ଧରିତ୍ରୀ
DHARITRI

ରାୟଗଡ଼ା, ରବିବାର, ମେ ୧୯ /୨୦୧୯ (୧୬ ପୃଷ୍ଠା+ ଛୁଟିଦିନ) Rayagada, Sunday, May 19 / 2019

୯ମ ଭାଗ ୧୦୦ ସଂଖ୍ୟା www.orissakhabar.com/www.dharitri.com | Printed at Bhubaneswar, Sambalpur, Angul and Rayagada ମୂଲ୍ୟ ₹୫/-

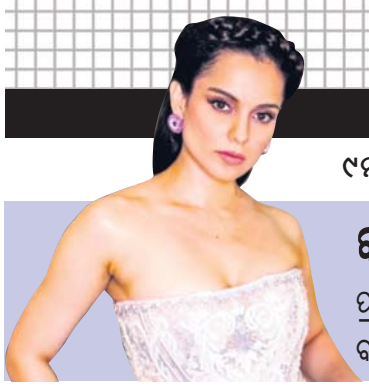

କାନ୍ସ ଫିଲ୍ମ ଫେଷ୍ଟିଭାଲ୍‌ରେ କଙ୍ଗନା

ଫ୍ରାନ୍ସର କାନ୍ସଠାରେ ଆୟୋଜିତ ଅନ୍ତର୍ଜାତୀୟ ଫିଲ୍ମ ଫେଷ୍ଟିଭାଲ୍‌ରେ ବଲିଉଡ ଅଭିନେତ୍ରୀ କଙ୍ଗ୍‌ନା ରାଣାଓ୍ୱତ୍ ଯୋଗ ଦେଇଛନ୍ତି।

୦୨

୧୫

କେଦାର ଫିଟ୍

ଭାରତୀୟ ଦଳର ମଧ୍ୟକ୍ରମ ବ୍ୟାଟ୍ସମ୍ୟାନ ଓ କାମଚଳା ସ୍ପିନର କେଦାର ଯାଦବ ବିଶ୍ୱକପ୍ ଲାଗି ଫିଟ୍ ଘୋଷିତ ହୋଇଛନ୍ତି।

ସବ୍ୟସାଚୀଙ୍କୁ ଆଜୀବନ ଜେଲ୍

ଦେଶଦ୍ରୋହ ମାମଲା

ବ୍ରହ୍ମପୁର ଅଫିସ,୧୮।୫

ଏକ ଦେଶଦ୍ରୋହ ମାମଲାର ବିଚାର କରି ଗଞ୍ଜାମ ଜିଲା ଅତିରିକ୍ତ ଦୌରା ଜଜ୍-୧ ସଞ୍ଜୟ ସାହୁ ଶନିବାର ମାଓବାଦୀ ନେତା ସବ୍ୟସାଚୀ ପଣ୍ଡାଙ୍କୁ ଆଜୀବନ କାରାଦଣ୍ଡାଦେଶ ଶୁଣାଇଛନ୍ତି। ଏଥିସହ ୧୦ ହଜାର ଟଙ୍କା ଅର୍ଥଦଣ୍ଡରେ ମଧ୍ୟ ଦଣ୍ଡିତ କରିଛନ୍ତି। ସବ୍ୟସାଚୀ ଗୋଟିଏ ପରେ ଗୋଟିଏ ମାମଲାରେ ନିର୍ଦ୍ଦୋଷ ହୋଇ ଚାଲିଥିବାବେଳେ ଶନିବାର ଏଥିରେ ରୋକ୍ ଲାଗିଛି।

ପ୍ରକାଶ ଯେ, ୨୦୧୪ ଜୁଲାଇ ୧୭ ତାରିଖରେ ବ୍ରହ୍ମପୁର ବଡବଜାର ପୋଲିସ ମଙ୍ଗଳବାରମ୍‌ପେଟା ଏ.ଚନ୍ଦ୍ରାରାଓଙ୍କ ଘରୁ ସବ୍ୟସାଚୀଙ୍କୁ ଗିରଫ କରି କୋର୍ଟଚାଲାଣ କରିଥିଲା। ତଦନ୍ତ ସମୟରେ ସବ୍ୟସାଚୀ ସରକାରୀ ସମ୍ପତ୍ତି ନଷ୍ଟ କରିବା, ପୋଲିସ କର୍ମଚାରୀଙ୍କୁ ହତ୍ୟା କରିବା, ବିଦେଶୀ ନାଗରିକଙ୍କୁ ଅପହରଣ କରିବା, ସରକାରଙ୍କ ବିରୋଧରେ ସ୍ଲୋଗାନ ଦେବା ଆଦି ବିଭିନ୍ନ ଆପରାଧିକ ଘଟଣାରେ ସମ୍ପୃକ୍ତ ଥିବା ଦର୍ଶାଯାଇଥିଲା। ତେଣୁ ପୋଲିସ ତାଙ୍କ ବିରୋଧରେ ଦେଶଦ୍ରୋହ ମାମଲା ଯୋଡିଥିଲା। ପରେ ଉକ୍ତ ମାମଲା ଏସ୍‌ଟି ୩୩/୧୫ ଜିଲା ଅତିରିକ୍ତ ଦୌରା ଜଜ୍-୧ଙ୍କ କୋର୍ଟରେ ବିଚାର ହୋଇଥିଲା। ମୋଟ ୧୬ ଜଣ ସାକ୍ଷୀଙ୍କ ବୟାନକୁ ଆଧାର କରି

☞ ପୃଷ୍ଠା-୪

କୋର୍ଟ ପକ୍ଷରୁ ଆଜୀବନ କାରାଦଣ୍ଡ ରାୟ ପରେ ମାଓବାଦୀ ନେତା ସବ୍ୟସାଚୀଙ୍କୁ ଜେଲ ହାଜତକୁ ନିଆଯାଉଛି।

ଆଣ୍ଠାମାନ ଛୁଇଁଲା ମୌସୁମୀ

- ଜୁନ୍ ଦ୍ୱିତୀୟରୁ ତୃତୀୟ ସପ୍ତାହ ମଧ୍ୟରେ ଓଡ଼ିଶା ଆସିବ ମୌସୁମୀ
- ଜଳୁଛି ସାରା ଓଡ଼ିଶା, ପଶ୍ଚିମ ଓଡ଼ିଶା ସ୍ଥିତି ଅସମ୍ଭାଳ
- ୪୫.୮ ଡିଗ୍ରୀରେ ଟିଟିଲାଗଡ଼, ୪୦ ଡିଗ୍ରୀ ଉପରେ ୧୫ ସହର
- ଅଂଶୁଘାତରେ ୩ ଜଣଙ୍କ ମୃତ୍ୟୁ ଅଭିଯୋଗ

ଭୁବନେଶ୍ୱର, ୧୮।୫(ବ୍ୟୁରୋ)/ରଣପୁର (ସ୍ୱ.ପ୍ର.)

ସାରା ରାଜ୍ୟରେ ଗ୍ରୀଷ୍ମ ପ୍ରବାହ ଜାରି ରହିଛି। ତାତିରେ ତ୍ରାହି ତ୍ରାହି ଡାକୁଛନ୍ତି ଲୋକେ। ରାଜ୍ୟର ଅଧିକାଂଶ ଜିଲାରେ ତାପମାତ୍ରା ୪୦ ଡିଗ୍ରୀ ଉପରେ ରହୁଛି। ପ୍ରବଳ ଗରମକୁ ଗୁଳୁଗୁଳି ଲୋକଙ୍କୁ ଅସ୍ତବ୍ୟସ୍ତ କରିଦେଉଛି। ପୂର୍ବାହ୍ନ ୧୦ଟାପରେ ଲୋକେ ବାହାରକୁ ବାହାରିବା ପାଇଁ ବି ଡରୁଛନ୍ତି। ଏପରିସ୍ଥିତିରେ ଶନିବାର ଆଣ୍ଠାମାନକୁ ଛୁଇଁଛି ମୌସୁମୀ ବାୟୁ। ମୌସୁମୀ ପହଞ୍ଚିବା ପରେ ସେଠାରେ ବର୍ଷା ଆରମ୍ଭ ହୋଇଛି। ଆସନ୍ତା ୨ରୁ ୩ଦିନ ମଧ୍ୟରେ ସମ୍ପୂର୍ଣ୍ଣ ଆଣ୍ଠାମାନରେ ଏହାର ପ୍ରଭାବ ଅନୁଭୂତ ହେବ ଓ ବର୍ଷା ଜାରି ରହିବ ବୋଲି ଆଞ୍ଚଳିକ ପାଣିପାଗ ବିଜ୍ଞାନ କେନ୍ଦ୍ରର ଡ୍ୟୁଟି ଅଫିସର ସୁଦର୍ଶନ ମିଶ୍ର ସୂଚନା ଦେଇଛନ୍ତି। ତେବେ ଜୁନ୍ ଦ୍ୱିତୀୟରୁ ତୃତୀୟ ସପ୍ତାହ ମଧ୍ୟରେ ମୌସୁମୀ ଓଡ଼ିଶା ଆସିବ ବୋଲି ପାଣିପାଗ ବିଭାଗ ପୂର୍ବାନୁମାନ କରିଛି। ତେବେ ସେପର୍ଯ୍ୟନ୍ତ ସାରା ରାଜ୍ୟରେ ଗ୍ରୀଷ୍ମ ପ୍ରବାହକୁ ନେଇ ବିଶେଷଜ୍ଞମାନେ ଚିନ୍ତାବ୍ୟକ୍ତ କରିଛନ୍ତି। ବିଶେଷକରି ଆଗକୁ ପଶ୍ଚିମ ଓଡ଼ିଶାରେ ତାପମାତ୍ରା ଆହୁରି ୨ରୁ ୩ ଡିଗ୍ରୀ ବୃଦ୍ଧି ପାଇବ। ଆଭ୍ୟନ୍ତରୀଣ ଓଡ଼ିଶାରେ ୩ଦିନ ଧରି ହିଟ୍ ୱେଭ୍ ଜାରି ରହିବ। ଉପକୂଳ ଜିଲାରେ ସାଧାରଣଠାରୁ ୧ ଡିଗ୍ରୀ ଅଧିକ ତାପମାତ୍ରା ରହିବ। ଏପରିକି ୨୪ ଓ ୨୫ତାରିଖ ବେଳକୁ ସର୍ବୋଚ୍ଚ ତାପମାତ୍ରା ୪୭ ଡିଗ୍ରୀରେ ପହଞ୍ଚିବ। କେତେକ ସ୍ଥାନରେ ପାରଦ ୪୮ ଡିଗ୍ରୀ ଛୁଇଁବ ବୋଲି ପାଣିପାଗ କେନ୍ଦ୍ର ପକ୍ଷରୁ କୁହାଯାଇଛି।

☞ ପୃଷ୍ଠା-୪

ପଞ୍ଚାୟତ କାର୍ଯ୍ୟାଳୟକୁ ମାଓବାଦୀଙ୍କ ଟାର୍ଗେଟ

- ଆସବାବପତ୍ର,ଅଫିସ ନଥିପତ୍ର ପୋଡିଲେ
- ଦର୍ଭା ମାଓବାଦୀ ଡିଭିଜନ କମିଟି ଘଟଣାରେ ସମ୍ପୃକ୍ତ
- ସଙ୍ଗଠନକୁ ସକ୍ରିୟ କରିବାକୁ ଆହ୍ୱାନ

ମାଥିଲି/ମାଲକାନଗିରି,୧୮।୫ (ଡି.ଏନ୍.ଏ.)-

ମାଲକାନଗିରି ଜିଲା ମାଥିଲି ଅଞ୍ଚଳରେ ଲାଲବାହିନୀ ଶୁକ୍ରବାର ରାତିରେ ସେମାନଙ୍କ ଉପସ୍ଥିତି ଜାହିର କରିଛନ୍ତି। କିଛିଦିନର ନୀରବତା ପରେ ସେମାନେ ପୁଣି ସକ୍ରିୟ ହୋଇଛନ୍ତି। ମାଥିଲି ବ୍ଲକ ଅନ୍ତର୍ଗତ ଟେପୁରୁପାଲି ପଞ୍ଚାୟତ କାର୍ଯ୍ୟାଳୟକୁ ମାଓବାଦୀମାନେ ଉଡାଇ ଦେଇଛନ୍ତି। ଏହା ଶନିବାର ସକାଳେ ଜଣାପଡିବା ପରେ ଉକ୍ତ ଅଞ୍ଚଳରେ ଭୟର ବାତାବରଣ ଖେଳିଯାଇଛି। ଖବରରୁ ଜଣାପଡିଛି ଶୁକ୍ରବାର ବିଳମ୍ବିତ ରାତିରେ ପ୍ରାୟ ୩୦ରୁ ଊର୍ଦ୍ଧ୍ୱ ମାଓବାଦୀ ପଞ୍ଚାୟତ କାର୍ଯ୍ୟାଳୟରେ ପହଞ୍ଚି ଶାବଳ, କୋଦାଳ ସାହାଯ୍ୟରେ ପଞ୍ଚାୟତ କାର୍ଯ୍ୟାଳୟକୁ ଭାଙ୍ଗିଗୁଜି ଛାରଖାର କରିଦେଇଛନ୍ତି। ଏଠାରେ ଥିବା ଆସବାବପତ୍ର ସହ ଅଫିସ ନଥିପତ୍ରକୁ ପୋଡି ପାଉଁଶ କରି ଦେଇଛନ୍ତି। ଫଳରେ କାର୍ଯ୍ୟାଳୟର ଲକ୍ଷାଧିକ ଟଙ୍କାର ସମ୍ପତ୍ତି ନଷ୍ଟ ହୋଇଛି। ଏପରି ବର୍ବରୋଚିତ ଅମାନୁସିକ ଘଟଣା ଦର୍ଭା ଡିଭିଜନ ମାଓବାଦୀମାନେ ଘଟାଇଥିବା ଜଣାପଡିଛି। ଯିବା ବେଳେ ମାଓବାଦୀମାନେ ସେଠାରେ ଏକ ପୋଷ୍ଟର ଛାଡି ଯାଇଛନ୍ତି। ପୋଷ୍ଟରରେ ସିପିଆଇ ମାଓବାଦୀ ପକ୍ଷରୁ ଶନିବାର ବସ୍ତର ବନ୍ଦ ଡାକରା ଦେବା ସହ ପୋଲିସର ଦମନଲୀଳା ବିରୋଧରେ ଉଲ୍ଲେଖ ରହିଛି। ଦର୍ଭା ମାଓବାଦୀ ଡିଭିଜନ କମିଟି ପକ୍ଷରୁ ମରାଯାଇଥିବା ଏହି ପୋଷ୍ଟରରେ ଆହୁରି କୁହାଯାଇଛି ଯେ, ଦାନ୍ତେୱାଡାରେ ମାଓବାଦୀ ବିରୋଧୀ ଅଭିଯାନରେ

☞ ପୃଷ୍ଠା-୪

ଶେଷ କ୍ୟାବିନେଟ୍‌ରେ ଫନୀ ଚିନ୍ତା

ଭୁବନେଶ୍ୱର,୧୮।୫(ବ୍ୟୁରୋ)

ମୁଖ୍ୟମନ୍ତ୍ରୀ ନବୀନ ପଟ୍ଟନାୟକଙ୍କ ନେତୃତ୍ୱାଧୀନ ସରକାରଙ୍କ ଶେଷ କ୍ୟାବିନେଟ୍ ବୈଠକ ଶନିବାର ସଚିବାଳୟରେ ଅନୁଷ୍ଠିତ ହୋଇଛି। ସାମୁଦ୍ରିକ ଝଡ ଫନୀ ଦ୍ୱାରା ପ୍ରଭାବିତ ପୁରୀ ଏବଂ ଅନ୍ୟାନ୍ୟ ଅଞ୍ଚଳ ପାଇଁ ବ୍ୟବସ୍ଥାର ସମୀକ୍ଷା ସହ ବିଭିନ୍ନ ନିୟମରେ କୋହଳ କରାଯାଇଛି।

କ୍ୟାବିନେଟ୍ ବୈଠକ ପରେ ମୁଖ୍ୟ ଶାସନ ସଚିବ ଆଦିତ୍ୟ ପ୍ରସାଦ ପାଢ଼ୀ କହିଛନ୍ତି ଯେ, ପୁରୀ ଜିଲାରେ ସମ୍ପୂର୍ଣ୍ଣଭାବେ ବିଦ୍ୟୁତ୍ ସେବା ଯୋଗାଇ ଦିଆଯାଇପାରିନାହିଁ। ଯୁଦ୍ଧକାଳୀନଭିତ୍ତିରେ ଶକ୍ତି ଭିତ୍ତିଭୂମିର ପୁନରୁଦ୍ଧାର କାର୍ଯ୍ୟ ଜାରି ରହିଛି। ରାଜ୍ୟ ସରକାର ବିଦ୍ୟୁତ୍ ଶକ୍ତି ଯୋଗାଇ ଦେଇ ନ ଥିବାରୁ ଏହା ଭରଣା ପାଇଁ ପୁରୀବାସୀଙ୍କୁ ୧୦୦୦ ଟଙ୍କା ଲେଖାଏ ସହାୟତା ରାଶି ପ୍ରଦାନ କରାଯିବ। ସାମ୍ପ୍ରତିକ ପରିସ୍ଥିତିକୁ ଦେଖି ଏହି ନିଷ୍ପତ୍ତି ନିଆଯାଇଛି। ଉଦ୍ଧାର ଓ ଅନ୍ୟାନ୍ୟ ରିଲିଫ କାର୍ଯ୍ୟରେ ନିୟୋଜିତ ୧୨୦୦ ଅଗ୍ନିଶମ ବାହିନୀ ଓ ସିଭିଲ ଡିଫେନ୍ସ ସ୍ୱେଚ୍ଛାସେବୀଙ୍କୁ ରାଶନଭତ୍ତା ବାବଦକୁ ମୁଣ୍ଡପିଛା ୨୦୦ ଟଙ୍କା ହିସାବରେ ୧୦ ଦିନ ପାଇଁ ରାଜ୍ୟ/ଜାତୀୟ ବିପର୍ଯ୍ୟୟ ମୁକାବିଲା ପାଣ୍ଠିରୁ ୨୪ ଲକ୍ଷ ଟଙ୍କା ପ୍ରଦାନ କରାଯାଇଛି। ୫୦ ସିଭିଲ ଡିଫେନ୍ସ ସ୍ୱେଚ୍ଛାସେବୀମାନଙ୍କୁ ଦୈନିକ ମୁଣ୍ଡପିଛା ୨୦୦ ଟଙ୍କା ହିସାବରେ ୧୦ ଦିନ ପାଇଁ ରାଜ୍ୟ/ଜାତୀୟ ମୁକାବିଲା ପାଣ୍ଠିରୁ ୧ ଲକ୍ଷ ଟଙ୍କା ପ୍ରଦାନ କରାଯାଇଥିବା ମୁଖ୍ୟଶାସନ ସଚିବ କହିଛନ୍ତି।

ଫନୀ ଯୋଗୁ କ୍ଷତିଗ୍ରସ୍ତ ହୋଇଥିବା ପୁରୀ ଜିଲାର ପୋଖରୀଗୁଡିକର ବିଶୁଦ୍ଧୀକରଣ ପାଇଁ ଜଳସମ୍ପଦ, ମତ୍ସ୍ୟ ଓ ପ୍ରାଣୀସମ୍ପଦ ବିଭାଗକୁ ରାଜ୍ୟ/ଜାତୀୟ ବିପର୍ଯ୍ୟୟ ମୁକାବିଲା ପାଣ୍ଠିରୁ ୧୫ ଲକ୍ଷ ଟଙ୍କା ପ୍ରଦାନ କରାଯାଇଛି। ଫନୀ ଦ୍ୱାରା ହୋଇଥିବା କ୍ଷୟକ୍ଷତିର

☞ ପୃଷ୍ଠା-୪

ବିଧାନସଭା ଭଙ୍ଗ ନେଇ ସୁପାରିସ

ଭୁବନେଶ୍ୱର,୧୮।୫(ବ୍ୟୁରୋ)

ଓଡ଼ିଶାର ପଞ୍ଚଦଶ ବିଧାନସଭାକୁ ଭଙ୍ଗ କରିବା ପାଇଁ ଶନିବାର କ୍ୟାବିନେଟ୍ ନିଷ୍ପତ୍ତି ନିଆଯାଇଛି। ଏହା ପରେ ରାଜ୍ୟପାଳଙ୍କୁ ଏ ନେଇ ସୁପାରିସ କରାଯିବ ବୋଲି ମୁଖ୍ୟ ଶାସନ ସଚିବ ଆଦିତ୍ୟ ପ୍ରସାଦ ପାଢ଼ୀ ସୂଚନା ଦେଇଛନ୍ତି। ସେ କହିଛନ୍ତି ଯେ, ନିର୍ବାଚନ ଫଳାଫଳ ଘୋଷଣା ହେବା ପରେ ବିଧାନସଭା ଭଙ୍ଗ ହେବାର ନିୟମ ରହିଛି। ଏଥିସହିତ ମୁଖ୍ୟମନ୍ତ୍ରୀ ଓ କ୍ୟାବିନେଟ୍ ମନ୍ତ୍ରୀମାନେ ଇସ୍ତଫାପତ୍ର ରାଜ୍ୟପାଳଙ୍କୁ ପ୍ରଦାନ କରିଥାନ୍ତି। ଏହା ପରେ ରାଜ୍ୟପାଳ ନୂତନ ସରକାର ପାଇଁ ଆବଶ୍ୟକ ବିଧିବ୍ୟବସ୍ଥା ଅନୁଯାୟୀ କାର୍ଯ୍ୟ କରନ୍ତି। ତେଣୁ ରାଜ୍ୟପାଳଙ୍କ ଅନୁମୋଦନକ୍ରମେ ବିଧିବଦ୍ଧଭାବେ ବିଧାନସଭା ଭଙ୍ଗ ନେଇ ବିଜ୍ଞପ୍ତି ପ୍ରକାଶ ପାଇବାର ନିୟମ ରହିଛି। ରାଜ୍ୟରେ ନିର୍ବାଚନ ପ୍ରକ୍ରିୟା ସମାପ୍ତ ହୋଇଥିବାରୁ ଶନିବାର ମୁଖ୍ୟମନ୍ତ୍ରୀ ନବୀନ ପଟ୍ଟନାୟକଙ୍କ ଅଧ୍ୟକ୍ଷତାରେ ଅନୁଷ୍ଠିତ କ୍ୟାବିନେଟ୍ ବୈଠକରେ ଔପଚାରିକତା ପୂରଣ କରିବାକୁ ଯାଇ ବିଧାନସଭା ଭଙ୍ଗ ନେଇ ପ୍ରସ୍ତାବ ଗୃହୀତ ହୋଇଥିବା ପାଢ଼ୀ କହିଛନ୍ତି।

- ବାତ୍ୟା ପରବର୍ତ୍ତୀ ପୁନରୁଦ୍ଧାର କାର୍ଯ୍ୟକୁ ଗୁରୁତ୍ୱ
- ବିଦ୍ୟୁତ୍ ବିଳମ୍ବ ବାବଦରେ ପୁରୀବାସୀଙ୍କୁ ହଜାରେ ଟଙ୍କାର ସହାୟତା
- ନିୟୋଜିତ ଶ୍ରମିକଙ୍କୁ ଦେଢ଼ଗୁଣା ମଜୁରି
- ପୂର୍ତ୍ତ ବିଭାଗ ନିୟମରେ କୋହଳ

ଆପଣଙ୍କ ଏହି କପି ସହିତ ପାଇବେ ଛୁଟିଦିନ

ହକର ଭାଇଙ୍କଠାରୁ ମାଗି ନିଅନ୍ତୁ

ଆଜିର ସମ୍ପାଦକୀୟ

ମୁଁ ଭୋଟ ଦେଲି କାହିଁକି

ଆଜିର ମନ୍ତବ୍ୟ

ଭାଜପା ଦିନେ ଇନ୍ଦିରା ଗାନ୍ଧୀଙ୍କ ଭଳି ମୋ ସୁରକ୍ଷା କର୍ମୀଙ୍କ ଦ୍ୱାରା ମୋତେ ହତ୍ୟା କରାଇପାରେ।

-ଅରବିନ୍ଦ କେଜ୍‌ରିୱାଲ, ଦିଲ୍ଲୀ ମୁଖ୍ୟମନ୍ତ୍ରୀ

କିଛି ତଥ୍ୟ

ଗତ ଚାରି ବର୍ଷରେ ଦେଶର ରାଷ୍ଟ୍ରାୟତ୍ତ ବ୍ୟାଙ୍କଗୁଡିକ ୩.୧୬ ଲକ୍ଷ କୋଟି ଟଙ୍କାର ଋଣ ରାଇଟ ଅଫ୍ କରିଛନ୍ତି।

-ଅର୍ଥ ମନ୍ତ୍ରଣାଳୟ

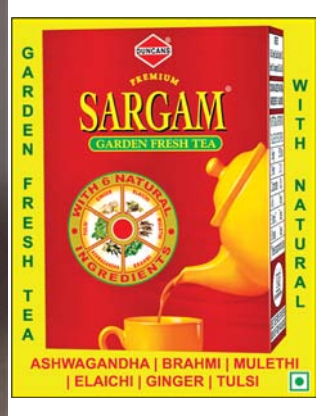

NECC NATIONAL EGG CO-ORDINATION COMMITTEE 18.05.2019 Venco66 CHICKEN

Dist	Farm Gate/Kg	With Skin/Kg	Skinless /Kg
BBSR	97	154	164
CTC	97	154	164
DKL	94	150	160
BDK	96	153	163
BLS	98	155	165
ANG	94	150	160

Eggs Retail Price- 40/-Dozen
Issued in the Interest of Consumers
*Conditions Apply

ନାଥୁରାମ ଗଡ୍‌ସେ ମହାତ୍ମା ଗାନ୍ଧୀଙ୍କୁ ମାରିଥିଲେ, କିନ୍ତୁ ପ୍ରଜ୍ଞା ସିଂ ଠାକୁର ଭାରତର ଆତ୍ମାକୁ ମାରିଦେଲେ।
-କୈଳାସ ସତ୍ୟାର୍ଥୀ, ନୋବେଲ୍ ବିଜେତା

ସଂକ୍ଷେପରେ

ସନ୍ନି ଦେଓଲଙ୍କୁ ଇସି ନୋଟିସ

ଚଣ୍ଡିଗଡ଼,୧୮।୫(ପି.ଟି.): ରବିବାର ପଞ୍ଜାବର ୧୩ଟି ଆସନରେ ମତଦାନ କରାଯିବ। ଏହା ପୂର୍ବରୁ ଗୁରୁଦାସପୁରର ଭାଜପା ପ୍ରାର୍ଥୀ ସନ୍ନି ଦେଓଲ ଅଡୁଆରେ ପଡ଼ିଯାଇଛନ୍ତି। ପ୍ରଚାର ଶେଷ ହେବାର ୪୮ ଘଣ୍ଟା ପରେ ଅର୍ଥାତ୍ ମତଦାନର ୪୮ ଘଣ୍ଟା ପୂର୍ବରୁ (ସାଇଲେଣ୍ଟ ପିରିୟଡ୍) ପଠାନ୍‌କୋଟ୍‌ରେ ଶୁକ୍ରବାର ରାତିରେ ସାଧାରଣ ବୈଠକ କରିଥିବାରୁ ତାଙ୍କ ପାଖକୁ ନିର୍ବାଚନ କମିଶନ(ଇସି)ଙ୍କ ନୋଟିସ ଆସିଛି। ସନ୍ନି ନିର୍ବାଚନ ଆଚରଣ ବିଧିର ଉଲ୍ଲଂଘନ କରିଛନ୍ତି ବୋଲି ଏଥିରେ ଦର୍ଶାଯାଇଛି। ସାଧାରଣ ସଭାରେ ୨୦୦ରୁ ଊର୍ଦ୍ଧ୍ୱ ଲୋକଙ୍କ ଉପସ୍ଥିତି ସହ ଲାଉଡ୍ ସ୍ପିକର୍ ବ୍ୟବହାର କରାଯାଇଥିଲା। ନିର୍ବାଚନ ଅଧିକାରୀମାନେ ଏହାକୁ ଗୁରୁତର ସହ ନେଇଛନ୍ତି। ପ୍ରକାଶଥାଉ କି, ଗୁରୁଦାସପୁରରେ ସନ୍ନ ଦେଓଲଙ୍କ ବିରୋଧରେ କଂଗ୍ରେସ ପ୍ରାର୍ଥୀ ସୁନୀଲ ଜାଖର ପ୍ରତିଦ୍ୱନ୍ଦ୍ୱିତା କରୁଛନ୍ତି।

ମୋଦିଙ୍କୁ ମାନହାନି ନୋଟିସ

ନୂଆଦିଲ୍ଲୀ,୧୮।୫(ପି.ଟି.): ପଶ୍ଚିମବଙ୍ଗର ଡାଇମଣ୍ଡ୍ ହାର୍ବର ଆସନରୁ ପ୍ରାର୍ଥୀ ହୋଇଥିବା ମୁଖ୍ୟମନ୍ତ୍ରୀ ମମତା ବାନାର୍ଜୀଙ୍କ ଭଣଜା ଅଭିଷେକ୍ ବାନାର୍ଜୀ ପ୍ରଧାନମନ୍ତ୍ରୀ ନରେନ୍ଦ୍ର ମୋଦିଙ୍କ ବିରୋଧରେ ମାନହାନି ନୋଟିସ ପଠାଇଛନ୍ତି। ବୁଧବାର ଏକ ସଭାରେ ପ୍ରଧାନମନ୍ତ୍ରୀ ଅଭିଷେକଙ୍କ ବିରୋଧରେ ଆଣିଥିବା ଅଭିଯୋଗ ଲାଗି କ୍ଷମା ମାଗିବାକୁ ସେ ଦାବି କରିଛନ୍ତି। କ୍ଷମା ନ ମାଗିଲେ ପ୍ରଧାନମନ୍ତ୍ରୀଙ୍କ ବିରୋଧରେ ଉପଯୁକ୍ତ କାର୍ଯ୍ୟାନୁଷ୍ଠାନ ଗ୍ରହଣ କରାଯିବ ବୋଲି ନୋଟିସରେ କୁହାଯାଇଛି। ବୁଆ-ଭତିଜା ଯୋଡି ପଶ୍ଚିମବଙ୍ଗକୁ ଗୁଣ୍ଡାତନ୍ତ୍ର ଆଣିଥିବା ମୋଦି ଅଭିଯୋଗ କରିଥିଲେ।

ଇତିହାସର ଆଇନାରେ

ମେ ୧୯ର ପ୍ରମୁଖ ଘଟଣା

୧୯୬୨ ମେ ୧୯ରେ ଆମେରିକା ରାଷ୍ଟ୍ରପତି ଜନ୍ ଏଫ୍. କେନେଡିଙ୍କୁ ନ୍ୟୁୟର୍କ ନଗରସ୍ଥିତ ମାଡିସନ୍ ସ୍କୋୟାର ଗାର୍ଡେନରେ ଜନ୍ମଦିନର ଶୁଭେଚ୍ଛା ଜ୍ଞାପନ କରାଯାଇଥିଲା। ସେ ଜାନୁୟାରୀ ୬୧ରେ ଆମେରିକାର ୩୫ତମ ରାଷ୍ଟ୍ରପତି ହୋଇଥିଲେ ।

୧୯୭୧ ମେ ୧୯ରେ ସୋଭିଏତ ୟୁନିୟନ୍ ଦ୍ୱାରା ମାର୍ସ ୨ ଲଞ୍ଚ୍ କରାଯାଇଥିଲା। ଏହା ମଙ୍ଗଳ ଅଭିଯାନ ପାଇଁ ଏକ ମାନବ ବିହୀନ ସ୍ପେସ୍ ପ୍ରୋବ୍। ଏହାପରେ ମାର୍ସ ୩ ଲଞ୍ଚ କରାଯାଇଥିଲା।

ଆଜି ସରିବ ଉଣେଇଶ ନିର୍ବାଚନ

ନୂଆଦିଲ୍ଲୀ,୧୮।୫(ପି.ଟି.)

ରବିବାର ସପ୍ତମ ତଥା ଅନ୍ତିମ ପର୍ଯ୍ୟାୟ ମତଦାନ ସହ ୨୦୧୯ ଲୋକ ସଭା ନିର୍ବାଚନ ଶେଷ ହେବାକୁ ଯାଉଛି। ଏପ୍ରିଲ ୧୧ରୁ ୭ ପର୍ଯ୍ୟାୟରେ ସପ୍ତଦଶ ଲୋକ ସଭା ଲାଗି ନିର୍ବାଚନ ଅନୁଷ୍ଠିତ ହୋଇଥିଲା। ଏଥର ନିର୍ବାଚନରେ ବିଭିନ୍ନ ଦଳ ମଧ୍ୟରେ କଡା ଟକ୍କର ହୋଇଥିଲା। ଷ୍ଟାର ପ୍ରଚାରକମାନେ ବିଭିନ୍ନ ଅଞ୍ଚଳକୁ ଘନଘନ ଗସ୍ତ କରି ସେମାନଙ୍କ ଦଳ ସପକ୍ଷରେ ପ୍ରଚାର କରିଥିଲେ। ନିର୍ବାଚନ ଶେଷ ହେବା ସହ ଦୀର୍ଘଦିନ ଧରି ଏହାକୁ ନେଇ ଲୋକଙ୍କ ମଧ୍ୟରେ ଲାଗି ରହିଥିବା ଉତ୍କଣ୍ଠାର ଅବସାନ ଘଟିବାକୁ ଯାଉଛି।

ସପ୍ତମ ପର୍ଯ୍ୟାୟରେ ୭ଟି ରାଜ୍ୟ ଓ ଗୋଟିଏ କେନ୍ଦ୍ର ଶାସିତ ଅଞ୍ଚଳର ୫୯ଟି ଆସନରେ ମତଦାନ ହେଉଥିବାବେଳେ ଏଥିପାଇଁ ମଇଦାନରେ ୯୧୮ ପ୍ରାର୍ଥୀ ଅବତୀର୍ଣ୍ଣ ହୋଇଛନ୍ତି। ୧୦ କୋଟିରୁ ଊର୍ଦ୍ଧ୍ୱ ଭୋଟର ସେମାନଙ୍କ ଭାଗ୍ୟ ନିର୍ଦ୍ଧାରଣ କରିବେ। ଏଥିପାଇଁ ୧.୧୨ ଲକ୍ଷ ବୁଥ୍ ଗଠନ କରାଯାଇଛି। ପଞ୍ଜାବର ସମସ୍ତ ୧୩ ଆସନ ସମେତ ଉତ୍ତରପ୍ରଦେଶର ୧୩, ପଶ୍ଚିମବଙ୍ଗର ୯, ବିହାରର ୮, ମଧ୍ୟପ୍ରଦେଶର ୮, ହିମାଚଳପ୍ରଦେଶର ୪, ଝାଡଖଣ୍ଡର ୩ ଏବଂ ଚଣ୍ଡିଗଡ଼ର ଗୋଟିଏ ଆସନରେ ରବିବାର ମତଦାନ ହେଉଛି। ଏଥିସହିତ ପଣଜୀ ଏବଂ ତାମିଲନାଡୁର ୪ ବିଧାନସଭା ଆସନରେ ରବିବାର ଉପନିର୍ବାଚନ ଅନୁଷ୍ଠିତ ହେଉଛି। ଏହି ପର୍ଯ୍ୟାୟରେ ସମସ୍ତଙ୍କ ନଜର ବାରାଣସୀ ଆସନ ଉପରେ ରହିଛି। ସେଠାରୁ ପ୍ରଧାନମନ୍ତ୍ରୀ ମୋଦିଙ୍କ ସହ ୨୬ ପ୍ରାର୍ଥୀ ନିର୍ବାଚନ ରଣାଙ୍ଗନରେ ଅବତୀର୍ଣ୍ଣ ହୋଇଛନ୍ତି। ମୋଦିଙ୍କ ମୁଖ୍ୟ ପ୍ରତିଦ୍ୱନ୍ଦ୍ୱୀ ରହିଛନ୍ତି କଂଗ୍ରେସର ଅଜୟ ରାୟ ଏବଂ ଏସ୍‌ପି-ବିଏସ୍‌ପି ମେଣ୍ଟ ପ୍ରାର୍ଥୀ ଶାଲିନୀ ଯାଦବ। ସେହିପରି କେନ୍ଦ୍ରମନ୍ତ୍ରୀ ମନୋଜ ସିହ୍ନା ଏବଂ ଉତ୍ତରପ୍ରଦେଶ ଭାଜପା ସଭାପତି ମହେନ୍ଦ୍ର ନାଥ ପାଣ୍ଡେ ଯଥାକ୍ରମେ ଗାଜିପୁର ଏବଂ ଚନ୍ଦୌଲି ଆସନରୁ ପ୍ରାର୍ଥୀ ହୋଇଛନ୍ତି। ଅନ୍ୟମାନଙ୍କ ମଧ୍ୟରେ କେନ୍ଦ୍ରମନ୍ତ୍ରୀ ରାଜ୍ୟବର୍ଦ୍ଧନ ସିଂ ରାଠୋର, ରବିଶଙ୍କର ପ୍ରସାଦ, ଏସ୍‌ଏଡି ମୁଖ୍ୟ ସୁଖବୀର ସିଂ ବାଦଲ, କେନ୍ଦ୍ରମନ୍ତ୍ରୀ ହର୍‌ସିମ୍‌ରତ୍ କୌର ବାଦଲ, ହରଦୀପ ସିଂ ପୁରୀ, କିରଣ ଖେର, ପଓ୍ୱନ କୁମାର ବଂଶଲ, ସନ୍ନି ଦେଓଲ, ଭଗୱନ୍ତ ସିଂ ମାନ୍ ପ୍ରମୁଖଙ୍କ ଭାଗ୍ୟ ରବିବାର ନିର୍ଦ୍ଧାରଣ ହେବାକୁ ଯାଉଛି। ପଶ୍ଚିମବଙ୍ଗରେ ସପ୍ତମ ପର୍ଯ୍ୟାୟରେ ଯେଉଁ ନେତା ନିର୍ବାଚନ ଲଢୁଛନ୍ତି, ସେମାନେ ହେଲେ ମୁଖ୍ୟମନ୍ତ୍ରୀ ମମତା ବାନାର୍ଜୀଙ୍କ ଭଣଜା ଅଭିଷେକ୍ ବାନାର୍ଜୀ, ୧୬ତମ ଲୋକ ସଭାର ଟିଏମ୍‌ସି ନେତା ସୁଦୀପ ବନ୍ଦୋପାଧ୍ୟାୟ ପ୍ରମୁଖ।

ଅମୃତସରର ଏକ ଭୋଟ ଗ୍ରହଣ କେନ୍ଦ୍ରକୁ ପୋଲିଂ କର୍ମଚାରୀ ଯାଉଛନ୍ତି ।

- ସପ୍ତମ ପର୍ଯ୍ୟାୟରେ ୫୯ ଆସନ
- ମଇଦାନରେ ମୋଦି, ପ୍ରସାଦ, ଦେଓଲଙ୍କ ସମେତ ୯୧୮ ପ୍ରାର୍ଥୀ
- ୮ ରାଜ୍ୟରେ ୧.୧୨ ଲକ୍ଷ ବୁଥ୍
- ଭାଗ୍ୟ ନିର୍ଦ୍ଧାରଣ କରିବେ ୧୦ କୋଟି ଭୋଟର

୫୯ ଆସନ ମଧ୍ୟରୁ ପଶ୍ଚିମବଙ୍ଗର ୯ଟି ଆସନ ଲାଗି ନିର୍ବାଚନ ପ୍ରଚାର ଗୁରୁବାର ରାତି ୧୦ଟାରୁ ବନ୍ଦ ହୋଇଥିବା ବେଳେ ଅନ୍ୟ ୫୦ ଆସନରେ ଶୁକ୍ରବାର ସନ୍ଧ୍ୟାରେ ପ୍ରଚାର ଶେଷ ହୋଇଥିଲା। ରବିବାର ସକାଳ ୭ରୁ ଭୋଟଗ୍ରହଣ ଆରମ୍ଭ ହୋଇ ସନ୍ଧ୍ୟା ୬ଟା ପର୍ଯ୍ୟନ୍ତ ଚାଲିବ। ଏଥିପାଇଁ ନିର୍ବାଚନ କମିଶନଙ୍କ ପକ୍ଷରୁ ସମସ୍ତ ପ୍ରସ୍ତୁତି ଶେଷ ହୋଇଛି। ଆସନ୍ତା ୨୩ ତାରିଖରେ ଲୋକ ସଭା ସମେତ ୪ ରାଜ୍ୟ ବିଧାନସଭା ଲାଗି ଭୋଟ ଗଣତି କରାଯିବ।

> ଇଭିଏମ୍‌କୁ ନେଇ ମୋର କୌଣସି ସନ୍ଦେହ ନାହିଁ। ଇଭିଏମ୍ ଜାଲିଆତି ସମ୍ଭବ ହୋଇଥିଲେ ୫ ରାଜ୍ୟରେ ଭାଜପାର ପରାଜୟ ହୋଇ ନ ଥାନ୍ତା।
> -ଅଜିତ୍ ପାୱାର, ଏନ୍‌ସିପି ନେତା

ପ୍ରଧାନମନ୍ତ୍ରୀ ପ୍ରାର୍ଥୀ

ରାହୁଲଙ୍କୁ ଦେବେଗୌଡ଼ାଙ୍କ ସମର୍ଥନ

ନୂଆଦିଲ୍ଲୀ,୧୮।୫

ଡିଏମ୍‌କେ ମୁଖ୍ୟ ଏମ୍.କେ. ଷ୍ଟାଲିନ୍‌ଙ୍କ ପରେ ଜେଡିଏସ୍ ସୁପ୍ରିମୋ ଦେବେଗୌଡା କଂଗ୍ରେସ ଅଧ୍ୟକ୍ଷ ରାହୁଲଙ୍କ ଗାନ୍ଧୀଙ୍କୁ ପ୍ରଧାନମନ୍ତ୍ରୀ ପଦ ପାଇଁ ଶନିବାର ସମର୍ଥନ କରିଛନ୍ତି। ୮୭ତମ ଜନ୍ମଦିନରେ ସେ ଭେଙ୍କଟେଶ୍ୱର ମନ୍ଦିରରୁ ଫେରି ତିରୁମାଲାରେ ଖବରଦାତାଙ୍କ ସହ ଆଲୋଚନାବେଳେ ପ୍ରଧାନମନ୍ତ୍ରୀ ପ୍ରାର୍ଥୀଭାବେ ଅଣଭାଜପା ମେଣ୍ଟରେ ରାହୁଲ ଉପଯୁକ୍ତ ଓ ଆମେ କଂଗ୍ରେସକୁ ସମର୍ଥନ ଦେବୁ ବୋଲି ପ୍ରକାଶ କରିଛନ୍ତି।

ଦେବେଗୌଡ଼ାଙ୍କ ପୁଅ ତଥା କର୍ନାଟକ ମୁଖ୍ୟମନ୍ତ୍ରୀ ଏଚ୍.ଡି, କୁମାରସ୍ୱାମୀ ରାହୁଲ ତାଙ୍କ ଦଳର ପସନ୍ଦ ଓ ପ୍ରଧାନମନ୍ତ୍ରୀ ପଦଲାଗି ଉପଯୁକ୍ତ ବୋଲି କହିଛନ୍ତି। ଆମ ଆଭିମୁଖ୍ୟରେ କୌଣସି ପରିବର୍ତ୍ତନ ହେବନାହିଁ ବୋଲି ସେ ସ୍ପଷ୍ଟ କରିଛନ୍ତି। ପ୍ରକାଶଥାଉ କି, କିଛିଦିନ ପୂର୍ବରୁ ଡିଏମ୍‌କେ ମୁଖ୍ୟ ଏମ୍.କେ. ଷ୍ଟାଲିନ୍ ରାହୁଲଙ୍କ ପ୍ରଧାନମନ୍ତ୍ରୀ ପଦକୁ ସମର୍ଥନ କରିଥିଲେ। ରାହୁଲଙ୍କୁ ପ୍ରଧାନମନ୍ତ୍ରୀ ପ୍ରାର୍ଥୀ କରିବା ଲାଗି ବିରୋଧୀଙ୍କ ସ୍ୱର ଲମ୍ବିବାରେ ଲାଗିଥିବାବେଳେ ଭୋଟ ଫଳାଫଳ ଆସିବା ପରେ ବିରୋଧୀ ମହାମେଣ୍ଟ ଏକାଠି ହୋଇ ପ୍ରଧାନମନ୍ତ୍ରୀ ପଦରେ କାହାକୁ ବସାଯିବ ସେନେଇ ନିଷ୍ପତ୍ତି ନେବେ ବୋଲି କହିସାରିଛନ୍ତି।

'ଇସ୍ରୋ'ର ଶୁକ୍ର ମିଶନ

ନୂଆଦିଲ୍ଲୀ,୧୮।୫

ଭାରତୀୟ ମହାକାଶ ଗବେଷଣା ସଂସ୍ଥା (ଇସ୍ରୋ) ପକ୍ଷରୁ ୨୦୨୩ରେ ଶୁକ୍ର ମିଶନ ଆରମ୍ଭ କରାଯିବା ପାଇଁ ଯୋଜନା ହୋଇଛି। ଶୁକ୍ରକୁ ପୃଥିବୀର 'ଯମଜ ଭଗିନୀ' ରୂପେ ବିବେଚନା କରାଯାଏ। କାରଣ ପୃଥିବୀର ବସ୍ତୁତ୍ୱ, ଆକୃତି, ଗଠନ, ସାନ୍ଦ୍ରତା ଏବଂ ମାଧ୍ୟାକର୍ଷଣ ଶକ୍ତି ସହ ଶୁକ୍ରର ଏ ସବୁର ସାଦୃଶ୍ୟ ରହିଛି। ଉକ୍ତ ଅଭିଯାନ ଦ୍ୱାରା ଶୁକ୍ରର ପୃଷ୍ଠଭୂମି,ଏହାର ନିମ୍ନଅଂଶ, ପରିବେଶୀୟ ରସାୟନ ଏବଂ ଏହା ଉପରେ ସୌର ବିକିରଣର ପ୍ରଭାବ ସମ୍ପର୍କରେ ଜ୍ଞାନଲାଭ କରିହେବ। ଶୁକ୍ରକୁ ଯିବାକୁ ଥିବା ସ୍ପେସ୍‌କ୍ରାଫ୍ଟରେ ୨୦ରୁ ଅଧିକ ଉପକରଣ ଖଞ୍ଜାଯିବ। ଏହା ପୂର୍ବରୁ ୨୦୨୦ରେ କସ୍‌ମିକ୍ ରେଡିଏଶନ୍ ସମ୍ପର୍କରେ ଅଧ୍ୟୟନ ପାଇଁ ମହାକାଶକୁ ଇଣ୍ଟରପ୍ଲାନେଟାରି ମିଶନ୍ ଆରମ୍ଭ ହେବ। ସେହିପରି ୨୦୨୧ରେ ସୂର୍ଯ୍ୟ ସମ୍ପର୍କରେ ତଥ୍ୟ ସଂଗ୍ରହ ପାଇଁ ଆଦିତ୍ୟ ଏଲ୍-୧, ୨୦୨୨ରେ ମାର୍ସ ଅର୍ବିଟର ମିଶନ୍-୨ ପ୍ରେରଣ କରାଯିବ। ୨୦୨୪ରେ ଚନ୍ଦ୍ରୟାନ-୩ ଏବଂ ୨୦୨୮ରେ ସୌରମଣ୍ଡଳର ଅଧ୍ୟୟନ ପାଇଁ ମହାକାଶ ଯାନ ପ୍ରେରଣ କରାଯିବାକୁ ଇସ୍ରୋ ଯୋଜନା ପ୍ରସ୍ତୁତ କରିଛି ବୋଲି ଇସ୍ରୋ ଅଧ୍ୟକ୍ଷ କେ. ଶିବନ୍ ପ୍ରକାଶ କରିଛନ୍ତି।

ଏଲ୍ ନିନ୍ୟୋ ପ୍ରଭାବ: ବଢ଼ିବ ଗ୍ରୀଷ୍ମ ପ୍ରବାହ

ପୁଣେ,୧୮।୫

ଭାରତରେ ୨୦୨୦ରୁ ୨୦୬୪ ପର୍ଯ୍ୟନ୍ତ ଏଲ୍ ନିନ୍ୟୋ ପ୍ରଭାବ ରହିବ। ଫଳରେ ଗ୍ରୀଷ୍ମ ପ୍ରବାହ ବଢ଼ିବ ବୋଲି ଇଣ୍ଡିଆନ୍ ଇନ୍‌ଷ୍ଟିଚ୍ୟୁଟ୍ ଅଫ୍ ଟ୍ରପିକାଲ ମେଟିଓରୋଲୋଜି (ଆଇଆଇଟିଏମ୍)ପକ୍ଷରୁ ପ୍ରକାଶିତ ଏକ ରିପୋର୍ଟରେ ଦର୍ଶାଯାଇଛି। ଏହାଦ୍ୱାରା ମୃତ୍ତିକାର ଆର୍ଦ୍ରତା ହ୍ରାସ ପାଇବ। ଫଳରେ ଚାଷ ଉପରେ ନକାରାତ୍ମକ ପ୍ରଭାବ ପଡ଼ିବାର ଆଶଙ୍କା ରହିଛି। ଏଥିପାଇଁ ଦକ୍ଷିଣ ଭାରତ ତଥା ଉପକୂଳ ଅଞ୍ଚଳ ଅଧିକ ପ୍ରଭାବିତ ହେବ। 'ଫ୍ୟୁଚର ପ୍ରୋଜେକ୍‌ସନ୍ ଅଫ୍ ହିଟ୍ ୱେଭ୍‌ସ ଓଭର ଇଣ୍ଡିଆ ଫ୍ରମ୍ ସିଏମ୍‌ଆଇପିଏ ମଡେଲସ୍' ଶୀର୍ଷକ ଏହି ରିପୋର୍ଟ ଅନ୍ତର୍ଜାତୀୟ ପତ୍ରିକା 'କ୍ଲାଇମେଟ୍ ଡାଇନାମିକ୍ସ'ରେ ପ୍ରକାଶ ପାଇଛି।

ବୈଠକରୁ ନିର୍ବାଚନ କମିଶନର ଲାଭାସା ଓହରିବା ଘଟଣା

କେନ୍ଦ୍ରକୁ କଂଗ୍ରେସର ସମାଲୋଚନା

ନୂଆଦିଲ୍ଲୀ,୧୮।୫(ପି.ଟି.)

ନିର୍ବାଚନ ଆଚରଣ ବିଧି ଉଲ୍ଲଂଘନ ସମ୍ପର୍କିତ ବୈଠକରୁ ନିର୍ବାଚନ କମିଶନର ଅଶୋକ ଲାଭାସା ଓହରିଯିବା ଘଟଣାରେ କେନ୍ଦ୍ର ସରକାରଙ୍କୁ କଂଗ୍ରେସ ସମାଲୋଚନା କରିଛି। ଆନୁଷ୍ଠାନିକ ସାଧୁତାର ଅବକ୍ଷୟ ବର୍ତ୍ତମାନ ବ୍ୟବସ୍ଥାର ହଲମାର୍କ ବୋଲି କଂଗ୍ରେସ କହିଛି। ଆଦର୍ଶ ଆଚରଣ ବିଧି ଉଲ୍ଲଂଘନ ଅଭିଯୋଗ ଉପରେ ପ୍ରଧାନମନ୍ତ୍ରୀ ନରେନ୍ଦ୍ର ମୋଦି ଏବଂ ଭାଜପା ରାଷ୍ଟ୍ରୀୟ ଅଧ୍ୟକ୍ଷ ଅମିତ ଶାହଙ୍କୁ ଇସି କ୍ଲିନ୍‌ଚିଟ୍ ଦେଇଥିବାବେଳେ ଏଥିରେ ଲାଭାସା ଏକମତ ହୋଇ ନଥିଲେ। ଏଥିପାଇଁ ଗତ ୪ ତାରିଖରୁ ସେ ଆଚରଣ ବିଧି ସମ୍ପର୍କିତ ଆଲୋଚନା ବୈଠକରେ ଯୋଗ ଦେଉ ନ ଥିବା କଂଗ୍ରେସ ମୁଖପାତ୍ର ରଣଦୀପ୍ ସୁର୍ଜେୱାଲା କହିଛନ୍ତି। ଲାଭାସା ଆଣିଥିବା ଅଭିଯୋଗର ତଦନ୍ତ କରାଯିବାକୁ କଂଗ୍ରେସ ଦାବି କରିଛି। ଅନ୍ୟପକ୍ଷରେ ଲାଭାସା ବୈଠକରେ ଯୋଗ ନ ଦେବା ଖବର ଗ୍ରହଣଯୋଗ୍ୟ ନୁହେଁ ବୋଲି ମୁଖ୍ୟ ନିର୍ବାଚନ କମିଶନର ସୁନୀଲ ଆରୋରା କହିଛନ୍ତି। ନିର୍ବାଚନ କମିଶନରେ ମତଭେଦ ନ ଥିବା ସେ ସୂଚନା ଦେଇଛନ୍ତି।

ଅଶୋକ ଲାଭାସା

୪ ଆତଙ୍କବାଦୀ ନିହତ

ଜମ୍ମୁ,୧୮।୫

ଜମ୍ମୁ-କଶ୍ମୀରର ପୁଲ୍‌ୱାମା ଓ ବାରମୁଲ୍ଲା ଜିଲାରେ ସୁରକ୍ଷା କର୍ମୀ ପାକିସ୍ତାନ ସମର୍ଥିତ ୪ ଆତଙ୍କବାଦୀଙ୍କୁ ଶନିବାର ଏନ୍‌କାଉଣ୍ଟର୍ କରି ହତ୍ୟା କରିଛନ୍ତି। ଏମାନଙ୍କ ମଧ୍ୟରୁ ୩ ଜଣ ହିଜ୍‌ବୁଲ୍ ମୁଜାହିଦ୍ଦିନ୍ ଆତଙ୍କବାଦୀ ଗୋଷ୍ଠୀର ବୋଲି ଜଣାପଡ଼ିଛି। ପୁଲ୍‌ୱାମାର ପଞ୍ଜଗାମ୍‌ରେ କେତେକ ଆତଙ୍କବାଦୀ ଲୁଚିଥିବା ଖବର ପାଇ ସେନା ପକ୍ଷରୁ ଗତ ରାତିରେ ଚଢାଉ କରାଯାଇଥିଲା। ପରେ ଆତଙ୍କବାଦୀମାନେ ଗୁଳିମାଡ଼ କରିବାରୁ ସେନା ପକ୍ଷରୁ କାର୍ଯ୍ୟାନୁଷ୍ଠାନ ଗ୍ରହଣ କରାଯାଇଥିଲା।

ନିହତ ୩ ଆତଙ୍କବାଦୀ କଶ୍ମୀର ବାସିନ୍ଦା ଓ ସେମାନଙ୍କର ହିଜ୍‌ବୁଲ୍ ମୁଜାହିଦ୍ଦିନ ଆତଙ୍କବାଦୀ ସଙ୍ଗଠନ ସହ ସୁସମ୍ପର୍କ ଥିଲା ବୋଲି ଜଣାପଡ଼ିଛି। ସେମାନେ ହେଲେ ସୌକତ୍ ଅହମ୍ମଦ ଦର୍, ଇର୍ଫାନ୍ ଅହମ୍ମଦ ଓ ମୁଜାଫର ଅହମ୍ମଦ। ହିଜ୍‌ବୁଲ୍ କମାଣ୍ଡର୍ ସୌକତ୍ ଗତବର୍ଷ ସେନା ଯବାନ ଔରଙ୍ଗଜେବ୍‌ଙ୍କ ହତ୍ୟାକାଣ୍ଡରେ ସମ୍ପୃକ୍ତ ଥିଲେ।

ପରେ ବାରମୁଲ୍ଲାର ହାଥିଲାଙ୍କୁ ଗ୍ରାମରେ ଲୁଚିଥିବା ଜଣେ ଆତଙ୍କବାଦୀ ଯବାନଙ୍କ ଉପରକୁ ଗୁଳିମାଡ଼ କରିବାରୁ ତାଙ୍କୁ ଘେରାବନ୍ଦୀ ପରେ ଏନ୍‌କାଉଣ୍ଟର୍ କରାଯାଇ ହତ୍ୟା କରାଯାଇଥିଲା। ମୋଟ ୪ ଜଣ ଆତଙ୍କବାଦୀଙ୍କ ମୃତଦେହ ଜବତ କରାଯାଇଥିବାବେଳେ ବିପୁଳ ପରିମାଣର ଅସ୍ତ୍ରଶସ୍ତ୍ର ଜବତ୍ କରାଯାଇଥିବା ପ୍ରକାଶ। ସେଠାରେ ଅଧିକ ଆତଙ୍କବାଦୀ ଲୁଚିଥିବା ସନ୍ଦେହରେ ସର୍ଚ୍ଚ ଅପରେଶନ ଜାରି ରହିଛି।

କେଦାରନାଥରେ ମୋଦି, ସୋମନାଥରେ ଶାହ

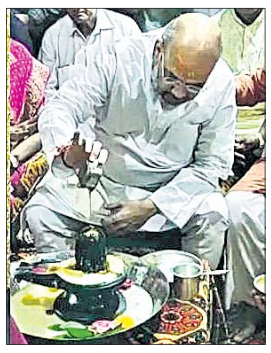

ନୂଆଦିଲ୍ଲୀ,୧୮।୫(ପି.ଟି.)

ଶେଷ ପର୍ଯ୍ୟାୟ ଲାଗି ରବିବାର ମତଦାନ କରାଯିବ। ଏହାର ଠିକ୍ ପୂର୍ବରୁ ପ୍ରଧାନମନ୍ତ୍ରୀ ନରେନ୍ଦ୍ର ମୋଦି ଶନିବାର ଉତ୍ତରାଖଣ୍ଡର କେଦାରନାଥ ମନ୍ଦିର ଯାଇ ପ୍ରାର୍ଥନା କରିବା ସହ ଗୁମ୍ଫାରେ ଧ୍ୟାନ କରିଥିବା ଜଣାପଡ଼ିଛି। 'ଧ୍ୟାନ କୁଟିଆ' ଗୁମ୍ଫାରେ ସେ କିଛି ସମୟ କଟାଇ ଭଗବାନଙ୍କ ଆଶୀର୍ବାଦ ଲୋଡ଼ିଥିଲେ। ପ୍ରଧାନମନ୍ତ୍ରୀ ହେବା ପରେ ମୋଦିଙ୍କ ଏହା ଚତୁର୍ଥ କେଦାରନାଥ ଗସ୍ତ। ଶନିବାର ରାତି ତମାମ୍ ସେ ଧ୍ୟାନ କୁଟିଆରେ ରହିବା ପରେ ବଦ୍ରିନାଥ ମନ୍ଦିର ଯିବେ। ପ୍ରଧାନମନ୍ତ୍ରୀ ହେବା ପରେ ରବିବାର ସେ ପ୍ରଥମ ଥର ଲାଗି ବଦ୍ରିନାଥ ମନ୍ଦିର ଯିବାର କାର୍ଯ୍ୟକ୍ରମ ରହିଛି। ରବିବାର ସନ୍ଧ୍ୟାରେ ସେ ନୂଆଦିଲ୍ଲୀ ଫେରିଆସିବାର କାର୍ଯ୍ୟକ୍ରମ ରହିଛି। ସେହିଭଳି ଭାଜପା ରାଷ୍ଟ୍ରୀୟ ଅଧ୍ୟକ୍ଷ ଅମିତ୍ ଶାହ ଗୁଜରାଟର ସୋମନାଥ ମନ୍ଦିର ଯାଇ ସେଠାରେ ପୂଜାର୍ଚ୍ଚନା କରିବା ସହ ଭଗବାନଙ୍କ ଶରଣ ପଶିଛନ୍ତି।

କାନ୍ସ ରେଡ୍ କାର୍ପେଟରେ କଙ୍ଗନା

କାନ୍ସ: ଫ୍ରାନ୍ସର କାନ୍ସଠାରେ ଅନ୍ତର୍ଜାତୀୟ ଫିଲ୍ମ ଫେଷ୍ଟିଭାଲ୍‌ର ୭୨ତମ ସଂସ୍କରଣ ଚାଲିଥିବାବେଳେ ବଲିଉଡ ଅଭିନେତ୍ରୀ କଙ୍ଗନା ରାଣାଓ୍ୱତ୍ ଜଣେ ପରୀ ବେଶରେ ରେଡ୍ କାର୍ପେଟରେ ଚାଲିଥିବା ଦେଖାଯାଇଥିଲା। ଫିଲିପିନୋ ଫ୍ୟାଶନ୍ ଡିଜାଇନର ମାଇକେଲ ସିଙ୍କୋଙ୍କ ଦ୍ୱାରା ପ୍ରସ୍ତୁତ ଏକ ଫେମିନାଇନ୍ ଗାଉନ୍ ପରିଧାନ କରି କଙ୍ଗନା 'ରାଣୀ' ଭଳି ଶୋଭାପାଉଥିଲେ। ଏହି ଗାଉନରେ ବାଇଗଣି ଓ ଗୋଲାପି ରଙ୍ଗର ରତ୍ନ ଖଚିତ ହୋଇଥିଲା। ଏହା ଥିଲା ଅତ୍ୟନ୍ତ ଆକର୍ଷଣୀୟ ଓ ଚମତ୍କାର। ୩୨ ବର୍ଷୀୟା ଏହି ଅଭିନେତ୍ରୀ କମ୍ ମେକ୍-ଅପ୍‌ରେ ଖୁବ୍ ଆକର୍ଷଣୀୟ ଦେଖାଯାଉଥିଲେ।

ଭାରତୀୟ ଲଳନା କଙ୍ଗନା ବଲିଉଡ୍‌ର ଜଣେ ସଫଳ ଅଭିନେତ୍ରୀ ତଥା ନିର୍ଦ୍ଦେଶିକା। ୩ଟି ନ୍ୟାଶନାଲ୍ ଫିଲ୍ମ ଆୱାର୍ଡ ଏବଂ ୪ଟି ଫିଲ୍ମ ଫେୟାର ଆୱାର୍ଡ ସମେତ ସେ ବିଭିନ୍ନ ପୁରସ୍କାର ଲାଭ କରିଛନ୍ତି। ଫୋର୍ବସ ଇଣ୍ଡିଆ'ସ୍ ସେଲିବ୍ରିଟି ୧୦୦ ତାଲିକାରେ ସେ ୫ଥର ସ୍ଥାନ ପାଇଛନ୍ତି। ତାଙ୍କ ଅଭିନୀତ ପରବର୍ତ୍ତୀ ଫିଲ୍ମ ହେଉଛି 'ମେଣ୍ଟାଲ ହୈ କ୍ୟା' ଏବଂ 'ପାଙ୍ଗା'।

ନିର୍ବାଚନ ଫଳାଫଳ ପୂର୍ବରୁ ବିରୋଧୀଙ୍କ ମେଣ୍ଟ ପ୍ରସ୍ତୁତି

ରାହୁଲ,

ପୁନରୁଦ୍ଧାର ହେବ ଉପକୂଳ ସବୁଜିମା

ଭୁବନେଶ୍ୱର, ୧୮।୫(ବ୍ୟୁରୋ)

- ୫ବର୍ଷରେ ଖର୍ଚ୍ଚ ହେବ ୨୦୦ କୋଟି
- ୮ ହଜାର ହେକ୍ଟର ଅଞ୍ଚଳରେ ହେବ ବୃକ୍ଷରୋପଣ
- ୧୨ ହଜାର ହେକ୍ଟରରେ ଫଳଗଛ ଲଗାଯିବ

ବାତ୍ୟା 'ପନୀ'ରେ ଉପକୂଳ ଅଞ୍ଚଳରେ ଜଙ୍ଗଲ ଓ ବୃକ୍ଷ ସମ୍ପଦ ବ୍ୟାପକ ଭାବେ କ୍ଷତିଗ୍ରସ୍ତ ହୋଇଥିବାବେଳେ ସବୁଜିମା ଉଜୁଡି ଯାଇଛି। ତେଣୁ ଉପକୂଳ ସବୁଜିମାର ପୁନରୁଦ୍ଧାର ପାଇଁ ରାଜ୍ୟ ସରକାର ଗୁରୁତ୍ୱାରୋପ କରିଛନ୍ତି। ଶନିବାର ସଚିବାଳୟଠାରେ ମୁଖ୍ୟମନ୍ତ୍ରୀ ନବୀନ ପଟ୍ଟନାୟକ ଏକ ଉଚ୍ଚସ୍ତରୀୟ ବୈଠକରେ ଏନେଇ ବିସ୍ତୃତ ଆଲୋଚନା କରିବା ସହ ଉପକୂଳ ସୁରକ୍ଷା ବଳୟର ପୁନରୁଦ୍ଧାର ଓ ବନୀକରଣ ଯୋଜନା କାର୍ଯ୍ୟକାରୀ କରିବାକୁ ନିର୍ଦ୍ଦେଶ ଦେଇଛନ୍ତି।

ବୈଠକରୁ ମିଳିଥିବା ସୂଚନାନୁସାରେ, ନିର୍ଦ୍ଧାରିତ ସମୟ ମଧ୍ୟରେ ୮ହଜାର ହେକ୍ଟର ପରିମିତ ଅଞ୍ଚଳରେ ବୃକ୍ଷରୋପଣ କରାଯିବ। ବାତ୍ୟା କ୍ଷତିଗ୍ରସ୍ତ ଅଞ୍ଚଳରେ ୨୦୧୮-୧୯ରେ ୬୫ଲକ୍ଷ ଚାରା ରୋପଣ ଓ ବଣ୍ଟନ କରାଯାଇଥିବାବେଳେ ୨୦୧୯-୨୦ରେ ଏହାକୁ ଦୁଇଗୁଣ ଅର୍ଥାତ୍ ୧ କୋଟି ୩୦ଲକ୍ଷ ଚାରା ରୋପଣ କରାଯିବ। ଚଳିତବର୍ଷ ବିଭିନ୍ନ ସଂସ୍ଥା ଓ ଜନସାଧାରଣଙ୍କୁ ୫୦ଲକ୍ଷ ଚାରା ମାଗଣାରେ ଦିଆଯିବ। ସହରାଞ୍ଚଳ ବୃକ୍ଷରୋପଣ ଯୋଜନାରେ ଆସନ୍ତା ୫ବର୍ଷ ମଧ୍ୟରେ ୫ଲକ୍ଷ ବୃକ୍ଷ ଲଗାଯିବ। କେବଳ ଚଳିତବର୍ଷ ୧ଲକ୍ଷ ଗଛ ଲଗାଯିବାକୁ ଲକ୍ଷ୍ୟ ରଖାଯାଇଛି। ତେବେ ବାତ୍ୟା କ୍ଷତିଗ୍ରସ୍ତ ଅଞ୍ଚଳରେ ଲୋକଙ୍କ ଜୀବିକାର ପୁନରୁଦ୍ଧାର ପାଇଁ ୧୨ହଜାର ହେକ୍ଟର ଅଞ୍ଚଳରେ ଫଳ ଗଛ ଲଗାଯିବ। ଏଥିସହିତ ୩ବର୍ଷ ପାଇଁ ଇଣ୍ଟର-କ୍ରପିଂ ପ୍ୟାକେଜ୍ ମଧ୍ୟ ଦିଆଯିବ। ୫ଲକ୍ଷ ଫଳ ଗଛ ଚାରା ଯୋଗାଇ ଦିଆଯିବା ସହିତ ଲୋକଙ୍କ ଘରବାଡ଼ିରେ ୪ଲକ୍ଷ ନ୍ୟୁଟ୍ରି-ଗାର୍ଡେନ କରାଯିବ ବୋଲି ବୈଠକରେ ନିଷ୍ପତ୍ତି ହୋଇଛି। ଏହି ବୈଠକରେ ମୁଖ୍ୟ ଶାସନ ସଚିବ, ଉନ୍ନୟନ କମିଶନ, କୃଷି ଉତ୍ପାଦନ କମିଶନର, ବନବିଭାଗ ଅତିରିକ୍ତ ମୁଖ୍ୟ ଶାସନ ସଚିବ ଏବଂ ବିଭିନ୍ନ ବିଭାଗର ପ୍ରମୁଖ ଶାସନ ସଚିବ ଓ ଶାସନ ସଚିବ ଉପସ୍ଥିତ ଥିଲେ।

■ ଶ୍ରୀମନ୍ଦିର କ୍ଷୟକ୍ଷତି ଅନୁଧ୍ୟାନକଲେ ମୁଖ୍ୟମନ୍ତ୍ରୀ

ଜୁନ୍ ୧୭ ସୁଦ୍ଧା ସରିବ ମରାମତି କାମ

ପୁରୀ ଅଫିସ,୧୮।୫

- ଭାଙ୍ଗିଥିବା ଜୟ ମୂର୍ତ୍ତି ପଥରରେ ତିଆରି ହେବ
- ଅଧିକ କ୍ଷତିଗ୍ରସ୍ତ ହୋଇଛି ଗୁଣ୍ଡିଚା ମନ୍ଦିର

ସିଂହଦ୍ୱାର ସମ୍ମୁଖରେ ଭାଙ୍ଗିଯାଇଥିବା ଜୟ ମୂର୍ତ୍ତିକୁ ମୁଖ୍ୟମନ୍ତ୍ରୀ ନବୀନ ପଟ୍ଟନାୟକ ଦେଖୁଛନ୍ତି।

ବାତ୍ୟାରେ ଶ୍ରୀମନ୍ଦିରରେ ହୋଇଥିବା କ୍ଷୟକ୍ଷତିର ଅନୁଧ୍ୟାନ କରିଛନ୍ତି ମୁଖ୍ୟମନ୍ତ୍ରୀ ନବୀନ ପଟ୍ଟନାୟକ । ଶନିବାର ଅପରାହ୍ନ ପ୍ରାୟ ୪ଟା ୪୫ରେ ମୁଖ୍ୟମନ୍ତ୍ରୀ ସିଂହଦ୍ୱାର ନିକଟରେ ପହଞ୍ଚିଥିଲେ। ଶ୍ରୀମନ୍ଦିର ମୁଖ୍ୟ ପ୍ରଶାସକ ପ୍ରଦୀପ୍ତ ମହାପାତ୍ର ତାଙ୍କୁ ମହାପ୍ରଭୁଙ୍କ ଲାଗି ଖଣ୍ଡୁଆ ପ୍ରଦାନ ପୂର୍ବକ ସ୍ୱାଗତ ଜଣାଇଥିଲେ। ଏହାପରେ ମୁଖ୍ୟମନ୍ତ୍ରୀ ବାଇଶିପାହାଚ, ଘଣ୍ଟିଦ୍ୱାର ଦେଇ ମନ୍ଦିର ଭିତରକୁ ପ୍ରବେଶ କରିଥିଲେ। ଭିତରକାଠ ନିକଟରୁ ମହାପ୍ରଭୁଙ୍କୁ ଦର୍ଶନ କରି ବେହେରଣ ଦ୍ୱାର ଦେଇ ବଟ ଗଣେଶଙ୍କ ପାଖକୁ ଯାଇଥିଲେ । ସେଠାରେ ଭାଙ୍ଗିଯାଇଥିବା ବଟବୃକ୍ଷ ଏବଂ ମୁଖ୍ୟ ମନ୍ଦିରର ସିଂହ ମୂର୍ତ୍ତି ଦେଖିଥିଲେ। ପ୍ରାୟ ୨୦ମିନିଟ୍ ମନ୍ଦିରରେ ରହି ବାହାରକୁ ଆସିଥିଲେ। ସିଂହଦ୍ୱାରଠାରେ ଗଣମାଧ୍ୟମକୁ କହିଥିଲେ ଯେ, ବାତ୍ୟାରେ ଶ୍ରୀମନ୍ଦିରରେ ବ୍ୟାପକ କ୍ଷୟକ୍ଷତି ହୋଇଛି। ଏ ନେଇ ଏଏସ୍ଆଇ ଏବଂ ମନ୍ଦିର ପ୍ରଶାସନ ସହ ଆଲୋଚନା କରିଛି । ଜୁନ୍ ୧୭ ତାରିଖ ସୁଦ୍ଧା ମରାମତି କାମ ଶେଷ ହୋଇଯିବ।

ଏହି ଅବସରରେ ମୁଖ୍ୟ ପ୍ରଶାସକ ପ୍ରଦୀପ୍ତ ମହାପାତ୍ର କହିଥିଲେ, ମୁଖ୍ୟମନ୍ତ୍ରୀ ମହାପ୍ରଭୁଙ୍କ ଦର୍ଶନ ସହ ଶ୍ରୀମନ୍ଦିରରେ ହୋଇଥିବା କ୍ଷୟକ୍ଷତିର ଅନୁଧ୍ୟାନ କରିଛନ୍ତି। ସିଂହଦ୍ୱାରରେ ଭାଙ୍ଗିଥିବା ଜୟ ମୂର୍ତ୍ତି, ଭୋଗମଣ୍ଡପ ଉପରେ ଭାଙ୍ଗିଥିବା କଳସ, ଲୁହାଭାରା ଦ୍ୱାରା ଭାଙ୍ଗି ତଳକୁ ଖସିପଡ଼ିଥିବା ମୁଖ୍ୟମନ୍ଦିରର ୨ଟି ସିଂହମୂର୍ତ୍ତି, ବଟବୃକ୍ଷ ପ୍ରଭୃତି ମୁଖ୍ୟମନ୍ତ୍ରୀଙ୍କୁ ଦେଖାଇ ଦିଆଯାଇଥିଲା। ଏତଦ୍‌ବ୍ୟତୀତ ଆନନ୍ଦବଜାର ଏବଂ ବିଶେଷକରି ଅଧିକ ମାତ୍ରାରେ ଗୁଣ୍ଡିଚା ମନ୍ଦିର କ୍ଷତିଗ୍ରସ୍ତ ହୋଇଥିବା ନେଇ ମଧ୍ୟ ମୁଖ୍ୟମନ୍ତ୍ରୀଙ୍କୁ ଅବଗତ କରାଯାଇଥିଲା। ବର୍ତ୍ତମାନ ଶ୍ରୀମନ୍ଦିର ପ୍ରଶାସନ ଏବଂ ଏଏସ୍ଆଇର କାମ ବାକି ରହିଛି। ଶ୍ରୀମନ୍ଦିରରେ ଏଏସ୍ଆଇର ୫/୬ଟି କିଛି କାମ ରହିଥିବାବେଳେ ମନ୍ଦିର ପ୍ରଶାସନର ୨୨ଟି କାମ ରହିଛି। ସେହିପରି ଗୁଣ୍ଡିଚା ମନ୍ଦିରରେ ପ୍ରାୟ ସବୁ କାମ ଶ୍ରୀମନ୍ଦିର ପ୍ରଶାସନ କରିବ। ଏ ସବୁ କାମର ତାଲିକା ହୋଇଯାଇଛି। ଠିକାଦାରମାନେ ମଧ୍ୟ କାମ ଆରମ୍ଭ କରିଦେଇଛନ୍ତି। ଉଭୟ ଶ୍ରୀମନ୍ଦିର ଏବଂ ଗୁଣ୍ଡିଚା ମନ୍ଦିରର ମରାମତି କାମ ଦେବସ୍ନାନ ପୂର୍ଣ୍ଣିମା ପୂର୍ବରୁ ଅର୍ଥାତ୍ ଜୁନ୍ ୧୭ତାରିଖ ସୁଦ୍ଧା ସାରିବାକୁ ଲକ୍ଷ୍ୟ ରଖାଯାଇଛି। ମୁଖ୍ୟମନ୍ତ୍ରୀ ମଧ୍ୟ ଏହି ତାରିଖ ପୂର୍ବରୁ କାମ ସାରିବାକୁ ନିର୍ଦ୍ଦେଶ ଦେଇଛନ୍ତି। ପ୍ରାୟ ସବୁ କାମ ଧାର୍ଯ୍ୟ ସମୟ ଭିତରେ ଶେଷ ହୋଇଯିବ ବୋଲି ଆଶା ରଖିଛୁ। ତେବେ ଭାଙ୍ଗିଯାଇଥିବା ଜୟ ମୂର୍ତ୍ତିକୁ ପଥରରେ କରିବା ଲାଗି ଏଏସ୍ଆଇକୁ କୁହାଯାଇଛି। ଏହି ଗୋଟିଏ କାମ ପାଇଁ ସମୟ ଲାଗିପାରେ। ଏହି ମୂର୍ତ୍ତି ପ୍ରଥମେ ପଥରରେ ତିଆରି କରାଯିବ। ଏହାପରେ ରଙ୍ଗ ଦିଆଯାଇ ମୂର୍ତ୍ତି ସ୍ଥାପନ କରାଯିବ ବୋଲି ମୁଖ୍ୟ ପ୍ରଶାସକ ସୂଚନା ଦେଇଛନ୍ତି। ସେହିପରି ଗୁଣ୍ଡିଚା ମନ୍ଦିର କ୍ଷୟକ୍ଷତି ସମ୍ପର୍କରେ ମୁଖ୍ୟ ପ୍ରଶାସକ କହିଥିଲେ, ରୋଷଘର, ଭିତରବେଢାରେ ଥିବା ସେବାୟତ ଏବଂ ଅଧିକାରୀଙ୍କ ବସାଉଠା ପ୍ରକୋଷ୍ଠ ଭାଙ୍ଗିଯାଇଛି। ଆନନ୍ଦ ବଜାରର ଶେଡ୍ ଭାଙ୍ଗିଯାଇଛି। ଗୁଣ୍ଡିଚା ମନ୍ଦିରର ମୁଖ୍ୟ ମନ୍ଦିରକୁ ବାଦ୍ ଦେଲେ ଆଉସବୁ ଛାର୍‌ଖାର ହୋଇଯାଇଥିବା ସେ ପ୍ରକାଶ କରିଥିଲେ। ମୁଖ୍ୟମନ୍ତ୍ରୀଙ୍କ ଶ୍ରୀମନ୍ଦିର ପରିଦର୍ଶନ ସମୟରେ କେନ୍ଦ୍ରାଞ୍ଚଳ ଆଇଜି ସୌମେନ୍ଦ୍ର ପ୍ରିୟଦର୍ଶୀ, ଜିଲାପାଳ ବଲୱନ୍ତ ସିଂ, ଶ୍ରୀମନ୍ଦିର ନୀତି ପ୍ରଶାସକ ବିଶ୍ୱଜିତ ବିଶ୍ୱାଳ, ଉନ୍ନୟନ ପ୍ରଶାସକ ବିଶ୍ୱନାଥ ସାହୁ, ସୁରକ୍ଷା ପ୍ରଶାସକ ପ୍ରଶାନ୍ତ କୁମାର ମହାପାତ୍ରଙ୍କ ସମେତ ଏଏସ୍ଆଇ ଅଧିକାରୀ ଏବଂ ସେବକମାନେ ଉପସ୍ଥିତ ଥିଲେ।

ପୋଲିସ ଭୟରେ ପାଣିକୁ ଡେଇଁ ଯୁବକ ମୃତ

ମୃତଦେହ ରଖି ରାସ୍ତା ଅବରୋଧ କରିଥିବା ଲୋକେ।

ମାଲକାନଗିରି/ବାଲିମେଳା,୧୮।୫ (ଡି.ଏନ୍.ଏ.)

- ଜୁଆ ଆଡ୍ଡା ଉପରେ ପୋଲିସର ଚଢ଼ାଉ
- ଥାନା ଘେରିଲେ ଗ୍ରାମବାସୀ

ମାଲକାନଗିରି ଜିଲା ବାଲିମେଳା ଅଞ୍ଚଳରେ ଶନିବାର ଘଟିଛି ଏକ ଦୁଃଖଦ ଘଟଣା। ଜୁଆ ଖେଳୁଥିବା ବେଳେ ପୋଲିସ ନିକଟରୁ ବର୍ତ୍ତିବା ଯୋଗୁ ପାଣିକୁ ଡେଇଁପଡି ଜଣେ ଯୁବକଙ୍କ ମୃତ୍ୟୁ ଘଟିଛି। ଖବରରୁ ଜଣାପଡିଛି ମାଲକାନଗିରି ଜିଲା କୋରୁକୋଣ୍ଡା ବ୍ଲକ ଅନ୍ତର୍ଗତ ଓର୍କେଲ ଥାନା ଅଞ୍ଚଳରେ ଶୁକ୍ରବାର ରାତିରେ ଚିତାପାରୀ ନିକଟସ୍ଥ ନଦୀ କୂଳରେ ୪ଜଣ ଯୁବକ ଜୁଆ ଖେଳୁଥିଲେ। ଖବର ପାଇ ଓର୍କେଲ ପୋଲିସ ଜୁଆଆଡ୍ଡା ଉପରେ ଚଢ଼ାଉ କରିଥିଲା। ପୋଲିସ ଚଢ଼ାଉରେ ଭୟଭୀତ ହୋଇ ସେମାନେ ନଦୀ ଭିତରେ ପଶି ଖସି ପଳାଇବାକୁ ଉଦ୍ୟମ କରିଥିଲେ। ସେମାନଙ୍କ ମଧ୍ୟରୁ ୩ଜଣ ନଦୀ ପାର ହୋଇ ଯାଇଥିଲେ। ମାତ୍ର ଜଣେ ଯୁବକ ନଦୀରେ ନିଖୋଜ ହୋଇ ଯାଇଥିଲେ। ତେବେ ପୋଲିସ, ଦମକଳ ବାହିନୀ ଓ ସ୍ଥାନୀୟ ଲୋକେ ନଦୀରେ ସମ୍ପୃକ୍ତ ଯୁବକଙ୍କୁ ଖୋଜାଖୋଜି କରିଥିଲେ ମଧ୍ୟ ରାତିରେ ପାଇ ନ ଥିଲେ। ଶନିବାର ସକାଳୁ ସମ୍ପୃକ୍ତ ଯୁବକଙ୍କ ମୃତଦେହ ଉଦ୍ଧାର ହୋଇଥିଲା। ତାଙ୍କ ନାମ ବିନୋଦ ଖେମୁଡୁ। ତାଙ୍କ ମୃତ୍ୟୁ ପାଇଁ ପରିବାର ଲୋକେ ପୋଲିସକୁ ଦାୟୀ କରିବା ସହ କ୍ଷତିପୂରଣ ଦାବି କରି ଶତାଧିକ ଲୋକ ଓର୍କେଲ ଥାନା ଘେରାଉ କରିଥିଲେ। ପୋଲିସ ବିରୋଧରେ ବିଭିନ୍ନ ସ୍ଲୋଗାନ ଦେଇଥିଲେ । ପରିବାର ତରଫରୁ କ୍ଷତିପୂରଣ ବାବଦରେ ୨୦ ଲକ୍ଷ ଟଙ୍କା, ଜଣକୁ ସରକାରୀ ଚାକିରି ଓ ପୋଲିସ ବିରୋଧରେ ଦୃଢ କାର୍ଯ୍ୟାନୁଷ୍ଠାନ ଗ୍ରହଣ କରିବାକୁ ଅତିରିକ୍ତ ଆରକ୍ଷୀ ଅଧୀକ୍ଷକ ଉଦ୍ଧବ ନାୟକଙ୍କୁ ଏକ ଦାବିପତ୍ର ଦେଇଛନ୍ତି। ରବିବାର ସନ୍ଧ୍ୟା ଯାଏ ଆନ୍ଦୋଳନକାରୀଙ୍କୁ ଅତିରିକ୍ତ ଆରକ୍ଷୀ ଅଧୀକ୍ଷକ ନାୟକଙ୍କ ସହ ପୋଲିସ ଅଧିକାରୀମାନେ ବୁଝାଶୁଝା କରିଥିଲେ ମଧ୍ୟ ସେମାନେ କିଛି ଶୁଣିନାହାନ୍ତି। ତୁରନ୍ତ କ୍ଷତିଗ୍ରସ୍ତ ପରିବାରକୁ କ୍ଷତିପୂରଣ ଦେବାକୁ ଦାବି କରଛନ୍ତି। ଖବର ଲେଖା ହେବା ଯାଏ ସମ୍ପୃକ୍ତ ଅଞ୍ଚଳରେ ଉତ୍ତେଜନା ଜାରି ରହିଛି। ମୃତ ବିନୋଦଙ୍କ ସ୍ତ୍ରୀ ଏବଂ ୩ବର୍ଷର ପୁଅ ରହିଛନ୍ତି। ଏନେଇ ଏସପି ଜଗ ମୋହନ ମୀନା କହିଛନ୍ତି ଯେ, ସମ୍ପୃକ୍ତ ଅଞ୍ଚଳରେ ଶାନ୍ତିଶୃଙ୍ଖଳା ଫେରୁଛି। କିଛି ଅସାମାଜିକ ବ୍ୟକ୍ତି ଲୋକଙ୍କୁ ଉସକାଇ ଏଭଳି ଆଇନକୁ ହାତକୁ ନେବାକୁ ଚେଷ୍ଟା କରିଛନ୍ତି ବୋଲି ସେ କହିଛନ୍ତି।

ନାବାଳିକା ବଳାତ୍କାର ମାମଲା

ଦୋଷୀଙ୍କୁ ୧୦ ବର୍ଷ ଜେଲ

ବାଲେଶ୍ୱର ଅଫିସ, ୧୮।୫(ଡି.ଏନ.ଏ.)

ଏକ ନାବାଳିକା ବଳାତ୍କାର ମାମଲାର ବିଚାର କରି ବାଲେଶ୍ୱର ଜିଲା ସ୍ୱତନ୍ତ୍ର ବିଚାରପତି ପୋକ୍ସୋ ଅଜନ୍ତା ଷଡଙ୍ଗୀ ଶନିବାର ଅଭିଯୁକ୍ତ ଯୁବକଙ୍କୁ ଦୋଷୀ ସାବ୍ୟସ୍ତ କରିଛନ୍ତି। ଦଣ୍ଡସ୍ୱରୂପ ଦୋଷୀଙ୍କୁ ୧୦ ବର୍ଷ ଜେଲ୍ ସହ ୫ ହଜାର ଟଙ୍କା ଜରିମାନା ଆଦେଶ ଦିଆଯାଇଛି। ଜରିମାନା ଅନାଦାୟ ଆଉ ୩ ମାସ ଜେଲଦଣ୍ଡ ଭୋଗିବାକୁ ରାୟରେ କୁହାଯାଇଛି। ୨୦୧୬ ଏପ୍ରିଲ ୪ ତାରିଖରେ ସୋର ଥାନା ଅଞ୍ଚଳସ୍ଥିତ ମାମୁ ଘରକୁ ସମ୍ପୃକ୍ତ ନାବାଳିକା ବୁଲିବାକୁ ଆସିଥିଲେ। ସେହି ଅଞ୍ଚଳର ଦେବବ୍ରତ ମାଝି(୨୬) ତାଙ୍କୁ ବଳପୂର୍ବକ ଉଠାଇନେଇ ବଳାତ୍କାର କରିଥିଲେ। ଏନେଇ ସୋର ଥାନାରେ ମାମଲା (ନଂ.୭୩/୨୦୧୬) ରୁଜୁ କରାଯାଇ କୋର୍ଟରେ ଶୁଣାଣି ଚାଲିଥିଲା। ଜିଲା ସ୍ୱତନ୍ତ୍ର ବିଚାରପତି ୧୨ଜଣ ସାକ୍ଷୀଙ୍କ ବୟାନକୁ ଭିତ୍ତିକରି ଏହି ରାୟ ଶୁଣାଇଛନ୍ତି। ସରକାରୀ ଓକିଲ ପ୍ରଣବ କୁମାର ପଣ୍ଡା ମାମଲା ପରିଚାଳନା କରୁଥିଲେ।

ଜନ୍ମଦିନର ଶୁଭେଚ୍ଛା

ନାମ: .....
ବୟସ:.....
ଜନ୍ମ ତାରିଖ: .....

ଦିକ୍ଷା
ପରିବାରବର୍ଗ

ମୁନ୍ନା
ପରିବାରବର୍ଗ

ଏଠାରେ ୨ X ୨ ସେ.ମି. ଫଟୋ ଲଗାନ୍ତୁ

ସର୍ତ୍ତାବଳୀ: ଏହି କୁପନ ବ୍ୟବହାର କରି ସମ୍ପୂର୍ଣ୍ଣ ମାଗଣାରେ ଜନ୍ମଦିନର ଶୁଭେଚ୍ଛା ଜଣାନ୍ତୁ। ଫଟୋଗ୍ରାଫ ସହିତ କୁପନଟି ପ୍ରକାଶନ ତାରିଖର ୭ ଦିନ ପୂର୍ବରୁ ଜନ୍ମଦିନ ଶୁଭେଚ୍ଛା, ଧରିତ୍ରୀ, ବି-୨୬, ରସୁଲଗଡ ଶିଳ୍ପାଞ୍ଚଳ, ଭୁବନେଶ୍ୱର-୧୦ ଠିକଣାରେ ପହଞ୍ଚିବା ଆବଶ୍ୟକ।

ଭୋଟ ଗଣତି ପାଇଁ ତ୍ରିସ୍ତରୀୟ ସୁରକ୍ଷା

କଟକ ଅଫିସ, ୧୮।୫

ଓଡ଼ିଶାରେ ସାଧାରଣ ନିର୍ବାଚନ ଶେଷ ହୋଇଥିବାବେଳେ ଆସନ୍ତା ୨୩ ତାରିଖରେ ଭୋଟ ଗଣତି ହେବ। ଏଥିପାଇଁ ଓଡ଼ିଶା ପୋଲିସ ପକ୍ଷରୁ କଡା ସୁରକ୍ଷା ବ୍ୟବସ୍ଥା ଗ୍ରହଣ କରାଯାଇଛି। କିପରି ଶାନ୍ତିଶୃଙ୍ଖଳାର ସହ ଭୋଟ ଗଣତି ଶେଷ ହେବ ସେ ନେଇ ଡିଜିପି ରାଜେନ୍ଦ୍ର ପ୍ରସାଦ ଶର୍ମା ଶନିବାର ରାଜ୍ୟ ପୋଲିସ ମୁଖ୍ୟାଳୟରେ ଅନୁଷ୍ଠିତ ବୈଠକରେ ସମୀକ୍ଷା କରିଛନ୍ତି। ଭିଡିଓ କନଫରେନ୍ସିଂ ଯୋଗେ ଡିଜିପି ସମସ୍ତ ଆଇଜି, ଡିଆଇଜି, ଏସ୍‌ପି, କମିଶନରେଟ ପୋଲିସର କମିଶନର ଏବଂ ଡିସିପିମାନଙ୍କ ସହ ଆଲୋଚନା କରିଛନ୍ତି।

ଓଡ଼ିଶାରେ ୨୧ ଲୋକ ସଭା ଏବଂ ୧୪୬ ବିଧାନସଭା ଆସନ ପାଇଁ ୬୨ଟି ସ୍ଥାନରେ ଭୋଟ ଗଣତି ହେବ। ତେବେ ଭାରତୀୟ ନିର୍ବାଚନ କମିଶନଙ୍କ ନିର୍ଦ୍ଦେଶନାମା ଅନୁଯାୟୀ, ଗଣତି ହେବାକୁ ଥିବା ସ୍ଥାନରେ ତ୍ରିସ୍ତରୀୟ ସୁରକ୍ଷା ବ୍ୟବସ୍ଥା ଗ୍ରହଣ କରାଯିବ। ଇଭିଏମ୍ ଥିବା ଷ୍ଟ୍ରଙ୍ଗରୁମର ସୁରକ୍ଷା ଦାୟିତ୍ୱରେ ସେଣ୍ଟ୍ରାଲ ଆର୍ମ୍ଡ ପୋଲିସ ଫୋର୍ସ(ସିଏପିଏଫ)ର ଯବାନମାନେ ରହିବେ। ଦ୍ୱିତୀୟ ସ୍ତରରେ ଷ୍ଟେଟ ଆର୍ମ୍ଡ ପୋଲିସ ଫୋର୍ସ ଗଣତି ହେଉଥିବା ରୁମ୍ ବାହାରେ ରହିବେ। ତୃତୀୟ ସ୍ତରରେ ଜିଲାର ପୋଲିସମାନେ ଜଗି ରହିବେ। ଏଥିସହିତ ଭୋଟ ଗଣତି ହେଉଥିବା ସ୍ଥାନରେ ଭିଏଚ୍‌ଏଫ୍, ପିଏ ଏବଂ ଯୋଗାଯୋଗ କରିବା ପାଇଁ ସବୁ ବ୍ୟବସ୍ଥା କରିବାକୁ ଡିଜିପି ଏସ୍‌ପିମାନଙ୍କୁ ନିର୍ଦ୍ଦେଶ ଦେଇଛନ୍ତି। ତେବେ ଭୋଟ ଗଣତି ଶେଷ ହେବାବେଳକୁ ରାତି ହେବାର ସମ୍ଭାବନା ଥିବାରୁ ଲାଇଟ୍ ଏବଂ ପିଇବା ପାଣିର ବ୍ୟବସ୍ଥା କରିବାକୁ ନିର୍ଦ୍ଦେଶ ରହିଛି। ତେବେ ମୋଟ୍ ଉପରେ ୧୭୨ ପ୍ଲାଟୁନ ଏସ୍‌ଏପି ଏବଂ ୬୯ କମ୍ପାନୀ ସିଏପିଏଫ୍ ଯବାନ ମୁତୟନ ରହିବେ। ଆଉ ୧୨ କମ୍ପାନୀ ସିଏପିଏଫ୍ ଯବାନ ଭୋଟ ଗଣତି ପୂର୍ବରୁ ଆସିବେ ବୋଲି ଓଡ଼ିଶା ପୋଲିସ ପକ୍ଷରୁ ସୂଚନା ଦିଆଯାଇଛି। ଏହାଛଡା ଓଡ଼ିଶା ପୋଲିସ, ଓଏସ୍‌ଏପି, ଏପିଆର, ଓଏପିଏଫ୍, ହୋମଗାର୍ଡ ଏବଂ ଅନ୍ୟ ପାରା ମିଲିଟାରୀ ଫୋର୍ସ ମଧ୍ୟ ସୁରକ୍ଷା ଦାୟିତ୍ୱରେ ରହିବେ। ତେବେ ପରିସ୍ଥିତିକୁ ଦେଖି ଏସ୍‌ପିମାନେ ଭୋଟ ଗଣତି ସ୍ଥାନରେ ଅଧିକ ଫୋର୍ସ ମୁତୟନ କରିପାରିବେ।

ଡିଜିପିଙ୍କ ସମୀକ୍ଷା ବୈଠକ
- ମୁତୟନ ହେବେ ୨୫୩ ପ୍ଲାଟୁନ୍ ଫୋର୍ସ
- ଗଣତି କେନ୍ଦ୍ରକୁ ମୋବାଇଲ ନିଷେଧ

ଭୋଟ ଗଣତି ପୂର୍ବରୁ ସୁରକ୍ଷା ବ୍ୟବସ୍ଥାରେ ଯେପରି କୌଣସି ଖିଲାପ ନ ରୁହେ ସେଥିପାଇଁ ସଜାଗ ରହିବାକୁ ଡିଜିପି ଏସ୍‌ପିମାନଙ୍କୁ ନିର୍ଦ୍ଦେଶ ଦେଇଛନ୍ତି। ଭୋଟ ଗଣତି ହେଉଥିବା ସ୍ଥାନରେ ବ୍ୟାରିକେଡ ବ୍ୟବସ୍ଥା, ଗଣତି ହେଉଥିବା ସ୍ଥାନ ଭିତରେ ଏବଂ ବାହାରେ ସିସିଟିଭି ଲଗାଇବାକୁ ନିର୍ଦ୍ଦେଶ ରହିଛି। ସମସ୍ତ ଗଣତି ସ୍ଥାନରେ ଲୋକଙ୍କୁ ସୂଚନା ଦିଆଯିବା ପାଇଁ ବ୍ୟବସ୍ଥା କରାଯାଇଛି। ତେଣୁ ଆସନ୍ତା ୨୩ ତାରିଖରେ ପୋଲିସ ପାଟ୍ରୋଲିଂ ଦିନରାତି ଜାରି ରଖିବାକୁ କୁହାଯାଇଛି। ଭୋଟ ଗଣତି ହେଉଥିବା ପ୍ରକୋଷ୍ଠକୁ ମୋବାଇଲ ନିଷେଧ କରାଯାଇଥିବାବେଳେ ଭିତରକୁ ଯାଉଥିବା ସମସ୍ତଙ୍କୁ ଯାଞ୍ଚ କରିବାକୁ କୁହାଯାଇଛି। ତେବେ ମାଓବାଦୀ ଅଧ୍ୟୁଷିତ ଅଞ୍ଚଳରେ ଏସ୍‌ଓଜି ଯବାନମାନଙ୍କୁ ମୁତୟନ କରିବା ପାଇଁ ନିଷ୍ପତ୍ତି ହୋଇଛି। ଭୋଟ ଗଣତିର ଆରମ୍ଭରୁ ଶେଷ ପର୍ଯ୍ୟନ୍ତ ଭିଡିଓ ରେକର୍ଡିଂ କରିବାକୁ ନିର୍ଦ୍ଦେଶ ରହିଛି। ତେବେ ସର୍ବପ୍ରଥମେ ଇଭିଏମ୍‌ର ସୁରକ୍ଷାକୁ ଗୁରୁତ୍ୱ ଦିଆଯାଇଥିବା ଡିଜିପି କହିଛନ୍ତି। ଏହି ସମୀକ୍ଷା ବୈଠକରେ ଡିଜିପିଙ୍କ ସମେତ ଓଡ଼ିଶା ପୋଲିସର ସମସ୍ତ ବରିଷ୍ଠ ଅଧିକାରୀ ଉପସ୍ଥିତ ଥିଲେ।

କର୍ତ୍ତବ୍ୟରେ ଅବହେଳା: ୪ ଡାକ୍ତର ନିଲମ୍ବିତ

ଭୁବନେଶ୍ୱର, ୧୮।୫(ବ୍ୟୁରୋ)

କର୍ତ୍ତବ୍ୟରେ ଅବହେଳା ଅଭିଯୋଗରେ ପୁରୀ ଜିଲାର ୪ ଡାକ୍ତର (ସହକାରୀ ସର୍ଜନ)ଙ୍କୁ ରାଜ୍ୟ ସରକାର ନିଲମ୍ବନ କରିଛନ୍ତି। ସେମାନେ ହେଲେ ବ୍ରହ୍ମଗିରି ପ୍ରାଥମିକ ସ୍ୱାସ୍ଥ୍ୟକେନ୍ଦ୍ର(ନୂତନ)ର ଡା. ବାପୁଜୀ ନାୟକ, ରେବଣା ନୂଆଗାଁ ଗୋଷ୍ଠୀ ସ୍ୱାସ୍ଥ୍ୟ କେନ୍ଦ୍ରର ଡା. ଜସ୍ମିନ୍ ନୀଳିମା ପଣ୍ଡା, ଚିଲିକା-ନୂଆପଡ଼ା ଗୋଷ୍ଠୀ ସ୍ୱାସ୍ଥ୍ୟ କେନ୍ଦ୍ରର ଡା. ଜାହାନା ପରବିନ୍ ଓ ଡା. ଜାକେଶ୍ ସାମନ୍ତରାୟ। ସ୍ୱାସ୍ଥ୍ୟ ବିଭାଗର ଉଚ୍ଚପଦସ୍ଥ ଅଧିକାରୀମାନେ 'ଫନୀ' ବାତ୍ୟା ପରବର୍ତ୍ତୀ ସ୍ୱାସ୍ଥ୍ୟସେବା କାର୍ଯ୍ୟ ତଦାରଖ କରିବାକୁ ଯାଇଥିବାବେଳେ ଏହି ଡାକ୍ତରମାନେ କାର୍ଯ୍ୟକ୍ଷେତ୍ରରେ ଅନୁପସ୍ଥିତ ଥିଲେ। ବାତ୍ୟାରେ ପରେ ପୁରୀ ଜିଲାର ସ୍ୱାସ୍ଥ୍ୟସେବା ବ୍ୟବସ୍ଥା ଉପରେ ରାଜ୍ୟ ସରକାର ସର୍ବାଧିକ ଗୁରୁତ୍ୱ ଦେଉଛନ୍ତି। ବିଭାଗୀୟ କମିଶନରଙ୍କଠାରୁ ଆରମ୍ଭ କରି ବହୁ ଉଚ୍ଚ ପଦସ୍ଥ ଅଧିକାରୀମାନେ ଘନ ଘନ ଜିଲା ଗସ୍ତ କରୁଛନ୍ତି। ବାତ୍ୟା ପ୍ରଭାବିତ ଅଞ୍ଚଳରେ ମହାମାରୀ ନ ବ୍ୟାପିବା ପାଇଁ ସ୍ୱାସ୍ଥ୍ୟ ବିଭାଗ ସବୁମତେ ଉଦ୍ୟମ ଜାରି ରଖିଥିବାବେଳେ ଏହି ଡାକ୍ତରମାନେ କାର୍ଯ୍ୟକ୍ଷେତ୍ରରେ ଅନୁପସ୍ଥିତ ରହିବା ସହ ଅବହେଳା କରୁଥିବା ଦୃଷ୍ଟିକୁ ଆସିଥିଲା। ତେଣୁ ସମ୍ପୃକ୍ତ ୪ ଡାକ୍ତରଙ୍କ ଉପରେ କାର୍ଯ୍ୟାନୁଷ୍ଠାନ ଗ୍ରହଣ କରାଯାଇଛି ବୋଲି ଶନିବାର ସ୍ୱାସ୍ଥ୍ୟ ଓ ପରିବାର କଲ୍ୟାଣ ବିଭାଗ ପକ୍ଷରୁ ଜାରି ନିର୍ଦ୍ଦେଶନାମାରେ କୁହାଯାଇଛି।

ଅନ୍ୟପକ୍ଷରେ ପୁରୀ ଜିଲା ମୁଖ୍ୟ ଚିକିତ୍ସା ଅଧିକାରୀ ଡା. ରାମଚନ୍ଦ୍ର ରାଉତଙ୍କୁ ବଦଳି କରାଯାଇ ସ୍ୱାସ୍ଥ୍ୟସେବା ନିର୍ଦ୍ଦେଶାଳୟର ଅତିରିକ୍ତ ନିର୍ଦ୍ଦେଶକ ଭାବେ ଅବସ୍ଥାପିତ କରାଯାଇଛି। ତାଙ୍କ ସ୍ଥାନରେ ଅନୁଗୋଳ ଜିଲା ମୁଖ୍ୟ ଚିକିତ୍ସାଧିକାରୀ ଡା. ଅମରେନ୍ଦ୍ର ନାଥ ମହାନ୍ତିଙ୍କୁ ପୁରୀ ଜିଲା ମୁଖ୍ୟ ଚିକିତ୍ସା ଅଧିକାରୀ ଭାବେ ଅବସ୍ଥାପିତ କରାଯାଇଛି। ସେହିପରି ସୁନ୍ଦରଗଡ଼ ପୌରପାଳିକାର ସ୍ୱାସ୍ଥ୍ୟ ଅଧିକାରୀ ଡା. ବସନ୍ତ କୁମାର ମିଶ୍ରଙ୍କୁ ଭୁବନେଶ୍ୱର ମହାନଗର ନିଗମ (ବିଏମ୍‌ସି) ସ୍ୱାସ୍ଥ୍ୟ ଅଧିକାରୀ ଭାବେ ବଦଳି କରାଯାଇଥିବା ଉକ୍ତ ନିର୍ଦ୍ଦେଶାନାମାରୁ ଜଣାପଡିଛି।

ଭୂତଳ ଜଳ ବି ଜହର

ହର୍ଷବର୍ଦ୍ଧନ ବେହେରା
ଯାଜପୁର ଅଫିସ,୧୮।୫

ଯାଜପୁର ଜିଲାରେ କେବଳ ନଦୀଜଳ କିମ୍ବା ଭୂପୃଷ୍ଠ ଜଳ ନୁହେଁ ଭୂତଳ ଜଳ ମଧ୍ୟ ବିଷାକ୍ତ ହେବାରେ ଲାଗିଛି। ଭୂତଳ ଜଳରେ ଆଇରନ ଏବଂ ଟୋଟାଲ କୋଲିଫର୍ମ(ଟିସି) ଓ ଫେକାଲ କୋଲିଫର୍ମ(ଏଫ୍‌ସି) ଅଂଶ ଆବଶ୍ୟକଠାରୁ ବହୁ ଅଧିକ ରହିଥିବା ଜଣାପଡିଛି। ଯାହାକି ପାନୀୟ ଉପଯୋଗୀ ନୁହେଁ। ରାଜ୍ୟ ପ୍ରଦୂଷଣ ନିୟନ୍ତ୍ରଣ ବୋର୍ଡ(ଏସ୍‌ପିସିବି) ପକ୍ଷରୁ ୨୦୧୮ ଏପ୍ରିଲ ଓ ଅକ୍ଟୋବରରେ ଜିଲାର ଖଣି ଅଞ୍ଚଳ କାଳିଆପାଣି, ଟିସ୍କୋ, ସାରୁଆବିଲ ଓ କମର୍ଦ୍ଦା ନିକଟରୁ ସଂଗୃହୀତ ହୋଇଥିବା ଭୂତଳ ଜଳ ପରୀକ୍ଷାରୁ ଏହା ସ୍ପଷ୍ଟ ହୋଇଛି। ଏସ୍‌ପିସିବିର ସଦସ୍ୟ ସଚିବ ଏହି ମର୍ମରେ ରାଜ୍ୟ ଜନସ୍ୱାସ୍ଥ୍ୟ ବିଭାଗର ଇଞ୍ଜିନିୟର-ଇନ୍-ଚିଫଙ୍କୁ ଜଣାଇବା ପରେ ସେ ବିଭାଗୀୟ ନିର୍ବାହୀ ଯନ୍ତ୍ରୀଙ୍କୁ ଗତମାସ ୯ତାରିଖରେ ସୂଚିତ କରିଛନ୍ତି। ନିଜ ନିଜ ଅଞ୍ଚଳର ଭୂତଳ ଜଳ ନମୁନା ସଂଗ୍ରହ କରି ପରୀକ୍ଷାଗାରରେ ପରୀକ୍ଷା କରିବା ପରେ ପାନୀୟ ଜଳ ଯୋଗାଣ କରିବାକୁ ନିର୍ବାହୀ ଯନ୍ତ୍ରୀଙ୍କୁ ଜନସ୍ୱାସ୍ଥ୍ୟ ବିଭାଗର ଇଞ୍ଜିନିୟର-ଇନ୍-ଚିଫ୍ ପରାମର୍ଶ ଦେଇଛନ୍ତି। ଏଠାରେ ଉଲ୍ଲେଖଯୋଗ୍ୟ ଯେ, ଶିଳ୍ପ ଓ ଖଣି ଅଞ୍ଚଳ ସମେତ ଏହାର ଆଖପାଖ ବ୍ଲକ ଅଞ୍ଚଳରେ ଶତାଧିକ ଲୋକ କିଡ୍‌ନୀ ରୋଗ ଯୋଗୁ ମୃତ୍ୟୁବରଣ କରୁଛନ୍ତି। ଏବେ ବି ହଜାରରୁ ଊର୍ଦ୍ଧ୍ୱ ଲୋକ କିଡ୍‌ନୀ ରୋଗରେ ଆକ୍ରାନ୍ତ ହୋଇ ମୃତ୍ୟୁ ସହ ସଂଗ୍ରାମ କରୁଛନ୍ତି। ତେବେ ଭୂତଳ ଜଳରେ ଆଇରନ ସହ ଅନ୍ୟାନ୍ୟ ବିଷାକ୍ତ ପଦାର୍ଥ ରହିଥିବା ପ୍ରମାଣିତ ହେବା ସତ୍ତ୍ୱେ ଏହାର ପ୍ରତିକାର ନିମନ୍ତେ ପ୍ରଶାସନସ୍ତରରେ କୌଣସି ଦୃଷ୍ଟାନ୍ତମୂଳକ କାର୍ଯ୍ୟାନୁଷ୍ଠାନ ନ ନିଆଯିବା ସାଧାରଣରେ ଉଦ୍‌ବେଗ ପ୍ରକାଶ ପାଇଛି।

ରତ୍ନଗର୍ଭା ସୁକିନ୍ଦା ଖଣି ଅଞ୍ଚଳରେ ହଜାର ହଜାର ମେଟ୍ରିକ ଟନ୍ କ୍ରୋମାଇଟ ଗଚ୍ଛିତ ରହିଛି। ଏହି ପ୍ରାକୃତିକ ସମ୍ପଦକୁ ବିଭିନ୍ନ ଖଣି ସଂସ୍ଥା ଗତ ୭ଦଶନ୍ଧି ହେଲା ଲୁଟ କରି ଆସୁଛନ୍ତି। ତେବେ ଗତ ୫ବର୍ଷ ହେଲା ଖଣି ନିଲାମରେ ସୁଧାର ଆଣିବା ପରେ ଲୁଟ କାରବାର କେତେକାଂଶରେ ପ୍ରଶମିତ ହୋଇଛି। କିନ୍ତୁ ବାୟୁ ଓ ଜଳ ପ୍ରଦୂଷଣକୁ ନେଇ ଖଣି ସଂସ୍ଥାମାନେ କାହାରି ବୋଲ ମାନୁନାହାନ୍ତି। ଫଳରେ ଭୂପୃଷ୍ଠ ଜଳ ସହିତ ଭୂତଳ ଜଳ ମଧ୍ୟ ଜହର ହେବାରେ ଲାଗିଛି। ୨୦୧୮ ଏପ୍ରିଲ ଓ ଅକ୍ଟୋବରରେ ଏସପିସିବି ପକ୍ଷରୁ ଭୂତଳ ଜଳ ନମୁନା ପରୀକ୍ଷା ହୋଇଥିଲା। ଏଥିରେ ଯାଜପୁର ଜିଲାର ଖଣି ଅଞ୍ଚଳ ସାରୁଆବିଲ ଓ କମର୍ଦ୍ଦା ନିକଟସ୍ଥ ଭୂତଳ ଜଳରେ ଆଇରନ ଅଂଶ ଅଧିକ ରହିଥିବା ଜଣାପଡ଼ିଥିଲା। ପରୀକ୍ଷା ରିପୋର୍ଟ ଅନୁସାରେ ସାରୁଆବିଲ ଖଣି ଅଞ୍ଚଳର ଭୂତଳ ଜଳରେ ପ୍ରତି ଲିଟରରେ ୨.୬୨୧ ମିଲିଗ୍ରାମ ଆଇରନ ଅଂଶ ରହିଛି। ସେହିପରି କମର୍ଦ୍ଦା ଅଞ୍ଚଳର ଭୂତଳ ଜଳରେ ଲିଟର ପିଛା ୫.୩୨୪ ମିଲିଗ୍ରାମ ଆଇରନ ଅଂଶ ମିଳିଛି। ଏହି କାରଣରୁ ସମ୍ପୃକ୍ତ ଅଞ୍ଚଳବାସୀଙ୍କ ପାଇଁ ଭୂତଳ ଜଳ ପାନୀୟ ଉପଯୋଗୀ ନୁହେଁ ବୋଲି ଜନସ୍ୱାସ୍ଥ୍ୟ ବିଭାଗକୁ ଏସ୍‌ପିସିବିର ସଦସ୍ୟ ସଚିବ ସୂଚିତ କରିଛନ୍ତି। ଏହାବାଦ ଜିଲାର ଟିସ୍କୋ ଓ କାଳିଆପାଣି ଖଣି ଅଞ୍ଚଳର ଭୂତଳ ଜଳରେ ଟୋଟାଲ କୋଲିଫର୍ମ ଓ ଫେକାଲ କୋଲିଫର୍ମ ରହିଛି। ରିପୋର୍ଟ ଅନୁସାରେ ଟିସ୍କୋ ଖଣି ଅଞ୍ଚଳର ଭୂତଳ ଜଳରେ ୧୬୦୦ ଏମ୍‌ପିଏନ୍(ମୋଷ୍ଟ ପ୍ରୋବେବୁଲ ନମ୍ବର)/୧୦୦ଏମ୍‌ଏଲ୍ ଟୋଟାଲ କୋଲିଫର୍ମ ଓ ୫୪୦ଏମ୍‌ପିଏନ୍/୧୦୦ଏମ୍‌ଏଲ୍ ଫେକାଲ କୋଲିଫର୍ମ ମିଳିଛି। ସେହିପରି କାଳିଆପାଣି ଅଞ୍ଚଳର ଭୂତଳ ଜଳରେ ୭.୮ ଏମ୍‌ପିଏନ୍/୧୦୦ଏମ୍‌ଏଲ୍ ଟୋଟାଲ କୋଲିଫର୍ମ ଓ ୧.୮ରୁ ଅଧିକ ଏମ୍‌ପିଏନ୍/୧୦୦ଏମ୍‌ଏଲ୍ ଫେକାଲ

ଯାଜପୁର ଜିଲା
- ଖଣି, ଶିଳ୍ପାଞ୍ଚଳରେ ଶତାଧିକ ଲୋକ କିଡ୍‌ନୀ ଆକ୍ରାନ୍ତ
- ଭୂତଳ ଜଳରେ ଆଇରନ, ଟିସି, ଏଫ୍‌ସି ପରିମାଣ ଅଧିକ
- ଜନସ୍ୱାସ୍ଥ୍ୟ ବିଭାଗକୁ ସୂଚିତ କରିଛି ଏସ୍‌ପିସିବି

କୋଲିଫର୍ମ ମିଳିଛି। ଯାହାକି ପାନୀୟ ଅନୁପଯୋଗୀ ବୋଲି କେତେକ ବେସରକାରୀ ସଂସ୍ଥା ଦ୍ୱାରା ହୋଇଥିବା ପରୀକ୍ଷାରୁ ଜଣାପଡିଛି। ବିଶେଷକରି ପ୍ରଦୂଷିତ ଭୂତଳ ଜଳ ବ୍ୟବହାର ଯୋଗୁ ଜିଲାର ସୁକିନ୍ଦା, ଦାନଗଦୀ, କୋରେଇ, ଧର୍ମଶାଳା ବ୍ଲକ ଅଞ୍ଚଳରେ କିଡ୍‌ନୀ ରୋଗୀ ସଂଖ୍ୟା ବୃଦ୍ଧି ପାଉଥିବା ଜଣାପଡ଼ିଛି। ଗତ ୧୦ବର୍ଷ ମଧ୍ୟରେ ଜିଲାରେ ଏପର୍ଯ୍ୟନ୍ତ ଶତାଧିକ ଲୋକଙ୍କ କିଡ୍‌ନୀ ରୋଗରେ ମୃତ୍ୟୁ ହୋଇଥିବାବେଳେ ୧୦୦୦ରୁ ଊର୍ଦ୍ଧ୍ୱ ଲୋକ କିଡ୍‌ନୀ ରୋଗରେ ଆକ୍ରାନ୍ତ ଥିବା କୁହାଯାଉଛି। ଖଣି ଅଞ୍ଚଳରେ ବୋହି ଯାଉଥିବା ବର୍ଷା ପାଣିର ଉପଯୁକ୍ତ ପରିଚାଳନା ହୋଇ ପାରୁ ନ ଥିବାରୁ ଏଭଳି ପରିସ୍ଥିତି ସୃଷ୍ଟି ହୋଇଥିବା ବିଶେଷଜ୍ଞ ମହଲରୁ ପ୍ରକାଶ। ଏନେଇ ବିଭିନ୍ନ ସମୟରେ ଏସ୍‌ପିସିବି ଓ ସିପିସିବି(କେନ୍ଦ୍ରୀୟ ପ୍ରଦୂଷଣ ନିୟନ୍ତ୍ରଣ ବୋର୍ଡ) ପକ୍ଷରୁ ତାଗିଦ କରାଯାଉଥିଲେ ହେଁ ଖଣିସଂସ୍ଥାଗୁଡ଼ିକ ଭ୍ରୂକ୍ଷେପ କରୁନାହାନ୍ତି। ହାଇକୋର୍ଟ ମଧ୍ୟ ଏନେଇ ହସ୍ତକ୍ଷେପ କରିଛି। ତଥାପି ଜଳ ପ୍ରଦୂଷଣ ନିୟନ୍ତ୍ରଣ ହୋଇ ନ ପାରିବା ଦୁର୍ଭାଗ୍ୟଜନକ ବୋଲି ମତପ୍ରକାଶ ପାଇଛି। ଏ ସଂକ୍ରାନ୍ତରେ ଏସ୍‌ପିସିବି କଳିଙ୍ଗନଗର ଆଞ୍ଚଳିକ ଅଧିକାରୀ ପ୍ରମୋଦ କୁମାର ବେହେରା କହିଛନ୍ତି ସେଣ୍ଟ୍ରାଲ ଲ୍ୟାବ୍‌ରେ ଭୂତଳ ଜଳ ନମୁନା ପରୀକ୍ଷା ହୋଇଛି। ପରୀକ୍ଷା ରିପୋର୍ଟ ଅନୁସାରେ ଭୂତଳ ଜଳ ପାନୀୟ ଅନୁପଯୋଗୀ ବୋଲି ଜନସ୍ୱାସ୍ଥ୍ୟ ବିଭାଗକୁ ସୂଚିତ କରାଯାଇଛି। ଏଭଳିସ୍ଥଳେ ଜନସ୍ୱାସ୍ଥ୍ୟ ବିଭାଗ ଆବଶ୍ୟକ ପଦକ୍ଷେପ ନେବା ଜରୁରୀ ହୋଇପଡିଛି ବୋଲି ସେ କହିଛନ୍ତି। ପ୍ରକାଶ ଯେ, ରାଜ୍ୟର ଅନୁଗୋଳ, ବାଲେଶ୍ୱର, ବ୍ରହ୍ମପୁର, ଭୁବନେଶ୍ୱର, ଯାଜପୁର, କଟକ, ଝାରସୁଗୁଡ଼ା, ପୁରୀ, ସମ୍ବଲପୁର ଓ ତାଳଚେରର ୪୮ଟି ସ୍ଥାନରେ ଭୂତଳ ଜଳ ବିଷାକ୍ତ ଥିବା ଜଣାପଡ଼ିବା ପରେ ଏସ୍‌ପିସିବି ଗତ ମାର୍ଚ୍ଚ ୧୮ ତାରିଖରେ ଜନସ୍ୱାସ୍ଥ୍ୟ ବିଭାଗର ମୁଖ୍ୟଯନ୍ତ୍ରୀଙ୍କୁ ପତ୍ର ମାଧ୍ୟମରେ ଜଣାଇଥିଲେ। ପରେ ଗତ ଏପ୍ରିଲ ୯ତାରିଖରେ ଜନସ୍ୱାସ୍ଥ୍ୟ ବିଭାଗ ମୁଖ୍ୟଯନ୍ତ୍ରୀ ଉପରୋକ୍ତ ସହରଗୁଡ଼ିକର ବିଭାଗୀୟ ନିର୍ବାହୀ ଯନ୍ତ୍ରୀଙ୍କୁ ପଦକ୍ଷେପ ନିମନ୍ତେ ନିର୍ଦ୍ଦେଶ ଦେଇଛନ୍ତି।

ଆଜିର ରାଶିଫଳ

ଜ୍ୟୋତିର୍ବିଦ୍ୟା ବିଶାରଦ ପ୍ରସନ୍ନ କୁମାର ମହାପାତ୍ର
ମଙ୍ଗରାଜପୁର ଶାସନ, କାଦୁଆ, ଗଞ୍ଜାମ

ମେଷ
ଆଜି ଉଚ୍ଚମନ, ଉତ୍କୃଷ୍ଟ ବିଚାରଧାରା, ପାରିବାରିକ ସହଯୋଗରେ କାମ ହାସଲ କରିବାରେ ମଧ୍ୟ କିଛି ଅସୁବିଧା ହେବନାହିଁ। କର୍ମକ୍ଷେତ୍ରରେ ଅନ୍ୟମାନଙ୍କ ମତକୁ ସମ୍ମାନ ଦେଇ ପ୍ରଶଂସିତ ହେବେ। ସାମାଜିକ ସ୍ତରରେ ଉଚ୍ଚାସନ ଲାଭ କରିବେ। ବାଣିଜ୍ୟ, ବ୍ୟବସାୟ, ପରିବହନ, ନିର୍ମାଣ ଓ ଅର୍ଥନୈତିକ କାର୍ଯ୍ୟକ୍ରମ ବେଶ୍ ଭଲରେ ଚାଲିବ।

ବୃଷ
ଆଜିର ପ୍ରତ୍ୟୁଷ ଯାତ୍ରା ତୃତୀୟ ଚନ୍ଦ୍ର ପ୍ରଭାବରୁ ନିରଙ୍କୁଶ ରହିବ । ଆପଣଙ୍କ ଚିନ୍ତା ଓ ଯୋଜନାନୁଯାୟୀ ପ୍ରତ୍ୟେକ କାମ ମଧ୍ୟ ଠିକ୍ ସମୟରେ ସମ୍ପନ୍ନ କରିବାରେ ଅସୁବିଧା ହେବ ନାହିଁ। ଆଇନ, ସଭାସମିତି ଓ ପ୍ରଶାସନିକ କ୍ଷେତ୍ରରେ କ୍ରମଶଃ ସ୍ଥିରତା ଫେରିଯାଇବେ। ମହିଳାମାନେ ପାରିବାରିକ ସମସ୍ୟାକୁ ସୁଧାରି ନେବା ସକାଶେ ଚେଷ୍ଟା କରିପାରନ୍ତି ।

ମିଥୁନ
ଆଜି ପ୍ରତ୍ୟେକ କ୍ଷେତ୍ରରେ ପାଇବେ ଯେତିକି ତାହାଠାରୁ ଅଧିକ ଦେବାକୁ ପଡିପାରେ। ସନ୍ଧ୍ୟା ସମୟରେ ସାଧାରଣ କଥାରେ ଘରୋଇ କଳହକୁ ନେଇ ଅଶାନ୍ତି ଲାଗିରହିବ। କର୍ମକ୍ଷେତ୍ରରେ ଧୈର୍ଯ୍ୟର ସହ ସମସ୍ୟାର ମୁକାବିଲା କରନ୍ତୁ କିଛି ସମୟ ପରେ ସଫଳତା ମିଳିବ। ଆର୍ଥିକ ଦିଗରୁ ଦିନଟି ବହୁତ ଭଲ। ମହିଳାଙ୍କ ପାରିବାରିକ ସମସ୍ୟା ଚିନ୍ତାର କାରଣ ହେବ।

କର୍କଟ
ପରିସ୍ଥିତି ଓ ପରିଣାମକୁ ଆଖି ଆଗରେ ରଖି କାମ କରିଚାଲିଲେ ପ୍ରତ୍ୟେକ କ୍ଷେତ୍ରରେ ସଫଳତା ମିଳିବ। କିନ୍ତୁ ପରୋକ୍ଷ ପରୀକ୍ଷା ଓ ଅନୁସନ୍ଧାନ ନ କରି କୌଣସି ସିଦ୍ଧାନ୍ତରେ ଉପନୀତ ହେବା ଠିକ୍ ହେବ ନାହିଁ। ପ୍ରତିବନ୍ଧକ ଲାଗି ରହିବା କାରଣରୁ ଯୋଜନାଗୁଡିକ ଠିକ୍ ଭାବେ କାର୍ଯ୍ୟକାରୀ ହେବ ନାହିଁ। ଗଠନମୂଳକ କାର୍ଯ୍ୟରେ ନେତୃତ୍ୱ ଗ୍ରହଣ କରି ଉଚ୍ଚ ପ୍ରଶଂସିତ ହେବେ।

ସିଂହ
ଯେଉଁ ଦୃଷ୍ଟିକୋଣ ନେଇ ଅନ୍ୟକୁ ସାହାଯ୍ୟ କରିବାକୁ ଯିବେ ତାହାକୁ ଖଳବୁଦ୍ଧି ବିଶିଷ୍ଟ ବନ୍ଧୁମାନେ ଅନ୍ୟ ଅର୍ଥରେ ଗ୍ରହଣ କରିବେ। ଏଣେ ଅଭାବବୋଧ ଲାଗି ରହିବ ତେଣେ ପାରିବାରିକ କ୍ଷେତ୍ରରେ ଅନ୍ୟମାନଙ୍କୁ ସନ୍ତୁଷ୍ଟି କରି ପାରିବେ ନାହିଁ। ଫଳରେ ଦ୍ୱନ୍ଦ୍ୱ ଯୁକ୍ତ ହୋଇ ଅସାବଧାନତାବଶତଃ ଭଲ କରିବାକୁ ଯାଇ ସମସ୍ୟା ଭିତରକୁ ଟାଣି ହୋଇ ଯିବାକୁ ପଡିପାରେ।

କନ୍ୟା
ଦିନଗିରେ ଏମିତି କୌଣସି କାମ ନାହିଁ, ଯାହାକି ସହଜ ଓ ସୁବିଧାରେ ହୋଇଛି ବୋଲି ଚିନ୍ତା କରିବେ। ଯାହାକୁ ନିଜର ବୋଲି ଭାବିବେ ସେହି ବ୍ୟକ୍ତି ହିଁ ସରଳତାର ସୁଯୋଗ ନେବାକୁ ପଛାଇବ ନାହିଁ। ବ୍ୟବସାୟ ଓ ପରିବହନ ପାଇଁ ବିଶେଷ ଅସୁବିଧା ହେବ ନାହିଁ। ନିର୍ମାଣ, ପର

ସଂକ୍ଷେପରେ

ବିଦ୍ୟୁତ୍ ଆଘାତରେ ଦାଦାଶ୍ୱଶୁର, ଝିଆରୀ ଜ୍ୱାଇଁ ମୃତ

ଦଶପଲ୍ଲା,୧୮।୫(ଡି.ଏନ.ଏ.): ନୟାଗଡ଼ ଜିଲା ଦଶପଲ୍ଲା ବ୍ଲକ ଅନ୍ତର୍ଗତ ତୁମାଣ୍ଡି ପଞ୍ଚାୟତର ନରାଜପଡ଼ା ବାଲିସାହି ଗ୍ରାମରେ ଶନିବାର ବିଦ୍ୟୁତ୍ ଆଘାତରେ ୨ଜଣଙ୍କ ମୃତ୍ୟୁ ହୋଇଛି। ମୃତକ ଦ୍ୱୟ ହେଲେ ଭକ୍ତ ଜାନୀ (୩୫) ଓ ନକୁଳ ଜାନୀ (୩୦)। ସେମାନେ ସମ୍ପର୍କରେ ଦାଦାଶ୍ୱଶୁର ଓ ଝିଆରୀ ଜ୍ୱାଇଁ। ସକାଳ ୮ଟାରେ ଭକ୍ତ ଘରେ କାମ କରୁଥିବାବେଳେ ବିଦ୍ୟୁତ୍ ସଂସ୍ପର୍ଶରେ ଆସିଥିଲେ। ଫଳରେ ସେ ଅଚେତ ହୋଇ ତଳେ ପଡ଼ିଯାଇଥିଲେ। ଏହା ଦେଖି ଝିଆରୀ ଜ୍ୱାଇଁ ନକୁଳ ସଙ୍ଗେ ସଙ୍ଗେ ତାଙ୍କୁ ଉଦ୍ଧାର କରିବାକୁ ଯିବାବେଳେ ସେ ମଧ୍ୟ ବିଦ୍ୟୁତ୍ ସଂସ୍ପର୍ଶରେ ଆସି ଆହତ ହୋଇଥିଲେ। ପରେ ଗ୍ରାମବାସୀଙ୍କ ସହାୟତାରେ ସେମାନଙ୍କୁ ଗୁରୁତର ଅବସ୍ଥାରେ ଉଦ୍ଧାର କରାଯାଇ ଚିକିତ୍ସା ନିମନ୍ତେ ଦଶପଲ୍ଲା ଗୋଷ୍ଠୀ ସ୍ୱାସ୍ଥ୍ୟକେନ୍ଦ୍ରକୁ ନିଆଯାଇଥିଲା। ସେଠାରେ ଚିକିତ୍ସାଧୀନ ଅବସ୍ଥାରେ ୨ଜଣଙ୍କର ମୃତ୍ୟୁ ଘଟିଥିବା ଜଣାପଡିଛି। ଦଶପଲ୍ଲା ପୋଲିସ ଡାକ୍ତରଖାନାରେ ପହଞ୍ଚି ମୃତଦେହ ଜବତ କରି ବ୍ୟବଚ୍ଛେଦ ନିମନ୍ତେ ପଠାଇଥିଲା। ବ୍ୟବଚ୍ଛେଦ ପରେ ପରିବାର ଲୋକଙ୍କୁ ମୃତଦେହ ହସ୍ତାନ୍ତର କରାଯାଇଛି। ଦଶପଲ୍ଲା ଥାନାରେ ଏକ ଅପମୃତ୍ୟୁ ମାମଲା ନଂ.୧୧/୨୦୧୯ରେ ରୁଜୁ କରାଯାଇଛି।

ବିଚାରାଧୀନ ବନ୍ଦୀଙ୍କ ମୃତ୍ୟୁ

ବରଗଡ଼ ଅଫିସ୍/ବୁର୍ଲା,୧୮।୫: ବରଗଡ଼ ସବ୍‌ଜେଲରେ ଥିବା ଜଣେ ବିଚାରାଧୀନ ବନ୍ଦୀଙ୍କ ଶନିବାର ଅପରାହ୍ନ ପ୍ରାୟ ସାଢ଼େ ୩ଟାରେ ଭୀମସାର୍, ବୁର୍ଲା ଡାକ୍ତରଖାନାରେ ଚିକିତ୍ସାଧୀନ ଅବସ୍ଥାରେ ମୃତ୍ୟୁ ହୋଇଛି । ମୃତକ ହେଲେ ବରଗଡ଼ ସହର ଉପକଣ୍ଠ ସିମେଣ୍ଟନଗର ବନ୍ଧପଡ଼ା ନିବାସୀ ବାବୁଲା ଓରଫ ରଞ୍ଜିତ ପଟ୍ଟନାୟକ (୫୨) । ଏହି ଘଟଣାକୁ ନେଇ ଚାପା ଉତ୍ତେଜନା ଲାଗି ରହିଛି । ଖବର ଲେଖାହେବା ବେଳକୁ ବୁର୍ଲା ଡାକ୍ତରଖାନାରେ ମୃତକଙ୍କ ପରିବାର ଲୋକେ ମୃତଦେହ ଗ୍ରହଣ କରୁ ନ ଥିବା ସୂଚନା ମିଳିଛି । ରଞ୍ଜିତଙ୍କୁ ମିଥ୍ୟା ମାମଲାରେ ଗିରଫ କରାଯାଇଥିଲା ଏବଂ ଅସୁସ୍ଥତା ସତ୍ତ୍ୱେ ଉପଯୁକ୍ତ ଚିକିତ୍ସା କରାଯାଇ ନ ଥିବା ଯୋଗୁ ତାଙ୍କ ମୃତ୍ୟୁ ହୋଇଥିବା ପରିବାର ଲୋକେ ଅଭିଯୋଗ କରିଛନ୍ତି । ଅନ୍ୟପଟେ ଏ ନେଇ ବରଗଡ଼ ସବଜେଲ ସୁପରିନଣ୍ଟେଣ୍ଡେଣ୍ଟ ନାଳିମା କୁଲୁ କହିଛନ୍ତି, ମୃତକ ଛାତିରେ ଯନ୍ତ୍ରଣା ଅନୁଭବ କରିଥିଲେ । ଏହା ଜାଣିବା ପରେ ଗତ ୧୧ତାରିଖରେ ତାଙ୍କୁ ଡାକ୍ତରଖାନା ପଠାଯାଇଥିଲା । ବରଗଡ଼ ଜିଲା ମୁଖ୍ୟ ଡାକ୍ତରଖାନାରେ ପ୍ରାଥମିକ ଚିକିତ୍ସା ପରେ ତାଙ୍କୁ ବୁର୍ଲା ସ୍ଥାନାନ୍ତର କରାଯାଇଥିଲା ଏବଂ ସେଠାରେ ଚିକିତ୍ସାଧୀନ ଅବସ୍ଥାରେ ତାଙ୍କର ମୃତ୍ୟୁ ହୋଇଥିବା ସେ କହିଛନ୍ତି । ପ୍ରକାଶଥାଉକି, ମୃତକ ସ୍ଥାନୀୟ ସ୍କୁଲ ଗ୍ରାମ୍ୟ ଶିକ୍ଷା କମିଟି ସଭାପତି ଥିଲେ

ଓଜେଇଇ ଦେଲେ ୩୦ହଜାର ଛାତ୍ରୀଛାତ୍ର

ଭୁବନେଶ୍ୱର, ୧୮।୫(ବ୍ୟୁରୋ)

ଓଡ଼ିଶା ଯୁଗ୍ମ ପ୍ରବେଶିକା ପରୀକ୍ଷା (ଓଜେଇଇ) ଶନିବାର ଅନୁଷ୍ଠିତ ହୋଇଯାଇଛି। ରାଜ୍ୟର ୨୦ ସହରର ୫୩ଟି କେନ୍ଦ୍ରରେ ପ୍ରାୟ ୩୦ହଜାର ଛାତ୍ରୀଛାତ୍ର ଅଫ୍‌ଲାଇନ୍‌ରେ ଏହି ପରୀକ୍ଷା ଦେଇଛନ୍ତି। ଦୁଇଟି ସିଟିଂରେ ପରୀକ୍ଷା ହୋଇଥିଲା। ପ୍ରଥମ ସିଟିଂ ସକାଳ ୯ଟାରୁ ୧୨ଯାଏ ବି. ଫାର୍ମା ଓ ୯ଟାରୁ ୧୦ ଯାଏ ଆଇଏମ୍‌ବିଏ, ଲାଟେରାଲ୍ ଏଣ୍ଟ୍ରି ଟୁ ବି.ଫାର୍ମା ଓ ଲାଟେରାଲ୍ ଏଣ୍ଟ୍ରି ଟୁ ବି.ଟେକ୍ ପରୀକ୍ଷା ଅନୁଷ୍ଠିତ ହୋଇଥିଲା। ସେହିପରି ଦ୍ୱିତୀୟ ସିଟିଂ ୨ଟାରୁ ୪ଟା ଯାଏ ଲାଟେରାଲ୍ ଏଣ୍ଟ୍ରି ଟୁ ବି.ଟେକ୍ ଫର୍ ଡିପ୍ଲୋମା ଷ୍ଟୁଡେଣ୍ଟସ୍ ଅନୁଷ୍ଠିତ ହୋଇଥିଲା। ଜୁନ୍ ପ୍ରଥମ ସପ୍ତାହରେ ଫଳ ପ୍ରକାଶ ପାଇବ ବୋଲି ଜଣାପଡ଼ିଛି। ବିଭିନ୍ନ ପିଜି ପାଠ୍ୟକ୍ରମରେ ନାମଲେଖା ଲାଗି ହେବାକୁ ଥିବା କମ୍ପ୍ୟୁଟର ବେସ୍‌ଡ ପରୀକ୍ଷା ପାଇଁ ପରବର୍ତ୍ତୀ ସମୟରେ ବିଜ୍ଞପ୍ତି ପ୍ରକାଶ କରାଯିବ ବୋଲି ଓଜେଇଇ ଅଧ୍ୟକ୍ଷ ସୁଦୀପ କୁମାର ଚାନ୍ଦ କହିଛନ୍ତି। ସୂଚନାଯୋଗ୍ୟ, ମେ' ୧୨ରେ ଅଫ୍‌ଲାଇନ ଓ ୧୩ରେ ଅନ୍‌ଲାଇନ ଓଜେଇଇ ହେବାର ଥିଲା। କିନ୍ତୁ ବାତ୍ୟା 'ଫନୀ' ଯୋଗୁ ପରୀକ୍ଷାକୁ ଘୁଞ୍ଚାଯାଇଥିଲା। ଗ୍ରୀଷ୍ମ ପ୍ରବାହକୁ ଦୃଷ୍ଟିରେ ରଖି ସମସ୍ତ କେନ୍ଦ୍ରରେ ସୁରକ୍ଷା ବ୍ୟବସ୍ଥା ଗ୍ରହଣ କରାଯାଇଥିଲା।

ପରୀକ୍ଷା ଦେଇ ଭୁବନେଶ୍ୱର ୟୁନିଟ୍-୮ ଡିଏଭି ପବ୍ଲିକ ସ୍କୁଲ ପରୀକ୍ଷା କେନ୍ଦ୍ରରୁ ଛାତ୍ରୀଛାତ୍ରମାନେ ଫେରୁଛନ୍ତି।

୧୪୦ ଟଙ୍କାରେ ବିକ୍ରି ହେଉଛି ଇଣ୍ଟରନେଟ୍ ପ୍ରୋଫାଇଲ

ନୂଆଦିଲ୍ଲୀ,୧୮।୫

ଇଣ୍ଟରନେଟ୍‌ରେ ଥିବା ୟୁଜରଙ୍କ ପ୍ରୋଫାଇଲ ଏବଂ ଆର୍ଥିକ ସୂଚନା ଡାର୍କ ୱେବ୍‌ରେ ମାତ୍ର ୧୪୦ ଟଙ୍କାରେ ବିକ୍ରି ହେଉଛି। ହ୍ୟାକରଙ୍କ ସହିତ ବଡ଼ ବଡ଼ କମ୍ପାନୀ ଏବଂ ବଜାର ସହ ଜଡ଼ିତ ରିସର୍ଚ୍ଚ କରୁଥିବା ବ୍ୟକ୍ତି ଓ ସଂସ୍ଥା ଏହି ଡାଟାକୁ ଚୋରାରେ କିଣୁଛନ୍ତି। ଇଣ୍ଟରନେଟ୍‌ରେ ଥିବା ଏକ ସ୍ୱତନ୍ତ୍ର ଧରଣର ସଫ୍ଟୱେର ଜରିଆରେ ଲୋକଙ୍କ ପାସ୍‌ୱର୍ଡ, ମୋବାଇଲ ନମ୍ବର ଓ ଇ-ମେଲ ଆଇଡିକୁ କିଣାଯାଉଛି। ଏଭଳି ସ୍ଥିତିରେ ୟୁଜରଙ୍କୁ ଆହୁରି ସାବଧାନ ହେବାକୁ ପଡିବ। ସାଇବର ଆକ୍ରମଣ କରିବା ଲାଗି ଯୋଜନା ପ୍ରସ୍ତୁତ କରିବା, କଞ୍ଜ୍ୟୁମରଙ୍କ ବ୍ୟବହାର ଜାଣିବା ଅଥବା ଭିଡିଓ ଷ୍ଟ୍ରିମିଂ ୱେବ୍‌ସାଇଟର ମାଗଣାରେ ଆକ୍ସେସ କରିବା ଲାଗି ଏହି ଚୋରା ତଥ୍ୟକୁ ବ୍ୟବହାର କରାଯାଉଛି। ଏହି ଡାଟାକୁ ବିଶ୍ୱର ପ୍ରାୟ ୨୫୦ରୁ ଅଧିକ ବିଖ୍ୟାତ ୱେବ୍‌ସାଇଟ ଓ ଆପ୍‌ରୁ ସଂଗ୍ରହ କରାଯାଏ। ଏହାଛଡ଼ା ୮ ହଜାରରୁ ଅଧିକ ଛୋଟ ୱେବ୍‌ସାଇଟ୍‌ରୁ ମଧ୍ୟ ଡାଟା ସଂଗୃହୀତ ହୁଏ। ଜଣେ ସାଧାରଣ ବ୍ୟକ୍ତିଙ୍କ ଡାଟାକୁ ମାତ୍ର ୧ ଟଙ୍କା ଏବଂ କୌଣସି ବିଖ୍ୟାତ ବ୍ୟକ୍ତିଙ୍କ ଡାଟାକୁ ୫୦୦ରୁ ୨୦୦୦ ଟଙ୍କାରେ ବିକ୍ରି କରାଯାଏ। ଏହି ଡାଟାସବୁକୁ କିଣିବା ଲାଗି କ୍ରିପ୍ଟୋକରେନ୍ସିର ବ୍ୟବହାର ହୋଇଥାଏ। ଗୋଟିଏ ପ୍ରକାର ପାସ୍‌ୱର୍ଡ ଏକାଧିକ ଆକାଉଣ୍ଟ ଲାଗି ବ୍ୟବହାର କରାଯାଉଥିଲେ ଏହି ବିପଦ ଅଧିକ ହୋଇଥାଏ ବୋଲି ବିଶେଷଜ୍ଞମାନେ ସତର୍କ କରାଇ ଦେଇଛନ୍ତି। ଏହାଛଡ଼ା ଭିନ୍ନ ଭିନ୍ନ ପାସ୍‌ୱର୍ଡ ମଧ୍ୟ ଏକାଭଳି ହୋଇଥିଲେ ମଧ୍ୟ ଏହା ବିପଦପୂର୍ଣ୍ଣ ବୋଲି ସେମାନେ କହିଛନ୍ତି। ଏଣୁ ଇ-ମେଲ୍, ସୋସିଆଲ ମିଡିଆ ପ୍ରୋଫାଇଲ ଏବଂ ବ୍ୟାଙ୍କ ଆକାଉଣ୍ଟ ଲାଗି ଭିନ୍ନ ଭିନ୍ନ ପାସ୍‌ୱର୍ଡ ହେବା ଉଚିତ୍ ବୋଲି ସେମାନେ ପରାମର୍ଶ ଦେଇଛନ୍ତି। ବେକାର ଅଥବା ସ୍ପାମ୍ ଇ-ମେଲ୍ ନ ଖୋଲି ଏହାକୁ ତୁରନ୍ତ ଡିଲିଟ୍ କରିଦେବା ଉଚିତ୍ ହେବ। ଆଜିକାଲି ରଣ ଅଫର ଦିଆଯାଉଥିବା ଅଧିକାଂଶ ଇ-ମେଲ୍ ହ୍ୟାକରଙ୍କ ଦ୍ୱାରା ପଠାଯାଉଛି ବୋଲି ସେମାନେ କହିଛନ୍ତି।

IIIT BHUBANESWAR

I I I T Bhubaneswar

Imagine, Innovate, Inspire

(A University established by Government of Odisha)

Admission Announcement

IIIT Bhubaneswar announces admission to the following programmes :

- **Doctoral Programme**
  Leading to Ph.D. Degree
- **M.Tech. Programme**
  Computer Science and Engineering
- **B.Tech. Programme**
  - Computer Science and Engineering
  - Information Technology
  - Computer Engineering
  - Electronics and Telecommunication Engineering
  - Electrical and Electronics Engineering

Information Brochure and details of the programmes are available in the Institute Website.

Phone : 0674 - 3060505/3060521
E-mail : btechadmission@iiit-bh.ac.in, Home page : www.iiit-bh.ac.in
IIIT Bhubaneswar, Gothapatna, PO: Malipada, Bhubaneswar-751003, India

ବେଗୁନିଆରେ ଏନ୍‌କାଉଣ୍ଟର

୨ ଦୁର୍ଦ୍ଦାନ୍ତ ଅପରାଧୀ ଗୁରୁତର

ଖୋର୍ଦ୍ଧା ଅଫିସ/ବେଗୁନିଆ, ୧୮।୫(ଡି.ଏନ.ଏ.)

ଖୋର୍ଦ୍ଧା ଜିଲା ପୋଲିସ ପକ୍ଷରୁ ବେଗୁନିଆ ଥାନା କାଳଗୁଆ ପାହାଡ ନିକଟସ୍ଥ ଡଙ୍ଗରାପଡା କାଜୁବଗିଚା ନିକଟରେ ଶନିବାର ଅପରାହ୍ନରେ ପୋଲିସର ଏନ୍‌କାଉଣ୍ଟରରେ ଦୁଇଜଣ ଦୁର୍ଦ୍ଦାନ୍ତ ଅପରାଧୀ ଆହତ ହୋଇଛନ୍ତି। ଜଣେ ହେଲେ ବେଗୁନିଆ ଥାନା ଗୋଡା ଗାଁର ପିଣ୍ଟୁ ମାଝି(୨୨) ଓ ଅନ୍ୟ ଜଣେ ଖୋର୍ଦ୍ଧା ସଦର ଥାନା କାଇପଦର ଗାଁର ଉମେଶ ସାହୁ(୨୩)। ଉଭୟଙ୍କ ଡାହାଣ ଗୋଡର ଆଣ୍ଠୁ ତଳକୁ ଗୁଳି ବାଜିଛି। ଉଭୟଙ୍କୁ ପ୍ରଥମେ ଖୋର୍ଦ୍ଧା ଜିଲା ମୁଖ୍ୟ ଚିକିତ୍ସାଳୟରେ ଭର୍ତ୍ତି କରାଯାଇଥିଲା। ଅବସ୍ଥା ଗୁରୁତର ଥିବାରୁ ଦୁହିଁଙ୍କୁ ଭୁବନେଶ୍ୱର ଏମ୍ସଙ୍କୁ ସ୍ଥାନାନ୍ତର କରାଯାଇଛି। ସେହିପରି ଅପରାଧୀଙ୍କ ପାଲଟା ଗୁଳିମାଡରେ ବେଗୁନିଆ ଥାନା ଆଇଆଇସି ରଶ୍ମିରଞ୍ଜନ ସାହୁ ଓ ସବ୍ ଇନ୍ସପେକ୍ଟର ବିଜୟ ମଲ୍ଲିକ ଆହତ ହୋଇ ଜିଲା ମୁଖ୍ୟ ଚିକିତ୍ସାଳୟରେ ଚିକିତ୍ସିତ ହୋଇ ଫେରିଛନ୍ତି। ଅପରାଧୀଙ୍କଠାରୁ ଗୋଟିଏ ମାଉଜର ଓ ନମ୍ବରବିହୀନ ପଲସର ବାଇକ୍ ଜବତ ହୋଇଛି।

ପୋଲିସ ସୂଚନା ମୁତାବକ, ଗୋଡା ଗାଁର ପିଣ୍ଟୁଙ୍କ ସହଯୋଗୀ ଥିଲେ କାଇପଦର ଗାଁର ଉମେଶ। ଉଭୟ ଅପରାଧୀ ବେଗୁନିଆ, ବୋଲଗଡ଼, ଜଙ୍କିଆ, ଖୋର୍ଦ୍ଧା, କଟକ ଜିଲାର ବାଙ୍କୀ ଥାନା ଅଞ୍ଚଳରେ ବୋମାମାଡ, ଗୁଳିକାଣ୍ଡ, ବ୍ୟାଙ୍କ ଲୁଟ୍, ଏଟିଏମ୍ ଗାଡିକୁ ବୋମାମାଡ କରି ଲୁଟ୍, ଖଣି ଅଞ୍ଚଳରେ ଜେସିବି ଗାଡି ପୋଡ଼ି, ହତ୍ୟା ଉଦ୍ୟମ, ଗୁଳି କରିବା ପରି ଅପରାଧ ଘଟାଇ ପୋଲିସର ନିଦ ହଜାଇ ଦେଇଥିଲେ। ସେହିପରି ବଲାଙ୍ଗୀର ଜିଲାରେ ମଧ୍ୟ ଏମାନେ ବିଭିନ୍ନ ଅପରାଧରେ ସମ୍ପୃକ୍ତ ଅଛନ୍ତି। ଶନିବାର କାଳଗୁଆ ପାହାଡରେ ସେମାନେ ନୂଆ ଅପରାଧ ପାଇଁ ପ୍ଲାନ୍ ପ୍ରସ୍ତୁତ କରୁଥିବାବେଳେ ବିଶ୍ୱସ୍ତ ସୂତ୍ରରୁ ଖବରପାଇ ପୋଲିସ ଚଢ଼ାଉ କରିଥିଲା। ପୋଲିସକୁ ଦେଖି ଅପରାଧୀଦ୍ୱୟ ଗୁଳିଚାଳନା କରି ଖସିଯିବାକୁ ଚେଷ୍ଟା କରିଥିଲେ। ଅପରାଧୀଙ୍କ ଗୁଳିମାଡରେ ବେଗୁନିଆ ଥାନା ଆଇଆଇସି ଆହତ ହୋଇଥିଲେ। ପୋଲିସ ପାଲଟା ଗୁଳି ଚଳାଇ ଥିଲା। ଏହି ସମୟରେ ସେକେଣ୍ଡ ଅଫିସର ମଲ୍ଲିକ ଦୁଇ ଅପରାଧୀଙ୍କ ଗୋଡକୁ ଗୁଳି କରିଥିଲେ। ଉଭୟେ ଆହତ ହେବା ପରେ ସେମାନଙ୍କୁ କାବୁ କରିବାରେ ସକ୍ଷମ ହୋଇଥିଲେ। ଏସ୍‌ଡିପିଓ ସୁଶୀଲ ମିଶ୍ରଙ୍କ ସୂଚନା ଅନୁସାରେ, ଅପରାଧୀଦ୍ୱୟ ଗତ ଏପ୍ରିଲ ୭ ଓ ୯ ତାରିଖରେ କାଳଗୁଆ ମୁଣ୍ଡିଆରେ ବୋମାମାଡ ଓ ଜେସିବି ପୋଡି, ୪ ଦିନ ତଳେ ଏଟିଏମ୍ ଗାଡିକୁ ବୋମାମାଡ କରି ୯୪ ହଜାର ଟଙ୍କା ଲୁଟି ନେଇଥିଲେ। ଅପରାଧୀଦ୍ୱୟଙ୍କୁ ଗିରଫ ଲାଗି ଏସ୍‌ପି ଅମୂଲ୍ୟ ଦାସଙ୍କ ନିର୍ଦ୍ଦେଶରେ ଏକ ଟିମ୍ ଗଠନ କରାଯାଇଥିଲା। ଏହି ଟିମ୍‌ରେ ବେଗୁନିଆ ଆଇଆଇସିଙ୍କ ସମେତ ସେକେଣ୍ଡ ଅଫିସର ଓ ଅନ୍ୟ ପୋଲିସ ଅଧିକାରୀମାନେ ସାମିଲ ଥିଲେ। ଶନିବାର ହୋଇଥିବା ଏନ୍‌କାଉଣ୍ଟରରେ ବେଗୁନିଆ ଥାନା ପୋଲିସକୁ ଖୋର୍ଦ୍ଧା ଆଦର୍ଶ ଥାନା ଆଇଆଇସି ଉମାଶଙ୍କର ସିଂ ସହଯୋଗ କରିଥିଲେ। ବେଗୁନିଆ ଥାନା ସବ୍ ଇନ୍ସପେକ୍ଟର ମଲ୍ଲିକଙ୍କ ଅଭିଯୋଗକ୍ରମେ ନଂ. ୭୬/୧୯ରେ ମାମଲା ରୁଜୁ କରାଯାଇ ଘଟଣାର ତଦନ୍ତ ଜାରି ରହିଛି।

ଆହତ ଦୁଇ ଅପରାଧୀ ।

■ ଫନୀ ପୁନରୁଦ୍ଧାର : ମୁଖ୍ୟମନ୍ତ୍ରୀଙ୍କ ଘୋଷଣା

ବୁଲା ବିକାଳି, ନଡ଼ିଆ ଚାଷୀ, କୁକୁଡ଼ା ଚାଷୀଙ୍କ ପାଇଁ ସହାୟତା

ଭୁବନେଶ୍ୱର,୧୮।୫(ବ୍ୟୁରୋ)

ଖର୍ଚ୍ଚ ହେବ ୧୦୦ କୋଟି

ରାଜ୍ୟର ୧୧ଟି ପୌରାଞ୍ଚଳର ପ୍ରାୟ ୩୦,୦୦୦ ଷ୍ଟ୍ରିଟ୍ ଭେଣ୍ଡର(ବୁଲା ବିକାଳି) ଫନୀ ଦ୍ୱାରା ବହୁଳ ପ୍ରଭାବିତ ହୋଇଛନ୍ତି। ସେମାନଙ୍କ କ୍ଷତିକୁ ଭରଣା କରିବା ପାଇଁ ପ୍ରତ୍ୟେକଙ୍କୁ ୧୦,୦୦୦ ଲେଖାଏ ଟଙ୍କାର ସହାୟତା ଦିଆଯିବ। ମୁଖ୍ୟମନ୍ତ୍ରୀ ନବୀନ ପଟ୍ଟନାୟକ ଶନିବାର ସଚିବାଳୟରେ ଏହି ସୂଚନା ଦେଇଛନ୍ତି। ସେହିପରି କ୍ଷତିଗ୍ରସ୍ତ ହୋଇଥିବା ନଡିଆ ଗଛ ପିଛା ୫୦୦ ଟଙ୍କାର ଆର୍ଥିକ ସହାୟତା ପ୍ରଦାନ କରାଯିବ। ଉପକୂଳ ଓଡ଼ିଶାର ଅଧିକାଂଶ ଲୋକ ନଡିଆ ଗଛ ଉପରେ ପ୍ରତ୍ୟକ୍ଷ ଓ ପରୋକ୍ଷ ଭାବରେ ନିର୍ଭରଶୀଳ। ପ୍ରାଥମିକଭାବେ ପ୍ରତି ଚାଷୀଙ୍କୁ ୨୫ଟି କ୍ଷତିଗ୍ରସ୍ତ ନଡିଆ ଗଛ ପାଇଁ ଏହି ସହାୟତା ପ୍ରଦାନ କରାଯିବ। ପୁରୀ ତଥା ଅନ୍ୟ ଅଞ୍ଚଳର ବହୁ ନଡିଆ ଗଛ କ୍ଷତିଗ୍ରସ୍ତ ହୋଇଛି। ତେଣୁ ଏହି ସବୁ ଅଞ୍ଚଳରେ ପୁନର୍ବାର ବୃକ୍ଷରୋପଣକୁ ଗୁରୁତ୍ୱ ଦିଆଯାଇଛି। ଏଥିପାଇଁ ଆବଶ୍ୟକ ଇନ୍‌ପୁଟ୍ ସବ୍‌ସିଡି ଓ ଚାରା ଆଦି ସରକାରଙ୍କ ପକ୍ଷରୁ ଯୋଗାଇ ଦିଆଯିବାର ନିଷ୍ପତ୍ତି ହୋଇଛି।

ବହୁ ବ୍ରଏଲର ୟୁନିଟ୍ ଧ୍ୱଂସ ପାଇଥିବାରୁ କୁକୁଡା ଚାଷୀଙ୍କୁ ଆର୍ଥିକ ସହାୟତା ପାଇଁ ନିଷ୍ପତ୍ତି ନିଆଯାଇଛି। ବିଭିନ୍ନ ବ୍ରଏଲର ୟୁନିଟ୍‌ର ପୁନରୁଦ୍ଧାର ପାଇଁ ୭୫ ପ୍ରତିଶତ ସବ୍‌ସିଡି ଯୋଗାଇ ଦିଆଯିବ। ୫୦୦ ପକ୍ଷୀକୁ ନେଇ ଏକ ୟୁନିଟ୍ ପିଛା ୧ ଲକ୍ଷ ଟଙ୍କା ଯାଏ ଏହି ସହାୟତା ରାଶି ପ୍ରଦାନ କରାଯିବ। କ୍ଷତିଗ୍ରସ୍ତ ପ୍ରାୟ ୨୦୦୦ ବ୍ରଏଲର ୟୁନିଟ୍‌କୁ ଏହି ଆଧାରରେ ସହାୟତା ନେଇ ନିଷ୍ପତ୍ତି ହୋଇଛି। ଏହି ସବୁ ସହାୟତା ପାଇଁ ପ୍ରାୟ ୧୦୦ କୋଟି ଟଙ୍କାର ବ୍ୟୟ ଅଟକଳ ରଖାଯାଇଛି। ଏହି ଖର୍ଚ୍ଚ ମୁଖ୍ୟମନ୍ତ୍ରୀଙ୍କ ରିଲିଫ ପାଣ୍ଠିରୁ କରାଯିବା ନେଇ ମୁଖ୍ୟମନ୍ତ୍ରୀ ସୂଚନା ଦେଇଛନ୍ତି।

କଳିଙ୍ଗା ଘାଟିରେ ଟ୍ରକ୍ ଦୁର୍ଘଟଣାଗ୍ରସ୍ତ, ୨ମୃତ

ଭଞ୍ଜନଗର,୧୮।୫(ଡି.ଏନ.ଏ.)

ଗଞ୍ଜାମ-କନ୍ଧମାଳ ଜିଲା ସୀମାରେ ଥିବା କଳିଙ୍ଗା ଘାଟିରେ ଶନିବାର ପ୍ରତ୍ୟୁଷରୁ ଏକ ପାଣି ବୋତଲ ବୋଝେଇ ଟ୍ରକ୍ ଦୁର୍ଘଟଣାଗ୍ରସ୍ତ ହୋଇଛି। ଏଥିରେ ଚାଳକ ଓ ଅନ୍ୟ ଜଣଙ୍କର ମୃତ୍ୟୁ ଘଟିଛି। ମୃତକ ଦ୍ୱୟ ହେଲେ ଚାଳକ ଜି.ଉଦୟଗିରି ଥାନା ରତିଙ୍ଗିଆର ଧର୍ମେନ୍ଦ୍ର ମଳିକ ଓ ସୋରଡା ଥାନା ନବରତ୍ନପୁରର ବୁଲୁ ସାହୁ। ଭଞ୍ଜନଗର ପୋଲିସ ଘଟଣାସ୍ଥଳରେ ପହଞ୍ଚି ମୃତଦେହ ଜବତ କରି ବ୍ୟବଚ୍ଛେଦ ପାଇଁ ଭଞ୍ଜନଗର ହସ୍ପିଟାଲକୁ ପଠାଇଛି। ପ୍ରକାଶ ଯେ, ଚାଳକ ଧର୍ମେନ୍ଦ୍ର ଶନିବାର ପ୍ରତ୍ୟୁଷରୁ ଫୁଲବାଣୀ ନିକଟରୁ ପାଣି ବୋତଲ ଧରି ବ୍ରହ୍ମପୁର ଅଭିମୁଖେ ଟ୍ରକ ଯୋଗେ ବାହାରିଥିଲେ। ବାଟରେ ଭଞ୍ଜନଗର ଯିବାକୁ ଅପେକ୍ଷା କରିଥିବା ବୁଲୁ ଟ୍ରକ୍‌ରେ ଚଢିଥିଲେ। କଳିଙ୍ଗା ଘାଟିରେ କୌଣସି କାରଣରୁ ଟ୍ରକ୍‌ଟି ଭାରସାମ୍ୟ ହରାଇ ରାସ୍ତାକଡରେ ଥିବା ଏକ ବଡ ପଥରରେ ପିଟି ହୋଇଯାଇଥିଲା। ସକାଳୁ ଏନେଇ ଲୋକେ ଜାଣିବା ପରେ ଦମକଳ ବାହିନୀକୁ ଖବର ଦେଇଥିଲେ। ଦମକଳ ବାହିନୀ ପହଞ୍ଚି ଟ୍ରକ ଭିତରୁ ଗୁରୁତର ଆହତ ଅବସ୍ଥାରେ ବୁଲୁଙ୍କୁ ଉଦ୍ଧାର କରିଥିଲା। ତାଙ୍କୁ ଭଞ୍ଜନଗର ମେଡିକାଲକୁ ନେବାବେଳେ ବାଟରେ ମୃତ୍ୟୁ ଘଟିଥିଲା। ଏହାପରେ ପୋଲିସ ପହଞ୍ଚି ଦୀର୍ଘ ୩ ଘଣ୍ଟା ପରିଶ୍ରମ କରି ଗାଡି ଭିତରେ ଚାପିହୋଇ ରହିଯାଇଥିବା ଚାଳକ ଧର୍ମେନ୍ଦ୍ରଙ୍କ ମୃତଦେହ ଉଦ୍ଧାର କରିଥିଲା।

ଇମ୍ୟୁନିଟି ବଢ଼ାଏ
ସହସ୍ରାଧିକ ରୋଗରୁ ରକ୍ଷା କରେ
ପାଞ୍ଚ ପ୍ରକାର ତୁଳସୀରୁ ଅତି ବିଶେଷ ବିଧି ଦ୍ୱାରା ପ୍ରସ୍ତୁତ ଅର୍କ
JOLLY
ତୁଳସୀ 51 ଡ୍ରପ୍‌ସ
ଲ୍ୟାବ୍ ପ୍ରମାଣିତ ପ୍ରାକୃତିକ ଏବଂ ଶକ୍ତିଶାଳୀ ଇମ୍ୟୁନିଟି ବୁଷ୍ଟର
କୌଣସି ସାଧାରଣ କେମିକାଲ ଯୁକ୍ତ ତୁଳସୀ ଡ୍ରପ୍ସ ନୁହେଁ
ବାଛନ୍ତୁ କେବଳ ଲ୍ୟାବ୍ ପ୍ରମାଣିତ# ଜୋଲି ତୁଳସୀ 51 ଡ୍ରପ୍‌ସ

As per clinical study report
କେବଳ 5 ବୁନ୍ଦା ଦୈନିକ ପିଅନ୍ତୁ, ସୁସ୍ଥ ଓ ନୀରୋଗୀ ଜିଅନ୍ତୁ...
ପ୍ରତ୍ୟେକ ମେଡିକାଲ ଷ୍ଟୋର୍‌ରେ ଉପଲବ୍ଧ। Helpline: 0161-520-1588

SUIIT

Sambalpur University
Institute of Information Technology
ADMISSION: 2019-20
Advt. NO.: 557/SUIIT Dated: 18/05/2019

SUIIT has been established in the year 2010 by Sambalpur University with the approval of Govt. of Odisha as a Constituent Autonomous Institution.

SUIIT offers the following programmes for the session 2019-20 in self-sustaining mode:

M. Sc. (2 years): • Computer Science • Electronics	**M. C. A. (3 years):** • 50% seats on the basis of OJEE, 2019 rank • 50% seats through own entrance
M. Phil (1 year): • Computer Science • Electronics	**B. Tech (Regular & Lateral Entry):** • Computer Sc. & Engg. (CSE) • Elect. & Comm. Engg. (ECE) • Elect. & Electronics Engg. (EEE)
M. Tech (2 years): • Computer Science & Engg. • Communication System Engg. • Embedded Systems Design	All B. Tech admissions will be done exclusively through OJEE Counseling-2019

SUIIT offers state-of-art specializations aiming at market and employability.
We emphasize on creative environment for research and learning.

FOR INFORMATION BROCHURE AND FOR APPLYING PG COURSES
Visit: www.suiit.ac.in

IMPORTANT DATES
Information Brochure and Application Form Available online / offline: 20th May, 2

ତୁମକୁ ଯେ ଆଘାତ କରେ– ତାକୁ କ୍ଷମା କରିବା ନିଶ୍ଚୟ ତୁମର ଏକ ମହତ୍ତ୍ୱ। କିନ୍ତୁ ତୁମେ ଯଦି ଅନ୍ୟର ଆଘାତକାରୀକୁ କ୍ଷମା କର– ତାହା କେବେ ବି ତୁମର ମହତ୍ତ୍ୱ ହୋଇ ନ ପାରେ। ତଥାପି ମଧ୍ୟ ଏମାନଙ୍କୁ କ୍ଷମା କରିପାର। କିନ୍ତୁ ପ୍ରୟୋଜନ ହେଲେ– ଏ କ୍ଷେତ୍ରରେ ବି, ପ୍ରତିବିଧାନ କରିବାକୁ ହେବ ତୁମକୁ।
–ଶ୍ରୀଅରବିନ୍ଦ

ମୁଁ ଭୋଟ ଦେଲି କାହିଁକି

ଆକାର ପଟେଲ

ବ୍ୟକ୍ତିଗତ ଭାବେ ଏ ନିର୍ବାଚନରେ କିଏ ଜିତିଲେ ବା ହାରିଲେ ମୋର କିଛି ଯାଏ ଆସେ ନାହିଁ। ମୁଁ ହେଉଛି ଜଣେ ମଧ୍ୟବୟସୀ ସ୍ୱଚ୍ଛଳ ସବର୍ଣ୍ଣ ହିନ୍ଦୁ ପୁରୁଷ। ମୋ ଜୀବନରେ ମୁଁ କୌଣସି କଠିନତା, ପକ୍ଷପାତ ଆଦିର ସମ୍ମୁଖୀନ ହୋଇନାହିଁ। ଦେଶ ବା ସରକାରଙ୍କଠାରୁ ମୁଁ କିଛି ଚାହିଁନାହିଁ ବା ମୋର କିଛି ଆବଶ୍ୟକତା ନାହିଁ। କୌଣସି ସରକାରୀ ନୀତି ମୋତେ କେବେ ବି ପ୍ରଭାବିତ କରିନାହିଁ। ମନମୋହନ ସିଂଙ୍କ ଦଶବର୍ଷର ଶାସନକାଳ ବା ମୋଦି ଓ ବାଜପେୟୀଙ୍କ ଶାସନକାଳ ମୋ ପାଇଁ କୌଣସି ପ୍ରଭେଦ ରଖିନାହିଁ। ଏପରି କି ସରକାରଙ୍କ ସବୁଠୁ ହସ୍ତକ୍ଷେପମୂଳକ ନୀତି ବି ମୋ ଜୀବନରେ ବା ମୋ ପରି ଅନ୍ୟମାନଙ୍କ ଜୀବନରେ କୌଣସି ପ୍ରଭାବ ପକାଇ ନାହିଁ। ମୋଦି ସରକାରଙ୍କ ବିମୁଦ୍ରୀକରଣ ଦ୍ୱାରା ବି ମୁଁ ସାମାନ୍ୟତମ ପ୍ରଭାବିତ ହୋଇ ନ ଥିଲି। ଟଙ୍କା ବଦଳାଇବା ପାଇଁ ମୁଁ କେବେ ଧାଡ଼ିରେ ଠିଆ ହୋଇନାହିଁ ବା ବ୍ୟକ୍ତିଗତଭାବେ ମୋର କୌଣସି ପ୍ରକାର ଅସୁବିଧା ହୋଇ ନାହିଁ। ମୋର ଆଧାର କାର୍ଡ ନାହିଁ କି ରେଶନ କାର୍ଡ ନାହିଁ ଏବଂ ଯେଉଁସବୁ କ୍ଷେତ୍ରରେ ମୋର ସରକାରଙ୍କ ପାଖରେ କିଛି କାମ ପଡ଼େ ତାହାର ସଂଖ୍ୟା ଅତି ନଗଣ୍ୟ। କିଛିବର୍ଷ ଭିତରେ ଥରେ ମୋର ପାସପୋର୍ଟ ନବୀକରଣ କରାଇବାକୁ ପଡ଼େ ଏବଂ ସେଥିପାଇଁ ମୋତେ କେତେକ କାର୍ଯ୍ୟାଳୟରେ ଏକଘଣ୍ଟା ପାଖାପାଖି ଅପେକ୍ଷା କରିବାକୁ ପଡ଼େ। କିନ୍ତୁ ତା' ଛଡ଼ା ମୁଁ ଭାବିପାରେନା ମୋଦି ବା ସିଂ ବା ବାଜପେୟୀ ତାଙ୍କ ନୀତି ଦ୍ୱାରା ମୋତେ କେମିତି ପ୍ରଭାବିତ କରିପାରିବେ। କୌଣସି ସରକାର ଯଦି ଆୟକର ବଢ଼ାନ୍ତି, ମୁଁ ତାହା ଦେବାକୁ ପ୍ରସ୍ତୁତ କାରଣ ମୋ ପାଖରେ ଆବଶ୍ୟକତାଠାରୁ ଅଧିକ ଟଙ୍କା ଅଛି। ତେଣୁ କେନ୍ଦ୍ର ବଜେଟ ଆୟକର କମାଇଦେଲେ ସେଥିରେ ମୋର କିଛି ଖୁସି ହେବାର ନାହିଁ।

ସୁରକ୍ଷା ଦୃଷ୍ଟିରୁ ଦେଖିଲେ ମୋର ଶ୍ରେଣୀ ଓ ବିଶେଷାଧିକାର ଦୃଷ୍ଟିରୁ ମୁଁ କେବେ ବି ରାଜନୈତିକ ହିଂସାର ଶିକାର ହେବି ନାହିଁ। ଦୁଇଟି ବଡ଼ ଦଙ୍ଗା ମୁଁ ଅଙ୍କେ ନିଭେଇଛି ଏବଂ ସେଇ ଦଙ୍ଗା ଭିତରେ ବଞ୍ଚିଛି। ତାହା ଦ୍ୱାରା ମୁଁ ଶାରୀରିକ ଭାବେ ବା ବସ୍ତୁଗତ ଭାବେ ପ୍ରଭାବିତ ହୋଇନାହିଁ। ମୁଁ ଅସୁରକ୍ଷିତ ନ ଥିଲି (ମୁଁ ଏକ ବଡ଼ ମନ୍ଦିର ପାଖରେ ବାସ କରୁଥିଲି ଏବଂ ମୋର ସବୁ ପଡ଼ୋଶୀ ଥିଲେ ହିନ୍ଦୁ) ଏବଂ ମୋ ଜାଣିବାରେ କେହି କ୍ଷତିଗ୍ରସ୍ତ ହୋଇ ନ ଥିଲେ। ହିଂସା ଦ୍ୱାରା ମୁଁ ପ୍ରଭାବିତ ହୋଇ ନାହିଁ କିମ୍ବା ମୁଁ କୌଣସି ଅସ୍ମିତା (ସ୍ୱାଭିମାନ) ହରାଇ ନାହିଁ ବା ଅସ୍ମିତା ଅନୁଭବ କରିନାହିଁ। ମୁଁ ଜଣେ ଗୁଜରାଟୀ ହୋଇଥିବାରୁ ଲଜ୍ଜା ଅନୁଭବ କରୁଥିଲି ଏବଂ ଏବେ ବି କରୁଛି। କାରଣ ଗୋଟିଏ ସମ୍ପ୍ରଦାୟ ଉପରେ ସାମୂହିକ ପ୍ରତିଶୋଧ ନେବା ହେଉଛି ବର୍ବରତା। କୌଣସି ସଭ୍ୟ ମଣିଷ ଏପରି କରେ ନାହିଁ, ଏପରି କାର୍ଯ୍ୟକୁ କ୍ଷମା କରେ ନାହିଁ, ଏହାକୁ ଠିକ୍ ବୋଲି ଦର୍ଶାଇବାକୁ ଚେଷ୍ଟା କରେ ନାହିଁ ବା ଏହାକୁ ଉପେକ୍ଷା କରେ ନାହିଁ।

ଏବେ ଯେଉଁ ନିର୍ବାଚନ ପ୍ରଚାର ସରିଲା, ସେଥିରେ କୌଣସି ଦଳ ଏପରି କିଛି ଘୋଷଣା କରିନାହାନ୍ତି, ଯାହା ମୋ ଜୀବନକୁ ବଦଳାଇ ଦେଇପାରିବ। ମୋର ବୟସ ପ୍ରାୟ ୫୦ ପାଖାପାଖି ଏବଂ ମୁଁ ଅନେକ ସାଧାରଣ ନିର୍ବାଚନ ଦେଖି ସାରିଲିଣି। ସେସବୁ ନିର୍ବାଚନରେ ଯାହା କିଛି କୁହାଯାଇଛି ବା ଘୋଷଣା କରାଯାଇଛି, ସେସବୁ କିଛି ମୋତେ ଆନ୍ଦୋଳିତ କରିନାହିଁ। ଏବେ ଜଣେ ପ୍ରାର୍ଥୀ କହିଲେ ଯେ ଗାନ୍ଧୀଙ୍କ ହତ୍ୟାକାରୀ ଥିଲେ ଜଣେ ଦେଶଭକ୍ତ। ତାଙ୍କ ଦଳ ତାଙ୍କୁ କ୍ଷମା ମାଗିବାକୁ କହିଲା କିନ୍ତୁ ସତକଥା ହେଲା ସେ ଠିକ୍ କହିଥିଲେ। ଏ ସରକାର ଓ ତାଙ୍କ ନେତାମାନଙ୍କ ବିଚାରରେ ଦେଶଭକ୍ତି କହିଲେ ଯାହା ବୁଝାଯାଏ, ସେହି ହିସାବରେ ଗଡ଼ସେ ଥିଲେ ଜଣେ ଦେଶଭକ୍ତ। ଜଣେ ବ୍ୟକ୍ତି ଯିଏ ଟିକସ ପଇଠ କରେ ଓ ଦେଶର ଆଇନକାନୁନ ମାନେ ସିଏ ଦେଶଭକ୍ତ ନୁହଁ। ଦେଶଭକ୍ତ ହେବା ପାଇଁ ଆପଣଙ୍କୁ କୁତ୍ସିତ ଭାଷାରେ ପାକିସ୍ତାନକୁ ଗାଳିଦେବାକୁ ପଡ଼ିବ। ଗାନ୍ଧୀଙ୍କ ସମ୍ପର୍କରେ ଗଡ଼ସେଙ୍କ ଧାରଣା ଥିଲା ଯେ ସେ ହେଉଛନ୍ତି ମୁସଲମାନ–ସପକ୍ଷବାଦୀ। ଯେତେବେଳେ ଗାନ୍ଧୀଙ୍କ ସମ୍ମତ ନେଇ କଂଗ୍ରେସର ତୁଙ୍ଗ ନେତାମାନେ ଦେଶର ବିଭାଜନ କଲେ, ଅର୍ଥାତ୍ ଭାରତମାତାକୁ ଦୁଇଭାଗ କରିଦେଲେ, ସେତେବେଳେ ତାଙ୍କ ମନରେ କ୍ରୋଧାଗ୍ନି ଜଳିଉଠିଥିଲା। ତତ୍କାଳୀନ କଂଗ୍ରେସ ସରକାର ପ୍ରତି ତାଙ୍କର କୌଣସି ସମ୍ମାନ ନ ଥିଲା, କାରଣ ତାଙ୍କ ବିଚାରରେ ସରକାର ଅନ୍ୟାୟ ଭାବରେ କେବଳ ମୁସଲମାନଙ୍କୁ ସମର୍ଥନ କରୁଛନ୍ତି। କିନ୍ତୁ ଗାନ୍ଧୀଙ୍କ ଯୋଗୁ କଂଗ୍ରେସ ସରକାର ଏପରି ନୀତି ଆପଣାଇଛନ୍ତି ବୋଲି ତାଙ୍କ ମନରେ ଧାରଣା ବଦ୍ଧମୂଳ ହେଲା। ତେଣୁ ସେ ଗାନ୍ଧିଜୀଙ୍କୁ ହତ୍ୟା କରିବା ପାଇଁ ନିଷ୍ପତ୍ତି ନେଲେ। ଗଡ଼ସେ ତାଙ୍କ ଶେଷ ବିବୃତିରେ ଯାହା କହିଛନ୍ତି, ସେଥିରୁ କୌଣସି ଗୋଟିଏ ଅଂଶରେ ଏ ସରକାର, ଏ ପ୍ରଧାନମନ୍ତ୍ରୀ, ତାଙ୍କ ଦଳ ଓ ତାଙ୍କ ଆଦର୍ଶ ଅସମ୍ମତ ହେବ ବୋଲି ମୁଁ ଭାବୁନାହିଁ। ତେଣୁ ସାଧ୍ୱୀ ପ୍ରଜ୍ଞା ଯାହା କହିଛନ୍ତି, ତାହା ଭାଜପାର ଆଦର୍ଶ ଅନୁସାରେ ଭୁଲ୍ ଗୁହେଁ। ସେଥିପାଇଁ ତାଙ୍କର ଲୋକ ସଭା ଟିକେଟକୁ ପ୍ରତ୍ୟାହାର କରି ନିଆଯାଇ ନାହିଁ।

ମୁଁ କହିଛି ଯେ ମୁଁ କୌଣସି ସରକାରଙ୍କ ନୀତି ଦ୍ୱାରା କେବେ ବି ପ୍ରଭାବିତ ହୋଇ ନାହିଁ। ତେଣୁ ମୁଁ ଭାଜପା ବା କଂଗ୍ରେସକୁ ଭୋଟ ନ ଦେଇ ଜଣେ ସ୍ୱାଧୀନ ପ୍ରାର୍ଥୀ ପ୍ରକାଶ ରାଜଙ୍କୁ ଭୋଟ ଦେଇଛି। ଏ ଭୋଟ ସେଇ ଭାରତୀୟମାନଙ୍କ ପାଇଁ, ଯେଉଁମାନେ ନିର୍ବାଚନ ଓ ସରକାରଙ୍କ ନୀତି ଦ୍ୱାରା ପ୍ରଭାବିତ ହୁଅନ୍ତି। ଆମ ଭିତରେ ଅନେକ ଲୋକ ଅଛନ୍ତି ଯେଉଁମାନେ ସରକାରଙ୍କ କାର୍ଯ୍ୟ ଦ୍ୱାରା କ୍ଷତିଗ୍ରସ୍ତ ହେବାର ସମ୍ଭାବନା ଅଛି। ଅନେକ ଲୋକ ସରକାରଙ୍କ ସଂଖ୍ୟାଗରିଷ୍ଠ ଆଦର୍ଶ ଦ୍ୱାରା ଭୟ ଓ ଅସୁରକ୍ଷା ଭିତରେ ଗତି କରିବେ। ତେଣୁ ମୋର ଭୋଟ ଖଣ୍ଡିକ ସେଇମାନଙ୍କ ସୁରକ୍ଷା ଓ ହିତ ପାଇଁ ଉଦ୍ଦିଷ୍ଟ।

Email: aakar.patel@gmail.com

ଚିରନ୍ତନୀ

କୁଟିର ଦୁଆରେ ପରଦିନ ପରଭାତେ
ସେହି ପାହାଡକୁ ଚାହିଁ ପୁଣି ମନ ମାତେ।
ଲଙ୍ଘିଲା କେତେ ଜୀବନେ ଏସନ ଗିରି
ଶତ ସଙ୍କଟ ଅନ୍ତର ଗଲା ଚିରି!
ଗତ ସନ୍ଧ୍ୟାର ସ୍ପନ୍ଦନ ପୁଣି ଲୋଡେ!
ଲଭିଥିଲା ଯାହା ପାହାଡ଼ ଉଠାଣି ମୋଡ଼େ!
(ଏହି ଯେ ପାହାଡ଼)
–କାଳିନ୍ଦୀ ଚରଣ ପାଣିଗ୍ରାହୀ

su | do | ku | ସୁ–ଡୋ–କୁ

2	A	6	3		7					C	E		5	
	0	5				3					8		2	
	1		2	B				0			D		4	
			C		1			8		B				A
	8		E	6						1	4			3
		3		4				B						2
4			B			2	E							
D				1	E				9		0	6		
			D				0					3		1
				7	0					5				
	2		9					7	6		1	C	8	
	C	B				6				E		D		
			0	C				4			7	5	1	
A		0	4	3				D					9	B
9				5					A		C			

ଏହାର ଉତ୍ତର ଆସନ୍ତାକାଲି ପ୍ରକାଶ ପାଇବ

ଉପରେ ପ୍ରଦତ୍ତ ସୁଡୋକୁର ଏପରି ସମାଧାନ କରିବାକୁ ହେବ, ଯେପରି ପ୍ରତ୍ୟେକ ଧାଡି, ସ୍ତମ୍ଭ ଓ ଆୟତାକାର ବାକ୍ସ ଭିତରେ ୦ରୁ ୯ ପର୍ଯ୍ୟନ୍ତ ଅଙ୍କ ଓ Aରୁ E ପର୍ଯ୍ୟନ୍ତ ଇଂଲିଶ ଲିପି ରହିବ।

8	7	9	5	A	E	0	C	2	3	D	B	6	4	1
E	6	5	2	3	4	9	B	7	1	C	A	D	8	0
D	C	3	0	B	8	6	4	1	9	5	E	7	2	A
4	1	B	7	6	D	E	3	A	8	2	0	C	9	5
A	2	0	9	C	1	D	8	5	7	6	4	3	B	E
6	0	C	3	9	5	4	2	8	D	E	1	B	A	7
9	D	1	8	4	B	5	0	6	C	A	7	2	E	3
7	3	8	D	0	2	B	A	E	5	4	9	1	6	C
2	5	E	C	7	A	1	9	3	6	B	8	0	D	4
B	4	A	1	E	6	7	D	C	2	0	3	9	5	8
3	E	2	6	D	9	A	1	4	0	8	C	5	7	B
C	8	4	A	1	0	2	5	9	B	7	6	E	3	D
0	9	D	4	5	7	3	E	B	A	1	2	8	C	6
5	A	6	B	8	3	C	7	0	E	9	D	4	1	2
1	B	7	E	2	C	8	6	D	4	3	5	A	0	9

ଗତକାଲି ପ୍ରକାଶିତ ଉତ୍ତର

ଟଙ୍କା ମାଟି, ଯଦି ଖୁସି କିଣି ନ ପାରେ

ଚିତ୍ର ଚରିତ୍ର
ନିରଞ୍ଜନ ପାଢ଼ୀ

ଅର୍ଥ ପଛରେ ଅହରହ ଧାଇଁଚାଲିଛି ମଣିଷ । ପୁଳାଏ ଟଙ୍କା ରୋଜଗାର କରିବାକୁ ସେ ଭାବିଥାଏ ଜୀବନର ଚରମ ସାର୍ଥକତା । କାରଣ ସେ ଜାଣିଥାଏ ଯେ ଟଙ୍କା ହିଁ କେବଳ ସକଳ ପ୍ରକାର ଖୁସି ଆଣିଦେଇପାରେ। ମାତ୍ର ଲକ୍ଷ୍ୟ କରିବାର କଥା, ଟଙ୍କା ବିନିମୟରେ ସବୁକିଛି କିଣାଯାଇପାରେ, ମାତ୍ର ମନର ଖୁସି କି ହୃଦୟର ଆନନ୍ଦ କିଣାଯାଇ ପାରେନା। ତେବେ ଏମିତି କାହିଁକି ହୁଏ। ପୂର୍ଣ୍ଣତା ଭିତରେ ଶୂନ୍ୟତାର ଉଦ୍‌ଭବ ହୁଏ କାହିଁକି? ଟଙ୍କା କ'ଣ ସେଇ ଶୂନ୍ୟତାକୁ ଭରିଦେବା ପାଇଁ ସମର୍ଥ ହୁଅନ୍ତା ନାହିଁ। ବୋଧହୁଏ ନା। ପ୍ରକୃତ ସତ୍ୟ ହେଉଛି ଏହା ଯେ, ଦୁନିଆର ବହୁ ସୁଖ ମାଗଣାରେ ମିଳିଥାଏ। ପଇସାଟିଏ ବି ସେଥିପାଇଁ ଖର୍ଚ୍ଚ କରିବାକୁ ପଡେନା। ତା' ପାଇଁ ଲୋଡ଼ାପଡ଼େ କେବଳ ଏକ ନିର୍ମଳ ହୃଦୟ, ଏକ ନିଛକ ମଣିଷପଣିଆ।

ଜଣେ ଧନୀ ପିତାର ଏକମାତ୍ର ସନ୍ତାନ ପର୍ଯ୍ୟାପ୍ତ ମେଧାଶକ୍ତି ଅଭାବରୁ ମେଡିକାଲ ପାଠ୍ୟକ୍ରମରେ ଯୋଗ ଦେବାକୁ ପ୍ରବେଶିକା ପରୀକ୍ଷାରେ ସଫଳ ହୋଇ ପାରିଲା ନାହିଁ। ଅର୍ଥ ସବୁ ଅସମ୍ଭବକୁ ସମ୍ଭବ କରିପାରେ ବୋଲି ବିଚାରୁଥିବା ତା' ବାପା କେଇ ଲକ୍ଷ ଟଙ୍କା ଡୋନେଶନ ଦେଇ ସୁଦୂର ରାଜସ୍ଥାନରେ ପୁଅକୁ ପାଠ ପଢ଼ାଇବାର ବ୍ୟବସ୍ଥା କରିଦେଲେ। ପାଞ୍ଚ ଛଅ ବର୍ଷ ପରେ ପୁଅ ଡାକ୍ତର ହୋଇ ଫେରିବ। ଡାକ୍ତର ପୁଅର ବାପା ଭାବେ ଛାତି ଫୁଲି ଉଠିବ ଗର୍ବରେ। ଚାକିରିରୁ ଓ ଚାକିରି ବାହାରୁ ପୁଳା ପୁଳା ଟଙ୍କା ରୋଜଗାର କରି ପୁଅ ଆଣି ଘରର ସିନ୍ଦୁକ ଭରିବ। ସୁଖ ଆଉ କାହାକୁ କହନ୍ତି କି ! ଏକ ରଙ୍ଗିନ ଭବିଷ୍ୟତର ସ୍ୱପ୍ନରେ ମସ୍‌ଗୁଲ ଥିଲା ବେଳେ ଧନପତି ଖବର ପାଇଲେ ଯେ ପୁଅ ତାଙ୍କର ଗୁରୁତର ଅସୁସ୍ଥ। ତା'ର ଦୁଇଟି ଯାକ କିଡ୍‌ନୀ ନଷ୍ଟ ହୋଇଯାଇଛି। କାହା ନିକଟରୁ ଉଧାର ଆଣି କିଡ୍‌ନୀଟିଏ ପ୍ରତିରୋପଣ ନ କଲେ ତା'ର ବଞ୍ଚିବା ଅସମ୍ଭବ। ଏକମାତ୍ର ପୁଅ ତାଙ୍କର। ବଂଶର ଶେଷ ଦୀପ ଶିଖା। ସୁତରାଂ ଲିଭି ଆସୁଥିବା ଦୀପକୁ ତେଲ ଯୋଗାଇବା ପାଇଁ ପିତା ମହୋଦୟ ପୁଅ ଲାଗି କିଡ୍‌ନୀ ଖୋଜିବାରେ ଲାଗିପଡିଲେ। ଖବରକାଗଜରେ ବିଜ୍ଞାପନ ପ୍ରକାଶକଲେ, ଟିଭିରେ ଘୋଷଣା କରାଇଲେ, ବନ୍ଧୁବାନ୍ଧବ, ସାଙ୍ଗସାଥୀମାନଙ୍କ ପାଖରେ ନେହୁରା ହେଲେ ଓ ଶେଷରେ ଦୁଇତିନି ଦଫାରେ କିଡ୍‌ନୀର ଦର ବଢ଼ାଇ ସାତଲକ୍ଷରେ ପହଞ୍ଚିଗଲେ ତଥାପି ଉପଯୁକ୍ତ କିଡ୍‌ନୀଟିଏ ପାଇ ପାରିଲେନି ଧନପତି ମହୋଦୟ। ମାସେ ବିତିଗଲା। ଦୀପ ଲିଭି ଲିଭି ଆସୁଥାଏ। ଅର୍ଥର ଏକକରେ ସାରା ସଂସାରକୁ ତଉଲୁଥିବା ଧନପତି ମହୋଦୟ ସାତଲକ୍ଷ ଟଙ୍କାର କିଡ୍‌ନୀଟିଏ ଖୋଜି ପାଇଲେ ନାହିଁ। ତାଙ୍କ ନିଜର ଅବା ସ୍ତ୍ରୀଙ୍କ କିଡ୍‌ନୀ ପୁଅ କାମରେ ଆସିବ ନାହିଁ ବୋଲି ଡାକ୍ତରଙ୍କଠାରୁ ନିରାଶ ବାଣୀ ଶୁଣିଲା ପରେ ସେ ଯେତେବେଳେ ସବୁ ଆଶା ଛାଡି ଦେଇଥିଲେ ସେତେବେଳେ ଏକ ଚମତ୍କାର ଘଟଣା ଘଟିଲା। ପୁଅର ହଷ୍ଟେଲମେଟ୍ ଜଣେ କେରଳୀ ଛାତ୍ର ଅଯାଚିତ ଭାବେ ନିଜର ଗୋଟିଏ କିଡ୍‌ନୀ ଦେଇ ତା'ର ଜୀବନ ରକ୍ଷା କରିଦେଲେ। କିଡ୍‌ନୀ ପ୍ରତିରୋପଣ ସଫଳ ହେଲା ପରେ ନିଜ ପ୍ରତିଶ୍ରୁତି ମୁତାବକ ଧନକୁବେର ପିତା ଯେତେବେଳେ ଛାତ୍ରଟିକୁ ସାତଲକ୍ଷ ଟଙ୍କା ଦେବାକୁ ଚାହିଁଲେ, ସେତେବେଳେ ତାଙ୍କ ପୁଅ ବୟସର ସେଇ କେରଳ ଛାତ୍ରଟି ପାଖରୁ ତାଙ୍କୁ ଯେଉଁ ଉତ୍ତର ମିଳିଲା, ତହିଁରେ ଭରି ରହିଥିଲା ଜୀବନବୋଧର ଏକ ଭିନ୍ନ ପରିଭାଷା। ଅତ୍ୟନ୍ତ ନମ୍ରତାର ସହ ସେଇ କେରଳୀ ଛାତ୍ର କହିଥିଲେ, ''ଯଦି ଆପଣଙ୍କ କିଡ୍‌ନୀ ତାଙ୍କ ଦେହରେ ଖାପ ଖାଇଥାନ୍ତା, ତା' ହେଲେ କେତେ ଖୁସି ହୋଇଥାନ୍ତେ ଆପଣ! ସେମିତି ଏକ ମୁଗ୍ଧ ଅନୁଭବରୁ ମୋତେ କାହିଁକି ଆପଣ ବଞ୍ଚିତ କରୁଛନ୍ତି। ଆପଣଙ୍କ ପୁଅ ହେଲେ ବି ସେ ମୋର ସହପାଠୀ ବନ୍ଧୁ। ବନ୍ଧୁ ପ୍ରତି କର୍ତ୍ତବ୍ୟର କ'ଣ ମୂଲ୍ୟ ନିଆଯାଏ?'' ଧନପତିଙ୍କ ପାଟିରେ ଆଉ ଭାଷା ନ ଥିଲା। ସଂସାରର ସବୁଠୁ ମୂଲ୍ୟବାନ ଦ୍ରବ୍ୟଟିକୁ କିଣିବା ପାଇଁ ତାଙ୍କୁ ତ କାହିଁ ପଇସାଟିଏ ବି ଖର୍ଚ୍ଚ କରିବାକୁ ପଡିଲା ନାହିଁ। ଅଥଚ ସେ ସେଥିପାଇଁ ସାତଲକ୍ଷ ଟଙ୍କା ପଣ ରଖିଥିଲେ। ପାର୍ଥିବ ଅର୍ଥ ତୁଳନାରେ ନିଷ୍କପଟ ସହୃଦୟତାର କି ମହନୀୟ ଆବେଦନ ସତେ!

ଆଉ ଜଣେ ଧନଶାଳୀ ଅଫିସରଙ୍କ କଥା। ଉଚ୍ଚ ପଦବୀଧାରୀ ଏହି ଅଫିସରଙ୍କ ପାଇଁ ନିଜ ସମଧର୍ମା ବନ୍ଧୁମାନଙ୍କ ବ୍ୟତୀତ ଅନ୍ୟମାନେ ଥିଲେ ଅସ୍ପୃଶ୍ୟ, ଇତର । ହାତରେ କ୍ଷମତା ଓ ପକେଟ୍‌ରେ ଟଙ୍କା ଥିଲେ ଅବଶିଷ୍ଟ ଜଗତ ମଥାନତ କରିବାକୁ ବସ୍ତୁତଃ ବାଧ୍ୟ ବୋଲି ସେ ବିଶ୍ୱାସ କରୁଥିଲେ। ଦିନେ ସ୍ତ୍ରୀ ଓ ପିଲା ଦୁହିଁଙ୍କୁ ସାଥିରେ ଧରି ଅଫିସର ପ୍ରମୋଦ ଭ୍ରମଣରେ ବାହାରିଲେ। ନିଜେ କାର ଡ୍ରାଇଭ୍ କରି ଏକ ମନୋରମ ପର୍ଯ୍ୟଟନ ସ୍ଥଳକୁ ଯାତ୍ରା ଆରମ୍ଭକଲେ। ରାତିରେ ସେଠାକାର ସରକାରୀ ବଙ୍ଗଳାରେ ରହିବା ପାଇଁ ଅଧସ୍ତନମାନେ ସବୁ ପ୍ରକାର ବ୍ୟବସ୍ଥା କରି ଅପେକ୍ଷା କରୁଥିଲେ ସାହେବଙ୍କୁ। ଯାତ୍ରା ସରିବାକୁ ଆହୁରି ପ୍ରାୟ ତିରିଶ କି.ମି. ପଥ ବାକି ଅଛି । ହଠାତ୍ ଏକ ପାହାଡଘେରା ଜଙ୍ଗଲ ମଧ୍ୟରେ ଗାଡିଟି ଖରାପ ହୋଇଗଲା। ଶତଚେଷ୍ଟା ତାଙ୍କର ବିଫଳ ହେଲା ଗାଡିଟି ସଜାଡିବା ପାଇଁ। ମୋବାଇଲ କାମ କରୁନାହିଁ। ଅନ୍ୟ କାହା ସହ ସମ୍ପର୍କର ସାମାନ୍ୟ ସମ୍ଭାବନା ନାହିଁ। ଏଣେ ବୈଶାଖୀ ଝଡ ସାଙ୍ଗକୁ ସନ୍ଧ୍ୟାର କଳା ଅନ୍ଧକାର ମାଡି ଆସୁଥିବା ଦେଖି ସେ ଶଙ୍କିତ ହୋଇପଡିଲେ। ଜୀବନରେ କେବେ ବି ଅନ୍ଧାର ଦେଖି ନ ଥିବା ତାଙ୍କ ପରିବାରଟିର ଦୁର୍ଭାଗ୍ୟ ସମ୍ପର୍କରେ ଚିନ୍ତା କରି ସେ ହତାଶ ହୋଇପଡିଲେ। ବର୍ଷା ଆରମ୍ଭ ହୋଇଗଲା ପରେ ତାଙ୍କ ଚିନ୍ତା ବଢୁଥିଲା। ହାତରେ ଅସୁମାରି କ୍ଷମତା ଓ ଅଜସ୍ର ଅର୍ଥ ଥାଇ ବି ତାଙ୍କୁ ଲାଗୁଥିଲା, ସେଇ ମୁହୂର୍ତ୍ତରେ ତାଙ୍କ ପରି ଅସହାୟ ଦ୍ୱିତୀୟ କେହି ସଂସାରରେ ନାହାନ୍ତି।

ଏମିତି ସମୟରେ ଦୁଇଜଣ ଜଙ୍ଗଲୀ ଯୁବକଙ୍କ ଦୃଶ୍ୟପଟରେ ଆବିର୍ଭାବ ତାଙ୍କ ଚିନ୍ତାକୁ ବହୁଗୁଣିତ କରିଦେଲା। ସାରା ଜୀବନ ଏହି ଜାତୀୟ ମୂର୍ଖ, ଅସଭ୍ୟ ପ୍ରାଣୀମାନଙ୍କୁ ପଶୁଠାରୁ ଅଧିକ ହେୟ ମନେକରୁଥିବା ସେଇ ଅଫିସରଙ୍କ ପାଖରେ ପ୍ରକୃତ ମଣିଷ ଚିହ୍ନିବାର ଅବସରଟିଏ ପହଞ୍ଚି ଯାଇଥିଲା। ତାଙ୍କ ପାହାଡି ବସ୍ତିକୁ ଅନ୍ତରଙ୍ଗତାର ସହ ଆମନ୍ତ୍ରଣ କଲେ ଆଦିବାସୀ ଯୁବକ ଦ୍ୱୟ। ମାତ୍ର ଏତେ ସହଜ ନ ଥିଲା ଜାତି ଓ ରଙ୍ଗଭେଦର ଯୁଗ ଯୁଗର ପ୍ରାଚୀରଟିକୁ ଭାଙ୍ଗି ଆଦିବାସୀ ବସ୍ତିରେ ସପରିବାର ରାତ୍ରିଯାପନ କରିବା। ସୁତରାଂ, ସାରା ବର୍ଷା ମୁଖର ରାତିଟି ଅଫିସରଙ୍କ ପରିବାରକୁ ଜଗି ରହିବା ସହ ପରଦିନ ସକାଳୁ ସେଠାରୁ ଦଶ କି.ମି. ଦୂର ବଜାରରୁ ଜଣେ ମେକାନିକ୍ ଡାକି ଗାଡି ସଜାଡିବା ଯାଏଁ ସମସ୍ତ କାର୍ଯ୍ୟ ସମ୍ପନ୍ନ କରି ସହୃଦୟ ମାନବତାର ଏକ ନୂଆ ଦୃଷ୍ଟାନ୍ତ ସୃଷ୍ଟି କରିଥିଲେ ସେଇ ଦୁଇଜଣ ଜଙ୍ଗଲୀ ଯୁବକ।

ଜଙ୍ଗଲୀ ଯୁବକ ଦୁହିଁଙ୍କ ଆନ୍ତରିକପୂର୍ଣ୍ଣ ଆଚରଣ ସେମାନଙ୍କ ଭଳି ଅଜଣା ଲୋକଙ୍କ ପାଇଁ ଅଯାଚିତ ଆତ୍ମତ୍ୟାଗ ଦେଖି ଅଫିସର ଓ ତାଙ୍କ ପରିବାର ଏକ ଅନିର୍ବଚନୀୟ ମୁଗ୍ଧ ଅନୁଭବରେ ତଟସ୍ଥ ହୋଇ ଯାଇଥିଲେ। ପଦବୀର ଉତ୍ତୁଙ୍ଗ ଶିଖର ଉପରେ ବସିଥିବା ମହାମହିମ ସେ। ହାତରେ ପ୍ରଚୁର କ୍ଷମତା, ପାଖରେ ପୁଳା ପୁଳା ଟଙ୍କା। ଅଥଚ ଏ ସବୁର ଉଜ୍ଜ୍ୱଳ ଆଲୋକରେ ସେହି ଅଶୁଭ ରାତିର ଅନ୍ଧକାର ତ କାହିଁ ଦୂର ହୋଇପାରିଲା ନାହିଁ। ତାଙ୍କ ଭଳି ଅନ୍ୟକୁ ହେୟ ମନେକରିବାର ଔଦ୍ଧତ୍ୟ ଓ ଅବଜ୍ଞା ଯଦି ସେହି ଯୁବକ ଦୁହେଁ ପ୍ରଦର୍ଶନ କରିଥାନ୍ତେ ତେବେ କ'ଣ ହୋଇଥାନ୍ତା ତାଙ୍କ ପରିବାରର ଅବସ୍ଥା। ଶିକ୍ଷା, ସଭ୍ୟତା, ପଦବୀ ଓ ପ୍ରାଚୁର୍ଯ୍ୟ ଯେମିତି ମଣିଷକୁ ବଡ଼ କରିପାରେନା, ଅଶିକ୍ଷା ଅସଭ୍ୟତା, ଅଭାବ ଓ ଦାରିଦ୍ର୍ୟ ସେମିତି ମଣିଷକୁ ଛୋଟ ବି କ

"ଫୋନି" ବାତ୍ୟା ପରବର୍ତ୍ତୀ ସ୍ୱାସ୍ଥ୍ୟ ସଚେତନତା

DSPL - 15

ସ୍ୱାସ୍ଥ୍ୟ ଓ ପରିବାର କଲ୍ୟାଣ ବିଭାଗ
ଓଡିଶା ସରକାର

- ପିଇବା ପାଣିରେ ଗୋଟିଏ କ୍ଲୋରିନ୍ ବଟିକା (୭୫ ମି.ଗ୍ରା.)୨୦ -୨୫ ଲିଟର (୧ମାଠିଆ/ବାଲଟି) ମିଶାନ୍ତୁ ଓ ମିଶାଇବାର ୧ଘଣ୍ଟା ପରେ ପିଅନ୍ତୁ ।
- ଖାଇବା ପୂର୍ବରୁ ଓ ଶୌଚହେବା ପରେ ହାତକୁ ସାବୁନରେ ଧୁଅନ୍ତୁ ।
- ରନ୍ଧା ଖାଦ୍ୟକୁ ଘୋଡାଇ ରଖନ୍ତୁ ଓ ମାଛି ବସିବାକୁ ଦିଅନ୍ତୁ ନାହିଁ ।
- ତରଳ ଝାଡା ହେଲେ ଓ.ଆର.ଏସ୍. ଦ୍ରବଣ ପିଅନ୍ତୁ ।
- ସାପ କାମୁଡିଲେ ତୁରନ୍ତ ଡାକ୍ତରଖାନା ନେଇଯାଆନ୍ତୁ ।
- ମ୍ୟାଲେରିଆ ଓ ଡେଙ୍ଗୁରୁ ରକ୍ଷା ପାଇବା ପାଇଁ ମଶାରୀ ଟାଣି ଶୁଅନ୍ତୁ ।
- ଘର ଆଖପାଖ ସଫା ରଖନ୍ତୁ ଓ ପାଣି ଜମିବାକୁ ଦିଅନ୍ତୁ ନାହିଁ ।

ଅଧିକ ସୂଚନା ପାଇଁ ଆଶା/ସ୍ୱାସ୍ଥ୍ୟକର୍ମୀଙ୍କ ସହ ପରାମର୍ଶ କରନ୍ତୁ କିମ୍ବା ରାଜ୍ୟ ଜନସ୍ୱାସ୍ଥ୍ୟ ନିର୍ଦ୍ଦେଶାଳୟ ନିୟନ୍ତ୍ରଣ କକ୍ଷ ଫୋନ ନମ୍ବର: ୦୬୭୪-୨୩୯୦୪୬୬ରେ ଯୋଗାଯୋଗ କରନ୍ତୁ ।

facebook.com/HFWOdisha http://www.health.odisha.gov.in/ @HFWOdisha

ସ୍ୱାସ୍ଥ୍ୟ ଓ ପରିବାର କଲ୍ୟାଣ ବିଭାଗ, ଓଡ଼ିଶା

10003/13/0011/1920

ସଂକ୍ଷେପରେ

ବିଦ୍ୟୁତ୍ ତାର ଲାଗି ତିନି ବଳଦ ମୃତ

ଚନ୍ଦାହାଣ୍ଡି,୧୮।୫(ଡି.ଏନ.ଏ): ନବରଙ୍ଗପୁର ଜିଲା ଚନ୍ଦାହାଣ୍ଡି ବ୍ଲକ ଗମ୍ଭାରୀଗୁଡା ଗ୍ରାମରେ ଶନିବାର ଅପରାହ୍ନରେ ବିଦ୍ୟୁତ ତାର ଲାଗି ୩ ବଳଦଙ୍କ ମୃତ୍ୟୁ ଘଟିଛି। ଏଥିସହ ଗୋଟିଏ ବଦଳ ଗୁରୁତର ହୋଇଛି। ଗମ୍ଭାରୀଗୁଡା ଗ୍ରାମର ଜଳଯୋଗାଣ ପ୍ରକଳ୍ପ ପାଖରେ ଯାଇଥିବା ରାସ୍ତା କଡର ଜମି ପାଖରେ ୩୩କେଭି ତାର ଓହଳି ରହିଥିଲା। ଉକ୍ତ ତାରକୁ ଉଚ୍ଚତାରେ ଟାଣିବା ପାଇଁ ଗ୍ରାମବାସୀ ବିଦ୍ୟୁତ ବିଭାଗକୁ ଜଣାଇଥିଲେ। କିନ୍ତୁ ବିଭାଗ ଦ୍ୱାରା ତାହା ମରାମତି ନ ହେବାରୁ ତାହା ସେମିତି ଝୁଲିକି ରହିଥିଲା। ଅପରାହ୍ନରେ ଲାବଣ୍ୟ ସାହୁଙ୍କ ବଳଦ ହୁଡାକୁ ଚଢୁଥିବାବେଳେ ବିଦ୍ୟୁତ ତାର ବଳଦର ସିଙ୍ଗରେ ବାଜିଥିଲା। ଉକ୍ତ ବଳଦ ବିଦ୍ୟୁତ ସଂସ୍ପର୍ଶରେ ଆସି ଲାଗିଯାଇଥିବାବେଳେ ଲାବଣ୍ୟଙ୍କ ଆଉ ଗୋଟିଏ ବଳଦ ମଧ୍ୟ ପାଖକୁ ଯିବାରୁ ଲାଗିଯାଇ ମୃତ୍ୟୁ ଘଟିଥିଲା । ଏହା ପରେ ଘେନୁ ଗୌଡଙ୍କ ଗୋଟିଏ ବଳଦ ମୃତ ବଳଦଙ୍କ ପାଖକୁ ଯିବାରୁ ସେ ମଧ୍ୟ ଲାଗିଯାଇ ମୃତ୍ୟୁ ମୁଖରେ ପଡିଥିଲା। ପାଖରେ ଚରୁଥିବା ଲିଙ୍ଗରାଜ ସାହୁଙ୍କ ବଳଦ ବିଦ୍ୟୁତ ଝଟକାରୁ ଅଳ୍ପକେ ବର୍ତ୍ତିଯାଇ ଗୁରୁତର ଥିବା ଜଣାପଡିଛି। ଚନ୍ଦାହାଣ୍ଡି ବ୍ଲକରେ ଦୀର୍ଘ ୪୦ବର୍ଷର ପୁରୁଣା ବିଦ୍ୟୁତ ତାର ବଦଳା ଯାଉ ନାହିଁ। ବିଦ୍ୟୁତ ତାର ଛିଣ୍ଡି ବହୁ ଧନଜୀବନ ନଷ୍ଟ ହେଉଥିବା ବେଳେ ପ୍ରଶାସନ ପକ୍ଷରୁ ଧ୍ୟାନ ଦିଆଯାଉନାହିଁ । ବିଦ୍ୟୁତ ବିଭାଗ ପକ୍ଷରୁ ମୃତ ବଳଦଙ୍କ ମାଲିକଙ୍କୁ କ୍ଷତିପୂରଣ ଦେବା ପାଇଁ ଦାବି ହୋଇଛି ।

ଦୁର୍ଘଟଣାରେ ଜଣେ ମୃତ, ୩ ଆହତ

ଦିଗପହଣ୍ଡି,୧୮।୫(ଡି.ଏନ.ଏ.)-ଦିଗପହଣ୍ଡି-ଚିକିଟି ମୁଖ୍ୟରାସ୍ତାର ବାଗଡ଼ା ଗାଁ ଛକ ନିକଟରେ ଶୁକ୍ରବାର ରାତି ପ୍ରାୟ ସାଢ଼େ ୮ଟାରେ ବାଇକ୍ ଧକ୍କାରେ ବାଗଡ଼ା ଗାଁର ବୃଦ୍ଧ ଉଦୟନାଥ ପାଣିଗ୍ରାହୀ ଗୁରୁତର ହୋଇଥିଲେ। ତାଙ୍କୁ ଦିଗପହଣ୍ଡି ଗୋଷ୍ଠୀ ସ୍ୱାସ୍ଥ୍ୟକେନ୍ଦ୍ର ପରେ ବ୍ରହ୍ମପୁର ବଡ଼ ମେଡିକାଲକୁ ପଠାଯାଇଥିଲା। ସେଠାରେ ରାତି ପ୍ରାୟ ସାଢ଼େ ୨ଟାରେ ଚିକିତ୍ସାଧୀନ ଅବସ୍ଥାରେ ତାଙ୍କର ମୃତ୍ୟୁ ଘଟିଥିଲା। ଶନିବାର ସକାଳ ୭ଟାରେ ପୁଣି ସେହି ରାସ୍ତାରେ ଏକ ବାଇକ୍‌କୁ ପଛପଟୁ ଟିଭିଏସ୍ ମୋଫେଡ୍ ଏକ୍ସଲ ଧକ୍କା ଦେବାରୁ ୩ ଜଣ ଆହତ ହୋଇଥିଲେ। ଆହତମାନେ ହେଲେ ଚକିପଡ଼ାର ତ୍ରିନାଥ ସେଠୀ, କୃଷ୍ଣଶରଣପୁରର ବୁଲୁ ଗୌଡ଼ ଏବଂ ବାଗଡ଼ା ଗାଁର ବୃଦ୍ଧ ମଙ୍ଗୁଲୁ ଡାକୁଆ। ସେମାନଙ୍କୁ ପ୍ରଥମେ ଦିଗପହଣ୍ଡି ଓ ପରେ ବ୍ରହ୍ମପୁର ବଡ଼ ମେଡିକାଲକୁ ସ୍ଥାନାନ୍ତରିତ କରାଯାଇଛି। ଦୁର୍ଘଟଣା ସମ୍ପର୍କରେ ଦିଗପହଣ୍ଡି ପୋଲିସକୁ ଖବର ଦିଆଯାଇଥିଲା। କିନ୍ତୁ ପୋଲିସ ନ ଆସିବାରୁ ଉତ୍ତେଜିତ ଗ୍ରାମବାସୀ ସକାଳ ୮ଟାରୁ ମଧ୍ୟାହ୍ନ ୧୨ଟା ଯାଏ ଦିଗପହଣ୍ଡି-ଚିକିଟି ରାସ୍ତା ଅବରୋଧ କରିଥିଲେ। ଫଳରେ ରାସ୍ତାରେ ଗାଡ଼ି ଚଳାଚଳ ବନ୍ଦ ଥିଲା। ଦିଗପହଣ୍ଡି ଏସ୍‌ଆଇ ମଧୁସ୍ମିତା ପ୍ରଧାନ, ମାଧବ ଚନ୍ଦ୍ର ଟାକ୍‌ରି ପ୍ରମୁଖ ସଦଳବଳ ପହଞ୍ଚି ଗ୍ରାମବାସୀଙ୍କୁ ବୁଝାଶୁଝା କରିବା ପରେ ଅବରୋଧ ହଟିଥିଲା। ଦୁର୍ଘଟଣାଗ୍ରସ୍ତ ଗାଡ଼ିକୁ ପୋଲିସ ଜବତ କରି ତଦନ୍ତ ଚଳାଇଛି।

■ ଜିଲାରେ ବିଦ୍ୟୁତ୍ ସେବା ବିପର୍ଯ୍ୟସ୍ତ

ସାଉଥ୍‌କୋ ନିର୍ବାହୀ ଯନ୍ତ୍ରୀଙ୍କ କାର୍ଯ୍ୟାଳୟ ଘେରାଉ

ନବରଙ୍ଗପୁର,୧୮।୫(ବି.ପ୍ର.)

ନବରଙ୍ଗପୁର ଜିଲାରେ ବିଦ୍ୟୁତ ସେବା ବିପର୍ଯ୍ୟସ୍ତ ହୋଇପଡିଛି । ସେହିଭଳି ସୌଭାଗ୍ୟ ଯୋଜନାରେ ବିଦ୍ୟୁତ ସଂଯୋଗ ଓ ମରାମତି ନାଁରେ ବ୍ୟାପକ ଦୁର୍ନୀତି ହୋଇଥିବା ଅଭିଯୋଗ ହେଉଛି। ଏହାକୁ ନେଇ ଜିଲା ଆଇନଜୀବୀ ସଂଘ ପକ୍ଷରୁ ଶନିବାର ନବରଙ୍ଗପୁର ସାଉଥକୋ କାର୍ଯ୍ୟାଳୟ ଘେରାଉ କରାଯାଇଥିଲା ।

ନବରଙ୍ଗପୁର ସହର ସମେତ ସାରା ଜିଲାରେ ବିଦ୍ୟୁତ ସେବା ବିପର୍ଯ୍ୟସ୍ତ ହୋଇ ପଡିଛି । ୪୦ ଡିଗ୍ରୀରୁ ଊର୍ଦ୍ଧ୍ୱ ତାପମାତ୍ରାରେ ଜନସାଧାରଣ ଗରମ ଓ ଗୁଳଗୁଳିରୁ ବର୍ତ୍ତି ପାରୁ ନାହାନ୍ତି । ଦୈନିକ ୧୦ରୁ ୧୨ ଘଣ୍ଟା ଅଘୋଷିତ ବିଦ୍ୟୁତ କାଟ ହେଉଛି । ପରବର୍ତ୍ତୀ ସମୟରେ ବିଦ୍ୟୁତ ଆସିଲେ ତାହା ଲୋ-ଭୋଲଟେଜ ରହୁଛି । ପଙ୍ଖା, ଫ୍ରିଜ, କୁଲର ଆଦି କିଛି କାର୍ଯ୍ୟକ୍ଷମ ହୋଇ ପାରୁ ନାହିଁ । ଭୋଲଟେଜ ସମସ୍ୟା ଓ ବିଦ୍ୟୁତ କାଟ ଲାଗି ଏଗୁଡିକରେ ଯାନ୍ତ୍ରିକ ତ୍ରୁଟି ଘଟୁଛି । ଏହା ଦ୍ୱାରା ଜନସାଧାରଣଙ୍କ ଅନେକ କ୍ଷତି ଘଟିଲାଣି । ବିଶେଷ କରି ବରିଷ୍ଠ ନାଗରିକ, ଶିଶୁ ଓ ରୋଗୀମାନେ ବିଦ୍ୟୁତ ବିଭ୍ରାଟ ଯୋଗୁଁ ବହୁ ଅସୁବିଧାର ସମ୍ମୁଖୀନ ହେଉଛନ୍ତି । ସୌଭାଗ୍ୟ ଯୋଜନାରେ ହିତାଧିକାରୀଙ୍କ ଘରକୁ ବିଦ୍ୟୁତ ସଂଯୋଗୀକରଣ କରାଯାଇଛି। ମିଟର ଓ ମେନସୁଇଚ ଆଦି ଲଗା ଯାଇନାହିଁ ଟଣାଯାଇଥିବା ବିଦ୍ୟୁତ ତାର ଗୁଡିକ ଖରାରେ ଫାଟିକି ଛିଣ୍ଡି ଯାଉଛି। ଆର୍ଥିଂ ମଧ୍ୟ କରାଯାଇ ନାହିଁ । ହିତାଧିକାରୀଙ୍କ ଘର ଦୂର ହୋଇଥିଲେ ମାଗଣା ବିଦ୍ୟୁତ ଖୁଣ୍ଟ ଲଗାଇ ହିତାଧିକାରୀଙ୍କ ଠାରୁ ଖୁଣ୍ଟ ବାବଦକୁ ଟଙ୍କା ଆଦାୟ କରାଯାଉଛି । ତାହା ପରେ ବିଦ୍ୟୁତ ସଂଯୋଗ ହେଉଛି। ସୌଭାଗ୍ୟ ଯୋଜନାରେ ନବରଙ୍ଗପୁର ଜିଲାରେ ଦୁର୍ନୀତି ହୋଇଥିବା ଅଭିଯୋଗ କରି ଏହାର ଭିଜିଲାନ୍ସ ତଦନ୍ତ ଦାବି କରିଥିଲେ। ଜିଲାରେ ଯେତେ ସବୁ ସିମେଣ୍ଟ ବିଦ୍ୟୁତ ଖୁଣ୍ଟ ପୋତାଯାଇଛି ସେଗୁଡିକ ୪୦ରୁ୫୦କି.ମି ବେଗରେ ପବନ ବୋହିଲେ ଓଲଟି ପଡୁଛି । ଏହା ଦ୍ୱାରା ପ୍ରାଣୀ ଜଗତକୁ ବିଦ୍ୟୁତ ବିଭାଗ ଜାଣି ଶୁଣି ବିପଦରେ ପକାଇବାକୁ ଚାହୁଁଛି ବୋଲି ବରିଷ୍ଠ ନାଗରିକ ଗଣେଶ୍ୱର ଦାଶ କହିଥିଲେ । ବିଦ୍ୟୁତ ସମସ୍ୟା ସମ୍ପର୍କରେ ଶନିବାର ସାଢେ ୧୦ଟାରେ ଆଲୋଚନା କରିବା ପାଇଁ ଜିଲା ଆଇନଜୀବୀ ସଂଘ ପକ୍ଷରୁ ପତ୍ର ମାଧ୍ୟମରେ ସାଉଥକୋ ନିର୍ବାହୀ ଯନ୍ତ୍ରୀଙ୍କୁ ଜଣାଇଥିଲେ । ସଂଘର ସଭାପତି ନରସିଂହ ନାଥ ତ୍ରିପାଠୀ, ସମ୍ପାଦକ ରାମ ପ୍ରସାଦ ପାତ୍ର, ଉପସଭାପତି ହରିନାରାୟଣ ବେହେରା, କୋଷଧକ୍ଷ ସୀମାଞ୍ଚଳ ପାତ୍ର, ବରିଷ୍ଠ ଆଇନଜୀବୀ ରବିନ୍ଦ୍ର ପ୍ରସାଦ ପାଢୀ, ମାନସ ତ୍ରିପାଠୀ, ଦିଲୀପ ବେହେରା , ଦେବୀ ପ୍ରସାଦ ସିଂ, ପ୍ରଦୀପ ସାହୁ, ଶ୍ରୀନିବାସ ପାତ୍ର, କିଶୋର କୁମାର ପଟ୍ଟନାୟକ, ମିନକେତନ ପୂଜାରୀ, ଏ. ଶତିଶ, ସାଇରାମ ସାମନ୍ତରାୟ, ବରିଷ୍ଠ ନାଗରିକ ସଂଘର ପ୍ରତିନିଧି ଗଣେଶ୍ୱର ଦାଶ ଓ ଖବରଦାତାମାନେ ସାଉଥକୋ ନିର୍ବାହୀ ଯନ୍ତ୍ରୀଙ୍କ ସହ ଆଲୋଚନା କରିବାକୁ ଯାଇଥିଲେ । ତେବେ ନିର୍ବାହୀ ଯନ୍ତ୍ରୀ, ଏସଡିଓ, ଜେଇ ପ୍ରମୁଖ ନଥିଲେ । ଏନେଇ ଆଇନଜୀବୀ ସଂଘ ପକ୍ଷରୁ ଅସନ୍ତୋଷ ପ୍ରକାଶ ପାଇଥିଲା । ଆଇନଜୀବୀ ସଂଘର ସମ୍ପାଦକ ପାତ୍ର ଓଇଆରସି ନିର୍ଦ୍ଦେଶକଙ୍କ ସହ ଫୋନରେ ଆଲୋଚନା କରିଥିଲେ। ବାରମ୍ବାର ଅଘୋଷିତ ବିଦ୍ୟୁତ କାଟ ବନ୍ଦ , ଲୋଭୋଲଟେଜ ସମସ୍ୟା ଦୂର, ସୌଭାଗ୍ୟ ଯୋଜନାରେ ହୋଇଥିବା ଦୁର୍ନୀତିର ଭିଜିଲାନ୍ସ ତଦନ୍ତ ଦାବି କରିଥିଲେ ।

ସାଉଥ୍‌କୋ ନିର୍ବାହୀ ଯନ୍ତ୍ରୀଙ୍କ କାର୍ଯ୍ୟାଳୟକୁ ଆଇନଜୀବୀମାନେ ଘେରାଉ କରିଥିଲେ ।

- ■ ସୌଭାଗ୍ୟ ଯୋଜନାରେ ହୋଇଥିବା ଦୁର୍ନୀତି ଅଭିଯୋଗର ଭିଜିଲାନ୍ସ ତଦନ୍ତ ଦାବି
- ■ ଆଲୋଚନା ପାଇଁ ଯନ୍ତ୍ରୀଙ୍କ ସହଯୋଗ ନାହିଁ

ଫନୀ କ୍ଷତିଗ୍ରସ୍ତଙ୍କ ପାଇଁ ସହାୟତା

ନବରଙ୍ଗପୁର,୧୮।୫(ଡି.ଏନ.ଏ.)

ଫନୀ କ୍ଷତିଗ୍ରସ୍ତଙ୍କ ପାଇଁ ନବରଙ୍ଗପୁର ଜିଲା ସମଗ୍ରଶିକ୍ଷା ବିଭାଗ ପକ୍ଷରୁ ସହାୟତା ପ୍ରଦାନ କରାଯାଇଛି। ମୋଟ ୨୩ ହଜାର ୮ ଶହ ଟଙ୍କା ସହାୟତା ରାଶି ସଂଗ୍ରହ କରାଯାଇ ଜିଲାପାଳଙ୍କୁ ପ୍ରଦାନ କରାଯାଇଛି ।

ଜିଲାପାଳଙ୍କୁ ସହାୟତା ରାଶି ପ୍ରଦାନ କରାଯାଉଛି ।

ଚବିଶ ପ୍ରହର ନାମଯଜ୍ଞ

କନିଷି,୧୮।୫(ଡି.ଏନ.ଏ.)

ରଙ୍ଗେଇଲୁଣ୍ଡା ବ୍ଲକ ଚାନ୍ଦପୁର ପଞ୍ଚାୟତ ସୁନାଦେଇ ଗ୍ରାମରେ ବୈଶାଖ ଶୁକ୍ଳ ତ୍ରୟୋଦଶୀ ୧୭ ରୁ ୨୦ ପର୍ଯ୍ୟନ୍ତ ଚବିଶ ପ୍ରହର ନାମଯଜ୍ଞ ଅନୁଷ୍ଠିତ ହେଉଛି। ୧୬ ତାରିଖରେ ଜଳଯାତ୍ରା, ୧୭ରେ ନାମହରି କୀର୍ତ୍ତନ ଆରମ୍ଭ ଓ ପ୍ରତ୍ୟେକ ଦିନ ହେମା ଓ ପ୍ରସାଦ ସେବନ ସହ ୨୦ ତାରିଖରେ ପୂର୍ଣ୍ଣାହୁତି କାର୍ଯ୍ୟକ୍ରମ ହେବ।

ସହାୟିକାଙ୍କ ଘରେ ଚାଲିଛି ଅଙ୍ଗନୱାଡି କେନ୍ଦ୍ର

ଅଧାପନ୍ତରିଆ ଅବସ୍ଥାରେ ହିରିଗୁଡା ଅଙ୍ଗନୱାଡି କେନ୍ଦ୍ର ଗୃହ ଓ ଶୌଚାଳୟ ।

ତେନ୍ତୁଳିଖୁଣ୍ଟି, ୧୮।୫(ଡି.ଏନ.ଏ.)

୯ ବର୍ଷ ହେଲା ସମ୍ପୂର୍ଣ୍ଣ ହୋଇପାରୁନି ଗୃହ

ନବରଙ୍ଗପୁର ଜିଲା ତେନ୍ତୁଳିଖୁଣ୍ଟି ବ୍ଲକ ଗୌଡଦେଓପାଲି ପଞ୍ଚାୟତର ଭୌଗଳିକ ସ୍ଥିତି ଓ ଜନସଂଖ୍ୟାକୁ ଆଧାର କରି ଅଙ୍ଗନୱାଡି କେନ୍ଦ୍ର କରାଯାଇ ନଥିବା ଅଭିଯୋଗ ହୋଇ ଆସୁଛି। ଗୌଡ ଦେଓପାଲି ପଞ୍ଚାୟତର ଚାପଟାପାଶ ଗ୍ରାମବାସୀ ଲମତାଗୁଡା ପଞ୍ଚାୟତର ପଡାଆଉଁଳି ଅଙ୍ଗନୱାଡି କେନ୍ଦ୍ର ଉପରେ ନିର୍ଭର କରୁଛନ୍ତି। ସେହିପରି ଡାଇକଠାରେ ୨ଟି ଅଙ୍ଗନୱାଡି କେନ୍ଦ୍ର ଲାଗି ଲାଗି ରହିଛି । ପରଜାଦେଓପାଲି ଓ ଦେଓପାଲି ଅଙ୍ଗନୱାଡି କେନ୍ଦ୍ର। ପରଜାଦେଓପାଲି ଅଙ୍ଗନୱାଡି କେନ୍ଦ୍ର ଉପରେ ଡୁମାଝୋଲା, ନୂଆମାଝିଗୁଡା ଏବଂ ପରଜାଦେଓପାଲି ଗ୍ରାମବାସୀ ନିର୍ଭରଶୀଳ । ଦେଓପାଲି ଅଙ୍ଗନୱାଡି କେନ୍ଦ୍ର ଉପରେ ଗୌଡଦେଓପାଲି, କଲୋନୀ ଦେଓପାଲି ଗ୍ରାମବାସୀ ନିର୍ଭର କରିଥାନ୍ତି। ସେହିପରି ହିରୁଗୁଡା ଅଙ୍ଗନୱାଡି କେନ୍ଦ୍ର ଉପରେ ହିରୁଗୁଡା , ସୁତାବନ୍ଧ, ଡଙ୍ଗାଝରଣ ଗ୍ରାମବାସୀ ନିର୍ଭରଶୀଳ। କିନ୍ତୁ ଏହି କେନ୍ଦ୍ରର ନିଜସ୍ୱ ଗୃହ ନାହିଁ । ଦୀର୍ଘବର୍ଷ ହେଲା ଏହି କେନ୍ଦ୍ର ଅଙ୍ଗନୱାଡି ସହାୟିକା ହୁକାଇ ଜାନୀଙ୍କ ଘରେ ଚାଲିଛି । ଭାରପ୍ରାପ୍ତ ଅଙ୍ଗନୱାଡି କର୍ମୀ ଦ୍ୱାରା ଦୀର୍ଘବର୍ଷ କେନ୍ଦ୍ର ପରିଚାଳିତ ହେଉଥିଲା। ବହୁ ଦାବି ପରେ ଦୁଇ ମାସ ତଳେ ଅଙ୍ଗନୱାଡି କର୍ମୀ ନିଯୁକ୍ତି ମିଳିଛି। ଏହି କେନ୍ଦ୍ର ଉପରେ ୫ରୁ ୬ଜଣ ଗର୍ଭବତୀ, ୨୭ରୁ ୩୦ ପ୍ରାକ୍ ବିଦ୍ୟାଳୟ ଛାତ୍ରୀଛାତ୍ର ନିର୍ଭର କରିଥାନ୍ତି। କେନ୍ଦ୍ରର ନିଜସ୍ୱ ଗୃହ ନିର୍ମାଣ ଆଜକୁ ୯ ବର୍ଷ ତଳେ ଆରମ୍ଭ ହୋଇଥିଲେ ମଧ୍ୟ ଅଦ୍ୟାବଧି ସମ୍ପୂର୍ଣ୍ଣ ହୋଇ ପାରିନି। ବହୁ ଦାବି ପରେ ଗୃହର ଚଟାଣ ଓ କାନ୍ଥ ପ୍ଲାଷ୍ଟର କରି ଚୂନ କରାଗଲା। ଅଙ୍ଗନୱାଡି ଗୃହର କବାଟ ଓ ଝରକା ଲଗାଯାଇ ନାହିଁ। ଶୌଚାଳୟ ମଧ୍ୟ ନିର୍ମାଣ ହୋଇଛି। ଶୌଚାଳୟରେ ଲାଟିନ ପ୍ୟାନ ଲାଗିନି କି ଗୃହ ଉପର ଛପର ହୋଇ ନାହିଁ। ଏହି ଗୃହର ନିର୍ମାଣ କାର୍ଯ୍ୟ ସମନ୍ୱିତ ଆଦିବାସୀ ଉନ୍ନୟନ ସଂସ୍ଥାର କନିଷ୍ଠ ଯନ୍ତ୍ରୀଙ୍କ ନାମରେ ରହିଛି। କାମ ଆରମ୍ଭରୁ ବର୍ତ୍ତମାନ ଯାଏ ୫ ଜଣ କନିଷ୍ଠ ଯନ୍ତ୍ରୀ ବଦଳି ହେଲେଣି। କିନ୍ତୁ ଗୃହ ନିର୍ମାଣ ଶେଷ ହୋଇ ପାରୁ ନାହିଁ। ତୁରନ୍ତ ଅସ୍ଥାୟୀ ଭାବେ ନୂତନ ପ୍ରାଥମିକ ବିଦ୍ୟାଳୟର ଏକ କୋଠରୀରେ ଅଙ୍ଗନୱାଡି କେନ୍ଦ୍ରର ପ୍ରାକ୍ ବିଦ୍ୟାଳୟ ଶିକ୍ଷା ପାଇଁ ବ୍ୟବହାର କରିବା ପାଇଁ ସାଧାରଣରେ ଦାବି ହେଉଛି।

୫ ପରିବାରଙ୍କ ଘର ଜଳିଗଲା

ଜଳିଯାଇଥିବା ଘର ।

ଧୋଡ୍ରା୧୮।୫(ଡି.ଏନ.ଏ)

ନବରଙ୍ଗପୁର ଝରିଗାଁ ବ୍ଲକ କାନାକୋଟ ପଞ୍ଚାୟତ କକଡାଗୁଡା ଗାଁରେ ଶନିବାର ନିଆଁ ଲାଗି ୫ ପରିବାରଙ୍କ ୧୦ ରୁ ଊର୍ଦ୍ଧ୍ୱ ବଖରା ଜଳି ଯାଇଛି। ଗ୍ରାମର ରଘୁନାଥ ଭତ୍ରା, ଗାଣ୍ଡା ଭତ୍ରା, ସନପତ ଭତ୍ରା, ଅର୍ଜୁନ ଭତ୍ରା ଓ ମନବୋଧ ଭତ୍ରାଙ୍କ ଘର ପୋଡି ଯାଇଛି। ଘର ନିକଟରେ ଥିବା ଏକ ବାଉଁଶ ବୁଦାରେ ପ୍ରଥମେ ନିଆଁ ଲାଗି ଯାଇଥିଲା। ଏଥିରୁ ବାହାରିଥିବା ନିଆଁ ଝୁଲ ନିକଟରେ ଥିବା ଜଣକ ଘର ଚାଳ ଉପରେ ପଡି ଥିଲା। ପରେ ଏହା ଅନ୍ୟମାନଙ୍କ ଘରକୁ ବ୍ୟାପି ଯାଇଥିଲା। ଖବର ପାଇଁ ଦମକଳ ବାହିନୀ ପହଞ୍ଚି ନିଆଁକୁ ଆୟତ୍ତ କରିଥିଲେ। ଘରେ ଥିବା ଆସବାବପତ୍ର, ଜରୁରୀ କାଗଜପତ୍ର, ଧାନ, ନଗଦ ଟଙ୍କା ପୋଡି ଯାଇଛି। କକଡାଗୁଡା ରାଜସ୍ୱ ବିଭାଗ ପକ୍ଷରୁ ଅଗ୍ନିବିପନ୍ନଙ୍କୁ ପଲିଥିନ ଯୋଗାଇ ଦିଆଯାଇଛି। ସ୍ଥାନୀୟ ସରପଞ୍ଚଙ୍କ ପକ୍ଷରୁ ଅଗ୍ନିବିପନ୍ନଙ୍କ ପାଇଁ ରନ୍ଧାଖାଦ୍ୟ ବ୍ୟବସ୍ଥା କରାଯାଇଛି।

ବାଇକ୍ ଧକ୍କାରେ ବୃଦ୍ଧ ମୃତ

ବୁଗୁଡ଼ା,୧୮।୫(ଡି.ଏନ୍.ଏ.)

ବୁଗୁଡ଼ା ଉପକଣ୍ଠସ୍ଥ ବଡ଼ଶଙ୍ଗଠାରେ ଶନିବାର ପୂର୍ବାହ୍ନ ସାଢ଼େ ୧୦ଟାରେ ବାଇକ୍ ଧକ୍କାରେ ଜଣେ ବୃଦ୍ଧଙ୍କ ମୃତ୍ୟୁ ଘଟିଛି। ସେ ହେଲେ ବୁଗୁଡ଼ା ବ୍ଲକ ରାମଣ୍ଡା ଗ୍ରାମର ବାସୁଦେବ ଗୌଡ଼ (୭୫)। ବାସୁଦେବ ବୁଗୁଡ଼ା ସ୍ୱାସ୍ଥ୍ୟକେନ୍ଦ୍ରରେ ଚିକିତ୍ସିତ ହୋଇ ଗାଁକୁ ଫେରୁଥିବା ବେଳେ ସାମ୍ନାପଟୁ ଏକ ବାଇକ୍ ସହ ବଡ଼ଶଙ୍ଗଠାରେ ଧକ୍କା ହୋଇଥିଲା। ଦୁର୍ଘଟଣାରେ ବୃଦ୍ଧଙ୍କ ମୁଣ୍ଡ ଫାଟିଯିବା ସହ ଗୋଡ଼ରେ ଆଘାତ ଲାଗିଥିଲା। ପୋଲିସ ତାଙ୍କୁ ଉଦ୍ଧାର କରି ବୁଗୁଡ଼ା ସ୍ୱାସ୍ଥ୍ୟକେନ୍ଦ୍ରରେ ଭର୍ତ୍ତି କରିଥିଲା। ସେଠାରେ ଚିକିତ୍ସାଧୀନ ଅବସ୍ଥାରେ ତାଙ୍କର ମୃତ୍ୟୁ ଘଟିଥିଲା। ମୃତଦେହ ବ୍ୟବଚ୍ଛେଦ ପାଇଁ ପୋଲିସ ଭଞ୍ଜନଗର ପଠାଇଥିବା ଜଣାପଡ଼ିଛି।

ଆକର୍ଷଣୀୟ ବିଜ୍ଞାପନ ନୁହେଁ, ବିଜ୍ଞାପନ ପଛର ସତ୍ୟତା ଖୋଜନ୍ତୁ

I realised my dreams of studying in AIIMS due to my hard work aided by the relentless and honest efforts by the teachers of Aryabhatta. Hundreds of budding doctors like me are greatly indebted to Aryabhatta.

Sushri Samapika Panigrahi, AIIMS, RAIPUR

ମୁଁ ସମନ୍ୱିତା, M.K.C.G. Medical College ରେ ପଢ଼େ। ଜଣେ ଡ଼ାକ୍ତର ହେବାରେ ମୋ ସ୍ୱପ୍ନକୁ ଆର୍ଯ୍ୟଭଟ୍ଟର ସାର୍‌ମାନଙ୍କ ନିଷ୍ଠା ବିଶେଷ କରି ରାଉତ ସାର୍‌ଙ୍କ ନିରବଚ୍ଛିନ୍ନ ପ୍ରୟାସ ସାକାର କରିଅଛି । ନିଷ୍ଠାପରତା ହେଉଛି ଆର୍ଯ୍ୟଭଟ୍ଟର ମୂଳମନ୍ତ୍ର ।

Samanwita Mahapatra, M.K.C.G. MEDICAL COLLEGE, BRAHMAPUR

ମୁଁ ଅନିରୁଦ୍ଧ, M.K.C.G. Medical College ରେ ଶିକ୍ଷା ଗ୍ରହଣ କରୁଅଛି। ମୋ ଭଳି ଅନେକ ଛାତ୍ର ଛାତ୍ରୀ ଆର୍ଯ୍ୟଭଟ୍ଟରେ ଶିକ୍ଷା ଗ୍ରହଣ କରି ପ୍ରତି ବର୍ଷ ଡ଼ାକ୍ତର ହେବାର ସ୍ୱପ୍ନକୁ ସାକର କରନ୍ତି।

Anirudh Sahu, M.K.C.G. MEDICAL COLLEGE, BRAHMAPUR

ସଠିକ୍ ଅନୁସନ୍ଧାନ ଏବଂ ଉପଯୁକ୍ତ ଶିକ୍ଷାନୁଷ୍ଠାନ ଚୟନ ଦ୍ୱାରା ଆପଣମାନେ ମଧ୍ୟ ନିଜ ସ୍ୱପ୍ନ ସାକାର କରିପାରିବେ।

ଅନୁସନ୍ଧାନ କରି ସତ୍ୟତା ଉପଲବ୍ଧି କରନ୍ତୁ।

ଆର୍ଯ୍ୟଭଟ୍ଟ ଲର୍ଣ୍ଣିଙ୍ଗ୍ ଫୋରମ୍ ପ୍ରା.ଲି., କୋର୍ଟପେଟା, ବ୍ରହ୍ମପୁର

ଦୂରଭାଷ - ୦୬୮୦-୨୨୯୦୦୯୯, ୨୨୮୨୨୮୮,

ସଂକ୍ଷେପରେ

ଝଡ଼ବର୍ଷାରେ ସହରର ୩ ଘର ଭାଙ୍ଗିଛି

କୋରାପୁଟ,୧୮।୫(ସ୍ୱ.ପ୍ର.): ଶୁକ୍ରବାର ରାତିରେ ହୋଇଥିବା ଝଡ଼ବର୍ଷାରେ ଜୟପୁର ସହରର ଗଛ ପଡ଼ି ୩ଟି ଘର ଭାଙ୍ଗିଥିବା ଜିଲା ଜରୁରୀ ବିଭାଗ ପକ୍ଷରୁ ଶନିବାର କୁହାଯାଇଛି । ଶୁକ୍ରବାର କୋରାପୁଟରେ ୧୭ ମିମି ଓ ଜୟପୁରରେ ୨୦ ମିମି ବର୍ଷା ହୋଇଥିବା ବେଳେ ଭୀଷଣ ପବନ ହେବା ଯୋଗୁ ବିଶେଷ କରି ଜୟପୁର ସହରରେ ବହୁ କ୍ଷତି ଘଟିଥିଲା । ଜୟପୁର ସହରର ଖ୍ରୀଷ୍ଟିଆନ ପେଟାଠାରେ ଏକ ବିରାଟ ଗଛ ପଡ଼ି ଜଣଙ୍କର ଘର ଭାଙ୍ଗିଯାଇଥିବାବେଳେ ଭେଟେରନାରୀ କଲୋନୀରେ ଗଛ ପଡି ଜଣଙ୍କ ଘର ଓ ଜୟପୁର ରେଡିଓ ଷ୍ଟେସନ ନିକଟରେ ଏକ ବିରାଟ ଗଛ ପଡ଼ି ଜଣଙ୍କ ଘର ଏପରିକି ମୋଟ ୩ ଜଣଙ୍କ ଘର ଭାଙ୍ଗିଥିବା ବିଭାଗ ପକ୍ଷରୁ କୁହାଯାଇଛି। ଏହି ୩ ଘରକୁ ଜିଲା ଜରୁରୀ ବିଭାଗ ନିର୍ଦ୍ଦେଶ କ୍ରମେ ସଂପୃକ୍ତ ତହସିଲଦାର ତୁରନ୍ତ ପଲିଥିନ ପ୍ରଦାନ କରିଥିବା ବିଭାଗ କହିଛି।

ବଜ୍ରପାତରେ ଜଣେ ମୃତ

ବନ୍ଧୁଗାଁ,୧୮।୫(ଡି.ଏନ୍.ଏ.): ବନ୍ଧୁଗାଁ ବ୍ଲକ ଜାଗୁଗୁଡ଼ା ଗ୍ରାମରେ ଶୁକ୍ରବାର କାଳବୈଶାଖୀ ହୋଇଥିଲା। ସେହିଦିନ ବଜ୍ରପାତରେ ଗ୍ରାମର ଦୀନବନ୍ଧୁ ଟୁଣୁକା (୪୫)ଙ୍କ ମୃତ୍ୟୁ ହୋଇଥିଲା। ଚାଷଜମି ନିକଟରେ କୁଡ଼ିଆ କରି ପରିବାର ସହ ରୁହନ୍ତି ଦୀନବନ୍ଧୁ। ଶୁକ୍ରବାର ଅପରାହ୍ନ ୪ଟାରେ କାଳବୈଶାଖୀ ହୋଇଥିଲା। ଦୀନବନ୍ଧୁ ଏହି ସମୟରେ ବଳଦକୁ ବାନ୍ଧିବାକୁ ନେବାବେଳେ ବଜ୍ରପାତ ହେବା ଯୋଗୁ ଉଭୟଙ୍କର ମୃତ୍ୟୁ ହୋଇଥିଲା। ଏହି ଘଟଣା ପରେ ଦୀନବନ୍ଧୁଙ୍କ ମୃତ୍ୟୁ ନେଇ ବନ୍ଧୁଗାଁ ଥାନାକୁ ସୂଚନା ଦିଆଯିବା ସହ ତହସିଲଦାରଙ୍କୁ ଅବଗତ କରାଯାଇଥିଲା। ବନ୍ଧୁଗାଁ ପୋଲିସ ଘଟଣାସ୍ଥଳରେ ପହଞ୍ଚି ମୃତଦେହ ଉଦ୍ଧାର କରିବା ସହ ଏହାର ବ୍ୟବଚ୍ଛେଦ କରାଇବା ପରେ ପରିବାର ଲୋକଙ୍କୁ ମୃତଦେହ ହସ୍ତାନ୍ତର କରିଛି। ଏନେଇ ଏକ ଅପମୃତ୍ୟୁ ମାମଲା ରୁଜୁ ହୋଇଛି।

▪ ଦାଉ ସାଧିଲା କାଳବୈଶାଖୀ, କୁଆପଥର ମାଡ଼

୧୦୦ ଏକର ଜମିର ଧାନ ଉଜୁଡ଼ିଲା

କୁନ୍ଦୁରା,୧୮।୫(ଡି.ଏନ୍.ଏ.)

ଧାନଚାଷ ଜନିତ କ୍ଷୟକ୍ଷତି ଆକଳନ କରାଯାଉଛି।

କାଳବୈଶାଖୀର କରାଳ ରୂପରେ ନଷ୍ଟହୋଇଛି ଶତାଧିକ ଏକର ଜମିର ଧାନ । ଗତ ସୋମବାର କୋରାପୁଟ ଜିଲା କୁନ୍ଦୁରା ବ୍ଲକ ଅଧୀନରେ ରହିଥିବା ବାଗ୍‌ଦେରୀ ଏବଂ ପାକନାଗୁଡ଼ା ରାଜସ୍ୱ ମୌଜାରେ ଥିବା ପ୍ରାୟ ୧୦୦ ଏକର ଜମିରେ ଅମଳ ହେବାକୁ ଥିବା ଧାନଫସଲର ୮୦ ପ୍ରତିଶତ ନଷ୍ଟ ହୋଇଛି ।

ସୂଚନା ଅନୁଯାୟୀ, ୮ ଦିନ ପରେ ଚାଷୀ ଉକ୍ତ ଜମିର ଧାନକୁ ଅମଳ କରିଥାନ୍ତେ। ସେମାନଙ୍କ କହିବାନୁସାରେ କୁଆପଥର ବର୍ଷା ହୋଇ ନ ଥିଲେ ଏକର ପିଛା ୩୫ କୁଇଣ୍ଟାଲ ଧାନ ଅମଳ ହୋଇଥାନ୍ତା। ଏବେ ତାହା ୧୦/୧୨ କୁଇଣ୍ଟାଲ ମଧ୍ୟରେ ସୀମିତ ରହିବ। କ୍ଷତିଗ୍ରସ୍ତ ଜମିକୁ କେନାଲ ପାଣି ମାଡୁ ନ ଥିବା ବେଳେ କୋଲାବ ଓ କୁଲୁ ନଦୀ ସହାୟତାରେ ଉଠା ଜଳସେଚନ ପ୍ରକଳ୍ପ ମାଧ୍ୟମରେ ପ୍ରାୟ ୭ ଶହ ଏକର ଜମିରେ ରବି ଧାନ ଚାଷ ହୋଇପାରୁଛି । ଗତ ସୋମବାର କୁଆପଥର ବର୍ଷା ଯୋଗୁ ଚାଷଜମି କ୍ଷତିଗ୍ରସ୍ତ ହୋଇଥିବା ବେଳେ ଏନେଇ କୁନ୍ଦୁରା ତହସିଲଦାର ଏବଂ ବ୍ଲକ କୃଷି ଅଧିକାରୀଙ୍କୁ ଚାଷୀମାନେ ଅବଗତ କରିଥିଲେ। ଏହା ସତ୍ତ୍ୱେ କ୍ଷତିଗ୍ରସ୍ତ ଜମିକୁ ଏଯାବତ କୌଣସି ଅଧିକାରୀ ପହଞ୍ଚି ନ ଥିବା ଚାଷୀ କହିଛନ୍ତି । ବାଗ୍‌ଦେରୀ ଏବଂ ପାକନାଗୁଡା ମୌଜାରେ କୁଆପଥର ବର୍ଷାରେ କ୍ଷୟକ୍ଷତି ହୋଇଥିବା ସ୍ଥଳକୁ ତହସିଲଦାର ଏବଂ ଆରଆଇ ଆସିବା ନେଇ ଚାଷୀମାନେ ଅପେକ୍ଷା କରିଥିବା ବେଳେ ରାଜସ୍ୱ ବିଭାଗର ଜଣେ ପିଅନଙ୍କ ଦ୍ୱାରା ଶନିବାର କ୍ଷୟକ୍ଷତି ଆକଳନ କରାଯାଉଥିବା ଦେଖିବାକୁ ମିଳିଥିଲା । କୃଷି ବିଭାଗର ଭିଏଡବ୍ଲ୍ୟୁ ଉକ୍ତ ସ୍ଥାନରେ ଥିଲେ । ୬୦/୭୦ ଜଣ ଚାଷୀଙ୍କ ୧୦୦ ଏକର ଜମିର ୮୦ ପ୍ରତିଶତ ଧାନ ନଷ୍ଟ ହୋଇଥିବା ଦେଖିବାକୁ ମିଳିଥିବା ବେଳେ ରାଜସ୍ୱ ଏବଂ କୃଷି ବିଭାଗ ୧୫/୧୬ ଏକର ଜମିରେ ଧାନ ନଷ୍ଟ ହୋଇଥିବା କହିଛି । କୁନ୍ଦୁରା ତହସିଲଦାର ଭିକ୍ଟର ସୋରେନଙ୍କୁ ପଚାରିବାରୁ ସେ କହିଛନ୍ତି ଯେ, ମୁଁ ଅନ୍ୟ କାର୍ଯ୍ୟରେ ବ୍ୟସ୍ତ ରହିଥିବା ହେତୁ ଯାଇପାରି ନାହିଁ । ଅନ୍ୟପକ୍ଷରେ ଆସନ୍ତା ୨୫ରୁ ୩୦ ତାରିଖ ମଧ୍ୟରେ ରବିଧାନ ମଣ୍ଡି ଆରମ୍ଭ ହେବାକୁ ଥିବାବେଳେ ଏହା ପୂର୍ବରୁ କ୍ଷୟକ୍ଷତି ଆକଳନ କରାଯାଇ କ୍ଷତିପୂରଣ ଦିଆ ନ ଗଲେ ଚାଷୀଙ୍କ ଅବସ୍ଥା ଦୟନୀୟ ହୋଇପଡ଼ିବ।

ସିଭିଲ ଲିବରେଶନ କମିଟିକୁ ବିରୋଧ

▪ ଏନ୍‌କାଉଣ୍ଟର ଘଟଣାର ତଦନ୍ତ ପାଇଁ ଆସିଥିଲେ କମିଟି କର୍ମକର୍ତ୍ତା

କୋରାପୁଟ,୧୮।୫(ସ୍ୱ.ପ୍ର.)

କିତୁବା ଏନକାଉଣ୍ଟରରେ ୫ ମାଓବାଦୀଙ୍କ ମୃତ୍ୟୁ ଘଟଣାରେ ଏହାର ତଦନ୍ତ ପାଇଁ ଶନିବାର ପହଞ୍ଚିଥିବା ଆନ୍ଧ୍ରର ସିଭିଲ ଲିବେରେସନ କମିଟି (ସିଏଲସି)ର ୫ ଜଣିଆ ପ୍ରତିନିଧି ଦଳକୁ ନାରାୟଣପାଟଣା ବିସ୍ଥାପିତ ଲୋକେ ତୀବ୍ର ବିରୋଧ କରିଛନ୍ତି। କମିଟିର ସଭାପତି ଭି. ଚିଙ୍ଗିବାବୁଙ୍କ ନେତୃତ୍ୱରେ ସହ ସଂପାଦକ ଏନ୍. ଶ୍ରୀମାନ ନାରାୟଣ, ସଦସ୍ୟ ଜି. ରଘୁବାବୁ, ଏବିଏମଏସ ସଦସ୍ୟ ଏଲ୍. ରାଓ, କ୍ୟାଣ୍ଡେଲ ରାଓ ଶନିବାର ପୂର୍ବାହ୍ନରେ ସେମିଳିଗୁଡ଼ାରୁ ନନ୍ଦପୁର ବ୍ଲକ ବାଡେଲ ପଞ୍ଚାୟତର କିତୁବା ଗ୍ରାମକୁ ଯାଉଥିଲେ। ଜାନିଗୁଡ଼ାରେ ଶତାଧିକ ଆଦିବାସୀ ମହିଳା ପୁରୁଷ ସେମାନଙ୍କୁ ପ୍ରତିବାଦ ଜଣାଇଥିଲେ। ସିଏଲସି ଫେରିଯାଅ ନାରା ଦେବା ସହ ସେମାନେ ପ୍ରଶ୍ନ କରିଥିଲେ ଯେ ମାଓବାଦୀଙ୍କ ଦ୍ୱାରା ଭିଟାମାଟି ଛାଡ଼ି ଆମେ ହଇରାଣ ହେଉଛୁ। ସେଥିପାଇଁ ସିଏଲସି କ'ଣ କରିଛି ବୋଲି କମିଟିର ସଦସ୍ୟଙ୍କୁ ପ୍ରଶ୍ନ କରିବା ସହ ଗ୍ରାମବାସୀ ମାଓବାଦୀ ଓ ସିଏଲସି ବିରୋଧରେ ବ୍ୟାନର ଓ ପ୍ଲାକାର୍ଡ଼ ପ୍ରଦର୍ଶନ କରିଛନ୍ତି। ଫଳରେ ସିଏଲସିର ଏହି ୫ ଜଣିଆ ପ୍ରତିନିଧି ଦଳ ବାଧାହୋଇ ଅଧାବାଟରୁ ଫେରିଯାଇଛନ୍ତି। ଏଠାରେ ଉଲ୍ଲେଖଯୋଗ୍ୟ ଯେ, କିତୁବା ଏନକାଉଣ୍ଟରରେ ପ୍ରାଣ ହରାଇଥିବା ଆନ୍ଧ୍ରର ଦୁଇ ମାଓବାଦୀଙ୍କ ମୃତଦେହ ଗତ ୧୦ ତାରିଖ ତାଙ୍କ ପରିବାର ନେବାକୁ ଆସିଥିବା ବେଳେ ସିଏଲସି ସଦସ୍ୟମାନେ ଏହାକୁ ମିଥ୍ୟା ଏନକାଉଣ୍ଟର ଓ ଏହାର ତଦନ୍ତ ପାଇଁ ଗଣମାଧ୍ୟମକୁ କହିଥିଲେ।

ମୁଖ୍ୟମନ୍ତ୍ରୀ ରିଲିଫ ପାଣ୍ଠି ପାଇଁ କୋରାପୁଟ ଜିଲାରୁ ସହାୟତା କୋଟିଏ ଟପିଲା

କୋରାପୁଟ,୧୮।୫(ସ୍ୱ.ପ୍ର.)

ଫନୀ ବିପନ୍ନଙ୍କ ପାଇଁ କୋରାପୁଟ ଜିଲାରୁ କୋଟିଏରୁ ଅଧିକ ଟଙ୍କାର ସହାୟତା ରାଶି ଦିଆଗଲାଣି। ଏହାସହ କୋରାପୁଟ ଜିଲାପାଳଙ୍କ ଉଦ୍ୟମକ୍ରମେ ଜିଲାର ବହୁ ପଦସ୍ଥ ଅଧିକାରୀ, ବିଦ୍ୟୁତ ବିଭାଗର ଅଧିକାରୀ ଓ ଠିକାଦାର ବାତ୍ୟା ପ୍ରଭାବିତ ଅଞ୍ଚଳରେ ରହି ସ୍ଥିତି ସ୍ୱାଭାବିକ କରିବା ପାଇଁ ଯୁଦ୍ଧକାଳୀନ ଭିତ୍ତିରେ କାମ କରୁଛନ୍ତି। କୋରାପୁଟ ଜିଲାର ବିଭିନ୍ନ ବିଭାଗ, ଅନୁଷ୍ଠାନ ଓ ସାଧାରଣ ଲୋକେ ମୁଖ୍ୟମନ୍ତ୍ରୀଙ୍କ ରିଲିଫ ପାଣ୍ଠିକୁ ଅର୍ଥ ଦେବା ପାଇଁ ଆଗେଇ ଆସିଛନ୍ତି। ଶନିବାର ସୁଦ୍ଧା କୋରାପୁଟ ଜିଲାରୁ ୧ କୋଟି ୭ ଲକ୍ଷ ୫୮ ହଜାର ୪୭୭ ଟଙ୍କା ପ୍ରଦାନ କରାଯାଇଥିବା ଜିଲା ଜରୁରୀ ବିଭାଗର ବରିଷ୍ଠ କିରାଣି ପ୍ରକାଶ ସାମଲ ସୂଚନା ଦେଇଛନ୍ତି। କୋରାପୁଟ ଶିକ୍ଷା ବିଭାଗ ପକ୍ଷରୁ ଜିଲା ଶିକ୍ଷା ଅଧିକାରୀ ପ୍ରମୋଦ ପଣ୍ଡା ଜିଲାପାଳ କେ. ସୁଦର୍ଶନ ଚକ୍ରବର୍ତ୍ତୀଙ୍କୁ ସାକ୍ଷାତ କରି ମୁଖ୍ୟମନ୍ତ୍ରୀଙ୍କ ରିଲିଫ ପାଣ୍ଠିକୁ ଉଦ୍ଦେଶ୍ୟରେ ୩୭ ଲକ୍ଷ ୨୬ ହଜାର ୯୧୧ ଟଙ୍କାର ଏକ ଡ୍ରାଫ୍ଟ ପ୍ରଦାନ କରିଛନ୍ତି। ସେହିପରି କୋରାପୁଟସ୍ଥିତ ଖଣି ଉପନିର୍ଦ୍ଦେଶକ ୧୦ ଲକ୍ଷ ଓ ଜିଲା ଜଳ ବିଭାଜିକା ମିଶନର ପ୍ରକଳ୍ପ ନିର୍ଦ୍ଦେଶକ ଭବାନି ଶଙ୍କର କାଲୋ ଏକ ଲକ୍ଷ ୫୦ ହଜାର ଟଙ୍କାର ଏକ ଡ୍ରାଫ୍ଟ ଜିଲାପାଳଙ୍କୁ ପ୍ରଦାନ କରିଛନ୍ତି।

(କ୍ରମେ ଲୋକମୁଖରୁ ଓ ଜନମାନସରୁ ବିସ୍ମୃତ ହେଉଥିବା ଢଗଢମାଳିକୁ ପାଠିକା-ପାଠକଙ୍କ ନିକଟରେ ପହଞ୍ଚାଇବା ସକାଶେ ଧରିତ୍ରୀର ପ୍ରୟାସ)

ଲେଖୁଲେଖୁ କରଣ,
ହଗୁ ହଗୁ ମରଣ ।

ଅଭ୍ୟାସରୁ ଦକ୍ଷତା ବଢ଼େ । ସାଧନା ହିଁ ସିଦ୍ଧି ଦେଇଥାଏ। ପ୍ରଚେଷ୍ଟା ଜାରି ରଖିଲେ ସଫଳତା ମିଳିଥାଏ। ସେହିପରି ବାରମ୍ବାର ଝାଡ଼ାହେଲେ ବ୍ୟକ୍ତି ରୋଗଗ୍ରସ୍ତ ହୋଇଯାଏ। ଶରୀର ଜୀର୍ଣ୍ଣଶୀର୍ଣ୍ଣ ହୋଇଯାଏ। ଚାଲିବାକୁ ବଳ ଓ ସାମର୍ଥ୍ୟ ହରାଇବସେ ବୋଲି ଏଠାରେ ଉଲ୍ଲେଖ କରାଯାଇଛି।

ଲାଉଡ଼ଙ୍କ ;
ବଡ଼ଘର ପୁଅ ଏଡିକି ରଙ୍ଗ ।

ଧନୀଲୋକ ମଧ୍ୟ ରଙ୍କୁଣା ହୋଇପାରେ। ଯାହାଘରେ ସବୁ ଅଛି, କିଛି ଅଭାବ ନାହିଁ, ସେ ଘରର ପିଲା ମଧ୍ୟ ବାହାରେ କେଉଁଠି ଜାଗା ଅଜାଗା ନ ବାରି ଭଲ ଜିନିଷ ଦେଖିଲେ ନ ପାଇବା ନ ଖାଇବା ଭଳି ବିକଳ ହେଉଥିବାର ଲକ୍ଷ୍ୟ କରାଯାଏ। ଖାଇବା ଘର ପିଲାଙ୍କର ଏପରି ମନ୍ଦ ସ୍ୱଭାବ ଶୋଭନୀୟ ହେଉ ନ ଥିବା ଅର୍ଥରେ ଏଭଳି ବ୍ୟଙ୍ଗୋକ୍ତି ପ୍ରକାଶ କରାଯାଇଛି।

ନିର୍ବାଚିତ ଢଗଢମାଳି, ପ୍ରବାଦ, ପ୍ରବଚନ ଓ ଅନ୍ୟାନ୍ୟ
-ପ୍ରାଚୀ ସାହିତ୍ୟ ପ୍ରତିଷ୍ଠାନ

ଅଂଶୁଘାତରେ ବୃଦ୍ଧଙ୍କ ମୃତ୍ୟୁ

ବନ୍ଧୁଗାଁ,୧୮।୫(ଡି.ଏନ୍.ଏ.):

ବନ୍ଧୁଗାଁ ବ୍ଲକ ଜାଗୁଗୁଡ଼ା ଗ୍ରାମର ମଣ୍ଡ ଟୁଣୁକା (୬୦) ଗତ ୧୬ ତାରିଖ ନିଜ ଜମିରେ ହଳ କରୁଥିବା ବେଳେ ଅଂଶୁଘାତ ଯୋଗୁ ପ୍ରାଣ ହରାଇଛନ୍ତି। ସକାଳ ୫ଟା ୩୦ରେ ଜମିକୁ ଯାଇଥିବା ମଣ୍ଡ ଦିନ ୧୧ଟା ନ ଫେରିବାରୁ ପୁଅ କିରୁଙ୍ଗୁ (୨୫) ବାପାଙ୍କୁ ଖୋଜିବା ପାଇଁ ଯାଇଥିଲେ। ଜମିରେ ବାପାଙ୍କ ମୃତଦେହ ପଡ଼ିଥିବା ଦେଖିବାକୁ ପାଇଥିଲେ। ପ୍ରଚଣ୍ଡ ତାତି ଯୋଗୁ ଅଂଶୁଘାତରେ ତାଙ୍କର ମୃତ୍ୟୁ ହୋଇଥିବା ସନ୍ଦେହ କରି କିରୁଙ୍ଗୁ ଗ୍ରାମବାସୀଙ୍କ ସହାୟତାରେ ବନ୍ଧୁଗାଁ ଥାନାରେ ଏତଲା ଦେଇଥିଲେ। ଆଇଆଇସି ତପନ କୁମାର ନାହାକଙ୍କ ଉପସ୍ଥିତିରେ ମୃତଦେହର ବ୍ୟବଚ୍ଛେଦ କରାଯାଇ ପରିବାରକୁ ହସ୍ତାନ୍ତର କରାଯାଇଛି।

▪ ୨ ଦିନ ହେବ ବିଦ୍ୟୁତ୍ ସରବରାହ ବନ୍ଦ

ଉପଜିଲାପାଳଙ୍କ ଆବାସ ଘେରିଲେ ମହିଳା

ଆବାସିକ କାର୍ଯ୍ୟାଳୟ ଘେରିଛନ୍ତି ମହିଳାମାନେ।

ଜୟପୁର,୧୮।୫(ନି.ପ୍ର.)

ଶୁକ୍ରବାରର କାଳବୈଶାଖୀ ଯୋଗୁ ବିଦ୍ୟୁତ ଖୁଣ୍ଟ ନଷ୍ଟ ହେବା ସହ ତାର ଛିଣ୍ଡିଯାଇଛି । ଗଛ ପଡ଼ିବା ସହ ଘରର ଟିଣ ଛପର ମଧ୍ୟ ଉଡ଼ିଯାଇଛି । ଫଳରେ ସହରରେ ବିଦ୍ୟୁତ ସରବରାହ ଶୁକ୍ରବାରଠାରୁ ବନ୍ଦ ରହିଛି । ୨ ଦିନ ହେବ ବିଦ୍ୟୁତ ସେବା ବନ୍ଦ ହେବା ଫଳରେ ନାହିଁ ନଥିବା ଅସୁବିଧାର ସମ୍ମୁଖୀନ ହେବାକୁ ପଡ଼ିଛି। ଏଥିରେ ଅତିଷ୍ଠ ଜୟପୁର ପୌରାଞ୍ଚଳର ୯ ଓ ୧୦ ନମ୍ବର ୱାର୍ଡର ଗୋପବନ୍ଧୁ ନଗର ଗୌଡ଼ସାହିର ଶତାଧିକ ମହିଳା ଉପଜିଲାପାଳଙ୍କ ଆବାସିକ କାର୍ଯ୍ୟାଳୟ ଘେରାଉ କରିଛନ୍ତି । ସେମାନଙ୍କ ଏକ ପ୍ରତିନିଧି ଦଳ ଉପଜିଲାପାଳ ଲୋକନାଥ ଦଳବେହେରାଙ୍କ ସହ ଆଲୋଚନା କରିଛନ୍ତି। ତୁରନ୍ତ ବିଦ୍ୟୁତ ସଂଯୋଗ କରିବାକୁ ଦାବିକରି ଘେରାଉ କରିଥିବା ବିଷୟ ସୁରଭ ପାଣି, ମୁଷା ଖିଲ, ଅଭି ସାହୁ, ସୁଷମା ସାଗର, ମାଳତି ସାଗର, ନିରୁପମା ଖରା ପ୍ରକାଶ କରିଛନ୍ତି ।

କୋଲାବଜଗର ଅଞ୍ଚଳରେ କାଳବୈଶାଖୀର ପ୍ରଭାବ

CLASSIFIED DISPLAY
MORE SPACE • SAME PRICE
TARIFF

For Single Day		For 7 Days		For 15 Days		For 30 days	
6 x 4	12 x 4	6 x 4	12 x 4	6 x 4	12 x 4	6 x 4	12 x 4
1,500.00	2,000.00	6,000.00	12,000.00	12,000.00	25,000.00	20,000.00	40,000.00

GST 5%
ALL EDITION - B/W (Everyday)
for Booking Contact:
0674-2580385, 7894447148, 7894447131, 9337021532, 7894447167, 7894447165

FINANCE
କ୍ୟାପିଟାଲ ଫାଇନାନ୍ସ
ସହଜରାଶି ଯୋଜନା ଦ୍ୱାରା
ନିଜର ମାର୍କେଟିଙ୍ଗ, ଆଧାରକାର୍ଡ, କୃଷି, ଗାଡି, ବ୍ୟକ୍ତିଗତ ଋଣ ମାତ୍ର ୨୪ ଘଣ୍ଟାରେ ।
୨% ସୁଧ ୪୦%ଛାଡ । ଘରେ ବସି ପାଆନ୍ତୁ ।
ମହିଳା ଓ ବିଦ୍ୟାର୍ଥୀମାନଙ୍କ ପାଇଁ ସ୍ୱତନ୍ତ୍ର ସୁବିଧା
7894251618

BUSINESS BUSINESS

GOLD CASH
SELL GOLD / SETTLE YOUR GOLD LOAN AT 100% MARKET VALUE
ନିଜ ବାଣ୍ଡ ସୁନାକୁ ମୁଦ୍ରାରେଇବା ପାଇଁ ଆମକୁ ଯୋଗାଯୋଗ କରନ୍ତୁ ଏବଂ GOLD CASH ଆପଣଙ୍କ ବାଣ୍ଡ ସୁନାକୁ ଉଚିତ୍ ମୂଲ୍ୟରେ ନେବା
ବିକ୍ରି କରନ୍ତୁ ଆପଣଙ୍କ ସୁନା ସହଣା ଆମ ଫାର୍ମରେ ଏବଂ ପାଆନ୍ତୁ ୧୦୦% ମାର୍କେଟ ମୂଲ୍ୟରେ।
Toll Free -1800-120-3430
90 90 90 2555, 90 90 90 3555
www.GoldCash.co
Visit the Nearest Gold Cash Branch in your City

BUSINESS
ଖାଲିଥିବା ଜମି ଓ ଛାତ ଉପରେ
Regd. ଗୋଲ୍ଡ ମେଡାଲିଷ୍ଟ
ଆମେରିକାନ୍ କଂପାନୀର ଡିଜିଟାଲ ଉପକରଣ ବସାଇ ଅଗ୍ରୀମ 90,000,00/- ପାଆନ୍ତୁ ଓ ମାସକୁ ଭଡା 45,000/- ଟଙ୍କା ପାଆନ୍ତୁ । ଜଣକୁ ଚାକିରି + ବାଇକ୍ ଫ୍ରୀ ମିଳିବ ।
ଅନ୍ୟ କଂପାନୀ ଦ୍ୱାରା ଧୋକା ଖାଇଥିବା କମ୍ପାନି ମିଳିତ ଫୋନ୍ କରନ୍ତୁ
8818962375
7869219354

ASTROLOGY ASTROLOGY

FINANCE FINANCE

ଭାରତର ନଂ.1 କମ୍ପାନୀ
1988 ଠାରୁ ଆପଣଙ୍କ ସେବାରେ
MAHALAXMI FINANCE PVT. LTD.
ସବୁ ବ୍ୟାଙ୍କ ଦ୍ୱାରା
ଆଧାରକାର୍ଡ, ଏଗ୍ରିକଲ୍ଚର, ମାର୍କେଟିଙ୍ଗ, ପର୍ସନାଲ, ପ୍ରପର୍ଟି, BPL, ଋଣ ମାତ୍ର 24 ଘଣ୍ଟାରେ
2% ସୁଧ 40% ଛାଡ଼
ଠକାମିର ଶିକାର ବ୍ୟକ୍ତି ଥରେ ନିଶ୍ଚୟ ଚାନ୍ସ କରନ୍ତୁ ମହିଳା ଓ ବିଦ୍ୟାର୍ଥୀଙ୍କ ପାଇଁ ବିଶେଷ କାମ ଆମର, ବିଶ୍ୱାସ ଆପଣଙ୍କର
7894704743

ଭାରତର ନଂ.1 କମ୍ପାନୀ
1982 ଠାରୁ ଆପଣଙ୍କ ସେବାରେ
JEEVAN BHARTI FINANCE PVT. LTD.
ସବୁ ବ୍ୟାଙ୍କ ଦ୍ୱାରା
ଆଧାରକାର୍ଡ, ଏଡୁକେଶନ, ଏଗ୍ରିକଲ୍ଚର, ମାର୍କେଟିଙ୍ଗ, ପର୍ସନାଲ, ପ୍ରପର୍ଟି, BPL, ଋଣ ମାତ୍ର 24 ଘଣ୍ଟାରେ
2% ସୁଧ 50% ଛାଡ଼
ଠକାମିକୁ ପ୍ରତି ସାବଧାନ
ମହିଳା/ବାଣ୍ଟୀ ଓ ବିଦ୍ୟାର୍ଥୀଙ୍କ ପାଇଁ ବିଶେଷ ରିହାତି
କାମ ଆମର, ବିଶ୍ୱାସ ଆପଣଙ୍କର
ରାୟଗଡ଼ା 9499133937
ଶର୍ମା 9423171970

SMS JOBS DHAMAKA (PART/FULL TIME)
GOLD MEDALIST COMPANY
ଘରେ ବସି ଶିକ୍ଷିତ କେରୋଜଗାର ଯୁବକ, ଯୁବତୀ, ମହିଳା PART / FULL TIME କରି ମାସକୁ ୧୫୦୦୦/- ରୁ ୪୫୦୦୦/- ପର୍ଯ୍ୟନ୍ତ ରୋଜଗାର କରନ୍ତୁ
FREE ଦ୍ୱାରା Mobile + Laptop + Bike + 20000/- ର ଉପହାର
ବିଶ୍ୱ ଜାଲ ଠିକଣା ଓ ଫୋନଦ୍ୱାରା SMS/Call କରନ୍ତୁ
Ph- 7739216167 9973805993

SMS JOB
Send SMS, Earn Money
A MULTI-NATIONAL COMPANY
ଘରେ ବସି ଶିକ୍ଷିତ କେରୋଜଗାର ଯୁବକ, ଯୁବତୀ, ମହିଳା ମାସକୁ ୧୫୦୦୦ ରୁ ୪୫୦୦୦ ପର୍ଯ୍ୟନ୍ତ ରୋଜଗାର କରନ୍ତୁ
ଦ୍ୱାରା Mobile + Laptop + Printer + Bike + 1 Month Salary Advance 30000/-
ବିଶ୍ୱ ଜାଲ ଠିକଣା ଓ ଫୋନଦ୍ୱାରା SMS/Call କରନ୍ତୁ
09667693638
09667693639

EDUCATION EDUCATION

ଅଲ୍ ଇଣ୍ଡିଆ ଖୋଲା ଚ୍ୟାଲେଞ୍ଜ
2 ଘଣ୍ଟାରେ 100% ଗ୍ୟାରେଣ୍ଟିଡ୍ ସମାଧାନ
ତାନ୍ତ୍ରିକ ମାଷ୍ଟର କିଙ୍ଗ୍ ଖାନ୍‌ଙ୍କ ଖୋଲା ଘୋଷଣା
ବ୍ୟବସାୟ, ପ୍ରେମରେ ସମସ୍ୟା ଓ ଶତ୍ରୁ ମୁକ୍ତି, ଗୃହକ୍ଲେଶ ଓ ସ୍ୱାମୀ-ସ୍ତ୍ରୀଙ୍କ ଝଗଡ଼ା, ପ୍ରେମବିବାହ, ପ୍ରପର୍ଟି, ଜୋର୍ କେସ୍, ଗୁପ୍ତରୋଗରେ ଔଷଧ କାମ ନ କରିବା, ପୁରୁଣା ପାଦରେ ଔଷଧ କାମ ନ କରିବା, ଛାତୁ-ଟୋଟା, ବଶୀକରଣ, ଘୁଣିଘାଲେଙ୍କି, ବିବାହରେ ବାଧା, ମନପସନ୍ଦ ପ୍ରେମ।
A to Z ସମସ୍ୟାର ସମାଧାନ ଘରେ ବସି।
ସ୍ପେଶାଲିଷ୍ଟ ବଶୀକରଣ, ମୁଠକରଣ ଏବଂ ଜଳା ଛାତୁ
ଆମେ କରିଥିବା କାମକୁ ଯଦି ଜୋତିଷୀ ଜ୍ୟୋତିଷ, ପଣ୍ଡିତ କିମ୍ବା ମୌଳବୀ କାଟିଦିଅନ୍ତି ତେବେ ତାକୁ ଦାନ ମୂଲ୍ୟବାନ ପୁରସ୍କାର।
ବାବା ଆମିଲ ସୁଫି
9540938429
9903852257
କାମ ମହିଳା, ସତ୍ୟନଗର, ଭୁବନେଶ୍ୱର

FINANCE
ଲୋନ! ଲୋନ! ଲୋନ
BFC FINANCE
୧ ରୁ୫୦ ଲକ୍ଷ୍ୟ ଲୋନ
ଗୃହଋଣ, ମାର୍କେଟିଙ୍ଗ ପର୍ସନାଲ୍, ବିଜନେସ୍, କୃଷି, ବ୍ୟବସାୟ, ସମ୍ପତ୍ତି, କୁକୁଡାପାଳନ, ଇଟାଭାଟି, ଆଧାର କାର୍ଡ, ରାସନ କାର୍ଡ, ଆଦି ସମସ୍ତ ଋଣ
ବେରୋଜଗାର ଓ ମହିଳାଙ୍କୁ ବିଶେଷ ଛାଡ
୧% ସୁଧ ୫୦% ରିହାତି
85058-11813
85058-50178
bharatloanonline@gmail.com
A-25 8th Floor Ambadeep Building Connaught Place, New Delhi - 110001

ଖର୍ଚ୍ଚ ଋଣ ମଞ୍ଜୁର ହେବା ପରେ
CAPITAL FINANCE LTD
(Registration Number - U6519TN198PLC008555)
ମାର୍କେଟିଙ୍ଗ, ପ୍ରପର୍ଟି, ପର୍ସନାଲ, ଗୃହ, ଇଟାଭାଟି ଏବଂ ସମସ୍ତ ଋଣ ୩-୪ ଦିନରେ ପାଆନ୍ତୁ ୨% ସୁଧ, ୪୦% ରିହାତି। ମହିଳା/ବିଦ୍ୟାର୍ଥୀଙ୍କ ପାଇଁ ବିଶେଷ ରିହାତି।
ପୂର୍ଣ୍ଣ ବିଶ୍ୱାସ ସହିତ କାମ କରାନ୍ତୁ।
09499218733
PETUMALI, JHARMUNDA, PETUPALI, BARGARH, ODISHA- 768034

See Color Display Classified on every Tuesday & Friday

BUSINESS
ଖାଲିଥିବା ଜମି ଓ ଛାତ ଉପରେ
୨୫ବର୍ଷର ଗୋଲ୍ଡ ମେଡାଲିଷ୍ଟ
ଭାରତର ନଂ୧ କଂପାନୀ ଆଦିତ୍ୟ ଡିଜିଟାଲ ଉପକରଣ ବସାଇ ଅଗ୍ରୀମ 90,000,00/- ପା

ଭ୍ୟାନ ମାଡ଼ିଯାଇ ପୂଜକ ମୃତ ଘଟଣା
ଭ୍ୟାନ ଜବତ, ୨ ଅଟକ

ମାଥିଲି, ୧୮।୫ : ମାଲକାନଗିରି ଜିଲା ମାଥିଲି ବ୍ଲକ ଅନ୍ତର୍ଗତ କୁଟୁଣିପାଲି ପଞ୍ଚାୟତ ଅଧୀନ ଡୁର୍କାଯୋଡି ଗାଁରେ ଶୁକ୍ରବାର ଏକ ଗାଡି ପୂଜା କରୁଥିବା ବେଳେ ମାଡିଯାଇ ପୂଜକଙ୍କ ମୃତ୍ୟୁ ଘଟିବା ଘଟଣାରେ ପୋଲିସ ରବିବାର ଏକ ମାମଲା ରୁଜୁ କରି ପିକ୍ ଅପ୍ ଭ୍ୟାନ ଜବତ କରିଛି। ଏଥିରେ ସମ୍ପୃକ୍ତ ମାଲିକ ଓ ତାଙ୍କ ସମ୍ପର୍କୀୟଙ୍କୁ ଅଟକ ରଖିଛି । ଅନ୍ୟପକ୍ଷରେ ମୃତ ପୂଜାରୀ ଚତୁର୍ଭୁଜ ମହାନ୍ତିଙ୍କ ମୃତଦେହ ଉଦ୍ଧାର କରି ମାଥିଲି ଗୋଷ୍ଠୀ ସ୍ୱାସ୍ଥ୍ୟ କେନ୍ଦ୍ରରେ ବ୍ୟବଚ୍ଛେଦ ପରେ ପରିବାର ଲୋକଙ୍କୁ ହସ୍ତାନ୍ତର କରାଯାଇଛି ।

ଅଂଶୁଘାତରେ ବୃଦ୍ଧଙ୍କ ମୃତ୍ୟୁ ଅଭିଯୋଗ

କପ୍ତିପଦା,୧୮।୫ (ଡ଼ି.ଏନ୍.ଏ): କପ୍ତିପଦା ବ୍ଲକ୍ ଶରତ ଥାନା ଅଧୀନ ରାଇପାଳ ଗ୍ରାମର ଜଣେ ବୃଦ୍ଧଙ୍କ ଅଂଶୁଘାତରେ ମୃତ୍ୟୁ ଘଟିଥିବା ଅଭିଯୋଗ ହୋଇଛି । ମୃତକ ଅର୍ଜୁନ ବିଶ୍ୱାଳ(୬୫) । ସେ ଘର ବାରଣ୍ଡାରେ ବସିଥିବା ବେଳେ ହଠାତ୍ ପଡ଼ି ଯାଇଥିଲେ । ପରିବାର ଲୋକେ ତାଙ୍କୁ ଚିକିତ୍ସା ପାଇଁ ଉଦଳା ଡାକ୍ତରଖାନାରେ ଭର୍ତ୍ତି କରିଥିଲେ ମଧ୍ୟ ଡାକ୍ତର ମୃତ ଘୋଷଣା କରିଥିଲେ । ଅଂଶୁଘାତରେ ତାଙ୍କର ମୃତ୍ୟୁ ଘଟିଥିବା ପରିବାର ଲୋକେ ଅଭିଯୋଗ କରିଛନ୍ତି । ଶରତ ପୋଲିସ ଏକ ଅପମୃତ୍ୟୁ ମାମଲା ରୁଜୁ କରି ମୃତଦେହ ବ୍ୟବଚ୍ଛେଦ ପାଇଁ ପଠାଇଛି।

ବଳାତ୍କାର ମାମଲା, ଦୋଷୀଙ୍କୁ ୫ବର୍ଷ ଜେଲ

ବାରିପଦା ଅଫିସ,୧୮।୫: ମୟୂରଭଞ୍ଜ ଅତିରିକ୍ତ ଜିଲା ଦୌରାଜଜ ଡ.ଭି ସୁଜାତା ଶନିବାର ଏକ ବଳାତ୍କାର ମାମଲାର ବିଚାର କରି ଦୋଷୀଙ୍କୁ ୫ ବର୍ଷ ଜେଲ ଓ ୨ ହଜାର ଟଙ୍କା ଜରିମାନା ନିର୍ଦ୍ଦେଶ ଦେଇଛନ୍ତି। ୨୦୧୪ ମାର୍ଚ୍ଚ ୨୩ ତାରିଖରେ ଶରତ ଥାନା ଅଞ୍ଚଳର ଜଣେ ଯୁବତୀ ନିକଟସ୍ଥ ଜଙ୍ଗଲକୁ ପତ୍ର ତୋଳିବା ପାଇଁ ଯାଇଥିଲା ବେଳେ ସେହି ଗ୍ରାମର ରାମ ମହାକୁଡ ତାଙ୍କୁ ଏକୁଟିଆ ପାଇ ବଳାତ୍କାର କରିଥିଲେ। ଜଙ୍ଗଲକୁ ପତ୍ର ତୋଳିବାକୁ ଯାଇଥିବା ଅନ୍ୟ ଲୋକମାନେ ପହଞ୍ଚି ଯିବାରୁ ଅଭିଯୁକ୍ତ ସେଠାରୁ ଦୌଡି ପଳାଇଯାଇଥିଲେ। ଏହି ଘଟଣାକୁ ନେଇ ଗ୍ରାମରେ ବୈଠକ ବସିଥିଲେ ମଧ୍ୟ କୌଣସି ସମାଧାନ ନ ହେବାରୁ ଯୁବତୀଙ୍କ ପରିବାର ଲୋକେ ଶରତ ଥାନାରେ ଲିଖିତ ଅଭିଯୋଗ କରିଥିଲେ। ପୋଲିସ (ନଂ.୧୦/୧୪)ରେ ଏକ ମାମଲା ରୁଜୁ କରି ରାମଙ୍କୁ ଗିରଫ କରି କୋର୍ଟ ଚାଲାଣ କରିଥିଲା। ଏହି ମାମଲାକୁ ସରକାରୀ ଓକିଲ କୃଷ୍ଣଚନ୍ଦ୍ର ଦାସ ପରିଚାଳନା କରିଥିଲେ।

ମାଛ ଧରିବାକୁ ଯାଇ ନିଖୋଜ

ପାଟଣା,୧୮।୫(ସ୍ୱ.ପ୍ର.)- କେନ୍ଦୁଝର ଜିଲା ପାଟଣା ବ୍ଲକ ଟାଙ୍ଗରପଡା ପଞ୍ଚାୟତ ଅଙ୍କୁରା ଗ୍ରାମ ଉପର ସାହିର ଜଣେ ବିବାହିତ ବ୍ୟକ୍ତି ଶନିବାର ପୂର୍ବାହ୍ନରେ ଘର ନିକଟ ବୈତରଣୀ ନଦୀ ଘାଟକୁ ମାଛ ଧରିବାକୁ ଯାଇ ନିଖୋଜ ହୋଇଯାଇଛନ୍ତି। ନିଖୋଜ ବ୍ୟକ୍ତି ହେଉଛନ୍ତି ମୋହନ ନାଏକ(୫୫)। ମିଳିଥିବା ସୂଚନା ଅନୁଯାୟୀ ଶନିବାର ପୂର୍ବାହ୍ନରେ ନଦୀକୁ ଏକ ଟ୍ୟୁବ ସାହାଯ୍ୟରେ ମାଛ ଧରିବା ପାଇଁ ଯାଇ ନଦୀ ଗର୍ଭକୁ ଯାଇ ନିଖୋଜ ହୋଇଯାଇଛନ୍ତି। ମୋହନ ଜଣେ ଭିନ୍ନକ୍ଷମ ବ୍ୟକ୍ତି ଅଟନ୍ତି। ଖବର ପାଇ ପାଟଣା ଅଗ୍ନିଶମ ବାହିନୀ ଘଟଣା ସ୍ଥଳରେ ପହଞ୍ଚି ଉଦ୍ଧାର କାର୍ଯ୍ୟ ଜାରି ରଖିଛନ୍ତି। ଖବର ଲେଖା ହେବା ପର୍ଯ୍ୟନ୍ତ ନିଖୋଜ ବ୍ୟକ୍ତିଙ୍କର କୌଣସି ସନ୍ଧାନ ମିଳିପାରିନହିଁ।

ଯାତାୟାତର ମାଧ୍ୟମ ଘୋଡ଼ା

ମୌଳିକ ସୁବିଧାରୁ ବଞ୍ଚିତ ରହିଛନ୍ତି ରାଲେଗେଡାବାସୀ

ମାଲକାନଗିରି, ୧୮।୫ (ଡି.ଏନ.ଏ.)

ଗ୍ରାମବାସୀ ଯାତାୟାତ ପାଇଁ ବ୍ୟବହାର କରୁଛନ୍ତି ଘୋଡା ।

ରାଜାରାଜୁଡା ଅମଳ ଏବଂ ବ୍ରିଟିଶ୍ ଶାସନ ବେଳେ ଘୋଡାରେ ଚଢି ବୁଲିବା ଏବଂ ନିଜର ଦୈନନ୍ଦିନ ଜୀବନରେ ସେତେବେଳେ ଲୋକମାନେ ଘୋଡାକୁ ବ୍ୟବହାର କରି ନିଜର ଜିନିଷପତ୍ର ନେବା ଆଣିବା କରୁଥିଲେ। ମାତ୍ର ଏବେ ଯେ ଘୋଡା ଲୋକଙ୍କର ଯାତାୟାତର ମାଧ୍ୟମ ପାଲଟିବା ଶୁଣିଲେ ଆଶ୍ଚର୍ଯ୍ୟ ଲାଗେ। ମାଲକାନଗିରି ଜିଲାର ଏଭଳି ଏକ ଦୁର୍ଗମ ପଞ୍ଚାୟତ ରହିଛି, ଯେଉଁଠି ଏଠାକାର ବାସିନ୍ଦା ଘୋଡା ଉପରେ ନିର୍ଭର କରନ୍ତି। ଜିଲାର ରାଲେଗେଡା ପଞ୍ଚାୟତର ପ୍ରାୟ ୨୦ଟି ଗ୍ରାମର ଲୋକଙ୍କ ପାଇଁ ଲାଇଫ୍ ଲାଇନ୍ ପାଲଟିଛି ଘୋଡା । ଜଙ୍ଗଲ, ପାହାଡିଆ ରାସ୍ତା ତଥା ଏହି ଗ୍ରାମଗୁଡିକୁ ରାସ୍ତାଟିଏ ନ ଥିବାରୁ ବାନଜଲି, ତାଟିପର, ସୁଅପାଲ୍ଲି, ମରୁଦପାଲ୍ଲି, କୋରକୋଣ୍ଡା, ଟେକପଦର, ଗେଡଜେଡ, ଡବଲ ପାହାଡ ପ୍ରଭୃତି ଗ୍ରାମରେ ପ୍ରାୟ ୪ ହଜାରରୁ ଊର୍ଦ୍ଧ୍ୱ ଆଦିବାସୀ ଲୋକଙ୍କ ସାହାରା ପାଲଟିଛି ଘୋଡା । ପରଜା, ଦିଦାଇ, ଭୂମିଆ ଭଳି ଆଦିମ ସମ୍ପ୍ରଦାୟ ଏଠାରେ ବସବାସ କରନ୍ତି। ତେବେ ପଞ୍ଚାୟତକୁ ଚାଉଳ ନେବା ଆଣିବା କିମ୍ବା ବଡପଡା ଆସି ନିତ୍ୟ ବ୍ୟବହାର୍ଯ୍ୟ ସାମଗ୍ରୀ ନେବା, ହାଟକୁ ଆସିବା ପାଇଁ ସେମାନେ ଘୋଡା ବ୍ୟବହାର କରିଥାନ୍ତି। ୨ ହଜାର ଫୁଟରୁ ଊର୍ଦ୍ଧ୍ୱ ଘାଟି ଉପରେ ବସବାସ କରୁଥିବା ଏହି ଜନଜାତି ମୌଳିକ ସୁବିଧା କ'ଣ ଜାଣନ୍ତି ନାହିଁ। ବିଦ୍ୟାଳୟ ନାହିଁ, ପାନୀୟ ଜଳ ନାହିଁ, ବିଦ୍ୟୁତ୍ କ'ଣ ସେମାନେ ଦେଖିନାହାନ୍ତି। ଜଙ୍ଗଲ ମଧ୍ୟରେ ପୋଡୁ ଚାଷ, ମାଣ୍ଡିଆ ଆଦି ଚାଷ ଏମାନଙ୍କ ଜୀବନ ଜୀବିକା । କୌଣସି ପ୍ରଶାସନିକ ଅଧିକାରୀଙ୍କ ପାଦ ଏଯାଏ ପଡିନାହିଁ ଏହି ପଞ୍ଚାୟତରେ । ଯଦିଓ ବିଦ୍ୟାଳୟ ଅଛି ସେଠାକୁ ଶିକ୍ଷକ ଯାଆନ୍ତିନାହିଁ। ଏହି ପଞ୍ଚାୟତରେ ପ୍ରାୟ ୪୦୦ରୁ ଊର୍ଦ୍ଧ୍ୱ ଛୋଟ ଛୋଟ ପିଲାମାନେ ଅଛନ୍ତି, ଅଥଚ ସେମାନେ ଏପର୍ଯ୍ୟନ୍ତ ଖଡି ଛୁଇଁ ନାହାନ୍ତି। ବ୍ଲକ ଅଫିସକୁ ଆସିବାକୁ ହେଲେ ଏମାନେ ପ୍ରାୟ ୩୦ କିଲୋମିଟର ପାଦ ଚଲା ରାସ୍ତାରେ ଆସିଥାନ୍ତି। ସରକାରଙ୍କ ପକ୍ଷରୁ ଏଠାରେ ବିଭିନ୍ନ ଯୋଜନା କରିବାକୁ ଉଦ୍ୟମ କରାଯାଇଛି, ମାତ୍ର ମାଓବାଦୀମାନେ ବିରୋଧ କରି ଆସିଛନ୍ତି। ବିଶେଷ କରି ରାସ୍ତା ନିର୍ମାଣରେ ସେମାନେ ବାଧକ ସାଜୁଥିବାରୁ ଏହି ଗ୍ରାମଗୁଡିକୁ ରାସ୍ତା ନିର୍ମାଣ ହୋଇପାରିନାହିଁ। ୨୦୧୧ରେ ପୂର୍ବତନ ଜିଲାପାଳ ଏହି ଅଞ୍ଚଳର ବିକାଶ ପାଇଁ ସିଙ୍ଗଲ ୱିଣ୍ଡୋ ଯୋଜନା କରିଥିଲେ । ତତ୍କାଳୀନ ପିଡି, ଡିଆରଡିଏ ବଳବନ୍ତ ସିଂ ମଧ୍ୟ ଅଞ୍ଚଳର ବିକାଶ ପାଇଁ ବହୁ ଚେଷ୍ଟା କରିଥିଲେ। ମାଓବାଦୀଙ୍କ ବିରୋଧ ଏବଂ ଏହି ଅଞ୍ଚଳରେ ପୂର୍ବତନ ଜିଲାପାଳ ଭିନିଲ କ୍ରିଷ୍ଣାଙ୍କ ଅପହରଣ ପରେ ମାଓବାଦୀଙ୍କ ଭୟରେ ସରକାରୀ ଯୋଜନା ସମ୍ପୂର୍ଣ୍ଣ ବନ୍ଦ ହୋଇ ଯାଇଛି। ଗତ ସାଧାରଣ ନିର୍ବାଚନରେ ମଧ୍ୟ ଏଠାରେ ଲୋକେ ମତଦାନ କରି ପାରି ନ ଥିଲେ। ଆନ୍ଧ୍ର ଓଡିଶା ସୀମାନ୍ତବର୍ତ୍ତୀ ଏହି ପଞ୍ଚାୟତରେ ମାଓବାଦୀଙ୍କ ପ୍ରଜାକୋର୍ଟରେ ସବୁ ନିଷ୍ପତ୍ତି ନିଆଯାଏ। ଲୋକଙ୍କୁ ନ୍ୟାୟ ପ୍ରଦାନ କରାଯାଏ। ଲାଲବାହିନୀର ହୁକୁମ ନ ମାନିଲେ ଏଠି ମୃତ୍ୟୁଦଣ୍ଡ ମିଳେ। ଏହି ପଞ୍ଚାୟତରୁ ପ୍ରାୟ ୨୦ଜଣ ସିପିଆଇ ମାଓବାଦୀ ସଙ୍ଗଠନର ସକ୍ରିୟ ସଦସ୍ୟ ଅଛନ୍ତି। ୧୦୦ରୁ ଊର୍ଦ୍ଧ୍ୱ ମିଲିସିଆ ଭାବେ କାମ କରନ୍ତି। ପୋଲିସର ପାଦ ମଧ୍ୟ ଗ୍ରାମରେ ପଡେନାହିଁ। ଅତ୍ୟନ୍ତ ଦୁର୍ଗମ ଅଞ୍ଚଳ ହୋଇଥିବାରୁ ଏଠାରେ କୋମ୍ବିଂ ଅପରେଶନ କରିବା ପୋଲିସ ପାଇଁ କଷ୍ଟକର ହୋଇପଡେ। ତେବେ ଏହି ଅଞ୍ଚଳବାସୀ ଆନ୍ଧ୍ର ସୀମାରେ ରହିଥିବାରୁ ପ୍ରାୟତଃ ଆନ୍ଧ୍ର ଉପରେ ନିର୍ଭର କରନ୍ତି। ଆନ୍ଧ୍ର ବ୍ୟବସାୟୀମାନେ ଏଠାକୁ ଆଦିବାସୀଙ୍କ ଉତ୍ପାଦିତ ହଳଦୀ, ସୁଆଁ, ମାଣ୍ଡିଆ, ଅଦା ଭଳି ସାମଗ୍ରୀ କମ୍ ଦରରେ କିଣି ନେଇଥାନ୍ତି। ନିଜର ପ୍ରାପ୍ୟଠାରୁ ଢେର କମ୍ ମୂଲ୍ୟରେ ଏମାନେ ବିକିବାକୁ ବାଧ୍ୟ ହୁଅନ୍ତି। ବର୍ତ୍ତମାନ ସାରୁକୁବନ୍ଧଠାରେ ଏକ ଝୁଲା ପୋଲ ତିଆରି ହୋଇଛି ସତ, କିନ୍ତୁ ଏହାଦ୍ୱାରା କେବଳ ନଦୀ ପାର ହେବା ସୁବିଧା ହୋଇଥାଏ। ରାସ୍ତା ନ ଥିବାରୁ ଯାନବାହନ ଯାଇ ପାରୁନାହିଁ। ଯେକୌଣସି ସ୍ୱାସ୍ଥ୍ୟ ସମସ୍ୟା ହେଲେ ୨୦ କିଲୋମିଟର ଜାନବାଇ ପାଦଚଲା ପାହାଡିଆ ଘାଟି ରାସ୍ତାରେ ଆସିବାକୁ ପଡିଥାଏ । ପଞ୍ଚାୟତରେ ନିର୍ବାଚନ ହୋଇ ନ ଥିବାରୁ ଲୋକେ ନିଜ ସମସ୍ୟା କାହାକୁ ଜଣାଇପାରନ୍ତି ନାହିଁ। ଭତ୍ତା ଓ ପଞ୍ଚାୟତର ଉନ୍ନୟନ କାର୍ଯ୍ୟ ମଧ୍ୟ ଠପ୍ ହୋଇପଡିଛି। ଲୋକ ପ୍ରତିନିଧି ଅଭାବରୁ ଗ୍ରାମସଭା ଓ ପଲ୍ଲିସଭା ଏକତରଫା ଭାବେ ହୋଇଥାଏ। ଏଠାରେ କେବଳ ନାମକୁମାତ୍ର ପଞ୍ଚାୟତ କାର୍ଯ୍ୟାଳୟ ଚାଲିଛି। ନିର୍ବାଚନ ପୂର୍ବରୁ ସରକାରୀ କର୍ମଚାରୀ ମାନେ ବିଚ୍ଛିନ୍ନାଞ୍ଚଳର ସମୀକ୍ଷା କରିବାକୁ ଯାଇଥିବା ବେଳେ ମାଓବାଦୀମାନେ ୪/୫ ଜଣଙ୍କୁ ଅପହରଣ କରି ନେବା ପରେ ରାଜ୍ୟ ନିର୍ବାଚନ କମିଶନ ବାଧ୍ୟ ହୋଇ ଏହି ସବୁ ପଞ୍ଚାୟତରେ ନିର୍ବାଚନକୁ ସ୍ଥଗିତ ରଖିଥିଲେ । କିଛିଦିନ ତଳେ ଏହି ପଞ୍ଚାୟତବାସୀ ଆନ୍ଧ୍ରର ବିଶାଖାପାଟଣା ଜିଲାରେ ମିଶିବା ପାଇଁ ମଧ୍ୟ ଦାବି କରିଥିଲେ। ଆନ୍ଧ୍ର ସରକାର ପକ୍ଷରୁ ଏହି ଅଞ୍ଚଳରେ ଏକ ବିଦ୍ୟାଳୟ ସହ ସ୍ୱାସ୍ଥ୍ୟସେବା ପାଇଁ ଭ୍ରାମ୍ୟମାଣ ଗାଡି ବ୍ୟବସ୍ଥା କରାଯାଇଛି। ଯଦି ଜିଲା ପ୍ରଶାସନ ଓ ରାଜ୍ୟ ସରକାର ଏହି ଅଞ୍ଚଳର ବିକାଶ ପାଇଁ ଦୃଷ୍ଟି ନ ଦିଅନ୍ତି ତେବେ ଆଗାମୀ ଦିନରେ ଅଞ୍ଚଳବାସୀ ଆନ୍ଧ୍ରପ୍ରଦେଶ ସହ ମିଶି ଯିବେ ଏଥିରେ ସନ୍ଦେହ ନାହିଁ।

ରାସ୍ତାରେ ପଡିରହିଥିବା ଅଳିଆ ଆବର୍ଜନା ।

ରାସ୍ତାକଡ଼ ପାଲଟିଛି ଡମ୍ପିଂ ୟାର୍ଡ

ଏମ୍‌ଭି-୭୯,୧୮।୫

ଏମ୍‌ଭି-୭୯ ସରକାରୀ ସ୍କୁଲ ଓ କଲେଜ ଯିବା ରାସ୍ତା ଯେମିତି ପାଲଟିଛି ଅଞ୍ଚଳର ଡମ୍ପିଂୟାର୍ଡ। ଗଦା ଗଦା ଅଳିଆ ଆବର୍ଜନା ଜମା ହୋଇ ପରିବେଶ ଦୂଷିତ ହେବା ସହ ଉକ୍ତ ରାସ୍ତାରେ ଯାତାୟାତ କରିବା କଷ୍ଟକର ହୋଇପଡୁଛି। ଏମ୍‌ଭି-୭୯ ମୁଖ୍ୟ ଛକରୁ ୫୦୦ ମିଟର ଯିବା ପରେ ଆରମ୍ଭ ହୋଇଯାଉଛି ଲୋକଙ୍କ ଦୁର୍ଦ୍ଦଶା। ସାମାନ୍ୟ ବର୍ଷା ହେଲେ କାଲିମେଳା ବ୍ଲକର ଏମଭି-୭୯ର ମୁଖ୍ୟ ଛକ ଅବସ୍ଥା ନ କହିବା ଭଲ। ଡ୍ରେନେଜ ବ୍ୟବସ୍ଥା ନ ଥିବାରୁ ତଳିଆ ଅଞ୍ଚଳର ଲୋକଙ୍କ ଘରେ ପାଣି ପଶୁଛି। ଶନିବାର ମଧ୍ୟ ଉକ୍ତ ଅଞ୍ଚଳରେ କିଛି ସମୟ ବର୍ଷା ହୋଇଥିଲା। ରାସ୍ତା କଡରେ ଥିବା ଅଳିଆ ଆବର୍ଜନା ଭାସିଯାଇ ରାସ୍ତା ଅବରୋଧ ପରିସ୍ଥିତି ସୃଷ୍ଟି କରିଥିଲା। ଏଥିପ୍ରତି ପ୍ରଶାସନ ଗୁରୁତ୍ୱ ଦେଉ ନ ଥିବାରୁ ଅଞ୍ଚଳବାସୀ ବିଭିନ୍ନ ଅସୁବିଧାର ସମ୍ମୁଖୀନ ହେଉଛନ୍ତି। ଏମଭି-୭୯ ଅଞ୍ଚଳରେ ପୋଟେରୁ କେନାଲ ଡିଭିଜନ ଅଫିସ, ଥାନା, କଲେଜ ସହ ଅନ୍ୟାନ୍ୟ କାର୍ଯ୍ୟାଳୟ ରହିଛି। ଏଠାରେ ସାପ୍ତାହିକ ହାଟ ମଧ୍ୟ ବସେ। ବର୍ଷା ହେଲେ ଏଠାରେ ଅଳିଆ ଆବର୍ଜନା ସବୁ ଗଦା ହୋଇ ଏପରି ଅବସ୍ଥା ସୃଷ୍ଟି ହୁଏ। ଏ ନେଇ ଲୋକଙ୍କ ପାଇଁ ଚଳିବା କଷ୍ଟକର ହୋଇପଡିଲାଣି। ଅଳିଆ ଆବର୍ଜନା ଯୋଗୁ ବିଭିନ୍ନ ରୋଗ ବ୍ୟାପିବାର ସମ୍ଭାବନାକୁ ଏଡାଯାଇ ନ ପାରେ। ଗୃହପାଳିତ ଗାଈ, ଛେଳି ସେହି ଅଳିଆ ଆବର୍ଜନା ଖାଇ ମୃତ୍ୟୁବରଣ କରୁଥିବା ମଧ୍ୟ ନଜିର ରହିଛି। ଏଥିପ୍ରତି ଦୃଷ୍ଟି ଦେଇ ପ୍ରଶାସନ ପଦକ୍ଷେପ ନେବାକୁ ସାଧାରଣରେ ଦାବି ହେଉଛି।

ଅଙ୍ଗନୱାଡି ଶିଶୁଙ୍କ ଖରାଛୁଟି ନାହିଁ

ଅଙ୍ଗନୱାଡି କେନ୍ଦ୍ରକୁ ପଢ଼ିବାକୁ ଆସିଥିବା ପିଲାମାନେ ।

ଗୋବିନ୍ଦପାଲି,୧୮।୫(ଡି.ଏନ.ଏ.)

ଚଳିତ ଗ୍ରୀଷ୍ମ ଋତୁରେ ସମସ୍ତ ବିଦ୍ୟାଳୟ, ମହାବିଦ୍ୟାଳୟରେ ଖରାଛୁଟି ମେ ୫ରୁ ହୋଇଛି। ଫଳରେ ପ୍ରାଥମିକ ବିଦ୍ୟାଳୟଠାରୁ ଆରମ୍ଭ କରି ମହାବିଦ୍ୟାଳୟ ପର୍ଯ୍ୟନ୍ତ ସମସ୍ତ ଛାତ୍ରୀଛାତ୍ର, ଶିକ୍ଷୟିତ୍ରୀ ଶିକ୍ଷକମାନେ ଖରାଛୁଟି ପାଇଛନ୍ତି। ମାତ୍ର ଏଥିରୁ ଅଙ୍ଗନୱାଡି କେନ୍ଦ୍ରର ପିଲାମାନେ ବଞ୍ଚିତ ହୋଇଛନ୍ତି। ଅଙ୍ଗନୱାଡି କେନ୍ଦ୍ରଗୁଡ଼ିକରେ ଖରାଛୁଟି ଘୋଷଣା ବର୍ତ୍ତମାନ ପର୍ଯ୍ୟନ୍ତ ହୋଇନାହିଁ। କୁନି କୁନି ପିଲାମାନେ ପ୍ରତ୍ୟହ ସକାଳ ୬ଟାରୁ ୧୦ଟା ପର୍ଯ୍ୟନ୍ତ ପାଠପଢିବାକୁ କେନ୍ଦ୍ର ଯାଉଛନ୍ତି। ଏନେଇ ଅଭିଭାବକମାନେ ଅସନ୍ତୋଷ ପ୍ରକାଶ କରିଛନ୍ତି। ସରକାର ତୁରନ୍ତ ଏ ଦିଗରେ ପଦକ୍ଷେପ ନେବାକୁ ସାଧାରଣରେ ଦାବି ହେଉଛି।

ଜଳକୁଣ୍ଡରୁ ବର୍ଷସାରା ମିଳୁଛି ଥଣ୍ଡା ଜଳ

- ପାଣି ତଳେ ରହିଛି ଏକ ସୁଡଙ୍ଗ
- ବର୍ଷା ଦିନେ ମାଛ, ସରୀସୃପ ପଶନ୍ତି
- ପୂଜାର୍ଚ୍ଚନା କରି ଗ୍ରାମବାସୀ ମାଛ ଧରନ୍ତି ନାହିଁ

ଗ୍ରାମବାସୀ ଜଳକୁଣ୍ଡରୁ ପାନୀୟ ଜଳ ସଂଗ୍ରହ କରୁଛନ୍ତି।

ମାଲକାନଗିରି,୧୮।୫ (ଡି.ଏନ୍.ଏ.)

ମାଲକାନଗିରି ଜିଲାରେ ଦିନକୁ ଦିନ ଗ୍ରୀଷ୍ମ ପ୍ରବାହ ବୃଦ୍ଧି ସହ ଅନେକ ଅଞ୍ଚଳରେ ପାନୀୟ ଜଳ ସମସ୍ୟା ଲାଗିରହିଛି। ମାତ୍ର ଜିଲାର ପାଡୁଆ ଅଞ୍ଚଳରେ ଏକ ଆଦିବାସୀ ଅଞ୍ଚଳ ରହିଛି, ଯେଉଁଠି ପାନୀୟ ଜଳ ସମସ୍ୟା ଆଦୌ ନାହିଁ। ସେଠାରେ ଥିବା ଏକ ଜଳକୁଣ୍ଡ ଆଦିବାସୀଙ୍କ ପାଇଁ ପ୍ରକୃତିର ଏକ ଅପୂରଣୀୟ ଦାନ। ଜଳକୁଣ୍ଡରୁ ସର୍ବଦା ଥଣ୍ଡା ପାନୀୟ ଜଳ ସେମାନଙ୍କୁ ମିଳିଥାଏ। ବ୍ଲକର ନିଲିଗୁଡା ପଞ୍ଚାୟତର ପୁରୁଣା ନିଲିଗୁଡା ଗ୍ରାମଠାରେ ଶହ ଶହ ବର୍ଷ ଧରି ଏପରି ଦୃଶ୍ୟ ଦେଖିବାକୁ ମିଳୁଛି। ମାଲକାନଗିରି ସୀମାନ୍ତ ଛତିଶଗଡ ସାବେରୀ ନଦୀ କୂଳରେ ଥିବା ଏହି ଗ୍ରାମ ନିକଟରେ ପ୍ରାୟ ଅଧ ଏକର ସ୍ଥାନରେ ବହୁ ପୁରାତନ ଏକ ଜଳକୁଣ୍ଡ ରହିଛି। ଗ୍ରାମବାସୀଙ୍କ କହିବା ଅନୁସାରେ ଏହି କୁଣ୍ଡରେ ବର୍ଷର ୧୨ ମାସଯାକ ପାଣି ରହିଥାଏ । କୁଣ୍ଡ ଭିତରେ ପାଣି ତଳେ ଦୁଇ କିଲୋମିଟର ବ୍ୟାପୀ ଏକ ସୁଡଙ୍ଗ ସାବେରୀ ନଦୀକୁ ସଂଲଗ୍ନ ହୋଇଛି। ସାବେରୀ ନଦୀରେ ବର୍ଷା ଦିନେ ବନ୍ୟା ଆସିଲେ ଏହି ସୁଡଙ୍ଗ ଦେଇ ବନ୍ୟାଜଳ କୁଣ୍ଡରେ ପ୍ରବେଶ କରେ। ଏହି ସମୟରେ କୁଣ୍ଡରେ ପାଣି ଗୋଳିଆ ହେବା ସହ ବିରାଟ କାୟ ମାଛ, ସରୀସୃପ କୁଣ୍ଡ ଭିତରକୁ ପ୍ରବେଶ କରନ୍ତି। ଗ୍ରାମର ପୂଜାରୀ ଏବଂ ଗୁଣିଆମାନେ ସେ ସମୟରେ ସେଠାରେ ପୂଜାର୍ଚ୍ଚନା କରି ମାଛ ଏବଂ ସରୀସୃପମାନଙ୍କୁ ଭୋଗ ଅର୍ପଣ କରନ୍ତି। କେହି କୁଣ୍ଡର ମାଛ ଧରନ୍ତି ନାହିଁ। ଏପର୍ଯ୍ୟନ୍ତ କୌଣସି ଅଘଟଣ ଏହି କୁଣ୍ଡରେ ଘଟି ନ ଥିବା ଗ୍ରାମବାସୀ କହିଛନ୍ତି। ଗ୍ରୀଷ୍ମ ଓ ଅନ୍ୟ ଋତୁରେ ସୂର୍ଯ୍ୟ ଉଦୟ ପରେ ପାଣି ଆସ୍ତେ ଆସ୍ତେ ଥଣ୍ଡା ହୋଇ ଦୁଇ ପ୍ରହର ବେଳକୁ ଅତ୍ୟଧିକ ଥଣ୍ଡା ହୋଇଥାଏ, ଯାହା କି ବରଫ ପାଣି ସହ ସମାନ। ସୂର୍ଯ୍ୟାସ୍ତ ପରେ ପାଣି ଆସ୍ତେ ଆସ୍ତେ ଗରମ ହୋଇଯାଏ। ଏହି କୁଣ୍ଡ ଚାରିପଟେ ପଥର ଭିତରୁ ଅନେକ ଜାଗାରେ ସ୍ୱଚ୍ଛ ପାଣି ବାହାରୁଥିବା ଦେଖିବାକୁ ମିଳୁଛି। ଏହାକୁ ଗ୍ରାମବାସୀ ପାନୀୟ ଜଳ ରୂପେ ବ୍ୟବହାର କରନ୍ତି। ଗ୍ରାମରେ ନଳକୂପ ଥିଲେ ମଧ୍ୟ ସେହି ନଳକୂପରୁ ଲାଲପାଣି ବାହାରୁ ଥିବାରୁ ସେହି ପାଣିକୁ ବ୍ୟବହାର ନ କରି ଏହି କୁଣ୍ଡର ସ୍ୱଚ୍ଛ ପାଣିକୁ ପାନୀୟ ଜଳ ଏବଂ ଖାଦ୍ୟ ରାନ୍ଧିବାରେ ବ୍ୟବହାର କରୁଛନ୍ତି। ଗ୍ରାମର ବୟୋଜ୍ୟେଷ୍ଠ ବ୍ୟକ୍ତି ଦେବା ମାଡି ଏବଂ ସ୍ଥାନୀୟ ସରପଞ୍ଚ ଆଡମା କାର୍ତାମୀ କହନ୍ତି , ତାଙ୍କର ପୂର୍ବ ପୁରୁଷରୁ ଏହି ଜଳକୁଣ୍ଡଟି ରହିଛି। ଏହା ଆମମାନଙ୍କ ପାଇଁ ପ୍ରକୃତିର ବରଦାନ ସଦୃଶ । ଏହି ସ୍ଥାନଟିର ଜିଲା ପ୍ରଶାସନ ପକ୍ଷରୁ ଉନ୍ନତି କରାଗଲେ ଏହାକୁ ଦେଖିବା ପାଇଁ ପର୍ଯ୍ୟଟକମାନେ ଆସିପାରନ୍ତେ ବୋଲି ଉଭୟେ କହିଛନ୍ତି।

ଜିନାଲଗୁଡା ଗାଁକୁ ରାସ୍ତା ନାହିଁ

ଏମ୍‌ଭି-୭୯,୧୮।୫

ମାଲକାନଗିରି ଜିଲା କାଲିମେଳା ବ୍ଲକ ପଶୁଗୁଡା ପଞ୍ଚାୟତର ଜିନାଲଗୁଡା ଗ୍ରାମ ନିକଟସ୍ଥ କାରାମଗୁଡା ଓ ପେଡାଗୁଡା ଗ୍ରାମରେ ରହିଛି ଅନେକ ସମସ୍ୟା। କୋୟା ସମ୍ପ୍ରଦାୟର ୧୦୦ଟି ପରିବାର ବସବାସ କରୁଥିବା ଏହି ଗ୍ରାମକୁ ରାସ୍ତା ନାହିଁ। ଗ୍ରାମବାସୀ ମହୁଲ, ଟୋଲା ଏବଂ କୁଲିକରି ଜୀବିକା ନିର୍ବାହ କରିଥାନ୍ତି। କେବଳ ରାସ୍ତା ନୁହେଁ ଶିକ୍ଷା, ସ୍ୱାସ୍ଥ୍ୟ ଓ ପାନୀୟ ଜଳ ସମସ୍ୟା ମଧ୍ୟ ରହିଛି। ରାସ୍ତା ନ ଥିବାରୁ ୩ କିମି ଜଙ୍ଗଲ ଏବଂ ଜମି ଦେଇ ଲୋକେ ଚାଲିଚାଲି ଯାତାୟାତ କରୁଛନ୍ତି । ଜରୁରିକାଳୀନ ସମୟରେ ଗାଁକୁ ଆମ୍ବୁଲାନ୍ସ ଯାଇପାରୁନି । ରୋଗୀଙ୍କୁ ଭାରରେ ବୋହି ୩ କିଲୋମିଟର ଜିନାଲଗୁଡା ଗାଁ ଛକ ପର୍ଯ୍ୟନ୍ତ ଆଣିବା ପରେ ସେଠାରୁ ଅଟୋ କିମ୍ବା ଅନ୍ୟ କୌଣସି ଗାଡି ସହାୟତାରେ ଏମ

ସମର ଭ୍ୟାକେଶନ୍

ଏବେ ଚାଲିଛି ସମର ଭ୍ୟାକେଶନ୍। ଯୁବପିଢି ସକାଳୁ ରାତି ପର୍ଯ୍ୟନ୍ତ ବ୍ୟସ୍ତ ରହୁଛନ୍ତି। ସାଙ୍ଗ ସାଥୀଙ୍କ ଘରକୁ ଯିବା, ବାହାରେ ବୁଲିବା, ମଉଜମସ୍ତି କରିବା, କ୍ୟାରମ୍ ଖେଳିବା, ଫିଲ୍ମ ଦେଖିବା ଭଳି ବିଭିନ୍ନ କାମରେ। ସେମାନେ ପର୍ଯ୍ୟାପ୍ତ ସମୟ ପାଆନ୍ତି ନିଜ ରୁଚି, ସଉକ ଆଦିକୁ ସୁନ୍ଦର ଭାବେ ଉପଯୋଗ ପାଇଁ। ତେବେ ସମର ଭ୍ୟାକେଶନ୍‌ରେ କିପରି ସମୟର ସଦୁପଯୋଗ କରି ପାରିବେ, ଜାଣନ୍ତୁ ସେ ନେଇ କିଛି ଟିପ୍ସ...

ଆତ୍ମନିର୍ଭରଶୀଳ ହୁଅନ୍ତୁ

ଯୁବାବସ୍ଥାରେ ଛୋଟ ଛୋଟ ଦାୟିତ୍ୱ ନେବା ଶିଖନ୍ତୁ। ଘରର କାମରେ ପରିବାର ସଦସ୍ୟଙ୍କୁ ସାହାଯ୍ୟ କରନ୍ତୁ। ଯୁବକ ବା ଯୁବତୀ ହୁଅନ୍ତୁ ରୋଷେଇ ଶିଖିବା ବି ଭଲ।

ରଚନାତ୍ମକ କଳାର ବିକାଶ

ଯଦି ଆପଣଙ୍କୁ ଫଟୋଗ୍ରାଫି,ସଙ୍ଗୀତ, ଅଭିନୟ ଆଦିର ସଉକ ଅଛି ତେବେ କଳା ପ୍ରଶିକ୍ଷଣ କେନ୍ଦ୍ରରୁ ଶିକ୍ଷାଗ୍ରହଣ କରିପାରିବେ। ଏହାଦ୍ୱାରା ଆପଣଙ୍କ ମଧ୍ୟରେ ଲୁକ୍କାୟିତ ପ୍ରତିଭାର ବିକାଶ ହୋଇପାରିବ। ଏହା ଭବିଷ୍ୟତରେ ଆପଣଙ୍କ ପାଇଁ ବ୍ୟବସାୟର ମାଧ୍ୟମ ମଧ୍ୟ ହୋଇପାରିବ।

ସର୍ଟ ଟର୍ମ କୋର୍ସ

ଖରାଛୁଟିରେ ଆପଣ ସର୍ଟ ଟର୍ମ କୋର୍ସ କରିପାରିବେ। କମ୍ପ୍ୟୁଟର, ସ୍ପୋକନ୍ ଇଂଲିଶ୍, ଗ୍ରୁପ୍ ଡିସ୍‌କସନ୍ ଆଦି କ୍ଲାସ୍ କରିପାରିବେ। ଡ୍ରଇଂ, ପେଣ୍ଟିଂ ଆଦିରେ ରୁଚି ଥିଲେ ଟ୍ରେନିଂ ନେଇପାରିବେ। ଏହାଦ୍ୱାରା ଆପଣଙ୍କ ଏକାଗ୍ରତା ବଢିଥାଏ। ଶାରୀରିକ ଅକ୍ଷମ ଯୁବତୀଯୁବକଙ୍କର ଏହା ବେଶ୍ କାମରେ ଆସିପାରିବ। ବ୍ଲକ୍ ପ୍ରିଣ୍ଟିଂ, ବୁଟିକ୍ ଏବଂ ଡାଇ ଏଣ୍ଡ୍ ଟାଇ ୱାର୍କ କେବଳ ଯୁବତୀ ନୁହନ୍ତି ଯୁବକଙ୍କ ପାଇଁ ବି କାମରେ ଆସିବ। ଏକ ସଫା କପଡା ଖଣ୍ଡରେ ଆକର୍ଷକ ରଙ୍ଗ ଦେଇ ଡିଜାଇନ୍ କରିବା ବି ରଚନାତ୍ମକ କଳା। ଯୁବକମାନେ ସେମାନଙ୍କ ପାଇଁ ଡାଇ ଏଣ୍ଡ୍ ଟାଇ ଦ୍ୱାରା କମିଜ୍‌ର ଡିଜାଇନ୍ କରିପାରିବେ। ଡ୍ରାଇଭିଂ, ସ୍ୱିମିଙ୍ଗ, କରାଟେ ଆଦି ଶିକ୍ଷାଲାଭ କରିବା ପାଇଁ ମଧ୍ୟ ଏହା ଏକ ଉତ୍କୃଷ୍ଟ ସମୟ।

ଲାଇବ୍ରେରି ସଦସ୍ୟ ହୋଇପାରିବେ

ଯଦି ଆପଣଙ୍କର ପଢ଼ିବାର ସଉକ ଅଛି ତେବେ ଲାଇବ୍ରେରିର ସଦସ୍ୟ ହୋଇପାରିବେ। ଏହାଦ୍ୱାରା ଶବ୍ଦକୋଷ ଜ୍ଞାନ ବଢ଼ିବା ସହ ରଚନାତ୍ମକ କଳାର ବିକାଶ ହୋଇଥାଏ। କିଛି ଯୁବକ ମିଶି କରି ଏକ ଲାଇବ୍ରେରି ଗଢିପାରିବେ। ଏଥିରେ ପତ୍ରିକା, ଗପ ବହି, ଉପନ୍ୟାସ ଆଦି ଉପଲବ୍ଧ ହେବା ଦରକାର। ଲାଇବ୍ରେରିର ସଦସ୍ୟ ହେବା ପାଇଁ କିଛି ଫିସ୍ ରଖିପାରିବେ। ଖରାଛୁଟି ଶେଷ ହେବା ପରେ ଉକ୍ତ ଟଙ୍କାରେ ଲାଇବ୍ରେରି ସଦସ୍ୟଙ୍କୁ ପାର୍ଟି ଦେବାକୁ ଭୁଲନ୍ତୁ ନାହିଁ।

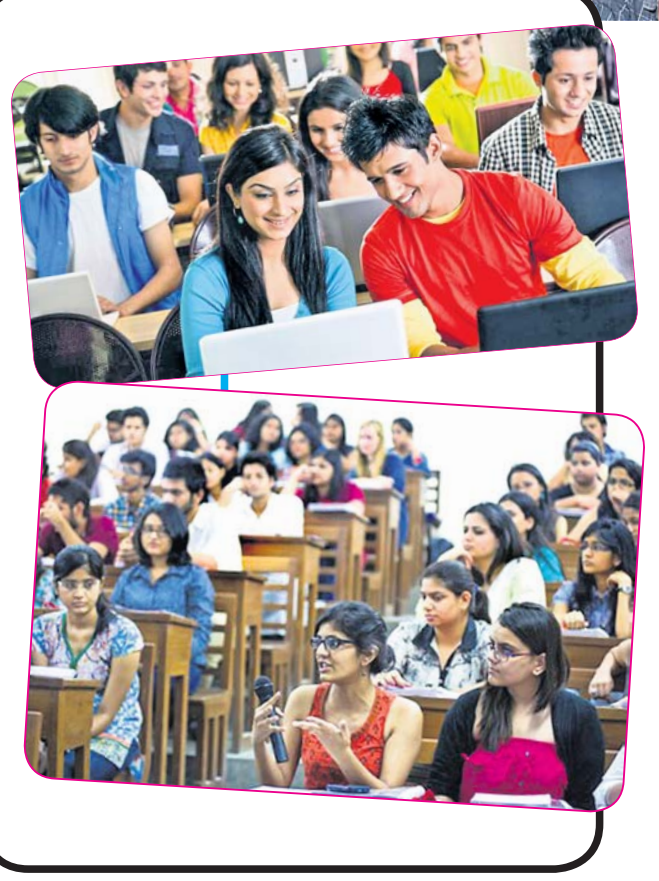

ଗ୍ରୁପ୍ ପିକ୍‌ନିକ୍ ଏବଂ ଅଭିନୟ ୱାର୍କଶପ୍

ଗ୍ରୁପ୍ ପିକ୍‌ନିକ୍‌ରେ ଯାଆନ୍ତୁ। ଯୁବକ ଅବା ଯୁବତୀ ହୁଅନ୍ତୁ କ୍ୟାମ୍ପର ମଜା ନିଶ୍ଚୟ ଉଠାନ୍ତୁ। କିଛି ନାଟକ ଗ୍ରୁପ୍ ଖରାଛୁଟିରେ ଥିଏଟର ୱାର୍କ୍‌ଶପ୍‌ର ଆୟୋଜନ କରିଥାନ୍ତି। କିଛି ସ୍ଥାନରେ ଯୁବକମାନେ ମିଶି ରଙ୍ଗାରଙ୍ଗ କାର୍ଯ୍ୟକ୍ରମର ଆୟୋଜନ କରିଥାନ୍ତି। ଆପଣ ଚାହିଁଲେ ଏଥିରେ ବି ସାମିଲ ହୋଇପାରିବେ।

ସମାଜ ସେବାରେ ନିଜକୁ ନିୟୋଜିତ କରିପାରିବେ

ସମାଜ ହିତରେ ଯଦି କିଛି କରିବାକୁ ଇଚ୍ଛା ଥାଏ ତେବେ ସମରଭ୍ୟାକେଶନ୍ ହେଉଛି ସବୁଠାରୁ ଉତ୍କୃଷ୍ଟ ସମୟ। ଏହି ସମୟରେ ବିଭିନ୍ନ ଜନମଙ୍ଗଳ କାର୍ଯ୍ୟ ଯଥା ବୃକ୍ଷ ରୋପଣ, ମାଗଣା ଶିକ୍ଷାଦାନ ଆଦିରେ ନିଜକୁ ନିୟୋଜିତ କରିପାରିବେ।

ଏମାନେ କ'ଣ କରନ୍ତି...

ସମରଭ୍ୟାକେଶନ୍‌ରେ ମୁଁ କମ୍ପିଟେଟିଭ୍ ବୁକ୍ ପଢାପଢି କରୁଛି। ଏକ୍ସରସାଇଜ୍ ଜାରି ରଖିଛି। ରୋଷେଇ ବି କିଛି କିଛି ଶିଖୁଛି। ଫ୍ରି ଟାଇମ୍‌ରେ ଉପନ୍ୟାସ ପଢୁଛି। ନିଜେ ଗଛ ଲଗାଇବା ସହ ଅନ୍ୟମାନଙ୍କୁ ଗଛ ଲଗାଇବା ପାଇଁ କହିବି।

– ଜୟଶ୍ରୀ ବେହେରା, ଜଗତ୍‌ସିଂହପୁର

ସମରଭ୍ୟାକେଶନ୍‌ରେ ମୁଁ ଲାଇବ୍ରେରି ଯାଇ ପଢାପଢି କରିବି। ସାଙ୍ଗସାଥୀଙ୍କ ସହ ମିଶି କଲ୍ଚରାଲ୍ ପ୍ରୋଗ୍ରାମ୍‌ର ଆୟୋଜନ କରିବୁ। ଫ୍ରି ଟାଇମ୍‌ରେ କମ୍ପିଟେଟିଭ୍ ବୁକ୍ ପଢିବା ଉପରେ ଗୁରୁତ୍ୱ ଦେବି। ଛୋଟ ପିଲାମାନଙ୍କୁ ପାଠ ପଢ଼ାଇବି।

–ଶାଶ୍ୱତ ତ୍ରିପାଠୀ, ଖୋର୍ଦ୍ଧା

ଏକମାସ ମଧ୍ୟରେ ଓଜନ କମ୍ କରିବେ କିପରି

ଆଜିକାଲି ଯୁବପିଢ଼ି ଫିଟ୍ ରହିବାକୁ କେତେ କ'ଣ ଉପାୟ ଆପଣାଉଛନ୍ତି। ସେଥି ମଧ୍ୟରୁ ଆପଣ ବିନା ଡାଏଟିଂରେ କିପରି ଓଜନ କମାଇବେ ଜାଣନ୍ତୁ ସେ ସମ୍ପର୍କରେ...

ହର୍ବାଲ ଟି ପିଇବା ଦ୍ୱାରା ଶରୀରରେ ଥିବା ଏକ୍ସଟ୍ରା ଚର୍ବି ବର୍ନ କରିଥାଏ। ଏଥିସହ ଏହା ପାଚନ କ୍ରିୟାକୁ ଠିକ୍ ରଖିବା ସହ ଭୋକ କଣ୍ଟ୍ରୋଲ କରିଥାଏ। ଫଳରେ ଆପଣ ଓଭର ଇଟିଂରୁ ରକ୍ଷା ପାଇପାରିବେ। ଯାହା ଓଜନ କମାଇବାରେ ସାହାଯ୍ୟ କରିବ।

ଓଜନ କମାଇବା ପାଇଁ ପିଅନ୍ତୁ ହର୍ବାଲ୍ ଟି।

ବ୍ଲାକ୍ ଟି

ସକାଳୁ ଏକ କପ୍ ବ୍ଲାକ୍ ଟି ପିଇବା ଦ୍ୱାରା ଓଜନ କମାଇବାରେ ସାହାଯ୍ୟ କରେ । କିନ୍ତୁ ଏହାକୁ ପିଇବା ପୂର୍ବରୁ ଏକ ଗ୍ଲାସ ପାଣି ପିଅନ୍ତୁ। ଏଥିରେ ଭରପୂର ମାତ୍ରାର ଆଣ୍ଟି ଅକ୍ସିଡାଣ୍ଟ ରହିଛି, ଯାହା ୱେଟ୍ ଲସ୍ କରିବାରେ ସାହାଯ୍ୟ କରେ। ଏହା ଷ୍ଟ୍ରୋକ୍‌ରୁ ମଧ୍ୟ ରକ୍ଷା କରିଥାଏ।

ଲେମନ୍ ଟି

ଲେମନ୍ ଟି ପିଇବା ଦ୍ୱାରା କ୍ୟାଲୋରି ବର୍ନ ହୋଇଥାଏ। ଯାହା ଫଳରେ ଓଜନ ଅଳ୍ପଦିନରେ କମିବାକୁ ଲାଗେ। ଏହା ମେଟାବଲିଜମ୍‌କୁ ବୁଷ୍ଟ କରିଥାଏ, ଯାହା ଓଜନ କମାଇବାରେ ସାହାଯ୍ୟ କରେ।

ଗ୍ରୀନ୍‌ଟି

ଆୟୁର୍ବେଦିକ ଗୁଣରେ ଭରପୂର ଗ୍ରୀନ୍‌ଟି ନା କେବଳ ଓଜନ କମାଇଥାଏ, ଏହା ଆପଣଙ୍କୁ ସୁସ୍ଥ ରଖିବାରେ ମଧ୍ୟ ସାହାଯ୍ୟ କରେ। ଯଦି ଆପଣ ଓଜନ କମ୍ କରିବାକୁ ଚାହୁଁଛନ୍ତି ଖାଦ୍ୟ ଖାଇବାର ୧ରୁ ୨ଘଣ୍ଟା ପୂର୍ବରୁ ଗ୍ରୀନ୍ ଟି ପିଅନ୍ତୁ।

ଏହାଦ୍ୱାରା ଭୋକ ଡେରିରେ ଲାଗିବ ଏବଂ ଆପଣଙ୍କୁ ଓଭର ଇଟିଂରୁ ରକ୍ଷା କରିବ। ଏହା ବ୍ୟତୀତ ଦିନ ମଧ୍ୟରେ ଦୁଇ ତିନିଥର ଗ୍ରୀନ୍ ଟି ପିଅନ୍ତୁ।

ତୁଲସୀ ଟି

ତୁଲସୀରେ ଆଣ୍ଟି ଅକ୍ସିଡାଣ୍ଟ ରହିଛି, ଯାହା ଓଜନକୁ ଖୁବ୍ କମ୍ ଦିନରେ କମାଏ। ପ୍ରତିଦିନ ଏକ କପ ତୁଲସୀ ଟି ପିଇବା ଦ୍ୱାରା ଫ୍ୟାଟ୍ ବର୍ନ ହୋଇଥାଏ। ଏହା ପାଚନତନ୍ତ୍ର,ରୋଗ ପ୍ରତିରୋଧକ ଶକ୍ତି ମଧ୍ୟ ଠିକ୍ ରଖିଥାଏ।

ପୋଦିନା ଟି

ପୋଦିନା ଟି ପାଚନ ତନ୍ତ୍ରକୁ ସୁଧାରିବା ସହ ୱେଟ୍ ଲସ୍ କରେ। ପ୍ରତିଦିନ ଏକ କପ୍ ପୋଦିନା ଟି ପିଇବା ଦ୍ୱାରା କ୍ୟାନ୍‌ସର, ହାର୍ଟଜନିତ ରୋଗ ତଥା ଡାଇବେଟିସ୍ ରୁ ମଧ୍ୟ ରକ୍ଷା କରିଥାଏ।

ଯୁବ ପ୍ରତିଭା

ଫଟୋଗ୍ରାଫି ଦେଇଛି ପରିଚୟ

ଓଡ଼ିଶାର କିଛି ସୁନାମଧନ୍ୟ ଯୁବ ଫଟୋଗ୍ରାଫରଙ୍କ ମଧ୍ୟରେ ଏକ ପରିଚିତ ନାଁ ଦେବେଶ କୁମାର ପଟ୍ଟନାୟକ। ପିଲାଟି ଦିନୁ ତାଙ୍କର ଆର୍ଟ, ପେଣ୍ଟିଂ, ଡିଜାଇନ୍ ପ୍ରତି ଅନେକ ଦୁର୍ବଳତା। ଅଷ୍ଟମ ଶ୍ରେଣୀରେ ପଢୁଥିବା ବେଳେ ଏକ କ୍ୟାମେରା ମୋବାଇଲ ବ୍ୟବହାର କରିବାର ସୁଯୋଗ ପାଇଲେ। ସେଥିରେ ଉଠାଉଥିବା ଫଟୋକୁ ସେ ନିଜ ମୋବାଇଲର ୱାଲପେପର ଭାବେ ସେଭ୍ କରୁଥିଲେ। ଯାହା ତାଙ୍କୁ ଦେଉଥିଲା ଆନନ୍ଦ। ନୂଆ ନୂଆ ୱାଲପେପର ବନେଇବା ନିଶାରେ ସେ ସେହି ମୋବାଇଲରେ ଅନେକ ଫଟୋ ଉଠାଇଲେ। କାଳକ୍ରମେ ଫଟୋଗ୍ରାଫି ପାଇଁ ତାଙ୍କର ଆଗ୍ରହ ବଢିବାରେ ଲାଗିଲା। ଉଚ୍ଚଶିକ୍ଷା ପାଇଁ ଭୁବନେଶ୍ୱର ଆସିବା ପରେ ସେ ଏକ ଫଟୋଗ୍ରାଫର ଗ୍ରୁପ ସହ ଜଡିତ ହେଲେ, ଯେଉଁଠାରେ ସେ ନିଜର ଅନୁଭୂତି ବାଣ୍ଟିବା ସହ ଫଟୋଗ୍ରାଫି ବିଷୟରେ ଅନେକ କିଛି ଶିକ୍ଷା ଲାଭ ମଧ୍ୟ କଲେ। କାଳକ୍ରମେ ଫଟୋଗ୍ରାଫିର ବିସ୍ତୃତ ଦୁନିଆ ସହ ତାଙ୍କର ପରିଚୟ ହେବାରେ ଲାଗିଲା। ଫଟୋଗ୍ରାଫି ପ୍ରତି ଅହେତୁକ ଦୁର୍ବଳତା ଦେଖି ତାଙ୍କ ମା' ପ୍ରତିମା ପଟ୍ଟନାୟକ ସଞ୍ଚିତ ଅର୍ଥରେ ଦେବେଶଙ୍କ ପାଇଁ ଏକ କ୍ୟାମେରା କିଣିଦେଲେ। ସେବେଠାରୁ ପ୍ରକୃତ ରୂପେ ଆରମ୍ଭ ହେଲା ତାଙ୍କର ଫଟୋଗ୍ରାଫିର ଯାତ୍ରା। ପିଲାବେଳୁ ମହାକାଶଚାରୀ ହେବାର ସ୍ୱପ୍ନ ଦେଖୁଥିବା ଦେବେଶ କିନ୍ତୁ ପଢିଯାଇଥିଲେ କ୍ୟାମେରା ଲେନ୍ସ ଆଉ ଫ୍ରେମ୍ ପ୍ରେମରେ। ତାଙ୍କ ଦ୍ୱାରା ଉତ୍ତୋଳନ କରାଯାଉଥିବା ଫଟୋ ଅନେକ ପ୍ରଶଂସା ସାଉଁଟିବାରେ ଲାଗିଲା। ଯାହା ତାଙ୍କୁ ପ୍ରତିଥର କିଛି ନୂଆ ଏକ୍ସପେରିମେଣ୍ଟ କରିବାର ପ୍ରେରଣା ଯୋଗାଇଲା। ମାତ୍ର ୨୨ ବର୍ଷ ବୟସରେ ବିଶ୍ୱ ପ୍ରସିଦ୍ଧ ପ୍ଲାଟଫର୍ମ ନ୍ୟାଶନାଲ ଜିଓଗ୍ରାଫିକ୍ ଚ୍ୟାନେଲରେ ତାଙ୍କ ଉତ୍ତୋଳିତ ଫଟୋ ପ୍ରକାଶିତ ଏବଂ ସମ୍ମାନିତ ହେବା ପରେ ତାଙ୍କ ପାଖକୁ ଛୁଟିଥିଲା ଅଭିନନ୍ଦନର ସୁଅ। ଏହା ପରେ ସେ ଅନେକ ଜାତୀୟ ତଥା ଅନ୍ତର୍ଜାତୀୟ ପୁରସ୍କାର ଯଥା ୩୫ ଇଣ୍ଟରନ୍ୟାଶନାଲ ଫଟୋଗ୍ରାଫି ଆୱାର୍ଡସ୍-୨୦୧୭, ଲେନ୍ସ କଲଚର ଷ୍ଟ୍ରିଟ୍ ଫଟୋଗ୍ରାଫି ଆୱାର୍ଡସ୍‌ରେ ଏଡିଟର ଚଏସ୍ ଆଦି ଲାଭ କରିବା ସହ ବିଭିନ୍ନ ସରକାରୀ ତଥା ସ୍ଥାନୀୟ ସଂସ୍ଥା ତରଫରୁ ଆୟୋଜିତ ଅନେକ ପ୍ରତିଯୋଗିତାରେ ପୁରସ୍କାର ଲାଭ କରିଛନ୍ତି । ଏହା ବ୍ୟତୀତ କ୍ୟାମେରିନା ଏକାଡେମି ଫଟୋଗ୍ରାଫି ଆୱାର୍ଡସ୍ ଏବଂ ୱାର୍ଲ୍ଡ ଫଟୋଗ୍ରାଫିକ ଫୋରମ୍ ଆୱାର୍ଡସ୍ ପାଇଁ ମଧ୍ୟ ମନୋନୀତ ହୋଇଛନ୍ତି। ତାଙ୍କ ଉତ୍ତୋଳିତ ବିଭିନ୍ନ ଫଟୋ ନ୍ୟାଶନାଲ ଜିଓଗ୍ରାଫିକ୍ ୟୋର ଶଟ୍ , ନ୍ୟାଶନାଲ ଜିଓଗ୍ରାଫିକ୍ ଟ୍ରାଭେଲର ଇଣ୍ଡିଆ, ସ୍ମାର୍ଟ ଫଟୋଗ୍ରାଫି ମାଗାଜିନ୍, ବେଟର ଫଟୋଗ୍ରାଫି ମାଗାଜିନ୍, ଚିଜ୍ ଫଟୋଗ୍ରାଫି ମାଗାଜିନ୍, କ୍ୟାନନ୍ ଇଣ୍ଡିଆ ଆଦିରେ ପ୍ରକାଶିତ ହେବାର ଗୌରବ ଅର୍ଜନ କରିଛି। ଅନେକ ଯୁବ ଫଟୋଗ୍ରାଫରଙ୍କ ପାଇଁ ପ୍ରେରଣା ସାଜିଥିବା ଦେବେଶ ଫଟୋଗ୍ରାଫିରେ ସେପରି କିଛି ବିଶେଷ ଟ୍ରେନିଂ ନେଇ ନାହାନ୍ତି କିନ୍ତୁ ତାଙ୍କର ଫଟୋଗ୍ରାଫି ପ୍ରତି ଥିବା ଆଗ୍ରହ ଏବଂ ଭଲପାଇବା ତାଙ୍କୁ ଏଇ ସବୁ ସଫଳତାର ଅଧିକାରୀ କରିପାରିଛି। ଲୋକପ୍ରିୟ ଫଟୋଗ୍ରାଫର ଷ୍ଟିଭ ମ୍ୟାକ୍ କ୍ୟୁରୀ, ହେନ୍‌ରୀ କାର୍ଟିଅର ବ୍ରିଶନ, ଅନ୍‌ଶଲ୍ ଆଡାମ୍ସ ଏବଂ ରଘୁ ରାଏଙ୍କୁ ନିଜର ଆଦର୍ଶ ମାନୁଥିବା ଦେବେଶ କୁହନ୍ତି, ''ଫଟୋ ଦ୍ୱାରା ଏକ କାହାଣୀର ରଚନା କରାଯାଇପାରେ ଏବଂ ଗୋଟିଏ ଫଟୋ ହଜାରେ ଶବ୍ଦ ପରିପ୍ରକାଶ କରିପାରେ। ଏହା ଦେଖଣାହାରୀଙ୍କ ପରିକଳ୍ପନା ଉପରେ ନିର୍ଭର କରେ ସେ କେଉଁ ଦୃଷ୍ଟିରେ ଫଟୋଟିକୁ ଦେଖୁଛନ୍ତି।'' ତେବେ ଷ୍ଟ୍ରିଟ୍ ଏବଂ ଟ୍ରାଭେଲ ଫଟୋଗ୍ରାଫିରେ ରୁଚି ରଖୁଥିବା ଦେବେଶ ଆଗକୁ ଫଟୋଗ୍ରାଫିରେ ରୁଚି ରଖୁଥିବା ଯୁବ ଫଟୋଗ୍ରାଫରଙ୍କ ଲାଗି ଏକ ଲର୍ନିଂ ପ୍ରୋଗ୍ରାମ ଆରମ୍ଭ କରିବାର ଯୋଜନା ରଖିଥିବା ସହ ଫଟୋଗ୍ରାଫିକୁ ଫୁଲ୍‌ଟାଇମ୍ ପ୍ରଫେଶନ କରିବାକୁ ଇଚ୍ଛା ରଖିଛନ୍ତି ।

ଦେବେଶ

– ଲିପ୍‌ସା ବିଶୋଇ

ଏ ସପ୍ତାହର ପ୍ରଶ୍ନ

୧. ନ୍ୟୁୟର୍କ ସିଟିର ନିକ୍ ନେମ୍ କ'ଣ ?
୨.ସିଙ୍ଗାପୁର ସହର କିଏ ପ୍ରତିଷ୍ଠା କରିଥିଲେ ?
୩.ବ୍ରିଟେନ୍‌ର ଜାତୀୟ ଫୁଲ କ'ଣ ?
୪. ସାମ୍ବା ନୃତ୍ୟ ପାଇଁ କେଉଁ ଦେଶ ପ୍ରସିଦ୍ଧ ?
୫. ପାରାଡାଇଜ ରିଗେନଡ କିଏ ରଚନା କରିଥିଲେ ?

ଗତ ଥରର ଉତ୍ତର

୧ ଅପସରା
୪ କଲପକମ୍,ଚେନ୍ନାଇ
୩ ଅଗଷ୍ଟ ୩୦, ୧୯୯୨
୨ ୩୦ ଟ୍ରିଲିୟନ
୫ ୧୦ ଡିସେମ୍ବର

ସୂଚନା: ଆଗାମୀ ଆଶା ପୃଷ୍ଠା ପାଇଁ ଲେଖା ଓ ଫଟୋ ପଠାଇବା ଲାଗି ଇ-ମେଲ୍ ଠିକଣା: dharitriagamiasha @gmail.com

ଯଦି ସାଧନାରେ ଉନ୍ନତି ଲାଭ କରିବାକୁ ଚାହଁ, ତେବେ କପଟତା ତ୍ୟାଗ କର।
-ଶ୍ରୀ ଶ୍ରୀ ଠାକୁର ଅନୁକୂଳଚନ୍ଦ୍ର

ଅନ୍ଧାରରେ ୬୫ ହଜାର କେନ୍ଦୁପତ୍ର ତୋଳାଳିଙ୍କ ଭାଗ୍ୟ

ପବନ ପାଣିଗ୍ରାହୀ
ଜୟପୁର,୧୮।୫

ଆଦିବାସୀଙ୍କ ପାଇଁ ଗ୍ରୀଷ୍ମକାଳୀନ ଆୟର ଅନ୍ୟତମ ମୁଖ୍ୟ ଉତ୍ସ ହେଉଛି କେନ୍ଦୁପତ୍ର। ପତ୍ର ସଂଗ୍ରହ କରି ତାହାକୁ ବିକି ଗୁଜୁରାଉ ମେଣ୍ଟାଉଥିବା ଆଦିବାସୀଙ୍କ ଏହି ଜୀବିକା କିନ୍ତୁ ବିଭିନ୍ନ କାରଣରୁ ପ୍ରଭାବିତ ହୋଇଛି। ଜୟପୁର ଡିଏଫ୍‌ଓ କେନ୍ଦୁପତ୍ର ବିଭାଗ ଅଧୀନରେ କୋରାପୁଟ, ରାୟଗଡ଼ା ଓ ମାଲକାନଗିରି ଜିଲା ରହିଛି। ଏହି ୩ଟି ଜିଲାରେ ୮ଟି ରେଞ୍ଜ ଥିବାବେଳେ ଏହା ଅଧୀନରେ ଥିବା ୬୫ ହଜାର କେନ୍ଦୁପତ୍ର ତୋଳାଳିଙ୍କ ଭାଗ୍ୟ ଏବେ ଅନ୍ଧାର ଆଡ଼କୁ ଠେଲି ହୋଇଯାଇଛି।

ଏବେ କେନ୍ଦୁପତ୍ର ଋତୁ ଚାଲିଛି। ଏପ୍ରିଲ ଓ ମେ ମାସରେ ସଂଗୃହୀତ ହେଉଥିବା କେନ୍ଦୁପତ୍ର ବିଡି ତିଆରି କାମରେ ଲାଗେ। ଅବିଭକ୍ତ କୋରାପୁଟ ଜିଲା ଆଦିବାସୀ ଅଧ୍ୟୁଷିତ ଅଞ୍ଚଳ ହୋଇଥିବା ବେଳେ ଏଠାକାର ଆଦିବାସୀ କେନ୍ଦୁପତ୍ର ସଂଗ୍ରହ କରି କେନ୍ଦୁପତ୍ର ଡିଭିଜନକୁ ଦେଇଥାନ୍ତି। ଡିଭିଜନ ତୋଳାଳିଙ୍କଠାରୁ କେନ୍ଦୁପତ୍ର ସଂଗ୍ରହ କରିବା ପରେ ଓଏଫ୍‌ଡିସି ଏହାକୁ ଟେଣ୍ଡର ଜରିଆରେ ବିକ୍ରି କରିଥାଏ । ୨୦୧୮ରେ ୬୫ ହଜାର ବ୍ୟାଗ, ୨୦୧୯ରେ ୭୫ ହଜାର ବ୍ୟାଗ୍ କେନ୍ଦୁପତ୍ର ବିକ୍ରି ହୋଇଛି। ୨୦୧୭ରେ ଓଏଫ୍‌ଡିସି ଜୟପୁର ଡିଭିଜନ ଏଥିରୁ ୪୭ କୋଟି ଲାଭ କରିଥିବା ବେଳେ ୨୦୧୮ରେ ଲାଭ ଖସିଆସି ୩୦ କୋଟିରେ ପହଞ୍ଚିଥିଲା। ୨୦୧୯ରେ ୩୦ କୋଟି ଲାଭ ହେବ କି ନା, ତାହା ଅନିଶ୍ଚିତତା ଭିତରେ ରହିଛି। ୨୦୧୮ରେ ଲାଭ ୧୫ କୋଟି କମ୍ ହୋଇଥିବାରୁ କେନ୍ଦୁପତ୍ର ତୋଳାଳିଙ୍କ ପିଲାମାନଙ୍କ ପାଇଁ ଉଦ୍ଦିଷ୍ଟ ଥିବା ଛାତ୍ର ବୃତ୍ତିକୁ ରାଜ୍ୟ ସରକାର ବନ୍ଦ କରିଛନ୍ତି । ଏହି ଲାଭକୁ ଦେଖିବା ପରେ ହିଁ ସରକାର ତୋଳାଳିଙ୍କ ପାଇଁ ଜୋତା, ଛତା, ମୃତ୍ୟୁକାଳୀନ ସହାୟତା, ବିବାହ ସହାୟତା, ସେମାନଙ୍କ ପିଲାଙ୍କୁ ବୃତ୍ତି ଭଳି କଲ୍ୟାଣକାରୀ ବ୍ୟବସ୍ଥା କରିଥିଲେ। ଲାଭ କମିଲେ ଓଏଫଡିସି ଆର୍ଥିକ କ୍ଷତି ସହିବା ସହ ଉପରୋକ୍ତ କଲ୍ୟାଣକାରୀ ଯୋଜନା ମଧ୍ୟ ଅପସାରିତ ହେଉଛି। ୨୦୧୭ରେ କେନ୍ଦ୍ର ସରକାର ଜିଏସ୍‌ଟିରେ ୧୮ ପ୍ରତିଶତ ଶୁଳ୍କ ଲାଗୁ କଲେ । ଆଗରୁ ଭାଟ୍ ୫ ପ୍ରତିଶତ ରହିଥିଲା । ଜିଏସ୍‌ଟି ଲାଗୁ ହେବା ପରେ କେନ୍ଦୁପତ୍ର କିଣିବାକୁ କେହି

ସଙ୍କଟରେ ଜୀବିକା

- ଜିଏସ୍‌ଟି ସାଜିଛି ବାଧକ
- ଛାତ୍ରବୃତ୍ତି ବନ୍ଦକଲେ ସରକାର
- ରାଜସ୍ୱ ହରାଉଛି ଓଏଫ୍‌ଡିସି

ଆଗ୍ରହ ଦେଖାଉନାହାନ୍ତି। ୨୦୧୮ ଅକ୍ଟୋବରରେ ମୁଖ୍ୟମନ୍ତ୍ରୀ ଜିଏସ୍‌ଟି ହ୍ରାସ ପାଇଁ କେନ୍ଦ୍ରକୁ ଚିଠି ଲେଖିଥିଲେ ମଧ୍ୟ କିଛି ଫଳ ମିଳିନାହିଁ।

ଅବିଭକ୍ତ କୋରାପୁଟର କେନ୍ଦୁପତ୍ର ଛତିଶଗଡ଼, ପଶ୍ଚିମବଙ୍ଗକୁ ପଠାଯାଏ। ସେଠାରୁ ଶ୍ରୀଲଙ୍କା, ସୁଇଜରଲାଣ୍ଡ, ସାଉଦିଆରବ, ପାକିସ୍ତାନ ଭଳି ଦେଶକୁ ଏହା ରପ୍ତାନି କରାଯାଏ। ବ୍ୟବସାୟୀମାନେ ଟେଣ୍ଡର ଜରିଆରେ କେନ୍ଦୁପତ୍ର କିଣି ପଶ୍ଚିମବଙ୍ଗ ପଠାଇଥାନ୍ତି । ଜିଏସ୍‌ଟି ଲାଗୁ ହେବା ଫଳରେ ବହୁ ବ୍ୟବସାୟୀ ଏଥିରୁ ମୁହଁ ଫେରାଇ ନେଇଥିବା ଛତିଶଗଡ଼ର ବ୍ୟବସାୟୀ ରାମଚନ୍ଦ୍ର ଚିନ୍ଦା କହିଛନ୍ତି। ପ୍ରତ୍ୟେକ ବିଡା ବା କେରିରେ ୪୦ଟି କେନ୍ଦୁପତ୍ର ଥାଏ। ୧୨୫୦ଟି କେରିକୁ ନେଇ ଗୋଟିଏ ଷ୍ଟାଣ୍ଡାର୍ଡ ବ୍ୟାଗ୍ ହୁଏ। ୨୦୧୭ରେ ଓଏଫ୍‌ଡିସି ଷ୍ଟାଣ୍ଡାର୍ଡ ବ୍ୟାଗ୍ ପିଛା ୧୦ ହଜାର ଟଙ୍କାରେ ବିକ୍ରି କରିଥିବା ବେଳେ ୨୦୧୮ରେ ଦର ଖସିଆସି ୫ରୁ ୬ ହଜାର ଟଙ୍କାରେ ପହଞ୍ଚିଥିଲା। ୨୦୧୯ରେ ୩ରୁ ୪ ହଜାର ଟଙ୍କାରେ ବିକ୍ରି ହେଉଛି ଷ୍ଟାଣ୍ଡାର୍ଡ ବ୍ୟାଗ୍। ବ୍ୟବସାୟୀ ମୁହଁ ଫେରାଇନେବା ବେଳେ ଦଲାଲମାନେ ସକ୍ରିୟ ହୋଇ କେନ୍ଦୁପତ୍ରର ଚୋରା ଚାଲାଣ ଚଳାଇଛନ୍ତି। କିଛିଦିନ ତଳେ ମାଲକାନଗିରିରୁ ଏହା ପଶ୍ଚିମବଙ୍ଗ ଚାଲାଣ କରାଯାଉଥିବା ଖବର ପାଇ ଆୟକର ବିଭାଗ ଦୁଇଟି ଟ୍ରକ୍ ଅଟକ ରଖିଥିଲା। ଏପଟେ ଚୋରା ଚାଲାଣ ସେପଟେ ଦର କମିବା ଦ୍ୱାରା ୬୫ ହଜାର କେନ୍ଦୁପତ୍ର ତୋଳାଳିଙ୍କ ଭବିଷ୍ୟତ ଅନିଶ୍ଚିତତା ଭିତରକୁ ଠେଲି ହୋଇଯାଇଛି।

ପୁଞ୍ଜିସିଲର ଶୋଭା ବଢ଼ାଉଛି ମୁରାନ ଝରଣା

ଅମିତାଭ ବେହେରା
କୋରାପୁଟ,୧୮।୫

ବଣ ପାହାଡ଼ ଘେର ଭିତରେ ରହିଛି ବିସ୍ତୀର୍ଣ୍ଣ ପଥର ଚଟାଣ। ତାରି ଉପରେ ଧୀର ସ୍ରୋତରେ ବହିଯାଉଛି ମୁରାନ ଝରଣାର ଜଳରାଶି। ପ୍ରାକୃତିକ ପରିବେଶ ଭିତରେ ଏଭଳି ନିରାପଦ ପ୍ରପାତର ଦୃଶ୍ୟ ଟିକେ ନିଆରା।

କୋରାପୁଟ ଜିଲା ଦାମନଯୋଡ଼ିର ପଞ୍ଚପଙ୍ଗମାଳି ପାହାଡ଼ରୁ ଝରି ଆସିଥିବା ମୁରାନ ଝରଣା ଦଶମନ୍ତପୁର ବ୍ଲକ ପୁଞ୍ଜିସିଲରେ ଏକ ବିଶାଳ ପଥର ଉପରେ ପଡ଼ି ଜଳପ୍ରପାତ ସୃଷ୍ଟି କରିଛି। ବିପଦସଙ୍କୁଳ ସ୍ଥାନ ହୋଇ ନ ଥିବାରୁ ଏଠାରେ ପ୍ରପାତର ମଜା ନେବା ପାଇଁ ସ୍ଥାନୀୟ ଲୋକଙ୍କ ଆଗମନ ନିୟମିତ ଚାଲିଥାଏ। ଖରାଦିନେ ବିସ୍ତୀର୍ଣ୍ଣ ପଥର ଶଯ୍ୟା ଉପରେ ଧୀର ଜଳରାଶିର ସ୍ରୋତରେ ଗାଧୋଇବା ନିରାପଦ ଥିବାରୁ ଏହି ସ୍ଥାନ ଲୋକଙ୍କୁ ନିଜ ଆଡ଼କୁ ଆକର୍ଷିତ କରିଥାଏ। ଏହି ସ୍ଥାନକୁ ଭଲ ରାସ୍ତା ନଥିବା ସତ୍ତ୍ୱେ ଝରଣା ନିକଟକୁ ବସ୍ କିମ୍ବା ଜିପ୍‌ରେ ପ୍ରତିଦିନ ଦୂର ଦୂରାନ୍ତରରୁ ଶତାଧିକ ପର୍ଯ୍ୟଟକ ଆସିଥାନ୍ତି। ଏହି ସ୍ଥାନରେ ପର୍ଯ୍ୟଟନ ଭିତ୍ତିଭୂମିର ବିକାଶ ସହ ବସାଉଠା ପାଇଁ ସ୍ଥାନ ଓ ପାନୀୟ ଜଳ ପାଇଁ ନଳକୂପ ସାଙ୍ଗକୁ ଗାଁ ମୁଣ୍ଡରୁ ଏକ ରାସ୍ତାଟିଏ ନିର୍ମାଣ କରାଗଲେ ଏହି ସ୍ଥାନଟି ଅଧିକ ଲୋକାଭିମୁଖୀ

- ପର୍ଯ୍ୟଟକଙ୍କ ପାଇଁ ସାଜିଛି ଆକର୍ଷଣ
- ଚାଷୀଙ୍କ ପାଇଁ ସାଜିଛି ବରଦାନ

ହୋଇପାରିବ ବୋଲି ସ୍ଥାନୀୟ ଗ୍ରାମବାସୀ କହିଛନ୍ତି। ମୁରାନ ଝରଣା ପର୍ଯ୍ୟଟକଙ୍କ ପାଇଁ ଆକର୍ଷଣ ସାଜିବା ସହ ସ୍ଥାନୀୟ ବାସିନ୍ଦାଙ୍କ ଚାଷକୁ ଜୀବନ ଦେଇଆସିଛି। ଏହି ଝରଣା ପାଣି ବ୍ୟବହାର କରି ପୁଞ୍ଜିସିଲ ଗ୍ରାମବାସୀ ଚାଷକାର୍ଯ୍ୟ କରନ୍ତି। ୧୫ ବର୍ଷ ତଳେ ରାଜ୍ୟ ସରକାର ଏହି ଝରଣା ଜଳକୁ କେନାଲ ମାଧ୍ୟମରେ ଉପରମୁଣ୍ଡ ଜମିରେ ଜଳସେଚନ କରିବାର ବ୍ୟବସ୍ଥା କରିଥିଲେ। ଏହି ସୁବିଧା ପାଇଁ କେତେକ ଗ୍ରାମବାସୀ ଖରାଦିନେ ମଧ୍ୟ ଧାନ ଚାଷ କରୁଛନ୍ତି। କିନ୍ତୁ କିଛି ବର୍ଷ ହେବ ରକ୍ଷଣାବେକ୍ଷଣ ଅଭାବରୁ କେନାଲରେ ଫାଟ ସୃଷ୍ଟି ହୋଇ ଉପରମୁଣ୍ଡରେ ଥିବା ଜମିରେ ପାଣି ପହଞ୍ଚି ପାରୁନାହିଁ । ତେଣୁ ସୋଲାର ଅଥବା ବିଦ୍ୟୁତ ଚାଳିତ ପମ୍ପ ଲଗାଇ ଝରଣା ପାଣି ଉଠାଇବା ଲାଗି ସରକାର ପଦକ୍ଷେପ ନେବାକୁ ଗ୍ରାମର ଗିରିଆ ବଡ଼ନାୟକଙ୍କ ସମେତ ବହୁ ଚାଷୀ ନିବେଦନ କରିଛନ୍ତି। ଏହି ସ୍ଥାନର ଉନ୍ନତି ପାଇଁ ଜିଲା ପର୍ଯ୍ୟଟନ ଅଧିକାରୀ ସୁରେନ୍ଦ୍ର ଲିମାଙ୍କୁ ପଚାରିବାରୁ ସେ କହିଥିଲେ, ପ୍ରାକୃତିକ ପରିବେଶ ମଧ୍ୟରେ ଥିବା ଏହି ପର୍ଯ୍ୟଟନସ୍ଥଳୀର ଭିତ୍ତିଭୂମିର ଉନ୍ନତି ପାଇଁ ପଦକ୍ଷେପ ନିଆଯିବ।

ପ୍ରଧାନମନ୍ତ୍ରୀ ସଡ଼କ ଯୋଜନାରେ ଦୁର୍ନୀତି

ବୈପାରୀଗୁଡ଼ା,୧୮।୫(ଡି.ଏନ୍.ଏ.)

ଆଦିବାସୀ ଅଧ୍ୟୁଷିତ ବୈପାରୀଗୁଡ଼ା ବ୍ଲକରେ ବହୁ ଦୁର୍ଗମ ଇଲାକା ରହିଛି। ମାଓବାଦୀଙ୍କ ଧମକ ଯୋଗୁ ରାସ୍ତା ନିର୍ମାଣ ହୋଇପାରୁ ନଥିବା ବେଳେ ଏହି ସବୁ ଗାଁ ବିକାଶ ଧାରର ବହୁ ପଛରେ ପଡ଼ିଯାଇଥିଲା। ତେବେ ମାଓବାଦୀଙ୍କ ପ୍ରଭାବ କମି ଆସିବା ପରେ ଏନ୍‌ବିସିସି ସଂସ୍ଥା ଯୁଦ୍ଧକାଳୀନ ଭିତ୍ତିରେ ସେଠାରେ ପ୍ରଧାନମନ୍ତ୍ରୀ ଗ୍ରାମ୍ୟ ସଡ଼କ ଯୋଜନାରେ ରାସ୍ତାକାମ ହାତକୁ ନେଇଛି। ପାହାଡ଼ିଆ କଣ୍ଟକିତ ରାସ୍ତାରେ ଖାଲି ପାଦରେ ଚାଲି ଲହୁ ଲୁହାଣ ହୋଇପଡ଼ିଥିବା ଆଦିବାସୀ ପକ୍କାରାସ୍ତା ତିଆରି ହେଉଥିବା ଦେଖି ଯେତିକି ଉଲ୍ଲସିତ ହେଉଛନ୍ତି, ନିମ୍ନମାନର କାମ ତାହାର ସ୍ଥାୟିତ୍ୱ ନେଇ ସନ୍ଦେହ ସୃଷ୍ଟି କରିଛି। ପ୍ରତିବାଦ କଲେ ରାସ୍ତାକାମ ଅଧାରୁ ବନ୍ଦ କରିଦେବେ ବୋଲି ବିହାରୀ ବାବୁଙ୍କ ଧମକ ସେମାନଙ୍କ କଣ୍ଠରୋଧ କରୁଛି।

ପ୍ରକାଶ ଯେ ବ୍ଲକର ମାଝିଗୁଡ଼ା ପଞ୍ଚାୟତ ଅନ୍ତର୍ଗତ ଭାଟିପଡ଼ାକୁ ପ୍ରଧାନମନ୍ତ୍ରୀ ଗ୍ରାମ୍ୟ ସଡ଼କ ଯୋଜନାରେ ରାସ୍ତା ନିର୍ମାଣ ଚାଲିଛି । ଗ୍ରାମବାସୀଙ୍କ ଅଭିଯୋଗ ରାସ୍ତାକାମ ଠିକ୍ ଭାବେ ହେଉନାହିଁ । ପିଚୁ ଢାଳିବା ପୂର୍ବରୁ ବିନା ପାଣିରେ ମୋରମ ସହ ସିମେଣ୍ଟ ମିଶାଯାଇ ଢଳାଯାଉଛି । ସିମେଣ୍ଟ ପରିମାଣ ବହୁତ୍ କମ୍ ରହୁଛି। କ୍ୟୁରି ହେଉ ନଥିବାରୁ ନିର୍ମାଣର ଅଳ୍ପ ଦିନ ଭିତରେ ରାସ୍ତାରୁ ପିଚୁ ଉଠିଯାଉଛି। କଲଭର୍ଟଗୁଡ଼ିକ ମଧ୍ୟ ଅତି ନିମ୍ନମାନର ହେଉଛି । ବ୍ୟବହାର ହେବା ପୂର୍ବରୁ ଗୋଟିଏ କଲଭର୍ଟ ଦବିଯିବା ସହ ଫାଟି ଗଲାଣି। ଫଳରେ ପାଣି ନିଷ୍କାସନ ହୋଇପାରୁନାହିଁ । ସଂପୃକ୍ତ ସୁପରଭାଇଜରଙ୍କୁ ଜଣାଇଲେ ମଧ୍ୟ ସେ ଶୁଣୁ ନଥିବା ଗ୍ରାମବାସୀ କହିଛନ୍ତି। ଠିକା ସଂସ୍ଥାର ଯନ୍ତ୍ରୀ ବଜରଙ୍ଗି ଯାଦବଙ୍କ ଦୃଷ୍ଟି ଆକର୍ଷଣ କରି ଆଉଥରେ କଲଭର୍ଟ ନିର୍ମାଣ ସହ ରାସ୍ତା ନିର୍ମାଣ କାମରେ ଠିକ୍

- ନିମ୍ନମାନର ନିର୍ମାଣ କାମ ଚାଲିଛି
- ପ୍ରତିବାଦ କଲେ ଧମକ ଦେଉଛନ୍ତି ଅଣଓଡ଼ିଆ କର୍ମଚାରୀ

ଭାବେ କ୍ୟୁରିଂ କରିବା ପାଇଁ କୁହାଯାଇଥିଲା। ଏଠାରେ ଉଲ୍ଲେଖଯୋଗ୍ୟ ଯେ ଦଣ୍ଡାବାଡ଼ିରୁ ଚିପାକୁର ପର୍ଯ୍ୟନ୍ତ ପ୍ରଧାନମନ୍ତ୍ରୀ ଗ୍ରାମ୍ୟ ସଡ଼କ କାମ ଓ କାଠପଡ଼ା ପଞ୍ଚାୟତରେ ମଧ୍ୟ ଅତି ନିମ୍ନମାନର କାମ ହୋଇଥିବା ନେଇ ପୂର୍ବରୁ ଅଭିଯୋଗ ରହିଥିଲା। କିନ୍ତୁ ଏହାସତ୍ତ୍ୱେ ଏଥିରେ କୌଣସି ସୁଧାର ଆସୁନାହିଁ । ନିର୍ମାଣକାରୀ ସଂସ୍ଥା ଏନ୍‌ବିସିସିରେ ସୁପରଭାଇଜରଠାରୁ ଆରମ୍ଭ କରି ଯନ୍ତ୍ରୀ ଓ ଏସ୍‌ଡିଓ ସମସ୍ତେ ବିହାର ଓ ଛତିଶଗଡ଼ର ଅଟନ୍ତି। ଆର୍‌ଡି ବିଭାଗର ସେମାନଙ୍କ ଉପରେ କୌଣସି ନିୟନ୍ତ୍ରଣ ନାହିଁ ।

ସାଧାରଣ ଜନସ୍ୱାସ୍ଥ୍ୟ ଉପବିଭାଗରେ ଅବ୍ୟବସ୍ଥା

ଭୂତକୋଠି ପାଲଟିଛି ସହକାରୀ ଯନ୍ତ୍ରୀଙ୍କ କାର୍ଯ୍ୟାଳୟ

ସୁନାବେଡ଼ା,୧୮।୫(ଡି.ଏନ୍.ଏ.)

କୋରାପୁଟ ଜିଲା ସୁନାବେଡ଼ା ସ୍ଥିତ ସାଧାରଣ ଜନସ୍ୱାସ୍ଥ୍ୟ ଉପବିଭାଗ ସହକାରୀ ଯନ୍ତ୍ରୀଙ୍କ କାର୍ଯ୍ୟାଳୟ ଦୀର୍ଘଦିନ ଧରି ବନ୍ଦ ରହିଛି। ଫଳରେ ଅଞ୍ଚଳର ଚିକିତ୍ସାଳୟ, ଏହାର ସେପ୍‌ଟି ଟ୍ୟାଙ୍କ, କ୍ୱାର୍ଟରରେ ପାନୀୟଜଳ ସମସ୍ୟା ସହ କ୍ୱାର୍ଟର ସମ୍ବନ୍ଧୀୟ ସିଭିଲ ୱାର୍କ ଗୁଡ଼ିକ ନ ସଜଡ଼ା ହୋଇ ନଷ୍ଟ ହେଉଛି। ସ୍ଥାନୀୟ ଅଞ୍ଚଳବାସୀ ଅନେକ ଥର ସହକାରୀ ଯନ୍ତ୍ରୀଙ୍କ କାର୍ଯ୍ୟାଳୟକୁ ଅଭିଯୋଗ ନେଇ ଯାଇଥିଲେ ମଧ୍ୟ କାର୍ଯ୍ୟାଳୟ ମୁଖ୍ୟ ଫାଟକଠାରୁ ଆରମ୍ଭ କରି ସବୁଠାରେ ତାଲା ଝୁଲୁଥିବା ଦେଖିବାକୁ ମିଳିଛି। ଏହି କାର୍ଯ୍ୟାଳୟରେ କର୍ମଚାରୀଙ୍କୁ ନିଯୁକ୍ତି ଦିଆଯାଇଥିଲେ ମଧ୍ୟ କାହାକୁ ଏଠାରେ ଦେଖିବାକୁ ମିଳୁନାହିଁ। ଏପରିକି ଜନସ୍ୱାସ୍ଥ୍ୟ କାର୍ଯ୍ୟପାଇଁ ନିୟୋଜିତ ଠିକାଦାରମାନଙ୍କୁ ମଧ୍ୟ ଅଞ୍ଚଳରେ ଦେଖିବାକୁ ମିଳୁନାହିଁ। ୨୦୧୮-୧୯ ବର୍ଷରେ ସେଭଳି କୌଣସି ଆଖିଦୃଶିଆ କାମ ହୋଇନଥିବା ସ୍ଥାନୀୟ ଲୋକେ ଅଭିଯୋଗ କରିଛନ୍ତି। ଦୀର୍ଘଦିନ ଧରି କାର୍ଯ୍ୟାଳୟଟି ବନ୍ଦ ରହିଥିବାରୁ ଏହା ମଦୁଆଙ୍କ ଆଡ୍ଡାସ୍ଥଳୀ ମଧ୍ୟ ପାଲଟିବା ସହ ବହୁ ଅସାମାଜିକ କାର୍ଯ୍ୟ ଏଠାରେ ଘଟୁଥିବା ଅଭିଯୋଗ ହେଉଛି। କାର୍ଯ୍ୟାଳୟ ପରିସରରେ ଜିନିଷପତ୍ର ପଡ଼ିରହି ନଷ୍ଟ ହେଉଥିବା ବେଳେ ଏନେଇ ସମ୍ବଲପୁର ସ୍ଥିତ ମୁଖ୍ୟାଳୟକୁ ଚିଠି କରାଯିବା ସହ ଯଥାଶୀଘ୍ର ସମସ୍ୟାର ସମାଧାନ ପାଇଁ ଦାବି ହୋଇଛି।

ସହକାରୀ ଯନ୍ତ୍ରୀଙ୍କ କାର୍ଯ୍ୟାଳୟ ପରିତ୍ୟକ୍ତ ଅବସ୍ଥାରେ ପଡ଼ିଛି।

ସବୁ ଉଜାଡ଼ିଦେଲା କାଳବୈଶାଖୀ, ସହରରେ ବ୍ୟାପକ କ୍ଷୟକ୍ଷତି

ବିପନ୍ନଙ୍କ ପାଖେ ପହଞ୍ଚିନି ପ୍ରଶାସନ

ଜୟପୁର,୧୮।୫(ଡି.ଏନ୍.ଏ.)

କାଳବୈଶାଖୀର ୪୫ ମିନିଟ୍‌ର ତାଣ୍ଡବରେ ଗତ ଶୁକ୍ରବାର ସନ୍ଧ୍ୟାରେ ଜୟପୁର ସହର ଓ ଏହାର ଆଖପାଖ ଅଞ୍ଚଳରେ ବ୍ୟାପକ କ୍ଷୟକ୍ଷତି ହୋଇଛି। ଗରିବ ଲୋକଙ୍କ ଟିଣ, ଝିକର ଘର ଓ କୁଡିଆ ଛାତ ଉଡ଼ିଯାଇଛି ତ କାହାର ଘର କାନ୍ଥ ଭାଙ୍ଗି ଯାଇଛି। କିନ୍ତୁ ଶନିବାର ମଧ୍ୟାହ୍ନ ସୁଦ୍ଧା ବିପନ୍ନ ପରିବାର ନିକଟରେ ପହଞ୍ଚିପାରି ନାହିଁ ପ୍ରଶାସନ। ସେହିପରି ସହରରେ ବହୁସଂଖ୍ୟାରେ ଗଛ ଓ ବିଦ୍ୟୁତ ଖୁଣ୍ଟ ଉପୁଡ଼ିପଡ଼ିଛି। ଅନେକ ସ୍ଥାନରେ ବିଦ୍ୟୁତ ତାର ଛିଣ୍ଡିଛି।

ଶୁକ୍ରବାର ରାତିରେ ସାଢ଼େ ୧୧ଟାରେ ସହରର ସାଉଥ୍‌କୋ ୩ ନମ୍ବର ସେକ୍ସନର ପାୱାର ହାଉସ, ମାଦଳା ସାହି, କୁମ୍ଭାର ସାହି, ଗଙ୍ଗାନଗର, ପ୍ରସାଦରାଓ ପେଟା, ବେଲ ରୋଡ, ସମ୍ବାରତୋଟା, ଏମ.ଜି. ରୋଡ ଅଞ୍ଚଳକୁ ବିଦ୍ୟୁତ ସେବା ସ୍ୱଭାବିକ କରିପାରିଛି। କିନ୍ତୁ ସହରର ସେକ୍ସନ-୧ ଏବଂ ୨ ନମ୍ବରର କୌଣସି ଅଞ୍ଚଳରେ ଶନିବାର ଅପରାହ୍ନ ସୁଦ୍ଧା ବିଦ୍ୟୁତ ଯୋଗାଣ ହୋଇପାରିନାହିଁ । ସହରର ମୁଖ୍ୟରାସ୍ତାରେ ପଡ଼ିଥିବା ଗଛ କାଟି ସଫା କରିଛି ଅଗ୍ନିଶମ ବାହିନୀ। କିନ୍ତୁ ଅନେକ ଘର ଉପରେ ଗଛ ପଡ଼ିରହିଛି। କିଛି ଗଛ ଓ ଟେଣ୍ଟ ଭାଙ୍ଗିଯାଇ ଘର ଓ ୪ଚକିଆ ଯାନ ଉପରେ ପଡ଼ିବା ଦ୍ୱାରା ତାହା କ୍ଷତିଗ୍ରସ୍ତ ହୋଇଛି। ଅନେକ ସ୍ଥାନରୁ ଭାଙ୍ଗିଥିବା ଗଛ ହଟାଯାଇ ନାହିଁ। ସହର ନିକଟସ୍ଥ ସୌରାଗୁଡ଼ା ଓ ନନ୍ଦଗୁଡ଼ା ଗ୍ରାମରେ ବ୍ୟାପକ କ୍ଷୟକ୍ଷତି ହୋଇଥିଲେ ସୁଦ୍ଧା ପ୍ରଶାସନର ସହାୟତା ପହଞ୍ଚି ନାହିଁ । କେବଳ

ଜୟପୁର ସୌରାଗୁଡ଼ାରେ ଜଣଙ୍କ ଘର ଉପରେ ଗଛ ଭାଙ୍ଗିପଡ଼ିଛି।

ଜୟପୁର ଇରିଗେଶନ କଲୋନୀ ବସ୍ତିରେ ଲୋକଙ୍କ ଆସବାବପତ୍ର ବାହାରେ ପଡ଼ିଛି।

ରାଜସ୍ୱ ନିରୀକ୍ଷକ ସୌରାଗୁଡ଼ା ଗ୍ରାମରେ ପହଞ୍ଚି କ୍ଷୟକ୍ଷତି ଆକୋଳନ କରିଛନ୍ତି। ସହରର ଇରିଗେସନ କଲୋନୀର ପଦ୍ମନ ହିଆଲ, ରାଜୁ ହିଆଲ, ଯୀଶୁଦାନ ବାଗ, ଶରତ ଖୋସ୍ଲା, ମାଣିକ ବାଗ, ଧର୍ମେନ୍ଦ୍ର ବାଗ, ରାମ ଟାକ୍ରି, ଧନୀ ଟାକ୍ରିଙ୍କ ଘର ଛପର ଭାଙ୍ଗିଯାଇଛି । କୁମ୍ଭାରସାହି, ଗୋଡିଆ ଧୋବାସାହି, ବାଇପାସ ରୋଡର ପକ୍କା ଘର ଟିଣ ଛପର ଉଡ଼ିଯାଇଛି। ଘରର ସମସ୍ତ ସାମଗ୍ରୀ ବର୍ଷାପାଣିରେ ନଷ୍ଟ ହୋଇଛି । କ୍ଷୟକ୍ଷତି ଆକଳନ ପାଇଁ ରାଜସ୍ୱ ବିଭାଗର କର୍ମଚାରୀଙ୍କୁ ପ୍ରଭାବିତ ଅଞ୍ଚଳକୁ ପଠାଯାଇଥିବା ଅତିରିକ୍ତ ତହସିଲଦାର ମାନସ ପଟ୍ଟନାୟକ ସୂଚନା ଦେଇଛନ୍ତି।

SUNDAY classifieds

BRIDE WANTED

କୌଣସି ଜାତିର ଛାଡ଼ପତ୍ର ବା ସ୍ୱାମୀ ନଥିବା ପାତ୍ରୀ ସରକାରି ଚାକିରି କରିଥିବା କନ୍ୟାପାତ୍ରୀ ଆବଶ୍ୟକ। 38+, 8260793228, 8280507228. D-12477

Now Matrimonial ads. only on Wednesday & Sunday Book 1 Get 1 FREE

Kumbhara boy 30, B.Tech (NIT) MBA (IIM) Engineer MNC: 9437555525. D-58083

GROOM WANTED

39 ବର୍ଷ Khandayat ଘର ନିଜର Nursery plant farm ଥିବା ଝିଅ ପାଇଁ Businessman proposal ଆବଶ୍ୟକ: 8895398591. D-12555

43 ବୟସ୍କା ସରକାରୀ ଚାକିରିଆ ଅବିବାହିତା ଗୁଡ଼ିଆ ଝିଅଙ୍କ ପାଇଁ ଯେକୌଣସି ଜାତି ବିବାହିତ/ଅବିବାହିତ ପୁଅ ଦରକାର। 7381460017. D-60833

Divorcee bride OAS 38, Bank 42, Engineer 30 (caste-no-bar). 7873374269. D-66463

automobile

SALE

Hyundai I10 sportz model 2010 run 22,000k.m. in excellent condition. 7008129593. D-12485

HIRE

JCB, Hitachi, Hyundai, Roller ଭଡ଼ା ନେବା ପାଇଁ ଯୋଗାଯୋଗ କରନ୍ତୁ। 8249328176 D-12515

Volvo 210B Excavator available on rental basis for earth work. Contact: 9658683328. D-12552

real estate

SALE

ଭୁବନେଶ୍ୱର ଗଙ୍ଗପଡ଼ା NH side plot 1200 ବର୍ଗଫୁଟକୁ 4,18,000/-, କିଛି ଦୂରତାରେ 1,44,000/- 7682934667, 6371207316. D-66372

Gharabari boundary wall plot for sale near Ranga bazar- Tankapani Bhubaneswar. Contact: 9040432066, 9437068666. D-12247

Urgent sale 0.73 decimal road side land near Mirgamunda Bus Stop. At.- Maneswar, Dist.- Sambalpur. Interested parties may Contact- 9090571675. D-12506

Gharabari plot sale Bhubaneswar, Sundarpada, 30'road, sqft. 850/-, BJEM-2 - 550/-, 350/-, ବାଳକାଟି– 450/-, 650/-. 9438823759, 9937922999. D-66369

Bhubaneswar Infocity-II ମଦନପୁର ନିକଟରେ sqft. 399/-ରେ Boundary plot କିଣନ୍ତୁ। 9337285332. D-66366

ORERA registered 1BHK, Studio flats @ Narendrakona, Puri. Construction in full swing. Mobile: 9238356740, 9437030740. D-66523

ଭୁବନେଶ୍ୱର ଓ ପୁରୀ (BDA & PKDA) ଏରିଆ ଭିତରେ ପ୍ଲଟ୍, ଘର, ଆପାର୍ଟମେଣ୍ଟ, ସିମ୍ପ୍ଲେକ୍ସ, Duplex କିଣିବା ବା ବିକ୍ରୟ କରିବା ପାଇଁ ଯୋଗାଯୋଗ କରନ୍ତୁ। ପୁରୀରେ ଘର କରିବା ପାଇଁ ସହଜ କିସ୍ତିରେ ପ୍ଲଟ ବିକ୍ରୟ ଚାଲିଛି। ଯୋଗାଯୋଗ: 9438109040, 8144658008. D-12488

2BHK Simplex 15,00,000/- finishing Hanspal (Bank finance available)- 7790027610, 8093465134. D-66455

3BHK ready to move premium duplex at DHPL Sahoo Residency near Mancheswar Railway Station. Contact: 9937059891, 8908292617. D-12549

ଭୁବନେଶ୍ୱର–ପିତାପଲ୍ଲୀ NH-16 ନିକଟରେ (Tata Motors ସାମ୍ନାରେ) ଆବାସିକ plot ମିଳୁଅଛି। ଯୋଗାଯୋଗ: 8093636334. D-66461

GA Plot Ghatikia 2700 sqft., Building 4300 sqft. at Ghatikia, Bhubaneswar, Price 2Crores: 8018510988. D-66457

3BHK/ 5BHK ready to move flat, GA plot Ghatikia, Bhubaneswar, price 85 lakhs: 9178518254. D-66458

1500 sqft. (6nos.), 2000 sqft. (7nos.) main road side plot, infront Tata Ariana Ghatikia, Sankarpur, Bhubaneswar 30ft. Road, Electricity, supply water available- 8114744495, 8328943165. D-66459

2/3 BHK ready to move flats for sale at DHPL Pride, Ghatikia near DAV Kalinga Nagar, starting at Rs.32 lakhs. Contact: 9937059891, 8908292617. D-12548

ପିତାପଲ୍ଲୀ– କଟକ Bypass 100ft. ରାସ୍ତାକୁ ଲାଗି କଣ୍ଟାବାଡ ଠାରେବାସଉପଯୋଗୀ ଆଦିବାସୀ plot ମିଳୁଅଛି। ଯୋଗାଯୋଗ: 8093636334. D-66460

1200 gharabari boundary plot 30ft. internal road, Ranga bazar 8,40,000/-, 8144998588. D-66373

Bhubaneswar ପାତ୍ରପଡ଼ା ମାର୍କେଟ HDFC Bankରୁ 500' କଲୋନୀ ଭିତରେ BDA yellow zone ସ୍ଥିତିବାନ plot sqft. 1950/- 6370292040. D-66371

Bank and ORERA approved under-construction apartment project at Patia 3BHK 67lacs, 2BHK 56lacs, at Tamando 3BHK 37lacs, 2BHK 28lacs. 9438749776, 9337951595. D-12546

Purchase 1200 sqft. land BJEM-(2) monthly installment 10,000/- simplex Tankapani road Sai Temple 20,50,000/-, Badagada canal road. Plots available, 7735738102. D-12533

Bhubaneswar Patia New Railway Station ଠାରେ ସ୍ଥିତିବାନ demarcated plot sqft. 500/-, 700/- 9337505891, 7978286401. D-66375

Book 2BHK/ 3BHK flat at GGP colony Rasulgarh, near Palasuni canal road. 9439716901. (Broker not allowed). D-66525

New 1BR flat 597sqft. furnished with 4 wheeler garage near ITER, Khandagiri for sale. Contact: 9439331053. D-66522

Jupiter Science back side, Per sqft. 300/- possession plot. 9777544478. D-56642

Gharabari yellowzone plot at Khandagiri near Amri Hospital & Duplex/ Simplex at Atala near Hanspal square: 9438419823, 9337086655. D-66462

construction

Built your Residential & Commercial Project with best quality Material @ 1349/- Onwards with 20 years experienced Technical team. We provide Architecture, Structural & BDA Plan approval. SMPL Infratech: 9040008777. D-12550

GENERAL SALE

Agarbati Machine ଏବଂ Paperplate Machine ପାଇଁ ଯୋଗାଯୋଗ କରନ୍ତୁ। 9853089865. D-66368

to-let

300 sqft. Shop for Medicine, Etc., A/43, near Reliance fresh, Ruchika Market, Baramunda, Bhubaneswar: 8763246739. D-58085

160,000 sqft. vacant land with compound wall to let for godown stock yard and ware housing purpose at Totapada, Adjacent to NH.16 near Khurdha. Contact: 9937033933, 8328835823. D-12335

Independent fully furnished house. 3BHK 1st floor parking, Kalpana family or Job Bachelors. Rent 18,000/- 9348888914. D-12486

25,000 sqft of land near Dhauli on rent for any commercial use/marriage/ function/events etc. For long term lease basis. Contact: 8917576258. D-12462

17'x10', 25'x21', 50'x21' shops, fully furnished, mainroad, Sahidnagar, Bhubaneswar, 9438344444. D-12482

Shop at NH-16, 260 sqft., Rasulgarh, Bhubaneswar. Phone: 9861031002, 8480830749. D-12489

ଢେଙ୍କାନାଳ ଟାଉନ ମେନରୋଡ୍ କାରିଗରସାହି ପେଟ୍ରୋଲ ପମ୍ପ ନିକଟରେ ୫୫x୧୦୦ ଫୁଟ୍ ଲମ୍ବର ଘର Godown/ Showroom ପାଇଁ ଭଡ଼ା ଦିଆଯିବ। Contact: 9437001630, 9437984109 D-62097

Two 14/16 marveled rooms, toilet, kitchen, balconies behind Durgamandap, Bomikhal. 9937142422. D-12503

1 Lac sqft. area for godown stockyard per sqft Rs.5 NH-16 near Khurdha Collector Office, 7735899789, 8847897226. D-12481

Well furnished offices with individual cabin for executives in first floor by main roadside ready to occupy garage space for multiple vehicles. Easily catch public transport. Own transformer with 100KW capacity. 24 hours water supply. Contact: 9438081042, 9438668573. D-12513

healthcare

Fully refreshed/ relaxed body massage by expert therapist, Shastri Nagar: 7377984773. D-66508

Rejuvenate and ayurvedic full body massage by smart Therapist: 9114402304. D-66509

Full body massage with refreshment, expert therapist. 7381239385, 0674-2540855. D-66517

Experience full body massage with us (expert). Call: 7377048581, 0674- 2597822. D-66518

Herbal full body massage by smart/expert therapist. Contact: 8338067247. D-66519

Newly opening ayurvedic body massage smart therapist, Shree herbal. 7750020754. D-66520

Summer special mesmerizing offer expert therapeutic refreshing massage appointment. 9668374480. D-66521

Physiotherapy, full body massage by trained ladies/ gents therapy: 7008773793. D-66454

education

MBBS (Clinical Medicine in English) at Kunming Medical University, China, Contact: School of Chinese Language, Kolkata. 7596011781-5, Dr. Dash- 8249817936. D-12499

ଷଷ୍ଠ ଜନ୍ମବାର୍ଷିକୀ

ତ୍ରିଲୋକାଦିତ୍ୟ ସେଠ (ମନିଷ) ବରପାଲି

ତୋର ଜନ୍ମଦିନ ଅବସରରେ ଅନେକ ଅନେକ ଶୁଭେଚ୍ଛା ସହ ମାଁ ସମଲେଶ୍ୱରୀଙ୍କ ଠାରେ ଆମର ପ୍ରାର୍ଥନା ତୋର ଭବିଷ୍ୟତ ଉଜ୍ଜ୍ୱଳମୟ ଓ ସୁଖମୟ ହେଉ।

ଶୁଭେଚ୍ଛାରେ:
ମାଆ, ବାପା, ବଡ଼ବାପା, କାକା, ମାମୁଁ–ମାଇଁ
ସହ ହେପି, ଛବି, ସୁମନ ଓ ପରିବାରା

ଧ–୧୨୫୫୯

୧୪ତମ ଜନ୍ମଦିନ ଶୁଭେଚ୍ଛା

(ମୁନ୍ନା)

ରାଜେଶ ସ୍ୱାଇଁ
ଭୁବନେଶ୍ୱର–୨

ଆଜି ତୁମର ୧୪ତମ ଜନ୍ମବାର୍ଷିକ ଅବସରରେ ଶ୍ରୀଜଗନ୍ନାଥଙ୍କ ପାଖରେ ଆମେ ପ୍ରାର୍ଥନା କରୁଛୁ କି ତୋରି ଭବିଷ୍ୟତ ଉଜ୍ଜ୍ୱଳମୟ ଓ ଦୀର୍ଘାୟୁ କରନ୍ତୁ ଏବଂ ସର୍ବଦା ବିଦ୍ୟା, ବୁଦ୍ଧି ପ୍ରଦାନ କରନ୍ତୁ।

ଶୁଭେଚ୍ଛା ସହ
ଜେଜେବାପା, ଅଜା, ଆଈ, ମାମୁ, ମାଇଁ, ବାପା, ବୋଉ, ଆନୀ, କାକୁଁ, ମୁନ୍ନା, ସନ୍ତୋଷ, ଗଣେଶ, ସାଙ୍ଗ, ସାଥୀ, ଗୁରୁଜନ, ପରିବାରବର୍ଗ ଓ ଚିନୋଦ।

ଧ–୧୨୫୧୮

21st Birthday Wish

A.A. Sidhant

Wishing you a birthday filled with sweet moments and wonderful memories to cherish always.

Happy birth day

wishes from: Family & Friends. D-12556

ପାଠକଙ୍କ ପାଇଁ ସୂଚନା: କ୍ଲାସିଫାଏଡରେ ପ୍ରକାଶିତ କେତେକ ବିଜ୍ଞାପନକୁ ଭିତ୍ତିକରି କିଛି ପାଠକ ଠକାମିର ଶିକାର ହେଉଥିବା ଆମର ଦୃଷ୍ଟିଗୋଚର ହେଉଛି। ବିଜ୍ଞାପନ ଦେଉଥିବା ସଂସ୍ଥାମାନଙ୍କ ସହ କାରବାର କରିବା ପୂର୍ବରୁ ସବିଶେଷ ତଥ୍ୟ ଓ ନିଜର ବିବେକ ଖଟାଇ କାରବାର କରନ୍ତୁ। ଏଥିପାଇଁ ଧରିତ୍ରୀ କର୍ତ୍ତୃପକ୍ଷ ଦାୟୀ ରହିବେ ନାହିଁ।

CLASSIFIED BOOKING STATIONS

CUTTACK
DHARITRI OFFICE
Link Road, P. K. Ratha, Mob: 9437196416

MAHAVEER COMMUNICATION
Kantapada, Nakhara, Cuttack, Sura Narayan Sahu, Phone: 9438282244

OMM SARALA SERVICES
At- Othaka, Po/PS- Nischintakoili, Dist- Cuttack, Contact : Ashok Ku. Mohapatra Ph : 9438283428

APIC COMPUTERS
Balagandi Chhak, Puri, Madhusudan Mishra, Mob: 9861235622

J. N. MOHANTY & SONS
Infront of Annapurna Theatre, Grand Road, Puri, Deepak Mohanty, Mob: 9437285941, 9861451995

BERHAMPUR
DHARITRI OFFICE
Contact: Siba prasad Das, Mob: 9040449673

MANIKA COLD CABIN
Dhenkanal Bus-Stand, Dhenkanal, Manabhanjan Pattnaik, Mob : 9937233228

VIDYA PURI BOOK STORE
Puri Badasankha, Sibaram Pradhan, Mob : 9861446582

PADMINI LADIES CORNER
Bhagban Sasmal, Sanjibani Market, Angul, Mob : 9668600631, 7788997720

JAGADAMBA GIFT MALL
Manoj Ku. Sahoo, Convent Road, Rayagada, Mob : 9439530999

AMBICA COMPUTERS
Sanjeeb Ku. Patra, Rajanahar Chowk, Singhlal Complex 1st Floor, Jeypore, Mob : 9439773311

MOHAPATRA JOB CENTRE
C/o. Judhistir Mohapatra Saranda, Dist : Bargarh, Ph : 7894062647, 9338154701, E-mail : aeiodissabgh@gmail.com

SAINEE COMMUNICATION
At- Beheramal, PS/ Dist- Jharsuguda, Contact : Chinmaya Kumar Dwibedy, Mobile: 9861434126

PANI COMMUNICATION
Suphan Ku. Pani, Dharmasal, Jarka, Jajpur. Mobile: 8280196228

SABARI COMMUNICATION
Bhejaput, Damanjodi, Koraput, Contact: Mr. Ashoka Khara, Mob: 9437182158, 9668847771.

SHREE GOPAL STORE
Sakhigopal, Puri, Manjulata Mahapatra, Mob: 7787087031, 9777203839

JOGESWAR DAS
Rayagada Mob: 06856222611, 9437234611

MAA COMMUNICATION
Plot No-A/81, Sahid Nagar, Infront of Canara Bank, BBSR. Mr. Tusarkanta Swain, Ph: 7008452524, 9437353424

JAGANNATH STUDIO
355, Okilbag, CTC Road, Laxmisagar, near Okilbag Enclave, BBSR. Mr. Ranjan Kumar Sahoo, Mob: 9040302855, 9438185809.

SAI TOUR TRAVEL
402/996, Behind Goutam Petrol Pump, BBSR. Mr. Pradeep Kumar Mohanty, Mob: 9348861961, 9040056776.

ORISSA RESEARCH FOUNDATION & EDUCATIONAL TRUST
Plot No-1732/A, Gobinda Prasad, Bomikhal, BBSR-10 Mr. Pradeep Kumar Patra, Mob: 8270703878.

ALFA COMMUNICATION
B-7,Saheed Nagar, BBSR, Contact person: B.B Nayak, Ph: 2547912, 9437101739

ORIYAPRESSMEDIA.COM
HN-359, R.K. Complex, 1st Floor, Saheed Nagar, Bhubaneswar, Amarendra Panda, Mob: 9937983859

NEELACHAL INFOTECH
Hotel Jajati Complex, Master Canteen Square, BBSR, Nalin Kishore Panda, Ph:0674-2531315, 9861033004

SATPATHY ENTERPRISES
270, Sachivalaya Marg,Unit-IV, BBSR, Kalicharan Satpathy, Ph- 2394630, 3254186, 9090835267

DHARITRI STALL
Old Bus Stand, Unit-II, BBSR, Dibakar Sathua, Mob: 9853121114

AKANKSHYA COMMUNICATION
Near O.S.H.B Office Building, Kharvel Nagar, Unit-III, BBSR-1, Bimal Das., Mob: 9439968686

GHUNGUR COMMUNICATION
Palasuni, Bhubaneswar, Manoj Kumar Sahoo, Ph- 9337883640, 9938270084, 9853497164

MUNNA COMMUNICATION
163, Jharpada,Cuttack Road, BBSR. Priyabrata Mohalik, Ph: 9337875700, 9861234845

SUKHALATA SPARE HOUSE
217, CTC Road, BBSR, Prasant Dash, Mob: 9439339595

SAI COMMUNICATION
3A/H, BJB Nagar, BBSR, Lulu Rath, Mob: 9437030835, 2430835

DOOR SANCHAR P.C.O
79, In Front of Hotel Venus Inn, Bapujinagar, BBSR, Biraja prasad Mohanty, Mobile: 9437229325

POOJA AGENCY
Plot No-5, Bapuji Nagar, BBSR, Kamal Lochan Patra, 9437136979, 9937022211

TRAVEL SEBA
Plot No.-117, Bapuji Nagar, BBSR, Durga Prasad Sarangi, Phone: 09853320727, 09583098408

S. M. ADVERTISERS
Forest Park, BBSR, Pabitra Ku. Behera Mob: 9658693280

ASWINI KUMAR PANDA
Plot-969/3035, Prakruti Vihar, Dleta Square, Aswini Kumar Panda Routray, Ph : 9040020034

SIVASHAKTI XEROX & BOOK STORE
SBI Chhak, Mahatab Road, BBSR, Benudhar Mohapatra. Mob:9861446268, 8763174237.

M/S. S.R. SERVICES
228, Kedar Gouri Vihar, Bhubaneswar-14, Bishnu Pada Das, Ph: 0674- 2434134, 9439353453, 9937071176.

SWAYAMVER
Rath Road, Mausima Square, BBSR, M.R. Pradhan, Mob: 9778877018, 8093475794, 6002233

MAHADEV REALESTATE CONSULTANCY
A/M-16, Phase-I, Bhimtangi, Old Town, BBSR, Prabas Ku. Sundaray, Ph:0674- 2590575, 9937064680

ASSET PROPERTIES
R.P. Patra, Plot-3766, Opposite Reliance Footprint, Rabi talkies chakka, Lewis Road, Ph-(0674) 2435756 (Tel/Fax) 9337124748 (What's app) 9439963384

ମନେ ପଡ଼ନ୍ତି

ଏକାଦଶାହ ଉପଲକ୍ଷେ ଅଶ୍ରୁଳ ଶ୍ରଦ୍ଧାଞ୍ଜଳି

ଶ୍ରୀ ସତ୍ୟଭାମା ସାହୁ
ମାଳପାଟଣା, ଆଳି, କେନ୍ଦ୍ରାପଡ଼ା
ତିରୋଧାନ: ୦୯.୦୫.୨୦୧୯

ତୁମର ଅନାବିଳ ସ୍ନେହ ଓ ଶ୍ରଦ୍ଧା ନିକଟରେ ଆମେ ସମସ୍ତେ ଚିର ଋଣୀ। ତୁମର ଅମର ଆତ୍ମାର ସଦ୍‌ଗତି ନିମନ୍ତେ ପ୍ରଭୁ ଶ୍ରୀଜଗନ୍ନାଥଙ୍କ ନିକଟରେ ବିନମ୍ର ପ୍ରାର୍ଥନା।

-: ଶୋକସନ୍ତପ୍ତ :-
ସ୍ୱାମୀ-ନାରାୟଣ ସାହୁ,
ଦିଅର-ଜା, ପୁତ୍ର-ପୁତ୍ରବଧୂ, ଝିଅ-ଜ୍ୱାଇଁ,
ନାତି-ନାତୁଣୀ, ବନ୍ଧୁ ଓ ପରିବାରବର୍ଗ

ଧ–୧୨୫୬୦

ପ୍ରଥମ ଶ୍ରାଦ୍ଧବାର୍ଷିକ ଉପଲକ୍ଷେ ଅଶ୍ରୁଳ ଶ୍ରଦ୍ଧାଞ୍ଜଳି

ସ୍ୱର୍ଗତ ମନୋରଞ୍ଜନ ବେହେରା
ବାଦାମବାଡ଼ି, କଟକ
ତିରୋଧାନ: ୦୧।୦୫।୨୦୧୮

ଚାହୁଁ ଚାହୁଁ ଏକବର୍ଷ ବିତିଗଲା। ଆପଣ ଆମ ମାନଙ୍କୁ ଶୋକ ସାଗରରେ ଭସେଇ ଦେଇ ଚାଲିଗଲେ। ଆପଣଙ୍କର ଅଭାବ ପ୍ରତି ମୁହୂର୍ତ୍ତରେ ଆମେ ଅନୁଭବ କରୁଛୁ। ଆମେ ଆପଣଙ୍କର ଅମର ଆତ୍ମାର ସଦ୍‌ଗତି ନିମନ୍ତେ ପ୍ରଭୁ ଶ୍ରୀଜଗନ୍ନାଥଙ୍କ ପାଦ କମଳରେ ପ୍ରାର୍ଥନା କରୁଛୁ।

ଶୋକସନ୍ତପ୍ତ
ସ୍ତ୍ରୀ–ସୌଭାଗିନୀ, ଭଉଣୀ, ଭାଇ, ପୁତ୍ର, ପୁତ୍ରବୋହୂ, କନ୍ୟା, ନାତି, ନାତୁଣୀ, ଜ୍ୱାଇଁ, ଭଣଜା ଏବଂ ସମସ୍ତ ପରିବାରବର୍ଗ।

ଧ–୧୨୫୫୭

ପଞ୍ଚଦଶ ଶ୍ରାଦ୍ଧବାର୍ଷିକୀ ଉପଲକ୍ଷେ

ସ୍ୱର୍ଗତ ସୁବ୍ରତ କୁମାର ମହାନ୍ତି (ତପୁ)
ଆବିର୍ଭାବ: ୦୪।୦୧।୧୯୭୨
ତିରୋଧାନ: ୦୫।୦୫।୨୦୦୪

ଶ୍ରୀଜଗନ୍ନାଥ ତୋର ଅମରାତ୍ମାକୁ ଶାନ୍ତି ଓ ସଦ୍‌ଗତି ପ୍ରଦାନ କରନ୍ତୁ, ଏହାହିଁ ଆମର ପ୍ରାର୍ଥନା।

ତୋର ବାପା, ମା ଓ ପରିବାରବର୍ଗ

ଧ–୭୬୪୬୪

ଏକାଦଶାହ ଉପଲକ୍ଷେ ଶ୍ରଦ୍ଧାଞ୍ଜଳି

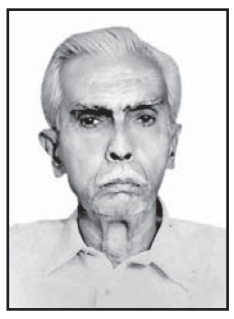

ସ୍ୱର୍ଗତ ଜଗବନ୍ଧୁ ସାହୁ
ମଦନମୋହନ ସାହି, ଟାଙ୍ଗି, କଟକ
ଆବିର୍ଭାବ: ୧୩।୦୭।୧୯୩୪
ତିରୋଧାନ: ୦୯।୦୫।୨୦୧୯

''ତୁମ ମାଟି ଦେହ ଗ୍ରାସିଛି ଶ୍ମଶାନ ମାତ୍ର ଯଶୋଦେହେ ତୁମେ ଆୟୁଷ୍ମାନ''

ତୁମର ଅମର ଆତ୍ମାର ସଦ୍‌ଗତି ହେଉ ଏହାହିଁ ଏକାଦଶାହରେ ଆମର ବିନମ୍ର ପ୍ରାର୍ଥନା।

ଶୋକସନ୍ତପ୍ତ: ପରିବାରବର୍ଗ

ଧ–୭୫୬୪୪

ସଂକ୍ଷେପରେ

ସଙ୍କଟରେ ପାକିସ୍ତାନୀ ମୁଦ୍ରା

ଇସଲାମାବାଦ,୧୮-୫: ଭାରତୀୟ ମୁଦ୍ରା ଟଙ୍କା ଏବେ ପଡ଼ୋଶୀ ପାକିସ୍ତାନର ମୁଦ୍ରାଠାରୁ ଅଧିକ ମୂଲ୍ୟବାନ ହୋଇଛି। ଶୁକ୍ରବାର ଭାରତୀୟ ଟଙ୍କା ଡଲାର ତୁଳନାରେ ୭୦ ସ୍ତରରେ ଥିଲା ବେଳେ ପାକିସ୍ତାନ ଟଙ୍କା ୧୫୦ ଟପିଯାଇଛି। ଏପରି ନୁହେଁ ଯେ, ପାକିସ୍ତାନୀ ଟଙ୍କାର ମୂଲ୍ୟ ଏବେ ହ୍ରାସ ପାଇଛି। ଗତ କିଛି ମାସ ହେବ ସେଦେଶର ଟଙ୍କା ବେଶ୍ ଚାପରେ ରହିଛି। କିନ୍ତୁ ଚଳିତ ବର୍ଷ ମାର୍ଚ୍ଚ ସୁଦ୍ଧା ଏହା ଭାରତୀୟ ମୁଦ୍ରା ତୁଳନାରେ ଅଧା ହୋଇ ନ ଥିଲା। ଚଳିତ ସପ୍ତାହରେ ପାକିସ୍ତାନୀ ଟଙ୍କା ସର୍ବନିମ୍ନ ସ୍ତରରେ ପହଞ୍ଚିଯାଇଛି। ନିକଟରେ ଅନ୍ତଃରାଷ୍ଟ୍ରୀୟ ମୁଦ୍ରା ପାଣ୍ଡି (ଆଇଏମ୍‌ଏଫ୍) ପାକିସ୍ତାନକୁ ୬ ବିଲିୟନ ଡଲାର ଋଣ ପ୍ୟାକେଜ ଦେବାକୁ ରାଜି ହୋଇଛି। ଆଇଏମ୍‌ଏଫ୍ ୧୯୮୦ରୁ ଅଦ୍ୟାବଧି ପାକିସ୍ତାନକୁ ୧୨ ଥର ସହାୟତା ପ୍ୟାକେଜ ଦେଇସାରିଲାଣି। ଗତ ବର୍ଷକ ଭିତରେ ପାକ୍‌ର ମୁଦ୍ରା ୨୦%ରୁ ଅଧିକ ହ୍ରାସ ପାଇସାରିଛି ଏବଂ ଡଲାର ତୁଳନାରେ ଏହା ଏସିଆରେ ସବୁଠୁ ଖରାପ ପ୍ରଦର୍ଶନ କରିଛି। ଟଙ୍କାର ମୂଲ୍ୟ କମିବା କାରଣରୁ ଏବେ ପଡୋଶୀ ଦେଶର ମୁଦ୍ରାସ୍ଫୀତି ୮% ହୋଇସାରିଛି। ଏହାକୁ ଦୃଷ୍ଟିରେ ରଖି ପାକିସ୍ତାନ ରିଜର୍ଭ ବ୍ୟାଙ୍କ ସୋମବାର ସୁଧ ହାର ନେଇ ଗୁରୁତ୍ୱପୂର୍ଣ୍ଣ ନିଷ୍ପତ୍ତି ନେବାକୁ ଯାଉଛି ବୋଲି ଜଣାପଡିଛି।

ଆଇଓସିଏଲ୍‌କୁ ତେଲ ଯୋଗାଇବ ଆମେରିକା, ସୌଦି ଆରବ

ନୂଆଦିଲ୍ଲୀ,୧୮-୫: ଆମେରିକା ପକ୍ଷରୁ କଟକଣା ଲାଗୁ ପରେ ଇରାନରୁ ଅଶୋଧିତ ତେଲ ମିଳିବା ବନ୍ଦ ହୋଇଯାଇଛି। ତେବେ ଏଥିଯୋଗୁ କିଛି ଅସୁବିଧା ହେବ ନାହିଁ ବୋଲି ଦେଶର ସର୍ବବୃହତ ତୈଳ ବିତରଣ କମ୍ପାନୀ ଇଣ୍ଡିଆନ ଅଏଲ୍ କର୍ପୋରେଶନ ଲିମିଟେଡ(ଆଇଓସିଏଲ୍) କହିଛି। ଇରାନ ତେଲର ଅଭାବ ଭରଣା ପାଇଁ କମ୍ପାନୀ ଆମେରିକା ସହ ଏକ ଚୁକ୍ତି ସ୍ୱାକ୍ଷର କରିଛି। ସେହିପରି ସୌଦି ଆରବ ମଧ୍ୟ କମ୍ପାନୀକୁ ଅଧିକ ଅଶୋଧିତ ତେଲ ଯୋଗାଇ ଚାଲିଛି। ଆଇଓସିଏଲ୍ ଅଧ୍ୟକ୍ଷ ସଞ୍ଜୀବ ସିଂ କହିଛନ୍ତି ଯେ, ତେଲ ଯୋଗାଣ ଜାରି ରଖିବା ଲାଗି କମ୍ପାନୀ ବିକଳ୍ପ ସ୍ରୋତ ଖୋଜି ନେଇଛି। ଏଥିଲାଗି ଆମେରିକା ଓ ସୌଦି ଆରବ ସହ ଚୁକ୍ତି ସ୍ୱାକ୍ଷର କରାଯାଇସାରିଛି। ତେଲ ଯୋଗାଣ ବିଭିନ୍ନ ବିକଳ୍ପ ଉପରେ କମ୍ପାନୀ କାମ କରୁଛି। ଇରାନ ତେଲ ଭରଣା ଲାଗି ସମ୍ପୂର୍ଣ୍ଣ ବ୍ୟବସ୍ଥା କରାଯାଇଛି। ସୂଚନାଯୋଗ୍ୟ ଯେ, ମାର୍ଚ୍ଚ ୩୧ ଶେଷ ହୋଇଥିବା ଆର୍ଥିକ ବର୍ଷ ୨୦୧୮-୧୯ରେ ଇରାନରୁ ଭାରତ ମୋଟରେ ୨.୪୦ କୋଟି ଟନ ଅଶୋଧିତ ତେଲ କିଣିଥିଲା। ଏଥିରୁ ୯୦ ଲକ୍ଷ ଟନ କେବଳ ଆଇଓସିଏଲ୍ କିଣିଛି।

ଗାଡ଼ି ଆମଦାନୀ ଶୁଳ୍କ ନିଷ୍ପତ୍ତି ୬ ମାସ ଟାଳିଲେ ଟ୍ରମ୍ପ

ୱାଶିଂଟନ,୧୮-୫: ଆମେରିକା ରାଷ୍ଟ୍ରପତି ଡୋନାଲ୍ଡ ଟ୍ରମ୍ପ ଗାଡ଼ି ଆମଦାନୀ ଉପରେ ଲାଗୁଥିବା ଶୁଳ୍କରେ ଭାରି ବୃଦ୍ଧି କରିବାକୁ ଚାହୁଁଛନ୍ତି। ତେବେ ସେ ଏହି ନିଷ୍ପତ୍ତିକୁ ଆସନ୍ତା ୬ ମାସ ପାଇଁ ଟାଳି ଦେଇଛନ୍ତି। ଗାଡ଼ି ଆମଦାନୀ-ରପ୍ତାନି କ୍ଷେତ୍ରରେ ୟୁରୋପ ଓ ଜାପାନକୁ ଆଲୋଚନା ଟେବୁଲକୁ ଆଣିବା ଲାଗି ଟ୍ରମ୍ପଙ୍କ ଏହା ଏକପ୍ରକାର ଚାପ ପକାଇବା କୌଶଳ ବୋଲି କୁହାଯାଉଛି। ଆମେରିକା ରାଷ୍ଟ୍ରପତିଙ୍କ ଏହି ନିଷ୍ପତ୍ତି ଯୋଗୁ ତାଙ୍କ ଦେଶ ବିଭିନ୍ନ ଦେଶ ସହ ଆରମ୍ଭ କରିଥିବା ବାଣିଜ୍ୟ ଯୁଦ୍ଧକୁ କିଛି ପରିମାଣରେ ରୋକିପାରିବ। ସୂଚନାଥାଉ କି, ଗାଡ଼ି ଉପରେ ଅଧିକ ଆମଦାନୀ ଶୁଳ୍କ ଆଦାୟ ଲାଗି ଟ୍ରମ୍ପ ନିଷ୍ପତ୍ତି ନେଲେ ବିଶ୍ୱ ଅର୍ଥନୀତିରେ ଏହାର ବଡ଼ଧରଣର ପ୍ରଭାବ ପଡ଼ିବା ନିଶ୍ଚିତ ଥିଲା। କାରଣ ପ୍ରତିବର୍ଷ ବହୁ ବିଲିୟନ ଡଲାରର ଗାଡ଼ି ନିର୍ମାଣ ଓ ଆମଦାନୀ-ରପ୍ତାନି ହୋଇଥାଏ। ୟୁରୋପ୍, ଜାପାନ ଓ ଅନ୍ୟ ଦେଶଗୁଡ଼ିକ ସହ ଗାଡ଼ି ଆମଦାନୀ ନେଇ ଆଲୋଚନାର ଫଳାଫଳ ଜଣାଇବାକୁ ରାଷ୍ଟ୍ରପତି ଟ୍ରମ୍ପ ଆମେରିକା ବାଣିଜ୍ୟ ପ୍ରତିନିଧି ରବର୍ଟ ଲାଇଟହାଇଜରଙ୍କୁ ୧୮୦ ଦିନ ସମୟ ଦେଇଛନ୍ତି।

ରାଜ୍ୟ ସରକାରଗୁଡ଼ିକ ପ୍ରତିରକ୍ଷା, ରେଲୱେ, ଜାତୀୟ ରାଜପଥ ଯୋଜନାଗୁଡ଼ିକ ଲାଗି ଆର୍ଥିକ ସହାୟତା ଦେବା ଉଚିତ।

–ବିବେକ ଦେବରୟ, ପ୍ରଧାନମନ୍ତ୍ରୀଙ୍କ ଆର୍ଥିକ ପରାମର୍ଶଦାତା ପରିଷଦ ଅଧ୍ୟକ୍ଷ

ଏଡୁଲ୍‌ଫି ଏକାଡେମୀ ଆସନ୍ତା ୩ ବର୍ଷ ମଧ୍ୟରେ ୧ ଲକ୍ଷ ଉଦ୍ୟୋଗୀଙ୍କୁ ତିଆରି କରିବା। ଇ-କମର୍ସ ପ୍ରଶିକ୍ଷଣ ମାଧ୍ୟମରେ ସେମାନଙ୍କୁ ଆତ୍ମନିର୍ଭରଶୀଳ କରାଯିବ।

–ଆଲୋହା କୁମାରନ, ଏମ୍‌ଡି, ଏଡୁଲଫି ଏକାଡେମୀ

ବୀମାରେ ସାମିଲ ହେବ ମାନସିକ, ଜେନେଟିକ ରୋଗ

ନୂଆଦିଲ୍ଲୀ,୧୮-୫

ଭାରତୀୟ ବୀମା ବିନିୟାମକ ଏବଂ ବିକାଶ ପ୍ରାଧିକରଣ(ଆଇଆର୍‌ଡିଏ) ବୀମା କମ୍ପାନୀଗୁଡ଼ିକୁ ମାନସିକ ଅସୁବିଧା, ଜେନେଟିକ ରୋଗ, ନ୍ୟୁରୋ ସମ୍ପର୍କିତ ବିକାର ତଥା ମନୋବୈଜ୍ଞାନିକ ବିକାର ଭଳି ଗମ୍ଭୀର ରୋଗଗୁଡ଼ିକୁ ଚିକିତ୍ସା ବୀମା ପଲିସିରେ ସାମିଲ କରିବାକୁ ପ୍ରସ୍ତାବ ଦେଇଛନ୍ତି। ଏହାର ଅର୍ଥ ଏବେ ବୀମା କମ୍ପାନୀଗୁଡ଼ିକ ମେଡିକାଲ ବୀମା ପଲିସିରେ ଉକ୍ତ ରୋଗଗୁଡ଼ିକୁ ସାମିଲ କରିବାକୁ ବାଧ୍ୟ ହେବେ।

ବୀମା ଜଗତ ଚିକିତ୍ସା ବୀମା ପଲିସିରୁ ରୋଗଗୁଡ଼ିକୁ ବାଦ୍ ଦେବାର ଏକ ସମାନ ନୀତି ଆପଣାଇବାକୁ ଆଇଆର୍‌ଡିଏ ନିଜ ପ୍ରସ୍ତାବରେ କହିଛନ୍ତି। ବଜାରରେ ଚିକିତ୍ସା ବୀମା କମ୍ପାନୀ ଏବଂ ଚିକିତ୍ସା ବୀମା ଯୋଜନା ବୃଦ୍ଧି ପାଉଥିବାରୁ ଏହାକୁ ଦୃଷ୍ଟିରେ ରଖି ଗାଇଡ୍‌ଲାଇନ ଜାରି କରିବା ଲାଗି ପ୍ରସ୍ତାବ ଦିଆଯାଇଛି। ମେଡିକାଲ ଇନସ୍ୟୁରାନ୍ସରୁ ରୋଗଗୁଡ଼ିକୁ ବାଦ୍ ଦେବାର ଏକ ନିଶ୍ଚିତ ମାନଦଣ୍ଡ ନିର୍ଦ୍ଧାରଣ ଲାଗି କ୍ରିୟାନ୍ୱୟନ କମିଟି ଗଠନ କରାଯାଇଥିଲା। ଏହି କମିଟିର ସୁପାରିସ୍ କ୍ରମେ ଆଇଆର୍‌ଡିଏ ମେଡିକାଲ ପଲିସିରୁ ରୋଗଗୁଡ଼ିକୁ ବାଦ୍ ଦେବା ନେଇ ଗାଇଡଲାଇନ ଜାରି କରିବାକୁ ପ୍ରସ୍ତାବ ଦେଇଛି। ପ୍ରସ୍ତାବ ମୁତାବକ ବୀମା ନେବା ପରେ ହେବାକୁ ଥିବା କୌଣସି ପ୍ରକାର ରୋଗ ସମ୍ପର୍କିତ ଚିକିତ୍ସାକୁ ବୀମା ପରିସରରୁ ବାଦ୍ ଦିଆଯାଇପାରିବ ନାହିଁ। ଏଥିସହ ବୀମାର ନିୟମ ଓ ସର୍ତ୍ତରେ ଏଭଳି କୌଣସି ବ୍ୟବସ୍ଥା ରଖାଯାଇପାରିବ ନାହିଁ। ଦୀର୍ଘ ୮ ବର୍ଷ ଧରି ପଲିସି ଚାଲିଥିବା ବେଳେ ବୀମା ହୋଇଥିବା ବ୍ୟକ୍ତି ଧୂମପାନ କରୁଛନ୍ତି ଅଥବା କୌଣସି ରୋଗରେ ପୀଡିତ ବୋଲି ବୀମା କମ୍ପାନୀ ଜାଣି ତାଙ୍କର କ୍ଲେମ୍‌କୁ ପ୍ରତ୍ୟାଖ୍ୟାନ କରିପାରିବେ ନାହିଁ। ଏହାବ୍ୟତୀତ କୌଣସି ରୋଗୀ ଅଧାରୁ ମେଡିକାଲ ଟ୍ରିଟ୍‌ମେଣ୍ଟ ବନ୍ଦ କରିଦେଇଥିଲେ ମଧ୍ୟ ବୀମା କମ୍ପାନୀ ତାଙ୍କର ଦାବିକୁ ଫେରାଇ ପାରିବେ ନାହିଁ। ସେହିପରି ଯୁବତୀ ଏବଂ ମହିଳାଙ୍କୁ ଯୁବାବସ୍ଥା ଓ ମେନୋପଜ୍ ସମୟରେ ଅଧିକ ରକ୍ତକ୍ଷରଣ ତଥା ହର୍ମୋନାଲ ପରିବର୍ତ୍ତନ ଦେଇ ଗତିକରିବାକୁ ପଡିଥାଏ। ସେମାନଙ୍କ ରୋଗର ଚିକିତ୍ସା ଖର୍ଚ୍ଚକୁ ମଧ୍ୟ ବୀମା ପଲିସି ମଧ୍ୟରେ ସାମିଲ କରିବାକୁ ଆଇଆର୍‌ଡିଏ ପ୍ରସ୍ତାବ ଦେଇଛନ୍ତି। ଏହାବ୍ୟତୀତ ବୀମା କମ୍ପାନୀଗୁଡ଼ିକ ବୃଦ୍ଧାବସ୍ଥାଜନିତ ରୋଗ, ଦୁର୍ଲଭ ରୋଗକୁ ମଧ୍ୟ ବୀମା ପଲିସିରୁ ବାଦ୍ ଦେଇ ପାରିବେ ନାହିଁ। ବୀମା କମ୍ପାନୀ ପାରାଗ୍ଲାଇଡିଂ, ରାଫ୍ଟିଙ୍ଗ, ଏଫ୍‌୧ ରେସିଂ ଭଳି ଆଡ୍‌ଭେଞ୍ଚର ସ୍ପୋର୍ଟ୍ସ ତଥା ଜଲିକଟ୍ଟୁ ଓ କମ୍ବଲା ଭଳି ଅନ୍ୟ ପାରମ୍ପରିକ ଖେଳକୁ ମଧ୍ୟ ବୀମାଭୁକ୍ତ କରିବାକୁ ବାଧ୍ୟ ରହିବେ।

ମେଡିକାଲ ବୀମା ହେବ ଅଧିକ ଶକ୍ତିଶାଳୀ

- ଚିକିତ୍ସା ବୀମା ପଲିସିରେ ରୋଗ ବାଦ୍ ଦେବାର ଗୋଟିଏପ୍ରକାର ନୀତି ଆପଣାଇବାକୁ ହେବ
- ଗାଇଡଲାଇନ ପ୍ରସ୍ତାବ ଦେଇଛି ଆଇଆର୍‌ଡିଏ
- କମିଟି ଗଠନ କରାଯାଇଥିଲା
- ଆଡ୍‌ଭେଞ୍ଚର ସ୍ପୋର୍ଟ୍ସ ବୀମାଭୁକ୍ତ ହେବ

ନିଶାନ 'ଟେରାନୋ'ରେ ଆକର୍ଷଣୀୟ ରିହାତି

ଭୁବନେଶ୍ୱର,୧୮-୫

ନିଶାନ ମୋଟର କମ୍ପାନୀର ପ୍ରମୁଖ ଲୋକପ୍ରିୟ ମଡେଲ ଯାନ ଟେରାନୋ ଉପରେ କମ୍ପାନୀ ଆକର୍ଷଣୀୟ ରିହାତି ଘୋଷଣା କରିଛି। ଏହି ମଡେଲ ଉପରେ ଗ୍ରାହକ ୨.୩୬ ଲକ୍ଷ ଟଙ୍କାର ରିହାତି ପାଇପାରିବେ। ଡିଜେଲ ଭର୍ସନରେ ଆସୁଥିବା ଏହି ଏସ୍‌ୟୁଭିରେ ୨୨ ପ୍ରମୁଖ ଫିଚର ରହିଛି। ଏହାର ଡିଜାଇନ ଷ୍ଟାଇଲିଶ ହୋଇଥିବା ବେଳେ ଇଣ୍ଟେରିୟର ମଧ୍ୟ ବେଶ ଆକର୍ଷଣୀୟ କରାଯାଇଥିବା କମ୍ପାନୀ ପ୍ରକାଶ କରିଛି। ଯାନଟିରେ ଗ୍ରାହକଙ୍କର ନିରାପତ୍ତାକୁ ଧ୍ୟାନରେ ରଖାଯାଇଛି। ଏଥିରେ ୭.୦ ଟର୍ ସ୍କ୍ରିନ ନାଭିଗେଶନ, ଇଲେକ୍ଟ୍ରିକାଲି ରିଟ୍ରାକ୍ଟେବଲ ଓଆର୍‌ଭିଏମ୍, ଅତ୍ୟାଧୁନିକ ଷ୍ଟିଅରିଂ ହ୍ୱିଲ, କ୍ରୁଜ କଣ୍ଟ୍ରୋଲ ରହିଛି। ନିକଟସ୍ଥ ନିଶାନ ଡିଲରଶିପକୁ ଯାଇ ଏହାର ଲାଭ ଉଠାଇବା ପାଇଁ କମ୍ପାନୀ ପକ୍ଷରୁ ଗ୍ରାହକଙ୍କୁ ସୂଚନା ଦିଆଯାଇଛି।

■ବିଦେଶରେ ଏମ୍‌ବିବିଏସ୍ ଡିଗ୍ରୀ

ସୁଯୋଗ ଦେଉଛି ଗ୍ଲୋବାଲ ଫୋକସ

ଭୁବନେଶ୍ୱର,୧୮-୫

ବିଦେଶରେ ଏମ୍‌ବିବିଏସ୍ ଡିଗ୍ରୀ ଲାଗି ଗ୍ଲୋବାଲ ଫୋକସ ଏଜୁକେଶନ ଗ୍ରୁପ ପକ୍ଷରୁ ପଦକ୍ଷେପ ଗ୍ରହଣ କରାଯାଇଛି। ସରକାରୀ ମେଡିକାଲ କଲେଜଗୁଡିକରେ ସିଟ୍ ସଂଖ୍ୟା କମ୍ ରହୁଥିବା ବେଳେ ଘରୋଇ ମେଡିକାଲ କଲେଜରେ ପାଠ ପଢିବା ବ୍ୟୟବହୁଳ । ଏଭଳି ସ୍ଥିତିରେ ୟୁକ୍ରେନରେ ନ୍ୟାଶନାଲ ମେଡିକାଲ ୟୁନିଭର୍ସିଟି ସମେତ ଅନ୍ୟାନ୍ୟ ଜାତୀୟ ସ୍ତରର ମେଡିକାଲ ପ୍ରତିଷ୍ଠାନଗୁଡିକରେ ଡାକ୍ତରୀ ଶିକ୍ଷା ଗ୍ରହଣ ଲାଗି ଗ୍ଲୋବାଲ ଫୋକସ ପକ୍ଷରୁ କାର୍ଯ୍ୟକ୍ରମ ହାତକୁ ନିଆଯାଇଛି। ଚଳିତ ବର୍ଷ ଉକ୍ତ ପ୍ରତିଷ୍ଠାନଗୁଡିକରେ ନାମଲେଖା ଲାଗି ପ୍ରକ୍ରିୟା ଆରମ୍ଭ ହୋଇଛି।

Global Focus education group

- ଚଳିତ ବର୍ଷ ଲାଗି ନାମଲେଖା ଆବେଦନ ସମ୍ପର୍କରେ ଘୋଷଣା
- ନିଟ୍‌ରେ ସଫଳ ଛାତ୍ରୀଛାତ୍ର ଆବେଦନ କରିପାରିବେ

ଏହି ପ୍ରତିଷ୍ଠାନଗୁଡିକ ବିଶ୍ୱ ସ୍ୱାସ୍ଥ୍ୟ ସଙ୍ଗଠନ ଏବଂ ମେଡିକାଲ କାଉନସିଲ ଅଫ୍ ଇଣ୍ଡିଆର ସ୍ୱୀକୃତିପ୍ରାପ୍ତ। ଜାତୀୟ ସ୍ତରର ପ୍ରବେଶିକା ପରୀକ୍ଷା ନିଟ୍‌ରେ ସଫଳ ହୋଇଥିବା ଛାତ୍ରୀଛାତ୍ର ଏହି ପ୍ରତିଷ୍ଠାନଗୁଡିକରେ ନାମ ଲେଖାଇବାକୁ ଯୋଗ୍ୟ ବିବେଚିତ ହେବେ ବୋଲି ଗ୍ଲୋବାଲ ଫୋକସର ଏମ୍‌ଡି ଅବଦୁଲ ଜାହିର ସୂଚନା ଦେଇଛନ୍ତି। ଛାତ୍ରୀଛାତ୍ରଙ୍କ ବିଦେଶରେ ପାଠପଢା, ରହିବା ଏବଂ ଭାରତୀୟ ଖାଦ୍ୟ ବ୍ୟବସ୍ଥାକୁ ଧ୍ୟାନରେ ରଖାଯାଉଥିବା ଜାହିର କହିଛନ୍ତି। ସେହିଭଳି ୟୁକ୍ରେନର ଥିମା ସରକାରୀ ବିଶ୍ୱବିଦ୍ୟାଳୟ,ଖାଲକିବ୍ ୟୁନିଭର୍ସିଟି ଭଳି ପ୍ରତିଷ୍ଠାନ ସହ ସହବନ୍ଧିତ ଥିବା ବେଳେ ଛାତ୍ରୀଛାତ୍ରଙ୍କ ଲାଗି ସ୍କଲାରଶିପ ବ୍ୟବସ୍ଥା ମଧ୍ୟ କରାଯାଇଛି। ପ୍ରତିବର୍ଷ ରାଜ୍ୟରୁ ୧୨୦ରୁ ଉର୍ଦ୍ଧ୍ୱ ଛାତ୍ରୀଛାତ୍ରଙ୍କୁ ୟୁକ୍ରେନରେ ଡାକ୍ତରୀ ଶିକ୍ଷା ଗ୍ରହଣ ଲାଗି ସୁବିଧା କରାଯାଉଛି। ଆଶାୟୀ ଛାତ୍ରୀଛାତ୍ର ଭୁବନେଶ୍ୱର ଶହୀଦନଗର କାର୍ଯ୍ୟାଳୟ ସମେତ ବ୍ରହ୍ମପୁର, ସମ୍ବଲପୁର କାର୍ଯ୍ୟାଳୟ ସହ ସମ୍ପର୍କ କରିବାକୁ ଜାହିର ସୂଚନା ଦେଇଛନ୍ତି।

ଟିଭି ଚ୍ୟାନେଲ ଷ୍ଟ୍ରିମିଂ କରୁଥିବା ଆପ୍ସକୁ ନିୟନ୍ତ୍ରିତ କରିବ ଟ୍ରାଇ

ନୂଆଦିଲ୍ଲୀ,୧୮-୫

ଟିଭି ଚ୍ୟାନେଲଗୁଡ଼ିକର ଲାଇଭ ଷ୍ଟ୍ରିମିଂ କରୁଥିବା ଆପ୍ସଗୁଡ଼ିକୁ ଭାରତୀୟ ଦୂରସଞ୍ଚାର ନିୟାମକ ପ୍ରାଧିକରଣ(ଟ୍ରାଇ) ନିୟନ୍ତ୍ରିତ କରିବ। ସୂଚନାଥାଉ କି, ହଟ୍‌ଷ୍ଟାର୍, ଏୟାରଟେଲ ଟିଭି, ଜିଓ ଟିଭି, ସୋନୀ ଲାଇଭ୍, ଏମ୍‌ଏକ୍ସ ପ୍ଲେୟାର, ଜିଫ୍ ଭଳି ଆପ୍ସ ଲାଇଭ ଷ୍ଟ୍ରିମିଂ ଅର୍ଥାତ୍ ସିଧାପ୍ରସାରଣ କରିଥାଏ। ବ୍ରଡକାଷ୍ଟିଂ କମ୍ପାନୀଙ୍କ ଭଳି ସେମାନଙ୍କୁ ମଧ୍ୟ ଏବେଠାରୁ ଲାଇସେନ୍ସ ନେବାକୁ ହେବ। ବର୍ତ୍ତମାନ ମାଗଣାରେ ଉକ୍ତ ମୋବାଇଲ ଆପ୍ସ ଜରିଆରେ ଟିଭି ଚ୍ୟାନେଲଗୁଡ଼ିକର ଲାଇଭ ଷ୍ଟ୍ରିମିଂ କରାଯାଉଛି। ଏହି ଆପ୍ସଗୁଡ଼ିକ ଉପରେ ଟ୍ରାଇର କୌଣସି ନିୟନ୍ତ୍ରଣ ନାହିଁ। ବ୍ରଡକାଷ୍ଟିଂ କମ୍ପାନୀ ନିଜର କଣ୍ଟେଣ୍ଟକୁ କେବୁଲ ଅପରେଟର ଅଥବା ଡିଟିଏଚ୍ କମ୍ପାନୀ ଜରିଆରେ ବ୍ରଡ୍‌କାଷ୍ଟିଂ ଅଥବା ପ୍ରସାରଣ କରିପାରିବେ। ଏଥିପାଇଁ ସେମାନଙ୍କୁ ଲାଇସେନ୍ସ ଦିଆଯାଇଛି ବୋଲି ଟ୍ରାଇ ଯୁକ୍ତିବାଢ଼ିଛି। ତେବେ ମୋବାଇଲ ଆପ୍ସ ଭଳି ତୃତୀୟ ପାର୍ଟି ଏଭଳି ସିଧା ପ୍ରସାରଣ ପ୍ରଦର୍ଶନ କରିବା ବୈଧ ନୁହେଁ। ଏ ସଂକ୍ରାନ୍ତରେ ଟ୍ରାଇ ଜୁଲାଇ-ଅଗଷ୍ଟରେ ଏକ ଡ୍ରାଫ୍ଟ ଜାରି କରିବ ଏବଂ ଲୋକଙ୍କ ଠାରୁ ପରାମର୍ଶ ଆହ୍ୱାନ କରିବ। ତେବେ ମୋବାଇଲ ଆପ୍ସ ଚଳାଉଥିବା କମ୍ପାନୀଗୁଡ଼ିକ ଏହାକୁ ବିରୋଧ କରିଛନ୍ତି। ଟ୍ରାଇ ଏଭଳି କରିପାରିବ ନାହିଁ ବୋଲି ସେମାନେ କହୁଛନ୍ତି। କାରଣ ଟ୍ରାଇକୁ ଏଭଳି କୌଣସି ଅଧିକାର ମିଳିନାହିଁ। ଏଭଳି ଆପ୍ସ ଆଇଟି ଆଇନ ଅଧୀନରେ ଆସୁଛି।

ଝାରସୁଗୁଡା-ଅନୁଗୋଳ ସେକ୍ସନରେ ବିଦ୍ୟୁତୀକରଣ କାର୍ଯ୍ୟ ସମ୍ପୂର୍ଣ୍ଣ

ଭୁବନେଶ୍ୱର,୧୮-୫

ଗତିବ ୯ ଯୋଡା ଏକ୍ସପ୍ରେସ ଟ୍ରେନ

ଝାରସୁଗୁଡା-ସମ୍ବଲପୁର-ଅନୁଗୋଳ ସେକ୍ସନରେ ବିଦ୍ୟୁତୀକରଣ କାର୍ଯ୍ୟକୁ ରେଲୱେ ସମ୍ପୂର୍ଣ୍ଣ କରିଛି। ଏହାଦ୍ୱାରା ଉକ୍ତ ରୁଟରେ ୯ ଯୋଡା ଏକ୍ସପ୍ରେସ ଟ୍ରେନ ଚଳାଚଳ କରିବ। ବର୍ତ୍ତମାନ ଏହି ରୁଟରେ ଗୋଟିଏ ଯୋଡା ପୋସେଞ୍ଜର ଟ୍ରେନ ଚଳାଚଳ କରୁଥିବା ପୂର୍ବତଟ ରେଳପଥ ପକ୍ଷରୁ ସୂଚନା ରହିଛି। ଚାଲିବାକୁ ଥିବା ଟ୍ରେନଗୁଡିକ ମଧ୍ୟରେ ସମ୍ବଲପୁର-ହାଓଡା-ସମ୍ବଲପୁର ସାପ୍ତାହିକ ସୁପରଫାଷ୍ଟ ଏକ୍ସପ୍ରେସ, ଭୁବନେଶ୍ୱର-ଆନନ୍ଦ ବିହାର ଟର୍ମିନାଲ-ଭୁବନେଶ୍ୱର ସାପ୍ତାହିକ ଏସ୍‌ଏଫ୍ ଏକ୍ସପ୍ରେସ, ଭୁବନେଶ୍ୱର-ନୂଆଦିଲ୍ଲୀ-ଭୁବନେଶ୍ୱର ରାଜଧାନୀ ଏକ୍ସପ୍ରେସ ଭାୟା ସମ୍ବଲପୁର, ବୋକାରୋ ଷ୍ଟିଲ ସିଟି-ଭୁବନେଶ୍ୱର-ବୋକାରୋ ଷ୍ଟିଲ ସିଟି ଗରିବ ରଥ ତ୍ରିସାପ୍ତାହିକ ଏକ୍ସପ୍ରେସ, ରାଉରକେଲା-ଭୁବନେଶ୍ୱର-ରାଉରକେଲା ଇଣ୍ଟରସିଟି ଏକ୍ସପ୍ରେସ, ବିକାନେର-ପୁରୀ-ବିକାନେର ସାପ୍ତାହିକ ଏକ୍ସପ୍ରେସ, ଲୋକମାନ୍ୟ ତିଲକ-ଭୁବନେଶ୍ୱର-ଲୋକମାନ୍ୟ ତିଲକ ଦ୍ୱିସାପ୍ତାହିକ ଭଳି ଅନ୍ୟ ଏକ୍ସପ୍ରେସ ସାମିଲ ରହିଛି।

ଇଲେକ୍‌ଟ୍ରିକ ଲୋକୋ ମୋଟିଭ ଗୁଡିକ ପ୍ରଦୂଷଣମୁକ୍ତ ହୋଇଥିବା ବେଳେ ଶକ୍ତି ସଞ୍ଚୟକାରୀ, ପରିବେଶ ଉପଯୋଗୀ ଏବଂ ଡିଜେଲ ସଞ୍ଚୟ ଦିଗରେ ସହାୟକ ହୋଇଥାଏ। ସମ୍ବଲପୁର ଡିଭିଜନ ତ୍ୱରିତ ଭାବେ ବିଦ୍ୟୁତୀକରଣ କାର୍ଯ୍ୟ ହାତକୁ ନେଉଥିବାବେଳେ ଏହା ପରିସରରେ ଆସୁଥିବା ସବୁ ଟ୍ରେନ ଇଲେକ୍‌ଟ୍ରିକ ଲୋକୋମୋଟିଭରେ ଚଳାଚଳ କରିବ।

ବିଭିନ୍ନ କମ୍ପାନୀ ପକ୍ଷରୁ ବାଢ୍ୟା ସହାୟତା

ଏଲ୍‌ଜି ପକ୍ଷରୁ ରିଲିଫ କାର୍ଯ୍ୟକ୍ରମ

ପ୍ରମୁଖ କମ୍ପାନୀ ଏଲ୍‌ଜି ପକ୍ଷରୁ ଫନୀ ପ୍ରଭାବିତଙ୍କ ଲାଗି ରିଲିଫ ସହାୟତା ପ୍ରଦାନ କରାଯାଇଛି। ରିଲିଫ ନେଇ ଯାଉଥିବା ୨ଟି ଯାନକୁ ଶନିବାର ପୂର୍ବାହ୍ନରେ ଭୁବନେଶ୍ୱରସ୍ଥିତ ଆଞ୍ଚଳିକ କାର୍ଯ୍ୟାଳୟର ମୁଖ୍ୟ ପ୍ରବଲ ସକ୍ସେନା ଶୁଭାରମ୍ଭ କରିଥିଲେ। କମ୍ପାନୀ ମୋଟ ୮୦୦ ପରିବାରକୁ ସହାୟତା କରିବାକୁ ଯୋଜନା ରହିଛି। ଏହି ଅବସରରେ ବ୍ରାଞ୍ଚ ମ୍ୟାନେଜର ମନୀଶ ସିଂଘଲ, ମାର୍କେଟିଂ ମ୍ୟାନେଜର ବିଭୁ ପ୍ରସାଦ ମହାପାତ୍ରଙ୍କ ସମେତ ଅନ୍ୟାନ୍ୟ ଅଧିକାରୀ ଉପସ୍ଥିତ ଥିଲେ।

ଟାଟା ମୋଟର୍ସର ସହାୟତା

ଫନୀ ପ୍ରଭାବିତ ଅଞ୍ଚଳରେ ଟାଟା ମୋଟର୍ସ ପକ୍ଷରୁ ରିଲିଫ କାର୍ଯ୍ୟକ୍ରମ ହାତକୁ ନିଆଯାଇଛି। ଭୁବନେଶ୍ୱର, ଖୋର୍ଦ୍ଧା, ପୁରୀ, କଟକ, ଯାଜପୁର, କେନ୍ଦ୍ରାପଡା ଅଞ୍ଚଳରେ ଏଭଳି କାର୍ଯ୍ୟକ୍ରମ ଗ୍ରହଣ କରିଛି। 'ଅବ୍ କି ବାର୍ ଅଛେ ପରିବାର' ନାମରେ କମ୍ପାନୀ ଏଭଳି ପଦକ୍ଷେପ ନେଉଛି। ଚଳିତ ମାସ ୧୦ତାରିଖରୁ ଆରମ୍ଭ ହୋଇଥିବା ଏହି କାର୍ଯ୍ୟକ୍ରମ ୧୦ ଦିନ ଧରି ଚାଲିବ। ଖାଦ୍ୟ ସାମଗ୍ରୀ ସହ ଔଷ

ସଂକ୍ଷେପରେ

ନୌଚାଳକ ଭୋକନାଲଙ୍କ ନାମରେ ମାମଲା

ନାଶିକ,୧୮।୫: ଅନ୍ତର୍ଜାତୀୟ ଖ୍ୟାତିସମ୍ପନ୍ନ ନୌକା ଚାଳକ ଦତ୍ତୁ ଭୋକାନାଲଙ୍କ ବିରୋଧରେ ନାଶିକର ଜଣେ ମହିଳା କନଷ୍ଟେବଳ ଠକାମି ଓ ଉତ୍ପୀଡନା ମାମଲା ଦାଏର କରିଛନ୍ତି। ଉକ୍ତ କନଷ୍ଟେବଳ ଦାବି କରିଛନ୍ତି ଯେ ଦତ୍ତୁ ଦୁଇ ବର୍ଷ ପୂର୍ବେ ତାଙ୍କୁ ଲୁଚି ବିବାହ କରିଥିଲେ। କିନ୍ତୁ ଏବେ ଦତ୍ତୁ ପାରମ୍ପରିକ ବିବାହ କରିବାକୁ ଅସ୍ୱୀକାର କରୁଛନ୍ତି। ଏହାକୁ ଭିତ୍ତିକରି ଆଡ୍‌ଗାନ ପୋଲିସ ଷ୍ଟେଶନ ତଦନ୍ତ ଆରମ୍ଭ କରିଛି। ଭୋକନାଲଙ୍କୁ ଡକାଯାଇ ପଚାରାଉଚରା କରାଯିବା କିନ୍ତୁ ନୌକା ଚାଳକଙ୍କ ଓକିଲ ଚାରଭାକ କାମ୍ବଲେ ସମସ୍ତ ଆରୋପକୁ ଭିତ୍ତିହୀନ କହିବା ସହ କୋର୍ଟଙ୍କ ଦ୍ୱାରସ୍ଥ ହେବେ ବୋଲି କହିଛନ୍ତି। କୂଅ ଖୋଳାଳିଙ୍କ ପୁତ୍ର ଭୋକନାଲ ୨୦୧୨ରେ ନୌକା ଚାଳନା ଆରମ୍ଭ କରିଥିଲେ। ସେ ୨୦୧୬ ରିଓ ଅଲିମ୍ପିକ୍‌ରେ ଅଂଶଗ୍ରହଣ କରିଥିଲେ। ପୁଣେସ୍ଥିତ ମିଲିଟାରି ଇଞ୍ଜିନିୟରିଂ କଲେଜରେ ସେ ଏବେ ରୋଇଂ ଅଭ୍ୟାସ କରୁଛନ୍ତି।

ସୁଦିରମାନ କପ୍‌ରେ ପଦକ ଲକ୍ଷ୍ୟରେ ଭାରତ

ନାନ୍ନିଙ୍ଗ (ଚାଇନା), ୧୮।୫(ପି.ଟି.): ଚାଇନାର ନାନ୍ନିଙ୍ଗଠାରେ ରବିବାରଠାରୁ ସୁଦିରମାନ କପ୍‌ର ୧୬ତମ ସଂସ୍କରଣ ଆରମ୍ଭ ହେବାକୁ ଯାଉଛି। ଭାରତର ପି.ଭି. ସିନ୍ଧୁ, ସାଇନା ନେହ୍ୱାଲ, କିଡାମ୍ବୀ ଶ୍ରୀକାନ୍ତଙ୍କ ପରି ଟପ୍ ଶଟ୍‌ଲରଙ୍କୁ ନେଇ ଗଠିତ ଭାରତୀୟ ଦଳ ଏହି ସମ୍ମାନଜନକ ବ୍ୟାଡ୍‌ମିଣ୍ଟନ ଟୁର୍ନାମେଣ୍ଟରେ ପଦକ ହାସଲ କରିବା ଲକ୍ଷ୍ୟରେ ରହିଛନ୍ତି। ଭାରତ ଏଠାରେ ୨୦୧୧ ଓ ୨୦୧୭ ସଂସ୍କରଣରେ କ୍ୱାର୍ଟର ଫାଇନାଲ ପର୍ଯ୍ୟନ୍ତ ପ୍ରବେଶ କରିବାରେ ସଫଳ ହୋଇଥିଲା। ମିକ୍ସଡ ଟିମ୍ ଚାମ୍ପିୟନଶିପ୍‌ରେ ଭାରତ ପଦକ ସମ୍ଭାବନା ରହିଛି। ଏହି ଟିମ୍‌ରେ ୱାର୍ଲ୍ଡ ଟୁର୍ ଫାଇନାଲ୍ସ ବିଜୟିନୀ ସିନ୍ଧୁ, ଚଳିତ ବର୍ଷ ଇଣ୍ଡୋନେସିଆ ମାଷ୍ଟର୍ସ ଚାମ୍ପିୟନ ହୋଇଥିବା ସାଇନା, ଇଣ୍ଡିଆ ଓପନ୍ ଫାଇନାଲରେ ପ୍ରବେଶ କରିଥିବା ଶ୍ରୀକାନ୍ତ ଓ ୱାର୍ଲ୍ଡ୍ସ ଟୁର୍ ଫାଇନାଲ୍ସ ସେମିଫାଇନାଲିଷ୍ଟ ସମୀର ବର୍ମାଙ୍କ ପରି ପ୍ରମୁଖ ଖେଳାଳି ରହୁଥିବାରୁ ଭାରତ ନିକଟରେ ସୁଯୋଗ ରହିଛି। ଭାରତ ଏହାର ପ୍ରଥମ ମୁକାବିଲାରେ ସୋମବାର ମାଲେସିଆକୁ ଭେଟିବ। ଏହା ପରଦିନ ୧୦ଥର ଚାମ୍ପିୟନ ଚାଇନା ସହିତ ଭାରତ ମୁକାବିଲା କରିବ। ୧୩ ସଦସ୍ୟଙ୍କୁ ନେଇ ଗଠିତ ଭାରତୀୟ ଦଳ ଟୁର୍ନାମେଣ୍ଟରେ ୮ମ ସିଡ୍ ମାନ୍ୟତା ପାଇଛି। ଅପରପକ୍ଷରେ ବିଶ୍ୱର ଏକ ନମ୍ବର ଖେଳାଳି ଲି ଚୋଙ୍ଗ୍‌ଙ୍କ ବିନା ଏହି ପ୍ରତିଯୋଗିତାକୁ ଖେଳିବାକୁ ଆସିଥିବା ମାଲେସିଆ ଚାପରେ ରହିଛି।

> ଏକ ଭିନ୍ନ ଶୈଳୀରେ ପ୍ରଭାବୀ ବୋଲିଂ କରିପାରୁଥିବା ଯଶପ୍ରୀତ୍ ବୁମ୍‌ରାଙ୍କ ସଫଳତା ପଛରେ 'ରକେଟ ସାଇନ୍ସ'ର ବିଶେଷ ଭୂମିକା ରହିଛି ।
> –ସଞ୍ଜୟ ମିତ୍ତଲ, ଆଇଆଇଟି, କାନପୁର ପ୍ରଫେସର

> ଆଇଏଏଏଫ୍ ଗୋଲ୍ଡ ଲେବଲ ଟିସିଏସ୍ ୱାର୍ଲ୍ଡ ୧୦କେ ରନ୍‌ରେ ବ୍ୟକ୍ତିଗତ ଶ୍ରେଷ୍ଠ ପ୍ରଦର୍ଶନ ସହ ବିଶ୍ୱ ଚାମ୍ପିୟନଶିପ୍ ଲାଗି ଯୋଗ୍ୟତା ଅର୍ଜନ ମୋର ଲକ୍ଷ୍ୟ ରହିଛି ।
> –ପଲ୍ ଟାନୁଇ, କେନିଆ ଆଥ୍‌ଲେଟ

ସିରିଜ୍ କବ୍‌ଜା କଲା ଇଂଲଣ୍ଡ

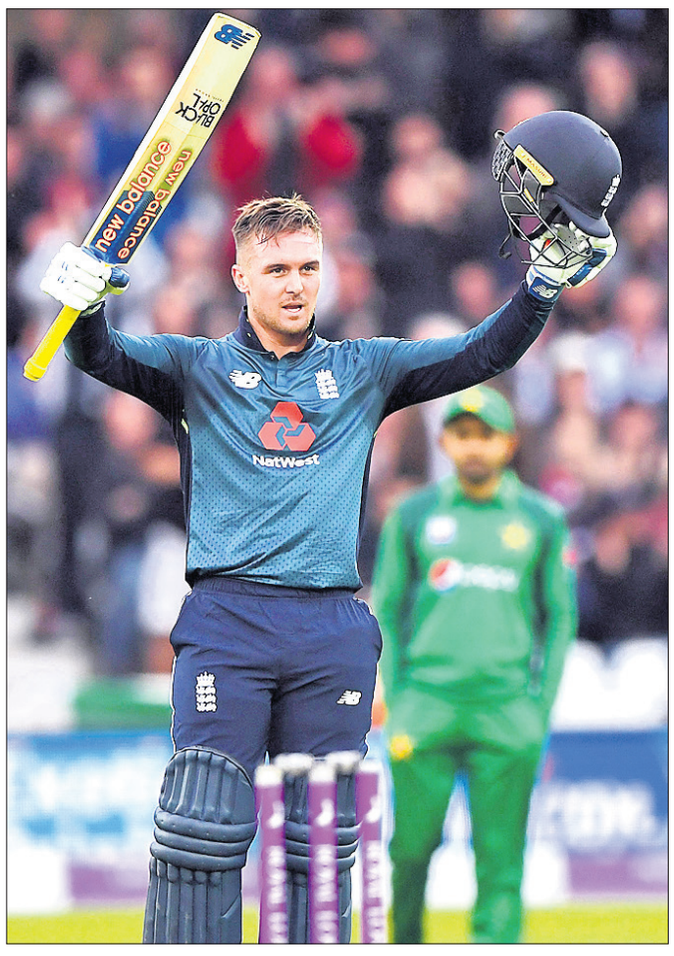

ଶତକ ହାସଲ ପରେ ଜାସନ ରୟ ।

ନଟିଂହାମ,୧୮।୫

ଏଠାରେ ଖେଳାଯାଇଥିବା ପାକିସ୍ତାନ ବିପକ୍ଷ ୪ର୍ଥ ମ୍ୟାଚ୍‌ରେ ଇଂଲଣ୍ଡ ଦଳ ୩ ଉଇକେଟରେ ବିଜୟ ହାସଲ କରିଛି। ଏଥିସହ ୫ ମ୍ୟାଚ୍ ବିଶିଷ୍ଟ ଦିନିକିଆ ସିରିଜ୍‌କୁ ଘରୋଇ ଇଂଲଣ୍ଡ ଦଳ ୩-୦ ବ୍ୟବଧାନରେ ଜିତି ନେଇଛି। ତେବେ ସିରିଜର ପୂର୍ବ ଦୁଇ ମ୍ୟାଚ୍ ଭଳି ଏଥିରେ ମଧ୍ୟ ଉଭୟ ଇନିଂସରେ ବୃହତ୍ ଦଳଗତ ସ୍କୋର ଦେଖିବାକୁ ମିଳିଥିଲା। ପାକିସ୍ତାନ ଦଳ ପକ୍ଷରୁ ଧାର୍ଯ୍ୟ ୩୪୧ ରନ୍‌ର ବିଜୟ ଲକ୍ଷ୍ୟକୁ ଇଂଲଣ୍ଡ ଅନ୍ତିମ ଓଭରରେ ୭ ଉଇକେଟ ହରାଇ ହାସଲ କରି ନେଇଥିଲା।

ଆମନ୍ତ୍ରଣ ପାଇ ପ୍ରଥମେ ବ୍ୟାଟିଂ କରିଥିବା ପାକିସ୍ତାନ ଧାର୍ଯ୍ୟ ୫୦ ଓଭରରେ ୭ ଉଇକେଟ ହରାଇ ୩୪୦ ରନ୍ କରିଥିଲା। ଦଳ ପାଇଁ ବାବର ଆଜାମ ୧୧୫ ରନ୍ କରିଥିବାବେଳେ ମହମ୍ମଦ ହାଫିଜ ୫୯ ଓ ଫକର ଜାମନ ୫୭ ରନ୍‌ର ଉପଯୋଗୀ ଅର୍ଦ୍ଧଶତକୀୟ ଇନିଂସ ଖେଳିଥିଲେ। ଘରୋଇ ଦଳ ପକ୍ଷରୁ ଟମ କୁରାନ ୪ ଓ ମାର୍କ ଉଡ ୨ ଉଇକେଟ ନେଇଥିଲେ। ଜବାବରେ ଜାସନ ରୟଙ୍କ ବିସ୍ଫୋରକ ୧୧୪ ଓ ବେନ ଷ୍ଟୋକ୍ସଙ୍କ ଧୈର୍ଯ୍ୟପୂର୍ଣ୍ଣ ୭୧ ରନ୍‌ର ଇନିଂସ ଯୋଗୁ ଇଂଲଣ୍ଡ ୪୯.୩ ଓଭରରେ ୭ ଉଇକେଟ ହରାଇ ୩୪୧ ରନ୍ କରି ମ୍ୟାଚ୍ ଜିତିନେଇଥିଲା। ଦଳ ପାଇଁ ଜେସ୍ନ ଭିନ୍ସ ୪୩, ଜୋ ରୁଟ୍ ୩୬ ଓ କୁରାନ ୩୧ ରନ୍ କରିଥିଲେ। ଭ୍ରମଣକାରୀ ପାକିସ୍ତାନ ଲାଗି ବୋଲିଂରେ ମହମ୍ମଦ ହାସନାନ ଓ ଇମାଦ ୱାସିମ ୨ ଲେଖାଏ ଉଇକେଟ ଅକ୍ତିଆର କରିଥିଲେ।

ସଂକ୍ଷିପ୍ତ ସ୍କୋର

- ପାକିସ୍ତାନ- ୫୦ ଓଭର, ୩୪୦/୭ (ବାବର ୧୧୫, ହାଫିଜ ୫୯ ଓ ଫାଖର ୫୭, କୁରାନ ୪/୭୫, ଉଡ୍ ୨/୭୧)।
- ଇଂଲଣ୍ଡ- ୪୯.୩ ଓଭରରେ ୩୪୧/୭ (ରୟ ୧୧୪, ଷ୍ଟୋକ୍ସ ୭୧, ଭିନ୍ସ ୪୩, ଇମାଦ ୨/୬୩, ହାସନାନ ୨/୮୦)।

ପାକିସ୍ତାନ ବିଶ୍ୱର ପ୍ରଥମ ଟିମ୍

ବିଶ୍ୱର ପ୍ରଥମ ଟିମ୍ ଭାବେ ପାକିସ୍ତାନ ଲଗାତର ୩ଟି ୫୦ ଓଭର ବିଶିଷ୍ଟ ମ୍ୟାଚ୍‌ରେ ୩୪୦ କିମ୍ବା ଏହାଠାରୁ ଊର୍ଦ୍ଧ୍ୱ ରନ କରିବାର ରେକର୍ଡ ସ୍ଥାପନ କରିଛି। ଏଠାରେ ଘରୋଇ ଇଂଲଣ୍ଡ ବିପକ୍ଷରେ ଅନୁଷ୍ଠିତ ୪ର୍ଥ ଦିନିକିଆ ମ୍ୟାଚ୍ ଅବସରରେ ପାକିସ୍ତାନ ଏହି କୀର୍ତ୍ତିମାନ କରିଛି। ତେବେ ଏହାର କିଛି ଘଣ୍ଟା ପରେ ଇଂଲଣ୍ଡ ବିଶ୍ୱର ୨ୟ ଦଳ ଭାବେ ଏହି ରେକର୍ଡର ଅଧିକାରୀ ହୋଇଛି। ବିଶାଳ ସ୍କୋର କରିଥିଲେ ମଧ୍ୟ ପାକିସ୍ତାନ ସିରିଜକୁ ଆଗୁଆ ୦-୩ରେ ହାରିସାରିଛି।

ଦୁଇ ଦେଶ ମଧ୍ୟରେ ଚାଲିଥିବା ୫ ମ୍ୟାଚ୍‌ବିଶିଷ୍ଟ ସିରିଜର ପ୍ରଥମ ମ୍ୟାଚ୍ ବର୍ଷା ଯୋଗୁ ବାତିଲ ହୋଇଥିଲା। ଏହାପରେ ୨ୟ ଦିନିକିଆରେ ଇଂଲଣ୍ଡ ପ୍ରଥମେ ବ୍ୟାଟିଂ କରି ୩୭୩/୩ ରନ କରିଥିବାବେଳେ ପାକିସ୍ତାନ ୩୬୧/୭ ରନରେ ଅଟକିଯାଇଥିଲା। ଦ୍ୱିତୀୟ ଦିନିକିଆରେ ପାକିସ୍ତାନ ପ୍ରଥମେ ବ୍ୟାଟିଂ କରି ୯ ଉଇକେଟ୍‌ରେ ୩୫୮ ରନ କରିଥିଲା। କିନ୍ତୁ ଘରୋଇ ଇଂଲଣ୍ଡ ୪ ଉଇକେଟ୍ ହରାଇ ଲକ୍ଷ୍ୟ ହାସଲ କରିନେଇଥିଲା। ଚତୁର୍ଥ ଦିନିକିଆରେ ମଧ୍ୟ ପ୍ରଥମେ ବ୍ୟାଟିଂ କରି ପାକିସ୍ତାନ ୭ ଉଇକେଟ୍‌ରେ ୩୪୦ ରନ କରିଥିଲା। ଓପନର ଜାସନ ରୟଙ୍କ ଶତକ ବଳରେ ଇଂଲଣ୍ଡ ୩ ଉଇକେଟ୍‌ରେ ମ୍ୟାଚ୍ ଜିତି ସିରିଜ କବ୍‌ଜା କରିନେଇଥିଲା। ସିରିଜର ଅନ୍ତିମ ମ୍ୟାଚ୍ ରବିବାର ଲିଡ୍ସରେ ଖେଳାଯିବ।

ସର୍ତ୍ତରେ ହରଭଜନଙ୍କୁ ହରାଇଲେ ଅଂଶୁମାନ ରଥ

ନୂଆଦିଲ୍ଲୀ, ୧୮।୫: ହଂକଂ କ୍ରିକେଟ ଦଳର ଅଧିନାୟକ ତଥା ଓଡ଼ିଆ କ୍ରିକେଟର ଅଂଶୁମାନ ରଥ ଏକ ସର୍ତ୍ତରେ ଭେଟେରାନ ଭାରତୀୟ ଅଫ୍ ସ୍ପିନର ହରଭଜନ ସିଂଙ୍କୁ ହରାଇ ଦେଇଛନ୍ତି। ଏଥିସହ ଅଂଶୁମାନ ସର୍ତ୍ତ ବାବଦରେ ରଖାଯାଇଥିବା ୧୦୦ ଟଙ୍କା ଦେବାକୁ ହରଭଜନଙ୍କୁ କହିଛନ୍ତି। ଘଟଣାରୁ ପ୍ରକାଶ ଯେ, ନିକଟରେ ଚେନ୍ନାଇ ସୁପର୍ କିଙ୍ଗ୍ସର ଦୁଇ ବରିଷ୍ଠ ଖେଳାଳି ହରଭଜନ ଓ ଅଲ୍‌ରାଉଣ୍ଡର କେଦାର ଯାଦବ ଏକ ଟିଭି ଶୋ 'ସ୍ପାଟ୍ ଦି ଡକ୍'ରେ ଅଂଶଗ୍ରହଣ କରିଥିଲେ। ଏହି ଅବସରରେ କେଦାରଙ୍କ ସହ ଏକ ଫଟୋ ଉଠାଇ ହରଭଜନ ଏହାକୁ ନିଜ ଟୁଇଟର୍ ଆକାଉଣ୍ଟରେ ପୋଷ୍ଟ କରିଥିଲେ। ଏଥିସହ ମଜାରେ ଉଲ୍ଲେଖ କରିଥିଲେ ଯେ, ଯେଉଁ ଖେଳାଳି କେଦାରଙ୍କ ବଲ୍‌କୁ ବ୍ୟାକ୍ ଫୁଟ୍‌ରେ ଛକା ମାରିବ ସେ ତାଙ୍କୁ ୧୦୦ ଟଙ୍କା ଦେବେ। ଏହି ଶୋ'କୁ ଦେଖୁଥିବା ୨୧ ବର୍ଷୀୟ ଅଂଶୁମାନ ସଙ୍ଗେ ସଙ୍ଗେ ୨୦୧୮ ଏସିଆ କପ୍‌ରେ ଭାରତ ଓ ହଂକଂ ମଧ୍ୟରେ ଖେଳାଯାଇଥିବା ମ୍ୟାଚ୍‌ର ଏକ ଭିଡିଓକୁ ହରଭଜନଙ୍କ ଆକାଉଣ୍ଟରେ ଶେୟାର କରିଥିଲେ। ଯେଉଁଥିରେ କେଦାରଙ୍କ ବଲ୍‌କୁ ବ୍ୟାକ୍‌ଫୁଟ୍‌ରେ ଅଂଶୁମାନ ଛକା ମାରିଥିବାର ଦେଖିବାକୁ ମିଳିଥିଲା। ଭିଡିଓ ସହିତ ଅଂଶୁମାନ ଲେଖିଥିଲେ 'ହରଭଜନ ସିଂ ମୋତେ ଲାଗୁଛି ଆପଣଙ୍କ ପାଖରେ ମୋର ୧୦୦ ଟଙ୍କା ଧାର ରହିଲା। ରମିଜ୍ ରାଜା ଓ କେଭିନ ପିଟରସନ ଏହାର ସାକ୍ଷୀ ରହିଛନ୍ତି'। ଉଲ୍ଲେଖଯୋଗ୍ୟ, ଭୁବନେଶ୍ୱରର ବାସିନ୍ଦା ଅଂଶୁମାନ ଗତବର୍ଷ ଏସିଆ କପ୍‌ର ଏହି ରୋମାଞ୍ଚକ ମ୍ୟାଚ୍‌ରେ ୭୩ ରନର ଇନିଂସ ଖେଳିଥିଲେ। ଏହି ଇନିଂସରେ ସେ କେଦାରଙ୍କୁ ମଧ୍ୟ ଏକ ଛକା ମାରିଥିଲେ। କିନ୍ତୁ ହଂକଂ ମାତ୍ର ୨୬ ରନରେ ଏହି ମ୍ୟାଚ୍‌ରେ ଭାରତ ନିକଟରୁ ପରାସ୍ତ ହୋଇଥିଲା।

ଅଂଶୁମାନ ରଥ ।

କୋଲମ୍ୟାନଙ୍କୁ ପଛରେ ପକାଇଲେ ଲାଇଲ୍ସ

ସାଂଘାଇ, ୧୮।୫ (ଏଏଫ୍‌ପି): ନୋଆ ଲାଇଲ୍ସ ଏଠାରେ ଚାଲିଥିବା ସାଂଘାଇ ଡାଇମଣ୍ଡ ଲିଗ୍ ୧୦୦ ମିଟର ରେସ୍ ଜିତିଛନ୍ତି। ଆମେରିକାର ଖ୍ରିଷ୍ଟିଆନ କୋଲମ୍ୟାନଙ୍କୁ ୦.୦୦୬ ସେକେଣ୍ଡ ବ୍ୟବଧାନରେ ପଛରେ ପକାଇ ସେ ପ୍ରଥମ ସ୍ଥାନ ଅଧିକାର କରିଛନ୍ତି। ଲାଇଲ୍ସ ୯.୮୬ ସେକେଣ୍ଡ ଟାଇମିଂରେ ତାଙ୍କ ରେସ୍ ଶେଷ କରିଥିଲେ, ଯାହାକି ଚଳିତ ବର୍ଷର ଶ୍ରେଷ୍ଠ ଏବଂ ବ୍ୟକ୍ତିଗତ ଶ୍ରେଷ୍ଠ ଟାଇମିଂ। ଆଗକୁ ବିଶ୍ୱ ଚାମ୍ପିୟନଶିପ୍ ଏବଂ ଟୋକିଓ ଅଲିମ୍ପିକ୍ସରେ ତାଙ୍କଠାରୁ ଭଲ ଆଶା କରାଯାଉଛି। ୨୧ ବର୍ଷୀୟ ନାଇଲ୍ସ ନୂଆପୀଢି ଆମେରିକୀୟ ସ୍ପ୍ରିଣ୍ଟରମାନଙ୍କ ମଧ୍ୟରେ ଅନ୍ୟତମ ରେସ୍‌ରେ ଦକ୍ଷିଣ ଆଫ୍ରିକାର ଆକାନି ସିମ୍ବିନେ ତୃତୀୟ ଏବଂ ଗତବର୍ଷର ସାଂଘାଇ ବିଜେତା ବ୍ରିଟେନର ରିସେ ପ୍ରେସ୍‌କୋଡ୍ ଚତୁର୍ଥ ହୋଇଥିଲେ।

ଫାଇନାଲରେ କୋଣ୍ଟା

ରୋମ୍, ୧୮।୫ (ଏଏଫ୍‌ପି)

କିକି ବର୍ଟେନ୍ସଙ୍କ ବିପକ୍ଷରେ ଚମକପ୍ରଦ ବିଜୟ ସହ ବ୍ରିଟେନ୍‌ର ଜୋହାନା କୋଣ୍ଟା ଇଟାଲିଆନ ଓପନ୍ ଟେନିସ ପ୍ରତିଯୋଗିତାର ମହିଳା ସିଙ୍ଗଲ୍ସ ଫାଇନାଲରେ ପ୍ରବେଶ କରିଛନ୍ତି। ୪୨ ର୍ୟାଙ୍କିଙ୍ଗପ୍ରାପ୍ତ କୋଣ୍ଟା ପ୍ରଥମ ସେଟ୍‌ରେ ୫-୭ ପଛୁଆ ରହିବା ପରେ ପରବର୍ତ୍ତୀ ଦୁଇ ସେଟ୍ ୭-୫, ୬-୨ରେ ଗତ ସପ୍ତାହରେ ମାଡ୍ରିଡ୍ ଓପନ ଜିତିଥିବା ବର୍ଟେନ୍ସଙ୍କୁ ହରାଇଦେଇଥିଲେ। ଶୁକ୍ରବାର ହାତରେ ଆଘାତପ୍ରାପ୍ତ ଯୋଗୁ ବିଶ୍ୱର ନମ୍ବର ୱାନ ଖେଳାଳି ଜାପାନର ନାଓମି ଓସାକା କ୍ୱାର୍ଟର ଫାଇନାଲରୁ ଓହରିଯିବା ଫଳରେ ଡବ୍ ମହିଳା ଖେଳାଳି ବର୍ଟେନ୍ସ ସେମିଫାଇନାଲକୁ ଉନ୍ନୀତ ହୋଇଥିଲେ। କୋଣ୍ଟା ଫାଇନାଲରେ ଚେକ୍ ରିପବ୍ଲିକର ଚତୁର୍ଥ ସିଡ୍ କାରୋଲିନା ପ୍ଲିସ୍‌କୋଭା କିମ୍ବା ଗ୍ରୀକ୍ କ୍ୱାଲିଫାୟର ମାରିଆ ସାକାରିଙ୍କୁ ଭେଟିବେ।

ସୋମବାରଠାରୁ କୋରିଆ ବିପକ୍ଷ ସିରିଜ

ବେଙ୍ଗାଲୁରୁ, ୧୮।୫ (ପି.ଟି.)

ଭାରତୀୟ ମହିଳା ହକି ଦଳ କୋରିଆ ବିପକ୍ଷରେ ୩ ମ୍ୟାଚ ବିଶିଷ୍ଟ ସିରିଜ ଖେଳିବ। ସୋମବାର ଜିନ୍‌ଚୁନ୍‌ଠାରେ ପ୍ରଥମ ମ୍ୟାଚ ଖେଳାଯିବ। ଦଳ ଶନିବାର ସକାଳେ କୋରିଆ ଅଭିମୁଖେ ଯାତ୍ରା କରିଛି। ଏହି ସିରିଜ ସଂଘର୍ଷପୂର୍ଣ୍ଣ ହେବ ବୋଲି ଭାରତୀୟ ମହିଳା ହକି ଦଳର ଅଧିନାୟିକା ରାଣୀ ରାମପାଲ ଆଶା ପ୍ରକାଶ କରିଛନ୍ତି। କାନ୍ଧରେ ଆଘାତପ୍ରାପ୍ତ ଯୋଗୁ ପୂର୍ବରୁ ମାଲେସିଆ ସିରିଜରେ ଖେଳିପାରି ନ ଥିଲେ। ସେହିପରି ହାମଷ୍ଟ୍ରିଙ୍ଗ୍ ଇଞ୍ଜୁରି ପାଇଁ ଡ୍ରାଗ୍ ଫ୍ଲିକର ଗୁରଜିତ୍ କୌର ମଧ୍ୟ ଏହି ସିରିଜରେ ସାମିଲ ହୋଇ ପାରି ନ ଥିଲେ। ଆଗକୁ ହିରୋସିମାରେ ଏଫ୍‌ଆଇଏଚ୍ ମହିଳା ସିରିଜ ଫାଇନାଲ୍ସ ଖେଳାଯିବାର କାର୍ଯ୍ୟକ୍ରମ ରହିଛି। ଏଥିପାଇଁ ପ୍ରସ୍ତୁତି କ୍ଷେତ୍ରରେ ଏହି ସିରିଜ ବେଶ୍ ଉପଯୋଗୀ ହେବ ବୋଲି ରାଣୀ ପ୍ରକାଶ କରିଛନ୍ତି। ରିହାବିଲିଟେଶନରୁ ଫେରିଥିବାରୁ ଏହି ସିରିଜ ମୋ ପାଇଁ ଗୁରୁତ୍ୱପୂର୍ଣ୍ଣ ବୋଲି ଗୁରଜିତ୍ କହିଛନ୍ତି। ଅନ୍ୟପକ୍ଷରେ ରାଣୀ କହିଛନ୍ତି, ନିକଟରେ ଅନୁଷ୍ଠିତ ଜାତୀୟ କ୍ୟାମ୍ପରେ ଆମକୁ ସର୍କଲ ଭିତରେ କିପରି ବିବିଧତା ସୃଷ୍ଟି କରାଯାଇପାରିବ ସେ ନେଇ ତାଲିମ ପ୍ରଦାନ କରାଯାଇଛି। ଏହି ପଦ୍ଧତିକୁ ଆମେ କୋରିଆ ଭଳି ଶକ୍ତିଶାଳୀ ଦଳ ବିପକ୍ଷରେ ଚେଷ୍ଟା କରି ଦେଖିବୁ। ମହିଳା ସିରିଜ ଫାଇନାଲ୍ସ ହିରୋସିମା ୨୦୧୯ ଆସନ୍ତା ମାସ ୧୫ରୁ ୨୩ ତାରଖ ପର୍ଯ୍ୟନ୍ତ ଖେଳାଯିବ। ଚଳିତ ବର୍ଷ ଆରମ୍ଭ ଜାନୁୟାରୀ-ଫେବୃୟାରୀରେ ଭାରତୀୟ ଦଳ ସ୍ପେନ ଗସ୍ତ କରିଥିଲା। ସେଠାରେ ଦଳ ଆୟୋଜକ ଦେଶ ବ୍ୟତୀତ ଆୟର୍ଲାଣ୍ଡ ବିପକ୍ଷରେ ଖେଳିଥିଲା। ଭାରତ ଦୁଇଟି ମ୍ୟାଚରେ ବିଜୟ ଲାଭ କରିଥିବାବେଳେ ତିନୋଟି ଡ୍ର ରଖିବାରେ ସକ୍ଷମ ହୋଇଥିଲା ଏବଂ ଗୋଟିଏ ମ୍ୟାଚରେ ପରାଜିତ ହୋଇଥିଲା।

କୋରିଆ ବିପକ୍ଷ ସିରିଜ ଲାଗି ମନୋନୀତ ଭାରତୀୟ ମହିଳା ହକି ଦଳ ।

ଅଂଶୁ କୁମାର ରନର୍ସଅପ୍

ଭୁବନେଶ୍ୱର, ୧୮।୫ (ସ୍ପୋର୍ଟ୍ସ ବ୍ୟୁରୋ)

ସ୍ଥାନୀୟ ମେଣ୍ଟାଶାଳସ୍ଥିତ ଗୁରୁକୁଳ ରିସୋର୍ଟ୍ସ ଟେନିସ୍ କମ୍ପ୍ଲେକ୍ସଠାରେ ଗୁରୁକୁଳ ଏଆଇଟିଏ-ଓଟିଏ ପୁରୁଷ ୧ ଲକ୍ଷ ଟେନିସ ଟୁର୍ନାମେଣ୍ଟ ଅନୁଷ୍ଠିତ ହୋଇଯାଇଛି। ଏଥିରେ ଟପ୍ ସିଡ, ଅଲ୍ ଇଣ୍ଡିଆ ୨୭ ର୍ୟାଙ୍କିଙ୍ଗପ୍ରାପ୍ତ ଓଡ଼ିଶାର ଅଂଶୁ କୁମାର ଭୂୟାଁ ରନର୍ସଅପ୍ ହୋଇଛନ୍ତି। ଶନିବାର ଅନୁଷ୍ଠିତ ପୁରୁଷ ସିଙ୍ଗଲ୍ସ ଫାଇନାଲରେ ସେ କ୍ୱାଲିଫାୟର ତଥା ତେଲେଙ୍ଗାନାର ଜି. ସାଇ କାର୍ତ୍ତିକ ରେଡ୍ଡୀଙ୍କଠାରୁ ୩-୬, ୩-୬ ସିଧାସଳଖ ସେଟ୍‌ରେ ହାରିଯାଇଛନ୍ତି। ଅନ୍ୟପକ୍ଷରେ ଅଂଶୁ କୁମାର ଏବଂ ତାଙ୍କ ପାର୍ଟନର କବୀର ହଂସ ଡବଲ୍ସ ଟାଇଟଲ ଜିତିବାରେ ସଫଳ ହୋଇପାରିଛନ୍ତି। ଏହି ଯୋଡ଼ି ଟପ୍ ସିଡ୍ ସିଦ୍ଧାର୍ଥ ଆର୍ଯ୍ୟ (ତାମିଲନାଡୁ) ଏବଂ ତାଙ୍କ ପାର୍ଟନର ଭିଲାସିର୍ ଖାଟେ (ହରିୟାଣା)ଙ୍କୁ ଏକ ରୋମାଞ୍ଚକ ଡବଲ୍ସ ଫାଇନାଲରେ ୭-୫, ୪-୬ (୧୦-୪)ରେ ହରାଇ ଦେଇଥିଲେ।

ଟ୍ରଫି ସହ ଅତିଥିଙ୍କ ଗହଣରେ କୃତୀ ପ୍ରତିଯୋଗୀ ।

ରାଜ୍ୟ ସରକାରଙ୍କ କ୍ରୀଡ଼ା ଓ ଯୁବସେବା ବିଭାଗ ପ୍ରାୟୋଜିତ ଏହି ଟୁର୍ନାମେଣ୍ଟରେ ୧୬ଟି ରାଜ୍ୟର ମୋଟ ୫୨ ଖେଳାଳି ଅଂଶଗ୍ରହଣ କରିଥିଲେ। ଶନିବାର ଉଦ୍‌ଯାପନୀ ଉତ୍ସବରେ ଟୁର୍ନାମେଣ୍ଟ ନିର୍ଦ୍ଦେଶକ ପ୍ରଦୀପ ପ୍ରଧାନ ଫାଇନାଲିଷ୍ଟଙ୍କୁ ଟ୍ରଫି ପ୍ରଦାନ କରିଥିଲେ। ଟୁର୍ନାମେଣ୍ଟ ରେଫରି ଯତୀନ ବସ୍ୟ, ମ୍ୟାନେଜର ଓଟିଏ ପ୍ରକାଶ ପଟ୍ଟନାୟକ ଏବଂ ଗୁରୁକୁଳ ରିସୋର୍ଟ ନିର୍ଦ୍ଦେଶକ ଚିନ୍ମୟ ପ୍ରଧାନ ପ୍ରମୁଖ ଅତିଥି ଭାବେ ଉପସ୍ଥିତ ଥିଲେ। ଟୁର୍ନାମେଣ୍ଟର ସିଙ୍ଗଲ୍ସ ବିଜେତା ଓ ରନର୍ସଅପ୍ ଯଥାକ୍ରମେ ୧୨,୫୦୦ ଓ ୮,୪୦୦ ଟଙ୍କା ସହିତ ୨୦ ଓ ୧୫ ଏଆଇଟିଏ ର୍ୟାଙ୍କିଙ୍ଗ ପଏଣ୍ଟ ହାସଲ କରିପାରିଛନ୍ତି। ସେହିପରି ଡବଲ୍ସ ଚାମ୍ପିୟନ ଓ ରନର୍ସଅପ୍ ଯଥାକ୍ରମେ ୧୫ ଓ ୧୦ ଏଆଇଟିଏ ର୍ୟାଙ୍କିଙ୍ଗ ପଏଣ୍ଟ ସହ ଯଥାକ୍ରମେ ୬,୨୦୦ ଓ ୩,୮୦୦ ଟଙ୍କା ଆର୍ଥିକ ପୁରସ୍କାର ପାଇଥିଲେ।

ସେମିରେ ନାଡାଲ, ଜୋକୋଭିଚ୍

ରୋମ,୧୮।୫ (ଏଏଫ୍‌ପି)

ବିଶ୍ୱର ଶୀର୍ଷ ର୍ୟାଙ୍କଧାରୀ ପୁରୁଷ ସିଙ୍ଗଲ୍ସ ଖେଳାଳି ନୋଭାକ ଜୋକୋଭିଚ୍ ଓ ୮ ଥର ଚାମ୍ପିୟନ ରାଫାଲ ନାଡାଲ ଏଠାରେ ଚାଲିଥିବା ଇଟାଲିଆନ ଓପନର ସେମିଫାଇନାଲରେ ପ୍ରବେଶ କରିଛନ୍ତି। ଜୋକୋଭିଚ୍ ୩ ସେଟ୍ ବିଶିଷ୍ଟ କ୍ୱାର୍ଟର ଫାଇନାଲରେ ୟୁଏସ୍ ଚାମ୍ପିୟନ ଜୁଆନ ମାର୍ଟିନ ଡେଲ ପୋର୍ଟୋଙ୍କୁ ହରାଇ ଦେଇଛନ୍ତି। ଶୀର୍ଷ ସିଡ୍ ଜୋକୋଭିଚ୍ ୪-୬, ୭(୮)-୬, ୬-୪ ସେଟ୍‌ରେ ମ୍ୟାଚ୍ ଜିତିଛନ୍ତି। ଜିତିବା ପାଇଁ ତାଙ୍କୁ ୩ ଘଣ୍ଟା ଧରି ସଂଘର୍ଷ କରିବାକୁ ପଡ଼ିଥିଲା। ଅନ୍ୟପକ୍ଷରେ ୩୨ ବର୍ଷୀୟ ନାଡାଲ ୬-୪, ୬-୦ ସେଟ୍‌ରେ ଫର୍ନାଣ୍ଡୋ ଭର୍ଡାସ୍କୋଙ୍କୁ ହରାଇ ଦେଇଛନ୍ତି। ୧

ଆୟୋଜକ କୋରିଆ ବିପକ୍ଷ ୩ ମ୍ୟାଚ ବିଶିଷ୍ଟ ସିରିଜ ଆସନ୍ତା ଏଫ୍‌ଆଇଏଚ୍ ମହିଳା ସିରିଜ ଫାଇନାଲ୍ସ ପାଇଁ ପ୍ରସ୍ତୁତିରେ ଆମ ଦଳ ଲାଗି ଏକ ପ୍ଲାଟଫର୍ମ ଭଳି ।
–ରାଣୀ ରାମପାଲ, ଭାରତୀୟ ମହିଳା ହକି ଅଧିନାୟିକା

ଇଟାଲିଆନ ଓପନ୍ ଟେନିସ୍ ସେମିଫାଇନାଲରେ ରୋଜର ଫେଡରରଙ୍କ ସହିତ ଭେଟ ହେଉ ବୋଲି ମୁଁ ଚାହୁଁଥିଲି, ମାତ୍ର ସେ କ୍ୱାର୍ଟରଫାଇନାଲ ପୂର୍ବରୁ ଓହରିଗଲେ ।
–ରାଫାଲ ନାଡାଲ, ବିଶିଷ୍ଟ ଟେନିସ ଖେଳାଳି

ସଂକ୍ଷେପରେ

ବିସିସିଆଇ ନିୟମ ଭାଙ୍ଗିଛନ୍ତି ଇର୍ଫାନ

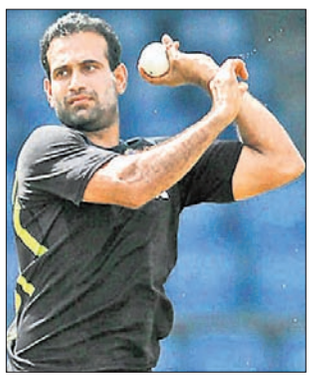

ମୁମ୍ବାଇ,୧୮।୫: କାରବିୟାନ ପ୍ରିମିୟର ଲିଗ୍ (ସିପିଏଲ)ରେ ଖେଳିବା ପାଇଁ ଉପଲବ୍ଧ ଥିବା ଦର୍ଶାଇବା ଭାରତୀୟ ଅଲରାଉଣ୍ଡର ଇର୍ଫାନ ପଠାନଙ୍କୁ ବିଚିତ୍ର ସମସ୍ୟାର ସମ୍ମୁଖୀନ ହେବାକୁ ପଡ଼ିଛି। ବିଦେଶ ଲିଗ୍‌ରେ ଖେଳିବା ଲାଗି ବ୍ୟାକୁଳ ହେଉଥିବା ପଠାନ ଭାରତୀୟ କ୍ରିକେଟ କଣ୍ଟ୍ରୋଲ ବୋର୍ଡର ନିୟମ ଭଙ୍ଗ କରିଛନ୍ତି। ସେ ଏପର୍ଯ୍ୟନ୍ତ ଅନ୍ତର୍ଜାତୀୟ ଓ ପ୍ରଥମ ଶ୍ରେଣୀ କ୍ରିକେଟରୁ ଅବସର ନେଇ ନାହାନ୍ତି। ଏହାସତ୍ତ୍ୱେ ସିପିଏଲ ପାଇଁ ନାମ ପଠାଇ ଇର୍ଫାନ ଅଡୁଆରେ ପଡ଼ିଛନ୍ତି। ବିସିସିଆଇର ନିୟମ ଅନୁଯାୟୀ ଜଣେ ଖେଳାଳି ସମସ୍ତ ପ୍ରକାର ଅନ୍ତର୍ଜାତୀୟ ଓ ଘରୋଇ କ୍ରିକେଟରୁ ଅସବର ନେବା ପରେ ହିଁ ବିଦେଶୀ ଲିଗ୍ ଖେଳିପାରିବ। ପଠାନଙ୍କୁ ଗତ ଦୁଇ ବର୍ଷ ହେଲା କୌଣସି ଆଇପିଏଲ ଫ୍ରାଞ୍ଚାଇଜ କିଣୁ ନାହାନ୍ତି। ପୂର୍ବରୁ ବରୋଦା କ୍ରିକେଟର ବିସିସିଆଇର ଜଣେ ସିନିୟର ଅଫିସିଆଲଙ୍କ ସହ ପରାମର୍ଶ କରିଥିଲେ। ଏଥିରୁ ଜଣାପଡୁଛି, ଇର୍ଫାନ ଭୁଲ ପରାମର୍ଶର ଶୀକାର ହୋଇଛନ୍ତି। ଏବେ ପ୍ରଶ୍ନ ହେଉଛି, ପଠାନଙ୍କୁ ସିପିଏଲ ଡ୍ରାଫ୍ଟ ପାଇଁ ନାମ ପଠାଇବାକୁ କିଏ ପରାମର୍ଶ ଦେଇଥିଲା। ଏହାର ଉତ୍ତର ବିନୋଦ ରାଇ କିମ୍ବା ଡାଇନା ଇଡୁଲଜି ଦେଇପାରିବେ। ଉଲ୍ଲେଖଥାଉ କି, ସିପିଏଲ ଆଗାମୀ ସଂସ୍କରଣ ପାଇଁ ୫୩୬ କ୍ରିକେଟର ଉପଲବ୍ଧ ଥିବା ଦର୍ଶାଇଛନ୍ତି। ଏଥିରେ ପଠାନ କେବଳ ଏକମାତ୍ର ଭାରତୀୟ।

କୋହଲିଙ୍କ ଲାଗି ନେତୃତ୍ୱର ପରୀକ୍ଷା

ନୂଆଦିଲ୍ଲୀ,୧୮।୫(ପି.ଟି.)

ବିରାଟ କୋହଲି ବିଶ୍ୱ କ୍ରିକେଟରେ ସୁପରଷ୍ଟାର ମାନ୍ୟତା ପାଇଛନ୍ତି। ବ୍ୟାଟିଂରେ କ୍ରମାଗତଭାବେ ସ୍ଥିର ପ୍ରଦର୍ଶନ କରି ସେ ଜଣେ ମହାନ୍ ବ୍ୟାଟ୍ସମ୍ୟାନର ମାନ୍ୟତା ମଧ୍ୟ ପାଇସାରିଛନ୍ତି। କିନ୍ତୁ ଆଉ କିଛି ଦିନ ପରେ ଇଂଲଣ୍ଡରେ ଆରମ୍ଭ ହେବାକୁ ଯାଉଥିବା ବିଶ୍ୱକପ୍‌ରେ କୋହଲିଙ୍କ ସମ୍ମୁଖରେ ଏକ ଭିନ୍ନ ଧରଣର ପରୀକ୍ଷା ଅପେକ୍ଷା କରି ରହିଛି। ନିଜ ନେତୃତ୍ୱ ଓ ପଡିଆରେ ସାମରିକ କୌଶଳକୁ କିପର କାର୍ଯ୍ୟକାରୀ କରିବା ନେଇ ସେ ପରୀକ୍ଷାର ସମ୍ମୁଖୀନ ହେବେ।

ଅଷ୍ଟ୍ରେଲିଆ ମାଟିରେ ପ୍ରଥମ ଭାରତୀୟ ଅଧିନାୟକ ଭାବେ କୋହଲି ଟେଷ୍ଟ ସିରିଜ ଜିତି ଇତିହାସ ସୃଷ୍ଟି କରିଥିଲେ। କିନ୍ତୁ ବିଶ୍ୱକପ୍‌ରେ କଥା ଟିକିଏ ଅଲଗା। ତାଙ୍କୁ ବିଶେଷ ରଣନୀତି ସହ ପଡିଆକୁ ଓହ୍ଲାଇବାକୁ ହେବ। ୪ ନମ୍ବରରେ କିଏ ବ୍ୟାଟିଂ କରିବେ ତାହା ଏକ ବଡ଼ ପ୍ରଶ୍ନ। ପୁଣି ଦଳରେ ଜଣେ ତୃତୀୟ ଦ୍ରୁତ ବୋଲରକୁ ନିଆଯିବା ଠିକ୍ ହେବ ନା ଜଣେ ଅତିରିକ୍ତ ଅଲରାଉଣ୍ଡରଙ୍କୁ ଖେଳାଯିବ? ବିଶ୍ୱକପ୍‌ରେ କୋହଲି କେବଳ ଜଣେ ବ୍ୟାଟ୍ସମ୍ୟାନ ଭାବେ ନୁହେଁ ଜଣେ ଅଧିନାୟକ ଭାବେ ସାରା ବିଶ୍ୱ ପାଇଁ ନିଜର ସ୍ୱତନ୍ତ୍ର ପରିଚୟ ସୃଷ୍ଟି କରିବେ। ତେବେ ସେ କେତେ ସଫଳ ବା ବିଫଳ ହେଉଛନ୍ତି ତାହା ଅବଶ୍ୟ ପରେ ଜଣାପଡିବ। ବିଶ୍ୱକପ୍ ଜିତିଲେ କୋହଲିଙ୍କ ପାଇଁ ନିଶ୍ଚିତ ଭାବେ ସ୍ୱତନ୍ତ୍ର ହେବ। ଏହି ମେଗା ଇଭେଣ୍ଟରେ ତାଙ୍କର ବୁଦ୍ଧିର ପରୀକ୍ଷା ହେବ। ୭ ସପ୍ତାହଧାରି ଚାଲିବାକୁ ଥିବା ଏହି ଟୁର୍ନାମେଣ୍ଟରେ କୋହଲି ୧୧,୦୦୦ ରନ ପାର କରିବା ଆଶା ମଧ୍ୟ କରାଯାଉଛି। ଏପର୍ଯ୍ୟନ୍ତ ସେ ୪୧ଟି ଶତକ ହାସଲ କରିଛନ୍ତି। ଆଉ କେତୋଟି ଶତକ ହାସଲ କରି ସେ ମାଷ୍ଟର ବ୍ଲାଷ୍ଟର ସଚିନ ତେନ୍ଦୁଲକରଙ୍କ ରେକର୍ଡର ସେ ସମକକ୍ଷ ହେବେ। ଇଂଲଣ୍ଡର ପିଚ୍‌ଗୁଡିକ ଫ୍ଲାଟ ରହିଛି। ତେଣୁ ପ୍ରାୟ ସବୁ ମ୍ୟାଚ୍ ହାଇସ୍କୋରିଂ ହେବ ବୋଲି ଆଶାକରାଯାଉଛି। ତାରକା ଓପନର ତଥା ଉପଅଧିନାୟକ ରୋହିତ ଶର୍ମା ମଧ୍ୟ ନିଜ ଦମ୍ ଦେଖାଇବାର ଭରପୂର ସୁଯୋଗ ହାସଲ କରିବେ। ସେ ୩ଟି ଦ୍ୱିଶତକ ହାସଲ କରିଥିବା ବେଳେ ଆଉ କେତୋଟି ଶତକ ଓ ଏକ ଦ୍ୱିଶତକ ହାସଲ କରିବେ ବୋଲି ଆଶା କରାଯାଉଛି। ପୁଣି ଆନ୍ତର୍ଜାତିକ କ୍ରିକେଟ କାଉନସିଲ (ଆଇସିସି) ଇଭେଣ୍ଟଗୁଡିକରେ ଅଭିଜ୍ଞ ଓପନର ଶିଖର ଧାୱନ ସବୁବେଳେ ଭଲ ପ୍ରଦର୍ଶନ କରିବାର ଉଦାହରଣ ରହିଛି। ସେ ପୁଣି ଏଥର ଦମ୍ ଦେଖାଇବେ ବୋଲି ଆଶା କରାଯାଉଛି। ଟପ୍ ୩ଜଣ ବ୍ୟାଟ୍ସମ୍ୟାନ ଦମ୍‌ଦାର ପ୍ରଦର୍ଶନ କରି ଆସିଛନ୍ତି। ତେବେ ଏହା ପରେ ଟିମ୍ ଇଣ୍ଡିଆରେ ସମସ୍ୟା ଦେଖାଯାଉଛି। ଅମ୍ବାତି ରାୟୁଡୁ ଓ ରିଷଭ ପନ୍ତ ବିଶ୍ୱକପ୍ ଦଳରେ ସ୍ଥାନ ପାଇନାହାନ୍ତି। ତେଣୁ ୪ ନମ୍ବରରେ ଏହି ଦୁଇ ଖେଳାଳି ବ୍ୟାଟିଂ କରିବା ନେଇ ଚର୍ଚ୍ଚା ହେଉଥିଲେ ମଧ୍ୟ ଏବେ ଏହାର ଆଉ ଆବଶ୍ୟକତା ନାହିଁ।

ଦୀନେଶ କାର୍ତ୍ତିକ ଚାପରେ ଭଲ ପ୍ରଦର୍ଶନ କରିବେ ବୋଲି ପନ୍ତଙ୍କୁ ପଛରେ ପକାଇ ତାଙ୍କୁ ଦଳରେ ନିଆଯିବା କଥା କୋହଲି ଓ ମୁଖ୍ୟ ଚୟନକର୍ତ୍ତା ଏମ୍.ଏସ୍.କେ. ପ୍ରସାଦ ପୂର୍ବରୁ କହିସାରିଛନ୍ତି। ଅଲରାଉଣ୍ଡର ବିଜୟ ଶଙ୍କର ଓ ସ୍ପେଶାଲିଷ୍ଟ ଓପନର ଲୋକେଶ ରାହୁଲଙ୍କ ଉପରେ ମଧ୍ୟକ୍ରମ ବ୍ୟାଟିଂ ନିର୍ଭର କରୁଛି। ଏହି ଦୁହିଁଙ୍କ ମଧ୍ୟରୁ ଜଣକୁ ୪ ନମ୍ବରରେ ବ୍ୟାଟିଂ କରିବାର ସୁଯୋଗ ମିଳିପାରେ। ଅଭିଜ୍ଞ ମହେନ୍ଦ୍ର ସିଂ ଧୋନୀଙ୍କ ପାଇଁ ଏହି ବିଶ୍ୱକପ୍ ବିଶେଷ ଭାବେ ମହତ୍ତ୍ୱ ରଖୁଛି। ସେ କ୍ୟାରିୟର ଶେଷ ବିଶ୍ୱକପ୍ ଖେଳିବାକୁ ଯାଉଛନ୍ତି। ତାଙ୍କର ଷ୍ଟ୍ରାଇକରେଟ ୭୦ ଥିବା ବେଳେ ଓ ୩୫ରୁ ୫୦ ଓଭରରେ ସେ ଦ୍ରୁତ ବୋଲରଙ୍କୁ ସଫଳତାର ସହ ସାମ୍ନା କରବାକୁ ସଂଘର୍ଷ କରୁଛନ୍ତି। ତେଣୁ ତାଙ୍କ ପାଇଁ ଆଗକୁ ବଡ଼ ଚ୍ୟାଲେଞ୍ଜ ରହିଛି। ଆଇପିଏଲ୍‌ରେ ଧୋନୀ ଯୁବ ଭାରତୀୟ ବୋଲରଙ୍କୁ ସାମ୍ନା କରି ରନ ସଂଗ୍ରହ କରୁଥିଲେ। ତେବେ ବିଶ୍ୱକପ୍‌ରେ ତାଙ୍କୁ କାଗିସୋ ରାବାଡ଼ା, ପ୍ୟାଟ କୁମିନ୍ସ କିମ୍ବା ମହମ୍ମଦ ଆମୀରଙ୍କୁ ସାମ୍ନା କରିବାକୁ ହେବ। ୬ ନମ୍ବରରେ ଫିଟ୍ ଘୋଷିତ ହୋଇଥିବା କେଦାର ଯାଦବ ବ୍ୟାଟିଂ କରିବାକୁ ଆସିବେ। ୭ ନମ୍ବରରେ ଅଲରାଉଣ୍ଡର ହାର୍ଦ୍ଦିକ ପାଣ୍ଡ୍ୟା ବ୍ୟାଟିଂ କରିବେ। ଡେଥ ଓଭରରେ ବଡ଼ ଛକା ମାରିବାର କ୍ଷମତା ତାଙ୍କ ପାଖରେ ରହିଛି ଓ ସେ ଦଳ ପାଇଁ ଟୁର୍ନାମେଣ୍ଟରେ ଉପଯୋଗୀ ସାବ୍ୟସ୍ତ ହେବେ।

ଗତ ଦୁଇବର୍ଷ ହେବ ଭାରତ ଦୁଇ ରିଷ୍ଟ ସ୍ପିନର କୁଲଦୀପ ଯାଦବ ଓ ଯୁଜବେନ୍ଦ୍ର ଚହଲଙ୍କ ଉପରେ ଅଧିକ ନିର୍ଭରଶୀଳ ହୋଇପଡିଛି। ଏମାନେ ମଧ୍ୟ ସଫଳ ହୋଇଛନ୍ତି ଓ ବିଶ୍ୱକପ୍‌ରେ ଏହାକୁ ଦୋହରାଇବା ଲକ୍ଷ୍ୟରେ ରହିଛନ୍ତି। ଗତ ଅଷ୍ଟ୍ରେଲିଆ ବିପକ୍ଷ ଘରୋଇ ସିରିଜରେ ଏମାନେ ଅବଶ୍ୟ ସଫଳ ହୋଇପାରି ନ ଥିଲେ। ଆଇପିଏଲ୍‌ରେ କୁଲଦୀପ ଭଲ ପ୍ରଦର୍ଶନ କରିପାରି ନ ଥିଲେ। ତାରକା ଦ୍ରୁତ ବୋଲର ଯଶପ୍ରୀତ ବୁମ୍‌ରା ଭାରତ ପାଇଁ ମ୍ୟାଚ୍ ୱିନର ସାବ୍ୟସ୍ତ ହେବେ। ସେହିପରି ଦ୍ରୁତ ବୋଲର ମହମ୍ମଦ ସାମି ସୁଇଂ ଓ ବୁମ୍‌ରାଙ୍କ ୟର୍କର ଡେଥ ଓଭରରେ ଭାରତ ପାଇଁ ବେଶ୍ କାମରେ ଆସିବ। ୯ଟି ଲିଗ୍ ମ୍ୟାଚ୍‌ରୁ ୬ଟିରେ ବିଜୟୀ ହେଲେ ଗୋଟିଏ ଦଳ ସିଧାସଳଖ ସେମିଫାଇନାଲରେ ପ୍ରବେଶ କରିପାରିବ। ତେଣୁ ଏଥିରେ ଭାରତ ଅବଶ୍ୟ ସଫଳ ହେବ ବୋଲି ଜୋର ଦେଇ କୁହାଯାଇପାରେ। ଭାରତ ମଧ୍ୟ ଇଂଲଣ୍ଡ ଓ ଦକ୍ଷିଣ ଆଫ୍ରିକା, ଅଷ୍ଟ୍ରେଲିଆ ସମେତ ବିଶ୍ୱକପ୍ ଫେଭରାଇଟ୍ ବିବେଚିତ ହେଉଛି।

ବୁମରାଙ୍କ ସଫଳତାର କାରଣ ପ୍ରକାଶ କଲେ ଆଇଆଇଟି ପ୍ରଫେସର

ମୁମ୍ବାଇ,୧୮।୫: ବର୍ତ୍ତମାନ ପିଢ଼ିର ବୋଲରଙ୍କ ମଧ୍ୟରେ ଶ୍ରେଷ୍ଠ ବିବେଚିତ ହେଉଥିବା ଯଶପ୍ରୀତ ବୁମରାଙ୍କ ସଫଳତାର କାରଣ ହେଉଛି 'ରିଭର୍ସ ମାଗ୍ନସ ବଳ'। ଆଇଆଇଟି କାନପୁର ପ୍ରଫେସର ସଞ୍ଜୟ ମିତ୍ତଲ ଏହା କହିଛନ୍ତି। ଅଧ୍ୟୟନରୁ ଜଣାପଡ଼ିଛି ବୁମରାଙ୍କ ଗତି, ବଲର ସିମ୍ ପୋଜିଶନ ଓ ହାତ ଘୂରାଇବା ଗତି ବଲକୁ ୦.୧ ଅନୁପାତରେ ସ୍ପିନ ପ୍ରଦାନ କରେ। ରିଭର୍ସ ମାଗ୍ନସ ବଳ ବଲକୁ ଅତ୍ୟଧିକ ଲକ୍ଷ୍ୟପୂର୍ଣ୍ଣ କରାଏ। ଯାହାକୁ ବ୍ୟାଟ୍ସମ୍ୟାନଙ୍କ ପକ୍ଷେ ଖେଳିବା ଲାଗି କଷ୍ଟକର ହୁଏ ବୋଲି ମିତ୍ତଲ କହିଛନ୍ତି। ସ୍ୱତନ୍ତ୍ର ବୋଲିଂ ଶୈଳୀ ଯୋଗୁ ବୁମରା ଭାରତୀୟ ବିଶ୍ୱକପ୍ ଦଳର ଗୁରୁତ୍ୱପୂର୍ଣ୍ଣ ସଦସ୍ୟ।

ଅହମ୍ମଦାବାଦରେ ହେବ ଇଣ୍ଟରକଣ୍ଟିନେଣ୍ଟାଲ କପ୍

ନୂଆଦିଲ୍ଲୀ,୧୮।୫(ପି.ଟି.): ହିରୋ ଇଣ୍ଟରକଣ୍ଟିନେଣ୍ଟାଲ କପ୍ ଅନ୍ତର୍ଜାତୀୟ ଫୁଟ୍‌ବଲ ଟୁର୍ନାମେଣ୍ଟର ଦ୍ୱିତୀୟ ସଂସ୍କରଣ ଅହମ୍ମଦାବାଦସ୍ଥିତ ଟ୍ରାନ୍ସଷ୍ଟାଡିୟା ଏରିନାଠାରେ ଜୁଲାଇ ୭ରୁ ୧୮ ତାରିଖ ପର୍ଯ୍ୟନ୍ତ ଅନୁଷ୍ଠିତ ହେବ। ଏ ନେଇ ସର୍ବଭାରତୀୟ ଫୁଟବଲ ମହାସଂଘ (ଏଆଇଏଫ୍‌ଏଫ୍) ପକ୍ଷରୁ ଶନିବାର ଘୋଷଣା କରାଯାଇଛି। ପୂର୍ବରୁ ଏଆଇଏଫ୍‌ଏଫ୍ ପ୍ରତିଯୋଗିତାରେ ଅଂଶଗ୍ରହଣ କରିବାକୁ ଦଳମାନଙ୍କ ନାମ ଘୋଷଣା କରିସାରିଥିଲା। ଏଥିରେ ଆୟୋଜକ ତଥା ଡିଫେଣ୍ଡିଂ ଚାମ୍ପିୟନ ଭାରତ ସମେତ ସିରିଆ, ଉତ୍ତର କୋରିଆ ଓ ତାଜିକସ୍ତାନ ପ୍ରତିଦ୍ୱନ୍ଦ୍ୱିତା କରିବେ।

ଅଭ୍ୟାସ ନୁହେଁ, ବିଶ୍ରାମ କରୁଛନ୍ତି ଭାରତୀୟ ଖେଳାଳି

ନୂଆଦିଲ୍ଲୀ,୧୮।୫: ଆଇସିସି ବିଶ୍ୱକପ୍ ଭଳି ବୃହତ୍ ଟୁର୍ନାମେଣ୍ଟ ଲାଗି ଭାରତୀୟ ଖେଳାଳିମାନେ ସ୍ୱତନ୍ତ୍ର ଭାବେ ପ୍ରସ୍ତୁତ ହେଉଛନ୍ତି। ସେମାନେ ଅଭ୍ୟାସ କରିବା ବଦଳରେ ବିଶ୍ରାମ ନେଉଛନ୍ତି। ମିଳିଥିବା ରିପୋର୍ଟ ଅନୁଯାୟୀ ଚଳିତ ମାସ ୨୧ ତାରିଖରେ ଏକାଠି ହେବା ପୂର୍ବରୁ ବିଶ୍ୱକପ୍ ଦଳରେ ସାମିଲ ଥିବା ଖେଳାଳିଙ୍କୁ ପରିବାର ସହ ଭଲ ସମୟ ବିତାଇବାକୁ କୁହାଯାଇଥିଲା। ଭାରତୀୟ ଦଳର ଉପ ଅଧିନାୟକ ରୋହିତ ଶର୍ମା ମାଳଦ୍ୱୀପରେ ପରିବାର ସହ ଛୁଟି କଟାଉଛନ୍ତି। ସେହିଭଳି ଲେଗ୍ ସ୍ପିନର ଯୁଜବେନ୍ଦ୍ର ଚହଲ ଗୋଆରେ ସମୟ ବିତାଉଛନ୍ତି। ପ୍ରାୟ ଖେଳାଳିମାନେ ୧୯ ତାରିଖରେ ଘରକୁ ଫେରିବେ। ଭାରତୀୟ ଦଳର ସପୋର୍ଟ ଷ୍ଟାଫ ଏହି ଯୋଜନାକୁ ଆରମ୍ଭ କରିଛନ୍ତି। ପୂର୍ବରୁ ଶୁଣିବାକୁ ମିଳୁଥିଲା ଯେ, ଇଂଲଣ୍ଡ ଗସ୍ତ ପୂର୍ବରୁ ଭାରତୀୟ ଦଳର ଖେଳାଳିଙ୍କ ଲାଗି ଛୋଟିଆ ଅଭ୍ୟାସ ଶିବିର ଆୟୋଜନ କରାଯିବା। କିନ୍ତୁ ଆଇପିଏଲ ଭଳି ବ୍ୟସ୍ତବହୁଳ ଟୁର୍ନାମେଣ୍ଟ ପରେ ଖେଳାଳିଙ୍କୁ ବିଶ୍ରାମ ନ ଦେବା ଉଚିତ ହେବ ନାହିଁ। ଏଣୁ ଖେଳାଳିଙ୍କୁ ଛୁଟି ବିତାଇବା ପାଇଁ କୁହାଯାଇଥିଲା ବୋଲି ସୂତ୍ରରୁ ଜଣାପଡ଼ିଛି। ବିଶ୍ୱକପ୍‌ପୂର୍ବରୁ ଅନ୍ୟ ଦଳଗୁଡ଼ିକ ଅନ୍ତର୍ଜାତୀୟ ସିରିଜ୍ ଖେଳୁଛନ୍ତି କିମ୍ବା ଜାତୀୟ କ୍ୟାମ୍ପରେ ଅଭ୍ୟାସ କରୁଛନ୍ତି। ଇଂଲଣ୍ଡ ଓ ପାକିସ୍ତାନ ଦୁଇପାକ୍ଷିକ ସିରିଜ୍ ଖେଳୁଥିବାବେଳେ ବାଂଲାଦେଶ ଓ ୱେଷ୍ଟଇଣ୍ଡିଜ ତ୍ରିରାଷ୍ଟ୍ରୀୟ ସିରିଜ୍ ଖେଳୁଥିଲେ। ଏପରି କି ନ୍ୟୁଜିଲାଣ୍ଡ ଓ ଅଷ୍ଟ୍ରେଲିଆ କିଛି ବନ୍ଧୁତ୍ୱପୂର୍ଣ୍ଣ କ୍ରିକେଟ ଖେଳି ୫୦ ଓଭର ବିଶିଷ୍ଟ ଫର୍ମାଟ ପାଇଁ ପ୍ରସ୍ତୁତ ହେଉଛନ୍ତି। କିନ୍ତୁ ଆଇପିଏଲ ପରେ ବିଶ୍ୱକପ୍ ହେବାକୁ ଯାଉଥିବାରୁ ଭାରତୀୟ ଦଳ ନିକଟରେ କୌଣସି ବିକଳ୍ପ ନାହିଁ।

ବିଶ୍ୱକପ୍ ଲାଗି କେଦାର ଫିଟ୍

ମୁମ୍ବାଇ,୧୮।୫: ଭାରତୀୟ ଦଳର ମଧ୍ୟକ୍ରମର ବ୍ୟାଟ୍ସମ୍ୟାନ ଓ କାମଚଳା ସ୍ପିନର କେଦାର ଯାଦବଙ୍କ ବିଶ୍ୱକପ୍‌ରେ ଖେଳିବା ନେଇ ଲାଗି ରହିଥିବା ଅନିଶ୍ଚିତତାର ଅନ୍ତ ହୋଇଛି। ତାଙ୍କୁ ଶନିବାର ଫିଟ୍ ଘୋଷିତ କରାଯାଇଛି। ଫଳରେ ଆସନ୍ତା ୨୨ ତାରିଖରେ ବଳକା ଭାରତୀୟ ଦଳର ଖେଳାଳିଙ୍କ ସହ ଲଣ୍ଡନ ଗସ୍ତ କରିବେ ବୋଲି ସ୍ପଷ୍ଟ ହୋଇଛି। ଚେନ୍ନାଇ ସୁପର କିଙ୍ଗ୍ସର ଅନ୍ତିମ ଲିଗ୍ ମ୍ୟାଚ୍‌ରେ ୩୪ ବର୍ଷୀୟ ଅଲରାଉଣ୍ଡରଙ୍କ କାନ୍ଧରେ ଆଘାତ ଲାଗିଥିଲା। ଟିମ୍ ଇଣ୍ଡିଆ ଫିଜିଓ ପାର୍ଟିକ ଫରହାର୍ଟଙ୍କ ତତ୍ତ୍ୱାବଧାନରେ କେଦାର ସମ୍ପୂର୍ଣ୍ଣ ଫିଟ୍‌ନେସ ହାସଲ କରିଛନ୍ତି। ଏ ନେଇ ଫିଜିଓ ପାର୍ଟିକ ଫିଟନେସ ରିପୋର୍ଟ ଦାଖଲ କରିଛନ୍ତି। ଭାରତୀୟ ଦଳର ଫିଜିଓ ଓ କେଦାର ଗତ ସପ୍ତାହରେ ମୁମ୍ବାଇ ଏକ ପଞ୍ଚ ତାରକା ହୋଟେଲକୁ ଆସିଥିଲେ। ଏମ୍‌ସିଏର ବି.କେ.ସି. ଫାସିଲିଟରେ କିଛି ଟ୍ରେନିଂ ସେସନ ପରେ ଯାଦବ ଫିଟ୍‌ନେସ ଟେଷ୍ଟ ଦେଇ ଉତ୍ତୀର୍ଣ୍ଣ ହୋଇଥିଲେ। ଯାଦବ ଏପର୍ଯ୍ୟନ୍ତ ୫୯ ଦିନିକିଆ ମ୍ୟାଚ୍ ଖେଳି ୪୩.୫୦ ଆଭରେଜରେ ୧୧୭୪ ରନ୍ କରିଛନ୍ତି। ତାଙ୍କ ଛୋଟିଆ କ୍ୟାରିୟରରେ ୨ ଶତକ ଓ ୫ ଅର୍ଦ୍ଧଶତକୀୟ ଇନିଂସ ରହିଛି। ବୋଲିଂରେ ମଧ୍ୟ ତାଙ୍କର ଦକ୍ଷତା ରହିଛି। ସେ ୩୪.୭୦ ହାରରେ ୨୭ ଉଇକେଟ ନେଇଛନ୍ତି। ଏଥିଯୋଗୁ ଭାରତୀୟ ଦଳର ସେ ଜଣେ ଗୁରୁତ୍ୱପୂର୍ଣ୍ଣ ସଦସ୍ୟ।

୧୯୯୬: ସେମିରେ ଭାରତର ବିପର୍ଯ୍ୟୟ

ଭାରତ, ପାକିସ୍ତାନ ଓ ଶ୍ରୀଲଙ୍କା ମିଳିତ ଭାବେ ଆନ୍ତର୍ଜାତିକ କ୍ରିକେଟ କାଉନସିଲ (ଆଇସିସି) ବିଶ୍ୱକପ୍‌ର ଷଷ୍ଠ ସଂସ୍କରଣକୁ ୧୯୯୬ରେ ଆୟୋଜନ କରିଥିଲେ। ଏଥିରେ ଶ୍ରୀଲଙ୍କା ଚାମ୍ପିୟନ ହୋଇଥିବା ବେଳେ ପାକିସ୍ତାନ କ୍ୱାର୍ଟର ଫାଇନାଲରେ ଭାରତଠାରୁ ହାରି ବିଦାୟ ନେଇଥିଲା। ସେହିପରି ଭାରତ ସେମିଫାଇନାଲରେ ଶ୍ରୀଲଙ୍କାଠାରୁ ହାରି ଦୁଃଖଦ ବିଦାୟ ନେଇଥିଲା। ଶ୍ରୀଲଙ୍କା, ଅଷ୍ଟ୍ରେଲିଆ, ୱେଷ୍ଟଇଣ୍ଡିଜ, ଜିମ୍ବାୱେ ଓ କେନିଆ ସମେତ ଭାରତ ଗ୍ରୁପ୍ ଏ'ରେ ସ୍ଥାନ ପାଇଥିଲା। ୫ଟି ମ୍ୟାଚ୍ ଖେଳି ଭାରତ ୩ ବିଜୟ, ୨ ପରାଜୟ ୬ ପଏଣ୍ଟ ପାଇ ଗ୍ରୁପ୍‌ର ତୃତୀୟ ସ୍ଥାନରେ ରହିଥିଲା। ଅନ୍ୟପଟେ ଶ୍ରୀଲଙ୍କା ୫ଟି ମ୍ୟାଚ୍ ଖେଳି ୫ ବିଜୟ ସହ ୧୦ ପଏଣ୍ଟ ପାଇ ଗ୍ରୁପ୍ ଶୀର୍ଷରେ ରହିବା ସହ ଅଷ୍ଟ୍ରେଲିଆ ୫ ମ୍ୟାଚ୍ ଖେଳି ୩ ବିଜୟ ଓ ୨ ପରାଜୟ ସହ ୬ ପଏଣ୍ଟ ପାଇ ଉନ୍ନତ ନେଟ୍ ରନ୍‌ରେଟ୍‌ରେ ଭାରତ ଉପରକୁ ରହି ଦ୍ୱିତୀୟ ସ୍ଥାନରେ ରହିଥିଲା। ଏହି ବିଶ୍ୱକପ୍‌ରେ ସଚିନ ତେନ୍ଦୁଲକର, ଅଧିନାୟକ ମହମ୍ମଦ ଆଝାରୁଦ୍ଦିନ, ଅଜୟ ଜାଡେଜା, ନଭଜୋତ ସିଂ ସିଦ୍ଧୁ, ବିନୋଦ କାମ୍ବଲି ଓ ସଞ୍ଜୟ ମଞ୍ଜରେକରଙ୍କୁ ନେଇ ଭାରତୀୟ ବ୍ୟାଟିଂ ଲାଇନ୍ ବେଶ୍ ଦୃଢ଼ଥିଲା। ସେହିପରି ଘରୋଇ ପରିବେଶରେ ଜାଭାଗାଲ ଶ୍ରୀନାଥ, ଅନିଲ କୁମ୍ବଲେ, ମନୋଜ ପ୍ରଭାକର ଓ ଭେଙ୍କଟପତି ରାଜୁଙ୍କୁ ନେଇ ଭାରତୀୟ ବୋଲିଂ ବିଭାଗ ସେତେଟା ଖରାପ୍ ମଧ୍ୟ ନ ଥିଲା।

କଟକର ବାରବାଟୀ ଷ୍ଟାଡିୟମରେ କେନିଆ ବିପକ୍ଷରୁ ଭାରତ ଅଭିଯାନ ଆରମ୍ଭ କରିଥିଲା। ଏହି ମ୍ୟାଚ୍‌ରେ ୪୯ଟି ବଲ ବାକି ରଖି ଭାରତ ୭ ଉଇକେଟରେ ଅତି ସହଜରେ ବିଜୟ ହାସଲ କରିଥିଲା। ଟସ୍ ହାରି କେନିଆ ପ୍ରଥମେ ବ୍ୟାଟିଂ କରି ୫୦ ଓଭରରେ ୬ ଉଇକେଟ ହରାଇ ୧୯୯ ରନ ସଂଗ୍ରହ କରିଥିଲା। ଜବାବରେ ଭାରତ ୪୧.୫ ଓଭରରେ ୩ ଉଇକେଟ ହରାଇ ୨୦୩ ରନ କରି ବିଜୟୀ ହୋଇଥିଲା। ଭାରତ ତରଫରୁ ତେନ୍ଦୁଲକର ୧୩୮ଟି ବଲ୍ ଖେଳି ୧୫ ଚୌକା ଓ ୧ ଛକା ସହ ୧୨୭ରନର ଅପରାଜିତ ଶତକୀୟ ପାଳି ଖେଳି ବିଜୟରେ ମୁଖ୍ୟ ଭୂମିକା ଗ୍ରହଣ କରି ମ୍ୟାନ୍ ଅଫ୍ ଦି ମ୍ୟାଚ୍ ବିବେଚିତ ହୋଇଥିଲେ। ସେହିପରି ଅଜୟ ଜାଡେଜା ୫୩ ରନର ଅର୍ଦ୍ଧଶତକୀୟ ପାଳି ଖେଳିଥିଲେ। ଦ୍ୱିତୀୟ ମ୍ୟାଚ୍‌ରେ ଭାରତ ୬୨ଟି ବଲ୍ ବାକି ରଖି ୫ ଉଇକେଟରେ ୱେଷ୍ଟଇଣ୍ଡିଜକୁ ପରାସ୍ତ କରିଥିଲା। ୱେଷ୍ଟଇଣ୍ଡିଜ ପ୍ରଥମେ ବ୍ୟାଟିଂ କରି ୫୦ ଓଭରରେ ୧୭୩ ରନ କରି ଅଲଆଉଟ ହୋଇଥିଲେ। ରିଚି ରିଚାର୍ଡସନ ସର୍ବାଧିକ ୪୭, ଶିବନାରାୟଣ ଚନ୍ଦରପଲ ୩୮ ରନ କରିଥିଲେ। ବୋଲିଂରେ ଭାରତ ତରଫରୁ ପ୍ରଭାକର ଓ କୁମ୍ବଲେ ୩ଟି ଲେଖାଏ ଉଇକେଟ ଅକ୍ତିଆର କରିଥିଲେ। ଜବାବରେ ଭାରତ ୩୯.୪ ଓଭରରେ ୫ ଉଇକେଟ ହରାଇ ୧୭୪ ରନ କରି ବିଜୟୀ ହୋଇଥିଲା। ତେନ୍ଦୁଲକର

ଧରିତ୍ରୀ
DHARITRI
www.orissakhabar.com/ www.dharitri.com ପୃଷ୍ଠା ୧୬ Press Regd. No. ORIORI/2011/36305 Postal Regd. No. BN/42/18-20. ରାୟଗଡ଼ା, ରବିବାର, ମେ ୧୯/୨୦୧୯ Rayagada, Sunday, May 19 / 2019

ସଂକ୍ଷେପରେ

ଜଳିଗଲା ଚାଳଘର

ଜେକେପୁର,୧୮।୫(ଡ଼ି.ଏନ.ଏ): ରାୟଗଡା ଜିଲା ସଦର ବ୍ଲକ କନ୍ଧମାଲିଗାଁ ପଞ୍ଚାୟତର କୋତାଗୁଡା ଗ୍ରାମରେ ଶୁକ୍ରବାର ଅଗ୍ନିକାଣ୍ଡରେ ଗୋଟିଏ ଚାଳଘର ସମ୍ପୂର୍ଣ୍ଣ ଜଳିଯାଇଛି। ଅପରାହ୍ନରେ କୌଣସି କାରଣରୁ ମେଲକା ଅଭିଙ୍କ ଘରେ ନିଆଁ ଲାଗି ଯାଇଥିଲା । ଏହା ଦେଖି ପରିବାର ଲୋକେ ଓ ଗ୍ରାମବାସୀ ନିଆଁକୁ ଆୟତ୍ତ କରିବାକୁ ଚେଷ୍ଟା କରି ବିଫଳ ହୋଇଥିଲେ। ଖବରପାଇ କୋଲନରା ଅଗ୍ନିଶମ କର୍ମଚାରୀ ଘଟଣାସ୍ଥଳରେ ପହଞ୍ଚି ନିଆଁକୁ ଆୟତ୍ତ କରିଥିଲେ। ତାଙ୍କ ଘରେ ଥିବା ବହୁ ଆସବାବପତ୍ର ନଷ୍ଟ ହୋଇଯାଇଥିବା ବେଳେ ୨୦ ହଜାରରୁ ଊର୍ଦ୍ଧ୍ୱ ଟଙ୍କାର ଜିନିଷ ପୋଡି ଯାଇଥିବା ଜଣାପଡିଛି। ତେବେ ଘର ଭିତରେ ଶର୍ଟ ସର୍କିଟ ଯୋଗୁଁ ଏହି ଅଗ୍ନିକାଣ୍ଡ ହୋଇଥାଇପାରେ ବୋଲି ଅଗ୍ନିଶମ କର୍ମଚାରୀ ସୁରୁଜି କୁମାର ପ୍ରଧାନ ପ୍ରକାଶ କରିଛନ୍ତି ।

ବାଙ୍କିଲି ସରପଞ୍ଚ ମାମଲା ନାକଚ

ରାୟଗଡା ଅଫିସ୍, ୧୮।୫: ରାୟଗଡା ଏସ୍‌ଡିଜେଏମ୍ କୋର୍ଟରେ ୨୦୧୭ ପଞ୍ଚାୟତ ନିର୍ବାଚନରେ କୋଲନରା ବ୍ଲକ୍ ବାଙ୍କିଲି ପଞ୍ଚାୟତରେ ଅନିୟମିତତା ହୋଇଥିବା ମାମଲାର ଶୁଣାଣି ହୋଇଛି । ରାୟଗଡା ଏସ୍‌ଡିଜେଏମ୍ ସୁଚରିତା ମହାନ୍ତି ଶୁକ୍ରବାର ବିଚାର କରି ଉକ୍ତ ମାମଲାକୁ ନାକଚ କରିଛନ୍ତି । ୨୦୧୭ ପଞ୍ଚାୟତ ନିର୍ବାଚନରେ ବାଙ୍କିଲି ପଞ୍ଚାୟତରେ ଅନିୟମିତତା ନେଇ ପରାଜିତ ପ୍ରାର୍ଥୀ କୁନି ମାଣ୍ଡାଙ୍ଗୀ ନିର୍ବାଚନରେ ବିଜୟୀ ହୋଇଥିବା ସରପଞ୍ଚ ବିଶିକେଶନ କଣ୍ଡାଗରୀ, ରାୟଗଡା ଜିଲାପାଳ, କୋଲନରା ଗୋଷ୍ଠୀ ଉନ୍ନୟନ ଅଧିକାରୀ, ରାୟଗଡା ଉପଜିଲାପାଳଙ୍କ ବିରୋଧରେ ରାୟଗଡା ଏସ୍‌ଡିଜେଏମ୍ କୋର୍ଟରେ ମାମଲା ଦାଏର କରିଥିଲେ । ଏନେଇ କୋର୍ଟ ପକ୍ଷରୁ ନିର୍ବାଚନ ମାମଲା ୨୨/୧୭ ରୁଜୁ କରାଯାଇଥିଲା । ଉକ୍ତ ମାମଲାକୁ ବିଚାର କରି ଏସଡ଼ିଜେଏମ ମହାନ୍ତି ନାକଚ କରିଛନ୍ତି । ସରପଞ୍ଚ ବିଶିକେଶନ କଣ୍ଡାଗରୀଙ୍କ ତରଫରୁ ଓକିଲ ଲାବଣ୍ୟମୋହନ ପଟ୍ଟନାୟକ ମାମଲାର ପରିଚାଳନା କରୁଥିଲେ ।

ସତ୍ୟସାଇ ଭଜନମଣ୍ଡଳୀ ପକ୍ଷରୁ ଆଧ୍ୟାତ୍ମିକ ଉତ୍ସବ

ରାୟଗଡା ଅଫିସ୍, ୧୮।୫: ରାୟଗଡା ଜିଲା ବିଷମକଟକ ବ୍ଲକ୍ ଦୁର୍ଗୀଠାରେ ଜିଲାସ୍ତରୀୟ ସାଧନା ଶିବିର ସତ୍ୟସାଇ ଭଜନ ମଣ୍ଡଳି ଦୁର୍ଗୀ ଦ୍ୱାରା ଆଧ୍ୟାତ୍ମିକ ଉତ୍ସବ ଅନୁଷ୍ଠିତ ହୋଇଯାଇଛି। ଏଥିରେ ଜିଲା ସଭାପତି ଏସ୍.ଭି ରାବଣାମୂର୍ତ୍ତି ମୁଖ୍ୟ ଅତିଥି ଭାବେ ଯୋଗ ଦେଇଥିଲେ । ବକ୍ତା ଭାବେ ମୋହନ ସାହୁ, ତ୍ରିନାଥ ସାହୁ ଯୋଗ ଦେଇଥିବା ବେଳେ ଜଗଦୀଶ ଚନ୍ଦ୍ର ଉତ୍ସବକୁ ପରିଚାଳନା କରିଥିଲେ । ଏହି ଉତ୍ସବରେ ଆଧ୍ୟାତ୍ମିକ ଚିନ୍ତାଧାରା, ଭଜନକୀର୍ତ୍ତନ କରାଯାଇଥିଲା। ଏଥିରେ ଦୁର୍ଗୀ ଓ ଜିଲାରୁ ବହୁ ସତ୍ୟସାଇ ଭକ୍ତ ଯୋଗ ଦେଇଥିଲେ ।

■ ବର୍ଷାର ଗୋଟିଏ ଦିନ ପରେ

ରାସ୍ତା ଉପରେ ଭାସୁଛି ଆବର୍ଜନା

ରାୟଗଡା ଅଫିସ୍, ୧୮।୫

ରାସ୍ତାରେ ମଇଳା ପାଣି ଜମିରହିଛି।

ରାୟଗଡା ସହରରେ ଡ୍ରେନେଜ ବ୍ୟବସ୍ଥା ନ କହିଲେ ଭଲ । ପୂର୍ତ୍ତ ବିଭାଗ ଓ ପୌର ପରିଷଦ ମଧ୍ୟରେ ତାଳମେଳ ନ ଥିବା ଯୋଗୁ ସହରବାସୀ ସର୍ବଦା ବିଭିନ୍ନ ସମସ୍ୟାର ସମ୍ମୁଖୀନ ହେଉଛନ୍ତି । ବର୍ଷାର ଗୋଟିଏ ଦିନ ପରେ ମଧ୍ୟ ରାସ୍ତା ଉପରେ ଭାସୁଛି ଆବର୍ଜନା । ଏନେଇ ସାଧାରଣରେ ଅସନ୍ତୋଷ ଦେଖାଦେଇଛି।

ଶୁକ୍ରବାର ସନ୍ଧ୍ୟାରେ ବର୍ଷା ହୋଇଥିଲା। ସହରର ଜିଲାପାଳଙ୍କ କାର୍ଯ୍ୟାଳୟଠାରୁ ଆରମ୍ଭକରି ମୁଖ୍ୟରାସ୍ତା, ଷ୍ଟେଶନ ଛକ, ଗାନ୍ଧୀ ପାର୍କ, ରାମକୃଷ୍ଣ ନଗର, ଷ୍ଟେଟ ବ୍ୟାଙ୍କ ଛକ, ନେହେରୁ ନଗର, ରାଣୀଗୁଡା ଫାର୍ମ ଅଞ୍ଚଳରେ ଆଣ୍ଠୁଏ ଲେଖାଏଁ ପାଣିରେ ଜଳବନ୍ଦୀ ହୋଇଯାଇଥିଲେ ଲୋକେ । ତେବେ ସର୍ବାଧିକ ସମସ୍ୟା ଉପୁଜିଥିଲା ଷ୍ଟେଟ ବ୍ୟାଙ୍କ ଛକରେ । ରାସ୍ତା ଓ ଡ୍ରେନ ନିର୍ମାଣରେ ବ୍ୟାପକ ତ୍ରୁଟି ଯୋଗୁ ଏହିଭଳି ସ୍ଥିତି ଉପୁଜିଥିବା ସହରବାସୀ ଅଭିଯୋଗ କରିଛନ୍ତି । ଫଳରେ ସହରର ମୁଖ୍ୟରାସ୍ତାଗୁଡିକରେ ଡ୍ରେନର ଆବର୍ଜନା ପାଣି ଲହଡି ଭାଙ୍ଗୁଥିଲା । ଦୁର୍ଗନ୍ଧ ଓ ସହରର ସମସ୍ତ ଆବର୍ଜନା ଜିଲାପାଳଙ୍କ କାର୍ଯ୍ୟାଳୟ ସମ୍ମୁଖରେ ଗଦା ହୋଇ ରହିଥିଲା । କାଳବୈଶାଖୀର ସାମାନ୍ୟ ବର୍ଷାରେ ଯଦି ଅବସ୍ଥା ଏହିଭଳି ତେବେ ମୌସୁମୀ ବର୍ଷାରେ ଅବସ୍ଥା କ'ଣ ହେବ ତାହା ସ୍ପଷ୍ଟ ଅନୁମେୟ । ପୂର୍ତ୍ତ ବିଭାଗ ଠିକାଦାରଙ୍କୁ ପୋଷିଲା ଭଳି ରାସ୍ତା ଓ ଡ୍ରେନ ନିର୍ମାଣ କରିଛି । ପୌର ପରିଷଦ ମଧ୍ୟ ଅନେକ ଡ୍ରେନ ନିର୍ମାଣ କରିଥିବା ଜଣାପଡିଛି । ତେବେ ନିର୍ମାଣରେ

- ■ପୂର୍ତ୍ତ ବିଭାଗ,ପୌର ପରିଷଦ ମଧ୍ୟରେ ନାହିଁ ତାଳମେଳ
- ■ନିର୍ମାଣରେ ତ୍ରୁଟି ଯୋଗୁ ଠିକ୍ ଭାବେ ନିଷ୍କାସନ ହୋଇପାରୁନି ଡ୍ରେନ ପାଣି
- ■ଠିକ୍ ଭାବେ ହେଉନି ସଫେଇ କାମ

ବ୍ୟାପକ ତ୍ରୁଟି ଯୋଗୁ ଡ୍ରେନ ପାଣି ଠିକ୍ ଭାବେ ନିଷ୍କାସନ ହୋଇପାରୁନାହିଁ । କିଛିଦିନ ପୂର୍ବେ ଗୁଣ୍ଡିଚା ଛକରେ ୨ଟି କଲଭର୍ଟ ନିର୍ମାଣ କରାଯିବା ସହ ସ୍ୱତନ୍ତ୍ର ଡ୍ରେନେଜ ବ୍ୟବସ୍ଥା ମଧ୍ୟ ହୋଇଥିଲା । ହେଲେ ତାହା ଠିକ୍ ଭାବେ ନିର୍ମାଣ କରାଯାଇ ନ ଥିବାରୁ ଏହିଭଳି ଅବସ୍ଥା ଉପୁଜିଥିବା ଅଭିଯୋଗ ହୋଇଛି । ଅପରପକ୍ଷରେ ପୌର ପରିଷଦ ପକ୍ଷରୁ ସଫେଇ କାର୍ଯ୍ୟ ମଧ୍ୟ ଧର୍ମକୁ ଆଖିଠାର ସଦୃଶ ପାଲଟିଛି । ଠିକ୍ ଭାବେ ଡ୍ରେନ ସଫେଇ କରାଯାଉ ନ ଥିବା ଯୋଗୁ ସାମାନ୍ୟ ବର୍ଷାରେ ସହର ଭିତରେ କୃତ୍ରିମ ବନ୍ୟା ପରିସ୍ଥିତି ଉପୁଜିଥିବା ଜଣାପଡିଛି ।

ଚାଷୀଙ୍କୁ ରୋଜଗାର ଯୋଗାଇଛି ସୁବାବୁଲ ଚାଷ

ଗୁଣପୁର,୧୮।୫(ଡି.ଏନ.ଏ)

ସୁବାବୁଲ ଗଛ ନିକଟରେ ଜୈନକ ଚାଷୀ ।

ସୁବାବୁଲ ଚାଷ ଚାଷୀଙ୍କ ପାଇଁ ବେଶ୍ ଲାଭଦାୟକ । ଏହାକୁ ରାୟଗଡା ଜିଲା ଗୁଣପୁର ଆଖପାଖ ଅଞ୍ଚଳରେ ବହୁଳ ଭାବେ ଚାଷ କରାଯାଉଥିବା ଦେଖିବାକୁ ମିଳୁଛି । ଏହା ଗୋରୁମାନଙ୍କ ଖାଦ୍ୟ ରୂପେ ବ୍ୟବହାର କରାଯାଇଥାଏ । ସେହିପରି ଗଣ୍ଡି ଜାଳେଣି କାଠ ସହ କାଗଜ ଶିଳ୍ପରେ ଲାଗିଥାଏ । ଏହି ଚାଷ ଦ୍ୱାରା ପରିବେଶ ପ୍ରତି କୌଣସି ଖରାପ ପ୍ରଭାବ ପଡି ନ ଥାଏ ବୋଲି କୁହାଯାଉଛି ।

ଗୁଣପୁର ବ୍ଲକ ଅଞ୍ଚଳର ବାଗଶଳା, ଚାଲକମ୍ବା, ଡମ୍ବସରା, ଶିରିଖୋଲି, ଜଗନ୍ନାଥପୁର, ଘାନାନ୍ତ୍ରୀ ଅଞ୍ଚଳରେ ଏହି ଚାଷ କରାଯାଏ । ଏଥିସହ ରାମନାଗୁଡା ବ୍ଲକର ଗୁଲୁମୁଣ୍ଡା, କୁଜେନ୍ଦ୍ରୀ, ଉକୁମ୍ବା, ପେଣକାମ, ନିଲାମଗୁଡା, ବୁଟିଂ ସହ ପଦ୍ମପୁର ବ୍ଲକର ଗୁଡିଆବନ୍ଧ ଅଞ୍ଚଳରେ ଏହି ଚାଷ ବହୁଳ ମାତ୍ରାରେ କରାଯାଉଥିବା ଦେଖିବାକୁ ମିଳିଛି । ଗଛର ଚାରା ଲଗାଇବା ପରେ ବୃକ୍ଷ ଅମଳ ହେବାକୁ ଅଢେଇ ବର୍ଷ ଲାଗିଥାଏ । ଗୁଣପୁର ଏବଂ ଏହାର ଆଖପାଖ ଅଞ୍ଚଳ ଜଳବାୟୁ ସୁବାବୁଲ ଚାଷ ପାଇଁ ଖୁବ ଅନୁକୂଳ। ଏଠାକାର ମାଟି, ପାଣି, ତାପମାତ୍ରା ଉକ୍ତ ଚାଷ ପାଇଁ ଖାପ ଖୁଆଇ ଥାଏ। ଏହି ଗଛର କାଠ ଟନ ପିଛା ୪୨୦୦ ଟଙ୍କାରେ ବିକ୍ରି ହୋଇଥାଏ । ଏହି ଅଞ୍ଚଳରୁ ବାର୍ଷିକ ୫ରୁ ୬ ହଜାର ଟନ କାଠ ଅମଳ ହୋଇଥାଏ । ଦଣ୍ଡଗୁଡାର ସାନିଆ ଶବର, ଶିରିଖୋଲିର ପ୍ରଶାନ୍ତ ପଣ୍ଡା, ରମେଶ ପଣ୍ଡା, କଡୁର ଗ୍ରାମର ଭି,ବୈକୁଣ୍ଠ, ଏ. ଆଦି ନାରାୟଣ, ଭାରସିଂ ଗ୍ରାମର ନୀଳାମ୍ବର ପଟ୍ଟନାୟକ, ପୋଡସିଂର ହରିଶ୍ଚନ୍ଦ୍ର ଶବର, ଟିକରପଡାର ବନମାଳି ଗମାଙ୍ଗଙ୍କ ସମେତ ବହୁ ଚାଷୀ ଏହି ଚାଷ କରି ଉପକୃତ ହୋଇପାରିଛନ୍ତି। ୨୦୧୦ରୁ ଏହି ଅଞ୍ଚଳରଗୁଡ଼ିକରେ ସୁବାବୁଲ ଚାଷ ହେଉଥିବା କୁହାଯାଉଛି। ଏହାଦ୍ୱାରା ସବୁଜିମା ସୃଷ୍ଟି ହେବାସହ ସବୁଜ ବଳୟ ସୃଷ୍ଟି ହୋଇଥାଏ ।

ସିଆରପିଏଫ୍ ତରଫରୁ ଚଷମା ବଣ୍ଟନ

ଚନ୍ଦ୍ରପୁର, ୧୮।୫ (ଡି.ଏନ୍.ଏ.)

ରାୟଗଡ଼ା ଜିଲା ଚନ୍ଦ୍ରପୁର ବ୍ଲକର ଡାଙ୍ଗସୋରଡା ପଞ୍ଚାୟତ ସଦର ମହକୁମାରେ ଥିବା ସିଆରପିଏଫ୍ ତରଫରୁ ଶନିବାର ୨୬ ଜଣ ଚକ୍ଷୁ ରୋଗୀଙ୍କୁ ଚଷମା ପ୍ରଦାନ କରାଯାଇଛି। ଡାଙ୍ଗସୋରଡା, ପିଷ୍କାପଙ୍ଗା ଦୁଇଟି ପଞ୍ଚାୟତର ବୋରିଖାଲ, ପାଣ୍ଡ୍ରାଖାଲ, ରୟାଲଘାଟି, କେରେଞ୍ଜା ପ୍ରଭୃତି ଗ୍ରାମର ଉକ୍ତ ୨୬ ଜଣଙ୍କୁ ଏହି ଚଷମା ମାଗଣାରେ ବଣ୍ଟନ କରାଯାଇଛି। ଏଥିପୂର୍ବରୁ ରୋଗୀମାନଙ୍କ ନିମନ୍ତେ ସ୍ୱତନ୍ତ୍ର ସ୍ୱାସ୍ଥ୍ୟସେବା ଶିବିର କରାଯାଇ ଚକ୍ଷୁ ପରୀକ୍ଷା କରାଯାଇଥିଲା ବୋଲି ଇନ୍ସପେକ୍ଟର କେ.ସି. ମଲିକ ସୂଚନା ଦେଇଛନ୍ତି। ଏହି କାର୍ଯ୍ୟକ୍ରମରେ ମୁଖ୍ୟ ଅତିଥି ଭାବେ ସିଆରପିଏଫ୍ କମାଣ୍ଡାଣ୍ଟ ନରେନ୍ଦ୍ର କୁମାର ସିଂ, ଡାଙ୍ଗସୋରଡା ସରପଞ୍ଚ ଧାନୁ ମାଝି କୁମୁରୁକା, ଆସିଷ୍ଟାଣ୍ଟ କମାଣ୍ଡାଣ୍ଟ ଅଭିନାଶ କୁମାର, ଇନ୍ସପେକ୍ଟର କେ.ସି. ମଲିକ, ଏଏସ୍‌ଆଇ ପି.ଏନ୍. ସ୍ୱାଇଁ ସମ୍ମାନିତ ଅତିଥି ଭାବେ ଯୋଗ ଦେଇଥିଲେ । ଏଥିରେ ସିଆରପିଏଫ୍‌ର ଯବାନମାନେ ଉପସ୍ଥିତ ରହି ସହଯୋଗ କରିଥିଲେ ।

କାର୍ଯ୍ୟକ୍ରମରେ ଉପସ୍ଥିତ ଚକ୍ଷୁରୋଗୀ ଓ ଅତିଥିବୃନ୍ଦ ।

■ମୋତିଲାଲନଗରରେ ଠାକୁରାଣୀ ଯାତ୍ରା

ବିଭିନ୍ନ ବେଶରେ ସଜ୍ଜିତ ହେଲେ ସାହିବାସିନ୍ଦା

ସାହିବାସିନ୍ଦା ବିଭିନ୍ନ ବେଶରେ ସଜ୍ଜିତ ହୋଇ ଶୋଭାଯାତ୍ରାରେ ଯାଉଛନ୍ତି।

ଗୁଣପୁର,୧୮।୫(ଡି.ଏନ.ଏ)

ରାୟଗଡା ଜିଲା ଗୁଣପୁର ସହର ମୋତିଲାଲ ନଗରଠାରେ ମା' ଠାକୁରାଣୀ ଯାତ୍ରା ଧୁମଧାମର ସହ ଚାଲୁ ରହିଛି । ଯଥା ରୀତି ଅନୁଯାୟୀ ପୂଜା ବିଧି କରାଯିବା ପରେ ଶୁକ୍ରବାରଠାରୁ ମା' ଠାକୁରାଣୀଙ୍କ ଯାତ୍ରା ଆରମ୍ଭ ହୋଇଥିଲା । ସାହିରୁ ଉଜୁଡିକୁ ଏକ ଗାଡିରେ ବାହାର କରାଯାଇଥିଲା । ଏହି ଉଜୁଡି ଗାଡିରେ ମହିଳାମାନେ ରାତିରେ ରଖିଥିବା ଭାତ ପକାଇବା ସହ ସିନ୍ଦୂର, ହଳଦୀ, ଧୂପ,ଦୀପ, ଦେଇ ପୂଜାର୍ଚ୍ଚନା କରିଥିଲେ । ଏହାପରେ ସେହି ଉଜୁଡି ଫିଙ୍ଗା ଗାଡିକୁ ବଂଶଧାରା ନଦୀ କୂଳରେ ଥିବା କାଞ୍ଜିପୁଟି ସ୍ଥାନକୁ ନିଆଯାଇଥିଲା । ସେଠାରେ ଉକ୍ତ ଗାଡିକୁ ଠାକୁରାଣୀ ମନ୍ଦିର ପୂଜକଙ୍କ ଦ୍ୱାରା ଯଥାରୀତି ପୂଜାର୍ଚ୍ଚନା କରାଯିବା ସହ ବେଜୁ ନାଚ ହୋଇଥିଲା । ସନ୍ଧ୍ୟାରେ ମୋତିଲାଲନଗରବାସିନ୍ଦା ଏକ ଶୋଭାଯାତ୍ରାରେ ବାହାରି ମାଠିଆସାହି ଯାଇ ମାଟିହାଣ୍ଡି ସହ କଳସ ଆଣି ସାହିର ପୂଜା ମଣ୍ଡପଠାରେ ପହଞ୍ଚିଥିଲେ । ମଧ୍ୟରାତ୍ରରେ ସେହି ହାଣ୍ଡି, କଳସ ଧରି ଠାକୁରାଣୀ ମନ୍ଦିରକୁ ଯାଇ ମା'ଙ୍କ ପାଦକୁ ଆମନ୍ତ୍ରଣ କରି ଆଣିଥିଲେ । ଏହିପରି ସମସ୍ତ କାର୍ଯ୍ୟକ୍ରମ କରାଯିବା ପରେ ମା'ଙ୍କ ପୂଜାବିଧି ତଥା ଯାତ୍ରା ଆରମ୍ଭ ହୋଇଥିଲା । ଏହି ଅବସରରେ ସାହି ଲୋକମାନେ ବିଭିନ୍ନ ବେଶରେ ସଜ୍ଜିତ ହୋଇ ଶୋଭାଯାତ୍ରାରେ ସାମିଲ ହୋଇଥିଲେ । ସେହିପରି ପୁଟାସିଂ ପଞ୍ଚାୟତ ରିଜିଂଟାଲର ପାରମ୍ପରିକ ଲାଞ୍ଜିଆ ସୌରା ନୃତ୍ୟ ଦଳ ମଧ୍ୟ ମା'ଙ୍କ ପଦଯାତ୍ରାର ଆକର୍ଷଣ ରହିଥିଲା । ମା'ଙ୍କ ଏହି ଯାତ୍ରା ୫ ଦିନ ଧରି ଚାଲୁ ରହିବ । ଏଥିଲାଗି ପୂଜା ମଣ୍ଡପ ସହ ସାହିକୁ ସୁନ୍ଦର ଆଲୋକମାଳାରେ ସଜା ଯାଇଥିଲା । ପୂଜକ ଭାବେ ଏମ.ଚିରଞ୍ଜିବି, ବି.କିଶୋର କୁମାର, ଏମ.ରାଜା ପ୍ରମୁଖ ଉପସ୍ଥିତ ରହି ପୂଜା କାର୍ଯ୍ୟ ସମ୍ପାଦନା କରିଥିଲେ । ଟି.ଗୋପାଳରାଓ, ଅମୂଲ୍ୟ ଧିବର, ଅଭିରାମ ପଣ୍ଡା, ଡି.ରାଜା, ଉଦୟ ବାଉରି, ନିରଞ୍ଜନ ମହାନ୍ତି, ସମେଶ୍ୱର ରାଓ, ସାନ ପଟ୍ଟନାୟକ, ବି.ରବିକୁମାର, ରାଧାକାନ୍ତ ପାତ୍ର, ଉଦୟ ବେହେରା, ଶିବ ପ୍ରସାଦ ଦଣ୍ଡସେନା, ମାଝି ବାଉରି, ଆର.ସୁଧାକର, ରମାକାନ୍ତ ପ୍ରଧାନ, ଶିବ ଡାକୁଆ, ଏସ.ଶିବାଜି ପ୍ରମୁଖ ଉପସ୍ଥିତ ରହି ପରିଚାଳନାରେ ସହଯୋଗ କରିଥିଲେ ।

ଫନୀ ମୃତକଙ୍କୁ ୨୦ଲକ୍ଷ ପ୍ରଦାନ ଦାବି କଲା ମାଓବାଦୀ ସଙ୍ଗଠନ

ରାୟଗଡା ଅଫିସ୍, ୧୮।୫

ଫନୀ ବାତ୍ୟା ପୂର୍ବରୁ ସରକାର ଯେଉଁ ଜିରୋ କାଜୁଆଲ୍‌ଟି କଥା କହି ବାହାସ୍ପୋଟ ମାରୁଥିଲେ ତାହା ୪୧ଜଣଙ୍କ ମୃତ୍ୟୁରେ ପ୍ରମାଣ ପ୍ରଦାନ କରିଛି । ତେଣୁ ପ୍ରତ୍ୟେକ ମୃତବ୍ୟକ୍ତିଙ୍କ ପରିବାରକୁ ୨୦ଲକ୍ଷ ଟଙ୍କା କ୍ଷତିପୂରଣ ପ୍ରଦାନ ପାଇଁ ମାଓବାଦୀ ସଙ୍ଗଠନ ପକ୍ଷରୁ ଦାବି କରାଯାଇଛି । ସେହିଭଳି ବାସହରାଙ୍କୁ ଗୃହ ନିର୍ମାଣ ସହ ୧ଲକ୍ଷ ୫୦ହଜାର ଟଙ୍କା କ୍ଷତିପୂରଣ ଏବଂ ଚାଷୀଙ୍କୁ ଚାଷ ଉପକରଣ ମାଗଣାରେ ଯୋଗାଇବା ପାଇଁ ସିପିଆଇ(ମାଓବାଦୀ) ସଙ୍ଗଠନ ପ୍ରବକ୍ତା ଚକ୍ରା ବିଶୋଇ ପ୍ରେସ୍ ବିବୃତିରେ ଏହି ଦାବି ଜଣାଇଛନ୍ତି। ଯଦି ରାଜଧାନୀ ଭୁବନେଶ୍ୱର ଓ ସାଂସ୍କୃତିକ ପୀଠ ପୁରୀ ଏତେଦିନ ଅନ୍ଧାରରେ ରହିଲା ତେବେ କିଭଳି ବାତ୍ୟା ପରିଚାଳନା ସରକାର କରୁଥିଲେ ତାହା ସ୍ପଷ୍ଟ ଜଣାପଡୁଛି ବୋଲି ଉଲ୍ଲେଖ କରିଛନ୍ତି । ଆଗାମୀଦିନରେ କୌଣସି ବିପର୍ଯ୍ୟୟ ଯଦି ରାଜ୍ୟକୁ ଆସେ ତେବେ ସେଥିପାଇଁ ସରକାର ହିଁ ଦାୟୀ ରହିବେ ବୋଲି ମାଓବାଦୀ ସଙ୍ଗଠନ ଅଭିଯୋଗ କରିଛି । ସରକାର ବିକାଶ ରୂପକ ଯେଉଁ ପ୍ରଚାର କରୁଛନ୍ତି ବାସ୍ତବରେ ତାହା ସମ୍ପୂର୍ଣ୍ଣ ଓଲଟା ବୋଲି ପ୍ରମାଣିତ ହୋଇଥିବା ବିବୃତିରେ ଉଲ୍ଲେଖ ରହିଛି । ତେଣୁ ପ୍ରତ୍ୟେକ ନାଗରିକ ସଚେତନ ହୋଇ ସରକାରଙ୍କୁ ଏହାର ଜବାବ ମାଗିବା ନିମନ୍ତେ ଆହ୍ୱାନ ଜଣାଯାଇଛି । କାରଣ ଏଥିପୂର୍ବରୁ ତିତ୍‌ଲି, ଫାଇଲିନ ଓ ହୁଡହୁଡ ଭଳି ବାତ୍ୟାରେ ଗ୍ରାମାଞ୍ଚଳରେ ବସବାସ କରୁଥିବା ଲୋକେ ନାନା କ୍ଷତି ସହିଛନ୍ତି ।

ବଂଶଧାରା ନଦୀକୂଳରେ ଗଙ୍ଗା ଆରତି

ବଂଶଧାରା ନଦୀ କୂଳରେ ପୂଜାର୍ଚ୍ଚନା କରାଯାଉଛି ।

ପଦ୍ମପୁର, ୧୮।୫ (ଡି.ଏନ୍.ଏ.)

ପବିତ୍ର ବୈଶାଖ ପୂର୍ଣ୍ଣିମା ଅବସରରେ ଶନିବାର ସନ୍ଧ୍ୟା ୭ଟାରେ ବଂଶଧାରା ନଦୀକୂଳରେ 'ଗଙ୍ଗା ଆରତୀ' କରାଯାଇଛି। ପଦ୍ମପୁର, ଗୁମୁଡା, ଲିମାପଦର ତଥା ଆଖପାଖ ବହୁ ଶ୍ରଦ୍ଧାଳୁଙ୍କ ଦ୍ୱାରା ପ୍ରଥମକରି ପଦ୍ମପୁରସ୍ଥିତ ଭାଗବତ ଟୁଙ୍ଗି ସଦସ୍ୟଙ୍କ ପ୍ରୟାସରେ ଏହା କରାଯାଇଥିଲା । ଏହି ଉପଲକ୍ଷେ ଶ୍ରୀମଦ୍ ଭାଗବତ ପୂଜନ, ଗଙ୍ଗା ଆବାହନ, ସଂକୀର୍ତ୍ତନ ଆଦି କାର୍ଯ୍ୟକ୍ରମ କରାଯାଇଥିଲା। ଏଥିରେ ବହୁ ମହିଳା ଓ ପୁରୁଷ ଯୋଗ ଦେଇଥିଲେ। ପ୍ରତ୍ୟେକ ମାସର ପୁର୍ଣ୍ଣିମା ତିଥିରେ ବଂଶଧାରା କୂଳରେ ଏଭଳି ଗଙ୍ଗା ଆରତୀ କାର୍ଯ୍ୟକ୍ରମ କରାଯିବାକୁ ସ୍ଥିରୀକୃତ ହୋଇଥିଲା। ଲିମାପଦର, ଗୁମୁଡା, ବିନୋଦନଗର, ପଦ୍ମପୁର, ଜୁମୁରୁଗୁଡା, କେନ୍ଦୁଗୁଡା ଆଦି ଅଞ୍ଚଳର ସଂକୀର୍ତ୍ତନ ପ୍ରେମୀ ଓ ବୟୋଜ୍ୟେଷ୍ଠ ବ୍ୟକ୍ତି ଏହି କାର୍ଯ୍ୟକ୍ରମରେ ସହଯୋଗ କରିଥିଲେ। ଏହାକୁ ଭାଗବତ ଟୁଙ୍ଗିର ପରିଚାଳକ ନରସିଂହ ପଣ୍ଡାଙ୍କ ପୌରୋହିତ୍ୟରେ ଭାଗବତ ଟୁଙ୍ଗିର ରବି ରଥ, ମଧୁ ସୂଦନ ଦାଶ, ସନ୍ତୋଷ କର, ବିଜୟ ପାତ୍ର, ବାଳକୃଷ୍ଣ ଶବର, ନବୀନ ସାହୁ, ଯାଜ୍ଞସେନୀ ପାଢ଼ୀଙ୍କ ସହ ବହୁ ବ୍ୟକ୍ତି ସହଯୋଗ କରିଥିଲେ।

ସ୍ତ୍ରୀ ମୃତ୍ୟୁ ଘଟଣାରେ ସ୍ୱାମୀ ଗିରଫ

ଟିକିରି,୧୮।୫(ଡି.ଏନ୍.ଏ.)

ରାୟଗଡ଼ା ଜିଲା କାଶୀପୁର ଥାନା ରେଙ୍ଗା ପଞ୍ଚାୟତ ମହୁଲକଶା ଗାଁର ସତ୍ୟ ବତୀଙ୍କ ମୃତ୍ୟୁ ଘଟଣାରେ ତାଙ୍କ ସ୍ୱାମୀ ତ୍ରିନାଥ ବେନିଆଙ୍କୁ ପୋଲିସ ଗିରଫ କରି ଶୁକ୍ରବାର କୋର୍ଟ ଚାଲାଣ କରିଛି । ଏ ନେଇ ଥାନାରେ ଏକ ମାମଲା(ନ୍୦୪୯/୧୯) ରୁଜୁ କରାଯାଇଛି । ଗତ ଶନିବାର ମହୁଲକଣା ଗାଁ ନିକଟ କାଜୁ ବଗିଚାରେ ସତ୍ୟବତୀଙ୍କ ଝୁଲନ୍ତା ମୃତଦେହ ଉଦ୍ଧାର କରାଯାଇଥିଲା। ମୃତ୍ୟୁ ଖବର ଶୁଣି ସ୍ଥାନୀୟ ଡିମୁଣ୍ଡି ଗାଁରେ ରହୁଥିବା ତାଙ୍କର ଭାଇମାନେ ଘଟଣାସ୍ଥଳରେ ପହଞ୍ଚି ପାରିପାର୍ଶ୍ୱିକ ସ୍ଥିତିକୁ ଦେଖିବା ପରେ ଭଉଣୀକୁ ହତ୍ୟା କରି ଝୁଲାଇ ଦିଆଯାଇଥିବା ଥାନାରେ ଅଭିଯୋଗ କରିଥିଲେ । ରାଜମିସ୍ତ୍ରି ଭାବେ କାମ କରୁଥିବା ତ୍ରିନାଥଙ୍କ ପ୍ରଥମ ସ୍ତ୍ରୀ ଥିବା ସତ୍ତ୍ୱେ ସତ୍ୟବତୀଙ୍କୁ ଭଲପାଇ ଦ୍ୱିତୀୟ ବିବାହ କରିଥିଲେ । ବିବାହର ୧୦ ବର୍ଷ ପରେ ମଧ୍ୟ ଦ୍ୱିତୀୟ ସ୍ତ୍ରୀଙ୍କ ସନ୍ତାନ ହେଉ ନ ଥିବାରୁ ପରିବାରରେ ଅଶାନ୍ତି ଲାଗି ରହିଥିଲା । ପାରିବାରିକ କଳହକୁ କେନ୍ଦ୍ର କରି ହତ୍ୟା କରାଯାଇଥିବା ଅଭିଯୋଗରେ ତ୍ରିନାଥଙ୍କୁ ଗିରଫ କରାଯାଇ କୋର୍ଟ ଚାଲାଣ କରାଯାଇଥିବା ପୋଲିସ କହିଛି ।

ସଂକ୍ଷେପରେ

ଟିକାକରଣ ନେଇ ପ୍ରଶିକ୍ଷଣ ଶିବିର

ପାରଳାଖେମୁଣ୍ଡି, ୧୮।୫ (ସ୍ୱ.ପ୍ର.)- ଗଜପତି ଜିଲା ସଦର ମହକୁମା ପାରଳାଖେମୁଣ୍ଡିସ୍ଥିତ ଜିଲା ମୁଖ୍ୟ ଚିକିତ୍ସାଧିକାରୀଙ୍କ କାର୍ଯ୍ୟାଳୟ ସମ୍ମିଳନୀ ଗୃହଠାରେ ଟିଡ଼ି ଟିକାକରଣ ନେଇ ଏକ ପ୍ରଶିକ୍ଷଣ ଶିବିର ଅନୁଷ୍ଠିତ ହୋଇଯାଇଛି। ଏହି କାର୍ଯ୍ୟକ୍ରମରେ ଜିଲା ମୁଖ୍ୟ ଚିକିତ୍ସାଧିକାରୀ ଡାକ୍ତର ଗୁନୁରାଣୀ ପଟ୍ଟନାୟକ ଯୋଗଦେଇ ଆଗ ଅପେକ୍ଷା ପୁଟାବେକ୍ଟେରିଆ ବ୍ୟାପିଛି। ତେଣୁ ଟିଟି ଇଞ୍ଜେକସନ ବଦଳରେ ଟିଡି ଦେବାପାଇଁ ଜିଲାର ସମସ୍ତ ଡାକ୍ତର ଏବଂ ଏ.ଏନ୍.ଏମ୍. ମାନଙ୍କୁ ପ୍ରଶିକ୍ଷଣ ଦିଆଯାଇଛି । ଏହି ଟିକା ଦେବାର ଅଧଘଣ୍ଟା ରହିବାପରେ ଛଡା ଯିବ । ଯଦି ଏହାର କୌଣସି ପ୍ରଭାବ ପଡ଼େ, ତେବେ ତାହାର ପ୍ରତିକାର କରାଯିବ । ଏହି ଟିକା ୫-୧୬ବର୍ଷର ପିଲା, ଗର୍ଭବତୀ, ଝିଅ ମାନେ ମଧ୍ୟ ନେଇପାରିବେ । ଏହି କାର୍ଯ୍ୟକ୍ରମରେ ଡାକ୍ତର ଏମ୍.ଏମ୍.ଅଲ୍ଲୀ, ଡାକ୍ତର ପ୍ରଦୀପ କୁମାର ପାତ୍ର, ଡାକ୍ତର ଭି.ଏଲ୍.ଏନ୍.ରାଜୁ ପ୍ରମୁଖ ମଞ୍ଚାସୀନ ଥିଲେ। ଜିଲାର ବହୁ ଡାକ୍ତର, ଏ.ଏନ୍.ଏମ୍. ପ୍ରମୁଖ ଉପସ୍ଥିତ ଥିଲେ ।

ଚୋରି ହେଉଛି ସୋଲାର ପ୍ୟାନେଲ

ପାରଳାଖେମୁଣ୍ଡି, ୧୮।୫ (ସ୍ୱ.ପ୍ର.) - ଗଜପତି ଜିଲାର ବିଭିନ୍ନ ବିପଦ ପୂର୍ଣ୍ଣ ରାସ୍ତା ବା ବୁଲାଣି ରାସ୍ତା ଛକଗୁଡିକରେ ଲଗା ଯାଇଥିବା ସୋଲାର ପାନେଲଗୁଡିକ ଚୋରି ହେଉଥିବା ଜଣାଯାଇଛି । ପାରଳାଖେମୁଣ୍ଡିଠାରୁ ମୋହନା ରାଜ୍ୟ ରାଜପଥର ବିଭିନ୍ନ ବୁଲାଣି ରାସ୍ତା ତଥା ଘାଟି ରାସ୍ତାଗୁଡିକରେ ବିପଦ ସଙ୍କେତ ପାଇଁ ସୋଲାର ପାନେଲ ଲାଇଟ୍ ଗୁଡିକ ଲଗାଯାଇଛି । ହେଲେ କିଛି ଦିନ ହେବ ଏହିଗୁଡ଼ିକୁ କୌଣସି ଦୁର୍ବୃତ୍ତ ଏହାକୁ ଚୋରି କରି ନେଇଥିବା ଜଣାଯାଇଛି । ଫଳରେ ଯାନବାହନଗୁଡିକ ବିପଦ ସଙ୍କେତ ଜାଣି ନ ପାରି ଦୁର୍ଘଟଣାର ଶିକାର ହେଉଛନ୍ତି । ଏ ସମ୍ପର୍କରେ ଜାତୀୟ ରାଜପଥ ନିର୍ବାହୀ ଯନ୍ତ୍ରୀ ବିପ୍ରଚରଣ ପ୍ରଧାନଙ୍କୁ ପଚାରିବାରୁ, ଦୁର୍ବୃତ୍ତମାନେ ରାତି ଅଧିଆ ସେମାନଙ୍କ ଗାଡି ଉପରେ ଚଢି ଏହି ଲାଇଟ୍‌କୁ ଚୋରି କରି ନେଉଛନ୍ତି । କତଲକଇଠା ଛକ, ମାର୍ଲବା ଘାଟି, ତପ୍ତପାଣି ଘାଟି ଆଦି ସ୍ଥାନରେ ଲାଇଟ ଗୁଡିକ ଚୋରି ହୋଇଥିବା କହିଛନ୍ତି ।

■ ଅବ୍ୟବସ୍ଥା ମଧ୍ୟରେ ଚାଲିଛି ଖାଦ୍ୟ ନିରୀକ୍ଷକଙ୍କ କାର୍ଯ୍ୟାଳୟ

୨ଜିଲା ଦାୟିତ୍ୱରେ ଜଣେ ଅଧିକାରୀ

ପାରଳାଖେମୁଣ୍ଡି, ୧୮।୫ (ଡି.ଏନ.ଏ)

ଗଜପତି ଜିଲା ସଦର ମହକୁମା ପାରଳାଖେମୁଣ୍ଡି ସ୍ଥିତ ଜିଲା ମୁଖ୍ୟ ଚିକିତ୍ସାଳୟ ପରିସରରେ ଥିବା ଖାଦ୍ୟ ନିରୀକ୍ଷକଙ୍କ କାର୍ଯ୍ୟାଳୟ ଅବ୍ୟବସ୍ଥା ମଧ୍ୟରେ ଚାଲିଛି । ଏହି କାର୍ଯ୍ୟାଳୟରେ ୫ଜଣ କର୍ମଚାରୀଙ୍କ ଆବଶ୍ୟକ ରହିଥିବାବେଳେ ମାତ୍ର ଦୁଇଜଣ କର୍ମଚାରୀ ଦ୍ୱାରା କାର୍ଯ୍ୟାଳୟ ଚାଲିଥିବା ଜଣାପଡିଛି । ଯଦ୍ୱାରା ସହରରେ ସରକାରଙ୍କ ନିୟମକୁ ଉଲ୍ଲଂଘନ କରି ବ୍ୟବସାୟୀମାନେ ଠେଲା ଗାଡିରେ ବିଭିନ୍ନ ପ୍ରକାରର ଭେଜାଲ ଖାଦ୍ୟ ସାମଗ୍ରୀ ବିକ୍ରି କରୁଥିଲେ ମଧ୍ୟ ଖାଦ୍ୟ ନିରୀକ୍ଷକଙ୍କ ଦ୍ୱାରା ଏହାର ନିୟନ୍ତ୍ରଣ ହୋଇପାରୁନାହିଁ । ସେହିପରି ସହରରେ ରହିଥିବା ୫୦ରୁ ଉର୍ଦ୍ଧ୍ୱ ବିଭିନ୍ନ ହୋଟେଲରେ ଖରାପ ପନିପରିବାରେ ଖାଦ୍ୟ ପ୍ରସ୍ତୁତକରି ବିକ୍ରି କରାଯାଉଥିବା ଅଭିଯୋଗ ହେଉଛି । ଜିଲାରେ ଖାଦ୍ୟ ନୀରିକ୍ଷଣ ଏଭଳି ଚାଲିଥିବା ବେଳେ ଦାୟିତ୍ୱରେ ଥିବା ଅଧିକାରୀ ବା ଖାଦ୍ୟ ନିରୀକ୍ଷକ ସ୍ମିତା ଖାଡଙ୍ଗାଙ୍କୁ ଗଜପତି ସହ ଅନ୍ୟଏକ ଜିଲାର ଦାୟିତ୍ୱ ମଧ୍ୟ ଦିଆଯାଇଛି । ଜଣେ ଅଧିକାରୀ ଦୁଇଟି ଜିଲାର ଦାୟିତ୍ୱ କିଭଳି ସୁଚାରୁ ରୂପେ ତୁଲାଇବେ, ତାହା ସାଧାରଣରେ ପ୍ରଶ୍ନବାଚୀ ସୃଷ୍ଟି କରିଛି । ଏ ସମ୍ପର୍କରେ ଜିଲା ଖାଦ୍ୟ ନିରୀକ୍ଷକ ସ୍ମିତା ଖାଡଙ୍ଗାଙ୍କୁ ପଚାରିବାରୁ ସେ କହିଛନ୍ତି ଯେ ଯାହା ନିର୍ଦ୍ଦେଶ ଆସିଛି ତାହା ଆମେ ତୁଲାଉଛୁ । ଗୋଟିଏ ଜିଲାରେ ୭ ଦିନ ଏବଂ ପରବର୍ତ୍ତୀ ୭ଦିନ ଅନ୍ୟ ଏକ ଜିଲାରେ ଦାୟିତ୍ୱ ତୁଲାଉଥିବା ସେ କହିଛନ୍ତି ।

■ ବିଶ୍ୱ ରକ୍ତଚାପ ଦିବସରେ ସ୍ୱାସ୍ଥ୍ୟ ଶିବିର

'ଜୀବନଶୈଳୀରେ ପରିବର୍ତ୍ତନ ଜରୁରୀ'

ପାରଳାଖେମୁଣ୍ଡି, ୧୮।୫ (ଡି.ଏନ.ଏ)

ସ୍ୱାସ୍ଥ୍ୟ ଶିବିରରେ ରକ୍ତଚାପ ପରୀକ୍ଷା କରାଯାଉଛି ।

ଗଜପତି ଜିଲା ସଦର ମହକୁମା ପାରଳାଖେମୁଣ୍ଡି ସ୍ଥିତ ଜିଲା ମୁଖ୍ୟ ଚିକିତ୍ସାଧିକାରୀଙ୍କ ସମ୍ମିଳନୀ କକ୍ଷଠାରେ ଶୁକ୍ରବାର ବିଶ୍ୱ ରକ୍ତଚାପ ଦିବସ ପାଳିତ ହୋଇଛି । ଏହି କାର୍ଯ୍ୟକ୍ରମରେ ଜିଲା ମୁଖ୍ୟ ଚିକିତ୍ସାଧିକାରୀ ଡା. ଗୁନୁରାଣୀ ପଟ୍ଟନାୟକ, ଡା. ପି.କେ. ପାତ୍ର, ଡା. ଭି.ଏଲ୍.ଏନ୍. ରାଜୁ, ଡା.ଏମ୍.ଏମ୍. ଅଲ୍ଲୀ, ଡା. ଆନନ୍ଦ ସାମନ୍ତରା, ଜିଲା ସ୍ୱାସ୍ଥ୍ୟ ମିଶନର ପ୍ରକଳ୍ପ ପରିଚାଳିକା ସୌମ୍ୟାରାଣୀ ଗୌଡ଼ ଯୋଗ ଦେଇଥିଲେ । ଜିଲା ମୁଖ୍ୟ ଚିକିତ୍ସାଧିକାରୀ ଡା. ପଟ୍ଟନାୟକ ନିଜ ବକ୍ତବ୍ୟରେ କହିଥିଲେ ଯେ ଭାରତବର୍ଷରେ ରକ୍ତଚାପ ଜନିତ ସମସ୍ୟା ବଢିବାରେ ଲାଗିଛି । ଏହାକୁ ରୋକିବାକୁ ହେଲେ ଜୀବନଶୈଳୀରେ ପରିବର୍ତ୍ତନ ତଥା ଖାଦ୍ୟପେୟରେ ସନ୍ତୁଳନ ରକ୍ଷା, ଦୈନନ୍ଦିନ ଯୋଗ, ପ୍ରାଣାୟମ ଭଳି ଶାରୀରିକ ପରିଶ୍ରମ ଉପରେ ଗୁରୁତ୍ୱ ଦେଲେ ଏହି ସମସ୍ୟାରୁ ଦୂରେଇ ରହିହେବ । ଏହି ପରିପ୍ରେକ୍ଷୀରେ ଏକ ମାଗଣା ସ୍ୱାସ୍ଥ୍ୟ ଶିବିର ଅନୁଷ୍ଠିତ ହୋଇଥିଲା । ଏଥିରେ ଜିଲା ମୁଖ୍ୟ ଚିକିତ୍ସାଧିକାରୀ ଡା. ପଟ୍ଟନାୟକ ଯୋଗଦେଇ ଅନ୍ୟମାନଙ୍କର ରକ୍ତଚାପ ପରୀକ୍ଷା କରିଥିଲେ । ଚିକିତ୍ସାଳୟର ପରିଚାଳକ ତୁଷାରକାନ୍ତ ପଟ୍ଟନାୟକ କାର୍ଯ୍ୟକ୍ରମ ପରିଚାଳନା କରିଥିଲେ ।

ଝଡ଼ବର୍ଷାରେ ସହରର ୩ ଘର ଭାଙ୍ଗିଛି

କୋରାପୁଟ,୧୮।୫(ସ୍ୱ.ପ୍ର.): ଶୁକ୍ରବାର ରାତିରେ ହୋଇଥିବା ଝଡ଼ବର୍ଷାରେ ଜୟପୁର ସହରର ଗଛ ପଡ଼ି ୩ଟି ଘର ଭାଙ୍ଗିଥିବା ଜିଲା ଜରୁରୀ ବିଭାଗ ପକ୍ଷରୁ ଶନିବାର କୁହାଯାଇଛି । ଶୁକ୍ରବାର କୋରାପୁଟରେ ଓ ଜୟପୁରରେ ବର୍ଷା ହୋଇଥିବା ବେଳେ ଭୀଷଣ ପବନ ହେବା ଯୋଗୁ ବିଶେଷ କରି ଜୟପୁର ସହରରେ ବହୁ କ୍ଷତି ଘଟିଥିଲା । ଜୟପୁର ସହରର ଖ୍ରୀଷ୍ଟିଆନ ପେଟାଠାରେ ଏକ ବିରାଟ ଗଛ ପଡ଼ି ଜଣଙ୍କର ଘର ଭାଙ୍ଗିଯାଇଥିବାବେଳେ ଭେଟେରନାରୀ କଲୋନୀରେ ଗଛ ପଡି ଜଣଙ୍କ ଘର ଓ ଜୟପୁର ରେଡିଓ ଷ୍ଟେସନ ନିକଟରେ ଏକ ବିରାଟ ଗଛ ପଡ଼ି ଜଣଙ୍କ ଘର ଏପରିକି ମୋଟ ୩ ଜଣଙ୍କ ଘର ଭାଙ୍ଗିଥିବା ବିଭାଗ ପକ୍ଷରୁ କୁହାଯାଇଛି। ଏହି ୩ ଘରକୁ ଜିଲା ଜରୁରୀ ବିଭାଗ ନିର୍ଦ୍ଦେଶ କ୍ରମେ ସଂପୃକ୍ତ ତହସିଲଦାର ତୁରନ୍ତ ପଲିଥିନ ପ୍ରଦାନ କରିଥିବା ବିଭାଗ କହିଛି।

ଢଗଢମାଳି

(କ୍ରମେ ଲୋକମୁଖରୁ ଓ ଜନମାନସରୁ ବିସ୍ମୃତ ହେଉଥିବା ଢଗଢମାଳିକୁ ପାଠିକା-ପାଠକଙ୍କ ନିକଟରେ ପହଞ୍ଚାଇବା ସକାଶେ ଧରିତ୍ରୀର ପ୍ରୟାସ)

ଲେଖୁଲେଖୁ କରଣ,
ହଗୁ ହଗୁ ମରଣ ।

ଅଭ୍ୟାସରୁ ଦକ୍ଷତା ବଢ଼େ । ସାଧନା ହିଁ ସିଦ୍ଧି ଦେଇଥାଏ। ପ୍ରଚେଷ୍ଟା ଜାରି ରଖିଲେ ସଫଳତା ମିଳିଥାଏ। ସେହିପରି ବାରମ୍ବାର ଝାଡ଼ାହେଲେ ବ୍ୟକ୍ତି ରୋଗଗ୍ରସ୍ତ ହୋଇଯାଏ । ଶରୀର ଜୀର୍ଣ୍ଣଶୀର୍ଣ୍ଣ ହୋଇଯାଏ । ଚାଲିବାକୁ ବଳ ଓ ସାମର୍ଥ୍ୟ ହରାଇବସେ ବୋଲି ଏଠାରେ ଉଲ୍ଲେଖ କରାଯାଇଛି।

ଲାଉଡ଼ଙ୍କ ;
ବଡ଼ଘର ପୁଅ ଏଡିକି ରଙ୍କ ।

ଧନୀଲୋକ ମଧ୍ୟ ରଙ୍କୁଣା ହୋଇପାରେ । ଯାହାଘରେ ସବୁ ଅଛି, କିଛି ଅଭାବ ନାହିଁ, ସେ ଘରର ପିଲା ମଧ୍ୟ ବାହାରେ କେଉଁଠି ଜାଗା ଅଜାଗା ନ ବାରି ଭଲ ଜିନିଷ ଦେଖିଲେ ନ ପାଇବା ନ ଖାଇବା ଭଳି ବିକଳ ହେଉଥିବାର ଲକ୍ଷ୍ୟ କରାଯାଏ । ଖାଇବା ଘର ପିଲାଙ୍କର ଏପରି ମନ୍ଦ ସ୍ୱଭାବ ଶୋଭନୀୟ ହେଉ ନ ଥିବା ଅର୍ଥରେ ଏଭଳି ବ୍ୟଙ୍ଗୋକ୍ତି ପ୍ରକାଶ କରାଯାଇଛି।

ନିର୍ବାଚିତ ଢଗଢମାଳି, ପ୍ରବାଦ, ପ୍ରବଚନ ଓ ଅନ୍ୟାନ୍ୟ
-ପ୍ରାଚୀ ସାହିତ୍ୟ ପ୍ରତିଷ୍ଠାନ

ବ୍ରିଜ୍‌ରେ ଓଲଟିଲା କାର, ୪ ଗୁରୁତର

ଓଲଟି ପଡ଼ିଥିବା କାର ।

କେକେପୁର,୧୮।୫(ଡ଼ି.ଏନ.ଏ)- ରାୟଗଡା ଜିଲା ଦେଇ ଯାଇଥିବା ୩୨୬ନମ୍ବର ଜାତୀୟ ରାଜପଥ କୋଲନରା ନିକଟସ୍ଥ ବ୍ରିଜରେ ଏକ କାର ଓଲଟି ପଡ଼ିବାରୁ ୬ ଜଣ ଆହତ ହୋଇଛନ୍ତି । ସେମାନଙ୍କ ମଧ୍ୟରୁ ୪ ଜଣଙ୍କ ଅବସ୍ଥା ଗୁରୁତର ରହିଛି । ସେମାନେ ହେଲେ କାର ଡ୍ରାଇଭର ବୁଲୁ ବେହେରା,ନାରାୟଣଚନ୍ଦ୍ର ଜେନା, ମାଳତୀ ଜେନା ଓ ସୁନିତା ଜେନା । ପ୍ରଜ୍ଞା ପ୍ରଧାନ ଓ ମାନସୀ ଜେନା ସାମାନ୍ୟ ଆହତ ହୋଇଛନ୍ତି । ରାୟଗଡା ସହରର ରାଣୀଗୁଡା ଫାର୍ମ ଅଞ୍ଚଳର ଦଶମ ଲାଇନରେ ରହୁଥିବା ନାରାୟଣ ତାଙ୍କ ସ୍ତ୍ରୀ ମାଳତୀଙ୍କ ସ୍ୱାସ୍ଥ୍ୟ ପରୀକ୍ଷା ନିମନ୍ତେ ଯାଜପୁର ମେଡିକାଲକୁ ନେଇଥିଲେ । ତାଙ୍କ ସହିତ ସମ୍ପର୍କୀୟା ସୁନୀତା, ମାନସୀ, ପ୍ରଜ୍ଞା ଏକ କାରରେ ଯାଇଥିଲେ । ଶୁକ୍ରବାର ସମସ୍ତେ ରାୟଗଡାକୁ ଫେରୁଥିଲେ । ରାତି ୩ଟା ସମୟରେ କୋଲନରା ନିକଟ ବ୍ରିଜରେ ଭାରସାମ୍ୟ ହରାଇ କାରଟି ଓଲଟି ପଡିଥିଲା । ଏଥିରେ ସମସ୍ତେ ଆହତ ହୋଇଥିଲେ । ଖବରପାଇ କୋଲନରା ଅଗ୍ନିଶମ ବାହିନୀ ପହଞ୍ଚି ଗୁରୁତରମାନଙ୍କୁ ଉଦ୍ଧାର କରି ରାୟଗଡା ଜିଲା ମୁଖ୍ୟ ଚିକିତ୍ସାଳୟରେ ଭର୍ତ୍ତି କରିଥିଲେ । ବୁଲୁ ଓ ମାଳତୀଙ୍କୁ ବ୍ରହ୍ମପୁର ମେଡିକାଲକୁ ସ୍ଥାନାନ୍ତର କରାଯାଇଛି।

ଜୀବନ ଜୀବିକାକୁ ନେଇ ଅସହାୟ ଯୋଗୀ

ଗୋଟିଏ ପଟେ ଦିବ୍ୟାଙ୍ଗ ସ୍ତ୍ରୀ-ଝିଅ, ଅନ୍ୟପଟେ ଦାରିଦ୍ର୍ୟ

ଜିଲା ପ୍ରଶାସନକୁ ଆର୍ଥିକ ଅବସ୍ଥା ଜଣାଇବାକୁ ଆସିଥିବା ସ୍ତ୍ରୀ ଓ ଝିଅ ସହ ଯୋଗୀ ପାତିକା ।

ପାରଳାଖେମୁଣ୍ଡି,୧୮।୫(ସ୍ୱ.ପ୍ର.)

ଗୋଟିଏ ପଟେ ଗୋଡ଼ ହରାଇଥିବା ସ୍ତ୍ରୀ, ଅନ୍ୟପଟେ ଜନ୍ମରୁ ଦୃଷ୍ଟିହୀନ ଝିଅ। ଏହି ଦୁଇଜଣଙ୍କୁ ନେଇ ବଡ଼ କଷ୍ଟରେ ଦିନ କାଟୁଛନ୍ତି ଯୋଗୀ। ଆର୍ଥିକ ସ୍ଥିତି ଭଲ ନଥିବା ବେଳେ ଷାଠିଏ ବୟସରେ ଏହି ଦୁଇଜଣଙ୍କୁ ନେଇ ଚଳିବା ତାଙ୍କ ପକ୍ଷେ କଷ୍ଟକର ହୋଇପଡୁଛି।

ଗଜପତି ଜିଲା କାଶୀନଗର ବ୍ଲକ ଅନ୍ତର୍ଗତ ଅଲଡ଼ା ପଞ୍ଚାୟତ ଗାନ୍ଧୀନଗର ଗ୍ରାମର ଯୋଗୀ ପାତିକା (୬୦) ଦିନ ମଜୁରିଆ ଭାବେ କାମ କରି ସ୍ତ୍ରୀ ଓ ଦୃଷ୍ଟିହୀନ ଝିଅଙ୍କୁ ଚଳାଇଥାନ୍ତି। ପ୍ରାୟ ବର୍ଷକ ତଳେ ସ୍ତ୍ରୀ ବାସୁ ପାତିକା (୫୮) ବାମପାଦର ଅଙ୍ଗୁଳି ସଂକ୍ରାମକ ରୋଗରେ ଆକ୍ରାନ୍ତ ହେବା ପରେ ତାଙ୍କର ଗୋଡ଼ଟିକୁ କାଟି ଦିଆଯାଇଥିଲା । ଏହାପରେ ସେ ନିଜେ କୌଣସି କାର୍ଯ୍ୟ କରି ନପାରି ସ୍ୱାମୀଙ୍କ ଉପରେ ନିର୍ଭର କରୁଥିଲେ । ଗୋଟିଏ ପଟେ ଦୀର୍ଘଦିନ ହେଲା ସ୍ତ୍ରୀଙ୍କ ଏପରି ଅସୁସ୍ଥତା ସାଙ୍ଗକୁ ଏକମାତ୍ର ଝିଅ ଝରା ପାତିକା ଜନ୍ମରୁ ଦୃଷ୍ଟିଶକ୍ତି ହରାଇଛନ୍ତି। ଏହି ଦୁଇଜଣ ଅକ୍ଷମଙ୍କୁ ଧରି ସେ ନିଜର ଜୀବନ ଜୀବିକା ନିର୍ବାହ କରିବା କଷ୍ଟକର ହୋଇପଡୁଛି। ତେଣୁ ଯୋଗୀ ଜିଲା ପ୍ରଶାସନର ଦ୍ୱାରସ୍ଥ ହୋଇ ନିଜ ଆର୍ଥିକ ଅବସ୍ଥା ଜଣାଇବା ସହ ସହାୟତା ନିବେଦନ କରିଛନ୍ତି।

ବଜ୍ରପାତରେ ଜଣେ ମୃତ

ବନ୍ଧୁଗାଁ,୧୮।୫(ଡି.ଏନ୍.ଏ.): ବନ୍ଧୁଗାଁ ବ୍ଲକ ଜାଗୁଗୁଡ଼ା ଗ୍ରାମରେ ଶୁକ୍ରବାର କାଳବୈଶାଖୀ ହୋଇଥିଲା। ସେହିଦିନ ବଜ୍ରପାତରେ ଗ୍ରାମର ଦୀନବନ୍ଧୁ ଗୁଣୁକା (୪୫)ଙ୍କ ମୃତ୍ୟୁ ହୋଇଥିଲା। ଚାଷଜମି ନିକଟରେ କୁଡ଼ିଆ କରି ପରିବାର ସହ ରୁହନ୍ତି ଦୀନବନ୍ଧୁ। ଶୁକ୍ରବାର ଅପରାହ୍ନ ୪ଟାରେ କାଳବୈଶାଖୀ ହୋଇଥିଲା। ଦୀନବନ୍ଧୁ ଏହି ସମୟରେ ବଳଦକୁ ବାନ୍ଧିବାକୁ ନେବାବେଳେ ବଜ୍ରପାତ ହେବା ଯୋଗୁ ଉଭୟଙ୍କର ମୃତ୍ୟୁ ହୋଇଥିଲା। ଏହି ଘଟଣା ପରେ ଦୀନବନ୍ଧୁଙ୍କ ମୃତ୍ୟୁ ନେଇ ବନ୍ଧୁଗାଁ ଥାନାକୁ ସୂଚନା ଦିଆଯିବା ସହ ତହସିଲଦାରଙ୍କୁ ଅବଗତ କରାଯାଇଥିଲା। ବନ୍ଧୁଗାଁ ପୋଲିସ ଘଟଣାସ୍ଥଳରେ ପହଞ୍ଚି ମୃତଦେହ ଉଦ୍ଧାର କରିବା ସହ ଏହାର ବ୍ୟବଚ୍ଛେଦ କରାଇବା ପରେ ପରିବାର ଲୋକଙ୍କୁ ମୃତଦେହ ହସ୍ତାନ୍ତର କରିଛି। ଏନେଇ ଏକ ଅପମୃତ୍ୟୁ ମାମଲା ରୁଜୁ ହୋଇଛି।

CLASSIFIED DISPLAY
MORE SPACE • SAME PRICE
TARIFF

For Single Day		For 7 Days		For 15 Days		For 30 days	
6 x 4	12 x 4	6 x 4	12 x 4	6 x 4	12 x 4	6 x 4	12 x 4
1,500.00	2,000.00	6,000.00	12,000.00	12,000.00	25,000.00	20,000.00	40,000.00

GST 5%

ALL EDITION - B/W (Everyday)
for Booking Contact:
0674-2580385, 7894447148, 7894447131, 9337021532, 7894447167, 7894447165

FINANCE
କ୍ୟାପିଟାଲ ଫାଇନାନ୍ସ
ସରକାରୀ ଯୋଜନା ଦ୍ୱାରା ନିଜର ମାର୍କେଟିଂ, ଆଧାରକାର୍ଡ, କୃଷି, ସମ୍ପତ୍ତି, ବ୍ୟକ୍ତିଗତ ଋଣ ମାତ୍ର ୨୪ ଘଣ୍ଟାରେ । ୨% ସୁଧ ୪୦%ଛାଡ । ଘରେ ବସି ପାଆନ୍ତୁ ।
ମହିଳା ଓ ବିଦ୍ୟାର୍ଥୀମାନଙ୍କ ପାଇଁ ସ୍ୱତନ୍ତ୍ର ସୁବିଧା
Mahaveer Nagar, Lewis Road, Bangalore
7894251618

BUSINESS BUSINESS

GOLD CASH
SELL GOLD / SETTLE YOUR GOLD LOAN AT 100% MARKET VALUE
ନିଜ ବନ୍ଧକ ସୁନାକୁ ମୁକୁଳେଇବା ପାଇଁ ଆମକୁ ଯୋଗାଯୋଗ କରନ୍ତୁ ଏବଂ GOLD CASH ଆପଣଙ୍କ ବନ୍ଧକ ସୁନାକୁ ଉଚିତ୍ ମୂଲ୍ୟରେ ନେବ।
ବିକ୍ରି କରନ୍ତୁ ଆପଣଙ୍କ ସୁନା ଗହଣା ଆମ ପାଖରେ ଏବଂ ପାଆନ୍ତୁ ୧୦୦% ମାର୍କେଟ ମୂଲ୍ୟରେ।
Toll Free -1800-120-3430
90 90 90 2555, 90 90 90 3555
www.GoldCash.co
Visit the Nearest Gold Cash Branch in your City

BUSINESS
ଖାଲିଥିବା ଜମି ଓ ଛାତ ଉପରେ
Regd. ଗୋଲ୍ଡ ମେଡାଲିଷ୍ଟ
ଆମେରିକାନ୍ କଂପାନୀର ଡିଜିଟାଲ ଉପକରଣ ବସାଇ ଅଗ୍ରୀମ 90,000,00/- ପାଆନ୍ତୁ ଓ ମାସକୁ ଭଡା 45,000/- ଟଙ୍କା ପାଆନ୍ତୁ । ଜଣକୁ ଚାକିରି + ବାଇକ୍ ଫ୍ରୀ ମିଳିବ ।
ଅନ୍ୟ କଂପାନୀ ରୁ ଧୋକା ଖାଇଥିବା ବ୍ୟକ୍ତି ନିଶ୍ଚିତ ଫୋନ୍ କରନ୍ତୁ
Plot No - 10/251, Devaraja Mohalla, Bangalore, 570001
8818962375
7869219354

ASTROLOGY ASTROLOGY

FINANCE FINANCE

ଭାରତର ନଂ.1 କମ୍ପାନୀ
1988 ଠାରୁ ଆପଣଙ୍କ ସେବାରେ
MAHALAXMI FINANCE PVT. LTD.
ସବୁ ବ୍ୟାଙ୍କ ଦ୍ୱାରା
ଆଧାରକାର୍ଡ, ଏଗ୍ରିକଲ୍ଚର, ମାର୍କଶିଟ୍, ପର୍ସନାଲ, ପ୍ରପର୍ଟି, BPL, ଋଣ ମାତ୍ର 24 ଘଣ୍ଟାରେ
2% ସୁଧ 40% ଛାଡ଼
ଠକାମିର ଶିକାର ବ୍ୟକ୍ତି ଥରେ ନିଶ୍ଚୟ କଲ୍ କରନ୍ତୁ
ମହିଳା ଓ ବିଦ୍ୟାର୍ଥୀଙ୍କ ପାଇଁ ରିହାତି
କାମ ଆମର, ବିଶ୍ୱାସ ଆପଣଙ୍କର
7894704743
B-36/7, A-Block Vijay Enclave Burari, New Delhi-74

SMS JOBS DHAMAKA (PART/FULL TIME)
GOLD MEDALIST COMPANY
ଘରେ ବସି ଶିକ୍ଷିତ ବେରୋଜଗାର ଯୁବକ, ଯୁବତୀ, ମହିଳା PART / FULL TIME କରି ମାସକୁ ୧୫୦୦୦/- ରୁ ୪୫୦୦୦/- ପର୍ଯ୍ୟନ୍ତ ରୋଜଗାର କରନ୍ତୁ
FREE କମ୍ପାନୀ ଦ୍ୱାରା Mobile + Laptop + Bike + 20000/- ର ଉପହାର
ନିଜ ନାମ ଠିକଣା ଓ ଯୋଗ୍ୟତା SMS/Call କରନ୍ତୁ
Ph- 7739216167 9973805993

SMS JOB
Send SMS, Earn Money
A MULTI-NATIONAL COMPANY
ଘରେ ବସି ଶିକ୍ଷିତ ବେରୋଜଗାର ଯୁବକ, ଯୁବତୀ, ମହିଳା ମାସକୁ ୧୫୦୦୦ ରୁ ୪୫୦୦୦ ପର୍ଯ୍ୟନ୍ତ ରୋଜଗାର କରନ୍ତୁ
କମ୍ପାନୀ ଦ୍ୱାରା Mobile + Laptop + Printer + Bike + 1 Month Salary Advance 30000/-
ନିଜ ନାମ ଠିକଣା ଓ ଯୋଗ୍ୟତା SMS/Call କରନ୍ତୁ
09667693638
09667693639

EDUCATION EDUCATION

ଅଲ୍ ଇଣ୍ଡିଆ ଖୋଲା ଚ୍ୟାଲେଞ୍ଜ
2 ଘଣ୍ଟାରେ 100% ଗ୍ୟାରେଣ୍ଟିଡ୍ ସମାଧାନ
ତାନ୍ତ୍ରିକ ମାଷ୍ଟର କିଙ୍ଗ୍ ଖାନ୍‌ଙ୍କ ଖୋଲା ଘୋଷଣା
ବ୍ୟବସାୟ, ପ୍ରେମରେ ସମସ୍ୟା ଓ ଶତ୍ରୁ ମୁକ୍ତି, ଗୃହକ୍ଲେଶ ଓ ସ୍ୱାମୀ-ସ୍ତ୍ରୀଙ୍କ ଝଗଡ଼ା, ପ୍ରେମବିବାହ, ପ୍ରପର୍ଟି, କୋର୍ଟ କେସ୍, ଗୁପ୍ତରୋଗରେ ଔଷଧ କାମ ନ କରିବା, ପୁରୁଣା ପୀଡ଼ାରେ ଔଷଧ କାମ ନ କରିବା, ଯାଦୁ-ଟୋନା, ବଶୀକରଣ, ଗୁଣିଗାରେଡ଼ି, ବିବାହରେ ବାଧା, ମନପସନ୍ଦ ପ୍ରେମ।
A to Z ସମସ୍ୟାର ସମାଧାନ ଘରେ ବସି।
ସ୍ପେଶାଲିଷ୍ଟ ବଶୀକରଣ, ମୁଠକରଣୀ ଏବଂ କଳା ଯାଦୁ
ଆମେ କରିଥିବା କାମକୁ ଯଦି କୌଣସି ଜ୍ୟୋତିଷ, ପଣ୍ଡିତ କିମ୍ବା ମୌଳବୀ କାଟିଦିଅନ୍ତି ତେବେ ତାଙ୍କୁ ଦାବି ମୁତାବକ ପୁରସ୍କାର।
ବାବା ଆମିଲ ସୁଫି
9540938429
9903852257
ରାମ ମନ୍ଦିର, ସତ୍ୟନଗର, ଭୁବନେଶ୍ୱର

ଲୋନ! ଲୋନ! ଲୋନ
BFC FINANCE
୧ ରୁ ୫୦ ଲକ୍ଷ୍ୟ ଲୋନ
ଗୃହଋଣ, ମାର୍କେଟିଂ ପର୍ସନାଲ୍, ବିଜନେସ୍, କୃଷି, ବ୍ୟବସାୟ, ସମ୍ପତ୍ତି, କୁକୁଡାପାଳନ, ଇଟାଭାଟି, ଆଧାର କାର୍ଡ, ରାସନ କାର୍ଡ, ଆଦି ସମସ୍ତ ଋଣ
ବେରୋଜଗାର ଓ ମହିଳାଙ୍କୁ ବିଶେଷ ଛାଡ
୧% ସୁଧ ୫୦% ରିହାତି
85058-11813
85058-50178
bharatloanonline@gmail.com
A-25 8th Floor Ambadeep Building Connaught Place, New Delhi - 110001

ଖର୍ଚ୍ଚ ଋଣ ମଞ୍ଜୁର ହେବା ପରେ
CAPITAL FINANCE LTD
(Registration Number - U65191N198PLC008555)
ମାର୍କଶିଟ୍, ପ୍ରପର୍ଟି, ପର୍ସନାଲ, ଗୃହ, ଇଟାଭାଟି ଏବଂ ସମସ୍ତ ଋଣ ୩-୪ ଦିନରେ ପାଆନ୍ତୁ ୨% ସୁଧ, ୪୦% ରି