

୧୪ ଜିଲ୍ଲାକୁ ବଢ଼ିଲା କଟକଣା

ଭୁବନେଶ୍ୱର, ୨୩ମାର୍ଚ୍ଚ(ବୁଧବେ)

କରୋନା(କୋଭିଡ୍-୧୯)ର କରାଳ ପ୍ରକୋପ ସମଗ୍ର ବିଶ୍ୱକୁ ଗ୍ରାସ କରି ଚାଲିଛି । ଭାରତରେ ମଧ୍ୟ ଏହା କାୟା ବିସ୍ତାର କରିବାରେ ଲାଗିଛି । ଦେଶରେ କରୋନା ରୋଗୀଙ୍କ ସଂଖ୍ୟା ହ୍ରାସ ହୁଏ ବୋଲି କୁହାଯାଉଛି । ଏହି ରୋଗର ବ୍ୟାପକତାକୁ ଦେଖି ରାଜ୍ୟ ସରକାର ଆଉ ୧୪ ଜିଲ୍ଲାକୁ ସମ୍ପୂର୍ଣ୍ଣ ବନ୍ଦ ବା ଲକ୍‌ଡାଉନ କରିବାକୁ ଘୋଷଣା କରିଛନ୍ତି । ଏ ନେଇ ସୋମବାର ସ୍ୱାସ୍ଥ୍ୟ ଓ ପରିବାର କଲ୍ୟାଣ ବିଭାଗ ପକ୍ଷରୁ ବିଜ୍ଞପ୍ତି ପ୍ରକାଶ କରାଯାଇଛି । ଏବେ ମୋଟ ୧୪ ଜିଲ୍ଲାରେ ପ୍ରାୟ ୩ କୋଟିରୁ ଊର୍ଦ୍ଧ୍ୱ ଲୋକ ଲକ୍‌ଡାଉନ ହୋଇ ରହିବେ । ସୋମବାର ଲକ୍‌ଡାଉନ ଘୋଷିତ ହୋଇଥିବା ଜିଲ୍ଲାଗୁଡ଼ିକ ହେଲା

କୋଭିଡ୍-୧୯ ସଚେତନତା

■ ଲକ୍‌ଡାଉନରେ ରହିବେ ୩ କୋଟିରୁ ଊର୍ଦ୍ଧ୍ୱ ଲୋକ

■ ସମସ୍ତେ ଘରେ ରହିବାକୁ ମୁଖ୍ୟମନ୍ତ୍ରୀଙ୍କ ନିବେଦନ

ପୁରୀ, ନୟାଗଡ଼, ଜଗତସିଂହପୁର, ଯାଜପୁର, ଭଦ୍ରକ, ବାଲେଶ୍ୱର, ଡେ଼ଙ୍କାନାଳ, ସମ୍ବଲପୁର, ଝାରସୁଗୁଡ଼ା । ଏହି ସବୁ ଜିଲ୍ଲାଗୁଡ଼ିକ ମାର୍ଚ୍ଚ ୨୪ ତାରିଖ ସକାଳ ୭ଟା ୨୯ ତାରିଖ ରାତି ୯ଟା ଯାଏ ବନ୍ଦ ରହିବ । ଏହି ସମୟରେ କୌଣସି ଘରୋଇ ପରିବହନ ଯାଆନ୍ତୁ, ଟ୍ୟାକ୍ସି, ଅଟୋ ରିକ୍ଷା ଚଳାଚଳ କରିପାରିବ ନାହିଁ । ବସ୍ ଓ ରେଳ ଚଳାଚଳକୁ ମଧ୍ୟ ସମ୍ପୂର୍ଣ୍ଣ ବାରଣ କରାଯାଇଛି । ଏଠାରେ ସୂଚନାଯୋଗ୍ୟ ଯେ, ମୁଖ୍ୟମନ୍ତ୍ରୀ ନବୀନ ପଟ୍ଟନାୟକ ମାର୍ଚ୍ଚ ୨୧ ତାରିଖରେ ୫ଟି ଜିଲ୍ଲା ଖୋର୍ଦ୍ଧା, ଗଞ୍ଜାମ, କଟକ, କେନ୍ଦ୍ରାପଡ଼ା ଏବଂ ଅନୁଗୋଳ ଜିଲ୍ଲା ଏବଂ ୮ଟି ସହର ସମ୍ବଲପୁର, ଝାରସୁଗୁଡ଼ା, ବାଲେଶ୍ୱର, ରାଉରକେଲା, ଭଦ୍ରକ, ପୁରୀ, ଯାଜପୁର ରୋଡ୍ ଏବଂ ଯାଜପୁର ଗାଡ଼ଜାତକୁ

ସମ୍ପୂର୍ଣ୍ଣ ବନ୍ଦ କରିବାକୁ ଘୋଷଣା କରିଥିଲେ ।

କେବଳ ସଚେତନତା ଦ୍ୱାରା ହିଁ ଏହି ରୋଗକୁ ରୋକାଯାଇ ପାରିବ ବୋଲି ମୁଖ୍ୟମନ୍ତ୍ରୀ କହିଛନ୍ତି । ଆପଣମାନେ ଘରେ ରୁହନ୍ତୁ । ଘରେ ରହିଲେ ଆପଣ ଓ ଆପଣଙ୍କ ପରିବାର ସୁରକ୍ଷିତ ରହି ପାରିବ । ଏହି ଭୂତାଣୁକୁ ଆପଣଙ୍କ ଘରେ ପଶିବାକୁ ଦିଅନ୍ତୁ ନାହିଁ । ଏହି କୌଶଳକୁ ପାଳନ କରି ଚାଲିଥିବା ପ୍ରଦେଶର କରୋନା ଭାଇରସକୁ ହଟାଇ ଦେଇପାରିବ । ବର୍ତ୍ତମାନ ସମୟ ଆସିଛି । ଆମେ ମଧ୍ୟ ଏହି କୌଶଳକୁ ଆପଣାଇବା । ଘରେ ରହିବା । କେବଳ ଜରୁରୀ ସାମଗ୍ରୀ ପାଇଁ ବାହାରକୁ ଯିବା । ତାହା ହେଲେ ଏହି ମୁହଁ ଆମେ ଛିଟିପାରିବା ବୋଲି ମୁଖ୍ୟମନ୍ତ୍ରୀ କହିଛନ୍ତି ।

AIMS COLLEGE SAMBALPUR
Fully Residential +2 & +3 Sc. College.
FOUNDATION COURSE
Starting From 25th March 2020
Hurry Up... Limited Seats
PARDHIPALI, SAMBALPUR
Contact: 7873006705, 6370704305, 7978326206, 7894417902

Vencobbs CHICKEN

Dist	Farm Gate/Kg	With Skin/Kg	Skinless /Kg
BBSR	32	70	80
CTC	32	70	80
DKL	32	70	80
BDK	32	70	80
BLS	32	70	80
ANG	32	70	80
BMP	32	70	80

Issued in the Interest of Consumers

ପଞ୍ଜାବ, ମହାରାଷ୍ଟ୍ରରେ କର୍ପୂଷ 'ଖବରକାଗଜ ଦ୍ୱାରା କରୋନା ବ୍ୟାପେନି'

ଭୁବନେଶ୍ୱର/ପୁସ୍ତକ, ୨୩ମାର୍ଚ୍ଚ(ପି.ଡି.)

କରୋନା ସଂକ୍ରମଣ ରୋକିବା ଲାଗି ଲକ୍‌ଡାଉନ ନିର୍ଦ୍ଦେଶନାମାକୁ ଅଧିକାଂଶ ଲୋକ ଅବମାନନା କରିବା ଫଳରେ ପଞ୍ଜାବ ଓ ମହାରାଷ୍ଟ୍ର ସରକାର ସୋମବାର କର୍ପୂଷ ଜାରି କରିଛନ୍ତି । ସୋମବାରଠାରୁ ୩୧ ପର୍ଯ୍ୟନ୍ତ ପଞ୍ଜାବରେ ଲକ୍‌ଡାଉନ ବଳବତ୍ତର ରହିଥିବାବେଳେ ମୁଖ୍ୟମନ୍ତ୍ରୀ ଅମରିନ୍ଦର ସିଂ କର୍ପୂଷ ଘୋଷଣା କରିଛନ୍ତି । ମୁଖ୍ୟ ଶାସନ ସଚିବ ଓ ପୋଲିସ ମହାନିର୍ଦ୍ଦେଶକଙ୍କ ସହ କରୋନାକନିତ ଛୁଟି ସମାପ୍ତ ପରେ ମୁଖ୍ୟମନ୍ତ୍ରୀ ଏଭଳି ଘୋଷଣା କରିଥିଲେ । ପୋଲିସ

ଦୋକାନ ବନ୍ଦୀ ବନ୍ଦ ରଖିବାକୁ ନିର୍ଦ୍ଦେଶ ଦେବା ସହ ଲୋକମାନଙ୍କୁ ଘରକୁ ପଠାଇଦେଇଛି । ସେହିପରି ମହାରାଷ୍ଟ୍ର ମୁଖ୍ୟମନ୍ତ୍ରୀ ଉତ୍ତର ଠାକୁରେ ସୋମବାର ରାଜ୍ୟରେ କର୍ପୂଷ ଜାରି କରିଛନ୍ତି । ୩୧ ପର୍ଯ୍ୟନ୍ତ ପାଖାପାଖି ସାରା ରାଜ୍ୟରେ ଲକ୍‌ଡାଉନ ସହ ବିଭିନ୍ନ ସହରରେ ୧୪୪ ଧାରା ଜାରି ଲାଗି ମୁଖ୍ୟମନ୍ତ୍ରୀ ରବିବାର ଘୋଷଣା କରିଥିଲେ । କରୋନା ଭୂତାଣୁ ଅତି ଗମ୍ୟର ସ୍ଥିତି ସୃଷ୍ଟି କରିଛି । ଦ୍ରୁତ ପଦକ୍ଷେପ ନ ନେଲେ ଆମକୁ ଅନ୍ୟ ଦେଶଭଳି ସ୍ଥିତି ସାମନା କରିବାକୁ ପଡ଼ିବ ବୋଲି ଉତ୍ତର କହିଛନ୍ତି ।

ଖବରକାଗଜ ଦ୍ୱାରା ଜଣେ ବ୍ୟକ୍ତିଠାରୁ ଅନ୍ୟ ଜଣକୁ କରୋନା ଭାଇରସ୍ ବ୍ୟାପେ ନାହିଁ । ବିଶ୍ୱ ସ୍ୱାସ୍ଥ୍ୟ ସଙ୍ଗଠନ (ଡବ୍ଲ୍ୟୁଏଚ୍ଡି) ପକ୍ଷରୁ ଏହା ସ୍ପଷ୍ଟ କରାଯାଇଛି । ଡବ୍ଲ୍ୟୁଏଚ୍ଡି ଗାଇଡ୍‌ଲାଇନରେ ମଧ୍ୟ ଏହା ଉଲ୍ଲେଖ ରହିଛି । ଖବରକାଗଜ ପ୍ୟାକେଟ୍ ଗ୍ରହଣ କରିବା ଅତ୍ୟନ୍ତ ସୁରକ୍ଷିତ ବୋଲି ଏଥିରେ ଦର୍ଶାଯାଇଛି । ଅତ୍ୟଧୁନିକ ଖବରକାଗଜ ଛପା ପଦ୍ଧତି ବେଶ୍ ସୁରକ୍ଷିତ । ଏଥିରେ କାହାର ହାତ ବାଜି ନ ଥାଏ । ହରମାନେ ସମ୍ପୂର୍ଣ୍ଣ ସ୍ୱଚ୍ଛତା ସହ ଏହାକୁ ଯୋଗାଇଥାନ୍ତି । ତେଣୁ ଏହାଦ୍ୱାରା କରୋନା ଭାଇରସ୍ ବ୍ୟାପେ ନାହିଁ ବୋଲି ଡବ୍ଲ୍ୟୁଏଚ୍ଡି ପକ୍ଷରୁ ସ୍ପଷ୍ଟ କରାଯାଇଛି ।



ଆଜିର ସମ୍ପାଦକୀୟ
ଅସମୟରେ ଲାଭ

କଣ ଆପଣ ଜାଣିଛନ୍ତି କି ଆପଣଙ୍କ କପଡ଼ା ଦ୍ୱାରା ବେମାରି ବ୍ୟାପି ପାରେ?

ଆଜି ମଇଲା କେବଳ ସେଇଟା ନୁହେଁ ଯାହା ଦେଖା ଯାଉଛି । ଅଜାଣତରେ କୌଣସି ଭାଇରସ୍ ଆପଣଙ୍କ କପଡ଼ାରେ ଲାଗିବି କୌଣସି ବଡ଼ ବେମାରିର କାରଣ ବନି ପାରେ ।

ନିଜର କପଡ଼ାକୁ ପ୍ରତିଦିନ ଧୁଅନ୍ତୁ । ଅର୍ଥାତ ସୁରକ୍ଷିତ ଏବଂ ସୁସ୍ଥ ରୁହନ୍ତୁ ।



ଚିକିତ୍ସ ସଚର୍ଚ୍ଚତା, କରୋନାରୁ ଦୂରତା

ଏଣିକି ୧୪ଟି ଜିଲ୍ଲାରେ ଲକ୍‌ଡାଉନ୍

ଖୋର୍ଦ୍ଧା, କଟକ, ଗଞ୍ଜାମ, କେନ୍ଦ୍ରାପଡ଼ା, ଅନୁଗୋଳ ଜିଲ୍ଲା ସହିତ ୨୪ ମାର୍ଚ୍ଚ ଠାରୁ ଡେ଼ଙ୍କାନାଳ, ସମ୍ବଲପୁର, ପୁରୀ, ନୟାଗଡ଼, ଜଗତସିଂହପୁର, ଯାଜପୁର, ଭଦ୍ରକ, ବାଲେଶ୍ୱର, ଝାରସୁଗୁଡ଼ା ଜିଲ୍ଲା ଏବଂ ରାଉରକେଲା ସିଲ୍ ପ୍ଲାଟ୍ ଟାଉନ୍‌ସିପ୍ ଲକ୍‌ଡାଉନ୍ ।

ମାର୍ଚ୍ଚ ୨୩ ତାରିଖ ମଧ୍ୟରାତ୍ରିରୁ ସିଟି ବସ୍ ସେବା ଏବଂ ୨୪ ତାରିଖ ଦିନ ୧୧ଟା ପରଠାରୁ ସମଗ୍ର ରାଜ୍ୟରେ ବସ୍ ଚଳାଚଳ ବନ୍ଦ ରହିବ ।

ଲକ୍‌ଡାଉନ୍ ଥିଲେ ମଧ୍ୟ ଖୋଲା ରହିବ

- ଡାକ୍ତରଖାନା, କ୍ଲିନିକ୍, ପାଥୋ ଲ୍ୟାବ୍ ଏବଂ ଔଷଧ ଦୋକାନ ଆଦି ଅତ୍ୟାବଶ୍ୟକ ସେବା ବ୍ୟବସ୍ଥା
- ପୋଲିସ୍, ସ୍ୱାସ୍ଥ୍ୟ ବିଭାଗ, ଅଗ୍ନିଶମ, ଓଡ୍ରାଫ୍, ବିଦ୍ୟୁତ୍, ପାଣି, ମ୍ୟୁନିସିପାଲ ସେବା ଓ କରୋନା ଭାଇରସ୍ ସଚେତନତା ପାଇଁ କାର୍ଯ୍ୟ କରୁଥିବା ସଂସ୍ଥା
- ବ୍ୟାଙ୍କ୍, ଏଟିଏମ୍ ଏବଂ ପେଟ୍ରୋଲ ପମ୍ପ
- ଫଳ, କ୍ଷୀର, ପାଉଁରୁଟି, ବିସ୍କୁଟ୍ ଓ ଅନ୍ୟାନ୍ୟ ବେକ୍ଟରି, ସଉଦା ଦୋକାନ, ପନିପରିବା, ମାଛ, ମାଂସ ଓ ଅଣ୍ଡା ଦୋକାନ
- ମିଛ୍ ବୁଥ୍ (ଟା ଓ କର୍ଟି ଭଳି ଅନ୍ୟାନ୍ୟ ପାନୀୟ ସୁବିଧା ବିନା)

ଘରେ ରୁହନ୍ତୁ, ସୁରକ୍ଷିତ ରୁହନ୍ତୁ ।

ନିହାତି ଜରୁରୀ ଆବଶ୍ୟକତା ନଥିଲେ ବାହାରକୁ ବାହାରକୁ ନାହିଁ ।

ଆବଶ୍ୟକ ସ୍ଥଳେ ସ୍ୱାସ୍ଥ୍ୟ ସହାୟତା ଫୋନ୍ ୧୦୪ରେ ଯୋଗାଯୋଗ କରନ୍ତୁ ।

ଆମେ ସମସ୍ତେ ଧୈର୍ଯ୍ୟ ରଖିବା, ମାତ୍ର ଆମ୍ଭ ସବୁଙ୍କୁ ହେବା ନାହିଁ
ଆମେ ସମସ୍ତେ ପ୍ରସ୍ତୁତ ରହିବା, କିନ୍ତୁ ଭୟଭୀତ ହେବା ନାହିଁ

ସ୍ୱାସ୍ଥ୍ୟ ଓ ପରିବାର କଲ୍ୟାଣ ବିଭାଗ, ଓଡ଼ିଶା ସରକାର

facebook.com/HFWOodisha

http://www.health.odisha.gov.in/

@HFWOodisha

DSPL-324

OIPR-10003/13/0127/1920

ଲକ୍ଷ୍ମୀନାଥ ମାନ୍ଦିର ନିର୍ମାଣ କୋଳାହଳ



କୋଭିଡ-୧୯ ପାଇଁ ଗୁଣାମାସର ଦରମା ଦେଲେ ମୁଖ୍ୟମନ୍ତ୍ରୀ ଭୃତ୍ୟମାନଙ୍କୁ ଉଦ୍ଧାର କରିବା ପାଇଁ ଏକ ଲକ୍ଷ୍ୟ ଲାଗି... ଉତ୍କଳର ଲକ୍ଷ୍ମୀନାଥ ମନ୍ଦିର ନିର୍ମାଣ କୋଳାହଳ... ଲକ୍ଷ୍ମୀନାଥ ମନ୍ଦିର ନିର୍ମାଣ କୋଳାହଳ... ଲକ୍ଷ୍ମୀନାଥ ମନ୍ଦିର ନିର୍ମାଣ କୋଳାହଳ...

ଆଜିଠୁ ଚାଲିବନି ବସ୍

ଭୁବନେଶ୍ୱର, ୨୩ମାର୍ଚ୍ଚ(ବୁଧବେ) କରୋନା ଭୂତାଣୁ (କୋଭିଡ-୧୯)ର ସଂକ୍ରମଣ ପ୍ରତିଷ୍ଠା କରିବା ନିମନ୍ତେ ଉଡ଼ିଶା ସରକାର ଦିନରାତି ଲାଗିପଡ଼ିଛନ୍ତି। ପ୍ରତିଦିନ ଏ ଦିଗରେ କିଛି ନା କିଛି ପଦକ୍ଷେପ ନିଆଯାଉଛି। ଏହି ପରିସ୍ଥିତିରେ ପୁରୀ, ଗଞ୍ଜାମ ଓ ଉତ୍କଳ ସରକାର ମଧ୍ୟ ଏହି ପଦକ୍ଷେପ ନେଇଛନ୍ତି।

- ମଧ୍ୟାହ୍ନ ସିଟି ବସ୍ ଚଳାଚଳ ବନ୍ଦ
ଅଙ୍ଗନୱାଡ଼ି କେନ୍ଦ୍ର ବନ୍ଦ କଟକଣା ଏପ୍ରିଲ ୩୦ ପର୍ଯ୍ୟନ୍ତ ବୃଦ୍ଧ
୨୫ ସନ୍ଧ୍ୟା ସୁଦ୍ଧା ଏସିଏସିଏଟି ଅନ୍ତେବାସୀଙ୍କୁ ମିଳିବ ସ୍କାଲାରଶିପ୍

୧୧ ହଜାର ରୋଗୀଙ୍କ ପାଇଁ ଜଣେ ଡାକ୍ତର

ଭାରତରେ କରୋନା (କୋଭିଡ-୧୯) ସଂକ୍ରମଣ ସମ୍ପ୍ରତି ବଢ଼ିବାରେ ଲାଗିଛି। ଏଭଳି ସ୍ଥିତିରେ ଏକ ଦିନର ପ୍ରଶ୍ନ ଉଠିଛି ଯେ, ଭାରତର ସ୍ୱାସ୍ଥ୍ୟସେବା କ୍ଷେତ୍ର କରୋନାକୁ ପ୍ରତିରୋଧ କରିବାକୁ ପ୍ରସ୍ତୁତ କି? ଭାରତରେ ଲୋକସଂଖ୍ୟା ଅନୁପାତରେ ଡାକ୍ତରଙ୍କ ସଂଖ୍ୟା ଏବଂ ହସ୍ପିଟାଲଗୁଡ଼ିକରେ ଉପଲବ୍ଧ ଶଯ୍ୟା ସଂଖ୍ୟା ଦେଖିଲେ ଏଭଳି ପ୍ରଶ୍ନ ଉଠୁଛି।



ବିଧାନସଭା ପ୍ରଶ୍ନୋତ୍ତର ବାଚନିକ

ଭୁବନେଶ୍ୱର, ୨୩ମାର୍ଚ୍ଚ(ବୁଧବେ): କରୋନା ଭୂତାଣୁର ପ୍ରକୋପକୁ ଦେଖି (କୋଭିଡ-୧୯) ଶେଷର ବିଧାନସଭାର ତୃତୀୟ ଅଧିବେଶନ ମାର୍ଚ୍ଚ ୧୬ ତାରିଖରୁ ୨୧ ଏବଂ ୨୩ ତାରିଖରୁ ୨୭ ତାରିଖ ପର୍ଯ୍ୟନ୍ତ ସମସ୍ତ ପ୍ରଶ୍ନୋତ୍ତର ବାଚନିକ କରାଯାଉଛି।



ପୁରୀ ବେଳାଭୂମିରେ ସୋମବାର ଅନ୍ତର୍ଜାତୀୟ ବାଲୁକା କ୍ରୀଡ଼ା ପ୍ରଦର୍ଶନ ପଦକ୍ରମରେ ବାଲୁକା କଳା। ସରକାରଙ୍କ ଗାତରତ୍ନାକର ମାନ୍ୟତା ସହ ଘରେ ପୁରସ୍କୃତ ଭାବେ ରହି କରୋନାକୁ ପ୍ରତିରୋଧ କରିବା ପାଇଁ ସେ ସଚେତନତା ବାର୍ତ୍ତା ଦେଉଛନ୍ତି।

ସର୍ବାଧିକ ଉଦ୍ଧାର କର୍ମଚାରୀ ବ୍ୟାଙ୍କରେ ରହିବେ

ଭୁବନେଶ୍ୱର, ୨୩ମାର୍ଚ୍ଚ(ବୁଧବେ) କୋଭିଡ-୧୯ ସଂକ୍ରମଣ ପରିସ୍ଥିତିରେ ରାଜ୍ୟର ବ୍ୟାଙ୍କଗୁଡ଼ିକ ପାଇଁ ରାଜ୍ୟ ସରକାରଙ୍କ ପକ୍ଷରୁ ସୋମବାର କେତେକ କଟକଣା କାର୍ଯ୍ୟକ୍ରମ ଘୋଷଣା କରାଯାଇଛି। ଏହି କଟକଣା କାର୍ଯ୍ୟକ୍ରମର ଅନ୍ତର୍ଗତ ଉପଯୋଗୀମାନଙ୍କୁ ବ୍ୟାଙ୍କଗୁଡ଼ିକ ସେମାନଙ୍କ ସେବା କ୍ଷେତ୍ରରେ ୨୪ ଘଣ୍ଟା ଉପସ୍ଥାପନ କରିବେ।

୩୧ ପର୍ଯ୍ୟନ୍ତ ବନ୍ଦ ରହିବ ପାସପୋର୍ଟ ସେବାକେନ୍ଦ୍ର

ଭୁବନେଶ୍ୱର, ୨୩ମାର୍ଚ୍ଚ(ବୁଧବେ): ସମଗ୍ର ବିଶ୍ୱରେ ମହାମାରୀ କୋଭିଡ-୧୯ର ଭୟାନକତାକୁ ଦୃଷ୍ଟିରେ ରଖି ଭୃତ୍ୟମାନଙ୍କୁ ଉଦ୍ଧାର କରିବା ପାଇଁ ଏକ ଲକ୍ଷ୍ୟ ଲାଗି... ଉତ୍କଳର ଲକ୍ଷ୍ମୀନାଥ ମନ୍ଦିର ନିର୍ମାଣ କୋଳାହଳ... ଲକ୍ଷ୍ମୀନାଥ ମନ୍ଦିର ନିର୍ମାଣ କୋଳାହଳ...

୬ ମାସ ପାଇଁ ଲାଗିଲା ଏସ୍ମା

ଭୂବନେଶ୍ୱର, ୨୩ମାର୍ଚ୍ଚ(ବୁଧବେ) ପୌରାଞ୍ଚଳରେ ନିୟୋଜିତ ଥିବା କୌଣସି ପରିମଳ ଓ ପାନୀୟଜଳ ଯୋଗାଣରେ ନିୟୋଜିତ ଥିବା କର୍ମଚାରୀ ଆୟୋଜନ କରି ପାରିବେ ନାହିଁ। ସେହି କର୍ମଚାରୀଙ୍କ ପାଇଁ ଉଡ଼ିଶା ଅତ୍ୟାବଶ୍ୟକ ସେବା (ପରିଚାଳନା) ଆଇନ (ଏସ୍ମା)-୧୯୮୮ ଅନୁଯାୟୀ କଟକଣା କାର୍ଯ୍ୟକ୍ରମ କରାଯାଇଛି। ଏହା ଲୋକଙ୍କ ପାଇଁ ଜଣେ ଏଲୋପାଥିକ ଡାକ୍ତର ରହିଛନ୍ତି। ସେହିପରି ୧,୮୪୪ ପ୍ରତି ପଦକ୍ଷେପ ନେଇଛନ୍ତି।

'ଟଙ୍କା ନୁହେଁ, ପୁଅ ପାଖରେ ଥାଉ'

କରୋନା ଆତଙ୍କ ପାଇଁ ରାଜ୍ୟ ବାହାରେ ରହୁଥିବା ବନ୍ଧୁ ଉଡ଼ିଶା ନିଜ ଭିତ୍ତିମାନଙ୍କୁ ଫେରି ଆସିବାକୁ ଅନୁରୋଧ କରିଛନ୍ତି। ଏହି କଟକଣା କାର୍ଯ୍ୟକ୍ରମର ଅନ୍ତର୍ଗତ ଉପଯୋଗୀମାନଙ୍କୁ ବ୍ୟାଙ୍କଗୁଡ଼ିକ ସେମାନଙ୍କ ସେବା କ୍ଷେତ୍ରରେ ୨୪ ଘଣ୍ଟା ଉପସ୍ଥାପନ କରିବେ।



ସଂକ୍ଷେପରେ

ନିୟମ ମାନୁ ନାହାନ୍ତି ଫାଇନାନ୍ସ କମ୍ପାନୀ

ସମ୍ବଲପୁର, ୨୩ମାର୍ଚ୍ଚ(ବୁଧବେ): କରୋନା କଟକଣା ଅନୁସାରେ ଏକତ୍ରିତ ଭାବେ ୬/୭ରକର ଅଧିକ ଲୋକ ଗୃହପରିଷଦ ନାହିଁ ବୋଲି ନିୟମ ରହିଛି । ହେଲେ ଫାଇନାନ୍ସ କମ୍ପାନୀଗୁଡ଼ିକ ଜିଲ୍ଲାରେ ବିଭିନ୍ନ ସ୍ଥାନକୁ ଯାଇ ମହିଳାମାନଙ୍କୁ ଏକତ୍ରିତ କରି ରଖି ଅଧିକ କରୁଛନ୍ତି । ତେଣୁ ଏ ଦିଗରେ ପ୍ରଶ୍ନାତ୍ମକ ପଦକ୍ଷେପ ଗ୍ରହଣ କରିବା ଜରୁରୀ ହୋଇପଡ଼ିଛି ।

ମିଠା ଦୋକାନୀଙ୍କୁ ୫ ହଜାର ଜରିମାନା

ସମ୍ବଲପୁର, ୨୩ମାର୍ଚ୍ଚ (ବୁଧବେ): ସୋମବାର ସମସ୍ତ ଜିଲ୍ଲାରେ ଲକ୍ଷ ଡାକର ଯୋଗେଣୀ ଯୋଗୁ ବହୁ ଛୋଟ ସମସ୍ତ ଦୋକାନ, ବଜାର ବନ୍ଦ ରହିଥିଲା । ହେଲେ ଅର୍ଦ୍ଧଠାପାଳି ଥାନା ଅଞ୍ଚଳର ଏକ ମିଷ୍ଟାନ୍ନ ଦୋକାନ ଖୋଲା ରହିଥିଲା । ଅଧା ସତର ଖୋଲି ବ୍ୟବସାୟ କରୁଥିବା ଖବର ପାଇ ସମ୍ବଲପୁର ମହାନଗର ନିଗମ ଉନେପାର୍ଶ୍ୱମେଘ ବିଭାଗ ଓ ଅର୍ଦ୍ଧଠାପାଳି ଥାନା ପୋଲିସ୍ ଚକ୍ରା କରିଥିଲେ । ଶେଷରେ ଦୋକାନୀଙ୍କୁ ୫ହଜାର ଟଙ୍କା ଜରିମାନା ଗଣିବାକୁ ମିଳିଛି ।

ଗଞ୍ଜଳି କରୁଛି ସୁପରବଜାର

ସମ୍ବଲପୁର, ୨୩ମାର୍ଚ୍ଚ (ବୁଧବେ): କରୋନା ଭୁତାଣୁ ଯୋଗୁ ଜିଲ୍ଲାରେ ଲକ୍ଷ ଡାକର ଲାଗୁ ହୋଇଛି । ବିଭିନ୍ନ ଲକ୍ଷ ଛୋଟ ଜଳଖିଆ ଓ ଚା, ପାନ ଦୋକାନ ବନ୍ଦ ରହିଛି । କିନ୍ତୁ ସହରରେ ସୁପର ବଜାର ଗୁଡ଼ିକ ଖୋଲା ରହିଛି । ଏହାଯୋଗୁ ସହରର ଜନସାଧାରଣଙ୍କ ସମାଗମ ହେଉଛି । ଏହାକୁ ଜିଲ୍ଲା ପ୍ରଶାସନ ବୁଝିତ ବନ୍ଦ କରିବା ଜରୁରୀ ସୁପର ବଜାରକୁ ବନ୍ଦ କରି ଛୋଟ ଜିଲ୍ଲା ଦୋକାନ ଖୋଲିଲେ ଜନସାଧାରଣ ଉପକୃତ ହୋଇପାରିବ ବୋଲି ରାଜ୍ୟ ଆଦିବାସୀ ଦଳର ସେନା ସାଧାରଣ ସମ୍ପାଦକ ଶ୍ୟାମସୁନ୍ଦର ମୁଖା ଦାବି କରିଛନ୍ତି ।

କିର୍ମିରା ବୁକ୍ସ ପ୍ରତି ପଞ୍ଚାୟତରେ

କିର୍ମିରା, ୨୩ମାର୍ଚ୍ଚ (ଡି.ଏନ.ଏ.): କିର୍ମିରା ବୁକ୍ସରେ କରୋନା ମୁକାବିଲା ପାଇଁ ପ୍ରଶାସନିକ ପ୍ରଣାଳୀରେ ଚର୍ଚ୍ଚା ହେଉଛି । କରୁଣା ପରିସ୍ଥିତିରେ ରୋଗୀଙ୍କୁ ଯତ୍ନାଧିକାରୀ ଉପକୃତ ଚର୍ଚ୍ଚା ହେଉଛି । ପଞ୍ଚାୟତରେ ଶିକ୍ଷାମୁଖ୍ୟରେ ୧୦ ପ୍ରତିଶତ ଭାଗାଂଶର ଲକ୍ଷ୍ୟରେ ପ୍ରଶାସନ ଚଳାଉଛନ୍ତି । ପଞ୍ଚାୟତରେ ଶିକ୍ଷାମୁଖ୍ୟରେ ୧୦ ପ୍ରତିଶତ ଭାଗାଂଶର ଲକ୍ଷ୍ୟରେ ପ୍ରଶାସନ ଚଳାଉଛନ୍ତି । କିର୍ମିରା ଗୋବିନ୍ଦ ହାରସ୍କୁଲ, ଭାମପୋର ପ୍ରାଥମିକ ବିଦ୍ୟାଳୟ, ବନ୍ଦପାଳି ହାରସ୍କୁଲ, ଭାଲୁପୁରୀ ହାରସ୍କୁଲ, ଗୋବିନ୍ଦପାଳିକା କାନ୍ଦୋବାହାଲ ହାରସ୍କୁଲ, ନକ୍ଷାପାଳିର ଅପସ୍ତେତ ପ୍ରାଥମିକ ବିଦ୍ୟାଳୟ, ସୁଲାଇ ହାରସ୍କୁଲ, ଅର୍ଦ୍ଧା ପଞ୍ଚାୟତ ହାରସ୍କୁଲରେ ଏହି ସେବାର ଖୋଲା ଯାଇଛି । ଏହି ସେବାର ପରିଚାଳନା ପାଇଁ ସରକାରୀ ପ୍ରଣାଳୀ ପ୍ରତି ପଞ୍ଚାୟତକୁ ୫ ଲକ୍ଷ ଟଙ୍କା ସହାୟତା ଯୋଗେଣୀ କରାଯାଇଛି ବୋଲି ପିତା ଓ କୁମାର ଜୟପୁରୀଆ ସୂଚନା ଦେଇଛନ୍ତି ।

ଲିକ୍ ଡାଉନ ଯୋଗେଣୀ ପରେ ଜାରି

ରହିଲା ଜରୁରୀ ସେବା ବୁକ୍ସରାଜନଗର, ୨୩ମାର୍ଚ୍ଚ (ଡି.ଏନ.ଏ.): ରାଜ୍ୟ ସରକାର କରୋନାକୁ ରୋକିବା ପାଇଁ ବୁକ୍ସରାଜନଗର ସହରକୁ ଲକ୍ଷ ଡାକର ଘୋଷଣା କରିଛନ୍ତି । ସୋମବାର ବଜାର ମଧ୍ୟରେ ପୋଲିସ୍ ପାଟୋଲି କରୁଥିଲା । ଫଳରେ କେବଳ ଜରୁରୀସେବା ବ୍ୟତୀତ ଅନ୍ୟାନ୍ୟ ସମସ୍ତ ଦୋକାନ ବନ୍ଦ ରହିଥିଲା । ରାଜନ ଓ ପରିବା ଦୋକାନରେ ପ୍ରକଳ ଭିତ ଦେଖା ଦେଖାଥିଲା । ଯାନବାହନ ନିରୀକ୍ଷଣ କମ୍ ଯୋଗୁ ମିଳୁଥିଲା । ଚା ଦୋକାନ ବନ୍ଦ ହେବା ସ୍ତ୍ରୀରା ଦୈନିକ ବଜାର ଉପରେ ନିର୍ଭର କରୁଥିବା ଲୋକମାନେ ହଇଜା ହୋଇଥିଲେ ।

କଟକଣା ଅମାନ୍ୟ କରିବାକୁ ୨ ଜଣଙ୍କ ନାମରେ ମାମଲା

ସମ୍ବଲପୁର, ୨୩ମାର୍ଚ୍ଚ(ବୁଧବେ): କରୋନା ମୁକାବିଲା ନେଇ ସରକାର କଠୋର କଟକଣା ଜାରି କରିଛନ୍ତି । ହେଲେ ବିଭିନ୍ନ ସ୍ଥାନରେ ଏହି କଟକଣା ପାଳନ କରାଯାଇ ନ ଥିବା ନଜରକୁ ଆସୁଛି । ବିଦେଶ ଫେରନ୍ତାମାନେ ୪୮ ଘଣ୍ଟା ଭିତରେ ନାମ ପଞ୍ଜୀକରଣ କରିବାକୁ ସରକାର ନିର୍ଦ୍ଦେଶ ଦେଇଥିଲେ । ଏପରି କି ଏଥିପାଇଁ ସରକାର ପ୍ରୋସାଧନ ରାଶି ଦେବାକୁ ଘୋଷଣା କରିଥିଲେ । ତେବେ ସୋମବାର ବୁଲ୍ ଥାନା ଅଞ୍ଚଳରେ ୨ ଜଣଙ୍କ ନାମରେ ୨ଟି ମାମଲା ଚଳୁ ହୋଇଛି । ଏଥିରୁ ଜଣେ ଯୁବକ ବିଦେଶୀକୁ ଫେରିଛନ୍ତି । ହେଲେ ସେ ନିଜ ନାମ ପଞ୍ଜୀକରଣ କରି ନାହାନ୍ତି କି ଜିଲ୍ଲା ପ୍ରଶାସନକୁ ମଧ୍ୟ ଅବଗତ କରି ନ ଥିଲେ । ତେଣୁ ବୁଲ୍ ପୋଲିସ୍ ତାହାର ତିନି ସହ ଚକାଡ଼ କରି ତାଙ୍କ ନାମରେ ମାମଲା ଚଳୁ କରିଛି । ତାଙ୍କୁ ହୋମ୍ ଆଇସୋଲେସନରେ ରହିବାକୁ ଜଣା ନିର୍ଦ୍ଦେଶ ଦିଆଯାଇଛି । ସେହିପରି ଆଉ ଜଣେ ଯୁବକଙ୍କୁ ମଧ୍ୟ ହୋମ୍ ଆଇସୋଲେସନରେ ରହିବାକୁ ନିର୍ଦ୍ଦେଶ ଦିଆଯାଇଥିଲା । ହେଲେ ସେ ଏହି ନିର୍ଦ୍ଦେଶକୁ ଅବମାନନା କରି ଲକ୍ଷ ଡାକର ସମୟରେ ବାହାରେ ବୁଲୁଥିଲେ । ସାଙ୍ଗମାନଙ୍କ ସହ ମିଶାମିଶି କରୁଥିଲେ । ତେଣୁ ତାଙ୍କ ନାମରେ ମଧ୍ୟ ମାମଲା ଚଳୁ ହୋଇଛି ।

କରୋନା ଆଗରୁ ମାରିବ ସ୍ତ୍ରୀ

ଖାଦ୍ୟ ଅପେକ୍ଷାରେ ଶତାଧିକ ଅସହାୟ

ଭୁବନେଶ୍ୱର, ୨୩ମାର୍ଚ୍ଚ(ବୁଧବେ): କଲବଲ କରୁଛି କରୋନା । କରୋନା ଯୋଗୁ ନା ଗଣେ ଖାଇବାକୁ ମିଳୁଛି ନା ପିଇବାକୁ ମିଳୁଛି । ଗଛ ତଳେ, ବୁକ୍ ତଳେ ନ ଖାଇ ନ ପିଇ ପଡ଼ି ପଡ଼ି ଦିନ କରାଯାଉଛି । ଆହା ପଦେ କହିବାକୁ କେହି ନାହାନ୍ତି । ସେମାନଙ୍କ କଥା ପୋଲିସ୍ ବାବୁମାନେ ଶୁଣୁନାହାନ୍ତି କି ସରକାର ବୁଝୁନାହାନ୍ତି । ଓଲଟା ଦିନକୁ ପୁଣି ଆହାର ଯୋଗାଇ ଦେଉଥିବା ଲୋକଙ୍କୁ ଆଉ ସେମାନଙ୍କ ପାଖ ପଶିବାକୁ ଦେଖନାହାନ୍ତି । ରାଜଧାନୀର ଯୁବପିଠାରେ ଖୋଲା ଆକାଶ ତଳେ ପଡ଼ିରହିଥିବା ଶତାଧିକ ଅସହାୟଙ୍କୁ ଏବେ ଏକି ଦୁର୍ଦ୍ଦଶା ଭୋଗିବାକୁ ପଡୁଛି । କରୋନା ସଂକ୍ରମଣରେ କାହାର ମୃତ୍ୟୁ ହେବ କି ନ ହେବ ତାହା ତ ପଛ କଥା, କିନ୍ତୁ ତା' ପୂର୍ବରୁ ଖାଇବାକୁ ନ ପାଇ ସେମାନଙ୍କ ଜୀବନ ଚାଲିଯିବ ବୋଲି ସହରର ଅନେକ ସାମାଜିକ କର୍ମୀ ଏବଂ ସ୍ୱେଚ୍ଛାସେବୀ କହିଛନ୍ତି । ଭୁବନେଶ୍ୱରର ବିଭିନ୍ନ ପ୍ରାନ୍ତରେ ଖୋଲା ଆକାଶ ତଳେ ଅସହାୟ ଭାବେ ପ୍ରାୟ ୫ହଜାରରୁ ଊର୍ଦ୍ଧ୍ୱ ଲୋକ ବସବାସ କରନ୍ତି । ଏମାନଙ୍କ ମଧ୍ୟରେ ବୁଝାବୁଝାକ ସମେତ କେତେକଙ୍କ ଦିବ୍ୟାଳ, ମାନସିକ ବିକୃତ ଏବଂ ଭିକାରୀ କରୁଥିବା ବ୍ୟକ୍ତି ରହିଛନ୍ତି । ଏମାନେ ଏଣେତେଣେ ବୁଲି ହୋତେଲ, ଦୋକାନ ଏବଂ ବିଭିନ୍ନ ମନ୍ଦିରକୁ ମାରି ଖାଇଥାନ୍ତି । ସହର ଲକ୍ଷତାଡ଼ ପରେ ଏବେ ସେ ସବୁ ବାଟ ବନ୍ଦ ହୋଇଯାଇଛି । ତେଣୁ ଦିନକୁ ପୁଣି ଆହାର ମିଳିବା କଷ୍ଟକର ହୋଇପାରୁଛି । ରାସ୍ତାକଡ଼ର ଏହି ଅସହାୟମାନଙ୍କୁ ବିଭିନ୍ନ ସଙ୍ଗଠନ ଦିନେ ଏବଂ ରାତିରେ ରକ୍ଷାଖାଦ୍ୟ ଯୋଗାଇଥାନ୍ତି । ଏଥିରେ ବି ଏବେ କଟକଣା ଲାଗିଛି । କିଛି ସଙ୍ଗଠନ ଏବଂ ମନ୍ଦିର ଗୋଟିଏ ନିର୍ଦ୍ଦିଷ୍ଟ ସ୍ଥାନରେ

ଖାଦ୍ୟ ପରଖୁଥିବା ସଂକ୍ରମଣ ବ୍ୟାପିବା ଆଶଙ୍କାରେ ତାହାକୁ ବନ୍ଦ କରାଯାଇଛି । ସେହିପରି ଆଉ କେତେକ ସଂଗ୍ରା ଏବଂ ସଙ୍ଗଠନ ଅସହାୟଙ୍କ ପାଖରେ ପ୍ୟାକେଟ୍ ଯୋଗେ ଖାଦ୍ୟ ପହଞ୍ଚାଉଥିବାବେଳେ ସେମାନଙ୍କୁ ମଧ୍ୟ ବାରଣ କରାଯାଇଛି, ଯାହାକୁ ନେଇ ବିରୋଧ ହୋଇଛି । ଗୋଟିଏ ପକ୍ଷେ ପୁଅ ତେଲଭି ବ୍ୟାଗୁଡ଼ିକୁ କଟକଣାରୁ ମୁକ୍ତ ରଖାଯାଇଥିବାବେଳେ ଅନ୍ୟପକ୍ଷେ ଅସହାୟଙ୍କ ନିକଟରେ ମାଗଣାରେ ଖାଦ୍ୟ ପହଞ୍ଚାଉଥିବା ସଂଗ୍ରାକୁ କଠିନ ପାଇଁ ପୋଲିସ୍ ଅଟକାଉଛି । ଗୋଟିଏ ପକ୍ଷେ ପୁଅ ତେଲଭି ସେବା ସଙ୍ଗଠନ ପକ୍ଷରୁ ପ୍ରତିଦିନ 'ଶ୍ରୀ ସତ୍ୟସାଧକ ନିୟମ' ଅନୁସାରେ କାର୍ଯ୍ୟକ୍ରମ ମାଧ୍ୟମରେ ସହରର ଶତାଧିକ ଅସହାୟ ବୁଝାବୁଝ ଏବଂ ଦିବ୍ୟାଳଙ୍କୁ ରକ୍ଷାଖାଦ୍ୟ ଦିଆଯାଇଥାଏ । ମାତ୍ର ସୋମବାର ଲକ୍ଷତାଡ଼ ଯୋଗୁ ଆହାରର ଅଧିକାଂଶ ରୋଗୀ ବେଲ ନ ଥିଲା । ଏ ନେଇ ସଙ୍ଗଠନର ଜଣେ ସଭ୍ୟ କହିଛନ୍ତି, ଦୀର୍ଘ ୧୦ ବର୍ଷ ହେଲା ଆମେ ତାଲିବାକୁ ଓ ହାତ ଉଠାଇବାକୁ ଅକ୍ଷମ ଥିବା ଲୋକଙ୍କ ନିକଟରେ ଖାଦ୍ୟ ପହଞ୍ଚାଉଛୁ ।



ସେମାନେ ସମସ୍ତେ ଭାବେ ଆମ ଉପରେ ନିର୍ଭରଶୀଳ, ଯେଉଁଥିପାଇଁ ପ୍ରତିଦିନ ୬୦ କିମି ବୁଲି ଆମେ ସେମାନଙ୍କ ପାଖରେ ପହଞ୍ଚୁଥାଉ । କାହାକୁ ଭଲ ଆମେ ଲୋକ ଗହଳ କରୁ । ପ୍ୟାକେଟ୍ ନେଇ ଯାଉଥିଲେ ବି ପୋଲିସ୍ ଆମକୁ ହଇଜା କରୁଛି । ଯେତେବେଳେ କୋମାଗୋ, ବୁକ୍ ଭଳି ତେଲଭି ସଂଗ୍ରାକୁଡ଼ିକୁ ଅନୁମତି ଅଧିକାରୀଙ୍କୁ କ'ଣ ପାଇଁ ଅନୁମତି ନାହିଁ ବୋଲି ସେ ପ୍ରଶ୍ନ କରିଛନ୍ତି । ଅସହାୟଙ୍କ ମଧ୍ୟରେ ଅନେକ କୁଷ୍ଠରୋଗୀ ଓ ଦିବ୍ୟାଳ ଅଛନ୍ତି, ଯେଉଁମାନେ ଆମକୁ ଗଢ଼ି ବସିଥାନ୍ତି । ସେମାନଙ୍କୁ ଖାଇବାକୁ ନ ଦେଲେ ଅତିକମ୍ରେ ୫୦ରୁ ୬୦ଲକ୍ଷଙ୍କର ଜୀବନ ଚାଲିଯାଇପାରେ ବୋଲି ସେ କହିଛନ୍ତି ।

ରୁଦ୍ଧବ୍ୟାଙ୍କରୁ ସରିଆସୁଛି ରକ୍ତ

ସମ୍ବଲପୁର ଜିଲ୍ଲାର ରୁଦ୍ଧବ୍ୟାଙ୍କରୁ ଖାଲି ହେବାକୁ ଯାଉଛି । କରୋନା କଟକଣା ଯୋଗୁ ରକ୍ତଦାନ ଶିବିର ଆୟୋଜନ ହୋଇ ପାରୁ ନ ଥିବା ଏହାର ପୁଞ୍ଜ୍ୟ କାରଣ । ଅନ୍ୟପକ୍ଷେ କିଛି ଦିନ ହେବ କରୋନାକୁ ନେଇ ଲୋକଙ୍କ ମନରେ ଭୟ ସୃଷ୍ଟି ହୋଇଛି । ତେଣୁ ସେମାନେ ସ୍ୱଳ୍ପସ୍ଥଳରେ ରକ୍ତ ଉଦ୍ଧାର ଆସି ଉଦ୍ଧାରିବା କରୁନାହାନ୍ତି । ଗାଡ଼ି ଚଳାଚଳ ଉପରେ କଟକଣା ଲାଗି ଥିବାରୁ ରାଜ୍ୟ ତଥା ଜିଲ୍ଲା ବାହାରୁ ରୋଗୀ ସମ୍ପର୍କୀୟ ଆସି ପାରୁନାହାନ୍ତି । ତେଣୁ ରକ୍ତ ବଦଳରେ ସମ୍ପର୍କୀୟମାନଙ୍କଠାରୁ ରକ୍ତ ନିଆଯାଇପାରୁନାହିଁ । ଏଣୁ ସମ୍ବଲପୁର ଜିଲ୍ଲା ପୁଞ୍ଜ୍ୟ ବିଭାଗର ଓ ବୁଲ୍ ବିଭାଗର ରକ୍ତ ଉଦ୍ଧାରରେ ରକ୍ତ ଅଭାବ ଦେଖା ଦେଇଛି । ସମ୍ବଲପୁରରେ ୪ ଦିନରେ ରକ୍ତ ସରିଆସୁଛି ବସିଥିବାବେଳେ ଭିକାରୀରେ ୨ ଦିନ ଭିତରେ ରକ୍ତଉଦ୍ଧାର ଖାଲି ହୋଇଯିବ ବୋଲି ସୂଚନା ଦିଆଯାଇଛି । ବୁଲ୍ ବିଭାଗର ରକ୍ତ ଉଦ୍ଧାରକୁ ସୋମବାର ମିଳିଥିବା ରିପୋର୍ଟ ଅନୁସାରେ ସକାଳେ ୮୯ ରୁଦ୍ଧ ରହିଥିଲା । ଅପରାହ୍ଣ ୪ ଟା ପର୍ଯ୍ୟନ୍ତ ୪୦ ରୁଦ୍ଧ ରକ୍ତ ରୋଗୀକୁ ଦିଆଯାଇଥିଲା । ହେଲେ ସେହିପରି ସମ୍ବଲପୁର ରକ୍ତ ଉଦ୍ଧାରରେ କରୋନା କଟକଣା ଯୋଗୁ ରକ୍ତଦାନ ଶିବିର ବନ୍ଦ ରହିଛି । ବୁଲ୍ ବିଭାଗରେ ୨, ସମ୍ବଲପୁରରେ ୪ ଦିନ ପରେ ସରିଆସୁଛି ରକ୍ତ ।



କରୋନା କଟକଣା ଯୋଗୁ ରକ୍ତଦାନ ଶିବିର ବନ୍ଦ ରହିଛି । ବୁଲ୍ ବିଭାଗରେ ୨, ସମ୍ବଲପୁରରେ ୪ ଦିନ ପରେ ସରିଆସୁଛି ରକ୍ତ ।

ନିଜ ଗାଁରେ ଦାଦନ ଶ୍ରମିକ ସନ୍ଧିତ୍ୱ

ବଲାଙ୍ଗୀର ଅଧିକ, ୨୩ମାର୍ଚ୍ଚ: ଗ୍ରାମବାସୀଙ୍କୁ ଯାରିଛି କରୋନା ଭୟ ହୋଇ ଆଇସୋଲେସନ ପାଇଁ ପରାମର୍ଶ ଓ ସ୍ଥାନୀୟ ପ୍ରଶାସନ ହୋମ୍ ଆଇସୋଲେସନ କଥା କହୁଥିଲେ ମଧ୍ୟ ଗାଁରେ ଗରିବ ପରିବାର ପାଖରେ ବଖରାଏ କି ଦୁର୍ଦ୍ଦଶା ଘର ରହିଛି । ଏଥିରେ ପରିବାରର ସମସ୍ତ ସଭ୍ୟ ରହିଥାନ୍ତି । ଏକଲି ଛୁଟିରେ ହୋମ୍ ଆଇସୋଲେସନ ଏକ ବଡ଼ ବ୍ୟାଲେଞ୍ଜ ହୋଇଛି । ଏହାଛଡା ଗାଁରେ ଥିବା ବନ୍ଧ, ପୋଖରୀରେ ପ୍ରାୟ ଅଧିକାଂଶ ଲୋକ ଶ୍ୱେତ କାର୍ଯ୍ୟ ସମ୍ପନ୍ନ କରନ୍ତି । ସେଠାରେ ମଧ୍ୟ ସଂକ୍ରମଣ ଭୟ ରହିଛି । ଶ୍ୱେତ କାର୍ଯ୍ୟ କରୋନା ସଂକ୍ରମଣକୁ ବର୍ତ୍ତମା ପାଇଁ ବେଳୁ ହୁଁ ଅଧିକ ବିକଳ ବ୍ୟବସ୍ଥା ଗ୍ରହଣ କରିବା ଆବଶ୍ୟକ ବୋଲି ସାଧାରଣରେ ମତପ୍ରକାଶ ପାଇଛି । ଉପଜିଲାପାଳ ସଞ୍ଜୟ କୁମାର ମିଶ୍ର ବିଭିନ୍ନ ଗାଁ ପରିଦର୍ଶନରେ ଯାଇ ଗ୍ରାମବାସୀଙ୍କ ସହ ଆଲୋଚନା କରିବେ ଓ ସତେଜତା କରାଇବେ ବୋଲି କହିଛନ୍ତି । ଜଣେ ତାନ୍ତ୍ରିକ କହିଛନ୍ତି ଯେ, ରକ୍ତ ପରିବର୍ତ୍ତନର ସମୟ ହୋଇଥିବାରୁ ଅନେକଙ୍କୁ ସର୍ଦ୍ଦି, କାଶ ଓ ଜ୍ୱର ହୋଇଛି । ଏକଲି ସ୍ତେପରେ କରୋନା ସଂକ୍ରମଣ ବୋଲି ଲୋକ ସହଯୋଗ କରୁଛନ୍ତି । ତେବେ ଏଥିରେ ବ୍ୟତିତ୍ୟକ୍ତ ନ ହୋଇ ପ୍ରାଥମିକ ଚିକିତ୍ସା କରି ବ୍ୟକ୍ତିଗତ ଭାବେ ହୋମ୍ ଆଇସୋଲେସନରେ ରହିବା ଉଚିତ ବୋଲି ସେ କହିଛନ୍ତି ।



ରେକ ଚଳାଚଳ ବନ୍ଦ ପରେ ସମ୍ବଲପୁର ରେଳଷ୍ଟେସନ ଯାତ୍ରାଶୂନ୍ୟ ।

PARADIP PORT TRUST E-TENDER CALL NOTICE

Bank of Baroda ଷ୍ଟେଡ଼ିଫାଇଡ୍ କାର୍ଯ୍ୟାଳୟ : ଭୁବନେଶ୍ୱର ଷ୍ଟେଡ଼ିଫାଇଡ୍, ପ୍ରଥମ ମହଲା, ବିଭବ ବୁଲ୍ଡିଂ, ବେହେରା ସାହି, ନୟାପଲ୍ଲୀ, ଭୁବନେଶ୍ୱର-୭୫୧୦୧୨

ପୂର୍ବ ତଟ ରେଳପଥ ନିର୍ମାଣ କାର୍ଯ୍ୟ

ଓଡ଼ିଶା ବିଦ୍ୟୁତ ଶକ୍ତି ସଂଚାରଣ ନିଗମ ଲି. ଓଡ଼ିଶା ପାୱାର ଟ୍ରାନ୍ସମିସନ କର୍ପୋରେସନ୍ ଲି. ଓଡ଼ିଶା ଉନ୍ଦରକାମ୍ପାନି ଲି.

କୋଟିଙ୍ଗ୍ ଟ୍ରେଣ୍ଡିଂ ପ୍ରକଳ୍ପରେ ବିଜ୍ଞାପନ ନିମନ୍ତେ ଆଗ୍ରହର ପରିପ୍ରକାଶ (EOI)

SBI ଭାରତୀୟ ଷ୍ଟେଟ୍ ବ୍ୟାଙ୍କ ଦଖଲ ନୋଟିସ୍

ଦଖଲ ନୋଟିସ୍ (ସ୍ୱାକ୍ଷର ସମ୍ପର୍କ ନିମନ୍ତେ)

ପୂର୍ବ ତଟ ରେଳପଥ

ମଣିପୁର ଯୁବତୀଙ୍କୁ କରୋନା କହି ଛେପ ପକାଇଲେ



ମୁମ୍ବାଇ, ୨୩ମାର୍ଚ୍ଚ: ବିଶ୍ୱ ସ୍ୱାସ୍ଥ୍ୟ ସଂଗଠନ (ଡବ୍ଲ୍ୟୁଏଚ୍ଡି) କରୋନାକୁ ମହାମାରୀ ଘୋଷଣା କରିଥିବା ବେଳେ ଏ ପର୍ଯ୍ୟନ୍ତ ଏଥିପାଇଁ ଭୀଷଣ ବାହାରି ପାରିନାହିଁ। କେବଳ ସତେଜନତା ଓ ସତର୍କତା ମାଧ୍ୟମରେ ହିଁ ଏହାର ସଂକ୍ରମଣକୁ ପ୍ରତିହତ କରିହେବ।

ସମ୍ପୂର୍ଣ୍ଣ ବ୍ୟକ୍ତିକ ନାମରେ ମାମଲା ରୁକ୍ତ କରିଛି। ରୁକ୍ତର ଯୁକ୍ତ ଅସ୍ତ୍ରା ମୁକ୍ତାକ୍ରମଣ ଫେରା ଶେୟାର କରି ଲୋକସ୍ତର, ଦିଲ୍ଲୀର ବିକାଶନଗରଠାରେ ଜଣେ ବ୍ୟକ୍ତି ମଣିପୁରର ଜଣେ ଯୁବତୀଙ୍କୁ କରୋନା କହିବା ପରେ ପାନ ଛେପ ପକାଇ ଏକ ଧଳା ସୁତରେ ପକାଇଥିଲେ।

କରୋନା ଚେଷ୍ଟ ପାଇଁ ଶସ୍ତ୍ରା କିଟ୍

ନୂଆଦିଲ୍ଲୀ, ୨୩ମାର୍ଚ୍ଚ



ଭାରତ ସର୍ବ ସମଗ୍ର ବିଶ୍ୱରେ କାର୍ଯ୍ୟ ମୋକ୍ଷାଳକ୍ଷ୍ମ। ଚାଇନା ସତର୍କତା ଓ ସତେଜନତା ସହ ଏହାକୁ ପ୍ରତିହତ କରିବାରେ ଅନେକାଂଶରେ ସଫଳ ହୋଇଥିବାବେଳେ ଅନ୍ୟ ପ୍ରଭାବିତ ଦେଶରେ ଏବେ ବି ଛିଟି ଗମ୍ଭୀର ରହିଛି।

ଆଇଆଇଟି ଦିଲ୍ଲୀକୁ ସଫଳତା

କୁ ଚିହ୍ନିତ କରାଯାଇପାରିବ। ଖୁବ୍‌ଶୀଘ୍ର ଏହି କିଟ୍ କ୍ଲିନିକାଲ୍ ଚେଷ୍ଟା ମଧ୍ୟ କରାଯାଇପାରେ। ଏଥିପାଇଁ ଏନୁଆଇଟି ପୁଣି ଗଣେ ମାଷ୍ଟରାକୁ ଅପେକ୍ଷା ରହିଛି।

କିଟ୍ ମୂଲ୍ୟ ପ୍ରାୟ ୪୫୦୦ ଟଙ୍କା ରଖାଯାଇଛି। ହେଲେ ଆଇଆଇଟି ଦିଲ୍ଲୀ ଦ୍ୱାରା ତିଆରି ନୂତନ କିଟ୍ ମୂଲ୍ୟ ଏହାଠାରୁ ଯଥେଷ୍ଟ କମ୍ ରହିବ ବୋଲି ଜଣାପଡ଼ିଛି।

ଦେହ କୋଟି ମୋବାଇଲ୍ ଯୁକ୍ତର ଗାଏବ



ବେଙ୍ଗାଳୁରୁ, ୨୩ମାର୍ଚ୍ଚ: ଚାଇନାରେ କରୋନା ସଂକ୍ରମଣ ଯୋଗୁ ମୃତ୍ୟୁ ସଂଖ୍ୟା ୩,୨୬୮ ବୋଲି ସରକାରୀ ରିପୋର୍ଟରେ ଦର୍ଶାଯାଇଛି।

ହେଉଛି। ଚାଇନାରେ କରୋନା ସଂକ୍ରମଣ ଆରମ୍ଭ ହେବାଠାରୁ ଇତିମଧ୍ୟରେ କୋଟିଏ ୫୦ଲକ୍ଷ ମୋବାଇଲ୍ ଯୁକ୍ତ ହଠାତ୍ ନାସ ହୋଇଯାଇଛି।

କରୋନା ସଂକ୍ରମିତଙ୍କ ଘରେ ପୋଷ୍ଟର ଲଗାଇଲେ ଦିଲ୍ଲୀ ସରକାର

ନୂଆଦିଲ୍ଲୀ, ୨୩ମାର୍ଚ୍ଚ: କରୋନା ସଂକ୍ରମଣ ରୋକିବା ଲାଗି ଦିଲ୍ଲୀ ସରକାର ସଂକ୍ରମିତଙ୍କ ଘରେ ପୋଷ୍ଟର ଲଗାଯାଇଛି।

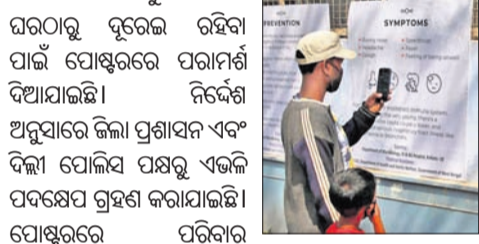

ସଂଖ୍ୟା ୫୦ ପ୍ରତିଶତ ବୃଦ୍ଧି ପାଇଥିବାରୁ ସରକାରଙ୍କ ପକ୍ଷରୁ ଏଭଳି ପଦକ୍ଷେପ ଗ୍ରହଣ କରାଯାଇଥିବା ଜଣାଯାଇଛି।

କରୋନା ସଂକ୍ରମିତଙ୍କ ଆଶ୍ୱିକୃତିକୁ ଜାପାନ ପ୍ରସ୍ତୁତ କଲା ଟିଏକେ-୮୮୮ ଔଷଧ

ଟୋକିଓ, ୨୩ମାର୍ଚ୍ଚ: କରୋନା ସଂକ୍ରମଣ ଯୋଗୁ ସାରା ଦୁନିଆରେ ଛିଟି ଅସମ୍ଭବ ହେବାରେ ଲାଗିଛି। ଏହାକୁ କିପରି ରୋକିବ ସେ ନେଇ ଆମେରିକା ଏବଂ ଚାଇନା ଗବେଷଣା କାରୀ ରଖୁଛନ୍ତି।

ରତ୍ନ ପରିବର୍ତ୍ତନରେ ବଦଳିବନି ସଂକ୍ରମଣ

ଓଶିଂଟନ, ୨୩ମାର୍ଚ୍ଚ: କରୋନା ମହାମାରୀ ଯୋଗୁ ଲୋକଙ୍କ ମଧ୍ୟରେ ଆତଙ୍କ ସୃଷ୍ଟି ହୋଇଛି। ତେବେ ଏହା କିପରି ବ୍ୟାପୁଛି ସେ ନେଇ ବହୁ ଲୋକ ମଧ୍ୟ ଶୁଣାଯାଇଛି।

ହାତ ଧୁଅନ୍ତୁ, କରୋନାଠୁ ଦୂରେଇ ରୁହନ୍ତୁ

ଓଶିଂଟନ, ୨୩ମାର୍ଚ୍ଚ: କରୋନା ଭାଇରସ ବିଶ୍ୱ ପାଇଁ ଚିନ୍ତାର କାରଣ ପାଇଁ ଯାଇଥିବା ବେଳେ କିଛିଦିନ ତଳେ ବିଶ୍ୱ ସ୍ୱାସ୍ଥ୍ୟ ସଂଗଠନ (ଡବ୍ଲ୍ୟୁଏଚ୍ଡି) କହିଥିଲା ବାରମ୍ବାର ହାତ ଧୋଇଲେ କରୋନାଠାରୁ ଅନେକାଂଶରେ ଦୂରେଇ ରହିପାରିବା।



ବେଳେ ୨୦ ସେକେଣ୍ଡ ପର୍ଯ୍ୟନ୍ତ ଆଙ୍ଗୁଳି ମଝିକୁ ଭଲଭାବେ ଘଷି ଧୋଇବା ସରକାରୀ ହାତ ଧୋଇ ସାରିବା ପରେ ଏକ ସଫା ଚଢ଼ାଳିଆରେ ଏହାକୁ ପୋଛିଦେବା ଉଚିତ।

ଖୋଲାରେ ଛିଙ୍କିଲେ ବାୟୁମଣ୍ଡଳରେ ମିଶିଥାଏ ୩ ହଜାର କ୍ଷୁଦ୍ର ଜଳକଣିକା

ଓଶିଂଟନ, ୨୩ମାର୍ଚ୍ଚ: କରୋନା ମହାମାରୀ ବେଲଗାମ୍ ହେବାରେ ଲାଗିଛି। ଇତିମଧ୍ୟରେ ମୃତ୍ୟୁ ସଂଖ୍ୟା ୧୪ ହଜାର ବଢ଼ିଛି।

ମୃତକଙ୍କୁ ଦେଖିବା ପାଇଁ ଭୟ କରୁଛନ୍ତି ପରିବାର ଲୋକ

ରୋମ, ୨୩ମାର୍ଚ୍ଚ



କରୋନା ଭାଇରସ। ଏତିକି ଶୁଣିଲେ ସମସ୍ତଙ୍କ ମନରେ ଭଲ ମାତ୍ରୁଛି ଭୟ। କାରଣ ଏବେ କରୋନା ବିଶ୍ୱ ପାଇଁ ଚିନ୍ତାର କାରଣ ପାଇଁ ଯାଇଛି।

ସେନା ସହାୟତାରେ ମୃତକଙ୍କର ସଂସ୍କାର କରାଯାଇଛି। ଆୟତ୍ତାଣ୍ଡରେ କରୋନା ମୃତକଙ୍କ ସଂସ୍କାର ପାଇଁ ଗାଇଡ୍‌ଲାଇନ୍ ଜାରି କରାଯାଇଛି।

ଇଟାଲିରେ ବ୍ୟବହୃତ ରୁହୁରେ ପଡ଼ିଥିବା ମୃତଦେହଗୁଡ଼ିକର ଏକ ଚାଳିକା ପ୍ରସ୍ତୁତ କରାଯାଇ ସଂସ୍କାର କରାଯିବା ପରେ ତାଙ୍କ ପରିବାର ଲୋକଙ୍କୁ ଏ ସମ୍ପର୍କରେ ଜଣାଇ ଦିଆଯାଇଛି।

Advertisement for 'Vishwa Yashna' (ବିଶ୍ୱ ଯଶ୍ନା ଦିବସ) on March 24, 2020. It features a logo with a person silhouette and text in Odia. The main text says 'Vishwa Yashna' and '94 March, 2020'. Below it, a quote reads: 'ଯଶ୍ନା ରୋଗର ସମ୍ପୂର୍ଣ୍ଣ ନିରାକରଣ ପାଇଁ ଏହା ହିଁ ହେଉଛି ସଠିକ୍ ସମୟ'. A list of activities follows: 1. ବିନାମୂଲ୍ୟରେ ଅତ୍ୟାଧୁନିକ CBNAAT ଯନ୍ତ୍ର ଦ୍ୱାରା ୨ ଘଣ୍ଟାରେ ଯଶ୍ନାରୋଗୀଙ୍କର ଚିହ୍ନଟ ବ୍ୟବସ୍ଥା କରାଯାଇଛି। 2. ଚିକିତ୍ସା ଅବଧିକାଳରେ ପ୍ରତ୍ୟେକ ଯଶ୍ନା ରୋଗୀଙ୍କ ପାଇଁ ବିନାମୂଲ୍ୟରେ ପୋଷଣ ବ୍ୟବସ୍ଥା କରାଯାଇଛି। 3. ଆଦିବାସୀ ଅଧ୍ୟୁଷିତ ଅଞ୍ଚଳରେ ଯଶ୍ନା ଚିକିତ୍ସାପାଇଁ ଆର୍ଥିକ ସହାୟତାର ବ୍ୟବସ୍ଥା କରାଯାଇଛି। 4. ଯଶ୍ନା ରୋଗୀଙ୍କର ସମାଜ ଚିହ୍ନଟ ପାଇଁ ପ୍ରତ୍ୟକ୍ଷ ସର୍ବେକ୍ଷଣ ସଙ୍ଗେସଙ୍ଗେ ଚିକିତ୍ସା ଚାଲୁ ରହିଛି। 5. ସାଧାରଣ ଯଶ୍ନା ସଙ୍ଗେ ସଙ୍ଗେ ଔଷଧ ପ୍ରତିରୋଧୀ ଯଶ୍ନା ଓ ଏଚ.ଆଇ.ଭି. ସଂକ୍ରମଣର ଚିହ୍ନଟ ଓ ଚିକିତ୍ସା ସମସ୍ତ ସରକାରୀ ସ୍ୱାସ୍ଥ୍ୟକେନ୍ଦ୍ର ମାନଙ୍କରେ ବିନାମୂଲ୍ୟରେ ଉପଲବ୍ଧ। 6. ଦୈନିକ ତତ୍ତ୍ୱ ପଦ୍ଧତିରେ ସମ୍ପୂର୍ଣ୍ଣ ଚିକିତ୍ସା ବିନାମୂଲ୍ୟରେ ଉପଲବ୍ଧ।

ସଂକ୍ଷେପରେ

ସଡ଼କ ଦୁର୍ଘଟଣାରେ ୪ ମୃତ, ୫ ଗୁରୁତର

ବାଲେଶ୍ଵର ଅଫିସ୍, ୨୩/୩: ପଶ୍ଚିମବଙ୍ଗରୁ ଯାଉଥିବା ବାଲେଶ୍ଵର ଡିକା ଖରାବା ଓ ସିମ୍ଲିଆ ଅଞ୍ଚଳର ୧୦୦ଟି ଲୋକ ଡାକରା କାମରେ ୨୦୯୦... ରାଜ୍ୟ ଗାଡ଼ିପଥରେ ଫେରୁଥିବାବେଳେ ଏକ ଟ୍ରକ ଧକ୍କା ଦେବାକୁ ଧକ୍କାକର ମୃତ୍ୟୁ ଘଟିଛି। ଅନ୍ୟ ୫ଜଣ ଗୁରୁତର ଆହତ ହୋଇଛନ୍ତି। ସୋମବାର ପୂର୍ବାହ୍ନ ୧୧ଟାରେ ପଶ୍ଚିମବଙ୍ଗରୁ ଆସୁଥିବା ଏକ ଟ୍ରକ ଗୋଟିଏ ଗୋଟିଏ ଟ୍ରକ୍ ଫେରାର ହୋଇଯାଉଥିବା ପୋଲିସ୍ ସୂଚନା ଦେଇଛି। ପ୍ରାଥମିକ ତଦ୍ଦଳନା ପରେ ସୂଚନା ଅନୁଯାୟୀ, ମୁଖ୍ୟତଃ ଲୋକମାନେ କୋଲକାତାକୁ ଏକ ରୋଷେଇ କାର୍ଯ୍ୟ କରିବାକୁ ଯାଇ ଡାକରା ଗାଡ଼ିରେ ଫେରୁଥିଲେ। ସେଥିରେ ଡ୍ରାଇଭରଙ୍କ ସମେତ ୧୦ଜଣ ଥିଲେ। ଗାଡ଼ିର ଗାଡ଼ିପଥରେ ନେତୃତ୍ଵ ନିକଟରେ ଏକ ଟ୍ରକ୍ ଏହି ଗାଡ଼ିକୁ ପଛପୁରୁ ଧକ୍କା ଦେଇଥିଲା। ଫଳରେ ଘଟଣାସ୍ଥଳରେ ୪ଜଣଙ୍କ ମୃତ୍ୟୁ ଘଟିଥିଲା। ନୂତନ ସମେତ ଆହତମାନଙ୍କୁ ଉଦ୍ଧାର କରି ବେଲୁଆ ଡାକ୍ତରଖାନା ପାଠାୟାଣୀରେ ଗଣିତପରେ ସେମାନଙ୍କ ପରିବାର ସଦସ୍ୟମାନେ ସେଠାକୁ ଯାଉଥିବା ସୂଚନା ମିଳିଛି। ଏ ସମ୍ବନ୍ଧରେ ଅଧିକ ସୂଚନା ମିଳିପାରିନାହିଁ।

ଦିନା ପାସ୍ରେ ଗଢ଼ିବନି ଗାଡ଼ି

ଭୁବନେଶ୍ଵର, ୨୩/୩ (ବ୍ୟୁରୋ)

କଟକ କର୍ମ୍ମରେ ଗୋଟିଏ ଦିନ ପରେ ରାଜଧାନୀର ରାଜପଥରେ ଅନେକ ଯାନବାହନର ଭିଡ଼ ଦେଖିବାକୁ ମିଳୁଥିଲା। ଯାହା ସମୟରେ ପୋଲିସ୍ ପାଇଁ ଏହା ସମସ୍ୟା ସୃଷ୍ଟି ହୋଇଥିଲା। ଏପରିକି ଭୁବନେଶ୍ଵରରେ ରାଜ୍ୟ ସରକାର ଓ କେନ୍ଦ୍ର ସରକାରଙ୍କର ଅନେକ ଦସ୍ତୁର ରହିଛି। ଏହା ବ୍ୟତୀତ ୬୫୫ ବ୍ୟାଙ୍କର ବ୍ରାଞ୍ଚ ମଧ୍ୟ

ଘରୋଇ ଗାଡ଼ି ଚଳାଚଳ ଉପରେ ଲଗାମ

ରହିଛି। ଲକ୍ଷ୍ମଣନାଥ ଦ୍ଵିତୀୟ ଦିନରେ ସମସ୍ତ କର୍ମଚାରୀଙ୍କୁ ଯାହା କରି ଛାଡ଼ିବାରେ ବିଳମ୍ବ ସମସ୍ୟା ଉଠୁଥିଲା। ଏହାକୁ ଦୂରରେ ରଖି ଘରୋଇ ଗାଡ଼ି ଚଳାଚଳ ଉପରେ ପୋଲିସ୍ କଟକଣା ଲଗାଇଛି। ଏଣିକି ଗାଡ଼ି ଯାତାୟତ ପାଇଁ ଥାନାକୁ ଆଣିବାକୁ ପଡ଼ିବ ପାଏ। ଯେଉଁମାନଙ୍କୁ ଯିବାବେଳେ ଆବଶ୍ୟକ ସେମାନଙ୍କୁ ପାସ୍ ଦିଆଯିବ ବୋଲି ପୋଲିସ୍ କମିଶନର ପୁଧାଂଶୁ ଷଡ଼ଙ୍ଗା ସୂଚନା ଦେଇଛନ୍ତି। ପାସ୍ ଆବେଦନ କରୁଥିବା ବ୍ୟକ୍ତି ନିଜର ପରିଚୟ ପତ୍ର ସହ କେଉଁଠୁ କେଉଁଠାଏ ଏବଂ କେଉଁ ଗାଡ଼ିରେ ଯିବେ ତାହା ଉଲ୍ଲେଖ

ପାସ୍ ପାଇଁ ଥାନାରେ ଅସମ୍ଭାଳ ଭିଡ଼

ପୋଲିସ୍ କମିଶନର ପାସ୍ ପାଇଁ ନିର୍ଦ୍ଦେଶ ଦେବା ପରେ ଥାନାରେ ପାସ୍ ନେବା ପାଇଁ ଲୋକଙ୍କ ମଧ୍ୟରେ ଭିଡ଼ ଦେଖିବାକୁ ମିଳିଛି। ଏକାଧିକ ଲୋକ ପାସ୍ ପାଇବା ପାଇଁ ଥାନା ଆଗରେ ଧାଡ଼ିରେ ରହୁଥିବା ଦେଖିବାକୁ ମିଳୁଛି। କେଉଁ କାରଣ ପାଇଁ ପାସ୍ ନେବେ, କେଉଁଠୁ କେଉଁଠୁ ଯିବେ ତାହା ପଚାରି ପଚାରି ଥାନା ଅଧିକାରୀ ନୟାତ ହୋଇପଡ଼ୁଛନ୍ତି। ବିଭିନ୍ନ ଥାନାରେ କାର୍ଯ୍ୟରେ ଡିଏଓଙ୍କ ଗାଡ଼ିପତ୍ର ଲୋକେ ଯେଉଁଠାରେ ଥିଲେ ସେଠାରେ ଦୃଶ୍ୟ ଦେଖିବାକୁ ମିଳୁଥିଲା। ଯାହାକି ଲୋକଙ୍କ ସଚେତନତାକୁ ନେଇ ପ୍ରଶ୍ନ ଉଠୁଥିଲା। ଭୁବନେଶ୍ଵର ପାସ୍ ପ୍ରଦାନ କରିବାକୁ ଅନେକ ପୋଲିସ୍ ସହ ଯୁକ୍ତି ଚଳି କରିବାକୁ ପଛପୁରୁଥିଲେ। ସମସ୍ୟାକୁ ମଞ୍ଜେଶ୍ଵର, ଖଣ୍ଡଗିରି, ନୟାପଲ୍ଲୀ ପରି ଅନେକ ଥାନାରେ ପାସ୍ ଦିଆଯାଇଥିବା ସହ ଯାହା ପରେ ଲୋକଙ୍କୁ ପାସ୍ ମଙ୍ଗଳବାର ଦିଆଯିବ ବୋଲି ପରାମର୍ଶ ଦିଆଯାଇଥିଲା। ଆବଶ୍ୟକତା ନ ଥାଇ



ଆନାରେ ଗହଳି କରୁଥିବା ଲୋକଙ୍କୁ ପୋଲିସ୍ ବୁଝାବୁଝା କରି ପଠାଇଥିଲା। ମାତ୍ର ଏବେ ଗଣମାଧ୍ୟମକୁ ପାସ୍ ଦେବାକୁ ନେଇ ସମସ୍ୟା ସୃଷ୍ଟି ହୋଇଛି। ବିଭିନ୍ନ ଗଣମାଧ୍ୟମରେ କାର୍ଯ୍ୟକରୁଥିବା ଏକାଧିକ କର୍ମଚାରୀଙ୍କୁ କିଛି ପାସ୍ ଦେବ ତାହାକୁ ନେଇ ପୋଲିସ୍ ଚିତ୍କାର ପଡ଼ିଛି। କାରଣ ଏତେ ରୁଚିକ ପାସ୍ ଦେବାରେ ସମସ୍ୟା ସୃଷ୍ଟି ହେବ। ତେଣୁ ଯେଉଁମାନେ ଅଧିକ ଯାଚଛନ୍ତି ସେମାନେ ଆଜକାର୍ତ୍ତ ଦେଖାଇ ଯାତାୟତ କରିପାରିବେ।

କରିବେ। ମଙ୍ଗଳବାର ସନ୍ଧ୍ୟା ସୁଦ୍ଧା ପାସ୍ ଆନାକୁ ଆଣିବା ପାଇଁ ନିୟମ କାରି କରାଯାଇଛି। ନିୟମ ନ ମାନିଲେ କଡ଼ା କାର୍ଯ୍ୟାନୁଷ୍ଠାନ ନିଆଯିବ। ନିଜର ସୁରକ୍ଷା ଓ ସମାଜର ସୁରକ୍ଷା ପାଇଁ ଦାୟିତ୍ଵବାନ ହେବାକୁ କହିଛନ୍ତି ପୋଲିସ୍ କମିଶନର।

ଗଞ୍ଜାମ ଫେରିଲେ ୩୯୫୦ ଦାଦନ



ରେଳଷ୍ଟେଶନରେ ପଞ୍ଜୀକରଣ

ବ୍ରହ୍ମପୁର ଅଫିସ୍, ୨୩/୩: କରୋନା ସଂକ୍ରମଣ ମହାମାରୀର ପ୍ରକୋପ ଏବେ ଭାରତ ଉପରେ ବଢ଼ିବାରେ ଲାଗିଛି। ସମସ୍ତ ରୁଚରେ ଟ୍ରେନ ଚଳାଚଳ ସାମାନ୍ୟତା ବନ୍ଦ କରିବା ପାଇଁ କେନ୍ଦ୍ର ସରକାର ଘୋଷଣା କରିଥିଲେ। ଗଞ୍ଜାମ ଜିଲ୍ଲାର ବିଭିନ୍ନ ଅଞ୍ଚଳକୁ ଲୋକମାନେ

ଦାଦନ ଖର୍ଚ୍ଚିବା ପାଇଁ ବାହାର ରାଜ୍ୟରେ ରହୁଥିଲେ। ଶନିବାରରୁ ସେମାନେ ଟ୍ରେନରେ ବ୍ରହ୍ମପୁର ଯାତ୍ରା କରି ରବିବାର ବିଳମ୍ବର ରାତିରେ ବ୍ରହ୍ମପୁର ଷ୍ଟେଶନରେ ପହଞ୍ଚିଥିଲେ। ଜିଲ୍ଲାପାଳ ବିଜୟ ଅମୃତା କୁଳାଙ୍ଗେକ ସମେତ ଅନ୍ୟ ଅଧିକାରୀ ଓ ଗାଡ଼ିରାଜୀ ଦଳ ବ୍ରହ୍ମପୁର ରେଳଷ୍ଟେଶନରେ ଟ୍ରେନରୁ ଉତ୍ତରଣ କରିଥିଲେ। ରବିବାର ରାତି ପ୍ରାୟ ସାଢ଼େ ଗୋଟାଏ ବେଳେ ବିଭିନ୍ନ ଟ୍ରେନରେ ଆସିଥିବା ୩୯୫୦ ଯାତ୍ରୀଙ୍କ ସ୍ଵାସ୍ଥ୍ୟ ପରୀକ୍ଷା କରାଯିବା ସହ ନାମ ପଞ୍ଜୀକରଣ କରାଯାଇଥିଲା। ସୋମବାର ସେମାନଙ୍କୁ ସତର୍କ ବ୍ୟୟୋଗେ ଘରକୁ ଯିବା ପାଇଁ ପ୍ରଶାସନ ପକ୍ଷରୁ ବ୍ୟବସ୍ଥା କରାଯାଇଥିଲା।

Logo and title for 'Dhara' (ଧରଣୀ) section.

ମାଲି ଠକ ଠକ ଭଜନ ଟାଣ ବଡ଼ ଭୋକ କଲା ବେଳେ ଥାଣ । ନାମକୁ ମାତ୍ର ଶୁଣି ଆରାଧନା ଅଥଚ ମନ ଯାଇ ଖାଦ୍ୟ ପାଖରେ। ଭକ୍ତିମାର୍ଗରେ ଚାଲୁଥିବା ବ୍ୟକ୍ତିଙ୍କ ପକ୍ଷରେ କୌଣସି ପ୍ରକାରର କାମନା, ବାସନା, ଲାଲ୍‌ପା ଗ୍ରହଣୀୟ ହୋଇ ନ ଥାଏ। ଖାଦ୍ୟଲୋଭୀ ବ୍ୟକ୍ତିଙ୍କ ଲୋକଦେଖାଣିଆଁ ଭକ୍ତିଭାବ ପ୍ରତି ଏଭଳି ଉକ୍ତି ପ୍ରକାଶ କରାଯାଇଛି। ମହାଦେବଙ୍କର ଖାଦ୍ୟ ସହଦେବଙ୍କର ଖାଦ୍ୟ । ସ୍ଵାଧୀନ ବ୍ୟକ୍ତି ନିଜ ସ୍ଵାର୍ଥପୂର୍ବକ ପାଇଁ ଯେକୌଣସି ପ୍ରକାର ଖର୍ଚ୍ଚ କରିପାରନ୍ତି। ଦରକାର ପଡ଼ିଲେ ନିଜ ଲୋକଙ୍କୁ ମଧ୍ୟ ପର କରି ଦେଇପାରନ୍ତି। ନିଜର ଲାଭ ବା ଉନ୍ନତ ପାଇଁ ଉପକାରୀ ବ୍ୟକ୍ତି ପ୍ରତି ଛଳ କରିବାକୁ କେବେ ପଶ୍ଚାତ୍ତପ୍ତ ହୋଇ ନ ଥାନ୍ତି। ଜଣକର ଖାଲ ଅନ୍ୟଜଣକର ଗୁଣବାନ କରିବା ବେଳେମାନ ଅର୍ଥରେ ଏଭଳି ଉକ୍ତି ଉଲ୍ଲେଖ କରାଯାଇଛି। ଓଡ଼ିଆ ଭଗବତମାଳି ଓ ଲୋକଗୀତ -ପ୍ରେମ୍‌ସ୍ଵ ପଲ୍ଲୀର୍ଷା

ଏମ୍‌ଏଲ୍‌ଏ ଲ୍ୟାଭ୍ ଫଣ୍ଡରେ ସାମିଲ ହେଲା କରୋନା ପ୍ରତିକାର ପ୍ରକଳ୍ପ

ଭୁବନେଶ୍ଵର, ୨୩/୩(ବ୍ୟୁରୋ): କରୋନା ରକ୍ଷାକର୍ମକୁ ଦେଖି ଏମ୍‌ଏଲ୍‌ଏ ଲ୍ୟାଭ୍ ଫଣ୍ଡରେ କରୋନା ପ୍ରତିକାର ପ୍ରକଳ୍ପକୁ ସାମିଲ କରାଯାଇଛି। କୋଭିଡ-୧୯ର ପ୍ରତିକାର ପାଇଁ ଆବଶ୍ୟକ କର୍ମଚାରୀ, ଅସ୍ଥାୟୀ ସ୍ଵାସ୍ଥ୍ୟ କେନ୍ଦ୍ର ପାଇଁ ଆବଶ୍ୟକ ଉପକରଣ, ପାଇଖାନା, ରୋଗୀଙ୍କୁ ନେବା ଲାଗି ଆସୁଥିବା, ଅଧିକାରୀ, ଖାଦ୍ୟ, ପାନୀୟ ଜଳ, ସଫେଇ, କରୁଥିବା ନିୟୁତ୍ତି, ଆଇସୋଲେସନ ସେକ୍ଟର ଆଦି ପ୍ରକଳ୍ପକୁ ସାମିଲ କରାଯାଇଛି। ଜିଲ୍ଲାପାଳ ସ୍ଥାନୀୟ ବିଧାୟକଙ୍କ ସହିତ ଆଲୋଚନା କରି ଏଥିପାଇଁ ଆବଶ୍ୟକ ଅର୍ଥ ବରାଦ କରିପାରିବେ। ଯୋଜନା ଓ ସଂଯୋଜନ ବିଭାଗ ପକ୍ଷରୁ ଏ ନେଇ ସୋମବାର ଜିଲ୍ଲାପାଳଙ୍କୁ ଟିଠି ଲେଖି ଶୁଣାଇ ଦିଆଯାଇଛି।

NOTIFIED AREA COUNCIL, PURUSHOTTAMPUR (GM.) notice regarding tender reference No. PUR/NAC-05/2019-20.

ଓଡ଼ିଶା ସରକାର ରାଜସ୍ଵ ଓ ବିପର୍ଯ୍ୟୟ ପରିଚାଳନା ବିଭାଗ

ଅଧିକାରୀଙ୍କ ନାମ

No. RDM-LAA-MBJ-0036-2019/24231 R&DM, Dated 17.08.2019

No. XXI-95:- ଯେହେତୁ ଓଡ଼ିଶା ସରକାରଙ୍କୁ ପ୍ରତୀତ ହେଉଅଛି ଯେ, ଏକ ସାମାଜିକ ଉଦ୍ଦେଶ୍ୟରେ ଅର୍ଥାତ୍ ମୟୂରଭଞ୍ଜ ଜିଲ୍ଲାର ସୁବର୍ଣ୍ଣରେଖା ଜଳସେଚନ ପ୍ରକଳ୍ପର ବିକାଶ ଶାଖା କେନାଲର ବାୟବସ୍ୟା ମାଲକର ନିର୍ମାଣ ନିମନ୍ତେ ସରକାର ସରକାରୀ ବ୍ୟୟରେ ମୌଜା- ମସରଦା, ଥାନା- ବେତନତା ନଂ.୯୯, ତହସିଲ-ମୋରଡ଼ା, ଜିଲ୍ଲା- ମୟୂରଭଞ୍ଜରେ ନିମ୍ନ ଡାକ୍ତରୀମତେ ପ୍ରାୟ ୧.୧୧.୨୩ ଜୁନି ଅର୍ଜନ କରିବା ଆବଶ୍ୟକ ହେଉଅଛି।

ତେଣୁ ନ୍ୟାୟୋଚିତ୍ତ ଯୋଗ୍ୟ ଅଧିକାରୀ ଏବଂ ଭୁ-ଅର୍ଜନ, ପୁନର୍ବିଧି ଓ ଅଭିଯାନ କ୍ଷେତ୍ରରେ ସୁଚ୍ଚତା ଆଇନ, ୨୦୧୩ (RFCTLAR&R Act, 2013)ର ୧୧(୧) ଧାରାରେ ଭାରପ୍ରାପ୍ତ ହୋଇ ସରକାର ଏତଦ୍ଵାରା ନିମ୍ନ ଅନୁସୂଚୀରେ ପ୍ରଦତ୍ତ ଜମି ଅଧିକାରୀଙ୍କୁ ପାଇଁ ପ୍ରାରମ୍ଭିକ ଅଧିକାରୀଙ୍କୁ ନିଯୁକ୍ତ କରିବାକୁ ଅନୁମତି ଦିଆଯାଉଛି।

ନ୍ୟାୟୋଚିତ୍ତ ଯୋଗ୍ୟ ଅଧିକାରୀ ଏବଂ ଭୁ-ଅର୍ଜନ, ପୁନର୍ବିଧି ଓ ଅଭିଯାନ କ୍ଷେତ୍ରରେ ସୁଚ୍ଚତା ଆଇନ, ୨୦୧୩ର ଧାରା ୧୧(୧)ର ବ୍ୟବସ୍ଥା ଅନୁଯାୟୀ ଗୋଟିଏ ଏହି ପ୍ରାରମ୍ଭିକ ଅଧିକାରୀଙ୍କୁ ଏସବୁ ସମସ୍ତ ସମସ୍ତକ ପାଇଁ ନିଯୁକ୍ତ ଅଟେ।

ଯଦି ସମସ୍ତ ଜମିର କୌଣସି ସଦ୍‌ବ୍ୟବହାର/ ଜମି ମାଲିକ ଜୁନି ଅଧିକାରୀଙ୍କୁ ଅଧିକାରୀଙ୍କୁ ସମ୍ପର୍କିତ ଅଧିକାରୀଙ୍କୁ ଜମିର ଉପଯୋଗିତା, ରକ୍ଷା ଏବଂ ସାମାଜିକ ଉଦ୍ଦେଶ୍ୟରେ ଉଚିତ୍ତ ବିଷୟରେ କୌଣସି ଆପତ୍ତି ଥାଏ, ସେ ଉକ୍ତ ପ୍ରାରମ୍ଭିକ ଅଧିକାରୀଙ୍କୁ ପ୍ରକାଶନର ୬୦ ଦିନ ମଧ୍ୟରେ ସମସ୍ତ ଜିଲ୍ଲାପାଳଙ୍କ ନିକଟରେ ଲିଖିତ ଆକାରରେ ଅଭିଯୋଗ କରିପାରିବେ।

- ପ୍ରକଳ୍ପ ସମ୍ପର୍କିତ ବିବରଣୀ:- ୧. ସାମାଜିକ ଉଦ୍ଦେଶ୍ୟରେ ସ୍ଵତନ୍ତ୍ର-ସୁବର୍ଣ୍ଣରେଖା ଜଳସେଚନ ପ୍ରକଳ୍ପର ବିକାଶ ଶାଖା କେନାଲର ବାୟବସ୍ୟା ମାଲକର ନିର୍ମାଣ ନିମନ୍ତେ। ୨. ଜମି ଆବଶ୍ୟକ କରୁଥିବା ସଂଖ୍ୟା ନାମ- ନିର୍ବାହୀ ଯନ୍ତ୍ରୀ, ବିକାଶ କେନାଲ ଡିଭିଜନ, ଲକ୍ଷ୍ମୀପୋଡ଼ି, ମୟୂରଭଞ୍ଜ। ୩. କ୍ଷେତ୍ରଭୂମି ଲୋକଙ୍କ ବିସ୍ତାର ଆବଶ୍ୟକତାର କାରଣ- ସାମାଜିକ ଉଦ୍ଦେଶ୍ୟରେ ଜଳସେଚନ ପ୍ରକଳ୍ପ କାର୍ଯ୍ୟକାରୀ କରିବା। ୪. ସାମାଜିକ ପ୍ରକାର ମୂଲ୍ୟାୟନର ସାହାଯ୍ୟ- ଉକ୍ତ ପ୍ରକଳ୍ପ ପାଇଁ ପ୍ରମୁଖ ନୁହେଁ। ୫. ପୁନର୍ବିଧି ଓ ଅଭିଯାନ ପାଇଁ ନିୟୁତ୍ତ ପ୍ରଶାସକଙ୍କ ବିବରଣୀ- ଉପ-ଜିଲ୍ଲାପାଳ, ବାରିପଦା। ୬. ଜମିର ବିବରଣୀ:

Table with 8 columns: S.No, Name, Address, etc.

ଉକ୍ତ ଅଧିକାରୀଙ୍କୁ ଜମି ରକ୍ଷା ମଧ୍ୟରୁ ଏକର ୦.୩୮ ସଂରକ୍ଷିତ ସରକାରୀ ଜମି ପ୍ରତିବଦଳ ପାଇଁ ଉଦ୍ଦିଷ୍ଟ।

ଉକ୍ତ ଜମିର ଏକ ନକ୍ସା ଭୁ-ଅର୍ଜନ ମହାମଣ୍ଡଳ ଅଧିକାରୀ ନଂ.-୧, ବାରିପଦା, ସୁବର୍ଣ୍ଣରେଖା ଜଳସେଚନ ପ୍ରକଳ୍ପ, ବାରିପଦାସ୍ଥିତ ମୟୂରଭଞ୍ଜ କାର୍ଯ୍ୟାଳୟରେ କାର୍ଯ୍ୟଦିବସମାନଙ୍କରେ ଦେଖିବାକୁ ମିଳିପାରିବ।

ଉକ୍ତ ଅଧିକାରୀଙ୍କୁ ଅନୁମତି କୌଣସି ଜମିର କ୍ରୟ ବିକ୍ରୟ, ହସ୍ତାନ୍ତର (ବେଶନେଶ) କିମ୍ବା ବାୟୁ ସୁଧି ମୟୂରଭଞ୍ଜ ଜିଲ୍ଲାପାଳଙ୍କୁ ପୂର୍ବନୁମୋଦନ ବିନା କରାଯାଇପାରିବ ନାହିଁ।

ରାଜ୍ୟପାଳଙ୍କ ଆଦେଶାନୁସାରେ ସ୍ଵା./- ଅତିରିକ୍ତ ଶାସନ ସଚିବ

ଭୁ-ଅର୍ଜନ ମାମଲା ସଂଖ୍ୟା- ୬୮/୨୦୧୮/୧.୧୧.୨୩

ସୁବର୍ଣ୍ଣରେଖା ଜଳସେଚନ ପ୍ରକଳ୍ପର ବିକାଶ ଶାଖା କେନାଲର ବାୟବସ୍ୟା ମାଲକର ନିମନ୍ତେ ମୌଜା- ମସରଦା, ଥାନା- ବେତନତା, ନଂ.୯୯, ତହସିଲ- ମୋରଡ଼ା, ଜିଲ୍ଲା- ମୟୂରଭଞ୍ଜ

Main table listing land parcels with columns for S.No, Name, Address, etc.

Table listing land parcels with columns for S.No, Name, Address, etc.



କରୋନା ପ୍ରଭାବ, ଆରବିଆଇର ପଦକ୍ଷେପ ଏବଂ ଶିଳ୍ପ ଓ ବାଣିଜ୍ୟ ଲାଗି ସରକାର କିଭଳି ପଦକ୍ଷେପ ନେଉଛନ୍ତି, ସେ ଉପରେ ବର୍ତ୍ତମାନ ଶେୟାର ବଜାର ନିବେଶକଙ୍କ ଧ୍ୟାନ ରହିବ।



ଅର୍ଥ ବ୍ୟବସ୍ଥା ଉପରେ କରୋନା ପ୍ରଭାବକୁ କମାଇବା ଲାଗି ସରକାର ଆର୍ଥିକ ପ୍ୟାକେଜ ପ୍ରଦାନ ଉପରେ ଗୁରୁତ୍ୱ ଦେବାର ଆବଶ୍ୟକତା ରହିଛି।



ଖୋଲା ରହିବ ବଛା ବଛା ବ୍ୟାଙ୍କ ଶାଖା

ନିବେଶକଙ୍କ ୧୪ ଲକ୍ଷ କୋଟି କ୍ଷତି

କରୋନା ଲାଗି ବର୍ତ୍ତମାନ ସାରା ଦେଶର ବିଭିନ୍ନ ସ୍ଥାନରେ ଲକ୍ଷ୍ମଣାଣ୍ଡନ ଘୋଷଣା କରାଯାଇଛି। ଏହି ସ୍ଥାନଗୁଡ଼ିକରେ କେତେକ ବଛା ବଛା ଶାଖା ଖୋଲା ରଖିବାକୁ ଇଚ୍ଛାଧୀନ ବ୍ୟାଙ୍କ ଆସୋସିଏସନ(ଆଇବିଏ) ବ୍ୟାଙ୍କଗୁଡ଼ିକୁ କହିଛି।

କରାଯାଇଛି। ଅର୍ଥାତ ନିର୍ଦ୍ଧାରିତ ବ୍ୟାଙ୍କଗୁଡ଼ିକର କାମ କିଭଳି ରାଜିତାରିବ ସେ ନେଇ ବ୍ୟାଙ୍କ କର୍ତ୍ତୃପକ୍ଷ ସ୍ଥାନୀୟ ରାଜ୍ୟ କର୍ତ୍ତୃପକ୍ଷଙ୍କ ସହ ସମନ୍ୱୟ ରଖାଯାଇଛି।



ଆଇବିଏ ବ୍ୟାଙ୍କର ମୁଖ୍ୟ କାର୍ଯ୍ୟନିର୍ବାହୀ ଅଧିକାରୀ ସିଦ୍ଧାନ୍ତ କୁହାଯାଇଛି। ବ୍ୟାଙ୍କଗୁଡ଼ିକ ପ୍ରସ୍ତୁତ କରିଥିବା ବିଧିବିଧି ଠିକ ଭାବେ କାର୍ଯ୍ୟ କରିବ ସେ ନେଇ ଏସୋସିଏସନ ନିବେଶକଙ୍କୁ ନିର୍ଦ୍ଦେଶ ଦେଇଛି।

ଆଇବିଏ ଆଶାବାଦୀ ରହିଛି। ଏହା ସହ ରାଜ୍ୟ ସ୍ତରରେ ମେୟର ବ୍ୟାଙ୍କ ମାନଙ୍କୁ ଯୋଜନା କିଭଳି ଠିକ ଭାବେ କାର୍ଯ୍ୟ କରିବ ସେ ନେଇ ଧ୍ୟାନ ରଖିବାକୁ ଅବଗତ କରାଯାଇଛି।

- ପୁଞ୍ଜି ବଜାରର ସର୍ବାଧିକ ଦୈନିକ କ୍ଷତି
- ୧୩.୧୫% ଖସିଗଲା ସେନ୍ସେକ୍ସ
- ୭୬୧୦ ପଦକ୍ଷେପ ଗ୍ରହଣ ନିମ୍ନ



କରୋନା ପ୍ରଭାବରେ ଭାରତୀୟ ପୁଞ୍ଜି ବଜାର କାରବାର ଲାଗାତର ଭାବେ ଖରୁଥିବା ବେଳେ ସୋମବାର ବମ୍ବେ ସ୍ଟକ ଏକ୍ସଚେଞ୍ଜରେ ନିବେଶକଙ୍କୁ ରେକର୍ଡ ସ୍ତରର କ୍ଷତି ହୋଇଛି। କରୋନା ଯୋଗୁ ସ୍ଟକ ବଜାରକୁ ଝଟକା ଲାଗିବା ପରେ ସେନ୍ସେକ୍ସ ୧୩.୧୫% ଖସିଯାଇଛି।

ଅଟୋମୋବାଇଲ ଉତ୍ପାଦନ ସ୍ଥାନରେ ତାଲା

ଅଭିବୃଦ୍ଧି ପୂର୍ବନୁମାନ କମାଇଲେ ମୂଲ୍ୟବୃଦ୍ଧି ଏବଂ ଆଶ୍ଚ ପି

କରୋନା ବ୍ୟାପିବା ଯୋଗୁ ଦେଶର ବିଭିନ୍ନ ଅଟୋମୋବାଇଲ ମାଲ୍‌ହାଉସ୍‌ରେ କମ୍ପାନୀଗୁଡ଼ିକ ସେମାନଙ୍କ ଉତ୍ପାଦନ ସ୍ଥାନ ବନ୍ଦ ରଖିବା ନେଇ ଅଟୋମୋବାଇଲ ମାଲ୍‌ହାଉସ୍‌ସମୂହ ସହ ସିଆମର ପକ୍ଷରୁ ଏହାର ସହଯୋଗ ନିବେଦନ କରାଯାଇଛି।



ଅକ୍ଷ ପ୍ରଦେଶର ହାଇଡ୍ରୋପାଉର ଉତ୍ପାଦନ ଉତ୍ପାଦନ ସ୍ଥାନଗୁଡ଼ିକ ମାଲ୍‌ହାଉସ୍‌ସମୂହ ବନ୍ଦ କରାଯାଇଥିବା କିମ୍ବା ମୋଟର ଯନ୍ତ୍ରଣା ଉତ୍ପାଦନ ବନ୍ଦ କରିଦେଇଥିବା ଘୋଷଣା କରିଛି।

ନେତୃତ୍ୱ ଆସିବା ପର୍ଯ୍ୟନ୍ତ ଉତ୍ପାଦନ ବନ୍ଦ ରହିବ ବୋଲି ସ୍ୱିଜ୍‌ସ୍‌ ଗୋଟର ଇଣ୍ଡିଆ ଲିମିଟେଡ୍ ପକ୍ଷରୁ କୁହାଯାଇଛି। ଏହାବଦ୍ଧ କର୍ମଚାରୀଙ୍କ ନିରାପତ୍ତା ଆଧାର କରି କର୍ମଚାରୀଙ୍କୁ ଉତ୍ପାଦନ ବନ୍ଦ ରଖାଯାଇଥିବା ଘୋଷଣା କରାଯାଇଛି।



କରୋନା ଯୋଗୁ ଦେଶ ମଧ୍ୟରେ ବର୍ତ୍ତମାନ କଟିକ ଛୁଟି ଉପୁଜିଥିବା ବେଳେ ଘରୋଇ ଅର୍ଥ ବ୍ୟବସ୍ଥା ଉପରେ ଏହାର ନକାରାତ୍ମକ ପ୍ରଭାବ ପରିଲକ୍ଷିତ ହୋଇଛି।

ସିଙ୍ଗଲ ୧ ଲକ୍ଷ କୋଟି କ୍ଷତିର ଆରବିଆଇ

କରୋନା ପ୍ରଭାବରେ ଭାରତୀୟ ପୁଞ୍ଜି ବଜାର କାରବାର ଲାଗାତର ଭାବେ ଖରୁଥିବା ବେଳେ ସୋମବାର ବମ୍ବେ ସ୍ଟକ ଏକ୍ସଚେଞ୍ଜରେ ନିବେଶକଙ୍କୁ ରେକର୍ଡ ସ୍ତରର କ୍ଷତି ହୋଇଛି।

କରୋନା ପ୍ରଭାବରେ ଭାରତୀୟ ପୁଞ୍ଜି ବଜାର କାରବାର ଲାଗାତର ଭାବେ ଖରୁଥିବା ବେଳେ ସୋମବାର ବମ୍ବେ ସ୍ଟକ ଏକ୍ସଚେଞ୍ଜରେ ନିବେଶକଙ୍କୁ ରେକର୍ଡ ସ୍ତରର କ୍ଷତି ହୋଇଛି।

- ### ସଂକ୍ଷେପରେ
- ରାଜ୍ୟ ସରକାରଗୁଡ଼ିକୁ ସାଠି ପକ୍ଷରୁ ଏବଂ ୯୫ ମାତ୍ର ପ୍ରଦାନ କରାଯିବା ନେଇ ନିଷ୍ପତ୍ତି
 - ମାର୍ଚ୍ଚ ୩୧ ଯାଏ ନ୍ୟାଶନାଲ କମ୍ପାନୀ ଲିମିଟେଡ୍ (ଏସଏଲ୍‌ସି) ପକ୍ଷରୁ ସାରା ଦେଶରେ ଏହାର ଶାଖାଗୁଡ଼ିକୁ ବନ୍ଦ ଘୋଷଣା।
 - ହୋମ କ୍ୱାରେଣ୍ଟାଇନ ସ୍ଥାନ ଲାଗିଥିବା ବ୍ୟକ୍ତି ବିଶେଷଙ୍କୁ ବୋର୍ଡରେ ନ ନେବା ଲାଗି ଭାରତୀୟ ବିମାନ କମ୍ପାନୀକୁ ସ୍ୱାସ୍ଥ୍ୟ ମନ୍ତ୍ରଣାଳୟ ନିର୍ଦ୍ଦେଶ।
 - କରୋନା ପ୍ରତିରୋଧ କରିବା ଲାଗି ଆକ୍ଟିଭ ବ୍ୟାଙ୍କ ପକ୍ଷରୁ ୧୦୦ କୋଟିର ପାଣ୍ଠି ବ୍ୟବସ୍ଥା।
 - କ୍ୱାରେଣ୍ଟାଇନ ରୋଗୀଙ୍କୁ ବୀମା କଭର ଦେବା ନେଇ ଏଡେଲଫ୍ରେଡ୍ ଭେନେଟୋଲ ଇନ୍‌ସୁରାନ୍ସର ଘୋଷଣା।

କର୍ମଚାରୀଙ୍କୁ ପୂର୍ଣ୍ଣ ବେତନ ଦେବ ଟାଟା ଗ୍ରୁପ

କରୋନା ଭୂତାଣ୍ଡ ସଙ୍କଟ ସମୟରେ କର୍ମଚାରୀଙ୍କୁ ପୂର୍ଣ୍ଣ ବେତନ ପ୍ରଦାନ କରାଯିବ ବୋଲି ଟାଟା ଗ୍ରୁପ ପକ୍ଷରୁ କୁହାଯାଇଛି।

ସେବା ତେଲିଭିଜନ କରିବାର ଥିଲେ ସେହି ମାମଲାଗୁଡ଼ିକରେ କର୍ମଚାରୀଙ୍କୁ ନିୟୋଜିତ କରାଯାଇଥିବା ଗ୍ରୁପ ପକ୍ଷରୁ କୁହାଯାଇଛି।

୧୦୦ କୋଟି ଟଙ୍କାର ପାଣ୍ଠି ଗଠନ କଲା ବେଦାନ୍ତ

କରୋନା ପ୍ରଭାବରେ ନିଷ୍ପେଷିତ ବର୍ଗର ବ୍ୟକ୍ତି ବିଶେଷଙ୍କ ସହାୟତା କରିବା ଲାଗି ବେଦାନ୍ତ ଗ୍ରୁପ ପକ୍ଷରୁ ୧୦୦ କୋଟି ଟଙ୍କାର ପାଣ୍ଠି ବ୍ୟବସ୍ଥା କରାଯାଇଛି।

କର୍ମଚାରୀଙ୍କ ଜୀବନ ଡିଭିଜନ, କର୍ମଚାରୀ ଏବଂ ଠିକା କର୍ମଚାରୀ, ପ୍ରତିକ୍ଷେପକ ଶିକ୍ଷା ବ୍ୟବସ୍ଥା ଗ୍ରହଣ ଦିଗରେ ଏହି ପାଣ୍ଠି ଖର୍ଚ୍ଚ ହେବ।

ବିଭିନ୍ନ ସହରରେ ସ୍ୱଚ୍ଛ ଗୋଲ୍ଡ ମାର୍କେଟ ବନ୍ଦ

କରୋନା ପ୍ରସାର ସହରଗୁଡ଼ିକରେ କରୋନା ଜନିତ ଲକ୍ଷ୍ମଣାଣ୍ଡନ ଯୋଗୁ ସ୍ୱଚ୍ଛ ଗୋଲ୍ଡ ମାର୍କେଟ ସୋମବାର ବନ୍ଦ ରହିଛି।

ପରିମାଣର ସ୍ତ୍ରୀ ହୋଇଥିବା ଏକ୍ସପ୍ରେସ୍ ସିଲ୍‌କ୍‌ସିଟିର ସିନିୟର ଆନାଲିଷ୍ଟ ଚପନ ପଟେଲ କହିଛନ୍ତି।

CLASSIFIED DISPLAY

MORE SPACE • SAME PRICE

TARIFF	For Single Day	For 7 Days	For 15 Days	For 30 days
	6 x 4 1,500.00	12 x 4 2,000.00	6 x 4 6,000.00	12 x 4 12,000.00
	6 x 4 12,000.00	12 x 4 25,000.00	6 x 4 20,000.00	12 x 4 40,000.00

GST 5%

ALL EDITION - B/W (Everyday)

for Booking Contact:
0674-2580385, 7894447148,
7894447131, 9337021532,
7894447167, 7894447165

FINANCE FINANCE

୨୫% ବୁଧ
୪୦% ଛାଡ଼

(ନିଜା ଓ ସରକାରୀ କର୍ମଚାରୀ ମାନଙ୍କ ପାଇଁ ବିଶେଷ ହାତ)

୧୫-୧୬, ଗଙ୍ଗାନା, ଚହେପିଲପାଲି, ବେଗର

8368085900

MUDRA FINANCE (Regd Company)

MUDRA ରାଜ୍ୟ ସିନିଟେକ୍ ଭରସାର ପ୍ରତିକ୍ଷେପକ ବ୍ୟବସ୍ଥା ଶାଖାଗୁଡ଼ିକୁ କମ୍ପାନୀଦ୍ୱାରା ମାର୍କେଟ, ଆଧାରକାର୍ଡ, କୃଷି ଓ ସମ୍ପତ୍ତି, ବ୍ୟକ୍ତିଗତ, ଋଣ ମାତ୍ର ୨୪ ଘଣ୍ଟାରେ ଘରବଦ୍ଧି ପାଆନ୍ତୁ।

୨% ବୁଧ
୪୦% ଛାଡ଼

(ନିଜା ଓ ସରକାରୀ କର୍ମଚାରୀ ମାନଙ୍କ ପାଇଁ ବିଶେଷ ହାତ)

୧୫-୧୬, ଗଙ୍ଗାନା, ଚହେପିଲପାଲି, ବେଗର

8368085900

M GROUP FINANCE COMPANY

M GROUP ସବୁପ୍ରକାର LOAN 2% ବୁଧରେ ସହଜ କିଣିବେ ଘରେ ବଦି ପାଆନ୍ତୁ।

୨% ବୁଧ
୪୦% ଛାଡ଼

(ନିଜା ଓ ସରକାରୀ କର୍ମଚାରୀ ମାନଙ୍କ ପାଇଁ ବିଶେଷ ହାତ)

୧୫-୧୬, ଗଙ୍ଗାନା, ଚହେପିଲପାଲି, ବେଗର

9911417461
9911417764

ପୂଜା ଯୋଜନା

ବେଦନ ଆଧାର କାର୍ଡ ଉପରେ ୧୦ ଲକ୍ଷ ପର୍ଯ୍ୟନ୍ତ ଋଣ

୧% ବୁଧ ୫% ଛାଡ଼

ବିଭିନ୍ନ ଋଣ
ପର୍ଯ୍ୟଟନ ଋଣ
ମାଲ୍‌ହାଉସ୍ ଋଣ
ଆଧାର କାର୍ଡ ଋଣ
ବ୍ୟକ୍ତିଗତ ଋଣ
ଡିପୋଜିଟ ଋଣ
ଉପାଧିକାର ଋଣ

୨୫ ଓ ୫୦ ଲକ୍ଷ ପର୍ଯ୍ୟନ୍ତ ଋଣ ଉପରେ ୧୦% ବୁଧ

୧୫-୧୬, ଗଙ୍ଗାନା, ଚହେପିଲପାଲି, ବେଗର

08765414481, 09126344980

BUSINESS BUSINESS

ହରପ୍ରାଣ କର୍ପୋରେସନ୍ ଡିଜିଟାଲ କମ୍ପାନୀ

ଡିଜିଟାଲ ଟାପ୍‌ଡାଉନ ସ୍ଥାପନ ପାଇଁ ଗ୍ରାମ ଓ ସହରରେ ଜମି/ ଛାଡ଼/ କ୍ଷେତ ଆବଶ୍ୟକ + ଅଗ୍ରମ 65 ଲକ୍ଷ + ଭଡ଼ା 45 ହଜାର

ଯୋଗାଯୋଗ:-
9811014559

VINOYANA FINANCE

VINOYANA FINANCE ସବୁପ୍ରକାର LOAN 2% ବୁଧରେ ସହଜ କିଣିବେ ଘରେ ବଦି ପାଆନ୍ତୁ।

୨% ବୁଧ
୪୦% ଛାଡ଼

(ନିଜା ଓ ସରକାରୀ କର୍ମଚାରୀ ମାନଙ୍କ ପାଇଁ ବିଶେଷ ହାତ)

୧୫-୧୬, ଗଙ୍ଗାନା, ଚହେପିଲପାଲି, ବେଗର

7657025084
8658458039
7657027331

GANGANAN, CHHEPILIPALI, DEBAGARH

HINDUSTAN FINANCE LIMITED (Reg. No. 3367)

(ଖର୍ଚ୍ଚ ରୋଜ ପାଇଁ ହେବା ପରେ) ୧୯୪୧ ରୁ ଆପଣଙ୍କ ସେବାର ମାର୍କେଟ, ପର୍ଯ୍ୟଟନ, ସମ୍ପତ୍ତି, BPL, IIT ଭଣ୍ଡା, କୁକୁଡ଼ାପାକନ, ଭଣ୍ଡାଧିକାର ସମସ୍ତ ଋଣ ମାତ୍ର ୨୪ ଘଣ୍ଟାରେ ଘରେ ବଦି ପାଆନ୍ତୁ।

୨% ବୁଧ ଏବଂ ୪୦% ଛାଡ଼

ଯୋଗାଯୋଗ ସ୍ୱାଧୀନ, ଯୋଗାଯୋଗ ଆବଶ୍ୟକ କରନ୍ତୁ

2nd floor, Krishna Reddy, Mumbai, Maharashtra

8480089848

ଏକ୍ସା ପାଇନାସ୍

୧-୧୫ ଥରେ: axafinance051@gmail.com କାମ ଆମର, ବିଶ୍ୱାସ ଆପଣଙ୍କର କରନ୍ତୁ ପୂଜା ଯୋଜନା ଦ୍ୱାରା ସବୁ ଋଣ

୨% ବୁଧ
୪୦% ଛାଡ଼

(ନିଜା ଓ ସରକାରୀ କର୍ମଚାରୀ ମାନଙ୍କ ପାଇଁ ବିଶେଷ ହାତ)

୧୫-୧୬, ଗଙ୍ଗାନା, ଚହେପିଲପାଲି, ବେଗର

876632080
7982465910

COLOR DISPLAY CLASSIFIED

SIZE	15 days	8 days	4 days	Single day
6 X 8	40,000	20,000	11,000	2,800

GST 5% will be added extra

on every Tuesday & Friday



ସଚେତନତା ହିଁ ଯଶ୍ୱା ସଂକ୍ରମଣ ରୋକିପାରିବ

ବିଶ୍ୱ ଯଶ୍ୱା ଦିବସ (ଓଲ୍ଡ୍ ୟୁଏନ୍‌ଇଲୋସିଏ ଡିପେଣ୍ଡେନ୍ସ) ପ୍ରତିବର୍ଷ ୨୪ ମାର୍ଚ୍ଚରେ ପାଳନ କରାଯାଇଛି। ବିଶ୍ୱରେ ଯଶ୍ୱା ବା ଚିବି ସଂକ୍ରମଣ ରୋକିବାକୁ ଲୋକମାନଙ୍କ ମଧ୍ୟରେ ସଚେତନତା ସୃଷ୍ଟି କରିବା ଲାଗି ଏହି ଦିବସ ପାଳନ କରାଯାଏ। ବିଶ୍ୱ ସ୍ୱାସ୍ଥ୍ୟ ସଂଗଠନ (ଡିଏସ୍‌ଏଚ୍)ଦ୍ୱାରା ବିଶ୍ୱରେ ତଲାଯାଉଥିବା ୨୯ ବିଭିନ୍ନ ସଂକ୍ରମଣ ଦିବସ ମଧ୍ୟରେ ବିଶ୍ୱ ଯଶ୍ୱା ଦିବସ ଅନ୍ୟତମ। ୧୮୮୨ରେ ୨୪

ଚିକିତ୍ସା ଓ ଏଥିରୁ ଉପଶମ ପାଇବାର ପଥ ଦେଖାଯାଇଥିଲା। କିନ୍ତୁ ଏହାର ଶହେ ବର୍ଷ ପରେ ଅର୍ଥାତ୍ ୧୯୮୨ରେ କୋର୍ଡି ଚିବି ସମ୍ବନ୍ଧରେ ଉପସ୍ଥାନ କରିଥିବା ତଥ୍ୟର ଶତବାର୍ଷିକୀ ପାଳନ ଅବସରରେ ଦି ଲଣ୍ଡନ୍‌ରୁଆମକ ଯୁନିୟନ ଏଗ୍ରେଣ୍ଟ ୟୁଏନ୍‌ଇଲୋସିଏ ଆଣ୍ଡ୍ ଲଙ୍କ୍ ଡିଭିଜନ୍(ୟୁଏଚ୍‌ଏଲ୍‌ଡି) ୨୪ ମାର୍ଚ୍ଚକୁ ବିଶ୍ୱ ଯଶ୍ୱା ଦିବସ ଭାବେ ଘୋଷଣା କରିବାକୁ ପ୍ରସ୍ତାବ ଦେଇଥିଲା। ବର୍ଷେବ୍ୟାପୀ ପାଳିତ ହୋଇଥିବା

୨୦୧୨ରେ ବିଶ୍ୱରେ ୮.୬ ମିଲିୟନ ଲୋକ ଚିବି ବା ଯଶ୍ୱା ରୋଗରେ ପୀଡ଼ିତ ହୋଇଥିଲେ ଏହାପରେ ୧.୩ମିଲିୟନ ମୃତ୍ୟୁସଂଖ୍ୟାରେ ପଡ଼ିଥିଲେ। ବିଶେଷକରି ନିମ୍ନ ଓ ମଧ୍ୟ ଆୟବର୍ଗର ଦେଶଗୁଡ଼ିକରେ ମୃତକଙ୍କ ସଂଖ୍ୟା ଅଧିକ ରହିଥିଲା। ଏହି ସଂଖ୍ୟା ହ୍ରାସ କରିବା ଲାଗି ସେବେଠାରୁ ବିଶ୍ୱରେ ଏହି ଦିବସ ଏକ ଗୁରୁତ୍ୱପୂର୍ଣ୍ଣ ଭୂମିକା ନେଇଆସୁଛି। ବିଶ୍ୱରେ ପ୍ରତିଦିନ ଏହି ରୋଗରେ ୪ ହଜାର ପୀଡ଼ିତଙ୍କ ମୃତ୍ୟୁ ହେଉଛି ଓ ୩୦ ହଜାର ବ୍ୟକ୍ତି ଏଥିରେ ପୀଡ଼ିତ ହେଉଛନ୍ତି। ୨୦୦୦ରୁ ୨୦୧୮ ମଧ୍ୟରେ ଯଶ୍ୱା ବ୍ୟକ୍ତିଙ୍କୁ ବିଶ୍ୱରେ ୫ କୋଟି ୮୦ ଲକ୍ଷ ଲୋକଙ୍କ ଜୀବନ ବଞ୍ଚାଇପାରିଛି। କେବଳ ୨୦୧୮ରେ ୧ କୋଟି ଲୋକ ଏଥିରେ ପୀଡ଼ିତ ହୋଇଛନ୍ତି ଏହାପରେ ମଧ୍ୟ ୧୫ ଲକ୍ଷଙ୍କ ମୃତ୍ୟୁ ଘଟିଛି। ଭାରତରେ ୨୦୦୬ରୁ ୨୦୧୪ ମଧ୍ୟରେ କରାଯାଇଥିବା ଏକ ସର୍ବେକ୍ଷଣ ଜଣାପଡ଼ିଥିଲା ଯେ, ପ୍ରତିବର୍ଷ ଯଶ୍ୱାରେ ୨ ଲକ୍ଷରୁ ଊର୍ଦ୍ଧ୍ୱ ବ୍ୟକ୍ତିଙ୍କ ମୃତ୍ୟୁ ଘଟୁଥିଲା। କିନ୍ତୁ ୨୦୧୯ରେ ଭାରତ ସରକାରଙ୍କ ସ୍ୱାସ୍ଥ୍ୟ ଓ ପରିବାର କଲ୍ୟାଣ ମନ୍ତ୍ରଣାଳୟ ପକ୍ଷରୁ ପ୍ରକାଶ କରାଯାଇଛି ଯେ, ଦେଶରେ ୨୦୧୮ରେ କେବଳ ୨.୧୫ ମିଲିୟନ(୨୧.୫ ଲକ୍ଷ)ରୁ ଅଧିକ ଯଶ୍ୱା ରୋଗୀ ସାମାନ୍ୟ ଥିବା ଦେଖାଯାଇଛି। ସରକାର ଏହି ରୋଗକୁ ସଫଳତାର ସହ ମୁକାବିଲା କରିବାକୁ ଅନୁରୋଧ କରି ସତ, କିନ୍ତୁ ଏହାକୁ ସମ୍ପୂର୍ଣ୍ଣରୁ ଏବଂ ଭାଗିଆମାନଙ୍କୁ ଆହୁରି ପଦକ୍ଷେପ ନେବାକୁ ପଡିବ।

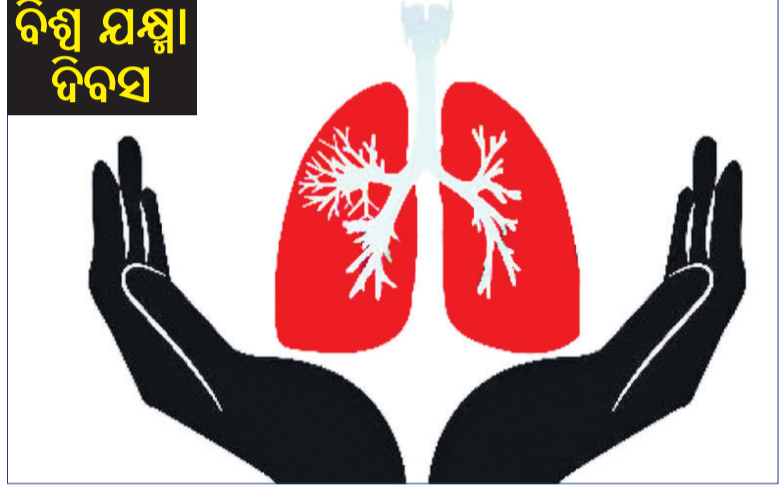

ମାର୍ଚ୍ଚରେ ବର୍ଲିନ୍ ବିଶ୍ୱବିଦ୍ୟାଳୟର ଇନ୍‌ଷ୍ଟିଚ୍ୟୁଟ୍ ଅଫ୍ ହାଇଲିଜନ୍‌ରେ ଏକ ବୈଜ୍ଞାନିକ ଦଳକୁ ଡ. ରବର୍ଟ କୋର୍ଡି ଚିବି କେଉଁ କାରଣରୁ ହେଉଛି ସେନେଇ ଆବିଷ୍କାର କରିବା ସହ ଏହାର ସଫଳତା ପ୍ରଦାନ କରିଥିଲେ। ସେହି ସମୟରେ ସ୍ୱେଡେନ ପଞ୍ଚମ ଆମେରିକାରେ ଏହି ରୋଗ ଭୟଙ୍କର ରୂପ ନେଇଥିଲା ଓ ପ୍ରତି ୭ ଜଣରେ ଜଣଙ୍କର ମୃତ୍ୟୁ ହେଉଥିଲା। କୋର୍ଡି ଏହି ମୁଗାବିତା ଆବିଷ୍କାର ଚିବି

ଏହି ଶତବାର୍ଷିକୀ ଅବସରରେ ୟୁଏଚ୍‌ଏଲ୍‌ଡି ଓ ତନ୍ମଧ୍ୟରେ ଦ୍ୱାରା ତିବିକୁ ପରାସ୍ତ କର: ଏବେ ରବର୍ଟ କୋର୍ଡି ଚିବି କେଉଁ କାରଣରୁ ହେଉଛି ସେନେଇ ଆବିଷ୍କାର କରିବା ସହ ଏହାର ସଫଳତା ପ୍ରଦାନ କରିଥିଲେ। ସେହି ସମୟରେ ସ୍ୱେଡେନ ପଞ୍ଚମ ଆମେରିକାରେ ଏହି ରୋଗ ଭୟଙ୍କର ରୂପ ନେଇଥିଲା ଓ ପ୍ରତି ୭ ଜଣରେ ଜଣଙ୍କର ମୃତ୍ୟୁ ହେଉଥିଲା। କୋର୍ଡି ଏହି ମୁଗାବିତା ଆବିଷ୍କାର ଚିବି

ମୁମ୍ବାଇ: ବଲିଉଡ୍ ସେଲିବ୍ରିଟିମାନେ ଏବେ କାମରୁ ସାମାନ୍ୟ ବିରତି ପାଇଛନ୍ତି। କରୋନା ଭାଇରସ ପାଇଁ ଏବେ ସମସ୍ତ ଶୁଚିତ୍ୱ ବଦଳିଯାଇଛି ଏବଂ ସେଲିବ୍ରିଟି ନିଜ ନିଜ ଘରେ ବନ୍ଦ ହୋଇ ରହିଛନ୍ତି। ଏହାପରେ ସୋସିଆଲ ମିଡିଆରେ ଏମାନେ ତାଙ୍କ ଫ୍ୟାନ୍‌ମାନଙ୍କୁ ନିଜ ସମ୍ପର୍କରେ ଅପଡେଟ୍ ମଧ୍ୟ ଦେଉଛନ୍ତି। ଏହି କ୍ରମରେ ବଲିଉଡ୍ ଅଭିନେତା ରଶୀଦ୍‌ରାଫି ବ୍ରହ୍ମଚରୀ, ଖାଲି ସମୟରେ ଆମେ ସ୍ୱାମୀ-ସ୍ତ୍ରୀ ଖାଉଛୁ, ଶୋଭାକୁ, ବ୍ୟାୟାମ କରୁଛୁ ଇତ୍ୟାଦି। ସବୁଠାରୁ ବଡ଼ କଥା ହେଲା ଏହି ସମୟରେ ଦୀପିକା ପିଆନୋ ବଜାଇବା ଅଭ୍ୟାସ କରୁଛନ୍ତି ବୋଲି ସେ କହିଛନ୍ତି। ଏହି ପୋଷ୍ଟ ସହ ରଶୀଦ୍‌ରାଫି ଦୀପିକାଙ୍କର ଏକ ଭାବୁ ଆଣ୍ଡ୍ ସ୍ୱାଇଟ୍ ଫଟୋ ମଧ୍ୟ ଶେୟାର କରିଛନ୍ତି। ଏହା ପୂର୍ବରୁ ରଶୀଦ୍‌ରାଫି ନିଜର ଏକ ଫିମ୍ ଫଟୋ ମଧ୍ୟ ଶେୟାର କରିଥିବା ଦେଖାଯାଇଥିଲା।

ପିଆନୋ ଶିଖୁଛନ୍ତି ଦୀପିକା



କରୋନା ଭାଇରସ୍ ହେଉଛି ଶିଶୁରଙ୍କ ସମାଜ ଉପରେ ଏକ ଦଶା। ଏକଥାର ପ୍ରମାଣ ବାଇବେଲରେ ରହିଛି ବୋଲି ଲୋଖକ ବିଲି। ପ୍ରାୟ ଏହି ଦାବି କରିଛନ୍ତି। ଲୋଖକ ଜଣକ ନିଜ ପୁସ୍ତକରେ ଲିପ୍ତାଏଲରେ ହେଉଥିବା ପ୍ରାକୃତିକ ବିପର୍ଯ୍ୟୟ ସହିତ କରୋନା ଭାଇରସକୁ ତୁଳନା କରିଛନ୍ତି। ସେ କହିଛନ୍ତି, ଶିଶୁର ଲୋକମାନଙ୍କୁ ଦଣ୍ଡ ଦେବା ପାଇଁ ୧୦ ପ୍ରକାର ବିପର୍ଯ୍ୟୟ ସୃଷ୍ଟି କରନ୍ତି। ତେଣୁ ସେହି ବିପର୍ଯ୍ୟୟକୁ ଶିଶୁର ପୃଥିବୀପୁସ୍ତକ ଏବେ କରୋନା ଭାଇରସ୍ ପଠାଇଛନ୍ତି। କରୋନା ଭାଇରସ୍ ସମସ୍ୟା ସମାଧାନ ବିଷୟରେ ସମସ୍ତଙ୍କୁ ଜଣାଥିଲେ ବି ଏହା କେହି କରୁନାହାନ୍ତି। ତେଣୁ ଏଭଳି ବିପର୍ଯ୍ୟୟକୁ କେବଳ ଶିଶୁରଙ୍କ ଦଣ୍ଡ ହିଁ କୁହାଯାଇପାରିବ ବୋଲି ସେ କହିଛନ୍ତି। ବାଇବେଲ ଅନୁସାରେ ଯେଉଁଠାରେ ଭଲ ଲୋକଙ୍କ ଅଭାବ ହୁଏ ଓ ପାପ ଅଧିକ ହୋଇଥାଏ, ସେତେବେଳେ ବିପର୍ଯ୍ୟୟର ସାମ୍ରାଜ୍ୟ ରହିବ। ସେହିଭଳି ସାଧୁସଂସ୍କାର ଉପରେ ଅତ୍ୟାଚାର ବୃଦ୍ଧି ପାଇଲେ ବି ପରମେଶ୍ୱର ଦଣ୍ଡ ଦିଆନ ସବୁପ ବିପର୍ଯ୍ୟୟ ପଠାଇଥାନ୍ତି ବୋଲି ପ୍ରବିନ୍ କହିଛନ୍ତି।

ବାଇବେଲରେ କରୋନା

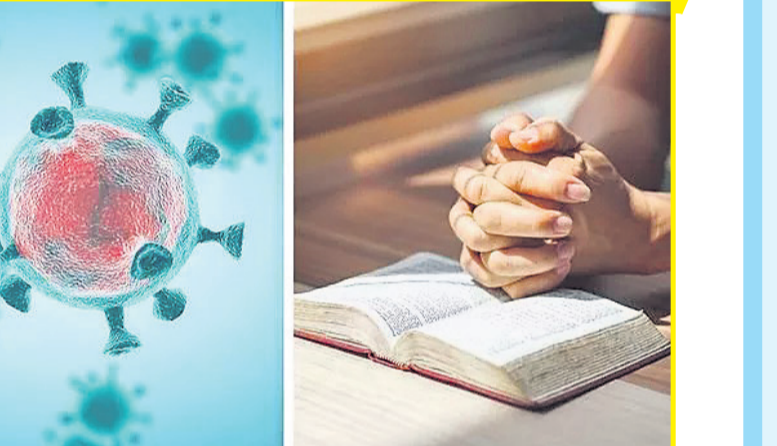

ମାଝ ଡିଆରି ଶିଖାଉଛନ୍ତି ଷଷ୍ଠ ଶ୍ରେଣୀ ଛାତ୍ରୀ

କନ୍ଧ: କଥାରେ ଅଛି ଲଥା ଥଲେ ଉପାୟ ଆପେ ଆପେ ଆସେ। ଏହି ଉକ୍ତିକୁ ପ୍ରମାଣ କରିଛନ୍ତି ଶ୍ରୀନଗରର ପିରବାଗରେ ଥିବା କୁନି ଡିଆରି ଶିକ୍ଷା ଦେଉଥିବା ସେ ଶ୍ରୀନଗରର ଲକ୍ଷ୍ମୀନିଆ ସ୍କୁଲର ଷଷ୍ଠ ଶ୍ରେଣୀର ଛାତ୍ରୀ। ଏବେ କରୋନା ଭାଇରସ୍ ନେଇ ଲୋକଙ୍କୁ ସଚେତନ କରିବା ପାଇଁ ସେ ଆଗେଇ ଆସିଛନ୍ତି। ଖାଲି ସେତିକି ନୁହେଁ, ଏକ ବୟସରେ ବି ସେ ଲୋକଙ୍କୁ ସଚେତନ କରିବା ସହିତ ମାଝ ଡିଆରି କରିବା ବି ଶିଖାଉଛନ୍ତି। ଏବେ ଅଧିକାଂଶ ଗ୍ରାମରେ ମାଝ ବହୁଳ ବ୍ୟବହାର ଫଳରେ ବଜାରରେ ଏହାର ଅଭାବ ଦେଖାଦେଇଛି। ତେଣୁ ଏକ ସମସ୍ୟା ସୂଚକ ଭାବେ ସେ ସମସ୍ୟା ସୂଚକ ଭାବେ ପ୍ରଭାବିତ କରିବା ପାଇଁ ହସାତ ନିଜେ ନିଜେ ମାଝ ଡିଆରି କରିବା ପାଇଁ ନିଷ୍ପତ୍ତି ନେଇଥିଲେ। ଆଉ ପୁରୁଣା ମାଝକୁ ବେଖୁବା ପରେ ସେ ନିଜେ ଘରେ ଥିବା ସୂତା କପଡ଼ାରେ ମାଝ ଡିଆରି କରିଥିଲେ। ହ ଯ । ତ କ ର ମାଝ ତ ବଲ ଲେୟାରରେ



କରୋନାରେ ପୀଡ଼ିତ ବା ସଂକ୍ରମିତ ଗର୍ଭବତୀଙ୍କଠାରୁ ଗର୍ଭସ୍ତ ଭୁଣକୁ ଭାଇରସ୍ ବ୍ୟାପନୀ ହୁଏ। ନିକଟରେ ତାଳନାରେ ହୋଇଥିବା ଏକ ଅନୁଧ୍ୟାନରୁ ଏହା ଜଣାପଡ଼ିଥିବା ସ୍ପଷ୍ଟ ହୋଇଛି। ପ୍ରତିଷ୍ଠିତ ଇନ୍ ପେଡିଆଟିକ୍ସରେ ପ୍ରକାଶିତ ଏହି ଡିପୋର୍ଟରେ କୁହାଯାଇଛି ଯେ, ତାଳନାର ଉତ୍ପାଦନରୁ ହୁଏତ ଉତ୍ପାଦନ ଅପ୍ ସାଇଲ୍ ଆଣ୍ଡ ଟେକ୍ନୋଲୋଜି ବିଶେଷଜ୍ଞମାନେ ଏହି ଅଧ୍ୟୟନ କରିଥିଲେ। ଗୋଟିଏ ମାସରେ ତୁଳ ତୁଳାଥର ଗବେଷଣା କରିବା ପରେ ଏହି ଭାଇରସ୍ ଗର୍ଭବତୀ ମହିଳାଙ୍କଠାରୁ ଗର୍ଭରେ ବହୁଥିବା ସମ୍ଭାବନା ନିକଟରେ ପହଞ୍ଚି ନାହିଁ ବୋଲି ଜଣାପଡ଼ିଥିଲା।

କଣ୍ଠେଇ ମାଧ୍ୟମରେ କରୋନା ସଚେତନତା

ଓଷିଂଗନ: କରୋନା ଭାଇରସକୁ ନେଇ ସାରା ଦୁନିଆରେ ସୃଷ୍ଟି ହୋଇଛି ହାହାକାର ପରିସ୍ଥିତି। ଭୃଗୁଣୁ ସଂକ୍ରମଣ ରୋକିବାକୁ କରାଯାଇଥିବା ପ୍ରତିବନ୍ଧକ ସ୍ୱାଭାବିକ ଜୀବନସାଧାରଣ ପ୍ରାଥମିକ କରାଯାଏ। ଏହି ମାରାତ୍ମକ ଭୃଗୁଣୁ କରାଯାଇଥିବା ପାଇବାକୁ ବୈଜ୍ଞାନିକମାନେ ଆରମ୍ଭ କରିଛନ୍ତି କିନ୍ତୁ ଏହାର ପ୍ରତିଷେଧକ ବାହାରି ପାରିନାହିଁ। ଅନ୍ୟତମ ଭୃଗୁଣୁର ବ୍ୟବହାର, ପ୍ରକୃତି ଏବେ ବି ଅବୁଝା ରହିଛି। ତେଣୁ ସବୁଆଡ଼େ ସୃଷ୍ଟି ହୋଇଛି କଟକ ପରିସ୍ଥିତି। ତେବେ କେବଳ କୋଭିଡ୍-୧୯ ନୁହେଁ, ଏହାପୂର୍ବରୁ ଅନେକ ଭାଇରସ୍ ମାନବ ସମାଜକୁ ପ୍ରତି ସୃଷ୍ଟି କରିଛନ୍ତି ବିପଦ। ବିଶ୍ୱରେ ଆତଙ୍କ ସୃଷ୍ଟି କରିଥିବା କୋଭିଡ୍-୧୯ ହେଉଛି କରୋନା ପରିବାରର ୨ମ ଭାଇରସ୍। ଏଥିପୂର୍ବରୁ ପୃଥିବୀରେ ୬ ପ୍ରକାର ଭୃଗୁଣୁ ସହ ମୂର୍ହାଣ୍ଡ ହୋଇଛନ୍ତି। ସେଥିପୂର୍ବରୁ ଗୋଟିଏ ହେଉଛି ‘ଏସିଏଏ-୨୨୯ ଇ’। ଏହି ଭାଇରସ୍ ମନୁଷ୍ୟ ଏବଂ ଚେମ୍ପିନିକୁ ସଂକ୍ରମିତ ହୋଇଥାଏ। ଅନ୍ୟ ଏକ ଭାଇରସ୍ ହେଲା ‘ଏସିଏଏ-ଏଏଏ-୨୩’। ୨୦୦୪ରେ ଏହି ଭୃଗୁଣୁକୁ ଠାବ କରାଯାଇଥିଲା। ‘ଏସିଏଏ-୩୧’ ଓ ‘ଏସିଏଏ-୪୩’ ହେଉଛି ଏକ ସାଧାରଣ

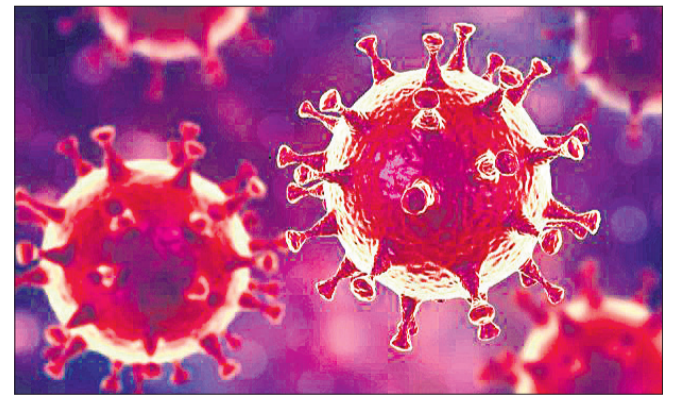

ବାପାକୁ ଆସିଥିଲା। ତେବେ କୋଭିଡ୍-୧୯ର ସଂକ୍ରମଣ ସବୁଠାରୁ ତୀକ୍ଷ୍ଣତାରେ ବୋଲି ବିଶେଷଜ୍ଞମାନେ କହିଛନ୍ତି। ଏହାର କାରଣ ବୁଝାଇବାକୁ ଯାଇ ହିଁ ଯୁନିଭରସିଟିର ସ୍ୱିଜ୍ଜରଲ୍ୟାଣ୍ଡରେ ଉପସ୍ଥାନ କରିଛନ୍ତି, କୋଭିଡ୍-୧୯ର ସଂକ୍ରମଣର ଲକ୍ଷଣ ବିଲମ୍ବରେ ଜଣାପଡ଼ିଛି। ସଂକ୍ରମଣ ହେବାର ସମସ୍ତେ ତୁଳନାପୂର୍ଣ୍ଣ ପରେ ଏହା ପଦକୁ ଆସୁଛି। ସେତେବେଳକୁ ଅନେକ ବ୍ୟକ୍ତି ସଂକ୍ରମଣର ଶିକାର ହୋଇଯାଉଥିଲେ। ଅନ୍ୟତମରେ ଏହି ଭାଇରସ୍ ସାଧାରଣ ସାଧାରଣ ସାଧାରଣ ଅକାମୀ କରିଦେଉଛି। କାଣ, ଝିଙ୍କ ଦ୍ୱାରା ଏହି ଭୃଗୁଣୁ ୬ ପୂର୍ତ୍ତ ଯାଏ ପହଞ୍ଚିବା କ୍ଷମତା ରଖିଛି। ଏହି କାରଣରୁ ସଂକ୍ରମିତଙ୍କ ସଂଖ୍ୟା ଲକ୍ଷାଧିକ ହୋଇଥିବା ପ୍ରତ୍ୟେକ ଜଣ ପୂର୍ତ୍ତା ଦେଇଛନ୍ତି।

କରୋନାରେ ପୀଡ଼ିତ ବା ସଂକ୍ରମିତ ଗର୍ଭବତୀଙ୍କଠାରୁ ଗର୍ଭସ୍ତ ଭୁଣକୁ ଭାଇରସ୍ ବ୍ୟାପନୀ ହୁଏ। ନିକଟରେ ତାଳନାରେ ହୋଇଥିବା ଏକ ଅନୁଧ୍ୟାନରୁ ଏହା ଜଣାପଡ଼ିଥିବା ସ୍ପଷ୍ଟ ହୋଇଛି। ପ୍ରତିଷ୍ଠିତ ଇନ୍ ପେଡିଆଟିକ୍ସରେ ପ୍ରକାଶିତ ଏହି ଡିପୋର୍ଟରେ କୁହାଯାଇଛି ଯେ, ତାଳନାର ଉତ୍ପାଦନରୁ ହୁଏତ ଉତ୍ପାଦନ ଅପ୍ ସାଇଲ୍ ଆଣ୍ଡ ଟେକ୍ନୋଲୋଜି ବିଶେଷଜ୍ଞମାନେ ଏହି ଅଧ୍ୟୟନ କରିଥିଲେ। ଗୋଟିଏ ମାସରେ ତୁଳ ତୁଳାଥର ଗବେଷଣା କରିବା ପରେ ଏହି ଭାଇରସ୍ ଗର୍ଭବତୀ ମହିଳାଙ୍କଠାରୁ ଗର୍ଭରେ ବହୁଥିବା ସମ୍ଭାବନା ନିକଟରେ ପହଞ୍ଚି ନାହିଁ ବୋଲି ଜଣାପଡ଼ିଥିଲା।

ସଂକ୍ରମିତ ଗର୍ଭବତୀଙ୍କଠାରୁ ଭୁଣକୁ ବ୍ୟାପନୀ ଭାଇରସ୍

ସୌନ୍ଦର୍ଯ୍ୟ

ଉଷ୍ଣମପାଣି ଓ ଉଜ୍ଜ୍ୱଳ ଦୃତା

ଉଷ୍ଣମପାଣି ପିଇବା ଶରୀର ଲାଗି ବେଶ୍ ଉପକାରୀ। ଏହା ମେଦ ହ୍ରାସ କରିବା ସହ ବିଭିନ୍ନ ସ୍ୱାସ୍ଥ୍ୟ ସମସ୍ୟାରୁ ଦୂରେଇ ରଖିବାରେ ଉପକାରୀ। ତେବେ ଦୃତର ସୌନ୍ଦର୍ଯ୍ୟ ଦୃଷ୍ଟି ଲାଗି ଉଷ୍ଣମପାଣି ବରଦାନ ସଦୃଶ। ଆସନ୍ତୁ ଜାଣିବା ସେ ସମ୍ପର୍କରେ...



ଦୈନିକ ଦୁଇରୁ ତିନି ଗ୍ଲାସ୍ ଉଷ୍ଣମପାଣି ପିଇଲେ ଦୃତର ଜଳୀୟତା ଓ ଚର୍ମ ରହିଥାଏ। ଫଳରେ ଦୃତା ରୁକ୍ଷ ଲାଗି ନ ଲାଗି ଚିତ୍କଣ ଏବଂ ଉଜ୍ଜ୍ୱଳ ଲାଗିଥାଏ। ଉଷ୍ଣମପାଣିରେ ଅଳ୍ପ

ଲେମ୍ବୁରସ କିମ୍ବା ମହୁ ମିଶାଇ ପିଇଲେ ଏହା ଅଧିକ ଲାଭଦାୟକ ହୋଇଥାଏ।
 ► ବର୍ତ୍ତମାନ ଅନେକଙ୍କଠାରେ ବ୍ରଣ ସମସ୍ୟା ଦେଖାଯାଉଛି। ଯଦି ପ୍ରତିଦିନ ସକାଳେ ଖାଲିପେଟରେ ଏବଂ ରାତିରେ ଶୋଇବା ପୂର୍ବରୁ ଏକ ଗ୍ଲାସ୍ ଉଷ୍ଣମ ପାଣି ପିଇବେ ତେବେ ଏହି ସମସ୍ୟା ଦୂରହେବ।
 ► ବର୍ତ୍ତମାନ ଅନେକଙ୍କଠାରେ ଅଳ୍ପ ବୟସରୁ ଏକ୍ ଲାଇନ୍ ବା ରିକଲ ମାର୍କ ଦେଖିବାକୁ ମିଳୁଛି। ଏହାକୁ ଦୂରକରିବାରେ ଦୈନିକ ୩ ଥର ଉଷ୍ଣମପାଣି ପିଇବା ବେଶ୍ ସହାୟକ। କାରଣ ଉଷ୍ଣମପାଣି ଶରୀର ଭିତରୁ ବିଷାକ୍ତ ପଦାର୍ଥ ବାହାର କରିବା ସହ ଏକ୍ ଲାଇନ୍

ଦୂରକରିଥାଏ।
 ► ଯେଉଁମାନଙ୍କଠାରେ ଶ୍ୱିନ୍ ଇନ୍ଫେକ୍ସନ୍ ସମସ୍ୟା ରହିଛି, ସେମାନଙ୍କ ଲାଗି ଉଷ୍ଣମପାଣି ସବୁଠାରୁ ଉପକାରୀ। ଏହା ରକ୍ତ ସଫା କରିବା ସହ ଦୃତାରୁ ଇନ୍ଫେକ୍ସନ୍ ସମସ୍ୟା ଦୂରକରି ସଫା ରଖିଥାଏ।
 ► କେଶର ସୁରକ୍ଷା ଲାଗି ମଧ୍ୟ ଉଷ୍ଣମପାଣି ପିଇବା ଉପକାରୀ। ଏହାଦ୍ୱାରା କେଶ ନରମ ଏବଂ ଚିତ୍କଣ ରହିଥାଏ। ଏହା ରୂପି ସମସ୍ୟା ଦୂରକରିବା ସହ କେଶକୁ ମଜବୁତ ରଖିବାରେ ବି ସାହାଯ୍ୟ କରିଥାଏ।
 ► ଏହା ମେଦ ହ୍ରାସକରି ଆପଣଙ୍କ ଫିଗର ସୁନ୍ଦର ରଖିବାରେ ମଧ୍ୟ ସାହାଯ୍ୟ କରିଥାଏ।



ଗର୍ଭବତୀ ଓ କରୋନା ସତର୍କତା

ବର୍ତ୍ତମାନ ସମସ୍ତ ପୃଥିବୀବାସୀଙ୍କ ଚିନ୍ତାର କାରଣ ସାଜିଛି କରୋନା ଭାଇରସ୍। ସମସ୍ତଙ୍କ ଲାଗି ଏହି ରୋଗ ବିପଜ୍ଜନକ ହୋଇଥିଲେ ହେଁ ମଧୁମେହ ରୋଗୀ, ହୃଦ୍‌ରୋଗୀ, ଶ୍ୱାସରୋଗୀ, ବୃକ୍ ଓ ଛୋଟ ପିଲାମାନଙ୍କ ଠାରେ ଏହି ରୋଗ ହେବାର ଆଶଙ୍କା ବେଶ୍। ସର୍ବୋପରି ଗର୍ଭବତୀଙ୍କଠାରେ ରୋଗ ପ୍ରତିରୋଧକ ଶକ୍ତି କମ୍ ଥିବାରୁ ଏହି ରୋଗର ଆଶଙ୍କା ବୃଦ୍ଧି ପାଇଥାଏ। ତେଣୁ ଏ ସମୟରେ ଉତ୍ତମ ମା' ଏବଂ ଗର୍ଭସ୍ଥ ଶିଶୁର ସୁରକ୍ଷା ଲାଗି ବିଶେଷ ସତର୍କତା ଅବଲମ୍ବନ କରିବା ଆବଶ୍ୟକ...



କମ୍ ସମୟ ମଧ୍ୟରେ ସମସ୍ତ ପୃଥିବୀରେ ଭୟ ଏବଂ ଦୁଃଖର ବାତାବରଣ ଖେଳାଇ ଦେଇଛି କୋଭିଡ୍-୧୯ ଭୂତାଣୁ ବା କରୋନା ଭାଇରସ୍। ବିଶେଷକରି ସର୍ତ୍ତ ମାଧ୍ୟମରେ ସଂକ୍ରମିତ ହେଉଥିବା ଏହି ଛୋଟ ଭୂତାଣୁ ଥରେ ସଂକ୍ରମିତ ହେଲେ ନା କେବଳ ଚିକିତ୍ସା କରିବା କଷ୍ଟସାଧ୍ୟ ହୋଇପାରେ ବରଂ ବର୍ତ୍ତମାନ ସୁଦ୍ଧା ଏହା ହଜାର ହଜାର ଜୀବନହାନିର କାରଣ ସାଜିଛି। ତେବେ ସାଧାରଣ ମଣିଷଙ୍କ ତୁଳନାରେ ମଧୁମେହ ରୋଗୀ, ହୃଦ୍‌ରୋଗୀ, ଶ୍ୱାସରୋଗୀ, ବୃକ୍ ଓ ଛୋଟ ପିଲା ଏବଂ ସର୍ବୋପରି ଗର୍ଭବତୀଙ୍କ ଠାରେ ରୋଗ ପ୍ରତିରୋଧକ ଶକ୍ତି କମ୍ ଥିବାରୁ ଏହି ରୋଗର ଆଶଙ୍କା ବେଶ୍। ଏହି ମହାମାରୀକୁ ରୋକିବା ଲାଗି ସତର୍କତା ଏବଂ ସତର୍କତା ହିଁ ଏକମାତ୍ର ଅସ୍ତ୍ର। ଜାଣି ରଖନ୍ତୁ ଗର୍ଭାବସ୍ଥାରେ କେଉଁ ସବୁ ଦିନ ପ୍ରତି ସତର୍କ ରହିବା ଆବଶ୍ୟକ...

► ସବୁଠୁ ଗୁରୁତ୍ୱପୂର୍ଣ୍ଣ କଥା ହେଉଛି, ବର୍ତ୍ତମାନ ପରିସ୍ଥିତିରେ ଗର୍ଭବତୀଙ୍କୁ ଅତି ଆବଶ୍ୟକ ନ ହେଲେ ଆଦୌ ଘରୁ ବାହାରିବା ଠିକ୍ ନୁହେଁ। ବିଶେଷକରି ନିଜକୁ ଜନଗହଳଠାରୁ ଦୂରେଇ ରଖିବା ଉଚିତ। ବସନ୍ତାଣୁ, ରୋକ୍ଷଣ ଓ ବିମାନ ବସନକୁ ନ ଯିବା ଭଲ। ଏମିତିକି ସାର୍ବଜନୀନ

ଗହଳି ସ୍ଥାନରେ ଯୋଗଦେବା ବି ଠିକ୍ ନୁହେଁ। ଯିବା ନିହାତି ଜରୁରୀ ହେଲେ ମୁହଁ ଓ ନାକରେ ୩ ଲେୟାର ଥିବା ମାସ୍କ ପିନ୍ଧନ୍ତୁ। ତେବେ ସେଠାରେ କୌଣସି ଜିନିଷ ଛୁଇଁବା ଏବଂ ସାଧାରଣ ଜାଗାରେ ପରିବେଷିତ ହେଉଥିବା ଖାଦ୍ୟ ଖାଇବାଠାରୁ ନିଜକୁ ନିବୃତ୍ତ ରଖନ୍ତୁ।
 ► ଏହାବ୍ୟତୀତ ଗର୍ଭବତୀଙ୍କୁ ଚେକାପ୍ ଲାଗି ଡାକ୍ତରଖାନା ଯିବାକୁ ହେଲେ ମାସ୍କ ପିନ୍ଧିବା ସହ ବିଶେଷ ସତର୍କତା ଅବଲମ୍ବନ କରିବା ଜରୁରୀ। କାରଣ କରୋନା ରୋଗୀଙ୍କ କାଶ ଏବଂ ଛିଙ୍କ ଦ୍ୱାରା ବ୍ରୁପଲେଟ୍ ସଂକ୍ରମଣ ମାଧ୍ୟମରେ ଲକ୍ଷ ଲକ୍ଷ ଭୂତାଣୁ ସ୍ପ୍ରେଡ୍ ହୋଇ ରୋଗ ଆଶଙ୍କା ବୃଦ୍ଧି କରିଥାଏ। ଗର୍ଭବତୀ ନିଜେ ମଧ୍ୟ କାଶିଲେ, ଛିଙ୍କିଲେ ମୁହଁରେ ରୁମାଲ ବା ଟିସୁ ପେପର ଦେବା ଦରକାର।
 ► ହସ୍ତଶାଳି କିମ୍ବା ବାହାରୁ ଫେରିବା ପରେ ଭଲ ଭାବେ ଧୋଇହେବା ସହ ପିନ୍ଧିଥିବା ପୋଷାକ ସଫା କରିନିଅନ୍ତୁ।
 ► ବାରାମ୍ବାର ସାବୁନ କିମ୍ବା ହ୍ୟାଣ୍ଡଝୋଲରେ ହାତ ଧୋଇବା ଆବଶ୍ୟକ। ଏମିତିକି କବାଟ ହ୍ୟାଣ୍ଡଲ, ଟେଲିଫୋନ୍, କମ୍ପ୍ୟୁଟର କିବୋର୍ଡ, ଟେବୁଲ ବା କୌଣସି ଜୈବିକ ପଦାର୍ଥର ସଂସ୍ପର୍ଶରେ ଆସିଲେ ମଧ୍ୟ ହାତ ସଫା କରିବା ଆବଶ୍ୟକ।

ମୋବାଇଲ ଫୋନ୍ ଅଧିକ ବ୍ୟବହାର ହେଉଥିବାରୁ ଏହା ସାନିଟାଇଜରରେ ଧୋଇବା ଦରକାର।
 ► ଯଦି ପରିବାରରେ ବା ପଡ଼ିଶାରେ କେହି କରୋନା ପ୍ରକାଶିତ ଦେଖିବେ ତେବେ ସଂକ୍ରମଣର ଆଶଙ୍କା ବିଚ୍ଛିନ୍ନ ହୋଇଥାଏ। ତେଣୁ ଏଭଳି ପରିସ୍ଥିତିରେ ଗର୍ଭବତୀଙ୍କୁ ସେମାନଙ୍କଠାରୁ ସମ୍ପୂର୍ଣ୍ଣ ଦୂରେଇ ରଖିବା ଆବଶ୍ୟକ।
 ► ବିଶ୍ୱ ସ୍ୱାସ୍ଥ୍ୟ ସଂଗଠନର ରିପୋର୍ଟ ମୁତାବକ ଏହି ରୋଗରେ ଆତ୍ମାନ୍ତ ହେଲେ ପ୍ରଥମେ ସାଧାରଣ ଥଣ୍ଡା, ଜ୍ୱର ଭଳି ଲକ୍ଷଣ ଦେଖାଯାଏ। ରୋଗ ବଢ଼ିଲେ ଅତ୍ୟଧିକ ଜ୍ୱର, କାଶ, ଗଳା ଦରଜ, ଛିଙ୍କ, ନାକରୁ ପାଣି ବୋହିବା, ଶ୍ୱାସ, ମୁଣ୍ଡବ୍ୟଥା, ଦେହ ହାତ ଘୋଳା ବିକାଶ, ବାନ୍ତି ହେବା ବା ଲାଗିବା, ଅକ୍ତିପଡ଼ିବା, ଶୀତ ଲାଗିବା, ପେଟ ଗୋଳମାଳ, ଝାଡ଼ା ଆଦି ଲକ୍ଷଣ ମାନ ଦେଖାଯାଇଥାଏ। ଯଦିଓ ବର୍ତ୍ତମାନ ପାଣିପାଗ ପରିବର୍ତ୍ତନ ଯୋଗୁ ଅନେକଙ୍କଠାରେ ଏଭଳି ସମସ୍ୟା ଦେଖାଦେଉଛି, ତଥାପି ଏଭଳି ଲକ୍ଷଣ ଦେଖାଦେବା ମାତ୍ରେ ଅବହେଳା ନ କରି ମନଇଚ୍ଛା ଔଷଧ ଖାଇବା କିମ୍ବା ଘରୋଇ ଉପଚାର କରିବା ବଦଳରେ ତୁରନ୍ତ ଡାକ୍ତରଙ୍କ ପରାମର୍ଶକ୍ରମେ ସମସ୍ତ ଚେଷ୍ଟା କରାଇବା ଆବଶ୍ୟକ।

ବର୍ତ୍ତମାନ ଅଧିକାଂଶ ମହିଳା କ୍ରେଡିଟ୍ କାର୍ଡ ବ୍ୟବହାର କରୁଥିବା ଦେଖିବାକୁ ମିଳୁଛି। ହେଲେ ଏହାକୁ ବ୍ୟବହାର କରିବା ସମୟରେ ସୁରକ୍ଷା ଦୃଷ୍ଟିରୁ କେତେକ ଦିନ ପ୍ରତି ସତର୍କ ରହିବା ଆବଶ୍ୟକ...

► ଅନେକ ମହିଳା ବିଭିନ୍ନ ମେସେଜ୍ କିମ୍ବା ଇ-ମେଲରେ ଆସୁଥିବା ବିଜ୍ଞାପନ ଏବଂ କ୍ରେଡିଟ୍ କାର୍ଡର ଆକର୍ଷଣୀୟ ଅଫର ଦେଖି ତରଫସାରି ଏହାକୁ ନେବାର ନିଷ୍ପତ୍ତି ନେଇଥାଆନ୍ତି। ହେଲେ ଏଥିରେ ଅନେକ ନିୟମ ଏବଂ ସର୍ତ୍ତାବଳି ଯୋଗୁ ପରବର୍ତ୍ତୀ ସମୟରେ ଆପଣଙ୍କୁ ଅସୁବିଧାର ସମ୍ମୁଖୀନ ହୋଇଥାଆନ୍ତି। ତେଣୁ କ୍ରେଡିଟ୍ କ୍ରେଡିଟ୍ କାର୍ଡ ଆସୁଥିବା କ୍ରିକିବା ପୂର୍ବରୁ କେତେ ମୂଲ୍ୟ ପର୍ଯ୍ୟନ୍ତ କ୍ରେଡିଟ୍ କାର୍ଡ କରିବେ, କେଉଁ ବ୍ୟାଙ୍କ ବା ସଂସ୍ଥା ପକ୍ଷରୁ ଆଣିବେ, କେତେ

କ୍ରେଡିଟ୍ କାର୍ଡ ବ୍ୟବହାର କରୁଥିଲେ

ଧ୍ୟୁ ବେବାକୁ ପଡିବ, କାର୍ଡର ଅବଧି କେତେ ଇତ୍ୟାଦି ଭଳି ବିଭିନ୍ନ ତଥ୍ୟ ସମ୍ପର୍କରେ କୌଣସି ଫାଇନାନ୍ସିଆଲ୍ ଏକ୍ସପର୍ଟଙ୍କଠାରୁ ପରାମର୍ଶ ନିଅନ୍ତୁ।
 ► କ୍ରେଡିଟ୍ କାର୍ଡରେ ନିଜେ ସାଇନ୍ କରିବା ସହ ଏହାର ନମ୍ବର, ପିନ୍, ବିଧିଧରା, କାର୍ଡ କମ୍ପାନି ନମ୍ବର ଏବଂ ଏହା ସମ୍ପର୍କିତ ସବୁ ଜରୁରୀ ତଥ୍ୟ ସବୁରେ ଲେଖି ରଖନ୍ତୁ ଏବଂ ଧ୍ୟାନ ଦିଅନ୍ତୁ ଏହା ଯେପରି ଅନ୍ୟମାନଙ୍କ ହାତରେ ନ ପଡ଼େ। ଏହାର ଫଟୋ କପି ମଧ୍ୟ ଜେବରୁ କରି ରଖିବାକୁ ଭୁଲନ୍ତୁ ନାହିଁ।
 - ଏହାର ପାସୱାର୍ଡକୁ ଏଭଳି କରନ୍ତୁ, ଯାହାକୁ ସହଜରେ ହ୍ୟାକ୍ କରି ହେବନାହିଁ। ଏହାକୁ ଏଣେତେଣେ ଲେଖନ୍ତୁ ନାହିଁ ଏବଂ ସୁରକ୍ଷା ଦୃଷ୍ଟିରୁ ମଝିରେ ମଝିରେ ପାସୱାର୍ଡ ବଦଳାନ୍ତୁ।
 - କ୍ରେଡିଟ୍ କାର୍ଡର ନିର୍ଦ୍ଧାରିତ ସମୟ ମଧ୍ୟରେ ଏହାକୁ ବ୍ୟବହାର କରନ୍ତୁ।

ସେହିପରି ସ ମ ଯ ମଧ୍ୟରେ ଟଙ୍କା ଚାହିଁ ଦେବାକୁ ଚେଷ୍ଟା କରନ୍ତୁ। ନଚେତ ଆପଣଙ୍କୁ ଅଧିକ ଧ୍ୟାନ ସହିତ ଜରିମାନା ବାବଦକୁ ମଧ୍ୟ ମୂଲ୍ୟ ଦେବାକୁ ପଡ଼ିପାରେ।
 ► ମନେରଖନ୍ତୁ, ସାଇବର କାଫି କିମ୍ବା ଅନ୍ୟ ପବ୍ଲିକ୍ କମ୍ପ୍ୟୁଟରରେ କ୍ରେଡିଟ୍ କାର୍ଡ ବ୍ୟବହାର କରିବା ବିପଦ। ଏହାଦ୍ୱାରା ଆପଣଙ୍କ ତାଗ ହ୍ୟାକ୍ ହେବାର ଆଶଙ୍କା ବେଶ୍।



ସମର ପ୍ୟାଶନ

ଧୀରେ ଧୀରେ ଖରା ବଢ଼ିବାରେ ଲାଗିଛି। ଗରମ ଆଉ ଝାଳରେ କ'ଣ ପିନ୍ଧିଲେ ଆରାମ ଲାଗିବ ତାକୁ ନେଇ ସମସ୍ତଙ୍କ ଚିନ୍ତା ହେଲେ ଆପଣ ରାହିଲେ ଏମିତି କିଛି ରେସପ୍ସ ବାଛିପାରିବେ ଯାହାକି ଆପଣଙ୍କୁ କମ୍‌ଟ ବସ୍ତୁ ଫ୍ୟାଶନରେବଲ ଲୁକ୍ ମଧ୍ୟ ମିଳିବ...

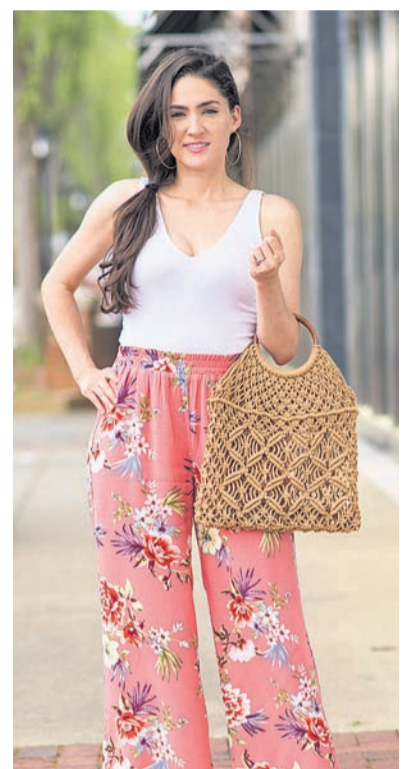

ଗରମ ଆଉ ଝାଳରେ କ'ଣ ପିନ୍ଧିଲେ ଆପଣ ଆରାମ ଲାଗିବ ତାକୁ ନେଇ ସମସ୍ତଙ୍କ ଚିନ୍ତା ହେଲେ ଆପଣ ରାହିଲେ ଏମିତି କିଛି ରେସପ୍ସ ବାଛିପାରିବେ ଯାହାକି ଆପଣଙ୍କୁ କମ୍‌ଟ ବସ୍ତୁ ଫ୍ୟାଶନରେବଲ ଲୁକ୍ ମଧ୍ୟ ମିଳିବ...

ସମର କଲେକ୍ସନ୍। ହେଲେ ଏହା ମଧ୍ୟରୁ କ'ଣ ପିନ୍ଧିଲେ ଆପଣ ଫ୍ୟାଶନରେବଲ ଲାଗିବେ ଜାଣିରଖନ୍ତୁ ସେ ସମ୍ପର୍କରେ...
 - ଅଧିକ ଟାଇଲ୍ କିମ୍ବା ହେଉ ପୋଷାକ ପରିବର୍ତ୍ତେ ଲାଇଟ୍ ଏଥିନିକ୍ ଫ୍ରେମ୍ ଏବେ ଡିମାଣ୍ଡରେ ଅଛି। ଜର୍ଜେଟ୍ କପଡ଼ାରେ ଚିକନକାରୀ ହୋଇଥିବା ସାଲଫ୍ଟ୍ ପୁର୍କ୍ ଏବଂ ଲୁପ୍‌ଟା ଗରମରୁ ରକ୍ଷା କରିବା ସହ ଟ୍ରେଣ୍ଡି ଲୁକ୍ ବି ଦେବ।
 - ଏହିଦିନେ ଟିପ୍ କଲର ପରିବର୍ତ୍ତେ ଲାଇଟ୍ କଲର ପୋଷାକ ବାଛନ୍ତୁ। ଆପଣ ରାହିଲେ ବିଭିନ୍ନ ଲାଇଟ୍ କଲର ଡିଜାଇନ୍ ପ୍ରିଣ୍ଟ୍ କୁଟି ପିନ୍ଧିପାରିବେ। ଆରାମ ସହ ଆଗ୍ରାଡ଼ିବ୍ ଲୁକ୍ ପାଇଁ ଆପଣ



ସାମିଲ କରିପାରିବେ।
 - ବର୍ତ୍ତମାନ ଖସିବେ ବିଭିନ୍ନ ପ୍ରକାର ଷ୍ଟାଇଲିଶ୍ କ୍ୟାକେଟ୍, ଫ୍ରେସ୍ କୋର୍ଡ୍, ଡିଜାଇନର ଟପ୍, ସ୍କର୍ଟ୍, ପ୍ଲୁଗୋ, ସେପାରେଟର୍ସ୍ ଏବଂ ନୂଆ ଡିଜାଇନର ଶାଢ଼ି ପ୍ରଭୃତ କରାଯାଉଛି, ଯାହା କେବଳ ଦେଖିବାକୁ ଆକର୍ଷଣୀୟ ଲାଗୁନାହିଁ ପିନ୍ଧିବାକୁ ମଧ୍ୟ ବେଶ୍ ଆରାମଦାୟକ ଲାଗୁଛି। ଏହାର ଭଳିକି ଭଳି କଲେକ୍ସନ୍ ମଧ୍ୟ ଲାଗେଷ୍ଟ ସମର ଫ୍ୟାଶନ ଟ୍ରେଣ୍ଡ ପାଇଛି।

ଖାଦ୍ୟକୁଟି ଟକ୍‌ଲେଟ୍ ବ୍ରାଉନି

ଆବଶ୍ୟକ ସାମଗ୍ରୀ: ୨ କପ୍ ମଇଦା, ୨ ବଡ଼ ଚାମଚ ଚିନି ପାଉଡର, ୨ ବଡ଼ ଚାମଚ କୋକୋ ପାଉଡର, ୨ ବଡ଼ ଚାମଚ କୋକୋ ପାଉଡର ଏବଂ ଟ୍ରାଏ ପୁଷ୍ଟି ପକାଇ ଭଲ ଭାବେ ମିଶାଇ ଦିଅନ୍ତୁ। ସେଥିରେ କ୍ଷାର, ଟକ୍‌ଲେଟ୍ ସିରପ୍ ଏବଂ ଟେଲ ପକାଇ ଚକଟନ୍ତୁ।
 ବର୍ତ୍ତମାନ ଏକ ପାତ୍ରରେ ଏହି ମିଶ୍ରଣକୁ ରଖି ଧୀରେ ଧୀରେ ଚାମଚ



