ଧରିତ୍ରୀ
DHARITRI

ରାୟଗଡ଼ା, ରବିବାର, ଅଗଷ୍ଟ ୨୬ /୨୦୧୮ (୧୬ ପୃଷ୍ଠା) (ଛୁଟିଦିନ ସହ) Rayagada, Sunday, August 26 / 2018 ★

୮ମ ଭାଗ ୧୯୮ ସଂଖ୍ୟା www.orissakhabar.com/www.dharitri.com | Printed at Bhubaneswar, Sambalpur, Angul and Rayagada ମୂଲ୍ୟ ₹୫/-

'ସଡ଼କ୍-୨'କୁ ଫେରିବେ ପୂଜା

ଅଭିନେତ୍ରୀ ପୂଜା ଭଟ୍ଟ 'ସଡ଼କ୍-୨'କୁ ଫେରୁଥିବା ପ୍ରକାଶ କରିଛନ୍ତି। ୧୯୯୧ରେ ନିର୍ମିତ 'ସଡ଼କ୍' ଫିଲ୍ମରେ ସଞ୍ଜୟ ଦତ୍ତ ଓ ପୂଜା ମୁଖ୍ୟ ଭୂମିକାରେ ଅଭିନୟ କରିଥିଲେ।

୦୨

୧୫

ଦେବାଶିଷଙ୍କ ସ୍ଥାନରେ ରଶ୍ମି

ଦେବାଶିଷ ମହାନ୍ତିଙ୍କ ସ୍ଥାନରେ ରଶ୍ମିରଞ୍ଜନ ପରିଡ଼ା ଓଡ଼ିଶା ରଣ୍‌ଜୀ ଦଳର ନୂଆ କୋଚ୍ ଭାବେ ନିଯୁକ୍ତି ପାଇଛନ୍ତି।

ସଂକ୍ଷେପରେ

ଆଥ୍‌ଲେଟିକ୍ସରେ ତେଜିନ୍ଦର ଜିତିଲେ ପ୍ରଥମ ସ୍ୱର୍ଣ୍ଣ

ଜାକର୍ତ୍ତା, ୨୫।୮(ପି.ଟି.)- ଏସିଆନ ଗେମ୍ସର ସପ୍ତମ ଦିବସରେ ଭାରତ ପାଇଁ ତାରକା ଶଟ୍‌ପୁଟର ତେଜିନ୍ଦର ପାଲ ସିଂ ତୁର ଟ୍ରାକ୍ ଆଣ୍ଡ ଫିଲ୍ଡରେ ସ୍ୱର୍ଣ୍ଣ ପଦକ ହାସଲ କରିଛନ୍ତି। ଏଥିସହ ପଞ୍ଜାବର ଏହି ଯୁବ ଖେଳାଳି ଭାରତ ପାଇଁ ଆଥଲେଟିକ୍ସରେ ପ୍ରଥମ ସ୍ୱର୍ଣ୍ଣ ପଦକ ଜିତିଛନ୍ତି। ଏହି ସଫଳତା ଭାରତୀୟ ଶିବିରରେ ଆନନ୍ଦ ଆଣିଦେଇଛି। ୨୩ ବର୍ଷୀୟ ତେଜିନ୍ଦର ରେକର୍ଡ ପ୍ରଦର୍ଶନ କରି ୨୦. ୭୫ ମିଟର ☞ପୃଷ୍ଠା-୪

ମଣ୍ଡଳସାହି ଘାଟିରେ ଓଲଟିଲା ଭ୍ୟାନ୍

- ୨ମୃତ, ୫ ଗୁରୁତର
- କ୍ଷତିପୂରଣ ଦାବିରେ ରାସ୍ତାରୋକୋ

ରାୟଗଡ଼ (ଗଜପତି), ୨୫।୮ (ଡି.ଏନ.ଏ.)- ଗଜପତି ଜିଲା ରାୟଗଡ଼ ଥାନା ଅଧୀନ ମଣ୍ଡଳସାହି ଘାଟିରେ ଶନିବାର ଏକ ମହିନ୍ଦ୍ରା ସବାରି ଭ୍ୟାନ ଓଲଟି ପଡ଼ିଛି। ଫଳରେ ୨ଜଣଙ୍କ ମୃତ୍ୟୁ ଘଟିଥିବା ବେଳେ ୫ଜଣ ଗୁରୁତର ଆହତ ହୋଇଛନ୍ତି। ଏହାକୁ ନେଇ ଘଟଣାସ୍ଥଳରେ ଉତ୍ତେଜନା ପ୍ରକାଶ ପାଇବା ସହ କ୍ଷତିପୂରଣ ଦାବିରେ ରାସ୍ତାରୋକୋ କରାଯାଇଛି। ସୂଚନା ଅନୁଯାୟୀ, ଶ୍ରୀବଳଦେବ ନାମକ ମହିନ୍ଦ୍ରା ସବାରି ଭ୍ୟାନ (ନଂ. ଓଆର୍ ୦୭ ଏଚ-୦୬୮୬) ପ୍ରାୟ ୩୦ଜଣ ଯାତ୍ରୀଙ୍କୁ ନେଇ ଜିରାଙ୍ଗଠାରୁ ମଣ୍ଡଳ ସାହି ଅଭିମୁଖେ ଯାଉଥିଲା। ଅପରାହ୍ନ ☞ପୃଷ୍ଠା-୪

କିଛି ତଥ୍ୟ

ଗତ ୧୦ ମାସ ମଧ୍ୟରେ (ଚଳିତ ବର୍ଷ ଜୁନ ପର୍ଯ୍ୟନ୍ତ) ଘରୋଇ ବଜାରରେ ୧.୨ କୋଟି ନିଯୁକ୍ତି ସୃଷ୍ଟି ହୋଇଛି।
– କେନ୍ଦ୍ରୀୟ ପରିସଂଖ୍ୟାନ କାର୍ଯ୍ୟାଳୟ

NECC NATIONAL EGG CO-ORDINATION COMMITTEE 25.08.2018 Venkobb CHICKEN

Dist	Farm Gate/Kg	With Skin/Kg	Skinless /Kg
BBSR	59	105	115
CTC	59	105	115
DKL	60	106	116
BDK	61	107	117
BLS	61	107	117
ANG	62	109	119

*Conditions Apply

Eggs Retail Price- 43/-Dozen
Issued in the Interest of Consumers

ଏମ୍‌ସର ପ୍ରଥମ ସମାବର୍ତ୍ତନ ଉତ୍ସବରେ ଉପରାଷ୍ଟ୍ରପତିଙ୍କ ଆହ୍ୱାନ

ଗ୍ରାମାଞ୍ଚଳରେ ପହଞ୍ଚୁ ଉନ୍ନତ ସ୍ୱାସ୍ଥ୍ୟସେବା

ଭୁବନେଶ୍ୱର,୨୫।୮(ବ୍ୟୁରୋ)

ଭାରତର ଆତ୍ମା ଗ୍ରାମାଞ୍ଚଳରେ ରହିଛି। ଆମକୁ ବିଶେଷ ଭାବେ ଗ୍ରାମାଞ୍ଚଳର ସ୍ୱାସ୍ଥ୍ୟସେବା ଉପରେ ଗୁରୁତ୍ୱ ଦେବାକୁ ପଡ଼ିବ। କେନ୍ଦ୍ର ସରକାର ପ୍ରାଥମିକତା ଦେଇ ଗ୍ରାମାଞ୍ଚଳ ଡାକ୍ତରଖାନାଗୁଡ଼ିକର ଭିତ୍ତିଭୂମିକୁ ସୁଦୃଢ କରୁଛନ୍ତି। ଏକ୍ଷେତ୍ରରେ ଡାକ୍ତର, ନର୍ସ ଏବଂ ମେଡିକାଲ କର୍ମଚାରୀମାନଙ୍କ ଭୂମିକା ଗୁରୁତ୍ୱପୂର୍ଣ୍ଣ। ସେମାନଙ୍କୁ ଆଧୁନିକ ଚିକିତ୍ସା ପଦ୍ଧତି, ରୋଗ ନିରୂପଣ ଓ ସ୍ୱାସ୍ଥ୍ୟ ସଂକ୍ରାନ୍ତ ଗବେଷଣା ଉପରେ ଅଧିକ ମନୋନିବେଶ କରିବାକୁ ପଡ଼ିବ। ସେହିପରି ଡାକ୍ତରୀ ଶିକ୍ଷାରେ ଉତ୍ତୀର୍ଣ୍ଣ ହେଉଥିବା ଛାତ୍ରୀଛାତ୍ରମାନଙ୍କୁ ପ୍ରଥମେ ଗ୍ରାମାଞ୍ଚଳ ଡାକ୍ତରଖାନାରେ ରୋଗୀସେବାକୁ ଗୁରୁତ୍ୱ ଦେବାକୁ ପଡ଼ିବ। ଏହାଦ୍ୱାରା ଗ୍ରାମାଞ୍ଚଳ

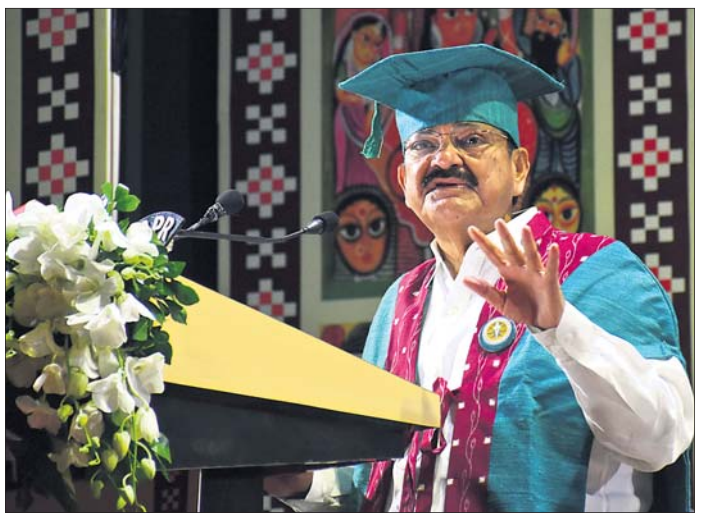

ଭୁବନେଶ୍ୱରସ୍ଥିତ ଏମ୍‌ସର ସମାବର୍ତ୍ତନ ଉତ୍ସବରେ ଉପରାଷ୍ଟ୍ରପତି ଏମ୍. ଭେଙ୍କାୟା ନାଇଡୁ ଉଦ୍‌ବୋଧନ ଦେଉଛନ୍ତି।

- ଚଳିତବର୍ଷ କାର୍ଯ୍ୟକ୍ଷମ ହେବ ୯୭୮ ଅନୁମୋଦିତ ଶଯ୍ୟା ଏବଂ ୧୧୨ ଶଯ୍ୟା ବିଶିଷ୍ଟ ଆଇସିୟୁ
- ଖୋଲିବ ଅଗ୍ନିଘାତ ଚିକିତ୍ସା ୟୁନିଟ, ଚର୍ମ ବ୍ୟାଙ୍କ, ୫୬୦ ରୋଗୀ ସମ୍ପର୍କୀୟ ରହିବା ପାଇଁ ରାତ୍ରି ଆଶ୍ରୟସ୍ଥଳ
- ଦେଶରେ ୨୨ ନୂଆ ଏମ୍‌ସ ନିର୍ମାଣ ଚାଲିଛି: କେନ୍ଦ୍ର ସ୍ୱାସ୍ଥ୍ୟମନ୍ତ୍ରୀ

ବାସିନ୍ଦାଙ୍କ ଜୀବନଶୈଳୀ ଓ ରୋଗ, ସାମାଜିକ ଗୋଷ୍ଠୀ ଉପରେ ସେମାନେ ଅନେକ କିଛି ଜାଣିବାକୁ ପାଇବେ। ଭବିଷ୍ୟତରେ ଉତ୍ତମ ସ୍ୱାସ୍ଥ୍ୟସେବା କ୍ଷେତ୍ରରେ ସେମାନଙ୍କୁ ତାହା ସହାୟକ ହେବ ବୋଲି କହିଛନ୍ତି ଉପରାଷ୍ଟ୍ରପତି ଏମ. ଭେଙ୍କାୟା ନାଇଡୁ।

ଶନିବାର ପୂର୍ବାହ୍ନ ୧୦ଟାରେ ଆୟୋଜିତ ଭୁବନେଶ୍ୱର ଏମ୍ସର ପ୍ରଥମ ସମାବର୍ତ୍ତନ ଉତ୍ସବରେ ଉପରାଷ୍ଟ୍ରପତି ନାଇଡୁ ଉପରୋକ୍ତ ଉଦ୍‌ବୋଧନ ଦେବା ପୂର୍ବରୁ ପ୍ରଥମେ ଓଡ଼ିଆରେ କହିଥିଲେ 'ଆପଣମାନଙ୍କୁ ମୋର ନମସ୍କାର। ମୁଁ ଏମ୍ସ ଭୁବନେଶ୍ୱରର ସମାବର୍ତ୍ତନ ଉତ୍ସବକୁ ଆସିଥିବାରୁ ବହୁତ ଖୁସି। ଓଡ଼ିଶା ମୋତେ ବହୁତ ଭଲ ଲାଗେ। କାରଣ ଏହା ଜଗନ୍ନାଥଙ୍କ ଦେଶ।' ଏମ୍ସର ନିଜସ୍ୱ ଅଡଟୋରିୟମ୍ ହଲରେ ଆୟୋଜିତ ଉତ୍ସବରେ ମୁଖ୍ୟଅତିଥି ଭାବେ ଉପରାଷ୍ଟ୍ରପତି ନାଇଡୁ ☞ପୃଷ୍ଠା-୪

ଆପଣଙ୍କ ଏହି କପି ସହିତ ପାଇବେ ଛୁଟିଦିନ

ହକର ଭାଇଙ୍କଠାରୁ ମାଗି ନିଅନ୍ତୁ

ଆଜିର ସମ୍ପାଦକୀୟ

ବିଦେଶୀ ସହାୟତା

ଆଜିର ମନ୍ତବ୍ୟ

"ରାଜନୀତି ପ୍ରବହମାନ ଜଳ ଭଳି ଅସ୍ଥିର।
–ସିଦ୍ଧାରାମାୟା, ପୂର୍ବତନ ମୁଖ୍ୟମନ୍ତ୍ରୀ, କର୍ନାଟକ

ଆସିବ ନୂଆ ରାଜସ୍ୱ କୋଡ୍

ଭୁବନେଶ୍ୱର,୨୫।୮(ବ୍ୟୁରୋ)

ବଦଳିଯିବ ୫୦ ବର୍ଷର ପୁରୁଣା ରାଜସ୍ୱ ଆଇନ। ଜମିଜମା ସଂକ୍ରାନ୍ତ ପ୍ରଚଳିତ ୭ଟି ଆଇନକୁ ଉଚ୍ଛେଦ କରାଯାଇ ଅଣାଯିବ ନୂଆ ଏକକ ଆଇନ। ଏହାର ନାମ ରଖାଯିବ ଓଡ଼ିଶା ଭୂମି ରାଜସ୍ୱ କୋଡ୍। ଏ ନେଇ ରାଜସ୍ୱ ବିଭାଗ ପକ୍ଷରୁ ଚିଠା କୋଡ୍ ପ୍ରସ୍ତୁତ କରାଯାଇଛି।

ଏହି ନୂତନ କୋଡ୍‌ରେ ଜମି ସମ୍ପର୍କିତ ରେକର୍ଡପତ୍ର ସରଳୀକରଣ କରାଯାଇଛି। ରାଜ୍ୟରେ ଜମିଜମା ସଂକ୍ରାନ୍ତ ୭ଟି ରାଜସ୍ୱ ଆଇନ କାର୍ଯ୍ୟକାରୀ ହେଉଛି। ସେହି ଆଇନଗୁଡିକ ହେଲା

ଜମିଜମା ସଂକ୍ରାନ୍ତ ଆଇନର ସରଳୀକରଣ

- ରଦ୍ଦହେବ ୭ ପୁରୁଣା ରାଜସ୍ୱ ଆଇନ
- ସବୁ ସମୟରେ ହେବ ବନ୍ଦୋବସ୍ତ
- ଇଚ୍ଛାଧୀନ ହେବ ଚକବନ୍ଦୀ
- ସରକାରୀ ଜମି ଦଖଲକାରୀଙ୍କୁ ମିଳିବନି ପଟ୍ଟା

ଓଡ଼ିଶା ସର୍ଭେ ଓ ବନ୍ଦୋବସ୍ତ ଆଇନ ୧୯୫୮, ଓଡ଼ିଶା ଭୂସଂସ୍କାର ଆଇନ ୧୯୬୦, ଓଡ଼ିଶା ସରକାରୀ ଜମି ବନ୍ଦୋବସ୍ତ ଆଇନ ୧୯୬୨, ଓଡ଼ିଶା ଜମି ଅବରୋଧ ଆଇନ ୧୯୭୨, ଓଡ଼ିଶା ଚକବନ୍ଦୀ ଆଇନ ୧୯୭୨, ଓଡ଼ିଶା ଜମିଦାରୀ ଉଚ୍ଛେଦ ଆଇନ ୧୯୫୧ ଏବଂ ଓଡ଼ିଶା ସ୍ୱତନ୍ତ୍ର ସର୍ଭେ ଓ ବନ୍ଦୋବସ୍ତ ଆଇନ ୨୦୧୨ । ଏହି ୭ଟି ଆଇନକୁ ଉଚ୍ଛେଦ କରାଯାଇ ରାଜ୍ୟରେ କେବଳ ଗୋଟିଏ ଆଇନ କାର୍ଯ୍ୟକାରୀ କରାଯିବ। ଉକ୍ତ ଆଇନଗୁଡିକରେ ୨୯୯ଟି ଧାରା ରହିଥିବାବେଳେ ଚିଠା କୋଡ୍‌ରେ ମାତ୍ର ୧୦୭ଟି ଧାରା ରଖାଯାଇଛି। ଚିଠା ଆଇନରେ 'ଷ୍ଟାଣ୍ଡାର୍ଡ 'ଏକର' ଉଚ୍ଛେଦ କରାଯାଇ କେବଳ 'ଏକର' ବ୍ୟବହାର କରାଯିବ। ନୂତନ ଆଇନ ☞ପୃଷ୍ଠା-୪

ଖଟିଆରେ ୨ କି.ମି. ବୁହା ହେଲେ ଗର୍ଭବତୀ

ମାସକରେ ଝରିଗାଁ ବ୍ଲକରେ ୩ ସ୍ଥାନରେ ଏଭଳି ଘଟିଛି

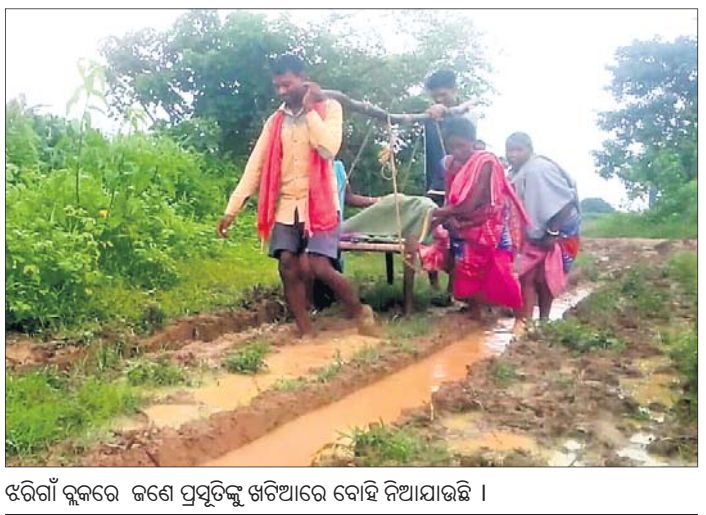

ଝରିଗାଁ ବ୍ଲକରେ ଜଣେ ପ୍ରସୂତିଙ୍କୁ ଖଟିଆରେ ବୋହି ନିଆଯାଉଛି ।

ଝରିଗାଁ,୨୫।୮(ସ୍ୱ.ପ୍ର)

ରାସ୍ତା ଖରାପ ଯୋଗୁ ନବରଙ୍ଗପୁର ଜିଲା ଝରିଗାଁ ବ୍ଲକରେ ମାସକ ମଧ୍ୟରେ ୩ ଟି ସ୍ଥାନରେ ଗର୍ଭବତୀଙ୍କୁ ଖଟିଆ ଏବଂ ବାଇକରେ ବୁହା ହୋଇଥିବା ଘଟଣା ଦେଖିବାକୁ ମିଳିଛି। ଶନିବାର ସକାଳେ ଝରିଗାଁ ସଦର ମହକୁମା ଠାରୁ ମାତ୍ର ୩ କି.ମି ଦୂରରେ ରହିଥିବା ବାଘବେଡା ଗ୍ରାମରେ ଜଣେ ଗର୍ଭବତୀଙ୍କୁ ପରିବାର ଲୋକ ୨ କି.ମି ଖଟିଆରେ ବୋହି ଅପେକ୍ଷା କରି ରହିଥିବା ଆମ୍ବୁଲାନ୍ସ ନିକଟକୁ ଆଣିଥିଲେ। ☞ପୃଷ୍ଠା-୪

ନଦୀଘାଟ ପର୍ଯ୍ୟନ୍ତ ଚାଲିଚାଲି ଗଲେ

ମାଲକାନଗିରି/ଚିତ୍ରକୋଣ୍ଡା,୨୫।୮ (ଡି.ଏନ.ଏ)

ମାଲକାନଗିରି ଜିଲା ଚିତ୍ରକୋଣ୍ଡା ଅଞ୍ଚଳର ସୁମିତ୍ରା ସେଠୀ ନାମକ ଜଣେ ଆଶାକର୍ମୀ ନିଜର ସାହାସିକତା ପରିଚୟ ଦେଇ ଜଣେ ଗର୍ଭବତୀଙ୍କ ଜୀବନ ରକ୍ଷା କରିଛନ୍ତି। ଚିତ୍ରକୋଣ୍ଡା ଥାନା ଅନ୍ତର୍ଗତ ସାରିଆଗୁଡା ଗ୍ରାମର ଜଣେ ଗର୍ଭବତୀ ମହିଳାଙ୍କ ପ୍ରସୂତି ସମ୍ପର୍କରେ ଆଶା କର୍ମୀ ସୁମିତ୍ରା ଖବର ପାଇବା ପରେ ତୁରନ୍ତ ୩ କି.ମି. ଚାଲି ଚାଲି ଯାଇ ଏକ ମାଛଧରା ଡଙ୍ଗା ସାହାର୍ଯ୍ୟରେ ନଦୀ ପାର ହୋଇ ସାରିଆଗୁଡା ଗ୍ରାମକୁ ଯାଇଥିଲେ । ସେଠାରେ ଗର୍ଭବତୀଙ୍କ ପ୍ରସବ ସମ୍ଭବ ନ ହେବାରୁ ସେ ବିଳମ୍ବ ନ କରି ତୁରନ୍ତ ତାଙ୍କୁ ପରିବାର ଲୋକଙ୍କ ସହାୟତାରେ ଧରି କିଛିକିଛି ବାଟ ଚଲାଇ ନଦୀଘାଟ ପର୍ଯ୍ୟନ୍ତ ଆଣିଥିଲେ। ପରେ ଡଙ୍ଗାରେ ପାର କରାଇ ଆମ୍ବୁଲାନ୍ସ ଯୋଗେ ଚିତ୍ରକୋଣ୍ଡା ମେଡିକାଲକୁ ନେଇଥିଲେ । ନିକଟରେ ଏକ ନାଳ ଥିବାରୁ ସାରିଆଗୁଡା ବର୍ତ୍ତମାନ ବାହ୍ୟଜଗତରୁ ବିଚ୍ଛିନ୍ନ ରହିଛି । ସେଥି ପାଇଁ ଗ୍ରାମକୁ ଆମ୍ବୁଲାନ୍ସ ଯାଇପାରି ନ ଥିଲା । ତେବେ ଆଶା କର୍ମୀଙ୍କ ଯୋଗୁ ସମ୍ପୃକ୍ତା ମହିଳାଙ୍କ ଚିତ୍ରକୋଣ୍ଡା ଡାକ୍ତରଖାନାରେ ପୁତ୍ର ସନ୍ତନଟିଏ ଜନ୍ମ ହୋଇଛି। ଉଭୟ ମାଆ ଏବଂ ଶିଶୁ ସୁସ୍ଥ ଅଛନ୍ତି। ଆଶାକର୍ମୀଙ୍କ ଏପରି କାର୍ଯ୍ୟକୁ ସାଧାରଣରେ ପ୍ରସଂଶା କରାଯାଇଛି।

ନ୍ୟାୟଦେବା ହେଉଛି ଏକ ସାମ୍ବିଧାନିକ ନୀତି। କିନ୍ତୁ ଭିତ୍ତିଭୂମି ବିକାଶ ବିନା ଜଣେ ନ୍ୟାୟ ପାଇପାରିବ ନାହିଁ। ଲୋକଙ୍କୁ ନ୍ୟାୟ ପ୍ରଦାନ ପାଇଁ ନ୍ୟାୟପାଳିକାର ମୌଳିକ ଭିତ୍ତିଭୂମି ବିକାଶ ଅପରିହାର୍ଯ୍ୟ।

-ଜଷ୍ଟିସ ଦୀପକ ମିଶ୍ର, ସୁପ୍ରିମକୋର୍ଟ ପ୍ରଧାନ ବିଚାରପତି

ସଂକ୍ଷେପରେ

ଜି. ସଥୀଶ୍ ରେଡ୍ଡୀ ଡିଆର୍‌ଡିଓ ମୁଖ୍ୟ

ନୂଆଦିଲ୍ଲୀ, ୨୫।୮(ପି.ଟି.): ପ୍ରତିରକ୍ଷା ଗବେଷଣା ବିକାଶ ସଂସ୍ଥା (ଡିଆର୍‌ଡିଓ)ର ନୂଆ ଅଧକ୍ଷ ଭାବେ ଶନିବାର ନିଯୁକ୍ତ ହୋଇଛନ୍ତି ବିଶିଷ୍ଟ ବୈଜ୍ଞାନିକ ଜି. ସଥୀଶ୍ ରେଡ୍ଡୀ। ବର୍ତ୍ତମାନ ସେ ପ୍ରତିରକ୍ଷାମନ୍ତ୍ରୀ ନିର୍ମଳା ସୀଥାରାମନ୍‌ଙ୍କ ବୈଜ୍ଞାନିକ ଉପଦେଷ୍ଟା ଭାବେ କାର୍ଯ୍ୟ କରୁଛନ୍ତି। ଆଗାମୀ ଦୁଇବର୍ଷ ପର୍ଯ୍ୟନ୍ତ ସେ ଡିଆର୍‌ଡିଓ ମୁଖ୍ୟ ପଦବୀରେ ରହିବେ। କେନ୍ଦ୍ର କ୍ୟାବିନେଟର ନିଯୁକ୍ତି କମିଟି ତାଙ୍କ ପଦୋନ୍ନତିକୁ ଅନୁମୋଦନ କରିଛନ୍ତି। ରେଡ୍ଡୀ ମଧ୍ୟ ପ୍ରତିରକ୍ଷା ଗବେଷଣା ଓ ବିକାଶ ବିଭାଗ (ଡିଡିଆର୍‌ଡି)ର ସଚିବ ଭାବେ ଦାୟିତ୍ୱ ଗ୍ରହଣ କରିବେ ବୋଲି କାର୍ମିକ ମନ୍ତ୍ରଣାଳୟ ପକ୍ଷରୁ ଜାରି ହୋଇଥିବା ଏକ ବିଜ୍ଞପ୍ତିରୁ ଜଣାପଡ଼ିଛି। ପ୍ରକାଶ ଯେ, ଗତ ମେ'ରେ ଏସ୍. ଖ୍ରୀଷ୍ଟୋଫର୍‌ଙ୍କ କାର୍ଯ୍ୟକାଳ ଶେଷହେବା ପରେ ଡିଆର୍‌ଡିଓ ମୁଖ୍ୟ ପଦ ଖାଲି ପଡ଼ିଥିଲା। ମିସାଇଲ୍ ସିଷ୍ଟମ୍‌ର ଗବେଷଣା ଏବଂ ବିକାଶ ସମେତ ଏରୋସ୍ପେସ୍ ଟେକ୍ନୋଲୋଜି କ୍ଷେତ୍ରରେ ନିରନ୍ତର ଅବଦାନ ପାଇଁ ରେଡ୍ଡୀଙ୍କ ଖ୍ୟାତି ରହିଛି।

ଲ୍ୟାଣ୍ଡମାଇନ୍ ବିସ୍ଫୋରଣରେ ଯବାନ ଶହୀଦ

ଶ୍ରୀନଗର,୨୪।୮(ପି.ଟି.): ଜମ୍ମୁ-କଶ୍ମୀରର କୁପ୍‌ୱାଡ଼ା ଜିଲା ଅନ୍ତର୍ଗତ କେରାନ୍ ସେକ୍ଟରରେ ନିୟନ୍ତ୍ରଣ ରେଖା ନିକଟରେ ଶନିବାର ଲ୍ୟାଣ୍ଡମାଇନ୍ ବିସ୍ଫୋରଣ ଘଟିଛି। ଏଥିରେ ଜଣେ ଯବାନ ଶହୀଦ ହୋଇଛନ୍ତି। ଶହୀଦ ଯବାନ ଜଣକ ହେଲେ ନିହାଲ ଗୋରାଙ୍ଗ। ପାଟ୍ରୋଲିଂ ଡ୍ୟୁଟିରେ ମୁତୟନ ଥିବାବେଳେ ଗୋରାଙ୍ଗ ଲ୍ୟାଣ୍ଡମାଇନ୍ ସଂସ୍ପର୍ଶରେ ଆସିଥିଲେ। ତୁରନ୍ତ ତାଙ୍କୁ ଡାକ୍ତରଖାନାରେ ଭର୍ତ୍ତି କରାଯାଇଥିଲା। କିନ୍ତୁ ଚିକିତ୍ସାଧୀନ ଅବସ୍ଥାରେ ତାଙ୍କର ମୃତ୍ୟୁ ହୋଇଥିଲା ବୋଲି ଜଣେ ପୋଲିସ ଅଧିକାରୀ ସୂଚନା ଦେଇଛନ୍ତି।

ମୁଖ୍ୟମନ୍ତ୍ରୀ ହେବାକୁ ସିଦ୍ଧାରାମାୟ୍ୟାଙ୍କ ଇଚ୍ଛା

ହସନ,୨୪।୮: ଶାସନ ଗାଦିରେ ବସିବା ନେଇ ଇଚ୍ଛା ପ୍ରକଟ କଲେ କର୍ନାଟକର ପୂର୍ବତନ ମୁଖ୍ୟମନ୍ତ୍ରୀ ସିଦ୍ଧାରାମାୟ୍ୟା। କିନ୍ତୁ ଏହା କେବେ ସମ୍ଭବ ହୋଇପାରେ ସେ ନେଇ କିଛି କହିନାହାନ୍ତି କଂଗ୍ରେସ ନେତା। ଶନିବାର ରାଜ୍ୟର ହାଦିୟା ଜିଲାରେ ଏକ କାର୍ଯ୍ୟକ୍ରମରେ ଯୋଗଦେଇ ସିଦ୍ଧାରାମାୟ୍ୟା କହିଛନ୍ତି, ଯଦି ରାଜ୍ୟବାସୀଙ୍କ ଆଶୀର୍ବାଦ ତାଙ୍କ ଉପରେ ଥାଏ, ତା'ହେଲେ ପୁଣିଥରେ ସେ ମୁଖ୍ୟମନ୍ତ୍ରୀ ଦାୟିତ୍ୱ ତୁଲାଇବେ। ତାଙ୍କ ରାଜନୈତିକ ପ୍ରତିଦ୍ୱନ୍ଦ୍ୱୀଙ୍କ ଏକମାତ୍ର ଲକ୍ଷ୍ୟ ଥିଲା ସିଦ୍ଧାରାମାୟ୍ୟା ମୁଖ୍ୟମନ୍ତ୍ରୀ ନ ହୁଅନ୍ତୁ। କିନ୍ତୁ ଜଗତରେ କାଳଚକ୍ର ବୋଲି କିଛି ଅଛି। ଶୀର୍ଷରେ ଥିବା ଲୋକ ଦିନେ ତଳକୁ ଖସେ ଏବଂ ତଳେ ଥିବା ଲୋକ ଦିନେ ଉପରକୁ ଉଠେ। ରାଜନୀତି ହେଉଛି ଏକ ଅସ୍ଥିର ଜଳଧାରା। ପୁଣିଥରେ ଶାସନ ଗାଦିକୁ ଫେରିବେ ବୋଲି ତାଙ୍କର ବିଶ୍ୱାସ ବୋଲି ସିଦ୍ଧାରାମାୟ୍ୟା କହିଛନ୍ତି।

ଇତିହାସର ଆଇନାରେ

ଅଗଷ୍ଟ ୨୬ର ପ୍ରମୁଖ ଘଟଣା

୧୯୭୦ ଅଗଷ୍ଟ ୨୬ରେ ଆମେରିକାରେ ସମାନତା ଦାବିରେ ମହିଳାମାନେ ବିଶାଳକାୟ ଧର୍ମଘଟ ଆରମ୍ଭ କରିଥିଲେ। ସମ୍ବିଧାନର ଅନୁଚ୍ଛେଦ ୧୯ ପ୍ରଣୟନର ୫୦ ବର୍ଷ ପୂର୍ତ୍ତି ଅବସରରେ ନ୍ୟାଶନାଲ୍ ଅର୍ଗାନାଇଜେଶନ୍ ଫର୍ ଓମେନ୍ ଅନଶନ କରିଥିଲେ। ଆର୍ଟିକିଲ୍ ୧୯ ମହିଳାଙ୍କୁ ଭୋଟ୍ ଦେବା ଅଧିକାର ପ୍ରଦାନ କରିଥାଏ। ଧର୍ମଘଟର ଉଦ୍ଦେଶ୍ୟ ଥିଲା ମହିଳାଙ୍କୁ କର୍ମକ୍ଷେତ୍ରରେ ଉଚିତ ସୁବିଧା ସୁଯୋଗ, ରାଜନୈତିକ ଅଧିକାର ଏବଂ ବିବାହରେ ସାମାଜିକ ସମାନତା ପ୍ରଦାନ କରିବା।

୧୮୮୩ ଅଗଷ୍ଟ ୨୬ରେ ଡଚ୍ ଇଷ୍ଟ ଇଣ୍ଡିଜ୍‌ରେ ଅବସ୍ଥିତ କ୍ରାକାଟୋଆ ପର୍ବତରୁ ବ୍ୟାପକ ଆଗ୍ନେୟ ଉଦ୍‌ଗିରଣ ହୋଇଥିଲା। ଏହାର ଦିନକ ପରେ ସେଥିରେ ଭୟଙ୍କର ବିସ୍ଫୋରଣ ଘଟିବା ସହ ଦ୍ୱୀପର ଅଧିକାଂଶ ଅଞ୍ଚଳ ଧ୍ୱଂସ ହୋଇଯାଇଥିଲା। କ୍ରମାଗତ ଭାବେ ୬ ମାସ ଧରି ଉଦ୍‌ଗିରଣ ଲାଗି ରହିଥିଲା।

ଉଣେଇଶ ପାଇଁ ଅଣ୍ଟାଭିଡ଼ା

ନୂଆଦିଲ୍ଲୀ, ୨୫।୮(ପି.ଟି.)

୨୦୧୯ ସାଧାରଣ ନିର୍ବାଚନ ପାଇଁ ଆଉ କେତେ ମାସ ବାକି ରହିଲା। ରଣକ୍ଷେତ୍ରକୁ ଓହ୍ଲାଇବା ପୂର୍ବରୁ ଏବେଠାରୁ ଆରମ୍ଭ ହେଲାଣି ପ୍ରସ୍ତୁତି ପର୍ବ। ଗତ ଲୋକ ସଭା ନିର୍ବାଚନରେ କ୍ଷମତା ହରାଇଥିବା କଂଗ୍ରେସ ଅଣ୍ଟାଭିଡ଼ିଲାଣି। ଆସନ୍ତା ନିର୍ବାଚନ ପାଇଁ କେନ୍ଦ୍ରର ଏହି ବିରୋଧୀ ଦଳ ସ୍ୱତନ୍ତ୍ର ଟିମ୍ ପ୍ରସ୍ତୁତ କରିଛି। ପ୍ରାଥମିକ ସ୍ତରରେ ୩ଟି ଗୁରୁତ୍ୱପୂର୍ଣ୍ଣ କମିଟି ଗଠନ କରିଛନ୍ତି କଂଗ୍ରେସ ଅଧ୍ୟକ୍ଷ ରାହୁଲ ଗାନ୍ଧୀ। ଦଳର ପୁରୁଖା ନେତାଙ୍କୁ ଏସବୁ କମିଟିର ଦାୟିତ୍ୱ ନ୍ୟସ୍ତ କରାଯାଇଛି। ନିର୍ବାଚନ ବେଳେ ସହଯୋଗିତା ରକ୍ଷାକରିବା ସହ ଇସ୍ତାହାର ପ୍ରକାଶ ଏବଂ ଦଳର ପ୍ରଚାର କାର୍ଯ୍ୟକୁ ଏମାନେ ନିୟନ୍ତ୍ରଣ କରିବେ। ରାଫେଲ୍ ଚୁକ୍ତି ଭଳି କେତେକ ପ୍ରସଙ୍ଗକୁ ଆୟୁଧ କରି କଂଗ୍ରେସ ନିର୍ବାଚନ ମଇଦାନରେ ଟକ୍କର ଦେବ ବୋଲି କୁହାଯାଉଛି।

କଂଗ୍ରେସ ମୁଖ୍ୟ ରାହୁଲ ୯ ସଦସ୍ୟ ବିଶିଷ୍ଟ କୋର୍ ଗ୍ରୁପ୍ କମିଟି ଗଢ଼ିଛନ୍ତି। ଏଥିରେ ବରିଷ୍ଠ ନେତା ଏ.କେ. ଆଣ୍ଟୋନୀ, ଗୁଲାମ୍ ନବୀ ଆଜାଦ, ପି. ଚିଦାମ୍ବରମ୍, ଅଶୋକ ଗେହଲଟ୍, ମଲ୍ଲିକାର୍ଜୁନ୍ ଖାର୍ଗେ, ଅହମ୍ମଦ ପଟେଲ, ଜୟରାମ ରମେଶ, ରଣଦୀପ ସୁର୍ଜେୱାଲା ଏବଂ କେ.ସି. ବେଣୁଗୋପାଳ ସଦସ୍ୟ ଅଛନ୍ତି। ଉପା ଅଧ୍ୟକ୍ଷା ସୋନିଆ ଗାନ୍ଧୀଙ୍କ ନେତୃତ୍ୱରେ ଏମାନେ ପୂର୍ବରୁ କାର୍ଯ୍ୟ କରିଛନ୍ତି। ଇସ୍ତାହାର ପ୍ରସ୍ତୁତି ଏବଂ ପ୍ରଚାର ଦାୟିତ୍ୱରେ କେତେଗଣ ପୁରୁଣା ନେତା ଥିବାବେଳେ ଆଉ କେତେଜଣ ନୂଆଁ ମୁହଁ ସାମିଲ କରାଯାଇଛି। ୧୯ ସଦସ୍ୟ ବିଶିଷ୍ଟ ଇସ୍ତାହାର କମିଟିରେ ପୂର୍ବତନ କେନ୍ଦ୍ର ଅର୍ଥମନ୍ତ୍ରୀ ଚିଦାମ୍ବରମ୍, ହରିୟାଣାର ପୂର୍ବତନ ମୁଖ୍ୟମନ୍ତ୍ରୀ ଭୂପିନ୍ଦର ସିଂ ହୁଡା, ପୂର୍ବତନ କେନ୍ଦ୍ରମନ୍ତ୍ରୀ ଜୟରାମ ରମେଶ, ସଲମାନ୍ ଖୁର୍ସିଦ, ଶଶୀ ଥରୁର୍, କୁମାରୀ ସେଲ୍‌ଜା, ମେଘାଳୟର ପୂର୍ବତନ ମୁଖ୍ୟମନ୍ତ୍ରୀ ମୁକୁଲ୍ ସଙ୍ଗ୍‌ମା ସଦସ୍ୟ ଅଛନ୍ତି। କଂଗ୍ରେସର ମୁଖ୍ୟ ମୁଖପାତ୍ର ସୁର୍ଜେୱାଲା, ପଞ୍ଜାବ ଅର୍ଥମନ୍ତ୍ରୀ ମନ୍‌ପ୍ରୀତ୍ ବାଦଲ, କଂଗ୍ରେସର ମହିଳା ଶାଖା ମୁଖ୍ୟ ସୁସ୍ମିତା ଦେବ, ଦଳର ରାଜ୍ୟ ସଭା ସଦସ୍ୟ ରାଜୀବ ଗୌଡ଼ା, ତାମ୍ରଧ୍ୱଜ ସାହୁ, ସାମ୍ ପିଟ୍ରୋଡା ମଧ୍ୟ ଉକ୍ତ କମିଟିରେ ସଦସ୍ୟତା କରିବେ।

ରାହୁଲ ମଧ୍ୟ କଂଗ୍ରେସର ୧୩ ନେତାଙ୍କୁ ନେଇ ଦଳର ପ୍ରଚାର ନିମିତ୍ତ ଏକ କମିଟି ଗଠନ କରିଥିବା ଏଆଇସିସିର ସାଙ୍ଗଠନିକ ସାଧାରଣ ସମ୍ପାଦକ ଗେହଲଟ୍ ଘୋଷଣା କରିଛନ୍ତି। ନିର୍ବାଚନବେଳେ ଭୋଟରଙ୍କ ପାଖରେ ଦଳର ବାର୍ତ୍ତା ପହଞ୍ଚାଇବା ଏହି କମିଟିର ମୁଖ୍ୟ କାର୍ଯ୍ୟ। ଏଥିରେ ସଦସ୍ୟ ଅଛନ୍ତି ସୁର୍ଜେୱାଲା, ଆନନ୍ଦ ଶର୍ମା, ମନୀଷ୍ ତିୱାରୀ, ରାଜୀବ ଶୁକ୍ଳାଙ୍କ ସମେତ ଭକ୍ତଚରଣ ଦାସ, ପ୍ରବୀଣ ଚକ୍ରବର୍ତ୍ତୀ, ମିଲିନ୍ଦ ଦେଓରା ପ୍ରମୁଖ। ତେବେ ଏସବୁ କମିଟିର ଆବାହକଙ୍କ ନାମ ପରେ ଘୋଷଣା ହେବ। କଂଗ୍ରେସ ଏବେ ନିର୍ବାଚନ ମୁଡ୍‌ରେ ଥିବା ଗେହଲଟ୍ କହିଛନ୍ତି।

ଖୁବ୍‌ଶୀଘ୍ର ନିର୍ବାଚନୀ ଇସ୍ତାହାର ପ୍ରସ୍ତୁତ କରିବା ସହ କେନ୍ଦ୍ରର ନରେନ୍ଦ୍ର ମୋଦି ସରକାରଙ୍କୁ ଟକ୍କର ଦେବା ଲାଗି ରଣନୀତି ପ୍ରସ୍ତୁତ ହେବ ବୋଲି ସେ ସୂଚନା ଦେଇଛନ୍ତି। ଅପରପକ୍ଷେ ରାମବିଳାସ ପାଶ୍ୱାନ କହିଛନ୍ତି ଯେ, ୨୦୧୯ ନିର୍ବାଚନରେ ଏନ୍‌ଡିଏ ପୁଣି କ୍ଷମତାକୁ ଆସିବ। ପ୍ରଧାନମନ୍ତ୍ରୀ ମୋଦିଙ୍କ ପାଇଁ ଏବେ କୌଣସି ଚ୍ୟାଲେଞ୍ଜ ନାହିଁ। ବିରୋଧୀ ଦଳଗୁଡ଼ିକୁ ରାହୁଲ ଏକାଠି କରି ଏନ୍‌ଡିଏକୁ ହରାଇବା ଲାଗି ଯେଉଁ ଆଶା ବାନ୍ଧିଛନ୍ତି, ତାହା ପୂରଣ ହେବ ନାହିଁ ବୋଲି ପାଶ୍ୱାନ କହିଛନ୍ତି।

ଗୋଟିଏ ପଟେ କଂଗ୍ରେସ ସାଧାରଣ ନିର୍ବାଚନ ପାଇଁ ସାଙ୍ଗଠନିକ ଘୋଷଣା କରୁଥିବାବେଳେ ଅନ୍ୟପଟେ ରାଫେଲ୍ ଯୁଦ୍ଧବିମାନ କ୍ରୟ ନେଇ ହୋଇଥିବା ଚୁକ୍ତି ପ୍ରସଙ୍ଗରେ କେନ୍ଦ୍ର ସରକାରଙ୍କୁ ମଧ୍ୟ ଟାର୍ଗେଟ୍ କରିଛି। ମୋଦି ସରକାରଙ୍କ ଅମଳରେ ରାଫେଲ୍ ବିମାନର ମୂଲ୍ୟ ତିନିଥର ବଦଳିଛି। ତେଣୁ ଏହା ପଛରେ ଏକ ବଡ଼ ଦୁର୍ନୀତିର ଗନ୍ଧ ବାରି ହେଉଛି। ଏନେଇ ଖୋଲା ବିତର୍କ ଏବଂ ତଦନ୍ତ ହେବା ଜରୁରୀ ବୋଲି ଶନିବାର ବରିଷ୍ଠ କଂଗ୍ରେସ ନେତା ଚିଦାମ୍ବରମ୍ ଦାବି କହିଛନ୍ତି।

କଂଗ୍ରେସର ପ୍ରସ୍ତୁତି ଆରମ୍ଭ

- ୩ ପ୍ରମୁଖ କମିଟି ଗଠନ କଲେ ରାହୁଲ
- ପୁରୁଖା ନେତାଙ୍କୁ ଦେଲେ ପ୍ରାଧାନ୍ୟ
- ମୋଦିଙ୍କ ପାଇଁ ଚ୍ୟାଲେଞ୍ଜ ନାହିଁ: ପାଶ୍ୱାନ

ନୌସେନା ପାଇଁ କ୍ରୟ ହେବ ୧୧୧ ସ୍ୱତନ୍ତ୍ର ହେଲିକପ୍ଟର

କେନ୍ଦ୍ରର ଗୁରୁତ୍ୱପୂର୍ଣ୍ଣ ନିଷ୍ପତ୍ତି

- ଡିଏସି ବୈଠକରେ ୪୬,୦୦୦ କୋଟି ଟଙ୍କାର ବ୍ୟୟ ମଞ୍ଜୁର
- ବହୁଉପଯୋଗୀ ହେଲିକପ୍ଟର ପାଇଁ ଖର୍ଚ୍ଚ ହେବ ୨୧,୦୦୦ କୋଟି
- ଅନ୍ୟାନ୍ୟ ପ୍ରତିରକ୍ଷା ସାମଗ୍ରୀ ପାଇଁ ୨୫,୦୦୦ କୋଟି ମଞ୍ଜୁର

ନୂଆଦିଲ୍ଲୀ, ୨୫।୮(ପି.ଟି.)

ଭାରତର ସାମରିକ ଶକ୍ତି ବୃଦ୍ଧି ଲାଗି କେନ୍ଦ୍ର ସରକାର ଶନିବାର ଏକ ଗୁରୁତ୍ୱପୂର୍ଣ୍ଣ ନିଷ୍ପତ୍ତି ଗ୍ରହଣ କରିଛନ୍ତି। ନୌସେନାରେ ୧୧୧ ସ୍ୱତନ୍ତ୍ର ୟୁଟିଲିଟି (ବହୁଉପଯୋଗୀ) ହେଲିକପ୍ଟର ସାମିଲ କରିବା ଲାଗି ପ୍ରତିରକ୍ଷା ମନ୍ତ୍ରଣାଳୟ ନିଷ୍ପତ୍ତି ନେଇଛି। ଏଥିପାଇଁ ଖର୍ଚ୍ଚ ହେବ ୨୧,୦୦୦ କୋଟି ଟଙ୍କା। ସେହିପରି ଅନ୍ୟାନ୍ୟ ପ୍ରତିରକ୍ଷା ସାମଗ୍ରୀ କ୍ରୟ ଲାଗି ପୃଥକ୍ ଭାବେ ଆଉ ୨୫,୦୦୦ କୋଟି ଟଙ୍କା ମଞ୍ଜୁର କରାଯାଇଥିବା ସରକାରୀ ସୂତ୍ରରୁ ଜଣାପଡ଼ିଛି। ମନ୍ତ୍ରଣାଳୟର ସର୍ବୋଚ୍ଚ ନିଷ୍ପତ୍ତିଗ୍ରହଣକାରୀ କମିଟି ପ୍ରତିରକ୍ଷା ଅଧିଗ୍ରହଣ ପରିଷଦ (ଡିଏସି)ର ବୈଠକରେ ଏ ସମ୍ପର୍କିତ ପ୍ରସ୍ତାବ ଗୃହୀତ ହୋଇଛି। ୪୬,୦୦୦ କୋଟି ଟଙ୍କାର ବ୍ୟୟବରାଦ ମଧ୍ୟ ଗ୍ରହଣ କରାଯାଇଛି।

ଭାରତରେ ପ୍ରତିରକ୍ଷା ସାମଗ୍ରୀ ଉତ୍ପାଦନ ଲାଗି ବିଦେଶୀ କମ୍ପାନୀଗୁଡ଼ିକୁ ଆକୃଷ୍ଟ କରିବା ପାଇଁ ମହତ୍ତ୍ୱାକାଂକ୍ଷୀ ସାମରିକ ଭାଗିଦାରୀ (ଏସ୍‌ପି) ମଡେଲ ପ୍ରସ୍ତୁତ ହୋଇଛି। ଏହା ଅଧୀନରେ ପ୍ରଥମ ପ୍ରକଳ୍ପ ଭାବେ ବହୁଉପଯୋଗୀ ହେଲିକପ୍ଟର କ୍ରୟ ଲାଗି ମଞ୍ଜୁରୀ ପ୍ରଦାନ ଭଳି ଐତିହାସିକ ନିଷ୍ପତ୍ତି ନେଇଛି ଡିଏସି। ୧୧୧ଟି ସ୍ୱତନ୍ତ୍ର ହେଲିକପ୍ଟର ଶତ୍ରୁପକ୍ଷ ଉପରେ ଆକ୍ରମଣ କରିବା ସହ ସନ୍ଧାନ ଓ ଉଦ୍ଧାର କାର୍ଯ୍ୟ ଏବଂ ସର୍ଭିଲାନ୍ସ ଅପରେଶନ ପାଇଁ ବ୍ୟବହାର ହେବ। ସେହିପରି ୨୪,୮୭୯.୧୬ କୋଟି ଟଙ୍କା ମୂଲ୍ୟରେ ଅନ୍ୟାନ୍ୟ ପ୍ରତିରକ୍ଷା ସାମଗ୍ରୀ କିଣିବା ପାଇଁ ଆଗତ ପ୍ରସ୍ତାବ ଡିଏସି ବୈଠକରେ ଗୃହୀତ ହୋଇଛି। ସ୍ୱଦେଶୀ ଜ୍ଞାନକୌଶଳରେ ନିର୍ମିତ ୧୫୦ଟି ଅତ୍ୟାଧୁନିକ '୧୫୫-ଏମ୍‌ଏମ୍ ତୋପ' କ୍ରୟ କରାଯିବ। ଏସବୁକୁ ସ୍ଥଳସେନାରେ ସାମିଲ କରାଯିବ। ଏଥିପାଇଁ ୩,୩୬୪.୭୮ କୋଟି ଟଙ୍କା ଖର୍ଚ୍ଚ ହେବ। ୧୫୫-ଏମ୍‌ଏମ୍ ତୋପର ଡିଜାଇନ୍ ଡିଆର୍‌ଡିଓ ଦ୍ୱାରା ହୋଇଛି। ବିଦେଶୀ କମ୍ପାନୀ ସହଯୋଗରେ ଏସବୁର ନିର୍ମାଣ ହେବ। ୨୪ଟି ନାଭାଲ ମଲ୍ଟି ରୋଲ୍ ହେଲିକପ୍ଟର (ଏନ୍‌ଏମ୍‌ଆର୍‌ଏଚ୍) କିଣିବା ପାଇଁ ମଧ୍ୟ ଡିଏସି ଅନୁମତି ପ୍ରଦାନ କରିଛି। ଏହି ଧରଣର ହେଲିକପ୍ଟରଗୁଡ଼ିକ ବିମାନ ବହନକାରୀ, ବିଧ୍ୱଂସକାରୀ ଯୁଦ୍ଧଜାହାଜର ଅଂଶବିଶେଷ ହେବ। ସେହିପରି ସ୍ୱଳ୍ପ ଦୂରଗାମୀ ୧୪ଟି କ୍ଷେପଣାସ୍ତ୍ର ନିର୍ମାଣ ଲାଗି ଅନୁମୋଦନ ମିଳିଛି। ତନ୍ମଧ୍ୟରୁ ୧୦ କ୍ଷେପଣାସ୍ତ୍ର ସ୍ୱଦେଶୀ ଜ୍ଞାନକୌଶଳରେ ନିର୍ମିତ ହେବ। ଏହାଦ୍ୱାରା ଦେଶର ଆତ୍ମରକ୍ଷା କ୍ଷମତା ବୃଦ୍ଧି ହେବ।

ପ୍ରକାଶ ଯେ, ଗତବର୍ଷ ଅଗଷ୍ଟରେ ନୌସେନା ୧୧୧ ବହୁଉପଯୋଗୀ ଏବଂ ୧୨୩ ଏମ୍‌ଆର୍‌ଏଚ୍ ହେଲିକପ୍ଟର କ୍ରୟ ପାଇଁ ବିଶ୍ୱସ୍ତରରେ ଏକ ରିକ୍ୱେଷ୍ଟ ଫର୍ ଇନ୍‌ଫର୍‌ମେଶନ୍ (ଆର୍‌ଏଫଆଇ) ଜାରି କରିଥିଲା। ସ୍ୱତନ୍ତ୍ର କ୍ଷମତାବହନକାରୀ ହେଲିକପ୍ଟର କିଣିବା ପାଇଁ କେନ୍ଦ୍ର ସରକାରଙ୍କ ଉପରେ ମଧ୍ୟ ନୌସେନା ଚାପ ପକାଉଛି।

ଦୁର୍ଗାବତୀ ନାମରେ ସନ୍ନି ଲିଓନ୍

ବଲିଆ,୨୪।୮(ପି.ଟି.)

ଉତ୍ତରପ୍ରଦେଶ ଭୋଟର ତାଲିକାରେ ସ୍ଥାନ ପାଇଛନ୍ତି ଅଭିନେତ୍ରୀ ସନ୍ନି ଲିଓନ୍। କିନ୍ତୁ ଏକ ଭିନ୍ନ ନାମରେ। ଫଟୋ ସନ୍ନିଙ୍କର କିନ୍ତୁ ନାମ ଦୁର୍ଗାବତୀ। ରାଜ୍ୟର ବଲିଆ ଜିଲାରେ ଦୁର୍ଗାବତୀ ନାମ୍ନୀ ଜଣେ ମହିଳାଙ୍କ ଭୋଟର ପରିଚୟପତ୍ରରେ ସନ୍ନିଙ୍କ ଫଟୋ ରହିଥିବା ଶନିବାର ଅଭିଯୋଗ ହୋଇଛି। ୨୦୧୯ ନିର୍ବାଚନ ପାଇଁ ପ୍ରସ୍ତୁତ ହୋଇଥିବା ଭୋଟର ତାଲିକାରେ ଏଭଳି ଅନେକ ତ୍ରୁଟି ଲକ୍ଷ୍ୟ କରାଯାଇଛି। ହାତୀ, ପାରା, ଠେକୁଆ ମଧ୍ୟ ଭୋଟର ତାଲିକାରେ ସ୍ଥାନ ପାଇଛନ୍ତି। କଓଁର ଅଙ୍କୁର ସିଂଙ୍କ କାର୍ଡରେ ହରିଣ ଫଟୋ ଥିବାବେଳେ କଓଁର ଗୌରବଙ୍କ କାର୍ଡରେ ପାରା ଫଟୋ ରହିଛି। କେବଳ ସେତିକି ନୁହେଁ ପୂର୍ବତନ ମୁଖ୍ୟମନ୍ତ୍ରୀ ମୁଲାୟମ ସିଂ ଯାଦବ ଏବଂ ଅଖିଳେଶ ଯାଦବଙ୍କ ଶାସନ କାଳରେ ମନ୍ତ୍ରୀ ଦାୟିତ୍ୱ ତୁଲାଇଥିବା ନାରଦ ରାଏଙ୍କ ଭୋଟର କାର୍ଡରେ ହାତୀ ଫଟୋ ଥିବା ଅଭିଯୋଗ ହୋଇଛି। ଭୋଟର ତାଲିକା ଯାଞ୍ଚ ପ୍ରକ୍ରିୟା ବେଳେ ଏହି ସବୁ ତ୍ରୁଟି ସାମ୍ନାକୁ ଆସିଥିଲା ଏବଂ ପରେ ଏହାର ସଂଶୋଧନ କରାଯାଇଛି।

ୟୁପି ଭୋଟର ତାଲିକାରେ ତ୍ରୁଟି

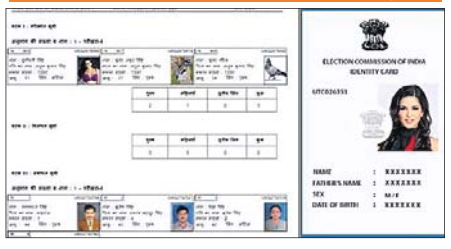

ଫୁର୍‌ସତ

'ସଡ଼କ୍-୨'କୁ ଫେରୁଛନ୍ତି ପୂଜା

ନୂଆଦିଲ୍ଲୀ: ବଲିଉଡ୍ ଅଭିନେତ୍ରୀ ପୂଜା ଭଟ୍ଟ 'ସଡ଼କ୍'ର ପରବର୍ତ୍ତୀ ଘଟଣାକ୍ରମକୁ ପୁଣି ଫେରିବାକୁ ସବୁମତେ ପ୍ରସ୍ତୁତ ଥିବା ପ୍ରକାଶ କରିଛନ୍ତି। ୧୯୯୧ରେ ନିର୍ମିତ ଏହି ଫିଲ୍ମରେ ସଞ୍ଜୟ ଦତ୍ତ ଏବଂ ପୂଜା ଭଟ୍ଟ ମୁଖ୍ୟ ଭୂମିକାରେ ଅବତୀର୍ଣ୍ଣ ହୋଇଥିଲେ। ଫିଲ୍ମର ନିର୍ଦ୍ଦେଶନା ଦେଇଥିଲେ ମହେଶ ଭଟ୍ଟ। ସଡ଼କ୍-୨ରେ ତାଙ୍କ ଅଂଶଗ୍ରହଣକୁ ପୂଜା ସୁନିଶ୍ଚିତ କରାଇଛନ୍ତି। ସଞ୍ଜୟ ଦତ୍ତ ଏଥିରେ ମୁଖ୍ୟ ଭୂମିକା ନେଇ କାହାଣୀର ପରବର୍ତ୍ତୀ ବୃତ୍ତାନ୍ତକୁ ଆହୁରି ରସୋତ୍ତୀର୍ଣ୍ଣ କରିବେ ବୋଲି ସେ ପ୍ରକାଶ କରିଛନ୍ତି। ତେବେ ଫିଲ୍ମ ସମ୍ପର୍କରେ ସେ ବିସ୍ତୃତ ବିବରଣୀ ଦେଇ ନ ଥିଲେ।

କେମିତି ରହିବ ଆଜିର ପାଗ

ରାଜ୍ୟ-ଆସନ୍ତା ୨୪ ଘଣ୍ଟା ମଧ୍ୟରେ ଓଡ଼ିଶାର ଅଧିକାଂଶ ସ୍ଥାନରେ ଘଡ଼ଘଡ଼ି ସହ ବର୍ଷା ହେବାର ସମ୍ଭାବନା ରହିଛି।

ସ୍ଥାନୀୟ ଅଞ୍ଚଳ- ଭୁବନେଶ୍ୱର ଓ ଏହାର ପାର୍ଶ୍ୱବର୍ତ୍ତୀ ଅଞ୍ଚଳରେ ଆକାଶ ମେଘାଚ୍ଛନ୍ନ ରହିବ। ଘଡ଼ଘଡ଼ି ସହ ବର୍ଷା ମଧ୍ୟ ହୋଇପାରେ। ରବିବାର ଏଠାରେ ସର୍ବୋଚ୍ଚ ତାପମାତ୍ରା ୩୦ ଡିଗ୍ରୀ ଏବଂ ସର୍ବନିମ୍ନ ୨୫ ଡିଗ୍ରୀ ସେଲ୍‌ସିୟସ୍ ରହିବ ବୋଲି ପୂର୍ବାନୁମାନ କରାଯାଇଛି। ଶନିବାର ରାଜ୍ୟରେ ରେକର୍ଡ କରାଯାଇଥିବା ସର୍ବୋଚ୍ଚ ଓ ସର୍ବନିମ୍ନ ତାପମାତ୍ରା ପାର୍ଶ୍ୱରେ ଦିଆଗଲା।

ସ୍ଥାନ	ସର୍ବୋଚ୍ଚ ତାପମାତ୍ରା	ସର୍ବ ନିମ୍ନ ତାପମାତ୍ରା
ବାଲେଶ୍ୱର	୩୩.୮	୨୪.୩
ଚାନ୍ଦବାଲି	୩୩.୪	୨୬.୬
କଟକ	୩୧.୨	୨୫.୦
ପାରାଦ୍ୱୀପ	୩୨.୩	୨୭.୩
ଭୁବନେଶ୍ୱର	୩୦.୩	୨୬.୨
ଗୋପାଳପୁର	୩୩.୫	୨୭.୪
ପୁରୀ	୩୧.୮	୨୫.୭
ଅନୁଗୋଳ

Anuradha Biswal
Sports Personality
PLEDGE 'PLASTIC-FREE' ODISHA
#PlasticFreeOdisha ଧରିତ୍ରୀ DHARITRI TEAM
02 OCTOBER

ସଂକ୍ଷେପରେ

ଆମରଣ ଅନଶନରେ ହାର୍ଦ୍ଦିକ

ଅହମ୍ମଦାବାଦ,୨୫।୮(ପି.ଟି.): ସଂରକ୍ଷଣ ଦାବିରେ ଶନିବାର ଆମରଣ ଅନଶନରେ ବସିଲେ ପଟିଦାର ଅନାମତ୍ ଆନ୍ଦୋଳନ ସମିତି (ପିଏଏସ୍) ନେତା ହାର୍ଦ୍ଦିକ ପଟେଲ। ଇଚ୍ଛା ମୃତାବକ ଅନଶନ ସ୍ଥାନ ପାଇଁ ରାଜ୍ୟ ସରକାରଙ୍କ ନିକଟରୁ ଅନୁମତି ନ ପାଇବା ପରେ ହାର୍ଦ୍ଦିକ ଏଠାରେ ଥିବା ନିଜ ଫାର୍ମହାଉସ୍‌ରେ ଅନଶନ ଆରମ୍ଭ କରିଛନ୍ତି । ନିଜ ସମ୍ପ୍ରଦାୟ ପାଇଁ ସଂରକ୍ଷଣ ଦାବିରେ ସେ ଅନଶନ ଆରମ୍ଭ କରିଛନ୍ତି। ଅନଶନ ପୂର୍ବରୁ ଅପରାହ୍ନ ୩ଟା ବେଳେ ଫାର୍ମ ହାଉସ୍‌ରେ ଏକ ପୂଜାର୍ଚ୍ଚନା ହୋଇଥିଲା। ଏହି ଅବସରରେ ତାଙ୍କ ସମର୍ଥକଙ୍କ ସମେତ କଂଗ୍ରେସ ବିଧାୟକମାନେ ମଧ୍ୟ ଉପସ୍ଥିତ ଥିଲେ। ହାର୍ଦ୍ଦିକଙ୍କ ଅନଶନକୁ ଦୃଷ୍ଟିରେ ରଖି ଫାର୍ମ ହାଉସ୍ ନିକଟ ସୁରକ୍ଷା ଛାଉଣୀରେ ପରିଣତ ହୋଇଯାଇଛି।

ଇମ୍ରାନ୍‌ଙ୍କ ଖର୍ଚ୍ଚ କାଟ୍ ଅଭିଯାନ ଆରମ୍ଭ

ବିଜ୍‌ନେସ କ୍ଲାସ୍‌ରେ ଯାତ୍ରା କରିବେ ପାକ୍ ରାଷ୍ଟ୍ରପତି, ପ୍ରଧାନମନ୍ତ୍ରୀ

ଇସ୍‌ଲାମାବାଦ,୨୫।୮(ପି.ଟି.): ଜାତୀୟ ରାଜସ୍ୱରୁ ଖର୍ଚ୍ଚକାଟ୍ ଅଭିଯାନ ଆରମ୍ଭ କରିଛନ୍ତି ପାକିସ୍ତାନର ନୂଆ ପ୍ରଧାନମନ୍ତ୍ରୀ ଇମ୍ରାନ ଖାନ୍। ପ୍ରଥମ ଶ୍ରେଣୀ ବିମାନ ଯାତ୍ରା ପାଇଁ ଦେଶର ସରକାରୀ ଅଧିକାରୀ ଏବଂ ନେତାଙ୍କ ଦ୍ୱାରା ଜାତୀୟ ଅର୍ଥର ଇଚ୍ଛାଧୀନ ବ୍ୟବହାର ଉପରେ କଟକଣା ଲଗାଇଛନ୍ତି ଇମ୍ରାନ। ଏପରି କି ଦେଶର ରାଷ୍ଟ୍ରପତି ଏବଂ ପ୍ରଧାନମନ୍ତ୍ରୀଙ୍କ ଯାତ୍ରାକୁ ମଧ୍ୟ କଟକଣା ପରିସରରେ ରଖିଛନ୍ତି ପାକ୍ ପ୍ରଧାନମନ୍ତ୍ରୀ। ଏହାର ଅର୍ଥ ହେଲା ଏଣିକି ବିମାନ ଯାତ୍ରା ବେଳେ ଦେଶର ରାଷ୍ଟ୍ରପତି, ପ୍ରଧାନମନ୍ତ୍ରୀ, ପ୍ରଧାନ ବିଚାରପତି, ସିନେଟର୍ ଅଧ୍ୟକ୍ଷ, ନ୍ୟାଶନାଲ୍ ଆସେମ୍ବ୍ଲିର ବାଚସ୍ପତି, ମୁଖ୍ୟମନ୍ତ୍ରୀଙ୍କ ସମେତ ସମସ୍ତ ଉଚ୍ଚସ୍ତରୀୟ ଅଧିକାରୀମାନେ ସରକାରୀ ଗସ୍ତବେଳେ ଫାଷ୍ଟ-କ୍ଲାସ୍ ଟିକେଟ୍‌ରେ ଯାତ୍ରା କରିବେ ନାହିଁ। ଜଣେ ସାଧାରଣ ନାଗରିକଙ୍କ ଭଳି କ୍ଲବ୍ କିମ୍ବା ବିଜ୍‌ନେସ୍ କ୍ଲାସ୍‌ରେ ଯାତ୍ରା କରିବେ। ପ୍ରଧାନମନ୍ତ୍ରୀଙ୍କ ଅଧ୍ୟକ୍ଷତାରେ ଶୁକ୍ରବାର ଅନୁଷ୍ଠିତ କ୍ୟାବିନେଟ୍ ବୈଠକରେ ଏହି ନିଷ୍ପତ୍ତି ନିଆଯାଇଥିବା ସୂଚନା ମନ୍ତ୍ରୀ ଫୱାଦ ଚୌଧିରୀ ପ୍ରକାଶ କରିଛନ୍ତି। ଘରୋଇ କିମ୍ବା ବିଦେଶଗସ୍ତ ବେଳେ ମଧ୍ୟ ଇମ୍ରାନ ସ୍ୱତନ୍ତ୍ର ବିମାନର ବ୍ୟବହାର କରିବେ ନାହିଁ, ବରଂ ବିଜ୍‌ନେସ୍ କ୍ଲାସ୍‌ରେ ଯାତ୍ରା କରିବେ। କିନ୍ତୁ ପୂର୍ବତନ ପ୍ରଧାନମନ୍ତ୍ରୀ ନୱାଜ ଶରିଫ୍‌ଙ୍କ ଇଚ୍ଛାଧୀନ ଖର୍ଚ୍ଚ ପାଣ୍ଠିକୁ ବର୍ଷକୁ ୫୧ ନିୟୁତ ଟଙ୍କା ଯୋଗାଇ ଦିଆଯାଉଥିଲା ବୋଲି ମନ୍ତ୍ରୀ କହିଛନ୍ତି।

ଆଜିଠୁ ଉପକୂଳରେ ବର୍ଷା

■ ମତ୍ସ୍ୟଜୀବୀଙ୍କୁ ସମୁଦ୍ର ମନା

ଭୁବନେଶ୍ୱର,୨୫।୮(ବ୍ୟୁରୋ)

ଉତ୍ତର ପଶ୍ଚିମ ବଙ୍ଗୋପସାଗର, ପଶ୍ଚିମବଙ୍ଗ ଏବଂ ଉତ୍ତର ଓଡିଶା ଉପକୂଳରେ ଏକ ଲଘୁଚାପ ସୃଷ୍ଟି ହୋଇଛି। ଏହାର ପ୍ରଭାବରେ ଆସନ୍ତା ୨୪ ଘଣ୍ଟା ମଧ୍ୟରେ ରାଜ୍ୟର ଅଧିକାଂଶ ସ୍ଥାନରେ ବର୍ଷା ହେବାର ସମ୍ଭାବନା ରହିଛି। ଲଘୁଚାପ ଯୋଗୁ ରାଜ୍ୟର ବିଭିନ୍ନ ସ୍ଥାନରେ ୩ ଦିନ ବର୍ଷା ଲାଗି ରହିବ। ୨୬ ତାରିଖ ସନ୍ଧ୍ୟାରୁ ପୁରୀ, ଗଞ୍ଜାମ, ଖୋର୍ଦ୍ଧା, କଟକ, ମୟୂରଭଞ୍ଜ, ବାଲେଶ୍ୱର, କଳାହାଣ୍ଡି, ବୌଦ୍ଧ, ସୁବର୍ଣ୍ଣପୁର ଏବଂ ସୁନ୍ଦରଗଡ ଜିଲାରେ ପ୍ରବଳ ବର୍ଷା ହେବ ବୋଲି ଆଞ୍ଚଳିକ ପାଣିପାଗ କାର୍ଯ୍ୟାଳୟ ପକ୍ଷରୁ ପୂର୍ବାନୁମାନ କରାଯାଇଛି। ଢେଙ୍କାନାଳ, ଅନୁଗୋଳ, ଦେବଗଡ, ସମ୍ବଲପୁର, ବଲାଙ୍ଗୀର, ଝାରସୁଗୁଡା, ବରଗଡ ଓ କେନ୍ଦୁଝରରେ ପ୍ରବଳରୁ ଅତି ପ୍ରବଳ ବର୍ଷା ହୋଇପାରେ। ୨୭ରେ ବଲାଙ୍ଗୀର, କଳାହାଣ୍ଡି, ସମ୍ବଲପୁର, ଝାରସୁଗୁଡା, ବରଗଡ, ସୁନ୍ଦରଗଡ, ନୂଆପଡା, ସୁବର୍ଣ୍ଣପୁର ଜିଲାର କେତେକ ସ୍ଥାନରେ ପ୍ରବଳ ବର୍ଷା ହେବାର ସମ୍ଭାବନା ରହିଛି। ସେହିପରି ବଲାଙ୍ଗୀର, କଳାହାଣ୍ଡି, ବରଗଡ, ସୁବର୍ଣ୍ଣପୁର, ପୁରୀ, ଖୋର୍ଦ୍ଧା ଓ ବାଲେଶ୍ୱର ଜିଲାର ଗୋଟିଏ ଦୁଇଟି ସ୍ଥାନରେ ପ୍ରବଳରୁ ଅତି ପ୍ରବଳ ବର୍ଷା ହେବ ବୋଲି ପୂର୍ବାନୁମାନ କରାଯାଇଛି। ୨୮ ତାରିଖରେ ବରଗଡ, ଝାରସୁଗୁଡା, ସୁନ୍ଦରଗଡ, ନୂଆପଡା, ନବରଙ୍ଗପୁର , ସମ୍ବଲପୁର ଏବଂ କେନ୍ଦୁଝର ଜିଲାର କେତେକ ସ୍ଥାନରେ ପ୍ରବଳ ବର୍ଷା ହେବ। ଲଘୁଚାପ ଯୋଗୁ ସମୁଦ୍ର ଅଶାନ୍ତ ରହିବ। ଉପକୂଳରେ ଘଣ୍ଟାକୁ ୪୫ରୁ ୫୫ କିଲୋମିଟର ବେଗରେ ପବନ ବହିବ। ସମୁଦ୍ର ମଧ୍ୟକୁ ଯାଇଥିବା ମତ୍ସ୍ୟଜୀବୀମାନଙ୍କୁ ଶନିବାର ରାତି ସୁଦ୍ଧା ଫେରି ଆସିବାକୁ ପରାମର୍ଶ ଦିଆଯାଇଛି। ୨୭ ଓ ୨୮ ତାରିଖରେ ସମୁଦ୍ର ମଧ୍ୟକୁ ନ ଯିବା ଲାଗି ଚେତାବନୀ ଦିଆଯାଇଛି।

ଗତ ୨୪ ଘଣ୍ଟା ମଧ୍ୟରେ ରାଜ୍ୟର କେତେକ ସ୍ଥାନରେ ବର୍ଷା ହୋଇଯାଇଛି। ମିଳିଥିବା ସୂଚନା ଅନୁଯାୟୀ ସମ୍ବଲପୁରରେ ସର୍ବାଧିକ ୭୮, ହୀରାକୁଦ ୯୦.୫, ବଲାଙ୍ଗୀର ୧୬.୩, ଗୋପ ୧୨.୩, ପୁରୀ ୫୧, ଫୁଲବାଣୀ ୨୩, କୋରାପୁଟ ୨୬.୪ ଏବଂ ମାଲକାନଗିରିରେ ୧୩ ମିଲିମିଟର ବର୍ଷା ରେକର୍ଡ କରାଯାଇଛି।

ସୋଲାଙ୍କି ହେଲେ ତ୍ରିପୁରା ରାଜ୍ୟପାଳ

ଅଗରତଲା, ୨୫।୮(ପି.ଟି.) ତ୍ରିପୁରାର ନୂଆ ରାଜ୍ୟପାଳ ଭାବେ ଶନିବାର ଶପଥଗ୍ରହଣ କରିଛନ୍ତି କପ୍ତାନ୍ ସିଂ ସୋଲାଙ୍କି। ରାଜଭବନର ଦରବାର ହଲ୍‌ରେ ତାଙ୍କୁ ପଦ ଓ ଗୋପନୀୟତାର ଶପଥପାଠ କରାଇଛନ୍ତି ରାଜ୍ୟ ହାଇକୋର୍ଟର ମୁଖ୍ୟ ବିଚାରପତି ଅଜୟ ରସ୍ତୋଗୀ। ପୂର୍ବରୁ ସୋଲାଙ୍କି ୪ ବର୍ଷ ହରିୟାଣାର ରାଜ୍ୟପାଳ ଥିଲେ। ତାଙ୍କ ଶପଥ ସମାରୋହରେ ତ୍ରିପୁରା ମୁଖ୍ୟମନ୍ତ୍ରୀ ବିପ୍ଳବ କୁମାର ଦେବ, ତାଙ୍କ କ୍ୟାବିନେଟ ସହଯୋଗୀ, ମୁଖ୍ୟ ସଚେତକ କଲ୍ୟାଣୀ ରୟ ଏବଂ ମୁଖ୍ୟ ଶାସନ ସଚିବ ସଞ୍ଜୀବ ରଞ୍ଜନ ପ୍ରମୁଖ ଉପସ୍ଥିତ ଥିଲେ। ପରେ ତ୍ରିପୁରା ଷ୍ଟେଟ୍ ରାଇଫଲ୍ସ ଯବାନମାନେ ନୂଆ ରାଜ୍ୟପାଳଙ୍କୁ ଗାର୍ଡ ଅଫ୍ ଅନର୍ ଦେଇଥିଲେ।

ଭଉଣୀ ହତ୍ୟାକାରୀଙ୍କୁ ଆଜୀବନ ଜେଲ

ପଦ୍ମପୁର, ୨୫।୮ (ଡି.ଏନ.ଏ) ବରଗଡ଼ ଜିଲା ମେଲଛାମୁଣ୍ଡା ଥାନା ପେଟୁପାଲି ଗ୍ରାମରେ ୨୦୧୬ ଜୁନ୍ ୫ରେ ସଂଘଟିତ ଏକ ହତ୍ୟା ମାମଲାର ରାୟ ଶୁକ୍ରବାର ପ୍ରକାଶ ପାଇଛି। ପଦ୍ମପୁର ଅତିରିକ୍ତ ଜିଲା ଦୌରାଜଜ୍ ଶରତ କୁମାର ଦେହୁରୀ ନିଜ ଭଉଣୀଙ୍କୁ ହତ୍ୟା କରିଥିବା ଅଭିଯୋଗରେ ଅଭିଯୁକ୍ତ ଭାଇଙ୍କୁ ଆଜୀବନ କାରାଦଣ୍ଡାଦେଶ ନିର୍ଦ୍ଦେଶ ଦେଇଛନ୍ତି ।

ସୂଚନା ଅନୁସାରେ, ପେଟୁପାଲି ଗ୍ରାମର ବିଶିକେଶନ ମେହେରଙ୍କ ପୁଅ ସନ୍ତୋଷ ସେହି ଗ୍ରାମର ଜଣେ ଯୁବତୀଙ୍କୁ ବିବାହ କରିବାକୁ ଜିଦ୍ ଧରିଥିଲେ। କିନ୍ତୁ ଏହାକୁ ସନ୍ତୋଷଙ୍କ ଭଉଣୀ ମଥୁରା ବିରୋଧ କରୁଥିଲେ। ଏହାକୁ ନେଇ ୨୦୧୬ ଜୁନ୍ ୫ତାରିଖରେ ସନ୍ତୋଷ ଓ ମଥୁରାଙ୍କ ମଧ୍ୟରେ ଝଗଡା ହୋଇଥିଲା। ଏଥିରେ ସନ୍ତୋଷ ଉତ୍ତ୍ୟକ୍ତ ହୋଇ ମଥୁରାଙ୍କୁ ମାଡ ମାରିବା ସହ ଏକ ଦଉଡିରେ ତାଙ୍କ ବେକକୁ ଚିପି ହତ୍ୟା କରିଥିଲେ। କିନ୍ତୁ ମଥୁରା ଆତ୍ମହତ୍ୟା କରିଛି କହି ସନ୍ତୋଷ ଆମ୍ବୁଲାନ୍ସ ଡାକି ତାଙ୍କୁ ସୋହେଲା ଡାକ୍ତରଖାନାକୁ ନେଇଥିଲେ। ମାତ୍ର ଡାକ୍ତର ସେଠାରେ ମଥୁରାଙ୍କୁ ମୃତ ଘୋଷଣା କରିଥିଲେ। ମେଲଛାମୁଣ୍ଡା ପୋଲିସ ଏହି ମାମଲାର ତଦନ୍ତ କରି ଚାର୍ଜଶିଟ ଦାଖଲ କରିଥିଲା । ଉକ୍ତ ମାମଲାରେ ମୋଟ ୨୦ଜଣଙ୍କ ସାକ୍ଷ୍ୟ ପ୍ରମାଣକୁ ଆଧାର କରି କୋର୍ଟ ଅଭିଯୁକ୍ତ ସନ୍ତୋଷଙ୍କୁ ଆଜୀବନ କାରାଦଣ୍ଡ ସହ ୫ହଜାର ଟଙ୍କା ଜରିମାନା ଆଦେଶ ଦେଇଛନ୍ତି। ଜରିମାନା ଅନାଦେୟରେ ଅତିରିକ୍ତ ୬ମାସ ଜେଲଦଣ୍ଡର ନିର୍ଦ୍ଦେଶ ଦେଇଛନ୍ତି।

AMITY UNIVERSITY
B.ARCH FINAL OPPORTUNITY FOR 2018 SESSION Apply TODAY
Council of Architecture APPROVED BY COUNCIL OF ARCHITECTURE
DIRECT ADMISSION 2018
• JEE Mains Paper 2 - score of 136.5 with Maths or
• NATA Qualified
For Admission Pack, visit respective universities' website
www.amity.edu/gurugram www.amity.edu/gwalior www.amity.edu/jaipur
www.amity.edu/lucknow www.amity.edu/mumbai www.amity.edu/raipur

ଓଡ଼ିଶାର ଘରେ ଘରେ ପରିଚିତ ।
ହାଇପାୱାର ସ୍କେବିଡଲ୍ ®
ମଲମ ଓ ଲୋସନ୍
ଯାଦୁ, ପାଣିକନ୍ଦା ଓ ଗୋଡ଼ଫଟା ପାଇଁ ଫଳପ୍ରଦ

On the Occasion of Dasara, Hastashilpi presents
ହସ୍ତଶିଳ୍ପୀ ସିଲ୍‌କ ଇଣ୍ଡିଆ™ 2018
Last 8 Days Only
ପିଓର ସିଲ୍‌କ ଶାଢ଼ୀ ଏବଂ ସମଗ୍ର ଦେଶର ସିଲ୍‌କ ଉତ୍ପାଦଗୁଡିକର ପ୍ରଦର୍ଶନୀ ସହ ବିକ୍ରି
24th Aug. to 2nd Sept. 2018 | 10.30 am to 8.30 pm
ସ୍ଥାନ: ଦ ନ୍ୟୁ ମ୍ୟାରିଅନ
ଜନପଥ, ରାମ ମନ୍ଦିର ସାମ୍ନା, ଭୁବନେଶ୍ୱର
ଉତ୍ପାଦର ପ୍ରଦର୍ଶନ:
ବିହାର: ଅର୍ଗାନିକ୍ ତସର ସିଲ୍କ ଶାଢ଼ୀ, ସୁଟ୍ ଏବଂ ଷ୍ଟୋଲ୍
କର୍ଣ୍ଣାଟକ: ଡ୍ରିପ୍ ସିଲ୍କ, ଗର୍ଗଜ୍ ସିଲ୍କ, ଅଗିଣ୍ଡି ସିଲ୍କ ଏବଂ ପ୍ରିଣ୍ଟେଡ୍ ଶାଢ଼ୀ
ତାମିଲନାଡୁ: କାଞ୍ଜିବରମ୍ ସିଲ୍କ ଶାଢ଼ୀ ଏବଂ ଡିଜାଇନର୍ ପ୍ୟାଣ୍ଟୀ ଶାଢ଼ୀ
ଆନ୍ଧ୍ରପ୍ରଦେଶ: ଧର୍ମାବାରମ, ଉପ୍ପଦା , ଗଦ୍‌ୱାଲ୍, ମଙ୍ଗଳଗିରୀ ଏବଂ ପୋଚମ୍‌ପଲ୍ଲୀ ଶାଢ଼ୀ
ଉତ୍ତରପ୍ରଦେଶ: ଲକ୍ଷ୍ମୀ ଚିକନ୍, ମଲ୍‌ବେରୀ ସିଲ୍କ, ଜାମଦାନୀ , ଜାମୱାର୍ କ୍ଷିଲ୍କ ଏବଂ ସିଫନ୍ ସିଲ୍କ
ମଣିପୁର: ଫେଫାନୀ ଶାଢ଼ୀ , ଡିଜାଇନର ଡ୍ରେସ୍ ମ୍ୟାଟେରିଆଲ୍ସ
ପଞ୍ଜାବ: ଫଟିଓ୍ୱାଲା ଡ୍ରେସ୍ ମ୍ୟାଟେରିଆଲ୍ସ
ଓଡ଼ିଶା: ସମ୍ବଲପୁରୀ , ଇକ୍ଲତ, କମ୍ବାଇଜ ଶାଢ଼ୀ , ହ୍ୟାଣ୍ଡଲୁମ୍ ସିଲ୍କ ଜଟନ
ଛତିଶଗଢ: ଏଙ୍ଗଲୁସିଲ୍ କ ସିଲ୍କ ଶାଢ଼ୀ , କୋଷା ସିଲ୍କ, ତସର ସୁଟ୍ ଏବଂ ଡ୍ରପଜ
ମଧ୍ୟପ୍ରଦେଶ: ମାହେଶ୍ୱରୀ , ଗାଉଦଗା ସିଲ୍କ ଶାଢ଼ୀ ଏବଂ ସୁଟ୍
ପଶ୍ଚିମ ବେଙ୍ଗଲ୍: ବାଲୁଚରୀ , ଜାଲା ମସ୍ଲିନ୍ , ଟିସୁ , କୁଚିକ୍ ଓ କନ୍ତା ଶାଢ଼ୀ , ଜୋର୍ଡୋସା
ଆସାମ୍: ମୁଗା ଏବଂ ଏରୀ ସିଲ୍କ ଶାଢ଼ୀ
ଜାମ୍ମୁ ଓ କାଶ୍ମୀର: କାଶ୍ମୀର ସିଲ୍କ, ପଶ୍ମିନା ଶାଲ୍ ଏବଂ ସୁଟ୍
ଗୋଆନ୍: ଜୋଗା ସିଲ୍କ, ହ୍ୟାଣ୍ଡ ବ୍ଲକ୍ ପ୍ରିଣ୍ଟ ଡ୍ରେସ୍ ଏବଂ ଶାଢ଼ୀ
ଏବଂ ଆହୁରି ଅନେକ....
All Credit & Debit Cards Accepted | Contact : +91 - 85534 16929 / +91 - 89717 57606
(Registered with O/o D C (H), Ministry of Textiles, Govt. of India)
Organised by : hastashilpi

■ ମହିଳା କର୍ମଚାରୀଙ୍କୁ ଅଶ୍ଳୀଳ ଇଙ୍ଗିତ

ଅଭିଯୁକ୍ତଙ୍କୁ ନିର୍ଧୂମ୍ ଛେଚିଲେ ଲୋକେ

ଅଭିଯୁକ୍ତଙ୍କୁ ଗ୍ରାମବାସୀ ଖୁଣ୍ଟରେ ବାନ୍ଧି ମାଡ଼ ମାରୁଛନ୍ତି।

ଛେଣ୍ଡିପଦା,୨୫।୮(ଡି.ଏନ.ଏ./ସ୍ୱ.ପ୍ର.) ଛେଣ୍ଡିପଦା ଥାନା ଅଞ୍ଚଳର ଜଣେ ବିଧବାଙ୍କୁ ଅଶ୍ଳୀଳ ଇଙ୍ଗିତ ସହ ଅନେକ ସମୟରେ ଫୋନ କରି ହଇରାଣ ହରକତ କରିବା ଓ ବିବାହ ପାଇଁ ପ୍ରସ୍ତାବ ଦେବା ଅଭିଯୋଗରେ ଶନିବାର ସ୍ଥାନୀୟ ଲୋକେ ଅଭିଯୁକ୍ତଙ୍କୁ ଖୁଣ୍ଟରେ ବାନ୍ଧି ନିର୍ଧୂମ୍ ମାଡ଼ ମାରିଛନ୍ତି। ସମ୍ପୃକ୍ତ ଅଭିଯୁକ୍ତ ହେଲେ ବାହାଳସାହି ପଞ୍ଚାୟତ ମୁଣ୍ଡାମାଳ ସାହିର ଲିଲିପ ସାହୁ। ଖବରପାଇ ଛେଣ୍ଡିପଦା ଥାନା ପୋଲିସ ଘଟଣାସ୍ଥଳରେ ପହଞ୍ଚି ଅଭିଯୁକ୍ତଙ୍କୁ ଉଦ୍ଧାର କରି ଡାକ୍ତରଖାନାରେ ଭର୍ତ୍ତି କରିଛି। ଏ ନେଇ ମହିଳା ଜଣକ ଅଭିଯୋଗ କରିବା ପରେ ପୋଲିସ ଏକ ମାମଲା ରୁଜୁ କରି ତଦନ୍ତ ଚଳାଇଛି। ଅଭିଯୋଗରୁ ପ୍ରକାଶ, ସମ୍ପୃକ୍ତା ବିଧବା ଏକ ମହିଳା ହଷ୍ଟେଲରେ କର୍ମଚାରୀ ଭାବେ କାର୍ଯ୍ୟ କରୁଛନ୍ତି। ଅଧିକାଂଶ ସମୟରେ ଲିଲିପ ସେହି ହଷ୍ଟେଲକୁ ଯାଇ ତାଙ୍କୁ ଅଶ୍ଳିଳ ଇଙ୍ଗିତ କରୁଥିଲେ। ଏପରିକି ତାଙ୍କ ମୋବାଇଲ ନମ୍ବର ସଂଗ୍ରହ କରି ଫୋନ ଯୋଗେ ନାନା ହଇରାଣ କରୁଥିଲେ। କୋର୍ଟରେ ରେଜିଷ୍ଟ୍ରି ବିବାହ କରିବାକୁ ମଧ୍ୟ ପ୍ରସ୍ତାବ ଦେଇଥିଲେ। ଏଥିରେ ଅତିଷ୍ଠ ହୋଇ ମହିଳା ଜଣକ ପରିବାର ଲୋକଙ୍କୁ ଜଣାଇଥିଲେ। ଏହାପରେ ଅଭିଯୁକ୍ତଙ୍କ ଗତିବିଧି ଲକ୍ଷ୍ୟ କରି କୌଶଳକ୍ରମେ ତାଙ୍କୁ ଗ୍ରାମବାସୀ କାବୁ କରି ମାଡ଼ ମାରିଥିଲେ।

ଜନ୍ମଦିନର ଶୁଭେଚ୍ଛା

ନାମ: .....
ବୟସ:.....
ଜନ୍ମ ତାରିଖ: .....

ରାକ୍ଷୀ
ପରିବାରବର୍ଗ

ଭୁପତି
ପରିବାରବର୍ଗ

ଏଠାରେ ୨ X ୨ ସେ.ମି. ଫଟୋ ଲଗାନ୍ତୁ

ସର୍ତ୍ତାବଳୀ: ଏହି କୁପନ ବ୍ୟବହାର କରି ସମ୍ପୂର୍ଣ୍ଣ ମାଗଣାରେ ଜନ୍ମଦିନର ଶୁଭେଚ୍ଛା ଜଣାନ୍ତୁ। ଫଟୋଗ୍ରାଫ ସହିତ କୁପନଟି ପ୍ରକାଶନ ତାରିଖର ୭ ଦିନ ପୂର୍ବରୁ ଜନ୍ମଦିନ ଶୁଭେଚ୍ଛା, ଧରିତ୍ରୀ, ବି-୨୬, ରସୁଲଗଡ ଶିଳ୍ପାଞ୍ଚଳ, ଭୁବନେଶ୍ୱର-୧୦ ଠିକଣାରେ ପହଞ୍ଚିବା ଆବଶ୍ୟକ।

କବିତା ସଙ୍କଳନ, ସଙ୍ଗୀତ ଆଲବମ୍ 'ସୀମାହୀନ' ଉନ୍ମୋଚିତ

କବିତା ସଙ୍କଳନ ଏବଂ ସଙ୍ଗୀତ ଆଲବମ୍ 'ସୀମାହୀନ'କୁ ଲୋକାର୍ପଣ କରୁଛନ୍ତି (ବାମରୁ) ପ୍ରବଚକ ପଣ୍ଡିତ ମାତୃପ୍ରସାଦ ମିଶ୍ର, ଲେଖକ ତଥା ଗୀତିକାର ଶରତ କୁମାର ଦାଶ, ଓଡ଼ିଆ ଭାଷା ସାହିତ୍ୟ ଓ ସଂସ୍କୃତି ବିଭାଗ ପ୍ରମୁଖ ଶାସନ ସଚିବ ମନୋରଞ୍ଜନ ପାଣିଗ୍ରାହୀ, ସ୍ତମ୍ଭକାର ଅରୁଣ କୁମାର ପଣ୍ଡା, ସ୍ୱାସ୍ଥ୍ୟମନ୍ତ୍ରୀ ପ୍ରତାପ ଜେନା, ପଦ୍ମ ବିଭୂଷଣ ରଘୁନାଥ ମହାପାତ୍ର, ସ୍ତମ୍ଭକାର ବିଜୟାନନ୍ଦ ସିଂହ, ସଙ୍ଗୀତ ନିର୍ଦ୍ଦେଶକ ପ୍ରେମ୍ ଆନନ୍ଦ ଓ ପେନ୍ ଇନ୍ ବୁକ୍ସର ନିର୍ଦ୍ଦେଶକ ଶୁଭ୍ରାଂଶୁ ପଣ୍ଡା।

ଭୁବନେଶ୍ୱର, ୨୫।୮ (ବ୍ୟୁରୋ)

ସ୍ଥାନିତ ହୋଇଛି ୫୧ କ୍ଷୁଦ୍ର କବିତା

ବରିଷ୍ଠ କବି, ଗୀତିକାର ତଥା ଆୟକର କମିଶନର ଶରତ କୁମାର ଦାଶଙ୍କ ସପ୍ତମ କବିତା ସଙ୍କଳନ ଏବଂ ସଙ୍ଗୀତ ଆଲବମ୍ 'ସୀମାହୀନ' ଶନିବାର ରବୀନ୍ଦ୍ର ମଣ୍ଡପଠାରେ ଉନ୍ମୋଚିତ ହୋଇଯାଇଛି। ରାଜ୍ୟର ଅଗ୍ରଣୀ ପ୍ରକାଶନ ସଂସ୍ଥା ପେନ୍ ଇନ୍ ବୁକ୍ସ ପକ୍ଷରୁ ପ୍ରକାଶିତ ଏହି ସଙ୍କଳନରେ ୫୧ଟି କ୍ଷୁଦ୍ର କବିତା ସ୍ଥାନିତ ହୋଇଛି। ସଙ୍କଳନରୁ ୧୦ଟି କବିତାକୁ ନେଇ ଏକ ସଙ୍ଗୀତ ଆଲବମ୍ ପ୍ରସ୍ତୁତ ହୋଇଛି। ରାଜ୍ୟ ସଭା ସଦସ୍ୟ ତଥା ବରିଷ୍ଠ ସ୍ଥପତି ପଦ୍ମ ବିଭୂଷଣ ରଘୁନାଥ ମହାପାତ୍ର, ସ୍ୱାସ୍ଥ୍ୟ ଓ ପରିବାର କଲ୍ୟାଣ ମନ୍ତ୍ରୀ ପ୍ରତାପ ଜେନା, ଓଡ଼ିଆ ଭାଷା ସାହିତ୍ୟ ଓ ସଂସ୍କୃତି ବିଭାଗ ପ୍ରମୁଖ ଶାସନ ସଚିବ ମନୋରଞ୍ଜନ ପାଣିଗ୍ରାହୀ, ଲେଖକ ଓ ସ୍ତମ୍ଭକାର ବିଜୟାନନ୍ଦ ସିଂହ, ସ୍ତମ୍ଭକାର ଅରୁଣ କୁମାର ପଣ୍ଡା, ପ୍ରବଚକ ପଣ୍ଡିତ ମାତୃପ୍ରସାଦ ମିଶ୍ର ଅତିଥିଭାବେ ଯୋଗଦେଇ ଏହି କବିତା ସଙ୍କଳନ ଓ ସଙ୍ଗୀତ ଆଲବମ୍ 'ସୀମାହୀନ'କୁ ଲୋକାର୍ପଣ କରିଥିଲେ। ସଙ୍ଗୀତ ନିର୍ଦ୍ଦେଶକ ପ୍ରେମ୍ ଆନନ୍ଦ ଓ ପେନ୍ ଇନ୍ ବୁକ୍ସର ନିର୍ଦ୍ଦେଶକ ଶୁଭ୍ରାଂଶୁ ପଣ୍ଡା ଉତ୍ସବରେ ଉପସ୍ଥିତ ଥିଲେ। ଲେଖକ ଶରତ କୁମାର ଦାଶ ଲେଖକୀୟ ବକ୍ତବ୍ୟ ରଖିଥିଲେ। ଏଥିରେ ପ୍ରାୟ କବିତା ଛନ୍ଦବନ୍ଧ। କବିତାଗୁଡ଼ିକ ପ୍ରେମ, ବିରହ, ଭକ୍ତି, ସମର୍ପଣ ଓ ଜୀବନରେ ସୁଖ ଦୁଃଖର ଅନୁଭବ ସ୍ପନ୍ଦିତ ହୋଇଛି। ଯେତେବେଳେ କିଛି ଭାବନା ମନକୁ ଆନ୍ଦୋଳିତ କରେ ଓ ମନରୁ ଅପସରି କମ୍ପନ ସୃଷ୍ଟି କରେ ହୃଦୟରେ ସେତେବେଳେ କିଛି ଶବ୍ଦ ଖୁଜୁବୁଜୁ ହୋଇ କବିତାର ରୂପ ନେଇ ବାହାରି ଆସନ୍ତି ବୋଲି ଦାଶ ତାଙ୍କ ବକ୍ତବ୍ୟରେ କହିଥିଲେ। ପ୍ରେମ୍ ଆନନ୍ଦ ମୋର ନିର୍ଜୀବ କବିତାଗୁଡ଼ିକୁ ସଜୀବ ଭାବେ ତୋଳିଥିବାରୁ ତାଙ୍କୁ ଧନ୍ୟବାଦ ଜଣାଉଛି ବୋଲି ଦାଶ କହିଥିଲେ।

ଏହି ଅବସରରେ ଅନ୍ୟତମ କବି ପ୍ରଣୀତା ମିଶ୍ରଙ୍କର ପ୍ରଥମ କବିତା ସଙ୍କଳନ 'ଉଡ଼ିବାକୁ ଦିଅ'କୁ ମଧ୍ୟ ଅତିଥିମାନେ ଉନ୍ମୋଚନ କରିଥିଲେ। ଉତ୍ସବ ପ୍ରାରମ୍ଭରେ କବି ଶରତ ଦାଶଙ୍କ ପୂର୍ବ ପ୍ରକାଶିତ କବିତା ସଙ୍କଳନ 'ଅସମାପିକା', 'ପୁନରପି' ଓ 'କୁହନାହିଁ କିଛି'ରୁ କେତେକ କବିତା ଯୁବ କବି ଦେବଦତ୍ତ ପତି, ଶୁଭଶ୍ରୀ ଶୁଭସ୍ମିତା ମିଶ୍ର ଓ ଶୁଭ କୁମାର ଦାଶ ପାଠ କରିଥିଲେ। ପରେ ପରେ ଓଡ଼ିଶାର ଜଣାଶୁଣା କଣ୍ଠଶିଳ୍ପୀ ଦୀପ୍ତିରେଖା, ହ୍ୟୁମାନ ସାଗର, ଆଶୁତୋଷ, ସତ୍ୟଜିତ୍, ଅନ୍ତରା, ଲୋପାମୁଦ୍ରା, ସବିଶେଷ ଓ ଦେବକୃପା ପ୍ରମୁଖ 'ସୀମାହୀନ' ଆଲବମ୍‌ର ସଙ୍ଗୀତ ପରିବେଷଣ କରିଥିଲେ। ଉତ୍ସବରେ ସମସ୍ତ ଅତିଥିଙ୍କ ସମେତ କଣ୍ଠଶିଳ୍ପୀ ଓ କାର୍ଯ୍ୟକ୍ରମ ସହ ଜଡ଼ିତ ସମସ୍ତ ବ୍ୟକ୍ତିତ୍ୱଙ୍କୁ ସମ୍ବର୍ଦ୍ଧିତ କରାଯାଇଥିଲା। ଯୁବ ଲେଖକ ଶୁଭ୍ରାଂଶୁ ପଣ୍ଡା ସ୍ୱାଗତ ଭାଷଣ ଦେଇଥିବା ବେଳେ ଅଧ୍ୟାପକ ଡ. ମୃତ୍ୟୁଞ୍ଜୟ ରଥ ମଞ୍ଚ ପରିଚାଳନା କରିଥିଲେ। ସାମାଜିକ କର୍ମୀ ସୁଚିସ୍ମିତା ପୃଷ୍ଟି, ଶୁଭେନ୍ଦୁ ଦାସ, ଅଜୟ ନାୟକ, ରଜନୀକାନ୍ତ ତରାଇ ଓ ଗିରୀଶ ରଞ୍ଜନ ପ୍ରମୁଖ ଉତ୍ସବ ପରିଚାଳନାରେ ସହଯୋଗ କରିଥିଲେ। ସୂଚନାଯୋଗ୍ୟ, କବି ଶରତ ଦାଶଙ୍କର ଇତିମଧ୍ୟରେ 'ଚିତ୍ରଲେଖା।'(୨୦୧୫), 'ଶବ୍ଦସ୍ରୋତ'(୨୦୧୬), 'କଥାଥିଲା।'(୨୦୧୬), 'ଅସମାପିକା।'(୨୦୧୭), 'ପୁନରପି'(୨୦୧୭) ଓ 'କୁହନାହିଁ କିଛି'(୨୦୧୭) କବିତା ସଙ୍କଳନ ଏବଂ ସଙ୍ଗୀତ ଆଲବମ୍ ପ୍ରକାଶିତ ହୋଇ ବେଶ୍ ପ୍ରସିଦ୍ଧି ଅର୍ଜନ କରିଛି।

ଏସ୍‌ସି/ଏସ୍‌ଟି ବିଭାଗ ସ୍ୱତନ୍ତ୍ର ସଚିବଙ୍କ କୋରାପୁଟ ଗସ୍ତ

କୋରାପୁଟ, ୨୫।୮ (ସ୍ୱ.ପ୍ର)

ରାଜ୍ୟ ଅନୁସୂଚିତ ଜାତି ଓ ଜନଜାତି(ଏସ୍‌ସି/ଏସ୍‌ଟି) ବିଭାଗର ସ୍ୱତନ୍ତ୍ର ଶାସନ ସଚିବ ପବିତ୍ର କୁମାର ମଣ୍ଡଳ ଦୁଇଦିନିଆ କୋରାପୁଟ ଜିଲା ଗସ୍ତରେ ଆସି ବିଭିନ୍ନ ଆଶ୍ରମ ବିଦ୍ୟାଳୟ ଓ ସେବାଶ୍ରମ ବୁଲି ସମସ୍ୟା ସମ୍ପର୍କରେ ସମୀକ୍ଷା କରିଛନ୍ତି। ଶାସନ ସଚିବ ନନ୍ଦପୁର ବ୍ଲକ ପାଙ୍ଗୁଆ ପଞ୍ଚାୟତରେ ହାଟଗୁଡା ଆଶ୍ରମ ବିଦ୍ୟାଳୟ ଓ ଛାତ୍ରବାସ ବୁଲି ଅସ୍ୱାସ୍ଥ୍ୟକର ପରିବେଶ ଦେଖି ଶିକ୍ଷକମାନଙ୍କୁ ତାଗିଦ କରିଥିଲେ। ପରେ ଗାଲକଣ୍ଡା ବିଦ୍ୟାଳୟ ପରିଦର୍ଶନ କରି ବିଦ୍ୟୁତ ସମସ୍ୟା ରହିଥିବା ଜାଣିବାକୁ ପାଇଥିଲେ। ବାଲଡା ବାଳିକା ଉଚ୍ଚ ବିଦ୍ୟାଳୟ ଛାତ୍ରୀନିବାସରେ ବର୍ଷାପାଣି ଜମୁଥିବା ଦେଖି ତୁରନ୍ତ ପଦକ୍ଷେପ ନେବାକୁ ଶିକ୍ଷକମାନଙ୍କୁ କହିଥିଲେ। ସେହିପରି ସୁବାଇ ଆଶ୍ରମ ବିଦ୍ୟାଳୟ, କୋଟପାଡର ଏସବି ନୂଆଗାଁ, ଗିରଲା ଆଶ୍ରମ ବିଦ୍ୟାଳୟ ବୁଲିବା ସହ ଛାତ୍ରୀମାନଙ୍କୁ ପଢାଇ ଥିଲେ।

ଖଟିଆରେ ୨ କି.ମି ବୁହା...

ପରେ ଆମ୍ବୁଲାନ୍ସରେ ତାଙ୍କୁ ଡାକ୍ତରଖାନା ଅଣାଯାଇଥିଲା। ବାଘବେଡା ଗ୍ରାମର ଲଚନ ସାନ୍ତାଙ୍କ ସ୍ତ୍ରୀ ଲଛମା ସାନ୍ତାଙ୍କ ଶୁକ୍ରବାର ବିଳମ୍ବିତ ରାତିରେ ପ୍ରସବ ଯନ୍ତ୍ରଣା ହୋଇଥିଲା। ଗାଁ ଠାରୁ ଡାକ୍ତରଖାନାର ଦୂରତା ମାତ୍ର ୩ କି.ମି । ରାସ୍ତା ନଥିବା ହେତୁ ପରିବାର ଲୋକେ ଲଛମାଙ୍କୁ ରାତିରେ ମେଡିକାଲକୁ ଆଣିବାକୁ ସାହସ କରି ପାରି ନଥିଲେ। ସକାଳେ ଆଶାଙ୍କୁ ପରିବାର ଲୋକେ ଜଣାଇଥିଲେ। ଏହା ପରେ ଗାଁ ଠାରୁ ୨ କି.ମି ଦୂରରେ ଆମ୍ବୁଲାନ୍ସ ଆସି ପହଞ୍ଚିଥିଲା। ଲଛମାଙ୍କୁ ପରିବାର ଲୋକେ ଖଟିଆରେ ପ୍ରାୟ ୨ କି.ମି ବୋହି ଆଣିଥିଲେ। ଏହାପରେ ଆମ୍ବୁଲାନ୍ସରେ ତାଙ୍କୁ ଝରିଗାଁ ଗୋଷ୍ଠୀ ସ୍ୱାସ୍ଥ୍ୟକେନ୍ଦ୍ରରେ ଭର୍ତ୍ତି କରାଯାଇଥିଲା। ମେଡିକାଲରେ ଲଛମା ଏକ ଶିଶୁ ପୁତ୍ର ଜନ୍ମ ଦେଇଥିଲେ। ବର୍ତ୍ତମାନ ମା' ଏବଂ ଶିଶୁର ସ୍ୱାସ୍ଥ୍ୟବସ୍ଥା ଭଲ ରହିଥିବା ଦେଖାଦେଇଛି। ଉକ୍ତ ଗାଁକୁ ରାସ୍ତା କରାଯିବା ନେଇ ଏମଜିଏନଆରଇଜିଏସ ସହାୟତାରେ ୨୦ ଲକ୍ଷ ଟଙ୍କା ଏବଂ ଆଇଟିଡିଏ ବିଭାଗ ତରଫରୁ ୨ ଲକ୍ଷ ଟଙ୍କା ଅଟକଳ ମୂଲ୍ୟର ପ୍ରକଳ୍ପ ରହିଛି। ବର୍ଷା ଦିନ ଶେଷ ହେବା ପରେ କାମ ଆରମ୍ଭ ହେବ ବୋଲି ବ୍ଲକ ପ୍ରଶାସନ ତରଫରୁ ସୂଚନା ମିଳିଛି।

ମଣ୍ଡଳସାହି ଘାଟିରେ...

ପ୍ରାୟ ୪ଟାରେ ମଣ୍ଡଳସାହି ଘାଟି ରାସ୍ତାରେ ଗାଡ଼ିଟି ଉଠୁଥିବାବେଳେ ଭାରସାମ୍ୟ ହରାଇ ଓଲଟି ପଡ଼ିଥିଲା। ତାଳମୁଣ୍ଡା ଗ୍ରାମର ବାସିନ୍ଦା ତଥା ଓଡ଼ିଶା ଜୀବିକା ମିଶନରେ କାର୍ଯ୍ୟରତ ଏମ୍‌ବିକେ ଈଶ୍ୱରୀ ଭୂୟାଁଙ୍କ ସ୍ୱାମୀ ପ୍ରକାଶ ଭୂୟାଁ(୩୦) ଘଟଣାସ୍ଥଳରେ ପ୍ରାଣ ହରାଇଥିଲେ। ସେହିପରି ଉକାରସିଂ ଗ୍ରାମର ପୂର୍ଣ୍ଣଚନ୍ଦ୍ର ଗମାଙ୍ଗ(୨୮), ସ୍ତ୍ରୀ କୁମାରୀ ଗମାଙ୍ଗ(୨୫), ପୁଅ ବିଳାସ(୧୦), ଡମ୍ବାଳ ଗ୍ରାମର ଆଶାକର୍ମୀ ରଶ୍ମିତା ଗମାଙ୍ଗ ଗୁରୁତର ଆହତ ହୋଇଥିଲେ। ଏମାନଙ୍କୁ ରାୟଗଡ ଗୋଷ୍ଠୀ ସ୍ୱାସ୍ଥ୍ୟକେନ୍ଦ୍ରରେ ଭର୍ତ୍ତି କରାଯାଇଛି। ରାମଗିରି ଥାନା ଅଧୀନ କରଞ୍ଜସାହିର ବନବାସୀ ଗମାଙ୍ଗୋ ଓ ପୁଅ ଦେବାନନ୍ଦ ଗୁରୁତର ଆହତ ପାରଳାଖେମୁଣ୍ଡିସ୍ଥିତ ଜିଲା ମୁଖ୍ୟ ଚିକିତ୍ସାଳୟରେ ଚିକିତ୍ସିତ ହେଉଥିବା ବେଳେ ଦେବାନନ୍ଦଙ୍କ ମୃତ୍ୟୁ ଘଟିଛି । ଗାଡ଼ିର ଡ୍ରାଇଭର ଫେରାର ହୋଇଯାଇଛନ୍ତି। ଦୁର୍ଘଟଣା ପରେ ମୃତକଙ୍କ ପରିବାରକୁ ୨୫ଲକ୍ଷ ଟଙ୍କା କ୍ଷତିପୂରଣ ଓ ଘାଟି କଟିଂ ଦାବି ନେଇ ସ୍ଥାନୀୟ ଲୋକେ ରାସ୍ତା ଅବରୋଧ କରିଥିଲେ। ଘାଟି ରାସ୍ତା ମରାମତି କାମ ଅଧାପନ୍ତରିଆ ଥିବାରୁ ବାରମ୍ବାର ଦୁର୍ଘଟଣା ଘଟୁଛି ବୋଲି ସେମାନେ ଅଭିଯୋଗ କରିଥିଲେ। ସେଠାରେ କିଛି ସମୟ ପାଇଁ ଉତ୍ତେଜନା ସୃଷ୍ଟି ହୋଇଥିଲା। ରାୟଗଡ ଥାନା ଅଧିକାରୀ ଗୋପୀନାଥ ପ୍ରଧାନ ପହଞ୍ଚି ତଦନ୍ତ କରିବା ସହ ଉତ୍ତ୍ୟକ୍ତ ଲୋକଙ୍କୁ ବୁଝାଶୁଝା କରିଥିଲେ।

ଆସିବ ନୂଆ...

କାର୍ଯ୍ୟକାରୀ ହେବା ପରେ ସରକାର ଆଉ ଚକବନ୍ଦୀ ପାଇଁ ନୋଟିସ ଜାରି କରିବେ ନାହିଁ। ଏହାକୁ ସମ୍ପୂର୍ଣ୍ଣ ଇଚ୍ଛାଧୀନ କରାଯାଇଛି। ଯେଉଁ ଚାଷୀ ଚାହିଁବେ ସେମାନେ ତହସିଲ କାର୍ଯ୍ୟାଳୟରେ ଆବେଦନ କରି ନିଜ ଜମିକୁ ଚକବନ୍ଦୀଭୁକ୍ତ କରିପାରିବେ। ଏହାଛଡା ବନ୍ଦୋବସ୍ତ ପାଇଁ ଥିବା ସମୟସୀମାକୁ ମଧ୍ୟ ଏହି ନୂତନ ଆଇନରେ ହଟାଇ ଦିଆଯାଇଛି। ତହସିଲରେ ଜମି ବନ୍ଦୋବସ୍ତ ସବୁ ସମୟରେ ହୋଇପାରିବ। ଏହାର କୌଣସି ନିର୍ଦ୍ଧାରିତ ସମୟ ରହିବ ନାହିଁ। ଜମି ମାଲିକ ନିଜ ଜମି ରେକର୍ଡରେ ହୋଇଥିବା ଭୁଲକୁ ଯେକୌଣସି ସମୟରେ ସଂଶୋଧନ ପାଇଁ ଆବେଦନ କରିପାରିବେ । ଚିଠା କୋଡ୍‌ର ଭୂସଂସ୍କାର ଆଇନରେ ଥିବା 'ରୟତ' ଏବଂ 'ଟେନାଣ୍ଟ' ଶବ୍ଦକୁ ଉଚ୍ଛେଦ କରି ଜମି ମାଲିକ ଓ ଚାଷୀ ଶବ୍ଦ ବ୍ୟବହାର କରାଯିବ। ପୂର୍ବରୁ ୩୦ ବର୍ଷ ଧରି ସରକାରୀ ଜମି ମାଡିବସି ରହିଥିବା ବ୍ୟକ୍ତି ନିଜ ନାମରେ ପଟ୍ଟା ଆବେଦନ କରି ଜମିକୁ ରେକର୍ଡଭୁକ୍ତ କରି ନେଉଥିଲେ। ଏଭଳି ବ୍ୟବସ୍ଥାକୁ ସମ୍ପୂର୍ଣ୍ଣ ରଦ୍ଦ ରାଯାଇଛି। ପୁରୁଣା କାଳରୁ ପ୍ରଚଳିତ ହୋଇଆସୁଥିବା ସ୍ୱଳ୍ପ ଖଜଣା ବ୍ୟବସ୍ଥାକୁ ମଧ୍ୟ ଉଚ୍ଛେଦ କରାଯିବ। ଜମିର ବେଞ୍ଚମାର୍କ ମୂଲ୍ୟ ଅନୁସାରେ ଖଜଣା ନିର୍ଦ୍ଧାରଣ କରିବାକୁ ଚିଠା କୋଡ୍‌ରେ ପ୍ରସ୍ତାବ ଦିଆଯାଇଛି। ଚିଠା ଆଇନରେ ସର୍ଭେ ସମୟରେ ଆଧୁନିକ ପ୍ରଯୁକ୍ତିବିଦ୍ୟାର ପ୍ରୟୋଗ ସହ ଜମି ପାସ୍‌ବୁକ ପ୍ରସ୍ତୁତି ଉପରେ ବିଶେଷ ଗୁରୁତ୍ୱ ଦିଆଯାଇଛି। ଜମିଜମା ରେକର୍ଡରେ ପୂର୍ବରୁ ପ୍ରଚଳିତ ନଜୁଲ, ଗ୍ରାମକଣ୍ଠ, ପରମବୋକ, ଖାସମାହାଲ ଏବଂ ବେବନ୍ଦୋବସ୍ତ ରେକର୍ଡ ହୋଇଥିବା ଜମି ବିଷୟରେ ଉଲ୍ଲେଖ ନ ଥିବାରୁ ସରକାର ଏହା ଉପରେ ବିଶେଷ ଧ୍ୟାନଦେଇ ନିର୍ଦ୍ଧାରିତ ସମୟ ମଧ୍ୟରେ ଉପରୋକ୍ତ କିସମ ଜମିର ବନ୍ଦୋବସ୍ତ କରିବେ।

ରାଜ୍ୟରେ ପ୍ରଚଳିତ ରାଜସ୍ୱ ଆଇନଗୁଡ଼ିକ ବହୁ ପୁରୁଣା ହୋଇଥିବାରୁ ସେଥିରୁ ଅଧିକାଂଶ ଏକପ୍ରକାର ଅକାମୀ ହୋଇଗଲାଣି। ବିଭିନ୍ନ ରାଜସ୍ୱ ଆଇନର ସରଳୀକରଣ କରି ଏକକ ରାଜସ୍ୱ କୋଡ୍ ପ୍ରଣୟନ କରିବା ନିମନ୍ତେ ରାଜସ୍ୱ ଓ ବିପର୍ଯ୍ୟୟ ପରିଚାଳନା ବିଭାଗ ପକ୍ଷରୁ ମୁଖ୍ୟମନ୍ତ୍ରୀ ନବୀନ ପଟ୍ଟନାୟକଙ୍କୁ ଏକ ପ୍ରସ୍ତାବ ଦିଆଯାଇଥିଲା। ମୁଖ୍ୟମନ୍ତ୍ରୀଙ୍କ ଅନୁମୋଦନ ପରେ ନୂତନ ରାଜସ୍ୱ କୋଡ୍ ପାଇଁ ରାଜସ୍ୱ ବିଭାଗ ପକ୍ଷରୁ ଗେଜେଟ ବିଜ୍ଞପ୍ତି ପ୍ରକାଶ କରାଯାଇଥିଲା। ରାଜସ୍ୱ କୋଡ୍ ପ୍ରସ୍ତୁତ କରିବା ପାଇଁ ରାଜ୍ୟ ସକରାର ଏକ ୧୨ ଜଣିଆ କମିଟି ଗଠନ କରିଛନ୍ତି। ରାଜସ୍ୱ ପର୍ଷଦ ସଭ୍ୟ ଏହାର ଅଧ୍ୟକ୍ଷ ଥିବାବେଳେ ୭ ଜଣ ବେସରକାରୀ ସଭ୍ୟଙ୍କୁ ମିଶାଇ ମୋଟ ୧୧ ଜଣ ସଦସ୍ୟ ରହିଛନ୍ତି। କମିଟି ବିଭିନ୍ନ ଦିଗକୁ ଅନୁଧ୍ୟାନ କରି ଏହି ଚିଠା କୋଡ୍ ପ୍ରସ୍ତୁତ କରିଛନ୍ତି। ଚିଠା କୋଡ୍ ଉପରେ ଜନସାଧାରଣଙ୍କଠାରୁ ମତାମତ ଆହ୍ୱାନ କରାଯିବ। ୩ଟି ଆର୍‌ଡିସି ଅଞ୍ଚଳରେ କର୍ମଶାଳାର ଆୟୋଜନ କରାଯାଇ ଲୋକମାନଙ୍କୁ ନୂତନ ଆଇନ ଉପରେ ସଚେତନ କରାଯିବ। ମତାମତ ମିଳିବା ପରେ ବୃତ୍ତାନ୍ତ କୋଡ୍ ପ୍ରସ୍ତୁତ କରାଯିବ ବୋଲି ରାଜସ୍ୱ ବିଭାଗର ଜଣେ ବରିଷ୍ଠ ଅଧିକାରୀ ସୂଚନା ଦେଇଛନ୍ତି। ଚିଠା କୋଡ୍ ପ୍ରସ୍ତୁତ ହେବା ପରେ କମିଟିର ପ୍ରଥମ ବୈଠକ ଶନିବାର ସଚିବାଳୟରେ ରାଜସ୍ୱମନ୍ତ୍ରୀ ମହେଶ୍ୱର ମହାନ୍ତିଙ୍କ ଅଧ୍ୟକ୍ଷତାରେ ଅନୁଷ୍ଠିତ ହୋଇଥିଲା। ଏଥିରେ ବିଭାଗୀୟ ସଚିବ, ଆର୍‌ଡିସି, ରାଜସ୍ୱ ପର୍ଷଦ ସଭ୍ୟ ଓ ବନ୍ଦୋବସ୍ତ ଅଧିକାରୀମାନେ ଉପସ୍ଥିତ ଥିଲେ।

ଆଥ୍‌ଲେଟିକ୍ସରେ ତେଜିନ୍ଦର...

ଶଟ୍‌ପୁଟ୍ ଫିଙ୍ଗି ଏହି ସଫଳତା ଅର୍ଜନ କରିଛନ୍ତି। ଏହି କ୍ରମରେ ଗତ ୬ ବର୍ଷ ଧରି ଓମ୍ ପ୍ରକାଶ କାରହାନାଙ୍କ ନାମରେ ଥିବା ୨୦.୬୯ ମିଟର ରେକର୍ଡକୁ ପଛରେ ପକାଇଛନ୍ତି। ଏହା ଏକ ଏସିଆନ ଗେମ୍ସ ରେକର୍ଡ ସାବ୍ୟସ୍ତ ହୋଇଛି। ସେ ମଧ୍ୟ ଏଥିସହ ନୂଆ ଜାତୀୟ ରେକର୍ଡ ସୃଷ୍ଟି କରିଛନ୍ତି। ଗତ ସିଜନରେ ସେ ଦମ୍‌ଦାର ପ୍ରଦର୍ଶନ କରି ଏହି ଇଭେଣ୍ଟରେ ଏସିଆନ ଆଥଲେଟମାନଙ୍କ ମଧ୍ୟରେ ଫେଭରାଇଟ ବିବେଚିତ ହୋଇଥିଲେ। ଗତବର୍ଷ ୨୦.୨୪ ମିଟର ଶଟପୁଟ୍ ଫିଙ୍ଗି ବ୍ୟକ୍ତିଗତ ଶ୍ରେଷ୍ଠ ପ୍ରଦର୍ଶନ କରିଥିଲେ। ତେଜିନ୍ଦର ପ୍ରଥମ ଓ ଚତୁର୍ଥ ପ୍ରୟାସରେ ୧୯.୯୬ ମିଟର ଫିଙ୍ଗିଥିଲେ। ତେବେ ପଞ୍ଚମ ପ୍ରୟାସରେ ୨୦.୭୫ ମିଟର ଫିଙ୍ଗି ସମସ୍ତଙ୍କୁ ପଛରେ ପକାଇଥିଲେ। ଏହି ଇଭେଣ୍ଟରେ ଚାଇନାର ଲିଓ ୟାଙ୍ଗ୍ ୧୯.୫୨ ମିଟର ଫିଙ୍ଗି ରୌପ୍ୟ ଓ କାଜାଖସ୍ତାନର ଇଭାନ ଇଭାନୋଭ ୧୯. ୪୦ ମିଟର ଫିଙ୍ଗି ବ୍ରୋଞ୍ଜ ପଦକ ହାସଲ କରିଥିଲେ। ତେଜିନ୍ଦରଙ୍କ ବାପା ପଞ୍ଜାବର ଏକ ହସ୍ପିଟାଲରେ କର୍କଟ ରୋଗ ସହ ସଂଘର୍ଷ କରୁଛନ୍ତି। ଏଭଳି ପରିସ୍ଥିତିରେ ପ୍ରତିଯୋଗିତାରେ ସଫଳ ହେବା ତାଙ୍କ ପାଇଁ ଏକ ବଡ଼ ଚ୍ୟାଲେଞ୍ଜ୍ ଥିଲା। ଶାରୀରିକ ଓ ମାନସିକ ଭାବେ ନିଜକୁ ଦୃଢ କରି ଶେଷରେ ବାଜି ମାରିଛନ୍ତି। ସ୍ୱର୍ଣ୍ଣ ପଦକ ହାସଲ କରିବା ମୋର ଲକ୍ଷ୍ୟ ନ ଥିଲା। ତେବେ ୨୧ ମିଟର ପାର କରିବାକୁ ମୁଁ ଟାର୍ଗେଟ କରିଥିଲି। ୨-୩ ବର୍ଷ ହେବ ମୁଁ ଜାତୀୟ ରେକର୍ଡ ଭାଙ୍ଗିବାକୁ ଲକ୍ଷ୍ୟ ରଖିଥିଲି। ଶେଷରେ ମୁଁ ଏଥିରେ ସଫଳ ହୋଇଛି। ଏହି ସ୍ୱର୍ଣ୍ଣ ପଦକ ମୋ କ୍ୟାରିୟରର ସବୁଠାରୁ ବଡ଼ ସଫଳତା। ଏଥିପାଇଁ ମୋତେ ବହୁତ କଷ୍ଟ ସହିବାକୁ ଓ ତ୍ୟାଗ କରିବାକୁ ମଧ୍ୟ ପଡଛି। ୨ ବର୍ଷ ହେବ ମୋ ବାପା କ୍ୟାନସର ପାଇଁ ଚିକିତ୍ସିତ ହୋଇ ଆସୁଛନ୍ତି। ଏଭଳି ସ୍ଥିତିରେ ପୂରା ପରିବାର ମୋତେ ସମର୍ଥନ ଜଣାଇଛି। ଧର୍ମଶାଳାରେ ପ୍ରଶିକ୍ଷଣ ନେଉଥିବାରୁ ବହୁ ଦିନ

ଗ୍ରାମାଞ୍ଚଳରେ ପହଞ୍ଚୁ ଉନ୍ନତ...

ଏବଂ ସମ୍ମାନିତ ଅତିଥି ଭାବେ ରାଜ୍ୟପାଳ ଗଣେଶୀ ଲାଲ, କେନ୍ଦ୍ର ସ୍ୱାସ୍ଥ୍ୟମନ୍ତ୍ରୀ ଜେ.ପି. ନଡ୍ଡା, କେନ୍ଦ୍ର ପେଟ୍ରୋଲିୟମ ମନ୍ତ୍ରୀ ଧର୍ମେନ୍ଦ୍ର ପ୍ରଧାନ, ରାଜ୍ୟ ସ୍ୱାସ୍ଥ୍ୟମନ୍ତ୍ରୀ ପ୍ରତାପ ଜେନା, ଭୁବନେଶ୍ୱର ଏମ୍‌ପି ପ୍ରସନ୍ନ ପାଟଶାଣୀ ଯୋଗଦେଇଥିଲେ। ସଂସ୍ଥାନର ନିର୍ଦ୍ଦେଶିକା ଗୀତାଞ୍ଜଳି ବାଟ୍‌ମାନବନେ, ଡିନ୍ ବିକାଶ ଭଟ୍ଟ ଓ ରେଜିଷ୍ଟ୍ରାର ବି.ବି. ମିଶ୍ର ପ୍ରମୁଖ ମଞ୍ଚାସୀନ ଥିଲେ। ଉପରାଷ୍ଟ୍ରପତି ନାଇଡୁ କହିଥିଲେ ଯେ, ଅଟଳ ବିହାରୀ ବାଜପେୟୀଙ୍କ ସରକାରରେ ମୁଁ ମନ୍ତ୍ରୀ ଥିଲି। ନବୀନ ବାବୁ ମଧ୍ୟ ମନ୍ତ୍ରୀ ଥିଲେ। ଜନସାଧାରଣଙ୍କୁ ଉନ୍ନତ ସ୍ୱାସ୍ଥ୍ୟସେବା ଯୋଗାଇ ଦେବା ପାଇଁ ସଂସଦରେ ପ୍ରସ୍ତାବ ଆସିଲା। ୬ ରାଜ୍ୟରେ ଏମ୍ସ ପ୍ରତିଷ୍ଠା କରିବାକୁ ନିଷ୍ପତ୍ତି ନିଆଗଲା। ସେଗୁଡିକ ମଧ୍ୟରୁ ପ୍ରଥମେ ଭୁବନେଶ୍ୱରରେ ଏମ୍ସ ପ୍ରତିଷ୍ଠା କରାଗଲା। ଏବେ ୬ ଏମ୍ସ ଭିତରୁ ଭୁବନେଶ୍ୱର ଏମ୍ସ ବେଷ୍ଟ। ସେ ଆହୁରି କହିଥିଲେ ଯେ, ପ୍ରତ୍ୟେକ ବ୍ୟକ୍ତି ଓ ପରିବାରର ଉନ୍ନତ ସ୍ୱାସ୍ଥ୍ୟ ସହ ଦେଶର ଆର୍

ସଂକ୍ଷେପରେ

ଓଏଏସ୍ ସ୍ତରରେ ଅଦଳବଦଳ

ଭୁବନେଶ୍ୱର,୨୫।୮(ବ୍ୟୁରୋ): ଓଡ଼ିଶା ପ୍ରଶାସନିକ ସେବା(ଓଏଏସ୍) ସ୍ତରରେ ଅଦଳବଦଳ କରାଯାଇଛି। ସାଧାରଣ ପ୍ରଶାସନ ବିଭାଗ ପକ୍ଷରୁ ଶନିବାର ଏ ନେଇ ବିଜ୍ଞପ୍ତି ପ୍ରକାଶ ପାଇଛି। ନୂତନ ନିଯୁକ୍ତି ଅନୁଯାୟୀ ବିଭୂତି ଭୂଷଣ ଦାସ ସ୍ୱାସ୍ଥ୍ୟ ଏବଂ ପରିବାର କଲ୍ୟାଣ ବିଭାଗର ଅତିରିକ୍ତ ସଚିବ, ଜୟନ୍ତ ନାରାୟଣ ଷଡଙ୍ଗୀ ମତ୍ସ୍ୟ ଓ ପଶୁସମ୍ପଦ ବିଭାଗର ଅତିରିକ୍ତ ସଚିବ ଭାବେ କାର୍ଯ୍ୟ କରିବେ। ସେହିପରି ରାଜେନ୍ଦ୍ର ମିଶ୍ର ଓଡ଼ିଶା ରିୟଲ ଇଷ୍ଟେଟ୍ ରେଗୁଲେଟୋରୀ ଅଥରିଟିର ସଚିବ, ଲକ୍ଷ୍ମୀଧର ଦାସ ବିଜ୍ଞାନ ଓ ପ୍ରଯୁକ୍ତିବିଦ୍ୟା ବିଭାଗର ଅତିରିକ୍ତ ସଚିବ, ମନୋଜ କୁମାର ମହାନ୍ତି ବିଡିଏ ସଚିବ, ରମାକାନ୍ତ ନାୟକ ନବରଙ୍ଗପୁର ଡିଆରଡିଏର ପ୍ରକଳ୍ପ ନିର୍ଦ୍ଦେଶକ ଭାବେ ବଦଳି ହୋଇଛନ୍ତି। ସେହିପରି ମାନସ ରଞ୍ଜନ ସାମଲ ସାଧାରଣ ପ୍ରଶାସନ ଓ ସାଧାରଣ ଅଭିଯୋଗ ବିଭାଗର ଜମି ଅଧିକାରୀ, ବିନୟ କୁମାର ଦାଶ ପୁରୀର ଅତିରିକ୍ତ ଜିଲାପାଳ, ସୌଦାମିନୀ ସେଠୀ ଇଡ୍‌କୋ ଜମି ଅଧିକାରୀ ଏବଂ ଅନାମ ଚରଣ ପାତ୍ର ନୟାଗଡ ଡିଆରଡିଏର ପ୍ରକଳ୍ପ ଅଧିକାରୀ ଭାବେ ନୂତନ ନିଯୁକ୍ତି ପାଇଛନ୍ତି। ଉପରୋକ୍ତ ଅଫିସରମାନଙ୍କୁ ବାଦ୍ ଦେଲେ ନୃପରାଜ ସାହୁ, ଉଷାରାଣୀ ଦାସ, ରଜନୀ ଜାନି, ଶିବନାରାୟଣ ନନ୍ଦ, ଅଶୋକ କୁମାର ପଣ୍ଡା, ବିନୋଦିନୀ ପଣ୍ଡା, ପ୍ରଭାତ କୁମାର ମହାପାତ୍ର, ଦିଗନ୍ତ ରାଉତରାୟ, ଅଞ୍ଜନ କୁମାର ଦାଶ ଏବଂ ଶୁଭେନ୍ଦୁ କୁମାର ସାହୁଙ୍କ ବଦଳି କରାଯାଇଛି। ଶନିବାର ସାଧାରଣ ପ୍ରଶାସନ ବିଭାଗ ପକ୍ଷରୁ ମୋଟ ୩୬ ଓଏଏସ୍ ଅଫିସରଙ୍କ ବଦଳି କରାଯାଇଛି।

ଆୟ ବହିର୍ଭୂତ ସମ୍ପତ୍ତି ଠୁଳ ମାମଲା

ଡିଏସ୍‌ପିଙ୍କୁ ୨ ବର୍ଷ ଜେଲ

କଟକ ଅଫିସ, ୨୫।୮: ଆୟ ବହିର୍ଭୂତ ସମ୍ପତ୍ତି ଠୁଳ ମାମଲାରେ ପୋଲିସ ଡିଏସ୍‌ପି ନାରାୟଣ ଚନ୍ଦ୍ର ନାୟକଙ୍କୁ ଦଣ୍ଡିତ କରିଛନ୍ତି ବାଲେଶ୍ୱର ସ୍ୱତନ୍ତ୍ର ଭିଜିଲାନ୍ସ ଅଦାଲତ। ୨ ବର୍ଷ ସଶ୍ରମ ଜେଲ୍ ସହ ୫୦ହଜାର ଟଙ୍କା ଜରିମାନା ଦଣ୍ଡାଦେଶ ହୋଇଛି। ଜରିମାନା ଅର୍ଥ ଅନାଦାୟ ହେଲେ ତାଙ୍କୁ ଅଧିକ ୬ମାସ ସଶ୍ରମ ଜେଲ୍ ଭୋଗିବାକୁ ପଡିବ। ସେହିପରି ନାୟକଙ୍କ ଦଖଲରେ ଥାଇ ଠାବ ହୋଇଥିବା ସମସ୍ତ ଆୟବହିର୍ଭୂତ ସମ୍ପତ୍ତିକୁ ବାଜ୍ୟାପ୍ତ କରିବା ପାଇଁ ବିଚାରପତି ଆଦେଶ ଦେଇଛନ୍ତି। ସୂଚନାଥାଉ କି, ଅଭିଯୁକ୍ତ ଡିଏସ୍‌ପି ନାୟକ ଏବେ କନ୍ଧମାଳ ଜିଲାରେ କାର୍ଯ୍ୟରତ। ଭୁବନେଶ୍ୱର ପୋଲିସ କଣ୍ଟ୍ରୋଲ ରୁମ୍‌ରେ ଇନ୍ସପେକ୍ଟର ଭାବେ କାର୍ଯ୍ୟ କରୁଥିବାବେଳେ ତାଙ୍କ ନାମରେ ଆୟ ବହିର୍ଭୂତ ସମ୍ପତ୍ତି ଠୁଳ ଅଭିଯୋଗ ହୋଇଥିଲା। ୨୦୦୨ ଅଗଷ୍ଟ ୧୩ରେ ଭିଜିଲାନ୍ସ ପକ୍ଷରୁ ନାୟକଙ୍କ ଭଦ୍ରକ ସହରରେ ଥିବା ଆବାସିକ ଘର, ଭଦ୍ରକ ନାହାକାଣୀଢ଼ିଠାରେ ଥିବା ଘରେ ଚଢ଼ାଉ କରାଯାଇଥିଲା। ଯାଞ୍ଚ ପରେ ବାଲେଶ୍ୱର ଭିଜିଲାନ୍ସ ଥାନାରେ ୩୮/୨୦୦୨ରେ ଏକ ମାମଲା ରୁଜୁ ହୋଇଥିଲା। ନାୟକ ମୋଟ ୬ଲକ୍ଷ ୯୩ ହଜାର ୩୧୯ ଟଙ୍କାର ଆୟ ବହିର୍ଭୂତ ସମ୍ପତ୍ତି ଠୁଳ କରିଥିବା ଭିଜିଲାନ୍ସ ଦର୍ଶାଇଥିଲା।

ଡିସେମ୍ବର ସୁଦ୍ଧା ସବୁ ଅଞ୍ଚଳକୁ ପାଇପ୍ ଯୋଗେ ଜଳଯୋଗାଣ

ମୁଖ୍ୟମନ୍ତ୍ରୀଙ୍କ ନିର୍ଦ୍ଦେଶ

- ଗ୍ରାମାଞ୍ଚଳରେ ଭିତ୍ତିଭୂମି ପାଇଁ ବାର୍ଷିକ ୩୦୦୦ କୋଟି ବ୍ୟୟବରାଦ ଲକ୍ଷ୍ୟ
- ୪୮,୭୬୬ ଜନବସତିକୁ ସମ୍ପୂର୍ଣ୍ଣ ପାନୀୟ ଜଳ ଯୋଗାଣ ସୁବିଧା

ସଚିବାଳୟରେ ଶନିବାର ଅନୁଷ୍ଠିତ ବୈଠକରେ ମୁଖ୍ୟମନ୍ତ୍ରୀ ନବୀନ ପଟ୍ଟନାୟକ ସହରାଞ୍ଚଳ ଓ ଗ୍ରାମାଞ୍ଚଳ ପାନୀୟ ଜଳ ଯୋଗାଣ କାର୍ଯ୍ୟକ୍ରମର ସମୀକ୍ଷା କରୁଛନ୍ତି।

ଭୁବନେଶ୍ୱର, ୨୫।୮(ବ୍ୟୁରୋ) ଆସନ୍ତା ଡିସେମ୍ବର ସୁଦ୍ଧା ରାଜ୍ୟର ସମସ୍ତ ଅଞ୍ଚଳକୁ ପାଇପ୍ ଯୋଗେ ପାଣି ଯୋଗାଣ ନିଶ୍ଚିତ କରିବା ପାଇଁ ମୁଖ୍ୟମନ୍ତ୍ରୀ ନବୀନ ପଟ୍ଟନାୟକ ନିର୍ଦ୍ଦେଶ ଦେଇଛନ୍ତି। ସେହିପରି ଗ୍ରାମାଞ୍ଚଳରେ ପାନୀୟ ଜଳ ଭିତ୍ତିଭୂମି ନିର୍ମାଣ ପାଇଁ ବର୍ଷକୁ ସର୍ବନିମ୍ନ ୩୦୦୦ କୋଟି ଟଙ୍କା ବିନିଯୋଗ କରାଯିବ। ସଚିବାଳୟରେ ଶନିବାର ଅନୁଷ୍ଠିତ ଉଚ୍ଚସ୍ତରୀୟ ବୈଠକରେ ମୁଖ୍ୟମନ୍ତ୍ରୀ ନବୀନ ପଟ୍ଟନାୟକ ସହରାଞ୍ଚଳ ଓ ଗ୍ରାମାଞ୍ଚଳ ପାନୀୟ ଜଳ ଯୋଗାଣ କାର୍ଯ୍ୟକ୍ରମର ସମୀକ୍ଷା କରି ଏହା କହିଛନ୍ତି।

ବୈଠକରୁ ମିଳିଥିବା ସୂଚନାନୁଯାୟୀ, ରାଜ୍ୟର ସମସ୍ତ ସହରାଞ୍ଚଳରେ ଡିସେମ୍ବର ସୁଦ୍ଧା ପାଇପ୍ ଯୋଗେ ପାନୀୟ ଜଳ ଯୋଗାଇ ଦିଆଯିବ। ସହରାଞ୍ଚଳରେ ଦୈନିକ ଆବଶ୍ୟକତା ୧୦୮୫ ମିଲିୟନ ଲିଟର ଲକ୍ଷ୍ୟ ପୂରଣ ମଧ୍ୟ ଚଳିତ ଆର୍ଥିକବର୍ଷ(୨୦୧୮-୧୯)ରେ ସମ୍ପୂର୍ଣ୍ଣ କରାଯିବ। ଏହି ଲକ୍ଷ୍ୟ ନିର୍ଦ୍ଧାରିତ ସମୟର ୪ ବର୍ଷ ପୂର୍ବରୁ ପୂରଣ ହେବ ବୋଲି ସରକାରଙ୍କ ପକ୍ଷରୁ କୁହାଯାଇଛି। ସେହିପରି ୨୦୧୮-୧୯ ସୁଦ୍ଧା ୧୧,୩୨୫ କି.ମି. ଜଳ ଯୋଗାଣ ନେଟ୍‌ୱର୍କ ଲକ୍ଷ୍ୟ ପୂରଣ ହେବାକୁ ଯାଉଛି। ଗତବର୍ଷ ଏହି ନେଟ୍‌ୱର୍କ ୭୩୯୧ କି.ମି. ରହିଥିଲା। ସହରାଞ୍ଚଳରେ ପ୍ରତି ଘରକୁ ପାଇପ୍ ଯୋଗେ ପାଣି ଯୋଗାଇଦେବା ସରକାରଙ୍କ ପ୍ରାଥମିକତା । ତେଣୁ ଏନେଇ ଥିବା ସମସ୍ତ ପ୍ରକ୍ରିୟାକୁ ତୁରନ୍ତ ସାରିବା ପାଇଁ ମୁଖ୍ୟମନ୍ତ୍ରୀ ବିଭାଗୀୟ ଅଧିକାରୀମାନଙ୍କୁ ନିର୍ଦ୍ଦେଶ ଦେଇଛନ୍ତି। ଉକ୍ତ ବୈଠକରେ ବସୁଧା ଏବଂ ଅନ୍ୟାନ୍ୟ ବୃହତ୍ ପାନୀୟ ଜଳ ଯୋଗାଣ କାର୍ଯ୍ୟକ୍ରମ ସମ୍ପର୍କରେ ଆଲୋଚନା ହୋଇଛି।

ଗ୍ରାମାଞ୍ଚଳ ପାନୀୟ ଜଳ ସମ୍ପର୍କରେ ବୈଠକରେ ବିଭାଗୀୟ ଅଧିକାରୀ ସୂଚନା ଦେଇଥିଲେ। ଆଂଶିକ ସୁବିଧା ଥିବା ଜନବସତିକୁ ସମ୍ପୂର୍ଣ୍ଣ ପାନୀୟ ଜଳ ସୁବିଧା ଦିଆଯିବା ପାଇଁ ପଦକ୍ଷେପ ଗ୍ରହଣ କରାଯାଉଛି। କେବଳ ୨୦୧୪ରୁ ୨୦୧୮ ମଧ୍ୟରେ ୪୮,୭୬୬ ଆଂଶିକ ସୁବିଧା ଥିବା ଜନବସତିକୁ ସମ୍ପୂର୍ଣ୍ଣ ପାନୀୟ ଜଳ ସୁବିଧା ଦିଆଯାଇଛି। ପ୍ରତି ପଞ୍ଚାୟତର ସର୍ବନିମ୍ନ ୨ଟି ଗାଁକୁ ପାଇପ୍ ଯୋଗେ ପାଣି ଯୋଗାଇବା ପାଇଁ ଲକ୍ଷ୍ୟ ରଖାଯାଇଛି। ରାଜ୍ୟର ୫୬୯୦ଟି ପଞ୍ଚାୟତର ଦୁଇଟି ଲେଖାଏ ଗାଁକୁ ପାନୀୟ ଜଳ ସୁବିଧା କରାଯାଇଥିବା ଜଣାପଡିଛି। ୨୦୧୭-୧୮ ଏବଂ ୨୦୧୮-୧୯ ପାଇଁ ନିର୍ଦ୍ଧାରିତ ସମସ୍ତ ବୃହତ୍ ପାନୀୟ ଜଳ ପ୍ରକଳ୍ପ ସମ୍ପୂର୍ଣ୍ଣ କରିବା ଉପରେ ମୁଖ୍ୟମନ୍ତ୍ରୀ ଗୁରୁତ୍ୱାରୋପ କରିଛନ୍ତି।

ଆମ ମୁଖ୍ୟମନ୍ତ୍ରୀ ଆମ କଥା

ସ୍ୱଚ୍ଛତା ଉପରେ ମୁଖ୍ୟମନ୍ତ୍ରୀଙ୍କ ଗୁରୁତ୍ୱ

ସ୍ୱଚ୍ଛ ଗାଁ କୁ ପୁରସ୍କାର ମିଳିବ

ଭୁବନେଶ୍ୱର, ୨୫।୮(ବ୍ୟୁରୋ)

ସୁସ୍ଥ ରହିବା ସମସ୍ତଙ୍କ ଅଧିକାର ଓ ଦାୟିତ୍ୱ। ସୁସ୍ଥ ରହିବା ଦ୍ୱାରା ହିଁ ଆମେ ସମାଜ ପାଇଁ କିଛି କରିପାରିବା। ନାଗରିକମାନଙ୍କ ସ୍ୱାସ୍ଥ୍ୟ ସହ ଦେଶର ଅର୍ଥନୀତି ଓ ବିକାଶର ସମ୍ପର୍କ ଗଭୀର। ତେଣୁ ସୁସ୍ଥ ରହିବା ପାଇଁ ପରିବେଶକୁ ସଫା ରଖିବା ସବୁଠାରୁ ଗୁରୁତ୍ୱପୂର୍ଣ୍ଣ ବୋଲି ଶନିବାର ମୁଖ୍ୟମନ୍ତ୍ରୀ ନବୀନ ପଟ୍ଟନାୟକ କହିଛନ୍ତି। 'ଆମ ଗାଁ ଆମ ବିକାଶ କାର୍ଯ୍ୟକ୍ରମ' ଜରିଆରେ ୧୦ଟି ଜିଲାର ଜନସାଧାରଣଙ୍କ ସହ ଭାବ ବିନିମୟ ବେଳେ ମୁଖ୍ୟମନ୍ତ୍ରୀ ଏହା କହିଛନ୍ତି।

ନିୟମିତ ବ୍ୟବଧାନରେ ଆମ ମୁଖ୍ୟମନ୍ତ୍ରୀ ଆମ କଥା କାର୍ଯ୍ୟକ୍ରମ ଦ୍ୱାରା ଜନସାଧାରଣଙ୍କ ସହ ଯୋଡି ହେଉଛନ୍ତି। ଶନିବାର ହୋଇଥିବା ଏହି କାର୍ଯ୍ୟକ୍ରମରେ ମୁଖ୍ୟମନ୍ତ୍ରୀ କହିଛନ୍ତି ଯେ, ଭଲ ପରିବେଶ ସବୁବେଳେ ଭଲ କାମ ପାଇଁ ପ୍ରେରଣା ଦେଇଥାଏ। ତେଣୁ ଜନସାଧାରଣ ନିଜ ଘରେ ପାଇଖାନା ନିର୍ମାଣ କରନ୍ତୁ। ଏଥିସହ ପରିବାରର ସବୁ ସଦସ୍ୟ ଯେପରି ଏହାକୁ ବ୍ୟବହାର କରିବେ, ସେଥିପ୍ରତି ଦୃଷ୍ଟି ଦିଅନ୍ତୁ। ସ୍ୱଚ୍ଛତା ପାଇଁ ଜନସାଧାରଣ ବିଭିନ୍ନ ସରକାରୀ କାର୍ଯ୍ୟକ୍ରମର ସୁଯୋଗ ନେବା ଉପରେ ସେ ଗୁରୁତ୍ୱାରୋପ କରିଛନ୍ତି।

ସ୍ୱଚ୍ଛତା ଦିଗରେ ତୃଣମୂଳସ୍ତରରେ ଜନସାଧାରଣଙ୍କୁ ପ୍ରୋତ୍ସାହିତ କରିବା ପାଇଁ ମୁଖ୍ୟମନ୍ତ୍ରୀ ନବୀନ ପଟ୍ଟନାୟକ ପୁରସ୍କାର ମଧ୍ୟ ଘୋଷଣା କରିଛନ୍ତି। ସ୍ୱଚ୍ଛ ଗ୍ରାମ, ସୁସ୍ଥ ଗ୍ରାମ, ଏ ଦିଗରେ କାମ କରୁଥିବା ଗାଁ, ପଞ୍ଚାୟତ ଓ ବ୍ଲକଗୁଡିକୁ ପୁରସ୍କାର ପ୍ରଦାନ କରାଯିବ। 'ସ୍ୱଚ୍ଛତା, ଆଧ୍ୟାତ୍ମିକତା ଠାରୁ ଅଧିକ' ବୋଲି ଜାତିର ପିତା ମହାତ୍ମା ଗାନ୍ଧୀଙ୍କ ବାଣୀକୁ ସେ ଦୋହରାଇଛନ୍ତି। ସେହିପରି ସ୍ୱଚ୍ଛ ଗ୍ରାମ, ସୁସ୍ଥ ଗ୍ରାମକୁ ଏକ ଆନ୍ଦୋଳନ ଭାବରେ ଗଢି ତୋଳିବା ପାଇଁ ମୁଖ୍ୟମନ୍ତ୍ରୀ ଆହ୍ୱାନ ଦେଇଛନ୍ତି।

ଗୁରୁଦିବସକୁ କଳାଦିବସ ପାଳିବେ ଶିକ୍ଷକ: ୬ରୁ ସମସ୍ତ ସ୍କୁଲ, କଲେଜ ବନ୍ଦ

ଭୁବନେଶ୍ୱର, ୨୫।୮(ବ୍ୟୁରୋ)

ଓଡ଼ିଶା ସ୍କୁଲ ଶିକ୍ଷକ ଅଧ୍ୟାପକ ଓ କର୍ମଚାରୀ ମିଳିତ ମଞ୍ଚର ଅହୋରାତ୍ର ଧାରଣା ଶନିବାର ଦଶମ ଦିନରେ ପହଞ୍ଚିଛି। ଗତ ୧୬ ତାରିଖ ଶିକ୍ଷକଙ୍କ ଦାବି ଦିବସଠାରୁ ଅଦ୍ୟାବଧି ୬୦ ହଜାର ଶିକ୍ଷକ, ଅଧ୍ୟାପକ ଓ ଶିକ୍ଷା କର୍ମଚାରୀ ୧୦ଦିନ ହେଲା ଖରାବର୍ଷାକୁ ଖାତିର ନ କରି ଆନ୍ଦୋଳନ ଚଳାଇଛନ୍ତି। ଫଳରେ ୩୦ଲକ୍ଷ ଛାତ୍ରୀଛାତ୍ରଙ୍କ ପାଠପଢ଼ାରେ ବ୍ୟାଘାତ ସୃଷ୍ଟି ହୋଇଛି। କିନ୍ତୁ ସରକାର ସେମାନଙ୍କ ଦାବି ପୂରଣ ନିମନ୍ତେ କୌଣସି ପଦକ୍ଷେପ ନେଇ ନ ଥିବାରୁ ଆନ୍ଦୋଳନକୁ ବ୍ୟାପକ କରିବ ବୋଲି ମିଳିତ ମଞ୍ଚର ଷ୍ଟିୟରିଂ କମିଟି ନିଷ୍ପତ୍ତି ନେଇଛି। ଦାବି ପୂରଣ ନ ହେଲେ ପରିସ୍ଥିତି ଭୟଙ୍କର ରୂପ ନେବ ବୋଲି ମିଳିତମଞ୍ଚର ତିନି ଆବାହକ ପବିତ୍ର ମହାଲା, ଗୋଲକ ନାୟକ ଓ ପ୍ରକାଶ ଚନ୍ଦ୍ର ମହାନ୍ତି ସରକାରଙ୍କୁ ସତର୍କ କରାଇଛନ୍ତି। ସରକାର ଯଦି ଆଗାମୀ ବିଧାନସଭା ପୂର୍ବରୁ ସମସ୍ୟାର ସମାଧାନ ନ କରନ୍ତି ତେବେ ଆସନ୍ତା ସେପ୍ଟେମ୍ବର ୫ ଗୁରୁଦିବସକୁ କଳାଦିବସ ରୂପେ ପାଳନ କରାଯିବ। ୬ତାରିଖରୁ ଓଡ଼ିଶାର ସମସ୍ତ ସ୍କୁଲ, କଲେଜ ବନ୍ଦ ରହିବ ବୋଲି କମିଟି ପକ୍ଷରୁ ଶନିବାର ଶ୍ରମିକ ଭବନଠାରେ ଆୟୋଜିତ ବୈଠକରେ ନିଷ୍ପତ୍ତି ହୋଇଛି।

ଏଆଇସିସି ପବ୍ଲିସିଟି କମିଟିରେ ଭକ୍ତ ଚରଣ ଦାସ

- କୋର୍ ଓ ଇସ୍ତାହାର କମିଟିରେ ଓଡ଼ିଶାରୁ କେହି ନାହାନ୍ତି

ଭୁବନେଶ୍ୱର, ୨୫।୮(ବ୍ୟୁରୋ) ପୂର୍ବତନ କେନ୍ଦ୍ରମନ୍ତ୍ରୀ ତଥା ବରିଷ୍ଠ କଂଗ୍ରେସ ନେତା ଭକ୍ତ ଚରଣ ଦାସଙ୍କୁ ଏଆଇସିସି ପବ୍ଲିସିଟି କମିଟିରେ ସ୍ଥାନ ମିଳିଛି। ଭକ୍ତ ଚରଣ ବର୍ତ୍ତମାନ ପ୍ରଦେଶ କଂଗ୍ରେସ କମିଟିର ପ୍ରଚାର କମିଟି ଅଧ୍ୟକ୍ଷ ଅଛନ୍ତି। ତାଙ୍କ ନିଯୁକ୍ତି ନେଇ ଶନିବାର ଏଆଇସିସି ପକ୍ଷରୁ ବିଜ୍ଞପ୍ତି ଜାରି କରାଯାଇଛି।

ପବ୍ଲିସିଟି କମିଟିରେ ସାରା ଦେଶରୁ ୧୩ ଜଣ ବରିଷ୍ଠ କଂଗ୍ରେସ ନେତା ସ୍ଥାନ ପାଇଛନ୍ତି। ଭକ୍ତଙ୍କ ବ୍ୟତୀତ ଉକ୍ତ କମିଟିରେ ମିଲିନ୍ଦ ଦେଓରା, ପ୍ରମୋଦ ତିୱାରୀ, ମନୀଷ ତିୱାରୀ, ରଣଦୀପ ସୂର୍ଜେୱାଲା, ଆନନ୍ଦ ଶର୍ମା ଏବଂ ରାଜୀବ ଶୁକ୍ଲା ପରି ପ୍ରମୁଖ ନେତା ରହିଛନ୍ତି। ପବ୍ଲିସିଟି କମିଟି ବ୍ୟତୀତ ଏଆଇସିସି ପକ୍ଷରୁ ୨୦୧୯ ସାଧାରଣ ନିର୍ବାଚନ ପାଇଁ ୯ ଜଣିଆ କୋର ଗ୍ରୁପ ଏବଂ ୧୯ ଜଣିଆ ଇସ୍ତାହାର କମିଟି ଗଠନ କରାଯାଇଛି। ହେଲେ କୋର ଗ୍ରୁପ ଏବଂ ଇସ୍ତାହାର କମିଟିରେ କୌଣସି ଓଡ଼ିଆ କଂଗ୍ରେସ ନେତା ସ୍ଥାନ ପାଇନାହାନ୍ତି।

■ ଆମ ଗାଁ ଆମ ବିକାଶ କାର୍ଯ୍ୟକ୍ରମ

୨୦୯ ପଞ୍ଚାୟତ ପାଇଁ ୪୯.୬୯ କୋଟି ମଞ୍ଜୁର

ଭୁବନେଶ୍ୱର, ୨୫।୮(ବ୍ୟୁରୋ)

ମୁଖ୍ୟମନ୍ତ୍ରୀ ନବୀନ ପଟ୍ଟନାୟକ ଆମ ଗାଁ ଆମ ବିକାଶ କାର୍ଯ୍ୟକ୍ରମ ମାଧ୍ୟମରେ ୯ଟି ଜିଲାର ୧୦ଟି ବ୍ଲକ ଅନ୍ତର୍ଗତ ୨୦୯ ପଞ୍ଚାୟତ ପାଇଁ ୪୯.୬୯ କୋଟି ଟଙ୍କା ମଞ୍ଜୁର କରିଛନ୍ତି। ସଚିବାଳୟରେ ଶନିବାର ହୋଇଥିବା ଏହି କାର୍ଯ୍ୟକ୍ରମ ଜରିଆରେ ଗଞ୍ଜାମ ଜିଲାର ଆସ୍କା ବ୍ଲକ, ପୁରୀର ପିପିଲି, ନୂଆପଡାର ନୂଆପଡା, ଭଦ୍ରକ ଜିଲାର ଭଦ୍ରକ, କେନ୍ଦୁଝର ଜିଲାର ସଦର, ଖୋର୍ଦ୍ଧା ଜିଲାର ଭୁବନେଶ୍ୱର ଓ ଜଟଣୀ, ସମ୍ବଲପୁରର ଢଙ୍କାଉଡା, ବରଗଡର ଝାରବନ୍ଧ ଏବଂ କନ୍ଧମାଳ ଜିଲାର ଫୁଲବାଣୀ ବ୍ଲକର ବିଭିନ୍ନ ପ୍ରକଳ୍ପକୁ ମଞ୍ଜୁରୀ ମିଳିଥିଲା।

ଆସ୍କା ବ୍ଲକ ପାଇଁ ୬.୫୦ କୋଟି, ପିପିଲି ପାଇଁ ୬.୫୭ କୋଟି, ନୂଆପଡା ପାଇଁ ୫.୮୨ କୋଟି, ଭଦ୍ରକ ପାଇଁ ୯ କୋଟି , କେନ୍ଦୁଝର ସଦର ବ୍ଲକ ପାଇଁ ୬ କୋଟି ଟଙ୍କା ମଞ୍ଜୁର ହୋଇଛି। ସେହିପରି ଜଟଣୀ ବ୍ଲକ ପାଇଁ ୩.୭୫ କୋଟି , ଢଙ୍କାଉଦା ପାଇଁ ୨.୨୫ କୋଟି , ଝାରବନ୍ଧ ପାଇଁ ୨.୮୦ କୋଟି ଏବଂ ଫୁଲବାଣୀ ବ୍ଲକ ପାଇଁ ୨ କୋଟି ଟଙ୍କାର ପ୍ରକଳ୍ପକୁ ମୁଖ୍ୟମନ୍ତ୍ରୀ ମଞ୍ଜୁର କରିଛନ୍ତି। ୧୦ଟି ବ୍ଲକର ମୋଟ ୧୬୫୦ଟି ପ୍ରକଳ୍ପକୁ ମଞ୍ଜୁରୀ ମିଳିଛି। ଶନିବାର କାର୍ଯ୍ୟକ୍ରମକୁ ମିଶାଇ ରାଜ୍ୟର ୧୬୫ ବ୍ଲକର ୩୭୧୭ ଗ୍ରାମ ପଞ୍ଚାୟତ ବିଭିନ୍ନ ପ୍ରକଳ୍ପକୁ ଅନୁମୋଦନ ମିଳିଛି। ଏ ପର୍ଯ୍ୟନ୍ତ ୩୪, ୧୧୨ ପ୍ରକଳ୍ପ ପାଇଁ ୮୪୩. ୬୫ କୋଟି ଟଙ୍କା ମଞ୍ଜୁର ହୋଇଛି।

OFFICE OF THE DISTRICT EDUCATION OFFICE,
GAJAPATI, PARALAKHEMUNDI
ADVERTISEMENT FOR ENGAGEMENT OF JUNIOR CLERK-CUM-ACCOUNTANT IN ODISHA ADARSHA VIDYALAYA (OAVS)

Applications are invited from the willing candidates to fill up the posts of Junior Clerk-cum-Accountant in Odisha Adarsha Vidyalaya (OAVs) under Gajapati District. The No. of vacant post and eligibility criteria have been given below.

Name of the Post	Scale of Pay	No. of the Vacant Posts	Nature of Posts	Eligibility
Junior Clerk-cum-Accountant	Rs.7100/- (Consolidated)	UR (O) - 02 UR (W) - 01 SEBC(O) - 01 Total - 04	Contractual	i. Bachelor's of Degree & knowledge in Computer and Tally. ii. Proficiency in Odia & English.

The candidates in the age group of 21-32 years as on the date of advertisement (with relaxation upper age limit for SC/ST, Women, SEBC, PH and ex-serviceman) are directed to apply for the Posts in the prescribed application format along with self attested copies of required documents and IPO/D.D. of Rs.200/- (Rupees two hundred) only payable in favour of DEO, Gajapati by Registered Post/Speed Post only. The detailed information regarding eligibility, mode of selection and vacancy is published in the district website of Gajapati at **www.gajapati.nic.in**.
The last date of receipt of application forms in the Office of the District Education Officer, Gajapti is 07.09.2018.

Sd./- Collector & District Magistrate, Gajapati

SBI ଭାରତୀୟ ଷ୍ଟେଟ୍ ବ୍ୟାଙ୍କ
କ୍ଷେତ୍ରୀୟ ବ୍ୟବସାୟ କାର୍ଯ୍ୟାଳୟ, କ୍ଷେତ୍ର-୪, ଅଞ୍ଚଳ-୧, ଭୁବନେଶ୍ୱର
ଦଖଲ ନୋଟିସ୍ (ସ୍ଥାବର ସମ୍ପତ୍ତି ନିମନ୍ତେ)

ସରଫେଶୀ ଆକ୍ଟ ୨୦୦୨ ଧାରା ୧୩(୪) ଅନୁଯାୟୀ ଦଖଲ ନିଆଯାଇଥିବା ସମ୍ପତ୍ତିର ଦଖଲ ସମ୍ବନ୍ଧୀୟ ବିଜ୍ଞପ୍ତି ପ୍ରକାଶନ

ଏତଦ୍‌ଦ୍ୱାରା ସିକ୍ୟୁରିଟାଇଜେସନ୍ ଆଣ୍ଡ୍ ରିକନ୍‌ଷ୍ଟ୍ରକସନ ଅଫ୍ ଫାଇନାନ୍‌ସିଆଲ୍ ଆସେଟ୍‌ସ୍ ଆଣ୍ଡ ଏନ୍‌ଫୋର୍ସମେଣ୍ଟ ଅଫ୍ ସିକ୍ୟୁରିଟି ଇଣ୍ଟରେଷ୍ଟ ଆକ୍ଟ ୨୦୦୨ (୨୦୦୨ ର ୫୪) ଏବଂ ଧାରା ୧୩(୧୨)ର ରୁଲ ୯ ଅନୁଯାୟୀ ପ୍ରଦତ୍ତ କ୍ଷମତା ସହିତ ସିକ୍ୟୁରିଟି ଇଣ୍ଟରେଷ୍ଟ (ଏନଫୋର୍ସମେଣ୍ଟ)ରୁଲ୍ସ ୨୦୦୨ ଅନୁଯାୟୀ ନିମ୍ନଲିଖିତ ଆକାଉଣ୍ଟକୁ ନିମ୍ନଲିଖିତ ତାରିଖରେ ଡିମାଣ୍ଡ ନୋଟିସ୍ ଜାରି କରାଯାଇ ନୋଟିସ ମାଧ୍ୟମରେ ଦର୍ଶାଯାଇଥିବା ଅର୍ଥ ନୋଟିସ୍ ପାଇବାର **୬୦ ଦିନ** ମଧ୍ୟରେ ପଇଠ କରିବାକୁ କୁହାଯାଇଥିଲା ।

ଯେହେତୁ ଋଣଗ୍ରହୀତା ତାଙ୍କର ଦେୟ ପଇଠ କରିବାରେ ବିଫଳ ହେଲେ ସେହେତୁ ଋଣଗ୍ରହୀତା/ଜାମିନଦାର ଏବଂ ସର୍ବସାଧାରଣଙ୍କୁ ଜଣାଇ ଦିଆଯାଉଅଛି କି ଉପର କଥିତ ଆଇନର ଧାରା ୧୩(୪) ସହିତ କଥିତ ରୁଲ୍‌ର ରୁଲ ୯ ଅନୁସାରେ ନିମ୍ନସ୍ୱାକ୍ଷରକାରୀ ନିମ୍ନରେ ବର୍ଣ୍ଣିତ ସମ୍ପତ୍ତିଗୁଡିକୁ ନିମ୍ନଦର୍ଶିତ ତାରିଖରେ **ଦଖଲ** ନେଇଛନ୍ତି ।

ତେଣୁ ବିଶେଷତଃ ଋଣଗ୍ରହୀତା/ ଜାମିନଦାର ଏବଂ ସର୍ବସାଧାରଣଙ୍କୁ ଏତଦ୍ ଦ୍ୱାରା ଜଣାଇ ଦିଆଯାଉଛି ଯେ, ନିମ୍ନଲିଖିତ ସମ୍ପତ୍ତିଗୁଡିକ ସହିତ କୌଣସି ପ୍ରକାର କାରବାର କରିବେ ନାହିଁ ଏବଂ ଉକ୍ତ ସମ୍ପତ୍ତି ଉପରେ କୌଣସି କାରବାର ପାଇଁ ନିମ୍ନରେ ଦର୍ଶାଯାଇଥିବା ରାଶି ଏବଂ ସେବାବଦ ସୁଧ ଓ ଖର୍ଚ୍ଚ ପାଇଁ **ଭାରତୀୟ ଷ୍ଟେଟ୍ ବ୍ୟାଙ୍କ** ନିକଟରେ ଉତ୍ତରଦାୟୀ ରହିବେ ।

ଋଣଗ୍ରହୀତାମାନଙ୍କୁ ଅବଗତ କରାଇ ଦିଆଯାଉଛି ଯେ, ଧାରା ୧୩, ଉପଧାରା (୮)ରେ ଦିଆଯାଇଥିବା ସମୟ ମଧ୍ୟରେ ସୁରକ୍ଷିତ ସମ୍ପତ୍ତି ଉପରେ ଥିବା ପ୍ରାପ୍ୟ ଜମା କରି ସୁରକ୍ଷିତ ସମ୍ପତ୍ତିକୁ ବନ୍ଧକ ମୁକ୍ତ କରନ୍ତୁ ।

| ଶାଖା/ ଋଣଗ୍ରହୀତାଙ୍କ ନାମ, ଠିକଣା / ଆକାଉଣ୍ଟ ନଂ. | ଜାମିନ୍‌ଦାର/ ସମ୍ପତ୍ତି ମାଲିକମାନଙ୍କ ନାମ | ବନ୍ଧକପ୍ରାପ୍ତ ସମ୍ପ

ଯେତେବେଳେ ଦେଖାଯାଏ ଯେ, ଆଉ କିଛି କରିବାର ନାହିଁ– ଅଛି କେବଳ ଧ୍ୱଂସ ଆଉ ବିନଷ୍ଟି– ସେତେବେଳେ ବି ଜଣେ ପରମ ଦିଶାରୀ ଅକସ୍ମାତ୍ ଆମ ସମ୍ମୁଖରେ ଉଭା ହୋଇଯାନ୍ତି ଓ ଆମ ହାତଧରି ତାଙ୍କ ସହିତ ନେଇଚାଲନ୍ତି। –ଶ୍ରୀଅରବିନ୍ଦ

ବିଦେଶୀ ସହାୟତା

ଆକାର ପଟେଲ

ପ୍ରାକୃତିକ ବିପର୍ଯ୍ୟୟ ସମୟରେ ଭାରତ ବିଦେଶୀ ସହାୟତା ଗ୍ରହଣ କରିବ କି ନାହିଁ, ତାହାକୁ ନେଇ ବିବାଦ ସୃଷ୍ଟି ହୋଇଛି। ଏଥିପାଇଁ ସରକାରୀ ନୀତି କ'ଣ ଅଛି, ସେ ବିଷୟରେ ବି ଅନେକଙ୍କ ମନରେ ସନ୍ଦେହ ଦେଖାଦେଇଛି। ତେଣୁ ସେ ବିଷୟରେ ଏଠାରେ ଆଲୋଚନା କରିବା ପ୍ରାସଙ୍ଗିକ ହେବ। କେରଳ ସରକାରଙ୍କ କହିବା ଅନୁସାରେ, ପ୍ରଳୟଙ୍କରୀ ବନ୍ୟା କ୍ଷତିର ମୁକାବିଲା ପାଇଁ ୨୬୦୦ କୋଟି ଟଙ୍କା ଦରକାର। କେନ୍ଦ୍ର ସରକାର କହୁଛନ୍ତି ୬୦୦ କୋଟି ଟଙ୍କା ଦେବେ। ଏଣେ କେରଳ ସରକାରଙ୍କ କହିବା ଅନୁସାରେ, ସଂଯୁକ୍ତ ଆରବ ଦେଶ (ଯାହା ଭିତରେ ଦୁବାଇ, ଆବୁ ଧାବି ଓ ଶାର୍‌ଜା ଅନ୍ତର୍ଭୁକ୍ତ) ୭୦୦ କୋଟି ଟଙ୍କା ଦେବାକୁ ପ୍ରସ୍ତାବ ଦେଇଛି। କିନ୍ତୁ ଭାରତ ସରକାର ତାହା ଗ୍ରହଣ କରିବାକୁ ରାଜି ନୁହନ୍ତି। ପୂର୍ବତନ ମନମୋହନ ସିଂ ସରକାରଙ୍କ ନୀତିକୁ ବିଦେଶୀ ସାହାଯ୍ୟ ଗ୍ରହଣ ଲାଗି ମନା କରିବାର କାରଣଭାବେ ଦର୍ଶାଯାଇଛି। ବୋଧହୁଏ ଦିଲ୍ଲୀର ଚାପରେ ପଡ଼ି ୟୁଏଇ ସରକାର କୌଣସି ସାହାଯ୍ୟ ପ୍ରସ୍ତାବ ଦିଆଯାଇ ନ ଥିଲା ବୋଲି ଏବେ କହୁଛନ୍ତି। ତେବେ ଭାରତରେ ନିଯୁକ୍ତ ଥାଇଲାଣ୍ଡ ରାଷ୍ଟ୍ରଦୂତ ନିଜେ ଲେଖିଛନ୍ତି: ''ଦୁଃଖର ସହ ଜଣାଇବାକୁ ପଡୁଛି ଯେ, ଭାରତ ସରକାର କେରଳ ବନ୍ୟା ପାଇଁ ବିଦେଶୀ ସହାୟତା ଗ୍ରହଣ କରିବାକୁ ମନା କରୁଛନ୍ତି। ହେ ଭାରତବାସୀ! ଏ ବିପଦ ବେଳେ ଆମର ହୃଦୟ ଆପଣମାନଙ୍କ ସହିତ ରହିଛି।'' ପ୍ରଧାନମନ୍ତ୍ରୀ ନରେନ୍ଦ୍ର ମୋଦି ଅଗଷ୍ଟ ୧୮ ତାରିଖରେ ଦୁବାଇର ଶାସକଙ୍କ ସହ କଥା ହେବା ପରେ ଟୁଇଟ୍ କଲେ: ''ବିପର୍ଯ୍ୟୟ ସମୟରେ କେରଳବାସୀଙ୍କୁ ସହାୟତାର ହାତ ବଢ଼ାଇଥିବାରୁ ଶେଖ୍ ମହମ୍ମଦଙ୍କୁ ଅଶେଷ ଧନ୍ୟବାଦ। ତାଙ୍କର ଉଦ୍‌ବେଗ ଭାରତ ଓ ୟୁଏଇ ସରକାର ଏବଂ ଦୁଇ ଦେଶର ଜନସାଧାରଣଙ୍କ ମଧ୍ୟରେ ବିଶେଷ ବନ୍ଧନକୁ ପ୍ରତିଫଳିତ କରୁଛି।'' ଏଥିରୁ ଜଣାପଡୁଛି ଯେ, ସାହାଯ୍ୟ ପାଇଁ ସେମାନେ ପ୍ରସ୍ତାବ ଦେଇଥିଲେ, ଯାହାକୁ ପ୍ରତ୍ୟାଖ୍ୟାନ କରିଦିଆଯାଇଛି।

ତା'ହେଲେ ଆମ ସରକାରୀ ନୀତି କ'ଣ କହୁଛି? ୨୦୦୪ରେ ମନମୋହନ ସିଂ ସରକାର ହସ୍ତକ୍ଷେପ କରିଥିଲେ। ସେ ବର୍ଷ ପର୍ଯ୍ୟନ୍ତ ଭାରତ ବିଦେଶୀ ସହାୟତା ଗ୍ରହଣ କରିଆସୁଥିଲା। ୨୦୦୪ର ସୁନାମି ପରେ ସ୍ଥିର କରାଗଲା ଯେ, ବିପର୍ଯ୍ୟୟ ସମୟରେ ଲୋକଙ୍କୁ ଉଦ୍ଧାର କରିବା ଓ ରିଲିଫ୍ ଦେବା ପାଇଁ ଭାରତ କୌଣସି ବିଦେଶୀ ରାଷ୍ଟ୍ରରୁ ସହାୟତା ଗ୍ରହଣ କରିବ ନାହିଁ, କେବଳ ପୁନଃଥଇଥାନ କାର୍ଯ୍ୟ ନିମନ୍ତେ ସହାୟତା ଗ୍ରହଣ କରିବ। ରିଲିଫ୍ ଓ ଉଦ୍ଧାର କାର୍ଯ୍ୟ ପାଇଁ ତତ୍କାଳ ସହାୟତା ଦରକାର। ତେବେ ଏ କ୍ଷେତ୍ରରେ ବିଦେଶୀ ସହାୟତା ଗ୍ରହଣ କରିବାକୁ ମନା କରାଯିବାର କାରଣ କ'ଣ ହୋଇପାରେ? ଏହା ପଛରେ ଥିବା ପ୍ରଥମ କାରଣଟି ହେଲା: ସ୍ଥାନୀୟ ଲୋକମାନେ ହିଁ ଅଞ୍ଚଳ ସହ ପରିଚିତ। ବିଦେଶୀ ଲୋକମାନଙ୍କର ସେ ବିଷୟରେ କିଛି ଜ୍ଞାନ ନ ଥିବ ଏବଂ ସେମାନେ ସ୍ଥାନୀୟ ଭାଷା ବି ବୁଝିପାରିବେ ନାହିଁ। ଦ୍ୱିତୀୟ କାରଣ ହେଲା: ଭାରତରେ ସ୍ଥାୟୀ ଅମଲାତନ୍ତ୍ର ରହିଛି, ସେମାନଙ୍କର ଏ କାର୍ଯ୍ୟ ପାଇଁ ଯଥେଷ୍ଟ ସାମର୍ଥ୍ୟ ରହିଛି। ଭାରତର ମଧ୍ୟ ଏକ ବିଶାଳ ସାମରିକ ଓ ଅର୍ଦ୍ଧସାମରିକ ବାହିନୀ ରହିଛି, ଯେଉଁମାନଙ୍କୁ ଅନେକ ସମୟରେ ଏଭଳି ବିପର୍ଯ୍ୟୟ ସମୟରେ ଉଦ୍ଧାର କାର୍ଯ୍ୟରେ ନିୟୋଜିତ କରାଯାଇଥାଏ। ତୃତୀୟ କାରଣ ହେଲା: ବିଦେଶୀମାନେ ଭାରତୀୟଙ୍କୁ ଉଦ୍ଧାର କରିବାଟା ଲୋକଙ୍କୁ ଭଲ ନ ଲାଗିପାରେ ଏବଂ ଏହା ଜାତୀୟ ଗୌରବର ପରପଛୀ। କିନ୍ତୁ ଦୀର୍ଘକାଳୀନ ଥଇଥାନ କାର୍ଯ୍ୟ ବେଳକୁ ଏ ସମସ୍ୟା ରହ ନ ଥାଏ। ମନମୋହନ ସିଂ ସରକାର ଏଭଳି ନିଷ୍ପତ୍ତି ନେବା ବେଳେ ଅନ୍ୟ କାରଣ କଥା ଚିନ୍ତା କରିଥାଇ ପାରନ୍ତି, ଯାହା ବିପର୍ଯ୍ୟୟ ପରିଚାଳନାର ଜାତୀୟ ନୀତିରେ ଉଲ୍ଲେଖ କରାଯାଇ ନାହିଁ। ମୋ ମତ ହେଉଛି, ପ୍ରଥମ ଓ ଦ୍ୱିତୀୟ କାରଣଟି ଯୁକ୍ତିଯୁକ୍ତ। ତେବେ କଂଗ୍ରେସ ତୃତୀୟ କାରଣ 'ଜାତୀୟ ଗୌରବ'କୁ ଗୁରୁତ୍ୱପୂର୍ଣ୍ଣ ମନେ କରୁଛି।

ବର୍ତ୍ତମାନ ଆମେ ଦେଖିବା ଥଇଥାନ ପାଇଁ ମଧ୍ୟ ବର୍ତ୍ତମାନର ସରକାର ୟୁଏଇ ଓ ଥାଇଲାଣ୍ଡର ସହାୟତା ପ୍ରସ୍ତାବକୁ ପ୍ରତ୍ୟାଖ୍ୟାନ କରିଦେବା ପଛରେ କି କାରଣ ରହିଛି। ସମ୍ଭାବ୍ୟ କାରଣଗୁଡ଼ିକ ମଧ୍ୟରେ ରହିଛି: ପ୍ରଥମତଃ ସେମାନଙ୍କ ଟଙ୍କା ଆମର ଦରକାର ନାହିଁ। ଆମ ନାଗରିକଙ୍କ ଯତ୍ନ ନେବା ଲାଗି ଆମର ଯଥେଷ୍ଟ ସମ୍ବଳ ଅଛି। ଦ୍ୱିତୀୟତଃ ଆମେ କେତେକ ନିର୍ଦ୍ଦିଷ୍ଟ ଦେଶ (ଯଥା ଚାଇନା ଓ ପାକିସ୍ତାନ)ରୁ ସହାୟତା ନେବାକୁ ଚାହୁଁନାହୁଁ। ତେଣୁ ନିୟମଟାକୁ ସାର୍ବଜନୀନ କରିବା ଲାଗି ଆମେ ଅନ୍ୟ କୌଣସି ଦେଶରୁ ବି ସହାୟତା ନେବାକୁ ଚାହୁଁନାହୁଁ। ତୃତୀୟତଃ ଏହାଦ୍ୱାରା ଜାତୀୟ ଗୌରବ ହାନି ଘଟିବ। ବାହାର ଦେଶର ଲୋକମାନେ ସାହାଯ୍ୟ–ଗ୍ରହଣକାରୀ ଦେଶ ଭାବେ ଦେଖିବେ, ସାହାଯ୍ୟ–ଦାତା ଭାବେ ନୁହେଁ। ଏହାଛଡ଼ା ଅନ୍ୟ କାରଣ ବି ଥାଇପାରେ। ସରକାର ସେ ବିଷୟରେ କିଛି କହିନାହାନ୍ତି। ମୋ ମତରେ ପ୍ରଥମ କାରଣଟି ମିଥ୍ୟା। ଭାରତ ଏକ ଗରିବ ଦେଶ ଭାବେ ଜଣାଶୁଣା। ଦ୍ୱିତୀୟ ଓ ତୃତୀୟ କାରଣ ମଧ୍ୟ ସମସ୍ୟାଜନକ। ଯେଉଁ ଲୋକ ବା ସମ୍ପ୍ରଦାୟ ବିପଦଗ୍ରସ୍ତ ହୋଇଛି, ସେମାନେ ନିଷ୍ପତ୍ତି ନେବା ଦରକାର, ବିଦେଶୀ ସାହାଯ୍ୟ ସେମାନଙ୍କର ଦରକାର ନା ନାହିଁ ଏବଂ ଏହାଦ୍ୱାରା ସେମାନଙ୍କର ସମ୍ମାନହାନି ହେଉଛି ନା ନାହିଁ। ଜାତୀୟ ଗୌରବ ବୋଲି ବାସ୍ତବରେ କିଛି ନାହିଁ। ଏହା କାଳ୍ପନିକ କିନ୍ତୁ ସହାୟତା ବାସ୍ତବ। କେରଳ ସରକାରଙ୍କ କହିବା କଥା ହେଲା, ୟୁଏଇ ଏକ ସାଧାରଣ ଦେଶ ନୁହେଁ ଏବଂ ଏହାକୁ କେବଳ ଏକ ବିଦେଶୀ ରାଷ୍ଟ୍ର ଭାବେ ବିବେଚନା କରିବା ଉଚିତ ନୁହେଁ। ଏହା ହେଉଛି ଏପରି ଦେଶ, ଯେଉଁଠି ଅନେକ ଭାରତୀୟ ବିଶେଷତଃ ମାଲୟାଲୀମାନେ ଅଛନ୍ତି। ସେମାନଙ୍କର ସେ ଦେଶ ଗଠନରେ ବିରାଟ ସହଯୋଗ ଅଛି। ତେଣୁ ସେ ଦେଶରୁ କିଛି ସାହାଯ୍ୟ ମିଳିଲେ ତାକୁ କେବଳ ବିଦେଶୀ ଦାନ ହିସାବରେ ଗ୍ରହଣ କରିବା ଉଚିତ ନୁହେଁ। କେରଳ ସରକାରଙ୍କ ଏ ମତକୁ ଅଗ୍ରାହ୍ୟ କରିହେବ ନାହିଁ। ମନମୋହନ ସିଂଙ୍କର ଏକ ଭିନ୍ନ ନୀତି ଥିଲେ ମଧ୍ୟ ସେଥିରେ ଥିବା ଦୋଷତ୍ରୁଟିକୁ ନ ଦେଖିବା ଓ ତାକୁ ସଂଶୋଧନ ନ କରିବାର କୌଣସି କାରଣ ନାହିଁ। ଆମ ଲୋକମାନଙ୍କୁ ସେମାନଙ୍କର ବଡ଼ ବିପଦ ସମୟରେ ସାହାଯ୍ୟ ନ କରିବା ହେଉଛି ସେମାନଙ୍କ ପ୍ରତି ନିଷ୍ଠୁରତା।

Email: aakar.patel@gmail.com

ଗଡ଼ଜାତ ମିଶ୍ରଣ

ଶରତ ଚନ୍ଦ୍ର ମିଶ୍ର

ଓଡ଼ିଶାରେ ମୋଗଲ ଶାସନ (୧୫୬୮–୧୭୫୧)ର ପ୍ରାରମ୍ଭରେ ସମ୍ରାଟ୍ ଆକବରଙ୍କ ରାଜସ୍ୱ ମନ୍ତ୍ରୀ ତୋଡର ମଲ୍ଲ ଓଡ଼ିଶାକୁ ମୋଗଲବନ୍ଦୀ ଓ ଗଡ଼ଜାତ ଅଞ୍ଚଳ ମଧ୍ୟରେ ବିଭାଜିତ ଓ ଚିହ୍ନିତ କରାଇଥିଲେ। ମୋଗଲମାନଙ୍କ ପ୍ରତ୍ୟକ୍ଷ ଶାସନାଧୀନ ଉପକୂଳ ଅଞ୍ଚଳର ପାଞ୍ଚୋଟି ସରକାରକୁ ମୋଗଲବନ୍ଦୀ ଓ ଆଭ୍ୟନ୍ତରୀଣ ଅଞ୍ଚଳର ଭିନ୍ନ ଭିନ୍ନ ରାଜାମାନଙ୍କ ଅଧୀନରେ ଥିବା ଅଞ୍ଚଳକୁ ଗଡ଼ଜାତ କୁହାଗଲା। ମୋଗଲବନ୍ଦୀ ଅଞ୍ଚଳରେ ଫସଲର ଏକ ତୃତୀୟାଂଶ ରାଜସ୍ୱ ନିର୍ଣ୍ଣୟ ହେଲା। ଗଡ଼ଜାତ ରାଜ୍ୟଗୁଡ଼ିକ ସେମାନଙ୍କ ରାଜସ୍ୱର ଏକ ଷଷ୍ଠାଂଶ ପେସ୍କସ୍ ଭାବରେ ମୋଗଲ ସୁବାଦାରଙ୍କ ପାଖରେ ପେସ୍ କରି ବଶ୍ୟତା ସ୍ୱୀକାର କଲେ ଓ ଅର୍ଦ୍ଧ ସ୍ୱାଧୀନ ଭାବେ ରାଜତ୍ୱ କଲେ। ପରବର୍ତ୍ତୀ କାଳରେ ମରହଟ୍ଟା ଶାସକ ଓ ଇଷ୍ଟ ଇଣ୍ଡିଆ କମ୍ପାନୀ ଏଇ ବ୍ୟବସ୍ଥାକୁ ସ୍ୱୀକାର କରିନେଲେ। ମରହଟ୍ଟା ଓ କମ୍ପାନୀ ଶାସନ ସମୟରେ ରାଜାମାନଙ୍କ ଉପରେ ଅଧିକ ନିୟନ୍ତ୍ରଣ ଥିଲା ଓ ବାଙ୍କୀ, ଅନୁଗୋଳ ଗଡ଼ଜାତଦ୍ୱୟ ଖାସ୍‌ମାହାଲ ହେଲେ। ସମ୍ବଲପୁରକୁ କମ୍ପାନୀ ନିଜ ଶାସନାଧୀନ କରି ମଧ୍ୟପ୍ରଦେଶ ସହ ପୁଣି ଯୁକ୍ତ କରାଇଲେ। ପ୍ରାୟ ପଚାଶ ବର୍ଷ ପରେ ୧୯୦୫ରେ ସମ୍ବଲପୁର ଓଡ଼ିଶାକୁ ଫେରି ଆସିଲା।

ସିପାହି ବିଦ୍ରୋହ (୧୮୫୭) ପରେ କମ୍ପାନୀ ଶାସନର ଅବସାନ ଘଟେ ଓ ଇଂରେଜ ସରକାର ଗଡ଼ଜାତ ରାଜ୍ୟମାନଙ୍କ ସହିତ ଶତ୍ରୁତା ପରିହାର କରି ସେମାନଙ୍କ ସହିତ ମିତ୍ରତା ସ୍ଥାପନ କରିବାର ଉଦ୍ୟମ କଲେ। ସିପାହି ବିଦ୍ରୋହକୁ ଓଡ଼ିଶା ଗଡ଼ଜାତର ରାଜାମାନେ ସମର୍ଥନ କରି ନ ଥିଲେ। ଗଡ଼ଜାତ ରାଜ୍ୟମାନଙ୍କୁ ସୁରକ୍ଷାର ଅଭୟ ପ୍ରଦାନ କରି ଏବଂ ସେମାନଙ୍କ ଆଭ୍ୟନ୍ତରୀଣ ବ୍ୟାପାରରେ ହସ୍ତକ୍ଷେପ କରାଯିବ ନାହିଁ ବୋଲି ପ୍ରତିଶ୍ରୁତି ଦେଇ ଓ ପେସ୍କସ୍ ହାର ବୃଦ୍ଧି ନ କରି ଇଂରେଜମାନେ ନିଜ ସପକ୍ଷରେ ଏକ ନ୍ୟସ୍ତସ୍ୱାର୍ଥ ଗୋଷ୍ଠୀ ସୃଷ୍ଟି କଲେ ଓ ରାଜାମାନେ ଏ ପରିବର୍ତ୍ତିତ ସ୍ଥିତିର ସୁଯୋଗ ନେଇ ଇଂରେଜ ସରକାରଙ୍କୁ ଅକୁଣ୍ଠ ସମର୍ଥନ କଲେ। ଗଡ଼ଜାତ ରାଜ୍ୟମାନଙ୍କୁ ବ୍ୟକ୍ତିତନ୍ତ୍ର ଓ ସ୍ୱେଚ୍ଛାଚାରିତା ଜାହିର କରିବାକୁ ୧୮୫୮ଠାରୁ ୧୯୩୭ ମସିହା ପର୍ଯ୍ୟନ୍ତ ସୁବର୍ଣ୍ଣ ସୁଯୋଗ ମିଳିଗଲା। ନିଜ ରାଜ୍ୟକୁ ବାହ୍ୟଶତ୍ରୁ ଆକ୍ରମଣରୁ ରକ୍ଷା କରିବାର ଦାୟିତ୍ୱ ନାହିଁ। ପେସ୍କସ୍ ଠିକ୍ ସମୟରେ ଦାଖଲ କଲେ। ଇଂରେଜ ସରକାର ରାଜ୍ୟ ନେଇଯିବାର ଭୟ ନାହିଁ ଓ ଇଂରେଜ ସହଯୋଗ ଅବ୍ୟାହତ ରହିଲେ ଅତ୍ୟାଚାରିତ ପ୍ରଜାମାନଙ୍କର ସ୍ୱର ଉତ୍ତୋଳନ କରିବାର ସାହସ ନାହିଁ।

ଇଂରେଜ ସରକାର ଦେଶରେ ୧୮୫୮ ପରେ ନୂତନ ଶାସନ ପଦ୍ଧତି ଅନୁସରଣ କରି ପୋଲିସ, ଜେଲ, କୋର୍ଟ କଚେରି ଇତ୍ୟାଦିର ପୁନର୍ଗଠନ କରିବାରୁ ଗଡ଼ଜାତ ରାଜାମାନେ ସେମାନଙ୍କ ଅନୁକରଣରେ ଓ ପରୋକ୍ଷ ପ୍ରରୋଚନାରେ ଆଧୁନିକ ଅନୁଷ୍ଠାନମାନ ଗଠନ କରିବାକୁ ବାଧ୍ୟ ହୋଇଥିଲେ। ଅପରପକ୍ଷେ ପ୍ରିନ୍ସେସ୍ ପ୍ରୋଟେକ୍‌ଶନ ଆକ୍ଟ ଦ୍ୱାରା ରାଜ୍ୟମାନଙ୍କୁ ଅନେକ ସୁରକ୍ଷା ଓ ସୁବିଧା ପ୍ରଦାନ କରାଯାଇଥିଲା। ରାଜାମାନେ ପ୍ରକାରଭେଦରେ ବିଚାର, ଶାସନ, ରାଜସ୍ୱ ଓ ପୋଲିସ ବିଭାଗର ସର୍ବୋଚ୍ଚ କ୍ଷମତା ଉପଭୋଗ କରୁଥିଲେ। ଓଡ଼ିଶାର ଗଡ଼ଜାତ ରାଜ୍ୟମାନେ ଆୟ, ଆୟତନ ଓ ଲୋକସଂଖ୍ୟା ଇତ୍ୟାଦିର ମାନଦଣ୍ଡରେ କ, ଖ ଓ ଗ ଶ୍ରେଣୀଭୁକ୍ତ ଥିଲେ। କ ଶ୍ରେଣୀ ଗଡ଼ଜାତଗୁଡିକ ସ୍ୱାଧୀନତା ପରେ ପ୍ରାୟ ଜିଲା ହୋଇଗଲା ଓ ଖ ଶ୍ରେଣୀ ଗଡ଼ଜାତଗୁଡ଼ିକ ତାଳଚେର ବ୍ୟତୀତ ୧୯୯୩ ମସିହାରେ ଜିଲା ହୋଇଗଲେ। ଗ ଶ୍ରେଣୀ ଗଡ଼ଜାତଗୁଡିକ ଅନ୍ୟ ଜିଲା ସହିତ ମିଶିଗଲେ।

ଇଂରେଜ ସରକାର ସୁପରିଣ୍ଟେଣ୍ଡେଣ୍ଟ ଅଫ୍ ଟ୍ରିବୁଟାରୀ ମାହାଲ ନାମକ ଏକ ପଦବୀ ଗଡ଼ଜାତମାନଙ୍କ ତତ୍ତ୍ୱାବଧାନ ନିମନ୍ତେ ସୃଷ୍ଟି କରିଥିଲେ। କଟକରେ ଅବସ୍ଥାପିତ କମିଶନର ଅନେକ ଦିନ ପର୍ଯ୍ୟନ୍ତ ସୁପରିଣ୍ଟେଣ୍ଡେଣ୍ଟ ଥିଲେ ଓ ପରବର୍ତ୍ତୀ କାଳରେ ସମଗ୍ର ପୂର୍ବଭାରତର ଗଡ଼ଜାତ ରାଜ୍ୟମାନଙ୍କ 'ଇଷ୍ଟର୍ନ ଷ୍ଟେଟ୍‌ସ ଏଜେନ୍ସି' ନାମକ ଏକ ଅନୁଷ୍ଠାନ ଗଠିତ ହୋଇ ତା'ର ତତ୍ତ୍ୱାବଧାନରେ କଲିକତାରେ ଜଣେ ରେସିଡେଣ୍ଟ ନିଯୁକ୍ତ ହେଲେ।

ଓଡ଼ିଶାର ଗଡ଼ଜାତ ରାଜା (୨୬) ଓ ଛତିଶଗଡ଼ର ରାଜା (୧୬)ମାନଙ୍କ ମଧ୍ୟରେ ଭାବଗତ ଓ ବୈବାହିକ ସମ୍ପର୍କ ଥିଲା। ଛତିଶଗଡର କେତେଜଣ ରାଜା ଓଡ଼ିଆ। ସେମାନଙ୍କ ରାଜକୁମାରମାନେ ଓ ରାୟପୁରର ରାଜକୁମାର କଲେଜରେ ସାଙ୍ଗ ହୋଇ ଶିକ୍ଷାଲାଭ କରୁଥିଲେ। ଓଡ଼ିଶାର ଅଳ୍ପ କେତୋଟିରାଜ୍ୟରେ ଆଧୁନିକ ସୁଶାସନ ଥିଲା। ଓଡ଼ିଶାରେ ୧୯୩୭ ମସିହାରେ କଂଗ୍ରେସ ସରକାର ଗଠନ ହେଲା ପରେ ଢେଙ୍କାନାଳ, ତାଳଚେର, ନୀଳଗିରି ଓ ରଣପୁର ଆଦିରେ ପ୍ରଜାମଣ୍ଡଳ ଆନ୍ଦୋଳନ ତୀବ୍ର ହୋଇଉଠିଲା। କଂଗ୍ରେସ ସରକାର ୧୯୩୯ରେ ଇସ୍ତଫା ଦେଲା ପରେ ରାଜାମାନେ ଚାପମୁକ୍ତ ହୋଇ ଆନ୍ଦୋଳନକାରୀ ପ୍ରଜାମାନଙ୍କ ଉପରେ ଅକଥନୀୟ ଅତ୍ୟାଚାର କରିଥିଲେ।

ଓଡ଼ିଶା ପ୍ରଦେଶ ଗଠନ ସମୟରେ ଓଡ଼ିଆ ଅଞ୍ଚଳକୁ ଚିହ୍ନଟ କରିବା ନିମନ୍ତେ ଅଟ୍‌ଲି କମିଟି ଗଠିତ ହୋଇଥିଲା। ଅଟ୍‌ଲି କମିଟିର ସୁପାରିସ (୧୯୩୦) ଥିଲା ଯେ, ଗଡ଼ଜାତମାନଙ୍କୁ ଓଡ଼ିଶାରେ ମିଶାଇ ଦିଆ ନ ଗଲେ ପ୍ରସ୍ତାବିତ ଓଡ଼ିଶା ପ୍ରଦେଶ ଆର୍ଥିକ ଦିଗରୁ ସବଳ ହୋଇପାରିବନି। ଓଡ଼ିଶା କଂଗ୍ରେସ ଓ ଗଡ଼ଜାତର ପ୍ରଜାମଣ୍ଡଳ ନେତାମାନେ ଏଇ ସୁପାରିସକୁ ଦୋହରାଇ ଗଡ଼ଜାତ ରାଜାମାନଙ୍କ ମଧ୍ୟରେ ଭୟ ସୃଷ୍ଟି କରାଇଲେ ଓ ରାଜାମାନେ ନିଜର ସୁରକ୍ଷା ନିମନ୍ତେ ଦ୍ୱିତୀୟ ମହାଯୁଦ୍ଧ ସମୟରେ ଇଂରେଜ ସରକାରଙ୍କୁ ଅକୁଣ୍ଠ ସମର୍ଥନ ପ୍ରଦାନ କଲେ ଓ ଓଡ଼ିଶା କଂଗ୍ରେସକୁ ନିଜର ଶତ୍ରୁ ଭାବିଲେ।

ଦ୍ୱିତୀୟ ମହାଯୁଦ୍ଧ ପରେ ନିର୍ବାଚନ ହୋଇ ୧୯୪୬ ଏପ୍ରିଲରେ ହରେକୃଷ୍ଣ ମହତାବ ଓଡ଼ିଶାର ପ୍ରଧାନମନ୍ତ୍ରୀ ହେଲେ। ସେ କ୍ୟାବିନେଟ୍ ମିଶନ ପାଖରେ (୧୯୪୬) ଗଡ଼ଜାତମାନଙ୍କୁ ଓଡ଼ିଶାରେ ମିଶାଇଦେବାକୁ ଏକ ସ୍ମାରକପତ୍ର ଦାଖଲ କଲେ ଓ ସମ୍ବଲପୁରଠାରେ ୧୯୪୬ରେ ଗଡ଼ଜାତ ରାଜାମାନଙ୍କ ସହିତ ଏକ ଆଲୋଚନାରେ ସେମାନଙ୍କୁ ଓଡ଼ିଶାରେ ମିଶିଯିବା ନିମନ୍ତେ ପ୍ରବର୍ତ୍ତାଇ ଅସଫଳ ହେଲେ। ଗଡ଼ଜାତ ରାଜାମାନେ ନିଜ ମଧ୍ୟରେ ସଂଗଠିତ ହୋଇ ୧୯୪୬ ଜୁଲାଇରେ କଲିକତାଠାରେ Eastern States Union ନାମରେ ଏକ ସଂଗଠନ ଆରମ୍ଭ କଲେ। ଏଥିରେ ୨୩ଟି ଓଡ଼ିଶା ରାଜ୍ୟ ଓ ୧୬ଟି ଛତିଶଗଡ଼ ରାଜ୍ୟ ସଦସ୍ୟ ହୋଇଥିଲେ।

ସ୍ୱାଧୀନତା ପ୍ରାପ୍ତି ପରେ ଗଡ଼ଜାତ ରାଜାମାନେ କେନ୍ଦ୍ର ସରକାରଙ୍କ ସଙ୍ଗେ ଷ୍ଟାଣ୍ଡଷ୍ଟିଲ୍ ଚୁକ୍ତି ସମ୍ପାଦନ କରି ଆଭ୍ୟନ୍ତରୀଣ ଶାସନରେ ପୂର୍ଣ୍ଣ କ୍ଷମତା ଉପଭୋଗ କଲେ। ମୟୂରଭଞ୍ଜ ମହାରାଜା ପ୍ରଜାମାନଙ୍କ ପ୍ରତିନିଧିଙ୍କୁ ଶାସନ ଭାର ପ୍ରଦାନ କଲେ। ଶରତ ଚନ୍ଦ୍ର ଦାସ ମୟୂରଭଞ୍ଜର ପ୍ରଧାନମନ୍ତ୍ରୀ ହୋଇ ଶାସନ ଚଳାଇଲେ। ନୀଳଗିରିରେ ପ୍ରଜା ବିଦ୍ରୋହର ସୁଯୋଗ ନେଇ ଓଡ଼ିଶା ସରକାର ସେଠାକୁ ପୋଲିସ ପ୍ରେରଣ କରି ୧୯୪୭ ମସିହା ନଭେମ୍ବର ମାସରେ ନୀଳଗିରି ରାଜ୍ୟ ନିଜ ହାତକୁ ନେଇଗଲେ। ପ୍ରଜା ଆନ୍ଦୋଳନ ହେଲେ ଗଡ଼ଜାତ ରାଜାମାନେ ଆଉ ଓଡ଼ିଶା ସରକାରଙ୍କଠାରୁ ପୋଲିସ ସାହାଯ୍ୟ ପାଇବେ ନାହିଁ ବୋଲି ଏଥିରୁ ସ୍ପଷ୍ଟ ହୋଇଗଲା।

ତତ୍କାଳୀନ ଉପ ପ୍ରଧାନମନ୍ତ୍ରୀ ସର୍ଦ୍ଦାର ପଟେଲ ଓ ଭି.ପି. ମେନନ (ଡିସେମ୍ବର ୧୯୪୭) ଗଡ଼ଜାତ ରାଜାମାନଙ୍କଠାରୁ ଓଡ଼ିଶାରେ ମିଶ୍ରଣ ନିମନ୍ତେ ଏକପ୍ରକାର ବାଧ୍ୟ କରାଇ ଦସ୍ତଖତ କରାଇନେଲେ। କେବଳ ମୟୂରଭଞ୍ଜ ମହାରାଜା ନିଜର ଲୋକ ପ୍ରତିନିଧି ଶାସନ ଥିବା ଦର୍ଶାଇ ଦସ୍ତଖତ କଲେ ନାହିଁ। ବାକି ୨୫ଟି ଯାକ ରାଜ୍ୟ ପ୍ରିଭି ପର୍ସ, ପ୍ୟାଲେସରେ ପୋଲିସ ଗାର୍ଡ, ବିନା ଲାଇସେନ୍ସରେ ବନ୍ଧୁକ ଓ ନିଜର ମୋଟର ଗାଡ଼ି ପାଇଁ କୌଣସି ଟିକସ ନ ଦେଇ ନିଜ ଷ୍ଟେଟ୍‌ର ନମ୍ବର ପ୍ଲେଟ୍ ରଖିବା ଆଦି କିଛି ମନଭୁଲାଣିଆ ସୁବିଧା ପାଇ ରିକ୍ତ ହସ୍ତରେ ନିଜ ରାଜ୍ୟକୁ ଫେରିଲେ। ମୟୂରଭଞ୍ଜ ଓଡ଼ିଶାରେ ନ ମିଶିବାରୁ ଷଡ଼େଇକଳା ଓ ଖରସୁଆଁ ଭୌଗୋଳିକ ଭାବରେ ଓଡ଼ିଶାରୁ ବିଚ୍ଛିନ୍ନ ହୋଇଗଲା।

ଓଡ଼ିଶା ସରକାର ୧।୧।୧୯୪୮ରେ ଗଡ଼ଜାତମାନଙ୍କ ଶାସନ ଭାର ଗ୍ରହଣ କରି ପ୍ରତ୍ୟେକ ଗଡ଼ଜାତକୁ ଜଣେ ଆଡ୍‌ମିନିଷ୍ଟ୍ରେଟର ପ୍ରେରଣ କଲେ ଓ ସେମାନଙ୍କର ତତ୍ତ୍ୱାବଧାନ ନିମନ୍ତେ ନୀଳମଣି ସେନାପତିଙ୍କୁ ଚିଫ୍ ଆଡ୍‌ମିନିଷ୍ଟ୍ରେଟର ଭାବରେ ନିଯୁକ୍ତ କଲେ। ପ୍ରାୟ ଦଶ ମାସ ପରେ ଗଡ଼ଜାତଗୁଡ଼ିକୁ ଜିଲ୍ଲାରେ ସଂଗଠିତ କରାଗଲା। ଆଠଗଡ଼, ବଡ଼ମ୍ବା, ନରସିଂହପୁର ଓ ତିଗିରିଆ କଟକ ଜିଲାରେ ମିଶିଲା। ନୟାଗଡ଼, ରଣପୁର, ଦଶପଲ୍ଲା ଓ ଖଣ୍ଡପଡ଼ା ପୁରୀ ଜିଲାରେ ମିଶିଲା। ନୀଳଗିରି ଗଡ଼ଜାତ ଆଗରୁ ବାଲେଶ୍ୱରରେ ମିଶିସାରିଥିଲା। କଟକ ଜିଲାରୁ ଅନୁଗୋଳ ସବ୍‌ଡିଭିଜନକୁ ନେଇ ଢେଙ୍କାନାଳ ଜିଲାରେ ମିଶାଇ ଦିଆଗଲା। ତାଳଚେର, ପାଲଲହଡ଼ା, ଆଠମଲ୍ଲିକ ଓ ହିନ୍ଦୋଲ ଗଡ଼ଜାତ ଢେଙ୍କାନାଳରେ ମିଶିଲା। ମୟୂରଭଞ୍ଜ ଓ କେନ୍ଦୁଝର ଜିଲା ହୋଇ ରହିଲେ। ବଣେଇ ଓ ଗାଙ୍ଗପୁର ମିଶି ସୁନ୍ଦରଗଡ଼ ଜିଲା ହେଲା। ରେଢ଼ାଖୋଲ ଓ ବାମଣ୍ଡା ସମ୍ବଲପୁର ଜିଲାରେ ମିଶିଲା। ବଲାଙ୍ଗୀର ଓ ସୋନପୁର ଗୋଟିଏ ଜିଲା ହେଲା। ସମ୍ବଲ

ଆଶାର ଆଲୋକ ଦେଖାଇଛି 'ଗୁରୁପ୍ରିୟା'

- ମାଲକାନଗିରିରେ୨ଘଣ୍ଟାରେ ଲୋକେ ପହଞ୍ଚି ପାରୁଛନ୍ତି
- ଡଙ୍ଗା ଘାଟରେ ଡଙ୍ଗାଗୁଡିକ ଅଚଳ ହୋଇପଡିଛି
- ବ୍ୟବସାୟୀଙ୍କ ବ୍ୟବସାୟ ଉପରେ ପ୍ରଭାବ ପଡିଛି

ମାଲକାନଗିରି,୨୫।୮
ଦୁର୍ଯ୍ୟୋଧନ ପାତ୍ର

ମାଲକାନଗିରି ଜିଲାର ବିଚ୍ଛିନ୍ନାଞ୍ଚଳକୁ ସଂଯୋଗ ପାଇଁ ନିର୍ମିତ ଗୁରୁପ୍ରିୟା ସେତୁ ଉଦ୍‌ଘାଟନକୁ ରବିବାର ବର୍ଷେ ପୂରିବ। ଏହାକୁ ମୁଖ୍ୟମନ୍ତ୍ରୀ ନବୀନ ପଟ୍ଟନାୟକ ଗତ ଜୁଲାଇ ୨୬ରେ ଉଦ୍‌ଘାଟନ କରିଥିଲେ। ପ୍ରତିକୂଳ ପାଗ ସତ୍ତ୍ୱେ ମୁଖ୍ୟମନ୍ତ୍ରୀ ଏହାକୁ ଲୋକାର୍ପିତ କରିବା ସମୟରେ ହଜାର ହଜାର ଅଞ୍ଚଳବାସୀ ତାଙ୍କୁ ସ୍ୱାଗତ ଜଣାଇଥିଲେ । କଂଗ୍ରେସ ଏବଂ ମାଓବାଦୀଙ୍କ ବିରୋଧ ଫିକା ପଡି ଯାଇଥିଲା । ୧୯୭୮ରୁ ପ୍ରସ୍ତାବିତ ଗୁରୁପ୍ରିୟା ସେତୁ ପାଇଁ ବିଭିନ୍ନ ସରକାରଙ୍କ ସମୟରେ ୧୦ଥର ଟେଣ୍ଡର ଆହ୍ୱାନ କରାଯାଇଥିଲେ ମଧ୍ୟ ତାହା ସଫଳ ହୋଇ ନ ଥିଲା। ଫଳରେ ଲୋକଙ୍କ ଆଶା ହିଁ ଆଶାରେ ରହି ଯାଇଥିଲା । ଜଳପଥରେ ଯାତ୍ରା କରି ଅନେକେ ବିପଦସଙ୍କୁଳ ଅବସ୍ଥାରେ ଜୀବନ ହରାଇଥିଲେ। ଘରକରଣା ଏବଂ ଘର ତିଆରି ସାମଗ୍ରୀ ନେବା ପାଇଁ ଅନେକ କଷ୍ଟ ଭୋଗିଥିଲେ । ଏପରି କି ଗର୍ଭବତୀ ମହିଳା ଓ ଗୁରୁତର ରୋଗୀ ଚିକିତ୍ସା ନ ପାଇ ଜୀବନ ହରାଉଥିଲେ। ଏ ଘଟଣା ଲୋକଲୋଚନକୁ ଆସିପାରୁ ନ ଥିଲା। ଗମନାଗମନ, ଟେଲିଫୋନ ସେବା ନ ଥିବାରୁ ଜଳବନ୍ଦୀ ଘେରରେ ଥିବା ଲୋକଙ୍କ ଦୁର୍ଦ୍ଦଶା ସାଧାରଣରେ ପ୍ରକାଶ ପାଇପାରୁ ନ ଥିଲା। ମୁଖ୍ୟମନ୍ତ୍ରୀ ନବୀନ ପଟ୍ଟନାୟକ ଗୁରୁପ୍ରିୟା ସେତୁକୁ ଏକ ଚ୍ୟାଲେଞ୍ଜ ରୂପେ ଗ୍ରହଣ କରି ଏହାର ନିର୍ମାଣ କାର୍ଯ୍ୟକୁ ତ୍ୱରାନ୍ୱିତ କରିଥିଲେ। ବିଏସଏଫ ଯବାନମାନଙ୍କ ସହାୟତାରେ ସେତୁ ନିର୍ମାଣ ଆରମ୍ଭ ହୋଇଥିଲା। ଏହାକୁ କେବେ ମାଓବାଦୀମାନେ ବିରୋଧ କରିଥିଲେ ତ କେବେ ସେତୁର ପିଲାର ଭାଙ୍ଗିଥିଲେ। ବହୁ ଘାତ ପ୍ରତିଘାତରେ ସେତୁ ନିର୍ମାଣ ଶେଷ ହୋଇଥିଲା। ମୁଖ୍ୟମନ୍ତ୍ରୀ ଏହାକୁ ଉଦ୍‌ଘାଟନ କରି ଉକ୍ତ ଅଞ୍ଚଳକୁ ସ୍ୱାଭିମାନ ଅଞ୍ଚଳ ରୂପେ ନାମକରଣ କଲେ। ବିଚ୍ଛିନ୍ନାଞ୍ଚଳ ସହ ଜିଲାର ୪୨ଟି ଉନ୍ନୟନ ପ୍ରକଳ୍ପ ପାଇଁ ୧୦୦ କୋଟି ଟଙ୍କା ଘୋଷଣା କରିଥିଲେ ମୁଖ୍ୟମନ୍ତ୍ରୀ।

ସେହିଦିନ ଲୋକଙ୍କ ଆନନ୍ଦ ଦୁଇଗୁଣ ହୋଇଥିଲା। ପାନୀୟ ଜଳ ସମସ୍ୟା ଦୂର ପାଇଁ ଜାନବାଇ ସ୍ୱାସ୍ଥ୍ୟକେନ୍ଦ୍ର, ବଡପଡା ଥାନା ପରିସର, ବିଦ୍ୟାଳୟ ସମେତ ଇତି ମଧ୍ୟରେ ୧୫ରୁ ଊର୍ଦ୍ଧ୍ୱ ନଳକୂପ ଖନନ ହୋଇସାରିଲାଣି। ଏଥିସହ ଗୁରୁପ୍ରିୟା ସେତୁଠାରୁ ୧୨ କିଲୋମିଟର ପାପରମେଟଲା ପର୍ଯ୍ୟନ୍ତ ରାସ୍ତା କାମ ଆରମ୍ଭ ହୋଇଛି। ତେବେ ମାଲକାନଗିରି ଜିଲାରେ ଲଗାଣ ବର୍ଷା ଯୋଗୁଁ ଏହି କାର୍ଯ୍ୟ ସମୟେ ସମୟେ ବାଧାପ୍ରାପ୍ତ ହେଉଛି। ବର୍ଷା ସମ୍ପୂର୍ଣ୍ଣ ରୂପେ ଛାଡିଗଲେ ଉକ୍ତ ଅଞ୍ଚଳରେ ବିକାଶ କାର୍ଯ୍ୟ ଦ୍ରୁତ ଗତିରେ ଚାଲିବ ବୋଲି ଜଣାପଡିଛି। ଯେଉଁମାନେ ଦିନେ ଚିତ୍ରକୋଣ୍ଡା କିମ୍ବା ମାଲକାନଗିରି ଆସିବା ପାଇଁ ସେମାନଙ୍କୁ ଦୁଇଦିନ ସମୟ ଲାଗୁଥିଲା ଏବେ ୨ଘଣ୍ଟାରେ ଗୁରୁପ୍ରିୟା ସେତୁ ଉପର ଦେଇ ସେମାନେ ମାଲକାନଗିରିରେ ପହଞ୍ଚି ପାରୁଛନ୍ତି। ଦିନେ ଯେଉଁଠି ଲୋକେ ଡାକ୍ତରଖାନା ଯିବାକୁ ଜାନବାଇସ୍ଥିତ ଗୁରୁପ୍ରିୟା ଘାଟକୁ ଖଟିଆରେ ବୁହା ହୋଇ ଆସୁଥିଲେ ଏବେ ସେସବୁ ଦୃଶ୍ୟ ଆଉ ଦେଖିବାକୁ ମିଳୁନାହିଁ। ଡଙ୍ଗା ଘାଟରେ ଡଙ୍ଗାଗୁଡିକ ଏକପ୍ରକାର ଅଚଳ ହୋଇପଡିଛି। ସେଠାରେ ବ୍ୟବସାୟ କରୁଥିବା ବ୍ୟବସାୟୀମାନଙ୍କ ବ୍ୟବସାୟ ଉପରେ ପ୍ରଭାବ ପଡିଛି। ଗୁରୁପ୍ରିୟା ସେତୁ ଉପରେ ପ୍ରତିଦିନ ବହୁ ଗାଡିମୋଟର ଚଳାଚଳ କରୁଛି। ଏହି ସେତୁ ଅଞ୍ଚଳବାସୀଙ୍କ ପାଇଁ ବରଦାନ ସଦୃଶ ପାଲଟିଛି ବୋଲି ସେଠାରେ ନିୟୋଜିତ ସୁରକ୍ଷା କର୍ମୀମାନେ ପ୍ରକାଶ କରିଛନ୍ତି। ସେତୁ ପାଇଁ ଅଞ୍ଚଳବାସୀ କିଭଳି ଭାବେ ଉପକୃତ ହୋଇଛନ୍ତି ଏବଂ ଆଗାମୀ ଦିନରେ କି ସୁଫଳ ପାଇବେ ସେ ସମ୍ପର୍କରେ ନିଜ ମତବ୍ୟକ୍ତ କରିଛନ୍ତି।

ସେମାନେ କୁହନ୍ତି...

"ଗୁରୁପ୍ରିୟା ସେତୁ ଉଦ୍‌ଘାଟନ ପରେ ସ୍ୱାଭିମାନ ଅଞ୍ଚଳକୁ ୩ଟି ବସ୍ ମାଲକାନଗିରିରୁ ଜାନବାଇ ପର୍ଯ୍ୟନ୍ତ ଯାତାୟାତ କରୁଛି। ନଳକୂପ ଗାଡି, ରାସ୍ତା ଏବଂ ଗୃହ ନିର୍ମାଣ ସାମଗ୍ରୀ ଟ୍ରକ ଦ୍ୱାରା ଆସୁଛି। ଚିତ୍ରକୋଣ୍ଡା ଅଞ୍ଚଳରୁ ଅନେକ ଅଟୋରିକ୍ସା, ମୋଟରସାଇକେଲ, ବୋଲେରୋ, କମାଣ୍ଡର ଆଦି ଯାତାୟାତ କରୁଛି, ଯାହା କି ଆମେ ମାସକ ପୂର୍ବରୁ ଦେଖିବାକୁ ପାଉ ନ ଥିଲୁ। ସେତୁ ଯୋଗୁ ଅନେକ ସମସ୍ୟା ଦୂର ହୋଇଛି। ଆଗାମୀ ଦିନରେ ପୋଲିସ ଏବଂ ବିଏସ୍‌ଏଫ୍ ଯବାନମାନେ ଏହି ଅଞ୍ଚଳରେ କାର୍ଯ୍ୟକରି ଲୋକଙ୍କୁ ଅଧିକ ସୁରକ୍ଷା ଦେଇପାରିବେ।

ବିଜୟ କୁମାର ବେନିଆ,
ଏସ୍‌ଆଇ, ପାପରମେଟଲା ଥାନା

"-ମୁଁ ଭାଗ୍ୟବାନ। ଗତ ୨୬ ତାରିଖରେ ମୁଖ୍ୟମନ୍ତ୍ରୀଙ୍କ ସହ ଅଳ୍ପ ସମୟ ପାଇଁ ହାତ ମିଳାଇ ଅଞ୍ଚଳବାସୀଙ୍କ ପକ୍ଷରୁ ଧନ୍ୟବାଦ ଜଣାଇଥିଲି। ମୁଖ୍ୟମନ୍ତ୍ରୀ ମୋତେ କହିଥିଲେ ଆଉ ଭୟ କରନାହିଁ, ସରକାର ତୁମ ପଛରେ ଅଛି। ଜାଗା ଛାଡି କୁଆଡେ ଯାଅନାହିଁ। ଅଞ୍ଚଳର ବିକାଶ ପାଇଁ ସବୁ ପ୍ରକାର ବ୍ୟବସ୍ଥା କରାଯାଇଛି। ପାପରମେଟଲା ନଦୀ ଉପରେ ଖୁବ୍ ଶୀଘ୍ର ପୋଲ ଶୀଘ୍ର ନିର୍ମାଣ ହେବ। ଏହାଦ୍ୱାରା ୩୦ଟି ଗ୍ରାମର ଗ୍ରାମବାସୀ ଉପକୃତ ହେବେ।

ନରସିଂହ ସିନ୍ଧେରି, ଗ୍ରାମ ମୁଖିଆ, ପାପରମେଟଲା

"ଦୀର୍ଘ ବର୍ଷ ହେଲା ମୁଁ ଜାନବାଇରେ ଛୋଟ ହୋଟେଲ କରି ଅଳ୍ପ କିଛି ରୋଜଗାର କରୁଥିଲି। ଡଙ୍ଗା ଘାଟରେ ଅନେକ ସମୟରେ ଲୋକମାନେ ପାରି ହୋଇପାରୁ ନ ଥିବା, ଅନେକ ଲୋକ ରାତ୍ରି ଯାପନ କରି ଖରା ବର୍ଷାରେ ଘାଟରେ ପଡି ରହିବା, ରୋଗୀମାନଙ୍କ ବିକଳ ଅବସ୍ଥା ମୁଁ ସ୍ୱଚକ୍ଷୁରେ ଦେଖିଛି। ଦୋକାନ ଜିନିଷ ଆଣିବା ପାଇଁ ଡଙ୍ଗା ପାର ହୋଇ ଦୀର୍ଘ ୨୫ କିଲୋମିଟର ଚିତ୍ରକୋଣ୍ଡା ଯାଇ ଗାଡି ଭଡା କରି ଜିନିଷପତ୍ର ଆଣି ପୁଣି ଜିନିଷକୁ ଘାଟ ପର୍ଯ୍ୟନ୍ତ କୁଲି ଦ୍ୱାରା ଅଣାଇ ଡଙ୍ଗାରେ ନେଇ ଘରକୁ ଆଣିବା ପର୍ଯ୍ୟନ୍ତ ବହୁ ଅର୍ଥ ଖର୍ଚ୍ଚ ହେଉଥିଲା। ଏହାର ବୋଝ ଲୋକଙ୍କ ଉପରେ ପଡିବା ସହ ମୁଁ କଷ୍ଟ ଭୋଗୁଥିଲି। ସେତୁ ନିର୍ମାଣ ପରେ ଏ ସମସ୍ୟା ଦୂର ହୋଇଛି।

ସାମଲ ଶାହା, ବ୍ୟବସାୟୀ

"ସେତୁ ଉଦ୍‌ଘାଟନ ପରେ ଗମନାଗମନ, ଶିକ୍ଷା, ସ୍ୱାସ୍ଥ୍ୟ, ପାନୀୟ ଜଳ କ୍ଷେତ୍ରରେ ବହୁତ ସୁଧାର ଆସିଛି। ଅଞ୍ଚଳବାସୀଙ୍କ ଦୀର୍ଘ ବର୍ଷର କଷ୍ଟ ଦୂର ହୋଇଛି। **ଅଜୟ କୁମାର ପରିଡା, ପ୍ରଧାନ ଶିକ୍ଷକ**

ବଡପଡା ଅନୁସୂଚିତ ଜାତି ଓ ଜନଜାତି ବାଳିକା ବିଦ୍ୟାଳୟ

"ସେତୁ ଲୋକାର୍ପିତ ହେବାର ଏକମାସ ପୂରିଛି। ପୂର୍ବର କଷ୍ଟ ଦୂର ହୋଇଛି । ପିଲାଙ୍କ ଖାଦ୍ୟପେୟ, ପରିବହନ, ଚିକିତ୍ସା, ଶିକ୍ଷକମାନଙ୍କ ନିୟମିତ ଯାତାୟାତ, ଛାତ୍ରୀଛାତ୍ର ଓ ଅଭିଭାବକମାନଙ୍କ ସମସ୍ୟା ଦୂର ହୋଇଛି। ଅଯଥା ଅଧିକ ଅର୍ଥ ଖର୍ଚ୍ଚ ଓ ନଷ୍ଟକୁ ଏଡାଇ ହେଉଛି।

ମନୋଜ ତାଙ୍ଗୁଲ, ବଡପଡା ଗ୍ରାମବାସୀ

"ସରକାର ଦୀର୍ଘ ୫୦ ବର୍ଷ ପରେ ଆମକୁ ଜଳଯାତ୍ରା କଷ୍ଟରୁ ମୁକ୍ତି ଦେଇଛନ୍ତି। ଏବେ ଅଞ୍ଚଳବାସୀ ବାହ୍ୟଜଗତ ଦେଖିବା ସହ ଆଗାମୀ ଦିନର ସୁନ୍ଦର ଭବିଷ୍ୟତ ଗଢିପାରିବେ। ସବୁ କ୍ଷେତ୍ରରେ ଆଗେଇବାରେ କେହି ଅଟକାଇ ପାରିବେ ନାହିଁ। ଆମ ପାଇଁ ରାତିର ଅନ୍ଧକାର ମୁଖ୍ୟମନ୍ତ୍ରୀ ଦୂର କରିଦେଇଛନ୍ତି।

ରଶ୍ମିତା ତାଙ୍ଗୁଲ, ପୂର୍ବତନ ସରପଞ୍ଚ, ବଡପଡା

"ବର୍ଷ ବର୍ଷ ଧରି ମୁଁ ଘାଟରେ ଲୋକମାନଙ୍କୁ ପାରି କରିବା ପାଇଁ ଲଞ୍ଚରେ ଡ୍ରାଇଭର କାମ କରୁଥିଲି। ଆଜି ପୋଲ ଉପରେ ଗାଡି ଏବଂ ଲୋକମାନେ ଯାତାୟାତ କରୁଥିବାରୁ ଲଞ୍ଚ ବନ୍ଦ ହୋଇଯାଇଛି। ମୋର ପରିବାର ଚଳାଇବା ପାଇଁ କୌଣସି ଉପାୟ ନାହିଁ। ସରକାର ଏଥିପ୍ରତି ଧ୍ୟାନ ଦେଇ ମୋତେ କିଛି ସହାୟତା କରିବାକୁ ମୁଁ ନିବେଦନ କରୁଛି।

ସୁବାସ ହନ୍ତାଳ, ଲଞ୍ଚ ଡ୍ରାଇଭର

"ସରକାରଙ୍କ ଯୋଗୁ ୫୦ ବର୍ଷ ପରେ ଆମ ଅଞ୍ଚଳବାସୀ ଜଳବନ୍ଦୀ ଜୀବନରୁ ମୁକ୍ତି ପାଇଛନ୍ତି। ଆହୁରି ଅନେକ ଅଞ୍ଚଳରେ ଗମନାଗମନ ପାଇଁ ରାସ୍ତା ଏବଂ ପୋଲର ଆବଶ୍ୟକତା ରହିଛି। ଜିଲା ପ୍ରଶାସନ ଅଗ୍ରାଧିକାର ଭିତ୍ତିରେ ଏହା କରିପାରିଲେ ଆଗାମୀ ଦିନରେ ସବୁ କ୍ଷେତ୍ରରେ ଉନ୍ନତି ହୋଇପାରିବ।

ସୁମିତ୍ରା ବଡନାୟକ,
ପୂର୍ବତନ ସମିତିସଭ୍ୟା, ବଡପଡା

"ମୋ ଘର କାଲିମେଳା ବ୍ଲକ ଭେଜାଙ୍ଗିବାଡା। ବିଦ୍ୟାଳୟର ଗ୍ରୀଷ୍ମକାଳୀନ ଛୁଟି, ଦଶହରା ଛୁଟି ଓ ବଡଦିନ ଛୁଟିମାନଙ୍କରେ ଘରକୁ ଯିବା ସମୟରେ ମୋତେ ଗୁରୁପ୍ରିୟା ନଦୀ ଘାଟରେ ଘଣ୍ଟା ଘଣ୍ଟା ଧରି ଅପେକ୍ଷା କରିବାକୁ ପଡେ । ଅନେକ ସମୟରେ ଡଙ୍ଗାରେ ଯିବା ବେଳେ ଭୟ ଲାଗେ। ଆଜି ମୋ ପାଇଁ ନୁହେଁ ଆମ ଅଞ୍ଚଳର ଏହି ବିଦ୍ୟାଳୟରେ ପଢୁଥିବା ସବୁ ପିଲାଙ୍କ ସମସ୍ୟା ଦୂର ହୋଇଛି।

ଦନାଇ ହନ୍ତାଳ, ଅଷ୍ଟମ ଶ୍ରେଣୀ ଛାତ୍ରୀ, ବଡପଡା ଉଚ୍ଚବିଦ୍ୟାଳୟ

"ଗୁରୁପ୍ରିୟା ସେତୁ ଉଦ୍‌ଘାଟନ ପରେ ଲୋକମାନେ ବହୁତ ସୁବିଧା ପାଉଛନ୍ତି। ବସ୍ ଟ୍ରେକରରେ ଯାତାୟାତ ସହ ଆବଶ୍ୟକ ଜିନିଷପତ୍ର ଗାଡିରେ ନେଉଛନ୍ତି। ମାତ୍ର ଜାନବାଇ ଘାଟରେ ମୋ ପାଇଁ ରୋଜଗାରର ମାଧ୍ୟମ ଥିଲା ଡଙ୍ଗା । ମୋ ପରିବାର ଏଥିରେ ବଞ୍ଚୁଥିଲେ। ମୋ ଜୀବନ ଜୀବିକା ପାଇଁ ଆଉ ଅର୍ଥ ଉପାର୍ଜନ କରିବାର ରାସ୍ତା ନାହିଁ। ଗୁରୁପ୍ରିୟା ସେତୁ ପରେ ରୋଜଗାର ବନ୍ଦ ହୋଇ ଯାଇଛି। ଏବେ ଘରେ ବସି ରହିଛି। ପରିବାର ଚଳିବାରେ ବହୁତ କଷ୍ଟ ହେଉଛି।

ଶୁକ୍ରା ପୂଜାରୀ, ଡଙ୍ଗା ଚାଳକ, ଜାନବାଇ ଘାଟ

ସଂକ୍ଷେପରେ

ନାଳ ପାଣିରେ ପଡି ୬ ବର୍ଷ ଝିଅର ମୃତ୍ୟୁ

କାଲିମେଳା,୨୫।୮(ଡି.ଏନ.ଏ)- ମାଲକାନଗିରି ଜିଲା କାଲିମେଳା ବ୍ଲକ ଏମଭି-୭୯ ଥାନା ଅନ୍ତର୍ଗତ ତେଲରାଇ ପଞ୍ଚାୟତର ଜାମୁଗୁଡା ଗ୍ରାମରେ ଜଣେ ୬ ବର୍ଷର ଝିଅ ନାଳ ପାଣିରେ ପଡି ତା'ର ମୃତ୍ୟୁ ଘଟିଛି। ମୃତ ଶିଶୁଟି ହେଉଛି ଜାମୁଗୁଡା ଗ୍ରାମର ଦାଦୁ ବାଞ୍ଚାମିଙ୍କ ଝିଅ ସୁମିତ୍ରା ବାଞ୍ଚାମି(୬)। ଖବରରୁ ଜଣାପଡିଛି ଶୁକ୍ରବାର ସୁମିତ୍ରା ତା'ର ବଡ ଭଉଣୀ ରିଙ୍କି ସହିତ ଅପରାହ୍ନ ସାଢେ ୪ଟା ସମୟରେ ଚାଷ ଜମିକୁ ଯାଇଥିଲା। ସେଠାରୁ ଫେରିବା ବାଟରେ ତେଲରାଇ ନାଳରେ ଗାଧୋଇବାକୁ ଯାଇ ସୁମିତ୍ରା ନାଳ ପାଣିରେ ପଡି ଯାଇଥିଲା । ବଡଭଉଣୀ ଏହା ଜାଣି ପାରି ନ ଥିଲେ । ନିକଟରେ ସେମାନଙ୍କ ଘର ହୋଇଥିବାରୁ ସୁମିତ୍ରା ଘରକୁ ଚାଲିଯାଇଥିବ ଭାବି ସେ ଘରକୁ ଚାଲିଆସିଥିଲେ । ଘରେ ସୁମିତ୍ରା ନ ଥିବା ଜାଣି ପରିବାର ଲୋକେ ଏ ବିଷୟ ଗ୍ରାମବାସୀଙ୍କୁ ଜଣାଇଥିଲେ। ଦୀର୍ଘ ସମୟ ପାଣିରେ ପଡି ସେତେବେଳକୁ ସୁମିତ୍ରାର ମୃତ୍ୟୁ ହୋଇଯାଇଥିଲା। ପରିବାର ଲୋକେ ଓ ଗ୍ରାମବାସୀ ବହୁ ଖୋଜାଖୋଜି କରି ଉକ୍ତ ନାଳର ୨୦୦ ମିଟର ଦୂରରେ ସୁମିତ୍ରା ପାଣିରେ ଭାସୁଥିବା ଦେଖିବାକୁ ପାଇଥିଲେ । ପରିବାର ଲୋକ ତୁରନ୍ତ ଝିଅକୁ କାଲିମେଳା ମେଡିକାଲ ଆଣିଥିଲେ ହେଁ ଡାକ୍ତର ମୃତ ଘୋଷଣା କରିଥିଲେ । ସରପଞ୍ଚ ପଦ୍ମିନୀ ସୋଡି ଏଥିରେ ସହାୟତା କରିଥିଲେ । ସୁମିତ୍ରା ସ୍ଥାନୀୟ ଜାମୁଗୁଡା ପ୍ରାଥମିକ ବିଦ୍ୟାଳୟରେ ପ୍ରଥମ ଶ୍ରେଣୀରେ ପଢୁଥିବା ଜଣାପଡିଛି।

ସରସ୍ୱତୀ ଶିଶୁ ବିଦ୍ୟାମନ୍ଦିର ପକ୍ଷରୁ ବିଜ୍ଞାନମେଳା

ବାଲିମେଳା,୨୫।୮(ଡି.ଏନ୍.ଏ.)- ମାଲକାନଗିରି ଜିଲା ବାଲିମେଳା ବିଜ୍ଞାପିତ ଅଞ୍ଚଳ ପରିଷଦର ସରସ୍ୱତୀ ଶିଶୁ ବିଦ୍ୟାମନ୍ଦିରରେ ବିଜ୍ଞାନମେଳା ଶନିବାର ଅନୁଷ୍ଠିତ ହୋଇଯାଇଛି । ଏଥିରେ ୫୦ ଜଣ ଛାତ୍ରୀଛାତ୍ର ଭାଗ ନେଇ ନିଜ ପ୍ରକଳ୍ପ ପ୍ରଦର୍ଶନ କରିଥିଲେ । ମୁଖ୍ୟଅତିଥି ଭାବେ କାମ୍ବେଡା ହାଇସ୍କୁଲର ବିଜ୍ଞାନ ଶିକ୍ଷକ ପ୍ରକାଶ ମହାରଣା ଓ ନୀଳାଦ୍ରିନଗର ହାଇସ୍କୁଲ ବିଜ୍ଞାନ ଶିକ୍ଷକ ଗୁରୁପଦ ଆଚାରୀ ପର୍ଯ୍ୟବେକ୍ଷକ ଭାବେ ଉପସ୍ଥିତ ଥିଲେ । ବିଜ୍ଞାନମେଳା ଦେଖିବା ପାଇଁ ବାଲିମେଳା ସମେତ ଆଖପାଖ ଅଞ୍ଚଳର ଛାତ୍ରୀଛାତ୍ର ଓ ଅଭିଭାବକଙ୍କ ଭିଡ଼ ଦେଖିବାକୁ ମିଳିଥିଲା । ଯୋଗ୍ୟ ବିବେଚିତ ପ୍ରତିଯୋଗୀ ଆଗାମୀ ସେପ୍ଟେମ୍ବର ୧ରେ ହେବାକୁ ଥିବା ସଙ୍କୁଲସ୍ତରୀୟ ବିଜ୍ଞାନମେଳାରେ ଭାଗ ନେବେ । ବିଜ୍ଞାନ ମେଳାକୁ ପ୍ରଧାନଆଚାର୍ଯ୍ୟଙ୍କ ସମେତ ସମସ୍ତ ଗୁରୁଜୀ ଗୁରୁମାମାନେ ପରିଚାଳନା କରିଥିଲେ ।

କ୍ଷୟକ୍ଷତି ଆକଳନ ଆରମ୍ଭ

ଖଇରପୁଟ, ୨୫।୮(ଡି.ଏନ.ଏ.)-ପ୍ରାୟ ମାସେରୁ ଅଧିକ ଦିନ ଧରି ଲାଗି ରହିଥିବା ବର୍ଷାରେ ମାଲକାନଗିରି ଜିଲା ଖଇରପୁଟ ବ୍ଲକରେ ପ୍ରଭୂତ କ୍ଷୟକ୍ଷତି ହୋଇଛି। ବର୍ଷା ଛାଡିବା ପରେ ପ୍ରଶାସନ ପକ୍ଷରୁ ଶନିବାରଠାରୁ ବ୍ଲକର ପ୍ରତ୍ୟେକ ଗ୍ରାମରେ କ୍ଷୟକ୍ଷତି ଆକଳନ ଆରମ୍ଭ ହୋଇଛି । ଏଥିପାଇଁ ପ୍ରତ୍ୟେକ ପଞ୍ଚାୟତକୁ ନେଇ ଗୋଟିଏ ଲେଖାଏ କମିଟି ଗଠନ କରାଯାଇଛି । ଶୁକ୍ରବାର ତହସିଲର ଅତିରିକ୍ତ ତହସିଲଦାର ଅଶ୍ୱିନୀ କୁମାର ମହାପାତ୍ର ଏବଂ ସହକାରୀ କୃଷି ଅଧିକାରୀ କିଶୋର ଚନ୍ଦ୍ର ଦ୍ୱିବେଦୀଙ୍କ ପ୍ରତ୍ୟକ୍ଷ ତତ୍ତ୍ୱାବଧାନରେ ପ୍ରତି ପଞ୍ଚାୟତର କ୍ଷୟକ୍ଷତିର ଆକଳନ ପାଇଁ ଏକ ୪ଜଣିଆ କମିଟି ଗଠନ କରାଯାଇଥିଲା।

ଆର୍‌ଆଇ ରିପୋର୍ଟ ନ ଦେଲେ ହେବ କାର୍ଯ୍ୟାନୁଷ୍ଠାନ

ମାଥିଲି , ୨୫।୮ (ଡି.ଏନ.ଏ)–

ମାଲକାନଗିରି ଜିଲା ମାଥିଲି ବ୍ଲକ ସଦର ଗସ୍ତ କରି ଶନିବାର ଚିତ୍ରକୋଣ୍ଡା ବିଧାୟକ ଡମ୍ବରୁ ଶିଶା ବନ୍ୟାବିପନ୍ନଙ୍କୁ ରିଲିଫ ବଣ୍ଟନ କରିଛନ୍ତି । ଲଗାଣ ବର୍ଷାରେ କ୍ଷତିଗ୍ରସ୍ତ ବିପନ୍ନଙ୍କୁ ବିଜେଡି ପକ୍ଷରୁ ପଲିଥିନ, ଚାଉଳ, ଆଳୁ ଏବଂ ଚାଦର ବଣ୍ଟନ କରାଯାଇଥିଲା । ଆସନ୍ତା ୩୧ ତାରିଖ ସୁଦ୍ଧା ସମସ୍ତ ଆରଆଇ କ୍ଷୟକ୍ଷତି ଆକଳନ କରି ରିପୋର୍ଟ ଦେବାକୁ କୁହାଯାଇଛି । କୌଣସି ବିପନ୍ନ ପରିବାର ଯେମିତି ଏଥିରୁ ବାଦ୍ ନ ପଡନ୍ତି ସେଥିଲାଗି ନିରପେକ୍ଷ ରିପୋର୍ଟ ଦେବାକୁ କୁହାଯାଇଛି । ସମ୍ପୃକ୍ତ ଗ୍ରାମକୁ ଯାଇ ଭୁଶୁଡି ପଡିଥିବା ଘର ସମ୍ପର୍କରେ ଆରଆଇମାନେ ତଦାରଖ କରୁଛନ୍ତି କି ନାହିଁ ସେ ସମ୍ପର୍କରେ ବିଧାୟକ ବାସହରା ପରିବାରଙ୍କୁ ପଚାରି ବୁଝିଥିଲେ । ଯଦି କୌଣସି ଆରଆଇ ଏଥିରେ ଅବହେଳା କରନ୍ତି ସେମାନଙ୍କ ପ୍ରତି କାର୍ଯ୍ୟାନୁଷ୍ଠାନ ଗ୍ରହଣ କରାଯିବ ବୋଲି ସେ କହିଥିଲେ । ଏଭଳି ପରିସ୍ଥିତି ଉପୁଜିଲେ ତାଙ୍କୁ ତୁରନ୍ତ ଫୋନ ମାଧ୍ୟମରେ ସିଧାସଳଖ ବିପନ୍ନମାନେ ଅବଗତ କରାଇପାରିବେ ବୋଲି ବିଧାୟକ ଶିଶା କହିଥିଲେ । ବ୍ଲକ ସଦରର ପୋଷ୍ଟ ଅଫିସ ସାହି , କମାରସାହି ଗ୍ରାମରେ ଭୁଶୁଡି ପଡିଥିବା ଘର ବୁଲି ଦେଖିବା ସହ ବିଧାୟକ ଶିଶା ବିପନ୍ନ ପରିବାରଙ୍କୁ ରିଲିଫ ବଣ୍ଟନ କରିଥିଲେ । ଅନ୍ୟମାନଙ୍କ ମଧ୍ୟରେ ୱାର୍ଡମେମ୍ବର ରୋହିତ ବେହେରା, କର୍ମୀ ରାମକୃଷ୍ଣ ଅନୁଚୁଲିଆ, ଏସ.ମୁରଲୀ, ବିଦ୍ୟା ପୂଜାରୀ, ସାହେଦ ଆଶିଫ ଶାହା, ରଶ୍ମିରଞ୍ଜନ ପଟ୍ଟନାୟକଙ୍କ ସମେତ ଅନ୍ୟମାନେ ଉପସ୍ଥିତ ଥିଲେ ।

ଆକାଶ ମାର୍ଗରୁ ବନ୍ୟା କ୍ଷୟକ୍ଷତି ଆକଳନ

ମାଲକାନଗିରି,୨୫।୮ (ଡି.ଏନ୍.ଏ.)

ଗତ ସପ୍ତାହରେ ମାଲକାନଗିରି ଜିଲାରେ ପ୍ରବଳ ବର୍ଷା ଯୋଗୁ ବ୍ୟାପକ କ୍ଷୟକ୍ଷତି ହୋଇଥିଲା। ଜିଲାର ବିଭିନ୍ନ ଅଞ୍ଚଳରେ ରାସ୍ତାଘାଟ ଧୋଇ ହୋଇ ଯିବାସହ ଅନେକ ପୋଲ ଭାଙ୍ଗି ନଷ୍ଟ ହୋଇ ଯାଇଥିଲା। ଫଳରେ ଜିଲା ବାହ୍ୟଜଗତରୁ ବିଚ୍ଛିନ୍ନ ହୋଇ ଯାଇଥିଲା । ବିଶେଷ କରି ମାଥିଲି ଏବଂ ଖଇରପୁଟ ବ୍ଲକ ଅଞ୍ଚଳରେ ଅନେକ ଘରଦ୍ୱାର ଭୁଶୁଡି ପଡିବା ସହ ଚାଷ ଜମିରେ ବାଲିତର ମାଡି ଯାଇଥିଲା। ଶନିବାର ଆଦିବାସୀ କଲ୍ୟାଣ ମନ୍ତ୍ରୀ ରମେଶ ମାଝୀ, କ୍ରୀଡା ମନ୍ତ୍ରୀ ଚନ୍ଦ୍ରସାରଥି ବେହେରା, ଚିତ୍ରକୋଣ୍ଡା ବିଧାୟକ ଡମ୍ବରୁ ଶିଶା, ଏବଂ ରିଲିଫ୍ କମିଶନର ବିଷ୍ଣୁପଦ ସେଠୀ ସ୍ୱତନ୍ତ୍ର ହେଲିକପ୍ଟର ଯୋଗେ ଆକାଶ ମାର୍ଗରୁ କ୍ଷୟକ୍ଷତି ଅଞ୍ଚଳ ପରିଦର୍ଶନ କରିଥିଲେ । ପରେ ଡିଆର୍‌ଡିଏ ସମ

ସଂକ୍ଷେପରେ

ବିଜେଡିରେ ମିଶିଲେ ୩୦ କଂଗ୍ରେସ କର୍ମୀ

ଝରିଗାଁ, ୨୫।୮(ସ୍ୱ.ପ୍ର.): ଝରିଗାଁ ବ୍ଲକ ଭାଲୁକୁନାଡି ପଞ୍ଚାୟତସ୍ଥିତ କନ୍ଧଗୁଡା ଗ୍ରାମରେ ଏକ ମିଶ୍ରଣ ପର୍ବ ଅନୁଷ୍ଠିତ ହୋଇଛି। ଏହି ଅବସରରେ ମୁଖ୍ୟ ଅତିଥିଭାବେ ରାଜ୍ୟ ଅନୁସୂଚିତ ଜାତି ଓ ଜନଜାତି ଉନ୍ନୟନ ମନ୍ତ୍ରୀ ରମେଶ ଚନ୍ଦ୍ର ମାଝି ଉପସ୍ଥିତ ଥିଲେ। ଶିବ ବଞ୍ଜରା ଏବଂ ତିଲ ବଞ୍ଜରାଙ୍କ ନେତୃତ୍ୱରେ ଭାଲୁକୁନାଡି ଏବଂ କସ୍ତୁରୀଆପଡା ଗ୍ରାମର ୩୦ଜଣ କଂଗ୍ରେସ କର୍ମୀ ବିଜେଡିରେ ସାମିଲ ହୋଇଥିଲେ। ଏହି ଅବସରରେ ମନ୍ତ୍ରୀଙ୍କ ଜିଲା ପ୍ରତିନିଧି ପ୍ରମୋଦ ପାଢି, ମନ୍ତ୍ରୀଙ୍କ ବ୍ଲକ ପ୍ରତିନିଧି ପ୍ରୀୟ ରଞ୍ଜନ ଦାସ, ବ୍ଲକ ଅଧକ୍ଷା ରମୁଲା ଗଣ୍ଡ, ଉପାଧକ୍ଷା ମଞ୍ଜୁଲତା ପନକା, ଜିଲା ପରିଷଦ ସଭ୍ୟ ମୋହନ ନାୟକ, ପ୍ରଦିପ ଗାଉଁଟିଆ, ସନୁ ପନକା, ବ୍ଲକ ଯୁବ ସଭାପତି ଦୁର୍ଗାପ୍ରସାଦ ମାଝିଙ୍କ ସହ ବହୁ ଦଳୀୟ କର୍ମୀ ଉପସ୍ଥିତ ଥିଲେ।

ମଇନାପଦରକୁ ପିସିସି କାର୍ଯ୍ୟକାରୀ ସଭାପତିଙ୍କ ଗସ୍ତ

ଝରିଗାଁ,୨୫।୮ (ସ୍ୱ.ପ୍ର): ଝରିଗାଁ ବ୍ଲକ ଗୁରୁସିଙ୍ଗା ପଞ୍ଚାୟତ ମଇନାପଦର ଗ୍ରାମର କାମ ସାହିରେ ଆମ୍ବକୋଇଲି ପିଠା ଖାଇ ପରିବାରର ୩ ଜଣଙ୍କ ମୃତ୍ୟୁ ଘଟିବା ପରେ ଉକ୍ତ ଗାଁକୁ ପୂର୍ବତନ ଏମପି ତଥା ପିସିସି କାର୍ଯ୍ୟକାରୀ ସଭାପତି ପ୍ରଦୀପ ମାଝୀ ଗସ୍ତ କରିଛନ୍ତି। ତାଙ୍କ ସହ ଡାବୁଗାଁ ବିଧାୟକ ଭୁଜବଳ ମାଝୀ, ପିସିସି ସଭ୍ୟ ଗୋକୁଳ ପଟ୍ଟନାୟକ, ଅନିଲ କୁମାର ଜୈନ, ତମ୍ବୁଦାସ ପନକା, କୁନି ସାହୁ, ଝିନବାସ ଚୌଧୁରୀ, ଜିଲା ପରିଷଦ ସଭ୍ୟ ପଦ୍ମନାଭ ପାଣ୍ଡେ, ପବିତ୍ର ମାଟିଆ, ବୁଲୁ ମହାନ୍ତି ପ୍ରମୁଖ ମଇନାପଦର ଯାଇ ଅର୍ଜୁନ ସାନ୍ତାଙ୍କ ପରିବାର ଲୋକଙ୍କୁ ଭେଟିଥିଲେ। ଝରିଗାଁ ଠାରୁ ମଇନାପଦର ମାତ୍ର ୬ କି.ମି ଦୂରତା। ଗୁରୁସିଙ୍ଗା ପଞ୍ଚାୟତ ସଦର ଠାରୁ ମଇନାପଦର ଗାଁ ପର୍ଯ୍ୟନ୍ତ ଭଲ ରାସ୍ତା ନଥିବା ସହ ସେହି ରାସ୍ତାକୁ ସଂଯୋଗ କରୁଥିବା ମିଚିଘାଟ ନାଳରେ ଏ ପର୍ଯ୍ୟନ୍ତ ପୋଲ ନିର୍ମାଣ ହୋଇପାରି ନାହିଁ। ଏମଜିଏନଆରଇଜିଏସ ଯୋଜନାରେ ହିତାଧିକାରୀଙ୍କୁ ଠିକ୍ ସମୟରେ ଟଙ୍କା ମିଳିପାରୁନଥିବା ନେଇ ପିସିସି କାର୍ଯ୍ୟକାରୀ ସଭାପତି ଅଭିଯୋଗ କରିଛନ୍ତି। ଆସନ୍ତା ୧ ତାରିଖରେ ରାଜ୍ୟ ପିସିସି ସଭାପତି ନିରଞ୍ଜନ ପଟ୍ଟନାୟକ ମଇନାପଦର ଗାଁକୁ ଗସ୍ତ କରିବେ ବୋଲି ପ୍ରଦୀପ ସୂଚନା ଦେଇଛନ୍ତି।

ଜିଲାରେ ମୌଳିକ ସୁବିଧା ଅପହଞ୍ଚ : କଂଗ୍ରେସ

ନବରଙ୍ଗପୁର, ୨୫।୮(ବି.ପ୍ର.)

ଖବରଦାତା ସମ୍ମିଳନୀରେ କଂଗ୍ରେସ ଜିଲା ସଭାପତିଙ୍କ ସମେତ ଅନ୍ୟମାନେ।

ଖବରଦାତା ସମ୍ମିଳନୀ
- ଜିଲାଭିତ୍ତିକ ନିଯୁକ୍ତି ନ ହେଲେ କରାଯିବ ଆନ୍ଦୋଳନ
- ଝରିଗାଁ ବ୍ଲକରେ ୬୨ ଗାଁକୁ ରାସ୍ତା ସଂଯୋଗୀକରଣ ହୋଇନି
- ଏମ୍‌ଜିଏନ୍‌ଆର୍‌ଇଜିଏସ୍ ଯୋଜନା ବାଟବଣା

ନବରଙ୍ଗପୁର ଜିଲାରେ ଲୋକଙ୍କ ନିକଟରେ ମୌଳିକ ସୁବିଧା ଏଯାଏ ପହଞ୍ଚି ପାରି ନାହିଁ। ଯେଉଁଠି ରାସ୍ତା ନାହିଁ ସେଠାରେ ବିକାଶ ଅସମ୍ଭବ । ଶିକ୍ଷା, ସ୍ୱାସ୍ଥ୍ୟ ଓ ଖାଦ୍ୟ ସୁରକ୍ଷା ଯୋଜନା ସମ୍ପୂର୍ଣ୍ଣ ଅପହଞ୍ଚ ବୋଲି କଂଗ୍ରେସ ଭବନ ଠାରେ ଆହୁତ ଖବରଦାତା ସମ୍ମିଳନୀରେ ଜିଲା କଂଗ୍ରେସ ସଭାପତି ମୁନା ତ୍ରିପାଠୀ, ଡାବୁଗାଁ ବିଧାୟକ ତଥା ରାଜ୍ୟ କଂଗ୍ରେସ ଆଦିବାସୀ ସେଲ ସଭାପତି ଭୂଜବଳ ମାଝୀ, ପୂର୍ବତନ ଏମପି ପ୍ରଦୀପ ମାଝୀ ପ୍ରମୁଖ କହିଛନ୍ତି ।

ମୁନା ତ୍ରିପାଠୀ କହିଥିଲେ ଯେ, ଝରିଗାଁ ବ୍ଲକ ମଇଦାପଦର ଗାଁରେ ଆମ୍ବକୋଇଲି ଗୁଣ୍ଡ ପିଠା ଖାଇ ୩ ମହିଳାଙ୍କ ମୃତ୍ୟୁ ବିଡମ୍ବନାର ବିଷୟ । ପରିବାର ସ୍ୱଚ୍ଛଳ ବର୍ଗ ଏହା ସତ । ତେବେ ଗ୍ରାମାଞ୍ଚଳ ଓ ଜଙ୍ଗଲ ମୂଳକରେ ବସବାସ କରୁଥିବା ଲୋକଙ୍କ ପାଖରେ ସରକାରଙ୍କ ପୁଷ୍ଟିକର ଖାଦ୍ୟ ପହଞ୍ଚିପାରୁ ନାହିଁ। ୧୭ ବର୍ଷ ତଳେ ମଇନା ପଦର ଗାଁକୁ ରାସ୍ତା ହୋଇଥିଲା । ତାହା ପରଠାରୁ ମାଟି ଟିକିଏ ପକାଗଲା ନାହିଁ। ରାସ୍ତା ଭଲ ଥାନ୍ତା ତେବେ ଠିକଣା ସମୟରେ ଆମ୍ବୁଲାନ୍ସ ପହଞ୍ଚିଥିଲେ ୩ଜଣଙ୍କ ଜୀବନ ବଞ୍ଚିଯାଇ ଥାନ୍ତା । ଯେଉଁମାନେ ମୃତ୍ୟୁ ବରଣ କଲେ ସେମାନଙ୍କ ମଧ୍ୟରୁ ୨ ଜଣଙ୍କ ହିମୋଗ୍ଲୋବିନ ୬ ଓ ୮ ରହିଥିଲା। ରାସ୍ତାଘାଟର ଦୂରାବସ୍ଥା ଓ ଆମ୍ବୁଲାନ୍ସକୁ ସରକାର ଠିକ ଭାବେ ପରିଚାଳନା କରି ପାରୁ ନାହାନ୍ତି। ଏନେଇ ଅନେକ ଲୋକଙ୍କ ଅକାଳରେ ମୃତ୍ୟୁ ଘଟୁଛି। ଜଙ୍ଗଲ ଜମିରେ ବିଜେଡିର ବହୁ କର୍ମୀ ଓ ପ୍ରତିନିଧି ଶହ ଶହ ଏକର ମକାଚାଷ କରୁଛନ୍ତି। ଯାହ ପାଖରେ ଏହି ଗାଁ ଲୋକ ମାନେ କୁଲି କାମ କରୁଛନ୍ତି ବୋଲି କଂଗ୍ରେସ ପକ୍ଷରୁ ଅଭିଯୋଗ କରାଯାଇଛି । ଅନୁସୂଚିତ ଜନଜାତି ଓ ଜାତି, ପଛୁଆବର୍ଗ, ସଂଖ୍ୟା ଲଘୁ କଲ୍ୟାଣ ମନ୍ତ୍ରୀଙ୍କ ନିର୍ବାଚନ ମଣ୍ଡଳୀ ଝରିଗାଁ ବ୍ଲକ ରହିଛି। କିନ୍ତୁ ଝରିଗାଁ ବ୍ଲକରେ ଏଯାଏ ୬୨ଟି ଗାଁକୁ ରାସ୍ତା ସଂଯୋଗୀକରଣ କରାଯାଇ ନାହିଁ । ରାସ୍ତା ନଥିବା ଯୋଗୁଁ ଗର୍ଭବତୀ ଓ ଗୁରୁତର ରୋଗୀମାନେ ଖଟିଆ, ବାଇକରେ ବୁହା ହୋଇ ଡାକ୍ତରଖାନାକୁ ଆସୁଛନ୍ତି। ନବରଙ୍ଗପୁର ଜିଲାରେ ମଙ୍ଗଳ ବିଭାଗ ଦ୍ୱାରା ଶିକ୍ଷକ ନିଯୁକ୍ତି ପ୍ରକ୍ରିୟାକୁ ତୀବ୍ର ବିରୋଧ କରିଥିଲେ । ରାଜ୍ୟରେ ସମସ୍ତ ଜିଲାରେ ଜିଲାଭିତ୍ତିକ ନିଯୁକ୍ତି ପାଇଁ ବିଜ୍ଞପ୍ତି ହୋଇଥିବା ବେଳେ ନବରଙ୍ଗପୁର ଜିଲାରେ ଏହାର ଖିଲାପ କରାଯାଇଛି । ଜିଲା ଭିତ୍ତିକ ନିଯୁକ୍ତ କରାନଯାଏ ତେବେ ଜିଲାର ଶିକ୍ଷିତଯୁବକ ଯୁବତୀଙ୍କ ପାଇଁ କଂଗ୍ରେସ ଜିଲାପାଳଙ୍କ କାର୍ଯ୍ୟାଳୟକୁ ଘେରାଉ କରିବ ଓ ଆନ୍ଦୋଳନକୁ ବ୍ୟାପକ କରିବ ବୋଲି ସୂଚନା ଦିଆଯାଇଛି। ଡାବୁଗାଁ ବିଧାୟକ ମାଝୀ କହିଛନ୍ତି ଯେ ଏମଜିଏନଆରଇଜିଏସ, ସମନ୍ୱିତ କ୍ରୀୟାନ୍ୱୟନ ଯୋଜନା(ଆଇଏପି) ଝରିଗାଁ ବ୍ଲକରେ ବାଟ ବଣା ହୋଇଛି । ମୋ ଗାଁ ମୋ ବିକାଶ ଯୋଜନା ନାଁରେ କେବଳ ପାଣ୍ଠି ଯୋଗାଡ ଓ ଭୋଟ ନେବା ପାଇଁ ସରକାରଙ୍କ ଏହା ଏକ ଅଭିନବ ଉପାୟ ବୋଲି କହିଛନ୍ତି।

ସେହିଭଳି ପୂର୍ବତନ ଏମପି ପ୍ରଦୀପ କହିଛନ୍ତି ଯେ, ଝରିଗାଁ ବ୍ଲକର ଡଙ୍ଗରିଗୁଡା ଗାଁରେ ପୁଷ୍ଟିହୀନତାରେ ୨୦୦୫ ଜୁଲାଇ ୨୧ ତାରିଖରେ ୧୩ ଜଣ ଶିଶୁଙ୍କ ମୃତ୍ୟୁ ଏବଂ କାଶିପୁରରେ ଆମ୍ବ ଟାକୁଆ ଖାଇ ମୃତ୍ୟୁ ହେବା ପରେ କେନ୍ଦ୍ର ସରକାର ସ୍ୱତନ୍ତ୍ର କେବିକେ ଅନୁଦାନ ଘୋଷଣା କରିଥିଲେ। ଏହା ପରେ କେନ୍ଦ୍ର ସରକାର ଶିଶୁଙ୍କୁ ପୁଷ୍ଟିହୀନତାରୁ ରକ୍ଷା କରିବା ପାଇଁ ଅଙ୍ଗନୱାଡି ଓ ମିନି ଅଙ୍ଗନୱାଡି ସ୍ଥାପନ କଲେ । କଂଗ୍ରେସ ସମୟର ୩୯ ଟି ଯୋଜନାକୁ ଭାଜପା ବନ୍ଦ କରିଦେଲା। ଏହାଦ୍ୱାରା ବିକାଶ କ୍ଷେତ୍ରରେ ବାଧା ସୃଷ୍ଟି ହୋଇଛି । ପୂର୍ବତନ ପ୍ରଧନମନ୍ତ୍ରୀ ପି. ନରସିଂହା ରାଓଙ୍କ ସମୟରେ ବୃଦ୍ଧ, ବୃଦ୍ଧାଙ୍କ ପାଇଁ ଜରୁରୀ କାଳୀନ ଖାଦ୍ୟ ଯୋଗାଇ ଦେବାକୁ ବ୍ୟବସ୍ଥା ରହିଥିଲା । କେବିକେ ଜିଲାରେ ୧ ଲକ୍ଷ ୪୫ ହଜାର ଲୋକ ଉପକୃତ ହେଉଥିଲେ । ତାହାକୁ ଭାଜପା ସରକାର ସମ୍ପୂର୍ଣ୍ଣ ଉଚ୍ଛେଦ କଲେ। ଏହା ଦ୍ୱାରା ଖାଇବାକୁ ନପାଇ ଲୋକେ ଅଖାଦ୍ୟ ଖାଇବାକୁ ବାଧ୍ୟ ହେଉଛନ୍ତି । ନବରଙ୍ଗପୁର ଏସପି ଦୁଇ ଜଣ ଅଡର୍ଲି, ପିଏସଓ, ଏପିଆର କନଷ୍ଟେବଲ ଓ ଗୃହରକ୍ଷି ମାନଙ୍କୁ ନିର୍ଯାତନା ଦେଇଛନ୍ତି। ଜିଲାରେ ଏସବୁ ବରଦାସ୍ତ ହେବ ନାହିଁ। କଂଗ୍ରେସ ସବୁବେଳେ ନ୍ୟାର୍ଯ୍ୟ ଦାବୀ ଓ ଲୋକଙ୍କ ସମସ୍ୟାରେ ଠିଆ ହୋଇ ସଯୋଗ କରିଛି । ଡିଆଇଜି ଏହାର ତଦନ୍ତ କରନ୍ତୁ । ତଦନ୍ତ ନହେଲେ ଜିଲାରେ ବ୍ୟାପକ ଆନ୍ଦୋଳନ ହେବ। ଖବରତାତା ସମ୍ମିଳନୀରେ ପିସିସି ସମ୍ପାଦକ ସରୋଜ ପାତ୍ର, ଡିସିସି ସମ୍ପାଦକ ପ୍ରଦୀପ ସାହୁ, ଅପଦୁଲ ଫିରୋଜ, ଦିଲ୍ଲିପ ବେହେରା, ନଗର ସଭାପତି ଉତ୍ତମ ତ୍ରିପାଠୀ, ଗଣେଶ୍ୱର ବେହେରା, ସୁମିତ ବୈଦ୍ୟ, ପ୍ରଫୁଲ୍ଲ ପଣ୍ଡା, ବାସୁଦେବ ପଟ୍ଟନାୟକ, ନୀଳ ଷଡଙ୍ଗୀ, ନେତ୍ରାନନ୍ଦ କଲାର ପ୍ରମୁଖ ଉପସ୍ଥିତ ଥିଲେ ।

ଢଗଢମାଳି

(କ୍ରମେ ଲୋକମୁଖରୁ ଓ ଜନମାନସରୁ ବିସ୍ମୃତ ହେଉଥିବା ଢଗଢମାଳିକୁ ପାଠିକା-ପାଠକଙ୍କ ନିକଟରେ ପହଞ୍ଚାଇବା ସକାଶେ ଧରିତ୍ରୀର ପ୍ରୟାସ)

ଘୋଷା, ସ୍ତ୍ରୀ, ଧନ;
ଆଖିରୁ ନ କରିବ ଆନ ।

କିଛି ପାଠକୁ ଘୋଷି ଘୋଷି ମନେରଖିବାକୁ ପଡ଼ିଥାଏ। ସେହି ପାଠକୁ ସବୁଦିନ ନ ପଢ଼ିଲେ ବା ନ ଦେଖିଲେ ପାଠ ଭୁଲିଯିବାର ସମ୍ଭାବନା ରହିଥାଏ। ସ୍ତ୍ରୀ ଏକାନ୍ତ ବ୍ୟକ୍ତିଗତ, ତା'ର ଭଲମନ୍ଦ ଦିଗ ପ୍ରତି ଦୃଷ୍ଟିଦେବା ସ୍ୱାମୀର କର୍ତ୍ତବ୍ୟ ହୋଇଥାଏ। ସେହିପରି ନିଜ ଧନ, ସମ୍ପତ୍ତି ପ୍ରତି ସତର୍କ ଦୃଷ୍ଟି ନ ଦେଲେ ତାହା ନଷ୍ଟ ବା ଚୋରି ହୋଇଯିବାର ଆଶଙ୍କା ରହିଥାଏ। ତେଣୁ ଏସବୁ ଉପରେ ସର୍ବଦା ଦୃଷ୍ଟିଦେବା ଉଚିତ ବୋଲି ଏଠାରେ ଉଲ୍ଲେଖ କରାଯାଇଛି।

ଘଇତାର ଷାଠିଏ କାହାଣ ରଣ,
ମାଇପ ବୋଲେ ମୋ ପେଇଁ ପଇଞ୍ଚ ପଟେ ଆଣ ।

ସ୍ୱାମୀର ରୋଜଗାର ଉପରେ ସ୍ତ୍ରୀର ଅଧିକାର ଥାଏ। ସ୍ୱାମୀର ଆୟ ଦେଖି ନିଜର ଆବଶ୍ୟକତା ପୂରଣ କରିବା ସ୍ତ୍ରୀ ପକ୍ଷେ ଶୋଭାପାଇଥାଏ। ପରନ୍ତୁ ସ୍ୱାମୀ ଯେତେବେଳେ ଋଣଗ୍ରସ୍ତ ସେତେବେଳେ ସ୍ତ୍ରୀ ଧର୍ମ ରକ୍ଷା ନ କରି ନିଜ ସଉକ ପୂରଣ ପାଇଁ ଅତିବସିବା ସ୍ତ୍ରୀ ପକ୍ଷେ ଅବିବେକୀର ପରିଚୟ ହୋଇଥିବା ଅର୍ଥରେ ଏଭଳି ଉକ୍ତି ପ୍ରକାଶ କରାଯାଇଛି।

ନିର୍ବାଚିତ ଢଗଢମାଳି, ପ୍ରବାଦ, ପ୍ରବଚନ ଓ ଅନ୍ୟାନ୍ୟ
-ପ୍ରାଚୀ ସାହିତ୍ୟ ପ୍ରତିଷ୍ଠାନ

ରାଜ୍ୟ ଏସ୍‌ସି,ଏସ୍‌ଟି ଉନ୍ନୟନ ବିଭାଗ ସ୍ୱତନ୍ତ୍ର ଅଧିକାରୀଙ୍କ ଗସ୍ତ

ଡାବୁଗାଁ ସରକାରୀ ବାଳିକା ଉଚ୍ଚ ବିଦ୍ୟାଳୟ ପରିଦର୍ଶନ

ଡାବୁଗାଁ ସରକାରୀ ଉଚ୍ଚ ବିଦ୍ୟାଳୟରେ ଶିକ୍ଷୟିତ୍ରୀ ଓ ଅନ୍ୟମାନଙ୍କ ସହ ସ୍ୱତନ୍ତ୍ର ଅଧିକାରୀ ।

ଡାବୁଗାଁ, ୨୫।୮ (ଡି.ଏନ.ଏ.)

ଡାବୁଗାଁ ସରକାରୀ ବାଳିକା ଉଚ୍ଚ ବିଦ୍ୟାଳୟକୁ ରାଜ୍ୟ ଅନୁସୂଚିତ ଜାତି ଓ ଜନଜାତି ଉନ୍ନୟନ ବିଭାଗର ସ୍ୱତନ୍ତ୍ର ଅଧିକାରୀ ତଥା ଅନୁଶାସନ ସଚିବ ସଂଘମିତ୍ରା ଦାସ ଶନିବାର ଗସ୍ତ କରିଥିଲେ । ସ୍ୱତନ୍ତ୍ର ଅଧିକାରୀ ବିଦ୍ୟାଳୟରେ ପହଞ୍ଚି ଛାତ୍ରୀମାନଙ୍କର ରହିବା, ଖାଇବା, ସ୍ୱାସ୍ଥ୍ୟ ସମ୍ପର୍କରେ ପଚାରି ବୁଝିଥିଲେ । ବିଦ୍ୟାଳୟ ଗୃହ, ଖାଦ୍ୟ ପ୍ରସ୍ତୁତି, ଭଣ୍ଡାରଗୃହ ବୁଲି ଦେଖିଥିଲେ। ପରେ ବିଦ୍ୟାଳୟ ପରିସରରେ ଥିବା ଛାତ୍ରୀନିବାସ ଓ ପାଇଖାନା ଗୃହ ସଫାସୁତୁରା ଦେଖି ସନ୍ତୋଷ ପ୍ରକାଶ କରିବା ସହ ଛାତ୍ରୀମାନଙ୍କ ଦ୍ୱାରା ପରିଚାଳିତ ସମବାୟ ଭଣ୍ଡାର ଦେଖି ବହୁତ ଖୁସି ବ୍ୟକ୍ତ କରିଥିଲେ। ଏହି ଗସ୍ତ ସମୟରେ ଡାବୁଗାଁ ବ୍ଲକ ମଙ୍ଗଳ ସମ୍ପ୍ରସାରଣ ଅଧିକାରୀ କମଳାକାନ୍ତ ସ୍ୱାଇଁ, ପାପଡାହାଣ୍ଡି ବ୍ଲକ ମଙ୍ଗଳ ସମ୍ପ୍ରସାରଣ ଅଧିକାରୀ ବିଭୁ ପ୍ରସାଦ ମହାନ୍ତି, ବିଦ୍ୟାଳୟ ପ୍ରଧାନ ଶିକ୍ଷକ ସୁକାନ୍ତ କୁମାର ସ୍ୱାଇଁଙ୍କ ସହ ସମସ୍ତ ଶିକ୍ଷୟିତ୍ରୀ, ଛାତ୍ରୀ ଓ କର୍ମଚାରୀମାନେ ଉପସ୍ଥିତ ଥିଲେ।

ଅଡର୍ଲିଙ୍କୁ ଭେଟିଲେ ମହାସଂଘର ସଭାପତି

ନବରଙ୍ଗପୁର,୨୫।୮(ବି.ପ୍ର)

ନବରଙ୍ଗପୁର ଏସପିଙ୍କ ଆବାସିକ କାର୍ଯ୍ୟାଳୟରେ ନିୟୋଜିତ ଫଲୋଏର ଅର୍ଡର୍ଲି ରବୀନ ଚନ୍ଦ୍ର ଲିମା ଓ ଦେବରାଜ ଚଣ୍ଡଙ୍କୁ ଏସପି ବିବେକାନନ୍ଦ ଶର୍ମା ନିର୍ଯାତନା ଦେଇଥିବା ସେମାନେ ଅଭିଯୋଗ କରିଥିଲେ । ଶନିବାର ରବୀନ ଓ ଦେବରାଜଙ୍କୁ ରାଜ୍ୟ କନଷ୍ଟେବଲ, ହାବିଲଦାର ଓ ସୀପାହି ମହାସଂଘର ସଭାପତି ସନ୍ତୋଷ ଶତପଥୀ ଓ ସମ୍ପାଦକ ପଞ୍ଚାନନ ବଳ ଭେଟି ସ୍ୱାସ୍ଥ୍ୟବସ୍ଥା ପଚାରି ବୁଝିଛନ୍ତି। ଏଥିସହ ଏସପି ଦେଇଥିବା ନିର୍ଯାତନା ସମ୍ପର୍କରେ ପଚାରିଥିଲେ। ପରେ ଜିଲା ସଂଘ କର୍ମକର୍ତ୍ତାଙ୍କୁ ଭେଟି ଏ ସମ୍ପର୍କରେ ଆଲୋଚନା କରିଥିଲେ। ଡିଜିଙ୍କୁ ଭେଟି ଏ ସମ୍ପର୍କରେ ଜଣାଇବା ସହ କାର୍ଯ୍ୟାନୁଷ୍ଠାନ ନେବାକୁ ଦାବି କରାଯିବ ବୋଲି କହିଥିଲେ।

ଇନ୍ଦ୍ରାବତୀ ଜଳଭଣ୍ଡାରର ଖୋଲିଲା ୪ ଗେଟ

ତେନ୍ତୁଳିଖୁଣ୍ଟି,୨୫।୮(ଡି.ଏନ.ଏ)

ନବରଙ୍ଗପୁର ଜିଲା ତେନ୍ତୁଳିଖୁଣ୍ଟି ବ୍ଲକ ଇନ୍ଦ୍ରାବତୀ ଜଳଭଣ୍ଡାରର ୪ଟି ଗେଟ ଖୋଲାଯାଇଛି। ଦେଓପାଲି ଡ୍ୟାମର ୩ଟି ଗେଟ ଓ ମୁରାନ ବନ୍ଧର ଗୋଟିଏ ଗେଟ ଖୋଲାଗଲା। ୨ ଦିନ ହେଲା ଡ୍ୟାମର ଗେଟ ବନ୍ଦ ରହିଥିଲା। ବର୍ଷା ଯୋଗୁ ଜଳପତ୍ତନ ବୃଦ୍ଧି ପାଇବାରୁ ଗେଟ ଖୋଲାଯାଇଛି।

CLASSIFIED DISPLAY

ALL EDITION-B/W (Every Day) | For Booking Contact: 0674-2580385, 7894447131, 7894447148, 9437038266, 7894447166

FINANCE
MG Financial Solution
୨ଦିନ ମଧ୍ୟରେ ଦେଇଛି ସମସ୍ତ ପ୍ରକାର ଋଣ ବର୍ଷକୁ ୩ % ସୁଦରେ
। ସରକାରୀ ଗ୍ୟାରେଣ୍ଟର୍ ଆବଶ୍ୟକ ନାହିଁ । (ସ୍ୱତନ୍ତ୍ର ସର୍ଭିସ୍‌ମୂଳକ ରିହାତି ୩୦%) ଏଜେଣ୍ଟ ଆମନ୍ତ୍ରିତ । କମିଶନ ଏବଂ ଭାରୀ ଦରମା
09674882781
08826582043
09674882851
mgfinance99@gmail.com

ଟଙ୍କା ନେଉନାହୁଁ, ଧୋକା ଦେଉନାହୁଁ
ଆଗେ କାମ, ପରେ ଦାମ୍।
ପର୍ସନାଲ, ପ୍ରପର୍ଟି, ମାର୍କଶିଟ୍, ଆଧାରକାର୍ଡ, ରାଶନକାର୍ଡ, ଗାଡ଼ି, ବ୍ୟବସାୟ, ସମସ୍ତ ଋଣ 2% ସୁଧ 40% ରିହାତି ଘରେ ବସି ପାଆନ୍ତୁ।
OM FINANCE
9557124359
7895699233

Kuber Finance
(ଭାରତ ସରକାର) ରେଜିଷ୍ଟର୍ଡ କମ୍ପାନୀ 1980ରୁ ଆପଣଙ୍କ ସେବାରେ।
Regd. No. - ODI49/3468
କରୁଛି ମାର୍କଶିଟ୍, ପ୍ରପର୍ଟି, ପର୍ସନାଲ, ଆଧାରକାର୍ଡ ଏବଂ ସବୁ ପ୍ରକାର ଋଣ ମାତ୍ର 12 ଘଣ୍ଟାରେ। 1% ସୁଧ, 50% ଛାଡ଼। ମହିଳା ଓ ବିଦ୍ୟାର୍ଥୀଙ୍କ ପାଇଁ ବିଶେଷ ରିହାତି।
ଅଧିକ ସୂଚନା ପାଇଁ ଯୋଗାଯୋଗ କରନ୍ତୁ -
7496011718
7496016879

Odisha Finance
ଭାରତ ସରକାରଙ୍କ ଦ୍ୱାରା ପଞ୍ଜୀକୃତ କମ୍ପାନୀ ପ୍ରପର୍ଟି, ମାର୍କଶିଟ୍, ପର୍ସନାଲ, ରାଶନ କାର୍ଡ, ଆଧାର କାର୍ଡ ଋଣ କେବଳ 72 ଘଣ୍ଟାରେ ପାଆନ୍ତୁ। 2% ସୁଧ 40% ରିହାତି।
Helpline Number:
7302107165
odishafinance55@gmail.com

ସୁବର୍ଣ୍ଣ ସୁଯୋଗ
ଅସହାୟ ବୃଦ୍ଧବୃଦ୍ଧା ଏବଂ ବୟସ୍କ ଦୃଷ୍ଟିହୀନମାନଙ୍କ ନିମନ୍ତେ 'ଆସ୍ତି' ଜରା ନିବାସ। ରହିବା ଖାଇବାର ବ୍ୟବସ୍ଥା ଉପଲବ୍ଧ।
Contact No.
9777238495

Get Instant Cash Against Gold
Gold Cash
Sell Your Gold at 100% Market Value
ନିଜ ବନ୍ଧକ ସୁନାକୁ ମୁକୁଳେଇବା ପାଇଁ ଆମକୁ ଯୋଗାଯୋଗ କରନ୍ତୁ ଏବଂ ଆପଣଙ୍କ ବନ୍ଧକ ସୁନାକୁ ଉଚିତ୍ ମୂଲ୍ୟରେ ବେଚନ୍ତୁ।
ବିକ୍ରି କରନ୍ତୁ ଆପଣଙ୍କ ସୁନା ଆମ ପାଖରେ ଏବଂ ପାଆନ୍ତୁ ୧୦୦% ମାର୍କେଟ ମୂଲ୍ୟରେ।
WWW.GOLDCASH.CO
9090902555, 9090903555
Toll Free- 1800-120-3430
Bhubaneswar, Cuttack, Rourkela, Bhadrak, Berhampur

ଓଡ଼ିଶା ଭାଡ଼ା
ଓଡ଼ିଶାର ସବୁ ଜିଲ୍ଲା ପାଇଁ ଭାଡ଼ା ଗାଡ଼ି ଉପଲବ୍ଧ
ଟାଟା ଓମନି, ଟାଟା ଇଣ୍ଡିକା, ମାରୁତି ଓମନି, ଟାଟା ଇଣ୍ଡିଗୋ, ଟାଟା ଜେଷ୍ଟ, ଟାଟା ଟେଲିଗୋ, ଟାଟା ଟ୍ରାକ, ଟାଟା ଟ୍ରାଭେଲର, ଟାଟା ସୁମୋ, ଟାଟା ସଫାରି, ଟାଟା ଇଣ୍ଡିକା ଭିଷ୍ଟା, ଟାଟା ଇଣ୍ଡିଗୋ ମାରିନା, ଟାଟା ଇଣ୍ଡିଗୋ ଏକ୍ସେଲ, ଟାଟା ଇଣ୍ଡିଗୋ ଏକ୍ସେଲ ଡିଜେଲ, ଟାଟା ଇଣ୍ଡିଗୋ ଏକ୍ସେଲ ପେଟ୍ରୋଲ, ଟାଟା ଇଣ୍ଡିଗୋ ଏକ୍ସେଲ ଡିଜେଲ ଏସି, ଟାଟା ଇଣ୍ଡିଗୋ ଏକ୍ସେଲ ପେଟ୍ରୋଲ ଏସି, ଟାଟା ଇଣ୍ଡିଗୋ ମାରିନା ଡିଜେଲ, ଟାଟା ଇଣ୍ଡିଗୋ ମାରିନା ପେଟ୍ରୋଲ, ଟାଟା ଇଣ୍ଡିଗୋ ମାରିନା ଡିଜେଲ ଏସି, ଟାଟା ଇଣ୍ଡିଗୋ ମାରିନା ପେଟ୍ରୋଲ ଏସି, ଟାଟା ଇଣ୍ଡିଗୋ ଇକାର୍ସ, ଟାଟା ଇଣ୍ଡିଗୋ ଇକାର୍ସ ଏସି, ଟାଟା ଇଣ୍ଡିଗୋ ଏକ୍ସେଲ ଇକାର୍ସ, ଟାଟା ଇଣ୍ଡିଗୋ ଏକ୍ସେଲ ଇକାର୍ସ ଏସି, ଟାଟା ଇଣ୍ଡିଗୋ ଏକ୍ସେଲ ଇକାର୍ସ ଡିଜେଲ, ଟାଟା ଇଣ୍ଡିଗୋ ଏକ୍ସେଲ ଇକାର୍ସ ଡିଜେଲ ଏସି, ଟାଟା ଇଣ୍ଡିଗୋ ଏକ୍ସେଲ ଇକାର୍ସ ପେଟ୍ରୋଲ, ଟାଟା ଇଣ୍ଡିଗୋ ଏକ୍ସେଲ ଇକାର୍ସ ପେଟ୍ରୋଲ ଏସି, ଟାଟା ଇଣ୍ଡିଗୋ ଏକ୍ସେଲ ଇକାର୍ସ ଏଲପି ଜି, ଟାଟା ଇଣ୍ଡିଗୋ ଏକ୍ସେଲ ଇକାର୍ସ ଏଲପି ଜି ଏସି, ଟାଟା ଇଣ୍ଡିଗୋ ଏକ୍ସେଲ ଇକାର୍ସ ଏଲପି ଜି ଡିଜେଲ, ଟାଟା ଇଣ୍ଡିଗୋ ଏକ୍ସେଲ ଇକାର୍ସ ଏଲପି ଜି ଡିଜେଲ ଏସି, ଟାଟା ଇଣ୍ଡିଗୋ ଏକ୍ସେଲ ଇକାର୍ସ ଏଲପି ଜି ପେଟ୍ରୋଲ, ଟାଟା ଇଣ୍ଡିଗୋ ଏକ୍ସେଲ ଇକାର୍ସ ଏଲପି ଜି ପେଟ୍ରୋଲ ଏସି, ଟାଟା ଇଣ୍ଡିଗୋ ଏକ୍ସେଲ ଇକାର୍ସ ଏଲପି ଜି ଡିଜେଲ, ଟାଟା ଇଣ୍ଡିଗୋ ଏକ୍ସେଲ ଇକାର୍ସ ଏଲପି ଜି ଡିଜେଲ ଏସି, ଟାଟା ଇଣ୍ଡିଗୋ ଏକ୍ସେଲ ଇକାର୍ସ ଏଲପି ଜି ପେଟ୍ରୋଲ

ଅଗ୍ନି ଶୁଖିଲା ଘାସକୁ ପୋଡ଼ି ପାଉଁଶ କରିଦେଲା ପରି ଭଗବାନଙ୍କ ନାମ ସ୍ମରଣ ସକଳ ପାପକୁ ନାଶ କରିଦିଏ ।

–ସନ୍ତ ତୁଳସୀ ଦାସ

ସଂକ୍ଷେପରେ

ତମ୍ବାତାର ଚୋରି ଘଟଣାରେ ୩ ଗିରଫ

ଜୟପୁର, ୨୫।୮(ନି. ପ୍ର/ଡି.ଏନ୍.ଏ.): ଜୟପୁର ସଦର ପୋଲିସ ତମ୍ବାତାର ଚୋରି କରିବା ସହ ଚୋରି ସାମଗ୍ରୀ କିଣିବା ମାମଲାରେ ୩ ଜଣଙ୍କୁ ଗିରଫ କରିଛି । ସେମାନେ ହେଲେ ବିଷୋୟୀ ପୁଟର ଜଗନ୍ନାଥ କନ୍ଦପାନ , ରମେଶ ହରିଜନ , ଚୋରି ତାର କିଣୁଥିବା ଅଭିଯୋଗରେ ଜୟପୁର ଦୈନିକ ବଜାର କାପୁ ସାହିର କେ ସତ୍ୟ ରାଓ । ଅଭିଯୁକ୍ତମାନେ ଜୟପୁର ସଦର ଥାନା ଅନ୍ତର୍ଗତ ରାଣ୍ଡାପାଲ୍ଲିସ୍ଥିତ ଆକାଶ ବାଣୀ କେନ୍ଦ୍ରର ଟ୍ରାନ୍ସମିଶନ ସେଣ୍ଟରର ତମ୍ବାତାର ଚୋରି କରି ବିକ୍ରି କରୁଥିଲେ । ୨୨ ତାରିଖରେ ବିଭାଗ ଜାଣିବା ପରେ ଏନେଇ ସଦର ଥାନାରେ ଅଭିଯୋଗ କରିଥିଲେ । ଦୁର୍ବୃତ୍ତମାନେ ମାଟି ତଳୁ ତମ୍ବା ତାର ଚୋରି କରିନେଇଥିଲେ । ଅଭିଯୋଗ ହେବା ପରେ ପୋଲିସ ୧୩୩/୧୮ ମାମଲା ରୁଜୁ କରି ୩ ଜଣ ଙ୍କୁ ଗିରଫ କରି ଚୋରି ତାର ଜବତ କରିଛି। ଗରିଫ ଅଭିଯୁକ୍ତଙ୍କୁ କୋର୍ଟ ଚାଲାଣ କରିଥିବାବେଳେ ଏହି ମାମଲାରେ ଅନ୍ୟ ୩ ଜଣ ଫେରାର ଥିବା ବିଷୋୟୀ ଥାନା ଅଧିକାରୀ କୈଳାଶ ଚନ୍ଦ୍ର ସେଠୀ ପ୍ରକାଶ କରିଛନ୍ତି ।

ଏଚ୍‌ପି ପେଟ୍ରୋଲ ପମ୍ପରେ ଡିଜେଲ ବଦଳରେ ପାଣି ଅଭିଯୋଗ

ସେମିଲିଗୁଡା, ୨୫।୮(ସ୍ୱ.ପ୍ର.): କୋରାପୁଟ ଜିଲା ସେମିଲିଗୁଡା ମ୍ୟୁନିସିପାଲିଟି ଅଧୀନ ୨୬ନମ୍ବର ଜାତୀୟ ରାଜପଥ ପାର୍ଶ୍ୱରେ ଥିବା ଏଚପି ପେଟ୍ରୋଲ ପମ୍ପରୁ ପାଣି ବାହାରୁଥିବା ଅଟୋ ଏବଂ ଟିମ୍ବର ମାଲିକମାନେ ଅଭିଯୋଗ କରିଛନ୍ତି । ସେମିଲିଗୁଡା ବସଷ୍ଟାଣ୍ଡ ନିକଟସ୍ଥ ପେଟ୍ରୋଲ ପମ୍ପରେ ପାଣି ବାହାରିବା ଘଟଣା ଦୀର୍ଘଦିନ ଧରି ଚାଲୁରହିଥିଲା ବୋଲି ସେମାନେ ଆଜି ଜାଣିପାରିଥିବା କହିଛନ୍ତି। ଏହି ଅଭିଯୋଗ ପରେ ପେଟ୍ରୋଲ ପମ୍ପ ମାଲିକ କିଏ କେତେ ଲିଟର ପକାଇଥିଲେ ସେହି ପଇସା ଫେରସ୍ତ କରିଛନ୍ତି । ଯଦି ଆଗକୁ ଏହି ପେଟ୍ରୋଲ ପମ୍ପରେ ଏପରି ସମସ୍ୟା ଦେଖାଯିବ ତେବେ ଏଥିରେ ଜିଲାପାଳଙ୍କ ହସ୍ତକ୍ଷେପ ଲୋଡିବୁ ବୋଲି ଗାଡି ଏବଂ ଅଟୋ ଡ୍ରାଇଭର ମାଲିକମାନେ କହିଛନ୍ତି। ତୁମେ କିଏ, ମୁଁ ତୁମକୁ ଜାଣିନାହିଁ ବୋଲି ପେଟ୍ରୋଲ ପମ୍ପ ମ୍ୟାନେଜରଙ୍କୁ ପଚାରିବାରୁ ଏହା କହିଛନ୍ତି।

ଗଠନ ହେଲା ବୋଲିଗୁମ୍ମା ସରପଞ୍ଚ ସଂଘ

ବୋରିଗୁମ୍ମା, ୨୫।୮: କୋରାପୁଟ ଜିଲା ବୋରିଗୁମ୍ମା ବ୍ଲକର ୩୧ ପଞ୍ଚାୟତ ସରପଞ୍ଚଙ୍କୁ ନେଇ ସରପଞ୍ଚ ସଂଘ ଗଠିତ ହୋଇଛି । ସଂଘର ନୂତନ କମିଟି ଗଠନ କରାଯାଇ କର୍ମକର୍ତ୍ତା ଚୟନ କରାଯାଇଛି । ବ୍ଲକ ସଭାଗୃହରେ ଆୟୋଜିତ ବୈଠକରେ ରାଜ୍ୟ ମହାସଂଘର ଆବାହକ ଦିଗାମ୍ବର ଜେନା ଏବଂ ଜିଲା ସଭାପତି ଭଗବାନ ସୁବୁଦ୍ଧି ଅତିଥିଭାବେ ଉପସ୍ଥିତ ଥିଲେ । ପଞ୍ଚାୟତସ୍ତରରେ ସରପଞ୍ଚଙ୍କ ପ୍ରମୁଖ ଭୂମିକା ରହିଥିବାବେଳେ ପ୍ରଶାସନ ପକ୍ଷରୁ ସରପଞ୍ଚମାନଙ୍କୁ ଅଣଦେଖା କରାଯାଇଥିବା ନେଇ ଆଲୋଚନା ହୋଇଥିଲା । ବିଶେଷକରି ସରପଞ୍ଚଙ୍କ ବିରୋଧରେ ଅଣାଯାଇଥିବା ଅନାସ୍ଥା ପ୍ରସ୍ତାବ ସଂପୂର୍ଣ୍ଣ ଭାବେ ଅସାମ୍ବିଧାନିକ ଏବଂ ଏହା ଉପରେ ଆଗାମୀ ଦିନରେ ସରକାର ଆଲୋଚନା କରିବା ଆବଶ୍ୟକ ବୋଲି ଏଠାରେ ମତପ୍ରକାଶ ପାଇଛି । ବୈଠକରେ ସର୍ବସମ୍ମତିକ୍ରମେ ସଭାପତି ଭାବେ ନବୀନ ଭତରା, ଉପସଭାପତି ଲକ୍ଷ୍ମଣ ନାୟକ, ସମ୍ପାଦକ ଗୋପ ଗାଦବା, ସହସମ୍ପାଦକ ଗୁଣ ନାୟକ ଏବଂ କୋଷାଧ୍ୟକ୍ଷ ଭାବେ ପାର୍ବତୀ ଗାଦବାଙ୍କୁ ମନୋନୀତ କରାଯାଇଛି । ସେହିଭଳି ଚନ୍ଦ୍ରିକା ଜାନି, ଧନୁର୍ଜୟ ଜାନିଙ୍କୁ ଦିବ୍ୟ କମିଟି ସଭ୍ୟ ଭାବେ ମନୋନୀତ କରାଯାଇଥିଲା ।

ପ୍ରଭାବଶାଳୀଙ୍କ କବ୍ଜାରେ ବିସ୍ଥାପିତଙ୍କ ଜମି

- ଅଭିଯୋଗ କଲେ ମିଳୁଛି ହତ୍ୟା ଧମକ
- ପ୍ରଶାସନର ଦ୍ୱାରସ୍ଥ ହେଲେ ରଘୁନାଥ

କୋରାପୁଟ,୨୫।୮(ସ୍ୱ.ପ୍ର):

ଜୟପୁର ୨୬ ନମ୍ବର ଜାତୀୟ ରାଜପଥ କଡ଼ର କୋଲାବ ବିସ୍ଥାପିତ ରଘୁନାଥ ଟାକ୍ରୀଙ୍କ ଜମିକୁ କିଛି ପ୍ରଭାବଶାଳୀଙ୍କ ବ୍ୟକ୍ତି ଅକ୍ତିଆର କରିଛନ୍ତି । ଏନେଇ ସେ ଜିଲାପାଳ, କୋରାପୁଟ ପୋଲିସକୁ ଗୁହାରି କରିଥିଲେ । କିନ୍ତୁ ଏହା ଜାଣିବା ପରେ ଉକ୍ତ ପ୍ରଭାବଶାଳୀ ବ୍ୟକ୍ତିମାନେ ତାଙ୍କୁ ଜୀବନରେ ମାରିଦେବାକୁ ଧମକ ଦେଉଛନ୍ତି। ଗାଳି ଗୁଲଜ ମଧ୍ୟ କରୁଥିବା ଅଭିଯୋଗ ହୋଇଛି । ତେଣୁ ବାଧ୍ୟ ହୋଇ ରଘୁନାଥ ଜିଲା ପ୍ରଶାସନର ଦ୍ୱାରସ୍ଥ ହୋଇଛନ୍ତି ।

ସୂଚନାଥାଉ କି, ରଘୁନାଥଙ୍କ ପରିବାର କୋରାପୁଟ ସଦର ଥାନା ଅନ୍ତର୍ଗତ କୁମ୍ଭା –୧ ମୌଜାର ଛପରଠାରେ ୧୯୫୯ ମସିହାରୁ ରହି ଆସୁଛନ୍ତି । ଏହା ପୂର୍ବରୁ ସେ କୋଲାବ ବୁଡି ଅଞ୍ଚଳରେ ରହିଆସୁଥିବାବେଳେ କୋଲାବ ଡ୍ୟାମ ନିର୍ମାଣ ହେବା ପରେ ବିସ୍ଥାପିତ ହୋଇଥିଲେ। ସେବେଠାରୁ ରଘୁନାଥଙ୍କ ପରିବାର ଛପରଠାରେ ୧ ଏକର ୮୧ ଡିସିମିଲ ଜମିରେ ଜିଲାପାଳ ଓ ତହସିଲଦାରଙ୍କ ଆଦେଶକ୍ରମେ ରହୁଥିଲେ।

ଇସି କେଶ ନଂ ୬୬୧/୧୨ ରେ ଉକ୍ତ ଜମିରେ ନୀଳଗିରି, କାଜୁ ଚନ୍ଦନ, ଜାମୁକୋଳି ଓ ମହୁଲ ଗଛ ଲାଗିଥିଲା। କିଛି ଦିନ ପରେ କୋରାପୁଟ ସହରର ୫ ଜଣ ପ୍ରଭାବଶାଳୀ ବ୍ୟକ୍ତି ଏହି ଗଛକୁ ଜୋରଜବରଦସ୍ତ ରାତାରାତି କାଟି ସେହି ସ୍ଥାନରେ ଟିଣ ପକାଇ ଅସ୍ଥାୟୀ ଘର କରିଥିଲେ । ଏନେଇ ବିସ୍ଥାପିତ ରଘୁନାଥ ଟାକ୍ରି ସ୍ଥାନୀୟ ତହସିଲ ଓ ଜିଲାପାଳଙ୍କ ଦ୍ୱାରସ୍ଥ ହୋଇଛନ୍ତି । ସେତେବେଳେ ରଘୁନାଥଙ୍କ ପୂର୍ବପୁରୁଷ ଜୟପୁର ରାଜାଙ୍କ ଅଧୀନରେ କାର୍ଯ୍ୟକରୁଥିବାବେଳେ ଏହି ଜମି ପାଇଥିଲେ । ସେବେଠାରୁ ସେ ଏହି ଜମିରେ ଗଛ ଲଗାଇଛନ୍ତି। ସହରରେ ଜମି ଦର ଆକାଶଛୁଆଁ ହୋଇଥିବାବେଳେ ପ୍ରଭାବଶାଳୀବ୍ୟକ୍ତିମାନେ ଏବେ ତାଙ୍କ ଜମି ଉପରେ ଲୋଲୁପ ଦୃଷ୍ଟି ପକାଇ ଅସ୍ଥାୟୀ ଘର ନିର୍ମାଣ କରି ଏକପ୍ରକାର ଜମିକୁ ଜବରଦଖଲ କରିଛନ୍ତି ବୋଲି ରଘୁନାଥ କହିଛନ୍ତି। ସେମାନେ ହତ୍ୟା ଧମକ ଦେଉଥିବାରୁ ରଘୁନାଥ ଏବେ ଭୟଭୀତ ଥିବା କହିଛନ୍ତି। ଭବିଷ୍ୟତରେ ତାଙ୍କର କୌଣସି ସମସ୍ୟା ହେଲେ ଏହି ପ୍ରଭାବଶାଳୀ ବ୍ୟକ୍ତିମାନେ ହିଁ ଦାୟୀ ରହିବେ ବୋଲି ରଘୁନାଥ ଗଣମାଧ୍ୟମରେ ଜଣାଇଛନ୍ତି।

ସରସ୍ୱତୀ ଶିଶୁ ବିଦ୍ୟାମନ୍ଦିରରେ ଜ୍ଞାନ ବିଜ୍ଞାନ ମେଳା

ଜୟପୁର, ୨୫।୮,(ଡି.ଏନ.ଏ/ ନି.ପ୍ର.)

କୃତୀ ପ୍ରତିଯୋଗୀଙ୍କୁ ପୁରସ୍କାର ପ୍ରଦାନ କରାଯାଉଛି ।

ଜୟପୁର ଅରବିନ୍ଦ ନଗରସ୍ଥିତ ସରସ୍ୱତୀ ଶିଶୁ ବିଦ୍ୟାମନ୍ଦିରଠାରେ ସଙ୍କୁଳସ୍ତରୀୟ ଜ୍ଞାନ ବିଜ୍ଞାନ ମେଳା ଉଦ୍‌ଯାପିତ ହୋଇଯାଇଛି । ଏଥିରେ ଜିଲାର ସଙ୍କୁଳ ସ୍ତରର ୧୦ ବିଦ୍ୟାମନ୍ଦିରର ୨୧୧ଜଣ ଛାତ୍ରୀଛାତ୍ର ଯୋଗ ଦେଇଥିଲେ । ସଂସ୍କୃତି ଜ୍ଞାନ, ବିଜ୍ଞାନ ଏବଂ ଗଣିତ ବିଭାଗରେ ବିଭିନ୍ନ ପ୍ରକଳ୍ପ, ପ୍ରଶ୍ନମଞ୍ଚ ପ୍ରଭୃତି ପ୍ରତିଯୋଗିତା ବିଭିନ୍ନ ବର୍ଗରେ ଅନୁଷ୍ଠିତ ହୋଇଥିଲା ପରିଚାଳନା କମିଟିର ଅଧ୍ୟକ୍ଷା ଗାୟତ୍ରୀ ବାହିନୀପତିଙ୍କ ସଭାପତିତ୍ୱରେ ଅନୁଷ୍ଠିତ ଏହି ଉତ୍ସବରେ ମୁଖ୍ୟ ଅତିଥି ଭାବେ ବ୍ଲକ ଶିକ୍ଷାଧିକାରୀ ସରୋଜିନୀ ଦଣ୍ଡସେନା ଏବଂ ସମ୍ମାନୀତ ଅତିଥି ଅବସରପ୍ରାପ୍ତ ପ୍ରଧାନଶିକ୍ଷକ କିଶୋର ଚନ୍ଦ୍ର ପଣ୍ଡା ଯୋଗ ଦେଇଥିଲେ । ଏହି କାର୍ଯ୍ୟକ୍ରମ ଛାତ୍ରୀଛାତ୍ରମାନଙ୍କ ମଧ୍ୟରେ ଆଧୁନିକ ବିଜ୍ଞାନ ଏବଂ ନୂତନତ୍ୱ ବିଷୟରେ ଜ୍ଞାନ ଅର୍ଜନ କରିବାରେ ସହାୟତା ହେଉଥିବା ଅତିଥିମାନେ ପ୍ରକାଶ କରିଥିଲେ । ବିଭିନ୍ନ ପ୍ରତିଯୋଗିତାରେ କୃତୀ ଛାତ୍ରୀଛାତ୍ରଙ୍କୁ ପୁରସ୍କୃତ କରାଯାଇଛି । ଏଠାରେ ବିଭିନ୍ନ ବିଭାଗ ପ୍ରତିଯୋଗିତାରେ ପ୍ରଥମ ହୋଇଥିବା ଛାତ୍ରୀଛାତ୍ର ସେପ୍ଟେମ୍ବର ୧୬ ଏବଂ ୧୭ରେ ଉକ୍ତ ଅରବିନ୍ଦ ନଗର ବିଦ୍ୟାଳୟରେ ଅନୁଷ୍ଠିତ ହେବାକୁ ଥିବା ବିଭାଗ ସ୍ତରୀୟ ପ୍ରତିଯୋଗତାରେ ଯୋଗଦେବେ । ଶୁକ୍ରବାର ସନ୍ଧ୍ୟାରେ ଉଦ୍‌ଘାଟନୀ ଉତ୍ସବରେ ଅତିଥି ଭାବେ ଅବସରପ୍ରାପ୍ତ ଜିଲା ଶିକ୍ଷା ନିରୀକ୍ଷକ ଅତୁଲ୍ୟ ପଟ୍ଟନାୟକ, ସଙ୍କୁଳ ପ୍ରମୁଖ ଜନାର୍ଦ୍ଧନ ପଣ୍ଡା ଯୋଗଦେଇ କାର୍ଯ୍ୟକ୍ରମକୁ ଉଦ୍‌ଘାଟନ କରିଥିଲେ । ଏଥିରେ ପ୍ରଧାନ ଆଚାର୍ଯ୍ୟ ଲକ୍ଷ୍ମୀକାନ୍ତ, ଅମିତା ମହାପାତ୍ର, କମିଟି ସଂପାଦକ ପ୍ରତାପ ଚନ୍ଦ୍ର ପଣ୍ଡା ପ୍ରମୁଖ ଉପସ୍ଥିତ ଥିଲେ।

ସ୍ୱେଚ୍ଛାସେବୀ ଅନୁଷ୍ଠାନରୁ ପିଲା ଉଦ୍ଧାର ଘଟଣା: ମୁଖ୍ୟ ଅଭିଯୁକ୍ତ ଗିରଫ

କୋରାପୁଟ, ୨୫।୮(ସ୍ୱ.ପ୍ର)

କୋରାପୁଟ ବ୍ଲକ ଅନ୍ତର୍ଗତ କେନ୍ଦାର ପଞ୍ଚାୟତର ଗିଞ୍ଜିରିଗୁଡା ଗ୍ରାମସ୍ଥିତ ଭାରତ ସେବା ସୋସାଇଟି ନାମକ ଅନୁଷ୍ଠାନରେ ବେଆଇନ ଭାବେ ରଖାଯାଇଥିବା ୫୦ଜଣ ପିଲାଙ୍କୁ ଶୁକ୍ରବାର ରାତିରେ ଜିଲା ଶିଶୁ ସୁରକ୍ଷା ଅଧିକାରୀ ରାଜଶ୍ରୀ ଦାସ ଉଦ୍ଧାର କରିଥିଲେ । ଶନିବାର ଏହି ଘଟଣା ନେଇ କୋରାପୁଟ ସଦର ଥାନାରେ କେସ୍ ନଂ. ୮୨/୨୦୧୮ ରୁଜୁ ହେବା ପରେ ଥାନା ଅଧିକାରୀ ସନ୍ତୋଷିନୀ ଓରାମ ଘଟଣାର ମୁଖ୍ୟ ଅଭିଯୁକ୍ତ ତଥା ଅନୁଷ୍ଠାନର ଅଧ୍ୟକ୍ଷ ପ୍ରିନଓ ଡାନିଏଲ ରିଜଏସଙ୍କୁ ଗିରଫ କରିଛନ୍ତି। ଜିଲା ଶିଶୁ ସୁରକ୍ଷା ଅଧିକାରୀ ରାଜଶ୍ରୀ ଦାସ, ସଦର ଥାନା ଅଧିକାରୀ ସନ୍ତୋଷିନୀ ଓରାମ, ସବଇନ୍ସପେକ୍ଟର ନଟବର ନନ୍ଦ ପ୍ରମୁଖ ଗିଞ୍ଜିରିଗୁଡା ଯାଇ ଭାରତ ସେବା ସୋସାଇଟିରେ ରହିଥିବା ୮ରୁ ୧୫ବର୍ଷ ବୟସର ପ୍ରାୟ ୪୦ଜଣ ପିଲାଙ୍କୁ ଉଦ୍ଧାର କରି ଏକ ବସ ଯୋଗେ ଆଣିଥିଲେ। ଏହି ପିଲାମାନଙ୍କୁ ଜିଲା ଶିଶୁ ମଙ୍ଗଳ କମିଟି ଆଗରେ ହାଜର କରାଯାଇ ସେମାନଙ୍କ ବୟାନ ରେକର୍ଡ କରାଯାଇଛି। ସେଠାରେ ବିଭିନ୍ନ ଘର କାର୍ଯ୍ୟରେ ସେମାନଙ୍କୁ ନିୟୋଜିତ କରାଯିବା ସହ ଠିକଭାବେ ଖାଇବାକୁ ଦିଆଯାଉ ନ ଥିବା ପିଲାମାନେ ପ୍ରକାଶ କରିଛନ୍ତି। ଜିଲା ଶିଶୁ ମଙ୍ଗଳ କମିଟି ଅଧ୍ୟକ୍ଷା ଭି. ଗାୟତ୍ରୀ ଦେବୀଙ୍କ ସମେତ ସଦସ୍ୟ ସସ୍ମିତାରାଣୀ ସାହୁ, ଦମେନ୍ଦ୍ର ପ୍ରଧାନ, ରମେଶ ଚନ୍ଦ୍ର ରଥ, ଏସ୍ ବିଡିକାଙ୍କ ଉପସ୍ଥିତିରେ ଉଦ୍ଧାର ଛାତ୍ରମାନଙ୍କ ବୟାନ ରେକର୍ଡ ହୋଇଥିଲା। ପ୍ରତି ପିଲାଙ୍କଠାରୁ ମାସିକ ହଜାର ଟଙ୍କା ଲେଖା ନେଇ ରଖାଯାଇଥିଲା ବୋଲି ଜଣାପଡ଼ିଛି। ପିଲାଙ୍କୁ ଘର ନିର୍ମାଣ, ଛାତ ପକାଇବା, ଘର ରଙ୍ଗ ଦେବା, ମାଟି ହାଣିବା, ରଡ ବାନ୍ଧିବା ଆଦି କାର୍ଯ୍ୟରେ ନିୟୋଜିତ କରାଯାଉଥିଲା । ଯିଏ କାମ କରିବେ ନାହିଁ ବୋଲି କହୁଥିଲେ ସେମାନଙ୍କୁ ଅନୁଷ୍ଠାନର ଅଧ୍ୟକ୍ଷ ପ୍ରିନସ ନିର୍ଯାତନା ଦେଉଥିବା ସହ ମାଡ ମାରୁଥିଲେ ବୋଲି ଉଦ୍ଧାର ଛାତ୍ରମାନେ ଗଣମାଧ୍ୟମ ପ୍ରତିନିଧିମାନଙ୍କ ଆଗରେ ପ୍ରକାଶ କରିଛନ୍ତି। ପିଲାମାନଙ୍କୁ ସ୍ଥାନୀୟ ପଦ୍ମପୁର ଗ୍ରାମସ୍ଥି ସାଲୋନି ଓ ଜିଲା ପ୍ରଶାସନର ବିଭିନ୍ନ ଅନୁଷ୍ଠାନରେ ରଖାଯାଇଥିବା ଜିଲା ଶିଶୁ ସୁରକ୍ଷା ଅଧିକାରୀ ଦାସ କହିଛନ୍ତି।

ସୁବର୍ଣ୍ଣ ଜୟନ୍ତୀ ପାଳନ ପ୍ରସ୍ତୁତି ବୈଠକ

ବୈଠକରେ ଉପସ୍ଥିତ କର୍ମକର୍ତ୍ତାମାନେ ।

ଲକ୍ଷ୍ମୀପୁର, ୨୫।୮

ଲକ୍ଷ୍ମୀପୁର ବ୍ଲକ କାକିରିଗୁମ୍ମା ସରକାର ଉଚ୍ଚ ବିଦ୍ୟାଳୟରେ ସୁବର୍ଣ୍ଣ ଜୟନ୍ତୀ ପାଳନ ନିମନ୍ତେ ପ୍ରସ୍ତୁତି ବୈଠକ ଅନୁଷ୍ଠିତ ହୋଇଛି। ବିଦ୍ୟାଳୟର ପୁରାତନ ଛାତ୍ରୀଛାତ୍ର, ଗ୍ରାମବାସୀ, ଗ୍ରାମର ବୁଦ୍ଧିଜୀବୀମାନେ ବୈଠକ ଯୋଗଦେଇଥିଲେ। ଏଥିରେ ବିଦ୍ୟାଳୟର ଅବସରପ୍ରାପ୍ତ ପ୍ରଧାନଶିକ୍ଷକ ଦୀନବନ୍ଧୁ ମହାକୁଡ ସଭାପତିତ୍ୱ କରିଥିଲେ। ବିଦ୍ୟାଳୟର ଶିକ୍ଷକ ସଞ୍ଜୀବ ବିଶୋଇ ସ୍ୱାଗତ ଭାଷଣ ଦେଇଥିଲେ। ପୁରାତନ ଛାତ୍ର ହେମନ୍ତ କୁମାର ବିଶୋଇ ବୈଠକକୁ ଆଗେଇ ନେଇଥିଲେ। ଏହି ଜୟନ୍ତୀ ପାଳନ ନିମନ୍ତେ ଏକ କୋର କମିଟି ଗଠନ କରାଯାଇଛି। ମୀନକେତନ ନାୟକ କମିଟିର ଆବାହକ ରୂପେ ମନୋନୀତ ହୋଇନ୍ତି। ଦୀନବନ୍ଧୁ ମହାକୁଡ ସଭାପତି, ସଞ୍ଜିବ ବିଶୋଇ ଓ ଚନ୍ଦ୍ରଶେଖର ବିଶୋଇ ସମ୍ପାଦକ ଭାବେ ରହିଛନ୍ତି। ଯୋଗେଶ୍ୱର ନାୟକ, ଅନନ୍ତ ପ୍ରସାଦ ନାୟକ, ଦିବାକର ବିଶୋଇ, ନରସିଂ ନାଥ ପଟ୍ଟନାୟକ, ପ୍ରଫୁଲ ଖୋସ୍ଲା କାର୍ଯ୍ୟକ୍ରମ ପରିଚାଳନାର ବିଭିନ୍ନ ଦାୟିତ୍ୱ ଗ୍ରହଣ କରିଛନ୍ତି। ବୈଠକରେ ସୁବର୍ଣ୍ଣ ଜୟନ୍ତୀ ଉତ୍ସବର ବିଭିନ୍ନ କାର୍ଯ୍ୟକ୍ରମ ଉପରେ ଆଲୋଚନା ହୋଇଛି। ଏହି ଉତ୍ସବ ନଭେମ୍ବର ୨୧ ଓ ୨୨ ଦୁଇଦିନ ଧରି ଆୟୋଜିତ ହେବ। ବିଦ୍ୟାଳୟର ଭାରପ୍ରାପ୍ତ ପ୍ରଧାନ ଶିକ୍ଷୟିତ୍ରୀ ବିଷ୍ଣୁପ୍ରିୟା ବିଶୋଇ ସମସ୍ତଙ୍କୁ ଧନ୍ୟବାଦ ଅର୍ପଣ କରିଥିଲେ। ଏହି ବିଦ୍ୟାଳୟ ୧୯୬୮ ମସିହାରେ ସ୍ଥାପିତ ହୋଇଥିଲା।

ପଥର ବ୍ଲାଷ୍ଟିଂ ପ୍ରଭାବରେ ପୁଣି ଘର ଭାଙ୍ଗିଲା

ନନ୍ଦପୁର,୨୫।୮(ଡି.ଏନ୍.ଏ.)

ନନ୍ଦପୁର ବ୍ଲକ ଅନ୍ତର୍ଗତ ଥିବା ଗ୍ରାମପଞ୍ଚାୟତର ଘାଗଡାପଣ୍ଡି ଗ୍ରାମରେ ପୁଣି ଶୁକ୍ରବାର ରାତିରେ ଏକ ଘର ଭୁଶୁଡି ପଡିଛି । ଅଭିଯୋଗ ଅନୁଯାୟୀ , ଘାଗଡାପର୍ଣ୍ଣ ଗ୍ରାମଠାରୁ ୧କି.ମି. ଦୂରରେ ଏକ କ୍ରସରରେ ପଥର ବ୍ଲାଷ୍ଟିଂ ଯୋଗୁ ଏହି ଘର ଭାଙ୍ଗି ଯାଇଥିବା ଘର ମାଲିକ ଲଳିତ ହନ୍ତାଳ ଅଭିଯୋଗ କରିଛନ୍ତି। ପ୍ରତିଦିନ ସନ୍ଧ୍ୟାରେ ଉକ୍ତ କ୍ରସର ପାଇଁ ପଥର ବ୍ଲାଷ୍ଟିଂ ହେଉଛି। ଏହାର ପ୍ରଭାବରେ ଆଖପାଖ ଗାଁ ରୁଡିକର ଘର ଦୋହଲିଯାଇ ଭୁଶୁଡି ପଡୁଛି । ଏହା ପୂର୍ବରୁ ମଧ୍ୟ ଘାଗଡାପର୍ଣ୍ଣ ଗ୍ରାମର ଧୋବା ହନ୍ତାଳ, ଲବ ବଡ଼ନାୟକ, ରାମଚନ୍ଦ୍ର ବଡ଼ନାୟକଙ୍କ ସମେତ ଅନ୍ୟମାନଙ୍କର ମଧ୍ୟ ଘର ଭାଙ୍ଗିଥିବା ଅଭିଯୋଗ ହୋଇଛି । ଏପରି ବ୍ଲାଷ୍ଟିଂ ଯୋଗୁ ଗାଁର ଲୋକମାନେ ଆତଙ୍କିତ ହୋଇ ରହୁଛନ୍ତି। ଘରଭାଙ୍ଗି ଥିବା ପରିବାର ଲୋକେ ଅସହାୟ ହୋଇପଡ଼ିଥିବା ପ୍ରକାଶ କରିଛନ୍ତି । ଏଦିଗରେ ଯଥାଶୀଘ୍ର ପଦକ୍ଷେପ ନେଇ କ୍ଷତିପୂରଣ ଦେବା ପାଇଁ ଦାବି କରିଛନ୍ତି । ଏମିତି ବ୍ଲାଷ୍ଟିଂରେ ଘର ଭାଙ୍ଗିବା ସମ୍ଭବ ନୁହେଁ । ଏ ଅଭିଯୋଗ ମିଥ୍ୟା ବୋଲି ତହସିଲଦାର ସାହେବ ରାମ ଟାସ୍କେ କହିଛନ୍ତି।

ବ୍ଲକସ୍ତରୀୟ ପଡ଼ୋଶୀ ଯୁବ ସଂସଦ କାର୍ଯ୍ୟକ୍ରମ

ବୈପାରୀଗୁଡ଼ା,୨୫।୮(ଡି.ଏନ୍.ଏ.):

ସ୍ଥାନୀୟ ମିଶନ ଶକ୍ତି ସଭାଗୃହରେ ନେହରୁ ଯୁବକେନ୍ଦ୍ର ଆନୁକୂଲ୍ୟରେ ବ୍ଲକସ୍ତରୀୟ ପଡୋଶୀ ଯୁବ ସଂସଦ କାର୍ଯ୍ୟକ୍ରମ ଅନୁଷ୍ଠିତ ହୋଇଛି । ଏହାକୁ ଯୁବ କେନ୍ଦ୍ରର ସ୍ୱେଚ୍ଛାସେବୀ ପି. ସତିଶ କୁମାର ଏବଂ ଲୁସି ବେହେରା ପରିଚାଳନା କରିଥିଲେ । ଏଥିରେ ସ୍ଥାନୀୟ ଫ୍ରେଣ୍ଡସ୍ ୟୁନିଟ୍ କ୍ଲବ ସଭାପତି ମଧୁସୂଦନ ରାଉତ ଅଧ୍ୟକ୍ଷତା କରିଥିଲେ। ମୁଖ୍ୟ ଅତିଥି ଭାବେ ସ୍ଥାନୀୟ ବ୍ଲକ ଅଧ୍ୟକ୍ଷା ସରୋଜିନୀ କାଣ୍ଡିକି, ସମ୍ମାନିତ ଅତିଥି ସ୍ଥାନୀୟ ବନ ଅଧିକାରୀ ଏ. ଉମା ମହେଶ୍ୱର, ସ୍ଥାନୀୟ ସରପଞ୍ଚ ଭାଗିରଥୀ ମୁର୍ଜିଆ, ସହକାରୀ ଶିକ୍ଷାଧିକାରୀ କନକ ମଞ୍ଜରୀ ଭତ୍ରା, ଡିଗ୍ରୀ ମହାବିଦ୍ୟାଳୟର ସଂପାଦକ ସୁନିଲ ମିଶ୍ର ଓ ଅକ୍ସଫୋର୍ଡ ଇଂଲିଶ୍ ବିଦ୍ୟାଳୟର ଅଧ୍ୟକ୍ଷା କଲ୍ୟାଣୀ ବାଘାର ଯୋଗଦେଇଥିଲେ। ତର୍କ ପ୍ରତିଯୋଗିତା ମାଧ୍ୟମରେ ଯୁବକଙ୍କ ମଧ୍ୟରେ ସ୍ଥାନୀୟ ସମସ୍ୟାର ସମାଧାନ ସୂତ୍ର ବାହାର କରିବା ପାଇଁ ଏହି କାର୍ଯ୍ୟକ୍ରମ ଆୟୋଜିତ ହୋଇଥିଲା।

୩ଦିନ ପରେ ଯୁବକଙ୍କ ମୃତଦେହ ମିଳିଲା

କୁନ୍ଦୁରା/ଫାମ୍ପୁଣି/ଜୟପୁର, ୨୫।୮ (ଡି.ଏନ୍.ଏ.)

କୋରାପୁଟ ଜିଲା ଜୟପୁର ଏବଂ କୁନ୍ଦୁରା ବ୍ଲକ ସୀମାନ୍ତବର୍ତ୍ତୀ ଅଞ୍ଚଳ କାଳିଆଗାଁ ଗ୍ରାମପଞ୍ଚାୟତ ଅଧୀନସ୍ଥ ଘାଟବାଗ୍ରା କୋଲାବ ନଦୀ ଶ୍ମଶାନ ପଠାରୁ ଶନିବାର ସକାଳେ ଜଣେ ଯୁବକଙ୍କ ମୃତଦେହ ଭାସୁଥିବା ଦେଖିବାକୁ ମିଳିଥିଲା। ମୃତକ ହେଲେ ବୈପାରିଗୁଡା ବ୍ଲକ ବାଣୁଆଗୁଡା ଗ୍ରାମର କମଳଲୋଚନ ଦଳେଇ । ଗୁରୁବାର ସକାଳୁ ସେ ଗୋରୁଗାଈ ନେଇ ଚରାଇବାକୁ ବାହାରି ସନ୍ଧ୍ୟା ପର୍ଯ୍ୟନ୍ତ ଫେରି ନ ଥିଲେ । ଘର ଲୋକଙ୍କ ସମେତ ଗ୍ରାମବାସୀ ମଧ୍ୟ ଦୂରଦୂରାନ୍ତକୁ ଯାଇ ଖୋଜା ଖୋଜି କରି ନ ପାଇ ନିରାଶରେ ଫେରିଥିଲେ। କମଳଲୋଚନଙ୍କ ନିଖୋଜ ପରେ ପରିବାର ଏବଂ ସମ୍ପର୍କୀୟ ବିଭିନ୍ନ ସ୍ଥାନରେ ଖବର ଦେଇଥିଲେ । ଶନିବାର ସକାଳୁ ତାଙ୍କର ମୃତଦେହ ମିଳିବା ଖବର ପାଇ ପରିବାରବର୍ଗ ଘଟଣାସ୍ଥଳରେ ପହଞ୍ଚିଲେ। ପୋଲିସ ମୃତଦେହ ଚିହ୍ନଟ କରିଛି । ଏ ନେଇ ୧୬।୧୮ରେ ଏକ ମାମଲା ରୁଜୁ ହୋଇଛି। ରବ

ଏ ସପ୍ତାହର ପ୍ରଶ୍ନ

୧– ଗୁଣୀ କି ଗୁଣ ଚିହ୍ନେ ଧୂଆଁ ପତରକୁ ମୁଣି ଚିହ୍ନେ, ପୁରୁଣା..... ?
୨– ଏସିଆନ୍ ଗେମ୍‌ରେ କୁସ୍ତିରେ ଭାରତ ପାଇଁ ସ୍ୱର୍ଣ୍ଣ ଜିତିଥିବା ପ୍ରଥମ ମହିଳା ଖେଳାଳି..... ?
୩– କୋଫି ଆନନ୍ ଆଫ୍ରିକୀୟ ଦେଶ.....ଠାରେ ଜନ୍ମ ଗ୍ରହଣ କରିଥିଲେ ?
୪– କେନ୍ଦ୍ର ସରକାରଙ୍କ ଦ୍ୱାରା ୨୦୧୪ ମସିହାଠାରୁ..... ଙ୍କ ଜନ୍ମ ଦିବସକୁ ଗୁଡ୍ ଗଭର୍ନାନ୍ସ ଡେ' ଭାବେ ପାଳନ କରାଯାଇ ଆସୁଛି ?
୫– ଭାରତୀୟ ମହିଳା କ୍ରିକେଟ୍ ଟିମ୍‌ର ବର୍ତ୍ତମାନ କୋଚ୍..... ?

ଗତ ସପ୍ତାହର ଉତ୍ତର

୧– ଆନୀ ଯାୟିଦି
୨– ସେଫ୍ ସ୍ପେସେସ୍ ଫର୍ ୟୁଥ୍
୩– ରାଜସ୍ଥାନ
୪– ତାହିରା ସଫ୍‌ଦାର
୫– ଓଡ଼ିଶା

ଉତ୍ତରଦାତା

ସ୍ମରଣିକା ଷଡ଼ଙ୍ଗୀ, କେନ୍ଦୁଝର

ସଞ୍ଜୟ ଦଳାଇ, ଭଦ୍ରକ

କ୍ଷୀରୋଦ ସାହୁ, କେନ୍ଦୁଝର

ବିନ୍ଦ୍ର: ଉତ୍ତର ଲେଖି ଫଟୋ ସହ ନିମ୍ନ ଠିକଣାରେ ପଠାନ୍ତୁ। ଉତ୍ତର ସମ୍ପୂର୍ଣ୍ଣ ଠିକ୍ ହେଲେ ନାମ ସହ ଫଟୋ ଏହି ପୃଷ୍ଠାରେ ପ୍ରକାଶ ପାଇବ।
- ଆଗାମୀ ଆଶା ପୃଷ୍ଠା ପାଇଁ ଲେଖା ଓ ଫଟୋ ପଠାଇବା ଲାଗି ଇ-ମେଲ୍ ଠିକଣା :
dharitriagamiasha@gmail.com

ହାଇଟେକ୍ ରାଖୀ

ଆଜି ହେଉଛି ରକ୍ଷା ବନ୍ଧନ। ଅର୍ଥାତ୍ ଭଉଣୀ ନିଜ ଭାଇର ମଙ୍ଗଳ ମନାସୀ ତା' ହାତରେ ବାନ୍ଧିଦିଏ ରକ୍ଷାକବଚ ସ୍ୱରୂପ ରାଖୀଟିଏ, ଆଉ ପ୍ରତିବଦଳରେ ଭାଇ ବି ସାରା ଜୀବନ ସବୁ ବିପଦ ଆପଦରୁ ଭଉଣୀକୁ ସୁରକ୍ଷିତ ରଖିବାର ଦିଏ ପ୍ରତିଶ୍ରୁତି। ଦିନ ଥିଲା ଏହି ପର୍ବରେ ପାଠ ପଢା, ଜବ୍ କିମ୍ବା ଅନ୍ୟାନ୍ୟ କାର୍ଯ୍ୟରେ ବାହାରେ ରହୁଥିବା ଭାଇ କିମ୍ବା ଭଉଣୀଙ୍କ ସହ ପ୍ରତିବର୍ଷ ହୋଇପାରୁ ନ ଥିଲା ଦେଖା। ଯେଉଁଥିଲାଗି ନିର୍ଭର କରିବାକୁ ପଡୁଥିଲା ପୋଷ୍ଟାଲ୍ ଉପରେ। କେତେବେଳେ ଠିକ୍ ସମୟରେ ରାଖୀ ମିଳି ଯାଉଥିଲା ତ କେବେ ଅପେକ୍ଷାରେ ସରିଯାଉଥିଲା ପୂର୍ଣ୍ଣିମୀ, ଆଉ ଭାଇର ହାତ ରହିଯାଉଥିଲା ଖାଲି। ସେହିପରି ଭାଇର ପ୍ରତି ଉପହାରଟି ବି ଭଉଣୀ ପାଖେ ଯଥା ସମୟରେ ପହଞ୍ଚିବା ଅନେକ ସମୟରେ ହୋଇ ଯାଉଥିଲା ମୁସ୍କିଲ୍। ହେଲେ ଏବେ ସେ ସମୟ ଆଉ ନାହିଁ। ଆଜିର ଅନ୍‌ଲାଇନ୍ ତଥା ହାଇଟେକ୍କିକାଲ ଯୁଗରେ ଭାଇ ଭଉଣୀ ଯେତେ ଦୂରରେ ଥାଆନ୍ତୁ ନା କାହିଁକି ରାଖୀ ଓ ଗିଫ୍ଟ ପହଞ୍ଚାଇବା ହୋଇ ପାରିଛି ଖୁବ୍ ସହଜ ଓ ସରଳ...

ବଢୁଛି ନୂଆ ଡିଜାଇନ୍ ରାଖୀର ଡିମାଣ୍ଡ

ଦିନଥିଲା ଭଳିକି ଭଳି ରଙ୍ଗିନ ରେଶମୀ ଡୋରିର ରାଖୀ ହିଁ ବନ୍ଧା ଯାଉଥିଲା। ହେଲେ ଦିନକୁ ଦିନ ଏଥିରେ ମାଳି, ପର୍ଲ, ଷ୍ଟୋନ୍, ରୁଦ୍ରାକ୍ଷ, ମେଟାଲିକ୍ ଚେନ୍, ବ୍ରେସ୍‌ଲେଟ୍, ଏଡି ଷ୍ଟୋନ୍, କୁନ୍ଦନ ୱାର୍କ ଠାରୁ ଆରମ୍ଭ କରି ଅନେକ ଡିଜାଇନ୍ ରାଖୀର ଚାହିଦା ବଢିବାକୁ ଲାଗିଲା। ତେବେ ପ୍ରତିଥର ମାର୍କେଟକୁ କିଛି କିଛି ନୂଆ ଡିଜାଇନ୍ ରାଖୀ ଆସିବା ସହ ବେଶ୍ ଲୋକପ୍ରିୟ ମଧ୍ୟ ହେବାକୁ ଲାଗିଲା। ଠିକ୍ ଯେମିତି ଏଥର କଷ୍ଟମାଇଜ୍ଡ ରାଖୀର ଚାହିବା ଅଧିକ ଥିବା ଦେଖିବାକୁ ମିଳୁଛି। ଏହା ଉଭୟ ମାର୍କେଟ୍ ଏବଂ ଅନ୍‌ଲାଇନ୍ ସାଇଟ୍ ଗୁଡିକରେ ଉପଲବ୍ଧ। ୱାର୍ଲ୍ଡସ୍ ବେଷ୍ଟ ବ୍ରଦର, ଲିଟିଲ୍ ବ୍ରୋ, ବିଗ୍ ବ୍ରୋ, ଲଭ୍ ୟୁ ଭାଇ ଆଦି ଲେଖାଥିବା ରାଖୀଠାରୁ ଆରମ୍ଭ କରି ବିଭିନ୍ନ ଇମୋଜୀ ଥିବା ଭଳି ଫଙ୍କି ଡିଜାଇନ୍ ରାଖୀର ଡିମାଣ୍ଡ ଅଧିକ ରହିଛି। କେବଳ ଏତିକି ନୁହେଁ ସ୍ୟାଣ୍ଡେଲ୍ ଉଡ୍, ଫ୍ଲାୱାର ଏବଂ ସିଡ୍ ରାଖୀ (ବିଭିନ୍ନ ମଞ୍ଜିରେ ପ୍ରସ୍ତୁତ) ଇକୋ ଫ୍ରେଣ୍ଡଲୀ ରାଖୀ ବି ଏଥର ନୂଆ ଟ୍ରେଣ୍ଡ ପାଲଟିଛି।

ଗିଫ୍ଟର ନୂଆ ଅନ୍ଦାଜ୍

ଭାଇ ହାତରେ ରାଖୀ ବାନ୍ଧିଲେ ପ୍ରତିବଦଳରେ ପ୍ରୀତିଭରା ଉପହାରଟିଏ ମିଳିଥାଏ ଭଉଣୀକୁ। ଆଉ ଭାଇ ପାଖରେ ନ ଥିଲେ କେବେ କେବେ ଉପହାର ପୋଷ୍ଟାଲ୍‌ରେ ଆସି ପହଞ୍ଚେ ତ କେବେ ରହିଯାଏ ଆରବର୍ଷକୁ ବାକି। ତା'ଛଡା ଏହି ଉପହାର ମନ ପସନ୍ଦ ହେଉ ବା ନ ହେଉ ତାକୁ ଶ୍ରଦ୍ଧାରେ ଗ୍ରହଣ କରେ ଭଉଣୀ। ତେବେ ଦିନକୁ ଦିନ ବଦଳୁଥିବା ସମୟ ସହିତ ଗିଫ୍ଟ ଏବଂ ଏହାକୁ ଦେବାର ଉପାୟ ଉଭୟର ବଦଳିଛି ଅନ୍ଦାଜ୍। ଏବେ ସେଇ ପାରମ୍ପରିକ ଚକ୍‌ଲେଟ୍ କିମ୍ବା ଡ୍ରେସ୍ ଆଦିରେ ସୀମିତ ହୋଇ ନାହିଁ ଗିଫ୍ଟ, ବରଂ ବର୍ତ୍ତମାନ ଭଉଣୀକୁ ରାଖୀ ଉପହାର ମିଳୁଛି କିଛି ଅଭିନବ ଉପାୟରେ, ଯେଉଁଥିରେ କି ଅଜାଣତରେ ସାମିଲ ରହୁଛି ଭଉଣୀର ପସନ୍ଦ। ତେବେ ଚଳିତ ସିଜନ୍‌ରେ ବେଶ୍ ଡିମାଣ୍ଡରେ ଥିବା କିଛି ରାଖୀ ଗିଫ୍ଟ ଆଇଡିଆ...

ରାଖୀ କାର୍ଡ: ଭାଇ ଭଉଣୀଙ୍କ ସୁନ୍ଦର ସମ୍ପର୍କଠୁ ଆରମ୍ଭ କରି ଭାଇର ମଙ୍ଗଳ କାମନା, ଉନ୍ନତି ଭଳି ବିଭିନ୍ନ ମେସେଜ୍ ଥିବା ରାଖୀ କାର୍ଡ ବିଶେଷ କରି ଅନ୍‌ଲାଇନ୍ ରାଖୀ କାର୍ଡର ଡିମାଣ୍ଡ ବର୍ତ୍ତମାନ ସର୍ବାଧିକ।

ଗିଫ୍ଟ ଭାଉଚର: ନିଜ ପସନ୍ଦ ଅନୁଯାୟୀ ରାଖୀ ଉପହାର କିଣିବା ଉଦ୍ଦେଶ୍ୟରେ ବର୍ତ୍ତମାନ ଅନେକେ ଭଉଣୀଙ୍କୁ ତାଙ୍କ ଫେବରେଟ୍ ଷ୍ଟୋର କିମ୍ବା ଅନ୍‌ଲାଇନ୍ ସାଇଟ୍‌ର ଗିଫ୍ଟ ଭାଉଚର ଦେଉଥିବାର ଦେଖିବାକୁ ମିଳୁଛି। ଏହାଦ୍ୱାରା ନା ରହୁଛି ଭଉଣୀକୁ ପସନ୍ଦ ନ ହେବାର ଡର ନା ଏଣେ ତେଣେ ବୁଲି ବୁଲି ଗିଫ୍ଟ ଚଏସ୍ କରିବାର ଟେନ୍‌ସନ୍।

ସ୍ପା ଏବଂ ବ୍ୟୁଟିପାର୍ଲର ଭାଉଚର: ଝିଅମାନେ ସାଧାରଣତଃ ସାଜସଜା ପ୍ରିୟ। ତେଣୁ ସ୍ପା କିମ୍ବା ବ୍ୟୁଟିପାର୍ଲର ଯିବାକୁ ସେମାନେ ଭଲ ପାଆନ୍ତି। ଯାହାକୁ ଆଖିଆଗରେ ରଖି ବର୍ତ୍ତମାନ ଭଉଣୀର ମନ ଖୁସି କରିବା ଲାଗି କୌଣସି ଭଲ ବ୍ୟୁଟିପାର୍ଲରର ୬ମାସ କିମ୍ବା ବର୍ଷିକିଆ କମ୍ବୋ ପ୍ୟାକ୍ ଅଫର ଭାଉଚର ଭଉଣୀକୁ ରାଖୀ ଗିଫ୍ଟ ଆକାରରେ ବି ଅନେକେ ଦେଉଥିବାର ଦେଖିବାକୁ ମିଳୁଛି।

ଆବଶ୍ୟକତା ଅନୁଯାୟୀ ଗିଫ୍ଟ

ନିଜ ଇଚ୍ଛାରେ ଭଉଣୀକୁ କିଛି ଗିଫ୍ଟ ଦେବା ଅପେକ୍ଷା ପରୋକ୍ଷରେ ଭଉଣୀର ଆବଶ୍ୟକତା ସମ୍ପର୍କରେ ଜାଣି ଉକ୍ତ ଜିନିଷକୁ ରାଖୀ ଗିଫ୍ଟ ଭାବେ ଭଉଣୀକୁ ଆପ୍ୟାୟିତ କରିବାର ମଜା ନିଆରା। ଯେଉଁ ଉପାୟ ବର୍ତ୍ତମାନ ଅନେକେ ଆପଣାଉଛନ୍ତି। ତେବେ ଏଥିରେ କେବଳ ଗହଣା, ଡ୍ରେସ୍, ଜୋତା ଇତ୍ୟାଦି ନୁହେଁ ବରଂ ଷ୍ଟଡି ମ୍ୟାଟେରିଆଲ୍ ଠୁ ଆରମ୍ଭ କରି ଇ ଗ୍ରାଜେଟ୍ ପର୍ଯ୍ୟନ୍ତ ଅନେକ କିଛି ରହୁଛି। ନଚେତ୍ ଭଉଣୀଙ୍କୁ ସାଙ୍ଗରେ ନେଇ ତାଙ୍କ ମନ ପସନ୍ଦର ଜିନିଷ କିଣାଇବା ସବୁଠୁ ସହଜ ତଥା ଭଲ ଉପାୟ।

କୋଲାଜ୍ ଫଟୋ

ପୂର୍ବରୁ ଭଉଣୀଙ୍କ ସହ ବିତାଇଥିବା ସବୁ ଅଭୁଲା ମୁହୂର୍ତ୍ତର ଫଟୋ ଗୁଡିକୁ କୋଲାଜ୍ କରି ଏକ ଫଟୋ ଫ୍ରେମ୍ କରି ଦେବାଠାରୁ ବେଷ୍ଟ ପ୍ରୀତି ଉପହାର ରାଖୀରେ ଆଉ କ'ଣ ବା ହୋଇପାରେ। ବର୍ତ୍ତମାନ ଏଭଳି ଉପହାର ପ୍ରତି ଅନେକେ ଆଗ୍ରହୀ ହେଉଥିବା ଦେଖିବାକୁ ମିଳୁଛି। କେବଳ ଏତିକି ନୁହେଁ ଏଭଳି ଫଟୋକୁ ଟିସାର୍ଟ, କଫି ମଗ୍ କିମ୍ବା ମୋବାଇଲ୍ ବ୍ୟାକ୍ କଭରରେ ମଧ୍ୟ ଅନେକେ ପ୍ରିଣ୍ଟ କରାଇ ଭଉଣୀକୁ ଉପହାର ଦେଉଥିବାର ଦେଖିବାକୁ ମିଳୁଛି।

ରାଖୀ ଏବେ ଆଉ କେବଳ ସେଇ ପାରମ୍ପରିକ ଢଙ୍ଗରେ ସୀମିତ ହୋଇ ରହିନାହିଁ। ସମୟ ସହ ରାଖୀର ରୂପ ସାଙ୍ଗକୁ ଏହାର ଉପହାରର ଅନ୍ଦାଜ୍‌ରେ ବି ଆସିଛି ଅନେକ ପରିବର୍ତ୍ତନ...

କ'ଣ କରନ୍ତି ଏମାନେ...

କଲ୍ଲୋଲିନୀ ଜେନା
(ଛାତ୍ରୀ, ଏସ୍‌ସିଏସ୍ କଲେଜ, ପୁରୀ)

ଭାଇ ସଫ୍ଟୱେର ଇଞ୍ଜିନିୟର ଭାବେ ପଶ୍ଚିମବଙ୍ଗରେ କାମ କରୁଛନ୍ତି। ତେଣୁ ଦୁଇବର୍ଷ ହେବ ରାଖୀ ପୂର୍ଣ୍ଣିମାରେ ଛୁଟିରେ ଘରକୁ ଆସିପାରୁ ନାହାନ୍ତି। ହେଲେ ପ୍ରତିଥର ତାଙ୍କ ମନ ପସନ୍ଦର ଷ୍ଟୋନ୍ ରାଖୀ ଆଉ ମିଠା କୋରିଅର ଯୋଗେ ତାଙ୍କ ପାଖକୁ ପଠାଇ ଥାଏ ଏବଂ ଶ୍ରୀମନ୍ଦିର ଯାଇ ତାଙ୍କ ଶୁଭ ମନାସୀଥାଏ । ଆଉ ସେ ଏହାକୁ ବାନ୍ଧିବା ସମୟରେ ଭିଡିଓ କଲିଂ କରି ଦେଖିଥାଏ। ଏହାଦ୍ୱାରା ଭାଇ ଦୂରରେ ଥିଲେ ସୁଦ୍ଧା ପାଖରେ ଥିବା ଭଳି ଅନୁଭବ ହୋଇଥାଏ।

ଜ୍ୟୋତିରଞ୍ଜନ ସ୍ୱାଇଁ
(କର୍ମଜୀବୀ, ଶଙ୍ଖଦ୍ରାସ, କଟକ)

ରାଖୀ ପୂର୍ଣ୍ଣିମାରେ ଭଉଣୀଠୁ ଦୂରରେ ରହିବା ନିଶ୍ଚିତ ଭାବେ ଦୁଃଖ ଲାଗେ। ହେଲେ ଜବ୍ ପାଇଁ ଛତିଶଗଡ଼ରେ ରହିବାକୁ ହେଉଥିବାରୁ ପ୍ରତିବର୍ଷ ରାଖୀ ସମୟରେ ଛୁଟି ମିଳିବା ସମ୍ଭବ ହୋଇପାରୁ ନାହିଁ। ହେଲେ ବର୍ତ୍ତମାନର ହାଇଟେକ୍ ଯୁଗରେ ଯେତେ ଦୂରରେ ଥିଲେ ସୁଦ୍ଧା ଭଉଣୀର ରାଖୀ ପାଇବା ଏବଂ ତାକୁ କିଛି ଗିଫ୍ଟ ଦେବା ଉଭୟ ସହଜ ହୋଇଯାଇଛି। ଚଳିତ ବର୍ଷ ସେ ଅନ୍‌ଲାଇନ୍‌ରେ ପଠାଇଥିବା ରାଖୀ ମୁଁପାଇଛି। ତା'ର ଏକ ସ୍ମାର୍ଟଫୋନ୍ ଆବଶ୍ୟକ ଥିବାରୁ ଅନ୍‌ଲାଇନ୍‌ରେ ଅର୍ଡର କରି ଗିଫ୍ଟ ଆକାରରେ ପଠାଇବାକୁ ଭାବିଛି।

ସୂର୍ଯ୍ୟ ନାରାୟଣ ଦାଶ
(କର୍ମଜୀବୀ, ପୁରୀ)

୪ ବର୍ଷ ହେବ ମୋ ଭଉଣୀ ନ୍ୟୁୟର୍କରେ ରହୁଥିବାରୁ ରାଖୀ ପୂର୍ଣ୍ଣିମାରେ ବହୁତ୍ ମିସ୍ କରୁଛି। ହେଲେ ପ୍ରତିବର୍ଷ ସେ ମୋ ପାଇଁ ରାଖୀ, ମିଠା ଏବଂ କିଛି ଉପହାର ଅନ୍‌ଲାଇନ୍‌ରେ ନିଶ୍ଚୟ ପଠାଉଛି। ମୁଁ ମଧ୍ୟ ପ୍ରତି ବଦଳରେ ଇ କାର୍ଡ ଦ୍ୱାରା ନିଜର ଶୁଭେଚ୍ଛା ଜଣାଉଛି। ରାଖୀ ବାନ୍ଧିବା ସମୟରେ ଭିଡିଓ କଲ୍ କରିବା ଦ୍ୱାରା ସେ ଏଠାରେ ଉପସ୍ଥିତ ନ ଥିବା ଭଳି ମନେ ହେଉନି।

ପ୍ଲାଷ୍ଟିକ୍ ବୋତଲରେ ପାଣି ପିଉଥିଲେ...

ବର୍ତ୍ତମାନ ମଣିଷ ସମାଜ ପ୍ରତିଟି ଛୋଟବଡ଼ କାର୍ଯ୍ୟ ଲାଗି ପ୍ଲାଷ୍ଟିକ୍ ଉପରେ ଏତେ ନିର୍ଭରଶୀଳ ଯେ, ଏହା ବିନା କିଛି କଳ୍ପନା କରିବା ଯେପରି ଅସମ୍ଭବ ମନେହେଉଛି। ଉଦାହରଣ ସ୍ୱରୂପ ଆମେ ପ୍ଲାଷ୍ଟିକ୍ ପାଣିବୋତଲକୁ ନେଇପାରିବା। ଏହାର ଚାହିଦା ଯେ କେତେ ବେଶି ତାହା କେବଳ କହିବା ବାହୁଲ୍ୟ ମାତ୍ର। ହେଲେ, ଏହା ସ୍ୱାସ୍ଥ୍ୟ ପ୍ରତି କେତେ ହାନିକାରକ ସେ ଦିଗରେ ସମସ୍ତେ ଅବଗତ ନାହାନ୍ତି। ଜାଣନ୍ତୁ ସେ ସମ୍ପର୍କରେ...

- ବାହାରକୁ ଯିବା ବେଳେ ସାଙ୍ଗରେ ପାଣି ବୋତଲଟିଏ କାହାର ବା ଲୋଡ଼ା ନ ଥାଏ। ହେଲେ, ଆପଣ ଜାଣନ୍ତିକି ପ୍ଲାଷ୍ଟିକ୍ ବୋତଲ କିମ୍ବା ଅନ୍ୟ କଣ୍ଟେନର ଭିତରେ ପାଣି ଅଧିକ ସମୟ ରହିବା ଏବଂ ତାହା ସୂର୍ଯ୍ୟକିରଣ ସଂସ୍ପର୍ଶରେ ଆସିବା ଦ୍ୱାରା ପ୍ଲାଷ୍ଟିକ ଧୀରେ ଧୀରେ ତରଳିବା ଆରମ୍ଭ କରିଥାଏ। ବିଶେଷକରି ଗାଡ଼ିରେ ପାଣିବୋତଲ ଅଧିକ ସମୟ ରଖିବା କିମ୍ବା ଗାଡ଼ି ଷ୍ଟାର୍ଟ ରଖି ବାହାରକୁ ଯିବା ଦ୍ୱାରା ପାଣି ଗରମ ହେବା ସହ ଧୀରେ ଧୀରେ ପ୍ଲାଷ୍ଟିକ୍ ତରଳିଥାଏ। ଫଳରେ ସେଥିରୁ ଡାଇଅକ୍ସିନ୍ ନାମକ ଏକ ବିଷାକ୍ତ ପଦାର୍ଥ ନିର୍ଗତ ହୋଇଥାଏ, ଯାହାକି ବିଭିନ୍ନ ସ୍ୱାସ୍ଥ୍ୟ ସମସ୍ୟାର କାରଣ ସାଜିଥାଏ।
- ପ୍ଲାଷ୍ଟିକ୍ ବୋତଲରେ ଅଧିକ ସମୟ ପାଣି ରଖିଲେ ସେଥିରୁ ଫ୍ଲୋରାଇଡ୍, ଆର୍ସେନିକ୍ ଏବଂ ଆଲୁମିନିୟମ ଭଳି ଅନେକ ହାନିକାରକ ଉପାଦାନ ନିର୍ଗତ ହୋଇଥାଏ, ଯାହାକି ମଣିଷ ଶରୀର ପାଇଁ ସମ୍ପୂର୍ଣ୍ଣ ବିଷାକ୍ତ। ତେଣୁ ଏହି ପାଣି ପିଇବା ଦ୍ୱାରା ଅନେକ ସ୍ୱାସ୍ଥ୍ୟ ସମସ୍ୟା ଉପୁଜିଥାଏ।
- କେବଳ ଏତିକି ନୁହେଁ, ପ୍ଲାଷ୍ଟିକ୍ ବୋତଲରେ ପାଣି ରଖି ପିଇବା ଦ୍ୱାରା ଶରୀରକୁ ବାଇଫେନିଲ୍ ଏ ନାମକ ଏକ ମାରାତ୍ମକ ଏଷ୍ଟ୍ରୋଜେନ୍ ମିମିକିଙ୍ଗ୍ କେମିକାଲ୍ ଯାଇଥାଏ। ଏହା ମେଦବହୁଳତା, ଡାଇବେଟିସ୍, ପ୍ରଜନନ ସମସ୍ୟା ଭଳି ଅନେକ ରୋଗର କାରଣ ସାଜିଥାଏ।
- ବର୍ତ୍ତମାନ ଗ୍ରାହକମାନଙ୍କୁ ଆକୃଷ୍ଟ କରିବା ଲାଗି ଅନେକ କମ୍ପାନୀ ଭିଟାମିନ୍ ଏନ୍‌ରିଚିଡ୍ ପାଣି ବିକ୍ରୟ କରୁଛନ୍ତି। ହେଲେ ପ୍ଲାଷ୍ଟିକ୍‌ର ହାନିକାରକ ଉପାଦାନ ସାଙ୍ଗକୁ ଏହି ପାଣିରେ ମିଶାଯାଉଥିବା ହାଇ ଫ୍ରୁକ୍ଟୋଜ୍ କର୍ନ ସିରପ୍ ଏବଂ ଫୁଡ୍ କଲର ଶରୀର ପାଇଁ ଅଧିକ କ୍ଷତିକାରକ ସାବ୍ୟସ୍ତ ହେଉଛି।
- ପ୍ଲାଷ୍ଟିକ୍ ବୋତଲରେ ପାଣି ପିଇବା ଦ୍ୱାରା ଶରୀରକୁ ଯାଉଥିବା ହାନିକାରକ ରାସାୟନିକ ପଦାର୍ଥ ରୋଗ ପ୍ରତିରୋଧକ ଶକ୍ତି ହ୍ରାସ କରିଥାଏ। ଫଳରେ ଏହା ଏକାଧିକ ରୋଗର କାରଣ ହୋଇଥାଏ। ବିଶେଷକରି ଏଥିରେ ଥିବା ଥାଲେଟ୍ସ ନାମକ କେମିକାଲ ଲିଭର କ୍ୟାନ୍ସରର କାରଣ ସାଜିଥାଏ।

ଜାଣନ୍ତୁ ଦୁନିଆ

ଆମ ଦେଶରେ...

- ସାରା ଦେଶରେ ଇଲେକ୍ସନ୍ ସମୟରେ ଆବଶ୍ୟକ ହେଉଥିବା କଳା ରଙ୍ଗର କାଳି କର୍ନାଟକର ମହୀଶୂର ଠାରେ ପ୍ରସ୍ତୁତ ହୋଇଥାଏ।
- ଭାରତର ପ୍ରଥମ ପ୍ରାଇଭେଟ୍ ରେଡିଓ ଷ୍ଟେଶନ ପ୍ରଫେସର ଏମ୍‌ଭି. ଗୋପାଳସ୍ୱାମୀଙ୍କ ଦ୍ୱାରା ୧୯୩୫ ମସିହାରେ କର୍ନାଟକରେ ପ୍ରତିଷ୍ଠା ହୋଇଥିଲା।
- ସର୍ବାଧିକ ଡ୍ରାଏ ବିନ୍, ଚା, କ୍ଷୀର ଏବଂ କଦଳୀ ଉତ୍ପାଦନରେ ଆମ ଦେଶ ପୃଥିବୀରେ ଅଗ୍ରଣୀ ଥିବା ବେଳେ ରବର ଉତ୍ପାଦନରେ ୪ର୍ଥ ସ୍ଥାନରେ ରହିଛି। ତେବେ ଏଠାରେ ଉତ୍ପାଦନ ହେଉଥିବା ସମସ୍ତ ରବରରୁ ୯୧% କେବଳ କେରଳରୁ ଆସିଥାଏ।
- ପୃଥିବୀର ପ୍ରଥମ ଆୟୁର୍ବେଦିକ ରିସୋର୍ଟ 'ସୋମାଥିରାମ୍' କେରଳର କୋଭାଲାମ୍ ବେଳାଭୂମିରେ ପ୍ରତିଷ୍ଠା କରାଯାଇଛି।
- ପୃଥିବୀର ସବୁଠୁ ବଡ ବଡ ରୋଷେଇ ଘର ରହିଛି ଆମ ଦେଶରେ।
- ଗିନିଜ୍ ବୁକ୍ ଅଫ୍ ୱାର୍ଲ୍ଡ ରେକର୍ଡରେ ବାର୍ଷିକ ସର୍ବାଧିକ ସଂଖ୍ୟକ ରେକର୍ଡ କରିବାରେ ଆମ ଦେଶ ପୃଥିବୀର ତୃତୀୟ ସ୍ଥାନରେ ରହିଛି।
- ଶାମ୍ପୁ ପ୍ରଥମେ ଭାରତରେ ପ୍ରସ୍ତୁତ କରାଯାଇଥିଲା। ଏହି ଶାମ୍ପୁ ଶବ୍ଦ ସଂସ୍କୃତ ଶବ୍ଦ ଚମ୍ପୁରୁ ଉଦ୍ଭୂତ ଯାହାର ଅର୍ଥ ମସାଜ ବା ମାଲିସ୍ କରିବା।
- ଭାରତରେ ପୃଥିବୀର ସର୍ବାଧିକ ନିରାମିଷାଶୀ ବାସ କରନ୍ତି।
- ହୀରା ଖଣି ପ୍ରଥମେ ଭାରତରେ ମିଳିଥିଲା।

ଟପ୍ ଟେନ୍

ପୃଥିବୀର ସବୁଠୁ ବିଳାସପୂର୍ଣ୍ଣ ଜେଲ୍

୧. ବାସ୍ତୋଏ ପ୍ରିଜନ୍ ..... ନରୱେ
୨. ଏଚ୍‌ଏମ୍‌ପି ଆଡିଓ୍ୱେଲ୍..... ସ୍କଟ୍‌ଲାଣ୍ଡ
୩. ଅଟାଗୋ କରେକ୍ସନ୍‌ସ୍ ଫାସିଲିଟି..... ନ୍ୟୁଜିଲାଣ୍ଡ
୪. ଜଷ୍ଟିସ୍ ସେଣ୍ଟର ଲିଓବେନ୍ ..... ଅଷ୍ଟ୍ରିଆ
୫. ଆରାଞ୍ଜୁଏଜ୍ ପ୍ରିଜନ୍ ..... ସ୍ପେନ୍
୬. ଚ୍ୟାମ୍ପ୍ ଡଲନ୍ ପ୍ରିଜନ୍ ..... ସ୍ୱିଜରଲାଣ୍ଡ
୭. ପୋଣ୍ଡୋକ୍ ବାମ୍ବୁ ପ୍ରିଜନ୍ ..... ଇଣ୍ଡୋନେସିଆ
୮. ଜେଭିଏ ପଲ୍‌ଓବିଟିଲ୍ ପ୍ରିଜନ୍ . ..... ଜର୍ମାନୀ
୯. ସୋଲେଣ୍ଟୁନା ପ୍ରିଜନ୍ ..... ସୁଇଜରଲାଣ୍ଡ
୧୦. କ୍ୟୁବ୍ ପ୍ରିଜନ୍ ..... ଫିଲିପାଇନ୍ସ

ଶିକ୍ଷକ ନିଯୁକ୍ତି ପ୍ରକ୍ରିୟାକୁ ବିରୋଧ

ନବରଙ୍ଗପୁର, ୨୫।୮ (ଡି.ଏନ.ଏ.)

ନବରଙ୍ଗପୁର ଜିଲା ମଙ୍ଗଳ ବିଭାଗ ପକ୍ଷରୁ କରାଯାଉଥିବା ଶିକ୍ଷକ ନିଯୁକ୍ତି ପ୍ରକ୍ରୀୟାକୁ ଭାଜପା ଜିଲା ଯୁବ ମୋର୍ଚ୍ଚା ତୀବ୍ର ବିରୋଧ କରିଛି । ମେ ୧୦ ତାରିଖରେ ବିଜ୍ଞାପନ ପ୍ରକାଶ ପାଇଥିଲା । ସେଥିରେ ଉଲ୍ଲେଖ ଥିଲା ଯେ ଓଏସଏସଟିଇଟି ପରୀକ୍ଷାରେ ଯେଉଁମାନେ ଉତ୍ତୀର୍ଣ୍ଣ ହୋଇଥିବେ ସେହି ଆବେଦନକାରୀମାନେ ଚୟନ ହେବେ । ନବରଙ୍ଗପୁର ଜିଲାରେ ୨୦୧୬ ରେ ଥରେ ମାତ୍ର ଏହି ପରୀକ୍ଷା ହୋଇଥିଲା । ଯାହାକି ନିୟମ ପ୍ରକାରେ ପ୍ରତିବର୍ଷ ହେବା ଆବଶ୍ୟକ । ତାହା ହୋଇ ପାରିନାହିଁ । ଏଭଳି ସ୍ଥଳେ ନବରଙ୍ଗପୁର ଜିଲାରେ ଶିକ୍ଷକ ନିଯୁକ୍ତି ଉକ୍ତ ପରୀକ୍ଷାରେ ଉତ୍ତୀର୍ଣ୍ଣମାନେ ଆବେଦନ କରିପାରିବେ ବୋଲି ଦର୍ଶାଯାଇଛି । ରାଜ୍ୟର ଅନ୍ୟ ଜିଲା କୋରାପୁଟ, ଗଜପତି, ମୟୂରଭଞ୍ଜ, କନ୍ଧମାଳ, ସୁନ୍ଦରଗଡ, କେନ୍ଦୁଝର, ବରଗଡ, ଆଦି ଜିଲା ମାନଙ୍କରେ ଜିଲା ଭିତ୍ତିକ ନିଯୁକ୍ତି ହୋଇ ପାରୁଛି। ନବରଙ୍ଗପୁର ଜିଲା କଣ ରାଜ୍ୟ ବାହାରେ ରହିଛି କି ବୋଲି ପ୍ରଶ୍ନ କରି ଜିଲା ଯୁବମୋର୍ଚ୍ଚା ସଭାପତି ମାନସ ଦାଶ (କାହ୍ନୁ) ଆହୁତ ଖବରଦାତା ସମ୍ମିଳନୀରେ ଅଭିଯୋଗ ଆଣିଛନ୍ତି। ସ୍ଥାନୀୟ ଛାତ୍ରୀ ଛାତ୍ର, ଯୁବତୀ ଯୁବକ ଏନେଇ ଅଭିଯୋଗ କରିଥିଲେ ମଧ୍ୟ ନବରଙ୍ଗପୁର ଜିଲାର ନିଯୁକ୍ତି ପ୍ରକ୍ରିୟାରେ କୋହଳ ନକରିବା ବିଡମ୍ବନାର ବିଷୟ । ନିଜ ଜିଲାରେ ଉକ୍ତ ଶିକ୍ଷାଗତ ପ୍ରାର୍ଥୀ ନ ଥିବେ ତେବେ ଅନ୍ୟ ଜିଲାର ପ୍ରାର୍ଥୀକୁ ପ୍ରାଥମିକତା ଦିଆଯିବାକୁ ନିୟମ କରାଯାଇଛି । ଏହାକୁ ତୀବ୍ର ବିରୋଧ କରାଯିବ । ଅନ୍ୟ ଜିଲା ମାନଙ୍କରେ ନିଯୁକ୍ତି ପରେ ୩ ବର୍ଷ ମଧ୍ୟରେ ଓଏସଏସଟିଇଟି ପରୀକ୍ଷା ପାସ କରିବାକୁ ସମୟ ସୀମା ଦିଆଯାଇଛି । ଅନ୍ୟ ପକ୍ଷେ ନିଯୁକ୍ତି ପରେ ସରକାରଙ୍କ ନିର୍ଦ୍ଦେଶ ଆସିଲେ ପରୀକ୍ଷା ଦେଇ ଉତ୍ତୀର୍ଣ୍ଣ କରିବେ ବୋଲି ଅନ୍ୟ ଜିଲାମାନଙ୍କରେ ସ୍ପଷ୍ଟ କରାଯାଇଛି । ନବରଙ୍ଗପୁର ଜିଲାରେ ଜିଲାଭିତ୍ତିକ ନିଯୁକ୍ତି କରାନଯାଏ ତେବେ ଜିଲାପାଳଙ୍କ କାର୍ଯ୍ୟାଳୟ ଘେରାଉ କରିବା ସହ ତାଲା ପକାଯିବ ବୋଲି ଭାଜପାର ଯୁବମୋର୍ଚ୍ଚା ପକ୍ଷରୁ କୁହା ଯାଇଛି । ଜିଲା ବ୍ୟାପୀ ହରତାଳ ସହ ସମସ୍ତ କାର୍ଯ୍ୟାଳୟରେ ତାଲା ପକାଯିବ । ପ୍ରକାଶିତ ବିଜ୍ଞାପନରେ ପରିବର୍ତ୍ତନ ନ ଆଣିବେ ତା' ହେଲେ ଆଇନର ଆଶ୍ରୟ ମଧ୍ୟ ନିଆଯିବ । ନବରଙ୍ଗପୁର ଏକ ଶିଳ୍ପ ବିହୀନ ଜିଲା । ଏନେଇ କେନ୍ଦ୍ର ପେଟ୍ରୋଲିୟମ ମନ୍ତ୍ରୀଙ୍କ ସହ ଯୋଗାଯୋଗ କରାଯିବ । ନବରଙ୍ଗପୁର ଜିଲାରେ ଗ୍ୟାସ ବଟଲିଂ ପ୍ଲାଣ୍ଟ ସ୍ଥାପନ ପାଇଁ ନିବେଦନ କରାଯିବ । କୃଷି ଭିତ୍ତିକ ଜିଲାରେ ରାଜ୍ୟ ସରକାର ଏଯାଏ ଗୋଟିଏ ମଧ୍ୟ ଶିଳ୍ପ ସ୍ଥାପନ କରି ପାରିଲେ ନାହିଁ । ଶିଳ୍ପ ସ୍ଥାପନ ହେଲେ ନିଯୁକ୍ତି ସୁଯୋଗ ମିଳିବା ସହ ବେକାରୀ ସମସ୍ୟା କିଛି ମାତ୍ରାରେ କମିବ । ଜିଲାର ବିକାଶ ପାଇଁ ସବୁ ଦଳ ସହ ମିଶି କାମ କରିବୁ । ବିକାଶ ନାରେ ମୌଳିକ ସୁବିଧାରୁ ଓ ଜିଲା ଭିତ୍ତିକ ନିଯୁକ୍ତି ପ୍ରତି ସରକାର ଗୁରୁତ୍ୱ ନଦିଅନ୍ତି ତେବେ ଭାଜପା ତାହାର ତୀବ୍ର ବିରୋଧ କରିବା ସହ ଆନ୍ଦୋଳାତ୍ମକ ପନ୍ଥା ଗ୍ରହଣ କରିବ ବୋଲି କହିଛନ୍ତି ।

ଖବରଦାତା ସମ୍ମିଳନୀରେ ଭାଜପା ଜିଲା ଯୁବମୋର୍ଚ୍ଚା ସଭାପତିଙ୍କ ସହ ଅନ୍ୟମାନେ ।

The Odisha Small Industries Corporation Ltd.
(A Government of Odisha Undertaking))
(An ISO:9001:2008 certified Govt.Company)
Industrial Estate, Madhupatna, CUTTACK – 753 010. Odisha
Tel No. : 0671-0671-234 4992, 2342606 Fax : 0671-2341875/2342561
e-mail: osicltd@gmail.comosicltd@rediffmail.com website: osicltd.in

EXPRESSION OF INTEREST

The Odisha Small Industries Corporation Ltd., (OSIC), a Govt. of Odisha Undertaking, having its Regd. Office at Madhupatna, Industrial Estate, Cuttack-753010, invites "Expression of Interest" from recognized ISO Certification bodies for Certification of ISO 9001: 2015.
For further details and other specifications please log on to our website: www.osicltd.in.

MANAGING DIRECTOR

OFFICE OF THE NOTIFIED AREA COUNCIL, KHALLIKOTE
Letter No. 2159 Date: 23.08.18
1st CORRIGENDUM NOTICE
The following changes have been made to the Quotation Call Notice No.2123, Dt.14.08.18.
Date of sale of quotation paper- **17.08.2018** to **Dt.27.08.2018** upto **5.00 PM**
Last date of receipt of the quotation paper- **Dt.28.08.18** upto **01.00 PM**
Date of opening of the quotation paper- **28.08.18** at **03.00 PM**
EMD to be deposited- **Rs. 10,000/-** in shape of DD in favour of **Executive Officer, NAC, Khallikote** payable at Khallikote.
All other terms and conditions other than specified in this corrigendum shall remain unaltered.
Sd./- Executive Officer NAC, Khallikote

OFFICE OF THE CHIEF DISTRICT MEDICAL & PHO, BALASORE
(CENTRAL WAREHOUSE)
No.: 10839 **Date: 25.08.2018**
TENDER CALL NOTICE
Sealed tender is invited from valid Wholesalers / C&F / Manufacturers for supply of Medicines & Medical Consumables from time to time in various schemes in the current financial year so as to reach the DMO (MS)-cum-Superintendent, DHH, Balasore latest by 17.09.2018 through Regd. Post/Speed Post only. The same will be opened on 18.09.2018 at 11 A.M. in Chamber of the undersigned in the presence of the tenderers or their authorized representative. The opening process will not be postponed if the tenderers will not be present on the scheduled date & time. Details are available in the tender paper which can be downloaded from **www.baleswar.nic.in** & deposit the tender paper cost Rs.2000.00 in shape of DD in the name of ZSS, Balasore with tender paper which is non-refundable.
Sd./- Chief District Medical & PHO, Balasore

OFFICE OF THE MUNICIPAL COUNCIL, RAJGANGPUR
DIST- SUNDARGARH, PIN- 770017
Mail Id-rajgangpurmunicipality@gmail.com, Ph-06624-220454
QUOTATION CALL NOTICE
No.4071 **Date 25.08.2018**
Rajgangpur Municipality invites sealed quotation from suppliers/Authorized Dealers for supply of (i) Chain Saw (Petrol) & (ii) 3 Seated waiting chair (Pure Stainless Steel) and the document proof should be attached with the quotation paper. Intending quotationers can submit their quotation paper in the prescribed quotation documents which can be available in the office of the undersigned on payment of Rs. 600/- in shape of M.R. of each quotation from dt. 27/08/2018 to dt. 03/09/2018 (up to 5.00 P.M.) .The quotation shall be submitted in sealed cover separately for the above equipments make to the undersigned through Regd. Post./Speed Post or in person along with their credentials, GST, If dealer/authorization dealership in original from the manufacturer, Warranty Period, Specifications, EMD 1% of quoted price, MR of quotation paper cost details should be attached with the quotation, so as to reach the undersigned on or before dt .06/09/2018 at 4.00 P.M. The quotation will be opened on Dt 07.09.2018 at 4.00 PM .The intending quotationers shall have to submit EMD in shape of Bank Draft in any nationalized bank favor of "Executive Officer, Rajgangpur Municipality" payable at Rajgangpur against the item along with sealed Quotation in time, failing which quotation will not be considered .The authority reserves the right to accept or cancel any or all quotations without assigning any reason thereof.
Sd./- Executive Officer, Rajgangpur Municipality

STATE INSTITUTE FOR DEVELOPMENT OF ARTS & CRAFTS (SIDAC)
Handlooms, Textiles & Handicrafts Department, Government of Odisha
No.1396 **Date:25.08.2018**
EXPRESSION OF INTEREST
State Institute for Development of Arts & Crafts (SIDAC) on behalf of Handlooms, Textiles & Handicrafts Department, Govt. of Odisha is going to organize **13th Toshali National Crafts Mela** during **December 2018** at **Janata Maidan, Bhubaneswar**.
Expression of Interest (EOI) in sealed cover are invited from interested architect / architectural firms having required eligibility, past experience and expertise in relevant field to provide end to end service for organizing such type of mega events. The interested architects / architectural firms are to inspect the ground **"Janata Maidan"** and collect required information regarding its location, size, and available amenities to cater the requirement of the event. The EOI should be submitted in the prescribed format in two separate bids i.e "Technical Bid" & "Financial Bid". The last date of submission of sealed offers in the office at SIDAC is up to **1:00 PM** on **dt.17.09.2018.** The "Technical Bids" will be opened at **3:00 PM** on **dt.17.09.2018** in presence of the tenderer or their authorised representatives. The "Financial Bids" of only selected architect / architectural firms will be opened on suitable date and time with intimation to the selected bidders.
The bid documents may be collected from the office of SIDAC, Handicrafts Complex, Gandamunda, Bhubaneswar-751030, Tel. No.: 0674-2350318 on payment of bid document cost or may be downloaded from the webistes: **www.sidacodisha.org.in** and **www.odisha.gov.in/textiles**.
The authority reserves the right to accept or reject any or all the offers without assigning any reason thereof.
Sd/- **Member Secretary**

OFFICE OF THE ENGINEER-IN-CHIEF, RURAL WATER SUPPLY & SANITATION
JAL "O" PARIMAL BHAWAN, UNIT-V, BHUBANESWAR-751001, ODISHA
Tel: 0674-2395734, FAX: 0674-2394946, email: cerwssodisha@gmail.com
NOTICE INVITING BID
NATIONAL COMPETITIVE BIDDING THROUGH e-PROCUREMENT FOR EXECUTION OF RURAL PIPED WATER SUPPLY PROJECTS IN DIFFERENT DISTRICTS ON EPC CONTRACT
No. 7273, Date: 20.08.2018
Request for Proposal (RFP)
No. 626-O:- The Engineer-in-Chief, RWSS, (Water Supply) Odisha, Bhubaneswar, on behalf of the Governor of Odisha is engaged in the execution, operation & maintenance of water supply projects to the villages of different districts in the State of Odisha & as part of this endeavour, Government of Odisha has decided to undertake the work as mentioned below (the "Project") under EPC contract (Engineering, Procurement & Construction) basis & has decided to carry out the bid process for selection of the eligible Contractors to whom the projects under the package may be awarded eventually for construction as well as operation and maintenance for a period of 5 years.

Package No.	Name of work	Bid Identification No.	Indicative project cost (Rs. in crore)	Period of completion & O&M Period	Availability of Bid document for online Bidding	
					From	To
Pkg-I	Execution of 2 nos. individual Rural Piped Water Supply Project pertaining to Khordha / Dhenkanal districts including 5 years O&M on EPC contract under the package	EIC, RWSS-13 / 18-19	317.70	24 (Twenty four months) & 60 (Sixty months)	17.00 hrs. of 28.08.2018	17.00 hrs. of 28.09.2018
Pkg-II	Execution of 2 nos. individual Rural Piped Water Supply Project pertaining to Boudh districts including 5 years O&M on EPC contract under the package	EIC, RWSS-14/18-19	405.36	24 (Twenty four months) & 60 (Sixty months)	17.00 hrs. of 28.08.2018	17.00 hrs. of 28.09.2018

Name & address of officer inviting Bid : Engineer-in-Chief, RWSS Jal "O" Parimal Bhawan, Unit-V, Bhubaneswar, Ph: 0674-2395734/ 0674-2531533, email: cerwssodisha@gmail.com
Further details can be seen from the e-Procurement portal http://tendersorissa.gov.in
25040/11/0012/1819 ***Sd./- Engineer-in-Chief, RWSS***

e-Procurement Notice for Road Work Identification No. 06/EERW/BLS/2018-19
628-O
1. Name of the work : Road
2. Total No. of works : 1 No.
3. Estimated Cost : Estimated Cost Rs. 53.05 Lakh
4. Class of Contractor : 'B' & 'A' Class
5. Time of Completion : 3 Months (Three Calendar months)
6. Other details :

Procurement Officer	Bid Identification	Availability of tender online for bidding		Last date & time of seeking tender clarification	Date & time of opening of tender in the Office of the Executive Engineer, R.W. Division, Balasore	
		From	To			
1	2	3	4	5	6	
Executive Engineer, Rural Works Division, Balasore	06/ EERW/ BLS/ 2018-19	27.08.2018 at 11.00AM	05.09.2018 upto 5.00PM	04.09.2018 upto 1.00PM	Technical Bid- 07.09.2018 at 11.30AM	Financial Bid- 10.09.2018 at 11.30AM

Further details can be seen from the website www.tendersodisha.gov.in
25108/11/0006/1819 ***Sd./- Executive Engineer, R.W. Division, Balasore***

GOVERNMENT OF ODISHA 401-B
OFFICE OF THE SUPERINTENDING ENGINEER, SOUTHERN (R&B) CIRCLE, BERHAMPUR
Phone: 0680-2281582, FAX: 0680-2281582, e-mail: sescpwd@yahoo.co.in
INVITATIONS FOR BIDS (IFB) [e-Procurement]
Bid Identification No. S.E, S.C (R&B)-BAM-08/2018-19
No. 2958 // Dated: 13.08.2018
1) The Superintending Engineer, Southern (R&B) Circle, Berhampur on behalf of Governor of Odisha invites percentage rate bid in double cover system in ONLINE MODE from eligible contractors for construction of Road works as detailed in the table below.
2) Nature of work : Road works
3) No. of work : 07 Nos.
4) Tender Cost : Rs.10,000/- (online)
5) Class of Contractor : "B", "A" & Special Class
6) Availability of Bid document in the website : From 27.08.2018 10.00 AM to 11.09.2018 4.00 PM
7) Date of Opening of Bid : 12.09.2018 at 11.30 AM
8) The Bidders have to participate in ONLINE bidding only. Further details can be seen from the website https://tendersorissa.gov.in.
9) Any addendum / corrigendum / cancellation of tender can also be seen in the said website only.
34103/11/0022/1819 ***Sd./- Superintending Engineer Southern (R&B) Circle, Berhampur***

ରାଜ୍ୟ ପ୍ରଦୂଷଣ ନିୟନ୍ତ୍ରଣ ବୋର୍ଡ, ଓଡ଼ିଶା
(ଜଙ୍ଗଲ ଓ ପରିବେଶ ବିଭାଗ, ଓଡ଼ିଶା ସରକାର)
ପରିବେଶ ଭବନ, ଏ/୧୧୮, ନୀଳକଣ୍ଠ ନଗର,
ୟୁନିଟ୍-୮, ଭୁବନେଶ୍ୱର- ୭୫୧୦୧୨
ସଂଖ୍ୟା : ୧୦୦୩୮ / IND-II-PH-757 ତାରିଖ : ୨୫.୦୮.୨୦୧୮
ବିଜ୍ଞାପନ
ଏତଦ୍ୱାରା ସମସ୍ତଙ୍କ ଅବଗତି ନିମନ୍ତେ ଜଣାଇ ଦିଆଯାଉଅଛି ଯେ, **ମେସର୍ସ ପାରାଦୀପ ପୋର୍ଟ ଟ୍ରଷ୍ଟ ଓଡ଼ିଶାର ଜଗତ୍‌ସିଂହପୁର ଜିଲ୍ଲା ଅନ୍ତର୍ଗତ ଷଣ୍ଢକୁଦାଠାରେ ପ୍ରସ୍ତାବିତ ବାହାର ପୋତାଶ୍ରୟର ଉନ୍ନତୀକରଣ, ପଶ୍ଚିମ ଡକ୍ ସହିତ ଭିତର ପୋତାଶ୍ରୟ ଓ ପୁରୁଣା ବର୍ଥଗୁଡ଼ିକର ଯାନ୍ତ୍ରୀକରଣ କାର୍ଯ୍ୟ ସମୂହ** ନିମନ୍ତେ ପରିବେଶୀୟ ମଞ୍ଜୁରୀ ପାଇଁ ''ସର୍ବସାଧାରଣ ଶୁଣାଣି'' **ତା ୧୭।୦୮।୨୦୧୮ ରିଖ ଦିବା ୧୦.୩୦ ଘଟିକା ସମୟରେ ଜଗତ୍‌ସିଂହପୁର ଜିଲ୍ଲା, ପାରାଦୀପ ମଧ୍ୟବନସ୍ଥିତ ମ୍ୟୁନିସିପାଲିଟି କଲ୍ୟାଣ ମଣ୍ଡପଠାରେ** ହେବାକୁ ଧାର୍ଯ୍ୟ ହୋଇଥିଲା। ଉକ୍ତ ଶୁଣାଣିର ବିଶେଷ ତଥ୍ୟ ବିଭିନ୍ନ ସମ୍ବାଦପତ୍ର ଯଥା: "Indian Express" ଏବଂ ''ଧରିତ୍ରୀ'ରେ ତା.୧୪।୦୭।୨୦୧୮ ରିଖରେ ବିଜ୍ଞାପନ ପ୍ରକାଶ କରାଯାଇଥିଲା। କିନ୍ତୁ ତା୧୭।୦୮।୨୦୧୮ ରିଖ ସରକାରୀ ଛୁଟି ଘୋଷଣା କରାଯିବାରୁ ଉକ୍ତ ଦିନ ହେବାକୁ ଥିବା ସର୍ବସାଧାରଣ ଶୁଣାଣିକୁ ସ୍ଥଗିତ ରଖାଯାଇଥିଲା। ଉକ୍ତ ସର୍ବସାଧାରଣ ଶୁଣାଣି **ତା୨୯।୦୯।୨୦୧୮ ରିଖ ଦିବା ୧୦.୩୦ ଘଟିକା ସମୟରେ ଜଗତ୍‌ସିଂହପୁର ଜିଲ୍ଲା, ପାରାଦୀପ, ମଧ୍ୟବନସ୍ଥିତ ମ୍ୟୁନିସିପାଲିଟି କଲ୍ୟାଣ ମଣ୍ଡପଠାରେ** ହେବାକୁ ପୁନଃ ନିର୍ଦ୍ଧାରିତ ହୋଇଛି।
ଭାରତ ସରକାର ପରିବେଶ, ଜଙ୍ଗଲ ଏବଂ ଜଳବାୟୁ ପରିବର୍ତ୍ତନ ମନ୍ତ୍ରଣାଳୟର ପରିବେଶୀୟ ମଞ୍ଜୁରୀ ନିମିତ୍ତ ଅଧିସୂଚନା ସଂଖ୍ୟା ଏସ୍.ଓ. ୧୫୩୩ (ଇ), ତା. ୧୪.୦୯.୨୦୦୬ ଅନୁଯାୟୀ ରାଜ୍ୟ ପ୍ରଦୂଷଣ ନିୟନ୍ତ୍ରଣ ବୋର୍ଡ, ଓଡ଼ିଶା, ଭୁବନେଶ୍ୱରଙ୍କୁ ସର୍ବସାଧାରଣ ଶୁଣାଣି କରିବାର କ୍ଷମତା ପ୍ରଦାନ କରିଛନ୍ତି। ଏଥିନିମିତ୍ତ ବୋର୍ଡ, ସର୍ବସାଧାରଣଙ୍କ ସମେତ ପ୍ରକୃତ ଅଧିବାସୀ, ପରିବେଶୀୟ ସଂସ୍ଥା ଏବଂ ପ୍ରସ୍ତାବିତ ପ୍ରକଳ୍ପ ସ୍ଥାପନ ହେଉଥିବା ସ୍ଥାନରେ ଜନବର୍ଗ, ପ୍ରକଳ୍ପ ଯୋଗୁଁ ଉଚ୍ଛେଦ ହେଉଥିବା ବାସିନ୍ଦା, ପ୍ରକଳ୍ପ ଯୋଗୁଁ ପ୍ରଭାବିତ ହେଉଥିବା ବାସିନ୍ଦାମାନଙ୍କ ଠାରୁ ପ୍ରକଳ୍ପ ସ୍ଥାପନ ଯୋଗୁଁ ପରିବେଶୀୟ ପ୍ରଭାବ ସମ୍ବନ୍ଧୀୟ ପ୍ରସ୍ତାବ, ମତାମତ, ମନ୍ତବ୍ୟ ଓ ଆପତ୍ତି ପତ୍ର ଆହ୍ୱାନ କରୁଛନ୍ତି। ଏଥିନିମିତ୍ତ ବ୍ୟକ୍ତିର ଅର୍ଥ କେବଳ ନିମ୍ନମତେ ବୁଝାଯାଉଛି।
(କ) ପରିବେଶୀୟ ମଞ୍ଜୁରୀ ଦ୍ୱାରା ପ୍ରଭାବିତ ହେଉଥିବା ବା ହେବାକୁ ଥିବା ଯେ କୌଣସି ବ୍ୟକ୍ତି।
(ଖ) ପ୍ରକଳ୍ପ ସମ୍ବନ୍ଧିତ ପରିବେଶୀୟ ମଞ୍ଜୁରୀ ପାଇଁ ଆଗତ ଦରଖାସ୍ତ ପରିପ୍ରେକ୍ଷୀରେ ତହିଁ ଉପରେ କର୍ତ୍ତୃତ୍ୱ ଜାହିର କରିପାରୁଥିବା କୌଣସି ବ୍ୟକ୍ତିବିଶେଷ।
(ଗ) ପରିବେଶ କ୍ଷେତ୍ରରେ କାର୍ଯ୍ୟ କରୁଥିବା କିମ୍ବା / ଏବଂ ପ୍ରସ୍ତାବିତ ପ୍ରକଳ୍ପ ଦ୍ୱାରା ପ୍ରଭାବିତ ହେଉଥିବା (ପଞ୍ଜୀକୃତ ବା ଅଣପଞ୍ଜୀକୃତ) ଯେକୌଣସି ବ୍ୟକ୍ତି ସମୂହଙ୍କ ସଂଘ।
(ଘ) ପ୍ରସ୍ତାବିତ ପ୍ରକଳ୍ପର ସ୍ଥାନୀୟ ସୀମାଭୁକ୍ତ ନିକଟବର୍ତ୍ତୀ ଅଞ୍ଚଳରେ ଯେକୌଣସି ସ୍ଥାନୀୟ କର୍ତ୍ତୃପକ୍ଷ।
ଉପରୋକ୍ତ ବ୍ୟକ୍ତିମାନେ ସେମାନଙ୍କର ପ୍ରସ୍ତାବ, ମତାମତ, ମନ୍ତବ୍ୟ ଏବଂ ଆପତ୍ତି ଇତ୍ୟାଦିକୁ ସଦସ୍ୟ ସଚିବ, ରାଜ୍ୟ ପ୍ରଦୂଷଣ ନିୟନ୍ତ୍ରଣ ବୋର୍ଡ, ଓଡ଼ିଶାଙ୍କୁ ଲିଖିତ ଆକାରରେ ଏହି ବିଜ୍ଞାପନ ପ୍ରକାଶନର ୩୦ ଦିନ ମଧ୍ୟରେ ରେଜିଷ୍ଟ୍ରି ଡାକ ଯୋଗେ ଜଣାଇ ପାରିବେ। ଏହାଛଡା ଉକ୍ତ ପ୍ରସ୍ତାବିତ ପ୍ରକଳ୍ପ ଉପରେ ଲିଖିତ ବା ମୌଖିକ ଭାବେ ମତାମତ ଦେବା ପାଇଁ ଇଚ୍ଛୁକ ବ୍ୟକ୍ତିମାନେ **ତା.୨୯.୦୯.୨୦୧୮ରିଖ ଦିବା ୧୦.୩୦ ଘଟିକା ସମୟରେ ଜଗତ୍‌ସିଂହପୁର ଜିଲ୍ଲା, ପାରାଦୀପ, ମଧ୍ୟବନସ୍ଥିତ ମ୍ୟୁନିସିପାଲିଟି କଲ୍ୟାଣ ମଣ୍ଡପଠାରେ** ଧାର୍ଯ୍ୟ ସର୍ବସାଧାରଣ ଶୁଣାଣି ସମୟରେ ମଧ୍ୟ ଉପସ୍ଥାପନ କରିପାରିବେ।
ପ୍ରସ୍ତାବିତ ପ୍ରକଳ୍ପ ବିଷୟରେ ବିଶଦ ଭାବରେ ଜାଣିବା ପାଇଁ ପରିବେଶୀୟ ପ୍ରଭାବ ମୂଲ୍ୟାୟନ ବିବରଣୀ (Environmental Impact Assessment) ଏବଂ ଏହାର ନିର୍ବାହୀ ସାରାଂଶ (Executive Summary) ଓଡ଼ିଆ ଏବଂ ଇଂରାଜୀ ଭାଷାରେ ନିମ୍ନଲିଖିତ ସ୍ଥାନମାନଙ୍କରେ ମିଳିପାରିବ।
୧. ଜିଲ୍ଲାପାଳଙ୍କ କାର୍ଯ୍ୟାଳୟ, **ଜଗତ୍‌ସିଂହପୁର**।
୨. ଜିଲ୍ଲା ଶିଳ୍ପକେନ୍ଦ୍ର, **ଜଗତ୍‌ସିଂହପୁର**।
୩. ଜିଲ୍ଲାପରିଷଦ ମୁଖ୍ୟ ନିର୍ବାହୀ ଅଧିକାରୀ, **ଜଗତ୍‌ସିଂହପୁର**।
୪. ମୁଖ୍ୟ କାର୍ଯ୍ୟାଳୟ, ରାଜ୍ୟ ପ୍ରଦୂଷଣ ନିୟନ୍ତ୍ରଣ ବୋର୍ଡ, ଓଡ଼ିଶା ପରିବେଶ ଭବନ, ଏ/୧୧୮, ନୀଳକଣ୍ଠ ନଗର, ଭୁବନେଶ୍ୱର- ୭୫୧ ୦୧୨।
୫. ଆଞ୍ଚଳିକ କାର୍ଯ୍ୟାଳୟ, ରାଜ୍ୟ ପ୍ରଦୂଷଣ ନିୟନ୍ତ୍ରଣ ବୋର୍ଡ, ଓଡ଼ିଶା, **ପାରାଦୀପ**।
୬. ଜଙ୍ଗଲ ଓ ପରିବେଶ ବିଭାଗ, ଓଡ଼ିଶା ସରକାର, ଭୁବନେଶ୍ୱର।
ଏତଦ୍ ବ୍ୟତୀତ ପରିବେଶୀୟ ପ୍ରଭାବ ମୂଲ୍ୟାୟନ ବିବରଣୀର ନିର୍ବାହୀ ସାରାଂଶ (Executive Summary) ଓଡ଼ିଆ ଏବଂ ଇଂରାଜୀ ଭାଷାରେ ରାଜ୍ୟ ପ୍ରଦୂଷଣ ନିୟନ୍ତ୍ରଣ ବୋର୍ଡ, ଓଡ଼ିଶା ୱେବ୍ ସାଇଟ୍ www.ospcboard.orgରୁ ମଧ୍ୟ ମିଳିପାରିବ।
ଏ ବିଷୟରେ ସବିଶେଷ ବିବରଣୀ ପାଇଁ ରାଜ୍ୟ ପ୍ରଦୂଷଣ ନିୟନ୍ତ୍ରଣ ବୋର୍ଡ, ଓଡ଼ିଶାର ଆଞ୍ଚଳିକ କାର୍ଯ୍ୟାଳୟ, **ପାରାଦୀପସ୍ଥିତ** ଆଞ୍ଚଳିକ ଅଧିକାରୀ କିମ୍ବା ଭୁବନେଶ୍ୱରସ୍ଥିତ ମୁଖ୍ୟ କାର୍ଯ୍ୟାଳୟରେ ସଦସ୍ୟ ସଚିବଙ୍କ ସହ ଯୋଗାଯୋଗ କରାଯାଇପାରେ।
ସ୍ୱା./- ସଦସ୍ୟ ସଚିବ

ପଞ୍ଚାୟତ ସମିତି କାର୍ଯ୍ୟାଳୟ, ସିନାପାଲି
ବିଜ୍ଞାପନ ସଂଖ୍ୟା: ୨୦୯୦ ତାରିଖ: ୨୩।୦୮।୨୦୧୮
ଏତଦ୍ୱାରା ସର୍ବସାଧାରଣଙ୍କ ଅବଗତି ନିମନ୍ତେ ଜଣାଇ ଦିଆଯାଉଅଛି ଯେ, ନିମ୍ନ କାର୍ଯ୍ୟସୂଚୀ ମୁତାବକ ୨୦୧୭-୧୮ ଆର୍ଥିକ ବର୍ଷ ଦ୍ୱିତୀୟ ପର୍ଯ୍ୟାୟ ଅକ୍ଟୋବର ୨୦୧୭ରୁ ମାର୍ଚ୍ଚ ୨୦୧୮ ପର୍ଯ୍ୟନ୍ତ ବିଭିନ୍ନ କାର୍ଯ୍ୟନିର୍ବାହୀ ସଂସ୍ଥା ଦ୍ୱାରା ସମ୍ପାଦିତ ହୋଇଥିବା ମନରେଗା (ଏମ୍.ଜି.ଏନ୍.ଆର୍.ଇ.ଜି.ଏ.) ପ୍ରକଳ୍ପ ଗୁଡ଼ିକର ନିର୍ଦ୍ଦେଶ ମୁତାବକ କ୍ଷେତ୍ର ତଦନ୍ତ ପୂର୍ବକ ଗ୍ରାମପଞ୍ଚାୟତ ମୁଖ୍ୟ କାର୍ଯ୍ୟାଳୟ ଗ୍ରାମରେ ସାମାଜିକ ସମୀକ୍ଷାଜନିତ ଗ୍ରାମସଭା ପୂର୍ବାହ୍ନ ଘ.୯.୦୦ ସମୟରେ ଅନୁଷ୍ଠିତ ହେବ। କ୍ଷେତ୍ର ତଦନ୍ତରେ ସହଯୋଗ ପୂର୍ବକ ଗ୍ରାମସଭାରେ ବହୁଳ ସଂଖ୍ୟାରେ ଉପସ୍ଥିତ ରହିବା ପାଇଁ ସମସ୍ତ ଲୋକ ପ୍ରତିନିଧି, ପଞ୍ଚାୟତିରାଜ ପ୍ରତିନିଧି ଏବଂ ଜନସାଧାରଣଙ୍କୁ ଅନୁରୋଧ।

ସାମାଜିକ ସମୀକ୍ଷା ପର୍ଯ୍ୟାୟ	ଗ୍ରାମ ପଞ୍ଚାୟତର ନାମ	ସାମାଜିକ ସମୀକ୍ଷା			ବ୍ଲକ ସ୍ତରୀୟ ଜନ ଶୁଣାଣି କାର୍ଯ୍ୟକ୍ରମ ତାରିଖ	ଗ୍ରାମସଭା ପରିଚାଳନା କରିବା ପାଇଁ ନୋଡ଼ାଲ ଅଫିସର
		ଆରମ୍ଭ ତାରିଖ	ଶେଷ ତାରିଖ	ଗ୍ରାମସଭା ତାରିଖ		
ପ୍ରଥମ	କୁସୁମଯୋର, ଖର୍ସେଲ, ବରଗାଁ, ଭରୁଆମୁଣ୍ଡା, କେନ୍ଦୁମୁଣ୍ଡା, ହାତୀବନ୍ଧା, ଘୁଚାଗୁଡ଼ା, ଗୋର୍ଲା	୨୭।୦୮।୨୦୧୮	୦୩।୦୯।୨୦୧୮	୦୩।୦୯।୨୦୧୮	୧୭।୧୧।୨୦୧୮	ସମ୍ପୃକ୍ତ ଗ୍ରାମପଞ୍ଚାୟତର କାର୍ଯ୍ୟ ନିର୍ବାହୀ ଅଧିକାରୀ, ଗ୍ରା.ରୋ.ସେ., କନିଷ୍ଠ ଯନ୍ତ୍ରୀ / ଜି.ପି.ଟି.ଏ. / BPM I/c, BLC-I
ଦ୍ୱିତୀୟ	ଝାରବନ୍ଧ, ଟିମନପୁର, ସିନାପାଲି, ନିଲଜୀ, ନଙ୍ଗଲବୋଡ଼, ଖଇରପଦର, ଘଣ୍ଟିଗୁଡ଼ା, ରାଣୀମୁଣ୍ଡା	୦୪।୦୯।୨୦୧୮	୧୦।୦୯।୨୦୧୮	୧୦।୦୯।୨୦୧୮		ସମ୍ପୃକ୍ତ ଗ୍ରାମପଞ୍ଚାୟତର କାର୍ଯ୍ୟ ନିର୍ବାହୀ ଅଧିକାରୀ, ଗ୍ରା.ରୋ.ସେ., କନିଷ୍ଠ ଯନ୍ତ୍ରୀ / ଜି.ପି.ଟି.ଏ. / BPM I/c, BLC-I
ତୃତୀୟ	ସିଂଗଝର, ମଖାପଦର, ଲିଟିଗୁଡ଼ା, ନୂଆମାଲପଡ଼ା, କରଣବାହାଲି, ଘାଟମାଲ	୧୭।୦୯।୨୦୧୮	୨୪।୦୯।୨୦୧୮	୨୪।୦୯।୨୦୧୮		ସମ୍ପୃକ୍ତ ଗ୍ରାମପଞ୍ଚାୟତର କା

BRIDE WANTED

Kalinga Vaishya Kumuti groom 6'/ 28 years, Pharmaceutical MNC. 8093973530, 9438296801. D-63357

Brahmin boy 1989 B.Tech NIT MBA Xavier Software Bangalore. 7008967858. D-62780

GROOM WANTED

Divorcee bride Govt. Officer 38, Clerk 33 (Caste-no-bar). Contact: 7873374269. D-63480

Now Matrimonial ads. only on Wednesday & Sunday
Book 1 Get 1 FREE

Suitable officer match in Govt./ PSU is invited for wheatish beautiful Odia Brahmin PSU Bank Officer 5'4"/ 26 years father is higher grade officer in Central Autonomous body. Contact: 8637282066. D-62779

real estate

SALE

New residential plotting project near KIIT, developed by SDIPL having 40' main, 30' internal road, eletrification/ boundary wall (Bank finance available) psqft. 1250/-. 9937025614, 9439444251. D-63587

1500 sqft. gharabari boundary plot at Mancheswar, Bhubaneswar. 9124232466, 9437460564. D-64891

Immediate ready for construction land at Rasulgarh near Hitech square (NH-5) @16,20,000/- 9437033320. D-63576

Yellowzone ଘରବାରି boundary corner immediate construction at Jagannathvihar. Contact: 8480447967. D-63039

Bhubaneswar ପିତାପଲ୍ଲିଠାରେ NHରୁ 700 mtr. ଦୂରତାରେ boundary wall campus ମଧ୍ୟରେ 30' ରାସ୍ତା ଥାଇ demarcated sthitiban plot ବିକ୍ରିହେବ। 9337110700, 9692619663. D-63575

3BHK full furnished flat with all modern amenities for sale. Ideally located in the heart of the smart city. BMC Bhawani Enclave, residential part of Bhawani Complex, Saheed Nagar, Bhubaneswar. 9337404932. D-61491

2BHK flat sale at SBI Colony, Kesura & କେସୁରାରେ ଘରବାରି ପ୍ଲଟ ପିଚୁ ରୋଡ୍‌କୁ ଲାଗି ମିଳୁଛି। 8480447967. D-63040

BDA approved land=2600 construction= 1400 building at Chakeisiani few plots at Satya Vihar for immediate sale. Details: 7008304833. (ବିଷ୍ଣୁ) D-7975

ମେହେରପଲ୍ଲୀ ମୌଜାରେ ରାସ୍ତାନଥିବା plot କେସୁରା highway ପାଖରେ ସୁଲଭ ମୂଲ୍ୟରେ ମିଳୁଛି। 8480447967. D-63041

ଭୁବନେଶ୍ୱର ପିତାପଲ୍ଲୀ NH-5ରୁ 100' ଦୂରତାରେ BDA yellow zone ପ୍ଲଟ ମିଳୁଅଛି। 9583032439. D-63588

Chakeisianiରେ yellow-zone ଘରବାଡି boundary corner plot ମିଳୁଛି। Contact: 8480447967. D-63042

3BHK duplex 38 Lakh near Balianta, residential plot near KIIT, Jagannath Temple, Trisulia, Trinath Bazar, Janal. 8249065546, 9938340505, 9040033905. D-63590

Bhubaneswar low cost plot Pitapalli NH side, investment Barakuda 110/-. 7437853535. D-63591

ଭୁବନେଶ୍ୱରର ଅରଗୁଳ IIT ନିକଟରେ ଘରଉପଯୋଗି ଜାଗା **sqft.- 180/-ରେ ମିଳୁଛି। Indramani Parida: 9938737955.** D-63586

ଉତ୍ତରାରୁ 5km. ଦୂରରେ ଘରବାରି boundary plot with 20' road 260/-ରେ ମିଳୁଛି। 8480447967. D-63075

Gharabari plot Garage Chhak- 2,600/-, Jharapada- 1,700/-, Dhauli- 1,650/-, KEC- 800/-, Jaispatna- 350/-, 120/-. 8249447089. D-7999

New 3BHK duplex near VSS Nagar, Chakeisihani, 2650 sqft. plot at Jharapada. 9439541870, 7978723473. D-8000

Yellowzone ଘରବାରି plot ଝାରପଡ଼ା back side ମହାଦେବ ନଗରରେ ମିଳୁଛି। 8480447967. D-63076

Mega duplex house sales near Patia Raghunathpur with all mordern amenities. 8455826156. D-63592

Gharabari plot available near Kateni chhak adjacent Chandaka- Pitapalli highway, 5km from SUM Hospital Rs 550/- Psqft. Contact: 8339076535. D-63479

ପାହାଳ NH-5 ଠାରୁ ୬୦୦ ମିଟର ଦୂରତାରେ ୮୦ଫୁଟ ରୋଡକୁ ଲାଗି ଓ ୩୦ଫୁଟ ଇଣ୍ଟରନାଲ୍ ରୋଡଥାଇ ଜାଗା ବିକ୍ରି ହେଉଛି। 9438361586, 9439914523. D-8025

Booking duplex 4BHK 1500 sqft. Tankapani road Sai Temple 38,19,000/- simplex 2BHK 1200 sqft. 26,19,000/-. 7735738102. D-8027

2/3 BHK ready to move flats for sale at DHPL Pride, Ghatikia near DAV Kalinga Nagar, starting at Rs.30 Lakhs Contact: 9937059891, 8908312315, 8908292617. D-8063

Simplex/ flat 2/3BHK Hanspal, Nakhara ready to move. 7992916484. D-62778

4BHK duplex at Balianta (land- 1400 construction- 2100) @ 50 Lakh residential gharabari land at Patrapada @ 2100, Malipada @ 1050, Nuagaon @ 800. Contact: M.Planets: 9861022055, 9938219397. D-8032

Book on 3BHK flats at OMFED Chandrasekharpur. Price 4800/- sqft. 7008394927. D-62782

3BHK duplex 38 Lakh near Balianta, residential plot near KIIT, Jagannath Temple, Trisulia, Trinath Bazar, Janal. 8249065546, 9938340505, 9040033905. D-63590

Luxurious ready to move 3BHK flat BJB Nagar, Bhubaneswar, genuine buyer contact Deepak: 9937329999. D-61494

ରସୁଲଗଡରୁ **2km. distance duplex 46,00,000/-, Kalinga Studio** ଠାରୁ **3km. distance 37,00,000/- bank finance available, 9658061480, 7873380165.** D-63073

Bhubaneswar AIIMS Hospital, DOON School 30' road gharabari possession plot. 9438763122. D-62775

One BHK flat for sale near Seabeach, Puri with modern facilities. Contact: 0674-2561050, 8260011011. D-7917

NH- 5କୁ ଲାଗି ପାହାଳଠାରେ near Jagannath Temple 2BHK flat ବିକ୍ରି ହେବ। Contact: 9040001011. D-8024

Flats at Puri Studio 1/2BHK book @ 1 Lakh. 9124289585. D-8037

Offer ପିତାପଲ୍ଲି NH-5 side/ Xavier University backside ସୁଲଭ ମୂଲ୍ୟରେ plot. 9438355001. D-63595

PURCHASE

Immediately wanting duplex, simplex independent house (broker Excuse). Contact: 9668244274. D-48714

A reputed realestate company requires land in around Cuttack and Bhubaneswar on basis of outright sharing and marketing contact: 9937816565, 9583944403. D-64897

construction

Construction of home and shop with branded materials for 450/- and 1000/-. Mob: 9176647692. D-7923

Construct your dream home @ 450/-, @ 1350/- & onwards with all branded materials along with 50 years structural guaranty. We provide BDA plan approval & architect plan– SMPL: 9439483779. D-8062

GENERAL

SALE

Furnished ac restaurant Lewis Road, Ravi Talkies Square, Bhubaneswar. 9437283845, 8249310165. D-63358

Agarbati Machine ଏବଂ Paperplate Machine ପାଇଁ ଯୋଗାଯୋଗ କରନ୍ତୁ। 9853089865. D-63593

ବଲ୍ଲା କାଠ ହୋଲସେଲରେ ବିକ୍ରିହେବ ଫୁଲନଖରା କଟକ ଯୋଗାଯୋଗ: 7809525452. D-63074

Office/ computer table 10 nos. @ 2000/- immediate sale Bhubaneswar. 7008967858. D-62781

LEASE

Running Diagnostic centre available on lease at Chandin Chowck, Cuttack. Contact: 7008813110. D-7941

to-let

650 sqft. first floor office space near HDFC, ICICI Bank District Centre, Chandrasekharpur. 9337015101. D-62776

2BHK independent house near Kananvihar, Phase-II opposite Kanan tower. 9861476740. D-62777

Living rooms furnished & exclusive ample parking near AIIMS, BBSR. Call: 7008682059. D-61019

One BHK fully furnished house at Acharyavihar, preferable for single working bachelor. Contact: 7978067072. D-7949

3BHK flats with all modern amenities available for rent near Studio Chhack, Sum Hospital, Bhubaneswar. Contact: 7873983006, 7008683634, 9348302543. D-64102

Accomodation in Forest Park available on rent 16,000/- for family only. Government Corporate Executive prefer. 9337120003. D-36452

ACCOMMODATION

Wanted 800-1000 sqft. space for office & computer education centre (Maitri Vihar/ Jaydev Vihar/ Nayapalli/ Acharya Vihar/ CRP Square). Call: 9853483658, 9938720683. D-64101

packers & movers

Shivam logistic packers movers. Household/ car relocation countrywide. 9777044177, 9338461133. D-7836

A-class packers & movers. Household relocation countrywide. 9338820222, 9938534188. D-7979

healthcare

"Ashribad Spa" is reputed ayurvedic clinic provided all type herbal body massage by well trained ladies therapist. Contact: 9040050502. D-64840

Rejuvenate and ayurvedic full body massage by smart therapist. 9114402304. D-64841

Pamper yourself this Mansoon profesional massage contact Purple Orchid. 9776598888. D-64842

Experience full body massage with us by experts. Enquiry: 7377048581. D-64884

Herbal full body massage smart boys therapist home service available. Phone: 9937929638. D-7970

All type of massage and good therapy full body massage Sai herbal spa. 7609005923. D-64201

Bangkok spa special offer 50% off on all 1hrs any full body massage. 9861688844, 8018739084. D-63582

G.S Spa herbal full body massage ladies/ gents. 9078429117, 7683840853. D-63072

Fully refreshed/ relaxed body massage by expert therapist, Shastrinagar. 7377984773. D-64894

Newly opening ayurvedic body massage in joint pains, smart therapist. 9776383819. D-64895

Newly opening ayurvedic body massage smart therapist, Shree Herbal. 7750020754. D-64896

Ayurvedic full body massage ladies / gents smart expert therapist. 9114697517. D-63043

Herbal full body massage by smart/ expert therapist. Contact: 8338067247. D-64900

Physiotherapy and Herbal massage by trained ladies/ Gents Therapist- 7008773793. D-63478

BBSR opening newly ayurvedic full body massage ladies & gents. 7438851534, 7609923705. D-38524

education

Class-III- X CBSE/ ICSE student for Math, Science English tuition. 9090864953. D-62783

business

T-shirts dealership at zero deposit direct from factory latest collections. 9998819325, 9106521055 precious Enterprises, Surat. D-8043

LOST

ମୋର ମହକିଲ ଶ୍ରୀ ସତ୍ୟପ୍ରିୟ ନାୟକଙ୍କର ସତ୍ୟରଞ୍ଜନ ଦାସଙ୍କ ନାମରେଥିବା ଭୁବନେଶ୍ୱର ଖଣ୍ଡଗିରି ସବ୍‌ରେଜିଷ୍ଟ୍ରାର ଦଲିଲ୍ ନଂ ୯୧୮, ୯୧୯ ତା୨୫।୦୧।୨୦୦୮ ଏବଂ ଦଲିଲ ନଂ– ୩୭୨୮ ଓ ୩୭୨୯ ତା୧୧।୦୪।୨୦୦୮, ମୌଜା– ମେଣ୍ଟାଶାଳର ଅସଲି ଦଲିଲଗୁଡିକ ତା୧୫।୦୯।୨୦୧୩ରିଖ ଦିନ ଦିବା ୯.୩୦ମି. ଗାଡିରେ ଯାଉଥିବା ସମୟରେ ବରମୁଣ୍ଡା ଛକଠାରୁ ଖଣ୍ଡଗିରି ଛକ ମଧ୍ୟରେ କେଉଁଠାରେ ଖସି ପଡିଛି। ଯଦି କୌଣସି ସହୃଦୟ ବ୍ୟକ୍ତି ଏହାର ସନ୍ଧାନ ପାଆନ୍ତି କିମ୍ବା କେହି ଏହାର ଦାବିଦାର ଥାନ୍ତି ତେବେ ନିମ୍ନଲିଖିତ ଠିକଣାରେ ଯୋଗାଯୋଗ କରିବାକୁ ଅନୁରୋଧ। ଶ୍ରୀ ଶୈଳେନ୍ଦ୍ର କୁମାର ସ୍ୱାଇଁ, ଅଧିବକ୍ତା, ଭୁବନେଶ୍ୱର, ଫୋନ– 9938833036. D-8038

ପାଠକଙ୍କ ପାଇଁ ସୁଚନା

କ୍ଲାସିଫାଏଡରେ ପ୍ରକାଶିତ କେତେକ ବିଜ୍ଞାପନକୁ ଭିତ୍ତିକରି କିଛି ପାଠକ ଠକାମିର ଶିକାର ହେଉଥିବା ଆମର ଦୃଷ୍ଟିଗୋଚର ହେଉଛି। ବିଜ୍ଞାପନ ଦେଉଥିବା ସଂସ୍ଥାମାନଙ୍କ ସହ କାରବାର କରିବା ପୂର୍ବରୁ ସବିଶେଷ ତଥ୍ୟ ଓ ନିଜର ବିବେକ ଖଟାଇ କାରବାର କରନ୍ତୁ। ଏଥିପାଇଁ ଧରିତ୍ରୀ କର୍ତ୍ତୃପକ୍ଷ ଦାୟୀ ରହିବେ ନାହିଁ।

LOST

I Sri Bidyadhar Nayak, S/o- Late Ishwar Chandra Nayak have lost the Regd. Sale Deed No.- 4560/2000, 6944/2000 somewhere. I have not created any charge, mortgage lien with any financial institution by mortgaging the same if someone finds the same kindly inform in mobile No.- 9437633213. Bidyadhar Nayak. D-8045

Birthday Wishes

Monalisha Jena

Many many Happy returns of the day to my dear Dhana. God Blesse you. Heartly wishes from: Baba, Didi, Mummy, Didi, Nana, Gugu, Bapa, Bou. D-8042

6th Birthday Wishes

(Rakhi)

Jagsobha Mishra

ତୋର ଶୁଭ ଷଷ୍ଠ ଜନ୍ମଦିନ ଅବସରରେ ଶ୍ରୀଜଗନ୍ନାଥଙ୍କ ନିକଟରେ ଆମର ପ୍ରାର୍ଥନା। ତୋର ଚଲାପଥ କୁସୁମିତ ହେଉ। ତୋର ମଙ୍ଗଳାକାଙ୍କ୍ଷୀ– ଅଜା, ଆଈ, ମାମୁ, ମଉସା, ମାଉସୀ, ପିଉସା, ପିଉସୀ, ବବ୍‌ଲୁ। ଧ–୮୦୨୯

Birthday Wishes

(Aadi)

Nishant

S/o- Nisith & Mitali

Patitapaban Patna, Nimapada

Happy Birthday Aadi... May everything that makes you happy be yours today, tomorrow & always. Stay blessed lots of best wishes from- Little, Lucky, Family Pipli. D-8030

6th Birthday Wishes

(Pihu)

Janisha Paikaray

Orakala, Botanda, Sundarpada, BBSR

Happy Birthday, we hope you have the happiest birthday. Enjoy your special day. Best wishes from: Paikaray Family. D-64108

୧୮ତମ ଜନ୍ମଦିନ ଶୁଭେଚ୍ଛା

କଳ୍ପନିଗମ

ବାବା, ଧାରା ଶ୍ରାବଣର ପୂର୍ଣ୍ଣମୀ ତିଥି, ସେଦିନ ଜନ୍ମିତ ହେଲା ମୋ ନାତି। ଏତେ ବଡ ଭାଗ୍ୟ ପାଇଛୁ ତୁହି ଗୁରୁ ଜନ୍ମଦିନେ ଜନ୍ମିତ ହୋଇ ତାଙ୍କ ଆଶୀର୍ବାଦ ତୋ ସାଥେ ଥାଉ ତୋ ସାରାଜୀବନ ଆଲୋକିତ ହେଉ, ପ୍ରସ୍ଫୁଟିତ ହେଉ, ବିକଶିତ ହେଉ। ଏତିକି ପ୍ରାର୍ଥନା ତୋ ପାଇଁ ମୋର ଆଈ, ଅଜା, ମାମା, ବାପା। ଧ–୭୯୪୬

3rd Birthday Wishes

(Babul)

Smarak Shreeyan Parida

Chend, Phase-1, Rourkela

ଅନେକ ଅନେକ ଶୁଭେଚ୍ଛା
ପରିବାର: ବାପା, ମା, ବଡବାପା,ମିମି, ତୁହୀନା, ପ୍ରଥମ, ମାମୁ, ଅଜା, ଆଈ। ଧ–୭୪୦୦୮

ପଞ୍ଚମ ଜନ୍ମଦିନ ଶୁଭେଚ୍ଛା

(ଗୁଗୁ)

ଆଦର୍ଶ ବେହେରା

ଖଜୁରିପଡ଼ା, ଫୁଲବାଣୀ, କନ୍ଧମାଳ

ଆଜି ଶୁଭ ଜନ୍ମଦିନରେ ପ୍ରଭୁ ଶ୍ରୀଜଗନ୍ନାଥଙ୍କ ନିକଟରେ ପ୍ରାର୍ଥନା କରୁଛୁ, ସେ ତୁମ ଚଲାପଥ କୁସୁମିତ କରନ୍ତୁ ଏବଂ ନୀରୋଗ ରଖନ୍ତୁ। ଶୁଭେଚ୍ଛା ସହ: ଜେଜେମା, ଅଜା, ଆଈ, ଆୟୁଷ ଭାଇ, ବାପା, ମା, ମାମୁ, ମାଉସୀ, ବନ୍ଧୁ ଓ ପରିବାରବର୍ଗ। ଧ–୮୦୪୦

6th Birthday Wishes

(Ashu)

Ashutosh Nayak

Belapada, Garia, Nayagarh

Happy Birthday, wishing you joy and happiness in life. Have a great day. Best wishes from- Nayak Family. D-64109

4th Birthday Wishes

(Raja)

Sai Shivam Sahoo

Rampa, Bari, Jajpur

ମା' ଚାରିଣୀଙ୍କ କୃପାରୁ ତୋର ଭବିଷ୍ୟତ ଉଜ୍ଜ୍ୱଳ ଓ ଚଲାପଥ କୁସୁମିତ କରିବା ସହ ତୋତେ ଦୀର୍ଘାୟୁ କରନ୍ତୁ। ଶୁଭେଚ୍ଛା ସହ: ଜେଜେବାପା, ଜେଜେମା, ଅଜା, ଆଈ, ବଡବାପା, ବଡ ମାମା, ବାପା, ମାମା, ବାବା, ଖୁଡୀ, ପିଉସା, ପିଉସୀ, ମାମୁ, ମାଈଁ, ଗୁଲୁ ଦିଦି, ଗୁନୁ ଦିଦି, ଇସୁ ଦିଦି, ହରି ଭାଇ, ଓମ୍ ଭାଇ, ନିମାଇଁ ଭାଇ ଓ ଅନ୍ୟାନ୍ୟ ପରିବାରବର୍ଗ। ଧ–୮୦୩୯

ପ୍ରଥମ ଜନ୍ମଦିନ ଶୁଭେଚ୍ଛା

(ରାଖୀ)

ସୋନମ ମହାନ୍ତି

ନୂଆସାହି, ଶାଣ୍ଡରା, ସାକ୍ଷୀଗୋପାଳ, ଚୌଦ୍ୱାର, କଟକ

ଆଜି ଜନ୍ମଦିନ ଘେନ ମୋ ପ୍ରଣାମ ସୃଷ୍ଟିକର୍ତ୍ତା ତୁମେ ପ୍ରଭୁ ନାରାୟଣ, ପ୍ରାର୍ଥନା କରୁଛୁ ତୁମ ଶ୍ରୀଚରଣେ ଆଶୀର୍ବାଦ କର ପ୍ରଭୁ ଏ କୁନି ସୋନମେ। ଶୁଭେଚ୍ଛା ସହ: ବଡବାପା, ବୋଉ, ବାବା, ମାମା, ଭାଇ, ଭଉଣୀ, ଅଜା, ଆଈ, ମାଉସୀ ଓ ବନ୍ଧୁପରିଜନ। ଧ–୮୦୩୪

CLASSIFIED BOOKING STATIONS

SAGAR COMMUNICATION
Damana Square, Chandrasekharpur, BBSR-16, Infront of Metro Homes & IDBI Bank. Mr. Sagar Sahoo, Ph: 9861237341, 0674-2744077.

PANCHAMUKHI ADVERTISERS
Baramunda, Jagannath Vihar, Lane no-4, Road No-2, BBSR. Mr. Prasanta Kumar Nayak, Mob: 9438689186.

SABARI COMMUNICATION
Bhejaput, Damanjodi, Koraput, Contact: Mr. Ashoka Khara, Mob: 9437182158, 9668847771.

AMAN ADDCARE
Niranjan Sahoo, Plot No.-114/7, Airport Square, Bhimpur, BBSR, Mob : 9937426436

Orissa Research Foundation & Educational Trust
Plot No-1732/A, Gobinda Prasad, Bomikhal, BBSR-10, Contact: Mr. Pradeep Kumar Patra. Mob: 8270703878, 0674-6506655.

SUMIT COMMUNICATION
Hruda Nanda Behera, Plot No.-983, Mancheswar, BBSR, Mob : 9938965727

SUKHALATA SPARE HOUSE
217, CTC Road, BBSR, Prasant Dash, Mob: 9439339595

SAI COMMUNICATION
3A/H, BJB Nagar, BBSR, Lulu Rath, Mob: 9437030835, 2430835

DOOR SANCHAR P.C.O
79, In Front of Hotel Venus Inn, Bapujinagar, BBSR, Biraja prasad Mohanty, Mobile: 9437229325

M/S. S.R. SERVICES
228, Kedar Gouri Vihar, Bhubaneswar-14, Bishnu Pada Das, Ph: 0674- 2434134, 9439353453, 9937071176.

SWAYAMVER
Rath Road, Mausima Square, BBSR, M.R. Pradhan, Mob: 9778877018, 8093475794, 6002233

MAHADEV REALESTATE CONSULTANCY
A/M-16, Phase-I, Bhimtangi, Old Town, BBSR, Prabas Ku. Sundaray, Ph:0674- 2590575, 9937064680

MAHALAXMI VARIETY STORE
Badagada Brit Colony, J. K. Panigrahy, Mob : 9437941222

KANAN COMPUTERS
Samantrapur, Ramakanta Sasmal, Mob : 9437439164

ASSET PROPERTIES
R.P. Patra, Plot-3766, Opposite Reliance Footprint, Rabi talkies chakka, Lewis Road, Ph-(0674) 2435756 (Tel/Fax) 9337124748 (What's app) 9439963384

MAA SARALA ENTERPRISERS
N-5/37, Nayapalli, BBSR, Tushar Pattnaik, 8018202611

BISHNUPRIYA COMMUNICATION
Shop No.-5,Ground Floor, P.D Market, BBSR, Nirakar Choudhury, Mob- 9338301743, 9853533237, 0674-2563259

STUDIO MUNNA PHOTOGRAPHY
N-6, 311, IRC Village, Nayapali, BBSR, Chitta Ranjan Patra, Mob- 9337180581, 9124380581

EUREKA ADVERTISER
N-6/259, IRC Village,Nayapali, BBSR, Nihar Ranjan Mohanty, Ph:0674-2360820, 9337111752

ANITA ADVERTISERS
S-17, BDA Market Complex, Nilakantha Nagar, near Passport Office, Nayapalli, BBSR-12, Chinmaya Choudhury, Ph: 9338991113, 9337661113, 0674-2564277

TAMANNA COMMUNICATION
Plot-2132/4177(B),Vivekananda Marg, BBSR-2, Babina/ Dudu Mohanty, Mob-9438092141, 9937073667

GYANA BHANDAR
Tamando, Bhubaneswar, Rohit Behera, Ph: 9438621987

NEELACHAL INFOTECH
Hotel Jajati Complex, Master Canteen Square, BBSR, Nalin Kishore Panda, Ph:0674-2531315, 9861033004

SATPATHY ENTERPRISES
270, Sachivalaya Marg,Unit-IV, BBSR, Kalicharan Satpathy, Ph-2394630, 3254186, 9090835267

AKANKSHYA COMMUNICATION
Near O.S.H.B Office Building, Kharvel Nagar, Unit-III, BBSR-1, Bimal Das., Mob: 9439968686

ମନେ ପଡ଼ନ୍ତି

ଦ୍ୱାଦଶାହ ଉପଲକ୍ଷେ

ସ୍ୱର୍ଗତ ପର୍ଶୁରାମ ବ୍ରହ୍ମା

ଅବସରପ୍ରାପ୍ତ I.A.S ଓ ବରିଷ୍ଠ ପ୍ରଶାସକ
ଆବିର୍ଭାବ: ୦୮।୦୪।୧୯୨୮
ତିରୋଧାନ: ୧୫।୦୮।୨୦୧୮
B-23, ବିଜେବି ନଗର, ଭୁବନେଶ୍ୱର

ଆତ୍ମମାନଙ୍କୁ ଶୋକସାଗରରେ ଭସାଇ ଦେଇ ଆପଣ ଆରପାରିକୁ ଚାଲିଗଲେ। ଆପଣଙ୍କ ଆଦର୍ଶ, ସ୍ନେହ, ସରଳତା, ତ୍ୟାଗ, କର୍ତ୍ତବ୍ୟନିଷ୍ଠା, ପରୋପକାରିତା, ଅମାୟିକ ବ୍ୟବହାର ଆତ୍ମମାନଙ୍କ ପାଇଁ ଚିର ପାଥେୟ ହେଉ। ଆପଣଙ୍କ ମହାନ୍ ଆତ୍ମାର ସଦ୍‌ଗତି ନିମନ୍ତେ ମହାପ୍ରଭୁ ଶ୍ରୀଜଗନ୍ନାଥଙ୍କ ନିକଟରେ ଅଶ୍ରୁଳ ଶ୍ରଦ୍ଧାଞ୍ଜଳି ଓ ବିନମ୍ର ପ୍ରାର୍ଥନା। ଶୋକସନ୍ତପ୍ତ: ବିଦୁ (ଧର୍ମପତ୍ନୀ), ପୁର୍ଣ୍ଣେନ୍ଦୁ ଓ ମାମୀ (ପୁତ୍ର, ପୁତ୍ରବଧୂ), ପ୍ରଫେସର ବିଜୟ ରଥ, ଜ୍ୟୋତ୍ସ୍ନା (ଜ୍ୟେଷ୍ଠ ଜାମାତା, କନ୍ୟା), ଅଶୋକ ଶତପଥି, ମାମୁନୀ (କନିଷ୍ଠ ଜାମାତା, କନ୍ୟା), ନାତି, ନାତୁଣୀ, ଆତ୍ମୀୟସ୍ୱଜନ ଓ ବନ୍ଧୁ ଏବଂ ପରିବାରବର୍ଗ (ନିଆଳ ମଲ୍ଲୀପୁର ଶାସନ, ଖୋର୍ଦ୍ଧା)। ଧ–୮୦୩୬

ଏକାଦଶାହ ଉପଲକ୍ଷେ ସ୍ମୃତି ତର୍ପଣ

✓ ଯୋଗେଶ୍ୱର ମିଶ୍ର

ଆବିର୍ଭାବ : ୦୭.୦୫.୧୯୪୨
ବରୁଆଡ଼ି, ଯାଜପୁର ଟାଉନ୍
ତିରୋଧାନ : ୧୬.୦୮.୨୦୧୮
N-4/291, ଆର.ଆର.ସି.ଭିଲେଜ୍, ଭୁବନେଶ୍ୱର

"ଗୈନ ଛିନ୍ଦନ୍ତି ଶସ୍ତ୍ରାଣି, ଗୈନ ଦହତି ପାବକଃ !
ନ ଗୈନ କ୍ଲେଦୟନ୍ତ୍ୟାପୋ ନ ଶୋଷୟତି ମାରୁତଃ ॥

ଆପଣ ହଠାତ୍ ଗୋଟିଏ ମୁହୂର୍ତ୍ତ ଭିତରେ ଇହଧାମ ତ୍ୟାଗ କଲେ ଏହା ଆମ ସ୍ୱପ୍ନର ବାହାରେ। ଆପଣଙ୍କର ସ୍ନେହ, ଶ୍ରଦ୍ଧା, ଆଦର୍ଶ, କର୍ତ୍ତବ୍ୟ ପରାୟଣତା ଆମ ପାଇଁ ପ୍ରେରଣାର ଉତ୍ସ ହୋଇ ରହିବ। ଆପଣଙ୍କର ଅମର ଆତ୍ମା ପରମାତ୍ମାରେ ଲୀନ ହେଉ ଏହା ଆମର ଜଗତଜନାଥ ଜଗନ୍ନାଥଙ୍କ ନିକଟରେ ପ୍ରାର୍ଥନା।

ଶୋକସନ୍ତପ୍ତ : ପୁଅ-ବୋହୂ, ଝିଅ-ଜ୍ୱାଇଁ ନାତି-ନାତୁଣୀ ଓ ପରିବାରବର୍ଗ

ଧ–୭୧୪୯୩

Dollar	69.92
Sensex	38,251.80
Nifty	11,557.10
Gold	30,900.00
Silver	38,250.00

ଖବର ଏଇ ସପ୍ତାହ

ଉଷା ଅନନ୍ତ ସୁବ୍ରମଣ୍ୟନଙ୍କୁ ଜାମିନ

ପଞ୍ଜାବ ନ୍ୟାଶନାଲ ବ୍ୟାଙ୍କ(ପିଏନ୍‌ବି)ର ୧୪,୦୦୦ କୋଟି ମହାଘୋଟାଲା ମାମଲାରେ ଆଲ୍ଲାହାବାଦ ବ୍ୟାଙ୍କର ପୂର୍ବତନ ପରିଚାଳନା ନିର୍ଦ୍ଦେଶକ(ଏମ୍‌ଡି) ତଥା ସିଇଓ ଉଷା ଅନନ୍ତ ସୁବ୍ରମଣ୍ୟନଙ୍କୁ ସିବିଆଇର ସ୍ୱତନ୍ତ୍ର କୋର୍ଟ ସୋମବାର ଜାମିନ ପ୍ରଦାନ କରିଛନ୍ତି। ଉକ୍ତ ମାମଲାରେ ଉଷାଙ୍କ ବିରୋଧରେ କାର୍ଯ୍ୟାନୁଷ୍ଠାନ ପାଇଁ ରାଷ୍ଟ୍ରପତି ଚଳିତ ମାସ ଅନୁମୋଦନ ପ୍ରଦାନ କରିଥିଲେ।

ଇଂଲଣ୍ଡରେ ନୀରବ ମୋଦି

ପିଏନ୍‌ବି ଋଣ ଘୋଟାଲାରେ ଅନ୍ୟତମ ମୁଖ୍ୟ ଅଭିଯୁକ୍ତ ନୀରବ ମୋଦି ଇଂଲଣ୍ଡରେ ରହୁଥିବା ସ୍ପଷ୍ଟ ହୋଇଛି। ଇଣ୍ଟରପୋଲ ପକ୍ଷରୁ ଏ ନେଇ ସୂଚନା ରହିଛି। ପିଏନ୍‌ବି ଘୋଟାଲା ପ୍ରଘଟ ହେବା ଆଗରୁ ନୀରବ ଦେଶ ଛାଡି ପଳାୟନ କରିଥିଲେ। ସେ କେଉଁଠାରେ ରହୁଥିଲେ ସେ ନେଇ ସ୍ପଷ୍ଟ ସୂଚନା ସରକାରଙ୍କ ନିକଟରେ ନ ଥିଲା।

ଟଙ୍କା ମୂଲ୍ୟ ହ୍ରାସ ଚିନ୍ତାଜନକ ନୁହେଁ

ଡଲାରର ବିନିମୟ ମୂଲ୍ୟ ତୁଳନାରେ ଟଙ୍କା ୭୦ ସ୍ତର ଟପିଥିବା ଜଣାପଡିଛି। ଟଙ୍କା ମୂଲ୍ୟ ହ୍ରାସ କ୍ଷେତ୍ରରେ ଏହା ଏକ ଐତିହାସିକ ରେକର୍ଡ। ମାତ୍ର ଟଙ୍କାର ମୂଲ୍ୟ ହ୍ରାସ ସରକାରଙ୍କ ପାଇଁ ବିଶେଷ ଭାବେ ଚିନ୍ତାର କାରଣ ନୁହେଁ ବୋଲି ନୀତି ଆୟୋଗ ଉପାଧ୍ୟକ୍ଷ ରାଜୀବ କୁମାର କହିଛନ୍ତି।

ଘରୋଇ ଆଇନ ଲାଗୁ ପାଇଁ ହ୍ୱାଟ୍‌ସଆପ୍‌କୁ ନିର୍ଦ୍ଦେଶ

ହ୍ୱାଟ୍‌ସଆପ୍ ସିଇଓ କ୍ରିସ ଡାନିଏଲ୍ସ ନିକଟରେ ଭାରତ ଗସ୍ତରେ ଆସିଥିବା ବେଳେ ଘରୋଇ ବଜାରରେ ରହିଥିବା ଆଇନକୁ ଶୀଘ୍ର କାର୍ଯ୍ୟକାରୀ କରାଇବା ଲାଗି ସରକାର ତାଙ୍କୁ ପରାମର୍ଶ ଦେଇଛନ୍ତି। ମିଥ୍ୟା ଖବରର ମୂଳ ଉତ୍ସ ସମ୍ପର୍କରେ ପତ୍ତା ଲଗାଇବା ପାଇଁ କମ୍ପାନୀକୁ ସରକାର କହିଥିବା ବେଳେ ଏହା ଅରାଜି ବ୍ୟକ୍ତି କରିଛି। ମାତ୍ର ସରକାର ତାଙ୍କର ପକ୍ଷକୁ ନେଇ ଅଟଳ ଥିବା ଜଣାଯାଇଛି।

ଟ୍ୟାକ୍ସ ହେଭେନ୍‌ରେ କମୁଛି ଭାରତୀୟଙ୍କ ଜମା

ଟିକସ ଫାଙ୍କିବା ଲାଗି ଟାକ୍ସ ହେଭେନ ବା ଟିକସ ଚୋରି ଭୂସ୍ୱର୍ଗ କୁହାଯାଉଥିବା ଦେଶ ଗୁଡିକରେ ଭାରତୀୟଙ୍କ ଜମାରେ ହ୍ରାସ ଘଟୁଛି। ୨୦୧୩ ଠାରୁ ୨୦୧୭ ମଧ୍ୟରେ ଏହି ଦେଶଗୁଡିକରେ ଜମା ଏବଂ ଅଣ ବ୍ୟାଙ୍କ ଋଣ କ୍ଷେତ୍ରରେ ବିଶେଷ ଭାବେ ହ୍ରାସ ଘଟିଥିବା ଜଣା ପଡିଛି। ବ୍ୟାଙ୍କ ଫର ଇଣ୍ଟରନ୍ୟାଶନାଲ ସେଟେଲମେଣ୍ଟ (ବିଆଇଏସ୍)ର ଜଣେ ଅଧିକାରୀ ଏ ନେଇ ସୂଚନା ଦେଇଛନ୍ତି।

୧୧ଟି ଋଣଖିଲାପୀ କମ୍ପାନୀର ୬୨ ହଜାର କୋଟି ଟଙ୍କା ଏନ୍‌ପିଏ ସମାଧାନ ଲାଗି ପ୍ରୟାସ ଚାଲିଛି।

– ରଜନୀଶ କୁମାର, ଏସ୍‌ବିଆଇ ଅଧ୍ୟକ୍ଷ

୨୧ହଜାର କୋଟି ଟଙ୍କା ବ୍ୟୟ କରି ବେଦାନ୍ତ ଇଲେକ୍ଟ୍ରୋଷ୍ଟିଲ ଷ୍ଟିଲ କମ୍ପାନୀର ଉତ୍ପାଦନ କ୍ଷମତାକୁ ବାର୍ଷିକ ୨.୫ ମିଲିୟନ ଟନକୁ ବୃଦ୍ଧି କରିବ।

– ନବୀନ ଅଗ୍ରୱାଲ, ଅଧ୍ୟକ୍ଷ ବେଦାନ୍ତ

■ସୋମବାର ସରୁଛି ଦେବାଳିଆ ଆଇନର ସମାଧାନ ଅବଧି

ଟଣା ହେବେ ୬୦ କମ୍ପାନୀ

ନୂଆଦିଲ୍ଲୀ,୨୫–୮

ବ୍ୟାଙ୍କରପ୍ସି କୋଡ ଅଧୀନରେ ଏନପିଏ (ଅନାଦାୟ ଋଣ) ସମାଧାନ ଲାଗି ରିଜର୍ଭ ବ୍ୟାଙ୍କ ଚଳିତ ବର୍ଷ ଫେବୃୟାରୀ ୧୨ରେ ବ୍ୟାଙ୍କଗୁଡିକ ପାଇଁ ୬ ମାସର ସମୟସୀମା ଧାର୍ଯ୍ୟ କରିଥିଲେ। ଏହି ଅବଧି ଭିତରେ ଋଣ ନେଇ ପରିଶୋଧ କରି ନଥିବା କମ୍ପାନୀ ସମ୍ପୃକ୍ତ ବ୍ୟାଙ୍କ ସହ ଆଲୋଚନା କରି ଏନପିଏର ସମାଧାନ କରିପାରିବେ। ସୋମବାର ଆରବିଆଇର ଏହି ସମୟସୀମା ଅବଧି ଶେଷ ହୋଇଯିବ। ଏହାପରେ ପ୍ରାୟ ୩.୫ ଲକ୍ଷ କୋଟି ଟଙ୍କାର ଋଣ ନେଇ ପରିଶୋଧ କରି ନ ଥିବା ୬୦କମ୍ପାନୀ ବିରୋଧରେ ବ୍ୟାଙ୍କ ସମୂହ ନ୍ୟାଶନାଲ କମ୍ପାନୀ ଲ' ଟ୍ରିବ୍ୟୁନାଲ(ଏନସିଏଲଟି)ର ଦ୍ୱାରସ୍ଥ ହେବାକୁ ଯାଉଛନ୍ତି। ଆସନ୍ତା ସପ୍ତାହରେ ଏହି କମ୍ପାନୀଗୁଡିକ ବିରୋଧରେ ଟ୍ରିବ୍ୟୁନାଲରେ ମାମଲା ଦାୟର କରାଯିବ।

ପ୍ରାପ୍ତ ବିବରଣୀରୁ ଜଣାପଡିଛି ଯେ, ଋଣଖିଲାପୀ ୬୦ କମ୍ପାନୀ ମଧ୍ୟରେ ଥିବା ୧୧ଟି ଷ୍ଟେଟ ବ୍ୟାଙ୍କରୁ ପ୍ରାୟ ୬୨ ହଜାର କୋଟି ଟଙ୍କାର ଋଣ ନେଇ ଆଉ ପରିଶୋଧ କରିନାହାନ୍ତି। ବ୍ୟାଙ୍କରପ୍ସି କୋଡ ଅନୁଯାୟୀ ୧୮୦ ଦିନ ଭିତରେ ଏହି କମ୍ପାନୀଙ୍କ ସହ ଏସବିଆଇର ଏନପିଏ ସମାଧାନ ହୋଇଯିବା କଥା। ସମୟ ପାଖେଇ ଆସୁଥିବା ବେଳେ ଏହା ସମ୍ଭବ ହୋଇପାରୁ ନାହିଁ। ଏଦିଗରେ ଏସବିଆଇ ଯଥାସାଧ ଚେଷ୍ଟା ଚଳାଇଛି ବୋଲି ବ୍ୟାଙ୍କର ଅଧ୍ୟକ୍ଷ ରଜନୀଶ କୁମାର ହାଇଦ୍ରାବାଦରେ ଏକ କାର୍ଯ୍ୟକ୍ରମରେ ଯୋଗ ଦେଇ ପ୍ରକାଶ କରିଛନ୍ତି। ଆରବିଆଇ ସର୍କୁଲାର ଅନୁଯାୟୀ ୨ହଜାର କୋଟିରୁ ଊର୍ଦ୍ଧ୍ୱ ଟଙ୍କାର ଋଣଖିଲାପୀ କ୍ଷେତ୍ରରେ ୬ ମାସ ମଧ୍ୟରେ ଏନପିଏ ସମାଧାନ ହେବା ଦରକାର। ଏହି ସମୟସୀମା ମଧ୍ୟରେ ସମାଧାନ ପନ୍ଥା ନ ବାହାରିଲେ ସମ୍ପୃକ୍ତ ବ୍ୟାଙ୍କ ଅଥବା ବ୍ୟାଙ୍କ ସମୂହ ଏନସିଏଲଟିରେ ମାମଲା ଦାଏର କରିପାରିବେ ଏବଂ ଋଣଖିଲାପୀ କମ୍ପାନୀଙ୍କୁ ଦେବାଳିଆ ଘୋଷଣା କରାଯିବ। ରେଟିଂ ଏଜେନ୍ସି ଇକ୍ରାର ଅନୁଧ୍ୟାନ ଅନୁଯାୟୀ ଏଭଳି ୭୦ ଋଣଖିଲାପୀ କମ୍ପାନୀ ରହିଛନ୍ତି ଯାହାର ଏନପିଏ ପରିମାଣ ପ୍ରାୟ ୩.୮ଲକ୍ଷ କୋଟି ଟଙ୍କାରେ ପହଞ୍ଚିଲାଣି। ସେପ୍ଟେମ୍ବର ପହିଲା ସୁଦ୍ଧା ଏସମସ୍ତ କମ୍ପାନୀଙ୍କ ସହ ଏନପିଏ ସମାଧାନ ହୋଇଯିବା ଆବଶ୍ୟକ। ଇତିମଧ୍ୟରେ ୪ ଲକ୍ଷ କୋଟି ଟଙ୍କାର ୪୦ ଋଣଖିଲାପୀଙ୍କ ବିରୋଧରେ ଏନସିଏଲଟିରେ ମାମଲା ଦାଏର ହୋଇଛି। ଏହି କମ୍ପାନୀଙ୍କ ଛଡା ୨.୫ ଲକ୍ଷ କୋଟି ଟଙ୍କାର ଏନପିଏ ଥିବା ୩୪ ଶକ୍ତି ପ୍ରକଳ୍ପ ସମ୍ପର୍କରେ ସମାଧାନ ପନ୍ଥା ଖୋଜି ବାହାର କରିବା ଲାଗି ଆରବିଆଇ ଇତିମଧ୍ୟରେ ବ୍ୟାଙ୍କଗୁଡିକୁ ନିର୍ଦ୍ଦେଶ ଦେଇ ସାରିଛି। ଏସବିଆଇ ଅଧ୍ୟକ୍ଷ କୁମାରଙ୍କ ମତରେ ଚାପଗ୍ରସ୍ତ ୧୧ କମ୍ପାନୀଙ୍କ ମଧ୍ୟରୁ ୭କୁ କିଣିବା ଲାଗି କ୍ରେତା ମାନେ ଆଗ୍ରହ ପ୍ରଦର୍ଶନ କରିଛନ୍ତି।

ସାପ୍ତାହିକ ସମୀକ୍ଷା

ସର୍ବୋଚ୍ଚ ସ୍ତରରେ ମାର୍କେଟ ବନ୍ଦ

ମୁମ୍ବାଇ,୨୫–୮

ଷ୍ଟକ ମାର୍କେଟରେ ବର୍ତ୍ତମାନ ବୁଲ୍ ରନ ଚାଲିଛି। କ୍ରମାଗତ ୫ମ ସପ୍ତାହ ହେବ ସେନସେକ୍ସ ରେକର୍ଡ ସର୍ବୋଚ୍ଚ ସ୍ତର ଛୁଇଁଛି। ଚଳିତ ସପ୍ତାହରେ ଏହା ୩୦୩.୯୨ ପଏଣ୍ଟ ବୃଦ୍ଧି ପାଇ ୩୮,୨୫୧.୮୦ରେ ପହଞ୍ଚିଛି। ସେହିପରି ୫୦ ଶେୟାର ବିଶିଷ୍ଟ ନିଫ୍ଟିରେ ୮୬.୩୫ ପଏଣ୍ଟ ବୃଦ୍ଧି ପରିଲକ୍ଷିତ ହେବାରୁ ଏହା ଚଳିତ ସପ୍ତାହର କାରବାର ସେସନରେ ୧୧,୫୫୭.୧୦ ପଏଣ୍ଟରେ ସର୍ବୋଚ୍ଚ ସ୍ତରରେ ପହଞ୍ଚିଛି। ଘରୋଇ ଫଣ୍ଡ ଏବଂ ଏଫଆଇଆଇଙ୍କ ନିବେଶ ବୃଦ୍ଧି ଓ କେତେକ ବଛା ବଛା ଶେୟାର ପ୍ରତି ନିବେଶକଙ୍କ ଆଗ୍ରହ ଯୋଗୁ ହେଭିୱେଟ ଶେୟାର ଗୁଡିକରେ ବୃଦ୍ଧି ପରିଲକ୍ଷିତ ହୋଇଥିଲା। ସପ୍ତାହ ଆରମ୍ଭରେ ସେନସେକ୍ସ ୩୮,୦୭୫.୦୭ ପଏଣ୍ଟରେ କାରବାର ଆରମ୍ଭ କରି ୩୮,୪୮୭.୬୩ରେ ସର୍ବକାଳୀନ ସ୍ତରରେ ପହଞ୍ଚି ସପ୍ତାହ ଶେଷରେ ୩୮,୨୫୧.୮୦ରେ ବନ୍ଦ ହୋଇଥିଲା। ଫଳରେ ସେନସେକ୍ସରେ ୦.୮୦ ପ୍ରତିଶତ ଅର୍ଥାତ ୩୦୩.୦୨ ପଏଣ୍ଟ ବୃଦ୍ଧି ଦେଖିବାକୁ ମିଳିଥିଲା। ଗତ ୪ ସପ୍ତାହ ଭିତରେ ସେନସେକ୍ସରେ ୧୬୭୬.୭୮ ପଏଣ୍ଟ ଅର୍ଥାତ ପ୍ରାୟ ୪.୫୬ ପ୍ରତିଶତ ବୃଦ୍ଧି ପାଇଛି। ସେହିପରି ଚଳିତ ସପ୍ତାହରେ ନିଫ୍ଟି ୧୧୫୦୨.୧୦ରେ କାରବାର ଆରମ୍ଭ କରି ଏକ ସମୟରେ ୧୧,୬୨୦.୭୦ର ରେକର୍ଡ ସ୍ତରରେ ପହଞ୍ଚି ସପ୍ତାହ ଶେଷରେ ୮୬.୫୦ ପଏଣ୍ଟ ବୃଦ୍ଧି ସହ ୧୧,୫୫୭.୧୦ରେ ବନ୍ଦ ହୋଇଥିଲା।

ବୁଣାକାରଙ୍କ ପ୍ରଡକ୍ଟ ମାର୍କେଟିଂକୁ ପ୍ରାଥମିକତା

■ ଓଡିଶା ସମେତ ବିଭିନ୍ନ ରାଜ୍ୟରେ ସିଲ୍କ ପ୍ରଡକ୍ଟର ରେସ୍‌ପନ୍ସ କିଭଳି ରହିଛି?

❖ ସିଲ୍କ ପ୍ରଡକ୍ଟର ଚାହିଦା ଦିନକୁ ଦିନ ବୃଦ୍ଧି ହେଉଥିବା ନଜରକୁ ଆସିଛି। ଚାହିଦା ବୃଦ୍ଧି ଯୋଗୁ ଅଧିକ ଲୋକ ମେଳାକୁ ଆସି ପ୍ରଡକ୍ଟ ଚୟନ କରିବା ସହ କ୍ରୟ ମଧ୍ୟ କରୁଛନ୍ତି। ଓଡିଶାରେ ମଧ୍ୟ ଆମେ ଭଲ ରେସପନ୍ସ ଦେଖିବାକୁ ପାଉଛୁ। ଏଠାରେ ଚଳିତ ବର୍ଷ ୩୦% ଅଧିକ ଗ୍ରାହକ ଆସିବେ ବୋଲି ଆଶା ରହିଛି।

■ କେଉଁଭଳି ବଜାର ଉପରେ ଧ୍ୟାନ ରହିଛି । ହସ୍ତଶିଳ୍ପୀ ବାର୍ଷିକ କେତେ ପ୍ରଦର୍ଶନୀ ଆୟୋଜନ କରୁଛି?

❖ ଦେଶର ପ୍ରମୁଖ ସହରରେ ଆମେ ପ୍ରଦର୍ଶନୀ ଆୟୋଜନ କରୁଛୁ। ଲୋକମାନେ ସିଧାସଳଖ ବୁଣାକାରଙ୍କ ସାମଗ୍ରୀ ବିନା କୌଣସି ମଧ୍ୟସ୍ଥଙ୍କ ସହାୟତାରେ ଲାଭ କରୁଛନ୍ତି। ବଜାରରେ ଉପଲବ୍ଧ ସାମଗ୍ରୀରେ ବିଭିନ୍ନ କମିଶନ ରହୁଥିବା ବେଳେ ଏଠାରେ ଗ୍ରାହକ ସିଧାସଳଖ ବୁଣାକାରଙ୍କ ନିକଟରୁ ପ୍ରଡକ୍ଟ କିଣୁଛନ୍ତି। ଏଣୁ ବଜାର ଦର ଅପେକ୍ଷା ଏକ୍ସପୋରେ ଦର ଅପେକ୍ଷାକୃତ କମ୍ ରହୁଛି। ଦେଶରେ ପ୍ରାୟ ବର୍ଷକୁ ୧୧୦ଟି ଏଭଳି ପ୍ରଦର୍ଶନୀ ଆୟୋଜନ କରାଯାଉଛି।

■ ହସ୍ତଶିଳ୍ପୀ ପ୍ଲାଟଫର୍ମରେ କେତେ ସଂଖ୍ୟକ ବୁଣାକାର ତଥା ଶିଳ୍ପୀ ଯୋଡି ହୋଇଛନ୍ତି?

ସିଲ୍କ ପ୍ରଡକ୍ଟର ଚାହିଦା ବର୍ତ୍ତମାନ ବୃଦ୍ଧି ହେଉଥିବା ଦେଖାଯାଉଛି। ଦେଶରେ ବିଭିନ୍ନ ରାଜ୍ୟର ବୁଣାକାରଙ୍କ ଦ୍ୱାରା ପ୍ରସ୍ତୁତ ସିଲ୍କ ସାମଗ୍ରୀର ସ୍ୱତନ୍ତ୍ରତା ମଧ୍ୟ ରହିଛି। ମାତ୍ର ଗୋଟିଏ ଛାତ ତଳେ ବିଭିନ୍ନ ରାଜ୍ୟର ସିଲ୍କ ପ୍ରଡକ୍ଟ ଲାଭ କରିବା ଏକ କଷ୍ଟକର କାର୍ଯ୍ୟ। ଲୋକଙ୍କୁ ଗୋଟିଏ ସ୍ଥାନରେ ବିଭିନ୍ନ ରାଜ୍ୟର ସିଲ୍କ ପ୍ରଡକ୍ଟ ଉପଲବ୍ଧ କରାଇବା ଲାଗି ଶୁକ୍ରବାରଠାରୁ ଭୁବନେଶ୍ୱରର ହୋଟେଲ ନ୍ୟୁ ମ୍ୟାରିୟନଠାରେ ଆରମ୍ଭ ହୋଇଛି 'ଜାତୀୟ ସିଲ୍କ ଇଣ୍ଡିଆ ଏକ୍ସପୋ–୨୦୧୮'। ୧୦ ଦିନ ବ୍ୟାପୀ ଅନୁଷ୍ଠିତ ହେବାକୁ ଥିବା ଉକ୍ତ ପ୍ରଦର୍ଶନୀ ତଥା ବିକ୍ରି ମେଳାର ଗ୍ରାହକମାନେ ୧୯ ରାଜ୍ୟର ବୁଣାକାରଙ୍କ ନିକଟରୁ ବିଭିନ୍ନ ବର୍ଗର ସିଲ୍କ ଉତ୍ପାଦ ଲାଭ କରିବାକୁ ସକ୍ଷମ ହେବେ। ବୁଣାକାରଙ୍କ ପାଇଁ ଏକକ ପ୍ଲାଟଫର୍ମ ପ୍ରଦାନ କରୁଥିବା ହସ୍ତଶିଳ୍ପୀ ନାମକ ଏନଜିଓ ପକ୍ଷରୁ ଉକ୍ତ ଏକ୍ସପୋ ଆୟୋଜିତ ହେଉଛି। ଘରୋଇ ବଜାରରେ ସିଲ୍କ ଉତ୍ପାଦର ବିକ୍ରି ଲାଗି ଉନ୍ନତ ପ୍ଲାଟଫର୍ମ ତଥା ଶିଳ୍ପୀଙ୍କ ଉନ୍ନତି ଦିଗରେ ଅନୁଷ୍ଠାନ ପକ୍ଷରୁ ଗ୍ରହଣ କରାଯାଉଥିବା ବିଭିନ୍ନ ପଦକ୍ଷେପ ଓ ଆଗାମୀ ଯୋଜନା ଉପରେ ହସ୍ତଶିଳ୍ପୀର ପରିଚାଳନା ନିର୍ଦ୍ଦେଶକ ଅଭିନନ୍ଦ ଧରିତ୍ରୀକୁ ଦେଇଥିବା ସାକ୍ଷାତକାରର ଏକ କିୟଦଂଶ....

❖ ବର୍ତ୍ତମାନ ସୁଦ୍ଧା ଆମ ପ୍ଲାଟଫର୍ମରେ ଓଡିଶା ସମେତ ବିଭିନ୍ନ ରାଜ୍ୟରୁ ପ୍ରାୟ ୪୦୦ ବୁଣାକାର ତଥା ହସ୍ତଶିଳ୍ପୀ ଯୋଡିହୋଇଛନ୍ତି। ଏହି ସଂଖ୍ୟାରେ ଦିନକୁ ଦିନ ବୃଦ୍ଧି ଘଟୁଛି। ଓଡିଶାରେ ବୁଣାକାର ସାମଗ୍ରୀର ଭଲ ଚାହିଦା ରହିଥିବାରୁ ଏଠାରେ ମଧ୍ୟ ଅଧିକ ସଂଖ୍ୟାରେ ବୁଣାକାର ଆମ ସହ ଯୋଡି ହେଉଥିବା ଦେଖାଯାଉଛି।

■ ଗ୍ରାହକଙ୍କୁ ଉନ୍ନତ ପ୍ରଡକ୍ଟ ଯୋଗାଣ ନେଇ କ'ଣ କହିବେ?

❖ ଗ୍ରାହକଙ୍କୁ ଉନ୍ନତ ଉତ୍ପାଦ ଯୋଗାଣ ନେଇ ସର୍ବଦା ଯତ୍ନବାନ ଅଛୁ। ଗ୍ରାହକମାନେ ଗୋଟିଏ ସ୍ଥାନରେ ଦେଶର ପ୍ରାୟ ୧୯ ରାଜ୍ୟରୁ ବୁଣାକାରଙ୍କ ସାମଗ୍ରୀ ଏଠାରେ ଲାଭ କରିବାକୁ ସକ୍ଷମ ହେଉଛନ୍ତି। ପ୍ରଡକ୍ଟକୁ ପ୍ରସ୍ତୁତ କରୁଥିବା ଲୋକଙ୍କଠାରୁ ଗ୍ରାହକ ସିଧାସଳଖ ଏହାକୁ ଲାଭ କରୁଛନ୍ତି। ଗ୍ରାହକଙ୍କ ପ୍ରଡକ୍ଟ ପ୍ରସ୍ତୁତକର୍ତ୍ତାଙ୍କ ମଧ୍ୟରେ ଏକ ଚ୍ୟାନେଲ ପ୍ରସ୍ତୁତ କରିବାକୁ ଆମେ ସକ୍ଷମ ହୋଇଛୁ।

■ ମେଳାରେ ଗ୍ରାହକଙ୍କ ଲାଗି କ'ଣ ସବୁ ରିହାତି ବ୍ୟବସ୍ଥା ହୋଇଛି?

❖ ଗ୍ରାହକଙ୍କ ଚାହିଦା ବୃଦ୍ଧିକୁ ଧ୍ୟାନରେ ରଖି ଆମେ ବିଭିନ୍ନ ପଦକ୍ଷେପ ନେଉଛୁ। ଲୋକଙ୍କର ଚାହିଦା ମୁତାବକ ଷ୍ଟଲ ଚୟନ, ଉତ୍ପାଦ ମହଜୁଦ କରିବା, ଭଲ ବୁଣାକାରଙ୍କୁ ସୁଯୋଗ ଦେବା ଭଳି ବିଭିନ୍ନ ପଦକ୍ଷେପ ଉପରେ କାର୍ଯ୍ୟ କରୁଛୁ। ଗ୍ରାହକଙ୍କୁ ପ୍ରଡକ୍ଟ ଉପରେ ୨୦% ଡିସ୍‌କାଉଣ୍ଟ ପ୍ରଦାନ କରାଯାଉଛି।

■ ସିଲ୍କ ସାମଗ୍ରୀକୁ ଅନ୍‌ଲାଇନ ପ୍ଲାଟଫର୍ମରେ ବିକ୍ରି ନେଇ କିଛି ପଦକ୍ଷେପ ନେଇଛନ୍ତି କି?

❖ ହଁ, ସିଲ୍କ ସାମଗ୍ରୀକୁ ଅନ୍‌ଲାଇନ ମାର୍କେଟିଂ ଲାଗି ଏକକ ପ୍ଲାଟଫର୍ମ ପ୍ରସ୍ତୁତ ହୋଇ ସାରିଛି। ଏହା ଆଗାମୀ ୬ ମାସ ମଧ୍ୟରେ କାର୍ଯ୍ୟକାରୀ ହେବ ବୋଲି ଆଶା କରୁଛୁ। ସେହିଭଳି ବଜାର ପ୍ରତିଦ୍ୱନ୍ଦ୍ୱିତାପୂର୍ଣ୍ଣ ହେଉଥିବା ବେଳେ ବୁଣାକାରଙ୍କୁ ବିଭିନ୍ନ ତାଲିମ୍ ପ୍ରଦାନ, ଉତ୍ପାଦର ବିକ୍ରି ଲାଗି ଉନ୍ନତ ମାର୍କେଟିଂ ବ୍ୟବସ୍ଥା ଉପରେ ଧ୍ୟାନ ରହିଛି।

– ରିପୋର୍ଟ: **ସତ୍ୟାନନ୍ଦ ନାୟକ**

ନୂଆ ଉତ୍ପାଦ

ମଣ୍ଟେକାର୍ଲୋର ମନସୁନ୍ କଲେକ୍ସନ

ପ୍ରମୁଖ ଫ୍ୟାଶନ ବ୍ରାଣ୍ଡ ମଣ୍ଟେକାର୍ଲୋ ପକ୍ଷରୁ ମନସୁନ୍ କଲେକ୍ସନର ଶୁଭାରମ୍ଭ ହୋଇଛି। ଏହି କଲେକ୍ସନରେ କମ୍ପାନୀ ଆକର୍ଷଣୀୟ କଲର ଏବଂ ଡିଜାଇନ ବଜାରକୁ ଛାଡିଛି। ଏହା ମଧ୍ୟରେ ଶର୍ଟସ, କ୍ୟାପ୍ରି, ଟପ୍ସ, ଟପ୍ସ, ବରମୁଡା, ପୋଲୋ ଟିସ୍ ଭଳିବିଭିନ୍ନ ବର୍ଗର ପୋଷାକ ରହିଛି। ଏହା ମଧ୍ୟରେ ଉଭୟ ପୁରୁଷ ଏବଂ ମହିଳାଙ୍କ ଫ୍ୟାଶନ ସାମିଲ ରହିଥିବା କମ୍ପାନୀର ଏମ୍‌ଡି ମୋନିକା ଓସ୍ୱାଲ କହିଛନ୍ତି।

ନୋକିଆ ୬.୧ ପ୍ଲସ୍, ୫.୧ ପ୍ଲସ୍

ନୋକିଆର ମୂଳ କମ୍ପାନୀ ଏଚ୍‌ଏମ୍‌ଡି ଗ୍ଲୋବାଲ ପକ୍ଷରୁ ବଜାରକୁ ଆସିଛି ନୂଆ ୬.୧ ପ୍ଲସ ଏବଂ ୫.୧ ପ୍ଲସ । ଏହି ମଡେଲଗୁଡିକରେ ଅଲ୍ ସ୍କ୍ରିନ ଡିଜାଇନ୍, ଉନ୍ନତ ପ୍ରଦର୍ଶନ, ସ୍ମାର୍ଟ ଏଆଇ ଡିଜାଇନିଂ ଭଳି ଫିଚର ରହିଛି। ଏହା ନୋକିଆ ଡଟ୍ କମ୍ , ଫୋନ ଏବଂ ଫ୍ଲିପକାର୍ଟରେ ଉପଲବ୍ଧ ହେଉଥିବା କମ୍ପାନୀ ପକ୍ଷରୁ ସୂଚନା ରହିଛି।

ନୂଆ ନିଯୁକ୍ତି

ୟୁ.କେ. ବର୍ମା ଆସୋଚାମ୍ ମହାସଚିବ

ଶିଳ୍ପ ସଂଘ ଦି ଆସୋସିଏଟେଡ୍ ଚାମ୍ବର ଅଫ୍ କମର୍ସ ଆଣ୍ଡ ଇଣ୍ଡଷ୍ଟ୍ରି ଅଫ୍ ଇଣ୍ଡିଆ(ଆସୋଚାମ)ର ନୂଆ ମହାସଚିବ ଭାବେ ଉଦୟ କୁମାର ବର୍ମା ଗୁରୁବାର ଯୋଗ ଦେଇଛନ୍ତି। ବର୍ମା ଜଣେ ଅବସରପ୍ରାପ୍ତ ପ୍ରଶାସକ ଥିବାବେଳେ ବର୍ତ୍ତମାନର ମହାସଚିବ ଡି.ଏସ୍ ରାଓ୍ୱତଙ୍କ ସ୍ଥାନରେ ସେ କାର୍ଯ୍ୟ କରିବେ। ରାଓ୍ୱତ ଆସୋଚାମର ମହାସଚିବ ପଦବୀରେ ଦୀର୍ଘ ୧୪ ବର୍ଷ କାର୍ଯ୍ୟ କରିବା ପରେ ଉକ୍ତ ପଦବୀ ଛାଡିଥିବା ସଂଘ ଏକ ଇସ୍ତାହାରରେ ପ୍ରକାଶ କରିଛି। ଅପରପକ୍ଷରେ ବର୍ମା ଭାରତ ସରକାରଙ୍କ ସୂଚନା ଏବଂ ପ୍ରସାରଣ ମନ୍ତ୍ରଣାଳୟର ସଚିବ ଭାବେ କାର୍ଯ୍ୟ କରିବା ସହ ୨୦୧୩ ଜୁନ ୩୦ରେ ଅବସର ଗ୍ରହଣ କରିଥିଲେ।

ସେପ୍ଟେମ୍ବରରୁ ରେଲୱେର ସଂଶୋଧିତ ଫ୍ଲେକ୍ସି ଫେୟାର ସ୍କିମ୍

ନୂଆଦିଲ୍ଲୀ,୨୫–୮

ରେଲୱେ ସେପ୍ଟେମ୍ବରରୁ ସଂଶୋଧିତ ଫ୍ଲେକ୍ସି ଫେୟାର ସ୍କିମକୁ ଲାଗୁ କରିବାକୁ ଯାଉଛି। କେତେକ ରୁଟ୍‌ରେ ବିମାନ ଯାତ୍ରା ସମାନ ଭଡା ଦେଉଥିବା ଯାତ୍ରୀଙ୍କ ପାଇଁ ଏହା ଖୁସି ଆଣିବ। ଅଫ ସିଜନରେ ଏହି ଯୋଜନାକୁ ସାମୟିକ ସ୍ଥଗିତ ରଖିବା ପାଇଁ ରେଳ ମନ୍ତ୍ରଣାଳୟ ବିଚାର କରୁଛି। କାରଣ ଏହି ସମୟରେ ପ୍ରିମିୟମ ଟ୍ରେନଗୁଡିକରେ ପ୍ରାୟ ୩୦ ପ୍ରତିଶତ ସିଟ୍‌ରେ ଯାତ୍ରୀ ଯାଉଛନ୍ତି। ତେବେ ଅନ୍ୟ ଏକ ବିକଳ୍ପ ସ୍ୱରୂପ ହମସଫର ଟ୍ରେନ ଭଳି ଫ୍ଲେକ୍ସି ଫେୟାର ସ୍କିମରେ ସଂଶୋଧନ କରିବାକୁ ବିଚାର କରାଯାଉଛି। ଏହି ସଂଶୋଧିତ ସ୍କିମରେ ବେସ୍ ପ୍ରାଇସ ଠାରୁ ୧୫% ଅଧିକ ରେଟ୍‌ରେ ସିଟ୍ ବିକ୍ରି କରାଯିବ। ପ୍ରିମିୟମ ଟ୍ରେନଗୁଡିକରେ ଫ୍ଲେକ୍ସି ଫେୟାର ସ୍କିମ ଆରମ୍ଭ କରାଯାଇଥିଲା। ଯାତ୍ରୀଙ୍କ ଚାହିଦାକୁ ଦୃଷ୍ଟିରେ ରଖି ଏଭଳି ସ୍କିମ ଅଣାଯାଇଥିଲା। ଉଦ୍ଦେଶ୍ୟ ଥିଲା ଯାତ୍ରା ଆରମ୍ଭ ଠାରୁ ପହଞ୍ଚିବା ପର୍ଯ୍ୟନ୍ତ ସିଟ୍ ଯେପରି ଖାଲି ନ ହୁଏ। ଏହାଦ୍ୱାରା ଅଧିକ ରାଜସ୍ୱ ଆଦାୟ ଲକ୍ଷ୍ୟ ରଖାଯାଇଥିଲା। କିନ୍ତୁ ଏହି ସ୍କିମ ସେପରି ଲାଭଜନକ ହେଲାନି। ପ୍ରତି ୧୦ ପ୍

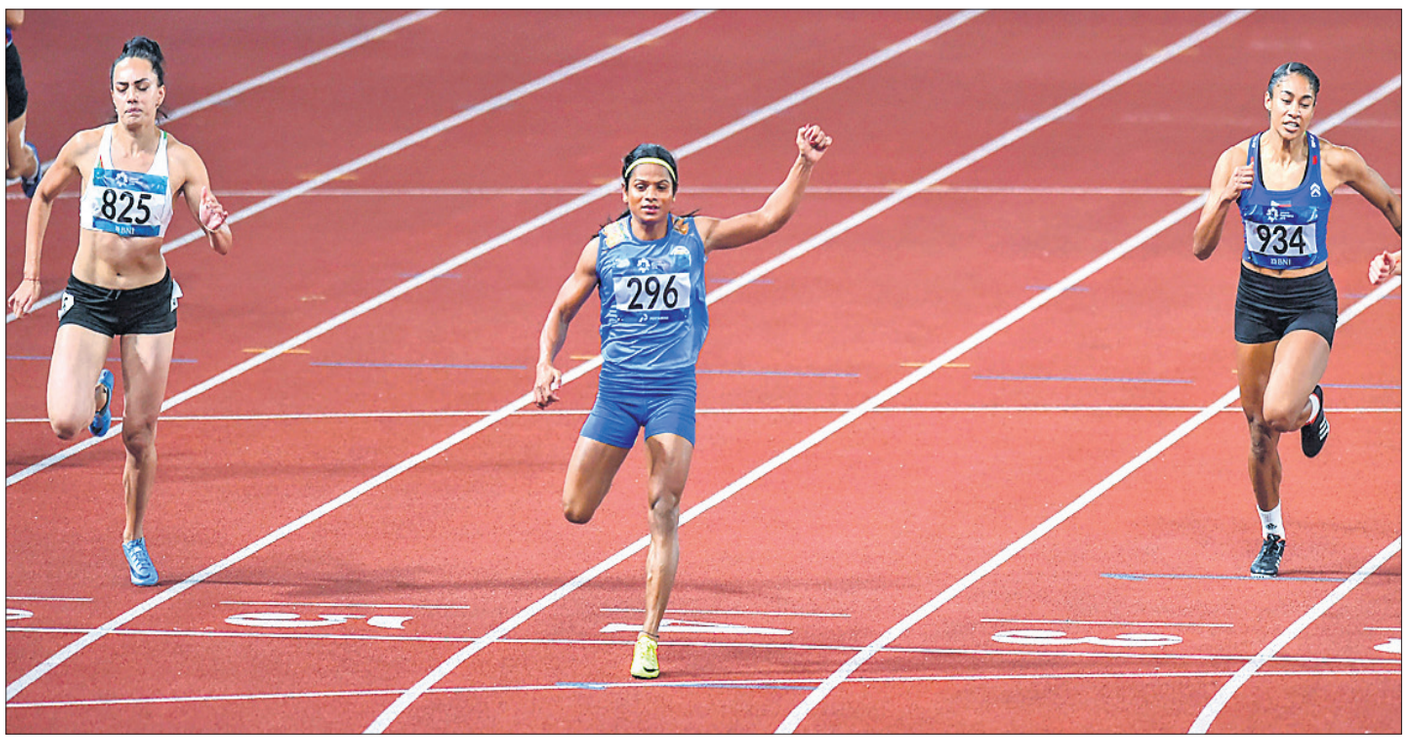
ଫିନିଶ୍ ଲାଇନ୍ ଅତିକ୍ରମ କରୁଛନ୍ତି ଦୂତୀ ଚାନ୍ଦ ।

୧୦୦ମି. ସେମିରେ ଦୂତୀ

ଜାକର୍ତ୍ତା, ୨୫।୮(ପି.ଟି.)

ଦେଶର ଦ୍ରୁତତମ ଧାବିକା ତଥା ତାରକା ଓଡ଼ିଆ ମହିଳା ସ୍ପ୍ରିଣ୍ଟର ଦୂତୀ ଚାନ୍ଦ ଶନିବାର ଟ୍ରାକ ଆଣ୍ଡ ଫିଲ୍ଡରେ ଅଭିଯାନ ଆରମ୍ଭ କରିଛନ୍ତି। ଆଶାନୁରୂପ ପ୍ରଦର୍ଶନ କରି ଜାତୀୟ ରେକର୍ଡଧାରୀ ଦୂତୀ ମହିଳା ୧୦୦ମିଟର ସେମିଫାଇନାଲରେ ପ୍ରବେଶ କରିଛନ୍ତି। ହିଟ୍‌ରେ ସେ ୧୧. ୩୮ ସେକେଣ୍ଡ ସମୟ ନେଇ ଏହି ସଫଳତା ଅର୍ଜନ କରିଛନ୍ତି।

ଚତୁର୍ଥ ଲେନ୍‌ରେ ଦୌଡି ଦୂତୀ ଦ୍ୱିତୀୟ ହିଟ୍‌ରେ କାଜାଖସ୍ତାନର ଓଲଗା ସାମ୍ପ୍ରୋନୋଭ (୧୧. ୪୬) ଓ ଉଜ୍‌ବେକିସ୍ତାନର ନିଗିନା ଶାରିପୋଭା (୧୧.୫୯)ଙ୍କୁ ପଛରେ ପକାଇ ବିଜୟୀ ହୋଇଥିଲେ। ତେବେ ଦୂତୀ ତାଙ୍କ ଜାତୀୟ ରେକର୍ଡଠାରୁ ଅପେକ୍ଷାକୃତ ମନ୍ଥର ଗତିରେ ଦୌଡିଥିଲେ। ଗତ ଜୁନ୍ ମାସରେ ସେ ଗୁଆହାଟୀରେ ସେ ଜାତୀୟ ରେକର୍ଡ ୧୧.୨୯ ସେକେଣ୍ଡ ସମୟ ନେଇ ଜାତୀୟ ରେକର୍ଡ ସ୍ଥାପନ କରିଥିଲେ।

ସେହିପରି ଅନ୍ୟତମ ସ୍ପ୍ରିଣ୍ଟ ସେନସୋନ ହିମା ଦାସ ମହିଳା ୪୦୦ ମିଟର ଫାଇନାଲ ପାଇଁ ଯୋଗ୍ୟତା ଅର୍ଜନ କରିଛନ୍ତି। ସେ ୫୧. ୦୦ ସେକେଣ୍ଡ ସମୟ ନେଇ ଏହି ସଫଳତା ଅର୍ଜନ କରିବା ସହ ନୂଆ ଜାତୀୟ ରେକର୍ଡ ମଧ୍ୟ ସୃଷ୍ଟି କରିଛନ୍ତି। ଏହି କ୍ରମରେ ସେ ମନଜିତ କୌରଙ୍କ ଦ୍ୱାରା ସ୍ଥାପନ କରାଯାଇଥିବା ୧୪ ବର୍ଷର ଜାତୀୟ ରେକର୍ଡ (୫୧. ୦୫)କୁ ପଛରେ ପକାଇଛନ୍ତି। ହିମା ତାଙ୍କ ହିଟ୍‌ରେ ଫେଭରାଇଟ ବାହାରିନର ସାଲୱା ନାସିର (୫୦.୮୬)ଙ୍କୁ ପଛରେ ପକାଇଥିଲେ।

ସେହିପରି ମହିଳା ୧୦,୦୦୦ମିଟର ଦୌଡରେ ସୁରିୟା ଲଙ୍ଗନାଥନ ୩୨: ୪୨.୦୮ ଓ ସଞ୍ଜୀବନୀ ବାବୁରାଓ ୩୩: ୧୩.୦୬ ସେକେଣ୍ଡ ସମୟ ନେଇ ଯଥାକ୍ରମେ ଷଷ୍ଠ ଓ ନବମ ସ୍ଥାନରେ ରହିଥିଲେ। ଲଙ୍ଗ ଜମ୍ପରେ ଏମ୍. ଶ୍ରୀଶଙ୍କର ମଧ୍ୟ ଫାଇନାଲକୁକ୍ୱାଲିଫାଏ କରିଛନ୍ତି। କ୍ୱାଲିଫିକେଶନ ରାଉଣ୍ଡରେ ସେ ୭. ୮୩ ମିଟର ଡେଇ ଚତୁର୍ଥ ସ୍ଥାନରେ ରହିବା ସହ ଫାଇନାଲରେ ପ୍ରବେଶ କରିଛନ୍ତି। ମହିଳା ହାମର ଥ୍ରୋ'ରେ ସରିତା ସିଂ ନିରାଶ କରିଛନ୍ତି। ଯୋଗ୍ୟତାପର୍ଯ୍ୟାୟରେ ସେ ୬୨. ୦୩ ମିଟର ଫିଙ୍ଗି ପଞ୍ଚମ ସ୍ଥାନରେ ରହିଥିଲେ। ଫାଇନାଲକୁ ଉଠିବା ପାଇଁ ଏହା ଯଥେଷ୍ଟ ନ ଥିଲା।

୪୦୦ ମି. ଦୌଡ଼: ସେମିରେ ଆନାସ, ରାଜୀବ

ଜାକର୍ତ୍ତା,୨୫।୮(ପି.ଟି.)

ମହମ୍ମଦ ଆନସ

ଏସିଆନ୍ ଚାମ୍ପିୟନ ମହମ୍ମଦ ଆନସ ଓ ଆରୋକିଆ ରାଜୀବ ପୁରୁଷ ବିଭାଗର ୪୦୦ ମିଟର ଦୌଡ଼ ଇଭେଣ୍ଟର ସେମିଫାଇନାଲରେ ପ୍ରବେଶ କରିଛନ୍ତି। ଜାତୀୟ ରେକର୍ଡ ଅଧିକାରୀ ଆନସ ନିଜ ହିଟ୍‌ରେ ପ୍ରଥମ ସ୍ଥାନ ହାସଲ କରିଥିଲେ। ସେ ଦୌଡ଼କୁ ୪୫.୬୩ ସେକେଣ୍ଡରେ ଶେଷ କରିଥିଲେ। ସେହିଭଳି ରାଜୀବଙ୍କୁ ରେସ୍ ଶେଷ କରିବା ଲାଗି ୪୬.୬୨ ସେ. ଲାଗିଥିଲା। ଆନସ ସହଜରେ ଅନ୍ୟ ପ୍ରତିଦ୍ୱନ୍ଦ୍ୱୀଙ୍କୁ ପଛରେ ପକାଇ ରେସ୍ ଜିତି ନେଇଥିଲେ। ତାଙ୍କ ପଛରେ କ୍ୱାତାର ମହମ୍ମଦ ଆବାସ (୪୫.୮୧ ସେ.) ଓ ଶ୍ରୀଲଙ୍କାର କଲିଙ୍ଗା କୁମାରାଗେ (୪୫.୯୯ ସେ.) ରହିଥିଲେ। ହାଇଜମ୍ପ ଇଭେଣ୍ଟରେ ଚେତନ ବାଲାସୁବ୍ରମନିୟମ ଫାଇନାଲରେ ପ୍ରବେଶ କରିଛନ୍ତି। ସେ ୨.୧୫ ମିଟର ଉଚ୍ଚତା ହାସଲ କରି ପଦକ ରାଉଣ୍ଡକୁ ଉନ୍ନୀତ ହୋଇଛନ୍ତି। ଅଂଶଗ୍ରହଣ କରିଥିବା କୌଣସି ଆଥ୍‌ଲେଟ ସିଧାସଳଖ ଫାଇନାଲ ପାଇଁ ଧାର୍ଯ୍ୟ ୨.୨୦ ମି. ଉଚ୍ଚତା ଛୁଇଁ ପାରି ନ ଥିଲେ।

ହାଇଜମ୍ପ ଫାଇନାଲରେ ଚେତନ

ଏସିଆନ ଗେମ୍ସ ପୁରୁଷ ହାଇଜମ୍ପରେ ଭାରତର ଚେତନ ବାଲାସୁବ୍ରମନିୟମ୍ ଫାଇନାଲରେ ପ୍ରବେଶ କରିଛନ୍ତି। ଯୋଗ୍ୟତା ପର୍ଯ୍ୟାୟରେ ଚେତନ ୨.୧୫ ମିଟର ଡେଇଁ ଏହି ସଫଳତା ହାସଲ କରିଛନ୍ତି। ତେବେ କୌଣସି ପ୍ରତିଯୋଗୀ ଅଟୋମେଟିକ କ୍ୱାଲିଫିକେଶନ ମାର୍କ ୨.୨୦ ମିଟରକୁ ଛୁଇଁବାକୁ ସକ୍ଷମ ହୋଇ ପାରିନ ଥିଲେ। ୨.୧୫ ମିଟର ଡେଇଁବା ପୂର୍ବରୁ ଚେତନ ୨.୦୫ ମି. ଡେଇଁଥିଲେ। ତେବେ ଶେଷରେ ଚେତନ ଫାଇନାଲରେ ଜାଗା ପାଇବାକୁ ସକ୍ଷମ ହୋଇଥିଲେ।

ପ୍ରାଜନେଶଙ୍କୁ ୨୦ ଲକ୍ଷ ଟଙ୍କା ପୁରସ୍କାର

ଚେନ୍ନାଇ, ୨୫।୮(ପି.ଟି.)

ଏସିଆନ ଗେମ୍ସ ପୁରୁଷ ସିଙ୍ଗଲ୍ସ ଇଭେଣ୍ଟରେ ବ୍ରୋଞ୍ଜ ପଦକ ହାସଲ କରିଥିବା ପ୍ରାଜନେଶ ଗୁଣେଶ୍ୱରନଙ୍କୁ ତାମିଲନାଡୁ ମୁଖ୍ୟମନ୍ତ୍ରୀ କେ. ପାଲାନିସାମୀ ୨୦ ଲକ୍ଷ ଟଙ୍କା ପୁରସ୍କାର ଦେବାକୁ ଘୋଷଣା କରିଛନ୍ତି। ପ୍ରଜନେଶ ରାଜ୍ୟ ତଥା ଦେଶ ପାଇଁ ଗୌରବ ଆଣିଦେଇଛନ୍ତି ଓ ତାଙ୍କର ଏହି ସଫଳତାରେ ଆମେ ବେଶ୍ ଆନନ୍ଦିତ ବୋଲି ପାଲାନିସାମୀ ଏକ ଚିଠି ଲେଖି ପ୍ରାଜନେଶଙ୍କୁ ଜଣାଇଛନ୍ତି। ଏଥି ପାଇଁ ସରକାରଙ୍କ ତରଫରୁ ସେ ତାଙ୍କୁ ଅଭିନନ୍ଦନ ଜଣାଇଛନ୍ତି। ଏସିଆନ ଗେମ୍ସ ବ୍ରୋଞ୍ଜ ପଦକ ବିଜେତାଙ୍କୁ ୨୦ ଲକ୍ଷ ଟଙ୍କା ପୁରସ୍କାର ଦିଆଯିବ ବୋଲି ୨୦୧୧ ଡିସେମ୍ବରରେ ସେତେବେଳର ମୁଖ୍ୟମନ୍ତ୍ରୀ ଜେ. ଜୟଲଲିଥା ଘୋଷଣା କରିଥିଲେ ବୋଲି ପାଲାନିସାମୀ ମନେ ପକାଇ ଏହି କଥା କହିଛନ୍ତି। ଆଗକୁ ପ୍ରାଜନେଶ ରାଜ୍ୟ ତଥା ଦେଶ ପାଇଁ ଅଧିକରୁ ଅଧିକ ପଦକ ହାସଲ କରନ୍ତୁ ବୋଲି ମୁଖ୍ୟମନ୍ତ୍ରୀ ଆଶା ପ୍ରକାଶ କରିଛନ୍ତି। ଉଲ୍ଲେଖଥାଉ କି, ତାମିଲନାଡୁ ଜନ୍ମିତ ପ୍ରାଜନେଶ ପୁରୁଷ ସିଙ୍ଗଲ୍ସ ସେମିଫାଇନାଲରେ ଉଜବେକିସ୍ତାନର ଡେନିସ ଇସ୍ତୋମିନଙ୍କଠାରୁ ୨-୬, ୨-୬ ସେଟରେ ପରାସ୍ତ ହୋଇ ବ୍ରୋଞ୍ଜ ପଦକ ହାସଲ କରିଥିଲେ।

ସ୍କ୍ୱାଶ୍‌ରେ ଭାରତୀୟଙ୍କୁ ୩ ବ୍ରୋଞ୍ଜ

ଜାକର୍ତ୍ତା, ୨୫।୮(ପି.ଟି.)

ସୌରଭ ଘୋଷାଲ

ଏସିଆନ ଗେମ୍ସର ସପ୍ତମ ଦିବସରେ ଭାରତର ପ୍ରତିଯୋଗୀମାନେ ସ୍କ୍ୱାଶ୍‌ରେ ୩ଟି ବ୍ରୋଞ୍ଜ ପଦକ ହାସଲ କରିଛନ୍ତି। ଅଭିଜ୍ଞ ସୌରଭ ଘୋଷାଲ, ଦୀପିକା ପାଲିକଲ ଓ ଜ୍ୟୋତ୍ସ୍ନା ଚିନାପ୍ପା ସ୍କ୍ୱାଶ ସିଙ୍ଗଲ୍ସ ଇଭେଣ୍ଟରେ ବ୍ରୋଞ୍ଜ ଜିତିଛନ୍ତି। ଏହି ଖେଳାଳିମାନେ ସେମାନଙ୍କ ସେମିଫାଇନାଲ ମ୍ୟାଚରେ ପରାସ୍ତ ହେବା ଫଳରେ ରୌପ୍ୟ ଓ ସ୍ୱର୍ଣ୍ଣ ପଦକ ଦୌଡରୁ ବାଦ୍ ପଡିଛନ୍ତି। ଖେଳାଳିମାନେ ସେମିରୁ ବାଦ ପଡିଥିଲେ ମଧ୍ୟ ଏହା ଭାରତ ପାଇଁ ଏସିଆନ ଗେମ୍ସରେ ଶ୍ରେଷ୍ଠ ପ୍ରଦର୍ଶନ ସାବ୍ୟସ୍ତ ହୋଇଛି। ପୂର୍ବରୁ ୨୦୧୪ ସଂସ୍କରଣରେ ଭାରତ ସିଙ୍ଗଲ୍ସରେ ଦୁଇଟି ପଦକ ହାସଲ କରିଥିଲା। ସେତେବେଳେ ଘୋଷାଲ ରୌପ୍ୟ ଓ ଦୀପିକା ବ୍ରୋଞ୍ଜ ପଦକ ଜିତିଥିଲେ।

ପୁରୁଷ ସିଙ୍ଗଲ୍ସ ସେମିଫାଇନାଲରେ ଘୋଷାଲ ହଂକଂର ଚୁନ ମଙ୍ଗ୍ ଅଉଙ୍କଠାରୁ ୧୨-୧୦, ୧୩- ୧୧, ୬-୧୧, ୬-୧୧, ୬-୧୧ରେ ପରାସ୍ତ ହୋଇଥିଲେ। ଜବରଦସ୍ତ ସଂଘର୍ଷ କରିଥିଲେ ମଧ୍ୟ ଶେଷରେ ଘୋଷାଲଙ୍କୁ ହାରିବାକୁ ପଡିଥିଲା। ଦ୍ୱିତୀୟ ସେଟ୍ ଶେଷବେଳକୁ ବାମପାଦରେ ଆଘାତ ପାଇଥିଲି ଓ ଏହି କାରଣରୁ ଖେଳ ପ୍ରଭାବିତ ହୋଇଥିଲା ବୋଲି ଘୋଷାଲ କହିଛନ୍ତି। ତେବେ ପ୍ରତିପକ୍ଷ ଖେଳାଳି ମୋଠାରୁ ଭଲ ପ୍ରଦର୍ଶନ କରିଥିଲେ ବୋଲି ଘୋଷାଲ ସ୍ୱୀକାର କରିଛନ୍ତି।

ସେହିପରି ମହିଳା ସିଙ୍ଗଲ୍ସରେ ଦୀପିକା ମାଲେସିଆର ନିକୋଲ ଡେଭିଡଙ୍କଠାରୁ ସେମିରେ ପରାସ୍ତ ହୋଇଥିଲେ। ପ୍ରଥମ ଦୁଇଟି ଗେମ୍‌ରେ ଦୀପିକା ୫-୨, ୪-୧ରେ ଅଗ୍ରଣୀ ହୋଇଥିଲେ ମଧ୍ୟ ୩୫ ବର୍ଷୀୟା ଅଭିଜ୍ଞା ନିକୋଲ ପ୍ରତ୍ୟାବର୍ତ୍ତନ କରିଥିଲେ ଓ ଶେଷରେ ବାଜି ମାରିଥିଲେ। ଏହି ମ୍ୟାଚରେ ଦୀପିକା ୧୧-୭, ୧୧-୯, ୧୧-୬ରେ ପରାଜୟ ବରଣ କରିଥିଲେ। ନିକୋଲଙ୍କ ଅଭିଜ୍ଞତା ଆଗରେ ଦୀପିକାଙ୍କ ପ୍ରଦର୍ଶନ ଫିକା ପଡିଥିଲା। ଦୀପିକା ଚାପକୁ ହ୍ୟାଣ୍ଡେଲ କରିପାରି ନ ଥିଲେ। ଗତ ୧୦ ବର୍ଷ ହେବ ନିକୋଲ ବିଶ୍ୱର ୧ ନମ୍ବର ଖେଳାଳି ରହି ଆସିଛନ୍ତି। ତେଣୁ ତାଙ୍କୁ ମୁକାବିଲା କରିବା ସେତେଟା ସହଜ ନ ଥିଲା। ତେବେ ପ୍ରଦର୍ଶନ ନେଇ ମୁଁ ସନ୍ତୁଷ୍ଟ ବୋଲି ଦୀପିକା କହିଛନ୍ତି।

ଅନ୍ୟପଟେ ମହିଳା ସିଙ୍ଗଲ୍ସ ଦ୍ୱିତୀୟ ସେମିଫାଇନାଲ ମ୍ୟାଚରେ ଚିନାପ୍ପା ଆଉ ଜଣେ ମାଲେସିଆ ଖେଳାଳି ଶିବାସନଗାରି ସୁବ୍ରମନିୟମଙ୍କଠାରୁ ୧୨-୧୦, ୬- ୧୧, ୧୧-୯ରେ ପରାସ୍ତ ହୋଇଥିଲେ। ଜ୍ୟୋତ୍ସ୍ନାଙ୍କ ପାଇଁ ଏହା ହେଉଛି ପ୍ରଥମ ଏସିଆନ ଗେମ୍ସ ସିଙ୍ଗଲ୍ସ ପଦକ। ଏସିଆନ ଗେମ୍ସର ଗତ ୩ଟି ସଂସ୍କରଣରେ ସେ ଖାଲି ହାତରେ ଘରକୁ ଫେରିଥିଲେ। ଶିବା ମୋ ଠାରୁ ଭଲ ପ୍ରଦର୍ଶନ କରିଥିଲେ। ଏହି ଏହି ପରାଜୟକୁ ଭୁଲି ଆମେ ମହିଳା ଟିମ୍ ଇଭେଣ୍ଟରେ କିପରି ସ୍ୱର୍ଣ୍ଣ ଜିତିବୁ ସେ ନେଇ ଫୋକସ କରିବୁ ବୋଲି ଦୀପିକା କହିଛନ୍ତି। ଏହି ଇଭେଣ୍ଟ ପୂର୍ବରୁ ଆମକୁ ସଂଗଠିତ ହେବାକୁ ପଡିବ। ପୂର୍ବରୁ ୨୦୧୪ ସଂସ୍କରଣରେ ଭାରତୀୟ ମହିଳା ଦଳ ରୌପ୍ୟ ପଦକ ହାସଲ କରିଥିଲା। ଭାରତୀୟ ସ୍କ୍ୱାଶ୍ ଖେଳାଳି କିଛି ସମୟ ପାଇଁ ବିନା କୋର୍ଟ୍‌ରେ ପ୍ରସ୍ତୁତି କରିଥିଲେ। ତେବେ ଖେଳାଳିମାନଙ୍କ ମଧ୍ୟରେ ପରସ୍ପର ସହଯୋଗ କାରଣରୁ ଆମେ ଏତେ ବାଟରେ ପହଞ୍ଚିଛୁ ବୋଲି ଦୀପିକା କହିଛନ୍ତି।

ଖାଲି ହାତରେ ଫେରିଲେ ରିକର୍ଭ ତୀରନ୍ଦାଜ

ଜାକର୍ତ୍ତା, ୨୫।୮ (ପି.ଟି.)

ଏସିଆନ ଗେମ୍ସରେ ଭାରତୀୟ ରିକର୍ଭ ତୀରନ୍ଦାଜମାନେ ବିଫଳ ପ୍ରଦର୍ଶନ କରି ଖାଲି ହାତରେ ସ୍ୱଦେଶ ଫେରିଛନ୍ତି। ଉଭୟ ପୁରୁଷ ଓ ମହିଳା ଦଳ ଟିମ୍ ଇଭେଣ୍ଟଗୁଡିକର କ୍ୱାର୍ଟର ଫାଇନାଲରେ ପରାସ୍ତ ହୋଇ ପଦକ ହାସଲରୁ ବଞ୍ଚିତ ହୋଇଛନ୍ତି। ଏହା ପୂର୍ବରୁ ବ୍ୟକ୍ତିଗତ ରିକର୍ଭ ଇଭେଣ୍ଟଗୁଡିକରେ ମଧ୍ୟ ଭାରତୀୟ ପୁରୁଷ ଓ ମହିଳା ଖେଳାଳିମାନେ ସାଂଘାତିକଭାବେ ବିଫଳ ହୋଇଥିଲେ। ମହିଳା ଦଳ ଚାଇନିଜ ତାଇପେଠାରୁ ୨-୬ରେ ପରାସ୍ତ ହୋଇଛି।

କ୍ୱାର୍ଟରରେ ସାଇନା, ସିନ୍ଧୁ

ଜାକର୍ତ୍ତା,୨୫।୮

ଭାରତୀୟ ପୁରୁଷ ଶଟଲରମାନେ ନିରାଶ କରିଥିଲେ ମଧ୍ୟ ମହିଳା ବ୍ୟାଡ୍‌ମିଣ୍ଟନ ଖେଳାଳି ସାଇନା ନେହ୍ୱାଲ ଓ ପି. ଭି. ସିନ୍ଧୁ ପଦକ ଆଶା ଉଜ୍ଜୀବିତ ରଖିଛନ୍ତି। ଦୁଇ ମହିଳା ଶଟଲର ବିଜୟ ସହ କ୍ୱାର୍ଟର ଫାଇନାଲରେ ପ୍ରବେଶ କରିଛନ୍ତି। ଲଣ୍ଡନ ଅଲିମ୍ପିକ୍ସ ବ୍ରୋଞ୍ଜ ପଦକ ଜିତିଥିବା ସାଇନା ୨ୟ ରାଉଣ୍ଡରେ ଇଣ୍ଡୋନେସିଆର ଘରୋଇ ଖେଳାଳି ଫିଟ୍ରିଆନି ଫିଟ୍ରିଆନିଙ୍କୁ ୨୧-୬, ୨୧-୧୪ ଗେମ୍‌ରେ ହରାଇ ଦେଇଛନ୍ତି। ଅନ୍ୟ ଏକ ମ୍ୟାଚ୍‌ରେ ବିଶ୍ୱ ଚାମ୍ପିୟନଶିପ୍ ଓ ଅଲିମ୍ପିକ୍ ରୌପ୍ୟ ପଦକଧାରୀ ସିନ୍ଧୁ ୨୧-୧୨, ୨୧-୧୫ ବ୍ୟବଧାନରେ ୨୨ତମ ର୍ୟାଙ୍କ ମାରିସ୍କା ତୁଞ୍ଜୁଙ୍ଗଙ୍କୁ ପରାସ୍ତ କରିଛନ୍ତି। ଏହି ବିଜୟ ଲାଗି ତାଙ୍କୁ ୩୫ ମିନିଟ୍ ଲାଗିଥିଲା। ସାଇନା ପରବର୍ତ୍ତୀ ମୁକାବିଲାରେ ୪ର୍ଥ ସିଡ୍ ରାଚାନୋକ ଇଣ୍ଟାନନ ଓ କୋରିଆର ସୁଙ୍ଗ ଜି ହ୍ୟୁନଙ୍କ ମଧ୍ୟରେ ହେବାକୁ ଥିବା ମ୍ୟାଚ୍‌ର ବିଜେତାଙ୍କୁ ଭେଟିବେ। ସେହିଭଳି ସିନ୍ଧୁଙ୍କୁ ଶ୍ରୀଲଙ୍କାର କାଭିଡି ସିରିମାନାଗେ କିମ୍ବା ଥାଇଲାଣ୍ଡର ନିଚୋନ ଜିନ୍ଦପଲ ଭେଟିବେ। ଅନ୍ୟପକ୍ଷରେ ସାତ୍ୱିକ ସାଇରାଜ ରାନ୍‌କିରେଡ୍ଡୀ ଓ ଚିରାଗ ସେଠୀଙ୍କ ପୁରୁଷ ଡବଲ୍ସ ଯୋଡ଼ି ଦ୍ୱିତୀୟ ରାଉଣ୍ଡ ଅତିକ୍ରମ କରିବାକୁ ସକ୍ଷମ ହୋଇନାହାନ୍ତି।

ମହିଳା ହକି ଦଳ ସେମିଫାଇନାଲରେ

ଜାକର୍ତ୍ତା, ୨୫।୮ (ପି.ଟି.)

ଭାରତୀୟ ମହିଳା ହକି ଦଳ ଏସିଆନ ଗେମ୍ସରେ ସେମିଫାଇନାଲକୁ ଉନ୍ନୀତ ହୋଇଛି। ଶନିବାର ଅନୁଷ୍ଠିତ ଏକ ମ୍ୟାଚରେ ଦଳ ଗତଥରର ଚାମ୍ପିୟନ ଦକ୍ଷିଣ କୋରିଆକୁ ୪-୧ ଗୋଲରେ ପରାସ୍ତ କରିଛି। ୫୩ ମିନିଟ ପର୍ଯ୍ୟନ୍ତ ଖେଳ ୧-୧ ସ୍ତରରେ ରହିଥିଲା। ମାତ୍ର ଚତୁର୍ଥ କ୍ୱାର୍ଟରରେ ଭାରତ ୩ ମିନିଟରେ ୩ଟି ଗୋଲ ସ୍କୋର କରି ମ୍ୟାଚ ଜିତି ନେଇଥିଲା। ନବନିତ କୌର ୧୬ତମ ମିନିଟ୍‌ରେ ଏକ ଗୋଲ ସ୍କୋର କରି ଭାରତକୁ ୧-୦ରେ ଅଗ୍ରଣୀ କରିଥିଲେ। କୋରିଆର ୟୁରିମ୍ ଲି (୨୦ତମ) ଏକ ପେନାଲ୍ଟି ଷ୍ଟ୍ରୋକ୍‌କୁ ଗୋଲରେ ପରିଣତ କରି ମ୍ୟାଚକୁ ୧-୧ ସ୍ତରକୁ ନେଇ ଆସିଥିଲେ। ଉଭୟ ଦଳ ମ୍ୟାଚ ଜିତିବା ଲାଗି ଜୋରଦାର ପ୍ରୟାସ ଜାରି ରଖିଥିଲେ। ଏହି ପରିସ୍ଥିତିରେ ଗୁରଜିତ (୫୪ତମ ଓ ୫୫ତମ) ଦୁଇଟି ପେନାଲ୍ଟି କର୍ନରକୁ ଗୋଲରେ ପରିଣତ କରି ଭାରତକୁ ୩-୧ରେ ଆଗୁଆ କରାଇଥିଲେ। ଏହାର ୧ ମିନିଟ ବ୍ୟବଧାନରେ ବନ୍ଦନା କାଟାରିଆ (୫୬ତମ) ଏକ ଫିଲ୍ଡ ଗୋଲ କରିବା ଦ୍ୱାରା କୋରିଆଠାରୁ ଭାରତ ମ୍ୟାଚ ଛଡ଼ାଇ ନେଇଥିଲା। ବିଶ୍ୱର ୯ ନମ୍ବର ର୍ୟାଙ୍କିଙ୍ଗପ୍ରାପ୍ତ ଭାରତ ଉନ୍ନତ ଖେଳ ପ୍ରଦର୍ଶନ ସହ ମ୍ୟାଚର ଅଧିକାଂଶ ସମୟ ଖେଳକୁ ନିଜ ନିୟନ୍ତ୍ରଣରେ ରଖିବାରେ ସମର୍ଥ ହୋଇଥିଲା। ଅନ୍ୟପକ୍ଷରେ ଭାରତର ଡିଫେନ୍ସକୁ ଭେଦ କରିବା ୧୦ ନମ୍ବର ର୍ୟାଙ୍କିଙ୍ଗପ୍ରାପ୍ତ କୋରିଆ ଦଳ ପକ୍ଷେ କଷ୍ଟକର ଥିଲା। ତେବେ ସେମାନେ କେତୋଟି ସୁନ୍ଦର ପ୍ରତିଆକ୍ରମଣ କରି ଭାରତ ଦଳକୁ ଚକିତ କରିଦେଇଥିଲା। ଶନିବାର ଏହି ବିଜୟ ଦ୍ୱାରା ଭାରତ ୩ଟି ମ୍ୟାଚରୁ ୯ ପଏଣ୍ଟ ସହ ଗ୍ରୁପ୍ ବି'ର ଶୀର୍ଷ ସ୍ଥାନ ଅଧିକାର କରିଛି। ଦକ୍ଷିଣ କୋରିଆ (୬ ପଏଣ୍ଟ) ଓ ଥାଇଲାଣ୍ଡ ଯଥାକ୍ରମେ ଦ୍ୱିତୀୟ ଓ ତୃତୀୟ ସ୍ଥାନରେ ଅଛନ୍ତି। ଭାରତ ଅଗଷ୍ଟ ୨୭ରେ ଏହାର ଶେଷ ଗ୍ରୁପ୍ ମ୍ୟାଚ ଥାଇଲାଣ୍ଡ ବିପକ୍ଷରେ ଖେଳିବ। ଅନ୍ୟପକ୍ଷରେ ପୁରୁଷ ହକିରେ ଗତଥରର ଚାମ୍ପିୟନ ଭାରତ ରବିବାର ଗ୍ରୁପ୍ ଏ'ରେ ଦକ୍ଷିଣ କୋରିଆ ସହ ମୁକାବିଲା କରିବ।

ବ୍ୟାଡ୍‌ମିଣ୍ଟନ: ମହିଳା ସିଙ୍ଗଲ୍ସ ପ୍ରି-କ୍ୱାର୍ଟରଫାଇନାଲ୍ ଅବସରରେ ସାଇନା ନେହ୍ୱାଲ ।

ବ୍ରିଜ୍‌ରେ ଭାରତକୁ ୨ ପଦକ ମିଳିବା ନିଶ୍ଚିତ

ଜାକର୍ତ୍ତା, ୨୫।୮ (ପି.ଟି.)

ପ୍ରଥମଥର ପାଇଁ ଏସିଆନ ଗେମ୍ସରେ ପଦାର୍ପଣ କରିଥିବା କ୍ରୀଡ଼ା ବ୍ରିଜ୍‌ରେ ଭାରତକୁ ଅତିକମ୍‌ରେ ଦୁଇଟି ପଦକ ମିଳିବା ନିଶ୍ଚିତ ହୋଇଛି। ଏହି ଇଭେଣ୍ଟରେ ଭାରତୀୟ ପୁରୁଷ ଓ ମିକ୍ସଡ ଟିମ ସେମିଫାଇନାଲରେ ପ୍ରବେଶ କରିବା ପରେ ଏହା ସ୍ପଷ୍ଟ ହୋଇଛି। ଯୋଗ୍ୟତା ପର୍ଯ୍ୟାୟ ରାଉଣ୍ଡ ପରେ ପୁରୁଷ ବ୍ରିଜ୍ ଟିମ୍ ଚତୁର୍ଥ ଓ ମିକ୍ସଡ ଟିମ୍ ଦ୍ୱିତୀୟ ସ୍ଥାନରେ ରହିଥିଲା। ୧୩ଟି କ୍ୱାଲିଫିକେଶନ ରାଉଣ୍ଡ ପରେ ପୁରୁଷ ଦଳ ଚତୁର୍ଥ ସ୍ଥାନରେ ରହିଥିଲା। ସେହିପରି ୭ଟି କ୍ୱାଲିଫିକେଶନ ରାଉଣ୍ଡ ପରେ ମିକ୍ସ ଟିମ୍ ଶୀର୍ଷରେ ରହିଥିଲା। ସେମିଫାଇନାଲରେ ଶୀର୍ଷ ସ୍ଥାନରେ ଥିବା ଦଳ ଚତୁର୍ଥ ଓ ଦ୍ୱିତୀୟ ସ୍ଥାନରେ ଥିବା ଦଳ ତୃତୀୟ ଦଳକୁ ଭେଟିବ। ସେମିଫାଇନାଲରେ ପରାଜିତ ଦଳ ବ୍ରୋଞ୍ଜ ଜିତିବା ନିଶ୍ଚିତ। ତେବେ ଭାରତୀୟ ସୁପର ମିକ୍ସଡ ଟିମ ସେମିଫାଇନାଲରେ ପ୍ରବେଶ କରିବାରେ ବିଫଳ ହୋଇଥିଲା। ୬ ଜଣିଆ ଭାରତୀୟ ପୁରୁଷ ଦଳରେ ଜାଗ୍ରୀ ଶିବଦାସାନୀ, ରାଜେଶ୍ୱରୀ ତେଓ୍ୱାରୀ, ଅଜୟ ଖାରେ, ରାଜୁ ତୋଲାନି, ଦେବବ୍ରତ ମଜୁମଦାର ଓ ସୁମିତ ମୁଖାର୍ଜୀ ସାମିଲଥିଲେ। ସେହିପରି ମିକ୍ସଡ ଟିମ୍‌ରେ କିରଣ ଖଣ୍ଡେଲଓ୍ୱାଲ, ବାଚିରାଜୁ ସତ୍ୟନାରାୟଣ, ଗୋପୀନାଥ ମାନ୍ନା ଓ ରାଜୀବ ଖଣ୍ଡେଲଓ୍ୱାଲ ସାମିଲ ରହିଛନ୍ତି। ପୁରୁଷ ଦଳର ହାରାହାରି ବୟସ ୫୨ ଓ ମିକ୍ସଡ ଟିମ୍‌ର ବୟସ ୫୭ ରହିଛି। ଏସିଆନ ଗେମ୍ସରେ ପ୍ରଥମଥର ପାଇଁ ବ୍ରିଜ୍ କ୍ରୀଡ଼ାକୁ ସାମିଲ କରାଯାଇଛି।

ମୁଁ ଏପର୍ଯ୍ୟନ୍ତ ଏକ ଗ୍ରାଣ୍ଡସ୍ଲାମ ଟାଇଟଲ ଜିତିନାହିଁ। ଏହା ବିନା ବିଶ୍ୱ ର୍ୟାଙ୍କିଙ୍ଗରେ ନମ୍ବର ୱାନ ହେବାରେ କୌଣସି ମାନେ ନାହିଁ ।

–ସିମୋନା ହାଲେପ୍, ରୋମାନିଆ ଟେନିସ ଖେଳାଳି

ଭାରତ ଏ' କ୍ରିକେଟ ଦଳ ସହ ଇଂଲଣ୍ଡ ଟୁର୍ ମୋତେ ଟେଷ୍ଟ ପଦାର୍ପଣରେ ଭଲ ପ୍ରଦର୍ଶନ କରିବାରେ ସହାୟକ ହୋଇଥିଲା ।

–ରିଶଭ ପନ୍ତ, ଭାରତର ଉଇକେଟକିପର ବ୍ୟାଟ୍ସମ୍ୟାନ

ରଶ୍ମିରଞ୍ଜନ ଓଡ଼ିଶା ରଣ୍‌ଜୀର ନୂଆ କୋଚ୍

କଟକ ଅଫିସ,୨୫।୮

ଓଡ଼ିଶା କ୍ରିକେଟରେ ଟେଡି ନାମରେ ପରିଚିତ ତଥା ପୂର୍ବତନ କ୍ରିକେଟର ରଶ୍ମିରଞ୍ଜନ ପରିଡ଼ାଙ୍କୁ ରାଜ୍ୟ ରଣ୍‌ଜୀ ଦଳର ମୁଖ୍ୟ କୋଚ୍ ଭାବେ ନିଯୁକ୍ତ କରାଯାଇଛି। ପୂର୍ବତନ କୋଚ୍ ଦେବାଶିଷ ମହାନ୍ତି ଜାତୀୟ ଜୁନିୟର ଦଳର ଚୟନକର୍ତ୍ତା ଭାବେ ଦାୟିତ୍ୱ ଗ୍ରହଣ କରିବା ପରେ ରଶ୍ମିରଞ୍ଜନଙ୍କୁ ଏହି ଗୁରୁତ୍ୱପୂର୍ଣ୍ଣ ଦାୟିତ୍ୱ ଅର୍ପଣ କରାଯାଇଛି ବୋଲି ଶନିବାର ଓଡ଼ିଶା କ୍ରିକେଟ ଆସୋସିଏଶନ(ଓସିଏ) ପକ୍ଷରୁ ଘୋଷଣା କରାଯାଇଛି। ରାଜ୍ୟ ଦଳରୁ ପ୍ରତିନିଧିତ୍ୱ କରିଥିବା ରଶ୍ମିରଞ୍ଜନ ବ୍ୟାଟିଂ ବଳରେ ନିଜ ପ୍ରତିଭାର ଭରପୂର ପ୍ରଦର୍ଶନ କରିଥିଲେ ମଧ୍ୟ ସିନିୟର ଦଳର ମୁଖ୍ୟ କୋଚ୍ ଦାୟିତ୍ୱ ପ୍ରଥମ ଥର ନିମନ୍ତେ ପାଇଛନ୍ତି। ଆଗାମୀ ସିଜନ୍‌ରେ ଓଡ଼ିଶାର ସ୍ଥିତିକୁ ରଣ୍‌ଜୀ ପଏଣ୍ଟ ଟେବୁଲ ତାଲିକାରେ ରଶ୍ମିରଞ୍ଜନ କିପରି ବଜାୟ ରଖିବେ ତାହା ନିଶ୍ଚିତ ରୂପେ ତାଙ୍କ ପାଇଁ ଏକ ବଡ଼ ଚ୍ୟାଲେଞ୍ଜ ହେବ। ତେବେ ରବିବାରଠାରୁ ଦଳର ପ୍ରସ୍ତୁତି ଶିବିରରେ ଯୋଗ ଦେଇ ଆଗାମୀ ସିଜନ୍ ନିମନ୍ତେ ରଣକୌଶଳର ଯୋଜନା କରାଯିବ ବୋଲି ରଶ୍ମିରଞ୍ଜନ ନିଜ ପ୍ରତିକ୍ରିୟାରେ କହିଛନ୍ତି। ଅନ୍ୟପକ୍ଷରେ ଚଳିତ ସିଜନ ନିମନ୍ତେ ସିନିୟର ପୁରୁଷ ଦଳ ଚୟନକର୍ତ୍ତା ରଶ୍ମିରଞ୍ଜନ ରହିଥିଲେ।

ରଶ୍ମିରଞ୍ଜନ ପରିଡ଼ା।

ଏବେ ରଶ୍ମିରଞ୍ଜନ କୋଚ୍ ଭାର ସମ୍ଭାଳିବା ପରେ କୂଳମଣି ପରିଡ଼ାଙ୍କୁ ଏହି ସ୍ଥାନରେ ଅବସ୍ଥାପିତ କରାଯାଇଛି।

ଡାହାଣହାତୀ ବ୍ୟାଟ୍ସମ୍ୟାନ ରଶ୍ମିରଞ୍ଜନ ୧୯୯୪–୯୫ ସିଜନ୍‌ରେ ରାଜ୍ୟ ପକ୍ଷରୁ ଉଭୟ ପ୍ରଥମ ଶ୍ରେଣୀ ଓ ଲିଷ୍ଟ–ଏ ମ୍ୟାଚ୍‌ରେ ପଦାର୍ପଣ କରି ୨୦୧୫–୧୬ ସିଜନ ପର୍ଯ୍ୟନ୍ତ ଖେଳିଛନ୍ତି। ଦୀର୍ଘ ୨୧ବର୍ଷ ଧରି ସେ କ୍ରିକେଟରେ ଜଡ଼ିତ ରହିବା ପରେ ୨୦୧୫–୧୬ ସିଜନ୍‌ରେ କୋଚ୍ କ୍ୟାରିୟର ଆରମ୍ଭ କରିଥିଲେ। ଅନ୍ୟପକ୍ଷରେ ରଶ୍ମୀରଞ୍ଜନ କେବଳ ଓଡ଼ିଶା ନୁହେଁ ୫ଟି ରାଜ୍ୟରୁ ଖେଳିବାର ରେକର୍ଡ ମଧ୍ୟ ରଖିଛନ୍ତି। ୧୯୯୪ରୁ ୨୦୦୮ ମସିହା ପର୍ଯ୍ୟନ୍ତ ସେ ଓଡ଼ିଶାରୁ ପ୍ରତିନିଧିତ୍ୱ କରିବା ପରେ ୨୦୦୮ରୁ ୨୦୦୯ ଆସାମ, ୨୦୧୦–୨୦୧୩ ରାଜସ୍ଥାନ, ୨୦୧୩–୨୦୧୪ ବିଦର୍ଭ ଓ ୨୦୧୪–୧୫ ସିଜନ୍ ସେ ହିମାଚଳପ୍ରଦେଶ ପକ୍ଷରୁ ଖେଳିଥିଲେ। ଖେଳାଳି କ୍ୟାରିୟର ଶେଷ କରିବା ପରେ ୨୦୧୫–୧୬ ସିଜନ୍‌ରେ ଓଡ଼ିଶା ସିନିୟର ଦଳର ବ୍ୟାଟିଂ କୋଚ୍ ରହିଥିଲେ। ପରେ ୨୦୧୬–୧୭ ରେ ୧୯ବର୍ଷରୁ କମ୍ ବାଳକ ଦଳର ମୁଖ୍ୟ କୋଚ୍ ଓ ୨୦୧୭–୧୮ ସିଜନ୍‌ରେ ଟେକ୍ନିକାଲ ଡାଇରେକ୍ଟର ଭାବେ ଦାୟିତ୍ୱ ବହନ କରିଛନ୍ତି। ସୂଚନାଥାଉକି, ରଶ୍ମିରଞ୍ଜନ ସମୁଦାୟ ୧୩୯ଟି ପ୍ରଥମଶ୍ରେଣୀ ମ୍ୟାଚ୍‌ରୁ ୮୩୧୭ ରନ୍ ସଂଗ୍ରହ କରିଛନ୍ତି। ଏହା ମଧ୍ୟରେ ୧୬ଟି ଶତକ ଓ ୫୧ଟି ଅର୍ଦ୍ଧଶତକ ରହିଛି। ପ୍ରଥମଶ୍ରେଣୀ କ୍ରିକେଟରେ ୨୨୦ରନ୍ ହେଉଛି ରଶ୍ମିରଞ୍ଜନଙ୍କ ସର୍ବାଧିକ ସ୍କୋର। ୬୬ଟି ଲିଷ୍ଟ–ଏ ମ୍ୟାଚ୍ ଖେଳିଥିବା ରଶ୍ମିରଞ୍ଜନ ୨ଟି ଶତକ ଓ ୧୫ଟି ଅର୍ଦ୍ଧଶତକ ସହାୟତାରେ ମୋଟ୍ ୨୦୬୩ ରନ୍ କରିଛନ୍ତି। ଲିଷ୍ଟ–ଏ ଫର୍ମାଟରେ ୧୨୨ରନ୍ ତାଙ୍କର ସର୍ବାଧିକ ବ୍ୟକ୍ତିଗତ ସ୍କୋର ରହିଛି।

ବ୍ୟାଟିଂ କ୍ରମ ନିର୍ଦ୍ଧାରଣକୁ ଫୋକସ୍

ଦଳ ଚୟନ ଓ ପ୍ରସ୍ତୁତି ଶିବିରରେ ରବିବାର ଯୋଗ ଦେବି। ଏଥିନେଇ ଦାୟିତ୍ୱ ପାଇବା ପରେ ଅର୍ଥାତ ଶନିବାରଠାରୁ ହିଁ ଆଗାମୀ ସିଜନ ନିମନ୍ତେ ଯୋଜନା ଆରମ୍ଭ କରି ସାରିଛି ବୋଲି ରାଜ୍ୟ ସିନିୟର କ୍ରିକେଟ ଦଳର ନୂତନ କୋଚ୍ ଭାବେ ନିଯୁକ୍ତ ହୋଇଥିବା ରଶ୍ମିରଞ୍ଜନ କହିଛନ୍ତି। ଦଳ ଚୟନ ଉପରେ ବିଶେଷ ଭାବେ ଧ୍ୟାନ ଦିଆଯିବ। ସିନିୟର ଦଳର ବିଭିନ୍ନ ଫର୍ମାଟରେ ଦମଦାର ପ୍ରଦର୍ଶନ କରିବା ଭଳି ଖେଳାଳି ରାଜ୍ୟରେ ଅଛନ୍ତି। ସେମାନଙ୍କ ମଧ୍ୟରେ ସମନ୍ୱୟ କିପରି ସୃଷ୍ଟି କରାଯିବ ତାହା ମୂଳଲକ୍ଷ୍ୟ। ଏହାଛଡ଼ା କେଉଁ ବ୍ୟାଟ୍ସମ୍ୟାନ କେଉଁ ବ୍ୟାଟିଂ କ୍ରମରେ ପିଚ୍‌କୁ ଆସିଲେ ଟିମ୍ ପାଇଁ ଲାଭଦାୟକ ହେବ ସେ ଦିଗରେ ବିଶେଷ ଭାବେ ଦୃଷ୍ଟି ଦିଆଯିବ ବୋଲି ୪୧ ବର୍ଷୀୟ ରଶ୍ମିରଞ୍ଜନ କହିଛନ୍ତି। ସିଜନ୍ ଆରମ୍ଭ ହେବାକୁ ଅନେକ ଦିନବାକି ରହିଛି, ଏହା ମଧ୍ୟରେ ଯୋଜନା ଅନୁସାରେ ସମସ୍ତ କାର୍ଯ୍ୟକୁ କରିବାକୁ ହେବ ବୋଲି ଏହି ପ୍ରାକ୍ତନ ଡାହାଣହାତୀ ବ୍ୟାଟ୍ସମ୍ୟାନ ପ୍ରକାଶ କରିଛନ୍ତି।

ଡାଇମଣ୍ଡ ଲିଗ୍ ଆଇଏଏଏଫ୍ ରାଡାରରେ ଭାରତ

କାକର୍ତ୍ତା, ୨୫।୮ (ପି.ଟି.)

ଭାରତକୁ ଡାଇମଣ୍ଡ ଆଥଲେଟିକ୍ସ ଲିଗ୍ ଆୟୋଜନ ଅଧିକାର ମିଳିପାରେ। ଏହି ସୂଚନା ଦେଇଛନ୍ତି ଆଇଏଏଏଫ୍ (ଇଣ୍ଟରନ୍ୟାଶନାଲ ଆସୋସିଏଶନ ଅଫ୍ ଆଥଲେଟିକ୍ସ ଫେଡେରେଶନ୍ସ) ସଭାପତି ସେବାଷ୍ଟିଆନ କୋ'। ଡାଇମଣ୍ଡ ଲିଗ୍‌ରେ ବିଶ୍ୱର ଟପ୍ ଆଥଲେଟମାନେ ଅଂଶଗ୍ରହଣ କରିଥାନ୍ତି। ଏହା ବିଶ୍ୱର ସମସ୍ତ ବଡ଼ ବଡ଼ ସହରରେ ଆୟୋଜିତ ହେବା ଉଚିତ୍ ବୋଲି ଏଠାରେ ଏସିଆ ଗେମ୍ସ ପାଇଁ ଆସିଥିବା କୋ' ଶନିବାର ଖବରଦାତାମାନଙ୍କୁ କହିଛନ୍ତି। ଡାଇମଣ୍ଡ ଲିଗ୍ ୟୁରୋପୀୟ ଦେଶଗୁଡ଼ିକରେ ଆୟୋଜିତ ହୋଇ ଆସୁଛି। କିନ୍ତୁ ଏହା ଏସିଆର ଦିଲ୍ଲୀ, ଟୋକିଓ, ବେଜିଂ ଭଳି ସହରରେ ଆୟୋଜିତ ହେବା ଦରକାର। ଡାଇମଣ୍ଡ ଲିଗ୍ ହେଉଛି ଏକ ୧୪ ଲେଗ୍ ବିଶିଷ୍ଟ ସିରିଜ। ଏଥିରେ ଟପ୍ ଆଥ୍‌ଲେଟମାନେ ଆର୍ଥିକ ପୁରସ୍କାର ଓ ପଏଣ୍ଟ ପାଇଁ ଅଂଶଗ୍ରହଣ କରିଥାନ୍ତି। ୨୦୧୦ରୁ ଗୋଲଡେନ ଲିଗ୍ ସ୍ଥାନରେ ଡାଇମଣ୍ଡ ଲିଗ୍ ଆୟୋଜିତ ହୋଇ ଆସୁଛି। ଏହା ଏବେ ସୁଦ୍ଧା ୟୁରୋପରେ ଆୟୋଜିତ ହୋଇ ଆସୁଛି। ଏହା କିପରି ନୂଆ ନୂଆ ସହରଗୁଡ଼ିକରେ ଆୟୋଜିତ ହୋଇ ପାରିବ ସେ ନେଇ ଉଦ୍ୟମ ଚାଲିଛି ବୋଲି କୋ' କହିଛନ୍ତି।

ସଂକ୍ଷେପରେ

ସୁଦୀପଙ୍କୁ ଅନୁମତି ଦେବ ନାହିଁ ରେଲୱେ

ନୂଆଦିଲ୍ଲୀ, ୨୫।୮ (ପି.ଟି.): ଆସନ୍ତା ସିଜନରେ ସୁଦୀପ ଚାଟାର୍ଜୀଙ୍କୁ ବେଙ୍ଗଲ ତରଫରୁ ଖେଳିବା ଲାଗି ଅନୁମତି ଦେବ ନାହିଁ ଭାରତୀୟ ରେଲୱେ। ବାମହାତୀ ସୁଦୀପ ହେଉଛନ୍ତି ବେଙ୍ଗଲ କ୍ରିକେଟ ଦଳର ଅନ୍ୟତମ ପ୍ରମୁଖ ବ୍ୟାଟ୍ସମ୍ୟାନ। ସେ ମେଟ୍ରୋ ରେଲ୍‌ର ଜଣେ କର୍ମଚାରୀ ଅଟନ୍ତି। ରେଲୱେ ତାଙ୍କୁ ଅଗଷ୍ଟ ୨୯ରେ କର୍ନେଲ ସିଂ ଷ୍ଟାଡିୟମରେ ହେବାକୁଥିବା ଏହାର ପ୍ରି-ସିଜନ କ୍ୟାମ୍ପ ପାଇଁ ଡକାଇଛି। ଅନୁଷ୍ଟୁପ ମଜୁମଦାର ମଧ୍ୟ ଏହି କ୍ୟାମ୍ପକୁ ଡକରା ପାଇଛନ୍ତି। ସୁଦୀପ ହେଉଛନ୍ତି ବେଙ୍ଗଲର ନମ୍ବର ୩ ବ୍ୟାଟ୍ସମ୍ୟାନ। ବର୍ତ୍ତମାନ ସେ ଦୁଲିପ ଟ୍ରଫିରେ ଇଣ୍ଡିଆ ଗ୍ରୀନ ତରଫରୁ ଖେଳୁଛନ୍ତି। ଏହି ଦଳର ଓପନିଂ ମ୍ୟାଚରେ ସେ ୮୨ରନ ସ୍କୋର କରିଛନ୍ତି। ଉଭୟ ଚାଟାର୍ଜୀ ଓ ମଜୁମ୍‌ଦାର ଗତ ସିଜନ ବେଳେ ନୋ ଅବ୍‌ଜେକ୍ସନ ସାର୍ଟିଫିକେଟ (ଏନଓସି) ହାସଲ କରିବାରେ ସମର୍ଥ ହୋଇଥିଲେ। କିନ୍ତୁ ଏଥର ସେମାନଙ୍କୁ ଏନଓସି ମିଳିବ ନାହିଁ। ରେଲୱେଜ ସ୍ପୋର୍ଟ୍ସ ପ୍ରମୋଶନ ବୋର୍ଡ (ଆର୍‌ଏସ୍‌ପିବି) ସମ୍ପାଦକ ରେଖା ଯାଦବ କହିଛନ୍ତି, ଏହି କ୍ରୀଡ଼ାବିତ୍‌ଙ୍କ ଉପରେ ରେଲୱେର ପ୍ରଥମ ଅଧିକାର ରହିଛି। ଏହି ବର୍ଷ ସୁଦୀପ ଓ ଅନୁଷ୍ଟୁପ୍‌ଙ୍କ କ୍ୟାମ୍ପରେ ରିପୋର୍ଟ କରିବାକୁ ପଡ଼ିବ ଏବଂ ସେମାନଙ୍କୁ ରେଲୱେ ପାଇଁ ଖେଳିବାକୁ ପଡ଼ିବ।

ଆଇଏସ୍‌ଏଲ୍–୫ ଏଟିକେ-କେରଳା ବ୍ଲାଷ୍ଟର୍ସ ଉଦ୍‌ଘାଟନୀ ମ୍ୟାଚ୍

ମୁମ୍ବାଇ,୨୫।୮(ପି.ଟି.): ଇଣ୍ଡିଆନ ସୁପର ଲିଗ୍ (ଆଇଏସ୍‌ଏଲ)ର ୫ମ ସଂସ୍କରଣ ଆଗାମୀ ସେପ୍ଟେମ୍ବର ୨୯ ତାରିଖଠାରୁ ଆରମ୍ଭ ହେବ। କୋଲକାତାର ବିବେକାନନ୍ଦ ଯୁବା ଭାରତୀ କ୍ରୀଡ଼ାଙ୍ଗନଠାରେ ହେବାକୁ ଥିବା ଲିଗ୍‌ର ଉଦ୍‌ଘାଟନୀ ମ୍ୟାଚ୍‌ରେ ଦୁଇ ଥର ଚାମ୍ପିୟନ ଆଟଲେଟିକୋ କୋଲକାତା ଓ କେରଳା ବ୍ଲାଷ୍ଟର୍ସ ପରସ୍ପରକୁ ଭେଟିବେ। ଆଇଏସ୍‌ଏଲ ଆୟୋଜକଙ୍କ ପକ୍ଷରୁ ଶନିବାର ଚଳିତ ସିଜନର ଅଧା ମ୍ୟାଚ୍‌ର କାର୍ଯ୍ୟସୂଚୀ ପ୍ରକାଶ ପାଇଛି। ଆୟୋଜକଙ୍କ ପକ୍ଷରୁ କୁହାଯାଇଛି, ଆଗାମୀ ସିଜନରେ ୩ ବିରତି ରହିବ। କାରଣ ଚଳିତ ବର୍ଷ ଡିସେମ୍ବରରେ ଭାରତୀୟ ଫୁଟ୍‌ବଲ ଦଳ ଏଏଫ୍‌ସି ଏସିଆ କପ୍‌ରେ ଅଂଶଗ୍ରହଣ କରିବ। ଏଥିନେଇ ସାମ୍ଭାବ୍ୟ ଦଳରେ ସ୍ଥାନ ପାଇଥିବା ଖେଳାଳିଙ୍କୁ ନେଇ ଅଭ୍ୟାସ ଶିବିର ଆୟୋଜନ କରାଯିବ। ପ୍ରଥମ ବିରତିର ପରବର୍ତ୍ତୀ କାର୍ଯ୍ୟସୂଚୀ ଆଗାମୀ ଦିନରେ ଘୋଷଣା କରାଯିବ। ଲିଗ୍‌ର ପ୍ରତ୍ୟେକ ମ୍ୟାଚ୍ ସନ୍ଧ୍ୟା ୭.୩୦ରୁ ଆରମ୍ଭ ହେବ।

ବ୍ଲାକ ପାନ୍ଥର ଡ୍ରେସକୁ ନିଷିଦ୍ଧ କଲା ଫ୍ରେଞ୍ଚ ଓପନ

ପ୍ୟାରିସ,୨୫।୮ (ଏଏଫ୍‌ପି): ଗ୍ରାଣ୍ଡସ୍ଲାମ ଟେନିସ୍ ଟୁର୍ନାମେଣ୍ଟ ଫ୍ରେଞ୍ଚ ଓପନ ପୂର୍ବତନ ଶୀର୍ଷ ର୍ୟାଙ୍କଧାରୀ ମହିଳା ଖେଳାଳି ସେରେନା ଉଇଲିୟମ୍ସଙ୍କୁ ଏଠାରେ ବ୍ଲାକ ପାନ୍ଥର ଡ୍ରେସ ପରିଧାନ କରିବାକୁ ବାରଣ କରିଛି। ହଲିଉଡ୍ ଫିଲ୍ମ 'ବ୍ଲାକ ପାନ୍ଥର'ରୁ ପ୍ରେରିତ ଡ୍ରେସ ପିନ୍ଧି ସେ ଚଳିତ ବର୍ଷ ଟୁର୍ନାମେଣ୍ଟରେ ଖେଳିଥିଲେ। ଏହାକୁ ପରିଧାନ କରିବା ପରେ ଯୋଦ୍ଧା ରାଜକୁମାରୀଙ୍କ ଭଳି ଅନୁଭବ ହେଉଛି ବୋଲି ସେ କହିଥିଲେ। ତେବେ ଫ୍ରେଞ୍ଚ ଟେନିସ୍ ଫେଡେରେଶନ (ଏଫ୍‌ଟିଟି) ନିଷ୍ପତ୍ତି ନେଇଛି ଯେ, ଏହି ବ୍ଲାକ ପାନ୍ଥର କିମ୍ବା ଆଖିକୁ ଆକୃଷ୍ଟ କଲା ଭଳି ପୋଷାକ ପରିଧାନ କରିବାକୁ ଅନୁମତି ମିଳିବ ନାହିଁ। ''ଚଳିତ ବର୍ଷ ସେରେନା ପରିଧାନ କରିଥିବା ପୋଷାକକୁ ଆଉ ଗ୍ରହଣ କରାଯିବ ନାହିଁ। କ୍ରୀଡ଼ା ଓ ସ୍ଥାନ ପ୍ରତି ଖେଳାଳିଙ୍କ ସମ୍ମାନ ରହିବା ଆବଶ୍ୟକ'' ବୋଲି ଏଫ୍‌ଏଫ୍‌ଟି ସଭାପତି ବର୍ନାର୍ଡ ଗିଡିସେଲି କହିଛନ୍ତି।

ନୂଆ ଜାତୀୟ ଜୁନିୟର ଚୟନକର୍ତ୍ତା ଦେବାଶିଷ ମହାନ୍ତିଙ୍କୁ ସହିଦ୍ ସ୍ପୋର୍ଟିଂ ସମ୍ପାଦକ ପଙ୍କଜ ପଟ୍ଟନାୟକ ସମ୍ବର୍ଦ୍ଧିତ କରୁଛନ୍ତି।

ଗୋଟିଏ ଓଭରରେ ୩୦ ରନ୍ ମାରିଲେ ପୋଲାର୍ଡ

ଗୁଏନା,୨୫।୮

ବିସ୍ଫୋରକ ୱେଷ୍ଟଇଣ୍ଡିଜ୍ ବ୍ୟାଟ୍ସମ୍ୟାନ କିରୋନ ପୋଲାର୍ଡ ଚଳିତ କାରାବିୟାନ ପ୍ରିମିୟର ଲିଗ୍‌ର ଏକ ମ୍ୟାଚ୍‌ର ଗୋଟିଏ ଓଭର୍‌ରେ ୩୦ ରନ୍ ମାରିଛନ୍ତି। ତାଙ୍କ ଇନିଂସ୍ ଯୋଗୁ ଚଳିତ ଲିଗ୍‌ରେ ସେଣ୍ଟ ଲୁସିଆ ଷ୍ଟାର ଦଳ ପ୍ଲେ–ଅଫ୍ ଖେଳିବା ଆଶା ଉଜ୍ଜୀବିତ ରହିଛି। ଶୁକ୍ରବାର ରାତିରେ ଗୁଏନା ଆମାଜନ ୱାରିଅର୍ସ ଓ ସେଣ୍ଟ ଲୁସିଆ ମଧ୍ୟରେ ମ୍ୟାଚ୍ ଖେଳାଯାଇଥିଲା। ପ୍ରଥମେ ବ୍ୟାଟିଂ କରିଥିବା ୱାରିଅର୍ସ ଦଳ ଧାର୍ଯ୍ୟ ଓଭର୍‌ରେ ୯ ଉଇକେଟ ହରାଇ ୧୪୦ ରନ୍ କରିପାରିଥିଲା। ଲୋ ସ୍କୋରିଂ ମ୍ୟାଚ୍‌ରେ ୧୪୧ ରନ୍‌ର ଟାର୍ଗେଟ ନେଇ ଓହ୍ଲାଇଥିବା ସେଣ୍ଟ ଲୁସିଆ ଦଳ ୧୭ ଓଭର୍ ବେଳକୁ ୧୧୦ ରନ୍ କରିଥିଲା। ଫଳରେ ବିଜୟ ଲାଗି ଦଳକୁ ଅନ୍ତିମ ୧୮ ବଲରେ ୩୧ ରନ୍‌ର ଆବଶ୍ୟକତା ଥିଲା। ୧୮ତମ ଓଭର୍ ବୋଲିଂ କରିବାକୁ ଆସିଥିବା ଲେଗ ସ୍ପିନର ଦେବେନ୍ଦ୍ର ବିସୁଙ୍କ ଓଭର୍‌ରେ ପୋଲାର୍ଡ ୩୦ ରନ୍ ମାରି ମ୍ୟାଚ୍ ଜିତିବା ନିଶ୍ଚିତ କରିଥିଲେ। ଏହି ଓଭର୍‌ରେ ଡାହଣହାତୀ ବ୍ୟାଟ୍ସମ୍ୟାନ ୩ ଲେଖାଏ ଛକା ଓ ଚୌକା ମାରିଥିଲେ।

ଚାମ୍ପିୟନ ଜାପାନ ଦଳ।

୨୦ ବର୍ଷରୁ କମ୍ ଫିଫା ମହିଳା ବିଶ୍ୱକପ୍

ଜାପାନ ପ୍ରଥମଥର ଚାମ୍ପିୟନ

ଭାନେସ(ଫ୍ରାନ୍ସ),୨୫।୮(ଏଏଫ୍‌ପି)

ଏଠାରେ ଚାଲିଥିବା ୨୦ ବର୍ଷରୁ କମ୍ ମହିଳା ଫୁଟ୍‌ବଲ ବିଶ୍ୱକପ୍ ଟୁର୍ନାମେଣ୍ଟରେ ଜାପାନ ଚାମ୍ପିୟନ ହୋଇଛି। ଫାଇନାଲରେ ସ୍ପେନକୁ ୧–୩ ଗୋଲରେ ହରାଇ ଜାପାନ ପ୍ରଥମ ଥର ଲାଗି ବିଶ୍ୱସ୍ତରୀୟ ଇଭେଣ୍ଟରେ ଟାଇଟଲ ହାତେଇଛି। ଟୁର୍ନାମେଣ୍ଟରେ ଜର୍ମାନୀ ଓ ଆମେରିକା ଫେଭରାଇଟ୍ ଦଳ ଭାବେ ଅଂଶଗ୍ରହଣ କରିଥିଲେ। ଉଭୟ ଦେଶ ଗତ ୮ ସଂସ୍କରଣରୁ ୬ ଟାଇଟଲ ହାସଲ କରିଥିଲେ। ହିନାତା ମିୟାଜାୱା ୩୮ତମ ମିନିଟରେ ପ୍ରଥମ ଗୋଲ ଦେଇଥିଲେ। ତାଙ୍କ ପରେ ସାଓରି କାରାଦା (୫୭ତମ) ଓ ଫୁକା ନାଗାନୋ (୬୪ତମ) ଗୋଲ ସ୍କୋର କରିଥିଲେ। ଆୟୋଜକ ଫ୍ରାନ୍ସକୁ ପେନାଲ୍ଟି ଶୁଟ୍‌ଆଉଟରେ ଇଂଲଣ୍ଡ ପରାସ୍ତ କରି ୩ୟ ସ୍ଥାନ ଅଧିକାର କରିଛି।

'ଓଡ଼ିଆଙ୍କ ପ୍ରତି ଅନ୍ୟାୟ ହେବ ନାହିଁ'

ଭୁବନେଶ୍ୱର, ୨୫।୮(ସ୍ପୋର୍ଟ୍ସ ବ୍ୟୁରୋ)

ଓଡ଼ିଶାର କ୍ରିକେଟ ପ୍ରତିଭାଙ୍କ ପ୍ରତି ଅନ୍ୟାୟ କରାଯିବ ନାହିଁ ବୋଲି ନୂଆ କରି ନିଯୁକ୍ତ ହୋଇଥିବା ଜାତୀୟ ଜୁନିୟର ଚୟନକର୍ତ୍ତା ତଥା ପୂର୍ବତନ ଟେଷ୍ଟ କ୍ରିକେଟର ଦେବାଶିଷ ମହାନ୍ତି କହିଛନ୍ତି। ତେବେ ଦଳରେ ସ୍ଥାନ ପାଇବାକୁ ହେଲେ ଜଣେ ଖେଳାଳିଙ୍କୁ ଭଲ ପ୍ରଦର୍ଶନ କରିବା ନିହାତି ଜରୁରୀ ବୋଲି ସେ ସ୍ପଷ୍ଟ କରିଛନ୍ତି। ଜାତୀୟ ଚୟନକର୍ତ୍ତା ନିଯୁକ୍ତ ହେବା ପରେ ଦେବାଶିଷ ସ୍ଥାନୀୟ ସହୀଦ ସ୍ପୋର୍ଟିଂ କ୍ଲବରେ ଅନୁଷ୍ଠିତ ଏକ ଖବରଦାତା ସମ୍ମିଳନୀକୁ ସମ୍ବୋଧିତ କରି ଏହା କହିଛନ୍ତି। ରାଜ୍ୟର ତୃତୀୟ ବ୍ୟକ୍ତି ଭାବେ ଦେବାଶିଷ ଜାତୀୟସ୍ତରରେ ଚୟନକର୍ତ୍ତା ନିଯୁକ୍ତ ହୋଇଛନ୍ତି। ଏହି ଦାୟିତ୍ୱକୁ ନେଇ ସେ ବେଶ୍ ଉତ୍ସାହିତ ଅଛନ୍ତି ଓ ଏହାକୁ ସୁଚାରୁ ରୂପେ ତୁଲାଇବାକୁ ଚେଷ୍ଟା କରିବେ। ତେବେ ଏହା ପୂର୍ବରୁ ଚୟନ କମିଟି ମୁଖ୍ୟ ଓ ଅନ୍ୟ ଚୟନକର୍ତ୍ତାଙ୍କ ବିଚାର ସହ ପ୍ରଥମେ ଅବଗତ ହେବାକୁ ପଡିବ। ସମସ୍ତଙ୍କୁ ସାଥିରେ ନେଇ ଯିବାକୁ ହେବ ବୋଲି ସେ କହିଛନ୍ତି।

ନୂଆ ଦାୟିତ୍ୱ ନେଇ କୌଣସି ଚାପ ନାହିଁ। କିନ୍ତୁ ନିରପେକ୍ଷ ଭାବେ ଶ୍ରେଷ୍ଠ ପ୍ରତିଭାଙ୍କୁ ଚୟନ କରିବା ନିଶ୍ଚିତ ଭାବେ ଏକ ଚ୍ୟାଲେଞ୍ଜ। ପୁଣି ସଚିନ ତେନ୍ଦୁଲକରଙ୍କ ପୁଅ ଅର୍ଜୁନଙ୍କ ସମେତ ବହୁ ବଡ଼ ବଡ଼ ତାରକାଙ୍କ ପୁଅ ଜୁନିୟର କ୍ରିକେଟରେ ବେଶ୍ ସକ୍ରିୟ ରହିଛନ୍ତି। ତେବେ ଏମାନଙ୍କ କାରଣରୁ ଦଳ ଚୟନରେ କୌଣସି ଚାପ ସୃଷ୍ଟି ହେବ ନାହିଁ ବୋଲି ସେ ସ୍ପଷ୍ଟ କରିଛନ୍ତି। ପ୍ରଥମେ ଜଣେ କ୍ରିକେଟର, ପରେ କୋଚ୍ ଓ ଏବେ ଚୟନକର୍ତ୍ତା ଭୂମିକାରେ ଅବତୀର୍ଣ୍ଣ ହେବାକୁ ଯାଉଛି। ସବୁ ଭୂମିକାର ଚ୍ୟାଲେଞ୍ଜ ଭିନ୍ନ। ଆଉ ଗୋଟିଏ ଦିନ ପରେ ବାଙ୍ଗାଲୋରରେ ପ୍ରଥମଥର ପାଇଁ ଚୟନ କମିଟି ବୈଠକଙ୍କରେ ଯୋଗଦେବେ। ଆଗକୁ ଆୟୋଜନ ହେବାକୁ ଥିବା ଚତୁଃରାଷ୍ଟ୍ରୀୟ ଟୁର୍ନାମେଣ୍ଟ ଓ ଜୁନିୟର ଏସିଆ କପ୍ ପାଇଁ ଦଳ ଚୟନ ହେବ। ତେଣୁ ପ୍ରଦର୍ଶନ ଭଲ ଥିଲେ କୌଣସି ଓଡ଼ିଆ ତଥା ପୂର୍ବାଞ୍ଚଳ ଖେଳାଳି ଅବହେଳିତ ହେବେ ନାହିଁ। କେତେକ ଓଡ଼ିଆ କ୍ରିକେଟର ଅଛନ୍ତି, ଯେଉଁମାନେ ଜାତୀୟ ଦଳରେ ସାମିଲ ହେବାର ଯୋଗ୍ୟତା ରଖୁଛନ୍ତି ବୋଲି ସେ କହିଛନ୍ତି। ମିଳିଥିବା ନୂଆ ଦାୟିତ୍ୱ ପାଇଁ ଦେବାଶିଷଙ୍କୁ ସହୀଦ୍ ସ୍ପୋର୍ଟିଂ କ୍ଲବ୍ ତରଫରୁ ବିଶେଷ ଭାବେ ସମ୍ବର୍ଦ୍ଧିତ କରାଯାଇଥିଲା। କ୍ଲବ ସମ୍ପାଦକ ପଙ୍କଜ ପଟ୍ଟନାୟକ ତାଙ୍କୁ ସମ୍ମାନିତ କରିଥିଲେ।

ଇଣ୍ଡିଆ 'ବି', ଅଷ୍ଟ୍ରେଲିଆ 'ଏ' ବିଜୟୀ

ବେଙ୍ଗାଲୁରୁ, ୨୫।୮(ପି.ଟି.)

ମୟଙ୍କ ଅଗ୍ରୱାଲ ଓ ଟ୍ରାଭିସ୍ ହେଡ୍‌ଙ୍କ ଶତକ ବଳରେ ଶନିବାର ଏଠାରେ ଖେଳାଯାଇଥିବା ଚତୁଃରାଷ୍ଟ୍ରୀୟ ସିରିଜର ୨ଟି ମୁକାବିଲାରେ ଯଥାକ୍ରମେ ଇଣ୍ଡିଆ 'ବି' ଓ ଅଷ୍ଟ୍ରେଲିଆ 'ଏ' ବିଜୟ ହାସଲ କରିଛନ୍ତି। ଇଣ୍ଡିଆ 'ବି' ୭ ଉଇକେଟ୍‌ରେ ଇଣ୍ଡିଆ 'ଏ'କୁ ଏବଂ ଅଷ

ଧରିତ୍ରୀ
DHARITRI
www.orissakhabar.com/ www.dharitri.com ପୃଷ୍ଠା ୧୬ Press Regd. No. ORIORI/2011/36305 Postal Regd. No. BN/42/18-20. ରାୟଗଡ଼ା, ରବିବାର, ଅଗଷ୍ଟ ୨୬/୨୦୧୮ Rayagada, Sunday, August 26 / 2018

ବେଡ୍ ନ ଥିଲା, ଏବେ ଚଟାଣ ମଧ୍ୟ ମିଳୁନି

ନବରଙ୍ଗପୁର ଜିଲା ମୁଖ୍ୟ ଚିକିତ୍ସାଳୟ

- ପୁରୁଷ, ଶିଶୁ ୱାର୍ଡରେ ବେଡ୍ ଅଭାବ
- ଶୌଚାଳୟ ଚଟାଣ ଯାଏଁ ଲମ୍ବିଲେ ରୋଗୀ

ଚଟାଣରେ ରୋଗୀଙ୍କ ଚିକିତ୍ସା ଚାଲିଛି।

ନବରଙ୍ଗପୁର,୨୫।୮(ବି.ପ୍ର.)

ନବରଙ୍ଗପୁର ଜିଲା ମୁଖ୍ୟ ଚିକିତ୍ସାଳୟରେ ଲାଗି ରହିଥିବା ବେଡ୍ ସମସ୍ୟା ଏବେ ଉତ୍କଟ ରୂପ ନେଲାଣି। ପୁରୁଷ ଓ ଶିଶୁ ୱାର୍ଡରେ ରୋଗୀଙ୍କୁ ବସିବାକୁ ସ୍ଥାନ ମଧ୍ୟ ମିଳୁ ନାହିଁ। ପୂର୍ବରୁ ରୋଗୀଙ୍କ ପାଇଁ ବେଡ ଅଭାବ ଥିବା ବେଳେ ଏବେ ଚଟାଣ ମଧ୍ୟ କମ୍ ପଡିଲାଣି ବୋଲି ସାଧାରଣରେ ଆଲୋନା ହେଉଛି। ଦୀର୍ଘ ବର୍ଷ ହେବ ବେଡ୍ ବୃଦ୍ଧି ପାଇଁ ଦାବି ହୋଇ ଆସୁଥିଲେ ମଧ୍ୟ ଲୋକପ୍ରତିନିଧି ଓ ପ୍ରଶାସନର ନିଘା ନାହିଁ। ସ୍ୱାସ୍ଥ୍ୟ ବିଭାଗ ସଚେତନତା ସୃଷ୍ଟି ଲୋକଙ୍କୁ ଡାକ୍ତରଖାନା ମୁହାଁ କରୁଥିଲେ ମଧ୍ୟ ଏଠାରେ ସେମାନଙ୍କୁ ଆବଶ୍ୟକୀୟ ସୁବିଧା ମିଳିପାରୁ ନାହିଁ। ବେଡ୍ ଅଭାବରୁ ରୋଗୀ ଶୌଚାଳୟ ଚଟାଣ ପାଖରେ ମଧ୍ୟ ପଡି ରହି ଚିକିତ୍ସିତ ହେଉଥିବା ଦେଖିବାକୁ ମିଳୁଛି। ଫଳରେ ରୋଗୀଙ୍କୁ ଚିକିତ୍ସା କରିବାକୁ ଆସୁଥିବା ଡାକ୍ତରମାନେ ମଧ୍ୟ ବିଭିନ୍ନ ଅସୁବିଧାର ସମ୍ମୁଖୀନ ହେଉଛନ୍ତି। ଏହାଛଡା ଏତେ ସଂଖ୍ୟକ ରୋଗୀଙ୍କ ପାଇଁ ଶୌଚାଳୟ ମଧ୍ୟ ଅଭାବ ରହିଥିବା ଅଭିଯୋଗ ହୋଇଛି। ଯେତିକି ବି ଶୌଚାଳୟ ରହିଛି ତାର ମଧ୍ୟ ଉପଯୁକ୍ତ ସଫେଇ ହୋଇପାରୁନି। ୯ କୋଟି ୮୦ ଲକ୍ଷ ଟଙ୍କା ବ୍ୟୟରେ ଏମ୍‌ସିଏଚ୍ ଉନ୍ନତ ମାନର କୋଠା ନିର୍ମାଣ କରାଯାଇଛି। ଏହା ମଧ୍ୟରେ ଉଦ୍‌ଘାଟନର ୨ ବର୍ଷ ବିତିଗଲାଣି। କିନ୍ତୁ ଏହା ଏଯାବତ୍ କାର୍ଯ୍ୟକାରୀ ହେଉନି। ସକାଳୁ ଏଠାରେ କେବଳ ଡାକ୍ତର ବସୁଛନ୍ତି। ସନ୍ଧ୍ୟା ହେଲେ ଏଠାରେ ତାଲା ଝୁଲୁଛି। ଏହା କାର୍ଯ୍ୟକାରୀ ହେଲେ କିଛି ସଂଖ୍ୟାରେ ରୋଗୀ ସେଠାକୁ ସ୍ଥାନାନ୍ତର ହୋଇପାରନ୍ତେ। ଲୋକେ ସ୍ୱାସ୍ଥ୍ୟ ବିଭାଗର କାର୍ଯ୍ୟକାରିତା ଉପରେ ଆଙ୍ଗୁଳି ନିର୍ଦ୍ଦେଶ କରୁଛନ୍ତି। ଜିଲାପାଳ ଏଥିପ୍ରତି ଦୃଷ୍ଟିଦେଇ ତୁରନ୍ତ ସମାଧାନ କରନ୍ତୁ ବୋଲି ରୋଗୀଙ୍କ ସମ୍ପର୍କୀୟ ଦାବି କରିଛନ୍ତି।

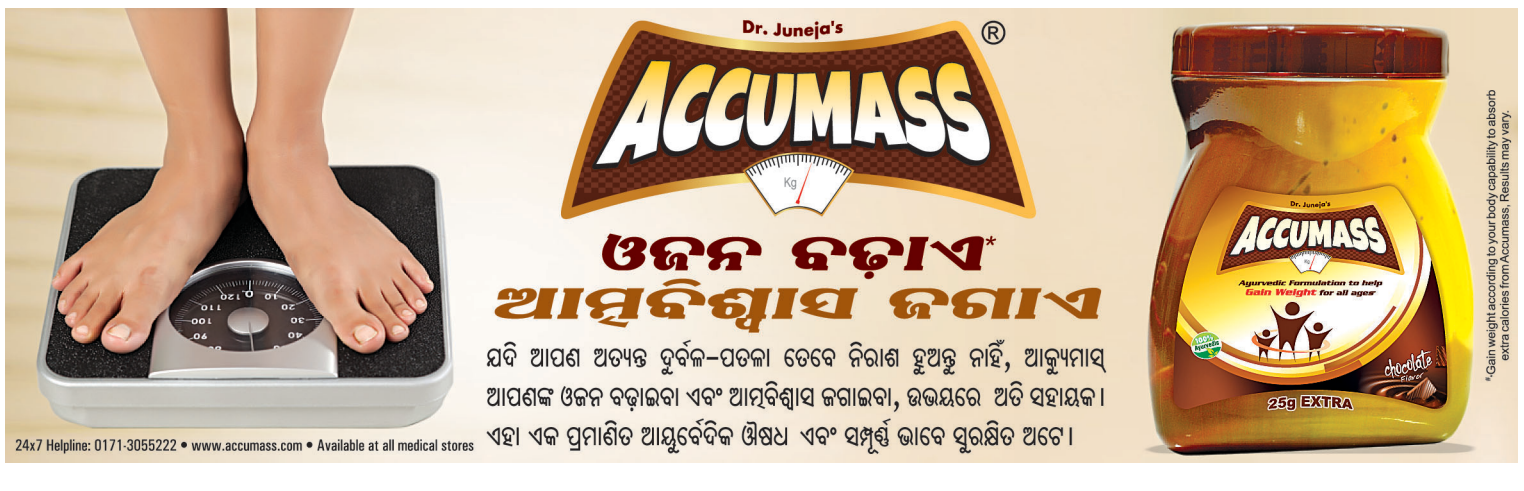

Printed and published by Tathagata Satpathy on behalf of Navajat Printers & Media Pvt. Ltd. and printed at Navajat Printers, B-34, Industrial Estate, Pita Mahal, Rayagada, Editor-Tathagata Satpathy, ସମ୍ପାଦକ –ତଥାଗତ ସତପଥୀ

ସଂକ୍ଷେପରେ

୧୩ନଂ. ୱାର୍ଡ ବାହ୍ୟ ଶୌଚମୁକ୍ତ ଘୋଷିତ

ପାରଳାଖେମୁଣ୍ଡି, ୨୫।୮(ସ୍ୱ.ପ୍ର.)- ଗଜପତି ଜିଲା ପାରଳାଖେମୁଣ୍ଡି ପୌରପରିଷଦ ପକ୍ଷରୁ ୧୩ନମ୍ବର ୱାର୍ଡକୁ ବାହ୍ୟ ଶୌଚମୁକ୍ତ ୱାର୍ଡ ଭାବେ ଘୋଷଣା କରାଯାଇଛି । ଏହି ଉପଲକ୍ଷେ ପ୍ରଦୀପ କୁମାର ଲିମାଙ୍କ ସଭାପତିତ୍ୱରେ ସଚେତନତା କାର୍ଯ୍ୟକ୍ରମ ଅନୁଷ୍ଠିତ ହୋଇଥିଲା। ସ୍ୱଚ୍ଛତା ମନୋଭାବ ନିଜ ମଧ୍ୟରେ ଜାଗ୍ରତ ହୋଇପାରିଲେ ପରିବେଶ ପରିମଳ ସଫାସୁତୁରା ରହି ଏକ ସୁସ୍ଥ ଜୀବନ ଯାପନ କରିହେବ ବୋଲି କୁହାଯାଇଥିଲା । ଘର ଚତୁଃପାର୍ଶ୍ୱ ସଫା ରଖିବା, ପାଇଖାନା ବ୍ୟବହାର କରିବା, ଅଳିଆ ଆବର୍ଜନା ଏଣେତେଣେ ନ ପକାଇବା ପାଇଁ ପରାମର୍ଶ ଦିଆଯାଇଥିଲା। କାର୍ଯ୍ୟକ୍ରମରେ ପୌର ନିର୍ବାହୀ ଅଧିକାରୀ ଅଶୋକ କୁମାର ରାଉତ, ପ୍ରଧାନ ଶିକ୍ଷୟିତ୍ରୀ ସନ୍ତୋଷିନୀ କୁମାରୀ ନନ୍ଦ, ୱାର୍ଡସଭ୍ୟା ଏ.ମଞ୍ଜୁ, ବିଧାୟକ ପ୍ରତିନିଧି କେ.ରାମସ୍ୱାମୀ ପ୍ରମୁଖ ଉପସ୍ଥିତ ଥିଲେ । ଶେଷରେ ସଚେତନତା ଶୋଭାଯାତ୍ରା ୱାର୍ଡ ପରିକ୍ରମା କରିଥିଲା।

ରାଖୀ ଦୋକାନରେ ଭିଡ଼

ପାରଳାଖେମୁଣ୍ଡି, ୨୫।୮(ସ୍ୱ.ପ୍ର.)- ଗଜପତି ଜିଲା ପାରଳାଖେମୁଣ୍ଡି ସହରର ହାଇସ୍କୁଲ ଛକ, ବଜାର ଛକ ଓ ନାଲାମ୍ବା ମନ୍ଦିର ନିକଟ ସମେତ ବିଭିନ୍ନ ସ୍ଥାନରେ ଛୋଟ ବଡ଼ ବହୁ ରାଖୀ ଦୋକାନ ଖୋଲିଛି। ରବିବାର ରାଖୀ ପୂର୍ଣ୍ଣିମା । ରାଖୀ କ୍ରୟ ପାଇଁ ଏହି ଦୋକାନଗୁଡ଼ିକରେ ଭିଡ ଜମୁଛି। ବ୍ୟସାୟୀମାନେ ନାନା ପ୍ରକାର ତଥା ରଙ୍ଗିନ ରାଖୀ ସଜାଇ ରଖିଥିବା ଦେଖିବାକୁ ମିଳିଛି। ରାଖୀଗୁଡ଼ିକର ଦାମ୍ ୫ଟଙ୍କାରୁ ଆରମ୍ଭ କରି ୩ଶହ ଟଙ୍କା ପର୍ଯ୍ୟନ୍ତ ରହିଛି। ଧାଗା, ଫ୍ୟାନ୍ସି, ଷ୍ଟୋନ, ପିକକ୍, ବ୍ରେସଲେଟ ଓ ସିଲଭର ରାଖୀ ସମେତ ପିଲାଙ୍କ ପାଇଁ ଛୋଟାଭାମ୍, ମିକି ମାଉସ୍, ବାଲ୍ ଗଣେଶ, ଡୋରେମନ ଆଦି ଆକର୍ଷଣୀୟ ରାଖୀ ବିକ୍ରି ହେଉଛି। ବର୍ତ୍ତମାନର ଇଣ୍ଟରନେଟ ଯୁଗରେ ବି ରାଖୀର ଚାହିଦା କମିନାହିଁ। ଛୋଟ ତଥା କମ୍ ମୂଲ୍ୟର ରାଖୀ ଅଧିକ ବିକ୍ରି ହେଉଥିବା କେତେଜଣ ବ୍ୟବସାୟୀ ପ୍ରକାଶ କରିଛନ୍ତି।

ବସ୍ ଚଳାଚଳ ବନ୍ଦ: ଯାତ୍ରୀ ହଇରାଣ

ପାରଳାଖେମୁଣ୍ଡି, ୨୫।୮(ସ୍ୱ.ପ୍ର.)

ପାରଳାଖେମୁଣ୍ଡି ବସ୍‌ଷ୍ଟାଣ୍ଡରେ ଘରୋଇ ବସ୍ ଗୁଡିକ ଅଟକି ରହିଛି ।

ଘରୋଇ ବସ୍ କର୍ମଚାରୀ ସଂଘର ଆନ୍ଦୋଳନ

ଗଜପତି ଜିଲା ପାରଳାଖେମୁଣ୍ଡି ଘରୋଇ ବସ୍ କର୍ମଚାରୀ ସଂଘ ପକ୍ଷରୁ ଶନିବାର ଆନ୍ଦୋଳନ ଯୋଗୁ ସମସ୍ତ ବସ୍ ଚଳାଚଳ ବନ୍ଦ ରହିଥିଲା। ଫଳରେ ଯାତ୍ରୀମାନଙ୍କୁ ନାନା ଅସୁବିଧା ଭୋଗିବାକୁ ପଡ଼ିଥିଲା। ପୋଲିସର ହସ୍ତକ୍ଷେପ ଦ୍ୱାରା ଆପୋସ ବୁଝାମଣା ପରେ ବସ୍ ଚଳାଚଳ ସ୍ୱାଭାବିକ ହୋଇଥିଲା।

ସୂଚନା ଅନୁଯାୟୀ, ଶୁକ୍ରବାର ଅପରାହ୍ନରେ ଗୋଟିଏ ଘରୋଇ ବସ୍‌ର ମାଲିକ ତିରୁପତି ସାହୁକାର ଏବଂ ଅନ୍ୟ ଏକ ଘରୋଇ ବସ୍ କର୍ମଚାରୀ ଲୋକନାଥ ସାହୁଙ୍କ ମଧ୍ୟରେ କୌଣସି କାରଣରୁ ବଚସା ହୋଇଥିଲା। ଏହି ସମୟରେ ସାହୁକାର ସମ୍ପୃକ୍ତ କର୍ମଚାରୀଙ୍କୁ ମାରପିଟ କରିଥିବା ଅଭିଯୋଗ ହୋଇଥିଲା। ଏ ନେଇ ସମ୍ପୃକ୍ତ କର୍ମଚାରୀଙ୍କ ପକ୍ଷରୁ ପାରଳାଖେମୁଣ୍ଡି ଥାନାରେ ଏତଲା ଦିଆଯାଇଥିଲା। ଶନିବାର ସମ୍ପୃକ୍ତ କର୍ମଚାରୀଙ୍କୁ ସମର୍ଥନ ଜଣାଇ ସମସ୍ତ ଘରୋଇ ବସ୍ କର୍ମଚାରୀମାନେ ଆନ୍ଦୋଳନକୁ ଓହ୍ଲାଇ ନ୍ୟାୟ ଦାବି କରିଥିଲେ । ଫଳରେ ପାରଳାଖେମୁଣ୍ଡି ବସ୍‌ଷ୍ଟାଣ୍ଡରେ ବସ୍‌ଗୁଡ଼ିକ ଅଟକି ରହିଥିଲା। ଯାତ୍ରୀଙ୍କ ସମସ୍ୟାକୁ ଦୃଷ୍ଟିରେ ରଖି ପୋଲିସ ଆପୋସ ଆଲୋଚନା ମାଧ୍ୟମରେ ଏହି ଘଟଣାର ସମାଧାନ ଲାଗି ଉଭୟ ପକ୍ଷକୁ ସ୍ଥାନୀୟ ଥାନା ପରିସରକୁ ଡାକିଥିଲା। ଥାନା ପରିସରରେ କର୍ମଚାରୀ ସଂଘର ପ୍ରାୟ ୫୦ରୁ ଊର୍ଦ୍ଧ୍ୱ ସଭ୍ୟ ପହଞ୍ଚି ସମ୍ପୃକ୍ତ ବସ୍ ମାଲିକ ସର୍ବ ସମ୍ମୁଖରେ ଉକ୍ତ କର୍ମଚାରୀଙ୍କୁ ନିଃସର୍ତ୍ତ କ୍ଷମା ମାଗନ୍ତୁ ବୋଲି ଦାବି କରିଥିଲେ। ଏହାକୁ ନେଇ ଥାନା ପରିସରରେ ଏକ ଘଣ୍ଟାରୁ ଅଧିକ ସମୟ ଯାଏ ଚାପା ଉତ୍ତେଜନା ଦେଖିବାକୁ ମିଳିଥିଲା । ତେବେ ଏସ୍‌ଡିପିଓ ଠାକୁର ପ୍ରସାଦ ପାତ୍ର ଏବଂ ପାରଳାଖେମୁଣ୍ଡି ଥାନା ଅଧିକାରୀ ବାବୁଲି ନାୟକଙ୍କ ଉପସ୍ଥିତିରେ ବସ୍ ମାଲିକ ଓ କର୍ମଚାରୀଙ୍କ ମଧ୍ୟରେ ଆପୋସ ବୁଝାମଣା ହୋଇଥିଲା। ଏହାପରେ ବସ୍ ଚଳାଚଳ ସ୍ୱାଭାବିକ ହୋଇଥିଲା।

‘ମହିଳାଙ୍କୁ ସ୍ୱାବଲମ୍ବୀ କରୁଛି ସମବାୟ ସମିତି’

ପାରଳାଖେମୁଣ୍ଡି, ୨୫।୮(ସ୍ୱ.ପ୍ର.)

କାର୍ଯ୍ୟକ୍ରମରେ ମଞ୍ଚାସୀନ ଅତିଥି ।

ଗଜପତି ଜିଲା ପାରଳାଖେମୁଣ୍ଡିସ୍ଥିତ ବାଲାଜୀ କଲ୍ୟାଣ ମଣ୍ଡପରେ ଗଜପତି ମହିଳା ସମବାୟ ସମିତି ଲିମିଟେଡ୍‌ର ୧୪ତମ ବାର୍ଷିକ ସାଧାରଣ ସଂଘ ବୈଠକ ଅନୁଷ୍ଠିତ ହୋଇଯାଇଛି। ଏଥିରେ ମୁଖ୍ୟ ଅତିଥି ଭାବେ ଜିଲା ଅଗ୍ରଣୀ ବ୍ୟାଙ୍କ ବିଭାଗର ପରିଚାଳକ ଦାମୋଦର ଉଗୁରସାଣ୍ଡି ଯୋଗଦେଇ ନିଜ ବକ୍ତବ୍ୟରେ ମହିଳା ସମବାୟ ସମିତି ଦ୍ୱାରା ଅର୍ଥନୈତିକ ମାନଦଣ୍ଡରେ ପରିବର୍ତ୍ତନ ଆସିପାରୁଛି ଓ ମହିଳାମାନେ ସ୍ୱାବଲମ୍ବୀ ହୋଇ ସମାଜର ମୁଖ୍ୟସ୍ରୋତରେ ନିଜକୁ ସାମିଲ କରିପାରୁଛନ୍ତି ବୋଲି କହିଥିଲେ। ପରେ ଅନୁଷ୍ଠିତ ସଭାରେ ସମିତି ଅନୁଷ୍ଠାନର ସମ୍ପାଦକ ଏ.ଜଗନ୍ନାଥ ରାଜୁ ସଭାପତିତ୍ୱ କରିଥିଲେ। ପାରଳାଖେମୁଣ୍ଡିସ୍ଥିତ ଇଣ୍ଡିଆନ୍ ବ୍ୟାଙ୍କ ଶାଖା ପରିଚାଳକ ସାଗର କୁମାର ପୃଷ୍ଟି ଯୋଗଦେଇ ସ୍ୱୟଂସହାୟିକା ଗୋଷ୍ଠୀଗୁଡିକ କିପରି ବ୍ୟାଙ୍କ ସହାୟତାରେ ଉପକୃତ ହୋଇପାରୁଛନ୍ତି ଏବଂ ବ୍ୟାଙ୍କର ସହାୟତା ପାଇବା ପାଇଁ କେଉଁ ସବୁ ଦିଗ ପ୍ରତି ଧ୍ୟାନଦେବା ଆବଶ୍ୟକ ସେ ବିଷୟରେ କହିଥିଲେ । ସରକାରଙ୍କ ପକ୍ଷରୁ ସମବାୟ ସମିତି ଗୁଡିକୁ ଯୋଗାଇ ଦିଆଯାଉଥିବା ବିଭିନ୍ନ ପ୍ରକାର ଋଣ ସମ୍ପର୍କରେ ଆଲୋଚନା ହୋଇଥିଲା। ଏଥିରେ ୨୫୦ରୁ ଅଧିକ ସଭ୍ୟାଙ୍କ ସମେତ ଇଣ୍ଡିଆନ୍ ବ୍ୟାଙ୍କର କ୍ଷେତ୍ର ଅଧିକାରୀ ଏ.ନରେଶ କୁମାର ରାଓ, ସମବାୟ ସମିତିର ସଭାପତି ଉଷାରାଣୀ ମିଶ୍ର, ସମ୍ପାଦିକା ଏ.ପଦ୍ମାରାଜ ଏବଂ ଅନ୍ୟ କର୍ମକର୍ତ୍ତାମାନେ ଉପସ୍ଥିତ ଥିଲେ।

ଶିଶୁ ସୁରକ୍ଷା ଆୟୋଗ ସଭ୍ୟଙ୍କ ଗଜପତି ଗସ୍ତ
ବିଭିନ୍ନ ଶିଶୁ ଆଶ୍ରୟସ୍ଥଳ ବୁଲି ସ୍ଥିତି ଅନୁଧ୍ୟାନ କଲେ

ପାରଳାଖେମୁଣ୍ଡି, ୨୫।୮(ସ୍ୱ.ପ୍ର.)

ରାଜ୍ୟ ଶିଶୁ ସୁରକ୍ଷା ଆୟୋଗର ସଦସ୍ୟ ହରିଶ ନାୟକ ଗଜପତି ଜିଲା ଗସ୍ତରେ ଆସି ବିଭିନ୍ନ ଶିଶୁ ଆଶ୍ରୟସ୍ଥଳ ପରିଦର୍ଶନ କରିଛନ୍ତି। ଆଶ୍ରୟସ୍ଥଳରେ ଶିଶୁମାନଙ୍କର କିଭଳି ଯତ୍ନ ନିଆଯାଉଛି ଓ ସେମାନେ କେଉଁ ଅବସ୍ଥାରେ ରହିଛନ୍ତି ସେ ସଂକ୍ରାନ୍ତରେ ନାୟକ ଅନୁଧ୍ୟାନ କରିଛନ୍ତି। ସେ ପାରଳାଖେମୁଣ୍ଡିସ୍ଥିତ ଶିଶୁ ଆଶ୍ରମ ବୁଲି ପରିବେଶ, ଖାଦ୍ୟ, ପାନୀୟଜଳ, ବିଦ୍ୟୁତ ଓ ଶିକ୍ଷା ବ୍ୟବସ୍ଥା ଅନୁଧ୍ୟାନ କରିଥିଲେ । ପରେ ସେ ଶିଶୁ କଲ୍ୟାଣ ସମିତି କାର୍ଯ୍ୟାଳୟକୁ ଯାଇ ସମିତି ଅଧ୍ୟକ୍ଷ ବିନୋଦ ଚନ୍ଦ୍ର ଜେନାଙ୍କ ସହ ଶିଶୁମାନଙ୍କ ସୁରକ୍ଷା ନେଇ ବିସ୍ତୃତ ଭାବେ ଆଲୋଚନା କରିଥିଲେ। ସେହିପରି ଆର୍.ଉଦୟଗିରିସ୍ଥିତ କସ୍ତୁରବା କନ୍ୟାଶ୍ରମ, ମୋହନାସ୍ଥିତ ଜରାଉ ଆଶ୍ରମ ଇତ୍ୟାଦି ବୁଲି ଶିଶୁକନ୍ୟାମାନେ କିଭଳି ଭାବେ ରହିଛନ୍ତି ତାହା ଅନୁଧ୍ୟାନ କରିଥିଲେ । ଏହି ଅବସରରେ ଜିଲା ଶିଶୁ ସୁରକ୍ଷା ଅଧିକାରୀ ଅରୁଣ କୁମାର ତ୍ରିପାଠୀ ଉପସ୍ଥିତ ଥିଲେ ।

ସେଞ୍ଚୁରିଅନ ବିଶ୍ୱବିଦ୍ୟାଳୟରେ ଅଗ୍ନିଶମ ବିଭାଗର ମକ୍‌ଡ୍ରିଲ୍

ପାରଳାଖେମୁଣ୍ଡି,୨୫।୮(ସ୍ୱ.ପ୍ର.)

ଗଜପତି ଜିଲା ପାରଳାଖେମୁଣ୍ଡି ସହର ଉପକଣ୍ଠସ୍ଥ ସେଞ୍ଚୁରିଅନ ବିଶ୍ୱବିଦ୍ୟାଳୟ ପରିସରରେ ଅଗ୍ନିଶମ ବିଭାଗ ପକ୍ଷରୁ ମକ୍‌ଡ୍ରିଲ୍ କାର୍ଯ୍ୟକ୍ରମ ଅନୁଷ୍ଠିତ ହୋଇଯାଇଛି । ଅଗ୍ନିକାଣ୍ଡ ସମୟରେ କିପରି ଅଗ୍ନିକୁ ଆୟତ୍ତ କରାଯାଇପାରିବ ସେ ବିଷୟରେ ଛାତ୍ରୀଛାତ୍ରଙ୍କୁ ଶିକ୍ଷା ଦିଆଯାଇଥିଲା। ଉପଅଗ୍ନିଶମ ଅଧିକାରୀ ସନ୍ତୋଷ ପାଣିଗ୍ରାହୀଙ୍କ ନେତୃତ୍ୱରେ ବିଭିନ୍ନ କୌଶଳ ପ୍ରଦର୍ଶନ କରାଯାଇଥିଲା। କିପରି ନିଆଁକୁ ଆୟତ୍ତ କରାଯାଇପାରିବ, ଉଚ୍ଚସ୍ଥାନରେ ଫସି ରହିଥିବା ଲୋକଙ୍କୁ ଦଉଡ଼ି ସାହାଯ୍ୟରେ ଉଦ୍ଧାର କରିବା, ଆହତଙ୍କୁ ସଙ୍ଗେ ସଙ୍ଗେ ଉଦ୍ଧାର କରିବା, ଆଶୁ ଚିକିତ୍ସା ଯୋଗାଇବା ନେଇ କୌଶଳ ମାନ ପ୍ରଦର୍ଶନ କରାଯାଇଥିଲା । ଏହି ଅବସରରେ ସେଞ୍ଚୁରିଆନ ପବ୍ଲିକ ସ୍କୁଲର ନିର୍ଦ୍ଦେଶକ ଏମ.କାଲାପୂର୍ଣ୍ଣା, ଡିନ୍ ଡି.ପି. ମିଶ୍ର, ବିଶ୍ୱବିଦ୍ୟାଳୟର ଡେପୁଟି ରେଜିଷ୍ଟ୍ରାର୍ ଦୁର୍ଗା ପାଢୀ ପ୍ରମୁଖ ଉପସ୍ଥିତ ଥିଲେ ।

ଢଗଢମାଳି

(କ୍ରମେ ଲୋକମୁଖରୁ ଓ ଜନମାନସରୁ ବିସ୍ମୃତ ହେଉଥିବା ଢଗଢମାଳିକୁ ପାଠିକା-ପାଠକଙ୍କ ନିକଟରେ ପହଞ୍ଚାଇବା ସକାଶେ ଧରିତ୍ରୀର ପ୍ରୟାସ)

ଘୋଷା, ସ୍ତ୍ରୀ, ଧନ;
ଆଖିରୁ ନ କରିବ ଆନ ।

କିଛି ପାଠକୁ ଘୋଷି ଘୋଷି ମନେରଖିବାକୁ ପଡ଼ିଥାଏ। ସେହି ପାଠକୁ ସବୁଦିନ ନ ପଢ଼ିଲେ ବା ନ ଦେଖିଲେ ପାଠ ଭୁଲିଯିବାର ସମ୍ଭାବନା ରହିଥାଏ। ସ୍ତ୍ରୀ ଏକାନ୍ତ ବ୍ୟକ୍ତିଗତ, ତା'ର ଭଲମନ୍ଦ ଦିଗ ପ୍ରତି ଦୃଷ୍ଟିଦେବା ସ୍ୱାମୀର କର୍ତ୍ତବ୍ୟ ହୋଇଥାଏ। ସେହିପରି ନିଜ ଧନ, ସମ୍ପତ୍ତି ପ୍ରତି ସତର୍କ ଦୃଷ୍ଟି ନ ଦେଲେ ତାହା ନଷ୍ଟ ବା ଚୋରି ହୋଇଯିବାର ଆଶଙ୍କା ରହିଥାଏ। ତେଣୁ ଏସବୁ ଉପରେ ସର୍ବଦା ଦୃଷ୍ଟିଦେବା ଉଚିତ ବୋଲି ଏଠାରେ ଉଲ୍ଲେଖ କରାଯାଇଛି।

ଘଇତାର ଷାଠିଏ କାହାଣ ରଣ,
ମାଇପ ବୋଲେ ମୋ ପେଇଁ ପଇଞ୍ଚ ପଟେ ଆଣ ।

ସ୍ୱାମୀର ରୋଜଗାର ଉପରେ ସ୍ତ୍ରୀର ଅଧିକାର ଥାଏ। ସ୍ୱାମୀର ଆୟ ଦେଖି ନିଜର ଆବଶ୍ୟକତା ପୂରଣ କରିବା ସ୍ତ୍ରୀ ପକ୍ଷେ ଶୋଭାପାଇଥାଏ। ପରନ୍ତୁ ସ୍ୱାମୀ ଯେତେବେଳେ ଋଣଗ୍ରସ୍ତ ସେତେବେଳେ ସ୍ତ୍ରୀ ଧର୍ମ ରକ୍ଷା ନ କରି ନିଜ ସଉକ ପୂରଣ ପାଇଁ ଅତିବସିବା ସ୍ତ୍ରୀ ପକ୍ଷେ ଅବିବେକୀର ପରିଚୟ ହୋଇଥିବା ଅର୍ଥରେ ଏଭଳି ଉକ୍ତି ପ୍ରକାଶ କରାଯାଇଛି।

ନିର୍ବାଚିତ ଢଗଢମାଳି, ପ୍ରବାଦ, ପ୍ରବଚନ ଓ ଅନ୍ୟାନ୍ୟ
-ପ୍ରାଚୀ ସାହିତ୍ୟ ପ୍ରତିଷ୍ଠାନ

ଗୋଷାଣି ବ୍ଲକସ୍ତରୀୟ ବିଜ୍ଞାନ ଆଲୋଚନାଚକ୍ର
ଜିଲାସ୍ତରକୁ ମନୋନୀତ ହେଲେ ରଘୁନାଥ

ଗୋଷାଣି,୨୫।୮(ଡି.ଏନ୍.ଏ.)-

ଗଜପତି ଜିଲା ଗୋଷାଣି ବ୍ଲକ ଅନ୍ତର୍ଗତ ଗାରାବନ୍ଧ ଗ୍ରାମସ୍ଥିତ ଶ୍ରୀ ଭେଙ୍କେଟେଶ୍ୱର ଉଚ୍ଚ ବିଦ୍ୟାଳୟ ପରିସରରେ ଶନିବାର ବ୍ଲକସ୍ତରୀୟ ବିଜ୍ଞାନ ଆଲୋଚନା ଚକ୍ର ଅନୁଷ୍ଠିତ ହୋଇଯାଇଛି। ଏହାକୁ ଗୋଷ୍ଠୀ ଶିକ୍ଷାଧିକାରୀ ଠାକୁର ପ୍ରସାଦ ସିଂ ଉଦଘାଟନ କରି ଏଭଳି କାର୍ଯ୍ୟକ୍ରମ ଦ୍ୱାରା ଛାତ୍ରୀଛାତ୍ରଙ୍କ ବୈଜ୍ଞାନିକ ଜ୍ଞାନ ତଥା ଚିନ୍ତାଧାରା ବୃଦ୍ଧିପାଇବ ବୋଲି କହିଥିଲେ। ସମ୍ମାନିତ ଅତିଥି ଭାବେ ଏମ୍.ଖଗେଶ୍ୱର ରାଓ ଯୋଗଦେଇ ପ୍ରତିଯୋଗୀମାନଙ୍କୁ ଉତ୍ସାହିତ କରିଥିଲେ। ଆଲୋଚନା ଚକ୍ରରେ ଗୋଷାଣୀ ବ୍ଲକ ଅଧୀନ ୧୮ଟି ବିଦ୍ୟାଳୟର ଛାତ୍ରୀଛାତ୍ର ଯୋଗଦେଇ ନିଜର ପ୍ରତିଭା ପ୍ରଦର୍ଶନ କରିଥିଲେ । ପାରଳାଖେମୁଣ୍ଡିସ୍ଥିତ ମହାରାଜା ବାଳକ ଉଚ୍ଚ ବିଦ୍ୟାଳୟର ଛାତ୍ର ରଘୁନାଥ ପ୍ରସାଦ ପଣ୍ଡା କୃତିତ୍ୱ ହାସଲ କରି ଜିଲାସ୍ତରୀୟ ପ୍ରତିଯୋଗୀତା ପାଇଁ ମନୋନୀତ ହୋଇଛନ୍ତି। ଏହି କାର୍ଯ୍ୟକ୍ରମରେ ବିଚାରକ ଭାବେ ଅବସରପ୍ରାପ୍ତ ବ୍ଲକ ଶିକ୍ଷାଧିକାରୀ ପ୍ରଫୁଲ୍ଲ କୁମାର ଜେନା, ଗୁରାଣ୍ଡିସ୍ଥିତ ମୀନକେତନ ମହାବିଦ୍ୟାଳୟର ପ୍ରାଣୀ ବିଜ୍ଞାନ ବିଭାଗ ଅଧ୍ୟାପକ ସତ୍ୟନାରାୟଣ ରାଓ ପ୍ରମୁଖ ଦାୟିତ୍ୱ ତୁଲାଇଥିଲେ। କାର୍ଯ୍ୟକ୍ରମ ପରିଚାଳନାରେ ପ୍ରଧାନ ଶିକ୍ଷକ ବି.ତିରୁମାଳା ରାଓ ପଟ୍ଟନାୟକ ସହଯୋଗ କରିଥିବାବେଳେ ଶେଷରେ ବି. ଗଙ୍ଗାଧର ଧନ୍ୟବାଦ ଦେଇଥିଲେ।

ଆଲୋଚନାଚକ୍ରରେ ମଞ୍ଚାସୀନ ଅତିଥି ।

CLASSIFIED DISPLAY

ALL EDITION-B/W (Every Day) | For Booking Contact: 0674-2580385, 7894447131, 7894447148, 9437038266, 7894447166

FINANCE
MG Financial Solution
୨ଦିନ ମଧ୍ୟରେ ଦେଉଛି ସମସ୍ତ ପ୍ରକାର ଋଣ ବର୍ଷକୁ ୩ % ସୁଦ୍ଧରେ । ସରକାରୀ ଗ୍ୟାରେଣ୍ଟର୍ ଆବଶ୍ୟକ ନାହିଁ । (ସ୍ୱତନ୍ତ୍ର ସର୍ତ୍ତମୂଳକ ରିହାତି ୩୦%) ଏଜେଣ୍ଟ ଆମନ୍ତ୍ରିତ । କମିଶନ ଏବଂ ସ୍ଥାୟୀ ଦରମା
09674882781
08826582043
09674882851
mgfinance99@gmail.com

ଟଙ୍କା ନେଉନାହୁଁ, ଧୋକା ଦେଉନାହୁଁ
ଆଗେ କାମ, ପରେ ଦାମ୍।
ପର୍ସନାଲ, ପ୍ରପର୍ଟି, ମାର୍କଶିଟ୍, ଆଧାରକାର୍ଡ, ରାଶନକାର୍ଡ, ଗାଡ଼ି, ବ୍ୟବସାୟ, ସମସ୍ତ ଋଣ 2% ସୁଧ 40% ରିହାତି
ଘରେ ବସି ପାଆନ୍ତୁ।
OM FINANCE
9557124359
7895699233

Kuber Finance
(ଭାରତ ସରକାର) ରେଜିଷ୍ଟର୍ଡ କମ୍ପାନୀ
1980ରୁ ଆପଣଙ୍କ ସେବାରେ।
Regd. No. - ODI49/3468
କରୁଛି ମାର୍କଶିଟ୍, ପ୍ରପର୍ଟି, ପର୍ସନାଲ, ଆଧାରକାର୍ଡ ଏବଂ ସବୁ ପ୍ରକାର ଋଣ ମାତ୍ର 12 ଘଣ୍ଟାରେ। 1% ସୁଧ, 50% ଛାଡ଼। ମହିଳା ଓ ବିଦ୍ୟାର୍ଥୀଙ୍କ ପାଇଁ ବିଶେଷ ରିହାତି।
ଅଧିକ ସୂଚନା ପାଇଁ ଯୋଗାଯୋଗ କରନ୍ତୁ -
7496011718
7496016879

Odisha Finance
ଭାରତ ସରକାରଙ୍କ ଦ୍ୱାରା ପଞ୍ଜୀକୃତ କମ୍ପାନୀ ପ୍ରପର୍ଟି, ମାର୍କଶିଟ୍, ପର୍ସନାଲ, ରାଶନ କାର୍ଡ, ଆଧାର କାର୍ଡ ଋଣ କେବଳ 72 ଘଣ୍ଟାରେ ପାଆନ୍ତୁ। 2% ସୁଧ 40% ରିହାତି।
Helpline Number:
7302107165
odishafinance55@gmail.com

ସୁବର୍ଣ୍ଣ ସୁଯୋଗ
ଅସହାୟ ବୃଦ୍ଧବୃଦ୍ଧା ଏବଂ ବୟସ୍କ ଦୃଷ୍ଟିହୀନମାନଙ୍କ ନିମନ୍ତେ **'ଆସୁସ୍ତି'** ଜରା ନିବାସ। ରହିବା ଖାଇବାର ବ୍ୟବସ୍ଥା ଉପଲବ୍ଧ।
Contact No.
9777238495

Get Instant Cash Against Gold
Gold Cash
Sell Your Gold at 100% Market Value
ନିଜ ବନ୍ଧକ ସୁନାକୁ ମୁକୁଳେଇବା ପାଇଁ ଆମକୁ ଯୋଗାଯୋଗ କରନ୍ତୁ ଏବଂ ଆପଣଙ୍କ ବନ୍ଧକ ସୁନାକୁ ଉଚିତ୍ ମୂଲ୍ୟରେ ନେବୁ।
ବିକ୍ରି କରନ୍ତୁ ଆପଣଙ୍କ ସୁନା ଆମ ପାଖରେ ଏବଂ ପାଆନ୍ତୁ ୧୦୦% ମାର୍କେଟ ମୂଲ୍ୟରେ।
WWW.GOLDCASH.CO
9090902555, 9090903555
Toll Free- 1800-120-3430
Bhubaneswar, Cuttack, Rourkela, Bhadrak, Berhampur

ଓଡ଼ିଆ ଭାଡ଼ା
ଓଡ଼ିଶାର ପ୍ରଥମ ଓ ଏକମାତ୍ର ଭାଡ଼ା ଦିଆଯାଉଛି
ଓଡ଼ିଆ ଭାଡ଼ା
9911436726, 8750311430
ଭାଡ଼ା ଭାଡ଼ାରେ ଖାଲି ଜାଗା, ଛାତ, ଚାଷଜମି, ଫ୍ଲାଟ, ଦୋକାନ, ଗୋଦାମ, ଅଫିସ୍ ଆଦି ଭାଡ଼ା ଦିଆଯାଉଛି। ଓଡ଼ିଆ ଭାଡ଼ା ଦ୍ୱାରା ଆପଣଙ୍କ ସମୟ ଓ ଅର୍ଥ ସଞ୍ଚୟ ହେବ। ଓଡ଼ିଆ ଭାଡ଼ା ଦ୍ୱାରା ଆପଣ ଭଡ଼ାଟିଆ ଖୋଜିବାର ୨ ଘଣ୍ଟାରେ ୧୦୦% ସଫଳତା ପାଇବେ।
? ଓଡ଼ିଆ ଭାଡ଼ା ଦ୍ୱାରା ଆପଣ ଭଡ଼ାଟିଆ ପାଇଛନ୍ତି

କେମିତି ମଦ ଛାଡ଼ିବେ
ଆସକ୍ତ ବ୍ୟକ୍ତିଙ୍କୁ ନ ଆଣି ଏବଂ ନ ଜଣାଇ ସମୟ ପୂର୍ବାହ୍ନ ୧୦ ଘଟିକାରୁ ଅପରାହ୍ନ ୨ ଘଟିକା
ବାଲେଶ୍ୱର: ପ୍ରତିମାସ ୧ ଓ ୧୫, ହୋଟେଲ କଳିଙ୍ଗ, ଷ୍ଟେଶନ ଗୋଲେଇ। ଭଦ୍ରକ: ୨ ଓ ୧୨, ହୋଟେଲ ଡ୍ୟୁଲାଇନ୍, ରାଜଘାଟ ଛକ। ଯାଜପୁର: ୩ ଓ ୧୭, ହୋଟେଲ ଭାମସେନ ପ୍ୟାଲେସ୍, ଗୋପବନ୍ଧୁ ଛକ, ଯାଜପୁର ରୋଡ୍। କଟକ: ୪ ଓ ୧୮, ହୋଟେଲ ମା ମଙ୍ଗଳା, ବାଦାମବାଡ଼ି, ବସ୍‌ଷ୍ଟାଣ୍ଡ ନିକଟ। ଭୁବନେଶ୍ୱର: ୫ ଓ ୧୯ ହୋଟେଲ ଟ୍ରାଇଡେଣ୍ଟ (ଲଜ୍) ବଡ଼ବେନା କମର୍ସିଆଲ୍ କମ୍ପ୍ଲେକ୍ସ, ୨୩ାମ୍, ଅଶୋକ ନଗର, ୟୁନିଟ୍-II। ପୁରୀ: ୬ ଓ ୨୦, ହୋଟେଲ ପାରାଡାଇଜ୍, ଗ୍ରାଣ୍ଡ ରୋଡ୍, ବଡ଼ଦାଣ୍ଡ ନିକଟ। ବାରିପଦା: ୭ ଓ ୨୧, ହୋଟେଲ୍ ଗଣେଶ, ଗଣେଶ ମାର୍କେଟ। ସମ୍ବଲପୁର: ପ୍ରତିମାସ ୮ ଓ ୨୨, ହୋଟେଲ ସୁଜାତା, ଜି.ଏସ୍.ଏଫ୍. ମାର୍ଗ, ବସ୍ ଷ୍ଟାଣ୍ଡ ନିକଟ। ରାଉରକେଲା: ପ୍ରତିମାସ ୯ ଓ ୨୩, ହୋଟେଲ ଶ୍ୟାମ, ବିସ୍ରା ରୋଡ୍, ରେଳ ଷ୍ଟେଶନ ନିକଟ। ପାରାଦୀପ: ପ୍ରତିମାସ ୮ ଓ ୨୨, ହୋଟେଲ ଆରିଷ୍ଟୋକ୍ରାଟ୍। କେନ୍ଦ୍ରାପଡ଼ା: ପ୍ରତିମାସ ୯ ଓ ୨୩, ହୋଟେଲ ଗୋଲ୍‌ଡେନ୍ ପ୍ୟାଲେସ, ବସ୍ ଷ୍ଟାଣ୍ଡ ନିକଟ। କେନ୍ଦୁଝର: ପ୍ରତିମାସ ୧୦ ଓ ୨୪, ହୋଟେଲ ବରାଳ, ବସ୍ ଷ୍ଟାଣ୍ଡ ନିକଟ। ଝାରସୁଗୁଡ଼ା: ୧୦ ଓ ୨୪, ହୋଟେଲ ଉପହାର, ଏମ୍.ବି. ରୋଡ୍। ଅନୁଗୋଳ: ୧୧ ଓ ୨୫, ହୋଟେଲ ଶାନ୍ତି, ବସ୍ ଷ୍ଟାଣ୍ଡ ନିକଟ। ବ୍ରହ୍ମପୁର: ୧୨ ଓ ୨୨, ହୋଟେଲ ଲେକ୍‌ଭ୍ୟୁ, ରାମ ଲିଙ୍ଗ ଡ୍ରଙ୍କ ରୋଡ୍। ଉଦାନ୍ତୀପାଟଣା: ୧୩

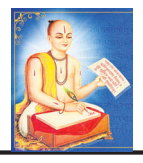

ଅଗ୍ନି ଶୁଖିଲା ଘାସକୁ ପୋଡ଼ି ପାଉଁଶ କରିଦେଲା ପରି ଭଗବାନଙ୍କ ନାମ ସ୍ମରଣ ସକଳ ପାପକୁ ନାଶ କରିଦିଏ ।

–ସନ୍ତ ତୁଳସୀ ଦାସ

ସଂକ୍ଷେପରେ

ରକ୍ଷାବନ୍ଧନ କାର୍ଯ୍ୟକ୍ରମ

ଗୁଣପୁର,୨୫।୮(ଡି.ଏନ.ଏ): ରବିବାର ରକ୍ଷା ବନ୍ଧନ ଉତ୍ସବ ପାଳନ ହେବ। ରବିବାର ଛୁଟି ରହିଥିବାରୁ ଶନିବାର ବ୍ରହ୍ମାକୁମାରୀ ଅନୁଷ୍ଠାନ ପକ୍ଷରୁ ଗୁଣପୁର କୋର୍ଟ ପରିସରରେ ଶନିବାର ରକ୍ଷା ବନ୍ଧନ କାର୍ଯ୍ୟକ୍ରମ ଅନୁଷ୍ଠିତ ହୋଇଯାଇଛି। ବ୍ରହ୍ମାକୁମାରୀ ଅନୁଷ୍ଠାନର ଭଉଣୀମାନେ କୋର୍ଟର ସମସ୍ତ ଜଜ୍, କର୍ମଚାରୀ ଏବଂ ଓକିଲ ସଂଘ ସଭାପତି ବ୍ରହ୍ମାନନ୍ଦ ପଟ୍ଟନାୟକଙ୍କ ସମେତ ଅନ୍ୟାନ୍ୟ ଆଇନଜୀବୀମାନଙ୍କୁ ରାଖୀ ବାନ୍ଧି ମିଠା ଖୁଆଇ ଥିଲେ ।

ସଙ୍କୁଳସ୍ତରୀୟ ଜ୍ଞାନ ବିଜ୍ଞାନ ମେଳା ଉଦ୍‌ଯାପିତ

ରାୟଗଡା ଅଫିସ୍, ୨୫।୮: ରାୟଗଡା ଗାୟତ୍ରୀ ନଗରଠାରେ ଥିବା ସରସ୍ୱତୀ ଶିଶୁ ବିଦ୍ୟା ମନ୍ଦିରଠାରେ ଦୁଇଦିନ ଧରି ଚାଲିଥିବା ସଙ୍କୁଳସ୍ତରୀୟ ଜ୍ଞାନ ବିଜ୍ଞାନ ମେଳା ଶନିବାର ଉଦ୍‌ଯାପିତ ହୋଇଯାଇଛି। ଏହି ଉତ୍ସବରେ ମୁଖ୍ୟ ଅତିଥି ଭାବେ ଜିଷ୍ଟ କଲେଜ ଅଧକ୍ଷ ଅଶୋକ କୁମାର ମିଶ୍ର ଯୋଗ ଦେଇଥିଲେ।। ଏହି ମେଳାରେ ୫ଟି ବିଦ୍ୟାଳୟର ଛାତ୍ରୀଛାତ୍ର ଭାଗ ନେଇଥିବା ବେଳେ ୫୦ଟି ପ୍ରକଳ୍ପ ପ୍ରଦର୍ଶିତ ହୋଇଥିଲା। ଏଥିରେ କୃତିତ୍ୱ ଅର୍ଜନ କରିଥିବା ଶ୍ରେଷ୍ଠ ପ୍ରତିଯୋଗୀଙ୍କୁ ପୁରସ୍କୃତ କରାଯାଇଥିଲା। ସଙ୍କୁଳ ସଂଯୋଜକ ତଥା ବିଦ୍ୟାଳୟ ପ୍ରଧାନଆଚାର୍ଯ୍ୟ ପ୍ରଫୁଲ୍ଲ ଚରଣ ସ୍ୱାଇଁ ଅତିଥି ପରିଚୟ ପ୍ରଦାନ କରିଥିଲେ। ବିଦ୍ୟାଳୟ ସଭାପତି ସଙ୍କୁଳ ପ୍ରମୁଖ ଚନ୍ଦ୍ରଶେଖର ନାୟକ ଯୋଗ ଦେଇଥିଲେ। ବିଦ୍ୟାଳୟର ସମ୍ପାଦକ ସୁନୀଲ ପ୍ରସାଦ ମହାପାତ୍ର ଧନ୍ୟବାଦ ଦେଇଥିଲେ ।

ବସକୁ ଭଙ୍ଗାରୁଜା କଲେ ଦୁର୍ବୃତ୍ତ

କାଶୀପୁର,୨୫।୮(ଡ଼ି.ଏନ.ଏ): ରାୟଗଡା ଜିଲା କାଶୀପୁରରେ ଏକ ଘରୋଇ ବସକୁ ଶନିବାର ଦୁର୍ବୃତ୍ତମାନେ ଭଙ୍ଗାରୁଜା କରିଛନ୍ତି। ଶାରଳା ନାମକ ଉକ୍ତ ବସଟି କଟକ ଯାଉଥିବା ସମୟରେ ଦୁର୍ବୃତ୍ତମାନେ କାଚକୁ ଭାଙ୍ଗିଦେଇଥିବା ଅଭିଯୋଗ ହୋଇଛି। ତେବେ କିଏ ଓ କାହିଁକି ବସ ଉପରେ ଆକ୍ରମଣ କରିଥିଲେ ତାହା ବର୍ତ୍ତମାନ ସୁଧା ସ୍ପଷ୍ଟ ହୋଇନାହିଁ। କାଶୀପୁର ଥାନାରେ କୌଣସି ମାମଲା ରୁଜୁ ହୋଇ ନାହିଁ।

ପଥର ବ୍ଲାଷ୍ଟିଂ ପ୍ରଭାବରେ ପୁଣି ଭାଙ୍ଗିଲା ଘର

ନନ୍ଦପୁର,୨୫।୮(ଡି.ଏନ୍.ଏ.): କୋରାପୁଟ ଜିଲା ନନ୍ଦପୁର ବ୍ଲକ ଅନ୍ତର୍ଗତ ଥିବା ଗ୍ରାମପଞ୍ଚାୟତର ଘାଗଡାପଣ୍ଡି ଗ୍ରାମରେ ପୁଣି ଶୁକ୍ରବାର ରାତିରେ ଏକ ଘର ଭୁଶୁଡି ପଡିଛି । ଅଭିଯୋଗ ଅନୁଯାୟୀ , ଘାଗଡାପଣ୍ଡି ଗ୍ରାମଠାରୁ ୧କି.ମି. ଦୂରରେ ଏକ କ୍ରସରରେ ପଥର ବ୍ଲାଷ୍ଟିଂ ଯୋଗୁ ଏହି ଘର ଭାଙ୍ଗି ଯାଇଥିବା ଘର ମାଲିକ ଲଳିତ ହନ୍ତାଳ ଅଭିଯୋଗ କରିଛନ୍ତି। ପ୍ରତିଦିନ ସନ୍ଧ୍ୟାରେ ଉକ୍ତ କ୍ରସର ପାଇଁ ପଥର ବ୍ଲାଷ୍ଟିଂ ହେଉଛି। ଏହାର ପ୍ରଭାବରେ ଆଖପାଖ ଗାଁ ଗୁଡିକର ଘର ଦୋହଲିଯାଇ ଭୁଶୁଡି ପଡୁଛି । ଏହା ପୂର୍ବରୁ ମଧ୍ୟ ଘାଗଡାପଣ୍ଡି ଗ୍ରାମର ଧୋବା ହନ୍ତାଳ, ଲବ ବଡ଼ନାୟକ, ରାମଚନ୍ଦ୍ର ବଡ଼ନାୟକଙ୍କ ସମେତ ଅନ୍ୟମାନଙ୍କର ମଧ୍ୟ ଘର ଭାଙ୍ଗିଥିବା ଅଭିଯୋଗ ହୋଇଛି । ଏପରି ବ୍ଲାଷ୍ଟିଂ ଯୋଗୁ ଗାଁର ଲୋକମାନେ ଆତଙ୍କିତ ହୋଇ ରହୁଛନ୍ତି । ବର୍ଷା ସାଙ୍ଗକୁ ଏପରି ବ୍ଲାଷ୍ଟିଂରେ ଘର ଭାଙ୍ଗିଯିବା ଯୋଗୁ ଲୋକେ ଘରର ଆସବାବପତ୍ର ବାହାର କରିପାରୁ ନାହାନ୍ତି । ଘରଭାଙ୍ଗି ଥିବା ପରିବାର ଲୋକେ ଅସହାୟ ହୋଇପଡ଼ିଥିବା ପ୍ରକାଶ କରିଛନ୍ତି । ଏଦିଗରେ ଯଥାଶୀଘ୍ର ପଦକ୍ଷେପ ନେଇ କ୍ଷତିପୂରଣ ଦେବା ପାଇଁ ଦାବି କରିଛନ୍ତି । ଏମିତି ବ୍ଲାଷ୍ଟିଂରେ ଘର ଭାଙ୍ଗିବା ସମ୍ଭବ ନୁହେଁ । ଏ ଅଭିଯୋଗ ମିଥ୍ୟା ବୋଲି ତହସିଲଦାର ସାହେବ ରାମ ଟାସ୍କେ କହିଛନ୍ତି।

■ ଜେକେ କାଗଜ କଳରେ ଶ୍ରମିକ ଆନ୍ଦୋଳନ

ଦୁଇ ଦିନ ହେଲା ଉତ୍ପାଦନ ବନ୍ଦ

ଜେକେପୁର,୨୫।୮(ଡି.ଏନ୍.ଏ)

୧୪ଦଫା ଦାବି ନେଇ ଜେକେ କାଗଜକଳ ସମ୍ମୁଖରେ ଧାରଣାରେ ବସିଥିବା ଠିକା ଶ୍ରମିକମାନଙ୍କ ଆନ୍ଦୋଳନ ଶନିବାର ଦ୍ୱିତୀୟ ଦିନରେ ପହଞ୍ଚିଛି । ଶ୍ରମିକମାନେ ଶାନ୍ତିପୂର୍ଣ୍ଣ ଭାବେ ଆନ୍ଦୋଳନ ଚଳାଇଛନ୍ତି। ୪ ହଜାର ଠିକା ଶ୍ରମିକ ଆନ୍ଦୋଳନ ଚଳାଇଥିବାରୁ ଦୁଇଦିନ ହେଲା କାରଖାନାରେ ଉତ୍ପାଦନ ବନ୍ଦ ରହିଛି । ଏହି ଆନ୍ଦୋଳନକୁ କମ୍ପାନୀର କେତେକ ସ୍ଥାୟୀ କର୍ମଚାରୀ ମଧ୍ୟ ସମର୍ଥନ କରୁଥିବା ଜଣାପଡିଛି । ଅନ୍ୟପକ୍ଷରେ ଗତ ଶୁକ୍ରବାର ରାୟଗଡା ସିଭିଲ କୋର୍ଟ ତରଫରୁ ଜେକେ କାଗଜକଳ ସପକ୍ଷରେ ରାୟ ପ୍ରକାଶ ପାଇଥିଲା । ଆନ୍ଦୋଳନ କରୁଥିବା ଶ୍ରମିକ ସଙ୍ଗଠନ ଏବଂ ଠିକା ଶ୍ରମିକମାନେ ଜେକେ କାଗଜକଳ ମୁଖ୍ୟ ଫାଟକ ସମ୍ମୁଖରେ ବସି ଆନ୍ଦୋଳନ କରିପାରିବେ ନାହିଁ । ତେଣୁ ଶନିବାର ସକାଳେ ଆନ୍ଦୋଳନରତ ଶ୍ରମିକମାନେ ମୁଖ୍ୟ ଫାଟକ ସାମ୍ନାରୁ ଉଠି ରାସ୍ତା ଆର ପାଖରେ ଯାଇ ଧାରଣାରେ ବସିଥିଲେ । ଶ୍ରମିକ ସଙ୍ଗଠନଗୁଡିକ କୌଣସି ଶ୍ରମିକଙ୍କୁ କମ୍ପାନୀ ଭିତରକୁ କାମ କରିବାକୁ ଯିବା ସମୟରେ ଅଟକାଇ ପାରିବେ ନାହିଁ ବୋଲି ଉକ୍ତ ରାୟରେ ଦର୍ଶାଯାଇଛି । ଶନିବାର ରାୟଗଡା ଉପଜିଲାପାଳ ପ୍ରବୀର କୁମାର ନାୟକ, ଅତିରିକ୍ତ ଆରକ୍ଷୀ ଅଧୀକ୍ଷକ ୱାଇ.ଜଗନ୍ନାଥ ରାଓ, ଗୋଷ୍ଠୀ ଉନ୍ନୟନ ଅଧିକାରୀ ରାଜେନ୍ଦ୍ର ପ୍ରସାଦ ମାଝି, ତହସିଲଦାର ଉମାଶଙ୍କର ବେହେରା, ଏସ୍‌ଡିପିଓ ରାଜକିଶୋର ଦାସ ଘଟଣାସ୍ଥଳକୁ ଯାଇ ଆନ୍ଦୋଳନକାରୀମାନଙ୍କ ସହ ଆଲୋଚନା କରିଛନ୍ତି । ଜିଲା ପରିଷଦ ସଭ୍ୟ ପି.ଗୌରୀ ଶଙ୍କର, ରାୟଗଡା ବ୍ଲକ୍ ଅଧକ୍ଷ ପି.ରାମୁଲୁ, ଆମ ଆଦମି ନେତା ଜନ୍ମେଜୟ ସ୍ୱାଇଁ ପ୍ରମୁଖ ଏହି ଆନ୍ଦୋଳନକୁ ସମର୍ଥନ କରି ଧାରଣାରେ ସାମିଲ୍ ହୋଇଥିଲେ । ଆସନ୍ତା ୨୭ ତାରିଖରେ ଶ୍ରମ କମିଶନରଙ୍କ ସହ ଜେକେ ପେପର ମିଲ୍ ଲିମିଟେଡ୍ କର୍ଣ୍ଣାଟ୍କ ଶ୍ରମିକ ସଂଘ(ସିଆଇଟିୟୁ), ଜେକେ ପେପରମିଲ୍ ଲିମିଟେଡ୍ ଏମ୍ପ୍ଲଇଜ ୟୁନିୟନ(ସିଆଇଟିୟୁ) ଏବଂ କମ୍ପାନୀ କର୍ତ୍ତୃପକ୍ଷଙ୍କ ସହ ଭୁବନେଶ୍ୱରଠାରେ ଆଲୋଚନା ହେବ ବୋଲି ଜଣାପଡିଛି। ଆନ୍ଦୋଳନ ସମ୍ପର୍କରେ ଜେକେ କାଗଜକଳର କାର୍ଯ୍ୟନିର୍ବାହୀ ଉପସଭାପତି ପି.କେ ସୁରୀ କହିଛନ୍ତି ଯେ, ଆନ୍ଦୋଳନ କରୁଥିବା ଶ୍ରମିକ ସଙ୍ଗଠନ ସହିତ କମ୍ପାନୀ ତରଫରୁ କୌଣସି ଚୁକ୍ତି ହୋଇନାହିଁ । ତେଣୁ କମ୍ପାନୀ ତରଫରୁ ରାୟଗଡା ସିଭିଲ ଜଜ୍ କୋର୍ଟରେ ଏକ ସିଭିଲ ସୁଟ କେସ୍ କରାଯାଇଥିଲା । ଏହାର ରାୟ କମ୍ପାନୀ ସପକ୍ଷରେ ଆସିଛି। ତେଣୁ ଏହି ଆନ୍ଦୋଳନ ବେଆଇନ୍ ବୋଲି ସୁରୀ ପ୍ରକାଶ କରିଛନ୍ତି।

ଶ୍ରମିକ ଅଶାନ୍ତି

- ଶ୍ରମ କମିଶନରଙ୍କ ସହ ଆଲୋଚନା ୨୭ରେ
- ଆନ୍ଦୋଳନକୁ ସମର୍ଥନ କରୁଛନ୍ତି ସ୍ଥାୟୀ କର୍ମଚାରୀ
- ମୁଖ୍ୟ ଫାଟକରୁ ଉଠି ରାସ୍ତା କଡ଼ରେ ଦେଲେ ଧାରଣା

ଆନ୍ଦୋଳନକାରୀଙ୍କ ସହ ଆଲୋଚନା କରାଯାଉଛି।

ରାଖୀ ଦୋକାନରେ ଭିଡ଼।

ରାଖୀ ଦୋକାନରେ ଭିଡ଼

ରାୟଗଡା ଅଫିସ୍, ୨୫।୮

ରବିବାର ରାଖୀ ପୂର୍ଣ୍ଣିମା । ଏହି ରକ୍ଷାବନ୍ଧନ ଉତ୍ସବରେ ଭଉଣୀ ଭାଇ ହାତରେ ରାଖୀ ବାନ୍ଧିବା ସହିତ ପୂଜାର୍ଚ୍ଚନା କରି ତାଙ୍କ ଦୀର୍ଘାୟୁ କାମନା କରିବେ । ପ୍ରତି ବଦଳରେ ଭାଇ ଭଉଣୀର ସୁଖଦୁଃଖରେ ସାମିଲ୍ ହୋଇ ସୁରକ୍ଷା ଯୋଗାଇଦେବାର ପ୍ରତିଶ୍ରୁତି ଦେଇଥାଏ । ଏହି ପରିପ୍ରେକ୍ଷୀରେ ରାୟଗଡା ସହର ସମେତ ଜିଲାର ବିଭିନ୍ନ ଅଞ୍ଚଳରେ ରାଖୀ ଦୋକାନ ଖୋଲାଯାଇଛି । ଲୋକଙ୍କ ଚାହିଦାକୁ ଆଖି ଆଗରେ ରଖି ବ୍ୟବସାୟୀମାନେ ମଧ୍ୟ ବିଭିନ୍ନ ପ୍ରକାର ରାଖୀ ବିକ୍ରି କରୁଛନ୍ତି । ଶନିବାର ବିଭିନ୍ନ ରାଖୀ ଦୋକାନରେ ଲୋକଙ୍କ ଭିଡ ଜମିଥିବା ଦେଖିବାକୁ ମିଳିଛି । ଏଥିସହିତ ଫଳ ଓ ମିଠା ଦୋକାନରେ ମଧ୍ୟ ଭିଡ ଜମିଛି ।

ବିଭିନ୍ନ ଯୋଜନା ସମ୍ପର୍କରେ ତାଲିମ ନେଲେ ଜନପ୍ରତିନିଧି

ପ୍ରଶିକ୍ଷଣ ଶିବିରରେ ଯୋଗ ଦେଇଥିବା ଜନପ୍ରତିନିଧି ଓ ଅନ୍ୟମାନେ ।

ମୁନିଗୁଡା, ୨୫।୮ (ଡି.ଏନ୍.ଏ.)

ରାୟଗଡ଼ା ଜିଲା ମୁନିଗୁଡା ବ୍ଲକ ଅନ୍ତର୍ଗତ ଭାଲିଆପଦରଠାରେ ପଞ୍ଚାୟତ ପ୍ରତିନିଧିଙ୍କୁ ନେଇ ଚାଲିଥିବା ପ୍ରଶିକ୍ଷଣ ଶିବିର ଶନିବାର ଉଦ୍‌ଯାପିତ ହୋଇଯାଇଛି । ଶିବିରରେ ବିଷମକଟକ ବ୍ଲକର ରାସକୋଲା, ଡୁମୁରନଳୀ, ଡୁକୁମ ଏବଂ ସାହାଡା ଗ୍ରାମ ପଞ୍ଚାୟତରୁ ୪୦ ଜଣ ୱାର୍ଡ ସଭ୍ୟା ସଭ୍ୟ, ନାଏବ ସରପଞ୍ଚ ତାଲିମ ନେଇଥିଲେ । ସରକାରଙ୍କ ବିଭିନ୍ନ ଉନ୍ନୟନମୂଳକ ତଥା ସାମାଜିକ ନିରାପତ୍ତା ଯୋଜନା ସମ୍ପର୍କରେ ପ୍ରଶିକ୍ଷଣ ଦିଆଯାଇଥିଲା । ଏହି ଶିବିରରେ ପରମାନନ୍ଦ ମିଶ୍ର, ରାମଚନ୍ଦ୍ର ପ୍ରଧାନ ତାଲିମଦାତା ଭାବେ ଯୋଗ ଦେଇଥିଲେ । ପୁରନ୍ଦର ବଛଙ୍କ ସଂଯୋଜିତ ଉଦ୍‌ଯାପନୀ ଏବଂ ପ୍ରମାଣପତ୍ର ପ୍ରଦାନ ଉତ୍ସବରେ ସାମାଜିକ କର୍ମୀ ଗୌରାଙ୍ଗ ଚରଣ ରାଉତ ଯୋଗଦେଇ ଗାନ୍ଧିଜୀଙ୍କ ପରିକଳ୍ପିତ ଗ୍ରାମ ସ୍ୱରାଜ ସ୍ୱପ୍ନକୁ ସାକାର କରିବା ଦିଗରେ ପଲ୍ଲିସଭାର ମହତ୍ତ୍ୱପୂର୍ଣ୍ଣ ଭୂମିକା ରହିଥିବା ମତ ଦେଇଥିଲେ। ଶିବିରାର୍ଥୀମାନଙ୍କ ମଧ୍ୟରୁ ବବିତା କନ୍ଧପାଣି, ଡମ୍ବରୁଧର ପାଲକା, ଯଦୁନାଥ ହିଆଳ, ସାଲେମରାଜ ପାଣି, ସିଂଘାନା ହିକ୍‌କା ପ୍ରମୁଖ ଯୋଗ ଦେଇଥିଲେ। କଳିଙ୍ଗ କେଶରୀ ସାମନ୍ତରାୟ ପରିଚାଳନାରେ ସହାୟତା କରିଥିଲେ।

ଦୂର ହେଲା ଅଙ୍ଗନୱାଡ଼ି କେନ୍ଦ୍ର ସମସ୍ୟା

ଡ଼ାଙ୍ଗସୋରଡ଼ା ଅଙ୍ଗନୱାଡ଼ି କେନ୍ଦ୍ର ।

ଚନ୍ଦ୍ରପୁର,୨୫।୮(ଡ଼ି.ଏନ.ଏ)

ରାୟଗଡ଼ା ଜିଲା ଚନ୍ଦ୍ରପୁର ବ୍ଲକର ଡ଼ାଙ୍ଗସୋରଡ଼ାବାସୀଙ୍କ ଦୀର୍ଘଦିନର ଦାବି ପୂରଣ ହୋଇଛି । ଗ୍ରାମରେ ଥିବା ଅଙ୍ଗନୱାଡ଼ି କେନ୍ଦ୍ରର ନବକଳେବର କରାଯାଇଛି । କେନ୍ଦ୍ରର ସ୍ୱତନ୍ତ୍ର ଭାବେ ରୋଷେଇଗୃହ ନିର୍ମାଣ, ନଳକୂପ ମରାମତି, ଲୁହା ତାରରେ ପାଚେରି,ସୂଚନା ଫଳକ ଲଗାଇବା, ପିଲାମାନଙ୍କ ପାଇଁ ଦୋଳି ଆଦି ଆନୁଷଙ୍ଗିକ ବ୍ୟବସ୍ଥା କରାଯାଇଛି । ବର୍ତ୍ତମାନ ପ୍ରତ୍ୟେକ ଦିନ ସମସ୍ତ ଶିଶୁ ଆଗ୍ରହର ସହ କେନ୍ଦ୍ରକୁ ଆସୁଥିବା ଗ୍ରାମବାସୀ ପ୍ରକାଶ କରିଛନ୍ତି।

ଇନ୍ଦିରା ନଗରଠାରେ ରହିଛି ଏକ ପୁରାତନ ଅଙ୍ଗନୱାଡ଼ି କେନ୍ଦ୍ର । ସମନ୍ୱିତ ଶିଶୁ ବିକାଶ ଯୋଜନା ତରଫରୁ ଏହାକୁ ଚନ୍ଦ୍ରପୁର ବ୍ଲକର ଏକ ଆଦର୍ଶ କେନ୍ଦ୍ର ଭାବେ ଘୋଷଣା କରାଯାଇଥିଲେ ମଧ୍ୟ ଏହାର ପାରିପାର୍ଶ୍ୱିକ କୌଣସି ଉନ୍ନତି ହୋଇ ପାରି ନ ଥିଲା । ମୁଖ୍ୟତଃ ପିଇବା ପାଣି, ପାଚେରି, ରୋଷେଇଘର, ପିଲାଙ୍କ ଖେଳନା, କୌଣସିର ବ୍ୟବସ୍ଥା ନ ଥାଇ କେନ୍ଦ୍ର ନିକଟରେ ମଇଳା ପାଣି ଜମିବା ସହ

ଧରିତ୍ରୀ ପ୍ରଭାବ

ଆବର୍ଜନା ଦୀର୍ଘ ଦିନ ଧରି ପଡ଼ି ରହିଥିଲା । ଏନେଇ ବାରମ୍ବାର ଜଣାଇଲେ ମଧ୍ୟ କେହି ଶୁଣୁ ନ ଥିଲେ । ଉକ୍ତ ସମସ୍ୟା ଦୂର ନେଇ ଦାବି ହୋଇ ଆସୁଥିଲା । ଏ ସମ୍ପର୍କରେ 'ଅସ୍ୱାସ୍ଥ୍ୟକର ପରିବେଶରେ ଚାଲିଛି ଅଙ୍ଗନୱାଡ଼ି କେନ୍ଦ୍ର' ଶୀର୍ଷକ ଏକ ଖବର ୨୦୧୭ ଜୁଲାଇ ୨୮ ତାରିଖରେ ଧରିତ୍ରୀରେ ପ୍ରକାଶ ପାଇଥିଲା । ପରେ ଜିଲା ପ୍ରଶାସନ ତତ୍ପର ହୋଇ ଉଠିଥିଲା । ଜିଲାପାଳ ଗୁହାପୁନମ ତାପସ କୁମାର ଗତ ଏପ୍ରିଲ ୩ ତାରିଖରେ ଉକ୍ତ କେନ୍ଦ୍ର ପରିଦର୍ଶନ କରିଥିଲେ । କେନ୍ଦ୍ର ସମସ୍ୟା ସମ୍ପର୍କରେ ବିଡ଼ିଓ ଜର୍ଜ ଡୁଙ୍ଗଡୁଙ୍ଗଙ୍କୁ ପଚାରିବା ସହ ଏହାର ସମାଧାନ ନେଇ ନିର୍ଦ୍ଦେଶ ଦେଇଥିଲେ । ପୁଣି ଗତ ଏପ୍ରିଲ ୭ ତାରିଖରେ 'ଅଙ୍ଗନୱାଡ଼ି କେନ୍ଦ୍ରର ସମସ୍ୟା ବୁଝିଲେ ଜିଲାପାଳ' ଶୀର୍ଷକ ଖବର ପ୍ରକାଶ ପାଇଥିଲା । ବର୍ତ୍ତମାନ ବ୍ଲକ ପ୍ରଶାସନ ହସ୍ତକ୍ଷେପରେ ସ୍ଥାନୀୟ ଲୋକଙ୍କ ଦୀର୍ଘ ଦିନର ଦାବି ପୂରଣ ହୋଇଛି । ଉକ୍ତ ଅଙ୍ଗନୱାଡ଼ି କେନ୍ଦ୍ରର ନବକଳେବର କରାଯାଇ ସ୍ୱତନ୍ତ୍ର ସୁବିଧା କରଯାଇଛି ।

କନିଷ୍ଠ ଶିକ୍ଷକ ସଂଘ ବୈଠକ

ବିଷମକଟକ,୨୫।୮(ଡ଼ି.ଏନ.ଏ)

ରାୟଗଡ଼ା ଜିଲା ବିଷମକଟକ ବ୍ଲକ ସଦର ମହକୁମାରେ ଥିବା ମା' ମାର୍କମା ମନ୍ଦିର ପ୍ରାଙ୍ଗଣରେ କନିଷ୍ଠ ଶିକ୍ଷକ ସଂଘର ଏକ ବୈଠକ ଅନୁଷ୍ଠିତ ହୋଇଯାଇଛି । ସଂଘ ସଭାପତି ଆକାଶ ହିଆଳ ସଭାପତିତ୍ୱ କରିଥିଲେ । ଏଥିରେ ସଂଘର ବିଭିନ୍ନ ସମସ୍ୟା ନେଇ ଆଲୋଚନା ହୋଇଥିଲା । ଶିକ୍ଷକଙ୍କ ଦରମା ୨୫ ପ୍ରତିଶତ ବଢାଇବା ନେଇ ଆଦି ଦାବି କରାଯାଇଥିଲା । ଆସନ୍ତା ୬ ତାରିଖରେ ରାଜ୍ୟ ସଂଘ ଡ଼ାକରାରେ ଗୋଟିଏ ପ୍ରତିନିଧି ଦଳ ଭୁବନେଶ୍ୱର ଯିବେ। ଶେଷରେ ସମ୍ପାଦକ ସୁଶାନ୍ତ ଶବର ଧନ୍ୟବାଦ ଦେଇଥିଲେ ।

ଗରମ ପେଯ ହାଣ୍ଡିରେ ପଡ଼ି ଶିଶୁ ଗୁରୁତର

ରାୟଗଡା ଅଫିସ୍, ୨୫।୮

ରାୟଗଡା ଜିଲା ପଦ୍ମପୁର ବ୍ଲକ୍ ଇନ୍ଦୁପୁର ପଞ୍ଚାୟତ ଆମ୍ବାବାରି ଗ୍ରାମରେ ଜଣେ ୩ ବର୍ଷର ଶିଶୁକନ୍ୟା ଗରମ ପେଯ ହାଣ୍ଡିରେ ପଡ଼ି ଗୁରୁତର ହୋଇଛନ୍ତି। ସେ ହେଲେ କୁନିଆ ମାଝିଙ୍କ ଝିଅ ଚୁମ୍‌କି । ପରିବାର ଲୋକେ ତାଙ୍କୁ ସଙ୍ଗେ ସଙ୍ଗେ ପଦ୍ମପୁର ସ୍ୱାସ୍ଥ୍ୟକେନ୍ଦ୍ରରେ ଭର୍ତ୍ତି କରିଥିଲେ । ପରେ ରାୟଗଡ଼ା ଜିଲା ମୁଖ୍ୟ ଚିକିତ୍ସାଳୟକୁ ସ୍ଥାନାନ୍ତର କରାଯାଇଛି । ମା' ଫୁଲବତୀ ରୋଷେଇ ସାରି ପେଜ ହାଣ୍ଡି ଘର ଅଗଣାରେ ରଖି ପାଣି ଆଣିବାକୁ ଯାଇଥିଲେ । ଏହି ସମୟରେ ଚୁମ୍‌କି ଅଗଣାରେ ଖେଳୁଥିବା ସମୟରେ ଗରମ ପେଜ ହାଣ୍ଡି ଉପରେ ପଡିଯାଇଥିଲେ। ଫଳରେ ଚୁମ୍‌କିଙ୍କର ଶରୀରର ଜଙ୍ଘ ଠାରୁ ପିଠି ପର୍ଯ୍ୟନ୍ତ ପୋଡିଯାଇଥିଲା ।

ବ୍ଲକସ୍ତରୀୟ ଜଳବାୟୁ ପରିବର୍ତ୍ତନ ସାକ୍ଷରତା ଅଭିଯାନ

ଅତିଥିମାନେ ବୃକ୍ଷରୋପଣ କରୁଛନ୍ତି ।

କଲ୍ୟାଣସିଂହପୁର,୨୫।୮(ଡ଼ି.ଏନ.ଏ)

କଲ୍ୟାଣସିଂହପୁର ବ୍ଲକ ଶିକରପାଇ ପଞ୍ଚାୟତ ଅଧୀନ ଜାମୁଗୁଡ଼ାଠାରେ ବ୍ଲକସ୍ତରୀୟ ଜଳବାୟୁ ପରିବର୍ତ୍ତନ ସାକ୍ଷରତା ଅଭିଯାନ କାର୍ଯ୍ୟକ୍ରମ ଶନିବାର ଅନୁଷ୍ଠିତ ହୋଇଯାଇଛି । ଏଥିରେ ସ୍ଥାନୀୟ ରେଞ୍ଜର ପ୍ରଫୁଲ୍ଲ କୁମାର ନାୟକ ମୁଖ୍ୟଅତିଥି ଭାବେ ଯୋଗ ଦେଇ ସ୍ୱୟଂ ସହାୟିକା ଗୋଷ୍ଠୀର ସଦସ୍ୟ,କୃଷକ କ୍ଲବର ସଭ୍ୟମାନଙ୍କୁ ବିଭିନ୍ନ ଚାରା ବଣ୍ଟନ କରିଥିଲେ । ନାବାର୍ଡ଼ର ଏଜିଏମ ସନ୍ତୋଷ କୁମାର ସାମଲ, ଫରେଷ୍ଟର ଏନ.ଡ଼ି. ଶର୍ମା ଯୋଗ ଦେଇ ବୃକ୍ଷରୋପଣ କରିଥିଲେ । ଏଥିସହିତ ଲୋକମାନଙ୍କୁ ଜଳବାୟୁ ଓ ପରିବେଶ ସମ୍ବନ୍ଧରେ ବିସ୍ତୃତ ଭାବେ ବୁଝାଇଥିଲେ । କାର୍ଯ୍ୟକ୍ରମକୁ ପ୍ରମୋଦ କୁମାର ପ୍ରଧାନ ପରିଚାଳନା କରିଥିଲେ ।

ଗୁଣପୁର ପୌର ପରିଷଦ ବୈଠକ

ଗୁଣପୁର,୨୫।୮(ଡି.ଏନ.ଏ)

ରାୟଗଡା ଜିଲା ଗୁଣପୁର ପୌର ପରିଷଦର ବୈଠକ ଅଧକ୍ଷା କବିତା ଶବରଙ୍କ ସଭାପତିତ୍ୱରେ ଶନିବାର ଅନୁଷ୍ଠିତ ହୋଇଯାଇଛି । ବୈଠକରେ ଅଗଷ୍ଟ ୨୦ ପର୍ଯ୍ୟନ୍ତ ହୋଇଥିବା ସମସ୍ତ ଆୟବ୍ୟୟର ଅଟକଳ ଅନୁମୋଦନ କରାଯାଇଥିଲା । ଏଥିସହ ଅଗଷ୍ଟ ୩୧ ସ୍ୱାୟତ୍ତଶାସନ ଦିବସ ପାଳନ, ପ୍ରଧାନମନ୍ତ୍ରୀ ଆବାସ ଯୋଜନାରେ ଘର ନିର୍ମାଣ, ହିତାଧିକାରୀ ଚୟନ, ଖାଦ୍ୟ ସୁରକ୍ଷା ଯୋଜନାରେ ହିତାଧିକାରୀ ଚୟନ, ଖୋଲା ମଳତ୍ୟାଗକୁ କିପରି ବନ୍ଦ କରାଯିବ ଏବଂ ଆବଶ୍ୟକ ସ୍ଥାନରେ ଗୋଷ୍ଠୀ ପାଇଖାନା ନିର୍ମାଣ ଆଦି ବିଷୟରେ ଆଲୋଚନା ହୋଇଥିଲା। ବୈଠକରେ ଅନ୍ୟମାନଙ୍କ ମଧ୍ୟରେ ଉପାଧକ୍ଷ ମୁଖି ରାବଣା, ନିର୍ବାହୀ ଅଧିକାରୀ ଭାବଗ୍ରାହୀ ସାହୁଙ୍କ ସମେତ ସମସ୍ତ କାଉନସିଲର ବୈଠକରେ ଉପସ୍ଥିତ ଥିଲେ ।

ପୌର ପରିଷଦ ବୈଠକରେ ଆଲୋଚନା କରାଯାଉଛି ।

ବୃକ୍ଷରୋପଣ କାର୍ଯ୍ୟକ୍ରମ

ଗୁଣପୁର,୨୫।୮(ଡି.ଏନ.ଏ)

ରାୟଗଡା ଜିଲା ଗୁଣପୁର ସରକାରୀ ଉଚ୍ଚ ବାଳିକା ବିଦ୍ୟାଳୟରେ ଶନିବାର ବୃକ୍ଷରୋପଣ ଏବଂ ସ୍ୱଚ୍ଛଭାରତ କାର୍ଯ୍ୟକ୍ରମ ଅନୁଷ୍ଠିତ ହୋଇଯାଇଛି । ସ୍କୁଲର ଏନସିସି କ୍ୟାଡେଟ୍ ଓ ଅନ୍ୟ ଛାତ୍ରୀମାନେ ଶୋଭାଯାତ୍ରାରେ ବାହାରି ସ୍ୱଚ୍ଛତା ଏବଂ ବୃକ୍ଷରୋପଣ ଉପରେ ସଚେତନତାର ବାର୍ତ୍ତା ବାଣ୍ଟି ଥିଲେ । ଏଥିରେ ପ୍ରଧାନ ଶିକ୍ଷକ ଶୁକଦେବ ଦାସ ମୁଖ୍ୟ ଅତିଥି ଭାବେ ଯୋଗ ଦେଇଥିଲେ। ଏନସିସି