ଧରିତ୍ରୀ
DHARITRI

ବ୍ରହ୍ମପୁର, ମଙ୍ଗଳବାର, ଅକ୍ଟୋବର ୩୦/୨୦୧୮ (୨୦ ପୃଷ୍ଠା) | Berhampur, Tuesday, October 30/ 2018 | ★★★

୧୪ ଶ ଭାଗ ୨୭୧ ସଂଖ୍ୟା | www.orissakhabar.com/www.dharitri.com | Printed at Bhubaneswar, Sambalpur, Angul and Rayagada | ମୂଲ୍ୟ ₹୫/-

ରୋହିତ୍ ରାଜ୍: ଭାରତର ବୃହତ୍ ବିଜୟ

ରୋହିତ ଶର୍ମା ଓ ଅମ୍ବାତି ରାୟୁଡୁଙ୍କ ଶତକ ସହାୟତାରେ ଭାରତ ସୋମବାର ଅନୁଷ୍ଠିତ ୪ର୍ଥ ଦିନିକିଆ କ୍ରିକେଟ ମ୍ୟାଚରେ ୱେଷ୍ଟଇଣ୍ଡିଜକୁ ୨୨୪ ରନରେ ପରାସ୍ତ କରିଛି।

୧୮ ୦୨

ପ୍ରାକ୍-ପରିଣୟ ଉତ୍ସବ ପାଳିଲେ ପ୍ରିୟଙ୍କା

ବଲିଉଡ୍ ଅଭିନେତ୍ରୀ ପ୍ରିୟଙ୍କା ଚୋପ୍ରା ନ୍ୟୁୟର୍କଠାରେ ରବିବାର ପ୍ରାକ୍-ପରିଣୟ ଉତ୍ସବ ପାଳନ କରିଛନ୍ତି।

DSPL-223

ODISHA INDIA'S BEST KEPT SECRET | BEATS FOR HOCKEY | ODISHA HOCKEY MEN'S WORLD CUP BHUBANESWAR 2018 | OMC | HOCKEY INDIA | NSWIS

#HWC2018 #Odisha2018

29001/13/0051/1819

ଓଡିଶା - ନିୟୁ ସାଉଥ୍ ୱେଲ୍ସ୍ ହକି ସିରିଜ୍

ଓଡିଶା ଏକାଦଶ ବନାମ୍ ନିୟୁ ସାଉଥ୍ ୱେଲ୍ସ୍ ଏକାଦଶ

ନିଃଶୁଳ୍କ ପ୍ରବେଶ
ସୀମିତ ଉପଲବ୍ଧ

କଳିଙ୍ଗ ହକି ଷ୍ଟାଡିୟମ
୧ ନଭେମ୍ବର ୨୦୧୮, ସନ୍ଧ୍ୟା ଘ ୬ ଟିକା

ପାସ୍ ଉପଲବ୍ଧ ସ୍ଥାନ ଓ ସମୟ:
୨୭-୩୧ ଅକ୍ଟୋବର, ସକାଳ ୧୦ ଘଟିକା- ସନ୍ଧ୍ୟା ୫ ଘଟିକା । ଗେଟ୍ ନଂ ୪, କଳିଙ୍ଗ ଷ୍ଟାଡିୟମ

Sports_odisha | sports.odisha | www.hockey.sportsodisha.gov.in

ଫୁଲବାଣୀ କୋର୍ଟ ମାଲ୍‌ଖାନାରୁ ଚୋରି

ବନ୍ଧୁକ ଦେଖାଇ ଲୁଟିନେଲେ ଗଞ୍ଜେଇ

ଫୁଲବାଣୀ ଅଫିସ, ୨୯।୧୦

ଫୁଲବାଣୀ ଜିଲା କୋର୍ଟ ପରିସରରୁ ଚୋରି ହୋଇଛି। ରାତ୍ର ଜଗୁଆଳିଙ୍କୁ ଦୁର୍ବୃତ୍ତମାନେ ବନ୍ଧୁକ ଦେଖାଇ ମାଡ଼ ମାରି ବସ୍ତା ବସ୍ତା ଜବତ ଗଞ୍ଜେଇ ଲୁଟି ନେଇଛନ୍ତି। ଏହି ଘଟଣାକୁ ନେଇ ପୋଲିସ କାର୍ଯ୍ୟ ଦକ୍ଷତା ଉପରେ ପ୍ରଶ୍ନ ଉଠିଛି। ସହରରେ ଚର୍ଚ୍ଚା ଜୋର ଧରିଛି। ପୋଲିସ ଏ ପର୍ଯ୍ୟନ୍ତ କାହାରିକୁ ଧରିବାରେ ସକ୍ଷମ ହୋଇନାହିଁ। କୋର୍ଟର ରେଜିଷ୍ଟ୍ରାର ଅଭିଜିତ ପଲେଇଙ୍କ ଅଭିଯୋଗକ୍ରମେ ଟାଉନ ଥାନା ପୋଲିସ ନଂ.୧୯୪/୧୮ରେ ମାମଲା ରୁଜୁ କରି ଘଟଣାର ତଦନ୍ତ ଜାରି ରଖିଛି।

ଜିଲା କୋର୍ଟ ରାତ୍ରି ଜଗୁଆଳି କୃଷ୍ଣଚନ୍ଦ୍ର ପ୍ରଧାନ ଓ କାହ୍ନୁଚରଣ ନାୟକ ରବିବାର କୋର୍ଟ ପରିସରରେ ଡ୍ୟୁଟିରେ ଥିଲେ। ରାତି ପ୍ରାୟ ୨ଟାରେ ଏକ ଶବ୍ଦ ଶୁଣି କୋର୍ଟ ପଛ ପାଖକୁ ଯାଇଥିଲେ। ଏହି ସମୟରେ ୬/୭ ଜଣ ବ୍ୟକ୍ତି କୋର୍ଟ ମାଲଖାନା ଝରକା ଭାଙ୍ଗି ଗଞ୍ଜେଇ ବସ୍ତା ସବୁ ବାହାର କରି ପଛ ପାଖରେ ଥିବା ପଡିଆରେ ରଖୁଥିବା ଦେଖିବାକୁ ପାଇଥିଲେ। କୃଷ୍ଣ ଓ କାହ୍ନୁ ପାଟି କରିବାରୁ ସେମାନେ ଆକ୍ରମଣ କରିବାକୁ ଗୋଡାଇ ଥିଲେ। ଗୁଳି କର ବୋଲି ଜଣେ ଦୁର୍ବୃତ୍ତ କହିବାରୁ କାହ୍ନୁ ଓ କୃଷ୍ଣ କୋର୍ଟ ପରିସରକୁ ଚାଲିଆସି ଥାନାକୁ ଫୋନ କରିଥିଲେ। ହେଲେ ଫୋନ ଲାଗି ନ ଥିଲା। ପରେ ସେମାନେ କୌଶଳ କ୍ରମେ ସେଠାରୁ ଥାନାକୁ ଯାଇ ଖବର କରିଥିଲେ। ଥାନାରେ ଖବରଦେବା ପରେ ଉଭୟେ ପୁଣି କୋର୍ଟକୁ ଆସିଥିଲେ ଓ କୋର୍ଟ ପଛପଟ ପଡିଆରେ ୬ ବସ୍ତା ଗଞ୍ଜେଇ ରଖାଯାଇଥିବା ଦେଖିଥିଲେ। ପୋଲିସକୁ ଅପେକ୍ଷା କରିଥିବା ସମୟରେ ୩ଟି ବାଇକରେ କିଛି ଲୋକ ଆସି ସେମାନଙ୍କୁ ବନ୍ଧୁକ ଦେଖାଇ ଭୟଭୀତ କରିଥିଲେ। କୃଷ୍ଣ ସେଠାରୁ ଦୌଡି ଆସି ଅଫିସ ଛାତ ଉପରକୁ ଚଢି ଯାଇଥିବା ବେଳେ ଦୁର୍ବୃତ୍ତମାନେ କାହ୍ନୁଙ୍କୁ ଆକ୍ରମଣ କରିବା ପାଇଁ ପଡିଆ ଭିତରେ ଗୋଡାଇଥିଲେ। ଫଳରେ ସେ ଦୌଡି ପଳାଇ ଆସିଥିଲେ। ଏହି ସମୟରେ ଦୁର୍ବୃତ୍ତ ଗଞ୍ଜେଇ ବସ୍ତା ନେଇ ଚାଲିଯାଇଥିଲେ ବୋଲି ଛାତ ଉପରେ ଥାଇ ଦେଖିଥିବା ପୋଲିସ ଆଗରେ ଉଭୟେ ପ୍ରକାଶ କରିଛନ୍ତି। ଏସବୁ ଭିତରେ ପ୍ରାୟ ୧୫ ମିନିଟ ପରେ ପୋଲିସ ଆସିଥିଲା। ☞ ପୃଷ୍ଠା-୪

■ ହାଇକୋର୍ଟ ପରିସର ଅଶାନ୍ତ

ଆଇନଜୀବୀ ହାତାହାତି

କଟକ ଅଫିସ, ୨୯।୧୦

କଟକରେ ଆଇନଜୀବୀଙ୍କ ବିବାଦ ଚରମ ସୀମାରେ ପହଞ୍ଚିଛି। ହାଇକୋର୍ଟ ଇତିହାସରେ ଯାହା କେବେ ଘଟି ନ ଥିଲା କିମ୍ବା ଘଟିବ ବୋଲି ଆଶା କରାଯାଉ ନ ଥିଲା ତାହା ସୋମବାର ଘଟିଛି। ଅଶାନ୍ତ ହୋଇପଡିଥିଲା ଏହି ସମେଦଳଶୀଳ ତଥା ଜିରୋ ଟଲେରାନ୍ସ ଜୋନ୍। ସକାଳ ୧୦ଟାରେ ହାଇକୋର୍ଟ ପରିସରର ଦୃଶ୍ୟ କୌଣସି ରଣକ୍ଷେତ୍ରର ଦୃଶ୍ୟଠାରୁ କମ୍ ନ ଥିଲା। ଦୁଇପାର୍ଶ୍ୱରେ ବିଭକ୍ତ ଥିବା ଓକିଲମାନେ ପରସ୍ପରକୁ ମୁକାବିଲା କରିବା ମୁଦ୍ରାରେ ପ୍ରସ୍ତୁତ ଥିଲେ। ଗୋଟିଏ ପକ୍ଷ ହାଇକୋର୍ଟ ଭିତରକୁ ପଶିବାକୁ ଉଦ୍ୟମ କରୁଥିବା ବେଳେ ଅନ୍ୟ ଗୋଟିଏ ପକ୍ଷ ବିରୋଧ କରୁଥାନ୍ତି। ଆରମ୍ଭ ହେଲା ଧସ୍ତାଧସ୍ତି, ମୁଥ ମରାମରି। ଏଥିରେ ବିଜେଡି ଆଇନଜୀବୀ ସାମ୍ମୁଖ୍ୟର ଆବାହକ ତଥା ଆଡଭୋକେଟ ମିଲନ କାନୁନ୍‌ଗୋ, ମୁଖ୍ୟ ଉପଦେଷ୍ଟା ଆଡଭୋକେଟ ଅସିମ ଅମିତାଭ ଦାସ, ସଦସ୍ୟ ଆଡଭୋକେଟ ଅନନ୍ତ ପଟ୍ଟନାୟକ ଓ ସରୋଜ ସାମଲଙ୍କ ସମେତ ୭ରୁ ଊର୍ଦ୍ଧ୍ୱ ଆହତ ହୋଇଛନ୍ତି। ଆହତଙ୍କ ମଧ୍ୟରେ ଜଣେ

ହାଇକୋର୍ଟ ପରିସରରେ ସୋମବାର ମୁହାଁମୁହିଁ ହୋଇଥିବା ଦୁଇ ଆଇନଜୀବୀ ଗୋଷ୍ଠୀ।

୭ରୁ ଊର୍ଦ୍ଧ୍ୱ ଆହତ

ପୋଲିସ କନଷ୍ଟେବଳ ରହିଛନ୍ତି। ଆହତ କନଷ୍ଟେବଳ ହେଉଛନ୍ତି ସତ୍ୟନାରାୟଣ ଛୁଆଳସିଂ। ଚିକିତ୍ସା ନିମନ୍ତେ ତାଙ୍କୁ ଏସସିବି ମେଡିକାଲରେ ଭର୍ତ୍ତି କରାଯାଇଛି। ସେହିପରି ଆନ୍ଦୋଳନକାରୀଙ୍କ ପକ୍ଷରୁ ମହିଳା ଆଡଭୋକେଟ ବିଷ୍ଣୁପ୍ରିୟା ବେହେରା ଆହତ ହୋଇଥିବା ଖବର ମିଳିଛି। ଅନ୍ୟପକ୍ଷରେ ଏହି ଆନ୍ଦୋଳନରେ ମଙ୍ଗଳାବାଗ ଅଞ୍ଚଳର ସନ୍ତୋଷ ନିମାଇଁ ନାମକ ଜଣେ ଯୁବକ ଗୁରୁତର ଆହତ ହୋଇଛନ୍ତି। ସନ୍ତୋଷ ଶିଶୁଭବନ ଯାଉଥିବା ସମୟରେ ତାଙ୍କୁ କେତେଜଣ ଆଇନଜୀବୀ ନିସ୍ତୁକ ମାଡ଼ ମାରିଥିବା ଡିସିପି ଅଖିଳେଶ୍ୱର ସିଂ କହିଛନ୍ତି। ଏହାକୁ ନେଇ ଲାଲବାଗ ଥାନାରେ ପୃଥକ୍ ପୃଥକ୍ ୩ଟି ମାମଲା ରୁଜୁ ହୋଇଛି। ଝିମିଟି ଖେଳରୁ ମହାଭାରତ ଭଳି ଏହି ଘଟଣାକୁ ନେଇ ଏବେ ରାଜ୍ୟ ରାଜନୀତି ମଧ୍ୟ ଗରମ ହୋଇଉଠିଛି।

ଏହି ଘଟଣା ଘଟୁଥିବାବେଳେ ଅନେକ ଆଇନଜୀବୀ ନିଷ୍କ୍ରିୟ ହୋଇ ଦେଖଣାହାରୀ ପାଲଟିଥିଲେ। ସେମାନଙ୍କ କହିବା ଅନୁଯାୟୀ, ଏହି ଆନ୍ଦୋଳନ ଯୋଗୁ ସାଧାରଣ ଲୋକ ହନ୍ତସନ୍ତ ହେବା ସହିତ ଅଧିକାଂଶ ଆଇନଜୀବୀ ନିଜର ରୋଜଗାର ହରାଇଛନ୍ତି। ସେମାନଙ୍କ ମତରେ, ଏହି ପରିସ୍ଥିତିକୁ ନିୟନ୍ତ୍ରଣାଧୀନ କରିବାକୁ ହେଲେ କେବଳ ଓଡ଼ିଶା ହାଇକୋର୍ଟର ମୁଖ୍ୟ ବିଚାରପତି ସମାଧାନ କରିପାରିବେ। ତାଙ୍କ ବ୍ୟତୀତ ଅନ୍ୟ କୌଣସି ପକ୍ଷ ଯଥା ସରକାର, ପୋଲିସ କିମ୍ବା ତଦନ୍ତ କମିଶନ କିଛି କରିପାରିବେ ନାହିଁ। ସେଥିପାଇଁ ଅଧିକାଂଶ ଆଇନଜୀବୀ ଏବେ ମୁଖ୍ୟ ବିଚାରପତି କେଉଁଭଳି ପଦକ୍ଷେପ ନେବେ ତାହା ଦେଖିବାକୁ ଅପେକ୍ଷା କରିଛନ୍ତି।

ସୋମବାର ସକାଳ ୧୦ଟା। କାର୍ଯ୍ୟବନ୍ଦ ଆନ୍ଦୋଳନରୁ ଓହରି ଯାଇଥିବା ବିଜେଡି ଆଇନଜୀବୀ ସାମ୍ମୁଖ୍ୟର ସଦସ୍ୟମାନେ ମାର୍ଚ୍ଚ କରି ହାଇକୋର୍ଟ ଅଭିମୁଖେ ଯାଇଥିଲେ। ହାଇକୋର୍ଟ ମୁଖ୍ୟ ଫାଟକ ନିକଟରେ ☞ ପୃଷ୍ଠା-୪

ଆଜିର ସମ୍ପାଦକୀୟ

ବିରଳ ବିଚାର

ଆଜିର ମନ୍ତବ୍ୟ

ରାମ ମନ୍ଦିର ନିର୍ମାଣ ପ୍ରସଙ୍ଗରେ ହିନ୍ଦୁମାନେ ଅଧୈର୍ଯ୍ୟ ହୋଇପଡ଼ିଲେଣି ।

–ଗିରିରାଜ ସିଂ, କେନ୍ଦ୍ରମନ୍ତ୍ରୀ

କିଛି ତଥ୍ୟ

୨୦୧୭-୧୮ ମାର୍କେଟିଂ ବର୍ଷରେ ଦେଶରେ ଚିନି ଉତ୍ପାଦନ ସର୍ବୋଚ୍ଚ ସ୍ତରରେ ରହିବା ସହ ୩୨.୫ ନିୟୁତ ଟନ୍ ଛୁଇଁଛି।

– ଇଣ୍ଡିଆନ୍ ସୁଗାର ମିଲ୍ସ ଆସୋସିଏଶନ

BISHANDAYAL JEWELLERS
BIS: 916
Sriya Square, Bhubaneswar
Deals in : Gold, Diamond & Silver
Gold 24 CT - ₹ 32,400/- 10gm.
Gold 22 CT - ₹ 31,000/- 10gm.
Silver Rate - ₹ 370/- /10gm.
Making Charge - ₹ 100/- onwards / 1gm.
Conditions Apply
Lowest gold Rate & Making Charges

NCC NATIONAL EGG CO-ORDINATION COMMITTEE — 29.10.2018 — Vencobb CHICKEN

Dist	Farm Gate/Kg	With Skin/Kg	Skinless /Kg
BBSR	77	128	138
CTC	77	128	138
DKL	76	127	137
BDK	76	127	137
BLS	76	127	137
ANG	77	128	138

Eggs Retail Price- 49/-Dozen
Issued in the Interest of Consumers
*Conditions Apply

ଜାଭା ସମୁଦ୍ରରେ ଖସିଲା ଲାୟନ୍ ଏୟାର: ୧୮୯ ମୃତ

ଜାକର୍ତ୍ତା/କୃଆଦିଲ୍ଲୀ,୨୯।୧୦(ପି.ଟି.)

ଇଣ୍ଡୋନେସିଆରେ ପୁଣି ଏକ ବିପତ୍ତି ସଭିଙ୍କୁ ସ୍ତବ୍ଧ କରିଛି। ଯାତ୍ରୀବାହୀ ଲାୟନ୍ ଏୟାର ବୋଇଂ ବିମାନ ଦୁର୍ଘଟଣାଗ୍ରସ୍ତ ହୋଇ ଜାଭା ସମୁଦ୍ରରେ ଖସିପଡ଼ିବା ଯୋଗୁ ୧୮୯ ଜଣଙ୍କ ମୃତ୍ୟୁ ଘଟିଥିବା ଆଶଙ୍କା କରାଯାଉଛି। ମୃତକଙ୍କ ମଧ୍ୟରେ ଜଣେ ଭାରତୀୟ ପାଇଲଟ ଅଛନ୍ତି। ସେ ହେଉଛନ୍ତି ଦିଲ୍ଲୀ ନିବାସୀ ଭବ୍ୟେ ସୁନେଜା (୩୧)। ସେ ଜେଟ୍‌୬୧୦ ବିମାନର ଉଡ଼ାଣ କରୁଥିବାବେଳେ ଏହି ଦୁର୍ଘଟଣା ଘଟିଛି। ସମୁଦ୍ରର ଅଥଳ ଜଳରେ ବିମାନ ଖସିପଡ଼ିବା ପରେ ସର୍ଚ୍ଚ ଅପରେଶନ ଆରମ୍ଭ ହୋଇଯାଇଥିଲା। ଅନେକ ମାନବ ଦେହାବଶେଷ ମିଳିଥିବା ସୋମବାର ଉଦ୍ଧାରକାରୀ ଦଳ କହିଛନ୍ତି। ରାତି ତମାମ୍ ସନ୍ଧାନକାର୍ଯ୍ୟ ଜାରି ରହିବ।

ସୋମବାର ସକାଳେ ବୋଇଂ ୭୩୭ ମାକ୍ସ ୮ ବିମାନ ଇଣ୍ଡୋନେସିଆ ରାଜଧାନୀ ଜାକର୍ତ୍ତାରୁ ପାଙ୍ଗକଲ୍ ପିନାଙ୍ଗ୍ ସିଟି ଅଭିମୁଖେ ଉଡ଼ାଣ କରୁଥିଲା। ଉଡ଼ାଣ ଆରମ୍ଭ କରିବାର ୧୩ ମିନିଟ୍ ପରେ ଅର୍ଥାତ୍ ପାଖାପାଖି ୬ଟା ୩୦ରେ ତାହା ରାଡାର ବାହାରକୁ ଚାଲିଯାଇଥିଲା। ଅଚାନକ ବିମାନଟି କେଉଁଆଡ଼େ ଅନ୍ତର୍ଦ୍ଧାନ ହୋଇଯିବାରୁ ତାହାର ସନ୍ଧାନ ଲାଗି ଅଭିଯାନ ଆରମ୍ଭ ହୋଇଗଲା। କେରାଓ୍ୱାଙ୍ଗ୍ ନିକଟରେ ବିମାନଟି ଦୁର୍ଘଟଣାଗ୍ରସ୍ତ ହୋଇ ଜାଭା ସମୁଦ୍ରରେ ଖସିପଡ଼ିଥିବା ଜଣାପଡ଼ିଲା। ତେବେ ବିପଦ ଆଶଙ୍କା କରି ଉକ୍ତ ବିମାନକୁ ଜାକର୍ତ୍ତା ଫେରିଆସିବା ଲାଗି ସତର୍କ ସୂଚନା ଦିଆଯାଇଥିଲା। ବିଭିନ୍ନ ୱେବ୍‌ସାଇଟ୍‌ରେ ପ୍ରଦତ୍ତ ତଥ୍ୟ ଅନୁଯାୟୀ ବିମାନଟି ଦ୍ରୁତବେଗରେ ☞ ପୃଷ୍ଠା-୪

ଇଣ୍ଡୋନେସିଆରେ ବିମାନ ଦୁର୍ଘଟଣା

- ଜାକର୍ତ୍ତାରୁ ପାଙ୍ଗକଲ୍ ପିନାଙ୍ଗ୍ ସିଟିକୁ ଉଡ଼ାଣ କରୁଥିଲା ବୋଇଂ ୭୩୭ ମାକ୍ସ ୮
- ୧୩ ମିନିଟ ପରେ ହେଲା ଅନ୍ତର୍ଦ୍ଧାନ
- ସମୁଦ୍ରରେ ଖସିପଡ଼ିଥିବା ଜଣାପଡ଼ିବା ପରେ ଚାଲିଛି ସନ୍ଧାନକାର୍ଯ୍ୟ
- ମିଳିଛି ଅନେକ ଦେହାବଶେଷ ଓ ବିମାନର ଭଗ୍ନାଂଶ
- ମୃତକଙ୍କ ମଧ୍ୟରେ ଅଛନ୍ତି ଭାରତୀୟ ପାଇଲଟ ସୁନେଜା

ବରଗଡ଼ରେ ବାଘ ମୃତ୍ୟୁ ଘଟଣା

ମନ୍ତ୍ରୀ କହିଲେ କଲରାପତରିଆ

ଭୁବନେଶ୍ୱର, ୨୯।୧୦(ବ୍ୟୁରୋ)

ବରଗଡ଼ ଜିଲା ଭର୍‌ଲି ବ୍ଲକ ଖଜୁରିଆ ଗ୍ରାମ ନିକଟ ଦାମୋଦରପଡ଼ା ଜଙ୍ଗଲରୁ ରବିବାର ଏକ ବାଘର ଗଳିତ ମୃତଦେହ ମାଟି ତଳୁ ଉଦ୍ଧାର କରାଯାଇଥିଲା। ତାହା ମହାବଳ ବାଘ ବୋଲି ସନ୍ଦେହ କରାଯାଉଥିବା ବେଳେ ସୋମବାର ଜଙ୍ଗଲ ଓ ପରିବେଶ ମନ୍ତ୍ରୀ ବିଜୟଶ୍ରୀ ରାଉତରାୟ କଲରାପତରିଆ ବୋଲି କହିଛନ୍ତି। ଅନ୍ୟପକ୍ଷରେ ପିସିସିଏଫ୍ (ବନ୍ୟପ୍ରାଣୀ) ସନ୍ଦୀପ ତ୍ରିପାଠୀ କହିଛନ୍ତି, ବ୍ୟବଚ୍ଛେଦର ପ୍ରାଥମିକ ପରୀକ୍ଷାରୁ ତାହା କଲରାପତରିଆ ବାଘ ବୋଲି ଜଣାପଡ଼ିଛି। ଅଧିକ ଜାଣିବା ପାଇଁ ଡେରାଡୁନ୍‌ସ୍ଥିତ ୱାଇଲ୍ଡଲାଇଫ୍ ଇନ୍‌ଷ୍ଟିଚ୍ୟୁଟ୍ ଅଫ୍ ଇଣ୍ଡିଆକୁ ନମୁନା ପଠାଯାଇଛି। ରିପୋର୍ଟ ଆସିବା ପରେ ସବୁକିଛି ସ୍ପଷ୍ଟ ହୋଇଯିବ ବୋଲି ତ୍ରିପାଠୀ କହିଛନ୍ତି।

ତେବେ ଏହାକୁ ବନ୍ୟପ୍ରାଣୀ ବିଶେଷଜ୍ଞମାନେ ତୀବ୍ର ନିନ୍ଦା କରିବା ସହ ଘଟଣାକୁ ଚପାଇ ଦେବାକୁ ଷଡ଼ଯନ୍ତ୍ର ଆରମ୍ଭ ହୋଇଥିବା ଅଭିଯୋଗ ଉଠାଇଛନ୍ତି। ଏଥିସହ ଘଟଣାର କ୍ରାଇମବ୍ରାଞ୍ଚ ତଦନ୍ତ ଓ ଦୋଷୀଙ୍କ ବିରୋଧରେ ଦୃଢ଼ କାର୍ଯ୍ୟାନୁଷ୍ଠାନ ପାଇଁ ଦାବି କରିଛନ୍ତି। ବନ୍ୟପ୍ରାଣୀ ବିଶେଷଜ୍ଞ ଡ. ବିଶ୍ୱଜିତ୍ ମହାନ୍ତି କୁହନ୍ତି, ସୋମବାର ଉକ୍ତ ବାଘର ମୁଣ୍ଡକୁ ଘଟଣାସ୍ଥଳରୁ ଅଣାଯିବା ପରେ ବନ ବିଭାଗ ପକ୍ଷରୁ ବିଭିନ୍ନ ପାର୍ଶ୍ୱରୁ ଏକାଧିକ ଫଟୋ ଉଠାଯାଇଥିଲା। ସେଥିରୁ ଉକ୍ତ ମୁଣ୍ଡଟି ମହାବଳ ବାଘ ବୋଲି ଜଣାପଡୁଛି। କାରଣ ମହାବଳ ବାଘର ଆଖି ଉପରେ ଓ ତଳେ ଧଳା ଚିହ୍ନ ରହୁଥିବାବେଳେ କଲରାପତରିଆ ବାଘର ଏହା ନ ଥାଏ। ମିଳିଥିବା ମୁଣ୍ଡଟିରେ ମହାବଳ ବାଘର ସମସ୍ତ ଚିହ୍ନ ରହିଥିବା ଉକ୍ତ ଫଟୋରୁ ଜଣାପଡୁଛି। କିନ୍ତୁ ବନ ବିଭାଗ ଡେରଡୁନ୍ ରିପୋର୍ଟକୁ ଅପେକ୍ଷା କରିଛି। ପୁଣି ଘଟଣା ବହୁଦିନ ତଳୁ ଘଟିଥିଲେ ମଧ୍ୟ ସ୍ଥାନୀୟ ବନ ବିଭାଗ କିପରି ଜାଣିପାରିଲାନି। ଏଥିରୁ ଠିକ୍ ଭାବେ ପାଟ୍ରୋଲିଂ ହେଉ ନ ଥିବା, ଅଧିକାରୀ ଓ କର୍ମଚାରୀମାନେ କର୍ତ୍ତବ୍ୟରେ ଢେର୍ ଅବହେଳା କରୁଥିବାରୁ ଏଭଳି ବହୁ ବନ୍ୟପ୍ରାଣୀଙ୍କ ଜୀବନ ଯାଉଛି। ପୂର୍ବତନ ମୁଖ୍ୟ ବନ୍ୟପ୍ରାଣୀ ତତ୍ତ୍ୱାବଧାରକ ବିଜୟ କେତନ ପଟ୍ଟନାୟକ କୁହନ୍ତି, କଲରାପତରିଆ ହେଉ କିମ୍ବା ମହାବଳ ବାଘ ହେଉ ଦଣ୍ଡବିଧାନ ସମାନ ରହିଛି। ବଡ଼ କଥା ହେଲା ଏଭଳି ଅନେକ ଘଟଣା ଘଟୁଛି, କାର୍ଯ୍ୟାନୁଷ୍ଠାନ ଭୟରେ ଘଟଣାକୁ ଚପାଇ ଦିଆଯାଉଛି ବୋଲି ପଟ୍ଟନାୟକ କହିଛନ୍ତି।

- ଡେରାଡୁନ ପଠାଗଲା ନମୁନା
- କ୍ରାଇମବ୍ରାଞ୍ଚ ତଦନ୍ତ ଦାବିକଲେ ବିଶେଷଜ୍ଞ
- ଚପାଇ ଦେବାକୁ ଉଦ୍ୟମ କରାଯାଉଥିବା ଅଭିଯୋଗ

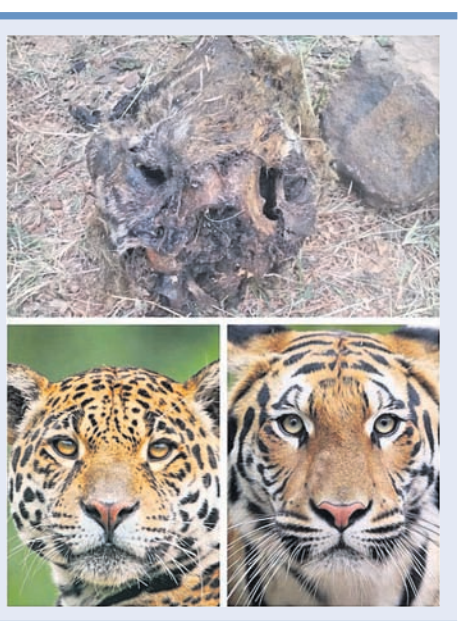

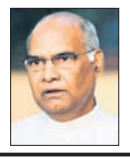

ଲୋକଙ୍କୁ ଉତ୍ତମ ସ୍ୱାସ୍ଥ୍ୟସେବା ଯୋଗାଇଦେବା ନିମିତ୍ତ ଅଧିକ ସଂଖ୍ୟକ ଭଲ ଡାକ୍ତର ଏବଂ ମେଡିକାଲ କଲେଜର ଆବଶ୍ୟକତା ରହିଛି ।

- ରାମନାଥ କୋବିନ୍ଦ, ରାଷ୍ଟ୍ରପତି

‘ମୋଦିଙ୍କ ଭୁଲ ପାଇଁ କଶ୍ମୀରରେ ନିଆଁ ଜଳୁଛି’

ମହାକାଳେଶ୍ୱର ମନ୍ଦିରରେ ପୂଜାର୍ଚ୍ଚନା କଲେ ରାହୁଲ

ଉଜ୍ଜୟିନୀ,୨୯।୧୦(ପି.ଟି.)-ପ୍ରଧାନମନ୍ତ୍ରୀ ନରେନ୍ଦ୍ର ମୋଦିଙ୍କ ଭୁଲ ପାଇଁ ଜମ୍ମୁ-କଶ୍ମୀରରେ ନିଆଁ ଜଳୁଛି। ମୋଦି ସରକାର ଆତଙ୍କବାଦୀଙ୍କ ପ୍ରବେଶ ପାଇଁ ବାଟ ଖୋଲିଛନ୍ତି। କଶ୍ମୀରରେ କୌଣସି ନେତା ଶହୀଦ ହୋଇନାହାନ୍ତି କେବଳ ସେନାର ଯବାନ ପ୍ରାଣବଳି ଦେଉଛନ୍ତି। ଏସବୁ କେବଳ ମୋଦିଙ୍କ ଭୁଲ ପାଇଁ ହୋଇଛି ବୋଲି କଂଗ୍ରେସ ଅଧ୍ୟକ୍ଷ ରାହୁଲ ଗାନ୍ଧୀ ମଧ୍ୟପ୍ରଦେଶକୁ ଦୁଇ ଦିନିଆ ନିର୍ବାଚନୀ ଗସ୍ତରେ ଯାଇଥିବା ବେଳେ କହିଛନ୍ତି। ଏହି ସମୟରେ ରାହୁଲ ପ୍ରସିଦ୍ଧ ମହାକାଳେଶ୍ୱର ମନ୍ଦିର ଯାଇଥିଲେ। ତାଙ୍କୁ ଧୋତି ପିନ୍ଧି ମନ୍ଦିର ଭିତରେ ପୂଜା କରୁଥିବାର ଦେଖିବାକୁ ମିଳିଥିଲା। ତାଙ୍କ ସହିତ ରାଜ୍ୟ କଂଗ୍ରେସର ଦୁଇ ବରିଷ୍ଠ ନେତା କମଲ ନାଥ ଏବଂ ଜ୍ୟୋତିରାଦିତ୍ୟ ସିନ୍ଧିଆ ରହିଥିଲେ। ପୂର୍ବରୁ ରାହୁଲ ୨୦୧୦ରେ ମନ୍ଦିରକୁ ଆସିଥିଲେ ବୋଲି ଦଳୀୟ ନେତା କହିଛନ୍ତି। ରାହୁଲଙ୍କ ପୂର୍ବରୁ ଏହି ମନ୍ଦିରକୁ ତାଙ୍କ ଜେଜେ ମା’ ଇନ୍ଦିରା ଗାନ୍ଧୀ, ବାପା ରାଜୀବ ଗାନ୍ଧୀ ଏବଂ ମା’ ସୋନିଆ ଗାନ୍ଧୀ ମଧ୍ୟ ଆସିସାରିଛନ୍ତି। ମଧ୍ୟପ୍ରଦେଶ ଗସ୍ତ ଅବସରରେ ରାହୁଲ ମୋଦି ସରକାରଙ୍କୁ ଟାର୍ଗେଟ କରିଥିଲେ। ସେ କହିଥିଲେ, ସରକାର ‘ୱାନ୍ ର୍ୟାଙ୍କ, ୱାନ୍ ପେନସନ୍’ କଥା କହୁଛନ୍ତି। ପ୍ରକୃତରେ ଏହି ଯୋଜନା ଲାଗୁ କରାଯାଇନି। ପ୍ରଧାନମନ୍ତ୍ରୀ ମିଛ କଥା କହୁଛନ୍ତି। ୨୦୧୬ରେ ସେନା ପାକିସ୍ତାନରେ ସର୍ଜିକାଲ ଷ୍ଟ୍ରାଇକ କରିଥିବା କଥା ମୋଦି କହୁଛନ୍ତି। କିନ୍ତୁ ପ୍ରଧାନମନ୍ତ୍ରୀ ସେହି ସୈନିକଙ୍କ ପାଇଁ କ’ଣ କରିଛନ୍ତି ତାହା କେବେ କହିନାହାନ୍ତି। ଏହାପରେ ସେ ଅର୍ଥମନ୍ତ୍ରୀ ଅରୁଣ ଜେଟଲୀଙ୍କୁ ଟାର୍ଗେଟ କରି କହିଥିଲେ, ବିଜୟ ମାଲ୍ୟା ଦେଶ ଛାଡିବାର ୪୦ ମିନିଟ୍ ପୂର୍ବରୁ ଜେଟଲୀଙ୍କୁ ଭେଟିଥିଲେ। ସେଭଳି, ନୀରବ ମୋଦି ଏବଂ ମେହୁଲ ଚୋକସିଙ୍କ ଭଳି ଉଦ୍ୟୋଗପତି କୋଟି କୋଟି ଟଙ୍କା ନେଇ ଫେରାର ହେବା ଘଟଣା ଅର୍ଥମନ୍ତ୍ରୀ ଜାଣିଛନ୍ତି ବୋଲି ସେ କହିଛନ୍ତି।

ପୁଣି ଗଡ଼ିଲା ଅଯୋଧ୍ୟା ମାମଲା

ନୂଆଦିଲ୍ଲୀ,୨୯।୧୦(ପି.ଟି.)

ଅଯୋଧ୍ୟା ଜମି ବିବାଦକୁ ନେଇ ସୋମବାର ପୁଣି ବାତାବରଣ ଉଷ୍ମ ହୋଇଛି। ମାମଲାର ତ୍ୱରିତ୍ ଶୁଣାଣି କରିବାକୁ ସୋମବାର ସୁପ୍ରିମକୋର୍ଟ ମନା କରିଦେଇଛନ୍ତି। ହିନ୍ଦୁ ଏବଂ ମୁସଲମାନଙ୍କ ମଧ୍ୟରେ ବିବାଦୀୟ ଜମିକୁ ନେଇ ଚାଲିଥିବା ଟଣାଓଟରାର ସମାଧାନ ଲାଗି ଏକ ‘ନିର୍ଦ୍ଦିଷ୍ଟ ଖଣ୍ଡପୀଠ’ ଗଠନ ହେବ। ରାଜନୈତିକ ଦୃଷ୍ଟିରୁ ସମ୍ବେଦନଶୀଳ ଥିବା ଏହି ମାମଲାର ଶୁଣାଣି କେବେ ହେବ, ତାହା ଉକ୍ତ ଖଣ୍ଡପୀଠ ସ୍ଥିର କରିବେ ବୋଲି ସର୍ବୋଚ୍ଚ ଅଦାଲତ କହିଛନ୍ତି। ସୁପ୍ରିମକୋର୍ଟଙ୍କ ସଦ୍ୟ ରାୟ ପରେ ହିନ୍ଦୁ ଗୋଷ୍ଠୀଗୁଡ଼ିକ ଅଯୋଧ୍ୟାରେ ରାମ ମନ୍ଦିର ନିର୍ମାଣ ଲାଗି ସ୍ୱତନ୍ତ୍ର ଆଇନ ଆଣିବାକୁ ଦାବି କରିଛନ୍ତି। ଏନେଇ ଏକ ଅଧ୍ୟାଦେଶ ଜାରି କରାଯାଉ ବୋଲି ଭାଜପା ଓ ସଂଘ ପରିବାରରେ ସ୍ୱର ଉଠୁଥିବାବେଳେ ଅଦାଲତଙ୍କ ଚୂଡ଼ାନ୍ତ ରାୟ ପ୍ରକାଶ ହେବା ଯାଏ ଅପେକ୍ଷା କରିବାକୁ କଂଗ୍ରେସ ଓ ମୁସଲମାନ ଗୋଷ୍ଠୀ କହିଛନ୍ତି।

ଅଯୋଧ୍ୟାରେ ରାମ ମନ୍ଦିର ନିର୍ମାଣ ଦାବି ଦୀର୍ଘବର୍ଷ ହେଲା ଜୋର୍ ଧରିଛି। ୧୯୯୪ ଡିସେମ୍ବର ୬ରେ ଏଠାରେ ଥିବା ବାବ୍ରୀ ମସ୍‌ଜିଦ ଭଙ୍ଗ ହେବା ପରେ ବିବାଦ ଘନୀଭୂତ ହୋଇଛି ଏବଂ ମାମଲା ଅଦାଲତରେ ଗଡୁଛି। ଖୁବ୍‌ଶୀଘ୍ର ସମାଧାନର ବାଟ ବାହାର କରିବା ଲାଗି ବହୁ ଚର୍ଚ୍ଚିତ ଅଯୋଧ୍ୟା ମାମଲାର ନିତିଦିନିଆ ଶୁଣାଣି ସୋମବାରରୁ ଆରମ୍ଭ ହେବ ବୋଲି ଆଶା କରାଯାଉଥିଲା। କିନ୍ତୁ ସେଭଳି ଘଟିଲା ନାହିଁ। ପ୍ରଧାନ ବିଚାରପତି ରଞ୍ଜନ ଗୋଗୋଇ ଅଧ୍ୟକ୍ଷତା କରୁଥିବା ତିନି ଜଣିଆ ଖଣ୍ଡପୀଠ ମାମଲାର ତ୍ୱରିତ୍ ଶୁଣାଣି କରିବାକୁ ଅମଙ୍ଗ ହେବାରୁ ରାମ ଭକ୍ତଙ୍କ ଅପେକ୍ଷାର ଘଡ଼ି ପୁଣି ବଢ଼ିଯାଇଛି। ଜଷ୍ଟିସ୍ ଏସ୍.କେ. କୌଲ୍ ଏବଂ କେ.ଏମ୍. ଯୋଶେଫ୍ ସଦସ୍ୟ ଥିବା ଖଣ୍ଡପୀଠ କହିଛନ୍ତି ଯେ, କେଉଁ ମାମଲାକୁ ପ୍ରାଥମିକତା ଦିଆଯିବ ସୁପ୍ରିମକୋର୍ଟ ସେ ନିଷ୍ପତ୍ତି ନେବେ। ତଦନୁଯାୟୀ ଅଯୋଧ୍ୟା ମାମଲାର ଶୁଣାଣି ଜାନୁୟାରୀ, ଫେବୃୟାରୀ କିମ୍ବା ମାର୍ଚ୍ଚରେ ହେବ ନିଷ୍ପତ୍ତି କୋର୍ଟ ନେବେ। ତେବେ ରାମ ଜନ୍ମଭୂମି-ବାବ୍ରୀ ମସ୍‌ଜିଦ ଜମି ବିବାଦ ସଂକ୍ରାନ୍ତରେ ଆଲ୍ଲାହାବାଦ ହାଇକୋର୍ଟଙ୍କ ରାୟକୁ ଚ୍ୟାଲେଞ୍ଜ କରି ଦାଏର ହୋଇଥିବା ଏକାଧିକ ଆବେଦନ ଉପରେ ନିର୍ଦ୍ଦିଷ୍ଟ ଖଣ୍ଡପୀଠ ବିଚାର କରିବେ ବୋଲି କୋର୍ଟ ସ୍ପଷ୍ଟ କରିଛନ୍ତି।

ଅଯୋଧ୍ୟାର ୨.୭୭ ଏକର ବିଶିଷ୍ଟ ବିବାଦୀୟ ଜମିକୁ ନେଇ ଲାଗିରହିଛି ବିବାଦ। ଏହି ଜମିକୁ ତିନି ପକ୍ଷ ଅର୍ଥାତ୍ ସୁନ୍ନି ୱାକଫ୍ ବୋର୍ଡ, ନିର୍ମୋହୀ ଆଖଡ଼ା ଏବଂ ରାମଲଲ୍ଲା ମଧ୍ୟରେ ସମାନ ଭାବେ ବଣ୍ଟନ କରାଯାଉ ବୋଲି ୨୦୧୦ରେ ଆଲ୍ଲାହାବାଦ ହାଇକୋର୍ଟ ରାୟ ଦେଇଥିଲେ। ଏହାକୁ ଚ୍ୟାଲେଞ୍ଜ କରି ସୁପ୍ରିମକୋର୍ଟରେ ୧୪ ଆବେଦନ ହୋଇଛି। ଉତ୍ତରପ୍ରଦେଶ ସରକାର ଏବଂ ରାମଲଲା ସଙ୍ଗଠନ ପକ୍ଷରୁ ମାମଲା ପରିଚାଳନା କରୁଛନ୍ତି ସଲିସିଟର ଜେନେରାଲ ତୁଷାର ମେହତା ଏବଂ ବରିଷ୍ଠ ଆଇନଜୀବୀ ସି.ଏସ୍. ବୈଦ୍ୟନାଥନ୍। ଦୀର୍ଘଦିନ ହେଲା ଅଯୋଧ୍ୟା ମାମଲା ପଡ଼ିରହିବା ଯୋଗୁ ବିବାଦ ଲାଗିରହୁଛି। ତେଣୁ ଏହାର ସମାଧାନ ଲାଗି ତୁରନ୍ତ କୋର୍ଟ ବିଚାର ଆରମ୍ଭ କରିବା ଉଚିତ ବୋଲି ମେହତା ଏବଂ ବୈଦ୍ୟନାଥନ୍ ଯୁକ୍ତି ଦର୍ଶାଇଥିଲେ।

ଅଦାଲତଙ୍କ ଶୁଣାଣି ଶେଷ ହେବା କ୍ଷଣି ଜାତୀୟ ରାଜନୀତି ଜୋର୍ ଧରିଛି। ଆଗାମୀ ପାର୍ଲାମେଣ୍ଟ ଶୀତ ଅଧିବେଶନରେ କେନ୍ଦ୍ର ସରକାର ଅଯୋଧ୍ୟା ମାମଲାକୁ ନେଇ ଅଧ୍ୟାଦେଶ ଆଣନ୍ତୁ ବୋଲି ଭାଜପା ଓ ରାଷ୍ଟ୍ରୀୟ ସ୍ୱୟଂସେବକ ସଂଘ (ଆର୍‌ଏସ୍‌ଏସ୍) ଦାବି କରିଛନ୍ତି। ସୁପ୍ରିମକୋର୍ଟଙ୍କ ରାୟକୁ ଅପେକ୍ଷା ନ କରି ୨୦୧୯ ଲୋକ ସଭା ନିର୍ବାଚନ ପୂର୍ବରୁ ଭଗବାନ ରାମଙ୍କ ଜନ୍ମଭୂମିରେ ରାମ ମନ୍ଦିର ନିର୍ମାଣ କରାଯିବା ଉଚିତ। ଏହାଦ୍ୱାରା ଏକତା ଏବଂ ସଂହତିର ବାତାବରଣ ସୃଷ୍ଟି ହୋଇପାରିବ ବୋଲି ଆର୍‌ଏସ୍‌ଏସ୍ ମୁଖପାତ୍ର ଅରୁଣ କୁମାର କହିଛନ୍ତି। ବିଶ୍ୱ ହିନ୍ଦୁ ପରିଷଦ (ଭିଏଚ୍‌ପି) ମଧ୍ୟ କୋର୍ଟଙ୍କ ରାୟ ଆସିବା ଯାଏ ଅପେକ୍ଷା କରିପାରିବ ନାହିଁ ବୋଲି କହିଛି। କଂଗ୍ରେସର ଚାପ ଯୋଗୁ ଏହି ମାମଲା ପଡ଼ିରହିଛି ବୋଲି ଭାଜପା ନେତା ବିନୟ କଟିୟାର ଏବଂ ସଞ୍ଜୀବ ବାଲିୟାନ କହିଛନ୍ତି। ତେବେ ନ୍ୟାୟପାଳିକା ଉପରେ କେନ୍ଦ୍ର ସରକାରଙ୍କ ପୂର୍ଣ୍ଣ ବିଶ୍ୱାସ ରହିଛି। ତଥାପି ଦେଶର ଅଗଣିତ ଜନତାଙ୍କ ଇଚ୍ଛାକୁ ଅଗ୍ରାଧିକାର ଦେଇ ଅଯୋଧ୍ୟା ମାମଲାର ତୁରନ୍ତ ଫଇସଲା ହେଉ ବୋଲି ସରକାର ଚାହୁଁଥିବା କେନ୍ଦ୍ର ଆଇନମନ୍ତ୍ରୀ ରବିଶଙ୍କର ପ୍ରସାଦ କହିଛନ୍ତି। ଶିବସେନା କହିଛି ଯେ, ରାମ ମନ୍ଦିର ପ୍ରସଙ୍ଗ ଏକ ବିଶ୍ୱାସର କଥା। ସରକାର ଯଥାଶୀଘ୍ର ଏକ ଅଧ୍ୟାଦେଶ ଆଣନ୍ତୁ।

ଅନ୍ୟପକ୍ଷେ ଅଯୋଧ୍ୟା ପ୍ରସଙ୍ଗକୁ ନେଇ ଭାଜପା ଭୋଟବ୍ୟାଙ୍କ ରାଜନୀତି ବନ୍ଦ କରୁ ବୋଲି କଂଗ୍ରେସ କହିଛି। ବରିଷ୍ଠ କଂଗ୍ରେସ ନେତା ପି. ଚିଦାମ୍ବରମ୍ କହିଛନ୍ତି ଯେ, ପ୍ରତି ପାଞ୍ଚ ବର୍ଷରେ ସାଧାରଣ ନିର୍ବାଚନ ପାଖେଇ ଆସିଲେ ଭାଜପା ଅଯୋଧ୍ୟା ବିବାଦକୁ ମୁଖ୍ୟ ପ୍ରସଙ୍ଗ ଭାବେ ଉତ୍‌ଥାପନ କରେ। କଂଗ୍ରେସର ପକ୍ଷ ସୁପ୍ରିମକୋର୍ଟରେ ଉପସ୍ଥାପନ କରାଯାଇଛି। ତେବେ ସୁପ୍ରିମକୋର୍ଟଙ୍କ ରାୟ ଆସିବା ଯାଏ ସମସ୍ତେ ଅପେକ୍ଷା କରିବା ଭଲ ହେବ। ସର୍ବୋଚ୍ଚ ଅଦାଲତଙ୍କ ରାୟକୁ କଂଗ୍ରେସ ସ୍ୱାଗତ କରିବ ବୋଲି ଦଳର ଅନ୍ୟତମ ନେତା ଆନନ୍ଦ ଶର୍ମା କହିଛନ୍ତି। ସେହିପରି ଏଆଇଏମ୍‌ଆଇଏମ୍ ମୁଖ୍ୟ ଅସାଦୁଦ୍ଦିନ ଓୱାଇସି କେନ୍ଦ୍ରକୁ ଚେତାବନୀ ଦେଇଛନ୍ତି। ସରକାର ଅଧ୍ୟାଦେଶ ଆଣି ଦେଖାନ୍ତୁ। ଏହାର ପରିଣାମ ମଧ୍ୟ ସାମ୍ନା କରିବେ। ଭାଜପା ବାରମ୍ବାର ରାମ ମନ୍ଦିର ପ୍ରସଙ୍ଗକୁ ଅସ୍ତ୍ର କରୁଛି ବୋଲି ଓୱାଇସି କହିଛନ୍ତି।

ସୁପ୍ରିମକୋର୍ଟଙ୍କ ନିଷ୍ପତ୍ତିକୁ ଆବେଦନକାରୀ ତଥା ସୁନ୍ନି ୱାକଫ୍ ବୋର୍ଡ ସଦସ୍ୟ ଇକ୍‌ବାଲ ଅନ୍‌ସାରୀ ସ୍ୱାଗତ ଜଣାଇଛନ୍ତି। ରାୟ ଆସିବା ଯାଏ ବୋର୍ଡ ଅପେକ୍ଷା କରିବ ବୋଲି ସେ କହିଛନ୍ତି। ଅଲ୍ ଇଣ୍ଡିଆ ମୁସ୍‌ଲିମ୍ ପର୍ସନାଲ ଲ ବୋର୍ଡ (ଏଆଇଏମ୍‌ପିଏଲ୍‌ବି) ମଧ୍ୟ କହିଛି ଯେ, ସୁପ୍ରିମକୋର୍ଟଙ୍କ ନିର୍ଦ୍ଦେଶକୁ ସମ୍ମାନ କରିବା ଉଚିତ।

ମହନ୍ତ ଧରମ ଦାସ

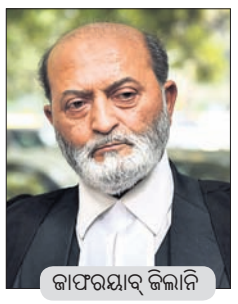

ଜାଫରୟାବ୍ ଜିଲାନି

ସୁପ୍ରିମକୋର୍ଟଙ୍କ ରାୟ

- ଜମି ବିବାଦର ତ୍ୱରିତ ଶୁଣାଣି ହେବ ନାହିଁ
- ଜାନୁୟାରୀରେ ଶୁଣାଣି ନିଷ୍ପତ୍ତି
- ଅଧ୍ୟାଦେଶ ଆଣିବାକୁ ଭାଜପା, ଆର୍‌ଏସ୍‌ଏସ୍‌ର ଦାବି
- ରାୟ ଆସିବା ଯାଏ ସମସ୍ତେ ଅପେକ୍ଷା କରନ୍ତୁ: କଂଗ୍ରେସ

ଖାଲେଦା ଜିଆଙ୍କୁ ଆଉ ୭ ବର୍ଷ ଜେଲ୍

ଢାକା,୨୯।୧୦(ପି.ଟି.)

ଦୁର୍ନୀତି ମାମଲାରେ ଦୋଷୀ ସାବ୍ୟସ୍ତ ହୋଇ ଜେଲ୍ ଦଣ୍ଡାଦେଶ ଭୋଗୁଥିବା ବାଂଲାଦେଶର ପୂର୍ବତନ ପ୍ରଧାନମନ୍ତ୍ରୀ ଖାଲେଦା ଜିଆଙ୍କୁ ଲାଗିଛି ଶକ୍ତ ଝଟକା। ଆଉ ଏକ ଦୁର୍ନୀତି ମାମଲାରେ ସୋମବାର ଢାକାର ଏକ କୋର୍ଟ ତାଙ୍କୁ ୭ ବର୍ଷ କାରାଦଣ୍ଡାଦେଶ ଶୁଣାଇଛନ୍ତି। ଅନ୍ୟ ଦୋଷୀମାନଙ୍କୁ ମଧ୍ୟ ୧୦ ଲକ୍ଷ ଟାକା ଲେଖାଏ ଜରିମାନା ହୋଇଛି।

ସ୍ୱାମୀ ତଥା ବାଂଲାଦେଶର ଦିବଂଗତ ରାଷ୍ଟ୍ରପତି ଜଇଉର୍ ରହମନଙ୍କ ନାଁରେ ପରିଚାଳିତ ଦାତବ୍ୟ ସଂସ୍ଥାରୁ ୩,୭୫,୦୦୦ ଡଲାର ହଡ଼ପ କରିବା ଅଭିଯୋଗରେ ଖାଲେଦାଙ୍କ ବିରୋଧରେ ମାମଲା ହୋଇଥିଲା। ଦୋଷୀ ସାବ୍ୟସ୍ତ ହେବା ପରେ ଅଦାଲତ ତାଙ୍କୁ ଉପରୋକ୍ତ ସଜା ଶୁଣାଇଛନ୍ତି। ଢାକାର ନଜିମୁଦ୍ଦିନ୍ ରୋଡ୍‌ସ୍ଥିତ ପୁରୁଣା ସେଣ୍ଟ୍ରାଲ ଜେଲ୍‌ରେ ଏକ ଅସ୍ଥାୟୀ କୋର୍ଟରେ ବିଚାରପତି ମହମ୍ମଦ ଅଖତାରୁଜ୍ଜାମନ୍ ଏହି ଦଣ୍ଡବିଧାନ କରିଛନ୍ତି। ଡିସେମ୍ବରରେ ଦେଶରେ ସାଧାରଣ ନିର୍ବାଚନ ଥିବାରୁ ୭୩ ବର୍ଷୀୟା ଖାଲେଦାଙ୍କୁ ମିଳିଥିବା ଦଣ୍ଡାଦେଶ ତାଙ୍କ ଦଳ ବାଂଲାଦେଶ ନ୍ୟାଶନାଲିଷ୍ଟ ପାର୍ଟି (ବିଏନ୍‌ପି)ର ପ୍ରଦର୍ଶନକୁ ପ୍ରଭାବିତ କରିବ ବୋଲି ଆଶଙ୍କା କରାଯାଉଛି। ଖାଲେଦା ଏବେ ଅସୁସ୍ଥ ଅଛନ୍ତି। ପ୍ରକାଶ ଯେ, ପରଲୋକ ଗତ ସ୍ୱାମୀଙ୍କ ନାଁ ନେଇ ଅନାଥ ଆଶ୍ରମର ବହୁ ଅର୍ଥ ହଡ଼ପ କରିଥିଲେ ଖାଲେଦା। ଏହି ମାମଲାରେ ଗତ ଫେବୃୟାରୀରେ ଦୋଷୀ ପ୍ରମାଣିତ ହେବା ପରେ ତାଙ୍କୁ ୫ ବର୍ଷ କାରାଦଣ୍ଡ ମିଳିଥିଲା।

ଦାୟିତ୍ୱ ଗ୍ରହଣ କଲେ ରାଜପାକ୍ସେ

କଲମ୍ବୋ,୨୯।୧୦(ପି.ଟି.)

ଶ୍ରୀଲଙ୍କାର ବାହୁବଳୀ ନେତା ମହିନ୍ଦା ରାଜପାକ୍ସେ ସୋମବାର ପ୍ରଧାନମନ୍ତ୍ରୀ ଭାବେ ଦାୟିତ୍ୱ ଗ୍ରହଣ କରିଛନ୍ତି। ପ୍ରଧାନମନ୍ତ୍ରୀ ପଦରୁ ରାନିଲ ୱିକ୍ରମ୍‌ସିଂହେ ବିଦା ହେବା ପରେ ଦେଶରେ ରାଜନୈତିକ ସଙ୍କଟ ଲାଗିରହିଥିବାବେଳେ ରାଜପାକ୍ସେ ଏଥିରେ ଆସୀନ ହୋଇଛନ୍ତି। ପ୍ରଧାନମନ୍ତ୍ରୀଙ୍କ ସଚିବାଳୟରେ ବିଧିବ୍ୟବସ୍ଥା ଅନୁଯାୟୀ ସେ କାର୍ଯ୍ୟଭାର ଗ୍ରହଣ କରିଥିବା ଶ୍ରୀଲଙ୍କା ପିପୁଲ୍ସ ପାର୍ଟି ପକ୍ଷରୁ କୁହାଯାଇଛି।

ଦ୍ୱୀପରାଷ୍ଟ୍ରରେ ଶୁକ୍ରବାର ରାତିରେ ରାଜନୈତିକ ପାଣିପାଗ ହଠାତ୍ ବଦଳିଯାଇଥିଲା। ରାଷ୍ଟ୍ରପତି ମୈତ୍ରିପାଲ ସିରିସେନା ଅଚାନକ୍ ନିଷ୍ପତ୍ତି ନେଇ ପ୍ରଧାନମନ୍ତ୍ରୀ ପଦରୁ ୱିକ୍ରମ୍‌ସିଂହେଙ୍କୁ ବହିଷ୍କାର କରିଥିଲେ। ତାଙ୍କ ସ୍ଥାନରେ ରାଜପାକ୍ସେଙ୍କୁ ସେ ପ୍ରଧାନମନ୍ତ୍ରୀ କରିଥିଲେ। ୱିକ୍ରମ୍‌ସିଂହେ ଶକ୍ତି ପରୀକ୍ଷାର ସାମ୍ନା କରିବାକୁ ପ୍ରସ୍ତୁତ ଥିବା କହିବା ସହ ସ୍ୱତନ୍ତ୍ର ଅଧିବେଶନ ଡକାଇବାକୁ ଦାବି ଜଣାଇବାରୁ ସିରିସେନା ପାର୍ଲାମେଣ୍ଟକୁ ନଭେମ୍ବର ୧୬ ଯାଏ ମୁଲତବୀ ଘୋଷଣା କରିଥିଲେ। ରାଷ୍ଟ୍ରପତିଙ୍କ ନିଷ୍ପତ୍ତି ଅସାମ୍ବିଧାନିକ ବୋଲି ୱିକ୍ରମ୍‌ସିଂହେଙ୍କ ସମେତ ଦେଶ ଓ ବିଦେଶର ଅନେକ ନେତା ମତବ୍ୟକ୍ତ କରିବା ସତ୍ତ୍ୱେ ସିରିସେନା ନଛୋଡ଼ବନ୍ଦା। ଏବେ ଶ୍ରୀଲଙ୍କାରେ ସାମ୍ବିଧାନିକ ବିଦ୍ରୋହ ଚାଲିଥିବା ସାଧାରଣରେ କୁହାଯାଉଛି। ସିରିସେନାଙ୍କୁ ନିଷ୍ପତ୍ତି ବଦଳାଇବା ଲାଗି ଜାତିସଂଘ ମହାସଚିବ ଆଣ୍ଟୋନିଓ ଗୁଟେରେସ୍ ଏବଂ ଆମେରିକା ପରରାଷ୍ଟ୍ର ସଚିବ ପ୍ରମୁଖ ମଧ୍ୟ ଚାପ ପକାଉଛନ୍ତି।

ଇତିହାସର ଆଇନାରେ

ଅକ୍ଟୋବର ୩୦ର ପ୍ରମୁଖ ଘଟଣା

୧୯୮୩ ଅକ୍ଟୋବର ୩୦ରେ ଆର୍ଜେଣ୍ଟିନାରେ ସାଧାରଣ ନିର୍ବାଚନ ହୋଇଥିଲା। ୭ ବର୍ଷର ସାମରିକ ଶାସନ ଶେଷ ହୋଇ ସାମ୍ବିଧାନିକ ନୀତି ସ୍ଥାପନ କରାଯାଇଥିଲା। ୧୯୭୬ରେ ସେଠାରେ ସାମରିକ ଶାସନ ଲାଗୁ କରାଯାଇଥିଲା।

୨୦୧୫ ଅକ୍ଟୋବର ୩୦ରେ ରୋମାନିଆର ରାଜଧାନୀ ବୁଚାରେଷ୍ଟର ଏକ ନାଇଟ୍ କ୍ଲବରେ ଅଗ୍ନିକାଣ୍ଡ ହୋଇଥିଲା। ସେଥିରେ ୬୪ ଜଣଙ୍କର ମୃତ୍ୟୁ ହୋଇଥିବାବେଳେ ୧୪୭ ଆହତ ହୋଇଥିଲେ। ଏହା ଦେଶରେ ସବୁଠାରୁ ବଡ ଦୁର୍ଘଟଣା ଥିଲା।

ଫୁର୍‌ସତ

ପ୍ରାକ୍-ପରିଣୟ ଉତ୍ସବ ପାଳିଲେ ପ୍ରିୟଙ୍କା

ନ୍ୟୁୟର୍କ: ବଲିଉଡ୍ ଅଭିନେତ୍ରୀ ପ୍ରିୟଙ୍କା ଚୋପ୍ରାଙ୍କର ଆମେରିକୀୟ ପପ୍ ଗାୟକ ନିକ୍ ଜୋନ୍‌ସଙ୍କ ସହିତ ଶୁଭ ପରିଣୟ ଅନଷ୍ଠିତ ହେବାକୁ ଯାଉଛି। କିନ୍ତୁ ତା ପୂର୍ବରୁ ପ୍ରିୟଙ୍କା ଏଠାରେ ରବିବାର ଏକ ପ୍ରାକ୍ ଉତ୍ସବ ପାଳନ କରିଛନ୍ତି। ନ୍ୟୁୟର୍କ ନଗରୀର ଟିଫାନିସ୍ ବ୍ଲୁ ବକ୍ସ କାଫେରେ ୩୬ବର୍ଷ ବୟସ୍କା ପ୍ରିୟଙ୍କା ଷ୍ଟାରପ୍ଲେସ୍ ମାର୍କିସା ବସ୍ତ୍ର ପରିଧାନ କରି ନିଜର ଘନିଷ୍ଠ ବନ୍ଧୁଙ୍କ ଗହଣରେ ଅତ୍ୟନ୍ତ ଚିତ୍ତାକର୍ଷକ ଦେଖାଯାଉଥିଲେ। ପ୍ରିୟଙ୍କାଙ୍କ ଘନିଷ୍ଠ ବାନ୍ଧବୀ ମୁବିନା ରାଟନ୍‌ସେ ଏବଂ ଅଞ୍ଜୁଲା ଆଚାରିୟାଙ୍କ ଦ୍ୱାରା ଏହି ପାର୍ଟି ଆୟୋଜନ କରାଯାଇଥିଲା। ପ୍ରିୟଙ୍କାଙ୍କ ଭାବି ଦେଢ଼ଶୁର କେଭିନ ଜୋନ୍‌ଶ, ତାଙ୍କ ପତ୍ନୀ ଡାନିଏଲେ ଜୋନ୍‌ସ ଏବଂ ସେମାନଙ୍କ କନ୍ୟା ଆଲେନା ଏହି ଉତ୍ସବରେ ଅଂଶଗ୍ରହଣ କରିଥିଲେ। ପାର୍ଟିରେ ପ୍ରିୟଙ୍କା ଅତ୍ୟନ୍ତ ଉତ୍ସାହିତ ଜଣାପଡୁଥିଲେ। ପ୍ରିୟଙ୍କା ସଜେଇ ହୋଇଥିବାର ଫଟୋ ଇନ୍‌ଷ୍ଟାଗ୍ରାମ୍‌ରେ ପୋଷ୍ଟ କରିଛନ୍ତି। ବଲିଉଡ୍ ସଙ୍ଗୀତ ତାନରେ ଡିଜେ ବାଜିଥିଲା ଏବଂ ଅନେକ ଅତିଥି ତାଳେ ତାଳେ ନୃତ୍ୟ କରିଥିଲେ। ପ୍ରିୟଙ୍କାଙ୍କ ସମ୍ମାନାର୍ଥେ ତାଙ୍କ ବାନ୍ଧବୀମାନେ ମଧ୍ୟ ବକ୍ତୃତା ଦେଇଥିଲେ। ସୂଚନା ଥାଉ କି ଭାରତରେ ଆସନ୍ତା ଡିସେମ୍ବରରେ ପ୍ରିୟଙ୍କା ଏବଂ ଜୋନ୍‌ସଙ୍କ ମଧ୍ୟରେ ହାତଗଣ୍ଠି ପଡିବାକୁ ଯାଉଛି। ଉକ୍ତ ଦମ୍ପତି କିଛିଦିନ ହେଲା ନ୍ୟୁୟର୍କରେ ଅୟସ କରୁଛନ୍ତି। ମୁମ୍ବାଇରେ ଚଳିତବର୍ଷ ଜୁଲାଇରେ ପ୍ରିୟଙ୍କାଙ୍କ ବାସଭବନରେ ପାରମ୍ପରିକ ରୋକା (ନିର୍ବନ୍ଧ) ଉତ୍ସବ ଅନୁଷ୍ଠିତ ହୋଇଥିଲା।

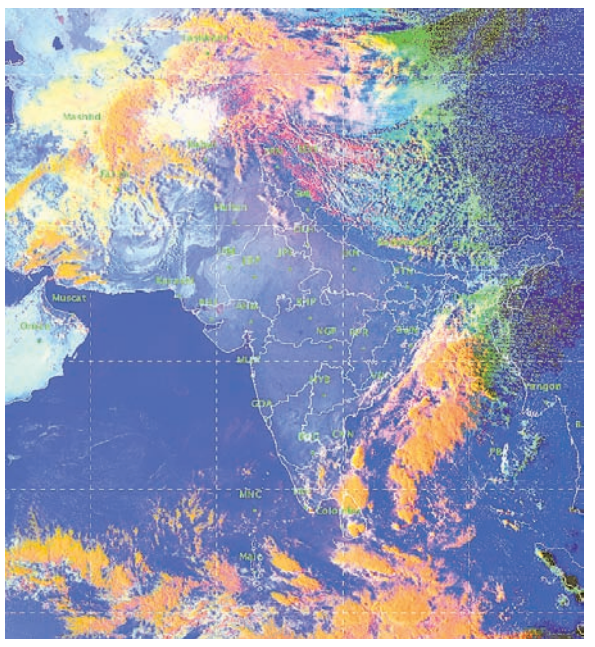

ସୋମବାର ଅପରାହ୍ନ ୫ଟାରେ ମହାକାଶରୁ ନିଆଯାଇଥିବା ପାଣିପାଗ ଚିତ୍ର ।

କେମିତି ରହିବ ଆଜିର ପାଗ

ରାଜ୍ୟ–ଆସନ୍ତା ୨୪ ଘଣ୍ଟା ମଧ୍ୟରେ ଓଡ଼ିଶାର ଅଧିକାଂଶ ସ୍ଥାନରେ ବର୍ଷା ହେବାର ସମ୍ଭାବନା ରହିଛି। ଗୋଟିଏ କିମ୍ବା ଦୁଇଟି ସ୍ଥାନରେ ପ୍ରବଳ ବର୍ଷା ହେବ।

ସ୍ଥାନୀୟ ଅଞ୍ଚଳ–ଭୁବନେଶ୍ୱର ଓ ଏହାର ପାର୍ଶ

ସଂକ୍ଷେପରେ

ଲଘୁଚାପ: ଉପକୂଳ ଓଡ଼ିଶାରେ ବର୍ଷା ସମ୍ଭାବନା

ସମୁଦ୍ରକୁ ନ ଯିବା ଲାଗି ମତ୍ସ୍ୟଜୀବୀଙ୍କୁ ପରାମର୍ଶ

ଭୁବନେଶ୍ୱର,୨୯।୧୦(ବ୍ୟୁରୋ)-ପଶ୍ଚିମ କେନ୍ଦ୍ରୀୟ ବଙ୍ଗୋପସାଗର ଓ ଏହାର ଆଖପାଖ ଅଞ୍ଚଳରେ ଏକ ଲଘୁଚାପ କ୍ଷେତ୍ର ସୃଷ୍ଟି ହୋଇଛି। ଆସନ୍ତା୨୪ଘଣ୍ଟା ମଧ୍ୟରେ ଏହା ଘନୀଭୂତ ହେବାର ସମ୍ଭାବନା ରହିଛି। ଏହାର ପ୍ରଭାବରେ ଜଗତ୍‌ସିଂହପୁର, କେନ୍ଦ୍ରାପଡା, ବାଲେଶ୍ୱର ଏବଂ ଭଦ୍ରକ ଜିଲାରେ ସ୍ୱଳ୍ପରୁ ମଧ୍ୟମ ଧରଣର ବର୍ଷା ହେବାର ସମ୍ଭାବନା ରହିଛି। କେତେକ ସ୍ଥାନରେ ପ୍ରବଳ ବର୍ଷା ହେବ ବୋଲି ଆଞ୍ଚଳିକ ପାଣିପାଗ କାର୍ଯ୍ୟାଳୟ ପକ୍ଷରୁ ସୂଚନା ଦିଆଯାଇଛି। ଏଥିସହିତ ରାଜ୍ୟର ଅନ୍ୟାନ୍ୟ ଭାଗରେ ମଧ୍ୟ ଗୋଟିଏ କିମ୍ବା ଦୁଇଟି ସ୍ଥାନରେ ବର୍ଷା ହେବାର ସମ୍ଭାବନା ରହିଛି। ଉପକୂଳବର୍ତ୍ତୀ ଜିଲାଗୁଡିକରେ ଆକାଶ ମେଘାଚ୍ଛନ୍ନ ରହିଛି। ଉପକୂଳରେ ବାୟୁ ପ୍ରବାହ ବେଗ ବୃଦ୍ଧି ପାଇଛି। ଲଘୁଚାପକୁ ଦୃଷ୍ଟିରେ ରଖି ୨୯ ଓ ୩୦ ତାରିଖ ଦୁଇଦିନ ସମୁଦ୍ର ମଧ୍ୟକୁ ନ ଯିବା ଲାଗି ମତ୍ସ୍ୟଜୀବୀମାନଙ୍କୁ ସତର୍କ କରାଯାଇଛି। ତେବେ ଲଘୁଚାପ ପ୍ରଭାବ କମ୍ ରହୁଥିବାରୁ କେବଳ ଉପକୂଳ ଓଡିଶାର କେତେକ ଜିଲାରେ ଏହାର ପ୍ରଭାବ କମ୍ ରହିବ। ଅକ୍ଟୋବର ୩୧ ତାରିଖ ପରେ ପାଗରେ ପରିବର୍ତ୍ତନ ହେବ। ଶୀତ ପ୍ରକୋପ ବଢିବ ବୋଲି ପାଣିପାଗ କାର୍ଯ୍ୟାଳୟ ପକ୍ଷରୁ ସୂଚନା ଦିଆଯାଇଛି। ରାଜ୍ୟରେ ଗତ କିଛିଦିନ ହେବ ଶୀତ ଆରମ୍ଭ ହୋଇଛି। ଦିନର ତାପମାତ୍ରା ବଢୁଥିଲେ ମଧ୍ୟ ରାତିରେ ପାଗ ଥଣ୍ଡା ରହୁଛି।

ସାତକୋଶିଆରେ

■ ଚିଲିକାରେ ହେଲିକପ୍ଟର ଉଡ଼ାଣ ଘଟଣା

ହେଙ୍ଗର ଖୋଲିଲା, ହେଲିକପ୍ଟର ସିଲ୍

ପୁରୀ ଅଫିସ, ୨୯।୧୦

ଚିଲିକା ଉପରେ ବିପଜ୍ଜନକ ଭାବେ ହେଲିକପ୍ଟର ଉଡ଼ାଣ ଘଟଣାରେ ପୂର୍ବତନ ଏମ୍‌ପି ବୈଜୟନ୍ତ ପଣ୍ଡାଙ୍କୁ ବେସାମରିକ ବିମାନ ଚଳାଚଳ ମହାନିର୍ଦ୍ଦେଶାଳୟ (ଡିଜିସିଏ) କ୍ଲିନଚିଟ୍ ଦେବା ପରେ ସୋମବାର ପୁରୀ ପୋଲିସ ହେଙ୍ଗରରୁ ସିଲ୍ ଖୋଲିଛି। ପୁରୀ ସଦର ଏସ୍‌ଡିପିଓ ସୁଶୀଲ କୁମାର ମିଶ୍ରଙ୍କ ନେତୃତ୍ୱରେ ଏକ ଟିମ୍ ଭୁବନେଶ୍ୱର ବିଜୁ ପଟ୍ଟନାୟକ ବିମାନବନ୍ଦରକୁ ଯାଇ ଇମ୍ପାର ସିଲ୍ ହୋଇଥିବା ହେଙ୍ଗରକୁ ଖୋଲିଛନ୍ତି। କିନ୍ତୁ ଚିଲିକା ଉପରେ ଉଡିଥିବା ରବିନ୍‌ସନ୍ ଆର-୪୪ ହେଲିକପ୍ଟରକୁ ସିଲ୍ କରିଛନ୍ତି। ଏହି ଘଟଣାର ତଦନ୍ତ ଚାଲିଥିବାରୁ ଉକ୍ତ ହେଲିକପ୍ଟରକୁ ସିଲ୍ କରାଯାଇଥିବା ଭୁବନେଶ୍ୱରଠାରେ ଏସ୍‌ଡିପିଓ ଗଣମାଧ୍ୟମକୁ କହିଛନ୍ତି।

ସୂଚନା ଯୋଗ୍ୟ, ଚିଲିକାର ଅରଖକୁଦା ତଥା ନୂଆମୁହାଣ ଇଲାକାରେ ସେପ୍ଟେମ୍ବର ୧୫ରେ ସି ପ୍ଲେନ ଉଡିଥିବା ଚର୍ଚ୍ଚା ହୋଇଥିଲା। ଚିଲିକା ଉନ୍ନୟନ କର୍ତ୍ତୃପକ୍ଷ (ସିଡିଏ)ଙ୍କ ଏତଲାକୁ ଭିତ୍ତିକରି ଅରଖକୁଦା ସାମୁଦ୍ରିକ ଥାନା ପୋଲିସ ଗତ ସେପ୍ଟେମ୍ବର ୧୭ରେ ୨୭୭, ୨୭୮, ୩୩୬, ୪୩୧ଦଫା, ୧୧ ଏୟାରକ୍ରାଫ୍ଟ ଆକ୍ଟ ୧୯୩୪ ବଳରେ ଏକ କେସ (ନଂ. ୧୬/୧୮) ରୁଜୁ କରିଥିଲା। ତଦନ୍ତରୁ ଇମ୍ପାର ହେଲିକପ୍ଟର ରବିନ୍‌ସନ୍ ଆର-୪୪ ଉଡିଥିବା ଜଣାପଡିଥିଲା। ପୂର୍ବତନ ଏମ୍‌ପି ବୈଜୟନ୍ତ ପଣ୍ଡା ଉକ୍ତ ହେଲିକପ୍ଟର ଉଡାଣ କରିଥିବା ବେଳେ ଅଭିଜିତ ଆୟର ମିତ୍ର ଏବଂ ଆରତୀ ଟିକୋ ଯାତ୍ରୀ ରହିଥିଲେ। ପୁରୀ ପୋଲିସ ଏହି ଘଟଣାର ତଦନ୍ତ କରି ସେପ୍ଟେମ୍ବର ୧୭ ରାତିରେ ଭୁବନେଶ୍ୱର ବିଜୁ ପଟ୍ଟନାୟକ ବିମାନ ବନ୍ଦରରେ ଥିବା ଇମ୍ପାର ହେଙ୍ଗରକୁ ସିଲ୍ କରିଥିଲା। ଅନ୍ୟପକ୍ଷରେ ପୁରୀ ପୋଲିସ ଡିଜିସିଏକୁ ଚିଠି ଲେଖିଥିଲା। ଡିଜିସିଏ ଏହି ଘଟଣାର ତଦନ୍ତ କରି ଗତ ୨୫ତାରିଖରେ ବୈଜୟନ୍ତଙ୍କୁ କ୍ଲିନ୍‌ଚିଟ୍ ଦେଇଥିଲା। ଡିଜିସିଏର କ୍ଲିନଚିଟ୍ ପରେ ୪୨ ଦିନ ଧରି ସିଲ୍ ହୋଇ ରହିଥିବା ଇମ୍ପା ହେଙ୍ଗରକୁ ପୋଲିସ ଖୋଲିଛି। ସେଥିରେ ଥିବା ୨ ହେଲିକପ୍ଟରକୁ ପୋଲିସ ମୁକ୍ତ କରିଥିବା ବେଳେ ଉଡିଥିବା ହେଲିକପ୍ଟରକୁ ସିଲ୍ କରିଛି। ଚିଲିକାରେ କେତେ ଉଚ୍ଚତାରେ ଉକ୍ତ ହେଲିକପ୍ଟର ଉଡିଛି ସେ ସଂକ୍ରାନ୍ତରେ ପୁରୀ ପୋଲିସ ଡିଜିସିଏଙ୍କୁ ତଥ୍ୟ ମାଗିଛି।

ପ୍ରାକ୍ ବିପର୍ଯ୍ୟୟ ସୂଚନା ବ୍ୟବସ୍ଥାର ଶୁଭାରମ୍ଭ

■ ସର୍ବାଧିକ ଦୁର୍ବିପାକ ସତ୍ତ୍ୱେ ଓଡ଼ିଶାର ବିକାଶ ହାର ଅଧିକ - ମୁଖ୍ୟମନ୍ତ୍ରୀ

ଭୁବନେଶ୍ୱର, ୨୯।୧୦(ବ୍ୟୁରୋ)

ଦେଶରେ ଓଡ଼ିଶା ହେଉଛି ସର୍ବାଧିକ ପ୍ରାକୃତିକ ଦୁର୍ବିପାକ ପ୍ରପୀଡିତ ରାଜ୍ୟ। ପ୍ରାୟ ପ୍ରତିବର୍ଷ ଆମକୁ ବିଭିନ୍ନ ବିପର୍ଯ୍ୟୟକୁ ସାମ୍ନା କରିବାକୁ ପଡୁଛି। ତଥାପି ଦେଶ ତଥା ଅନ୍ୟ ରାଜ୍ୟ ତୁଳନାରେ ଓଡ଼ିଶାର ବିକାଶ ହାର ଅଧିକ ରହିଛି ବୋଲି ମୁଖ୍ୟମନ୍ତ୍ରୀ ନବୀନ ପଟ୍ଟନାୟକ କହିଛନ୍ତି। ସୋମବାର ଭୁବନେଶ୍ୱର ରବୀନ୍ଦ୍ର ମଣ୍ଡପଠାରେ ଓଡ଼ିଶା ବିପର୍ଯ୍ୟୟ ପ୍ରସ୍ତୁତି ଦିବସ ଓ ଜାତୀୟ ବିପର୍ଯ୍ୟୟ ହ୍ରାସ ଦିବସ କାର୍ଯ୍ୟକ୍ରମରେ ଯୋଗଦେଇ ମୁଖ୍ୟମନ୍ତ୍ରୀ ଏହା କହିବା ସହ ପ୍ରାକ୍ ବିପର୍ଯ୍ୟୟ ସତର୍କ ସୂଚନା ଓ ମୋବାଇଲ୍ ମେସେଜ୍ ବ୍ୟବସ୍ଥାର ଶୁଭାରମ୍ଭ କରିଛନ୍ତି।

ଚଳିତବର୍ଷର ବିଷୟବସ୍ତୁଥିଲା 'ସାମାଜିକ ଗଣମାଧ୍ୟମ ଓ ବିପର୍ଯ୍ୟୟ ମୁକବିଲା'। ରାଜସ୍ୱ ଓ ବିପର୍ଯ୍ୟୟ ପରିଚାଳନା ମନ୍ତ୍ରୀ ମହେଶ୍ୱର ମହାନ୍ତି ଯୋଗଦେଇ କହିଲେ, ଆମର ଏହି ପ୍ରାକ୍ ବିପର୍ଯ୍ୟୟ ସୂଚନା ବ୍ୟବସ୍ଥା ସମଗ୍ର ଭାରତ ବର୍ଷରେ ପ୍ରଥମ। ଓଡ଼ିଶାର ସାଧାରଣ ଜନତାଙ୍କ ଧନଜୀବନର ସୁରକ୍ଷା ପାଇଁ ଏହା ଏକ ପ୍ରତିଶ୍ରୁତି ବଦ୍ଧତାର ନିଦର୍ଶନ ବୋଲି ସେ ମତବ୍ୟକ୍ତ କରିଥିଲେ। ବିପର୍ଯ୍ୟୟ ପରିଚାଳନା ବିଭାଗର ଶାସନ ସଚିବ ବିଷ୍ଣୁପଦ ସେଠୀ ଯୋଗଦେଇ ଏହି ବ୍ୟବସ୍ଥାର କାର୍ଯ୍ୟକାରିତା ସମ୍ପର୍କରେ କହିଲେ, ରାଜ୍ୟର ସମୁଦ୍ର ତଟବର୍ତ୍ତୀ ଅଞ୍ଚଳରେ ବସବାସ କରୁଥିବା ବା ସମୁଦ୍ରରେ ମତ୍ସ୍ୟଜିବୀ ଓ ଜନସାଧାରଣଙ୍କ ଧନ ଜୀବନ ସୁରକ୍ଷା ପାଇଁ ଏହି ବ୍ୟବସ୍ଥା କାର୍ଯ୍ୟକାରୀ କରାଯାଇଛି। ଏଥିପାଇଁ ୪୮୦ କିଲୋମିଟର ଓଡ଼ିଶା ଉପକୂଳ ଅଞ୍ଚଳରେ ୧୨୨ଟି ଆଲର୍ଟ ସାଇରନ୍ ଟାୱାର ପ୍ରତିଷ୍ଠା କରାଯାଇଛି। ପ୍ରାକୃତିକ ବିପର୍ଯ୍ୟୟ ଯଥା ବନ୍ୟା, ବାତ୍ୟା, ସୁନାମି ସମ୍ପର୍କରେ ରାଜ୍ୟ ଜରୁରିକାଳୀନ ନିୟନ୍ତ୍ରଣ କକ୍ଷରୁ ଏହି ସମସ୍ତ ଟାୱାର ଦ୍ୱାରା ଏକ ସମୟରେ ଜନସାଧାରଣଙ୍କୁ ତତ୍‌କ୍ଷଣାତ୍ ପ୍ରାକ୍ ସୂଚନା ପ୍ରଦାନ କରାଯାଇପାରିବ। ଅତ୍ୟାଧୁନିକ ଜ୍ଞାନ କୌଶଳରେ ସ୍ଥାପନ ହୋଇଥିବା ଏହି ଟାୱାରଗୁଡିକ ସାଇରନ୍ ବଜାଇ ସତର୍କ କରାଇବ। ଗୋଟିଏ ଟାୱାରର ସାଇରନ୍ ପ୍ରାୟ

ଭୁବନେଶ୍ୱର ରବୀନ୍ଦ୍ର ମଣ୍ଡପଠାରେ ଓଡ଼ିଶା ବିପର୍ଯ୍ୟୟ ପ୍ରସ୍ତୁତି ଦିବସ କାର୍ଯ୍ୟକ୍ରମରେ ମୁଖ୍ୟମନ୍ତ୍ରୀ ନବୀନ ପଟ୍ଟନାୟକ ପୁସ୍ତିକା ଉନ୍ମୋଚନ କରୁଛନ୍ତି।

■ ସତର୍କ କରିବ ୧୨୨ଟି ଆଲର୍ଟ ସାଇରନ୍ ଟାୱାର

■ ଏସ୍‌ଏମ୍‌ଏସ୍ ଜରିଆରେ ମିଳିବ ସୂଚନା

ଦେଢ଼ କିଲୋମିଟର ରାଡିୟସ୍ ଭିତରେ ରହିବ। ଏହି ପ୍ରକଳ୍ପଟି ରାଜ୍ୟର ବାଲେଶ୍ୱର, ଭଦ୍ରକ, କେନ୍ଦ୍ରାପଡା, ଜଗତସିଂହପୁର, ପୁରୀ ଓ ଗଞ୍ଜାମ ଆଦି ୬ ଜିଲାର ୨୨ ବ୍ଲକ, ୧୪ ମତ୍ସ୍ୟ ଅବତରଣ କେନ୍ଦ୍ର, ୧୧୩ ବହୁମୁଖୀ ଆଶ୍ରୟସ୍ଥଳୀରେ ସ୍ଥାପନ କରାଯାଇଛି। ସେହିଭଳି ମୋବାଇଲ ଏସ୍‌ଏମ୍‌ଏସ୍ ମାଧ୍ୟମରେ ବିପର୍ଯ୍ୟୟ ସଂକ୍ରାନ୍ତରେ ପ୍ରାକ୍ ସତର୍କ ସୂଚନା ପ୍ରଦାନ କରାଯିବ। ଏହି ପ୍ରକଳ୍ପ ପାଇଁ ୭୫.୦୯ କୋଟି ଖର୍ଚ୍ଚ ହୋଇଛି।

ପ୍ରାରମ୍ଭରେ ମୁଖ୍ୟମନ୍ତ୍ରୀ ପଟ୍ଟନାୟକ ତିତ୍‌ଲି ବାତ୍ୟାଜନିତ ବର୍ଷା ଓ ପାହାଡ଼ ଧସିବା ଯୋଗୁ ମୃତକଙ୍କ ପ୍ରତି ଗଭୀର ଶୋକ ପ୍ରକାଶ କରିବା ସହ ଉଦ୍ଧାର କାର୍ଯ୍ୟରେ ପ୍ରମୁଖ ଭୂମିକା ଗ୍ରହଣ କରିଥିବା ଏନ୍‌ଡିଆର୍‌ଏଫ୍, ଓଡ୍ରାଫ୍, ଫାୟାର ସର୍ଭିସ, ଓଏଫ୍‌ଡିସି ଓ ସାମାଜିକ ଅନୁଷ୍ଠାନଗୁଡିକୁ ପ୍ରଶଂସା କରିଥିଲେ। ଏହି ଅବସରରେ ବିପର୍ଯ୍ୟୟ ମୁକାବିଲା ସଂକ୍ରାନ୍ତ ଏକ ପ୍ରଦର୍ଶନୀକୁ ସେ ଉଦ୍‌ଘାଟନ କରିଥିଲେ। ଏଥିସହ ବାତ୍ୟା ପୀଡ଼ାତଙ୍କୁ ସହାୟତାର ହାତ ବଢ଼ାଇଥିବା ବ୍ୟକ୍ତି ବିଶେଷ ଓ ଅନୁଷ୍ଠାନକୁ ମୁଖ୍ୟମନ୍ତ୍ରୀ ପୁରସ୍କୃତ କରିବା ସହ ଦୁଇଟି ପୁସ୍ତକ ଉନ୍ମୋଚନ କରିଥିଲେ। କାର୍ଯ୍ୟକ୍ରମରେ ମୁଖ୍ୟ ଶାସନ ସଚିବ ଆଦିତ୍ୟ ପ୍ରସାଦ ପାଢ଼ୀ, ଅତିରିକ୍ତ ମୁଖ୍ୟ ଶାସନ ସଚିବ ତଥା ଉନ୍ନୟନ କମିଶନର ଆର୍. ବାଲ୍‌କ୍ରିଷ୍ଣନ୍ ପ୍ରମୁଖ ଉପସ୍ଥିତ ଥିଲେ।

ବୈଙ୍କ ଅଫ୍ ବଡ଼ୌଦା Bank of Baroda
କ୍ଷେତ୍ରୀୟ କାର୍ଯ୍ୟାଳୟ : ଭୁବନେଶ୍ୱର କ୍ଷେତ୍ର, ପ୍ରଥମ ମହଲା, ବିଭବ ଗୁଲମୋହର, ବେହେରା ସାହି, ନୟାପଲ୍ଲୀ, ଭୁବନେଶ୍ୱର-୭୫୧୦୧୨

ଲିଜ୍ ଭିତ୍ତିରେ ଗୃହ ଆବଶ୍ୟକ

ବ୍ୟାଙ୍କ ଅଫ ବରୋଦା ଏହାର ଶାଖା ଖୋଲିବା ପାଇଁ ଦୁଇ ବିଡ୍ ବ୍ୟବସ୍ଥା ମାଧ୍ୟମରେ ନିମ୍ନଲିଖିତ ସ୍ଥାନରେ ଲିଜ୍ ଭିତ୍ତିରେ ଆବଶ୍ୟକ କରୁଥିବା ଗୃହ ନିମନ୍ତେ ପ୍ରସ୍ତାବମାନ ଆହ୍ୱାନ କରୁଅଛି । ଗୃହ ତଳ ମହଲାରେ ହୋଇଥିବା ଆବଶ୍ୟକ ।

ଭିଏସ୍‌ଏସ୍ ନଗର, ଭୁବନେଶ୍ୱର ୧୬୦୦ ରୁ ୨୦୦୦
ଜିଲ୍ଲା: ଖୋର୍ଦ୍ଧା ବର୍ଗଫୁଟ

ସବିଶେଷ ବିବରଣୀ ନିମନ୍ତେ ଆମର ୱେବସାଇଟ **www.bankofbaroda.com** ର ଟେଣ୍ଡର ବିଭାଗକୁ ଲଗ୍ ଅନ୍ କରନ୍ତୁ କିମ୍ବା ୦୬୭୪-୨୪୨୧୨୧୦ରେ ଯୋଗାଯୋଗ କରନ୍ତୁ ।
ପ୍ରସ୍ତାବ ଦାଖଲର ଅନ୍ତିମ ତାରିଖ: ୨୦.୧୧.୨୦୧୮ ଅପରାହ୍ନ ୫.୦୦ ଘଟିକା ପର୍ଯ୍ୟନ୍ତ ।
ଉପ-ମହାପ୍ରବନ୍ଧକ

■ ୩୪ ଜେଲରେ ଖୋଲିଲା କ୍ୟାମ୍ପ୍

୨୭୯ଙ୍କୁ ମିଳିଲା ଜାମିନ

କଟକ ଅଫିସ,୨୯।୧୦: ଆଇନଜୀବୀଙ୍କୁ ପୋଲିସ ମାଡ ମାରିବା ଘଟଣାକୁ ନେଇ ହାଇକୋର୍ଟର ଆଇନଜୀବୀମାନେ କାର୍ଯ୍ୟବନ୍ଦ ଆନ୍ଦୋଳନ ଜାରି ରଖିଛନ୍ତି। ଦୁଇ ମାସ ଧରି ଆନ୍ଦୋଳନ ଚାଲୁ ରହିଥିବା ବେଳେ ଏହାକୁ ସମର୍ଥନ ଜଣାଇ ସାରା ରାଜ୍ୟର ଅନ୍ୟ କୋର୍ଟଗୁଡିକରେ ଆଇନଜୀବୀମାନେ ମଧ୍ୟ କାର୍ଯ୍ୟ ବନ୍ଦ କରିଛନ୍ତି। ଫଳରେ ଜେଲରେ ଥିବା ଅଭିଯୁକ୍ତମାନଙ୍କୁ ଜାମିନ ମିଳି ପାରୁ ନ ଥିବା ବେଳେ ଜେଲରେ କଏଦୀମାନଙ୍କ ସଂଖ୍ୟା ବୃଦ୍ଧି ପାଇବାରେ ଲାଗିଛି। ଏହାକୁ ଦୃଷ୍ଟିରେ ରଖି ହାଇକୋର୍ଟଙ୍କ ନିର୍ଦ୍ଦେଶ କ୍ରମେ ଓଡ଼ିଶାର ୩୪ ଜେଲରେ ସୋମବାର କ୍ୟାମ୍ପ କୋର୍ଟ ଖୋଲାଯାଇଛି। ମିଳିଥିବା ସୂଚନା ଅନୁଯାୟୀ, ଏହି କ୍ୟାମ୍ପ କୋର୍ଟ ଗୁଡିକରେ ୫୦୦ ମାମଲାରେ ବିଚାର ହୋଇଥିବା ବେଳେ ୨୭୯ ଜଣଙ୍କୁ ଜାମିନ୍‌ପ୍ରଦାନ କରାଯାଇଛି। ସେଥିମଧ୍ୟରେ କେନ୍ଦ୍ରାପଡା ଜେଲରୁ ସର୍ବାଧିକ ୧୫୭ ଜଣ ଅଭିଯୁକ୍ତଙ୍କୁ ଜାମିନ ମିଳିଥିବା ବେଳେ ଚୌଦ୍ୱାର ଜେଲରୁ ୫୬, କରଞ୍ଜିଆରୁ ୨୯, ବଡବିଲରୁ ୯, ଜଗତ୍‌ସିଂହପୁରରୁ ୮, ରାଇରଙ୍ଗପୁରରୁ ୭, ସୋର, ଚମ୍ପୁଆ, ଆନନ୍ଦପୁର ଜେଲରୁ ୪ ଜଣ ଲେଖାଏ, ଭୁବନେଶ୍ୱର ଝାରପଡ଼ାରୁ ଜଣେ ଅଭିଯୁକ୍ତ ଜାମିନ୍ ମିଳିଛି।

ପଂଜାବ ନୈଶନଲ ବୈଙ୍କ ...ଭରୋସେ କା ପ୍ରତୀକ !
ପଞ୍ଜାବ ନ୍ୟାଶନାଲ୍ ବ୍ୟାଙ୍କ ... ଭରସାର ପ୍ରତୀକ !
୧୧୧-ଏ, ଷ୍ଟେସନ୍ ସ୍କୋୟାର, ଭୁବନେଶ୍ୱର-୭୫୧୦୦୧, ଫୋନ: ୦୬୭୪-୨୫୩୧୭୯୪

ଦଖଲ ନୋଟିସ୍ (ସ୍ଥାବର/ଅସ୍ଥାବର ସମ୍ପତ୍ତି ନିମନ୍ତେ)

ନିମ୍ନ ସ୍ୱାକ୍ଷରକାରୀ **ପଞ୍ଜାବ ନ୍ୟାଶନାଲ୍ ବ୍ୟାଙ୍କ, ଷ୍ଟେସନ୍ ସ୍କୋୟାର ଶାଖା, ଭୁବନେଶ୍ୱର**ର କ୍ଷମତାପ୍ରାପ୍ତ ଅଧିକାରୀଙ୍କ ପକ୍ଷରୁ ସିକ୍ୟୁରିଟାଇଜେସନ୍ ଆଣ୍ଡ ରିକନ୍‌ଷ୍ଟ୍ରକ୍‌ସନ୍ ଅଫ୍ ଫାଇନାନ୍‌ସିଆଲ୍ ଆସେଟସ୍ ଆଣ୍ଡ ଏନ୍‌ଫୋର୍ସମେଣ୍ଟ ଅଫ୍ ସିକ୍ୟୁରିଟି ଇଣ୍ଟରେଷ୍ଟ ଆକ୍ଟ ୨୦୦୨ ଏବଂ ଧାରା ୧୩ ସହିତ ସିକ୍ୟୁରିଟି ଇଣ୍ଟରେଷ୍ଟ (ଏନ୍‌ଫୋର୍ସମେଣ୍ଟ) ରୁଲ୍ସ, ୨୦୦୨ର ରୁଲ-୯ ଅନୁଯାୟୀ ପ୍ରଦତ୍ତ କ୍ଷମତା ପ୍ରୟୋଗ କରାଯାଇ ନିମ୍ନଲିଖିତ ଋଣଗ୍ରହୀତାଙ୍କୁ ଡ଼ିମାଣ୍ଡ ନୋଟିସ୍ ଜାରିକରି ନୋଟିସ ଦର୍ଶିତ ଅର୍ଥରାଶି ସହିତ ସମ୍ପୂର୍ଣ୍ଣ ପରିଶୋଧ ପର୍ଯ୍ୟନ୍ତ ପରବର୍ତ୍ତୀ ସୁଧ ଏବଂ ଅନ୍ୟାନ୍ୟ ଦେୟ ନୋଟିସ ପ୍ରାପ୍ତି ତାରିଖ ଠାରୁ ୬୦ଦିନ ମଧ୍ୟରେ ପଇଠ କରିବାକୁ କୁହାଯାଇଥିଲା । ଋଣଗ୍ରହୀତା ବକେୟା ଦେୟ ପୈଠ କରିବାରେ ବିଫଳ ହେବାରୁ ଏହି ନୋଟିସ୍ ମାଧ୍ୟମରେ ଋଣଗ୍ରହୀତା ଏବଂ ସର୍ବସାଧାରଣଙ୍କୁ ଜଣାଇଦିଆଯାଉଅଛି ଯେ ନିମ୍ନ ସ୍ୱାକ୍ଷରକାରୀ ନିମ୍ନରେ ବର୍ଣ୍ଣିତ ହୋଇଥିବା ସମ୍ପତ୍ତିକୁ ନିମ୍ନଦର୍ଶିତ ତାରିଖରେ କବ୍ଜା ଆଇନର ଧାରା ୧୩(୪) ସହିତ କଥିତ ରୁଲ୍ସର ରୁଲ ୮ ରେ ଦିଆଯାଇଥିବା କ୍ଷମତା ଅନୁଯାୟୀ ଦଖଲକୁ ନେଇଛନ୍ତି । ତେଣୁ ବିଶେଷକରି ଋଣଗ୍ରହୀତା ଓ ସର୍ବସାଧାରଣଙ୍କୁ ଏତଦ୍‌ଦ୍ୱାରା ସତର୍କ କରିଦିଆଯାଉଅଛି ଯେ ସେମାନେ ଏହି ସମ୍ପତ୍ତି ସହିତ କୌଣସି ପ୍ରକାର କାରବାର କରିବେ ନାହିଁ ଏବଂ ଏହି ସମ୍ପତ୍ତି ସହିତ କୌଣସି ପ୍ରକାର କାରବାର କଲେ **ପଞ୍ଜାବ ନ୍ୟାଶନାଲ୍ ବ୍ୟାଙ୍କ, ଷ୍ଟେସନ୍ ସ୍କୋୟାର ଶାଖା, ଭୁବନେଶ୍ୱର**ଠାରେ ନିମ୍ନ ଦର୍ଶିତ ଅର୍ଥରାଶି ସହ ସମ୍ପୂର୍ଣ୍ଣ ପରିଶୋଧ ପର୍ଯ୍ୟନ୍ତ ପରବର୍ତ୍ତୀ ସୁଧ ଯୁକ୍ତ ଆଇନଗତ ଖର୍ଚ୍ଚ ଏବଂ ଅନ୍ୟାନ୍ୟ ଦେୟ ନିମନ୍ତେ ଉତ୍ତରଦାୟୀ ରହିବେ ।

କ୍ର. ନଂ	ଆକାଉଣ୍ଟ ନଂ. / ଋଣଗ୍ରହୀତାଙ୍କ ନାମ ଓ ଠିକଣା	ଡ଼ିମାଣ୍ଡ / ଦଖଲ ନୋଟିସ୍‌ର ତାରିଖ	ଡ଼ିମାଣ୍ଡ ନୋଟିସ୍ ଅନୁଯାୟୀ ବକେୟା ରାଶିର ପରିମାଣ	ସ୍ଥାବର/ଅସ୍ଥାବର ସମ୍ପତ୍ତିଗୁଡ଼ିକର ବିବରଣୀ
୧.	ଆକାଉଣ୍ଟ ନଂ.: ୦୫୫୩୩୦୦ଏନ୍‌ଏଫ୍‌୦୦୦୦୧୧୭୨ /ଋଣଗ୍ରହୀତା: ମେସର୍ସ ଅଙ୍କିତ ହୋଟେଲ, ସ୍ୱତ୍ତ୍ୱାଧିକାରୀ: ଶ୍ରୀମତୀ କଳ୍ପନା ଦାସ, ପ୍ଲଟ୍ ନଂ.: ୭୪(ଅଂଶ), ଅଶୋକ ନଗର, ଭୁବନେଶ୍ୱର-୭୫୧୦୦୯, ଜିଲ୍ଲା: ଖୋର୍ଦ୍ଧା, ଓଡ଼ିଶା	୨୭.୦୭.୨୦୧୮ / ୨୬.୧୦.୨୦୧୮	ତା.୩୦.୦୬.୨୦୧୮ ସୁଦ୍ଧା ଟ.୨୦,୬୫,୧୫୨.୦୫ + ସେବାବଦ ପରବର୍ତ୍ତୀ ସୁଧ ଓ ଖର୍ଚ୍ଚ	ବନ୍ଧକ ଥିବା ସ୍ଥାବର ଏବଂ ଅସ୍ଥାବର ସମ୍ପତ୍ତି, ଗଚ୍ଛିତ ଥିବା କଞ୍ଚା ମାଲ୍ ଏବଂ ବୁକ୍ ଡେବ୍‌ଟ୍ସ

ତାରିଖ: ୨୯.୧୦.୨୦୧୮, ସ୍ଥାନ : ଭୁବନେଶ୍ୱର
ସ୍ୱା/- କ୍ଷମତାପ୍ରାପ୍ତ ଅଧିକାରୀ, ପଞ୍ଜାବ ନ୍ୟାଶ୍‌ନାଲ୍ ବ୍ୟାଙ୍କ

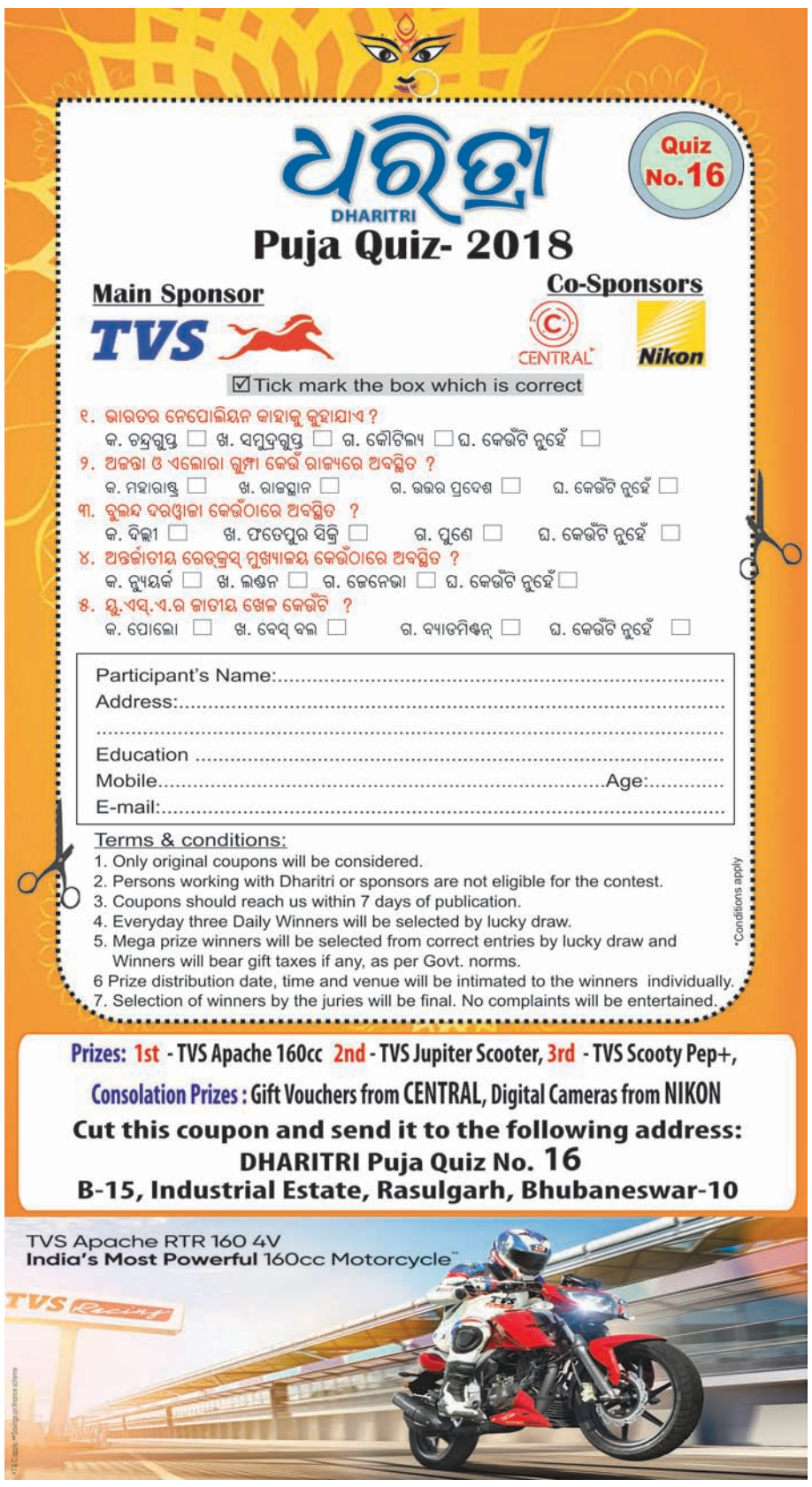
ଧରିତ୍ରୀ DHARITRI
Quiz No.16
Puja Quiz- 2018
Main Sponsor
TVS
Co-Sponsors
CENTRAL
Nikon
Tick mark the box which is correct
୧. ଭାରତର ନେପୋଲିୟନ କାହାକୁ କୁହାଯାଏ ?
କ. ଚନ୍ଦ୍ରଗୁପ୍ତ ଖ. ସମୁଦ୍ରଗୁପ୍ତ ଗ. କୌଟିଲ୍ୟ ଘ. କେଉଁଟି ନୁହେଁ
୨. ଅଜନ୍ତା ଓ ଏଲୋରା ଗୁମ୍ଫା କେଉଁ ରାଜ୍ୟରେ ଅବସ୍ଥିତ ?
କ. ମହାରାଷ୍ଟ୍ର ଖ. ରାଜସ୍ଥାନ ଗ. ଉତ୍ତର ପ୍ରଦେଶ ଘ. କେଉଁଟି ନୁହେଁ
୩. ବୁଲନ୍ଦ ଦରୱାଜା କେଉଁଠାରେ ଅବସ୍ଥିତ ?
କ. ଦିଲ୍ଲୀ ଖ. ଫତେପୁର ସିକ୍ରି ଗ

ଜନ୍ମଦିନର ଶୁଭେଚ୍ଛା

ନାମ: .....
ବୟସ:.....
ଜନ୍ମ ତାରିଖ: .....

ଗୁଗୁଲି
ପରିବାରବର୍ଗ

ଶିବାଂଶ
ପରିବାରବର୍ଗ

ଏଠାରେ ୨ X ୨ ସେ.ମି. ଫଟୋ ଲଗାନ୍ତୁ

ସର୍ତ୍ତାବଳୀ: ଏହି କୁପନ ବ୍ୟବହାର କରି ସମ୍ପୂର୍ଣ୍ଣ ମାଗଣାରେ ଜନ୍ମଦିନର ଶୁଭେଚ୍ଛା ଜଣାନ୍ତୁ। ଫଟୋଗ୍ରାଫ ସହିତ କୁପନଟି ପ୍ରକାଶନ ତାରିଖର ୭ ଦିନ ପୂର୍ବରୁ ଜନ୍ମଦିନ ଶୁଭେଚ୍ଛା, ଧରିତ୍ରୀ, ବି-୨୬, ରସୁଲଗଡ ଶିଳ୍ପାଞ୍ଚଳ, ଭୁବନେଶ୍ୱର-୧୦ ଠିକଣାରେ ପହଞ୍ଚିବା ଆବଶ୍ୟକ।

classified

automobile

SALE

JCB Machine Excavators 22T, 20T, 12T, 10T, 8T & loader- 2dX, 3dX, JCB Compactor, JCB loadall available for sale and hire. Contact immediately: 9 5 5 6 2 4 0 2 2 8 , 9937292015. email: kttbbsr@gmail.com. D-9047

Alto, WagonR, Swift, Dzire, Vento, Indigo, Scorpio, Nishan Micra, Ford Figo, Ford Fiesta, Xcent, Santro, i10, i20, Sail, Beat, Spark, Inova, Honda Amaze, Honda City, Mahindra Logan, Mahindra Verito and many more for sale. Contact: 7440000832, 8599005885. D-9138

real estate

SALE

New residential plotting project near KIIT, developed by SDIPL having 40' main, 30' internal road, eletrification/ boundary wall (Bank finance available) psqft. 1250/-. 9937025614, 7008390130. D-64337

Litigation free plots near Xavier University backside BDA Zone, Bhubaneswar. Sqft.- 250/-, 160/-. 9337259012, 9937746907. D-64343

Morningsun Residency simplex near Hanspal- 28,00,000/- (Handover within 1month) 8908015464, 9853347909. D-64349

ଭୁବନେଶ୍ୱର- ହଂସପାଳ ସୁଧାନନ୍ଦ କଲେଜ ପାଖରେ ଘରବାରି ବାଉଣ୍ଡାରି ପ୍ଲଟ୍ 6,36,000/-ରେ ବିକ୍ରିହେବ। 9437003399, 9437240295. D-64352

Bhubaneswar AIIMS Hospital, DOON/ NMIT College front gharabari plot. 9439206202. D-64351

Duplex core house ranging Rs. 95,00,000/- land area 2000 sqft., construction 2800 sqft., 4BHK at Pokhariput, Bhubaneswar. Contact: 9861125539, 9040521173. D-63398

Book SC plots at Patia Bhubaneswar walkable distance from Patia Station immediate possession/ registration. 6371034524. D-64357

ଭୁବନେଶ୍ୱର ଓ ପୁରୀରେ ପ୍ଲଟ୍, ଘର ବା ଆପାର୍ଟମେଣ୍ଟ ବିକ୍ରୟ ବା କ୍ରୟ ପାଇଁ ଯୋଗାଯୋଗ କରନ୍ତୁ। 8917452354, 9776404801. D-9142

Sunderpada Hitech-Plaza ପାଖରେ ଘରବାରି well developed plot @870/- ରେ ମିଳୁଅଛି। 8328930985. D-65137

First time in Bhubaneswar a new mega plotting project at Mouza Barimunda. Psqft- 400/- with gharabari having 30' project road (boundary wall free) puja offer. 9937542232. D-64358

ଭୁବନେଶ୍ୱର ତହସିଲ ଅଧୀନ ଧଉଳିଛକରୁ ମାତ୍ର 8 କିଲୋମିଟର ଦୂରରେ ଅତିଶୀଘ୍ର ଘରକରିବା ଯୋଗ୍ୟ ଘରବାଡି ପ୍ଲଟ୍ ବର୍ଗଫୁଟକୁ ମାତ୍ର 340 ଟଙ୍କା। 9438109040, 8917452354. D-9143

construction

Construct your building in finished house contact: 9937064680. D-27282

ପାଠକଙ୍କ ପାଇଁ ସୂଚନା: କ୍ଲାସିଫାଏଡରେ ପ୍ରକାଶିତ କେତେକ ବିଜ୍ଞାପନକୁ ଭିତ୍ତିକରି କିଛି ପାଠକ ଠକାମିର ଶିକାର ହେଉଥିବା ଆମର ଦୃଷ୍ଟିଗୋଚର ହେଉଛି। ବିଜ୍ଞାପନ ଦେଉଥିବା ସଂସ୍ଥାମାନଙ୍କ ସହ କାରବାର କରିବା ପୂର୍ବରୁ ସବିଶେଷ ତଥ୍ୟ ଓ ନିଜର ବିବେକ ଖଟାଇ କାରବାର କରନ୍ତୁ। ଏଥିପାଇଁ ଧରିତ୍ରୀ କର୍ତ୍ତୃପକ୍ଷ ଦାୟୀ ରହିବେ ନାହିଁ।

GENERAL

SALE

All machineries working, lathes, shapping, drillings, slottings, powerhacksaw, weldings, benchgrinders, handgrinders etc. Contact: 9437385951. Pragati Engineering works, BBSR. D-9042

to-let

5000 sqft. for new godown at Bhagwanpur Industrial Estate, Patrapada near Hotel South City. 9437026351. D-9137

healthcare

Sonali ayuvedic full body massage/ smart lady expert therapist best facility. 9661643016, 9006760945, 9631368840, 7352469289. D-9036

education

Schools interested in activity based online school/ student exchange program may contact ceo@thedigitalteacher.in or calling: 8985288290. D-9133

୫ମ ସ୍ୱନକ୍ଷତ୍ର ଉତ୍ସବ

(ଗୁଗୁଲି)

ଆଶ୍ୱସ୍ତି ପଣ୍ଡା

ପିତା- ଦ୍ୟୁତିକୃଷ୍ଣ ପଣ୍ଡା
ମାତା- ସୁସ୍ମିତା ନନ୍ଦ
ନୀଳାଦ୍ରି ବିହାର, ଭୁବନେଶ୍ୱର
ଶୁଭେଚ୍ଛା ସହ: ନନ୍ଦ ପରିବାର ଓ ବନ୍ଧୁବାନ୍ଧବ। ଧ-୬୧୫୦୨

ପ୍ରଥମ ଜନ୍ମଦିନ ଶୁଭେଚ୍ଛା

Arnab

At- Radhadeipur, Po- Kharinga, Dist.- Jajpur
ପ୍ରଭୁ ଶ୍ରୀଜଗନ୍ନାଥଙ୍କ ନିକଟରେ ପ୍ରାର୍ଥନା କରୁଛୁ, ତୁମକୁ ଦୀର୍ଘାୟୁ କରିବା ସହିତ ତୁମ ଭବିଷ୍ୟତ ଉଜ୍ଜ୍ୱଳମୟ କରନ୍ତୁ। ଶୁଭେଚ୍ଛା ସହ: ବାପା- ଅମର କୁମାର ଗନ୍ତାୟତ, ମା- ଗୁଣଲତା ଗନ୍ତାୟତ, ବନ୍ଧୁ ଓ ପରିବାରବର୍ଗ। ଧ-୯୧୪୧

1st Birthday Wish

Shivansh Baral
E.B- 774, Badagada, Brit Colony, BBSR
ଶୁଭେଚ୍ଛା ସହ: ବଡପାପା, ମାମା, ଅଜା, ମାମୁ, ମାଇଁ, ଜେଜେବାପା, ଜେଜେମା ଓ ପରିବାରବର୍ଗ। ଧ-୯୧୪୫

ମନେ ପଡ଼ନ୍ତି

ଶ୍ରଦ୍ଧାଞ୍ଜଳି

ସ୍ୱର୍ଗତା ଶ୍ରୀମତୀ ପ୍ରତିଭା ପାଣିଗ୍ରାହୀ

ଅଷ୍ଟମ ମାସିକ ଶ୍ରାଦ୍ଧଦିବସ ଉପଲକ୍ଷେ ସ୍ୱାମୀ- ପ୍ରଭାତ ସୁନ୍ଦର ପାଣିଗ୍ରାହୀ, ଜ୍ୟେଷ୍ଠପୁତ୍ର- ଜିତେନ୍ ପାଣିଗ୍ରାହୀ, କନିଷ୍ଠପୁତ୍ର- ରୋଷନ ପାଣିଗ୍ରାହୀ, କନ୍ୟା- ସ୍ମୃତି ପାଣିଗ୍ରାହୀ, ପୁତ୍ରବଧୂ- ଶୁଭଯାନି, ରଶ୍ମିପ୍ରଭା, ଜ୍ୱାଇଁ- ସୀମାଞ୍ଚଳ ପଣ୍ଡା, ପୌତ୍ରାଦି- ସୌମ୍ୟାଶ୍ରୀ, ଶୁଭାଶିଷ, ଅନନ୍ୟା, ଆର୍ଯ୍ୟନ୍, ରିଶିତା, ବନ୍ଧୁ- କିରଣକାନ୍ତ ପାଣିଗ୍ରାହୀ, ରଜନୀରାଣୀ ପଣ୍ଡା, ଆଶିଷ ପାଣିଗ୍ରାହୀ, ଅସୀମା ପାଣିଗ୍ରାହୀ, ଅରୁଣକାନ୍ତ ପାଣିଗ୍ରାହୀ, ପ୍ରମଦା ପାଣିଗ୍ରାହୀ, ମୌସୁମୀ ପାଣିଗ୍ରାହୀ, ବର୍ଷା ପାଣିଗ୍ରାହୀ, ଆଦିତ୍ୟ ପାଣିଗ୍ରାହୀ, ଭାଇ- ଦୁର୍ଗାପ୍ରସନ୍ନ ସାହୁ, ଭାଉଜ- ଆରତି ସାହୁ ଏବଂ ପରିବାରବର୍ଗ ତରଫରୁ ଅଶ୍ରୁଳ ଶ୍ରଦ୍ଧାଞ୍ଜଳି।
ଧ-୬୩୭୩୪

ଦ୍ୱିତୀୟ ଶ୍ରାଦ୍ଧବାର୍ଷିକୀ ଉପଲକ୍ଷେ ଅଶ୍ରୁଳ ଶ୍ରଦ୍ଧାଞ୍ଜଳି

√ଅମରେନ୍ଦ୍ର ପତି (ଅଖୁ)
ହାଉସିଂ ବୋର୍ଡ କଲୋନୀ, ଚନ୍ଦ୍ରଶେଖରପୁର, ଭୁବନେଶ୍ୱର
ଆବିର୍ଭାବ : ୧୨.୦୬.୧୯୭୪
ତିରୋଧାନ: ୨୧.୧୦.୨୦୧୬
ଆପଣଙ୍କର ଅମର ଆତ୍ମାର ସଦ୍‌ଗତି ନିମନ୍ତେ ପ୍ରଭୁ ଶ୍ରୀଜଗନ୍ନାଥଙ୍କ ନିକଟରେ ପ୍ରାର୍ଥନା।
ଶୋକସନ୍ତପ୍ତ:
ସ୍ତ୍ରୀ, ପୁଅ, ଝିଅ ଓ ପରିବାରବର୍ଗ
ଧ-୯୧୪୬

ପ୍ରଥମ ଶ୍ରାଦ୍ଧବାର୍ଷିକୀ

√ ପଣ୍ଡିତ ସୋମନାଥ ଭଜମିଶ୍ର ଶର୍ମା
ଆବିର୍ଭାବ: ୧୫।୦୭।୧୯୩୩
(ଭାଦ୍ରବ ଶୁକ୍ଳ ଷଷ୍ଠୀ)
ତିରୋଧାନ: ୩୦।୧୦।୨୦୧୭
(କାର୍ତ୍ତିକ ଶୁକ୍ଳ ଦଶମୀ)
ଖୁଣ୍ଟିଆ ସାହି, ପୁରୀ
ଆପଣ ଜଣେ ଶିକ୍ଷାବିତ୍, ମୁକ୍ତି ମଣ୍ଡପ ପଣ୍ଡିତ ସଭାର ସଦସ୍ୟ ଥିଲେ। ଆପଣଙ୍କ ନିଷ୍ଠା, ତ୍ୟାଗ ଆମପାଇଁ ପ୍ରେରଣାର ଉତ୍ସ। ଆପଣଙ୍କ ଆଶୀର୍ବାଦ ସଦାସର୍ବଦା ଆମ ଉପରେ ରହିଥାଉ। ଆପଣଙ୍କ ଅମର ଆତ୍ମାର ସଦ୍‌ଗତି ନିମନ୍ତେ ମହାପ୍ରଭୁଙ୍କ ନିକଟରେ ପ୍ରାର୍ଥନା କରୁଛୁ। ଶୋକସନ୍ତପ୍ତ: ପରିବାର ଓ ବନ୍ଧୁବର୍ଗ।
ଧ-୬୩୭୩୩

ଅଶ୍ରୁଳ ଶ୍ରଦ୍ଧାଞ୍ଜଳି

√ ବୈକୁଣ୍ଠ ନାଥ ତ୍ରିପାଠୀ
ଅବସରପ୍ରାପ୍ତ ଓ.ଏ.ଏସ୍. (ଆର)
ଆବିର୍ଭାବ: ୦୧।୦୪।୧୯୪୯
ତିରୋଧାନ: ୧୯।୧୦।୨୦୧୮
(ବିଜୟା ଦଶମୀ)
ପୂର୍ତ୍ତି ବିଭାଗ ଲେନ୍, ନୟାଗଡ଼
ଶୋକାକୁଳ ତ୍ରିପାଠୀ ପରିବାରବର୍ଗ।
ଧ-୯୧୪୪

ପ୍ରଥମ ପୃଷ୍ଠାରୁ...

ଆଇନଜୀବୀ...

ବିଜେଡି ଆଇନଜୀବୀ ସାମ୍ମୁଖ୍ୟର ସଦସ୍ୟମାନେ ପହଞ୍ଚିବା ପରେ ଆରମ୍ଭ ହୋଇଥିଲା ଭୟଙ୍କର ପରିସ୍ଥିତି। ଆନ୍ଦୋଳନକୁ ସମର୍ଥନ କରୁଥିବା ହାଇକୋର୍ଟ ବାର୍ ଆସୋସିଏଶନର ସଦସ୍ୟମାନେ ଆନ୍ଦୋଳନରୁ ଓହରିଥିବା ଆଇନଜୀବୀମାନଙ୍କୁ ବିରୋଧ କରିଥିଲେ। ମୁଖ୍ୟ ଫାଟକ ପାଖରେ ଦୁଇ ପକ୍ଷର ଆଇନଜୀବୀଙ୍କ ମଧ୍ୟରେ ଧସ୍ତାଧସ୍ତି, ଠେଲାପେଲା ଆରମ୍ଭ ହୋଇଥିଲା। ୪୦ରୁ ୪୫ ମିନିଟ୍ ଧରି ଉଭୟ ପକ୍ଷ ମଧ୍ୟରେ ନାରାବାଜି ଓ ଧସ୍ତାଧସ୍ତି ଚାଲିଥିଲା। ଘଟଣାସ୍ଥଳରେ ୨୫ ପ୍ଲାଟୁନ ପୋଲିସ ଫୋର୍ସ ମୁତୟନ ଥିଲେ ମଧ୍ୟ ସେମାନେ ନାଚାର ଥିଲେ। ଏହି ସମୟରେ ବିଜେଡି ଆଇନଜୀବୀ ସାମ୍ମୁଖ୍ୟର ଆବାହକ କାନୁନଗୋ କୋର୍ଟ ଭିତରକୁ ପଶିବାକୁ ଉଦ୍ୟମ କରୁଥିବା ବେଳେ ଆନ୍ଦୋଳନକୁ ସମର୍ଥନ କରୁଥିବା ଆଇନଜୀବୀମାନେ କାନୁନଗୋଙ୍କୁ ଆକ୍ରମଣ କରିଥିଲେ। ମୁଥ ମାଡ଼ ଓ ଧକ୍କାରେ କାନୁନଗୋ ତଳେ ପଡ଼ିଯାଇଥିଲେ।

ବିଜେଡି ଆଇନଜୀବୀ ସାମ୍ମୁଖ୍ୟ ଉପଦେଷ୍ଟା ଅସିମ ଅମିତାଭ ଦାସ କହିଛନ୍ତି ଯେ, ଘଟଣାକୁ ନେଇ ଆମେ ଲୋକଙ୍କ ପାଖକୁ ଯିବୁ। ଲୋକଙ୍କୁ ଆଇନସେବାରୁ ବଞ୍ଚିତ କରିବା ପାଇଁ କିଭଳି ଚକ୍ରାନ୍ତ କରାଯାଉଛି ସେ ସମ୍ପର୍କରେ ଅବଗତ କରାଇବୁ। ଏହି ଘଟଣା ପଛରେ ବିରୋଧୀ ରାଜନୈତିକ ଦଳର ନେତାମାନଙ୍କ ପ୍ରଚ୍ଛନ୍ନ ଭୂମିକା ରହିଛି ବୋଲି ସେ ଅଭିଯୋଗ କରିଛନ୍ତି।

ଓଡ଼ିଶା ହାଇକୋର୍ଟ ବାର୍ ଆସୋସିଏଶନ ସମ୍ପାଦକ ସତ୍ୟବ୍ରତ ମହାନ୍ତି କହିଛନ୍ତି ଯେ, ଗଣତାନ୍ତ୍ରିକ ପଦ୍ଧତିରେ ଆମେ ଓକିଲଙ୍କ ପାଇଁ ନ୍ୟାୟ ମାଗିଛୁ। ମାତ୍ର ବିଜେଡି ଆଇନଜୀବୀ ସାମ୍ମୁଖ୍ୟ ବିଜୁ ଯୁବ ବାହିନୀ ଜରିଆରେ ଗଣ୍ଡଗୋଳ କରିବାକୁ ଉଦ୍ୟମ କରିଛି। ଏହା ଅତ୍ୟନ୍ତ ନିନ୍ଦନୀୟ ଘଟଣା। ଆମେ କୌଣସି ରାଜନୈତିକ ଦଳ ସହିତ ନାହୁଁ। ଓକିଲଙ୍କ ସହିତ ଥିଲୁ ଏବଂ ରହିବୁ। ମଙ୍ଗଳବାର ହାଇକୋର୍ଟ ବାର ଆସୋସିଏଶନର ସାଧାରଣ ପରିଷଦ ବୈଠକ ବସିବ। ସେଥିରେ ଯାହା ନିଷ୍ପତ୍ତି କରାଯିବ ସେହି ଅନୁଯାୟୀ କାର୍ଯ୍ୟ କରାଯିବ ବୋଲି ମହାନ୍ତି କହିଛନ୍ତି।

ସୂଚନାଥାଉ କି, ଅଗଷ୍ଟ ୨୮ ତାରିଖରେ ହାଇକୋର୍ଟ ଆଡଭୋକେଟ ଦେବୀପ୍ରସାଦ ପଟ୍ଟନାୟକଙ୍କୁ ଚାଉଳିଆଗଞ୍ଜ ଥାନା ଅଧୀନ ନୂଆବଜାର ନିକଟରେ ପୋଲିସ ମାଡ଼ ମାରିଥିବା ଅଭିଯୋଗ ହୋଇଥିଲା। ଦୋଷୀ ପୋଲିସମାନଙ୍କୁ ୩୦୭ ଦଫାରେ ଗିରଫ କରିବା ଦାବିରେ ଓକିଲମାନେ ଅଗଷ୍ଟ ୨୯ ତାରିଖରୁ କାର୍ଯ୍ୟବନ୍ଦ ଆନ୍ଦୋଳନ ଚଳାଇଥିଲେ। ଏହାକୁ ନେଇ ଗତ ୨ ମାସ ମଧ୍ୟରେ ଅନେକ ଘଟଣା ଘଟିଛି। ତେବେ ଗତ ଶନିବାର ହଠାତ୍ ଏହି ଆନ୍ଦୋଳନ ଭିନ୍ନ ମୋଡ ନେଇଥିଲା। ବିଜେଡି ଆଇନଜୀବୀ ସାମ୍ମୁଖ୍ୟର ସଦସ୍ୟମାନେ ଆନ୍ଦୋଳନରୁ ଓହରିଯିବାକୁ ନିଷ୍ପତ୍ତି ନେଇଥିଲେ। ଏପରିକି ସୋମବାରଠାରୁ ସେମାନେ କୋର୍ଟ କାର୍ଯ୍ୟରେ ଯୋଗଦେବେ ବୋଲି ଘୋଷଣା କରିଥିଲେ। ଫଳରେ ବିବାଦ ପୋଲିସ-ଆଇନଜୀବୀଙ୍କ ମଧ୍ୟରେ ନ ରହି ସିଧା ଆଇନଜୀବୀ-ଆଇନଜୀବୀଙ୍କ ମଧ୍ୟରେ କେନ୍ଦ୍ରୀଭୂତ ହୋଇଥିଲା।

ଅନ୍ୟପକ୍ଷରେ ଆଇନଜୀବୀ-ପୋଲିସଙ୍କ ମଧ୍ୟରେ ଉପୁଜିଥିବା ବିବାଦକୁ ନେଇ ହାଇକୋର୍ଟରେ ରୁଜୁ ହୋଇଥିବା ମାମଲାର ଶୁଣାଣି ସୋମବାର ହୋଇପାରିନାହିଁ। ମାତ୍ର ଆଡଭୋକେଟ ଦେବୀପ୍ରସାଦ ପଟ୍ଟନାୟକଙ୍କ ପକ୍ଷରୁ ରୁଜୁ କରାଯାଇଥିବା ମାମଲାର ଶୁଣାଣି ଜଷ୍ଟିସ ସି.ଆର୍. ଦାସଙ୍କ କୋର୍ଟରେ ହୋଇଥିଲା। ମାମଲାର ଶୁଣାଣି କରି ଚାର୍ଜଶିଟ ଦାଖଲ ସମ୍ପର୍କରେ ପୋଲିସକୁ କୋର୍ଟ ତଥ୍ୟ ମାଗିଛନ୍ତି।

ଜାଭା ସମୁଦ୍ରରେ...

ଉଡ଼ାଣ କରିବାବେଳେ ହଠାତ୍ ଅଦୃଶ୍ୟ ହୋଇଯାଇଥିଲା। ତାହା ସମୁଦ୍ର ଜଳରେ ପଡ଼ିଥିବା ଅନେକ ପ୍ରତ୍ୟକ୍ଷଦର୍ଶୀ କହିଛନ୍ତି। ଯାତ୍ରୀ ଏବଂ କ୍ରିଉ ସଦସ୍ୟଙ୍କୁ ମିଶାଇ ୧୮୯ ଜଣଙ୍କ ମଧ୍ୟରୁ ଜଣେ ବି ବଞ୍ଚିବା ସମ୍ଭାବନା ନାହିଁ ବୋଲି ଉଦ୍ଧାର ସଂସ୍ଥାର ନିର୍ଦ୍ଦେଶକ ବାମ୍ବାଙ୍ଗ୍ ସୂର୍ଯ୍ୟୋ କହିଛନ୍ତି। ବିମାନ ଉଡ଼ାଣ କରୁଥିବା କ୍ୟାପ୍‌ଟେନ ସୁନେଜା ଏବଂ ସହ-ପାଇଲଟ ହାର୍ଭେନୋଙ୍କ ମୃତ୍ୟୁ ଘଟିଛି ବୋଲି ଇଣ୍ଡୋନେସିଆର ପରିବହନ ମନ୍ତ୍ରଣାଳୟ ସ୍ପଷ୍ଟ କରିଛି। ଉକ୍ତ ବିମାନରେ ଜଣେ ଇଟାଲୀୟ ନାଗରିକ ମଧ୍ୟ ଥିଲେ।

ବେଲିଟୁଙ୍ଗ୍ ଦ୍ୱୀପ ନିକଟରେ ଥିବା ପାଙ୍ଗ୍‌କଲ ପିନାଙ୍ଗ୍ ସିଟି ହେଉଛି ପର୍ଯ୍ୟଟନର ଏକ ଗନ୍ତବ୍ୟ ସ୍ଥଳୀ। ଏଠାକୁ ଦେଶ ବିଦେଶରୁ ପର୍ଯ୍ୟଟକ ଛୁଟି ଆସନ୍ତି। ସୋମବାର ମଧ୍ୟ ସେଠାକୁ ଅନେକ ପର୍ଯ୍ୟଟକ ବିମାନରେ ଯାତ୍ରା କରୁଥିଲେ। କିନ୍ତୁ ଏହା ସେମାନଙ୍କ ପାଇଁ ଶେଷ ଯାତ୍ରା ହୋଇଯାଇଛି। ଦୁର୍ଘଟଣା ପରେ ଜାଭା ସମୁଦ୍ରରେ ଉଦ୍ଧାର କାର୍ଯ୍ୟ ଜୋରଦାର ଚାଲିଛି। ୪୦ ସମୁଦ୍ର ବୁଡ଼ାଳିଙ୍କ ସମେତ ପାଖାପାଖି ୧୫୦ ଜଣ ଉଦ୍ଧାରକାରୀ ଏହି ଅପରେଶନରେ ସାମିଲ ହୋଇଛନ୍ତି। ବିମାନ ଖସିପଡ଼ିଥିବା ସମୁଦ୍ର ଭାଗରେ ଇନ୍ଧନ ଭାସୁଥିବା ଭିଡିଓ ଫୁଟେଜ୍‌ରେ ଦେଖିବାକୁ ମିଳିଛି। ସେହିପରି ବିମାନର ଭଗ୍ନାବଶେଷ ମଧ୍ୟ ମିଳିଥିବା କୁହାଯାଉଛି। ସେଥିରେ ଲାୟନ ଏୟାରର ଲୋଗୋ ରହିଛି।

ଦୁର୍ଘଟଣା ପରେ ପାଙ୍ଗ୍‌କଲ ପିନାଙ୍ଗ୍‌ର ମୁଖ୍ୟ ବିମାନବନ୍ଦର କାନ୍ଦ ବୋବାଳିରେ ଫାଟି ପଡ଼ିଥିଲା। ସମ୍ପର୍କୀୟଙ୍କୁ ନେବା ଲାଗି ଏଠାରେ ଅପେକ୍ଷାରତ ଲୋକେ ହଠାତ ବିମାନ ଦୁର୍ଘଟଣା ସମ୍ପର୍କରେ ଖବର ପାଇବା ପରେ ପରସ୍ପରକୁ ଧରି କାନ୍ଦୁଥିବାର ଦୃଶ୍ୟ ଅତ୍ୟନ୍ତ ହୃଦୟବିଦାରକ ଥିଲା। ଇଣ୍ଡୋନେସିଆର ଜାତୀୟ ପରିବହନ ନିରାପତ୍ତା କମିଟି (ଏନ୍‌ଟିଏସ୍‌ସି) ସୂଚନା ଅନୁଯାୟୀ ଉକ୍ତ ବିମାନରେ ୧୭୮ ବୟସ୍କ ଯାତ୍ରୀଙ୍କ ସମେତ ୩ ପିଲା, ୨ ପାଇଲଟ ଏବଂ ୬ କ୍ୟାବିନ କ୍ରିଉ ସଦସ୍ୟ ଥିଲେ।

କମ୍ ମୂଲ୍ୟରେ ନିର୍ମିତ ବୋଇଂ ୭୩୭ ମାକ୍ସ ବିମାନର ଯନ୍ତ୍ରାଂଶ ମଜଭୁତ ନ ଥିବାରୁ ଏଭଳି ବିପତ୍ତି ଦେଖିବାକୁ ମିଳିଛି ବୋଲି ଅଭିଯୋଗ ହୋଇଛି। କିନ୍ତୁ ଏହାକୁ ଏୟାରଲାଇନ୍ ପକ୍ଷରୁ ଖଣ୍ଡନ କରାଯାଇଛି। ଲାୟନ ଏୟାର ମୁଖ୍ୟ ଏଡୱାର୍ଡ ସିରେଟ୍ କହିଛନ୍ତି ଯେ, ଗତ ଅଗଷ୍ଟରେ ଉକ୍ତ ବିମାନ ସର୍ଭିସ୍ ପାଇଁ ଯାଇଥିଲା। ଏଥିରେ ଥିବା କେତେକ ଯାନ୍ତ୍ରିକ ସମସ୍ୟାର ସମାଧାନ ହୋଇଥିଲା। ତା'ଛଡ଼ା ପାଇଲଟ ସୁନେଜା ଏବଂ ସହ-ପାଇଲଟ ହାର୍ଭେନୋ ଯଥାକ୍ରମେ ୬୦୦୦ ଏବଂ ୫୦୦୦ ଘଣ୍ଟା ବିମାନ ଉଡ଼ାଣ କରିସାରିଛନ୍ତି। ନିକଟରେ ଉଭୟଙ୍କ ସ୍ୱାସ୍ଥ୍ୟ ପରୀକ୍ଷା ମଧ୍ୟ ହୋଇଥିଲା। ଏଡ୍‌ୱାର୍ଡ ଆହୁରି କହିଛନ୍ତି, ବାଲିରେ ଅବତରଣ କରିବା ପରେ ଉକ୍ତ ବିମାନରେ କେତେକ ଯାନ୍ତ୍ରିକ ସମସ୍ୟା ଦେଖାଦେଇଥିଲା। ଇଞ୍ଜିନିୟରମାନେ ତାହାକୁ ସଜାଡ଼ିବା ପରେ ବିମାନଟି ଜାକର୍ତ୍ତା ଫେରିଥିଲା ଏବଂ ଏହାପରେ ପାଙ୍ଗ୍‌କଲ ପିନାଙ୍ଗ୍ ଅଭିମୁଖେ ଉଡ଼ାଣ କରିଥିଲା। ପ୍ରକାଶ ଯେ, ୨୦୧୫ ଅଗଷ୍ଟରେ ଇଣ୍ଡୋନେସିଆର ଡ୍ରିଗାନା ବିମାନ ପପୁଆଠାରେ ଦୁର୍ଘଟଣାଗ୍ରସ୍ତ ହୋଇଥିଲା। ଏଥିରେ ୫୪ ଜଣଙ୍କ ପ୍ରାଣହାନି ହୋଇଥିଲା।

ବନ୍ଧୁକ ଦେଖାଇ...

ମାଲଖାନା ଝରକା ଭାଙ୍ଗି ଗଞ୍ଜେଇ ଲୁଟି ନେଇଛନ୍ତି ଦୁର୍ବୃତ୍ତ।

ଆଖ ପାଖରେ ଖୋଜାଖୋଜି କରିବା ପରେ ଏକ ଗଞ୍ଜେଇ ବସ୍ତା ମିଳିଥିଲା। ରାତ୍ର ଜଗୁଆଳି କୃଷ୍ଣ ଏ ନେଇ ଜିଲା କୋର୍ଟ ଅଧିକାରୀଙ୍କୁ ଲିଖିତ ଭାବେ ଜଣାଇବା ପରେ କୋର୍ଟ ରେଜିଷ୍ଟ୍ରାର ଅଭିଜିତ ପଲେଇ ଟାଉନ ଥାନାରେ ଏତଲା ଦେଇଥିଲେ। ସଦର ଏସଡିପିଓ ସୁରେନ୍ଦ୍ର ନାଥ ମୁର୍ମୁଙ୍କୁ ଘଟଣା ବିଷୟରେ ପଚାରିବାରୁ ସୋମବାର ସକାଳୁ ସନ୍ଧାନୀ କୁକୁର ନେଇ ଅନୁସନ୍ଧାନ କରାଯାଇଛି। ବିଭିନ୍ନ ସ୍ଥାନରେ ଚଢ଼ାଉ ଜାରି ରହିଛି ବୋଲି ବୋଲି କହିଛନ୍ତି।

ଆଜି ବି ଉଡ଼ିଲାନି ବିମାନ

ଟିକେଟ୍ କାଉଣ୍ଟର ବନ୍ଦ, ସମସ୍ତ କର୍ମଚାରୀ ଉଭାନ

ଝାରସୁଗୁଡ଼ା ଅଫିସ,୨୯।୧୦
ଆନ୍ଦୋଳନ ହେଲା, ବିମାନବନ୍ଦର ଆଗରେ ଧାରଣା ଦିଆଗଲା, ନେତା ଅନଶନରେ ବସିଲେ, ବିଜେଡି ପ୍ରତିନିଧି ମୁଖ୍ୟମନ୍ତ୍ରୀଙ୍କୁ ଭେଟିଲେ, ବିଧାୟକ ନବ ଦାସଙ୍କ ନେତୃତ୍ୱରେ ମୁଖ୍ୟମନ୍ତ୍ରୀଙ୍କୁ ସ୍ମାରକପତ୍ର ଦିଆଗଲା, ବେସାମରିକ ବିମାନ ଚଳାଚଳ ମନ୍ତ୍ରାଳୟ ଏୟାର ଓଡ଼ିଶାକୁ କାରଣଦର୍ଶାଅ ନୋଟିସ୍ ଜାରି କରିବା ସତ୍ତ୍ୱେ ଫଳ ଶୂନ୍ୟ ଦେଖିବାକୁ ମିଳୁଛି। ପୂର୍ବ ସୂଚନା ମୁତାବକ ସୋମବାରଠାରୁ ବିମାନ ଚଳାଚଳ ହେବ ବୋଲି କୁହାଯାଉଥିଲା। କିନ୍ତୁ ସୋମବାର ମଧ୍ୟ ଏୟାର ଓଡ଼ିଶାର ଦେଖା ମିଳିଲାନି। ବାସ୍ତବରେ ଝାରସୁଗୁଡ଼ାରୁ ଆଉ ବିମାନ ଉଡିବ କି ନାହିଁ ସେ ବାବଦରେ କେହି ବି କହିପାରୁନାହାନ୍ତି। କାରଣ ବିମାନ ସେବା ବନ୍ଦ ନେଇ ଏୟାର ଓଡ଼ିଶା କର୍ତ୍ତୃପକ୍ଷ ଝାରସୁଗୁଡ଼ା ବିମାନବନ୍ଦର କର୍ତ୍ତୃପକ୍ଷଙ୍କୁ କୌଣସି ସୂଚନା ଦେଇନାହାନ୍ତି। କେବଳ ବୈଷୟିକ ସମସ୍ୟା ରହିଥିବା ଦର୍ଶାଇ ବିମାନ ସେବା ବନ୍ଦ ରଖିଛନ୍ତି। ଅନ୍ୟପକ୍ଷେ ଏୟାର ଓଡ଼ିଶାର ଟିକେଟ୍ କାଉଣ୍ଟର ବନ୍ଦ ହୋଇଯାଇଛି, ସମସ୍ତ କର୍ମଚାରୀ ଝାରସୁଗୁଡ଼ାରୁ ଉଭାନ ହୋଇଯାଇଛନ୍ତି। ଏଯାଏ ଟିକେଟ୍ ବୁକିଂ ପାଇଁ ଅନଲାଇନ୍ ବ୍ୟବସ୍ଥା କରାଯାଇ ନ ଥିବାରୁ ଲୋକ କେବଳ ଆଶା ଓ ଆଶଙ୍କାରେ ରହିଛନ୍ତି। ମିଳିଥିବା ତଥ୍ୟ ମୁତାବକ ୨୭ ଏପ୍ରିଲ ୨୦୧୭ରେ ଆରସିଏସ୍ ଅନ୍ତର୍ଗତ ଉଡାନ୍ ଯୋଜନା ଆରମ୍ଭ ହୋଇଥିଲା। ସେଦିନଠାରୁ ୨୩ ସେପ୍ଟେମ୍ବର ୨୦୧୮ ମଧ୍ୟରେ ଉଡାନ୍ ଯୋଜନାରେ ଦେଶର ୪.୫ ଲକ୍ଷ ଯାତ୍ରୀ ବିମାନସେବାର ଲାଭ ଉଠାଇଥିବା ଏୟାରପୋର୍ଟ ଅଥରିଟି ଅଫ୍ ଇଣ୍ଡିଆ(ଏଏଆଇ) ତଥ୍ୟରୁ ସ୍ପଷ୍ଟ ହୋଇଛି। ଲାଭବାନ ଯାତ୍ରୀଙ୍କ ସଂଖ୍ୟା ଅଧିକ ହୋଇପାରିଥାନ୍ତା। କିନ୍ତୁ ଏୟାର ଡେକାନ୍ ଏବଂ ଏୟାର ଓଡ଼ିଶା ଭଳି ବିମାନ କମ୍ପାନୀର ଅନିୟମିତ ସେବା ଏହି ଯୋଜନାକୁ ପ୍ରଭାବିତ କରିଛି।

ଆଜିର ରାଶିଫ

■ ଅର୍ଥମନ୍ତ୍ରୀଙ୍କ ବାତ୍ୟା ପ୍ରଭାବିତ ରାୟଗଡ଼ ବ୍ଲକ ଗସ୍ତ

'୩ ବହୁମୁଖୀ ବାତ୍ୟା ଆଶ୍ରୟସ୍ଥଳ ନିର୍ମାଣ ହେବ'

ପାରଳାଖେମୁଣ୍ଡି/ ରାୟଗଡ଼ (ଗଜପତି), ୨୯।୧୦(ସ୍ୱ.ପ୍ର./ ଡି.ଏନ.ଏ.)

ମନ୍ତ୍ରୀ ଶଶିଭୂଷଣ ବେହେରା ଜଣେ ମହିଳାଙ୍କୁ କମ୍ବଳ ପ୍ରଦାନ କରୁଛନ୍ତି।

- କେନ୍ଦ୍ର ସରକାରଙ୍କଠାରୁ ଟଙ୍କାଟିଏ ମିଳି ନ ଥିବା ଦୁଃଖଦାୟକ
- କ୍ଷୟକ୍ଷତି ଅନୁଧ୍ୟାନ ସହ ବିପନ୍ନଙ୍କୁ କମ୍ବଳ ବାଣ୍ଟିଲେ ମନ୍ତ୍ରୀ

ଅର୍ଥ ଓ ଅବକାରୀ ମନ୍ତ୍ରୀ ଶଶିଭୂଷଣ ବେହେରା ସୋମବାର ବାତ୍ୟା ପ୍ରଭାବିତ ଗଜପତି ଜିଲା ଗସ୍ତରେ ଆସି ସର୍ବାଧିକ କ୍ଷତିଗ୍ରସ୍ତ ରାୟଗଡ ବ୍ଲକ ବୁଲି ସ୍ଥିତି ଅନୁଧ୍ୟାନ କରିବା ସହ ବିଭିନ୍ନ କାର୍ଯ୍ୟକ୍ରମର ସମୀକ୍ଷା କରିଛନ୍ତି। ପ୍ରଥମ ପର୍ଯ୍ୟାୟରେ ରାୟଗଡ ବ୍ଲକରେ ୩ଟି ବହୁମୁଖୀ ବାତ୍ୟା ଆଶ୍ରୟସ୍ଥଳ ନିର୍ମାଣ କରାଯିବ ବୋଲି ସେ କହିଛନ୍ତି। ସେହିପରି ବର୍ତ୍ତମାନ ସୁଦ୍ଧା ରାଜ୍ୟ ସରକାର ୨୫୦ କୋଟି ଟଙ୍କା ଖର୍ଚ୍ଚ କରିସାରିଥିବାବେଳେ କେନ୍ଦ୍ର ସରକାରଙ୍କଠାରୁ ଟଙ୍କାଟିଏ ବି ମିଳି ନ ଥିବା ଦୁଃଖଦାୟକ ବୋଲି ସେ ପ୍ରକାଶ କରିଛନ୍ତି।

ମନ୍ତ୍ରୀ ବେହେରା ରାୟଗଡ ବ୍ଲକ ଗଣ୍ଡାହାତୀ ପଞ୍ଚାୟତର ପଦ୍ମପୁର, ଅଡାଗାଁ ସମେତ କଇଁପୁର ପଞ୍ଚାୟତ କାର୍ଯ୍ୟାଳୟ ଓ ଆଶ୍ରମ ସ୍କୁଲ ପରିଦର୍ଶନ କରିଥିଲେ । ପଦ୍ମପୁର ଓ ଅଡାଗାଁରେ କ୍ଷତିଗ୍ରସ୍ତଙ୍କ ସହ ଆଲୋଚନା କରି ସେମାନଙ୍କ ଅଭିଯୋଗ ଶୁଣିଥିଲେ। ସେଠାରେ ଶତାଧିକ ଲୋକଙ୍କୁ କମ୍ବଳ ବାଣ୍ଟିଥିଲେ । କଇଁପୁର ଗ୍ରାମ ବୁଲି କ୍ଷୟକ୍ଷତି ଦେଖି ଥିଲେ । ପରେ ସ୍ଥାନୀୟ ପଞ୍ଚାୟତ କାର୍ଯ୍ୟାଳୟ ଯାଇ ରିଲିଫ ସାମଗ୍ରୀ ବିଷୟରେ ପଚାରି ବୁଝିଥିଲେ। ଆଶ୍ରମ ସ୍କୁଲ ଯାଇ ଛାତ ଓ ଅନ୍ୟାନ୍ୟ କ୍ଷୟକ୍ଷତି ଅନୁଧ୍ୟାନ କରିଥିଲେ। ସେଠାରୁ ପାରଳାଖେମୁଣ୍ଡି ଫେରି ଜିଲାପାଳଙ୍କ ସମ୍ମିଳନୀ କକ୍ଷରେ ଅନୁଷ୍ଠିତ ସମୀକ୍ଷା ବୈଠକରେ ଯୋଗଦେଇଥିଲେ। ଏଥିରେ ଜିଲାପାଳ ଅନୁପମ ଶାହା ପୁନରୁଦ୍ଧାର, ଥଇଥାନ, ରିଲିଫ ବଣ୍ଟନ ସଂକ୍ରାନ୍ତ ବିବରଣୀ ଉପସ୍ଥାପନ କରିଥିଲେ। ମନ୍ତ୍ରୀଙ୍କ ଏହି ଗସ୍ତ ବେଳେ ପଞ୍ଚାୟତିରାଜ ବିଭାଗର ପ୍ରମୁଖ ସଚିବ ଡି.କେ.ସିଂ, ଶକ୍ତି ସଚିବ ହେମନ୍ତ ଶର୍ମା, ସ୍ୱତନ୍ତ୍ର ରିଲିଫ ଯୁଗ୍ମ କମିଶନର ପ୍ରଭାତ କୁମାର ମହାପାତ୍ର ପ୍ରମୁଖ ଉପସ୍ଥିତ ଥିଲେ। ପରେ ଖବରଦାତାମାନଙ୍କୁ ଅର୍ଥମନ୍ତ୍ରୀ କହିଥିଲେ ଯେ, ବାତ୍ୟାରେ ଗଜପତି ଜିଲାରେ ବ୍ୟାପକ କ୍ଷୟକ୍ଷତି ଓ ଜୀବନହାନୀ ଘଟିଛି । ସ୍ୱାଭାବିକ ପରିସ୍ଥିତି ଫେରାଇ ଆଣିବା ପାଇଁ ଯୁଦ୍ଧକାଳୀନ ଭିତ୍ତିରେ କାର୍ଯ୍ୟ ଚାଲିଛି। ଏହି ଅବସରରେ ଜିଲା ସ୍ୱତନ୍ତ୍ର ବିକାଶ ପରିଷଦର ଅଧ୍ୟକ୍ଷ ଅନ୍ତର୍ଯାମୀ ଗମାଙ୍ଗ, ପୂର୍ବତନ କେନ୍ଦ୍ରମନ୍ତ୍ରୀ ଚନ୍ଦ୍ରଶେଖର ସାହୁ, ବରିଷ୍ଠ ବିଜେଡି ନେତା ପ୍ରଦୀପ କୁମାର ପାଣିଗ୍ରାହୀ, ପୂର୍ବତନ ବିଧାୟକ କେ.ନାରାୟଣ ରାଓ, ଜିଲା ବିଜେଡି ସଭାପତି ପ୍ରଦୀପ ନାୟକ, ଯୁବ ସଭାପତି ପି.କ୍ରିଷ୍ଣା ପ୍ରମୁଖ ଉପସ୍ଥିତ ଥିଲେ।

ଦିନିକିଆ ଢେଙ୍କାନାଳ ଜିଲା ଗସ୍ତ ଅବସରରେ ଯୋରନ୍ଦା ମହିମା ଗାଦିରେ ସାଧୁ ସନ୍ନ୍ୟାସୀଙ୍କ ଗହଣରେ ରାଜ୍ୟପାଳ ପ୍ରଫେସର ଗଣେଶି ଲାଲ୍।

ପଦଯାତ୍ରାରେ ବାହାରିଲେ ଚାଷୀ, ଅଟକାଇ ପାରିନି ପୋଲିସ୍

ଭୁବନେଶ୍ୱର, ୨୯।୧୦(ବ୍ୟୁରୋ)

ପ୍ରାଇସ୍, ପ୍ରେଷ୍ଟିଜ୍ ଏବଂ ପେନ୍‌ସନ ଦାବିରେ ନବ ନିର୍ମାଣ କୃଷକ ସଙ୍ଗଠନ ପକ୍ଷରୁ ଆସନ୍ତା ମାସ ୫ତାରିଖରେ ସ୍ଥାନୀୟ ମାଷ୍ଟର କ୍ୟାଣ୍ଟିନଠାରେ ହେବାକୁ ଥିବା ସମାବେଶ ପାଇଁ ଅନୁମତି ମିଳିନାହିଁ। ଏପରି କି ସୋମବାରଠାରୁ ବାଲୁଗାଁ ଏବଂ ଯାଜପୁର ଜିଲାରୁ ପଦଯାତ୍ରାରେ ଆସିବାକୁ ଥିବା ଚାଷୀଙ୍କୁ ମଧ୍ୟ ରାଜ୍ୟ ସରକାର ଅନୁମତି ଦେଇ ନାହାନ୍ତି। ମାତ୍ର ରାଜ୍ୟ ସରକାରଙ୍କ ଏହି ନିର୍ଦ୍ଦେଶକୁ ଖାତିର ନ କରି ଚାଷୀମାନେ ବିଭିନ୍ନ ଅଞ୍ଚଳରୁ ଚାଲିକରି ଆସିବା ସମୟରେ ପୋଲିସ୍ ସେମାନଙ୍କୁ ରାସ୍ତାରେ ଅଟକାଇବାକୁ ଚେଷ୍ଟା କରି ସଫଳ ହୋଇ ନ ଥିବା ଜଣାପଡିଛି।

ସୂଚନା ମୁତାବକ ନବ ନିର୍ମାଣ କୃଷକ ସଙ୍ଗଠନ ପକ୍ଷରୁ ରସଲପୁର ବ୍ଲକର କୁଆଖିଆ ବଜାରରୁ ଭୁବନେଶ୍ୱର ଅଭିମୁଖେ ପଦଯାତ୍ରା ଆରମ୍ଭ ହୋଇଛି। ଏହାକୁ ଭଣ୍ଡୁର କରିବା ଲାଗି ପୋଲିସ ପ୍ରଶାସନ ଯାଇଥିବା ଚାଷୀମାନେ ଅଭିଯୋଗ କରିଛନ୍ତି। ଅନ୍ୟାନ୍ୟ ଜିଲାରୁ ଆସୁଥିବା ଚାଷୀଙ୍କୁ ପୋଲିସ ରାସ୍ତାରେ ଅଟକାଇ ରଖିଥିବା ସୂଚନା ମିଳିଛି। ଚାଷୀମାନେ ପ୍ରଶାସନର ପ୍ରସ୍ତୁତି ସମ୍ପର୍କରେ ଜାଣିବାପରେ ସୋମବାର ପୂର୍ବାହ୍ନ ୧୧ଟାରେ ବାରବାଟୀ ବଜାରରେ ଏକଜୁଟ ହୋଇଥିଲେ। ସବୁ ଜାଗାରେ ପୋଲିସ୍‌କୁ ଜଗାଇ ଦିଆଯାଇଥିବା ବେଳେ ଚାଷୀମାନେ ରାସ୍ତା ବଦଳାଇ ବାରବାଟୀ ବଜାରଠାରେ ପହଞ୍ଚିଥିଲେ। ବାଲେଶ୍ୱର, କେନ୍ଦୁଝର, ଭଦ୍ରକ, ଯାଜପୁର, ମୟୂରଭଞ୍ଜ, କରଞ୍ଜିଆ, ନୀଳଗିରି, ବାରିପଦା ଆଦି ସ୍ଥାନରୁ ଚାଷୀମାନେ ଆଗୁଆ ଆସି ଗୋପନୀୟ ସ୍ଥାନରେ ଲୁଚି ରହିଥିଲେ। ଟ୍ରକରେ ଚାଷୀମାନଙ୍କୁ ଅଣାଯାଇ ଏକ ଗୋପନୀୟ ସ୍ଥାନରେ ରଖାଯାଇଥିଲା। ପ୍ରାୟ ୨୦ହଜାର ଚାଷୀ ଏକାଠି ହୋଇଥିବା ଦେଖିବାପରେ ପୋଲିସ ଆଶ୍ଚର୍ଯ୍ୟ ହୋଇଯାଇଥିଲା। ଚାଷୀମାନେ ସେଠାରୁ ପଦଯାତ୍ରାରେ ବାହାରି ଆସିଥିବା ଜଣାପଡିଛି। ସେହିପରି ପୂର୍ବ ସୂଚନା ମୁତାବକ ଗଞ୍ଜାମ, ଗଜପତି, ଖୋର୍ଦ୍ଧା, ପୁରୀ ଓ ନୟାଗଡ ଜିଲାରୁ ଚାଷୀମାନେ ଆସି ବାଲୁଗାଁ ରେଳ ଷ୍ଟେସନଠାରେ ଏକତ୍ରିତ ହୋଇ ପଦଯାତ୍ରାରେ ବାହାରିଛନ୍ତି। ପ୍ରାୟ ୫ହଜାର ଚାଷୀ ଏହି ପଦଯାତ୍ରାରେ ସାମିଲ ହୋଇଛନ୍ତି। ଏମାନଙ୍କୁ ରୋକିବାରେ ପୋଲିସ ପ୍ରଶାସନ ବିଫଳ ହୋଇଛି। ଏହି ପଦଯାତ୍ରା ବର୍ତ୍ତମାନ ନାଚୁଣୀଠାରେ ପହଞ୍ଚିଛି। ରାସ୍ତାରେ ପୋଲିସ ସେମାନଙ୍କୁ ଅଟକାଇବାକୁ ଚେଷ୍ଟା କରିଥିଲେ ମଧ୍ୟ ବିଫଳ ହୋଇଥିବା ଜଣାପଡିଛି। ଏନେଇ ନବ ନିର୍ମାଣ କୃଷକ ସଙ୍ଗଠନର ମୁଖ୍ୟ ଅକ୍ଷୟ କୁମାର କହିଛନ୍ତି ଯେ, ଚାଷୀଭାଇମାନେ ସ୍ୱତଃସ୍ଫୁର୍ତ୍ତଭାବେ ଆସି ଆମ ପୂର୍ବ ସୂଚନା ମୁତାବକ ଏକତ୍ରିତ ହୋଇଛନ୍ତି। ସେମାନଙ୍କୁ ରାସ୍ତାରେ ପୋଲିସ ଅଟକାଇବାକୁ ଚେଷ୍ଟା କରିଥିଲେ ମଧ୍ୟ ସଫଳ ହୋଇ ନାହିଁ। ଏହି ପଦଯାତ୍ରା ଚାଲିବ, ଯେଉଁଠାରେ ପୋଲିସ ଅଟକାଇବ ସେଠାରେ ଆନ୍ଦୋଳନ ହେବ ବୋଲି ସେ କହିଛନ୍ତି।

ବାରିମୂଳ ସବ୍‌ଜେଲରେ କ୍ୟାମ୍ପକୋର୍ଟ: ୧୫୭ ଜଣଙ୍କୁ ଜାମିନ

କେନ୍ଦ୍ରାପଡା ଅଫିସ, ୨୯।୧୦

କେନ୍ଦ୍ରାପଡା ଜିଲା ବାରିମୂଳ ସବ୍‌ଜେଲରେ ବିଚାର ବିଭାଗ ପକ୍ଷରୁ ସୋମବାର କ୍ୟାମ୍ପକୋର୍ଟ ଆରମ୍ଭ ହୋଇଛି । ଜିଲାର ସମସ୍ତ ଜଜ୍ ଏହି କ୍ୟାମ୍ପକୋର୍ଟରେ ଯୋଗଦେଇ ପ୍ରଥମ ଦିନରେ ଜାମିନଯୋଗ୍ୟ ମାମଲାଗୁଡିକର ଶୁଣାଣି ଆରମ୍ଭ କରିଛନ୍ତି। ଏହି ଅବସରରେ ୧୫୭ ଜଣ ବିଚାରାଧୀନ କଏଦୀଙ୍କ ମାମଲା ଶୁଣାଣି କରାଯାଇ ସେମାନଙ୍କୁ ଜାମିନ ପ୍ରଦାନ କରାଯାଇଛି। ଅଭିଯୁକ୍ତମାନେ ପିଆର ବଣ୍ଡରେ ସବ୍‌ଜେଲରୁ ମୁକୁଳି ଥିବା ଜେଲର ସରୋଜ କୁମାର ବିଶ୍ୱାଳ କହିଛନ୍ତି। ସବ୍‌ଜେଲ ପରିସରରେ କ୍ୟାମ୍ପକୋର୍ଟ ପାଇଁ ୩ଟି କୋଠରିର ବ୍ୟବସ୍ଥା କରାଯାଇ ବିଚାର ପ୍ରକ୍ରିୟା ତ୍ୱରାନ୍ୱିତ କରାଯାଉଛି। ସୂଚନାଯୋଗ୍ୟଯେ, ଏହି ସବ୍‌ଜେଲରେ ୧୯୦ ଜଣ କଏଦୀଙ୍କ ରହିବା ପାଇଁ ବ୍ୟବସ୍ଥା ଥିବା ବେଳେ ସୋମବାର ସୁଦ୍ଧା ମୋଟ ୪୫୭ ଜଣ କଏଦୀ ରହିଥିବା ଜଣାଯାଇଛି । ଏଥିଯୋଗୁ ପୂର୍ବରୁ ବନବିଭାଗ ଦ୍ୱାରା ଗିରଫ ହୋଇଥିବା ମୋଟ ୧୪୧ ଅଭିଯୁକ୍ତଙ୍କ ମଧ୍ୟରୁ ୪୯ ଜଣଙ୍କୁ ସ୍ଥାନ ଅଭାବ ଦର୍ଶାଇ ଚୌଦ୍ୱାର ଜେଲକୁ ସ୍ଥାନାନ୍ତର କରାଯାଇଥିଲା। ଗତ ଅଗଷ୍ଟ ୨୯ରୁ ଓକିଲଙ୍କ ଆନ୍ଦୋଳନ ଯୋଗୁ କୋର୍ଟ କାର୍ଯ୍ୟ ବନ୍ଦ ରହିଛି। ଫଳରେ ବିଭିନ୍ନ ଜେଲରେ ବିଚାରାଧୀନ କଏଦୀଙ୍କ ସଂଖ୍ୟା ଆଶାତୀତଭାବେ ବୃଦ୍ଧି ପାଇଛି। ଏଥିଯୋଗୁ ଜେଲ ପରିସରରେ ବିଶୃଙ୍ଖଳା ସୃଷ୍ଟି ହେବା ସହ କଏଦୀଙ୍କ ରହିବାକୁ ନେଇ ସମସ୍ୟା ସୃଷ୍ଟି ହୋଇଥିଲା । ବିଭିନ୍ନ ଜେଲରେ କଏଦୀଙ୍କ ରହଣୀକୁ ନେଇ ଏଭଳି ସମସ୍ୟା ସୃଷ୍ଟି ହେବାରୁ ଏନେଇ ଉଚ୍ଚ ନ୍ୟାୟାଳୟ ପକ୍ଷରୁ ବିଭିନ୍ନ ଜେଲ ପରିସରରେ କ୍ୟାମ୍ପକୋର୍ଟ କରିବା ପାଇଁ ନିର୍ଦ୍ଦେଶ ଦିଆଯାଇଛି ।

ସୀମାନ୍ତରେ ମାଓବାଦୀ ପୋଷ୍ଟର

ଟାର୍ଗେଟରେ ୫ ବିଧାୟକ

ମାଲକାନଗିରି,୨୯।୧୦(ଡି.ଏନ.ଏ.)

ମାଲକାନଗିରି ଜିଲା ସୀମାନ୍ତବର୍ତ୍ତୀ ଆନ୍ଧ୍ର ପ୍ରଦେଶର ବିଶାଖାପାଟଣା ଜିଲାରେ ପୁଣି ଲାଲବାହିନୀର ପୋଷ୍ଟର ଦେଖିବାକୁ ମିଳିଛି। ଏଥିରେ ମାଓବାଦୀମାନେ ପୁନର୍ବାର ଲୋକ ପ୍ରତିନିଧି ଓ ବିଧାୟକଙ୍କୁ ହତ୍ୟା ଧମକ ଓ ଚେତାବନୀ ଦେଇଛନ୍ତି। ଗାଲିକୋଣ୍ଡା ଦଳ ପକ୍ଷରୁ ଏହି ପୋଷ୍ଟର ଲଗାଯାଇଥିବା ଜଣାପଡିଛି। ଗତମାସରେ ଆରୁକୁ ବିଧାୟକ, ଓ ଅନ୍ୟ ଜଣେ ପୂର୍ବତନ ବିଧାୟକଙ୍କୁ ମାଓବାଦୀମାନେ ସ୍ୱଷ୍ଟ ଦିବାଲୋକରେ କୋରାପୁଟ ଜିଲା ପାଡୁଆଠାରେ ମାତ୍ର ୧୫ ମିଟର ଦୂରରୁ ହତ୍ୟା କରିଥିଲେ। ବକ୍ସାଇଟ୍ ଖଣି ଖନନ ଓ ଅବାଧରେ କ୍ୱାରି ଲିଜ୍ ନେଇ ଆଦିବାସୀଙ୍କୁ ବିସ୍ଥାପିତ କରୁଥିବାରୁ ସେମାନଙ୍କୁ ଏପରି ହତ୍ୟା କରାଯାଇଥିବା ମାଓବାଦୀମାନେ ସଫେଇ ଦେଇଥିଲେ । ତେବେ ପୁନର୍ବାର ଲାଲବାହିନୀ ପକ୍ଷରୁ ମନ୍ତ୍ରୀ ଓ ବିଧାୟକଙ୍କୁ ଟାର୍ଗେଟ୍ କରି ପୋଷ୍ଟର ମରାଯାଇଛି। ମନ୍ତ୍ରୀ ଆଇ.ଏନ୍. ପାତ୍ର, ଆନାକାପାଲି ବିଧାୟକ ପିଲା ଗୋବିନ୍ଦ, ଚୋଡବରମ୍ ବିଧାୟକ କେ.ଏସ୍.ଏନ୍. ରାଜୁ, ପର୍ବତନ ମନ୍ତ୍ରୀ ଗେଡା ଈଶ୍ୱରୀ ଏବଂ ମଣିକୁମାରୀଙ୍କ ନାମ ପୋଷ୍ଟରରେ ଉଲ୍ଲେଖ ରହିଛି। ଏହି ନେତାମାନେ ବକ୍ସାଇଟ୍ ଖଣି ଖନନକୁ ସମର୍ଥନ କରି କମ୍ପାନୀଙ୍କ ସହ ଚୁକ୍ତି କରିବା ସହ ଏହି ଅଞ୍ଚଳରେ ଆଦିବାସୀମାନଙ୍କ ଜଙ୍ଗଲ ଜମିଗୁଡିକ ହାତେଇ ଖଣି ଖନନ ନାମରେ ଲୋକଙ୍କୁ ବସ୍ଥାପିତ କରିବା ପାଇଁ ଯୋଜନା କରୁଥିବା ସେମାନେ ଅଭିଯୋଗ କରିଛନ୍ତି। ଏଥିସହ ଏହି ବିଧାୟକମାନେ ନିଜେ ଆଦିବାସୀ ହୋଇ କିଭଳି ଆଦିବାସୀଙ୍କ କ୍ଷତି କରିବାକୁ ଯୋଜନା କରୁଛନ୍ତି ସେନେଇ ପ୍ରଶ୍ନ ଉଠାଇଛନ୍ତି। ଏହି ଅଞ୍ଚଳରେ କଫି ଚାଷକୁ ଆଦିବାସୀଙ୍କୁ ହସ୍ତାନ୍ତର କରିବାକୁ ମଧ୍ୟ ପୋଷ୍ଟରରେ ଉଲ୍ଲେଖ ରହିଛି। ପୋଷ୍ଟର ପାଇବା ପରେ ବିଶାଖାପାଟଣା ଗ୍ରାମାଞ୍ଚଳ ଏସ୍.ପି. ରାହୁଲଦେବ ଶର୍ମାଙ୍କ ନିର୍ଦ୍ଦେଶକ୍ରମେ ମନ୍ତ୍ରୀ, ବିଧାୟକଙ୍କ ସୁରକ୍ଷା ବ୍ୟବସ୍ଥା କଡାକଡି କରାଯାଇଛି। ଏସ୍‌ଓପି ପାଳନ ପାଇଁ ମଧ୍ୟ କୁହାଯାଇଛି।

DSPL-216

ବିଶ୍ୱ ମିତବ୍ୟୟିତା ଦିବସ ଉପଲକ୍ଷେ ବାର୍ତ୍ତା

ମାନ୍ୟବର ରାଜ୍ୟପାଳଙ୍କ ବାର୍ତ୍ତା

ଆନନ୍ଦର ବିଷୟ ଏହି କି ଦେଶର ଅନ୍ୟାନ୍ୟ ରାଜ୍ୟଭଳି ଆମ ରାଜ୍ୟରେ ମଧ୍ୟ ଅକ୍ଟୋବର ୩୦ ତାରିଖକୁ ବିଶ୍ୱ ମିତବ୍ୟୟିତା ଦିବସ ରୂପେ ପାଳନ କରାଯାଉଛି । ଏହି ଅବସରରେ ମୁଁ ରାଜ୍ୟବାସୀଙ୍କୁ ହାର୍ଦ୍ଦିକ ଶୁଭେଚ୍ଛା ଓ ଅଭିନନ୍ଦନ ଜ୍ଞାପନ କରୁଛି।

ସ୍ୱଳ୍ପ ସଞ୍ଚୟ ଯୋଜନାଗୁଡ଼ିକ ସମାଜର ପ୍ରତ୍ୟେକ ବର୍ଗଙ୍କ ପାଇଁ ବେଶ୍ ସରଳ ଏବଂ ସୁରକ୍ଷିତ ବୋଲି ପ୍ରମାଣିତ । ଏହି ଜମା ଯୋଜନାରେ ପୁଞ୍ଜି ନିବେଶ କରି ଜନସାଧାରଣ ନିଜର ଭବିଷ୍ୟତ ଆର୍ଥିକସ୍ଥିତି ସୁଦୃଢ଼ କରିବାର ସୁଯୋଗ ନିଅନ୍ତୁ। ନିୟମିତ ସଞ୍ଚୟ ଭବିଷ୍ୟତ ପାଇଁ ଆର୍ଥିକ ନିରାପତ୍ତା ପ୍ରଦାନ କରିବା ସହିତ ଯେକୌଣସି ଜରୁରୀ ଆର୍ଥିକ ଆବଶ୍ୟକତାକୁ ପୂରଣ କରିବାରେ ମଧ୍ୟ ସାହାଯ୍ୟ କରିଥାଏ । ରାଜ୍ୟ ସରକାରଙ୍କ ଦ୍ୱାରା ପ୍ରଣୀତ ଓଡ଼ିଶା ସ୍ୱଳ୍ପ ସଞ୍ଚୟ ପ୍ରୋତ୍ସାହନ ଯୋଜନା ସ୍ୱଳ୍ପ ସଞ୍ଚୟକୁ ଲୋକପ୍ରିୟ କରାଇବା ଦିଗରେ ବିଶେଷ ସହାୟକ ହୋଇପାରିଛି।

ମିତବ୍ୟୟିତା ଆଚରଣ ପୂର୍ବକ ଆର୍ଥିକ ସ୍ୱାବଲମ୍ବନତା ହାସଲ କରିବା ଆଜିର ଦିନରେ ସମସ୍ତଙ୍କର ସଂକଳ୍ପ ହେଉ।

ଆମ ସମସ୍ତଙ୍କର ମିଳିତ ସହଯୋଗ ଓ ନିଷ୍ଠାପର ଉଦ୍ୟମ ଦ୍ୱାରା ବିଶ୍ୱ ମିତବ୍ୟୟିତା ଦିବସ ପାଳନର ଉଦ୍ଦେଶ୍ୟ ସାଧିତ ହେବ ବୋଲି ମୁଁ ଆଶା କରୁଛି।

(ଗଣେଶୀ ଲାଲ)

ମାନ୍ୟବର ମୁଖ୍ୟମନ୍ତ୍ରୀଙ୍କ ବାର୍ତ୍ତା

ଆନନ୍ଦର କଥା ପ୍ରତିବର୍ଷ ପରି ଚଳିତ ବର୍ଷ ଅକ୍ଟୋବର ମାସ ୩୦ ତାରିଖ ଦିନ ବିଶ୍ୱ ମିତବ୍ୟୟିତା ଦିବସ ପାଳନ କରାଯାଉଛି ।

ବ୍ୟକ୍ତିର ଆର୍ଥିକ ବିକାଶ ପାଇଁ ମିତବ୍ୟୟିତା ଏକାନ୍ତ ଅପରିହାର୍ଯ୍ୟ । ଅନାବଶ୍ୟକ ଖର୍ଚ୍ଚକୁ ଯଥାସମ୍ଭବ କମାଇ ବଳକା ଅର୍ଥକୁ ସୁରକ୍ଷିତ ସଞ୍ଚୟ ଯୋଜନାରେ ବିନିଯୋଗ କରି ରଖିଲେ ତାହା ବ୍ୟକ୍ତି ବିଶେଷଙ୍କର ଆର୍ଥିକ ସୁରକ୍ଷା ସହ ଦେଶର ଅଭିବୃଦ୍ଧିରେ ସହାୟକ ହୋଇଥାଏ । ଏ ଦୃଷ୍ଟିରୁ ଡାକଘର ତଥା ବ୍ୟାଙ୍କ ମାଧ୍ୟମରେ ପ୍ରଚଳିତ ସ୍ୱଳ୍ପ ସଞ୍ଚୟ ଯୋଜନା ଏକ ଅଗ୍ରଣୀ ଭୂମିକା ବହନ କରିଛି । ଏଠାରେ ସଞ୍ଚିତ ଜମାରାଶି ସମ୍ପୂର୍ଣ୍ଣ ସୁରକ୍ଷିତ ତଥା ନିରାପଦ ଅଟେ । ଏହି ଯୋଜନା ବ୍ୟକ୍ତି ବିଶେଷକୁ ମିତବ୍ୟୟି କରିବା ସଙ୍ଗେ ସଙ୍ଗେ ଆର୍ଥିକ ସ୍ୱଚ୍ଛଳତା ଏବଂ ସୁରକ୍ଷା ପ୍ରଦାନ କରିଥାଏ । ରାଷ୍ଟ୍ର ନିର୍ମାଣରେ ମଧ୍ୟ ଏହା ବିଶେଷ ସହାୟକ ହୋଇଥାଏ।

ରାଜ୍ୟ ସରକାରଙ୍କ ତରଫରୁ ସ୍ୱଳ୍ପ ସଞ୍ଚୟ ଜମାକାରୀମାନଙ୍କ ନିମନ୍ତେ ଏକ ସ୍ୱତନ୍ତ୍ର ପ୍ରୋତ୍ସାହନ ଯୋଜନା ପ୍ରଚଳନ କରାଯାଇଅଛି। ଏହି ଅବସରରେ ରାଜ୍ୟବାସୀଙ୍କୁ ମୋର ନିବେଦନ ଯେ, ସେମାନେ ବିଭିନ୍ନ ସ୍ୱଳ୍ପ ଯୋଜନାରେ ଅର୍ଥ ବିନିଯୋଗ କରି ନିଜର ଆର୍ଥିକ ଉନ୍ନତିକୁ ସୁନିଶ୍ଚିତ କରନ୍ତୁ।

ବିଶ୍ୱ ମିତବ୍ୟୟିତା ଦିବସର ମୁଁ ସଫଳତା କାମନା କରୁଅଛି।

(ନବୀନ ପଟ୍ଟନାୟକ)

ମାନ୍ୟବର ଅର୍ଥ ମନ୍ତ୍ରୀଙ୍କ ବାର୍ତ୍ତା

ଅକ୍ଟୋବର ୩୦ ତାରିଖରେ ଆମ ଦେଶର ସବୁ ରାଜ୍ୟରେ ବିଶ୍ୱ ମିତବ୍ୟୟିତା ଦିବସ ପାଳିତ ହେଉଅଛି । ଏହି ଉପଲକ୍ଷେ ଓଡିଶାବାସୀଙ୍କୁ ମୋର ହାର୍ଦ୍ଦିକ ଅଭିନନ୍ଦନ ।

ଆର୍ଥିକ ବିକାଶ କ୍ଷେତ୍ରରେ ସ୍ୱଳ୍ପ ସଞ୍ଚୟର ଭୂମିକା ଅନନ୍ୟ । ବ୍ୟକ୍ତିର ଆର୍ଥିକ ସ୍ୱଚ୍ଛଳତା ଏବଂ ସୁରକ୍ଷିତ ଭବିଷ୍ୟତ ପାଇଁ ସ୍ୱଳ୍ପ ସଞ୍ଚୟ ଯୋଜନା ଏକ ସରଳ ଏବଂ ପ୍ରକୃଷ୍ଟ ମାଧ୍ୟମ । ଏହାର ଆକର୍ଷଣୀୟ ସୁଧହାର ଏବଂ ବିଭିନ୍ନ ସୁରକ୍ଷିତ ଜମା ଯୋଜନା ପ୍ରତ୍ୟେକଙ୍କୁ ଆକୃଷ୍ଟ କରିଥାଏ । ତେଣୁ ଦୈନନ୍ଦିନ ଖର୍ଚ୍ଚରେ ମିତବ୍ୟୟିତା ଅବଲମ୍ବନ କରି ସଞ୍ଚୟକୁ ଅଭ୍ୟାସରେ ପରିଣତ କରିବା ଆଜିର ସଙ୍କଳ୍ପ ହେଉ । ଏହି ଅଭ୍ୟାସ ବ୍ୟକ୍ତିର ଭବିଷ୍ୟତ ଜୀବନକୁ ସୁଖମୟ ଏବଂ ସହଜ କରିବାରେ ବିଶେଷ ସହାୟକ ହୋଇଥାଏ।

ସ୍ୱଳ୍ପ ସଞ୍ଚୟ ଯୋଜନାକୁ ଅଧିକ ଆକର୍ଷଣୀୟ କରିବା ପାଇଁ ରାଜ୍ୟ ସରକାର ଓଡ଼ିଶା ସ୍ୱଳ୍ପ ସଞ୍ଚୟ ପ୍ରୋତ୍ସାହନ ଯୋଜନା ପ୍ରଚଳନ କରିଛନ୍ତି। ଏଥିରେ ବର୍ଷକୁ ୨୪୨୮ ଗୋଟି ଆକର୍ଷଣୀୟ ଆର୍ଥିକ ପୁରସ୍କାରର ବ୍ୟବସ୍ଥା କରାଯାଇଅଛି । ପ୍ରଥମ ପୁରସ୍କାରର ମୂଲ୍ୟ ୫ ଲକ୍ଷ ଟଙ୍କା ରହିଥିବାବେଳେ, ସର୍ବନିମ୍ନ ପୁରସ୍କାର ମୂଲ୍ୟ ୨୦୦୦ ଟଙ୍କା ରହିଅଛି ।

ଏଣୁ ଓଡ଼ିଶାର ସମସ୍ତ ଭାଇଭଉଣୀଙ୍କୁ ମୋର ଅନୁରୋଧ, ସେମାନେ ସ୍ୱଳ୍ପ ସଞ୍ଚୟ ଯୋଜନାରେ ସକ୍ରିୟ ଅଂଶ ଗ୍ରହଣ କରି ନିଜର ଆର୍ଥିକ ସ୍ଥିତିକୁ ସୁରକ୍ଷିତ କରିବା ସଂଗେ ସଂଗେ ରାଜ୍ୟ ଓ ଦେଶର ଅର୍ଥନୈତିକ ପ୍ରଗତିରେ ସହାୟକ ହୁଅନ୍ତୁ।

ଏହି ଅବସରରେ ମୁଁ ବିଶ୍ୱ ମିତବ୍ୟୟିତା ଦିବସର ସଫଳତା କାମନା କରୁଅଛି ।

(ଶଶିଭୂଷଣ ବେହେରା)

05001/13/0022/1819

CLASSIFIED DISPLAY

ଦୀପାବଳି ଧମାକା
ପ୍ରଥମ 100 କଲର୍‌ଙ୍କୁ ବିଶେଷ ରିହାତି
ଆଦର୍ଶ ଫାଇନାନ୍ସ
85 ଲକ୍ଷ ସନ୍ତୁଷ୍ଟ ଗ୍ରାହକ
ଆଗେ କାମ - ପରେ ଦାମ
ମାର୍କଶିଟ୍, ପ୍ରପର୍ଟି, ପର୍

ସବୁକିଛି ଲାଗି– ଏପରି କି ସବୁଠାରୁ ବସ୍ତୁଗତ ଉଦ୍ଦେଶ୍ୟ ପୂରଣ ଲାଗି–ଭଗବାନଙ୍କ ଉପରେ ଦୃଢବିଶ୍ୱାସ ଓ ଆସ୍ଥା ରଖ । ତା'ହେଲେ ସବୁ ଠିକ୍ ହୋଇଯିବ ।
–ଶ୍ରୀମା

ବିରଳ ବିଚାର

ଭାରତୀୟ ରିଜର୍ଭ ବ୍ୟାଙ୍କ (ଆର୍‌ବିଆଇ) ଡେପୁଟୀ ଗଭର୍ନର ବିରଳ ଆଚାର୍ଯ୍ୟ ଅକ୍ଟୋବର ୨୭ରେ ଏକ କାର୍ଯ୍ୟକ୍ରମରେ ଯୋଗଦେବା ବେଳେ କହିଥିଲେ ଯେ, କେନ୍ଦ୍ର ସରକାର କେନ୍ଦ୍ରୀୟ ବ୍ୟାଙ୍କର ସ୍ୱାୟତ୍ତତାରେ ହସ୍ତକ୍ଷେପ ବନ୍ଦ କରିବା ଦରକାର । ତାହା ନ ହେଲେ ଦେଶ ଦୀର୍ଘମିଆଦୀ ଆର୍ଥିକ ସମସ୍ୟାର ସମ୍ମୁଖୀନ ହେବ । ଆର୍‌ବିଆଇର ଜଣେ ବରିଷ୍ଠ ଅଧିକାରୀ ଏଭଳି ମତ ଦେବା ପରେ ଅର୍ଥନୀତି ସହ ଜଡ଼ିତ ମହଲରେ ଆଲୋଡ଼ନ ସୃଷ୍ଟି ହୋଇଛି । ଅକ୍ଟୋବର ୨୯ରେ ବିରଳଙ୍କ କଥାରୁ ଖିଅ ଟାଣି ଆର୍‌ବିଆଇ କର୍ମଚାରୀ ସଂଘ ମଧ୍ୟ ସଂସ୍ଥାର ସ୍ୱାୟତ୍ତତା ଦାବି କରିଛି ।

ଆଶା କରାଯାଏ, ଆର୍‌ବିଆଇ, କେନ୍ଦ୍ରୀୟ ତଦନ୍ତ ବ୍ୟୁରୋ (ସିବିଆଇ), ମୁଖ୍ୟ ଭିଜିଲାନ୍ସ କମିଶନ (ସିଭିସି), ନିର୍ବାଚନ କମିଶନ (ଇସି) ଭଳି ଗଣତନ୍ତ୍ରକୁ ଜୀବିତ ରଖିବା ପାଇଁ ଗୁରୁତ୍ୱପୂର୍ଣ୍ଣ ସଂସ୍ଥାଗୁଡ଼ିକ ସ୍ୱାଧୀନତା ପାଇବା ଦରକାର । ହେଲେ କିଛି ବର୍ଷ ହେବ କୌଣସି କାରଣ ଯୋଗୁ ସଂସ୍ଥାଗୁଡ଼ିକର ସ୍ୱାୟତ୍ତତା ଉପରେ ପ୍ରଶ୍ନବାଚୀ ସୃଷ୍ଟି ହୋଇଛି । ନିକଟରେ ସିବିଆଇର ୧ ଓ ୨ ନମ୍ବର ସ୍ଥାନରେ ଥିବା ଅଧିକାରୀଙ୍କ ମଧ୍ୟରେ ବାଦବିବାଦ ଦେଖାଦେଇ ଯେଉଁ ଭୟଙ୍କର ପରିସ୍ଥିତି ସୃଷ୍ଟି ହୋଇଛି, ତାହା ଦାଣ୍ଡରେ ପଡ଼ି ହାଟରେ ଗଡୁଛି । ଏବେ ବିରଳ ଯେଉଁ ପ୍ରସଙ୍ଗ ଉଠାଇଛନ୍ତି ସମାନ ଧରଣର ଅଭିଯୋଗ ଆର୍‌ବିଆଇର ତତ୍‌କାଳୀନ ଗଭର୍ନର ରଘୁରାମ ରାଜନ ଉଠାଇଥିଲେ । ସରକାରୀ ଚାପରୁ ଆର୍‌ବିଆଇ ମୁକ୍ତ ହେବା ନେଇ ସେ ସ୍ୱର ଉତ୍ତୋଳନ କରିବାରୁ ତାଙ୍କୁ ବହୁ ହିନସ୍ତା ହେବାକୁ ପଡ଼ିଥିଲା । ତଥାପି ସେ ଭାରତୀୟ ଅର୍ଥନୀତିକୁ ଏକ ନୂଆ ଦିଗ ଦେଖାଇଥିଲେ । ବର୍ତ୍ତମାନ ବିରଳ କହିଛନ୍ତି ଯେ, କେନ୍ଦ୍ର ସରକାର ଟି–୨୦ ମ୍ୟାଚ ଭଳି ସ୍ୱଳ୍ପଦୃଷ୍ଟି ନେଇ ଆର୍ଥିକ ନୀତି ପ୍ରଣୟନ କରୁଛନ୍ତି । ସରକାରଙ୍କ ଏଭଳି ପଦକ୍ଷେପ ଅର୍ଥନୀତିକୁ ଧ୍ୱଂସ କରିଦେବ । ଅନ୍ୟପକ୍ଷରେ ଆର୍‌ବିଆଇ ଦୀର୍ଘକାଳୀନ ପଦକ୍ଷେପ ନେଇ ନୀତି ଘୋଷଣା କରେ ଓ ଟେଷ୍ଟ ମ୍ୟାଚ ଭଳି ନିଷ୍ପତ୍ତି ନେଇଥାଏ ବୋଲି ସେ କହିଛନ୍ତି । ବିରଳଙ୍କ କଥାରୁ ବୁଝିବାକୁ ହେବ ଯେ, ନିଶ୍ଚିତ ଭାବେ ଆର୍‌ବିଆଇ ସରକାରଙ୍କଠାରୁ ଚାପର ସମ୍ମୁଖୀନ ହେଉଛି । ବିରଳ କ୍ରିକେଟ ସମ୍ପର୍କିତ ଉଦାହରଣ ଦେବା ପଛରେ କୌତୂହଳ ନୁହେଁ, ଏକ ତାତ୍ପର୍ଯ୍ୟପୂର୍ଣ୍ଣ ଦିଗ ରହିଛି । ଅର୍ଥନୀତି ସମ୍ପର୍କରେ ବୁଝିବାର କ୍ଷମତା ସାଧାରଣ ନାଗରିକଙ୍କର ନାହିଁ । ବିଶେଷକରି ବିମୁଦ୍ରୀକରଣ ଏବଂ ସାମଗ୍ରୀ ଓ ସେବା ଟିକସ (ଜିଏସ୍‌ଟି) ଲାଗୁ ହେବା ପରେ ଭାରତୀୟ ଅର୍ଥନୀତିରେ ଯେଉଁ ଅଭୂତପୂର୍ବ ସଙ୍କଟ ଦେଖାଦେଇଛି, ତାହାର ପ୍ରତିଫଳନ ନିତିଦିନ ତୈଳ ଦର ବୃଦ୍ଧି ସହ ପ୍ରତ୍ୟେକ ଦିନ ଡଲାର ତୁଳନାରେ ଟଙ୍କାର ମୂଲ୍ୟ ହ୍ରାସ ସ୍ଥିତି ସଚେତନ ଅର୍ଥନୀତିଜ୍ଞଙ୍କୁ ମଧ୍ୟ ବିଚଳିତ କରିଦେଲାଣି । ଏବେ ଯେଉଁ ସ୍ୱଳ୍ପ ପରିମାଣର ତୈଳ ଦର ହ୍ରାସ ପାଇଛି, ତାହା ଅତ୍ୟନ୍ତ ଅସ୍ଥାୟୀ ବୋଲି ବିଶେଷଜ୍ଞମାନେ ମତ ଦେଇଛନ୍ତି ।

ଆର୍‌ବିଆଇ ଦେଶର କେନ୍ଦ୍ରୀୟ ବ୍ୟାଙ୍କ ହୋଇଥିବାରୁ ମୁଦ୍ରା ନୀତି ପ୍ରଣୟନଠାରୁ ବ୍ୟାଙ୍କିଙ୍ଗ୍ ବ୍ୟବସ୍ଥାକୁ ପରିଚାଳନା କରିଥାଏ । ସରକାର ନିଜର ରାଜନୈତିକ ଲକ୍ଷ୍ୟ ପୂରଣ କରିବା ସକାଶେ ଲୋକପ୍ରିୟ ଯୋଜନା କରିଥାଆନ୍ତି । ତାହା ଦ୍ୱାରା ସ୍ୱଳ୍ପ ସମୟ ପାଇଁ ହୁଏତ ଲୋକେ ଖୁସି ହୋଇପାରନ୍ତି । କିନ୍ତୁ ବାସ୍ତବ ସତ୍ୟକୁ ସାମ୍ନା କରାଯିବା ଦରକାର । କେନ୍ଦ୍ରୀୟ ବ୍ୟାଙ୍କକୁ ଅଧିକ ସ୍ୱାୟତ୍ତତା ଦିଆଗଲେ ଦେଶବାସୀ ଦୀର୍ଘମିଆଦୀ ସୁଫଳ ପାଇପାରନ୍ତେ । ଏହାଦ୍ୱାରା ବିଶେଷକରି ରାଷ୍ଟ୍ରାୟତ୍ତ ବ୍ୟାଙ୍କଗୁଡ଼ିକ ଉପରେ ନିୟନ୍ତ୍ରଣ ରହିପାରିବ । ଏଥିସହିତ ହୀରା ବ୍ୟବସାୟୀ ନୀରବ ମୋଦି, ମେହୁଲ ଚୋକ୍ସି ଓ ରୋଟୋମାକ୍ ପେନ୍ ପ୍ରମୋଟର ବିକ୍ରମ କୋଠାରୀଙ୍କ ଭଳି ଠକ ଲୋକ ସୃଷ୍ଟି ହୋଇପାରିବେ ନାହିଁ । ବର୍ତ୍ତମାନ ରାଷ୍ଟ୍ରାୟତ୍ତ ବ୍ୟାଙ୍କଗୁଡ଼ିକର ମୋଟ ଅନାଦାୟ ଋଣ (ଏନ୍‌ପିଏ) ପରିମାଣ ଦେଖିଲେ ୧୦ ଲକ୍ଷ କୋଟି ଟଙ୍କାରୁ ଊର୍ଦ୍ଧ୍ୱକୁ ଚାଲିଯାଇଛି । ଫଳରେ ମଦ ବ୍ୟବସାୟୀ ବିଜୟ ମାଲ୍ୟା, ଷ୍ଟର୍ଲିଂ ବାୟୋଟେକ୍ ନିର୍ଦ୍ଦେଶକ ନିତୀନ ସନ୍ଦେଶରାଙ୍କ ଭଳି ବ୍ୟକ୍ତି ବ୍ୟାଙ୍କ ଅର୍ଥ ନେଇ ବିଦେଶରେ ଅୟସ କରିବାର ସୁଯୋଗ ପାଉଛନ୍ତି । ଆର୍‌ବିଆଇକୁ ସେଭଳି ସ୍ୱାୟତ୍ତତା ମିଳିଲେ ବ୍ୟାଙ୍କଗୁଡ଼ିକର ଋଣଭାର କମିବା ସହ ଅନ୍ତର୍ଜାତୀୟ ନିବେଶକମାନେ ଏଠାକୁ ଆସି କାର୍ଯ୍ୟ କରିବାକୁ ସାହସ ପାଇପାରନ୍ତେ ।

୨୦୧୬ ନଭେମ୍ବର ୮ରେ କେନ୍ଦ୍ର ସରକାର ବିମୁଦ୍ରୀକରଣ ଘୋଷଣା କରିବା ପରେ ଆଶା କରାଯାଉଥିଲା ଦେଶର କଳାଧନ ହଟିବା ସହ ଭାରତୀୟ ଅର୍ଥନୀତିରେ ବ୍ୟାପକ ପରିବର୍ତ୍ତନ ଆସିବ । କିନ୍ତୁ ଦେଖାଗଲା ଯେ, ନିଷିଦ୍ଧ ପୁରୁଣା ୫୦୦ ଓ ୧୦୦୦ ଟଙ୍କିଆ ନୋଟ୍‌ର ୯୯.୩ ପ୍ରତିଶତ ଟଙ୍କା ଆର୍‌ବିଆଇକୁ ଫେରିଆସିଥିଲା । ଅର୍ଥାତ୍ ଏଥିରୁ ବୁଝିବାକୁ ହେବ ଯେ ଏହି ବିପୁଳ ପରିମାଣର ଅର୍ଥ କଳାଧନ ଭାବେ ଗଚ୍ଛିତ ନ ଥିଲା । ବାକି ଯେଉଁ ୦.୭ ପ୍ରତିଶତ ରହିଲା ତାହା ବିଭିନ୍ନ କାରଣ ଯଥା, ଚିରା ନୋଟ୍ ବା ଅନ୍ୟ ଭାବେ ନଷ୍ଟ ହୋଇଯାଇଥିବା କିମ୍ବା ଜନସାଧାରଣ ଫେରାଇପାରି ନ ଥିବା ଭାବେ ପରିଗଣିତ ହୋଇପାରେ । ବିଶେଷଜ୍ଞମାନେ ମତ ଦେଇଛନ୍ତି, ସରକାରଙ୍କ ଏଭଳି ଅଚାନକ ନିଷ୍ପତ୍ତି ଅର୍ଥନୀତିରେ ଅସ୍ୱାଭାବିକତା ସୃଷ୍ଟି କଲା । ଆର୍‌ବିଆଇ ଏସବୁ ଦେଖି କିଛି ନ କରିପାରିବା ଦର୍ଶାଉଛି ଯେ, ଏହା ଉପରେ ସରକାରଙ୍କ ନିୟନ୍ତ୍ରଣ ସମ୍ପୂର୍ଣ୍ଣ ଭାବେ ରହିଛି । ଗଭର୍ନର ଉର୍ଜିତ ପଟେଲ ଏନ୍‌ପିଏ ଓ ନୀରବ ମୋଦି ପ୍ରସଙ୍ଗରେ ଅଧିକ କ୍ଷମତା ସପକ୍ଷରେ ମତ ଦେଇଥିଲେ । ଏବେ ପାର୍ଲାମେଣ୍ଟର ଫାଇନାନ୍ସ କମିଟି ସମ୍ମୁଖରେ ତୃତୀୟ ଥର ପାଇଁ ଉର୍ଜିତ ହାଜର ହୋଇ ବିମୁଦ୍ରୀକରଣ ଉପରେ ମତ ଦେବାର ଅଛି । କିନ୍ତୁ ସେହି ବିମୁଦ୍ରୀକରଣ ସମୟରେ ସେ କେବଳ ଜଣେ ସାଧାରଣ କର୍ମଚାରୀ ହୋଇ ରହିବାକୁ ପସନ୍ଦ କରିଥିଲେ । ପ୍ରଧାନମନ୍ତ୍ରୀ ନରେନ୍ଦ୍ର ମୋଦିଙ୍କ କୋପକୁ ଭୟ କରି ଦେଶର ଅର୍ଥନୀତିକୁ ତଳିତଳାନ୍ତ କରିବାରେ ନୀରବ ସହଯୋଗ କରିଥିଲେ ।

ଏଭଳି ପରିସ୍ଥିତିର ପୁନରାବୃତ୍ତିକୁ ରୋକିବା ପାଇଁ ଏବେ ଅର୍ଥନୀତିର ମଙ୍ଗଳ ଦୃଷ୍ଟିରୁ ଡେପୁଟୀ ଗଭର୍ନର ବିରଳ ଆଚାର୍ଯ୍ୟ ଯେଉଁ ପ୍ରସଙ୍ଗ ଉଠାଇଛନ୍ତି, ତାହାକୁ ଗମ୍ଭୀରତାର ସହ ବିଚାର କରାଯିବା ଦରକାର ।

ଚିରନ୍ତନୀ

ଶୁଖାଇ ଦେଇ ନୟନ–ଜଳ ମରମ ତଳେ ଜାଳି ଅନଳ
ଭୁଲିଛି ସବୁ ବେଦନା ସୁଖ ଲୁହାରେ କିଳି ଛାତି
ନ ମାନି ଖରା ବରଷା ଦିନ ରାତି । (କୁହୁ ପ୍ରାସ)

–କାଳିନ୍ଦୀ ଚରଣ ପାଣିଗ୍ରାହୀ

su | do | ku | ସୁ–ଡୋ–କୁ

0	D					B	C			4			8	9
2				B	0			4	7		D	5		1
					2		8	6		B			4	7
1									9					A
	E	6			5							D		
D	C			6	1			3				B		
				0	8			D						
	A	7										8	C	
B					7	1			2			9		
			D			9	0	A	C		B	3	7	5
E		9	8			5			4		6			
	1	8			A	C								D
			2							9			0	
					D		E	7				C	1	
	6						D	0		A	8			

ଏହାର ଉତ୍ତର ଆସନ୍ତାକାଲି ପ୍ରକାଶ ପାଇବ

ଉପରେ ପ୍ରଦତ୍ତ ସୁଡୋକୁର ଏପରି ସମାଧାନ କରିବାକୁ ହେବ, ଯେପରି ପ୍ରତ୍ୟେକ ଧାଡି, ସ୍ତମ୍ଭ ଓ ଆୟତାକାର ବାକ୍ସ ଭିତରେ ୦ରୁ ୯ ପର୍ଯ୍ୟନ୍ତ ଅଙ୍କ ଓ Aରୁ E ପର୍ଯ୍ୟନ୍ତ ଇଂଲିଶ ଲିପି ରହିବ ।

2	C	3	4	0	6	8	5	9	7	A	E	1	B	D
D	1	B	E	A	5	6	2	3	C	9	4	7	8	0
0	4	6	C	D	8	7	B	E	5	2	1	A	3	9
A	7	8	9	2	3	1	0	4	6	D	B	C	E	5
E	9	5	1	7	B	C	D	A	0	3	8	6	4	2
7	D	0	2	8	E	5	1	C	3	B	A	4	9	6
5	8	E	7	B	9	3	6	0	4	1	D	2	C	A
6	3	1	D	5	A	9	4	8	2	7	C	B	0	E
C	2	9	6	4	1	B	A	D	E	5	0	8	7	3
4	B	A	0	3	C	E	7	2	8	6	9	5	D	1
8	0	D	A	6	2	4	9	1	B	C	3	E	5	7
3	5	C	B	1	0	2	8	7	9	E	6	D	A	4
B	6	4	3	E	7	D	C	5	A	0	2	9	1	8
1	E	2	5	9	4	A	3	B	D	8	7	0	6	C
9	A	7	8	C	D	0	E	6	1	4	5	3	2	B

ଗତକାଲିର ଉତ୍ତର

ବୈଦେଶିକ ଗୋଇନ୍ଦା ସଂସ୍ଥା

ଶରତ ଚନ୍ଦ୍ର ମିଶ୍ର

ନିଜ ଦେଶର ବୈଦେଶିକ ନୀତି ପ୍ରଣୟନ, ଦେଶରକ୍ଷା ପ୍ରସ୍ତୁତି, ବୈଦେଶିକ ବାଣିଜ୍ୟ ନୀତି ଓ ସର୍ବୋପରି ଜାତୀୟ ସୁରକ୍ଷା ନିମନ୍ତେ ପ୍ରତ୍ୟେକ ଗୁରୁତ୍ୱପୂର୍ଣ୍ଣ ଦେଶ ଅନ୍ୟ ଦେଶଗୁଡ଼ିକର ଘଟଣା ପ୍ରବାହ, ସାମରିକ ସ୍ଥିତି, ନିଜ ଦେଶ ପ୍ରତି ଆଭିମୁଖ୍ୟ ଆଦି ପ୍ରତି ନଜର ରଖିବା ଆବଶ୍ୟକ । ଅନ୍ୟ ଦେଶଗୁଡ଼ିକରେ ଦୂତାବାସ ଥାଏ ଓ କୌଣସି ଦେଶ ସହିତ କୂଟନୈତିକ ସମ୍ପର୍କ ନ ଥିଲେ ଅବା ଛିନ୍ନ ହୋଇଯାଇଥିଲେ ପଡ଼ୋଶୀ ଦେଶର ଦୂତାବାସ ମାଧ୍ୟମରେ ଏସବୁ ସମ୍ବନ୍ଧରେ ଖବର ସଂଗ୍ରହ କରାଯାଏ । ଗୋପନ ଖବର ସଂଗ୍ରହ ଓ ଅନ୍ୟ ଦେଶର ଘଟଣା ପ୍ରବାହକୁ ପ୍ରଭାବିତ କରିବା ନିମନ୍ତେ କୂଟନୀତିଜ୍ଞ ବ୍ୟତୀତ ଗୋଇନ୍ଦା ଅଧିକାରୀଙ୍କ ଆବଶ୍ୟକତା ଅନୁଭୂତ ହୁଏ । ସେଥିଯୋଗୁ ପ୍ରତ୍ୟେକ ଗୁରୁତ୍ୱପୂର୍ଣ୍ଣ ଦେଶର ବୈଦେଶିକ ଗୋଇନ୍ଦା ସଂସ୍ଥା ରହିଛି । ଦ୍ୱିତୀୟ ମହାଯୁଦ୍ଧ ପରେ ଆମେରିକା ସରକାର ଏଫ୍‌ବିଆଇ ହାତରୁ ବୈଦେଶିକ ଗୋଇନ୍ଦା କାର୍ଯ୍ୟ ନବଗଠିତ ସିଆଇଏ ଉପରେ ନ୍ୟସ୍ତ କଲେ । ବ୍ରିଟିଶ ସରକାରଙ୍କ M15 ଓ M16 ନାମରେ ଦୁଇଟି ସଂସ୍ଥା ଅଛି । ଗୋଟିଏ ଆଭ୍ୟନ୍ତରୀଣ ଓ ଅନ୍ୟଟି ବୈଦେଶିକ ଗୋଇନ୍ଦା ଦାୟିତ୍ୱ ସମାପନ କରେ ।

ଆମ ଦେଶରେ ସ୍ୱାଧୀନତା ପରେ ଇଣ୍ଟେଲିଜେନ୍ସ ବ୍ୟୁରୋ–ଆଇବି ଉଭୟ ଆଭ୍ୟନ୍ତରୀଣ ଓ ବୈଦେଶିକ ଗୋଇନ୍ଦା କାର୍ଯ୍ୟ ଦାୟିତ୍ୱରେ ଥିଲା । ଚାଇନା ସହିତ (୧୯୬୨) ଯୁଦ୍ଧ ସମୟରେ ଆଇବି ଚାଇନା ସମ୍ବନ୍ଧୀୟ ସମସ୍ତ ତଥ୍ୟ ସଂଗ୍ରହରେ ସଫଳ ହୋଇପାରିନାହିଁ ବୋଲି ଅନୁଭବ ହେବାରୁ ୧୯୬୮ରେ ଏକ ବୈଦେଶିକ ଗୋଇନ୍ଦା ସଂସ୍ଥା ସୃଷ୍ଟି ହେଲା । ସେ ସମୟରେ ଇନ୍ଦିରା ଗାନ୍ଧୀ ପ୍ରଧାନମନ୍ତ୍ରୀ ଓ ମୋରାରଜୀ ଦେଶାଇ ଉପପ୍ରଧାନମନ୍ତ୍ରୀ ଥିଲେ । ସଂସ୍ଥା ଗଠନର ଦାୟିତ୍ୱ ଆଇବିର ଯୁଗ୍ମ ନିର୍ଦ୍ଦେଶକ ରାମେଶ୍ୱର ନାଥ କାଓଙ୍କ ଉପରେ ନ୍ୟସ୍ତ ହେଲା । ସଂସ୍ଥାର ନାମକରଣ ହେଲା 'ଗବେଷଣା ଓ ବିଶ୍ଳେଷଣ ଶାଖା (R&AW)' । ଏହି ନୂତନ ସଂସ୍ଥାକୁ ନିଜ ଅଧୀନ କରିବାକୁ ଉଭୟ ବୈଦେଶିକ ଓ ଦେଶରକ୍ଷା ମନ୍ତ୍ରଣାଳୟ ଆଗ୍ରହ ପ୍ରକାଶ କରିଥିଲେ ହେଁ ଏହା କ୍ୟାବିନେଟ ସେକ୍ରେଟାରିଏଟ୍‌ର ଅଂଶବିଶେଷ ହୋଇ ପ୍ରଧାନମନ୍ତ୍ରୀଙ୍କ ଖୋଦ୍ ନିୟନ୍ତ୍ରଣାଧୀନ ହୋଇ ରହିଲା । ଏହି ସଂସ୍ଥାକୁ ବର୍ତ୍ତମାନ ୫୦ ବର୍ଷ ପୂର୍ଣ୍ଣ ହୋଇଛି । ଏହି ସଂସ୍ଥାର କାର୍ଯ୍ୟକଳାପକୁ ଗୋପନୀୟ ରଖାଯାଏ । ସଂସ୍ଥାର ଜଣେ ପୂର୍ବତନ ମୁଖ୍ୟ ଏ.ଏସ୍. ସୁଦ, ଦୁଇଜଣ ପୂର୍ବତନ ବରିଷ୍ଠ ଅଧିକାରୀ ବି. ରମଣ, ମେଜର ଜେନେରାଲ ଭି.କେ. ସିଂହ ଏହାମଧ୍ୟରେ ସଂସ୍ଥାରେ ନିଜର ଅଭିଜ୍ଞତା ଓ କାର୍ଯ୍ୟକାଳ ସମ୍ବନ୍ଧରେ ପୁସ୍ତକ ରଚନା କରିଛନ୍ତି ଓ ଆମେରିକାର ଭାରତ–ପାକିସ୍ତାନ ବିଶେଷଜ୍ଞ ଷ୍ଟିଫେନ କୋହେନ ମଧ୍ୟ କିଛି ଲେଖା ପ୍ରକାଶ କରିବା ଫଳରେ କେତେକ ତଥ୍ୟ ଲୋକଲୋଚନକୁ ଆସିଛି । ଏ ଲେଖକ ଏହି ସଂସ୍ଥାରେ ୧୨ ବର୍ଷ କାଳ ଗୁରୁତ୍ୱପୂର୍ଣ୍ଣ ପଦବୀରେ କାର୍ଯ୍ୟ କରିଥିଲା ଓ ତତ୍‌ସମ୍ବନ୍ଧୀୟ ଗୋପନୀୟତାର ଶପଥ ମଧ୍ୟ ନେଇଥିଲା । ତେଣୁ ଏ ପ୍ରବନ୍ଧ କେବଳ ପ୍ରକାଶିତ ତଥ୍ୟ ଆଲୋଚନା କରିବାରେ ସୀମିତ ରହିବ ।

ଏ ସଂସ୍ଥା ଗଠନ ସମୟରେ ଇନ୍ଦିରା ଗାନ୍ଧୀ ସଂସ୍ଥାମୁଖ୍ୟ ଆର.ଏନ୍. କାଓଙ୍କୁ କ୍ୟାବିନେଟ ସେକ୍ରେଟାରିଏଟ୍‌ରେ ଅତିରିକ୍ତ ସଚିବ ପଦବୀ ପ୍ରଦାନ କରି ଏହାକୁ ଏକ ନିଛକ ପୋଲିସ ସଂସ୍ଥା ନ କରିବାକୁ ପରାମର୍ଶ ଦେଇଥିଲେ । କାଓ ପ୍ରଥମେ ଆଇବିର ବୈଦେଶିକ ଗୋଇନ୍ଦା ବିଭାଗର ଅଧିକାରୀ, କେତେଜଣ ମିଲିଟାରୀ ଅଫିସର, ଅଳ୍ପ କେତେଜଣ ଆଇଏଏସ୍ ଓ ଆଇଏଫ୍‌ଏସ୍ ଅଫିସର, କେତେଜଣ ବୈଜ୍ଞାନିକ, ଜଣେ ଫରେଷ୍ଟ ଅଫିସର, ଟେଲି କମ୍ୟୁନିକେଶନ ଅଧିକାରୀ, ଜଣେ ପୋଷ୍ଟାଲ ସର୍ଭିସ୍ ଅଫିସର ଓ ଅଳ୍ପ କେତେଜଣ ଅର୍ଥନୀତିଜ୍ଞଙ୍କୁ ନେଇ ସଂସ୍ଥା ଆରମ୍ଭ କରିଥିଲେ । କେତେକ ଯୁବ ଅଧିକାରୀଙ୍କୁ ସିଧାସଳଖ ନିଯୁକ୍ତି ଦିଆହୋଇଥିଲା ।

ସଂସ୍ଥା ଗଠନର ପ୍ରଥମ ଦଶନ୍ଧିରେ ବାଂଲାଦେଶ ଯୁଦ୍ଧ, ସିକ୍କିମର ଭାରତ ସହିତ ମିଶ୍ରଣ, ଦେଶର ଆଣବିକ କାର୍ଯ୍ୟକ୍ରମରେ ଗୋପନୀୟତା ରକ୍ଷା, ଆଫଗାନିସ୍ତାନରେ ଆମର ପ୍ରଭାବ ବୃଦ୍ଧି ଓ ଦକ୍ଷିଣ ଆଫ୍ରିକାର ତତ୍‌କାଳୀନ ବର୍ଣ୍ଣବୈଷମ୍ୟ ନୀତି ବିରୋଧରେ ସେ ଦେଶରେ ଓ ପାର୍ଶ୍ୱବର୍ତ୍ତୀ ଦେଶଗୁଡ଼ିକରେ ଆନ୍ଦୋଳନକୁ ପ୍ରୋତ୍ସାହନ ପ୍ରଦାନରେ 'ର' ଗୁରୁତ୍ୱପୂର୍ଣ୍ଣ ଭୂମିକା ନିର୍ବାହ କରିଥିଲା । ସଂସ୍ଥାର ଏହି କ୍ରମବର୍ଦ୍ଧିଷ୍ଣୁ ପ୍ରଭାବ ପ୍ରତି ବୈଦେଶିକ ମନ୍ତ୍ରଣାଳୟ ଓ ଆଇବି ବିମୁଖ ଥିଲେ ଏବଂ ୧୯୭୭ ମସିହାରେ ଜନତା ସରକାର ଗଠନ ପରେ ଏହାର ପକ୍ଷଚ୍ଛେଦ ଆରମ୍ଭ ହେଲା । ଏହା ଦେଶର ଆଭ୍ୟନ୍ତରୀଣ ବ୍ୟାପାରରେ ହସ୍ତକ୍ଷେପ କରୁଛି ଓ ଇନ୍ଦିରା ଗାନ୍ଧୀଙ୍କୁ ରାଜନୈତିକ ସମର୍ଥନ ପ୍ରଦାନ କରୁଛି ବୋଲି ଜନତା ଦଳର ନେତାମାନେ ଅଭିଯୋଗ କରୁଥିଲେ । କାଓ ପଦଚ୍ୟୁତ ହେଲେ ଓ ତାଙ୍କର ଉତ୍ତରାଧିକାରୀ ଶଙ୍କରନ ନାୟାରଙ୍କ ପଦବୀକୁ ସଚିବରୁ ଡାଇରେକ୍ଟର କରିଦିଆଯିବାରୁ ସେ ସଂସ୍ଥା ଛାଡ଼ିଲେ । ସଂସ୍ଥାର ବଜେଟ ଓ କର୍ମଚାରୀ ସଂଖ୍ୟା ୨୦% ହ୍ରାସ କରିଦିଆଗଲା ଓ ପାକିସ୍ତାନରେ ଚାପ ସୃଷ୍ଟି କରୁଥିବା କେତେକ 'ର' କାର୍ଯ୍ୟକ୍ରମକୁ ଅନୈତିକ କହି ବନ୍ଦ କରିଦିଆଗଲା । 'ର'ରେ ନୂତନ ରକ୍ତର ସଞ୍ଚାର ହେଲାନାହିଁ । ୧୯୭୭ ମସିହାର କର୍ମଚାରୀ ହ୍ରାସ ନୀତି ପରେ ପ୍ରଥମ କରି ୧୯୭୯ ଜାନୁୟାରୀରେ ମୁଁ ଯୋଗଦେଲି । ଅନେକ ଅଭିଜ୍ଞ ଅଧିକାରୀ ନିଜ ରାଜ୍ୟ ଓ ମନ୍ତ୍ରଣାଳୟକୁ ଫେରିଗଲେ । ମୋରାରଜୀ ଦେଶାଇଙ୍କ ପ୍ରତି କୃତଜ୍ଞ ପାକିସ୍ତାନ ପରବର୍ତ୍ତୀ କାଳରେ ତାଙ୍କୁ ପାକିସ୍ତାନର ସର୍ବୋଚ୍ଚ ବେସାମରିକ ସମ୍ମାନରେ ଭୂଷିତ କରିଥିଲା ।

ଚାଇନା ଓ ପାକିସ୍ତାନର ଗତିବିଧି ଲକ୍ଷ୍ୟ 'ର'ର ମୁଖ୍ୟ କାର୍ଯ୍ୟ । କେଉଁ ଦେଶରୁ ଓ କିପରି ପାକିସ୍ତାନ ଅସ୍ତ୍ରଶସ୍ତ୍ର ଓ ଆଣବିକ ଉପାଦାନ ପ୍ରାପ୍ତ ହୁଏ, ତାହା କିପରି ବନ୍ଦ, ହ୍ରାସ ବା ବିଳମ୍ବ କରାଯାଇପାରିବ ସେଥିପ୍ରତି 'ର' ନଜର ରଖିଥାଏ । ବିଶେଷଜ୍ଞମାନଙ୍କ ମତରେ ନିଜର ଦକ୍ଷତା ଓ ଜ୍ଞାନ ବୃଦ୍ଧି ନିମନ୍ତେ 'ର' ଆମେରିକାର ସିଆଇଏ ଓ ଇସ୍ରାଏଲ୍‌ର ଗୋଇନ୍ଦା ସଂସ୍ଥା ମୋସାଡ୍ ସହିତ ସମ୍ପର୍କ ରକ୍ଷା କରେ ।

ଖଲିସ୍ତାନ ଆନ୍ଦୋଳନ ତୀବ୍ରରୂପ ଦେବା ନିମନ୍ତେ ପାକିସ୍ତାନ ଖଲିସ୍ତାନୀମାନଙ୍କୁ ସାହାଯ୍ୟ କରୁଥିଲା । 'ର' ପାକିସ୍ତାନରେ ନିଜର କାର୍ଯ୍ୟକ୍ରମ ବଳରେ ପାକିସ୍ତାନୀ ଶାସକ ଗୋଷ୍ଠୀ ଉପରେ ଚାପ ସୃଷ୍ଟିକରି ସେମାନଙ୍କୁ ଖଲିସ୍ତାନୀଙ୍କୁ ସାହାଯ୍ୟ କରିବାରୁ ନିବୃତ୍ତ କରାଇପାରିଥିଲା । ଏହି ଚାପ ସୃଷ୍ଟିକାରୀ କାର୍ଯ୍ୟକ୍ରମଗୁଡିକୁ ୧୯୯୭ ମସିହାରେ ତତ୍‌କାଳୀନ ପ୍ରଧାନମନ୍ତ୍ରୀ ଆଇ.କେ. ଗୁଜରାଲ ଅନୈତିକ ବିବେଚନା କରି ବନ୍ଦ କରିଦେଲେ । ପାକିସ୍ତାନ ଚାପମୁକ୍ତ ହୋଇଗଲା ଓ କଶ୍ମୀର ଅଞ୍ଚଳରେ ଆତଙ୍କବାଦ ବୃଦ୍ଧି ପାଇଲା ।

କାର୍‌ଗିଲ ଯୁଦ୍ଧ ସମୟରେ 'ର' ସମସ୍ତ ତଥ୍ୟ ପ୍ରଦାନ କରିନାହିଁ ବୋଲି ଦେଶରକ୍ଷା ବାହିନୀ ଅଭିଯୋଗ କରେ ଓ 'ର' ଏହାକୁ ଖଣ୍ଡନ କରି ତଥ୍ୟ ଯୋଗାଇଛି ବୋଲି ପ୍ରମାଣ ପ୍ରଦାନ କରେ । ସରକାର ଏହାର ସବିଶେଷ ତଦନ୍ତ ନିମନ୍ତେ କାର୍‌ଗିଲ ସମୀକ୍ଷା କମିଟି ଗଠନ କଲେ । କମିଟି

ସଂକ୍ଷେପରେ

ଆତ୍ମସମର୍ପଣ କଲେ ୨୦ ମାଓବାଦୀ

ମାଲକାନଗିରି,୨୯।୧୦(ଡି.ଏନ.ଏ.): ମାଲକାନଗିରି ଜିଲା ପୋଡଶୀ ଛତିଶଗଡ ରାଜ୍ୟ ଆରକ୍ଷୀ ଅଧୀକ୍ଷକ ଅଭିଷେକ ମିନାଙ୍କ ନିକଟରେ ସୋମବାର ଜଣେ ଦୁର୍ଦ୍ଧାନ୍ତ ମାଓବାଦୀଙ୍କ ସମେତ ୨୦ ଜଣ ମାଓବାଦୀ ଆତ୍ମସମର୍ପଣ କରିଛନ୍ତି। ସେମାନଙ୍କ ମଧ୍ୟରୁ ଜଣଙ୍କ ନାମରେ ସରକାରଙ୍କ ପକ୍ଷରୁ ୧ ଲକ୍ଷ ଟଙ୍କା ପୁରସ୍କାର ରାଶି ଘୋଷଣା କରାଯାଇଥିଲା। ଏହି ମାଓବାଦୀମାନେ ବିଭିନ୍ନ ହିଂସାରେ ଜଡିତ ଥିବା ଆରକ୍ଷୀ ଅଧୀକ୍ଷକ ମିନା କହିଛନ୍ତି। ଆତ୍ମସମର୍ପଣ କରିଥିବା ମାଓବାଦୀଙ୍କ ଘର ସୁକୁମା ଜିଲାର କାରିଗୁଣ୍ଡମ ଅଞ୍ଚଳରେ ବୋଲି ଜଣାପଡିଛି।

ପାରଳା ଗଣମୃତ୍ୟୁ ମାମଲାର ଶୁଣାଣି ଘୁଞ୍ଚିଲା

ପାରଳାଖେମୁଣ୍ଡି,୨୯।୧୦(ସ୍ୱ.ପ୍ର.): ପାରଳା ଗଣମୃତ୍ୟୁ ମାମଲାର ଶୁଣାଣି ସୋମବାର ରାଜ୍ୟ ମାନବାଧିକାର କମିଶନଙ୍କ ନିକଟରେ ହେବାର ଥିଲା। ତେବେ ଏହି ଶୁଣାଣିକୁ ଆସନ୍ତା ଡିସେମ୍ବର ୨୦ତାରିଖ ପର୍ଯ୍ୟନ୍ତ ଘୁଞ୍ଚାଇ ଦିଆଯାଇଛି। ମାନବାଧିକାର କମିଶନର ବୀରକିଶୋର ମିଶ୍ରଙ୍କ ଅବସର ପରେ ସେହି ସ୍ଥାନ ଖାଲି ପଡ଼ିଛି। ତେଣୁ ଶୁଣାଣି ଘୁଞ୍ଚାଇ ଦିଆଯାଇଥିବା ପାରଳା ରାଜପ୍ରାସାଦର ତତ୍କାଳୀନ ମ୍ୟାନେଜର ମୃତା ଅନଙ୍ଗମଞ୍ଜରୀ ପାତ୍ରଙ୍କ ଭାଇ ଅମୂଲ୍ୟ ପାତ୍ର କହିଛନ୍ତି । ଏପର୍ଯ୍ୟନ୍ତ ସେ ନ୍ୟାୟ ପାଇପାରିନଥିବା ଅମୂଲ୍ୟ ପ୍ରକାଶ କରିଛନ୍ତି।

ନଭେମ୍ବର ୧୧ରୁ ମେକ୍ ଇନ୍ ଓଡ଼ିଶା କନ୍‌କ୍ଲେଭ

■ ଖୋଲିଲା ସେଣ୍ଟ୍ରାଲ କଣ୍ଟ୍ରୋଲ ରୁମ

ଭୁବନେଶ୍ୱର,୨୯।୧୦(ବ୍ୟୁରୋ)

ଆସନ୍ତା ନଭେମ୍ବର ୧୧ରୁ ୧୫ ତାରିଖ ମଧ୍ୟରେ ଭୁବନେଶ୍ୱରଠାରେ ମେକ୍ ଇନ୍ ଓଡ଼ିଶା କନ୍‌କ୍ଲେଭ ଅନୁଷ୍ଠିତ ହେବ। ଏ ନେଇ ରାଜ୍ୟ ସରକାରଙ୍କ ପକ୍ଷରୁ ଜୋରଦାର ପ୍ରସ୍ତୁତି ମଧ୍ୟ ଚାଲିଛି। କନ୍‌କ୍ଲେଭ ସମ୍ପର୍କିତ ବିଭିନ୍ନ ସମସ୍ୟା ସହିତ ଯୋଗଦେଉଥିବା ପ୍ରତିନିଧିମାନଙ୍କୁ ବିଭିନ୍ନ ସୂଚନା ଦେବା ପାଇଁ ସୋମବାର ଠାରୁ ସେଣ୍ଟ୍ରାଲ କଣ୍ଟ୍ରୋଲ ରୁମ କାର୍ଯ୍ୟକ୍ଷମ ହୋଇଛି। ଟେଲିଫୋନ ନମ୍ବର ୧୮୦୦୩୪୫୭୧୧୧ ଜରିଆରେ ଏବଂ mio2018@investo-disha.org ମାଧ୍ୟମରେ ଯୋଗାଯୋଗ କରି ପାରିବେ । ଏହା ଏବେ ଆସ୍ଥାୟୀ ଭାବେ ସଚିବାଳୟଠାରେ କାର୍ଯ୍ୟକ୍ଷମ ହୋଇଛି। ନଭେମ୍ବର ୯ ତାରିଖରୁ ଜନତା ମଇଦାନରେ କାର୍ଯ୍ୟକ୍ଷମ ହେବ। ସେ ସମୟରେ ୯୫୫୬୩୪୪୮୦୦ ଜରିଆରେ ଫୋନ କରି ସମସ୍ୟାର ସମାଧାନ ତଥା ବିଭିନ୍ନ ସୂଚନା ପାଇ ପାରିବେ। ମେକ୍ ଇନ୍ କନ୍‌କ୍ଲେଭ ପ୍ରସ୍ତୁତି ନେଇ ସୋମବାର ସଚିବାଳୟଠାରେ ଶିଳ୍ପମନ୍ତ୍ରୀ ଅନନ୍ତ ଦାସଙ୍କ ଅଧ୍ୟକ୍ଷତାରେ ଅନୁଷ୍ଠିତ ପ୍ରସ୍ତୁତି ବୈଠକରେ ଏହି ସୂଚନା ଦିଆଯାଇଛି। କନ୍‌କ୍ଲେଭରେ ଦକ୍ଷତା ବିକାଶ ବିଭାଗ ପକ୍ଷରୁ ୩୬ ଘଣ୍ଟିଆ ସ୍ମାର୍ଟ ହକଥନ ଅନୁଷ୍ଠିତ ହେବ। ଏଥିରେ ଯୋଗ ଦେବା ପାଇଁ ବିଭିନ୍ନ ବୈଷୟିକ କଲେଜ ଓ ବିଶ୍ୱବିଦ୍ୟାଳୟରୁ ୪ ହଜାର ଛାତ୍ରୀଛାତ୍ର ନାମ ପଞ୍ଜୀକରଣ କରିଛନ୍ତି। ସେମାନଙ୍କ ମଧ୍ୟରୁ ୨୯୩ ଜଣଙ୍କୁ ୯୩ଟି ଗ୍ରୁପରେ ବିଭକ୍ତ କରାଯାଇଛି। ଏହି ହକଥନ ନଭେମ୍ବର ୧୩ ତାରିଖ ସକାଳ ୯ଟାରୁ ଆରମ୍ଭ ହୋଇ ୧୪ ତାରିଖ ସକାଳ ୧୦ଟା ଯାଏ ଚାଲିବ। ହକଥନରୁ ଯେଉଁ ନିର୍ଯାସ ବାହାରିବ ନଭେମ୍ବର ୧୫ତାରିଖ କନ୍‌କ୍ଲେଭରେ ଉପସ୍ଥାପନ କରାଯିବ। ନଭେମ୍ବର ୯ ତାରିଖ ସୁଦ୍ଧା ଏଥିରେ ଯୋଗ ଦେଉଥିବା ପ୍ରତିନିଧିଙ୍କର ଅନଲାଇନ ଅନୁମୋଦନ କାର୍ଯ୍ୟ ଶେଷ କରିବାକୁ ଶିଳ୍ପମନ୍ତ୍ରୀ ବିଭିନ୍ନ ବିଭାଗକୁ ନିର୍ଦ୍ଦେଶ ଦେଇଛନ୍ତି। ନୋଡାଲ ଅଫିସରମାନଙ୍କର ନାମ ଶିଳ୍ପ ବିଭାଗକୁ ତୁରନ୍ତ ପ୍ରଦାନ କରିବାକୁ ବିଭିନ୍ନ ବିଭାଗକୁ ମୁଖ୍ୟ ଶାସନ ସଚିବ ଆଦିତ୍ୟ ପ୍ରସାଦ ପାଢୀ ନିର୍ଦ୍ଦେଶ ଦେଇଛନ୍ତି। ଏହି କନ୍‌କ୍ଲେଭ ୫ ଦିନ ଧରି ଚାଲିବ। ଏଥିରେ ଦେଶ ବିଦେଶରୁ ବହୁ ପୁଞ୍ଜିନିବେଶକାରୀ ଯୋଗ ଦେବାର କାର୍ଯ୍ୟକ୍ରମ ରହିଛି।

ପଲିଥିନ କଟକଣା: ଆଜିଠୁ ଚଢ଼ାଉ

ଭୁବନେଶ୍ୱର,୨୯।୧୦(ବ୍ୟୁରୋ)

ପଲିଥିନ ଓ ପ୍ଲାଷ୍ଟିକ ତିଆରି ଜିନିଷ ରଖିଥିବା ବ୍ୟବସାୟୀ ଓ ଉତ୍ପାଦନକାରୀ ସାବଧାନ। ପଲିଥିନକୁ ନଷ୍ଟ କରିବା କିମ୍ବା ଏହାର ବିକଳ୍ପ କରିବାକୁ ରାଜ୍ୟ ସରକାର ମାସେ ସମୟ ଦେଇଥିଲେ। ଅକ୍ଟୋବର ୨୯ ତାରିଖରେ ଏହି ସମୟ ସୀମା ଶେଷ ହୋଇଯାଇଛି। ପରିବେଶ (ସୁରକ୍ଷା) ଆଇନ ୧୯୮୬ ଅନୁଯାୟୀ ମଙ୍ଗଳବାର ଠାରୁ ଚଢାଉ ଆରମ୍ଭ ହେବ। ଏ ନେଇ ଜଙ୍ଗଲ ଓ ପରିବେଶ ବିଭାଗ ୬ ଜିଲାପାଳ ଓ ୫ ମହାନଗର ନିଗମ କମିଶନରଙ୍କୁ ଚିଠି ଲେଖି ଜଣାଇ ଦେଇଛି। ପରିବେଶ ଉପରେ ପ୍ରତିକୂଳ ପ୍ରଭାବ ପକାଉ ଥିବାରୁ ରାଜ୍ୟ ସରକାର ରାଜ୍ୟକୁ ପଲିଥିନ ମୁକ୍ତ କରିବାକୁ ନିଷ୍ପତ୍ତି ନେଇଛନ୍ତି। ପ୍ରଥମ ପର୍ଯ୍ୟାୟରେ ସହରାଞ୍ଚଳରୁ ଏହି ପଦକ୍ଷେପ ଆରମ୍ଭ ହୋଇଛି।

ଅକ୍ଟୋବର ୨ ଗାନ୍ଧୀ ଜୟନ୍ତୀ ଠାରୁ ପ୍ରଥମ ପର୍ଯ୍ୟାୟରେ ୫ଟି ମହାନଗର ନିଗମ ସହିତ ପୁରୀ ସହରରେ ପଲିଥିନ ବ୍ୟବହାରକୁ ନିଷେଧ କରାଯାଇଛି। ସେପ୍ଟେମ୍ବର ୨୮ ତାରିଖରେ ପଲିଥିନ ବ୍ୟବହାର ଉପରେ ବିଭାଗ ପକ୍ଷରୁ ବିଜ୍ଞପ୍ତି ଜାରି କରାଯାଇଥିଲା। କଟକଣା ଜାରି ହେବା ପରେ କୌଣସି ବ୍ୟକ୍ତି ନିଜେ କିମ୍ବା ଅନ୍ୟ କାହାଦ୍ୱାରା ଜାଣିକରି ହେଉ କିମ୍ବା ଅନ୍ୟ ମାଧ୍ୟମରେ ପଲିଥିନ ବିକ୍ରି, ବ୍ୟବସାୟ, ଉତ୍ପାଦନ, ଆମଦାନୀ, ଗଚ୍ଛିତ, ବ୍ୟବହାର କିମ୍ବା ବଣ୍ଟନ କରି ପାରିବେ ନାହିଁ। କଟକ, ଭୁବନେଶ୍ୱର, ବ୍ରହ୍ମପୁର, ସମ୍ବଲପୁର, ରାଉରକେଲା ଏବଂ ପୁରୀ ସହରରେ ଏହି କଟକଣା ଲାଗୁ କରାଯାଇଛି।

୫୦ ମାଇକ୍ରନରୁ କମ୍ ମୋଟେଇ ପଲିଥିନ, ୨୦୦ ମିଲିଲିଟରରୁ କମ ପାଣିବୋତଲ, ଥର୍ମୋକୁଲ, ପ୍ଲାଷ୍ଟିକ ଚାମଚ, କପ, ପ୍ଲେଟ, ଗ୍ଲାସ, ଥାଳିଆ, ପାଣି ପାଉଚ ଆଦି ସାମଗ୍ରୀ ଉପରେ କଟକଣା ଜାରି କରାଯାଇଛି। କୌଣସି ବ୍ୟକ୍ତି ସର୍ବସାଧାରଣ ସ୍ଥାନରେ ପଲିଥିନ ବ୍ୟବହାର କରି ପାରିବେ ନାହିଁ। ସେଥିପାଇଁ ଦଣ୍ଡ ବିଧାନର ବ୍ୟବସ୍ଥା ରହିଛି। କଟକଣା ଉଲ୍ଲଂଘନକାରୀଙ୍କୁ ୧୦ ହଜାର ଟଙ୍କା ଜରିମାନା ସହ ୧ ବର୍ଷ ପର୍ଯ୍ୟନ୍ତ ଜେଲ ଦଣ୍ଡର ବ୍ୟବସ୍ଥା ରହିଛି। ଚଢାଉ କଡାକଡି କରାଯିବ ବୋଲି ପରିବେଶ ନିର୍ଦ୍ଦେଶକ କେ. ମୁରୁଗୁସେନ କହିଛନ୍ତି।

■ ଚାକିରି ଦେବାକୁ କହି ମହିଳା ଚାଲାଣ

୫ ଜଣଙ୍କୁ ଗିରଫ କଲା କ୍ରାଇମ୍‌ବ୍ରାଞ୍ଚ

କଟକ ଅଫିସ୍, ୨୯।୧୦

ପୁରୀ ଜିଲାର ଜଣେ ମହିଳାଙ୍କୁ ଚାକିରି ଦେବାର ପ୍ରଲୋଭନ ଦେଖାଇ ମଧ୍ୟପ୍ରଦେଶରେ ବିକ୍ରି କରିବା ଘଟଣାର ପର୍ଦାଫାଶ କରିଛି କ୍ରାଇମବ୍ରାଞ୍ଚ। ଯୁବତୀ ଚାଲାଣ କରୁଥିବା ଏକ ଗ୍ୟାଙ୍ଗକୁ ଠାବ କରିବା ସହ ସୋମବାର ୫ ଜଣଙ୍କୁ ଗିରଫ କରିଛି କ୍ରାଇମବ୍ରାଞ୍ଚ। ସେମାନେ ହେଲେ ପୁରୀ ଜିଲାର ରାମ କ୍ରିଷ୍ଣା(୩୮), ମିନା ଦାସ, ମନୋରମା ବାରିକ୍ ଓରଫ ଜତି, ବିନ୍ଦୁ ବେହେରା ଓରଫ୍ ଖତି, ପ୍ରଭାତୀ ସାହୁ। ଅଭିଯୁକ୍ତମାନଙ୍କ ଆଉ କେତେକ ଘଟଣାରେ ସମ୍ପୃକ୍ତି ଥିବା କ୍ରାଇମବ୍ରାଞ୍ଚ ସନ୍ଦେହ କରି ପଚରାଉଚରା ଜାରିରଖିଛି।

ବିକ୍ରି ହୋଇଥିବା ମହିଳା ଜଣକ ପୁରୀ ସଦର ଥାନା ଅଞ୍ଚଳରେ ରହୁଥିଲେ। ତାଙ୍କ ଘର ନିକଟସ୍ଥ ଏକ ଗାଁରେ ରହୁଥିଲେ ମଧ୍ୟପ୍ରଦେଶ ଅଞ୍ଚଳର ରାମ କ୍ରିଷ୍ଣା। ଉଭୟଙ୍କ ମଧ୍ୟରେ ଦେଖା ସାକ୍ଷାତ୍ ହୋଇଥିଲା। ମହିଳାଙ୍କ ପରିବାରର ଆର୍ଥିକ ସ୍ଥିତି ଭଲ ନ ଥିବାରୁ ସେ ଚାକିରି ଖୋଜୁଥିବା ରାମ ଜାଣିବାକୁ ପାଇଥିଲେ। ଫଳରେ ରାମ ମହିଳାଙ୍କୁ ହାଇଦ୍ରାବାଦରେ ଏକ କମ୍ପାନୀରେ ଭଲ ଦରମାରେ ଚାକିରି ଦେବାକୁ କହିଥିଲେ। ଏଥିରେ ରାଜି ହେବା ପରେ ରାମ ମହିଳାଙ୍କୁ ହାଇଦ୍ରାବାଦ ନେବାକୁ କହି ମଧ୍ୟପ୍ରଦେଶର ଗୁନା ଜିଲା ଅଶୋକନଗର ଥାନା ଅନ୍ତର୍ଗତ ଜନତା ଗାଁକୁ ନେଇ ଯାଇଥିଲେ। ସେଠାରେ ମହିଳା ଜଣକ ବିବାହ କରି ନ ଥିବା କହି

୫୫ହଜାର ଟଙ୍କାରେ ମଧ୍ୟପ୍ରଦେଶରେ ବିକିଥିଲେ

ଦଶରଥ ସିଂ ନାମକ ଜଣେ ବ୍ୟକ୍ତିଙ୍କୁ ୫୫ ହଜାର ଟଙ୍କାରେ ବିକି ଦେଇଥିଲେ। ପରେ ରାମ ଟଙ୍କା ନେଇ ଓଡ଼ିଶା ପଳାଇ ଆସିଥିଲେ। ଦଶରଥ ଉକ୍ତ ମହିଳାଙ୍କୁ ବିବାହ କରିବାକୁ କହିବାରୁ ସେ ବିବାହ କରିଥିବା ଏବଂ ତାଙ୍କର ୪ଟି ସନ୍ତାନ ଥିବା କହିଥିଲେ। ହେଲେ ଦଶରଥ ତାଙ୍କ କଥା ନ ଶୁଣି ତାଙ୍କୁ ଜବରଦସ୍ତି ବିବାହ କରିବା ସହ ଶାରୀରିକ ସମ୍ପର୍କ ରଖିଥିଲେ। କିଛି ଦିନ ପରେ ମହିଳା ଜଣକ ଫୋନରେ ତାଙ୍କ ପରିବାର ଲୋକ ସବୁକଥା ଜଣାଇଥିଲେ। ପରିବାର ଲୋକ ମଧ୍ୟପ୍ରଦେଶ ଯାଇ ମହିଳାଙ୍କୁ ଛାଡିବା ପାଇଁ କହିଥିଲେ ମଧ୍ୟ ଦଶରଥ ତାଙ୍କୁ ଛାଡି ନ ଥିଲେ। ଫଳରେ ମହିଳାଙ୍କ ପରିବାର ଲୋକେ ପୁରୀ ସଦର ଥାନାରେ ଅଭିଯୋଗ କରିଥିଲେ। ପୁରୀ ସଦର ପୋଲିସର ହସ୍ତକ୍ଷେପ ଫଳରେ ଦଶରଥ ମହିଳାଙ୍କୁ ଛାଡିଥିଲେ। ମହିଳା ଜଣକ ଘରକୁ ଫେରିବା ପରେ ଅକ୍ଟୋବର ୨୮ରେ କ୍ରାଇମବ୍ରାଞ୍ଚରେ ଅଭିଯୋଗ କରିଥିଲେ। ଅଭିଯୋଗ ପରେ ଆଇପିସି ଦଫା ୩୬୫, ୩୬୬, ୩୭୦, ୧୨୦-ବି ଅନୁଯାୟୀ ଏକ ମାମଲା(୨୨/୧୮)ରୁଜୁ ହୋଇଥିଲା। କ୍ରାଇମବ୍ରାଞ୍ଚର ଡିଏସ୍‌ପି ନିଳିମା ପଣ୍ଡା ଘଟଣାର ତଦନ୍ତ କରିବା ସହ ମୁଖ୍ୟ ଅଭିଯୁକ୍ତ ରାମଙ୍କ ସହ ଅନ୍ୟ ୪ ଜଣଙ୍କୁ ଗିରଫ କରିଥିଲା।

ବାଇକ୍-ଟାଟା ସୁମୋ ଧକ୍କା: ୩ ମୃତ

ଗୋଷାଣି/ରାୟଗଡ଼ (ଗଜପତି), ୨୯।୧୦(ଡି.ଏନ.ଏ.)

ପୋଡ଼ିଯାଇଥିବା ବାଇକ୍।

- ■ ନିଆଁ ଲାଗି ଜଳିଗଲା ବାଇକ୍
- ■ ଜଣେ ଜୀବନ୍ତ ଦଗ୍ଧ, ଛିଟିକି ପଡ଼ି ୨ ଜୀବନ ଗଲା
- ■ କ୍ଷତିପୂରଣ ଦାବିରେ ଅଞ୍ଚଳବାସୀଙ୍କ ରାସ୍ତାରୋକୋ

ଗଜପତି ଜିଲା ରାୟଗଡ ବ୍ଲକ ଅନ୍ତର୍ଗତ ବଡଗାଁନିକଟରେ ସୋମବାର ସନ୍ଧ୍ୟାରେ ଏକ ବାଇକ୍ ଓ ଟାଟା ସୁମୋ ମଧ୍ୟରେ ଧକ୍କା ଘଟିଛି। ଫଳରେ ୩ଜଣଙ୍କ ଜୀବନ ଯାଇଛି। ବାଇକ୍‌ରେ ନିଆଁ ଲାଗି ଜଣେ ଜୀବନ୍ତ ଦଗ୍ଧ ହୋଇଯାଇଥିବାବେଳେ ଅନ୍ୟ ୨ଜଣଙ୍କର ଟାଟା ସୁମୋ ଧକ୍କାରେ ମୃତ୍ୟୁ ହୋଇଛି। ମୃତକମାନେ ହେଲେ ଗାରାବନ୍ଧ ଥାନା ଅଧୀନ ଗଣ୍ଡାହାତୀ ଅଞ୍ଚଳ ନିକଟ ତାମତରା ଗ୍ରାମର ବଳରାମ ଶବର (୪୦), ବିକୁ ଶବର (୪୦) ଏବଂ ଲେମ୍ବା ଶବର (୩୦)। ମୃତକମାନଙ୍କ ପରିବାରବର୍ଗଙ୍କୁ କ୍ଷତିପୂରଣ ଦାବି ନେଇ ସ୍ଥାନୀୟ ଲୋକେ ଘଟଣାସ୍ଥଳରେ ରାସ୍ତାରୋକୋ କରିଥିଲେ।

ସୂଚନା ଅନୁଯାୟୀ, ପାରଳାଖେମୁଣ୍ଡିରୁ ରାୟଗଡ ଅଭିମୁଖେ ଏକ ଟାଟା ସୁମୋ (ନଂ. ଓଡି ୧୧ଇ ୦୯୦୪) ଆସୁଥିଲା। ଏହି ସମୟରେ ବଳରାମ, ବିକୁ ଓ ଲେମ୍ବା ଗୋଟିଏ ବାଇକ୍‌ରେ ନିଜ ଗ୍ରାମରୁ ପାରଳାଖେମୁଣ୍ଡି ଯାଉଥିଲେ। ସନ୍ଧ୍ୟା ପ୍ରାୟ ୬ଟାରେ ବଡଗାଁ ଛକ ନିକଟରେ ଗାଡ଼ି ଦୁଇଟି ମଧ୍ୟରେ ମୁହାଁମୁହିଁ ଧକ୍କା ହୋଇଥିଲା। ପ୍ରଚଣ୍ଡ ଆଘାତ ଯୋଗୁ ବାଇକ୍‌ରେ ନିଆଁ ଲାଗିଯିବାରୁ ତାହା ହୁତହୁତ ହୋଇ ଜଳିଥିଲା। ଏଥିରେ ବିକୁ ଜଳିଯାଇଥିଲେ। ବଳରାମ ଓ ଲେମ୍ବା ସୁମୋ ଧକ୍କାରେ ରାସ୍ତାକୁ ଛିଟିକି ପଡ଼ିବାରୁ ଘଟଣାସ୍ଥଳରେ ଉଭୟଙ୍କ ମୃତ୍ୟୁ ଘଟିଥିଲା। ଉକ୍ତ ଘଟଣାକୁ ନେଇ ସେଠାରେ ଉତ୍ତେଜନା ପ୍ରକାଶ ପାଇଥିଲା। କ୍ଷତିପୂରଣ ଦାବିରେ ଅଞ୍ଚଳବାସୀ ରାସ୍ତା ଅବରୋଧ କରିଥିଲେ। ଏଥିଯୋଗୁ ରାୟଗଡ-ପାରଳାଖେମୁଣ୍ଡି ରାସ୍ତାରେ କିଛି ସମୟ ପାଇଁ ଗାଡ଼ି ଚଳାଚଳ ବନ୍ଦ ରହିଥିଲା। ଖବର ପାଇ ଏସ୍‌ଡିପିଓ ଠାକୁର ପ୍ରସାଦ ପାତ୍ର, ଗୁରାଣ୍ଡି ଥାନା ଆଇଆଇସି ପି.ଏସ୍.ରାଓ ଏବଂ ରାୟଗଡ ଥାନାଧିକାରୀ କରୁଣାକର ମୁର୍ମୁ ପହଞ୍ଚି ଅବରୋଧକାରୀଙ୍କୁ ବୁଝାଶୁଝା କରିଥିଲେ। ଅନ୍ୟପକ୍ଷେ ବାଇକ୍‌ଟି ପୋଡ଼ିଯାଇଥିବାରୁ ତା'ର ନମ୍ବର ଜଣାପଡ଼ିନାହିଁ। ଅନିଲ କୁମାର ସାହୁଙ୍କ ନାମରେ ଟାଟା ସୁମୋ ଗାଡ଼ିଟି ରହିଥିବା ପୋଲିସ କହିଛି। ଗାଡ଼ିରେ ୬ଜଣ ଯାତ୍ରୀ ଥିଲେ ଓ ସେମାନଙ୍କ ମଧ୍ୟରୁ ୨ଜଣ ଓହ୍ଲାଇ ପାଖ ବିଲ ଦେଇ ଦୌଡ଼ି ପଳାଉଥିବା ବେଳେ ପୋଲିସ ଗୋଡ଼ାଇ ଦୁହିଁଙ୍କୁ କାବୁ କରି ଅଟକ ରଖିଛି।

ବିଲ୍ଟ ପେପର ମିଲ୍ ଖୋଲିଲା

୧୫ ଦିନ ପରେ ଉତ୍ପାଦନ

ଜୟପୁର,୨୯।୧୦(ନି. ପ୍ର.)

ଦୀର୍ଘ ୪ ମାସ ହେବ ବନ୍ଦ ହୋଇ ରହିଥିବା ବିଲ୍ଟ ପେପର ମିଲ ସୋମବାରଠାରୁ ପୁଣି ଖୋଲା ହୋଇଛି। ଫଳରେ ୫ ହଜାର କର୍ମଚାରୀ ଉପକୃତ ହୋଇଛନ୍ତି। ଗେଟ୍ ଖୋଲା ହୋଇଥିଲେ ବି ପେପର ଉତ୍ପାଦନ ହୋଇନାହିଁ। ଉତ୍ପାଦନ ପାଇଁ ଆଉ ୧୫ ଦିନ ଲାଗିବା ନେଇ ସୂଚନା ଦିଆଯାଇଛି। ସୋମବାର କର୍ମଚାରୀମାନେ ମିଲ୍‌କୁ ଯାଇ ନିଜ ନିଜ ବିଭାଗର ଦେଖାଶୁଣା କରିଛନ୍ତି। ମିଲ ଖୋଲିବା ନେଇ ବିଲ୍ଟ ପେପର ମିଲ୍‌ର ସିଜିଏମ୍ ଏବଂ ୟୁନିଟ୍ ମୁଖ୍ୟଙ୍କ ତରଫରୁ ନୋଟିସ୍ ଜାରି କରାଯାଇଛି। ମିଲ୍‌ର ୩ଟି ସଂଘ କମ୍ପାନୀର ସମସ୍ତ ନିୟମକୁ ମାନିବାକୁ ପ୍ରସ୍ତୁତ ଥିବାବେଳେ ବିଏମ୍‌ଏସ୍ ନିୟମ ନ ମାନି ଆନ୍ଦୋଳନ କରିବାରୁ ମିଲ ଖୋଲିବା ସନ୍ଦେହ ପ୍ରକାଶ ପାଇଥିଲା। କିନ୍ତୁ ମିଲ୍‌କୁ ୩ଟି ସଂଘ ସମର୍ଥନ ଦେଉଥିବାରୁ ମିଲ ସ୍ୱାର୍ଥ ଓ କର୍ମଚାରୀ ଙ୍କ ସ୍ୱାର୍ଥକୁ ଦୃଷ୍ଟିରେ ରଖି ବିଏମଏସ୍ ମଧ୍ୟ ମିଲ କର୍ତ୍ତୃପକ୍ଷଙ୍କୁ ଗତ ୨୧ ତାରିଖରେ ସମର୍ଥନ ପତ୍ର ଦେଇଥିଲେ। ମିଲ ଚାଲୁଁଥିବା ୪ଟି ସଂଘର ସମର୍ଥନ ପତ୍ର ପାଇବା ପରେ କର୍ତ୍ତୃପକ୍ଷଙ୍କ ସହ ଆଲୋଚନା ପରେ କମ୍ପାନୀ ନିଷ୍ପତ୍ତି ନେଇ ମିଲ ଖୋଲିଥିବା ଜଣାପଡ଼ିଛି।

ସଂକ୍ଷେପରେ

ବାଣ କାରଖାନାରେ ଚଢ଼ାଉ, ୩ ଗିରଫ

ଭଞ୍ଜନଗର,୨୯।୧୦(ଡି.ଏନ.ଏ.): ବେଲଗୁଣ୍ଡା ବ୍ଲକ ଗଜେନ୍ଦ୍ରାର ଏକ ଆଶ୍ରମରେ ବେନିୟମ ଭାବେ ଚାଲିଥିବା ବାଣ କାରଖାନା ଉପରେ ସୋମବାର ପୋଲିସ ଚଢ଼ାଉ କରି ୩ ଜଣଙ୍କୁ ଗିରଫ କରିଛି। ସେମାନେ ହେଲେ ନଳବଣ୍ଟାର କିଶୋର ବେହେରା, ଶଙ୍କର ନାହାକ ଓ ମନୋଜ ନାହାକ। ସେଠାରୁ ଲକ୍ଷାଧିକ ଟଙ୍କାର ବାଣ, ବିଭିନ୍ନ ବିସ୍ଫୋରକ ଦ୍ରବ୍ୟ ସମେତ ଅନ୍ୟାନ୍ୟ ଜିନିଷ ଜବତ କରାଯାଇଛି । ଫେରାର୍ ଥିବା ଅନ୍ୟ ୩ ଅଭିଯୁକ୍ତଙ୍କୁ ଗିରଫ ପାଇଁ ଚେଷ୍ଟା ଚାଲିଥିବା ବେଲଗୁଣ୍ଡା ଫାଣ୍ଡି ଅଧିକାରୀ ସବ୍ୟସାଚୀ ମଲ୍ଲ କହିଛନ୍ତି। ଆସିକା ନିକଟସ୍ଥ ନଳବଣ୍ଟା ଅଞ୍ଚଳର ୩ ଜଣ ଗଜେନ୍ଦ୍ରରା ଅନ୍ୟମାନଙ୍କ ସହ ମିଶି ବେଆଇନ ଭାବେ ବାଣ ତିଆରି କରୁଥିଲେ। ଏ ନେଇ ପୋଲିସ ସୂଚନା ପାଇ ଚଢ଼ାଉ କରିଥିଲା ।

ନୂତନ ତହସିଲଦାର ଦାୟିତ୍ୱ ନେଲେ

ଛତ୍ରପୁର,୨୯।୧୦(ଡି.ଏନ.ଏ)- ଛତ୍ରପୁର ତହସିଲଦାର ଭାବେ ସୋମବାର ନୀଳ ମାଧବ ଭୋଇ ଦାୟିତ୍ୱ ଗ୍ରହଣ କରିଛନ୍ତି । ପୂର୍ବରୁ ସେ ମହାକାଳପଡା ତହସିଲଦାର ଭାବେ କାମ କରୁଥିଲେ । ସେ ୨୦୦୦ ମସିହା ଓଏଏସ୍ ବ୍ୟାଚର । ଜନସାଧାରଣଙ୍କ ସମସ୍ୟାକୁ ସମାଧାନ କରାଯିବା ପାଇଁ ଉଦ୍ୟମ କରିବି ବୋଲି ସେ କହିଛନ୍ତି । ଏହା ପୂର୍ବରୁ ସେ ଗଞ୍ଜାମ ଜିଲାପାଳ ବିଜୟ୍ ଅମୃତା କୁଲାଙ୍ଗେଙ୍କୁ ଭେଟିଥିଲେ । ତାଙ୍କୁ ତହସିଲର ଅତିରିକ୍ତ ତହସିଲଦାର ଶରତ ଚନ୍ଦ୍ର ପାତ୍ର ଓ କର୍ମଚାରୀଙ୍କ ପକ୍ଷରୁ ପୁଷ୍ପଗୁଚ୍ଛ ଦେଇ ସ୍ୱାଗତ କରାଯାଇଥିଲା । ପରେ ତହସିଲର କର୍ମଚାରୀଙ୍କୁ ନେଇ ତହସିଲାଦାର ଭୋଇ ଏକ ଆଲୋଚନା ବୈଠକ କରିଥିଲେ ।

'ସଚେତନ ହେଲେ ବିପର୍ଯ୍ୟୟ ମୁକାବିଲା ସମ୍ଭବ'

ଛତ୍ରପୁର,୨୯।୧୦(ଡି.ଏନ.ଏ)

ଛତ୍ରପୁରସ୍ଥିତ ଜିଲାପାଳଙ୍କ ପୁରୁଣା କାର୍ଯ୍ୟାଳୟ ପରିସରରେ ସୋମବାର ଓଡିଶା ବିପର୍ଯ୍ୟୟ ପ୍ରସ୍ତୁତି ଦିବସ ଓ ଜାତୀୟ ବିପର୍ଯ୍ୟୟ ପ୍ରଶମନ ଦିବସ ପାଳିତ ହୋଇଯାଇଛି। ସକାଳେ ଛତ୍ରପୁର ଷ୍ଟାଡିୟମ ନିକଟରୁ ସ୍କୁଲ ଛାତ୍ରୀଛାତ୍ରଙ୍କୁ ନେଇ ଏକ ସଚେତନତା ରାଲି ସହର ପରିକ୍ରମା କରିଥିଲା। ଜିଲାପାଳ ବିଜୟ ଅମୃତା କୁଲାଙ୍ଗେ ପତାକା ଦେଖାଇ ରାଲିର ଶୁଭାରମ୍ଭ କରିଥିଲେ। ରିକାପଲ୍ଲୀ ଛକ ନିକଟରେ ଦାସକାଠିଆ ମାଧ୍ୟମରେ ଏହି ଦିବସର ତାତ୍ପର୍ଯ୍ୟ ଉପରେ ଲୋକଙ୍କୁ ସଚେତନ କରାଯାଇଥିଲା। ପରେ ଜିଲାପାଳଙ୍କ ପୁରୁଣା କାର୍ଯ୍ୟାଳୟ ପରିସରରେ ସଚେତନତା ସଭା ହୋଇଥିଲା। ସଭାରେ ଜିଲାପାଳ କୁଲାଙ୍ଗେ ଯୋଗଦେଇ ପ୍ରାକୃତିକ ବିପର୍ଯ୍ୟୟ ବେଳେ ନିଜେ ନିଜକୁ ରକ୍ଷା କରିବା ସହ ଅନ୍ୟମାନଙ୍କୁ ରକ୍ଷା କରିବା ପାଇଁ ଆଗେଇ ଆସିବା ଜରୁରୀ ବୋଲି କହିଥିଲେ। ପ୍ରାକୃତିକ ବିପର୍ଯ୍ୟୟ ମୁକାବିଲା ପାଇଁ କିଭଳି ପ୍ରସ୍ତୁତ ହୋଇପାରିବା ତାହା ଉପରେ ଗୁରୁତ୍ୱ ଦିଆଯାଇଥିଲା। ଏହି ଦିବସ ଅବସରରେ ଅନୁଷ୍ଠିତ ବିଭିନ୍ନ ପ୍ରତିଯୋଗିତାର କୃତୀ ପ୍ରତିଯୋଗୀମାନଙ୍କୁ ପୁରସ୍କୃତ କରାଯାଇଥିଲା। ସଭାରେ ଡିଆରଡିଏ ପିଡି ଇଂ ସିଦ୍ଧାର୍ଥ ଶଙ୍କର ସ୍ୱାଇଁ, ଅତିରିକ୍ତ ଜିଲାପାଳ ବିଜୟ କୁମାର ଦାଶ ଓ କବୀନ୍ଦ୍ର କୁମାର ସାହୁ, ଜିଲା କ୍ରୀଡା ଅଧିକାରୀ ପ୍ରଶାନ୍ତ କୁମାର ସାହୁ, ଅମୀୟ ଧଳ, ଛତ୍ରପୁର ପୋଲିସ ହାଇସ୍କୁଲର ପ୍ରଧାନ ଶିକ୍ଷକ ଭାଗୀରଥି ସ୍ୱାଇଁଙ୍କ ସମେତ ଅନ୍ୟମାନେ ଉପସ୍ଥିତ ଥିଲେ । ଅଗ୍ନିଶମ ବିଭାଗ ଦ୍ୱାରା ପ୍ରାକୃତିକ ବିପର୍ଯ୍ୟୟ ସମୟରେ କିପରି ଉଦ୍ଧାର କାର୍ଯ୍ୟ କରାଯାଇପାରିବ ସେ ନେଇ କୌଶଳ ପ୍ରଦର୍ଶନ କରାଯାଇଥିଲା । ଜିଲା ଜରୁରୀ କାଳୀନ ଅଧିକାରୀ ପ୍ରଜ୍ଞା ପରମିତା ଥାଟୋଇ ଏହାକୁ ସଂଯୋଜନା କରିଥିଲେ। ଜିଲା ସୂଚନା ଓ ଲୋକସଂପର୍କ ଅଧିକାରୀ ବିରଞ୍ଚି ନାରାୟଣ ପ୍ରଧାନ ଧନ୍ୟବାଦ ଦେଇଥିଲେ ।

ଅଗ୍ନିଶମ ବିଭାଗ ପକ୍ଷରୁ ଉଦ୍ଧାର କୌଶଳ ପ୍ରଦର୍ଶନ କରାଯାଉଛି ।

ଢଗଢମାଳି

(କ୍ରମେ ଲୋକମୁଖରୁ ଓ ଜନମାନସରୁ ବିସ୍ମୃତ ହେଉଥିବା ଢଗଢମାଳିକୁ ପାଠିକା-ପାଠକଙ୍କ ନିକଟରେ ପହଞ୍ଚାଇବା ସକାଶେ ଧରିତ୍ରୀର ପ୍ରୟାସ)

ବାପ ଥିଲା ପୁଅ ସଭାରେ ଜିଣେ
ବୁଦ୍ଧି ଥିବା ପୁଅ ପୋଷଇ ପଣେ ।

ବାପାର ସାହାଯ୍ୟ ସମର୍ଥନ ପାଇଲେ ପୁଅର ସାହସ ଦ୍ୱିଗୁଣିତ ହୋଇଯାଏ। ଉତ୍ସାହ ପ୍ରେରଣା ପାଇଲେ ନିଜକୁ ହେୟ ମନେ ନ କରି ଆଗକୁ ବଢ଼ି ଚାଲିଥାଏ ଓ ତା'ର ଆତ୍ମବଳ, ଆତ୍ମବିଶ୍ୱାସ ବଢ଼ିଯିବା ସହ ସବୁ କ୍ଷେତ୍ରରେ ବିଜୟ ଲାଭ କରିବାର ସମ୍ଭାବନା ବଢ଼ିଯାଇଥାଏ। ସେହିପରି ବୁଦ୍ଧିମନ୍ତ ପୁଅ ଯେକୌଣସି ଉପାୟରେ ମଧ୍ୟ ନିଜ ପରିବାର ପ୍ରତିପୋଷଣ କରିବାକୁ ସମର୍ଥ ହେଉଥିବା ଅର୍ଥରେ ଏଭଳି ଉକ୍ତି ଉଲ୍ଲେଖ କରାଯାଇଛି।

ବଣ ନାଶ କଲା ବାଉଁଶ
ବାଟ ନାଶ କଲା ଟୁପୁରୁ ପାଣି
ଘର ନାଶ କଲା ପୁରୁଷ ।

ବାଉଁଶ ମୂଳରେ ଅନ୍ୟ କିଛି ଗଛ ଉଧାଏ ନାହିଁ। ଝିପି ଝିପି ବରଷାରେ ବାଟ ଚାଲିବା କଷ୍ଟକର ହୋଇଯାଇଥାଏ। ସେହିପରି ଜାର ପୁରୁଷ ଯୋଗୁ ଘରର ପତନ ଘଟିବା ସୁନିଶ୍ଚିତ ଅର୍ଥରେ ଏଭଳି ଉକ୍ତି ପ୍ରକାଶ କରାଯାଇଛି।

ଓଡ଼ିଆ ଢଗଢ଼ମାଳି ଓ ରୂଢ଼ି ପ୍ରୟୋଗ
-ଏ.କେ. ମିଶ୍ର ପବ୍ଲିଶର୍ସ ପ୍ରା.ଲି.

ଛାତ୍ରୀଛାତ୍ରଙ୍କୁ ପାଠ୍ୟ ଉପକରଣ ବଣ୍ଟନ

ଆସିକା, ୨୯।୧୦ (ଡି.ଏନ୍.ଏ)

ଗଞ୍ଜାମ ଜିଲା ଗୁରୁଛାତ୍ର କଲ୍ୟାଣ ପାଣ୍ଠିରୁ ସୋମବାର ଆସିକା ଏନ୍ଏସିରେ ବନ୍ୟା ଓ ବାତ୍ୟା ପ୍ରପୀଡ଼ିତ ୬ଟି ବିଦ୍ୟାଳୟର ଛାତ୍ରୀଛାତ୍ରଙ୍କୁ ବିଭିନ୍ନ ପାଠ୍ୟ ଉପକରଣ ବଣ୍ଟନ କରାଯାଇଛି। ଜିଲା ଶିକ୍ଷାଧିକାରୀ ସନାତନ ପଣ୍ଡାଙ୍କ ତତ୍ତ୍ୱାବଧାନରେ ରେଡକ୍ରସ ତରଫରୁ ଆସିଥିବା ଏହି ପାଠ୍ୟ ଉପକରଣ ଆସିକା ଏନ୍ଏସିର ପୂର୍ବତନ ବୋର୍ଡ ବାଳିକା ପ୍ରକଳ୍ପ ଉଚ୍ଚ ପ୍ରାଥମିକ ବିଦ୍ୟାଳୟ, ଖମ୍ଭେଶ୍ୱରୀପାଟଣା ପ୍ରାଥମିକ ବିଦ୍ୟାଳୟ, ବସ୍ଷ୍ଟାଣ୍ଡ ପ୍ରାଥମିକ ବିଦ୍ୟାଳୟ, ପୂର୍ବତନ ବୋର୍ଡ ପ୍ରାଥମିକ ବିଦ୍ୟାଳୟ, ସୁନାମ୍ୟ ପ୍ରକଳ୍ପ ଉଚ୍ଚ ପ୍ରାଥମିକ ବିଦ୍ୟାଳୟ ଓ ଗଣ୍ଡପଲ୍ଲୀ ପ୍ରାଥମିକ ବିଦ୍ୟାଳୟରେ ପ୍ରାୟ ୨୫୦ଜଣ ଛାତ୍ରୀଛାତ୍ରଙ୍କୁ ଏହି ପାଠ୍ୟ ଉପକରଣ ବଣ୍ଟନ କରାଯାଇଥିଲା। ଏଥିରେ ଜୁନିୟର ରେଡକ୍ରସର ଆବାହକ ହିମାଂଶୁକୁମାର ପଟ୍ଟନାୟକ, ଭିକାରୀ ଚରଣ ଗୌଡ, ଅଶୋକ କୁମାର ଦଳାଇ, ସୁଦର୍ଶନ ସାହୁ, ବିଇଓ କୃତୀବାସ ବାରିକ, ଏବିଇଓ ଭାଗିରଥୀ ପାତ୍ର, ସଦର ସିଆର୍ସିସି ବିଚିତ୍ର ବିହାରୀ ଦାସ ପ୍ରମୁଖ ସାମିଲ ଥିଲେ ।

ବିଦ୍ୟାଳୟରେ ଛାତ୍ରୀଛାତ୍ରଙ୍କୁ ପାଠ୍ୟ ଉପକରଣ ବଣ୍ଟନ ।

ଏଲଇଡି ବଲ୍ବ ବଣ୍ଟନ

ପୋଲସରା, ୨୯।୧୦(ଡି.ଏନ.ଏ.)

ପୋଲସରା ବ୍ଲକ ଘୋଡ଼ାପଲାଣ ପଞ୍ଚାୟତସ୍ଥିତ ଘୋଡ଼ାପଲାଣ ଗ୍ରାମରେ ରବିବାର ଜାତୀୟ ଖାଦ୍ୟ ସୁରକ୍ଷା ଯୋଜନାରେ ଅନ୍ତର୍ଭୁକ୍ତ ହିତାଧିକାରୀଙ୍କୁ ମାଗଣା ଏଲଇଡି ବଲ୍ବ ବଣ୍ଟନ କରାଯାଇଛି। ସରପଞ୍ଚ ସୁଲୋଚନା ଦାସ ମୁଖ୍ୟଅତିଥି ଭାବେ ଯୋଗଦେଇ ବଲ୍ବ ବଣ୍ଟନ କରିଥିଲେ। ପ୍ରଥମ ପର୍ଯ୍ୟାୟରେ ୨ଟିଦିଆଯାଇଥିଲା। ଦ୍ୱିତୀୟ ପର୍ଯ୍ୟାୟରେ ଆଉ ୨ଟି ପ୍ରଦାନ କରାଯିବ। ସରପଞ୍ଚ ପ୍ରତିନିଧି ଧ୍ରୁବ ଚରଣ ଦାସ, ପଞ୍ଚାୟତ କାର୍ଯ୍ୟ ନିର୍ବାହୀ ଅଧିକାରୀ କୃଷ୍ଣଚନ୍ଦ୍ର ବରାଡ଼ ପ୍ରମୁଖ ଯୋଗ ଦେଇଥିଲେ।

ପୁରୁଷୋତ୍ତମ ହାଇସ୍କୁଲ ରୌପ୍ୟ ଜୟନ୍ତୀ ପାଳନ ପ୍ରସ୍ତୁତି

ପୋଲସରା,୨୯।୧୦(ଡି.ଏନ.ଏ.)

ପୋଲସରା ବ୍ଲକ କଳମ୍ବ ପଞ୍ଚାୟତରେ ଥିବା ପୁରୁଷୋତ୍ତମ ଉଚ୍ଚ ବିଦ୍ୟାଳୟର ରୌପ୍ୟ ଜୟନ୍ତୀ ପାଳନ ଲାଗି ପ୍ରସ୍ତୁତି ବୈଠକ ଅନୁଷ୍ଠିତ ହୋଇଯାଇଛି। ପ୍ରଧାନଶିକ୍ଷକ ପ୍ରଭାକର ପ୍ରଧାନଙ୍କ ସଭାପତିତ୍ୱରେ ଅନୁଷ୍ଠିତ ବୈଠକରେ ପ୍ରଥମେ ଏସଏମଡିସି ସଭ୍ୟ ମିଟିକ ପ୍ରଧାନ ପ୍ରଦୀପ ପ୍ରଜ୍ୱଳନ କରିଥିଲେ। ପରେ ପ୍ରାକ୍ତନ ଛାତ୍ରୀଛାତ୍ରଙ୍କୁ ନେଇ ରୌପ୍ୟ ଜୟନ୍ତୀ ପାଳନ ପାଇଁ ଆଲୋଚନା ହୋଇଥିଲା । ଏଥିପାଇଁ ୨୧ ଜଣିଆ କର୍ମକର୍ତ୍ତା ଚୟନ ହୋଇଛନ୍ତି। ଆସନ୍ତା ଡିସେମ୍ବର ଦ୍ୱିତୀୟ କିମ୍ବା ତୃତୀୟ ସପ୍ତାହରେ ରୌପ୍ୟ ଜୟନ୍ତୀ ପାଳନ ପାଇଁ ନିଷ୍ପତ୍ତି ନିଆଯାଇଥିଲା। ଏଥିସହ ସ୍ମରଣିକା ବତୀଘର ପ୍ରକାଶନ ପାଇଁ ସ୍ଥିର ହୋଇଥିଲା। ଶିକ୍ଷକ ପର୍ଶୁରାମ ପ୍ରଧାନ, ଚନ୍ଦ୍ରଶେଖର ପ୍ରଧାନ, ପ୍ରଭାକର ପଲେଇ ଓ କର୍ମଚାରୀ ନିକୁଞ୍ଜ କୁମାର ସାହୁ ପ୍ରମୁଖ ବୈଠକ ପରିଚାଳନା କରିଥିଲେ ।

ଶତୃଶୋଲ ବାତ୍ୟା ଆଶ୍ରୟସ୍ଥଳୀ ୧ ନଂରେ

ଗଞ୍ଜାମ,୨୯।୧୦(ଡି.ଏନ.ଏ.)

ପ୍ରାକୃତିକ ବିପର୍ଯ୍ୟୟ ତଥା ବନ୍ୟା, ବାତ୍ୟା, ସୁନାମୀ ଏବଂ ବଜ୍ରପାତ ସମୟରେ ସୁରକ୍ଷିତ ରହିବା ପାଇଁ ରାଜ୍ୟ ସରକାରଙ୍କ ପକ୍ଷରୁ ବିଭିନ୍ନ ସ୍ଥାନରେ ବହୁମୁଖୀ ବାତ୍ୟା ଆଶ୍ରୟସ୍ଥଳୀ ନିର୍ମାଣ କରାଯାଇଛି। ବିପର୍ଯ୍ୟୟ ମୁକାବିଲା ବାତ୍ୟା ଆଶ୍ରୟସ୍ଥଳୀଠାରେ ବିଭିନ୍ନ ମକଡ୍ରିଲ କରାଯାଇଥାଏ। ଗଞ୍ଜାମ ବ୍ଲକ ଶୁବଳୟା ପଞ୍ଚାୟତ ଶତୃଶୋଲ ଗ୍ରାମରେ ଥିବା ବାତ୍ୟା ଆଶ୍ରୟସ୍ଥଳୀରେ ମକଡ୍ରିଲ ସଫଳ ହୋଇଥିବାରୁ ଏହାକୁ ରାଜ୍ୟରେ ଏକ ନମ୍ବର ମାନ୍ୟତା ମିଳିଛି। ସୋମବାର ରାଜ୍ୟ ବିପର୍ଯ୍ୟୟ ପ୍ରସ୍ତୁତି ଦିବସରେ ମୁଖ୍ୟମନ୍ତ୍ରୀ ନବୀନ ପଟ୍ଟନାୟକଙ୍କଠାରୁ ଗଞ୍ଜାମ ବିଡିଓ ଜ୍ୟୋତି ଶଙ୍କର ରାଏ ମାନପତ୍ର ଗ୍ରହଣ କରିଛନ୍ତି। ଏନେଇ ସ୍ଥାନୀୟ ସରପଞ୍ଚ କବିତା ସ୍ୱାଇଁ ଓ ପୂର୍ବତନ ସରପଞ୍ଚ କେଦାର ସ୍ୱାଇଁଙ୍କ ସମେତ ପଞ୍ଚାୟତବାସୀ ଛତ୍ରପୁର ବିଧାୟକ ପ୍ରିୟାଂଶୁ ପ୍ରଧାନ ଏବଂ ମୁଖ୍ୟମନ୍ତ୍ରୀଙ୍କୁ କୃତଜ୍ଞତା ଜଣାଇଛନ୍ତି ।

ଦୁର୍ନୀତି, ଭ୍ରଷ୍ଟାଚାର ବିରୋଧରେ ଭାଜପାର ବ୍ଲକ ଘେରାଉ

ବୁଗୁଡ଼ା,୨୯।୧୦(ଡି.ଏନ.ଏ.)

ବିଜେଡି ଶାସନରେ ଚାଲିଥିବା ପିସି କାରବାର, ଦୁର୍ନୀତି ଓ ଭ୍ରଷ୍ଟାଚାର ତଥା ପ୍ରିୟାପ୍ରୀତି ତୋଷଣ ବିରୋଧରେ ରାଜ୍ୟ ଭାଜପାର ଆହ୍ୱାନକ୍ରମେ ସୋମବାର ବୁଗୁଡ଼ା ଭାଜପା ପକ୍ଷରୁ ସ୍ଥାନୀୟ ବ୍ଲକ କାର୍ଯ୍ୟାଳୟ ଘେରାଉ କରାଯିବା ସହ ବିକ୍ଷୋଭ ପ୍ରଦର୍ଶନ କରାଯାଇଛି। ପ୍ରଥମେ ଭାଜପା ନେତା ଓ କର୍ମୀମାନେ ବଳଦେବ ସ୍ୱାମୀ ମନ୍ଦିର ନିକଟରୁ ଏକ ଶୋଭାଯାତ୍ରାରେ ବାହାରି ହାତରେ ବିଭିନ୍ନ ପ୍ଲାକାର୍ଡ ଧରି ରାଜ୍ୟ ସରକାରଙ୍କ ବିଭିନ୍ନ ଦୁର୍ନୀତି ବିରୋଧରେ ସ୍ଲୋଗାନ ଦେଇ ସହର ପରିକ୍ରମା କରିଥିଲେ। ପରେ ଭାଜପା କର୍ମୀମାନେ ବୁଗୁଡ଼ା ବ୍ଲକ କାର୍ଯ୍ୟାଳୟ ସମ୍ମୁଖରେ ପହଞ୍ଚି ବିକ୍ଷୋଭ ପ୍ରଦର୍ଶନ ସହ ପ୍ରତିବାଦ ସଭାର ଆୟୋଜନ କରିଥିଲେ। ପୋଲସରା ବିଧାନସଭା ନିର୍ବାଚନ ମଣ୍ଡଳୀ ଭାଜପାର ସଂଯୋଜକ ଅନିଲ ମହାପାତ୍ରଙ୍କ ସଂଯୋଜନାରେ ଅନୁଷ୍ଠିତ ପ୍ରତିବାଦ ସଭାରେ ପୂର୍ବତନ ବ୍ଲକ ଅଧ୍ୟକ୍ଷ ତଥା ରାଜ୍ୟ ଭାଜପା କାର୍ଯ୍ୟକାରିଣୀ ସଭ୍ୟ ଗୋକୁଳାନନ୍ଦ ମଳିକ, ନଗର ଭାଜପା ସଭାପତି ହର ପ୍ରସାଦ ଦାଶ, ଜିଲା ସାଧାରଣ ସମ୍ପାଦକ ପ୍ରତାପ ଚନ୍ଦ୍ର ନାୟକ ପ୍ରମୁଖ ରାଜ୍ୟରେ ହୋଇଥିବା ଡାଲି, ଖଣି, ପାଣି, ପିସି କାରବାର, ରାଶନକାର୍ଡ ପ୍ରଦାନରେ ଦୁର୍ନୀତି ସମ୍ପର୍କରେ ବକ୍ତବ୍ୟ ଦେଇଥିଲେ। ଏପରିକି ବାର୍ଦ୍ଧକ୍ୟ ଭତ୍ତା ପ୍ରଦାନଠାରୁ ବିଜୁ ପକ୍କାଘର, ପ୍ରଧାନମନ୍ତ୍ରୀ ଆବାସ ଯୋଜନାରେ ହେଉଥିବା ଦୁର୍ନୀତି ବିରୋଧରେ ତୀବ୍ର ପ୍ରତିବାଦ କରିଥିଲେ। ତେଣୁ ନବୀନ ସରକାରଙ୍କୁ ଆସନ୍ତା ନିର୍ବାଚନରେ ହଟାଇବା ପାଇଁ ଆହ୍ୱାନ ଦିଆଯାଇଥିଲା। ରାଜ୍ୟପାଳଙ୍କ ଉଦ୍ଦେଶ୍ୟରେ ଏକ ସ୍ମାରକପତ୍ର ଭାରପ୍ରାପ୍ତ ବିଡିଓ କୈଳାସ ଚନ୍ଦ୍ର ନାୟକଙ୍କୁ ପ୍ରଦାନ କରାଯାଇଥିଲା।

ଭାଜପାର ନେତା ଓ କର୍ମୀମାନେ ।

ବିଜୁ ପକ୍କାଘର କାର୍ଯ୍ୟାଦେଶ ବଣ୍ଟନ

ଶେରଗଡ,୨୯।୧୦(ଡି.ଏନ.ଏ.): ଶେରଗଡ ବ୍ଲକ ସଭାଗୃହରେ ଶନିବାର ୪୦ ଜଣଙ୍କୁ ବିଜୁ ପକ୍କାଘର କାର୍ଯ୍ୟଦେଶ ବଣ୍ଟନ କରାଯାଇଛି। ଉକ୍ତ କାର୍ଯ୍ୟକ୍ରମରେ ବ୍ଲକ ଅଧ୍ୟକ୍ଷା ସାରସ ସ୍ୱାଇଁ, ବ୍ଲକ ଉପାଧ୍ୟକ୍ଷ ବିଶ୍ୱନାଥ ସ୍ୱାଇଁ, ବିଡିଓ ସୁରଞ୍ଜନ କୁମାର ସାହୁ ଓ ଏବିଡିଓ ଅରୁଣ କୁମାର ପ୍ରଧାନଙ୍କ ଉପସ୍ଥିତିରେ ଏହି ୪୦ ଜଣଙ୍କୁ କାର୍ଯ୍ୟାଦେଶ ବଣ୍ଟନ କରାଯାଇଥିଲା।

+PILES CLINIC+
Near Budheswari Temple, ମହ୍ୟ ବିକ୍ରୟ କେନ୍ଦ୍ର ନିକଟ, CTC Road, BBSR
☎ 0674 - 2310255, 9861146916
ଅର୍ଶ (PILES)
ମଳକଣ୍ଟକ (FISSURE)
ଭଗନ୍ଦର (FISTULA)
WITHOUT SURGICAL OPERATION
DR. R. PRASAD
GAMS (PATNA)
DR. PREM KUMAR
BAMS, LLB (UTKAL)
10AM TO 8PM
VSS Nagar, Q.N.- B/L-107, Vanivihar, BBSR
☎ 0674 - 2581337, 9437301790

CLASSIFIED DISPLAY
ALL EDITION-B/W (Every Day) | For Booking Contact: 0674-2580385, 7894447131, 7894447148, 9437038266, 7894447166

MORE SPACE • SAME PRICE
TARIFF | For Single Day 6×4 1,500.00, 12×4 2,000.00 | For 7 Days 6×4 6,000.00, 12×4 12,000.00 | For 15 Days 6×4 12,000.00, 12×4 25,000.00 | For 30Days 6×4 20,000.00, 12×4 40,000.00 | * GST 5% Extra

Get Instant Cash against Gold, Sell Your Gold at 100% Market Value
GOLD CASH LTD
(an ISO 9001:2015 Certified Company)
ନିଜ ବନ୍ଧକ ସୁନାକୁ ମୁକୁଳେଇବା ପାଇଁ ଆମକୁ ଯୋଗାଯୋଗ କରନ୍ତୁ ଏବଂ GOLD CASH ଆପଣଙ୍କ ବନ୍ଧକ ସୁନାକୁ ଉଚିତ ମୂଲ୍ୟରେ ନେବା ବିକ୍ରି କରନ୍ତୁ ଆପଣଙ୍କ ସୁନା ଗହଣା ଆମ ପାଖରେ ଏବଂ ପାଆନ୍ତୁ ୧୦୦% ମାର୍କେଟ୍ ମୂଲ୍ୟରେ।
WWW.GOLDCASH.CO
9090902555, 9090903555
Toll Free: 1800-120-3430
Branches: Bhubaneswar, Cuttack, Bhadrak, Rourkela & Berhampur

BHARATI FINANCE
ଓଡ଼ିଶାର ସମସ୍ତ ଜିଲ୍ଲା ପାଇଁ Business, Personal, Property, Home, କୃଷି, ଶିକ୍ଷା ଓ Marksheet ସମସ୍ତ ପ୍ରକାର Loan Bharati Finance ଯୋଗାଇ ଦେଉଛି। 2% ସୁଧ।
M : 7684946678
8337956019

Jeevanjyoti Finance
ଜନକଲ୍ୟାଣ ଯୋଜନା ଅଧୀନରେ ସବୁ ବ୍ୟାଙ୍କ ଦ୍ୱାରା ମାର୍କଶିଟ୍, ପ୍ରପର୍ଟି, ପର୍ସନାଲ, ଆଧାରକାର୍ଡ, ଶିକ୍ଷା, ବ୍ୟବସାୟ, ସମସ୍ତ ଋଣ 24 ଘଣ୍ଟାରେ 2% ସୁଧ, 50% ରିହାତି ସବ୍‌ସିଡିରେ (ମହିଳା, ଚାଷୀ, ବିଦ୍ୟାର୍ଥୀଙ୍କ ପାଇଁ ବିଶେଷ ରିହାତି)
0କମାନଙ୍କ ପ୍ରତି ସାବଧାନ
(କାମ ଆମର ବିଶ୍ୱାସ ଆପଣଙ୍କର)
Sector-30, Jagatpur, Jaipur, Rajasthan
8278171538
8901770631

କଣ ଆପଣ ଅସୁବିଧାରେ ଅଛନ୍ତି କି?
ଅଳଇଣ୍ଡିଆ ଖୋଳା ଚାଲେଞ୍ଜ
୨ ଘଣ୍ଟାରେ ୧୦୦% ସମାଧାନ
କାମ ନହେଲେ ଟଙ୍କା ଫେରସ୍ତ
ତନ୍ତ୍ର-ମନ୍ତ୍ରର ସମ୍ରାଟ
ବ୍ୟବସାୟରେ ଅସୁବିଧା, ପ୍ରେମରେ ଅସଫଳତା ତେବେ ମତେ ଆସିକି ଦେଖା କରନ୍ତୁ
ବ୍ୟବସାୟରେ ଅସୁବିଧା, ବିବାହରେ ଅସୁବିଧା ସନ୍ତାନ ଓ ଶତ୍ରୁମାନଙ୍କଠାରୁ ମୁକ୍ତି
ରୋଗରେ ଝିଖଧ ନ ଲାଗିବ
କ୍ୟାରିୟରରେ ଅସଫଳତା।
ଯଦି କାହାର ସ୍ୱାମୀ, ପ୍ରେମିକା ଓ ଝିଅ କାହା ବଶରେ ଥାଆନ୍ତି ତେବେ ମତେ ଆସିକି ଦେଖା କରନ୍ତୁ।
BABA AMIM SUFI JI
9540938429
9903852257
Near Master Canteen, Bhubaneswar

୩ ଘଣ୍ଟାରେ ୧୦୦% ସମାଧାନ ଘରେ ବସି ଫୋନ ଦ୍ୱାରା
କଣ ଆପଣ ଚିନ୍ତିତ ଅଛନ୍ତି?
କାହିଲେ ନୁହେଁ ଦେଖାଲେ କଷ୍ଟ ଦୂରହେବ !
ଆମ ଉପଦେଶ ଆପଣଙ୍କର ଜୀବନର ଦିଶା ଓ ଦିଶା ବଦଳେଇ ଦେବ ଚାଟିକ କାମ ନହେଲେ ପଇସା ଫେରସ୍ତ ! Time - 10 am to 6 pm
ମନଚାହାଁ ବିବାହ, ବ୍ୟବସାୟ, ଗୃହକ୍ଲେଶ, ବିଦ୍ୟା କରାଯାଉ, ବିବାହରେ ବାଧା, ସନ୍ତାନହୀନତା ଓ ଶତ୍ରୁ ମୁକ୍ତି, ରୋଗରେ ଝିଖଧ ନ ଧରିବା, କ୍ୟାରିୟରରେ ଅସଫଳତା, ବଶୀକରଣ, ମୁଠକରଣୀ, ଯାଦୁଟୋଣା, ଭୂତପ୍ରେତ ଆଦି ଜଟିଳ ରୁ ଜଟିଳ ସମସ୍ୟାର ସମାଧାନ ।
(ସ୍ପେଶାଲିଷ୍ଟ- ବଶୀକରଣ, ମୁଠକରଣୀ ଏବଂ ଜଦୁଯାଦୁ)
ଯଦି ଆପଣଙ୍କର ଜ୍ୟୋତିଷ ଓ ପଣ୍ଡିତଙ୍କ ଉପରୁ ଭରସା ଉଠିଯାଇଛି ତାହେଲେ ତୁରନ୍ତ ଫୋନ୍ କରନ୍ତୁ
ଯଦି ଆପଣଙ୍କର ପତି ପ୍ରେମୀ, କିମ୍ବା ପୁଅ ବଶରେ ଅଛନ୍ତି ତାହେଲେ ତୁରନ୍ତ ଫୋନ୍ କରନ୍ତୁ
ବାବା ରହେମାନ୍ ଖାନ ବଙ୍ଗାଳୀ
7065430524
9599270336

LOAN
ସବୁ ଜିଲ୍ଲାର ଶିକ୍ଷିତ ଓ ବେରୋଜଗାରୀମାନେ ନିଜର ପ୍ରମାଣପତ୍ର ଦ୍ୱାରା ମାତ୍ର ବାର୍ଷିକ ୫% ସୁଧରେ ପର୍ସନାଲ, ବିଜନେସ, ମାର୍କସିଟ, କୃଷି ଓ ଗ୍ରୁପ ଲୋନ SAMPARK FINANCE ରୁ ନେଇପାରିବେ। ଡକୁମେଣ୍ଟ Email- fileodisha@gmail.com ରେ ପଠାଇ ପାରିବେ।
405 D, Shamalldas Gandhi Marg, Mumbai, Maharastra, India-400002
ଯୋଗାଯୋଗ-
7991052261
7991052595

LOAN
ଓଡ଼ିଶାର ସମସ୍ତ ଜିଲ୍ଲା ପାଇଁ ବ୍ୟକ୍ତିଗତ, କୃଷି, ଶିକ୍ଷା, ମାର୍କସିଟ୍, ବ୍ୟବସାୟ ଓ ମହିଳା ଗ୍ରୁପ୍‌କୁ SAMRUDHI FINANCEରୁ ଋଣ ଯୋଗାଇ ଦିଆଯାଉଛି।
B-19, Tower No-9, New Moti Bagh, New Delhi-110021
8658167603
7064382081

କୁବେର

ସଂକ୍ଷେପରେ

ଦୋକାନରୁ ନାଗସାପ ଉଦ୍ଧାର

ଗଞ୍ଜାମ,୨୯।୧୦(ଡି.ଏନ.ଏ.): ଗଞ୍ଜାମ ବଡ଼ବଜାରସ୍ଥିତ ଏକ ଚା' ଦୋକାନରୁ ସୋମବାର ନାଗସାପ ଉଦ୍ଧାର କରାଯାଇଛି। ସାପଟି ଦୀର୍ଘ ସମୟ ଧରି ଦୋକାନରେ ରହିଥିଲା। ଦାମୋଦରପୁର ଗ୍ରାମର ଅକ୍ଷୟ କୁମାର ବେହେରା ସେଠାରେ ପହଞ୍ଚି ସାପଟିକୁ ଉଦ୍ଧାର କରି ନିକଟସ୍ଥ ବଣରେ ଛାଡ଼ିଥିଲେ । ସାପଟିର ଲମ୍ବ ପ୍ରାୟ ୩ ଫୁଟ ହେବ ।

ରାସ୍ତା କଡ଼କୁ ଓଲଟିଲା କାର

ଗଞ୍ଜାମ,୨୯।୧୦(ଡି.ଏନ.ଏ.): ଗଞ୍ଜାମ ଋଷିକୁଲ୍ୟା ବ୍ରିଜ ନିକଟସ୍ଥ ୧୬ନଂ ଜାତୀୟ ରାଜପଥ ପାର୍ଶ୍ୱରେ ସୋମବାର ଏକ କାର ଓଲଟି ପଡ଼ିଥିଲା। ଫଳରେ ଚାଳକ ଆହତ ହୋଇ ଛତ୍ରପୁର ହସ୍ପିଟାଲରେ ଭର୍ତ୍ତି ହୋଇଛନ୍ତି। ବ୍ରହ୍ମପୁର ଅଞ୍ଚଳର କାର(ନଂ ଓଆର୦୭ଭି୭୭୭୭)ଟି ଭୁବନେଶ୍ୱର ପଟୁ ଆସୁଥିବା ବେଳେ ବିପରୀତ ରାସ୍ତା କଲଭର୍ଟ ଦେଇ ହଠାତ୍ ଏକ ବାଇକ୍ ଚାଲି ଆସିବା ଯୋଗୁ ଏହି ଦୁର୍ଘଟଣା ଘଟିଥିବା ପ୍ରତ୍ୟକ୍ଷଦର୍ଶୀମାନେ କହିଛନ୍ତି। ଖବରପାଇ ଗଞ୍ଜାମ ଥାନା ସେକେଣ୍ଡ ଅଫିସର ହୃଷୀକେଶ ପଣ୍ଡା ଘଟଣାସ୍ଥଳରେ ପହଞ୍ଚି ତଦନ୍ତ କରୁଛନ୍ତି।

ବିଦ୍ୟୁତ୍ ଆଘାତରେ ଯୁବକଙ୍କ ମୃତ୍ୟୁ

ଆସିକା,୨୯।୧୦(ଡି.ଏନ୍.ଏ)-ଆସିକା ଥାନାର କୋଟିନଡା ଫାଣ୍ଡି କେ.ଲଛମନପଲ୍ଲୀ ଗ୍ରାମରେ ସୋମବାର ମଧ୍ୟାହ୍ନରେ ବିଦ୍ୟୁତ୍ ଆଘାତରେ ଜଣେ ଯୁବକଙ୍କ ମୃତ୍ୟୁ ଘଟିଛି। ସେ ହେଲେ ଅରୁଣ ନାହାକ। ଅରୁଣ ଅନ୍ୟ କେତେକଙ୍କ ସହ ମିଶି ବିଦ୍ୟୁତ୍‌ଚାଳିତ ପାଣିପମ୍ପ ଲଗାଇ ମାଛ ଧରୁଥିଲା ବେଳେ ବିଦ୍ୟୁତ୍ ଆଘାତ ପାଇଥିଲେ। ମୁମୂର୍ଷୁ ଅବସ୍ଥାରେ ତାଙ୍କୁ ଆସିକା ଡାକ୍ତରଖାନାରେ ଭର୍ତ୍ତି କରିଥିଲେ। ସେଠାରେ ଡାକ୍ତର ମୃତ ଘୋଷଣା କରିଥିଲେ। ପୋଲିସ ଘଟଣାସ୍ଥଳରେ ପହଞ୍ଚି ମୃତଦେହ ଜବତ କରିବା ସହ ଆସିକା ମେଡିକାଲରେ ବ୍ୟବଚ୍ଛେଦ କରିଛି। ନଂ. ୨୩/୧୮ରେ ଏକ ଅପମୃତ୍ୟୁ ମାମଲା ରୁଜୁ କରାଯାଇଥିବା ଥାନା ଅଧିକାରୀ ସନ୍ତୋଷ କୁମାର ଜେନା ସୂଚନା ଦେଇଛନ୍ତି।

ଚକଡ଼ା ପୋକ ଲାଗି ଫସଲ କ୍ଷତି, ଚାଷୀ ହତାଶ

ବେଗୁନିଆପଡ଼ା, ୨୯।୧୦(ଡି.ଏନ.ଏ.)

ତିତ୍‌ଲି ବାତ୍ୟାରେ ଧାନ ଫସଲ ତଳେ ପଡ଼ି ଯାଇଥିବା ବେଳେ ଲଗାଣ ବର୍ଷାରେ ମଧ୍ୟ କ୍ଷତି ହୋଇଥିଲା। ବର୍ତ୍ତମାନ ଉକ୍ତ ଧାନ ଫସଲର ଯାହା କିଛି ଆଦାୟ ଆଶାରେ ଥିବା ଚାଷୀ ମୁଣ୍ଡରେ ଚକଡ଼ା ପୋକ ଚଢ଼କ ପଡ଼ିଛି। ଏହି ବ୍ଲକର ଏସ୍. ଛଚିନା, ବଡ଼ଖଇରଖମା, ଅଙ୍ଗାରଗାଁ, ସୁମଣ୍ଡଳ, ସାଙ୍କୁଡ଼ା, ମର୍ଦ୍ଦକୋଟ, ଚନ୍ଦନପୁର, ତାଳସର, ବୁରୁଝରୀ, କୁମ୍ଭାରଗାଁ, ଷଣ୍ଢମୂଳ, ଖଣ୍ଡିଆନଇ ପଞ୍ଚାୟତରେ ଚକଡ଼ା ପୋକ ଲାଗି ଫସଲ ନଷ୍ଟ ହେବାକୁ ଲାଗିଲାଣି। କୃଷି କାର୍ଯ୍ୟାଳୟରେ ଔଷଧ ମିଳୁନଥିବା ବେଳେ ବଜାରରୁ କ୍ରୟ କରି ପକାଉଥିବା ଔଷଧ କାମ କରୁନାହିଁ। କୃଷି କାର୍ଯ୍ୟାଳୟର କୌଣସି କର୍ମଚାରୀଙ୍କ ସହ ଯୋଗାଯୋଗ ହୋଇପାରୁନଥିବା ଜନ ପ୍ରତିନିଧିମାନେ କହିଛନ୍ତି। ତିତ୍‌ଲି କ୍ଷତି ଠାରୁ ଚକଡ଼ା ପୋକ କ୍ଷତି ବଳି

ପଡ଼ିଲାଣି ବୋଲି ଚାଷୀମାନେ କହିଛନ୍ତି। ଗତବର୍ଷ ଚକଡ଼ା ପୋକରେ କ୍ଷତି ପୂରଣ ଅନେକ ଚାଷୀ ପାଇନଥିବା ବେଳେ ବର୍ତ୍ତମାନର ଅବସ୍ଥା ଦେଖି ଚାଷୀ ହତାଶ ହୋଇ ପଡ଼ିଛନ୍ତି। ଏ ସମ୍ପର୍କରେ ସହାୟକ କୃଷି ଅଧିକାରୀ ଶୁଭଶ୍ରୀ ଜେନାଙ୍କ ସହ ଯୋଗାଯୋଗ କରିବାରୁ କହିଥିଲେ, ଆମର କର୍ମଚାରୀ ଅଭାବ ଯୋଗୁ ସବୁ ଅଞ୍ଚଳ ବୁଲିବା ସମ୍ଭବ ହେଉନାହିଁ। ତଥାପି ଯେଉଁଠାରୁ ଖବର ପାଉଛୁ ସଙ୍ଗେ ସଙ୍ଗେ ସେହି ଅଞ୍ଚଳକୁ ଯାଇ ପହଞ୍ଚୁଛୁ।

■ ମହିଳାଙ୍କ ସନ୍ଦେହଜନକ ମୃତ୍ୟୁ

ହତ୍ୟା ଅଭିଯୋଗ ଆଣିଲେ ପୁଅ

ଛତ୍ରପୁର, ୨୯।୧୦(ଡି.ଏନ.ଏ)

ଛତ୍ରପୁର ଆଗ୍ରାହାରାମ ସାହିର ମମତା ରାଉଳଙ୍କ ରବିବାର ରାତିରେ ସନ୍ଦେହଜନକ ଭାବେ ମୃତ୍ୟୁ ଘଟିଥିଲା। ମା'ଙ୍କୁ ହତ୍ୟା କରାଯାଇଥିବା ମମତାଙ୍କ ପୁଅ ମଳୟ ଚମାଖଣ୍ଡି ଥାନାରେ ଏତଲା ଦେଇଛନ୍ତି। ଏହାକୁ ଭିତ୍ତିକରି ଚମାଖଣ୍ଡି ପୋଲିସ ଏକ ହତ୍ୟା ମାମଲା (ନଂ.୧୧୬/୧୮) ରୁଜୁ କରିଛି। ମୃତଦେହ ବ୍ୟବଚ୍ଛେଦ ହୋଇଛି, ଘଟଣାର ତଦନ୍ତ ଚାଲିଥିବା ଚମାଖଣ୍ଡି ଥାନା ଆଇଆଇସି ଚିତ୍ତରଞ୍ଜନ ବେହେରା କହିଛନ୍ତି। ପ୍ରକାଶ ଯେ, ମମତାଙ୍କ ସ୍ୱାମୀ ବିଜୟ ରାଉଳଙ୍କ ମୃତ୍ୟୁ ପରେ ସେ ଛତ୍ରପୁରର ଜଣେ ବ୍ୟକ୍ତିଙ୍କୁ ଦ୍ୱିତୀୟ ବିବାହ କରିଥିଲେ। ସେଠାରେ ତାଙ୍କୁ ନିର୍ଯାତନା ଦେଉଥିଲା ବୋଲି ପୂର୍ବରୁ ଛତ୍ରପୁର ଥାନାରେ ଅଭିଯୋଗ କରିଥିଲେ। ଆଲୋଚନା କରାଯାଇ ଏହାର ସମାଧାନ ହୋଇଥିଲା ବୋଲି ପୁଅ ମଳୟ ଏତଲାରେ ଦର୍ଶାଇଛନ୍ତି। ରବିବାର ରାତିରେ ଆଇଆରଇ କଲୋନୀ-ପ୍ଲାଣ୍ଟ ରାସ୍ତାରେ ମମତା ଆହତ ଅବସ୍ଥାରେ ପଡିଥିଲେ। ପାଖରେ ତାଙ୍କର ଦ୍ୱିତୀୟ ସ୍ୱାମୀ ମଧ୍ୟ ଥିଲେ। ଏହି

ଥାନା ପରିସରରେ ମୃତଦେହକୁ ରଖି ପରିବାର ଲୋକେ ଦାବି ଜଣାଉଛନ୍ତି।

ସମୟରେ ଉକ୍ତ ରାସ୍ତା ଦେଇ ଆସୁଥିବା ଜଣେ ବ୍ୟକ୍ତି ମମତାଙ୍କୁ ଛତ୍ରପୁର ହସ୍ପିଟାଲ ନେବାରେ ସହାୟତା କରିଥିଲେ। ଛତ୍ରପୁର ହସ୍ପିଟାଲରେ ମମତାଙ୍କ ଅବସ୍ଥା ଗୁରୁତର ହେବାରୁ ବ୍ରହ୍ମପୁର ବଡ ମେଡିକାଲକୁ ସ୍ଥାନାନ୍ତର କରାଯାଇଥିଲା। ସେଠାରେ ରାତିରେ ମମତାଙ୍କୁ ଡାକ୍ତର ମୃତ ଘୋଷଣା କରିଥିଲେ। ତେବେ ମମତାଙ୍କ ମୃତ୍ୟୁ ପୂର୍ବରୁ ତାଙ୍କ ଦ୍ୱିତୀୟ ସ୍ୱାମୀ ଟଙ୍କା ଆଣିବାକୁ ଯାଉଛି କହି ଆଉ ବ୍ରହ୍ମପୁର ବଡ ମେଡିକାଲକୁ ଫେରି ନ ଥିଲେ। ତାଙ୍କ ମୋବାଇଲ ଫୋନ ମଧ୍ୟ ସୁଇଚଅଫ ରହିଥିବା ଜଣାପଡିଛି। ଛତ୍ରପୁର ହସ୍ପିଟାଲ ପରିସରରୁ ତାଙ୍କ ବାଇକ୍‌କୁ ପୋଲିସ ଜବତ କରିଛି। ସୋମବାର ବ୍ରହ୍ମପୁର ବଡ ମେଡିକାଲରେ ମମତାଙ୍କ ମୃତଦେହ ବ୍ୟବଚ୍ଛେଦ ପରେ ପରିବାର ଲୋକଙ୍କୁ ହସ୍ତାନ୍ତର କରାଯାଇଥିଲା। ପରିବାର ଲୋକେ ଅପରାହ୍ନରେ ମୃତଦେହକୁ ଚମାଖଣ୍ଡି ଥାନା ପରିସରରେ ରଖି ତୁରନ୍ତ ଅଭିଯୁକ୍ତଙ୍କୁ ଗିରଫ କରାଯାଉ ବୋଲି ଦାବି କରିଥିଲେ। ଚମାଖଣ୍ଡି ଥାନା ଆଇଆଇସି ପ୍ରିୟଶ ରଞ୍ଜନ ଛୋଟରାୟ ବୁଝାଶୁଝା କରିବା ସହ ଅଭିଯୁକ୍ତଙ୍କୁ ଗିରଫ କରାଯିବ ବୋଲି ପ୍ରତିଶ୍ରୁତି ଦେଇଛନ୍ତି।

ଜିଲାସ୍ତରୀୟ ଶିଶୁ ପ୍ରତିଭା ଉତ୍ସବ

ବେଗୁନିଆପଡ଼ା, ୨୯।୧୦(ଡି.ଏନ.ଏ.)

ବେଗୁନିଆପଡା ବ୍ଲକ ଚିଙ୍ଗୁଡ଼ିଖୋଲସ୍ଥିତ ସତ୍ୟସାଇ ସେବା ଗ୍ରୁପ ଆନୁକୂଲ୍ୟରେ ଜିଲାସ୍ତରୀୟ ଶିଶୁ ପ୍ରତିଭା ଉତ୍ସବ ରବିବାର ଅନୁଷ୍ଠିତ ହୋଇଯାଇଛି। ସତ୍ୟସାଇ ସେବା ସମିତିର ଜିଲା ସଭାପତି ବିପ୍ର ଚରଣ ନାୟକ, ପୂର୍ବାଞ୍ଚଳ ଏଜୁକେୟାର ସଂଯୋଜକ କ୍ଷୀରୋଦ କୁମାର ପାଢ଼ି, ରାଜ୍ୟ ସେବା ସଂଯୋଜକ ଭାସ୍କର ରାଓ, ମହିଳା ଜିଲା ସଂଯୋଜକ ଜୟଶ୍ରୀ ରାଜ, ରାଜ୍ୟ ସଂଯୋଜକ ଉଦୟ ଶଙ୍କର ମିଶ୍ର ଅତିଥି ଭାବେ ଯୋଗଦେଇ ଉତ୍ସବକୁ ଉଦଘାଟନ କରିଥିଲେ। ଜୟରାମ ଗୌଡ଼ ଆବାହକ କାର୍ଯ୍ୟ ତୁଲାଇଥିବା ବେଳେ ଜିଲା ଆଧ୍ୟାତ୍ମିକ ସଂଯୋଜକ ନୀଳକଣ୍ଠ ଦାସ ସଂଯୋଜନା କରିଥିଲେ। ୯ଟି ସମିତିର ପ୍ରାୟ ୪୫୦ ଛାତ୍ରୀଛାତ୍ର ପ୍ରତିଯୋଗିତାରେ ଭାଗ ନେଇଥିଲେ। ଏଥିରେ ବିଭିନ୍ନ ପ୍ରତିଯୋଗିତା କରାଯାଇ ସମସ୍ତ ପ୍ରତିଯୋଗୀଙ୍କୁ ମାନପତ୍ର ସହ ପୁରସ୍କାର ବିତରଣ କରାଯାଇଥିଲା। ଚିଙ୍ଗୁଡ଼ିଖୋଲ ସତ୍ୟସାଇ ସେବା ଗ୍ରୁପର ବସନ୍ତ କୁମାର ମଲିକ, ଫକୀର ରାଉତ, ସତିଶ କୁମାର ଦାସଙ୍କ ସମେତ ସମସ୍ତ ସଭ୍ୟ ପରିଚାଳନା କରିଥିଲେ।

■ ମୋ' ସ୍କୁଲ ଅଭିଯାନ

ଆର୍ଥିକ ସହାୟତା ଦେଲେ ଅବସରପ୍ରାପ୍ତ ଡାକ୍ତର

ଭଞ୍ଜନଗର,୨୯।୧୦(ଡି.ଏନ.ଏ.)

ବିଦ୍ୟାଳୟଗୁଡ଼ିକର ବିକାଶ ପାଇଁ ରାଜ୍ୟ ସରକାର ଆରମ୍ଭ କରିଥିବା ମୋ ସ୍କୁଲ ଅଭିଯାନ ପ୍ରତି ପୁରାତନ ଛାତ୍ରୀଛାତ୍ରଙ୍କ ଆଗ୍ରହ ବଢୁଛି। ଭଞ୍ଜନଗର ବ୍ଲକ ଗୁଣ୍ଡିରିବାଡ଼ି ଉଚ୍ଚ ପ୍ରାଥମିକ ବିଦ୍ୟାଳୟର ବିକାଶ ପାଇଁ ଦିଲ୍ଲୀରେ ଅବସ୍ଥାପିତ ଅବସରପ୍ରାପ୍ତ ସେନାବାହିନୀର ଡାକ୍ତର ସାଗର କୁମାର ପ୍ରଧାନ ଆର୍ଥିକ ସହାୟତା ପ୍ରଦାନ କରିଛନ୍ତି। ବିଦ୍ୟାଳୟର ପ୍ରାକ୍ତନ ଛାତ୍ରୀ ପ୍ରଭାତି ପ୍ରଧାନଙ୍କ ପୁଅ ସାଗର ୫୦ ହଜାର ଟଙ୍କାର ଚେକ୍ ବିଦ୍ୟାଳୟ ପରିଚାଳନା କମିଟି ସଭାପତି ବରୁଣ ପ୍ରଧାନଙ୍କୁ ପ୍ରଦାନ କରିଛନ୍ତି । ଏ ନେଇ ବିଦ୍ୟାଳୟ ପରିଚାଳନା କମିଟି ସଭାପତିଙ୍କ ଅଧ୍ୟକ୍ଷତାରେ ଏକ ସଭା ହୋଇଥିଲା। ଏଥିରେ ସାଗର ଏବଂ ତାଙ୍କ ସ୍ତ୍ରୀ ଡାକ୍ତର ଶିବାନୀ ପ୍ରଧାନ, ଭାରପ୍ରାପ୍ତ ପ୍ରଧାନ ଶିକ୍ଷକ ଦିଲୀପ କୁମାର ପ୍ରଧାନ, ସନାତନ ମଲିକ, ସୁଜିତ ସ୍ୱାଇଁ, ଅଶୋକ ବେହେରା, ଗୀତାଞ୍ଜଳି ଦାସ, ବିଜୟଲକ୍ଷ୍ମୀ ରାଉତ ପ୍ରମୁଖ ଅତିଥି ଭାବେ ଯୋଗ ଦେଇଥିଲେ। ଅବସରପ୍ରାପ୍ତ ଡାକ୍ତର ପ୍ରଧାନ ବିଦ୍ୟାଳୟର ଛାତ୍ରୀଛାତ୍ରଙ୍କୁ ଫିଲଟର୍ ମାଧ୍ୟମରେ ପାଣି ଯୋଗାଇ ଦେବାପାଇଁ ଉକ୍ତ ଆର୍ଥିକ ସହାୟତା ଦେଇଛନ୍ତି ।

ବିଦ୍ୟାଳୟ ପରିଚାଳନା କମିଟି ସଭାପତିଙ୍କୁ ଡାକ୍ତର ଶିବାନୀ ପ୍ରଧାନ ଚେକ୍ ପ୍ରଦାନ କରୁଛନ୍ତି ।

ଆମ ପୋଲିସ ସମିତି ପକ୍ଷରୁ ପଥପ୍ରାନ୍ତ ସଭା

ଆସିକା,୨୯।୧୦(ଡି.ଏନ୍.ଏ.)

ଗାଙ୍ଗପୁର ଥାନା ଆମ ପୋଲିସ ସମିତି ପକ୍ଷରୁ ମୁନିଗାଡି ଗ୍ରାମରେ ଏକ ପଥପ୍ରାନ୍ତ ସଚେତନତା କାର୍ଯ୍ୟକ୍ରମ ଅନୁଷ୍ଠିତ ହୋଇଥିଲା। ପାରିବାରିକ କଳହ ଓ ହିଂସା ଠାରୁ ଦୂରେଇ ରହି ଆପୋଷ ଆଲୋଚନା ମାଧ୍ୟମରେ ପରିବାରରେ ଶାନ୍ତି ପ୍ରତିଷ୍ଠା ନିମନ୍ତେ ଜନସାଧାରଣଙ୍କୁ ପରାମର୍ଶ ଦିଆଯାଇଥିଲା। ଟ୍ରାଫିକ୍ ନିୟମ ପ୍ରତି ଜନସାଧାରଣ ସଚେତନ ରହି ଦୁର୍ଘଟଣାରୁ ବର୍ତ୍ତିବା, ସାଇବର ଅପରାଧ ପ୍ରତି ସଚେତନ ରହିବା, ନାବାଳିକାଙ୍କ ପ୍ରତି ହେଉଥିବା ଅତ୍ୟାଚାରର ପ୍ରତିରୋଧ କରିବା, ସ୍ୱଚ୍ଛ ଭାରତ କାର୍ଯ୍ୟକ୍ରମରେ ସମସ୍ତେ ସାମିଲ୍ ହେବା ଏବଂ ଯୌତୁକ ନିର୍ଯାତନା ଭଳି ଅପରାଧିକ କାର୍ଯ୍ୟକଳାପରୁ ଦୂରେଇ ରହି ମହିଳା ସଶକ୍ତିକରଣ ଦିଗରେ ଅଧିକ ଯତ୍ନବାନ ହେବା ଲାଗି ଆହ୍ୱାନ ଦିଆଯାଇଥିଲା। ଗାଙ୍ଗପୁର ଥାନା ଅଧିକାରୀ ତଥା ଆମ ପୋଲିସ ସମିତିର ଅଧ୍ୟକ୍ଷ ସତ୍ୟରଞ୍ଜନ ପ୍ରଧାନଙ୍କ ଅଧ୍ୟକ୍ଷତାରେ ଅନୁଷ୍ଠିତ ଏହି କାର୍ଯ୍ୟକ୍ରମରେ ମୁନିଗାଡି ସରପଞ୍ଚ ମନୋଜ କୁମାର ପୋଲାଇ, ସମିତିସଭ୍ୟ ପଦ୍ମନାଭ ଗୌଡ, ସରପଞ୍ଚ ସନ୍ତୋଷ କୁମାର ବେହେରା, ସନ୍ତୋଷ କୁମାର ବିଷୋୟୀ ପ୍ରମୁଖ ଉପସ୍ଥିତ ଥିଲେ।

ହାଇକୋର୍ଟ ପରିସରରେ ଆଇନଜୀବୀ ମୁହାଁମୁହିଁ ହେବା ସମୟର ଦୃଶ୍ୟ

ଆହତ ହୋଇଥିବା ଜଣେ ଯୁବକଙ୍କୁ ପୋଲିସ ଘଟଣାସ୍ଥଳରୁ ନେଉଛି।

ଦୁଇ ଆଇନଜୀବୀ ଗୋଷ୍ଠୀ ମୁହାଁମୁହିଁ ହେବା ସମୟରେ ନୀରବଦ୍ରଷ୍ଟା ସାଜିଥିବା ପୋଲିସ।

ସଂକ୍ଷେପରେ

ନିସ୍ପଙ୍କୁ କମ୍ବଳ ପ୍ରଦାନ

ବ୍ରହ୍ମପୁର ଅଫିସ,୨୯।୧୦: ବ୍ରହ୍ମପୁର ସହରରେ ଶୀତ ଆରମ୍ଭ ହୋଇଛି। ଧୀରେ ଧୀରେ ତାପମାତ୍ରା ବଢୁଛି। ଫଳରେ ଅସହାୟମାନେ କଷ୍ଟ ଭୋଗୁଛନ୍ତି। ସ୍ଥାନୀୟ ନୀଳକଣ୍ଠେଶ୍ୱର ମନ୍ଦିର ସମ୍ମୁଖରେ ଭିକ୍ଷାବୃତ୍ତି କରୁଥିବା ଲୋକମାନଙ୍କୁ ସୋମବାର ବ୍ରହ୍ମପୁର ଇନର୍‌ହିଲ୍ କ୍ଲବ ତରଫରୁ କମ୍ବଳ ବଣ୍ଟନ କରାଯାଇଛି। ପ୍ରାୟ ୫୦ଜଣଙ୍କୁ କମ୍ବଳ ପ୍ରଦାନ କରାଯାଇଥିଲା। କ୍ଲବ ସଭାନେତ୍ରୀ ଜେ.ସରିତା, ସମ୍ପାଦିକା ଜେ.ଦୀପା, ପିଆର୍‌ଓ ରଞ୍ଜନା ମିଶ୍ର, ଅଧ୍ୟକ୍ଷା ଭି.କଳ୍ପନା, ପି.ଦିବ୍ୟା, ଅମ୍ରିତା ପଣ୍ଡା, ଭବାନୀ, ମମତା, ଅମିତା ଦାସ, ସୁଷମା, ଖୁସବୁ ମୁନ୍ଦ୍ରା, ନିରଜା, କେ.ସୁନିତା, କେ.ଦୀପା ଏବଂ ଇ.କବିତା ପ୍ରମୁଖ ଏହି କାର୍ଯ୍ୟକ୍ରମରେ ଭାଗ ନେଇଥିଲେ ।

ଭାଗବତଙ୍କୁ ସଙ୍ଗୀତ ଭୂଷଣ ସମ୍ମାନ

ବ୍ରହ୍ମପୁର ଅଫିସ,୨୯।୧୦: କବି କୈଳାସ ଚନ୍ଦ୍ର ମହାପାତ୍ର ଫାଉଣ୍ଡେଶନ ଟ୍ରଷ୍ଟର ପ୍ରତିଭା ସମ୍ବର୍ଦ୍ଧନା ଉତ୍ସବ ସ୍ଥାନୀୟ ପାତାଳେଶ୍ୱର ମନ୍ଦିର ପ୍ରାଙ୍ଗଣରେ ଅନୁଷ୍ଠିତ ହୋଇଯାଇଛି। ମାନସ ଭବନ ସଭାପତି ସନ୍ତୋଷ ସୁବୁଦ୍ଧିଙ୍କ ସଭାପତିତ୍ୱରେ ଅନୁଷ୍ଠିତ କାର୍ଯ୍ୟକ୍ରମରେ ମୁଖ୍ୟ ଅତିଥି ଭାବେ ବ୍ରହ୍ମପୁର ବିଧାୟକ ଡା. ରମେଶ ଚନ୍ଦ୍ର ଚ୍ୟାଉପଟ୍ଟନାୟକ ଯୋଗ ଦେଇଥିଲେ। ମୁଖ୍ୟବକ୍ତା ବରିଷ୍ଠ ସାହିତ୍ୟିକ ଡ. ଚନ୍ଦ୍ରମଣି ସ୍ୱାଇଁ ଯୋଗ ଦେଇଥିଲେ। ଅନ୍ୟମାନଙ୍କ ମଧ୍ୟରେ ବିଡିଏ ଅଧ୍ୟକ୍ଷ ସୁବାସ ମହାରଣା, ସମ୍ମାନିତ ଅତିଥି ଭାବେ ବିସିସି ବ୍ୟାଙ୍କ ସଭାପତି ଅଲେଖ ଚୌଧୁରୀ, ପୂର୍ବତନ ବିଧାୟକ ଶିବଶଙ୍କର ସାହାଣୀ, ସମ୍ମାନିତ ବକ୍ତାଭାବେ କଳାରତ୍ନ ଇଂ ପ୍ରଫୁଲ୍ଲ କୁମାର ତ୍ରିପାଠୀ, ରାଜ୍ୟ ପୁରସ୍କାର ପ୍ରାପ୍ତ ପ୍ରଧାନ ଶିକ୍ଷକ ଅଜିତ କୁମାର ମହାପାତ୍ର ପ୍ରମୁଖ ଉପସ୍ଥିତ ଥିଲେ। ଏହି ଅବସରରେ ବିଶିଷ୍ଟ ଗାୟକ ଭଗବତ ଚରଣ ଜେନାଙ୍କୁ ଫାଉଣ୍ଡେଶନ ପ୍ରତିଷ୍ଠାତା କବି କୈଳାସ ଚନ୍ଦ୍ର ମହାପାତ୍ର ମାନପତ୍ର ଓ ଉପଢୌକନ ପ୍ରଦାନ ପୂର୍ବକ ସଙ୍ଗୀତ ଭୂଷଣ ସମ୍ମାନରେ ସମ୍ମାନିତ କରିଥିଲେ। କବି ପଦ୍ମଲୋଚନ ପଟ୍ଟନାୟକ, ସମାଜିକକର୍ମୀ ନଳିନୀକାନ୍ତ ପାଣିଗ୍ରାହୀ, ଲେଖିକା ଜ୍ୟୋତ୍ସ୍ନାରାଣୀ ସ୍ୱାଇଁ, ଅଧ୍ୟାପିକା ଡ. ନଳିନୀପ୍ରଭା ଦାଶ, ଶିକ୍ଷାବିତ ସତ୍ୟନାରାୟଣ ମିଶ୍ର, ସମାଜିକକର୍ମୀ ସରିତା ପଣ୍ଡା, ବାଦ୍ୟକଳାକାର ବଳଦେବ ସାହୁ, କଣ୍ଠଶିଳ୍ପୀ ଭଗବାନ ସାମଲ, ଗାୟକ ଶିଶିର କୁମାର ସାହାଣୀ, ବାଦ୍ୟଶିଳ୍ପୀ ସନିଆ ବେହେରା, କଣ୍ଠଶିଳ୍ପୀ ଲକ୍ଷ୍ମୀ ନାରାୟଣ ସାମଲ, ମହେନ୍ଦ୍ର କୁମାର ସାହୁ, ଇଂ କିଶୋର ଚନ୍ଦ୍ର ଜେନା ପ୍ରମୁଖ ସହଯୋଗ କରିଥିଲେ। ସାହିତ୍ୟିକ ସୁଶାନ୍ତ କର ଧନ୍ୟବାଦ ଦେଇଥିଲେ ।

ଆଜି କ'ଣ କେଉଁଠି ସ୍ତମ୍ଭରେ ଆପଣଙ୍କ ଅଞ୍ଚଳର କୌଣସି କାର୍ଯ୍ୟକ୍ରମ ସ୍ଥାନିତ କରିବାକୁ ଚାହୁଁଥିଲେ ସମ୍ପୂର୍ଣ୍ଣ ବିବରଣୀ ସହ ନିକଟସ୍ଥ ଧରିତ୍ରୀ ପ୍ରତିନିଧି କିମ୍ବା କାର୍ଯ୍ୟାଳୟ ସହ ଯୋଗାଯୋଗ କରନ୍ତୁ।

■ ବ୍ରହ୍ମପୁର ଲୋକ ସଭା ନିର୍ବାଚନମଣ୍ଡଳୀ

ଭୁଶୁଡ଼ି ଯାଇଛି କଂଗ୍ରେସ ଦୁର୍ଗ

- ୧୬ ନିର୍ବାଚନ ମଧ୍ୟରୁ ୧୧ ଥର କଂଗ୍ରେସ ପ୍ରାର୍ଥୀ ନିର୍ବାଚିତ
- ପ୍ରଥମ ଏମ୍‌ପି ସିପିଆଇର ବିଜୟ ଚନ୍ଦ୍ର ଦାସ
- ସ୍ୱାଧୀନ, ଭାଜପା ପ୍ରାର୍ଥୀ ଥରେ ଲେଖାଏ ଜିତିଛନ୍ତି
- ଦୁଇଥର ବିଜେଡି ପ୍ରାର୍ଥୀ ନିର୍ବାଚିତ

ନରସିଂହ ସାହୁ
ବ୍ରହ୍ମପୁର ଅଫିସ,୨୯।୧୦

ବ୍ରହ୍ମପୁର ଲୋକ ସଭା ନିର୍ବାଚନମଣ୍ଡଳୀରେ ଭୁଶୁଡ଼ି ଯାଇଛି ଅତୀତର କଂଗ୍ରେସ ଦୁର୍ଗ । ସ୍ୱାଧୀନତା ପରବର୍ତ୍ତୀ ୧୯୫୧-୫୨ରୁ ୨୦୧୪ ସୁଦ୍ଧା ହୋଇଥିବା ୧୬ ନିର୍ବାଚନ ମଧ୍ୟରୁ କଂଗ୍ରେସ ପ୍ରାର୍ଥୀମାନେ ୧୧ ଥର ଜିତି ଏମ୍‌ପି ହୋଇଥିଲେ ।ବିଜେଡିପ୍ରାର୍ଥୀ ଦୁଇଥର ନିର୍ବାଚିତ ହୋଇଥିବା ବେଳେ ସିପିଆଇ, ସ୍ୱାଧୀନ ଓ ଭାଜପାରୁ ଜଣେ ଲେଖାଏ ଲୋକ ସଭାକୁ ନିର୍ବାଚିତ ହୋଇଛନ୍ତି। ଛତ୍ରପୁର, ଗୋପାଳପୁର, ବ୍ରହ୍ମପୁର, ଚିକିଟି ଓ ଦିଗପହଣ୍ଡି ଏବଂ ଗଜପତି ଜିଲା ମୋହନା ଓ ପାରଳାଖେମୁଣ୍ଡି ବିଧାନସଭା କ୍ଷେତ୍ରକୁ ନେଇ ଏହି ଲୋକ ସଭା ଆସନ ଗଠନ ହୋଇଛି। ନେତୃତ୍ୱ ସଙ୍କଟ, ଆଭ୍ୟନ୍ତରୀଣ ଗୋଷ୍ଠୀ କନ୍ଦଳ ଓ ଗୋଡ଼ ଟଣା ନୀତି ଯୋଗୁ ଜାତୀୟ ଦଳ କଂଗ୍ରେସ ଏହି ଲୋକସଭା କ୍ଷେତ୍ରରେ ରସାତଳଗାମୀ ହୋଇଯାଇଛି ।

ଦେଶ ସ୍ୱାଧୀନତା ପରେ ୧୯୫୧-୫୨ରେ ହୋଇଥିବା ପ୍ରଥମ ନିର୍ବାଚନରେ ବରିଷ୍ଠ କମ୍ୟୁନିଷ୍ଟ ନେତା ସ୍ୱର୍ଗତ ବିଜୟ ଚନ୍ଦ୍ର ଦାସ ସିପିଆଇରୁ ପ୍ରତିଦ୍ୱନ୍ଦ୍ୱିତା କରି ଲୋକସଭାକୁ ନିର୍ବାଚିତ ହୋଇଥିଲେ। ସେତେବେଳେ ଏହି ନିର୍ବାଚନ ମଣ୍ଡଳୀର ନାମ ଗଞ୍ଜାମ ଥିଲା । ୧୯୫୭ରେ ହୋଇଥିବା ଦ୍ୱିତୀୟ ନିର୍ବାଚନରେ ଗଞ୍ଜାମ ଓ ଘୁମୁସରକୁ ମିଶାଇ ଡବଲ ନିର୍ବାଚନ ମଣ୍ଡଳୀ ହୋଇଥିଲା ଏବଂ ସ୍ୱର୍ଗତ ଉମା ଚରଣ ପଟ୍ଟନାୟକ ସ୍ୱାଧୀନ ପ୍ରାର୍ଥୀ ଭାବେ ନିର୍ବାଚିତ ହୋଇଥିଲେ। ୧୯୬୨ ତୃତୀୟ ନିର୍ବାଚନ ବେଳକୁ ନିର୍ବାଚନ ମଣ୍ଡଳୀର ନାମ ବଦଳି ଛତ୍ରପୁର ନାମିତ ହୋଇଥିଲା । ବିଖ୍ୟାତ ଆୟୁର୍ବେଦ ବିଶାରଦ ସ୍ୱର୍ଗତ ଅନନ୍ତ ତ୍ରିପାଠୀ ଶର୍ମା କଂଗ୍ରେସ ପ୍ରାର୍ଥୀ ଭାବେ ପ୍ରତିଦ୍ୱନ୍ଦ୍ୱିତା କରି ଏମ୍‌ପି ହୋଇଥିଲେ ।

ପରବର୍ତ୍ତୀ ୧୯୬୭ ଚତୁର୍ଥ ନିର୍ବାଚନରେ ଆର.ଜଗନ୍ନାଥ ରାଓ କଂଗ୍ରେସ ପ୍ରାର୍ଥୀ ଭାବେ ପ୍ରତିଦ୍ୱନ୍ଦ୍ୱିତା କରି ଲୋକ ସଭାକୁ ନିର୍ବାଚିତ ହେଲେ। ସେ ପୁଣି ୧୯୭୧, ୭୭, ୮୦ ଓ ୮୪ ନିର୍ବାଚନରେ ମଧ୍ୟ କଂଗ୍ରେସରୁ ପ୍ରାର୍ଥୀ ହୋଇ ଲଗାତର ଭାବେ ୫ ଥର ଜିତିଥିଲେ । ଇନ୍ଦିରା ଗାନ୍ଧୀ ସରକାରରେ ଦୁଇଥର ରାଷ୍ଟ୍ରମନ୍ତ୍ରୀ ହୋଇଥିଲେ। ସ୍ୱର୍ଗତ ରାଓ ପ୍ରଥମେ ୧୯୬୨ ତୃତୀୟ ଲୋକ ସଭା ନିର୍ବାଚନରେ ନବରଙ୍ଗପୁର ଆସନରେ କଂଗ୍ରେସରୁ ଲଢ଼ି ନିର୍ବାଚିତ ହେବା ପରେ କେନ୍ଦ୍ରରେ ଉପମନ୍ତ୍ରୀ ପଦ ପାଇଥିଲେ । ପରବର୍ତ୍ତୀ ନିର୍ବାଚନ ବେଳେ ସେହି ସଂସଦୀୟ କ୍ଷେତ୍ର ଆଦିବାସୀଙ୍କ ପାଇଁ ସଂରକ୍ଷିତ ହୋଇଥିଲା। ସଂଖ୍ୟାଧିକ ତେଲୁଗୁ ଭୋଟର ଥିବାରୁ ରାଓ ବ୍ରହ୍ମପୁରକୁ ରାଜନୈତିକ କ୍ଷେତ୍ର କରିଥିଲେ ।

ନବମ ଲୋକ ସଭା ନିର୍ବାଚନ ୧୯୮୯ରେ ହୋଇଥିଲା। ସେତେବେଳେ ରାଜୀବ ଗାନ୍ଧୀ ପ୍ରଧାନମନ୍ତ୍ରୀ ସହ କଂଗ୍ରେସ ମୁଖିଆ ଥିଲେ । ବାର୍ଦ୍ଧକ୍ୟ ଅବସ୍ଥା ଦେଖି ଜଗନ୍ନାଥ ରାଓଙ୍କୁ ଟିକେଟ ଦେଇ ନ ଥିଲେ । ବ୍ରହ୍ମପୁର ଆସନରୁ ପାରଳା ରାଜା ଗୋପୀନାଥ ଗଜପତି କଂଗ୍ରେସରୁ ଲଢ଼ି ଏମ୍‌ପି ହେଲେ। ୧୯୯୧ ଦଶମ ସାଧାରଣ ନିର୍ବାଚନରେ ମଧ୍ୟ ପାରଳା ରାଜା କଂଗ୍ରେସରୁ ଲୋକ ସଭାକୁ ନିର୍ବାଚିତ ହୋଇଥିଲେ । ୧୯୯୬ ଏକାଦଶ ନିର୍ବାଚନରେ ଏହି ଆସନରୁ କଂଗ୍ରେସ ପ୍ରାର୍ଥୀ ହୋଇଥିଲେ ତତ୍‌କାଳୀନ ପ୍ରଧାନମନ୍ତ୍ରୀ ପି.ଭି. ନରସିଂହ ରାଓ । ସେ ବିପୁଳ ଭୋଟରେ ନିର୍ବାଚିତ ହୋଇଥିଲେ। ୧୯୯୮ ଦ୍ୱାଦଶ ନିର୍ବାଚନରେ ଜୟନ୍ତୀ ପଟ୍ଟନାୟକ କଂଗ୍ରେସ ପ୍ରାର୍ଥୀ ଭାବେ ବିଜୟୀ ହେଲେ। ୧୯୯୯ ନିର୍ବାଚନରେ ଓଡ଼ିଶାରେ ବିଜେଡି ସହ ଭାଜପାର ମେଣ୍ଟ ହୋଇଥିଲା।ତେଣୁ ଅନାଦି ସାହୁ ଭାଜପାରୁ ପ୍ରତିଦ୍ୱନ୍ଦ୍ୱିତା କରି ନିର୍ବାଚିତ ହୋଇଥିଲେ ଓ କଂଗ୍ରେସ ପ୍ରାର୍ଥୀ ଜୟନ୍ତୀଙ୍କୁ ପରାସ୍ତ କରିଥିଲେ ।

ପରବର୍ତ୍ତୀ ୨୦୦୪ ନିର୍ବାଚନରେ ଚନ୍ଦ୍ରଶେଖର ସାହୁ କଂଗ୍ରେସରୁ ଜିତିଥିଲେ । ପ୍ରଥମ ଉପା ସରକାରରେ ସେ ଗୁରୁତ୍ୱପୂର୍ଣ୍ଣ ଶ୍ରମ ଓ ଗ୍ରାମ୍ୟ ଉନ୍ନୟନ ରାଷ୍ଟ୍ରମନ୍ତ୍ରୀ ପଦ ପାଇଥିଲେ। ୨୦୦୯ ଓ ୨୦୧୪ ନିର୍ବାଚନରେ ସିନେ ଅଭିନେତାରୁ ରାଜନୀତିକୁ ଆସିଥିବା ସିଦ୍ଧାନ୍ତ ମହାପାତ୍ର ଲଗାତର ଦୁଇଥର ବିଜେଡି ପ୍ରାର୍ଥୀ ଭାବେ ଲୋକ ସଭା ଏମ୍‌ପି ହୋଇଛନ୍ତି। ତେଣୁ ବ୍ରହ୍ମପୁର ଲୋକସଭା କ୍ଷେତ୍ର ଅତୀତରେ କଂଗ୍ରେସର ଦୁର୍ଗ ଥିବା ସ୍ପଷ୍ଟ ହୋଇଛି। ଚନ୍ଦ୍ରଶେଖର ୨୦୦୯ ଓ ୨୦୧୪ ନିର୍ବାଚନରେ କଂଗ୍ରେସରୁ ପ୍ରତିଦ୍ୱନ୍ଦ୍ୱିତା କରି ପରାଜିତ ହେବା ପରେ ଗତ ଏପ୍ରିଲ ମାସରେ ସେ ଦଳରୁ ଇସ୍ତଫା ଦେଇ ବିଜେଡିରେ ଯୋଗ ଦେଇଛନ୍ତି। ତେଣୁ ଆଗାମୀ ନିର୍ବାଚନରେ କାହାକୁ କଂଗ୍ରେସ ଟିକେଟ ମିଳିବ ସେନେଇ ଏବେଠୁ ଆରମ୍ଭ ହୋଇଯାଇଛି ରାଜନୈତିକ ଚର୍ଚ୍ଚା ।

ସୌରଭ ସାହିତ୍ୟ ପତ୍ରିକା ଉନ୍ମୋଚିତ

ବ୍ରହ୍ମପୁର ଅଫିସ,୨୯।୧୦

ବ୍ରହ୍ମପୁର ସାହିତ୍ୟ ପରିଷଦର ଏକ ସ୍ୱତନ୍ତ୍ର କାର୍ଯ୍ୟକ୍ରମ ସ୍ଥାନୀୟ ଗୋଇଲୁଣ୍ଡିସ୍ଥିତ ଗୋକର୍ଣ୍ଣେଶ୍ୱର ପାଠାଗାରରେ ଅନୁଷ୍ଠିତ ହୋଇଯାଇଛି । ବରିଷ୍ଠ ସାହିତ୍ୟିକ ତଥା କବି ଗୋଦାବରୀଶ ଦାଶ ଯୋଗଦେଇ ପ୍ରଦୀପ ପ୍ରଜ୍ୱଳନ ପୂର୍ବକ କାର୍ଯ୍ୟକ୍ରମକୁ ଉଦ୍‌ଘାଟନ କରିଥିଲେ । ଏହି ଅବସରରେ ସୌରଭ ସାହିତ୍ୟ ପତ୍ରିକା ଉନ୍ମୋଚିତ ହୋଇଥିଲା । ଓଡିଶା ସାହିତ୍ୟ ଏକାଡେମୀ ସଦସ୍ୟ କବି ସୁଶାନ୍ତ ଦାଶଙ୍କ ଅଧ୍ୟକ୍ଷତାରେ ଅନୁଷ୍ଠିତ କାର୍ଯ୍ୟକ୍ରମରେ ଗାଳ୍ପିକ ଅମ୍ବିକା ଦାଶ ମୁଖ୍ୟଅତିଥି ଭାବେ ଯୋଗଦେଇ ସାହିତ୍ୟ ବିକାଶରେ ସୌରଭ ପତ୍ରିକାର ଭୂମିକା ଉପରେ ଆଲୋକପାତ କରିଥିଲେ । ବିଶିଷ୍ଟ ଗୀତିକବି ଇଂ ପ୍ରଦୀପ ଷଡଙ୍ଗୀ ମୁଖ୍ୟବକ୍ତା ଭାବେ ଯୋଗ ଦେଇଥିବା ବେଳେ ସମ୍ମାନିତ ଅତିଥି ଭାବେ କବି ବାସୁଦେବ ନାୟକ ମଞ୍ଚାସୀନ ଥିଲେ। ଦିପ୍ତିରେଖା ମହାପାତ୍ର, ଦିପ୍ତିଲେଖା ମିଶ୍ର, ଦେବାଶିଷ ମହାପାତ୍ର, ପ୍ରଫୁଲ୍ଲ ତ୍ରିପାଠୀ, ମନୋଜ ମହାରଣା ପ୍ରମୁଖ କାର୍ଯ୍ୟକ୍ରମ ପରିଚାଳନା କରିଥିଲେ । ଅଜିତ କୁମାର ସାବତ ଧନ୍ୟବାଦ ଦେଇଥିଲେ ।

ନୀଳକଣ୍ଠେଶ୍ୱର ମନ୍ଦିରରେ ଭକ୍ତଙ୍କ ଲମ୍ବାଧାଡ଼ି ।

କାର୍ତ୍ତିକ ପ୍ରଥମ ସୋମବାର, ଶୈବପୀଠ ଚଳଚଞ୍ଚଳ

ବ୍ରହ୍ମପୁର ଅଫିସ,୨୯।୧୦

ପବିତ୍ର ଓ ଧାର୍ମିକ ମାସ କାର୍ତ୍ତିକର ପ୍ରଥମ ସୋମବାର। ବ୍ରହ୍ମପୁର ମହାନଗର ସମେତ ବିଭିନ୍ନ ସ୍ଥାନରେ ଶୈବପୀଠ ବେଶ ଚଳଚଞ୍ଚଳ ହୋଇଥିଲା । ଭୋରରୁ ମହାଦେବଙ୍କ ଦର୍ଶନ ପାଇଁ ମନ୍ଦିର ଗୁଡିକରେ ଶ୍ରଦ୍ଧାଳୁଙ୍କ ଲମ୍ବା ଧାଡ଼ି ଲାଗିଥିଲା । ହବିଷ ବ୍ରତ ପାଳନ କରୁଥିବା ଲୋକେ ମନ୍ଦିର ବେଢ଼ା ଓ ପାର୍ଶ୍ୱରେ ରୋଷେଇ କରି ପରିବାର ଏବଂ ବନ୍ଧୁବାନ୍ଧବଙ୍କ ସହ ହବିଷ ଅନ୍ନ ଖାଇଥିଲେ। ମହାନଗରର ନୀଳକଣ୍ଠେଶ୍ୱର, ମୁକ୍ତେଶ୍ୱର, ଗୋକର୍ଣ୍ଣେଶ୍ୱର, ଚନ୍ଦ୍ରଶେଖର, ବାଲୁଙ୍କେଶ୍ୱର, ବୈଦ୍ୟନାଥେଶ୍ୱର, ଶିଳ୍ପାଞ୍ଚଳର ସକଳେଶ୍ୱର, ଆଙ୍କୁଳିର ପଶ୍ଚିମେଶ୍ୱର, ଲାଞ୍ଜିପଲ୍ଲୀର ମାର୍କଣ୍ଡେଶ୍ୱର, ଲୋଚାପଡ଼ାର ଗଙ୍ଗାଧରେଶ୍ୱର (ପାଣି ମହାପ୍ରଭୁ), ଗୋସାଣିନୂଆଗାଁ ଉତ୍ତରେଶ୍ୱର, ହଳଦିଆପଦର ଷଣ୍ଢେଶ୍ୱର, ଗୋଲଛରା ଈଶାଣେଶ୍ୱର, ନିମଖଣ୍ଡିର ନର୍ମେଦେଶ୍ୱର ଆଦି ଶୈବପୀଠରେ ଭକ୍ତଙ୍କ ଶୃଙ୍ଖଳିତ ଦର୍ଶନ ପାଇଁ ପରିଚାଳନା କମିଟିଗୁଡ଼ିକ ପକ୍ଷରୁ ସ୍ୱତନ୍ତ୍ର ବ୍ୟବସ୍ଥା କରାଯାଇଥିଲା ।

ଅପରପକ୍ଷରେ ରେଶମ ନଗରୀ ବ୍ରହ୍ମପୁରରେ ସମସ୍ତ ଶ୍ରୀଜଗନ୍ନାଥ ଓ ଅନ୍ୟ ବିଷ୍ଣୁ ମନ୍ଦିରମାନଙ୍କରେ କାର୍ତ୍ତିକ ପ୍ରଥମ ପକ୍ଷ ପ୍ରତିପଦାଠାରୁ ଆକାଶ ଦୀପ ଲାଗିଛି। ହବିଷ୍ୟାଳିମାନଙ୍କ ଭିଡ଼ ଲାଗି ରହିଛି। ପାତାଳେଶ୍ୱର ଜଗନ୍ନାଥ ମନ୍ଦିର, ଗୋସାଣିନୂଆଗାଁ ଜଗନ୍ନାଥ ମନ୍ଦିର, କୋର୍ଟପେଟା ଜଗନ୍ନାଥ ମନ୍ଦିର ଆଦିରେ ଅବଡ଼ା ଯୋଗାଇବାର ବ୍ୟବସ୍ଥା କରାଯାଇଛି। କାଳୁପାତ୍ର ସାହି ମନ୍ଦିର ପରିସରରେ ଅତି କମ ମୂଲ୍ୟରେ ଶତାଧିକ ହବିଷ୍ୟାଳିଙ୍କୁ ହବିଷ ଅନ୍ନ ଯୋଗାଇବାର ପଦକ୍ଷେପ ନିଆଯାଇଛି । କାର୍ତ୍ତିକ ପୂର୍ଣ୍ଣିମା ପର୍ଯ୍ୟନ୍ତ ଏହି କାର୍ଯ୍ୟକ୍ରମ ଚାଲିବ ବୋଲି କୁହାଯାଇଛି ।

ଗୋକର୍ଣ୍ଣେଶ୍ୱର ମନ୍ଦିରରେ ପୂଜାର୍ଚ୍ଚନା ।

ମଣ୍ଡଳ କାରାଗାରରେ କ୍ୟାମ୍ପ କୋର୍ଟ

ପ୍ରଥମ ଦିନରେ ଗଲେ ୪ ଅଭିଯୁକ୍ତ

ବ୍ରହ୍ମପୁର ଅଫିସ,୨୯।୧୦

ହାଇକୋର୍ଟଙ୍କ ନିର୍ଦ୍ଦେଶକ୍ରମେ ରାଜ୍ୟର ବିଭିନ୍ନ ଜେଲରେ କ୍ୟାମ୍ପ କୋର୍ଟ ସୋମବାର ଅନୁଷ୍ଠିତ ହୋଇଛି । ବ୍ରହ୍ମପୁର ମଣ୍ଡଳ କାରାଗାରରେ ଆୟୋଜିତ ଏହି କ୍ୟାମ୍ପ କୋର୍ଟରେ ୪ ଅଭିଯୁକ୍ତଙ୍କୁ ବ୍ୟକ୍ତିଗତ ମୁଚାଲିକାରେ ଛଡାଯାଇଛି । ଜିଲାର ପୁରୁଷୋତ୍ତମପୁର ପ୍ରଥମ ଶ୍ରେଣୀ ବିଚାର ବିଭାଗ ମାଜିଷ୍ଟ୍ରେଟ୍ ଅର୍ଣ୍ଣପୂର୍ଣ୍ଣା ଷଡଙ୍ଗୀ ଅଭିଯୁକ୍ତଙ୍କୁ ବ୍ୟକ୍ତିଗତ ମୁଚାଲିକାରେ ଛାଡିଥିବା ଜଣାଯାଇଛି। ୪ ଅଭିଯୁକ୍ତଙ୍କ ମଧ୍ୟରୁ ୨ ଜଣ ଚୋରି ମାମଲାରେ ରହିଥିବା ବେଳେ ଅନ୍ୟ ୨ ଜଣ ଗଣ୍ଡଗୋଳ ମାମଲାରେ ରହିଥିଲେ । ଏହି କ୍ୟାମ୍ପ କୋର୍ଟ ଆୟୋଜନ ସମୟରେ ଜିଲା ଆଇନ ସେବା ପ୍ରାଧିକରଣ ସଚିବ ବିଜୟ କୁମାର ଦାସ, ମଣ୍ଡଳ କାରାଗାର ଜେଲର୍ ଶଶିକାନ୍ତ ମହାଲିକ୍, ସହକାରୀ ଜେଲର୍ କାମାକ୍ଷା ପତି ପ୍ରମୁଖଙ୍କ ସମେତ ବହୁ ଅଧିକାରୀ ଉପସ୍ଥିତ ରହିଥିଲେ । ହାଇକୋର୍ଟ ଆଇନଜୀବୀ ସଂଘ କାର୍ଯ୍ୟବନ୍ଦ ଆନ୍ଦୋଳନ ଯୋଗୁ ବହୁ ମାମଲା ଫଇସଲା ହୋଇପାରୁ ନ ଥିବାରୁ ହାଇକୋର୍ଟ ଏଭଳି କ୍ୟାମ୍ପ କୋର୍ଟ କରିବା ପାଇଁ ନିର୍ଦ୍ଦେଶ ଦେଇଥିବା ସୂଚନା ମିଳିଛି । ଏହି ସମୟରେ କାରାଗାରରେ ଥିବା ବହୁ ବିଚାରାଧୀନ ବନ୍ଦୀ ଜାମିନ ପାଇଁ ଆବେଦନ କରିଥିବା ବେଳେ ଜିଲା ଆଇନ ସେବା ପ୍ରାଧିକରଣ କମିଟି କର୍ମଚାରୀମାନେ ଏହି ଆବେଦନ ଦରଖାସ୍ତଗୁଡିକୁ ସଂଗ୍ରହ କରିଥିଲେ ।

ବିଶ୍ୱରେ ୮କୋଟି ଲୋକ ପକ୍ଷାଘାତରେ ଆକ୍ରାନ୍ତ

ବ୍ରହ୍ମପୁର ଅଫିସ,୨୯।୧୦

ବିଶ୍ୱ ପକ୍ଷାଘାତ ସଂଗଠନ ତରଫରୁ ୨୦୦୬ରୁ ଅକ୍ଟୋବର ୨୯କୁ ବିଶ୍ୱ ପକ୍ଷାଘାତ ଦିବସ ଭାବରେ ପାଳନ କରାଯାଉଛି । ସମ୍ପ୍ରତି ବିଶ୍ୱରେ ୮କୋଟି ଲୋକ ପକ୍ଷାଘାତରେ ଆକ୍ରାନ୍ତ । ଚଳିତ ବର୍ଷ 'ସହାୟକ ହୁଅନ୍ତୁ' ବାର୍ତ୍ତା ନେଇ ସୋମବାର ସ୍ଥାନୀୟ ଆଇଇସି ହଲ୍‌ରେ ବିଶ୍ୱ ପକ୍ଷାଘାତ ଦିବସ ପାଳନ କରାଯାଇଛି। ପକ୍ଷାଘାତ ରୋଗ ନିୟନ୍ତ୍ରଣ ଏବଂ ନିରାକରଣ ସକାଶେ ଜନସାଧାରଣଙ୍କୁ ସଚେତନ କରାଇବା ଓ ଯେଉଁମାନେ ପକ୍ଷାଘାତରେ ଆକ୍ରାନ୍ତ, ସେମାନେ କିପରି ସ୍ୱାବଲମ୍ବନଶୀଳ ହୋଇ ଶୃଙ୍ଖଳିତ ଜୀବନ ଯାପନ କରିପାରିବେ, ସେ ନେଇ ଆଲୋଚନା କରାଯାଇଥିଲା । ମସ୍ତିଷ୍କ ରକ୍ତନଳୀରେ ବିଭ୍ରାଟ ସୃଷ୍ଟି ହେଲେ ତାହା ପକ୍ଷାଘାତର ରୂପ ନେଇଥାଏ । ଏଥିରେ ଶରୀରର ଇନ୍ଦ୍ରିୟାନୁଭୁତ ତଥା ଗତି ସଞ୍ଚାଳନରେ ସମସ୍ୟା ଦେଖାଦେଇଥାଏ । ବର୍ଦ୍ଧିତ ବୟସ ସହ ଖାଦ୍ୟରେ ଅସନ୍ତୁଳନ, ଧୂମପାନ, ମଦ୍ୟପାନ, କମ୍ ଶାରୀରିକ ପରିଶ୍ରମ, ଇଜ ରକ୍ତଚାପ, ହୃଦ୍‌ରୋଗ, ରକ୍ତରେ ଅଧିକ ସର୍କରା ଏବଂ ଚର୍ବି ପରିମାଣ ଏହି ପକ୍ଷାଘାତର ପ୍ରମୁଖ କାରଣ ହୋଇଥାଏ ବୋଲି ସ୍ୱାସ୍ଥ୍ୟାଧିକାରୀମାନେ ପ୍ରକାଶ କରିଥିଲେ । ଜିଲା ମୁଖ୍ୟ ଚିକିତ୍ସାଧିକାରୀ ତଥା ଜନସ୍ୱାସ୍ଥ୍ୟ ଅଧିକାରୀ ଡା.ସଦାନନ୍ଦ ମିଶ୍ର ଏଥିରେ ଅଧ୍ୟକ୍ଷତା କରିଥିଲେ। ପକ୍ଷାଘାତର ପ୍ରତିକାର ପାଇଁ ଅଧିକାରୀ ଅଧିକ ସଚେତନତା ଉପରେ ସେ ଗୁରୁତ୍ୱ ଦେଇଥିଲେ। ଜିଲା ଜନସ୍ୱାସ୍ଥ୍ୟ ଅଧିକାରୀ ଡା. ହିମାଂଶୁବଳା ପଟ୍ଟନାୟକ ତାଙ୍କ ଭାଷଣରେ ପକ୍ଷାଘାତର ନିରାକରଣ ପାଇଁ ଜିଲା ଅଣସଂକ୍ରାମ ରୋଗ ବିଭାଗ ତରଫରୁ ନିଆଯାଉଥିବା ପଦକ୍ଷେପଗୁଡ଼ିକ ଉପରେ ଆଲୋକପାତ କରିଥିଲେ। ସଭାରେ ଅନ୍ୟମାନଙ୍କ ମଧ୍ୟରେ ଜିଲା ଭେଷଜ ଅଧିକାରୀ ଡା. ପି.କୁର୍ମାୟା, ଜିଲା ପରିବାର କଲ୍ୟାଣ ଅଧିକାରୀ ଡା. ସରୋଜିନି ଦେବୀ, ଜିଲା ମ୍ୟାଲେରିଆ ଅଧିକାରୀ ଡା. ଆର୍ ଜଗଦୀଶ ପଟ୍ଟନାୟକ, ଜିଲା କୁଷ୍ଠ ଅଧିକାରୀ ଡା. ଗୀତାଞ୍ଜଳି ଦାସ, ବିଶିଷ୍ଟ ଭେଷଜ ବିଶେଷଜ୍ଞ ଡା. ପ୍ରମୋଦ କୁମାର ପଟ୍ଟନାୟକ, ଜିଲା ବହୁଜନ ବ୍ୟାଧି ନିୟନ୍ତ୍ରକ ଡା. ଅଶୋକ ମିଶ୍ର, ଜାତୀୟ ସ୍ୱାସ୍ଥ୍ୟ ମିଶନ ଜିଲା କାର୍ଯ୍ୟକ୍ରମ ପରିଚାଳକ ଶ୍ୟାମ ସୁନ୍ଦର ତ୍ରିପାଠୀ ପ୍ରମୁଖ ଯୋଗଦେଇଥିଲେ । ଏଥିରେ ଏଏନ୍‌ଏମ୍ ତାଲିମପ୍ରାପ୍ତ ଛାତ୍ରୀଛାତ୍ରମାନେ ଭାଗ ନେଇଥିଲେ ।

ସଂକ୍ଷେପରେ

ତ୍ରିନାଥଙ୍କୁ ଡିଏଲ୍‌ଏସ୍‌ଏ ପକ୍ଷରୁ ସହାୟତା

ବ୍ରହ୍ମପୁର ଅଫିସ୍,୨୯।୧୦: ଗଞ୍ଜାମ ଜିଲା ଆଇନ ସେବା ପ୍ରାଧିକରଣ (ଡିଏଲଏସଏ) ପକ୍ଷରୁ ଅଜଣା ରୋଗରେ ଆକ୍ରାନ୍ତ ଖଲ୍ଲିକୋଟ ଥାନା ଭେଜିପୁଟ ଗ୍ରାମର ତ୍ରିନାଥ ସାହୁଙ୍କୁ ଚିକିତ୍ସା ପାଇଁ ସହାୟତାର ହାତ ବଢ଼ାଯାଇଛି । ତ୍ରିନାଥ ଆଜ୍‌ମା ରୋଗରେ ଆକ୍ରାନ୍ତ ରହିଥିବା ବେଳେ ଚିକିତ୍ସା ପାଇଁ ଅର୍ଥ ବାଧକ ସାଜିଥିବା ନେଇ ପାରା ଲିଗାଲ୍ ଭଲ୍ୟୁଣିୟର୍ ଭାବେ କାର୍ଯ୍ୟରତ ପଦ୍ମଚରଣ ସାହୁଙ୍କ ମାଧ୍ୟମରେ ଜିଲା ଆଇନ ସେବା ପ୍ରାଧିକରଣ କମିଟି ସଚିବଙ୍କ ଦୃଷ୍ଟି ଆକର୍ଷଣ କରିଥିଲେ । ପରେ ପ୍ରାଧିକରଣ ସଚିବ ବିଜୟ କୁମାର ଦାସ ସିଡିଏମଓଙ୍କୁ ପତ୍ର ମାଧ୍ୟମରେ ଅବଗତ କରାଇ ବ୍ରହ୍ମପୁର ବଡ ମେଡିକାଲରେ ଭର୍ତ୍ତି କରାଯାଇଥିଲା । ରୋଗର ନିର୍ଦ୍ଦିଷ୍ଟ କାରଣ ସ୍ପଷ୍ଟ ହେବା ପରେ ତାଙ୍କର ପରବର୍ତ୍ତୀ ଚିକିତ୍ସା କରାଯିବାର ବ୍ୟବସ୍ଥା କରାଯିବ ବୋଲି ସୂଚନା ଦିଆଯାଇଛି ।

ଡିପ୍ଲୋମା ପାଠ୍ୟକ୍ରମ ସମ୍ପର୍କିତ କର୍ମଶାଳା ଉଦ୍‌ଯାପିତ

ବ୍ରହ୍ମପୁର ଅଫିସ,୨୯।୧୦: ବ୍ରହ୍ମପୁର ନିକଟସ୍ଥ ଗଣ୍ଡଳା ବେଲେଶ୍ୱର କନିଷ୍ଠ ମହାବିଦ୍ୟାଳୟ ପରିସରରେ ଭାରତ ସରକାରଙ୍କ ଦ୍ୱାରା ପରିଚାଳିତ ରାଷ୍ଟ୍ରୀୟ ମୁକ୍ତ ବିଦ୍ୟାଳୟ ଶିକ୍ଷା ପ୍ରତିଷ୍ଠାନ ପକ୍ଷରୁ ୧୫ ଦିନ ବ୍ୟାପୀ ଚାଲିଥିବା ପ୍ରାରମ୍ଭିକ ଡିପ୍ଲୋମା ଶିକ୍ଷା ପାଠ୍ୟକ୍ରମ ସମ୍ପର୍କିତ କର୍ମଶାଳା ଉଦ୍‌ଯାପିତ ହୋଇଯାଇଛି । ବେଲେଶ୍ୱର ମହାବିଦ୍ୟାଳୟ ଅଧ୍ୟକ୍ଷା ତଥା ସଂଯୋଜକ ଡ. ଅମିତା ପଣ୍ଡାଙ୍କ ତତ୍ତ୍ୱାବଧାନରେ ଆୟୋଜିତ କର୍ମଶାଳାକୁ ଅଧ୍ୟାପକ ମାନସ ରଞ୍ଜନ ପଟ୍ଟନାୟକ, ଡ. ସୁଧାଂଶୁ ଶେଖର ସାହୁ, ଅଧ୍ୟାପକ ଗଣେଶ ସାହୁ, ଅଧ୍ୟାପକ ଏ. ସତ୍ୟନାରାୟଣ ସେନାପତି ପ୍ରମୁଖ ପରିଚାଳନା କରିଥିଲେ । ସେପ୍ଟେମ୍ବର ୩୦ରୁ ଆରମ୍ଭ ହୋଇଥିବା ଏହି କର୍ମଶାଳାରେ ବିଭିନ୍ନ ସରକାରୀ ଓ ବେସରକାରୀ ବିଦ୍ୟାଳୟର ୮୯ ଜଣ ଶିକ୍ଷକ ତାଲିମ ନେଇଥିଲେ । ଏଥିରେ ଲକ୍ଷ୍ମୀନାରାୟଣ ସାହୁ, ଉମାଶଙ୍କର ବେହେରା ଓ ବିକାଶ ସାବତଙ୍କ ସମେତ ମହାବିଦ୍ୟାଳୟର ସମସ୍ତ କର୍ମଚାରୀ ସହଯୋଗ କରିଥିଲେ । କର୍ମଶାଳା ଉଦ୍‌ଯାପନୀ ସମାରୋହରେ ବଦ୍ରୀ ନାରାୟଣ ସାସମଲ ଅତିଥି ପରିଚୟ ପ୍ରଦାନ କରିଥିବା ବେଳେ ରମେଶ କୁମାର ବେହେରା ଧନ୍ୟବାଦ ଦେଇଥିଲେ ।

ବଣିକ ସଂଘ ପକ୍ଷରୁ ଗଜଲକ୍ଷ୍ମୀ ପୂଜା

କନିଷି,୨୯।୧୦(ଡି.ଏନ.ଏ.): ରଙ୍ଗେଇଲୁଣ୍ଡା ବ୍ଲକ ଗୋଳନ୍ଥରା ଚଟି ଛକରେ ବ୍ୟବସାୟୀ ସଂଘ ପକ୍ଷରୁ ଗଜଲକ୍ଷ୍ମୀ ପୂଜା ପାଳିତ ହେଉଛି । ଏହି ପୂଜା କୁମାର ପୂର୍ଣ୍ଣିମାରୁ ମା'ଙ୍କ ପୂଜାର୍ଚ୍ଚନା ଆରମ୍ଭ ହୋଇଥିବା ପୂଜା କମିଟି ତରଫରୁ ଜଣାପଡ଼ିଛି। ପୂଜା ଉପଲକ୍ଷେ ପ୍ରତ୍ୟହ ସନ୍ଧ୍ୟାରେ ସାଂସ୍କୃତିକ କାର୍ଯ୍ୟକ୍ରମ ପରିବେଷିତ ହେଉଛି। ସନ୍ଧ୍ୟାରେ ଆଖପାଖ ଅଞ୍ଚଳର ହଜାର ହଜାର ଭକ୍ତଙ୍କ ଭିଡ଼ ଜମୁଛି। ଆଇନ ଶୃଙ୍ଖଳା ପରିସ୍ଥିତିକୁ ଦୃଷ୍ଟିରେ ରଖି ଗୋଳନ୍ଥରା ପୋଲିସ ପକ୍ଷରୁ ପଦକ୍ଷେପ ଗ୍ରହଣ କରାଯାଇଛି ବୋଲି କମିଟି ପକ୍ଷରୁ ସୂଚନା ମିଳିଛି।

ବିଜୁ ପକ୍କାଘର କାର୍ଯ୍ୟାଦେଶ ବଣ୍ଟନ

ଶେରଗଡ,୨୯।୧୦(ଡି.ଏନ.ଏ.): ଶେରଗଡ ବ୍ଲକ ସଭାଗୃହରେ ଶନିବାର ୪୦ ଜଣଙ୍କୁ ବିଜୁ ପକ୍କାଘର କାର୍ଯ୍ୟଦେଶ ବଣ୍ଟନ କରାଯାଇଛି। ଉକ୍ତ କାର୍ଯ୍ୟକ୍ରମରେ ବ୍ଲକ ଅଧ୍ୟକ୍ଷା ସାରସ ସ୍ୱାଇଁ, ବ୍ଲକ ଉପାଧ୍ୟକ୍ଷ ବିଶ୍ୱନାଥ ସ୍ୱାଇଁ, ବିଡିଓ ସୁରଞ୍ଜନ କୁମାର ସାହୁ ଓ ଏବିଡିଓ ଅରୁଣ କୁମାର ପ୍ରଧାନଙ୍କ ଉପସ୍ଥିତିରେ ଏହି ୪୦ ଜଣଙ୍କୁ କାର୍ଯ୍ୟାଦେଶ ବଣ୍ଟନ କରାଯାଇଥିଲା।

■ ଚାଇଲ୍‌ଡ ସେଲ୍ଟର ହୋମରେ ନାବାଳକଙ୍କ ଆତ୍ମହତ୍ୟା ଘଟଣା

ତଦନ୍ତ ନିର୍ଦ୍ଦେଶ ଦେଲେ ଏସ୍‌ପି

ବ୍ରହ୍ମପୁର ଅଫିସ,୨୯।୧୦

ବ୍ରହ୍ମପୁର ଜ୍ୟୋତିନଗର ଚାଇଲ୍‌ଡ୍‌ସେଲଟର ହୋମରେ ସେପ୍ଟେମ୍ବର ୧୬ ରେ ବାପା, ମା' ଛେଉଣ୍ଡ ନାବାଳକଙ୍କ ଆତ୍ମହତ୍ୟା ଘଟଣାରେ ସୋମବାର ସରଜମିନ୍ ତଦନ୍ତ କରାଯିବା ପାଇଁ ଅତିରିକ୍ତ ଏସ୍‌ପି ପ୍ରଭାତ ରାଉତରାୟଙ୍କୁ ଏସ୍‌ପି ପିନାକ ମିଶ୍ର ନିର୍ଦ୍ଦେଶ ଦେଇଥିବା ସୂଚନା ମିଳିଛି। ଘଟଣାକୁ ନେଇ ବୈଦ୍ୟନାଥପୁର ପୋଲିସ କେବଳ ଗୋଟିଏ ଅପମୃତ୍ୟୁ ମାମଲା ରୁଜୁ କରି ଚୁପ୍ ବସିଥିବା ବେଳେ ଘଟଣାକୁ ନେଇ ଶିଶୁ ମଙ୍ଗଳ ବିଭାଗ ଏବଂ ଚାଇଲ୍‌ଡ ଲାଇନ୍ ମଧ୍ୟରେ ଆରୋପ ପ୍ରତ୍ୟାରୋପ ପରିସ୍ଥିତି ଉପୁଜିଛି। ପ୍ରକାଶଥାଉକି, ସାନଖେମୁଣ୍ଡି ବ୍ଲକ ଅଞ୍ଚଳର ଜଣେ ବାପ, ମା' ଛେଉଣ୍ଡ ନାବାଳକ ନିଜର ଛୋଟ ୨ଭଉଣୀ ଭାଇଙ୍କୁ ପାଠ ପଢାଇବା ଏବଂ ତାଙ୍କର ଯାବତୀୟ ଖର୍ଚ୍ଚ ଉଠାଇବାକୁ ରୋଜଗାର କରିବା ପାଇଁ ସେପ୍ଟେମ୍ବର ୧୫ ତାରିଖରେ ବ୍ରହ୍ମପୁର ଆସିଥିଲେ । କାର୍ଯ୍ୟ ଅନୁସନ୍ଧାନରେ ବ୍ରହ୍ମପୁର ରେଳ ଷ୍ଟେଶନରେ ଏଣେତେଣେ ବୁଲୁଥିବା ସମୟରେ ଶିଶୁ ମଙ୍ଗଳ ବିଭାଗ ତାଙ୍କୁ ଉଦ୍ଧାର କରିଥିଲା । ପରେ ଚାଇଲ୍‌ଡ୍ ଲାଇନଙ୍କୁ ହସ୍ତାନ୍ତର କରାଯାଇଥିଲା । ଚାଇଲ୍‌ଡ୍ ଲାଇନ ପକ୍ଷରୁ ଓପନ ସେଲଟର ହୋମରେ ତାଙ୍କ ସହ ଅନ୍ୟ ୫ ଜଣଙ୍କୁ ରଖାଯାଇଥିଲା । ତେବେ ତାଙ୍କ ମନରେ ଭଉଣୀ ଭାଇଙ୍କ ଲାଳନ ପାଳନ ଏବଂ ଖାଦ୍ୟପେୟ ନେଇ ଚିନ୍ତା ଘାରିଥିଲା । ଏନେଇ ଶିଶୁ ମଙ୍ଗଳ ବିଭାଗକୁ ସେ ଗୁହାରି କରିଥିବା ବେଳେ ତାଙ୍କ ପରିବାର ବର୍ଗ କେହି ନ ଥିବାରୁ ୧୮ ବର୍ଷ ହେବା ଯାଏ ସେଠାରେ ରହିବା ପାଇଁ ବୁଝାଯାଇଥିଲା ।

ଘଟଣାକୁ ନେଇ ଶିଶୁ ମଙ୍ଗଳ ବିଭାଗ ଏବଂ ଚାଇଲ୍‌ଡ ଲାଇନ୍ ମଧ୍ୟରେ ଆରୋପ ପ୍ରତ୍ୟାରୋପ ପରିସ୍ଥିତି

ତେବେ ସେ ମାନସିକ ଭାରସାମ୍ୟ ହରାଇ ନିଜେ ରହୁଥିବା ସେଲଟର ହୋମରେ ସେପ୍ଟେମ୍ବର ୧୬ ତାରିଖ ବିଳମ୍ବିତ ରାତିରେ ପ୍ଲାଷ୍ଟିକ ରଶି ଲଗାଇ ଆତ୍ମହତ୍ୟା କରିଥିଲେ। ପରେ ତାଙ୍କ ମୃତଦେହ ଉଦ୍ଧାର କରାଯାଇ ବୈଦ୍ୟନାଥପୁର ଥାନା ପୋଲିସ ପକ୍ଷରୁ ଏକ ଅପମୃତ୍ୟୁ ମାମଲା ରୁଜୁ କରାଯାଇ ବ୍ୟବଚ୍ଛେଦ ପାଇଁ ପଠାଯାଇଥିଲା । ହେଲେ ସେଲଟର ହୋମରେ ଏଭଳି ଏକ ସଙ୍ଗୀନ ଘଟଣା ପରେ ସହରରେ ଶିଶୁ ମଙ୍ଗଳ ବିଭାଗ ଏବଂ ଚାଇଲ୍ଡ ଲାଇନ୍‌ଙ୍କ କାର୍ଯ୍ୟ ଶୈଳୀ ଉପରେ ଅଙ୍ଗୁଳି ନିର୍ଦ୍ଦେଶ କରୁଛି । ଅନ୍ୟପକ୍ଷରେ ତାଙ୍କୁ ଶିଶୁ ମଙ୍ଗଳ ବିଭାଗ ପକ୍ଷରୁ କାଉନ୍‌ସେଲିଂ କରା ନ ଯାଇ କେବଳ ଉଦ୍ଧାର କରାଯାଇ ଚାଇଲ୍‌ଡ୍ ଲାଇନ୍‌କୁ ହସ୍ତାନ୍ତର କରିଦିଆ ଯାଇଥିଲା ବୋଲି ଚାଇଲ୍‌ଡ୍ ଲାଇନ୍ ନିର୍ଦ୍ଦେଶକ ସୁଧୀର ସାବତ ନିଜ ପ୍ରତିକ୍ରିୟାରେ କହିଛନ୍ତି । ଅନ୍ୟ ପକ୍ଷରେ ଘଟଣାର ବିଧିବଦ୍ଧ ତଦନ୍ତ କରାଯାଇ କାର୍ଯ୍ୟାନୁଷ୍ଠାନ ଗ୍ରହଣ କରାଯିବ ବୋଲି ଏସ୍‌ପି ସୂଚନା ଦେଇଛନ୍ତି। ତେବେ ଚାଇଲ୍‌ଡ୍ ଲାଇନ୍ ପକ୍ଷରୁ ତାଙ୍କୁ ରଖାଯାଇଥିବା ଓପନ୍ ସେଲଟର ହୋମ୍‌ରେ ଛୁରି ଏବଂ ପ୍ଲାଷ୍ଟିକ୍ ରଶି କେଉଁଠୁ ଆସିଲା ଏବଂ କେଉଁ କାରଣରୁ ସେ ମାନସିକ ଭାରସାମ୍ୟ ହରାଇ ଆତ୍ମହତ୍ୟା କଲେ ସେ ନେଇ ତଦନ୍ତ କରାଯାଇ କାର୍ଯ୍ୟାନୁଷ୍ଠାନ ଗ୍ରହଣ କରାଯିବା ପାଇଁ ସାଧାରଣରେ ଦାବି ହୋଇଛି ।

ମେଧା ଛାତ୍ରୀଛାତ୍ରଙ୍କୁ ଲ୍ୟାପଟପ୍ ବଣ୍ଟନ ଆରମ୍ଭ

ଛାତ୍ରୀମାନଙ୍କୁ ଲ୍ୟାପଟପ୍ ପ୍ରଦାନ କରାଯାଉଛି ।

ବ୍ରହ୍ମପୁର ଅଫିସ,୨୯।୧୦

ଗତ ଯୁକ୍ତ ୨ ପରୀକ୍ଷାର ମେଧାବୀ ଛାତ୍ରୀଛାତ୍ରଙ୍କୁ ରାଜ୍ୟ ସରକାରଙ୍କ ପକ୍ଷରୁ ବିଜୁ ଯୁବ ସଶକ୍ତୀକରଣ ଯୋଜନାରେ ପ୍ରତି ବର୍ଷ ଲ୍ୟାପଟପ୍ ପ୍ରଦାନ କରାଯାଇଥାଏ। ଚଳିତ ବର୍ଷ ମଧ୍ୟ ମାଗଣା ଲ୍ୟାପଟପ୍ ବଣ୍ଟନ ଗଞ୍ଜାମ ଜିଲାରେ ଆରମ୍ଭ ହୋଇଛି । ଗଞ୍ଜାମ ଜିଲାର ନୋଡ଼ାଲ୍ ସେଣ୍ଟର୍ ଭାବେ ଖଲ୍ଲିକୋଟ କଲେଜ ରହିଛି । ଆସନ୍ତା ୬ତାରିଖ ସୁଦ୍ଧା ଯୋଗ୍ୟ ଛାତ୍ରୀଛାତ୍ରମାନେ ଲ୍ୟାପଟପ୍ ଗ୍ରହଣ କରିପାରିବେ। ଯଦି କୌଣସି ଛାତ୍ରୀଛାତ୍ର ନିଜେ ଆସି ନ ପାରନ୍ତି, ତେବେ ସେ ଯାହାଙ୍କୁ ଲ୍ୟାପଟପ୍ ସଂଗ୍ରହ କରିବା ପାଇଁ ପଠାଇବେ, ସେ ଆବଶ୍ୟକ ପ୍ରମାଣପତ୍ର ଦାଖଲ କରିବା ଆବଶ୍ୟକ। ଖଲ୍ଲିକୋଟ କଲେଜରେ ନୋଡ଼ାଲ୍ ଅଫିସର ଡ. ମନୋଜ କୁମାର ପଟ୍ଟନାୟକ, ଡ.ଯତୀନ ବିଷୋୟୀ ଏବଂ କିଶୋର କୁମାର ବେହେରା ଲ୍ୟାପଟପ୍ ବଣ୍ଟନ କରିଥିଲେ। ଚଳିତ ବର୍ଷ ଜିଲାର ମୋଟ ୧୪୫୯ ଛାତ୍ରୀଛାତ୍ର ଲ୍ୟାପଟପ୍ ପାଇବାକୁ ଯୋଗ୍ୟତା ହାସଲ କରିଛନ୍ତି। କଳା ବିଭାଗରେ ସାଧାରଣ ବର୍ଗର ୨୫୩, ଅନୁସୂଚିତ ଜାତିର ୧୩୧ ଏବଂ ଅନୁସୂଚିତ ଜନଜାତିର ୨୨ ଛାତ୍ରୀଛାତ୍ର ଅଛନ୍ତି । ବିଜ୍ଞାନ ବିଭାଗରେ ସାଧାରଣ ବର୍ଗର ୫୭୭, ଅନୁସୂଚିତ ଜାତିର ୧୨୯ ଏବଂ ଅନୁସୂଚିତ ଜନଜାତିର ୬୯ ଛାତ୍ରୀଛାତ୍ର ରହିଛନ୍ତି । ସେହିଭଳି ବାଣିଜ୍ୟ ବିଭାଗରେ ସାଧାରଣ ବର୍ଗର ୨୪୩, ଅନୁସୂଚିତ ଜାତିର ୧୮ ଏବଂ ଅନୁସୂଚିତ ଜନଜାତିର ୬ଜଣ ଛାତ୍ରୀଛାତ୍ର ଲ୍ୟାପଟପ୍ ପାଇବେ । ଏଥି ସହ ସଂସ୍କୃତର ୯ଜଣ ଏବଂ ଧନ୍ଦାମୂଳକ ଶିକ୍ଷାରେ ଜଣେ ଅଛନ୍ତି। ଖୋର୍ଦ୍ଧା ଜିଲାର ସର୍ବାଧିକ ୨୩୬୧ଜଣ ଏବଂ କଟକ ଜିଲାର ୧୬୩୮ଜଣଙ୍କ ପରେ ଗଞ୍ଜାମ ଜିଲା ରାଜ୍ୟରେ ତୃତୀୟ ସ୍ଥାନରେ ରହିଛି। ରାଜ୍ୟବ୍ୟାପୀ ୧୫ହଜାର ଛାତ୍ରୀଛାତ୍ରଙ୍କୁ ଲ୍ୟାପଟପ୍ ପ୍ରଦାନ କରାଯିବ। ୨୦୧୪ ରୁ ବିଜୁ ଯୁବ ସଶକ୍ତୀକରଣ ଯୋଜନାରେ ଲ୍ୟାପଟପ୍ ବଣ୍ଟନ ହେଉଛି । ସେହି ବର୍ଷ ଗଞ୍ଜାମ ଜିଲାର ୧୫୪୨ ଛାତ୍ରୀଛାତ୍ର ଲ୍ୟାପଟପ୍ ପାଇଥିଲେ। ୨୦୧୫ରେ ୧୪୩୮ ଛାତ୍ରୀଛାତ୍ର ଲ୍ୟାପଟପ୍ ପାଇବାକୁ ଯୋଗ୍ୟ ବିବେଚିତ ହୋଇଥିବା ବେଳେ ୨୦୧୬ରେ ୧୩୭୨, ୨୦୧୭ ମସିହାରେ ୧୫୦୧ ଜଣ ଲ୍ୟାପଟପ୍ ପାଇଥିଲେ ।

ବିଦ୍ୟାଳୟର ଶତବାର୍ଷିକୀ ଉତ୍ସବ ପ୍ରସ୍ତୁତି ବୈଠକ

ବ୍ରହ୍ମପୁର ଅଫିସ,୨୯।୧୦

ଆଙ୍କୋଲି ପ୍ରକଳ୍ପ ପ୍ରାଥମିକ ବିଦ୍ୟାଳୟର ଶତବାର୍ଷିକୀ ଉତ୍ସବ ଡିସେମ୍ବର ୧୭ରେ ଅନୁଷ୍ଠିତ ହେବ । ଏନେଇ ଏକ ପ୍ରସ୍ତୁତି ବୈଠକ ରବିବାର ଅନୁଷ୍ଠିତ ହୋଇଯାଇଛି। ଶତବାର୍ଷିକୀ ଉତ୍ସବ ସଭାପତି ଭାଗୀରଥି ମହାରଣାଙ୍କ ଅଧ୍ୟକ୍ଷତାରେ ଅନୁଷ୍ଠିତ ବୈଠକରେ ଦୁଇଦିନ ଧରି ପାଳିତ ହେବାକୁ ଥିବା ଏହି ଉତ୍ସବରେ ଅନୁଷ୍ଠିତ ବିଭିନ୍ନ କାର୍ଯ୍ୟକ୍ରମ ସମ୍ପର୍କରେ ଆଲୋଚନା କରିଥିଲେ। ଉତ୍ସବ ପାଇଁ ବିଭିନ୍ନ କମିଟି ଚୟନ କରାଯାଇଥିଲା । ଏହି ଉତ୍ସବରେ କୃତୀ ଛାତ୍ରୀଛାତ୍ରଙ୍କୁ ପୁରସ୍କାର ବିତରଣ, ବିଶିଷ୍ଟ ଛାତ୍ରୀଛାତ୍ରଙ୍କୁ ସମ୍ବର୍ଦ୍ଧନା ପ୍ରଦାନ ସହ ବିଭିନ୍ନ ପ୍ରତିଯୋଗିତା ଆୟୋଜିତ କରାଯିବା ନେଇ ବୈଠକରେ ନିଷ୍ପତ୍ତି ନିଆଯାଇଥିଲା। ବୈଠକରେ ସିଆରସିସି ପ୍ରସନ୍ନ ପ୍ରଧାନ, ଉପସଭାପତି ପ୍ରକାଶ ଘଟୁଆଳ, ସମ୍ପାଦକ ଏଲ. ଜଗନ୍ନାଥ ଦାଶ, ଉପଦେଷ୍ଟା ଏମ୍. ବନମାଳୀ ପାତ୍ର, କୋଷାଧ୍ୟକ୍ଷ ଏଲ. ସୁଦାମ ଦାଶ, ଉପଦେଷ୍ଟା କେ. ଶ୍ରୀଧର ଦାଶ, ପୂର୍ବତନ କର୍ପୋରେଟର ଶାନ୍ତି ଦାଶ, ତ୍ରିଲୋଚନ ମହାନ୍ତି, କାର୍ତ୍ତିକ ମଣ୍ଡଳ ଓ ସମୀର ନାୟକଙ୍କ ସମେତ ପୂର୍ବତନ ଛାତ୍ରୀଛାତ୍ର ଓ ବିଦ୍ୟାଳୟର ଶିକ୍ଷୟିତ୍ରୀ ଶିକ୍ଷକ ଯୋଗ ଦେଇଥିଲେ ।

ଆଜି କ'ଣ କେଉଁଠି ସ୍ତମ୍ଭରେ ଆପଣଙ୍କ ଅଞ୍ଚଳର କୌଣସି କାର୍ଯ୍ୟକ୍ରମ ସ୍ଥାନିତ କରିବାକୁ ଚାହୁଁଥିଲେ ସମ୍ପୂର୍ଣ୍ଣ ବିବରଣୀ ସହ ନିକଟସ୍ଥ ଧରିତ୍ରୀ ପ୍ରତିନିଧି କିମ୍ବା କାର୍ଯ୍ୟାଳୟ ସହ ଯୋଗାଯୋଗ କରନ୍ତୁ।

‘ନେତୃତ୍ୱ, ସେବା, ବିକାଶ’ ଆଲୋଚନାଚକ୍ର

ବ୍ରହ୍ମପୁର ଅଫିସ,୨୯।୧୦

ଖଲ୍ଲିକୋଟ ସ୍ୱୟଂଶାସିତ ମହାବିଦ୍ୟାଳୟ ମାଷ୍ଟର ଅଫ ଫାଇନାନ୍ସିଆଲ ଆନାଲିସିସ (ଏମଏଫଏ) ଓ ଇଣ୍ଟରନାଲ କ୍ୱାଲିଟି ଆସ୍ୟୁରାନ୍ସ ସେଲ(ଆଇକ୍ୟୁଏସି) ମିଳିତ ଆନୁକୂଲ୍ୟରେ ଆଧ୍ୟାତ୍ମିକ ଆଲୋଚନା ଚକ୍ର ସୋମବାର ଅନୁଷ୍ଠିତ ହୋଇଯାଇଛି । 'ନେତୃତ୍ୱ, ସେବା, ବିକାଶ' ଉପରେ ଆଧାରିତ ଜାତୀୟ ଆଲୋଚନା ଚକ୍ରରେ ଚେନ୍ନାଇ ଚିନ୍ମୟ ମିଶନ ସ୍ୱାମୀ ଆନନ୍ଦଜୀ ଚୈତନ୍ୟ ମୁଖ୍ୟବକ୍ତା ଭାବେ ଯୋଗ ଦେଇଥିଲେ । ଗଣେଶ ହଲ ସମ୍ମିଳନୀ କକ୍ଷରେ ଆୟୋଜିତ କାର୍ଯ୍ୟକ୍ରମରେ କଲେଜ ଅଧ୍ୟକ୍ଷ ପ୍ରଶାନ୍ତ କୁମାର ଶତପଥୀ ଅଧ୍ୟକ୍ଷତା କରିଥିଲେ । ଯୁବପିଢ଼ିଙ୍କର ସମାଜ ପ୍ରତି ଥିବା ଗୁରୁତ୍ୱପୂର୍ଣ୍ଣ ଭୂମିକା ଉପରେ ମୁଖ୍ୟବକ୍ତା ଆଲୋକପାତ କରିଥିଲେ । ଅଧ୍ୟୟନ ସମୟରୁ ଯୁବପିଢ଼ିଙ୍କ ମଧ୍ୟରେ ଦେଶଭକ୍ତି ଓ ସେବା ମନବୃତ୍ତି କିପରି ଜାଗ୍ରତ କରି ହେବ ସେ ନେଇ ବୁଝାଇଥିଲେ । ନିଜ ଧ୍ୟାନକୁ କେନ୍ଦ୍ରୀଭୂତ କରି ଲକ୍ଷ୍ୟ ଧାର୍ଯ୍ୟ, ରାଷ୍ଟ୍ରୀୟତ୍ତ, ନିଷ୍ଠା ଦ୍ୱାରା ଯୁବଗୋଷ୍ଠୀ ନିଜର ବିକାଶ କରିବା ସହ ରାଷ୍ଟ୍ର ପ୍ରଗତିରେ ସାମିଲ ହେବାକୁ ମୁଖ୍ୟବକ୍ତା ସ୍ୱାମୀ ଆନନ୍ଦଜୀ ଆହ୍ୱାନ ଦେଇଥିଲେ । କାର୍ଯ୍ୟକ୍ରମ ସଂଯୋଜକ ରଶ୍ମିରଞ୍ଜନ ପାଳ, ଅକ୍ଷୟ ସ୍ୱାଇଁ, ସରୋଜ ପଣ୍ଡା, ଆଦିତ୍ୟ ଜେନା ଓ ଲୋକନାଥ ପଟ୍ଟନାୟକ ପ୍ରମୁଖ କାର୍ଯ୍ୟକ୍ରମ ପରିଚାଳନାରେ ସହଯୋଗ କରିଥିଲେ ।

ଉପସ୍ଥିତ ଛାତ୍ରୀଛାତ୍ର ।

■ ବୋରିବାଡ଼ ଗଣ୍ଡଗୋଳ ମାମଲା

ପୋଲିସ ଅନ୍ୟାୟର ପ୍ରତିବାଦ

ବ୍ରହ୍ମପୁର ଅଫିସ,୨୯।୧୦

ବ୍ରହ୍ମପୁର ପୋଲିସ ଜିଲା ଜରଡା ଥାନା ବୋରିବାଡ ଗ୍ରାମରେ ଘଟିଥିବା ଗଣ୍ଡଗୋଳକୁ କେନ୍ଦ୍ରକରି ଗୋଟିଏ ଗୋଷ୍ଠୀର ଲୋକେ ସୋମବାର ଜିଲା ଆରକ୍ଷୀ ଅଧୀକ୍ଷକଙ୍କୁ ସାକ୍ଷାତ୍ କରି ଡରଡା ଥାନାଧିକାରୀଙ୍କ ଅନ୍ୟାୟ କାର୍ଯ୍ୟ ବିରୋଧରେ ସ୍ମାରକପତ୍ର ପ୍ରଦାନ କରିଛନ୍ତି। ଏଥି ସହିତ ଘଟଣାର ପୁଙ୍ଖାନୁପୁଙ୍ଖ ତଦନ୍ତ କରି ପ୍ରକୃତ ଅଭିଯୁକ୍ତଙ୍କ ବିରୋଧରେ ଦୃଢ କାର୍ଯ୍ୟାନୁଷ୍ଠାନ ଦାବି କରିଛନ୍ତି । ଅଭିଯୋଗକୁ ଗୁରୁତ୍ୱ ଦେଇ କାର୍ଯ୍ୟାନୁଷ୍ଠାନ ଗ୍ରହଣ ନ ହେଲେ ବ୍ୟାପକ ଜନ ଆନ୍ଦୋଳନ କରାଯିବ ବୋଲି ଚେତାବନୀ ଦେଇଛନ୍ତି। ପ୍ରକାଶଯେ, ସେପ୍ଟେମ୍ବର ୧୫ ତାରିଖ ରାତିରେ ବୋରିବାଡ ଗ୍ରାମର ସି.ଏଚ୍.ଭେଙ୍କେଟ ରାଓ ପୋଖରୀରୁ ଗାଧୋଇ ଘରକୁ ଫେରୁଥିବା ବେଳେ ସେହି ଗ୍ରାମର ଜି.ପ୍ରେମାନନ୍ଦ ବାଇକ୍‌ରେ ଆସି ସାମ୍ନାପଟୁ ଧକ୍କା ଦେଇଥିଲେ। ତାଙ୍କୁ ଅସଭ୍ୟ ଭାଷାରେ ଗାଳିଗୁଳଜ ସହ ଜୀବନରେ ମାରି ଦେବାପାଇଁ ଗୋଡାଇଥିଲେ । ଭେଙ୍କେଟ କୌଶଳ କ୍ରମେ ସେଠାରୁ ବର୍ତ୍ତି ଘରକୁ ଦୌଡିଥିଲେ। ପ୍ରେମାନନ୍ଦ ଏବଂ ତାଙ୍କ ଅନ୍ୟ ସହଯୋଗୀମାନଙ୍କୁ ନେଇ ଭେଙ୍କେଟଙ୍କ ଘର ସାମନାକୁ ଆସି ତାଙ୍କ ଭାଇ ସିଏଚ୍. ଲାଇ ଦାସ ଏବଂ ତାଙ୍କ ମା'ଙ୍କୁ ଆକ୍ରମଣ କରିଥିଲେ । ସମସ୍ତେ ଆହତ ହୋଇ ମେଡିକାଲରେ ଚିକିତ୍ସିତ ହେବା ପରେ ଥାନାରେ ଏତଲା ଦେଇଥିଲେ । ତେବେ ଆଇଆଇସି ଏତଲା ଗ୍ରହଣ କରିବା ପରିବର୍ତ୍ତେ ସେମାନଙ୍କୁ ବିପକ୍ଷ ଗୋଷ୍ଠୀ ପକ୍ଷରୁ ଆଟ୍ରୋସିଟି ମାମଲା ରୁଜୁ ହୋଇପାରେ ବୋଲି ବୁଝାଇଥିଲେ । ସେମାନଙ୍କ ମାମଲା ରୁଜୁ କରି ନ ଥିବା ବେଳେ ୧୮ ତାରିଖରେ ସେମାନେ ସେହି ଅଞ୍ଚଳର ଜଣେ ସାମାଜିକ କର୍ମୀଙ୍କ ହସ୍ତକ୍ଷେପ କରିବା ପରେ ନଂ. ୧୭୧/୧୮ରେ ଏକ ମାମଲା ରୁଜୁ ହୋଇଥିଲା । ହେଲେ ପରବର୍ତ୍ତୀ ସମୟରେ ଭେଙ୍କେଟ ଏବଂ ତାଙ୍କ ପରିବାର ବର୍ଗଙ୍କ ନାମରେ ମଧ୍ୟ ବିପକ୍ଷ ଗୋଷ୍ଠୀଙ୍କ ଏତଲା କ୍ରମେ ନଂ ୧୭୨/୧୮ରେ ଅନ୍ୟ ଏକ ମାମଲା ରୁଜୁ କରାଯାଇଥିଲା । ଏହାର ପ୍ରତିବାଦ କରି ଆକ୍ରମଣର ଶୀକାର ହୋଇଥିବା ପରିବାର ବର୍ଗ ସେପ୍ଟେମ୍ବର ୧୧ ତାରିଖରେ ଏସ୍‌ପିଙ୍କ ନିକଟକୁ ଆସି ଗୁହାରି ଜଣାଇଥିଲେ । ତେବେ କୌଣସି ଫଳ ନ ମିଳିବାରୁ ସୋମବାର ବୋରିବାଡ ଗ୍ରାମର ଗୋଟିଏ ଗୋଷ୍ଠୀର ଶତାଧିକ ଲୋକେ ଏସ୍‌ପିଙ୍କ କାର୍ଯ୍ୟାଳୟକୁ ଆସି ଘେରାଉ କରିବା ସହିତ ସ୍ମାରକପତ୍ର ପ୍ରଦାନ କରିଥିଲେ। ଅପରପକ୍ଷେ ଅଭିଯୋଗକାରୀଙ୍କ ଏତଲାକୁ ଗ୍ରହଣ କରିବା ପୋଲିସର କର୍ତ୍ତବ୍ୟ ଏବଂ ପୁଙ୍ଖାନୁପୁଙ୍ଖ ତଦନ୍ତ କରାଯାଇ ଆଇନତଃ କାର୍ଯ୍ୟାନୁଷ୍ଠାନ ଗ୍ରହଣ କରାଯିବ ବୋଲି ଏସ୍‌ପି ପିନାକ ମିଶ୍ର ଆନ୍ଦୋଳନକାରୀଙ୍କୁ ବୁଝାଇଥିଲେ। ସେହିପରି ଜଣେ ଡିଏସ୍‌ପି ର

ସଂକ୍ଷେପରେ

ଭାଜପା ପକ୍ଷରୁ ଚକାପାଦ, ଟିକାବାଲି ବ୍ଲକ ଘେରାଉ

ଶଙ୍କରାଖୋଲ,୨୯।୧୦(ଡି.ଏନ୍.ଏ.): ଚକାପାଦ ଓ ଟିକାବାଲି ବ୍ଲକକୁ ସୋମବାର ଭାଜପା ପକ୍ଷରୁ ଘେରାଉ କରାଯିବା ସହ ବିକ୍ଷୋଭ ପ୍ରଦର୍ଶନ କରାଯାଇଛି। ନିଜ ଅଞ୍ଚଳର ସମସ୍ୟାକୁ ନେଇ ଚକାପାଦ ବଡିଓ ଅନୀଲ କୁମାର ପଟ୍ଟନାୟକ ଓ ଟିକାବାଲି ବିଡିଓ ଜସ୍ମିନ କୁମାର ପ୍ରଧାନଙ୍କୁ ଦାବିପତ୍ର ପ୍ରଦାନ କରାଯାଇଛି। ବିଜେଡି ସରକାର ଦୀର୍ଘ ୧୯ ବର୍ଷ ଶାସନରେ ଦୁର୍ନୀତି, ଭ୍ରଷ୍ଟାଚାର, ତିତ୍‌ଲି କ୍ଷତିଗ୍ରସ୍ତଙ୍କ ଥଇଥାନରେ ବିଫଳ, ଓଡ଼ିଶାକୁ ଆୟୁଷ୍ମାନ ଯୋଜନାରେ ସାମିଲ ନ କରିବା ପ୍ରମୁଖ ପ୍ରତିବାଦରେ ଉଭୟ ବ୍ଲକରେ ଭାଜପା ସଭାପତି ସୁଧୀର ପ୍ରଧାନ ଓ ରାଜକିଶୋର ପ୍ରଧାନଙ୍କ ନେତୃତ୍ୱରେ ହଜାର ହଜାର ଭାଜପା କାର୍ଯ୍ୟକାରିଣୀ ସଦସ୍ୟ ସୁକାନ୍ତ କୁମାର ପାଣିଗ୍ରାହୀ, ସ୍ୱଚ୍ଛଭାରତ ସଂଯୋଜକ ଡ. ରବିନାରାୟଣ ନନ୍ଦ, ରାଜ୍ୟ କାର୍ଯ୍ୟକାରିଣୀ ସଦସ୍ୟ ଦେବ ନାରାୟଣ ପ୍ରଧାନ, ସାଧାରଣ ସମ୍ପାଦକ ମାନସ ରଞ୍ଜନ ବେହେରା ପ୍ରମୁଖ ଉପସ୍ଥିତ ଥିଲେ।

ରାସ୍ତାକଡ଼କୁ ଓଲଟିଲା ଅଟୋ, ୪ ଆହତ

ଦିଗପହଣ୍ଡି,୨୯।୧୦(ଡି.ଏନ.ଏ.): ଦିଗପହଣ୍ଡି ବ୍ଲକ ଗୋକର୍ଣ୍ଣପୁର-କରପଡ଼ା ମୁଖ୍ୟରାସ୍ତାର ବଜାପଲ୍ଲୀ ଗାଁ ଛକ ନିକଟରେ ସୋମବାର ସକାଳେ ଏକ ଅଟୋ ଭାରସାମ୍ୟ ହରାଇ ଓଲଟି ପଡ଼ିବାରୁ ୪ ଜଣ ଛାତ୍ରୀଛାତ୍ର ଆହତ ହୋଇଛନ୍ତି । ସେମାନେ ହେଲେ ଏଲ. ମୁନା ରେଡ୍ଡୀ, ଅନିଶା ରେଡ୍ଡୀ, କାହ୍ନା ବାଡ଼ତ୍ୟା, ମୁନା ବାଡ଼ତ୍ୟା। ଆହତ ଛାତ୍ରୀଛାତ୍ରଙ୍କୁ ଦିଗପହଣ୍ଡି ଗୋଷ୍ଠୀ ସ୍ୱାସ୍ଥ୍ୟକେନ୍ଦ୍ରରେ ପ୍ରାଥମିକ ଚିକିତ୍ସା ପରେ ଛାଡ଼ି ଦିଆଯାଇଛି। ବାସୁଦେବପୁର ଗ୍ରାମରୁ ଗୋକର୍ଣ୍ଣପୁର ସରସ୍ୱତୀ ଶିଶୁ ମନ୍ଦିରକୁ ଅଟୋ (ନଂ. ଓଡି୦୭ଆର୨୮୮୫)ରେ ଛାତ୍ରୀଛାତ୍ରମାନେ ଆସୁଥିବା ବେଳେ ଦୁର୍ଘଟଣା ଘଟିଥିଲା । ଅଟୋ ଚାଳକ ଫେରାର ଥିବା ଜଣାପଡ଼ିଛି । ପୋଲିସ ଦୁର୍ଘଟଣାଗ୍ରସ୍ତ ଅଟୋକୁ ଜବତ କରି ତଦନ୍ତ ଚଳାଇଛି ।

ଶେରଗଡ (ଖ) ବିଜୁ ଯୁବ ବାହିନୀର ସଭାପତି ମଣ୍ଟୁ

ଶେରଗଡ,୨୯।୧୦(ଡି.ଏନ୍.ଏ.): ଶେରଗଡ ଗ୍ରାମ ବିଜୁ ଯୁବ ବାହିନୀ (ଖ)ର ଏକ ବୈଠକ ସ୍ଥାନୀୟ ରାମଚଣ୍ଡୀ ମନ୍ଦିର ପ୍ରାଙ୍ଗଣରେ ଶନିବାର ଅନୁଷ୍ଠିତ ହୋଇଯାଇଛି। ବ୍ଲକ ପ୍ରଗତି ସହାୟକ ଭଗବାନ ବେହେରା ଏଥିରେ ସଭାପତିତ୍ୱ କରିଥିଲେ। ସରୋଜ କୁମାର ଡାକୁଆଙ୍କ ସଂଯୋଜନା ଓ ସଂଯୋଜକ ଆଲୋକ କୁମାର ପଟ୍ଟନାୟକଙ୍କ ପରିଚାଳନାରେ ଅନୁଷ୍ଠିତ ବୈଠକରେ ଶେରଗଡ ବିଜୁ ଯୁବ ବାହିନୀ (ଖ)ର ସଭ୍ୟ ମାନଙ୍କୁ ନେଇ ସଭାପତି ଚୟନ କରାଯାଇଥିଲା। ସୁଦିପ ମହାପାତ୍ର (ମଣ୍ଟୁ)ଙ୍କୁ ସଭାପତି ଭାବେ ଚୟନ କରାଯାଇଥିବା ବେଳେ, କୋଷାଧକ୍ଷ ଭାବେ ବାସୁଦେବ ସ୍ୱାଇଁ, ସମ୍ପାଦକ ଭାବେ ନୀଳାଞ୍ଚଳ ଡାକୁଆଙ୍କୁ ବଛା ଯାଇଥିଲା।

ବାତ୍ୟା, ବନ୍ୟା ବିପନ୍ନଙ୍କୁ କ୍ଷତିପୂରଣ ଦାବି

ଗଞ୍ଜାମ,୨୯।୧୦(ଡି.ଏନ.ଏ.): ତିତଲି ବାତ୍ୟା ଓ ପରବର୍ତ୍ତୀ ବନ୍ୟା ଫଳରେ ଗଞ୍ଜାମ ବ୍ଲକ ଅଞ୍ଚଳରେ ବ୍ୟାପକ କ୍ଷୟକ୍ଷତି ଘଟିଛି । କ୍ଷତିଗ୍ରସ୍ତଙ୍କୁ ଏ ପର୍ଯ୍ୟନ୍ତ କୌଣସି ସରକାରୀ ସହାୟତା ମିଳନି। ଏହା ପ୍ରତିବାଦରେ ଗଞ୍ଜାମ ବ୍ଲକ କମ୍ୟୁନିଷ୍ଟ ଦଳ ପକ୍ଷରୁ ସୋମବାର ବ୍ଲକ କାର୍ଯ୍ୟାଳୟ ସମ୍ମୁଖରେ ବିକ୍ଷୋଭ ପ୍ରଦର୍ଶନ କରାଯିବା ସହ ବିଡିଓଙ୍କ ଅନୁପସ୍ଥିତିରେ ଏବିଡିଓ ସାହେବ ପାଣିଗ୍ରାହୀଙ୍କୁ ୯ ଦଫା ଦାବିପତ୍ର ପ୍ରଦାନ କରାଯାଇଛି। ଗଞ୍ଜାମ ଏନଏସି ପୂର୍ବତନ ନଗରପାଳ ବୃନ୍ଦାବନ ପଲାଇ, ରମ୍ୟା ଅଞ୍ଚଳର ତ୍ରିନାଥ ବେହେରା, ପୁର୍ଣ୍ଣଚନ୍ଦ୍ର ରଥ, ପୂର୍ବତନ ଜିଲା ପରିଷଦ ସଭ୍ୟ କୈଳାସ ଚନ୍ଦ୍ର ପଲାଇ, ବିଦ୍ୟାଧର ବିଶ୍ୱାଳ ପ୍ରମୁଖ ଦାବିପତ୍ର ପ୍ରଦାନ କରିଥିଲେ।

ବୁରାଙ୍ଗିଆକୁ ଡଙ୍ଗା ଭରସା

ଦାରିଙ୍ଗବାଡ଼ି,୨୯।୧୦(ଡି.ଏନ.ଏ)

ବୁରାଙ୍ଗିଆବାସୀ ତାଙ୍କ ଜମିରୁ ଅମଳ ସାମଗ୍ରୀ ବିକ୍ରି ପାଇଁ ଡଙ୍ଗା ସାହାଯ୍ୟରେ ନେଉଛନ୍ତି।

- ପୋଲ ନିର୍ମାଣ ବିଳମ୍ବରୁ ଅସନ୍ତୋଷ
- ଗୁରୁତ୍ୱ ଦେଉନାହାନ୍ତି ଠିକାଦାର, ଯନ୍ତ୍ରୀ
- ଅସୁବିଧାରେ ପେଷି ହେଉଛନ୍ତି ଲୋକେ

ଦାରିଙ୍ଗବାଡ଼ି ବ୍ଲକ କିରିକୁଟି ପଞ୍ଚାୟତ ବୁରାଙ୍ଗିଆକୁ ସଂଯୋଗ କରୁଥିବା ଖଡ଼ଗ ନଦୀରେ ଯାତାୟାତ ଲାଗି ଲୋକେ ଡଙ୍ଗା ଉପରେ ନିର୍ଭର କରୁଛନ୍ତି। ଉକ୍ତ ନଦୀରେ ଦୀର୍ଘ ଦିନ ହେଲା ପୋଲ ନିର୍ମାଣ ହେଉଥିଲେ ସୁଦ୍ଧା ତାହା ଶେଷ ହେବାରେ ନାଁ ଧରୁନି। ବିଭାଗୀୟ ଅଧିକାରୀଙ୍କ ଅବହେଳା ଏହାର ମୁଖ୍ୟ କାରଣ ବୋଲି ଗ୍ରାମବାସୀ ଅଭିଯୋଗ କରିଛନ୍ତି। ଗ୍ରାମବାସୀ ଅଭିଯୋଗ କରିଥିଲେ ମଧ୍ୟ ଠିକା କମ୍ପାନୀ ଏବଂ ବିଭାଗୀୟ ଯନ୍ତ୍ରୀ ଏହାକୁ ଗୁରୁତ୍ୱ ଦେଉ ନ ଥିବା ଗ୍ରାମର ବୃନ୍ଦାବନ ସାହୁ ଓ ମହାଦେବ ପ୍ରଧାନ ପ୍ରମୁଖ ଅଭିଯୋଗ କରଛନ୍ତି। ବିଭାଗୀୟ ଯନ୍ତ୍ରୀ କାର୍ଯ୍ୟ କରାଯାଉଥିବା ସ୍ଥାନକୁ ଆସୁ ନ ଥିବାରୁ ଠିକା କମ୍ପାନୀ ବିଳମ୍ବ କରୁଥିବା ଗ୍ରାମର ଅଶୋକ ପ୍ରଧାନ କହିଛନ୍ତି। ଏ ନେଇ ଜିଲା ପ୍ରଶାସନ ଦୃଷ୍ଟି ଦେଉ ନ ହେଲେ ଆଗାମୀ ଦିନରେ ରାଜରାସ୍ତାକୁ ଓହ୍ଲାଇବାକୁ ବାଧ୍ୟ ହେବୁ ବୋଲି ଗ୍ରାମବାସୀ ଚେତାବନୀ ଦେଇଛନ୍ତି। ତାରରେ ଯାତାୟାତ କରିବା ଖବର ବିଭିନ୍ନ ଗଣମାଧ୍ୟମରେ ପ୍ରକାଶିତ ହେବା ପରେ ଦାରିଙ୍ଗବାଡ଼ି ବିଡିଓ ଡଙ୍ଗା ଯୋଗାଇ ଦେଇଛନ୍ତି। ବୁରାଙ୍ଗିଆ ସମେତ ଡାବରବାନ୍ଦା, ମୁଣ୍ଡାସାହି, ବୁଦେଲପଡ଼ି, ଝାରମୁଣ୍ଡା, କୁକେରମାହା, ଲେଙ୍ଗେରସୁଗା ଓ ପାଟିନାଙ୍ଗୁର ପ୍ରାୟ ୭ଶହ ପରିବାର ଏହି ପୋଲ ଉପରେ ଯାତାୟାତ ଲାଗି ନିର୍ଭର କରୁଛନ୍ତି। ପ୍ରାଶାସନ ଏହାକୁ ଗୁରୁତ୍ୱ ଦେଉ ନ ଥିବାରୁ ଲୋକେ ସମସ୍ୟାରେ ପେଶି ହେଉଛନ୍ତି।

ଏ ନେଇ ବିଭାଗୀୟ କନିଷ୍ଠ ଯନ୍ତ୍ରୀ ବିଜୟ ରାଉତଙ୍କୁ ପୋଲ ନିର୍ମାଣ ବିଳମ୍ବ କାରଣ ପଚାରିବାରୁ ଡିସେମ୍ବର ପର୍ଯ୍ୟନ୍ତ ଠିକାଦାରଙ୍କୁ ସମୟ ଦିଆଯାଇଛି। ଏ ସମ୍ପର୍କରେ କୌଣସି ଗଣମାଧ୍ୟମକୁ ମତାମତ ଦେବାକୁ ଜିଲା ପ୍ରଶାସନ ମନା କରିଥିବା ସେ ତାଙ୍କ ପ୍ରତିକ୍ରିୟାରେ କହିଛନ୍ତି। ଏନେଇ ଜିଲାପାଳ ଡ. ବୃନ୍ଦା ଡିଙ୍କ ସହ ଯୋଗାଯୋଗ କରାଯିବାରୁ ବିଭାଗର କେତେକ ଯନ୍ତ୍ରୀ ଠିକ ଢ଼ଙ୍ଗରେ ଉତ୍ତର ନ ରଖି ଜିଲା ପ୍ରଶାସନକୁ ଅଧିକାଂଶ ସମୟରେ ଉତ୍ତରଦାୟୀ କରୁଛନ୍ତି। ଏଣୁ ଉତ୍ତର ରଖିବା ପାଇଁ କେବଳ ଉଚ୍ଚ କର୍ତ୍ତୃପକ୍ଷଙ୍କୁ କୁହାଯାଉଥିବା ସେ ସ୍ୱୀକାର କରିଛନ୍ତି।

ସ୍ଥାନୀୟ ବିଡିଓ ତ୍ରିଲୋଚନ ପାତ୍ର କହିଛନ୍ତି, ଉକ୍ତ ପୋଲ କାର୍ଯ୍ୟ ତୁରନ୍ତ ଶେଷ କରିବା ଆବଶ୍ୟକ। ବୁରାଙ୍ଗିଆବାସୀଙ୍କ ସୁରକ୍ଷିତ ଯାତାୟାତ ଏବଂ ତାଙ୍କ ବିକାଶ ପାଇଁ ପୋଲ ନିର୍ମାଣ ଶୀଘ୍ର କରାଯିବା ଆବଶ୍ୟକ।

ଦୁର୍ନୀତି ବିରୋଧରେ ଭାଜପାର ବ୍ଲକ ଘେରାଉ

ରାଇକିଆ,୨୯।୧୦(ଡି.ଏନ.ଏ)

ରାଇକିଆ ବ୍ଲକ ଭାଜପା ତରଫରୁ ସୋମବାର ଦୁର୍ନୀତି ବିରୋଧରେ ବ୍ଲକ କାର୍ଯ୍ୟାଳୟ ଘେରାଉ କରାଯାଇଥିଲା। ଶତାଧିକ ଭାଜପା କର୍ମୀ ରାଲିରେ ସହର ପରିକ୍ରମା କରି ବ୍ଲକ କାର୍ଯ୍ୟାଳୟରେ ପହଞ୍ଚିଥିଲେ। ବିଭିନ୍ନ ଯୋଜନାର କାର୍ଯ୍ୟରେ ହେଉଥିବା ବ୍ୟାପକ ପିସି କାରବାର ବନ୍ଦ କରିବା ପାଇଁ ସେମାନେ ଦାବି କରିଥିଲେ। ତିତ୍‌ଲି ବାତ୍ୟାରେ ବ୍ଲକର ସବୁଠାରୁ ଦୁର୍ଗମ ଘାଟିତଳ ଅଞ୍ଚଳ କରଡ଼ା, ରଣବା, ଇନ୍ଦ୍ରଗଡ଼, ମଣ୍ଡାକିଆ, ପେଟାପାଙ୍ଗା, ସୁଗଡ଼ବାଡ଼ିରେ ବହୁ ଘରଦ୍ୱାର ଭାଙ୍ଗି ଥିବାବେଳେ ଚାଷ ନଷ୍ଟ ହୋଇଛି। ହେଲେ ଏ ପର୍ଯ୍ୟନ୍ତ ଠିକ ଭାବେ କ୍ଷତି ଆକଳନ କରାଯାଇପାରିନାହିଁ। ବହୁ ସଂଖ୍ୟାରେ ଗୃହ ପାଳିତ ପଶୁ, ପକ୍ଷୀଙ୍କ ମୃତ୍ୟୁ ଘଟିଛି। ଏସବୁ ଅଞ୍ଚଳରେ ମୋବାଇଲ ଟାୱାର ସୁବିଧା କରାଇବା, ରାଇକିଆ ଓ ବେରେଡ଼ାକିଆ ପଞ୍ଚାୟତର ବିଭିନ୍ନ ୱାର୍ଡକୁ ପାନୀୟ ଜଳ ସୁବିଧା କରିବା ଆଦି ୧୦ ଦଫା ଦାବି ସମ୍ବଳିତ ଦାବିପତ୍ର ବିଡ଼ିଓ ରଶ୍ମି ରଞ୍ଜନ ମହନ୍ତଙ୍କୁ ପ୍ରଦାନ କରାଯାଇଛି। କାର୍ଯ୍ୟକ୍ରମରେ ଜିଲା ଭାଜପା ସାଧାରଣ ସମ୍ପାଦକ ତପନ ପାତ୍ର, ମହିଳା ମୋର୍ଚ୍ଚା ସଭାନେତ୍ରୀ ଅର୍ଚ୍ଚନା ପ୍ରଧାନ, କୃଷକ ମୋର୍ଚ୍ଚା ସଭାପତି ଅବନେଶ୍ୱର ପ୍ରଧାନ, ମଣ୍ଡଳ ସଭାପତି ଗାୟକ ପ୍ରଧାନ, ଶରତ ଚନ୍ଦ୍ର ପ୍ରଧାନ, ଜିଲା ପରିଷଦ ସଭ୍ୟା ଝୁଲିମା ଦଳ ବେହେରା, ମଣ୍ଡାକିଆ ସରପଞ୍ଚ ସୁଷମା ପ୍ରଧାନ, ତାପସ ଦଳ ବେହେରା, ସଞ୍ଜୀବ ବେହେରା, ଡିଲୁ ମହାନ୍ତି, ଗଦାଧର ସାହୁ ଏବଂ କର୍ମୀ ମାନେ ସାମିଲ ହୋଇଥିଲେ।

ବ୍ଲକ ସମ୍ମୁଖରେ ଭାଜପା ପକ୍ଷରୁ ବିକ୍ଷୋଭ ପ୍ରଦର୍ଶନ କରାଯାଉଛି।

ଗାଜଲବାଡ଼ି ଘାଟିରେ ଭୂସ୍ଖଳନ ଘଟଣା

ଗାଡ଼ି ଚଳାଚଳ ସ୍ୱାଭାବିକ: ବଢୁଛି ଟ୍ରାଫିକ ସମସ୍ୟା

୫୯ନଂ. ଜାତୀୟ ରାଜପଥର ଗାଜଲବାଡ଼ି ଘାଟିରେ ଗାଡ଼ିଗୁଡ଼ିକ ଅଟକି ରହିଛି।

ଦାରିଙ୍ଗବାଡ଼ି,୨୯।୧୦(ଡି.ଏନ.ଏ)

କନ୍ଧମାଳ ଜିଲା ଦାରିଙ୍ଗବାଡ଼ିକୁ ସଂଯୋଗ କରୁଥିବା ଗଞ୍ଜାମ ଜିଲା ସୋରଡ଼ା ବ୍ଲକ ଗାଜଲବାଡ଼ି ଘାଟିରେ ତିତ୍‌ଲି ପ୍ରଭାବରେ ଭୂସ୍ଖଳନ ଯୋଗୁ ପାହାଡ଼ ଧସି ରାସ୍ତା ଅବରୋଧ ହୋଇଥିଲା। ୧୬ ଦିନ ପରେ ରାଜପଥ ସ୍ୱାଭାବିକ ହେବା ସହ ଭାରିଯାନ ଓ ଯାତ୍ରୀବାହି ବସ୍ ଚଳାଚଳ କରିଛି। ଏବେବି ରାଜପଥକୁ ମରାମତି କରାଯାଉଛି ଏହି ପ୍ରକ୍ରିୟା ଆହୁରି ଏକ ସପ୍ତାହ ଲାଗିବ ବୋଲି ବିଭାଗ ପକ୍ଷରୁ କୁହାଯାଇଛି। ସେହିପରି ଉକ୍ତ ରାସ୍ତାର ଏକାଧିକ ସ୍ଥାନରେ କଲଭର୍ଟ ସହ ପୋଲ ନିର୍ମାଣ କରାଯିବ। ଏଥିଯୋଗୁ ସମୟ ଲାଗିବ ବୋଲି ବିଭାଗ ପକ୍ଷରୁ କୁହାଯାଇଛି। ରାସ୍ତା କଡ଼ରେ ଅନେକ ସ୍ଥାନରେ ମାଟି ଧୋଇ ନଷ୍ଟ ହୋଇଯାଇଥିବା ବେଳେ ତାହା ମରାମତି କାର୍ଯ୍ୟ ଯୁଦ୍ଧକାଳୀନ ଭିତ୍ତିରେ କରାଯାଉଛି ବୋଲି କୁହାଯାଇଛି। ଏବେ ଦାରିଙ୍ଗବାଡ଼ି ଅଞ୍ଚଳକୁ ପର୍ଯ୍ୟଟକ ମାନେ ଦୈନିକ ଶହଶହ ଗାଡ଼ି ନେଇ ଯାତାୟାତ କରୁଛନ୍ତି। ସେହିପରି ଅଞ୍ଚଳରୁ ଦୈନିକ ପନିପରିବା ରାଜ୍ୟର ବିଭିନ୍ନ ଜିଲାକୁ ଘାଟିରାସ୍ତା ଦେଇ ଯାଉ ଥିବାରୁ ରାଜପଥରେ ଟ୍ରାଫିକ୍ ସମସ୍ୟା ଦେଖାଯାଇଛି। ରାଜପଥ ମରାମତିରୁ ଟ୍ରାଫିକ୍ ସମସ୍ୟା ଦ୍ୱିଗୁଣିତ ହୋଇଛି। ରାସ୍ତା ମରାମତି କାର୍ଯ୍ୟ ଚାଲୁଥିବାରୁ ଟ୍ରାଫିକ ସମସ୍ୟା ଦେଖାଯାଉଛି। ସପ୍ତାହକ ମଧ୍ୟରେ ଏହି ସମସ୍ୟା ଆଉ ରହିବ ନାହିଁ ବୋଲି ସହକାରୀ ଯନ୍ତ୍ରୀ ପ୍ରସନ୍ନ କୁମାର ସାହୁ କହିଛନ୍ତି।

ସ୍ୱାସ୍ଥ୍ୟ, ପରିବେଶକୁ ନେଇ ଜନ ସଚେତନତା

ଦାରିଙ୍ଗବାଡ଼ି/ବ୍ରାହ୍ମଣୀଗାଁ, ୨୯।୧୦(ଡି.ଏନ.ଏ.)

ଅନେକ ସମୟରେ ଦୁର୍ଗମ ଅଞ୍ଚଳରେ ଜନସଚେତନ ଅଭାବ ହେଉକିଗମନାଗମନ ଅସୁବିଧା ସହ ଶିକ୍ଷା ଅଭାବରୁ ଲୋକେ ଚିକିତ୍ସା ସେବା ପରିବର୍ତ୍ତେ ଗୁଣିଗାରେଡ଼ି ଉପରେ ନିର୍ଭର କରୁଛନ୍ତି। ସ୍ୱାସ୍ଥ୍ୟସେବା ଅପହଞ୍ଚ ଯୋଗୁ ଏଭଳି ପରିସ୍ଥିତି ଉପୁଜିଛି। ମ୍ୟାଲେରିଆ ପ୍ରବଣ ଅଞ୍ଚଳରେ ଅନେକ ଥର ରକ୍ତ ନମୁନା ପରୀକ୍ଷା କରିବାକୁ ଅସୁବିଧା ହେଉ କି ସଚେତନ ଅଭାବ ଦ୍ୱାରା ରୋଗୀ ମୃତ୍ୟୁ ମୁଖରେ ପଡୁଥିବା ଦୃଷ୍ଟାନ୍ତ ରହିଛି। ପୂର୍ବରୁ ଗାଁ ଗାଁରେ ଆୟୁର୍ବେଦିକ ଚେରମୁଲିରୁ ରୋଗୀ ଭଲ ହେଉଥିଲେ। କିନ୍ତୁ ଏବେ ଆଉ ସେ ସମସ୍ୟା ନାହିଁ। ସ୍ୱାସ୍ଥ୍ୟସେବା ଗାଁ ଗାଁରେ ତୃଣ ମୂଳସ୍ତରରେ ଆଶାକର୍ମୀଙ୍କଠାରୁ ଆରମ୍ଭ କରି ଅଙ୍ଗନୱାଡ଼ି କେନ୍ଦ୍ର ସହ ପ୍ରତି ପଞ୍ଚାୟତରେ ଥିବା ଏଏନ୍‌ଏମ୍ ସେଣ୍ଟରଗୁଡ଼ିକରେ ଲୋକ ଏହି ସେବା ପାଇ ପାରୁଛନ୍ତି। ତଥାପି ଆହୁରି ବ୍ୟାପକ ଜନସଚେତନ କରିବା ପାଇଁ ପଶ୍ଚିମବଙ୍ଗରୁ ୩୫ ଜଣିଆ ଟିମ୍ ଦାରିଙ୍ଗବାଡ଼ି ବ୍ଲକ ଝିଞ୍ଜିରିଗୁଡ଼ାରେ ରବିବାର ପହଞ୍ଚି ଲୋକଙ୍କୁ ସଚେତନ କରିଥିଲେ। ଡାକ୍ତର ଅଭିମନ୍ୟୁ ସାହୁଙ୍କ ତତ୍ତ୍ୱାବଧାନରେ ଏହି କାର୍ଯ୍ୟକ୍ରମ ଅନୁଷ୍ଠିତ ହୋଇଥିଲା। ଧନନ୍ତ୍ୱରୀ ସଭାପତିନରେନ୍ଦ୍ର ମାଝିଙ୍କ ଅଧ୍ୟକ୍ଷତାରେ ଏହି କାର୍ଯ୍ୟକ୍ରମରେ ଝିଞ୍ଜିରିଗୁଡ଼ା ସରପଞ୍ଚ ମାର୍କ ପାଟମାଝି, କୁମ୍ଭାରୀଗାଁ ସରପଞ୍ଚ ସୁନାରସିଂ ମାଝି, ସୁରେଶ ମିଶ୍ର, ପ୍ରମୁଖ ଯୋଗଦେଇ ଜନସଚେତନତା କରାଇଥିଲେ।

ଜିଲାପାଳଙ୍କ ଅଭିଯୋଗ ଶୁଣାଣି

କ.ନୂଆଗାଁ, ୨୯।୧୦

କ.ନୂଆଗାଁ ବ୍ଲକ ସଭାଗୃହରେ ଜିଲାପାଳ ଡ.ବୃନ୍ଦା ଡି ଅଭିଯୋଗ ଶୁଣାଣି କରି ଅଞ୍ଚଳର ବହୁ ସମସ୍ୟାର ସମାଧାନ ଲାଗି ତୁରନ୍ତ ପଦକ୍ଷେପ ନିଆଯିବା ଉପରେ ଗୁରୁତ୍ୱାରୋପ କରିଥିଲେ। ବ୍ଲକର ୧୪ଟି ପଞ୍ଚାୟତରୁ ୧୩୩ଟି ଅଭିଯୋଗ ଆସିଥିଲା। ସେଥିରୁ ୧୧୫ଟି ବ୍ୟକ୍ତିଗତ ଥିବା ବେଳେ ୧୮ଟି ଦଳଗତ ଥିଲା। ଏହି ଅଭିଯୋଗଗୁଡ଼ିକ ଭତ୍ତା, ବାସଗୃହ, ପାନୀୟଜଳ, ଶିକ୍ଷା, ସ୍ୱାସ୍ଥ୍ୟ, ରାସ୍ତାଘାଟ ନିର୍ମାଣ, ଏମ୍‌ଜିଏନ୍‌ଆର୍‌ଇଜିଏସ୍ ଉପରେ ଆସିଥିଲା। ଏମ୍‌ଜିଏନ୍‌ଆରଇଜିଏସ୍‌ରେ ବର୍ଷ ବର୍ଷ ଧରି କାମ କରିଥିଲେ ମଧ୍ୟ ବର୍ତ୍ତମାନ ସୁଦ୍ଧା ସେମାନଙ୍କର ପ୍ରାପ୍ୟ ମିଳିନଥିବାରୁ ଜିଲାପାଳ ନିକଟରେ ଅଭିଯୋଗ କରିଥିଲେ। ବ୍ଲକରେ ତିତ୍‌ଲି ବାତ୍ୟାରେ କ୍ଷୟକ୍ଷତି ହେଉଥିବା ରାସ୍ତା ଉପରେ ଆସିଥିବା ଅଭିଯୋଗରେ କାର୍ଯ୍ୟ ଶୀଘ୍ର କରିବାକୁ ବିଭାଗୀୟ ଅଧିକାରୀଙ୍କ ପଦକ୍ଷେପକୁ ଜିଲାପାଳ କହିଥିଲେ। ଏହି ଅଭିଯୋଗ ଶୁଣାଣି ସମୟରେ ୨ଜଣ ଦିବ୍ୟାଙ୍ଗଙ୍କୁ ୬୫୦୦ଟଙ୍କାର ଚେକ୍ ପ୍ରଦାନ କରିଥିଲେ। ଏହି ଶୁଣାଣିରେ ପ୍ରକଳ୍ପ ନିର୍ଦ୍ଦେଶକ ବିଶ୍ୱନାଥ ବାରିକ, ଏସ୍‌ପି ପ୍ରତୀକ ସିଂ, ବାଲିଗୁଡ଼ା ଉପଜିଲାପାଳ ସିଦ୍ଧେ ଦତ୍ତାତ୍ରୟ ଭାଉଶାହା, ବିଡିଓ ମନୋଜ କୁମାର ତ୍ରିପାଠୀ, ଭାରପ୍ରାପ୍ତ ତହସିଲଦାର ଅନୀତା ସାହୁ ବ୍ଲକ ଅଧ୍ୟକ୍ଷ ଚକ୍ରମଣି କହଁର ସହକାରୀ ଯନ୍ତ୍ରୀ ଅରୁଣ କୁମାର ତ୍ରିପାଠୀଙ୍କ ସମେତ ଜିଲା ଓ ବ୍ଲକର ସମସ୍ତ ବିଭାଗର ଅଧିକାରୀ ଉପସ୍ଥିତ ଥିଲେ।

ଜିଲାପାଳ ଅଭିଯୋଗ ଶୁଣାଣି କରୁଛନ୍ତି।

ବିଜେଡି ନଗର ଶାଖା ପକ୍ଷରୁ ପଥପ୍ରାନ୍ତ ସଭା, ପଦଯାତ୍ରା

ଜି.ଉଦୟଗିରି,୨୯।୧୦(ଡି.ଏନ.ଏ.)

ଜି.ଉଦୟଗିରି ବିଜ୍ଞାପିତ ଅଞ୍ଚଳ ପରିଷଦ ଅଞ୍ଚଳରେ ଥିବା ବିଜୁ ଜନତା ଦଳର ଜି.ଉଦୟଗିରି ନଗର ଶାଖା ପକ୍ଷରୁ ସୋମବାର ଜି.ଉଦୟଗିରି ସହରରେ ପଦଯାତ୍ରା ଓ ପଥପ୍ରାନ୍ତ ସଭା ଅନୁଷ୍ଠିତ ହୋଇଯାଇଛି। ନଗର ବିଜେଡିର ସଭାପତି କ୍ରିଷ୍ଣା କୁମାର ପଣ୍ଡା ଓ ଏନ୍‌ଏସି ଅଧ୍ୟକ୍ଷ ପି. ସଞ୍ଜୀବ କୁମାର ପାତ୍ରଙ୍କ ନେତୃତ୍ୱରେ ଜନ ସମ୍ପର୍କ ପଦଯାତ୍ରା ଓ ପଥପ୍ରାନ୍ତ ସଭା ଅନୁଷ୍ଠିତ ହୋଇଥିଲା। ପଦଯାତ୍ରାରେ ଜିଲା ବିଜେଡି ସଭାପତି ସରୋଜ କୁମାର କର୍ଣ୍ଣ, ଜିଲା ପର୍ଯ୍ୟବେକ୍ଷକ ବିକ୍ରମ ପଣ୍ଡା, ଜିଲା ପରିଷଦ ଅଧ୍ୟକ୍ଷା ଆକାଂକ୍ଷା ପ୍ରଧାନ, ଜିଲା ସମ୍ପାଦକ କାଳୁ ଚରଣ ପଣ୍ଡା ପ୍ରମୁଖ ରାଜ୍ୟ ସରକାରଙ୍କ ବିଭିନ୍ନ ଜନହିତକର ଯୋଜନା ସମ୍ପର୍କରେ ଲୋକଙ୍କୁ ସଚେତନ କରିବା ସହ କେନ୍ଦ୍ର ସରକାରଙ୍କ ରାଜ୍ୟ ପ୍ରତି ଅବହେଳା ସମ୍ପର୍କରେ କହିଥିଲେ। କାଉନସିଲର ଅଶ୍ୱିନୀ ନାୟକ, ଏମ୍‌ପି ପ୍ରତିନିଧି ପ୍ରଶାନ୍ତ ଦାଶ ପ୍ରମୁଖ ପଥପ୍ରାନ୍ତ ସଭାରେ ରାଜ୍ୟ ସରକାରଙ୍କ ସଫଳତା ଉପରେ କହିଥିଲେ। ବିଜେଡି ବ୍ଲକ ସଭାପତି ସୀମାଞ୍ଚଳ ନାୟକ, ବିଜେଡି ନେତା କିଶୋର ଚନ୍ଦ୍ର ନାୟକ, ହୃଦାନନ୍ଦ କହଁରଙ୍କ ସମେତ ବ୍ଲକ ଓ ବିଭିନ୍ନ ପଞ୍ଚାୟତର ଦଳର ନିର୍ବାଚିତ ପ୍ରତିନିଧିମାନେ ଯୋଗ ଦେଇଥିଲେ। ଶଙ୍ଖ ସାହି, ମାହାଗୁଡ଼ା ସାହି, କଚେରୀ ସାହି, ବଡ଼ ସାହି ପରିକ୍ରମା କରିବା ପରେ ଗାନ୍ଧୀ ଛକ ଓ ଚକରା ବିଷୋୟୀ ଛକଠାରେ ପଥପ୍ରାନ୍ତ ସଭା କରିଥିଲେ।

ନଗର ବିଜେଡି ତରଫରୁ ଜନ ସମ୍ପର୍କ ପଦଯାତ୍ରା।

ବ୍ରାହ୍ମଣୀଗାଁରେ ବ୍ଲକ ସ୍ଥାପନ ଦାବି ଜୋର ଧରିଲା

**ଦାରିଙ୍ଗବାଡ଼ି/ବ୍ର

ସଂକ୍ଷେପରେ

ଟ୍ରକ୍ ସହ ବସ୍ ଧକ୍କା

ପୋଲସରା,୨୯।୧୦(ଡି.ଏନ.ଏ.): ପୋଲସରା ଥାନା ରାଣିପଡ଼ା ନିକଟସ୍ଥ ଧନେଇ ନଦୀ ଶଙ୍ଖ ନିକଟରେ ସୋମବାର ଭୋରରେ ଏକ ମଇଁଷି ବୋଝେଇ ଟ୍ରକ ସହ ଯାତ୍ରୀବାହୀ ବସର ମୁହାଁମୁହିଁ ଧକ୍କା ହୋଇଛି। ଟ୍ରକ (ନଂ. ଓଆର୨୫ସି୩୮୧୦) ଓଡ଼ଗାଁ ଥାନା ବାହାଡ଼ାଝୋଲା ଗ୍ରାମରୁ ୧୮ଟି ମଇଁଷି ନେଇ କନିଷି ଅଭିମୁଖେ ଯାଉଥିବା ବେଳେ ବସ (ନଂ. ଡବ୍ଲୁବି୪୧ଇ୨୯୧୯) ଆସାନଶୋଲରୁ ବୁଗୁଡ଼ା ଅଭିମୁଖେ ଯାତ୍ରୀ ନେଇ ଫେରିବା ବାଟରେ ପୋଲସରା ଥାନା ନିକଟ ରାଣିପଡ଼ାସ୍ଥିତ ଧନେଇ ଶଙ୍ଖ ନିକଟରେ ଧକ୍କା ହୋଇଥିଲା। ଫଳରେ ଉଭୟ ଟ୍ରକ ଓ ବସର ସମ୍ମୁଖ ଭାଗ କ୍ଷତିଗ୍ରସ୍ତ ହୋଇଛି। ଟ୍ରକ ଚାଳକ ସାମାନ୍ୟ ଆହତ ହୋଇଛନ୍ତି। ଟ୍ରକ ବସ୍ ଧକ୍କା ହେବା ଫଳରେ କିଛି ସମୟ ପାଇଁ ଯାତାୟାତ ବାଧାପ୍ରାପ୍ତ ହୋଇଥିଲା। ପୋଲିସ ଘଟଣାସ୍ଥଳରେ ପହଞ୍ଚି ଜେସିବି ମେଶିନ ସାହାଯ୍ୟରେ ଗାଡ଼ିକୁ ରାସ୍ତାରୁ ହଟାଇବା ସହ ତଦନ୍ତ ଚଳାଇଛି।

ଦୁର୍ନୀତି ନ କରିବାକୁ ଶପଥପାଠ

ଭଞ୍ଜନଗର,୨୯।୧୦(ଡି.ଏନ.ଏ): କ୍ଷତ୍ରିୟବରପୁର ଆଞ୍ଚଳିକ ବିଜ୍ଞାନ କଲେଜରେ ସୋମବାର ସଚେତନତା ଜାଗ୍ରତ ସପ୍ତାହ ପାଳନ ଅବସରରେ କର୍ମଚାରୀମାନେ ଦୁର୍ନୀତିମୁକ୍ତ ଓ ସ୍ୱଚ୍ଛ ରହିବା ପାଇଁ ଶପଥପାଠ କରିଥିଲେ। ଅଧ୍ୟକ୍ଷ ଅମୂଲ୍ୟ ଦାସ କର୍ମଚାରୀମାନଙ୍କୁ ଶପଥପାଠ କରାଇଥିଲେ। ଆଇନକୁ ସମ୍ମାନ ଦେବା, କୌଣସି ଅନିୟମିତତା ନ କରିବା, ଲାଞ୍ଚ କାରବାର ନ କରିବା, ସାଧାରଣ ଜୀବନକୁ ସ୍ୱଚ୍ଛ ଉତ୍ତରଦାୟୀ ଓ ଲୋକ କୌନ୍ଦ୍ରିକ କରିବା ପାଇଁ ଅଧ୍ୟକ୍ଷ ଉପସ୍ଥିତ କର୍ମଚାରୀମାନଙ୍କୁ ଆହ୍ୱାନ ଦେଇଥିଲେ ।

ଘୁମୁସର ଲେଖିକା ସଂସଦର ବୈଠକ

ଭଞ୍ଜନଗର,୨୯।୧୦(ଡି.ଏନ.ଏ.): ସାରସ୍ୱତ ପୀଠ ଭଞ୍ଜ ଭୂମିରେ ଲେଖିକା ଲେଖକଙ୍କ ସଂଖ୍ୟା ବଢ଼ିବାରେ ଲାଗିଛି । ସେମାନଙ୍କ ଲେଖା ପ୍ରତି ଆଗ୍ରହ ବଢ଼ିବା ସହ ପୁସ୍ତକ ପ୍ରକାଶନ ମଧ୍ୟ ବୃଦ୍ଧି ପାଇଛି । ତେଣୁ ଭଞ୍ଜନଗର ଅଞ୍ଚଳରେ ଅନେକ ସାହିତ୍ୟ ଅନୁଷ୍ଠାନ ଗଢ଼ିଉଠିଛି। ରବିବାର ପ୍ରାଧାପିକା ଡ.ଉଷା ପାଢ଼ୀଙ୍କ ବାସଭବନରେ ଭଞ୍ଜନଗର ଅଞ୍ଚଳର ଲେଖିକାମାନଙ୍କୁ ନେଇ ଏକ ବୈଠକ ହୋଇଥିଲା । ଏହାପରେ ସୁପ୍ତ ଅବସ୍ଥାରେ ଥିବା ଘୁମୁସର ଲେଖିକା ସଂସଦର ନୂତନ କର୍ମକର୍ତ୍ତା ନିର୍ବାଚନ ହୋଇଥିଲା । ଉପଦେଷ୍ଟା ଭାବେ ଡ.ଉଷା ପାଢ଼ୀ, ସଭାନେତ୍ରୀ ଭାବେ ରୀତାରାଣି ମହାପାତ୍ର ନିର୍ବାଚିତ ହୋଇଥିଲେ । ସେହିପରି ରେଣୁପ୍ରଭା ଦାସ ଉପ ସଭାନେତ୍ରୀ, ଡ଼ଃ.ନଳିନୀପ୍ରଭା ଦାସ ସାଧାରଣ ସମ୍ପାଦିକା, ସଙ୍ଗଠନ ସମ୍ପାଦିକା ପ୍ରଭାତି ବେହେରା, ଅଧାପିକା ସୃଜତା ସିଂ ଓ କୋଷାଧକ୍ଷା ଭାବେ ରଞ୍ଜୁଲତା ବେହେରା ନିର୍ବାଚିତ ହୋଇଛନ୍ତି ।

ସରକାରୀ କାର୍ଯ୍ୟକ୍ରମରେ ଦଳୀୟ ପତାକାକୁ ବିରୋଧ

ବିଜେଡିରେ ମିଶିଲେ ୨୫୯ କଂଗ୍ରେସ ପରିବାର

ଦିଗପହଣ୍ଡି,୨୯।୧୦(ଡି.ଏନ.ଏ.)

ଦିଗପହଣ୍ଡି ଏନଏସି ପକ୍ଷରୁ ସୋମବାର ଆୟୋଜିତ ସରକାରୀ କାର୍ଯ୍ୟକ୍ରମରେ ବିଜେଡିର ଦଳୀୟ ପତାକା ମରାଯାଇଥିବା ଘଟଣାକୁ ଭାଜପା ଓ କଂଗ୍ରେସ ପକ୍ଷରୁ ପ୍ରତିବାଦ କରାଯାଇଥିଲା । ସ୍ଥାନୀୟ ବିଜୁ ପଟ୍ଟନାୟକ କଲ୍ୟାଣ ମଣ୍ଡପରେ ତିତଲି ବାତ୍ୟା ସହାୟତା ବଣ୍ଟନ ପାଇଁ ସଭାର ଆୟୋଜନ କରାଯାଇଥିଲା। ସ୍ଥାନୀୟ ବିଧାୟକ ତଥା ଖାଦ୍ୟ ଯୋଗାଣ ମନ୍ତ୍ରୀ ସୂର୍ଯ୍ୟ ନାରାୟଣ ପାତ୍ର ପହଞ୍ଚିବା ପୂର୍ବରୁ କଂଗ୍ରେସ ନେତା ତଥା ପୂର୍ବତନ ଏନଏସ ଅଧ୍ୟକ୍ଷ ପ୍ରଫୁଲ୍ଲ ପଣ୍ଡା, ଭାଜପା ଜିଲା କମିଟି ଉପସଭାପତି ପରେଶ ଚନ୍ଦ୍ର ରଥ, ନଗର ସଭାପତି ଭବାନୀ ଶଙ୍କର ପଣ୍ଡା, ସାମାଜିକ କର୍ମୀ କୁରେଶ୍ରୁ ମହାରଣା, କାଉନସିଲର ଭଗବାନ ସ୍ୱାଇଁଙ୍କ ନେତୃତ୍ୱରେ ବହୁ ସଂଖ୍ୟକ ବ୍ୟକ୍ତି ଏନଏସି କାର୍ଯ୍ୟାଳୟରେ ପହଞ୍ଚି ଏନଏସି ନିର୍ବାହୀ ଅଧିକାରୀ ପ୍ରଫୁଲ୍ଲ କୁମାର ଡାକୁଆଙ୍କୁ ସରକାରୀ କାର୍ଯ୍ୟକ୍ରମରେ ଦଳୀୟ ପତାକା କାହିଁକି ଲଗାଯାଇଛି ପଚାରିଥିଲେ । ସରକାରୀ ସ୍ତରରେ ସ୍ୱଚ୍ଛତା ରକ୍ଷା ଲାଗି କ୍ଷୟକ୍ଷତି ଅର୍ଥରାଶି ଅନଲାଇନ ମାଧ୍ୟମରେ ବ୍ୟାଙ୍କ ଜମାଖାତାକୁ ପ୍ରଦାନ ପାଇଁ ବ୍ୟବସ୍ଥା ଥିବା ବେଳେ କ'ଣ ପାଇଁ ସଭା ଆୟୋଜନ କରିଥିଲେ। ପରେ ଭାଜପା ସମର୍ଥକମାନେ ସଭାସ୍ଥଳକୁ ଧସେଇ ପଶିବାକୁ ଚେଷ୍ଟା କରିବା ବେଳେ ପୋଲିସ ସେମାନଙ୍କୁ ବାଧା ଦେଇଥିଲା। ଉପସ୍ଥିତ ବିଜେଡି ନେତୃବୃନ୍ଦଙ୍କ ସହ ସେମାନଙ୍କ ଯୁକ୍ତିତର୍କ ଓ କଥା କଟାକଟି ହୋଇଥିଲା । ଆଇଆଇସି ଦେବାଶିଷ ମହାନ୍ତି, ଏନଏସ ନିର୍ବାହୀ ଅଧିକାରୀ ସଭାମଞ୍ଚ ସମ୍ମୁଖରେ ଦଳୀୟ ପତାକା ହଟାଇବା ପାଇଁ କର୍ମଚାରୀଙ୍କୁ ନିର୍ଦ୍ଦେଶ ଦେବା ପରେ ଭାଜପା ଓ କଂଗ୍ରେସ କର୍ମୀମାନେ ସେଠାରୁ ଫେରିଥିଲେ ।

ପୂର୍ବାହ୍ନ ପ୍ରାୟ ସାଢ଼େ ୧୧ଟାରେ ଯୋଗାଣ ମନ୍ତ୍ରୀ ପୋଲିସର କଡ଼ା ସୁରକ୍ଷା ବଳୟ ମଧ୍ୟରେ ସଭା ମଞ୍ଚରେ ପହଞ୍ଚି ଏନଏସି ଅଧିନ ୨ନଂ ୱାର୍ଡର ବିଭିନ୍ନ ସାହି ଓ ବସ୍ତିବାସିନ୍ଦାମାନଙ୍କୁ କ୍ଷତିପୂରଣ ସମ୍ପର୍କିତ ଚିରକୁଟି ଚିଠା ବଣ୍ଟନ କରି ଫେରିଥିଲେ । ପରେ ମନ୍ତ୍ରୀ ପଦ୍ମନାଭପୁର ପଞ୍ଚାୟତ ନନ୍ଦଗାଁ, ଭୁଷୁଣ୍ଡା ଗ୍ରାମରେ ପହଞ୍ଚି ତିତଲି କ୍ଷୟକ୍ଷତି ଅର୍ଥରାଶି ଚିଠା ମନ୍ତ୍ରୀ ବଣ୍ଟନ କରିଥିଲେ । ଭୀମଦେବପୁର ଓ ଭୀମପୁରଶାସନରେ ଆମ ଗାଁ ଆମ ବିକାଶ ଯୋଜନାରେ ଗୋଷ୍ଠୀକେନ୍ଦ୍ର ନିମନ୍ତେ ମନ୍ତ୍ରୀ ଶିଳାନ୍ୟାସ କରିଥିଲେ। ଚୈତନ୍ୟପୁର ଗ୍ରାମରେ କ୍ଷତିପୂରଣ ଅର୍ଥରାଶି ଚିଠା ମନ୍ତ୍ରୀ ଗ୍ରାମବାସୀଙ୍କୁ ବଣ୍ଟନ କରିବା ପରେ ମଙ୍ଗରାଜପୁର ଗ୍ରାମରେ ବିଜେଡି ପକ୍ଷରୁ ଆୟୋଜିତ ମଶ୍ରଣ ପବରେ ମନ୍ତ୍ରୀ ମୁଖ୍ୟଅତିଥି ଭାବେ ଯୋଗ ଦେଇଥିଲେ। ଗ୍ରାମର ମୁଖିଆ ତଥା କଂଗ୍ରେସ ନେତା ଏମ. ଅସନ୍ତୁଲୁ ରେଡ଼ି, ଏମ. ବୁଦ୍ଧ ରେଡ଼ୀ, ଅଲେଖ ରେଡ଼ି, ବଡ଼ୁ ରେଡ଼ି, ପୂର୍ବତନ ସରପଞ୍ଚ କୁଶ ରେଡ଼ିଙ୍କ ନେତୃତ୍ୱରେ ଗ୍ରାମର ୨୫୯ ପରିବାରର କଂଗ୍ରେସ କର୍ମୀ ଦଳ ତ୍ୟାଗ କରି ବିଜେଡିରେ ସାମିଲ ହୋଇଥିବା ଘୋଷଣା କରିଥିଲେ। ମନ୍ତ୍ରୀ କଂଗ୍ରେସ ନେତୃବୃନ୍ଦଙ୍କୁ ବିଜେଡି ପତାକା ଓ ଉତ୍ତରୀୟ ପ୍ରଦାନ କରି ସମ୍ବର୍ଦ୍ଧିତ କରିଥିଲେ । ମଙ୍ଗରାଜପୁର ଗ୍ରାମକୁ ସମସ୍ତ ପ୍ରକାର ସହାୟତା ଯୋଗାଇ ଦିଆଯିବା ସହ ଏକ ଆଦର୍ଶ ଓ ଉନ୍ନତ ଗାଁରେ ପରିଣତ ପାଇଁ ମନ୍ତ୍ରୀ ପ୍ରତିଶ୍ରୁତି ପ୍ରଦାନ କରିଥିଲେ । ଗ୍ରାମର ନବନିର୍ମିତ ପୋଖରୀ ପାହାଚ ଓ ସ୍ନାନ ଘାଟକୁ ମନ୍ତ୍ରୀ ଉଦଘାଟନ କରିଥିଲେ ।

ପଦ୍ମନାଭପୁର ସରପଞ୍ଚ ବି. କ୍ରିଷ୍ଣା ରାଓ ସୁବୁଦ୍ଧିଙ୍କ ସଂଯୋଜନାରେ ଆୟୋଜିତ କାର୍ଯ୍ୟକ୍ରମରେ ଦିଗପହଣ୍ଡି ବ୍ଲକ ଅଧ୍ୟକ୍ଷ ବିପିନ ଚନ୍ଦ୍ର ପ୍ରଧାନ, ଜିଲା ପରିଷଦ ସଦସ୍ୟ ରାଜେନ୍ଦ୍ର ଦୋରା, ସମିତିସଭ୍ୟ ସୁଶାନ୍ତ ସେଠୀ, ଟି. ରାମାରାଓ, ବ୍ଲକ ସରପଞ୍ଚ ସଂଘ ସଭାପତି କେ.ହରିବନ୍ଧୁ ରେଡ଼ୀଙ୍କ ସମେତ ବହୁ ଦଳୀୟ ନେତୃବୃନ୍ଦ ଉପସ୍ଥିତ ଥିଲେ । ପରେ ମନ୍ତ୍ରୀ କରପଡ଼ା, ବାଲିଯୋଡ଼ି ଓ ଜକର ଗ୍ରାମରେ ପହଞ୍ଚି ତିତଲି କ୍ଷୟକ୍ଷତି ସହାୟତା ଚିଠା ଗ୍ରାମବାସୀଙ୍କୁ ବଣ୍ଟନ କରିଥିଲେ ।

ବ୍ଲକସ୍ତରୀୟ ସୁରଭି କାର୍ଯ୍ୟକ୍ରମ

ମଞ୍ଚାସୀନ ଅତିଥି ।

ଧରାକୋଟ,୨୯।୧୦(ଡି.ଏନ୍.ଏ.)

ଧରାକୋଟସ୍ଥିତ ଶ୍ରୀରାଜ ଉଚ୍ଚ ବିଦ୍ୟାଳୟ ମିନିଷ୍ଟାଡିୟମ୍ ପରିସରରେ ବ୍ଲକ ସ୍ତରୀ ଶିଶୁ ମହୋତ୍ସବ ସୁରଭି ଓ ଶାରଦୀୟ କ୍ରୀଡ଼ା ପୁରସ୍କାର ଉତ୍ସବ ଅନୁଷ୍ଠିତ ହୋଇଯାଇଛି। ଏଥିରେ ଧରାକୋଟ ବ୍ଲକ ଶିକ୍ଷାଧିକାରୀ ରବୀନ୍ଦ୍ର କୁମାର ପଣ୍ଡା ସଭାପତିତ୍ୱ କରିଥିବା ବେଳେ ବ୍ଲକ ଅଧ୍ୟକ୍ଷା ରୀନାଗୌଡ଼ ମୁଖ୍ୟ ଅତିଥି, ତହସିଲଦାର ଗଦାଧର ପାତ୍ର ସମ୍ମାନିତ ଅତିଥି, ଏବିଡିଓ ପୂର୍ଣ୍ଣଚନ୍ଦ୍ର ପାଢ଼ୀ ଶିକ୍ଷକ ଡା. ବିମଳ ପ୍ରସାଦ ପଟ୍ଟନାୟକ ପ୍ରମୁଖ ମଞ୍ଚାସୀନ ଥିଲେ। ଏବିଡିଓ ତଥା ବିଆର୍‌ସିସି ସୌରୀଶଙ୍କର ବେହେରାଙ୍କ ଆବାହକତ୍ୱରେ କାର୍ଯ୍ୟକ୍ରମ ଅନୁଷ୍ଠିତ ହୋଇଥିଲା। ଆଦର୍ଶ ବିଦ୍ୟାଳୟର ଛାତ୍ରୀମାନେ ପ୍ରାରମ୍ଭିକ ସଙ୍ଗୀତ ଗାନ କରିଥିବା ବେଳେ ବ୍ଲକ ସ୍ତରରୁ ଆସିଥିବା ୧୪ଟି କ୍ଲଷ୍ଟର ଛାତ୍ରୀଛାତ୍ରମାନେ ସାଂସ୍କୃତିକ କାର୍ଯ୍ୟକ୍ରମ ପରିବେଷଣ କରିଥିଲେ। ଏହି ଅବସରରେ ଶାରଦୀୟ କ୍ରୀଡ଼ା ଉତ୍ସବରେ କୃତତ୍ୱ ହାସଲ କରିଥିବା ୯୨ ଜଣ ଛାତ୍ରୀଛାତ୍ରଙ୍କ ସହ ସୁରଭି କାର୍ଯ୍ୟକ୍ରମର ବିଭିନ୍ନ ପ୍ରତିଯୋଗିତାରେ ଭାଗନେଇଥିବା ୪୬ଜଣ ବିଦ୍ୟାର୍ଥୀଙ୍କୁ ମଧ୍ୟ ପୁରସ୍କୃତ କରାଯାଇଥିଲା। ଏହି କାର୍ଯ୍ୟକ୍ରମ ମାଧ୍ୟମରେ ଛାତ୍ରୀଛାତ୍ରଙ୍କୁ ମନୋରଞ୍ଜନ ଖୋରାକ ଯୋଗାଇବା ସହ ବିଦ୍ୟାଳୟମୁଖୀ କରିବା ପାଇଁ ଅତିଥିମାନେ ନିଜ ବକ୍ତବ୍ୟରେ କହିଥିଲେ। ଏଥିରେ ସିଆର୍‌ସିସି ସୁରେଶଚନ୍ଦ୍ର ପାଣିଗ୍ରାହୀ, ଶିକ୍ଷକ ସୁରେନ୍ଦ୍ର ସାହୁ, ଭାସ୍କର ବାଡ଼ତ୍ୟା ପ୍ରମୁଖ ସହଯୋଗ କରିଥିଲେ।

ସିପିଆଇ ପକ୍ଷରୁ ତହସିଲଦାରଙ୍କୁ ଦାବିପତ୍ର

ଧରାକୋଟ,୨୯।୧୦(ଡି.ଏନ୍.ଏ.)

ସିପିଆଇ ଆଞ୍ଚଳିକ ପରିଷଦ ପକ୍ଷରୁ ୧୨ ଦଫା ଦାବିନେଇ ଏକ ଶୋଭାଯାତ୍ରା ସ୍ଥାନୀୟ ଶ୍ରୀରାଜ ଉଚ୍ଚ ବିଦ୍ୟାଳୟଠାରୁ ଶତାଧିକ ସମର୍ଥକଙ୍କୁ ନେଇ ଧରାକୋଟ ତହସିଲ କାର୍ଯ୍ୟାଳୟ ପରିସରରେ ପହଞ୍ଚିଥିଲା। ଆଞ୍ଚଳିକ କମିଟି ସମ୍ପାଦକ ବିଦେଶୀ ନାହାକଙ୍କ ନେତୃତ୍ୱରେ ଏହି ଶୋଭଯାତ୍ରାକୁ ଆସିଥିବା କମ୍ୟୁନିଷ୍ଟ ନେତା ବିଦେଶୀ ପାତ୍ରଙ୍କ ସଭାପତିତ୍ୱରେ ଏକ ପ୍ରତିବାଦ ସଭା ତହସିଲ ସମ୍ମୁଖରେ ଅନୁଷ୍ଠିତ ହୋଇଥିଲା। ଏଥିରେ ଆସିକା ଜୋନାଲ ସମ୍ପାଦକ ପୀତବାସ ମହାପାତ୍ର, ସାଥୀ ଅଶୋକ ମହାରଣା ପ୍ରମୁଖ ଯୋଗଦେଇ ପ୍ରଶାସନିକ ଅଧିକାରୀଙ୍କ ଯୋଗୁ ତିତ୍‌ଲି ଓ ବନ୍ୟା କ୍ଷତିପୂରଣ ସମସ୍ତଙ୍କ ପାଖରେ ପହଞ୍ଚି ନ ଥିବା ଅଭିଯୋଗ କରିଥିଲେ। ଚାଷୀ ଭାଗଚାଷୀଙ୍କୁ ଚିହ୍ନଟ କରି ଏକର ପିଛା ୩୫ ହଜାର ଟଙ୍କା କ୍ଷୟକ୍ଷତି ପୂରଣ, କୃଷି ଋଣ ଛାଡ଼, ଖାଦ୍ୟ ସୁରକ୍ଷା ଯୋଜନାରେ ହିତାଧିକାରୀଙ୍କୁ ଚିହ୍ନଟ, ଧରାକୋଟରେ ଶୀତଳ ଭଣ୍ଡାର ନିର୍ମାଣ ପ୍ରମୁଖ ଦାବିକୁ ମୁଖ୍ୟମନ୍ତ୍ରୀଙ୍କ ଉଦ୍ଦେଶ୍ୟରେ ସ୍ଥାନୀୟ ତହସିଲଦାର ଗଦାଧର ପାତ୍ରଙ୍କୁ ପ୍ରଦାନ କରି କ୍ଷୟକ୍ଷତିର ପ୍ରକୃତ ଆକଳନ ପାଇଁ ରାଜସ୍ୱ ନିରୀକ୍ଷକମାନେ ପ୍ରତି ଗ୍ରାମକୁ ଯିବା ଲାଗି ଦାବି ରଖିଥିଲେ। ଏହି ଅବସରରେ ତହସିଲଦାର ସମସ୍ତ ଦାବିର ତଦନ୍ତ କରି ରାଜ୍ୟ ସରକାରଙ୍କୁ ରିପୋର୍ଟ ପ୍ରଦାନ କରାଯିବ ଏବଂ ରାଜସ୍ୱ ନିରୀକ୍ଷକମାନେ ପ୍ରକୃତ ହିତାଧିକାରୀଙ୍କୁ ଚିହ୍ନଟ କରି ରିଲିଫ ପ୍ରଦାନ କରିବେ ବୋଲି ପ୍ରତିଶ୍ରୁତି ଦେଇଥିଲେ।

ଧରାକୋଟରେ ସିପିଆଇ ପକ୍ଷରୁ ଶୋଭାଯାତ୍ରା ।

ଫ୍ରେଣ୍ଡସ୍ ଭଲିବଲ ଟୁର୍ନାମେଣ୍ଟ, ପୋଡ଼ାମାରୀ ବିଜୟୀ

ଦିଗପହଣ୍ଡି/ପାଟପୁର, ୨୯।୧୦(ଡି.ଏନ.ଏ.)

ପାଟପୁର କଲେଜ ଖେଳ ପଡ଼ିଆରେ ଚାଲିଥିବା ଫ୍ରେଣ୍ଡସ ଭଲିବଲ ଟୁର୍ନାମେଣ୍ଟର ଦ୍ୱିତୀୟ ଦିବସ ସୋମବାର କ୍ୱାଟର ଫାଇନାଲ ମ୍ୟାଚ୍‌ରେ ପୋଡ଼ାମାରି ଗ୍ରାମ ଭଲିବଲ ଟିମ୍ ବିଜୟୀ ହୋଇଛି। ପୋଡ଼ାମାରି ଭଲିବଲ ଟିମ୍ ପ୍ରତିପକ୍ଷ ଖମାର ଗ୍ରାମ ଭଲିବଲ ଟିମକୁକ୍ରମାନ୍ୱୟ ୨ଟି ମ୍ୟାଚରେ ପରାଜିତ କରି ପରବର୍ତ୍ତୀ ମ୍ୟାଚକୁ ଉନ୍ନୀତ ହୋଇଥିବା ଜଣାପଡ଼ିଛି। ପ୍ରଶାନ୍ତ ସେଠୀ ମ୍ୟାଚ୍ ରେଫରୀ ଥିବା ବେଳେ ଟୁର୍ନାମେଣ୍ଟ ଆୟୋଜକ କମିଟି କାର୍ଯ୍ୟକର୍ତ୍ତା ଜିତେନ୍ଦ୍ର ସ୍ୱାଇଁ, ଅମିତ ଲେଙ୍କା, ଶିବାଜୀ ଜେନା ଓ ପ୍ରମୋଦ ପଣ୍ଡା ପ୍ରମୁଖ ମ୍ୟାଚ୍ ପରିଚାଳନାରେ ସହାୟତା କରିଥିଲେ।

ଭାଜପା ପକ୍ଷରୁ ବ୍ଲକ ଘେରାଉ

ଆସିକା, ୨୯।୧୦(ଡି.ଏନ.ଏ.)

ବିଜେଡି ସରକାର ପିସି, ଦୁର୍ନୀତି, ଭ୍ରଷ୍ଟାଚାର ଓ ପ୍ରିୟପ୍ରିତି ତୋଷଣ ଭଳି ଜନବିରୋଧି କାର୍ଯ୍ୟକଳାପରେ ପୂର୍ଣ୍ଣଚ୍ଛେଦ ପକାଇବା ଲାଗି ଜନସାଧାରଣ ଆଗଭର ହେବା ଜରୁରୀ ବୋଲି ଆସିକା ନଗର ଓ ବ୍ଲକ ଭାଜପା ପକ୍ଷରୁ ସୋମବାର ବ୍ଲକ ଘେରାଉ ଅବସରରେ ଆହ୍ୱାନ ଦିଆଯାଇଛି । ରାଜ୍ୟପାଳଙ୍କ ଉଦ୍ଦେଶ୍ୟରେ ଏହି ଅବସରରେ ଏକ ଦାବିପତ୍ର ପ୍ରଦାନ କରାଯାଇଛି। ଦାବିପତ୍ରରେ ବିଜେଡି ସରକାର ଶାସନରେ ପିସି କାରବାର ବୃଦ୍ଧି ପାଇଥିବା ଦର୍ଶାଯାଇଛି। ଆମ ଗାଁ ଆମ ବିକାଶ ଯୋଜନାରେ ସରକାରୀ ପାଣ୍ଠିଦଳିୟ ଠିକାଦାରଙ୍କ ବିକାଶରେ ପରିଣତ ହୋଇଛି। ପୁରୁଣା ସ୍ୱୟଂ ସହାୟିକା ଗୋଷ୍ଠୀକୁ ଅଣଦେଖା କରାଯାଇଛି । ଆସିକା ବିଡିଓ ଗାୟତ୍ରୀଦତ୍ତ ନାୟକଙ୍କ ଜରିଆରେ ଏହି ଦାବି ପତ୍ର ରାଜ୍ୟପାଳଙ୍କ ନିକଟକୁ ପଠାଯାଇଥିଲା। ଏହାର ନକଲ ଡିଆରଡିଏ ପ୍ରକଳ୍ପ ନିର୍ଦ୍ଦେଶକ, ଗଞ୍ଜାମ ଜିଲାପାଳ ପ୍ରମୁଖଙ୍କୁ ଦିଆଯାଇଛି। ଘୁମୁସର ଜିଲା ଭାଜପା ସଭାପତି ସୂର୍ଯ୍ୟନାରାୟଣ ଦାସଙ୍କ ନେତୃତ୍ୱରେ ହୋଇଥିବା ଏହି ଘେରାଉ କାର୍ଯ୍ୟକ୍ରମ ଓ ଶୋଭାଯାତ୍ରାରେ ଭାଜପା ନେତା ମହେଶ ମହାନ୍ତି, ଦୁର୍ଗା ପଟ୍ଟନାୟକ, ନାରାୟଣ ବେହେରା, ଭି.ଆର.କେ ରାଓ, ନାରାୟଣ ହୋତାଙ୍କସମେତଦଳୀୟକର୍ମୀସାମିଲଥିଲେ।

ପୋର୍ଟ ଆଗରେ ଧାରଣା ପ୍ରସଙ୍ଗ

ତ୍ରିପାକ୍ଷିକ ଆଲୋଚନା ବୈଠକ ବିଫଳ

ଛତ୍ରପୁର,୨୯।୧୦(ଡି.ଏନ.ଏ)

ଗୋପାଳପୁର ବନ୍ଦର ଶ୍ରମିକ ସଙ୍ଗଠନ ମହାସଂଘ ପକ୍ଷରୁ ପୋର୍ଟ ଆଗରେ ବିଭିନ୍ନ ସମସ୍ୟାକୁ ନେଇ ଚାଲିଥିବା ଧାରଣା ସୋମବାର ୪ର୍ଥ ଦିବସ ପହଞ୍ଚିଛି। ଶ୍ରମିକଙ୍କୁ ସବୁଦିନିଆ କାମ ଯୋଗାଇବା ଦାବିରେ ଏହି ଆନ୍ଦୋଳନ ଚାଲିଛି । ଏହାର ସମାଧାନ ନେଇ ସୋମବାର ଶ୍ରମ କାର୍ଯ୍ୟାଳୟ ପରିସରରେ ଏକ ବୈଠକ ଅନୁଷ୍ଠିତ ହୋଇଥିଲା । ଏଥିରେ ବ୍ରହ୍ମପୁର ଡିଭିଜନାଲ ଶ୍ରମ କମିଶନର ଦିପ୍ତି ରଞ୍ଜନ ମହାନ୍ତି ଅଧ୍ୟକ୍ଷତା କରିଥିଲେ। ବୈଠକରେ ଶ୍ରମିକ ସଙ୍ଗଠନ ମହାସଂଘର ସଭ୍ୟ ଓ ପୋର୍ଟ କର୍ତ୍ତୃପକ୍ଷ ଉପସ୍ଥିତ ଥିଲେ । ଦାବି ପୂରଣ ନେଇ ପୋର୍ଟ ଲିଖିତ ପ୍ରତିଶ୍ରୁତି ଦେଇନଥିବାରୁ ଏହି ଆଲୋଚନା ବୈଠକ ବିଫଳ ରହିଥିଲା । ବୈଠକରେ ଛତ୍ରପୁର ଶ୍ରମ ଅଧିକାରୀ ଶିବନାରାୟଣ ସାହୁ, ବନ୍ଦର କର୍ତ୍ତୃପକ୍ଷ, ଶ୍ରମିକ ସଙ୍ଗଠନର ଜି ଏରେୟା, ପ୍ରଶାନ୍ତ କର, ରାଜେନ୍ଦ୍ର ଦାଶ, ଅଶୋକ ଚୌଧୁରୀ, ପ୍ରଶାନ୍ତ ପାଟଯୋଶୀ, କେ ଏଲେୟା ପ୍ରମୁଖ ଉପସ୍ଥିତ ଥିଲେ । ଏହି ଧାରଣା ଆନ୍ଦୋଳନ ୨୬ ତାରିଖରୁ ଚାଲିଛି ।

ପୁସ୍ତକମେଳା, ଶୀତ ଉତ୍ସବ ପ୍ରସ୍ତୁତି ବୈଠକ

ଦାରିଙ୍ଗବାଡ଼ି,୨୯।୧୦(ଡି.ଏନ.ଏ.)

ଦାରିଙ୍ଗବାଡ଼ି ବ୍ଲକ ଜାଗୃତି ସଭାଗୃହରେ ଚଳିତ ବର୍ଷର ପୁସ୍ତକମେଳା ଏବଂ ଶୀତ ଉତ୍ସବ ପାଳନ ପାଇଁ ପ୍ରସ୍ତୁତି ବୈଠକ ଅନୁଷ୍ଠିତ ହୋଇଯାଇଛି । ପୁସ୍ତକ ମେଳା କମିଟି ସଭାପତି ରମେଶ ଚନ୍ଦ୍ର ସାହୁ ଅଧ୍ୟକ୍ଷତା କରିଥିଲେ । ପ୍ରଥମେ ବୈଠକରେ ଗତ ପୁସ୍ତକ ମେଳାର ସମସ୍ତ ହିସାବ ସମ୍ପର୍କରେ ଆଲୋଚନା କରାଯାଇଥିଲା। ଉପସଭାପତି ପତିତପାବନ ରାଉତ ସମସ୍ତ ହିସାବ ବ୍ୟୟବରାଦ ସମ୍ପର୍କରେ ସଦସ୍ୟମାନଙ୍କୁ ଅବଗତ କରାଇଥିଲେ। ପରେ ଏହି ମେଳା ଚଳିତ ବର୍ଷ କିଭଳି ଆୟୋଜନ କରାଯାଇ ପାରିବ ସେ ନେଇ ଆଲୋଚନା ହୋଇଥିଲା । ଗତ ବର୍ଷଠାରୁ ଏହି ମେଳା ଆରମ୍ଭ ହୋଇଥିଲା ବେଳେ ୨୦୧୫ ରେ ଶୀତ ଉତ୍ସବ ପାଳନ କରାଯାଇଥିଲା। ତା'ପର ବର୍ଷରୁ ଏହା ବନ୍ଦ ହୋଇଯାଇଛି। ଏଣୁ ହୋଟେଲ ମାଲିକ ସଂଘ ସଦସ୍ୟ ଦିଲୀପ କୁମାର ସାହୁ ଓ ଲଡୁ କିଶୋର ସାହୁ ପ୍ରମୁଖ ଚଳିତ ବର୍ଷ ଶୀତ ଉତ୍ସବ ପାଳନ କରିବାକୁ ଉପସ୍ଥାପନ କରିଥିଲେ। ଏଥିରେ ହୋଟେଲ ମାଲିକ ସଂଘ ସଦସ୍ୟମାନେ ସମ୍ପୂର୍ଣ୍ଣ ସହଯୋଗ କରିବ ବୋଲି କହିଥିଲେ। ଏହା ପରବର୍ତ୍ତୀ ବୈଠକରେ ବୃତ୍ତାନ୍ତ ନିଷ୍ପତ୍ତି ନିଆଯିବାକୁ କୁହାଯାଇଛି। ଏହି ମେଳା ୭ଦିନ କରାଯିବା ପାଇଁ ସ୍ଥିର ହୋଇଛି । ସେହିପରି ଏକ ଯୋଜନା କମିଟି ଗଠନ କରାଯାଇଛି। ସେମାନେ ଯୋଜନା ଏବଂ ବଜେଟ ତିଆରି କରିବାକୁ ନିଷ୍ପତ୍ତି ନିଆଯାଇଛି। ବୈଠକରେ ଅନ୍ୟମାନଙ୍କ ମଧ୍ୟରେ ଜାଗୃତି ସମ୍ପାଦକ କୈଳାସ ଚନ୍ଦ୍ର ଦଣ୍ଡପାଟ, ବିଦେଶୀ ନାୟକ,ପତିତପାବନ ରାଉତ, ପ୍ରଶାନ୍ତ

ସଂକ୍ଷେପରେ

ସର୍ବଭାରତସ୍ତରୀୟ ନୃତ୍ୟରେ ଦାମିନୀ ପ୍ରଥମ

କେନ୍ଦୁଝର, ୨୯।୧୦(ସ୍ୱ.ପ୍ର.): ସରସ୍ୱତୀ ଶିଶୁ ବିଦ୍ୟା ମନ୍ଦିର କେନ୍ଦୁଝରଗଡର ନବମ ଶ୍ରେଣୀ ଛାତ୍ରୀ ଦାମିନୀ ସାହୁ କେନ୍ଦ୍ର ସଂସ୍କୃତି ମନ୍ତ୍ରଣାଳୟ ସହଯୋଗରେ ଆଗ୍ରାଠାରେ ଅନୁଷ୍ଠିତ ୧୫ତମ ରାଷ୍ଟ୍ରୀୟ ନାଟ୍ୟ ଓ ନୃତ୍ୟ ମହୋତ୍ସବରେ ଯୋଗଦେଇ ଭାରତରେ ପ୍ରଥମ ହୋଇ ପୁରସ୍କୃତ ହୋଇ ପାରିଛନ୍ତି। ଛାତ୍ରୀଙ୍କୁ ବିଦ୍ୟାଳୟ ତରଫରୁ ଶୁଭେଚ୍ଛା ସହିତ ସମ୍ବର୍ଦ୍ଧିତ କରାଯାଇଥିଲା। ସର୍ବଭାରତସ୍ତରୀୟ ନୃତ୍ୟରେ ଦାମିନୀ ପ୍ରଥମ ହୋଇଥିବାରୁ ପ୍ରଧାନାଚାର୍ଯ୍ୟ ରାଜେନ୍ଦ୍ର ପ୍ରସାଦ ଅଗସ୍ତି ତଥା ଗୁରୁଜୀଗୁରୁମା ଓ ପରିଚାଳନା ସମିତି ଶୁଭେଚ୍ଛା ଜ୍ଞାପନ କରିଛନ୍ତି।

ବଣିଆପଶି ଲକ୍ଷ୍ମୀପୂଜା ଉଦ୍‌ଯାପିତ

ଆନନ୍ଦପୁର, ୨୯।୧୦(ସ୍ୱ.ପ୍ର.): ଘସିପୁରା ବ୍ଲକ ତରୁଆଁ ପଞ୍ଚାୟତ ବଣିଆପଶି ଗ୍ରାମରେ ତ୍ରୟୋଦଶ ବାର୍ଷିକ ଲକ୍ଷ୍ମୀପୂଜା ପାଳିତ ହୋଇଯାଇଛି। ଆକର୍ଷଣୀୟ ତୋରଣ ଓ ଆଲୋକମାଳାରେ ସାଜସଜ୍ଜା କରାଯାଇଥିଲା। ପୂଜାରେ କର୍ତ୍ତା ଭାବେ କୃଷ୍ଣଚନ୍ଦ୍ର ନାୟକ ଓ ତାଙ୍କ ସ୍ତ୍ରୀ ପ୍ରମିଳା ନାୟକ ଦାୟିତ୍ୱ ନିର୍ବାହ କରିଥିଲେ। ପୂଜକ ରବୀନ୍ଦ୍ର ପାଢ଼ୀ ପୂଜାକାର୍ଯ୍ୟ ସମ୍ପାଦନ କରିଥିବା ବେଳେ ବିଷ୍ଣୁ ପ୍ରସାଦ ପାଢ଼ୀ ପ୍ରତ୍ୟହ ଲକ୍ଷ୍ମୀ ପୁରାଣ ପାଠ କରିଥିଲେ। ପ୍ରତ୍ୟହ ଗ୍ରାମର ଲୋକଙ୍କ ନିମନ୍ତେ ପ୍ରସାଦ ସେବନର ବ୍ୟବସ୍ଥା କରାଯାଇଥିଲା। ଚଳିତ ବର୍ଷ ଭଲ ଫସଲ ଅମଳ ସାଙ୍ଗକୁ ଗ୍ରାମରେ ଶାନ୍ତି ପ୍ରତିଷ୍ଠା ନିମନ୍ତେ ଗ୍ରାମବାସୀ ମା'ଙ୍କ ନିକଟରେ ପ୍ରାର୍ଥନା କରିଥିଲେ।

ବାତ୍ୟା କ୍ଷତିଗ୍ରସ୍ତ ଅଞ୍ଚଳ ବୁଲିଲେ କେନ୍ଦ୍ରମନ୍ତ୍ରୀ

ରାମଗିରି,୨୯।୧୦(ଡି.ଏନ.ଏ.)

ତିତଲି ବାତ୍ୟା ଓ ବର୍ଷାରେ ବ୍ୟାପକ କ୍ଷତି ହୋଇଥିବା ଗଜପତି ଜିଲା ଆର୍. ଉଦୟଗିରି ଓ ନଳଆଗଡ଼ ବ୍ଲକର ବିଭିନ୍ନ ଗ୍ରାମ ପରିଦର୍ଶନ କରିଛନ୍ତି କେନ୍ଦ୍ରମନ୍ତ୍ରୀ ଜୁଏଲ ଓରାମ। କେନ୍ଦ୍ରମନ୍ତ୍ରୀ ସୋମବାର ପୂର୍ବାହ୍ନରେ ରାମଗିରି ହାଇସ୍କୁଲ ପଡ଼ିଆଠାରେ ହେଲିକପ୍ଟରରୁ ଓହ୍ଲାଇବା ପରେ ରଣ୍ଡିବା ପଞ୍ଚାୟତର ଡ଼ମ୍ବା ଗ୍ରାମକୁ ଯାଇଥିଲେ। ଉକ୍ତ ଗ୍ରାମରେ ବର୍ଷାରେ ସମ୍ପୂର୍ଣ୍ଣ ଭୁଶୁଡ଼ି ଯାଇଥିବା ଘରଗୁଡ଼ିକ ବୁଲି ଦେଖିବା ସହ ବିପନ୍ନମାନଙ୍କୁ ଭେଟିଥିଲେ। ବାତ୍ୟା ସମୟରେ ଗ୍ରାମର ଡାଲିମ୍ବ ରଇତଙ୍କ ଏକ ମାସର ଶିଶୁର ମୃତ୍ୟୁ ଘଟିଥିଲେ ମଧ୍ୟ କୌଣସି ସହାୟତା ପାଇ ନ ଥିବା ଡାଲିମ୍ବ କହିଥିଲେ। କେବଳ ସରକାରଙ୍କ ତରଫରୁ ଦେଢ଼ କୁଇଣ୍ଟାଲ ଚାଉଳ, ଏକ ହଜାର ଟଙ୍କା ଓ ପାଲ ମିଳିଥିବା ଜଣାଇଥିଲେ। ପରେ କେନ୍ଦ୍ରମନ୍ତ୍ରୀ ନୂଆଗଡ଼ ବ୍ଲକର ଟାଙ୍ଗିଲି ଗ୍ରାମକୁ ଯାଇ ଘରକୁ ଘର ବୁଲିଥିଲେ। ଗ୍ରାମର ମାଲାଧନୁ ରଇତ, ମାଧବ ରଇତଙ୍କ ଘର ଭାଙ୍ଗିଥିଲେ ମଧ୍ୟ ସହାୟତା ପାଇ ନ ଥିବା ଓ ୭୦ ବର୍ଷର ବୃଦ୍ଧ ରାମି ରଇତଙ୍କୁ ଭତ୍ତା ମିଳି ନ ଥିବା ଅଭିଯୋଗ କରିଥିଲେ। ପରେ ବତ୍ୟାରେ ସମ୍ପୂର୍ଣ୍ଣ ଲିନ ହୋଇଯାଇଥିବା ଅନଘା ପଞ୍ଚାୟତର କିମ୍ବସିଂ, ବଡ଼ିଅର, ଦଳାଇ ସାହି, ତିଳିବାଙ୍କ, ଚାଇଖଣ୍ଡ ଗ୍ରାମର ୬୦ ଘର ଓ ନିକଟସ୍ଥ ଭୂୟାଁପଡ଼ାଠାରେ ଆଶ୍ରୟ ନେଇଥିବା ୨୫୦ ଜଣ ଲୋକଙ୍କୁ ମନ୍ତ୍ରୀ ଓରାମ ଭେଟିଥିଲେ । ବାତ୍ୟାରେ ୨ ଜଣଙ୍କ ମୃତ୍ୟୁ ହୋଇଥିବା ବେଳେ ଜଣଙ୍କୁ ୧୦ ଲକ୍ଷ ମିଳିଛି। ଆଉ ଜଣେ ମୃତକଙ୍କ ପରିବାର କ୍ଷତିପୂରଣ ପାଇନଥିବା ମନ୍ତ୍ରୀଙ୍କୁ କୁହାଯାଇଥିଲା। ଆମେ ଆଉ ଗାଁକୁ ଫେରିବନି। ଅନ୍ୟ କେଉଁଠାରେ ଜାଗା ଦେଲେ ରହିବୁ ବୋଲି ବିପନ୍ନମାନେ କହିଥିଲେ । ପରେ କେନ୍ଦ୍ରମନ୍ତ୍ରୀ ରାଇସିଂ ଗ୍ରାମକୁ ଯାଇ ରଘୁନାଥ ନାୟକ ଓ ସୁଦାମ ନାୟକଙ୍କୁ ଭେଟିଥିଲେ। ବାତ୍ୟାରେ ଏହି ୨ଜଣଙ୍କ ଘର ଭାଙ୍ଗିଥିଲା। ରାଜସ୍ୱ ନିରୀକ୍ଷକ ସର୍ଭେ କରି ଯାଇଥିବା ଗ୍ରାମବାସୀ କହିଥିଲେ । କେନ୍ଦ୍ରମନ୍ତ୍ରୀଙ୍କ ଗସ୍ତ ସମୟରେ ଭୃଗୁ ବକ୍ସିପାତ୍ର, ପ୍ରଭାରି ସରୋଜ ସାବତ, କାମଦେବ ବଡ଼ନାୟକ, ସୁପ୍ରଭା ମଣ୍ଡଳ, ସରପଞ୍ଚ ଆଦିକନ୍ଦ କାର୍ଯ୍ୟୀ, ବନମାଳି ଶବର, ରଘୁନାଥ ବଡ଼ମୁଣ୍ଡି ପ୍ରମୁଖ ଉପସ୍ଥିତ ଥିଲେ। ଏସଡିପିଓ ଅନିଲ କୁମାର ପ୍ରଧାନ, ଥାନାଧିକାରୀ ମୁକେଶ କୁମାର ବେହେରା ଉପସ୍ଥିତ ଥିଲେ ।

କ୍ଷତିଗ୍ରସ୍ତ ଅଞ୍ଚଳ ପରିଦର୍ଶନ କରୁଛନ୍ତି କେନ୍ଦ୍ରମନ୍ତ୍ରୀ।

'ହୋ ଭାଷାକୁ ସରକାରୀ ମାନ୍ୟତା ଦିଅ'

ଯୋଡ଼ା, ୨୯।୧୦(ଡି.ଏନ.ଏ.)

ହୋ ଭାଷାକୁ ସମ୍ବିଧାନର ଅଷ୍ଟମ ଅନୁଚ୍ଛେଦ ଅନୁଯାୟୀ ସରକାରୀ ସ୍ୱୀକୃତି ପ୍ରଦାନ ଦାବି କରାଯାଉଛି। ଯୋଡା ବ୍ଲକରେ ଥିବା ହୋ ସେୟାଁ ମାସ୍କାଲ ଆକାଳା, ବିର୍ସାମୁଣ୍ଡା ଯୁବକ ସଂଘ, ବଡବିଲସ୍ଥିତ ଅଖିଳ ଭାରତୀୟ ଆଦିବାସୀ ମହାସଭା ଓ ବିଭିନ୍ନ ଆଦିବାସୀ ସଙ୍ଗଠନ ପକ୍ଷରୁ ସୋମବାର ଯୋଡା ବ୍ଲକ ବିଡିଓଙ୍କ ଜରିଆରେ ରାଜ୍ୟ ମୁଖ୍ୟମନ୍ତ୍ରୀ ଓ ପ୍ରଧାନମନ୍ତ୍ରୀଙ୍କୁ ସ୍ମାରକପତ୍ର ପ୍ରଦାନ କରାଯାଇଛି। ହୋ ଭାଷା ସମ୍ପ୍ରଦାୟର ପ୍ରଶାସନିକ ଅଧିକାରୀଙ୍କୁ ହୋ ଭାଷା ବହୁଳ ଅଞ୍ଚଳରେ ନିଯୁକ୍ତି ଦିଆଯିବା ଫଳରେ ସେମାନେ ନିଜର ସମାସ୍ୟା ସରକାରଙ୍କ ପାଖରେ ଉପସ୍ଥାପନ କରିପାରିବା ଆଦି ବିଭିନ୍ନ ଦାବିରେ ସ୍ମାରକପତ୍ର ପ୍ରଦାନ କରାଯାଇଥିବା ହୋ ସେୟାଁ ମାସ୍କା ଆକାଳାର ସମ୍ପାଦକ କୃଷ୍ଣଚନ୍ଦ୍ର ଗାଗରାଇ ସୂଚନା ଦେଇଛନ୍ତି।

ଆଦିବାସୀଙ୍କୁ ମିଳୁନି ଜାତିଗତ ପ୍ରମାଣପତ୍ର

ସଭାରେ ଉପସ୍ଥିତ ଆଦିବାସୀ ଲୋକେ।

ରାଇସୁଆଁ, ୨୯।୧୦(ଡି.ଏନ.ଏ.)

କେନ୍ଦୁଝର ଜିଲା ସଦର ବ୍ଲକ ଅଞ୍ଚଳରେ ଆଦିବାସୀ ଲୋକଙ୍କୁ ମିଳୁନି ଜାତିଗତ ପ୍ରମାଣପତ୍ର। ଫଳରେ ସରକାରଙ୍କ ଜନକଲ୍ୟାଣ ଯୋଜନାରୁ ସେମାନେ ବଞ୍ଚିତ ହୋଇଛନ୍ତି। ଛାତ୍ରୀଛାତ୍ର ଉଚ୍ଚଶିକ୍ଷା ପାଇଁ ହଇରାଣ ହେଉଛନ୍ତି। କେନ୍ଦୁଝର ଜିଲା ସଦର ବ୍ଲକ ନୂଆଗାଁ ପଞ୍ଚାୟତର ଡିମିରିଡିହା ଗ୍ରାମରେ ସୋମବାର ତାମୁଡିହା ସମ୍ପ୍ରଦାୟର ଲୋକେ ବିଶାଳ ସଭା କରିଥିଲେ। ଜିଲା ପ୍ରଶାସନ, ସରକାରଙ୍କୁ ଏକ ଦାବିପତ୍ର ଦିଆଯାଇଛି।

କେନ୍ଦୁଝର ଜିଲାର ତାମୁଡିହା, ତମୁଣ୍ଡିଆ, ତାମୁଳିଆ, ତାମୁଣ୍ଡିଆ ଜାତିର ଲୋକ। ୨୦୧୨ରୁ ସମସ୍ତଙ୍କୁ ଆଦିବାସୀ ବୋଲି ଜାତିଗତ ପ୍ରମାଣ ପତ୍ର ମିଳୁଥିଲା। ମାତ୍ର ଏବେ ତାମୁଡିଆ ଲୋକଙ୍କୁ ହରିଜନ ବୋଲି ପ୍ରମାଣପତ୍ର ମିଳୁଥିବା ବେଳେ ଅଭିଯୋଗ ହେଉଛି। ପ୍ରଶାସନକୁ ଅବଗତ କରାଗଲେ ମଧ୍ୟ କୌଣସି ପ୍ରତିକାର କରାଯାଉନି। ଫଳରେ ରାଜରାସ୍ତାକୁ ଉହ୍ଲାଇବୁ ବୋଲି ସେମାନେ ସ୍ଥିର କରିଛନ୍ତି।

ସୁନାପଶିରେ ନୃତ୍ୟ ପ୍ରତିଯୋଗିତା

ରାଇସୁଆଁ, ୨୯।୧୦(ଡି.ଏନ.ଏ.)

କେନ୍ଦୁଝର ଜିଲା ସଦର ବ୍ଲକ ସୁନାପଶି ଗ୍ରାମରେ ମହାଲକ୍ଷ୍ମୀ ପୂଜା ଅବସରରେ ନୃତ୍ୟ ପ୍ରତିଯୋଗିତା ହୋଇଯାଇଛି। ପ୍ରତିଯୋଗିତାରେ ଗ୍ରାମ ଓ ସହରାଞ୍ଚଳରୁ ୬୮ ପ୍ରତିଯୋଗୀ ପ୍ରତିଯୋଗିତାରେ ଭାଗ ନେଇଥିଲେ। ଜୁନିୟରସ୍ତରରେ ଗାୟତ୍ରୀ ମହାନ୍ତ ପ୍ରଥମ, ବୈଷ୍ଣବୀ ମହାନ୍ତ ଦ୍ୱିତୀୟ ଏବଂ ଲୁସି ମହାନ୍ତ ତୃତୀୟ ହୋଇଛନ୍ତି। ସିନିୟରସ୍ତରରେ ମୋନାଲିସା ମୁଣ୍ଡା ପ୍ରଥମ, ରଞ୍ଜିତା ଦେହୁରି ଦ୍ୱିତୀୟ, ସୁମତୀ ହେମବ୍ରମ ତୃତୀୟ ହୋଇଛନ୍ତି। ଗ୍ରୁପ ନୃତ୍ୟରେ ଗୋବର୍ଦ୍ଧନ ପ୍ରଥମ ହୋଇଛନ୍ତି।

ଏହି କାର୍ଯ୍ୟକ୍ରମରେ ରମେଶ ମହାନ୍ତ, ମନୋଜ ମାଝି ପ୍ରମୁଖ ବିଚାରକ ଭାବେ ଦାୟିତ୍ୱ ତୁଲାଇ ଥିଲେ। ଉତ୍ସବରେ ମାନସ କୁମାର ସାହୁ ମୁଖ୍ୟ ଅତିଥି, ଅଙ୍କିତ ବାରିକ ସମ୍ମାନିତ ଅତିଥି ଭାବେ ଯୋଗଦେଇ କଳାକାରଙ୍କୁ ଉତ୍ସାହିତ କରିଥିଲେ।

ଗଜଲକ୍ଷ୍ମୀଙ୍କ ଭସାଣିରେ କମ୍ପିଲା ସହର

ମା' ଗଜଲକ୍ଷ୍ମୀଙ୍କ ମୂର୍ତ୍ତି ବିସର୍ଜନ କରାଯାଉଛି।

ପୁରୁଷୋତ୍ତମପୁର, ୨୯।୧୦(ଡି.ଏନ୍.ଏ.)

ପୁରୁଷୋତ୍ତମପୁରରେ ରବିବାର ରାତିରେ ମା' ଗଜଲକ୍ଷ୍ମୀଙ୍କ ଭସାଣି ଉତ୍ସବ ଶେଷ ହୋଇଛି। ରଥସାହି, ଚାଙ୍ଗୁଡିଆପଦର ସାହି, କନକାସାହି, କୁମାରୀ, ନନ୍ଦିକସାହି, କପିଳେଶ୍ୱରପୁର ଶାସନ ଆଦିରେ ବୁଧବାରଠାରୁ ପୂଜା ପାଉଥିବା ମା'ଙ୍କ ମୁଣ୍ମୟୀ ମୂର୍ତ୍ତିଗୁଡିକୁ ଶୋଭାଯାତ୍ରାରେ ସହରର ପରିକ୍ରମା କରାଯାଇ ଜଳାଶୟରେ ବିସର୍ଜନ କରାଯାଇଛି। ଭସାଣି ଶୋଭାଯାତ୍ରାରେ ଶାନ୍ତିଶୃଙ୍ଖଳା ରକ୍ଷା ଲାଗି ଥାନା ଆଇଆଇସି ଅଜୟ କୁମାର ବାରିକ, ଏସଆଇ ସୁନିଲ କୁମାର ପ୍ରଧାନ,ଏଏସଆଇ ରବୀନ୍ଦ୍ରନାଥ ପାଣିଗ୍ରାହୀ ଓ ପଦ୍ମନାଭ ଗୌଡ଼ଙ୍କ ନେତୃତ୍ୱରେ ୧ ପ୍ଲାଟୁନ ଫୋସ, ୩୫ ହୋମଗାର୍ଡ ମୁତୟନ ହୋଇଥିଲେ।

ବିଧାୟକଙ୍କ ଦ୍ୱାରା ୧୧ ପ୍ରକଳ୍ପର ଭିତ୍ତିପ୍ରସ୍ତର ସ୍ଥାପନ

ବିଜେଡିର ପଦଯାତ୍ରାରେ ବିଧାୟକ ଓ ଅନ୍ୟମାନେ।

ପୋଲସରା,୨୯।୧୦(ଡି.ଏନ.ଏ.)

ପୋଲସରା ବ୍ଲକ ବେଲଗାଁ ପଞ୍ଚାୟତରେ ରବିବାର ଆମ ଗାଁ ଆମ ବିକାଶ ଯୋଜନାରେ ୨୫୫ ଲକ୍ଷ ଟଙ୍କା ବ୍ୟୟରେ ୧୧ଟି ପ୍ରକଳ୍ପର ନିର୍ମାଣ ଲାଗି କାର୍ଯ୍ୟକ୍ରମ ଅନୁଷ୍ଠିତ ହୋଇଯାଇଛି। ଏଥିରେ ପୋଲସରା ବିଧାୟକ ଶ୍ରୀକାନ୍ତ ସାହୁ ମୁଖ୍ୟଅତିଥି ଭାବେ ଯୋଗଦେଇ ଭିତ୍ତିପ୍ରସ୍ତର ସ୍ଥାପନ କରିଥିଲେ। ରାଜ୍ୟ ସରକାର ଆମ ଗାଁ ଆମ ବିକାଶ ଯୋଜନାରେ ବହୁ ଉନ୍ନୟନ କାର୍ଯ୍ୟ ହାତକୁ ନେଇଛନ୍ତି। ଗ୍ରାମାଞ୍ଚଳଗୁଡ଼ିକର ଉନ୍ନତି ସହ ଜନସାଧାରଣଙ୍କ ବିକାଶରେ ସଦାସର୍ବଦା ତତ୍ପର ରହିଥିବା ବିଧାୟକ ସାହୁ କହିଥିଲେ। ଗ୍ରାମାଞ୍ଚଳରେ ମହିଳାମାନଙ୍କ ସ୍ୱାବଲମ୍ବୀ ସକାଶେ ସ୍ୱୟଂ ସହାୟିକା ଗୋଷ୍ଠୀ ମାଧ୍ୟମରେ ବିଭିନ୍ନ ଯୋଜନାରେ ବିଭିନ୍ନ ପ୍ରକଳ୍ପମାନ କରାଯାଇଛି ବୋଲି ମଧ୍ୟ କହିଥିଲେ। ରବିବାର ବେଲଗାଁ, ଡିମ୍ବିରିଆ, ମନଶିଳା, ବଗାଡ଼ି, ମହୁଲପଲୀ, ନିମିନା, ସାନବରଗାଁ, ମଧୁସୂଦନପୁର, ଛଞ୍ଚାଣିଆପଲି ପ୍ରମୁଖ ଗ୍ରାମଗୁଡ଼ିକରେ ବିଜେଡି ପକ୍ଷରୁ ଜନ ସମ୍ପର୍କ ପଦଯାତ୍ରା ଅନୁଷ୍ଠିତ ହୋଇଯାଇଛି। ଆଗକୁ ସାଧାରଣ ନିର୍ବାଚନ ଥିବା ଦୃଷ୍ଟିରେ ରଖି ବିଜେଡିକୁ ଅଧିକ ସୁଦୃଢ଼ କରିବା ସହ ଲୋକଙ୍କ ନିକଟତର ହେବା ପାଇଁ ଦଳୀୟ କର୍ମକର୍ତ୍ତାଙ୍କୁ ବିଧାୟକ ପରାମର୍ଶ ଦେଇଥିଲେ। ଉକ୍ତ କାର୍ଯ୍ୟକ୍ରମରେ ବ୍ଲକ ଅଧ୍ୟକ୍ଷ ବଳରାମ ସେଠୀ, ଉପାଧ୍ୟକ୍ଷା ସଞ୍ଜୁକ୍ତା ବାଡ଼ତ୍ୟା, ବ୍ଲକ ବିଜେଡି ସଭାପତି ସୁରେନ୍ଦ୍ର ପ୍ରଧାନଙ୍କ ସମେତ ବିଜେଡିର ଶତାଧିକ କର୍ମୀ ଅଂଶଗ୍ରହଣ କରିଥିଲେ।

No. XXXV-28

ଓଡ଼ିଶା ସରକାର
ନୟାଗଡ ଜିଲ୍ଲାପାଳଙ୍କ କାର୍ଯ୍ୟାଳୟ
ଘୋଷଣା

File No. XIV–20/2018 700 Dated : 16.08.2018

ସର୍ବସାଧାରଣଙ୍କ ଅବଗତି ନିମନ୍ତେ, ନ୍ୟାୟୋଚିତ କ୍ଷତିପୂରଣ ଅଧିକାର ଏବଂ ଭୂ-ଅର୍ଜନ, ପୁନର୍ବାସ ଓ ଥଇଥାନ କ୍ଷେତ୍ରରେ ସ୍ୱଚ୍ଛତା ଆଇନ, ୨୦୧୩ (RFCTLAR & R ACT, 2013)ର ଧାରା ୧୯ର ଅଧିନିୟମ ୧ ଅନୁଯାୟୀ ଏହି ଘୋଷଣାନାମା ଦିଆଯାଉଅଛି ଯେ ଉକ୍ତ ଆଇନର ଧାରା ୧୫(୨) ଅନୁସାରେ ଜିଲ୍ଲାପାଳଙ୍କ ଦ୍ୱାରା ପ୍ରଦତ୍ତ ରିପୋର୍ଟକୁ ବିବେଚନା କରି ରାଜ୍ୟ ସରକାରଙ୍କୁ ଏହି ଆଇନର ଧାରା ୨(୧) ପ୍ରକାରେ ପ୍ରତୀତ ହେଉଅଛି ଯେ ମୌଜା- ବୁଗୁଡା, ଥାନା- ଦଶପଲ୍ଲା ନଂ-୧୯୬, ତହସିଲ- ଦଶପଲ୍ଲା, ଜିଲ୍ଲା- ନୟାଗଡରେ ନିମ୍ନ ସୂଚିତ 'କ' ତଫସିଲ ଜମି ଏକ ସାର୍ବଜନୀନ ଉଦ୍ଦେଶ୍ୟରେ ଯଥା ଖୋରଧା ରୋଡ-ବଲାଙ୍ଗୀର ନୂତନ ଓସାରିଆ ରେଳପଥ ପ୍ରକଳ୍ପର ନିର୍ମାଣ ନିମନ୍ତେ ଭୂମି ଅଧିଗ୍ରହଣ ଆବଶ୍ୟକ ହେଉଅଛି।

ଏହି ଭୂମି ଅଧିଗ୍ରହଣ ସମ୍ବନ୍ଧୀୟ ପ୍ରାରମ୍ଭିକ ବିଜ୍ଞପ୍ତି ନ୍ୟାୟୋଚିତ କ୍ଷତିପୂରଣ ଅଧିକାର ଏବଂ ଭୂ-ଅର୍ଜନ, ପୁନର୍ବାସ ଓ ଥଇଥାନ କ୍ଷେତ୍ରରେ ସ୍ୱଚ୍ଛତା ଆଇନ, ୨୦୧୩ (RFCTLAR & R ACT, 2013)ର ଧାରା ୧୧(୧) ଅନୁଯାୟୀ ବିଜ୍ଞପ୍ତି ସଂଖ୍ୟା ୨୬୯୩୬, ତା. ୧୮.୦୮.୨୦୧୭ ରିଖରେ ପ୍ରକାଶିତ ହୋଇଅଛି।

ପୁନଶ୍ଚ ଏହା ଘୋଷଣା କରାଯାଉଅଛି ଯେ ମୌଜା- ବୁଗୁଡା ଥାନା- ଦଶପଲ୍ଲା ନଂ-୧୯୬, ଜିଲ୍ଲା-ନୟାଗଡ ନିମନ୍ତେ ବିସ୍ଥାପିତ ପରିବାର ଥିବାରୁ କମିଶନର- ପୁନର୍ବାସ ଓ ଥଇଥାନ ଦ୍ୱାରା ଧାରା ୧୭(୨) ଅନୁସାରେ ଅନୁମୋଦିତ ପୁନର୍ବାସ ଓ ଥଇଥାନ ଯୋଜନାର ସାରମର୍ମ, ଏଥି ସହିତ ସଂଲଗ୍ନ କରାଗଲା। ଅନୁମୋଦିତ ପୁନର୍ବାସ ଓ ଥଇଥାନ ଯୋଜନା ଜିଲ୍ଲାପାଳ ଏବଂ ପୁନର୍ବାସ ଓ ଥଇଥାନ ପ୍ରଶାସନ କାର୍ଯ୍ୟାଳୟରେ ଉପଲବ୍ଧ ଅଟେ। ଏହା ମଧ୍ୟ ଜିଲ୍ଲା ୱେବ୍‌ସାଇଟ୍ www.nayagarh.nic.in ରେ ଏବଂ ରାଜ୍ୟ ସରକାରଙ୍କ ୱେବସାଇଟ୍ www.odisha.gov.in/revenue ରେ ସର୍ବସାଧାରଣଙ୍କ ଅବଲୋକନ ପାଇଁ ଅପଲୋଡ କରାଯାଇଛି। ପୁନର୍ବାସ ଓ ଥଇଥାନ ଯୋଜନାର ଭୂମି ନକ୍ସା ଭୂ-ଅର୍ଜନ ମଣ୍ଡଳ ଅଧିକାରୀ, ନୟାଗଡଙ୍କ କାର୍ଯ୍ୟାଳୟରେ କାର୍ଯ୍ୟ ଦିବସମାନଙ୍କରେ ଦେଖିବାକୁ ମିଳିପାରିବ।

ତଫସିଲ-କ
(ପ୍ରସ୍ତାବିତ ଭୂମି ଅଧିଗ୍ରହଣ ଅନୁସୂଚୀ)

ଜିଲ୍ଲା : ନୟାଗଡ ତହସିଲ : ଦଶପଲ୍ଲା

ଗ୍ରାମର ନାମ	ଗ୍ରାମାଞ୍ଚଳ/ ସହରାଞ୍ଚଳ	ଖାତା ନଂ.	ପ୍ଲଟ୍ ନଂ.	କିସମ	ପ୍ଲଟର ମୋଟ ରକବା	ଅଧିଗ୍ରହଣ ହେବାକୁ ଥିବା ଜମିର ରକବା	ରୟତଙ୍କ ନାମ
୧	୨	୩	୪	୫	୬	୭	୮
ବୁଗୁଡା	ଗ୍ରାମାଞ୍ଚଳ	ଏଥି ସହିତ ସଂଲଗ୍ନ	ଏଥି ସହିତ ସଂଲଗ୍ନ	ଏଥି ସହିତ ସଂଲଗ୍ନ	୬୦.୦୩୦	୩୬.୯୯୦	ଏଥି ସହିତ ସଂଲଗ୍ନ

ତଫସିଲ-ଖ
(ପୁନର୍ବାସ ନିମିତ୍ତ ଚିହ୍ନଟ ଭୂମି ଅନୁସୂଚୀ)

ଜିଲ୍ଲା : ନୟାଗଡ ତହସିଲ : ଦଶପଲ୍ଲା

ଗ୍ରାମର ନାମ	ଗ୍ରାମାଞ୍ଚଳ/ ସହରାଞ୍ଚଳ	ଖାତା ନଂ.	ପ୍ଲଟ୍ ନଂ.	କିସମ	ପ୍ଲଟର ମୋଟ ରକବା	ଅଧିଗ୍ରହଣ ହେବାକୁ ଥିବା ଜମିର ରକବା	ରୟତଙ୍କ ନାମ
୧	୨	୩	୪	୫	୬	୭	୮
ବୁଗୁଡା	ଉକ୍ତ ମୌଜାରେ ପ୍ରଯୁଜ୍ୟ ଅଟେ।						

ଅଧିସୂଚନାର ବୈଧ ତାରିଖ : ରାଜ୍ୟପାଳଙ୍କ ଆଦେଶକ୍ରମେ
ସ୍ୱା./- ଜିଲ୍ଲାପାଳ, ନୟାଗଡ

ଜମିର ତାଲିକା
ଗ୍ରାମ- ବୁଗୁଡା, ତହସିଲ- ଦଶପଲ୍ଲା, ଥାନା- ଦଶପଲ୍ଲା ନଂ ୧୯୬, ଜିଲ୍ଲା- ନୟାଗଡ

ବ୍ୟକ୍ତିଗତ ଜମି :

କ୍ରମିକ ସଂଖ୍ୟା	ଖତିଆନ ନଂ	ପ୍ଲଟ ନଂ	ମୋଟ ରକବା	ଅର୍ଜିତ ରକବା	କିସମ	ଅଭିଲିଖିତ ରୟତଙ୍କ ନାମ
୧	୨	୩	୪	୫	୬	୭
୧	୧	୨୪୨	୦.୮୦୦	୦.୪୫୦	ଶାରଦ-୩	ଅନାଦି ବିଶି, ବଂଶି ବିଶି ପି- ସଉରିଆ ବିଶି
୨		୨୪୬	୧.୨୩୦	୦.୩୧୦	ଶାରଦ-୩	
୩		୨୫୦	୧.୪୬୦	୧.୦୨୦	ଶାରଦ-୩	
୪		୨୯୦	୦.୨୨୦	୦.୨୨୦	ଘରବାରି	
୫		୨୯୧	୦.୦୬୦	୦.୦୬୦	ଘରବାରି	
୬		୨୯୨	୦.୨୧୦	୦.୨୧୦	ଘରବାରି	
୭		୨୯୩	୦.୦୨୦	୦.୦୨୦	ଘରବାରି	
୮		୨୯୪	୦.୦୪୦	୦.୦୪୦	ଘରବାରି	
୯		୨୯୫	୦.୨୦୦	୦.୨୦୦	ଘରବାରି	
୧୦		୨୯୬	୦.୧୯୦	୦.୧୯୦	ଘରବାରି	
୧୧		୨୯୭	୦.୧୪୦	୦.୧୪୦	ଘରବାରି	
୧୨		୩୩୯	୧.୭୦୦	୦.୯୫୦	ଶାରଦ-୩	
୧୩		୩୪୦	୦.୧୬୦	୦.୧୬୦	ତଇଳା-୨	
୧୪		୩୪୧	୦.୧୫୦	୦.୧୫୦	ଶାରଦ-୩	
୧୫		୨୩୮	୦.୧୮୦	୦.୧୮୦	ଶାରଦ-୩	
୧୬		୨୩୯	୦.୪୩୦	୦.୪୩୦	ଶାରଦ-୧	
୧୭		୨୪୧	୦.୧୧୦	୦.୧୧୦	ଶାରଦ-୩	
୧୮		୨୪୭	୦.୧୫୦	୦.୧୫୦	ତଇଳା-୨	
୧୯	୬	୩୨୭	୦.୧୨୦	୦.୦୬୦	ପତିତ	ଦୁଷ୍ମନ୍ତ କୁମାର ଜେନା, ପି- ମଧୁସୂଦନ ଜେନା
୨୦	୭	୧୯୮	୦.୪୬୦	୦.୩୨୦	ଶାରଦ-୨	ଦୁଷ୍ମନ୍ତ କୁମାର ଜେନା, ସୁକାନ୍ତ କୁମାର ଜେନା, ଶ୍ରୀମନ୍ତ କୁମାର ଜେନା, ସୁଶାନ୍ତ କୁମାର ଜେନା, ହେମନ୍ତ କୁମାର ଜେନା, ପି- ମଧୁସୂଦନ ଜେନା, ଚିତ୍ତରଞ୍ଜନ କର, ପି- ଲକ୍ଷ୍ମଣ କର, ଦୁର୍ଗାମଣି କର, ସ୍ୱା- ଲକ୍ଷ୍ମଣ କର, ନଳିନୀ କୁମାରୀ ଭଟ୍ଟ, ସ୍ୱା- ଅଶୋକ କୁମାର ଭଟ୍ଟ
୨୧		୨୮୩	୦.୧୮୦	୦.୮୫୦	ବଗାୟତ-୨	
୨୨	୧୬/୧୬ ୧୬/୪୧	୧୯୭	୦.୪୮୦	୦.୨୪୦	ଶାରଦ-୩	
୨୩	୧୦	୨୮୬	୦.୦୪୦	୦.୦୪୦	ଘରବାରି	ଫକିର ଚରଣ

ସଚିବାଳୟରେ ଟେଲିଫୋନ୍ ସେବା ବ୍ୟାହତ

ଭୁବନେଶ୍ୱର,୨୯।୧୦(ବ୍ୟୁରୋ)

ସଚିବାଳୟର ବିଭିନ୍ନ ଦପ୍ତରରେ ବିଏସ୍‌ଏନ୍‌ଏଲ୍ ଲ୍ୟାଣ୍ଡଲାଇନ ସଂଯୋଗ ଦିଆଯାଇଛି। ଏହା ବ୍ୟତୀତ ସମସ୍ତ ଶାସନ ସଚିବ, ଅଧିସ୍ତନ ଅଧିକାରୀ ଓ ବିଭିନ୍ନ ବିଭାଗର ପ୍ରତ୍ୟେକ ଶାଖାରେ ଟେଲିଫୋନ୍ ବ୍ୟବସ୍ଥା ରହିଛି। ହେଲେ ରାଜ୍ୟ ପ୍ରଶାସନର ଏହି ନାଭିକେନ୍ଦ୍ରରେ ଟେଲିଫୋନ୍ ସେବା ଏକରକମ ଠପ୍ ହୋଇଥିବା ବିଭିନ୍ନ ବିଭାଗୀୟ ସୂତ୍ରରୁ ଜଣାପଡିଛି। ପ୍ରତ୍ୟେକ ବିଭାଗରେ କରାଯାଇଥିବା ଅତିରିକ୍ତ ଟେଲିଫୋନ୍ ବ୍ୟବସ୍ଥା ପାଇଁ ସଚିବାଳୟର ୫ନଂ. ଗେଟ୍ ନିକଟରେ ଏକ ଇଲେକ୍‌ଟ୍ରୋନିକ ପ୍ରାଇଭେଟ୍ ଅଟୋମେଟିକ୍ ବ୍ରାଞ୍ଚ ଏକ୍ସଚେଞ୍ଜ(ଇ.ପି.ଏ.ବି.ଇ)ର ବ୍ୟବସ୍ଥା କରାଯାଇଛି। ପୂର୍ବରୁ ଏହି ଏକ୍ସଚେଞ୍ଜକୁ ଭାରତ ସରକାରଙ୍କ ସଂସ୍ଥା ଇଣ୍ଡିଆନ ଟେଲିଫୋନ୍ ଇଣ୍ଡଷ୍ଟ୍ରିଜ୍(ଆଇ.ଟି.ଆଇ)ସ୍ଥାପନକରିବା ସହ ପରିଚାଳନା ଦାୟିତ୍ୱ ନେଇଥିଲା।

ସଚିବାଳୟରେ ଟେଲିଫୋନ୍ ସେବାରେ ବାରମ୍ବାର ବ୍ୟାଘାତ ହେବା ସାଙ୍ଗକୁ ଧାର୍ଯ୍ୟ ସମୟ ମଧ୍ୟରେ ବିପର୍ଯ୍ୟସ୍ତ ସେବାକୁ ପୁନଃସ୍ଥାପନ କରିବାର ଅଭିଯୋଗ ବାରମ୍ବାର ହେଲା। ତେଣୁ ରାଜ୍ୟ ସରକାର ତାହାକୁ ହଟାଇ ବିଏସ୍‌ଏନ୍‌ଏଲ୍ କମ୍ପାନୀକୁ ଏହାର ସ୍ଥାପନା ଓ ପରିଚାଳନା ଦାୟିତ୍ୱ ଦେଇଛନ୍ତି। ବର୍ତ୍ତମାନ ଉକ୍ତ ଇପିଏବିଇ ଦାୟିତ୍ୱ ବାଣିଜ୍ୟ ବିଭାଗରୁ କଢାଯାଇ ଇଲେକ୍‌ଟ୍ରୋନିକ୍ ଓ ସୂଚନା, ପ୍ରଯୁକ୍ତି ବିଦ୍ୟା(ଇ ଆଣ୍ଡ ଆଇଟି) ବିଭାଗକୁ ଦିଆଯାଇଛି। ଏହି ବିଭାଗ ସଚିବାଳୟ ପରିସରରେ ନ ଥିବାରୁ ଇପିଏବିଇ ସେବା ଠିକ୍ ଭାବେ ପରିଚାଳନା କରାଯାଉ ନ ଥିବା ଏକାଧିକ କର୍ମଚାରୀ ଅଭିଯୋଗ କରିଛନ୍ତି। ଏହା ଦ୍ୱାରା ଟେଲିଫୋନ୍ ସେଟ୍ ଲାଇନ ସମ୍ପର୍କିତ ସମସ୍ୟା ଦୀର୍ଘଦିନ ଧରି ସଜଡ଼ା ଯାଉନାହିଁ। ଫଳରେ ବିଭିନ୍ନ ବିଭାଗରେ ଅବସ୍ଥାପିତ ଇପିଏବିଇ ଟେଲିଫୋନ୍ ସେବା ଅଚଳ ହୋଇ ପଡିରହିଛି। ନିୟମ ମୁତାବକ ଅଭିଯୋଗ ପାଇବାର ୨୪ ଘଣ୍ଟା ମଧ୍ୟରେ ଟେଲିଫୋନ୍ ସେବା ପୁନଃସ୍ଥାପନ କରିବାର କଥା। ହେଲେ ଉପରୋକ୍ତ ବ୍ୟବସ୍ଥାଗତ ଅସୁବିଧା କାରଣରୁ ଟେଲିଫୋନ୍‌ଜନିତ ଅଭିଯୋଗ ସପ୍ତାହେରୁ ଅଧିକ ସମୟ ପଡିରହୁଛି।

ଏ ସମ୍ପର୍କିତ ଅଭିଯୋଗ ଶୁଣିବାକୁ ପୂର୍ବରୁ ବାଣିଜ୍ୟ ବିଭାଗର ସ୍ୱତନ୍ତ୍ର କର୍ମଚାରୀ ନିୟୋଜିତ ହେଉଥିଲେ। ଏବେ ସେ ବ୍ୟବସ୍ଥାକୁ କମ୍ପାନୀ ହାତକୁ ଟେକି ଦିଆଯାଇଛି। ନିଜ ନାମକୁ ଗୋପନ ରଖି ଜଣେ ସଚିବାଳୟ କର୍ମଚାରୀ କହିଛନ୍ତି ଯେ, ମାସକୁ ଅନ୍ୟୂନ ଦେଢ଼ଲକ୍ଷ ଟଙ୍କା ଏ ବାବଦରେ ରାଜ୍ୟ ସରକାରଙ୍କ ତହବିଲରୁ ଖର୍ଚ୍ଚ କରାଯାଉଛି। ହେଲେ ସଚିବାଳୟର ବିଭିନ୍ନ ଶାଖାରେ ଟେଲିଫୋନ୍ ସେବା ସୁବ୍ୟବସ୍ଥିତ ହୋଇପାରୁନାହିଁ। ସଚିବାଳୟର ସମସ୍ତ ଶାଖାରେ ଟେଲିଫୋନ୍ ସେବା ପହଞ୍ଚାଇବା ପାଇଁ କମ୍ପାନୀ ଏକ ଉଚ୍ଚ କ୍ଷମତାସମ୍ପନ୍ନ ଏକ୍ସଚେଞ୍ଜ ସ୍ଥାପନର ୧୦ ବର୍ଷ ବିତିଯାଇଛି। ହେଲେ ଅନେକ ଶାଖାକୁ ଟେଲିଫୋନ୍ ସେବା ସୁବ୍ୟବସ୍ଥିତ ଢଙ୍ଗରେ ପହଞ୍ଚିନାହିଁ। ଯଦି ରାଜ୍ୟ ପ୍ରଶାସନର ନାଭିକେନ୍ଦ୍ର ସଚିବାଳୟର ଟେଲିଫୋନ୍ ବ୍ୟବସ୍ଥା ଏପରି, ତେବେ ଆଦିବାସୀ ଅଧ୍ୟୁଷିତ ଅଞ୍ଚଳର ସରକାରୀ ଅଫିସ କଥା ସହଜରେ ଅନୁମେୟ।

ବେଦାନ୍ତକୁ ରିହାତି ଦରରେ ବକ୍ସାଇଟ୍ ଦେଉଛି ଓଏମ୍‌ସି: ଦାମ

▪ ଗଣମାଧ୍ୟମରେ ନିଜକୁ ବଞ୍ଚାଇବାର ପ୍ରୟାସ: ପ୍ରତାପ

ଭୁବନେଶ୍ୱର, ୨୯।୧୦(ବ୍ୟୁରୋ)

ରାଜ୍ୟ ସରକାରଙ୍କୁ ପୁଣି ଟାର୍ଗେଟ କରିଛନ୍ତି ବିଜେଡିରୁ ବହିଷ୍କୃତ ନେତା ଦାମୋଦର ରାଉତ। ବେଦାନ୍ତକୁ ରିହାତି ଦରରେ ଓଏମ୍‌ସି(ଓଡିଶା ମାଇନିଂ କର୍ପୋରେଶନ) ବକ୍ସାଇଟ୍ ଯୋଗାଉଛି। କେନ୍ଦ୍ର ଦ୍ୱାରା ନିର୍ଦ୍ଧାରିତ ଦରଠାରୁ ବେଦାନ୍ତକୁ ଢେର୍ କମ୍ ଦରରେ ବକ୍ସାଇଟ୍ ଦିଆଯାଉଛି। ସରକାର ବେଦାନ୍ତ କମ୍ପାନୀ ମାଲିକ ଅନିଲ ଅଗ୍ରୱାଲଙ୍କୁ ଅହେତୁକ ଅନୁକମ୍ପା ଦେଖାଉଛନ୍ତି, ଯାହାଦ୍ୱାରା ରାଜ୍ୟର ପ୍ରାକୃତିକ ସମ୍ପଦକୁ ଶାଗ, ମାଛ ଦରରେ ବେଦାନ୍ତ ଲୁଟୁଛି ବୋଲି ରାଉତ ରବିବାର ଅଭିଯୋଗ କରିଛନ୍ତି। ବିଭିନ୍ନ ତଥ୍ୟ ଦେଇ ଖଣିଲୁଟ୍ ସମ୍ପର୍କରେ ଦାମ ସରକାରଙ୍କ ଉପରେ ଗଣମାଧ୍ୟମ ଆଗରେ ବର୍ଷିଛନ୍ତି। ସେ କହିଛନ୍ତି ଯେ, ଟନ୍‌କୁ ୩ଶହ ଟଙ୍କା ହିସାବରେ ପ୍ରତ୍ୟେକ ଦିନ ହଜାର ହଜାର ଟନ୍ ବେଦାନ୍ତ ବକ୍ସାଇଟ୍ ନେଉଛି। ବେଆଇନ ଭାବେ ରାତି ଗୋଟାଏ ବେଳେ ମାଇନିଂ ଚାଲିଛି। ଏହି ଘଟଣାରେ ସିବିଆଇ ତଦନ୍ତ ହେବା କଥା। ମାତ୍ର ରାଜ୍ୟ ସରକାର ଏହିସବୁ କାର୍ଯ୍ୟକ୍ରମ ପ୍ରଶାସନିକ ଅଧିକାରୀ ମନୋଜ ଗୁଆଁରା ସେଠୀଙ୍କ ଦ୍ୱାରା କରାଉଛନ୍ତି।

ରାଉତଙ୍କ ଏଭଳି ଅଭିଯୋଗକୁ ନେଇ ବିଜେଡି ମୁଖପାତ୍ର ପ୍ରତାପ ଦେବ କହିଛନ୍ତି ଯେ, ଏଭଳି ଅଭିଯୋଗର କୌଣସି ଭିତ୍ତିନାହିଁ। କେବଳ ଗଣମାଧ୍ୟମରେ ନିଜକୁ ବଞ୍ଚାଇ ରଖିବା ପାଇଁ ସେ ଏଭଳି ପ୍ରତିକ୍ରିୟା ଦେଉଛନ୍ତି। ଯିଏ ଚାହିଁବ ଆର୍‌ଟିଆଇ ମାଧ୍ୟମରେ ସମସ୍ତ ତଥ୍ୟ ପାଇପାରିବ। ସବୁ କଥା ଅନ୍‌ଲାଇନ୍‌ରେ ରହୁଥିବାରୁ ଏଥିରେ କିଛି ଲୁଚା ଛପା ନାହିଁ ବୋଲି ପ୍ରତାପ କହିଛନ୍ତି। ଅନ୍ୟପଟେ ରାଉତ ଅଭିଯୋଗ ଆଣିଥିବା ଅଫିସରଙ୍କ ମତାମତ ମିଳିପାରି ନାହିଁ।

ଗ୍ରାମୀଣ ମହିଳାଙ୍କୁ ମହୁବାକ୍ସ ବଣ୍ଟନ

ଭଦରୱା(ଜମ୍ମୁ-କଶ୍ମୀର),୨୯।୧୦: ଏକ 'ସଦ୍ଦିଚ୍ଛାମୂଳକ କାର୍ଯ୍ୟକ୍ରମ'ର ଅଂଶସ୍ୱରୂପ ସ୍ଥଳସେନା ପକ୍ଷରୁ ଜମ୍ମୁ-କଶ୍ମୀରର ଡୋଡା ଜିଲାର ୨୮ଜଣ ମହିଳାଙ୍କୁ ମହୁଚାଷ ପାଇଁ ବାକ୍ସ ବଣ୍ଟନ କରାଯାଇଛି। ଇତିପୂର୍ବରୁ ମହିଳାମାନଙ୍କୁ ମହୁଚାଷ ସମ୍ପର୍କରେ ତାଲିମ ପ୍ରଦାନ କରାଯାଇଥିଲା। ସ୍ଥାନୀୟ ରାଷ୍ଟ୍ରୀୟ ରାଇଫଲ୍ସ ଏବଂ ଜମ୍ମୁସ୍ଥିତ ଶେର-ଇ-କଶ୍ମୀର ୟୁନିଭର୍ସିଟି ଅଫ୍ ଏଗ୍ରିକଲ୍ଚରାଲ୍ ସାଇନ୍ସ ଆଣ୍ଡ ଟେକ୍ନୋଲୋଜିର ମିଳିତ ଉଦ୍ୟମରେ ତାଲିମ କାର୍ଯ୍ୟକ୍ରମ ଅନୁଷ୍ଠିତ ହୋଇଥିଲା। ପ୍ରଧାନମନ୍ତ୍ରୀଙ୍କ ସ୍କିଲ୍ ଇଣ୍ଡିଆ ଇନିସିଏଟିଭ୍ ଅଧୀନରେ ଏହି କାର୍ଯ୍ୟକ୍ରମ ପରିଚାଳିତ ହୋଇଥିଲା। ଗ୍ରାମୀଣ ମହିଳାମାନେ କିପରି ମହୁମାଛି ପାଳନ କରି ତାହାକୁ ପରିଚାଳନା କରିବା ସହିତ ଲାଭଜନକ ବ୍ୟବସାୟରେ ପରିଣତ କରିପାରିବେ ସେ ସମ୍ପର୍କରେ ତାଲିମ ଦିଆଯାଇଥିଲା। ତାଲିମ କାର୍ଯ୍ୟକ୍ରମରେ ଡୋଡା ଜିଲାର ଗ୍ରାମାଞ୍ଚଳରୁ ୨୮ ମହିଳା ଅଂଶଗ୍ରହଣ କରିଥିଲେ।

ବାରମ୍ବାର ଅଚଳ ହେଉଛି ଇ-ଡେସ୍‌ପାଚ

ଭୁବନେଶ୍ୱର,୨୯।୧୦(ବ୍ୟୁରୋ)

ସରକାରଙ୍କ ଇ-ଡେସ୍‌ପାଚ ବାରମ୍ବାର ଅଚଳ ହୋଇପଡୁଛି। ଫଳରେ ବିଭିନ୍ନ ବିଭାଗରେ ନିଆଯାଉଥିବା ପଦକ୍ଷେପ ଏବଂ ତଥ୍ୟକୁ ଜନସାଧାରଣ ଆଉ ଜାଣିପାରୁନାହାନ୍ତି। ଏହାକୁ ଜାଣିଶୁଣି ଅଚଳ କରି ଦିଆଯାଉଛି ନା ବିଭାଗର ତଥ୍ୟଗୁଡିକ ଗଣମାଧ୍ୟମ ଦ୍ୱାରା ପ୍ରକାଶିତ ହେଉଥିବା ଜାଣି ଏହାକୁ ଅଚଳ କରି ଦେଉଛନ୍ତି। ବିଭାଗଗୁଡିକ ସେମାନଙ୍କର ଦୈନିକ ଚିଠିକୁ ଆଉ ଅପ୍‌ଲୋଡ୍ କରୁନାହାନ୍ତି। ଏଭଳି ପଦକ୍ଷେପ ଦ୍ୱାରା ବିଭାଗର କ'ଣ ଉଦ୍ଦେଶ୍ୟ ରହିଛି ବୋଲି ସାଧାରଣରେ ପ୍ରଶ୍ନ ଉଠୁଛି।

ରାଜ୍ୟ ସରକାରଙ୍କ ଉଚ୍ଚଶିକ୍ଷା ବିଭାଗ, ବିଦ୍ୟାଳୟ ଓ ଗଣଶିକ୍ଷା, ସ୍ୱାସ୍ଥ୍ୟ ଓ ପରିବାର କଲ୍ୟାଣ, ଦକ୍ଷତା ବିକାଶ, ଗୃହ ବିଭାଗ ଏବଂ ରାଜସ୍ୱ ବିଭାଗ ପରି ସମୁଦାୟ ୩୬ ବିଭାଗ ରହିଛି। ଏ ସବୁ ବିଭାଗ ପକ୍ଷରୁ ଦୈନନ୍ଦିନ କିଛିନା କିଛି ପଦକ୍ଷେପ ଗ୍ରହଣ କରାଯାଉଛି। ଯେଉଁସବୁ ପଦକ୍ଷେପ ଗ୍ରହଣ କରାଯାଉଛି, ତାହାକୁ ବିଭାଗ ଇ-ଡେସ୍‌ପାଚ୍‌ରେ ଅପ୍‌ଲୋଡ କରିବାର ନିୟମ ରହିଛି, ଯାହାଦ୍ୱାରା ଜନସାଧାରଣଙ୍କ ପାଖରେ ସରକାରଙ୍କ ସମସ୍ତ ତଥ୍ୟ ପହଞ୍ଚି ପାରିବ। ପୂର୍ବରୁ ସାଧାରଣ ଜନତା ୱେବ୍‌ସାଇଟ୍(www.edodisha.gov.in)ମାଧ୍ୟମରେ ବିଭାଗର ସବୁ ତଥ୍ୟ ଜାଣିପାରୁଥିଲେ। ବିଭାଗ ପକ୍ଷରୁ କ'ଣ ନୂଆ କାର୍ଯ୍ୟକ୍ରମ ହାତକୁ ନିଆଯାଉଛି, ତାହାକୁ ରାଜ୍ୟବାସୀ ଘରେ ବସି ଜାଣୁଥିଲେ। କିନ୍ତୁ ସରକାରଙ୍କ କେତେକ ବିଭାଗ ଇ-ଡେସ୍‌ପାଚ୍‌ରେ ଆଉ ଦୈନିକ ତଥ୍ୟକୁ ଅପ୍‌ଲୋଡ କରୁନାହାନ୍ତି ବୋଲି ଅଭିଯୋଗ ହୋଇଛି।

BHUBANESWAR MUNICIPAL CORPORATION

No. 35815 COMPETITIVE BIDDING THROUGH e-Procurement Dt.27/10/18

NOTICE INVITING TENDER
Bid Reference No. BMC-EED-II/08 (EL)/2018-19,Dt.27.10.2018

On behalf of the Commissioner, Bhubaneswar Municipal Corporation (BMC), on-line e-tender **Percentage Rate Bids** in conformity with the Detailed Tender Call Notice are invited by the Executive Engineer-II, BMC for execution of the works mentioned in the tender call notice.

Only the Bid Reference **No. (BMC-EED-II/08(EL)/2018-19)** should be written clearly over (superscribed) the envelop containing the bid documents to be submitted by each intending bidder vide Cl.4 below of "Information for the Intending Bidders" of this Notice. Nowhere on the envelop the bidders should write Work Name & its Sl. No. failing which, such bids shall be rejected outrightly and will not be opened for evaluation. Such envelops shall be refunded on demand with proper acknowledgement. The affidavit to be submitted/furnished by the intending bidders should feature Name of the Work and/or its Sl. No. In case of any mis-match or inconsistency or contradict among different clauses/conditions/instructions/information furnished in this tender call notice or in the DTCN, then necessary clarification shall be issued by BMC on specific request without compromising the transparency and intention of BMC behind this tendering process.

In order to keep pace with the recent developments and simplifications of tendering procedures, BMC Division No-II has been pursuing through various reforms. It is, therefore, urged that all the intending bidders should go through the tender call notice and DTCN thoroughly and submit their bids accordingly. Clarifications required, if any, on any matter related to this tender notice, shall be furnished by an authorized officer, Sri Ajit Kumar Behera AEE (Tel. No.9437292355) (during office hours only) till the stipulated last date and time of submission of on-line tender.

1. Total No. of works for which Tenders invited: **08** Nos.
2. Place of Execution : Different locations of Bhubaneswar Municipal Corporation
3. Estimated Cost of Individual Work : **Rs. 110635/- to Rs. 481473/-**
4. Eligible Class of Contractors –: Registered Contractors from **ELBO** of H.V & M.V as indicated against each work in DTCN.
5. Intending bidders have to participate through **"On-Line"** bidding only. The website for online bidding is https://www.tendersodisha.gov.in.
6. The bid documents will be available in the above website from **11.00 AM on dt.29.10.2018 to 5 P.M on dt.06.11.2018** for online bidding.
7. Bids received online will be opened at **11 A.M on dt.09.11.2018.**
8. The bidder must possess valid Compatible **Digital Signature Certificate (DSC).**
9. The DTCN and the tender call notice for **8** Nos. of work can be seen in the e-procurement portal https://www.tendersodisha.gov.in.

On behalf of Commissioner, BMC, Bhubaneswar
Executive Engineer,BMC Division No.-II

Progress Through Partnership for a Better Bhubaneswar

ODISHA HYDRO POWER CORPORATION LTD.
OHPC
(A Government of Odisha Undertaking)
Regd. Off.: Odisha State Police Housing & Welfare Corporation Building, Vanivihar Chouk, Janpath, Bhoinagar, Bhubaneswar - 751 022, Ph. : (0674) 2542983, 2542802, 2545526, 2542826, Fax: (0674) 2542102.
E-mail: **ohpc.co@gmail.com**, Website: **www.ohpcltd.com** **CIN: U40101OR1995SGC003963**

ADVERTISEMENT NO.OHPC: HQ: HRD: RECTT: 01/2018 **Dated: 29/10/2018**

CAREER OPPORTUNITIES FOR YOUNG PROFESSIONALS

The Corporation intends to recruit young, bright and energetic Professionals as Diploma Engineer Trainees (DETs), Graduate Engineer Trainees (GETs) & Management Trainees (MTs) in various disciplines.

Odisha Hydro Power Corporation Limited (OHPC), an ISO 9001:2008 certified Gold rated state PSU (with installed capacity of 2063.5 MW) is a professionally managed leading profit-making State Power Utility having 6 (six) projects within the state and one inter-State Project. The Corporation offers challenging work environment & invites applications from young and dynamic professionals for the following posts at various Units and Project sites:

Posts	Electrical	Civil	Mechanical	I&C	IT	HRD	Finance	Legal	PR	Secretarial	Environment
DET	16	04	03	-	-	-	-	-	-	-	-
GET / MT	24	10	09	02	06	07	11	01	01	01	01

Important Dates :-
The Commencement of Online registration & payment of application fee - **10.11.2018.**
Last date for payment of application fee (Online/ Offline Challan) - **01.12.2018.**
The last date for submission of Online application in complete shape - **05.12.2018.**
The detailed advertisement including eligibility conditions, online submission of application and other conditions are available in the company's website – **www.ohpcltd.com**

Director (HRD)

GOVERNMENT OF ODISHA
OFFICE OF THE SUPERINTENDING ENGINEER, CENTRAL CIRCLE (R&B) NIRMAN SOUDHA, PHASE-II, 2ND FLOOR, BHUBANESWAR
Mail ID: seccbbsr@gmail.com

E-Procurement Tender Call Notice No. 15 of 2018-19
No. 5268 (Estg.) Bhubaneswar the 23rd Oct'2018

No. 761-B:- The Superintending Engineer, Central Circle (R&B) Bhubaneswar on behalf of the Governor of Odisha invites percentage rate bids for two no. road works to be received in online bidding, double cover system for construction works as detailed in https://tendersorissa.gov.in. The details of bid documents will be available in the above website from 4.00PM of 02.11.2018 to 5.00PM of 16.11.2018. The bidders must possess compatible Digital Signature Certificate of Class II or III. Bids received online shall be opened at 11.00AM of 17.11.2018 in the Office of the Superintending Engineer, Central Circle (R&B) Bhubaneswar. Further details can be seen from the e-procurement portal www.tendersorissa.gov.in.

Addendum / Corrigendum, if required, will be available only in the website.

Sd./- Er. R.K. Sahu
Superintending Engineer
Central Circle (R&B) Bhubaneswar

34005/11/0029/1819

GOVERNMENT OF ODISHA
SUPERINTENDING ENGINEER
PHULBANI (R&B) CIRCLE, PHULBANI
No.763-B:- **E-mail-sernbphulbani@gmail.com**
2nd Corrigendum to Tender Call Notice vide
Bid Identification No.SE-(R&B)-PLB-06 /2018-19. No. 1221 Dtd.04.10.2018.
No - 1338 // **Dated- 27 / 10/ 2018**

The following changes are made in respect of the Bid Identification No.SE-(R&B)-PLB-06/2018-19.
1) Date and Time of sale and receipt of Bids: From 10.00 AM of 03.11.2018 to 5.00PM of 17.11.2018.
2) Last Date for Submission of Bid:- 5.00PM of dtd. 17.11.2018.
3) Date of Opening of the Bid ; 11.00 AM of 19.11.2018.
The other terms & conditions stipulated in the Original tender call notice for all other works remain unchanged.

Superintending Engineer
34129/11/0013/1819 **Phulbani (R&B) Circle, Phulbani**

OFFICE OF THE TAHASILDAR, SADAR, CUTTACK
No. 7217 **Date: 29.10.2018**
The details of corrigendum published vide letter No-7213 Dt. 29.10.2018 against the sealed proposal for Event Management at Baliyatra-2018 published on Dt. 06.10.2018 in Odiya daily "Samaj" and "Dharitri".
Please refer website www.cuttack.nic.in.

Sd./-
Tahasildar, Sadar, Cuttack

ପ୍ରଗତି ପଥେ ପଞ୍ଚାୟତ ସମିତି, ରାଜଗାଙ୍ଗପୁର
Letter No. : 1515 , Date : 29.10.2018
MGNREGA

୧. ମହାତ୍ମା ଗାନ୍ଧୀ ଜାତୀୟ ନିଶ୍ଚିତ କର୍ମ ନିଯୁକ୍ତି ଯୋଜନ : ଗ୍ରାମାଞ୍ଚଳରେ ଥିବା ପ୍ରତ୍ୟେକ ପରିବାର ଅଣକୁଶଳୀ ଶ୍ରମ କରିବାକୁ ଇଚ୍ଛୁକ ସମସ୍ତ ସାବାଳକ ସଦସ୍ୟ ମାନଙ୍କୁ ଗୋଟିଏ ଆର୍ଥିକ ବର୍ଷରେ ୧୦୦ ଦିନର ନିଶ୍ଚିତ କାର୍ଯ୍ୟ ଯୋଜନା।
୨. ସ୍ଥାନାନ୍ତରକୁ ରୋକିବା ପାଇଁ ଗାଁରେ ବ୍ୟବହାର ଉପଯୋଗୀ ଏବଂ ଦୀର୍ଘସ୍ଥାୟୀ ସମ୍ପଦ ସୃଷ୍ଟି ନିମନ୍ତେ ଚଳିତ ଆର୍ଥିକ ବର୍ଷରେ ୩୨୬୪୭୦ ଶ୍ରମ ଦିବସ ସୃଷ୍ଟି ନିମନ୍ତେ କାର୍ଯ୍ୟ କରାଯାଇ ଅଛି। ତନ୍ମଧ୍ୟରୁ ଅଦ୍ୟାବଧି ୧୯୫୫୫୮ ଶ୍ରମ ଦିବସ ସୃଷ୍ଟି କରାଯାଇଛି।
୩. ଗ୍ରାମୀଣ ଜୀବନ ଜୀବିକାର ସୁରକ୍ଷାରେ ଉନ୍ନତି ଆଣିବା ପାଇଁ ୨୭୯ ଗୋଟି ସେଚ କୂପ ନିର୍ମାଣ କରିବା ପାଇଁ କାର୍ଯ୍ୟ ଧାର୍ଯ୍ୟ କରାଯାଇଛି। ତନ୍ମଧ୍ୟରୁ ଅଦ୍ୟାବଧି ୧୪୦ଟି ସମ୍ପୂର୍ଣ୍ଣ ହୋଇଅଛି। ପ୍ରତ୍ୟେକ ପଞ୍ଚାୟତରେ ଏକ ବଡ ପୋଖରୀ ଏବଂ ଖେଳ ପଡିଆ ନିର୍ମାଣ କାର୍ଯ୍ୟ ଧାର୍ଯ୍ୟ କରାଯାଇଛି।

ସାମାଜିକ ସୁରକ୍ଷା ଏବଂ ଦିବ୍ୟାଙ୍ଗ ସଶକ୍ତୀକରଣ ବିଭାଗ

୪. ଇନ୍ଦିରା ଗାନ୍ଧୀ ଜାତୀୟ ପେନ୍‌ସନ ଓ ମଧୁବାବୁ ପେନ୍‌ସନ ଯୋଜନାରେ ୯୪୩୫୨ ହିତାଧିକାରୀଙ୍କୁ ଟ. ୩୦୦/୫୦୦କ୍ଷା ଅନୁଦାନ ପ୍ରଦାନ କରାଯାଉଛି।
୫. ଭୀମ ଭୋଇ ସାମର୍ଥ୍ୟ ଅଭିଯାନ ଯୋଜନାରେ ଆର୍ଥିକ ବର୍ଷ ୨୦୧୭-୧୮ରେ ମୋଟ ୬୪୭ ଜଣ ଦିବ୍ୟାଙ୍ଗ ଚିହ୍ନଟ କରାଯାଇ ପ୍ରମାଣ ପତ୍ର ସହିତ ୩୧ ଜଣକୁ ଦିବ୍ୟାଙ୍ଗ ପାଇଁ ଉଦ୍ଦିଷ୍ଟ ଆଶା ବାଡ଼ି, ଟିନିଚକିଆ ସାଇକଲେ ଇତ୍ୟାଦି ସୁବିଧା ସୁଯୋଗ ପ୍ରଦାନ କରାଯାଇଛି।
୬. ଜାତୀୟ ପରିବାର ମଙ୍ଗଳ ଯୋଜନାରେ ୪୩ଜଣଙ୍କୁ ସହାୟତା ରାଶି ଟ. ୨୦,୦୦୦କ୍ଷା ଲେଖାଏଁ ପ୍ରଦାନ କରାଯାଇଛି।
୭. ଚଳିତ ଆର୍ଥିକ ବର୍ଷରେ ପ୍ରଧାନମନ୍ତ୍ରୀ ଆବାସ ଯୋଜନା ଓ ବିଜୁ ପକ୍କା ଘର ଯୋଜନାରେ ୧୯୪୭ ଜଣଙ୍କ ଗୃହ ନିର୍ମାଣ ସଂପୂର୍ଣ୍ଣ କରିବାକୁ ଲକ୍ଷ୍ୟଧାର୍ଯ୍ୟ ଥିବାବେଳେ, ଅଦ୍ୟାବଧି ୧୦୧୭ ଜଣଙ୍କ ଗୃହ ନିର୍ମାଣ କାର୍ଯ୍ୟ ସରିଛି।
୮. ଖାଉଟି ସୁରକ୍ଷା ଯୋଜନାରେ ଅନ୍ତର୍ଗତ ୨୩୪୩୬ ଜଣଙ୍କୁ କାର୍ଡ ବଣ୍ଟନ କରାଯାଇଛି। ଅନ୍ତ୍ୟୋଦୟ ଅନ୍ନପୂର୍ଣ୍ଣା ଯୋଜନାରେ ୨୪୭୯ ଜଣକୁ ଖାଉଟି କାର୍ଡ ବଣ୍ଟନ କରାଯାଇଛି। ସର୍ବମୋଟ ଜାତୀୟ ଖାଦ୍ୟ ସୁରକ୍ଷାରେ ୯୧,୧୬୦ ଜଣକୁ ସଂଯୋଗ କରାଯାଇ ଅଛି।

Sd./- Block Development Officer, Rajgangpur

idco Your power to grow ISO 9001 & 14001 CORPORATION
ODISHA NEW OPPORTUNITIES
ODISHA INDUSTRIAL INFRASTRUCTURE DEVELOPMENT CORPORATION
(A Government of Odisha Undertaking)
IDCO Towers, Janpath, Bhubaneswar - 751022

Tender Call Notice No. BBSR/ELECT/E-3955/18-19/4847 **Dtd: 25.10.2018**

TENDER CALL NOTICE

Name of the Work	:	Service connection arrangements for Power supply to Convention Centre of North Odisha University, Baripada
Estimated Cost of the Work	:	Rs. 7,18,802.00
Period of Completion	:	15 (Fifteen) days
EMD Amount	:	Rs. 7,000.00
Cost of Bid Document	:	Rs. 4,000.00 + 720.00 (GST @ 18%)
Date of Availability of Tender	:	01.11.2018 to 05.11.2018 up to 11.00 hrs to 16.00 hrs.
Last Date of Submission of Tender	:	Upto 15.00 Hrs. of 09.11.2018
Date of Opening of Tender	:	At 16.00 Hrs. on 09.11.2018
Procurement Officer	:	Divisional Head (Electrical), IDCO, Bhubaneswar

Further details can be seen from the IDCO website **www.idco.in** or, contact Er. S.C. Sahoo, Manager (Electrical) at Tel. No. (0674) 2541766 during office hours.

Sd/-
D.H. (Electrical), IDCO, Bhubaneswar

OFFICE OF THE HEADMASTER
KASTURABA GANDHI BALIKA VIDYALAYA, SINDHIGUDA
BLOCK- NANDAHANDI, DIST.- NABARANGPUR, PIN- 764063
Cell- 9439085100 (HM), E-mail: kgbvsindhiguda@rediffmail.com
Letter No. 68/2018 Date: 29.10.2018

TENDER CALL NOTICE

Sealed tenders are invited from the registered / reputed firms who having valid PAN, GST registration for supply of reading writing materials & dress materials to KGBV, Sindhiguda, Block- Nandahandi, Dist- Nabarangpur. Bids should be submitted in the envelope duly marked on the top **"Tender for supply of reading writing materials & dress materials"** to the Headmistress, KGBV, Sindhiguda, Block- Nandahandi, Nabarangpur during office hours by 5.00 PM of Dt.29.11.18. The bid document shall be opened at 10.00 AM on Dt.30.11.18 in the office of the Headmistress, KGBV, Sindhiguda, Nabarangpur in the presence of the bidders or their authorized representatives. Any SMC member / official staffs related to the KGBV not allowed to participate as a bidder in tender process invited at KGBV level. The KGBV purchase committee reseves the right to accept or reject the tender in whole or in part without assigning any reason thereof. The terms and conditions for the tender can be downloaded from the official website **http://www.opepa.in** and **nabarangpur.nic.in**.

Sd./- Headmistress, K.G.B.V., Sindhiguda, Block- Nandahandi

କଟକ ଉନ୍ନୟନ କର୍ତ୍ତୃପକ୍ଷ
C.D.A
ଅରୁଣୋଦୟ ଭବନ, ଲିଙ୍କ୍ ରୋଡ୍, କଟକ – ୧୨

ସୂଚନା

ଏତଦ୍ୱାରା ସର୍ବସାଧାରଣଙ୍କ ଅବଗତି ନିମନ୍ତେ ଜଣାଇ ଦିଆଯାଉଛି କି, ଅଭିନବ ବିଡାନାସୀ, କଟକ (ମର୍କତ ନଗର) ସେକ୍ଟର – 7 ରେ ପ୍ଲଟ ନଂ – G/36 ଟିକୁ ଶ୍ରୀ ବିଷ୍ଣୁ ଚରଣ ମହାରଣା, ପିତା – ୪ କାଶୀନାଥ ମହାରଣା, ସା – ଚାନ୍ଦପୁର, ପୋ – ବଂଶ, ଥା – ନାଉଗାଁ, ଜିଲ୍ଲା – ଜଗତସିଂହପୁରଙ୍କୁ ଆବଣ୍ଟନ କରାଯାଇଥିଲା । ବର୍ତ୍ତମାନ ଆବଣ୍ଟନଗ୍ରାହୀ ଶ୍ରୀ ବିଷ୍ଣୁ ଚରଣ ମହାରଣା ଉକ୍ତ ପ୍ଲଟ ସହିତ ଗୃହଟିକୁ ଚକ୍ତଗତ ସମ୍ପର୍କ ଆଧାରରେ ତାଙ

ଶିଶୁଙ୍କ ମାଲିସ ପାଇଁ ତେଲ...

ଶିଶୁ ପାଇଁ କେଉଁ ତେଲ ଭଲ, ତାହା ବାଛିବା ଲାଗି ମା'ମାନେ ଚିନ୍ତାରେ ପଡ଼ନ୍ତି। ଏଥିପାଇଁ ଡାକ୍ତରଙ୍କ ପରାମର୍ଶ ନେଇପାରିବେ। ତା'ଛଡ଼ା ଆପଣ ଚାହିଁଲେ ବହୁଦିନରୁ ଶିଶୁଙ୍କୁ ମାଲିସ କରିବା ଲାଗି ବ୍ୟବହାର କରାଯାଉଥିବା କେତୋଟି ତେଲ ମଧ୍ୟ ବାଛିପାରିବେ...

ନଡ଼ିଆତେଲ: ଖୁବ୍ ସହଜରେ ଏବଂ ସବୁବେଳେ ମିଳିପାରୁଥିବା ନଡ଼ିଆତେଲ ଶିଶୁଙ୍କ ମାଲିସ୍ ପାଇଁ ସବୁଠୁ ଭଲ ଅପ୍ସନ। କାରଣ ଏହା ଶିଶୁଙ୍କ ତ୍ୱଚା, କେଶ ଏବଂ ହାଡ଼ ଆଦିର ବିକାଶରେ ସାହାଯ୍ୟ କରିଥାଏ। ତା'ଛଡ଼ା ଏଥିରେ ଥିବା ଆଣ୍ଟିବ୍ୟାକ୍ଟେରିଆଲ୍ ଏବଂ ଆଣ୍ଟି ଭାଇରାଲ୍ ଗୁଣ ଶିଶୁଙ୍କୁ ସଂକ୍ରମଣରୁ ରକ୍ଷା କରିଥାଏ। ସବୁଠୁ ବଡ଼ କଥା ହେଉଛି, ଏହାର ଶିଶୁଙ୍କ ତ୍ୱଚା ଉପରେ କୌଣସି ପାର୍ଶ୍ୱ ପ୍ରତିକ୍ରିୟା ନାହିଁ।

ଆଲମଣ୍ଡ ତେଲ: ଏଥିରେ ପ୍ରଚୁର ପରିମାଣରେ ଭିଟାମିନ୍ ଇ' ଭରି ରହିଛି। ତେଣୁ ଏହି ତେଲରେ ଶିଶୁଙ୍କୁ ମାଲିସ୍ କରିବା ଦ୍ୱାରା ନା କେବଳ ତାଙ୍କ ତ୍ୱଚା କୋମଳ ଏବଂ ସୁନ୍ଦର ହେବ ବରଂ ସେମାନଙ୍କ ହାଡ଼ ମଧ୍ୟ ମଜଭୁତ ହେବ।

ଅଲିଭ୍ ତେଲ: ଏହି ତେଲ ଶିଶୁଙ୍କ ପାଇଁ ବେଶ୍ ଉପକାରୀ। ବିଶେଷକରି ଯେଉଁ ଶିଶୁଙ୍କ କେଶ ଭଲ ଭାବେ ଉଠି ନ ଥାଏ ସେମାନଙ୍କ ମୁଣ୍ଡରେ ଏହାକୁ ମାଲିସ୍ କରିବା ଦ୍ୱାରା ଘନ କେଶ ଉଠିଥାଏ ବୋଲି ବିଶ୍ୱାସ କରାଯାଏ। ତା'ଛଡ଼ା ଏହାର ଅନ୍ୟାନ୍ୟ ଉପକାରିତା ଦୃଷ୍ଟିରୁ ଅଧିକାଂଶ ମା' ଏହି ତେଲରେ ଶିଶୁଙ୍କୁ ମାଲିସ୍ କରିବାକୁ ପସନ୍ଦ କରନ୍ତି।

ସୋରିଷତେଲ: ଏହି ତେଲ ସାଧାରଣତଃ ଖାଦ୍ୟ ପ୍ରସ୍ତୁତିରେ ବ୍ୟବହାର କରାଯାଇଥାଏ। ହେଲେ ଏହା ବେବି ମସାଜ୍ ଅଏଲ୍ ଭାବେ ମଧ୍ୟ ବେଶ୍ ଲୋକପ୍ରିୟ। ଏହା ଶିଶୁଙ୍କ ଶରୀରକୁ ଗରମ ରଖିବା ସହ ଥଣ୍ଡା, କାଶ ଭଳି ସମସ୍ୟାଠୁ ଦୂରେଇ ରଖେ। ବିଶେଷକରି ଶୀତଦିନେ ଏହି ତେଲ ଶିଶୁଙ୍କ ସୁରକ୍ଷା ପାଇଁ ସବୁଠୁ ଭଲ। ଏହା ଶିଶୁଙ୍କୁ ସଂକ୍ରମଣରୁ ବି ଦୂରେଇ ରଖିଥାଏ।

ଆତ୍ମସମୀକ୍ଷା

ସମସ୍ତଙ୍କ ପ୍ରିୟଭାଜନ ହେବାକୁ କିଏ ବା ନ ଚାହେଁ। ସେଥିପାଇଁ ନିଜର ଉତ୍ତମ ବ୍ୟବହାର ଏବଂ କାର୍ଯ୍ୟକଳାପ ପ୍ରତି ସମସ୍ତେ ଗୁରୁତ୍ୱ ଦେଇଥାନ୍ତି। ତଥାପି ବି କିଛି ଗୁଣ କେତେଜଣଙ୍କୁ ଅନ୍ୟମାନଙ୍କ ନିକଟରେ ଅପ୍ରିୟ କରାଇଥାଏ। ତେବେ କେଉଁ ଗୁଣ ବା ଅଭ୍ୟାସ ନିଜ ବ୍ୟକ୍ତିତ୍ୱ ଉପରେ ଆଞ୍ଚ ଆଣୁଛି କିମ୍ବା ଅନ୍ୟର ମାନସିକତାକୁ ପ୍ରଭାବିତ କରୁଛି ଆତ୍ମସମୀକ୍ଷା କରି ତାକୁ ସୁଧାରିବା ହିଁ ଜଣେ ଭଲ ମଣିଷର ପରିଚୟ...

ଅଧିକାଂଶ ମହିଳା ସାଧାରଣତଃ ସ୍ୱଭାବରେ ଗପୁଡ଼ି। ପଡ଼ୋଶୀ, ସାଙ୍ଗସାଥୀ, ସହକର୍ମୀ ହୁଅନ୍ତୁ କିମ୍ବା ପରିଚିତଙ୍କୁ ଏକାଠି ପାଇଲେ ମେଲିଯାଏ ସେମାନଙ୍କ ଗପସପରା ; ଯାହାକି ସେମାନଙ୍କୁ ଖୁବ୍ ଆନନ୍ଦ ଦେଇଥାଏ ସତ ହେଲେ ଏହି ଗପିବା ଭିତରେ କେତେଜଣଙ୍କର କିଛି ଅଭ୍ୟାସ ହିଁ ସେମାନଙ୍କୁ ଅନ୍ୟମାନଙ୍କ ପ୍ରିୟଭାଜନ ହେବାରୁ ବଞ୍ଚିତ କରିଥାଏ। ତେବେ ଅଜାଣତରେ କରୁଥିବା କେଉଁ ଭୁଲ୍ ଆପଣଙ୍କ ବ୍ୟକ୍ତିତ୍ୱ ଉପରେ ନକାରାତ୍ମକ ପ୍ରଭାବ ପକାଉଛି ଆତ୍ମସମୀକ୍ଷା କରିବା ସହ ସାମାଜିକ ସମ୍ବନ୍ଧ ଖରାପ ହେବା ତଥା ଅନ୍ୟମାନେ ଆପଣଙ୍କଠାରୁ ଦୂରେଇବା ଆରମ୍ଭ କରିବା ପୂର୍ବରୁ ଏହାକୁ ସୁଧାରିବା ଆବଶ୍ୟକ....

ଅନ୍ୟ କଥାରେ ମୁଣ୍ଡ ଖେଳାଇବା: ଅନ୍ୟର ସୁଖ ଦୁଃଖରେ ଠିଆହେବା ଏବଂ ଯଥା ସମ୍ଭବ ସହଯୋଗ କରିବା ଜଣେ ଉତ୍ତମ ମଣିଷର କର୍ତ୍ତବ୍ୟ। ହେଲେ ଉପରେ ପଡି ଅନ୍ୟ କଥାରେ ମୁଣ୍ଡ ଖେଳାଇବାର ବଦଭ୍ୟାସ କେତେକଙ୍କ ଠାରେ ରହିଛି। ଅନ୍ୟ କେହି ନିଜ ବ୍ୟକ୍ତିଗତ ଜୀବନରେ ମୁଣ୍ଡଖେଳାଇବା ସମସ୍ତଙ୍କୁ ପସନ୍ଦ ନୁହେଁ। ତେଣୁ ଏପରି କରିବା ଦ୍ୱାରା ଅନ୍ୟମାନଙ୍କ ମନରେ ଆପଣଙ୍କ ପ୍ରତି ନକାରାତ୍ମକ ଭାବନା ସୃଷ୍ଟି ହୋଇଥାଏ ଏବଂ ସେମାନେ ଆପଣଙ୍କଠାରୁ ଦୂରତ୍ୱ ରଖିବାକୁ ଚେଷ୍ଟା କରିପାରନ୍ତି।

ପରଚର୍ଚ୍ଚା କରିବା: କଥା କଥାରେ ସର୍ବଦା ଅନ୍ୟର ଉଦାହରଣ ଦେବା, ଅନ୍ୟର ଦୋଷ ତ୍ରୁଟି ଖୋଜିବୁଲିବା, ପଛରେ ତାଚ୍ଛଲ୍ୟ କରିବା ଏବଂ କିଏ କ'ଣ କରୁଛି ସେ ସମ୍ପର୍କରେ ଆଲୋଚନା କରିବା ମଧ୍ୟ କେତେଜଣଙ୍କ ବଦଭ୍ୟାସ । ହେଲେ ସର୍ବସମ୍ମୁଖରେ ଏହି ପରଚର୍ଚ୍ଚା ଯେ ସେମାନଙ୍କ ନିଜ ବ୍ୟକ୍ତିତ୍ୱ ଉପରେ ଆଞ୍ଚ ଆଣୁଛି ଏକଥା ସେମାନେ ଭୁଲିଯାଆନ୍ତି। ତେଣୁ ଏଭଳି ଅଭ୍ୟାସଠାରୁ ନିଜକୁ ନିବୃତ୍ତ ରଖିବା ହିଁ ବୁଦ୍ଧିମତ୍ତାର କାର୍ଯ୍ୟ।

ଅଯଥା ଯୁକ୍ତି: କଥା କଥାରେ ରାଗିବା, ଯୁକ୍ତିକରିବା, ଅନ୍ୟପକ୍ଷ ଶୁଣିବା ପରିବର୍ତ୍ତେ କେବଳ ନିଜ ମତ ରଖିବା ଏମିତିକି ବାକ୍‌ସଂଯମ ହରାଇ ଅନ୍ୟକୁ ମାନସିକ ସ୍ତରରେ ଆଘାତ ପହଞ୍ଚାଇବା ଭଳି ବଦଗୁଣ ବି ଅନେକଙ୍କଠାରେ ରହିଛି। ହେଲେ ଏପରି କରିବା ଦ୍ୱାରା ସମସ୍ତଙ୍କ ଦୃଷ୍ଟିରେ ଆପଣଙ୍କ ପ୍ରତି ଏକ ନକାରାତ୍ମକ ଭାବନା ସୃଷ୍ଟି ହୋଇଥାଏ ଏବଂ ସମସ୍ତେ କଳିହୁଡ଼ି ବୋଲି ଘୃଣା ଦୃଷ୍ଟିରେ ଦେଖିଥାନ୍ତି। ତେଣୁ ଯଦି କେବେ ଅନ୍ୟମାନେ ଆପଣଙ୍କଠାରୁ ଦୂରତ୍ୱ ରକ୍ଷା କରୁଥିବା ଅନୁଭବ କରନ୍ତି ତେବେ ଆତ୍ମସମୀକ୍ଷା କରି ଏହାର କାରଣ ବୁଝିବୁଝି ଏବଂ ଯଦି ନିଜର କ୍ରୋଧ ଭାବନା, ଅଯଥା ତର୍କକରିବା ଏବଂ ଆକ୍ରୋଶମୂଳକ ଆଚରଣ ଏଥିପାଇଁ ଦାୟୀ ବୋଲି ମନେହୁଏ ତେବେ ଏହାଠାରୁ ଦୂରେଇ ରୁହନ୍ତୁ।

ଅନାବଶ୍ୟକ ପରାମର୍ଶ ଦେବା: ଆବଶ୍ୟକ ସମୟରେ କାହାକୁ ଉଚିତ ପରାମର୍ଶ ଦେବା କୌଣସି ସହଯୋଗଠୁ କମ୍ ନୁହେଁ। ହେଲେ କେହି ପରାମର୍ଶ ଲୋଡ଼ିବା ପୂର୍ବରୁ ତାଙ୍କ ବ୍ୟକ୍ତିଗତ ଜୀବନରେ ଅଯଥାରେ ହସ୍ତକ୍ଷେପ କରିବା ଓ ଉପରେ ପଡି ପରାମର୍ଶ ଦେବା ଆଦୌ ଠିକ୍ ନୁହେଁ। ଏହାଦ୍ୱାରା କଥାର ଓଜନ କମିବା ସହ ଆପଣଙ୍କ ଉଚିତ ପରାମର୍ଶକୁ ବି ଅନ୍ୟମାନେ ଧୀରେ ଧୀରେ ହେୟଜ୍ଞାନ କରିବା ଆରମ୍ଭ କରିଦେବେ।

ଆତ୍ମପ୍ରଶଂସା: ସମାଜରେ ଏମିତି ଅନେକ ମହିଳା ଅଛନ୍ତି, ଯେଉଁମାନେ ନିଜର ପ୍ରଶଂସା ନିଜ ମୁହଁରେ ଗାଇବୁଲନ୍ତି। ଏଥିରେ ସେମାନେ ଏତେ ମଜ୍ଜିଯାଆନ୍ତି ଯେ, ସାଙ୍ଗରେ ଥିବା ଅନ୍ୟମାନଙ୍କ ସୁଖ, ଦୁଃଖ, ମାନସିକତା ଆଦି ଜାଣିବାକୁ ଚେଷ୍ଟା ମଧ୍ୟ କରନ୍ତି ନାହିଁ। ଏମିତିକି ଆତ୍ମପ୍ରଶଂସାରେ ବିଭୋର ହୋଇ ସେମାନେ ଅନ୍ୟକୁ କିଛି କହିବାର ସୁଯୋଗ ମଧ୍ୟ ଦିଅନ୍ତି ନାହିଁ। ଏଠାରେ ମନେରଖିବା ଆବଶ୍ୟକ ଯେ, କିଛି ଭଲ ଗୁଣ ଥିଲେ କିମ୍ବା କାର୍ଯ୍ୟ କଲେ ଆପେଆପେ ସଭିଙ୍କ ମୁହଁରୁ ପ୍ରଶଂସାର ସୁଅ ଛୁଟିଆସିବ। ହେଲେ ବାରମ୍ବାର ଆତ୍ମପ୍ରଶଂସା କରିବାଦ୍ୱାରା ନା କେବଳ ଆପଣ ପରିହାସର ପାତ୍ରୀ ହେବେ ବରଂ ଇଚ୍ଛା ନ ଥିବା ସତ୍ତ୍ୱେ ଯେଉଁମାନେ ଶିଷ୍ଟାଚାର ଦୃଷ୍ଟିରୁ ଆପଣଙ୍କ କଥା ଶୁଣୁଥିଲେ, ସେମାନେ ମଧ୍ୟ ଆପଣଙ୍କ ଠାରୁ ଦୂରେଇବା କିମ୍ବା ଅଣଦେଖା କରିବା ଆରମ୍ଭ କରିଦେବେ।

ନିନ୍ଦା କରିବା: କାହାର ଭଲ କାର୍ଯ୍ୟରେ ପ୍ରଶଂସା କରିବା ବଦଳରେ ଏଣୁତେଣୁ କହିବା କିମ୍ବା ସହି ନ ପାରି ନିନ୍ଦା କରିବା, ନିଜର କୌଣସି ଦୋଷତ୍ରୁଟି ଥିଲେ ତାହାକୁ ଅନ୍ୟ ମୁଣ୍ଡରେ ଲଦିଦେବା ଭଳି ମାନସିକତା ଆପଣଙ୍କ ବ୍ୟକ୍ତିତ୍ୱ ଉପରେ ଆଞ୍ଚ ଆଣିପାରେ। ତେଣୁ ଅନ୍ୟର ପ୍ରଶଂସା କରିବା ଶିଖନ୍ତୁ । ହେଲେ ମନେରଖନ୍ତୁ କାମ ହାସଲ କରିବା ଉଦ୍ଦେଶ୍ୟରେ ମଧ୍ୟ କାହାକୁ ଅଯଥା ପ୍ରଶଂସା କରିବା ବି ଠିକ୍ ନୁହେଁ।

ଥଟ୍ଟା କରିବା: ଥଟ୍ଟା, ମଜା ବା ବ୍ୟଙ୍ଗାତ୍ମକ ଆଚରଣ ନିଶ୍ଚିତ ଭାବେ ସମସ୍ତଙ୍କୁ ଆକୃଷ୍ଟ କରିଥାଏ। କାରଣ ଏହା ସମସ୍ତଙ୍କ ପାଇଁ କିଛି ସମୟ ଖୁସିର ମାହୋଲ ସୃଷ୍ଟି କରିଥାଏ। ହେଲେ ଏହି ଥଟ୍ଟାମଜା ବି ସୀମା ଲଙ୍ଘିଲେ ସମ୍ପର୍କରେ ଫାଟ ସୃଷ୍ଟିହେବାର କାରଣ ସାଜିଥାଏ। ଏଣୁ ଥଟ୍ଟା ଆଳରେ କାହାକୁ ସର୍ବସମ୍ମୁଖରେ ପରିହାସ କରିବା, ଅପମାନିତ କରିବା, କଷ୍ଟ ଦେବା କିମ୍ବା ଅସୁବିଧାରେ ପକାଇବା ଭଳି କାର୍ଯ୍ୟ ଆଦୌ କରନ୍ତୁ ନାହିଁ।

କ'ଣ କୁହନ୍ତି ଏମାନେ...

ରୋଜାଲିନ୍

ରୋଜାଲିନ୍ ଶତପଥୀ(ଶିକ୍ଷୟିତ୍ରୀ, ଭୀମପୁର, ପାହାଳ, ଖୋର୍ଦ୍ଧା)– ପ୍ରତ୍ୟେକ ମଣିଷ ପାଖରେ ଭଲ ସହ କିଛି ଖରାପ ଗୁଣ ଥାଏ। ହେଲେ ଯଦି ଜଣେ ଆତ୍ମସମୀକ୍ଷା କରି ନିଜ ଖରାପ ଗୁଣକୁ ଯଥା ସମୟରେ ସୁଧାରିପାରେ ସେ ସମସ୍ତଙ୍କର ପ୍ରିୟ ହୋଇପାରେ। ନିଜ କଥା କହିବି ଜାଣତରେ ଏଭଳି କିଛି କଥା କହେନାହିଁ ଯାହା କାହାର ମାନସିକତାକୁ ଆଘାତ କରିବ। ସେହିପରି କାହା ପଛରେ ଗପିବା, ପରିହାସ କରିବା କିମ୍ବା ଅନାବଶ୍ୟକ ପରାମର୍ଶ ଦେବାଠୁ ନିଜକୁ ଦୂରେଇ ରଖେ।

ସୁଜାତା

ସୁଜାତା ନାୟକ(ଗୃହିଣୀ, ଛତିଆ, ଯାଜପୁର)– ସମସ୍ତଙ୍କ ନିକଟରେ ଜଣେ ଭଲ ମଣିଷର ପରିଚୟ ସୃଷ୍ଟି କରିବା ଏବଂ ନିଜ ଆତ୍ମସମ୍ମାନ ବଜାୟ ରଖିବା ଏତେ ସହଜ ନୁହେଁ। ସେଥିପାଇଁ ନିଜ କାର୍ଯ୍ୟକଳାପ, ଆଚରଣ ଏବଂ ବିଶେଷକରି ବାକ୍‌ସଂଯମତା ପ୍ରତି ଧ୍ୟାନ ଦେବା ଜରୁରୀ ବୋଲି ମୁଁ ଭାବିଥାଏ। ତେଣୁ ଆତ୍ମପ୍ରଶଂସା କରିବା, ଅନ୍ୟମାନଙ୍କ କଥାରେ ମୁଣ୍ଡଖେଳେଇବା, ଅଯଥା ଯୁକ୍ତି କରିବା ଆଦି କାର୍ଯ୍ୟଠୁ ନିବୃତ୍ତ ରହିଥାଏ।

ଘରୋଇ ଟିପ୍ସ

- ★ ବଦହଜମୀ ସମସ୍ୟା ଦୂର କରିବା ଲାଗି ଜିରା ସବୁଠୁ ଭଲ ପ୍ରାକୃତିକ ଔଷଧ। ଏହା ଖାଦ୍ୟ ହଜମରେ ସାହାଯ୍ୟ କରୁଥିବା ଏନ୍‌ଜାଇମ୍ ବୃଦ୍ଧି କରିଥାଏ।
- ★ ଜିରାରେ ପ୍ରଚୁର ପରିମାଣରେ ଆଇରନ୍ ରହିଛି। ତେଣୁ ଖାଦ୍ୟ ତାଲିକାରେ ଏହାକୁ ସାମିଲ କରିବା ଦ୍ୱାରା ଋତୁସ୍ରାବ ସମୟରେ ଅଧିକ ରକ୍ତସ୍ରାବ ଯୋଗୁ ଶରୀରରୁ ହେଉଥିବା ଆଇରନ୍ କ୍ଷୟ ଏବଂ ଏଥିନେଇ ହେଉଥିବା ଦୁର୍ବଳତା ଦୂର ହୋଇଥାଏ। ଏହା ହିମୋଗ୍ଲୋବିନ୍ ମାତ୍ରା ବଢାଇବାରେ ମଧ୍ୟ ସାହାଯ୍ୟ କରଥାଏ।
- ★ ଝାଡାବାନ୍ତି ହେଉଥିଲେ ତାହା ଦହି ସହ ୫ଗ୍ରାମ ଜିରା ପାଉଡର ମିଶାଇ ଖଶଇବା ଦ୍ୱାରା ସଙ୍ଗେ ସଙ୍ଗେ ଉପଶମ ମିଳିଥାଏ।
- ★ କେଶ ଝଡିବା କିମ୍ବା ନିର୍ଦ୍ଦିଷ୍ଟ କୌଣସି ଭାଗରୁ କେଶ କ୍ଷୟ ହୋଇ ଚନ୍ଦା ଦେଖାଯାଉଛି ତେବେ ଉକ୍ତ ସ୍ଥାନରେ କଳା ଜିରା ତେଲ ଲଗାନ୍ତୁ। କିଛି ଥର ଏପରି କରିବା ଦ୍ୱାରା କେଶ ଝଡିବା ବା ବନ୍ଦ ହୋଇଯିବ। ତା' ଛଡା ଏହା କେଶକୁ ଲମ୍ବା ଏବଂ ଘନ କରିବାରେ ସାହାଯ୍ୟ କରିଥାଏ।
- ★ ଋତୁସ୍ରାବରେ ଅନିୟମିତତା ଦେଖା ଦେଉଥିଲେ ଏକ ଗ୍ଲାସ୍ ପାଣିରେ ଏକ ଚାମ ଜିରା ମିଶାଇ ଫୁଟାନ୍ତୁ ଏବଂ ଥଣ୍ଡା କରି ଉକ୍ତ ପାଣିକୁ ପିଅନ୍ତୁ। ପ୍ରତିଦିନ ଏପରି କରବା ଦ୍ୱାରା ସମସ୍ୟା ଦୂର ହୋଇପାରିବ।

ଖାଦ୍ୟଗୁଡି

ଆଳୁ ଟିକ୍କି

ଆବଶ୍ୟକ ସାମଗ୍ରୀ: ସିଝା ଆଳୁ ୪ ଟା, କଟା ଧନିଆପତ୍ର, କଞ୍ଚାଲଙ୍କା ୨ଟା, ଚାଟ୍ ମସଲା ଅଧା ଚାମଚ, ଗରମ ମସଲା ଅଧା ଚାମଚ, ଜିରା ଗୁଣ୍ଡ ଅଧାଚମଚ, ମଇଦା ଦୁଇ ବଡ଼ ଚାମଚ, ତେଲ, ପାଣି, ବ୍ରେଡ୍ ଗୁଣ୍ଡ, ଲୁଣ ସ୍ୱାଦାନୁସାରେ ।

ପ୍ରସ୍ତୁତି ପ୍ରଣାଳୀ: ସିଝା ଆଳୁରୁ ଚୋପା ଛଡାଇ ସେଥିରେ ଲୁଣ, ଲଙ୍କା, ଧନିଆପତ୍ର ଏବଂ ସମସ୍ତ ମସଲାଗୁଣ୍ଡ ପକାଇ ଭଲ ଭାବେ ଚକଟି ଦିଅନ୍ତୁ। ଏହାକୁ ଛୋଟ ଛୋଟ ଗୋଲ କରି ହାତରେ ଅଳ୍ପ ଚାପି ଟିକ୍କି ପ୍ରସ୍ତୁତ କରି ରଖନ୍ତୁ। ଏକ ପାତ୍ରରେ ମଇଦାରେ ପାଣି ଗୋଳାନ୍ତୁ। ଚୁଲାରେ ପ୍ୟାନ୍ ବସାଇ ତେଲ ଗରମ କରନ୍ତୁ। ଗୋଲ କରି ରଖିଥିବା ଆଳୁ ଚକଟାକୁ ଗୋଳା ମଇଦାରେ ବୁଡାନ୍ତୁ ଏବଂ ବ୍ରେଡ୍ ଗୁଣ୍ଡରେ ଲଗାଇ ଛାଣନ୍ତୁ। ପ୍ରସ୍ତୁତ ହୋଗଲା ଆଳୁ ଟିକ୍କି। ଏହାକୁ ଚଟଣି କିମ୍ବା ସସ୍ ସହିତ ଗରମ ଗରମ ପରଷନ୍ତୁ।

ସୌନ୍ଦର୍ଯ୍ୟ

ଗ୍ଲିଟର ଆଇଶ୍ୟାଡୋ

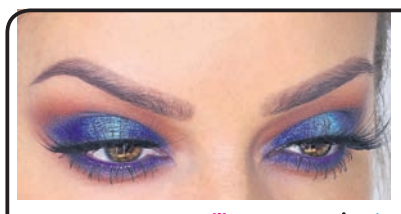

ଆଇ ମେକ୍‌ଅପ୍ ମୁହଁକୁ ଅଧିକ ଆକର୍ଷଣୀୟ କରିଥାଏ; ଯେଉଁଥିପାଇଁ ଅଧିକାଂଶଙ୍କୁ ବିଭିନ୍ନ ପ୍ରକାର ଆଇ ବ୍ୟୁଟିପ୍ରଡକ୍ଟ ବ୍ୟବହାର କରୁଥିବା ଦେଖିବାକୁ ମିଳୁଛି। ଯାହା ମଧ୍ୟରେ ବର୍ତ୍ତମାନ ଗ୍ଲିଟର ଆଇଶ୍ୟାଡୋ ଲାଟେଷ୍ଟ ଟ୍ରେଣ୍ଡ ପାଲଟିଛି। ଯଦି ଆପଣ ବି ଏହାଦ୍ୱାରା ନିଜ ଆଖିର ସୌନ୍ଦର୍ଯ୍ୟ ବଢ଼ାଇବାକୁ ଚାହୁଁଛନ୍ତି ତେବେ ଜାଣିରଖନ୍ତୁ ଏହାକୁ ବ୍ୟବହାର କରିବାର କେତୋଟି ଉପାୟ...

- ❖ ଏହାକୁ ପ୍ରଥମଥର ଲଗାଉଥିଲେ କୌଣସି ବ୍ୟୁଟି ଏକ୍ସପର୍ଟଙ୍କଠାରୁ ଆପଣଙ୍କୁ କେଉଁ ଶ୍ୟାଡୋ ସୁଟ୍ କରିବ ପରାମର୍ଶ ନିଅନ୍ତୁ। ଠିକ୍ ବ୍ରାଣ୍ଡ୍ ତଥା କ୍ୱାଲିଟି ସମ୍ପର୍କରେ ଜାଣିବା ଦ୍ୱାରା ନା କେବଳ ଆପଣଙ୍କ ଆଖି ଆକର୍ଷଣୀୟ ଲାଗିବ ବରଂ ସୁରକ୍ଷିତ ମଧ୍ୟ ରହିବ।
- ❖ ଗ୍ଲିଟର୍ ଆଇଶ୍ୟାଡୋ ସାଧାରଣତଃ ଅଧିକ ସାଇନିଂ ହୋଇଥିବାରୁ ଏହାକୁ ପାର୍ଟି, ଫଙ୍କଶନ୍ ଆଦି ସମୟରେ ଲଗାଇଲେ ଭଲ ଲାଗିଥାଏ। ତେଣୁ ଏଭଳି କୌଣସି ବିଶେଷ ଅବସର ଥିଲେ ନିଜ ଡ୍ରେସ୍ କଲର ସହ ମ୍ୟାଚ୍ କରୁଥିବା ଆଇଶ୍ୟାଡୋ ବାଛନ୍ତୁ। ଯଦି ତାହା ଉପଲବ୍ଧ ନାହିଁ ତେବେ ସବୁ ପୋଷାକର ରଙ୍ଗ ସହ ମ୍ୟାଚ୍ କରୁଥିବା ଭଳି ୟୁନିଭର୍ସାଲ ରଙ୍ଗ ଯଥା– ହ୍ୱାଇଟ୍, ସିଲ୍‌ଭର୍, ଗୋଲ୍ଡେନ୍ ଆଦି ବାଛନ୍ତୁ।
- ❖ ଆଇଶ୍ୟାଡୋ ଲଗାଇବା ପୂର୍ବରୁ ପ୍ରିମିୟର ଲଗାଇବାକୁ ଭୁଲନ୍ତୁ ନାହିଁ। ଏହାଦ୍ୱାରା ଗ୍ଲିଟରର ସୁନ୍ଦରତା ଆହୁରି ଅଧିକ ବଢ଼ିଯାଇଥାଏ ଏବଂ ଏହା ଦୀର୍ଘ ସମୟ ପାଇଁ ମଧ୍ୟ ରହିଥାଏ।
- ❖ ସେହିପରି ଯଦି ଆପଣ ବେସ୍ କଲର ଲଗାଇବା ପରେ ଏହାକୁ ବ୍ୟବହାର କରୁଛନ୍ତି ତେବେ ମେକ୍‌ଅପ୍ ଅପେକ୍ଷାକୃତ ଅଧିକ ଆକର୍ଷଣୀୟ ଲାଗିବ।
- ❖ ଗ୍ଲିଟର ଆଇଶ୍ୟାଡୋ କ୍ରିମ୍ ବେସ୍‌ଡ୍ ବାଛିଲେ ଭଲ। ଯଦି ନ ମିଳୁଛି ତେବେ ଭେସ୍‌ଲିନ୍ କିମ୍ବା ଜେଲ୍ ଲଗାଇବା ପରେ ଏହାକୁ ଲଗାନ୍ତୁ। ଏପରି କରିବା ଦ୍ୱାରା ଗ୍ଲିଟର ବୋଲିହୋଇ କିମ୍ବା ଛାଡ଼ିଯାଇ ମେକ୍‌ଅପ୍ ଖରାପ ହୋଇ ନ ଥାଏ ଏବଂ ଅପେକ୍ଷାକୃତ ଅଧିକ ସମୟ ମଧ୍ୟ ରହିଥାଏ।
- ❖ ଏହାକୁ ଲଗାଇବା ଲାଗି କ୍ୟୁ ଟିପ୍ କିମ୍ବା ଗ୍ଲିଟର ଆପ୍ଲିକେଟର ବ୍ୟବହାର କରନ୍ତୁ। ପ୍ରଥମେ ସିଙ୍ଗଲ କୋଟ୍ ଲଗାଇ ଦେଖନ୍ତୁ। ଠିକ୍ ଭାବେ ଲାଗିଲେ ଧୀରେ ଧୀରେ ଡବଲ କୋଟ୍ ଲଗାନ୍ତୁ।
- ❖ ମନେରଖନ୍ତୁ ଏହି ମେକ୍‌ଅପ୍ ଛଡ଼ାଇବା ସମୟରେ କେବଳ ମୁହଁ ଧୋଇବା ପରିବର୍ତ୍ତେ କଟନ୍‌ରେ ବେବି ଅଏଲ୍ କିମ୍ବା ମେକ୍‌ଅପ୍ ରିମୁଭରରେ ଧୀରେ ଧୀରେ ପୋଛନ୍ତୁ।

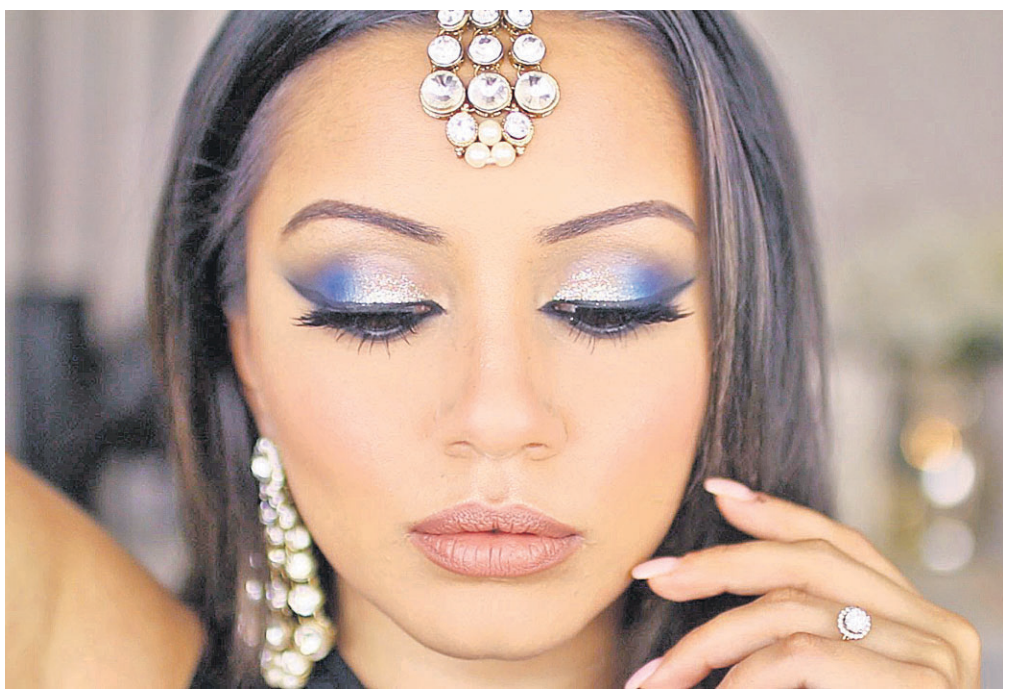

ସଂକ୍ଷେପରେ

ପିଏନ୍‌ବି ମହାଦୁର୍ନୀତି ନୀରବ ମୋଦି ପଳାତକ ମାମଲାକୁ ବିରୋଧ କଲେ

ନୂଆଦିଲ୍ଲୀ,୨୯-୧୦: ହୀରା ବ୍ୟବସାୟୀ ନୀରବ ମୋଦିଙ୍କୁ ପଳାତକ ଅପରାଧୀ ଘୋଷଣା କରିବା ଲାଗି ପ୍ରବର୍ତ୍ତନ ନିର୍ଦ୍ଦେଶାଳୟ(ଇଡି) ପିଏମ୍‌ଏଲ୍‌ଏ ଅଦାଲତରେ ଆବେଦନ କରିଛି। ତେବେ ନୀରବ ଏହାକୁ ବିରୋଧ କରିଛନ୍ତି। ସେ ଏହି ମାମଲାକୁ ଖାରଜ କରିବା ଲାଗି ସ୍ୱତନ୍ତ୍ର ଅଦାଲତରେ ଏକ ଆବେଦନ ଦାଖଲ କରିଛନ୍ତି। ବିଚାରପତି ଏମ.ଏସ୍ ଆଜମୀଙ୍କ ସ୍ୱତନ୍ତ୍ର ପିଏମ୍‌ଏଲ୍‌ଏ ଅଦାଲତରେ ସୋମବାର ନୀରବ ମୋଦି ୧୦ଟି ଆବେଦନ କରିଛନ୍ତି। ଇଡି ପକ୍ଷରୁ ଦାଖଲ ଆବେଦନ ଆଇନସମ୍ମତ ନୁହେଁ ବୋଲି ମୋଦି ତାଙ୍କ ଆବେଦନରେ ଦର୍ଶାଇଛନ୍ତି। ସେଥିରେ ସେ ଦର୍ଶାଇଛନ୍ତି ଯେ, ଆଇନାନୁଯାୟୀ ଏଭଳି ଆବେଦନ କେବଳ ଡାଇରେକ୍ଟର କିମ୍ବା ଡାଇରେକ୍ଟରଙ୍କ ଦ୍ୱାରା ଅଧିକୃତ ଡେପୁଟି ଡାଇରେକ୍ଟର ହିଁ କରିପାରିବେ। କିନ୍ତୁ ନୀରବ ମୋଦିଙ୍କ ବିରୋଧରେ ଡେପୁଟି ଡାଇରେକ୍ଟର ଚି.ମହେଶ ଚନ୍ଦ୍ର ରେଡ୍ଡୀ ଆବେଦନ କରିଛନ୍ତି। ତାଙ୍କୁ ଏଥିପାଇଁ ଡାଇରେକ୍ଟର ଅଧିକୃତ କରିନାହାନ୍ତି। ଏହାଛଡା ଏ ସଂକ୍ରାନ୍ତରେ ଏକ ଅର୍ଡିନାନ୍ସ ବଳବତ୍ତର ଥିବା ବେଳେ ଉକ୍ତ ଆଇନ ଚଳିତ ବର୍ଷ ଜୁଲାଇ ୨୫ରେ ସଂସଦର ଅନୁମୋଦନ ଲାଭ କରିଛି। ଏଣୁ ଅର୍ଡିନାନ୍ସ ବେଳେ ହୋଇଥିବା ଆବେଦନ ଗ୍ରହଣୀୟ ହେବନି।

୭୫ ବିଲିୟନ ମୁଦ୍ରା ବିନିମୟ ଲାଗି ଭାରତ-ଜାପାନ ଚୁକ୍ତି

ନୂଆଦିଲ୍ଲୀ,୨୯-୧୦: ପ୍ରଧାନମନ୍ତ୍ରୀ ନରେନ୍ଦ୍ର ମୋଦି ଓ ଜାପାନ ପ୍ରତିପକ୍ଷ ସିଞ୍ଜୋ ଆବେଙ୍କ ଉପସ୍ଥିତିରେ ସୋମବାର ଭାରତ ଓ ଜାପାନ ମଧ୍ୟରେ ୭୫ ବିଲିୟନ ଡଲାର ମୁଦ୍ରା ବିନିମୟ ଚୁକ୍ତି ସ୍ୱାକ୍ଷର ହୋଇଛି। ଏହାଦ୍ୱାରା ବୈଦେଶିକ ମୁଦ୍ରାରେ ସ୍ଥିରତା ଆସିବା ସହିତ ଭାରତୀୟ ଆର୍ଥିକ ବଜାର ପ୍ରତି ନିବେଶକଙ୍କ ଭରସା ବୃଦ୍ଧି ପାଇବ। ମୁଦ୍ରା ବିନିମୟ ଚୁକ୍ତି ସ୍ୱାକ୍ଷର ଦ୍ୱାରା ଦୁଇ ଦେଶ ମଧ୍ୟରେ ଆର୍ଥିକ କ୍ଷେତ୍ରରେ ସହଯୋଗିତା ବୃଦ୍ଧି ପାଇବା ସହିତ ସମ୍ପର୍କ ଅଧିକ ଦୃଢ଼ିଭତ ହେବ ବୋଲି ଅର୍ଥ ମନ୍ତ୍ରଣାଳୟ ପକ୍ଷରୁ କୁହାଯାଇଛି। ସୂଚନାଥାଉ କି, ଆମେରିକାରେ ଡଲାର ଶକ୍ତିଶାଳୀ ହେବା କାରଣରୁ ନିବେଶକମାନେ ଭାରତ ସମେତ ବିକାଶଶୀଳ ଦେଶରୁ ସେମାନଙ୍କ ନିବେଶ ପ୍ରତ୍ୟାହାର କରିବା ଆରମ୍ଭ କରିଛନ୍ତି। ଟଙ୍କାର ମୂଲ୍ୟ ହ୍ରାସ କାରଣରୁ ଦେଶର ଚଳନ୍ତି ଜମା ନିଅଣ୍ଟ ପରିମାଣ ଏପ୍ରିଲ-ଜୁନ ତ୍ରୈମାସିକରେ ଜିଡିପିର ୨.୪%ରେ ପହଞ୍ଚିଛି।

ଚାଇନାରୁ ଆମଦାନୀ ଲାଗି ୟୁଆନ ହେବ ମାଧ୍ୟମ

ନୂଆଦିଲ୍ଲୀ,୨୯-୧୦: ଟଙ୍କାର ମୂଲ୍ୟ ହ୍ରାସ ଯୋଗୁ ଦେଶକୁ ଅଧିକ ଡଲାର ଖର୍ଚ୍ଚ କରିବାକୁ ପଡୁଛି। ଏହି କାରଣରୁ ଡଲାର ବଦଳରେ ୟୁଆନ ଜରିଆରେ ପଡୋଶୀ ଦେଶ ଚାଇନାରୁ ସାମଗ୍ରୀ ଆମଦାନୀ ଲାଗି ଭାରତ ଏବେ ବିଚାର କରୁଛି। ଏହାଦ୍ୱାରା ଦୁଇ ଦେଶ ମଧ୍ୟରେ କାରବାର ଅଧିକ ସୁଗମ ହେବ ଏବଂ ଟଙ୍କା ମୂଲ୍ୟ ହ୍ରାସ ଜନିତ ବିପଦରୁ ଭାରତ ବେଶ୍ ସୁରକ୍ଷିତ ରହିପାରିବ। ଚାଇନାକୁ ରପ୍ତାନି ହେବାକୁ ଥିବା ଔଷଧ, ତୈଳବୀଜ ଏବଂ ଚିନିକୁ ଟଙ୍କା ମାଧ୍ୟମରେ କାରବାର କରିବାକୁ ଭାରତ ଏବେ ଚିନ୍ତା କରୁଛି। ଦୁଇ ଦେଶ ମଧ୍ୟରେ ମୁଦ୍ରା ବିନିମୟ ହୋଇପାରୁ ନ ଥିବାରୁ ଭାରତ ଓ ଚାଇନା ମଧ୍ୟରେ ଡଲାର ମାଧ୍ୟମରେ କାରବାର ହୋଇଥାଏ।

ସେନସେକ୍ସ ୭୧୮ ପଏଣ୍ଟ ବୃଦ୍ଧି

ମୁମ୍ବାଇ,୨୯-୧୦: ଦୀପାବଳି ପୂର୍ବରୁ ସୋମବାର ଶେୟାର ବଜାରରେ ଜବରଦସ୍ତ ବୃଦ୍ଧି ପରିଲକ୍ଷିତ ହୋଇଛି। ସେନସେକ୍ସ ୭୧୮.୦୯ ପଏଣ୍ଟ(୨.୧୫%)ର ବୃଦ୍ଧି ସହିତ ୩୪,୦୬୭.୪୦ରେ ଏବଂ ନିଫ୍ଟି ୨୨୧.୩୦ ପଏଣ୍ଟ(୨.୨୧%) ମଜଭୁତ ସହିତ ୧୦,୨୫୧.୩୦ରେ ବନ୍ଦ ହୋଇଛି। ସକାଳେ ସେନସେକ୍ସ ବୃଦ୍ଧି ସହିତ ଖୋଲିଥିଲା। କିଛି ସମୟ ପରେ ଏଥିରେ ହ୍ରାସ ପରିଲକ୍ଷିତ ହୋଇଥିଲା। ଦ୍ୱିପ୍ରହର ପରେ ଅପରାହ୍ନ ୩ଟା ୧୮ ପରେ ସେନସେକ୍ସ ୭୩୨.୬୪ ଅର୍ଥାତ ୨.୨୦% ବୃଦ୍ଧି ସହିତ ୩୪,୦୪୪.୪୫ପଏଣ୍ଟରେ ପହଞ୍ଚି ଯାଇଥିଲା। ସେହିପରି ନିଫ୍ଟି ମଧ୍ୟ ୨୨୭.୬୫ ପଏଣ୍ଟ ଅର୍ଥାତ ୨.୨୭% ମଜଭୁତ ହୋଇ ୧୦,୨୫୭.୬୫ ପଏଣ୍ଟରେ ଟ୍ରେଡ ହୋଇଥିଲା। ଏହାର କିଛି ସମୟ ପରେ ଏକ ସମୟରେ ସେନସେକ୍ସରେ ୭୯୬ ପଏଣ୍ଟ ବୃଦ୍ଧି ଦେଖାଯାଇଥିଲା। ଘରୋଇ କ୍ଷେତ୍ରର ଅଗ୍ରଣୀ ବ୍ୟାଙ୍କ ଆଇସିଆଇସିଆଇ ବ୍ୟାଙ୍କ ଲାଭ କରିଥିବା ସୂଚନା ସେନସେକ୍ସ ବୃଦ୍ଧିର କାରଣ ହୋଇଥିଲା। ଫଳରେ ବ୍ୟାଙ୍କିଙ୍ଗ ସେକ୍ଟରର ପ୍ରାୟ ସମସ୍ତ ଶେୟାର ବୃଦ୍ଧି ପାଇଥିଲା।

ବଜାର ଟ୍ରେଣ୍ଡକୁ ଧ୍ୟାନରେ ରଖି ଗ୍ରାହକଙ୍କୁ ସୁଲଭ ମୂଲ୍ୟଯୁକ୍ତ ଉତ୍ପାଦ ଯୋଗାଣ ଉପରେ ଧ୍ୟାନ କେନ୍ଦ୍ରିତ କରୁଛୁ।
– ଲିଓ ଜୋସେଫ, ବରିଷ୍ଠ ନିର୍ଦ୍ଦେଶକ, ଏର୍‌ପି ଇଣ୍ଡିଆ

ଦିଲ୍ଲୀ–ମୁମ୍ବାଇ ଶିଳ୍ପ କରିଡର ସହ ଅନ୍ୟ କ୍ଷେତ୍ରରେ ନିବେଶ ନେଇ ରୁଷିଆ ସହ ଆଲୋଚନା ଜାରି ରହିଛି।
– ସୁରେଶ ପ୍ରଭୁ, ବାଣିଜ୍ୟ ଓ ଶିଳ୍ପ ମନ୍ତ୍ରୀ

ଘନଉଛି ସରକାର-ଆର୍‌ବିଆଇ ମତଭେଦ

ନୂଆଦିଲ୍ଲୀ,୨୯–୧୦

କେନ୍ଦ୍ର ସରକାର ଏବଂ ଭାରତୀୟ ରିଜର୍ଭ ବ୍ୟାଙ୍କ(ଆର୍‌ବିଆଇ) ମଧ୍ୟରେ ମତଭେଦ ଚରମସୀମାରେ ପହଞ୍ଚିଗଲାଣି। ବିମୁଦ୍ରୀକରଣ ସମେତ ବିଭିନ୍ନ ପ୍ରସଙ୍ଗରେ ସୃଷ୍ଟି ହୋଇଥିବା ମତଭେଦର ପରିଣାମସ୍ୱରୂପ କେନ୍ଦ୍ର ସରକାର ଓ କେନ୍ଦ୍ରୀୟ ବ୍ୟାଙ୍କ ମଧ୍ୟରେ ସମ୍ପର୍କ ପ୍ରାୟତଃ ଛିନ୍ନ ହୋଇଛି। ବିଭିନ୍ନ ପ୍ରସଙ୍ଗରେ କେନ୍ଦ୍ର ସରକାର ଆର୍‌ବିଆଇର କାର୍ଯ୍ୟ ଉପରେ ହସ୍ତକ୍ଷେପ କରୁଥିବାରୁ ଏହାର ସ୍ୱାଧୀନତା କ୍ଷୁଣ୍ଣ ହେଉଛି। ଏହାଛଡ଼ା ଏନ୍‌ଡିଏ ସରକାର ରିଜର୍ଭ ବ୍ୟାଙ୍କର କ୍ଷମତା ସଙ୍କୁଚିତ କରିବା ଲାଗି ଉଦ୍ୟମ ଆରମ୍ଭ କରିବା ପରେ ଉର୍ଜିତ ପଟେଲ ଓ ଅନ୍ୟ ଅଧିକାରୀଙ୍କୁ ଏହା ଅସନ୍ତୁଷ୍ଟ କରିଛି। ରିଜର୍ଭ ବ୍ୟାଙ୍କ ଗଭର୍ନର ଉର୍ଜିତ ତାଙ୍କ ପୂର୍ବସୂରୀ ରଘୁରାମ ରାଜନଙ୍କ ଭଳି ଭୁଲ୍ ନ କରି ବରଂ ବିରଲ ଆଚାର୍ଯ୍ୟଙ୍କୁ ମୋହରା କରିଛନ୍ତି। ନିକଟରେ ଭିରାଲ ଏକ କାର୍ଯ୍ୟକ୍ରମରେ ଯୋଗ ଦେଇ ଆର୍‌ବିଆଇକୁ ଅଧିକ ସ୍ୱାୟତ୍ତତା ମିଳିବା ଉଚିତ ବୋଲି ଯୁକ୍ତି ବାଢ଼ିଛନ୍ତି। ତାଙ୍କର ଏହି ବକ୍ତବ୍ୟ ନିଆଁରେ ଘିଅ ଢାଳିବା ଭଳି ହୋଇଛି। ଉର୍ଜିତଙ୍କ ପରୋକ୍ଷ ଗୋଟିଚାଳନାରେ ଏନ୍‌ଡିଏ ସରକାର ବ୍ୟତିବ୍ୟସ୍ତ ହୋଇପଡ଼ିଛନ୍ତି।

କେନ୍ଦ୍ର ସରକାରଙ୍କ ଆର୍ଥିକ ନୀତିକୁ ରିଜର୍ଭ ବ୍ୟାଙ୍କ ବିରୋଧ କରୁଥିବାରୁ ଉର୍ଜିତ ଏବେ ସରକାରଙ୍କ କଣ୍ଟା ହେଲେଣି। ଏପରି ସ୍ଥିତିରେ ଆର୍‌ବିଆଇ ଗଭର୍ନରଙ୍କୁ ଆଉ ଦ୍ୱିତୀୟ ପାଳି ମିଳିବନି ବୋଲି ଚର୍ଚ୍ଚା ଜୋର୍ ଧରିଛି। ଏନ୍‌ଡିଏ ସରକାର କ୍ଷମତାକୁ ଆସିବା ପରେ ରାଜନ କେନ୍ଦ୍ର ସରକାରଙ୍କୁ ଖୋଲାଖୋଲି ସମାଲୋଚନା କରିବା ଆରମ୍ଭ କରି ଦେଇଥିଲେ। ଫଳରେ ସରକାର ତାଙ୍କର କାର୍ଯ୍ୟକାଳ ଦ୍ୱିତୀୟ ଥର ପାଇଁ ବଢ଼ାଇ ନ ଥିଲେ। ଅନ୍ୟପକ୍ଷରେ ମତଭେଦ ଏପରି ଚରମସୀମାରେ ପହଞ୍ଚିଗଲାଣି ଯେ, ତାଙ୍କୁ ଦ୍ୱିତୀୟ ପାଳି ମିଳିବନି ବୋଲି ଗଭର୍ନର ଉର୍ଜିତ ମଧ୍ୟ ଜାଣିସାରିଲେଣି। ଏହି କାରଣରୁ ସେ କେନ୍ଦ୍ର ସରକାରଙ୍କୁ ଆଉ ଖାତିର କରୁନାହାନ୍ତି।

ଚଳିତ ବର୍ଷ ଆରମ୍ଭରୁ ଆଜି ଯାଏ ପ୍ରାୟ ୬ଟି ଆର୍ଥିକ ପ୍ରସଙ୍ଗରେ ଆର୍‌ବିଆଇ ଏବଂ କେନ୍ଦ୍ର ସରକାର ଭିନ୍ନ ମତପୋଷଣ କରିଛନ୍ତି। ସୁଧ ହାର ହ୍ରାସ କରିବାକୁ କେନ୍ଦ୍ର ଚାହୁଁଥିବା ବେଳେ ଆର୍‌ବିଆଇ ଏହାକୁ ପ୍ରତ୍ୟାଖ୍ୟାନ କରିବା ସହିତ ଓଲଟା ଦୁଇଥର ବଢ଼ାଇ ଦେଲେ। ଏହାଦ୍ୱାରା ସରକାରଙ୍କ ଚିନ୍ତା ଆହୁରି ବଢ଼ିଯାଇଛି। ବିମୁଦ୍ରୀକରଣ ଯୋଗୁ ଦେଶରେ ନିଯୁକ୍ତି ହ୍ରାସ ପାଇଥିବା ବେଳେ ଉର୍ଜିତଙ୍କ ନିଷ୍ପତ୍ତି ପରିସ୍ଥିତିକୁ ଆହୁରି ଭୟାବହ କରିଛି। ଏହାକୁ ନେଇ କେନ୍ଦ୍ର ସରକାର ଏବେ ଗଭର୍ନରଙ୍କ ଉପରେ ଖପ୍ପା। ଏହାପରେ ଫେବୃୟାରୀ ୧୨ରେ ଆର୍‌ବିଆଇ ଏନ୍‌ପିଏ ଏବଂ ଋଣ ପୁନର୍ଗଠନ ନେଇ ନୂଆ ନିୟମ ସମ୍ପର୍କରେ ଏକ ସର୍କୁଲାର ଜାରି କଲେ। କେନ୍ଦ୍ରୀୟ ବ୍ୟାଙ୍କର ଏହି ପଦକ୍ଷେପ ଯୋଗୁ କେନ୍ଦ୍ର ସରକାରଙ୍କ ରାଗ ଚରମସୀମାରେ ପହଞ୍ଚିଯାଇଛି। ଏହା ପରେ ପରେ ନୀରବ ମୋଦି ମହାଦୁର୍ନୀତି ସାମନାକୁ ଆସିଲା। ରିଜର୍ଭ ବ୍ୟାଙ୍କର ଅଣଦେଖା ଯୋଗୁ ଏଭଳି ଦୁର୍ନୀତି ହୋଇପାରିଲା ବୋଲି କେନ୍ଦ୍ର ସରକାର କେନ୍ଦ୍ରୀୟ ବ୍ୟାଙ୍କ ଉପରେ ଦୋଷ ଲଦି ଦେଲେ। ଏଥିରେ କ୍ଷୁବ୍ଧ ଉର୍ଜିତ ସରକାରଙ୍କ ବିରୋଧରେ ଖୋଲାଖୋଲି ବିଦ୍ରୋହ ଘୋଷଣା କଲେ। ଏଭଳି ଘଟଣାକୁ ରୋକିବାକୁ ହେଲେ ଆର୍‌ବିଆଇକୁ ଏଥିପାଇଁ ଅଧିକ କ୍ଷମତା ମିଳିବା ଦରକାର ବୋଲି କହି କେନ୍ଦ୍ରକୁ ସେ ନ୍ୟୂନ କରିଦେଲେ। ଏହାପରେ ଏନ୍‌ବିଏଫସି ସଙ୍କଟକୁ ନେଇ ସରକାର ଓ ଆର୍‌ବିଆଇ ମଧ୍ୟରେ ଫାଟ ବଢ଼ିଛି। ଆଇଏଲ୍‌ଆଣ୍ଡ୍‌ଏଫ୍‌ଏସ୍ ଗ୍ରୁପ୍ କମ୍ପାନୀ ସୁଧ ପ୍ରଦାନରେ ବିଫଳ ହେବା ପରେ ନଗଦ ସଙ୍କଟ ଦୂର କରିବା ଲାଗି ସରକାର କେନ୍ଦ୍ରୀୟ ବ୍ୟାଙ୍କ ଉପରେ କ୍ରମାଗତ ଚାପ ପ୍ରୟୋଗ କରୁଛନ୍ତି। ଏହାକୁ ଆର୍‌ବିଆଇ ଶୁଣୁନି।

ଲାଭାଂଶ ପ୍ରଦାନ ମତଭେଦର ଅନ୍ୟତମ କାରଣ ହୋଇଛି। ଚଳିତ ଆର୍ଥିକ ବର୍ଷରେ ବିତ୍ତୀୟ ନିଅଣ୍ଟ ପରିମାଣ ହ୍ରାସ କରିବା ଲକ୍ଷ୍ୟରେ ସରକାର ଆର୍‌ବିଆଇଠାରୁ ଅଧିକ ଲାଭାଂଶ ମାଗିଲେ, ଯାହାକୁ ବୋର୍ଡ ସଦସ୍ୟ ନଚିକେତା ମୋର୍ ଖୋଲାଖୋଲି ବିରୋଧ କଲେ। ଫଳସ୍ୱରୂପ ସରକାର ତାଙ୍କୁ ବଦଳାଇ ଦେଲେ। ତାଙ୍କ ସ୍ଥାନରେ ଏସ୍ ଗୁରୁମୂର୍ତ୍ତି ଓ ଏସ୍ ମାରାଠେଙ୍କୁ ସରକାର ନିଯୁକ୍ତି ଦେଲେ। ଏହା ଉର୍ଜିତଙ୍କୁ କ୍ଷୁବ୍ଧ କରିଛି।

ଅନ୍ୟପକ୍ଷରେ ବିରଲ ଆଚାର୍ଯ୍ୟଙ୍କ ବକ୍ତବ୍ୟ ଉପରେ ପ୍ରତିକ୍ରିୟା ପ୍ରକାଶ କରି କେନ୍ଦ୍ର ଅର୍ଥ ମନ୍ତ୍ରୀ ଅରୁଣ ଜେଟ୍‌ଲୀ କହିଛନ୍ତି ଯେ, ଆର୍‌ବିଆଇ ସମସ୍ତଙ୍କ କଥା ଶୁଣିବା ଉଚିତ। ଆର୍ଥିକ ପରିଚାଳନା ପାଇଁ କେନ୍ଦ୍ର ସରକାର ଆଉ ଏକ ସମାନ୍ତରାଳ ନିୟନ୍ତ୍ରକ ଗଠନ ଉଦ୍ୟମକୁ ମଧ୍ୟ ଆର୍‌ବିଆଇ ବିରୋଧ କରିଥିବା ଭିରାଲଙ୍କ ବକ୍ତବ୍ୟରୁ ସ୍ପଷ୍ଟ ହୋଇଛି। ତେବେ ସରକାରୀ ନେତୃତ୍ୱ ପକ୍ଷରୁ କୁହାଯାଉଛି ଯେ, ମତଭେଦକୁ କେନ୍ଦ୍ର ସରକାର ବନାମ କେନ୍ଦ୍ରୀୟ ବ୍ୟାଙ୍କ ଭାବେ ଗ୍ରହଣ କରିବା ଅନୁଚିତ୍ ହେବ।

ମତଭେଦର ପ୍ରମୁଖ କାରଣ

- **ମାର୍ଚ୍ଚ-ଏପ୍ରିଲ ୨୦୧୭:** ସୁଧହାରକୁ ନେଇ ଆର୍‌ବିଆଇ, ସରକାରଙ୍କ ମତଭେଦ
- **ଫେବୃୟାରୀ ୧୨, ୨୦୧୮:** ଏନ୍‌ପିଏ ନେଇ ଆର୍‌ବିଆଇ ସର୍କୁଲାର ଜାରି କଲେ
- **ଫେବୃୟାରୀ:** ନୀରବ ମୋଦି ଘଟଣା ପାଇଁ ଆର୍‌ବିଆଇକୁ ଦୋଷ ଦେଲେ କେନ୍ଦ୍ର
- **ଏପ୍ରିଲ:** ରାଷ୍ଟ୍ରାୟତ୍ତ ବ୍ୟାଙ୍କଗୁଡିକୁ ନିୟନ୍ତ୍ରଣ ଲାଗି ଆର୍‌ବିଆଇ ଅଧିକ କ୍ଷମତା ଲୋଡିଲା, ସରକାର କହିଲେ ଯଥେଷ୍ଟ କ୍ଷମତା ମିଳିଛି
- **ଜୁଲାଇ:** ଦୁର୍ବଳ ବ୍ୟାଙ୍କ ପାଇଁ ସରକାର ନିୟମ କୋହଳ କରିବାକୁ ଚାହୁଁଥିଲେ
- **ଅଗଷ୍ଟ-ସେପ୍ଟେମ୍ବର:** ଏସ୍ ଗୁରୁମୂର୍ତ୍ତି, ଏସ୍ ମାରାଠେଙ୍କୁ ଆର୍‌ବିଆଇ ବୋର୍ଡରେ ନିଯୁକ୍ତ କରାଗଲା,ନଚିକେତା ମୋର୍ ବିଦା ହେଲେ
- **ସେପ୍ଟେମ୍ବର-ଅକ୍ଟୋବର:** ତୈଳ କମ୍ପାନୀଙ୍କୁ ସିଧାସଳଖ ଡଲାର ଦେବା, ଏନ୍‌ବିଏଫସିକୁ ଅଧିକ ପାଣ୍ଠି ଯୋଗାଣକୁ ନେଇ ଦ୍ୱନ୍ଦ୍ୱ

ସ୍ୱାୟତ୍ତତାକୁ କର୍ମଚାରୀ ସଂଘର ସମର୍ଥନ

ନୂଆଦିଲ୍ଲୀ,୨୯-୧୦: ରିଜର୍ଭ ବ୍ୟାଙ୍କ ଡେପୁଟି ଗଭର୍ନର ଭିରାଲ ଆଚାର୍ଯ୍ୟଙ୍କ ବୟାନକୁ ନେଇ କର୍ମଚାରୀ ସଂଘ(ଏଆଇଆର୍‌ବିଇଏ) ସୋମବାର ଚିନ୍ତାବ୍ୟକ୍ତ କରିବା ସହିତ ଶୀର୍ଷ ବ୍ୟାଙ୍କର ସ୍ୱାୟତ୍ତତା ବଜାୟ ରହୁ ବୋଲି ଦାବି କରିଛନ୍ତି। ଅଲ୍ ଇଣ୍ଡିଆ ରିଜର୍ଭ ବ୍ୟାଙ୍କ ଏମ୍ପ୍ଲଇଜ ଆସୋସିଏସନ ପକ୍ଷରୁ ସୋମବାର ଏକ ବିବୃତି ଜାରି କରି କୁହାଯାଇଛି ଯେ, କେନ୍ଦ୍ରୀୟ ବ୍ୟାଙ୍କକୁ ନ୍ୟୁନ ଦୃଷ୍ଟିରେ ଦେଖିବା ବିପଦକୁ ବରଣ କରିବା ସଙ୍ଗେ ସମାନ ହେବ। କେନ୍ଦ୍ର ସରକାର ଏଥିରୁ ନିବୃତ ହେବା ଆବଶ୍ୟକ। କେନ୍ଦ୍ରୀୟ ବ୍ୟାଙ୍କ ଉପରେ ଚାପ ପ୍ରୟୋଗ କରିବା ଅପେକ୍ଷା ଉଭୟ ପକ୍ଷ ବୈଠକରେ ବସି ବିବଦାର ସମାଧାନ କରିବା ଆବଶ୍ୟକ। ଆର୍‌ବିଆଇ ଯାହା କିଛି କରୁଛି ଦେଶର ହିତକୁ ଦେଖି କରୁଛି ବୋଲି ବିବୃତିରେ କୁହାଯାଇଛି।

ଟିଭିଏସ୍ ସ୍ପୋର୍ଟସର ସ୍ୱତନ୍ତ୍ର ଏଡିଶନ

ଭୁବନେଶ୍ୱର,୨୯–୧୦

ପାର୍ବଣ ଉପଲକ୍ଷେ ଟିଭିଏସ୍ ମୋଟର କମ୍ପାନୀ ପକ୍ଷରୁ ଏହାର ଅନ୍ୟତମ ପ୍ରମୁଖ ମଡେଲ ସ୍ପୋର୍ଟସର ସ୍ୱତନ୍ତ୍ର ଏଡିଶନ ବଜାରକୁ ଆସିଛି। ଏହା ଇଲେକଟ୍ରିକ୍ ଓ କିଟ୍ ଷ୍ଟାର୍ଟ ଆଲଏ ହ୍ୱିଲ୍ ଭାରିଆଣ୍ଟରେ ଉପଲବ୍ଧ ହେଉଛି। ମଡେଲଟିରେ ଗ୍ରାହକମାନେ ଲମ୍ବା ସିଟ୍ ଓ ଚଉଡା ପିଲିୟନ ହ୍ୟାଣ୍ଡେଲ ଲାଭ କରିପାରିବେ। ଏଥିରେ ଥିବା ଷ୍ଟାଇଲିସ ଡେକାଲ, ପ୍ରିମିୟମ ୩ଡି ଲୋଗୋ ଗାଡିକୁ ଆକର୍ଷଣୀୟ କରିପାରିଛି। ପ୍ରଥମ ଶ୍ରେଣୀର ନିରାପତ୍ତା ବୈଶିଷ୍ଟ୍ୟ ସିଙ୍କ୍ରୋନାଇଜ୍‌ଡ ବ୍ରେକିଂ ଟେକ୍ନୋଲୋଜି(ଏସ୍‌ବିଟି) ଏଥିରେ ରହିଛି। ଏହା ହେଉଛି ପ୍ରଥମ ୧୦୦ ସିସି ମୋଟର ସାଇକେଲ ଯେଉଁଥିରେ ଏଭଳି ଟେକ୍ନୋଲୋଜିକୁ ବ୍ୟବହାର କରାଯାଇଛି। ଉତ୍ସବ ସିଜନ୍‌ରେ ଟିଭିଏସ୍ ସ୍ପୋର୍ଟର ସ୍ୱତନ୍ତ୍ର ସଂସ୍କରଣକୁ ବଜାର ପ୍ରବେଶ କରାଇ ଅତ୍ୟନ୍ତ ଖୁସି ବୋଲି କମ୍ପାନୀର ମାର୍କେଟିଂ ଉପସଭାପତି ଅନିରୁଦ୍ଧ ହାଲ୍‌ଦାର ସୂଚନା ଦେଇଛନ୍ତି।

ଟାଟା ମୋଟର୍ସର ହେକ୍ସା ଏକ୍ସଏମ୍ ପ୍ଲସ୍

ଭୁବନେଶ୍ୱର,୨୯–୧୦

ପ୍ରମୁଖ କମ୍ପାନୀ ଟାଟା ମୋଟର୍ସ ପକ୍ଷରୁ ବଜାରକୁ ଆସିଛି ନୂଆ ହେକ୍ସା ଏକ୍ସଏମ୍ ପ୍ଲସ୍। ଲାଇଫ୍ ଷ୍ଟାଇଲ ଏସ୍‌ୟୁଭି ବର୍ଗରେ ଉକ୍ତ ମଡେଲକୁ କମ୍ପାନୀ ବଜାରକୁ ଆଣିଛି। ମଡେଲଟିର ଏକ୍ସ ଶୋ'ରୁମ ଦିଲ୍ଲୀ ମୂଲ୍ୟ ୧୫.୨୭ ଲକ୍ଷ ଟଙ୍କା ରହିଛି। ପାର୍ବଣ ଉପଲକ୍ଷେ ଏହା ବଜାରକୁ ଆସିଥିବା ବେଳେ ଏଥିରେ ଗ୍ରାହକମାନେ ପ୍ରମୁଖ ଲକଜ୍ୟୁରି ଫିଚର ଲାଭ କରିପାରିବେ। ସହରୀ ଗ୍ରାହକଙ୍କୁ ନଜରରେ ରଖି କମ୍ପାନୀ ମଡେଲରେ ଷ୍ଟ୍ରାଇକିଂ ଏକ୍ସଟେରିୟର, ବିଳାସପୂର୍ଣ୍ଣ ଇଣ୍ଟେରିୟର, ଫ୍ରଣ୍ଟ ଫଗ୍ ଲ୍ୟାମ୍ପ, ରିଭର୍ସ ପାର୍କିଂ ସେନସର, କ୍ରୁଜ୍ କଣ୍ଟ୍ରୋଲ, ଅଟୋମେଟିକ୍ ହେଡ୍ ଲ୍ୟାମ୍ପ, ରେନ ସେନସିଂ ୱିପର ଭଳି ଅତ୍ୟାଧୁନିକ ବୈଶିଷ୍ଟ୍ୟ ପ୍ରଦାନ କରିଛି। ନୂଆ ମଡେଲ ଦ୍ୱାରା ଗ୍ରାହକଙ୍କ ଚାହିଦା ପୂରଣ ଦିଗରେ କାର୍ଯ୍ୟ କରୁଛୁ ବୋଲି କମ୍ପାନୀର ପାସେଞ୍ଜର ଭେହିକିଲ୍ ୟୁନିଟ୍ ସେଲ୍‌ସ ସର୍ଭିସ ଉପସଭାପତି ଏସ୍.ଏନ୍ ବର୍ମନ ସୂଚନା ଦେଇଛନ୍ତି।

ଟ୍ରେନ ଟ୍ରାକ୍‌ରେ ଅନଧିକାର ପ୍ରବେଶ ରୋକିବାକୁ ରେଲ୍‌ୱେର ପଦକ୍ଷେପ

ଭୁବନେଶ୍ୱର,୨୯–୧୦

ପୂର୍ବତଟ ରେଳପଥ ପରିସୀମା ଅଧୀନରେ ଥିବା ଟ୍ରେନ ଲାଇନ୍‌ରେ ଅନଧିକାର ପ୍ରବେଶ ଏବଂ ବେଆଇନ ଭାବେ ରେଳ ଧାରଣା ଅତିକ୍ରମକୁ ରୋକିବା ଲାଗି ରେଲ୍‌ୱେ ପକ୍ଷରୁ ପଦକ୍ଷେପ ଗ୍ରହଣ କରାଯାଇଛି। ଏଥିଲାଗି ରେଲୱେ ପକ୍ଷରୁ ଏକ ଅଭିଯାନ ଆରମ୍ଭ ହୋଇଛି। ଏହାକୁ ରୋକିବା ଲାଗି ରେଲୱେ ଏହାର ଅଧିକାରୀଙ୍କୁ ସଜାଗ ରଖିଥିବା ପ୍ରକାଶ କରିଛି। ରେଲୱେ ଅଧିନିୟମ ୧୯୮୯ ମୁତାବକ ଅତ୍ୟାବଶ୍ୟକ ପଦକ୍ଷେପ ନେବାକୁ ଆର୍‌ପିଏଫ୍‌ଙ୍କୁ ପରାମର୍ଶ ଦିଆଯାଇଛି। ରେଲୱେ ଅଧିନିୟମ ୧୯୮୯ର ଧାରା ୧୪୭ ଅନୁସାରେ ରେଳ ଧାରଣାରେ ଅନଧିକାର ପ୍ରବେଶ ଏକ ଦଣ୍ଡନୀୟ ଅପରାଧ। ଏଥିଲାଗି ୬ ମାସ ପର୍ଯ୍ୟନ୍ତ ଜେଲ ଦଣ୍ଡ କିମ୍ବା ୧ ହଜାର ଟଙ୍କା ପର୍ଯ୍ୟନ୍ତ ଜରିମାନା ଲାଗୁ ହେବ।

ରେଳଧାରଣାରେ ଯେକୌଣସି ପ୍ରକାରର ଅନଧିକାର ପ୍ରବେଶ ରୋକିବା ଲାଗି କିଛି ମାସ ତଳେ ସମସ୍ତ ଛୋଟ ଷ୍ଟେଶନ ଏବଂ ପାସେଞ୍ଜର ହଲ୍‌ଗୁଡିକରେ ଫୁଟ୍ ଓଭର ବ୍ରିଜର ବ୍ୟବସ୍ଥା ନିମନ

ୱେଷ୍ଟଇଣ୍ଡିଜ ବିପକ୍ଷ ଚତୁର୍ଥ ଅନ୍ତର୍ଜାତୀୟ ଦିନିକିଆ କ୍ରିକେଟ ମ୍ୟାଚରେ ଆମେ ସମସ୍ତ ବିଭାଗରେ ଭଲ ପ୍ରଦର୍ଶନ କରି ରିଦିମ୍‌କୁ ଫେରିପାରିଛୁ ।
–ବିରାଟ କୋହଲି, ଭାରତୀୟ ଅଧିନାୟକ

କୋଚ୍ ଜୁଲେନ ଲୋପ୍‌ଟେଗୁଇଙ୍କ ଭବିଷ୍ୟତ ନେଇ ଦଳର ଖେଳାଳିମାନଙ୍କୁ ଅନ୍ଧକାରରେ ରଖାଯିବା ଉଚିତ କାର୍ଯ୍ୟ ନୁହେଁ ।
–ସର୍ଗିଓ ରାମୋସ, ରିୟଲ ମାଡ୍ରିଡ୍ ଅଧିନାୟକ

ଭାରତର ତୃତୀୟ ବୃହତ୍ ବିଜୟ

ମୁମ୍ବାଇ, ୨୯।୧୦

ଶତକ ହାସଲ ସହ ରୋହିତ ଶର୍ମା ଓ ଅମ୍ବାତି ରାୟୁଡୁଙ୍କ ଦ୍ୱିଶତକୀୟ ଭାଗୀଦାରି ଏବଂ ବୋଲରଙ୍କ ପ୍ରଭାବୀ ପ୍ରଦର୍ଶନ ବଳରେ ଭାରତ ସୋମବାର ଏଠାରେ ଅନୁଷ୍ଠିତ ୪ର୍ଥ ଦିନିକିଆ କ୍ରିକେଟ ମ୍ୟାଚ୍‌ରେ ବୃହତ୍ ବିଜୟ ହାସଲ କରିଛି। ୱେଷ୍ଟଇଣ୍ଡିଜକୁ ୨୨୪ ରନ୍‌ରେ ହରାଇ ବିରାଟ କୋହଲିଙ୍କ ଟିମ୍ ଇଣ୍ଡିଆ ୫ ମ୍ୟାଚ୍‌ବିଶିଷ୍ଟ ସିରିଜରେ ୨-୧ରେ ଅଗ୍ରଣୀ ଲାଭ କରିଛି। ଦ୍ୱିତୀୟ ଦିନିକିଆ ଟାଇରେ ଶେଷ ହୋଇଥିଲା। ଏଠାରେ ଭାରତ ପକ୍ଷରୁ ଧାର୍ଯ୍ୟ ୩୭୮ ରନ୍ ବିଜୟ ଲକ୍ଷ୍ୟର ପିଛା କରି ୱେଷ୍ଟଇଣ୍ଡିଜ ୩୬.୨ ଓଭରରେ ୧୫୩ ରନ୍‌ରେ ଅଲ୍‌ଆଉଟ ହୋଇଯାଇଥିଲା। ରନ୍ ଦୃଷ୍ଟିରୁ ଏକଦିବସୀୟରେ ଭାରତର ଏହା ତୃତୀୟ ବୃହତ୍ ବିଜୟ। ୨୦୦୭ରେ ପୋର୍ଟ ଅଫ୍ ସ୍ପେନ୍‌ଠାରେ ବର୍ମୁଡା ବିପକ୍ଷରେ ୨୫୭ ଏବଂ ୨୦୦୮ରେ କରାଚୀଠାରେ ହଂକଂ ବିପକ୍ଷରେ ୨୫୬ ରନ୍‌ର ବିଜୟ ଏହି ତାଲିକାର ଶୀର୍ଷ ଦୁଇସ୍ଥାନରେ ରହିଛି। ଅନ୍ୟପକ୍ଷରେ ୱେଷ୍ଟଇଣ୍ଡିଜ ପାଇଁ ଏହା ଦ୍ୱିତୀୟ ସର୍ବବୃହତ୍ ପରାଜୟ। ୨୦୧୫ରେ ସିଡ୍‌ନୀଠାରେ ଦକ୍ଷିଣ ଆଫ୍ରିକାଠାରୁ ୨୫୭ ରନ୍‌ରେ ପରାଜୟ ଦଳ ପାଇଁ ସର୍ବବୃହତ୍।

ଟସ୍ ଜିତି ପ୍ରଥମେ ବ୍ୟାଟିଂ ନିଷ୍ପତ୍ତି ନେଇଥିବା ଭାରତ ଦମ୍‌ଦାର ଆରମ୍ଭ କରିଥିଲା। ଦୁଇ ଓପ୍‌ନର ରୋହିତ ଶର୍ମା ଓ ଶିଖର ଧାୱନ ୭୧ ବଲ୍‌ରୁ ୭୧ ରନ୍ କରି ଦଳର ବୃହତ୍ ସ୍କୋର ପାଇଁ ପ୍ଲାଟ୍‌ଫର୍ମ ପ୍ରସ୍ତୁତ କରିଥିଲେ। ଭଲ ଆରମ୍ଭ କରିଥିଲେ ହେଁ ଏହି ମ୍ୟାଚ୍‌ରେ ଧାୱନଙ୍କୁ ଭାଗ୍ୟ ସାଥି ଦେଇ ନ ଥିଲା। ସେ ୪୦ ବଲ୍‌ରୁ ୪ ଚୌକା ଓ ୨ ଛକା ସହାୟତାରେ ୩୮ ରନ୍ କରିଥିବାବେଳେ କେମୋ ପଲ୍‌ଙ୍କ ବଲ୍‌ରେ ଆଉଟ୍ ହୋଇଥିଲେ। ଚମତ୍କାର ଫର୍ମରେ ଥିବା ଅଧିନାୟକ ବିରାଟ କୋହଲି କିନ୍ତୁ ବ୍ରାବୋର୍ନ ଷ୍ଟାଡିୟମ ଦର୍ଶକଙ୍କୁ ନିରାଶ କରିଥିଲେ। ସେ ଏଠାରେ ୧୭ ବଲ୍‌ରୁ ୧୬(୨ ଚୌକା) ରନ୍ କରି କେମର ରୋଚ୍‌ଙ୍କ ବଲ୍‌ରେ ସାଇ ହୋପ୍‌ଙ୍କୁ କ୍ୟାଚ୍ ଦେଇ ପ୍ୟାଭିଲିୟନ ଫେରିଥିଲେ। ମାତ୍ର ୱେଷ୍ଟଇଣ୍ଡିଜ ବୋଲରମାନେ ଏହାର ଫାଇଦା ନେଇପାରି ନ ଥିଲେ। ରୋହିତ ଶର୍ମା ଓ ଅମ୍ବାତି ରାୟୁଡୁ ଶତକୀୟ ଇନିଂସ୍ ଖେଳି ଭାରତକୁ ବଡ଼ ସ୍କୋର ଦେବାରେ ଗୁରୁତ୍ୱପୂର୍ଣ୍ଣ ଭୂମିକା ନିର୍ବାହ କରିଥିଲେ। ୩ୟ ଉଇକେଟ ଭାଗୀଦାରିରେ ଦୁହେଁ ୨୧୧ ରନ୍ ଯୋଗକରି ଦଳୀୟ ଇନିଂସ୍‌କୁ ୩୦୦ ଅତିକ୍ରମ କରାଇବା ସହ ୱେଷ୍ଟଇଣ୍ଡିଜ ଆଶାରେ ପାଣି ଭରି ଦେଇଥିଲେ। ରୋହିତ କ୍ୟାରିୟରର ୨୧ତମ ଦିନିକିଆ ଶତକ ହାସଲ କରିବା ସହ ୧୬୨ ରନ୍‌ର ବିଶାଳ ଇନିଂସ୍ ଖେଳିଥିଲେ। ୧୩୭ଟି ବଲ୍‌ର ସମ୍ମୁଖୀନ ହୋଇଥିବା ଏହି ନିର୍ଭରଯୋଗ୍ୟ ଓପ୍‌ନର ନିଜ ଇନିଂସ୍ ମଧ୍ୟରେ ୨୦ ଚୌକା ଓ ୪ ଛକା ମାରିଥିଲେ। ୪୪ତମ ଓଭରର ୫ମ ବଲ୍‌ରେ ରୋହିତଙ୍କୁ ଆଉଟ୍ କରି ଆଶ୍‌ଲେ ନର୍ସ ୱେଷ୍ଟଇଣ୍ଡିଜକୁ ପ୍ରତୀକ୍ଷିତ ବ୍ରେକ୍ ଥ୍ରୁ ଦେଇଥିଲେ। ପୂର୍ବ ମ୍ୟାଚ୍‌ଗୁଡ଼ିକରେ ବଡ଼ ସ୍କୋର ହାସଲରୁ ବଞ୍ଚିତ ହୋଇ ଆସୁଥିବା ରାୟୁଡୁ ନିଜ ୪ ନମ୍ବର ସ୍ଥାନର ଯଥାର୍ଥତା ପ୍ରତିପାଦନ କରିଥିଲେ। ସେ ଦ୍ରୁତ ଇନିଂସ୍ ଖେଳିବା ସହ ଜୀବନର ୩ୟ ଏକଦିବସୀୟ ଶତକ ହାସଲ କରିଥିଲେ। ୮୧ଟି ବଲ୍‌ର ସମ୍ମୁଖୀନ ହୋଇଥିବା ରାୟୁଡୁ ୮ ଚୌକା ଓ ୪ ଛକା ସହାୟତାରେ ଠିକ୍ ୧୦୦ ରନ୍ କରିଥିବାବେଳେ ଫାବିଆନ ଆଲେନଙ୍କ ଡାଇରେକ୍ଟ ଥ୍ରୋର ଶିକାର ହୋଇ ଦୁର୍ଭାଗ୍ୟଜନକ ଭାବେ ରନ୍‌ଆଉଟ ହୋଇଯାଇଥିଲେ। ଭେଟେରାନ ମହେନ୍ଦ୍ର ସିଂ ଧୋନୀ ଏଠାରେ ୧୫ ବଲ୍‌ରୁ ୨୩(୨ ଚୌକା) ରନ୍‌ର ଇନିଂସ୍ ଖେଳିଥିଲେ। ଶେଷଭାଗରେ କେଦାର ଯାଦବ ୧୬(୭ ବଲ, ୩ ଚୌକା) ଓ ରବୀନ୍ଦ୍ର ଜାଡେଜା ୭ ରନ୍‌ରେ ଅପରାଜିତ ରହି ଭାରତର ସ୍କୋରକୁ ୫୦ ଓଭରରେ ୩୭୭/୫ରେ ପହଞ୍ଚାଇଥିଲେ। ୱେଷ୍ଟଇଣ୍ଡିଜ ପକ୍ଷରୁ କେମର ରୋଚ୍ ୨ଟି ଏବଂ ଆଶ୍‌ଲେ ନର୍ସ ଓ କେମୋ ପଲ୍ ଗୋଟିଏ ଲେଖାଏ ଉଇକେଟ ନେଇଥିଲେ।

ବିଶାଳ ଟାର୍ଗେଟ୍‌ର ପିଛା କରିଥିବା ୱେଷ୍ଟଇଣ୍ଡିଜ ବିନା ଲଢ଼େଇରେ ଆତ୍ମସମର୍ପଣ କରିଥିଲା। ସତର୍କତାର ସହ ଇନିଂସ୍ ଆରମ୍ଭ କରିଥିଲେ ହେଁ ଏହି ଭ୍ରମଣକାରୀ ଦଳ ୫ମ ଓଭରରେ ୨ଟି ଉଇକେଟ ହରାଇ ବ୍ୟାକ୍‌ଫୁଟ୍‌କୁ ଚାଲିଯାଇଥିଲା। ଆକ୍ରମଣାତ୍ମକ ଆଭିମୁଖ୍ୟ ପୋଷଣ କରି ୧୬ ବଲ୍‌ରୁ ୧୪(୧ ଚୌକା, ୧ ଛକା) ରନ୍ କରିଥିବା ଚନ୍ଦରପଲ ହେମରାଜଙ୍କୁ ଭୁବନେଶ୍ୱର କୁମାର ଆଉଟ କରିଥିବାବେଳେ ସାଇ ହୋପ୍ ରନ୍‌ଆଉଟ ହୋଇଯାଇଥିଲେ। ପରବର୍ତ୍ତୀ ଓଭରରେ କିରନ ପାୱେଲ ମଧ୍ୟ ରନ୍‌ଆଉଟ ହୋଇଥିଲେ। ଭେଟେରାନ ମାର୍ଲୋନ ସାମୁଏଲ୍ସ ୧୮ ଓ ଇନ୍ ଫର୍ମ ବ୍ୟାଟ୍ସମ୍ୟାନ ସିମରନ ହେଟମେର ୧୩ ରନ୍ କରି ଆଉଟ୍ ହେବାରୁ ୱେଷ୍ଟଇଣ୍ଡିଜର ବୃହତ୍ ପରାଜୟ ନିଶ୍ଚିତ ହୋଇଯାଇଥିଲା। ଶେଷଭାଗରେ ଅଧିନାୟକ ଜାସନ ହୋଲ୍ଡର ୭୦ ବଲ୍‌ରୁ ୫୪(୧ ଚୌକା, ୨ ଛକା) ରନ୍‌ରେ ଅପରାଜିତ ରହିବା ଦଳ ପାଇଁ ସାନ୍ତ୍ୱନା ସଦୃଶ ଥିଲା। ଅନ୍ୟ କୌଣସି ବ୍ୟାଟ୍ସମ୍ୟାନ କ୍ରିଜ୍‌ରେ ଅଧିକ ସମୟ ତିଷ୍ଠି ନ ପାରିବାରୁ ୱେଷ୍ଟଇଣ୍ଡିଜ ଇନିଂସ୍ ୩୬.୨ ଓଭରରେ ୧୫୩ ରନ୍‌ରେ ସୀମିତ ହୋଇଯାଇଥିଲା। ଭାରତ ପକ୍ଷରୁ ଖଲିଲ ଅହମ୍ମଦ ଓ କୁଲଦୀପ ଯାଦବ ୩ଟି ଲେଖାଏ ଏବଂ ଭୁବନେଶ୍ୱର ଓ ରବୀନ୍ଦ୍ର ଜାଡେଜା ଗୋଟିଏ ଲେଖାଏ ଉଇକେଟ ନେଇଥିଲେ। ରୋହିତ ଶର୍ମା ମ୍ୟାନ୍ ଅଫ୍ ଦି ମ୍ୟାଚ୍ ବିବେଚିତ ହୋଇଥିଲେ।

ଟାଟା ଷ୍ଟିଲ୍ ହକି ବିଶ୍ୱକପ୍‌ର ଅଫିସିଆଲ ପାର୍ଟନର

ଭୁବନେଶ୍ୱର, ୨୯।୧୦(ସ୍ପୋର୍ଟ୍ସ ବ୍ୟୁରୋ): ନଭେମ୍ବର ୨୮ରୁ ଡିସେମ୍ବର ୧୬ ପର୍ଯ୍ୟନ୍ତ ହେବାକୁ ଥିବା ମର୍ଯ୍ୟାଦାପୂର୍ଣ୍ଣ ପୁରୁଷ ହକି ବିଶ୍ୱକପ୍ ପାଇଁ ସୋମବାର ଟାଟା ଷ୍ଟିଲ୍‌କୁ ଏହାର ଅଫିସିଆଲ ପାର୍ଟନର ଭାବେ ମନୋନୀତ କରାଯାଇଛି। ଟାଟା ଷ୍ଟିଲ୍ ହେଉଛି ବିଶ୍ୱର ୧୦ମ ବୃହତ୍ ଇସ୍ପାତ ଉତ୍ପାଦନକାରୀ କମ୍ପାନୀ, ଯିଏ ଦେଶରେ କ୍ରୀଡ଼ାର ବିକାଶ କ୍ଷେତ୍ରରେ ପ୍ରମୁଖ ଭୂମିକା ଗ୍ରହଣ କରିଆସୁଛି। ଟୁର୍ନାମେଣ୍ଟ ପାଇଁ ଟାଟା ଷ୍ଟିଲ୍‌କୁ ଅଫିସିଆଲ ପାର୍ଟନର କରାଯାଇଥିବାରୁ ହକି ଇଣ୍ଡିଆ ସିଇଓ ଏଲିନା ନର୍ମାନ ସ୍ୱାଗତ ଜଣାଇବା ସହ ଖୁସି ବ୍ୟକ୍ତ କରିଛନ୍ତି। ଆମେ ଅତି ଆନନ୍ଦର ସହିତ ସମ୍ମାନଜନକ ଓଡ଼ିଶା ପୁରୁଷ ହକି ବିଶ୍ୱକପ୍ ଭୁବନେଶ୍ୱର ୨୦୧୮ ପାଇଁ ଟାଟା ଷ୍ଟିଲ୍‌କୁ ଅନ୍ୟତମ ଅଫିସିଆଲ ପାର୍ଟନର ଭାବେ ଘୋଷଣା କରୁଛୁ। ଏହା ଏକ ଗୁରୁତ୍ୱପୂର୍ଣ୍ଣ ଟୁର୍ନାମେଣ୍ଟ ହୋଇଥିବାରୁ ଏଥିରେ ସମସ୍ତଙ୍କ ସମ୍ପୃକ୍ତିର ଆବଶ୍ୟକତା ରହିଛି। ଟାଟା ଷ୍ଟିଲ୍‌ର ସହଯୋଗ ପାଇଁ ମୁଁ ଧନ୍ୟବାଦ ଦେବାକୁ ଚାହିଁବି। ଭବିଷ୍ୟତରେ ଭାରତୀୟ ହକି ପ୍ରତି ଏହିଭଳି ସହଯୋଗ ଜାରି ରହିବ ବୋଲି ମୁଁ ଆଶା କରୁଛି। ଏହି ପରିପ୍ରେକ୍ଷୀରେ ଟାଟା ଷ୍ଟିଲ୍ କର୍ପୋରେଟ୍ ସର୍ଭିସେସ୍‌ର ଭାଇସ୍ ପ୍ରେସିଡେଣ୍ଟ ସୁନୀଲ ଭାସ୍କରନ କହିଛନ୍ତି, 'ଟାଟା ଷ୍ଟିଲ୍ ବର୍ଷ ବର୍ଷ ଧରି ହକି ସମେତ ବିଭିନ୍ନ କ୍ରୀଡ଼ାର ବିକାଶ ତଥା ପ୍ରସାର ଭିତ୍ତିଭୂମି ପ୍ରତିଷ୍ଠା କ୍ଷେତ୍ରରେ କାର୍ଯ୍ୟ କରିଆସୁଛି। ଭାରତରେ ଏକ ହକି ଏକାଡେମୀ ପ୍ରତିଷ୍ଠା କରିବାରେ ଟାଟା ଷ୍ଟିଲ୍ ହେଉଛି ଦେଶର ପ୍ରଥମ ପ୍ରାଇଭେଟ ସେକ୍ଟର କମ୍ପାନୀ। ଭାରତର ପୂର୍ବାଞ୍ଚଳରେ ପ୍ରଥମଥର ଲାଗି ହକି ବିଶ୍ୱକପ୍ ଆୟୋଜିତ ହେଉଛି। ହକିବିଶ୍ୱକପ୍‌ସହିତ ସଂଶ୍ଳିଷ୍ଟ ହୋଇ ଟାଟା ଷ୍ଟିଲ୍ ନିଜକୁ ଗର୍ବିତ ମନେକରୁଛି।'

ରେଭେନ୍‌ଶା ବିଶ୍ୱବିଦ୍ୟାଳୟ ବିଜୟୀ

କଟକ ଅଫିସ, ୨୯।୧୦: ବିଳାସପୁରର ସି.ଭି ରମଣ ବିଶ୍ୱବିଦ୍ୟାଳୟରେ ଚାଲିଥିବା ପୂର୍ବାଞ୍ଚଳ ଆନ୍ତଃ ବିଶ୍ୱବିଦ୍ୟାଳୟ କବାଡ଼ି ପ୍ରତିଯୋଗିତାରେ ରେଭେନ୍‌ଶା ବିଶ୍ୱବିଦ୍ୟାଳୟ ବାଳକ ଦଳ ସୋମବାର ବିଜୟୀ ହୋଇଛି। ଇନ୍ଦିରାଗାନ୍ଧୀ ଟ୍ରାଇବାଲ ବିଶ୍ୱବିଦ୍ୟାଳୟକୁ ୫୩-୩୨ ପଏଣ୍ଟରେ ରେଭେନ୍‌ଶା ହରାଇଛି । ମଙ୍ଗଳବାର ଦ୍ୱିତୀୟ ମ୍ୟାଚ୍‌ରେ ଦଳ ରାୟପୁରର ମାଟ୍‌ସ ବିଶ୍ୱବିଦ୍ୟାଳୟକୁ ଭେଟିବ ।

ସଂକ୍ଷେପରେ

ହେଲିକପ୍ଟର ଦୁର୍ଘଟଣାରେ ପ୍ରାଣ ହରାଇଲେ ଲିସେଷ୍ଟର ସିଟି ମାଲିକ

ଲିସେଷ୍ଟର, ୨୯।୧୦(ଏଏଫ୍‌ପି): ଲିସେଷ୍ଟର ସିଟି ଫୁଟ୍‌ବଲ କ୍ଲବ ମାଲିକ ଭିଟାଇ ଶ୍ରୀଭାଦ୍ଧନାପ୍ରଭା ଏକ ହେଲିକପ୍ଟର ଦୁର୍ଘଟଣାରେ ପ୍ରାଣ ହରାଇଛନ୍ତି। ପ୍ରିମିୟର ଲିଗ୍ ଫୁଟବଲ ଷ୍ଟାଡିୟମରୁ ଉଡାଣ ଆରମ୍ଭ କରିବା ବେଳେ ହେଲିକପ୍ଟର ଦୁର୍ଘଟଣାଗ୍ରସ୍ତ ହୋଇଥିଲା। ଏଥିରେ ଭିଟାଇଙ୍କ ସମେତ ୫ ଜଣଙ୍କ ମୃତ୍ୟୁ ଘଟିଥିବା କ୍ଲବ ପକ୍ଷରୁ ରବିବାର କୁହାଯାଇଛି। ଶନିବାର କିଙ୍ଗ ପାୱାର ଷ୍ଟାଡିୟମ୍‌ରେ ଦୁର୍ଘଟଣା ପରେ ଫୁଟ୍‌ବଲ ପ୍ରଶଂସକମାନେ ଶୋକ ପ୍ରକାଶ କରିଥିଲେ। ''ଫୁଟ୍‌ବଲ ଜଗତ ଜଣେ ମହାନ ବ୍ୟକ୍ତିଙ୍କୁ ହରାଇଛି। ତାଙ୍କ ନେତୃତ୍ୱରେ ଲିସେଷ୍ଟର ସିଟି ଏକ ପରିବାର ଭଳି ଥିଲା। ତାଙ୍କ ବିୟୋଗରେ ଆମେ ଦୁଃଖିତ ଏବଂ ତାଙ୍କ ଲକ୍ଷ୍ୟ ପୂରଣ କରିବାକୁ ଉଦ୍ୟମ କରିବୁ'' ବୋଲି କୁହାଯାଇଛି। ଷ୍ଟାଡିୟମ୍‌ରେ ମଙ୍ଗଳବାର ଶୋକ ସଭା ଆୟୋଜନ କରାଯିବ। ଏହି କାରଣରୁ ଚଳିତ ପ୍ରିମିୟର ଲିଗ୍‌ର କ୍ଲବର ଆଗାମୀ ମ୍ୟାଚ୍ ସ୍ଥଗିତ କରିଦିଆଯାଇଛି। କାର୍ଯ୍ୟସୂଚୀ ଅନୁଯାୟୀ ଲିସେଷ୍ଟର ସିଟି ତା'ର ପରବର୍ତ୍ତୀ ମ୍ୟାଚ୍‌ରେ ସାଉଥମ୍ପଟନ କ୍ଲବକୁ ଭେଟିଥାନ୍ତା।

କ୍ରୀଡ଼ା ଘୋଷକ ଅମିୟ ଚାନ୍ଦଙ୍କୁ ମହାତ୍ମା ଗାନ୍ଧୀ ସମ୍ମାନ

ଭୁବନେଶ୍ୱର, ୨୯।୧୦(ସ୍ପୋର୍ଟ୍ସ ବ୍ୟୁରୋ): ୱେଷ୍ଟ ମିନିଷ୍ଟର ଲଣ୍ଡନର ମେମର୍ସ ଓ ଷ୍ଟ୍ରେଞ୍ଜର୍ସ ହଲ୍‌ରେ ଇଣ୍ଡିଆ ଇଣ୍ଟରନ୍ୟାଶନାଲ ଫ୍ରେଣ୍ଡଶିପ୍ ସୋସାଇଟି ତରଫରୁ ଗତ ୨୫ରେ ଆୟୋଜିତ 'ଗ୍ଲୋବାଲ ଆଚିଭର୍ସ କନ୍‌କ୍ଲେଭ'ର ସ୍ୱତନ୍ତ୍ର ଉତ୍ସବରେ ଓଡ଼ିଶାର ବରିଷ୍ଠ କ୍ରୀଡ଼ା ଘୋଷକ ଅମିୟ କୁମାର ଚାନ୍ଦଙ୍କୁ ଅନ୍ତର୍ଜାତୀୟସ୍ତରରେ ଉଲ୍ଲେଖନୀୟ ଅବଦାନ ଲାଗି ମହାତ୍ମା ଗାନ୍ଧୀ ସମ୍ମାନ ପ୍ରଦାନ କରାଯାଇଛି। ବୀରେନ୍ଦ୍ର ଶର୍ମା (ମେମ୍ବର ଅଫ୍ ପାର୍ଲାମେଣ୍ଟ, ହାଉସ୍ ଅଫ୍ କମନ୍ସ ଲଣ୍ଡନ) ଏଥିରେ ମୁଖ୍ୟଅତିଥି ଭାବେ ଯୋଗଦେଇଥିଲେ। ଭାରତର ପ୍ରଥମ କ୍ରୀଡ଼ା ଘୋଷକ ଭାବେ ଅମିୟଙ୍କୁ ବିଦେଶରେ ଏହି ଗ୍ଲୋବାଲ ସମ୍ମାନ ମିଳିଛି। ପୂର୍ବରୁ ଗତବର୍ଷ ନୂଆଦିଲ୍ଲୀଠାରେ ତାଙ୍କୁ 'ବେଷ୍ଟ ସିଟିଜେନ ଅଫ୍ ଇଣ୍ଡିଆ' ସମ୍ମାନରେ ସମ୍ମାନିତ କରାଯାଇଥିଲା। ସେହିଭଳି ଗତ ସେପ୍ଟେମ୍ବରରେ ଅମିୟଙ୍କୁ ନୂଆଦିଲ୍ଲୀଠାରେ ଭାରତ ରତ୍ନ ଏ.ପି.ଜେ. ଅବ୍‌ଦୁଲ କଲାମ ଓ ସମ୍ମାନ ଗ୍ଲୋରି ଇଣ୍ଡିଆ ସ୍ୱର୍ଣ୍ଣ ପଦକ ପ୍ରଦାନ କରାଯାଇଥିଲା। ଚାନ୍ଦ ୧୯୮୭ରୁ ଜିଲା, ରାଜ୍ୟ, ଦେଶ ଓ ବିଦେଶରେ ଉତ୍ତମ କ୍ରୀଡ଼ା ଘୋଷକ ଭାବେ ଜାତୀୟ ଓ ଅନ୍ତର୍ଜାତୀୟ କ୍ରୀଡ଼ାରେ ପ୍ରଶଂସିତ ହୋଇ ସମଗ୍ର ଭାରତରେ ସ୍ୱତନ୍ତ୍ର ପରିଚୟ ସୃଷ୍ଟି କରିଛନ୍ତି। ଚାନ୍ଦ ଏହି 'ଗ୍ଲୋବାଲ ମହାତ୍ମା ଗାନ୍ଧୀ ସମ୍ମାନ'କୁ ସମଗ୍ର ଓଡ଼ିଶାବାସୀଙ୍କ ପାଇଁ ଉତ୍ସର୍ଗ କରିଛନ୍ତି।

ଫେଡେରରଙ୍କୁ ୯୯ତମ ଏଟିପି ଟାଇଟଲ

ବାସେଲ (ସୁଇଜରଲାଣ୍ଡ), ୨୯।୧୦: କିମ୍ବଦନ୍ତୀ ପୁରୁଷ ସିଙ୍ଗଲ୍ସ ଟେନିସ୍ ଖେଳାଳି ରୋଜର ଫେଡେରର ଏଠାରେ ଚାଲିଥିବା ସୁଇସ ଇନ୍‌ଡୋର୍ସ ଟୁର୍ନାମେଣ୍ଟରେ ଚାମ୍ପିୟନ ହୋଇଛନ୍ତି। ଏହା ତାଙ୍କ କ୍ୟାରିୟରର ୯୯ତମ ଏଟିପି ଟାଇଟଲ। ମୋଟ ଉପରେ ସୁଇସ୍ ଖେଳାଳି କ୍ୟାରିୟରରେ ଏପର୍ଯ୍ୟନ୍ତ ୧୫୧ ଟାଇଟଲ ଜିତିଛନ୍ତି। ଏଥିରେ ୨୦ ଗ୍ରାଣ୍ଡସ୍ଲାମ ଟାଇଟଲ ମଧ୍ୟ ରହିଛି। ରବିବାର ଖେଳାଯାଇଥିବା ଫାଇନାଲରେ ଫେଡେରର ୭-୬ (୭/୫), ୬-୪ ସେଟ୍‌ରେ ମାରିଅସ କୋପିଲଙ୍କୁ ହରାଇଛନ୍ତି। ଘରୋଇ ସହରରେ ପୂର୍ବତନ ନଂ ୧ ର୍ୟାଙ୍କଧାରୀ ଖେଳାଳିଙ୍କ କ୍ରମାଗତ ୯ମ ଟାଇଟଲ। ଏଠାରେ ସେ ୨୦୧୩ ସଂସ୍କରଣଠାରୁ ଅପରାଜେୟ ଧାରା ବଜାୟ ରଖିଛନ୍ତି। ଏହି ଟାଇଟଲ ସହ ସର୍ବକାଳିନ ସର୍ବାଧିକ ସିଙ୍ଗଲ୍ସ ଟାଇଟଲ ଜିତିଥିବା ଜିମି କନର୍ସଙ୍କ ନିକଟତର ହୋଇଛନ୍ତି। ଜିମ୍ମି ପୁରୁଷ ବିଭାଗରେ ସର୍ବାଧିକ ୧୦୯ ଟାଇଟଲ ଜିତିଛନ୍ତି। ତାଙ୍କ ରେକର୍ଡ ଭଙ୍ଗ କରିବା ଲାଗି ୩୭ ବର୍ଷୀୟ ଖେଳାଳିଙ୍କୁ ଆଉ ୧୧ ଟାଇଟଲ ଦରକାର।

■ ୧୫ ବର୍ଷରୁ କମ୍ ସାଫ୍ ଚାମ୍ପିୟନଶିପ୍

ସେମିଫାଇନାଲରେ ଭାରତ

କାଠମାଣ୍ଡୁ, ୨୯।୧୦(ପି.ଟି.)

ଏଠାରେ ଚାଲିଥିବା ୧୫ ବର୍ଷରୁ କମ୍ ସାଫ୍ ଚାମ୍ପିୟନଶିପ୍‌ରେ ଭାରତୀୟ ଫୁଟ୍‌ବଲ ଦଳ ସେମିଫାଇନାଲରେ ପ୍ରବେଶ କରିଛି। ସୋମବାର ଖେଳାଯାଇଥିବା ଗ୍ରୁପ୍ ପର୍ଯ୍ୟାୟର ଅନ୍ତିମ ଲିଗ୍ ମ୍ୟାଚ୍‌ରେ ଭାରତ ୪-୦ ଗୋଲରେ ଭୁଟାନକୁ ପରାସ୍ତ କରି ଅନ୍ତିମ-୪ରେ ପହଞ୍ଚିଛି। ଭାରତ ପକ୍ଷରୁ ଶୁଭୋ ପଲ ଡବଲ ଗୋଲସ୍କୋର କରିଥିବାବେଳେ ଓଡ଼ିଆ ଖେଳାଳି ଅମନ ଖାଲ୍‌କୋ ଓ ସୁବା କୁଶାଙ୍ଗ ଗୋଟିଏ ଲେଖାଏ ବଲ୍ ପ୍ରତିପକ୍ଷ ନେଟ୍ସ ମଧ୍ୟକୁ ପଠାଇବାରେ ସଫଳ ହୋଇଥିଲେ। ପୂର୍ବରୁ ଭାରତ ପ୍ରଥମ ମ୍ୟାଚ୍‌ରେ ପାକିସ୍ତାନ ନିକଟରୁ ୨-୧ ଗୋଲରେ ହାରି ଅଭିଯାନ ଆରମ୍ଭ କରିଥିଲା।

କାଠମାଣ୍ଡୁର ଏଏନ୍‌ଏଫ୍‌ଏ କମ୍ପ୍ଲେକ୍ସରେ ଅନୁଷ୍ଠିତ ଏହି ମ୍ୟାଚ୍‌ର ପ୍ରଥମାର୍ଦ୍ଧରେ ଭାରତ ୧-୦ରେ ଅଗ୍ରଣୀ ଲାଭ କରିଥିଲା। ମ୍ୟାଚ୍‌ର ୪ର୍ଥ ମିନିଟ୍‌ରେ ଶୁଭୋ ପ୍ରତିପକ୍ଷ ଗୋଲକିପର୍ ଗେଲଶେନ ଡୋର୍ଜିଙ୍କୁ ଚକ୍‌ମା ଦେଖାଇ ଭାରତକୁ ପ୍ରାରମ୍ଭିକ ଅଗ୍ରଣୀ ଦେଇଥିଲେ। ଏହାପରେ ଦ୍ୱିତୀୟାର୍ଦ୍ଧରେ ଭାରତ ଆଉ ୩ଟି ଗୋଲ କରିଥିଲା। ମ୍ୟାଚ୍‌ର ୬୬ତମ ମିନିଟ୍‌ରେ ସୁବାଙ୍କ ଚମତ୍କାର ଗୋଲ ବଳରେ ଭାରତ ୨-୦ରେ ଅଗ୍ରଣୀ ଲାଭ କରିଥିଲା। ୮୩ତମ ମିନିଟ୍‌ରେ ଶୁଭୋ ବ୍ୟକ୍ତିଗତ ୨ୟ ତଥା ଦଳ ପାଇଁ ୩ୟ ଗୋଲ ସ୍କୋର କରିଥିଲେ। ମ୍ୟାଚ୍‌ର ନିର୍ଦ୍ଧାରିତ ସମୟ ଶେଷହେବାକୁ ଆଉ ଗୋଟିଏ ମିନିଟ୍ ବାକି ରହିଥିବାବେଳେ ଓଡ଼ିଆ ଖେଳାଳି ଅମନ (୮୯ତମ ମିନିଟ୍) ଅନ୍ତିମ ଗୋଲ କରି ଭାରତକୁ ୪-୦ରେ ଏକପାଖିଆ ବିଜୟୀ କରାଇଥିଲେ।

ହେସନ କିଙ୍ଗ୍ସ ଇଲେଭେନ ମୁଖ୍ୟ କୋଚ୍

ନୂଆଦିଲ୍ଲୀ, ୨୯।୧୦ (ପି.ଟି.): ନ୍ୟୁଜିଲାଣ୍ଡର ପୂର୍ବତନ କୋଚ୍ ମାଇକ୍ ହେସନ ଆଇପିଏଲ ଫ୍ରାଞ୍ଚାଇଜ୍ କିଙ୍ଗ୍ସ ଇଲେଭେନ ପଞ୍ଜାବର ମୁଖ୍ୟ କୋଚ୍ ଭାବେ ନିଯୁକ୍ତି ପାଇଛନ୍ତି। ସେ ଦୁଇ ବର୍ଷ ଧରି ଏହି ପଦବୀରେ ରହିବେ। ଅଷ୍ଟ୍ରେଲିଆର ବ୍ରାଡ୍ ହଜ୍‌ଙ୍କ ସ୍ଥାନରେ ତାଙ୍କୁ ଏହି ନିଯୁକ୍ତି ମିଳିଛି। ଇଂଲଣ୍ଡରେ ୨୦୧୯ ବିଶ୍ୱକପ୍ ହେବାକୁ ଆଉ

ମହେଶ, ଲିଆଣ୍ଡର ଓ ରୋହନଙ୍କ ଭଳି ଖେଳାଳି ରହିଥିବା ବେଳେ ଦେଶର ନମ୍ବର ୱାନ ଡବଲ୍ସ ଖେଳାଳି ହେବା ମୋ ପାଇଁ ସୌଭାଗ୍ୟର ବିଷୟ ।

–ଡିଭିଜ ଶରନ, ଭାରତୀୟ ଟେନିସ୍ ଖେଳାଳି

ଇଣ୍ଡିଆନ ସୁପର ଲିଗ୍‌ରେ ଆମେ ଏପର୍ଯ୍ୟନ୍ତ ଗୋଟିଏ ହେଲେ ମ୍ୟାଚ ଜିତିପାରି ନାହୁଁ। ମଙ୍ଗଳବାର ମୁମ୍ବାଇ ସିଟି ଏଫ୍‌ସି ବିପକ୍ଷରେ ଆମ ଭାଗ୍ୟ ବଦଳିବ ବୋଲି ଆଶା ।

–ଯୋସେଫ ଗୋମ୍ବାଉ, ଦିଲ୍ଲୀ ଡାଇନାମୋସ କୋଚ୍

ପ୍ରେରଣାର ଉତ୍ସ ଦୀପା କର୍ମକାର

ଭୁବନେଶ୍ୱର,୨୯।୧୦ (ସ୍ପୋର୍ଟ୍ସ ବ୍ୟୁରୋ)

କ୍ରୀଡ଼ା ଓ ସାହିତ୍ୟପ୍ରେମୀଙ୍କ ପାଇଁ ଏକ ପ୍ରେରଣାଦାୟୀ କାର୍ଯ୍ୟକ୍ରମ ରାଜଧାନୀ ଭୁବନେଶ୍ୱରରେ ଆଉ ମାତ୍ର କେତୋଟି ଦିନ ପରେ ଆୟୋଜନ ହେବାକୁ ଯାଉଛି। ଏକ ବିରଳ ଘଟଣାକ୍ରମରେ ନଭେମ୍ବର ୨ ଓ ୩ ତାରିଖରେ ଆୟୋଜିତ ହେବ ଏକାମ୍ର ସ୍ପୋର୍ଟ୍ସ ଲିଟେରାରି ଫେଷ୍ଟିଭାଲ। ଇମର୍ଜିଂ ସ୍ପୋର୍ଟ୍ସ

EKAMRA SPORTS LITERARY FESTIVAL 2018

ଏବଂ ଓଡ଼ିଶା ସରକାରଙ୍କ କ୍ରୀଡ଼ା ଓ ଯୁବସେବା ବିଭାଗର ମିଳିତ ଆନୁକୂଲ୍ୟରେ ସ୍ଥାନୀୟ ହୋଟେଲ ମେ ଫେୟାରରେ ପ୍ରଥମଥର ପାଇଁ ଏଭଳି କ୍ରୀଡ଼ା ସମ୍ପର୍କିତ ସାହିତ୍ୟ ଉତ୍ସବ ଆୟୋଜନ ହେବ। ଭାରତ ସମେତ ଏସିଆ ମହାଦେଶ ପାଇଁ ଏଭଳି ଇଭେଣ୍ଟ ପ୍ରଥମଥର ଲାଗି ଭିନ୍ନ ପ୍ରକାରର ଅଭିଜ୍ଞତା ଆଣିଦେବ। କ୍ରୀଡ଼ା ଓ ସାହିତ୍ୟ ପାଇଁ ଏହି ଇଭେଣ୍ଟ ଏକ ବୃହତ୍ ପ୍ଲାଟଫର୍ମ ବା ରଙ୍ଗମଞ୍ଚ ସଦୃଶ ହେବ। ସାରା ବିଶ୍ୱର ମାନ୍ୟଗଣ୍ୟ କ୍ରୀଡ଼ାବିତ୍, କୋଚ୍, ଲେଖକ, ଖବରଦାତା, କ୍ରୀଡ଼ା ପ୍ରଶଂସକ ଏହି ଉତ୍ସବରେ ପରସ୍ପର ମଧ୍ୟରେ ଭାବର ଆଦାନ ପ୍ରଦାନ ପାଇଁ ସୁଯୋଗ ପାଇବେ। କ୍ରୀଡ଼ା ପ୍ରତି ଭଲପାଇବା ଓ ରୁଚି ରଖୁଥିବା ବ୍ୟକ୍ତିବିଶେଷ ଏହି ଉତ୍ସବରେ ସାରସ୍ୱତ ଜ୍ଞାନ ହାସଲର ସୁଯୋଗ ପାଇବେ। ଏହି ଫେଷ୍ଟିଭାଲରେ ୩୦ଜଣ ଶୀର୍ଷସ୍ତରୀୟ ସେଲିବ୍ରିଟି ସେମାନଙ୍କର ବହୁମୂଲ୍ୟ ବକ୍ତୃତା ପ୍ରଦାନ କରିବେ। ଏମାନଙ୍କ ମଧ୍ୟରେ ରହିଛନ୍ତି ଭାରତର ଅଲିମ୍ପିଆନ ମହିଳା ଜିମ୍ନାଷ୍ଟ ଦୀପା କର୍ମକାର। ସେହିପରି ଖୁବ୍ କମ୍ ବୟସରେ ଦୀପା କର୍ମକାର ଭାରତୀୟ ଜିମ୍ନାଷ୍ଟିକ୍ସରେ ବିପ୍ଳବ ଆଣିବାରେ ସକ୍ଷମ ହୋଇଛନ୍ତି। ତ୍ରିପୁରା ରାଜଧାନୀ ଅଗରତଲାରେ ଜନ୍ମଗ୍ରହଣ କରିଥିବା ଦୀପା ମହିଳା ଆର୍ଟିଷ୍ଟିକ୍ ଜିମ୍ନାଷ୍ଟିକ୍ସ ବର୍ଗରେ କ୍ୟାରିୟର ବାଛିଥିଲେ। ମାତ୍ର ୬ ବର୍ଷ ବୟସରୁ ସେ ଜିମ୍ନାଷ୍ଟିକ୍ସରେ ଅଭ୍ୟାସ କରିବା ଆରମ୍ଭ କରିଥିଲେ। ୨୫ ବର୍ଷରେ ପଦାର୍ପଣ କରିଥିବା ଦୀପାଙ୍କ ପାଖରେ ଭରପୂର ପ୍ରତିଭା ରହିଛି। ସେ ବିଭିନ୍ନ ରାଜ୍ୟ, ଜାତୀୟ ଓ ଆନ୍ତର୍ଜାତିକ ପ୍ରତିଯୋଗିତାରେ ଅଂଶଗ୍ରହଣ କରି ୬୭ଟି ସ୍ୱର୍ଣ୍ଣ ସହ ମୋଟ ୭୭ଟି ପଦକ ହାସଲ କରିଛନ୍ତି। ୨୦୧୪ ଗ୍ଲାସଗୋ ରାଜ୍ୟଗୋଷ୍ଠୀ କ୍ରୀଡ଼ା ଓ ୨୦୧୫ ହିରୋସିମା ଏସିଆନ ଚାମ୍ପିୟନଶିପ୍‌ରେ ସେ ବ୍ରୋଞ୍ଜ୍ ପଦକ ଜିତିଥିଲେ। ସେ ପ୍ରଥମ ଭାରତୀୟ ମହିଳାଭାବେ ରାଜ୍ୟଗୋଷ୍ଠୀ କ୍ରୀଡ଼ାରେ ପଦକ ଜିତି ଇତିହାସ ସୃଷ୍ଟି କରିଥିଲେ। କୋଚ୍ ବିଶ୍ୱେଶ୍ୱର ନନ୍ଦୀଙ୍କ ତତ୍ତ୍ୱାବଧାନରେ ସେ ୨୦୧୬ ରିଓ ଅଲିମ୍ପିକ୍ସରେ ଅଂଶଗ୍ରହଣ କରି ଚତୁର୍ଥ ସ୍ଥାନରେ ରହିବା ସହ ଅଳ୍ପକେ ପଦକ ହାସଲରୁ ବଞ୍ଚିତ ହୋଇଥିଲେ। ଦୀର୍ଘ ୫୨ ବର୍ଷ ପରେ ସେ ପ୍ରଥମ ଭାରତୀୟ ଜିମ୍ନାଷ୍ଟ ଭାବେ ଅଲିମ୍ପିକ୍ସରେ ଅଂଶଗ୍ରହଣ କରି ଇତିହାସ ସୃଷ୍ଟି କରିଥିଲେ। ସେ ମହିଳା ଭୋଲ୍ଟ ଇଭେଣ୍ଟରେ ୧୫.୦୬୬ ସ୍କୋର କରିଥିଲେ। ୨୦୧୮ରେ ସେ ପ୍ରଥମ ଭାରତୀୟ ଭାବେ କୌଣସି ଗ୍ଲୋବାଲ ଇଭେଣ୍ଟରେ ସ୍ୱର୍ଣ୍ଣ ଜିତି ଇତିହାସ ରଚିଥିଲେ। ତୁର୍କୀରେ ଅନୁଷ୍ଠିତ ଏଫ୍‌ଆଇଜି ଆର୍ଟିଷ୍ଟିକ୍ ଜିମ୍ନାଷ୍ଟିକ୍ ୱାର୍ଲ୍ଡ ଚ୍ୟାଲେଞ୍ଜ୍ କପ୍‌ରେ ସେ ଏହି ସଫଳତା ପାଇଥିଲେ। ମହିଳା ଜିମ୍ନାଷ୍ଟିକ୍ସରେ ସବୁଠାରୁ କଷ୍ଟସାଧ୍ୟ ଭୋଲ୍ଟ ରୂପେ ପରିଗଣିତ ହେଉଥିବା 'ପ୍ରୋଡୁନୋଭା'ରେ ଅନ୍ୟତମ ପଞ୍ଚମ ପ୍ରତିଯୋଗୀ ଭାବେ ପଦାର୍ପଣ କରିଥିଲେ। କ୍ରୀଡ଼ାରେ ଅସାଧାରଣ ଅବଦାନ ପାଇଁ ତାଙ୍କୁ ଭାରତ ସରକାରଙ୍କ ତରଫରୁ ୨୦୧୬ରେ ରାଜୀବ ଗାନ୍ଧୀ ଖେଳରତ୍ନ ଓ ୨୦୧୭ରେ ପଦ୍ମଶ୍ରୀ ପୁରସ୍କାରରେ ସମ୍ମାନିତ କରାଯାଇଥିଲା। ୨୦୧୭ରେ ଦୀପାଙ୍କୁ ଏସିଆର ୩୦ ବର୍ଷରୁ କମ୍ ସୁପର ଆଚିଭର ହିସାବରେ ଫୋର୍ବ୍ସ ତାଲିକାରେ ମଧ୍ୟ ସାମିଲ କରାଯାଇଥିଲା। ଦୀପାଙ୍କ ସଂଘର୍ଷ ଓ ସଫଳତାର କାହାଣୀ ଅନ୍ୟମାନଙ୍କ ପାଇଁ ଉଦାହରଣ ସୃଷ୍ଟି କରିବା ସହ ପ୍ରେରଣାଦାୟୀ ହୋଇପାରିଛି।

ଆୟର୍ଲାଣ୍ଡ ଦଳ ଘୋଷିତ

ଜୋନାଥନ ବେଲ, ଶେନ ଓ'ଡୋନୋହୁଏ ଓ ଡାରା ୱାଲ ।

ଭୁବନେଶ୍ୱରରେ ହକି ବିଶ୍ୱକପ୍ ଆରମ୍ଭ ହେବାକୁ ଆଉ ଗୋଟିଏ ମାସରୁ କମ୍ ସମୟ ବାକି ରହିଥିବାବେଳେ ପ୍ରଥମ ଦଳ ଭାବେ ଆୟର୍ଲାଣ୍ଡ ଏହି ସମ୍ମାନଜନକ ପ୍ରତିଯୋଗିତା ଲାଗି ଖେଳାଳି ତାଲିକା ଘୋଷଣା କରିଛି। ଆୟର୍ଲାଣ୍ଡ ତା'ର ପ୍ରଥମ ମ୍ୟାଚରେ ନଭେମ୍ବର ୩୦ରେ ଡିଫେଣ୍ଡିଂ ଚାମ୍ପିୟନ ଅଷ୍ଟ୍ରେଲିଆକୁ ଭେଟିବ। ଦୀର୍ଘ ୨୮ ବର୍ଷ ପରେ ଆୟର୍ଲାଣ୍ଡ ହକି ବିଶ୍ୱକପ୍ ଖେଳିବାକୁ ଯୋଗ୍ୟତା ଅର୍ଜନ କରିଛି। ଘୋଷିତ ୨୦ ଜଣିଆ ଆୟର୍ଲାଣ୍ଡ ଦଳର ୧୪ ଖେଳାଳି ୟୁରୋପର ଟପ୍ ଲିଗ୍‌ରେ ଖେଳି ଆସୁଛନ୍ତି ବୋଲି ମୁଖ୍ୟ କୋଚ୍ ଆଲେକ୍ସାଣ୍ଡର କକ୍ସ ସୂଚନା ଦେଇଛନ୍ତି। ଦୀର୍ଘଦିନଧରି ଆୟର୍ଲାଣ୍ଡର କୋଚ୍ ରହି ଆସିଥିବା କ୍ରେଗ୍ ଫୁଲଟନଙ୍କଠାରୁ ଗତ ଗ୍ରୀଷ୍ମଋତୁରେ ଦାୟିତ୍ୱ ଗ୍ରହଣ କରିଥିଲେ ଡଚ୍ ମ୍ୟାନ କକ୍ସ। ଆୟର୍ଲାଣ୍ଡ ଶେଷଥରପାଇଁ ୧୯୯୦ରେ ବିଶ୍ୱକପ ଖେଳିଥିଲା। ଗତ କିଛି ସପ୍ତାହଧରି ଘରୋଇ ପରିବେଶ ଏବଂ ନେଦରଲାଣ୍ଡରେ ଟ୍ରେନିଂ କ୍ୟାମ୍ପ ପରେ କକ୍ସ ୨୬ ଜଣିଆ ଦଳକୁ ୨୦ରେ ପରିଣତ କରିଛନ୍ତି। ଟୁର୍ନାମେଣ୍ଟ ନିକଟ ହୋଇଆସିଲେ କେଉଁ ୧୮ ଜଣ ଚୂଡ଼ାନ୍ତ ଦଳରେ ସ୍ଥାନ ପାଇବେ ଏବଂ କେଉଁ ୨ ଜଣ ଷ୍ଟାଣ୍ଡବାଇ ରହିବେ ତାହା ସ୍ପଷ୍ଟ କରାଯିବ ବୋଲି ସେ ପ୍ରକାଶ କରିଛନ୍ତି। ରିଓ ଅଲିମ୍ପିକ୍ସରେ ଖେଳିଥିବା ୧୦ ଖେଳାଳିଙ୍କୁ ଏଥିରେ ଅପରିବର୍ତ୍ତିତ ରଖା ଯାଇଛି। ଦଳ ଯୁବ ଓ ଅଭିଜ୍ଞ ଖେଳାଳିଙ୍କୁ ନେଇ ବେଶ୍ ସନ୍ତୁଳିତ ବୋଲି ସେ କହିଛନ୍ତି। ଏଠାରେ ଉଲ୍ଲେଖଯୋଗ୍ୟ, ୧୮ ଦିନ ବ୍ୟାପୀ କଳିଙ୍ଗ ଷ୍ଟାଡିୟମରେ ଖେଳାଯିବାକୁ ଥିବା ହକି ବିଶ୍ୱକପ୍ ଆସନ୍ତା ନଭେମ୍ବର ୨୮ରୁ ଆରମ୍ଭ ହେବ। ଏହି ବିଶ୍ୱସ୍ତରୀୟ ପ୍ରତିଯୋଗିତାକୁ ସଫଳତାର ସହ ଆୟୋଜନ କରିବା ଲାଗି ମନ୍ଦିରମାଳିନୀ ସହର ଭାବେ ପରିଚିତ ଭୁବନେଶ୍ୱରରେ ପ୍ରସ୍ତୁତି ଅନ୍ତିମ ପର୍ଯ୍ୟାୟରେ ପହଞ୍ଚିଛି। ବିଶ୍ୱକପ୍ ଲାଗି ଅନ୍‌ଲାଇନରେ ଟିକେଟ୍ ବିକ୍ରି ଆରମ୍ଭ ହୋଇସାରିଥିବାବେଳେ ନକ୍‌ଆଉଟ୍ ମ୍ୟାଚ୍‌ର ସମସ୍ତ ଟିକେଟ୍ ବିକ୍ରି ହୋଇସାରିଥିବା ଜଣାପଡ଼ିଛି।

ଆର୍ଯ୍ୟଲାଣ୍ଡ ଦଳ: ଡେଭିଡ୍ ହାର୍ଟେ, ଡେଭିଡ୍ ଫଜରାଲ୍ଡ (ଉଭୟ ଗୋଲକିପର), ଜୋନାଥନ ବେଲ୍, ପଲ୍ ଗ୍ଲେହୋର୍ନ, ଲ୍ୟୁକ୍ ମେଡିଲେ, କର୍ନର ହାର୍ଟେ, ଷ୍ଟୁଆର୍ଟ ଲୋଫ୍ରେ, ମାଥ୍ୟୁ ବେଲ୍, ଲି କୋଲ୍ (ସମସ୍ତେ ଡିଫେଣ୍ଡର), ଶେନ ଓ'ଡୋନୋହୁଏ, ମାଇକେଲ ରବସନ୍, କିର୍କ ଶିମିନ୍ସ, ସିନ୍ ମୁରେ, କ୍ରିସ୍ କାର୍ଗୋ, ଡାରା ୱାଲ୍ସ, ମାଥ୍ୟୁ ନେଲସନ (ସମସ୍ତେ ମିଡ୍‌ଫିଲ୍ଡର), ମିଟ୍ ଡାର୍ଲିଂ, ଏଗୁଏନ ମାଗି, ଆଲାନ ସୋଥେମ ଓ ଜର୍ମି ଡନ୍‌କାନ (ସମସ୍ତେ ଫରୱାର୍ଡ), କୋଚ୍– ଆଲେକ୍ସାଣ୍ଡର କକ୍ସ।

DSPL-228

ଓଡ଼ିଶା ଶାସନ
ଆଡ଼ିଶା ଶାସନ

ସୌରଜଳନିଧି
କୃଷି କ୍ଷେତ୍ରରେ ଅକ୍ଷୟ ଶକ୍ତି ଉପଯୋଗ ପାଇଁ ଓଡ଼ିଶା ସରକାରଙ୍କର ନିଜସ୍ୱ ଯୋଜନା

ମାନ୍ୟବର ମୁଖ୍ୟମନ୍ତ୍ରୀ
ଶ୍ରୀଯୁକ୍ତ ନବୀନ ପଟ୍ଟନାୟକଙ୍କ ଦ୍ୱାରା
'ସୌରଜଳନିଧି' ଯୋଜନା ସହିତ ଏହାର
ୱେବ୍ ପୋର୍ଟାଲ୍‌ର ଲୋକାର୍ପଣ

୩୦ ଅକ୍ଟୋବର ୨୦୧୮
ପୂର୍ବାହ୍ନ ୧୧:୪୫ ମିନିଟ୍
ତୃତୀୟ ମହଲା ସମ୍ମିଳନୀ କକ୍ଷ, ଓଡ଼ିଶା ସଚିବାଳୟ

ଯୋଜନାର ବିଶେଷତ୍ୱ
- ବିଦ୍ୟୁତ୍ ଉପଲବ୍ଧ ନଥିବା କ୍ଷେତ୍ରରେ ଜଳସେଚନ ନିମନ୍ତେ ବିଶେଷ ଉପଯୋଗୀ ।
- ଅତିରିକ୍ତ ୨,୫୦୦ ଏକର ଅଣ ଜଳସେଚିତ ଜମିକୁ ନିଶ୍ଚିତ ଜଳସେଚନ ସୁବିଧା ।
- ୫,୦୦୦ ଗୋଟି ସୌରଚାଳିତ ପାଣିପମ୍ପ ସେଟ୍ (୦.୫ ଏଚ୍.ପି.) ସରକାରୀ ରିହାତିରେ କୃଷକମାନଙ୍କୁ ଯୋଗାଇ ଦିଆଯିବ ।

01034/13/0067/1819

କୃଷି ଓ କୃଷକ ସଶକ୍ତିକରଣ ବିଭାଗ, ଓଡ଼ିଶା ସରକାର

ଧରିତ୍ରୀ
DHARITRI
www.orissakhabar.com/ www.dharitri.com ପୃଷ୍ଠା ୨୦ Press Regd. No. R.N. 21326/74 Postal Regd. No. BN/42/18-20. ବ୍ରହ୍ମପୁର, ମଙ୍ଗଳବାର ଅକ୍ଟୋବର ୩୦/୨୦୧୮ Berhampur, Tuesday, October 30/2018

■ ଅଙ୍ଗନୱାଡି କର୍ମୀଙ୍କ ବହିଷ୍କାର ଦାବି

ସିଡିପିଓ କାର୍ଯ୍ୟାଳୟ ସମ୍ମୁଖରେ ଗ୍ରାମବାସୀଙ୍କ ଧାରଣା

ଦିଗପହଣ୍ଡି/ପାଟପୁର, ୨୯।୧୦(ଡି.ଏନ.ଏ.)

ସାନଖେମୁଣ୍ଡି ବ୍ଲକ ମହାନଳା ଗ୍ରାମ ଅଙ୍ଗନୱାଡି କର୍ମୀଙ୍କୁ ବହିଷ୍କାର ଦାବିରେ ସୋମବାର ଗ୍ରାମର ବହୁ ସଂଖ୍ୟକ ମହିଳା ପୁରୁଷ ସିଡିପିଓ କାର୍ଯ୍ୟାଳୟ ସମ୍ମୁଖରେ ଧାରଣାରେ ବସିଥିଲେ। ପରେ ସିଡିପିଓ ସୁରେଖା ମଲ୍ଲିକଙ୍କୁ ଦସ୍ତଖତ ସମ୍ବଳିତ ଦାବିପତ୍ର ପ୍ରଦାନ କରାଯାଇଛି। ଅଙ୍ଗନୱାଡି କର୍ମୀ ଜଣକ ନିୟମିତ କେନ୍ଦ୍ର ଖୋଲୁନାହାନ୍ତି। ନୂତନ କୋଠାର ତାଲା ଖୋଲୁନାହାନ୍ତି। ଶିଶୁମାନେ ବାରଣ୍ଡାରେ ବସୁଛନ୍ତି। ପିଲାଙ୍କୁ ରନ୍ଧାଖାଦ୍ୟରେ ଅଣ୍ଡା ଦିଆଯାଉନାହିଁ। ମମତା ଯୋଜନାରେ ହିତାଧିକାରୀଙ୍କ ଠାରୁ ଅର୍ଥ ଆଦାୟ କରାଯାଉଛି ବୋଲି ଦାବିପତ୍ରରେ ଉଲ୍ଲେଖ ରହିଛି। ଏନେଇ ସିଡିପିଓଙ୍କୁ ପଚାରିବାରେ ୧୭ ତାରିଖରେ ଅଙ୍ଗନୱାଡି କର୍ମୀଙ୍କୁ ନୂତନ କୋଠାର ଚାବିକାଠି ସେ ପ୍ରଦାନ କରିଥିଲେ। ଅଙ୍ଗନୱାଡି ସୁପରଭାଇଜର କେନ୍ଦ୍ର ପରିଦର୍ଶନ ପାଇଁ ଯାଇଥିଲେ ମଧ୍ୟ କେନ୍ଦ୍ରରେ ଅଙ୍ଗନୱାଡି କର୍ମୀ ଅନୁପସ୍ଥିତ ଥିବା ନେଇ ମୋତେ ରିପୋର୍ଟ କରାଯାଇଥିଲା। ଗାଁ କଲ୍ୟାଣ ସମିତି ପକ୍ଷରୁ କୌଣସି କାର୍ଯ୍ୟକ୍ରମ କରାଯାଉନଥିବା ଗ୍ରାମବାସୀ ଅଭିଯୋଗ କରିଥିବା କହିଛନ୍ତି। ଏନେଇ ଅଙ୍ଗନୱାଡି କର୍ମୀଙ୍କୁ ଯୋଗାଯୋଗ କରିବାରେ ତାଙ୍କ ନାଁରେ କରାଯାଇଥିବା ସମସ୍ତ ଅଭିଯୋଗ ଅସତ୍ୟ ଓ ମନଗଢ଼ା ବୋଲି ଉଲ୍ଲେଖ କରିଛନ୍ତି। ରାଜନୈତିକ ଅଭିସନ୍ଧି ରଖି ମୋତେ ଓ ମୋ ସ୍ୱାମୀଙ୍କୁ ସାଧାରଣରେ ନିନ୍ଦିତ କରିବା ପାଇଁ ନିରାଧାର ଅଭିଯୋଗ କରାଯାଇଛି। ମୋତେ ବହିଷ୍କୃତ କରାଯାଇ ଅନ୍ୟ ଜଣେ ପ୍ରଭାବଶାଳୀ ପରିବାରର ଜଣେ ମହିଳାଙ୍କୁ ଅଙ୍ଗନୱାଡ଼ି କର୍ମୀ ଦାୟିତ୍ୱରେ ନିଯୁକ୍ତି ପାଇଁ କିଛି ବ୍ୟକ୍ତି ଉଦ୍ୟମ ଚଳାଇଥିବା ସେ କହିଛନ୍ତି। ମୋ ବିରୋଧରେ କରାଯାଇଥିବା ସମସ୍ତ ଅଭିଯୋଗର ନିରପେକ୍ଷ ତଦନ୍ତ ପାଇଁ ସେ ସିଡିପିଓଙ୍କୁ ଜଣାଇଥିବା କହିଛନ୍ତି। ଅପ୍ରୀତିକର ପରିସ୍ଥିତି ଆଶଙ୍କାରେ ପାଟପୁର ଥାନା ଆଇଆଇସି ରମେଶ କୁମାର ପ୍ରଧାନ, ଏସ୍‌ଆଇ ତରୁଲତା ବେହେରା ଓ ପୋଲିସ ଫୋର୍ସ ସିଡିପିଓ କାର୍ଯ୍ୟାଳୟରେ ପହଞ୍ଚି ଉତ୍ତେଜିତ ଗ୍ରାମବାସୀଙ୍କୁ ବୁଝାଶୁଝା କରିବା ସହ ଶୀଘ୍ର ତଦନ୍ତ କରାଯିବ ବୋଲି ପ୍ରତିଶ୍ରୁତି ଦେଇଛନ୍ତି।

ସିଡିପିଓ କାର୍ଯ୍ୟାଳୟ ସମ୍ମୁଖରେ ଗ୍ରାମବାସୀଙ୍କ ଧାରଣା।

ଘରେ ପଶି ସଂଘବଦ୍ଧ ଆକ୍ରମଣ, ୨ ଆହତ

ବେଗୁନିଆପଡ଼ା,୨୯।୧୦(ଡି.ଏନ.ଏ.): ବେଗୁନିଆପଡ଼ା ବ୍ଲକ ଏସ.ଛଚିନା ପଞ୍ଚାୟତ ତୁମୁଡ଼ା ଗ୍ରାମରେ ରବିବାର ରାତିରେ ସଂଘବଦ୍ଧ ଆକ୍ରମଣରେ ୨ ଜଣ ଆହତ ହୋଇଛନ୍ତି। ସେମାନେ ହେଲେ ତୁମୁଡ଼ା ଗ୍ରାମର ବି. ନାରାୟଣ ପାତ୍ର ଓ କେ. ଦମୟନ୍ତୀ। ଏ ନେଇ ବେଗୁନିଆପଡ଼ା ଫାଣ୍ଡିରେ ଦମୟନ୍ତୀଙ୍କ ଏତଲା ପ୍ରକାରେ ନଂ.୨୫୩/୧୮ରେ ମାମଲା ରୁଜୁ କରାଯାଇଛି। ଘଟଣାର ତଦନ୍ତ ଚାଲିଥିବା ଫାଣ୍ଡି ଅଧିକାରୀ ପ୍ରଦୀପ କୁମାର ଦାସ କହିଛନ୍ତି ।

ରବିବାର ରାତିରେ କୋଠିଶାଳ ଭସାଣି ଚାଲିଥିବା ବେଳେ କୌଣସି ଏକ କଥାକୁ ନେଇ ଗ୍ରାମର କେତେଜଣ ବ୍ୟକ୍ତି ମାରଣାସ୍ତ୍ର ଧରି ନାରାୟଣଙ୍କୁ ଆକ୍ରମଣ କରିବାକୁ ଗୋଡ଼ାଇଥିଲେ। ନାରାୟଣ ଭୟରେ ଗ୍ରାମର ଏସ. ନାରାୟଣ ପାତ୍ରଙ୍କ ଘରେ ପଶି ଯାଇଥିଲେ । ଅଭିଯୁକ୍ତମାନେ ଉକ୍ତ ଘରେ ପଶି ନାରାୟଣଙ୍କୁ ଆକ୍ରମଣ କରିଥିଲେ। ଏସ. ନାରାୟଣଙ୍କ ଝିଅ ଦମୟନ୍ତୀ ସେମାନଙ୍କୁ ଅଟକାଇବାରୁ ତାଙ୍କୁ ମଧ୍ୟ ଆକ୍ରମଣ କରାଯାଇଥିଲା। ଏଥିସହ ଘରକୁ ମଧ୍ୟ ଟେକା ପଥର ଫିଙ୍ଗାଯାଇଥିଲା। ବି. ନାରାୟଣ ଓ ଦମୟନ୍ତୀ କୋଦଳା ଗୋଷ୍ଠୀ ସ୍ୱାସ୍ଥ୍ୟକେନ୍ଦ୍ରରେ ଚିକିତ୍ସିତ ହେଇଥିଲେ।

2-Printed and published by Tathagata Satpathy on behalf of Navajat Printers & Media Pvt. Ltd. and printed at Navajat Printers, B-15, Industrial Estate, Rasulgarh, Bhubaneswar. Published at 11/2, Industrial Estate, Berhampur, Editor - Tathagata Satpathy, ସମ୍ପାଦକ- ତଥାଗତ ସତପଥୀ