ଧରିତ୍ରୀ
DHARITRI

ରାୟଗଡ଼ା, ମଙ୍ଗଳବାର, ଅକ୍ଟୋବର ୩୦ /୨୦୧୮ (୧୬ ପୃଷ୍ଠା) Rayagada, Tuesday, October 30 / 2018

୮ମ ଭାଗ ୨୬୧ ସଂଖ୍ୟା www.orissakhabar.com/www.dharitri.com | Printed at Bhubaneswar, Sambalpur, Angul and Rayagada ମୂଲ୍ୟ ₹୫/-

ରୋହିତ୍ ରାଜ୍: ଭାରତର ବୃହତ୍ ବିଜୟ୍

ରୋହିତ ଶର୍ମା ଓ ଅମ୍ବାତି ରାୟୁଡୁଙ୍କ ଶତକ ସହାୟତାରେ ଭାରତ ସୋମବାର ଅନୁଷ୍ଠିତ ୪ର୍ଥ ଦିନିକିଆ କ୍ରିକେଟ ମ୍ୟାଚରେ ୱେଷ୍ଟଇଣ୍ଡିଜକୁ ୨୨୪ ରନରେ ପରାସ୍ତ କରିଛି।

୧୪ ୦୨

ପ୍ରାକ୍-ପରିଣୟ ଉତ୍ସବ ପାଳିଲେ ପ୍ରିୟଙ୍କା

ବଲିଉଡ୍ ଅଭିନେତ୍ରୀ ପ୍ରିୟଙ୍କା ଚୋପ୍ରା ନ୍ୟୁୟର୍କଠାରେ ରବିବାର ପ୍ରାକ୍-ପରିଣୟ ଉତ୍ସବ ପାଳନ କରିଛନ୍ତି।

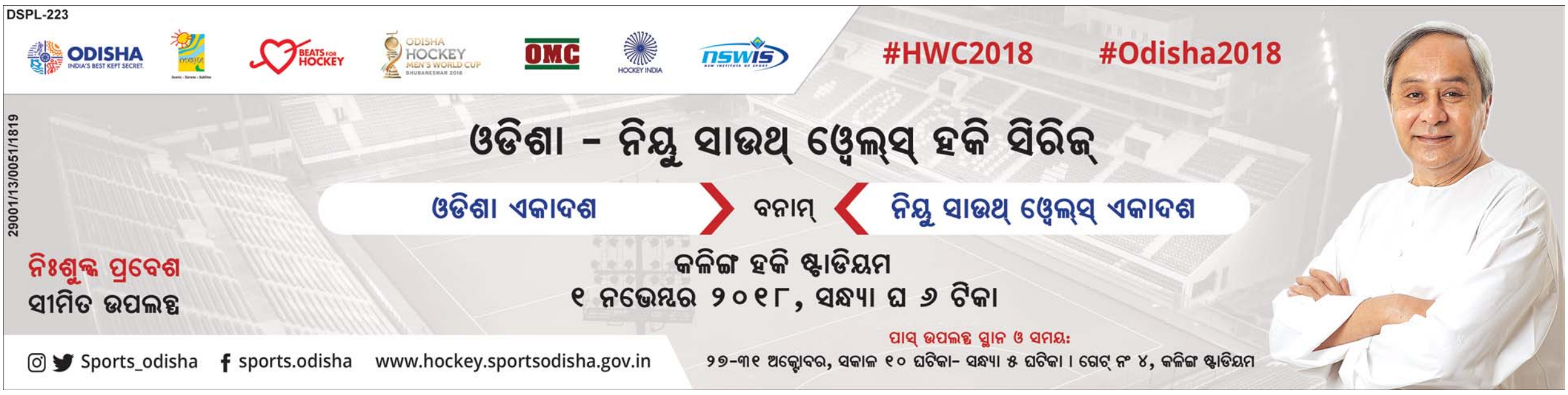

ଜାଭା ସମୁଦ୍ରରେ ଖସିଲା ଲାୟନ୍ ଏୟାର: ୧୮୯ ମୃତ

ଜାକର୍ତ୍ତା/ନୂଆଦିଲ୍ଲୀ,୨୯।୧୦(ପି.ଟି.)

ଇଣ୍ଡୋନେସିଆରେ ପୁଣି ଏକ ବିପତ୍ତି ସଭିଙ୍କୁ ସ୍ତବ୍ଧ କରିଛି। ଯାତ୍ରୀବାହୀ ଲାୟନ୍ ଏୟାର ବୋଇଂ ବିମାନ ଦୁର୍ଘଟଣାଗ୍ରସ୍ତ ହୋଇ ଜାଭା ସମୁଦ୍ରରେ ଖସିପଡ଼ିବା ଯୋଗୁ ୧୮୯ ଜଣଙ୍କ ମୃତ୍ୟୁ ଘଟିଥିବା ଆଶଙ୍କା କରାଯାଉଛି। ମୃତକଙ୍କ ମଧ୍ୟରେ ଜଣେ ଭାରତୀୟ ପାଇଲଟ ଅଛନ୍ତି। ସେ ହେଉଛନ୍ତି ଦିଲ୍ଲୀ ନିବାସୀ ଭବ୍ୟେ ସୁନେଜା (୩୧)। ସେ ଜେଟିଏ୧୦ ବିମାନର ଉଡ଼ାଣ କରୁଥିବାବେଳେ ଏହି ଦୁର୍ଘଟଣା ଘଟିଛି। ସମୁଦ୍ରର ଅଥଳ ଜଳରେ ବିମାନ ଖସିପଡ଼ିବା ପରେ ସର୍ଚ୍ଚ ଅପରେଶନ ଆରମ୍ଭ ହୋଇଯାଇଥିଲା। ଅନେକ ମାନବ ଦେହାବଶେଷ ମିଳିଥିବା ସୋମବାର ଉଦ୍ଧାରକାରୀ ଦଳ କହିଛନ୍ତି। ରାତି ତମାମ୍ ସନ୍ଧାନକାର୍ଯ୍ୟ ଜାରି ରହିବ।

ସୋମବାର ସକାଳେ ବୋଇଂ ୭୩୭ ମାକ୍ସ ୮ ବିମାନ ଇଣ୍ଡୋନେସିଆ ରାଜଧାନୀ ଜାକର୍ତ୍ତାରୁ ପାଙ୍ଗକଲ୍ ପିନାଙ୍ଗ୍ ସିଟି ଅଭିମୁଖେ ଉଡ଼ାଣ କରୁଥିଲା। ଉଡ଼ାଣ ଆରମ୍ଭ କରିବାର ୧୩ ମିନିଟ୍ ପରେ ଅର୍ଥାତ୍ ପାଖାପାଖି ୬ଟା ୩୦ରେ ତାହା ରାଡାର ବାହାରକୁ ଚାଲିଯାଇଥିଲା। ଅଚାନକ ବିମାନଟି କେଉଁଆଡ଼େ ଅନ୍ତର୍ଦ୍ଧାନ ହୋଇଯିବାରୁ ତାହାର ସନ୍ଧାନ ଲାଗି ଅଭିଯାନ ଆରମ୍ଭ ହୋଇଗଲା। କେରାୱାଙ୍ଗ୍ ନିକଟରେ ବିମାନଟି ଦୁର୍ଘଟଣାଗ୍ରସ୍ତ ହୋଇ ଜାଭା ସମୁଦ୍ରରେ ଖସିପଡ଼ିଥିବା ଜଣାପଡ଼ିଲା। ତେବେ ବିପଦ ଆଶଙ୍କା କରି ଉକ୍ତ ☞ ପୃଷ୍ଠା–୪

ଇଣ୍ଡୋନେସିଆରେ ବିମାନ ଦୁର୍ଘଟଣା

- ଜାକର୍ତ୍ତାରୁ ପାଙ୍ଗକଲ୍ ପିନାଙ୍ଗ୍ ସିଟିକୁ ଉଡ଼ାଣ କରୁଥିଲା ବୋଇଂ ୭୩୭ ମାକ୍ସ ୮
- ୧୩ ମିନିଟ ପରେ ହେଲା ଅନ୍ତର୍ଦ୍ଧାନ
- ସମୁଦ୍ରରେ ଖସିପଡ଼ିଥିବା ଜଣାପଡ଼ିବା ପରେ ଚାଲିଛି ସନ୍ଧାନକାର୍ଯ୍ୟ
- ମିଳିଛି ଅନେକ ଦେହାବଶେଷ ଓ ବିମାନର ଭଗ୍ନାଂଶ
- ମୃତକଙ୍କ ମଧ୍ୟରେ ଅଛନ୍ତି ଭାରତୀୟ ପାଇଲଟ ସୁନେଜା

■ ହାଇକୋର୍ଟ ପରିସର ଅଶାନ୍ତ

ଆଇନଜୀବୀ ହାତାହାତି

କଟକ ଅଫିସ, ୨୯।୧୦

କଟକରେ ଆଇନଜୀବୀଙ୍କ ବିବାଦ ଚରମ ସୀମାରେ ପହଞ୍ଚିଛି। ହାଇକୋର୍ଟ ଇତିହାସରେ ଯାହା କେବେ ଘଟି ନ ଥିଲା କିମ୍ବା ଘଟିବ ବୋଲି ଆଶା କରାଯାଉ ନ ଥିଲା ତାହା ସୋମବାର ଘଟିଛି। ଅଶାନ୍ତ ହୋଇପଡିଥିଲା ଏହି ସମ୍ବେଦନଶୀଳ ତଥା ଜିରୋ ଟଲେରାନ୍ସ ଜୋନ୍। ସକାଳ ୧୦ଟାରେ ହାଇକୋର୍ଟ ପରିସରର ଦୃଶ୍ୟ କୌଣସି ରଣକ୍ଷେତ୍ରର ଦୃଶ୍ୟଠାରୁ କମ୍ ନ ଥିଲା। ଦୁଇପାର୍ଶ୍ୱରେ ବିଭକ୍ତ ଥିବା ଓକିଲମାନେ ପରସ୍ପରକୁ ମୁକାବିଲା କରିବା ମୁଦ୍ରାରେ ପ୍ରସ୍ତୁତ ଥିଲେ। ଗୋଟିଏ ପକ୍ଷ ହାଇକୋର୍ଟ ଭିତରକୁ ପଶିବାକୁ ଉଦ୍ୟମ କରୁଥିବା ବେଳେ ଅନ୍ୟ ଗୋଟିଏ ପକ୍ଷ ବିରୋଧ କରୁଥାନ୍ତି। ଆରମ୍ଭ ହେଲା ଧସ୍ତାଧସ୍ତି, ମୁଥ ମରାମରି। ଏଥିରେ ବିଜେଡି ଆଇନଜୀବୀ ସାମ୍ମୁଖ୍ୟର ଆବାହକ ତଥା ଆଡଭୋକେଟ ମିଳନ କାନୁନ୍‌ଗୋ, ମୁଖ୍ୟ ଉପଦେଷ୍ଟା ଆଡଭୋକେଟ ଅସିମ ଅମିତାଭ ଦାସ, ସଦସ୍ୟ ଆଡଭୋକେଟ ଅନନ୍ତ ପଟ୍ଟନାୟକ ଓ ସରୋଜ ସାମଲଙ୍କ ସମେତ ୭ରୁ ଊର୍ଦ୍ଧ୍ୱ ଆହତ ହୋଇଛନ୍ତି। ଆହତଙ୍କ ମଧ୍ୟରେ ଜଣେ

ହାଇକୋର୍ଟ ପରିସରରେ ସୋମବାର ମୁହାଁମୁହିଁ ହୋଇଥିବା ଦୁଇ ଆଇନଜୀବୀ ଗୋଷ୍ଠୀ।

୭ରୁ ଊର୍ଦ୍ଧ୍ୱ ଆହତ

ପୋଲିସ କନଷ୍ଟେବଳ ରହିଛନ୍ତି। ଆହତ କନଷ୍ଟେବଳ ହେଉଛନ୍ତି ସତ୍ୟନାରାୟଣ ଛୁଆଲସିଂ। ଚିକିତ୍ସା ନିମନ୍ତେ ତାଙ୍କୁ ଏସସିବି ମେଡିକାଲରେ ଭର୍ତ୍ତି କରାଯାଇଛି। ସେହିପରି ଆନ୍ଦୋଳନକାରୀଙ୍କ ପକ୍ଷରୁ ମହିଳା ଆଡଭୋକେଟ ବିଷ୍ଣୁପ୍ରିୟା ବେହେରା ଆହତ ହୋଇଥିବା ଖବର ମିଳିଛି। ଅନ୍ୟପକ୍ଷରେ ଏହି ଆନ୍ଦୋଳନରେ ମଙ୍ଗଳାବାଗ ଅଞ୍ଚଳର ସନ୍ତୋଷ ନିମାଇଁ ନାମକ ଜଣେ ଯୁବକ ଗୁରୁତର ଆହତ ହୋଇଛନ୍ତି। ସନ୍ତୋଷ ଶିଶୁଭବନ ଯାଉଥିବା ସମୟରେ ତାଙ୍କୁ କେତେଜଣ ଆଇନଜୀବୀ ନିୟୁକ ମାଡ଼ ମାରିଥିବା ଡିସିପି ଅଖିଳେଶ୍ୱର ସିଂ କହିଛନ୍ତି। ଏହାକୁ ନେଇ ଲାଲବାଗ ଥାନାରେ ପୃଥକ୍ ପୃଥକ୍ ☞ ପୃଷ୍ଠା–୪

ଆଜିର ସମ୍ପାଦକୀୟ

ବିରଳ ବିଚାର

ଆଜିର ମନ୍ତବ୍ୟ

ରାମ ମନ୍ଦିର ନିର୍ମାଣ ପ୍ରସଙ୍ଗରେ ହିନ୍ଦୁମାନେ ଅଧୈର୍ଯ୍ୟ ହୋଇପଡ଼ିଲେଣି ।

- ଗିରିରାଜ ସିଂ, କେନ୍ଦ୍ରମନ୍ତ୍ରୀ

କିଛି ତଥ୍ୟ

୨୦୧୭-୧୮ ମାର୍କେଟିଂ ବର୍ଷରେ ଦେଶରେ ଚିନି ଉତ୍ପାଦନ ସର୍ବୋଚ୍ଚ ସ୍ତରରେ ରହିବା ସହ ୩୨.୫ ନିୟୁତ ଟନ୍ ଛୁଇଁଛି।

– ଇଣ୍ଡିଆନ୍ ସୁଗାର ମିଲ୍ସ ଆସୋସିଏଶନ

ବିଲ୍ଟ ପେପର ମିଲ୍ ଖୋଲିଲା:୧୫ ଦିନ ପରେ ଉତ୍ପାଦନ

ଜୟପୁର,୨୯।୧୦(ନି. ପ୍ର)

ବିଲ୍ଟ ପେପର ମିଲ ଦୀର୍ଘ ୪ ମାସ ହେବ ବନ୍ଦ ହୋଇ ପଡ଼ିରହିଥିବା ବେଳେ ସୋମବାରଠାରୁ ପୁଣି ଖୋଲା ହୋଇଛି। ଫଳରେ ୫ ହଜାର କର୍ମଚାରୀ ଉପକୃତ ହୋଇଛନ୍ତି । ଗେଟ୍ ଖୋଲା ହୋଇଥିଲେ ବି ପେପର ଉତ୍ପାଦନ ହୋଇନାହିଁ । ଉତ୍ପାଦନ ପାଇଁ ଆଉ ୧୫ ଦିନ ଲାଗିବା ନେଇ ସୂଚନା ଦିଆଯାଇଛି । ସୋମବାର କର୍ମଚାରୀମାନେ ମିଲ୍‌କୁ ଯାଇ ନିଜ ନିଜ ବିଭାଗର ଦେଖାଶୁଣା କରିଛନ୍ତି। ମିଲ ଖୋଲିବା ନେଇ ବିଲ୍ଟ ପେପର ମିଲ୍‌ର ସିଜିଏମ୍ ଏବଂ ୟୁନିଟ୍ ମୁଖ୍ୟଙ୍କ ତରଫରୁ ନୋଟିସ୍ ଜାରି କରାଯାଇଛି। ମିଲ୍‌ର ୩ଟି ସଂଘ କମ୍ପାନୀର ସମସ୍ତ ନିୟମକୁ ମାନିବାକୁ ପ୍ରସ୍ତୁତ ଥିବାବେଳେ ବିଏମ୍‌ଏସ୍ ନିୟମ ନ ମାନି ଆନ୍ଦୋଳନ କରିବାରୁ ମିଲ ଖୋଲିବା ସନ୍ଦେହ ପ୍ରକାଶ ପାଇଥିଲା। ☞ ପୃଷ୍ଠା–୪

ବରଗଡ଼ରେ ବାଘ ମୃତ୍ୟୁ ଘଟଣା:ମନ୍ତ୍ରୀ କହିଲେ କଲରାପତରିଆ

ଭୁବନେଶ୍ୱର, ୨୯।୧୦(ବ୍ୟୁରୋ)

ବରଗଡ଼ ଜିଲା ଭର୍‌ଲି ବ୍ଲକ ଖଜୁରିଆ ଗ୍ରାମ ନିକଟ ଦାମୋଦରପଡ଼ା ଜଙ୍ଗଲରୁ ରବିବାର ଏକ ବାଘର ଗଳିତ ମୃତଦେହ ମାଟି ତଳୁ ଉଦ୍ଧାର କରାଯାଇଥିଲା। ତାହା ମହାବଳ ବାଘ ବୋଲି ସନ୍ଦେହ କରାଯାଉଥିବା ବେଳେ ସୋମବାର ଜଙ୍ଗଲ ଓ ପରିବେଶ ମନ୍ତ୍ରୀ ବିଜୟଶ୍ରୀ ରାଉତରାୟ କଲରାପତରିଆ

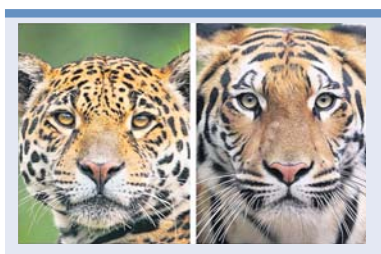

- ଡେରାଡୁନ ପଠାଗଲା ନମୁନା
- କ୍ରାଇମବ୍ରାଞ୍ଚ ତଦନ୍ତ ଦାବିକଲେ ବିଶେଷଜ୍ଞ
- ଚପାଇ ଦେବାକୁ ଉଦ୍ୟମ କରାଯାଉଥିବା ଅଭିଯୋଗ

ବୋଲି କହିଛନ୍ତି। ଅନ୍ୟପକ୍ଷରେ ପିସିସିଏଫ୍ (ବନ୍ୟପ୍ରାଣୀ) ସନ୍ଦୀପ ତ୍ରିପାଠୀ କହିଛନ୍ତି, ବ୍ୟବଚ୍ଛେଦର ପ୍ରାଥମିକ ପରୀକ୍ଷାରୁ ତାହା କଲରାପତରିଆ ବାଘ ବୋଲି ଜଣାପଡ଼ିଛି। ଅଧିକ ଜାଣିବା ପାଇଁ ଡେରାଡୁନ୍‌ସ୍ଥିତ ୱାଇଲ୍ଡଲାଇଫ୍ ଇନ୍‌ଷ୍ଟିଚ୍ୟୁଟ୍ ଅଫ୍ ଇଣ୍ଡିଆକୁ ନମୁନା ପଠାଯାଇଛି। ରିପୋର୍ଟ ଆସିବା ପରେ ସବୁକିଛି ସ୍ପଷ୍ଟ ☞ ପୃଷ୍ଠା–୪

ବାଇକ୍- ଟାଟା ସୁମୋ ଧକ୍କା: ୩ ମୃତ

ଗୋଷାଣି/ରାୟଗଡ଼ (ଗଜପତି), ୨୯।୧୦(ଡି.ଏନ.ଏ.)

ଗଜପତି ଜିଲା ରାୟଗଡ ବ୍ଲକ ଅନ୍ତର୍ଗତ ବଡଗାଁ ନିକଟରେ ସୋମବାର ସନ୍ଧ୍ୟାରେ ଏକ ମର୍ମନ୍ତୁଦ ସଡ଼କ ଦୁର୍ଘଟଣା ଘଟିଛି। ଗୋଟିଏ ବାଇକ୍ ଓ ଟାଟା ସୁମୋ ମଧ୍ୟରେ ଧକ୍କା ହେବାରୁ ୩ଜଣଙ୍କ ଜୀବନ ଯାଇଛି। ବାଇକ୍‌ରେ ନିଆଁ ଲାଗି ଜଣେ ଜୀବନ୍ତ ଦଗ୍ଧ ହୋଇଯାଇଥିବାବେଳେ ଅନ୍ୟ ୨ଜଣଙ୍କର ଟାଟା ସୁମୋ ଧକ୍କାରେ ମୃତ୍ୟୁ ହୋଇଛି। ମୃତକମାନେ ହେଲେ ଗାରାବନ୍ଧ ଥାନା ଅଧୀନ ଗଣ୍ଡାହାତୀ ପଞ୍ଚାୟତ ତାମତରା ଗ୍ରାମର ବଳରାମ ଶବର (୪୦), ବିକୁ ଶବର (୪୦) ଓ ଲେମ୍ବା ଶବର (୩୦)। ମୃତକମାନଙ୍କ ପରିବାରକୁ କ୍ଷତିପୂରଣ ପ୍ରଦାନ ଦାବିରେ ସ୍ଥାନୀୟ ଲୋକେ ଘଟଣାସ୍ଥଳରେ ରାସ୍ତାରୋକୋ କରିଥିଲେ।

ସୂଚନା ଅନୁଯାୟୀ, ପାରଳାଖେମୁଣ୍ଡିରୁ

ପୋଡ଼ିଯାଇଥିବା ବାଇକ୍।

ରାୟଗଡ ଅଭିମୁଖେ ଏକ ଟାଟା ସୁମୋ (ନଂ. ଓଡି ୧୧ଇ ୦୯୦୪) ଆସୁଥିଲା। ଏହି ସମୟରେ ବଳରାମ, ବିକୁ ଓ ଲେମ୍ବା ଗୋଟିଏ ଡିସ୍‌କଭରୀ ବାଇକ୍‌ରେ ବସି ନିଜ ଗ୍ରାମରୁ ପାରଳାଖେମୁଣ୍ଡି ଯାଉଥିଲେ। ସନ୍ଧ୍ୟା ପ୍ରାୟ ୬ଟାରେ ବଡଗାଁ ଛକ ନିକଟରେ ଗାଡ଼ି ଦୁଇଟି ମଧ୍ୟରେ ମୁହାଁମୁହିଁ ଧକ୍କା ହୋଇଥିଲା। ପ୍ରଚଣ୍ଡ ଆଘାତ ଯୋଗୁ ବାଇକ୍‌ରେ ନିଆଁ ଲାଗିଯିବାରୁ ତାହା ହୁତହୁତ ହୋଇ ଜଳିଥିଲା। ଏଥିରେ

- ନିଆଁ ଲାଗି ଜଳିଗଲା ବାଇକ୍
- ଜଣେ ଜୀବନ୍ତ ଦଗ୍ଧ, ଛିଟିକି ପଡ଼ି ୨ ଜୀବନ ଗଲା
- କ୍ଷତିପୂରଣ ଦାବିରେ ଅଞ୍ଚଳବାସୀଙ୍କ ରାସ୍ତାରୋକୋ

ବିକୁ ଜଳିଯାଇଥିଲେ। ବଳରାମ ଓ ଲେମ୍ବା ସୁମୋ ଧକ୍କାରେ ରାସ୍ତାକୁ ଛିଟିକି ପଡ଼ି ପ୍ରାଣ ହରାଇଥିଲେ। ଉକ୍ତ ଘଟଣାକୁ ନେଇ ସେଠାରେ ଉତ୍ତେଜନା ପ୍ରକାଶ ପାଇଥିଲା। କ୍ଷତିପୂରଣ ଦାବିରେ ଅଞ୍ଚଳବାସୀ ରାସ୍ତା ଅବରୋଧ କରିଥିଲେ। ଏଥିଯୋଗୁ ରାୟଗଡ– ପାରଳାଖେମୁଣ୍ଡି ରାସ୍ତାରେ କିଛି ସମୟ ପାଇଁ ଗାଡ଼ି ଚଳାଚଳ ବନ୍ଦ ରହିଥିଲା। ଖବର ପାଇ ଏସ୍‌ଡିପିଓ ଠାକୁର ପ୍ରସାଦ ପାତ୍ର, ଗୁରାଣ୍ଡି ଥାନା ଆଇଆଇସି ପି.ଏସ୍.ରାଓ ଏବଂ ☞ ପୃଷ୍ଠା–୪

୫ ବିଧାୟକଙ୍କୁ ଟାର୍ଗେଟ କରି ସୀମାନ୍ତରେ ମାଓବାଦୀ ପୋଷ୍ଟର

ମାଲକାନଗିରି, ୨୯।୧୦(ଡି.ଏନ.ଏ.)

ମାଲକାନଗିରି ଜିଲା ସୀମାନ୍ତବର୍ତ୍ତୀ ଆନ୍ଧ୍ର ପ୍ରଦେଶର ବିଶାଖାପାଟଣା ଜିଲାରେ ପୁଣି ଲାଲବାହିନୀର ପୋଷ୍ଟର ଦେଖିବାକୁ ମିଳିଛି। ଏଥିରେ ମାଓବାଦୀମାନେ ପୁନର୍ବାର ଲୋକ ପ୍ରତିନିଧି ଓ ବିଧାୟକଙ୍କୁ ହତ୍ୟା ଧମକ ଓ ଚେତାବନୀ ଦେଇଛନ୍ତି। ଗାଲିକୋଣ୍ଡା ଦଳ ପକ୍ଷରୁ ଏହି ପୋଷ୍ଟର ଲଗାଯାଇଥିବା ଜଣାପଡିଛି। ଗତମାସରେ ଆରୁକୁ ବିଧାୟକ, ଓ ଅନ୍ୟ ଜଣେ ପୂର୍ବତନ ବିଧାୟକଙ୍କୁ ମାଓବାଦୀମାନେ ସ୍ପଷ୍ଟ ଦିବାଲୋକରେ କୋରାପୁଟ ଜିଲା ପାଡୁଆଠାରେ ମାତ୍ର ୧୫ ମିଟର ଦୂରରୁ ହତ୍ୟା କରିଥିଲେ। ବକ୍ସାଇଟ୍ ଖଣି ଖନନ ଓ ଅବାଧରେ କ୍ୱାରି ଲିଜ୍ ନେଇ ଆଦିବାସୀଙ୍କୁ ବିସ୍ଥାପିତ କରୁଥିବାରୁ ସେମାନଙ୍କୁ ଏପରି ହତ୍ୟା କରାଯାଇଥିବା ମାଓବାଦୀମାନେ ସଫେଇ ଦେଇଥିଲେ । ତେବେ ପୁନର୍ବାର ଲାଲବାହିନୀ ପକ୍ଷରୁ ମନ୍ତ୍ରୀ ଓ ବିଧାୟକଙ୍କୁ ଟାର୍ଗେଟ୍ କରି ପୋଷ୍ଟର ☞ ପୃଷ୍ଠା–୪

ଏକ ଫାଟକରେ ମରାଯାଇଥିବା ପୋଷ୍ଟର ।

BISHANDAYAL JEWELLERS
BIS: 916
Sriya Square, Bhubaneswar
Deals in :
Gold, Diamond & Silver
Gold 24 CT - ₹ 32,400/- 10gm.
Gold 22 CT - ₹ 31,000/- 10gm.
Silver Rate - ₹ 370/- / 10gm.
Making Charge - ₹ 100/- onwards / 1gm.
Conditions Apply
Lowest gold Rate & Making Charges

NECC NATIONAL EGG CO-ORDINATION COMMITTEE 29.10.2018 Venco CHICKEN

Dist	Farm Gate/Kg	With Skin/Kg	Skinless /Kg
BBSR	77	128	138
CTC	77	128	138
DKL	76	127	137
BDK	76	127	137
BLS	76	127	137
ANG	77	128	138

Eggs Retail Price- 49/-Dozen
Issued in the Interest of Consumers
*Conditions Apply

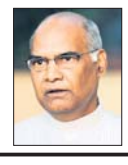

ଲୋକଙ୍କୁ ଉତ୍ତମ ସ୍ୱାସ୍ଥ୍ୟସେବା ଯୋଗାଇଦେବା ନିମିତ୍ତ ଅଧିକ ସଂଖ୍ୟକ ଭଲ ଡାକ୍ତର ଏବଂ ମେଡିକାଲ କଲେଜର ଆବଶ୍ୟକତା ରହିଛି ।

- ରାମନାଥ କୋବିନ୍ଦ, ରାଷ୍ଟ୍ରପତି

'ମୋଦିଙ୍କ ଭୁଲ ପାଇଁ କଶ୍ମୀରରେ ନିଆଁ ଜଳୁଛି'

ମହାକାଳେଶ୍ୱର ମନ୍ଦିରରେ ପୂଜାର୍ଚ୍ଚନା କଲେ ରାହୁଲ

ଉଜ୍ଜୟିନୀ,୨୯।୧୦(ପି.ଟି.)-ପ୍ରଧାନମନ୍ତ୍ରୀ ନରେନ୍ଦ୍ର ମୋଦିଙ୍କ ଭୁଲ ପାଇଁ ଜମ୍ମୁ-କଶ୍ମୀରରେ ନିଆଁ ଜଳୁଛି। ମୋଦି ସରକାର ଆତଙ୍କବାଦୀଙ୍କ ପ୍ରବେଶ ପାଇଁ ବାଟ ଖୋଲିଛନ୍ତି। କଶ୍ମୀରରେ କୌଣସି ନେତା ଶହୀଦ ହୋଇନାହାନ୍ତି କେବଳ ସେନାର ଯବାନ ପ୍ରାଣବଳି ଦେଉଛନ୍ତି। ଏସବୁ

କେବଳ ମୋଦିଙ୍କ ଭୁଲ ପାଇଁ ହୋଇଛି ବୋଲି କଂଗ୍ରେସ ଅଧ୍ୟକ୍ଷ ରାହୁଲ ଗାନ୍ଧୀ ମଧ୍ୟପ୍ରଦେଶକୁ ଦୁଇ ଦିନିଆ ନିର୍ବାଚନୀ ଗସ୍ତରେ ଯାଇଥିବା ବେଳେ କହିଛନ୍ତି। ଏହି ସମୟରେ ରାହୁଲ ପ୍ରସିଦ୍ଧ ମହାକାଳେଶ୍ୱର ମନ୍ଦିର ଯାଇଥିଲେ। ତାଙ୍କୁ ଧୋତି ପିନ୍ଧି ମନ୍ଦିର ଭିତରେ ପୂଜା କରୁଥିବାର ଦେଖିବାକୁ ମିଳିଥିଲା। ତାଙ୍କ ସହିତ ରାଜ୍ୟ କଂଗ୍ରେସର ଦୁଇ ବରିଷ୍ଠ ନେତା କମଲ ନାଥ ଏବଂ ଜ୍ୟୋତିରାଦିତ୍ୟ ସିନ୍ଧିଆ ରହିଥିଲେ। ପୂର୍ବରୁ ରାହୁଲ ୨୦୧୦ରେ ମନ୍ଦିରକୁ ଆସିଥିଲେ ବୋଲି ଦଳୀୟ ନେତା କହିଛନ୍ତି। ରାହୁଲଙ୍କ ପୂର୍ବରୁ ଏହି ମନ୍ଦିରକୁ ତାଙ୍କ ଜେଜେ ମା' ଇନ୍ଦିରା ଗାନ୍ଧୀ, ବାପା ରାଜୀବ ଗାନ୍ଧୀ ଏବଂ ମା' ସୋନିଆ ଗାନ୍ଧୀ ମଧ୍ୟ ଆସିସାରିଛନ୍ତି। ମଧ୍ୟପ୍ରଦେଶ ଗସ୍ତ ଅବସରରେ ରାହୁଲ ମୋଦି ସରକାରଙ୍କୁ ଟାର୍ଗେଟ କରିଥିଲେ। ସେ କହିଥିଲେ, ସରକାର 'ୱାନ୍ ର୍ୟାଙ୍କ, ୱାନ୍ ପେନସନ୍' କଥା କହୁଛନ୍ତି। ପ୍ରକୃତରେ ଏହି ଯୋଜନା ଲାଗୁ କରାଯାଇନି। ପ୍ରଧାନମନ୍ତ୍ରୀ ମିଛ କଥା କହୁଛନ୍ତି। ୨୦୧୬ରେ ସେନା ପାକିସ୍ତାନରେ ସର୍ଜିକାଲ ଷ୍ଟ୍ରାଇକ କରିଥିବା କଥା ମୋଦି କହୁଛନ୍ତି। କିନ୍ତୁ ପ୍ରଧାନମନ୍ତ୍ରୀ ସେହି ସୈନିକଙ୍କ ପାଇଁ କ'ଣ କରିଛନ୍ତି ତାହା କେବେ କହିନାହାନ୍ତି। ଏହାପରେ ସେ ଅର୍ଥମନ୍ତ୍ରୀ ଅରୁଣ ଜେଟଲୀଙ୍କୁ ଟାର୍ଗେଟ କରି କହିଥିଲେ, ବିଜୟ ମାଲ୍ୟା ଦେଶ ଛାଡିବାର ୪୦ ମିନିଟ୍ ପୂର୍ବରୁ ଜେଟଲୀଙ୍କୁ ଭେଟିଥିଲେ। ସେଭଳି, ନୀରବ ମୋଦି ଏବଂ ମେହୁଲ ଚୋକସିଙ୍କ ଭଳି ଉଦ୍ୟୋଗପତି କୋଟି କୋଟି ଟଙ୍କା ନେଇ ଫେରାର ହେବା ଘଟଣା ଅର୍ଥମନ୍ତ୍ରୀ ଜାଣିଛନ୍ତି ବୋଲି ସେ କହିଛନ୍ତି।

ପୁଣି ଗଡ଼ିଲା ଅଯୋଧ୍ୟା ମାମଲା

ନୂଆଦିଲ୍ଲୀ,୨୯।୧୦(ପି.ଟି.)

ମହନ୍ତ ଧରମ ଦାସ

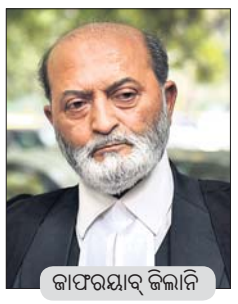

ଜାଫରୟାବ୍ ଜିଲାନି

ଅଯୋଧ୍ୟା ଜମି ବିବାଦକୁ ନେଇ ସୋମବାର ପୁଣି ବାତାବରଣ ଉଷ୍ମ ହୋଇଛି। ମାମଲାର ତ୍ୱରିତ୍ ଶୁଣାଣି କରିବାକୁ ସୋମବାର ସୁପ୍ରିମକୋର୍ଟ ମନା କରିଦେଇଛନ୍ତି। ହିନ୍ଦୁ ଏବଂ ମୁସଲମାନଙ୍କ ମଧ୍ୟରେ ବିବାଦୀୟ ଜମିକୁ ନେଇ ଚାଲିଥିବା ଟଣାଓଟରାର ସମାଧାନ ଲାଗି ଏକ 'ନିର୍ଦ୍ଦିଷ୍ଟ ଖଣ୍ଡପୀଠ' ଗଠନ ହେବ। ରାଜନୈତିକ ଦୃଷ୍ଟିରୁ ସମ୍ବେଦନଶୀଳ ଥିବା ଏହି ମାମଲାର ଶୁଣାଣି କେବେ ହେବ, ତାହା ଉକ୍ତ ଖଣ୍ଡପୀଠ ସ୍ଥିର କରିବେ ବୋଲି ସର୍ବୋଚ୍ଚ ଅଦାଲତ କହିଛନ୍ତି। ସୁପ୍ରିମକୋର୍ଟଙ୍କ ସଦ୍ୟ ରାୟ ପରେ ହିନ୍ଦୁ ଗୋଷ୍ଠୀଗୁଡ଼ିକ ଅଯୋଧ୍ୟାରେ ରାମ ମନ୍ଦିର ନିର୍ମାଣ ଲାଗି ସ୍ୱତନ୍ତ୍ର ଆଇନ ଆଣିବାକୁ ଦାବି କରିଛନ୍ତି। ଏନେଇ ଏକ ଅଧ୍ୟାଦେଶ ଜାରି କରାଯାଉ ବୋଲି ଭାଜପା ଓ ସଂଘ ପରିବାରରେ ସ୍ୱର ଉଠୁଥିବାବେଳେ ଅଦାଲତଙ୍କ ବୃତ୍ତାନ୍ତ ରାୟ ପ୍ରକାଶ ହେବା ଯାଏ ଅପେକ୍ଷା କରିବାକୁ କଂଗ୍ରେସ ଓ ମୁସଲମାନ ଗୋଷ୍ଠୀ କହିଛନ୍ତି।

ଅଯୋଧ୍ୟାରେ ରାମ ମନ୍ଦିର ନିର୍ମାଣ ଦାବି ଦୀର୍ଘବର୍ଷ ହେଲା ଜୋର୍ ଧରିଛି। ୧୯୯୪ ଡିସେମ୍ବର ୬ରେ ଏଠାରେ ଥିବା ବାବ୍ରୀ ମସ୍‌ଜିଦ ଭଙ୍ଗ ହେବା ପରେ ବିବାଦ ଘନୀଭୂତ ହୋଇଛି ଏବଂ ମାମଲା ଅଦାଲତରେ ଗଡୁଛି। ଖୁବ୍‌ଶୀଘ୍ର ସମାଧାନର ବାଟ ବାହାର କରିବା ଲାଗି ବହୁ ଚର୍ଚ୍ଚିତ ଅଯୋଧ୍ୟା ମାମଲାର ନିତିଦିନିଆ ଶୁଣାଣି ସୋମବାରରୁ ଆରମ୍ଭ ହେବ ବୋଲି ଆଶା କରାଯାଉଥିଲା। କିନ୍ତୁ ସେଭଳି ଘଟିଲା ନାହିଁ। ପ୍ରଧାନ ବିଚାରପତି ରଞ୍ଜନ ଗୋଗୋଇ ଅଧ୍ୟକ୍ଷତା କରୁଥିବା ତିନି ଜଣିଆ ଖଣ୍ଡପୀଠ ମାମଲାର ତ୍ୱରିତ୍ ଶୁଣାଣି କରିବାକୁ ଅମଙ୍ଗ ହେବାରୁ ରାମ ଭକ୍ତଙ୍କ ଅପେକ୍ଷାର ଘଡ଼ି ପୁଣି ବଢ଼ିଯାଇଛି। ଜଷ୍ଟିସ୍ ଏସ୍.କେ. କୌଲ୍ ଏବଂ କେ.ଏମ୍. ଯୋଶେଫ୍ ସଦସ୍ୟ ଥିବା ଖଣ୍ଡପୀଠ କହିଛନ୍ତି ଯେ, କେଉଁ ମାମଲାକୁ ପ୍ରାଥମିକତା ଦିଆଯିବ ସୁପ୍ରିମକୋର୍ଟ ସେ ନିଷ୍ପତ୍ତି ନେବେ। ତଦନୁଯାୟୀ ଅଯୋଧ୍ୟା ମାମଲାର ଶୁଣାଣି ଜାନୁୟାରୀ, ଫେବୃୟାରୀ କିମ୍ବା ମାର୍ଚ୍ଚରେ ହେବ ନିଷ୍ପତ୍ତି କୋର୍ଟ ନେବେ। ତେବେ ରାମ ଜନ୍ମଭୂମି–ବାବ୍ରୀ ମସ୍‌ଜିଦ ଜମି ବିବାଦ ସଂକ୍ରାନ୍ତରେ ଆଲ୍ଲାହାବାଦ ହାଇକୋର୍ଟଙ୍କ ରାୟକୁ ଚ୍ୟାଲେଞ୍ଜ କରି ଦାଏର ହୋଇଥିବା ଏକାଧିକ ଆବେଦନ ଉପରେ ନିର୍ଦ୍ଦିଷ୍ଟ ଖଣ୍ଡପୀଠ ବିଚାର କରିବେ ବୋଲି କୋର୍ଟ ସ୍ପଷ୍ଟ କରିଛନ୍ତି।

ଅଯୋଧ୍ୟାର ୨.୭୭ ଏକର ବିଶିଷ୍ଟ ବିବାଦୀୟ ଜମିକୁ ନେଇ ଲାଗିରହିଛି ବିବାଦ। ଏହି ଜମିକୁ ତିନି ପକ୍ଷ ଅର୍ଥାତ୍ ସୁନ୍ନି ୱାକଫ୍ ବୋର୍ଡ, ନିର୍ମୋହୀ ଆଖଡ଼ା ଏବଂ ରାମଲଲା ମଧ୍ୟରେ ସମାନ ଭାବେ ବଣ୍ଟନ କରାଯାଉ ବୋଲି ୨୦୧୦ରେ ଆଲ୍ଲାହାବାଦ ହାଇକୋର୍ଟ ରାୟ ଦେଇଥିଲେ। ଏହାକୁ ଚ୍ୟାଲେଞ୍ଜ କରି ସୁପ୍ରିମକୋର୍ଟରେ ୧୪ ଆବେଦନ ହୋଇଛି। ଉତ୍ତରପ୍ରଦେଶ ସରକାର ଏବଂ ରାମଲଲା ସଙ୍ଗଠନ ପକ୍ଷରୁ ମାମଲା ପରିଚାଳନା କରୁଛନ୍ତି ସଲିସିଟର ଜେନେରାଲ ତୁଷାର ମେହତା ଏବଂ ବରିଷ୍ଠ ଆଇନଜୀବୀ ସି.ଏସ୍. ବୈଦ୍ୟନାଥନ୍। ଦୀର୍ଘଦିନ ହେଲା ଅଯୋଧ୍ୟା ମାମଲା ପଡ଼ିରହିବା ଯୋଗୁ ବିବାଦ ଲାଗିରହୁଛି। ତେଣୁ ଏହାର ସମାଧାନ ଲାଗି ତୁରନ୍ତ କୋର୍ଟ ବିଚାର ଆରମ୍ଭ କରିବା ଉଚିତ ବୋଲି ମେହତା ଏବଂ ବୈଦ୍ୟନାଥନ୍ ଯୁକ୍ତି ଦର୍ଶାଇଥିଲେ।

ଅଦାଲତଙ୍କ ଶୁଣାଣି ଶେଷ ହେବା କ୍ଷଣି ଜାତୀୟ ରାଜନୀତି ଜୋର୍ ଧରିଛି। ଆଗାମୀ ପାର୍ଲାମେଣ୍ଟ ଶୀତ ଅଧିବେଶନରେ କେନ୍ଦ୍ର ସରକାର ଅଯୋଧ୍ୟା ମାମଲାକୁ ନେଇ ଅଧ୍ୟାଦେଶ ଆଣନ୍ତୁ ବୋଲି ଭାଜପା ଓ ରାଷ୍ଟ୍ରୀୟ ସ୍ୱୟଂସେବକ ସଂଘ (ଆର୍‌ଏସ୍‌ଏସ୍) ଦାବି କରିଛନ୍ତି। ସୁପ୍ରିମକୋର୍ଟଙ୍କ ରାୟକୁ ଅପେକ୍ଷା ନ କରି ୨୦୧୯ ଲୋକ ସଭା ନିର୍ବାଚନ ପୂର୍ବରୁ ଭଗବାନ ରାମଙ୍କ ଜନ୍ମଭୂମିରେ ରାମ ମନ୍ଦିର ନିର୍ମାଣ କରାଯିବା ଉଚିତ। ଏହାଦ୍ୱାରା ଏକତା ଏବଂ ସଂହତିର ବାତାବରଣ ସୃଷ୍ଟି ହୋଇପାରିବ ବୋଲି ଆର୍‌ଏସ୍‌ଏସ୍ ମୁଖପାତ୍ର ଅରୁଣ କୁମାର କହିଛନ୍ତି। ବିଶ୍ୱ ହିନ୍ଦୁ ପରିଷଦ (ଭିଏଚ୍‌ପି) ମଧ୍ୟ କୋର୍ଟଙ୍କ ରାୟ ଆସିବା ଯାଏ ଅପେକ୍ଷା କରିପାରିବ ନାହିଁ ବୋଲି କହିଛି। କଂଗ୍ରେସର ଚାପ ଯୋଗୁ ଏହି ମାମଲା ପଡ଼ିରହିଛି ବୋଲି ଭାଜପା ନେତା ବିନୟ କଟିୟାର ଏବଂ ସଞ୍ଜୀବ ବାଲିୟାନ କହିଛନ୍ତି। ତେବେ ନ୍ୟାୟପାଳିକା ଉପରେ କେନ୍ଦ୍ର ସରକାରଙ୍କ ପୂର୍ଣ୍ଣ ବିଶ୍ୱାସ ରହିଛି। ତଥାପି ଦେଶର ଅଗଣିତ ଜନତାଙ୍କ ଇଚ୍ଛାକୁ ଅଗ୍ରାଧିକାର ଦେଇ ଅଯୋଧ୍ୟା ମାମଲାର ତୁରନ୍ତ ଫଇସଲା ହେଉ ବୋଲି ସରକାର ଚାହୁଁଥିବା କେନ୍ଦ୍ର ଆଇନମନ୍ତ୍ରୀ ରବିଶଙ୍କର ପ୍ରସାଦ କହିଛନ୍ତି। ଶିବସେନା କହିଛି ଯେ, ରାମ ମନ୍ଦିର ପ୍ରସଙ୍ଗ ଏକ ବିଶ୍ୱାସର କଥା। ସରକାର ଯଥାଶୀଘ୍ର ଏକ ଅଧ୍ୟାଦେଶ ଆଣନ୍ତୁ।

ଅନ୍ୟପକ୍ଷେ ଅଯୋଧ୍ୟା ପ୍ରସଙ୍ଗକୁ ନେଇ ଭାଜପା ଭୋଟବ୍ୟାଙ୍କ ରାଜନୀତି ବନ୍ଦ କରୁ ବୋଲି କଂଗ୍ରେସ କହିଛି। ବରିଷ୍ଠ କଂଗ୍ରେସ ନେତା ପି. ଚିଦାମ୍ବରମ୍ କହିଛନ୍ତି ଯେ, ପ୍ରତି ପାଞ୍ଚ ବର୍ଷରେ ସାଧାରଣ ନିର୍ବାଚନ ପାଖେଇ ଆସିଲେ ଭାଜପା ଅଯୋଧ୍ୟା ବିବାଦକୁ ମୁଖ୍ୟ ପ୍ରସଙ୍ଗ ଭାବେ ଉତ୍‌ଥାପନ କରେ। କଂଗ୍ରେସର ପକ୍ଷ ସୁପ୍ରିମକୋର୍ଟରେ ଉପସ୍ଥାପନ କରାଯାଇଛି। ତେବେ ସୁପ୍ରିମକୋର୍ଟଙ୍କ ରାୟ ଆସିବା ଯାଏ ସମସ୍ତେ ଅପେକ୍ଷା କରିବା ଭଲ ହେବ। ସର୍ବୋଚ୍ଚ ଅଦାଲତଙ୍କ ରାୟକୁ କଂଗ୍ରେସ ସ୍ୱାଗତ କରିବ ବୋଲି ଦଳର ଅନ୍ୟତମ ନେତା ଆନନ୍ଦ ଶର୍ମା କହିଛନ୍ତି। ସେହିପରି ଏଆଇଏମ୍‌ଆଇଏମ୍ ମୁଖ୍ୟ ଅସାଦୁଦ୍ଦିନ ଓୱାଇସି କେନ୍ଦ୍ରକୁ ଚେତାବନୀ ଦେଇଛନ୍ତି। ସରକାର ଅଧ୍ୟାଦେଶ ଆଣି ଦେଖାନ୍ତୁ। ଏହାର ପରିଣାମ ମଧ୍ୟ ସାମ୍ନା କରିବେ। ଭାଜପା ବାରମ୍ବାର ରାମ ମନ୍ଦିର ପ୍ରସଙ୍ଗକୁ ଅସ୍ତ୍ର କରୁଛି ବୋଲି ଓୱାଇସି କହିଛନ୍ତି।

ସୁପ୍ରିମକୋର୍ଟଙ୍କ ନିଷ୍ପତ୍ତିକୁ ଆବେଦନକାରୀ ତଥା ସୁନ୍ନି ୱାକଫ୍ ବୋର୍ଡ ସଦସ୍ୟ ଇକ୍‌ବାଲ ଅନ୍‌ସାରୀ ସ୍ୱାଗତ ଜଣାଇଛନ୍ତି। ରାୟ ଆସିବା ଯାଏ ବୋର୍ଡ ଅପେକ୍ଷା କରିବ ବୋଲି ସେ କହିଛନ୍ତି। ଅଲ୍ ଇଣ୍ଡିଆ ମୁସ୍‌ଲିମ୍ ପର୍ସନାଲ ଲ ବୋର୍ଡ (ଏଆଇଏମ୍‌ପିଏଲ୍‌ବି) ମଧ୍ୟ କହିଛି ଯେ, ସୁପ୍ରିମକୋର୍ଟଙ୍କ ନିର୍ଦ୍ଦେଶକୁ ସମ୍ମାନ କରିବା ଉଚିତ।

ସୁପ୍ରିମକୋର୍ଟଙ୍କ ରାୟ

- ଜମି ବିବାଦର ତ୍ୱରିତ ଶୁଣାଣି ହେବ ନାହିଁ
- ଜାନୁୟାରୀରେ ଶୁଣାଣି ନିଷ୍ପତ୍ତି
- ଅଧ୍ୟାଦେଶ ଆଣିବାକୁ ଭାଜପା, ଆର୍‌ଏସ୍‌ଏସ୍‌ର ଦାବି
- ରାୟ ଆସିବା ଯାଏ ସମସ୍ତେ ଅପେକ୍ଷା କରନ୍ତୁ: କଂଗ୍ରେସ

ଖାଲେଦା ଜିଆଙ୍କୁ ଆଉ ୭ ବର୍ଷ ଜେଲ୍

ଢାକା,୨୯।୧୦(ପି.ଟି.)

ଦୁର୍ନୀତି ମାମଲାରେ ଦୋଷୀ ସାବ୍ୟସ୍ତ ହୋଇ ଜେଲ୍ ଦଣ୍ଡାଦେଶ ଭୋଗୁଥିବା ବାଂଲାଦେଶର ପୂର୍ବତନ ପ୍ରଧାନମନ୍ତ୍ରୀ ଖାଲେଦା ଜିଆଙ୍କୁ ଲାଗିଛି ଶକ୍ତ ଝଟକା। ଆଉ ଏକ ଦୁର୍ନୀତି ମାମଲାରେ ସୋମବାର ଢାକାର ଏକ କୋର୍ଟ ତାଙ୍କୁ ୭ ବର୍ଷ କାରାଦଣ୍ଡାଦେଶ ଶୁଣାଇଛନ୍ତି। ଅନ୍ୟ ଦୋଷୀମାନଙ୍କୁ ମଧ୍ୟ ୧୦ ଲକ୍ଷ ଟାକା ଲେଖାଏ ଜରିମାନା ହୋଇଛି।

ସ୍ୱାମୀ ତଥା ବାଂଲାଦେଶର ଦିବଂଗତ ରାଷ୍ଟ୍ରପତି ଜଇଉର୍ ରହମନଙ୍କ ନାଁରେ ପରିଚାଳିତ ଦାତବ୍ୟ ସଂସ୍ଥାରୁ ୩,୭୫,୦୦୦ ଡଲାର ହଡ଼ପ କରିବା ଅଭିଯୋଗରେ ଖାଲେଦାଙ୍କ ବିରୋଧରେ ମାମଲା ହୋଇଥିଲା। ଦୋଷୀ ସାବ୍ୟସ୍ତ ହେବା ପରେ ଅଦାଲତ ତାଙ୍କୁ ଉପରୋକ୍ତ ସଜା ଶୁଣାଇଛନ୍ତି। ଢାକାର ନଜିମୁଦ୍ଦିନ୍ ରୋଡ୍‌ସ୍ଥିତ ପୁରୁଣା ସେଣ୍ଟ୍ରାଲ ଜେଲ୍‌ରେ ଏକ ଅସ୍ଥାୟୀ କୋର୍ଟରେ ବିଚାରପତି ମହମ୍ମଦ ଅଖତାରୁଜ୍ଜାମନ୍ ଏହି ଦଣ୍ଡବିଧାନ କରିଛନ୍ତି। ଡିସେମ୍ବରରେ ଦେଶରେ ସାଧାରଣ ନିର୍ବାଚନ ଥିବାରୁ ୭୩ ବର୍ଷୀୟା ଖାଲେଦାଙ୍କୁ ମିଳିଥିବା ଦଣ୍ଡାଦେଶ ତାଙ୍କ ଦଳ ବାଂଲାଦେଶ ନ୍ୟାଶନାଲିଷ୍ଟ ପାର୍ଟି (ବିଏନ୍‌ପି)ର ପ୍ରଦର୍ଶନକୁ ପ୍ରଭାବିତ କରିବ ବୋଲି ଆଶଙ୍କା କରାଯାଉଛି। ଖାଲେଦା ଏବେ ଅସୁସ୍ଥ ଅଛନ୍ତି। ପ୍ରକାଶ ଯେ, ପରଲୋକ ଗତ ସ୍ୱାମୀଙ୍କ ନାଁ ନେଇ ଅନାଥ ଆଶ୍ରମର ବହୁ ଅର୍ଥ ହଡ଼ପ କରିଥିଲେ ଖାଲେଦା। ଏହି ମାମଲାରେ ଗତ ଫେବୃୟାରୀରେ ଦୋଷୀ ପ୍ରମାଣିତ ହେବା ପରେ ତାଙ୍କୁ ୫ ବର୍ଷ କାରାଦଣ୍ଡ ମିଳିଥିଲା।

ଦାୟିତ୍ୱ ଗ୍ରହଣ କଲେ ରାଜପାକ୍ସେ

କଲମ୍ବୋ,୨୯।୧୦(ପି.ଟି.)

ଶ୍ରୀଲଙ୍କାର ବାହୁବଳୀ ନେତା ମହିନ୍ଦା ରାଜପାକ୍ସେ ସୋମବାର ପ୍ରଧାନମନ୍ତ୍ରୀ ଭାବେ ଦାୟିତ୍ୱ ଗ୍ରହଣ କରିଛନ୍ତି। ପ୍ରଧାନମନ୍ତ୍ରୀ ପଦରୁ ରାନିଲ ୱିକ୍ରମ୍‌ସିଂହେ ବିଦା ହେବା ପରେ ଦେଶରେ ରାଜନୈତିକ ସଙ୍କଟ ଲାଗିରହିଥିବାବେଳେ ରାଜପାକ୍ସେ ଏଥିରେ ଆସୀନ ହୋଇଛନ୍ତି। ପ୍ରଧାନମନ୍ତ୍ରୀଙ୍କ ସଚିବାଳୟରେ ବିଧିବ୍ୟବସ୍ଥା ଅନୁଯାୟୀ ସେ କାର୍ଯ୍ୟଭାର ଗ୍ରହଣ କରିଥିବା ଶ୍ରୀଲଙ୍କା ପିପୁଲ୍ସ ପାର୍ଟି ପକ୍ଷରୁ କୁହାଯାଇଛି।

ଦ୍ୱୀପରାଷ୍ଟ୍ରରେ ଶୁକ୍ରବାର ରାତିରେ ରାଜନୈତିକ ପାଣିପାଗ ହଠାତ୍ ବଦଳିଯାଇଥିଲା। ରାଷ୍ଟ୍ରପତି ମୈତ୍ରିପାଲ ସିରିସେନା ଅଚାନକ୍ ନିଷ୍ପତ୍ତି ନେଇ ପ୍ରଧାନମନ୍ତ୍ରୀ ପଦରୁ ୱିକ୍ରମ୍‌ସିଂହେଙ୍କୁ ବହିଷ୍କାର କରିଥିଲେ। ତାଙ୍କ ସ୍ଥାନରେ ରାଜପାକ୍ସେଙ୍କୁ ସେ ପ୍ରଧାନମନ୍ତ୍ରୀ କରିଥିଲେ। ୱିକ୍ରମ୍‌ସିଂହେ ଶକ୍ତି ପରୀକ୍ଷାର ସାମ୍ନା କରିବାକୁ ପ୍ରସ୍ତୁତ ଥିବା କହିବା ସହ ସ୍ୱତନ୍ତ୍ର ଅଧିବେଶନ ଡକାଇବାକୁ ଦାବି ଜଣାଇବାରୁ ସିରିସେନା ପାର୍ଲାମେଣ୍ଟକୁ ନଭେମ୍ବର ୧୬ ଯାଏ ମୁଲତବୀ ଘୋଷଣା କରିଥିଲେ। ରାଷ୍ଟ୍ରପତିଙ୍କ ନିଷ୍ପତ୍ତି ଅସାମ୍ବିଧାନିକ ବୋଲି ୱିକ୍ରମ୍‌ସିଂହେଙ୍କ ସମେତ ଦେଶ ଓ ବିଦେଶର ଅନେକ ନେତା ମତବ୍ୟକ୍ତ କରିବା ସତ୍ତ୍ୱେ ସିରିସେନା ନଛୋଡ଼ବନ୍ଦା। ଏବେ ଶ୍ରୀଲଙ୍କାରେ ସାମ୍ବିଧାନିକ ବିଦ୍ରୋହ ଚାଲିଥିବା ସାଧାରଣରେ କୁହାଯାଉଛି। ସିରିସେନାଙ୍କୁ ନିଷ୍ପତ୍ତି ବଦଳାଇବା ଲାଗି ଜାତିସଂଘ ମହାସଚିବ ଆଣ୍ଟୋନିଓ ଗୁଟେରେସ୍ ଏବଂ ଆମେରିକା ପରରାଷ୍ଟ୍ର ସଚିବ ପ୍ରମୁଖ ମଧ୍ୟ ଚାପ ପକାଉଛନ୍ତି।

ଇତିହାସର ଆଇନାରେ

ଅକ୍ଟୋବର ୩୦ର ପ୍ରମୁଖ ଘଟଣା

୧୯୮୩ ଅକ୍ଟୋବର ୩୦ରେ ଆର୍ଜେଣ୍ଟିନାରେ ସାଧାରଣ ନିର୍ବାଚନ ହୋଇଥିଲା। ୭ ବର୍ଷର ସାମରିକ ଶାସନ ଶେଷ ହୋଇ ସାମ୍ବିଧାନିକ ନୀତି ସ୍ଥାପନ କରାଯାଇଥିଲା। ୧୯୭୬ରେ ସେଠାରେ ସାମରିକ ଶାସନ ଲାଗୁ କରାଯାଇଥିଲା।

୨୦୧୫ ଅକ୍ଟୋବର ୩୦ରେ ରୋମାନିଆର ରାଜଧାନୀ ବୁଚାରେଷ୍ଟର ଏକ ନାଇଟ୍ କ୍ଲବରେ ଅଗ୍ନିକାଣ୍ଡ ହୋଇଥିଲା। ସେଥିରେ ୬୪ ଜଣଙ୍କର ମୃତ୍ୟୁ ହୋଇଥିବାବେଳେ ୧୪୭ ଆହତ ହୋଇଥିଲେ। ଏହା ଦେଶରେ ସବୁଠାରୁ ବଡ ଦୁର୍ଘଟଣା ଥିଲା।

ଫୁର୍‌ସତ

ପ୍ରାକ୍-ପରିଣୟ ଉତ୍ସବ ପାଳିଲେ ପ୍ରିୟଙ୍କା

ନ୍ୟୁୟର୍କ: ବଲିଉଡ୍ ଅଭିନେତ୍ରୀ ପ୍ରିୟଙ୍କା ଚୋପ୍ରାଙ୍କର ଆମେରିକୀୟ ପପ୍ ଗାୟକ ନିକ୍ ଜୋନ୍‌ସଙ୍କ ସହିତ ଶୁଭ ପରିଣୟ ଅନଷ୍ଠିତ ହେବାକୁ ଯାଉଛି। କିନ୍ତୁ ତା ପୂର୍ବରୁ ପ୍ରିୟଙ୍କା ଏଠାରେ ରବିବାର ଏକ ପ୍ରାକ୍ ଉତ୍ସବ ପାଳନ କରିଛନ୍ତି। ନ୍ୟୁୟର୍କ ନଗରୀର ଟିଫାନିସ୍ ବ୍ଲୁ ବକ୍ସ କାଫେରେ ୩୬ବର୍ଷ ବୟସ୍କା ପ୍ରିୟଙ୍କା ଷ୍ଟାରପ୍ଲେସ୍ ମାର୍କିସା ବସ୍ତ୍ର ପରିଧାନ କରି ନିଜର ଘନିଷ୍ଠ ବନ୍ଧୁଙ୍କ ଗହଣରେ ଅତ୍ୟନ୍ତ ଚିତ୍ତାକର୍ଷକ ଦେଖାଯାଉଥିଲେ। ପ୍ରିୟଙ୍କାଙ୍କ ଘନିଷ୍ଠ ବାନ୍ଧବୀ ମୁବିନା ରାଟନ୍‌ସେ ଏବଂ ଅଞ୍ଜୁଲା ଆଚାରିୟାଙ୍କ ଦ୍ୱାରା ଏହି ପାର୍ଟି ଆୟୋଜନ କରାଯାଇଥିଲା। ପ୍ରିୟଙ୍କାଙ୍କ ଭାବି ଦେଢ଼ଶୁର କେଭିନ ଜୋନ୍‌ଶ, ତାଙ୍କ ପତ୍ନୀ ଡାନିଏଲେ ଜୋନ୍‌ସ ଏବଂ ସେମାନଙ୍କ କନ୍ୟା ଆଲେନା ଏହି ଉତ୍ସବରେ ଅଂଶଗ୍ରହଣ କରିଥିଲେ। ପାର୍ଟିରେ ପ୍ରିୟଙ୍କା ଅତ୍ୟନ୍ତ ଉତ୍ସାହିତ ଜଣାପଡୁଥିଲେ। ପ୍ରିୟଙ୍କା ସଜେଇ ହୋଇଥିବାର ଫଟୋ ଇନ୍‌ଷ୍ଟାଗ୍ରାମ୍‌ରେ ପୋଷ୍ଟ କରିଛନ୍ତି। ବଲିଉଡ୍ ସଙ୍ଗୀତ ତାନରେ ଡିଜେ ବାଜିଥିଲା ଏବଂ ଅନେକ ଅତିଥି ତାଳେ ତାଳେ ନୃତ୍ୟ କରିଥିଲେ। ପ୍ରିୟଙ୍କାଙ୍କ ସମ୍ମାନାର୍ଥେ ତାଙ୍କ ବାନ୍ଧବୀମାନେ ମଧ୍ୟ ବକ୍ତୃତା ଦେଇଥିଲେ। ସୂଚନା ଥାଉ କି ଭାରତରେ ଆସନ୍ତା ଡିସେମ୍ବରରେ ପ୍ରିୟଙ୍କା ଏବଂ ଜୋନ୍‌ସଙ୍କ ମଧ୍ୟରେ ହାତଗଣ୍ଠି ପଡିବାକୁ ଯାଉଛି। ଉକ୍ତ ଦମ୍ପତି କିଛିଦିନ ହେଲା ନ୍ୟୁୟର୍କରେ ଅୟସ କରୁଛନ୍ତି। ମୁମ୍ବାଇରେ ଚଳିତବର୍ଷ ଜୁଲାଇରେ ପ୍ରିୟଙ୍କାଙ୍କ ବାସଭବନରେ ପାରମ୍ପରିକ ରୋକା (ନିର୍ବନ୍ଧ) ଉତ୍ସବ ଅନୁଷ୍ଠିତ ହୋଇଥିଲା।

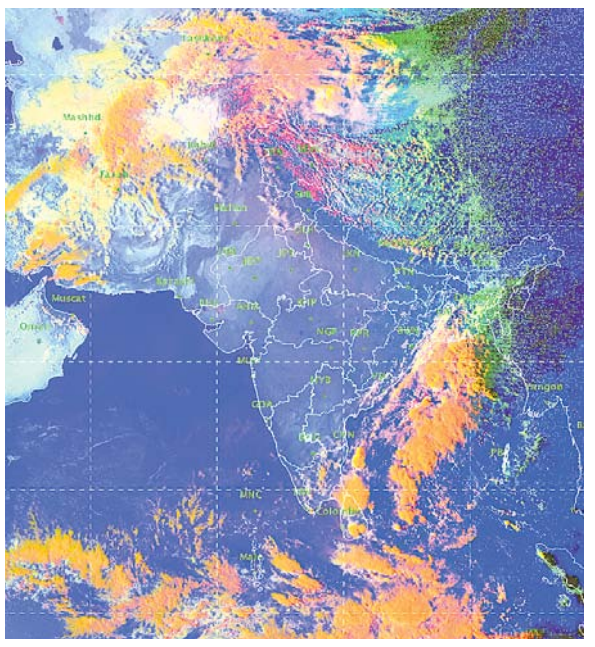

ସୋମବାର ଅପରାହ୍ନ ୫ଟାରେ ମହାକାଶରୁ ନିଆଯାଇଥିବା ପାଣିପାଗ ଚିତ୍ର ।

କେମିତି ରହିବ ଆଜିର ପାଗ

ରାଜ୍ୟ–ଆସନ୍ତା ୨୪ ଘଣ୍ଟା ମଧ୍ୟରେ ଓଡ଼ିଶାର ଅଧିକାଂଶ ସ୍ଥାନରେ ବର୍ଷା ହେବାର ସମ୍ଭାବନା ରହିଛି। ଗୋଟିଏ କିମ୍ବା ଦୁଇଟି ସ୍ଥାନରେ ପ୍ରବଳ ବର୍ଷା ହେବ।

ସ୍ଥାନୀୟ ଅଞ୍ଚଳ–ଭୁବନେଶ୍ୱର ଓ ଏହାର ପାର୍ଶ୍ୱବର୍ତ୍ତୀ ଅଞ୍ଚଳରେ ଆକାଶ ମେଘାଚ୍ଛନ୍ନ ରହିବ।। ମଙ୍ଗଳବାର ଏଠାରେ ସର୍ବୋଚ୍ଚ ତାପମାତ୍ରା ୩୧ ଡିଗ୍ରୀ ଏବଂ ସର୍ବନିମ୍ନ ୨୨ ଡିଗ୍ରୀ ସେଲ୍‌ସିୟସ୍ ରହିବ ବୋଲି ପୂର୍ବାନୁମାନ କରାଯାଇଛି। ସୋମବାର ରାଜ୍ୟରେ ରେକର୍ଡ କରାଯାଇଥିବା ସର୍ବୋଚ୍ଚ ଓ ସର୍ବନିମ୍ନ ତାପମାତ୍ରା ପାର୍ଶ୍ୱରେ

ସଂକ୍ଷେପରେ

ଲଘୁଚାପ: ଉପକୂଳ ଓଡ଼ିଶାରେ ବର୍ଷା ସମ୍ଭାବନା

ସମୁଦ୍ରକୁ ନ ଯିବା ଲାଗି ମତ୍ସ୍ୟଜୀବୀଙ୍କୁ ପରାମର୍ଶ

ଭୁବନେଶ୍ୱର,୨୯।୧୦(ବ୍ୟୁରୋ)-ପଶ୍ଚିମ କେନ୍ଦ୍ରୀୟ ବଙ୍ଗୋପସାଗର ଓ ଏହାର ଆଖପାଖ ଅଞ୍ଚଳରେ ଏକ ଲଘୁଚାପ କ୍ଷେତ୍ର ସୃଷ୍ଟି ହୋଇଛି। ଆସନ୍ତା୨୪ଘଣ୍ଟା ମଧ୍ୟରେ ଏହା ଘନୀଭୂତ ହେବାର ସମ୍ଭାବନା ରହିଛି। ଏହାର ପ୍ରଭାବରେ ଜଗତ୍‌ସିଂହପୁର, କେନ୍ଦ୍ରାପଡା, ବାଲେଶ୍ୱର ଏବଂ ଭଦ୍ରକ ଜିଲାରେ ସ୍ୱଳ୍ପରୁ ମଧ୍ୟମ ଧରଣର ବର୍ଷା ହେବାର ସମ୍ଭାବନା ରହିଛି। କେତେକ ସ୍ଥାନରେ ପ୍ରବଳ ବର୍ଷା ହେବ ବୋଲି ଆଞ୍ଚଳିକ ପାଣିପାଗ କାର୍ଯ୍ୟାଳୟ ପକ୍ଷରୁ ସୂଚନା ଦିଆଯାଇଛି। ଏଥିସହିତ ରାଜ୍ୟର ଅନ୍ୟାନ୍ୟ ଭାଗରେ ମଧ୍ୟ ଗୋଟିଏ କିମ୍ବା ଦୁଇଟି ସ୍ଥାନରେ ବର୍ଷା ହେବାର ସମ୍ଭାବନା ରହିଛି। ଉପକୂଳବର୍ତ୍ତୀ ଜିଲାଗୁଡିକରେ ଆକାଶ ମେଘାଚ୍ଛନ୍ନ ରହିଛି। ଉପକୂଳରେ ବାୟୁ ପ୍ରବାହ ବେଗ ବୃଦ୍ଧି ପାଇଛି। ଲଘୁଚାପକୁ ଦୃଷ୍ଟିରେ ରଖି ୨୯ ଓ ୩୦ ତାରିଖ ଦୁଇଦିନ ସମୁଦ୍ର ମଧ୍ୟକୁ ନ ଯିବା ଲାଗି ମତ୍ସ୍ୟଜୀବୀମାନଙ୍କୁ ସତର୍କ କରାଯାଇଛି। ତେବେ ଲଘୁଚାପ ପ୍ରଭାବ କମ୍ ରହୁଥିବାରୁ କେବଳ ଉପକୂଳ ଓଡିଶାର କେତେକ ଜିଲାରେ ଏହାର ପ୍ରଭାବ କମ୍ ରହିବ। ଅକ୍ଟୋବର ୩୧ ତାରିଖ ପରେ ପାଗରେ ପରିବର୍ତ୍ତନ ହେବ। ଶୀତ ପ୍ରକୋପ ବଢିବ ବୋଲି ପାଣିପାଗ କାର୍ଯ୍ୟାଳୟ ପକ୍ଷରୁ ସୂଚନା ଦିଆଯାଇଛି। ରାଜ୍ୟରେ ଗତ କିଛିଦିନ ହେବ ଶୀତ ଆରମ୍ଭ ହୋଇଛି। ଦିନର ତାପମାତ୍ରା ବଢୁଥିଲେ ମଧ୍ୟ ରାତିରେ ପାଗ ଥଣ୍ଡା ରହୁଛି।

ବିଦ୍ୟୁତ୍ ତାର ସଂସ୍ପର୍ଶରେ ଆସି ଜଣେ ମୃତ

ବୈପାରୀଗୁଡ଼ା, ୨୯।୧୦ (ଡି.ଏନ୍.ଏ)- ବାର୍‌ହା ଶିକାର ପାଇଁ ଟଣାଯାଇଥିବା ବିଦ୍ୟୁତ୍ ତାର ସଂସ୍ପର୍ଶରେ ଆସି ଜଣେ ବ୍ୟକ୍ତିଙ୍କ ମୃତ୍ୟୁ ଘଟିଛି। ସୋମବାର ରାତି ୮ଟା ବେଳେ ବୈପାରୀଗୁଡ଼ାଠାରୁ ୨ କିମି ଦୂର ବୈପାରୀଗୁଡ଼ା ମାଲକାନଗିରି ରାସ୍ତା ଡାଲଖାଇ ନିକଟରେ ଏହି ଘଟଣା ଘଟିଛି। ମୃତକ ହେଲେ ବାଡ୍ରିପୁଟ ଗ୍ରାମର ଅର୍ଜୁନ କୁମାର (୬୦)। ବାର୍‌ହା ଶିକାର କରିବା ଉଦ୍ଦେଶ୍ୟରେ କେହି ଦୁର୍ବୃତ୍ତ ତାର ବିଛାଇ ୧୧ କେଭି ଖୁଣ୍ଟିରୁ ବିଦ୍ୟୁତ୍ ସଂଯୋଗ କରିଥିଲେ। ପୋଲିସ ଘଟଣାର ତଦନ୍ତ ଜାରି ରଖିଛି। କୋରାପୁଟ ଜିଲାର ଅନେକ ସ୍ଥାନରେ ଏମିତି ବହୁ ଘଟଣା ଘଟୁଥିଲେ ମଧ୍ୟ ବନ ବିଭାଗର ନୀରବତା ନେଇ ପ୍ରଶ୍ନ ଉଠିଛି।

ଦାଦା ବଟି ମାଗିବା ଘଟଣା ଅଭିଯୁକ୍ତ କୋର୍ଟଚାଲାଣ

ମାଥାଲପୁର/ ଦାମନଯୋଡ଼ି, ୨୯।୧୦ (ଡି.ଏନ୍.ଏ) ଏକ ଘରୋଇ କମ୍ପାନୀର ସୁପରଭାଇଜରଙ୍କୁ ୫୦ ହଜାର ଟଙ୍କା ଦାଦାବଟି ମାଗିବା ସହ ନ ଦେଲେ ଜୀବନରୁ ମାରିଦେବାକୁ ଧମକ ଦେବା ଘଟଣାରେ ଦାମନଯୋଡ଼ି ପୋଲିସ ଜଣେ ଯୁବକଙ୍କୁ ଗିରଫ କରି କୋର୍ଟ ଚାଲାଣ କରିଛି । ଅଭିଯୁକ୍ତ ହେଲେ ବାରିଗାଁର ଜିତେନ୍ଦ୍ର ତୁରୁକ(୨୮)। ବାରିଗାଁ ରେଲୱେ ଷ୍ଟେସନଠାରୁ କୋରାପୁଟ ପର୍ଯ୍ୟନ୍ତ ରେଳରାସ୍ତା ପାଇଁ ମାଟିକାମ ଚାଲିଥିବା ବେଳେ ଏହାର ସୁପରଭାଇଜରଙ୍କୁ ୩୧ ତାରିଖରେ ଜିତେନ୍ଦ୍ର ଟଙ୍କା ମାଗିଥିଲେ। ସେ ନ ଦେବାରୁ ତାଙ୍କୁ ହତ୍ୟା ଧମକ ଦେଇଥିଲେ। ଏ ନେଇ ଦାମନଯୋଡ଼ି ଥାନାରେ ଅଭିଯୋଗ ହୋଇଥିଲା। ସେହିଦିନଠାରୁ ସେ ଫେରାର୍ ଥିଲେ। ରବିବାର ଜିତେନ୍ଦ୍ର ମାଥାଲପୁଟ୍ କଲୋନୀ ରାସ୍ତାରେ ଯାଉଥିବା ବେଳେ ପୋଲିସ ତାଙ୍କୁ ଗିରଫ କରିଥିଲା।

■ ଚିଲିକାରେ ହେଲିକପ୍ଟର ଉଡ଼ାଣ ଘଟଣା

ହେଙ୍ଗର ଖୋଲିଲା, ହେଲିକପ୍ଟର ସିଲ୍

ପୁରୀ ଅଫିସ, ୨୯।୧୦

ଚିଲିକା ଉପରେ ବିପଜ୍ଜନକ ଭାବେ ହେଲିକପ୍ଟର ଉଡ଼ାଣ ଘଟଣାରେ ପୂର୍ବତନ ଏମ୍‌ପି ବୈଜୟନ୍ତ ପଣ୍ଡାଙ୍କୁ ବେସାମରିକ ବିମାନ ଚଳାଚଳ ମହାନିର୍ଦ୍ଦେଶାଳୟ (ଡିଜିସିଏ) କ୍ଲିନଚିଟ୍ ଦେବା ପରେ ସୋମବାର ପୁରୀ ପୋଲିସ ହେଙ୍ଗରରୁ ସିଲ୍ ଖୋଲିଛି। ପୁରୀ ସଦର ଏସ୍‌ଡିପିଓ ସୁଶୀଲ କୁମାର ମିଶ୍ରଙ୍କ ନେତୃତ୍ୱରେ ଏକ ଟିମ୍ ଭୁବନେଶ୍ୱର ବିଜୁ ପଟ୍ଟନାୟକ ବିମାନବନ୍ଦରକୁ ଯାଇ ଇମ୍ପାର ସିଲ୍ ହୋଇଥିବା ହେଙ୍ଗରକୁ ଖୋଲିଛନ୍ତି। କିନ୍ତୁ ଚିଲିକା ଉପରେ ଉଡିଥିବା ରବିନ୍‌ସନ୍ ଆର-୪୪ ହେଲିକପ୍ଟରକୁ ସିଲ୍ କରିଛନ୍ତି। ଏହି ଘଟଣାର ତଦନ୍ତ ଚାଲିଥିବାରୁ ଉକ୍ତ ହେଲିକପ୍ଟରକୁ ସିଲ୍ କରାଯାଇଥିବା ଭୁବନେଶ୍ୱରଠାରେ ଏସ୍‌ଡିପିଓ ଗଣମାଧ୍ୟମକୁ କହିଛନ୍ତି।

ସୂଚନା ଯୋଗ୍ୟ, ଚିଲିକାର ଅରଖକୁଦା ତଥା ନୂଆମୁହାଣ ଇଲାକାରେ ସେପ୍ଟେମ୍ବର ୧୫ରେ ସି ପ୍ଲେନ ଉଡିଥିବା ଚର୍ଚ୍ଚା ହୋଇଥିଲା। ଚିଲିକା ଉନ୍ନୟନ କର୍ତ୍ତୃପକ୍ଷ (ସିଡିଏ)ଙ୍କ ଏତଲାକୁ ଭିତ୍ତିକରି ଅରଖକୁଦା ସାମୁଦ୍ରିକ ଥାନା ପୋଲିସ ଗତ ସେପ୍ଟେମ୍ବର ୧୭ରେ ୨୭୭, ୨୭୮, ୩୩୬, ୪୩୧ଦଫା, ୧୧ ଏୟାରକ୍ରାଫ୍ଟ ଆକ୍ଟ ୧୯୩୪ ବଳରେ ଏକ କେସ (ନଂ. ୧୬/୧୮) ରୁଜୁ କରିଥିଲା। ତଦନ୍ତରୁ ଇମ୍ପାର ହେଲିକପ୍ଟର ରବିନ୍‌ସନ୍ ଆର-୪୪ ଉଡିଥିବା ଜଣାପଡିଥିଲା। ପୂର୍ବତନ ଏମ୍‌ପି ବୈଜୟନ୍ତ ପଣ୍ଡା ଉକ୍ତ ହେଲିକପ୍ଟର ଉଡାଣ କରିଥିବା ବେଳେ ଅଭିଜିତ ଆୟର ମିତ୍ର ଏବଂ ଆରତୀ ଟିକୋ ଯାତ୍ରୀ ରହିଥିଲେ। ପୁରୀ ପୋଲିସ ଏହି ଘଟଣାର ତଦନ୍ତ କରି ସେପ୍ଟେମ୍ବର ୧୭ ରାତିରେ ଭୁବନେଶ୍ୱର ବିଜୁ ପଟ୍ଟନାୟକ ବିମାନ ବନ୍ଦରରେ ଥିବା ଇମ୍ପାର ହେଙ୍ଗରକୁ ସିଲ୍ କରିଥିଲା। ଅନ୍ୟପକ୍ଷରେ ପୁରୀ ପୋଲିସ ଡିଜିସିଏକୁ ଚିଠି ଲେଖିଥିଲା। ଡିଜିସିଏ ଏହି ଘଟଣାର ତଦନ୍ତ କରି ଗତ ୨୫ତାରିଖରେ ବୈଜୟନ୍ତଙ୍କୁ କ୍ଲିନ୍‌ଚିଟ୍ ଦେଇଥିଲା। ଡିଜିସିଏର କ୍ଲିନଚିଟ୍ ପରେ ୪୨ ଦିନ ଧରି ସିଲ୍ ହୋଇ ରହିଥିବା ଇମ୍ପା ହେଙ୍ଗରକୁ ପୋଲିସ ଖୋଲିଛି। ସେଥିରେ ଥିବା ୨ ହେଲିକପ୍ଟରକୁ ପୋଲିସ ମୁକ୍ତ କରିଥିବା ବେଳେ ଉଡିଥିବା ହେଲିକପ୍ଟରକୁ ସିଲ୍ କରିଛି। ଚିଲିକାରେ କେତେ ଉଚ୍ଚତାରେ ଉକ୍ତ ହେଲିକପ୍ଟର ଉଡିଛି ସେ ସଂକ୍ରାନ୍ତରେ ପୁରୀ ପୋଲିସ ଡିଜିସିଏଙ୍କୁ ତଥ୍ୟ ମାଗିଛି।

■ ଅର୍ଥମନ୍ତ୍ରୀଙ୍କ ବାତ୍ୟା ପ୍ରଭାବିତ ରାୟଗଡ଼ ବ୍ଲକ ଗସ୍ତ

'୩ ବହୁମୁଖୀ ବାତ୍ୟା ଆଶ୍ରୟସ୍ଥଳ ନିର୍ମାଣ ହେବ'

ପାରଳାଖେମୁଣ୍ଡି/ ରାୟଗଡ଼ (ଗଜପତି), ୨୯।୧୦(ସ୍ୱ.ପ୍ର./ ଡି.ଏନ.ଏ.)

ମନ୍ତ୍ରୀ ଶଶିଭୂଷଣ ବେହେରା ଜଣେ ମହିଳାଙ୍କୁ କମ୍ବଳ ପ୍ରଦାନ କରୁଛନ୍ତି।

- କେନ୍ଦ୍ର ସରକାରଙ୍କଠାରୁ ଟଙ୍କାଟିଏ ମିଳି ନ ଥିବା ଦୁଃଖଦାୟକ
- କ୍ଷୟକ୍ଷତି ଅନୁଧ୍ୟାନ ସହ ବିପନ୍ନଙ୍କୁ କମ୍ବଳ ବାଣ୍ଟିଲେ ମନ୍ତ୍ରୀ

ଅର୍ଥ ଓ ଅବକାରୀ ମନ୍ତ୍ରୀ ଶଶିଭୂଷଣ ବେହେରା ସୋମବାର ବାତ୍ୟା ପ୍ରଭାବିତ ଗଜପତି ଜିଲା ଗସ୍ତରେ ଆସି ସର୍ବାଧିକ କ୍ଷତିଗ୍ରସ୍ତ ରାୟଗଡ ବ୍ଲକ ବୁଲି ସ୍ଥିତି ଅନୁଧ୍ୟାନ କରିବା ସହ ବିଭିନ୍ନ କାର୍ଯ୍ୟକ୍ରମର ସମୀକ୍ଷା କରିଛନ୍ତି। ପ୍ରଥମ ପର୍ଯ୍ୟାୟରେ ରାୟଗଡ ବ୍ଲକରେ ୩ଟି ବହୁମୁଖୀ ବାତ୍ୟା ଆଶ୍ରୟସ୍ଥଳ ନିର୍ମାଣ କରାଯିବ ବୋଲି ସେ କହିଛନ୍ତି। ସେହିପରି ବର୍ତ୍ତମାନ ସୁଦ୍ଧା ରାଜ୍ୟ ସରକାର ୨୫୦ କୋଟି ଟଙ୍କା ଖର୍ଚ୍ଚ କରିସାରିଥିବାବେଳେ କେନ୍ଦ୍ର ସରକାରଙ୍କଠାରୁ ଟଙ୍କାଟିଏ ବି ମିଳି ନ ଥିବା ଦୁଃଖଦାୟକ ବୋଲି ସେ ପ୍ରକାଶ କରିଛନ୍ତି।

ମନ୍ତ୍ରୀ ବେହେରା ରାୟଗଡ ବ୍ଲକ ଗଣ୍ଡାହାତୀ ପଞ୍ଚାୟତର ପଦ୍ମପୁର, ଅଡାଗାଁ ସମେତ କଇଁପୁର ପଞ୍ଚାୟତ କାର୍ଯ୍ୟାଳୟ ଓ ଆଶ୍ରମ ସ୍କୁଲ ପରିଦର୍ଶନ କରିଥିଲେ। ଅଡାଗାଁରେ କ୍ଷତିଗ୍ରସ୍ତଙ୍କୁ କମ୍ବଳ ବାଣ୍ଟିବା ସହ ଗୃହ ନିର୍ମାଣ ସହାୟତା, ପୋଷାକପତ୍ର ଓ ବାସନକୁସନ ଆଦି ପାଇଁ ମୋଟ ୧, ୦୫, ୭୦୦ ଟଙ୍କାର ଚେକ୍ ପ୍ରଦାନ କରିଥିଲେ। କଇଁପୁର ଗ୍ରାମ ବୁଲି କ୍ଷୟକ୍ଷତି ଦେଖିଥିଲେ । ପରେ ପଞ୍ଚାୟତ କାର୍ଯ୍ୟାଳୟ ଯାଇ ରିଲିଫ କାର୍ଯ୍ୟ ସମ୍ପର୍କରେ ପଚାରି ବୁଝିଥିଲେ । କଇଁପୁର ଗ୍ରାମ ବୁଲି କ୍ଷୟକ୍ଷତି ଦେଖି ଥିଲେ। ପରେ ସ୍ଥାନୀୟ ପଞ୍ଚାୟତ କାର୍ଯ୍ୟାଳୟ ଯାଇ ରିଲିଫ ସାମଗ୍ରୀ ବିଷୟରେ ପଚାରି ବୁଝିଥିଲେ । ଆଶ୍ରମ ସ୍କୁଲ ଯାଇ ଛାତ ଓ ଅନ୍ୟାନ୍ୟ କ୍ଷୟକ୍ଷତି ଅନୁଧ୍ୟାନ କରିଥିଲେ। ସେଠାରୁ ପାରଳାଖେମୁଣ୍ଡି ଫେରି ଜିଲାପାଳଙ୍କ ସମ୍ମିଳନୀ କକ୍ଷରେ ଅନୁଷ୍ଠିତ ସମୀକ୍ଷା ବୈଠକରେ ଯୋଗଦେଇଥିଲେ। ଏଥିରେ ଜିଲାପାଳ ଅନୁପମ ଶାହା ପୁନରୁଦ୍ଧାର, ଥଇଥାନ, ରିଲିଫ ବଣ୍ଟନ ସଂକ୍ରାନ୍ତ ବିବରଣୀ ଉପସ୍ଥାପନ କରିଥିଲେ । ମନ୍ତ୍ରୀଙ୍କ ଏହି ଗସ୍ତ ବେଳେ ପଞ୍ଚାୟତିରାଜ ବିଭାଗର ପ୍ରମୁଖ ସଚିବ ଡି.କେ.ସିଂ, ଶକ୍ତି ସଚିବ ହେମନ୍ତ ଶର୍ମା, ସ୍ୱତନ୍ତ୍ର ରିଲିଫ ଯୁଗ୍ମ କମିଶନର ପ୍ରଭାତ କୁମାର ମହାପାତ୍ର ପ୍ରମୁଖ ଉପସ୍ଥିତ ଥିଲେ। ପରେ ଖବରଦାତାମାନଙ୍କୁ ଅର୍ଥମନ୍ତ୍ରୀ କହିଥିଲେ ଯେ, ବାତ୍ୟାରେ ଗଜପତି ଜିଲାରେ ବ୍ୟାପକ କ୍ଷୟକ୍ଷତି ଓ ଜୀବନହାନୀ ଘଟିଛି । ସ୍ୱାଭାବିକ ପରିସ୍ଥିତି ଫେରାଇ ଆଣିବା ପାଇଁ ଯୁଦ୍ଧକାଳୀନ ଭିତ୍ତିରେ କାର୍ଯ୍ୟ ଚାଲିଛି। ଏହି ଅବସରରେ ଜିଲା ସ୍ୱତନ୍ତ୍ର ବିକାଶ ପରିଷଦର ଅଧ୍ୟକ୍ଷ ଅନ୍ତର୍ଯାମୀ ଗମାଙ୍ଗ, ପୂର୍ବତନ କେନ୍ଦ୍ରମନ୍ତ୍ରୀ ଚନ୍ଦ୍ରଶେଖର ସାହୁ, ବରିଷ୍ଠ ବିଜେଡି ନେତା ପ୍ରଦୀପ କୁମାର ପାଣିଗ୍ରାହୀ, ପୂର୍ବତନ ବିଧାୟକ କେ.ନାରାୟଣ ରାଓ, ଜିଲା ବିଜେଡି ସଭାପତି ପ୍ରଦୀପ ନାୟକ, ଯୁବ ସଭାପତି ପି.କ୍ରିଷ୍ଣା ପ୍ରମୁଖ ଉପସ୍ଥିତ ଥିଲେ।

୫ ଜଣଙ୍କୁ ଗିରଫ କଲା କ୍ରାଇମ୍‌ବ୍ରାଞ୍ଚ

ଚାକିରି ଦେବାକୁ କହି ମହିଳା ଚାଲାଣ

କଟକ ଅଫିସ୍, ୨୯।୧୦

ପୁରୀ ଜିଲାର ଜଣେ ମହିଳାଙ୍କୁ ଚାକିରି ଦେବାର ପ୍ରଲୋଭନ ଦେଖାଇ ମଧ୍ୟପ୍ରଦେଶରେ ବିକ୍ରି କରିବା ଘଟଣାର ପର୍ଦାଫାଶ କରିଛି କ୍ରାଇମବ୍ରାଞ୍ଚ। ଯୁବତୀ ଚାଲାଣ କରୁଥିବା ଏକ ଗ୍ୟାଙ୍ଗକୁ ଠାବ କରିବା ସହ ସୋମବାର ୫ ଜଣଙ୍କୁ ଗିରଫ କରିଛି କ୍ରାଇମବ୍ରାଞ୍ଚ। ସେମାନେ ହେଲେ ପୁରୀ ଜିଲାର ରାମ କ୍ରିଷ୍ଣା(୩୮), ମିନା ଦାସ, ମନୋରମା ବାରିକ୍ ଓରଫ ଜତି, ବିନ୍ଦୁ ବେହେରା ଓରଫ୍ ଖତି, ପ୍ରଭାତୀ ସାହୁ। ଅଭିଯୁକ୍ତମାନଙ୍କ ଆଉ କେତେକ ଘଟଣାରେ ସମ୍ପୃକ୍ତି ଥିବା କ୍ରାଇମବ୍ରାଞ୍ଚ ସନ୍ଦେହ କରି ପଚରାଉଚରା ଜାରିରଖିଛି।

ବିକ୍ରି ହୋଇଥିବା ମହିଳା ଜଣକ ପୁରୀ ସଦର ଥାନା ଅଞ୍ଚଳରେ ରହୁଥିଲେ। ତାଙ୍କ ଘର ନିକଟସ୍ଥ ଏକ ଗାଁରେ ରହୁଥିଲେ ମଧ୍ୟପ୍ରଦେଶ ଅଞ୍ଚଳର ରାମ କ୍ରିଷ୍ଣା। ଉଭୟଙ୍କ ମଧ୍ୟରେ ଦେଖା ସାକ୍ଷାତ୍ ହୋଇଥିଲା। ମହିଳାଙ୍କ ପରିବାରର ଆର୍ଥିକ ସ୍ଥିତି ଭଲ ନ ଥିବାରୁ ସେ ଚାକିରି ଖୋଜୁଥିବା ରାମ ଜାଣିବାକୁ ପାଇଥିଲେ। ଫଳରେ ରାମ ମହିଳାଙ୍କୁ ହାଇଦ୍ରାବାଦରେ ଏକ କମ୍ପାନୀରେ ଭଲ ଦରମାରେ ଚାକିରି ଦେବାକୁ କହିଥିଲେ। ଏଥିରେ ରାଜି ହେବା ପରେ ରାମ ମହିଳାଙ୍କୁ ହାଇଦ୍ରାବାଦ ନେବାକୁ କହି ମଧ୍ୟପ୍ରଦେଶର ଗୁନା ଜିଲା ଅଶୋକନଗର ଥାନା ଅନ୍ତର୍ଗତ ଜନଡା ଗାଁକୁ ନେଇ ଯାଇଥିଲେ। ସେଠାରେ ମହିଳା ଜଣକ ବିବାହ କରି ନ ଥିବା କହି ଦଶରଥ ସିଂ ନାମକ ଜଣେ ବ୍ୟକ୍ତିଙ୍କୁ ୫୫ ହଜାର ଟଙ୍କାରେ ବିକି ଦେଇଥିଲେ। ପରେ ରାମ ଟଙ୍କା ନେଇ ଓଡ଼ିଶା ପଳାଇ ଆସିଥିଲେ। ଦଶରଥ ଉକ୍ତ ମହିଳାଙ୍କୁ ବିବାହ କରିବାକୁ କହିବାରୁ ସେ ବିବାହ କରିଥିବା ଏବଂ ତାଙ୍କର ୪ଟି ସନ୍ତାନ ଥିବା କହିଥିଲେ। ହେଲେ ଦଶରଥ ତାଙ୍କ କଥା ନ ଶୁଣି ତାଙ୍କୁ ଜବରଦସ୍ତି ବିବାହ କରିବା ସହ ଶାରୀରିକ ସମ୍ପର୍କ ରଖିଥିଲେ। କିଛି ଦିନ ପରେ ମହିଳା ଜଣକ ଫୋନରେ ତାଙ୍କ ପରିବାର ଲୋକ ସବୁକଥା ଜଣାଇଥିଲେ। ପରିବାର ଲୋକ ମଧ୍ୟପ୍ରଦେଶ ଯାଇ ମହିଳାଙ୍କୁ ଛାଡିବା ପାଇଁ କହିଥିଲେ ମଧ୍ୟ ଦଶରଥ ତାଙ୍କୁ ଛାଡି ନ ଥିଲେ। ଫଳରେ ମହିଳାଙ୍କ ପରିବାର ଲୋକେ ପୁରୀ ସଦର ଥାନାରେ ଅଭିଯୋଗ କରିଥିଲେ।

■ ୩୪ ଜେଲରେ ଖୋଲିଲା କ୍ୟାମ୍ପ

୨୭୯ଙ୍କୁ ମିଳିଲା ଜାମିନ୍

କଟକ ଅଫିସ,୨୯।୧୦: ଆଇନଜୀବୀଙ୍କୁ ପୋଲିସ ମାଡ ମାରିବା ଘଟଣାକୁ ନେଇ ହାଇକୋର୍ଟର ଆଇନଜୀବୀମାନେ କାର୍ଯ୍ୟବନ୍ଦ ଆନ୍ଦୋଳନ ଜାରି ରଖିଛନ୍ତି। ଦୁଇ ମାସ ଧରି ଆନ୍ଦୋଳନ ଚାଲୁ ରହିଥିବା ବେଳେ ଏହାକୁ ସମର୍ଥନ ଜଣାଇ ସାରା ରାଜ୍ୟର ଅନ୍ୟ କୋର୍ଟଗୁଡିକରେ ଆଇନଜୀବୀମାନେ ମଧ୍ୟ କାର୍ଯ୍ୟ ବନ୍ଦ କରିଛନ୍ତି। ଫଳରେ ଜେଲରେ ଥିବା ଅଭିଯୁକ୍ତମାନଙ୍କୁ ଜାମିନ ମିଳି ପାରୁ ନ ଥିବା ବେଳେ ଜେଲରେ କଏଦୀମାନଙ୍କ ସଂଖ୍ୟା ବୃଦ୍ଧି ପାଇବାରେ ଲାଗିଛି। ଏହାକୁ ଦୃଷ୍ଟିରେ ରଖି ହାଇକୋର୍ଟଙ୍କ ନିର୍ଦ୍ଦେଶ କ୍ରମେ ଓଡ଼ିଶାର ୩୪ ଜେଲରେ ସୋମବାର କ୍ୟାମ୍ପ କୋର୍ଟ ଖୋଲାଯାଇଛି। ମିଳିଥିବା ସୂଚନା ଅନୁଯାୟୀ, ଏହି କ୍ୟାମ୍ପ କୋର୍ଟ ଗୁଡିକରେ ୫୦୦ ମାମଲାରେ ବିଚାର ହୋଇଥିବା ବେଳେ ୨୭୯ ଜଣଙ୍କୁ ଜାମିନ୍‌ପ୍ରଦାନ କରାଯାଇଛି। ସେଥିମଧ୍ୟରେ କେନ୍ଦ୍ରାପଡା ଜେଲରୁ ସର୍ବାଧିକ ୧୫୭ ଜଣ ଅଭିଯୁକ୍ତଙ୍କୁ ଜାମିନ ମିଳିଥିବା ବେଳେ ଚୌଦ୍ୱାର ଜେଲରୁ ୫୬, କରଞ୍ଜିଆରୁ ୨୯, ବଡବିଲରୁ ୯, ଜଗତ୍‌ସିଂହପୁରରୁ ୮, ରାଇରଙ୍ଗପୁରରୁ ୭, ସୋର, ଚମ୍ପୁଆ, ଆନନ୍ଦପୁର ଜେଲରୁ ୪ ଜଣ ଲେଖାଏ, ଭୁବନେଶ୍ୱର ଝାରପଡ଼ାରୁ ଜଣେ ଅଭିଯୁକ୍ତ ଜାମିନ୍ ମିଳିଛି।

ବୈଙ୍କ ଅଫ୍ ବରୋଦା Bank of Baroda
କ୍ଷେତ୍ରୀୟ କାର୍ଯ୍ୟାଳୟ : ଭୁବନେଶ୍ୱର କ୍ଷେତ୍ର, ପ୍ରଥମ ମହଲା, ବିଭବ ଗୁଲମୋହର, ବେହେରା ସାହି, ନୟାପଲ୍ଲୀ, ଭୁବନେଶ୍ୱର-୭୫୧୦୧୨
ଲିଜ୍ ଭିତ୍ତିରେ ଗୃହ ଆବଶ୍ୟକ
ବ୍ୟାଙ୍କ ଅଫ ବରୋଦା ଏହାର ଶାଖା ଖୋଲିବା ପାଇଁ ଦୁଇ ବିଡ୍ ବ୍ୟବସ୍ଥା ମାଧ୍ୟମରେ ନିମ୍ନଲିଖିତ ସ୍ଥାନରେ ଲିଜ୍ ଭିତ୍ତିରେ ଆବଶ୍ୟକ କରୁଥିବା ଗୃହ ନିମନ୍ତେ ପ୍ରସ୍ତାବମାନ ଆହ୍ୱାନ କରୁଅଛି । ଗୃହ ତଳ ମହଲାରେ ହୋଇଥିବା ଆବଶ୍ୟକ।
ଭିଏସ୍‌ଏସ୍ ନଗର, ଭୁବନେଶ୍ୱର ୧୬୦୦ ରୁ ୨୦୦୦ ବର୍ଗଫୁଟ
ଜିଲ୍ଲା: ଖୋର୍ଦ୍ଧା
ସବିଶେଷ ବିବରଣୀ ନିମନ୍ତେ ଆମର ୱେବସାଇଟ www.bankofbaroda.com ର ଟେଣ୍ଡର ବିଭାଗକୁ ଲଗ୍ ଅନ୍ କରନ୍ତୁ କିମ୍ବା ୦୬୭୪-୨୪୨୧୨୧୦ରେ ଯୋଗାଯୋଗ କରନ୍ତୁ ।
ପ୍ରସ୍ତାବ ଦାଖଲର ଅନ୍ତିମ ତାରିଖ: ୨୦.୧୧.୨୦୧୮ ଅପରାହ୍ନ ୫.୦୦ ଘଟିକା ପର୍ଯ୍ୟନ୍ତ ।
ଉପ-ମହାପ୍ରବନ୍ଧକ

ପଂଜାବ ନୈଶନଲ ବୈଙ୍କ ...ଭରୋସେ କା ପ୍ରତୀକ !
ପଞ୍ଜାବ ନ୍ୟାଶନାଲ୍ ବ୍ୟାଙ୍କ ... ଭରସାର ପ୍ରତୀକ !
୧୧୧-ଏ, ଷ୍ଟେସନ୍ ସ୍କୋୟାର, ଭୁବନେଶ୍ୱର-୭୫୧୦୦୧, ଫୋନ: ୦୬୭୪-୨୫୩୧୭୯୪
ଦଖଲ ନୋଟିସ୍ (ସ୍ଥାବର/ଅସ୍ଥାବର ସମ୍ପତ୍ତି ନିମନ୍ତେ)
ନିମ୍ନ ସ୍ୱାକ୍ଷରକାରୀ ପଞ୍ଜାବ ନ୍ୟାଶନାଲ୍ ବ୍ୟାଙ୍କ, ଷ୍ଟେସନ୍ ସ୍କୋୟାର ଶାଖା, ଭୁବନେଶ୍ୱରର କ୍ଷମତାପ୍ରାପ୍ତ ଅଧିକାରୀଙ୍କ ପକ୍ଷରୁ ସିକ୍ୟୁରିଟାଇଜେସନ୍ ଆଣ୍ଡ୍ ରିକନ୍‌ଷ୍ଟ୍ରକ୍‌ସନ୍ ଅଫ୍ ଫାଇନାନ୍‌ସିଆଲ୍ ଆସେଟସ୍ ଆଣ୍ଡ ଏନ୍‌ଫୋର୍ସମେଣ୍ଟ ଅଫ୍ ସିକ୍ୟୁରିଟି ଇଣ୍ଟରେଷ୍ଟ ଆକ୍ଟ ୨୦୦୨ ଏବଂ ଧାରା ୧୩ ସହିତ ସିକ୍ୟୁରିଟି ଇଣ୍ଟରେଷ୍ଟ (ଏନ୍‌ଫୋର୍ସମେଣ୍ଟ) ରୁଲ୍ସ, ୨୦୦୨ର ରୁଲ-୯ ଅନୁଯାୟୀ ପ୍ରଦତ୍ତ କ୍ଷମତା ପ୍ରୟୋଗ କରାଯାଇ ନିମ୍ନଲିଖିତ ଋଣଗ୍ରହୀତାଙ୍କୁ ଡ଼ିମାଣ୍ଡ ନୋଟିସ୍ ଜାରିକରି ନୋଟିସ ଦର୍ଶିତ ଅର୍ଥରାଶି ସହିତ ସମ୍ପୂର୍ଣ୍ଣ ପରିଶୋଧ ପର୍ଯ୍ୟନ୍ତ ପରବର୍ତ୍ତୀ ସୁଧ ଏବଂ ଅନ୍ୟାନ୍ୟ ଦେୟ ନୋଟିସ ପ୍ରାପ୍ତି ତାରିଖ ଠାରୁ ୬୦ଦିନ ମଧ୍ୟରେ ପଇଠ କରିବାକୁ କୁହାଯାଇଥିଲା । ଋଣଗ୍ରହୀତା ବକେୟା ଦେୟ ପୈଠ କରିବାରେ ବିଫଳ ହେବାରୁ ଏହି ନୋଟିସ୍ ମାଧ୍ୟମରେ ଋଣଗ୍ରହୀତା ଏବଂ ସର୍ବସାଧାରଣଙ୍କୁ ଜଣାଇଦିଆଯାଉଅଛି ଯେ ନିମ୍ନ ସ୍ୱାକ୍ଷରକାରୀ ନିମ୍ନରେ ବର୍ଣ୍ଣିତ ହୋଇଥିବା ସମ୍ପତ୍ତିକୁ ନିମ୍ନଦର୍ଶିତ ତାରିଖରେ କଥିତ ଆଇନର ଧାରା ୧୩(୪) ସହିତ କଥିତ ରୁଲ୍ସର ରୁଲ୍ ୮ ରେ ଦିଆଯାଇଥିବା କ୍ଷମତା ଅନୁଯାୟୀ ଦଖଲକୁ ନେଇଛନ୍ତି । ତେଣୁ ବିଶେଷକରି ଋଣଗ୍ରହୀତା ଓ ସର୍ବସାଧାରଣଙ୍କୁ ଏତଦ୍‌ଦ୍ୱାରା ସତର୍କ କରିଦିଆଯାଉଅଛି ଯେ

ଜନ୍ମଦିନର ଶୁଭେଚ୍ଛା

ନାମ: .....
ବୟସ:.....
ଜନ୍ମ ତାରିଖ: .....

ଗୁଗୁଲି
ପରିବାରବର୍ଗ

ଶିବାଂଶ
ପରିବାରବର୍ଗ

ଏଠାରେ ୨ X ୨ ସେ.ମି. ଫଟୋ ଲଗାନ୍ତୁ

ସର୍ତ୍ତାବଳୀ: ଏହି କୁପନ ବ୍ୟବହାର କରି ସମ୍ପୂର୍ଣ୍ଣ ମାଗଣାରେ ଜନ୍ମଦିନର ଶୁଭେଚ୍ଛା ଜଣାନ୍ତୁ। ଫଟୋଗ୍ରାଫ ସହିତ କୁପନଟି ପ୍ରକାଶନ ତାରିଖର ୭ ଦିନ ପୂର୍ବରୁ ଜନ୍ମଦିନ ଶୁଭେଚ୍ଛା, ଧରିତ୍ରୀ, ବି-୨୬, ରସୁଲଗଡ ଶିଳ୍ପାଞ୍ଚଳ, ଭୁବନେଶ୍ୱର-୧୦ ଠିକଣାରେ ପହଞ୍ଚିବା ଆବଶ୍ୟକ।

classified

automobile

SALE

JCB Machine Excavators 22T, 20T, 12T, 10T, 8T & loader- 2dX, 3dX, JCB Compactor, JCB loadall available for sale and hire. Contact immediately: 9556240228, 9937292015. email: kttbbsr@gmail.com. D-9047

Alto, WagonR, Swift, Dzire, Vento, Indigo, Scorpio, Nishan Micra, Ford Figo, Ford Fiesta, Xcent, Santro, i10, i20, Sail, Beat, Spark, Inova, Honda Amaze, Honda City, Mahindra Logan, Mahindra Verito and many more for sale. Contact: 7440000832, 8599005885. D-9138

real estate

SALE

New residential plotting project near KIIT, developed by SDIPL having 40' main, 30' internal road, eletrification/ boundary wall (Bank finance available) psqft. 1250/-. 9937025614, 7008390130. D-64337

Litigation free plots near Xavier University backside BDA Zone, Bhubaneswar. Sqft.- 250/-, 160/-. 9337259012, 9937746907. D-64343

Morningsun Residency simplex near Hanspal- 28,00,000/- (Handover within 1month) 8908015464, 9853347909. D-64349

ଭୁବନେଶ୍ୱର- ହଂସପାଳ ସୁଧାନନ୍ଦ କଲେଜ ପାଖରେ ଘରବାରି ବାଉଣ୍ଡାରି ପ୍ଲଟ୍ 6,36,000/-ରେ ବିକ୍ରିହେବ। 9437003399, 9437240295. D-64352

Bhubaneswar AIIMS Hospital, DOON/ NMIT College front gharabari plot. 9439206202. D-64351

Duplex core house ranging Rs. 95,00,000/- land area 2000 sqft., construction 2800 sqft., 4BHK at Pokhariput, Bhubaneswar. Contact: 9861125539, 9040521173. D-63398

Book SC plots at Patia Bhubaneswar walkable distance from Patia Station immediate possession/ registration. 6371034524. D-64357

ଭୁବନେଶ୍ୱର ଓ ପୁରୀରେ ପ୍ଲଟ୍, ଘର ବା ଆପାର୍ଟମେଣ୍ଟ ବିକ୍ରୟ ବା କ୍ରୟ ପାଇଁ ଯୋଗାଯୋଗ କରନ୍ତୁ। 8917452354, 9776404801. D-9142

Sunderpada Hitech-Plaza ପାଖରେ ଘରବାରି well developed plot @870/- ରେ ମିଳୁଅଛି। 8328930985. D-65137

First time in Bhubaneswar a new mega plotting project at Mouza Barimunda. Psqft- 400/- with gharabari having 30' project road (boundary wall free) puja offer. 9937542232. D-64358

ଭୁବନେଶ୍ୱର ତହସିଲ ଅଧୀନ ଧଉଳିଛକରୁ ମାତ୍ର 8 କିଲୋମିଟର ଦୂରରେ ଅତିଶୀଘ୍ର ଘରକରିବା ଯୋଗ୍ୟ ଘରବାଡି ପ୍ଲଟ୍ ବର୍ଗଫୁଟକୁ ମାତ୍ର 340 ଟଙ୍କା। 9438109040, 8917452354. D-9143

construction

Construct your building in finished house contact: 9937064680. D-27282

ପାଠକଙ୍କ ପାଇଁ ସୂଚନା: କ୍ଲାସିଫାଏଡରେ ପ୍ରକାଶିତ କେତେକ ବିଜ୍ଞାପନକୁ ଭିତ୍ତିକରି କିଛି ପାଠକ ଠକାମିର ଶିକାର ହେଉଥିବା ଆମର ଦୃଷ୍ଟିଗୋଚର ହେଉଛି। ବିଜ୍ଞାପନ ଦେଉଥିବା ସଂସ୍ଥାମାନଙ୍କ ସହ କାରବାର କରିବା ପୂର୍ବରୁ ସବିଶେଷ ତଥ୍ୟ ଓ ନିଜର ବିବେକ ଖଟାଇ କାରବାର କରନ୍ତୁ। ଏଥିପାଇଁ ଧରିତ୍ରୀ କର୍ତ୍ତୃପକ୍ଷ ଦାୟୀ ରହିବେ ନାହିଁ।

GENERAL

SALE

All machineries working, lathes, shapping, drillings, slottings, powerhacksaw, weldings, benchgrinders, handgrinders etc. Contact: 9437385951. Pragati Engineering works, BBSR. D-9042

to-let

5000 sqft. for new godown at Bhagwanpur Industrial Estate, Patrapada near Hotel South City. 9437026351. D-9137

healthcare

Sonali ayuvedic full body massage/ smart lady expert therapist best facility. 9661643016, 9006760945, 9631368840, 7352469289. D-9036

education

Schools interested in activity based online school/ student exchange program may contact ceo@thedigitalteacher.in or calling: 8985288290. D-9133

୫ମ ସ୍ୱନକ୍ଷତ୍ର ଉତ୍ସବ

(ଗୁଗୁଲି)

ଆଶ୍ୱସ୍ତି ପଣ୍ଡା

ପିତା- ଦ୍ୟୁତିକୃଷ୍ଣ ପଣ୍ଡା
ମାତା- ସୁସ୍ମିତା ନନ୍ଦ
ନୀଳାଦ୍ରି ବିହାର, ଭୁବନେଶ୍ୱର

ଶୁଭେଚ୍ଛା ସହ: ନନ୍ଦ ପରିବାର ଓ ବନ୍ଧୁବାନ୍ଧବ। ଧ-୬୧୫୦୨

ପ୍ରଥମ ଜନ୍ମଦିନ ଶୁଭେଚ୍ଛା

Arnab

At- Radhadeipur, Po- Kharinga, Dist.- Jajpur

ପ୍ରଭୁ ଶ୍ରୀଜଗନ୍ନାଥଙ୍କ ନିକଟରେ ପ୍ରାର୍ଥନା କରୁଛୁ, ତୁମକୁ ଦୀର୍ଘାୟୁ କରିବା ସହିତ ତୁମ ଭବିଷ୍ୟତ ଉଜ୍ଜ୍ୱଳମୟ କରନ୍ତୁ। ଶୁଭେଚ୍ଛା ସହ: ବାପା- ଅମର କୁମାର ଗନ୍ତାୟତ, ମା- ଗୁଣଲତା ଗନ୍ତାୟତ, ବନ୍ଧୁ ଓ ପରିବାରବର୍ଗ। ଧ-୯୧୪୧

1st Birthday Wish

Shivansh Baral

E.B- 774, Badagada, Brit Colony, BBSR

ଶୁଭେଚ୍ଛା ସହ: ବଡପାପା, ମାମା, ଅଜା, ମାମୁ, ମାଇଁ, ଜେଜେବାପା, ଜେଜେମା ଓ ପରିବାରବର୍ଗ। ଧ-୯୧୪୫

ମନେ ପଡ଼ନ୍ତି

ଶ୍ରଦ୍ଧାଞ୍ଜଳି

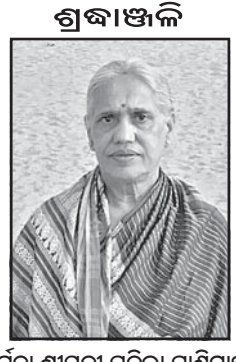

ସ୍ୱର୍ଗତା ଶ୍ରୀମତୀ ପ୍ରତିଭା ପାଣିଗ୍ରାହୀ

ଅଷ୍ଟମ ମାସିକ ଶ୍ରାଦ୍ଧଦିବସ ଉପଲକ୍ଷେ ସ୍ୱାମୀ- ପ୍ରଭାତ ସୁନ୍ଦର ପାଣିଗ୍ରାହୀ, ଜ୍ୟେଷ୍ଠପୁତ୍ର- ଜିତେନ୍ ପାଣିଗ୍ରାହୀ, କନିଷ୍ଠପୁତ୍ର- ରୋଷନ ପାଣିଗ୍ରାହୀ, କନ୍ୟା- ସ୍ମୃତି ପାଣିଗ୍ରାହୀ, ପୁତ୍ରବଧୂ- ଶୁଭଯାନି, ରଶ୍ମିପ୍ରଭା, କ୍ଷାଇଁ- ସୀମାଞ୍ଚଳ ପଣ୍ଡା, ପୌତ୍ରାଦି- ସୌମ୍ୟାଶ୍ରୀ, ଶୁଭାଶିଷ, ଅନନ୍ୟା, ଆର୍ଯ୍ୟନ୍, ରିଶିତା, ବନ୍ଧୁ- କିରଣକାନ୍ତ ପାଣିଗ୍ରାହୀ, ରଜନୀରାଣୀ ପଣ୍ଡା, ଆଶିଷ ପାଣିଗ୍ରାହୀ, ଅସୀମା ପାଣିଗ୍ରାହୀ, ଅରୁଣକାନ୍ତ ପାଣିଗ୍ରାହୀ, ପ୍ରମଦା ପାଣିଗ୍ରାହୀ, ମୌସୁମୀ ପାଣିଗ୍ରାହୀ, ବର୍ଷା ପାଣିଗ୍ରାହୀ, ଆଦିତ୍ୟ ପାଣିଗ୍ରାହୀ, ଭାଇ- ଦୁର୍ଗାପ୍ରସନ୍ନ ସାହୁ, ଭାଉଜ- ଆରତି ସାହୁ ଏବଂ ପରିବାରବର୍ଗ ତରଫରୁ ଅଶ୍ରୁଳ ଶ୍ରଦ୍ଧାଞ୍ଜଳି।

ଧ-୬୩୭୩୪

ଦ୍ୱିତୀୟ ଶ୍ରାଦ୍ଧବାର୍ଷିକୀ ଉପଲକ୍ଷେ ଅଶ୍ରୁଳ ଶ୍ରଦ୍ଧାଞ୍ଜଳି

ୱ ଅମରେନ୍ଦ୍ର ପତି (ଅଖୁ)

ହାଉସିଂ ବୋର୍ଡ କଲୋନୀ, ଚନ୍ଦ୍ରଶେଖରପୁର, ଭୁବନେଶ୍ୱର

ଆବିର୍ଭାବ : ୧୨.୦୬.୧୯୭୪
ତିରୋଧାନ: ୨୧.୧୦.୨୦୧୬

ଆପଣଙ୍କର ଅମର ଆତ୍ମାର ସଦ୍‌ଗତି ନିମନ୍ତେ ପ୍ରଭୁ ଶ୍ରୀଜଗନ୍ନାଥଙ୍କ ନିକଟରେ ପ୍ରାର୍ଥନା।

ଶୋକସନ୍ତପ୍ତ:
ସ୍ତ୍ରୀ, ପୁଅ, ଝିଅ ଓ ପରିବାରବର୍ଗ

ଧ-୯୧୪୬

ପ୍ରଥମ ଶ୍ରାଦ୍ଧବାର୍ଷିକୀ

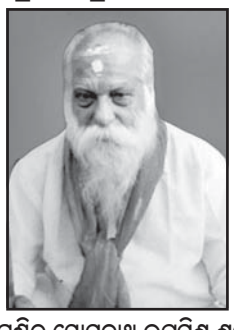

ୱ ପଣ୍ଡିତ ସୋମନାଥ ଭଜମିଶ୍ର ଶର୍ମା

ଆବିର୍ଭାବ: ୧୫।୦୭।୧୯୩୩
(ଭାଦ୍ରବ ଶୁକ୍ଳ ଷଷ୍ଠୀ)
ତିରୋଧାନ: ୩୦।୧୦।୨୦୧୭
(କାର୍ତ୍ତିକ ଶୁକ୍ଳ ଦଶମୀ)
ଖୁଣ୍ଟିଆ ସାହି, ପୁରୀ

ଆପଣ ଜଣେ ଶିକ୍ଷାବିତ୍, ମୁକ୍ତି ମଣ୍ଡପ ପଣ୍ଡିତ ସଭାର ସଦସ୍ୟ ଥିଲେ। ଆପଣଙ୍କ ନିଷ୍ଠା, ତ୍ୟାଗ ଆମପାଇଁ ପ୍ରେରଣାର ଉତ୍ସ। ଆପଣଙ୍କ ଆଶୀର୍ବାଦ ସଦାସର୍ବଦା ଆମ ଉପରେ ରହିଥାଉ। ଆପଣଙ୍କ ଅମର ଆତ୍ମାର ସଦ୍‌ଗତି ନିମନ୍ତେ ମହାପ୍ରଭୁଙ୍କ ନିକଟରେ ପ୍ରାର୍ଥନା କରୁଛୁ। ଶୋକସନ୍ତପ୍ତ: ପରିବାର ଓ ବନ୍ଧୁବର୍ଗ। ଧ-୬୩୭୩୩

ଅଶ୍ରୁଳ ଶ୍ରଦ୍ଧାଞ୍ଜଳି

ୱ ବୈକୁଣ୍ଠ ନାଥ ତ୍ରିପାଠୀ

ଅବସରପ୍ରାପ୍ତ ଓ.ଏ.ଏସ୍. (ଆର)
ଆବିର୍ଭାବ: ୦୧।୦୪।୧୯୪୯
ତିରୋଧାନ: ୧୯।୧୦।୨୦୧୮
(ବିଜୟା ଦଶମୀ)
ପୂର୍ତ୍ତି ବିଭାଗ ଲେନ୍, ନୟାଗଡ଼
ଶୋକାକୁଳ ତ୍ରିପାଠୀ ପରିବାରବର୍ଗ।

ଧ-୯୧୪୪

ପ୍ରଥମ ପୃଷ୍ଠାରୁ...

ଆଇନଜୀବୀ...

୩ଟି ମାମଲା ରୁଜୁ ହୋଇଛି। ଝିମିଟି ଖେଳରୁ ମହାଭାରତ ଭଳି ଏହି ଘଟଣାକୁ ନେଇ ଏବେ ରାଜ୍ୟ ରାଜନୀତି ମଧ୍ୟ ଗରମ ହୋଇଉଠିଛି। ମୁଖ୍ୟତଃ ଏହି ଘଟଣାରେ ଏବେ ବିଜେଡି ଓ ଭାଜପା ମୁହାଁମୁହିଁ ହୋଇଥିବା କୁହାଯାଉଛି।

ସୋମବାର ସକାଳ ୧୦ଟା। କାର୍ଯ୍ୟବନ୍ଦ ଆନ୍ଦୋଳନରୁ ଓହରି ଯାଇଥିବା ବିଜେଡି ଆଇନଜୀବୀ ସାମ୍ମୁଖ୍ୟର ସଦସ୍ୟମାନେ ମାର୍ଚ୍ଚ କରି ହାଇକୋର୍ଟ ଅଭିମୁଖେ ଯାଇଥିଲେ। ହାଇକୋର୍ଟ ମୁଖ୍ୟ ଫାଟକ ନିକଟରେ ବିଜେଡି ଆଇନଜୀବୀ ସାମ୍ମୁଖ୍ୟର ସଦସ୍ୟମାନେ ପହଞ୍ଚିବା ପରେ ଆରମ୍ଭ ହୋଇଥିଲା ଭୟଙ୍କର ପରିସ୍ଥିତି। ଆନ୍ଦୋଳନକୁ ସମର୍ଥନ କରୁଥିବା ହାଇକୋର୍ଟ ବାର୍ ଆସୋସିଏଶନର ସଦସ୍ୟମାନେ ଆନ୍ଦୋଳନରୁ ଓହରିଥିବା ଆଇନଜୀବୀମାନଙ୍କୁ ବିରୋଧ କରିଥିଲେ। ମୁଖ୍ୟ ଫାଟକ ପାଖରେ ଦୁଇ ପକ୍ଷର ଆଇନଜୀବୀଙ୍କ ମଧ୍ୟରେ ଧସ୍ତାଧସ୍ତି, ଠେଲାପେଲା ଆରମ୍ଭ ହୋଇଥିଲା। ୪୦ରୁ ୪୫ ମିନିଟ୍ ଧରି ଉଭୟ ପକ୍ଷ ମଧ୍ୟରେ ନାରାବାଜି ଓ ଧସ୍ତାଧସ୍ତି ଚାଲିଥିଲା। ଘଟଣାସ୍ଥଳରେ ୨୫ ପ୍ଲାଟୁନ ପୋଲିସ ଫୋର୍ସ ମୁତୟନ ଥିଲେ ମଧ୍ୟ ସେମାନେ ନାଚାର ଥିଲେ। ଏହି ସମୟରେ ବିଜେଡି ଆଇନଜୀବୀ ସାମ୍ମୁଖ୍ୟର ଆବାହକ କାନୁନଗୋ କୋର୍ଟ ଭିତରକୁ ପଶିବାକୁ ଉଦ୍ୟମ କରୁଥିବା ବେଳେ ଆନ୍ଦୋଳନକୁ ସମର୍ଥନ କରୁଥିବା ଆଇନଜୀବୀମାନେ କାନୁନଗୋଙ୍କୁ ଆକ୍ରମଣ କରିଥିଲେ। ମୁଥ ମାଡ଼ ଓ ଧକ୍କାରେ କାନୁନଗୋ ତଳେ ପଡ଼ିଯାଇଥିଲେ। ବିଜେଡି ଆଇନଜୀବୀ ସାମ୍ମୁଖ୍ୟ ଉପଦେଷ୍ଟା ଅସିମ ଅମିତାଭ ଦାସ କହିଛନ୍ତି ଯେ, ଘଟଣାକୁ ନେଇ ଆମେ ଲୋକଙ୍କ ପାଖକୁ ଯିବୁ। ଲୋକଙ୍କୁ ଆଇନସେବାରୁ ବଞ୍ଚିତ କରିବା ପାଇଁ କିଭଳି ଚକ୍ରାନ୍ତ କରାଯାଉଛି ସେ ସମ୍ପର୍କରେ ଅବଗତ କରାଇବୁ। ଏହି ଘଟଣା ପଛରେ ବିରୋଧୀ ରାଜନୈତିକ ଦଳର ନେତାମାନଙ୍କ ପ୍ରଚ୍ଛନ୍ନ ଭୂମିକା ରହିଛି ବୋଲି ସେ ଅଭିଯୋଗ କରିଛନ୍ତି।

ଓଡ଼ିଶା ହାଇକୋର୍ଟ ବାର୍ ଆସୋସିଏଶନ ସମ୍ପାଦକ ସତ୍ୟବ୍ରତ ମହାନ୍ତି କହିଛନ୍ତି ଯେ, ଗଣତାନ୍ତ୍ରିକ ପଦ୍ଧତିରେ ଆମେ ଓକିଲଙ୍କ ପାଇଁ ନ୍ୟାୟ ମାଗିଛୁ। ମାତ୍ର ବିଜେଡି ଆଇନଜୀବୀ ସାମ୍ମୁଖ୍ୟ ବିଜୁ ଯୁବ ବାହିନୀ ଜରିଆରେ ଗଣ୍ଡଗୋଳ କରିବାକୁ ଉଦ୍ୟମ କରିଛି। ଏହା ଅତ୍ୟନ୍ତ ନିନ୍ଦନୀୟ ଘଟଣା। ଆମେ କୌଣସି ରାଜନୈତିକ ଦଳ ସହିତ ନାହୁଁ। ଓକିଲଙ୍କ ସହିତ ଥିଲୁ ଏବଂ ରହିବୁ। ମଙ୍ଗଳବାର ହାଇକୋର୍ଟ ବାର ଆସୋସିଏଶନର ସାଧାରଣ ପରିଷଦ ବୈଠକ ବସିବ। ସେଥିରେ ଯାହା ନିଷ୍ପତ୍ତି କରାଯିବ ସେହି ଅନୁଯାୟୀ କାର୍ଯ୍ୟ କରାଯିବ ବୋଲି ମହାନ୍ତି କହିଛନ୍ତି।

ସୂଚନାଥାଉ କି, ଅଗଷ୍ଟ ୨୮ ତାରିଖରେ ହାଇକୋର୍ଟ ଆଡଭୋକେଟ ଦେବୀପ୍ରସାଦ ପଟ୍ଟନାୟକଙ୍କୁ ଚାଉଳିଆଗଞ୍ଜ ଥାନା ଅଧୀନ ନୂଆବଜାର ନିକଟରେ ପୋଲିସ ମାଡ଼ ମାରିଥିବା ଅଭିଯୋଗ ହୋଇଥିଲା। ଦୋଷୀ ପୋଲିସମାନଙ୍କୁ ୩୦୭ ଦଫାରେ ଗିରଫ କରିବା ଦାବିରେ ଓକିଲମାନେ ଅଗଷ୍ଟ ୨୯ ତାରିଖରୁ କାର୍ଯ୍ୟବନ୍ଦ ଆନ୍ଦୋଳନ ଚଳାଇଥିଲେ। ଏହାକୁ ନେଇ ଗତ ୨ ମାସ ମଧ୍ୟରେ ଅନେକ ଘଟଣା ଘଟିଛି। ତେବେ ଗତ ଶନିବାର ହଠାତ୍ ଏହି ଆନ୍ଦୋଳନ ଭିନ୍ନ ମୋଡ ନେଇଥିଲା। ବିଜେଡି ଆଇନଜୀବୀ ସାମ୍ମୁଖ୍ୟର ସଦସ୍ୟମାନେ ଆନ୍ଦୋଳନରୁ ଓହରିଯିବାକୁ ନିଷ୍ପତ୍ତି ନେଇଥିଲେ। ଏପରିକି ସୋମବାରଠାରୁ ସେମାନେ କୋର୍ଟ କାର୍ଯ୍ୟରେ ଯୋଗଦେବେ ବୋଲି ଘୋଷଣା କରିଥିଲେ। ଫଳରେ ବିବାଦ ପୋଲିସ-ଆଇନଜୀବୀଙ୍କ ମଧ୍ୟରେ ନ ରହି ସିଧା ଆଇନଜୀବୀ-ଆଇନଜୀବୀଙ୍କ ମଧ୍ୟରେ କେନ୍ଦ୍ରୀଭୂତ ହୋଇଥିଲା।

ଅନ୍ୟପକ୍ଷରେ ଆଇନଜୀବୀ-ପୋଲିସଙ୍କ ମଧ୍ୟରେ ଉପୁଜିଥିବା ବିବାଦକୁ ନେଇ ହାଇକୋର୍ଟରେ ରୁଜୁ ହୋଇଥିବା ମାମଲାର ଶୁଣାଣି ସୋମବାର ହୋଇପାରିନାହିଁ। ମାତ୍ର ଆଡଭୋକେଟ ଦେବୀପ୍ରସାଦ ପଟ୍ଟନାୟକଙ୍କ ପକ୍ଷରୁ ରୁଜୁ କରାଯାଇଥିବା ମାମଲାର ଶୁଣାଣି ଜଷ୍ଟିସ ସି.ଆର୍. ଦାସଙ୍କ କୋର୍ଟରେ ହୋଇଥିଲା। ମାମଲାର ଶୁଣାଣି କରି ଚାର୍ଜଶିଟ ଦାଖଲ ସମ୍ପର୍କରେ ପୋଲିସକୁ କୋର୍ଟ ତଥ୍ୟ ମାଗିଛନ୍ତି।

ଜାଭା ସମୁଦ୍ରରେ...

ବିମାନକୁ ଜାକର୍ତ୍ତା ଫେରିଆସିବା ଲାଗି ସତର୍କ ସୂଚନା ଦିଆଯାଇଥିଲା। ବିଭିନ୍ନ ୱେବ୍‌ସାଇଟ୍‌ରେ ପ୍ରଦତ୍ତ ତଥ୍ୟ ଅନୁଯାୟୀ ବିମାନଟି ଦ୍ରୁତବେଗରେ ଉଡ଼ାଣ କରିବାବେଳେ ହଠାତ୍ ଅଦୃଶ୍ୟ ହୋଇଯାଇଥିଲା। ତାହା ସମୁଦ୍ର ଜଳରେ ପଡ଼ିଥିବା ଅନେକ ପ୍ରତ୍ୟକ୍ଷଦର୍ଶୀ କହିଛନ୍ତି। ଯାତ୍ରୀ ଏବଂ କ୍ରିଉ ସଦସ୍ୟଙ୍କୁ ମିଶାଇ ୧୮୯ ଜଣଙ୍କ ମଧ୍ୟରୁ ଜଣେ ବି ବଞ୍ଚିବା ସମ୍ଭାବନା ନାହିଁ ବୋଲି ଉଦ୍ଧାର ସଂସ୍ଥାର ନିର୍ଦ୍ଦେଶକ ବାମ୍ୟାଙ୍ଗ୍ ସୂର୍ଯ୍ୟୋ କହିଛନ୍ତି। ବିମାନ ଉଡ଼ାଣ କରୁଥିବା କ୍ୟାପ୍‌ଟେନ ସୁନେଜା ଏବଂ ସହ-ପାଇଲଟ ହାର୍ଭେନୋଙ୍କ ମୃତ୍ୟୁ ଘଟିଛି ବୋଲି ଇଣ୍ଡୋନେସିଆର ପରିବହନ ମନ୍ତ୍ରଣାଳୟ ସ୍ୱୀକୃତି କରିଛି। ଉକ୍ତ ବିମାନରେ ଜଣେ ଇଟାଲୀୟ ନାଗରିକ ମଧ୍ୟ ଥିଲେ।

ବେଲିଟୁଙ୍ଗ୍ ଦ୍ୱୀପ ନିକଟରେ ଥିବା ପାଙ୍ଗ୍‌କଲ ପିନାଙ୍ଗ୍ ସିଟି ହେଉଛି ପର୍ଯ୍ୟଟନର ଏକ ଗନ୍ତବ୍ୟ ସ୍ଥଳୀ। ଏଠାକୁ ଦେଶ ବିଦେଶରୁ ପର୍ଯ୍ୟଟକ ଛୁଟି ଆସନ୍ତି। ସୋମବାର ମଧ୍ୟ ସେଠାକୁ ଅନେକ ପର୍ଯ୍ୟଟକ ବିମାନରେ ଯାତ୍ରା କରୁଥିଲେ। କିନ୍ତୁ ଏହା ସେମାନଙ୍କ ପାଇଁ ଶେଷ ଯାତ୍ରା ହୋଇଯାଇଛି। ଦୁର୍ଘଟଣା ପରେ ଜାଭା ସମୁଦ୍ରରେ ଉଦ୍ଧାର କାର୍ଯ୍ୟ ଜୋରଦାର ଚାଲିଛି। ୪୦ ସମୁଦ୍ର ବୁଡ଼ାଳିଙ୍କ ସମେତ ପାଖାପାଖି ୧୫୦ ଜଣ ଉଦ୍ଧାରକାରୀ ଏହି ଅପରେଶନରେ ସାମିଲ ହୋଇଛନ୍ତି। ବିମାନ ଖସିପଡ଼ିଥିବା ସମୁଦ୍ର ଭାଗରେ ଇନ୍ଧନ ଭାସୁଥିବା ଭିଡିଓ ଫୁଟେଜ୍‌ରେ ଦେଖିବାକୁ ମିଳିଛି। ସେହିପରି ବିମାନର ଭଗ୍ନାବଶେଷ ମଧ୍ୟ ମିଳିଥିବା କୁହାଯାଉଛି। ସେଥିରେ ଲାୟନ ଏୟାରର ଲୋଗୋ ରହିଛି। ଦୁର୍ଘଟଣା ପରେ ପାଙ୍ଗ୍‌କଲ ପିନାଙ୍ଗ୍‌ର ମୁଖ୍ୟ ବିମାନବନ୍ଦର କାନ୍ଦ ବୋବାଲିରେ ଫାଟି ପଡ଼ିଥିଲା। ସମ୍ପର୍କୀୟଙ୍କୁ ନେବା ଲାଗି ଏଠାରେ ଅପେକ୍ଷାରତ ଲୋକେ ହଠାତ ବିମାନ ଦୁର୍ଘଟଣା ସମ୍ପର୍କରେ ଖବର ପାଇବା ପରେ ପରସ୍ପରକୁ ଧରି କାନ୍ଦୁଥିବାର ଦୃଶ୍ୟ ଅତ୍ୟନ୍ତ ହୃଦୟବିଦାରକ ଥିଲା। ଇଣ୍ଡୋନେସିଆର ଜାତୀୟ ପରିବହନ ନିରାପତ୍ତା କମିଟି (ଏନ୍‌ଟିଏସ୍‌ସି) ସୂଚନା ଅନୁଯାୟୀ ଉକ୍ତ ବିମାନରେ ୧୭୮ ବୟସ୍କ ଯାତ୍ରୀଙ୍କ ସମେତ ୩ ପିଲା, ୨ ପାଇଲଟ ଏବଂ ୬ କ୍ୟାବିନ କ୍ରିଉ ସଦସ୍ୟ ଥିଲେ। କମ୍ ମୂଲ୍ୟରେ ନିର୍ମିତ ବୋଇଂ ୭୩୭ ମାକ୍ସ ବିମାନର ଯନ୍ତ୍ରାଂଶ ମଜଭୁତ ନ ଥିବାରୁ ଏଭଳି ବିପତ୍ତି ଦେଖିବାକୁ ମିଳିଛି ବୋଲି ଅଭିଯୋଗ ହୋଇଛି। କିନ୍ତୁ ଏହାକୁ ଏୟାରଲାଇନ୍ ପକ୍ଷରୁ ଖଣ୍ଡନ କରାଯାଇଛି। ଲାୟନ ଏୟାର ମୁଖ୍ୟ ଏଡୱାର୍ଡ ସିରେଟ୍ କହିଛନ୍ତି ଯେ, ଗତ ଅଗଷ୍ଟରେ ଉକ୍ତ ବିମାନ ସର୍ଭିସ୍ ପାଇଁ ଯାଇଥିଲା। ଏଥିରେ ଥିବା କେତେକ ଯାନ୍ତ୍ରିକ ସମସ୍ୟାର ସମାଧାନ ହୋଇଥିଲା। ତା'ଛଡ଼ା ପାଇଲଟ ସୁନେଜା ଏବଂ ସହ-ପାଇଲଟ ହାର୍ଭେନୋ ଯଥାକ୍ରମେ ୬୦୦୦ ଏବଂ ୫୦୦୦ ଘଣ୍ଟା ବିମାନ ଉଡ଼ାଣ କରିସାରିଛନ୍ତି। ନିକଟରେ ଉଭୟଙ୍କ ସ୍ୱାସ୍ଥ୍ୟ ପରୀକ୍ଷା ମଧ୍ୟ ହୋଇଥିଲା। ଏଡ୍‌ୱାର୍ଡ ଆହୁରି କହିଛନ୍ତି, ବାଲିରେ ଅବତରଣ କରିବା ପରେ ଉକ୍ତ ବିମାନରେ କେତେକ ଯାନ୍ତ୍ରିକ ସମସ୍ୟା ଦେଖାଦେଇଥିଲା। ଇଞ୍ଜିନିୟରମାନେ ତାହାକୁ ସଜାଡ଼ିବା ପରେ ବିମାନଟି ଜାକର୍ତ୍ତା ଫେରିଥିଲା ଏବଂ ଏହାପରେ ପାଙ୍ଗ୍‌କଲ ପିନାଙ୍ଗ୍ ଅଭିମୁଖେ ଉଡ଼ାଣ କରିଥିଲା। ପ୍ରକାଶ ଯେ, ୨୦୧୫ ଅଗଷ୍ଟରେ ଇଣ୍ଡୋନେସିଆର ତ୍ରିଗାନା ବିମାନ ପପୁଆଠାରେ ଦୁର୍ଘଟଣାଗ୍ରସ୍ତ ହୋଇଥିଲା। ଏଥିରେ ୫୪ ଜଣଙ୍କ ପ୍ରାଣହାନି ହୋଇଥିଲା।

୫ ବିଧାୟକଙ୍କୁ ଟାର୍ଗେଟ...

ମରାଯାଇଛି। ମନ୍ତ୍ରୀ ଆଇ.ଏନ୍. ପାତ୍ର, ଆନାକାପାଲି ବିଧାୟକ ପିଲା ଗୋବିନ୍ଦ, ଚୋଡବରମ୍ ବିଧାୟକ କେ.ଏସ୍.ଏନ୍. ରାଜୁ, ପର୍ଯଟନ ମନ୍ତ୍ରୀ ଗେଡା ଈଶ୍ୱରୀ ଏବଂ ମଣିକ୍ରୁମାରୀଙ୍କ ନାମ ପୋଷ୍ଟରରେ ଉଲ୍ଲେଖ ରହିଛି। ଏହି ନେତାମାନେ ବକ୍ସାଇଟ୍ ଖଣି ଖନନକୁ ସମର୍ଥନ କରିକମ୍ପାନୀଙ୍କ ସହ ଚୁକ୍ତିକରିବା ସହ ଏହିଅଞ୍ଚଳରେ ଆଦିବାସୀମାନଙ୍କ ଜଙ୍ଗଲ ଜମିଗୁଡିକ ହାତେଇ ଖଣି ଖନନ ନାମରେ ଲୋକଙ୍କୁ ବସ୍ତୁଚ୍ୟୁତ କରିବା ପାଇଁ ଯୋଜନା କରୁଥିବା ସେମାନେ ଅଭିଯୋଗ କରିଛନ୍ତି। ଏଥିସହ ଏହି ବିଧାୟକମାନେ ନିଜେ ଆଦିବାସୀ ହୋଇ କିଭଳି ଆଦିବାସୀଙ୍କ କ୍ଷତି କରିବାକୁ ଯୋଜନା କରୁଛନ୍ତି ସେନେଇ ପ୍ରଶ୍ନ ଉଠାଇଛନ୍ତି। ଏହି ଅଞ୍ଚଳରେ କଫି ଚାଷକୁ ଆଦିବାସୀଙ୍କୁ ହସ୍ତାନ୍ତର କରିବାକୁ ମଧ୍ୟ ପୋଷ୍ଟରରେ ଉଲ୍ଲେଖ ରହିଛି। ପୋଷ୍ଟର ପାଇବା ପରେ ବିଶାଖାପାଟଣା ଗ୍ରାମାଞ୍ଚଳ ଏସ୍‌ପି ରାହୁଲଦେବ ଶର୍ମାଙ୍କ ନିର୍ଦ୍ଦେଶକ୍ରମେ ମନ୍ତ୍ରୀ, ବିଧାୟକଙ୍କ ସୁରକ୍ଷା ବ୍ୟବସ୍ଥା କଡାକଡି କରାଯାଇଛି। ଏସ୍‌ଓପି ପାଳନ ପାଇଁ ମଧ୍ୟ କୁହାଯାଇଛି।

ବିଲ୍ଲୁ ପେପର ମିଲ୍ ଖୋଲିଲା...

କିନ୍ତୁ ମିଲ୍‌କୁ୩ଟି ସଂଘ ସମର୍ଥନ ଦେଉଥିବାରୁ ମିଲ ସ୍ୱାର୍ଥ ଓ କର୍ମଚାରୀ ଙ୍କ ସ୍ୱାର୍ଥକୁ ଦୃଷ୍ଟିରେ ରଖି ବିଏମଏସ୍ ମଧ୍ୟ ମିଲ କର୍ତ୍ତୃପକ୍ଷଙ୍କୁ ଗତ ୨୧ ତାରିଖରେ ସମର୍ଥନ ପତ୍ର ଦେଇଥିଲେ। ମିଲ ଚାଞ୍ଚୁଁବା ୪ଟି ସଂଘର ସମର୍ଥନ ପତ୍ର ପାଇବା ପରେ କର୍ତ୍ତୃପକ୍ଷଙ୍କ ସହ ଆଲୋଚନା ପରେ କମ୍ପାନୀ ନିଷ୍ପତ୍ତିନେଇ ମିଲ ଖୋଲିଥିବା ଜଣାପଡ଼ିଛି। ଫଳରେ ମିଲ୍‌ର କର୍ମଚାରୀଙ୍କ ମଧ୍ୟରେ ଖୁସିର ଲହରି ଖେଳିଯାଇଛି। ଅନ୍ୟ ପକ୍ଷେ କର୍ମଚାରୀମାନଙ୍କୁ ମିଲ୍ କର୍ତ୍ତୃପକ୍ଷଙ୍କ ତାଗିଦ୍ ରହିଛି ଯେ, ବିଗତ ଦିନରେ ହୋଇଥିବା ଅନିୟମିତତା ଓ ଅସହଯୋଗ ଯେପରି ପୁନରାବୃତ୍ତି ନଘଟେ। କର୍ମ କ୍ଷେତ୍ରରେ ସମୟାନୁବର୍ତ୍ତିତା, ଶୃଙ୍ଖଳା, କଠିନ ପରିଶ

ବାରିମୂଳ ସବ୍‌ଜେଲରେ କ୍ୟାମ୍ପ୍‌କୋର୍ଟ: ୧୫୭ ଜଣଙ୍କୁ ଜାମିନ

କେନ୍ଦ୍ରାପଡା ଅଫିସ, ୨୯।୧୦-କେନ୍ଦ୍ରାପଡା ଜିଲା ବାରିମୂଳ ସବ୍‌ଜେଲରେ ବିଚାର ବିଭାଗ ପକ୍ଷରୁ ସୋମବାର କ୍ୟାମ୍ପ୍‌କୋର୍ଟ ଆରମ୍ଭ ହୋଇଛି । ଜିଲାର ସମସ୍ତ ଜଜ୍ ଏହି କ୍ୟାମ୍ପ୍‌କୋର୍ଟରେ ଯୋଗଦେଇ ପ୍ରଥମ ଦିନରେ ଜାମିନଯୋଗ୍ୟ ମାମଲାଗୁଡିକର ଶୁଣାଣି ଆରମ୍ଭ କରିଛନ୍ତି। ଏହି ଅବସରରେ ୧୫୭ ଜଣ ବିଚାରାଧୀନ କଏଦୀଙ୍କ ମାମଲା ଶୁଣାଣି କରାଯାଇ ସେମାନଙ୍କୁ ଜାମିନ ପ୍ରଦାନ କରାଯାଇଛି। ଅଭିଯୁକ୍ତମାନେ ପିଆର ବଣ୍ଡରେ ସବ୍‌ଜେଲରୁ ମୁକୁଳି ଥିବା ଜେଲର ସରୋଜ କୁମାର ବିଶ୍ୱାଳ କହିଛନ୍ତି। ସବ୍‌ଜେଲ ପରିସରରେ କ୍ୟାମ୍ପ୍‌କୋର୍ଟ ପାଇଁ ୩ଟି କୋଠରିର ବ୍ୟବସ୍ଥା କରାଯାଇ ବିଚାର ପ୍ରକ୍ରିୟା ତ୍ୱରାନ୍ୱିତ କରାଯାଉଛି। ସୂଚନାଯୋଗ୍ୟଯେ, ଏହି ସବ୍‌ଜେଲରେ ୧୯୦ ଜଣ କଏଦୀଙ୍କ ରହିବା ପାଇଁ ବ୍ୟବସ୍ଥା ଥିବା ବେଳେ ସୋମବାର ସୁଦ୍ଧା ମୋଟ ୪୫୭ ଜଣ କଏଦୀ ରହିଥିବା ଜଣାଯାଇଛି। ଏଥିଯୋଗୁ ପୂର୍ବରୁ ବନବିଭାଗ ଦ୍ୱାରା ଗିରଫ ହୋଇଥିବା ମୋଟ ୧୪୧ ଅଭିଯୁକ୍ତଙ୍କ ମଧ୍ୟରୁ ୪୯ ଜଣଙ୍କୁ ସ୍ଥାନ ଅଭାବ ଦର୍ଶାଇ ଚୌଦ୍ୱାର ଜେଲକୁ ସ୍ଥାନାନ୍ତର କରାଯାଇଥିଲା। ଗତ ଅଗଷ୍ଟ ୨୯ରୁ ଓକିଲଙ୍କ ଆନ୍ଦୋଳନ ଯୋଗୁ କୋର୍ଟ କାର୍ଯ୍ୟ ବନ୍ଦ ରହିଛି। ଫଳରେ ବିଭିନ୍ନ ଜେଲରେ ବିଚାରାଧୀନ କଏଦୀଙ୍କ ସଂଖ୍ୟା ଆଶାତୀତଭାବେ ବୃଦ୍ଧି ପାଇଛି। ଏଥିଯୋଗୁ ଜେଲ ପରିସରରେ ବିଶୃଙ୍ଖଳା ସୃଷ୍ଟି ହେବା ସହ କଏଦୀଙ୍କ ରହିବାକୁ ନେଇ ସମସ୍ୟା ସୃଷ୍ଟି ହୋଇଥିଲା । ବିଭିନ୍ନ ଜେଲରେ କଏଦୀଙ୍କ ରହଣୀକୁ ନେଇ ଏଭଳି ସମସ୍ୟା ସୃଷ୍ଟି ହେବାରୁ ଏନେଇ ଉଚ୍ଚ ନ୍ୟାୟାଳୟ ପକ୍ଷରୁ ବିଭିନ୍ନ ଜେଲ ପରିସରରେ କ୍ୟାମ୍ପକୋର୍ଟ କରିବା ପାଇଁ ନିର୍ଦ୍ଦେଶ ଦିଆଯାଇଛି ।

ପ୍ରାକ୍ ବିପର୍ଯ୍ୟୟ ସୂଚନା ବ୍ୟବସ୍ଥାର ଶୁଭାରମ୍ଭ

■ ସର୍ବାଧିକ ଦୁର୍ବିପାକ ସତ୍ତ୍ୱେ ଓଡ଼ିଶାର ବିକାଶ ହାର ଅଧିକ - ମୁଖ୍ୟମନ୍ତ୍ରୀ

ଭୁବନେଶ୍ୱର, ୨୯।୧୦(ବ୍ୟୁରୋ)

ଭୁବନେଶ୍ୱର ରବୀନ୍ଦ୍ର ମଣ୍ଡପଠାରେ ଓଡ଼ିଶା ବିପର୍ଯ୍ୟୟ ପ୍ରସ୍ତୁତି ଦିବସ କାର୍ଯ୍ୟକ୍ରମରେ ମୁଖ୍ୟମନ୍ତ୍ରୀ ନବୀନ ପଟ୍ଟନାୟକ ପୁସ୍ତିକା ଉନ୍ମୋଚନ କରୁଛନ୍ତି।

ଦେଶରେ ଓଡ଼ିଶା ହେଉଛି ସର୍ବାଧିକ ପ୍ରାକୃତିକ ଦୁର୍ବିପାକ ପ୍ରପୀଡିତ ରାଜ୍ୟ। ପ୍ରାୟ ପ୍ରତିବର୍ଷ ଆମକୁ ବିଭିନ୍ନ ବିପର୍ଯ୍ୟୟକୁ ସାମ୍ନା କରିବାକୁ ପଡୁଛି। ତଥାପି ଦେଶ ତଥା ଅନ୍ୟ ରାଜ୍ୟ ତୁଳନାରେ ଓଡ଼ିଶାର ବିକାଶ ହାର ଅଧିକ ରହିଛି ବୋଲି ମୁଖ୍ୟମନ୍ତ୍ରୀ ନବୀନ ପଟ୍ଟନାୟକ କହିଛନ୍ତି। ସୋମବାର ଭୁବନେଶ୍ୱର ରବୀନ୍ଦ୍ର ମଣ୍ଡପଠାରେ ଓଡ଼ିଶା ବିପର୍ଯ୍ୟୟ ପ୍ରସ୍ତୁତି ଦିବସ ଓ ଜାତୀୟ ବିପର୍ଯ୍ୟୟ ହ୍ରାସ ଦିବସ କାର୍ଯ୍ୟକ୍ରମରେ ଯୋଗଦେଇ ମୁଖ୍ୟମନ୍ତ୍ରୀ ଏହା କହିବା ସହ ପ୍ରାକ୍ ବିପର୍ଯ୍ୟୟ ସତର୍କ ସୂଚନା ଓ ମୋବାଇଲ୍ ମେସେଜ୍ ବ୍ୟବସ୍ଥାର ଶୁଭାରମ୍ଭ କରିଛନ୍ତି।

ଚଳିତବର୍ଷର ବିଷୟବସ୍ତୁ ଥିଲା 'ସାମାଜିକ ଗଣମାଧ୍ୟମ ଓ ବିପର୍ଯ୍ୟୟ ମୁକବିଲା'। ରାଜସ୍ୱ ଓ ବିପର୍ଯ୍ୟୟ ପରିଚାଳନା ମନ୍ତ୍ରୀ ମହେଶ୍ୱର ମହାନ୍ତି ଯୋଗଦେଇ କହିଲେ, ଆମର ଏହି ପ୍ରାକ୍ ବିପର୍ଯ୍ୟୟ ସୂଚନା ବ୍ୟବସ୍ଥା ସମଗ୍ର ଭାରତ ବର୍ଷରେ ପ୍ରଥମ। ଓଡ଼ିଶାର ସାଧାରଣ ଜନତାଙ୍କ ଧନଜୀବନର ସୁରକ୍ଷା ପାଇଁ ଏହା ଏକ ପ୍ରତିଶ୍ରୁତି ବଦ୍ଧତାର ନିଦର୍ଶନ ବୋଲି ସେ ମତବ୍ୟକ୍ତ କରିଥିଲେ। ବିପର୍ଯ୍ୟୟ ପରିଚାଳନା ବିଭାଗର ଶାସନ ସଚିବ ବିଷ୍ଣୁପଦ ସେଠୀ ଯୋଗଦେଇ ଏହି ବ୍ୟବସ୍ଥାର କାର୍ଯ୍ୟକାରିତା ସମ୍ପର୍କରେ କହିଲେ, ରାଜ୍ୟର ସମୁଦ୍ର ତଟବର୍ତ୍ତୀ ଅଞ୍ଚଳରେ ବସବାସ କରୁଥିବା ବା ସମୁଦ୍ରରେ ମତ୍ସ୍ୟଜୀବୀଙ୍କ ମତ୍ସ୍ୟଜିବୀ ଓ ଜନସାଧାରଣଙ୍କ ଧନ ଜୀବନ ସୁରକ୍ଷା ପାଇଁ ଏହି ବ୍ୟବସ୍ଥା କାର୍ଯ୍ୟକାରୀ କରାଯାଇଛି। ଏଥିପାଇଁ ୪୮୦ କିଲୋମିଟର ଓଡ଼ିଶା ଉପକୂଳ ଅଞ୍ଚଳରେ ୧୨୨ଟି ଆଲର୍ଟ ସାଇରନ୍ ଟାୱାର ପ୍ରତିଷ୍ଠା କରାଯାଇଛି। ପ୍ରାକୃତିକ ବିପର୍ଯ୍ୟୟ ଯଥା ବନ୍ୟା, ବାତ୍ୟା, ସୁନାମୀ

■ ସତର୍କ କରିବ ୧୨୨ଟି ଆଲର୍ଟ ସାଇରନ୍ ଟାୱାର

■ ଏସ୍‌ଏମ୍‌ଏସ୍ ଜରିଆରେ ମିଳିବ ସୂଚନା

ସମ୍ପର୍କରେ ରାଜ୍ୟ ଜରୁରୀକାଳୀନ ନିୟନ୍ତ୍ରଣ କକ୍ଷରୁ ଏହି ସମସ୍ତ ଟାୱାର ଦ୍ୱାରା ଏକ ସମୟରେ ଜନସାଧାରଣଙ୍କୁ ତତ୍‌କ୍ଷଣାତ୍ ପ୍ରାକ୍ ସୂଚନା ପ୍ରଦାନ କରାଯାଇପାରିବ। ଅତ୍ୟାଧୁନିକ ଜ୍ଞାନ କୌଶଳରେ ସ୍ଥାପନ ହୋଇଥିବା ଏହି ଟାୱାରଗୁଡିକ ସାଇରନ୍ ବଜାଇ ସତର୍କ କରାଇବ। ଗୋଟିଏ ଟାୱାରର ସାଇରନ୍ ପ୍ରାୟ ଦେଢ଼ କିଲୋମିଟର ରାଡିୟସ୍ ଭିତରେ ରହିବ। ଏହି ପ୍ରକଳ୍ପଟି ରାଜ୍ୟର ବାଲେଶ୍ୱର, ଭଦ୍ରକ, କେନ୍ଦ୍ରାପଡା, ଜଗତସିଂହପୁର, ପୁରୀ ଓ ଗଞ୍ଜାମ ଆଦି ୬ ଜିଲାର ୨୨ ବ୍ଲକ, ୧୪ ମତ୍ସ୍ୟ ଅବତରଣ କେନ୍ଦ୍ର, ୧୧୩ ବହୁମୁଖୀ ଆଶ୍ରୟସ୍ଥଳୀରେ ସ୍ଥାପନ କରାଯାଇଛି। ସେହିଭଳି ମୋବାଇଲ ଏସ୍‌ଏମ୍‌ଏସ୍ ମାଧ୍ୟମରେ ବିପର୍ଯ୍ୟୟ ସଂକ୍ରାନ୍ତରେ ପ୍ରାକ୍ ସତର୍କ ସୂଚନା ପ୍ରଦାନ କରାଯିବ। ଏହି ପ୍ରକଳ୍ପ ପାଇଁ ୭୫.୦୯ କୋଟି ଖର୍ଚ୍ଚ ହୋଇଛି।

ପ୍ରାରମ୍ଭରେ ମୁଖ୍ୟମନ୍ତ୍ରୀ ପଟ୍ଟନାୟକ ତିତ୍‌ଲି ବାତ୍ୟାଜନିତ ବର୍ଷା ଓ ପାହାଡ଼ ଧସିବା ଯୋଗୁ ମୃତକଙ୍କ ପ୍ରତି ଗଭୀର ଶୋକ ପ୍ରକାଶ କରିବା ସହ ଉଦ୍ଧାର କାର୍ଯ୍ୟରେ ପ୍ରମୁଖ ଭୂମିକା ଗ୍ରହଣ କରିଥିବା ଏନ୍‌ଡିଆର୍‌ଏଫ୍, ଓଡ୍ରାଫ୍, ଫାୟାର ସର୍ଭିସ, ଓଏଫ୍‌ଡିସି ଓ ସାମାଜିକ ଅନୁଷ୍ଠାନଗୁଡିକୁ ପ୍ରଶଂସା କରିଥିଲେ। ଏହି ଅବସରରେ ବିପର୍ଯ୍ୟୟ ମୁକାବିଲା ସଂକ୍ରାନ୍ତ ଏକ ପ୍ରଦର୍ଶନୀକୁ ସେ ଉଦ୍‌ଘାଟନ କରିଥିଲେ। ଏଥିସହ ବାତ୍ୟା ପୀଡ଼ାତଙ୍କୁ ସହାୟତାର ହାତ ବଢ଼ାଇଥିବା ବ୍ୟକ୍ତି ବିଶେଷ ଓ ଅନୁଷ୍ଠାନକୁ ମୁଖ୍ୟମନ୍ତ୍ରୀ ପୁରସ୍କୃତ କରିବା ସହ ଦୁଇଟି ପୁସ୍ତକ ଉନ୍ମୋଚନ କରିଥିଲେ। କାର୍ଯ୍ୟକ୍ରମରେ ମୁଖ୍ୟ ଶାସନ ସଚିବ ଆଦିତ୍ୟ ପ୍ରସାଦ ପାଢ଼ୀ, ଅତିରିକ୍ତ ମୁଖ୍ୟ ଶାସନ ସଚିବ ତଥା ଉନ୍ନୟନ କମିଶନର ଆର୍. ବାଲ୍‌କ୍ରୀଷ୍ଣନ ପ୍ରମୁଖ ଉପସ୍ଥିତ ଥିଲେ।

ନଭେମ୍ବର ୧୧ରୁ ମେକ୍ ଇନ୍ ଓଡ଼ିଶା କନ୍‌କ୍ଲେଭ

■ ଖୋଲିଲା ସେଣ୍ଟ୍ରାଲ କଣ୍ଟ୍ରୋଲ ରୁମ

ଭୁବନେଶ୍ୱର,୨୯।୧୦(ବ୍ୟୁରୋ)

ଆସନ୍ତା ନଭେମ୍ବର ୧୧ରୁ ୧୫ ତାରିଖ ମଧ୍ୟରେ ଭୁବନେଶ୍ୱରଠାରେ ମେକ୍ ଇନ୍ ଓଡ଼ିଶା କନ୍‌କ୍ଲେଭ ଅନୁଷ୍ଠିତ ହେବ। ଏ ନେଇ ରାଜ୍ୟ ସରକାରଙ୍କ ପକ୍ଷରୁ ଜୋରଦାର ପ୍ରସ୍ତୁତି ମଧ୍ୟ ଚାଲିଛି। କନ୍‌କ୍ଲେଭ ସମ୍ପର୍କିତ ବିଭିନ୍ନ ସମସ୍ୟା ସହିତ ଯୋଗଦେଉଥିବା ପ୍ରତିନିଧିମାନଙ୍କୁ ବିଭିନ୍ନ ସୂଚନା ଦେବା ପାଇଁ ସୋମବାର ଠାରୁ ସେଣ୍ଟ୍ରାଲ କଣ୍ଟ୍ରୋଲ ରୁମ କାର୍ଯ୍ୟକ୍ଷମ ହୋଇଛି। ଟେଲିଫୋନ ନମ୍ବର ୧୮୦୦୩୪୫୭୧୧୧ ଜରିଆରେ ଏବଂ mio2018@investo-disha.org ମାଧ୍ୟମରେ ଯୋଗାଯୋଗ କରି ପାରିବେ । ଏହା ଏବେ ଆସ୍ଥାୟୀ ଭାବେ ସଚିବାଳୟଠାରେ କାର୍ଯ୍ୟକ୍ଷମ ହୋଇଛି। ନଭେମ୍ବର ୯ ତାରିଖରୁ ଜନତା ମଇଦାନରେ କାର୍ଯ୍ୟକ୍ଷମ ହେବ। ସେ ସମୟରେ ୯୫୫୬୩୪୪୮୦୦ ଜରିଆରେ ଫୋନ କରି ସମସ୍ୟାର ସମାଧାନ ତଥା ବିଭିନ୍ନ ସୂଚନା ପାଇ ପାରିବେ। ମେକ୍ ଇନ୍ କନ୍‌କ୍ଲେଭ ପ୍ରସ୍ତୁତି ନେଇ ସୋମବାର ସଚିବାଳୟଠାରେ ଶିଳ୍ପମନ୍ତ୍ରୀ ଅନନ୍ତ ଦାସଙ୍କ ଅଧ୍ୟକ୍ଷତାରେ ଅନୁଷ୍ଠିତ ପ୍ରସ୍ତୁତି ବୈଠକରେ ଏହି ସୂଚନା ଦିଆଯାଇଛି। କନ୍‌କ୍ଲେଭରେ ଦକ୍ଷତା ବିକାଶ ବିଭାଗ ପକ୍ଷରୁ ୩୬ ଘଣ୍ଟିଆ ସ୍ମାର୍ଟ ହକଥନ ଅନୁଷ୍ଠିତ ହେବ। ଏଥିରେ ଯୋଗ ଦେବା ପାଇଁ ବିଭିନ୍ନ ବୈଷୟିକ କଲେଜ ଓ ବିଶ୍ୱବିଦ୍ୟାଳୟରୁ ୪ ହଜାର ଛାତ୍ରୀଛାତ୍ର ନାମ ପଞ୍ଜୀକରଣ କରିଛନ୍ତି। ସେମାନଙ୍କ ମଧ୍ୟରୁ ୨୯୩ ଜଣଙ୍କୁ ୯୩ଟି ଗ୍ରୁପରେ ବିଭକ୍ତ କରାଯାଇଛି। ଏହି ହକଥନ ନଭେମ୍ବର ୧୩ ତାରିଖ ସକାଳ ୯ଟାରୁ ଆରମ୍ଭ ହୋଇ ୧୪ ତାରିଖ ସକାଳ ୧୦ଟା ଯାଏ ଚାଲିବ। ହକଥନରୁ ଯେଉଁ ନିର୍ଯାସ ବାହାରିବ ନଭେମ୍ବର ୧୫ତାରିଖ କନ୍‌କ୍ଲେଭରେ ଉପସ୍ଥାପନ କରାଯିବ। ନଭେମ୍ବର ୯ ତାରିଖ ସୁଦ୍ଧା ଏଥିରେ ଯୋଗ ଦେଉଥିବା ପ୍ରତିନିଧିଙ୍କର ଅନଲାଇନ ଅନୁମୋଦନ କାର୍ଯ୍ୟ ଶେଷ କରିବାକୁ ଶିଳ୍ପମନ୍ତ୍ରୀ ବିଭିନ୍ନ ବିଭାଗକୁ ନିର୍ଦ୍ଦେଶ ଦେଇଛନ୍ତି। ନୋଡାଲ ଅଫିସରମାନଙ୍କର ନାମ ଶିଳ୍ପ ବିଭାଗକୁ ତୁରନ୍ତ ପ୍ରଦାନ କରିବାକୁ ବିଭିନ୍ନ ବିଭାଗକୁ ମୁଖ୍ୟ ଶାସନ ସଚିବ ଆଦିତ୍ୟ ପ୍ରସାଦ ପାଢ଼ୀ ନିର୍ଦ୍ଦେଶ ଦେଇଛନ୍ତି। ଏହି କନ୍‌କ୍ଲେଭ ୫ ଦିନ ଧରି ଚାଲିବ। ଏଥିରେ ଦେଶ ବିଦେଶରୁ ବହୁ ପୁଞ୍ଜିନିବେଶକାରୀ ଯୋଗ ଦେବାର କାର୍ଯ୍ୟକ୍ରମ ରହିଛି।

ପଦଯାତ୍ରାରେ ବାହାରିଲେ ଚାଷୀ, ଅଟକାଇ ପାରିନି ପୋଲିସ୍

ଭୁବନେଶ୍ୱର, ୨୯।୧୦(ବ୍ୟୁରୋ)

ପ୍ରାଇସ୍, ପ୍ରେଷ୍ଟିଜ୍ ଏବଂ ପେନ୍‌ସନ ଦାବିରେ ନବ ନିର୍ମାଣ କୃଷକ ସଙ୍ଗଠନ ପକ୍ଷରୁ ଆସନ୍ତା ମାସ ୫ତାରିଖରେ ସ୍ଥାନୀୟ ମାଷ୍ଟର କ୍ୟାଣ୍ଟିନଠାରେ ହେବାକୁ ଥିବା ସମାବେଶ ପାଇଁ ଅନୁମତି ମିଳିନାହିଁ। ଏପରି କି ସୋମବାରଠାରୁ ବାଲୁଗାଁ ଏବଂ ଯାଜପୁର ଜିଲାରୁ ପଦଯାତ୍ରାରେ ଆସିବାକୁ ଥିବା ଚାଷୀଙ୍କୁ ମଧ୍ୟ ରାଜ୍ୟ ସରକାର ଅନୁମତି ଦେଇ ନାହାନ୍ତି। ମାତ୍ର ରାଜ୍ୟ ସରକାରଙ୍କ ଏହି ନିର୍ଦ୍ଦେଶକୁ ଖାତିର ନ କରି ଚାଷୀମାନେ ବିଭିନ୍ନ ଅଞ୍ଚଳରୁ ଚାଲିକରି ଆସିବା ସମୟରେ ପୋଲିସ୍ ସେମାନଙ୍କୁ ରାସ୍ତାରେ ଅଟକାଇବାକୁ ଚେଷ୍ଟା କରି ସଫଳ ହୋଇ ନ ଥିବା ଜଣାପଡିଛି।

ସୂଚନା ମୁତାବକ ନବ ନିର୍ମାଣ କୃଷକ ସଙ୍ଗଠନ ପକ୍ଷରୁ ରସଲପୁର ବ୍ଲକର କୁଆଖିଆ ବଜାରରୁ ଭୁବନେଶ୍ୱର ଅଭିମୁଖେ ପଦଯାତ୍ରା ଆରମ୍ଭ ହୋଇଛି। ଏହାକୁ ଭଣ୍ଡୁର କରିବା ଲାଗି ପୋଲିସ ପ୍ରଶାସନ ଯାଇଥିବା ଚାଷୀମାନେ ଅଭିଯୋଗ କରିଛନ୍ତି। ଅନ୍ୟାନ୍ୟ ଜିଲାରୁ ଆସୁଥିବା ଚାଷୀଙ୍କୁ ପୋଲିସ ରାସ୍ତାରେ ଅଟକାଇ ରଖିଥିବା ସୂଚନା ମିଳିଛି। ଚାଷୀମାନେ ପ୍ରଶାସନର ପ୍ରସ୍ତୁତି ସମ୍ପର୍କରେ ଜାଣିବାପରେ ସୋମବାର ପୂର୍ବାହ୍ନ ୧୧ଟାରେ ବାରବାଟୀ ବଜାରରେ ଏକଜୁଟ ହୋଇଥିଲେ। ସବୁ ଜାଗାରେ ପୋଲିସ୍‌କୁ ଜଗାଇ ଦିଆଯାଇଥିବା ବେଳେ ଚାଷୀମାନେ ରାସ୍ତା ବଦଳାଇ ବାରବାଟୀ ବଜାରଠାରେ ପହଞ୍ଚିଥିଲେ। ବାଲେଶ୍ୱର, କେନ୍ଦୁଝର, ଭଦ୍ରକ, ଯାଜପୁର, ମୟୂରଭଞ୍ଜ, କରଞ୍ଜିଆ, ନୀଳଗିରି, ବାରିପଦା ଆଦି ସ୍ଥାନରୁ ଚାଷୀମାନେ ଆଗୁଆ ଆସି ଗୋପନୀୟ ସ୍ଥାନରେ ଲୁଚି ରହିଥିଲେ। ଟ୍ରକରେ ଚାଷୀମାନଙ୍କୁ ଅଣାଯାଇ ଏକ ଗୋପନୀୟ ସ୍ଥାନରେ ରଖାଯାଇଥିଲା। ପ୍ରାୟ ୨୦ହଜାର ଚାଷୀ ଏକାଠି ହୋଇଥିବା ଦେଖିବାପରେ ପୋଲିସ ଆଶ୍ଚର୍ଯ୍ୟ ହୋଇଯାଇଥିଲା। ଚାଷୀମାନେ ସେଠାରୁ ପଦଯାତ୍ରାରେ ବାହାରି ଆସିଥିବା ଜଣାପଡିଛି।

ସେହିପରି ପୂର୍ବ ସୂଚନା ମୁତାବକ ଗଞ୍ଜାମ, ଗଜପତି, ଖୋର୍ଦ୍ଧା, ପୁରୀ ଓ ନୟାଗଡ ଜିଲାରୁ ଚାଷୀମାନେ ଆସି ବାଲୁଗାଁ ରେଳ ଷ୍ଟେସନଠାରେ ଏକତ୍ରିତ ହୋଇ ପଦଯାତ୍ରାରେ ବାହାରିଛନ୍ତି। ପ୍ରାୟ ୫ହଜାର ଚାଷୀ ଏହି ପଦଯାତ୍ରାରେ ସାମିଲ ହୋଇଛନ୍ତି। ଏମାନଙ୍କୁ ରୋକିବାରେ ପୋଲିସ ପ୍ରଶାସନ ବିଫଳ ହୋଇଛି। ଏହି ପଦଯାତ୍ରା ବର୍ତ୍ତମାନ ନାଗୁଣୀଠାରେ ପହଞ୍ଚିଛି। ରାସ୍ତାରେ ପୋଲିସ ସେମାନଙ୍କୁ ଅଟକାଇବାକୁ ଚେଷ୍ଟା କରିଥିଲେ ମଧ୍ୟ ବିଫଳ ହୋଇଥିବା ଜଣାପଡିଛି। ଏନେଇ ନବ ନିର୍ମାଣ କୃଷକ ସଙ୍ଗଠନର ମୁଖ୍ୟ ଅକ୍ଷୟ କୁମାର କହିଛନ୍ତି ଯେ, ଚାଷୀଭାଇମାନେ ସ୍ୱତଃସ୍ଫୁର୍ତ୍ତଭାବେ ଆସି ଆମ ପୂର୍ବ ସୂଚନା ମୁତାବକ ଏକତ୍ରିତ ହୋଇଛନ୍ତି। ସେମାନଙ୍କୁ ରାସ୍ତାରେ ପୋଲିସ ଅଟକାଇବାକୁ ଚେଷ୍ଟା କରିଥିଲେ ମଧ୍ୟ ସଫଳ ହୋଇ ନାହିଁ। ଏହି ପଦଯାତ୍ରା ଚାଲିବ, ଯେଉଁଠାରେ ପୋଲିସ ଅଟକାଇବ ସେଠାରେ ଆନ୍ଦୋଳନ ହେବ ବୋଲି ସେ କହିଛନ୍ତି।

ପଲିଥିନ କଟକଣା: ଆଜିଠୁ ଚଢ଼ାଉ

ଭୁବନେଶ୍ୱର,୨୯।୧୦(ବ୍ୟୁରୋ)

ପଲିଥିନ ଓ ପ୍ଲାଷ୍ଟିକ ତିଆରି ଜିନିଷ ରଖିଥିବା ବ୍ୟବସାୟୀ ଓ ଉତ୍ପାଦନକାରୀ ସାବଧାନ। ପଲିଥିନକୁ ନଷ୍ଟ କରିବା କିମ୍ବା ଏହାର ବିକଳ୍ପ କରିବାକୁ ରାଜ୍ୟ ସରକାର ମାସେ ସମୟ ଦେଇଥିଲେ। ଅକ୍ଟୋବର ୨୯ ତାରିଖରେ ଏହି ସମୟ ସୀମା ଶେଷ ହୋଇଯାଇଛି। ପରିବେଶ (ସୁରକ୍ଷା) ଆଇନ ୧୯୮୬ ଅନୁଯାୟୀ ମଙ୍ଗଳବାର ଠାରୁ ଚଢ଼ାଉ ଆରମ୍ଭ ହେବା ଏ ନେଇ ଜଙ୍ଗଲ ଓ ପରିବେଶ ବିଭାଗ ୬ ଜିଲାପାଳ ଓ ୫ ମହାନଗର ନିଗମ କମିଶନରଙ୍କୁ ଚିଠି ଲେଖି ଜଣାଇ ଦେଇଛି। ପରିବେଶ ଉପରେ ପ୍ରତିକୂଳ ପ୍ରଭାବ ପକାଉ ଥିବାରୁ ରାଜ୍ୟ ସରକାର ରାଜ୍ୟକୁ ପଲିଥିନ ମୁକ୍ତ କରିବାକୁ ନିଷ୍ପତ୍ତି ନେଇଛନ୍ତି। ପ୍ରଥମ ପର୍ଯ୍ୟାୟରେ ସହରାଞ୍ଚଳରୁ ଏହି ପଦକ୍ଷେପ ଆରମ୍ଭ ହୋଇଛି।

ଅକ୍ଟୋବର ୨ ଗାନ୍ଧୀ ଜୟନ୍ତୀ ଠାରୁ ପ୍ରଥମ ପର୍ଯ୍ୟାୟରେ ୫ଟି ମହାନଗର ନିଗମ ସହିତ ପୁରୀ ସହରରେ ପଲିଥିନ ବ୍ୟବହାରକୁ ନିଷେଧ କରାଯାଇଛି। ସେପ୍ଟେମ୍ବର ୨୮ ତାରିଖରେ ପଲିଥିନ ବ୍ୟବହାର ଉପରେ ବିଭାଗ ପକ୍ଷରୁ ବିଜ୍ଞପ୍ତି ଜାରି କରାଯାଇଥିଲା। କଟକଣା ଜାରି ହେବା ପରେ କୌଣସି ବ୍ୟକ୍ତି ନିଜେ କିମ୍ବା ଅନ୍ୟ କାହାଦ୍ୱାରା ଜାଣିକରି ହେଉ କିମ୍ବା ଅନ୍ୟ ମାଧ୍ୟମରେ ପଲିଥିନ ବିକ୍ରି, ବ୍ୟବସାୟ, ଉତ୍ପାଦନ, ଆମଦାନୀ, ଗଚ୍ଛିତ, ବ୍ୟବହାର କିମ୍ବା ବଣ୍ଟନ କରି ପାରିବେ ନାହିଁ।

ସବୁକିଛି ଲାଗି– ଏପରି କି ସବୁଠାରୁ ବସ୍ତୁଗତ ଉଦ୍ଦେଶ୍ୟ ପୂରଣ ଲାଗି–ଭଗବାନଙ୍କ ଉପରେ ଦୃଢବିଶ୍ୱାସ ଓ ଆସ୍ଥା ରଖ । ତା'ହେଲେ ସବୁ ଠିକ୍ ହୋଇଯିବ ।
–ଶ୍ରୀମା

ବିରଳ ବିଚାର

ଭାରତୀୟ ରିଜର୍ଭ ବ୍ୟାଙ୍କ (ଆର୍‌ବିଆଇ) ଡେପୁଟୀ ଗଭର୍ନର ବିରଳ ଆଚାର୍ଯ୍ୟ ଅକ୍ଟୋବର ୨୭ରେ ଏକ କାର୍ଯ୍ୟକ୍ରମରେ ଯୋଗଦେବା ବେଳେ କହିଥିଲେ ଯେ, କେନ୍ଦ୍ର ସରକାର କେନ୍ଦ୍ରୀୟ ବ୍ୟାଙ୍କର ସ୍ୱାୟତ୍ତତାରେ ହସ୍ତକ୍ଷେପ ବନ୍ଦ କରିବା ଦରକାର । ତାହା ନ ହେଲେ ଦେଶ ଦୀର୍ଘମିଆଦୀ ଆର୍ଥିକ ସମସ୍ୟାର ସମ୍ମୁଖୀନ ହେବ । ଆର୍‌ବିଆଇର ଜଣେ ବରିଷ୍ଠ ଅଧିକାରୀ ଏଭଳି ମତ ଦେବା ପରେ ଅର୍ଥନୀତି ସହ ଜଡ଼ିତ ମହଲରେ ଆଲୋଡ଼ନ ସୃଷ୍ଟି ହୋଇଛି । ଅକ୍ଟୋବର ୨୯ରେ ବିରଳଙ୍କ କଥାରୁ ଖିଅ ଟାଣି ଆର୍‌ବିଆଇ କର୍ମଚାରୀ ସଂଘ ମଧ୍ୟ ସଂସ୍ଥାର ସ୍ୱାୟତ୍ତତା ଦାବି କରିଛି ।

ଆଶା କରାଯାଏ, ଆର୍‌ବିଆଇ, କେନ୍ଦ୍ରୀୟ ତଦନ୍ତ ବ୍ୟୁରୋ (ସିବିଆଇ), ମୁଖ୍ୟ ଭିଜିଲାନ୍ସ କମିଶନ (ସିଭିସି), ନିର୍ବାଚନ କମିଶନ (ଇସି) ଭଳି ଗଣତନ୍ତ୍ରକୁ ଜୀବିତ ରଖିବା ପାଇଁ ଗୁରୁତ୍ୱପୂର୍ଣ୍ଣ ସଂସ୍ଥାଗୁଡ଼ିକ ସ୍ୱାଧୀନତା ପାଇବା ଦରକାର । ହେଲେ କିଛି ବର୍ଷ ହେବ କୌଣସି କାରଣ ଯୋଗୁ ସଂସ୍ଥାଗୁଡ଼ିକର ସ୍ୱାୟତ୍ତତା ଉପରେ ପ୍ରଶ୍ନବାଚୀ ସୃଷ୍ଟି ହୋଇଛି । ନିକଟରେ ସିବିଆଇର ୧ ଓ ୨ ନମ୍ବର ସ୍ଥାନରେ ଥିବା ଅଧିକାରୀଙ୍କ ମଧ୍ୟରେ ବାଦବିବାଦ ଦେଖାଦେଇ ଯେଉଁ ଭୟଙ୍କର ପରିସ୍ଥିତି ସୃଷ୍ଟି ହୋଇଛି, ତାହା ଦାଣ୍ଡରେ ପଡ଼ି ହାଟରେ ଗଡୁଛି । ଏବେ ବିରଳ ଯେଉଁ ପ୍ରସଙ୍ଗ ଉଠାଇଛନ୍ତି ସମାନ ଧରଣର ଅଭିଯୋଗ ଆର୍‌ବିଆଇର ତତ୍‌କାଳୀନ ଗଭର୍ନର ରଘୁରାମ ରାଜନ ଉଠାଇଥିଲେ । ସରକାରୀ ଚାପରୁ ଆର୍‌ବିଆଇ ମୁକ୍ତ ହେବା ନେଇ ସେ ସ୍ୱର ଉତ୍ତୋଳନ କରିବାରୁ ତାଙ୍କୁ ବହୁ ହିନସ୍ତା ହେବାକୁ ପଡ଼ିଥିଲା । ତଥାପି ସେ ଭାରତୀୟ ଅର୍ଥନୀତିକୁ ଏକ ନୂଆ ଦିଗ ଦେଖାଇଥିଲେ । ବର୍ତ୍ତମାନ ବିରଳ କହିଛନ୍ତି ଯେ, କେନ୍ଦ୍ର ସରକାର ଟି–୨୦ ମ୍ୟାଚ ଭଳି ସ୍ୱଳ୍ପଦୃଷ୍ଟି ନେଇ ଆର୍ଥିକ ନୀତି ପ୍ରଣୟନ କରୁଛନ୍ତି । ସରକାରଙ୍କ ଏଭଳି ପଦକ୍ଷେପ ଅର୍ଥନୀତିକୁ ଧ୍ୱଂସ କରିଦେବ । ଅନ୍ୟପକ୍ଷରେ ଆର୍‌ବିଆଇ ଦୀର୍ଘକାଳୀନ ପଦକ୍ଷେପ ନେଇ ନୀତି ଘୋଷଣା କରେ ଓ ଟେଷ୍ଟ ମ୍ୟାଚ ଭଳି ନିଷ୍ପତ୍ତି ନେଇଥାଏ ବୋଲି ସେ କହିଛନ୍ତି । ବିରଳଙ୍କ କଥାରୁ ବୁଝିବାକୁ ହେବ ଯେ, ନିଶ୍ଚିତ ଭାବେ ଆର୍‌ବିଆଇ ସରକାରଙ୍କଠାରୁ ଚାପର ସମ୍ମୁଖୀନ ହେଉଛି । ବିରଳ କ୍ରିକେଟ ସମ୍ପର୍କିତ ଉଦାହରଣ ଦେବା ପଛରେ କୌତୂହଳ ନୁହେଁ, ଏକ ତାତ୍ପର୍ଯ୍ୟପୂର୍ଣ୍ଣ ଦିଗ ରହିଛି । ଅର୍ଥନୀତି ସମ୍ପର୍କରେ ବୁଝିବାର କ୍ଷମତା ସାଧାରଣ ନାଗରିକଙ୍କର ନାହିଁ । ବିଶେଷକରି ବିମୁଦ୍ରୀକରଣ ଏବଂ ସାମଗ୍ରୀ ଓ ସେବା ଟିକସ (ଜିଏସ୍‌ଟି) ଲାଗୁ ହେବା ପରେ ଭାରତୀୟ ଅର୍ଥନୀତିରେ ଯେଉଁ ଅଭୂତପୂର୍ବ ସଙ୍କଟ ଦେଖାଦେଇଛି, ତାହାର ପ୍ରତିଫଳନ ନିତିଦିନ ତୈଳ ଦର ବୃଦ୍ଧି ସହ ପ୍ରତ୍ୟେକ ଦିନ ଡଲାର ତୁଳନାରେ ଟଙ୍କାର ମୂଲ୍ୟ ହ୍ରାସ ସ୍ଥିତି ସଚେତନ ଅର୍ଥନୀତିଜ୍ଞଙ୍କୁ ମଧ୍ୟ ବିଚଳିତ କରିଦେଲାଣି । ଏବେ ଯେଉଁ ସ୍ୱଳ୍ପ ପରିମାଣର ତୈଳ ଦର ହ୍ରାସ ପାଇଛି, ତାହା ଅତ୍ୟନ୍ତ ଅସ୍ଥାୟୀ ବୋଲି ବିଶେଷଜ୍ଞମାନେ ମତ ଦେଇଛନ୍ତି ।

ଆର୍‌ବିଆଇ ଦେଶର କେନ୍ଦ୍ରୀୟ ବ୍ୟାଙ୍କ ହୋଇଥିବାରୁ ମୁଦ୍ରା ନୀତି ପ୍ରଣୟନଠାରୁ ବ୍ୟାଙ୍କିଙ୍ଗ୍ ବ୍ୟବସ୍ଥାକୁ ପରିଚାଳନା କରିଥାଏ । ସରକାର ନିଜର ରାଜନୈତିକ ଲକ୍ଷ୍ୟ ପୂରଣ କରିବା ସକାଶେ ଲୋକପ୍ରିୟ ଯୋଜନା କରିଥାଆନ୍ତି । ତାହା ଦ୍ୱାରା ସ୍ୱଳ୍ପ ସମୟ ପାଇଁ ହୁଏତ ଲୋକେ ଖୁସି ହୋଇପାରନ୍ତି । କିନ୍ତୁ ବାସ୍ତବ ସତ୍ୟକୁ ସାମ୍ନା କରାଯିବା ଦରକାର । କେନ୍ଦ୍ରୀୟ ବ୍ୟାଙ୍କକୁ ଅଧିକ ସ୍ୱାୟତ୍ତତା ଦିଆଗଲେ ଦେଶବାସୀ ଦୀର୍ଘମିଆଦୀ ସୁଫଳ ପାଇପାରନ୍ତେ । ଏହାଦ୍ୱାରା ବିଶେଷକରି ରାଷ୍ଟ୍ରାୟତ୍ତ ବ୍ୟାଙ୍କଗୁଡ଼ିକ ଉପରେ ନିୟନ୍ତ୍ରଣ ରହିପାରିବ । ଏଥିସହିତ ହୀରା ବ୍ୟବସାୟୀ ନୀରବ ମୋଦି, ମେହୁଲ ଚୋକ୍ସି ଓ ରୋଟୋମାକ୍ ପେନ୍ ପ୍ରମୋଟର ବିକ୍ରମ କୋଠାରୀଙ୍କ ଭଳି ଠକ ଲୋକ ସୃଷ୍ଟି ହୋଇପାରିବେ ନାହିଁ । ବର୍ତ୍ତମାନ ରାଷ୍ଟ୍ରାୟତ୍ତ ବ୍ୟାଙ୍କଗୁଡ଼ିକର ମୋଟ ଅନାଦାୟ ଋଣ (ଏନ୍‌ପିଏ) ପରିମାଣ ଦେଖିଲେ ୧୦ ଲକ୍ଷ କୋଟି ଟଙ୍କାରୁ ଊର୍ଦ୍ଧ୍ୱକୁ ଚାଲିଯାଇଛି । ଫଳରେ ମଦ ବ୍ୟବସାୟୀ ବିଜୟ ମାଲ୍ୟା, ଷ୍ଟର୍ଲିଂ ବାୟୋଟେକ୍ ନିର୍ଦ୍ଦେଶକ ନିତୀନ ସନ୍ଦେଶରାଙ୍କ ଭଳି ବ୍ୟକ୍ତି ବ୍ୟାଙ୍କ ଅର୍ଥ ନେଇ ବିଦେଶରେ ଅୟସ କରିବାର ସୁଯୋଗ ପାଉଛନ୍ତି । ଆର୍‌ବିଆଇକୁ ସେଭଳି ସ୍ୱାୟତ୍ତତା ମିଳିଲେ ବ୍ୟାଙ୍କଗୁଡ଼ିକର ଋଣଭାର କମିବା ସହ ଅନ୍ତର୍ଜାତୀୟ ନିବେଶକମାନେ ଏଠାକୁ ଆସି କାର୍ଯ୍ୟ କରିବାକୁ ସାହସ ପାଇପାରନ୍ତେ ।

୨୦୧୬ ନଭେମ୍ବର ୮ରେ କେନ୍ଦ୍ର ସରକାର ବିମୁଦ୍ରୀକରଣ ଘୋଷଣା କରିବା ପରେ ଆଶା କରାଯାଉଥିଲା ଦେଶର କଳାଧନ ହଟିବା ସହ ଭାରତୀୟ ଅର୍ଥନୀତିରେ ବ୍ୟାପକ ପରିବର୍ତ୍ତନ ଆସିବ । କିନ୍ତୁ ଦେଖାଗଲା ଯେ, ନିଷିଦ୍ଧ ପୁରୁଣା ୫୦୦ ଓ ୧୦୦୦ ଟଙ୍କିଆ ନୋଟ୍‌ର ୯୯.୩ ପ୍ରତିଶତ ଟଙ୍କା ଆର୍‌ବିଆଇକୁ ଫେରିଆସିଥିଲା । ଅର୍ଥାତ୍ ଏଥିରୁ ବୁଝିବାକୁ ହେବ ଯେ ଏହି ବିପୁଳ ପରିମାଣର ଅର୍ଥ କଳାଧନ ଭାବେ ଗଚ୍ଛିତ ନ ଥିଲା । ବାକି ଯେଉଁ ୦.୭ ପ୍ରତିଶତ ରହିଲା ତାହା ବିଭିନ୍ନ କାରଣ ଯଥା, ଚିରା ନୋଟ୍ ବା ଅନ୍ୟ ଭାବେ ନଷ୍ଟ ହୋଇଯାଇଥିବା କିମ୍ବା ଜନସାଧାରଣ ଫେରାଇପାରି ନ ଥିବା ଭାବେ ପରିଗଣିତ ହୋଇପାରେ । ବିଶେଷଜ୍ଞମାନେ ମତ ଦେଇଛନ୍ତି, ସରକାରଙ୍କ ଏଭଳି ଅଚାନକ ନିଷ୍ପତ୍ତି ଅର୍ଥନୀତିରେ ଅସ୍ୱାଭାବିକତା ସୃଷ୍ଟି କଲା । ଆର୍‌ବିଆଇ ଏସବୁ ଦେଖି କିଛି ନ କରିପାରିବା ଦର୍ଶାଉଛି ଯେ, ଏହା ଉପରେ ସରକାରଙ୍କ ନିୟନ୍ତ୍ରଣ ସମ୍ପୂର୍ଣ୍ଣ ଭାବେ ରହିଛି । ଗଭର୍ନର ଉର୍ଜିତ ପଟେଲ ଏନ୍‌ପିଏ ଓ ନୀରବ ମୋଦି ପ୍ରସଙ୍ଗରେ ଅଧିକ କ୍ଷମତା ସପକ୍ଷରେ ମତ ଦେଇଥିଲେ । ଏବେ ପାର୍ଲାମେଣ୍ଟର ଫାଇନାନ୍ସ କମିଟି ସମ୍ମୁଖରେ ତୃତୀୟ ଥର ପାଇଁ ଉର୍ଜିତ ହାଜର ହୋଇ ବିମୁଦ୍ରୀକରଣ ଉପରେ ମତ ଦେବାର ଅଛି । କିନ୍ତୁ ସେହି ବିମୁଦ୍ରୀକରଣ ସମୟରେ ସେ କେବଳ ଜଣେ ସାଧାରଣ କର୍ମଚାରୀ ହୋଇ ରହିବାକୁ ପସନ୍ଦ କରିଥିଲେ । ପ୍ରଧାନମନ୍ତ୍ରୀ ନରେନ୍ଦ୍ର ମୋଦିଙ୍କ କୋପକୁ ଭୟ କରି ଦେଶର ଅର୍ଥନୀତିକୁ ତଳିତଳାନ୍ତ କରିବାରେ ନୀରବ ସହଯୋଗ କରିଥିଲେ ।

ଏଭଳି ପରିସ୍ଥିତିର ପୁନରାବୃତ୍ତିକୁ ରୋକିବା ପାଇଁ ଏବେ ଅର୍ଥନୀତିର ମଙ୍ଗଳ ଦୃଷ୍ଟିରୁ ଡେପୁଟୀ ଗଭର୍ନର ବିରଳ ଆଚାର୍ଯ୍ୟ ଯେଉଁ ପ୍ରସଙ୍ଗ ଉଠାଇଛନ୍ତି, ତାହାକୁ ଗମ୍ଭୀରତାର ସହ ବିଚାର କରାଯିବା ଦରକାର ।

ଚିରନ୍ତନୀ

ଶୁଖାଇ ଦେଇ ନୟନ–ଜଳ ମରମ ତଳେ ଜାଳି ଅନଳ
ଭୁଲିଛି ସବୁ ବେଦନା ସୁଖ ଲୁହାରେ କିଳି ଛାତି
ନ ମାନି ଖରା ବରଷା ଦିନ ରାତି । (କୁହୁ ପ୍ରାସ)

–କାଳିନ୍ଦୀ ଚରଣ ପାଣିଗ୍ରାହୀ

su | do | ku ସୁ–ଡୋ–କୁ

0	D					B	C			4			8	9
2				B	0			4	7		D	5		1
					2		8	6		B			4	7
1									9					A
	E	6			5							D		
D	C			6	1			3				B		
				0	8			D						
	A	7										8	C	
B					7	1			2			9		
			D			9	0	A	C		B	3	7	5
E		9	8			5			4		6			
	1	8			A	C								D
			2							9			0	
					D		E	7				C	1	
	6						D	0		A	8			

ଏହାର ଉତ୍ତର ଆସନ୍ତାକାଲି ପ୍ରକାଶ ପାଇବ

ଉପରେ ପ୍ରଦତ୍ତ ସୁଡୋକୁର ଏପରି ସମାଧାନ କରିବାକୁ ହେବ, ଯେପରି ପ୍ରତ୍ୟେକ ଧାଡି, ସ୍ତମ୍ଭ ଓ ଆୟତାକାର ବାକ୍ସ ଭିତରେ ୦ରୁ ୯ ପର୍ଯ୍ୟନ୍ତ ଅଙ୍କ ଓ Aରୁ E ପର୍ଯ୍ୟନ୍ତ ଇଂଲିଶ ଲିପି ରହିବ ।

2	C	3	4	0	6	8	5	9	7	A	E	1	B	D
D	1	B	E	A	5	6	2	3	C	9	4	7	8	0
0	4	6	C	D	8	7	B	E	5	2	1	A	3	9
A	7	8	9	2	3	1	0	4	6	D	B	C	E	5
E	9	5	1	7	B	C	D	A	0	3	8	6	4	2
7	D	0	2	8	E	5	1	C	3	B	A	4	9	6
5	8	E	7	B	9	3	6	0	4	1	D	2	C	A
6	3	1	D	5	A	9	4	8	2	7	C	B	0	E
C	2	9	6	4	1	B	A	D	E	5	0	8	7	3
4	B	A	0	3	C	E	7	2	8	6	9	5	D	1
8	0	D	A	6	2	4	9	1	B	C	3	E	5	7
3	5	C	B	1	0	2	8	7	9	E	6	D	A	4
B	6	4	3	E	7	D	C	5	A	0	2	9	1	8
1	E	2	5	9	4	A	3	B	D	8	7	0	6	C
9	A	7	8	C	D	0	E	6	1	4	5	3	2	B

ଗତକାଲିର ଉତ୍ତର

ବୈଦେଶିକ ଗୋଇନ୍ଦା ସଂସ୍ଥା

ଶରତ ଚନ୍ଦ୍ର ମିଶ୍ର

ନିଜ ଦେଶର ବୈଦେଶିକ ନୀତି ପ୍ରଣୟନ, ଦେଶରକ୍ଷା ପ୍ରସ୍ତୁତି, ବୈଦେଶିକ ବାଣିଜ୍ୟ ନୀତି ଓ ସର୍ବୋପରି ଜାତୀୟ ସୁରକ୍ଷା ନିମନ୍ତେ ପ୍ରତ୍ୟେକ ଗୁରୁତ୍ୱପୂର୍ଣ୍ଣ ଦେଶ ଅନ୍ୟ ଦେଶଗୁଡ଼ିକର ଘଟଣା ପ୍ରବାହ, ସାମରିକ ସ୍ଥିତି, ନିଜ ଦେଶ ପ୍ରତି ଆଭିମୁଖ୍ୟ ଆଦି ପ୍ରତି ନଜର ରଖିବା ଆବଶ୍ୟକ । ଅନ୍ୟ ଦେଶଗୁଡ଼ିକରେ ଦୂତାବାସ ଥାଏ ଓ କୌଣସି ଦେଶ ସହିତ କୂଟନୈତିକ ସମ୍ପର୍କ ନ ଥିଲେ ଅବା ଛିନ୍ନ ହୋଇଯାଇଥିଲେ ପଡ଼ୋଶୀ ଦେଶର ଦୂତାବାସ ମାଧ୍ୟମରେ ଏସବୁ ସମ୍ବନ୍ଧରେ ଖବର ସଂଗ୍ରହ କରାଯାଏ । ଗୋପନ ଖବର ସଂଗ୍ରହ ଓ ଅନ୍ୟ ଦେଶର ଘଟଣା ପ୍ରବାହକୁ ପ୍ରଭାବିତ କରିବା ନିମନ୍ତେ କୂଟନୀତିଜ୍ଞ ବ୍ୟତୀତ ଗୋଇନ୍ଦା ଅଧିକାରୀଙ୍କ ଆବଶ୍ୟକତା ଅନୁଭୂତ ହୁଏ । ସେଥିଯୋଗୁ ପ୍ରତ୍ୟେକ ଗୁରୁତ୍ୱପୂର୍ଣ୍ଣ ଦେଶର ବୈଦେଶିକ ଗୋଇନ୍ଦା ସଂସ୍ଥା ରହିଛି । ଦ୍ୱିତୀୟ ମହାଯୁଦ୍ଧ ପରେ ଆମେରିକା ସରକାର ଏଫ୍‌ବିଆଇ ହାତରୁ ବୈଦେଶିକ ଗୋଇନ୍ଦା କାର୍ଯ୍ୟ ନବଗଠିତ ସିଆଇଏ ଉପରେ ନ୍ୟସ୍ତ କଲେ । ବ୍ରିଟିଶ ସରକାରଙ୍କ M15 ଓ M16 ନାମରେ ଦୁଇଟି ସଂସ୍ଥା ଅଛି । ଗୋଟିଏ ଆଭ୍ୟନ୍ତରୀଣ ଓ ଅନ୍ୟଟି ବୈଦେଶିକ ଗୋଇନ୍ଦା ଦାୟିତ୍ୱ ସମାପନ କରେ ।

ଆମ ଦେଶରେ ସ୍ୱାଧୀନତା ପରେ ଇଣ୍ଟେଲିଜେନ୍ସ ବ୍ୟୁରୋ–ଆଇବି ଉଭୟ ଆଭ୍ୟନ୍ତରୀଣ ଓ ବୈଦେଶିକ ଗୋଇନ୍ଦା କାର୍ଯ୍ୟ ଦାୟିତ୍ୱରେ ଥିଲା । ଚାଇନା ସହିତ (୧୯୬୨) ଯୁଦ୍ଧ ସମୟରେ ଆଇବି ଚାଇନା ସମ୍ବନ୍ଧୀୟ ସମସ୍ତ ତଥ୍ୟ ସଂଗ୍ରହରେ ସଫଳ ହୋଇପାରିନାହିଁ ବୋଲି ଅନୁଭବ ହେବାରୁ ୧୯୬୮ରେ ଏକ ବୈଦେଶିକ ଗୋଇନ୍ଦା ସଂସ୍ଥା ସୃଷ୍ଟି ହେଲା । ସେ ସମୟରେ ଇନ୍ଦିରା ଗାନ୍ଧୀ ପ୍ରଧାନମନ୍ତ୍ରୀ ଓ ମୋରାରଜୀ ଦେଶାଇ ଉପପ୍ରଧାନମନ୍ତ୍ରୀ ଥିଲେ । ସଂସ୍ଥା ଗଠନର ଦାୟିତ୍ୱ ଆଇବିର ଯୁଗ୍ମ ନିର୍ଦ୍ଦେଶକ ରାମେଶ୍ୱର ନାଥ କାଓଙ୍କ ଉପରେ ନ୍ୟସ୍ତ ହେଲା । ସଂସ୍ଥାର ନାମକରଣ ହେଲା 'ଗବେଷଣା ଓ ବିଶ୍ଳେଷଣ ଶାଖା (R&AW)' । ଏହି ନୂତନ ସଂସ୍ଥାକୁ ନିଜ ଅଧୀନ କରିବାକୁ ଉଭୟ ବୈଦେଶିକ ଓ ଦେଶରକ୍ଷା ମନ୍ତ୍ରଣାଳୟ ଆଗ୍ରହ ପ୍ରକାଶ କରିଥିଲେ ହେଁ ଏହା କ୍ୟାବିନେଟ ସେକ୍ରେଟାରିଏଟ୍‌ର ଅଂଶବିଶେଷ ହୋଇ ପ୍ରଧାନମନ୍ତ୍ରୀଙ୍କ ଖୋଦ୍ ନିୟନ୍ତ୍ରଣାଧୀନ ହୋଇ ରହିଲା । ଏହି ସଂସ୍ଥାକୁ ବର୍ତ୍ତମାନ ୫୦ ବର୍ଷ ପୂର୍ଣ୍ଣ ହୋଇଛି । ଏହି ସଂସ୍ଥାର କାର୍ଯ୍ୟକଳାପକୁ ଗୋପନୀୟ ରଖାଯାଏ । ସଂସ୍ଥାର ଜଣେ ପୂର୍ବତନ ମୁଖ୍ୟ ଏ.ଏସ୍. ସୁଦ, ଦୁଇଜଣ ପୂର୍ବତନ ବରିଷ୍ଠ ଅଧିକାରୀ ବି. ରମଣ, ମେଜର ଜେନେରାଲ ଭି.କେ. ସିଂହ ଏହାମଧ୍ୟରେ ସଂସ୍ଥାରେ ନିଜର ଅଭିଜ୍ଞତା ଓ କାର୍ଯ୍ୟକାଳ ସମ୍ବନ୍ଧରେ ପୁସ୍ତକ ରଚନା କରିଛନ୍ତି ଓ ଆମେରିକାର ଭାରତ–ପାକିସ୍ତାନ ବିଶେଷଜ୍ଞ ଷ୍ଟିଫେନ କୋହେନ ମଧ୍ୟ କିଛି ଲେଖା ପ୍ରକାଶ କରିବା ଫଳରେ କେତେକ ତଥ୍ୟ ଲୋକଲୋଚନକୁ ଆସିଛି । ଏ ଲେଖକ ଏହି ସଂସ୍ଥାରେ ୧୨ ବର୍ଷ କାଳ ଗୁରୁତ୍ୱପୂର୍ଣ୍ଣ ପଦବୀରେ କାର୍ଯ୍ୟ କରିଥିଲା ଓ ତତ୍‌ସମ୍ବନ୍ଧୀୟ ଗୋପନୀୟତାର ଶପଥ ମଧ୍ୟ ନେଇଥିଲା । ତେଣୁ ଏ ପ୍ରବନ୍ଧ କେବଳ ପ୍ରକାଶିତ ତଥ୍ୟ ଆଲୋଚନା କରିବାରେ ସୀମିତ ରହିବ ।

ଏ ସଂସ୍ଥା ଗଠନ ସମୟରେ ଇନ୍ଦିରା ଗାନ୍ଧୀ ସଂସ୍ଥାମୁଖ୍ୟ ଆର.ଏନ୍. କାଓଙ୍କୁ କ୍ୟାବିନେଟ ସେକ୍ରେଟାରିଏଟ୍‌ରେ ଅତିରିକ୍ତ ସଚିବ ପଦବୀ ପ୍ରଦାନ କରି ଏହାକୁ ଏକ ନିଚ୍ଛକ ପୋଲିସ ସଂସ୍ଥା ନ କରିବାକୁ ପରାମର୍ଶ ଦେଇଥିଲେ । କାଓ ପ୍ରଥମେ ଆଇବିର ବୈଦେଶିକ ଗୋଇନ୍ଦା ବିଭାଗର ଅଧିକାରୀ, କେତେଜଣ ମିଲିଟାରୀ ଅଫିସର, ଅଳ୍ପ କେତେଜଣ ଆଇଏଏସ୍ ଓ ଆଇଏଫ୍‌ଏସ୍ ଅଫିସର, କେତେଜଣ ବୈଜ୍ଞାନିକ, ଜଣେ ଫରେଷ୍ଟ ଅଫିସର, ଟେଲି କମ୍ୟୁନିକେଶନ ଅଧିକାରୀ, ଜଣେ ପୋଷ୍ଟାଲ ସର୍ଭିସ୍ ଅଫିସର ଓ ଅଳ୍ପ କେତେଜଣ ଅର୍ଥନୀତିଜ୍ଞଙ୍କୁ ନେଇ ସଂସ୍ଥା ଆରମ୍ଭ କରିଥିଲେ । କେତେକ ଯୁବ ଅଧିକାରୀଙ୍କୁ ସିଧାସଳଖ ନିଯୁକ୍ତି ଦିଆହୋଇଥିଲା ।

ସଂସ୍ଥା ଗଠନର ପ୍ରଥମ ଦଶନ୍ଧିରେ ବାଂଲାଦେଶ ଯୁଦ୍ଧ, ସିକ୍କିମର ଭାରତ ସହିତ ମିଶ୍ରଣ, ଦେଶର ଆଣବିକ କାର୍ଯ୍ୟକ୍ରମରେ ଗୋପନୀୟତା ରକ୍ଷା, ଆଫଗାନିସ୍ତାନରେ ଆମର ପ୍ରଭାବ ବୃଦ୍ଧି ଓ ଦକ୍ଷିଣ ଆଫ୍ରିକାର ତତ୍‌କାଳୀନ ବର୍ଣ୍ଣବୈଷମ୍ୟ ନୀତି ବିରୋଧରେ ସେ ଦେଶରେ ଓ ପାର୍ଶ୍ୱବର୍ତ୍ତୀ ଦେଶଗୁଡ଼ିକରେ ଆନ୍ଦୋଳନକୁ ପ୍ରୋତ୍ସାହନ ପ୍ରଦାନରେ 'ର' ଗୁରୁତ୍ୱପୂର୍ଣ୍ଣ ଭୂମିକା ନିର୍ବାହ କରିଥିଲା । ସଂସ୍ଥାର ଏହି କ୍ରମବର୍ଦ୍ଧିଷ୍ଣୁ ପ୍ରଭାବ ପ୍ରତି ବୈଦେଶିକ ମନ୍ତ୍ରଣାଳୟ ଓ ଆଇବି ବିମୁଖ ଥିଲେ ଏବଂ ୧୯୭୭ ମସିହାରେ ଜନତା ସରକାର ଗଠନ ପରେ ଏହାର ପକ୍ଷଚ୍ଛେଦ ଆରମ୍ଭ ହେଲା । ଏହା ଦେଶର ଆଭ୍ୟନ୍ତରୀଣ ବ୍ୟାପାରରେ ହସ୍ତକ୍ଷେପ କରୁଛି ଓ ଇନ୍ଦିରା ଗାନ୍ଧୀଙ୍କୁ ରାଜନୈତିକ ସମର୍ଥନ ପ୍ରଦାନ କରୁଛି ବୋଲି ଜନତା ଦଳର ନେତାମାନେ ଅଭିଯୋଗ କରୁଥିଲେ । କାଓ ପଦଚ୍ୟୁତ ହେଲେ ଓ ତାଙ୍କର ଉତ୍ତରାଧିକାରୀ ଶଙ୍କରନ ନାୟାରଙ୍କ ପଦବୀକୁ ସଚିବରୁ ଡାଇରେକ୍ଟର କରିଦିଆଯିବାରୁ ସେ ସଂସ୍ଥା ଛାଡ଼ିଲେ । ସଂସ୍ଥାର ବଜେଟ ଓ କର୍ମଚାରୀ ସଂଖ୍ୟା ୨୦% ହ୍ରାସ କରିଦିଆଗଲା ଓ ପାକିସ୍ତାନରେ ଚାପ ସୃଷ୍ଟି କରୁଥିବା କେତେକ 'ର' କାର୍ଯ୍ୟକ୍ରମକୁ ଅନୈତିକ କହି ବନ୍ଦ କରିଦିଆଗଲା । 'ର'ରେ ନୂତନ ରକ୍ତର ସଞ୍ଚାର ହେଲାନାହିଁ । ୧୯୭୭ ମସିହାର କର୍ମଚାରୀ ହ୍ରାସ ନୀତି ପରେ ପ୍ରଥମ କରି ୧୯୭୯ ଜାନୁୟାରୀରେ ମୁଁ ଯୋଗଦେଲି । ଅନେକ ଅଭିଜ୍ଞ ଅଧିକାରୀ ନିଜ ରାଜ୍ୟ ଓ ମନ୍ତ୍ରଣାଳୟକୁ ଫେରିଗଲେ । ମୋରାରଜୀ ଦେଶାଇଙ୍କ ପ୍ରତି କୃତଜ୍ଞ ପାକିସ୍ତାନ ପରବର୍ତ୍ତୀ କାଳରେ ତାଙ୍କୁ ପାକିସ୍ତାନର ସର୍ବୋଚ୍ଚ ବେସାମରିକ ସମ୍ମାନରେ ଭୂଷିତ କରିଥିଲା ।

ଚାଇନା ଓ ପାକିସ୍ତାନର ଗତିବିଧି ଲକ୍ଷ୍ୟ 'ର'ର ମୁଖ୍ୟ କାର୍ଯ୍ୟ । କେଉଁ ଦେଶରୁ ଓ କିପରି ପାକିସ୍ତାନ ଅସ୍ତ୍ରଶସ୍ତ୍ର ଓ ଆଣବିକ ଉପାଦାନ ପ୍ରାପ୍ତ ହୁଏ, ତାହା କିପରି ବନ୍ଦ, ହ୍ରାସ ବା ବିଳମ୍ବ କରାଯାଇପାରିବ ସେଥିପ୍ରତି 'ର' ନଜର ରଖିଥାଏ । ବିଶେଷଜ୍ଞମାନଙ୍କ ମତରେ ନିଜର ଦକ୍ଷତା ଓ ଜ୍ଞାନ ବୃଦ୍ଧି ନିମନ୍ତେ 'ର' ଆମେରିକାର ସିଆଇଏ ଓ ଇସ୍ରାଏଲ୍‌ର ଗୋଇନ୍ଦା ସଂସ୍ଥା ମୋସାଡ୍ ସହିତ ସମ୍ପର୍କ ରକ୍ଷା କରେ ।

ଖଲିସ୍ତାନ ଆନ୍ଦୋଳନ ତୀବ୍ରରୂପ ଦେବା ନିମନ୍ତେ ପାକିସ୍ତାନ ଖଲିସ୍ତାନୀମାନଙ୍କୁ ସାହାଯ୍ୟ କରୁଥିଲା । 'ର' ପାକିସ୍ତାନରେ ନିଜର କାର୍ଯ୍ୟକ୍ରମ ବଳରେ ପାକିସ୍ତାନୀ ଶାସକ ଗୋଷ୍ଠୀ ଉପରେ ଚାପ ସୃଷ୍ଟିକରି ସେମାନଙ୍କୁ ଖଲିସ୍ତାନୀଙ୍କୁ ସାହାଯ୍ୟ କରିବାରୁ ନିବୃତ୍ତ କରାଇପାରିଥିଲା । ଏହି ଚାପ ସୃଷ୍ଟିକାରୀ କାର୍ଯ୍ୟକ୍ରମଗୁଡିକୁ ୧୯୯୭ ମସିହାରେ ତତ୍‌କାଳୀନ ପ୍ରଧାନମନ୍ତ୍ରୀ ଆଇ.କେ. ଗୁଜରାଲ ଅନୈତିକ ବିବେଚନା କରି ବନ୍ଦ କରିଦେଲେ । ପାକିସ୍ତାନ ଚାପମୁକ୍ତ ହୋଇଗଲା ଓ କଶ୍ମୀର ଅଞ୍ଚଳରେ ଆତଙ୍କବାଦ ବୃଦ୍ଧି ପାଇଲା ।

କାର୍‌ଗିଲ ଯୁଦ୍ଧ ସମୟରେ 'ର' ସମସ୍ତ ତଥ୍ୟ ପ୍ରଦାନ କରିନାହିଁ ବୋଲି ଦେଶରକ୍ଷା ବାହିନୀ ଅଭିଯୋଗ କରେ ଓ 'ର' ଏହାକୁ ଖଣ୍ଡନ କରି ତଥ୍ୟ ଯୋଗାଇଛି ବୋଲି ପ୍ରମାଣ ପ୍ରଦାନ କରେ । ସରକାର ଏହାର ସବିଶେଷ ତଦନ୍ତ ନିମନ୍ତେ କାର୍‌ଗିଲ ସମୀକ୍ଷା କମିଟି ଗଠନ କଲ

ସଂକ୍ଷେପରେ

ଖ୍ରୀଷ୍ଟିଆନ ସଂଖ୍ୟାଲଘୁ ପରିଷଦର ତାଲିମ ଶିବିର

ନବରଙ୍ଗପୁର,୨୯।୧୦(ବି.ପ୍ର.)- ନବରଙ୍ଗପୁର ଖ୍ରୀଷ୍ଟିଆନ ସଂଖ୍ୟାଲଘୁ ପରିଷଦର ଏକ ଦିନିକିଆ ତାଲିମ ଶିବିର ଜେଇଏଲସି ପୁରଣା ଚର୍ଚ୍ଚ ପରିସରରେ ଶନିବାର ଅନୁଷ୍ଠିତ ହୋଇଯାଇଛି । ଏହି କାର୍ଯ୍ୟକ୍ରମରେ ଭୁବନେଶ୍ୱରର ପାଳକ ପାଲବ ଲିମା ମୁଖ୍ୟ ଅତିଥି ଭାବେ ଯୋଗ ଦେଇ ଉପସ୍ଥିତ ଲୋକଙ୍କୁ ଖ୍ରୀଷ୍ଟିଆନ ସଂଖ୍ୟାଲଘୁ ମାନଙ୍କ ନିମନ୍ତେ ସରକାରଙ୍କ ଉଦ୍ଦିଷ୍ଟ ସୁବିଧା ସୁଯୋଗ ନେଇ ବୁଝାଇଥିଲେ । ଅନ୍ୟତମ ଅତିଥି ଭାବେ ଆଶିଷ ପରିଛା, ନିର୍ଜର ଷଡଙ୍ଗୀ, ଜିଲା ଖ୍ରୀଷ୍ଟିଆନ ସଂଖ୍ୟାଲଘୁ ପରିଷଦର ସଭାପତି ତିର୍ଥ ଚରଣ, ଜିଲା ସମ୍ପାଦକ ଗୌରବ କାଉଁରି, କୋଷାଧକ୍ଷ ଡିନ ଯୁଝେଶ୍ୱର ନାୟକ, ସହ ସମ୍ପାଦକ ବିକ୍ରମ ନାଗ, ମୁଖ୍ୟ ଉପଦେଷ୍ଟା ଫାଦର ପ୍ରଭାକର ବୀର, ଦିବ୍ୟଦାନ ସୁନା, ଅନାଦି କର ପ୍ରମୃଖ ମଞ୍ଚାସୀନ ହୋଇ ଆଲୋଚନାରେ ଭାଗ ନେଇଥିଲେ । ଆସନ୍ତା ୧୮ ତାରିଖରେ ଅନ୍ତର୍ଜାତୀୟ ସଂଖ୍ୟାଲଘୁ ଦିବସରେ ରାଜ୍ୟର ଖ୍ରୀଷ୍ଟିଆନ ସଂଖ୍ୟାଲଘୁ ମାନଙ୍କୁ ନେଇ ବିଭିନ୍ନ ସମସ୍ୟା ଓ ଅଧିକାରକୁ ଭିତ୍ତିକରି ବିଧାନସଭା ଘେରାଉ କରାଯିବ ବୋଲି ନିଷ୍ପତ୍ତି ନିଆଯାଇଥିଲା । ଏହି କାର୍ଯ୍ୟକ୍ରମରେ ପ୍ରକାଶ ସାମନ୍ତ ରାୟ, ଦୟାନିଧି ସୁନା, ପୌର ପରିଷଦ ସଭାପତି ଅନିଲ ଦିନବନ୍ଧୁ, ଯସେଫ କେନେଡି, ସୁଶାନ୍ତ ଗରଡା, ସୁକାନ୍ତ ନାଗ, ସାନ୍ତିଶିଳ କଟିମ, ବାବୁନା ନାଗ, ସଞ୍ଜୟସୁନା, ଟୁକୁନା ଖରା, ଜୀବନ ଟାକ୍ରୀ, ସାମୁଏଲ କଟିମ , ରୋସନ ନାଗ, ସୁଧୁର ପାତ୍ର, ରେଭ ବିଭୁଦତ୍ତ ନାୟକ ପ୍ରମୃଖ ଉପସ୍ଥିତ ଥିଲେ ।

ପରିବାର ମଙ୍ଗଳ ଅସ୍ତ୍ରୋପଚାର ଶିବିରରେ ଅବ୍ୟବସ୍ଥା

ନବରଙ୍ଗପୁର,୨୯।୧୦(ବି.ପ୍ର.)

ନବରଙ୍ଗପୁର ଜିଲା ସଦର ମହକୁମା ଡାକ୍ତରଖାନାରେ ସୋମବାର ପରିବାର ମଙ୍ଗଳ ଅସ୍ତ୍ରୋପଚାର ଶିବିର ଅବ୍ୟବସ୍ଥା ମଧ୍ୟରେ ହୋଇଛି। ଅସ୍ତ୍ରୋପଚାର ପରେ ମହିଳାମାନଙ୍କୁ ଧୂଳିଧୂସର ଦରିରେ ଶୋଇବାକୁ ପଡିଥିଲା । ଏପରିକି ସେମାନଙ୍କୁ ଘରକୁ ଛାଡିବା ପାଇଁ ଜଣଙ୍କ ପିଛା ୨୫୦ ଟଙ୍କା ସରକାର ଯୋଗାଉଥିବା ବେଳେ ମହିଳାମାନେ ନିଜ ବ୍ୟବସ୍ଥାରେ ବହୁ କଷ୍ଟରେ ଅଟୋ ଭଡା କରି ଘରକୁ ଯାଇଥିଲେ। ସରକାରୀ ନିୟମକୁ ସ୍ୱାସ୍ଥ୍ୟ ବିଭାଗ ଅଣଦେଖା କରିଛି । ଖୋଦ ସଦର ମହକୁମା ଡାକ୍ତରଖାନାରେ ଏପରି ଅବ୍ୟବସ୍ଥାକୁ ଲୋକେ ନାପସନ୍ଦ କରିଛନ୍ତି।

ନବରଙ୍ଗପୁର ବ୍ଲକର ସନ୍ତୁଗୁଡା, ଉର୍ଦ୍ଦି, ଫଟାକୋଟ, ସାନକୁଲୁଲି, ତେଲିଗୁଡା ଓ କେନ୍ଦୁଲିଗୁଡା ଗାଁର ୧୮ ଜଣ ମହିଳା ପରିବାର ମଙ୍ଗଳ ଅସ୍ତ୍ରୋପଚାର ପାଇଁ ଆସିଥିଲେ । ମହିଳାମାନଙ୍କୁ ଅସ୍ତ୍ରୋପଚାର ପରେ ଧୂଳିଧୂସର ଦରିରେ ଶୋଇବାକୁ ଦିଆ ଯାଇଥିଲା । ଅସ୍ତ୍ରୋପଚାର ପରେ କିଭଳି ସ୍ୱାସ୍ଥ୍ୟ ପ୍ରତି ଯତ୍ନ ନେବେ ଡାକ୍ତରମାନେ ପରାମର୍ଶ ଦେଉଛନ୍ତି । ସଂକ୍ରମଣ ପ୍ରତି ଯତ୍ନବାନ ରହିବାକୁ ସ୍ୱାସ୍ଥ୍ୟ ବିଭାଗ ସଚେତନ କରୁଛନ୍ତି । ତେବେ ଜିଲା ସଦର ମହକୁମା ଡାକ୍ତରଖାନା ଭଳି ସ୍ଥାନରେ ଚଟାଣରେ ଧୂଳି ଧୂସର ଦରିରେ ମହିଳାମାନଙ୍କୁ ଶୁଆଇ ଦେବା କେତେଦୂର ଯଥାର୍ଥ ତାହା ଏବେ ବଡ ପ୍ରଶ୍ନ ହୋଇ ଉଭା ହେଉଛି। ନବରଙ୍ଗପୁର ବ୍ଲକ ତେଲିଗୁଡା ଗାଁର ଡମ୍ବରୁ ଜାନୀଙ୍କ ସ୍ତ୍ରୀ ସୁକି ଜାନୀ, ଅକ୍ଷୟ କୁମାର ସାହୁଙ୍କ ସ୍ତ୍ରୀ ଜମୟନ୍ତି ସାହୁଙ୍କ ପରିବାର ନିୟନ୍ତ୍ରଣ ଅସ୍ତ୍ରୋପଚାର ହୋଇଥିଲା । ଆଶାକର୍ମୀ ସେମାନଙ୍କୁ ସାଥିରେ ନେଇ ଆସିଥିଲେ । ଅସ୍ତ୍ରୋପଚାର ପରେ ଏକ ଅଟୋରେ ଘରକୁ ନେଇଯିବାକୁ କୁହାଯାଇଥିଲା । ଅଧିକ ଖର୍ଚ୍ଚାନ୍ତ ହୋଇ ଅସ୍ତ୍ରୋପଚାର ପରେ ଅଟୋ ଭଡା କରି ସେମାନଙ୍କୁ ପରିବାର ଲୋକ ଘରକୁ ନେଇଥିଲେ । ଏ ସମ୍ପର୍କରେ ସେଠାରେ ଉପସ୍ଥିତ ସ୍ୱାସ୍ଥ୍ୟ ବିଭାଗ କର୍ମଚାରୀଙ୍କୁ ପଚାରିବାରୁ କହିଥିଲେ ଯେ ଘରକୁ ଯିବା ପାଇଁ ସ୍ୱାସ୍ଥ୍ୟ ବିଭାଗ ପକ୍ଷରୁ ଗାଡି ବ୍ୟବସ୍ଥା ରହିଛି କିନ୍ତୁ ସେମାନଙ୍କୁ ନିଜ ବ୍ୟବସ୍ଥାରେ ଯିବାକୁ କହିଥିଲେ । ଏନେଇ ସାନମସିଗାଁ ଗୋଷ୍ଠୀ ସ୍ୱାସ୍ଥ୍ୟ କେନ୍ଦ୍ର ଅଧିକାରୀ ପ୍ରଭାକର ଦାଶଙ୍କୁ ପଚାରିବାରୁ ସେ କହିଥିଲେ ଯେ ଅସ୍ତ୍ରୋପଚାର ଦୁଇଘଣ୍ଟା ପରେ ଗାଡି ପଠାଇ ସେମାନଙ୍କୁ ଘରେ ଛଡାଯିବ । କିନ୍ତୁ ୨ ଘଣ୍ଟା ପରିବର୍ତ୍ତେ ୪ ଘଣ୍ଟା ବିତିଯାଇଥିଲେ ମଧ୍ୟ ଗାଡି ଆସିନଥିଲା । ଅସ୍ତ୍ରୋପଚାର ଶିବିର ନିକଟରେ ଗୋଷ୍ଠୀ ସ୍ୱାସ୍ଥ୍ୟ ଅଧିକାରୀ ଦାଶଙ୍କ ଦେଖା ଦର୍ଶନ ମିଳି ଥିଲା । ଏଭଳି ଅବ୍ୟବସ୍ଥା ଭିତରେ ଅସ୍ତ୍ରୋପଚାର ହେଇଥିବା ରୋଗୀ ସମ୍ପର୍କୀୟମାନେ ଅଭିଯୋଗ କରିଥିଲେ । ସୂଚନାଯୋଗ୍ୟ ପରିବାର ମଙ୍ଗଳ ଅସ୍ତ୍ରୋପଚାର ହେଲେ ଜଣଙ୍କ ପିଛା ୧୪ ଶହ ଟଙ୍କା ତାଙ୍କ ଆକାଉଣ୍ଟରେ ସ୍ୱାସ୍ଥ୍ୟବିଭାଗ ପକ୍ଷରୁ ଜମା କରାଯାଏ । ଡାକ୍ତର ୩ ଶହ ଟଙ୍କା , ମୋଟିଭେସନ କରି ଆଣିଥିବା ଲୋକଙ୍କୁ ୧୫୦ ଟଙ୍କା ଓ ଆଶା କର୍ମି ୧୫୦ ଟଙ୍କା ପାଇଥାନ୍ତି । ଏହା ବାଦ୍ ଅସ୍ତ୍ରୋପଚାର ମହିଳାମାନଙ୍କୁ ଘରକୁ ଛଡାଯିବା ପାଇଁ ଗାଡି ଖର୍ଚ୍ଚ ବାବଦକୁ ୨୫୦ ଟଙ୍କା ସରକାର ଯୋଗାଇ ଆସୁଛନ୍ତି।

ଅସ୍ତ୍ରୋପଚାର ପରେ ୨ ଜଣ ମହିଳା ନିଜ ଖର୍ଚ୍ଚରେ ଅଟୋ ଭଡା କରି ଘରକୁ ଯାଉଛନ୍ତି ।

ସରକାରୀ ନିୟମକୁ ଉଲ୍ଲଂଘନ

- ଧୂଳିଧୂସର ଦରିରେ ମହିଳାଙ୍କୁ ଶୁଆଯାଉଛି
- ଅସ୍ତ୍ରୋପଚାର ପରେ ନିଜ ଖର୍ଚ୍ଚରେ ଘରକୁ ଗଲେ ମହିଳା
- ଘରକୁ ଯିବା ପାଇଁ ସରକାର ଜଣଙ୍କ ପିଛା ୨୫୦ ଟଙ୍କା ଯୋଗାଉଛନ୍ତି

ଶିବିରରେ ଉପସ୍ଥିତ ବିଶେଷଜ୍ଞ, ଜିଲାପାଳ ଓ ଅନ୍ୟମାନେ ।

କର୍କଟ ରୋଗୀଙ୍କ ସହ ବରିଷ୍ଠ ବିଶେଷଜ୍ଞଙ୍କ ଆଲୋଚନା

ପରାମର୍ଶ ଶିବିରରେ ଶହେରୁ ଊର୍ଦ୍ଧ୍ୱ ରୋଗୀ ହେଲେ ଉପକୃତ

ନବରଙ୍ଗପୁର,୨୯।୧୦(ବି.ପ୍ର.)

ମାତୃ ଓ ଶିଶୁ ଚିକିତ୍ସା ବିଭାଗ(ଏମସିଏଚ) ଠାରେ ଜିଲା ସ୍ତରୀୟ କର୍କଟ ରୋଗୀ ପରାମର୍ଶ ଶିବିର ଅନୁଷ୍ଠିତ ହୋଇ ଯାଇଛି । ବିଭିନ୍ନ ସମୟରେ ଅସ୍ତ୍ରୋପଚାର ହୋଇ ଆସିଥିବା ରୋଗୀମାନେ ଅନେକ ଦ୍ୱନ୍ଦରେ ରହିଥାନ୍ତି । କେତେକ ରୋଗୀ କେମୋ ଥେରୋପି ପାଇଁ କଟକ ବା ଅନ୍ୟତ୍ର ବଡ ଡାକ୍ତରଖାନା ମାନଙ୍କୁ ଯାଇ ଖର୍ଚ୍ଚାନ୍ତ ହେଉଛନ୍ତି । ଏନେଇ ଶିବିରରେ ପରାମର୍ଶ ଦିଆଯାଇଥିଲା । ମୁମ୍ବାଇର ଏସିଆନ ଇଷ୍ଟିଚ୍ୟୁଟର ବରିଷ୍ଠ ବିଶେଷଜ୍ଞ ଡାକ୍ତର ଦିନେଶ ପେନ୍ଦାରକର ଓ କଟକ ଆଚାର୍ଯ୍ୟ ହରିହର କର୍କଟ ଚିକିତ୍ସାଳୟର ବିଶେଷଜ୍ଞ ସୂର୍ଯ୍ୟନାରାୟଣ ମିଶ୍ର ଓ ଡାକ୍ତର ନିରଞ୍ଜନ ମିଶ୍ର, ଡାକ୍ତର ଦେବ ବ୍ରତ ଡାକୁଆ ଶିବିରରେ ରୋଗୀଙ୍କୁ ପରାମର୍ଶ ଦେବା ସହ ଅସ୍ତ୍ରୋପଚାର ହୋଇଥିବା ରୋଗୀଙ୍କ ସ୍ଥିତି ପରଖିଥିଲେ । ଜିଲାପାଳ ଡଃ. ଅଜିତ କୁମାର ମିଶ୍ର ଉପସ୍ଥିତ ରହି ରୋଗୀଙ୍କୁ କିଭଳି ସୁବିଧା ସୁଯୋଗ ଦିଆଯାଉଛି ଓ ସ୍ୱାସ୍ଥ୍ୟ ବିଭାଗ ପକ୍ଷରୁ କକ୍ଷର ସବୁ ବ୍ୟବସ୍ଥା କରାଯାଇଛି ତାହା ଦେଖିଥିଲେ । ବିଶେଷଜ୍ଞଙ୍କ ସହ ଆଲୋଚନା କରିଥିଲେ । ଏନେଇ ଜିଲାପାଳ ମିଶ୍ର କହିଥିଲେ ଯେ, ଶହେରୁ ଊର୍ଦ୍ଧ୍ୱ ରୋଗୀ ଏହି ଶିବିରକୁ ଆସିଛନ୍ତି । କେମୋଥେରୋପି ଦିଆଯାଉଛି । ବରିଷ୍ଠ ବିଶେଷଜ୍ଞ ମାନେ କ୍ୟାମ୍ପ ଶିବିର କରି ଏଠାରେ ରୋଗୀଙ୍କ ସହ ସିଧାସଳଖ କଥା ହେବା ସହ ସେମାନଙ୍କୁ ପରାମର୍ଶ ମଧ୍ୟ ଦିଆଯାଇଛି । ମୁଖ୍ୟମନ୍ତ୍ରୀଙ୍କ ଯେଉଁ ନିର୍ଦ୍ଦେଶ ଥିଲା ତାହା ପ୍ରତ୍ୟେକ ଜିଲା ସଦର ମହକୁମା ଡାକ୍ତରଖାନାରେ ଏଭଳି କାର୍ଯ୍ୟକ୍ରମ କରାଯିବ । ନବରଙ୍ଗପୁର ଜିଲା ଯେହେତୁ ଅନ୍ତଭୂକ୍ତ ହୋଇଛି ସରକାର ସମସ୍ତ ଚିକିତ୍ସା ବହନ କରୁଛନ୍ତି । ମାଗଣା ଚିକିତ୍ସା ପାଇପାରୁ ଛନ୍ତି ବୋଲି କହିଥିଲେ । ଏହି କାର୍ଯ୍ୟକ୍ରମରେ ଜିଲା ମୁଖ୍ୟ ଚିକିତ୍ସା ଅଧିକାରୀ ସରୋଜ କୁମାର ନାୟକ, ଡିପିଏମ ସୁଶାନ୍ତ କୁମାର ପ୍ରହରାଜ ପ୍ରମୃଖ ଉପସ୍ଥିତ ଥିଲେ ।

ଭାଜପା ପକ୍ଷରୁ ବ୍ଲକ ଘେରାଉ

ଉମରକୋଟ,୨୯।୧୦(ଡି.ଏନ.ଏ

ବିଭିନ୍ନ ଦାବି ନେଇ ଭାଜପା ପକ୍ଷରୁ ନବରଙ୍ଗପୁର ଜିଲା ଉମରକୋଟ ବ୍ଲକ ସୋମବାର ଘେରାଉ କରାଯାଇଛି। ପ୍ରକୃତ ହିତାଧିକାରୀଙ୍କୁ ବିଜୁ ପକ୍କା ଘର ମିଳୁ ନ ଥିବା, ପ୍ରଧାନମନ୍ତ୍ରୀ ଆବାସ ଯୋଜନାରେ ଏନଆରଇଜିଏସ ଓ ବୋନସ ଟଙ୍କା ହିତାଧିକାରୀଙ୍କୁ ମିଳୁ ନ ଥିବା, ପ୍ରଧାନମନ୍ତ୍ରୀ ଆବାସ ବଣ୍ଟନରେ ଦୁର୍ନୀତି, ଆମ ଗାଁ ଆମ ବିକାଶ କାର୍ଯ୍ୟକ୍ରମ ସରପଞ୍ଚଙ୍କ ତଦାରଖରେ ହେବା, ଉମରକୋଟ ବ୍ଲକକୁ ତୁରନ୍ତ ମରୁଡି ଘୋଷଣା, ବିଜୁ ଯୁବ ବାହିନୀ ଗଠନ ହୋଇ ସରକାରୀ ଟଙ୍କାର ଦୁରୁପଯୋଗ ବନ୍ଦ , ପ୍ରକୃତ ହିତାଧିକାରୀଙ୍କୁ ରାଶନ କାର୍ଡ ବଣ୍ଟନ, କେନ୍ଦ୍ର ସରକାରଙ୍କ ଗୁହାଳଘର ଯୋଜନା କାର୍ଯ୍ୟକାରୀ କରିବା, ସ୍ୱଚ୍ଛ ଭାରତ ଯୋଜନାରେ ସମସ୍ତଙ୍କୁ ପାଇଖାନା ଯୋଗାଇ ଦେବା, ଅଣଜଳସେଚିତ ଜମିର ଜଳକର ଛାଡ, ଉମରକୋଟ ସବଡିଭିଜନର ମାନ୍ୟତାକୁ ଶୀଘ୍ର କାର୍ଯ୍ୟକାରୀ କରିବାକୁ ଦାବିପତ୍ରରେ ଦର୍ଶାଯାଇଛି। ଦାବିଗୁଡିକ ପୂରଣ ନ ହେଲେ ଆଗାମୀ ଦିନରେ ଯେଉ ଆନ୍ଦୋଳନ ହେବ ସେଥିପାଇଁ ପ୍ରଶାସନ ଦାୟି ରହିବ ବୋଲି ଚେତାବନୀ ଦେଇଛନ୍ତି।

ଭାଜପା ନେତା ଓ କର୍ମକର୍ତ୍ତାମାନେ ଶୋଭାଯାତ୍ରାରେ ଯାଉଛନ୍ତି ।

ଆନ୍ଦୋଳନକୁ ଓହ୍ଲାଇବେ ବହୁମୁଖୀ ମହିଳା ସ୍ୱାସ୍ଥ୍ୟକର୍ମୀ

ନବରଙ୍ଗପୁର,୨୯।୧୦(ବି.ପ୍ର.)-

ଓଡିଶା ବହୁମୂଖି ମହିଳା ସ୍ୱାସ୍ଥ୍ୟକର୍ମୀ ସଂଘ ପକ୍ଷରୁ ମଙ୍ଗଳବାର ଠାରୁ ବିଭିନ୍ନ ଦାବୀ ନେଇ ସ୍ୱାସ୍ଥ୍ୟ ସଚିବଙ୍କୁ ଦାବିପତ୍ର ପ୍ରଦାନ କରାଯିବ ବୋଲି ସ୍ଥାନୀୟ ଏକ ଲଜ୍ ଠାରେ ହୋଇଥିବା ବୈଠକରେ ନିଷ୍ପତ୍ତି ନିଆଯାଇଛି । କ୍ୟାଡର ରୁଲରେ ସଂଶୋଧନ, ପଦୋନ୍ନତି ଓ ଚାକିରି ସଂକ୍ରାନ୍ତ ଅନ୍ୟାନ୍ୟ ଆନୁସାଙ୍ଗିକ ବ୍ୟବସ୍ଥାରେ ପରିବର୍ତ୍ତନ ନେଇ ଦାବୀ କରିବେ। ଡିୟୁଟି କରିବେ କିନ୍ତୁ ସରକାରଙ୍କୁ କୌଣସି ରିପୋର୍ଟ ପ୍ରଦାନ କରିବେ ନାହିଁ ବୋଲି ସଂଘ ବୈଠକରେ ନିଷ୍ପତ୍ତି ନେଇଛି । ବହୁମୂଖି ସ୍ୱାସ୍ଥ୍ୟ କର୍ମୀ ପଦବୀ ପରିବର୍ତ୍ତନ କରି ଏଏନଏମ ନାମରେ ନାମିତ କରିବା, ଏଏନଏମମାନେ ପାଉଥିବା ଭଳି ସମସ୍ତ ସୁବିଧା ସୁଯୋଗ ଯୋଗାଇ ଦିଆଯାଉ । କେନ୍ଦ୍ର ସରକାରଙ୍କ ଅଧିନରେ କାର୍ଯ୍ୟରତ ଏଏନଏମମାନଙ୍କ ଗ୍ରେଡପେ ୨୮ଶହ ଟଙ୍କା ଓ ପଦୋନ୍ନତି ରହିଛି ସେହିଭଳି ବ୍ୟବସ୍ଥା ଗ୍ରହଣ କରାଯାଉ । ୨୦୦୫ରେ ନିଯୁକ୍ତି ପାଇଥିବା ଏଏନଏମ ମାନଙ୍କ ଜିପିଏଫ ବେତନରୁ ଜମା କରାଯାଉ ଓ ୧୯୯୨ ରୁଲ ଅନୁଯାୟୀ ପେନସନ ବ୍ୟବସ୍ଥା ଗ୍ରହଣ କରାଯାଉ ବୋଲି ଦାବୀ ରଖିଛନ୍ତି । ମାସିକ ଘର ଭଡା, ସରକାରୀ ପ୍ରଚଳିତ ହାରରେ ଦରମା ପ୍ରଦାନ, ୨ ଶହ ଟଙ୍କା ଗସ୍ତ ଖର୍ଚ୍ଚକୁ ବୃଦ୍ଧି କରାଯାଉ । ୨୦୧୬ରୁ ସରକାର ଡ୍ରେସ କୋର୍ଡ ବ୍ୟବସ୍ଥା କରିଛନ୍ତି। ସଂଘ ଦେଇଥିବା ପ୍ରସ୍ତାବ ଅନୁଯାୟୀ ୩ ହଜାର ୫ ଶହ ଟଙ୍କା ଡ୍ରେସ ବାବଦକୁ ମଞ୍ଜୁର କରାଯାଉ । ଚୁକ୍ତି ଭିତ୍ତିକ ଏଏନଏମ ମାନଙ୍କୁ ନିୟମିତ କରାଯାଉ । ବର୍ତ୍ତମାନ କାର୍ଯ୍ୟରତ ଏଏନଏମ ମାନଙ୍କର ଦକ୍ଷତା ଓ ଅଭିଜ୍ଞତାକୁ ନେଇ ଏଏନଏମ ମାନଙ୍କୁ ସିଏଚଓ ପଦବୀରେ ପଦୋନ୍ନତି ନେଇ ନିଯୁକ୍ତି ଦିଆଯାଉ ବୋଲି ଆଦି ଦାବୀ ରଖିଛନ୍ତି।

ବୈଠକରେ ବହୁମୁଖୀ ମହିଳା ସ୍ୱାସ୍ଥ୍ୟକର୍ମୀ ସଂଘର ସଦସ୍ୟାମାନେ ।

CLASSIFIED DISPLAY

DSPL-216

ବିଶ୍ୱ ମିତବ୍ୟୟିତା ଦିବସ ଉପଲକ୍ଷେ ବାର୍ତ୍ତା

ମାନ୍ୟବର ରାଜ୍ୟପାଳଙ୍କ ବାର୍ତ୍ତା

ଆନନ୍ଦର ବିଷୟ ଏହି କି ଦେଶର ଅନ୍ୟାନ୍ୟ ରାଜ୍ୟଭଳି ଆମ ରାଜ୍ୟରେ ମଧ୍ୟ ଅକ୍ଟୋବର ୩୦ ତାରିଖକୁ ବିଶ୍ୱ ମିତବ୍ୟୟିତା ଦିବସ ରୂପେ ପାଳନ କରାଯାଉଛି । ଏହି ଅବସରରେ ମୁଁ ରାଜ୍ୟବାସୀଙ୍କୁ ହାର୍ଦ୍ଦିକ ଶୁଭେଚ୍ଛା ଓ ଅଭିନନ୍ଦନ ଜ୍ଞାପନ କରୁଛି ।

ସ୍ୱଳ୍ପ ସଞ୍ଚୟ ଯୋଜନାଗୁଡ଼ିକ ସମାଜର ପ୍ରତ୍ୟେକ ବର୍ଗଙ୍କ ପାଇଁ ବେଶ୍ ସରଳ ଏବଂ ସୁରକ୍ଷିତ ବୋଲି ପ୍ରମାଣିତ । ଏହି ଜମା ଯୋଜନାରେ ପୁଞ୍ଜି ନିବେଶ କରି ଜନସାଧାରଣ ନିଜର ଭବିଷ୍ୟତ ଆର୍ଥିକସ୍ଥିତି ସୁଦୃଢ଼ କରିବାର ସୁଯୋଗ ନିଅନ୍ତୁ । ନିୟମିତ ସଞ୍ଚୟ ଭବିଷ୍ୟତ ପାଇଁ ଆର୍ଥିକ ନିରାପତ୍ତା ପ୍ରଦାନ କରିବା ସହିତ ଯେକୌଣସି ଜରୁରୀ ଆର୍ଥିକ ଆବଶ୍ୟକତାକୁ ପୂରଣ କରିବାରେ ମଧ୍ୟ ସାହାଯ୍ୟ କରିଥାଏ । ରାଜ୍ୟ ସରକାରଙ୍କ ଦ୍ୱାରା ପ୍ରଣୀତ ଓଡ଼ିଶା ସ୍ୱଳ୍ପ ସଞ୍ଚୟ ପ୍ରୋତ୍ସାହନ ଯୋଜନା ସ୍ୱଳ୍ପ ସଞ୍ଚୟକୁ ଲୋକପ୍ରିୟ କରାଇବା ଦିଗରେ ବିଶେଷ ସହାୟକ ହୋଇପାରିଛି ।

ମିତବ୍ୟୟିତା ଆଚରଣ ପୂର୍ବକ ଆର୍ଥିକ ସ୍ୱାବଲମ୍ବନତା ହାସଲ କରିବା ଆଜିର ଦିନରେ ସମସ୍ତଙ୍କର ସଂକଳ୍ପ ହେଉ ।

ଆମ ସମସ୍ତଙ୍କର ମିଳିତ ସହଯୋଗ ଓ ନିଷ୍ଠାପର ଉଦ୍ୟମ ଦ୍ୱାରା ବିଶ୍ୱ ମିତବ୍ୟୟିତା ଦିବସ ପାଳନର ଉଦ୍ଦେଶ୍ୟ ସାଧିତ ହେବ ବୋଲି ମୁଁ ଆଶା କରୁଛି ।

(ଗଣେଶୀ ଲାଲ)

ମାନ୍ୟବର ମୁଖ୍ୟମନ୍ତ୍ରୀଙ୍କ ବାର୍ତ୍ତା

ଆନନ୍ଦର କଥା ପ୍ରତିବର୍ଷ ପରି ଚଳିତ ବର୍ଷ ଅକ୍ଟୋବର ମାସ ୩୦ ତାରିଖ ଦିନ ବିଶ୍ୱ ମିତବ୍ୟୟିତା ଦିବସ ପାଳନ କରାଯାଉଛି ।

ବ୍ୟକ୍ତିର ଆର୍ଥିକ

ସଂକ୍ଷେପରେ

ଗଞ୍ଜେଇ ଚାଲାଣ ମାମଲା ୩ ଜଣଙ୍କୁ ୧୦ ବର୍ଷ ସଶ୍ରମ କାରାଦଣ୍ଡ

ଜୟପୁର,୨୯।୧୦(ଡି.ଏନ.ଏ): ଜିଲା ତଥା ଦୌରାଜର୍ଜଙ୍କ କୋର୍ଟରେ ଗଞ୍ଜେଇ ଚାଲାଣ ମାମଲାରେ ସୋମବାର ୩ ଜଣ ଅଭିଯୁକ୍ତଙ୍କୁ ୧୦ ବର୍ଷ ସଶ୍ରମ କାରାଦଣ୍ଡରେ ଦଣ୍ଡିତ କରାଯାଇଛି । ଜିଲା ଜର୍ଜ ବିଦ୍ୟୁତ୍ କୁମାର ମିଶ୍ର ଏହି ରାୟ ଶୁଣାଇଛନ୍ତି। ଅଭିଯୁକ୍ତ ମାଛକୁଣ୍ଡ ଥାନା ବାଲେଲ ଗ୍ରାମର ତ୍ରିନାଥ ବିଶୋଇ (୨୪)ଓ ଶ୍ୟାମ ଖିଲ (୨୭), ଜୟପୁର ଟାଉନଥାନା ଡଙ୍ଗଗୁଡ଼ାର ସୂର୍ଯ୍ୟ ପ୍ରତାପ ଗରଡ଼ା (୨୮)ଙ୍କୁ ଦୋଷୀ ସାବ୍ୟସ୍ତ କରିବା ସହିତ ୧୦ ବର୍ଷ ସଶ୍ରମ କାରାଦଣ୍ଡରେ ଦଣ୍ଡିତ କରିଥିବା ବେଳେ ଏକ ଲକ୍ଷ ଟଙ୍କା ଜରିମାନା ନିର୍ଦ୍ଦେଶ ଦେଇଛନ୍ତି। ଜରିମାନା ଅର୍ଥ ଅନାଦେୟ ସ୍ଥଳେ ଅଧିକ ୨ବର୍ଷ କାରାଦଣ୍ଡରେ ଦଣ୍ଡିତ ହେବେ । ମାମଲାରେ ଅନ୍ୟ ଦୁଇଜଣ ଅଭିଯୁକ୍ତ ବିହାର ରାଜ୍ୟର ରୋହିତ ଗଣ୍ଡ ଏବଂ ମାଲକାନଗିରି ଜିଲା ମୁଦୁଲିପଡ଼ା ଥାନାର ବଡ଼ଡୁରାଲ ଗ୍ରାମର ମଧୁ ପାଙ୍ଗି ହାଇକୋର୍ଟ ଜାମିନରେ ଛାଡ଼ ପାଇଛନ୍ତି। ମାମଲା ଅନୁଯାୟୀ, ୨୦୧୬, ଜୁନ ୨୨ତାରିଖରେ ବିଳମ୍ବିତ ରାତିରେ ଏକ କମାଣ୍ଡର ଗାଡି (ଓଏସ୍‌କେ ୪୮୧୮)ରେ ଗଞ୍ଜେଇ ଚାଲାଣ ହେଉଥିବା ବେଳେ ପୋଲିସ ପାଟ୍ରୋଲିଂ ଦଳ ଏହାକୁ ସ୍ଥାନୀୟ ଡଙ୍ଗରଛିଞ୍ଚି ଏବଂ ବିମଳା ଗ୍ରାମ ମଧ୍ୟରେ ଜବତ କରିଥିଲା। ଏଥିରୁ ୫୧.୮୧୦ କି.ଗ୍ରା ଗଞ୍ଜେଇ ଜବତ ହୋଇଥିଲା। ଚାଲାଣ କରୁଥିବା ୫ଜଣ ଅଭିଯୁକ୍ତଙ୍କୁ ଗିରଫ କରାଯାଇଥିଲା। ମାମଲାକୁ ସରକାରୀ ଓକିଲ ଶୈଳେଜ ପଟ୍ଟନାୟକ ପରିଚାଳନା କରିଥିଲେ। ସଦର ଥାନାରେ (୮୬/୧୯)ରେ ମାମଲା ରୁଜୁ କରାଯାଇ ଏହାର ତଦନ୍ତ ସଦରଥାନା ଅଧିକାରୀ ଗୋବିନ୍ଦ ଚନ୍ଦ୍ର ବୁରୁଦା, ଅନ୍ତର୍ଯ୍ୟାମୀ ମହାନ୍ତି ଏବଂ ନିର୍ମଳ ମହାପାତ୍ର କରିଥିଲେ।

ସ୍ୱଚ୍ଛତା ପକ୍ଷରେ ଚାରାରୋପଣ

ଦାମନଯୋଡ଼ି,୨୯।୧୦(ଡି.ଏନ୍.ଏ.): ମାଥାଲପୁଟସ୍ଥିତ ଆଲୁମିନା ବାଳିକା ବିଦ୍ୟାଳୟ ପରିସରରେ ନାଲ୍‌କୋ ପକ୍ଷରୁ ସ୍ୱଚ୍ଛତା ପକ୍ଷ ପାଳନ ଅବସରରେ ଚାରା ରୋପଣ କରାଯାଇଛି। ନାଲ୍‌କୋ ମହାପ୍ରବନ୍ଧକ (ଏଚ୍ ଆଣ୍ଡ ଏ) ରାଜୀବ କୁମାର ମିଶ୍ର, ଉପମହାପ୍ରବନ୍ଧକ ଏସ୍.କେ. ବାରିକ, ଏଜିଏମ୍ ଶଶାଙ୍କଶେଖର ସାହୁ, ରମେଶ ଚନ୍ଦ୍ର ଦାଶ, ବିଜୟ ଠାକୁର, ବିଦ୍ୟାଳୟର ସମ୍ପାଦକ ଦାମୋଦର ଜାନା, କୋରାପୁଟ ବ୍ଲକ ଉପାଧ୍ୟକ୍ଷ ମୁରଲୀ ଖରା, ବିଦ୍ୟାଳୟର ଭାରପ୍ରାପ୍ତ ପ୍ରଧାନଶିକ୍ଷକ ରବୀନ୍ଦ୍ର ସାହୁ, ସହକାରୀ ଶିକ୍ଷୟିତ୍ରୀ ରଞ୍ଜିତା କୁମାରୀ ବେନିଆ ପ୍ରମୁଖ ଉପସ୍ଥିତ ଥିଲେ।

୧୦ ଖଣ୍ଡ ଗାଁରେ ନାହିଁ ପକ୍କା ରାସ୍ତା

- ନିର୍ବାଚନ ପୂର୍ବରୁ ରାସ୍ତା ନିର୍ମାଣ ନ ହେଲେ ଏନଏଚ ଘେରିବେ ବାସିନ୍ଦା

ଦଶମନ୍ତପୁର,୨୯।୧୦(ଡି.ଏନ୍.ଏ.)

ରାସ୍ତା ମଝିରେ ସୃଷ୍ଟି ହୋଇଥିବା ଖାଲରେ ପାଣି ଜମି ରହିଛି ।

କୋରାପୁଟ ଜିଲା ଦଶମନ୍ତପୁର ବ୍ଲକ୍ ଅନ୍ତର୍ଗତ ଡୁମ୍ବାଗୁଡ଼ା ପଞ୍ଚାୟତରେ ଯାତାୟତ ପାଇଁ ପକ୍କା ରାସ୍ତା ସ୍ୱପ୍ନ। ଏହି ବ୍ଲକ୍‌ରେ ଗମନାଗମନ ପାଇଁ ଲୋକେ ହୀନସ୍ତା ଭୋଗୁଛନ୍ତି। ମୁଖ୍ୟ ଆର୍‌ଡି ରାସ୍ତାରଠାରୁ ହାତୀମୁଣ୍ଡା, କାଳିଆମ୍ବା, ଡୁମ୍ବାଗୁଡ଼ା ଭଳି ୧୦ ଖଣ୍ଡ ଗାଁ ଦୁର୍ଗମ ଅଞ୍ଚଳକୁ ସଂଯୋଗ କରେ । ଗର୍ଭବତୀ ମହିଳା ସୁଆନ୍ତୁ ବା ଗୁରୁତର ରୋଗୀ ଏମାନଙ୍କୁ ବୋହି ନେବା କଷ୍ଟକର ବ୍ୟାପାର। ଗାଁ ଭିତରକୁ ୧୦୨ ଓ ୧୦୮ ଆମ୍ବୁଲାନ୍ସ ଯାଇପାରୁ ନାହିଁ। ବର୍ଷା ହେଲେ ଅବସ୍ଥା ବିଗିଡ଼ି ଯାଉଛି। ଶିକ୍ଷା, ସ୍ୱାସ୍ଥ୍ୟ, ପାନୀୟଜଳ ଭଳି ମୌଳିକ ସୁବିଧାରୁ ଲୋକେ ବଞ୍ଚିତ ହେଉଛନ୍ତି। କୋସ୍‌କଟା, ଭଣ୍ଡିସିଲ, ଫୁଣ୍ଡାଗୁଡ଼ା, ଡକ୍ରୀଗୁଡ଼ା, ଡେଙ୍ଗାଗୁଡ଼ା ଗ୍ରାମବାସୀ ଏଭଳି ଅଭିଯୋଗ ଆଣିଛନ୍ତି। ଏ ନେଇ ସେମାନେ ଜିଲାପାଳଙ୍କ ଅଭିଯୋଗ ଶୁଣାଣିରେ ଉଠାଇଛନ୍ତି। କିନ୍ତୁ ସେମାନଙ୍କୁ କେବଳ ମିଥ୍ୟା ପ୍ରତିଶ୍ରୁତି ଏବଂ ଆଶ୍ୱାସନା ମିଳୁଥିବା କହିଛନ୍ତି। ଏପରି ଅଭିଯୋଗ କରିଛନ୍ତି। ଗ୍ରାମବାସୀଙ୍କ କହିବା ଅନୁସାରେ, ଅନେକ ଗାଁରେ ପ୍ରଧାନମନ୍ତ୍ରୀ ଗ୍ରାମ୍ୟ ସଡ଼କ ଯୋଜନାରେ ରାସ୍ତା ନିର୍ମାଣ ହେଉଛି। କିନ୍ତୁ ଉକ୍ତ ୧୦ ଖଣ୍ଡ ଗ୍ରାମକୁ ସଂଯୋଗ କରିବା ନିମନ୍ତେ କାହିଁକି ରାସ୍ତା ନିର୍ମାଣ ହେଉନି ବୋଲି ଜଗା ବିଶୋଇ, ଗୋବର୍ଦ୍ଧନ ବିଶୋଇ, ବଳିଆ ବିଶୋଇ , ପରମା ମାଣ୍ଡିଆ , ଡ଼ଗର ବିଶୋଇଙ୍କ ସମେତ ଅନ୍ୟ ଗ୍ରାମବାସୀ ପ୍ରଶ୍ନ ଉଠାଇଛନ୍ତି। ନିର୍ବାଚନ ପୂର୍ବରୁ ଡୁମ୍ବାଗୁଡ଼ାଠାରୁ ହାତିମୁଣ୍ଡା ପର୍ଯ୍ୟନ୍ତ ପ୍ରଧାନମନ୍ତ୍ରୀ ଗ୍ରାମ୍ୟ ସଡ଼କ ଯୋଜନାରେ ରାସ୍ତା ନିର୍ମାଣ ନ ହୁଏ, ତେବେ ସେମାନେ ଭୋଟ୍ ବର୍ଜନ କରି ଜାତୀୟ ରାଜପଥରେ ଧାରଣା ଦେବେ ବୋଲି ଚେତାବନୀ ଦେଇଛନ୍ତି। ପକ୍କା ରାସ୍ତା ନିର୍ମାଣ ପାଇଁ ବ୍ୟବସ୍ଥା କରିବି ବୋଲି ବିଡିଓ ଡମ୍ବରୁ ଧର ମଲ୍ଲିକ କହିଛନ୍ତି।

ଢଗଢମାଳି

(କ୍ରମେ ଲୋକମୁଖରୁ ଓ ଜନମାନସରୁ ବିସ୍ମୃତ ହେଉଥିବା ଢଗଢମାଳିକୁ ପାଠିକା-ପାଠକଙ୍କ ନିକଟରେ ପହଞ୍ଚାଇବା ସକାଶେ ଧରିତ୍ରୀର ପ୍ରୟାସ)

ବାପ ଥିଲା ପୁଅ ସଭାରେ ଜିଣେ
ବୁଦ୍ଧି ଥିବା ପୁଅ ପୋଷଇ ପଣେ ।

ବାପାର ସାହାଯ୍ୟ ସମର୍ଥନ ପାଇଲେ ପୁଅର ସାହସ ଦ୍ୱିଗୁଣିତ ହୋଇଯାଏ। ଉତ୍ସାହ ପ୍ରେରଣା ପାଇଲେ ନିଜକୁ ହେୟ ମନେ ନ କରି ଆଗକୁ ବଢ଼ି ଚାଲିଥାଏ ଓ ତା'ର ଆତ୍ମବଳ, ଆତ୍ମବିଶ୍ୱାସ ବଢ଼ିଯିବା ସହ ସବୁ କ୍ଷେତ୍ରରେ ବିଜୟ ଲାଭ କରିବାର ସମ୍ଭାବନା ବଢ଼ିଯାଇଥାଏ। ସେହିପରି ବୁଦ୍ଧିମନ୍ତ ପୁଅ ଯେକୌଣସି ଉପାୟରେ ମଧ୍ୟ ନିଜ ପରିବାର ପ୍ରତିପୋଷଣ କରିବାକୁ ସମର୍ଥ ହେଉଥିବା ଅର୍ଥରେ ଏଭଳି ଉକ୍ତି ଉଲ୍ଲେଖ କରାଯାଇଛି।

ବଣ ନାଶ କଲା ବାଉଁଶ
ବାଟ ନାଶ କଲା ଟୁପୁରୁ ପାଣି
ଘର ନାଶ କଲା ପୁରୁଷ ।

ବାଉଁଶ ମୂଳରେ ଅନ୍ୟ କିଛି ଗଛ ଉଧାଏ ନାହିଁ। ଝିପି ଝିପି ବରଷାରେ ବାଟ ଚାଲିବା କଷ୍ଟକର ହୋଇଯାଇଥାଏ। ସେହିପରି ଜାର ପୁରୁଷ ଯୋଗୁ ଘରର ପତନ ଘଟିବା ସୁନିଶ୍ଚିତ ଅର୍ଥରେ ଏଭଳି ଉକ୍ତି ପ୍ରକାଶ କରାଯାଇଛି।

ଓଡ଼ିଆ ଢଗଢ଼ମାଳି ଓ ଚୂଡ଼ି ପ୍ରୟୋଗ
-ଏ.କେ. ମିଶ୍ର ପବ୍ଲିଶର୍ସ ପ୍ରା.ଲି.

- କୃଷକ ସମାବେଶରେ ଚେତାବନୀ

ସମସ୍ୟା ସମାଧାନ କର, ନ ହେଲେ ଆନ୍ଦୋଳନ

କୁନ୍ଦୁରା,୨୯।୧୦ (ଡି.ଏନ୍.ଏ.)

କୋରାପୁଟ ଜିଲା କୃଷକ ମଞ୍ଚ ପକ୍ଷରୁ ଡ଼ଙ୍ଗରପାଉଁଶୀ ଲକ୍ଷ୍ମୀନାରାୟଣ ମନ୍ଦିରଠାରେ କୃଷକ ସମାବେଶ ଅନୁଷ୍ଠିତ ହୋଇଛି। ଏଥିରେ କୁନ୍ଦୁରା , ଜୟପୁର, ବୋରିଗୁମ୍ମା, କୋଟପାଡ଼, ବୈପାରୀଗୁଡ଼ାର ଶତାଧିକ ଚାଷୀ ଯୋଗଦେଇଥିଲେ। ଚାଷୀଙ୍କ ସମସ୍ୟା ନେଇ ସରକାରଙ୍କୁ ଭୁବନେଶ୍ୱରଠାରେ ଘେରିବାକୁ ସମାବେଶରେ ନିଷ୍ପତ୍ତି ହୋଇଛି। ଜିଲା କୃଷକ କଲ୍ୟାଣ ମଞ୍ଚ ଉପଦେଷ୍ଟା ରାଧାନାଥ ଭଟ୍ଟ, ସମ୍ପାଦକ ନରେନ୍ଦ୍ର ପ୍ରଧାନ, ମନୋଜ ପାତ୍ର, ସନ୍ତୋଷ ପାଢ଼ି, ପ୍ରମୋଦ ପାଢ଼ି, ଆନନ୍ଦ ମିଶ୍ର, ନରେନ୍ଦ୍ର ନାୟକ, ବୈଦନାଥ ଶତପଥି, ତ୍ରିପତି ବିଶୋଇ, ଲୁଲୁ ବିଶୋଇ, ରଙ୍ଗନାଥ ହୋତା, ରବୀନ୍ଦ୍ର ଚୌଧୁରୀ, ଚୁଡ଼ାମଣି ବିଶୋଇ, ଅଶ୍ୱିନୀ ଚୌଧୁରୀ, ରଞ୍ଜିତ ପ୍ରଧାନ ପ୍ରମୁଖ ଯୋଗଦେଇ କୃଷକଙ୍କ ପ୍ରତି ଅବହେଳା କରାଯାଉଥିବାରୁ ସରକାରଙ୍କୁ କଡ଼ା ସମାଲୋଚନା କରିଛନ୍ତି। ଭୁବନେଶ୍ୱରଠାରେ ଚାଷୀ ସମାବେଶରେ ପ୍ରାଇସ୍,ପ୍ରେଷ୍ଟିଜ୍ , ପେନ୍‌ସନ୍ ଦାବିରେ ସରକାରଙ୍କୁ ଘେରିବା ନେଇ କୃଷକ କଲ୍ୟାଣ ମଞ୍ଚ ନିଷ୍ପତ୍ତି ନେଇଛି। ଦୀର୍ଘବର୍ଷ ହେବ ସରକାରୀ ଭାବେ ଖରିଫ୍ ଏବଂ ରବି ଋତୁରେ ଚାଷୀ ଧାନ ବିକ୍ରି କରିବା ପାଇଁ ପ୍ରଶାସନ, ମିଲ୍‌ମାଲିକଙ୍କ ଶୋଷଣର ଶିକାର ହେଉଛନ୍ତି। ନଭେମ୍ବର ୬ ତାରିଖରେ କୋରାପୁଟ ଜିଲାର କୋରାପୁଟ ଉପଖଣ୍ଡରେ ମଣ୍ଡି ଆରମ୍ଭ ହେବାକୁ ଥିବାବେଳେ ଏଯାବତ୍ ମଣ୍ଡି ସ୍ଥଳରେ ଏବଂ ଖୋଲା ଆକାଶ ତଳେ ଧାନ ରଖି ଚାଷୀ ଶୀତ କାକରରେ ଜଗିବାକୁ ବାଧ୍ୟ ହେଉଛନ୍ତି। ଏଯାଏଁ ସ୍ଥାୟୀ ମଣ୍ଡି ଚିହ୍ନଟ କରାଯାଇ ପାରିନାହିଁ। ଚାଷୀଙ୍କଠାରୁ ଧାନ ଗଚ୍ଛିତ ରଖିବା ନିମନ୍ତେ ଜୟପୁର ନିୟନ୍ତ୍ରିତ ବଜାର କମିଟିର ମଣ୍ଡି ଗୃହ ନାହିଁ। ଚାଷୀ ମଣ୍ଡିରେ ଧାନ ଗଦେଇବା ପରେ ପ୍ରଶାସନ, ମିଲ୍‌ମାଲିକଠାରୁ ଆରମ୍ଭ କରି ଦଲାଲମାନେ ବିଭିନ୍ନ ମାଧ୍ୟମରେ ମୂଲଚାଲ କରିବା ଆରମ୍ଭ କରିଦେଉଛନ୍ତି। ଯାହାଦ୍ୱାର ଚାଷୀ କୁଇଣ୍ଟାଲ ପ୍ରତି ଅଧିକ ୫ରୁ ୭ କେଜି ଧାନ ଦେବା ପାଇଁ ବାଧ୍ୟ ହେଉଛନ୍ତି। ଏହାସହ କୁଇଣ୍ଟାଲ ପିଛା ଦୁଇଟି ବସ୍ତା ଦେବାକୁ ପଡୁଛି। ଚାଷୀମାନେ ବିଭିନ୍ନ ସମୟରେ ଧାନର ସର୍ବନିମ୍ନ ସହାୟକ ମୂଲ୍ୟ ବୃଦ୍ଧି ଦାବିରେ ବ୍ଲକ୍ , ଜିଲା ଏବଂ ରାଜ୍ୟସ୍ତରୀୟ କାର୍ଯ୍ୟାଳୟ ଘେରାଉ କରିଥିଲେ ମଧ୍ୟ ସରକାର କର୍ଣ୍ଣପାତ କରି ନଥିବା ବେଳେ ବାଧ୍ୟ ହୋଇ କୋରାପୁଟ ଜିଲାର ଅନେକ ଚାଷୀ ଭୁବନେଶ୍ୱର ଯାଇ ସରକାରଙ୍କୁ ଘେରିବା ପାଇଁ ପ୍ରସ୍ତୁତି ହୋଇଥିବା ଜଣାପଡ଼ିଛି।

ଦୁର୍ନୀତି , ଭ୍ରଷ୍ଟାଚାର ପ୍ରସଙ୍ଗରେ ବ୍ଲକ୍ ଘେରିଲା ଭାଜପା

ବୈପାରୀଗୁଡ଼ାରେ ଭାଜପା ପକ୍ଷରୁ ଆୟୋଜିତ ସଭା ।

ଜୟପୁରରେ ଭାଜପାର ଶୋଭାଯାତ୍ରା ।

ଜୟପୁର,୨୯।୧୦(ନି.ପ୍ର./ଡି.ଏନ୍.ଏ.)

ବିଜେଡି ସରକାରଙ୍କ ବିରୋଧରେ ବିଭିନ୍ନ ଅଭିଯୋଗ ନେଇ ଜୟପୁର ରାଜନଅରଠାରୁ ଭାଜପା ଜୟପୁର ନିର୍ବାଚନ ମଣ୍ଡଳୀ ପକ୍ଷରୁ ବିଶାଳ ଶୋଭାଯାତ୍ରା ବାହାରିଥିଲା। ମହିଳା ଓ ପୁରଷମାନେ ହାତରେ ପ୍ଲା କାର୍ଡ ଧରି ଶୋଭାଯାତ୍ରାରେ ସାମିଲ ହୋଇ ବ୍ଲକ କାର୍ଯ୍ୟାଳୟରେ ପହଞ୍ଚି ବିଡିଓ ସୁରଜ ପଟ୍ଟନାୟକଙ୍କ ଜରିଆରେ ରାଜ୍ୟପାଳଙ୍କ ଉଦ୍ଦେଶ୍ୟରେ ଦାବିପତ୍ର ପ୍ରଦାନ କରିଥିଲେ। ଏଥିରେ ଉଲ୍ଲେଖ ଅଛି ଯେ, ଦୀର୍ଘ ୧୮ରୁ ଊର୍ଦ୍ଧ୍ୱ ବର୍ଷ ଧରି ରାଜ୍ୟରେ ଶାସନ କରୁଥିବା ବିଜେଡି ସରକାର ପି.ସି କାରବାର, ଦୁର୍ନୀତି, ଭ୍ରଷ୍ଟାଚାର, ଗୁଣ୍ଡାରାଜ ଏବଂ ପ୍ରିୟାପ୍ରୀତି ତୋଷଣ ଚରମ ସୀମାରେ ପହଞ୍ଚିଲାଣି। ରାଜ୍ୟର ଜନସାଧାରଣଙ୍କୁ ସେମାନଙ୍କୁ ଗଣତାନ୍ତ୍ରିକ ଅଧିକାର ଯୋଗାଇ ଦେବା ସହ ସୁଶାସନ ପ୍ରତିଷ୍ଠା କରିବା ଲାଗି ଦଳ ତରଫରୁ ନିବେଦନ କରାଯାଇଛି । ଜୟପୁର ତେଲଙ୍ଗିରି ଜଳସେଚନ ପ୍ରକଳ୍ପ ଦୀର୍ଘ ବର୍ଷ ହେବ ଚାଲିଥିଲେ ସୁଦ୍ଧା କାର୍ଯ୍ୟ ସମ୍ପୂର୍ଣ୍ଣ ହୋଇପାରି ନାହିଁ । ରାଜ୍ୟରେ ପ୍ରଧାନମନ୍ତ୍ରୀ ଆବାସ ଯୋଜନା, ସ୍ୱଚ୍ଛ ଭାରତ କ୍ରମରେ ପାଇଖାନା ଯୋଗାଣ, ବିଧବା ଭତ୍ତା, ବାର୍ଦ୍ଧକ୍ୟ ଭତ୍ତା, ପଡିକାର୍ଡ ଯୋଗାଣ, ସ୍ୱାସ୍ଥ୍ୟ ବୀମା ଯୋଜନା ଭଳି କେନ୍ଦ୍ର ସରକାରଙ୍କ ଅନେକ ଯୋଜନାରେ ବ୍ୟାପକ ଦୁର୍ନୀତି ହେଉଥିବା ଦେଖିବାକୁ ମିଳିଛି। ଏହାର ତଦନ୍ତ କରି ଜୟପୁରବାସୀଙ୍କୁ ନ୍ୟାୟ ଦେବା ପାଇଁ ଦେବେନ୍ଦ୍ର ବାହିନୀପତି, ଅକ୍ଷୟ କୁମାର ସାହୁ, ସୁଜିତ ପାଣି, ଶୁଭେନ୍ଦୁ ବ୍ରହ୍ମା, ସମ୍ମିତ ମହାପାତ୍ର , ଶ୍ରୀନିବାସ ପଣ୍ଡା, ବିଷ୍ଣୁ ରେଡ୍ଡି, ବଳରାମ ନାୟକ, ମୋହନ ମାଝି, ଅଗାଧୁ ହରିଜନ, ଚନ୍ଦ୍ର ଗୌଡ଼ ପ୍ରମୁଖଙ୍କ ସମେତ ଶତାଧିକ ଭାଜପା କର୍ମୀ ଦାବି କରିଛନ୍ତି ।

ବୈପାରୀଗୁଡ଼ା: ସେହିପରି ବୈପାରୀଗୁଡ଼ା ବ୍ଲକରେ ବିଭିନ୍ନ ଦୁର୍ନୀତିକୁ ପ୍ରସଙ୍ଗକରି ସୋମବାର ବ୍ଲକ ଭାଜପା ପକ୍ଷରୁ ଶୋଭାଯାତ୍ର କରାଯାଇଛି। ସ୍ଥାନୀୟ ପଶ୍ଚିମେଶ୍ୱର ମନ୍ଦିର ନିକଟରୁ ଏକ ଶୋଭାଯାତ୍ରା ମୁଖ୍ୟ ରାସ୍ତାରେ ବାହାରି ନଗର ପରିକ୍ରମା କରିବା ପରେ ବ୍ଲକ କାର୍ଯ୍ୟାଳୟ ସମ୍ମୁଖରେ ସାଧାରଣ ସଭା ଆୟୋଜନ କରାଯାଇଥିଲା। ଏଥିରେ ଜୟରାମ ପାଙ୍ଗି, ଜିଲା ସାଧାରଣ ସମ୍ପାଦକ ଲଳିତ ଅଗ୍ରୱାଲା ,ହରିଜନ ମୋର୍ଚ୍ଚା ସାଧାରଣ ସମ୍ପାଦକ ହରି ଖେମୁଣ୍ଡୁ,ବରିଷ୍ଠ ନେତା ନୃପ ନାରାୟଣ ବାଘ ,ବ୍ଲକ ବରିଷ୍ଠ ନେତା ଏ. ତ୍ରିନାଥ ରାଓ ,ଜି ଜଗାରାଓ ,ଚନ୍ଦ୍ର ଶେଖର ରଥ ,ପୂର୍ବତନ ବ୍ଲକ ଅଧ୍ୟକ୍ଷ ନରେନ୍ଦ୍ର କାନ୍ଦିଲିଆ ,ନଟବର ପଟ୍ଟନାୟକ ,ବ୍ଲକ ସଭାପତି ଏନ୍.ହରି ପ୍ରସାଦ ,ମନୋଜ କୁମାର ନାୟକ ପ୍ରମୁଖ ବ୍ଲକରେ ଚାଲୁଥିବା ଦୁର୍ନୀତିକୁ ନେଇ ରାଜ୍ୟ ସରକାରଙ୍କୁ ସମାଲୋଚନା କରିଥିଲେ।

ନନ୍ଦପୁର: ସ୍ଥାନୀୟ ଅଞ୍ଚଳର ବିଭିନ୍ନ ସମସ୍ୟା ନେଇ ନନ୍ଦପୁର ବ୍ଲକ ଭାଜପା ପକ୍ଷରୁ ରାଜ୍ୟପାଳଙ୍କ ଉଦ୍ଦେଶ୍ୟରେ ବିଡିଓ କୈଳାଶ ଚନ୍ଦ୍ର ଶିଆଳଙ୍କୁ ଏକ ଦାବିପତ୍ର ପ୍ରଦାନ କରାଯାଇଛି। ନନ୍ଦପୁରକୁ ସବ୍‌ଡିଭିଜନ ମାନ୍ୟତା ସହ ଉପାନ୍ତ ଅଞ୍ଚଳ ଓ ବୁଡି ଅଞ୍ଚଳଭାବେ ପରିଗଣିତ ପାଡୁଆକୁ ନୂତନ ବ୍ଲକ ମାନ୍ୟତା ଦେବାକୁ ଭାଜପା ଦାବି କରିଛି। ଖୁର୍ଜି, ଅତଣ୍ଡା, ଗୋଲୁର କସନ୍ଧିସ୍ଥିତ ରାଜୀବ ଗାନ୍ଧୀ ସେବା କେନ୍ଦ୍ରର ଅର୍ଦ୍ଧ ନିର୍ମିତ ଘର ତୁରନ୍ତ ନିର୍ମାଣ କରାଯିବାକୁ ଦାବି ହୋଇଛି। ଆମ ଗାଁ ଆମ ବିକାଶର ସମସ୍ତ କାର୍ଯ୍ୟ ପଲ୍ଲୀ ସଭା ମାଧ୍ୟମରେ କରାଯାଉ ବୋଲି ଉକ୍ତ ଦାବିପତ୍ରାର ଉଲ୍ଲେଖ ରହିଛି। ନନ୍ଦପୁରସ୍ଥିତ ପର୍ଯ୍ୟଟନି ସ୍ଥଳିର ସୁରକ୍ଷା ସହ ସମସ୍ତ ଗ୍ରାମକୁ ବିଦ୍ୟୁତ ସଂଯୋଗ କରିବାକୁ ଦାବି ହୋଇଛି। କୋରାପୁଟ ଜିଲା ସଭାପତି ବିଜୟ ମିଶ୍ର, ନନ୍ଦପୁର ବ୍ଲକ ସଭାପତି ଦୁର୍ଗା ପ୍ରସାଦ ପଟ୍ଟନାୟକ, ଭଗବାନ ପେଟିଆ, ବିଶ୍ୱନାଥ ଶିଶା, ଭଗବାନ ମୁଦୁଲି, ପଟାଙ୍ଗି ବ୍ଲକ ଅଧ୍ୟକ୍ଷ ଜଗତଜୀବନ ପାଙ୍ଗିଙ୍କ ସମେତ ଶତାଧିକ କର୍ମୀ ଏକ ଶୋଭାଯାତ୍ରାରେ ଯାଇ ବିଡିଓଙ୍କୁ ଦାବିପତ୍ର ପ୍ରଦାନ କରିଛନ୍ତି।

+PILES CLINIC+
Near Budheswari Temple, ମହ୍ୟ ବିକ୍ରୟ କେନ୍ଦ୍ର ନିକଟ, CTC Road, BBSR
☎ 0674 - 2310255, 9861146916
ଅର୍ଶ (PILES)
ମଳକଣ୍ଟକ (FISSURE)
ଭଗନ୍ଦର (FISTULA)
WITHOUT SURGICAL OPERATION
DR. R. PRASAD
GAMS (PATNA)
DR. PREM KUMAR
BAMS, LLB (UTKAL)
10AM TO 8PM
VSS Nagar, Q.N.- B/L-107, Vanivihar, BBSR
☎ 0674 - 2581337, 9437301790

CLASSIFIED DISPLAY
ALL EDITION-B/W (Every Day) | For Booking Contact: 0674-2580385, 7894447131, 7894447148, 9437038266, 7894447166

MORE SPACE • SAME PRICE
TARIFF | For Single Day 6×4 1,500.00, 12×4 2,000.00 | For 7 Days 6×4 6,000.00, 12×4 12,000.00 | For 15 Days 6×4 12,000.00, 12×4 25,000.00 | For 30Days 6×4 20,000.00, 12×4 40,000.00
* GST 5% Extra

Get Instant Cash against Gold, Sell Your Gold at 100% Market Value
GOLD CASH LTD
(an ISO 9001:2015 Certified Company)
ନିଜ ବନ୍ଧକ ସୁନାକୁ ମୁକୁଲେଇବା ପାଇଁ ଆମକୁ ଯୋଗାଯୋଗ କରନ୍ତୁ ଏବଂ GOLD CASH ଆପଣଙ୍କ ବନ୍ଧକ ସୁନାକୁ ଉଚିତ ମୂଲ୍ୟରେ ନେବା ବିକ୍ରି କରନ୍ତୁ ଆପଣଙ୍କ ସୁନା ଗହଣା ଆମ ପାଖରେ ଏବଂ ପାଆନ୍ତୁ ୧୦୦% ମାର୍କେଟ୍ ମୂଲ୍ୟରେ।
WWW.GOLDCASH.CO
9090902555, 9090903555
Toll Free: 1800-120-3430
Branches: Bhubaneswar, Cuttack, Bhadrak, Rourkela & Berhampur

BHARATI FINANCE
ଓଡ଼ିଶାର ସମସ୍ତ ଜିଲ୍ଲା ପାଇଁ Business, Personal, Property, Home, କୃଷି, ଶିକ୍ଷା ଓ Marksheet ସମସ୍ତ ପ୍ରକାର Loan Bharati Finance ଯୋଗାଇ ଦେଉଛି। 2% ସୁଧ।
M : 7684946678
8337956019

Jeevanjyoti Finance
ଜନକଲ୍ୟାଣ ଯୋଜନା ଅଧୀନରେ ସବୁ ବ୍ୟାଙ୍କ ଦ୍ୱାରା ମାର୍କଶିଟ୍, ପ୍ରପର୍ଟି, ପର୍ସନାଲ, ଆଧାରକାର୍ଡ, ଶିକ୍ଷା, ବ୍ୟବସାୟ, ସମସ୍ତ ଋଣ 24 ଘଣ୍ଟାରେ 2% ସୁଧ, 50% ରିହାତି ସବ୍‌ସିଡିରେ (ମହିଳା, ଚାଷୀ, ବିଦ୍ୟାର୍ଥୀଙ୍କ ପାଇଁ ବିଶେଷ ରିହାତି)
0କମାନଙ୍କ ପ୍ରତି ସାବଧାନ
(କାମ ଆମର ବିଶ୍ୱାସ ଆପଣଙ୍କର)
Sector-30, Jagatpur, Jaipur, Rajasthan
8278171538
8901770631

କଣ ଆପଣ ଅସୁବିଧାରେ ଅଛନ୍ତି କି? ଅଳଇଣ୍ଡିଆ ଖୋଳା ଚାଲେଞ୍ଜ ୨ ଘଣ୍ଟାରେ ୧୦୦% ସମାଧାନ କାମ ନହେଲେ ଟଙ୍କା ଫେରସ୍ତ ତନ୍ତ୍ର-ମନ୍ତ୍ରର ସମ୍ରାଟ
ବ୍ୟବସାୟରେ ଅସୁବିଧା, ପ୍ରେମରେ ଅସଫଳତା ତେବେ ମତେ ଆସିକି ଦେଖା କରନ୍ତୁ
ବ୍ୟବସାୟରେ ଅସୁବିଧା, ବିବାହରେ ଅସୁବିଧା ସନ୍ତାନ ଓ ଶତ୍ରୁମାନଙ୍କଠାରୁ ମୁକ୍ତି ରୋଗରେ ଝିଖିତ ନ ଲାଗିବ କ୍ୟାରିୟରରେ ଅସଫଳତା ।
ଯଦି କାହାର ସ୍ୱାମୀ, ପ୍ରେମିକା ଓ ଝିଅ କାହା ବଶରେ ଥାଆନ୍ତି ତେବେ ମତେ ଆସିକି ଦେଖା କରନ୍ତୁ ।
BABA AMIM SUFI JI
9540938429
9903852257
Near Master Canteen, Bhubaneswar

ମୀ ଘଣ୍ଟାରେ ୧୦୦% ସମାଧାନ ଘରେ ବସି ଫୋନ ଦ୍ୱାରା
କଣ ଆପଣ ଚିନ୍ତିତ ଅଛନ୍ତି ? କାହିଁକି ନୁହେଁ ଦେଖାକଲେ କଷ୍ଟ ଦୂରହେବ !
ଆମ ଭଗବାନ ଆପଣଙ୍କର କାମକରେ ଦୟା ଓ ଦିଶା ଦେବାକୁ ତେବେ ପରିବାର କାମ ନହେଲେ ପଇସା ଫେରସ୍ତ ! Time - 10 am to 6 pm
ମନଚାହାଁ ବିବାହ, ବ୍ୟବସାୟ, ଗୃହକ୍ଲେଶ, ବିଦ୍ୟା କରାଯା,ବିବାହରେ ବାଧା, ସନ୍ତାନଙ

ସଂକ୍ଷେପରେ

୩ ଦଫା ଦାବିରେ ଓକିଲଙ୍କ କାର୍ଯ୍ୟବନ୍ଦ

କୋରାପୁଟ,୨୯।୧୦(ସ୍ୱ.ପ୍ର.): କୋରାପୁଟ ବାର ଆସୋସିଏଶନ ପକ୍ଷରୁ ସୋମବାର ୩ ଦଫା ଦାବିରେ କାର୍ଯ୍ୟବନ୍ଦ ଆନ୍ଦୋଳନ କରାଯାଇଛି। ଓକିଲମାନଙ୍କ କାର୍ଯ୍ୟବନ୍ଦ ଯୋଗୁ ସମସ୍ତ କୋର୍ଟ କାର୍ଯ୍ୟ ଠପ୍ ହୋଇ ପଡିଛି। କୋରାପୁଟରେ ପୋକସୋ କୋର୍ଟ ପ୍ରତିଷ୍ଠା, ଆଉ ଏକ ଏଡିଜେ କୋର୍ଟ ପ୍ରତିଷ୍ଠା, କୋରାପୁଟଠାରେ ଥିବା ଏଡିଜେ କୋର୍ଟରେ ମହିଳାମାନଙ୍କ ନିର୍ଯ୍ୟାତନା ଓ ସମ୍ମାନହାନି ନେଇ ସମସ୍ତ ବିଚାର ସୁବିଧା କରାଇବା ଲାଗି ସଂଘ ପକ୍ଷରୁ ଦାବି ହୋଇଛି। କୋରାପୁଟ ବାର ଆସୋସିଏଶନ ସଭାପତି ସୁଦର୍ଶନ ଗୌଡଙ୍କ ନେତୃତ୍ୱରେ କରାଯାଇଥିବା ଏହି ଆନ୍ଦୋଳନରେ ବାର ଆସୋସିଏଶନର ସାଧାରଣ ସଂପାଦକ ସୁନିଲ ଜେନା, ଉପସଭାପତି ଚନ୍ଦ୍ରଶେଖର ତ୍ରିପାଠୀ, କୋଷାଧକ୍ଷ ବିଘ୍ନରାଜ ବେହେରା, ବରିଷ୍ଠ ଆଇନଜୀବୀ ନୀହାର ରଞ୍ଜନ ପଟ୍ଟନାୟକ, ପ୍ରଭାତ କୁମାର ମହାପାତ୍ର, ନିତ୍ୟାନନ୍ଦ ମହାନ୍ତି, ସଞ୍ଜୀବ କୁମାର ଜେନା, ସୀମାଞ୍ଚଳ ମିଶ୍ରଙ୍କ ସମେତ ସଂଘର ସମସ୍ତ ସଦସ୍ୟ ସାମିଲ ରହି କୋର୍ଟ ସମ୍ମୁଖରେ ଧାରଣା ଦେଇଥିଲେ। ଆଇନଜୀବୀଙ୍କ ଏହି ଧାରଣା ଯୋଗୁ କୋରାପୁଟ କୋର୍ଟର ସମସ୍ତ କାର୍ଯ୍ୟ ବନ୍ଦ ରହିଥିବାବେଳେ ହାଇକୋର୍ଟ ନିର୍ଦ୍ଦେଶକ୍ରମେ ସୋମବାର ହେବାକୁ ଥିବା କୋର୍ଟର ସ୍ୱତନ୍ତ୍ର ଶିବିର ହୋଇପାରିନାହିଁ।

କାର୍ତ୍ତିକ ପ୍ରଥମ ସୋମବାର ଶୈବପୀଠରେ ଭିଡ଼

ଦାମନଯୋଡ଼ି,୨୯।୧୦(ଡି.ଏନ୍.ଏ.): କାର୍ତ୍ତିକ ମାସର ପ୍ରଥମ ସୋମବାର ଦାମନଯୋଡିର ବିଭିନ୍ନ ଶିବ ମନ୍ଦିରରେ ଶ୍ରଦ୍ଧାଳୁଙ୍କ ଭିଡ ଦେଖାଦେଇଥିଲା। ନାଲ୍‌କୋ ଟାଉନଶିପ୍ ସେକ୍ଟର-୧ ଓ ୩ସ୍ଥିତ ମନ୍ଦିର, ଚମ୍ପାପଦର କଲୋନୀ, ଅଁଳାବାଡି କଲୋନୀ ଶିବ ମନ୍ଦିର, ସୁରକ୍ଷା ବିହାର, ମରିଚମାଳା ଓ ଭେଜାପୁଟ ସିଦ୍ଧେଶ୍ୱର ମହାଦେବଙ୍କ ପୀଠରେ ମଧ୍ୟ ଭିଡ ଲାଗିଥିଲା।

ପୌରସଂସ୍ଥାରେ ଷ୍ଟଲ ବଣ୍ଟନ ଦୁର୍ନୀତିର ତଦନ୍ତ ଆରମ୍ଭ

ଜୟପୁର,୨୯।୧୦(ଡି.ଏନ.ଏ)

ଜୟପୁର ପୌରସଂସ୍ଥାରେ ବ୍ୟାପକ ଦୁର୍ନୀତି ହୋଇଥିବା ନେଇ ୨୪ଜଣ କାଉନସିଲର ଜିଲାପାଳଙ୍କୁ ଗତ ଶନିବାର ଅଭିଯୋଗ କରିଥିଲେ । ଏଥିନେଇ ଜିଲାପାଳ କେ. ସୁଦର୍ଶନ ଚକ୍ରବର୍ତ୍ତୀ ତୁରନ୍ତ ତଦନ୍ତ ନିର୍ଦ୍ଦେଶ ଦେଇଥିଲେ । ଜୟପୁର ପୌରସଂସ୍ଥାର କାର୍ଯ୍ୟନିର୍ବାହୀ ଅଧିକାରୀଙ୍କ ଦାୟିତ୍ୱରେ ଥିବା ଆଇଏଏସ୍ ଅଧିକାରୀ ଦିବାକର ପି.ଏସ ଏହାର ତଦନ୍ତ ଆରମ୍ଭ କରିବା ସହିତ ପ୍ରଥମ ପର୍ଯ୍ୟାୟରେ ଦୈନିକ ବଜାରରେ ଷ୍ଟଲ ଆବଣ୍ଟନରେ ଦୁର୍ନୀତି ଅଭିଯୋଗର ତଦନ୍ତ ଆରମ୍ଭ କରିଛନ୍ତି। ଏହି ଷ୍ଟଲ ବଣ୍ଟନ ପ୍ରକ୍ରିୟାରେ ସମସ୍ତ କାଗଜପତ୍ର ନଜ ପ୍ରକୋଷ୍ଠକୁ ଆଣି ଯାଞ୍ଚ କରିଛନ୍ତି । ସେପ୍ଟେମ୍ବର ୨୭ ତାରିଖରେ ପୌରସଂସ୍ଥାର କାଉନସିଲର ଅନ୍ତିମ ବୈଠକରେ ବାକି ରହିଥିବା ଷ୍ଟଲ ଗୁଡ଼ିକର ଟେଣ୍ଡର ଆହ୍ୱାନ ନିମନ୍ତେ ନିଷ୍ପତ୍ତି ହୋଇଥିଲା । ତେଣୁ ଟେଣ୍ଡର ପ୍ରକ୍ରିୟା ନାମରେ ପ୍ରଥମ ଆବେଦନକାରୀଙ୍କୁ ଷ୍ଟଲ ପ୍ରଦାନ ମାଧ୍ୟମରେ ଉକ୍ତ ଷ୍ଟଲକୁ ଆବଣ୍ଟନ କରାଯାଇଥିଲା । ଏଥିରେ ଦୁର୍ନୀତି କରାଯାଇଥିବା ନେଇ ବିଜେଡି ଦଳର ୨୧, କଂଗ୍ରେସର ୨ ଏବଂ ଜଣେ ସ୍ୱାଧୀନ କାଉନସିଲର ଜିଲାପାଳଙ୍କ ନିକଟରେ ଅଭିଯୋଗ କରିଥିଲେ । ଏହି ଦୁର୍ନୀତିରେ ପୌର ଉପାଧ୍ୟକ୍ଷ, ମୁଖ୍ୟ କିରାଣୀ, ଷ୍ଟେନୋ, ଅନ୍ୟ ଜଣେ କିରାଣୀ ଏବଂ ଜଣେ ଖବରଦାତା ସଂପୃକ୍ତ ରହିଥିବା ନେଇ ଅଭିଯୋଗ କରିଥିଲେ । ଗତ ୨୦୧୭ ମସିହାରେ ପ୍ରଥମେ ତଳ ମହଲାର ସମୁଦାୟ ୧୩ ଷ୍ଟଲ ନିମନ୍ତେ ଟେଣ୍ଡର ଆହ୍ୱାନ କରାଯାଇଥିଲା । କିନ୍ତୁ ଏଥିରେ ସମୁଦାୟ ୭ଟି ଷ୍ଟଲ ନିମନ୍ତେ ଟେଣ୍ଡର ଦାଖଲ ହୋଇପାରିଥିଲା । କିନ୍ତୁ ବାକି ଛଅଟି ଷ୍ଟଲ ପାଇଁ କେହି ଆବେଦନ କରି ନ ଥିଲେ । ସେହିପରି ପୌରସଂସ୍ଥାର ରାଜସ୍ୱ ବୃଦ୍ଧି ନିମନ୍ତେ ପ୍ରତ୍ୟେକ ଷ୍ଟଲ ପିଛା ୪ ଲକ୍ଷ ଟଙ୍କା ଜମାରାଶି ରଖାଯାଇଥିଲା । କିନ୍ତୁ ଏତେ ପରିମାଣର ଜମାରାଶିକୁ ନେଇ ହାଇକୋର୍ଟରେ କିଛି ଆବେଦନକାରୀ ମାମଲା ରୁଜୁ କରିଥିଲେ । ଏହା ଉପରେ ସ୍ଥଗିତାଦେଶ ଜାରି ହୋଇଥିଲା । ହାଇକୋର୍ଟ ପକ୍ଷରୁ ଗତ ଅଗଷ୍ଟ ମାସରେ ସଂପୃକ୍ତ ଆବେଦନକାରୀମାନଙ୍କୁ ଷ୍ଟଲ ପ୍ରଦାନ କରିବାକୁ ନିର୍ଦ୍ଦେଶ ଦିଆଯାଇଥିଲା । ପୌରସଂସ୍ଥା ପକ୍ଷରୁ ଉପର ମହଲାରେ ନିର୍ମିତ ୧୧ଟି ଷ୍ଟଲ ମଧ୍ୟରୁ ୪ଟି ପ୍ରଦାନ କରାଯାଇଥିବା ବେଳେ ତଳ ମହଲାରେ ରହିଥିବା ୬ଟି ଷ୍ଟଲ ଆବଣ୍ଟନରେ ଅନିୟମିତତା ଅଭିଯୋଗ ହୋଇଛି ।

ମୋ ବିରୋଧରେ ଷଡ଼ଯନ୍ତ୍ର ହୋଇଛି : ଉପାଧ୍ୟକ୍ଷ

କୋରାପୁଟ ଜିଲା ଜୟପୁର ପୌରସଂସ୍ଥା ଉପାଧ୍ୟକ୍ଷ ସୂର୍ଯ୍ୟନାରାୟଣ ରଥ ତାଙ୍କ ବିରୋଧରେ ଆସିଥିବା ଦୁର୍ନୀତି ଅଭିଯୋଗକୁ ଖଣ୍ଡନ କରିଛନ୍ତି। ଏକ ଖବରଦାତା ସମ୍ମିଳନୀରେ ସେ କହିଛନ୍ତି, ଜୟପୁର ପୌରସଂସ୍ଥାରେ ବ୍ୟାପକ ଅନିୟମିତତା ହୋଇଥିବା ନେଇ ଗତ ଶନିବାର ୨୪ ଜଣ କାଉନସିଲର ଜିଲାପାଳଙ୍କ ନିକଟରେ ମୋ ବିରୋଧରେ ଅଭିଯୋଗ କରିଥିଲେ । ମୋତେ ବଦନାମ କରିବା ପାଇଁ ଏପରି କରାଯାଇଛି। ନିଜ ଦଳ (ବିଜେଡି)ର କିଛି ନେତା ଷଡ଼ଯନ୍ତ୍ର କରିଛନ୍ତି। ଏନେଇ ବିଜେଡି ଜିଲା ସଭାପତି ଏବଂ ରାଜ୍ୟ ସଭାପତିଙ୍କୁ ସାକ୍ଷାତ କରିବା ସହିତ ଦାବପତ୍ର ମାଧ୍ୟମରେ ଜଣାଇ ଏହାର ଉପଯୁକ୍ତ ତଦନ୍ତ କରିବାକୁ ଦାବି କରିବେ ବୋଲି ଉପାଧ୍ୟକ୍ଷ ରଥ କହିଛନ୍ତି।

ଉପଜିଲାପାଳଙ୍କ କାର୍ଯ୍ୟାଳୟ ଘେରିଲେ ମହିଳା

ମହିଳାମାନେ ଉପଜିଲାପାଳଙ୍କ କାର୍ଯ୍ୟାଳୟ ଆଗରେ ଧାରଣା ଦେଇଛନ୍ତି।

ଜୟପୁର,୨୯।୧୦(ଡି.ଏନ୍.ଏ.)

ଜୟପୁର ଉପଖଣ୍ଡ ଚିକିତ୍ସାଳୟକୁ ଜିଲା ଚିକିତ୍ସାଳୟ ମାନ୍ୟତା ପ୍ରଦାନ କରାଯିବା ପରେ ଗତ ୧୫ ତାରିଖରେ ପୁରାତନ ଚିକିତ୍ସାଳୟ ଠାରୁ ୩ କିଲୋମିଟର ଦୂରତାରେ ଥିବା ଫୁଲବାଡକୁ ଏହା ସ୍ଥାନାନ୍ତର କରାଯାଇଛି। ଚିକିତ୍ସା ପାଇଁ ଏତେ ଦୂର ଯାତାୟାତ ନିମନ୍ତେ ରୋଗୀମାନେ ହନ୍ତସନ୍ତ ହେଉଥିବା ଅଭିଯୋଗ ନେଇ ସହରର ପାରବେଢା, ନାରାୟଣତୋଟା ସାହି, ମେଦ୍ରି ସାହି, ଶ୍ରୀରାମ ନଗର, ଖାଲସାହ, ମାଛବନ୍ଧ ସାହ, ଧୋବା ସାହି ଅଞ୍ଚଳର ଶତାଧିକ ମହିଳା ସାମବାର ଉପଜିଲାପାଳଙ୍କ କାର୍ଯ୍ୟାଳୟ ଘେରାଉ କରିଥିଲେ। ସ୍ଥାନୀୟ ଉପଖଣ୍ଡ ଚିକିତ୍ସାଳୟକୁ ନଗର ଚିକିତ୍ସାଳୟ ଘୋଷଣା ସହ ସେଠାରେ ଡାକ୍ତର ଏବଂ ଅନ୍ୟ କର୍ମଚାରୀଙ୍କୁ ନିଯୁକ୍ତି କରାଯାଇ ୨୪ ଘଣ୍ଟିଆ ସେବା ଯୋଗାଇବାକୁ ଦାବି ହୋଇଛି। ଗତ ସପ୍ତାହରେ ମଧ୍ୟ ମହିଳାମାନେ ଏହି ସବୁ ସମସ୍ୟା ନେଇ ଉପଜିଲାପାଳଙ୍କୁ ଏକ ସ୍ମାରକପତ୍ର ପ୍ରଦାନ କରିଥିଲେ। ଏକ ସପ୍ତାହ ମଧ୍ୟରେ ଦାବି ପୂରଣ କରିବାକୁ ଦାବିପତ୍ରରେ ଉଲ୍ଲେଖ ଥିଲା। କିନ୍ତୁ ସପ୍ତାହକ ମଧ୍ୟରେ ଦରବି ପୂରଣ ହୋଇ ନ ଥିବାରୁ ମହିଳାମାନେ ଧାରଣା ଦେଇଥିଲେ। ଉପଜିଲାପାଳ ସରକାରୀ ଗସ୍ତରେ ଯାଇଛନ୍ତି ଫେରିବା ପରେ ସମସ୍ୟା ସମାଧାନ କରାଯିବ ବୋଲି ଅନ୍ୟ ଅଧିକାରୀମାନେ ମହଳାଙ୍କୁ ବୁଝାସୁଝା କରିଥିଲେ। ଆସନ୍ତା ୨ ତାରିଖରୁ ଜୟପୁରସ୍ଥିତ ପୁରାତନ ଉପଖଣ୍ଡ ଚିକିତ୍ସାଳୟର ଭବନରେ ୨ଜଣ ଡାକ୍ତର ଏବଂ କର୍ମଚାରୀଙ୍କୁ ନିଯୁକ୍ତ ଦିଆଯାଇ ରୋଗୀଙ୍କୁ ପ୍ରାଥମିକ ଚିକିତ୍ସା ଯୋଗାଇ ଦିଆଯିବ ବୋଲି ପ୍ରଶାସନ ପକ୍ଷରୁ ନିଷ୍ପତ୍ତି ନିଆଯାଇଥିବା ସୂଚନା ମିଳିଛି।

୩୯ ଅଭିଯୋଗ ଶୁଣିଲେ ଜିଲାପାଳ

କୁନ୍ଦୁରା,୨୯।୧୦(ଡି.ଏନ୍.ଏ.)

କୁନ୍ଦୁରା ବ୍ଲକ୍ କାର୍ଯ୍ୟାଳୟରେ କୋରାପୁଟ ଜିଲାପାଳ କେ. ସୁଦର୍ଶନ ଚକ୍ରବର୍ତ୍ତୀ ୩୯ ଅଭିଯୋଗର ମିଳିତ ଶୁଣାଣି କରିଛନ୍ତି। ଏଥିରେ କୋରାପୁଟ୍ ଏସ୍‌ପି କନୱର ବିଶାଳ ସିଂହ, ବିଡିଓ ସ୍ୱେତାସ୍ମିଗ୍‌ଧା ପ୍ରଧାନ, ପ୍ରକଳ୍ପ ନିର୍ଦ୍ଦେଶକ ଦେବେନ ପ୍ରଧାନ, ଜିଲା ଯୋଗାଣ ଅଧିକାରୀ ତୁଳାରାମ ନାୟକ ଯୋଗଦେଇଥିଲେ। କୁନ୍ଦୁରା ପଞ୍ଚାୟତ ସମିତି ଅଧ୍ୟକ୍ଷ ସୁରେନ୍ଦ୍ର ପରଜାଙ୍କ ନେତୃତ୍ୱରେ ୭ ଜଣ ସରପଞ୍ଚଙ୍କ ଅଭିଯୋଗ ଶୁଣାଣି ହୋଇଥିଲା। କୁନ୍ଦୁରା ବ୍ଲକ୍ ଅଧୀନ ୧୬ ଟି ପଞ୍ଚାୟତରେ ୫ ଜଣ ପିଇଓ ରହିଥିବାବେଳେ ଜଣଙ୍କ ପିଛା ୩ଟି ଲେଖାଏଁ ପଞ୍ଚାୟତ ଦାୟିତ୍ୱ ଥିବାରୁ ନାନା ସମସ୍ୟା ଦେଖାଦେଉଛି। ସରକାର ପେନ୍‌ସନ ଦେବା ନିମନ୍ତେ ଧାର୍ଯ୍ୟ କରିଥିବାବେଳେ ପିଇଓଙ୍କ ଅଭାବ ଯୋଗୁଁ କାର୍ଯ୍ୟରେ ବିଳମ୍ବ ହେଉଛି। ତୁରନ୍ତ କୁନ୍ଦ୍ରା ବ୍ଲକ୍‌ରେ ପିଇଓ ନିଯୁକ୍ତି କରିବା ନିମନ୍ତେ ଅଭିଯୋଗ ଜିଲାପାଳଙ୍କ ନିକଟରେ ଉପସ୍ଥାପନ ହୋଇଥିଲା। ଡଙ୍ଗରପାଉଁଶିସ୍ଥିତ ଭେଜାହାଣ୍ଡିଠାରେ ୧୦ ମାସ ପୂର୍ବେ ପୁଅ ବାହାଘର ବେଳେ ରାମଚନ୍ଦ୍ର ଏବଂ ଗୁପ୍ତଙ୍କର ଘର ପୋଡ଼ିଯାଇଥିଲା। ଜିଲା ଆଇନସେବା ପ୍ରାଧିକରଣ ଅଧ୍ୟକ୍ଷ ତଥା ଜିଲା ଜଜ୍ ବିଦ୍ୟୁତ୍ କୁମାର ମିଶ୍ର ତତ୍‌କାଳୀନ ବିଡିଓ ବିଜୟାନନ୍ଦ ସେଠୀଙ୍କୁ ଥଇଥାନ ନିମନ୍ତେ ନିର୍ଦ୍ଦେଶ ଦେଇଥିଲେ। କିନ୍ତୁ ଉକ୍ତ ବିଡିଓଙ୍କ ବଦଳି ପରେ ମଧ୍ୟ କୌଣସି ପଦକ୍ଷେପ ନ ନିଆଯିବା ଯୋଗୁ ସୋମବାର ଜିଲାପାଳଙ୍କୁ ଭେଟିବା ପରେ ଦୁଇ ପରିବାରଙ୍କୁ ସରକାରୀ ଗୃହ ଦେବାପାଇଁ ବର୍ତ୍ତମାନ ବିଡିଓଙ୍କୁ ନିର୍ଦ୍ଦେଶ ଦେଇଛନ୍ତି। ଏହାପରେ କୋରାପୁଟ ଜିଲା କୃଷକ କଲ୍ୟାଣ ମଞ୍ଚ କୁନ୍ଦୁରା ପକ୍ଷରୁ ଉପଦେଷ୍ଟା ରାଧାନାଥ ଭଟ୍ଟ ଏବଂ ସମ୍ପାଦକ ନରେନ୍ଦ୍ର ପ୍ରଧାନଙ୍କ ନେତୃତ୍ୱରେ କିଛି ଚାଷୀ ସରକାରୀ ନିର୍ଦ୍ଦେଶନାମା ଅନୁଯାୟୀ ପ୍ରତି ପଞ୍ଚାୟତ ସ୍ତରରେ ଧାନ ମଣ୍ଡି କରାଯିବା ନେଇ ଜିଲାପାଳଙ୍କୁ କହିଥିଲେ। ଚାଷୀଙ୍କ ଧାନ ବିକ୍ରି ନିମନ୍ତେ ପଞ୍ଜୀକରଣ ଶେଷ ହେବା ପରେ କେଉଁ କେଉଁ ସ୍ଥାନରେ ମଣ୍ଡି କରାଯିବ ସେ ନେଇ ସ୍ଥିର ହେବ ବୋଲି ଜିଲାପାଳ ଉତ୍ତରରେ କହିଛନ୍ତି। କୁନ୍ଦ୍ରାଠାରେ ପରବ ପାଳନରେ ଉପସ୍ଥିତ ରହିବା ନିମନ୍ତେ ସାମାଜିକ କର୍ମକର୍ତ୍ତା ତ୍ରିପତି ଗୁରୁ ଜିଲାପାଳଙ୍କୁ ନିମନ୍ତ୍ରଣ କରିଛନ୍ତି। ଅନ୍ୟମାନଙ୍କ ମଧ୍ୟରେ ବିଏସ୍‌ସିଓ ସୁମିତ୍ରା ଖରା, ଏବିଡିଓ ମାଧୁରୀ ଆଚାରୀ, ଜିପିଇଓ ରାମ ପ୍ରସାଦ ଦୋରା, ବିଶ୍ୱଜିତ ଦାଶ, ଏଇ ପ୍ରତାପ ନାୟକ, ଏପିଇଓ ରୁବି ଡ଼ାଙ୍ଗୁଆ ଯୋଗଦେଇଥିଲେ।

ବ୍ଲକ କାର୍ଯ୍ୟାଳୟ ଘେରିଲା ବୁଡ଼ି ଅଞ୍ଚଳ ସଙ୍ଗଠନ

ନନ୍ଦପୁର,୨୯।୧୦(ଡି.ଏନ୍.ଏ.)

କୋରାପୁଟ ଜିଲା ନନ୍ଦପୁର ବ୍ଲକ ବୁଡ଼ି ଅଞ୍ଚଳ ସଙ୍ଗଠନ ସୋମବାର ସ୍ଥାନୀୟ ବିଡିଓଙ୍କୁ ଦାବିପତ୍ର ଦେବା ସହ ବ୍ଲକ କାର୍ଯ୍ୟାଳୟ ଘେରାଉ କରିଛି। ଅତଣ୍ଡା, ପରଜା, ବଡ଼ପଡା, ବିଲାପୁଟ ପଞ୍ଚାୟତରେ ବୁଡି ଅଞ୍ଚଳବାସୀଙ୍କ ସ୍ୱାସ୍ଥ୍ୟ ଓ ଗମନାଗମନ ସମସ୍ୟାର ସମାଧାନ, ଆରିଙ୍ଗି କିମ୍ବା ଅତଣ୍ଡାଠାରେ ପ୍ରାଥମିକ ସ୍ୱାସ୍ଥ୍ୟକେନ୍ଦ୍ର ସ୍ଥାପନ, ବାଡେଲ, ନନ୍ଦପୁରଦେଇ ଜୟପୁରକୁ ବସ୍ ସେବା ଆରମ୍ଭ ସମ୍ପର୍କରେ ବାରମ୍ବାର ଦାବି ହେଉଥିଲେ ମଧ୍ୟ ସରକାର ଏଥିପ୍ରତି ଦୃଷ୍ଟି ଦେଉନାହାନ୍ତି। ତୁରନ୍ତ ସମସ୍ୟା ସମାଧାନ ନ ହେଲେ ଆନ୍ଦୋଳନ କରାଯିବା ପାଇଁ ଚେତାବନୀ ଦିଆଯାଇଛି।

ଇଗ୍ନୋର ଇଣ୍ଟକସନ୍ କାର୍ଯ୍ୟକ୍ରମ

ସେମିଲିଗୁଡ଼ା,୨୯।୧୦(ସ୍ୱ.ପ୍ର.)

କୋରାପୁଟ ଜିଲା ସେମିଲିଗୁଡ଼ା ଇନ୍ଦୀର ଗାନ୍ଧୀ ମୁକ୍ତ ବିଶ୍ୱବିଦ୍ୟାଳୟ(ଇଗ୍ନୋ) ଶିକ୍ଷା କେନ୍ଦ୍ରରେ ନୂତନ ଛାତ୍ରୀଙ୍କୁ ସ୍ୱାଗତ କରିବା ନିମନ୍ତେ ଇଣ୍ଟକସନ୍ (ପ୍ରବେଶ) କାର୍ଯ୍ୟକ୍ରମ ଅନୁଷ୍ଠିତ ହୋଇଛି। ଏଥିରେ ଇଗ୍ନୋର ଆଞ୍ଚଳିକ ନିର୍ଦ୍ଦେଶକ ଡଃ. ରାଜଗୋପାଳ ମୁଖ୍ୟ ଅତିଥି ଭାବେ ଯୋଗଦେଇ ଭାରତରେ ୩୫ ଲକ୍ଷ ଛାତ୍ରୀଛାତ୍ର ଉଚ୍ଚ ଶିକ୍ଷା ପାଇବାରୁ ବଞ୍ଚିତ ହେଉଥିବା ସୂଚନା ଦେଇଛନ୍ତି। କିନ୍ତୁ ଇଗ୍ନୋ ଏହି ଛାତ୍ରୀଛାତ୍ରଙ୍କୁ ଶିକ୍ଷା ଗ୍ରହଣ କରିବା ନିମନ୍ତେ ସୁଯୋଗ ଦେଉଛି । ୨ଶହରୁ ଊର୍ଦ୍ଧ୍ୱ ପ୍ରୋଗାମ ମାଧ୍ୟମରେ ଛାତ୍ରୀଛାତ୍ର ଶିକ୍ଷା ଗ୍ରହଣ କରିବା ସୁଯୋଗ ପାଉଛନ୍ତି ବୋଲି ଆଞ୍ଚଳିକ ନିର୍ଦ୍ଦେଶକ ରାଜ ଗୋପାଳ କହିଛନ୍ତି। କାର୍ଯ୍ୟକ୍ରମରେ ଚିତ୍ତରଞ୍ଜନ ମିଶ୍ର ସଭାପତିତ୍ୱ କରିଥିବା ବେଳେ ସଂଯୋଜିକା ଝାନ୍ସୀ ସିଂହ ପରିଚାଳନା କରିଥିଲେ। ଅନ୍ୟମାନଙ୍କ ମଧ୍ୟରେ ଉମା ପ୍ରସାଦ ପାତ୍ର, ନୀଳାଞ୍ଚଳ ଆଚାର୍ଯ୍ୟ. ଅମ୍ବିକା ବଲ୍ଲବ ବାହିନୀପତି, ସୁରେଶ ପାଇକରାୟ, ସୁଭ୍ରାଂଶୁ ଶେଖର ଦାଶ, ବିଜୟ ପାଙ୍ଗି, ପ୍ରଭାତ ବେହେରା, ସୁଜାତା ପାଣିଗ୍ରାହୀ, ଆରତି ପ୍ରଧାନ, ଜ୍ୟୋତ୍ସ୍ନା ଦାଶ, ଭାଗିରଥି ରାଉତ ବିଦ୍ୟୁତ୍ ରାଉତ୍ ପ୍ରମୁଖ ଉପସ୍ଥିତ ଥିଲେ।

DSPL-228

ଓଡ଼ିଶା ଶାସନ
ଆଡ଼ିଶା ଶାସନ

ସୌରଜଳନିଧି
କୃଷି କ୍ଷେତ୍ରରେ ଅକ୍ଷୟ ଶକ୍ତି ଉପଯୋଗ ପାଇଁ ଓଡ଼ିଶା ସରକାରଙ୍କର ନିଜସ୍ୱ ଯୋଜନା

ମାନ୍ୟବର ମୁଖ୍ୟମନ୍ତ୍ରୀ
ଶ୍ରୀଯୁକ୍ତ ନବୀନ ପଟ୍ଟନାୟକଙ୍କ ଦ୍ୱାରା
'ସୌରଜଳନିଧି' ଯୋଜନା ସହିତ ଏହାର
ୱେବ୍ ପୋର୍ଟାଲ୍‌ର ଲୋକାର୍ପଣ

୩୦ ଅକ୍ଟୋବର ୨୦୧୮
ପୂର୍ବାହ୍ନ ୧୧:୪୫ ମିନିଟ୍
ତୃତୀୟ ମହଲା ସମ୍ମିଳନୀ କକ୍ଷ, ଓଡ଼ିଶା ସଚିବାଳୟ

ଯୋଜନାର ବିଶେଷତ୍ୱ
- ବିଦ୍ୟୁତ୍ ଉପଲବ୍ଧ ନଥିବା କ୍ଷେତ୍ରରେ ଜଳସେଚନ ନିମନ୍ତେ ବିଶେଷ ଉପଯୋଗୀ ।
- ଅତିରିକ୍ତ ୨,୫୦୦ ଏକର ଅଣ ଜଳସେଚିତ ଜମିକୁ ନିଶ୍ଚିତ ଜଳସେଚନ ସୁବିଧା ।
- ୫,୦୦୦ ଗୋଟି ସୌରଚାଳିତ ପାଣିପମ୍ପ ସେଟ୍ (୦.୫ ଏଚ୍.ପି.) ସରକାରୀ ରିହାତିରେ କୃଷକମାନଙ୍କୁ ଯୋଗାଇ ଦିଆଯିବ ।

01034/13/0067/1819

କୃଷି ଓ କୃଷକ ସଶକ୍ତିକରଣ ବିଭାଗ, ଓଡ଼ିଶା ସରକାର

ସଂକ୍ଷେପରେ

ବିଜୁ ଯୁବବାହିନୀ ପକ୍ଷରୁ ଜାତୀୟ ବିପର୍ଯ୍ୟୟ ପ୍ରଶମନ ଦିବସ ପାଳିତ

କାଲିମେଳା,୨୯।୧୦(ଡି.ଏନ.ଏ)- ମାଲକାନଗିରି ଜିଲା କାଲିମେଳା ବିଜୁ ଯୁବବାହିନୀ ପକ୍ଷରୁ ଜାତୀୟ ବିପର୍ଯ୍ୟୟ ପ୍ରଶମନ ଦିବସ ପାଳିତ ହୋଇଯାଇଛି। ଏହି ଅବସରରେ ଏକ ସଭା ସ୍ଥାନୀୟ ପଞ୍ଚାୟତ ସମିତି ସଭାଗୃହରେ ଅନୁଷ୍ଠିତ ହୋଇଯାଇଛି। ଏହାକୁ ବିଡିଓ ଉମା ଶଙ୍କର ଦଳାଇ ମୁଖ୍ୟଅତିଥି ଭାବେ ଯୋଗ ଦେଇ ଉଦ୍‌ଘାଟନ କରିଥିଲେ। ବିପର୍ଯ୍ୟୟ ଯଥା ବାତ୍ୟା,ବନ୍ୟା ସମୟରେ କିଭଳି ଜନସାଧାରଣଙ୍କୁ ସହାୟତା ମିଳିପାରିବ ଏବଂ ସେମାନଙ୍କ ଧନଜୀବନ ରକ୍ଷା ହୋଇପାରିବ ସେ ନେଇ ଉପସ୍ଥିତ ଯୁବକମାନଙ୍କୁ ବୁଝାଇଥିଲେ । ଏହି ଅବସରରେ ଯୁବବାହିନୀର ସଦସ୍ୟଙ୍କୁ ନେଇ ବ୍ଲକ କାର୍ଯ୍ୟଳୟଠାରୁ ହାଟପଦା ପର୍ଯ୍ୟନ୍ତ ଏକ ଶୋଭାଯାତ୍ରା ହୋଇଥିଲା। ବିଜୁ ଯୁବ ବାହିନୀର ବ୍ଲକ ସଂଯୋଜକ ରିକ୍ରମ ସାହୁ କାର୍ଯ୍ୟକ୍ରମ ପରିଚାଳନା କରିଥିଲେ । ଯୁବବାହିନୀର କାଲିମେଳା ପଞ୍ଚାୟତ ସଭାପତି ସୁଜୟ ମିସ୍ତ୍ରୀ ଓ ସମ୍ପାଦକ ଆନନ୍ଦ ସୋଡି ସହାୟତା କରିଥିଲେ ।

■ ୩ଜଣିଆ ପ୍ରତିନିଧି ଦଳ ଗସ୍ତ

ଗ୍ରାମ ସହ ବିଦ୍ୟାଳୟର ଉନ୍ନତିକରଣ ହେବ

ମାଲକାନଗିରି, ୨୯।୧୦(ଡି.ଏନ.ଏ.)-

ମାଲକାନଗିରି ଜିଲା ସଦର ବ୍ଲକ ଚଲାଣଗୁଡା ପଞ୍ଚାୟତ ସଦର ମହକୁମାସ୍ଥିତ କସ୍ତୁରବା ଗାନ୍ଧୀ ବାଳିକା ଉଚ୍ଚ ବିଦ୍ୟାଳୟ ଏବଂ ଚଲାଣଗୁଡା ଗ୍ରାମର ଉନ୍ନତି କରାଯିବ । ସୋମବାର ଏକ ୩ ଜଣିଆ କେନ୍ଦ୍ରୀୟ ପ୍ରତିନିଧି ଦଳ ଗ୍ରାମ୍ୟ ଉନ୍ନୟନ ବିଭାଗର ସହକାରୀ ପ୍ରକଳ୍ପ ନିର୍ଦ୍ଦେଶକ ହିମାଂଶୁ ମହାରଣାଙ୍କ ତତ୍ତ୍ୱାବଧାନରେ ବିଦ୍ୟାଳୟ ଏବଂ ପଞ୍ଚାୟତ ସ୍ତରରେ ସମସ୍ତ ସରକାରୀ ଏବଂ ବେସରକାରୀ କର୍ମଚାରୀଙ୍କ ସହ ଆଲୋଚନା କରିଛନ୍ତି। ବିଦ୍ୟାଳୟ ପରିଦର୍ଶନ ବେଳେ ପ୍ରତିନିଧି ଦଳ ଛାତ୍ରଛାତ୍ରୀମାନଙ୍କ ବିଭିନ୍ନ ପ୍ରତିଭା ଦେଖି ସନ୍ତୋଷ ପ୍ରକାଶ କରିଛନ୍ତି। ଦିଲୀରୁ ଆସିଥିବା ଆନ୍ତର୍ଜାତୀୟ କନ୍ସଲେଟର ମଞ୍ଜିତ୍, ରାଜଶେଖର ରେଡ୍ଡି ଓ ସାନ୍ଦ୍ରୋକ୍ ସୋମବାର କସ୍ତୁରବା ଗାନ୍ଧୀ ବାଳିକା ଉଚ୍ଚ ବିଦ୍ୟାଳୟ ଏବଂ ପଞ୍ଚାୟତ ସଦର ମହକୁମାର ଚଲାଣଗୁଡା ଗ୍ରାମ ପରିଦର୍ଶନ କରିଥିଲେ । ବିଦ୍ୟାଳୟର ଉନ୍ନତିକରଣ ସହ ଛାତ୍ରୀଛାତ୍ରଙ୍କ ଶିକ୍ଷାର ଉନ୍ନତି ପାଇଁ ସ୍ୱତନ୍ତ୍ର ପଦକ୍ଷେପ ନେବାକୁ ପ୍ରତିନିଧି ଦଳ ନିଷ୍ପତ୍ତି ନେଇଥିଲେ। ବିଦ୍ୟାଳୟରେ ପରିମଳ ଏବଂ ପାନୀୟ ଜଳ ବ୍ୟବସ୍ଥା, ପାଠାଗାର, ବଗିଚା, ଖେଳ ପଡିଆର ଉନ୍ନତିକରଣ, ଶିଶୁ ଉଦ୍ୟାନ, ମଣ୍ଡପ, ସୁନ୍ଦର ଫୁଲ ବଗିଚା, କ୍ରୀଡା ସାମଗ୍ରୀ, ପ୍ରବେଶ ପଥରେ କଙ୍କ୍ରିଟ୍ ତୋରଣ କରାଯିବ। ଏଥିସହ ପ୍ରତି ପରିବାରର କୃଷିର ଉନ୍ନତି ପାଇଁ ଜିଆଖତ କୁଣ୍ଡ ସହ ପ୍ରତି ପରିବାରର ବଗିଚାରେ ବିଭିନ୍ନ ଫଳ ଗଛ, ସମୂହ ବ୍ୟବହାର ପାଇଁ ଛୋଟ ଛୋଟ ପୋଖରୀ, ପାଚେରି ନିର୍ମାଣ, ଶିଶୁ ଉଦ୍ୟାନରେ ଆଲୋକ ସଜ୍ଜା, କଂକ୍ରିଟରେ ନିର୍ମିତ ଚଲାପଥ, ସିମେଣ୍ଟ ବେଞ୍ଚ, ସ୍ନାନାଗାର, ଜମିର ଉନ୍ନତିକରଣ କରା ଯିବ । ଏହି ପ୍ରତିନିଧି ଦଳଙ୍କ ସହ ମାଲକାନଗିରି ସହକାରୀ ନିର୍ବାହୀ ଯନ୍ତ୍ରୀ ସରୋଜ ସାମନ୍ତରାୟ, ବ୍ଲକ ଯନ୍ତ୍ରୀ ଏସ୍.କେ. ସ୍ୱାଇଁ, ପଞ୍ଚାୟତ ନିର୍ବାହୀ ଅଧିକାରୀ ଦୟାନିଧି ନିମାଲ, ସରପଞ୍ଚ ପୁଷ୍ପାରାଣୀ ପଡିଆମି, ବିଜେଡି ନେତା ଇର୍ମା ପଡିଆମି, ଗ୍ରାମ ରୋଜଗାର ସେବକ ବିଶ୍ୱଜିତ ସରକାର, ବିଦ୍ୟାଳୟର ପ୍ରଧାନ ଶିକ୍ଷୟିତ୍ରୀ ଇଭାରାଣୀ ବିଶ୍ୱାଳଙ୍କ ସହ ସମସ୍ତ ଶିକ୍ଷୟିତ୍ରୀ ଶିକ୍ଷକ ଏବଂ ଗ୍ରାମବାସୀ ଉପସ୍ଥିତ ଥିଲେ । ଖୁବ୍ ଶୀଘ୍ର ଏହି ଯୋଜନାର କାର୍ଯ୍ୟଗୁଡିକ ଆରମ୍ଭ ହେବ ବୋଲି ଏପିଡି ମହାରଣା କହିଛନ୍ତି।

ପ୍ରତିନିଧିମଣ୍ଡଳୀଙ୍କ ଗହଣରେ ଛାତ୍ରୀଛାତ୍ର ଓ ଶିକ୍ଷୟିତ୍ରୀ ଶିକ୍ଷକମାନେ ।

ପଲ୍ଲିସଭାରେ ଏମଜିଏନଆରଇଜିଏସ୍ କାମ ଉପରେ ଗୁରୁତ୍ୱ

ମାଥିଲି, ୨୯।୧୦ (ଡି.ଏନ.ଏ.)-

ମାଲକାନଗିରି ଜିଲା ମାଥିଲି ବ୍ଲକ ସଦର ହାଟପଦାସାହିସ୍ଥିତ ମିନି ଷ୍ଟାଡିୟମଠାରେ ସୋମବାର ପଞ୍ଚାୟତ ତରଫରୁ ପଲିସଭା ଅନୁଷ୍ଠିତ ହୋଇଯାଇଛି। ୱାର୍ଡମେମ୍ବର ରୋହିତ ବେହେରା ଏଥିରେ ସଭାପତିତ୍ୱ କରିଥିଲେ। ଅତିଥି ଭାବେ ମାଥିଲି ପିଇଓ ଅଶୋକ ମହାରଣା, ସରପଞ୍ଚ ଗୌରୀ ବଟେ, ଜିଲା ପରିଷଦ ସଭ୍ୟ ବାଲରାଜୁ କପେ ପ୍ରମୁଖ ଉପସ୍ଥିତ ଥିଲେ। ଏହି ଅବସରରେ ଏମଜିଏନଆଇଜିଏସ୍ କାମ ଉପରେ ଗୁରୁତ୍ୱାରୋପ କରାଯାଇଥିଲା। ପିଇଓ ମହାରଣା ଏମଜିଏନଆଇଜିଏସ୍‌ରେ ବ୍ୟକ୍ତିଗତ ଭାବେ ଜିଆଖତ ପ୍ରସ୍ତୁତି, କୂପ ନିର୍ମାଣ, ଗାଈ ଗୁହାଳ, ଗୋଷ୍ଠିଗତରେ ଖେଳପଡିଆ, ରାସ୍ତା, ଚେକଡ୍ୟାମ୍ ନିର୍ମାଣ ଆଦି କାର୍ଯ୍ୟ ହୋଇପାରିବ ବୋଲି ପ୍ରକାଶ କରିଥିଲେ। ମାଥିଲି ରାଜସ୍ୱ ଅଧୀନରେ ଥିବା ହରିଜନସାହି, ହାଟପଦାସାହି, ସାଗରସାହି, ନାୟକସାହି, ହସପିଟାଲ କଲୋନୀ, ବୁରୁଡିସାହିର ଲୋକେ ପଲିସଭାରେ ସାମିଲ ହୋଇଥିଲେ। ଅନ୍ୟମାନଙ୍କ ମଧ୍ୟରେ ଗ୍ରାମସାଥୀ ଭଗବତୀ ନାୟକଙ୍କ ସମେତ ୱାର୍ଡମେମ୍ବର, ଗ୍ରାମମୁଖିଆମାନେ ଉପସ୍ଥିତ ଥିଲେ।

ପଲ୍ଲୀସଭାରେ ଉପସ୍ଥିତ ଗ୍ରାମବାସୀ ।

ମା' ଶ୍ୟାମାକାଳୀ ପୂଜା ପ୍ରସ୍ତୁତି ବୈଠକ

ବାଲିମେଳା, ୨୯।୧୦ (ଡି.ଏନ.ଏ.)-

ମାଲକାନଗିରି ଜିଲା ବାଲିମେଳା ସହରରେ ନଭେମ୍ବରରେ ହେବାକୁ ଥିବା କାଳୀପୂଜା ଉପଲକ୍ଷେ ବାଲିମେଳା ଏନଏସି ଅନ୍ତର୍ଗତ କାଳୀପୂଜା କମିଟି ପକ୍ଷରୁ ନିକଟରେ ଏକ ପ୍ରସ୍ତୁତି ବୈଠକ ଅନୁଷ୍ଠିତ ହୋଇଯାଇଛି । ଚଳିତବର୍ଷ ପୂଜା ପାଇଁ କମିଟି ଗଠନ କରାଯାଇଛି । ସର୍ବସମ୍ମତିକ୍ରମେ ସଭାପତି ବିଜୟ ଦାଶ, ଉପସଭାପତି ଗୋବିନ୍ଦ ରାଜୁ, ସମ୍ପାଦକ ବସନ୍ତ ପାତ୍ର, କୋଷାଧକ୍ଷ ମହେନ୍ଦ୍ର ବେହେରା ମନୋନୀତ ହୋଇଛନ୍ତି। ପୂଜାକୁ ଶାନ୍ତି ଶୃଙ୍ଖଳାର ସହ କରିବାକୁ ପୂଜା କମିଟି ପକ୍ଷରୁ ବ୍ୟାପକ ବନ୍ଦୋବସ୍ତ କରାଯାଇଛି। ମାଙ୍କ ମୃଣ୍ମୟୀ ପ୍ରତିମା ନିର୍ମାଣ ଆରମ୍ଭ ହୋଇଛି । ପୂଜା ଅବସରରେ ମେଲୋଡି, ଭଜନସନ୍ଧ୍ୟା, ଆଦିବାସୀ ନୃତ୍ୟ ଓ ନାଟକ ପରିବେଷଣ କରିବାକୁ ନିଷ୍ପତ୍ତି ନିଆଯାଇଛି । ଅନ୍ୟମାନଙ୍କ ମଧ୍ୟରେ କମିଟିର ବରିଷ୍ଠ ସଭ୍ୟ ପ୍ରଦୀପ ନାୟକଙ୍କ ସମେତ ଅନ୍ୟମାନେ ଉପସ୍ଥିତ ଥିଲେ।

ଶୈବପୀଠରେ ଶ୍ରଦ୍ଧାଳୁଙ୍କ ଭିଡ଼

ବାଲିମେଳା, ୨୯।୧୦(ଡି.ଏନ.ଏ.)-

ବାଲିମେଳା ସହରରେ କାର୍ତ୍ତିକ ପ୍ରଥମ ସୋମବାର ପାଇଁ ସକାଳୁ ଶୈବପୀଠରେ ଶ୍ରଦ୍ଧାଳୁଙ୍କ ଭିଡ ଜମିଥିଲା । ଡ୍ରଗ ଲାଇନସ୍ଥିତ ଆଖଣ୍ଡଳମଣି, ହନୁମାନ ମନ୍ଦିର, ଜଗନ୍ନାଥ ମନ୍ଦିର ସହରଠାରୁ ୫କିମି ଦୂର ରାଜଲିଙ୍ଗେଶ୍ୱର ମନ୍ଦିର, କଣେଇ ଶିବମନ୍ଦିର, ଚିତାପାରୀ ନଦୀ ପାର୍ଶ୍ୱରେ ଥିବା ନୀଳକଣ୍ଠେଶ୍ୱର ମନ୍ଦିର, ନିଳାଦ୍ରୀନଗର ଗଣେଶ ମନ୍ଦିର, ମାଲକାନଗିରି ମୁଖ୍ୟରାସ୍ତା ସିଦ୍ଧେଶ୍ୱର ମନ୍ଦିର ଏବଂ କୋରୁକୋଣ୍ଡା ଡ୍ରଗ୍ଲିଆ ଶିବ ମନ୍ଦିରରେ ବହୁ ମହିଳା ପୁରୁଷ ପୂଜାର୍ଚ୍ଚନା କରିଥିଲେ। କାର୍ତ୍ତିକ ମାସ ଆରମ୍ଭରୁ ସମସ୍ତ ଦେବାଳୟଗୁଡିକୁ ସୁସଜ୍ଜିତ ଆଲୋକମାଳାରେ ସଜ୍ଜାଯାଇଛି। ଶ୍ରଦ୍ଧାଳୁମାନେ ବଡିଭୋର ସମୟରେ ବିଭିନ୍ନ ଶୈବପୀଠକୁ ଯାଇ ଆଳତୀ ଦର୍ଶନ ସହ ସଂକୀର୍ତ୍ତନ କରୁଛନ୍ତି। ସୁରକ୍ଷା ଦୃଷ୍ଟିରୁ ମନ୍ଦିରଗୁଡିକରେ ଓର୍କେଲ ପୋଲିସ ପକ୍ଷରୁ ବ୍ୟବସ୍ଥା କରାଯାଇଛି ।

ବିଭିନ୍ନ ଦାବି ନେଇ ଭାଜପାର ବ୍ଲକ ଘେରାଉ

ଭାଜପା ପକ୍ଷରୁ ବ୍ଲକ ଘେରାଉ ପାଇଁ ବାହାରିଥିବା ଶୋଭାଯାତ୍ରା ।

ମାଲକାନଗିରି,୨୯।୧୦(ଡି.ଏନ.ଏ.)-

ରାଜ୍ୟ ସରକାରଙ୍କ ବିଭିନ୍ନ ଦୁର୍ନୀତିକୁ ଆଧାର କରି ବିଭିନ୍ନ ଦାବି ନେଇ ମାଲକାନଗିରି ଜିଲା ଭାରତୀୟ ଜନତା ପାର୍ଟି ତରଫରୁ ସୋମବାର ମାଲକାନଗିରି ବ୍ଲକ ଘେରାଉ କରାଯାଇଥିଲା । ଜିଲା ଭାଜପା ସଭାପତି ଅଶୋକ କୁମାର ପରିଡାଙ୍କ ନେତୃତ୍ୱରେ ଶତାଧିକ ଦଳୀୟ କର୍ମୀ ବସ୍‌ଷ୍ଟାଣ୍ଡଠାରୁ ଏକ ଶୋଭାଯାତ୍ରାରେ ବାହାରି ରାଜ୍ୟ ସରକାରଙ୍କ ବିରୋଧରେ ବିଭିନ୍ନ ସ୍ଲୋଗାନ ଦେଇ ବିକ୍ଷୋଭ ପ୍ରଦର୍ଶନ କରିଥିଲେ । ବିଶେଷ କରି କେନ୍ଦ୍ର ସରକାରଙ୍କ ବିଭିନ୍ନ ଲୋକାଭିମୁଖୀ ଯୋଜନା ସମ୍ପର୍କରେ ଲୋକଙ୍କୁ ଅବଗତ କରାଇ ଆୟୁଷ୍ମାନ ଯୋଜନା କାର୍ଯ୍ୟକାରୀ ନ ହେବା, ପିଡିଏସ୍ ସାମଗ୍ରୀ ବଣ୍ଟନରେ ଦୁର୍ନୀତି, ପ୍ରଧାନମନ୍ତ୍ରୀ ଆବାସ ଯୋଜନାରେ ଦୁର୍ନୀତି ସମ୍ପର୍କରେ ବୁଝାଇଥିଲେ। ଅନ୍ୟମାନଙ୍କ ମଧ୍ୟରେ ଜିଲା ପରିଷଦ ଅଧକ୍ଷ ଦଶରଥ ପଡିଆମି, ପୂର୍ବତନ ଜିଲା ସଭାପତି ଆଦିତ୍ୟ ମାଢି, ଅଶୋକ ବୈଦ୍ୟ, ସଞ୍ଜୟ ଢାଲି, ସଞ୍ଜୟ ସରକାରଙ୍କ ସହ ୧ ହଜାରରୁ ଊର୍ଦ୍ଧ୍ୱ କର୍ମୀ ସାମିଲ ହୋଇଥିଲେ।

୫୦ ଶଯ୍ୟା ବିଶିଷ୍ଟ ଛାତ୍ରୀ କ୍ରୀଡ଼ା ନିବାସର ଶିଳାନ୍ୟାସ

ମାଲକାନଗିରି,୨୯।୧୦(ଡି.ଏନ.ଏ.)-

ମାଲକାନଗିରି ଜିଲା ସଦର ମହକୁମାସ୍ଥିତ କ୍ରୀଡ଼ା ଛାତ୍ରାବାସ ପରିସରରେ ସୋମବାର କ୍ରୀଡ଼ାମନ୍ତ୍ରୀ ଚନ୍ଦ୍ର ସାରଥୀ ବେହେରା ୫୦ ଶଯ୍ୟା ବିଶିଷ୍ଟ ଛାତ୍ରୀ କ୍ରୀଡ଼ା ନିବାସର ଶିଳାନ୍ୟାସ କରିଛନ୍ତି । ଏହାଦ୍ୱାରା ମାଲକାନଗିରି ଭଳି ଆଦିବାସୀ ଅଧ୍ୟୁଷିତ ଜିଲାରେ ଛାତ୍ରୀମାନେ ମଧ୍ୟ ନିଜର କ୍ରୀଡ଼ା ନୈପୁଣ୍ୟ ପ୍ରଦର୍ଶନ କରିବା ପାଇଁ ସୁଯୋଗ ପାଇବେ ବୋଲି ଏହି ଅବସରରେ ମନ୍ତ୍ରୀ ବେହେରା କହିଥିଲେ । ପୂର୍ବରୁ ଜିଲ୍ଲାର ଅନେକ ପ୍ରତିଭାବାନ ବାଳିକା କ୍ରୀଡ଼ାବିତ ଜିଲା ତଥା ରାଜ୍ୟ ପାଇଁ ଗୌରବ ଆଣିଛନ୍ତି। ବହୁ ଦିନରୁ ଜିଲାରେ ଏକ ଛାତ୍ରୀ କ୍ରୀଡ଼ା ନିବାସ ପ୍ରତିଷ୍ଠା ପାଇଁ ଦାବି ହୋଇଆସୁଥିଲା । ତାହା ଏବେ ସାକାର ହେବାକୁ ଯାଉଛି। ଏହାଦ୍ୱାରା ଅଧିକ ପ୍ରତିଭାବାନ ବାଳିକା କ୍ରୀଡ଼ାବିତ ଜିଲାକୁ ପ୍ରତିନିଧିତ୍ୱ କରିବେ। ଏହି କାର୍ଯ୍ୟକ୍ରମରେ ବିଧାୟକ ମାନସ ମାଡ଼କାମି, ଜିଲାପାଳ ମନୀଷ ଅଗ୍ରୱାଲ, ନିର୍ବାହୀଯନ୍ତ୍ରୀ ଅରୁଣ କୁମାର ସାହୁ, ସ୍ୱତନ୍ତ୍ର ଆଦିବାସୀ ବିକାଶ ପରିଷଦର ଅଧକ୍ଷ ଆଡ଼ମା ରାୱା ପ୍ରମୁଖ ଯୋଗଦେଇ ଆଗାମୀ ଦିନରେ କ୍ରୀଡ଼ା କ୍ଷେତ୍ରରେ ମାଲକାନଗିରି ଜିଲା ବହୁ ପ୍ରଗତି କରିବ ବୋଲି ଆଶା ପ୍ରକାଶ କରିଥିଲେ।

ଫଟୋ

କ୍ରୀଡା ମନ୍ତ୍ରୀ ଚନ୍ଦ୍ରସାରଥୀ ବେହେରା କ୍ରୀଡା ଛାତ୍ରୀନିବାସର ଶିଳାନ୍ୟାସ କରୁଛନ୍ତି।

No. XXXV-28

ଓଡ଼ିଶା ସରକାର
ନୟାଗଡ ଜିଲ୍ଲାପାଳଙ୍କ କାର୍ଯ୍ୟାଳୟ
ଘୋଷଣା

File No. XIV-20/2018 700 Dated : 16.08.2018

ସର୍ବସାଧାରଣଙ୍କ ଅବଗତି ନିମନ୍ତେ, ନ୍ୟାୟୋଚିତ କ୍ଷତିପୂରଣ ଅଧିକାର ଏବଂ ଭୂ-ଅର୍ଜନ, ପୁନର୍ବାସ ଓ ଥଇଥାନ କ୍ଷେତ୍ରରେ ସ୍ୱଚ୍ଛତା ଆଇନ, ୨୦୧୩ (RFCTLAR & R ACT, 2013)ର ଧାରା ୧୯ର ଅଧିନିୟମ ୧ ଅନୁଯାୟୀ ଏହି ଘୋଷଣାନାମା ଦିଆଯାଉଅଛି ଯେ ଉକ୍ତ ଆଇନର ଧାରା ୧୫(୨) ଅନୁସାରେ ଜିଲ୍ଲାପାଳଙ୍କ ଦ୍ୱାରା ପ୍ରଦତ୍ତ ରିପୋର୍ଟକୁ ବିବେଚନା କରି ରାଜ୍ୟ ସରକାରଙ୍କୁ ଏହି ଆଇନର ଧାରା ୨(୧) ପ୍ରକାରେ ପ୍ରତୀତ ହେଉଅଛି ଯେ ମୌଜା- ବୁଗୁଡା, ଥାନା- ଦଶପଲ୍ଲା ନଂ-୧୯୬, ତହସିଲ- ଦଶପଲ୍ଲା, ଜିଲ୍ଲା- ନୟାଗଡରେ ନିମ୍ନ ସୂଚିତ 'କ' ତଫସିଲ ଜମି ଏକ ସାର୍ବଜନୀନ ଉଦ୍ଦେଶ୍ୟରେ ଯଥା ଖୋରଧା ରୋଡ-ବଲାଙ୍ଗୀର ନୂତନ ଓସାରିଆ ରେଳପଥ ପ୍ରକଳ୍ପର ନିର୍ମାଣ ନିମନ୍ତେ ଭୂମି ଅଧିଗ୍ରହଣ ଆବଶ୍ୟକ ହେଉଅଛି।

ଏହି ଭୂମି ଅଧିଗ୍ରହଣ ସମ୍ବନ୍ଧୀୟ ପ୍ରାରମ୍ଭିକ ବିଜ୍ଞପ୍ତି ନ୍ୟାୟୋଚିତ କ୍ଷତିପୂରଣ ଅଧିକାର ଏବଂ ଭୂ-ଅର୍ଜନ, ପୁନର୍ବାସ ଓ ଥଇଥାନ କ୍ଷେତ୍ରରେ ସ୍ୱଚ୍ଛତା ଆଇନ, ୨୦୧୩ (RFCTLAR & R ACT, 2013)ର ଧାରା ୧୧(୧) ଅନୁଯାୟୀ ବିଜ୍ଞପ୍ତି ସଂଖ୍ୟା ୨୬୯୩୬, ତା. ୧୮.୦୮.୨୦୧୭ ରିଖରେ ପ୍ରକାଶିତ ହୋଇଅଛି।

ପୁନଶ୍ଚ ଏହା ଘୋଷଣା କରାଯାଉଅଛି ଯେ ମୌଜା- ବୁଗୁଡା ଥାନା- ଦଶପଲ୍ଲା ନଂ-୧୯୬, ଜିଲ୍ଲା-ନୟାଗଡ ନିମନ୍ତେ ବିସ୍ଥାପିତ ପରିବାର ଥିବାରୁ କମିଶନର- ପୁନର୍ବାସ ଓ ଥଇଥାନ ଦ୍ୱାରା ଧାରା ୧୭(୨) ଅନୁସାରେ ଅନୁମୋଦିତ ପୁନର୍ବାସ ଓ ଥଇଥାନ ଯୋଜନାର ସାରମର୍ମ, ଏଥି ସହିତ ସଂଲଗ୍ନ କରାଗଲା। ଅନୁମୋଦିତ ପୁନର୍ବାସ ଓ ଥଇଥାନ ଯୋଜନା ଜିଲ୍ଲାପାଳ ଏବଂ ପୁନର୍ବାସ ଓ ଥଇଥାନ ପ୍ରଶାସନ କାର୍ଯ୍ୟାଳୟରେ ଉପଲବ୍ଧ ଅଟେ। ଏହା ମଧ୍ୟ ଜିଲ୍ଲା ୱେବ୍‌ସାଇଟ୍ www.nayagarh.nic.in ରେ ଏବଂ ରାଜ୍ୟ ସରକାରଙ୍କ ୱେବସାଇଟ୍ www.odisha.gov.in/revenue ରେ ସର୍ବସାଧାରଣଙ୍କ ଅବଲୋକନ ପାଇଁ ଅପଲୋଡ କରାଯାଇଛି। ପୁନର୍ବାସ ଓ ଥଇଥାନ ଯୋଜନାର ଭୂମି ନକ୍ସା ଭୂ-ଅର୍ଜନ ମଣ୍ଡଳ ଅଧିକାରୀ, ନୟାଗଡଙ୍କ କାର୍ଯ୍ୟାଳୟରେ କାର୍ଯ୍ୟ ଦିବସମାନଙ୍କରେ ଦେଖିବାକୁ ମିଳିପାରିବ।

ତଫସିଲ-କ
(ପ୍ରସ୍ତାବିତ ଭୂମି ଅଧିଗ୍ରହଣ ଅନୁସୂଚୀ)

ଜିଲ୍ଲା : ନୟାଗଡ ତହସିଲ : ଦଶପଲ୍ଲା

ଗ୍ରାମର ନାମ	ଗ୍ରାମାଞ୍ଚଳ/ ସହରାଞ୍ଚଳ	ଖାତା ନଂ.	ପ୍ଲଟ୍ ନଂ.	କିସମ	ପ୍ଲଟର ମୋଟ ରକବା	ଅଧିଗ୍ରହଣ ହେବାକୁ ଥିବା ଜମିର ରକବା	ରୟତଙ୍କ ନାମ
୧	୨	୩	୪	୫	୬	୭	୮
ବୁଗୁଡା	ଗ୍ରାମାଞ୍ଚଳ	ଏଥି ସହିତ ସଂଲଗ୍ନ	ଏଥି ସହିତ ସଂଲଗ୍ନ	ଏଥି ସହିତ ସଂଲଗ୍ନ	୬୦.୦୩୦	୩୬.୯୯୦	ଏଥି ସହିତ ସଂଲଗ୍ନ

ତଫସିଲ-ଖ
(ପୁନର୍ବାସ ନିମିତ୍ତ ଚିହ୍ନଟ ଭୂମି ଅନୁସୂଚୀ)

ଜିଲ୍ଲା : ନୟାଗଡ ତହସିଲ : ଦଶପଲ୍ଲା

ଗ୍ରାମର ନାମ	ଗ୍ରାମାଞ୍ଚଳ/ ସହରାଞ୍ଚଳ	ଖାତା ନଂ.	ପ୍ଲଟ୍ ନଂ.	କିସମ	ପ୍ଲଟର ମୋଟ ରକବା	ଅଧିଗ୍ରହଣ ହେବାକୁ ଥିବା ଜମିର ରକବା	ରୟତଙ୍କ ନାମ
୧	୨	୩	୪	୫	୬	୭	୮
ବୁଗୁଡା	ଉକ୍ତ ମୌଜାରେ ପ୍ରଯୁଜ୍ୟ ଅଟେ।						

ଅଧିସୂଚନାର ବୈଧ ତାରିଖ :

ରାଜ୍ୟପାଳଙ୍କ ଆଦେଶକ୍ରମେ
ସ୍ୱା./- ଜିଲ୍ଲାପାଳ, ନୟାଗଡ

ଜମିର ତାଲିକା
ଗ୍ରାମ- ବୁଗୁଡା, ତହସିଲ- ଦଶପଲ୍ଲା, ଥାନା- ଦଶପଲ୍ଲା ନଂ ୧୯୬, ଜିଲ୍ଲା- ନୟାଗଡ

ବ୍ୟକ୍ତିଗତ ଜମି :

କ୍ରମିକ ସଂଖ୍ୟା	ଖତିଆନ ନଂ	ପ୍ଲଟ ନଂ	ମୋଟ ରକବା	ଅର୍ଜିତ ରକବା	କିସମ	ଅଭିଲିଖିତ ରୟତଙ୍କ ନାମ
୧	୨	୩	୪	୫	୬	୭
୧	୧	୨୪୨	୦.୮୦୦	୦.୪୫୦	ଶାରଦ-୩	ଅନାଦି ବିଶି, ବଂଶି ବିଶି ପି- ସଉରିଆ ବିଶି
୨		୨୪୬	୧.୨୩୦	୦.୩୧୦	ଶାରଦ-୩	
୩		୨୫୦	୧.୪୬୦	୧.୦୨୦	ଶାରଦ-୩	
୪		୨୯୦	୦.୨୨୦	୦.୨୨୦	ଘରବାରି	
୫		୨୯୧	୦.୦୬୦	୦.୦୬୦	ଘରବାରି	
୬		୨୯୨	୦.୨୧୦	୦.୨୧୦	ଘରବାରି	
୭		୨୯୩	୦.୦୨୦	୦.୦୨୦	ଘରବାରି	
୮		୨୯୪	୦.୦୪୦	୦.୦୪୦	ଘରବାରି	
୯		୨୯୫	୦.୨୦୦	୦.୨୦୦	ଘରବାରି	
୧୦		୨୯୬	୦.୧୯୦	୦.୧୯୦	ଘରବାରି	
୧୧		୨୯୭	୦.୧୪୦	୦.୧୪୦	ଘରବାରି	
୧୨		୩୩୯	୧.୭୦୦	୦.୯୫୦	ଶାରଦ-୩	
୧୩		୩୪୦	୦.୧୬୦	୦.୧୬୦	ତଳଜା-୨	
୧୪		୩୪୧	୦.୧୫୦	୦.୧୫୦	ଶାରଦ-୩	
୧୫		୨୩୮	୦.୧୮୦	୦.୧୮୦	ଶାରଦ-୩	
୧୬		୨୩୯	୦.୪୩୦	୦.୪୩୦	ଶାରଦ-୧	
୧୭		୨୪୧	୦.୧୧୦	୦.୧୧୦	ଶାରଦ-୩	
୧୮		୨୪୭	୦.୧୫୦	୦.୧୫୦	ତଳଜା-୨	
୧୯	୬	୩୨୭	୦.୧୨୦	୦.୦୬୦	ପତିତ	ଦୁଷ୍ମନ୍ତ କୁମାର ଜେନା, ପି- ମଧୁସୂଦନ ଜେନା
୨୦	୭	୧୯୮	୦.୪୬୦	୦.୩୨୦	ଶାରଦ-୨	ଦୁଷ୍ମନ୍ତ କୁମାର ଜେନା, ସୁକାନ୍ତ କୁମାର ଜେନା, ଶ୍ରୀମନ୍ତ କୁମାର ଜେନା, ସୁଶାନ୍ତ କୁମାର ଜେନା, ହେମନ୍ତ କୁମାର ଜେନା, ପି- ମଧୁସୂଦନ ଜେନା, ଚିତ୍ତରଞ୍ଜନ କର, ପି- ଲକ୍ଷ୍ମଣ କର, ଦୁର୍ଗାମଣି କର, ସ୍ୱା- ଲକ୍ଷ୍ମଣ କର, ନଳିନୀ କୁମାରୀ ଭଟ୍ଟ, ସ୍ୱା- ଅଶୋକ କୁମାର ଭଟ୍ଟ
୨୧		୨୩୮	୦.୯୨୦	୦.୮୫୦	ବଗାୟତ-୨	
୨୨	୧୬/୧୭ ୧୬/୪୧	୧୯୭	୦.୪୮୦	୦.୨୪୦	ଶାରଦ-୩	
୨୩	୧୦	୨୮୬	୦.୦୪୦	୦.୦୪୦	ଘରବାରି	ଫକିର ଚରଣ ଦାଶ, ପି- ଉଦ୍ଧବ ଦାଶ
୨୪	୧୬/୮୮	୨୮୬/୪୧୬	୦.୧୭୦	୦.୧୭୦	ଘରବାରି	ସନ୍ତୋଷ କୁମାର ଦାଶ, ପି- ବୁଧିଆ ଦାଶ
୨୫	୧୬/୮୭

ଆତ୍ମସମର୍ପଣ କଲେ ୨୦ ମାଓବାଦୀ

ଆତ୍ମସର୍ମପଣ କରିଥିବା ମାଓବାଦୀ ।

ମାଲକାନଗିରି,୨୯।୧୦(ଡି.ଏନ.ଏ.)

ମାଲକାନଗିରି ଜିଲା ପୋଡଶୀ ଛତିଶଗଡ ରାଜ୍ୟ ଆରକ୍ଷୀ ଅଧୀକ୍ଷକ ଅଭିଷେକ ମିନାଙ୍କ ନିକଟରେ ସୋମବାର ଜଣେ ଦୁର୍ଦ୍ଦାନ୍ତ ମାଓବାଦୀଙ୍କ ସମେତ ୨୦ ଜଣ ମାଓବାଦୀ ଆତ୍ମସମର୍ପଣ କରିଛନ୍ତି । ସେମାନଙ୍କ ମଧ୍ୟରୁ ଜଣଙ୍କ ନାମରେ ସରକାରଙ୍କ ପକ୍ଷରୁ ୧ ଲକ୍ଷ ଟଙ୍କା ପୁରସ୍କାର ରାଶି ଘୋଷଣା କରାଯାଇଥିଲା । ଏହି ମାଓବାଦୀମାନେ ବିଭିନ୍ନ ହିଂସାରେ ଜଡିତ ଥିବା ଆରକ୍ଷୀ ଅଧୀକ୍ଷକ ମିନା କହିଛନ୍ତି। ଆତ୍ମସମର୍ପଣ କରିଥିବା ମାଓବାଦୀଙ୍କ ଘର ସୁକୁମା ଜିଲାର କାରିଗୁଣ୍ଡମ ଅଞ୍ଚଳରେ ବୋଲି ଜଣାପଡିଛି ।

ସରକାରୀ ମେଡିକାଲ କଲେଜ ପ୍ରତିଷ୍ଠା ଦାବି

୧୨ ଘଣ୍ଟା ଭଦ୍ରକ ବନ୍ଦ

ଭଦ୍ରକ ଅଫିସ,୨୯।୧୦

ଭଦ୍ରକରେ ସରକାରୀ ମେଡିକାଲ କଲେଜ ପ୍ରତିଷ୍ଠା ଦାବିରେ ଜିଲା ଉନ୍ନୟନ ସଂଘର୍ଷ ସମିତି, ମେଡିକାଲ କଲେଜ ସଂଗ୍ରାମୀ ସେନା ସୋମବାର ବନ୍ଦ ଡାକରା ଦେଇଥିଲା । ଏହାକୁ ସମର୍ଥନ ଜଣାଇ ଜିଲାରେ ୧୨ ଘଣ୍ଟିଆ ବନ୍ଦ ପାଳନ କରାଯାଇଥିଲା । ଫଳରେ ଜିଲା ମୁଖ୍ୟାଳୟ ସମେତ ସମସ୍ତ ବ୍ଲକ କାର୍ଯ୍ୟାଳୟ ବନ୍ଦ ରହିଥିଲା । ଏଥିସହ ମୁଖ୍ୟ ବଜାର, ସ୍କୁଲ, କଲେଜ ସହ ବିଭିନ୍ନ ସରକାରୀ ଓ ବେସରକାରୀ ଅନୁଷ୍ଠାନକୁ ମଧ୍ୟ ବନ୍ଦ ରଖାଯାଇଥିଲା । ସେହିପରି ଜିଲାରେ ସମସ୍ତ ଯାନବାହନ ଚଳାଚଳ ସମ୍ପୂର୍ଣ୍ଣ ବନ୍ଦ ରହିଥିଲା ।

୧୬ ନମ୍ବର ଜାତୀୟ ରାଜପଥରେ ବିଭିନ୍ନ ରାଜନୈତିକ ଦଳ, ସାମାଜିକ ସଂଗଠନ ପକ୍ଷରୁ ସକାଳ ୬ରୁ ଭଣ୍ଡାରିପୋଖରୀ ଆଖୁଆପଦା ନିକଟରୁ ଜିଲା ବର୍ଡର କୁହାଯାଉଥିବା ରାଣୀତାଲ ପର୍ଯ୍ୟନ୍ତ ବିଭିନ୍ନ ସ୍ଥାନରେ ଅପରାହ୍ନ ୩ଟା ପର୍ଯ୍ୟନ୍ତ ଗାଡ଼ିମୋଟରକୁ ବନ୍ଦ କରାଯାଇଥିଲା । ସେହିଭଳି ଭଦ୍ରକ ଷ୍ଟେଶନ ନିକଟରେ ୨ଟି ଲୋକାଲ ଟ୍ରେନ୍ ସମ୍ମୁଖରେ ଆନ୍ଦୋଳନକାରୀମାନେ ୨ଘଣ୍ଟା ପ୍ରତିବାଦ କରିବାରୁ ଭଦ୍ରକ-ବ୍ରହ୍ମପୁର ଡିଏମ୍‌ୟୁ ଓ ଯାଜପୁର-ଖଡ଼ଗପୁର ଡିଏମ୍‌ୟୁ ବାତିଲ୍ ହୋଇଥିଲା । ଉପଜିଲାପାଳଙ୍କ କାର୍ଯ୍ୟାଳୟ ତଥା କୋର୍ଟ ଫାଟକରେ ତାଲା ପଡ଼ିଥିବାବେଳେ ବିଚାରପତିମାନେ ଭିତରକୁ ଯିବାକୁ ଚାହିଁବାରୁ ଆନ୍ଦୋଳନକାରୀମାନେ ଛାଡ଼ି ନ ଥିଲେ । ଜାତୀୟ ରାଜପଥର ବନ୍ଦ ଛକ ପୋଲ ଉପରେ ଆନ୍ଦୋଳନକାରୀଙ୍କ ସହ ପୋଲିସର ମୁହାଁମୁହିଁ, ଯୁକ୍ତିତର୍କ ପରିସ୍ଥିତି ସୃଷ୍ଟି ହୋଇଥିଲା ।

ବେଦାନ୍ତକୁ ରିହାତି ଦରରେ ବକ୍ସାଇଟ୍ ଦେଉଛି ଓଏମ୍‌ସି: ଦାମ

■ ଗଣମାଧ୍ୟମରେ ନିଜକୁ ବଞ୍ଚାଇବାର ପ୍ରୟାସ: ପ୍ରତାପ

ଭୁବନେଶ୍ୱର, ୨୯।୧୦(ବ୍ୟୁରୋ)

ରାଜ୍ୟ ସରକାରଙ୍କୁ ପୁଣି ଟାର୍ଗେଟ କରିଛନ୍ତି ବିଜେଡିରୁ ବହିଷ୍କୃତ ନେତା ଦାମୋଦର ରାଉତ। ବେଦାନ୍ତକୁ ରିହାତି ଦରରେ ଓଏମ୍‌ସି(ଓଡିଶା ମାଇନିଂ କର୍ପୋରେଶନ) ବକ୍ସାଇଟ୍ ଯୋଗାଉଛି। କେନ୍ଦ୍ର ଦ୍ୱାରା ନିର୍ଦ୍ଧାରିତ ଦରଠାରୁ ବେଦାନ୍ତକୁ ଢେର୍ କମ୍ ଦରରେ ବକ୍ସାଇଟ୍ ଦିଆଯାଉଛି। ସରକାର ବେଦାନ୍ତ କମ୍ପାନୀ ମାଲିକ ଅନିଲ ଅଗ୍ରୱାଲଙ୍କୁ ଅହେତୁକ ଅନୁକମ୍ପା ଦେଖାଉଛନ୍ତି, ଯାହାଦ୍ୱାରା ରାଜ୍ୟର ପ୍ରାକୃତିକ ସମ୍ପଦକୁ ଶାଗ, ମାଛ ଦରରେ ବେଦାନ୍ତ ଲୁଟୁଛି ବୋଲି ରାଉତ ରବିବାର ଅଭିଯୋଗ କରିଛନ୍ତି। ବିଭିନ୍ନ ତଥ୍ୟ ଦେଇ ଖଣିଲୁଟ୍ ସମ୍ପର୍କରେ ଦାମ ସରକାରଙ୍କ ଉପରେ ଗଣମାଧ୍ୟମ ଆଗରେ ବର୍ଷିଛନ୍ତି। ସେ କହିଛନ୍ତି ଯେ, ଟନ୍‌କୁ ୩ଶହ ଟଙ୍କା ହିସାବରେ ପ୍ରତ୍ୟେକ ଦିନ ହଜାର ହଜାର ଟନ୍ ବେଦାନ୍ତ ବକ୍ସାଇଟ୍ ନେଉଛି। ବେଆଇନ ଭାବେ ରାତି ଗୋଟାଏ ବେଳେ ମାଇନିଂ ଚାଲିଛି। ଏହି ଘଟଣାରେ ସିବିଆଇ ତଦନ୍ତ ହେବା କଥା। ମାତ୍ର ରାଜ୍ୟ ସରକାର ଏହିସବୁ କାର୍ଯ୍ୟକ୍ରମ ପ୍ରଶାସନିକ ଅଧିକାରୀ ମନୋଜ ଗୁଆଁରା ସେଠୀଙ୍କ ଦ୍ୱାରା କରାଉଛନ୍ତି।

ରାଉତଙ୍କ ଏଭଳି ଅଭିଯୋଗକୁ ନେଇ ବିଜେଡି ମୁଖପାତ୍ର ପ୍ରତାପ ଦେବ କହିଛନ୍ତି ଯେ, ଏଭଳି ଅଭିଯୋଗର କୌଣସି ଭିତ୍ତିନାହିଁ। କେବଳ ଗଣମାଧ୍ୟମରେ ନିଜକୁ ବଞ୍ଚାଇ ରଖିବା ପାଇଁ ସେ ଏଭଳି ପ୍ରତିକ୍ରିୟା ଦେଉଛନ୍ତି। ଯିଏ ଚାହିଁବ ଆର୍‌ଟିଆଇ ମାଧ୍ୟମରେ ସମସ୍ତ ତଥ୍ୟ ପାଇପାରିବ। ସବୁ କଥା ଅନ୍‌ଲାଇନ୍‌ରେ ରହୁଥିବାରୁ ଏଥିରେ କିଛି ଲୁଚା ଛପା ନାହିଁ ବୋଲି ପ୍ରତାପ କହିଛନ୍ତି। ଅନ୍ୟପଟେ ରାଉତ ଅଭିଯୋଗ ଆଣିଥିବା ଅଫିସରଙ୍କ ମତାମତ ମିଳିପାରି ନାହିଁ।

ଗ୍ରାମୀଣ ମହିଳାଙ୍କୁ ମହୁବାକ୍ସ ବଣ୍ଟନ

ଭଦରୱା(ଜମ୍ମୁ-କଶ୍ମୀର),୨୯।୧୦: ଏକ 'ସଦିଚ୍ଛାମୂଳକ କାର୍ଯ୍ୟକ୍ରମ'ର ଅଂଶସ୍ୱରୂପ ସ୍ଥଳସେନା ପକ୍ଷରୁ ଜମ୍ମୁ-କଶ୍ମୀରର ଡୋଡା ଜିଲାର ୨୮ଜଣ ମହିଳାଙ୍କୁ ମହୁଚାଷ ପାଇଁ ବାକ୍ସ ବଣ୍ଟନ କରାଯାଇଛି। ଇତିପୂର୍ବରୁ ମହିଳାମାନଙ୍କୁ ମହୁଚାଷ ସମ୍ପର୍କରେ ତାଲିମ ପ୍ରଦାନ କରାଯାଇଥିଲା। ସ୍ଥାନୀୟ ରାଷ୍ଟ୍ରୀୟ ରାଇଫଲ୍ସ ଏବଂ ଜମ୍ମୁସ୍ଥିତ ଶେର-ଇ-କଶ୍ମୀର ୟୁନିଭର୍ସିଟି ଅଫ୍ ଏଗ୍ରିକଲ୍ଚରାଲ୍ ସାଇନ୍ସ ଆଣ୍ଡ ଟେକ୍ନୋଲୋଜିର ମିଳିତ ଉଦ୍ୟମରେ ତାଲିମ କାର୍ଯ୍ୟକ୍ରମ ଅନୁଷ୍ଠିତ ହୋଇଥିଲା। ପ୍ରଧାନମନ୍ତ୍ରୀଙ୍କ ସ୍କିଲ୍ ଇଣ୍ଡିଆ ଇନିସିଏଟିଭ୍ ଅଧୀନରେ ଏହି କାର୍ଯ୍ୟକ୍ରମ ପରିଚାଳିତ ହୋଇଥିଲା। ଗ୍ରାମୀଣ ମହିଳାମାନେ କିପରି ମହୁମାଛି ପାଳନ କରି ତାହାକୁ ପରିଚାଳନା କରିବା ସହିତ ଲାଭଜନକ ବ୍ୟବସାୟରେ ପରିଣତ କରିପାରିବେ ସେ ସମ୍ପର୍କରେ ତାଲିମ ଦିଆଯାଇଥିଲା। ତାଲିମ କାର୍ଯ୍ୟକ୍ରମରେ ଡୋଡା ଜିଲାର ଗ୍ରାମାଞ୍ଚଳରୁ ୨୮ ମହିଳା ଅଂଶଗ୍ରହଣ କରିଥିଲେ।

ହାତୀ ମୃତ୍ୟୁ ଘଟଣାରେ ରାଜ୍ୟ ସରକାରଙ୍କୁ ଟାର୍ଗେଟ

ଭୁବନେଶ୍ୱର, ୨୯।୧୦(ବ୍ୟୁରୋ)

ଢେଙ୍କାନାଳ ଜିଲାରେ ବିଦ୍ୟୁତ ଆଘାତରେ ୭ ହାତୀ ମୃତ୍ୟୁ ଘଟଣା ରାଜ୍ୟରେ ଚର୍ଚ୍ଚାର ବିଷୟ ପାଲଟିଛି। ଅନ୍ୟପଟେ ଏହି ଘଟଣାକୁ ନେଇ ରବିବାର କେନ୍ଦ୍ରମନ୍ତ୍ରୀ ଧର୍ମେନ୍ଦ୍ର ପ୍ରଧାନ ରାଜ୍ୟ ସରକାରଙ୍କୁ କଡା ଭାଷାରେ ସମାଲୋଚନା କରିଛନ୍ତି। ସରକାରର ଗୋଟିଏ ହାତ କ'ଣ କରୁଛି ତାହା ଅନ୍ୟ ହାତ ଜାଣୁ ନାହିଁ ବୋଲି ସେ କହିଛନ୍ତି। ଧର୍ମେନ୍ଦ୍ର ଏକ ଟୁଇଟ୍ କରି କହିଛନ୍ତି ଯେ, ବିଦ୍ୟୁତ ଆଘାତରେ ପଶୁ ମୃତ୍ୟୁ ଓଡିଶାରେ ବହୁ ପୂର୍ବରୁ ବହୁ ଚର୍ଚ୍ଚିତ ପ୍ରସଙ୍ଗ ହୋଇଥିଲେ ସୁଦ୍ଧା ପୁନର୍ବାର ହାତୀ ମୃତ୍ୟୁ ଦୁଃଖ ଓ ପରିତାପର ବିଷୟ ପାଲଟିଛି। ବ୍ୟବସ୍ଥା ଚଳାଉଥିବା ଲୋକମାନେ ଏହାକୁ ଗୁରୁତର ସହ ନେଇଛି। ଯେପରି ଓଡିଶାର ସମ୍ପଦକୁ ବଞ୍ଚାଇବା ପାଇଁ ଚେଷ୍ଟା କରିବେ ବୋଲି ମୋର ଆଶା। ଜଙ୍ଗଲ ବିଭାଗ ଆଉ ବିଜୁଳି ବିଭାଗ ଅଧୀନରେ ସେସୁ ଉଭୟଙ୍କ ମଧ୍ୟରେ ସାମାନ୍ୟତମ ଯୋଗ ସୂତ୍ର ନ ରହିବା ଓଡିଶାର ଅମୂଲ୍ୟ ସମ୍ପଦକୁ ନଷ୍ଟ କରୁଛି ବୋଲି ଧର୍ମେନ୍ଦ୍ର ଉଲ୍ଲେଖ କରିଛନ୍ତି। ପୂର୍ବତନ କେନ୍ଦ୍ରମନ୍ତ୍ରୀ ଶ୍ରୀକାନ୍ତ ଜେନା କହିଛନ୍ତି ଯେ, ସାତ ହାତୀ ମରିବା ପରେ କ୍ରାଇମବ୍ରାଞ୍ଚ ତଦନ୍ତ ନିର୍ଦ୍ଦେଶ ଦିଆଯାଇଛି। ଏହା ଧର୍ମକୁ ଆଖିଠାର। ହାତୀ ପଲ ଖାଦ୍ୟ ଅନୁସନ୍ଧାନରେ ଏକ ନିର୍ଦ୍ଦିଷ୍ଟ ପଥ ଦେଇ ଯାତାୟତ କରି ଥାଆନ୍ତି। ସେମାନଙ୍କ ଚଲା ପଥରେ ବିଦ୍ୟୁତ ତାର ନିରାପଦରେ ବିଛା ଯାଇ ନ ଥିଲା। ତେଣୁ ଏଭଳି ପ୍ରଶାସନିକ ହତ୍ୟାକୁ କେଉଁ ସ୍ୱାର୍ଥରେ ତଦନ୍ତ କରାଯିବ। ବିଦ୍ୟୁତ ବିଭାଗର ସମ୍ପୃକ୍ତି ଆସୁଥିବାରୁ ସେସୁର ସିଏମ୍‌ଡି ସର୍ବପ୍ରଥମେ ଇସ୍ତଫା ଦେବା ଦରକାର ବୋଲି ଶ୍ରୀକାନ୍ତ କହିଛନ୍ତି। ଧର୍ମେନ୍ଦ୍ରଙ୍କ ଏଭଳି ଆଭିମୁଖ୍ୟକୁ ସମାଲୋଚନା କରି ବିଜେଡି ମୁଖପାତ୍ର ପ୍ରତାପ ଦେବ କହିଛନ୍ତି ଯେ, ଧର୍ମେନ୍ଦ୍ରଙ୍କ ଅଭିଯୋଗ ଭିତ୍ତିହୀନ। ସେ ପ୍ରଥମେ ନିଜ କଥା ଚିନ୍ତା କରନ୍ତୁ ବୋଲି ସେ କହିଛନ୍ତି।

BHUBANESWAR MUNICIPAL CORPORATION

No. 35815 COMPETITIVE BIDDING THROUGH e-Procurement Dt.27/10/18

NOTICE INVITING TENDER
Bid Reference No. BMC-EED-II/08 (EL)/2018-19,Dt.27.10.2018

On behalf of the Commissioner, Bhubaneswar Municipal Corporation (BMC), on-line e-tender **Percentage Rate Bids** in conformity with the Detailed Tender Call Notice are invited by the Executive Engineer-II, BMC for execution of the works mentioned in the tender call notice.

Only the Bid Reference **No. (BMC-EED-II/08(EL)/2018-19)** should be written clearly over (superscribed) the envelop containing the bid documents to be submitted by each intending bidder vide Cl.4 below of "Information for the Intending Bidders" of this Notice. Nowhere on the envelop the bidders should write Work Name & its Sl. No. failing which, such bids shall be rejected outrightly and will not be opened for evaluation. Such envelops shall be refunded on demand with proper acknowledgement. The affidavit to be submitted/furnished by the intending bidders should feature Name of the Work and/or its Sl. No. In case of any mis-match or inconsistency or contradict among different clauses/conditions/instructions/information furnished in this tender call notice or in the DTCN, then necessary clarification shall be issued by BMC on specific request without compromising the transparency and intention of BMC behind this tendering process.

In order to keep pace with the recent developments and simplifications of tendering procedures, BMC Division No-II has been pursuing through various reforms. It is, therefore, urged that all the intending bidders should go through the tender call notice and DTCN thoroughly and submit their bids accordingly. Clarifications required, if any, on any matter related to this tender notice, shall be furnished by an authorized officer, Sri Ajit Kumar Behera AEE (Tel. No.9437292355) (during office hours only) till the stipulated last date and time of submission of on-line tender.

1. Total No. of works for which Tenders invited: **08** Nos.
2. Place of Execution : Different locations of Bhubaneswar Municipal Corporation
3. Estimated Cost of Individual Work : **Rs. 110635/- to Rs. 481473/-**
4. Eligible Class of Contractors –: Registered Contractors from **ELBO** of H.V & M.V as indicated against each work in DTCN.
5. Intending bidders have to participate through **"On-Line"** bidding only. The website for online bidding is https://www.tendersodisha.gov.in.
6. The bid documents will be available in the above website from **11.00 AM on dt.29.10.2018 to 5 P.M on dt.06.11.2018** for online bidding.
7. Bids received online will be opened at **11 A.M on dt.09.11.2018.**
8. The bidder must possess valid Compatible **Digital Signature Certificate (DSC).**
9. The DTCN and the tender call notice for **8** Nos. of work can be seen in the e-procurement portal https://www.tendersodisha.gov.in.

On behalf of Commissioner, BMC, Bhubaneswar
Executive Engineer,BMC Division No.-II

Progress Through Partnership for a Better Bhubaneswar

ODISHA HYDRO POWER CORPORATION LTD.
OHPC
(A Government of Odisha Undertaking)
Regd. Off.: Odisha State Police Housing & Welfare Corporation Building, Vanivihar Chouk, Janpath, Bhoinagar, Bhubaneswar - 751 022, Ph. : (0674) 2542983, 2542802, 2545526, 2542826, Fax: (0674) 2542102.
E-mail: **ohpc.co@gmail.com**, Website: **www.ohpcltd.com** **CIN: U40101OR1995SGC003963**

ADVERTISEMENT NO.OHPC: HQ: HRD: RECTT: 01/2018 **Dated: 29/10/2018**

CAREER OPPORTUNITIES FOR YOUNG PROFESSIONALS

The Corporation intends to recruit young, bright and energetic Professionals as Diploma Engineer Trainees (DETs), Graduate Engineer Trainees (GETs) & Management Trainees (MTs) in various disciplines.

Odisha Hydro Power Corporation Limited (OHPC), an ISO 9001:2008 certified Gold rated state PSU (with installed capacity of 2063.5 MW) is a professionally managed leading profit-making State Power Utility having 6 (six) projects within the state and one inter-State Project. The Corporation offers challenging work environment & invites applications from young and dynamic professionals for the following posts at various Units and Project sites:

Posts	Electrical	Civil	Mechanical	I&C	IT	HRD	Finance	Legal	PR	Secretarial	Environment
DET	16	04	03	-	-	-	-	-	-	-	-
GET / MT	24	10	09	02	06	07	11	01	01	01	01

Important Dates :-
The Commencement of Online registration & payment of application fee - **10.11.2018.**
Last date for payment of application fee (Online/ Offline Challan) - **01.12.2018.**
The last date for submission of Online application in complete shape - **05.12.2018.**
The detailed advertisement including eligibility conditions, online submission of application and other conditions are available in the company's website – **www.ohpcltd.com**

Director (HRD)

GOVERNMENT OF ODISHA
OFFICE OF THE SUPERINTENDING ENGINEER, CENTRAL CIRCLE (R&B) NIRMAN SOUDHA, PHASE-II, 2ND FLOOR, BHUBANESWAR
Mail ID: seccbbsr@gmail.com

E-Procurement Tender Call Notice No. 15 of 2018-19
No. 5268 (Estg.) Bhubaneswar the 23rd Oct'2018

No. 761-B:- The Superintending Engineer, Central Circle (R&B) Bhubaneswar on behalf of the Governor of Odisha invites percentage rate bids for two no. road works to be received in online bidding, double cover system for construction works as detailed in https://tendersorissa.gov.in. The details of bid documents will be available in the above website from 4.00PM of 02.11.2018 to 5.00PM of 16.11.2018. The bidders must possess compatible Digital Signature Certificate of Class II or III. Bids received online shall be opened at 11.00AM of 17.11.2018 in the Office of the Superintending Engineer, Central Circle (R&B) Bhubaneswar. Further details can be seen from the e-procurement portal www.tendersorissa.gov.in.

Addendum / Corrigendum, if required, will be available only in the website.

Sd./- Er. R.K. Sahu
Superintending Engineer
Central Circle (R&B) Bhubaneswar

34005/11/0029/1819

GOVERNMENT OF ODISHA
SUPERINTENDING ENGINEER
PHULBANI (R&B) CIRCLE, PHULBANI
No.763-B:- **E-mail-sernbphulbani@gmail.com**
2nd Corrigendum to Tender Call Notice vide
Bid Identification No.SE-(R&B)-PLB-06 /2018-19. No. 1221 Dtd.04.10.2018.
No - 1338 // **Dated- 27 / 10/ 2018**

The following changes are made in respect of the Bid Identification No.SE-(R&B)-PLB-06/2018-19.
1) Date and Time of sale and receipt of Bids: From 10.00 AM of 03.11.2018 to 5.00PM of 17.11.2018.
2) Last Date for Submission of Bid:- 5.00PM of dtd. 17.11.2018.
3) Date of Opening of the Bid ; 11.00 AM of 19.11.2018.

The other terms & conditions stipulated in the Original tender call notice for all other works remain unchanged.

Superintending Engineer
34129/11/0013/1819 **Phulbani (R&B) Circle, Phulbani**

OFFICE OF THE TAHASILDAR, SADAR, CUTTACK
No. 7217 **Date: 29.10.2018**
The details of corrigendum published vide letter No-7213 Dt. 29.10.2018 against the sealed proposal for Event Management at Baliyatra-2018 published on Dt. 06.10.2018 in Odiya daily "Samaj" and "Dharitri".
Please refer website www.cuttack.nic.in.

Sd./-
Tahasildar, Sadar, Cuttack

ପ୍ରଗତି ପଥେ ପଞ୍ଚାୟତ ସମିତି, ରାଜଗାଙ୍ଗପୁର
Letter No. : 1515 , Date : 29.10.2018
MGNREGA

୧. ମହାତ୍ମା ଗାନ୍ଧୀ ଜାତୀୟ ନିଶ୍ଚିତ କର୍ମ ନିଯୁକ୍ତି ଯୋଜନ : ଗ୍ରାମାଞ୍ଚଳରେ ଥିବା ପ୍ରତ୍ୟେକ ପରିବାର ଅଣକୁଶଳୀ ଶ୍ରମ କରିବାକୁ ଇଚ୍ଛୁକ ସମସ୍ତ ସାବାଳକ ସଦସ୍ୟ ମାନଙ୍କୁ ଗୋଟିଏ ଆର୍ଥିକ ବର୍ଷରେ ୧୦୦ ଦିନର ନିଶ୍ଚିତ କାର୍ଯ୍ୟ ଯୋଜନା ।
୨. ସ୍ଥାନାନ୍ତରକୁ ରୋକିବା ପାଇଁ ଗାଁରେ ବ୍ୟବହାର ଉପଯୋଗୀ ଏବଂ ଦୀର୍ଘସ୍ଥାୟୀ ସମ୍ପଦ ସୃଷ୍ଟି ନିମନ୍ତେ ଚଳିତ ଆର୍ଥିକ ବର୍ଷରେ ୩୨୬୪୭୦ ଶ୍ରମ ଦିବସ ସୃଷ୍ଟି ନିମନ୍ତେ କାର୍ଯ୍ୟ କରାଯାଇ ଅଛି । ତନ୍ମଧ୍ୟରୁ ଅଦ୍ୟାବଧି ୧୯୫୫୫୮ ଶ୍ରମ ଦିବସ ସୃଷ୍ଟି କରାଯାଇଛି ।
୩. ଗ୍ରାମୀଣ ଜୀବନ ଜୀବିକାର ସୁରକ୍ଷାରେ ଉନ୍ନତି ଆଣିବା ପାଇଁ ୨୭୯ ଗୋଟି ସେଚ କୂପ ନିର୍ମାଣ କରିବା ପାଇଁ କାର୍ଯ୍ୟ ଧାର୍ଯ୍ୟ କରାଯାଇଛି । ତନ୍ମଧ୍ୟରୁ ଅଦ୍ୟାବଧି ୧୪୦ଟି ସମ୍ପୂର୍ଣ୍ଣ ହୋଇଅଛି । ପ୍ରତ୍ୟେକ ପଞ୍ଚାୟତରେ ଏକ ବଡ ପୋଖରୀ ଏବଂ ଖେଳ ପଡିଆ ନିର୍ମାଣ କାର୍ଯ୍ୟ ଧାର୍ଯ୍ୟ କରାଯାଇଛି ।

ସାମାଜିକ ସୁରକ୍ଷା ଏବଂ ଦିବ୍ୟାଙ୍ଗ ସଶକ୍ତୀକରଣ ବିଭାଗ

୪. ଇନ୍ଦିରା ଗାନ୍ଧୀ ଜାତୀୟ ପେନ୍‌ସନ ଓ ମଧୁବାବୁ ପେନ୍‌ସନ ଯୋଜନାରେ ୯୪୩୫୨ ହିତାଧିକାରୀଙ୍କୁ ଟ. ୩୦୦/୫୦୦କ୍ଷା ଅନୁଦାନ ପ୍ରଦାନ କରାଯାଉଛି ।
୫. ଭୀମ ଭୋଇ ସାମର୍ଥ୍ୟ ଅଭିଯାନ ଯୋଜନାରେ ଆର୍ଥିକ ବର୍ଷ ୨୦୧୭-୧୮ରେ ମୋଟ ୬୪୭ ଜଣ ଦିବ୍ୟାଙ୍ଗ ଚିହ୍ନଟ କରାଯାଇ ପ୍ରମାଣ ପତ୍ର ସହିତ ୩୧ ଜଣଙ୍କୁ ଦିବ୍ୟାଙ୍ଗ ପାଇଁ ଉଦ୍ଦିଷ୍ଟ ଆଶା ବାଡ଼ି, ଟିନିଚକିଆ ସାଇକଲେ ଇତ୍ୟାଦି ସୁବିଧା ସୁଯୋଗ ପ୍ରଦାନ କରାଯାଇଛି ।
୬. ଜାତୀୟ ପରିବାର ମଙ୍ଗଳ ଯୋଜନାରେ ୪୩ଜଣଙ୍କୁ ସହାୟତା ରାଶି ଟ. ୨୦,୦୦୦କ୍ଷା ଲେଖାଏଁ ପ୍ରଦାନ କରାଯାଇଛି ।
୭. ଚଳିତ ଆର୍ଥିକ ବର୍ଷରେ ପ୍ରଧାନମନ୍ତ୍ରୀ ଆବାସ ଯୋଜନା ଓ ବିଜୁ ପକ୍କା ଘର ଯୋଜନାରେ ୧୯୪୭ ଜଣଙ୍କ ଗୃହ ନିର୍ମାଣ ସଂପୂର୍ଣ୍ଣ କରିବାକୁ ଲକ୍ଷ୍ୟଧାର୍ଯ୍ୟ ଥିବାବେଳେ, ଅଦ୍ୟାବଧି ୧୦୧୭ ଜଣଙ୍କ ଗୃହ ନିର୍ମାଣ କାର୍ଯ୍ୟ ସରିଛି ।
୮. ଖାଉଟି ସୁରକ୍ଷା ଯୋଜନାରେ ଅନ୍ତର୍ଗତ ୨୩୪୩୬ ଜଣଙ୍କୁ କାର୍ଡ ବଣ୍ଟନ କରାଯାଇଛି । ଅନ୍ତ୍ୟୋଦୟ ଅନ୍ନପୂର୍ଣ୍ଣା ଯୋଜନାରେ ୨୪୭୯ ଜଣକୁ ଖାଉଟି କାର୍ଡ ବଣ୍ଟନ କରାଯାଇଛି । ସର୍ବମୋଟ ଜାତୀୟ ଖାଦ୍ୟ ସୁରକ୍ଷାରେ ୯୧,୧୬୦ ଜଣକୁ ସଂଯୋଗ କରାଯାଇ ଅଛି ।

Sd./- Block Development Officer, Rajgangpur

idco Your power to grow ISO 9001 & 14001 CORPORATION
ODISHA NEW OPPORTUNITIES
ODISHA INDUSTRIAL INFRASTRUCTURE DEVELOPMENT CORPORATION
(A Government of Odisha Undertaking)
IDCO Towers, Janpath, Bhubaneswar - 751022

Tender Call Notice No. BBSR/ELECT/E-3955/18-19/4847 **Dtd: 25.10.2018**

TENDER CALL NOTICE

Name of the Work	:	Service connection arrangements for Power supply to Convention Centre of North Odisha University, Baripada
Estimated Cost of the Work	:	Rs. 7,18,802.00
Period of Completion	:	15 (Fifteen) days
EMD Amount	:	Rs. 7,000.00
Cost of Bid Document	:	Rs. 4,000.00 + 720.00 (GST @ 18%)
Date of Availability of Tender	:	01.11.2018 to 05.11.2018 up to 11.00 hrs to 16.00 hrs.
Last Date of Submission of Tender	:	Upto 15.00 Hrs. of 09.11.2018
Date of Opening of Tender	:	At 16.00 Hrs. on 09.11.2018
Procurement Officer	:	Divisional Head (Electrical), IDCO, Bhubaneswar

Further details can be seen from the IDCO website **www.idco.in** or, contact Er. S.C. Sahoo, Manager (Electrical) at Tel. No. (0674) 2541766 during office hours.

Sd/-
D.H. (Electrical), IDCO, Bhubaneswar

OFFICE OF THE HEADMASTER
KASTURABA GANDHI BALIKA VIDYALAYA, SINDHIGUDA
BLOCK- NANDAHANDI, DIST.- NABARANGPUR, PIN- 764063
Cell- 9439085100 (HM), E-mail: kgbvsindhiguda@rediffmail.com
Letter No. 68/2018 Date: 29.10.2018

TENDER CALL NOTICE

Sealed tenders are invited from the registered / reputed firms who having valid PAN, GST registration for supply of reading writing materials & dress materials to KGBV, Sindhiguda, Block- Nandahandi, Dist- Nabarangpur. Bids should be submitted in the envelope duly marked on the top **"Tender for supply of reading writing materials & dress materials"** to the Headmistress, KGBV, Sindhiguda, Block- Nandahandi, Nabarangpur during office hours by 5.00 PM of Dt.29.11.18. The bid document shall be opened at 10.00 AM on Dt.30.11.18 in the office of the Headmistress, KGBV, Sindhiguda, Nabarangpur in the presence of the bidders or their authorized representatives. Any SMC member / official staffs related to the KGBV not allowed to participate as a bidder in tender process invited at KGBV level. The KGBV purchase committee reseves the right to accept or reject the tender in whole or in part without assigning any reason thereof. The terms and conditions for the tender can be downloaded from the official website **http://www.opepa.in** and **nabarangpur.nic.in**.

Sd./- Headmistress, K.G.B.V., Sindhiguda, Block- Nandahandi

କଟକ ଉନ୍ନୟନ କର୍ତ୍ତୃପକ୍ଷ
C.D.A
ଅରୁଣୋଦୟ ଭବନ, ଲିଙ୍କ୍ ରୋଡ୍, କଟକ – ୧୨

ସୂଚନା

ଏତଦ୍ୱାରା ସର୍ବସାଧାରଣଙ୍କ ଅବଗତି ନିମନ୍ତେ ଜଣାଇ ଦିଆଯାଉଛି କି, ଅଭିନବ ବିଡାନାସୀ, କଟକ (ମର୍କତ ନଗର) ସେକ୍ଟର – 7 ରେ ପ୍ଲଟ ନଂ – G/36 ଟିକୁ ଶ୍ରୀ ବିଷ୍ଣୁ ଚରଣ ମହାରଣା, ପିତା – ୪ କାଶୀନାଥ ମହାରଣା, ସା – ଚାନ୍ଦପୁର, ପୋ – ବଂଶ, ଥା – ନାଉଗାଁ, ଜିଲ୍ଲା – ଜଗତସିଂହପୁରଙ୍କୁ ଆବଣ୍ଟନ କରାଯାଇଥିଲା । ବର୍ତ୍ତମାନ ଆବଣ୍ଟନଗ୍ରାହୀ ଶ୍ରୀ ବିଷ୍ଣୁ ଚରଣ ମହାରଣା ଉକ୍ତ ପ୍ଲଟ ସହିତ ଗୃହଟିକୁ ଚକ୍ତଗତ ସମ୍ପର୍କ ଆଧାରରେ ତାଙ୍କ କନ୍ୟା ଶ୍ରୀମତୀ ନିର୍ମଳା ମହାରଣା, ସ୍ୱା – ଶ୍ରୀ ବ୍ରଜ କିଶୋର ସ୍ୱାଇଁ, ସା – ଖଇରାଙ୍ଗ, ପୋ – ଆଶ୍ରମପାଟଣା, ଥା/ଜିଲ୍ଲା – ଜଗତସିଂହପୁରଙ୍କ ନାମରେ ମାଲିକାନା ପରିବର୍ତ୍ତନ କରିବା ପାଇଁ କଟକ ଉନ୍ନୟନ କର୍ତ୍ତୃପକ୍ଷଙ୍କୁ ଆବେଦନ କରିଅଛନ୍ତି ।

ଶିଶୁଙ୍କ ମାଲିସ ପାଇଁ ତେଲ...

ଶିଶୁ ପାଇଁ କେଉଁ ତେଲ ଭଲ, ତାହା ବାଛିବା ଲାଗି ମା'ମାନେ ଚିନ୍ତାରେ ପଡ଼ନ୍ତି। ଏଥିପାଇଁ ଡାକ୍ତରଙ୍କ ପରାମର୍ଶ ନେଇପାରିବେ। ତା'ଛଡ଼ା ଆପଣ ଚାହିଁଲେ ବହୁଦିନରୁ ଶିଶୁଙ୍କୁ ମାଲିସ କରିବା ଲାଗି ବ୍ୟବହାର କରାଯାଉଥିବା କେତୋଟି ତେଲ ମଧ୍ୟ ବାଛିପାରିବେ...

ନଡ଼ିଆତେଲ: ଖୁବ୍ ସହଜରେ ଏବଂ ସବୁବେଳେ ମିଳିପାରୁଥିବା ନଡ଼ିଆତେଲ ଶିଶୁଙ୍କ ମାଲିସ୍ ପାଇଁ ସବୁଠୁ ଭଲ ଅପ୍ସନ। କାରଣ ଏହା ଶିଶୁଙ୍କ ତ୍ୱଚା, କେଶ ଏବଂ ହାଡ଼ ଆଦିର ବିକାଶରେ ସାହାଯ୍ୟ କରିଥାଏ। ତା'ଛଡ଼ା ଏଥିରେ ଥିବା ଆଣ୍ଟିବ୍ୟାକ୍ଟେରିଆଲ୍ ଏବଂ ଆଣ୍ଟି ଭାଇରାଲ୍ ଗୁଣ ଶିଶୁଙ୍କୁ ସଂକ୍ରମଣରୁ ରକ୍ଷା କରିଥାଏ। ସବୁଠୁ ବଡ଼ କଥା ହେଉଛି, ଏହାର ଶିଶୁଙ୍କ ତ୍ୱଚା ଉପରେ କୌଣସି ପାର୍ଶ୍ୱ ପ୍ରତିକ୍ରିୟା ନାହିଁ।

ଆଲମଣ୍ଡ ତେଲ: ଏଥିରେ ପ୍ରଚୁର ପରିମାଣରେ ଭିଟାମିନ୍ ଇ' ଭରି ରହିଛି। ତେଣୁ ଏହି ତେଲରେ ଶିଶୁଙ୍କୁ ମାଲିସ୍ କରିବା ଦ୍ୱାରା ନା କେବଳ ତାଙ୍କ ତ୍ୱଚା କୋମଳ ଏବଂ ସୁନ୍ଦର ହେବ ବରଂ ସେମାନଙ୍କ ହାଡ଼ ମଧ୍ୟ ମଜଭୁତ ହେବ।

ଅଲିଭ୍ ତେଲ: ଏହି ତେଲ ଶିଶୁଙ୍କ ପାଇଁ ବେଶ୍ ଉପକାରୀ। ବିଶେଷକରି ଯେଉଁ ଶିଶୁଙ୍କ କେଶ ଭଲ ଭାବେ ଉଠି ନ ଥାଏ ସେମାନଙ୍କ ମୁଣ୍ଡରେ ଏହାକୁ ମାଲିସ୍ କରିବା ଦ୍ୱାରା ଘନ କେଶ ଉଠିଥାଏ ବୋଲି ବିଶ୍ୱାସ କରାଯାଏ। ତା'ଛଡ଼ା ଏହାର ଅନ୍ୟାନ୍ୟ ଉପକାରିତା ଦୃଷ୍ଟିରୁ ଅଧିକାଂଶ ମା' ଏହି ତେଲରେ ଶିଶୁଙ୍କୁ ମାଲିସ୍ କରିବାକୁ ପସନ୍ଦ କରନ୍ତି।

ସୋରିଷତେଲ: ଏହି ତେଲ ସାଧାରଣତଃ ଖାଦ୍ୟ ପ୍ରସ୍ତୁତିରେ ବ୍ୟବହାର କରାଯାଇଥାଏ। ହେଲେ ଏହା ବେବି ମସାଜ୍ ଅଏଲ୍ ଭାବେ ମଧ୍ୟ ବେଶ୍ ଲୋକପ୍ରିୟ। ଏହା ଶିଶୁଙ୍କ ଶରୀରକୁ ଗରମ ରଖିବା ସହ ଥଣ୍ଡା, କାଶ ଭଳି ସମସ୍ୟାଠୁ ଦୂରେଇ ରଖେ। ବିଶେଷକରି ଶୀତଦିନେ ଏହି ତେଲ ଶିଶୁଙ୍କ ସୁରକ୍ଷା ପାଇଁ ସବୁଠୁ ଭଲ। ଏହା ଶିଶୁଙ୍କୁ ସଂକ୍ରମଣରୁ ବି ଦୂରେଇ ରଖିଥାଏ।

ଆତ୍ମସମୀକ୍ଷା

ସମସ୍ତଙ୍କ ପ୍ରିୟଭାଜନ ହେବାକୁ କିଏ ବା ନ ଚାହେଁ। ସେଥିପାଇଁ ନିଜର ଉତ୍ତମ ବ୍ୟବହାର ଏବଂ କାର୍ଯ୍ୟକଳାପ ପ୍ରତି ସମସ୍ତେ ଗୁରୁତ୍ୱ ଦେଇଥାନ୍ତି। ତଥାପି ବି କିଛି ଗୁଣ କେତେଜଣଙ୍କୁ ଅନ୍ୟମାନଙ୍କ ନିକଟରେ ଅପ୍ରିୟ କରାଇଥାଏ। ତେବେ କେଉଁ ଗୁଣ ବା ଅଭ୍ୟାସ ନିଜ ବ୍ୟକ୍ତିତ୍ୱ ଉପରେ ଆଞ୍ଚ ଆଣୁଛି କିମ୍ବା ଅନ୍ୟର ମାନସିକତାକୁ ପ୍ରଭାବିତ କରୁଛି ଆତ୍ମସମୀକ୍ଷା କରି ତାକୁ ସୁଧାରିବା ହିଁ ଜଣେ ଭଲ ମଣିଷର ପରିଚୟ...

ଅଧିକାଂଶ ମହିଳା ସାଧାରଣତଃ ସ୍ୱଭାବରେ ଗପୁଡ଼ି। ପଡ଼ୋଶୀ, ସାଙ୍ଗସାଥୀ, ସହକର୍ମୀ ହୁଅନ୍ତୁ କିମ୍ବା ପରିଚିତଙ୍କୁ ଏକାଠି ପାଇଲେ ମେଲିଯାଏ ସେମାନଙ୍କ ଗପସପରା ; ଯାହାକି ସେମାନଙ୍କୁ ଖୁବ୍ ଆନନ୍ଦ ଦେଇଥାଏ ସତ ହେଲେ ଏହି ଗପିବା ଭିତରେ କେତେଜଣଙ୍କର କିଛି ଅଭ୍ୟାସ ହିଁ ସେମାନଙ୍କୁ ଅନ୍ୟମାନଙ୍କ ପ୍ରିୟଭାଜନ ହେବାରୁ ବଞ୍ଚିତ କରିଥାଏ। ତେବେ ଅଜାଣତରେ କରୁଥିବା କେଉଁ ଭୁଲ୍ ଆପଣଙ୍କ ବ୍ୟକ୍ତିତ୍ୱ ଉପରେ ନକାରାତ୍ମକ ପ୍ରଭାବ ପକାଉଛି ଆତ୍ମସମୀକ୍ଷା କରିବା ସହ ସାମାଜିକ ସମ୍ବନ୍ଧ ଖରାପ ହେବା ତଥା ଅନ୍ୟମାନେ ଆପଣଙ୍କଠାରୁ ଦୂରେଇବା ଆରମ୍ଭ କରିବା ପୂର୍ବରୁ ଏହାକୁ ସୁଧାରିବା ଆବଶ୍ୟକ....

ଅନ୍ୟ କଥାରେ ମୁଣ୍ଡ ଖେଳାଇବା: ଅନ୍ୟର ସୁଖ ଦୁଃଖରେ ଠିଆହେବା ଏବଂ ଯଥା ସମ୍ଭବ ସହଯୋଗ କରିବା ଜଣେ ଉତ୍ତମ ମଣିଷର କର୍ତ୍ତବ୍ୟ। ହେଲେ ଉପରେ ପଡି ଅନ୍ୟ କଥାରେ ମୁଣ୍ଡ ଖେଳାଇବାର ବଦଭ୍ୟାସ କେତେକଙ୍କ ଠାରେ ରହିଛି। ଅନ୍ୟ କେହି ନିଜ ବ୍ୟକ୍ତିଗତ ଜୀବନରେ ମୁଣ୍ଡଖେଳାଇବା ସମସ୍ତଙ୍କୁ ପସନ୍ଦ ନୁହେଁ। ତେଣୁ ଏପରି କରିବା ଦ୍ୱାରା ଅନ୍ୟମାନଙ୍କ ମନରେ ଆପଣଙ୍କ ପ୍ରତି ନକାରାତ୍ମକ ଭାବନା ସୃଷ୍ଟି ହୋଇଥାଏ ଏବଂ ସେମାନେ ଆପଣଙ୍କଠାରୁ ଦୂରତ୍ୱ ରଖିବାକୁ ଚେଷ୍ଟା କରିପାରନ୍ତି।

ପରଚର୍ଚ୍ଚା କରିବା: କଥା କଥାରେ ସର୍ବଦା ଅନ୍ୟର ଉଦାହରଣ ଦେବା, ଅନ୍ୟର ଦୋଷ ତ୍ରୁଟି ଖୋଜିବୁଲିବା, ପଛରେ ତାଚ୍ଛଲ୍ୟ କରିବା ଏବଂ କିଏ କ'ଣ କରୁଛି ସେ ସମ୍ପର୍କରେ ଆଲୋଚନା କରିବା ମଧ୍ୟ କେତେଜଣଙ୍କ ବଦଭ୍ୟାସ । ହେଲେ ସର୍ବସମ୍ମୁଖରେ ଏହି ପରଚର୍ଚ୍ଚା ଯେ ସେମାନଙ୍କ ନିଜ ବ୍ୟକ୍ତିତ୍ୱ ଉପରେ ଆଞ୍ଚ ଆଣୁଛି ଏକଥା ସେମାନେ ଭୁଲିଯାଆନ୍ତି। ତେଣୁ ଏଭଳି ଅଭ୍ୟାସଠାରୁ ନିଜକୁ ନିବୃତ୍ତ ରଖିବା ହିଁ ବୁଦ୍ଧିମତ୍ତାର କାର୍ଯ୍ୟ।

ଅଯଥା ଯୁକ୍ତି: କଥା କଥାରେ ରାଗିବା, ଯୁକ୍ତିକରିବା, ଅନ୍ୟପକ୍ଷ ଶୁଣିବା ପରିବର୍ତ୍ତେ କେବଳ ନିଜ ମତ ରଖିବା ଏମିତିକି ବାକ୍‌ସଂଯମ ହରାଇ ଅନ୍ୟକୁ ମାନସିକ ସ୍ତରରେ ଆଘାତ ପହଞ୍ଚାଇବା ଭଳି ବଦଗୁଣ ବି ଅନେକଙ୍କଠାରେ ରହିଛି। ହେଲେ ଏପରି କରିବା ଦ୍ୱାରା ସମସ୍ତଙ୍କ ଦୃଷ୍ଟିରେ ଆପଣଙ୍କ ପ୍ରତି ଏକ ନକାରାତ୍ମକ ଭାବନା ସୃଷ୍ଟି ହୋଇଥାଏ ଏବଂ ସମସ୍ତେ କଳିହୁଡ଼ି ବୋଲି ଘୃଣା ଦୃଷ୍ଟିରେ ଦେଖିଥାନ୍ତି। ତେଣୁ ଯଦି କେବେ ଅନ୍ୟମାନେ ଆପଣଙ୍କଠାରୁ ଦୂରତ୍ୱ ରକ୍ଷା କରୁଥିବା ଅନୁଭବ କରନ୍ତି ତେବେ ଆତ୍ମସମୀକ୍ଷା କରି ଏହାର କାରଣ ବୁଝିନ୍ତୁ ଏବଂ ଯଦି ନିଜର କ୍ରୋଧ ଭାବନା, ଅଯଥା ତର୍କକରିବା ଏବଂ ଆକ୍ରୋଶମୂଳକ ଆଚରଣ ଏଥିପାଇଁ ଦାୟୀ ବୋଲି ମନେହୁଏ ତେବେ ଏହାଠାରୁ ଦୂରେଇ ରୁହନ୍ତୁ।

ଅନାବଶ୍ୟକ ପରାମର୍ଶ ଦେବା: ଆବଶ୍ୟକ ସମୟରେ କାହାକୁ ଉଚିତ ପରାମର୍ଶ ଦେବା କୌଣସି ସହଯୋଗଠୁ କମ୍ ନୁହେଁ। ହେଲେ କେହି ପରାମର୍ଶ ଲୋଡ଼ିବା ପୂର୍ବରୁ ତାଙ୍କ ବ୍ୟକ୍ତିଗତ ଜୀବନରେ ଅଯଥାରେ ହସ୍ତକ୍ଷେପ କରିବା ଓ ଉପରେ ପଡି ପରାମର୍ଶ ଦେବା ଆଦୌ ଠିକ୍ ନୁହେଁ। ଏହାଦ୍ୱାରା କଥାର ଓଜନ କମିବା ସହ ଆପଣଙ୍କ ଉଚିତ ପରାମର୍ଶକୁ ବି ଅନ୍ୟମାନେ ଧୀରେ ଧୀରେ ହେୟଜ୍ଞାନ କରିବା ଆରମ୍ଭ କରିଦେବେ।

ଆତ୍ମପ୍ରଶଂସା: ସମାଜରେ ଏମିତି ଅନେକ ମହିଳା ଅଛନ୍ତି, ଯେଉଁମାନେ ନିଜର ପ୍ରଶଂସା ନିଜ ମୁହଁରେ ଗାଇବୁଲନ୍ତି। ଏଥିରେ ସେମାନେ ଏତେ ମଜ୍ଜିଯାଆନ୍ତି ଯେ, ସାଙ୍ଗରେ ଥିବା ଅନ୍ୟମାନଙ୍କ ସୁଖ, ଦୁଃଖ, ମାନସିକତା ଆଦି ଜାଣିବାକୁ ଚେଷ୍ଟା ମଧ୍ୟ କରନ୍ତି ନାହିଁ। ଏମିତିକି ଆତ୍ମପ୍ରଶଂସାରେ ବିଭୋର ହୋଇ ସେମାନେ ଅନ୍ୟକୁ କିଛି କହିବାର ସୁଯୋଗ ମଧ୍ୟ ଦିଅନ୍ତି ନାହିଁ। ଏଠାରେ ମନେରଖିବା ଆବଶ୍ୟକ ଯେ, କିଛି ଭଲ ଗୁଣ ଥିଲେ କିମ୍ବା କାର୍ଯ୍ୟ କଲେ ଆପେଆପେ ସଭିଙ୍କ ମୁହଁରୁ ପ୍ରଶଂସାର ସୁଅ ଛୁଟିଆସିବ। ହେଲେ ବାରମ୍ବାର ଆତ୍ମପ୍ରଶଂସା କରିବାଦ୍ୱାରା ନା କେବଳ ଆପଣ ପରିହାସର ପାତ୍ରୀ ହେବେ ବରଂ ଇଚ୍ଛା ନ ଥିବା ସତ୍ତ୍ୱେ ଯେଉଁମାନେ ଶିଷ୍ଟାଚାର ଦୃଷ୍ଟିରୁ ଆପଣଙ୍କ କଥା ଶୁଣୁଥିଲେ, ସେମାନେ ମଧ୍ୟ ଆପଣଙ୍କ ଠାରୁ ଦୂରେଇବା କିମ୍ବା ଅଣଦେଖା କରିବା ଆରମ୍ଭ କରିଦେବେ।

ନିନ୍ଦା କରିବା: କାହାର ଭଲ କାର୍ଯ୍ୟରେ ପ୍ରଶଂସା କରିବା ବଦଳରେ ଏଣୁତେଣୁ କହିବା କିମ୍ବା ସହି ନ ପାରି ନିନ୍ଦା କରିବା, ନିଜର କୌଣସି ଦୋଷତ୍ରୁଟି ଥିଲେ ତାହାକୁ ଅନ୍ୟ ମୁଣ୍ଡରେ ଲଦିଦେବା ଭଳି ମାନସିକତା ଆପଣଙ୍କ ବ୍ୟକ୍ତିତ୍ୱ ଉପରେ ଆଞ୍ଚ ଆଣିପାରେ। ତେଣୁ ଅନ୍ୟର ପ୍ରଶଂସା କରିବା ଶିଖନ୍ତୁ । ହେଲେ ମନେରଖନ୍ତୁ କାମ ହାସଲ କରିବା ଉଦ୍ଦେଶ୍ୟରେ ମଧ୍ୟ କାହାକୁ ଅଯଥା ପ୍ରଶଂସା କରିବା ବି ଠିକ୍ ନୁହେଁ।

ଥଟ୍ଟା କରିବା: ଥଟ୍ଟା, ମଜା ବା ବ୍ୟଙ୍ଗାତ୍ମକ ଆଚରଣ ନିଶ୍ଚିତ ଭାବେ ସମସ୍ତଙ୍କୁ ଆକୃଷ୍ଟ କରିଥାଏ। କାରଣ ଏହା ସମସ୍ତଙ୍କ ପାଇଁ କିଛି ସମୟ ଖୁସିର ମାହୋଲ ସୃଷ୍ଟି କରିଥାଏ। ହେଲେ ଏହି ଥଟ୍ଟାମଜା ବି ସୀମା ଲଙ୍ଘିଲେ ସମ୍ପର୍କରେ ଫାଟ ସୃଷ୍ଟିହେବାର କାରଣ ସାଜିଥାଏ। ଏଣୁ ଥଟ୍ଟା ଆଳରେ କାହାକୁ ସର୍ବସମ୍ମୁଖରେ ପରିହାସ କରିବା, ଅପମାନିତ କରିବା, କଷ୍ଟ ଦେବା କିମ୍ବା ଅସୁବିଧାରେ ପକାଇବା ଭଳି କାର୍ଯ୍ୟ ଆଦୌ କରନ୍ତୁ ନାହିଁ।

କ'ଣ କୁହନ୍ତି ଏମାନେ...

ରୋଜାଲିନ୍

ରୋଜାଲିନ୍ ଶତପଥୀ(ଶିକ୍ଷୟିତ୍ରୀ, ଭୀମପୁର, ପାହାଳ, ଖୋର୍ଦ୍ଧା)– ପ୍ରତ୍ୟେକ ମଣିଷ ପାଖରେ ଭଲ ସହ କିଛି ଖରାପ ଗୁଣ ଥାଏ। ହେଲେ ଯଦି ଜଣେ ଆତ୍ମସମୀକ୍ଷା କରି ନିଜ ଖରାପ ଗୁଣକୁ ଯଥା ସମୟରେ ସୁଧାରିପାରେ ସେ ସମସ୍ତଙ୍କର ପ୍ରିୟ ହୋଇପାରେ। ନିଜ କଥା କହିବି ଜାଣତରେ ଏଭଳି କିଛି କଥା କହେନାହିଁ ଯାହା କାହାର ମାନସିକତାକୁ ଆଘାତ କରିବ। ସେହିପରି କାହା ପଛରେ ଗପିବା, ପରିହାସ କରିବା କିମ୍ବା ଅନାବଶ୍ୟକ ପରାମର୍ଶ ଦେବାଠୁ ନିଜକୁ ଦୂରେଇ ରଖେ।

ସୁଜାତା

ସୁଜାତା ନାୟକ(ଗୃହିଣୀ, ଛତିଆ, ଯାଜପୁର)– ସମସ୍ତଙ୍କ ନିକଟରେ ଜଣେ ଭଲ ମଣିଷର ପରିଚୟ ସୃଷ୍ଟି କରିବା ଏବଂ ନିଜ ଆତ୍ମସମ୍ମାନ ବଜାୟ ରଖିବା ଏତେ ସହଜ ନୁହେଁ। ସେଥିପାଇଁ ନିଜ କାର୍ଯ୍ୟକଳାପ, ଆଚରଣ ଏବଂ ବିଶେଷକରି ବାକ୍‌ସଂଯମତା ପ୍ରତି ଧ୍ୟାନ ଦେବା ଜରୁରୀ ବୋଲି ମୁଁ ଭାବିଥାଏ। ତେଣୁ ଆତ୍ମପ୍ରଶଂସା କରିବା, ଅନ୍ୟମାନଙ୍କ କଥାରେ ମୁଣ୍ଡଖେଳେଇବା, ଅଯଥା ଯୁକ୍ତି କରିବା ଆଦି କାର୍ଯ୍ୟଠୁ ନିବୃତ୍ତ ରହିଥାଏ।

ଘରୋଇ ଟିପ୍ସ

- ★ ବଦହଜମୀ ସମସ୍ୟା ଦୂର କରିବା ଲାଗି ଜିରା ସବୁଠୁ ଭଲ ପ୍ରାକୃତିକ ଔଷଧ। ଏହା ଖାଦ୍ୟ ହଜମରେ ସାହାଯ୍ୟ କରୁଥିବା ଏନ୍‌ଜାଇମ୍ ବୃଦ୍ଧି କରିଥାଏ।
- ★ ଜିରାରେ ପ୍ରଚୁର ପରିମାଣରେ ଆଇରନ୍ ରହିଛି। ତେଣୁ ଖାଦ୍ୟ ତାଲିକାରେ ଏହାକୁ ସାମିଲ କରିବା ଦ୍ୱାରା ଋତୁସ୍ରାବ ସମୟରେ ଅଧିକ ରକ୍ତସ୍ରାବ ଯୋଗୁ ଶରୀରରୁ ହେଉଥିବା ଆଇରନ୍ କ୍ଷୟ ଏବଂ ଏଥିନେଇ ହେଉଥିବା ଦୁର୍ବଳତା ଦୂର ହୋଇଥାଏ। ଏହା ହିମୋଗ୍ଲୋବିନ୍ ମାତ୍ରା ବଢାଇବାରେ ମଧ୍ୟ ସାହାଯ୍ୟ କରଥାଏ।
- ★ ଝାଡାବାନ୍ତି ହେଉଥିଲେ ତାହା ଦହି ସହ ୫ଗ୍ରାମ ଜିରା ପାଉଡର ମିଶାଇ ଖଶଇବା ଦ୍ୱାରା ସଙ୍ଗେ ସଙ୍ଗେ ଉପଶମ ମିଳିଥାଏ।
- ★ କେଶ ଝଡିବା କିମ୍ବା ନିର୍ଦ୍ଦିଷ୍ଟ କୌଣସି ଭାଗରୁ କେଶ କ୍ଷୟ ହୋଇ ଚନ୍ଦା ଦେଖାଯାଉଛି ତେବେ ଉକ୍ତ ସ୍ଥାନରେ କଳା ଜିରା ତେଲ ଲଗାନ୍ତୁ। କିଛି ଥର ଏପରି କରିବା ଦ୍ୱାରା କେଶ ଝଡିବା ବା ବନ୍ଦ ହୋଇଯିବ। ତା' ଛଡା ଏହା କେଶକୁ ଲମ୍ବା ଏବଂ ଘନ କରିବାରେ ସାହାଯ୍ୟ କରିଥାଏ।
- ★ ଋତୁସ୍ରାବରେ ଅନିୟମିତତା ଦେଖା ଦେଉଥିଲେ ଏକ ଗ୍ଲାସ୍ ପାଣିରେ ଏକ ଚାମ ଜିରା ମିଶାଇ ଫୁଟାନ୍ତୁ ଏବଂ ଥଣ୍ଡା କରି ଉକ୍ତ ପାଣିକୁ ପିଅନ୍ତୁ। ପ୍ରତିଦିନ ଏପରି କରବା ଦ୍ୱାରା ସମସ୍ୟା ଦୂର ହୋଇପାରିବ।

ଖାଦ୍ୟଗୁଡି

ଆଳୁ ଟିକ୍କି

ଆବଶ୍ୟକ ସାମଗ୍ରୀ: ସିଝା ଆଳୁ ୪ ଟା, କଟା ଧନିଆପତ୍ର, କଞ୍ଚାଲଙ୍କା ୨ଟା, ଚାଟ୍ ମସଲା ଅଧା ଚାମଚ, ଗରମ ମସଲା ଅଧା ଚାମଚ, ଜିରା ଗୁଣ୍ଡ ଅଧାଚମଚ, ମଇଦା ଦୁଇ ବଡ଼ ଚାମଚ, ତେଲ, ପାଣି, ବ୍ରେଡ୍ ଗୁଣ୍ଡ, ଲୁଣ ସ୍ୱାଦାନୁସାରେ ।

ପ୍ରସ୍ତୁତି ପ୍ରଣାଳୀ: ସିଝା ଆଳୁରୁ ଚୋପା ଛଡାଇ ସେଥିରେ ଲୁଣ, ଲଙ୍କା, ଧନିଆପତ୍ର ଏବଂ ସମସ୍ତ ମସଲାଗୁଣ୍ଡ ପକାଇ ଭଲ ଭାବେ ଚକଟି ଦିଅନ୍ତୁ। ଏହାକୁ ଛୋଟ ଛୋଟ ଗୋଲ କରି ହାତରେ ଅଳ୍ପ ଚାପି ଟିକ୍କି ପ୍ରସ୍ତୁତ କରି ରଖନ୍ତୁ। ଏକ ପାତ୍ରରେ ମଇଦାରେ ପାଣି ଗୋଳାନ୍ତୁ। ଚୁଲାରେ ପ୍ୟାନ୍ ବସାଇ ତେଲ ଗରମ କରନ୍ତୁ। ଗୋଲ କରି ରଖିଥିବା ଆଳୁ ଚକଟାକୁ ଗୋଳା ମଇଦାରେ ବୁଡାନ୍ତୁ ଏବଂ ବ୍ରେଡ୍ ଗୁଣ୍ଡରେ ଲଗାଇ ଛାଣନ୍ତୁ। ପ୍ରସ୍ତୁତ ହୋଗଲା ଆଳୁ ଟିକ୍କି। ଏହାକୁ ଚଟଣି କିମ୍ବା ସସ୍ ସହିତ ଗରମ ଗରମ ପରଷନ୍ତୁ।

ସୌନ୍ଦର୍ଯ୍ୟ

ଗ୍ଲିଟର ଆଇଶ୍ୟାଡୋ

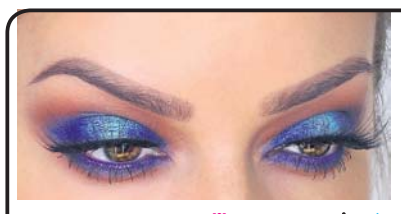

ଆଇ ମେକ୍‌ଅପ୍ ମୁହଁକୁ ଅଧିକ ଆକର୍ଷଣୀୟ କରିଥାଏ; ଯେଉଁଥିପାଇଁ ଅଧିକାଂଶଙ୍କୁ ବିଭିନ୍ନ ପ୍ରକାର ଆଇ ବ୍ୟୁଟିପ୍ରଡକ୍ଟ ବ୍ୟବହାର କରୁଥିବା ଦେଖିବାକୁ ମିଳୁଛି। ଯାହା ମଧ୍ୟରେ ବର୍ତ୍ତମାନ ଗ୍ଲିଟର ଆଇଶ୍ୟାଡୋ ଲାଟେଷ୍ଟ ଟ୍ରେଣ୍ଡ ପାଲଟିଛି। ଯଦି ଆପଣ ବି ଏହାଦ୍ୱାରା ନିଜ ଆଖିର ସୌନ୍ଦର୍ଯ୍ୟ ବଢ଼ାଇବାକୁ ଚାହୁଁଛନ୍ତି ତେବେ ଜାଣିରଖନ୍ତୁ ଏହାକୁ ବ୍ୟବହାର କରିବାର କେତୋଟି ଉପାୟ...

- ❖ ଏହାକୁ ପ୍ରଥମଥର ଲଗାଉଥିଲେ କୌଣସି ବ୍ୟୁଟି ଏକ୍ସପର୍ଟଙ୍କଠାରୁ ଆପଣଙ୍କୁ କେଉଁ ଶ୍ୟାଡୋ ସୁଟ୍ କରିବ ପରାମର୍ଶ ନିଅନ୍ତୁ। ଠିକ୍ ବ୍ରାଣ୍ଡ୍ ତଥା କ୍ୱାଲିଟି ସମ୍ପର୍କରେ ଜାଣିବା ଦ୍ୱାରା ନା କେବଳ ଆପଣଙ୍କ ଆଖି ଆକର୍ଷଣୀୟ ଲାଗିବ ବରଂ ସୁରକ୍ଷିତ ମଧ୍ୟ ରହିବ।
- ❖ ଗ୍ଲିଟର୍ ଆଇଶ୍ୟାଡୋ ସାଧାରଣତଃ ଅଧିକ ସାଇନିଂ ହୋଇଥିବାରୁ ଏହାକୁ ପାର୍ଟି, ଫଙ୍କଶନ୍ ଆଦି ସମୟରେ ଲଗାଇଲେ ଭଲ ଲାଗିଥାଏ। ତେଣୁ ଏଭଳି କୌଣସି ବିଶେଷ ଅବସର ଥିଲେ ନିଜ ଡ୍ରେସ୍ କଲର ସହ ମ୍ୟାଚ୍ କରୁଥିବା ଆଇଶ୍ୟାଡୋ ବାଛନ୍ତୁ। ଯଦି ତାହା ଉପଲବ୍ଧ ନାହିଁ ତେବେ ସବୁ ପୋଷାକର ରଙ୍ଗ ସହ ମ୍ୟାଚ୍ କରୁଥିବା ଭଳି ୟୁନିଭର୍ସାଲ ରଙ୍ଗ ଯଥା– ହ୍ୱାଇଟ୍, ସିଲ୍‌ଭର୍, ଗୋଲ୍ଡେନ୍ ଆଦି ବାଛନ୍ତୁ।
- ❖ ଆଇଶ୍ୟାଡୋ ଲଗାଇବା ପୂର୍ବରୁ ପ୍ରିମିୟର ଲଗାଇବାକୁ ଭୁଲନ୍ତୁ ନାହିଁ। ଏହାଦ୍ୱାରା ଗ୍ଲିଟରର ସୁନ୍ଦରତା ଆହୁରି ଅଧିକ ବଢ଼ିଯାଇଥାଏ ଏବଂ ଏହା ଦୀର୍ଘ ସମୟ ପାଇଁ ମଧ୍ୟ ରହିଥାଏ।
- ❖ ସେହିପରି ଯଦି ଆପଣ ବେସ୍ କଲର ଲଗାଇବା ପରେ ଏହାକୁ ବ୍ୟବହାର କରୁଛନ୍ତି ତେବେ ମେକ୍‌ଅପ୍ ଅପେକ୍ଷାକୃତ ଅଧିକ ଆକର୍ଷଣୀୟ ଲାଗିବ।
- ❖ ଗ୍ଲିଟର ଆଇଶ୍ୟାଡୋ କ୍ରିମ୍ ବେସ୍‌ଡ୍ ବାଛିଲେ ଭଲ। ଯଦି ନ ମିଳୁଛି ତେବେ ଭେସ୍‌ଲିନ୍ କିମ୍ବା ଜେଲ୍ ଲଗାଇବା ପରେ ଏହାକୁ ଲଗାନ୍ତୁ। ଏପରି କରିବା ଦ୍ୱାରା ଗ୍ଲିଟର ବୋଳିହୋଇ କିମ୍ବା ଛାଡ଼ିଯାଇ ମେକ୍‌ଅପ୍ ଖରାପ ହୋଇ ନ ଥାଏ ଏବଂ ଅପେକ୍ଷାକୃତ ଅଧିକ ସମୟ ମଧ୍ୟ ରହିଥାଏ।
- ❖ ଏହାକୁ ଲଗାଇବା ଲାଗି କ୍ୟୁ ଟିପ୍ କିମ୍ବା ଗ୍ଲିଟର ଆପ୍ଲିକେଟର ବ୍ୟବହାର କରନ୍ତୁ। ପ୍ରଥମେ ସିଙ୍ଗଲ କୋଟ୍ ଲଗାଇ ଦେଖନ୍ତୁ। ଠିକ୍ ଭାବେ ଲାଗିଲେ ଧୀରେ ଧୀରେ ଡବଲ କୋଟ୍ ଲଗାନ୍ତୁ।
- ❖ ମନେରଖନ୍ତୁ ଏହି ମେକ୍‌ଅପ୍ ଛଡ଼ାଇବା ସମୟରେ କେବଳ ମୁହଁ ଧୋଇବା ପରିବର୍ତ୍ତେ କଟନ୍‌ରେ ବେବି ଅଏଲ୍ କିମ୍ବା ମେକ୍‌ଅପ୍ ରିମୁଭରରେ ଧୀରେ ଧୀରେ ପୋଛନ୍ତୁ।

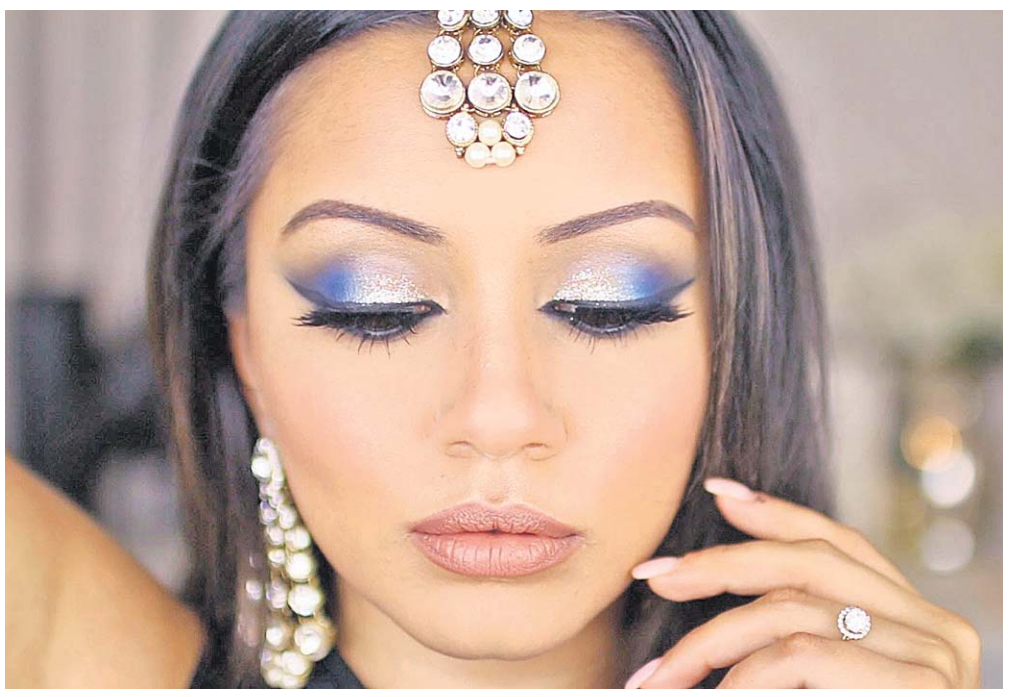

ସଂକ୍ଷେପରେ

ପିଏନ୍‌ବି ମହାଦୁର୍ନୀତି ନୀରବ ମୋଦି ପଳାତକ ମାମଲାକୁ ବିରୋଧ କଲେ

ନୂଆଦିଲ୍ଲୀ,୨୯-୧୦: ହୀରା ବ୍ୟବସାୟୀ ନୀରବ ମୋଦିଙ୍କୁ ପଳାତକ ଅପରାଧୀ ଘୋଷଣା କରିବା ଲାଗି ପ୍ରବର୍ତ୍ତନ ନିର୍ଦ୍ଦେଶାଳୟ(ଇଡି) ପିଏମ୍‌ଏଲ୍‌ଏ ଅଦାଲତରେ ଆବେଦନ କରିଛି। ତେବେ ନୀରବ ଏହାକୁ ବିରୋଧ କରିଛନ୍ତି। ସେ ଏହି ମାମଲାକୁ ଖାରଜ କରିବା ଲାଗି ସ୍ୱତନ୍ତ୍ର ଅଦାଲତରେ ଏକ ଆବେଦନ ଦାଖଲ କରିଛନ୍ତି। ବିଚାରପତି ଏମ.ଏସ୍ ଆଜମୀଙ୍କ ସ୍ୱତନ୍ତ୍ର ପିଏମ୍‌ଏଲ୍‌ଏ ଅଦାଲତରେ ସୋମବାର ନୀରବ ମୋଦି ୧୦ଟି ଆବେଦନ କରିଛନ୍ତି। ଇଡି ପକ୍ଷରୁ ଦାଖଲ ଆବେଦନ ଆଇନସମ୍ମତ ନୁହେଁ ବୋଲି ମୋଦି ତାଙ୍କ ଆବେଦନରେ ଦର୍ଶାଇଛନ୍ତି। ସେଥିରେ ସେ ଦର୍ଶାଇଛନ୍ତି ଯେ, ଆଇନାନୁଯାୟୀ ଏଭଳି ଆବେଦନ କେବଳ ଡାଇରେକ୍ଟର କିମ୍ବା ଡାଇରେକ୍ଟରଙ୍କ ଦ୍ୱାରା ଅଧିକୃତ ଡେପୁଟି ଡାଇରେକ୍ଟର ହିଁ କରିପାରିବେ। କିନ୍ତୁ ନୀରବ ମୋଦିଙ୍କ ବିରୋଧରେ ଡେପୁଟି ଡାଇରେକ୍ଟର ଚି.ମହେଶ ଚନ୍ଦ୍ର ରେଡ୍ଡୀ ଆବେଦନ କରିଛନ୍ତି। ତାଙ୍କୁ ଏଥିପାଇଁ ଡାଇରେକ୍ଟର ଅଧିକୃତ କରିନାହାନ୍ତି। ଏହାଛଡା ଏ ସଂକ୍ରାନ୍ତରେ ଏକ ଅର୍ଡିନାନ୍ସ ବଳବତ୍ତର ଥିବା ବେଳେ ଉକ୍ତ ଆଇନ ଚଳିତ ବର୍ଷ ଜୁଲାଇ ୨୫ରେ ସଂସଦର ଅନୁମୋଦନ ଲାଭ କରିଛି। ଏଣୁ ଅର୍ଡିନାନ୍ସ ବେଳେ ହୋଇଥିବା ଆବେଦନ ଗ୍ରହଣୀୟ ହେବନି।

୭୫ ବିଲିୟନ ମୁଦ୍ରା ବିନିମୟ ଲାଗି ଭାରତ-ଜାପାନ ଚୁକ୍ତି

ନୂଆଦିଲ୍ଲୀ,୨୯-୧୦: ପ୍ରଧାନମନ୍ତ୍ରୀ ନରେନ୍ଦ୍ର ମୋଦି ଓ ଜାପାନ ପ୍ରତିପକ୍ଷ ସିଞ୍ଜୋ ଆବେଙ୍କ ଉପସ୍ଥିତିରେ ସୋମବାର ଭାରତ ଓ ଜାପାନ ମଧ୍ୟରେ ୭୫ ବିଲିୟନ ଡଲାର ମୁଦ୍ରା ବିନିମୟ ଚୁକ୍ତି ସ୍ୱାକ୍ଷର ହୋଇଛି। ଏହାଦ୍ୱାରା ବୈଦେଶିକ ମୁଦ୍ରାରେ ସ୍ଥିରତା ଆସିବା ସହିତ ଭାରତୀୟ ଆର୍ଥିକ ବଜାର ପ୍ରତି ନିବେଶକଙ୍କ ଭରସା ବୃଦ୍ଧି ପାଇବ। ମୁଦ୍ରା ବିନିମୟ ଚୁକ୍ତି ସ୍ୱାକ୍ଷର ଦ୍ୱାରା ଦୁଇ ଦେଶ ମଧ୍ୟରେ ଆର୍ଥିକ କ୍ଷେତ୍ରରେ ସହଯୋଗିତା ବୃଦ୍ଧି ପାଇବା ସହିତ ସମ୍ପର୍କ ଅଧିକ ଦୃଢ଼ିଭତ ହେବ ବୋଲି ଅର୍ଥ ମନ୍ତ୍ରଣାଳୟ ପକ୍ଷରୁ କୁହାଯାଇଛି। ସୂଚନାଥାଉ କି, ଆମେରିକାରେ ଡଲାର ଶକ୍ତିଶାଳୀ ହେବା କାରଣରୁ ନିବେଶକମାନେ ଭାରତ ସମେତ ବିକାଶଶୀଳ ଦେଶରୁ ସେମାନଙ୍କ ନିବେଶ ପ୍ରତ୍ୟାହାର କରିବା ଆରମ୍ଭ କରିଛନ୍ତି। ଟଙ୍କାର ମୂଲ୍ୟ ହ୍ରାସ କାରଣରୁ ଦେଶର ଚଳନ୍ତି ଜମା ନିଅଣ୍ଟ ପରିମାଣ ଏପ୍ରିଲ-ଜୁନ ତ୍ରୈମାସିକରେ ଜିଡିପିର ୨.୪%ରେ ପହଞ୍ଚିଛି।

ଚାଇନାରୁ ଆମଦାନୀ ଲାଗି ୟୁଆନ ହେବ ମାଧ୍ୟମ

ନୂଆଦିଲ୍ଲୀ,୨୯-୧୦: ଟଙ୍କାର ମୂଲ୍ୟ ହ୍ରାସ ଯୋଗୁ ଦେଶକୁ ଅଧିକ ଡଲାର ଖର୍ଚ୍ଚ କରିବାକୁ ପଡୁଛି। ଏହି କାରଣରୁ ଡଲାର ବଦଳରେ ୟୁଆନ ଜରିଆରେ ପଡୋଶୀ ଦେଶ ଚାଇନାରୁ ସାମଗ୍ରୀ ଆମଦାନୀ ଲାଗି ଭାରତ ଏବେ ବିଚାର କରୁଛି। ଏହାଦ୍ୱାରା ଦୁଇ ଦେଶ ମଧ୍ୟରେ କାରବାର ଅଧିକ ସୁଗମ ହେବ ଏବଂ ଟଙ୍କା ମୂଲ୍ୟ ହ୍ରାସ ଜନିତ ବିପଦରୁ ଭାରତ ବେଶ୍ ସୁରକ୍ଷିତ ରହିପାରିବ। ଚାଇନାକୁ ରପ୍ତାନି ହେବାକୁ ଥିବା ଔଷଧ, ତୈଳବୀଜ ଏବଂ ଚିନିକୁ ଟଙ୍କା ମାଧ୍ୟମରେ କାରବାର କରିବାକୁ ଭାରତ ଏବେ ଚିନ୍ତା କରୁଛି। ଦୁଇ ଦେଶ ମଧ୍ୟରେ ମୁଦ୍ରା ବିନିମୟ ହୋଇପାରୁ ନ ଥିବାରୁ ଭାରତ ଓ ଚାଇନା ମଧ୍ୟରେ ଡଲାର ମାଧ୍ୟମରେ କାରବାର ହୋଇଥାଏ।

ସେନସେକ୍ସ ୭୧୮ ପଏଣ୍ଟ ବୃଦ୍ଧି

ମୁମ୍ବାଇ,୨୯-୧୦: ଦୀପାବଳି ପୂର୍ବରୁ ସୋମବାର ଶେୟାର ବଜାରରେ ଜବରଦସ୍ତ ବୃଦ୍ଧି ପରିଲକ୍ଷିତ ହୋଇଛି। ସେନସେକ୍ସ ୭୧୮.୦୯ ପଏଣ୍ଟ(୨.୧୫%)ର ବୃଦ୍ଧି ସହିତ ୩୪,୦୬୭.୪୦ରେ ଏବଂ ନିଫ୍ଟି ୨୨୧.୩୦ ପଏଣ୍ଟ(୨.୨୧%) ମଜଭୁତ ସହିତ ୧୦,୨୫୧.୩୦ରେ ବନ୍ଦ ହୋଇଛି। ସକାଳେ ସେନସେକ୍ସ ବୃଦ୍ଧି ସହିତ ଖୋଲିଥିଲା। କିଛି ସମୟ ପରେ ଏଥିରେ ହ୍ରାସ ପରିଲକ୍ଷିତ ହୋଇଥିଲା। ଦ୍ୱିପ୍ରହର ପରେ ଅପରାହ୍ନ ୩ଟା ୧୮ ପରେ ସେନସେକ୍ସ ୭୩୨.୬୪ ଅର୍ଥାତ ୨.୨୦% ବୃଦ୍ଧି ସହିତ ୩୪,୦୪୪.୪୫ପଏଣ୍ଟରେ ପହଞ୍ଚି ଯାଇଥିଲା। ସେହିପରି ନିଫ୍ଟି ମଧ୍ୟ ୨୨୭.୬୫ ପଏଣ୍ଟ ଅର୍ଥାତ ୨.୨୭% ମଜଭୁତ ହୋଇ ୧୦,୨୫୭.୬୫ ପଏଣ୍ଟରେ ଟ୍ରେଡ ହୋଇଥିଲା। ଏହାର କିଛି ସମୟ ପରେ ଏକ ସମୟରେ ସେନସେକ୍ସରେ ୭୯୬ ପଏଣ୍ଟ ବୃଦ୍ଧି ଦେଖାଯାଇଥିଲା। ଘରୋଇ କ୍ଷେତ୍ରରେ ଅଗ୍ରଣୀ ବ୍ୟାଙ୍କ ଆଇସିଆଇସିଆଇ ବ୍ୟାଙ୍କ ଲାଭ କରିଥିବା ସୂଚନା ସେନସେକ୍ସ ବୃଦ୍ଧିର କାରଣ ହୋଇଥିଲା। ଫଳରେ ବ୍ୟାଙ୍କିଙ୍ଗ ସେକ୍ଟରର ପ୍ରାୟ ସମସ୍ତ ଶେୟାର ବୃଦ୍ଧି ପାଇଥିଲା।

ବଜାର ଟ୍ରେଣ୍ଡକୁ ଧ୍ୟାନରେ ରଖି ଗ୍ରାହକଙ୍କୁ ସୁଲଭ ମୂଲ୍ୟଯୁକ୍ତ ଉତ୍ପାଦ ଯୋଗାଣ ଉପରେ ଧ୍ୟାନ କେନ୍ଦ୍ରିତ କରୁଛୁ।
– ଲିଓ ଜୋସେଫ, ବରିଷ୍ଠ ନିର୍ଦ୍ଦେଶକ, ଏଚ୍‌ପି ଇଣ୍ଡିଆ

ଦିଲ୍ଲୀ–ମୁମ୍ବାଇ ଶିଳ୍ପ କରିଡର ସହ ଅନ୍ୟ କ୍ଷେତ୍ରରେ ନିବେଶ ନେଇ ରୁଷିଆ ସହ ଆଲୋଚନା ଜାରି ରହିଛି।
– ସୁରେଶ ପ୍ରଭୁ, ବାଣିଜ୍ୟ ଓ ଶିଳ୍ପ ମନ୍ତ୍ରୀ

ଘନଉଛି ସରକାର-ଆର୍‌ବିଆଇ ମତଭେଦ

ନୂଆଦିଲ୍ଲୀ,୨୯–୧୦

କେନ୍ଦ୍ର ସରକାର ଏବଂ ଭାରତୀୟ ରିଜର୍ଭ ବ୍ୟାଙ୍କ(ଆର୍‌ବିଆଇ) ମଧ୍ୟରେ ମତଭେଦ ଚରମସୀମାରେ ପହଞ୍ଚିଗଲାଣି। ବିମୁଦ୍ରୀକରଣ ସମେତ ବିଭିନ୍ନ ପ୍ରସଙ୍ଗରେ ସୃଷ୍ଟି ହୋଇଥିବା ମତଭେଦର ପରିଣାମସ୍ୱରୂପ କେନ୍ଦ୍ର ସରକାର ଓ କେନ୍ଦ୍ରୀୟ ବ୍ୟାଙ୍କ ମଧ୍ୟରେ ସମ୍ପର୍କ ପ୍ରାୟତଃ ଛିନ୍ନ ହୋଇଛି। ବିଭିନ୍ନ ପ୍ରସଙ୍ଗରେ କେନ୍ଦ୍ର ସରକାର ଆର୍‌ବିଆଇର କାର୍ଯ୍ୟ ଉପରେ ହସ୍ତକ୍ଷେପ କରୁଥିବାରୁ ଏହାର ସ୍ୱାଧୀନତା କ୍ଷୁଣ୍ଣ ହେଉଛି। ଏହାଛଡ଼ା ଏନ୍‌ଡିଏ ସରକାର ରିଜର୍ଭ ବ୍ୟାଙ୍କର କ୍ଷମତା ସଙ୍କୁଚିତ କରିବା ଲାଗି ଉଦ୍ୟମ ଆରମ୍ଭ କରିବା ପରେ ଉର୍ଜିତ ପଟେଲ ଓ ଅନ୍ୟ ଅଧିକାରୀଙ୍କୁ ଏହା ଅସନ୍ତୁଷ୍ଟ କରିଛି। ରିଜର୍ଭ ବ୍ୟାଙ୍କ ଗଭର୍ନର ଉର୍ଜିତ ତାଙ୍କ ପୂର୍ବସୂରୀ ରଘୁରାମ ରାଜନଙ୍କ ଭଳି ଭୁଲ୍ ନ କରି ବରଂ ବିରଲ ଆଚାର୍ଯ୍ୟଙ୍କୁ ମୋହରା କରିଛନ୍ତି। ନିକଟରେ ଭିରାଲ ଏକ କାର୍ଯ୍ୟକ୍ରମରେ ଯୋଗ ଦେଇ ଆର୍‌ବିଆଇକୁ ଅଧିକ ସ୍ୱାୟତ୍ତତା ମିଳିବା ଉଚିତ ବୋଲି ଯୁକ୍ତି ବାଢ଼ିଛନ୍ତି। ତାଙ୍କର ଏହି ବକ୍ତବ୍ୟ ନିଆଁରେ ଘିଅ ଢାଳିବା ଭଳି ହୋଇଛି। ଉର୍ଜିତଙ୍କ ପରୋକ୍ଷ ଗୋଟିଚାଳନାରେ ଏନ୍‌ଡିଏ ସରକାର ବ୍ୟତିବ୍ୟସ୍ତ ହୋଇପଡ଼ିଛନ୍ତି।

କେନ୍ଦ୍ର ସରକାରଙ୍କ ଆର୍ଥିକ ନୀତିକୁ ରିଜର୍ଭ ବ୍ୟାଙ୍କ ବିରୋଧ କରୁଥିବାରୁ ଉର୍ଜିତ ଏବେ ସରକାରଙ୍କ କଣ୍ଟା ହେଲେଣି। ଏପରି ସ୍ଥିତିରେ ଆର୍‌ବିଆଇ ଗଭର୍ନରଙ୍କୁ ଆଉ ଦ୍ୱିତୀୟ ପାଳି ମିଳିବନି ବୋଲି ଚର୍ଚ୍ଚା ଜୋର୍ ଧରିଛି। ଏନ୍‌ଡିଏ ସରକାର କ୍ଷମତାକୁ ଆସିବା ପରେ ରାଜନ କେନ୍ଦ୍ର ସରକାରଙ୍କୁ ଖୋଲାଖୋଲି ସମାଲୋଚନା କରିବା ଆରମ୍ଭ କରି ଦେଇଥିଲେ। ଫଳରେ ସରକାର ତାଙ୍କର କାର୍ଯ୍ୟକାଳ ଦ୍ୱିତୀୟ ଥର ପାଇଁ ବଢ଼ାଇ ନ ଥିଲେ। ଅନ୍ୟପକ୍ଷରେ ମତଭେଦ ଏପରି ଚରମସୀମାରେ ପହଞ୍ଚିଗଲାଣି ଯେ, ତାଙ୍କୁ ଦ୍ୱିତୀୟ ପାଳି ମିଳିବନି ବୋଲି ଗଭର୍ନର ଉର୍ଜିତ ମଧ୍ୟ ଜାଣିସାରିଲେଣି। ଏହି କାରଣରୁ ସେ କେନ୍ଦ୍ର ସରକାରଙ୍କୁ ଆଉ ଖାତିର କରୁନାହାନ୍ତି।

ଚଳିତ ବର୍ଷ ଆରମ୍ଭରୁ ଆଜି ଯାଏ ପ୍ରାୟ ୬ଟି ଆର୍ଥିକ ପ୍ରସଙ୍ଗରେ ଆର୍‌ବିଆଇ ଏବଂ କେନ୍ଦ୍ର ସରକାର ଭିନ୍ନ ମତପୋଷଣ କରିଛନ୍ତି। ସୁଧ ହାର ହ୍ରାସ କରିବାକୁ କେନ୍ଦ୍ର ଚାହୁଁଥିବା ବେଳେ ଆର୍‌ବିଆଇ ଏହାକୁ ପ୍ରତ୍ୟାଖ୍ୟାନ କରିବା ସହିତ ଓଲଟା ଦୁଇଥର ବଢ଼ାଇ ଦେଲେ। ଏହାଦ୍ୱାରା ସରକାରଙ୍କ ଚିନ୍ତା ଆହୁରି ବଢ଼ିଯାଇଛି। ବିମୁଦ୍ରୀକରଣ ଯୋଗୁ ଦେଶରେ ନିଯୁକ୍ତି ହ୍ରାସ ପାଇଥିବା ବେଳେ ଉର୍ଜିତଙ୍କ ନିଷ୍ପତ୍ତି ପରିସ୍ଥିତିକୁ ଆହୁରି ଭୟାବହ କରିଛି। ଏହାକୁ ନେଇ କେନ୍ଦ୍ର ସରକାର ଏବେ ଗଭର୍ନରଙ୍କ ଉପରେ ଖପ୍ପା। ଏହାପରେ ଫେବୃୟାରୀ ୧୨ରେ ଆର୍‌ବିଆଇ ଏନ୍‌ପିଏ ଏବଂ ଋଣ ପୁନର୍ଗଠନ ନେଇ ନୂଆ ନିୟମ ସମ୍ପର୍କରେ ଏକ ସର୍କୁଲାର ଜାରି କଲେ। କେନ୍ଦ୍ରୀୟ ବ୍ୟାଙ୍କର ଏହି ପଦକ୍ଷେପ ଯୋଗୁ କେନ୍ଦ୍ର ସରକାରଙ୍କ ରାଗ ଚରମସୀମାରେ ପହଞ୍ଚିଯାଇଛି। ଏହା ପରେ ପରେ ନୀରବ ମୋଦି ମହାଦୁର୍ନୀତି ସାମନାକୁ ଆସିଲା। ରିଜର୍ଭ ବ୍ୟାଙ୍କର ଅଣଦେଖା ଯୋଗୁ ଏଭଳି ଦୁର୍ନୀତି ହୋଇପାରିଲା ବୋଲି କେନ୍ଦ୍ର ସରକାର କେନ୍ଦ୍ରୀୟ ବ୍ୟାଙ୍କ ଉପରେ ଦୋଷ ଲଦି ଦେଲେ। ଏଥିରେ କ୍ଷୁବ୍ଧ ଉର୍ଜିତ ସରକାରଙ୍କ ବିରୋଧରେ ଖୋଲାଖୋଲି ବିଦ୍ରୋହ ଘୋଷଣା କଲେ। ଏଭଳି ଘଟଣାକୁ ରୋକିବାକୁ ହେଲେ ଆର୍‌ବିଆଇକୁ ଏଥିପାଇଁ ଅଧିକ କ୍ଷମତା ମିଳିବା ଦରକାର ବୋଲି କହି କେନ୍ଦ୍ରକୁ ସେ ନ୍ୟୂନ କରିଦେଲେ। ଏହାପରେ ଏନ୍‌ବିଏଫସି ସଙ୍କଟକୁ ନେଇ ସରକାର ଓ ଆର୍‌ବିଆଇ ମଧ୍ୟରେ ଫାଟ ବଢ଼ିଛି। ଆଇଏଲ୍‌ଆଣ୍ଡ୍‌ଏଫ୍‌ଏସ୍ ଗ୍ରୁପ୍ କମ୍ପାନୀ ସୁଧ ପ୍ରଦାନରେ ବିଫଳ ହେବା ପରେ ନଗଦ ସଙ୍କଟ ଦୂର କରିବା ଲାଗି ସରକାର କେନ୍ଦ୍ରୀୟ ବ୍ୟାଙ୍କ ଉପରେ କ୍ରମାଗତ ଚାପ ପ୍ରୟୋଗ କରୁଛନ୍ତି। ଏହାକୁ ଆର୍‌ବିଆଇ ଶୁଣୁନି।

ଲାଭାଂଶ ପ୍ରଦାନ ମତଭେଦର ଅନ୍ୟତମ କାରଣ ହୋଇଛି। ଚଳିତ ଆର୍ଥିକ ବର୍ଷରେ ବିତ୍ତୀୟ ନିଅଣ୍ଟ ପରିମାଣ ହ୍ରାସ କରିବା ଲକ୍ଷ୍ୟରେ ସରକାର ଆର୍‌ବିଆଇଠାରୁ ଅଧିକ ଲାଭାଂଶ ମାଗିଲେ, ଯାହାକୁ ବୋର୍ଡ ସଦସ୍ୟ ନଚିକେତା ମୋର୍ ଖୋଲାଖୋଲି ବିରୋଧ କଲେ। ଫଳସ୍ୱରୂପ ସରକାର ତାଙ୍କୁ ବଦଳାଇ ଦେଲେ। ତାଙ୍କ ସ୍ଥାନରେ ଏସ୍ ଗୁରୁମୂର୍ତ୍ତି ଓ ଏସ୍ ମାରାଠେଙ୍କୁ ସରକାର ନିଯୁକ୍ତି ଦେଲେ। ଏହା ଉର୍ଜିତଙ୍କୁ କ୍ଷୁବ୍ଧ କରିଛି।

ଅନ୍ୟପକ୍ଷରେ ବିରଲ ଆଚାର୍ଯ୍ୟଙ୍କ ବକ୍ତବ୍ୟ ଉପରେ ପ୍ରତିକ୍ରିୟା ପ୍ରକାଶ କରି କେନ୍ଦ୍ର ଅର୍ଥ ମନ୍ତ୍ରୀ ଅରୁଣ ଜେଟ୍‌ଲୀ କହିଛନ୍ତି ଯେ, ଆର୍‌ବିଆଇ ସମସ୍ତଙ୍କ କଥା ଶୁଣିବା ଉଚିତ। ଆର୍ଥିକ ପରିଚାଳନା ପାଇଁ କେନ୍ଦ୍ର ସରକାର ଆଉ ଏକ ସମାନ୍ତରାଳ ନିୟନ୍ତ୍ରକ ଗଠନ ଉଦ୍ୟମକୁ ମଧ୍ୟ ଆର୍‌ବିଆଇ ବିରୋଧ କରିଥିବା ଭିରାଲଙ୍କ ବକ୍ତବ୍ୟରୁ ସ୍ପଷ୍ଟ ହୋଇଛି। ତେବେ ସରକାରୀ ନେତୃତ୍ୱ ପକ୍ଷରୁ କୁହାଯାଉଛି ଯେ, ମତଭେଦକୁ କେନ୍ଦ୍ର ସରକାର ବନାମ କେନ୍ଦ୍ରୀୟ ବ୍ୟାଙ୍କ ଭାବେ ଗ୍ରହଣ କରିବା ଅନୁଚିତ୍ ହେବ।

ମତଭେଦର ପ୍ରମୁଖ କାରଣ

- **ମାର୍ଚ୍ଚ-ଏପ୍ରିଲ ୨୦୧୭:** ସୁଧହାରକୁ ନେଇ ଆର୍‌ବିଆଇ, ସରକାରଙ୍କ ମତଭେଦ
- **ଫେବୃୟାରୀ ୧୨, ୨୦୧୮:** ଏନ୍‌ପିଏ ନେଇ ଆର୍‌ବିଆଇ ସର୍କୁଲାର ଜାରି କଲେ
- **ଫେବୃୟାରୀ:** ନୀରବ ମୋଦି ଘଟଣା ପାଇଁ ଆର୍‌ବିଆଇକୁ ଦୋଷ ଦେଲେ କେନ୍ଦ୍ର
- **ଏପ୍ରିଲ:** ରାଷ୍ଟ୍ରାୟତ୍ତ ବ୍ୟାଙ୍କଗୁଡିକୁ ନିୟନ୍ତ୍ରଣ ଲାଗି ଆର୍‌ବିଆଇ ଅଧିକ କ୍ଷମତା ଲୋଡିଲା, ସରକାର କହିଲେ ଯଥେଷ୍ଟ କ୍ଷମତା ମିଳିଛି
- **ଜୁଲାଇ:** ଦୁର୍ବଳ ବ୍ୟାଙ୍କ ପାଇଁ ସରକାର ନିୟମ କୋହଳ କରିବାକୁ ଚାହୁଁଥିଲେ
- **ଅଗଷ୍ଟ-ସେପ୍ଟେମ୍ବର:** ଏସ୍ ଗୁରୁମୂର୍ତ୍ତି, ଏସ୍ ମାରାଠେଙ୍କୁ ଆର୍‌ବିଆଇ ବୋର୍ଡରେ ନିଯୁକ୍ତ କରାଗଲା,ନଚିକେତା ମୋର୍ ବିଦା ହେଲେ
- **ସେପ୍ଟେମ୍ବର-ଅକ୍ଟୋବର:** ତୈଳ କମ୍ପାନୀଙ୍କୁ ସିଧାସଳଖ ଡଲାର ଦେବା, ଏନ୍‌ବିଏଫସିକୁ ଅଧିକ ପାଣ୍ଠି ଯୋଗାଣକୁ ନେଇ ଦ୍ୱନ୍ଦ୍ୱ

ସ୍ୱାୟତ୍ତତାକୁ କର୍ମଚାରୀ ସଂଘର ସମର୍ଥନ

ନୂଆଦିଲ୍ଲୀ,୨୯-୧୦: ରିଜର୍ଭ ବ୍ୟାଙ୍କ ଡେପୁଟି ଗଭର୍ନର ଭିରାଲ ଆଚାର୍ଯ୍ୟଙ୍କ ବୟାନକୁ ନେଇ କର୍ମଚାରୀ ସଂଘ(ଏଆଇଆର୍‌ବିଇଏ) ସୋମବାର ଚିନ୍ତାବ୍ୟକ୍ତ କରିବା ସହିତ ଶୀର୍ଷ ବ୍ୟାଙ୍କର ସ୍ୱାୟତ୍ତତା ବଜାୟ ରହୁ ବୋଲି ଦାବି କରିଛନ୍ତି। ଅଲ୍ ଇଣ୍ଡିଆ ରିଜର୍ଭ ବ୍ୟାଙ୍କ ଏମ୍ପ୍ଲଇଜ ଆସୋସିଏସନ ପକ୍ଷରୁ ସୋମବାର ଏକ ବିବୃତି ଜାରି କରି କୁହାଯାଇଛି ଯେ, କେନ୍ଦ୍ରୀୟ ବ୍ୟାଙ୍କକୁ ନ୍ୟୁନ ଦୃଷ୍ଟିରେ ଦେଖିବା ବିପଦକୁ ବରଣ କରିବା ସଙ୍ଗେ ସମାନ ହେବ। କେନ୍ଦ୍ର ସରକାର ଏଥିରୁ ନିବୃତ ହେବା ଆବଶ୍ୟକ। କେନ୍ଦ୍ରୀୟ ବ୍ୟାଙ୍କ ଉପରେ ଚାପ ପ୍ରୟୋଗ କରିବା ଅପେକ୍ଷା ଉଭୟ ପକ୍ଷ ବୈଠକରେ ବସି ବିବଦାର ସମାଧାନ କରିବା ଆବଶ୍ୟକ। ଆର୍‌ବିଆଇ ଯାହା କିଛି କରୁଛି ଦେଶର ହିତକୁ ଦେଖି କରୁଛି ବୋଲି ବିବୃତିରେ କୁହାଯାଇଛି।

ଟିଭିଏସ୍ ସ୍ପୋର୍ଟସର ସ୍ୱତନ୍ତ୍ର ଏଡିଶନ

ଭୁବନେଶ୍ୱର,୨୯–୧୦

ପାର୍ବଣ ଉପଲକ୍ଷେ ଟିଭିଏସ୍ ମୋଟର କମ୍ପାନୀ ପକ୍ଷରୁ ଏହାର ଅନ୍ୟତମ ପ୍ରମୁଖ ମଡେଲ ସ୍ପୋର୍ଟସର ସ୍ୱତନ୍ତ୍ର ଏଡିଶନ ବଜାରକୁ ଆସିଛି। ଏହା ଇଲେକଟ୍ରିକ୍ ଓ କିଟ୍ ଷ୍ଟାର୍ଟ ଆଲଏ ହ୍ୱିଲ୍ ଭାରିଆଣ୍ଟରେ ଉପଲବ୍ଧ ହେଉଛି। ମଡେଲଟିରେ ଗ୍ରାହକମାନେ ଲମ୍ବା ସିଟ୍ ଓ ଚଉଡା ପିଲିୟନ ହ୍ୟାଣ୍ଡେଲ ଲାଭ କରିପାରିବେ। ଏଥିରେ ଥିବା ଷ୍ଟାଇଲିସ ଡେକାଲ, ପ୍ରିମିୟମ ୩ଡି ଲୋଗୋ ଗାଡିକୁ ଆକର୍ଷଣୀୟ କରିପାରିଛି। ପ୍ରଥମ ଶ୍ରେଣୀର ନିରାପତ୍ତା ବୈଶିଷ୍ଟ୍ୟ ସିଙ୍କ୍ରୋନାଇଜ୍‌ଡ ବ୍ରେକିଂ ଟେକ୍ନୋଲୋଜି(ଏସ୍‌ବିଟି) ଏଥିରେ ରହିଛି। ଏହା ହେଉଛି ପ୍ରଥମ ୧୦୦ ସିସି ମୋଟର ସାଇକେଲ ଯେଉଁଥିରେ ଏଭଳି ଟେକ୍ନୋଲୋଜିକୁ ବ୍ୟବହାର କରାଯାଇଛି। ଉତ୍ସବ ସିଜନ୍‌ରେ ଟିଭିଏସ୍ ସ୍ପୋର୍ଟର ସ୍ୱତନ୍ତ୍ର ସଂସ୍କରଣକୁ ବଜାର ପ୍ରବେଶ କରାଇ ଅତ୍ୟନ୍ତ ଖୁସି ବୋଲି କମ୍ପାନୀର ମାର୍କେଟିଂ ଉପସଭାପତି ଅନିରୁଦ୍ଧ ହାଲ୍‌ଦାର ସୂଚନା ଦେଇଛନ୍ତି।

ଟାଟା ମୋଟର୍ସର ହେକ୍ସା ଏକ୍ସଏମ୍ ପ୍ଲସ୍

ଭୁବନେଶ୍ୱର,୨୯–୧୦

ପ୍ରମୁଖ କମ୍ପାନୀ ଟାଟା ମୋଟର୍ସ ପକ୍ଷରୁ ବଜାରକୁ ଆସିଛି ନୂଆ ହେକ୍ସା ଏକ୍ସଏମ୍ ପ୍ଲସ୍। ଲାଇଫ୍ ଷ୍ଟାଇଲ ଏସ୍‌ୟୁଭି ବର୍ଗରେ ଉକ୍ତ ମଡେଲକୁ କମ୍ପାନୀ ବଜାରକୁ ଆଣିଛି। ମଡେଲଟିର ଏକ୍ସ ଶୋ'ରୁମ ଦିଲ୍ଲୀ ମୂଲ୍ୟ ୧୫.୨୭ ଲକ୍ଷ ଟଙ୍କା ରହିଛି। ପାର୍ବଣ ଉପଲକ୍ଷେ ଏହା ବଜାରକୁ ଆସିଥିବା ବେଳେ ଏଥିରେ ଗ୍ରାହକମାନେ ପ୍ରମୁଖ ଲକଜ୍ୟୁରି ଫିଚର ଲାଭ କରିପାରିବେ। ସହରୀ ଗ୍ରାହକଙ୍କୁ ନଜରରେ ରଖି କମ୍ପାନୀ ମଡେଲରେ ଷ୍ଟ୍ରାଇକିଂ ଏକ୍ସଟେରିୟର, ବିଳାସପୂର୍ଣ୍ଣ ଇଣ୍ଟେରିୟର, ଫ୍ରଣ୍ଟ ଫଗ୍ ଲ୍ୟାମ୍ପ, ରିଭର୍ସ ପାର୍କିଂ ସେନସର, କ୍ରୁଜ୍ କଣ୍ଟ୍ରୋଲ, ଅଟୋମେଟିକ୍ ହେଡ୍ ଲ୍ୟାମ୍ପ, ରେନ ସେନସିଂ ୱିପର ଭଳି ଅତ୍ୟାଧୁନିକ ବୈଶିଷ୍ଟ୍ୟ ପ୍ରଦାନ କରିଛି। ନୂଆ ମଡେଲ ଦ୍ୱାରା ଗ୍ରାହକଙ୍କ ଚାହିଦା ପୂରଣ ଦିଗରେ କାର୍ଯ୍ୟ କରୁଛୁ ବୋଲି କମ୍ପାନୀର ପାସେଞ୍ଜର ଭେହିକିଲ୍ ୟୁନିଟ୍ ସେଲ୍‌ସ ସର୍ଭିସ ଉପସଭାପତି ଏସ୍.ଏନ୍ ବର୍ମନ ସୂଚନା ଦେଇଛନ୍ତି।

ଟ୍ରେନ ଟ୍ରାକ୍‌ରେ ଅନଧିକାର ପ୍ରବେଶ ରୋକିବାକୁ ରେଲ୍‌ୱେର ପଦକ୍ଷେପ

ଭୁବନେଶ୍ୱର,୨୯–୧୦

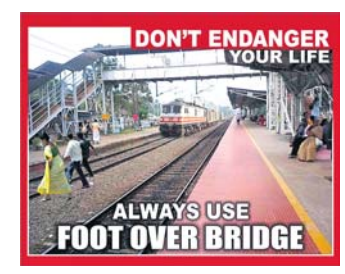

ପୂର୍ବତଟ ରେଳପଥ ପରିସୀମା ଅଧୀନରେ ଥିବା ଟ୍ରେନ ଲାଇନ୍‌ରେ ଅନଧିକାର ପ୍ରବେଶ ଏବଂ ବେଆଇନ ଭାବେ ରେଳ ଧାରଣା ଅତିକ୍ରମକୁ ରୋକିବା ଲାଗି ରେଲ୍‌ୱେ ପକ୍ଷରୁ ପଦକ୍ଷେପ ଗ୍ରହଣ କରାଯାଇଛି। ଏଥିଲାଗି ରେଲୱେ ପକ୍ଷରୁ ଏକ ଅଭିଯାନ ଆରମ୍ଭ ହୋଇଛି। ଏହାକୁ ରୋକିବା ଲାଗି ରେଲୱେ ଏହାର ଅଧିକାରୀଙ୍କୁ ସଜାଗ ରଖିଥିବା ପ୍ରକାଶ କରିଛି। ରେଲୱେ ଅଧିନିୟମ ୧୯୮୯ ମୁତାବକ ଅତ୍ୟାବଶ୍ୟକ ପଦକ୍ଷେପ ନେବାକୁ ଆର୍‌ପିଏଫ୍‌ଙ୍କୁ ପରାମର୍ଶ ଦିଆଯାଇଛି। ରେଲୱେ ଅଧିନିୟମ ୧୯୮୯ର ଧାରା ୧୪୭ ଅନୁସାରେ ରେଳ ଧାରଣାରେ ଅନଧିକାର ପ୍ରବେଶ ଏକ ଦଣ୍ଡନୀୟ ଅପରାଧ। ଏଥିଲାଗି ୬ ମାସ ପର୍ଯ୍ୟନ୍ତ ଜେଲ ଦଣ୍ଡ କିମ୍ବା ୧ ହଜାର ଟଙ୍କା ପର୍ଯ୍ୟନ୍ତ ଜରିମାନା ଲାଗୁ ହେବ।

ରେଳଧାରଣାରେ ଯେକୌଣସି ପ୍ରକାରର ଅନଧିକାର ପ୍ରବେଶ ରୋକିବା ଲାଗି କିଛି ମାସ ତଳେ ସମସ୍ତ ଛୋଟ ଷ୍ଟେଶନ ଏବଂ ପାସେଞ୍ଜର ହଲ୍‌ଗୁଡିକରେ ଫୁଟ୍ ଓଭର ବ୍ରିଜର ବ୍ୟବସ୍ଥା ନିମନ୍ତେ ପୂର୍ବତଟ ରେଳପଥ ପକ୍ଷରୁ ପ

ସଂକ୍ଷେପରେ

ହେଲିକପ୍ଟର ଦୁର୍ଘଟଣାରେ ପ୍ରାଣ ହରାଇଲେ ଲିସେଷ୍ଟର ସିଟି ମାଲିକ

ଲିସେଷ୍ଟର,୨୯।୧୦(ଏଏଫ୍‌ପି): ଲିସେଷ୍ଟର ସିଟି ଫୁଟ୍‌ବଲ କ୍ଲବ ମାଲିକ ଭିଟାଇ ଶ୍ରୀଭାଦ୍ଧନାପ୍ରଭା ଏକ ହେଲିକପ୍ଟର ଦୁର୍ଘଟଣାରେ ପ୍ରାଣ ହରାଇଛନ୍ତି। ପ୍ରିମିୟର ଲିଗ୍ ଫୁଟବଲ ଷ୍ଟାଡିୟମରୁ ଉଡାଣ ଆରମ୍ଭ କରିବା ବେଳେ ହେଲିକପ୍ଟର ଦୁର୍ଘଟଣାଗ୍ରସ୍ତ ହୋଇଥିଲା। ଏଥିରେ ଭିଟାଇଙ୍କ ସମେତ ୫ ଜଣଙ୍କ ମୃତ୍ୟୁ ଘଟିଥିବା କ୍ଲବ ପକ୍ଷରୁ ରବିବାର କୁହାଯାଇଛି। ଶନିବାର କିଙ୍ଗ ପାୱାର ଷ୍ଟାଡିୟମ୍‌ରେ ଦୁର୍ଘଟଣା ପରେ ଫୁଟ୍‌ବଲ ପ୍ରଶଂସକମାନେ ଶୋକ ପ୍ରକାଶ କରିଥିଲେ। ''ଫୁଟ୍‌ବଲ ଜଗତ ଜଣେ ମହାନ ବ୍ୟକ୍ତିଙ୍କୁ ହରାଇଛି। ତାଙ୍କ ନେତୃତ୍ୱରେ ଲିସେଷ୍ଟର ସିଟି ଏକ ପରିବାର ଭଳି ଥିଲା। ତାଙ୍କ ବିୟୋଗରେ ଆମେ ଦୁଃଖିତ ଏବଂ ତାଙ୍କ ଲକ୍ଷ୍ୟ ପୂରଣ କରିବାକୁ ଉଦ୍ୟମ କରିବୁ'' ବୋଲି କୁହାଯାଇଛି। ଷ୍ଟାଡିୟମ୍‌ରେ ମଙ୍ଗଳବାର ଶୋକ ସଭା ଆୟୋଜନ କରାଯିବ। ଏହି କାରଣରୁ ଚଳିତ ପ୍ରିମିୟର ଲିଗ୍‌ର କ୍ଲବର ଆଗାମୀ ମ୍ୟାଚ୍ ସ୍ଥଗିତ କରିଦିଆଯାଇଛି। କାର୍ଯ୍ୟସୂଚୀ ଅନୁଯାୟୀ ଲିସେଷ୍ଟର ସିଟି ତା'ର ପରବର୍ତ୍ତୀ ମ୍ୟାଚ୍‌ରେ ସାଉଥମ୍ପଟନ କ୍ଲବକୁ ଭେଟିଥାନ୍ତା।

କ୍ରୀଡ଼ା ଘୋଷକ ଅମିୟ ଚାନ୍ଦଙ୍କୁ ମହାତ୍ମା ଗାନ୍ଧୀ ସମ୍ମାନ

ଭୁବନେଶ୍ୱର, ୨୯।୧୦(ସ୍ପୋର୍ଟ୍ସ ବ୍ୟୁରୋ): ୱେଷ୍ଟ ମିନିଷ୍ଟର ଲଣ୍ଡନର ମେମର୍ସ ଓ ଷ୍ଟ୍ରେଞ୍ଜର୍ସ ହଲ୍‌ରେ ଇଣ୍ଡିଆ ଇଣ୍ଟରନ୍ୟାଶନାଲ ଫ୍ରେଣ୍ଡଶିପ୍ ସୋସାଇଟି ତରଫରୁ ଗତ ୨୫ରେ ଆୟୋଜିତ 'ଗ୍ଲୋବାଲ ଆଚିଭର୍ସ କନ୍‌କ୍ଲେଭ'ର ସ୍ୱତନ୍ତ୍ର ଉତ୍ସବରେ ଓଡ଼ିଶାର ବରିଷ୍ଠ କ୍ରୀଡ଼ା ଘୋଷକ ଅମିୟ କୁମାର ଚାନ୍ଦଙ୍କୁ ଅନ୍ତର୍ଜାତୀୟସ୍ତରରେ ଉଲ୍ଲେଖନୀୟ ଅବଦାନ ଲାଗି ମହାତ୍ମା ଗାନ୍ଧୀ ସମ୍ମାନ ପ୍ରଦାନ କରାଯାଇଛି। ବୀରେନ୍ଦ୍ର ଶର୍ମା (ମେମ୍ବର ଅଫ୍ ପାର୍ଲାମେଣ୍ଟ, ହାଉସ୍ ଅଫ୍ କମନ୍ସ ଲଣ୍ଡନ) ଏଥିରେ ମୁଖ୍ୟଅତିଥି ଭାବେ ଯୋଗଦେଇଥିଲେ। ଭାରତର ପ୍ରଥମ କ୍ରୀଡ଼ା ଘୋଷକ ଭାବେ ଅମିୟଙ୍କୁ ବିଦେଶରେ ଏହି ଗ୍ଲୋବାଲ ସମ୍ମାନ ମିଳିଛି। ପୂର୍ବରୁ ଗତବର୍ଷ ନୂଆଦିଲ୍ଲୀଠାରେ ତାଙ୍କୁ 'ବେଷ୍ଟ ସିଟିଜେନ ଅଫ୍ ଇଣ୍ଡିଆ' ସମ୍ମାନରେ ସମ୍ମାନିତ କରାଯାଇଥିଲା। ସେହିଭଳି ଗତ ସେପ୍ଟେମ୍ବରରେ ଅମିୟଙ୍କୁ ନୂଆଦିଲ୍ଲୀଠାରେ ଭାରତ ରତ୍ନ ଏ.ପି.ଜେ. ଅବ୍‌ଦୁଲ କଲାମ ଓ ସମ୍ମାନ ଗ୍ଲୋରି ଇଣ୍ଡିଆ ସ୍ୱର୍ଣ୍ଣ ପଦକ ପ୍ରଦାନ କରାଯାଇଥିଲା। ଚାନ୍ଦ ୧୯୮୭ରୁ ଜିଲା, ରାଜ୍ୟ, ଦେଶ ଓ ବିଦେଶରେ ଉତ୍ତମ କ୍ରୀଡ଼ା ଘୋଷକ ଭାବେ ଜାତୀୟ ଓ ଅନ୍ତର୍ଜାତୀୟ କ୍ରୀଡ଼ାରେ ପ୍ରଶଂସିତ ହୋଇ ସମଗ୍ର ଭାରତରେ ସ୍ୱତନ୍ତ୍ର ପରିଚୟ ସୃଷ୍ଟି କରିଛନ୍ତି। ଚାନ୍ଦ ଏହି 'ଗ୍ଲୋବାଲ ମହାତ୍ମା ଗାନ୍ଧୀ ସମ୍ମାନ'କୁ ସମଗ୍ର ଓଡ଼ିଶାବାସୀଙ୍କ ପାଇଁ ଉତ୍ସର୍ଗ କରିଛନ୍ତି।

ଫେଡେରରଙ୍କୁ ୯୯ତମ ଏଟିପି ଟାଇଟଲ

ବାସେଲ (ସୁଇଜରଲାଣ୍ଡ),୨୯।୧୦: କିମ୍ବଦନ୍ତୀ ପୁରୁଷ ସିଙ୍ଗଲ୍ସ ଟେନିସ୍ ଖେଳାଳି ରୋଜର ଫେଡେରର ଏଠାରେ ଚାଲିଥିବା ସୁଇସ ଇନ୍‌ଡୋର୍ସ ଟୁର୍ନାମେଣ୍ଟରେ ଚାମ୍ପିୟନ ହୋଇଛନ୍ତି। ଏହା ତାଙ୍କ କ୍ୟାରିୟରର ୯୯ତମ ଏଟିପି ଟାଇଟଲ। ମୋଟ ଉପରେ ସୁଇସ୍ ଖେଳାଳି କ୍ୟାରିୟରରେ ଏପର୍ଯ୍ୟନ୍ତ ୧୫୧ ଟାଇଟଲ ଜିତିଛନ୍ତି। ଏଥିରେ ୨୦ ଗ୍ରାଣ୍ଡସ୍ଲାମ ଟାଇଟଲ ମଧ୍ୟ ରହିଛି। ରବିବାର ଖେଳାଯାଇଥିବା ଫାଇନାଲରେ ଫେଡେରର ୭-୬ (୭/୫), ୬-୪ ସେଟ୍‌ରେ ମାରିଅସ କୋପିଲଙ୍କୁ ହରାଇଛନ୍ତି। ଘରୋଇ ସହରରେ ପୂର୍ବତନ ନଂ ୧ ର୍ୟାଙ୍କଧାରୀ ଖେଳାଳିଙ୍କ କ୍ରମାଗତ ୯ମ ଟାଇଟଲ। ଏଠାରେ ସେ ୨୦୧୩ ସଂସ୍କରଣଠାରୁ ଅପରାଜେୟ ଧାରା ବଜାୟ ରଖିଛନ୍ତି। ଏହି ଟାଇଟଲ ସହ ସର୍ବକାଳିନ ସର୍ବାଧିକ ସିଙ୍ଗଲ୍ସ ଟାଇଟଲ ଜିତିଥିବା ଜିମି କନର୍ସଙ୍କ ନିକଟତର ହୋଇଛନ୍ତି। ଜିମ୍ମି ପୁରୁଷ ବିଭାଗରେ ସର୍ବାଧିକ ୧୦୯ ଟାଇଟଲ ଜିତିଛନ୍ତି। ତାଙ୍କ ରେକର୍ଡ ଭଙ୍ଗ କରିବା ଲାଗି ୩୭ ବର୍ଷୀୟ ଖେଳାଳିଙ୍କୁ ଆଉ ୧୧ ଟାଇଟଲ ଦରକାର।

ଭାରତର ତୃତୀୟ ବୃହତ୍ ବିଜୟ

> ୱେଷ୍ଟଇଣ୍ଡିଜ ବିପକ୍ଷ ଚତୁର୍ଥ ଅନ୍ତର୍ଜାତୀୟ ଦିନିକିଆ କ୍ରିକେଟ ମ୍ୟାଚରେ ଆମେ ସମସ୍ତ ବିଭାଗରେ ଭଲ ପ୍ରଦର୍ଶନ କରି ରିଦିମ୍‌କୁ ଫେରିପାରିଛୁ ।
>
> –ବିରାଟ କୋହଲି, ଭାରତୀୟ ଅଧିନାୟକ

ମୁମ୍ବାଇ, ୨୯।୧୦

ଶତକ ହାସଲ ସହ ରୋହିତ ଶର୍ମା ଓ ଅମ୍ବାତି ରାୟୁଡୁଙ୍କ ଦ୍ୱିଶତକୀୟ ଭାଗୀଦାରି ଏବଂ ବୋଲରଙ୍କ ପ୍ରଭାବୀ ପ୍ରଦର୍ଶନ ବଳରେ ଭାରତ ସୋମବାର ଏଠାରେ ଅନୁଷ୍ଠିତ ୪ର୍ଥ ଦିନିକିଆ କ୍ରିକେଟ ମ୍ୟାଚ୍‌ରେ ବୃହତ୍ ବିଜୟ ହାସଲ କରିଛି। ୱେଷ୍ଟଇଣ୍ଡିଜକୁ ୨୨୪ ରନ୍‌ରେ ହରାଇ ବିରାଟ କୋହଲିଙ୍କ ଟିମ୍ ଇଣ୍ଡିଆ ୫ ମ୍ୟାଚ୍‌ବିଶିଷ୍ଟ ସିରିଜରେ ୨-୧ରେ ଅଗ୍ରଣୀ ଲାଭ କରିଛି। ଦ୍ୱିତୀୟ ଦିନିକିଆ ଟାଇରେ ଶେଷ ହୋଇଥିଲା। ଏଠାରେ ଭାରତ ପକ୍ଷରୁ ଧାର୍ଯ୍ୟ ୩୭୮ ରନ୍ ବିଜୟ ଲକ୍ଷ୍ୟର ପିଛା କରି ୱେଷ୍ଟଇଣ୍ଡିଜ ୩୬.୨ ଓଭରରେ ୧୫୩ ରନ୍‌ରେ ଅଲ୍‌ଆଉଟ ହୋଇଯାଇଥିଲା। ରନ୍ ଦୃଷ୍ଟିରୁ ଏକଦିବସୀୟରେ ଭାରତର ଏହା ତୃତୀୟ ବୃହତ୍ ବିଜୟ। ୨୦୦୭ରେ ପୋର୍ଟ ଅଫ୍ ସ୍ପେନ୍‌ଠାରେ ବର୍ମୁଡା ବିପକ୍ଷରେ ୨୫୭ ଏବଂ ୨୦୦୮ରେ କରାଚୀଠାରେ ହଂକଂ ବିପକ୍ଷରେ ୨୫୬ ରନ୍‌ର ବିଜୟ ଏହି ତାଲିକାର ଶୀର୍ଷ ଦୁଇସ୍ଥାନରେ ରହିଛି। ଅନ୍ୟପକ୍ଷରେ ୱେଷ୍ଟଇଣ୍ଡିଜ ପାଇଁ ଏହା ଦ୍ୱିତୀୟ ସର୍ବବୃହତ୍ ପରାଜୟ। ୨୦୧୫ରେ ସିଡ୍‌ନୀଠାରେ ଦକ୍ଷିଣ ଆଫ୍ରିକାଠାରୁ ୨୫୭ ରନ୍‌ରେ ପରାଜୟ ଦଳ ପାଇଁ ସର୍ବବୃହତ୍।

ଟସ୍ ଜିତି ପ୍ରଥମେ ବ୍ୟାଟିଂ ନିଷ୍ପତ୍ତି ନେଇଥିବା ଭାରତ ଦମ୍‌ଦାର ଆରମ୍ଭ କରିଥିଲା। ଦୁଇ ଓପନର ରୋହିତ ଶର୍ମା ଓ ଶିଖର ଧାୱନ ୭୧ ବଲ୍‌ରୁ ୭୧ ରନ୍ କରି ଦଳର ବୃହତ୍ ସ୍କୋର ପାଇଁ ପ୍ଲାଟ୍‌ଫର୍ମ ପ୍ରସ୍ତୁତ କରିଥିଲେ। ଭଲ ଆରମ୍ଭ କରିଥିଲେ ହେଁ ଏହି ମ୍ୟାଚ୍‌ରେ ଧାୱନଙ୍କୁ ଭାଗ୍ୟ ସାଥି ଦେଇ ନ ଥିଲା। ସେ ୪୦ ବଲ୍‌ରୁ ୪ ଚୌକା ଓ ୨ ଛକା ସହାୟତାରେ ୩୮ ରନ୍ କରିଥିବାବେଳେ କେମୋ ପଲଙ୍କ ବଲ୍‌ରେ ଆଉଟ୍ ହୋଇଥିଲେ। ଚମତ୍କାର ଫର୍ମରେ ଥିବା ଅଧିନାୟକ ବିରାଟ କୋହଲି କିନ୍ତୁ ବ୍ରାବୋର୍ନ ଷ୍ଟାଡିୟମ ଦର୍ଶକଙ୍କୁ ନିରାଶ କରିଥିଲେ। ସେ ଏଠାରେ ୧୭ ବଲ୍‌ରୁ ୧୬(୨ ଚୌକା) ରନ୍ କରି କେମର ରୋଚ୍‌ଙ୍କ ବଲ୍‌ରେ ସାଇ ହୋପ୍‌ଙ୍କୁ କ୍ୟାଚ୍ ଦେଇ ପ୍ୟାଭିଲିୟନ ଫେରିଥିଲେ। ମାତ୍ର ୱେଷ୍ଟଇଣ୍ଡିଜ ବୋଲରମାନେ ଏହାର ଫାଇଦା ନେଇପାରି ନ ଥିଲେ। ରୋହିତ ଶର୍ମା ଓ ଅମ୍ବାତି ରାୟୁଡୁ ଶତକୀୟ ଇନିଂସ୍ ଖେଳି ଭାରତକୁ ବଡ଼ ସ୍କୋର ଦେବାରେ ଗୁରୁତ୍ୱପୂର୍ଣ୍ଣ ଭୂମିକା ନିର୍ବାହ କରିଥିଲେ। ୩ୟ ଉଇକେଟ ଭାଗୀଦାରିରେ ଦୁହେଁ ୨୧୧ ରନ୍ ଯୋଗକରି ଦଳୀୟ ଇନିଂସ୍‌କୁ ୩୦୦ ଅତିକ୍ରମ କରାଇବା ସହ ୱେଷ୍ଟଇଣ୍ଡିଜ ଆଶାରେ ପାଣି ଭରି ଦେଇଥିଲେ। ରୋହିତ କ୍ୟାରିୟରର ୨୧ତମ ଦିନିକିଆ ଶତକ ହାସଲ କରିବା ସହ ୧୬୨ ରନ୍‌ର ବିଶାଳ ଇନିଂସ୍ ଖେଳିଥିଲେ। ୧୩୭ଟି ବଲ୍‌ର ସମ୍ମୁଖୀନ ହୋଇଥିବା ଏହି ନିର୍ଭରଯୋଗ୍ୟ ଓପନର ନିଜ ଇନିଂସ୍ ମଧ୍ୟରେ ୨୦ ଚୌକା ଓ ୪ ଛକା ମାରିଥିଲେ। ୪୪ତମ ଓଭରର ୫ମ ବଲ୍‌ରେ ରୋହିତଙ୍କୁ ଆଉଟ୍ କରି ଆଶ୍‌ଲେ ନର୍ସ ୱେଷ୍ଟଇଣ୍ଡିଜକୁ ପ୍ରତୀକ୍ଷିତ ବ୍ରେକ୍ ଥ୍ରୁ ଦେଇଥିଲେ। ପୂର୍ବ ମ୍ୟାଚ୍‌ଗୁଡ଼ିକରେ ବଡ଼ ସ୍କୋର ହାସଲରୁ ବଞ୍ଚିତ ହୋଇ ଆସୁଥିବା ରାୟୁଡୁ ନିଜ ୪ ନମ୍ବର ସ୍ଥାନର ଯଥାର୍ଥତା ପ୍ରତିପାଦନ କରିଥିଲେ। ସେ ଦ୍ରୁତ ଇନିଂସ୍ ଖେଳିବା ସହ ଜୀବନର ୩ୟ ଏକଦିବସୀୟ ଶତକ ହାସଲ କରିଥିଲେ। ୮୧ଟି ବଲ୍‌ର ସମ୍ମୁଖୀନ ହୋଇଥିବା ରାୟୁଡୁ ୮ ଚୌକା ଓ ୪ ଛକା ସହାୟତାରେ ଠିକ୍ ୧୦୦ ରନ୍ କରିଥିବାବେଳେ ଫାବିଆନ ଆଲେନଙ୍କ ଡାଇରେକ୍ଟ ଥ୍ରୋର ଶିକାର ହୋଇ ଦୁର୍ଭାଗ୍ୟଜନକ ଭାବେ ରନ୍‌ଆଉଟ ହୋଇଯାଇଥିଲେ। ଭେଟେରାନ ମହେନ୍ଦ୍ର ସିଂ ଧୋନୀ ଏଠାରେ ୧୫ ବଲ୍‌ରୁ ୨୩(୨ ଚୌକା) ରନ୍‌ର ଇନିଂସ୍ ଖେଳିଥିଲେ। ଶେଷଭାଗରେ କେଦାର ଯାଦବ ୧୬(୭ ବଲ, ୩ ଚୌକା) ଓ ରବୀନ୍ଦ୍ର ଜାଡେଜା ୭ ରନ୍‌ରେ ଅପରାଜିତ ରହି ଭାରତର ସ୍କୋରକୁ ୫୦ ଓଭରରେ ୩୭୭/୫ରେ ପହଞ୍ଚାଇଥିଲେ। ୱେଷ୍ଟଇଣ୍ଡିଜ ପକ୍ଷରୁ କେମର ରୋଚ୍ ୨ଟି ଏବଂ ଆଶ୍‌ଲେ ନର୍ସ ଓ କେମୋ ପଲ୍ ଗୋଟିଏ ଲେଖାଏ ଉଇକେଟ ନେଇଥିଲେ।

ବିଶାଳ ଟାର୍ଗେଟ୍‌ର ପିଛା କରିଥିବା ୱେଷ୍ଟଇଣ୍ଡିଜ ବିନା ଲଢ଼େଇରେ ଆତ୍ମସମର୍ପଣ କରିଥିଲା। ସତର୍କତାର ସହ ଇନିଂସ୍ ଆରମ୍ଭ କରିଥିଲେ ହେଁ ଏହି ଭ୍ରମଣକାରୀ ଦଳ ୫ମ ଓଭରରେ ୨ଟି ଉଇକେଟ ହରାଇ ବ୍ୟାକ୍‌ଫୁଟ୍‌କୁ ଚାଲିଯାଇଥିଲା। ଆକ୍ରମଣାତ୍ମକ ଆଭିମୁଖ୍ୟ ପୋଷଣ କରି ୧୬ ବଲ୍‌ରୁ ୧୪(୧ ଚୌକା, ୧ ଛକା) ରନ୍ କରିଥିବା ଚନ୍ଦରପଲ ହେମରାଜଙ୍କୁ ଭୁବନେଶ୍ୱର କୁମାର ଆଉଟ କରିଥିବାବେଳେ ସାଇ ହୋପ୍ ରନ୍‌ଆଉଟ ହୋଇଯାଇଥିଲେ। ପରବର୍ତ୍ତୀ ଓଭରରେ କିରନ ପାୱେଲ ମଧ୍ୟ ରନ୍‌ଆଉଟ ହୋଇଥିଲେ। ଭେଟେରାନ ମାର୍ଲୋନ ସାମୁଏଲ୍ସ ୧୮ ଓ ଇନ୍ ଫର୍ମ ବ୍ୟାଟ୍ସମ୍ୟାନ ସିମରନ ହେଟମେର ୧୩ ରନ୍ କରି ଆଉଟ୍ ହେବାରୁ ୱେଷ୍ଟଇଣ୍ଡିଜର ବୃହତ୍ ପରାଜୟ ନିଶ୍ଚିତ ହୋଇଯାଇଥିଲା। ଶେଷଭାଗରେ ଅଧିନାୟକ ଜାସନ ହୋଲ୍ଡର ୭୦ ବଲ୍‌ରୁ ୫୪(୧ ଚୌକା, ୨ ଛକା) ରନ୍‌ରେ ଅପରାଜିତ ରହିବା ଦଳ ପାଇଁ ସାନ୍ତ୍ୱନା ସଦୃଶ ଥିଲା। ଅନ୍ୟ କୌଣସି ବ୍ୟାଟ୍ସମ୍ୟାନ କ୍ରିଜ୍‌ରେ ଅଧିକ ସମୟ ତିଷ୍ଠି ନ ପାରିବାରୁ ୱେଷ୍ଟଇଣ୍ଡିଜ ଇନିଂସ୍ ୩୬.୨ ଓଭରରେ ୧୫୩ ରନ୍‌ରେ ସୀମିତ ହୋଇଯାଇଥିଲା। ଭାରତ ପକ୍ଷରୁ ଖଲିଲ ଅହମ୍ମଦ ଓ କୁଲଦୀପ ଯାଦବ ୩ଟି ଲେଖାଏ ଏବଂ ଭୁବନେଶ୍ୱର ଓ ରବୀନ୍ଦ୍ର ଜାଡେଜା ଗୋଟିଏ ଲେଖାଏ ଉଇକେଟ ନେଇଥିଲେ। ରୋହିତ ଶର୍ମା ମ୍ୟାନ୍ ଅଫ୍ ଦି ମ୍ୟାଚ୍ ବିବେଚିତ ହୋଇଥିଲେ।

ଟାଟା ଷ୍ଟିଲ୍ ହକି ବିଶ୍ୱକପ୍‌ର ଅଫିସିଆଲ ପାର୍ଟନର

ଭୁବନେଶ୍ୱର, ୨୯।୧୦(ସ୍ପୋର୍ଟ୍ସ ବ୍ୟୁରୋ): ନଭେମ୍ବର ୨୮ରୁ ଡିସେମ୍ବର ୧୬ ପର୍ଯ୍ୟନ୍ତ ହେବାକୁ ଥିବା ମର୍ଯ୍ୟାଦାପୂର୍ଣ୍ଣ ପୁରୁଷ ହକି ବିଶ୍ୱକପ୍ ପାଇଁ ସୋମବାର ଟାଟା ଷ୍ଟିଲ୍‌କୁ ଏହାର ଅଫିସିଆଲ ପାର୍ଟନର ଭାବେ ମନୋନୀତ କରାଯାଇଛି। ଟାଟା ଷ୍ଟିଲ୍ ହେଉଛି ବିଶ୍ୱର ୧୦ମ ବୃହତ୍ ଇସ୍ପାତ ଉତ୍ପାଦନକାରୀ କମ୍ପାନୀ, ଯିଏ ଦେଶରେ କ୍ରୀଡ଼ାର ବିକାଶ କ୍ଷେତ୍ରରେ ପ୍ରମୁଖ ଭୂମିକା ଗ୍ରହଣ କରିଆସୁଛି। ଟୁର୍ନାମେଣ୍ଟ ପାଇଁ ଟାଟା ଷ୍ଟିଲ୍‌କୁ ଅଫିସିଆଲ ପାର୍ଟନର କରାଯାଇଥିବାରୁ ହକି ଇଣ୍ଡିଆ ସିଇଓ ଏଲିନା ନର୍ମାନ ସ୍ୱାଗତ ଜଣାଇବା ସହ ଖୁସି ବ୍ୟକ୍ତ କରିଛନ୍ତି। ଆମେ ଅତି ଆନନ୍ଦର ସହିତ ସମ୍ମାନଜନକ ଓଡ଼ିଶା ପୁରୁଷ ହକି ବିଶ୍ୱକପ୍ ଭୁବନେଶ୍ୱର ୨୦୧୮ ପାଇଁ ଟାଟା ଷ୍ଟିଲ୍‌କୁ ଅନ୍ୟତମ ଅଫିସିଆଲ ପାର୍ଟନର ଭାବେ ଘୋଷଣା କରୁଛୁ। ଏହା ଏକ ଗୁରୁତ୍ୱପୂର୍ଣ୍ଣ ଟୁର୍ନାମେଣ୍ଟ ହୋଇଥିବାରୁ ଏଥିରେ ସମସ୍ତଙ୍କ ସମ୍ପୃକ୍ତିର ଆବଶ୍ୟକତା ରହିଛି। ଟାଟା ଷ୍ଟିଲ୍‌ର ସହଯୋଗ ପାଇଁ ମୁଁ ଧନ୍ୟବାଦ ଦେବାକୁ ଚାହିଁବି। ଭବିଷ୍ୟତରେ ଭାରତୀୟ ହକି ପ୍ରତି ଏହିଭଳି ସହଯୋଗ ଜାରି ରହିବ ବୋଲି ମୁଁ ଆଶା କରୁଛି। ଏହି ପରିପ୍ରେକ୍ଷୀରେ ଟାଟା ଷ୍ଟିଲ୍ କର୍ପୋରେଟ୍ ସର୍ଭିସେସ୍‌ର ଭାଇସ୍ ପ୍ରେସିଡେଣ୍ଟ ସୁନୀଲ ଭାସ୍କରନ କହିଛନ୍ତି, 'ଟାଟା ଷ୍ଟିଲ୍ ବର୍ଷ ବର୍ଷ ଧରି ହକି ସମେତ ବିଭିନ୍ନ କ୍ରୀଡ଼ାର ବିକାଶ ତଥା ପ୍ରସାର ଭିତ୍ତିଭୂମି ପ୍ରତିଷ୍ଠା କ୍ଷେତ୍ରରେ କାର୍ଯ୍ୟ କରିଆସୁଛି। ଭାରତରେ ଏକ ହକି ଏକାଡେମୀ ପ୍ରତିଷ୍ଠା କରିବାରେ ଟାଟା ଷ୍ଟିଲ୍ ହେଉଛି ଦେଶର ପ୍ରଥମ ପ୍ରାଇଭେଟ ସେକ୍ଟର କମ୍ପାନୀ। ଭାରତର ପୂର୍ବାଞ୍ଚଳରେ ପ୍ରଥମଥର ଲାଗି ହକି ବିଶ୍ୱକପ୍ ଆୟୋଜିତ ହେଉଛି। ହକି ବିଶ୍ୱକପ୍ ସହିତ ସଂଶ୍ଳିଷ୍ଟ ହୋଇ ଟାଟା ଷ୍ଟିଲ୍ ନିଜକୁ ଗର୍ବିତ ମନେକରୁଛି।'

■ ୧୫ ବର୍ଷରୁ କମ୍ ସାଫ୍ ଚାମ୍ପିୟନଶିପ୍

ସେମିଫାଇନାଲରେ ଭାରତ

କାଠମାଣ୍ଡୁ, ୨୯।୧୦(ପି.ଟି.)

ଏଠାରେ ଚାଲିଥିବା ୧୫ ବର୍ଷରୁ କମ୍ ସାଫ୍ ଚାମ୍ପିୟନଶିପ୍‌ରେ ଭାରତୀୟ ଫୁଟ୍‌ବଲ ଦଳ ସେମିଫାଇନାଲରେ ପ୍ରବେଶ କରିଛି। ସୋମବାର ଖେଳାଯାଇଥିବା ଗ୍ରୁପ୍ ପର୍ଯ୍ୟାୟର ଅନ୍ତିମ ଲିଗ୍ ମ୍ୟାଚ୍‌ରେ ଭାରତ ୪-୦ ଗୋଲରେ ଭୁଟାନକୁ ପରାସ୍ତ କରି ଅନ୍ତିମ-୪ରେ ପହଞ୍ଚିଛି। ଭାରତ ପକ୍ଷରୁ ଶୁଭୋ ପଲ ଡବଲ ଗୋଲସ୍କୋର କରିଥିବାବେଳେ ଓଡ଼ିଆ ଖେଳାଳି ଅମନ ଖାଲ୍‌କୋ ଓ ସୁବା କୁଶାଙ୍ଗ ଗୋଟିଏ ଲେଖାଏ ବଲ୍ ପ୍ରତିପକ୍ଷ ନେଟ୍ସ ମଧ୍ୟକୁ ପଠାଇବାରେ ସଫଳ ହୋଇଥିଲେ। ପୂର୍ବରୁ ଭାରତ ପ୍ରଥମ ମ୍ୟାଚ୍‌ରେ ପାକିସ୍ତାନ ନିକଟରୁ ୨-୧ ଗୋଲରେ ହାରି ଅଭିଯାନ ଆରମ୍ଭ କରିଥିଲା।

କାଠମାଣ୍ଡୁର ଏଏନ୍‌ଏଫ୍‌ଏ କମ୍ପ୍ଲେକ୍ସରେ ଅନୁଷ୍ଠିତ ଏହି ମ୍ୟାଚ୍‌ର ପ୍ରଥମାର୍ଦ୍ଧରେ ଭାରତ ୧-୦ରେ ଅଗ୍ରଣୀ ଲାଭ କରିଥିଲା। ମ୍ୟାଚ୍‌ର ୪ର୍ଥ ମିନିଟ୍‌ରେ ଶୁଭୋ ପ୍ରତିପକ୍ଷ ଗୋଲକିପର୍ ଗେଲଶେନ ଡୋର୍ଜିଙ୍କୁ ଚକ୍‌ମା ଦେଖାଇ ଭାରତକୁ ପ୍ରାରମ୍ଭିକ ଅଗ୍ରଣୀ ଦେଇଥିଲେ। ଏହାପରେ ଦ୍ୱିତୀୟାର୍ଦ୍ଧରେ ଭାରତ ଆଉ ୩ଟି ଗୋଲ କରିଥିଲା। ମ୍ୟାଚ୍‌ର ୬୬ତମ ମିନିଟ୍‌ରେ ସୁବାଙ୍କ ଚମତ୍କାର ଗୋଲ ବଳରେ ଭାରତ ୨-୦ରେ ଅଗ୍ରଣୀ ଲାଭ କରିଥିଲା। ୮୩ତମ ମିନିଟ୍‌ରେ ଶୁଭୋ ବ୍ୟକ୍ତିଗତ ୨ୟ ତଥା ଦଳ ପାଇଁ ୩ୟ ଗୋଲ ସ୍କୋର କରିଥିଲେ। ମ୍ୟାଚ୍‌ର ନିର୍ଦ୍ଧାରିତ ସମୟ ଶେଷହେବାକୁ ଆଉ ଗୋଟିଏ ମିନିଟ୍ ବାକି ରହିଥିବାବେଳେ ଓଡ଼ିଆ ଖେଳାଳି ଅମନ (୮୯ତମ ମିନିଟ୍) ଅନ୍ତିମ ଗୋଲ କରି ଭାରତକୁ ୪-୦ରେ ଏକପାଖିଆ ବିଜୟୀ କରାଇଥିଲେ।

ହେସନ କିଙ୍ଗ୍ସ ଇଲେଭେନ ମୁଖ୍ୟ କୋଚ୍

ନୂଆଦିଲ୍ଲୀ, ୨୯।୧୦ (ପି.ଟି.): ନ୍ୟୁଜିଲାଣ୍ଡର ପୂର୍ବତନ କୋଚ୍ ମାଇକ୍ ହେସନ ଆଇପିଏଲ ଫ୍ରାଞ୍ଚାଇଜ୍ କିଙ୍ଗ୍ସ ଇଲେଭେନ ପଞ୍ଜାବର ମୁଖ୍ୟ କୋଚ୍ ଭାବେ ନିଯୁକ୍ତି ପାଇଛନ୍ତି। ସେ ଦୁଇ ବର୍ଷ ଧରି ଏହି ପଦବୀରେ ରହିବେ। ଅଷ୍ଟ୍ରେଲିଆର ବ୍ରାଡ୍ ହଜ୍‌ଙ୍କ ସ୍ଥାନରେ ତାଙ୍କୁ ଏହି ନିଯୁକ୍ତି ମିଳିଛି। ଇଂଲଣ୍ଡରେ ୨୦୧୯ ବିଶ୍ୱକପ୍ ହେବାକୁ ଆଉ ଏକ ବର୍ଷ ସମୟ ବାକି ରହିଥିବାବେଳେ ହେସନ ଜୁନ୍‌ରେ ନ୍ୟୁଜିଲାଣ୍ଡ କୋଚ୍ ପଦବୀରୁ ଓହରି ଯାଇଥିଲେ।

■ ଭର୍ଷ୍ଟାପେନ୍ ଜିତିଲେ ମେକ୍ସିକାନ ଗ୍ରାଁ ପ୍ରି

ହାମିଲଟନ ପଞ୍ଚମ ଥର ବିଶ୍ୱ ଚାମ୍ପିୟନ

ମେକ୍ସିକୋ ସିଟି, ୨୯।୧୦(ଏଏଫ୍‌ପି): ମେକ୍ସିକାନ ଫର୍ମୁଲା ୱାନ ଗ୍ରାଁ ପ୍ରି ମୋଟର ରେସ୍‌ରେ ମାକ୍ସ ଭର୍ଷ୍ଟାପେନ ଚାମ୍ପିୟନ ହୋଇଛନ୍ତି। କିନ୍ତୁ ଏଥିରେ ଚତୁର୍ଥ ସ୍ଥାନ ଅଧିକାର ସହ ଲୁଇସ୍ ହାମିଲଟନ ୫ମ ଥର ପାଇଁ ଫର୍ମୁଲା ୱାନ ଡ୍ରାଇଭର୍ସ ବିଶ୍ୱ ଚାମ୍ପିୟନଶିପ୍

ମହେଶ, ଲିଆଣ୍ଡର ଓ ରୋହନଙ୍କ ଭଳି ଖେଳାଳି ରହିଥିବା ବେଳେ ଦେଶର ନମ୍ବର ୱାନ ଡବଲ୍ସ ଖେଳାଳି ହେବା ମୋ ପାଇଁ ସୌଭାଗ୍ୟର ବିଷୟ ।

–ଡିଭିଜ ଶରନ, ଭାରତୀୟ ଟେନିସ୍ ଖେଳାଳି

ଇଣ୍ଡିଆନ ସୁପର ଲିଗ୍‌ରେ ଆମେ ଏପର୍ଯ୍ୟନ୍ତ ଗୋଟିଏ ହେଲେ ମ୍ୟାଚ ଜିତିପାରି ନାହୁଁ। ମଙ୍ଗଳବାର ମୁମ୍ବାଇ ସିଟି ଏଫ୍‌ସି ବିପକ୍ଷରେ ଆମ ଭାଗ୍ୟ ବଦଳିବ ବୋଲି ଆଶା ।

–ଯୋସେଫ ଗୋମ୍ବାଉ, ଦିଲ୍ଲୀ ଡାଇନାମୋସ କୋଚ୍

ପ୍ରେରଣାର ଉତ୍ସ ଦୀପା କର୍ମକାର

ଭୁବନେଶ୍ୱର,୨୯।୧୦ (ସ୍ପୋର୍ଟ୍ସ ବ୍ୟୁରୋ)

କ୍ରୀଡ଼ା ଓ ସାହିତ୍ୟପ୍ରେମୀଙ୍କ ପାଇଁ ଏକ ପ୍ରେରଣାଦାୟୀ କାର୍ଯ୍ୟକ୍ରମ ରାଜଧାନୀ ଭୁବନେଶ୍ୱରରେ ଆଉ ମାତ୍ର କେତୋଟି ଦିନ ପରେ ଆୟୋଜନ ହେବାକୁ ଯାଉଛି। ଏକ ବିରଳ ଘଟଣାକ୍ରମରେ ନଭେମ୍ବର ୨ ଓ ୩ ତାରିଖରେ ଆୟୋଜିତ ହେବ ଏକାମ୍ର ସ୍ପୋର୍ଟ୍ସ ଲିଟେରାରି ଫେଷ୍ଟିଭାଲ। ଇମର୍ଜିଂ ସ୍ପୋର୍ଟ୍ସ

EKAMRA SPORTS LITERARY FESTIVAL 2018

ଏବଂ ଓଡ଼ିଶା ସରକାରଙ୍କ କ୍ରୀଡ଼ା ଓ ଯୁବସେବା ବିଭାଗର ମିଳିତ ଆନୁକୂଲ୍ୟରେ ସ୍ଥାନୀୟ ହୋଟେଲ ମେ ଫେୟାରରେ ପ୍ରଥମଥର ପାଇଁ ଏଭଳି କ୍ରୀଡ଼ା ସମ୍ପର୍କିତ ସାହିତ୍ୟ ଉତ୍ସବ ଆୟୋଜନ ହେବ। ଭାରତ ସମେତ ଏସିଆ ମହାଦେଶ ପାଇଁ ଏଭଳି ଇଭେଣ୍ଟ ପ୍ରଥମଥର ଲାଗି ଭିନ୍ନ ପ୍ରକାରର ଅଭିଜ୍ଞତା ଆଣିଦେବ। କ୍ରୀଡ଼ା ଓ ସାହିତ୍ୟ ପାଇଁ ଏହି ଇଭେଣ୍ଟ ଏକ ବୃହତ୍ ପ୍ଲାଟଫର୍ମ ବା ରଙ୍ଗମଞ୍ଚ ସଦୃଶ ହେବ। ସାରା ବିଶ୍ୱର ମାନ୍ୟଗଣ୍ୟ କ୍ରୀଡ଼ାବିତ୍, କୋଚ୍, ଲେଖକ, ଖବରଦାତା, କ୍ରୀଡ଼ା ପ୍ରଶଂସକ ଏହି ଉତ୍ସବରେ ପରସ୍ପର ମଧ୍ୟରେ ଭାବର ଆଦାନ ପ୍ରଦାନ ପାଇଁ ସୁଯୋଗ ପାଇବେ। କ୍ରୀଡ଼ା ପ୍ରତି ଭଲପାଇବା ଓ ରୁଚି ରଖୁଥିବା ବ୍ୟକ୍ତିବିଶେଷ ଏହି ଉତ୍ସବରେ ସାରସ୍ୱତ ଜ୍ଞାନ ହାସଲର ସୁଯୋଗ ପାଇବେ। ଏହି ଫେଷ୍ଟିଭାଲରେ ୩୦ଜଣ ଶୀର୍ଷସ୍ତରୀୟ ସେଲିବ୍ରିଟି ସେମାନଙ୍କର ବହୁମୂଲ୍ୟ ବକ୍ତୃତା ପ୍ରଦାନ କରିବେ। ଏମାନଙ୍କ ମଧ୍ୟରେ ରହିଛନ୍ତି ଭାରତର ଅଲିମ୍ପିଆନମହିଳାଜିମ୍ନାଷ୍ଟଦୀପାକର୍ମକାର। ସେହିପରି ଖୁବ୍ କମ୍ ବୟସରେ ଦୀପା କର୍ମକାର ଭାରତୀୟ ଜିମ୍ନାଷ୍ଟିକ୍ସରେ ବିପ୍ଳବ ଆଣିବାରେ ସକ୍ଷମ ହୋଇଛନ୍ତି। ତ୍ରିପୁରା ରାଜଧାନୀ ଅଗରତଲାରେ ଜନ୍ମଗ୍ରହଣ କରିଥିବା ଦୀପା ମହିଳା ଆର୍ଟିଷ୍ଟିକ୍ ଜିମ୍ନାଷ୍ଟିକ୍ସ ବର୍ଗରେ କ୍ୟାରିୟର ବାଛିଥିଲେ। ମାତ୍ର ୬ ବର୍ଷ ବୟସରୁ ସେ ଜିମ୍ନାଷ୍ଟିକ୍ସରେ ଅଭ୍ୟାସ କରିବା ଆରମ୍ଭ କରିଥିଲେ। ୨୫ ବର୍ଷରେ ପଦାର୍ପଣ କରିଥିବା ଦୀପାଙ୍କ ପାଖରେ ଭରପୂର ପ୍ରତିଭା ରହିଛି। ସେ ବିଭିନ୍ନ ରାଜ୍ୟ, ଜାତୀୟ ଓ ଆନ୍ତର୍ଜାତିକ ପ୍ରତିଯୋଗିତାରେ ଅଂଶଗ୍ରହଣ କରି ୬୭ଟି ସ୍ୱର୍ଣ୍ଣ ସହ ମୋଟ ୭୭ଟି ପଦକ ହାସଲ କରିଛନ୍ତି। ୨୦୧୪ ଗ୍ଲାସଗୋ ରାଜ୍ୟଗୋଷ୍ଠୀ କ୍ରୀଡ଼ା ଓ ୨୦୧୫ ହିରୋସିମା ଏସିଆନ ଚାମ୍ପିୟନଶିପ୍‌ରେ ସେ ବ୍ରୋଞ୍ଜ୍ ପଦକ ଜିତିଥିଲେ। ସେ ପ୍ରଥମ ଭାରତୀୟ ମହିଳାଭାବେ ରାଜ୍ୟଗୋଷ୍ଠୀ କ୍ରୀଡ଼ାରେ ପଦକ ଜିତି ଇତିହାସ ସୃଷ୍ଟି କରିଥିଲେ। କୋଚ୍ ବିଶ୍ୱେଶ୍ୱର ନନ୍ଦୀଙ୍କ ତତ୍ତ୍ୱାବଧାନରେ ସେ ୨୦୧୬ ରିଓ ଅଲିମ୍ପିକ୍ସରେ ଅଂଶଗ୍ରହଣ କରି ଚତୁର୍ଥ ସ୍ଥାନରେ ରହିବା ସହ ଅଳ୍ପକେ ପଦକ ହାସଲରୁ ବଞ୍ଚିତ ହୋଇଥିଲେ। ଦୀର୍ଘ ୫୨ ବର୍ଷ ପରେ ସେ ପ୍ରଥମ ଭାରତୀୟ ଜିମ୍ନାଷ୍ଟ ଭାବେ ଅଲିମ୍ପିକ୍ସରେ ଅଂଶଗ୍ରହଣ କରି ଇତିହାସ ସୃଷ୍ଟି କରିଥିଲେ। ସେ ମହିଳା ଭୋଲ୍ଟ ଇଭେଣ୍ଟରେ ୧୫.୦୬୬ ସ୍କୋର କରିଥିଲେ। ୨୦୧୮ରେ ସେ ପ୍ରଥମ ଭାରତୀୟ ଭାବେ କୌଣସି ଗ୍ଲୋବାଲ ଇଭେଣ୍ଟରେ ସ୍ୱର୍ଣ୍ଣ ଜିତି ଇତିହାସ ରଚିଥିଲେ। ତୁର୍କୀରେ ଅନୁଷ୍ଠିତ ଏଫ୍‌ଆଇଜି ଆର୍ଟିଷ୍ଟିକ୍ ଜିମ୍ନାଷ୍ଟିକ୍ ୱାର୍ଲ୍ଡ ଚ୍ୟାଲେଞ୍ଜ୍ କପ୍‌ରେ ସେ ଏହି ସଫଳତା ପାଇଥିଲେ। ମହିଳା ଜିମ୍ନାଷ୍ଟିକ୍ସରେ ସବୁଠାରୁ କଷ୍ଟସାଧ୍ୟ ଭୋଲ୍ଟ ରୂପେ ପରିଗଣିତ ହେଉଥିବା 'ପ୍ରୋଡୁନୋଭା'ରେ ଅନ୍ୟତମ ପଞ୍ଚମ ପ୍ରତିଯୋଗୀ ଭାବେ ପଦାର୍ପଣ କରିଥିଲେ। କ୍ରୀଡ଼ାରେ ଅସାଧାରଣ ଅବଦାନ ପାଇଁ ତାଙ୍କୁ ଭାରତ ସରକାରଙ୍କ ତରଫରୁ ୨୦୧୬ରେ ରାଜୀବ ଗାନ୍ଧୀ ଖେଳରତ୍ନ ଓ ୨୦୧୭ରେ ପଦ୍ମଶ୍ରୀ ପୁରସ୍କାରରେ ସମ୍ମାନିତ କରାଯାଇଥିଲା। ୨୦୧୭ରେ ଦୀପାଙ୍କୁ ଏସିଆର ୩୦ ବର୍ଷରୁ କମ୍ ସୁପର ଆଚିଭର ହିସାବରେ ଫୋର୍ବ୍ସ ତାଲିକାରେ ମଧ୍ୟ ସାମିଲ କରାଯାଇଥିଲା। ଦୀପାଙ୍କ ସଂଘର୍ଷ ଓ ସଫଳତାର କାହାଣୀ ଅନ୍ୟମାନଙ୍କ ପାଇଁ ଉଦାହରଣ ସୃଷ୍ଟି କରିବା ସହ ପ୍ରେରଣାଦାୟୀ ହୋଇପାରିଛି।

ଆୟର୍ଲାଣ୍ଡ ଦଳ ଘୋଷିତ

ଜୋନାଥନ ବେଲ, ଶେନ ଓ'ଡୋନୋହୁଏ ଓ ଡାରା ୱାଲ।

ଭୁବନେଶ୍ୱରରେ ହକି ବିଶ୍ୱକପ୍ ଆରମ୍ଭ ହେବାକୁ ଆଉ ଗୋଟିଏ ମାସରୁ କମ୍ ସମୟ ବାକି ରହିଥିବାବେଳେ ପ୍ରଥମ ଦଳ ଭାବେ ଆୟର୍ଲାଣ୍ଡ ଏହି ସମ୍ମାନଜନକ ପ୍ରତିଯୋଗିତା ଲାଗି ଖେଳାଳି ତାଲିକା ଘୋଷଣା କରିଛି। ଆୟର୍ଲାଣ୍ଡ ତା'ର ପ୍ରଥମ ମ୍ୟାଚରେ ନଭେମ୍ବର ୩୦ରେ ଡିଫେଣ୍ଡିଂ ଚାମ୍ପିୟନ ଅଷ୍ଟ୍ରେଲିଆକୁ ଭେଟିବ। ଦୀର୍ଘ ୨୮ ବର୍ଷ ପରେ ଆୟର୍ଲାଣ୍ଡ ହକି ବିଶ୍ୱକପ୍ ଖେଳିବାକୁ ଯୋଗ୍ୟତା ଅର୍ଜନ କରିଛି। ଘୋଷିତ ୨୦ ଜଣିଆ ଆୟର୍ଲାଣ୍ଡ ଦଳର ୧୪ ଖେଳାଳି ୟୁରୋପର ଟପ୍ ଲିଗ୍‌ରେ ଖେଳି ଆସୁଛନ୍ତି ବୋଲି ମୁଖ୍ୟ କୋଚ୍ ଆଲେକ୍ସାଣ୍ଡର କକ୍ସ ସୂଚନା ଦେଇଛନ୍ତି। ଦୀର୍ଘଦିନଧରି ଆୟର୍ଲାଣ୍ଡର କୋଚ୍ ରହି ଆସିଥିବା କ୍ରେଗ୍ ଫୁଲଟନଙ୍କଠାରୁ ଗତ ଗ୍ରୀଷ୍ମଋତୁରେ ଦାୟିତ୍ୱ ଗ୍ରହଣ କରିଥିଲେ ଡଚ୍ ମ୍ୟାନ କକ୍ସ। ଆୟର୍ଲାଣ୍ଡ ଶେଷଥରପାଇଁ ୧୯୯୦ରେ ବିଶ୍ୱକପ ଖେଳିଥିଲା। ଗତ କିଛି ସପ୍ତାହଧରି ଘରୋଇ ପରିବେଶ ଏବଂ ନେଦରଲାଣ୍ଡରେ ଟ୍ରେନିଂ କ୍ୟାମ୍ପ ପରେ କକ୍ସ ୨୬ ଜଣିଆ ଦଳକୁ ୨୦ରେ ପରିଣତ କରିଛନ୍ତି। ଟୁର୍ନାମେଣ୍ଟ ନିକଟ ହୋଇଆସିଲେ କେଉଁ ୧୮ ଜଣ ଚୂଡ଼ାନ୍ତ ଦଳରେ ସ୍ଥାନ ପାଇବେ ଏବଂ କେଉଁ ୨ ଜଣ ଷ୍ଟାଣ୍ଡବାଇ ରହିବେ ତାହା ସ୍ପଷ୍ଟ କରାଯିବ ବୋଲି ସେ ପ୍ରକାଶ କରିଛନ୍ତି। ରିଓ ଅଲିମ୍ପିକ୍ସରେ ଖେଳିଥିବା ୧୦ ଖେଳାଳିଙ୍କୁ ଏଥିରେ ଅପରିବର୍ତ୍ତିତ ରଖା ଯାଇଛି। ଦଳ ଯୁବ ଓ ଅଭିଜ୍ଞ ଖେଳାଳିଙ୍କୁ ନେଇ ବେଶ୍ ସନ୍ତୁଳିତ ବୋଲି ସେ କହିଛନ୍ତି। ଏଠାରେ ଉଲ୍ଲେଖଯୋଗ୍ୟ, ୧୮ ଦିନ ବ୍ୟାପୀ କଳିଙ୍ଗ ଷ୍ଟାଡିୟମରେ ଖେଳାଯିବାକୁ ଥିବା ହକି ବିଶ୍ୱକପ୍ ଆସନ୍ତା ନଭେମ୍ବର ୨୮ରୁ ଆରମ୍ଭ ହେବ। ଏହି ବିଶ୍ୱସ୍ତରୀୟ ପ୍ରତିଯୋଗିତାକୁ ସଫଳତାର ସହ ଆୟୋଜନ କରିବା ଲାଗି ମନ୍ଦିରମାଳିନୀ ସହର ଭାବେ ପରିଚିତ ଭୁବନେଶ୍ୱରରେ ପ୍ରସ୍ତୁତି ଅନ୍ତିମ ପର୍ଯ୍ୟାୟରେ ପହଞ୍ଚିଛି। ବିଶ୍ୱକପ୍ ଲାଗି ଅନ୍‌ଲାଇନରେ ଟିକେଟ୍ ବିକ୍ରି ଆରମ୍ଭ ହୋଇସାରିଥିବାବେଳେ ନକ୍‌ଆଉଟ୍ ମ୍ୟାଚ୍‌ର ସମସ୍ତ ଟିକେଟ୍ ବିକ୍ରି ହୋଇସାରିଥିବା ଜଣାପଡ଼ିଛି।

ଆର୍ୟଲାଣ୍ଡ ଦଳ: ଡେଭିଡ୍ ହାର୍ଟେ, ଡେଭିଡ୍ ଫଜରାଲ୍ଡ (ଉଭୟ ଗୋଲକିପର), ଜୋନାଥନ ବେଲ୍, ପଲ୍ ଗ୍ଲେହୋର୍ନ, ଲ୍ୟୁକ୍ ମେଡିଲେ, କର୍ନର ହାର୍ଟେ, ଷ୍ଟୁଆର୍ଟ ଲୋଫ୍ରେ, ମାଥ୍ୟୁ ବେଲ୍, ଲି କୋଲ୍ (ସମସ୍ତେ ଡିଫେଣ୍ଡର), ଶେନ ଓ'ଡୋନୋହୁଏ, ମାଇକେଲ ରବସନ୍, କିର୍କ ଶିମ୍ମି, ସିନ୍ ମୁରେ, କ୍ରିସ୍ କାର୍ଗୋ, ଡାରା ୱାଲ୍ସ, ମାଥ୍ୟୁ ନେଲସନ (ସମସ୍ତେ ମିଡ୍‌ଫିଲ୍ଡର), ମିଚ୍ ଡାର୍ଲିଂ, ଏଗୁଏନ ମାଗି, ଆଲାନ ସୋଥେମ ଓ ଜର୍ମି ଡନ୍‌କାନ (ସମସ୍ତେ ଫରୱାର୍ଡ), କୋଚ୍– ଆଲେକ୍ସାଣ୍ଡର କକ୍ସ।

ଆଞ୍ଚଳିକ ଖବର

ଯୁବ ଶକ୍ତି ଦ୍ୱାରା ବିକାଶ ସମ୍ଭବ

ନବରଙ୍ଗପୁର,୨୯।୧୦(ଡି.ଏନ୍.ଏ.)

ସ୍ଥାନୀୟ ସାଇ କଲ୍ୟାଣ ମଣ୍ଡପ ଠାରେ କ୍ରୀଡା ବିଭାଗ ପକ୍ଷରୁ ଜିଲା ସ୍ତରୀୟ ଯୁବ ମହୋତ୍ସବ ଅନୁଷ୍ଠିତ ହୋଇ ଯାଇଛି । ନବରଙ୍ଗପୁର ବିଧାୟକ ତଥା ଜିଲା ଯୋଜନା କମିଟି ଅଧ୍ୟକ୍ଷ ମନୋହର ରନ୍ଧାରୀ ମୁଖ୍ୟ ଅତିଥି ଭାବେ ଯୋଗ ଦେଇ ଯୁବାବସ୍ଥା ହେଉଛି ଶକ୍ତିର ପ୍ରତୀକ । ଓଡିଶାର ବିକାଶ ଯୁବ ଶକ୍ତି ଦ୍ୱାରା ହୋଇ ପାରିବ । ସ୍ୱତନ୍ତ୍ର ଉନ୍ନୟନ ପରିଷଦ ମାଧ୍ୟମରେ କଳା ସଂସ୍କୃତିର ବିକାଶ ପାଇଁ ସରକାର ନବରଙ୍ଗପୁର ଜିଲାର ବିକାଶ ପାଇଁ ପ୍ରତିବର୍ଷ ୧୫ କୋଟି ଟଙ୍କା ଯୋଗାଉଛନ୍ତି ବୋଲି କହିଥିଲେ । ସମ୍ମାନିତ ଅତିଥି ଭାବେ ଜିଲାପାଳ ଅର୍ଜିତ କୁମାର ମିଶ୍ର ଯୋଗ ଦେଇ କହିଥିଲେ ଯେ ଜଣେ ଉତ୍ତମ ନାଗରିକ ହେବା ସହ ସଂସ୍କୃତିର ଏହି ମଞ୍ଚରେ ନିଜର ଅନ୍ତର୍ନିହିତ ଗୁଣକୁ ପରି ପ୍ରକାଶ କରିବା ସହ ଏହ ମଞ୍ଚର କଳାକାରମାନେ ଯେମିତି ରାଜ୍ୟ ସ୍ତରରେ ପହଞ୍ଚି ଜିଲାର ନାଁ ରଖିବେ ସେଥି ପ୍ରତି ଯତ୍ନବାନ ହେବାକୁ ଆହ୍ୱାନ ଦେଇଥିଲେ । ଏହି କାର୍ଯ୍ୟକ୍ରମରେ ଅନ୍ୟମାନଙ୍କ ମଧ୍ୟରେ ଜିଲାପରିଷଦ ଅଧ୍ୟକ୍ଷ ଭଗବତି ଭତ୍ରା, ଉପାଧ୍ୟା ନିବେଦିତା ମହାନ୍ତି, ଜିଲା କ୍ରିଡା ଅଧିକାରୀ ଅକ୍ଷୟ କୁମାର ସିଠ, ପ୍ରେମଚାନ୍ଦ ପଟ୍ଟନାୟକ ପ୍ରମୁଖ ମଞ୍ଚାସିନ ଥିଲେ । ଏହା ପରେ ବକ୍ତୃତା, ଏକକ ସଙ୍ଗୀତ, ବଂଶୀ, ତବଲା, ହାରମୋନିୟମ, ଓଡିଶି, ଲୋକ ନୃତ୍ୟ ଓ ଲୋକ ବାଦ୍ୟ ଆଦି ପ୍ରତିଯୋଗୀତା ଅନୁଷ୍ଠିତ ହୋଇଥିଲା । ବିଚାରକ ଭାବେ ଯୁଗଳ କିଶୋର ତ୍ରିପାଠୀ, ପ୍ରାଧ୍ୟାପକ ଡଃ. ବିଜୟ କୁମାର ମିଶ୍ର, ଅଧ୍ୟାପକ ଦିଲୀପ ହୋତା, ବାଲାର୍କି କିଶୋର ରାୟ, ସର୍ବେଶ୍ୱର ଦଳେଇ, ସୀମା ପାଣିଗ୍ରାହୀ, ଫାଲଗୁନି ପାତ୍ର, ବ୍ରଜ କିଶୋର ନାୟକ, କସ୍ତୁରି ରଥ, ଅଶୋକ ମହାନ୍ତି, ରାମ ସିଂ, ଅଶୋକ ମହାନ୍ତି, ସୁରେଶ ଚନ୍ଦ୍ର ରାଉତ, ଟି. ନିବେଦିତା, ଓମକାର ପଟ୍ଟନାୟକ ପ୍ରମୂଖ ବିଚାରକ ଭାବେ ରହିଥିଲେ । ଏହି କାର୍ଯ୍ୟକ୍ରମରେ ଜିଲାର ୧୦ଟି ବ୍ଲକର ୩୫୦ ଜଣ ପ୍ରତିଯୋଗୀ ଭାଗ ନେଇଥିଲେ ।

କାର୍ଯ୍ୟକ୍ରମରେ ଉପସ୍ଥିତ ଅତିଥିମାନେ ।

ବ୍ଲକସ୍ତରୀୟ ଶାରଦୀୟ କ୍ରୀଡା ଉତ୍ସବ

ଖଇରପୁଟ/ଗୋବିନ୍ଦପାଲି,୨୯।୧୦(ଡି.ଏନ.ଏ.)–

ମାଲକାନଗିରି ଜିଲା ଖଇରପୁଟ ଉଚ୍ଚ ବିଦ୍ୟାଳୟଠାରେ ବ୍ଲକସ୍ତରୀୟ ଶାରଦୀୟ କ୍ରୀଡା ଉତ୍ସବ–୨୦୧୮ ସୋମବାର ଉଦ୍‌ଘାଟିତ ହୋଇଯାଇଛି। ବିଧାୟକ ଡମ୍ବରୁ ଶିଶା ମୁଖ୍ୟ ଅତିଥି ରୂପେ ଯୋଗଦେଇ କ୍ରୀଡା ମଶାଲକୁ ଗ୍ରହଣ କରିଥିଲେ। ସମ୍ମାନିତ ଅତିଥି ରୂପେ ବ୍ଲକ ଅଧ୍ୟକ୍ଷା କୁମୁଦିନୀ କିର୍ଷାନି, ପ୍ରଧାନଶିକ୍ଷକ ବଂଶୀଧର କର, ଗୋଷ୍ଠୀ ଶିକ୍ଷା ଅଧିକାରୀ ଶଶିଭୂଷଣ ମିଶ୍ର, ସହକାରୀ ବ୍ଲକ ଶିକ୍ଷା ଅଧିକାରୀ ନବୀନ ଚନ୍ଦ୍ର ଖରା, ଶିବାନୀ ମୁଦୁଲି ପ୍ରମୁଖ ଯୋଗଦେଇ ଏପରି କ୍ରୀଡା ଉତ୍ସବର ଅଭିମୁଖ୍ୟ ଉପରେ ଆଲୋକପାତ କରିଥିଲେ। ବ୍ଲକର ୧୧ଟି ପଞ୍ଚାୟତରୁ ୨୫୦ରୁ ଊର୍ଦ୍ଧ୍ୱ ଛାତ୍ରୀଛାତ୍ର ଏହି କ୍ରୀଡା ଉତ୍ସବରେ ସାମିଲ ହୋଇଥିଲେ। ସେମାନଙ୍କ ମଧ୍ୟରେ ୧୦୦, ୨ଶହ,୩ଶହ ଓ ୪ଶହ ମିଟର ଦୌଡ ପ୍ରତିଯୋଗିତା ସହ ଡିସ୍‌କସ ଥ୍ରୋ, ଭଲିବଲ କବାଡି ପ୍ରତିଯୋଗିତା ହୋଇଥିଲା। ବିଭିନ୍ନ କ୍ରୀଡାରେ ମନୋନୀତ ହୋଇଥିବା କୃତୀ ଛାତ୍ରୀଛାତ୍ରଙ୍କୁ ଜିଲାସ୍ତରକୁ ମନୋନୀତ କରାଯାଇଥିଲା। କ୍ରୀଡାଶିକ୍ଷକ ତ୍ରିଲୋଚନ ମିଶ୍ର,ସନାତନ ପ୍ରଧାନ, ଅକ୍ଷୟ କୁମାର ଦାସ, ବାବୁ ହାଁସଦା, ରଶ୍ମିପ୍ରଭା କୁଣ୍ଡୁ ପ୍ରମୁଖ କ୍ରୀଡା ପରିଚାଳନା କରିଥିଲେ। ସରୋଜ କୁମାର ଖୁଣ୍ଟିଆ, ସିଆରସିସି ସୌଭାଗ୍ୟ କୁମାର କାନୁନ୍‌ଗୋ, ମାନସ ରଞ୍ଜନ ନାୟକ, ଏଲ.ରାମନାଥ, ଦେବରାଜ ସେଠୀ ପ୍ରମୁଖ ସହଯୋଗ କରିଥିଲେ।

କ୍ରୀଡା ଉତ୍ସବରେ ମଞ୍ଚାସୀନ ଅତିଥି ।

ଓଡିଶା ବିପର୍ଯ୍ୟୟ ପ୍ରସ୍ତୁତି ଓ ଜାତୀୟ ବିପର୍ଯ୍ୟୟ ପ୍ରଶମନ ଦିବସ

ସଚେତନତା କୌଶଳ ପ୍ରଦର୍ଶନ

କୋରାପୁଟ/ଦାମନଯୋଡି,୨୯।୧୦ (ସ୍ୱ.ପ୍ର./ଡି.ଏନ୍.ଏ.)–

କୋରାପୁଟ ଜିଲା ପ୍ରଶାସନ ପକ୍ଷରୁ ଓଡିଶା ବିପର୍ଯ୍ୟୟ ପ୍ରସ୍ତୁତି ଓ ଜାତୀୟ ବିପର୍ଯ୍ୟୟ ପ୍ରଶମନ ଦିବସ ସୋମବାର ଆୟୋଜିତ ହୋଇଯାଇଛି। ଏଥିରେ ଜିଲା ଓ ହାଲ ଅଗ୍ନିଶମ ବିଭାଗ, ଓଡ୍ରାଫ ଏବଂ ଜିଲା ବେସାମରିକ ପ୍ରତିରକ୍ଷା ବିଭାଗ ପକ୍ଷରୁ ବିପର୍ଯ୍ୟୟ ମୁକାବିଲା ନେଇ ଲୋକମାନଙ୍କୁ କିପରି ପ୍ରସ୍ତୁତ ରହିବାକୁ ପଡିବ, ସେ ନେଇ ବିଭିନ୍ନ କୌଶଳ ମାଧ୍ୟମରେ ସଚେତନ କରାଇଛି। ଅତିରିକ୍ତ ଜିଲାପାଳ ଦେବେନ କୁମାର ପ୍ରଧାନ ମୁଖ୍ୟ ଅତିଥିଭାବେ ଯୋଗଦେଇ ଏକ ସଚେତନତା ଶୋଭାଯାତ୍ରାର ଶୁଭାରମ୍ଭ କରିଥିଲେ। ଏଥିରେ ଜିଲା ବେସାମରିକ ପ୍ରତିରକ୍ଷା ବିଭାଗ, ଓଡ୍ରାଫ, ଅଗ୍ନିଶମ ବିଭାଗ, ଛାତ୍ରୀଛାତ୍ର ସାମିଲ ହୋଇ ବିପର୍ଯ୍ୟୟ ପରିଚାଳନା ସମ୍ପର୍କିତ ବିଭିନ୍ନ ପ୍ଲାକାର୍ଡମାନ ଧରି ସହର ପରିକ୍ରମା କରିଥିଲେ । ଜିଲା ଜରୁରିକାଳୀନ ଅଧିକାରୀ ଦେବବ୍ରତ କରାଟିଙ୍କ ଅଧ୍ୟକ୍ଷତାରେ ଅନୁଷ୍ଠିତ ସଭାରେ ଅତିରିକ୍ତ ଜିଲାପାଳ ମୁଖ୍ୟ ଅତିଥିଭାବେ ଉପସ୍ଥିତ ଥିଲେ। କୋରାପୁଟ ଉପଜିଲାପାଳ ଲଳିତ କୁମାର କହଁର, ଏଏସ୍‌ପି ଭି.ଆର୍ ରାଓ, କୋରାପୁଟ ଏସଡିପିଓ ଟି.ଜେ ରେଡ୍ଡୀ, ଅଗ୍ନିଶମ ଅଧିକାରୀ ସଞ୍ଜୀବ ବେହେରା, ରମାନାଥ ମିଶ୍ର ସମ୍ମାନିତ ଅତିଥିଭାବେ ଯୋଗ ଦେଇଥିଲେ। ଏହି ଅବସରରେ କୃତୀ ପ୍ରତିଯୋଗୀଙ୍କୁ ସମ୍ମାନିତ କରାଯାଇଥିଲା। ନାଲ୍‌କୋ ପରିଶୋଧନ ପ୍ରକଳ୍ପର ସୁରକ୍ଷା ବିଭାଗ ପକ୍ଷରୁ ମଧ୍ୟ ଓଡିଶା ବିପର୍ଯ୍ୟୟ ପ୍ରସ୍ତୁତି ଓ ଜାତୀୟ ବିପର୍ଯ୍ୟୟ ହ୍ରାସ ଦିବସ ପାଳିତ ହୋଇଯାଇଛି। କାର୍ଯ୍ୟକ୍ରମରେ ନାଲ୍‌କୋ ଇଡି ଦିଲୀପ ମହାନ୍ତି, ମହାପ୍ରବନ୍ଧକ ଏ.ଆର୍ ରବିଶଙ୍କର ଦାସ, ପ୍ରଶାନ୍ତ ଶତଙ୍ଗି, ଭୀମସେନ ପ୍ରଧାନ, ପ୍ରୋଜେକ୍ଟ ମହାପ୍ରବନ୍ଧକ ସୁଶିଲ ପାଢୀ, ସିଆଇଏସ୍‌ଏଫ୍ ଡେପୁଟି କମାଣ୍ଡାଣ୍ଟ ସୁଧୀର କୁମାର, ସେମିଳିଗୁଡା ଅଗ୍ନିଶମ ବିଭାଗ ଅଧିକାରୀ ଦେବୀ ପ୍ରସାଦ ଦାସ, ଉପମହାପ୍ରବନ୍ଧକ ଅଶୋକ ମିଶ୍ର, ନେତ୍ରାନନ୍ଦ ମହାରଣା, ଏଜିଏମ୍ ପି.କେ. ଦାଶ, ବିଛନ୍ଦ ଚରଣ ଦାସ ପ୍ରମୁଖ ଉପସ୍ଥିତ ଥିଲେ। ନାଲ୍‌କୋ ଅଧିକାରୀ ଆର୍.କେ ମହାରଣାଙ୍କ ସମେତ ବହୁ ପଦାଧିକାରୀ ଉପସ୍ଥିତ ଥିଲେ।

ଦାମନଯୋଡିଠାରେ ଅନୁଷ୍ଠିତ କାର୍ଯ୍ୟକ୍ରମରେ ଉପସ୍ଥିତ ଅତିଥି।

ରାଜ୍ୟ ବିପର୍ଯ୍ୟୟ ପ୍ରସ୍ତୁତି, ଜାତୀୟ ବିପର୍ଯ୍ୟୟ ପ୍ରଶମନ ଦିବସ ପାଳିତ

ମାଲକାନଗିରି,୨୯।୧୦(ଡି.ଏନ.ଏ.)

ମାଲକାନଗିରି ଜିଲା ପ୍ରଶାସନ ପକ୍ଷରୁ ସୋମବାର ରାଜ୍ୟ ବିପର୍ଯ୍ୟୟ ପ୍ରସ୍ତୁତି ଦିବସ ଏବଂ ଜାତୀୟ ବିପର୍ଯ୍ୟୟ ପ୍ରଶମନ ଦିବସ ପାଳିତ ହୋଇଯାଇଛି । ଏହି ଅବସରରେ ଏକ ସଚେତନା ଶୋଭାଯାତ୍ରାକୁ ଉପ ଜିଲାପାଳ ରାମେଶ୍ୱର ପ୍ରଧାନ ଉଦ୍‌ଘାଟନ କରିଥିଲେ। ଶୋଭାଯାତ୍ରା ସ୍ଥାନୀୟ ଡିଆରଡିଏ କାର୍ଯ୍ୟାଳୟଠାରୁ ବାହାରି ସହର ପରିକ୍ରମା କରି ବସଷ୍ଟାଣ୍ଡଠାରେ ପହଞ୍ଚିଥିଲା । ବିପର୍ଯ୍ୟୟର ମୁକାବିଲା ପାଇଁ କିଭଳି ପ୍ରସ୍ତୁତି କରାଯାଏ ସେ ସମ୍ପର୍କରେ ଲୋକଙ୍କୁ ସଚେତନ କରାଯାଇଥିଲା । ଅନ୍ୟମାନଙ୍କ ମଧ୍ୟରେ ଓସଡମାର ଜିଲା ପ୍ରକଳ୍ପ ଅଧିକାରୀ ସୁଧାଂଶୁ ଶେଖର ପୃଷ୍ଟି, ଜିଲା ଜରୁରୀକାଳିନ ଅଧିକାରୀ ପ୍ରମୋଦ କୁମାର ବେହେରା, ଅଧ୍ୟାପକ ରଞ୍ଜନ କୁମାର ସ୍ୱାଇଁଙ୍କ ସମେତ ବହୁ ଅଧିକାରୀ ଉପସ୍ଥିତ ଥିଲେ ।

ଆନ୍ତଃରାଜ୍ୟ ଫୁଟବଲ ଟୁର୍ନାମେଣ୍ଟ ଉଦଘାଟିତ

ଭୁବନେଶ୍ୱର ଦଳ ବିଜୟୀ

ଅତିଥିଙ୍କ ଗହଣରେ ଖେଳାଳି ।

ନବରଙ୍ଗପୁର,୨୯।୧୦(ବି.ପ୍ର.)–

ନବରଙ୍ଗପୁର ଜିଲା କାମତା ଇଡେନ ଗାର୍ଡେନ ଷ୍ଟାଡିୟମ ଠାରେ ଆନ୍ତଃରାଜ୍ୟ ଫୁଟବଲ ଟୁର୍ନାମେଣ୍ଟ ଉଦଘାଟିତ ହୋଇଛି । ଉଦଘାଟନୀ ମ୍ୟାଚ ବାଙ୍ଗାଲୋର ବନାମ ଭୁବନେଶ୍ୱର ମଧ୍ୟ

ଧରିତ୍ରୀ
DHARITRI
www.orissakhabar.com/ www.dharitri.com ପୃଷ୍ଠା ୧୬ Press Regd. No. ORIORI/2011/36305 Postal Regd. No. BN/42/18-20. ରାୟଗଡ଼ା, ମଙ୍ଗଳବାର, ଅକ୍ଟୋବର ୩୦/୨୦୧୮ Rayagada, Tuesday, October 30/ 2018

ବର୍ଷେ ହେଲା ଅଙ୍ଗନୱାଡି କେନ୍ଦ୍ରରେ ଝୁଲୁଛି ତାଲା

ପାପଡାହାଣ୍ଡି, ୨୯।୧୦ (ଡି.ଏନ.ଏ)–

ତାଲା ଝୁଲିକି ପଡିଥିବା ଅଙ୍ଗନବାଡି କେନ୍ଦ୍ର ଆଗରେ ପିଲାମାନେ ବସିଛନ୍ତି।

- ପାଚିକା ବାରଣ୍ଡାରେ ଗଢ଼ାହେଉଛି ପିଲାଙ୍କ ଭବିଷ୍ୟତ
- ୧୫ଦିନ ହେଲା ରନ୍ଧା ଖାଦ୍ୟ ବନ୍ଦ

ମା' ଓ ଶିଶୁ ମାନଙ୍କ ଲାଗି ସରକାର କୋଟି କୋଟି ଟଙ୍କାର ଯୋଜନା କରିଛନ୍ତି । ଗ୍ରାମାଞ୍ଚଳରେ ଅଙ୍ଗନୱାଡି କେନ୍ଦ୍ର ମାଧ୍ୟମରେ କରୁଛନ୍ତି ଶିକ୍ଷା ଓ ସ୍ୱାସ୍ଥ୍ୟର ସଚେତନ । ହେଲେ ବର୍ଷେ ହେଲା ଅଙ୍ଗନୱାଡି କେନ୍ଦ୍ରରେ ଯଦି ତାଲା ଝୁଲେ ତେବେ ସେଠାରେ କିପରି ଯୋଜନା କାର୍ଯ୍ୟକାରୀ ହେଉଥିବ ସ୍ୱଷ୍ଟ ବାରିହେବ । ଏ ହେଉଛି ନବରଙ୍ଗପୁର ଜିଲା ପାପଡାହାଣ୍ଡି ପଞ୍ଚାୟତ ଦିଶାରୀଗୁଡା ଅଙ୍ଗନୱାଡି କେନ୍ଦ୍ର । ଗତ ଏକ ବର୍ଷ ହେଲା ଏଠାକାର ଅଙ୍ଗନବାଡି କର୍ମୀ ମୌନାବତୀ ଦିଶାରୀ ଘରକୁ ଚାଲିଯିବା ପରେ ଏଠାରେ ପୁନଃ ନିଯୁକ୍ତି ବ୍ୟବସ୍ଥା କରାଯାଇନାହିଁ । ଫଳରେ କେନ୍ଦ୍ରରେ ତାଲା ଝୁଲିକି ପଡିଛି । ତେଣୁ ପାଚିକାଙ୍କ ବାରଣ୍ଡାରେ ଚାଲିଛି କେନ୍ଦ୍ର । ପ୍ରତେକ ଦିନ ୨୦ରୁ ଅଧିକ ଶିଶୁ ପାଚିକା ବାରଣ୍ଡାରେ ବସି ଖାଇକି ଚାଲିଯାଆନ୍ତି । ସେମାନେ ଅନ୍ୟାନ୍ୟ ଶିକ୍ଷା ପାଇବାରେ ବଞ୍ଚିତ ହେଉଥିବା ଗ୍ରାମବାସୀ ଅଭିଯୋଗ କରିଛନ୍ତି । କେନ୍ଦ୍ରରେ ଥିବା ବୃଦ୍ଧା ବୃଦ୍ଧ ଓ ମା' ମାନେ ମଧ୍ୟ କୌଣସି ସୁବିଧା ପାଇପାରୁନଥିବା ଦେଖାଦେଇଛି । ପରିସ୍ଥିତ ବର୍ତ୍ତମାନ ଏପରି ହୋଇଛି ଯେ, ରନ୍ଧା ଖାଦ୍ୟ ଲାଗି ଆବଶ୍ୟକ ଟଙ୍କା ନଥିବାରୁ ୧୫ଦିନ ହେଲା ରନ୍ଧା ଖାଦ୍ୟ ବନ୍ଦ ଥିବା ପାଚିକା ଗମା ମାଝୀ କହିଛନ୍ତି । ଶୀଘ୍ର କେନ୍ଦ୍ରକୁ କାର୍ଯ୍ୟକାରୀ କରିବା ଲାଗି ଗ୍ରାମବାସୀ ଦାବି କରିଛନ୍ତି। ଏ ନେଇ ପାପଡାହାଣ୍ଡି ଏବିଡିଓ ବି ଏନ ରାଉତଙ୍କୁ ପଚାରିବାରୁ ସିଡିପିଓଙ୍କୁ ଯୋଗାଯୋଗ କରି ପଦକ୍ଷେପ ନେବେ ବୋଲି ପ୍ରତିଶ୍ରୁତି ଦେଇଛନ୍ତି ।

■ ଦୀର୍ଘ ବର୍ଷ ପରେ ସମାଧାନର ବାଟ ଫିଟିଲା

ପକ୍କା ରାସ୍ତାରେ ପରିଣତ ହେବ ମଙ୍ଗଳମ ଟିମ୍ବର ରାସ୍ତା

ନବରଙ୍ଗପୁର,୨୯।୧୦(ବି.ପ୍ର.)–

ଦୀର୍ଘ ବର୍ଷ ପରେ ମଙ୍ଗଳମ ଟିମ୍ବର ରାସ୍ତା ଉନ୍ନତୀକରଣ ହେବ । ଏହି ରାସ୍ତା ପକ୍କା ରାସ୍ତାରେ ପରିଣତ ହେବ। ରାସ୍ତା ଓ ଗୃହ ନିର୍ମାଣ ବିଭାଗ ପକ୍ଷରୁ ମଙ୍ଗଳମ ଟିମ୍ବର ରାସ୍ତା ଓ ଜିଲା ଗ୍ରାମ୍ୟ ଉନ୍ନୟନ ବିଭାଗ କାର୍ଯ୍ୟାଳୟ ନିକଟରୁ ଏସପି ଅଫିସ ପର୍ଯ୍ୟନ୍ତ ରାସ୍ତାର ଉନ୍ନତୀକରଣ କରାଯିବ । ଏନେଇ ନବରଙ୍ଗପୁର ବିଧାୟକ ତଥା ଜିଲା ଯୋଜନା କମିଟି ଅଧ୍ୟକ୍ଷ ମନୋହର ରନ୍ଧାରୀ ଉକ୍ତ ଦୁଇ ରାସ୍ତାର ଭିତ୍ତି ପ୍ରସ୍ତର ସ୍ଥାପନ କାର୍ଯ୍ୟକ୍ରମରେ ମୁଖ୍ୟ ଅତିଥି ଭାବେ ଯୋଗ ଦେଇ ଭୂମି ପୂଜା କରିଛନ୍ତି । ମଙ୍ଗଳମ ଟିମ୍ବର ରାସ୍ତା ପାଇଁ ୨ କୋଟି ୯୭ ଲକ୍ଷ ଟଙ୍କା ଓ ଏସପି ଅଫିସ ପର୍ଯ୍ୟନ୍ତ ରାସ୍ତା ପାଇଁ ୨ କୋଟି ୩୮ ଲକ୍ଷ ଟଙ୍କା ଖର୍ଚ୍ଚ ହେବ ବୋଲି ନିର୍ବାହୀ ଯନ୍ତ୍ରୀ ପ୍ରଦୀପ ସାମଲ କହିଛନ୍ତି । ଏହି କାର୍ଯ୍ୟକ୍ରମରେ ଜିଲାପରିଷଦ ଅଧ୍ୟକ୍ଷା ଭବଗତୀ ଭତ୍ରା ଉପସ୍ଥିତ ଥିଲେ । ମଙ୍ଗଳମ ଟିମ୍ବର ରାସ୍ତା ୨୬ ଜାତୀୟ ରାଜପଥରୁ ହିଲ୍ଲି ରାସ୍ତାକୁ ସଂଯୋଗ କରୁଛି । ଭାରୀ ଯାନବାହାନ ଓ ସହର ମଧ୍ୟରେ ବିଭିନ୍ନ ଯାତ୍ରା ହେଲେ ଏହାକୁ ଏକତରଫା ରାସ୍ତା ଭାବେ ଦୀର୍ଘ ବର୍ଷ ହେବ ବ୍ୟବହାର ହୋଇ ଆସୁଥିଲା । ଏହି ରାସ୍ତାରେ ଟ୍ରକ, ବସ ଆଦି ଯିବା ଆସିବା ସମ୍ଭବପର ହେଉ ନଥିଲା । ବାଧ୍ୟତାମୂଳକ ଭାବେ ଟ୍ରାଫିକ ନିୟନ୍ତ୍ରଣ ପାଇଁ ପ୍ରଶାସନ ଉକ୍ତ ରାସ୍ତାରେ ଭାରି ଯାନ ଗୁଡିକ ଛାଡୁଥିଲା । ଏହି ରାସ୍ତା ଯାତାୟତ ଉପଯୋଗୀ କରିବା ପାଇଁ ଟ୍ରକ ଓ ବସ ମାଲିକ ସଂଘ, ଭାଜପା ଯୁବ ମୋର୍ଚ୍ଚା ସଭାପତି କାହ୍ନୁ ଦାଶ, ଶ୍ରମିକ ସଙ୍ଗଠନ ପକ୍ଷରୁ ବିଭିନ୍ନ ସମୟରେ ରାସ୍ତାରୋକୋ ଓ ଆନ୍ଦୋଳନ ମଧ୍ୟ କରାଯାଇଥିଲା । ମଙ୍ଗଳମ ଟିମ୍ବର କର୍ତ୍ତୃପକ୍ଷ ଉକ୍ତ ରାସ୍ତାର ମରାମତି କରୁ ନ ଥିଲେ । ପ୍ରଶାସନକୁ ହସ୍ତାନ୍ତର କରାଯିବାକୁ କୁହାଗଲେ ଟିମ୍ବର କମ୍ପାନୀ ରାସ୍ତାକୁ ଛାଡୁ ନ ଥିଲେ । ଜିଲାପାଳ ଅଜିତ କୁମାର ମିଶ୍ର କମ୍ପାନୀ କର୍ତ୍ତୃପକ୍ଷଙ୍କ ସହ ଆଲୋଚନା କରିବା ପରେ ଉକ୍ତ ରାସ୍ତାକୁ କମ୍ପାନୀ ଛାଡିଥିଲା ।

ମା' ମାଉଲୀ ଫୁଟବଲ ଟୁର୍ନାମେଣ୍ଟ ଉଦଘାଟିତ

କୋଷାଗୁମୁଡା, ୨୯।୧୦(ଡି.ଏନ.ଏ.)

ନବରଙ୍ଗପୁର ଜିଲା କୋଷାଗୁମୁଡା ବ୍ଲକ ଅନ୍ତର୍ଗତ ରାଜୋଡା ଗ୍ରାମରେ ମା' ମାଉଲୀ ଫୁଟବଲ ଟୁର୍ନାମେଣ୍ଟ ଉଦଘାଟିତ ହୋଇଛି। ଟୁର୍ନାମେଣ୍ଟରେ ମୋଟ ୧୬ଟି ଦଳ ଅଂଶଗ୍ରହଣ କରିଥିବାବେଳେ ଉଦଘାଟନୀ ମ୍ୟାଚରେ କୋରାପୁଟ ଜିଲାର କୋଟପାଡ ଏବଂ ଚିତ୍ରକୋଟ ମଧ୍ୟରେ ଅନୁଷ୍ଠିତ ହୋଇଥିଲା। ଏହି ମ୍ୟାଚରେ କୋଟପାଡ ଦଳ ୨-୦ରେ ବିଜୟୀ ହୋଇଥିଲା । କାର୍ଯ୍ୟକ୍ରମରେ ମୁଖ୍ୟଅତିଥି ଭାବେ ସ୍ଥାନୀୟ ସରପଞ୍ଚ ମେଘାଶ୍ୱରୀ ଭଣ୍ଡାରୀ, ଗ୍ରାମର ବୟୋଜ୍ୟେଷ୍ଠ ବ୍ୟକ୍ତି ଇନ୍ଦ୍ର ମାଝି ଏବଂ ୱାର୍ଡ ସଭ୍ୟମାନେ ଯୋଗ ଦେଇଥିଲେ। ଟୁର୍ନାମେଣ୍ଟର ମୁଖ୍ୟବକ୍ତା ଭାବେ ବୀରେନ୍ଦ୍ର ପୂଜାରୀ ଓ ନବରଙ୍ଗପୁର ବିଧାୟକ ମନୋହର ରନ୍ଧାରୀ ଯୋଗ ଦେଇଥିଲେ।

କୁଞ୍ଜବିହାରୀ ପାଠାଗାରର ମାସିକ ସାହିତ୍ୟ ଆସର

ନବରଙ୍ଗପୁର,୨୯।୧୦(ଡି.ଏନ.ଏ.)

କୁଞ୍ଜ ବିହାରି ପାଠାଗାରର ମାସିକ ସାହିତ୍ୟ ଆସର ରବିବାର ଅନୁଷ୍ଠିତ ହୋଇ ଯାଇଛି । ଏହି ଅବସରରେ ଭାରତୀୟ ସଂସ୍କୃତିରେ ଦେବୀ ପୂଜା ପରମ୍ପରା ସମ୍ପର୍କୀୟ ଏକ ଆଲୋଚନା ଚକ୍ର ଅନୁଷ୍ଠିତ ହୋଇଥିଲା । ପାଠାଗାରର ସଭାପତି ନାରାୟଣ ପଣ୍ଡାଙ୍କ ଅଧ୍ୟକ୍ଷତାରେ ଅନୁଷ୍ଠିତ ଏହି ଆସରରେ ମୁଖ୍ୟ ଅତିଥି ଭାବେ ସମାଜସେବୀ ଜଗନ୍ନାଥ ମହାପାତ୍ର, ଆଲୋଚକ ଭାବେ ସରୋଜ କୁମାର ତ୍ରିପାଠୀ ଯୋଗ ଦେଇଥିଲେ । ପ୍ରଭାତି ବିଷୋୟୀ, ନାରାୟଣ ପଣ୍ଡା, ଜଗଦିଶ ତ୍ରିପାଠୀ, ସୁରେନ୍ଦ୍ର ବିଷୋୟୀ, ଡଃ. ରାଧାନାଥ ବେହେରା ପ୍ରମୁଖ ଅନ୍ୟତମ ଅତିଥି ଭାବେ ଯୋଗ ଦେଇଥିଲେ । ବରିଷ୍ଠ ଲେଖିକା ଜେମାମଣି ବିଷୋୟୀ, ଗୋପାଳ ପାଣିଗ୍ରାହୀ, ବବୃବାହାନ ପତ୍ର ପ୍ରମୂଖ କବିତା ପାଠ କରିଥିଲେ ।

Printed and published by Tathagata Satpathy on behalf of Navajat Printers & Media Pvt. Ltd. and printed at Navajat Printers, B-34, Industrial Estate, Pita Mahal, Rayagada, Editor-Tathagata Satpathy, ସମ୍ପାଦକ –ତଥାଗତ ସତପଥୀ

ଯେଉଁମାନଙ୍କର ହୃଦୟ ବିଶାଳ, ସେହିମାନେ ହିଁ ସହନଶୀଳତା କଥାର ପ୍ରକୃତ ମର୍ମ ବୁଝିପାରିବେ।
-ଜର୍ଜ ଏଲିଏଟ୍

ଭେଳା ହିଁ ଭରସା

ରାୟଗଡା ଅଫିସ୍, ୨୯।୧୦

ରାଜ୍ୟବାସୀଙ୍କୁ ମୌଳିକ ସୁବିଧା ସୁଯୋଗ ଯୋଗାଇବା ନିମନ୍ତେ ରାଜ୍ୟ ସରକାର ଯୋଜନା ଉପରେ ଯୋଜନା କରି କୋଟି କୋଟିଟଙ୍କା ଖର୍ଚ୍ଚକରୁଛନ୍ତି। ହେଲେ ରାୟଗଡା ଜିଲାରେ କିଛି ଅଧିକାରୀଙ୍କ ଦାୟୀତ୍ୱହିନତା ଓ ଅପାରଗତା ଯୋଗୁ ବହୁ ଅଞ୍ଚଳରେ ଯୋଜନାଗୁଡିକ ଫେଲ୍ ମାରିଥିବା ଦେଖିବାକୁ ମିଳିଛି। ଯାହାର ଦୁର୍ଦ୍ଦଶା ଦୁର୍ଗମ ଅଞ୍ଚଳରେ ବସବାସ କରୁଥିବା ଲୋକେ ଭୋଗୁଛନ୍ତି। ସମସ୍ୟାର ସମାଧାନ ନିମନ୍ତେ ଦୌଡି ଦୌଡି ନୟାନ୍ତ ହେଲେ ମଧ୍ୟ କେହି ସେମାନଙ୍କ କଥାକୁ ଗୁରୁତ୍ୱ ଦେଉ ନାହାନ୍ତି। ନିରାଶ ହୋଇ ଭଗବାନଙ୍କ ଭରସାରେ ବଞ୍ଚୁଛନ୍ତି । ଏହାର ଜ୍ୱଳନ୍ତ ଉଦାହରଣ ଦେଖିବାକୁ ମିଳିଛି ରାୟଗଡା ଜିଲା କଲ୍ୟାଣସିଂହପୁର ବ୍ଲକ୍‌ରେ ।

କଲ୍ୟାଣସିଂହପୁର ବ୍ଲକ ଦେଇ ପ୍ରବାହିତ ହୋଇଛି କଲ୍ୟାଣୀ ନଦୀ । ନଦୀର ଆରପଟେ ରହୁଥିବା ପାର୍ସାଲି, ସୁନାଖଣ୍ଡି, ପୂଜାରୀଗୁଡା, ପୋଲମା, କନ୍ଧକାତିପାଡ୍ଡୁ, ମାଝୀଗୁଡା ପଞ୍ଚାୟତର ଲୋକଙ୍କ ସୁବିଧା ନିମନ୍ତେ ଏଥିରେ ଏକ ପୋଲ ନିର୍ମାଣ କରାଯାଇଥିଲା । ହେଲେ ୨୦୧୭ ଜୁଲାଇ ୧୬ ତାରିଖରେ କଲ୍ୟାଣୀନଦୀରେ ଆସିଥିବା ପ୍ରଳୟଙ୍କାରୀ ବନ୍ୟାରେ ଉକ୍ତ ପୋଲ ଧୋଇ ହୋଇଯାଇଥିଲା । ଫଳରେ ଯୋଗାଯୋଗ ବିଚ୍ଛିନ୍ନ ହୋଇଯିବାରୁ ଲୋକେ ବହୁ ଅସୁବିଧାର ସମ୍ମୁଖୀନ ହେଲେ । ଏ ନେଇ ବାରମ୍ବାର ଜଣାଇବା ପରେ ପ୍ରଶାସନ ପକ୍ଷରୁ ଉକ୍ତ ନଦୀରେ ହ୍ୟୁମ୍ ପାଇପ୍ ପକାଇ ଏକ ଅସ୍ଥାୟୀ ପୋଲ ନିର୍ମାଣ କରାଗଲା । ଲୋକେ ଏହା ଦେଇ ଯାତାୟତ କଲେ । ହେଲେ ଚଳିତ ବର୍ଷ ଜୁଲାଇ ୧୨ ତାରିଖରେ ଲଗାଣ ବର୍ଷା ଯୋଗୁଁ ଅସ୍ଥାୟୀ ପୋଲଟି ଧୋଇଗଲା । ନଦୀ ଆର ପଟେ ରହୁଥିବା ଉକ୍ତ ୬ଟି ପଞ୍ଚାୟତର ଲୋକେ ପୁଣି ଅସୁବିଧା ଭୋଗିଲେ । ଲୋକେ ବ୍ୟାଙ୍କ, ସ୍ୱାସ୍ଥ୍ୟସେବା, ପୋଷ୍ଟ ଅଫିସ୍, ଲ୍ୟାମ୍ପ, ପଞ୍ଚାୟତ କାର୍ଯ୍ୟାଳୟ, ଗୋଷ୍ଠୀ ଶିକ୍ଷାଧିକାରୀଙ୍କ କାର୍ଯ୍ୟାଳୟ ଏପରି ବିଭିନ୍ନ କାର୍ଯ୍ୟ ସହ ଦୈନିକ ବ୍ୟବହାର୍ଯ୍ୟ ସାମଗ୍ରୀ କିଣିବା ପାଇଁ କଲ୍ୟାଣସିଂହପୁର ବଜାରକୁ ଆସିଥାନ୍ତି। ପୋଲ ନିର୍ମାଣ ନେଇ ଜଣାଇଲେ ମଧ୍ୟ କେହି ସେମାନଙ୍କ କଥାକୁ କର୍ଣ୍ଣପାତ କରୁ ନ ଥିବା ଅଞ୍ଚଳବାସୀ ଅଭିଯୋଗ କରିଛନ୍ତି।

ଡ଼ଙ୍ଗରିଆମାନେ ଭେଳା ସାହାଯ୍ୟରେ ନଦୀ ପାର ହେଉଛନ୍ତି ।

ଶୁଣୁନି ପ୍ରଶାସନ

- ବନ୍ୟାରେ ଧୋଇ ହୋଇଯାଇଛି ସ୍ଥାୟୀ ପୋଲ
- ୧୫ ମାସ ହେଲା ହେଉନି ନିର୍ମାଣ
- ବେଶୀ ଦୁର୍ଦ୍ଦଶା ଭୋଗୁଛନ୍ତି ଡ଼ଙ୍ଗରିଆ

ତେଣୁ କୌଣସି ଉପାୟ ନ ପାଇ ବାଧ୍ୟ ହୋଇ ଲୋକେ ହାତ ତିଆରି ଭେଳା କରି ବିପଦସଙ୍କୁଳ ଅବସ୍ଥାରେ ନଦୀ ପାର ହେଉଛନ୍ତି । ୨ଟି ଟ୍ୟୁବ ଉପରେ ବାଉଁଶ ଏବଂ ତା'ଉପରେ ଗୋଟିଏ ଟିଣ ପକାଇ ଭେଳାଟିକୁ ନିର୍ମାଣ କରାଯାଇଛି । ଏଥିରେ ପ୍ରାୟ ୧୦/୧୨ରୁ ଊର୍ଦ୍ଧ୍ୱ ଲୋକ ବସି ନଦୀ ପାର ହୋଇପାରୁଛନ୍ତି । ମୁଖ୍ୟତଃ ନଦୀର ଅପରପାର୍ଶ୍ୱରେ ବସବାସ କରୁଥିବା ଆଦିମ ଜନଜାତି ଡଙ୍ଗରିଆ ସମ୍ପ୍ରଦାୟର ଲୋକମାନେ ବେଶୀ ଅସୁବିଧା ଭୋଗୁଛନ୍ତି। ବର୍ତ୍ତମାନ ଏହା ସେମାନଙ୍କର ସାହା ଭରସା । ଏଭଳି ବିପଦପୂର୍ଣ୍ଣ ନଦୀ ପାରକୁ ଜିଲା ପ୍ରଶାସନ ପକ୍ଷରୁ ଗତ ଜୁଲାଇ ୨୦ତାରିଖରୁ ଭେଳାକୁ ବେଆଇନ୍ ଘୋଷଣା କରାଯାଇଥିଲା । ନଦୀର ଅପରପାର୍ଶ୍ୱରେ ରହୁଥିବା ଗ୍ରାମବାସୀଙ୍କ ପାଇଁ ଏକ ବସ୍ ଚଳାଚଳ କରିବ ବୋଲି ପ୍ରତିଶ୍ରୁତି ଦିଆଯାଇଥିଲା । ହେଲେ ବସ୍ ବଦଳରେ ଚାଲିଲା ଏକମାତ୍ର ୪ଚକିଆ ଯାନ । ଦିନେ ଦୁଇଦିନ ଚାଲିବା ପରେ ଏହା ବନ୍ଦ ହୋଇଗଲା । ଦୁର୍ଦ୍ଦଶାରୁ ବଞ୍ଚିବା ପାଇଁ ଲୋକେ ଭେଳା ବ୍ୟବହାର କରୁଛନ୍ତି। ବର୍ତ୍ତମାନ ରୋଗୀ ଠାରୁ ଆରମ୍ଭକରି ସ୍କୁଲ ଛାତ୍ରୀଛାତ୍ର, ଅଞ୍ଚଳବାସୀ ଏହି ଭେଳା ଜରିଆରେ ଯାତାୟାତ କରୁଛନ୍ତି। ବିଡମ୍ବନାର ବିଷୟ ଗତ ୧ବର୍ଷରୁ ଊର୍ଦ୍ଧ୍ୱ ଦିନ ହେବ ପୋଲଟି ଭାଙ୍ଗିଯାଇଥିଲେ ମଧ୍ୟ ଏ ଦିଗରେ କୌଣସି ପଦକ୍ଷେପ ଗ୍ରହଣ କରାଯାଉନାହିଁ । ତୁରନ୍ତ ପୋଲ ନିର୍ମାଣ ନେଇ ବ୍ଲକବାସୀ ଦାବି କରିଛନ୍ତି। ଏ ସମ୍ପର୍କରେ ଅତିରିକ୍ତ ଜିଲାପାଳ ସୁଧାକର ଶବରଙ୍କୁ ପଚାରିବାରୁ, ପୋଲ ଭାଙ୍ଗିବା ପରେ ଲାଗି ରହିଥିବା ସମସ୍ୟା ସମ୍ପର୍କରେ ଜିଲାପାଳଙ୍କ ଦୃଷ୍ଟି ଆକର୍ଷଣ କରାଯିବ। ଜିଲାପାଳଙ୍କ ନିର୍ଦ୍ଦେଶକ୍ରମେ ପରବର୍ତ୍ତୀ ପଦକ୍ଷେପ ଗ୍ରହଣ କରାଯିବ ବୋଲି କହିଛନ୍ତି ।

ସଂକ୍ଷେପରେ

୫୯ ଅଭିଯୋଗ ଶୁଣିଲେ ଜିଲାପାଳ

ଗୁଣପୁର,୨୯।୧୦(ଡି.ଏନ.ଏ): ରାୟଗଡା ଜିଲା ଗୁଣପୁର ଉପଜିଲାପାଳଙ୍କ ସଦ୍‌ଭାବନା ଗୃହଠାରେ ଜିଲାପାଳଙ୍କ ଅଭିଯୋଗ ଶୁଣାଣି ଅନୁଷ୍ଠିତ ହୋଇଯାଇଛି। ଏଥିରେ ଜିଲାପାଳ ଗୁହା ପୁନମ ତାପସ କୁମାର ଯୋଗଦେଇ ୫୯ଟି ଅଭିଯୋଗ ଶୁଣିଥିଲେ । ସେଥିମଧ୍ୟରୁ ୪୫ଟି ବ୍ୟକ୍ତିଗତ ଏବଂ ୧୪ଟି ସାମୂହିକ ଅଭିଯୋଗ ଥିଲା। ଏହି ଅବସରରେ ମୁଖ୍ୟମନ୍ତ୍ରୀଙ୍କ ରିଲିଫ ପାଣ୍ଠିରୁ ୩ ଜଣଙ୍କୁ ୨ ଲକ୍ଷ ୨୦ ହଜାର ଟଙ୍କା ସହାୟତା ପ୍ରଦାନ କରାଯାଇଥିଲା । ଜଣଙ୍କୁ ରେଡକ୍ରସରୁ ୫୦୦୦ ଟଙ୍କା ପ୍ରଦାନ ହୋଇଥିଲା । ଜିଲା ଗ୍ରାମ୍ୟ ଉନ୍ନୟନ ସଂସ୍ଥା ପ୍ରକଳ୍ପ ନିର୍ଦ୍ଦେଶକ ଅମ୍ରିତ ରତୁରାଜ, ଗୁଣପୁର ଉପଜିଲାପାଳ ବିଏସ.ବଳିରାମ, ରାୟଗଡା ଉପଜିଲାପାଳ ପ୍ରବିର ନାୟକ ପ୍ରମୁଖ ମଞ୍ଚାସୀନ ଥିଲେ।। ଏହି ଶୁଣାଣିରେ ଜିଲା ଏବଂ ବ୍ଲକସ୍ତରୀୟ ଅଧିକାରୀମାନେ ଯୋଗ ଦେଇଥିଲେ ।

ଭାଜପାର କାର୍ଯ୍ୟକାରିଣୀ ବୈଠକ

ଟିକିରି,୨୯।୧୦(ଡି.ଏନ୍.ଏ.): ରାୟଗଡ଼ା ଜିଲା କାଶିପୁର ବ୍ଲକ ଟିକିରି ପଞ୍ଚାୟତସ୍ଥିତ ହନୁମାନମନ୍ଦିର ପରିସରରେ ରବିବାର ଭାଜପା ଟିକିରି ମଣ୍ଡଳ ତରଫରୁ ଅଷ୍ଟମ କାର୍ଯ୍ୟକାରିଣୀ ବୈଠକ ଅନୁଷ୍ଠିତ ହୋଇଯାଇଛି । ମଣ୍ଡଳ ସଭାପତି ଶାନ୍ତ ପ୍ରଧାନିଙ୍କ ତତ୍ତ୍ୱାବଧାନରେ ଆୟୋଜିତ କାର୍ଯ୍ୟକ୍ରମରେ ବରିଷ୍ଠ ଭାଜପା ନେତା ବେଲଧର ମାଝି, ଉପେନ୍ଦ୍ର ପାତ୍ର, ପ୍ରମୋଦ ତ୍ରିପାଠୀ, ଉମାଶଙ୍କର ନାୟକ, ପ୍ରଶାନ୍ତ କୁମାର ମହାନ୍ତି, ଲାବଣ୍ୟ ନାୟକ, ପ୍ରଫୁଲ୍ଲ ସାହୁ, ସଞ୍ଜିବ ମାଝି, ରାଘବ ନାଏକ, ସୁରେନ୍ଦ୍ର ମାଝିଙ୍କ ସହିତ ଭାଜପା ଦଳୀୟ ନେତା ଓ କର୍ମୀମାନେ ଉପସ୍ଥିତ ଥିଲେ। ବ୍ଲକର ବିଭିନ୍ନ ସମସ୍ୟା ପାନୀୟଜଳ, ରାସ୍ତାଘାଟ, ସ୍ୱାସ୍ଥ୍ୟ ଶିକ୍ଷା ଆଦି ସମସ୍ୟା କିପରି ସମାଧାନ କରାଯିବ ସେନେଇ ଆଲୋଚନା ହୋଇଥିଲା । ମୋଦି ସରକାରଙ୍କର ବିଭିନ୍ନ ଉନ୍ନୟନମୂଳକ କାର୍ଯ୍ୟ ନେଇ ପ୍ରଚାର କରାଯାଇଥିଲା । ଏଥିସହିତ ଆଗାମୀ ନିର୍ବାଚନରେ କିପରି ଦଳକୁ ବିଜୟୀ କରାଯାଇପାରିବ ବୋଲି ଭାଜପା ନେତା ବେଲଧର ମାଝି କହିଛନ୍ତି ।

ଭାଜପା ପକ୍ଷରୁ ବ୍ଲକ ଘେରାଉ

ଉମରକୋଟ,୨୯।୧୦(ଡି.ଏନ.ଏ): ବିଭିନ୍ନ ଦାବି ନେଇ ଭାଜପା ପକ୍ଷରୁ ନବରଙ୍ଗପୁର ଜିଲା ଉମରକୋଟ ବ୍ଲକ ସୋମବାର ଘେରାଉ କରାଯାଇଛି। ପ୍ରକୃତ ହିତାଧିକାରୀଙ୍କୁ ବିଜୁ ପକ୍କା ଘର ମିଳୁ ନ ଥିବା, ପ୍ରଧାନମନ୍ତ୍ରୀ ଆବାସ ଯୋଜନାରେ ଏନଆରଇଜିଏସ ଓ ବୋନସ ଟଙ୍କା ହିତାଧିକାରୀଙ୍କୁ ମିଳୁ ନ ଥିବା, ପ୍ରଧାନମନ୍ତ୍ରୀ ଆବାସ ବଣ୍ଟନରେ ଦୁର୍ନୀତି ଆଦି ଦାବିପତ୍ରରେ ଦର୍ଶାଯାଇଛି।

ପ୍ରାକୃତିକ ବିପର୍ଯ୍ୟୟ ପରିଚାଳନା କମିଟି ବୈଠକ

କାର୍ଯ୍ୟକ୍ରମରେ ଜିଲାପାଳଙ୍କ ସହ ଅନ୍ୟ ଅଧିକାରୀମାନେ ।

ଗୁଣପୁର,୨୯।୧୦(ଡି.ଏନ.ଏ)

ରାୟଗଡା ଜିଲା ଗୁଣପୁର ଉପଜିଲାପାଳଙ୍କ ସଦ୍‌ଭାବନା ଗୃହଠାରେ ସୋମବାର ଅପରାହ୍ନରେ ପ୍ରାକୃତିକ ବିପର୍ଯ୍ୟୟ ପରିଚାଳନା କମିଟି ବୈଠକ ଅନୁଷ୍ଠିତ ହୋଇଯାଇଛି । ଏଥିରେ ଜିଲାପାଳ ଗୁହା ପୁନମ ତାପସ କୁମାର, ବିଧାୟକ ତ୍ରିନାଥ ଗମାଙ୍ଗ, ଏସପି ରାହୁଲ ପିଆର, ଡିଆରଡିଏର ପିଡି ଅମ୍ରିତ ରତୁରାଜ, ଗୁଣପୁର ଉପଜିଲାପାଳ ବିଏସ.ବଳିରାମ ପ୍ରମୁଖ ଯୋଗ ଦେଇଥିଲେ । ୧୯୯୯ ଅକ୍ଟୋବର ୨୯ ତାରିଖର ମହାବାତ୍ୟାକୁ ମନେ ପକାଇବା ଉଦ୍ଦେଶ୍ୟରେ ଏହି କାର୍ଯ୍ୟକ୍ରମ ଆୟୋଜନ ହୋଇଥିଲା । ଏଥିସହ ବର୍ତ୍ତମାନ ହୋଇଥିବା ସାମୁଦ୍ରିକ ଝଡ ତିତ୍‌ଲିକୁ କିପରି ମୁକାବିଲା କରାଯାଇଥିଲା ସେନେଇ ମଧ୍ୟ ଆଲୋଚନା ହୋଇଥିଲା । ଜିଲା ଏବଂ ବ୍ଲକସ୍ତରୀୟ ଅଧିକାରୀମାନେ ଏହି କାର୍ଯ୍ୟକ୍ରମରେ ଯୋଗ ଦେଇ ନିଜ ନିଜର ଅନୁଭୂତି ପ୍ରକାଶ କରିଥିଲେ ।

ଭୋଟର ସଚେତନତା ଶିବିରରେ ଉପସ୍ଥିତ ଅଧିକାରୀମାନେ ।

ଭୋଟର ସଚେତନତା ଶିବିର

ରାୟଗଡା ଅଫିସ୍, ୨୯।୧୦

ରାୟଗଡା ଜିଲାପାଳ ଗୁହା ପୁନମ ତାପସ କୁମାରଙ୍କ ନିର୍ଦ୍ଦେଶକ୍ରମେ ରାୟଗଡା ବ୍ଲକ୍ ଅଧିନସ୍ଥ ବିଭିନ୍ନ କଲେଜରେ ଭୋଟର ସଚେତନତା କାର୍ଯ୍ୟକ୍ରମ ଅନୁଷ୍ଠିତ ହୋଇଯାଇଛି । ସୋମବାର ପିତାମହଲସ୍ଥିତ ସେଞ୍ଚୁରିଆନ ବିଶ୍ୱ ବିଦ୍ୟାଳୟରେ ସହକାରୀ ପଞ୍ଜୀକରଣ ଅଧିକାରୀ ତଥା ଗୋଷ୍ଠୀ ଉନ୍ନୟନ ଅଧିକାରୀଙ୍କ ଅଧ୍ୟକ୍ଷତାରେ ଭୋଟର ସଚେତନତା ଶିବିର ଅନୁଷ୍ଠିତ ହୋଇଯାଇଛି । ଏଥିରେ ନିର୍ଦ୍ଦେଶକ ରାଜେଶ କୁମାର ପାଢ଼ୀ, ଅଧ୍ୟକ୍ଷା ଡା. ଚନ୍ଦନା ଅଧିକାରୀ ମଞ୍ଚାସୀନ ଥିଲେ । ଅତିରିକ୍ତ ଗୋଷ୍ଠୀ ଉନ୍ନୟନ ଅଧିକାରୀ ନୃସିଂହଚରଣ ପଟ୍ଟନାୟକ, ଶିକ୍ଷକ ନିଳାଞ୍ଚଳ ମିଶ୍ର, ପିଏ ଗୋପାଳ ପଣ୍ଡା, ବୁଥସ୍ତରୀୟ ଅଧିକାରୀ ଉମାଶଙ୍କର ପଟ୍ଟନାୟକ ଯୋଗଦେଇ ସମ୍ବଳବ୍ୟକ୍ତି ଭାବରେ ଭୋଟରଙ୍କୁ ସଚେତନତା କରିବା ଓ ନାମ ପଞ୍ଜୀକରଣ ନେଇ ଆଲୋଚନା କରିଥିଲେ। ସଭାସ୍ଥଳରେ ୧୬ ଜଣ ନୂତନ ଭୋଟର ଚିହ୍ନଟ କରି ଆବେଦନ ଗ୍ରହଣ କରାଯାଇଥିଲା । ସେହିପରି ଅମଳାଭଟ୍ଟାସ୍ଥିତ ମଡେଲ ଡିଗ୍ରୀ କଲେଜରେ ଅତିରିକ୍ତ ଗୋଷ୍ଠୀ ଉନ୍ନୟନ ଅଧିକାରୀ ନୃସିଂହଚରଣ ପଟ୍ଟନାୟକଙ୍କ ଅଧ୍ୟକ୍ଷତାରେ ଭୋଟର ସଚେତନତା ଶିବିର ଅନୁଷ୍ଠିତ ହୋଇଯାଇଛି। ଏଥିରେ ଅଧ୍ୟକ୍ଷ ଶିଶିର କୁମାର ଦାଶ, ନିର୍ବାହୀ ଅଧିକାରୀ ସୁରେନ୍ଦ୍ର କୁମାର ପାତ୍ର, ପିଏ ଗୋପାଳ ପଣ୍ଡା ଓ ରୋଜଗାର ସେବକ ପି.ସୁରେଶ ଉପସ୍ଥିତ ଥିଲେ । ୧୮ବର୍ଷରୁ ଊର୍ଦ୍ଧ୍ୱ ୫୨ଜଣଙ୍କ ମଧ୍ୟରୁ ୨୯ଜଣ ନୂତନ ଭୋଟର ଚିହ୍ନଟ କରାଯାଇଥିଲା । ସ୍ଥାନୀୟ ବୁଥସ୍ତରୀୟ ଅଧିକାରୀ ରମେଶ ଦାଶ ଉପସ୍ଥିତ ଆବେଦନ ଗ୍ରହଣ କରିଥିଲେ ।

ବିଭିନ୍ନ ଦାବି ନେଇ ଜିଲାପାଳଙ୍କ କାର୍ଯ୍ୟାଳୟ ସମ୍ମୁଖ ରାସ୍ତାରେ କାଶୀପୁର ବ୍ଲକ୍ ପାଇକ କୁପାଖାଲ ଗ୍ରାମର ସୁରକ୍ଷାମଞ୍ଚ ପକ୍ଷରୁ ଚାଲିଥିବା ଅନଶନ ।

DSPL-216

ବିଶ୍ୱ ମିତବ୍ୟୟିତା ଦିବସ ଉପଲକ୍ଷେ ବାର୍ତ୍ତା

ମାନ୍ୟବର ରାଜ୍ୟପାଳଙ୍କ ବାର୍ତ୍ତା

ଆନନ୍ଦର ବିଷୟ ଏହି କି ଦେଶର ଅନ୍ୟାନ୍ୟ ରାଜ୍ୟଭଳି ଆମ ରାଜ୍ୟରେ ମଧ୍ୟ ଅକ୍ଟୋବର ୩୦ ତାରିଖକୁ ବିଶ୍ୱ ମିତବ୍ୟୟିତା ଦିବସ ରୂପେ ପାଳନ କରାଯାଉଛି । ଏହି ଅବସରରେ ମୁଁ ରାଜ୍ୟବାସୀଙ୍କୁ ହାର୍ଦ୍ଦିକ ଶୁଭେଚ୍ଛା ଓ ଅଭିନନ୍ଦନ ଜ୍ଞାପନ କରୁଛି ।

ସ୍ୱଳ୍ପ ସଞ୍ଚୟ ଯୋଜନାଗୁଡ଼ିକ ସମାଜର ପ୍ରତ୍ୟେକ ବର୍ଗଙ୍କ ପାଇଁ ବେଶ୍ ସରଳ ଏବଂ ସୁରକ୍ଷିତ ବୋଲି ପ୍ରମାଣିତ । ଏହି ଜମା ଯୋଜନାରେ ପୁଞ୍ଜି ନିବେଶ କରି ଜନସାଧାରଣ ନିଜର ଭବିଷ୍ୟତ ଆର୍ଥିକସ୍ଥିତି ସୁଦୃଢ଼ କରିବାର ସୁଯୋଗ ନିଅନ୍ତୁ । ନିୟମିତ ସଞ୍ଚୟ ଭବିଷ୍ୟତ ପାଇଁ ଆର୍ଥିକ ନିରାପତ୍ତା ପ୍ରଦାନ କରିବା ସହିତ ଯେକୌଣସି ଜରୁରୀ ଆର୍ଥିକ ଆବଶ୍ୟକତାକୁ ପୂରଣ କରିବାରେ ମଧ୍ୟ ସାହାଯ୍ୟ କରିଥାଏ । ରାଜ୍ୟ ସରକାରଙ୍କ ଦ୍ୱାରା ପ୍ରଣୀତ ଓଡ଼ିଶା ସ୍ୱଳ୍ପ ସଞ୍ଚୟ ପ୍ରୋତ୍ସାହନ ଯୋଜନା ସ୍ୱଳ୍ପ ସଞ୍ଚୟକୁ ଲୋକପ୍ରିୟ କରାଇବା ଦିଗରେ ବିଶେଷ ସହାୟକ ହୋଇପାରିଛି ।

ମିତବ୍ୟୟିତା ଆଚରଣ ପୂର୍ବକ ଆର୍ଥିକ ସ୍ୱାବଲମ୍ବନତା ହାସଲ କରିବା ଆଜିର ଦିନରେ ସମସ୍ତଙ୍କର ସଂକଳ୍ପ ହେଉ ।

ଆମ ସମସ୍ତଙ୍କର ମିଳିତ ସହଯୋଗ ଓ ନିଷ୍ଠାପର ଉଦ୍ୟମ ଦ୍ୱାରା ବିଶ୍ୱ ମିତବ୍ୟୟିତା ଦିବସ ପାଳନର ଉଦ୍ଦେଶ୍ୟ ସାଧିତ ହେବ ବୋଲି ମୁଁ ଆଶା କରୁଛି ।

(ଗଣେଶୀ ଲାଲ)

ମାନ୍ୟବର ମୁଖ୍ୟମନ୍ତ୍ରୀଙ୍କ ବାର୍ତ୍ତା

ଆନନ୍ଦର କଥା ପ୍ରତିବର୍ଷ ପରି ଚଳିତ ବର୍ଷ ଅକ୍ଟୋବର ମାସ ୩୦ ତାରିଖ ଦିନ ବିଶ୍ୱ ମିତବ୍ୟୟିତା ଦିବସ ପାଳନ କରାଯାଉଛି ।

ବ୍ୟକ୍ତିର ଆର୍ଥିକ ବିକାଶ ପାଇଁ ମିତବ୍ୟୟିତା ଏକାନ୍ତ ଅପରିହାର୍ଯ୍ୟ । ଅନାବଶ୍ୟକ ଖର୍ଚ୍ଚକୁ ଯଥାସମ୍ଭବ କମାଇ ବଳକା ଅର୍ଥକୁ ସୁରକ୍ଷିତ ସଞ୍ଚୟ ଯୋଜନାରେ ବିନିଯୋଗ କରି ରଖିଲେ ତାହା ବ୍ୟକ୍ତି ବିଶେଷଙ୍କର ଆର୍ଥିକ ସୁରକ୍ଷା ସହ ଦେଶର ଅଭିବୃଦ୍ଧିରେ ସହାୟକ ହୋଇଥାଏ । ଏ ଦୃଷ୍ଟିରୁ ଡାକଘର ତଥା ବ୍ୟାଙ୍କ ମାଧ୍ୟମରେ ପ୍ରଚଳିତ ସ୍ୱଳ୍ପ ସଞ୍ଚୟ ଯୋଜନା ଏକ ଅଗ୍ରଣୀ ଭୂମିକା ବହନ କରିଛି । ଏଠାରେ ସଞ୍ଚିତ ଜମାରାଶି ସମ୍ପୂର୍ଣ୍ଣ ସୁରକ୍ଷିତ ତଥା ନିରାପଦ ଅଟେ । ଏହି ଯୋଜନା ବ୍ୟକ୍ତି ବିଶେଷକୁ ମିତବ୍ୟୟି କରିବା ସଙ୍ଗେ ସଙ୍ଗେ ଆର୍ଥିକ ସ୍ୱଚ୍ଛଳତା ଏବଂ ସୁରକ୍ଷା ପ୍ରଦାନ କରିଥାଏ । ରାଷ୍ଟ୍ର ନିର୍ମାଣରେ ମଧ୍ୟ ଏହା ବିଶେଷ ସହାୟକ ହୋଇଥାଏ ।

ରାଜ୍ୟ ସରକାରଙ୍କ ତରଫରୁ ସ୍ୱଳ୍ପ ସଞ୍ଚୟ ଜମାକାରୀମାନଙ୍କ ନିମନ୍ତେ ଏକ ସ୍ୱତନ୍ତ୍ର ପ୍ରୋତ୍ସାହନ ଯୋଜନା ପ୍ରଚଳନ କରାଯାଇଅଛି। ଏହି ଅବସରରେ ରାଜ୍ୟବାସୀଙ୍କୁ ମୋର ନିବେଦନ ଯେ, ସେମାନେ ବିଭିନ୍ନ ସ୍ୱଳ୍ପ ଯୋଜନାରେ ଅର୍ଥ ବିନିଯୋଗ କରି ନିଜର ଆର୍ଥିକ ଉନ୍ନତିକୁ ସୁନିଶ୍ଚିତ କରନ୍ତୁ ।

ବିଶ୍ୱ ମିତବ୍ୟୟିତା ଦିବସର ମୁଁ ସଫଳତା କାମନା କରୁଅଛି ।

(ନବୀନ ପଟ୍ଟନାୟକ)

ମାନ୍ୟବର ଅର୍ଥ ମନ୍ତ୍ରୀଙ୍କ ବାର୍ତ୍ତା

ଅକ୍ଟୋବର ୩୦ ତାରିଖରେ ଆମ ଦେଶର ସବୁ ରାଜ୍ୟରେ ବିଶ୍ୱ ମିତବ୍ୟୟିତା ଦିବସ ପାଳିତ ହେଉଅଛି । ଏହି ଉପଲକ୍ଷେ ଓଡିଶାବାସୀଙ୍କୁ ମୋର ହାର୍ଦ୍ଦିକ ଅଭିନନ୍ଦନ ।

ଆର୍ଥିକ ବିକାଶ କ୍ଷେତ୍ରରେ ସ୍ୱଳ୍ପ ସଞ୍ଚୟର ଭୂମିକା ଅନନ୍ୟ । ବ୍ୟକ୍ତିର ଆର୍ଥିକ ସ୍ୱଚ୍ଛଳତା ଏବଂ ସୁରକ୍ଷିତ ଭବିଷ୍ୟତ ପାଇଁ ସ୍ୱଳ୍ପ ସଞ୍ଚୟ ଯୋଜନା ଏକ ସରଳ ଏବଂ ପ୍ରକୃଷ୍ଟ ମାଧ୍ୟମ । ଏହାର ଆକର୍ଷଣୀୟ ସୁଧହାର ଏବଂ ବିଭିନ୍ନ ସୁରକ୍ଷିତ ଜମା ଯୋଜନା ପ୍ରତ୍ୟେକଙ୍କୁ ଆକୃଷ୍ଟ କରିଥାଏ । ତେଣୁ ଦୈନନ୍ଦିନ ଖର୍ଚ୍ଚରେ ମିତବ୍ୟୟିତା ଅବଲମ୍ବନ କରି ସଞ୍ଚୟକୁ ଅଭ୍ୟାସରେ ପରିଣତ କରିବା ଆଜିର ସଙ୍କଳ୍ପ ହେଉ । ଏହି ଅଭ୍ୟାସ ବ୍ୟକ୍ତିର ଭବିଷ୍ୟତ ଜୀବନକୁ ସୁଖମୟ ଏବଂ ସହଜ କରିବାରେ ବିଶେଷ ସହାୟକ ହୋଇଥାଏ ।

ସ୍ୱଳ୍ପ ସଞ୍ଚୟ ଯୋଜନାକୁ ଅଧିକ ଆକର୍ଷଣୀୟ କରିବା ପାଇଁ ରାଜ୍ୟ ସରକାର ଓଡ଼ିଶା ସ୍ୱଳ୍ପ ସଞ୍ଚୟ ପ୍ରୋତ୍ସାହନ ଯୋଜନା ପ୍ରଚଳନ କରିଛନ୍ତି । ଏଥିରେ ବର୍ଷକୁ ୨୪୨୮ ଗୋଟି ଆକର୍ଷଣୀୟ ଆର୍ଥିକ ପୁରସ୍କାରର ବ୍ୟବସ୍ଥା କରାଯାଇଅଛି । ପ୍ରଥମ ପୁରସ୍କାରର ମୂଲ୍ୟ ୫ ଲକ୍ଷ ଟଙ୍କା ରହିଥିବାବେଳେ, ସର୍ବନିମ୍ନ ପୁରସ୍କାର ମୂଲ୍ୟ ୨୦୦୦ ଟଙ୍କା ରହିଅଛି ।

ଏଣୁ ଓଡ଼ିଶାର ସମସ୍ତ ଭାଇଭଉଣୀଙ୍କୁ ମୋର ଅନୁରୋଧ, ସେମାନେ ସ୍ୱଳ୍ପ ସଞ୍ଚୟ ଯୋଜନାରେ ସକ୍ରିୟ ଅଂଶ ଗ୍ରହଣ କରି ନିଜର ଆର୍ଥିକ ସ୍ଥିତିକୁ ସୁରକ୍ଷିତ କରିବା ସଂଗେ ସଂଗେ ରାଜ୍ୟ ଓ ଦେଶର ଅର୍ଥନୈତିକ ପ୍ରଗତିରେ ସହାୟକ ହୁଅନ୍ତୁ ।

ଏହି ଅବସରରେ ମୁଁ ବିଶ୍ୱ ମିତବ୍ୟୟିତା ଦିବସର ସଫଳତା କାମନା କରୁଅଛି ।

(ଶଶିଭୂଷଣ ବେହେରା)

05001/13/0022/1819

CLASSIFIED DISPLAY

SEIKO
CLOCKS
CELEBRATION OF
TIME
WITH SEIKO CLOCKS
FLAT
20%*OFF
AUTHORISED DEALER
Lingaraj Watch & Communication : 89, Janpath, Bapuji Nagar, Bhubaneswar, Ph : 0674-2598023
Gouri Watch Co. : Plot No.: 90, Bapuji Nagar, Bhubaneswar, Ph : 0674-2597944/

■ କେନ୍ଦ୍ର ମନ୍ତ୍ରୀ ଜୁଏଲ୍ ଓରାମଙ୍କ ବାତ୍ୟାଞ୍ଚଳ ପରିଦର୍ଶନ

'ବିପର୍ଯ୍ୟୟ ପରିଚାଳନାରେ ରାଜ୍ୟ ସରକାର ବିଫଳ'

ପାରଳାଖେମୁଣ୍ଡି, ୨୯।୧୦(ସ୍ୱ.ପ୍ର.)

କେନ୍ଦ୍ର ଆଦିବାସୀ କଲ୍ୟାଣ ମନ୍ତ୍ରୀ ଜୁଏଲ୍ ଓରାମ୍ ସୋମବାର ଗଜପତି ଜିଲା ଗସ୍ତରେ ଆସି ବିଭିନ୍ନ ବାତ୍ୟା ପ୍ରଭାବିତ ଅଞ୍ଚଳ ପରିଦର୍ଶନ କରିଛନ୍ତି। ବିପର୍ଯ୍ୟୟ ପରିଚାଳନାରେ ରାଜ୍ୟ ସରକାର ସମ୍ପୂର୍ଣ୍ଣ ବିଫଳ ହୋଇଥିବା ସେ ଅଭିଯୋଗ ଆଣିଛନ୍ତି। ରାଜ୍ୟ ସରକାରଙ୍କ ପକ୍ଷରୁ ଏପର୍ଯ୍ୟନ୍ତ ସମ୍ପୂର୍ଣ୍ଣ କ୍ଷୟକ୍ଷତିର ଆକଳନ ହୋଇପାରି ନ ଥିବାବେଳେ କେନ୍ଦ୍ର ସରକାର କିପରି ସହାୟତା ଦେବେ ବୋଲି ସେ ପାଲଟା ପ୍ରଶ୍ନ କରିଛନ୍ତି।

ଭାଜପା ନେତାଙ୍କ ସହ ବାତ୍ୟାଞ୍ଚଳ ପରିଦର୍ଶନ କରୁଛନ୍ତି କେନ୍ଦ୍ରମନ୍ତ୍ରୀ ଜୁଏଲ ଓରାମ।

କେନ୍ଦ୍ରମନ୍ତ୍ରୀ ଓରାମ ପ୍ରଥମେ ଆର୍.ଉଦୟଗିରି ବ୍ଲକ ରଣ୍ଡିବା ପଞ୍ଚାୟତର ତମ୍ବା ଗ୍ରାମକୁ ଯାଇ ବାସହରାମାନଙ୍କୁ ଭେଟିଥିଲେ। ସେହି ଗ୍ରାମର ପାଲିମ୍ବ ରଇତଙ୍କ ଏକମାସର ଶିଶୁ ମୃତ୍ୟୁବରଣ କରିଥିବା ସତ୍ତ୍ୱେ ତାଙ୍କୁ କୌଣସି ସହାୟତା ମିଳି ନ ଥିବା ଶୁଣି ଓରାମ ଦୁଃଖ ପ୍ରକାଶ କରିଥିଲେ। ପରେ ନୂଆଗଡ ବ୍ଲକର ଟାଙ୍ଗିଲି ଗ୍ରାମ ଏବଂ ଅନଘା ପଞ୍ଚାୟତର କିମ୍ବସିଂ, ବତୀଅର, ଜଳାଇସାହି, ତିଲିବାଙ୍କ ଇତ୍ୟାଦି ଗାଁ ପରିଦର୍ଶନ କରିଥିଲେ। ସେଠାରୁ ପାରଳାଖେମୁଣ୍ଡି ଫେରି ଗୋଷାଣି ବ୍ଲକର ତୋଟାଗୁମୁଡା ଗ୍ରାମକୁ ଯାଇ ବିପନ୍ନଙ୍କୁ ଭେଟିଥିଲେ। ରାଜସୀତାପୁର ଗ୍ରାମ ନିକଟ ଜଗନ୍ନାଥ ନିକେତନ ଶିଶୁ ଆଶ୍ରମ ବୁଲି କ୍ଷୟକ୍ଷତି ଅନୁଧ୍ୟାନ କରିଥିଲେ। ପାରଳାଖେମୁଣ୍ଡିସ୍ଥିତ ସର୍କିଟ ହାଉସରେ ଅନୁଷ୍ଠିତ ସମୀକ୍ଷା ବୈଠକରେ ସେ ଯୋଗଦେଇ ଅଧିକାରୀମାନଙ୍କୁ କ୍ଷୟକ୍ଷତି ବିବରଣୀ ପଚାରି ବୁଝିଥିଲେ। ପରେ ଖବରଦାତାମାନଙ୍କୁ ସେ କହିଥିଲେ, ଗଜପତି ଜିଲାରେ ବାତ୍ୟା କ୍ଷୟକ୍ଷତି ଭରଣା କରିବାରେ ରାଜ୍ୟ ସରକାର ସମ୍ପୂର୍ଣ୍ଣ ବିଫଳ ହୋଇଛନ୍ତି। ଏପରିକି କୁଜାସିଂ ପଞ୍ଚାୟତର ଗିରା ଗ୍ରାମରେ ୧ହଜାର ଟଙ୍କା ସହାୟତା ରାଶି ପ୍ରଦାନ ପାଇଁ ପିସି କାରବାର ହେଉଥିବା ସେ ଅଭିଯୋଗ ଆଣିଛନ୍ତି। କେବଳ କିଛି ରାସ୍ତାଘାଟ କାମ ଛାଡିଦେଲେ ବିଦ୍ୟୁତୀକରଣ, ପାନୀୟଜଳ ଓ ସ୍ୱାସ୍ଥ୍ୟ ସେବା କ୍ଷେତ୍ରରେ ପ୍ରଶାସନ ପଛରେ ପଡ଼ିଛି। ରାଜ୍ୟ ସରକାରଙ୍କ ପକ୍ଷରୁ ଏପର୍ଯ୍ୟନ୍ତ ସମ୍ପୂର୍ଣ୍ଣ କ୍ଷୟକ୍ଷତିର ଆକଳନ ହୋଇପାରି ନ ଥିବାବେଳେ କେନ୍ଦ୍ର ସରକାର କିପରି ସହାୟତା ଦେବେ ବୋଲି ସେ ପାଲଟା ପ୍ରଶ୍ନ କରିଛନ୍ତି। ଏହି ଅବସରରେ ଭାଜପା ରାଜ୍ୟ ସାଧାରଣ ସମ୍ପାଦକ ଭୃଗୁ ବକ୍ସିପାତ୍ର, ଜିଲା ପରିଷଦ ସଭାପତି ଅନିତାରାଣୀ ବେହେରା, ଭାଜପା ଜିଲା ସଭାପତି ଜି.ଭେଙ୍କଟରାବଣା, ସାଧାରଣ ସମ୍ପାଦକ ଜଗନ୍ନାଥ ମହାପାତ୍ର ପ୍ରମୁଖ ଉପସ୍ଥିତ ଥିଲେ।

■ ଫୁଲବାଣୀ କୋର୍ଟ ପରିସରରୁ ଚୋରି

ରାତ୍ରି ଜଗୁଆଳିଙ୍କୁ ବନ୍ଧୁକ ଦେଖାଇ ନେଇଗଲେ ଗଞ୍ଜେଇ

ଫୁଲବାଣୀ ଅଫିସ, ୨୯।୧୦–

ଫୁଲବାଣୀ ଜିଲା କୋର୍ଟ ପରିସରରୁ ଚୋରି ହୋଇଛି । ରାତ୍ରି ଜଗୁଆଳିଙ୍କୁ ଦୁର୍ବୃତ୍ତମାନେ ବନ୍ଧୁକ ଦେଖାଇ ମାଡ଼ ମାରି ବସ୍ତା ବସ୍ତା ଜବତ ଗଞ୍ଜେଇ ଲୁଟି ନେଇଛନ୍ତି। ଏହି ଘଟଣାକୁ ନେଇ ପୋଲିସ କାର୍ଯ୍ୟ ଦକ୍ଷତା ଉପରେ ପ୍ରଶ୍ନ ଉଠିଛି । ଗର୍ଟର ରେଜିଷ୍ଟ୍ରାର ଅଭିଜିତ ପଲେଇଙ୍କ ଅଭିଯୋଗକ୍ରମେ ଟାଉନ ଥାନା ପୋଲିସ ନଂ.୧୯୪/୧୮ରେ ମାମଲା ରୁଜୁ କରି ଘଟଣାର ତଦନ୍ତ ଜାରି ରଖିଛି । କୋର୍ଟ ରାତ୍ରି ଜଗୁଆଳି କୃଷ୍ଣଚନ୍ଦ୍ର ପ୍ରଧାନ ଓ କାହ୍ନୁଚରଣ ନାୟକ ରବିବାର ଡ୍ୟୁଟିରେ ଥିବାବେଳେ ରାତି ପ୍ରାୟ ୨ଟାରେ ୬/୭ ଜଣ ବ୍ୟକ୍ତି କୋର୍ଟ ମାଲଖାନାର ଝରକା ଭାଙ୍ଗି ଗଞ୍ଜେଇ ବସ୍ତା ସବୁ ବାହାର କରି ପଛ ପାଖପଡିଆରେ ରଖୁଥିବା ଦେଖିବାକୁ ପାଇଥିଲେ ।

୬ବଖରା ଜଳିଗଲା

ପାରଳାଖେମୁଣ୍ଡି, ୨୯।୧୦(ସ୍ୱ.ପ୍ର.)

ଗୋଷାଣି ବ୍ଲକର ଏସ୍.ଏନ୍.ଟି.ପେଣ୍ଠ ଗ୍ରାମରେ ରବିବାର ବିଳମ୍ବିତ ରାତିରେ ଅଗ୍ନିକାଣ୍ଡ ଘଟି ଦୁଇଟି ପରିବାରର ୬ବଖରା ଘର ଜଳିଯାଇଛି। ଖବର ପାଇ ପାରଳାଖେମୁଣ୍ଡି ଅଗ୍ନିଶମ ବିଭାଗର ଟିମ୍ ପହଞ୍ଚି ନିଆଁକୁ ଆୟତ୍ତ କରିଥିଲା। ଅଗ୍ନିକାଣ୍ଡରେ ଲକ୍ଷାଧିକ ଟଙ୍କାର ଆସବାବପତ୍ର ପୋଡି ନଷ୍ଟ ହୋଇଯାଇଛି।

ମୁଖ୍ୟମନ୍ତ୍ରୀଙ୍କ ଦ୍ୱାରା ଅଧିକାରୀ, ସ୍ୱେଚ୍ଛାସେବୀ ସମ୍ବର୍ଦ୍ଧିତ

ମୁଖ୍ୟମନ୍ତ୍ରୀଙ୍କ ଦ୍ୱାରା ସମ୍ବର୍ଦ୍ଧନା କରାଯାଇଛି।

ପାରଳାଖେମୁଣ୍ଡି,୨୯।୧୦(ସ୍ୱ.ପ୍ର.)

ତିତ୍‌ଲି ବାତ୍ୟା ପରେ ଗଜପତି ଜିଲାରେ ବିଭିନ୍ନ କ୍ଷେତ୍ରରେ ଉଲ୍ଲେଖନୀୟ ଜନସେବା ପାଇଁ କେତେକ କାର୍ଯ୍ୟରତ ଅଧିକାରୀ, କର୍ମଚାରୀ, ସ୍ୱେଚ୍ଛାସେବୀ ଓ ଜନପ୍ରତିନିଙ୍କୁ ଭୁବନେଶ୍ୱରସ୍ଥିତ ରବୀନ୍ଦ୍ର ମଣ୍ଡପରେ ସୋମବାର ମୁଖ୍ୟମନ୍ତ୍ରୀ ସମ୍ବର୍ଦ୍ଧିତ କରିଛନ୍ତି। ବାତ୍ୟା ପରେ ୩ଟି କ୍ଷତିଗ୍ରସ୍ତ ପାନୀୟଜଳ ଯୋଗାଣ ପାଇପକୁ ଖୁବ୍ କମ୍ ସମୟରେ କାର୍ଯ୍ୟକ୍ଷମ କରିଥିବାରୁ ଆର୍. ଉଦୟଗିରି ବ୍ଲକ ସହକାରୀ ଅଧୀକ୍ଷଣ ଯନ୍ତ୍ରୀ ପ୍ରହ୍ଲାଦ ସାହୁ ଓ ତାଙ୍କ ସହକର୍ମୀମାନଙ୍କୁ ସମ୍ମାନିତ କରାଯାଇଛି। ସେହିପରି ବାତ୍ୟାର ୩ଦିନ ମଧ୍ୟରେ ୧୩୪୯ ପ୍ରଭାବିତ ପରିବାରଙ୍କୁ ରିଲିଫ ବାଣ୍ଟିଥିବାରୁ ଆର୍.ଉଦୟଗିରି ବ୍ଲକ ଅଧକ୍ଷା ଅମିତା ମଣ୍ଡଳ, କଇଁପୁରର ଲକ୍ଷ୍ମଣ ଶବର, ରଣ୍ଡିବା ସରପଞ୍ଚ ପଦ୍ମ ନାୟକ ଓ ପଞ୍ଚାୟତ ନିର୍ବାହୀ ଅଧିକାରୀ ମିନତୀ ମିଶ୍ରଙ୍କୁ ସମ୍ବର୍ଦ୍ଧିତ କରାଯାଇଛି । ଲକ୍ଷ୍ମୀପୁର ପଞ୍ଚୟତରୁ ଆତଙ୍ଗପୁର ଗାଁ ପର୍ଯ୍ୟନ୍ତ ୫୦କେଜି ଚାଉଳବସ୍ତା ବୋହି ପାହାଡ ଉପରେ ରହୁଥିବା ପରିବାରଙ୍କୁ ରିଲିଫ ଦେଇଥିବାରୁ ଚାଇଲ୍ଡ ଲାଇନ ସଂସ୍ଥାର ୮ଜଣ ସଦସ୍ୟଙ୍କୁ ସମ୍ବର୍ଦ୍ଧିତ କରାଯାଇଛି । ଏହି ଟିମ୍‌ର ନେତୃତ୍ୱ ସଂଯୋଜକ ସାଇପ୍ରସାଦ ସାମଲ ନେଇଥିବା ଜଣାପଡିଛି । ମେକାନିକ ମେଘନାଦ ମହାରଣା ଏବଂ ଭଗବାନ ବିଶ୍ୱାଳଙ୍କୁ କଠିନ ପରିସ୍ଥିତିରେ ଦୁର୍ଗମ ଅଞ୍ଚଳରେ ଜେନେରେଟର ଚଳାଇ ପାନୀୟଜଳ ଯୋଗାଇଥିବାରୁ ମଧ୍ୟ ସମ୍ମାନିତ କରାଯାଇଛି ।

■ ପାରଳା ଗଣମୃତ୍ୟୁ ମାମଲାର ଶୁଣାଣି ଘୁଞ୍ଚିଲା

ପ୍ରଧାନମନ୍ତ୍ରୀଙ୍କୁ ଭେଟି ଗୁହାରି ଜଣାଇବି: ଅମୂଲ୍ୟ

ପାରଳାଖେମୁଣ୍ଡି,୨୯।୧୦(ସ୍ୱ.ପ୍ର.)–

ପାରଳା ଗଣମୃତ୍ୟୁ ମାମଲାର ଶୁଣାଣି ସୋମବାର ରାଜ୍ୟ ମାନବାଧିକାର କମିଶନଙ୍କ ନିକଟରେ ହେବାର ଥିଲା। ତେବେ ଏହି ଶୁଣାଣିକୁ ଆସନ୍ତା ଡିସେମ୍ବର ୨୦ତାରିଖ ପର୍ଯ୍ୟନ୍ତ ଘୁଞ୍ଚାଇ ଦିଆଯାଇଛି। ମାନବାଧିକାର କମିଶନର ବୀରକିଶୋର ମିଶ୍ରଙ୍କ ଅବସର ପରେ ସେହି ସ୍ଥାନ ଖାଲି ପଡ଼ିଛି। ତେଣୁ ଶୁଣାଣି ଘୁଞ୍ଚାଇ ଦିଆଯାଇଥିବା ପାରଳା ରାଜପ୍ରାସାଦର ତତ୍କାଳୀନ ମ୍ୟାନେଜର ମୃତା ଅନଙ୍ଗମଞ୍ଜରୀ ପାତ୍ରଙ୍କ ଭାଇ ଅମୂଲ୍ୟ ପାତ୍ର କହିଛନ୍ତି । ଏପର୍ଯ୍ୟନ୍ତ ସେ ନ୍ୟାୟ ପାଇପାରିନଥିବା

ଅମୂଲ୍ୟ ପାତ୍ର।

ଅମୂଲ୍ୟ ପ୍ରକାଶ କରିଛନ୍ତି। ତୁରନ୍ତ ଏହି ଘଟଣାର ବିଚାର କରାଯାଇ କମ୍ ଦିନ ମଧ୍ୟରେ ଉଚିତ ନ୍ୟାୟ ନ ମିଳିଲେ ସେ ଆଗାମୀ ଦିନରେ ପ୍ରଧାନମନ୍ତ୍ରୀଙ୍କୁ ଭେଟି ଗୁହାରି ଜଣାଇବା ସହ ମାମଲାର ସିବିଆଇ ତଦନ୍ତ ପାଇଁ ନିବେଦନ କରିବେ ବୋଲି କହିଛନ୍ତି। ସୂଚନାଯୋଗ୍ୟ, ଗତ ୨୦୧୬ ଅଗଷ୍ଟ ୨୧ରେ ଅନଙ୍ଗମଞ୍ଜରୀ, ତାଙ୍କ ଭଉଣୀ ବିଜୟଲକ୍ଷ୍ମୀ ପାତ୍ର, ଭାଇ ସଞ୍ଜୟ ପାତ୍ରଙ୍କ ମୃତ୍ୟୁ ହୋଇଥିବା ବେଳେ ପରଦିନ ଅନ୍ୟତମ ଭାଇ ସନ୍ତୋଷ ପାତ୍ର ଗୁରୁତର ଅବସ୍ଥାରେ ଚିକିତ୍ସାଧୀନ ଥାଇ ବ୍ରହ୍ମପୁର ମେଡିକାଲରେ ପ୍ରାଣ ହରାଇଥିଲେ। ଏ ନେଇ ଅମୂଲ୍ୟ ଓ ତାଙ୍କ ପରିବାର ପକ୍ଷରୁ ମାନବାଧିକାର କମିଶନଙ୍କ ନିକଟରେ ଏକ ମାମଲା ଦାଏର କରାଯାଇଥିଲା। ବର୍ତ୍ତମାନ ଏହା ବିଚାରାଧୀନ ରହିଛି।

DSPL-228

ଓଡ଼ିଶା ଶାସନ
ଆଡ଼ିଶା ଶାସନ

ସୌରଜଳନିଧି

କୃଷି କ୍ଷେତ୍ରରେ ଅକ୍ଷୟ ଶକ୍ତି ଉପଯୋଗ ପାଇଁ ଓଡ଼ିଶା ସରକାରଙ୍କର ନିଜସ୍ୱ ଯୋଜନା

ମାନ୍ୟବର ମୁଖ୍ୟମନ୍ତ୍ରୀ
ଶ୍ରୀଯୁକ୍ତ ନବୀନ ପଟ୍ଟନାୟକଙ୍କ ଦ୍ୱାରା
'ସୌରଜଳନିଧି' ଯୋଜନା ସହିତ ଏହାର
ୱେବ୍ ପୋର୍ଟାଲ୍‌ର ଲୋକାର୍ପଣ

୩୦ ଅକ୍ଟୋବର ୨୦୧୮
ପୂର୍ବାହ୍ନ ୧୧:୪୫ ମିନିଟ୍
ତୃତୀୟ ମହଲା ସମ୍ମିଳନୀ କକ୍ଷ, ଓଡ଼ିଶା ସଚିବାଳୟ

ଯୋଜନାର ବିଶେଷତ୍ୱ

- ବିଦ୍ୟୁତ୍ ଉପଲବ୍ଧ ନଥିବା କ୍ଷେତ୍ରରେ ଜଳସେଚନ ନିମନ୍ତେ ବିଶେଷ ଉପଯୋଗୀ ।
- ଅତିରିକ୍ତ ୨,୫୦୦ ଏକର ଅଣ ଜଳସେଚିତ ଜମିକୁ ନିଶ୍ଚିତ ଜଳସେଚନ ସୁବିଧା ।
- ୫,୦୦୦ ଗୋଟି ସୌରଚାଳିତ ପାଣିପମ୍ପ ସେଟ୍ (୦.୫ ଏଚ୍.ପି.) ସରକାରୀ ରିହାତିରେ କୃଷକମାନଙ୍କୁ ଯୋଗାଇ ଦିଆଯିବ ।

01034/13/0067/1819

କୃଷି ଓ କୃଷକ ସଶକ୍ତିକରଣ ବିଭାଗ, ଓଡ଼ିଶା ସରକାର

ଭାଜପାର ବ୍ଲକ୍ କାର୍ଯ୍ୟାଳୟ ଘେରାଉ

ରାୟଗଡା ଅଫିସ୍, ୨୯।୧୦

ରାୟଗଡା ଜିଲା ଭାଜପା ପକ୍ଷରୁ ସୋମବାର ବ୍ଲକ କାର୍ଯ୍ୟାଳୟ ଘେରାଉ କରାଯାଇଛି। ସହରରେ ଥିବା ଶ୍ରଦ୍ଧା ଶ୍ରୀକ୍ଷେତ୍ର ଶ୍ରୀ ଜଗନ୍ନାଥଙ୍କ ମନ୍ଦିର ନିକଟରୁ ଭାଜପାର ରାଷ୍ଟ୍ରୀୟ ଜନଜାତି ମୋର୍ଚ୍ଚା ଉପସଭାପତି କାଳୀରାମ ମାଝି, ରାଜ୍ୟ କୃଷକ ମୋର୍ଚ୍ଚାର ଉପସଭାପତି ରଜତ ମାଦଳା, ଜିଲା ଭାଜପା ଉପସଭାପତି ହଳଧର ମିଶ୍ର, ମହିଳା ମୋର୍ଚ୍ଚା ଜିଲା ସାଧାରଣ ସମ୍ପାଦିକା ରଞ୍ଜନା ଉପାଧ୍ୟାୟ, ମହିଳା ମୋର୍ଚ୍ଚା ଜିଲା ଉପସଭାନେତ୍ରୀ ଜି.ରାଜେଶ୍ୱରୀ, କେ.ଅଶ୍ୱିନୀ, ରାୟଗଡା ବ୍ଲକ୍ ସଭାପତି କୃଷ୍ଣଚନ୍ଦ୍ର ପଣ୍ଡା, ରାୟଗଡା ଟାଉନ୍ ନଗର ସଭାପତି ରାମାରାଓଙ୍କ ନେତୃତ୍ୱରେ ରାୟଗଡା ସହର ସମେତ ଜିଲାର ବିଭିନ୍ନ ଅଞ୍ଚଳରୁ ଆସିଥିବା ଶତାଧିକ ଭାଜପା କର୍ମୀ ଓ ସମର୍ଥକ ଏକ ବିରାଟ ଶୋଭାଯାତ୍ରାରେ ବାହାରି ସହର ପରିକ୍ରମା କରିଥିଲେ । ପରେ ରାୟଗଡା ବ୍ଲକ୍ କାର୍ଯ୍ୟାଳୟ ସମ୍ମୁଖରେ ପହଞ୍ଚି ଘେରାଉ କରିଥିଲେ । ଏଠାରେ ଏକ ସଭା ଅନୁଷ୍ଠିତ ହୋଇଥିଲା । ଏଥିରେ ମୁଖ୍ୟ ଅତିଥି ରୂପେ ଆନ୍ଧ୍ରପ୍ରଦେଶର କୁର୍ଯମର ପୂର୍ବତନ ବିଧାୟକ ଜୟରାଜ ଯୋଗ ଦେଇଥିଲେ । ପରେ ୨୨ଦଫା ସମ୍ବଳିତ ଏକ ଦାବିପତ୍ର ଜିଲାପାଳଙ୍କ ଉଦ୍ଦେଶ୍ୟରେ ବିଡିଓଙ୍କୁ ପ୍ରଦାନ କରିଥିଲେ । ପ୍ରଧାନମନ୍ତ୍ରୀ ଆବାସ ଯୋଜନା, ସ୍ୱଚ୍ଛ ଭାରତର ପାଇଖାନା, ସୌଭାଗ୍ୟ ଯୋଜନାରେ ୱାର୍କ ଅର୍ଡର ନାମରେ ଅଗ୍ରୀମ ଲାଞ୍ଚ ବନ୍ଦ କରାଯାଉ, ଚିଟ୍‌ଫଣ୍ଡ ମହାଦୁର୍ନୀତି, ଖଣି, ଚାରା, ବାଲିଘାଟ ସହ କୃଷି ଋଣ, ଧାନ କିଣାରେ ଚଞ୍ଚକତା ଓ ଇନପୁଟ ସବ୍‌ସିଡର ବାଟମାରଣା ଆଦି ବନ୍ଦ କରାଯାଉ, ସ୍ଥାନୀୟ ଜେକେ କାଗଜକଳରେ ଆଦିବାସୀ ଓ ସବୁବର୍ଗର ଲୋକଙ୍କୁ ଆଇଟିଆଇ, ଡିପ୍ଲୋମା ଇଞ୍ଜିନିୟର, ଇଞ୍ଜିନିୟର ସହ ସାଧାରଣ ପଦବୀରେ ନିଯୁକ୍ତି ଦେବାରେ ଓ ପାରିପାର୍ଶ୍ୱିକ ଉନ୍ନତିରେ ଅବହେଳା ନ କରି ଉନ୍ନତି ଦିଗରେ ଧ୍ୟାନ ଦେବା, ବିଭିନ୍ନ ପଞ୍ଚାୟତରେ ଉଠା ଜଳସେଚନ ଯୋଜନା ତୁରନ୍ତ କରିବା, ତିତ୍‌ଲି କ୍ଷତିଗ୍ରସ୍ତଙ୍କୁ ତୁରନ୍ତ ଅନୁକମ୍ପା ସାହାଯ୍ୟ କରିବା, ଚାନ୍ଦିଲି ପଞ୍ଚାୟତକୁ ଏନ୍‌ଏସି ମାନ୍ୟତା ଘୋଷଣା, ଗରିବ ଲୋକଙ୍କୁ ଜଙ୍ଗଲ ଜମି ପଟ୍ଟା ପ୍ରଦାନ, ଜିଲା ମୁଖ୍ୟ ଚିକିତ୍ସାଳୟ, ଇସିଆଇ ହସ୍ପିଟାଲ ଜେକେପୁର ଓ ଜେମାଦେଇପେଣ୍ଠ ଡାକ୍ତରଖାନାରେ ଡାକ୍ତର ନିଯୁକ୍ତି ସହ ଆନୁସଙ୍ଗିକ ବ୍ୟବସ୍ଥା କରିବା ଆଦି କରିଛନ୍ତି।

ଭାଜପା କର୍ମୀମାନେ ବ୍ଲକ କାର୍ଯ୍ୟାଳୟ ଘେରାଉ କରିଛନ୍ତି ।

ଘରେ ପଶି ସଂଘବଦ୍ଧ ଆକ୍ରମଣ, ୨ ଆହତ

ବେଗୁନିଆପଡ଼ା,୨୯।୧୦(ଡି.ଏନ.ଏ.)

ବେଗୁନିଆପଡ଼ା ବ୍ଲକ ଏସ.ଛଟିନା ପଞ୍ଚାୟତ ତୁମୁଡ଼ା ଗ୍ରାମରେ ରବିବାର ରାତିରେ ସଂଘବଦ୍ଧ ଆକ୍ରମଣରେ ୨ ଜଣ ଆହତ ହୋଇଛନ୍ତି। ସେମାନେ ହେଲେ ତୁମୁଡ଼ା ଗ୍ରାମର ବି. ନାରାୟଣ ପାତ୍ର ଓ କେ. ଦମୟନ୍ତୀ। ଏ ନେଇ ବେଗୁନିଆପଡ଼ା ଫାଣ୍ଡିରେ ଦମୟନ୍ତୀଙ୍କ ଏତଲା ପ୍ରକାରେ ନଂ.୨୫୩/୧୮ରେ ମାମଲା ରୁଜୁ କରାଯାଇଛି। ଘଟଣାର ତଦନ୍ତ ଚାଲିଥିବା ଫାଣ୍ଡି ଅଧିକାରୀ ପ୍ରଦୀପ କୁମାର ଦାସ କହିଛନ୍ତି । ରବିବାର ରାତିରେ କୋଠିଶାଳ ଭସାଣି ଚାଲିଥିବା ବେଳେ କୌଣସି ଏକ କଥାକୁ ନେଇ ଗ୍ରାମର କେତେଜଣ ବ୍ୟକ୍ତି ମାରଣାସ୍ତ୍ର ଧରି ନାରାୟଣଙ୍କୁ ଆକ୍ରମଣ କରିବାକୁ ଗୋଡ଼ାଇଥିଲେ। ନାରାୟଣ ଭୟରେ ଗ୍ରାମର ଏସ. ନାରାୟଣ ପାତ୍ରଙ୍କ ଘରେ ପଶି ଯାଇଥିଲେ । ଅଭିଯୁକ୍ତମାନେ ଉକ୍ତ ଘରେ ପଶି ନାରାୟଣଙ୍କୁ ଆକ୍ରମଣ କରିଥିଲେ। ଏସ. ନାରାୟଣଙ୍କ ଝିଅ ଦମୟନ୍ତୀ ସେମାନଙ୍କୁ ଅଟକାଇବାରୁ ତାଙ୍କୁ ମଧ୍ୟ ଆକ୍ରମଣ କରାଯାଇଥିଲା। ଏଥିସହ ଘରକୁ ମଧ୍ୟ ଟେକା ପଥର ଫିଙ୍ଗାଯାଇଥିଲା। ବି. ନାରାୟଣ ଓ ଦମୟନ୍ତୀ କୋଦଳା ଗୋଷ୍ଠୀ ସ୍ୱାସ୍ଥ୍ୟକେନ୍ଦ୍ରରେ ଚିକିତ୍ସିତ ହେଇଥିଲେ।

ବ୍ଲକସ୍ତରୀୟ ସୁରଭି କାର୍ଯ୍ୟକ୍ରମ ଉଦ୍‌ଯାପିତ

ଗୁଣପୁର/କେକେପୁର, ୨୯।୧୦(ଡି.ଏନ.ଏ)

ଗୁଣପୁରର ବିକ୍ରମପୁରସ୍ଥିତ ଉଚ୍ଚ ପ୍ରାଥମିକ ବିଦ୍ୟାଳୟଠାରେ ବ୍ଲକସ୍ତରୀୟ ସୁରଭି କାର୍ଯ୍ୟକ୍ରମ ଅନୁଷ୍ଠିତ ହୋଇଯାଇଛି । ପୂର୍ବାହ୍ନରେ ବ୍ଲକ ଶିକ୍ଷା ଅଧିକାରୀ ବେଣୁଧର ଜାଲି ମୁଖ୍ୟ ଅତିଥି ଭାବେ ଯୋଗଦେଇ କାର୍ଯ୍ୟକ୍ରମ ଶୁଭାରମ୍ଭ କରିଥିଲେ । ଅପରାହ୍ନରେ ବ୍ଲକ ଅଧ୍ୟକ୍ଷା ଦେବକୀ ଗମାଙ୍ଗ, ଜିଲା ପରିଷଦ ସଭ୍ୟ ଅଶ୍ୱିନି ଗମାଙ୍ଗ, ବିଆରସି ନିରଞ୍ଜନ ଦଳେଇ ପ୍ରମୁଖ ଯୋଗଦେଇ କୃତୀ ପ୍ରତିଯୋଗୀଙ୍କୁ ପୁରସ୍କୃତ କରିଥିଲେ । ଶିକ୍ଷୟିତ୍ରୀ ବେବିରାଣୀ ନନ୍ଦ ସ୍ୱାଗତ ଭାଷଣ ଦେଇଥିବାବେଳେ ସିଆରସିସି ଶିବ ପ୍ରସାଦ ମହାପାତ୍ର ଧନ୍ୟବାଦ ଦେଇଥିଲେ । ସେହିପରି କୋଲନରା ବ୍ଲକ୍ ସଦରଠାରେ ବ୍ଲକ୍‌ସ୍ତରୀୟ ସୁରଭୀ କାର୍ଯ୍ୟକ୍ରମ ଅନୁଷ୍ଠିତ ହୋଇଯାଇଛି । ଏଥିରେ ମୁଖ୍ୟ କୋଲନରା ବିଡିଓ ତାପସ କୁମାର ଭୋଇ ମୁଖ୍ୟଅତିଥି, ଅତିରିକ୍ତ ଗୋଷ୍ଠୀ ଶିକ୍ଷାଧିକାରୀ ସୁବୋଧ କୁମାର ବେହେରା ସମ୍ମାନିତ ଅତିଥି ରୂପେ ଯୋଗଦେଇ କାର୍ଯ୍ୟକ୍ରମକୁ ଉଦ୍‌ଘାଟନ କରିଥିଲେ । ବ୍ଲକ୍ ଅନ୍ତର୍ଗତ ୧୧ଟି କ୍ଲଷ୍ଟରରୁ ପ୍ରତିଯୋଗୀମାନେ ବିଭିନ୍ନ ପ୍ରତିଯୋଗୀତାରେ ଭାଗ ନେଇଥିଲେ । ଉଦ୍‌ଯାପନୀ ଉତ୍ସବରେ ଅତିରିକ୍ତ ଗୋଷ୍ଠୀ ଉନ୍ନୟନ ଅଧିକାରୀ କେ.ଶିବଗୋପାଳ ରାଓ ମୁଖ୍ୟ ଅତିଥି, ସିଡିପିଓ ବି.ଗିରିଜା ସମ୍ମାନିତ ଅତିଥି, ଜଗଦମ୍ବା ଉଚ୍ଚ ବିଦ୍ୟାଳୟର ପ୍ରଧାନଶିକ୍ଷକ ରାଜେନ୍ଦ୍ର କୁମାର ମିଶ୍ର ମୁଖ୍ୟବକ୍ତା ଭାବେ ଯୋଗ ଦେଇଥିଲେ । କୃତୀ ପ୍ରତିଯୋଗୀଙ୍କୁ ଅତିଥିମାନେ ପୁରସ୍କୃତ କରିଥିଲେ । ବିଆର୍‌ସିସି ବୃନ୍ଦାବନ ମାରାଣ୍ଡୀଙ୍କ ପ୍ରତ୍ୟକ୍ଷ ତତ୍ତ୍ୱାବଧାନରେ ଆୟୋଜିତ ଏହି କାର୍ଯ୍ୟକ୍ରମରେ ପ୍ରଫୁଲ୍ଲ ପାଢ଼ୀ ମଞ୍ଚ ପରିଚାଳନା କରିଥିଲେ । ସିଆର୍‌ସିସି ଅରୁଣ ମହାପାତ୍ର ଧନ୍ୟବାଦ ଦେଇଥିଲେ ।

ଗୁଣପୁର ଓ କୋଲନରାରେ ଆୟୋଜିତ ସୁରଭି କାର୍ଯ୍ୟକ୍ରମରେ ମଞ୍ଚାସୀନ ଅତିଥି ।

ଆମ୍ବୁଲାନ୍ସ ନ ମିଳିବାରୁ ରୋଗୀଙ୍କ ମୃତ୍ୟୁ ଅଭିଯୋଗ

ରାମନାଗୁଡା, ୨୯।୧୦(ଡ଼ି.ଏନ.ଏ)

ଆମ୍ବୁଲାନ୍ସ ନ ମିଳିବାରୁ ରାୟଗଡା ଜିଲା ରାମନାଗୁଡାରେ ଜଣେ ଯୁବକଙ୍କ ମୃତ୍ୟୁ ହୋଇଥିବା ଅଭିଯୋଗ ହୋଇଛି । ଯୁବକ ଜଣକ ହେଲେ କାଳୀପ୍ରସାଦ ଆଚାରୀ (୩୬) ।

ଗତ ଶନିବାର କାଳୀପ୍ରସାଦଙ୍କ ପେଟ ବ୍ୟଥା ହୋଇଥିଲା । ସଙ୍ଗେ ସଙ୍ଗେ ପରିବାର ଲୋକେ ତାଙ୍କୁ ରାମନାଗୁଡା ଗୋଷ୍ଠୀ ସ୍ୱାସ୍ଥ୍ୟକେନ୍ଦ୍ରରେ ଭର୍ତ୍ତି କରିଥିଲେ । ସେଠାରେ ତାଙ୍କୁ ୨ଟି ସାଲାଇନ ଏବଂ ୮ଟି ଇଞ୍ଜେକସନ ଦିଆଯାଇଥିଲା। ପରେ ଡାକ୍ତର ତାଙ୍କର ଅଲଟ୍ରାସାଉଣ୍ଡ ନିମନ୍ତେ ଜିଲା ଚିକିତ୍ସାଳୟକୁ ନେବାକୁ ପରାମର୍ଶ ଦେଇଥିଲେ । ଏଠାରେ ଆମ୍ବୁଲାନ୍ସ ନ ମିଳିବାରୁ ଏକ ଭଡା ଗାଡିରେ ରାୟଗଡା ଯାଇଥିଲେ। ସେଠାରେ ମଧ୍ୟ ସାଲାଇନ ଏବଂ ଇଞ୍ଜେକସନ ଦିଆଯାଇଥିଲା । ରାତି ସାଢେ ୭ଟାରେ ଡାକ୍ତର ଆସି ଚିକିତ୍ସା କରିଥିଲେ। ହେଲେ ରବିବାର ସକାଳ ସାଢେ ୭ଟାରେ ଡାକ୍ତର ଦେଖି ରୋଗୀ ଗୁରୁତର ଅଛନ୍ତି। ଅଧିକ ଚିକିତ୍ସା ନିମନ୍ତେ ତାଙ୍କୁ କଟକ ନେବାକୁ କହିଥିଲେ। ରୋଗୀ ୮ଘଣ୍ଟା ମଧ୍ୟରେ କଟକରେ ପହଞ୍ଚିବା ଦରକାର ବୋଲି କହିଥିଲେ। ଏତେ ବାଟ ନେବା ସମ୍ଭବ ନ ଥିବାରୁ ତାଙ୍କୁ ବ୍ରହ୍ମପୁର ଡାକ୍ତରଖାନା ନେବାକୁ ଡାକ୍ତରଙ୍କୁ ଅନୁରୋଧ କରିଥିଲେ। ପୂର୍ବାହ୍ନ ୮ଟାରେ ବ୍ରହ୍ମପୁର ମେଡ଼ିକାଲ ନେବା ପାଇଁ କୌଣସି ଆମ୍ବୁଲାନ୍ସ ମିଳି ନ ଥିଲା । ରୋଗୀଙ୍କୁ ଅମ୍ଳଯାନ ସହିତ ଯିବାକୁ କୁହାଯାଇଥିଲେ ମଧ୍ୟ ଅମ୍ଳଜାନ ଥିବା କୌଣସି ଗାଡି ମିଳି ନ ଥିଲା । ପରିବାର ଲୋକେ କାଳିପ୍ରସାଦଙ୍କୁ ରାମନାଗୁଡା ଫେରାଇ ଆଣିଥିଲେ। ରାମନାଗୁଡ଼ା ସ୍ୱାସ୍ଥ୍ୟକେନ୍ଦ୍ର ଆଣି ଅମ୍ଳଜାନ ଗାଡ଼ି ଦେବାକୁ ଡ଼ାକ୍ତରଙ୍କୁ ଅନୁରୋଧ କରିଥିଲେ। ତାହା ମଧ୍ୟ ଏଠାରେ ମିଳି ନ ଥିଲା । ପୁଣି ୧୦୮ ଆମ୍ବୁଲାନ୍ସକୁ ଫୋନ କରାଯାଇଥିଲା । ତାହା ସମ୍ଭବ ନ ହେବାରୁ ଏକ ଭଡା ଗାଡି କରି ବ୍ରହ୍ମପୁର ନେଇଥିଲେ । ହେଲେ ପାରଳାଖେମୁଣ୍ଡି ନିକଟ ମେଳିଆପୁଟଠାରେ ତାଙ୍କର ମୃତ୍ୟୁ ହୋଇଥିଲା । କାଳୀପ୍ରସାଦ ଘରର ଏକମାତ୍ର ରୋଜଗାର ବ୍ୟକ୍ତି ଥିଲେ । ଯଦି କୌଣସି ଡାକ୍ତର ଅଧିକ ଚିକିତ୍ସା ନିମନ୍ତେ ପ୍ରଥମେ କହିଥାନ୍ତେ ଓ ଆମ୍ବୁଲାନ୍ସ ଠିକ୍ ସମୟରେ ମିଳିଥାନ୍ତା ତାହାହେଲେ ସେ ବଞ୍ଚିଯାଇଥାନ୍ତେ ବୋଲି ପରିବାର ଲୋକେ କହିଛନ୍ତି।

ରାସ୍ତା କଡ଼କୁ ଓଲଟିଲା କାର

ଗଞ୍ଜାମ,୨୯।୧୦(ଡି.ଏନ.ଏ.)

ଗଞ୍ଜାମ ରଷିକୁଲ୍ୟା ବ୍ରିଜ ନିକଟସ୍ଥ ୧୬ନଂ ଜାତୀୟ ରାଜପଥ ପାର୍ଶ୍ୱରେ ସୋମବାର ଏକ କାର ଓଲଟି ପଡ଼ିଥିଲା। ଫଳରେ ଚାଳକ ଆହତ ହୋଇ ଛତ୍ରପୁର ହସ୍ପିଟାଲରେ ଭର୍ତ୍ତି ହୋଇଛନ୍ତି। ବ୍ରହ୍ମପୁର ଅଞ୍ଚଳର କାର(ନଂ ଓଆର୦୭ଭି୭୭୭୭)ଟି ଭୁବନେଶ୍ୱର ପଟୁ ଆସୁଥିବା ବେଳେ ବିପରୀତ ରାସ୍ତା କଲଭର୍ଟ ଦେଇ ହଠାତ୍ ଏକ ବାଇକ୍ ଚାଲି ଆସିବା ଯୋଗୁ ଏହି ଦୁର୍ଘଟଣା ଘଟିଥିବା ପ୍ରତ୍ୟକ୍ଷଦର୍ଶୀମାନେ କହିଛନ୍ତି। ଖବରପାଇ ଗଞ୍ଜାମ ଥାନା ସେକେଣ୍ଡ ଅଫିସର ହୃଷୀକେଶ ପଣ୍ଡା ଘଟଣାସ୍ଥଳରେ ପହଞ୍ଚି ତଦନ୍ତ କରୁଛନ୍ତି।

ରାସ୍ତା ନିର୍ମାଣ ନେଇ ଦାବିପତ୍ର

ଦାବିପତ୍ର ପ୍ରଦାନ କରିବାକୁ ଆସିଥିବା ଗ୍ରାମବାସୀ ।

ରାୟଗଡା ଅଫିସ୍, ୨୯।୧୦

ରାୟଗଡା ଜିଲା କୋଲନରା ବ୍ଲକ୍ ରେଖାପଦର ପଞ୍ଚାୟତ ମୂଡିଲି ଓ ଲହରିଗୁଡା ଗ୍ରାମର ଗ୍ରାମବାସୀ ସୋମବାର ଜିଲାପାଳଙ୍କ କାର୍ଯ୍ୟାଳୟରେ ପହଞ୍ଚି ଜିଲାପାଳଙ୍କ ଉଦ୍ଦେଶ୍ୟରେ ଡାକଯୋଗ ଏକ ଦାବିପତ୍ର ପ୍ରଦାନ କରିଛନ୍ତି । ଉକ୍ତ ଦାବିପତ୍ରରେ ଉଲ୍ଲେଖ ରହିଛି ଯେ, ରେଖାପଦର ପଞ୍ଚାୟତ ପାଣ୍ଡତୋଳା ପର୍ଯ୍ୟନ୍ତ ପ୍ରଧାନମନ୍ତ୍ରୀ ଗ୍ରାମ ସଡକ ଯୋଜନାରେ ପିଚୁ ରାସ୍ତା ନିର୍ମାଣ କାର୍ଯ୍ୟ ସରିଛି । ପାଣ୍ଡତୋଳାଠାରୁ ମୂଡିଲି ଓ ଲହରିଗୁଡା ଓ ଆନ୍ଧ୍ର ସୀମାନ୍ତ କାଟିନି ପର୍ଯ୍ୟନ୍ତ ପିଚୁ ରାସ୍ତା ନିର୍ମାଣ କରାଯାଇନାହିଁ । ପୂର୍ବରୁ ଉକ୍ତ ରାସ୍ତାରେ କେବଳ ମୋରମ ବିଛାଯାଇଥିଲା । କିନ୍ତୁ ବର୍ଷା ପାଣିରେ ଧୋଇ ହୋଇଯିବା ପରେ ରାସ୍ତାଟି ସମ୍ପୂର୍ଣ୍ଣ ନଷ୍ଟ ହୋଇଯାଇଛି। ଯାହାଫଳରେ ଉକ୍ତ ରାସ୍ତାଦେଇ ଯାତାୟାତ କରୁଥିବା ଅଞ୍ଚଳବାସୀ ବହୁ ଅସୁବିଧାର ସମ୍ମୁଖୀନ ହେଉଛନ୍ତି। ଉକ୍ତ ରାସ୍ତାଟିକୁ ପ୍ରଧାନମନ୍ତ୍ରୀ ଗ୍ରାମ ସଡକ ଯୋଜନାରେ ନିର୍ମାଣ କଲେ ୫/୬ଖଣ୍ଡ ଗ୍ରାମବାସୀ ଉପକୃତ ହୋଇପାରିବେ । ତେଣୁ ଏ ସମ୍ପର୍କରେ ବହୁବାର ନିର୍ବାହୀ ଅଧିକାରୀଙ୍କ ପାଖରେ ଆବେଦନ କରାଯାଇଥିଲେ ମଧ୍ୟ କୌଣସି ପଦକ୍ଷେପ ଗ୍ରହଣ କରାଯାଇନାହିଁ । ତେଣୁ ଏ ଦିଗରେ ଜିଲା ପ୍ରଶାସନ ତୁରନ୍ତ ସମସ୍ୟାର ସମାଧାନ କରିବାକୁ ନିବେଦନ କରିଛନ୍ତି। ଦାବିପତ୍ର ପ୍ରଦାନ ସମୟରେ ଭୀମ ମାଣ୍ଡାଙ୍ଗୀ, ନାଗାରାଜ ମାଣ୍ଡାଙ୍ଗୀ, ଗାଙ୍ଗାରାଜୁ ତୋଇକା, ରାମଚନ୍ଦ୍ର କୁମ୍ବିରିକା, ଗୋପୀନାଥ କାଡ୍ରାକା, ଜାନକୀ ମାଣ୍ଡାଙ୍ଗୀ, ଲଲିଥା ମାଣ୍ଡାଙ୍ଗୀ, ପ୍ରସାଦ ମାଣ୍ଡାଙ୍ଗୀ, କାମେଶ୍ୱର କୁମ୍ବିରିକା, ଦିୱାନା ମାଣ୍ଡାଙ୍ଗୀ, ଭାସ୍କାରାଓ ପ୍ରିର୍ବାକା, ଘାସି ବିଡିକା, ସଦା କୁମୁରିକା, ନିଦ୍ରାବତୀ କୁମୁରିକା, ଜଗୁଲୁ କୁମୁରିକା ପ୍ରମୁଖ ଉପସ୍ଥିତ ଥିଲେ ।

No. XXXV-28

ଓଡ଼ିଶା ସରକାର
ନୟାଗଡ ଜିଲ୍ଲାପାଳଙ୍କ କାର୍ଯ୍ୟାଳୟ
ଘୋଷଣା

File No. XIV–20/2018 700 Dated : 16.08.2018

ସର୍ବସାଧାରଣଙ୍କ ଅବଗତି ନିମନ୍ତେ, ନ୍ୟାୟୋଚିତ କ୍ଷତିପୂରଣ ଅଧିକାର ଏବଂ ଭୂ-ଅର୍ଜନ, ପୁନର୍ବାସ ଓ ଥଇଥାନ କ୍ଷେତ୍ରରେ ସ୍ୱଚ୍ଛତା ଆଇନ, ୨୦୧୩ (RFCTLAR & R ACT, 2013)ର ଧାରା ୧୯ର ଅଧିନିୟମ ୧ ଅନୁଯାୟୀ ଏହି ଘୋଷଣାନାମା ଦିଆଯାଉଅଛି ଯେ ଉକ୍ତ ଆଇନର ଧାରା ୧୫(୨) ଅନୁସାରେ ଜିଲ୍ଲାପାଳଙ୍କ ଦ୍ୱାରା ପ୍ରଦତ୍ତ ରିପୋର୍ଟକୁ ବିବେଚନା କରି ରାଜ୍ୟ ସରକାରଙ୍କୁ ଏହି ଆଇନର ଧାରା ୨(୧) ପ୍ରକାରେ ପ୍ରତୀତ ହେଉଅଛି ଯେ ମୌଜା- ବୁଗୁଡା, ଥାନା- ଦଶପଲ୍ଲା ନଂ-୧୯୬, ତହସିଲ- ଦଶପଲ୍ଲା, ଜିଲ୍ଲା- ନୟାଗଡରେ ନିମ୍ନ ସୂଚିତ 'କ' ତଫସିଲ ଜମି ଏକ ସାର୍ବଜନୀନ ଉଦ୍ଦେଶ୍ୟରେ ଯଥା ଖୋରଧା ରୋଡ-ବଲାଙ୍ଗୀର ନୂତନ ଓସାରିଆ ରେଳପଥ ପ୍ରକଳ୍ପର ନିର୍ମାଣ ନିମନ୍ତେ ଭୂମି ଅଧିଗ୍ରହଣ ଆବଶ୍ୟକ ହେଉଅଛି।

ଏହି ଭୂମି ଅଧିଗ୍ରହଣ ସମ୍ବନ୍ଧୀୟ ପ୍ରାରମ୍ଭିକ ବିଜ୍ଞପ୍ତି ନ୍ୟାୟୋଚିତ କ୍ଷତିପୂରଣ ଅଧିକାର ଏବଂ ଭୂ-ଅର୍ଜନ, ପୁନର୍ବାସ ଓ ଥଇଥାନ କ୍ଷେତ୍ରରେ ସ୍ୱଚ୍ଛତା ଆଇନ, ୨୦୧୩ (RFCTLAR & R ACT, 2013)ର ଧାରା ୧୧(୧) ଅନୁଯାୟୀ ବିଜ୍ଞପ୍ତି ସଂଖ୍ୟା ୨୬୯୩୬, ତା. ୧୮.୦୮.୨୦୧୭ ରିଖରେ ପ୍ରକାଶିତ ହୋଇଅଛି।

ପୁନଶ୍ଚ ଏହା ଘୋଷଣା କରାଯାଉଅଛି ଯେ ମୌଜା- ବୁଗୁଡା ଥାନା- ଦଶପଲ୍ଲା ନଂ-୧୯୬, ଜିଲ୍ଲା-ନୟାଗଡ ନିମନ୍ତେ ବିସ୍ଥାପିତ ପରିବାର ଥିବାରୁ କମିଶନର- ପୁନର୍ବାସ ଓ ଥଇଥାନ ଦ୍ୱାରା ଧାରା ୧୭(୨) ଅନୁସାରେ ଅନୁମୋଦିତ ପୁନର୍ବାସ ଓ ଥଇଥାନ ଯୋଜନାର ସାରମର୍ମ, ଏଥି ସହିତ ସଂଲଗ୍ନ କରାଗଲା। ଅନୁମୋଦିତ ପୁନର୍ବାସ ଓ ଥଇଥାନ ଯୋଜନା ଜିଲ୍ଲାପାଳ ଏବଂ ପୁନର୍ବାସ ଓ ଥଇଥାନ ପ୍ରଶାସନ କାର୍ଯ୍ୟାଳୟରେ ଉପଲବ୍ଧ ଅଟେ। ଏହା ମଧ୍ୟ ଜିଲ୍ଲା ୱେବ୍‌ସାଇଟ୍ www.nayagarh.nic.in ରେ ଏବଂ ରାଜ୍ୟ ସରକାରଙ୍କ ୱେବସାଇଟ୍ www.odisha.gov.in/revenue ରେ ସର୍ବସାଧାରଣଙ୍କ ଅବଲୋକନ ପାଇଁ ଅପଲୋଡ କରାଯାଇଛି। ପୁନର୍ବାସ ଓ ଥଇଥାନ ଯୋଜନାର ଭୂମି ନକ୍ସା ଭୂ-ଅର୍ଜନ ମଣ୍ଡଳ ଅଧିକାରୀ, ନୟାଗଡଙ୍କ କାର୍ଯ୍ୟାଳୟରେ କାର୍ଯ୍ୟ ଦିବସମାନଙ୍କରେ ଦେଖିବାକୁ ମିଳିପାରିବ।

ତଫସିଲ-କ
(ପ୍ରସ୍ତାବିତ ଭୂମି ଅଧିଗ୍ରହଣ ଅନୁସୂଚୀ)

ଜିଲ୍ଲା : ନୟାଗଡ ତହସିଲ : ଦଶପଲ୍ଲା

ଗ୍ରାମର ନାମ	ଗ୍ରାମାଞ୍ଚଳ/ ସହରାଞ୍ଚଳ	ଖାତା ନଂ.	ପ୍ଲଟ୍ ନଂ.	କିସମ	ପ୍ଲଟର ମୋଟ ରକବା	ଅଧିଗ୍ରହଣ ହେବାକୁ ଥିବା ଜମିର ରକବା	ରୟତଙ୍କ ନାମ
୧	୨	୩	୪	୫	୬	୭	୮
ବୁଗୁଡା	ଗ୍ରାମାଞ୍ଚଳ	ଏଥି ସହିତ ସଂଲଗ୍ନ	ଏଥି ସହିତ ସଂଲଗ୍ନ	ଏଥି ସହିତ ସଂଲଗ୍ନ	୬୦.୦୩୦	୩୬.୯୯୦	ଏଥି ସହିତ ସଂଲଗ୍ନ

ତଫସିଲ-ଖ
(ପୁନର୍ବାସ ନିମିତ୍ତ ଚିହ୍ନଟ ଭୂମି ଅନୁସୂଚୀ)

ଜିଲ୍ଲା : ନୟାଗଡ ତହସିଲ : ଦଶପଲ୍ଲା

ଗ୍ରାମର ନାମ	ଗ୍ରାମାଞ୍ଚଳ/ ସହରାଞ୍ଚଳ	ଖାତା ନଂ.	ପ୍ଲଟ୍ ନଂ.	କିସମ	ପ୍ଲଟର ମୋଟ ରକବା	ଅଧିଗ୍ରହଣ ହେବାକୁ ଥିବା ଜମିର ରକବା	ରୟତଙ୍କ ନାମ
୧	୨	୩	୪	୫	୬	୭	୮
ବୁଗୁଡା	ଉକ୍ତ ମୌଜାରେ ପ୍ରଯୁଜ୍ୟ ଅଟେ।						

ଅଧିସୂଚନାର ବୈଧ ତାରିଖ :

ରାଜ୍ୟପାଳଙ୍କ ଆଦେଶକ୍ରମେ
ସ୍ୱା./- ଜିଲ୍ଲାପାଳ, ନୟାଗଡ

ଜମିର ତାଲିକା
ଗ୍ରାମ- ବୁଗୁଡା, ତହସିଲ- ଦଶପଲ୍ଲା, ଥାନା- ଦଶପଲ୍ଲା ନଂ ୧୯୬, ଜିଲ୍ଲା- ନୟାଗଡ

ବ୍ୟକ୍ତିଗତ ଜମି :

କ୍ରମିକ ସଂଖ୍ୟା	ଖତିଆନ ନଂ	ପ୍ଲଟ ନଂ	ମୋଟ ରକବା	ଅର୍ଜିତ ରକବା	କିସମ	ଅଭିଲିଖିତ ରୟତଙ୍କ ନାମ
୧	୨	୩	୪	୫	୬	୭
୧	୧	୨୪୨	୦.୮୦୦	୦.୪୫୦	ଶାରଦ-୩	ଅନାଦି ବିଶି, ବଂଶି ବିଶି ପି- ସଉରିଆ ବିଶି
୨		୨୪୬	୧.୨୩୦	୦.୩୧୦	ଶାରଦ-୩	
୩		୨୫୦	୧.୪୬୦	୧.୦୨୦	ଶାରଦ-୩	
୪		୨୯୦	୦.୨୨୦	୦.୨୨୦	ଘରବାରି	
୫		୨୯୧	୦.୦୬୦	୦.୦୬୦	ଘରବାରି	
୬		୨୯୨	୦.୨୧୦	୦.୨୧୦	ଘରବାରି	
୭		୨୯୩	୦.୦୨୦	୦.୦୨୦	ଘରବାରି	
୮		୨୯୪	୦.୦୪୦	୦.୦୪୦	ଘରବାରି	
୯		୨୯୫	୦.୨୦୦	୦.୨୦୦	ଘରବାରି	
୧୦		୨୯୬	୦.୧୯୦	୦.୧୯୦	ଘରବାରି	
୧୧		୨୯୭	୦.୨୧୦	୦.୨୧୦	ଘରବାରି	
୧୨		୩୩୯	୧.୭୦୦	୦.୯୫୦	ଶାରଦ-୩	
୧୩		୩୪୦	୦.୧୬୦	୦.୧୬୦	ତଇଳା-୨	
୧୪		୩୪୧	୦.