ଧରିତ୍ରୀ
DHARITRI

ରାୟଗଡ଼ା, ରବିବାର, ନଭେମ୍ବର ୧୧ /୨୦୧୮ (୧୬ ପୃଷ୍ଠା) (ଛୁଟିଦିନ ସହ) Rayagada, Sunday, November 11 / 2018 ★

୮ମ ଭାଗ ୨୭୨ ସଂଖ୍ୟା www.orissakhabar.com/www.dharitri.com | Printed at Bhubaneswar, Sambalpur, Angul and Rayagada ମୂଲ୍ୟ ₹୫/-

ବଜରଙ୍ଗ ନମ୍ବର ୱାନ

ଭାରତର ଷ୍ଟାର ରେସ୍‌ଲର ବଜରଙ୍ଗ ପୁନିଆ ୬୫ କେଜି ଶ୍ରେଣୀରେ ବିଶ୍ୱର ନମ୍ବର ୱାନ ର୍ୟାଙ୍କିଙ୍ଗ ହାସଲ କରିଛନ୍ତି।

୧୪

ଭୁଲ ବଟନ ଦବାଇଦେଲେ ପାଇଲଟ

ବିମାନ ଅପହରଣ ଆତଙ୍କ

ନୂଆଦିଲ୍ଲୀ,୧୦।୧୧(ପି.ଟି.)

ନୂଆଦିଲ୍ଲୀସ୍ଥିତ ଇନ୍ଦିରା ଗାନ୍ଧୀ ଅନ୍ତର୍ଜାତୀୟ ବିମାନବନ୍ଦରରୁ ଶନିବାର ଆଫଗାନିସ୍ତାନର କାନ୍ଦାହାର ଅଭିମୁଖେ ଯାତ୍ରା କରିବାକୁ ଥିବା ଏକ ବିମାନରେ ଅପହରଣ ଆତଙ୍କ ସୃଷ୍ଟି ହୋଇଛି। ବିମାନ ଉଡାଣ ଆରମ୍ଭ କରିବାବେଳେ ପାଇଲଟ ଜଣକ ଭୁଲବଶତଃ 'ହାଇଜାକ୍ ବଟନ୍' ଦବାଇଦେବାରୁ ଏଭଳି ଅଭାବନୀୟ ପରିସ୍ଥିତି ସୃଷ୍ଟି ହୋଇଥିଲା। ସୁରକ୍ଷା ଯାଞ୍ଚ ପରେ ବିମାନ ସ୍ୱାଭାବିକ ଭାବେ ଯାତ୍ରା ଆରମ୍ଭ କରିଥିଲା।

ଆରିଆନା ଆଫ୍‌ଗାନ୍ ଏୟାରଲାଇନ୍ସର ବିମାନ ଏଫ୍‌ଜି-୩୧୨ ଶନିବାର ଅପରାହ୍ନ ୩ଟା ୩୦ରେ ଦିଲ୍ଲୀରୁ କାନ୍ଦାହାର ଯାତ୍ରା କରିବାକୁ ଥାଏ। ଏହା ଠିକ୍ ଉଡାଣ ଆରମ୍ଭ କରିବାବେଳେ ପାଇଲଟ ଭୁଲ୍‌ରେ ବିମାନର 'ହାଇଜାକ୍ ବଟନ୍' ଦବାଇଦେଇଥିଲେ। ଫଳରେ ଯାତ୍ରୀମାନେ ବିମାନ ଅପହରଣ ହୋଇଥିବା ମନେକରି ଆତଙ୍କିତ ହୋଇପଡ଼ିଥିଲେ। ଆତଙ୍କବାଦୀ ନିରୋଧୀ ବଳ ଜାତୀୟ ସୁରକ୍ଷା ଗାର୍ଡ (ଏନ୍‌ଏସ୍‌ଜି) କମାଣ୍ଡୋ ଓ ଅଧିକାରୀମାନେ ଏହାକୁ ନେଇ ତତ୍ପର ହୋଇଉଠିଥିଲେ। ସେମାନେ ୨ ଘଣ୍ଟା ଧରି ବିମାନକୁ ଯାଞ୍ଚ କରିବା ପରେ କୌଣସି ବିପଦ ନାହିଁ ବୋଲି ଜଣାପଡ଼ିଥିଲା। ପରେ ଉକ୍ତ ବିମାନକୁ ଯାତ୍ରା ପାଇଁ ଅନୁମତି ଦିଆଯାଇଥିଲା।

ଆପଣଙ୍କ ଏହି କପି ସହିତ ପାଇବେ ଛୁଟିଦିନ

ହକର ଭାଇଙ୍କଠାରୁ ମାଗି ନିଅନ୍ତୁ

ଆଜିଠୁ ମେକ୍ ଇନ୍ ଓଡ଼ିଶା କନ୍‌କ୍ଲେଭ

ଭୁବନେଶ୍ୱର,୧୦।୧୧(ବ୍ୟୁରୋ)

- ଯୋଗଦେବେ ୮୦୦ ପ୍ରତିନିଧି
- ଉଦ୍‌ଘାଟନ କରିବେ ମୁଖ୍ୟମନ୍ତ୍ରୀ
- ପୂର୍ବ ଭାରତର ପ୍ରଥମ ବୃହତ୍ କନ୍‌କ୍ଲେଭ
- ପ୍ରଦର୍ଶନ ହେବ ସଂସ୍କୃତି, କଳା, ପର୍ଯ୍ୟଟନ
- ପ୍ରଥମ ଥର ପାଇଁ ଓଡ଼ିଶା ସିଏସ୍‌ଆର ପୁରସ୍କାର

ରାଜ୍ୟ ସରକାରଙ୍କ ଦ୍ୱିତୀୟ ବାର୍ଷିକ ବିଜ୍‌ନେସ ମେଗା ଇଭେଣ୍ଟ 'ମେକ୍ ଇନ ଓଡିଶା କନ୍‌କ୍ଲେଭ' ରବିବାରଠାରୁ ସ୍ମାର୍ଟ ସିଟି ଭୁବନେଶ୍ୱରରେ ଅନୁଷ୍ଠିତ ହେଉଛି। ଏହି କନ୍‌କ୍ଲେଭକୁ ଐତିହାସିକ କରିବା ପାଇଁ ରାଜ୍ୟ ସରକାରଙ୍କ ସମସ୍ତ ବିଭାଗ ଦିନରାତି ଏକ କରି ଦେଇଛନ୍ତି। ଏହି କାର୍ଯ୍ୟକ୍ରମରେ ଦେଶବିଦେଶର ପ୍ରାୟ ୮୦୦ ପ୍ରତିନିଧି ଯୋଗଦେବାର କାର୍ଯ୍ୟକ୍ରମ ରହିଛି। ରିଲାଏନ୍ସ ଇଣ୍ଡଷ୍ଟ୍ରିଜର ମୁକେଶ ଅମ୍ବାନୀ, ଟାଟା ସନ୍ସର ଚେୟାରମ୍ୟାନ ନଟରାଜନ ଚନ୍ଦ୍ରଶେଖରନ, ବିର୍ଲା ଗ୍ରୁପ୍‌ର କୁମାରମଙ୍ଗଳମ୍ ବିର୍ଲା, ଆଦିତ୍ୟ ବିର୍ଲା ଗ୍ରୁପ, ବେଦାନ୍ତ ମୁଖ୍ୟ ଅନିଲ ଅଗ୍ରୱାଲଙ୍କ ସମେତ ଦକ୍ଷିଣ କୋରିଆ, ଜାପାନ, ଫ୍ରାନ୍ସ, ସୌଦି ଆରବ ଏବଂ ୟୁଏଇ ଆଦି ୬ ଦେଶର ପ୍ରତିନିଧିମାନେ ଏହି କନ୍‌କ୍ଲେଭରେ ଯୋଗ ଦେବେ। ମହିନ୍ଦ୍ରା ଗ୍ରୁପ ଚେୟାରମ୍ୟାନ ଆନନ୍ଦ ମହିନ୍ଦ୍ରା, ଜିନ୍ଦଲ ଷ୍ଟିଲ୍ ଆଣ୍ଡ ପାୱାର ଲିମିଟେଡର ନବୀନ ଜିନ୍ଦଲ ଏବଂ ଆଦାନୀ ଗ୍ରୁପ ମୁଖ୍ୟ ଗୌତମ ଆଦାନୀ ଆସନ୍ତା ୧୫ ତାରିଖ ଉଦ୍‌ଯାପନୀ ଉତ୍ସବରେ ଯୋଗଦେବାର କାର୍ଯ୍ୟକ୍ରମ ରହିଛି। ଏହାଛଡା କେତେକ ଦେଶର ରାଷ୍ଟ୍ରଦୂତମାନେ ମଧ୍ୟ ଯୋଗଦେବେ। ଓଡିଶାର ବିଶିଷ୍ଟ ଉଦ୍ୟୋଗୀ ଅମରେନ୍ଦ୍ର ସାହୁ, ନେଷ୍ଟ ଆଓ୍ୱେର ସିଇଓ ରାହୁଲ ଦାସ ପ୍ୟାନେଲ ଆଲୋଚନାରେ ଭାଗନେବେ। ଶିଳ୍ପମନ୍ତ୍ରୀ ଅନନ୍ତ ଦାସ କହିଛନ୍ତି, ଏହି ମେଗା ଇଭେଣ୍ଟକୁ ରବିବାର ☞ ପୃଷ୍ଠା-୪

ଅବପାତ ଘୂର୍ଣ୍ଣିଝଡ଼ ରୂପ ନେଉଛି

ଭୁବନେଶ୍ୱର,୧୦।୧୧(ବ୍ୟୁରୋ)

ଦକ୍ଷିଣ ପୂର୍ବ ବଙ୍ଗୋପ ସାଗର ଆଣ୍ଡାମାନ ନିକଟରେ ସୃଷ୍ଟି ହୋଇଥିବା ଲଘୁଚାପ ଶନିବାର ଡିପ୍ରେସନ(ଅବପାତ)ରେ ପରିଣତ ହୋଇଛି। ଆସନ୍ତା ୨୪ ଘଣ୍ଟା ମଧ୍ୟରେ ଏହା ଡିପ୍ ଡିପ୍ରେସନ (ଭୟଙ୍କର ଅବପାତ) ରୂପ ନେବ। ୭୨ ଘଣ୍ଟା ମଧ୍ୟରେ ଏହା ସାମୁଦ୍ରିକ ଝଡରେ ପରିଣତ ହେବ ବୋଲି ପାଣିପାଗ ବିଭାଗ ପୂର୍ବାନୁମାନ କରିଛି। ଲଘୁଚାପ ପୋର୍ଟବ୍ଲେୟାରଠାରୁ ୨୦ କିଲୋମିଟର ଏବଂ ପୂର୍ବ ଦକ୍ଷିଣ ପୂର୍ବ ଚେନ୍ନାଇଠାରୁ ୧୩୦୦ କିଲୋମିଟର ଦୂରରେ ରହିଛି। ଏହା ଧୀରେ ଧୀରେ ଘନୀଭୂତ ହେବାରେ ଲାଗିଛି। ଆସନ୍ତା ୪୮ ଘଣ୍ଟା ମଧ୍ୟରେ ଏହା ପଶ୍ଚିମ ଉତ୍ତର ପଶ୍ଚିମ ଦିଗ ଏବଂ ପରେ ଏହା ଗତି ବଦଳାଇ ପଶ୍ଚିମ ଦକ୍ଷିଣ ପଶ୍ଚିମ ☞ ପୃଷ୍ଠା-୪

ପ୍ରଥମ ବିଶ୍ୱଯୁଦ୍ଧର ୧୦୦ ବର୍ଷ ପୂର୍ତ୍ତି ଅବସରରେ ଫ୍ରାନ୍ସର ଭିଲ୍ଲେର୍ସ ଗୁଇସ୍ଲାଇନ୍ ସହରରେ ଭାରତ ପକ୍ଷରୁ ନିର୍ମିତ ଯୁଦ୍ଧ ସ୍ମାରକୀ ଉଦ୍‌ଘାଟନ ଅବସରରେ ଉପରାଷ୍ଟ୍ରପତି ଏମ୍. ଭେଙ୍କାୟା ନାଇଡୁଙ୍କ ସହ ସେନା ଅଧିକାରୀମାନେ। (ରିପୋର୍ଟ ପୃଷ୍ଠା-୨)

ଆଜିର ସମ୍ପାଦକୀୟ

ବ୍ୟକ୍ତି ସ୍ୱାଧୀନତା

ଆଜିର ମନ୍ତବ୍ୟ

ଭାରତ ସବୁବେଳେ ଶାନ୍ତି ଓ ଅହିଂସାର ବାର୍ତ୍ତାବହ ହୋଇ ରହିଆସିଛି।
-ଏମ୍.ଭେଙ୍କାୟା ନାଇଡୁ, ଉପରାଷ୍ଟ୍ରପତି

କିଛି ତଥ୍ୟ

ଚଳିତବର୍ଷ ରବି ଋତୁରେ ମୋଟ୍ ୧୫.୧୯ ଲକ୍ଷ ହେକ୍ଟର ଜମିରେ ଗହମ ଚାଷ ହୋଇଛି। ଏହା ଗତ ବର୍ଷ ତୁଳନାରେ ୨୦% ଅଧିକ। **- କୃଷି ମନ୍ତ୍ରଣାଳୟ**

NCCC NATIONAL EGG CO-ORDINATION COMMITTEE — 10.11.2018 — Venkobb CHICKEN

Dist	Farm Gate/Kg	With Skin/Kg	Skinless /Kg
BBSR	60	106	116
CTC	61	107	117
DKL	62	109	119
BDK	60	106	116
BLS	60	106	116
ANG	64	111	121

*Conditions Apply

Eggs Retail Price- 51/-Dozen
Issued in the Interest of Consumers

■ ଗ୍ରାମକୁ ଆସିପାରିଲାନି ଆମ୍ବୁଲାନ୍ସ

ଜଙ୍ଗଲରେ ପ୍ରସବ କଲେ ମହିଳା

ମାଲକାନଗିରି,୧୦।୧୧(ଡି.ଏନ.ଏ.)

ମାଲକାନଗିରି ଜିଲାରେ ପୁଣି ଦେଖାଦେଇଛି ଜନନୀ ଯନ୍ତ୍ରଣା। ଜିଲାର ଗ୍ରାମାଞ୍ଚଳକୁ ପକ୍କା ରାସ୍ତାଟିଏ ନ ଥିବାରୁ ଆମ୍ବୁଲାନ୍ସ ଗ୍ରାମରେ ପହଞ୍ଚିପାରୁନି। ଫଳରେ ଅନେକ ସମୟରେ ଗର୍ଭବତୀ ମହିଳାମାନଙ୍କୁ ଖଟିଆ ଅବା ଭାର କରି ବୁହା ହୋଇ ଡାକ୍ତରଖାନା ନିଆଯିବା ନଜିର ରହିଛି। ଏପରିସ୍ଥଳେ ଶନିବାର ଜିଲାରେ ଏକ ଅଭାବନୀୟ ଘଟଣା ଘଟିଛି। ଗ୍ରାମକୁ ଆମ୍ବୁଲାନ୍ସ ଆସି ନ ପାରିବାରୁ ଜଣେ ଗର୍ଭବତୀ ମହିଳା ଭାରରେ ବୁହା ହୋଇ ଡାକ୍ତରଖାନା ଆସିବା ବାଟରେ ଜଙ୍ଗଲରେ ସନ୍ତାନ ଜନ୍ମ କରିଛନ୍ତି। ମହିଳା ଜଣକ ହେଉଛନ୍ତି ଖଇରପୁଟ ବ୍ଲକ ଅନ୍ତର୍ଗତ ମଜୁରଲେଣ୍ଡି ଗ୍ରାମର। ଖବରରୁ ଜଣାପଡିଛି ଏହି ଗ୍ରାମର ଲବ ଖିଲଙ୍କ ସ୍ତ୍ରୀ ଚୁଳା ଖିଲଙ୍କ ପ୍ରସବ ଯନ୍ତ୍ରଣା ହେବାରୁ ଗ୍ରାମର ସ୍ୱେଚ୍ଛାସେବୀ ଓ ଆଶା କର୍ମୀଙ୍କୁ ଡକାଇଥିଲେ। ଆଶାକର୍ମୀ ୧୦୨ ଆମ୍ବୁଲାନ୍ସକୁ ଫୋନ କରିଥିଲେ। ତେବେ ଗ୍ରାମ ରାସ୍ତା ଖରାପ ଥିବା ଏବଂ ପାହାଡ଼ିଆ ରାସ୍ତା ହୋଇଥିବାରୁ ଆମ୍ବୁଲାନ୍ସ ଗ୍ରାମରେ ପହଞ୍ଚି ନ ପାରି ରାସ୍ତାରେ ଅପେକ୍ଷା କରି ରହିଥିଲା। ଆମ୍ବୁଲାନ୍ସ ଆସିବାରେ ବିଳମ୍ବ ହେବାରୁ ଗ୍ରାମ ଲୋକେ ଏକ ଖଟିଆରେ ଗର୍ଭବତୀଙ୍କୁ ୪ କିଲୋମିଟର ଆମ୍ବୁଲାନ୍ସ ନିକଟକୁ ଭାର କରି ନେଉଥିଲେ। ଏହି ସମୟରେ ଜଙ୍ଗଲ ରାସ୍ତାରେ ମହିଳା ଜଣକ ଏକ କନ୍ୟା ସନ୍ତାନ ଜନ୍ମ ଦେଇଥିଲେ। ପରେ ମାଆ ଓ ଶିଶୁକନ୍ୟାଙ୍କୁ ଖଟିଆରେ ଆମ୍ବୁଲାନ୍ସ ନିକଟକୁ ଗ୍ରାମବାସୀ ନେଇଥିଲେ। ଆମ୍ବୁଲାନ୍ସ ଯୋଗେ ତାଙ୍କୁ କୁଡୁମୁଲୁଗୁମ୍ବା ସ୍ୱାସ୍ଥ୍ୟକେନ୍ଦ୍ରରେ ଭର୍ତ୍ତି କରାଯାଇଥିଲା।

ଗର୍ଭବତୀଙ୍କୁ ଭାରରେ ଗ୍ରାମବାସୀ ବୋହି ନେଉଛନ୍ତି।

"କଂଗ୍ରେସ ସହ ମିଶି ୧୦-୧୫ ବର୍ଷ କାମ କରିସାରିଛି। ଭାଜପା କ୍ଷମତାରେ ରହିଲେ ଏହି ଦଳ ସହ ୧୫-୨୦ ବର୍ଷ କାମ କରିବି। କିନ୍ତୁ ପବନ ଅନ୍ୟ ଦିଗକୁ ବହିଲେ ମୁଁ ବି ପଟପରିବର୍ତ୍ତନ କରିବି।
- ରାମଦାସ ଅଠାୱଲେ, କେନ୍ଦ୍ରମନ୍ତ୍ରୀ ତଥା ଆର୍‌ପିଆଇ ଅଧ୍ୟକ୍ଷ

ସଂକ୍ଷେପରେ

କାଲିଫର୍ନିଆରେ ନିଆଁ ୯ ଦଗ୍ଧ, ୩୫ ନିଖୋଜ

ସାନ୍ ଫ୍ରାନ୍ସିସ୍କୋ,୧୦।୧୧(ଆଇଏଏନ୍‌ଏସ୍): ଆମେରିକାର ଦକ୍ଷିଣ କାଲିଫର୍ନିଆସ୍ଥିତ ସିଏରା ପାର୍ବତ୍ୟାଞ୍ଚଳରେ ଭୀଷଣ ଅଗ୍ନିକାଣ୍ଡ ଘଟିଛି। ଏଥିରେ ୯ ଜୀବନ୍ତ ଦଗ୍ଧ ଓ ୩୫ ଜଣ ନିଖୋଜ ହୋଇଯାଇଛନ୍ତି। ଜଙ୍ଗଲରୁ ଚତୁର୍ଦ୍ଦିଗକୁ ନିଆଁ ବ୍ୟାପିବା ପରେ ପାରାଡାଇଜ୍‌ରେ ୬,୩୧୭ଟି ଘର ଓ ଦୋକାନ ଗୃହ ଜଳିପୋଡ଼ି ଧ୍ୱଂସ ହୋଇଯାଇଛି। ୨୨ ବର୍ଗ ମାଇଲ ବ୍ୟାପୀ ଅଞ୍ଚଳରେ ୩୦ ହଜାରରୁ ଊର୍ଦ୍ଧ୍ୱ ଲୋକ ବାସହରା ହୋଇ ସୁରକ୍ଷିତ ସ୍ଥାନକୁ ପଳାୟନ କରିଛନ୍ତି। ସେହିପରି ସାନ୍ତା ମୋନିକା ପାର୍ବତ୍ୟମାଳାରୁ ମାଲିବୁ ଅଞ୍ଚଳକୁ ମଧ ନିଆଁ ମାଡ଼ିଯାଇଛି। ୨୦୧୭ ଅକ୍ଟୋବର ପରେ ଏହା ହେଉଛି କାଲିଫର୍ନିଆରେ ସବୁଠୁ ବଡ଼ଧରଣର ଅଗ୍ନିକାଣ୍ଡ। ଜଙ୍ଗଲ ବିଭାଗର ଅପାରଗତା ଯୋଗୁ ନିଆଁକୁ ଆୟତ୍ତ କରାଯାଇ ପାରି ନାହିଁ ବୋଲି ରାଷ୍ଟ୍ରପତି ଡୋନାଲ୍ଡ ଟ୍ରମ୍ପ୍ ଟୁଇଟର୍‌ରେ ସମାଲୋଚନା କରିଛନ୍ତି।

ପୋଲିସ-ଲୁଟେରା ଗୁଳି ବିନିମୟ: ୧୧ ନିହତ

ରିଓ-ଡି-ଜେନିରୋ,୧୦।୧୧(ଏ.ଏଫ୍.ପି.): ବ୍ରାଜିଲର ପେର୍ନାମ୍ବୁକୋ ରାଜ୍ୟର ଅଗୁଆସ୍ ବେଲାସ୍‌ସ୍ଥିତ ଏକ ବ୍ୟାଙ୍କ ଲୁଟ୍ ବେଳେ ଗୁଳିକାଣ୍ଡ ଘଟିଛି। ପୋଲିସ ଓ ଲୁଟେରାଙ୍କ ମଧ୍ୟରେ ଗୁରୁବାର ରାତିରେ ଗୁଳି ବିନିମୟ ହୋଇଛି। ଏଥିରେ ୧୧ ଅପରାଧୀ ନିହତ ହୋଇଛନ୍ତି। ମୃତକଙ୍କ ବିରୋଧରେ ବ୍ୟାଙ୍କ ଡକାୟତି ସମେତ ବିଭିନ୍ନ ଆପରାଧିକ ମାମଲା ଥିଲା ବୋଲି ପୋଲିସ ପକ୍ଷରୁ କୁହାଯାଇଛି।

■ ଛତିଶଗଡ଼ ପ୍ରଥମ ପର୍ଯ୍ୟାୟ ନିର୍ବାଚନ ପ୍ରଚାର ଥମିଲା

ଏଥର କଡ଼ା ମୁକାବିଲା

ନୂଆଦିଲ୍ଲୀ,୧୦।୧୧

ଛତିଶଗଡ଼ର ପ୍ରଥମ ପର୍ଯ୍ୟାୟ ନିର୍ବାଚନ ଲାଗି ୧୮ ଆସନରେ ଶନିବାର ସନ୍ଧ୍ୟାରେ ପ୍ରଚାରରେ ପୂର୍ଣ୍ଣଚ୍ଛେଦ ପଡ଼ିଛି। ଶାସକ ଭାଜପା ଓ ବିରୋଧୀ କଂଗ୍ରେସ ସମେତ ସମସ୍ତ ଦଳ ପକ୍ଷରୁ ହାଇଭୋଲ୍ଟେଜ୍ ପ୍ରଚାର ଶେଷ ହୋଇଛି। ଭାଜପା ପକ୍ଷରୁ ପ୍ରଧାନମନ୍ତ୍ରୀ ନରେନ୍ଦ୍ର ମୋଦି ଓ ଦଳର ରାଷ୍ଟ୍ରୀୟ ଅଧ୍ୟକ୍ଷ ଅମିତ୍ ଶାହ ଷ୍ଟାର୍ କ୍ୟାମ୍ପେନର ଭାବେ ପ୍ରଚାର ମଙ୍ଗ ଧରିଥିବାବେଳେ କଂଗ୍ରେସ ଅଧ୍ୟକ୍ଷ ରାହୁଲ ଗାନ୍ଧୀ ନିଜ ଦଳର ପ୍ରାର୍ଥୀଙ୍କ ସପକ୍ଷରେ ମତଦାତାଙ୍କୁ ଭୋଟ ମାଗିଛନ୍ତି। ଏଥର ମୋଟାମୋଟି ଭାବେ ଦୁଇ ଦଳ ମଧ୍ୟରେ ପୁଣିଥରେ କଡ଼ା ଟକ୍କର ହେବ ବୋଲି ଏକାଧିକ ଜନମତ ସର୍ବେକ୍ଷଣ ସଂସ୍ଥା ପକ୍ଷରୁ ଭବିଷ୍ୟବାଣୀ କରାଯାଇଛି।

ଛତିଶଗଡ଼ର ମାଓବାଦୀ ପ୍ରଭାବିତ ୧୮ ନିର୍ବାଚନମଣ୍ଡଳୀରେ ସୋମବାର ଭୋଟ ଗ୍ରହଣ କରାଯିବ। ଅବଶିଷ୍ଟ ୭୨ ଆସନରେ ନଭେମ୍ବର ୨୦ରେ ମତଦାନ ହେବ। ଦୁଇ ପର୍ଯ୍ୟାୟର ଭୋଟ ଗଣତି ଡିସେମ୍ବର ୧୧ରେ କରାଯିବ। ତେବେ

ଚଳିତ ନିର୍ବାଚନରେ ଭାଜପା ଓ କଂଗ୍ରେସ ମଧ୍ୟରେ ପ୍ରତିଦ୍ୱନ୍ଦ୍ୱିତା ପୂର୍ବାପେକ୍ଷା ଅଧିକ ତୀବ୍ରତର ହେବ ବୋଲି ଏବିପି-ସି ଭୋଟର, ଟାଇମ୍ସ ନାଓ କ୍ରୋମ୍ ଡିଏମ୍ ଏବଂ ଟାଇମ୍ସ ନାଓ-ୱାର୍‌ରୁମ୍ ପକ୍ଷରୁ କରାଯାଇଥିବା ସର୍ଭେ ରିପୋର୍ଟଗୁଡ଼ିକୁ ବିଶ୍ଳେଷଣ କଲେ ଜଣାପଡ଼େ। ପୂର୍ବତନ ମୁଖ୍ୟମନ୍ତ୍ରୀ ଅଜିତ୍ ଯୋଗୀଙ୍କ ନେତୃତ୍ୱାଧୀନ ଜନତା କଂଗ୍ରେସ ଛତିଶଗଡ଼ (ସିଜେସି), ମାୟାବତୀଙ୍କ ବହୁଜନ ସମାଜ ପାର୍ଟି (ବିଏସ୍‌ପି) ଏବଂ ଭାରତର କମ୍ୟୁନିଷ୍ଟ ପାର୍ଟି (ସିପିଆଇ) ମଧ୍ୟରେ ପ୍ରାକ୍ ନିର୍ବାଚନୀ ମେଣ୍ଟ ହୋଇଛି। ଏହି ମେଣ୍ଟ ଦୁଇ ପର୍ଯ୍ୟାୟ ନିର୍ବାଚନରେ ଏକ ନୂଆ ଦିଗ ଯୋଡ଼ିଛି। ଛତିଶଗଡ଼ ଭାଜପା ଏବଂ କଂଗ୍ରେସର ପାରମ୍ପରିକ ରଣଭୂମି ହୋଇଥିବାବେଳେ ଏହି ନବଗଠିତ ମେଣ୍ଟ ମତଦାତାଙ୍କୁ କିଭଳି ଆକର୍ଷିତ କରିପାରିବ ତାହା ସ୍ପଷ୍ଟ ହୋଇନାହିଁ। କିନ୍ତୁ ନୂଆ ମେଣ୍ଟ ପ୍ରତିଦ୍ୱନ୍ଦ୍ୱିତାକୁ ତ୍ରିମୁଖୀ କରାଇବ। ଏଥିରେ ଭାଜପା ଓ କଂଗ୍ରେସ ଆଗରେ ରହିବେ ବୋଲି ଏକ୍‌ଜିଟ୍ ପୋଲ୍ ଅନୁମାନ କରିଛି। ୯୦ ଆସନ ବିଶିଷ୍ଟ ବିଧାନସଭାରେ କୌଣସି ଦଳ ବା ମେଣ୍ଟକୁ ସରକାର ଗଠନ ପାଇଁ ୪୫ ଆସନ ଦଖଲ କରିବା ଜରୁରୀ। ଏବିପି- ସି ଭୋଟରର ସର୍ଭେ ଅନୁସାରେ କଂଗ୍ରେସ ୪୦% ଭୋଟ ପାଇ ୪୭ ଆସନ ଅକ୍ତିଆର କରିବାକୁ ସଫଳ ହେବ। ଭାଜପାକୁ ୪୦ ନିର୍ବାଚନମଣ୍ଡଳୀରେ ସନ୍ତୁଷ୍ଟ ହୋଇ ବିରୋଧୀ ଦଳ ଆସନରେ ବସିବାକୁ ପଡ଼ିବ। ଅନ୍ୟ ଦଳଗୁଡ଼ିକୁ ୩ଟି ଆସନ ମିଳିବ। ସେହିପରି ଟାଇମ୍ସ ନାଓ କ୍ରୋମ୍ ଡିଏମ୍ ଏବଂ ଟାଇମ୍ସ ନାଓ ୱାର୍‌ରୁମ୍ ଷ୍ଟ୍ରାଟେଜିଜ୍ ସର୍ଭେର ବିଶ୍ଳେଷଣ ମୁତାବକ, ଭାଜପା ୪୭ ଆସନ ଦଖଲ କରିବ। କଂଗ୍ରେସ ୩୩ ଓ ଅନ୍ୟଦଳର ପ୍ରାର୍ଥୀ ୧୦ ଆସନ ଦଖଲ କରିବେ। ଅନ୍ୟପକ୍ଷରେ ନ୍ୟୁଜ୍ ନେଶନ୍‌ର ସର୍ଭେ ଅନୁସାରେ, ଭାଜପା ୪୩-୪୭ ଆସନ ଏବଂ କଂଗ୍ରେସ ୩୬ରୁ ୪୦ ନିର୍ବାଚନମଣ୍ଡଳୀରେ ସଫଳତା ପାଇବ। ଭାଜପା ଯଦି ୪୩ ଆସନ ଦଖଲ କରେ ତେବେ ଏହାକୁ ସରକାର ଗଢ଼ିବା ପାଇଁ ବାହ୍ୟ ସମର୍ଥନ ଆବଶ୍ୟକ ହେବ।

■ ଫ୍ରାନ୍ସରେ ଯୁଦ୍ଧ ସ୍ମାରକୀ ଉଦ୍‌ଘାଟନ କଲେ ଉପରାଷ୍ଟ୍ରପତି

ପ୍ରଥମ ବିଶ୍ୱଯୁଦ୍ଧର ଭାରତୀୟ ଯବାନଙ୍କୁ ଶ୍ରଦ୍ଧାଞ୍ଜଳି

ପ୍ୟାରିସ୍,୧୦।୧୧(ପି.ଟି.)

ପ୍ରଥମ ବିଶ୍ୱଯୁଦ୍ଧକୁ ପୂରିଛି ୧୦୦ ବର୍ଷ। ଏହି ଅବସରରେ ଉତ୍ତର ଫ୍ରାନ୍ସରେ ଭାରତ ପକ୍ଷରୁ ନିର୍ମିତ ପ୍ରଥମ ଯୁଦ୍ଧ ସ୍ମାରକୀକୁ ଶନିବାର ଉପରାଷ୍ଟ୍ରପତି ଏମ୍.ଭେଙ୍କାୟା ନାଇଡୁ ଉଦ୍‌ଘାଟନ କରିଛନ୍ତି। ଉଦ୍‌ଘାଟନୀ ଉତ୍ସବରେ ନାଇଡୁ ପ୍ରଥମ ବିଶ୍ୱଯୁଦ୍ଧରେ ପ୍ରାଣବଳି ଦେଇଥିବା ଭାରତୀୟ ଯବାନମାନଙ୍କୁ ଶ୍ରଦ୍ଧାଞ୍ଜଳି ଦେଇଛନ୍ତି। ଫ୍ରାନ୍ସର ରାଜଧାନୀ ପ୍ୟାରିସ୍‌କୁ ତିନିଦିନିଆ ଗସ୍ତ କରିଥିବା ଉପରାଷ୍ଟ୍ରପତି ନାଇଡୁ ଭିଲ୍ଲେର୍ସ ଗୁଇସ୍ଲାଇନ୍ ଠାରେ ଭାରତୀୟ ଯୁଦ୍ଧ ସ୍ମାରକୀକୁ ଉଦ୍‌ଘାଟନ କରିଛନ୍ତି। ସେ ସେଠାକାର ସଶସ୍ତ୍ର ବଳର ଅବସରପ୍ରାପ୍ତ ଅଧିକାରୀ ଓ ସ୍ଥାନୀୟ ଛାତ୍ରୀଛାତ୍ରଙ୍କ ସହ ଭାବବିନିମୟ କରିଛନ୍ତି। ଏହି ଅବସରରେ ନାଇଡୁ କହିଛନ୍ତି, ହଜାର ହଜାର ଭାରତୀୟ ଯବାନ ସେମାନଙ୍କ ତ୍ୟାଗ ପାଇଁ ସାରା ବିଶ୍ୱରେ ସ୍ୱୀକୃତି ଲାଭ କରିଛନ୍ତି। ସେମାନଙ୍କୁ ଶ୍ରଦ୍ଧାଞ୍ଜଳି ଦେଇ ସେ ଆନନ୍ଦିତ। ବିଶ୍ୱଯୁଦ୍ଧ ବେଳେ ସାରା ବିଶ୍ୱର ଯୁଦ୍ଧଭୂଇଁରେ ବିଶେଷକରି ଫ୍ରାନ୍ସ, ବେଲ୍‌ଜିୟମ୍, ଏଡେନ୍, ଆରବ, ପୂର୍ବ ଆଫ୍ରିକା, ଇଜିପ୍ଟ, ମେସୋପଟାମିଆ, ପାଲେଷ୍ଟାଇନ୍ ଏବଂ ପର୍ସିଆରେ ଭାରତ ଉଭୟ ସୈନ୍ୟବଳ ଓ ସାମଗ୍ରୀ ଯୋଗାଇଦେଇଥିଲା। ତେଣୁ ଫ୍ରାନ୍ସର ମାଟି ଓ ସମାଜ ସହ ଭାରତ ତ୍ୟାଗର ବନ୍ଧନରେ ଯୋଡ଼ିହୋଇ ରହିଛି ବୋଲି ନାଇଡୁ ଟୁଇଟ୍ କରିଛନ୍ତି। ପ୍ରକାଶ ଯେ, ଫ୍ରାନ୍ସରେ ଭାରତ ପକ୍ଷରୁ ପ୍ରଥମଥର ପାଇଁ ଏଭଳି ସ୍ମାରକୀ ନିର୍ମାଣ କରାଯାଇଛି। ଗତ ଜୁନ୍‌ରେ ବହିର୍ବ୍ୟାପାର ମନ୍ତ୍ରୀ ସୁଷମା ସ୍ୱରାଜ ପ୍ୟାରିସ୍ ଗସ୍ତ ବେଳେ ଏହି ସ୍ମାରକୀ ପ୍ରତିଷ୍ଠା ପାଇଁ ଘୋଷଣା କରିଥିଲେ।

ବିସ୍ଫୋରଣରେ ୪୧ ନିହତ

ମୋଗାଡ଼ିଶୁ,୧୦।୧୧

ସୋମାଲିଆର ରାଜଧାନୀ ମୋଗାଡ଼ିଶୁ ସ୍ଥିତ ବିଳାସପୂର୍ଣ୍ଣ ହୋଟେଲ ଶାହାଫି ନିକଟରେ ଅଲ୍-ଶବାବ୍ ଆତଙ୍କବାଦୀମାନେ କାର୍ ବିସ୍ଫୋରଣ ଘଟାଇଛନ୍ତି । ଏଥିରେ ୪୧ ନିହତ ଓ ୧୦୬ ଆହତ ହୋଇଛନ୍ତି। ନିହତଙ୍କ ମଧ୍ୟରେ ହୋଟେଲ ମାଲିକ ଅବ୍‌ଦିଫତାହ ଅବ୍‌ଦିରଶିଦ୍ ଅଛନ୍ତି। ୩ ବର୍ଷ ପୂର୍ବେ ଅନୁରୂପ ଆକ୍ରମଣରେ ତାଙ୍କ ବାପା ନିହତ ହୋଇଥିଲେ। ପ୍ରକାଶ ଯେ, ମୋଗାଡ଼ିଶୁରେ ଆତଙ୍କବାଦୀ ସଙ୍ଗଠନ ଅଲ୍-କାଏଦା ସହ ଅନୁବନ୍ଧିତ ଅଲ୍-ଶବାବ୍ ଗୋଷ୍ଠୀ ଅନ୍ତର୍ଜାତୀୟ ସମୁଦାୟ ସମର୍ଥିତ ସୋମାଲିଆ ସରକାରଙ୍କ ପାଇଁ ୧ ଦଶନ୍ଧିରୁ ଊର୍ଦ୍ଧ୍ୱ ସମୟ ଧରି ଚ୍ୟାଲେଞ୍ଜ ସାଜିଛି।

୨ ଆତଙ୍କବାଦୀ ନିହତ, ଯବାନ ଶହୀଦ

ଶ୍ରୀନଗର,୧୦।୧୧(ପି.ଟି.)

ଜମ୍ମୁ-କଶ୍ମୀରର ପୁଲୱାମାରେ ସୁରକ୍ଷା ବଳର ଏନ୍‌କାଉଣ୍ଟରରେ ୨ ହିଜ୍‌ବୁଲ ମୁଜାହିଦ୍ଦିନ ଆତଙ୍କବାଦୀ ନିହତ ହୋଇଛନ୍ତି। ସେହିପରି ରାଜୌରି ସେକ୍ଟର ସଂଲଗ୍ନ ନିୟନ୍ତ୍ରଣରେଖା (ଏଲ୍‌ଓସି)ରେ ପାକିସ୍ତାନୀ ସେନାର ସ୍ନାଇପରଆକ୍ରମଣରେଜଣେଯବାନଶହୀଦହୋଇଛନ୍ତି। ପୁଲୱାମାର ଟିକ୍କେନ୍ ଅଞ୍ଚଳରେ ଆତଙ୍କବାଦୀଙ୍କ ଉପସ୍ଥିତି ନେଇ ସୁରକ୍ଷା ବଳକୁ ଗୋଇନ୍ଦା ସୂଚନା ମିଳିଥିଲା। ଶନିବାର ସକାଳେ ଯବାନମାନେ ସମ୍ପୃକ୍ତ ଅଞ୍ଚଳକୁ ଘେରି ତଲାସି ଅଭିଯାନ ଚଳାଉଥିବାବେଳେ ଆତଙ୍କବାଦୀମାନେ ସେମାନଙ୍କ ଉପରକୁ ଆଖିବୁଜା ଗୁଳିବର୍ଷା କରିଥିଲେ। ଯବାନଙ୍କ ଜବାବୀ କାର୍ଯ୍ୟାନୁଷ୍ଠାନରେ ୨ ହିଜ୍‌ବୁଲ ଆତଙ୍କବାଦୀ ନିହତ ହୋଇଛନ୍ତି। ସେମାନେ ହେଲେ ପୁଲୱାମାର ଦର୍ଗୁଣ୍ଡା ବାସିନ୍ଦା ଲିୟାକତ ମୁନିର୍ ୱାନି ଓ ବଭାର ନିବାସୀ ୱାଜିଦ୍ ଉଲ୍ ଇସ୍‌ଲାମ୍। ଆତଙ୍କବାଦୀଙ୍କ ମୃତଦେହ ନିକଟରୁ ଗୋଟିଏ ଲେଖାଏ ଏକେ ୪୭ ଏବଂ ଆଇଏନ୍‌ଏସ୍‌ଏସ୍ ରାଇଫଲ ସମେତ ବିପୁଳ ଅସ୍ତ୍ରଶସ୍ତ୍ର ଜବତ ହୋଇଛି। ଅନ୍ୟପକ୍ଷରେ ରାଜୌରି ଜିଲା ସଂଲଗ୍ନ ଏଲ୍‌ଓସିରେ ପାକିସ୍ତାନୀ ସୈନ୍ୟ ଅସ୍ତ୍ରବିରତି ଉଲ୍ଲଂଘନ କରିଛନ୍ତି। ସ୍ନାଇପର ଆକ୍ରମଣରେ ଜଣେ ଯବାନ ଶହୀଦ ହୋଇଛନ୍ତି। ଭାରତୀୟ ସେନା ମଧ ଏହାର ମୁହଁତୋଡ଼ ଜବାବ ଦେଉଥିବା ଜଣେ ଅଧିକାରୀ କହିଛନ୍ତି।

ଫୁର୍‌ସତ

କୁହୁଡ଼ି ଏଡ଼ାଇବ 'ଫଗ୍ ପାସ୍' ଡିଭାଇସ୍

ଗୁଆହାଟୀ: ନର୍ଥ ଇଷ୍ଟ ଫ୍ରଣ୍ଟିୟର ରେଲୱେ (ଏନ୍‌ଏଫ୍‌ଆର) ଟ୍ରେନ୍‌ରେ ଏକ ଛୋଟ 'ଫଗ୍ ପାସ୍' ଡିଭାଇସ୍ ବ୍ୟବହାର କରିବାକୁ ଯାଉଛି। ଏହାଦ୍ୱାରା ଡ୍ରାଇଭର ଶୀତଦିନେ କୁହୁଡ଼ିକୁ ଭେଦକରି କିଛିଦୂର ପର୍ଯ୍ୟନ୍ତ ଦେଖିବାକୁ ସକ୍ଷମ ହୋଇପାରିବ। ଏନ୍‌ଏଫ୍‌ଆର ମୁଖ୍ୟ ମୁଖପାତ୍ର ପ୍ରଣବ ଜ୍ୟୋତିଶର୍ମାଙ୍କ କହିବାନୁଯାୟୀ, ଏହା ସ୍ୱଳ୍ପ ମୂଲ୍ୟର ଗ୍ଲୋବାଲ ପୋଜିଶନିଂ ସିଷ୍ଟମ୍ (ଜିପିଏସ୍)। ଏହି ଉପକରଣ ସହାୟତାରେ ସମ୍ମୁଖ ଟ୍ରେନ୍‌ଲାଇନ୍ ଦୃଶ୍ୟମାନ ହେବା ସହିତ ଦ୍ରୁତଗାମୀ ଟ୍ରେନ୍‌ର ଦୁର୍ଘଟଣା ଆଶଙ୍କାକୁ ହ୍ରାସ କରାଯାଇ ପାରିବ। ଉକ୍ତ ଡିଭାଇସ୍‌ରେ ଅଡିଓ ଭିଜୁଆଲ୍ ନ୍ୟାଭିଗେଶନ୍ ସିଷ୍ଟମ୍ ରହିଛି। ଟ୍ରେନ୍ ଯାତ୍ରା କରିବା ବେଳେ ସିଗ୍‌ନାଲ୍, ଟ୍ରାକ୍ ପାର୍ଶ୍ୱସ୍ଥ ଭୂଭାଗର ସୁସ୍ପଷ୍ଟ ଚିତ୍ର, ଲେଭଲ କ୍ରସିଂ ଗେଟ୍ ଆଦି ଦୃଶ୍ୟମାନ ହୋଇପାରିବ ବୋଲି ଶର୍ମା ପ୍ରକାଶ କରିଛନ୍ତି। ଏହି ଯନ୍ତ୍ରାଂଶକୁ ସ୍ଥାୟୀ ଭାବରେ ବ୍ୟବହାର କରାଯିବ ନାହିଁ। ବରଂ ଆବଶ୍ୟକ ସମୟରେ ଡ୍ରାଇଭରମାନେ ଏହାକୁ ବ୍ୟବହାର କରିପାରିବେ।

ଚୋରି ହୋଇପାରେ ସ୍ମୃତିଶକ୍ତି

ୱାଶିଂଟନ୍: ଅଧୁନା ପ୍ରଯୁକ୍ତି ଓ ଜ୍ଞାନକୌଶଳ ପ୍ରୟୋଗ କରି ମାନବ ମସ୍ତିଷ୍କକୁ ଅପବ୍ୟବହାର କରାଯିବା ସହିତ ଏହାକୁ ଅଦଳବଦଳ କରାଯାଇପାରେ ବୋଲି ବୈଜ୍ଞାନିକମାନେ ସତର୍କ କରାଇ ଦେଇଛନ୍ତି। ମାସାଚୁସେଟ୍ସ ଇନ୍‌ଷ୍ଟିଚ୍ୟୁଟ୍ ଅଫ୍ ଟେକ୍ନୋଲୋଜି (ଏମ୍‌ଆଇଟି)ର ନ୍ୟୁରୋ ବୈଜ୍ଞାନିକମାନେ ଏକ ଗବେଷଣାମୂଳକ ପ୍ରଦର୍ଶନ ମାଧ୍ୟମରେ ଦର୍ଶାଇଛନ୍ତି, ସେମାନେ ମୂଷାର ମସ୍ତିଷ୍କରେ ପ୍ରତାରଣାପୂର୍ଣ୍ଣ ସ୍ମୃତିଶକ୍ତି ପ୍ରତିରୋପଣ କରିପାରିବେ। ଉକ୍ତ ଜ୍ଞାନକୌଶଳ ପ୍ରୟୋଗ କରି ଦୁଃଖ ଓ ଯନ୍ତ୍ରଣା ସହ ଜଡ଼ିତ ସ୍ମୃତିକୁ ମଧ ଲିଭାଇ ଦିଆଯାଇପାରିବ। ତେବେ କେତେକ ଖଳ ପ୍ରକୃତିର ବ୍ୟକ୍ତି ଏହି ପଦ୍ଧତି ଦ୍ୱାରା ମାନବଠାରେ ଅବାସ୍ତବ ସ୍ମୃତିଶକ୍ତି ପ୍ରତିରୋପଣ କରିବା ସହିତ ବୁଦ୍ଧିମାନ ବ୍ୟକ୍ତିଙ୍କ ଜ୍ଞାନକୁ ମଧ ଅପହରଣ କରି ନେଇପାରିବେ। ସାଇବର ଆକ୍ରମଣକାରୀମାନେ ମାନବ ସ୍ମୃତିଶକ୍ତିକୁ ଚୋରାଇନେଇ ଏଥିସହ ଗୁପ୍ତଚର ବୃତ୍ତିକରିବା ସହିତ

ମାନବର ସ୍ମୃତିଶକ୍ତିକୁ ନିୟନ୍ତ୍ରଣ ମଧ କରିପାରିବେ। ଏହା ଆଉ କିଛି ଦଶନ୍ଧି ମଧ୍ୟରେ ବାସ୍ତବତାରେ ପରିଣତ ହେବାକୁ ଯାଉଥିବା ବେଳେ ଏଥିପାଇଁ ଆବଶ୍ୟକ ଜ୍ଞାନକୌଶଳ ଉଦ୍‌ଭାବନ ହୋଇସାରିଲାଣି, ଯାହାକୁ ମସ୍ତିଷ୍କରେ ପ୍ରତିରୋପଣ କରାଯାଇପାରିବ। ଅକ୍ସଫୋର୍ଡ ଫଙ୍କ୍‌ସନାଲ୍ ନ୍ୟୁରୋସର୍ଜରୀ ଗ୍ରୁପ୍ ୟୁନିଭର୍ସିଟି ଏବଂ କାସ୍‌ପରସ୍କି ଲାବ୍‌ର ଗବେଷକଙ୍କ ଦ୍ୱାରା ନଭେମ୍ବର ୧ରେ ଏ ସମ୍ପର୍କିତ ଏକ ରିପୋର୍ଟ ପ୍ରକାଶ ପାଇଛି। ପ୍ରତିରୋପଣଯୋଗ୍ୟ ପଲ୍ସ ଜେନେରେଟର ବା ନ୍ୟୁରୋଷ୍ଟିମୁଲେଟର ଦ୍ୱାରା ମସ୍ତିଷ୍କର ଏକ ସ୍ୱତନ୍ତ୍ର ସ୍ଥାନକୁ ବୈଦ୍ୟୁତିକ ପଦ୍ଧତିରେ ଉତ୍ତେଜିତ କରି ପାର୍କିନ୍‌ସନ୍, ବାତ, ମାନସିକ ଚାପ ଏବଂ ପୃଥୁଳତା ଭଳି ସମସ୍ୟାକୁ ଦୂର କରାଯାଇ ପାରୁଛି।

[ଇତିହାସର ଆଇନାରେ]

ନଭେମ୍ବର ୧୧ର ପ୍ରମୁଖ ଘଟଣା

୧୯୪୦ ନଭେମ୍ବର ୧୧ରେ ଟରଣ୍ଟୋଠାରେ ବ୍ରିଟିଶ୍ ନୌସେନା ଏବଂ ଇଟାଲୀୟ ନୌସେନା ମଧ୍ୟରେ ଯୁଦ୍ଧ ହୋଇଥିଲା। ବ୍ରିଟିଶ୍ ନୌସେନା ଆଡମିରାଲ୍ କୁନିଙ୍ଗହାମ୍‌ଙ୍କ କହିବାନୁଯାୟୀ ଟରଣ୍ଟୋ ଏବଂ ୧୯୪୦ ନଭେମ୍ବର ୧୧-୧୨ ରାତ୍ରୀ ଅବିସ୍ମରଣୀୟ ହୋଇ ରହିବ। କାରଣ ବ୍ରିଟିଶ୍ ନୌସେନା ଏହି ସମୟରେ ଅତି ଧ୍ୱଂସାତ୍ମକ ଅସ୍ତ୍ରଶସ୍ତ୍ର ବ୍ୟବହାର କରିଥିଲା।

୧୯୭୫ ନଭେମ୍ବର ୧୧ରେ ରିପବ୍ଲିକ୍ ଅଫ ଆଙ୍ଗୋଲା ସ୍ୱାଧୀନତା ଲାଭ କରିଥିଲା। ଏହା ଦକ୍ଷିଣ-କେନ୍ଦ୍ରୀୟ ଆଫ୍ରିକାର ପଶ୍ଚିମ ଉପକୂଳସ୍ଥ ଏକ ଦେଶ। ଏହା ଆଫ୍ରିକା ମହାଦେଶର ସପ୍ତମ ବୃହତ୍ତମ ଦେଶ। ଏହାର ଦକ୍ଷିଣକୁ ନାମିବ୍ୟା, ଉତ୍ତରକୁ ଡେମୋକ୍ରାଟିକ୍ ରିପବ୍ଲିକ ଅଫ୍ କଙ୍ଗୋ, ପୂର୍ବରେ ଜାମ୍ବିଆ ଏବଂ ପଶ୍ଚିମକୁ ଆଟଲାଣ୍ଟିକ୍ ମହାସାଗର ରହିଛି। ଲୁଆଣ୍ଡା ହେଉଛି ଏହାର ରାଜଧାନୀ ତଥା ବୃହତ୍ ନଗରୀ।

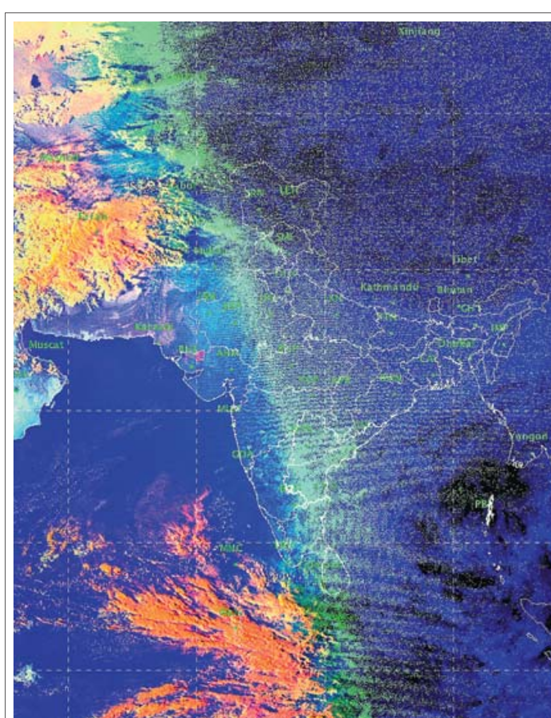

ଶନିବାର ଅପରାହ୍ନ ୫ଟାରେ ମହାକାଶରୁ ନିଆଯାଇଥିବା ପାଣିପାଗ ଚିତ୍ର।

କେମିତି ରହିବ ଆଜିର ପାଗ

ରାଜ୍ୟ- ଆସନ୍ତା ୨୪ ଘଣ୍ଟା ମଧ୍ୟରେ ଓଡ଼ିଶାର ପାଗ ମୁଖ୍ୟତଃ ଶୁଖିଲା ରହିବା ସମ୍ଭାବନା ଅଛି।

ସ୍ଥାନୀୟ ଅଞ୍ଚଳ- ଭୁବନେଶ୍ୱର ଓ ଏହାର ପାର୍ଶ୍ୱବର୍ତ୍ତୀ ଅଞ୍ଚଳରେ ଆକାଶ ଆଂଶିକ ମେଘାଚ୍ଛନ୍ନ ରହିବ। ରବିବାର ଏଠାରେ ସର୍ବୋଚ୍ଚ ତାପମାତ୍ରା ୩୨ ଡିଗ୍ରୀ ଏବଂ ସର୍ବନିମ୍ନ ୨୧ ଡିଗ୍ରୀ ସେଲ୍‌ସିୟସ୍ ରହିବ ବୋଲି ଅନୁମାନ କରାଯାଇଛି। ଶନିବାର ରାଜ୍ୟରେ ରେକର୍ଡ କରାଯାଇଥିବା ସର୍ବୋଚ୍ଚ ଓ ସର୍ବନିମ୍ନ ତାପମାତ୍ରା ପାର୍ଶ୍ୱରେ ଦିଆଗଲା।

ସ୍ଥାନ	ସର୍ବୋଚ୍ଚ ତାପମାତ୍ରା	ସର୍ବ ନିମ୍ନ ତାପମାତ୍ରା
ବାଲେଶ୍ୱର	୩୧.୧	୧୮.୪
ଚାନ୍ଦବାଲି	୩୦.୨	୧୯.୭
କଟକ	୩୦.୪	୧୯.୨
ପାରାଦ୍ୱୀପ	୨୯.୫	୨୧.୮
ଭୁବନେଶ୍ୱର	୩୧.୯	୨୦.୬
ଗୋପାଳପୁର	୩୨.୬	୨୨.୨
ପୁରୀ	୩୧.୨	୨୨.୫
ଅନୁଗୋଳ	୨୭.୧	୧୬.୦
ବାରିପଦା	୨୮.୦	୧୮.୬
ଝାରସୁଗୁଡ଼ା	୩୧.୦	୧୪.୧
କେନ୍ଦୁଝର	୨୭.୮	୧୫.୪
ସମ୍ବଲପୁର	୩୨.୦	୧୬.୯
ସୁନ୍ଦରଗଡ଼	୩୦.୦	୧୫.୦
ହୀରାକୁଦ	୩୧.୬	୧୬.୯
ତାଳଚେର	---	୧୮.୫
ଭବାନୀପାଟଣା	---	୧୮.୬
ବଲାଙ୍ଗୀର	୩୧.୫	୧୭.୫
କୋରାପୁଟ	୨୮.୫	୧୬.୦
ଫୁଲବାଣୀ	୨୯.୫	୧୧.୦
ଟିଟିଲାଗଡ଼	---	୧୬.୦
ମାଲକାନଗିରି	---	---
ସୋନପୁର	୩୧.୪	୧୮.୦
ଦାରିଙ୍ଗିବାଡ଼ି	---	୧୮.୦
ଢେଙ୍କାନାଳ	---	୧୩.୦

ଡିଗ୍ରୀ ସେଲ୍‌ସିୟସ୍

ବିବାହ ପାଇଁ ଇଟାଲୀ ଗଲେ ଦୀପିକା

ମୁମ୍ବାଇ: ବଲିଉଡ୍ ଅଭିନେତ୍ରୀ ଦୀପିକା ପାଡୁକୋନ୍ ଏବଂ ଅଭିନେତା ରଣବୀର ସିଂ ସେମାନଙ୍କ ପ୍ରସ୍ତାବିତ ବିବାହ ଲାଗି ଇଟାଲୀ ଗସ୍ତ କରିଛନ୍ତି। ଆସନ୍ତା ସପ୍ତାହରେ ପ୍ରାକୃତିକ ସୌନ୍ଦର୍ଯ୍ୟଭରା ଲେକ୍ କୋମୋ ନିକଟରେ ସେମାନଙ୍କ ଶୁଭପରିଣୟ ଅନୁଷ୍ଠିତ ହେବ। ମୁମ୍ବାଇ ବିମାନବନ୍ଦରରେ ସେମାନେ ହସହସ ମୁହଁରେ ପ୍ରଶଂସକଙ୍କୁ ବିଦାୟ ଜଣାଇ ଇଟାଲୀ ଅଭିମୁଖେ ଯାତ୍ରା କରିଛନ୍ତି। ଦୀପିକା ସ୍ମିତହାସ୍ୟ କରିଥିବାବେଳେ ରଣବୀର ସମବେତ ପ୍ରଶଂସକଙ୍କ ସହ କରମର୍ଦ୍ଦନ କରି ପ୍ରେମ ବିବାହ ପାଇଁ କୃତଜ୍ଞତା ପ୍ରକାଶ କରିଥିଲେ। ଦୀପିକା ଏକ ଧଳା ସ୍କର୍ଟ ଏବଂ ଟର୍ଟଲ ନେକ୍ ସ୍ୱେଟର ଏବଂ ରଣବୀର ବନ୍ଧଗଳା ପରିଧାନ କରିଥିଲେ। ନଭେମ୍ବର ୧୪ ଓ ୧୫ରେ ସେମାନଙ୍କ ବିବାହ ଅନୁଷ୍ଠିତ ହେବ। 'ଗୋଲିଁଓ କି ରାସଲୀଲା: ରାମ-ଲୀଲା' ଏବଂ 'ବାଜିରାଓ ମସ୍ତାନି'ରୁ ସେମାନଙ୍କ ଭଲ ପାଇବାର କେମିଷ୍ଟ୍ରି ଆରମ୍ଭ ହୋଇଥିଲା। ସେମାନେ ୬ବର୍ଷ ହେଲା ଡେଟିଂ କରିଆସୁଥିଲେ ହେଁ ମାତ୍ର କିଛିଦିନ ତଳେ ଏହି ବିଷୟ ପ୍ରକାଶ କରିଥିଲେ। ସେମାନେ ସୋସିଆଲ ମିଡିଆରେ ବିବାହ ତାରିଖ ଘୋଷଣା କରିବା ପରେ ସେମାନଙ୍କ ପ୍ରେମକୁ ନେଇ ସୃଷ୍ଟି ହୋଇଥିବା ସବୁ କଳ୍ପନାଜଳ୍ପନାର ଅବସାନ ଘଟିଛି। ଚଳିତମାସ ପ୍ରାରମ୍ଭରେ ବେଙ୍ଗାଲୁରୁସ୍ଥିତ ଦୀପିକାଙ୍କ ଘରେ ପାରମ୍ପରିକ ପୂଜା ଓ 'ହଳଦୀ ଉତ୍ସବ' ପାଳନ କରାଯାଇଥିଲା। ବିବାହ ପରେ ଏହି ମାସ ଶେଷଭାଗରେ ସେମାନେ ଭାରତରେ ରିସେପ୍ସନ୍ ଭୋଜି ଆୟୋଜନ କରିବା କାର୍ଯ୍ୟକ୍ରମ ରହିଛି।

ଧରିତ୍ରୀର ବିଭିନ୍ନ ଅଫିସ ଓ ପ୍ରତିନିଧିଙ୍କ ଟେଲିଫୋନ ନମ୍ବର

ଭୁବନେଶ୍ୱର-(Code.0674) 2580101(Advt.), 2549302(News), Fax No. 2549795.Dharitri, ନୂଆଦିଲ୍ଲୀ-(011)23329821, 23329822, ନୂଆଦିଲ୍ଲୀ ପ୍ରତିନିଧି-09999032822, କଟକ ଅଫିସ-(0671)2321004, 2322004, ସମ୍ବଲପୁର-(0663) 2405816, ଢେଙ୍କାନାଳ ଅଫିସ-(06762)224254, ଫୁଲବାଣୀ ଅଫିସ-(06842)253116, 9438367053, ବଲାଙ୍ଗୀର ଅଫିସ-(06652)234333, ବରଗଡ ଅଫିସ-(06646)234789, ଅନୁଗୋଳ-(06764)237556, (ତାଳଚେର-(06760)241177, ରାଉରକେଲା ଅଫିସ-(0661)2643242, ସୁନ୍ଦରଗଡ଼-9437346088, ଯାଜପୁର ଅଫିସ-8895242449, ପାରାଦୀପ-(06722)221081, ବାଲେଶ୍ୱର ଅଫିସ-(06782)240604, ବାରିପଦା ଅଫିସ-9437018073, ଭବାନୀପାଟଣା-9437153870, ରାୟଗଡା ଅଫିସ-(06856)225625, 9437090496, କୋରାପୁଟ ଅଫିସ-06852252599, ଜୟପୁର-9437182105, ନବରଙ୍ଗପୁର-9437119068, ସୋନପୁର-9438739383, ଯାଜପୁର ରୋଡ଼-(06726)265030, ଖୋର୍ଦ୍ଧା ଅଫିସ-(06755)223444, ପୁରୀ ଅଫିସ-(06752)221922, ଆସ୍କା-(06822)273440, 272144, କେନ୍ଦୁଝର-9437197395, ଜଗତ୍‌ସିଂହପୁର ଅଫିସ-(06724)224030, 8763968203, ନୟାଗଡ ଅଫିସ-(06753)252710, ଭଦ୍ରକ ଅଫିସ-(06784)242101, ନୂଆପଡ଼ା ଅଫିସ-(06678)223068, ଝାରସୁଗୁଡ଼ା ଅଫିସ-(06645)272799, ଦେବଗଡ-9437121562, କେନ୍ଦ୍ରାପଡ଼ା ଅଫିସ-06727233825, ପାରଳାଖେମୁଣ୍ଡି-9437140002.

DSPL-244
ODISHA INDIA'S BEST KEPT SECRET.
ODISHA HOCKEY MEN'S WORLD CUP BHUBANESWAR 2018
#HWC2018 #Odisha2018
ସୁଖବିନ୍ଦର୍ ସିଂହଙ୍କ
ଦ୍ୱାରା ରଙ୍ଗାରଙ୍ଗ
ସଙ୍ଗୀତ କାର୍ଯ୍ୟକ୍ରମ
ଓଡିଶା ସ୍ପୋର୍ଟ୍ସ; ଉତ୍କର୍ଷ ପାଇଁ ସହଭାଗିତା
ହାଇ ପର୍ଫମାନ୍ସ ସେଣ୍ଟର୍ ପ୍ରତିଷ୍ଠା ପାଇଁ ବୁଝାମଣାପତ୍ର ସ୍ୱାକ୍ଷର
ଏବଂ ଓଡିଶା ହକି ପୁରୁଷ ବିଶ୍ୱକପ ଭୁବନେଶ୍ୱର ୨୦୧୮ର ଟ୍ରଫି ଉନ୍ମୋଚନ
କଳିଙ୍ଗ ହକି ଷ୍ଟାଡିୟମ୍
୧୨ ନଭେମ୍ବର ୨୦୧୮, ସନ୍ଧ୍ୟା ୫:୩୦ ଘଟିକା
ନିଃଶୁଳ୍କ ପ୍ରବେଶ
(ସୀମିତ ପାସ୍ ଉପଲବ୍ଧ)
www.hockey.sportsodisha.gov.in Sports_odisha sports.odisha
ପାସ୍ ଉପଲବ୍ଧ ସ୍ଥାନ ଓ ସମୟ :
୧୧ ନଭେମ୍ବର, ୨୦୧୮ (ସକାଳ ୧୦ରୁ ସନ୍ଧ୍ୟା ୫ ଘଟିକା)
୧୨ ନଭେମ୍ବର, ୨୦୧୮ (ସକାଳ ୧୦ରୁ ଅପରାହ୍ନ ୧ ଘଟିକା)
ଗେଟ୍ ନଂ-୪, କଳିଙ୍ଗ ଷ୍ଟାଡିୟମ୍
29001/13/0059/1819

ସଂକ୍ଷେପରେ

ଦାରିଙ୍ଗବାଡ଼ିରେ ଭୂକମ୍ପ ଆତଙ୍କ

ଦାରିଙ୍ଗବାଡ଼ି,୧୦।୧୧ (ଡି.ଏନ.ଏ)- କନ୍ଧମାଳ ଜିଲା ଦାରିଙ୍ଗବାଡ଼ି ବ୍ଲକ ଅଞ୍ଚଳରେ ଶନିବାର ପୂର୍ବାହ୍ନ ୧୦ଟା ୩୧ ମିନିଟରେ ମୃଦୁ ଭୂକମ୍ପ ଅନୁଭୂତ ହୋଇଥିବା ଲୋକମାନେ ଆଶଙ୍କା କରିଥିଲେ। ଏହାକୁ ନେଇ ଲୋକେ ଭୟଭୀତ ହୋଇ ଘରୁ ପଦାକୁ ବାହାରି ଆସିଥିଲେ। ତେବେ କୌଣସି କ୍ଷୟକ୍ଷତି ହୋଇ ନାହିଁ। କିନ୍ତୁ ବିପଦ ଆଶଙ୍କା କରି ଲୋକମାନେ ବହୁ ସମୟ ଧରି ବାହାରେ ରହିଥିଲେ। ଏନେଇ ଅଞ୍ଚଳରେ ଆତଙ୍କ ଦେଖାଦେଇଥିଲା। ତେବେ ଭୂକମ୍ପ ନେଇ ଭୁବନେଶ୍ୱରସ୍ଥିତ ଆଞ୍ଚଳିକ ପାଣିପାଗ କାର୍ଯ୍ୟାଳୟ ନିକଟରେ କୌଣସି ସୂଚନା ନାହିଁ ବୋଲି ନିର୍ଦ୍ଦେଶକ ଏଚ୍.ଆର. ବିଶ୍ୱାସ କହିଛନ୍ତି।

୮୦.୯୬ କୁଇଣ୍ଟାଲ ଚାଉଳ ଜବତ

ପାରଳାଖେମୁଣ୍ଡି,୧୦।୧୧(ସ୍ୱ.ପ୍ର.)

- ମିନିଟ୍ରକ ଯୋଗେ ଚାଲାଣ ହେଉଥିଲା
- ରିଲିଫ ଚାଉଳ ହୋଇଥିବା ସନ୍ଦେହ

ଗଜପତି ଜିଲା ପାରଳାଖେମୁଣ୍ଡି ସହର ଉପକଣ୍ଠସ୍ଥ କତଲକଇଠା ଗ୍ରାମରୁ ଏକ ମିନି ଟ୍ରକ ଯୋଗେ ୮୦କୁଇଣ୍ଟାଲ ୯୬କେଜି ଚାଉଳ ଚାଲାଣ ହେଉଥିବାବେଳେ ଯୋଗାଣ ବିଭାଗ ଏହାକୁ ଜବତ କରିଛି। ଏଥିସହ ଗାଡ଼ିଟିକୁ ପୋଲିସ ଜିମା ଦେଇଛି। ଜବତ ଚାଉଳ କେଉଁଠୁ ସଂଗ୍ରହ ହୋଇଛି ସେନେଇ ଅନୁସନ୍ଧାନ ଜାରି ରହିଛି। ଏହା ରିଲିଫ ଚାଉଳ ହୋଇଥାଇପାରେ ବୋଲି ସନ୍ଦେହ କରାଯାଉଛି।

ସୂଚନା ଅନୁଯାୟୀ, ଶୁକ୍ରବାର ରାତିରେ କତଲକଇଠା ଗ୍ରାମରୁ ଗୋଟିଏ ମିନି ଟ୍ରକ୍ (ନଂ. ଏପି ୩୦ଏକ୍ସ -୦୧୧୧) ଯୋଗେ ରାୟଗଡା ଜିଲା କାଶୀପୁର ଅଞ୍ଚଳର ସୁନୀତା ଏଜେନ୍ସି ଷ୍ଟୋରକୁ ଚାଉଳ ଚାଲାଣ କରାଯାଉଥିଲା। କୌଣସି ସୂତ୍ରରୁ ଏହି ଖବର ପାଇ ଅତିରିକ୍ତ ଜିଲା ଯୋଗାଣ ଅଧିକାରୀ ପ୍ରସନ୍ନ କୁମାର ନାୟକ ଏବଂ ଯୋଗାଣ ନିରୀକ୍ଷକ ସଞ୍ଜୟ ମଲ୍ଲିକ ଘଟଣାସ୍ଥଳରେ ପହଞ୍ଚି ଗାଡ଼ିକୁ ଅଟକାଇ ତଲାସି କରିଥିଲେ। ଗାଡ଼ିରେ ଜରିଅଖାରେ ବନ୍ଧାଯାଇ ୮୦କୁଇଣ୍ଟାଲ ୯୬କେଜି ଚାଉଳ ରହିଥିବା ଜଣାପଡ଼ିଥିଲା। ଅଧିକାରୀ ଦ୍ୱୟ ଚାଉଳ ଜବତ କରିବା ସହ ଗାଡ଼ିକୁ ପାରଳାଖେମୁଣ୍ଡି ପୋଲିସ ଜିମା ଦେଇଥିଲେ। ଗାଡ଼ିଟିକୁ ପୋଲିସ ଶନିବାର ଥାନା ପରିସରକୁ ଆଣି ଅଟକ ରଖିଛି। ଅନୁସନ୍ଧାନପରେ ସବୁକିଛି ସ୍ପଷ୍ଟ ହେବ ବୋଲି ଯୋଗାଣ ବିଭାଗ ପକ୍ଷରୁ କୁହାଯାଇଛି।

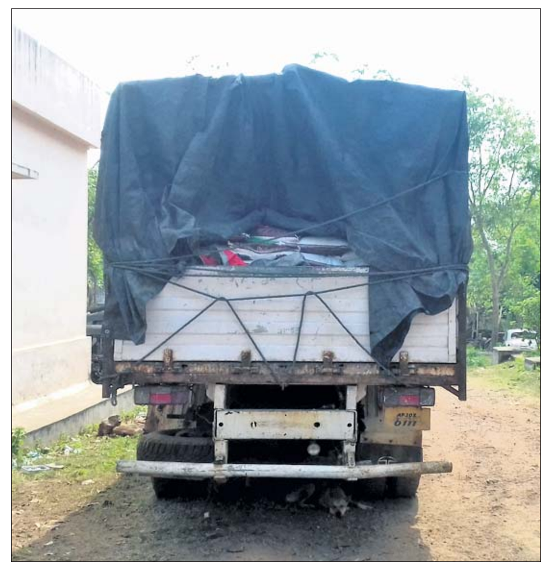
ଅଟକ ମିନିଟ୍ରକ।

ଇସ୍ତଫା ପରେ ସାମାଜିକ ନ୍ୟାୟ ଅଭିଯାନରେ କୃଷ୍ଣ

ଭୁବନେଶ୍ୱର,୧୦।୧୧(ବ୍ୟୁରୋ)

- ଡିସେମ୍ବର ୬ରେ ହେବ ବୃହତ୍ ସମାବେଶ
- ଦଳମତ ନିର୍ବିଶେଷରେ ବହୁ ଆଲୋଚକ ଏବଂ ଜନଗଣଙ୍କ ଅଂଶଗ୍ରହଣ

କିଛିଦିନ ତଳେ କଂଗ୍ରେସ ବିଧାୟକ ପଦରୁ ଇସ୍ତଫା ଦେଇଥିବା କୃଷ୍ଣଚନ୍ଦ୍ର ସଗରିଆଙ୍କ ପରବର୍ତ୍ତୀ ଆଭିମୁଖ୍ୟ ସ୍ପଷ୍ଟ ହୋଇଛି। ସାମାଜିକ ନ୍ୟାୟ ଅଭିଯାନ ଜରିଆରେ ସେ ସାରା ରାଜ୍ୟ ଭ୍ରମଣ କରିବେ ବୋଲି ଶନିବାର ସୂଚନା ଦେଇଛନ୍ତି। ସ୍ଥାନୀୟ ଇଡ୍‌କଲ୍ ଅଡିଟୋରିୟମରେ ହୋଇଥିବା ଆଲୋଚନାଚକ୍ର ଓ ବୈଠକ ପରେ କୃଷ୍ଣ ଏହି ସୂଚନା ଦେଇଛନ୍ତି। କୁନ୍ଧୁଲି ପୀଡିତାଙ୍କୁ ନ୍ୟାୟ ନ ମିଳିବା ବ୍ୟବସ୍ଥାର ମୃତ୍ୟୁ। ତେଣୁ ଏ ବ୍ୟବସ୍ଥା ଭବିଷ୍ୟତରେ ଯେପରି ମୁଷ୍ଟିମେୟଙ୍କ ହାତରୁ ବହୁଜନଙ୍କ ହାତକୁ ଯିବ, ତାହା ପାଇଁ ମାର୍ଗ ପ୍ରଶସ୍ତ କରିବା ତାଙ୍କର ପ୍ରାଥମିକତା ବୋଲି କୃଷ୍ଣ କହିଛନ୍ତି।

ଆଲୋଚନାଚକ୍ରରେ ଆଲୋଚକ ଭାବେ ଯୋଗ ଦେଇ ପୂର୍ବତନ କେନ୍ଦ୍ରମନ୍ତ୍ରୀ ଶ୍ରୀକାନ୍ତ ଜେନା ଓଡ଼ିଶା ଜନଜୀବନର ପ୍ରକୃତ ଚିତ୍ର ସମ୍ପର୍କରେ ସଂକ୍ଷିପ୍ତ ବକ୍ତବ୍ୟ ରଖିଥିଲେ। ସେ କହିଥିଲେ ଯେ, ଦିନ କେଇଟା ପରେ ହକି ବିଶ୍ୱକପ୍ ରାଜ୍ୟ ଆୟୋଜନ କରିବାକୁ ଯାଉଛି। ହକି ପାଇଁ ସୁନାମ ସୁନ୍ଦରଗଡ଼ର ଆଦିବାସୀ ଆଣିଛନ୍ତି, ମୁଷ୍ଟିମେୟ ବର୍ଗ ନୁହେଁ। ସାରା ରାଜ୍ୟରେ ସେମାନଙ୍କ ସଂଖ୍ୟା ୨୨ ପ୍ରତିଶତ। ହେଲେ ତାଙ୍କର ସର୍ବାଙ୍ଗୀନ ଉନ୍ନତି ସମ୍ପର୍କରେ ସମସ୍ତଙ୍କୁ ଭଣା ଅଧିକେ ଜଣା। ସେହିପରି ରାଜ୍ୟରେ ଦଳିତ ୧୬ ପ୍ରତିଶତ, ଅନ୍ୟାନ୍ୟ ପଛୁଆ ବର୍ଗ ୫୪ ଏବଂ ସଂଖ୍ୟାଲଘୁ ୨.୫ ପ୍ରତିଶତ ରହିଛନ୍ତି। ଉକ୍ତ ବର୍ଗର ସାମାଜିକ-ଅର୍ଥନୈତିକ ଉନ୍ନତି ହୋଇପାରି ନ ଥିବା ଶ୍ରୀକାନ୍ତ କହିଥିଲେ। ଓଡ଼ିଆ ଜାତିର ପରିଚୟ କୋଣାର୍କର ଶିଳ୍ପୀ ମହାରଣା ସମାଜର । କାହିଁ ରାଜଧାନୀରେ ବିଶୁ ମହାରଣା କିମ୍ବା ଧର୍ମପଦର କୌଣସି ସ୍ମାରକ ନାହିଁ ତ। ବାଜି ରାଉତ, ଲକ୍ଷ୍ମଣ ନାୟକ, ରଘୁ-ଦିବାକର ଏବଂ ବିର୍ସା ମୁଣ୍ଡାଙ୍କ ବଂଶଧରଙ୍କ ଅର୍ଥନୈତିକ ଅବସ୍ଥା କ'ଣ ବୋଲି ଶ୍ରୀକାନ୍ତ ପ୍ରଶ୍ନ କରିଥିଲେ। ସେହିପରି ବାମପନ୍ଥୀ ନେତା ରାମକୃଷ୍ଣ ପଣ୍ଡା କହିଛନ୍ତି ଯେ, ଶାସନ କ୍ଷମତାକୁ କଳେବଳେ କୌଶଳେ ଦଖଲ କରିବାକୁ ସମସ୍ତେ ଭିଡ ଲଗାଇଛନ୍ତି। ହେଲେ ସଗରିଆ ବାବୁ ବିଧାୟକ ପଦ ତ୍ୟାଗ କରି ଶୋଷିତ ବର୍ଗକୁ ନ୍ୟାୟ ଦେବା ପାଇଁ ଅଣ୍ଟା ଭିଡିଥିବାରୁ ତାଙ୍କୁ ଧନ୍ୟବାଦ। ସେହିପରି ସମାଜବାଦୀ ପାର୍ଟିର ଓଡ଼ିଶା ମୁଖ୍ୟ ରବି ବେହେରା କହିଛନ୍ତି ଯେ, ଭୋଟ ଦେଉଥିବା ଲୋକଙ୍କ ଶାସନ ଚାଲି ନାହିଁ। ଭୋଟ ଆମର, ଶାସନ ମୁଷ୍ଟିମେୟ ଲୋକଙ୍କର ଚାଲିଛି। ତେଣୁ ଅବହେଳିତ

ଏବଂ ପଛୁଆବର୍ଗର ପ୍ରତିନିଧିତ୍ୱ ହିଁ ସାମାଜିକ ନ୍ୟାୟ ପ୍ରତିଷ୍ଠା କରିବ।

ପ୍ରଥମ ପର୍ଯ୍ୟାୟର ଆଲୋଚନା ପରେ ଅପରାହ୍ନରେ ବହୁଭାଗ ୯୪%(ଏସ୍‌ସି, ଏସ୍‌ଟି ଏବଂ ଅନ୍ୟାନ୍ୟ ପଛୁଆବର୍ଗ) ପାଇଁ ମୁଖ୍ୟମନ୍ତ୍ରୀ ପଦକୁ ସର୍ବନିମ୍ନ ୧୦ ବର୍ଷ ସଂରକ୍ଷିତ କରାଯାଉ ବୋଲି କୃଷ୍ଣ କହିଛନ୍ତି। ସେହିପରି ଏସ୍‌ସି, ଏସ୍‌ଟି ଛାତ୍ରୀଛାତ୍ରମାନଙ୍କୁ ଡାକ୍ତରୀ, ଇଞ୍ଜିନିୟରିଂ ଏବଂ ଅନ୍ୟାନ୍ୟ ବୈଷୟିକ ଶିକ୍ଷାରେ ୪୦% ଏବଂ ଓବିସିଙ୍କୁ ଚାକିରି କ୍ଷେତ୍ରରେ ୨୭% ସଂରକ୍ଷଣ ବ୍ୟବସ୍ଥା ନେଇ ଆଲୋଚନା ହୋଇଥିଲା। ସେହିପରି କୁନ୍ଧୁଲି ଛାତ୍ରୀଙ୍କ ଗଣବଳାତ୍କାର ଓ ହତ୍ୟା, କଳିଙ୍ଗ ନଗର, ମାଇକଞ୍ଚ ଓ କନ୍ଧମାଳରେ ନିରୀହ ଆଦିବାସୀଙ୍କୁ ନିର୍ମମ ହତ୍ୟାର ସ୍ୱତନ୍ତ୍ର ବିଚାର ବିଭାଗୀୟ ସାନି ତଦନ୍ତ ଜଣେ କାର୍ଯ୍ୟରତ ଜଜ୍‌ଙ୍କ ଦ୍ୱାରା କରାଯାଉ ବୋଲି ସମସ୍ତ ଆଲୋଚକ ମତ ରଖିଥିଲେ। କୃଷ୍ଣଙ୍କ ଏହି ଆଭିମୁଖ୍ୟ କଂଗ୍ରେସ ଭିତରେ ଏକାଧିକ ଆଲୋଚନାକୁ ଜନ୍ମ ଦେଇଛି। କୃଷ୍ଣ ଆସନ୍ତା ଡିସେମ୍ବର ୬ରେ ରାଜଧାନୀ ଭୁବନେଶ୍ୱରରେ ଶୋଷିତ, ଜନଗଣ ବର୍ଗକୁ ନେଇ ଏକ ବିରାଟ ସମାବେଶ କରିବାକୁ ଯାଉଥିବା ଜଣାପଡିଛି।

ଆଲ୍ଲାହାବାଦ ବ୍ୟାଙ୍କ
ଭୁବନେଶ୍ୱର ମୁଖ୍ୟ ଶାଖା,
୧୫୯, ବାପୁଜୀ ନଗର, ଭୁବନେଶ୍ୱର - ୭୫୧୦୦୯,
ଫୋନ୍ - (୦୬୭୪) ୨୫୯୭୭୪୫ / ୨୫୯୭୦୮୭
ଦଖଲ ନୋଟିସ୍
(ସ୍ଥାବର ସମ୍ପତ୍ତି ନିମନ୍ତେ)

ନିମ୍ନ ସ୍ୱାକ୍ଷରକାରୀ **ଆଲ୍ଲାହାବାଦ ବ୍ୟାଙ୍କ**ର କ୍ଷମତାପ୍ରାପ୍ତ ଅଧିକାରୀଙ୍କ ଦ୍ୱାରା ସିକ୍ୟୁରିଟାଇଜେସନ ଆଣ୍ଡ ରିକନ୍‌ଷ୍ଟ୍ରକ୍ସନ ଅଫ୍ ଫାଇନାନ୍‌ସିଆଲ ଆସେଟସ୍ ଆଣ୍ଡ ଏନ୍‌ଫୋର୍ସମେଣ୍ଟ ଅଫ୍ ସିକ୍ୟୁରିଟି ଇଣ୍ଟରେଷ୍ଟ ଆକ୍ଟ ୨୦୦୨ ଏବଂ ଧାରା ୧୩(୧୨) ସହିତ ସିକ୍ୟୁରିଟି ଇଣ୍ଟରେଷ୍ଟ (ଏନ୍‌ଫୋର୍ସମେଣ୍ଟ) ରୁଲ୍ସ ୨୦୦୨ର ରୁଲ୍ ୩ ଅନୁଯାୟୀ କ୍ଷମତା ପ୍ରୟୋଗ କରି ନିମ୍ନଲିଖିତ ଋଣଗ୍ରହୀତା ଓ ଜାମିନଦାରମାନଙ୍କୁ କଥିତ ଆକ୍ଟର ଧାରା ୧୩(୨) ଅନୁଯାୟୀ ଡିମାଣ୍ଡ ନୋଟିସ୍ ଜାରିକରି ନୋଟିସ ଦର୍ଶିତ ବକେୟା ରାଶି ଏବଂ ସେବାବଦ ସୁଧ ଓ ଆଇନଗତ ଖର୍ଚ୍ଚ ନୋଟିସ୍ ପାଇବାର ୬୦ ଦିନ ମଧ୍ୟରେ ପଇଠ କରିବାକୁ କୁହାଯାଇଥିଲା ।

ଯେହେତୁ ଋଣଗ୍ରହୀତା / ଜାମିନ୍‌ଦାରମାନେ ସେମାନଙ୍କର ଋଣ ପଇଠ କରିପାରିଲେ ନାହିଁ, ତେଣୁ ଏହି ନୋଟିସ ମାଧ୍ୟମରେ ଋଣଗ୍ରହୀତା ଏବଂ ସର୍ବସାଧାରଣଙ୍କୁ ଜଣାଇଦିଆଯାଉଅଛି ଯେ କଥିତ ନିୟମର ଧାରା ୧୩(୪) ସହିତ କଥିତ ରୁଲ୍ସର ୮ ଅନୁଯାୟୀ ନ୍ୟସ୍ତ ହୋଇଥିବା କ୍ଷମତା ଅନୁସାରେ କ୍ଷମତାପ୍ରାପ୍ତ ଅଧିକାରୀ ନିମ୍ନରେ ବର୍ଣ୍ଣିତ ହୋଇଥିବା ସମ୍ପତ୍ତି ଗୁଡିକୁ ଦଖଲକୁ ନେଇଛନ୍ତି। ଏତଦ୍‌ଦ୍ୱାରା ବିଶେଷ କରି ଋଣଗ୍ରହୀତା / ଜାମିନ୍‌ଦାର(ମାନେ) ଏବଂ ସର୍ବସାଧାରଣଙ୍କୁ ସତର୍କ କରିଦିଆଯାଉଅଛି ଯେ ନିମ୍ନରେ ବର୍ଣ୍ଣିତ ହୋଇଥିବା ସମ୍ପତ୍ତି ସହିତ କୌଣସି ପ୍ରକାର କାରବାର କରିବେ ନାହିଁ ଏବଂ ଏହି ସମ୍ପତ୍ତି ଉପରେ କୌଣସି କାରବାର ପାଇଁ ନିମ୍ନରେ ଦର୍ଶାଯାଇଥିବା ରାଶି ସହିତ ସେବାବଦ ସୁଧ ଓ ଆଇନଗତ ଖର୍ଚ୍ଚ ନିମନ୍ତେ **ଆଲ୍ଲାହାବାଦ ବ୍ୟାଙ୍କ** ନିକଟରେ ଉତ୍ତରଦାୟୀ ରହିବେ ।

ଋଣଗ୍ରହୀତାଙ୍କ ଦୃଷ୍ଟି ଆକର୍ଷଣ କରାଯାଉଛି ସେମାନେ ସିକ୍ୟୁରିଟାଇଜେସନ ଆଣ୍ଡ ରିକନ୍‌ଷ୍ଟ୍ରକ୍ସନ ଅଫ୍ ଫାଇନାନ୍‌ସିଆଲ ଆସେଟସ୍ ଆଣ୍ଡ ଏନ୍‌ଫୋର୍ସମେଣ୍ଟ ଅଫ୍ ସିକ୍ୟୁରିଟି ଇଣ୍ଟରେଷ୍ଟ ଆକ୍ଟ ୨୦୦୨ ର ଧାରା ୧୩ର ଉପଧାରା (୮) ଅନୁସାରେ ସେମାନଙ୍କର ସୁରକ୍ଷିତ ସମ୍ପତ୍ତିକୁ ସମୟମତେ ବନ୍ଧକମୁକ୍ତ କରନ୍ତୁ।

ଋଣଗ୍ରହୀତା/ ଜାମିନ୍‌ଦାରମାନଙ୍କ ନାମ ଓ ଠିକଣା	ନୋଟିସ୍‌ରେ ପ୍ରଦତ୍ତ ବକେୟା ପରିମାଣ	ଡିମାଣ୍ଡ ନୋଟିସ୍ / ଦଖଲ ନୋଟିସ୍ ତାରିଖ	ସ୍ଥାବର ସମ୍ପତ୍ତିର ସମ୍ପୂର୍ଣ୍ଣ ବିବରଣୀ
ଋଣଗ୍ରହୀତା: ମେସର୍ସ ଚିତ୍ରା ବିଲ୍ଡର୍ସ ପ୍ରା.ଲିଃ., ନିର୍ଦ୍ଦେଶକ: ଶ୍ରୀ ସୁନିଲ୍ କୁମାର ଶାହ, ପିତା: ଶ୍ରୀ ସୀତାରାମ ଶାହ, ଠିକଣା: ରୁମ୍ ନଂ.: ୪୦୫, ୪ର୍ଥ ମହଲା, ସେଣ୍ଟର୍ ପଏଣ୍ଟ ବିଲ୍ଡିଂ, ୨୧, ହେମନ୍ତ ବସୁ ସରଣୀ, କୋଲକାତା- ୭୦୦୦୦୧, ଅନ୍ୟ ଠିକଣା - ୭-ଡି, ମନୋରମା ଇଷ୍ଟେଟ୍, ରସୁଲଗଡ଼, ଭୁବନେଶ୍ୱର / **ଜାମିନ୍‌ଦାରମାନେ: ୧) ଶ୍ରୀ ସୁନିଲ୍ କୁମାର ଶାହ (ନିର୍ଦ୍ଦେଶକ),** ପିତା: ଶ୍ରୀ ସୀତାରାମ ଶାହ, **୨) ଶ୍ରୀମତୀ ରାଖୀ ଶାହ (ନିର୍ଦ୍ଦେଶକ),** ସ୍ୱାମୀ: ଶ୍ରୀ ସୁନିଲ୍ କୁମାର ଶାହ, ଉଭୟଙ୍କ ଠିକଣା : ୨୫୭, ଅଣ୍ଣାମୁଥୁର ରୋଡ଼, ଓ୍ୱାନ୍ ପ୍ଲେ ଆମ୍ବସ୍, କୋଏମ୍ବାଟୁର, ତାମିଲନାଡୁ - ୬୪୧୧୦୮	୨୮.୦୮.୨୦୧୮ ସୁଦ୍ଧା ଟ.୩,୧୩,୩୧,୫୧୨/- + ସେବାବଦ ସୁଧ ଏବଂ ଆଇନ୍‌ଗତ ଖର୍ଚ୍ଚ	୨୮.୦୮.୨୦୧୮ / ୦୮.୧୧.୨୦୧୮	୧) ଘର ବାରି ଜମି, ଜିଲ୍ଲା - ଯାଜପୁର, ସବ୍ ରେଜିଷ୍ଟର: ଧର୍ମଶାଳା, ତହସିଲ.: ଧର୍ମଶାଳା, ସବ୍ ଡିଭିଜନ: ଯାଜପୁର, ଥାନା.: ଜେନାପୁର, ଗ୍ରାମ.: ରଣସିଂହବାଟି, ଥାନା ନଂ.: ୨୪୮, ଖାତା ନଂ.: ୭୯, ପ୍ଲଟ୍ ନଂ.: ୯୮, କ୍ଷେତ୍ର.: ଏକର ୦.୩୭ ଡିସିମିଲି, ୨) ଖାତା ନଂ.: ୪୦, ପ୍ଲଟ୍ ନଂ.: ୨୧, କ୍ଷେତ୍ର.: ଏକର୦.୦୪ ଡିସିମିଲି, ପ୍ଲଟ୍ ନଂ.: ୬୨, କ୍ଷେତ୍ର.: ଏକର୦.୧୦ ଡିସିମିଲି, ପ୍ଲଟ୍ ନଂ.: ୬୩, କ୍ଷେତ୍ର.: ଏକର୦.୧୬ ଡିସିମିଲି, ପ୍ଲଟ୍ ନଂ.: ୬୪, କ୍ଷେତ୍ର.: ଏକର୦.୨୦ ଡିସିମିଲି, ପ୍ଲଟ୍ ନଂ.: ୬୫, କ୍ଷେତ୍ର.: ଏକର୦.୦୩ ଡିସିମିଲି, ପ୍ଲଟ୍ ନଂ.: ୭୧/୪୩୦, କ୍ଷେତ୍ର: ଏକର୦.୦୨ ଡିସିମିଲି, ପ୍ଲଟ୍ ନଂ.: ୬୫/୪୩୧, କ୍ଷେତ୍ର: ଏକର୦.୦୩ ଡିସିମିଲି, ପ୍ଲଟ୍ ନଂ.: ୬୨/୪୩୨, କ୍ଷେତ୍ର: ଏକର୦.୧୦ ଡିସିମିଲି, ପ୍ଲଟ୍ ନଂ.: ୨୧/୪୨୮, କ୍ଷେତ୍ର: ଏକର୦.୦୪ ଡିସିମିଲି, ପ୍ଲଟ୍ ନଂ.: ୨୧/୪୨୯, କ୍ଷେତ୍ର: ଏକର୦.୦୨ ଡିସିମିଲି, ପ୍ଲଟ୍ ନଂ.: ୬୬, କ୍ଷେତ୍ର: ଏକର୦.୦୮ ଡିସିମିଲି, ପ୍ଲଟ୍ ନଂ.: ୬୭, କ୍ଷେତ୍ର: ଏକର୦.୦୬ ଡିସିମିଲି, ୩) ଖାତା ନଂ.: ୪୧, ପ୍ଲଟ୍ ନଂ.: ୫୯, କ୍ଷେତ୍ର: ଏକର୦.୦୬ ଡିସିମିଲି, ପ୍ଲଟ୍ ନଂ.: ୬୮, କ୍ଷେତ୍ର: ଏକର୦.୨୨ ଡିସିମିଲି, ପ୍ଲଟ୍ ନଂ.: ୮୮, କ୍ଷେତ୍ର: ଏକର୦.୬୪ ଡିସିମିଲି, ପ୍ଲଟ୍ ନଂ.: ୯୨, କ୍ଷେତ୍ର: ଏକର୦.୧୫ ଡିସିମିଲି, ପ୍ଲଟ୍ ନଂ.: ୯୩, କ୍ଷେତ୍ର: ଏକର୦.୨୫ ଡିସିମିଲି, ପ୍ଲଟ୍ ନଂ.: ୯୬, କ୍ଷେତ୍ର: ଏକର୦.୨୪ ଡିସିମିଲି, ୪) ଖାତା ନଂ.: ୮୨, ପ୍ଲଟ୍ ନଂ.: ୮୫/୪୫୮, କ୍ଷେତ୍ର: ଏକର୦.୨୯ ଡିସିମିଲି, ୫) ଖାତା ନଂ.: ୫, ପ୍ଲଟ୍ ନଂ.: ୭୩/୪୫୫, କ୍ଷେତ୍ର: ଏକର୦.୨୦ ଡିସିମିଲି, ପ୍ଲଟ୍ ନଂ.: ୧୨୦/୪୫୬, କ୍ଷେତ୍ର: ଏକର୦.୧୦ ଡସିମିଲି, ପ୍ଲଟ୍ ନଂ.: ୧୨୨/୪୫୭, କ୍ଷେତ୍ର: ଏକର୦.୩୪ ଡିସିମିଲି, ୬) ଖାତା ନଂ.: ୪, ପ୍ଲଟ୍ ନଂ.: ୮୭, କ୍ଷେତ୍ର: ଏକର୦.୫୦ ଡିସିମିଲି।

ସ୍ଥାନ : ଭୁବନେଶ୍ୱର
ତାରିଖ : ୦୯.୧୧.୨୦୧୮
ସ୍ୱା/- କ୍ଷମତାପ୍ରାପ୍ତ ଅଧିକାରୀ
ଆଲ୍ଲାହାବାଦ ବ୍ୟାଙ୍କ

ଏଟିଏମ୍‌ରେ ଟଙ୍କା ଭରିବା ଆଳରେ ୭୦ ଲକ୍ଷ ହେରଫେର

ଭୁବନେଶ୍ୱର, ୧୦।୧୧(ବ୍ୟୁରୋ)

- ଥାନା ଦ୍ୱାରସ୍ଥ ହେଲେ ବ୍ୟାଙ୍କ ମ୍ୟାନେଜର
- ୪ ଅଟକ, ଟଙ୍କା ନେଉଥିବା ଗାଡ଼ି ଜବତ

ଏଟିଏମ୍‌ରେ ଟଙ୍କା ଭର୍ତ୍ତି କରିବା ଆଳରେ ୭୦ ଲକ୍ଷ ଟଙ୍କା ହରିଲୁଟ ହୋଇଛି। ଟଙ୍କାର ହିସାବ ମିଳୁ ନ ଥିବା ବ୍ୟାଙ୍କ୍ ମ୍ୟାନେଜର ଏ ନେଇ କ୍ୟାପିଟାଲ ଥାନାରେ ଅଭିଯୋଗ କରିଛନ୍ତି। ପୋଲିସ ଟଙ୍କା ଭର୍ତ୍ତି କରିବା ଦାୟିତ୍ୱରେ ଥିବା ସଂସ୍ଥାର ୪ଜଣଙ୍କୁ ଅଟକ ରଖି ପଚରାଉଚରା କରୁଛି। ତେବେ ଅଭିଯୁକ୍ତମାନେ ଟଙ୍କା ଫେରାଇଦେଲେ ପୋଲିସ ସେମାନଙ୍କୁ ଛାଡ଼ିଦେବ ବୋଲି କହିଛି।

ସୂଚନା ଅନୁଯାୟୀ, କ୍ୟାପିଟାଲ ଥାନା ନିକଟରେ ଥିବା ଏସ୍‌ବିଆଇ ମୁଖ୍ୟ ଶାଖା ପକ୍ଷରୁ ବିଭିନ୍ନ ଏସ୍‌ବିଆଇ ଏଟିଏମ୍‌ରେ ଟଙ୍କା ଭର୍ତ୍ତି କରିବା ପାଇଁ ଚନ୍ଦ୍ରଶେଖରପୁର ଅଞ୍ଚଳରେ ଥିବା ଏକ ସଂସ୍ଥାକୁ ଦାୟିତ୍ୱ ଦିଆଯାଇଛି। ଏହି ସଂସ୍ଥା ବ୍ୟାଙ୍କ ମ୍ୟାନେଜରଙ୍କ ସମ୍ମୁଖରେ ଟଙ୍କା ଗଣି ଏଟିଏମ୍‌ରେ ଭରିବା ପାଇଁ ନେଇଥାଏ। ଗତ ସୋମବାର ଟଙ୍କା ଭରିବା ଦାୟିତ୍ୱରେ ଥିବା କର୍ମଚାରୀମାନେ ବ୍ୟାଙ୍କ୍ ମ୍ୟାନେଜରଙ୍କଠାରୁ ଠିକ୍ ଟଙ୍କା ଆଣିଥିଲେ ମଧ୍ୟ ବିଭିନ୍ନ ଏଟିଏମ୍‌ରେ ପ୍ରାୟ ଏକ ଲକ୍ଷ ଟଙ୍କା ଲେଖାଏ ଭରି ନ ଥିଲେ। ଏହିଭଳି ସେମାନେ ପ୍ରାୟ ୭୦ ଲକ୍ଷ ଟଙ୍କା ହରିଲୁଟ କରିଥିଲେ। ବ୍ୟାଙ୍କ୍ ମ୍ୟାନେଜରଙ୍କ ଅଭିଯୋଗ ଆଧାରରେ ପୋଲିସ ମାମଲା ରୁଜୁ କରି ତଦନ୍ତ କରୁଛି। ସେମାନେ ବ୍ୟାଙ୍କ୍‌ରୁ ଠିକ୍ ଟଙ୍କା ଆଣିଥିବା ସ୍ୱୀକାର କରୁଥିବା ବେଳେ ବାକି ଟଙ୍କା କ'ଣ କଲେ ସେନେଇ କିଛି ହିସାବ ଦେଉନାହାନ୍ତି। ପୋଲିସ ସେମାନଙ୍କୁ ଦୀର୍ଘ ସମୟ ଧରି ପଚରାଉଚରା କରିଥିଲେ ମଧ୍ୟ ସେମାନେ ମୁହଁ ଖୋଲୁ ନ ଥିବା ଜଣାପଡ଼ିଛି।

ଥାନା ଅଧିକାରୀ ମାନସ ଗଡ଼ନାୟକ କହିଛନ୍ତି, ଥାନାରେ ଅଭିଯୋଗ ହୋଇଛି। ପାଖାପାଖି ୭୦ ଲକ୍ଷ ଟଙ୍କା ହେରଫେର ହୋଇଛି। ଅଭିଯୁକ୍ତମାନେ ବ୍ୟାଙ୍କ୍ ମ୍ୟାନେଜରଙ୍କ୍‌ଠାରୁ ଠିକ୍ ଟଙ୍କା ଗଣିକି ଆଣିଥିବା ବେଳେ ବାକି ଟଙ୍କା କ'ଣ କଲେ ସେନେଇ ପଚରାଉଚରା କରାଯାଉଛି। ସେମାନେ ଏହି ଟଙ୍କା ଫେରାଇଦେଲେ ମାମଲା କରାଯିବ ନାହିଁ ବୋଲି ସେ କହିଛନ୍ତି।

DSPL - 191
NATIONAL HEALTH MISSION
ଜାତୀୟ ସ୍ୱାସ୍ଥ୍ୟ ମିଶନ୍ ଓଡ଼ିଶା ସରକାର
ଓଡ଼ିଶା ଶାସନ
ଜାତୀୟ ମାନସିକ ସ୍ୱାସ୍ଥ୍ୟ କାର୍ଯ୍ୟକ୍ରମ
ମାନସିକ ରୋଗ ସମ୍ପର୍କରେ ଜାଣିବା କଥା
ଆମ ରାଜ୍ୟରେ ବର୍ଷକୁ ପ୍ରାୟ ୧୫ ରୁ ୧୭ ହଜାର ମାନସିକ ରୋଗୀ ଚିହ୍ନଟ ହୋଇଥାନ୍ତି । ତନ୍ମଧ୍ୟରୁ ଶତକଡ଼ା ୫୦ ରୁ ୮୦ ଭାଗ ରୋଗୀ ଆମ ରାଜ୍ୟରେ ବିଳମ୍ବରେ ଚିହ୍ନଟ ହୋଇଥାନ୍ତି । ଆପଣଙ୍କ କିମ୍ବା ଆପଣଙ୍କ ଅଂଚଳରେ ପିଲାଙ୍କ ଠାରେ ନିମ୍ନଲିଖିତ ଲକ୍ଷଣ ପରିଲକ୍ଷିତ ହେଲେ ନିକଟସ୍ଥ ସ୍ୱାସ୍ଥ୍ୟକେନ୍ଦ୍ର ସହ ପରାମର୍ଶ କରନ୍ତୁ ।
ମାନସିକ ରୋଗର ଲକ୍ଷଣ
★ ବହୁଦିନ ଧରି ରାତିରେ ନିଦ ନହେବା
★ ବାରମ୍ବାର ରାତିରେ ଦୁଃସ୍ୱପ୍ନ ଦେଖିବା
★ ମନରେ ଅତ୍ୟଧିକ ଡର ଲାଗିରହିବା
★ ଅନ୍ୟକୁ ଅତ୍ୟଧିକ ସନ୍ଦେହ କରିବା ଓ ହଠାତ୍ ରାଗିଯିବା
★ ମାତ୍ରାଧିକ ସ୍ମରଣଶକ୍ତିର ହ୍ରାସ ଘଟିବା
★ ସବୁବେଳେ ଅନ୍ୟମନସ୍କ ରହିବା ଓ ପ୍ରତ୍ୟେକ କଥା ଭୁଲିଯିବା
★ ବାରମ୍ବାର ଗୋଟିଏ କାମକୁ ଆବଶ୍ୟକତାଠାରୁ ଅଧିକଥର କରିବା
★ ମାତ୍ରାଧିକ ଦୁଃଖୀହେବା ଓ ମୌନ ରହିବା
★ ଗୋଟିଏ କଥାକୁ ବାରମ୍ବାର ଚିନ୍ତା କରିବା
★ ମନକୁ ମନ ହସିବା କିମ୍ବା ଅଯଥା ଗପିବା
★ ହତାଶ ଅନୁଭବ କରିବା ଓ ମନକୁ ଆତ୍ମହତ୍ୟା ଭାବନା ଆସିବା
★ ଅସ୍ୱାଭାବିକ ଆଚରଣ ଓ ବିଶୃଙ୍ଖଳା ଦେଖାଦେବା
ମାନସିକ ରୋଗକୁ ପ୍ରତିରୋଧ କରିବାର ଉପାୟ
★ କୌଣସି ପ୍ରକାର ତମାଖୁ ସେବନରୁ ନିବୃତ୍ତ ରହିବା
★ ମାଦକ ଦ୍ରବ୍ୟ ବା ନିଶା ସେବନ ନ କରିବା
★ ସ୍ୱାସ୍ଥ୍ୟକର ଖାଦ୍ୟ ଖାଇବା ଅଭ୍ୟାସ ଜାରି ରଖିବା
★ ନିୟମିତ ଶାରୀରିକ ପରିଶ୍ରମ ଜାରି ରଖିବା
★ ଉଚ୍ଚତା ଓ ବୟସ ଅନୁପାତରେ ନିଜ ଓଜନକୁ ସନ୍ତୁଳିତ ରଖିବା
★ ନିରାପଦ ଯୌନ ଓ ପ୍ରଜନନ ଅଭ୍ୟାସକୁ ଆପଣାଇବା
★ ଅତ୍ୟଧିକ ମାନସିକ ଚାପରୁ ନିଜକୁ ନିବୃତ୍ତ ରଖିବା
★ ନିୟମିତ ଭାବରେ ଯୋଗାଭ୍ୟାସ ଏବଂ ଧ୍ୟାନ ଜାରି ରଖିବା
10036/13/0001/1819
ଯଦି କୌଣସି ବ୍ୟକ୍ତିଙ୍କଠାରେ ଉପରୋକ୍ତ ଲକ୍ଷଣ ଦେଖାଯାଏ, ତେବେ ନିକଟସ୍ଥ ସ୍ୱାସ୍ଥ୍ୟ କେନ୍ଦ୍ର ସହ ପରାମର୍ଶ କରନ୍ତୁ ।
ମାନସିକ ରୋଗ ପ୍ରାଥମିକ ଅବସ୍ଥାରେ ସମ୍ପୂର୍ଣ୍ଣ ଆରୋଗ୍ୟ ସାଧ୍ୟ । ମାନସିକ ରୋଗୀମାନଙ୍କ ପାଇଁ ଔଷଧ ପ୍ରତ୍ୟେକ ଜିଲ୍ଲା ସଦର ମହକୁମା ଡ଼ାକ୍ତରଖାନା ମାନଙ୍କରେ ବିନାମୂଲ୍ୟରେ ଉପଲବ୍ଧ ଅଟେ ।
facebook.com/HFWOdisha http://www.health.odisha.gov.in/ @HFWOdisha
ସ୍ୱାସ୍ଥ୍ୟ ଓ ପରିବାର କଲ୍ୟାଣ ବିଭାଗ,ଓଡ଼ିଶା

ଜମ୍ମୁ-କଶ୍ମୀରରେ ଗତ ସପ୍ତାହରେ ହୋଇଥିବା ଅତ୍ୟଧିକ ତୁଷାରପାତକୁ ରାଜ୍ୟ ସରକାର ପ୍ରାକୃତିକ ବିପର୍ଯ୍ୟୟ ବା ସ୍ପେଶାଲ ନାଚୁରାଲ କାଲାମିଟି ଘୋଷଣା କରିଛନ୍ତି। ଷ୍ଟେଟ ଏକଜିକ୍ୟୁଟିଭ୍ କମିଟି(ଏସ୍ଇସି)ର ଷ୍ଟେଟ ଡିଜାଷ୍ଟର ରେସ୍ପନ୍ସ ଫଣ୍ଡ(ଏସ୍‌ଡିଆର୍ଏଫ୍)ମୁଖ୍ୟ ସଚିବ ବି ଭି ଆର୍ ସୁବ୍ରମଣ୍ୟମଙ୍କ ଅଧକ୍ଷତାରେ ଅନୁଷ୍ଠିତ ଏକ ବୈଠକରେ ଏହି ଘୋଷଣା କରାଯାଇଛି।

ଜନ୍ମଦିନର ଶୁଭେଚ୍ଛା

ନାମ: ....
ବୟସ:..............................
ଜନ୍ମ ତାରିଖ: ....

ଆଦ୍ୟାଶା
ପରିବାରବର୍ଗ

ଅର୍ପିତ
ପରିବାରବର୍ଗ

ଲକି
ପରିବାରବର୍ଗ

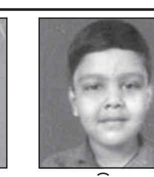
ଶିବା
ପରିବାରବର୍ଗ

ଜଗନ୍ନାଥ
ପରିବାରବର୍ଗ

ସର୍ତ୍ତାବଳୀ: ଏହି କୁପନ ବ୍ୟବହାର କରି ସମ୍ପୂର୍ଣ୍ଣ ମାଗଣାରେ ଜନ୍ମଦିନର ଶୁଭେଚ୍ଛା ଜଣାନ୍ତୁ। ଫଟୋଗ୍ରାଫ ସହିତ କୁପନଟି ପ୍ରକାଶନ ତାରିଖର ୭ ଦିନ ପୂର୍ବରୁ ଜନ୍ମଦିନ ଶୁଭେଚ୍ଛା, ଧରିତ୍ରୀ, ବି-୨୬, ରସୁଲଗଡ ଶିଳ୍ପାଞ୍ଚଳ, ଭୁବନେଶ୍ୱର-୧୦ ଠିକଣାରେ ପହଞ୍ଚିବା ଆବଶ୍ୟକ।

ଶ୍ରୀମନ୍ଦିରରେ ପଡି ମହିଳା ଭକ୍ତ ଗୁରୁତର

ପୁରୀ ଅଫିସ, ୧୦।୧୧: ଦ୍ୱିତୀୟ ଶନିବାର ଛୁଟି ଯୋଗୁ ଶ୍ରୀମନ୍ଦିର ଦିନ ତମାମ ଭକ୍ତଙ୍କ ପ୍ରବଳ ଭିଡ ଲାଗି ରହିଥିଲା। ବେଙ୍ଗାଲୁରୁର ମହିଳା ପ୍ରୀତି ଭାନ(୪୩) ମଧ୍ୟାହ୍ନ ପ୍ରାୟ ୧୨ଟା ବେଳେ ଶ୍ରୀମନ୍ଦିରକୁ ଦର୍ଶନ ପାଇଁ ଆସିଥିଲେ। ଦର୍ଶନ ସାରି ଫେରୁଥିବା ବେଳେ ଶ୍ରୀମନ୍ଦିର ଭିତରେ ଗହଳି ମଧ୍ୟରେ ସେ ଝୁଣ୍ଟି ପଡି ଯାଇଥିଲେ। ତାଙ୍କ ଡାହଣ ଗୋଡରେ ଶକ୍ତ ଆଘାତ ଲାଗିଥିଲା। ସଙ୍ଗେ ସଙ୍ଗେ ପୁରୀ ଜିଲା ମୁଖ୍ୟ ଚିକିତ୍ସାଳୟରେ ତାଙ୍କୁ ଭର୍ତ୍ତି କରାଯାଇଥିଲା।

ଆଜିର ରାଶିଫଳ

ଜ୍ୟୋତିର୍ବିଦ୍ୟା ବିଶାରଦ ପ୍ରସନ୍ନ କୁମାର ମହାପାତ୍ର
ମଙ୍ଗରାଜପୁର ଶାସନ, କାଦୁଆ, ଗଞ୍ଜାମ

ମେଷ

ଆଜି ଧର୍ମଭାବରେ ଶନି ସହ ଚନ୍ଦ୍ରଙ୍କ ସଂଯୋଗ ଧର୍ମୀୟ ଭାବନାଯୁକ୍ତ କରାଇବ। ତୃତୀୟଭାବକୁ ଅବଲୋକନ କରୁଥିବାରୁ ବନ୍ଧୁଙ୍କ ସ୍ତୁତିଚାରଣ, ଆନୁଷ୍ଠାନିକ କାମ ସକାଶେ ଉତ୍ସାହିତ ରହିବେ। କିନ୍ତୁ ପାରିବାରିକ କ୍ଷେତ୍ର, ପରିବହନ ଦିଗରୁ ବ୍ୟତିକ୍ରମର ସାମ୍ନା କରିବାକୁ ପଡିପାରେ। ସରକାରୀ ସ୍ତରରୁ ସାହାଯ୍ୟ ଆଶାୟୀ ହୋଇପାରନ୍ତି।

ବୃଷ

ରାଶିପ୍ରତି ବୃହସ୍ପତି ଓ ବୁଧଙ୍କ ପ୍ରତ୍ୟକ୍ଷ ଦୃଷ୍ଟି ଅର୍ଥଲାଭ ଓ କାର୍ଯ୍ୟସିଦ୍ଧି ପାଇଁ ଅନୁକୂଳ ପରିସ୍ଥିତି ସୃଷ୍ଟି କରିବ। ବନ୍ଧୁମିଳନ ଜନିତ ଆନନ୍ଦମୁଖର ପରିବେଶରେ ସାମୟିକ ମସ୍‌ଗୁଲ୍ ରହିପାରନ୍ତି। ସ୍ୱଗୃହୀରୁ ଶୁକ୍ର ପ୍ରଭାବରୁ ସ୍ୱାସ୍ଥ୍ୟରେ କ୍ରମଶଃ ଉନ୍ନତି ପରିଲକ୍ଷିତ ହେବ। ପାରିବାରିକ କ୍ଷେତ୍ରରେ ପ୍ରତ୍ୟେକ ପ୍ରତିବନ୍ଧକକୁ ଦୃଢ଼ତାର ସହ ସମ୍ମୁଖୀନ ହେବାରେ ଅସୁବିଧା ହେବ ନାହିଁ।

ମିଥୁନ

ଅଷ୍ଟମାଧିପ ଶନି ଧନାଧିପ ସାନ୍ନିଧ୍ୟରେ ଅର୍ଥ ଓ ମତ ମନ୍ତବ୍ୟକୁ କେନ୍ଦ୍ରକରି ସମସ୍ୟା ସୃଷ୍ଟି କରିପାରେ । କୌଣସି ଦୁଃଖାନ୍ତକ ଖବର ମନକୁ ସାମୟିକ ନିସ୍ତେଜ କରିଦେବାର ଆଶଙ୍କାର ସୂଚନା ରହିଛି। ଅବଶ୍ୟ ପୂର୍ବ ଯୋଜନା ଅନୁଯାୟୀ କୌଣସି କର୍ମ କରିବାରେ ସମର୍ଥ ହେବେ। ପାରିବାରିକ ସ୍ତରରେ ପୁରୁଣା କଥାକୁ ବେଶି ଦୋହରାଇବା ଠିକ୍ ହେବନି।

କର୍କଟ

ଚନ୍ଦ୍ର ଓ ସପ୍ତମାଧିପ ରୋଗ, ଋଣ ଓ ଶତ୍ରୁ ଭାବସ୍ଥ ହେତୁ ସ୍ୱାସ୍ଥ୍ୟର ଅବନତି ଜନିତ ଦୁଶ୍ଚିନ୍ତା ମନକୁ ବିବ୍ରତ କରିବ। ନିଜର ଭଳି ବ୍ୟବହାର ଦେଖାଉଥିବା ବନ୍ଧୁ ଓ ସ୍ୱଜନମାନେ ବ୍ୟକ୍ତିକେନ୍ଦ୍ରିକ ଚିନ୍ତାଧାରା ଗ୍ରହଣ କରିବେ। ତଥାପି ଶିଳ୍ପ, ବାଣିଜ୍ୟ, ବ୍ୟବସାୟ ଓ ପରିବହନରେ ଲାଭ ପାଇବେ। ଆଜିର ନୂତନ କର୍ମାରମ୍ଭ ପ୍ରୀତିପଦ ହେବ।

ସିଂହ

ରବିଙ୍କ ଦୁର୍ବଳତାକୁ ଶୁକ୍ରସମ୍ପର୍କ ପ୍ରଭାବରୁ କୌଣସି ପଡୋଶିନୀ କିମ୍ବା ହିତୈଷୀ ମହିଳାଙ୍କ ସାହାଯ୍ୟ ଅବିସ୍ମରଣୀୟ ରହିବ। କୌଣସି କାମରେ ପଛକୁ ଫେରି ଚାହିଁବା ପରିସ୍ଥିତି ମଧ୍ୟ ସୃଷ୍ଟି ହେବନାହିଁ। ତଥାପି କୌଣସି ବିଭ୍ରାନ୍ତିକର ଖବର ପାଇ ମାନସିକ ଅସ୍ଥିରତା ସୃଷ୍ଟି ହେବାର ବହୁତ ସମ୍ଭାବନା ରହିଛ।

କନ୍ୟା

ଚତୁର୍ଥକେନ୍ଦ୍ରସ୍ଥ ଚନ୍ଦ୍ର ଓ ଶନି କର୍ମକ୍ଷେତ୍ରକୁ ପ୍ରଭାବିତ କରୁଥିବାରୁ କାମଗୁଡିକ କଚ୍ଛପଗତିରେ ଚାଲିବ। ସମସ୍ତ ପ୍ରକାରର ସୁବିଧାଥିଲେ ମଧ୍ୟ ଖର୍ଚ୍ଚାନ୍ତ ହୋଇ କାମ ହାସଲ କରିବେ। ପ୍ରତ୍ୟେକ କ୍ଷେତ୍ରରେ ବିଳମ୍ବରେ କାମ ସମ୍ପନ୍ନ ହେବାରୁ ସାମୟିକ ବ୍ୟସ୍ତତା ବୃଦ୍ଧି ପାଇପାରେ। ଆଜି ଅଜଣା ବ୍ୟକ୍ତିମାନଙ୍କ ଦ୍ୱାରା ପ୍ରଭାବିତ ହୋଇ କାମ କରିବା ଠିକ୍ ହେବନି।

ତୁଳା

ଆଜିର ଗ୍ରହଯୋଗ ଆପଣଙ୍କୁ ଅର୍ଥ ଓ ସମ୍ମାନ ଜନକ ସ୍ଥିତିରେ ରଖିବ। କର୍ମକ୍ଷେତ୍ରରେ ଦୀର୍ଘଦିନରୁ ଲାଗି ରହିଥିବା ସମସ୍ୟା ସମାଧାନ ହେବ। ପରୋକ୍ଷ ଶତ୍ରୁତା ସାମୟିକ ବାଧା ସୃଷ୍ଟି କରିପାରେ ଅବଶ୍ୟ ଖର୍ଚ୍ଚାନ୍ତ ହୋଇ କାମକୁ ବଢାଇ ନେଇପାରନ୍ତି। ପରିବାରରେ କାହାର ସ୍ୱାସ୍ଥ୍ୟ ସମସ୍ୟା ନିୟନ୍ତ୍ରିତ ହେବାରୁ ସାମୟିକ ଆଶ୍ୱସ୍ତି ଲାଭ କରିବେ।

ବିଛା

ଭାଗ୍ୟାଧିପ ଓ ବଳବାନ୍ ରାଶ୍ୟାଧିପଙ୍କ ସ୍ଥିତି ପ୍ରଭାବରେ ବହୁବିଧ ଉନ୍ନତମାନର ଯୋଜନାକୁ ବାସ୍ତବରୂପ ପ୍ରଦାନ କରିବାର ନକ୍ସା ପ୍ରସ୍ତୁତ କରିପାରନ୍ତି। ଆବଶ୍ୟକତା ଅନୁଯାୟୀ ଆପଣଙ୍କ ମନ୍ତବ୍ୟ ଶାଳୀନତାପୂର୍ଣ୍ଣ ରହିବ। ଦୀର୍ଘଦିନରୁ ପ୍ରତୀକ୍ଷିତ କୌଣସି ଶୁଭ ଖବର ପାଇ ଖୁସି ହେବେ। ସାଙ୍ଗସାଥୀଙ୍କ ସହ କିଛି ନୂଆ ସ୍ଥାନକୁ ପରିଦର୍ଶନରେ ଯାଇପାରନ୍ତି।

ଧନୁ

ପ୍ରତ୍ୟେକ ପରିସ୍ଥିତିକୁ ସାମ୍ନା କରିବାର ଧୈର୍ଯ୍ୟଧାରଣ କରି କର୍ମ କ୍ଷେତ୍ରରେ ପ୍ରବୃତ୍ତ ହେବେ। କେତେକ କ୍ଷେତ୍ରରେ ବନ୍ଧୁଙ୍କ ଯୁକ୍ତିକୁ ଗ୍ରହଣ କରିବାକୁ ବାଧ୍ୟ ହୋଇପାରନ୍ତି। ଆତ୍ମୀୟମାନଙ୍କ ଜରିଆରେ ବକେୟା ଅର୍ଥ ଆଦାୟ କରିବାରେ ସକ୍ଷମ ହେବାର ସମ୍ଭାବନା ରହିଛି। ଆଇନ ଅଦାଲତ କ୍ଷେତ୍ରରେ ପରାମର୍ଶ ପାଇଁ ବାରମ୍ବାର ଦୌଡିବାକୁ ପଡିପାରେ।

ମକର

ଦ୍ୱାଦଶସ୍ଥ ଗ୍ରହମାନେ ଆପଣଙ୍କୁ ଦୂରଯାତ୍ରା ଓ ବ୍ୟୟଭାର ବୋଝରେ ଚିନ୍ତିତ କରାଇପାରନ୍ତି। ତଥାପି ଧନଭାବସ୍ଥ ମଙ୍ଗଳ ପରିବାରର ଆନ୍ତରିକ ସହଯୋଗ ଲାଭରେ ପରିସ୍ଥିତି ଲାଘବ ହେବ। ଦୀର୍ଘଦିନରୁ ଦେଖି ନ ଥିବା କୌଣସି ଶିଳ୍ପ, ବାଣିଜ୍ୟ କ୍ଷେତ୍ରରେ ନୂତନ ଦିଗନ୍ତ ସୃଷ୍ଟି ହେବ। ଚେଷ୍ଟା କରୁଥିବା ସମସ୍ତ କାମରେ ସମସ୍ୟା ସମାଧାନ ହୋଇଯିବ।

କୁମ୍ଭ

ଉଦ୍ୟମ ବଳରେ ପ୍ରତ୍ୟେକ ସମସ୍ୟାକୁ ସମାଧାନ କରିବାରେ ସଫଳ ହେବେ। ବନ୍ଧୁଙ୍କ ସହ ବିଚାରବିମର୍ଶ ମାନସିକ ଶାନ୍ତି ଫେରାଇ ଆଣିବାରେ ସହାୟକ ହେବ। ଆର୍ଥିକ ଅନଟନ ଭରଣା କରିବାକୁ ନୂଆ ନୂଆ ଯୋଜନା କରିପାରନ୍ତି। ପାରିବାରିକ ଶୃଙ୍ଖଳା ରକ୍ଷା କରିବାରେ ନିକଟ ସମ୍ପର୍କୀୟମାନଙ୍କ ସହାୟତା ନେବାକୁ ପଡିପାରେ ।

ମୀନ

ବୃହସ୍ପତିଙ୍କ ସ୍ନେହପୂର୍ଣ୍ଣ ଦୃଷ୍ଟିରେ ପାରିପାର୍ଶ୍ୱିକ ସୁନ୍ଦର ପରିବେଶ ମନକୁ ଉତ୍ସାହିତ କରିବ। ପୂର୍ବଭାଦ୍ରପଦ ନକ୍ଷତ୍ରର ଅଫିସ କାମରେ କିମ୍ବା ରାଜନୈତିକ ସ୍ତରରେ ସମସ୍ୟା ବୃଦ୍ଧି ପାଇବା କାରଣରୁ ସାମୟିକ ମାନସିକ ସୁସ୍ଥତା ରହି ନ ପାରେ। ଆପଣଙ୍କ ସୁପରାମର୍ଶ ଓ ପ୍ରସ୍ତାବକୁ ବନ୍ଧୁମାନଙ୍କ ସମର୍ଥନ ପୂର୍ଣ୍ଣମାତ୍ରାରେ ରହିବ।

ଆଜି କାର୍ତ୍ତିକ ଶୁକ୍ଳପକ୍ଷର ନାଗ ଚତୁର୍ଥୀ ରବିବାର, ନଭେମ୍ବର ୧୧ ତାରିଖ, ରାଷ୍ଟ୍ରୀୟ ଶିକ୍ଷା ଦିବସ, ରାଶି ନକ୍ଷତ୍ର-ମୂଳା/ଧନୁ, ଚତୁର୍ଥୀର ଏକୋଦ୍ଦିଷ୍ଟ ଓ ପାର୍ବଣ ଶ୍ରାଦ୍ଧ, ମେଷରାଶିର ଘାତବାର, ସକାଳ ଘ୬।୧୨ମି. ଗତେ ଘ୮।୪୭ମି. ମଧ୍ୟେ, ଘ୧୦।୨୨ମି. ଗତେ ଘ୨।୩୨ମି. ମଧ୍ୟେ, ଘ୨।୩୨ମି. ଗତେ ଘ୩।୦୨ମି. ମଧ୍ୟେ ମାହେନ୍ଦ୍ରବେଳା। ଦିବା ଘ୩।୪୧ମି. ଗତେ ଘ୫।୦୪ମି. ମଧ୍ୟେ ରାହୁ କାଳ।

ସଂକ୍ଷେପରେ

ଗ୍ରାମ୍ୟ ବ୍ୟାଙ୍କରୁ ୨କୋଟି ଋଣ ଠକେଇ
ପୂର୍ବତନ ବ୍ରାଞ୍ଚ ମ୍ୟାନେଜରଙ୍କ ସମେତ ୪ ଗିରଫ

ଭୁବନେଶ୍ୱର, ୧୦।୧୧(ବ୍ୟୁରୋ): ଭୁବନେଶ୍ୱର ରସୁଲଗଡ ଗ୍ରାମ୍ୟ ବ୍ୟାଙ୍କ୍ ଶାଖାରୁ ଜାଲ କାଗଜପତ୍ର ଦେଇ ୨କୋଟି ଋଣ ଠକେଇ ଘଟଣାରେ କ୍ରାଇମବ୍ରାଞ୍ଚ ଇଓଡବ୍ଲ୍ୟୁ ପୂର୍ବତନ ବ୍ରାଞ୍ଚ ମ୍ୟାନେଜର ସମେତ ୪ ଅଭିଯୁକ୍ତଙ୍କୁ ଗିରଫ କରିଛି। ସେମାନେ ହେଲେ ପୂର୍ବତନ ମ୍ୟାନେଜର ପ୍ରସନ୍ନ କୁମାର ଜେନା, ବିକ୍ରମ କେଶରୀ ପ୍ରଧାନ, ଗଙ୍ଗୋତ୍ରୀନଗରର ରାଜଲକ୍ଷ୍ମୀ ପ୍ରଧାନ ଓ ଶିଶୁପାଳଗଡର ମଦନମୋହନ ପ୍ରଧାନ। ସେମାନଙ୍କ ବିରୋଧରେ ଦଫା ୪୨୦, ୪୦୬, ୪୬୭, ୪୬୮, ୪୭୧ ଓ ୧୨୦(ବି)ରେ ଏକ ମାମଲା(୨୩/୧୮) ରୁଜୁ ହୋଇଛି। ସୂଚନା ଅନୁଯାୟୀ, ୨୦୧୭-୧୮ରେ ପ୍ରସନ୍ନ ରସୁଲଗଡ ଗ୍ରାମ୍ୟ ବ୍ୟାଙ୍କ୍ ଶାଖାର ମ୍ୟାନେଜର ଥିଲେ। ତାଙ୍କୁ ୩ଜଣ ଅଭିଯୁକ୍ତ ହାତ କରି ଜାଲ କାଗଜପତ୍ର ଦେଇ ଋଣ ନେଇଥିଲେ। ଅଭିଯୁକ୍ତ ବିକ୍ରମ ବ୍ୟାଙ୍କ୍ ମ୍ୟାନେଜରଙ୍କ ଶଳା। ତେଣୁ ସେ ଜାଲ କାଗଜପତ୍ର ଦେଇ ଦୁଇଟି ଭାରିଯାନ ପାଇଁ ଋଣ ନେଇଥିଲେ। ପ୍ରଥମେ ସେ ୪୧.୭୦ ଲକ୍ଷ ଟଙ୍କା ନେଇଥିବା ବେଳେ ଦ୍ୱିତୀୟ ଥର ୩୬ ଲକ୍ଷ ଟଙ୍କା ନେଇଥିଲେ। ସେହିଭଳି ତାଙ୍କ ସ୍ତ୍ରୀ ରାଜଲକ୍ଷ୍ମୀ ପ୍ରଧାନ ସ୍କର୍ପିଓ ଗାଡି ପାଇଁ ୯ଲକ୍ଷ ଟଙ୍କା ଋଣ ନେଇଥିଲେ। ସେହିଭଳି ମଦନମୋହନ ପ୍ରଧାନ ଦୁଇଟି ଭାରି ଯାନ ପାଇଁ ୪୦ ଲକ୍ଷ ଟଙ୍କା ଋଣ ନେଇଥିଲେ। ସେମାନେ ବ୍ୟାଙ୍କ୍‌କୁ ଜାଲ ଆରସି ବୁକ୍ ଓ ଇନ୍ସ୍ୟୁରାନ୍ସ କାଗଜପତ୍ର ଦେଇଥିଲେ। ଗ୍ରାମ୍ୟବ୍ୟାଙ୍କ ପିପିଲି ଶାଖାର ମ୍ୟାନେଜର ଦେବଦତ୍ତ ନନ୍ଦଙ୍କର ଏ ନେଇ ସନ୍ଦେହ ହୋଇଥିଲା। ସେ ଇଓଡବ୍ଲ୍ୟୁରେ ଅଭିଯୋଗ କରିଥିଲେ। ତାଙ୍କ ଅଭିଯୋଗ ଆଧାରରେ ଇଓଡବ୍ଲ୍ୟୁ ଏକ ମାମଲା ରୁଜୁ କରି ତଦନ୍ତ କରୁଥିବା ବେଳେ ଶନିବାର ୪ଜଣଙ୍କୁ ଗିରଫ କରିଛି। ବ୍ୟାଙ୍କ୍‌ରୁ ଏହିଭଳି ଅନ୍ୟ କେଉଁମାନେ ଋଣ ନେଇଛନ୍ତି ସେନେଇ ମଧ୍ୟ ଇଓଡବ୍ଲ୍ୟୁ ତଦନ୍ତ କରୁଥିବା ଜଣାପଡିଛି।

ମହାପ୍ରଭୁଙ୍କୁ ଦର୍ଶନ କଲେ ଆସାମ ରାଜ୍ୟପାଳ

ପୁରୀ ଅଫିସ/କୋଣାର୍କ (ଡି.ଏନ.ଏ.) ୧୦।୧୧- ଆସାମ ରାଜ୍ୟପାଳ ପ୍ରଫେସର ଜଗଦୀଶ ମୁଖୀ ଶନିବାର ମଧ୍ୟାହ୍ନରେ ସପରିବାର ଶ୍ରୀମନ୍ଦିରକୁ ଯାଇ ଭିତର କାଠ ନିକଟରୁ ମହାପ୍ରଭୁଙ୍କୁ ଦର୍ଶନ କରିଛନ୍ତି। ଏହାପରେ ବେଢ଼ା ପରିକ୍ରମା କରି ପ୍ରତ୍ୟାବର୍ତ୍ତନ କରିଥିଲେ। ଦର୍ଶନ ପରେ ସିଂହଦ୍ୱାର ନିକଟରେ ରାଜ୍ୟପାଳ ଗଣମାଧ୍ୟମକୁ କହିଛନ୍ତି ଯେ, ମହାପ୍ରଭୁଙ୍କୁ ଦର୍ଶନ କରି ମୁଁ ବହୁତ ଖୁସି। ଶ୍ରୀମନ୍ଦିରର କାରୁକାର୍ଯ୍ୟ ଅତ୍ୟନ୍ତ ଉଚ୍ଚକୋଟୀର। ଏଏସ୍ଆଇ ପକ୍ଷରୁ ଶ୍ରୀମନ୍ଦିରର ସଂରକ୍ଷଣ ଯେଭଳି କରାଯାଉଛି, ତାହା ଉନ୍ନତମାନର। ଆଗାମୀ ପିଢି ପାଇଁ ଏହି ମନ୍ଦିର ରହିପାରିବ।ପୂର୍ବାହ୍ନ ପ୍ରାୟ ୧୧ଟା ବେଳେ ରାଜ୍ୟପାଳ ପୁରୀ ସର୍କିଟ ହାଉସରେ ପହଞ୍ଚିଥିଲେ। ସେଠାରେ ଜିଲାପାଳ ଜ୍ୟୋତିପ୍ରକାଶ ଦାସ ପୁଷ୍ପଗୁଚ୍ଛ ପ୍ରଦାନ କରି ତାଙ୍କୁ ସ୍ୱାଗତ କରିଥିଲେ। ଏହାପରେ ରାଜ୍ୟପାଳଙ୍କୁ ଗାର୍ଡ ଅଫ୍ ଅନର ପ୍ରଦାନ କରାଯାଇଥିଲା। ଅପରାହ୍ନରେ ସେ କୋଣାର୍କ ସୂର୍ଯ୍ୟମନ୍ଦିର ପରିଦର୍ଶନରେ ଯାଇଥିଲେ।

ଝାଡ଼ଖଣ୍ଡୀ ହାତୀ ଆକ୍ରମଣରେ ବୃଦ୍ଧ ମୃତ

ମୋରଡା,୧୦।୧୧- ମୟୂରଭଞ୍ଜ ଜିଲା ମୋରଡା ବ୍ଲକ ପାରିଆକୁଲି ଗ୍ରାମର ଜଣେ ବୃଦ୍ଧ ଶନିବାର ସକାଳୁ ନିଜ ଚାଷ ଜମିକୁ ଯାଉଥିବା ବେଳେ ହାତୀ ଆକ୍ରମଣରେ ପ୍ରାଣ ହରାଇଛନ୍ତି। ଗୁରୁତର ଅବସ୍ଥାରେ ତାଙ୍କୁ ବାରିପଦା ପିଆରଏମ୍ ମେଡିକାଲରେ ଭର୍ତ୍ତି କରାଯାଇଥିଲା। ସେଠାରେ ଚିକିତ୍ସାଧୀନ ଅବସ୍ଥାରେ ତାଙ୍କ ମୃତ୍ୟୁ ହୋଇଛି। ମୃତକ ହେଲେ ପାରିଆକୁଲି ଗ୍ରାମର ନାରାୟଣ ଟୁଡୁ(୭୦)। ନାରାୟଣ ସକାଳେ ଘରଠାରୁ କିଛି ଦୂରରେ ଥିବା ନିଜ ଚାଷ ଜମିକୁ ଯାଇଥିଲେ। ସେଠାରେ ସେ ୨ ଝାଡ଼ଖଣ୍ଡୀ ହାତୀ ଆକ୍ରମଣର ଶିକାର ହୋଇଥିଲେ। ଗୁରୁତର ଅବସ୍ଥାରେ ସେ ଚାଷ ଜମିରେ ପଡି ରହିଥିବା ବେଳେ କିଛି ଦୂରରେ ଥିବା ୨ ପିଲା ଏହା ଦେଖି ଗ୍ରାମବାସୀଙ୍କୁ ଖବର ଦେଇଥିଲେ। ଗ୍ରାମବାସୀ ତୁରନ୍ତ ନାରାୟଣଙ୍କୁ ଉଦ୍ଧାର କରି ମେଡିକାଲରେ ଭର୍ତ୍ତି କରିଥିଲେ। ହେଲେ ଅପରାହ୍ନରେ ତାଙ୍କ ମୃତ୍ୟୁ ଘଟିଛି।

■ ମେକ୍ ଇନ୍ ଓଡ଼ିଶା କନ୍‌କ୍ଲେଭ: ବିରୋଧୀଙ୍କ ଅଭିଯୋଗ

ଶିଳ୍ପାୟନ ବାହାନାରେ ନିର୍ବାଚନୀ ପାଣ୍ଠି ସଂଗ୍ରହ ମୂଳ ଲକ୍ଷ୍ୟ

ଭୁବନେଶ୍ୱର,୧୦।୧୧(ବ୍ୟୁରୋ)

ମେକ୍ ଇନ୍ ଓଡ଼ିଶାର ଦ୍ୱିତୀୟ ସଂସ୍କରଣ ରବିବାରଠାରୁ ଆରମ୍ଭ ହେବାକୁ ଯାଉଛି। ଏଥିପାଇଁ ରାଜ୍ୟ ସରକାରଙ୍କ ପ୍ରସ୍ତୁତି ଚୂଡାନ୍ତ ପର୍ଯ୍ୟାୟରେ ପହଞ୍ଚିଛି। ଅପରପକ୍ଷରେ ବିରୋଧୀ କଂଗ୍ରେସ ଏବଂ ଭାଜପା ପକ୍ଷରୁ କନ୍‌କ୍ଲେଭର ଉଦ୍ଦେଶ୍ୟକୁ ନେଇ ଶାସକ ଦଳକୁ ସମାଲୋଚନା ଜାରି ରହିଛି।

ପ୍ରଦେଶ କଂଗ୍ରେସ କମିଟି (ପିସିସି) ଗଣମାଧ୍ୟମ ପ୍ରମୁଖ ସତ୍ୟପ୍ରକାଶ ନାୟକ ଶନିବାର ଏକ ଖବରଦାତା ସମ୍ମିଳନୀ କରି ରାଜ୍ୟ ସରକାରଙ୍କ ଉପରେ ବର୍ଷିଛନ୍ତି। ସେ କହିଛନ୍ତି ଯେ, ମୁଖ୍ୟମନ୍ତ୍ରୀ ମେକ୍ ଇନ୍ ଓଡିଶା କନ୍‌କ୍ଲେଭ ନାଁରେ ଗୋଟିଏ ଗୁଳିରେ ଦୁଇଟି ଶିକାର କରୁଛନ୍ତି। ପ୍ରଥମତଃ ସାଢେ ଅଠର ବର୍ଷର ଶିଳ୍ପାୟନରେ ବିଫଳତାକୁ ଲୁଚାଇବାର ଶେଷ ପ୍ରୟାସ। ଦ୍ୱିତୀୟରେ ସାଧାରଣ ନିର୍ବାଚନ ପୂର୍ବରୁ ଶିଳ୍ପ ଉତ୍ସବ ଆଳରେ ଶିଳ୍ପପତିଙ୍କଠାରୁ ନିର୍ବାଚନ ପାଣ୍ଠି ଯୋଗାଡ କରିବା। ୨୦୧୫-୧୭ ମଧ୍ୟରେ ରାଜ୍ୟ ସରକାର ଅନୁମୋଦନ କରିଥିବା ୨୭୯ ଶିଳ୍ପ ପ୍ରକଳ୍ପ ମଧ୍ୟରୁ ୨୨୦ଟି କାର୍ଯ୍ୟକ୍ଷମ ହୋଇ ନାହିଁ। ୭ଟି ସଂସ୍ଥା ନିବେଶରୁ ଓହରି ଯାଇଛନ୍ତି। କେଉଁ କମ୍ପାନୀ କେତେ ବିନିଯୋଗ କରିଛନ୍ତି, ତାହାର ତଥ୍ୟ ରାଜ୍ୟ ପାଖରେ ନ ଥିବା ସତ୍ୟପ୍ରକାଶ ଅଭିଯୋଗ କରିଛନ୍ତି।

ଭାଜପା ସମ୍ପାଦକ ଭୃଗୁ ବକ୍ସିପାତ୍ର କହିଛନ୍ତି ଯେ, ଇଜ୍ ଅଫ୍ ଡୁଇଙ୍ଗ୍ ବିଜନେସ ତାଲିକାରେ ଓଡ଼ିଶାର ସ୍ଥିତୀ ହ୍ରାସ ପାଇଛି। ଏହା ହିଁ ରାଜ୍ୟ ସରକାରଙ୍କ ଉପଲବ୍ଧି। ମେକ ଇନ୍ ଓଡିଶା-୨୦୧୬ରେ ୨.୩ ଲକ୍ଷ କୋଟି ଟଙ୍କାର ପୁଞ୍ଜିନିବେଶ ଆସିବ ବୋଲି କୁହାଯାଇଥିଲା । ହେଲେ ବାସ୍ତବରେ ମାତ୍ର ୮% ନିବେଶ ସମ୍ଭବ ହୋଇଛି। ଦୁଇ ଦଶନ୍ଧିରେ ଓଡ଼ିଶାରେ୨୮ଟି ପିଏସ୍‌ୟୁରେ ତାଲା ଲାଗିଛି। ସିଏଜି ରିପୋର୍ଟ ଅନୁଯାୟୀ ୨୦୧୬-୧୭ରେ ୧୫ଟି ପିଏସ୍‌ୟୁ ୫୦୭ କୋଟି ଟଙ୍କାର କ୍ଷତି ସହିଛି। ସେହିପରି ବେଆଇନ ଖଣି କାରବାର ରାଜ୍ୟରେ ଶିଳ୍ପାୟନର ଏକ ପ୍ରମୁଖ ଅନ୍ତରାୟ ବୋଲି ଭୃଗୁ କହିଛନ୍ତି। ରାଜ୍ୟରେ ବିଭିନ୍ନ ଶିଳ୍ପ ଚଳାଇବା ପାଇଁ ଇଡ୍‌କୋ, ଡିଆରସି, ଇପିଏଲ, ଡାଇରେକ୍ଟର ହ୍ୟାଣ୍ଡିକାଫ୍ଟ ଭଳି ସଂସ୍ଥାରେ ସମୁଦାୟ ୧୧୮୦ ଲୋକଙ୍କ ଆବଶ୍ୟକତା ରହିଛି। ହେଲେ ଉକ୍ତ ସଂସ୍ଥାଗୁଡ଼ିକରେ ଏଯାବତ୍ ୯୮୦ ପଦବୀ ଖାଲି ପଡିଛି। ଅନ୍ୟପକ୍ଷରେ ଚଳିତ ବର୍ଷ ଜାନୁୟାରୀ ପହିଲା ସୁଦ୍ଧା ୯୩ଟି ଏମଓୟୁ ମଧ୍ୟରୁ ମାତ୍ର ୯ଟି ସଂସ୍ଥା ଉତ୍ପାଦନ କରିଛନ୍ତି। ୨୨ ସଂସ୍ଥା ମୁହଁ ଫେରାଇଛନ୍ତି।

ବିରୋଧୀଙ୍କ ଅଭିଯୋଗକୁ ଖଣ୍ଡନ କରିଛନ୍ତି ଶିଳ୍ପମନ୍ତ୍ରୀ ଅନନ୍ତ ଦାସ। ସେ କହିଛନ୍ତି ଯେ, ବିରୋଧୀମାନେ ରାଜ୍ୟର ବିକାଶକୁ ସହି ପାରୁନାହାନ୍ତି। ଅଭିଯୋଗ ଆଣିଥିବା ପ୍ରତ୍ୟେକ ଦଳ ସରକାରରେ ରହିଛନ୍ତି। ଏମିତିକି ୯ ବର୍ଷ ମେଣ୍ଟ ସରକାର ସମୟରେ ଭାଜପା ନେତା ଶିଳ୍ପମନ୍ତ୍ରୀ ଥିଲେ। ସେ ସମୟରେ ଶିଳ୍ପ ପ୍ରତିଷ୍ଠା ଓ ବିକାଶ ପାଇଁ କ'ଣ କରାଯାଇଛି, ତା'ର ଉତ୍ତର ପ୍ରଥମେ ରଖନ୍ତୁ। ବିରୋଧୀ ରାଜ୍ୟ ଶିଳ୍ପାୟନରେ ଅଯଥା ବାଧା ସୃଷ୍ଟି କରନ୍ତୁ ନାହିଁ ବୋଲି ମନ୍ତ୍ରୀ ଦାସ କହିଛନ୍ତି।

ଏସ୍‌ସିବିରେ ଡାକ୍ତର ସଙ୍କଟ

କଟକ ଅଫିସ, ୧୦।୧୧

■ ରିଲିଭ୍ ହେଲେଣି ୪୦ରୁ ଅଧିକ ସିନିୟର ରେସିଡେଣ୍ଟ
■ ଖାଲି ପଡ଼ିଛି ୭୦ରୁ ଅଧିକ ସହକାରୀ ପ୍ରଫେସର ପଦବୀ
■ କେତେକ ବିଭାଗର ଚିକିତ୍ସା ସେବାରେ ଅଚଳାବସ୍ଥା

ଏସ୍‌ସିବି ମେଡିକାଲରେ ଡାକ୍ତର ଅଭାବ ଦେଖାଦେଇଛି। ୭୦ରୁ ଅଧିକ ସହକାରୀ ପ୍ରଫେସର ପଦବୀ ଖାଲି ପଡ଼ିଥିବାବେଳେ ଏବେ ଏସ୍ଆର୍ (ସିନିୟର ରେସିଡେଣ୍ଟ) ପଦବୀକୁ ନେଇ ଆଉ ଏକ ଅଡୁଆ ପରିସ୍ଥିତି ଉପୁଜିଛି। ଏସ୍ଆର ପଦବୀରେ କାର୍ଯ୍ୟ କରିବାର ଅବଧି ରହିଛି ୩ବର୍ଷ। ଏହାପରେ ଏସ୍ଆର୍‌ମାନେ ରିଲିଭ ହୋଇଥାନ୍ତି। ଏସ୍‌ସିବିରେ ପାଖାପାଖି ୧୬୨ଜଣ ଏସ୍ଆର ବିଭିନ୍ନ ବିଭାଗରେ କାର୍ଯ୍ୟ କରୁଥିଲେ। ହେଲେ ଗତ ୩ମାସ ମଧ୍ୟରେ ୪୦ରୁ ଅଧିକ ରିଲିଭ ହୋଇଗଲେଣି। ନଭେମ୍ବର ଶେଷ ସୁଦ୍ଧା ୫୦ ପ୍ରତିଶତ ଏସ୍ଆର ପଦବୀ ଖାଲି ହୋଇଯିବ। ନିୟମାନୁଯାୟୀ, ଏସ୍ଆର୍‌ମାନଙ୍କ କାର୍ଯ୍ୟକାଳ ଶେଷ ହେବା ପୂର୍ବରୁ ନୂତନ ନିଯୁକ୍ତି ପାଇଁ ବିଜ୍ଞପ୍ତି ପ୍ରକାଶ ପାଇବା କଥା। କିନ୍ତୁ ଅଦ୍ୟାବଧି ଏ ନେଇ କୌଣସି ବିଜ୍ଞାପନ ପ୍ରକାଶ ପାଇନାହିଁ କି ପ୍ରକ୍ରିୟା ଆରମ୍ଭ ହୋଇନାହିଁ। ଫଳରେ ନଭେମ୍ବର ଶେଷ ଆଡ଼କୁ ଏସ୍ଆର ପଦବୀକୁ ନେଇ ଗୁରୁତର ସଙ୍କଟ ଉପୁଜିବା ଆଶଙ୍କା ଦେଖାଦେଇଛି।

ଏସ୍‌ସିବିରେ ଜରୁରିକାଳୀନ ରୋଗୀ ସେବାଠାରୁ ଆରମ୍ଭ କରି ବିଭିନ୍ନ ବିଭାଗରେ ଚିକିତ୍ସା କ୍ଷେତ୍ରରେ ଏସ୍ଆର୍‌ମାନେ ପ୍ରମୁଖ ଭୂମିକା ତୁଲାଇଥାନ୍ତି। ମାତ୍ର ଏବେ ମେଡିକାଲ କଲେଜର ଅଧିକାଂଶ ବିଭାଗରେ ଏସ୍ଆର ସଙ୍କଟ ସ୍ପଷ୍ଟ ବାରି ହୋଇପଡିଲାଣି। ଏହାଦ୍ୱାରା ଚିକିତ୍ସା ସେବା ମଧ୍ୟ ଗୁରୁତର ପ୍ରଭାବିତ ହେଉଥିବା ଦେଖାଯାଇଛି। ମେଡିକାଲର ଇଏନ୍‌ଟି ବିଭାଗ ଏସ୍ଆର ଶୂନ୍ୟ ହୋଇପଡିଛି। ଫଳରେ ଏହି ବିଭାଗରେ ଜରୁରିକାଳୀନ ସେବା ସମ୍ପୂର୍ଣ୍ଣ ବାଧାପ୍ରାପ୍ତ ହୋଇଛି। ସେହିପରି ଟ୍ରମା କେୟାର ୟୁନିଟ୍‌ରେ ସମାନ ଅବସ୍ଥା ଉପୁଜିଛି। ଅସ୍ଥିଶଲ୍ୟ, ସ୍ନାୟୁଶଲ୍ୟ ଓ ନିଶ୍ଚେତନା ବିଭାଗର ଏସ୍ଆରମାନେ ଟ୍ରମା କେୟାର ୟୁନିଟ୍‌ରେ ଜରୁରିକାଳୀନ ସେବା ସମ୍ଭାଳିଥାନ୍ତି। ହେଲେ ଉପରୋକ୍ତ ବିଭାଗରେ ଏସ୍ଆର ପଦବୀ ଖାଲି ପଡିବା ଫଳରେ ଟ୍ରମା କେୟାର ୟୁନିଟ୍‌ରେ ଏକପ୍ରକାର ଅଚଳାବସ୍ଥା ଉପୁଜିଛି। ଏ ସମ୍ପର୍କରେ ମେଡିକାଲ କଲେଜ ଅଧ୍ୟକ୍ଷ ପ୍ରଫେସର ଡା. ସିଦ୍ଧାର୍ଥ ଦାସ କୁହନ୍ତି, ଏସଆର ପଦବୀ ପାଇଁ ସରକାରଙ୍କୁ ଚିଠି ଲେଖାଯାଇଛି। ଶୀଘ୍ର ଏହି ପଦବୀ ପାଇଁ ବିଜ୍ଞପ୍ତି ପ୍ରକାଶ ପାଇବ। ବାକି ସହକାରୀ ପ୍ରଫେସର ପଦବୀ ପୂରଣ କାର୍ଯ୍ୟ ଓଡ଼ିଶା ଲୋକ ସେବା ଆୟୋଗ କରିବ ବୋଲି ସେ ସୂଚନା ଦେଇଛନ୍ତି।

ପୁରୀରେ ୧୭ ହବିଷିଆଳି ଅସୁସ୍ଥ

ପୁରୀ ଅଫିସ, ୧୦।୧୧: ପ୍ରଶାସନ ପକ୍ଷରୁ ହବିଷିଆଳିଙ୍କ ନିମନ୍ତେ ହୋଇଥିବା ହବିଷିଆଳି ଆଶ୍ରୟସ୍ଥଳର ୧୭ଜଣ ହବିଷିଆଳି ଅସୁସ୍ଥ ହୋଇଛନ୍ତି। ରେଲୱେ ଟୁରିଷ୍ଟ କମ୍ପ୍ଲେକ୍ସରେ ରହୁଥିବା କେନ୍ଦୁଝର ଜିଲା ଘଟଗାଁର ଚାରୁଲତା ମିଶ୍ର ଜ୍ୱରରେ ପୀଡିତ ହୋଇ ପୁରୀ ଜିଲା ମୁଖ୍ୟ ଚିକିତ୍ସାଳୟରେ ଭର୍ତ୍ତି ହୋଇଛନ୍ତି। ଅନ୍ୟ ୧୬ଜଣ ଜିଲା ମୁଖ୍ୟ ଚିକିତ୍ସାଳୟରେ ଚିକିତ୍ସିତ ହୋଇ ଆଶ୍ରୟସ୍ଥଳକୁ ଫେରିଛନ୍ତି।

୧୫ଜି, ୧୫ଏଚ୍ ଫର୍ମ ଦାଖଲ
ନିୟମ କୋହଳ କଲା ଏସ୍‌ବିଆଇ

ନୂଆଦିଲ୍ଲୀ,୧୦।୧୧

ମୂଳ ଉତ୍ସରୁ ଟିକସ କାଟିବା(ଟିଡିଏସ୍)ରୁ ରକ୍ଷା ପାଇବା ପାଇଁ ଆକାଉଣ୍ଟଧାରୀଙ୍କୁ ୧୫ଜି ଏବଂ ୧୫ଏଚ୍ ଫର୍ମ ଦାଖଲ କରିବାକୁ ପଡିଥାଏ। ଏହି ଫର୍ମ ଦାଖଲ ପାଇଁ ଭାରତୀୟ ଷ୍ଟେଟ୍ ବ୍ୟାଙ୍କ ଏହାର ଗ୍ରାହକଙ୍କ ପାଇଁ ନିୟମ କୋହଳ କରିଛି। ଏଣିକି ଏସ୍‌ବିଆଇ ଗ୍ରାହକ ଉକ୍ତ ଦୁଇ ପ୍ରକାର ଫର୍ମକୁ ବ୍ୟାଙ୍କର ଯେକୌଣସି ଶାଖାରେ ଦାଖଲ କରିପାରିବେ। ଏଥିପାଇଁ ସେମାନଙ୍କୁ ମୂଳ ଶାଖାକୁ ଆସିବାକୁ ପଡିବ ନାହିଁ। ଏ ସମ୍ପର୍କରେ ବ୍ୟାଙ୍କ ପକ୍ଷରୁ ଶନିବାର ଟୁଇଟର ଜରିଆରେ ଜଣାଇ ଦିଆଯାଇଛି। ୧୫ଜି ଏବଂ ୧୫ଏଚ୍ ଫର୍ମ ଡାଉନଲୋଡ୍ ପାଇଁ ବ୍ୟାଙ୍କ ପକ୍ଷରୁ ଏକ ଲିଙ୍କ୍ ଦିଆଯାଇଛି। ଚଳିତ ବର୍ଷ ମାର୍ଚ୍ଚ ସୁଦ୍ଧା ଏସ୍‌ବିଆଇର ୪ କୋଟି ଗ୍ରାହକ ନେଣଦେଣ କରୁଛନ୍ତି। ଗୋଟିଏ ଆର୍ଥିକ ବର୍ଷରେ ସରକାରଙ୍କ ଦ୍ୱାରା ଘୋଷିତ ସୀମାଠାରୁ ଅଧିକ ସୁଧ ଜମା ହେଲେ ମୂଳ ଉତ୍ସରୁ ଟିକସ କାଟିବା ଲାଗି ବ୍ୟାଙ୍କମାନେ ବାଧ୍ୟ। ତେବେ ସାଧାରଣ ଆକାଉଣ୍ଟଧାରୀ ୧୫ଜି ଫର୍ମ ବ୍ୟବହାର କରି ସେମାନଙ୍କ ଆୟ ଟିକସଯୋଗ୍ୟ ନୁହେଁ ବୋଲି ଦର୍ଶାଇଥାନ୍ତି। ସେହିପରି ବରିଷ୍ଠ ନାଗରିକଙ୍କ ଲାଗି ୧୫ଏଚ୍ ଏବଂ ଆତ୍ମନିର୍ଭରଶୀଳ ବ୍ୟକ୍ତିଙ୍କ ପାଇଁ ସ୍ୱତନ୍ତ୍ର ଫର୍ମ ରହିଛି। ପାନ୍ ନମ୍ବର ଦାଖଲ କରିଥିବା ଗ୍ରାହକଙ୍କଠାରୁ ବ୍ୟାଙ୍କ ୧୦% ଏବଂ ଦାଖଲ କରି ନ ଥିବା ଗ୍ରାହକଙ୍କଠାରୁ ୨୦% ଟିଡିଏସ୍ କାଟିଥାନ୍ତି। ତେବେ ବରିଷ୍ଠ ନାଗରିକଙ୍କ ବାର୍ଷିକ ସୁଧ ଆୟ ୫୦ ହଜାର ଟଙ୍କା ତଳେ ଥିଲେ ଟିଡିଏସ୍ କଟାଯାଏ ନାହିଁ।

ଆଇଏଲ୍‌ଆଣ୍ଡ୍‌ଏଫ୍ଏସ୍‌ର ପଲଟାନା ବିଦ୍ୟୁତ୍ ପ୍ରକଳ୍ପ କିଣିବ ତ୍ରିପୁରା

ଅଗରତାଲା, ୧୦।୧୧: ନଗଦ ସଙ୍କଟର ସମ୍ମୁଖୀନ ହୋଇଥିବା ଆଇଏଲ୍‌ଆଣ୍ଡ୍‌ଏଫ୍ଏସ୍‌ର ପଲଟାନାସ୍ଥିତ ଗ୍ୟାସ୍ ଚାଳିତ ବିଦ୍ୟୁତ ପ୍ରକଳ୍ପର ୨୬% ଅଂଶଧନ କିଣିବାକୁ ତ୍ରିପୁରା ସରକାର ଆଗ୍ରହ ପ୍ରକାଶ କରିଛନ୍ତି। ଏଥିପାଇଁ ରାଜ୍ୟ ସରକାରଙ୍କ ପକ୍ଷରୁ ଉକ୍ତ କମ୍ପାନୀ ସହ ଆଲୋଚନା କରାଯିବ। ରାଜ୍ୟ ଆଇନମନ୍ତ୍ରୀ ରତନଲାଲ ନାଥ ଏ ସମ୍ପର୍କରେ ସୂଚନା ଦେଇଛନ୍ତି। ଓଏନ୍‌ଜିସି, ଆଇଡିଏଫସି ଏବଂ ଆଇଏଲ୍‌ଆଣ୍ଡ୍‌ଏଫ୍ଏସ୍ ପକ୍ଷରୁ ମିଳିତ ଭାବେ ଉକ୍ତ ବିଦ୍ୟୁତ ପ୍ରକଳ୍ପ ନିର୍ମାଣ କରାଯାଉଛି। ନାଥ କହିଥିଲେ ଯେ, ଏହି ପ୍ରକଳ୍ପରେ ତ୍ରିପୁରା ସରକାରଙ୍କ ୦.୫% ଅଂଶଧନ ରହିଛି। ଆଇଏଲ୍‌ଆଣ୍ଡ୍‌ଏଫ୍ଏସ୍ ନିଜର ସମସ୍ତ ୨୬% ଅଂଶଧନ ବିକ୍ରି କରିବ ବୋଲି କେନ୍ଦ୍ର ସରକାର ଜଣାଇଛନ୍ତି। ପଲଟାନା ବିଦ୍ୟୁତ ପ୍ରକଳ୍ପ ଲାଭଜନକ ହେବ ବୋଲି ଅନୁମାନ କରି ରାଜ୍ୟ ସରକାର ଏହାର ଅଂଶଧନ କିଣିବାକୁ ସ୍ଥିର କରିଛନ୍ତି। ଏଥିପାଇଁ ଖୁବଶୀଘ୍ର ଆଲୋଚନା କରାଯିବ ବୋଲି ସେ ସୂଚନା ଦେଇଛନ୍ତି।

ସେଣ୍ଟନାରୀ ବାପ୍‌ଟିଷ୍ଟ ଚର୍ଚ୍ଚରେ ଦର୍ଶନୀ ସଭା

ପାରଳାଖେମୁଣ୍ଡି, ୧୦।୧୧ (ସ୍ୱ.ପ୍ର.)

ଗଜପତି ଜିଲା ପାରଳାଖେମୁଣ୍ଡି ସହରର କଲେଜ ରୋଡସ୍ଥିତ ସେଣ୍ଟନାରୀ ବାପ୍‌ଟିଷ୍ଟ ଚର୍ଚ୍ଚ ପରିସରରେ ଚର୍ଚ୍ଚ କମିଟି ପକ୍ଷରୁ ଦର୍ଶନୀ ସଭା ଅନୁଷ୍ଠିତ ହୋଇଯାଇଛି। ଏଥିରେ ୫ଶହରୁ ଊର୍ଦ୍ଧ୍ୱ ଶ୍ରଦ୍ଧାଳୁ ଯୋଗଦେଇଛନ୍ତି । ପାଳକ ରେଭ୍ ପ୍ରମୋଦ କୁମାର ନାୟକଙ୍କ ଦ୍ୱାରା ନୂତନ ଶସ୍ୟ ଓ ଫଳ ଇତ୍ୟାଦି ପ୍ରଭୁଙ୍କ ନିକଟରେ ଅର୍ପଣ କରାଯିବା ସହ ପ୍ରାର୍ଥନା ହୋଇଥିଲା। ବକ୍ତା ଭାବେ ରେଭ୍ ଉପେନ୍ଦ୍ର ପରିଚ୍ଛା ଯୋଗଦେଇଥିଲେ। ଏହି ଅବସରରେ ଚର୍ଚ୍ଚ ପକ୍ଷରୁ ଭୋଜି ଆୟୋଜନ କରାଯାଇଥିଲା। ସମସ୍ତ କାର୍ଯ୍ୟକ୍ରମକୁ ଚର୍ଚ୍ଚ କମିଟି ସଭାପତି ପି.ପ୍ରଦୀପ କୁମାର, ସମ୍ପାଦକ ଲୋଗସ୍ ଦାସ ବର୍ଦ୍ଧନ, କାର୍ଯ୍ୟକାରୀ ସଦସ୍ୟ ବାଦଲ ବର୍ଦ୍ଧନ, ଦାନିଏଲ ବେହେରା, ଜୁଏଲ୍ ଦାସ ବର୍ଦ୍ଧନ, ଏ.ଡି. ଛିଞ୍ଚାଣୀ ପ୍ରମୁଖ ପରିଚାଳନା କରିଥିଲେ।

ପ୍ରଥମ ପୃଷ୍ଠାରୁ...

ଆଜିଠୁ ମେକ୍ ଇନ ଓଡ଼ିଶା...

ଅପରାହ୍ନ ୫ଟାରେ ମୁଖ୍ୟମନ୍ତ୍ରୀ ନବୀନ ପଟ୍ଟନାୟକ ଉଦ୍‌ଘାଟନ କରିବେ। ନଭେମ୍ବର ୧୨ ତାରିଖ ସକାଳ ୧୦ଟା ୩୦ ମିନିଟରେ କନ୍‌କ୍ଲେଭ ଆରମ୍ଭ ହେବ। ଏଥିରେ ଦେଶ ଓ ବିଦେଶରୁ ବହୁ ବିଶିଷ୍ଟ ବ୍ୟକ୍ତି ଯୋଗଦେଇ ଆଲୋଚନାରେ ଅଂଶଗ୍ରହଣ କରିବେ। ପୂର୍ବ ଭାରତରେ ଏଭଳି ଏକ ବୃହତ୍ କାର୍ଯ୍ୟକ୍ରମ କେବେ ହୋଇ ନାହିଁ। ଓଡ଼ିଶା ପାଇଁ ଏହା ଗର୍ବର ମୁହୂର୍ତ୍ତ ବୋଲି ମନ୍ତ୍ରୀ କହିଛନ୍ତି।

ଶିଳ୍ପ ସଚିବ ସଞ୍ଜୀବ ଚୋପ୍ରା କହିଛନ୍ତି, ଶିଳ୍ପାୟନ କ୍ଷେତ୍ରରେ ଏହି ମେଗା ଇଭେଣ୍ଟ ଅବିସ୍ମରଣୀୟ ହୋଇ ରହିବ। ସୂଚନା ଆଦାନପ୍ରଦାନରେ ଦୂରତ୍ୱ ଯୋଗୁ ଓଡ଼ିଶା ସମ୍ପର୍କରେ ବାହାର ଲୋକମାନେ ବିଶେଷ କିଛି ଜାଣନ୍ତି ନାହିଁ। ଏହି କାର୍ଯ୍ୟକ୍ରମରେ କେବଳ ପୁଞ୍ଜିନିବେଶ କିମ୍ବା ଶିଳ୍ପାୟନ ସମ୍ପର୍କରେ ଆଲୋଚନା ହେବ ନାହିଁ ବରଂ ଓଡ଼ିଶାର ଅର୍ଥନୈତିକ ପ୍ରଗତିକୁ ଆହୁରି ଆଗକୁ ନେବାରେ ସହାୟକ ହେବ। ଏହି କନ୍‌କ୍ଲେଭ ବ୍ୟବସାୟୀଙ୍କୁ ସେମାନଙ୍କ ନେଟ୍‌ୱର୍କ ବୃଦ୍ଧି ଓ ଅଂଶୀଦାର ପାଇଁ ସୁଯୋଗ ସୃଷ୍ଟି କରିବ। ଗତ କନ୍‌କ୍ଲେଭରେ ୨ ଲକ୍ଷ କୋଟି ଟଙ୍କାର ବିଭିନ୍ନ କ୍ଷେତ୍ରର ୧୨୪ଟି ପ୍ରସ୍ତାବ ଆସିଥିଲା। ସେଥିରୁ ୬୫% ପ୍ରସ୍ତାବ କାର୍ଯ୍ୟକାରୀ ହେବା ପାଇଁ ବିଭିନ୍ନ ସ୍ତରରେ ରହିଛି। ନଭେମ୍ବର ୧୨ ତାରିଖରେ ମେକ୍ ଇନ ଓଡିଶା କନ୍‌କ୍ଲେଭର ଆଲୋଚନାଚକ୍ରରେ ବିଜ୍‌ନେସ ଲିଡରଶିପ୍ ସବ୍‌ମିଟ୍‌ରେ ମୁକେଶ ଅମ୍ବାନୀ ମୁଖ୍ୟବକ୍ତା ଭାବେ ଯୋଗ ଦେବେ। ଏଥିରେ ଆଗାମୀ ପିଢ଼ିର ନେତୃତ୍ୱଙ୍କୁ ପ୍ରେରଣା ଦେବା ସକାଶେ ଶିଳ୍ପ କ୍ୟାପ୍‌ଟେନମାନେ ଲିଡରଶିପ୍ ଦିଗ ଉପରେ ଆଲୋଚନା କରିବେ। ଏଥିରେ ସ୍ଥାନୀୟ ଶିଳ୍ପପତି ଓ ଉଦ୍ୟୋଗପତିଙ୍କ ସମେତ ବହୁରାଷ୍ଟ୍ରୀୟ ଓ ସ୍ଥାନୀୟ ଶିଳ୍ପାନୁଷ୍ଠାନର ମୁଖ୍ୟମାନେ ଉପସ୍ଥିତ ରହିବେ। ଏହି କାର୍ଯ୍ୟକ୍ରମକୁ ଅଧିକ ଆକର୍ଷିତ କରିବା ପାଇଁ ଏବଂ ରାଜ୍ୟର ସମୃଦ୍ଧ ସଂସ୍କୃତି ଓ ଐତିହ୍ୟକୁ ପରିଚିତ କରାଇବା ଉଦ୍ଦେଶ୍ୟରେ କୋଷ୍ଟାଲ ଫନ ରନ, ହେରିଟେଜ ୱାକ, ଗଲ୍ଫ ଟୁର୍ନାମେଣ୍ଟ ଏବଂ ଆଦିବାସୀ ସଂଗ୍ରହାଳୟ ଓ କଳାଭୂମି(ଓଡିଶା ହସ୍ତତନ୍ତ ସଂଗ୍ରହାଳୟ) ପରିଦର୍ଶନ ଆଦି ଯୋଜନା କରାଯାଇଛି। ନଭେମ୍ବର ୧୨ ଅଧିବେଶନ ଉଦ୍‌ଯାପନ ବେଳେ ପ୍ରଖ୍ୟାତ ଓଡିଶୀ ନୃତ୍ୟଶିଳ୍ପୀ ଅରୁଣା ମହାନ୍ତି ଏବଂ ତାଙ୍କ ଟିମ୍‌ଙ୍କ ଦ୍ୱାରା ରାଜ୍ୟର ଇତିହାସ ଓ ସଂସ୍କୃତି ଉପରେ କଳାତ୍ମକ ଅନୁବାଦ ପ୍ରଦର୍ଶିତ ହେବ। ରାଉରକେଲା ଜନ୍ମିତ ଏବଂ ଆମେରିକାର ପ୍ରଖ୍ୟାତ ଫ୍ୟାଶନ ଡିଜାଇନର ବିଭୁ ମହାପାତ୍ର କ୍ରିଏଟିଭ ଅର୍ଥନୀତି ଉପରେ ଅଭିଭାଷଣ ପ୍ରଦାନ କରିବେ। ଟେକ୍ ଟକ୍ କାର୍ଯ୍ୟକ୍ରମରେ ମିସ୍ ୟେଭେଟ କର୍ନୌଫ ଆମେରିକାର ପ୍ରଗତିଶୀଳ ଟେକ୍ନୋଲୋଜି ଉପରେ ଏକ ଅଭିଭାଷଣ ଦେବେ। ଏହି କାର୍ଯ୍ୟକ୍ରମରେ ପ୍ରଥମ ଥର ଲାଗି ରାଜ୍ୟରେ ଓଡିଶା ସିଏସ୍ଆର ପୁରସ୍କାର ପ୍ରଦାନ କରାଯିବ। ରାଜ୍ୟର ସାମାଜିକ ଓ ଆର୍ଥିକ କ୍ଷେତ୍ରର ବିକାଶ ଦିଗରେ ଓଡିଶାରେ ଥିବା କମ୍ପାନୀଗୁଡିକର ଉଲ୍ଲେଖନୀୟ ଅବଦାନ ପାଇଁ ଏହି ସମ୍ମାନ ଦିଆଯିବ। ନଭେମ୍ବର ୧୨ରେ ୩ଟି ଶ୍ରେଷ୍ଠ କମ୍ପାନୀକୁ ଶ୍ରେଷ୍ଠ ଷ୍ଟଲ୍ ପାଇଁ ପୁରସ୍କୃତ କରାଯିବ। ଏଥିସହିତ ସୋସିଆଲ ମିଡିଆରେ ଆଇ ଆମ ଓଡିଶା ଅଭିଯାନ ସଫଳତା ପୂର୍ବକ ଶେଷ ହେବା ପରେ ଓଡ଼ିଶାଭିତ୍ତିକ ୭ ଜଣ ସଫଳ ଉଦ୍ୟୋଗୀ ସେମାନଙ୍କ କେସ୍ ଷ୍ଟଡି ପ୍ରଦାନ କରିବେ। ୩ ଜଣ ବିଜେତାଙ୍କୁ ମୁଖ୍ୟମନ୍ତ୍ରୀ ନବୀନ ପଟ୍ଟନାୟକଙ୍କ ଦ୍ୱାରା 'ଓଡିଶା ଗୌରବ' ଭାବେ ସମ୍ମାନିତ କରାଯିବ। ମେକ୍ ଇନ ଓଡିଶା କନ୍‌କ୍ଲେଭରେ ଜାପାନ କଣ୍ଟ୍ରି ପାର୍ଟନର ରହିଛି। ନଭେମ୍ବର ୧୨ରେ ଜାପାନ କମ୍ପାନୀଗୁଡିକ ପାଇଁ ଏକ ସ୍ୱତନ୍ତ୍ର ସେମିନାର ଆୟୋଜନ କରାଯାଇଛି। ଜାପାନ କମ୍ପାନୀଗୁଡିକ ଏହି କର୍ମଶାଳାରେ ଓଡିଶାର ମାନୁଫାକ୍ଚରିଂ କ୍ଷେତ୍ରରେ ରହିଥିବା ନିବେଶ ସୁଯୋଗ ସମ୍ପର୍କରେ ପ୍ରଦର୍ଶନ କରିବେ। ରାଜ୍ୟରେ ପ୍ରଥମ ଥର ପାଇଁ ସ୍ମାର୍ଟ ଓଡିଶା ହାକାଥନ ଆୟୋଜନ କରାଯିବ। ଏଥିପାଇଁ ୨୯୩ ଜଣ ଛାତ୍ରୀଛାତ୍ରଙ୍କୁ ଚୟନ କରାଯାଇଛି। ସେମାନଙ୍କୁ ୯୩ଟି ଟିମ୍‌ରେ ବିଭକ୍ତ କରାଯାଇଛି। ୩୬ ଘଣ୍ଟିଆ ସ୍ମାର୍ଟ ଓଡିଶା ହାକାଥନ ବିଜେତାଙ୍କୁ ନଭେମ୍ବର ୧୫ରେ ପୁରସ୍କୃତ କରାଯିବ। ଓଡିଶା ଥିମ୍ ପାଭେଲିୟନ ଦେଓମାଳି ହେବ ଏହି କାର୍ଯ୍ୟକ୍ରମର ମୁଖ୍ୟ ଆକର୍ଷଣ। କାର୍ଯ୍ୟକ୍ରମରେ ଯୋଗ ଦେବାକୁ ଆସୁଥିବା ଅତିଥିମାନଙ୍କୁ ଆକୃଷ୍ଟ କରିବା ସକାଶେ ରାଜଧାନୀକୁ ବିଭିନ୍ନ ଚିତ୍ରରେ ଚିତ୍ରାୟିତ କରାଯାଇଛି।

ଅବପାତ ଘୂର୍ଣ୍ଣିଝଡ଼...

ଦିଗ ଦେଇ ଉତ୍ତର ତାମିଲନାଡୁ ଓ ଦକ୍ଷିଣ ଆନ୍ଧ୍ରପ୍ରଦେଶ ମୁହାଁ ହେବ। ୧୧ ତାରିଖରେ ଦକ୍ଷିଣ ପଶ୍ଚିମ ଓ କେନ୍ଦ୍ରୀୟ ବଙ୍ଗୋପସାଗରରେ ସମୁଦ୍ର ଅଶାନ୍ତ ରହିବା ସହ ଘଣ୍ଟାକୁ ୪୫ରୁ ୫୫ କିଲୋମିଟର ବେଗରେ ପବନ ବହିବ। ସମୁଦ୍ରକୁ ନ ଯିବା ଲାଗି ମତ୍ସ୍ୟଜୀବୀମାନଙ୍କୁ ପରାମର୍ଶ ଦିଆଯାଇଛି। ୧୨ ତାରିଖରେ ଲଘୁଚାପର ବେଗ ବଢ଼ିବ। ଘଣ୍ଟାକୁ ୫୦ରୁ ୬୦ ଓ ବେଳେ ବେଳେ ୭୦ କିମି ବେଗରେ ପବନ ବହିବ। ଗଭୀର ସମୁଦ୍ରରେ ଯେଉଁ ମତ୍ସ୍ୟଜୀବୀମାନେ ଅଛନ୍ତି ସେମାନେ ତୁରନ୍ତ କୂଳକୁ ଫେରି ଆସିବାକୁ ପାଣିପାଗ ବିଭାଗ ପକ୍ଷରୁ ପରାମର୍ଶ ଦିଆଯାଇଛି। ୧୩ ତାରିଖରେ ଲଘୁଚାପ ସାମୁଦ୍ରିକ ଝଡ଼ରେ ପରିଣତ ହେବ। ପୂର୍ବ କେନ୍ଦ୍ରୀୟ ବଙ୍ଗୋପ ସାଗରରେ ତାଣ୍ଡବ କରିବ। ଘଣ୍ଟାକୁ ୯୦ରୁ ୧୦୦ କିଲୋମିଟର ବେଗରେ ପବନ ବହିବ। ୧୪ ତାରିଖରେ ଝଡ ଭୟଙ୍କର ରୂପ ଧାରଣ କରି ଘଣ୍ଟାକୁ ୧୦୦ରୁ ୧୧୦ କିଲୋମିଟର ବେଗରେ ଗତି କରିବ। ଏହି ସମୟରେ ସମୁଦ୍ରରେ ଉଚ୍ଚ ଲହଡି ଉଠିବା ସହ ଅଶାନ୍ତ ରହିବ। ସମୁଦ୍ରକୁ ନ ଯିବା ଲାଗି ମତ୍ସ୍ୟଜୀବୀମାନଙ୍କୁ ସତର୍କ କରାଯାଇଛି। ଏହାର ପ୍ରଭାବ ତାମିଲନାଡୁ ଓ ଦକ୍ଷିଣ ଆନ୍ଧ୍ର ପ୍ରଦେଶ ଉପରେ କିଛିମାତ୍ରାରେ ପଡିବ ବୋଲି ଅନୁମାନ କରାଯାଇଛି। ତେବେ ଓଡ଼ିଶା ଉପରେ ଝଡ଼ର ପ୍ରଭାବ ସେପରି କିଛି ପଡିବ ନାହିଁ। ତେବେ ଆସନ୍ତା ଦିନେ ଦୁଇ ଦିନ ମଧ୍ୟରେ ଏ ନେଇ ସ୍ପଷ୍ଟ କରାଯିବ ବୋଲି ଆଞ୍ଚଳିକ ପାଣିପାଗ ନିର୍ଦ୍ଦେଶକ ଏଚ.ଆର. ବିଶ୍ୱାସ କହିଛନ୍ତି। ତେବେ ଝଡ଼ର ପ୍ରଭାବରେ ଦକ୍ଷିଣ ଓଡିଶାର କେତେକ ସ୍ଥାନରେ ଆକାଶ ମେଘାଚ୍ଛନ୍ନ ରହିବା ସହ ସ୍ୱଳ୍ପରୁ ମଧ୍ୟମ ଧରଣର ବର୍ଷା ହେବା ସମ୍ଭାବନା ରହିଛି। ଆସନ୍ତା ୪ ଦିନ ଯାଏ ରାଜ୍ୟରେ ପାଗ ଶୁଖିଲା ରହିବ। ଶୀତର ପ୍ରକୋପ ବଢିବ। ଶନିବାର ରାଜ୍ୟରେ ସର୍ବନିମ୍ନ ତାପମାତ୍ରା ୩ରୁ ୪ ଡିଗ୍ରୀ ସେଲସିୟସ ଯାଏ ତଳକୁ ଖସି ଯାଇଛି। ଫୁଲବାଣୀରେ ସର୍ବନିମ୍ନ ତାପମାତ୍ରା ୧୧ ଡିଗ୍ରୀ ସେଲସିୟସ ରେକର୍ଡ କରାଯାଇଥିବା ବେଳେ ଦାରିଙ୍ଗବାଡି ୧୩, ଝାରସୁଗୁଡା ୧୪.୧, ସୁନ୍ଦରଗଡ ୧୫, କେନ୍ଦୁଝରରେ ୧୫.୪, ଅନୁଗୋଳ ୧୬, କୋରାପୁଟ ୧୬ ଏବଂ ହୀରାକୁଦରେ ସର୍ବନିମ୍ନ ୧୬.୯ ଡିଗ୍ରୀ ସେଲସିୟସ ରେକର୍ଡ କରାଯାଇଛି।

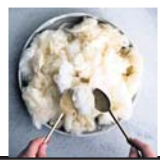

କଟନ୍ ବା କପାତୁଳାର ସୂତା ସାଧାରଣତଃ ପିନ୍ଧିବା ପାଇଁ ପୋଷାକ ଆକାରରେ ବ୍ୟବହାର କରାଯାଇଥାଏ । ହେଲେ ଏବେ ଏହି କଟନ୍‌କୁ ଖାଇହେବ ବୋଲି କହିଛି ଆମେରିକା । କାରଣ ସେଠାରେ ଏବେ ଉଭୟ ଖାଇବା ଓ ପିନ୍ଧିବାର କଟନ୍ ଚାଷ କରାଯିବ । ୟୁଏସ୍ ଡିପାର୍ଟମେଣ୍ଟ ଅଫ୍ ଏଗ୍ରିକଲଚର, କଟନ୍ ପ୍ଲାଣ୍ଟର ବାୟୋପିକ୍ ଭର୍ସନକୁ ବ୍ୟବସାୟିକ କରିବାକୁ ଗ୍ରୀନ୍ ସିଗ୍ନାଲ ଦେଇଛି । ଟେକ୍ସାସ୍ ୟୁନିଭର୍ସିଟିର ସୂଚନା ଅନୁଯାୟୀ, ଏହି ଗଛର ଫଳକୁ ଖାଇହେବ । ୨ ଦଶକ ପୂର୍ବରୁ କଟନ୍ ଖାଇହେବ ବୋଲି କୁହାଯାଉଥିଲେ ସୁଦ୍ଧା ଆମେରିକାର ଫୁଡ୍ ଆଣ୍ଡ

ସଂକ୍ଷେପରେ

ଡାକ୍ତରଖାନା ଛାତରୁ ଡେଇଁ ରୋଗୀଙ୍କ ଆତ୍ମହତ୍ୟା ଉଦ୍ୟମ

ବରଗଡ଼ ଅଫିସ,୧୦।୧୧: ବରଗଡ଼ ଜିଲା ମୁଖ୍ୟ ଡାକ୍ତରଖାନାରେ ଶନିବାର ପୂର୍ବାହ୍ନରେ ଏକ ଅଭାବନୀୟ ଘଟଣା ଘଟିଛି । ଏଠାରେ ଚିକିତ୍ସାଧୀନ ଥିବା ଜଣେ ଯୁବକ ଡାକ୍ତରଖାନା ବହିର୍ବିଭାଗ ୨ ମହଲା ବିଶିଷ୍ଟ କୋଠା ଉପରରୁ ତଳକୁ ଡେଇଁ ଆତ୍ମହତ୍ୟା ଉଦ୍ୟମ କରିଛନ୍ତି । ଫଳରେ ତାଙ୍କ ଡାହାଣ ଗୋଡ଼ ଭାଙ୍ଗିଯାଇଛି । ଆହତ ଯୁବକ ଜଣକ ଗାଇସିଲେଟ୍ ବ୍ଲକ କଁଟାବାହାଲ ଗ୍ରାମର ଭାବଗ୍ରାହୀ ବରିହା(୨୫) । ତାଙ୍କୁ ବୁର୍ଲା ଡାକ୍ତରଖାନାକୁ ସ୍ଥାନାନ୍ତର କରାଯାଇଛି ।

ଭାବଗ୍ରାହୀ ଗତ ୬ତାରିଖରେ କୀଟନାଶକ ପିଇ ଦେଇଥିଲେ । ପରିବାର ଲୋକେ ତାଙ୍କୁ ଗୁରୁତର ଅବସ୍ଥାରେ ପ୍ରଥମେ ପଦ୍ମପୁର ଉପଖଣ୍ଡ ଡାକ୍ତରଖାନାକୁ ନେଇଥିଲେ । ସେଠାରେ ପ୍ରାଥମିକ ଚିକିତ୍ସା ପରେ ୭ତାରିଖରେ ଭାବଗ୍ରାହୀଙ୍କୁ ଜିଲା ମୁଖ୍ୟ ଡାକ୍ତରଖାନାକୁ ସ୍ଥାନାନ୍ତର କରାଯାଇଥିଲା । ସେଠାରେ ସେ ଚିକିତ୍ସାଧୀନ ଥିଲେ । ପୂର୍ବାହ୍ନ ପ୍ରାୟ ସାଢ଼େ ୯ଟାରେ ଭାବଗ୍ରାହୀ ବେଡ୍‌ରୁ ଉଠି ବହିର୍ବିଭାଗର ଛାତ ଉପରକୁ ଯାଇଥିଲେ ଏବଂ ସେଠାରୁ ତଳକୁ ଡେଇଁ ପଡିଥିଲେ ।

ପିସିସି ଅନୁସୂଚିତ ଜାତି ଅଧ୍ୟକ୍ଷଙ୍କୁ ସମ୍ବର୍ଦ୍ଧନା

ଭୁବନେଶ୍ୱର,୧୦।୧୧(ବ୍ୟୁରୋ)- ପିସିସିର ନବ ନିଯୁକ୍ତ ଏସ୍‌ସି ସେଲ୍ ଅଧ୍ୟକ୍ଷ ବିଭୁ ପ୍ରସାଦ ତରାଇଙ୍କୁ କଂଗ୍ରେସ ଭବନରେ ଦଳ ପକ୍ଷରୁ ସମ୍ବର୍ଦ୍ଧନା ଦିଆଯାଇଛି । ଏସ୍‌ସି ବିଭାଗର ଉପାଧ୍ୟକ୍ଷା ମମତାଲି ବେହେରାଙ୍କ ଅଧ୍ୟକ୍ଷତାରେ ଏହି ସମ୍ବର୍ଦ୍ଧନା ସଭା ଅନୁଷ୍ଠିତ ହୋଇଥିଲା । ପିସିସି ସଭାପତି ନିରଞ୍ଜନ ପଟ୍ଟନାୟକ ନବ ନିଯୁକ୍ତ ଅଧ୍ୟକ୍ଷ ତରାଇଙ୍କୁ ସ୍ୱାଗତ କରିଛନ୍ତି । ଏହି ଅବସରରେ ପିସିସି ସଭାପତି ନିରଞ୍ଜନ ପଟ୍ଟନାୟକ କହିଛନ୍ତି, ଯେପର୍ଯ୍ୟନ୍ତ ଅନୁସୂଚିତ ଜାତି ଓ ଜନଜାତି ଲୋକମାନଙ୍କ ବିକାଶ ନ ହୋଇଛି,ସେ ପର୍ଯ୍ୟନ୍ତ ରାଜ୍ୟର ସର୍ବାଙ୍ଗୀନ ଉନ୍ନତି ହୋଇ ପାରିବନାହିଁ । ନିଖିଳ ଭାରତ କଂଗ୍ରେସ କମିଟି ତରାଇଙ୍କୁ ଅଧ୍ୟକ୍ଷ ଦାୟିତ୍ୱ ଦେଇଥିବାରୁ ସେ ଆଗାମୀ ଦିନରେ ଅନୁସୂଚିତ ଜାତି ବିଭାଗକୁ ସୁଦୃଢ଼ କରିବା ସହ ଜନସାଧାରଣଙ୍କୁ ସେମାନଙ୍କର ଅଧିକାର ଦେବାରେ ପ୍ରମୁଖ ଭୂମିକା ଗ୍ରହଣ କରିବେ । ଦଳିତ, ଆଦିବାସୀ ଓ ଅନ୍ୟାନ୍ୟ ପଛୁଆବର୍ଗ କାହାର ଦୟାର ପାତ୍ର ନୁହଁନ୍ତି । ସେମାନଙ୍କ ଆର୍ଥିକ, ସାମାଜିକ, ରାଜନୈତିକ କ୍ଷେତ୍ରରେ ସର୍ବାଙ୍ଗୀନ ବିକାଶ ପାଇଁ କଂଗ୍ରେସ ଦଳ ସଚେତନ ରହିଛି ବୋଲି ନିରଞ୍ଜନ କହିଛନ୍ତି । ସେହିପରି କଟକ ଜିଲାର ନିଆଳି ଅଞ୍ଚଳରେ ବିଜେଡି ନେତା ଅଭିମନ୍ୟୁ ମଲ୍ଲିକଙ୍କ ନେତୃତ୍ୱରେ ଶତାଧିକ ସମର୍ଥକ କଂଗ୍ରେସ ଦଳରେ ସାମିଲ ହୋଇଛନ୍ତି । ପିସିସି ସଭାପତି ନିରଞ୍ଜନ ପଟ୍ଟନାୟକ ସମସ୍ତଙ୍କୁ ପୁଷ୍ପଗୁଚ୍ଛ ଦେଇ ଦଳକୁ ସ୍ୱାଗତ କରିଛନ୍ତି ।

ଗାନ୍ଧିଜୀଙ୍କ ବେଶରେ ବିଶ୍ୱଭ୍ରମଣରେ ସାଇରାମ

ଭୁବନେଶ୍ୱର, ୧୦।୧୧(ବ୍ୟୁରୋ)

■ ବାଣ୍ଟୁଛନ୍ତି 'ସ୍ୱଚ୍ଛ ଭାରତ, ସ୍ୱଚ୍ଛ ପରିବେଶ ଓ ସ୍ୱଚ୍ଛ ମଣିଷ'ର ବାର୍ତ୍ତା
■ ପୁରୀରୁ ଗୁଜରାଟ ପାଦରେ ଚାଲି ବିଶ୍ୱ ରେକର୍ଡ

ଗୋଟିଏ ହାତରେ ବାଡ଼ି, ଆଉ ଗୋଟିଏ ହାତରେ ଝାଡ଼ୁ । ଗାନ୍ଧିଜୀଙ୍କ ବେଶରେ ରାଜରାସ୍ତାରେ ବୁଲୁଛନ୍ତି ଓଡ଼ିଶାର ସାଇରାମ । ଖାଲି ପାଦରେ ଚାଲି ଚାଲି ଲୋକଙ୍କୁ ଶାନ୍ତି ଓ ସୌହାର୍ଦ୍ଧ୍ୟରେ ରହିବାକୁ ବୁଝାଉଛନ୍ତି । ଗାନ୍ଧିଜୀଙ୍କ ସ୍ୱଚ୍ଛତାର ବାର୍ତ୍ତାକୁ ଦେଶବାସୀଙ୍କ ନିକଟରେ ପହଞ୍ଚାଉଛନ୍ତି । ୨୦୧୬ ଜୁନ୍ ୨୬ରୁ ଜଗନ୍ନାଥ ଧାମ ପୁରୀରୁ ଯାତ୍ରା ଆରମ୍ଭ କରିଥିବା ସାଇରାମ ଏହାମଧ୍ୟରେ ବାରାଣସୀ, ଚେନ୍ନାଇ, ଦିଲ୍ଲୀ, ଗୁଜରାଟ ଭଳି ଦେଶର ଅଧିକାଂଶ ସ୍ଥାନ ଭ୍ରମଣ କରିସାରିଛନ୍ତି । ବିନା କୌଣସି ସରକାରୀ ସହାୟତାରେ ବହୁ ପ୍ରତିବନ୍ଧକ ସତ୍ତ୍ୱେ ନିଜର ଅଭିଯାନ ଜାରି ରଖିଛନ୍ତି । କେବଳ ଓଡ଼ିଶା କି ଭାରତ ନୁହେଁ, ଆଗକୁ ଗାନ୍ଧିଜୀଙ୍କ ଏହି ବାର୍ତ୍ତାକୁ ସମଗ୍ର ବିଶ୍ୱରେ ପହଞ୍ଚାଇବାକୁ ସେ ଲକ୍ଷ୍ୟ ରଖିଛନ୍ତି ।

ଭୁବନେଶ୍ୱରର ସାଇରାମ ଗାନ୍ଧୀ । ଭଲ ନାମ ମୋହନ ମହାପାତ୍ର । ବୟସ ୨୪ବର୍ଷ । ଉତ୍କଳ ସଙ୍ଗୀତ ମହାବିଦ୍ୟାଳୟରେ ସ୍ନାତକୋତ୍ତର ନାଟକ ବିଭାଗର ଛାତ୍ର । ଯେଉଁ ବୟସରେ ଅନ୍ୟମାନେ ନିଜ ପାଇଁ କିଛି କରିବାର ସ୍ୱପ୍ନ ଦେଖନ୍ତି, ସେତେବେଳେ ସାଇରାମ ଏକ ବଡ଼ସ୍ୱପ୍ନ ନେଇ ରାସ୍ତାକୁ ଓହ୍ଲାଇଛନ୍ତି । ଦେଶ ଓ ଦେଶବାସୀଙ୍କ ପାଇଁ କିଛି କରିବାର ସ୍ୱପ୍ନ ଦେଖିଛନ୍ତି । ହିଂସା ମାର୍ଗ ଛାଡି ସମସ୍ତେ ଯେପରି ସୁଖ, ଶାନ୍ତି ଓ ନିରୋଗରେ ରହିବେ ସେଥିପାଇଁ ବିଶ୍ୱ ଭ୍ରମଣ କରି ଜନସଚେତନତା ସୃଷ୍ଟି କରିବାକୁ ଲକ୍ଷ୍ୟ ରଖିଛନ୍ତି । ହାତରେ ବାଡି ଓ ଝାଡୁ ଧରି, ଦେହରେ ରଙ୍ଗବୋଳି ଅବିକଳ ଗାନ୍ଧିଜୀଙ୍କ ଭଳି ଲାଗୁଛନ୍ତି ସାଇରାମ । କେତେବେଳେ ନିଜେ ଝାଡୁଧରି ସଫେଇରେ ଲାଗିପଡୁଛନ୍ତି ତ କେତେବେଳେ ଲୋକଙ୍କୁ ସଚେତନ କରୁଛନ୍ତି । ଭାରତର ବିଭିନ୍ନ ସହର ଓ ଗାଁ ବୁଲି ସେ ଏହି ଅଭିଯାନ ଜାରି ରଖିଥିବା ବେଳେ ଲୋକଙ୍କ ସମର୍ଥନ ମଧ୍ୟ ମିଳୁଛି । ଲୋକେ ତାଙ୍କ କଥା ଶୁଣୁଛନ୍ତି ଓ ପାଳନ ବି କରୁଛନ୍ତି ।

ଏହା ମଧ୍ୟରେ ସାଇରାମଙ୍କ ବାପାଙ୍କ ଦେହାନ୍ତ ହୋଇଯାଇଛି । କିନ୍ତୁ ସେ ନିଜ ଅଭିଯାନକୁ ଓହରିଯାଇ ନାହାନ୍ତି ।

ମୋହନ ମହାପାତ୍ର

୨୦୧୯ ଅକ୍ଟୋବର ୨ ଗାନ୍ଧିଜୀଙ୍କ ୧୫୦ତମ ଜୟନ୍ତୀ ସୁଦ୍ଧା ସେ ସାରା ଦେଶରେ କୋଣଅନୁକୋଣରେ ତାଙ୍କ ବାର୍ତ୍ତା ପହଞ୍ଚାଇବାକୁ ଯୋଜନା କରିଛନ୍ତି । ଅନ୍ୟପଟେ ପୁରୀରୁ ଗୁଜରାଟ ପର୍ଯ୍ୟନ୍ତ ମହାତ୍ମା ଗାନ୍ଧୀଙ୍କ ବେଶରେ ପାଦରେ ଚାଲି ସେ ସବୁଠାରୁ ଦୀର୍ଘତମ ପଥ ଅତିକ୍ରମ କରିବାର ୟୁନିକ୍ ୱାର୍ଲ୍ଡ ରେକର୍ଡ କରିଛନ୍ତି । ସେ ଓଡ଼ିଶାରେ 'ସ୍ୱଚ୍ଛ ଭାରତ କି ଗାନ୍ଧିଜୀକି ଟିମ୍' ଗଠନ କରିବା ସହ ବିଭିନ୍ନ କାର୍ଯ୍ୟକ୍ରମରେ ଯୋଗଦେଇ ଲୋକଙ୍କୁ ନିଜସ୍ୱ ଶୈଳୀରେ ସଚେତନ କରିଛନ୍ତି । ସେ ଏବେ ଜଣେ ଜଣେ ସେଲିବ୍ରିଟି ପାଲଟି ଯାଇଥିବାବେଳେ ଲୋକେ ବାଟରେ ଅଟକାଇ ତାଙ୍କ ସହ ସେଲ୍ଫି ନେଉଛନ୍ତି ।

ସାଇରାମ 'ଧରିତ୍ରୀ'କୁ କହିଛନ୍ତି, ପ୍ରଥମେ ମୁଁ ଜଣେ କଳାକାର । ତେଣୁ ଜଣେ କଳାକାରର ଶୈଳୀରେ ଲୋକଙ୍କୁ ବୁଝାଇବାକୁ ଚେଷ୍ଟା କରୁଛି । ମହାତ୍ମା ଗାନ୍ଧୀ ଯେଉଁ 'ସ୍ୱଚ୍ଛ ଭାରତ, ସ୍ୱଚ୍ଛ ପରିବେଶ ଓ ସ୍ୱଚ୍ଛ ମଣିଷର ସ୍ୱପ୍ନ ଦେଖୁଥିଲେ ତାହାକୁ ମୁଁ ସତ କରିବାକୁ ଚାହୁଁଛି । ଯେପର୍ଯ୍ୟନ୍ତ ଆମେ ନ ସୁଧୁରିଛେ ସେପର୍ଯ୍ୟନ୍ତ କିଛି ପରିବର୍ତ୍ତନ ହୋଇପାରିବ ନାହିଁ । ଏଥିପାଇଁ ଆଜୀବନ ସଂଗ୍ରାମ ଜାରି ରଖିବାକୁ ହେଲେ ବି ମୁଁ କରିବି । ଲୋକଙ୍କ ସମର୍ଥନ ଓ ଭଗବାନଙ୍କ ଆର୍ଶିବାଦ ମୋତେ ଏହି ସଂଗ୍ରାମ ପାଇଁ ଶକ୍ତିଦେଉଛି ।

ତେବେ ତାଙ୍କର ଏହି ମହତ କାର୍ଯ୍ୟ ପାଇଁ ସରକାରଙ୍କଠାରୁ ଟଙ୍କାଟିଏ ବି ସହାୟତା ମିଳିନି । ଓଲଟା କେନ୍ଦ୍ର ସରକାରଙ୍କ ପକ୍ଷରୁ ତାଙ୍କର ଏହି ଅଭିନବ କାମ ସମ୍ପର୍କରେ ଜାଣିବାକୁ ରିପୋର୍ଟ ମଗାଯାଇଥିଲେ ବି ରାଜ୍ୟ ସରକାର ତାହାକୁ ଚାପି ରଖିଛନ୍ତି । ରାଜନୈତିକ ଆକ୍ରୋଶ ଯୋଗୁ ରାଜ୍ୟ ସରକାରଙ୍କ ପଞ୍ଚାୟତିରାଜ ବିଭାଗ କୌଣସି ରିପୋର୍ଟ ନ ଦେଇ ଚୁପ୍ ବସିଥିବାରୁ ବୁଦ୍ଧିଜୀବୀ ମହଲରେ ନାପସନ୍ଦ କରାଯାଇଛି ।

୧୨ରେ ଶ୍ରୀମନ୍ଦିର ଆସିବେ ମୁକେଶ ଅମ୍ବାନୀ

ପୁରୀ ଅଫିସ, ୧୦।୧୧

ରବିବାରଠାରୁ ଭୁବନେଶ୍ୱରରେ ଆରମ୍ଭ ହେବାକୁ ଯାଉଛି ମେକ୍ ଇନ୍ ଓଡିଶା କନ୍‌କ୍ଲେଭ । ଏଥିରେ ଯୋଗଦେବା ଲାଗି ରାଜଧାନୀକୁ ଦେଶର ବିଶିଷ୍ଟ ଶିଳ୍ପପତିମାନେ ଆସୁଛନ୍ତି । ସେଥିମଧ୍ୟରୁ କେତେଜଣ ଶିଳ୍ପପତି ଶ୍ରୀଜଗନ୍ନାଥ ମହାପ୍ରଭୁଙ୍କ ଦର୍ଶନ ଲାଗି ପୁରୀ ଆସୁଥିବା ଜଣାପଡିଛି । ଆସନ୍ତା ୧୨ ତାରିଖ ଅପରାହ୍ନ ୩ଟା ବେଳେ ହେଲିକପ୍ଟର ଯୋଗେ ମୁକେଶ ଅମ୍ବାନୀ ପୁରୀ ଆସିବେ । ପୁରୀ ହେଲିପ୍ୟାଡ୍‌ରେ ଅବତରଣ ପରେ ଶ୍ରୀମନ୍ଦିରକୁ ଯାଇ ମହାପ୍ରଭୁଙ୍କ ଦର୍ଶନ କରିବେ ବୋଲି ଜଣାପଡିଛି । ତେବେ ଜିଲା ପ୍ରଶାସନ ପାଖକୁ ଏପର୍ଯ୍ୟନ୍ତ ବିଧିବଦ୍ଧ କାର୍ଯ୍ୟସୂଚୀ ଆସିନାହିଁ । ଅନ୍ୟପକ୍ଷରେ ଜିନ୍ଦଲ ଗ୍ରୁପ୍‌ର ପରିଚାଳନା ନିର୍ଦ୍ଦେଶକ ସାଜନ ଜିନ୍ଦଲ ରବିବାର ସନ୍ଧ୍ୟାରେ ଶ୍ରୀମନ୍ଦିର ଆସି ମହାପ୍ରଭୁଙ୍କ ଦର୍ଶନ କରିବା କାର୍ଯ୍ୟକ୍ରମ ରହିଛି । ଏ ନେଇ ଜିଲା ପ୍ରଶାସନ ନିକଟରେ କାର୍ଯ୍ୟସୂଚୀ ପହଞ୍ଚିଛି ।

ଦାମ ଗଢ଼ିବେ ବିଜୁ ସମତା କ୍ରାନ୍ତି ଦଳ

ପାରାଦୀପ,୧୦।୧୧(ସ୍ୱ.ପ୍ର.)

■ ୩ରୁ ୪ ଦିନ ମଧ୍ୟରେ ହେବ ବିଧିବଦ୍ଧ ଘୋଷଣା
■ ବିଜେଡି ନେତା ଓ ନବୀନ ସରକାରଙ୍କୁ ସମାଲୋଚନା

ବିଜେଡିରୁ ବହିଷ୍କୃତ ହେବା ପରେ ବରିଷ୍ଠ ନେତା ତଥା ପାରାଦୀପ ବିଧାୟକ ଦାମୋଦର ରାଉତ କ'ଣ କରିବେ? ନୂଆ ଦଳ ଗଢିବେ ନା ଅନ୍ୟ କୌଣସି ରାଜନୈତିକ ଦଳରେ ସାମିଲ ହେବେ? ଏଭଳି ଅନେକ ପ୍ରଶ୍ନକୁ ନେଇ ରାଜନୈତିକ ମହଲରେ ଦୀର୍ଘଦିନ ହେଲା ଆଲୋଚନା ଜୋର ଧରିଥିବାବେଳେ ଶନିବାର ଏହା ଉପରୁ ପରଦା ଉଠାଇଛନ୍ତି ଦାମ । ଆସନ୍ତା ୩ ରୁ ୪ ଦିନ ମଧ୍ୟରେ ରାଜ୍ୟରେ ତାଙ୍କ ନେତୃତ୍ୱରେ ଏକ ନୂଆ ଦଳ ଗଠନ ହେବ । ଏହାର ନାମ ବିଜୁ ସମତା କ୍ରାନ୍ତି ଦଳ ରହିବ ବୋଲି ସେ ସ୍ପଷ୍ଟ କରିଛନ୍ତି । ପାରାଦୀପ ସର୍କିଟ ହାଉସଠାରେ ଆୟୋଜିତ ଏକ ଖବରଦାତା ସମ୍ମିଳନୀରେ ସେ ଏ ସମ୍ପର୍କରେ ସୂଚନା ଦେଇଛନ୍ତି । ତେବେ ଏହି ଦଳରେ ଅନ୍ୟ କେଉଁ ନେତା ରହିବେ, କିଏ ପାଣ୍ଠି ଯୋଗାଇବେ ଆଦି ପ୍ରଶ୍ନ କରିବାରୁ ସେ ଚିରାଚରିତ ଢଙ୍ଗରେ କଟୁକ୍ତି କରିଥିଲେ । କହିଲେ ଦଳରେ କିଏ ରହିବ ଏବେ ଘୋଷଣା କରିବି ନାହିଁ । ଯେଉଁଦିନ ଦଳ ବିଧିବଦ୍ଧ ଭାବେ ଆତ୍ମପ୍ରକାଶ ପାଇବ ସେହିଦିନ ଦଳର ନୀତିଗତ ଆଭିମୁଖ୍ୟ ସମ୍ପର୍କରେ ସ୍ପଷ୍ଟ କରାଯିବ । ଏହି ନୂଆ ଆଞ୍ଚଳିକ ଦଳର ପାଣ୍ଠି ଖର୍ଚ୍ଚ ବିଜେଡି ନେତା ମନ୍ତ୍ରୀ ପ୍ରତାପ ଜେନା ଓ ପ୍ରଫୁଲ୍ଲ ସାମଲ ଭରଣା କରିବେ ବୋଲି ଦାମ କଟାକ୍ଷ କରିଥିଲେ ।

ଏହି ଅବସରରେ ସେ ଏମ୍‌ପି କୁଳମଣି ସାମଲଙ୍କଠାରୁ ଆରମ୍ଭ କରି ଶ୍ରମିକନେତା ଗୋଲେଖ ନାୟକ, ବିଧାୟକ ଦେବାଶିଷ ସାମନ୍ତରାୟ, ପୌରାଧ୍ୟକ୍ଷ ବସନ୍ତ ବିଶ୍ୱାଳ, ପାରାଦୀପ ନଗର ବିଜେଡି ସଭାପତି ସୁମନ୍ତ ବିଶ୍ୱାଳ, ମନ୍ତ୍ରୀ ପ୍ରତାପ ଜେନା, ପ୍ରଫୁଲ୍ଲ ସାମଲ, ବିଧାୟକ ପ୍ରଶାନ୍ତ ମୁଦୁଲି, ଜଗତ୍‌ସିଂହପୁର ଜିଲା ବିଜେଡି ସଭାପତି ବିଷ୍ଣୁ ଦାସଙ୍କୁ ତୀବ୍ର ସମାଲୋଚନା କରିଥିଲେ । ସମସ୍ତେ କିପରି ଦୁର୍ନୀତିଗ୍ରସ୍ତ, ପ୍ରିୟାପ୍ରୀତି ତୋଷଣ କରି ଆତ୍ମୀୟଙ୍କ ନାଁରେ ବ୍ୟବସାୟ, ଚାକିରି ଆଦି କରାଇଛନ୍ତି ସେ ସବୁ ବଖାଣିଥିଲେ । କୁଳମଣିଙ୍କ ସମ୍ପର୍କରେ ସେ କହିଲେ ଯେ ୪ ବର୍ଷ ମଧ୍ୟରେ କୁଳମଣି ପାର୍ଲିଆମେଣ୍ଟରେ ସ୍ଥାନୀୟ ସମସ୍ୟା ନେଇ ପଦୁଟିଏ ବି କହିନାହାନ୍ତି । କେବଳ ନିଜ ଆତ୍ମୀୟମାନଙ୍କ ନିଯୁକ୍ତି ଓ ବ୍ୟବସାୟ କଳେବର ବୃଦ୍ଧିକୁ ସେ ଗୁରୁତ୍ୱ ଦେଇ ଆସିଛନ୍ତି । ମନ୍ତ୍ରୀ ପ୍ରତାପ ଜେନାଙ୍କର ନିଜ ନିର୍ବାଚନମଣ୍ଡଳୀରେ କର୍ତ୍ତୃତ୍ୱ ନାହିଁ । ସେଠାକାର ଲୋକେ ତାଙ୍କୁ ବିରୋଧ କରନ୍ତି ବୋଲି ମୁଁ ତାଙ୍କ ନିର୍ବାଚନମଣ୍ଡଳୀ ଗସ୍ତ କରିବା ସମୟରେ ଜାଣିବାକୁ ପାଇଛି । ତେଣୁ ଆଗାମୀ ଦିନରେ ତାଙ୍କୁ ବିଧାନସଭା ମଡାଇ ଦେବିନାହିଁ ବୋଲି ଦାମ କହିଥିଲେ । ସେହିପରି ମନ୍ତ୍ରୀ ସାମଲଙ୍କ ନାମରେ ଥିବା କଲେଜ ଜମି ହଡ଼ପ ଅଭିଯୋଗ ସମ୍ପର୍କରେ କହିଥିଲେ । ବିଧାୟକ ପ୍ରଶାନ୍ତ ମୁଦୁଲିଙ୍କ ସମ୍ପର୍କରେ କହିଲେ ଯେ, ମୁଁ ତାଙ୍କୁ ରାଜନୀତିକୁ ଆଣିଥିଲି । ଏବେ ସେ ଦୁର୍ନୀତିଖୋର ପାଲଟିଗଲେଣି । ଭୁବନେଶ୍ୱରର ପାତ୍ରପଡ଼ାଠାରେ ଥିବା ବହୁତଳ ପ୍ରାସାଦ ସେ କେଉଁ ଅର୍ଥରେ ନିର୍ମାଣ କଲେ ବୋଲି ଦାମ ପ୍ରଶ୍ନ କରିଛନ୍ତି । ଏହି ଅବସରରେ ମୁଖ୍ୟମନ୍ତ୍ରୀ ନବୀନ ପଟ୍ଟନାୟକଙ୍କୁ ସମାଲୋଚନା କରିବାକୁ ଯାଇ ସେ କହିଲେ ଯେ, ରାଜନୀତି ଉତ୍ତରାଧିକାରୀ ସୂତ୍ରରେ ମିଳେନାହିଁ । ଏହା କୌଣସି ଜମି କିମ୍ବା ସମ୍ପତ୍ତି ନୁହେଁ । ସେଥିପାଇଁ ବିଜୁବାବୁ ଜୀବିତ ଥିବାବେଳେ ତାଙ୍କ ବଂଶଧରଙ୍କୁ ରାଜନୀତିକୁ ଆଣି ନ ଥିଲେ । ସେହିପରି ଗତ ୫ ତାରିଖରୁ ଭାଜପା ଓ ବିଜେଡି ମଧ୍ୟରେ ବେକାରି ସମସ୍ୟାକୁ ନେଇ ଚାଲିଥିବା ଆରୋପ-ପ୍ରତ୍ୟାରୋପକୁ ସେ ନାଟକ ବୋଲି କହିଛନ୍ତି । ସରକାରରେ ଥାଇ ମନ୍ତ୍ରୀମାନେ ନିଯୁକ୍ତି ବିଷୟରେ ସର୍ବସାଧାରଣରେ ବକ୍ତବ୍ୟ ଦେବା ସମ୍ବିଧାନ ପରିପନ୍ଥୀ । ଏଭଳି ପ୍ରଚାରସର୍ବସ୍ୱ ସରକାରଙ୍କୁ ଗାଦିଚ୍ୟୁତ କରିଦେବି ବୋଲି ସେ ଚେତାବନୀ ଦେଇଥିଲେ । ରାଜ୍ୟ ସରକାର ଯୁବପିଢିଙ୍କ ନିଯୁକ୍ତି କଥା ଚିନ୍ତା ନ କରି ସେମାନଙ୍କୁ କିପରି ପଥଭ୍ରଷ୍ଟ କରାଯିବ ସେ ସମ୍ପର୍କରେ ଚିନ୍ତା କରୁଛନ୍ତି ବୋଲି ଦାମ ଅଭିଯୋଗ କରିଥିଲେ । ମୁଁ ହିରୋ, ମୁଁ ଓଡ଼ିଶା କାର୍ଯ୍ୟକ୍ରମ ଓ ବିଜୁ ଯୁବବାହିନୀକୁ ସେ ତୀବ୍ର ଭର୍ତ୍ସନା କରିଥିଲେ । ତେବେ ୪୦ବର୍ଷର ରାଜନୀତିରେ ଆପଣ କେତେ ନିଯୁକ୍ତି ଦେଇଛନ୍ତି, ଅଞ୍ଚଳ ପାଇଁ କ'ଣ ବିକାଶମୂଳକ କାର୍ଯ୍ୟ କରିଛନ୍ତି ବୋଲି ଖବରଦାତାମାନେ ପଚାରିବାରୁ ଦାମ ଚିହିଁକି ଉଠିଥିଲେ । କହିଲେ ଯାହାକିଛି ହୋଇଛି ମୁଁ କରିଛି । ଏମ୍‌ଏସ୍‌ଏମ୍‌ଇ (ଅଣୁ, ମଧ୍ୟମ ଓ କ୍ଷୁଦ୍ର ଉଦ୍ୟୋଗ ବିଭାଗ) କାର୍ଯ୍ୟାଳୟ ପାରାଦୀପକୁ ଆଣିବା ପ୍ରସଙ୍ଗ ଦାମ ଉଠାଇଥିଲେ । କିନ୍ତୁ ଏଥିରେ ତାଙ୍କର ଅପାରଗତା ଓ ନିଜ ଘରେ ଅଫିସ କରିବା ପ୍ରସଙ୍ଗ ପଚାରିବାରୁ ସେ ଏ ବିଷୟରେ ଆଉ ଆଲୋଚନା କରି ନ ଥିଲେ । ଏହି ଆଲୋଚନାବେଳେ ପାରାଦୀପ ନିର୍ବାଚନମଣ୍ଡଳୀରୁ ମାତ୍ର ୨ଜଣ ଅନୁଗତ ତାଙ୍କ ସହ ଥିଲେ । ସେମାନେ ହେଲେ ପ୍ରାକ୍ତନ ପୌରାଧ୍ୟକ୍ଷ କିଶୋର କୁମାର ପରିଡ଼ା ଓ ପ୍ରାକ୍ତନ କାଉନ୍‌ସିଲର ଅକ୍ଷୟ ପରିଡ଼ା । ଦାମଙ୍କ ବକ୍ତବ୍ୟ ସମ୍ପର୍କରେ ଏମ୍‌ପି କୁଳମଣି ସାମଲଙ୍କ ମତ ନେବାରୁ ସେ କହିଲେ ଯେ, ଠାକୁର ତାଙ୍କୁ ସଦ୍‌ବୁଦ୍ଧି ଦିଅନ୍ତୁ । ଦୁନିଆରେ ସେ ଏକା ଭଲ ଆଉ ଅନ୍ୟ ସମସ୍ତେ ଦୋଷୀ ବୋଲି କହୁଥିବା ଲୋକର ମତିଗତି ଠିକ୍ ନାହିଁ । ତେଣୁ ସେ ଚିକିତ୍ସିତ ହେବା ଦରକାର ।

ଏସ୍‌ସିବି ପାଇଁ ୧୦୦ କୋଟି ଅନୁଦାନ

କଟକ ଅଫିସ, ୧୦।୧୧

ଏସ୍‌ସିବି ମେଡିକାଲ ପାଇଁ ରାଜ୍ୟ ସରକାର ନିଜସ୍ୱ ପାଣ୍ଠିରୁ ୧୦୦ କୋଟି ଟଙ୍କାର ସ୍ୱତନ୍ତ୍ର ଅନୁଦାନ ଦେଇଛନ୍ତି । ଏଥିରେ ମେଡିକାଲର ଚର୍ମରୋଗ ବିଭାଗ ନିକଟରେ ନିର୍ମାଣ କରାଯିବ ୮ ମହଲା କୋଠା । ଏହି କୋଠାକୁ ସମ୍ପୂର୍ଣ୍ଣଭାବେ ସଂକ୍ରାମକ ବିଭାଗ ଭାବେ ନାମକରଣ କରାଯିବ । ଡେଙ୍ଗୁ, ସ୍ୱାଇନ ଫ୍ଲୁ, ଆନ୍ଥ୍ରାକ୍ସ, କୁକୁର କାମୁଡା ଓ ଝାଡ଼ାବାନ୍ତି ଭଳି ସଂକ୍ରାମକ ରୋଗରେ ଆକ୍ରାନ୍ତ ରୋଗୀମାନଙ୍କୁ ଏହି ୱାର୍ଡରେ ରଖି ସ୍ୱତନ୍ତ୍ର ଚିକିତ୍ସା କରାଯିବ । କୋଠାର ପ୍ରଥମ ମହଲାରେ ଆଇସିୟୁ, ଉପରମହଲାରେ ସ୍ୱାଇନ୍‌ଫ୍ଲୁ ୱାର୍ଡ ଓ ତଳ ମହଲାରେ ପ୍ରଶାସନିକ ସେଲ୍ ରହିବ । ବାକି ମହଲାଗୁଡିକରେ ଅନ୍ୟ ସଂକ୍ରାମକ ରୋଗୀଙ୍କ ଚିକିତ୍ସା ପାଇଁ ବ୍ୟବସ୍ଥା ରହିବ । ନିକଟରେ ରାଜ୍ୟ ସ୍ୱାସ୍ଥ୍ୟ ମନ୍ତ୍ରୀ ପ୍ରତାପ ଜେନା ଓ ସ୍ୱାସ୍ଥ୍ୟ ସଚିବ ପ୍ରମୋଦ ମେହେର୍ଦ୍ଦାଙ୍କ ଉପସ୍ଥିତିରେ ଏସବୁ ପ୍ରସ୍ତାବ ଚୂଡାନ୍ତ ହୋଇଛି । ପୂର୍ତ୍ତ ବିଭାଗ ପକ୍ଷରୁ କୋଠାର ଡିଜାଇନ ପ୍ରସ୍ତୁତ କରାଯାଇ ବୈଠକରେ ଉପସ୍ଥାପନ କରାଯାଇଛି । ଦେଶର ସରକାରୀ ମେଡିକାଲ କଲେଜରେ ଏହି ବ୍ୟବସ୍ଥା ପ୍ରଥମଥର ପାଇଁ କରାଯିବ ବୋଲି ଏସ୍‌ସିବି ମେଡିକାଲ କଲେଜ ଅଧ୍ୟକ୍ଷ ପ୍ରଫେସର ଡା. ସିଦ୍ଧାର୍ଥ ଦାସ ସୂଚନା ଦେଇଛନ୍ତି । ଏହି କୋଠା ନିର୍ମାଣ ହେବା ପରେ ମେଡିକାଲର ଅନ୍ୟ ବିଭାଗ ଉପରୁ ରୋଗୀଭାର କମିବା ସହିତ ଚିକିତ୍ସା ବ୍ୟବସ୍ଥାକୁ ସହଜ ଓ ସରଳୀକରଣ କରାଯାଇପାରିବ ବୋଲି ଡାକ୍ତର ଦାସ କହିଛନ୍ତି । ଡା. ଦାସଙ୍କ କହିବାନୁଯାୟୀ, ବର୍ଷସାରା ବିଭିନ୍ନ ପ୍ରକାର ସଂକ୍ରାମକ ରୋଗ ବ୍ୟାପୁଛି । ବିଶେଷକରି ଋତୁକାଳୀନ ରୋଗ (ସିଜିଓନାଲ ଡିଜିଜ୍) ବଢ଼ିବାରେ ଲାଗିଛି । ଡେଙ୍ଗୁ ରୋଗ ବ୍ୟାପିବା ସମୟରେ ଗୋଟିଏ ଦିନରେ ୧୦୦ରୁ ଅଧିକ ରୋଗୀ ମେଡିକାଲରେ ଆଡମିଶନ ହେଉଛନ୍ତି । ସେହିପରି ଏକ ସମୟରେ ଡେଙ୍ଗୁ ଓ ସ୍ୱାଇନ ଫ୍ଲୁ ବ୍ୟାପୁଥିବାରୁ ତାହା ମେଡିକାଲ କଲେଜ ପାଇଁ ଚ୍ୟାଲେଞ୍ଜ ସୃଷ୍ଟି କରୁଛି । ଗୁରୁତର ଡେଙ୍ଗୁ ରୋଗୀଙ୍କୁ ମେଡିସିନ୍ କିମ୍ବା ସେଣ୍ଟ୍ରାଲ ଆଇସିୟୁରେ ରଖିବା ଫଳରେ ଅନ୍ୟ ରୋଗୀମାନେ ଆଇସିୟୁ ଚିକିତ୍ସାରୁ ବଞ୍ଚିତ ହେଉଛନ୍ତି । ସେହିପରି ଝାଡାବାନ୍ତିରେ ଆକ୍ରାନ୍ତଙ୍କୁ ଅନ୍ୟ ଆଇସିୟୁରେ ରଖିବା ଦ୍ୱାରା ସେଠାରେ ଚିକିତ୍ସିତ ହେଉଥିବା ଅନ୍ୟ ରୋଗୀମାନେ ସଂକ୍ରମଣର ଶିକାର ହେବାର ସମ୍ଭାବନା ରହୁଛି । ତେଣୁ ପ୍ରସ୍ତାବିତ କୋଠାରେ କେବଳ ସଂକ୍ରାମକ ରୋଗୀଙ୍କ ପାଇଁ ୫୦ ବେଡ୍ ବିଶିଷ୍ଟ ଆଇସିୟୁ ୱାର୍ଡ ନିର୍ମାଣ କରାଯିବ ।

ଟ୍ରକ୍ ଉପରେ ଯଶୋଦା ।

ଚନ୍ଦକା ଫେରିଲା ଯଶୋଦା

ବନ୍ତଲା, ୧୦।୧୧ (ଡି.ଏନ.ଏ.)

ବାଘୁଣୀ ସୁନ୍ଦରୀକୁ ଟ୍ରାଙ୍କୁଲାଇଜ କରିବାରେ ସହାୟତା ପାଇଁ ଅନୁଗୋଳ ଜିଲା ସାତକୋଶିଆ ଆସିଥିବା କୁମ୍‌କି ହାତୀ ଯଶୋଦା ଶନିବାର ଚନ୍ଦକା ଫେରିଯାଇଛି । ଅପରାହ୍ନରେ ଏକ ସ୍ୱତନ୍ତ୍ର ଟ୍ରକ୍ ଯୋଗେ ବନ ବିଭାଗ ପକ୍ଷରୁ ତାହାକୁ ଚନ୍ଦକା ଅଭୟାରଣ୍ୟ ଅଭିମୁଖେ ପଠାଇ ଦିଆଯାଇଛି । ସୂଚନାଯୋଗ୍ୟ ଯେ, ଯଶୋଦା ପିଠିରେ ବସି ସାତକୋଶିଆ ବିଶେଷଜ୍ଞ ବାଘୁଣୀକୁ ଟ୍ରାଙ୍କୁଲାଇଜ୍ କରିବାରେ ସଫଳ ହୋଇଥିଲେ । ଏଥିରେ ଖୁସି ବ୍ୟକ୍ତ କରି ଅଞ୍ଚଳବାସୀ ପୂଜା ସହ ଖାଇବାକୁ ଦେଇଥିବା ବେଳେ ଗୁରୁବାର ପୁରୁଣାକୋଟ ରେଞ୍ଜ ସମ୍ମୁଖ ନନ୍ଦନୀ ନାଳ ନିକଟରେ ଯଶୋଦା ସୁଦୁର ପଧାନ (୪୫)ଙ୍କୁ କଚାଡ଼ି ମାରିଦେବା ଚର୍ଚ୍ଚାର ବିଷୟ ହୋଇଥିଲା ।

ତେଲେଙ୍ଗାନାରେ ସଡ଼କ ଦୁର୍ଘଟଣା, ଦାଦନ ଶ୍ରମିକ ମୃତ

ଖପ୍ରାଖୋଲ,୧୦।୧୧(ଡି.ଏନ.ଏ.)

ବଲାଙ୍ଗୀର ଜିଲା ଖପ୍ରାଖୋଲ ବ୍ଲକ ରେଙ୍ଗାଲି ପଞ୍ଚାୟତ ଖୁରିପାଣି ଗାଁର ଚୈତନ୍ୟ ପୁଟାଙ୍କ ପୁଅ ସାଗର ପୁଟା(୨୬) ଗତ ମାସ ୧୫ ତାରିଖରେ ଦାଦନ ଖଟିବା ପାଇଁ ଲାଠୋରର ଜଣେ ସର୍ଦ୍ଦାରଙ୍କ ସହଯୋଗରେ ନିଜ ପରିବାର ସହ ତେଲେଙ୍ଗାନା ଯାଇଥିଲେ । ସେହି ରାଜ୍ୟର ନିଜାମାବାଦ ନିକଟ ଗୁଲାପୁଲିର ଏକ ଇଟାଭାଟିରେ କାମ କରୁଥିଲେ । ଗତ ଦୀପାବଳି ଦିନ କାମ ସାରି ସନ୍ଧ୍ୟାରେ ସଉଦା କିଣି ଅନ୍ୟ ଜଣେ ସାଙ୍ଗଙ୍କ ସହ ଫେରୁଥିବାବେଳେ ଟ୍ରକ୍ ଧକ୍କାରେ ଉଭୟେ ଆହତ ହୋଇଥିଲେ । ଘଟଣାସ୍ଥଳରେ ସାଗରଙ୍କ ମୃତ୍ୟୁ ହୋଇଥିଲା । ଇଟାଭାଟି ମାଲିକ ପୋଲିସ ସହାୟତାରେ ମୃତଦେହକୁ ନେଇ ସ୍ଥାନୀୟ ଡାକ୍ତରଖାନାରେ ବ୍ୟବଚ୍ଛେଦ କରାଇବା ପରେ ଶ୍ମଶାନରେ ଶବ ସଂସ୍କାର କରାଇ ଦେଇଥିଲେ । ସାଗରଙ୍କ ସ୍ତ୍ରୀ ରୀନା(୨୨) ଏବଂ ୩ ବର୍ଷର ପୁଅ ଗାଁର ଅନ୍ୟ ଜଣେ ଶ୍ରମିକଙ୍କ ସହଯୋଗରେ ଘରକୁ ଫେରିଥିଲେ । ରୀନା ଓ ତାଙ୍କ ପୁଅ ଶୁକ୍ରବାର ସନ୍ଧ୍ୟାରେ ଗାଁରେ ପହଞ୍ଚିଲା ପରେ ଶୋକାକୁଳ ପରିବେଶ ସୃଷ୍ଟି ହୋଇଥିଲା । ପ୍ରତିବର୍ଷ ହଜାର ହଜାର ପରିବାର ଦାଦନ ଖଟିବାକୁ ଯାଉଥିଲେ ବି ସେମାନଙ୍କ ନାମ ପଞ୍ଜୀକରଣ ହେଉନାହିଁ । ଫଳରେ ସରକାରୀ ସୁବିଧାରୁ ବଞ୍ଚିତ ହେଉଛନ୍ତି ଦାଦନ ଶ୍ରମିକ ପରିବାର । ଏ ନେଇ ଖପ୍ରାଖୋଲ ଗୋଷ୍ଠୀ ଉନ୍ନୟନ ଅଧିକାରୀ ତରଣୀ ସୁନାଙ୍କୁ ପଚାରିବାରୁ ଦାଦନ ମୃତ୍ୟୁ ସମ୍ପର୍କରେ ଅନୁସନ୍ଧାନ କରି ସରକାରୀ ସୁବିଧା ଏବଂ ସହଯୋଗ ଯୋଗାଇଦେବେ ବୋଲି କହିଛନ୍ତି ।

ସମ୍ବଲପୁର୍ ରେଳ୍ ମଣ୍ଡଳର୍ ସମ୍ବଲପୁର୍ ଏବଂ ଟିଟିଲାଗଡ଼ ମଧ୍ୟରେ ସୁରକ୍ଷା ସମ୍ବନ୍ଧୀୟ ଆଧୁନିକୀକରଣ କାର୍ଯ୍ୟ ନିମନ୍ତେ ନିମ୍ନ ଅନୁଯାୟୀ ଟ୍ରେନ୍ ଚଳାଚଳ ବାତିଲ୍/ଆଂଶିକ ବାତିଲ୍ କରାଯିବ

ଟ୍ରେନ୍ ଚଳାଚଳ ବାତିଲ୍

ଟ୍ରେନ୍ ନଂ.	ଟ୍ରେନ୍ ନାମ	ଷ୍ଟେସନ ଠାରୁ	ଛାଡ଼ିବା ତାରିଖ
58301	ସମ୍ବଲପୁର-କୋରାପୁଟ ପାସେଞ୍ଜର	ସମ୍ବଲପୁର	11.11.2018 ଠାରୁ 18.11.2018 ପର୍ଯ୍ୟନ୍ତ
58303	ସମ୍ବଲପୁର-କୁନାଗଡ଼ ରୋଡ଼ ପାସେଞ୍ଜର		
58302	କୋରାପୁଟ-ସମ୍ବଲପୁର ପାସେଞ୍ଜର	କୋରାପୁଟ	12.11.2018 ଠାରୁ 19.11.2018 ପର୍ଯ୍ୟନ୍ତ
58304	କୁନାଗଡ଼ ରୋଡ଼-ସମ୍ବଲପୁର ପାସେଞ୍ଜର	କୁନାଗଡ଼ ରୋଡ଼	

ତା.11.11.2018 ରୁ 18.11.2018 ରିଖ ପର୍ଯ୍ୟନ୍ତ ଟ୍ରନ୍ ସେବା ଆଂଶିକ ବାତିଲ୍

ଟ୍ରେନ୍ ନଂ.	ଟ୍ରେନ୍ ନାମ	ଛାଡୁଥିବା ଷ୍ଟେସନ	ଷ୍ଟେସନ ମଧ୍ୟରେ ବାତିଲ୍
58214	ବିଳାସପୁର-ଟିଟିଲାଗଡ଼ ପାସେଞ୍ଜର	ବିଳାସପୁର	ଟିଟିଲାଗଡ଼-ସମ୍ବଲପୁର ମଧ୍ୟରେ ଉଭୟ ଦିଗରୁ ବାତିଲ୍ ହେବ
58213	ଟିଟିଲାଗଡ଼-ବିଳାସପୁର ପାସେଞ୍ଜର	ଟିଟିଲାଗଡ଼	

ପୂର୍ବ ତଟ ରେଳପଥ
PR-380/J/18-19

ଭଗବାନ ମୋଠାରୁ କ'ଣ ଚାହାନ୍ତି– ମୁଁ କିପରି ଜାଣିବି ? ସେଥିପାଇଁ ତୁମେ ଆଗ ତୁମର ଅହଂକାରକୁ ବିଲୋପ କର। ତୁମ ବ୍ୟକ୍ତିତ୍ୱର ସବୁ ଗର୍ତ୍ତ ଓ ଗୁହା ଭିତରେ ଲୁଚିଥିବା ଅହଂକାରକୁ ନିଷ୍କାସିତ କରିବାକୁ ହେବ। ତୁମର ଶୁଦ୍ଧ ନଗ୍ନ ଅନ୍ତରାତ୍ମାକୁ ଭଗବାନଙ୍କ ଅସୀମ କର୍ମ ଧାରାରେ ଅଭିଷିକ୍ତ କରିବାକୁ ହେବ। ତା'ହେଲେ ଯାଇ ସେ ତୁମ ଭିତରେ ନିଜକୁ ପ୍ରକାଶ କରି ତୁମକୁ ସବୁ ଜଣାଇ ଦେବେ। –ଶ୍ରୀଅରବିନ୍ଦ

ବ୍ୟକ୍ତି ସ୍ୱାଧୀନତା

ଆକାର ପଟେଲ

ଯଦି ଆପଣ ଲୋକଙ୍କୁ ପଚାରିବେ ଯେ ସେମାନେ କିପରି ଭାରତ ଚାହାନ୍ତି, ତେବେ ପ୍ରତ୍ୟେକ ଭାରତୀୟ ଉତ୍ତର ଦେବେ ଯେ, ସେମାନେ ଏକ ଶକ୍ତିଶାଳୀ ଓ ସମୃଦ୍ଧ ଭାରତ ଚାହାନ୍ତି। ପୃଥିବୀର ସବୁଠାରୁ ଶକ୍ତିଶାଳୀ ଓ ଅନ୍ୟତମ ସମୃଦ୍ଧିଶାଳୀ ଦେଶ ହେଉଛି ଆମେରିକା। ଏହାର ଅର୍ଥନୀତି ଭାରତର ୧୦ ଗୁଣ ଏବଂ ଏହାର ଲୋକସଂଖ୍ୟା ଭାରତର ଚାରିଭାଗରୁ ଭାଗେ। ସୁତରାଂ ମୋଟ ଘରୋଇ ଉତ୍ପାଦ (ଜିଡିପି) ଦୃଷ୍ଟିରୁ ବିଚାର କଲେ ଏହାର ଆକାର ବ୍ୟକ୍ତି ପିଛା ଭାରତର ୪୦ ଗୁଣ। ଆମେ ଚାହୁଁ ଏପରି ଏକ ଦେଶ ଯାହା ଆମେରିକା ପରି ଧନୀ ଓ ଶକ୍ତିଶାଳୀ ହୋଇଥିବ, ଯାହାକୁ ପୃଥିବୀର ଅନ୍ୟ ସବୁ ଦେଶ ଭୟ ଓ ସମ୍ମାନ କରୁଥିବେ। ଆଉ ଏକ ପ୍ରକାର ଶକ୍ତିଶାଳୀ ଦେଶ ହେଉଛି ଚାଇନା। ଏହା ମଧ୍ୟ ଏକ ଧନୀ ଦେଶ, ଯାହାର ଅର୍ଥନୀତି ଭାରତଠାରୁ ଛଅଗୁଣ ବଡ଼ ଏବଂ ଏହାର ସେନା ଖୁବ୍ ଶକ୍ତିଶାଳୀ। ଏହି ଦୁଇଦେଶର ଶକ୍ତି ଭିତରେ କ'ଣ ପ୍ରଭେଦ ଅଛି?

ଭାରତରେ ଧରି ନିଆଯାଏ ଯେ ସରକାର ହିଁ ଦେଶକୁ ଶକ୍ତିଶାଳୀ କରିପାରିବେ। ବର୍ତ୍ତମାନର ପ୍ରଧାନମନ୍ତ୍ରୀଙ୍କ ପରି ଜଣେ ଦୃଢ଼ ନେତା ନିଜର ମେଧା ବଳରେ କିଛି ବିଶେଷ ଜିନିଷ ଦ୍ୱାରା ଦେଶକୁ ଶକ୍ତିଶାଳୀ କରିପାରିବେ। ଆମ ପ୍ରଧାନମନ୍ତ୍ରୀ ବି ଏହା ବିଶ୍ୱାସ କରନ୍ତି। ଏକ ସରକାର ଦେଶର ସମୃଦ୍ଧିରେ ମୁଖ୍ୟ ଭୂମିକା ଗ୍ରହଣ କରନ୍ତି– ଏହି ଦର୍ଶନକୁ ଚାଇନା ମଧ୍ୟ ଅକ୍ଲେଶବହୁତେ ଗ୍ରହଣ କରେ। ଏହା ଅନସ୍ୱୀକାର୍ଯ୍ୟ ଯେ, ଚାଇନାବାସୀ ଖୁବ୍ ମେଧାବୀ ଓ ପରିଶ୍ରମୀ। ଆପଣ ଯଦି ଥାଇଲାଣ୍ଡ, ମାଲେସିଆ ଓ ସିଙ୍ଗାପୁର ପରି ଦକ୍ଷିଣ ଏସୀୟ ଦେଶକୁ ଯାଆନ୍ତି, ତେବେ ସେସବୁ ଦେଶରେ ପ୍ରବାସୀ ଚାଇନିଜ୍‌ମାନଙ୍କଠାରେ ଏହିସବୁ ଗୁଣ ଦେଖିପାରିବେ। କିନ୍ତୁ ଚାଇନାର କମ୍ୟୁନିଷ୍ଟ ସରକାର ଓ ଜଣେ ବ୍ୟକ୍ତି ଦ୍ୱାରା ପରିଚାଳିତ ଶାସନ ସେ ଦେଶକୁ ଶକ୍ତିଶାଳୀ କରିଛି। ତେବେ ଅନେକ ଦୃଷ୍ଟିରୁ ଏହି ଶକ୍ତି ସୀମିତ। ବ୍ୟକ୍ତି ସ୍ୱାଧୀନତାର ଅଭାବ ଯୋଗୁ ଚାଇନା ବିଶେଷ ଉଦ୍ଭାବନଶୀଳ ହୋଇପାରି ନାହିଁ। ତେଣୁ ଆମେରିକା ସହ ଏହା ତୁଳନୀୟ ନୁହେଁ। ଆମେରିକାରେ ବିଶ୍ୱାସ କରାଯାଏ ଯେ, ଲୋକମାନଙ୍କୁ ନେଇ ଦେଶ ଗଢ଼ାଯାଏ ଏବଂ ଲୋକମାନେ ହିଁ ଦେଶକୁ ମହାନ୍ କରନ୍ତି। ସରକାରଙ୍କ ତରଫରୁ ଲୋକଙ୍କୁ କେବଳ ସୁବିଧା ସୁଯୋଗ ଓ ସ୍ୱାଧୀନତା ମିଳିବା ଦରକାର।

ଆମେରିକା ସମ୍ବିଧାନର ପ୍ରଥମ ସଂଶୋଧନ ୨୨୭ ବର୍ଷ ତଳେ ହୋଇଥିଲା। ଏଥିରେ କୁହାଯାଇଛି ଯେ, ସରକାର ଏପରି କିଛି ଆଇନ ପ୍ରବର୍ତ୍ତନ କରିପାରିବେ ନାହିଁ, ଯାହା ଲୋକଙ୍କ ବାକ୍ ସ୍ୱାଧୀନତାକୁ କ୍ଷୁଣ୍ଣ କରିବ। ତେଣୁ ଆମେରିକାରେ ଜଣେ ଲୋକ ଯେତେ ଘୃଣାବ୍ୟଞ୍ଜକ ଓ ଅଶ୍ଳୀଳ ଭାଷା ପ୍ରୟୋଗ କଲେ ମଧ୍ୟ ତାଙ୍କୁ କେହି ଦେଶବିରୋଧୀ ବା ସହରୀ ମାଓବାଦୀ ବୋଲି କହିପାରିବେ ନାହିଁ। ପ୍ଲେବୟ ଓ ପେଣ୍ଟହାଉସ୍ ପରି ପତ୍ରିକାରେ ଯେତେ ଅଶ୍ଳୀଳତା ଭରି ରହିଲେ ମଧ୍ୟ ସେଗୁଡ଼ିକୁ ବନ୍ଦ କରାଯାଇ ପାରୁନାହିଁ। ଯେତେବେଳେ କୋର୍ଟଗୁଡ଼ିକରେ ଉକ୍ତ ପତ୍ରିକାଗୁଡ଼ିକୁ ଠିଆ କରାଯାଇଛି, ଉକ୍ତ ପ୍ରଥମ ସଂଶୋଧନ ବଳରେ ସେମାନେ କେସ୍‌ରେ ଜିତିଛନ୍ତି। ଆମେରିକାର ସରକାରଗୁଡ଼ିକ ବାକ୍ ସ୍ୱାଧୀନତାକୁ ସଂକୁଚିତ କଲା ଭଳି ଆଇନ ପ୍ରଣୟନ କରିଛନ୍ତି, କିନ୍ତୁ ସେ ଦେଶର କୋର୍ଟଗୁଡ଼ିକ ବକ୍ତାଙ୍କ ବାକ୍ ସ୍ୱାଧୀନତାକୁ ବଳବତ୍ତର ରଖିଛନ୍ତି, ଏପରି କି ସେ ବକ୍ତବ୍ୟ ଅରୁଚିକର ବା ଅଶ୍ଳୀଳ ହେଲେ ମଧ୍ୟ। ଏହି ବ୍ୟକ୍ତି ସ୍ୱାଧୀନତା ହିଁ ଆମେରିକାକୁ ମହାନ୍ ଦେଶରେ ପରିଣତ କରିଛି। ବାସ୍ତବରେ ପାଶ୍ଚାତ୍ୟ ଜଗତର ଇତିହାସରେ ସର୍ବଦା ବ୍ୟକ୍ତି ସ୍ୱାଧୀନତା ଉପରେ ଗୁରୁତ୍ୱ ଦିଆଯାଇଛି। ଏହା ପ୍ରାଚୀନ ଗ୍ରୀକ୍ ସଭ୍ୟତା ଅମଳରୁ ଚାଲିଆସିଛି। ୨୪୦୦ ବର୍ଷ ତଳେ ସକ୍ରେଟିସ୍‌ଙ୍କୁ ମୃତ୍ୟୁଦଣ୍ଡ ଦିଆଗଲା କାରଣ ସେ ସରକାରଙ୍କୁ ମାନିଲେ ନାହିଁ। ଆରିଷ୍ଟଟଲ ଓ ପ୍ଲାଟୋ ଗ୍ରୀକ୍ ଦେବତାମାନଙ୍କୁ ମାନୁ ନ ଥିଲେ। କିନ୍ତୁ ସେମାନଙ୍କ ମୁକ୍ତ ଚିନ୍ତନକୁ ସମ୍ମାନ ଦିଆଯାଇଥିଲା। ପାଶ୍ଚାତ୍ୟ ଦେଶଗୁଡ଼ିକରେ ଯେତେବେଳେ ବି ଅବନତି ଘଟିଛି, ଦେଖାଯାଇଛି ସେତେବେଳେ ମୁକ୍ତ ଚିନ୍ତନକୁ ସଂକୁଚିତ କରାଯାଇଛି ଏବଂ ଭାରତରେ ଆଜି ତାହା ହିଁ ଘଟୁଛି। ପାଶ୍ଚାତ୍ୟରେ ଉକ୍ତ ସମୟକୁ ମଧ୍ୟଯୁଗ କୁହାଯାଏ। ସାମନ୍ତବାଦ, ନିରକ୍ଷରତା ଓ ଚର୍ଚ୍ଚଗୁଡ଼ିକର ଆଧିପତ୍ୟ ହିଁ ଏପରି ଅବକ୍ଷୟ ସୃଷ୍ଟି କରିଥିଲା। ସେହି ଏକା ସମୟରେ ବାଗଦାଦ ଓ ଦକ୍ଷିଣ ସ୍ପେନର ଇସ୍‌ଲାମିକ୍ ଦେଶଗୁଡ଼ିକ ଶିକ୍ଷା ଓ ମୁକ୍ତ ଚିନ୍ତନକୁ ପ୍ରୋତ୍ସାହନ ଦେବା ଫଳରେ ସେଗୁଡ଼ିକ ସମୃଦ୍ଧିଶାଳୀ ହୋଇପାରିଥିଲେ। ମାନବ ଇତିହାସ କୌଣସି ଦେଶର ଉନ୍ନତି ପାଇଁ ଚାଇନିଜ୍ ଅପେକ୍ଷା ଆମେରିକୀୟ ପଦ୍ଧତିକୁ ହିଁ ସମର୍ଥନ କରିଆସିଛି। ବ୍ୟକ୍ତି ସ୍ୱାଧୀନତା ହିଁ କୌଣସି ଦେଶକୁ ମହାନ୍ କରିତୋଳେ। ଭାରତରେ ସତ୍ୟ ଓ ଈଶ୍ୱରଙ୍କ ସ୍ୱରୂପ ପ୍ରକାଶ କରିବା ପାଇଁ ଖୁବ୍ ସ୍ୱାଧୀନତା ରହିଛି। କିନ୍ତୁ ଦେଶ ଓ ଏହାର ଲୋକଙ୍କ ପ୍ରକୃତି ବିଷୟରେ ପ୍ରକାଶ କଲାବେଳକୁ ଯଥେଷ୍ଟ ସ୍ୱାଧୀନତା ନାହିଁ। ଅନେକ ଜିନିଷ ଅଛି ଯାହା ପ୍ରତି ସରକାର ଓ ସମାଜରେ ସହିଷ୍ଣୁତାର ଅଭାବ ରହିଛି। ଦୁର୍ଭାଗ୍ୟର ବିଷୟ ହେଲା କୋର୍ଟଗୁଡ଼ିକରୁ ବି ଆମେ ସେପରି ସମର୍ଥନ ପାଉନାହିଁ, ଯାହା ଆମେରିକାବାସୀ ପାଇଥାନ୍ତି। ତେଣୁ ବାକ୍ ସ୍ୱାଧୀନତାକୁ ଚାପି ଦିଆଗଲେ ମଧ୍ୟ ତା' ବିରୋଧରେ ବେଶି ପ୍ରତିବାଦ ଦେଖିବାକୁ ମିଳେ ନାହିଁ। ।

Email: aakar.patel@gmail.com

ପ୍ରଥମ ବିଶ୍ୱଯୁଦ୍ଧର ବିଭୀଷିକା

ଦେବାଶିଷ ସାମନ୍ତରାୟ

କୌଣସି ଘଟଣା ଅବା ଦୁର୍ଘଟଣାର ପ୍ରଭାବ ଓ କାରଣ ସ୍ଥୂଳ ଦୃଷ୍ଟିରୁ ଦେଖିଲେ ହୁଏତ ସ୍ପଷ୍ଟ ଅନୁମାନ କରାଯାଇପାରେନା। ପ୍ରତ୍ୟେକ ଘଟଣା ଓ ଦୁର୍ଘଟଣା ଆକସ୍ମିକ ବି ନୁହେଁ। ଏହା ପଛରେ ନିର୍ଦ୍ଦିଷ୍ଟ ଏକ କାରଣ ଯୁକ୍ତିଯୁକ୍ତ ଲାଗୁ ନ ଥାଇ ପାରେ, ମାତ୍ର ତା' ସହ ସନ୍ନିବିଷ୍ଟ ଥାଏ ଅନେକ ଛୋଟବଡ ଉପାଦାନ।

ଛୋଟ ଏକ ଉଦାହରଣରୁ ବୁଝାଯାଇ ପାରେ। ଜନୈକ ବ୍ୟକ୍ତି କାର୍ ଯୋଗେ ଦୀର୍ଘ ଏକ ରାସ୍ତା ଅତିକ୍ରମ କଲାବେଳେ ଅଧାବାଟରେ ତାଙ୍କର ଗାଡିଟି ଖରାପ ହୋଇଗଲା। ରାସ୍ତାରେ ଗାଡିଟିକୁ ଅଟକେଇ, କୋଉଠି ସାହାଯ୍ୟ ମିଳିପାରିବ ଖୋଜିବାକୁ ଗଲାବେଳେ ତାଙ୍କ ନଜରରେ ପଡିଲା ଏକ ଫାର୍ମହାଉସ୍। ଫାର୍ମହାଉସ୍‌ରେ ରହୁଥିବା ବ୍ୟକ୍ତିଜଣକ ଗାଡି ମେକାନିକ ନ ହୋଇ ବି ଯାନ୍ତ୍ରିକ ମରାମତି ସମ୍ବନ୍ଧୀୟ ସାମାନ୍ୟ ଜ୍ଞାନ ଥିବା ଯୋଗୁ ଗାଡିଟିକୁ ଠିକ୍ କରିପାରିଲେ। ଗାଡିଚାଳକ ପଛକୁ ଦେଖନ୍ତି ତ ଅଦ୍ଭୁତ ଏକ ପରିସ୍ଥିତି। ଶହେରୁ ଊର୍ଦ୍ଧ୍ୱ ଯାନ ଅପେକ୍ଷା କରି ରହିଛି, ତାଙ୍କ ଗାଡିଟି ରାସ୍ତାରୁ ହଟିଲେ, ଆଗକୁ ଯିବେ। ଶୁଭାଯାଉଛି ଚିତ୍କାର ଗାଡିଗୁଡ଼ିକରୁ। ଗାଡିଗୁଡ଼ିକରେ ବସିଥିବା ସ୍ତ୍ରୀଲୋକମାନଙ୍କର ବିକଳ ଚିତ୍କାର ଓ ପୁରୁଷମାନଙ୍କର ବ୍ୟସ୍ତବ୍ୟାକୁଳତା ହିଁ ପରିସ୍ଥିତିକୁ ଜଟିଳ କରିସାରିଥିଲା। କ'ଣ ନା ଯୁଦ୍ଧ ହେବ। ତେଣୁ ସହର ଯେତେଶୀଘ୍ର ଛାଡିବାକୁ ହେବ, ଜୀବନ ବଞ୍ଚେଇବା ପାଇଁ। ଗାଡିଚାଳକ ଗାଡିଟିକୁ ସେଠୁ ନିରାପଦ ଏକ ସ୍ଥାନରେ ରଖିଲେ। ରାସ୍ତା ଆରପଟେ ଥିବା ଏକ ବିସ୍ତୀର୍ଣ୍ଣ ସବୁଜ ଚାଷକ୍ଷେତକୁ ଚାହିଁ ହାତଦୁଇଟିକୁ ଦୁଇଦିଗକୁ ପ୍ରସାରି ଏହି ବିକଳ ମଣିଷମାନଙ୍କ ଉଦ୍ଦେଶ୍ୟରେ କହିଲେ– 'ହାୟରେ ମଣିଷ! ପୃଥିବୀକୁ ନେଇ ତୋର ଧାରଣା କେତେ କ୍ଷୁଦ୍ର ଓ ସଂକୀର୍ଣ୍ଣ'।

ଏହି ଯୁଦ୍ଧ ଲାଗି ରହିଛି ମଣିଷର ନିଜ ଭିତରେ, ମଣିଷ ମଣିଷ ଭିତରେ, ଦେଶ ଦେଶ ଭିତରେ। ପୌରାଣିକ ଯୁଗରେ, ପ୍ରାଗ୍ ଐତିହାସିକ ଯୁଗଠୁ ଆରମ୍ଭ କରି ଅତ୍ୟାଧୁନିକ ଯୁଗ ପର୍ଯ୍ୟନ୍ତ ଯୁଦ୍ଧ ଲାଗିରହିଛି ଅନ୍ୟ ଉପରେ ବିଜୟର ଲାଳସାରେ, ପ୍ରଭୁତ୍ୱ ବିସ୍ତାର କରିବା ମୋହରେ, ନିଜକୁ ସର୍ବଶ୍ରେଷ୍ଠ ପ୍ରମାଣ କରିବାର ଅହଂକାରରେ, ସ୍ୱାର୍ଥରେ ବାଧାଆସିବା ସମ୍ଭାବନାରେ, । ଅନେକ ସମୟରେ ଏହା ବି ଏକ ପ୍ରବଣତା। ଏହି ଯୁଦ୍ଧର ଫଳାଫଳ ସାରା ବିଶ୍ୱକୁ ହିଁ ଭୋଗିବାକୁ ହୁଏ। ଚାହେଁ ତା'ର ଫଳାଫଳ ସୁଦୂରପ୍ରସାରି ଲାଭଦାୟକ ଅବା ତତ୍‌କ୍ଷଣାତ କ୍ଷତିକାରକ, ଯାହାର ଭରଣା କରିବାର କ୍ଷମତା ଓ ସାମର୍ଥ୍ୟ ମାନବସମାଜ ପକ୍ଷରେ ଅସମ୍ଭବ।

୨୮ ଜୁଲାଇ ୧୯୧୪ରୁ ୧୧ନଭେମ୍ବର ୧୯୧୮ର ଏହି ଦୀର୍ଘମିଆଦୀ ବିଶ୍ୱଯୁଦ୍ଧ ପୂର୍ବରୁ ବିଶ୍ୱ ବି ସାମ୍ନା କରିଥିଲା ଅନେକ ଯୁଦ୍ଧ ଓ ସାକ୍ଷୀ ହୋଇଥିଲା ଅନେକ ସଂଗ୍ରାମର। ମାତ୍ର ସେସବୁ ଥିଲା ନିର୍ଦ୍ଦିଷ୍ଟ ଏକ କାରଣକୁ ନେଇ, ନିର୍ଦ୍ଦିଷ୍ଟ ଏକ ବର୍ଗ ଓ ଦେଶ ଭିତରେ। ମାତ୍ର ଏହି ଯୁଦ୍ଧ ୟୁରୋପରୁ ଆରମ୍ଭ ହୋଇ ମହାମାରୀ ପରି ସାରାବିଶ୍ୱକୁ ଆକ୍ରାନ୍ତ କରିଚାଲିଲା। ରୋଗ ଯେତେ ଶକ୍ତିଶାଳୀ ଓ ମାରାତ୍ମକ ହେଉନା କାହିଁକି ଶରୀର ଯଦି ଦୁର୍ବଳ ନୁହେଁ, ସେ ରୋଗ ଆକ୍ରାନ୍ତ କରିପାରିବ ନାହିଁ। ସେହିପରି ସେ ସମୟରେ ସାରା ବିଶ୍ୱ ଜଳୁଥିଲା ଅନେକ ଅଦମନୀୟ ଘଟଣା ପ୍ରବାହକୁ ନେଇ। ୯୨ ବର୍ଷର ଜ୍ୱଳନ ବୋଧହୁଏ ଶାନ୍ତ ହେବାର ଥିଲା, ଅନ୍ୟ ଏକ ଭୟଙ୍କର ଜ୍ୱଳନର ରୂପ ନେଇ।

ନା ଥିଲା ଆଇନଶୃଙ୍ଖଳା ରକ୍ଷା କରିବା ପାଇଁ କିଛି ଅନୁଷ୍ଠାନ, ନା ସମସ୍ତେ ମାନିନେଲା ପରି ତିଆରି ହୋଇଥିଲା କିଛି ନିୟମ। ଜୋର ଯା'ର ମୂଳକ ତା'ର ନ୍ୟାୟରେ ଯିଏ ଯେତେ ପାରିଲା, ଅକ୍ତିଆର କରିନେଲା ସେତେ। ଏଇ ଉଗ୍ରଜାତୀୟତାବାଦ, ଅନ୍ୟ ପାଇଁ ଘୃଣା ଓ ଅବିଶ୍ୱାସର ବାତାବରଣ ହିଁ ପ୍ରଥମ ବିଶ୍ୱଯୁଦ୍ଧର ବାଟ ଉନ୍ମୁକ୍ତ କରିଦେଲା।

'ଝିମିଟି ଖେଳରୁ ମହାଭାରତ' ଏଇଥିପାଇଁ କୁହାଯାଏ ଯେ, ମହାଭାରତ ଯୁଦ୍ଧକୁ ସହଜରେ ଏଡେଇ ଦିଆଯାଇପାରିଥାନ୍ତା। ଯଦି ମହାରାଜ ଯୁଧିଷ୍ଠିର ତାଙ୍କ ପ୍ରତି ଆବାଲ୍ୟ ଶତ୍ରୁ ମନୋଭାବ ପୋଷଣ କରୁଥିବା ହସ୍ତିନାପୁରର ଯୁବରାଜ ଦୁର୍ଯ୍ୟୋଧନଙ୍କର କପଟ ପଶାଖେଳର ଆମନ୍ତ୍ରଣକୁ ଏଡେଇ ଯାଇଥାନ୍ତେ।

ପ୍ରତ୍ୟେକ ସମସ୍ୟାର ସମାଧାନର ଉପାୟ କୋଉଠି ନା କୋଉଠି ଥାଏ। ତାକୁ ଖୋଜିପାରିଲେ ହେଲା। ଅନେକ ଯଥାର୍ଥ ରାଷ୍ଟ୍ରନୀତିଜ୍ଞ କେତେଗୁଡ଼ିଏ ଅବଶ୍ୟମ୍ଭାବୀ ଯୁଦ୍ଧ ଓ ଦୁର୍ଘଟଣାକୁ ନିଜର ବୁଦ୍ଧି ଓ ବିଚକ୍ଷଣତା ବଳରେ ଏଡେଇ ଯାଇଥିବାର ନଜିର ରହିଛି। ଯୁଦ୍ଧ ଅଟକିଗଲେ ବଞ୍ଚିଯାଏ ଅନେକ ଜୀବନ, ବଢ଼ିଯାଏ ବିଶ୍ୱାସ ଓ ବଞ୍ଚିବା ଉପରେ ଆସ୍ଥା, ଭୋଗିବାକୁ ପଡେନି ପ୍ରଶ୍ୱାସ ନେବାର କଷ୍ଟ କି ଅପୋଷା ରହେନି ପେଟ।

ପ୍ରଥମ ବିଶ୍ୱଯୁଦ୍ଧ କ'ଣ ଏଡେଇ ହୋଇ ନ ଥାନ୍ତା?

ଏ ମହାଯୁଦ୍ଧ କ'ଣ ନିହାତି ଅପରିହାର୍ଯ୍ୟ ଥିଲା?

ନ ଥିଲେ କ'ଣ କେହି ଜଣେ ବି ରାଷ୍ଟ୍ରବାଦୀ?

କଳୁଷିତ ହୋଇଯାଇଥିଲା କ'ଣ ଜାତୀୟ ଚରିତ୍ର?

ଅପ୍ରତ୍ୟାଶିତ ଭାବେ ମହାଯୁଦ୍ଧଟିଏ କ'ଣ ଆସିପାରେ?

ଥିଲା କ'ଣ ଯୁଦ୍ଧ ପାଇଁ ମାନସିକ ପ୍ରସ୍ତୁତି?

ହଁ ଥିଲା। କିଛି ପାଇବା ପାଇଁ କିଛି ହରେଇବାକୁ ମାନସିକ ପ୍ରସ୍ତୁତ ଥିଲେ। ମଣିଷର ଅସୂୟା, ଅହଂକାର, ରାଷ୍ଟ୍ର ରାଷ୍ଟ୍ର ଭିତରେ ବାଣିଜ୍ୟିକ ଶତ୍ରୁତା, ସାମରିକ ପ୍ରତିଯୋଗିତା, ଉପନିବେଶ ବୃଦ୍ଧିପାଇଁ ଦେଶଦେଶ ମଧ୍ୟରେ ପତିଯୋଗିତା, ଜୋର ଯାର ମୂଳକ ତା'ର ନ୍ୟାୟରେ ବିଶ୍ୱାସ ଆଉ କିଛି ରାଷ୍ଟ୍ରର ଅପରିଣାମଦର୍ଶୀ ନିଷ୍ପତ୍ତି ହିଁ ବିଶ୍ୱଯୁଦ୍ଧଟିଏ ଆଣି ଲଦିଦେଲା। ସମସ୍ତେ ପ୍ରସ୍ତୁତ ଥିଲେ। ଖାଲି ଅପେକ୍ଷା ଥିଲା ନିଆଁ କିଏ ଆଗେ ଚେଙ୍କିବ? ସଂଯୋଗ ବଶତଃ ଅଷ୍ଟ୍ରିଆର ଯୁବରାଜ ଫ୍ରାନ୍‌ସିସ୍ ଫର୍ଡିନାଣ୍ଡଙ୍କୁ ସର୍ବିୟାରେ ହତ୍ୟା କରାଯାଇଥିଲା। ଏହାକୁ ଅନେକେ ବିଶ୍ୱଯୁଦ୍ଧର ପ୍ରଥମ ଆଶୁ କାରଣ କହୁଥିଲେ ହେଁ ଅନ୍ୟକୁ ଦମନ କରି ନିଜକୁ ପ୍ରତିଷ୍ଠିତ କରିବାର ଲାଳସା ହିଁ ସେହି ସମୟର ୟୁରୋପୀୟ ଦେଶମାନଙ୍କର ଜାତୀୟ ଚରିତ୍ର ହୋଇଯାଇଥିଲା।

ସାଧାରଣ ମନେ ହେଉଥିବା ଘଟଣାଟି ଯେ ବିଶ୍ୱବାସୀଙ୍କୁ ଯୁଦ୍ଧ ଆଡକୁ ଟାଣି ନେଉଥିବ ଏହା ମନେ ହେଉନାହିଁ। ବରଂ ଦୂରଦର୍ଶୀ ଓ ସାହସୀ ରାଷ୍ଟ୍ରନେତା ଥିଲେ ପ୍ରଥମ ବିଶ୍ୱଯୁଦ୍ଧକୁ ହୁଏ ତ ଏଡେଇ ହୋଇଥାନ୍ତା। ସେ ସମୟରେ ତ ଆଜିଭଳି ମିଳିତ ଜାତିସଂଘ, ଜି–୮, ଜି–୨୦, ୟୁରୋପିଆନ ୟୁନିୟନ କି ଅନ୍ୟ କିଛି ସଙ୍ଗଠନ ନ ଥିଲା ଯେଉଁମାନେ ଶାନ୍ତି ପ୍ରତିଷ୍ଠା ଉଦ୍ୟମରେ ଯୁଦ୍ଧକୁ ଏଡେଇ ପାରିଥାନ୍ତେ।

ପ୍ରଥମ ବିଶ୍ୱଯୁଦ୍ଧର ଫଳାଫଳ ଭୟଙ୍କର ହୋଇଛି, ପ୍ରାୟତଃ ପ୍ରତ୍ୟେକ ଯୁଦ୍ଧର ପରିଣାମ ପରି। ଯଦିଓ ଜାତିସଂଘ ଜନ୍ମ ନେଇଛି ଏବଂ ରାଜତନ୍ତ୍ରର ବିଲୋପ ସହ ଗଣତନ୍ତ୍ରର ପ୍ରତିଷ୍ଠା ହୋଇଛି, ତଥାପି ଉଗ୍ର ଏକଛତ୍ରବାଦର ଅଭ୍ୟୁଦୟ ଘଟିଛି। ଯୁକ୍ତରାଷ୍ଟ୍ର ଆମେରିକା ଓ ସୋଭିଏତ୍ ରୁଷିଆ ବୃହତ୍ ଶକ୍ତିରେ ପରିଣତ ହୋଇଛନ୍ତି। ଏହି ମହାଯୁଦ୍ଧରେ ୯ ନିୟୁତ ଲୋକଙ୍କର ମୃତ୍ୟୁ ଘଟିବା ସହ ୭୯ ନିୟୁତ ଲୋକ ଆହତ ହୋଇଛନ୍ତି। କ୍ଷୁଧା, ରୋଗ ଓ ହିଂସାକାଣ୍ଡରେ ବହୁ ଲୋକ ମୃତ୍ୟୁବରଣ କରିଛନ୍ତି। ତା'ଛଡ଼ା ଏହାଦ୍ୱାରା ସ୍ପାନିସ୍ ଫ୍ଲୁ ପରି ମହାମାରୀ ସହ ମାରାତ୍ମକ ପରିଣାମ ଭେଟି ଦେଇଥିବା ଦ୍ୱିତୀୟ ବିଶ୍ୱଯୁଦ୍ଧର ବୀଜରୋପଣ ହୋଇଛି।

ଆଜି ପ୍ରତ୍ୟେକ ଦେଶ ନିଜର ସୁରକ୍ଷା ପାଇଁ ସାମରିକ ଖର୍ଚ୍ଚ ଯୋଜନା ଅଧିକ କରୁଛନ୍ତି। ନୂଆ ପ୍ରୟୋଗ କୌଶଳ ଆପଣାଉଛନ୍ତି। ପ୍ରଥମ ବିଶ୍ୱଯୁଦ୍ଧ ନୂଆ ରଣକୌଶଳ ଆପଣାଇବା ସାଙ୍ଗକୁ ନୂତନ ଅସ୍ତ୍ରଶସ୍ତ୍ର (ଟ୍ୟାଙ୍କଠୁ ନେଇ ଏୟାର କ୍ରାଫ୍ଟ) ଉତ୍ପନ୍ନ କରିବାକୁ ବାଧ୍ୟ କଲା।

ତୃତୀୟ ବିଶ୍ୱଯୁଦ୍ଧର ସମ୍ଭାବନାକୁ ବାରମ୍ବାର ଏଡେଇ ଦିଆଯାଉଛି। ସାମଗ୍ରିକ ଭାବେ ବିଶ୍ୱର ମଙ୍ଗଳ ଦୃଷ୍ଟିରୁ ଲାଭ ଅପେକ୍ଷା କ'ଣ ଅଧିକ କ୍ଷତି ହେବାର ସଚେତନତା ଥିବାରୁ। କୌଣସି ଯୁଦ୍ଧ କେବେ ଶାନ୍ତିର କାରଣ ହୋଇପାରିବ ନାହିଁ। ଦୁଇଟି ବିଶ୍ୱଯୁଦ୍ଧରୁ ଆମକୁ ଏହି ଶିକ୍ଷା ମିଳିଛି।

ଯୁଦ୍ଧକୁ ନେଇ ପ୍ରତିବାଦର ସ୍ୱର ଆମର ଶାଣିତ ହେବା ଜରୁରୀ। ଯୁଦ୍ଧର ପ୍ରତିବାଦ କରିବାକୁ ଯାଇ ଅନେକ ସମ୍ବେଦନଶୀଳ ଘଟଣା ଶୁଣିବାକୁ ମିଳେ। ଯେମିତି ଜଣେ ବୌଦ୍ଧ ସନ୍ନ୍ୟାସୀ ଭିଏତନାମ୍ ଉପରେ ଆମେରିକା ହିଂସାର ପ୍ରତିବାଦ କରିବାକୁ ଆତ୍ମଦାହ କରୁଥିଲେ। ପରିଶେଷରେ ଦେଖାଗଲା ତାଙ୍କ ଶରୀରର ସମସ୍ତ ଅବୟବ ଜଳିପୋଡି ଗଲା। ମାତ୍ର କୌଣସି ଶକ୍ତି ସମର୍ଥ ହେଲାନି ନଷ୍ଟ କରିବାକୁ ତାଙ୍କର ହୃତ୍‌ପିଣ୍ଡକୁ।

ଇ–୩୯୫, ସେକ୍ଟର–୬, ସିଡିଏ, କଟକ,
ମୋ: ୯୪୩୮୧୭୭୫୨୬

ସାହସିନୀ ସାମ୍ବାଦିକା

ବ୍ୟକ୍ତିତ୍ୱ

ସ୍ୱାତୀ ଚତୁର୍ବେଦୀ

ବର୍ତ୍ତମାନ ସମୟରେ ସୂଚନା ହେଉଛି ସମ୍ପଦ। ଯାହାଙ୍କ ପାଖରେ ଯେତେ ତଥ୍ୟ ରହିଛି, ସେ ସେହି ଅନୁଯାୟୀ ସମୃଦ୍ଧ। ପାରମ୍ପରିକ ଗଣମାଧ୍ୟମ ବଡ଼ କର୍ପୋରେଟ୍ ସଂସ୍ଥା ଦ୍ୱାରା ପରିଚାଳିତ ହେଉଛି। ସେଗୁଡ଼ିକ ମନ ମୁତାବକ ତଥ୍ୟ ପ୍ରସାରଣ କରୁଥିବା ଅଭିଯୋଗ ହେଉଛି । ହେଲେ ସୋସିଆଲ ମିଡିଆର ଅଭ୍ୟୁଦୟ ହେବା ପରେ ଜନସାଧାରଣ ହାତପାହାନ୍ତାରେ ପର୍ଯ୍ୟାପ୍ତ ତଥ୍ୟ ପାଇପାରୁଛନ୍ତି। ଟ୍ୟୁନିସିଆ ଓ ଇଜିପ୍ଟରେ ଯେଉଁ ରାଜନୈତିକ ବିପ୍ଳବ ସୃଷ୍ଟି ହୋଇ ବ୍ୟବସ୍ଥାରେ ପରିବର୍ତ୍ତନ ଆଣିପାରିଥିଲା, ତାହା କେବଳ ସାମାଜିକ ଗଣମାଧ୍ୟମ ଦ୍ୱାରା ସମ୍ଭବ ହୋଇଥିଲା। ଏବେ ଭାରତ ସମେତ ବିଶ୍ୱବ୍ୟାପୀ ସାମାଜିକ, ସାଂସ୍କୃତିକ, ରାଜନୈତିକ, ଅର୍ଥନୈତିକ ଦିଗକୁ ସୋସିଆଲ ମିଡିଆ ପ୍ରଭାବିତ କରୁଛି। ସ୍ଥଳବିଶେଷରେ ଏହାର ନକାରାତ୍ମକ ପ୍ରତିଫଳନ ଲୋକଙ୍କ ଉପରେ ପଡୁଥିବାରୁ ଅପ୍ରୀତିକର ପରିସ୍ଥିତି ସୃଷ୍ଟି ହେଉଛି। ଭାରତୀୟ ମୁକ୍ତବୃତ୍ତି ସାମ୍ବାଦିକା ସ୍ୱାତୀ ଚତୁର୍ବେଦୀ ୨୦୧୮ ମସିହା ସକାଶେ ସାହସିକତା ବର୍ଗରେ ଲଣ୍ଡନ ପ୍ରେସ ଫ୍ରିଡମ୍ ପୁରସ୍କାର ପାଇବା ପରେ ଏବେ ସୋସିଆଲ ମିଡିଆର ଏକ ଭିନ୍ନ ଦିଗ ଦୃଷ୍ଟିଗୋଚର ହୋଇଛି। ତାଙ୍କ ରଚିତ 'ଆଇ ଆମ୍ ଏ ଟ୍ରୋଲ: ଇନ୍‌ସାଇଡ୍ ଦି ସିକ୍ରେଟ ୱାର୍ଲଡ ଅଫ୍ ଦି ବିଜେପିଜ୍ ଡିଜିଟାଲ ଆର୍ମି'ରେ ସେ ଯେଭଳି ଭାଜପାର ଆଇଟି ସେଲ୍‌ର ଭିତିରି କଥା ପ୍ରକାଶ କରିଛନ୍ତି, ସେଥିରେ ତାଙ୍କ ସାହସିକତା ବାରି ହୋଇପଡ଼ିଛି ବୋଲି 'ରିପୋର୍ଟର୍ସ ଉଇଦାଉଟ୍ ବର୍ଡର୍ସ' ପକ୍ଷରୁ କୁହାଯାଇଛି। ସାମାଜିକ ଗଣମାଧ୍ୟମ ଜରିଆରେ ଭାଜପା ଘୃଣାଭାବ ପ୍ରଚାର କରୁଛି ବୋଲି ସେ ଉକ୍ତ ପୁସ୍ତକରେ ଦର୍ଶାଇଛନ୍ତି। ଭାଜପା ଆଇଟି ସେଲ୍‌ର ରହସ୍ୟ ପ୍ରଘଟ ପରେ ତାଙ୍କ ନିକଟକୁ ଅନ୍‌ଲାଇନ୍‌ରେ ଅନେକ ଧମକ ଆସିଥିଲା। ତଥାପି ସେ ତାହାକୁ ଖାତିର ନ କରି ଲେଖା ଜାରି ରଖିଛନ୍ତି। ଅନୁସନ୍ଧାନମୂଳକ ରିପୋର୍ଟିଂ ପାଇଁ ସେ ସର୍ବଦା ଚର୍ଚ୍ଚିତା। ଏବେ ଅନ୍ତର୍ଜାତୀୟ ପୁରସ୍କାର ପାଇବା ପରେ ତାଙ୍କ ବ୍ୟକ୍ତିତ୍ୱ ଚର୍ଚ୍ଚାକୁ ଆସିଛି।

ଦିଲ୍ଲୀରେ ରହୁଥିବା ସ୍ୱାତୀ ସାମ୍ବାଦିକତାକୁ ବୃତ୍ତି ଭାବେ ଗ୍ରହଣ କରି ବହୁ ଅନାଲୋଚିତ ବିଷୟକୁ ସର୍ବସମ୍ମୁଖକୁ ଆଣିବାକୁ ସକ୍ଷମ ହୋଇଛନ୍ତି। ବିଭିନ୍ନ ସମୟରେ ଭାରତୀୟ ଖବରକାଗଜ ଓ ଟେଲିଭିଜନ ଚ୍ୟାନେଲରେ କାର୍ଯ୍ୟ କରି ପ୍ରଶଂସିତ ମଧ୍ୟ ହୋଇଛନ୍ତି। 'ଦି ଷ୍ଟେଟ୍ସମ୍ୟାନ୍', 'ଇଣ୍ଡିଆନ୍ ଏକ୍ସପ୍ରେସ୍', 'ହିନ୍ଦୁସ୍ତାନ ଟାଇମ୍ସ', 'ଦି ଟ୍ରିବ୍ୟୁନ୍', 'ଏନ୍‌ଡିଟିଭି.କମ୍', 'ଦି ୱାୟାର' ଏବଂ 'ଗଲ୍ଫ ନ୍ୟୁଜ୍' ଆଦି ଗଣମାଧ୍ୟମ ସଂସ୍ଥାରେ କାର୍ଯ୍ୟ କଲା ବେଳେ ଅନେକ ବାସ୍ତବଧର୍ମୀ ଲେଖା ପ୍ରକାଶ କରି ଚହଳ ପକାଇଥିଲେ। ତେବେ ଭାଜପା ଆଇଟି ସେଲ୍‌ର କାରନାମା ବିଷୟରେ ଭିତିରି ତଥ୍ୟ ପ୍ରଦାନ କରିବା ସହ ବର୍ତ୍ତମାନ ଅନୁସନ୍ଧାନମୂଳକ ରିପୋର୍ଟିଂ ଜାରି ରଖିଛନ୍ତି। ଲଣ୍ଡନଠାରେ ତାଙ୍କୁ 'ପ୍ରେସ୍ ଫ୍ରିଡମ୍ ଆୱାର୍ଡ' ମିଳିବା ପରେ ସେ ଭାବବିହ୍ୱଳ ହୋଇପଡ଼ିଥିଲେ। ପ୍ରତିକ୍ରିୟାରେ କହିଥିଲେ ଯେ, କାର୍ଯ୍ୟ କରିବା ବେଳେ ସାହସିକତା ପ୍ରଦର୍ଶନ କରିବାକୁ ପଡ଼ିଛି। ସେ କେବେ ତାଙ୍କ ବୃତ୍ତି ସହ ସାଲିସ କରିନାହାନ୍ତି। ଗତବର୍ଷ ସାମ୍ବାଦିକା ଗୌରୀ ଲଙ୍କେଶଙ୍କୁ ତାଙ୍କ ଘର ଆଗରେ ଦୁର୍ବୃତ୍ତମାନେ ହତ୍ୟା କରିଥିଲେ। ତାହା ଅତ୍ୟନ୍ତ ହୃଦୟବିଦାରକ ଥିଲା। ଅସହିଷ୍ଣୁତା କିଭଳି ଭୟଙ୍କର ରୂପ ଧାରଣ କରିପାରେ, ଏସବୁ ତାହାର ଗୋଟିଏ ଗୋଟିଏ ଦୃଷ୍ଟାନ୍ତ। ହେଲେ ଖବରଦାତାମାନେ ସେମାନଙ୍କ କାର୍ଯ୍ୟ ଓ ଲକ୍ଷ୍ୟରୁ ବିଚ୍ୟୁତ ହେବା ଉଚିତ ନୁହେଁ ବୋଲି ସ୍ୱାତୀ କହିଛନ୍ତି। ସିଧାସଳଖ ସରକାରଙ୍କୁ ସମାଲୋଚନା କରି ବାରମ୍ବାର ଧମକର ଶିକାର ହୋଇଥିଲେ ମଧ୍ୟ କୌଣସି ଭାବେ ସାଲିସ କରି ନ ଥିବାରୁ ସେ ଏବେ ଯୁବ ସାମ୍ବାଦିକଙ୍କ ପାଇଁ ଆଦର୍ଶ ପାଲଟିଛନ୍ତି। ସାଲିସବିହୀନ ଜୀବନରେ ହୁଏତ ଦୁଃଖ ଓ ଯନ୍ତ୍ରଣା ଆସିପାରେ, କିନ୍ତୁ ତାହାକୁ ମୁକାବିଲା କରି ଆଗକୁ ବଢ଼ିପାରିଲେ ଜଣେ ପ୍ରଶଂସାର ପାତ୍ରୀ ବା ପାତ୍ର ହୋଇଥାଆନ୍ତି ବୋଲି ସ୍ୱାତୀଙ୍କ ଜୀବନଯାତ୍ରାରୁ ବୁଝିବାକୁ ହେବ।

–ଜିତେନ୍ଦ୍ର

ଏଇ ଭାରତରେ

ଦୁନିଆଁରେ ଏମିତି ମଣିଷ ଅଛନ୍ତି ଯେଉଁମାନଙ୍କ ଇଚ୍ଛା ଜୀବଦ୍ଦଶାରେ ମଧ୍ୟ ଫଳବତୀ ହୋଇପାରେ ନାହିଁ। ଉତ୍ତରପ୍ରଦେଶ ବୁଲନ୍ଦସହର ଜିଲାର ବାସିନ୍ଦା ଫୈଜୁଲ୍ ହାସନ କାଦ୍ରି ତାଙ୍କ ସ୍ୱର୍ଗତ ପତ୍ନୀ ତାଜା ମୁଲ୍ଲି ବିବିଙ୍କ ସ୍ମୃତିରେ ୨୦୧୨ରେ ଏକ 'ମିନି ତାଜମହଲ' ନିର୍ମାଣ କରିଥିଲେ। ତେବେ ସେ ତାଙ୍କ ଭଲ ପାଇବାର ସ୍ମୃତିତୀର୍ଥକୁ ସମ୍ପୂର୍ଣ୍ଣ କରିପାରି ନ ଥିଲେ। କାରଣ ତାଙ୍କର ସବୁ ସାଇତା ଅର୍ଥ ଭିତ୍ତିଭୂମି ନିର୍ମାଣରେ ହିଁ ବ୍ୟୟ ହୋଇଯାଇଥିଲା। ମିନି ତାଜମହଲ ନିର୍ମାଣ ବିଷୟ ପ୍ରଚାର ହେବା ପରେ ତତ୍‌କାଳୀନ ମୁଖ୍ୟମନ୍ତ୍ରୀ ଅଖିଳେଶ ଯାଦବ କାଦ୍ରିଙ୍କୁ ଲକ୍ଷ୍ନୌ ଡକାଇ ଏହା ସମ୍ପୂର୍ଣ୍ଣ କରିବାକୁ ମାର୍ବଲ ଦାନ ସହ ପାଣ୍ଠି ପ୍ରଦାନ କରିଥିଲେ। ତେବେ ଏହି ଦାନକୁ ସେ ପ୍ରତ୍ୟାଖ୍ୟାନ କରି ଉକ୍ତ ଅର୍ଥରେ ତାଙ୍କ ଗାଁରେ ଏକ ମହିଳା ମହାବିଦ୍ୟାଳୟ ସ୍ଥାପନ ପାଇଁ ପ୍ରସ୍ତାବ ଦେଇଥିଲେ। ତେବେ କାଦ୍ରିଙ୍କ ଦାନ ଜମିରେ କଲେଜ ପ୍ରତିଷ୍ଠା ହୋଇ ତାହା ଚାଲୁରହିଛି। କିନ୍ତୁ ତାଙ୍କ ସ୍ୱପ୍ନର ତାଜମହଲ ଅଧାରେ ହିଁ ରହିଗଲା। କାରଣ ଦୁଇଦିନ ତଳେ ୮୩ବର୍ଷ ବୟସ୍କ ଅବସରପ୍ରାପ୍ତ ପୋଷ୍ଟମାଷ୍ଟର ଏକ ସଡକ ଦୁର୍ଘଟଣାରେ ପ୍ରାଣ ହରାଇଛନ୍ତି। ମମତାଜଙ୍କ ସ୍ମାରକୀସ୍ଥଳ ନିକଟରେ ମୋଗଲ ସମ୍ରାଟ ଶାହାଜାହାନ୍‌ଙ୍କୁ କବର ଦିଆଯିବା ଭଳି ଆତ୍ମୀୟସ୍ୱଜନ କାଦ୍ରିଙ୍କୁ ତାଙ୍କ ଅଧାଗଢ଼ା ମିନି ତାଜମହଲ ନିକଟରେ କବର ଦେଇଛନ୍ତି। ମିନି ତାଜମହଲକୁ ଖୁବ୍ ସୁନ୍ଦର ଭାବରେ ସମ୍ପୂର୍ଣ୍ଣ କରିବାକୁ ପରିବାର ସଦସ୍ୟମାନେ ନିଷ୍ପତ୍ତି ନେଇଛନ୍ତି।

୨୫ ବର୍ଷ ତଳର ଧରିତ୍ରୀ

୧୧ ନଭେମ୍ବର ୧୯୯୩

- ତାମିଲନାଡୁ, କେରଳ ଓ ପଣ୍ଡିଚେରୀରେ ଲଗାଣ ବର୍ଷା ଯୋଗୁ ବନ୍ୟା ପରିସ୍ଥିତି ସୃଷ୍ଟିହୋଇ ୨୪ଜଣଙ୍କ ମୃତ୍ୟୁ।
- ଦକ୍ଷିଣ ଫିଲିପାଇନ୍‌ସର ଇଲିଗାନ ସହର ନିକଟରେ କେତେକ ସନ୍ଦିଗ୍ଧ ମୁସଲମାନ ଉଗ୍ରପନ୍ଥୀଙ୍କ ଗୁଳିମାଡ଼ରେ ୧୩ଜଣ ନିହତ।

ଚିରନ୍ତନୀ

ଛୁଇଁନି ବ୍ରୀଡ଼ା ଚଞ୍ଚଳତା
ପଡ଼ିନି ପୂତ ତନୁର ପରେ

ଛୁଇଁନି ଧରା ପାପ
ପଥର ଅଭିଶାପ।
(କୁହୁ ପ୍ରାସ)
–କାଳିନ୍ଦୀ ଚରଣ ପାଣିଗ୍ରାହୀ

su|do|ku ସୁ–ଡୋ–କୁ

6		D						9						
				B			0	E		9		8		A
1	2	7		D							B			
	B			2	6	8	1		7		4			D
	3	A		E		D						2		
7				5			9			8	6	A		
							6			4		1		0
				8	4	E		0						5
	8		6			B	A			3		D		
					2	4	C	D			5			E
	E				9	A	B	C						
		1			E			3			D	C	7	
	6	4		3		2			A	1			0	
3											9		2	
	5		0			7			B	E				

ଏହାର ଉତ୍ତର ଆସନ୍ତାକାଲି ପ୍ରକାଶ ପାଇବ

ଉପରେ ପ୍ରଦତ୍ତ ସୁଡୋକୁର ଏପରି ସମାଧାନ କରିବାକୁ ହେବ, ଯେପରି ପ୍ରତ୍ୟେକ ଧାଡି, ସ୍ତମ୍ଭ ଓ ଆୟତାକାର ବାକ୍ସ ଭିତରେ ୦ରୁ ୯ ପର୍ଯ୍ୟନ୍ତ ଅଙ୍କ ଓ Aରୁ E ପର୍ଯ୍ୟନ୍ତ ଇଂଲିଶ ଲିପି ରହିବ।

2	1	7	6	3	5	4	B	D	C	0	9	E	A	8
8	9	B	A	0	D	5	E	7	3	1	4	6	C	2
C	3	4	B	2	E	8	A	6	5	7	D	1	9	0
E	D	A	4	7	1	9	C	0	6	8	2	3	B	5
5	6	0	9	8	C	1	2	3	A	E	B	4	D	7
9	E	D	5	A	4	7	8	B	0	2	1	C	6	3
7	2	6	C	9	B	0	1	E	8	3	A	D	5	4
B	4	C	3	E	6	A	D	2	7	9	5	8	0	1
3	8	5	0	1	7	C	9	4	B	D	6	2	E	A
0	A	1	8	D	2	6	3	5	4	C	E	9	7	B
D	C	3	E	5	8	2	7	9	1	B	0	A	4	6
4	B	E	2	6	9	3	0	A	D	5	8	7	1	C
6	0	8	7	4	3	D	5	1	9	A	C	B	2	E
1	5	2	D	C	A	B	4	8	E	6	7	0	3	9
A	7	9	1	B	0	E	6	C	2	4	3	5	8	D

ଗତକାଲିର ଉତ୍ତର

ପାଠକ ଶ୍ରେଷ୍ଠ ବିଚାରକ

ଗୋ ସଫାରି ପ୍ରତିଷ୍ଠା ହେଉ

ମହାଶୟ,

ଟ୍ରାକ୍ଟର ଓ କୃଷି ଯନ୍ତ୍ରପାତିର ବହୁଳ ବ୍ୟବହାର ପରେ ବଳଦର ଚାହିଦା କମିବାରେ ଲାଗିଛି। ଗ୍ରାମାଞ୍ଚଳରେ ପକ୍କା ରାସ୍ତା ମେଳିବା ବେଳକୁ ଶଗଡ ଗାଡି ହଟିଗଲାଣି। ଷଣ୍ଢ ଛାଡିବା ମାନସିକଧାରୀଙ୍କ ସଂଖ୍ୟା ବି ଦ୍ରୁତଗତିରେ କମିବାରେ ଲାଗିଛି। ସହରାଞ୍ଚଳରେ ମାଲିକ ଆଖପାଖ ଅଞ୍ଚଳର ହୋଇଥିଲେ ହେଁ ଛକ ସ୍ଥାନମାନଙ୍କରେ ଗୋରୁ ରାତି ବିତାଇ ଥାଆନ୍ତି। ପଲିଥିନ୍ ଖାଇ ଓ କୁକୁର କାମୁଡାରେ ଅନେକ ଗୋରୁ ମରିଯାଉଛନ୍ତି। ଅଦରକାରୀ ହୋଇପଡୁଥିବା ଗୋରୁ ଗୁହାଳରୁ ଦେଶବିଦେଶକୁ ଯାତ୍ରାର ଶେଷ ଛକ ବାଲେଶ୍ୱର। ଏଠାରେ ଏକ ବିରାଟ ଗୋଶାଳା ପ୍ରତିଷ୍ଠା କରି ଗୋ ସଫାରିର ରୂପ ଦିଆଯାଇପାରନ୍ତା। ପର୍ଯ୍ୟଟକଙ୍କୁ ଆକୃଷ୍ଟ କରିବା ପାଇଁ କେବଳ ରାତିର ଅନ୍ଧାରରେ ଶଗଡ ଗାଡିରେ ଲଣ୍ଠନ ଆଲୁଅ ସହିତ ଗୋଶାଳା ଭ୍ରମଣର ବ୍ୟବସ୍ଥା ହୋଇପାରନ୍ତା। ପର୍ଯ୍ୟଟକମାନଙ୍କ ପାଇଁ ବାଟରେ ରାବିଡ଼ି, ଛେନା, ଘିଅ, ଦୁଧ, ଦହି ଖୁଆଇବାର ମଜା ଦିଆଯାଇପାରନ୍ତା। ଶ୍ରୀକୃଷ୍ଣଙ୍କ ଗୋପଲୀଳା ସମୟର ବଣଜଙ୍ଗଲ, ନଦୀ ଓ ବଂଶୀର ସ୍ୱର ଆଦିର ଯଥାସମ୍ଭବ ପ୍ରାକୃତିକ ବା କୃତ୍ରିମ ଉପାୟରେ ବ୍ୟବସ୍ଥା ହୋଇପାରିଲେ ଆହୁରି ଭଲ ହୁଅନ୍ତା।

ମନୋରଞ୍ଜନ ପାତ୍ର, ସୁନହଟ, ବାଲେଶ୍ୱର

ଛତୁଆ ଦୁର୍ନୀତି

ଓଡ଼ିଶା ସରକାରଙ୍କ ମହିଳା ଓ ଶିଶୁ ବିକାଶ ବିଭାଗ ସରକାରୀ ରାଜକୋଷରୁ କୋଟି କୋଟି ଟଙ୍କା ଖର୍ଚ୍ଚ କରି ଗର୍ଭବତୀ, ପ୍ରସୂତି ତଥା ପୁଷ୍ଟିହୀନ ପିଲାମାନଙ୍କୁ ମାଗଣାରେ ଛତୁଆ ଯୋଗାଇ ଦେଉଛନ୍ତି। ପ୍ରତି ମାସରେ ଏଥିପାଇଁ ବିପୁଳ ଅର୍ଥ ବ୍ୟୟ ହେଉଛି। ହେଲେ ଏଥିରୁ ହିତାଧିକାରୀମାନେ କ'ଣ ଉପକୃତ ହୁଅନ୍ତି ମା' ଗଙ୍ଗେଇଙ୍କୁ ଜଣା। ଲାଭ ଯାଏ ଛତୁଆ ପ୍ରସ୍ତୁତକାରୀ ସଂସ୍ଥା, ସରକାରୀ କର୍ମଚାରୀ ଏବଂ ଉପରିସ୍ଥ ଅଧିକାରୀଙ୍କ ପକେଟକୁ। ଅଧିକାଂଶ ସ୍ଥାନରେ ଉକ୍ତ ଛତୁଆକୁ ଗୋରୁଗାଈଙ୍କୁ ଦିଆଯାଉଛି। ପ୍ରତି ମାସରେ ଛତୁଆର ମାନ ପରୀକ୍ଷା ପାଇଁ ରାଜ୍ୟ ପରୀକ୍ଷାଗାରକୁ ଯାଉଥିଲେ ମଧ୍ୟ ସେଠାରେ ହାତଗୁଞ୍ଜା ଦେଇ ନମୁନାକୁ ଖାଦ୍ୟ ଉପଯୋଗୀ ଦର୍ଶାଯାଉଛି। ମମତା ଯୋଜନା ଭଳି ଯଦି ସିଧାସଳଖ ହିତାଧିକାରୀମାନଙ୍କ ଆକାଉଣ୍ଟକୁ ସେମାନଙ୍କ ପ୍ରାପ୍ୟ ଦିଆଯାଏ, ତେବେ ହୁଏତ ଦୁର୍ନୀତିକୁ ଅନେକାଂଶରେ ରୋକାଯାଇପାରିବ।

ରାଧାବଲ୍ଲଭ ମହାପାତ୍ର, ଯାଜପୁର

ମଦ୍ୟପାନରେ ଓଡ଼ିଶା ପ୍ରଥମ

ଏକ ଜାତୀୟ ସର୍ବେକ୍ଷଣରୁ ଜଣାପଡିଛି ଯେ, ଓଡିଶାରେ ୪୦ ପ୍ରତିଶତ ଲୋକ ମଦ୍ୟପାନ କରନ୍ତି। ୨୦୦୧ରେ ରାଜ୍ୟରେ ମୁଣ୍ଡପିଛା ମଦ୍ୟପାନ ୭୦୦ ମି.ଲି. ଥିବାବେଳେ ୨୦୧୭ରେ ଏହା ୭ ଗୁଣରୁ ଅଧିକ ହୋଇ ୫ ଲିଟରରେ ପହଞ୍ଚିଛି। ଜାତୀୟ ହାର ତୁଳନାରେ ଏହା ଅଧିକ। ସ୍ୱାଧୀନତାର ଅଳ୍ପଦିନ ପୂର୍ବରୁ ମହାତ୍ମା ଗାନ୍ଧୀଙ୍କ ପଚରାଯାଇଥିଲା– ସ୍ୱାଧୀନୋତ୍ତର ଭାରତରେ ଆପଣ କେଉଁ କାର୍ଯ୍ୟଟିକୁ ଅଗ୍ରାଧିକାର ଦେବେ? ଗାନ୍ଧିଜୀ କହିଥିଲେ, ମୁଁ ଚାହେଁ, ଭାରତ ସ୍ୱାଧୀନ ହେବାର ୨୪ ଘଣ୍ଟା ମଧ୍ୟରେ ଦେଶ ସମ୍ପୂର୍ଣ୍ଣ ନିଶାମୁକ୍ତ ହେଉ। ମହାତ୍ମା ଗାନ୍ଧୀଙ୍କ ୧୫୦ତମ ଜୟନ୍ତୀ ବର୍ଷ ପାଳନ ଅବସରରେ ରାଜ୍ୟ ସରକାର କେବଳ ସଭା, ସମିତି ଓ ଉତ୍ସବ ପାଳନରେ ଅର୍ଥଶ୍ରାଦ୍ଧ ନ କରି ଓଡିଶାରେ ସମ୍ପୂର୍ଣ୍ଣ ମଦ ନିଷେଧ କରିପାରିଲେ ଏହା ମହାତ୍ମାଙ୍କ ପ୍ରତି ଶ୍ରେଷ୍ଠ ଶ୍ରଦ୍ଧାଞ୍ଜଳି ହୋଇପାରନ୍ତା।

ଅକ୍ଷୟ କୁମାର ମହାନ୍ତି, ହାଜିପୁର, ବିରିଡି, ଜଗତ୍‌ସିଂହପୁର

ପାଠକ ଶ୍ରେଷ୍ଠ ବିଚାରକ ସ୍ତମ୍ଭକୁ ପତ୍ର ପଠାଇବାର ଠିକଣା: ସମ୍ପାଦକ, ଧରିତ୍ରୀ, ବି–୧୫, ରସୁଲଗଡ ଶିଳ୍ପାଞ୍ଚଳ, ଭୁବନେଶ୍ୱର–୭୫୧୦୧୦
କେବଳ ସମ୍ପାଦକଙ୍କୁ ପତ୍ର, ଖବର ପାଇଁ ବ୍ୟବହାର କରନ୍ତୁ : E-mail:dharitripress@gmail.com (Use only for letters to Editor, news & news photos) କେବଳ ବିଜ୍ଞାପନ ପାଇଁ ବ୍ୟବହାର କରନ୍ତୁ: E-mail:advt@dharitri.com :miku11@yahoo.com (Use only for advertisements,commercial queries)

ପ୍ରଥମ ବିଶ୍ୱଯୁଦ୍ଧର ୧୦୦ ବର୍ଷ ପୂର୍ତ୍ତି

ମହାବିଧ୍ୱଂସୀ ପ୍ରଥମ ବିଶ୍ୱଯୁଦ୍ଧ ସଙ୍ଘଟିତ ହେବାପଛରେ ଏକାଧିକ କାରଣ ରହିଥିଲେ ମଧ୍ୟ ଯେଉଁ ଗୋଟିଏ କାରଣକୁ ଅତି ଗୁରୁତ୍ୱର ସହ ବିଚାରକୁ ନିଆଯାଏ ତାହା ହେଉଛି ଅଷ୍ଟ୍ରିଆର ରାଜ କୁମାର ଆର୍କଡ୍ୟୁକ୍ ଫ୍ରାଞ୍ଜ ଫର୍ଡିନାଣ୍ଡଙ୍କ ହତ୍ୟା। ସେ ନିଜ ପତ୍ନୀଙ୍କ ସହ ବୋସନିଆ ଭ୍ରମଣ କରିବାକୁ ଯାଇଥିବା ଅବସରରେ ତାଙ୍କୁ ଓ ତାଙ୍କ ପତ୍ନୀଙ୍କୁ ହତ୍ୟା କରାଯାଇଥିଲା। ଏହା ଥିଲା ୨୮ ଜୁନ ୧୯୧୪ ମସିହା କଥା। ଏହାକୁ ମୂଳରେ ରଖି ଯେଉଁ ଭୟାବହ ଯୁଦ୍ଧ ଆରମ୍ଭ ହୋଇଥିଲା ତାହା ହିଁ 'ଗ୍ରେଟ୍ ୱାର' ବା 'ଗ୍ଲୋବାଲ୍ ୱାର୍'। ଏହି ଯୁଦ୍ଧର ଅବଧି ଥିଲା ୨୮ ଜୁଲାଇ ୧୯୧୪ରୁ ୧୧ ନଭେମ୍ବର ୧୯୧୮। ଏହି ଯୁଦ୍ଧରେ ମୃତ୍ୟୁ ସଂଖ୍ୟା ଥିଲା ୧ କୋଟି ୭୦ ଲକ୍ଷରୁ ଊର୍ଦ୍ଧ୍ୱ। ତନ୍ମଧ୍ୟରୁ ୧ କୋଟି ୧୦ ଲକ୍ଷ କେବଳ ସିପାହୀ ଥିବା ବେଳେ ଆଉ ୭୦ ଲକ୍ଷ ବେସାମରିକ ବ୍ୟକ୍ତି ମୃତ୍ୟୁବରଣ କରିଥିଲେ। ଏଥିରେ ଆହତଙ୍କ ସଂଖ୍ୟା ଥିଲା ୨କୋଟି। ଆଜିକୁ ପ୍ରଥମ ବିଶ୍ୱଯୁଦ୍ଧ ସମାପ୍ତିର ଠିକ ୧୦୦ବର୍ଷ ପୂରୁଛି। ଏହି ଯୁଦ୍ଧ ଆମକୁ ଏତିକି ଶିଖେଇଛି ଯେ, କୌଣସି ପରିସ୍ଥିତିରେ ବି ଯୁଦ୍ଧ କାମ୍ୟ ନୁହେଁ। ଏହି ଭୟାବହ ଯୁଦ୍ଧ ପୃଥିବୀରେ ଅନେକ ପରିବର୍ତ୍ତନକୁ ଆବାହନ କରିଥିଲା। ସେ ସମ୍ପର୍କରେ 'ଧରିତ୍ରୀ'ର ବିଶେଷ ଉପସ୍ଥାପନା...

ପ୍ରଥମ ଆଧୁନିକ ମହାଯୁଦ୍ଧ

● ନିକୁଞ୍ଜ ବିହାରୀ ସାହୁ

ବିଶ୍ୱ ଇତିହାସରେ ଲୋମହର୍ଷଣକାରୀ ସଂଘର୍ଷ, ରକ୍ତପାତ ତଥା ଅତୀବ ଭୟାନକ ଘଟଣାର ଦସ୍ତାବିଜ୍ ଥିଲା ପ୍ରଥମ ବିଶ୍ୱଯୁଦ୍ଧ। ଏହି ଯୁଦ୍ଧରେ ବିଶ୍ୱ ଦୁଇଟି ପକ୍ଷରେ ବିଭକ୍ତ ହୋଇଯାଇଥିଲା। ମିତ୍ରଶକ୍ତିଙ୍କ ପକ୍ଷରେ ରୁଷିଆ, ଫ୍ରାନ୍ସ, ବ୍ରିଟେନ ଏବଂ ଯୁକ୍ତରାଷ୍ଟ୍ର ଆମେରିକା ଇତ୍ୟାଦି ଦେଶ ସାମିଲ ହୋଇଥିବା ବେଳେ ଅକ୍ଷଶକ୍ତିଙ୍କ ପକ୍ଷରେ ଜର୍ମାନୀ, ଅଷ୍ଟ୍ରିଆ- ହଙ୍ଗେରୀ ଓ ତୁର୍କୀ ଇତ୍ୟାଦି ଦେଶ ଅନ୍ତର୍ଭୁକ୍ତ ଥିଲେ। ଏହି ଯୁଦ୍ଧରେ ବ୍ରିଟେନ୍ ସହିତ ସାରା ବିଶ୍ୱରେ ବିସ୍ତୃତ ଏହାର ବିଶାଳ ସାମ୍ରାଜ୍ୟ ମଧ୍ୟ ଯୋଗ ଦେଇଥିଲା। ଏଥିରେ ମଧ୍ୟ ଅନେକ ଭାରତୀୟ ସୈନିକ ଅଂଶଗ୍ରହଣ କରି ପ୍ରାଣବଳି ଦେଇଥିଲେ। ସୁତରାଂ ଯୁଦ୍ଧର ଭୌଗୋଳିକ ପରିସୀମାର ବ୍ୟାପକତା ଏବଂ ବିପୁଳ ମୃତାହତଙ୍କ ସଂଖ୍ୟାରୁ ଏହାକୁ ବିଶ୍ୱଯୁଦ୍ଧର ମାନ୍ୟତା ଦିଆଯାଇଥିଲା।

ଉତ୍ପାଦନ କ୍ଷେତ୍ରରେ ଅଭିବୃଦ୍ଧି

ସଂଘର୍ଷରତ ବାହିନୀକୁ ଯଥେଷ୍ଟ ସେନା ଓ ସରଞ୍ଜାମ ଯୋଗାଇବା ନିମନ୍ତେ ରାଷ୍ଟ୍ରୀୟସମ୍ପତ୍ତିକୁବହୁଳବ୍ୟବହାରକରାଯାଇଥିଲା। ବ୍ରିଟିଶ୍‌ସରକାରଉତ୍ପାଦନ କ୍ଷେତ୍ରକୁ ସମ୍ପୂର୍ଣ୍ଣ ଭାବେ ନିଜ ନିୟନ୍ତ୍ରଣକୁ ଆଣି ଯୁଦ୍ଧାସ୍ତ୍ର ଉତ୍ପାଦନକୁ ତ୍ୱରାନ୍ୱିତ କରିଥିଲେ। ଫଳରେ ଯୁଦ୍ଧ ଶେଷ ବେଳକୁ ବ୍ରିଟେନ୍‌ରେ ୪୦ ଲକ୍ଷ ବନ୍ଧୁକ, ୨୫୦,୦୦୦ ମେଶିନ୍ ଗନ୍, ୫୨୦୦୦ ବିମାନ, ୨୫୦୦ ଟ୍ୟାଙ୍କ୍, ୨୫୦୦୦ ତୋପ ଏବଂ ୧୭କୋଟି ରାଉଣ୍ଡର ତୋପ ଗୁଳି ଉତ୍ପାଦନ ହୋଇସାରିଥିଲା। ଏହି ଯୁଦ୍ଧରେ ହଜାର ହଜାର ବ୍ୟକ୍ତି ଯୁଦ୍ଧ ସଂକ୍ରାନ୍ତୀୟଶିଳ୍ପ, ଖାଦ୍ୟ ପ୍ରକ୍ରିୟାକରଣ ଓ ଯୋଗାଣ ବ୍ୟବସ୍ଥାରେ ପରୋକ୍ଷଭାବେ ସଂଶ୍ଳିଷ୍ଟ ଥିଲେ।

ଅତ୍ୟାବଶ୍ୟକ ସାମଗ୍ରୀର ବିକାଶ

ଯୁଦ୍ଧ ସମୟରେ ଆବଶ୍ୟକତା ଦୃଷ୍ଟିରୁ ହେଉ କିମ୍ବା ଆକସ୍ମିକ ଭାବେ କିଛି ଅତ୍ୟାବଶ୍ୟକ ସମାଗ୍ରୀର ବିକାଶ ଘଟିଥିଲା, ଯାହା ଏବେ ଆମ ଦୈନନ୍ଦିନ ଜୀବନର ଅଙ୍ଗ ପାଲଟିଯାଇଛି। ସେଥିମଧ୍ୟରୁ ଗୋଟିଏ ଥିଲା ମହିଳାମାନେ ବ୍ୟବହାର କରୁଥିବା ସାନିଟାରୀ ଟାୱେଲ୍। ୧୯୧୪ ମସିହାରେ ଆର୍ନେଷ୍ଟ ମାହେଲର୍ ନାମକ ଜଣେ ଆମେରିକୀୟ ଉଦ୍ୟୋଗପତି 'ସେଲୁକଟନ୍' ନାମକ ଏପରି ଏକ ପଦାର୍ଥର ସନ୍ଧାନ ପାଇଲେ ଯାହା ତରଳ ପଦାର୍ଥକୁ ତୁଳା ତୁଳନାରେ ପାଞ୍ଚ ଗୁଣ ଭଲ ଶୋଷି ନେଇ ପାରୁଥିଲା। ଏହାକୁ ନେଇ ସେ ପ୍ରଥମେ ଯୁଦ୍ଧ ପୀଡିତଙ୍କ ପାଇଁ ସର୍ଜିକାଲ୍ ବ୍ୟାଣ୍ଡେଜ୍ ପ୍ରସ୍ତୁତ କଲେ। ପରବର୍ତ୍ତୀ ସମୟରେ ଯୁଦ୍ଧକ୍ଷେତ୍ରରେ ଶୁଶ୍ରୂଷା ନିମନ୍ତେ ମୁତୟନ ଥିବା ରେଡକ୍ରସ୍‌ର ନର୍ସମାନେ ଏହାର ମହତ୍ତ୍ୱ ଉପଲବ୍ଧି କରି ଏହାକୁ ଶରୀରର ସ୍ରାବ ଶୋଷିନେବା ପାଇଁ ବ୍ୟକ୍ତିଗତ କାର୍ଯ୍ୟରେ ବିନିଯୋଗ କରିଥିଲେ। ସେବେଠାରୁ ଏହା ମହିଳାମାନଙ୍କ ପାଇଁ ଏକ ଅତ୍ୟାବଶ୍ୟକ ସାମଗ୍ରୀ ପାଲଟି ଯାଇଛି।

ନୂତନ ଜ୍ଞାନକୌଶଳର ପ୍ରୟୋଗ

ଏହା ମାନବ ଇତିହାସରେ ସର୍ବପ୍ରଥମ ଆଧୁନିକ ଯୁଦ୍ଧ ଥିଲା। ନିର୍ଣ୍ଣାୟକ ସ୍ଥିତି ହାସଲ କରି ସ୍ୱଳ୍ପ ସମୟ ମଧ୍ୟରେ ଯୁଦ୍ଧର ମୋଡ଼ ବଦଳାଇ ଦେବା ନିମନ୍ତେ ଅନେକ ନୂଆ ଯନ୍ତ୍ରପାତି ଓ ରଣକୌଶଳ ପ୍ରୟୋଗ ହେବା ସାଙ୍ଗକୁ ଯୁଦ୍ଧକ୍ଷେତ୍ରରେ ଅନେକ ସାମରିକ ପ୍ରଯୁକ୍ତି ପରୀକ୍ଷିତ ହୋଇଥିଲା। ଶତ୍ରୁ ଶିବିର ମଧ୍ୟକୁ ପ୍ରବେଶ କରି ଶକ୍ତିଶାଳୀ ଗୋଳା ପ୍ରହାର କରପାରୁଥିବା ଟ୍ୟାଙ୍କ୍, ମିନିଟ୍‌କୁ ୫୦୦ରୁ ୬୦୦ ରାଉଣ୍ଡ୍ ଗୁଳି ନିକ୍ଷେପ କରିପାରୁଥିବା ମେଶିନ୍‌ଗନ୍, ରେଡିଓ ଯୋଗାଯୋଗ ବ୍ୟବସ୍ଥା ଇତ୍ୟାଦି ଭଳି ଆଧୁନିକ ସରଞ୍ଜାମ ଏହି ଯୁଦ୍ଧରେ ବହୁଳ ଭାବେ ପ୍ରୟୋଗ କରାଯାଇଥିଲା। ଯୁଦ୍ଧର ସବୁଠାରୁ ଉଲ୍ଲେଖନୀୟ ପ୍ରସଙ୍ଗ ଥିଲା ଆକାଶମାର୍ଗରେ ସମରର ସମ୍ପ୍ରସାରଣ। ଏହି ଯୁଦ୍ଧରେ ପ୍ରଥମ କରି ଆକାଶମାର୍ଗରୁ ବିମାନ ଯୋଗେ ଶତ୍ରୁ ଶିବିର ଉପରେ ବୋମାମାଡ କରାଯିବା ଦ୍ୱାରା ବ୍ୟାପକ କ୍ଷୟକ୍ଷତି ସାଧିତ ହୋଇଥିଲା। ଏହି ଯୁଦ୍ଧରେ ମଧ୍ୟ ଟ୍ରେଞ୍ଚ୍ ବା ଗୁପ୍ତ ସୁଡଙ୍ଗ ମଧ୍ୟରେ ଲୁଚି ରହି ଯୁଦ୍ଧ କରିବାର କୌଶଳ ପ୍ରଥମ କରି ପ୍ରଦର୍ଶିତ ହୋଇଥିଲା। ପୁଣି ଏହି ଯୁଦ୍ଧରେ ମଧ୍ୟ ପ୍ରଥମ କରି ବୁଡାଜାହାଜର ପ୍ରୟୋଗ କରାଯାଇଥିଲା। ଜର୍ମାନୀ ୟୁ ବୋଟ୍ ନାମକ ଏକ ଘାତକ ବୁଡାଜାହାଜ ବିକଶିତ କରିଥିଲା ଯାହା ଯୁଦ୍ଧପୋତଗୁଡ଼ିକୁ ଆକ୍ରମଣ ରକି ସହଜରେ ଧ୍ୱଂସ କରିଦେଇପାରୁଥିଲା। ଏହି ଯୁଦ୍ଧର ମଧ୍ୟ ଅନ୍ୟ ଏକ ବୈଶିଷ୍ଟ୍ୟ ଥିଲା ରାସାୟନିକ ଅସ୍ତ୍ରର ପ୍ରୟୋଗ। ଯୁଦ୍ଧରେ ପ୍ରଥମ କରି ମଷ୍ଟାର୍ଡ ଗ୍ୟାସ୍ ତଥା ଫସ୍‌ଜିନ୍ ବାଷ୍ପ ଭଳି ଅନେକ ମାରାତ୍ମକ ବାଷ୍ପ ପ୍ରୟୋଗ କରାଯାଇଥିଲା।

ଚିକିତ୍ସା କ୍ଷେତ୍ରରେ ଯୁଦ୍ଧକାଳୀନ ଏକ ପ୍ରମୁଖ ଅବଦାନ ଥିଲା ପରିବହନଶୀଳ 'ଏକ୍ସ-ରେ' ଯନ୍ତ୍ରର ବିକାଶ। ପୂର୍ବରୁ ଏକ୍ସ-ରେ ଯନ୍ତ୍ରଗୁଡ଼ିକ ବିଶାଳକାୟ ଥିବାରୁ ସେଗୁଡ଼ିକୁ କାର୍ଯ୍ୟକ୍ଷେତ୍ରକୁ ସ୍ଥାନାନ୍ତରିତ କରିବା ଅସମ୍ଭବ ଥିଲା। ଫରାସୀ ବୈଜ୍ଞାନିକ ମ୍ୟାରି କ୍ୟୁରୀ ନିଜ ଦେଶର ସେନା ପାଇଁ ଏପରି ଏକ ହାଲୁକା ଏକ୍ସ-ରେ ଯନ୍ତ୍ର ବିକଶିତ କଲେ, ଯାହାକୁ ଟ୍ରକ୍‌ରେ ଲଦି ଆହତ ସୈନିକଙ୍କ ହାଡଭଙ୍ଗା କିମ୍ବା ଗୁଳିବିଦ୍ଧ ସ୍ଥାନ ଚିହ୍ନଟ କରିବା ନିମନ୍ତେ ଯୁଦ୍ଧକ୍ଷେତ୍ରକୁ ବୋହି ନେଇ ହେଉଥିଲା।

ଯୁଦ୍ଧ ସମୟର ଅନ୍ୟ ଏକ ପ୍ରମୁଖ ନବସୃଜନ ଥିଲା 'ଏୟାର ଟ୍ରାଫିକ୍ କଣ୍ଟ୍ରୋଲ୍' ବ୍ୟବସ୍ଥାର ବିକାଶ। ପୂର୍ବରୁ ବିମାନ ଭୂମି ଛାଡିଲା ପରେ ପାଇଲଟ୍‌ଙ୍କ ଭୂପୃଷ୍ଠ ସହିତ ଯୋଗାଯୋଗ ନିମନ୍ତେ କୌଣସି ଉପାୟ ନ ଥିଲା। ଯୁଦ୍ଧର ଆବଶ୍ୟକତା ଦୃଷ୍ଟି କୋଣରୁ ବିମାନରେ ରେଡିଓ ସ୍ଥାପନ କରାଗଲା ଏବଂ ରେଡିଓ ତରଙ୍ଗ ଜରିଆରେ ଗୋଟିଏ ଚଳନ୍ତା ବିମାନରୁ ଅନ୍ୟ ଚଳନ୍ତା ବିମାନ କିମ୍ବା ଭୂପୃଷ୍ଠସ୍ଥ ଅପରେଟର୍‌ଙ୍କ ସଙ୍ଗେ ବାର୍ତ୍ତା ବିନିମୟ କରିହେଲା। ଭୂପୃଷ୍ଠ ଓ ଉଡନ୍ତା ବିମାନ ମଧ୍ୟରେ ଏହି ଦ୍ୱିପାକ୍ଷିକ ଯୋଗାଯୋଗ ବ୍ୟବସ୍ଥା ପ୍ରକ୍ରିୟା ଯେ ଏବେକାର ବିମାନ ଘାଟିସବୁରେ ଅବସ୍ଥାପିତ 'ଏୟାର ଟ୍ରାଫିକ୍ କଣ୍ଟ୍ରୋଲ୍' ବ୍ୟବସ୍ଥାର ମୂଳାଧାର, ଏହା ଅନସ୍ୱୀକାର୍ଯ୍ୟ।

ସେହିପରି ମୁହଁ ପୋଛା ଯାଉଥିବା ଟିସୁ ପେପର, ତୁରନ୍ତ ଚା' ପ୍ରସ୍ତୁତି ନିମନ୍ତେ ବ୍ୟବହୃତ ଟି-ବ୍ୟାଗ୍, ହାତବନ୍ଧା ଘଣ୍ଟା,ପୋଷାକର ଦୁଇ ଅଂଶକୁ ଯୋଡିବା ପାଇଁ ବ୍ୟବହୃତ ଜିପ୍ ଫ୍ୟାଶନର ତଥା ଶରୀରରେ ଭିଟାମିନ୍ ଡି ପ୍ରସ୍ତୁତ କରି ସୁସ୍ଥ ଅସ୍ଥି ଗଠନ ପୂର୍ବକ ରିକେଟ୍ ରୋଗର ଚିକିତ୍ସା ନିମନ୍ତେ ବ୍ୟବହୃତ 'ସନ୍ ଲ୍ୟାମ୍ପ'ଇତ୍ୟାଦି ଆବିଷ୍କାର ପ୍ରଥମ ବିଶ୍ୱଯୁଦ୍ଧର ମଣିଷ ସମାଜକୁ ଅନ୍ୟତମ ଅବଦାନ।

-ଏଜୁକେଶନ୍ ଅଫିସର, ଢେଙ୍କାନାଳ ବିଜ୍ଞାନ କେନ୍ଦ୍ର, ଢେଙ୍କାନାଳ

ବିଶ୍ୱଯୁଦ୍ଧ ସମୟର ଆର୍ଥିକ ଦୃଶ୍ୟପଟ

● ଚୌଧୁରୀ ବିଚିତ୍ରାନନ୍ଦ ପ୍ରହରାଜ

୧୯୧୪-୧୯୧୮ମସିହା ପର୍ଯ୍ୟନ୍ତ ସଂଘଟିତ ହୋଇଥିବା ପ୍ରଥମ ବିଶ୍ୱଯୁଦ୍ଧର କରାଳ ବିଭୀଷିକା ସୁଦୂର ପ୍ରସାରି ଏବଂ ଦୀର୍ଘସ୍ଥାୟୀ ଥିଲା। ୧୯୧୪ରେ ସମସ୍ତ ଶକ୍ତି ଗୋଟିଏ ଛୋଟିଆଯୁଦ୍ଧ ଚାହୁଁଥିଲେ। ଲମ୍ବାଯୁଦ୍ଧ ପାଇଁ ଆର୍ଥିକ ପ୍ରସ୍ତୁତି କେଉଁ ରାଷ୍ଟ୍ରର ନ ଥିଲା। ଯୁଦ୍ଧ ପାଇଁ ମୋଟାଅଙ୍କର ଅର୍ଥର ଆବଶ୍ୟକତା ଥିଲା ଏବଂ ମିଳିତଶକ୍ତିଗୁଡ଼ିକର ଯୁଦ୍ଧ ଖର୍ଚ୍ଚ ଭରଣା ଲାଗି ସେମାନଙ୍କ ପାଖରେ ସମ୍ବଳର ଅଭାବ ଥିଲା। ଯୁଦ୍ଧ ଅନେକଦିନ ଚାଲିବାରୁ ଆବଶ୍ୟକ ଖାଦ୍ୟପଦାର୍ଥ ଓ କଳକାରଖାନା ପାଇଁ କଞ୍ଚାମାଲର ଅଭାବ ଦେଖାଗଲା। ସବୁଶକ୍ତି ଗୁଡିକର ସମସ୍ତ ସମ୍ବଳକୁ ଯୁଦ୍ଧପାଇଁ ବିନିଯୋଗ କରାଗଲା। ଶକ୍ତିମାନେ କଳକାରଖାନାଗୁଡିକୁ ଗୋଳାବାରୁଦ ବନ୍ଧୁକ, ଯୁଦ୍ଧୋପକରଣ ଓ ପୋଷାକ ପାଇଁ ଉପଯୋଗ କଲେ, ଶ୍ରମଶକ୍ତି,ଶିଳ୍ପ ଏବଂ କୃଷିକାର୍ଯ୍ୟ ବାଧାପ୍ରାପ୍ତ ହେଲା। ଜନସାଧାରଣ ଓ ସୈନିକଙ୍କୁ ଖାଦ୍ୟ ଯୋଗାଣ ଏକ ବୃହତ ସମସ୍ୟା ହୋଇ ଉଭା ହେଲା। ଜାହାଜଗୁଡିକ ଯୁଦ୍ଧ ଜାହାଜ ହିସାବରେ ବ୍ୟବହୃତ କରାଯିବାରୁ ପରିବହନଜନିତ ସମସ୍ୟା ଉପୁଜିଲା। ଅର୍ଥର ଅଭାବ ବହୁଳ ଭାବରେ ପରିଲକ୍ଷିତ ହେଲା। ଅନେକ ରାଷ୍ଟ୍ର ଦେବାଳିଆ ହୋଇ ଆମେରିକାଠାରୁ ଉଧାର କଲେ। ଆମେରିକା ଋଣ ଆକାରରେ ଆର୍ଥିକ ସହାୟତା ପ୍ରଦାନ କରିଥିଲେ ମଧ୍ୟ ବିଶ୍ୱଯୁଦ୍ଧ ପରେ ଋଣ ପରିଶୋଧ କରିବାର ସର୍ତ୍ତ ରଖି ଋଣ ପ୍ରଦାନ କଲା। ବ୍ରିଟେନ୍ ଓ ଇଟାଲୀ ପ୍ରଭୃତି ରାଷ୍ଟ୍ରର ଜିଡିପି ବଢ଼ିଲେ ମଧ୍ୟ ଫ୍ରାନ୍ସ ଓ ରୁଷିଆ ଆଦି ରାଷ୍ଟ୍ରର ଜିଡିପି ହ୍ରାସ ପାଇଲା। ଘୁଷୁରିଙ୍କୁ ହତ୍ୟା କରାଯିବାରୁ ମାଂସର ପ୍ରବଳ ଅଭାବ ଦେଖାଦେଲା। କେତେ ରାଷ୍ଟ୍ରର ମତ୍ସ୍ୟ ବ୍ୟବସାୟ ପ୍ରଭାବିତ ହୋଇ ତତ୍‌ଜନିତ ଲାଭ କମିଗଲା। ଭୂପୃଷ୍ଠ ଓ ଜଳପଥରେ ପରିବହନ ଖର୍ଚ୍ଚ ବଢ଼ିବାରୁ ଜିନିଷପତ୍ରର ଦରଦାମ ନିୟନ୍ତ୍ରଣ ବାହାରକୁ ଚାଲିଗଲା ମାଛର ଦରହ୍ରାସ, ଅର୍ଥବଜାରର ମାନ୍ଦା ଅବସ୍ଥା ପରସ୍ଥିତିକୁ ଆହୁରି ସଙ୍ଗିନ କରିଦେଲା। ଜଙ୍ଗଲଜାତ ଓ ଖଣିଜଶିଳ୍ପ ପ୍ରଭାବିତ ହେଲା। ଆନ୍ତର୍ଜାତିକ ବଜାର ଉପରେ ନିର୍ଭର କରୁଥିବା ରାଷ୍ଟ୍ରମାନେ ବଜାର ନ ପାଇ ହନ୍ତସନ୍ତ ହେଲେ। ମୂଲ୍ୟ ହ୍ରାସ ଯୋଗୁ ଦୁର୍ଦ୍ଦଶା ଦ୍ୱିଗୁଣିତ ହେଲା। ପୁଣି ଯୁଦ୍ଧ ଆରମ୍ଭ ପରେ ଜନସାଧାରଣ ରୋଜଗାର ନ ପାଇ ବେରୋଜଗାରିର ବୃଦ୍ଧି ଘଟିଲା। ରାଷ୍ଟ୍ରଗୁଡ଼ିକର ବାର୍ଷିକ ଆର୍ଥିକ ବଜେଟରେ ନିଅଣ୍ଟ ପରିମାଣ ବୃଦ୍ଧି ପାଇଲା। ସୈନିକ ଭର୍ତ୍ତି ତାଲିମ

ଏବଂ ଯୁଦ୍ଧୋପକରଣ ଲାଗି ବିପୁଳ ଖର୍ଚ୍ଚ ଅନେକ ରାଷ୍ଟ୍ରର ଆର୍ଥିକ ମେରୁଦଣ୍ଡକୁ ଦୋହଲାଇ ଦେଲା। ଯୁଦ୍ଧ ଋଣ, ଯୁଦ୍ଧ ଖର୍ଚ୍ଚ, ଦେଶର ଋଣଭାରକୁ ବୃଦ୍ଧି କଲା। କ୍ଷମତାକେନ୍ଦ୍ର ଅଷ୍ଟ୍ରିଆ-ହଙ୍ଗେରୀ, ଜର୍ମାନୀର ବିକାଶର ହାର କମିଗଲା। ରୁଷିଆର ଆର୍ଥିକ ଅବସ୍ଥା ପଶ୍ଚାତଗାମୀ ହେଲା। ସମ୍ପୃକ୍ତ ତିନି ପ୍ରମୁଖ ଶକ୍ତି ହାରାହାରି ଆୟ କ୍ଷମତା କେନ୍ଦ୍ର ଆୟର ଶତକଡା ୬୦ ଭାଗ ଥିଲା। କୃଷିକ୍ଷେତ୍ର ପ୍ରଭାବିତ ହେବା ଫଳରେ ଅଷ୍ଟ୍ରିଆ, ହଙ୍ଗେରୀ, ତୁର୍କୀ, ଜର୍ମାନୀରେ ଖାଦ୍ୟାଭାବ ଦେଖାଦେଲା। ଜର୍ମାନୀର କୃଷିକ୍ଷେତ୍ର ପ୍ରଭାବିତ ନ ଥିଲାବେଳେ ଅନ୍ୟ ରାଷ୍ଟ୍ର ଉପରେ ଖାଦ୍ୟଶସ୍ୟ ପାଇଁ ନିର୍ଭର କରୁଥିବା ବ୍ରିଟେନ୍‌ରେ ଜନସାଧାରଣ ଉପବାସରେ ଦିନ କାଟିଲେ। ଯୁଦ୍ଧ ଆରମ୍ଭ ହେବା ମାତ୍ରେ ବ୍ରିଟିଶ୍ ଚାଷୀଙ୍କୁ କୃଷିକାର୍ଯ୍ୟ ପାଇଁ ପ୍ରୋତ୍ସାହନ ରାଶି ଓ କୃଷିଜାତ ଦ୍ରବ୍ୟ ପାଇଁ ଅଧିକ ମୂଲ୍ୟ ଦିଆଗଲା। କିନ୍ତୁ ଜର୍ମାନୀ ଘର ସମ୍ବଳକୁ କୃଷିକାର୍ଯ୍ୟରେ ବିନିଯୋଗ ନ କରି ଯୁଦ୍ଧ ପାଇଁ ଖର୍ଚ୍ଚ କଲା। ଭୋକିଲା ସୈନିକ ଯୁଦ୍ଧ କରିପାରିବେନି ବୋଲି ସବୁ ଖାଦ୍ୟ ସେମାନଙ୍କୁ ଦିଆଗଲା ଏବଂ ଜର୍ମାନୀ ବଜାରରେ ଖାଦ୍ୟାଭାବ ଦେଖାଦେଲା। ଖାଦ୍ୟପଦାର୍ଥର ଦରବୃଦ୍ଧି ଘଟିଲା ଏବଂ ଏକପ୍ରକାର ଦୁର୍ଭିକ୍ଷର ସ୍ଥିତି ଆସିଗଲା। ଜର୍ମାନୀ ଅର୍ଥନୀତି ଭୁଶୁଡ଼ି ପଡିଲା। ଜର୍ମାନୀ ଲୋକଙ୍କର ସଞ୍ଚୟ, ବାଣିଜ୍ୟିକ ବ୍ୟାପାର, ଉତ୍ପାଦନ ଓ ଖାଦ୍ୟଶସ୍ୟର ବିକ୍ରୟ ଉପରେ କଟକଣା ଜାରି ହେଲା। ଯୁଦ୍ଧ ଯୋଗୁ କଞ୍ଚାମାଲର ଅଭାବ ପରିଲକ୍ଷିତ ହେଲା ଏବଂ ଯୁଦ୍ଧ ସମୟରେ ନିତ୍ୟ ବ୍ୟବହାର୍ଯ୍ୟ ଦ୍ରବ୍ୟ ୮ ଗୁଣାବୃଦ୍ଧି ପାଇଲା। ଲକ୍ଷ ଲକ୍ଷ ଜର୍ମାନ ଲୋକ ଭୋକରେ ରହିଲେ।

ପ୍ରଥମ ବିଶ୍ୱଯୁଦ୍ଧ ଜର୍ମାନୀ ଓ ୟୁରୋପ ମହାଦେଶୀୟ ରାଷ୍ଟ୍ରଙ୍କ ପାଇଁ ମନୁଷ୍ୟକୃତ ବିପର୍ଯ୍ୟୟ ଥିଲା। ରୁଷିଆରେ କଞ୍ଚାମାଲ ଓ ଇନ୍ଧନର ଅଭାବ ନ ଥିଲା। ରୁଷିଆରେ କାରଖାନାକୁ କଞ୍ଚାମାଲ ପରିବହନରେ ବାଧା ଉପୁଜିଲା। ରୁଷିଆ ଶିଳ୍ପଜଗତରେ ଶ୍ରମିକଙ୍କ ଅଭାବ ପରିଲକ୍ଷିତ ହେଲା। କୁଶଳୀ ଲୋକମାନଙ୍କୁ ସୈନ୍ୟ ବିଭାଗରେ ନିଯୁକ୍ତି ମିଳିବାରୁ ଶ୍ରମିକ ସମସ୍ୟା ସୃଷ୍ଟି ହେଲା। ଅଧିକ ମୁଦ୍ରା ପ୍ରଚଳନ ହେତୁ ମୁଦ୍ରାସ୍ଫୀତି ବଢ଼ିଲା। ରୁଷିଆରେ ଖାଉଟି ସାମଗ୍ରୀ ଦୁଇଗୁଣା ହୋଇଗଲା। ଋଣ ବୋଝ ବଢ଼ିଗଲା। ବ୍ୟବସାୟ ଓ ପୁଞ୍ଜିଲଗାଣ ପ୍ରଭାବିତ ହେଲା। ଖାଦ୍ୟଯୋଗାଣ ଓ ପରିବହନରେ ସମସ୍ୟା ସୃଷ୍ଟି ହେଲା। ଶିଳ୍ପ ଉତ୍ପାଦନ ଶତକଡା ୫୦ ଭାଗ କମିଗଲା। ବେଲ୍‌ଜିୟମ୍‌ରେ ଶିଳ୍ପ ବନ୍ଦ ହୋଇଗଲା। ଶିଳ୍ପ, ପୁଞ୍ଜିଲଗାଣ ଓ ପରିବହନ ପ୍ରଭାବିତ ହେଲା। ପ୍ରଥମ ବିଶ୍ୱଯୁଦ୍ଧ ପୂର୍ବରୁ ବ୍ରିଟେନ୍ ବିଶ୍ୱ ଅର୍ଥନୀତିରେ ଶ୍ରେଷ୍ଠ ଦେଶ ଥିଲା। ବଜେଟରେ ପ୍ରତିରକ୍ଷା ଖର୍ଚ୍ଚ ବୃଦ୍ଧି ପାଇଲା। ଯୁଦ୍ଧ ସମୟରେ ବ୍ରିଟିଶ ବଜାରରେ କିଛି ମିଳିଲାନି ଏବଂ ବ୍ରିଟେନ୍ ଘୋର ଆର୍ଥିକ ଦରବସ୍ଥାର ସମ୍ମୁଖୀନ ହେଲା। ସରକାର ବଜାରର ସ୍ଥିତାବସ୍ଥା ଫେରାଇ ଆଣିବା ପାଇଁ ଅସମର୍ଥ ହେଲେ। ଯୁଦ୍ଧ ଖର୍ଚ୍ଚ ପାଇଁ ଅର୍ଥ ଯୋଗାଡ ହେବାରେ ବାଧା ହେଲା। କିଛି ଆର୍ଥିକ ବୋଝକୁ ହାଲୁକା କରିବା ଲାଗି ପରୋକ୍ଷ କର ଏବଂ ସମ୍ପତ୍ତି ଓ ଉପାର୍ଜନ ଉପରେ ପ୍ରତ୍ୟକ୍ଷ କର ଲାଗୁ କଲେ। ଆନ୍ତର୍ଜାତିକ ଓ ସାଧାରଣ ଲୋକଙ୍କଠାରୁ ଯୁଦ୍ଧ ବଣ୍ଡ୍ ଦ୍ୱାରା ଅର୍ଥସଂଗ୍ରହ କରାଗଲା। ଲୋକମାନଙ୍କୁ ଯୁଦ୍ଧ ବଣ୍ଡରେ ବିନିଯୋଗ କରିବା ସକାଶେ ପ୍ରୋତ୍ସାହିତ କରାଗଲା। ମୁଦ୍ରାସ୍ଫୀତିକୁ ଖାତିର ନ କରି ଅଧିକ ନୋଟ୍ ଛପାଗଲା। ବ୍ରିଟେନ୍‌ର ବୈଦେଶିକ ବାଣିଜ୍ୟ ପ୍ରଭାବିତ ହେଲା ଏବଂ ବ୍ରିଟେନ୍‌ରେ ଆର୍ଥିକ ମାନ୍ଦାବସ୍ଥା ଦେଖାଗଲା। ଯୁଦ୍ଧ ବଣ୍ଡର ଋଣ ବ୍ରିଟେନ୍ ସମ୍ମୁଖରେ ଏକ ଭୟଙ୍କର ରାକ୍ଷସ ଭାବେ ଉଭା ହେଲା। ଅପରପକ୍ଷରେ ଜାପାନ ଉତ୍ପାଦିତ ସାମଗ୍ରୀର ହଠାତ୍ ବିଶ୍ୱବଜାରରେ ଚାହିଦା ବଢ଼ି ଯିବାରୁ ଜାପାନର ଅର୍ଥନୀତି ସୁଦୃଢ଼ ହେବାକୁ ଲାଗିଲା। ବିଶ୍ୱବଜାରରେ ୟୁରୋପ ସାମଗ୍ରୀ ଉପଲବ୍ଧ ନ ହେବାରୁ ଜାପାନ ସାମଗ୍ରୀର ଚାହିଦା ବଢ଼ିଲା।

ମୋଟାମୋଟି ଭାବରେ ପ୍ରଥମ ବିଶ୍ୱଯୁଦ୍ଧର ପ୍ରଳୟଙ୍କରୀ ବିଭୀଷିକା ବିଶ୍ୱର ଅନେକ ରାଷ୍ଟ୍ରର ଆର୍ଥିକ ମେରୁଦଣ୍ଡକୁ ଦୋହଲାଇ ଦେଇଛି।

'ଲଷ୍ଟ ଜେନେରେସନ'ର ଉତ୍ସ

ବିଶ୍ୱଯୁଦ୍ଧ ଘନଘଟାରେ ସାହିତ୍ୟର କୁହୁ

● ପରଂବ୍ରହ୍ମ ତ୍ରିପାଠୀ

ସାହିତ୍ୟ ସମାଜର ପ୍ରତିଫଳନ, ସାହିତ୍ୟର ଆଇନାରେ ଫୁଟି ଉଠେ ସମାଜର ପ୍ରକୃତ ଚିତ୍ର। କେମିତିଥିଲା ସେହି ବିଶ୍ୱଯୁଦ୍ଧର ଭୟାବହ ଚାରିବର୍ଷ? କ'ଣ ଲେଖୁଥିଲା କବିଟିଏ ସେ ସମୟରେ? ଲେଖାରେ କେତେ ଜୀବନ୍ତ କେତେ ପ୍ରାମାଣିକ ସେ ସମୟର ଜନଜୀବନ? କେମିତି ପ୍ରଭାବିତ କଲା ପ୍ରଥମ ବିଶ୍ୱଯୁଦ୍ଧ ବିଶ୍ୱ ସାହିତ୍ୟକୁ? ଏ ସମସ୍ତ ପ୍ରସଙ୍ଗ ଉପରେ ଏହି ବିଶେଷ ଉପସ୍ଥାପନା।

ପ୍ରଥମ ବିଶ୍ୱଯୁଦ୍ଧ ଯେ ପୃଥିବୀ ଇତିହାସର ପ୍ରଥମ କିମ୍ବା ଶେଷ ଯୁଦ୍ଧ, ସେମିତି ନୁହେଁ। ହେଲେ ଏ ଯୁଦ୍ଧ ଥିଲା ନିଆରା ଶିଳ୍ପ ବିପ୍ଳବ, ବିଜ୍ଞାନର କ୍ରାନ୍ତି ଆଉ ଭେଷଜ ବିଦ୍ୟାରେ ନୂଆ ନୂଆ ସମ୍ଭାବନାର ଉଦ୍ଭାବନ ୟୁରୋପରେ ସାଧାରଣ ମଣିଷ ଓ ତା'ର ଦୈନନ୍ଦିନ ଜୀବନରେ ଆଣିଥିଲା ଅଭୂତପୂର୍ବ ପରିବର୍ତ୍ତନ। ପାରମ୍ପରିକତା ଉପରେ ବିଜ୍ଞାନ ନିଜର ବିଜୟୋଦ୍ଦୀପ୍ତ ଅଟୋଗ୍ରାଫ ଦେବା ଆରମ୍ଭ କରି ସାରିଥିଲା। ମଣିଷକୁ ଲାଗୁଥିଲା ସେ ହିଁ ସମର୍ଥ, ସକ୍ଷମ ଓ ସର୍ବଶକ୍ତିମାନ ନିଜର ସକଳ ସମସ୍ୟାର ସମାଧାନ ପାଇଁ। ସାଧାରଣ ମଣିଷର ଆତ୍ମବିଶ୍ୱାସ ଛୁଇଁଥିଲା ଏକ ନୂତନ ଶିଖର। ସେଇଥିପାଇଁ ବୋଧେ ବିଶ୍ୱରୁ ଯୁଦ୍ଧ ଭୟ ଦୂର ପାଇଁ ଆରମ୍ଭ ହେଇଥିବା ଏହି ଯୁଦ୍ଧକୁ ନେଇ ପ୍ରଥମେ ପ୍ରଥମେ ସାଧାରଣ ମାନସରେ ନ ଥିଲା ଉତ୍କଟ ନକାରାତ୍ମକତା। ଇଜମ ଓ ଆଦର୍ଶବାଦ୍‌ର ଲଢେଇ ଭାବେ ଅନେକେ ଏହାକୁ ଗ୍ରହଣ କରିଥିଲେ ଓ ପ୍ରାରମ୍ଭିକ ପର୍ଯ୍ୟାୟରେ ସମର୍ଥନ ବି କରିଥିଲେ।

ଯୁଦ୍ଧ ଆରମ୍ଭର ପ୍ରଥମ ଦିନଗୁଡିକ ଲାଗୁଥିଲା ଫ୍ୟାନ୍ସି ଫ୍ୟାନ୍ସି। ଜଳ, ସ୍ଥଳ ଓ ଆକାଶରେ ପାଖାପାଖି ଅଶୀଟି ଦେଶର ସୈନିକ। ହେଲେ ଧୀରେ ଧୀରେ କଡ ଲେଉଟେଇଲା ସମୟ। ଯୁଦ୍ଧ ଆରମ୍ଭରେ ସାଧାରଣରେ ବହୁଳ ଭାବେ ପ୍ରଚଳିତ ଓ ବ୍ୟବହୃତ ହେଉଥିବା 'ପବିତ୍ର, କର୍ତ୍ତବ୍ୟ, ବଳିଦାନ, ଗରିମାମୟ' ଆଦି ଗୁରୁଗମ୍ଭୀର ଶବ୍ଦ ଦେହରୁ ଖୋଳପା ଛାଡିବା ଆରମ୍ଭ ହେଲା। ପ୍ରାରମ୍ଭିକ ଦିନମାନଙ୍କରେ ନିଜ ନିଜ ଦେଶର ସୈନିକମାନଙ୍କ ମନୋବଳ ବଢାଇବା ଓ ଶତ୍ରୁପକ୍ଷର ଗୁଳିଗୋଳାକୁ ଶବ୍ଦରେ ଜବାବ ଦେବା ପାଇଁ ପ୍ରତିନିଧି ସ୍ଥାନୀୟ ସାହିତ୍ୟିକମାନଙ୍କ ଭିତରେ ଆରମ୍ଭ ହେଇଥିବା ସାହିତ୍ୟର ଯୁଦ୍ଧ, ଧୀରେ ଧୀରେ ପରିବର୍ତ୍ତିତ ହେବାରେ ଲାଗିଲା ମାନବୀୟ ଅବଶପଣର ଆଲେଖ୍ୟ, ବିଭୀଷିକାର ଦସ୍ତାବିଜ ଓ ଯୁଦ୍ଧର ସାହିତ୍ୟରେ। ପ୍ରଥମ ବିଶ୍ୱଯୁଦ୍ଧରେ କେବଳ ମଣିଷ ମୃତାହତ ହୋଇ ନ ଥିଲେ, ମେରୁଦଣ୍ଡ ଭାଙ୍ଗି ତଳେ ପଡିଥିଲା ମହାର୍ଘ ଚିଜଟିଏ। ସେଇଟି ହେଲା ମଣିଷର ନିରୀହପଣ। ଆଉ ଏହି ସମୟ ବା ତା'ପରର କବିତା, ଆତ୍ମଲେଖ ଓ ଉପନ୍ୟାସ ସେଇ ଅବକ୍ଷୟିଷ୍ଣୁ ଶ୍ୱାସରୁଦ୍ଧ ନିରୀହପଣର ନିଖୁଣ ଓ ଜୀବନ୍ତ ଚିତ୍ରଣରେ ଚମତ୍କାର ଭାବେ ସଫଳ ହୋଇଥିଲେ।

ପ୍ରଥମ ବିଶ୍ୱଯୁଦ୍ଧ ସମୟର କବି ଓ କବିତା

ରୋମାଣ୍ଟିସିଜମର ଭାଗ ଅନୁପାତ ଏହି ସମୟରେ ଧୀରେ ଧୀରେ ୟୁରୋପୀୟ ସାହିତ୍ୟରୁ ହ୍ରାସ ପାଇବାରେ ଲାଗିଲା। କବିତାରେ ଦୁଇଟି ସ୍ୱର ସ୍ପଷ୍ଟ ଭାବେ ପ୍ରତିଫଳିତ ହେଉଥିଲା। ପ୍ରଥମଟି ହେଲା ଜାତୀୟତାବାଦ, ଉଗ୍ର ଦେଶପ୍ରେମର ଓ ଅନ୍ୟଟି ହେଲା ଯୁଦ୍ଧର କରୁଣ ପରିଣତି ଏବଂ ଯୁଦ୍ଧର ଆବଶ୍ୟକତା ସମ୍ପର୍କିତ ପ୍ରଶ୍ନବାଚୀର। ଯୁଦ୍ଧ ସମ୍ପର୍କିତ ପାଖାପାଖି ଦୁଇ ହଜାର ଉଚ୍ଚକୋଟୀର କବିତା ଏହି ସମୟରେ ଲେଖା ଓ ପ୍ରକାଶିତ ହୋଇଥିଲା। ସେ ସମୟର ୟୁରୋପର ପ୍ରମୁଖ କାବ୍ୟ ସ୍ୱର ଥିଲେ ୱିଲଫ୍ରେଡ ଓଏନ, ଆଇଜାକ ରୋଜେନବର୍ଗ, ଏଡୱାର୍ଡ ଥୋମାସ ଓ ରୁଦୟାର୍ଡ କିପଲିଙ୍ଗ। ଏହି ସମୟରେ ଲିଖିତ ଓ ବହୁଳ ଭାବେ ଆଦୃତ କବିତା ଭିତରୁ କିଛି ହେଲା 'For all we have and are', 'Wake Up, England' ଏବଂ ଆହୁରି ଅନେକ। ଏହି ସମୟର ଆଉ ଏକ ଉଲ୍ଲେଖନୀୟ ଘଟଣା ହେଲା ଯୁଦ୍ଧ ସମ୍ପର୍କିତ ସାହିତ୍ୟ ଓ କବିତା ରଚନାରେ ମହିଳା କବିମାନଙ୍କର ଅବଦାନ। ପୂର୍ବରୁ ଏହା ପୁରୁଷମାନଙ୍କ ଏକଚାଟିଆ ଅଧିକାର ଭାବେ ପରିଗଣିତ ହେଉଥିଲା। ମାତ୍ର ପ୍ରଥମ ବିଶ୍ୱଯୁଦ୍ଧ ସମୟରେ ଯୁଦ୍ଧ ସହ ପ୍ରତ୍ୟକ୍ଷ ଓ ପରୋକ୍ଷ ଭାବେ ଜଡିତ ହେବାର ସୁଯୋଗ ମହିଳାମାନେ ପାଇଲେ।

ଆତ୍ମଲେଖ- ପ୍ରଥମ ବିଶ୍ୱଯୁଦ୍ଧର ନିଖୁଣ ଅଭିଲେଖ

ବିଶ୍ୱଯୁଦ୍ଧରେ ସାମିଲ ହୋଇଥିବା ଅନେକ ସୈନିକ ପରବର୍ତ୍ତୀ ସମୟରେ ନିଜ ଅନୁଭୂତି ଲିପିବଦ୍ଧ କରିଛନ୍ତି। ଏକ୍ଷେତ୍ରରେ ପ୍ରଥମ ପ୍ରୟାସ ଭିତରୁ ଅନ୍ୟତମ ହେଲା ୧୯୧୫ ମସିହାରେ ପ୍ରକାଶିତ କ୍ୟାପଟେନ ଜନ ବେଥଙ୍କ 'ଫାଷ୍ଟ ହଣ୍ଡ୍ରେଡ ଥାଉଜାଣ୍ଡ'। ଅସମ୍ଭବ ଲୋକପ୍ରିୟତା ହାସଲ କରିଥିଲା ଏହି ପୁସ୍ତକ ଏବଂ ବିଭିନ୍ନ ଭାଷାରେ ଅନୂଦିତ ମଧ୍ୟ ହୋଇଥିଲା।

ସତ ହେଲେ ବି ଗପ- ପ୍ରଥମ ବିଶ୍ୱଯୁଦ୍ଧ ସମୟର ଉପନ୍ୟାସ ଓ କ୍ଷୁଦ୍ରଗଳ୍ପ

ଏହି ସମୟ ବା ଏ ସମୟର କାହାଣୀ ଉପରେ ଆଧାରିତ ବହୁଳ ଭାବେ ଆଦୃତ ଉପନ୍ୟାସ ଭିତରୁ ଗୋଟିଏ ହେଲା ଏରନେଷ୍ଟ ହେମିଙ୍ଗୱେଙ୍କ ' ଏ ଫ୍ୟାରୱେଲ ଟୁ ଆର୍ମସ'। ଯୁଦ୍ଧର ଘନଘଟା ଓ ତା' ଭିତରେ ଗତିଶୀଳ ପ୍ରେମ କାହାଣୀଟିଏ। ଉଭୟର ବର୍ଣ୍ଣନା ଏତେ ଆବେଗଧର୍ମୀ ଓ ମର୍ମସ୍ପର୍ଶୀ ଯେ ' ଏ ଫ୍ୟାରୱେଲ ଟୁ ଆର୍ମସ' ବିଶ୍ୱ ସାହିତ୍ୟର ସର୍ବକାଳୀନ ଇତିହାସରେ ଏକ ଅନନ୍ୟ ସୃଷ୍ଟି ଏହା କହିବା ଅତିଶୟୋକ୍ତି ହେବ ନାହିଁ।

ଏହି ସମୟ ବା କାହାଣୀ ଉପରେ ଆଧାରିତ ଅନ୍ୟ ପ୍ରଭାବଶାଳୀ ଉପନ୍ୟାସ ଗୁଡିକ ହେଲେ ଏନରିକ ମାରିଆ ରିମାର୍କଙ୍କ 'ଅଲ କ୍ୱାଏଟ ଅନ ଦ ୱେଷ୍ଟର୍ନ ଫ୍ରଣ୍ଟ'(୧୯୨୯) ଏବଂ ଆହୁରି ଅନେକ। ପ୍ରଥମ ବିଶ୍ୱଯୁଦ୍ଧ ପରେ ଯେ ପୃଥିବୀରୁ ଯୁଦ୍ଧ ସରିଗଲା ସେମିତି ନୁହେଁ। ଏହାର କୋଡିଏ ବର୍ଷ ପରେ ଏହାଠାରୁ ଶତଗୁଣ ଅଧିକ ଭୟଙ୍କର ଦ୍ୱିତୀୟ ବିଶ୍ୱଯୁଦ୍ଧ ସଂଗଠିତ ହେଲା। ତାକୁ ମଧ୍ୟ ପୃଷ୍ଠଭୂମି କରି ଗଢି ଉଠିଛି ଅନେକ ସର୍ଜନା। ହେଲେ ସାହିତ୍ୟ ଓ ବର୍ଣ୍ଣନାର ନିରଭେଜାଲପଣିଆ ଦୃଷ୍ଟିରୁ ପ୍ରଥମ ବିଶ୍ୱଯୁଦ୍ଧ ନିଶ୍ଚିତ ଭାବେ ଅନନ୍ୟ ରହିବ। ରହିବାର କାରଣଟି ବୋଧେ ଏଇଆ ଯେ ଦ୍ୱିତୀୟ ବିଶ୍ୱଯୁଦ୍ଧ ବେଳକୁ ଘନଘଟା ସାରା ବିଶ୍ୱବାସୀଙ୍କ ଢ଼ଣା ଅଧିକେ ଦେହସୁହା ହୋଇସାରିଥିଲା।

-ନାଉଗାଁ ହାଟ, ଜଗତସିଂହପୁର

ସଂକ୍ଷେପରେ

ଦୁର୍ଗମ ଅଞ୍ଚଳରେ ସ୍ୱାସ୍ଥ୍ୟସେବା ଟିମ୍

ଚନ୍ଦାହାଣ୍ଡି, ୧୦।୧୧(ଡି.ଏନ.ଏ.)- ଚନ୍ଦାହାଣ୍ଡି ବ୍ଲକ ଦଳବେଡା ପଞ୍ଚାୟତ ଅନ୍ତର୍ଗତ ଦୁର୍ଗମ ଧୁମାକୋଟ ଗ୍ରାମରେ ଶନିବାର ସ୍ୱାସ୍ଥ୍ୟବିଭାଗର ଏସଏଚ୍‌ୟୁ ଟିମ ପକ୍ଷରୁ ଏକ ସ୍ୱାସ୍ଥ୍ୟ ସଚେତନତା କାର୍ଯ୍ୟକ୍ରମ କରାଯାଇଛି। ଚନ୍ଦାହାଣ୍ଡି ସଦର ମହକୁମାଠାରୁ ଧୁମାକୋଟ ଗ୍ରାମ ଦୀର୍ଘ ୨୫କିମି । ଏବଂ ପଞ୍ଚାୟତ ସଦରମହକୁମାଠାରୁ ପ୍ରାୟ ୧୦କିମି । କିନ୍ତୁ ରାସ୍ତା ଅବସ୍ଥା ଶୋଚନୀୟ ଥିବାବେଳେ ଗ୍ରାମକୁ ପହଞ୍ଚିବାକୁ ହେଲେ ୪କିମି ଚାଲି ଚାଲି ଯିବାକୁ ହୁଏ । ଶନିବାର ଉକ୍ତ ସ୍ୱାସ୍ଥ୍ୟ ବିଭାଗ ଟିମ ଦୀର୍ଘ ୪କିମି ଚାଲି ଚାଲି ଉକ୍ତ ଗ୍ରାମରେ ପହଞ୍ଚି ଗ୍ରାମର ସମସ୍ତଙ୍କୁ ବିଦ୍ୟାଳୟକୁ ଡକାଇଥିଲେ। ସେଠାରେ ବିଦ୍ୟାଳୟ ସଭାପତି ଜୟମଲ ମାଝିଙ୍କ ସଭାପତିତ୍ୱରେ ଏକ ସ୍ୱାସ୍ଥ୍ୟ ସଚେତନତା କାର୍ଯ୍ୟକ୍ରମ କରାଯାଇଥିଲା। ଏଥିରେ ଚନ୍ଦାହାଣ୍ଡି ସ୍ୱାସ୍ଥ୍ୟକେନ୍ଦ୍ର ଏସଏଚ୍‌ୟୁ ଟିମର ଡାକ୍ତର ବସନ୍ତ କୁମାର ଷଡଙ୍ଗୀ ଉପସ୍ଥିତ ଜନସାଧାରଣଙ୍କୁ ସ୍ୱାସ୍ଥ୍ୟ ସଚେତନତା ସମ୍ବନ୍ଧରେ ପରାମର୍ଶ ଦେଇଥିଲେ। ଉକ୍ତ କାର୍ଯ୍ୟକ୍ରମରେ ଫାର୍ମାସିଷ୍ଟ ରମେଶ ଦାଶ, ମହିଳା ସ୍ୱାସ୍ଥ୍ୟକର୍ମୀ ପ୍ରିୟଙ୍କା ସାହୁ, ବାଲଗୋବିନ୍ଦ ମାଝି, ଗାଁ କଲ୍ୟାଣ ସ୍ୱାସ୍ଥ୍ୟ ସମୀକ୍ଷକ କେଶବ ନାୟକ, ପ୍ରଧାନଶିକ୍ଷକ ରବିନ୍ଦ୍ର ନାୟକ, ଶିକ୍ଷକ ମନପବନ ମାଝି ପ୍ରମୁଖ ଯୋଗ ଦେଇଥିଲେ।

■ ପ୍ରତିଷ୍ଠିତ ବ୍ୟବସାୟୀଙ୍କୁ ଅପହରଣ ଘଟଣାକୁ ୨ ଦିନ ବିତିଲା

ପୋଲିସକୁ ମିଳୁନି ସୁରାକ

ନବରଙ୍ଗପୁର,୧୦।୧୧(ବି.ପ୍ର.)–

ନବରଙ୍ଗପୁର ଜିଲାର ଜଣେ ପ୍ରତିଷ୍ଠିତ ବ୍ୟବସାୟୀ ତଥା ନବରଙ୍ଗପୁର ଏମପିଙ୍କ ନନ୍ଦାହାଣ୍ଡି ବ୍ଲକ ପ୍ରତିନିଧି ସଦାଶିବ ସାହୁ(ସୁନୀଲ ସାହୁ)ଙ୍କୁ ଗୁରୁବାର ସନ୍ଧ୍ୟାରେ କେତେକ ଦୁର୍ବୃତ୍ତ ଅପହରଣ କରି ନେବାର ୨ ଦିନ ବିତିଲାଣି ତଥାପି ପୋଲିସ କୌଣସି ଟେର ପାଉନାହିଁ । ୨ଟି ଟିମ କରି ପୋଲିସ ବିଭିନ୍ନ ସ୍ଥାନରେ ତଦନ୍ତ ଚଲାଇଛି । ଆନ୍ଧ୍ର ଓଡିଶା ସୀମାରେ ପୋଲିସ ଯାଞ୍ଚ ଯାଲିଛି । କିନ୍ତୁ କୌଣସି ସୁରାକ ମିଳୁ ନାହିଁ। ଅନ୍ୟ ପକ୍ଷେ ପରିବାର ଲୋକ ଓ ସମ୍ପର୍କିୟମାନେ ମଧ ଖୋଜାଖୋଜି କରିବା ସହ ବିଭିନ୍ନ ସ୍ଥାନ ବୁଲୁଛନ୍ତି । ନବରଙ୍ଗପୁର ବିଧାୟକ ମଧ ସୁନୀଲଙ୍କୁ କିଏ ଉଠାଇ ନେଇଛି ଓ ସେ କେଉଁଠାରେ ରହିଛନ୍ତି । ତାଙ୍କୁ ଅପହରଣକାରୀଙ୍କ କବଳରୁ ଉଦ୍ଧାର କରିବା ପାଇଁ ସେ ଉଦ୍ୟମ ମଧ କରୁଛନ୍ତି । ନବରଙ୍ଗପୁର ସହର ଓ ଆଖ ପାଖ ଅଞ୍ଚଳରେ ଛୋଟବଡ ଅପରାଧ ହେଲେ ତାହାକୁ ପୋଲିସ ତଦନ୍ତ ନାରେ ଦିନ ଗଡାଇବା ଓ ହାଲୁକା ଭାବେ ଘଟଣା ଗୁଡିକୁ ନେବା ଦ୍ୱାରା ଅପରାଧ ସଂଖ୍ୟା ଗତ ଦିନ ମାନଙ୍କ ତୁଳନାରେ ବଢିବାରେ ଲାଗିଛି । ଅପରାଧିଙ୍କ ଗତିବିଧି ଉପରେ ପୋଲିସ ଓ ଗୁଇନ୍ଦାର ସଠିକ ତଥ୍ୟ ସଂଗ୍ରହ ହୋଇ ପାରୁନଥିବାରୁ ଏଭଳି ଅପରାଧ ଗୁଡିକ ବୃଦ୍ଧି ପାଉଛି ବୋଲି ଆଲୋଚନା ହେଉଛି। ଅପରାଧ ନିୟନ୍ତ୍ରଣ ପାଇଁ ନବରଙ୍ଗପୁର ପୋଲିସ ନିୟମିତ ବ୍ୟବଧାନରେ ଚିନ୍ତା କରନ୍ତେ ତେବେ ଜିଲାରେ ଚୋରୀ, ଡକାୟତି, ଲୁଟ ଓ ଅପହରଣ ଘଟଣାକୁ ଏଡାଇ ପାରନ୍ତେ। ଅନ୍ୟ ଜିଲା ଓ ରାଜ୍ୟର ଅପରାଧି ପ୍ରବେଶ କରି କିଛିନା କିଛି ଘଟଣା ଘଟାଇ ଫେରାର ହୋଇ ଯାଉଛନ୍ତି। ଅପରାଧ ନିୟନ୍ତ୍ରଣରେ ପୋଲିସର ବିଫଳତା ଲାଗି ଏହି ଭଳି ଘଟଣାଗୁଡିକ ଘଟୁଛି। ସୁନିଲଙ୍କୁ ଅପହରଣ ପୂର୍ବରୁ ଆଉ ଜଣେ ପ୍ରତିଷ୍ଠିତ ବ୍ୟବସାୟୀ ମଧ ଅପହରଣ ହୋଇଥିଲେ । ପରବର୍ତ୍ତି ସମୟରେ ତାଙ୍କୁ ଅପହରଣକାରୀମାନେ ଛାଡି ଦେଇଥିଲେ । ଥାନାରେ ଏ ସମ୍ପର୍କରେ ଅଭିଯୋଗ ହୋଇ ମାମଲା ରୁଜୁ ହୋଇନଥିଲେ ମଧ ଏହି ଘଟଣାରେ ପୋଲିସ ତଦନ୍ତ କରିଥାନ୍ତା ଓ ଉକ୍ତ ଘଟଣାକୁ ପୋଲିସ ଗୁରୁତ୍ୱର ସହ ବିଚାର କରିଥାନ୍ତ । ହୁଏତ ଏହଭଳି ଘଟଣାଗୁଡିକୁ ପୋଲିସ ଏଡାଇ ପାରନ୍ତା ବୋଲି ନବରଙ୍ଗପୁରରେ ଆଲୋଚନା ହେଉଛି । ସୂଚନାଯୋଗ୍ୟ ଯେ, ସୁନିଲଙ୍କ ଘର ନନ୍ଦାହାଣ୍ଡି ବ୍ଲକ ଡଙ୍ଗରଭେଜା ଗାଁରେ । ସେ କିଛି ବର୍ଷ ହେବ ନବରଙ୍ଗପୁର ଠାରେ ରୋକିଶାନ ହୋଟେଲ ଓ ଲଜ କରି ବ୍ୟବସାୟ କରିଆସୁଛନ୍ତି । ତାଙ୍କ ନିଜ ଗାଁ ଡଙ୍ଗରଭେଜା ଠାରେ ବିଭିନ୍ନ ବ୍ୟବସାୟ କରୁଥିଲେ ମଧ ସେ ନବରଙ୍ଗପୁରରେ ରହି ପ୍ରତିଦିନ ଡଙ୍ଗରଭେଜା ଯିବା ଆସିବା କରୁଥିଲେ । ଗୁରୁବାର ମଧ୍ୟାହ୍ନରେ ନବରଙ୍ଗପୁର ଜଗନ୍ନାଥ ମନ୍ଦିରରେ ପ୍ରସାଦ ସେବନ କରି ଡଙ୍ଗରଭେଜା(ନନ୍ଦାହାଣ୍ଡି) ବ୍ଲକ କାର୍ଯ୍ୟାଳୟକୁ ଯାଇଥିଲେ । ସେଠାରେ କାମ ସାରି ଘରକୁ ଫେରୁଥିବା ବେଳେ ନନ୍ଦାହାଣ୍ଡି ବ୍ଲକର ଖୁଣ୍ଟିଆ-ସିନ୍ଧିଗୁଡା ନିକଟରୁ ତାଙ୍କୁ ଅପହରଣ କରାଯାଇଛି । ସୁନୀଲଙ୍କୁ ଅପହରଣକାରୀଙ୍କ କବଳରୁ ଉଦ୍ଧାର କରିବାରେ ପୋଲିସ ସଫଳ ହେଉଛି ନା ପରିବାର ଲୋକଙ୍କ ଉଦ୍ୟମରେ ସୁନିଲ ଘରକୁ ଫେରୁଛନ୍ତି ତାହା ସମୟ ହିଁ କହିବ ।

ଢଗଢମାଳି

(କ୍ରମେ ଲୋକମୁଖରୁ ଓ ଜନମାନସରୁ ବିସ୍ମୃତ ହେଉଥିବା ଢଗଢମାଳିକୁ ପାଠିକା-ପାଠକଙ୍କ ନିକଟରେ ପହଞ୍ଚାଇବା ସକାଶେ ଧରିତ୍ରୀର ପ୍ରୟାସ)

ବତାଇଦିଏ ପରକୁ,
ବୁଦ୍ଧି ନ ଦିଶେ ଘରକୁ ।

କିଛି ବ୍ୟକ୍ତି ଅନ୍ୟକୁ ଉପରେ ପଡ଼ି ବାହ୍ୟାଡ଼ମ୍ବର ଉପଦେଶ ଦେବାକୁ ଭୁଲି ନ ଥାନ୍ତି; ଯେଉଁଟାକୁ ସେ ନିଜ ଜୀବନରେ କେବେ ବି ପ୍ରୟୋଗ କରି ନ ଥାନ୍ତି। ଅନ୍ୟକୁ କହିବା ସହଜ, କିନ୍ତୁ ତାକୁ ନିଜ କ୍ଷେତ୍ରରେ କାର୍ଯ୍ୟକାରୀ କରେଇବା କଷ୍ଟକର । ପରକୁ ବୁଦ୍ଧି ଦେଉଥିବା ବ୍ୟକ୍ତି ନିଜ ବେଳକୁ ଥଳକୂଳ ପାଉ ନ ଥିବା ଅର୍ଥରେ ଏଭଳି ଉକ୍ତି ପ୍ରକାଶ କରାଯାଇଛି।

ବାଳ ପାଚିଲେ ବୋଲନ୍ତି ମଉସା,
ପଙ୍କ ଚିପିଲେ ପାଆନ୍ତି ଗଡ଼ିଶା।

ବୟସ ବଢ଼ିଗଲେ ଏହାର ପ୍ରଭାବ ଶରୀର ଉପରେ ପଡ଼ିଥାଏ। ଦେହ ହାତ ଶିଥିଳ ପଡ଼ିଯିବା ସହ ଆଖିକୁ ଭଲ ଦିଶି ନ ଥାଏ ଓ କେଶ ମଧ ପାଚିଯାଇଥାଏ । ଏପରିସ୍ଥଳେ କେଶ ପାଚିଯାଇଥିବା ବ୍ୟକ୍ତିଙ୍କୁ ପିତୃସ୍ଥାନୀୟ ମାନ୍ୟତା ଦିଆଯାଇଥାଏ। ସେହିପରି ଗଡ଼ିଶା ମାଛ ପଙ୍କ ମଧରେ ରହିଥାଏ। ତାକୁ ଧରିବାକୁ ହେଲେ ପଙ୍କ ଘାଣ୍ଟିବାକୁ ପଡୁଥିବା ଅର୍ଥରେ ଏଭଳି ଉକ୍ତି ବର୍ଣ୍ଣନା କରାଯାଇଛି।

ନିର୍ବାଚିତ ଢଗଢମାଳି, ପ୍ରବାଦ, ପ୍ରବଚନ ଓ ଅନ୍ୟାନ୍ୟ
-ପ୍ରାଚୀ ସାହିତ୍ୟ ପ୍ରତିଷ୍ଠାନ

ମାସ୍କଟ ଅଲ୍ଲୀଙ୍କୁ ବିଧାୟକ ମନୋହର ରନ୍ଧାରୀ ସ୍ୱାଗତ କରୁଛନ୍ତି।

ହକି ବିଶ୍ୱକପ୍ ମାସ୍କଟ ଓଲିକୁ ସ୍ୱାଗତ

ନବରଙ୍ଗପୁର,୧୦।୧୧(ବି.ପ୍ର.)

ଭୁବନେଶ୍ୱରରୁ ଆସିଥିବା ହକି ବିଶ୍ୱକପ୍ ମାସ୍କଟ ଓଲିକୁ ସ୍ଥାନୀୟ ଭଣ୍ଡାର ଘରଣୀ ମନ୍ଦିରରେ ସ୍ୱାଗତ ସମ୍ବର୍ଦ୍ଧନା ଦିଆଯାଇଛି। ମନ୍ଦିର ନିକଟରୁ ଏକ ବିରାଟ ଶୋଭାଯାତ୍ରା ବାହାରି ସହର ପରିକ୍ରମା କରିଥିଲା। ଏଥିରେ ନବରଙ୍ଗପୁର ବିଧାୟକ ତଥା ଜିଲା ଯୋଜନା କମିଟି ଅଧକ୍ଷ ମନୋହର ରନ୍ଧାରୀ ମୁଖ୍ୟ ଅତିଥି ଭାବେ ଯୋଗଦେଇଥିଲେ। ଏନେଇ ସ୍ଥାନୀୟ ଆର୍‌ସିଡି ହାଇସ୍କୁଲ ଠାରେ ଏକ ବୈଠକ ଅନୁଷ୍ଠିତ ହୋଇଥିଲା। ଏଥିରେ ତହସିଲଦାର ଅକ୍ଷୟ କୁମାର ଖେମୁଣ୍ଡୁ ମୁଖ୍ୟ ଅତିଥିଭାବେ ଯୋଗଦେଇ ଜିଲାରେ ହକି ଖେଳର ଉନ୍ନତି ପାଇଁ ପ୍ରଶାସନ ଆଗେଇ ଆସିବ ବୋଲି କହିଥିଲେ । ଅନ୍ୟତମ ଅତିଥିଭାବେ ଜିଲା ମ୍ୟାଲେରିଆ ନିୟନ୍ତ୍ରଣ ଅଧିକାରୀ ଅରୁଣ କୁମାର ଦାଶ, ପ୍ରଧାନ ଶିକ୍ଷକ ଅସୀମ କୁମାର ବିଶ୍ୱାସ ଯୋଗ ଦେଇଥିଲେ। ଜିଲା ହକି ସମ୍ପାଦକ ମନୋଜ କୁମାର ପଟ୍ଟନାୟକ ସରସ୍ୱତୀ ବିଦ୍ୟାମନ୍ଦିର ଓ କେନ୍ଦ୍ରୀୟ ବିଦ୍ୟାଳୟଠାରେ ହକି ଖେଳ ଆରମ୍ଭ କରିବା ନେଇ ପ୍ରତିଶ୍ରୁତି ଦେଇଥିଲେ। ଏହି କାର୍ଯ୍ୟକ୍ରମରେ ବିଭିନ୍ନ ଯୁବକ ସଂଘରର ସଭ୍ୟ ଓ କର୍ମକର୍ତ୍ତା, ଛାତ୍ର, ବିଜୁ ଯୁବ ବାହିନୀର ସଦସ୍ୟ, ଶିକ୍ଷୟିତ୍ରୀଶିକ୍ଷକ ଯୋଗ ଦେଇଥିଲେ । ଶେଷରେ ଜିଲା କ୍ରୀଡ଼ା ଅଧିକାରୀ ଅକ୍ଷୟ କୁମାର ଧନ୍ୟବାଦ ଅର୍ପଣ କରିଥିଲେ।

Odisha State Disaster Management Authority
OSDMA
(A Govt. of Odisha Agency)
Rajiv Bhawan, 9th Floor, Unit-5, Bhubaneswar-751015
Phone : 0674-2395398/ 2395531, Fax : 0674-2391871
Website : www.osdma.org
No.69-F
Quotation Call Notice No. 4755/OSDMA
Request for Proposals (RFP) are invited from the eligible firms/ companies for selection of a software development agency for re-design, development and maintenance of OSDMA web-portal. The details can be found in OSDMA website (tender section) (www.osdma.org)
24007/11/0012/1819 Sd./- Managing Director

+PILES CLINIC+
Near Budheswari Temple, ମତ୍ସ୍ୟ ବିକ୍ରୟ କେନ୍ଦ୍ର ନିକଟ, CTC Road, BBSR
☎ 0674 - 2310255, 9861146916
ଅର୍ଶ (PILES)
ମଳକଣ୍ଟକ (FISSURE)
ଭଗନ୍ଦର (FISTULA)
WITHOUT SURGICAL OPERATION
DR. R. PRASAD
GAMS (PATNA)
DR. PREM KUMAR
BAMS, LLB (UTKAL)
10AM TO 8PM
VSS Nagar, Q.N.- B/L-107, Vanivihar, BBSR
☎ 0674 - 2581337, 9437301790

ଅନ୍ତର୍ଜାତୀୟ ମାନବାଧିକାର ସମିତିର ପ୍ରତିଷ୍ଠା ଦିବସ

ନବରଙ୍ଗପୁର,୧୦।୧୧(ବି.ପ୍ର.)

ସ୍ଥାନୀୟ ସାଇ କଲ୍ୟାଣ ମଣ୍ଡପ ଠାରେ ଅନ୍ତର୍ଜାତୀୟ ମାନବାଧିକାର ସମିତିର ଅଷ୍ଟମ ତମ ବାର୍ଷିକ ପ୍ରତିଷ୍ଠା ଦିବସ ପାଳିତ ହୋଇ ଯାଇଛି । ସସ୍ମିତା ଦାଶଙ୍କ ସଭାପତିତ୍ୱରେ ଅନୁଷ୍ଠିତ ଏହି କାର୍ଯ୍ୟକ୍ରମରେ ମୁଖ୍ୟ ଅତିଥି ଭାବେ ସାହିତ୍ୟିକ ନାରାୟଣ ପଣ୍ଡା ମୁଖ୍ୟ ଅତିଥି ଭାବେ ଯୋଗ ଦେଇ ବଞ୍ଚିବା ପାଇଁ ରହିଥିବା ସମ୍ବିଧାନିକ ଅଧିକାର ଉପରେ ଆଲୋକପାତ କରିଥିଲେ । ସମ୍ମାନିତ ଅତିଥି ଭାବେ ସ୍ୱେଚ୍ଛାସେବୀ ଜଗନ୍ନାଥ ମହାପାତ୍ର ଯୋଗ ଦେଇ ଆମେ ନିଜର କର୍ତ୍ତବ୍ୟ ନିଷ୍ଠା ସହ ପାଳନ କରିବା ସହ ଅନ୍ୟକୁ ସହଯୋଗ କରିବାକୁ ପରାମର୍ଶ ଦେଇଥିଲେ। ଅନ୍ୟ ତମ ଅତିଥି ଭାବେ ମନୋରମା ମାଝୀ ମହିଳା ମାନଙ୍କ ପାଇଁ ରହିଥିବା ବିଭିନ୍ନ ଆଇନ ସମ୍ପର୍କରେ ବିସ୍ତୃତ ଭାବେ ସଚେତନତା ସୃଷ୍ଟି କରିଥିଲେ । ଜିଲାପରିଷଦ ଉପାଧକ୍ଷା ନିବେଦିତା ମହାନ୍ତି କହିଥିଲେ ଯେ, ସରକାର ବିଭିନ୍ନ ଯୋଜନା ମାଧମରେ ଗ୍ରାମାଞ୍ଚଳରୁ ସହରାଞ୍ଚଳ ପର୍ଯ୍ୟନ୍ତ ଅନେକ ସଚେତନତା ସୃଷ୍ଟି କରି ବଞ୍ଚିବାର ଅଧକାର ପ୍ରତି ଗୁରୁତ୍ୱ ଦେଇ ଆସୁଛନ୍ତି। ବିଶେଷ କରି ମହିଳା ମାନେ କିଭଳି ସ୍ୱାବଲମ୍ବି ହୋଇ ପାରି ନିଜେ ନିଜର କର୍ତ୍ତବ୍ୟ ପ୍ରତି ଦାୟିତ୍ୱବାନ ହୋଇ ପାରିଛନ୍ତି ସେ ସମ୍ପର୍କରେ କହିଥିଲେ । ପରିଷଦର ଜାତୀୟ ସମ୍ପାଦକ ତଥା ମୁଖ୍ୟ ବକ୍ତା ନାଶିତ ଆଫ୍‌ରୋଜ ନବରଙ୍ଗପୁର ଭଳି ଏକ ଉପାନ୍ତ ଅଞ୍ଚଳକୁ ଆସି ଖୁସି ପ୍ରକଟ କରି କହିଥିଲେ ଯେ, ମାନବାଧିକାର କ୍ଷୁର୍ଣ୍ଣ ହେବା ଭଳି କୌଣସି ଘଟଣା ତାଙ୍କ ଦୃଷ୍ଟିକୁ ଅଣାଯାଏ ତେବେ ସେ ନିଶ୍ଚିତ ଭାବେ ସହଯୋଗ କରିବେ । ନିମନ୍ତ୍ରିତ ଅତିଥି ତଥା ନବରଙ୍ଗପୁର ଜିଲା ଓକିଲ ସଂଘ ସଭାପତି ନରସିଂହ ନାଥ ତ୍ରିପାଠୀ କହିଥିଲେ ଯେ, ସରକାରଙ୍କ ପକ୍ଷରୁ ଅନେକ ଯୋଜନା ଓ ବ୍ୟାପକ ଅର୍ଥ ଜନସାଧାରଣଙ୍କ ପାଇଁ ଖର୍ଚ୍ଚ ହେଉଛି । ବାସ୍ତବରେ ତାହାର ସୁଫଳ ମିଳୁନାହିଁ । ଏହାଦ୍ୱାରା ମାନବାଧିକାର କ୍ଷୁର୍ଣ୍ଣ ହେଉଛି । ଏହାର ତର୍ଜମା କରିବାର ସମୟ ଆସିଛି । ଅନ୍ତର୍ଜାତୀୟ ମାନବାଧିକାର ସମିତି ନବରଙ୍ଗପୁର ଶାଖାର କମକର୍ତ୍ତା ଓ କର୍ମୀଙ୍କୁ ଜିଲାର ଯେଉଁ ସବୁ ସମସ୍ୟା ରହିଛି ତାହାକୁ ସାମୂହିକ ଭାବେ ଗ୍ରହଣ କରି ତା' ଉପରେ ପଦକ୍ଷେପ ନେବାକୁ ପରାମର୍ଶ ଦେଇଥିଲେ । ପୂର୍ବତନ ବ୍ୟାଙ୍କ ମ୍ୟାନେଜର ଗଣେଶ ଦାଶ ମଧ ମାନବାଧିକାର ଦିଗ ଉପରେ ଆଲୋଚନା କରିଥିଲେ । ଶେଷରେ ସମିତିର ବିଭିନ୍ନ ଜିଲାର ଶାଖାର କର୍ମକର୍ତ୍ତାଙ୍କୁ ଉପଢୌକନ ଓ ମାନପତ୍ର ଦେଇ ସମ୍ମାନିତ କରାଯାଇଥିଲା । ଅନ୍ୟ ମାନଙ୍କ ମଧରେ ଶିଶୁ କଲ୍ୟାଣ କମିଟି ଅଧକ୍ଷ ବିଜୟ ଚୌଧୁରୀ, ଭବାନୀ ଶଙ୍କର ବହିଦାର, ପ୍ରେମଚାନ୍ଦ ପଟ୍ଟନାୟକ, ପୂର୍ଣ୍ଣ ଚନ୍ଦ୍ର ମହାଙ୍କୁଡ ପ୍ରମୂଖ ଯୋଗ ଦେଇଥିଲେ। ସମିତିର ସଭାପତି ମଧୁସୂଦନ ସାହୁ, ଉପସଭାପତି ଶ୍ରୀଧର ପାତ୍ର, ସମ୍ପାଦକ ଏ. ଶତିଶ, ସୁକାନ୍ତ ରଥ, ବିଶ୍ୱନାଥ ରଥ, ସ୍ୱାଧିନ ପଣ୍ଡା ପ୍ରମୂଖ ସହଯୋଗ କରିଥିଲେ ।

କାର୍ଯ୍ୟକ୍ରମରେ ଉପସ୍ଥିତ ଅତିଥିମାନେ।

No 1 Clinic in India for Sexual Treatment
Lady Doctors are available for Ladies
For Best results Consult Physically
ସହବାସରେ ସମସ୍ୟା | ଶିଥିଳତା
ଧାତୁ ପତଳା | ଶିଘ୍ର ପତନ
ପରିସ୍ରାରେ ଧାତୁ | ସ୍ୱପ୍ନଦୋଷ
ଯୌନାଙ୍ଗରେ ଘା | ସ୍ତ୍ରୀ ରୋଗ
ଗୋପନରେ ମଦ ଛଡାନ୍ତୁ
PUSHPA CLINIC (P) LTD.
www.pushpaclinic.com
ପୁରୁଷାଙ୍ଗ ଶିଥିଳତା ଓ ଶିଘ୍ରପତନ ଦୂରକରିବା ପାଇଁ ପୁଷ୍ପାକ୍ଲିନିକ୍‌ର ଆୟୁର୍ବେଦୀୟ ଚିକିତ୍ସା ଅତୁଳନୀୟ | ସବୁଦିନ ସକାଳ ୯ଟାରୁ ରାତ୍ର ୮ଟା
A- 41, BDA Duplex Colony, Baramunda, Bhubaneswar - 3 | BALASORE 9437147000
BBSR 0674- 2354320, 9437143000, 9437138000 | ANGUL 9437146000
ସୂଚନା : ଅନୁଗୋଳ ଓ ବାଲେଶ୍ୱର ବ୍ୟତିତ ଅନ୍ୟ କୌଣସି ଜାଗାରେ ଆମର କୌଣସି ଶାଖା କ୍ଲିନିକ ନାହିଁ ।

ସଚେତନତା ଶୋଭାଯାତ୍ରା

ନବରଙ୍ଗପୁର,୧୦।୧୧(ବି.ପ୍ର.)

ଜିଲା ଆଇନ ସେବା ପ୍ରାଧିକରଣ ପକ୍ଷରୁ ଜାତୀୟ ଆଇନସେବା ଦିବସ ପାଳିତ ହୋଇଯାଇଛି । ସ୍ଥାନୀୟ ପୌରସଂସ୍ଥା କାର୍ଯ୍ୟାଳୟ ନିକଟରୁ ଏକ ସଚେତନତା ଶୋଭାଯାତ୍ରା ବାହାରି ପୋଲିସ (ମଣ୍ଡେଇ ପଡ଼ିଆ)ରେ ପହଞ୍ଚିଥିଲା। ସେଠାରେ ସଚେତନତା ଶିବିର ଅନୁଷ୍ଠିତ ହୋଇଥିଲା । ଏଥିରେ ଜିଲା ଜଜ୍ ରାଜେନ୍ଦ୍ର ପାଣିଗ୍ରାହୀ, ଏଡିଜେ ବେଣୁଧର ପାତ୍ର, ସିଜେଏମ୍ ଆର୍‌କେ ମହାପାତ୍ର, ରେଜିଷ୍ଟ୍ରାର ମନୋରଞ୍ଜନ ଦାଶ, ଜିଲା ଆଇନ ସେବା ପ୍ରାଧିକରଣ ସମ୍ପାଦକ ପ୍ରସନ୍ନ କୁମାର ବେହେରା, ଏସ୍‌ଡିଜେଏମ୍ ଅମରେଶ ମହାପାତ୍ର, ଦ୍ୱିତୀୟ ଶ୍ରେଣୀ ବିଚାର ବିଭାଗୀୟ ଦଣ୍ଡାଧିକାରୀ ସୌମ୍ୟରଞ୍ଜନ ନାୟକ, ସୁରେଶ କୁମାର ପଟ୍ଟନାୟକ, ମନୋରମା ମାଝୀ ପ୍ରମୁଖ ଯୋଗ ଦେଇଥିଲେ । ପ୍ରାଧିକରଣ ସମ୍ପାଦକ ବେହେରା ଶୋଭାଯାତ୍ରାର ଶୁଭାରମ୍ଭ କରିଥିଲେ ।

ମଦ ଜବତ, ୬ ଗିରଫ

ନବରଙ୍ଗପୁର,୧୦।୧୧(ଡି.ଏନ.ଏ.)

ନବରଙ୍ଗପୁର ଜିଲାପାଳ ଅଜିତ କୁମାର ମିଶ୍ର ଓ ଅବକାରୀ ଅଧିକ୍ଷକ ଡମ୍ବରୁଧର ଖଣ୍ଡାଙ୍କ ନିର୍ଦ୍ଦେଶ କ୍ରମେ ନବରଙ୍ଗପୁର, ପାପଡାହାଣ୍ଡି, କୋଡିଙ୍ଗା ଅବକାରୀ ବିଭାଗ ପକ୍ଷରୁ ବିଭିନ୍ନ ସ୍ଥାନରେ ଚଢାଉ କରି ବିପୁଳ ପରିମାଣର ଦେଶୀ ରନ୍ଧାମଦ ଓ ବିଦେଶୀ ମଦ ଜବତ କରାଯାଇଛି। ଏଥିସହ ୬ ଜଣଙ୍କୁ ଗିରଫ କରି କୋର୍ଟ ଚାଲାଣ କରାଯାଇଛି । ଉକ୍ତ ଚଢାଉରେ ଛତିଶଗଡ ବସ୍ତର ଜିଲାର ଉପଜିଲାପାଳ ଓ ପୋଲିସ ମଧ ସାମିଲ ରହିଥିଲେ । କୋଷାଗୁମୁଡା ଥାନା ଅଧିନ ଆଉଁରି ଗାଁର ସୁଦାମ ଗୁପ୍ତାଙ୍କ ଠାରୁ ୯୬ ଲିଟର ବିଦେଶୀ ମଦ, କକଡାଗୁଡା ଗାଁର ସୂର୍ଯ୍ୟଭତ୍ରାଙ୍କ ଠାରୁ ୧୫ ଲିଟର ଦେଶୀ ରନ୍ଧାମଦ, ଟେମରାଗାଁର କମଚନ ଭତ୍ରାଙ୍କ ଠାରୁ ୨୦ ଲିଟର ଦେଶୀ ରନ୍ଧା ମଦ, ଚନ୍ଦନ ଗୁପ୍ତାଙ୍କ ଠାରୁ ୯ ଲିଟର ଦେଶୀ ମଦ, ଶିରାଗୁଡା ଗାଁର ଅର୍ଜ୍ଜୁନ ଭତ୍ରାଙ୍କ ଠାରୁ ୮ ଲିଟର ଓ ଖୁଟିଆରିଗୁଡା ଗାଁର ସାବିତ୍ରୀ ହାଲବାଙ୍କ ଠାରୁ ୯ ଲିଟର ଦେଶୀ ରନ୍ଧା ମଦ ଜବତ କରିଛନ୍ତି । ଚଢାଉରେ ନବରଙ୍ଗପୁର ଅବକାରୀ ଇନ୍ସପେକ୍ଟର ବିପ୍ର ଚରଣ ମଣ୍ଡଳ, ଏସଆଇ ବୃନ୍ଦାବନ ମଣ୍ଡଳ, ପାପଡାହାଣ୍ଡି ,ସଆଇ ଚିତରଞ୍ଜନ ପଟ୍ଟନାୟକ, କୋଷାଗୁଡା ଏସଆଇ ରଞ୍ଜୁଲତା ବାରିକ ଓ କୋଷାଗୁମୁଡା ପୋଲିସ ସାମିଲ ଥିଲେ ।

ଗିରଫ ଅଭିଯୁକ୍ତଙ୍କ ସହ ଜବତ ହୋଇଥିବା ମଦ ।

CLASSIFIED DISPLAY
ALL EDITION-B/W (Every Day) | For Booking Contact: 0674-2580385, 7894447131, 7894447148, 9437038266, 7894447166

TARIFF — MORE SPACE • SAME PRICE — *GST 5% Extra

For Single Day		For 7 Days		For 15 Days		For 30Days	
6×4	12×4	6×4	12×4	6×4	12×4	6×4	12×4
1,500.00	2,000.00	6,000.00	12,000.00	12,000.00	25,000.00	20,000.00	40,000.00

Get Instant Cash against Gold, Sell Your Gold at 100% Market Value
GOLD CASH LTD
(an ISO 9001:2015 Certified Company)
ନିଜ ବନ୍ଧକ ସୁନାକୁ ମୁକୁଳେଇବା ପାଇଁ ଆମକୁ ଯୋଗାଯୋଗ କରନ୍ତୁ ଏବଂ GOLD CASH ଆପଣଙ୍କ ବନ୍ଧକ ସୁନାକୁ ଉଚିତ ମୂଲ୍ୟରେ ନେବା ବିକ୍ରି କରନ୍ତୁ ଆପଣଙ୍କ ସୁନା ଗହଣା ଆମ ପାଖରେ ଏବଂ ପାଆନ୍ତୁ ୧୦୦% ମାର୍କେଟ୍ ମୂଲ୍ୟରେ।
WWW.GOLDCASH.CO
9090902555, 9090903555
Toll Free: 1800-120-3430
Branches: Bhubaneswar, Cuttack, Bhadrak, Rourkela & Berhampur

୩ ଘଣ୍ଟାରେ ୧୦୦% ସମାଧାନ ଘରେ ବସି ଫୋନ ଦ୍ୱାରା
କଣ ଆପଣ ଚିନ୍ତିତ ଅଛନ୍ତି ?
କାନ୍ଦିଲେ ନୁହେଁ ଦେଖାଇଲେ କଷ୍ଟ ଦୂରହେବ !
କାମ ନହେଲେ ପଇସା ଫେରସ୍ତ ! Time - 10 am to 6 pm
ମନଚାହିଁ ବିବାହ, ବ୍ୟବସାୟ, ଗୃହକ୍ଲେଶ, କିୟା କରାୟା, ବିବାହରେ ବାଧା, ସଉତୁଣୀ ଓ ଶତ୍ରୁ ମୁକ୍ତି, ରୋଗରେ ଔଷଧ ନ ଧରିବା, କ୍ୟାରିୟରରେ ଅସଫଳତା, ବଶୀକରଣ, ମୂଠକରଣୀ, ଯାଦୁଟୋଣା, ଭୂତପ୍ରେତ ଆଦି ଜଟିଳ ରୁ ଜଟିଳ ସମସ୍ୟାର ସମାଧାନ ।
(ସ୍ପେଶାଲିଷ୍ଟ- ବଶୀକରଣ, ମୂଠକରଣୀ ଏବଂ କଳାଯାଦୁ)
ଯଦି ଆପଣଙ୍କର ଜ୍ୟୋତିଷ ଓ ପଣ୍ଡିତଙ୍କ ଉପରୁ ଭରସା ଉଠିଯାଇଛି ତାହେଲେ ତୁରନ୍ତ ଫୋନ୍ କରନ୍ତୁ
ଯଦି ଆପଣଙ୍କର ପତି ପ୍ରେମୀ, କିମ୍ବା ପୁଅ ବସରେ ଅଛନ୍ତି ତାହେଲେ ତୁରନ୍ତ ଫୋନ୍ କରନ୍ତୁ
ବାବା ରହେମାନ୍ ଖାନ ବଙ୍ଗାଳୀ
7065430524
9599270336

BUSINESS
ଖାଲିଥିବା ଜମି ଓ ଛାତ ଉପରେ ସିଂଘାନିୟା ଗ୍ରୁପର ଡିଜିଟାଲ ଉପକରଣ ବସାଇ ଅଗ୍ରୀମ 70,000,00/- ପାଆନ୍ତୁ ଓ ମାସକୁ ଭଡା 45,000/- ଟଙ୍କା ପାଆନ୍ତୁ । ଜଣକୁ ଚାକିରି ମିଳିବ । ଆଜି ହିଁ ସଂମ୍ପର୍କ କରନ୍ତୁ
Plot No - 114/617, Devaraja Mohalla, Bangalore, Karnataka 570001
8570062731
9996602452

BUSINESS OPPORTUNITY
ରେଜିଷ୍ଟର୍ଡ ଘରୋଇ ଫାଇନାନ୍ସ କମ୍ପାନୀରେ ନିଜର ମାର୍କସିଟ୍ ଦେଇ ମାତ୍ର ତିନି ଦିନରେ ଶିକ୍ଷାଋଣ, ବ୍ୟବସାୟ ଋଣ ଏବଂ ସୁନାଋଣ ନେବାର ସୁଯୋଗ ଲାଭ କରନ୍ତୁ। ଆକର୍ଷଣୀୟ ସୁଧ ।
ଯୋଗାଯୋଗ:
3 Salt Lake, Sector-5, KOLKATA-700091
9874247647

କେମିତି ମଦ ଛାଡ଼ିବେ
ଆସକ୍ତ ବ୍ୟକ୍ତିଙ୍କୁ ନ ଆଣି ଏବଂ ନ ଜଣାଇ। ସମୟ ପୂର୍ବାହ୍ନ ୧୦ ଘଟିକାରୁ ଅପରାହ୍ନ ୨ ଘଟିକା
ବାଲେଶ୍ୱର: ପ୍ରତିମାସ ୧ ଓ ୧୫, ହୋଟେଲ କଳିଙ୍ଗ, ଷ୍ଟେସନ ଗୋଲେଇ। ଭଦ୍ରକ: ୨ ଓ ୧୬, ହୋଟେଲ ବ୍ରୁକଭାଇନ୍, ରାଜଘାଟ ଛକ। ଯାଜପୁର: ୩ ଓ ୧୭, ହୋଟେଲ ଭୀମସେନ ପ୍ୟାଲେସ୍, ଗୋପବନ୍ଧୁ ଛକ, ଯାଜପୁର ରୋଡ୍। କଟକ: ୪ ଓ ୧୮, ହୋଟେଲ ମା ମଙ୍ଗଳା, ବାଦାମବାଡ଼ି, ବସ୍‌ଷ୍ଟାଣ୍ଡ ନିକଟ। ଭୁବନେଶ୍ୱର: ୫ ଓ ୧୯ ହୋଟେଲ ଟ୍ରାଇଡେଣ୍ଟ (ଲଜ୍) ବଡ଼ଜେନା କମର୍ସିଆଲ୍ କମ୍ପ୍ଲେକ୍ସ, ୧୩୮, ଅଶୋକ ନଗର, ୟୁନିଟ୍-୨। ପୁରୀ: ୬ ଓ ୨୦, ହୋଟେଲ ପାରାଡାଇଜ୍, ଗ୍ରାଣ୍ଡ ରୋଡ୍, ବଡ଼ଦାଣ୍ଡ ନିକଟ। ବାରିପଦା: ୭ ଓ ୨୧, ହୋଟେଲ ଗଣେଶ, ଗଣେଶ ମାର୍କେଟ। ସମ୍ବଲପୁର: ପ୍ରତିମାସ ୮ ଓ ୨୨, ହୋଟେଲ ସୁଜାତା, ଭି.ଏସ୍.ଏଫ୍. ମାର୍ଗ, ବସ୍ ଷ୍ଟାଣ୍ଡ ନିକଟ। ରାଉରକେଲା: ପ୍ରତିମାସ ୯ ଓ ୨୩, ହୋଟେଲ ଶ୍ୟାମ, ବିସ୍ରା ରୋଡ୍, ରେଳ ଷ୍ଟେସନ ନିକଟ। ପାରାଦୀପ: ପ୍ରତିମାସ ୮ ଓ ୨୨, ହୋଟେଲ ଆରିଷ୍ଟୋକ୍ରାଟ୍। କେନ୍ଦ୍ରାପଡ଼ା: ପ୍ରତିମାସ ୯ ଓ ୨୩, ହୋଟେଲ ଗୋଲ୍ଡେନ୍ ପ୍ୟାଲେସ, ବସ୍ ଷ୍ଟାଣ୍ଡ ନିକଟ। କେନ୍ଦୁଝର: ପ୍ରତିମାସ ୧୦ ଓ ୨୪, ହୋଟେଲ ବରାଳ, ବସ୍ ଷ୍ଟାଣ୍ଡ ନିକଟ। ଝାରସୁଗୁଡ଼ା: ୧୦ ଓ ୨୪, ହୋଟେଲ ଉପହାର, ଏମ୍.ବି. ରୋଡ୍। ଅନୁଗୋଳ: ୧୧ ଓ ୨୫, ହୋଟେଲ ଶାନ୍ତି, ବସ୍ ଷ୍ଟାଣ୍ଡ ନିକଟ। ବ୍ରହ୍ମପୁର: ୧୨ ଓ ୨୬, ହୋଟେଲ ଲେକଭ୍ୟୁ, ରାମ ଲିଙ୍ଗ ଟ୍ରଙ୍କ ରୋଡ୍। ଭବାନୀପାଟଣା: ୧୩ ଓ ୨୭, ରବି ଲଜ୍, ଗାନ୍ଧି ଚୌକ । ବରଗଡ଼: ୧୪ ଓ ୨୮, ହୋଟେଲ ଓରିଏଣ୍ଟାଲ, କେନାଲ ଆଭେନ୍ୟୁ ନିକଟ। ଫୁଲବାଣୀ: ପ୍ରତିମାସ ୧୨ ତାରିଖ, ହୋଟେଲ ରାଜ କମଲ। ନୟାଗଡ଼: ପ୍ରତିମାସ ୧୧ ତାରିଖ, ହୋଟେଲ ତ୍ରିନାଥ, ଦିଘା ରୋଡ୍। ପୂଜା ହେଲ୍‌ଥ ସେଣ୍ଟର
ଶ୍ୱାସରୋଗ, ଗଣ୍ଠି ଯନ୍ତ୍ରଣା, ଅର୍ଶ, ଓଜନ ବୃଦ୍ଧି ପାଇଁ ପ୍ରଭାବୀ ଔଷଧ।

Adhar Finance
(ରେଜିଷ୍ଟ୍ରେଡ କମ୍ପାନୀ)
ସମସ୍ତ ପ୍ରକାର ଲୋନ ପାଇଁ
ଲୋନ୍ ଅନ୍ ଲାଇନ୍ ମାଧ୍ୟମରେ କମ ସୁଧରେ ସମସ୍ତ ପ୍ରକାର ଲୋନ୍ ନେବା ପାଇଁ ଆମ ସହ ଯୋଗାଯୋଗ କରନ୍ତୁ
ଅଧିକତମ ମହିଳା, ଛାତ୍ରଛାତ୍ରୀ ଓ ବିଦ୍ୟାର୍ଥୀ ମାନଙ୍କୁ ସୁବିଧା ଯୋଗାଇ ଦିଆଯାଉଛି ।
12A, Karolbag,New Delhi
8433378861
7379665376

ତନ୍ତ୍ର ମନ୍ତ୍ର ସମ୍ରାଟଙ୍କ
ଖବରଦାର କଳା ଶିକ୍ଷା
ଯେଉଁଠି ଆନ ସେଠି ହେବ
A to Z ସମସ୍ୟାର ସମାଧାନ
ସ୍ପେଶାଲିଷ୍ଟ: ବଶୀକରଣ, ମୁଠକରଣୀ, ମନ ମୁତାବକ ପ୍ରେମ, ବିବାହରେ ବାଧା, ଋଣମୁକ୍ତି, ଗର୍ଭ ବନ୍ଧନ, ଗୃହ କ୍ଲେଶ, ବିଦେଶ ଯାତ୍ରା, ସଉତୁଣୀ ଓ ଶତ୍ରୁ ମୁକ୍ତି, କ୍ୟାରିୟର ମଡେଲିଂ, ସ୍ୱାମୀ ସ୍ତ୍ରୀ ମନୋମାଳିନ୍ୟ, ଚାକିରି, ବ୍ୟବସାୟ, ଯାଦୁ ଟୋନା ଭଳି ସମସ୍ୟାର 101% ସମାଧାନ।
ବାବା ସିକନ୍ଦର
21 ବୈଦିକ ବିଦ୍ୟାରେ ନିପୁଣ
9997796211

M. GROUP FINANCE CO.
DIWALI OFFER
(Govt. Approved)
• Personal Loan
• Business Loan
• Salary Slip Loan
• Marksheet Loan
2% Interest, ମହିଳାଙ୍କ ପାଇଁ 50% subsidy
Balasore, Ganjam, Dhenkanal, Delhi
9650189261
9718741868
Block Chack, Balasore-756027

ପାଠକଙ୍କ ପାଇଁ ସୂଚନା

ଏହି ପୃଷ୍ଠାରେ ପ୍ରକାଶିତ କେତେକ ବିଜ୍ଞାପନକୁ ଭିତ୍ତିକରି କିଛି ପାଠକ ଠକାମିର ଶିକାର ହେଉଥିବା ଆମର ଦୃଷ୍ଟିଗୋଚର ହେଉଛି। ବିଜ୍ଞାପନ ଦେଉଥିବା ସଂସ୍ଥାମାନଙ୍କ ସହ କାରବାର କରିବା ପୂର୍ବରୁ ସବିଶେଷ ତଥ୍ୟ ଓ ନିଜର ବିବେକ ଖଟାଇ କାରବାର କରନ୍ତୁ। ଏଥିପାଇଁ ଧରିତ୍ରୀ କର୍ତ୍ତୃପକ୍ଷ ଦାୟୀ ରହିବେ ନାହିଁ।

ଧରିତ୍ରୀ
DHARITRI
ରାୟଗଡ଼ା, ରବିବାର, ୧୧ ନଭେମ୍ବର, ୨୦୧୮

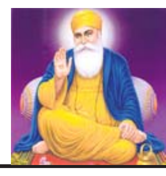

ମନୁଷ୍ୟର ନିନ୍ଦିବା, ପ୍ରଶଂସା ସତ୍ୟର ମାପକାଠି ନୁହେଁ, ସେ ଦୁଇଟି ଆମକୁ ସାହାଯ୍ୟ କରେ ନିଜକୁ ପରୀକ୍ଷା କରିବା ପାଇଁ।
- ଗୁରୁ ନାନକ

ସଂକ୍ଷେପରେ

ଆଜି ଜୟପୁରରେ ପଥୋତ୍ସବ

ଜୟପୁର,୧୦।୧୧(ନି.ପ୍ର.): ପରବ ୨୦୧୮ ଆନୁକୂଲ୍ୟରେ ରବିବାର ଜୟପୁର ପଥୋତ୍ସବ ଅନୁଷ୍ଠିତ ହେବ । ମୁଖ୍ୟରାସ୍ତାରେ ଶହୀଦ ଲକ୍ଷ୍ମଣ ନାୟକ ପଥୋତ୍ସବର ଗୋଟିଏ ସଂସ୍କରଣ ସକାଳ ସାଢ଼େ ୬ରୁ ସାଢ଼େ ୧୦ ପର୍ଯ୍ୟନ୍ତ ଚାଲିବ। ବାଙ୍କମଠରୁ ଓ୍ୱେଲକମ ଛକ ଯାଏଁ ୩୫ରୁ ଅଧିକ ପ୍ରଦର୍ଶନୀ ଲାଗିବ। ଭୁବନେଶ୍ୱରର ହରିହର ଡ୍ୟାନ୍ସଗ୍ରୁପ୍, ମୟୂରଭଞ୍ଜରୁ ମାଲଖମ୍ଭ ଓ ହାଇଦ୍ରାବାଦରୁ କଣ୍ଢେଇ ନାଚ ହେବ ମୁଖ୍ୟ ଆକର୍ଷଣ । କାର୍ଯ୍ୟକ୍ରମରେ କୋରାପୁଟ ଏମ୍‌ପି ଝିନ୍ନ ହିକ୍‌କା, ଜୟପୁର ବିଧାୟକ ତାରାପ୍ରସାଦ ବାହିନୀପତି, କୋଟପାଡ଼ ବିଧାୟକ ଚନ୍ଦ୍ରଶେଖର ମାଝି, ଜିଲାପାଳ କେ. ସୁଦର୍ଶନ ଚକ୍ରବର୍ତ୍ତୀ, ଏସ୍‌ପି କେ.ବି. ସିଂ ଯୋଗଦେବାର କାର୍ଯ୍ୟକ୍ରମ ରହିଛି । ହସ ଓ ହସାଇବା, ଫେଶନ ଶୋ, ସଙ୍କୀର୍ତ୍ତନ, ଆଖଡ଼ା, କୁଇଜ୍, ସ୍ୱଚ୍ଛ ଜୟପୁର, ମ୍ୟୁଜିକ ଚେୟାର, ଫୁଲସଜ୍ଜା, କୁମ୍ଭାର ଚକି, କରାଟେ, ମ୍ୟାଜିକ ଶୋ, ପତଞ୍ଜଳି ଯୋଗ, ବିନା ଅଗ୍ନିରେ ଖାଦ୍ୟ ପ୍ରସ୍ତୁତି, ମେହେନ୍ଦି, ରଙ୍ଗୋଲି ବା ଝୋଟି, ହୁଳହୁଳି, ଶଙ୍ଖ ବାଦନ, ଫ୍ୟାନ୍ସି ଡ୍ରେସ, ଘୋଷବାଦ୍ୟ ମହିଳାଙ୍କ ନୃତ୍ୟ, ବର୍ଜ୍ୟବସ୍ତୁରେ ସୌଖୀନ ଜିନିଷ ପ୍ରସ୍ତୁତି, ପେପର କ୍ରାଫ୍ଟ ପ୍ରଦର୍ଶନୀ ଲାଗିବ। ବିଭିନ୍ନ ପ୍ରତିଯୋଗିତାରେ କୃତୀ ପ୍ରତିଯୋଗୀଙ୍କୁ ଏହି ମଞ୍ଚରେ ପୁରସ୍କୃତ କରାଯିବ ବୋଲି ପଥ ଉତ୍ସବର ଅଧକ୍ଷ ତଥା ଉପଜିଲାପାଳ ଲୋକନାଥ ଦଳବେହେରା କହିଛନ୍ତି। ଶାନ୍ତି ଶୃଙ୍ଖଳା ପାଇଁ ପୋଲିସ ସଜାଗ ଥିବା ଥାନା ଅଧିକାରୀ ବାଲେଶ୍ୱର ଗିଧି ପ୍ରକାଶ କରିଛନ୍ତି ।

ଡିସେମ୍ବର ୮ରୁ ଅନ୍ତର୍ଜାତୀୟ ସାଇକ୍ଲୋଥନ

କୋରାପୁଟ,୧୦।୧୧(ସ୍ୱ.ପ୍ର.): ଡିସେମ୍ବର ୮ରୁ ଭୁବନେଶ୍ୱରରୁ ଚତୁର୍ଥ କୋଣାର୍କ ଅର୍ନ୍ତଜାତୀୟ ସାଇକ୍ଲୋଥନ କାର୍ଯ୍ୟକ୍ରମ ଶୁଭାରମ୍ଭ ହେବ। କୋରାପୁଟସ୍ଥିତ ପ୍ରେସକ୍ଲବରେ ଶନିବାର ଆୟୋଜିତ ଖବରଦାତା ସମ୍ମିଳନୀରେ କାର୍ଯ୍ୟକ୍ରମର ଆୟୋଜକ ରୁଟସ ଅଫ ଓଡ଼ିଶା ଫାଉଣ୍ଡେସନର ଅଧକ୍ଷ ସୁଧୀର ଦାସ ଏହି ସୂଚନା ଦେଇଛନ୍ତି। 'ଟୁର ଡି କଳିଙ୍ଗ' କାର୍ଯ୍ୟକ୍ରମ ଡିସେମ୍ବର ୮ରୁ ଭୁବନେଶ୍ୱର ସ୍ଥିତ କଳିଙ୍ଗ ଷ୍ଟାଡିୟମରୁ ଆରମ୍ଭ ହେବ। ୩୦ ଜଣ ଅର୍ନ୍ତଜାତୀୟ ସାଇକେଲ ଚାଳକ ଓ ଡାକ୍ତର ୫ଟି ଦଳରେ ବିଭକ୍ତ ହୋଇ କୋରାପୁଟ ପର୍ଯ୍ୟନ୍ତ ଆସି ପୁଣି ଭୁବନେଶ୍ୱର ଫେରିବେ। ଏହି ଦଳ ବିଭିନ୍ନ ଗ୍ରାମାଞ୍ଚଳ ପରିଦର୍ଶନ କରି ଦୁର୍ନୀତି, ପରିବେଶ ସୁରକ୍ଷା, ଶିଶୁ ମୃତ୍ୟୁହାର ରୋକିବା ସମେତ ବିଭିନ୍ନ ସାମାଜିକ ସମସ୍ୟା ଉପରେ ଲୋକଙ୍କୁ ସଚେତନ କରିବ। ଏହାସହ ଟିମ୍ କୋଣାର୍କ ସୂର୍ଯ୍ୟ ମନ୍ଦିର, ସମୁଦ୍ରତଟ, ଚିଲିକା ସମେତ ପାହାଡ଼ିଆ ଆଦିବାସୀ ଅଞ୍ଚଳ ସହ ୧୩୦୦ କିମି ରାସ୍ତା ଅତିକ୍ରମ କରିବା ଲକ୍ଷ୍ୟ ରଖାଯାଇଛି। ଖବରଦାତା ସମ୍ମିଳନୀରେ ଅର୍ନ୍ତଜାତୀୟ ସାଇକେଲ ଚାଳକ ତଥା ରୁଟସ ଅଫ ଓଡିଶା ଫାଉଣ୍ଡେସନର ବ୍ରାଣ୍ଡ ଆମ୍ବାସାଡାର ଯୋଗେନ୍ଦ୍ର ସିଂ ଯୋଗଦେଇ ସାଇକେଲ ଚାଳନାର ଲାଭ ଏବଂ ଏହା ଦ୍ୱାରା ପରିବେଶ ସୁରକ୍ଷା ସହ ନିଜେ ସୁସ୍ଥ ରହିପାରିବେ ବୋଲି କହିଥିଲେ।

ପ୍ରେମରେ ବିଫଳ ହେବାରୁ ଯୁବକଙ୍କ ଆତ୍ମହତ୍ୟା

ଗୁଣପୁର,୧୦।୧୧(ଡି.ଏନ.ଏ): ରାୟଗଡା ଜିଲା ଗୁଣପୁର ସହରସ୍ଥ ନୂତନ ବସଷ୍ଟାଣ୍ଡ ନିକଟ ଏକ ଘରୁ ଶନିବାର ଝୁଲନ୍ତା ଅବସ୍ଥାରେ ଜଣେ ଯୁବକଙ୍କ ମୃତଦେହ ଉଦ୍ଧାର କରାଯାଇଛି। ମୃତକ ହେଲେ କେ. କାଳିକୁମାର(୨୬)। ଖବର ପାଇ ଗୁଣପୁର ପୋଲିସ ପହଞ୍ଚି ମୃତଦେହ ଜବତ କରିବା ସହ ଉପଖଣ୍ଡ ସ୍ୱାସ୍ଥ୍ୟକେନ୍ଦ୍ରକୁ ନେଇ ବ୍ୟବଚ୍ଛେଦ କରାଇଛି। ସୂଚନା ଅନୁଯାୟୀ, ଶନିବାର ସକାଳେ ଘରେ କେହି ନ ଥିବା ବେଳେ କାଳୀ କୁମାର ତାଙ୍କ ରୋଷେଇ ଘରେ ବେକରେ ଲୁଗା ଦେଇ ପଙ୍ଖାରେ ଝୁଲିପଡ଼ିଥିଲେ। ସ୍ଥାନୀୟ ଲୋକେ ଏହା ଜାଣିବା ପରେ ପୋଲିସକୁ ଖବର ଦେଇଥିଲେ। ପ୍ରେମରେ ବିଫଳ ହେବାରୁ କାଳୀକୁମାର ଆତ୍ମହତ୍ୟା କରିଥିବା ପ୍ରାଥମିକ ତଦନ୍ତରୁ ଜଣାପଡ଼ିଛି ବୋଲି ପୋଲିସ କହିଛି।

ମରାମତି ପାଇଁ ୧୨ ଦିନ ବନ୍ଦହେବ ଉତ୍ପାଦନ

ଜୟପୁର ସହରକୁ ଜଳ ଯୋଗାଣ ବ୍ୟାହତ ଆଶଙ୍କା

ଜୟପୁର,୧୦।୧୧(ଡି.ଏନ୍.ଏ.)

କୋରାପୁଟ ଜିଲା କୋଲାବ ଜଳ ବିଦ୍ୟୁତ ଉତ୍ପାଦନ କେନ୍ଦ୍ରର ଭଲବ୍ ହାଉସ, ଟରବାଇନ୍ ଏବଂ ଅନ୍ୟାଥିର ଆବଶ୍ୟକ ମରାମତି କରାଯିବ। ନଭେମ୍ବର ୧୫ରୁ ୨୭ ପର୍ଯ୍ୟନ୍ତ ଏହି ମରାମତି କାର୍ଯ୍ୟ ଚାଲିବାକୁ ଥିବା ବେଳେ ଏହି ସମୟରେ ବିଦ୍ୟୁତ ଉତ୍ପାଦନ ବନ୍ଦ ରହିବ।

୧୯୮୮ରେ କୋଲାବ ଜଳ ଭଣ୍ଡାରରୁ ବିଦ୍ୟୁତ ଉତ୍ପାଦନ ଆରମ୍ଭ ହୋଇଥିଲା । ଏଯାବତ୍ ୩୦ ବର୍ଷ ମଧ୍ୟରେ କେବଳ ଗୋଟିଏ ଥର ବିଦ୍ୟୁତ ଉତ୍ପାଦନ ବନ୍ଦ କରାଯାଇ ମରାମତି ହୋଇଛି। ଦୀର୍ଘ ବର୍ଷ ଧରି ଉତ୍ପାଦନ କେନ୍ଦ୍ରର ଭଲବ୍ ହାଉସ, ଟରବାଇନ୍, ଟନେଲ ଏବଂ ଅନ୍ୟ ଯନ୍ତ୍ରପାତିରେ ସମସ୍ୟା ରହିଥିବା ଯୋଗୁ ଏବେ ଏହାର ମରାମତି କରିବା ଜରୁରୀ ହୋଇପଡ଼ିଛି। ଏଥିପାଇଁ ୧୨ ଦିନ ସମୟ ନିଆଯିବ। ଅନ୍ୟପକ୍ଷରେ ବିଦ୍ୟୁତ ଉତ୍ପାଦନ ପରେ ଉଦ୍‌ବୃତ୍ତ ଜଳ ସ୍ଥାନୀୟ ଜୟପୁର ସହର ଉପଖଣ୍ଡ ସତୀଗୁଡ଼ା ଜଳଭଣ୍ଡାରରେ ଗଚ୍ଛିତ ରହେ। ଏହି ଜଳକୁ ବିଶୋଧନ କରାଯାଇ ଜୟପୁର ସହର ଏବଂ କେନାଲ ମାଧ୍ୟମରେ ଉପଖଣ୍ଡର ୪ଟି ବ୍ଲକର ୪୪ ହଜାର ୪୦୦ ହେକ୍ଟର ଚାଷଜମିକୁ ଜଳ ଯୋଗାଇ ଦିଆଯାଉଛି। ଚାଷଜମି ଏବେ ଅମଳକ୍ଷମ ଅବସ୍ଥାରେ ଥିବା ଜଳର ଆବଶ୍ୟକ ନାହିଁ। କିନ୍ତୁ ଜୟପୁର ସହରକୁ ଡ୍ୟାମ୍ ଜଳକୁ ଅତ୍ୟାଧୁନିକ ବିଶୋଧନ ପ୍ଲାଣ୍ଟରେ ସ୍ୱଚ୍ଛ କରାଯାଇ ପିଇବା ପାଇଁ ଯୋଗାଇ ଦିଆଯାଏ। ଜନସ୍ୱାସ୍ଥ୍ୟ ବିଭାଗ ଅନୁଯାୟୀ, ଜୟପୁର ସହରକୁ ଦୈନିକ ୧୪ ଏମଏଲ (ନିୟୁତ ଲିଟର) ଜଳ ଆବଶ୍ୟକ ରହିଛି। ଏଥିପାଇଁ ବିଭାଗ ଦୈନିକ ୧୮ ଘଣ୍ଟା ମୋଟର

କୋଲାବ ଜଳ ବିଦ୍ୟୁତ୍ କେନ୍ଦ୍ର

ପମ୍ପ ଚଳାଉଛି। ଏବେ ବିଦ୍ୟୁତ ଉତ୍ପାଦନ ବନ୍ଦହେଲେ ବିଭାଗ ୧୨ରୁ ୧୩ ଘଣ୍ଟା ପାଣି ମୋଟର ଚଳାଇ ସହରକୁ ଦୈନିକ ଗୋଟିଏ ପହର ଜଳ ଯୋଗାଇବା ପାଇଁ ଚିନ୍ତା କରିଥିବା କାର୍ଯ୍ୟନିର୍ବାହୀ ଯନ୍ତ୍ରୀ ସର୍ବେଶ୍ୱର ଜେନା କହିଛନ୍ତି। ଅନ୍ୟପକ୍ଷରେ ମରାମତି ପାଇଁ ଅପର କୋଲାବ ଶକ୍ତି ବିଭାଗ (ଓଏସ୍‌ପିସି), ଇରିଗେସନ ଏବଂ ଜନସ୍ୱାସ୍ଥ୍ୟ ବିଭାଗ ଅଧିକାରୀଙ୍କ ମିଳିତ ବୈଠକରେ ଜନସ୍ୱାସ୍ଥ୍ୟ ବିଭାଗ ମାତ୍ର ୧୦ ଘଣ୍ଟା ମୋଟର ଲଗାଇ ଜଳ ଯୋଗାଇବାକୁ ଇରିଗେସନ ବିଭାଗ ପରାମର୍ଶ ଦେଇଛି। ସତୀଗୁଡ଼ା ଜଳଭଣ୍ଡାରର ଆୟତନ ୧.୫ ବର୍ଗକିମି ହୋଇଥିବା ବେଳେ ୧.୫୧୯ ଘନଫୁଟ ଜଳଧାରଣ କ୍ଷମତା ରହିଛି । ସେହି ଅନୁଯାୟୀ ଜୟପୁର ସହରକୁ ପ୍ରାୟ ୧୦୦ରୁ ୧୨୦ ଦିନ ଯାଏଁ ଜଳ ଯୋଗାଣ ହୋଇପାରିବ। କିନ୍ତୁ ଜଳ ଭଣ୍ଡାରରୁ କେନାଲ ଏବଂ ସତୀନଦୀ ମଧ୍ୟରୁ ଗେଟ୍‌ରେ ସାମାନ୍ୟ ତ୍ରୁଟି ଥିବା ଯୋଗୁଁ ଏହା ବନ୍ଦ ରହିଥିଲେ ମଧ୍ୟ ଅଳ୍ପ ପରିମାଣର ଜଳ ନିଷ୍କାସିତ ହେଉଛି। ତେବେ ଏହା କୌଣସି ସମସ୍ୟା କରିବ ନାହିଁ ବୋଲି ବିଭାଗ କହିଛି। ସେହିପରି କୋଲାବ ଜଳ ବିଦ୍ୟୁତ କେନ୍ଦ୍ରରେ ୪ଟି ଟରବାଇନ୍ ମାଧ୍ୟମରେ ୩୨୦ ମେଗାୱାଟ ବିଦ୍ୟୁତ ଉତ୍ପାଦନ କରାଯିବା କ୍ଷମତା ରହିଛି । କିନ୍ତୁ ଗୋଟିଏ ଟରବାଇନ୍‌କୁ ଜରୁରିକାଳୀନ ସ୍ଥିତି ପାଇଁ ରଖାଯାଇ ଅନ୍ୟ ୩ଟି ଟରବାଇନ୍‌ରୁ ୨୦୦ରୁ ୨୪୦ ମେଗାୱାଟ ବିଦ୍ୟୁତ ଦୈନିକ ଉତ୍ପାଦନ କରାଯାଉଛି।

ବସ ମାଲିକ ସଂଘ ଅଭିଯୋଗକୁ ଗୁରୁତ୍ୱର ସହ ନେଲେ ଜିଲାପାଳ

ଅତର୍କିତ ଚଢ଼ାଉ: ବସ୍, ଟ୍ରକ୍ ଯାଞ୍ଚ

ଜୟପୁର,୧୦।୧୧(ନି.ପ୍ର./ଡି.ଏନ୍.ଏ.)

ଯୋଗାଣ ବିଭାଗ ତତ୍ପର

■ବସ୍, ଟ୍ରକ ସହ ୩୨୦ ଲିଟର କିରୋସିନ୍ ଜବତ

ଅଧିକାଂଶ ବସ୍ ବିନା ପରମିଟ୍ ଓ ଫିଟ୍‌ନେସ୍‌ରେ ଚାଲୁଥିବା ବେଳେ ସେମାନଙ୍କର ବୀମା ହୋଇନାହିଁ। ସରକାରଙ୍କୁ ସେମାନେ ଟିକସ ଫାଙ୍କିବା ସହ ଡିଜେଲ ପରିବର୍ତ୍ତେ କିରୋସିନ୍‌ରେ ବସ୍ ଚାଲୁଛି। ଜୟପୁର ଘରୋଇ ବସ ମାଲିକ ସଂଘ ଏଭଳି ଅଭିଯୋଗ ଦେବା ପରେ ଜିଲାପାଳ କେ. ସୁଦର୍ଶନ ଚକ୍ରବର୍ତ୍ତୀଙ୍କ ନିର୍ଦ୍ଦେଶ ପାଇ ଯୋଗାଣ ବିଭାଗ ଚଢ଼ାଉ କରି ଗୋଟିଏ ବସ୍ ଓ ଟ୍ରକ୍ ଜବତ କରିଛି। ଜୟପୁର ସତୀନଦୀ ନିକଟରେ ଯୋଗାଣ ବିଭାଗ ଚଢ଼ାଉ କରି ୬ଟି ବସ୍ ଓ ୨ଟି ଟ୍ରକ ଯାଞ୍ଚ କରାଯାଇଥିଲା। ଏଥିରେ ମହାବୀର ବସ୍ (ଓଆର ୧୦ଏ ୫୪୨୭) କିରୋସିନରେ ଚାଲୁଥିବା ଯାଞ୍ଚ ବେଳେ ଜଣାପଡ଼ିବା ପରେ ସେଥିରୁ ୨୦ ଲିଟର କିରୋସିନ୍ ସହ ଗାଡ଼ିକୁ ଜବତ କରି ପୋଲିସ ଜିମା ଦିଆଯାଇଥିଲା। ଚଢ଼ାଉରେ ସହକାରୀ ଯୋଗାଣ ଅଧିକାରୀ ରବିନାରାୟଣ ନନ୍ଦ, ସୁଗାତ ମୁର୍ମୁ, ଯୋଗାଣ ନିରୀକ୍ଷକ ନରସିଂହ ପଣ୍ଡା, ବିଶ୍ୱଜିତ ଦାସ, ପୂର୍ଣ୍ଣଚନ୍ଦ୍ର ଦାସ ଏବଂ ମାଜିଷ୍ଟ୍ରେଟ ଭାବେ ଅତିରିକ୍ତ ତହସିଲଦାର ମାନସ ପଟ୍ଟନାୟକ ଉପସ୍ଥିତ ଥିଲେ। ଡୁମୁରିପୁଟରେ ମଧ୍ୟ ୩ ବସ୍, ୩ ମିନିଟ୍ରକ୍, ୫ ଟ୍ରକ୍ ଏପରି ୧୧ଟି ଗାଡ଼ି ଯାଞ୍ଚ ବେଳେ ଗୋଟିଏ ଟ୍ରକ୍ (ଏପି୦୫ ଟିଏ ୭୬୬୯)ରୁ ୩ ଶହ ଲିଟର କିରୋସିନ ସହ ଗାଡ଼ିକୁ ମଧ୍ୟ ଜବତ କରାଯାଇଥିଲା।

ନନ୍ଦପୁର ପରବରେ ଆଦିବାସୀ ନୃତ୍ୟ ପରିବେଷଣ କରାଯାଉଛି।

ନନ୍ଦପୁର ପରବ ମଞ୍ଚରେ ଉପସ୍ଥିତ ଅତିଥିମାନେ।

କୋଟପାଡ଼ ପରବରେ ସାଂସ୍କୃତିକ କାର୍ଯ୍ୟକ୍ରମ ପ୍ରଦର୍ଶିତ ହେଉଛି।

ସେମିଳିଗୁଡ଼ା ପରବରେ କଳସ ଶୋଭାଯାତ୍ରା।

ସେମିଳିଗୁଡ଼ା ପରବରେ ମଞ୍ଚାସୀନ ଅତିଥିମାନେ।

ସେମିଳିଗୁଡ଼ା ପରବ ମଞ୍ଚରେ ଲୋକନୃତ୍ୟ।

ଲକ୍ଷ୍ମୀପୁର ପରବରେ ଅତିଥିମାନେ ପ୍ରଦର୍ଶନୀ ବୁଲି ଦେଖୁଛନ୍ତି।

ଲକ୍ଷ୍ମୀପୁର ପରବରେ ସାଂସ୍କୃତିକ କାର୍ଯ୍ୟକ୍ରମ।

କୋରାପୁଟ ମ୍ୟୁନିସିପାଲିଟିରେ ଅନୁଷ୍ଠିତ ପରବ ମଞ୍ଚରେ ସାଂସ୍କୃତିକ କାର୍ଯ୍ୟକ୍ରମ।

ନାଚ ଗୀତରେ ଜମୁଛି କୋରାପୁଟ ପରବ ମଞ୍ଚ

କୋରାପୁଟ,୧୦।୧୧(ସ୍ୱ.ପ୍ର.)

କୋରାପୁଟ ମ୍ୟୁନିସପାଲଟି ପକ୍ଷରୁ ଶନିବାର ଆୟୋଜିତ ପରବ-୨୦୧୮ ପାଇଁ ଢେମସା ନୃତ୍ୟରେ ପରବ ମଣ୍ଡପ ଦୁଲିକିଛି । ଶନିବାର ସକାଳୁ ଗ୍ରାମଦେବୀ ସ୍ଥାନୀୟ ଗ୍ରାମଦେବୀ ମା' ମୁତ୍ୟାଲୁମ୍ମାଙ୍କ ମନ୍ଦିରରେ ପୂଜାର୍ଚ୍ଚନା ପରେ ସେଠାରୁ ପରବ ମଶାଲକୁ ପ୍ରଜ୍ୱଳନ କରାଯାଇ ଆଦିବାସୀ ନୃତ୍ୟବାଦ୍ୟର ବିଶାଳ ଶୋଭାଯାତ୍ରାରେ ସହର ପରିକ୍ରମା କରାଯାଇଥିଲା। ଶୋଭାଯାତ୍ରା ଟାଉନ ହଲରେ ପହଞ୍ଚିବା ପରେ ପରବ ମଶାଲ ସ୍ଥାପନ କରାଯାଇ ବିଭିନ୍ନ ସାଂସ୍କୃତିକ କାର୍ଯ୍ୟକ୍ରମ ହୋଇଥିଲା। ଏଥିରେ ସହରର ବିଭିନ୍ନ ବିଦ୍ୟାଳୟ ଓ ୱାର୍ଡ଼ରୁ ଶତାଧିକ କଳାକାର, ଛାତ୍ରୀଛାତ୍ର ଢେମ୍‌ସା ସହ ଅନ୍ୟ ନୃତ୍ୟ ପ୍ରଦର୍ଶନ କରିଥିଲେ। ପୌର ନିର୍ବାହୀ ଅଧିକାରୀ ଗୌରଚନ୍ଦ୍ର ପଟ୍ଟନାୟକ ଅଧ୍ୟକ୍ଷତା କରିଥିବାବେଳେ କୋରାପୁଟ ଏମ୍‌ପି ଝିନ୍ନ ହିକ୍‌କା ମୁଖ୍ୟ ଅତିଥି ଭାବେ କାର୍ଯ୍ୟକ୍ରମର ଶୁଭାରମ୍ଭ କରିଥିଲେ। ଅନ୍ୟ ଅତିଥିଙ୍କ ମଧ୍ୟରେ ଅତିରିକ୍ତ ଜିଲାପାଳ ଦେବେନ ପ୍ରଧାନ, ଜିଲା ଗ୍ରାମ୍ୟ ଉନ୍ନୟନ ସଂସ୍ଥା ପ୍ରକଳ୍ପ ନିର୍ଦ୍ଦେଶକ ମହମ୍ମଦ ଅବଦୁଲ ଅଖତାର, ଡୁଡାର ପ୍ରକଳ୍ପ ନିର୍ଦ୍ଦେଶିକା ମଧୁସ୍ମିତା ନାୟକ, ପୂର୍ବତନ ପୌରାଧକ୍ଷ ଭଗବାନ ବାହିନିପତି ଯୋଗ ଦେଇଥିଲେ। ବିଭିନ୍ନ ପ୍ରତିଯୋଗିତାର କୃତୀ ପ୍ରତିଯୋଗୀଙ୍କୁ ପୁରସ୍କୃତ କରାଯାଇଥିଲା। ପୌର ସହକାରୀ ଯନ୍ତ୍ରୀ ମନୋଜ ପାତ୍ର, ଅଶୋକ ଶାହାଙ୍କ ସମେତ ପୌର କର୍ମଚାରୀ କାର୍ଯ୍ୟକ୍ରମ ପରିଚାଳନାରେ ସହଯୋଗ କରିଥିଲେ।

ଲକ୍ଷ୍ମୀପୁର

ବ୍ଲକ୍ ପ୍ରଶାସନ ପକ୍ଷରୁ ବ୍ଲକସ୍ତରୀୟ କ୍ରୀଡ଼ା ଓ ସାଂସ୍କୃତିକ ମହୋତ୍ସବ ପରବ ସ୍ଥାନୀୟ ସାଙ୍ଗାନା ଉଚ୍ଚ ବିଦ୍ୟାଳୟ ଖେଳପଡ଼ିଆରେ ଉଦ୍‌ଘାଟିତ ହୋଇଛି। ମୁଖ୍ୟଅତିଥି ଭାବେ ସାଂସଦ ଝିନ୍ନ ହିକ୍‌କା ଏବଂ ସମ୍ମାନିତ ଅତିଥି ଭାବେ ବିଧାୟକ କୈଳାସ ଚନ୍ଦ୍ର କୁଲେସିକା ଯୋଗଦେଇଥିଲେ। ସ୍ଥାନୀୟ ମା'ଙ୍କ ମନ୍ଦିରରେ ପୂଜାର୍ଚ୍ଚନା କରାଯିବା ପରେ ମଶାଲ ପ୍ରଜ୍ୱଳନ କରାଯାଇ ପାରମ୍ପରିକ ରୀତିରେ ବାଦ୍ୟ, ଆଦିବାସୀ ନୃତ୍ୟ ଢେମ୍‌ସା ନାଚରେ ଶୋଭାଯାତ୍ରାରେ ନିଆଯାଇ ପରବ ପଡ଼ିଆଠାରେ ପହଞ୍ଚାଯାଇଥିଲା। ପଞ୍ଚାୟତ ସମିତି ଅଧକ୍ଷା ସୁଆଇ କୁଲେସିକା ପରବ ଶୁଭାରମ୍ଭ କରିଥିଲେ। ଗତ ୫ ଓ ୬ ତାରିଖରେ ଲକ୍ଷ୍ମୀପୁର ଜୋନ ୧ ଓ ୨ର ପଞ୍ଚାୟତସ୍ତରରେ ହୋଇଥିବା ପରବରୁ ମନୋନୀତ ହୋଇଆସିଥିବା ଗ୍ରାମ୍ୟସ୍ତରର କଳାକାର ଓ କ୍ରୀଡାବିତଙ୍କୁ ନେଇ ପ୍ରତିଯୋଗିତା ହୋଇଥିଲା। ଛାତ୍ରୀଛାତ୍ର ଓ ଗ୍ରାମାଞ୍ଚଳ କଳାକାର ଉଦଯାପନୀ ଉତ୍ସବରେ ଏଠାରୁ ଜିଲାସ୍ତରୀୟ ପରବ ପାଇଁ ମନୋନୀତ ହୋଇଥିଲେ। ଏଥିରେ ୫୪ଜଣଙ୍କୁ ଅତିଥିମାନେ ପୁରସ୍କୃତ କରିଥିଲେ। ପରବ ପଡ଼ିଆର ବିଭିନ୍ନ ବିଭାଗର ଷ୍ଟଲ ପ୍ରଦର୍ଶିତ ହୋଇଥିଲା । ଉଦ୍‌ଯାପନୀ ଉତ୍ସବରେ ଗୌଡ଼ଗୁଡ଼ା ପଞ୍ଚାୟତର ଖଜୁରୀପୁଟ ଗ୍ରାମର ଢେମସା ନୃତ୍ୟରେ ପରବ ମଞ୍ଚ ଉତ୍ସବମୁଖର ହୋଇଥିଲା। ଅନ୍ୟମାନଙ୍କ ମଧ୍ୟରେ ଉପଜିଲାପାଳ ଲଳିତ କୁମାର କଅଁର, ବିଡିଓ ବେଣୁଧର ଶବର, ଏବିଡିଓ ପ୍ରସନ୍ନ କୁମାର ଷଡ଼ଙ୍ଗୀ, ଜିଲା ପରିଷଦ ସଭାପତି ପ୍ରଭୁ ଜାନି, ତହସିଲଦାର ଶାୟଦ ଇଶାକ୍ ମଦିନା, ଉପଖଣ୍ଡ ଆରକ୍ଷୀ ଅଧିକାରୀ ତପନ ନାରାୟଣ ରଥ, ଜିଲା ପରିଷଦ ସଭ୍ୟ ପ୍ରେମଚନ୍ଦ୍ର ଡଙ୍ଗ୍ରୀ, ଜିଲା ପରିଷଦ ସଭ୍ୟା ପୁଷ୍ପା କୌଶଲ୍ୟା, ପଞ୍ଚାୟତ ସମିତି ଉପାଧକ୍ଷ ଉମାକାନ୍ତି ବିଡ଼ିକା ଉପସ୍ଥିତ ଥିଲେ । କାର୍ଯ୍ୟକ୍ରମକୁ ଏସ୍‌ଇଓ କାର୍ତ୍ତୀକ ପାଢ଼ି ପରିଚାଳନା କରିଥିଲେ ।

ନନ୍ଦପୁର

ନନ୍ଦପୁର ବ୍ଲକସ୍ତରୀୟ ପରବ-୨୦୧୮ ଉଦ୍‌ଯାପିତ ହୋଇଯାଇଛି। ସ୍ଥାନୀୟ ଆରାଧ୍ୟା ଦେବୀ ମା' ଠାକୁରାଣୀଙ୍କ ମନ୍ଦିରରେ ପୂଜାର୍ଚ୍ଚନା ସହିତ ପରବ ମଶାଲ ପ୍ରଜ୍ୱଳିତ କରାଯାଇଥିଲା। ଏହାପରେ ପାରମ୍ପରିକ ବାଦ୍ୟ ତଥା ଆଦିବାସୀ ଢେମ୍‌ସା ନୃତ୍ୟର ତାଳେ ତାଳେ ମଶାଲକୁ ଶୋଭାଯାତ୍ରାରେ ନିଆଯାଇ ହାଇସ୍କୁଲ ଖେଳପଡ଼ିଆରେ ପହଞ୍ଚିଥିଲା। ଉଦ୍‌ଘାଟନୀ ଉତ୍ସବରେ ପଟ୍ଟାଙ୍ଗି ବିଧାୟକ ପ୍ରଫୁଲ୍ଲ ପାଙ୍ଗି, ରାଜ୍ୟ ଯୋଜନା ବୋର୍ଡ଼ ସଦସ୍ୟ ଈଶ୍ୱର ଚନ୍ଦ୍ର ପାଣିଗ୍ରାହୀ, ଏସ୍‌ଡିପିଓ ତପନ କୁମାର ମହାନନ୍ଦିଆ, ସ୍ଥାନୀୟ ଆଇଆଇସି ଚନ୍ଦ୍ରଶେଖର ଶବର ଅତିଥିଭାବେ ଯୋଗଦେଇଥିଲେ। ଅନ୍ୟମାନଙ୍କ ମଧ୍ୟରେ ବ୍ଲକ୍ ଅଧ୍ୟକ୍ଷ ମଧୁ ମୁଦୁଲି, ଜିଲା ପରିଷଦ ସଭ୍ୟ(୧) ପ୍ରଭାତ ଗୁରୁମାଇ, ନାରସୁଲ କାମୁଡ଼ି(୨) ବ୍ଲକ୍ ଉପାଧକ୍ଷା ଡାଳିମା ଖରା ପ୍ରମୁଖ ଉପସ୍ଥିତ ଥିଲେ। ବିଡିଓ କୈଳାସ ଚନ୍ଦ୍ର ସିଆଳଙ୍କ ସଭାପତିତ୍ୱରେ ଉଦ୍‌ଯାପନୀ ଉତ୍ସବ ଅନୁଷ୍ଠିତ ହୋଇଥିଲା। ଏହି ଅବସରରେ ବିଭିନ୍ନ ପ୍ରତିଯୋଗିତା ହୋଇଥିଲା। ଉଦ୍‌ଯାପନୀ ସନ୍ଧ୍ୟାରେ ବିଧାୟକ ପ୍ରଫୁଲ୍ଲ ପାଙ୍ଗି, ଜିଲା ପରିଷଦ ଅଧ୍ୟକ୍ଷ ପ୍ରଭୁ ଜାନି, ଈଶ୍ୱର ଚନ୍ଦ୍ର ପାଣିଗ୍ରାହୀ, ପୂର୍ବତନ ବିଧାୟକ ରାମଚନ୍ଦ୍ର କାଡ଼ାମ, ଚନ୍ଦ୍ରମା ସାନ୍ତା, ଜିଲା ପରିଷଦ ସଭ୍ୟ ପ୍ରଭାତ ଗୁରୁମାଇ, ନାରସୁଲ କାମୁଡ଼ି, ଜିଲା ପରିଷଦ ଉପାଧକ୍ଷା ତୁଳସୀ କିର୍ଷାନୀ, ବ୍ଲକ୍ ଅଧକ୍ଷ ମଧୁ ମୁଦୁଲି, ଉପାଧକ୍ଷା ଡାଳିମା ଖରା, ଭଗବାନ ପେଟିଆ, କାଶୀନାଥ ଗୋଲରୀ, ରାମେଶ୍ୱର ଦୋରା, ଶେଖ୍ ଗଫୁର, ଗୋପାଳକୃଷ୍ଣ ବେବର୍ତ୍ତା , ଗୋପାଳ ମାଟାମ, ଜୟରାମ ଭୋଇ, ରାମକୃଷ୍ଣ ପଡ଼ାଲ ପ୍ରମୁଖ ଉପସ୍ଥିତ ଥିଲେ। ନନ୍ଦପୁରଠାରେ ପ୍ରେସ୍ ଗୃହ ନିର୍ମାଣ କରିବା ପାଇଁ ପଟ୍ଟାଙ୍ଗୀ ବିଧାୟକ ୫ ଲକ୍ଷ ଟଙ୍କାର ସହାୟତା ରାଶି ଘୋଷଣା କରିଥିଲେ। ବିଭିନ୍ନ ଆକର୍ଷଣୀୟ ଷ୍ଟଲ ନିର୍ମାଣ କରାଯାଇଥିଲା। ବ୍ଲକ୍‌ର ସହକାରୀ ଯନ୍ତ୍ରୀ ଶିବ ପ୍ରସାଦ ପାଢ଼ି, ଜିପିଓ ବେଦାନ୍ତ ମାଝି, ବିଏସ୍‌ଏସ୍‌ଓ ଏସ୍ ସ୍ୱାଇଁ ପ୍ରମୁଖଙ୍କ ତତ୍ତ୍ୱାବଧାନରେ ଏହି ଉତ୍ସବ ଅନୁଷ୍ଠିତ ହୋଇଥିଲା। ଉତ୍ସବରେ ଟଙ୍କଧର ଖରା ମଞ୍ଚ ପରିଚାଳନା କରିଥିଲେ।

ସେମିଳିଗୁଡ଼ା

ସେମିଳିଗୁଡ଼ାରେ ବ୍ଲକସ୍ତରୀୟ ପରବ ଧୁମ୍‌ଧାମ୍‌ରେ ପାଳିତ ହୋଇଛି। ଜନସମାଗମ ବି ହୋଇଥିଲା। ନାଚ, ଗୀତରେ ପରବ ସ୍ଥଳ ଉତ୍ସବ ମୁଖର ହୋଇଥିଲା। ଶନିବାର ସେମିଳିଗୁଡ଼ା ପରବ ପାଳନ ପାଇଁ ମୁଖ୍ୟ ଅତିଥିଭାବେ କୋରାପୁଟ ଏମ୍‌ପି ଝିନ୍ ହିକ୍‌କା ଏବଂ ଅନ୍ୟତମ ଅତିଥି ଭାବେ ରହିଥିବା ଜିଲାପାଳ କେ. ସୁଦର୍ଶନ ଚକ୍ରବର୍ତ୍ତୀ ପରବ ସଭାରେ ଉପସ୍ଥିତ ନ ଥିଲେ। ପରବ ପାଳନ କମିଟି କର୍ମକର୍ତ୍ତାଙ୍କ ମଧ୍ୟରେ କିଛି ତାଳମେଳ କିମ୍ବା ପରିଚାଳନାରେ ସବୁକିଛି ଠିକ୍‌ଠାକ୍ ନ ଥିବା ସାଧାରଣରେ ଆଲୋଚନା ହୋଇଛି। ଢେମ୍‌ସା ନୃତ୍ୟରେ ତାଳେ ତାଳେ ସମସ୍ତେ ଝୁମିଥିଲେ। ଏହି ଉତ୍ସବକୁ ପଟ୍ଟାଙ୍ଗୀ ବିଧାୟକ ପ୍ରଫୁଲ୍ଲ କୁମାର ପାଙ୍ଗି ଉଦ୍‌ଘାଟନ କରିଥିଲେ। ପରବ ପାଇଁ ଶୋଭାଯାତ୍ରା ମଧ୍ୟ ଅନୁଷ୍ଠିତ ହୋଇଥିଲା। ଆଇସିଡିଏମ୍ ତରଫରୁ ଏକ ଫୁଡଷ୍ଟଲ ଏବଂ କୁନ୍ଦୁଲି ଗୋଷ୍ଠୀ ସ୍ୱାସ୍ଥ୍ୟକେନ୍ଦ୍ର ପକ୍ଷରୁ ଏକ ଷ୍ଟଲ ମଧ୍ୟ ପ୍ରଦର୍ଶିତ ହୋଇଥିଲା। ଜୋନ-୧ର ଜିଲା ପରିଷଦ ସଭ୍ୟ ସାମ ହନ୍ତାଳ, ଜୋନ-୨ର ରଶ୍ମିତା ହନ୍ତାଳ ଉପସ୍ଥିତ ଥିଲେ। ସେମିଳିଗୁଡ଼ା ଥାନା ଆଇଆଇସି ସସ୍ମିତ ବେହେରା ସୁରକ୍ଷା ବ୍ୟବସ୍ଥାର ନେତୃତ୍ୱ ନେଇଥିଲେ। ଏଠାରେ ସୂଚନାଯୋଗ୍ୟ ଯେ, ଚଳିତ ବର୍ଷ ପରବ ପାଳନ ନିମନ୍ତେ ମୁଖ୍ୟ ଭେନ୍ୟୁକୁ ପରିବର୍ତ୍ତନ କରାଯାଇଥିଲା। ବହୁ ବାଦବିବାଦ ପରେ ପରବ ମୁଖ୍ୟ ଭେନ୍ୟୁ କୋଟିଆକୁ ଚୟନ କରାଯାଇଛି। ଏଥିପାଇଁ ବିଭିନ୍ନ ସ୍ତରରେ ଅସନ୍ତୋଷ ଜାରି ରହିଛି। ଜିଲା ପ୍ରଶାସନ ଏବଂ ଅନେକ ଲୋକପ୍ରତିନିଧି ମଧ୍ୟ ଏହି ଘଟଣାରେ ସମାଲୋଚନାର ସମ୍ମୁଖୀନ ହୋଇଛନ୍ତି।

କୋଟପାଡ଼

କୋରାପୁଟ ଜିଲା ଏନ୍‌ଏସି ସ୍ତରୀୟ ପରବ-୨୦୧୮ ଉଦ୍‌ଯାପିତ ହୋଇଯାଇଛି। କୋଟପାଡ଼ ଅଞ୍ଚଳର ବିଭିନ୍ନ ଯୁବକ ସଂଘ ଆନୁକୂଲ୍ୟରେ ନାଚ, ଗୀତ ସହିତ ଆଦିବାସୀ ଜନଜାତି ପରମ୍ପରା ଯାନି, ଯାତ୍ରା ଉପରେ ଆଧାରିତ ଢେମ୍‌ସା , ଗଣ୍ଡିଆ ନାଚ, ବାଲିଯାତ୍ରା ନାଚ, ଦୁରୁଆ ସମ୍ପ୍ରଦାୟର ଲୋକନୃତ୍ୟ ପରିବେଷଣ ହୋଇଥିଲା। ଉତ୍ସବ ପେଣ୍ଡାଲ ସୁସଜ୍ଜିତ ହେବା ସହିତ ନାଗରାବାଜି, ମହୁରୀ, ଡାଙ୍ଗ, ଗୌଡ଼ ନାଚ ଉପସ୍ଥିତ ଦର୍ଶକଙ୍କୁ ବେଶ୍ ଆକର୍ଷିତ କରିଥିଲା। ଉଦ୍‌ଯାପନୀ କାର୍ଯ୍ୟକ୍ରମରେ ସ୍ଥାନୀୟ ବିଧାୟକ ଚନ୍ଦ୍ରଶେଖର ମାଝି, ଏମ୍‌ପିଙ୍କ ପ୍ରତିନିଧି ସୁଧୀର ମହାନ୍ତି ଯୋଗଦେଇଥିଲେ। ପରବ କାର୍ଯ୍ୟକ୍ରମକୁ ପରିଷଦ କାର୍ଯ୍ୟନିର୍ବାହୀ ଅଧିକାରୀ ଆଲୋକ ରଞ୍ଜନ ସାମନ୍ତରାୟ ଏବଂ ସମସ୍ତ କର୍ମଚାରୀ ସହଯୋଗ କରିଥିଲେ। କ୍ରୀଡ଼ା, ଝୋଟି ପ୍ରତିଯୋଗିତା ଏବଂ ବିଭିନ୍ନ ସାଂସ୍କୃତିକ କାର୍ଯ୍ୟକ୍ରମର କୃତୀ କଳାକାର ଏବଂ ସଂଘଗୁଡ଼ିକୁ ପୁରସ୍କୃତ କରାଯାଇଛି। ଶେଷରେ କୋରାପୁଟ ଜିଲାର ଆଦିବାସୀ ଦେଶିଆ ଗୀତରେ ପ୍ରସିଦ୍ଧି ଅର୍ଜନ କରିଥିବା ଏଚ୍ ବଚନଙ୍କ ରଙ୍ଗାରଙ୍ଗ ମେଲୋଡ଼ି କାର୍ଯ୍ୟକ୍ରମ ଅନୁଷ୍ଠିତ ହୋଇଥିଲା। ସହରର ବିଭିନ୍ନ ବିଦ୍ୟାଳୟର କଳାକାରଙ୍କ ଅଭିନୟ ଲୋକଲୋଚନକୁ ଆଣିବାରେ ଏହି ପରବ ସହାୟକ ହୋଇଛି।

ରୋଗ ଗାଣେଣି ବୟସ

ପ୍ରଫେସର ଡା. ରମାରମଣ ଷଡ଼ଙ୍ଗୀ

ବର୍ତ୍ତମାନ ବ୍ୟସ୍ତବହୁଳ ଜୀବନଶୈଳୀ ସାଙ୍ଗକୁ ଅସନ୍ତୁଳିତ ଖାଦ୍ୟାଭ୍ୟାସ ଅଳ୍ପ ବୟସ୍କଙ୍କଠାରେ ମଧ୍ୟ ମଧୁମେହ ରୋଗ ସୃଷ୍ଟି କରୁଛି ଏବଂ ସାମାନ୍ୟ ଅବହେଳା ହୃଦ୍‌ରୋଗର ଆଶଙ୍କା ବୃଦ୍ଧି କରୁଛି। ତେଣୁ ଅଳ୍ପବୟସରେ ଯେପରି ଏ ରୋଗ ଦେଖା ନ ଯାଏ ସେଥିପ୍ରତି ବିଶେଷ ସତର୍କ ରହିବା ଆବଶ୍ୟକ...

ମଧୁମେହ ରୋଗର ନାଁ ଶୁଣିଲେ ସମସ୍ତେ ଭୟରେ ଶିହରି ଉଠନ୍ତି। କାରଣ ଏ ରୋଗରେ ଶରୀରର ସମସ୍ତ ଅଙ୍ଗ ପ୍ରତ୍ୟଙ୍ଗରେ ଜଟିଳତା ସୃଷ୍ଟି ହୋଇଥାଏ ଏବଂ ଆରୋଗ୍ୟ ହେବାକୁ ସମୟ ଲାଗିଥାଏ। ସମସ୍ତେ ଜାଣନ୍ତି ଏହା ମଧ୍ୟବୟସରେ ହୋଇଥାଏ କିନ୍ତୁ ଆଶ୍ଚର୍ଯ୍ୟର କଥା, ବର୍ତ୍ତମାନ ଏହା ଅଳ୍ପବୟସରେ ମଧ୍ୟ ହୋଇ ଗୁରୁତର ଆକାର ଧାରଣ କରୁଛି । ଅଳ୍ପ ବୟସରେ ମଧୁମେହ ରୋଗର ଅନ୍ୟ ନାଁଗୁଡ଼ିକ ହେଉଛି 'ଜୁଭେନାଇଲ୍ ଡାଏବେଟିସ୍', ''ଟାଇପ୍ -1-ଡାଏବେଟିସ୍'' ବା' ''ଇନ୍‌ସୁଲିନ୍ ଡିପେଣ୍ଡେଣ୍ଟ ଡାଏବେଟିସ୍।'' ଏହା ଏକ ରୋଗ, ଯେଉଁଥିରେ ପାଚନରସ ଯନ୍ତ୍ର ଅଗ୍ନ୍ୟାଶୟ ବା ପ୍ୟାନ୍‌କ୍ରିଆଜ୍ ଗ୍ରନ୍ଥିରୁ ଖାଦ୍ୟର ଶର୍କରା ଅଂଶକୁ କୋଷ ମଧ୍ୟରେ ପ୍ରବେଶ କରାଇ ଶରୀରକୁ ଶକ୍ତି ଯୋଗାଉଥିବା ଇନ୍‌ସୁଲିନ୍ ହର୍‌ମୋନ୍ ଝରେ ନାହିଁ ବା ଅଳ୍ପ ଅଳ୍ପ ଝରିଥାଏ। ଏହାର ପ୍ରକୃତ କାରଣ ଏ ଯାଏ ଜଣାପଡିନାହିଁ। ଶରୀରର ରୋଗ ପ୍ରତିରୋଧକାରୀ ଶକ୍ତି ଯାହା କି ସାଧାରଣତଃ କ୍ଷତିକାରକ ଜୀବାଣୁ ଓ ଭୂତାଣୁ ଆକ୍ରମଣରୁ ଶରୀରକୁ ରକ୍ଷା କରିଥାଏ, ତାହା ହିଁ ଭୁଲବଶତଃ ପାନକ୍ରିଆଜ୍‌ର ଇନ୍‌ସୁଲିନ୍ ଉତ୍ପାଦନକାରୀ କୋଷ ଆଇଲେଟସ୍ ଅଫ୍ ଲାଙ୍ଗାରହାନ୍‌କୁ ନଷ୍ଟ କରିଦିଏ। ଏହାଛଡ଼ା ଅନ୍ୟ କାରଣଗୁଡ଼ିକ ହେଲା ବଂଶଗତ ଏବଂ ଭୂତାଣୁଜନିତ। ଗ୍ଲୁକୋଜ୍ ହେଉଛି ଶକ୍ତିର ବଡ଼ ଉତ୍ସ। ଗ୍ଲୁକୋଜ୍ ଲିଭର୍ ବା ଯକୃତରେ ଗ୍ଲାଇକୋଜେନ୍ ଆକାରରେ ଗଚ୍ଛିତଥାଏ। ବହୁତ ସମୟ ଧରି ନ ଖାଇଲେ ଏବଂ ଶରୀରରୁ ଗ୍ଲୁକୋଜ୍ କମିଗଲେ ଯକୃତରୁ ଗଚ୍ଛିତ ଗ୍ଲୁକୋଜ ବାହାରି ରକ୍ତରେ ଶର୍କରାର ପରିମାଣ ନିୟନ୍ତ୍ରିତ କରି ରଖିଥାଏ। ଜୁଭେନାଇଲ୍ ମଧୁମେହ ରୋଗରେ, ଇନ୍‌ସୁଲିନ୍ ନ ଥିବାରୁ ରକ୍ତରେ ଶର୍କରା ବ୍ୟବହୃତ ନ ହୋଇ ଜମିଯାଏ ଏବଂ ଜଟିଳତା ସୃଷ୍ଟିକରିଥାଏ।

ଲକ୍ଷଣ – ଏ ରୋଗର ଲକ୍ଷଣ ହଠାତ୍ ଦେଖାଦିଏ ଯଥା – ବେଶି ଶୋଷହେବା, ବାରମ୍ବାର ପରିସ୍ରା ଲାଗିବା, ରାତି ଅଧରେ ବିଛଣାରେ ପରିସ୍ରା ହୋଇଯିବା, ଭୀଷଣ ଭୋକ ଲାଗିବା, ହଠାତ୍ ଓଜନ କମିଯିବା, ଚିଡ୍ ଚିଡ୍ ଲାଗିବା, କ୍ଳାନ୍ତ ଓ ଦୁର୍ବଳ ଲାଗିବା ଏବଂ ଆଖି ଜାଲ୍ ଜାଲୁଆ ଦିଶିବା ଆଦି। ଏପରି କୌଣସି ଲକ୍ଷଣ ଦେଖାଦେବା ମାତ୍ରେ, ଡାକ୍ତରଙ୍କ ପରାମର୍ଶ ନେବା ଆବଶ୍ୟକ।

ଅଳ୍ପ ବୟସରେ ମଧୁମେହ ରୋଗର ଜଟିଳତା – ରକ୍ତରେ ଶର୍କରାର ଅଂଶ ବଢିଗଲେ, ହୃତପିଣ୍ଡ, ଶିରା ଓ ଧମନୀ, ସ୍ନାୟୁ, ଚକ୍ଷୁ ଏବଂ ବୃକକ୍‌ରେ ଜଟିଳତା ବଢିଥାଏ। ମଧୁମେହ ରୋଗ ହୃତପିଣ୍ଡ ଓ ଧମନୀଜନିତ ରୋଗର ଜଟିଳତା ବଢାଇ ଦେଇଥାଏ। ତେଣୁ ଛାତିବ୍ୟଥା (ଆଂଜାଇନା) ହୃଦ୍‌ଘାତ, ମସ୍ତିଷ୍କଘାତ, ଧମନୀ ଅଣଓସାରିଆ ହୋଇଯିବା ତଥା ଉଚ୍ଚ ରକ୍ତଚାପ ଆଦି ହୋଇଥାଏ। ଏମିତି କି ୧୮ ବର୍ଷ ବୟସରେ ମଧ୍ୟ ହୃଦଘାତ ହୋଇଥାଏ ଏବଂ ୨୮ ବର୍ଷ ବୟସରେ ମଧ୍ୟ ମଧୁମେହଜନିତ ଜଟିଳତା ଯୋଗୁଁ ହୃଦରୋଗର ଅସ୍ତ୍ରୋପଚାର କରିବାକୁ ହୋଇଥାଏ।

ସ୍ନାୟୁ ନଷ୍ଟ ବା ନିଉରୋପାଥି – ରକ୍ତରେ ଶର୍କରା ଅଂଶ ବଢିଗଲେ ସ୍ନାୟୁକୁ ରକ୍ତ ସଂଚାଳନ କରୁଥିବା ଛୋଟ ଛୋଟ ଧମନୀର କାନ୍ଥ ନଷ୍ଟ ହୋଇଯାଇଥାଏ। ବିଶେଷ ଭାବରେ ଗୋଡର ସ୍ନାୟୁ ଖୁବ୍ ଶୀଘ୍ର ନଷ୍ଟ ହୋଇଯାଇଥାଏ। ତେଣୁ ଗୋଡ଼ ଝିମ୍‌ଝିମ୍ ହୋଇ ଗୋଦରା ଲାଗିଥାଏ, ପୋଡାଜଳା ହୋଇଥାଏ ଓ ଗୋଡ଼ର ବୁଢ଼ାଅଙ୍ଗୁଳିଠାରୁ ଆରମ୍ଭ ହୋଇ ସବୁ ଅଙ୍ଗୁଳି ଆଡକୁ ବ୍ୟାପି ଯାଇଥାଏ ଏବଂ ଆସ୍ତେ ଆସ୍ତେ ଉପରକୁ ମାଡି ଯାଇଥାଏ। ରକ୍ତରେ ଶର୍କରା ନିୟନ୍ତ୍ରିତ ନ ହେଲେ, ସାରା ଗୋଡ଼ ଗୋଦରା ହୋଇଯାଏ। ପାକସ୍ଥଳୀ ଓ ଅନ୍ତନାଳୀର ସ୍ନାୟୁ ପ୍ରଭାବିତ ହେଲେ ଝାଡା, ବାନ୍ତି ଓ ସମୟେ ସମୟେ କୋଷ୍ଠ ବଦ୍ଧତା ହୋଇଯାଏ।

ବୃକ୍‌କ ବା ନେଫ୍ରୋପାଥି – ବୃକ୍‌କରେ ଲକ୍ଷ ଲକ୍ଷ ସରୁ ସରୁ ଧମନୀ ଥାନ୍ତି, ଯାହା ଶରୀରର ବର୍ଜ୍ୟବସ୍ତୁକୁ ପରିସ୍ରା ଆକାରରେ ନିଷ୍କାସିତ କରିଥାନ୍ତି। ମଧୁମେହ ରୋଗ ଯୋଗୁଁ ସୂକ୍ଷ୍ମ ଧମନୀ ନଷ୍ଟ ହୋଇଯିବା ଦ୍ୱାରା ବୃକ୍‌କ (କିଡ୍‌ନୀ) ଫେଲୁଅର୍ ହୋଇଯାଏ କିଡନୀ ସଂପୂର୍ଣ୍ଣ ନଷ୍ଟ ହୋଇଯାଇ ଡାଏଲିସିସ୍ କରିବାକୁ ପଡିଥାଏ। ଚକ୍ଷୁ ନଷ୍ଟ ହେବା ବା ଡାଏବେଟିସ୍ ରେଟିନୋପାଥିରେ ମଧୁମେହ ରୋଗ ଆଖିର ରେଟିନାର ଧମନୀଗୁଡ଼ିକ ନଷ୍ଟ କରିଦିଏ। ଫଳରେ ମଣିଷ ଅନ୍ଧ ହୋଇଯାଏ। ମଧୁମେହ ରୋଗ ଆଖିର ମୋତିଆ ବିନ୍ଦୁ (କଟାରକ୍ତ) ଏବଂ ଗ୍ଲୁକୋମାର ଜଟିଳତା ବଢାଇ ଦେଇଥାଏ।

ଗୋଡ଼ର କ୍ଷତି – ମଧୁମେହ ରୋଗ ଯୋଗୁ ଗୋଡ଼ରେ ସ୍ନାୟୁ ନଷ୍ଟ ହେବା ଦ୍ୱାରା ଏବଂ ରକ୍ତ ପ୍ରବାହ କମିଯିବା ଦ୍ୱାରା ଗୋଡ଼ର ଜଟିଳତା ବଢିଯାଏ। ସାମାନ୍ୟ କଟିଗଲେ ବା ଫୋଟକା ହୋଇଗଲେ ମଧ୍ୟ ସଂକ୍ରମଣ ବଢିଯାଏ ଏବଂ ଶେଷରେ ଗୋଡ଼, ପାଦ ବା ଆଙ୍ଗୁଠି କାଟିବାକୁ ପଡିଥାଏ।

ଖାଦ୍ୟ ନଳୀର ଜଟିଳତା – ଜୀବାଣୁ ବା ଫଙ୍ଗସ୍ ସଂକ୍ରମଣ ହୋଇ ପାଟି ଓ ଜିଭର ଘା' ହୋଇଥାଏ।

ରକ୍ତ ପରୀକ୍ଷା – ଟାଇପ୍ ୧ ମଧୁମେହ ରୋଗର ଚିହ୍ନଟ ପାଇଁ ଖାଲି ପେଟରେ ରକ୍ତ ଶର୍କରା (ଫାଷ୍ଟିଂ ବ୍ଲଡ଼ ସୁଗାର), ଖାଇବାର ଦୁଇ ଘଣ୍ଟା ପରେ ରକ୍ତ ଶର୍କରା ଏବଂ ସ୍ଥଳ ବିଶେଷରେ ଜି.ଟି.ଟି. ହେବା ଦରକାର। ଏଥିରେ ଗ୍ଲାଇକୋସିଲେଟେଡ୍ ହିମୋଗ୍ଲୋବିନ୍ ଏଷ୍ଟିମେଶନ୍ ଆବଶ୍ୟକ। ଏଥିରେ ରୋଗୀର ରକ୍ତରେ ଗ୍ଲୁକୋଜ୍ ନିୟନ୍ତ୍ରଣର ଚିତ୍ର ଦେଇଥାଏ। ସ୍ଥଳ ବିଶେଷରେ ରକ୍ତରେ କୋଲେଷ୍ଟେରଲ୍, ଥାଇରଏଡ, ହରମୋନ ଏଷ୍ଟିମେଶନ। ପରିସ୍ରାର ମାଇକ୍ରୋ ଆଲ୍‌ବୁମିନ୍ କରିବାକୁ ପଡିଥାଏ।

ଚିକିତ୍ସା – ଅଳ୍ପବୟସରେ ଟାଇପ୍ ୧ ମଧୁମେହ ରୋଗ ପାଇଁ ଇନ୍‌ସୁଲିନ୍ ଇଂଜେକ୍‌ସନ୍ ନେବାକୁ ପଡିଥାଏ। ଶ୍ୱେତସାର, ସ୍ନେହସାର ଓ ପୁଷ୍ଟିସାର ଖାଦ୍ୟ ଭାଗମାପ ସହ ଖାଇବାକୁ ପଡିଥାଏ। କାରଣ ଡାଏଟ୍ ହିଁ ମଧୁମେହ ରୋଗ ଆରୋଗ୍ୟର ମୂଳ ମନ୍ତ୍ର। ଏହାଛଡ଼ା ନିୟମିତ ବ୍ୟାୟାମ୍ କରିବା ଦରକାର। ଏଥିସହ ନିୟମିତ ବ୍ଲଡ଼ ସୁଗାର ଟେଷ୍ଟକରିବା ଆବଶ୍ୟକ। ଉଚ୍ଚ ରକ୍ତଚାପ ଥିଲେ, ବା ରକ୍ତରେ କୋଲେଷ୍ଟେରଲ୍ ଅଧିକ ଥିଲେ, ଏହାକୁ କମାଇବା ପାଇଁ ଔଷଧ ଖାଇବା ଆବଶ୍ୟକ ଏବଂ ନୀରବ ହୃଦଘାତ ଏଡାଇବା ପାଇଁ ଆସ୍‌ପିରିନ୍ ଖାଇବା ଜରୁରୀ।

ମନେରଖନ୍ତୁ: ଅଳ୍ପ ବୟସରେ ମଧୁମେହ ରୋଗ ପାଇଁ ବିଶେଷ ସତର୍କତା ଅବଲମ୍ବନ କରିବା ଉଚିତ। ରକ୍ତରେ କମ୍ ଶର୍କରା (ଲୋ ବ୍ଲଡ଼ ସୁଗାର ବା ହାଇପୋଗ୍ଲାଇସିମିଆ) ରହିବା ଏକ ବିପଜ୍ଜନକ ଅବସ୍ଥା। ଇଂଜେକ୍‌ସନ୍ ନେଇ କମ୍ ଖାଦ୍ୟ ଖାଇଲେ କିମ୍ବା ଠିକ୍ ସମୟରେ ନ ଖାଇଲେ, ଝାଳ ବୋହିଯିବା, ଗୋଡ ହାତ ଥରିବା, ପ୍ରବଳ ଭୋକ ଲାଗି, ମୁଣ୍ଡ ଘୁଲାଇ ଦେବା, କ୍ଳାନ୍ତ ଲାଗିବା, ମୁଣ୍ଡ ବିନ୍ଧିବା, ହାର୍ଟରେଟ୍ ବଢିଯିବା, ଆଖିକୁ ଜାଲୁ ଜାଲୁଆ ଦିଶିବା ଇତ୍ୟାଦି ଲକ୍ଷଣ ଦେଖାଯାଏ। ଏଥିରେ ସଙ୍ଗେ ସଙ୍ଗେ ଗ୍ଲୁକୋଜ୍ ବା ଚିନି ଖାଇବା ଜରୁରୀ। ବ୍ଲଡ଼ ସୁଗାର୍ ନରମାଲ୍‌କୁ ଆସିବାଯାଏଁ ଏହା କରିବା ଜରୁରୀ, ନ ହେଲେ ଗ୍ଲୁକୋଜ୍ ଇଂଜେକ୍‌ସନ୍ ନେବା ଦରକାର। ଏହା ଏକ ବିପଜ୍ଜନକ ଅବସ୍ଥା। ବେଳେ ବେଳେ ଏହା ମସ୍ତିଷ୍କାଘାତ କରିଥାଏ ଏବଂ ଅଚେତ୍ କରିଦିଏ। ତେଣୁ ସତର୍କତା ଦୃଷ୍ଟିରୁ କାମ କରିବା ବେଳେ ଦୂରକୁ ଯିବାବେଳେ ପାଖରେ ଗ୍ଲୁକୋଜ୍, ଚିନି, ମିଠା ଚକୋଲେଟ୍ ଆଦି ରଖିବା ଭଲ। ନିୟମିତ ବ୍ୟାୟାମ୍ ସହ ଡାଏଟ୍, ଆଖି, କିଡନୀ, ଉଚ୍ଚ ରକ୍ତଚାପ, କୋଲେଷ୍ଟେରଲ୍‌ର ନିୟମିତ ଚେକ୍‌ଅପ୍ ସହ ହୃତ୍‌ପିଣ୍ଡର ଚେକଅପ୍ ଖୁବ୍ ଜରୁରୀ। ମଧୁମେହ ରୋଗରେ ପାଦର ଯତ୍ନ ନିମନ୍ତେ ପ୍ରତ୍ୟେକ ଦିନ ପାଦକୁ ଉଷୁମ ପାଣିରେ ବୁଡ଼ାଇ ମଇଶ୍ଚରାଇଜିଂ ଲୋସନ୍ ଲଗାଇ ଶୋଇବା ଦରକାର। ଯେତେ ଦୂର ସମ୍ଭବ ମାନସିକ ଚାପରୁ ନିଜକୁ ଦୂରେଇ ରଖିବା ଭଲ। ଯଦି ଧୂମପାନ ବା ମଦ୍ୟପାନର ବଦଭ୍ୟାସ ଥାଏ ତେବେ ସେଥିରୁ ନିଜକୁ ଦୂରେଇ ରଖିବେ।

–ହୃଦ୍‌ବକ୍ଷ ଶଲ୍ୟ ବିଶେଷଜ୍ଞ

ଟାଏ ପିନ୍

ବ୍ଲେଜର୍ ଏବଂ ଟାଏ ଗେଟଅପ୍ ପ୍ରାୟ ସମସ୍ତଙ୍କୁ ଭଲ ମାନିଥାଏ। ଏହା କେବଳ ଅଫିସିଆଲ୍ ୱେର୍ ନୁହେଁ ବରଂ ପାର୍ଟି, ଫଙ୍କଶନ୍ ଆଦିରେ ପିନ୍ଧିଲେ ମଧ୍ୟ ଆକର୍ଷଣୀୟ ଲୁକ୍ ଦେଇଥାଏ। ତେବେ ଏହି ଗେଟ୍‌ଅପ୍‌ରେ ଅବସର ଅନୁସାରେ ନିଜକୁ ଅଧିକ ପର୍‌ଫେକ୍ଟ ଲୁକ୍ ଦେବା ଲାଗି ବାଛି ପାରିବେ ବିଭିନ୍ନ ଟାଏ ପିନ୍...

■ଯଦି କୌଣସି ଅଫିସିଆଲ୍ ମିଟିଙ୍ଗ୍‌ରେ ଯୋଗ ଦେବାକୁ ଯାଉଥାନ୍ତି ତେବେ ଗେଟ୍‌ଅପ୍ ଫର୍ମାଲ୍ ରଖନ୍ତୁ। ଏଥିରେ ଆପଣ ସିଲ୍‌ଭର କିମ୍ବା ଗୋଲ୍ଡେନ୍ ମେଟାଲିକ୍ ସିଙ୍ଗଲ୍ ପିସ୍ ଟାଏ ପିନ୍ ବ୍ୟବହାର କରିପାରିବେ। ଏହା ଆପଣଙ୍କ ପର୍ସନାଲିଟିକୁ ଆହୁରି ଆକର୍ଷଣୀୟ କରିବ।

■ଯଦି ଆପଣଙ୍କୁ ସିଙ୍ଗଲ୍ ପିସ୍ ବା ଷ୍ଟେଟ୍ ପିନ୍ ପସନ୍ଦ ନୁହେଁ ତେବେ ରାଉଣ୍ଡ ଟାଏ ପିନ୍ ଟ୍ରାଏ କରନ୍ତୁ। ହେଲେ ଧ୍ୟାନରେ ରଖିବେ ଯେପରି ଏହାର ସାଇଜ୍ ଅଧିକ ବଡ ନ ହୁଏ। ଲାଇଟ୍ ସେଡ୍ ଟାଏ ସହିତ ବ୍ଲାକ୍ ଏବଂ ଗୋଲ୍ଡେନ୍ କମ୍ବିନେଶନ୍ ଥିବା ରାଉଣ୍ଡ ପିନ୍ ଖୁବ୍ ସୁନ୍ଦର ଲାଗିଥାଏ।

■ଭାଲେଣ୍ଟାଇନ୍ସ ଡେ', କୌଣସି ରୋମାଣ୍ଟିକ୍ ଡେଟ୍ କିମ୍ବା ଏନ୍‌ଗେଜ୍‌ମେଣ୍ଟ ଭଳି ଅବସରରେ ନିଜ ଲୁକ୍‌କୁ ଅଧିକ ଖାସ୍ କରିବାକୁ ଚାହୁଁଥିଲେ ହାର୍ଟ ଶେପ୍ ଟାଏ ପିନ୍ ଆପଣଙ୍କ ପାଇଁ ବେଷ୍ଟ ଅପ୍ସନ।

■ଯଦି ଆପଣଙ୍କ ଲୁକ୍‌କୁ ଫର୍ମାଲ୍‌ରୁ ଷ୍ଟାଇଲିସ୍ ଟଚ୍ ଦେବାକୁ ଚାହୁଁଛନ୍ତି ତେବେ ବୋ ଟାଏ ପିନ୍ ଟ୍ରାଏ କରି ପାରିବେ। ମାର୍କେଟ୍‌ରେ ବିଭିନ୍ନ କଲରର ବୋ ପିନ୍ ଉପଲବ୍ଧ। ଆପଣ ଚାହିଁଲେ ନିଜ କୋଟ୍ ଏବଂ ଟାଏର କଲରକୁ ସୁଟ୍ କରିବା ଭଳି ବୋ ପିନ୍ ଆଣି ବ୍ୟବହାର କରିପାରିବେ।

■ବିବାହ କିମ୍ବା ଅନ୍ୟ କୌଣସି ପାର୍ଟି, ଫଙ୍କସନ୍ ଆଦି ଲାଗି ଆପଣ ଚେନ୍ କିମ୍ବା ଷ୍ଟୋନ୍‌ୱର୍କ ଥିବା ଟାଏ ପିନ୍ ବାଛିପାରିବେ। ଏହା ଅପେକ୍ଷାକୃତ ଅଧିକ ସୁନ୍ଦର ଏବଂ ଆଇକ୍ୟାଚି ଲାଗିବ। ତେବେ ବିଶେଷ କରି ବ୍ଲାକ୍, ବ୍ଲୁ ଭଳି ଅନ୍ୟ ଡିପ୍ କଲର କୋଟ୍ ଏବଂ ଟାଏକୁ ଭଲ ମାନିଥାଏ।

ଏ ସପ୍ତାହର ପ୍ରଶ୍ନ

୧– ପାକିସ୍ତାନ ହାଇକୋର୍ଟରେ ନିଯୁକ୍ତ ପ୍ରଥମ ମହିଳା ମୁଖ୍ୟ ବିଚାରପତି..... ?
୨– ଆର୍ଯ୍ୟ ସମାଜର ପ୍ରତିଷ୍ଠାତା..... ?
୩– ସର୍ବାଧିକ ବାର୍ଲି ଉତ୍ପାଦନକାରୀ ଦେଶ..... ?
୪– ଇନ୍ଦିରା ଗାନ୍ଧୀ ନ୍ୟାଶନାଲ ଫରେଷ୍ଟ ଏକାଡେମୀର ହେଡ୍ କ୍ୱାର୍ଟର୍ସ..... ଠାରେ ରହିଛି ?
୫– 'ଦ ଡାଏରୀ ଅଫ୍ ଏ ୟଙ୍ଗ୍ ଗାର୍ଲ ' ପୁସ୍ତକର ଲେଖିକା..... ?

ଗତ ସପ୍ତାହର ଉତ୍ତର

୧ ନିସ୍‌ଥା ଦୁଡେଯା
୨ ପ୍ରିୟଙ୍କ୍ କାନୁନ୍‌ଗୋ
୩ ପ୍ରୟାଗ
୪ ଟ୍ରେନ୍ ୧୮
୫ ଅଲ୍ ଇଣ୍ଡିଆ ରେଡିଓ

ଉତ୍ତର ଦାତା

ବିକାଶ ପଟ୍ଟନାୟକ, ଗଞ୍ଜାମ

ବିନୋଦ ବିହାରୀ ବେହେରା, କଟକ

କିରଣ କୁମାର ମହାନ୍ତି, ଫୁଲବାଣୀ

ପାଠକଙ୍କ ମତ

■ଯୁବ ବସୟରେ ମାନସିକ ରୋଗ ଯେ କେତେ କ୍ଷତିକାରକ ଜାଣି ଆଶ୍ଚର୍ଯ୍ୟ ଲାଗିଲା। ଆରମ୍ଭରୁ ଏହି ରୋଗର ଲକ୍ଷଣ ଚିହ୍ନଟ ଦ୍ୱାରା କିପରି ଚିକିତ୍ସା କରାଯାଇପାରିବ ସେ ସମ୍ପର୍କରେ ଅବଗତ କରାଇଥିବାରୁ ଧନ୍ୟବାଦ।
– ସମର୍ପିତା ବିଶ୍ୱାଳ, ଭଦ୍ରକ

■ଜଣେ ଭିନ୍ନକ୍ଷମ ହୋଇଥିଲେ ହେଁ ନିଜ ଉଦ୍ୟମରେ ସଫଳ ହୋଇଥିବା ଭଗବାନ ପଣ୍ଡାଙ୍କ କାହାଣୀ ସମସ୍ତଙ୍କ ଲାଗି ନିଶ୍ଚିତ ଭାବେ ପ୍ରେରଣା ଦାୟକ।
– ରାଜେଶ ସାହୁ, ଖୋର୍ଦ୍ଧା

ବିଦ୍ର: ଉତ୍ତର ଲେଖି ଫଟୋ ସହ ନିମ୍ନ ଠିକଣାରେ ପଠାନ୍ତୁ। ଉତ୍ତର ସମ୍ପୂର୍ଣ୍ଣ ଠିକ୍ ହେଲେ ନାମ ସହ ଫଟୋ ଏହି ପୃଷ୍ଠାରେ ପ୍ରକାଶ ପାଇବ।

ସୂଚନା: ଆଗାମୀ ଆଶା ପୃଷ୍ଠା ପାଇଁ ଲେଖା ଓ ଫଟୋ ପଠାଇବା ଲାଗି ଇ-ମେଲ୍ ଠିକଣା: dharitriagamiasha @gmail.com

ଜାଣନ୍ତୁ ଦୁନିଆ

କିଛି ପୋଗୋଷ୍ଟ

ରୁଷିଆର କିଛି ଆଇସ୍‌ଲାଣ୍ଡରେ ରହିଛି କିଛି ପୋଗୋଷ୍ଟ ଚର୍ଚ୍ଚ । ଏହା କାଠରେ ନିର୍ମିତ ପୃଥିବୀର ଉଚ୍ଚତମ କାରୁକାର୍ଯ୍ୟଗୁଡିକ ମଧ୍ୟରେ ଅନ୍ୟତମ। ଆସନ୍ତୁ ଜାଣିବା ଏହି ଆଶ୍ଚର୍ଯ୍ୟ ଚର୍ଚ୍ଚ ସମ୍ପର୍କରେ କିଛି ଅଜଣା କଥା...

❖ସାଧାରଣତଃ କାଠରେ କିଛି ଜିନିଷ ପ୍ରସ୍ତୁତ କରିବାକୁ ହେଲେ ଏହାକୁ ଯୋଡିବା ଲାଗି କଣ୍ଟା ଆବଶ୍ୟକ ହୋଇଥାଏ। ହେଲେ ୩୦୦ ବର୍ଷ ପୂର୍ବେ ନିର୍ମାଣ କରାଯାଇଥିବା ଏହି ନିଆରା କଳାକୃତିର ବିଶେଷତ୍ୱ ହେଉଛି ଏହା ସମ୍ପୂର୍ଣ୍ଣ କାଠରେ ତିଆରି ହୋଇଥିଲେ ହେଁ ଏଥିରେ ଗୋଟିଏ ମାତ୍ର କଣ୍ଟା ବ୍ୟବହାର କରାଯାଇନାହିଁ।

❖ ଏଥିରେ କେବଳ ପାଇନ୍, ସ୍ପ୍ରୁସ୍ ଏବଂ ଆସ୍ପେନ୍ ଗଛର କାଠ ବ୍ୟବହାର କରାଯାଇଛି।

❖ ଏଠାରେ ଦୁଇଟି କାଠନିର୍ମିତ ଚର୍ଚ୍ଚ ଏବଂ ଗୋଟିଏ ବେଲ୍ ଟାୱାର ରହିଛି। ଉକ୍ତ ଚର୍ଚ୍ଚଦ୍ୱୟ ଚର୍ଚ୍ଚ ଅଫ୍ ଦି ଟ୍ରାନ୍ସଫିଗୁରେସନ୍ ଏବଂ ଚର୍ଚ୍ଚ ଅଫ୍ ଦି ଇଣ୍ଟରସେସନ୍ ନାମରେ ପରିଚିତ।

❖ ଏହି ଚର୍ଚ୍ଚଦ୍ୱୟ ଉପରେ ଥିବା ଡୋମ୍ ବା ଗମ୍ବୁଜ ନିର୍ମାଣ ଲାଗି ଶହ ଶହ ସଂଖ୍ୟାରେ ଡାଇମଣ୍ଡ ଆକୃତିର କାଠ ଟାଇଲ ବ୍ୟବହାର କରାଯାଇଛି।

❖ ଯଦିଓ ଏହି ବିଶାଳ ଏବଂ ନିଆରା କଳାକୃତି ପ୍ରସ୍ତୁତ କରିଥିବା କାରିଗରଙ୍କ ସମ୍ପର୍କରେ କୌଣସି ଠିକ୍ ତଥ୍ୟ ନାହିଁ, ତଥାପି କୁହାଯାଏ ଏହାର ମୁଖ୍ୟ କାରିଗର ସମ୍ପୂର୍ଣ୍ଣ କାର୍ଯ୍ୟ ସମାପ୍ତ କରିବା ଲାଗି ଗୋଟିଏ ମାତ୍ର କୁରାଢ଼ି ବ୍ୟବହାର କରିଥିଲେ। ଆଉ ଚର୍ଚ୍ଚ ନିର୍ମାଣ ଶେଷ ହେବା ପରେ ନିକଟରେ ଥିବା ଏକ ହ୍ରଦକୁ ଉକ୍ତ କୁରାଢ଼ିଟି ଫିଙ୍ଗି ଦେଇଥିଲେ।

❖ ୩୦୦ ବର୍ଷର ପୁରାତନ ଏହି କଳାକୃତିକୁ ସୁରକ୍ଷିତ ରଖିବା ଲାଗି ୧୯ଶହ ଶତାବ୍ଦୀରେ ଏହାର ମରାମତି କରାଯାଇଛି। ଏଥିରେ ଥିବା ଡୋମ୍ ଯେପରି ପାଣିପାଗ ପ୍ରଭାବରେ ନଷ୍ଟ ହୋଇ ନ ଯାଏ, ସେଥିପାଇଁ ଏହା ଉପରେ ଏକ ଧାତବ ଆବରଣ ଦିଆଯାଇଛି ଏବଂ ଚର୍ଚ୍ଚକୁ ମଧ୍ୟ ରଙ୍ଗ କରାଯାଇଛି।

❖ ଏହା ୧୯୯୦ ମସିହାରେ ୱାର୍ଲ୍ଡ ହେରିଟେଜ୍ ସାଇଟ୍‌ର ୟୁନେସ୍କୋ ଲିଷ୍ଟରେ ସ୍ଥାନ ପାଇଛି।

ଶିଶୁ ବିଦ୍ୟାମନ୍ଦିର ବାର୍ଷିକ କ୍ରୀଡ଼ା

ପଟ୍ଟାଙ୍ଗି,୧୦।୧୧(ଡି.ଏନ୍.ଏ.)
ପଟ୍ଟାଙ୍ଗି ମିନି ଷ୍ଟାଡିୟମରେ ସ୍ଥାନୀୟ ଶିଶୁ ବିଦ୍ୟାମନ୍ଦିରର ଦିନିକିଆ କ୍ରୀଡ଼ା ଉତ୍ସବ ଉଦ୍‌ଘାଟିତ ହୋଇଛି। ଏଥିରେ ଛାତ୍ରୀଛାତ୍ରଙ୍କୁ ନେଇ ୧୦୦, ୨୦୦ ମିଟର ଦୌଡ଼, ଗୋଳାଫିଙ୍ଗା, ଲମ୍ବଡିଆଁ, ଗୋଲି ଚାମଚ ୨୫ ମିଟର ଓ ଭାରସାମ୍ୟ ୨୫ ମିଟର କ୍ରୀଡ଼ା ପ୍ରତିଯୋଗିତା ଅନୁଷ୍ଠିତ ହୋଇଥିଲା। ପ୍ରଧାନ ଆଚାର୍ଯ୍ୟ ରମାକାନ୍ତ ବେରଦଳାଇଙ୍କ ଅଧ୍ୟକ୍ଷତାରେ ଆୟୋଜନ ହୋଇଥିବା ବେଳେ ସରପଞ୍ଚ ଭଗବାନ ଖରା ଏବଂ ବିଦ୍ୟାମନ୍ଦିର ପରିଚାଳନା କମିଟି ସଭାପତି ତ୍ରିନାଥ ଗେମେଲ ଅତିଥି ଭାବେ ଯୋଗ ଦେଇଥିଲେ। ସମସ୍ତ ଗୁରୁମା ଓ ଗୁରୁଜୀ ପରିଚାଳନାରେ ସହଯୋଗ କରିଥିବା ବେଳେ ପୁକାଲି ଉଚ୍ଚ ବିଦ୍ୟାଳୟର ଖେଳ ଶିକ୍ଷକ ଅର୍ଜୁନ ଦାସ, ମାଳିପୁଟ ହାଇସ୍କୁଲର ଖେଳ ଶିକ୍ଷକ ବିଜୟ ହୋତା, ଚମ୍ପାଖେନ୍ଦା ଆଶ୍ରମ ବିଦ୍ୟାଳୟ ଖେଳ ଶିକ୍ଷକ ସରୋଜ ପ୍ରଧାନ ଓ ଶିକ୍ଷକ ପ୍ରଫୁଲ୍ଲ ବେହେରା ଖେଳ ପରିଚାଳନା କରିଥିଲେ।

ହେଲମେଟ୍ ସଚେତନତା କାର୍ଯ୍ୟକ୍ରମ

ଜୟପୁର,୧୦।୧୧(ନି.ପ୍ର.): ହେଲମେଟ୍ ପିନ୍ଧିବା ପାଇଁ ସ୍କୁଲ ଛାତ୍ରୀଛାତ୍ରଙ୍କୁ ସଚେତନ କରିଛି ଜିଲା ପୋଲିସ। ଏଏସ୍‌ପି ସାଗରିକା ନାଥ 'ବାପା ହେଲମେଟ ପିନ୍ଧିଲ କି' କାର୍ଯ୍ୟକ୍ରମ ସମ୍ପର୍କରେ ବୁଝାଇଥିଲେ। ମଡର୍ନ ଇଂରାଜୀ ସ୍କୁଲରେ ଏହି ସଚେତନତା କାର୍ଯ୍ୟକ୍ରମ ଆୟୋଜିତ ହୋଇଥିଲା । ଛାତ୍ରୀଛାତ୍ର ସଚେତନ ହେଲେ ପରିବାର ଲୋକଙ୍କୁ ମଧ୍ୟ ସଚେତନ କରାଇପାରିବ ବୋଲି ଜିଲା ପୋଲିସ ଆଶା ପ୍ରକଟ କରିଛି ।

■ମାଛ ବ୍ୟବସାୟୀଙ୍କ ପଲିଥିନ ବର୍ଜନ

ଜଙ୍ଗଲୀ ପତ୍ରରେ ମାଛ ଦେଲେ

ମାଲକାନଗିରି,୧୦।୧୧(ଡି.ଏନ.ଏ.)

ରାଜ୍ୟ ସରକାର ପଲିଥିନ୍ ଉପରେ ଅଙ୍କୁଶ ଲଗାଇବା ପରେ ମାଲକାନଗିରି ସଦର ମହକୁମାରେ ପଲିଥିନର ବ୍ୟବହାର କମିବାକୁ ଲାଗିଛି । ଦୈନିକ ବଜାରର ମାଛ ବ୍ୟବସାୟୀମାନେ ପୂର୍ବରୁ ଲୋକଙ୍କୁ ପଲିଥିନରେ ମାଛ ଦେଉଥିଲେ । ଲୋକମାନେ ମଧ୍ୟ ବ୍ୟାଗ୍ ନ ନେଇ ବଜାରରୁ ମାଛ ସହ ବିଭିନ୍ନ ସାମଗ୍ରୀ ଦୋକାନୀଙ୍କଠାରୁ ପଲିଥିନିରେ ଆଣୁଥିଲେ । ମାତ୍ର ମାଲକାନଗିରି ସୁବାଷ ଛକ ଦୈନିକ ବଜାରରେ ମାଛ ବ୍ୟବାସାୟୀମାନେ ଜଙ୍ଗଲି ପତ୍ର ଯଥା ଶାଗୁଆନ, ବଦଲି ଏବଂ ଶିଆଳି ପତ୍ରରେ ମାଛ ଓଜନ କଲା ପରେ ଏହି ପତ୍ରରେ ପୁଡିଆ କରି ଦେଉଥିବା ଦେଖିବାକୁ ମିଳିଛି । ଯେଉଁମାନେ ପଲିଥିନରେ ମାଛ ମାଗୁଛନ୍ତି ସେମାନଙ୍କୁ ବ୍ୟବସାୟୀମାନେ ମାଛ ଦେଉ ନ ଥିବା ଜଣାପଡିଛି । ମାଛ ବ୍ୟବସାୟୀଙ୍କ ପରି ସମସ୍ତ ବ୍ୟବସାୟୀମାନେ ସଚେତନ ହେଲେ ଆଗାମୀ ଦିନରେ ମାଲକାନଗିରି ସହର ସମ୍ପୂର୍ଣ୍ଣ ପଲିଥିନମୁକ୍ତ ସହର ହେବ ବୋଲି ମତ ପ୍ରକାଶ ପାଉଛି ।

ଜଣେ ଗ୍ରାହକ ମାଛ କିଣୁଛନ୍ତି ।

ଭାଜପାର ପ୍ରସ୍ତୁତି ବୈଠକ

ଲକ୍ଷ୍ମୀପୁର,୧୦।୧୧

ଲକ୍ଷ୍ମୀପୁର ବ୍ଲକ୍ ପଞ୍ଚଡ଼ାଗ୍ରାମଠାରେ ଭାଜପାର ପ୍ରସ୍ତୁତି ବୈଠକ ଅନୁଷ୍ଠିତ ହୋଇଛି। କର୍ମକର୍ତ୍ତା ଶିବ ମୁଦୁଲିଙ୍କ ନେତୃତ୍ୱରେ ଦଳୀୟକର୍ମୀମାନେ ଏକ ଶୋଭାଯାତ୍ରାରେ ବାହାରି ପଞ୍ଚଗଡ଼ା ଗ୍ରାମସ୍ଥ କାର୍ଯ୍ୟାଳୟରେ ପହଞ୍ଚି ଥିଲେ। କାର୍ଯ୍ୟାଳୟରେ ଅନୁଷ୍ଠିତ ବୈଠକରେ ବିଜୟ ମିଶ୍ର ସଭାପତିତ୍ୱ କରିଥିଲେ। ଆଗାମୀ ନିର୍ବାଚନକୁ ଆଖି ଆଗରେ ରଖି କେନ୍ଦ୍ର ସରକାରଙ୍କ ଲୋକାଭିମୁଖୀ ଯୋଜନାଗୁଡ଼ିକ ଲୋକଙ୍କ ପାଖରେ ପହଞ୍ଚାଇବା ଲକ୍ଷ୍ୟରେ ଏକ ବୁଥ୍‌ସ୍ତରୀୟ ପଦଯାତ୍ରା କରିବା ନିମନ୍ତେ ନିଷ୍ପତ୍ତି ନିଆଯାଇଛି। ବୈଠକରେ ଅନ୍ୟମାନଙ୍କ ମଧ୍ୟରେ ଲକ୍ଷ୍ମୀପୁର ନିର୍ବାଚନ ମଣ୍ଡଳୀ ସଂଯୋଜକ ଅଶ୍ୱିନ ପଟ୍ଟନାୟକ, ଭାଜପା ରାଜ୍ୟ ଓବିସି ମୋର୍ଚ୍ଚା ସଦସ୍ୟ ନକୁଳ ବିଶୋଇ, ଜିଲା ସଂଯୋଜକ ମହେଶ୍ୱର ହିକ୍‌କା, ନାରାୟଣ ପାଟଣା ମଣ୍ଡଳୀ ସଭାପତି ରମେଶ ଦାଶ, ଦଶମନ୍ତପୁର ମଣ୍ଡଳୀ ସଭାପତି ଦର୍ଶନ ମୁଦୁଲି, ପଡ଼ାଗଡ଼ ମଣ୍ଡଳୀ ସଭାପତି ଗଙ୍ଗାଧର ପଟ୍ଟନାୟକ, ଜିଲା ସମ୍ପାଦକ ରାମନାଥ ଖାଡଙ୍ଗା, ଜିଲା ଅନୁସୂଚିତ ଜାତି ସଭାପତି ଅଗସ୍ତି ହାଲୱା, କୁମୁଦ ଚନ୍ଦ୍ର ସାଉନ୍ତା, ଶେଖର ପଟ୍ଟନାୟକ, ଉଦୟ ହିକ୍‌କା, ଅନନ୍ତ ହିକ୍‌କା, ନୃପେନ୍ଦ୍ର ନାରାୟଣ ବାଘ, ଟଙ୍କଧର ସାହୁ ପ୍ରମୁଖ ଉପସ୍ଥିତ ଥିଲେ।

ପରବ ଜୋନାଲ ସ୍ତରୀୟ ଫୁଟବଲ

ଚାମ୍ପିୟନ ହେଲା ପଟ୍ଟାଙ୍ଗି ବ୍ଲକ

ଚାମ୍ପିୟନ ହୋଇଥିବା ଦଳ ।

ପଟ୍ଟାଙ୍ଗି,୧୦।୧୧(ଡି.ଏନ୍.ଏ.)

ସବ୍‌ଡିଭିଜନ ଫୁଟବଲ ଖେଳର ଜୋନାଲ ସ୍ତରରେ ଅଂଶଗ୍ରହଣ କରି ଚାମ୍ପିୟନ ହୋଇଛି ପଟ୍ଟାଙ୍ଗି ବ୍ଲକ। ଏଥିପାଇଁ ଖେଳାଳିମାନଙ୍କୁ ବିଡିଓ କରୁଣାକର ପ୍ରଧାନ ଶୁଭେଚ୍ଛା ଜଣାଇଛନ୍ତି। ଜିଲା ପ୍ରଶାସନ ସୁନାବେଡ଼ା ଏଇଏଫ ଷ୍ଟାଡିୟମରେ ଦିନିକିଆ ଜୋନାଲ ସ୍ତରୀୟ କ୍ରୀଡ଼ା ଆୟୋଜନ କରିଥିବା ବେଳେ କୋରାପୁଟ ବ୍ଲକଠାରୁ ଗୋଟିଏ ଗୋଲ୍‌ରେ ବିଜୟୀ ହୋଇ ଫାଇନାଲକୁ ଯାଇଥିଲା ପଟ୍ଟାଙ୍ଗି ବ୍ଲକ। ସେମିଲିଗୁଡ଼ା ଓ ପଟ୍ଟାଙ୍ଗି ବ୍ଲକ ମଧ୍ୟରେ ଫାଇନାଲ ଖେଳାଯାଇଥିବା ବେଳେ ଜୁନେଶ ବାଙ୍କାଙ୍କ ସଟ୍‌ରେ ଗୋଟିଏ ଗୋଲ ଦେଇ ପଟ୍ଟାଙ୍ଗି ଚାମ୍ପିୟନ ହୋଇଥିଲା। ଆସନ୍ତା ୧୩ ତାରିଖ ଜିଲାସ୍ତରୀୟ ଫୁଟବଲ ପ୍ରତିଯୋଗିତାକୁ ପଟ୍ଟାଙ୍ଗୀ ଉନ୍ନୀତ ହୋଇଛି। ବ୍ଲକ କାର୍ଯ୍ୟାଳୟର ଏପିଓ ସୌମେନ୍ଦ୍ର ନାୟକ କୋଚ୍ ଭୂମିକା ତୁଲାଇ ଥିବାବେଳେ ବରିଷ୍ଠ କିରାଣି ଗୋବିନ୍ଦ ଚନ୍ଦ୍ର ନାଉଡିଆ ମ୍ୟାନେଜର ରହିଥିଲେ।

ହକି ବିଶ୍ୱକପ୍ ମାସ୍କଟ ଓଲିକୁ ସ୍ୱାଗତ

ମାଲକାନଗିରି,୧୦।୧୧(ଡି.ଏନ.ଏ.)– ପୁରୁଷ ହକିବିଶ୍ୱକପ ମାସ୍କଟ ଓଲିକୁ ମାଲକାନଗିରି ଜିଲା ପ୍ରଶାସନ ପକ୍ଷରୁ ଶନିବାର ସ୍ୱାଗତ କରାଯାଇଛି। ଓଲି ମାଲକାନଗିରି ଜିଲାରେ ପହଞ୍ଚିବା ପରେ ଡି.ଏନ.କେ. ଖେଳ ପଡ଼ିଆଠାରେ ବିଧାୟକ ମାନସ ମାଡ଼କାମି, ଜିଲାପାଳ ମନୀଷ ଅଗ୍ରୱାଲ, ଉପ ଜିଲାପାଳ ରାମେଶ୍ୱର ପ୍ରଧାନ , ଜିଲା ସୂଚନା ଓ ଲୋକ ସମ୍ପର୍କ ଅଧିକାରୀ ମାନସ ମିଶ୍ର, ଜିଲା କ୍ରୀଡ଼ା ଅଧିକାରୀ ଜ୍ଞାନେନ୍ଦ୍ର ପ୍ରସାଦ ବଢ଼େଇ, ମାଲକାନଗିରି ଥାନା ଭାରପ୍ରାପ୍ତ ନିରୀକ୍ଷକ ସୌମେନ୍ଦ୍ର ଶେଖର ତ୍ରିପାଠୀଙ୍କ ସମେତ ଜିଲାସ୍ତରୀୟ ଅଧିକାରୀମାନେ ଯୋଗଦେଇ ଓଲିକୁ ସ୍ୱାଗତ କରିଥିଲେ । ପରେ ଏକ ଶୋଭାଯାତ୍ରା ଡି.ଏନ.କେ. ଖେଳ ପଡ଼ିଆଠାରୁ ବାହାରି ଡି.ଏନ.କେ ଛକ, ସୁଭାଷ ବୋଷ ଛକ, ଜିଲାପାଳଙ୍କ କାର୍ଯ୍ୟାଳୟ ଦେଇ ଷ୍ଟାଡ଼ିୟମଠାରେ ପହଞ୍ଚିଥିଲା ।

ମାସ୍କଟ ଓଲିକୁ ସ୍ୱାଗତ ପାଇଁ ଶୋଭାଯାତ୍ରା ।

OFFICE OF THE PANCHAYAT SAMITI, KORAPUT
DIST.-KORAPUT
Notice No. 3044/18 **Dtd. 08.11.2018**
QUOTATION CALL NOTICE
Sealed Limited Quotations are invited from reputed Indian Manufacturers/ Suppliers / Agencies, their authorized dealers/ GeM registered Firms for supply of "Various Furniture Items / Office Gadgets intended for DPRC Building, Koraput". The detail information of which are made available in Koraput Dist. Website i.e. http//www.koraput.nic.in & in DRDA Website http//www.drdakoraput.org.
The date and time of receipt of Sealed quotations are from 12.11.2018 to 19.11.2018 upto 4.00 P.M. on working days only.
Sd./- Block Development Officer, Koraput

SWAMI VIVEKANAND NATIONAL INSTITUTE OF REHABILITATION TRAINING AND RESEARCH
(Ministry of Social Justice & Empowerment Department of Empowerment of Persons with Disabilities (Divyangjan), Govt. of India)
Olatpur, PO: Bairoi, Dist: Cuttack (Odisha), Pin: 754010, Tel. No: 0671-2805552, 2805778, Fax: 0671-2805862, Website: www.svnirtar.nic.in, E-mail: nirtar@nic.in & svnirtar@gmail.com
Ref. No.-AD-5/Advertisement/18-19 **Date: 09.11.2018**
E-Procurement Tender Notice
E-Tender is invited for procurement of Physiotherapy, Occupational Therapy, Hospital equipment etc/ hiring of 52 seater bus/ AMC of Computer & Accesories/ Hospital Dressing & Textile i.e. POP/Roller bandage, Cotton, POP Power etc.
Date of availability of bid: 14.11.2018
Closing date of Bid: 04.12.2018
Details can be seen from the Central Public Procurement (CPP) Portal, (http://eprocure.gov.in/eprocure/app)
Sd./-
DIRECTOR

OFFICE OF THE PRINCIPAL
DEOGARH COLLEGE, DEOGARH
At./Po:- Purunagarh, Dist : Deogarh, Pin : 768119 (Orissa)
Ph. : 226415 (06641), Email : principaldeo@gmail.com
QUOTATION CALL NOTICE
Sealed quotations are invited from reputed manufacturers / authorized dealers for supply of equipments / Lab. equipments / Computer system etc. The parties should submit valid GST clearance certificate, SRIN/ TIN number registration certificates alongwith quotation whichever is applicable. Details can be obtained on request from the email Id of the college **principaldeo@gmail.com** or in person during office hour **(10.00 A.M. to 4.00 P.M.).** The same can also be viewed from Deogarh district website **www.deogarh.nic.in.** Last date of submission is **15.11.2018** at **1.00 P.M.** Quotations will be opened on the same date at 2.00 P.M. The authority reserves right to cancel any or all quotations without assigning any reason thereof.
Sd./- Principal, Deogarh College, Deogarh

OFFICE OF THE CHIEF DISTRICT MEDICAL & PUBLIC HEALTH OFFICER, JAJPUR
TENDER CALL NOTICE
Ref. No: 8152 **Dated: 09.11.18**
"It is for information to all the parties concerned to submit their bid for supply of DEIC Equipments & AIDS for the year 2018-2019" to the office of the CDM&PHO, Jajpur on or before 26.11.2018, 12 Noon by Speed Post, Registered Post only. For terms and conditions regarding Tender Call, please log on to the website: www.jajpur.nic.in.
The interested parties with valid documents may participate in tender process himself or with their representatives with applicable terms and conditions".
Sd./-
Chief District Medical & Public Health Officer, Jajpur

ପଞ୍ଚାୟତ ସମିତି କାର୍ଯ୍ୟାଳୟ, କୋକସରା
ବିଜ୍ଞପ୍ତି ସଂଖ୍ୟା: ୨୬୧୦ **ତା ୦୮।୧୧।୧୮**
ଏତଦ୍ୱାରା କୋକସରା ପଞ୍ଚାୟତ ସମିତି ଅନ୍ତର୍ଗତ ସର୍ବସାଧାରଣଙ୍କ ଅବଗତି ନିମନ୍ତେ ଜଣାଇ ଦିଆଯାଉଅଛି ଯେ, ମହାତ୍ମା ଗାନ୍ଧୀ ଜାତୀୟ ଗ୍ରାମୀଣ ନିଶ୍ଚିତ କର୍ମନିଯୁକ୍ତି ଯୋଜନା ଅନ୍ତର୍ଗତ ୨୦୧୭-୧୮ ଆର୍ଥିକ ବର୍ଷ ଅକ୍ଟୋବର ୨୦୧୭ରୁ ମାର୍ଚ୍ଚ ୨୦୧୮ ମଧ୍ୟରେ ସମ୍ପାଦିତ ହୋଇଥିବା ପ୍ରକଳ୍ପଗୁଡ଼ିକର ସାମାଜିକ ସମୀକ୍ଷା ବିବରଣୀ ଉପରେ ଆସନ୍ତା ତା୧୪।୧୧।୨୦୧୮ ରିଖ ଦିନ ବ୍ଲକ ଅଫିସ ପରିସର ମଧ୍ୟରେ ମହାତ୍ମା ଗାନ୍ଧୀ ଜାତୀୟ ଗ୍ରାମୀଣ ନିଶ୍ଚିତ କର୍ମନିଯୁକ୍ତି ଯୋଜନାର ବ୍ଲକସ୍ତରୀୟ ଜନଶୁଣାଣି ଶିବିର ଅନୁଷ୍ଠିତ ହେବ। ଏଣୁ ଉକ୍ତ ସଭାରେ ସମ୍ପୃକ୍ତ ଗ୍ରାମ ଶାସନ ଅନ୍ତର୍ଗତ ସମସ୍ତ ସରପଞ୍ଚ, ସମସ୍ତ ସଭ୍ୟ/ସଭ୍ୟା, ସ୍ୱୟଂ ସହାୟକ ଗୋଷ୍ଠୀ, ପଞ୍ଚାୟତ କର୍ମଚାରୀ, ଗ୍ରାମ ମେଟ୍, ଜବ୍‌କାର୍ଡଧାରୀ ଶ୍ରମିକ, ତଦାରଖ କମିଟିର ସଭ୍ୟମାନେ ଏବଂ ବିଭିନ୍ନ Line Deptt. ର କର୍ମଚାରୀ ସକାଳ ୧୦.୦୦ ଘ. ମଧ୍ୟରେ ଉପସ୍ଥିତ ରହିବେ।
MGNREGA ବ୍ଲକସ୍ତରୀୟ ଜନଶୁଣାଣି ଶିବିର ୨୦୧୭-୧୮ କାର୍ଯ୍ୟସୂଚୀ

କ୍ରମିକ ସଂଖ୍ୟା	ବ୍ଲକ ଅଫିସ୍‌ର ନାମ	ସଭା ତାରିଖ	ସମୟ	ସ୍ଥାନ
୧	କୋକସରା	୧୪।୧୧।୨୦୧୮	ପୂ. ୧୦.୦୦	ବ୍ଲକ କାର୍ଯ୍ୟାଳୟ ପରିସର

ସ୍ୱା./- ଗୋଷ୍ଠୀ ଉନ୍ନୟନ ଅଧିକାରୀ
ତଥା କାର୍ଯ୍ୟକ୍ରମ ଅଧିକାରୀ, କୋକସରା

STONEMART - 2019
Applications are hereby invited from Entrepreneurs / Artisans dealing with Stone Carving Craft of the State for participation in up coming **STONEMART - 2019**, to be held from **31.01.2019** to **03.02.2019** at **Jaipur (Rajasthan).** Interested Entrepreneurs / Artisans may apply to **SIDAC** on or before **27.11.2018** giving details as follows : Name, detail address with contact numbers, type of business, product to be displayed, type of stone used, annual turnover and past experience in execution of export order (if any) etc. Only selected Entrepreneurs/Artisans will be allowed to participate in the event.
Member Secretary
State Institute for Development of Arts & Crafts
Handlooms, Textiles & Handicrafts Department, Government of Odisha
Handicrafts Complex, Gandamunda, P.O.: Khandagiri, Bhubaneswar-30
Tel./Fax No.: +91 (0) 674-2350318, 2350310
E-mail: sidacorissa@gmail.com, Website: www.sidacodisha.org.in

ODISHA LIFT IRRIGATION CORPORATION LIMITED
(A GOVT. OF ODISHA UNDERTAKING)
OFFICE OF THE EXECUTIVE ENGINEER, L. I. DIVISION, NUAPADA
"E"Mail address - eeolicnpd@gmail.com
SHORT TENDER CALL NOTICE NO .05 DATE. 08.11.2018
The Executive Engineer, L.I Division, Nuapada, on behalf of Odisha Lift Irrigation Corporation Ltd, Bhubaneswar invites PERCENTAGE RATES bids for Extention of distribution system of LIPs as per detailed in the table from eligible contractors registered with the State Govt and contractors of equivalent grade / Class registered with Central Govt. / MES / Railways for execution of works detailed in table to be eventually drawn up in PWD form F-2 on PERCENTAGERATE Contract on production of definite prove from the appropriate authority. The Bidders must submit bids of works in separate envelope for each work.

Sl. No.	Name of the Block	Package No.	Name of work	Approximate value of work	EMD(1%) to be deposited in Rs.	Cost of Tender paper in Rs. (Non-Refundable)	Class of contractors	Period of completion
1	Boden & Khariar	1	Extention of distribution system of Anlabhata–I, Sukulighata-III, Dharanimal, Chandel – IV R/L Projects	403613	4036	2000	D & Above	60 Days
2	Khariar	2	Extention of distribution system of Tukla – VI, Tukla – VII, Bahalpadar – III, Chandgiri - IV R/L Projects	417082	4171	2000	D & Above	60 Days
3	Sinapali	3	Extention of distribution system of Sinapali – III, Jogenpadar – III, Kapsi – V, Kapsi – VI, Kapsi - VII R/L Projects	374710	3747	2000	D & Above	60 Days
		4	Extention of distribution system of Hirapur, Gorla – I, Nilji – IV R/L Projects	346091	3461	2000	D & Above	60 Days
		5	Extention of distribution system of Adkighat – I, Jhakarguda – I, Jhakarguda – II, Gandabahali – IV, Ranimunda, Jamugaon – IV R/L Projects	479706	4797	2000	D & Above	60 Days
4	Nuapada	6	Extention of distribution system of Jangula – I, Jangula – II, Negipali – IV, Jhitiki – V, Jhitiki – VI R/L Projects	476644	4766	2000	D & Above	60 Days
		7	Extention of distribution system of Dianmunda – II, Dianmunda – III, Kurumunda – III R/L Projects	182149	1822	600	D & Above	60 Days
		8	Extention of distribution system of Beheradihi – IV, Bhera – I, Bhera – II, Bhaleswar – VI, Budhipali – I, Jenjera – V R/L Projects	456147	4561	2000	D & Above	60 Days

The tender paper for all the works along with terms and conditions, scope of works, technical specifications etc. can be obtained from the office of the Executive Engineer, L. I. Division, Nuapada on payment of the cost of the tender papers (Non-refundable) as per the detailed tender call notice in shape of Bank Draft drawn in favour of the Executive Engineer, Lift Irrigation Division, Nuapada to be drawn at Nuapada on any Nationalized Bank on any working day (**10.30 AM to 3.00 PM**) from **13.11.2018** to**19.11.2018**. The tender paper will be sold on receipt of written request (mentioning the name of the work) to the Executive Engineer, L.I. Division, Nuapada along with the Xerox copies of the valid license of required class GST Certificate and PAN Card. No Tender paper will be sold on the date of receipt of tender i.e. on **dt.20.11.2018**.
All Tender papers will be received by L.I. Division, Nuapada from **10.30 AM** to **3.00 P.M** on **dt.20.11.2018** and will be opened on **27.11.2018** at **3.30 PM** in the Office of the Executive Engineer, Nuapada Lift Irrigation Division, Nuapada in presence of the Tenderers or their authorized representatives if any. Tender through Post / Courier will be accepted which should reach the Division Office by date **20.11.2018** up to **3.00 PM**. The Authority will not be held responsible for any Postal / Courier delay for receipt of Tender beyond the above stipulated date and time.
The E.M.D @ 1 % of the estimated cost has to be deposited along with the Tender paper (work wise) in shape of NSC / STDR duly pledged in favour of the Executive Engineer, Lift Irrigation Division, Nuapada on any Nationalized Bank, in absence of which the Tender will summarily be rejected. The contractor who have taken works in the Division & failed to complete the same in time need not apply for new works.
The undersigned reserves the right to increase or decrease the quantity of work accept or reject any or all the tenders without assigning any reasons thereof.
Sd./- (Binod Kumar Das)
EXECUTIVE ENGINEER, L.I.DIVISION, NUAPADA

NANDANKANAN
NANDANKANAN ZOOLOGICAL PARK
SHORT QUOTATION NOTICE NO. 12 of 2018-19
Date: 10.11.2018
Sealed quotations are invited from interested reputed travel agencies/ tour operators/ vehicle owners for providing Innova Crysta passenger vehicle & eicher pro 1100 transportation vehicle or any equivalent or better Vehicles, which shall confirm to the terms and Conditions (Annexure I & II). Interested travel agencies/ tour operators/ Animals transporters may submit offers in prescribed format as in Annexure-II. The quotations along with all the mandatory enclosures should reach the undersigned on or before 3 PM of 17th November, 2018. The EOI will be opened at 4.00 PM on 17th November, 2018.
The detailed quotation call notice and the format for use in offer along with the terms and conditions of engagement of vehicle will be made available at website of Nandankanan (www.nandankanan.org) w.e.f 11.00 A.M. on 11.11.2018 onwards for information of all concerned. Interested agencies should submit their offers in person/Speed Post/ Registered Post in sealed covers superscribed 'EXPRESSION OF INTEREST FOR PROVIDING OF VEHICLE TO NANDANKANAN ZOOLOGICAL PARK' and addressed to Deputy Director, Nandankanan Zoological Park.
Sd./- Deputy Director
Nandankanan Zoological Park

GOVERNMENT OF ODISHA **No.723-A**
e-Procurement Notice
OFFICE OF THE SUPERINTENDING ENGINEER
SOUTHERN MINOR IRRIGATION CIRCLE, BERHAMPUR
Bid Identification No.: SESMIC-03/2018-19

1.	No. of Work	:	2 Nos of M.I. Division Ganjam No.I, Berhampur.
2.	Estimated Cost	:	From 142.00 Lakh to 298 Lakh.
3.	E.M.D. required	:	As per Column -4 of summary of DTCN
4.	Class of Contractor	:	As per Column -7 of summary of DTCN
5.	Period of Completion	:	11 (Eleven Calendar Months).
6.	Availability of tender online for bidding.	:	From 14.11.2018 to 05.12.2018 up to 5.00 pm
7.	Date & time of opening of Technical bid.	:	On 06.12.2018 at 12.30 pm
8.	Name and Address of the OIT	:	Superintending Engineer, Southern Minor Irrigation Circle, Berhampur, In front of De-Paul School, Engineering School Road, Berhampur-760010, Ganjam. Email: smicbam@yahoo.co.in. Details can also be seen from the Government website http://www.tendersodisha.gov.in.

32045/11/0006/1819

BRIDE WANTED

Gopal boy Soft. Eng. 1987, 5'.11" working Polaries, New Delhi wanted. Service girl B.Tech, MBA. Contact: 9776808571. D-62769

ମାଟିବଂଶ ଜାତିର ପାତ୍ର ପାଇଁ ଗ୍ରାଜୁଏଟ୍ ବା ତଦୂର୍ଦ୍ଧ୍ୱ ପାତ୍ରୀ ଆବଶ୍ୟକ। ମୋ: 9937858319. D-9359

Dhoba/ Gudia groom Infosys 28+, Bank 30+, TCS 31. Samadhan: 8594926181. D-65060

Brahmin/ Teli groom Infosys 30, IBM 28+, Bank 32. Samadhan: 8594926181. D-65061

Divorcee groom Engineer 34+, Bank 39, Railway 42. Samadhan: 8594926181. D-65062

GROOM WANTED

Wanted service groom for Khandayat girl 1990, 5'2" B.Tech serving Bhubaneswar "Sunasansar". 9937512659. D-9366

Divorcee Khandayat bride Lecturer 35, Business 39 (caste-no-bar). 7873374269. D-65059

automobile

SALE

JCB Machine Excavators 22T, 20T, 12T, 10T, 8T & loader- 2dX, 3dX, JCB Compactor, JCB loadall available for sale and hire. Contact immediately: 9556240228, 9937292015. email: kttbbsr@gmail.com. D-9047

Maruti Scross- 2016, Honda City- 2014, Swift Dzire- 2013, 2015, 2016, Skoda Rapid AT- 2015, Pajero- 2012: 9438736070. D-58002

1612 Ashokleyland National permit 24 ft. Truck model 2007 and Tata ACE model 2009 for sale in running condition. Contact: 9040150146. D-64742

real estate

SALE

New residential plotting project near KIIT, developed by SDIPL having 40' main, 30' internal road, eletrification/ boundary wall (Bank finance available) psqft. 1250/-. 9937025614, 7008390130. D-64337

Residential plot available Nakhara, Nandankanan, flat- Hanspal, Duplex- Raghunathpur anyone purchase. Contact: 9853821712, 8270565956. D-9341

Litigation free plots near Xavier University backside BDA Zone, Bhubaneswar. Sqft.- 250/-, 160/-. 9337259012, 9937746907. D-64343

ଭୁବନେଶ୍ୱର- ହଂସପାଳ ସୁଧାନନ୍ଦ କଲେଜ ପାଖରେ ଘରବାରି ବାଉଣ୍ଡାରି ପ୍ଲଟ୍ 6,36,000/-ରେ ବିକ୍ରିହେବ। 9437003399, 8093465134. D-64352

Bhubaneswar AIIMS Hospital, DOON/ NMIT College front gharabari plot. 9439206202. D-64351

3BHK ready to move Premium Duplex at DHPL Sahoo Residency near Mancheswar Railway Station. Contact: 9937059891, 9348253463, 8908292617. D-9353

Bhubaneswar ନିକଟସ୍ଥ ପିତାପଲ୍ଲି ଛକରେ NHରୁ 100' ଦୂରତାରେ BDA plot 30' ରାସ୍ତାଥାଇ sqft. 450/-ରେ ମିଳୁଅଛି। 9090963952, 9937605788. D-64360

ସୁନ୍ଦରପଦା କୁହା ମୌଜାରେ ଘରବାଡି ପାଚେରି ପ୍ଲଟ୍ ବିକ୍ରିହବ। 9439364818, 9337766961. D-9148

Book your dreamhome (duplex) at good location in Bhubaneswar 200' road side with affordable price. (Special Diwali Offer). Contact: 8338866678, 9337138784. D-65148

2BHK simplex at Balianta Hanspal @ 22,50,000/-. Mob: 7064994691. D-9136

Booking flats 2BHK, 3BHK in 1160 sqft. and 1320 sqft. Patrapada BMC Mall 3500/- sft. Broker Excuse. 9176647692. D-9228

ସୁନ୍ଦରପଦା- ଜଟଣୀରୋଡରେ Xavier University ପାଖରେ investment ଉପଯୋଗୀ ସ୍ଥିତିବାନପ୍ଲଟ lowcostରେ ମିଳୁଅଛି। First possession then registration. 8847851850. D-64362

ସୁନ୍ଦରପଦା ହାଇଟେକ୍ ପ୍ଲାଜା ପାଖରେ ଘରବାରି ପଜେସନ୍ ପ୍ଲଟ sqft.- 1070ରେ plot ମିଳୁଛି। 9348230669. D-64364

Infocity-2 Campus frontରେ BDA yellowzone plot sale urgent. 9938770157, 7008818182. D-64366

Book 2BHK individual simplex house at Tomando, Bhubaneswar 200 mt distance from NH having land area 1200 and 900 construction area price 39 lakhs. Contact: 9078151122. D-65162

Infocity-2 Campus ପାଖରେ 200' ରୋଡକୁ ଲାଗି ଘରବାରି plot ମିଳୁଅଛି। 9439864322. D-64369

Bhubaneswar KIIT University Jagannath Temple ପାଖରେ road, electricity ବାଉଣ୍ଡାରି ଥାଇ ଘରବାରି plot loanରେ କିଣନ୍ତୁ। 7381338088. D-64368

3BHK luxurious flats available for booking at BJB Nagar extension area (1.5km. from Kalpana Square) Price-65 lakhs to 72.50 lakhs. Please contact: 9439543532, 9861157958. D-9318

Gharabari boundary plot infront Krupajal Engineering College Bhubaneswar. 9090899281, 8908805482. D-65053

Bhubaneswar AIIMS Hospital, DOON School 30' road gharabari possession plot. 9438763122. D-64734

Gharabari plot 1560 sqft. behind Utkal Hieghts for sale, BBSR. 7327095483. D-9311

Book a duplex at Bharatpur close to Fire Station GA 1400 sqft. corner land booking on built-up 2500 sft. handover within 12 months. Cost 75lacs to 95 lacs. 9937560970. D-64534

3BHK duplex at Atala (Hanspal) / BDA approved duplex at Hanspal square 1km from NH. 9438419823, 9437286655. D-65057

Puri flats studio 11 lacs, 1BHK 19 lacs, 2BHK 24 lacs with all. 9124289585. D-9355

2BHK flat in Hitech Sundarpada B-2. Price- 21.3 lacs. Call: 9437321990. D-9362

IDCO.GA plots suitable land size any project Bhubaneswar. 8599059704. D-62914

4no. plots each 60X40 with compound wall 20 ft. road lane 16 Durgamadhaba Road, Bharatpur near Sum Hospital. 9861222252, 8637220715. D-9376

Gharabari (2000X3) plots at Jharapada, Satyabihar, Pahal and ready to move flats, duplex at Chandrasekharpur, Sum Hospital, Bomikhal for immediate sale Bank finance also available. details (ବିଷ୍ଣୁ): 9937850303. D-9377

PURCHASE

ଢେଙ୍କାନାଳରେ ଜମି କିମ୍ବା ଘର କିଣିବା ପାଇଁ ଦୟାକରି ଯୋଗାଯୋଗ କରନ୍ତୁ।୯୪୩୯୪୬୪୮୧.ଧ-୬୨୦୫୪

construction

Construct your building in finished house contact: 9937064680. D-27282

Construct your dream home @ 450/-, @ 1350/- & onwards with all branded materials along with 50 years structural guaranty. We provide BDA plan approval & Architect Plan SMPL: 9439483779. D-9360

For construction of residential/ commercial buildings Please contact. 7008268129, 9439143273. D-62135

GENERAL

SALE

Shop for sale at Metro house Vanivihar, Bhubaneswar. Contact: 7381077972, 7008013529. D-65170

Agarbati Machine ଏବଂ Paperplate Machine ପାଇଁ ଯୋଗାଯୋଗ କରନ୍ତୁ। 9853089865. D-64353

Original & new condition 14" wheel rim (5 pieces) of Maruti RITZ DXI Car for sale. Contact: 9438421911. D-64906

to-let

3BHK, 3 toilets, partially furnished 1810 sqft. North facing 14/15 floor flat at SJ Royal Lagoon BBSR for family. 9871155802, 8240107574. D-9352

Office, Bank or commercial, 2400 sqft., Plot No.- 661, Bank Chhak, Mahanadivihar, Mobile: 9437226804, 7978603239, 9439826980, 7978316627. D-9239

Bank/ commercial main road, Kalinganagar, BBSR G+1+2= 6000 sqft. 9438556363, 9337718848. D-9298

7000 sqft. shed area with 12,000 sqft. high boundary open area near Oriply, NH-5, Tamando. Contact: 9861009004, 9861077006. D-60928

Running Bombay dyeing showroom on rent at Ravi Talkies Square, Bhubaneswar immediate handover. Interested party Call: 9437000332, 9437014718. D-58004

700 sqft. office space on 2nd floor commercial building at Gundicha Temple, Grand Road, Puri. 9437094505, 8249180126. D-60737

Office/ Hostel open hall 2000 sqft. 1st, 2nd floor near highway Honda, NH-5, Rudrapur, Bhubaneswar. Mob: 9937012004. D-9338

2BHK house, 2nd floor and 600 sqft. office space at District Centre, Chandrasekharpur for rent: 8637263323. D-64740

ଘରଭଡ଼ା ଆବଶ୍ୟକ। ଭୁବନେଶ୍ୱର ଶହୀଦ ନଗର, ସତ୍ୟନଗର, ଘାଟିକିଆ, ମଧୁସୂଦନ ନଗର, ଗୌତମ ନଗର, ସିଆରପି, ନାଗେଶ୍ୱରଟାଙ୍ଗୀ, ଫରେଷ୍ଟପାର୍କ, ନ୍ୟୁଫରେଷ୍ଟପାର୍କ ଆଦି ଅଞ୍ଚଳରେ ତିନୋଟି ରୁମ୍ ଥିବା ତଳମହଲା ଘର ଆବଶ୍ୟକ ଯାହାଙ୍କର ଘର ଅଛି ନିମ୍ନଲିଖିତ ମୋବାଇଲ ନମ୍ବର 7750899392ରେ ଯୋଗାଯୋଗ କରିବାକୁ ଅନୁରୋଧ। ଧ-୬୪୭୪୧

3BHK marbled flat at Unit- 8, Soubhagyanagar, Main road. Contact: 9000004523. D-64911

4BHK/3BHK 1st floor in New Forest- Park, Bhubaneswar. 7978980118, 9178558244. D-63869

Two rooms one dining, kitchen, toilet near UCO Bank, Nayapalli opposite Iskcon, Bhubaneswar. 9668774876. D-47989

1000 sft. ground floor commercial space at 72, Bapujinagar, Lane-5, infront of Nimapada Sweets. 9861021008. D-9357

3BHK Flat No.- E/5 area 900 sqft. (approximate) at Satyasai apartment (behind Maruti Showroom) Lewisroad, Bhubaneswar. Contact Mobile: 9437633351, 9040097690. D-64743

Accommodation separate person available in Forest Park on rent 7000/ 15000 for family only Govt. Corporate employee preferred. 9337120003. D-36453

ACCOMMODATION

Required godown space approx 3000 sqft. in Mancheswar IE Rasulgarh IE. Please contact- Mr. Chowdhury: 9437020530. auro.akc@gmail.com. D-65155

packers & movers

Samal Packers movers provide household shifting in reasonable price. 9437035016. D-63867

Shivam logistic packers movers. Household/ car relocation countrywide. 9777044177, 9338461133. D-9046

healthcare

Fully refreshed/ relaxed body massage by expert therapist, Shastrinagar. 7377984773. D-65140

Rejuvenate and Ayurvedic full body massage by smart therapist. 9114402304. D-65138

Pamper yourself this Mansoon professional massage. Contact Purple Orchid. 9776598888. D-65139

Singar massage club fully relaxed by expert lady also home service available. Contact: 9937637219. D-9199

Experience full body massage with us by experts. Enquiry: 7377048581. D-65160

Newly open herbal full body massage with refreshment well trained therapist. 7381239385. D-64636

Contact for massage by expert therapist, home service available. 6371297112. D-65055

Physiotherapy and herbal massage by trained ladies/ gents therapy: 7008773793. D-65056

Ayurvedic full body massage ladies / gents smart experts therapist. 9114697517. D-64637

Newly open Ayurvedic full body massage ladies and gents: 8117033493. D-65058

All type of full body massage by expert therapist. 7609005923. D-65151

Herbal full body massage by smart/ expert therapist. Contact: 8338067247. D-65152

Newly opening ayurvedic massage smart therapist, Shree herbal. 7750020754. D-65153

Improving your health, skin care through expert therapist, excellent offer. 9668374480. D-65154

Madam Monalisa massage club- 50% discount full body massage by hiprofile smart lady therapist. 9708545108. D-9361

Sonali ayuvedic full body massage/ smart lady expert therapist best facility. 9661643016, 9006760945, 9631368840, 7352469289. D-9036

astrology

Lab certified ରାଶିରତ୍ନ, ୧-୧୪ ମୁଖୀ ରୁଦ୍ରାକ୍ଷ, ଯନ୍ତ୍ର, ଅନ୍ୟ। 91+8093050401. D-9371

ଜନ୍ମଦିନ ଶୁଭେଚ୍ଛା

(ପୁଲକ୍)

ପ୍ରଭୁରାଜ ପରିଡ଼ା

ବଣଗାଁ, ମୟୂରଭଞ୍ଜ

ଆଜିର ଶୁଭ ଜନ୍ମଦିନ ଅବସରରେ ଆମ୍ଭେ ଶ୍ରୀଜଗନ୍ନାଥଙ୍କ ପାଖରେ ପ୍ରାର୍ଥନା କରୁଅଛୁ କି ତୋତେ ଦୀର୍ଘାୟୁ କରନ୍ତୁ।

ଶୁଭେଚ୍ଛା ସହ: ବାବା, ମାମା, ବାବା, ଚାଚି, ଦାଦୁ, ଦୀଦା, ମଉସା, ମାମୁଁ, ଅଜା, ଆଈ, ନିନିଭାଇ, ବନ୍ଧୁ ଓ ପରିବାରବର୍ଗ। ଧ-୯୩୭୯

CLASSIFIED BOOKING STATIONS

GHUNGUR COMMUNICATION
Palasuni, Bhubaneswar, Manoj Kumar Sahoo, Ph- 9337883640, 9938270084, 9853497164

MUNNA COMMUNICATION
163, Jharpada,Cuttack Road, BBSR. Priyabrata Mohalik, Ph: 9337875700, 9861234845

SUKHALATA SPARE HOUSE
217, CTC Road, BBSR, Prasant Dash, Mob: 9439339595

SAI COMMUNICATION
3A/H, BJB Nagar, BBSR, Lulu Rath, Mob: 9437030835, 2430835

DOOR SANCHAR P.C.O
79, In Front of Hotel Venus Inn, Bapujinagar, BBSR, Biraja prasad Mohanty, Mobile: 9437229325

POOJA AGENCY
Plot No-5, Bapuji Nagar, BBSR, Kamal Lochan Patra, 9437136979, 9937022211

TRAVEL SEBA
Plot No.-117, Bapuji Nagar, BBSR, Durga Prasad Sarangi, Phone: 09853320727, 09583098408

S. M. ADVERTISERS
Forest Park, BBSR, Pabitra Ku. Behera, Mob: 9658693280

ASWINI KUMAR PANDA
Plot-969/3035, Prakruti Vihar, Dleta Square, Aswini Kumar Panda Routray, Ph : 9040020034

SIVASHAKTI XEROX & BOOK STORE
SBI Chhak, Mahatab Road, BBSR, Benudhar Mohapatra. Mob:9861446268, 8763174237.

M/S. S.R. SERVICES
228, Kedar Gouri Vihar, Bhubaneswar-14, Bishnu Pada Das, Ph: 0674- 2434134, 9439353453, 9937071176.

SWAYAMVER
Rath Road, Mausima Square, BBSR, M.R. Pradhan, Mob: 9778877018, 8093475794, 6002233

MAHADEV REALESTATE CONSULTANCY
A/M-16, Phase-I, Bhimtangi, Old Town, BBSR, Prabas Ku. Sundaray, Ph:0674- 2590575, 9937064680

MAHALAXMI VARIETYSTORE
Badagada Brit Colony, J. K. Panigrahy, Mob : 9437941222

KANAN COMPUTERS
Samantrapur, Ramakanta Sasmal, Mob : 9437439164

ASSET PROPERTIES
R.P. Patra, Plot-3766, Opposite Reliance Footprint, Rabi talkies chakka, Lewis Road, 9337124748 (What's app) 9439963384

BISHNUPRIYA COMMUNICATION
Shop No.-5,Ground Floor, P.D Market, BBSR, Nirakar Choudhury, Mob- 9338301743, 9853533237, 0674-2563259

ଦ୍ୱିତୀୟ ଜନ୍ମବାର୍ଷିକୀ ଶୁଭେଚ୍ଛା

(ମାମୁନ୍)

ଆଦ୍ୟା ଦେବାଂଶୀ

ମହାତିପାଲି, ବାଣପୁର, ଖୋର୍ଦ୍ଧା

ରତ୍ନଗର୍ଭା ପଦ ମାଆକୁ ତୋହର, ଯଦି ତୁ ପାରିବୁ ଦେଇ। ତା' ଠାରୁ ଅଧିକ ତୋ' ଠାରୁ ଆମର, ଆଉ କିଛି ଲୋଡା ନାହିଁ। ଶୁଭେଚ୍ଛା ସହ: ଜେଜେ, ଜେଜେମା, ଅଜା, ଆଈ ଏବଂ ଅନ୍ୟମାନଙ୍କ ତରଫରୁ ଅଶେଷ ଆଶୀର୍ବାଦ। ଧ-୯୩୫୮

ପାଠକଙ୍କ ପାଇଁ ସୂଚନା: କ୍ଲାସିଫାଏଡରେ ପ୍ରକାଶିତ କେତେକ ବିଜ୍ଞାପନକୁ ଭିତ୍ତିକରି କିଛି ପାଠକ ଠକାମିର ଶିକାର ହେଉଥିବା ଆମର ଦୃଷ୍ଟିଗୋଚର ହେଉଛି। ବିଜ୍ଞାପନ ଦେଉଥିବା ସଂସ୍ଥାମାନଙ୍କ ସହ କାରବାର କରିବା ପୂର୍ବରୁ ସବିଶେଷ ତଥ୍ୟ ଓ ନିଜର ବିବେକ ଖଟାଇ କାରବାର କରନ୍ତୁ। ଏଥିପାଇଁ ଧରିତ୍ରୀ କର୍ତ୍ତୃପକ୍ଷ ଦାୟୀ ରହିବେ ନାହିଁ।

ମନେ ପଡ଼ନ୍ତି

ଶ୍ରଦ୍ଧାଞ୍ଜଳି
ତୃତୀୟ ଶ୍ରାଦ୍ଧବାର୍ଷିକୀ

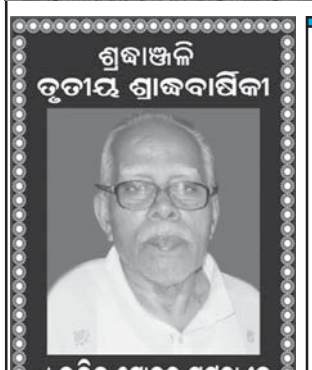

✓ ଲଳିତ ମୋହନ ପଟ୍ଟନାୟକ
(ଅବସରପ୍ରାପ୍ତ ଅତିରିକ୍ତ ଶାସନ ସଚିବ)
୬୯୪, ଶହୀଦ ନଗର, ଭୁବନେଶ୍ୱର
ଆବିର୍ଭାବ: ୧୦.୦୬.୧୯୩୮
ତିରୋଧାନ : ୧୫.୧୧.୨୦୧୫

ଆଜି ୩ ବର୍ଷ ପୂରିଲା। ସମୟ ଯେତିକି ଯେତିକି ଆଗକୁ ନେଉଛି, ସେତିକି ସେତିକି ବଢ଼ିଚାଲିଛି ଶୂନ୍ୟସ୍ଥାନ। ଆପଣଙ୍କର କର୍ତ୍ତବ୍ୟନିଷ୍ଠା, ଆଦର୍ଶ ଓ ନିଃସ୍ୱାର୍ଥପରତା ଆମ ଚଲାପଥର ପାଥେୟ ହେଉ। ଆମ ଉପରେ ସର୍ବଦା ଆଶୀର୍ବାଦ ଥାଉ। ମହାପ୍ରଭୁ ଶ୍ରୀ ଜଗନ୍ନାଥଙ୍କ ନିକଟରେ ପ୍ରାର୍ଥନା, ଆପଣଙ୍କ ପବିତ୍ର ଆତ୍ମାର ସଦ୍‌ଗତି ହେଉ।

-: ଶ୍ରଦ୍ଧାଞ୍ଜଳି ସହ :-
ପରିବାର ବର୍ଗ, ବନ୍ଧୁ ଓ ଆତ୍ମୀୟ ସ୍ୱଜନ

ଧ-୯୩୭୭

ପ୍ରଥମ ଶ୍ରାଦ୍ଧବାର୍ଷିକ ଶ୍ରଦ୍ଧାଞ୍ଜଳି

ସ୍ୱର୍ଗତ ସୁଧାକର ରଥ
ରେଣୁକା ଏନ୍‌କ୍ଲେଭ୍, ବଡ଼ଶଙ୍ଗ, ପୁରୀ
ଆବିର୍ଭାବ: ୦୩।୦୯।୧୯୩୪
ତିରୋଧାନ: ୨୩।୧୦।୨୦୧୭
(କାର୍ତ୍ତିକ ଶୁକ୍ଳ ଚତୁର୍ଥୀ)

ତୁମର ପ୍ରଥମ ଶ୍ରାଦ୍ଧବାର୍ଷିକ ଅବସରରେ ଅଶ୍ରୁଳ ଶ୍ରଦ୍ଧାଞ୍ଜଳି, ତୁମ ଅମର ଆତ୍ମାର ସଦ୍‌ଗତି ନିମନ୍ତେ ମହାପ୍ରଭୁ ଶ୍ରୀଜଗନ୍ନାଥଙ୍କ ଶ୍ରୀଚରଣରେ ବିନମ୍ର ପ୍ରାର୍ଥନା କରୁଅଛୁ। ତୁମର ଶୋକସନ୍ତପ୍ତ: ସ୍ତ୍ରୀ- ଜ୍ୟୋତ୍ସ୍ନାମୟୀ, ପୁଅ ଓ ବୋହୂ: ବୁବୁ- ମାମା, ଝିଅ- ଗଗି, ଡଲି, ବେବି, ଟିଜି, ଝିଲି, ଜ୍ୱାଇଁ- ଲକ୍ଷ୍ମୀଧର, ପ୍ରଦୀପ୍ତ, ପ୍ରଦୀପ୍ତ, ଅଞ୍ଜନ, ନାତି- ଟିକୁ, ସୋନୁ, ଲିକୁ, ଦୀପ୍ ଓ ପରିବାରବର୍ଗ। ଧ-୬୩୮୬୮

ଅଶ୍ରୁଳ ଶ୍ରଦ୍ଧାଞ୍ଜଳି

ସ୍ୱର୍ଗତ ଶ୍ରୀକାନ୍ତ ମହାରଣା
ନାରାୟଣୀ କ୍ଲବ, ଓଲଡ୍ ଟାଉନ୍
ଆବିର୍ଭାବ: ୧୦।୧୦।୧୯୬୧
ତିରୋଧାନ: ୦୪।୧୧।୨୦୧୮

ପ୍ରଭୁ ଶ୍ରୀଜଗନ୍ନାଥ ଆପଣଙ୍କ ଅମର ଆତ୍ମାର ସଦ୍‌ଗତି କରାନ୍ତୁ କେବଳ ଏତିକି ପ୍ରାର୍ଥନା। ଶୋକସନ୍ତପ୍ତ: ପତ୍ନୀ- ରଞ୍ଜିତା, ପୁଅ- କାହ୍ନା, ବନ୍ଧୁ ଓ ପରିବାରବର୍ଗ। ଧ-୯୩୭୮

ଅଶ୍ରୁଳ ଶ୍ରଦ୍ଧାଞ୍ଜଳି
ଏକାଦଶାହ ଉପଲକ୍ଷେ

ସ୍ୱର୍ଗତ ଉପେନ୍ଦ୍ରନାଥ ପଲାଇ
ବେହେରା ସାହି, ନୟାପଲ୍ଲୀ, ଭୁବନେଶ୍ୱର
ଆବିର୍ଭାବ: ୧୧।୧୦।୧୯୩୬
ତିରୋଧାନ: ୦୧।୧୧।୨୦୧୮

ଆପଣଙ୍କ ଅନୁପସ୍ଥିତି ଆମ୍ଭେମାନେ ପ୍ରତି ମୁହୂର୍ତ୍ତରେ ଅନୁଭବ କରୁଛୁ। ଆପଣଙ୍କ ଆଦର୍ଶ, ସ୍ୱାଭିମାନ, ଦିଗଦର୍ଶନ, ଆଶୀର୍ବାଦ ଓ ଅନାବିଳ ସ୍ନେହ ଏବଂ ଶ୍ରଦ୍ଧା ଆମ ସମସ୍ତଙ୍କ ଜୀବନର ପାଥେୟ ହୋଇରହୁ। ଆପଣଙ୍କ ମହାନ୍ ଆତ୍ମାର ସଦ୍‌ଗତି ନିମନ୍ତେ ଈଶ୍ୱରଙ୍କ ନିକଟରେ ପ୍ରାର୍ଥନା କରୁଅଛୁ। ଆପଣଙ୍କର ଶୋକସନ୍ତପ୍ତ: ପତ୍ନୀ, ପରିବାରବର୍ଗ, ବନ୍ଧୁବାନ୍ଧବ ଓ ଆତ୍ମୀୟସ୍ୱଜନ। ଧ-୯୩୩୦

> ବିମୁଦ୍ରୀକରଣ ପରେ ଡିଜିଟାଲ ନେଣଦେଣ ଧାରାରେ ବିଶେଷ ପରିବର୍ତ୍ତନ ଦେଖିବାକୁ ମିଳିଛି।
>
> – ରବି ଶଙ୍କର ପ୍ରସାଦ, କେନ୍ଦ୍ର ଆଇଟି ମନ୍ତ୍ରୀ

> ଆର୍‌ବିଆଇ ଭଣ୍ଡାରକୁ ସରକାର ହାତକୁ ନେଲେ ଅର୍ଥନୀତି ଭୁଶୁଡ଼ି ପଡିବ।
>
> – ପି.ଚିଦାମ୍ବରମ୍, ପୂର୍ବତନ ଅର୍ଥମନ୍ତ୍ରୀ

Dollar	50	72.50
Sensex	79.13	35,158.55
Nifty	13.20	10,585.20
Gold	₹180	32,070.00
Silver	₹400	38,400.00

■ ବିମୁଦ୍ରୀକରଣ, ଜିଏସ୍‌ଟି ନେଇ ମତ ରଖିଲେ ରାଜନ

ଧିମେଇଛି ଭାରତର ଅର୍ଥନୀତି

ୱାଶିଂଟନ,୧୦-୧୧

■୭%ଅଭିବୃଦ୍ଧି ଯଥେଷ୍ଟ ନୁହେଁ
■୩ ମୁଖ୍ୟ ସମସ୍ୟାର ସମାଧାନ ଜରୁରୀ
■ଗୋଟିଏ କେନ୍ଦ୍ରରେ ରହି ଭାରତ କାମ କରିପାରିବନି

ବିମୁଦ୍ରୀକରଣ ଓ ଜିଏସ୍‌ଟିକୁ ନେଇ ଭାରତୀୟରିଜର୍ଭବ୍ୟାଙ୍କ(ଆର୍‌ବିଆଇ)ର ପୂର୍ବତନ ଗଭର୍ନର ରଘୁରାମ ରାଜନ ପୁନର୍ବାର ଏନ୍‌ଡିଏ ସରକାରଙ୍କ ଉପରେ ବର୍ଷିଛନ୍ତି। ଏହି ଦୁଇଟି ଝଟ୍‌କା କାରଣରୁ ଗତବର୍ଷ ଭାରତର ଅର୍ଥନୀତିର ବିକାଶ ଧିମେଇଯାଇଛି ବୋଲି ସେ ଅଭିଯୋଗ କରିଛନ୍ତି। ଦେଶର ଚାହିଦା ମେଣ୍ଟାଇବା ଲାଗି ୭ ପ୍ରତିଶତ ଅଭିବୃଦ୍ଧି ଯଥେଷ୍ଟ ନୁହେଁ ବୋଲି ସେ ଜୋର୍ ଦେଇ କହିଛନ୍ତି।

ବର୍କଲେସ୍ଥିତ ୟୁନିଭର୍ସିଟି ଅଫ୍ କାଲିଫର୍ନିଆରେ ଆୟୋଜିତ ଏକ କାର୍ଯ୍ୟକ୍ରମରେ ଯୋଗ ଦେଇ ରାଜନ କହିଛନ୍ତି ଯେ,୪ ବର୍ଷ ପର୍ଯ୍ୟନ୍ତ(୨୦୧୨ରୁ ୨୦୧୬) ଭାରତରେ ବିକାଶ ଅଭିବୃଦ୍ଧି ଦ୍ରୁତ ହୋଇଥିଲା। ତେବେ ବିମୁଦ୍ରୀକରଣ ଏବଂ ଜିଏସ୍‌ଟି ଭଳି ଦୁଇଟି ପଦକ୍ଷେପ ଯୋଗୁ ଭାରତର ଅଭିବୃଦ୍ଧି ଉପରେ ଗଭୀର ପ୍ରଭାବ ପଡିଥିଲା। ଏହା ଏପରି ସମୟରେ ହୋଇଥିଲା ଯେତେବେଳେ ଭାରତର ବିକାଶର ଗତି ଧିମେଇ ଯାଇଥିଲା ବେଳେ ବିଶ୍ୱର ଅର୍ଥନୀତି ଆଗେଇ ଚାଲିଥିଲା। ଭାରତର ଭବିଷ୍ୟତ ଉପରେ ନିଜ ଅଭିଭାଷଣରେ ରାଜନ କହିଛନ୍ତି ଯେ, ପ୍ରତି ବର୍ଷ ୭ ପ୍ରତିଶତ ହାରରେ ୨୫ ବର୍ଷ ଧରି ବିକାଶ ହେବା ଅନେକ ଅନେକ ମଜଭୁତ କୁହାଯାଇପାରେ। କିନ୍ତୁ ଏହାକୁ ହିନ୍ଦୁ ବିକାଶର ଅଭିବୃଦ୍ଧି ବୋଲି କୁହାଯାଇପାରେ ଯାହାକି ପ୍ରଥମେ ସାଢ଼େ ୩ ପ୍ରତିଶତ ହାରରେ ଧରାଯାଉଥିଲା। ସ୍ୱାଧୀନତା ପରେ ଦେଶରେ ବିକାଶର ହାରକୁ ହିନ୍ଦୁ ରେଟ୍ ଅଫ୍ ଗ୍ରୋଥ୍ ବା ହିନ୍ଦୁ ବିକାଶର ଅଭିବୃଦ୍ଧି କୁହାଯାଉଥିଲା। ଏହାର ଅର୍ଥ ଅତ୍ୟନ୍ତ ଦୁର୍ବଳ ଅଭିବୃଦ୍ଧି କୁହାଯାଉଥିଲା। ଶ୍ରମ ବଜାରକୁ ଆସୁଥିବା ଶ୍ରମିକ ଶ୍ରେଣୀଙ୍କ ପାଇଁ ୭% ବିକାଶ ହାର ଯଥେଷ୍ଟ ନୁହେଁ ବୋଲି ସେ ଉଲ୍ଲେଖ କରିଛନ୍ତି। ଭାରତର ଅଭିବୃଦ୍ଧି ପୁଣିଥରେ ଆଗେଇବାରେ ଲାଗିଛି ବୋଲି ଦର୍ଶାଇ ସେ କହିଛନ୍ତି ଯେ, ତୈଳ ଦର ବୃଦ୍ଧି ଏଥିରେ ବଡ଼ ବାଧକ। ସେ କହିଛନ୍ତି ଯେ, ଦେଶ ଏବେ ଧୀରେ ଧୀରେ ବିମୁଦ୍ରୀକରଣ ଏବଂ ଜିଏସ୍‌ଟି ପ୍ରଭାବରୁ ମୁକ୍ତ ହେଉଛି।

ଅନାଦାୟ ଋଣ ବୃଦ୍ଧି ପାଉଥିବା ନେଇ ବିଖ୍ୟାତ ଅର୍ଥନୀତିଜ୍ଞ କହିଛନ୍ତି ଯେ, ଋଣ ଆଦାୟ କରିବା ଏକମାତ୍ର ଉପାୟ। ଏହାଦ୍ୱାରା ବ୍ୟାଙ୍କ ଆକାଉଣ୍ଟକୁ ସଜାଡିହେବ। ଅନାଦାୟ ଋଣ ସମସ୍ୟାର ସମାଧାନ ଲାଗି ଆଇବିସି ଏକମାତ୍ର ପନ୍ଥା ହେବା ଉଚିତ୍ ନୁହେଁ ବୋଲି ଦର୍ଶାଇ ପୂର୍ବତନ ଗଭର୍ନର କହିଛନ୍ତି ଯେ, ଏ ଦିଗରେ ଏକାଧିକ ପଦକ୍ଷେପ ନେବାକୁ ହେବ। ଭାରତର ଅଭିବୃଦ୍ଧି ୭ ପ୍ରତିଶତ ତଳେ ରହିଲେ ମନେ ହେବ ଯେ, କେଉଁଠି କିଛି ତ୍ରୁଟି ରହିଯାଇଛି। ୭ ପ୍ରତିଶତ ହାରକୁ ଆଧାର ମନେ କରି ଆଗାମୀ ୧୦-୧୫ ବର୍ଷ ପର୍ଯ୍ୟନ୍ତ ଅଭିବୃଦ୍ଧି ହାସଲ କରିବାକୁ ହେବ। ସେ କହିଛନ୍ତି ଯେ, ଭାରତ ଏବେ ୩ ମୁଖ୍ୟ ସମସ୍ୟାର ସମ୍ମୁଖୀନ ହୋଇଛି,ଯାହାର ସମାଧାନ ଜରୁରୀ। ପ୍ରଥମ ସମସ୍ୟାଟି ହେଲା ଭିତ୍ତିଭୂମି ନିର୍ମାଣ। ଏହା ଅର୍ଥନୀତି ଅଭିବୃଦ୍ଧିରେ ମୁଖ୍ୟ ସହାୟକ ହୋଇଥାଏ। ଦ୍ୱିତୀୟତଃ ବିଦ୍ୟୁତ୍ ଉତ୍ପାଦନ କ୍ଷେତ୍ରକୁ ସଜାଡିବାକୁ ହେବ। ପ୍ରକୃତ ଆବଶ୍ୟକକାରୀଙ୍କୁ ବିଦ୍ୟୁତ୍ ଯୋଗାଇବାକୁ ହେବ। ତୃତୀୟତଃ ଏନପିଏ ସମସ୍ୟାକୁ ଯଥାଶୀଘ୍ର ସମାଧାନ କରିବାକୁ ହେବ। କ୍ଷମତାର କେନ୍ଦ୍ରୀକରଣକୁ ସେ ବିରୋଧ କରିଛନ୍ତି। ଭାରତ ଗୋଟିଏ କେନ୍ଦ୍ରରେ ରହି କାମ କରିପାରିବ ନାହିଁ। ଯେତେ ଅଧିକ ଲୋକେ ବୋଝକୁ ବୋହିବେ ଭାରତର ଅଭିବୃଦ୍ଧି ସେତେ ଦ୍ରୁତ ହେବ ବୋଲି ସେ ଉଲ୍ଲେଖ କରିଛନ୍ତି।

ସଂକ୍ଷେପରେ

ବିମୁଦ୍ରୀକରଣ: ବଢ଼ିଛି ଡିଜିଟାଲ ନେଣଦେଣ

ନୂଆଦିଲ୍ଲୀ,୧୦-୧୧: ବିମୁଦ୍ରୀକରଣର ଦୁଇ ବର୍ଷ ପରେ ଦେଶରେ ଡିଜିଟାଲ ନେଣଦେଣ ଦ୍ରୁତଗତିରେ ବଢ଼ିଛି। ଚଳିତ ବର୍ଷ ଅଗଷ୍ଟରେ ଦେଶରେ ୨୪୪.୮୧ କୋଟି ଡିଜିଟାଲ ନେଣଦେଣ ହୋଇଛି। ଅକ୍ଟୋବର ୨୦୧୬ରୁ ଅଦ୍ୟାବଧି ହୋଇଥିବା ଡିଜିଟାଲ ନେଣଦେଣକୁ ହିସାବକୁ ନେଲେ ପୂର୍ବାପେକ୍ଷା ଏଥିରେ ତିନିଗୁଣା ବୃଦ୍ଧି ପାଇଛି। ସୂଚନା ଓ ପ୍ରଯୁକ୍ତି ବିଦ୍ୟା ମନ୍ତ୍ରଣାଳୟ ପକ୍ଷରୁ ଏ ସମ୍ପର୍କରେ ପରିସଂଖ୍ୟାନ ଜାରି କରାଯାଇଛି। ମନ୍ତ୍ରଣାଳୟ ପକ୍ଷରୁ କୁହାଯାଇଛି ଯେ, ୨୦୧୬ ଅକ୍ଟୋବରରେ ୭୯.୬୭ କୋଟି ଡିଜିଟାଲ ନେଣଦେଣ ହୋଇଥିଲା। ଅଗଷ୍ଟ, ୨୦୧୮ରେ ଏହା ୨୦୭ ପ୍ରତିଶତ ବୃଦ୍ଧି ପାଇ ୨୪୪.୮୧ କୋଟି ପର୍ଯ୍ୟନ୍ତ ପହଞ୍ଚିଯାଇଛି।

ବୀମାଧାରୀ ଫେରସ୍ତ ପାଇବେ ୧୫୦୦୦ କୋଟି

ନୂଆଦିଲ୍ଲୀ,୧୦-୧୧: ବିଭିନ୍ନ କାରଣରୁ ବୀମା କମ୍ପାନୀଙ୍କ ନିକଟରେ ଦାବିହୀନ ହୋଇ ପଡି ରହିଥିବା ୧୫ ହଜାର କୋଟି ଟଙ୍କାକୁ ବୀମାଧାରକ ଅଥବା ସେମାନଙ୍କ ପରିବାରବର୍ଗଙ୍କୁ ଫେରାଇ ଦିଆଯିବ। ଏନେଇ ବୀମା ନିୟନ୍ତ୍ରକ ଆଇଆରଡିଏ ପକ୍ଷରୁ ପଦକ୍ଷେପ ନିଆଯାଉଛି। ଏ ସମ୍ପର୍କରେ ଏକ ବ୍ୟବସ୍ଥା ପ୍ରସ୍ତୁତ କରାଯାଉଛି। ପେନ୍‌ସନ ସ୍କିମ୍‌ରେ ପଡି ରହିଥିବା ଟଙ୍କାକୁ ଫେରାଇ ଦେବା ଲାଗି ବୀମା କମ୍ପାନୀଗୁଡିକୁ ଆଇଆରଡିଏ ନିର୍ଦ୍ଦେଶ ଦେଇଛି। ବୀମାଧାରକଙ୍କ ଅଚାନକ ମୃତ୍ୟୁ ପାଇଁ ବୀମା କମ୍ପାନୀଙ୍କ ନିକଟରେ ଟଙ୍କା ପଡି ରହୁଛି। ଏହି ଟଙ୍କାରେ ବୀମାଧାରକଙ୍କ ପରିବାରବର୍ଗ ଅନ୍ୟ ବୀମା କିଣିପାରୁନାହାନ୍ତି। ବୀମାଧାରକ ଅଥବା ତାଙ୍କ ପରିବାରବର୍ଗ ବୀମା କମ୍ପାନୀଙ୍କ ନିକଟରେ ପଡି ରହିଥିବା ଟଙ୍କାକୁ ଫେରସ୍ତ ପାଇଁ ଦାବି କରନ୍ତି ନାହିଁ।

ବ୍ରିଟେନରେ ୨୭୧ କୋଟି ଠକେଇ କୋର୍ଟ ଗଲା ପିଏନ୍‌ବି

ଲଣ୍ଡନ,୧୦-୧୧: ହୀରା ବ୍ୟବସାୟୀ ନୀରବ ମୋଦି ଏବଂ ମେହୁଲ ଚୋକ୍‌ସୀ ପଞ୍ଜାବ ନ୍ୟାଶନାଲ ବ୍ୟାଙ୍କ(ପିଏନ୍‌ବି)ରୁ ପ୍ରାୟ ସାଢ଼େ ୧୩ ହଜାର କୋଟି ଟଙ୍କା ଠକି ଏବେ ବିଦେଶ ଫେରାର ହୋଇଯାଇଛନ୍ତି। ତେବେ ବ୍ରିଟେନରେ ଥିବା ଏହି ବ୍ୟାଙ୍କର ଅନ୍ତର୍ଜାତୀୟ ଶାଖାରେ ମଧ ଏଭଳି ଏକ ଠକେଇ ହୋଇଛି। ଏଥିରେ ସାମିଲ ଥିବା ୫ ଜଣ ଭାରତୀୟ, ଜଣେ ଆମେରିକୀୟ ଏବଂ ୩ଟି କମ୍ପାନୀ ସାମିଲ ରହିଛନ୍ତି। ସେମାନେ ବ୍ୟାଙ୍କକୁ ତଥ୍ୟ ଲୁଚାଇ ୩.୭ କୋଟି ଆମେରିକା ଡଲାର ଅର୍ଥାତ୍ ୨୭୧ କୋଟି ଟଙ୍କାର ଋଣ ନେଇ ଠକିଛନ୍ତି ବୋଲି ଅଭିଯୋଗ କରି ପିଏନ୍‌ବି ପକ୍ଷରୁ ସ୍ଥାନୀୟ ହାଇକୋର୍ଟରେ ମାମଲା ଦାଏର କରାଯାଇଛି।

ଏନ୍‌ବିଏଫ୍‌ସିଙ୍କୁ ନଗଦ ଯୋଗାଣ ସହମତ ହୋଇପାରନ୍ତି ଆର୍‌ବିଆଇ-ସରକାର

କୋଲକାତା,୧୦-୧୧: ଭାରତୀୟ ରିଜର୍ଭ ବ୍ୟାଙ୍କ(ଆର୍‌ବିଆଇ) ଏବଂ କେନ୍ଦ୍ର ସରକାରଙ୍କ ମଧରେ ବିଭିନ୍ନ ପ୍ରସଙ୍ଗରେ ମତଭେଦ ଥିଲେ ସୁଦ୍ଧା ଅଣବ୍ୟାଙ୍କିଙ୍ଗ ଆର୍ଥିକ ସଂସ୍ଥା(ଏନ୍‌ବିଏଫ୍‌ସି)ଙ୍କୁ ନଗଦ ଯୋଗାଣ ସଂକ୍ରାନ୍ତରେ ସହମତି ପ୍ରକାଶ ପାଇପାରେ। ଡିବିଏସ୍ ବ୍ୟାଙ୍କ ପକ୍ଷରୁ ପ୍ରସ୍ତୁତ ରିପୋର୍ଟରେ କୁହାଯାଇଛି ଯେ, ଏନବିଏଫ୍‌ସି ପ୍ରସଙ୍ଗରେ ଉଭୟ ପକ୍ଷ ଏକମତ ହୋଇପାରନ୍ତି। ନଗଦ ଯୋଗାଣକୁ ନେଇ ଆର୍‌ବିଆଇ ଓ କେନ୍ଦ୍ର ସରକାରଙ୍କ ମଧରେ ମତଭେଦ ଚରମସୀମାରେ ପହଞ୍ଚିଛି। ଏନବିଏଫ୍‌ସିଙ୍କୁ ପାଣି ଯୋଗାଣ ନେଇ ମତଭେଦ ଦୂର ହୋଇଛି ବୋଲି ଡିବିଏସ୍ ବ୍ୟାଙ୍କର ଅର୍ଥନୀତିଜ୍ଞ ରାଧିକା ରାଓ ପ୍ରକାଶ କରିଛନ୍ତି।

ନୂଆ ଉତ୍ପାଦ

ଆସସ୍‌ର ନୂଆ ଭିଭୋ ବୁକ୍ ସିରିଜ୍

ଆସସ୍ ପକ୍ଷରୁ ଭାରତରେ ଅତ୍ୟାଧୁନିକ ୱିଣ୍ଡୋ ସୁବିଧା ରହିଥିବା ଭିଭୋ ବୁକ୍ ସିରିଜର ଶୁଭାରମ୍ଭ ସମ୍ପର୍କରେ ଘୋଷଣା କରାଯାଇଛି। ଏହା ମଧ୍ୟରେ ରହିଛି ଭିଭୋ ବୁକ ଏସ୍ ୧୫(ଏସ୍ ୫୩୦) ଏସ୍ ୧୪(ଏସ୍ ୪୩୦) ଭଳି ମଡେଲ। ଏସ୍ ୧୫ର ମୂଲ୍ୟ ୬୯,୯୯୦ ଟଙ୍କା ରହିଛି। ଅପରପକ୍ଷରେ ଏସ୍ ୧୪ର ବଜାର ଦର ୫୪,୯୯୦ ଟଙ୍କା ରହିଛି। ଏହା ଆଇସିକେଲ ଗୋଲ୍ଡ, ଫିର୍ମାମେଣ୍ଟ ଗ୍ରୀନ, ସିଲଭର ବ୍ଲୁ, ଷ୍ଟାର ଗ୍ରେ ଓ ଗୁନ୍ ମେଟାଲ ରଙ୍ଗରେ ଉପଲବ୍ଧ ହେବ। ଏଥିରେ ଏରଗୋଏଲିଫ୍ଟ ସୁବିଧା ରହିଛି। ଏହା ଗ୍ରାହକଙ୍କୁ ଡେକ୍ସଟପ୍ ଭଳି ସୁବିଧା ପ୍ରଦାନ କରିବ। ଏଥିରେ ଅଷ୍ଟମ ପିଢୀର ଆଇ୭ ଇଣ୍ଟେଲକୋର ପ୍ରୋସେସର ସହ ଅନ୍ୟାନ୍ୟ ଅତ୍ୟାଧୁନିକ ବୈଶିଷ୍ଟ୍ୟ ରହିଛି।

ଏୟାର ପ୍ୟୁରିଫାୟର ବଜାରରେ ପ୍ରବେଶ କଲା ଆମ୍‌ୱେ

ପ୍ରମୁଖ କମ୍ପାନୀ ଆମୱେ ଇଣ୍ଡିଆ ପକ୍ଷରୁ ଏୟାର ପ୍ୟୁରିଫାୟର ବର୍ଗରେ ପ୍ରବେଶ ସହ କଞ୍ଜ୍ୟୁମର ଡ୍ୟୁରେବଲ ସମ୍ପ୍ରସାରଣ ସମ୍ପର୍କରେ ଘୋଷଣା କରାଯାଇଛି। ଏହି ବର୍ଗରେ କମ୍ପାନୀ ପ୍ରଥମେ ଯାତ୍ରୀବାହୀ ଯାନ ଲାଗି ଏୟାର ପ୍ୟୁରିଫାୟର ଆବଶ୍ୟକତାକୁ ଉପଲବ୍ଧି କରିଛି। ଭାରତର ପ୍ରଥମ ଓ ଆଲର୍ଜି ୟୁକେ ସିଲ୍ ଅଫ୍ ଆପ୍ରୁଭାଲ ଥିବା ଏକମାତ୍ର କାର୍ ଏୟାର ଟ୍ରିଟମେଣ୍ଟ ଆଟମୋସ୍ଫିୟର ଡ୍ରାଇଭକୁ ବଜାରକୁ ଛାଡିଛି। ଏହା ପ୍ରଦୂଷଣକୁ ହ୍ରାସ କରିବାକୁ ବିଶେଷ ଭାବେ ସହାୟକ ହେବ ବୋଲି କମ୍ପାନୀର ମୁଖ୍ୟ ମାର୍କେଟିଂ ଅଧିକାରୀ ସୁନ୍ଦୀପ ଶାହ ସୂଚନା ଦେଇଛନ୍ତି।

ନାଲ୍‌କୋ ଗ୍ରୀନ୍ ଆୱାର୍ଡ ଲାଗି ଆବେଦନ ପତ୍ର ଆହ୍ୱାନ

ଭୁବନେଶ୍ୱର,୧୦-୧୧

ଇଞ୍ଜିନିୟରିଂରେ ଉତ୍କର୍ଷ ଲାଗି ନାଲ୍‌କୋ ପକ୍ଷରୁ ରାଜ୍ୟ ସ୍ତରୀୟ ଗ୍ରୀନ ଆୱାର୍ଡ ସମ୍ପର୍କରେ ଘୋଷଣା କରାଯାଇଛି। ଓଡିଶାର ଔଦ୍ୟୋଗିକ ପ୍ରଗତିରେ ସବୁଜ ବୈଷୟିକ ଜ୍ଞାନକୌଶଳ କ୍ଷେତ୍ରରେ କାର୍ଯ୍ୟ କରୁଥିବା ଇଞ୍ଜିନିୟରମାନଙ୍କୁ ସ୍ୱୀକୃତି ଦେବା ଲାଗି ଏଭଳି ଏକ ଆୱାର୍ଡ ପ୍ରଦାନ କରାଯାଉଛି। ଇଞ୍ଜିନିୟରିଂ ଦିବସ ଅବସରରେ ନାଲ୍‌କୋ ଗ୍ରୀନ୍ ଆୱାର୍ଡ ଫର୍ ଇଞ୍ଜିନିୟରିଂ ଏକ୍ସିଲେନ୍ସ ଆୱାର୍ଡ ପ୍ରଦାନ କରାଯିବ। ପ୍ରଥମ ପୁରସ୍କାର ଭାବେ ୨ ଲକ୍ଷ ଟଙ୍କା ସହ ମାନପତ୍ର, ଦ୍ୱିତୀୟ ପୁରସ୍କାର ଭାବେ ୧ ଲକ୍ଷ ଟଙ୍କା ସହ ମାନପତ୍ର ଏବଂ ତୃତୀୟ ପୁରସ୍କାର ଭାବେ ଦୁଇ ଜଣ ବିଜେତାଙ୍କୁ ୫୦,୦୦୦ ଟଙ୍କା ଏବଂ ମାନପତ୍ର ପ୍ରଦାନ କରାଯିବ ବୋଲି ନାଲ୍‌କୋ ପକ୍ଷରୁ ସୂଚନା ରହିଛି। ଏଥିଲାଗି ଅନ୍‌ଲାଇନରେ ଆବେଦନପତ୍ର ଗ୍ରହଣ କରାଯାଉଛି। ଆବେଦନର ଶେଷ ତାରିଖ ଆସନ୍ତା ମାସ ୮ ତାରିଖ ରହିଛି।

ୟୁବିଆଇର ସତର୍କତା ସଚେତନତା ସପ୍ତାହ

ଭୁବନେଶ୍ୱର,୧୦-୧୧

ୟୁନାଇଟେଡ ବ୍ୟାଙ୍କ ଅଫ୍ ଇଣ୍ଡିଆ(ୟୁବିଆଇ) ପକ୍ଷରୁ ସତର୍କତା ସଚେତନତା ସପ୍ତାହ ପାଳିତ ହୋଇଯାଇଛି। ଏହି ଅବସରରେ ସଚେତନତା ସୃଷ୍ଟି ଲାଗି କଲିକତାସ୍ଥିତ ମୁଖ୍ୟ କାର୍ଯ୍ୟାଳୟ ସମେତ ଅନ୍ୟାନ୍ୟ କାର୍ଯ୍ୟାଳୟଗୁଡିକରେ ଏହି ଦିବସ ପାଳିତ ହୋଇଥିଲା। କଲିକତା ଆଞ୍ଚଳିକ କାର୍ଯ୍ୟାଳୟରେ ଏହି ଉପଲକ୍ଷେ ଏକ ଜନ ସଚେତନତା ଗଣଦୌଡ ଅନୁଷ୍ଠିତ ହୋଇଥିଲା। ବ୍ୟାଙ୍କର ମୁଖ୍ୟ ସତର୍କତା ଅଧିକାରୀ ଅରୁଣ କୁମାର ବର୍ମାଙ୍କ ତତ୍ତ୍ୱାବଧାନରେ ଉକ୍ତ କାର୍ଯ୍ୟକ୍ରମ ଅନୁଷ୍ଠିତ ହୋଇଯାଇଛି। ଏଥିରେ ବ୍ୟାଙ୍କର ବରିଷ୍ଠ ଅଧିକାରୀ ତଥା କର୍ମଚାରୀମାନେ ଯୋଗ ଦେଇଥିଲେ। ଦିଲ୍ଲୀ, ଲକ୍ଷ୍ନୌ, ଗୁଆହାଟି, ପୂର୍ବ ମେଦିନୀପୁର ଭଳି ସ୍ଥାନରେ ଏଭଳି ଗଣଦୌଡ ଅନୁଷ୍ଠିତ ହୋଇଥିଲା।

ଜ୍ୟୋତି ସୁଜୁକି ପକ୍ଷରୁ ଲକି ଡ୍ର

ଭୁବନେଶ୍ୱର,୧୦-୧୧

ଭୁବନେଶ୍ୱର ପଟିଆ ସ୍ଥିତ ଜ୍ୟୋତି ସୁଜୁକି ପକ୍ଷରୁ ଏକ ଗୋଲ୍ଡ ସ୍କିମ ଅଫରର ଲକି ଡ୍ର ଅନୁଷ୍ଠିତ ହୋଇଯାଇଛି। ଏହା ଦ୍ୱାରା ୮ ଭାଗ୍ୟଶାଳୀ ବିଜେତାଙ୍କୁ ସୁନା କଏନ ପ୍ରଦାନ କରାଯାଇଛି। ଏମାନଙ୍କ ମଧ୍ୟରୁ ୨ ଜଣଙ୍କୁ ୨ ଗ୍ରାମ ଲେଖାଏ ସୁନା ମିଳିଥିବା ବେଳେ ଅନ୍ୟ ୬ ଜଣଙ୍କୁ ୧ ଗ୍ରାମ ଲେଖାଏ ସୁନା ମିଳିଛି। ଜ୍ୟୋତି ସୁଜୁକିର ସେଲ୍‌ସ ମ୍ୟାନେଜର ଜିତେଶ୍ୱର ସାହୁ ବିଜେତାଙ୍କୁ ଗୋଲ୍ଡ କଏନ୍ ପ୍ରଦାନ କରିଥିଲେ।

ୟୁନିୟନ ବ୍ୟାଙ୍କର ସତର୍କତା ସଚେତନତା

ଭୁବନେଶ୍ୱର,୧୦-୧୧

ୟୁନିୟନ ବ୍ୟାଙ୍କ ଅଫ୍ ଇଣ୍ଡିଆ କ୍ଷେତ୍ରୀୟ କାର୍ଯ୍ୟାଳୟ ଏବଂ ଆଲ୍ଲାହାବାଦ ବ୍ୟାଙ୍କ ଭୁବନେଶ୍ୱର କ୍ଷେତ୍ରୀୟ କାର୍ଯ୍ୟାଳୟ ପକ୍ଷରୁ ଭିଜିଥନ କାର୍ଯ୍ୟକ୍ରମ ଅନୁଷ୍ଠିତ ହୋଇଯାଇଛି। ସତର୍କତା ସଚେତନତା ଏବଂ ରାଷ୍ଟ୍ରୀୟ ଏକତା ଦିବସ ଅବସରରେ ବ୍ୟାଙ୍କ ପକ୍ଷରୁ ଏଭଳି କାର୍ଯ୍ୟକ୍ରମ ହାତକୁ ନିଆଯାଇଛି। ଏହି ଅବସରରେ ଦୁର୍ନୀତିକୁ ରୋକିବା ନିମନ୍ତେ ଏକ ର୍‍ୟାଲି ଅନୁଷ୍ଠିତ ହୋଇଥିଲା। ୟୁନିୟନ ବ୍ୟାଙ୍କ କ୍ଷେତ୍ରୀୟ କାର୍ଯ୍ୟାଳୟର ଉପମହାପ୍ରବନ୍ଧକ ଆର୍.ଏଲ୍ ମୀନାଙ୍କ ତତ୍ତ୍ୱାବଧାନରେ ଉକ୍ତ କାର୍ଯ୍ୟକ୍ରମ ପରିଚାଳିତ ହୋଇଥିଲା। ଏଥିରେ ବ୍ୟାଙ୍କର ୨୦୦ରୁ ଊର୍ଦ୍ଧ୍ୱ କର୍ମଚାରୀ ଯୋଗ ଦେଇଥିଲେ। ସେହିଭଳି ଏକତା ଦୌଡ ମଧ ଆୟୋଜନ କରାଯାଇଥିଲା। ଦୁର୍ନୀତି ନିବାରଣ ପାଇଁ ଏକ ଶପଥପାଠ କାର୍ଯ୍ୟକ୍ରମ ମଧ ଏହି ଅବସରରେ ଅନୁଷ୍ଠିତ ହୋଇଥିଲା।

ଓପିଟିସିଏଲ୍‌ର ଦୁର୍ନୀତି ନିବାରଣ ସପ୍ତାହ

ଭୁବନେଶ୍ୱର,୧୦-୧୧

ଓପିଟିସିଏଲ୍ ଭୁବନେଶ୍ୱରସ୍ଥିତ ମୁଖ୍ୟ କାର୍ଯ୍ୟାଳୟ ପରିସରରେ ଦୁର୍ନୀତି ନିବାରଣ ସଚେତନତା ସପ୍ତାହ ପାଳିତ ହୋଇଯାଇଛି। କାର୍ଯ୍ୟକ୍ରମରେ ଶକ୍ତି ସଚିବ ହେମନ୍ତ ଶର୍ମା ଏବଂ କେନ୍ଦ୍ରାଞ୍ଚଳ ଆଇଜି ସୌମେନ୍ଦ୍ର ପ୍ରିୟଦର୍ଶୀ ଯୋଗ ଦେଇଥିଲେ। କମ୍ପାନୀର ମାନବ ସମ୍ବଳ ନିର୍ଦ୍ଦେଶକ ରାଜେନ୍ଦ୍ର ସେନାପତି, ଅର୍ଥ ନିର୍ଦ୍ଦେଶକ ବିଭୁ ପ୍ରସାଦ ମହାପାତ୍ର, ବାଣିଜ୍ୟ ନିର୍ଦ୍ଦେଶକ ମାନସ କୁମାର ଦାସ ପ୍ରମୁଖ ଉପସ୍ଥିତ ରହି ଦୁର୍ନୀତି ବିରୋଧରେ ଲଢିବା ଉପରେ ମତ ରଖିଥିଲେ। ଏହି ଅବସରରେ ସ୍କୁଲ ଓ କଲେଜ ଛାତ୍ରୀଛାତ୍ରଙ୍କ ମଧରେ ବିଭିନ୍ନ ପ୍ରତିଯୋଗିତା ଅନୁଷ୍ଠିତ ହୋଇଥିଲା। କୃତୀ ପ୍ରତିଯୋଗୀଙ୍କୁ ଶର୍ମା ପୁରସ୍କୃତ କରିଥିଲେ।

ଆଇଓବି ପକ୍ଷରୁ ଅଟୋ ଏକ୍ସପୋ

ଭୁବନେଶ୍ୱର,୧୦-୧୧

ଇଣ୍ଡିଆନ୍ ଓଭରସିଜ ବ୍ୟାଙ୍କ (ଆଇଓବି) ପକ୍ଷରୁ ଅଟୋ ଏକ୍ସପୋ-୨୦୧୮ ଭୁବନେଶ୍ୱରର ଚନ୍ଦ୍ରଶେଖରପୁର ଶାଖା ପରିସରରେ ଅନୁଷ୍ଠିତ ହୋଇଯାଇଛି। କାର୍ଯ୍ୟକ୍ରମକୁ ମୁଖ୍ୟ କ୍ଷେତ୍ରୀୟ ପ୍ରବନ୍ଧକ ଆର୍.ଶଙ୍କର ରାଓ ଉଦ୍‌ଘାଟନ କରିଥିଲେ। ଏକ୍ସପୋରେ ମାରୁତି, ହ୍ୟୁଣ୍ଡାଇ, ହୋଣ୍ଡା ଭଳି କମ୍ପାନୀଗୁଡିକ ନିଜର ଉତ୍ପାଦ ପ୍ରଦର୍ଶନ କରାଇଥିଲେ। ଏଥିରେ ବ୍ୟାଙ୍କ ପକ୍ଷରୁ କମ୍ ସୁଧହାରରେ ଏବଂ ବିନା ପ୍ରୋସେସିଂରେ ଗ୍ରାହକଙ୍କୁ ଗାଡି ଯୋଗାଇ ଦିଆଯାଇଥିଲା। ଏଥିରେ ମୁଖ୍ୟ ପ୍ରବନ୍ଧକ ଭବାନୀ ମିଶ୍ର, ସଞ୍ଜିତ କୁମାର ପଟ୍ଟନାୟକ, ଗତିକୃଷ୍ଣ ପାଣିଗ୍ରାହୀ ପ୍ରମୁଖ ଉପସ୍ଥିତ ଥିଲେ।

ଓଡ଼ିଶାରେ ସ୍ଥିତିକୁ ଆହୁରି ଦୃଢ଼ କରିବୁ

ଇଲେକଟ୍ରୋନିକ୍ସ ସାମଗ୍ରୀ ମାନୁଫାକ୍‌ଚରର୍ କମ୍ପାନୀଗୁଡିକ ପାର୍ବଣ ସମୟରେ ଗ୍ରାହକଙ୍କୁ ବିଭିନ୍ନ ଆକର୍ଷଣୀୟ ଅଫର ଦ୍ୱାରା ଆକର୍ଷିତ କରିଥାନ୍ତି। ବର୍ଷର ଅନ୍ୟ ସମୟ ଅପେକ୍ଷା ପାର୍ବଣରେ କମ୍ପାନୀଗୁଡିକର କାରବାର ବେଶ୍ ଭଲ ହୋଇଥାଏ। ଏହି କ୍ଷେତ୍ରରେ ଏଲ୍‌ଜି ଇଲେକଟ୍ରୋନିକ୍ସ ଇଣ୍ଡିଆ ପ୍ରାଇଭେଟ ଲିମିଟେଡ ଅନ୍ୟତମ। ବିଭିନ୍ନ ଶୃଙ୍ଖଳାରେ ଏହା ଗ୍ରାହକଙ୍କୁ ପ୍ରଡକ୍ଟ ଓ ସେବା ଯୋଗାଇଦେଉଛି। କମ୍ପାନୀ ପକ୍ଷରୁ ପ୍ରସ୍ତୁତ ପ୍ୟୁରିକେୟାର ରେଞ୍ଜ ୱାଟର ପ୍ୟୁରିଫାୟର ନିକଟରେ ହାର୍ଟ କେୟାର ଫାଉଣ୍ଡେଶନ ଅଫ୍ ଇଣ୍ଡିଆ ପକ୍ଷରୁ ପ୍ରମାଣପତ୍ର ଲାଭ କରିଛି। ଏହି ଅବସରରେ ଓଡିଶା ବଜାରକୁ ନେଇ କମ୍ପାନୀର ବିଭିନ୍ନ ଯୋଜନା ଉପରେ ଏହାର ଆଞ୍ଚଳିକ ବାଣିଜ୍ୟ ମୁଖ୍ୟ ପ୍ରବଲ ସକ୍ସେନା ଧରିତ୍ରୀକୁ ଦେଇଥିବା ସାକ୍ଷାତକାର...

ଓଡ଼ିଶା ବଜାରରେ କମ୍ପାନୀର ସ୍ଥିତିକୁ କେମିତି ବିଚାର କରୁଛନ୍ତି?

ଓଡ଼ିଶା ଆମ ପାଇଁ ଏକ ଗୁରୁତ୍ୱପୂର୍ଣ୍ଣ ବଜାର। ଏଠାରେ ଉପସ୍ଥିତିକୁ ଆହୁରି ଦୃଢ କରିବାକୁ ଲକ୍ଷ୍ୟ ରଖିଛୁ। ବର୍ତ୍ତମାନ ଓଡିଶାରେ ୧୨ଟି ବ୍ରାଣ୍ଡ ଷ୍ଟୋର ସ୍ଥାପନ କରିଛୁ। ଆଉ ୨୦ ନୂଆ ଷ୍ଟୋର ସଂଯୋଗ କରିବା ନେଇ ଯୋଜନା ରଖିଛୁ।

କମ୍ପାନୀର ମୋଟ କାରବାରରେ ଟିଭି ସେଗ୍‌ମେଣ୍ଟର ଅଂଶ କିଭଳି ରହିଛି?

ଆମର ମୋଟ କାରବାର ମଧ୍ୟରେ ଟିଭି ସେଗମେଣ୍ଟ ସିଂହଭାଗ ଅଂଶ ହାସଲ କରିଛି। ମୋଟ କାରବାର ମଧ୍ୟରେ ଟିଭିର ଅବଦାନ ୫୦% ରହିଛି। ସେହିଭଳି ୱାଶିଂମେଶିନ ଏବଂ ରେଫ୍ରିଜରେଟର ଯଥାକ୍ରମେ ଦ୍ୱିତୀୟ ଏବଂ ତୃତୀୟ ସ୍ଥାନରେ ଅଛନ୍ତି।

ପ୍ରବଲ ସକ୍ସେନା

କମ୍ପାନୀ କେଉଁ ପ୍ରଡକ୍ଟଗୁଡିକର ଭଲ ବିକ୍ରି ନେଇ ଆଶା ରଖିଛନ୍ତି?

ଓଡ଼ିଶାରେ କମ୍ପାନୀର ପ୍ରାୟ ସବୁ ପ୍ରଡକ୍ଟ ଭଲ ବିକ୍ରି ହେଉଛି। ଏହି ଧାରା ଜାରି ରହିବ ବୋଲି ଆମେ ଆଶାବାଦୀ। ଏଠାରେ ଅର୍ଗାନିକ ଏଲ୍‌ଇଡି, ଆର୍ଟିଫିସିଆଲ ଇଣ୍ଟେଲିଜେନ୍ସ ଫିଚରଯୁକ୍ତ ଟିଭି, ଟପ୍ ତଥା ଫ୍ରଣ୍ଟ ଲୋଡ୍ ୱାଶିଂ ମେଶିନ, ଇନଷ୍ଟା ରେଫ୍ରିଜରେଟର, ୱାଟର ପ୍ୟୁରିଫାୟର ବର୍ଗରେ ପ୍ରଡକ୍ଟ ଉନ୍ନତ ବିକ୍ରି ହେବ ବୋଲି ଆଶାବାଦୀ।

ଆଗାମୀ ଦିନରେ କେଉଁ ସବୁ ପ୍ରଡକ୍ଟ ବଜାରକୁ ଆଣିବେ?

ଗ୍ରାହକଙ୍କ ଚାହିଦାକୁ ଧ୍ୟାନରେ ରଖାଯାଇଛି। ଆବଶ୍ୟକତାକୁ ଧ୍ୟାନରେ ରଖି ଆଗାମୀ ଦିନରେ ନୂଆ ୟୁଏଚ୍‌ଡି ଟିଭି ଏବଂ ଫ୍ରଣ୍ଟ ଲୋଡିଂ ୱାଶିଂମେଶିନ ଆଣିବାକୁ ଯୋଜନା ରହିଛି।

ଓଡ଼ିଶାରେ ବ୍ୟବସାୟ ନେଇ କ'ଣ ଲକ୍ଷ୍ୟ ରଖିଛନ୍ତି?

ଏଠାରେ ଚଳିତ ବର୍ଷ ୪୨୫ କୋଟି ଟଙ୍କାର ବ୍ୟବସାୟ ନେଇ ଲକ୍ଷ୍ୟ ଧାର୍ଯ୍ୟ କରିଛୁ। ଏହା ଗତ ବର୍ଷ ୩୫୦ କୋଟି ଟଙ୍କା ରହିଥିଲା। ଗତବର୍ଷ ପାର୍ବଣରେ ୬୦ରୁ ୬୫ କୋଟି ଟଙ୍କାର ବାଣିଜ୍ୟ କାରବାର କରିବାକୁ ସକ୍ଷମ ହୋଇଥିଲୁ। ଚଳିତ ବର୍ଷ ଅକ୍ଟୋବର ଓ ନଭେମ୍ବର ମଧ୍ୟରେ ବ୍ୟବସାୟ ୮୦ କୋଟି ଟପିବା ବୋଲି ଆଶାକରୁଛୁ।

ଧରିତ୍ରୀ
DHARITRI
ରାୟଗଡ଼ା, ରବିବାର, ୧୧ ନଭେମ୍ବର, ୨୦୧୮

ସଂକ୍ଷେପରେ

ବଜରଙ୍ଗ ବିଶ୍ୱର ନମ୍ବର ୱାନ୍

ନୂଆଦିଲ୍ଲୀ,୧୦।୧୧: ଷ୍ଟାର ଭାରତୀୟ କୁସ୍ତିଯୋଦ୍ଧା ବଜରଙ୍ଗ ପୁନିଆ ଶନିବାର କ୍ୟାରିୟରରେ ଏକ ବିଶେଷ ସଫଳତା ପାଇଛନ୍ତି। ସେ ୬୫ କିଗ୍ରା ପୁରୁଷ ବର୍ଗରେ ବିଶ୍ୱର ନମ୍ବର ୱାନ ର୍‍୍ୟାଙ୍କିଙ୍ଗ ହାସଲ କରିଛନ୍ତି। ୨୪ ବର୍ଷୀୟ ଏହି ଯୋଦ୍ଧା ଚଳିତ ସିଜନରେ ୫ ପଦକ ଜିତିଛନ୍ତି। ଏଥିରେ ରାଜ୍ୟଗୋଷ୍ଠୀ କ୍ରୀଡ଼ା ଓ ଏସିଆନ ଗେମ୍ସ ସ୍ୱର୍ଣ୍ଣ ପଦକ ସହ ବିଶ୍ୱ ଚାମ୍ପିୟନଶିପ୍ ରୌପ୍ୟ ପଦକ ରହିଛି। ୟୁନାଇଟେଡ ୱାର୍ଲ୍ଡ ରେସଲିଂ (ୟୁଡବ୍ଲ୍ୟୁଡବ୍ଲ୍ୟୁ) ପକ୍ଷରୁ ପ୍ରକାଶ କରାଯାଇଥିବା ନୂଆ ର୍‍୍ୟାଙ୍କିଙ୍ଗରେ ବଜରଙ୍ଗ ସର୍ବାଧିକ ୯୬ ପଏଣ୍ଟ ସହ ଶୀର୍ଷରେ ରହିଛନ୍ତି। କ୍ୟୁବାର ଆଲେଜାଣ୍ଡ୍ରୋ ଇନରିକ୍ୟୁ ଭଲାଦେଶ ଦ୍ୱିତୀୟ ସ୍ଥାନରେ ରହିଛନ୍ତି। ଆଲେନଜାଣ୍ଡ୍ରୋଙ୍କଠାରୁ ବଜରଙ୍ଗ ୩୦ ପଏଣ୍ଟ ଆଗରେ ରହିଛନ୍ତି। ଏଣୁ ସେ ଅଧିକ ଦିନ ପର୍ଯ୍ୟନ୍ତ ଶୀର୍ଷ ମାନ୍ୟତା ବଜାୟ ରଖିପାରିବେ। ଏହି ର୍‍୍ୟାଙ୍କିଙ୍ଗ୍‌ରେ ରୁଷିଆର ଆଖମେଦ ଚାକେବ (୬୨ ପଏଣ୍ଟ) ଓ ନୂଆ ବିଶ୍ୱ ଚାମ୍ପିୟନ ତାକୁତୋ ଓଟୋଗୁରୋ (୫୬) ଯଥାକ୍ରମେ ୩ୟ ଓ ୪ର୍ଥ ସ୍ଥାନରେ ରହିଛନ୍ତି। ହରିୟାଣା ଯୋଦ୍ଧା ପୁନିଆ ଏକମାତ୍ର ଭାରତୀୟ ପୁରୁଷ ଯୋଦ୍ଧା ଭାବେ ଟପ୍ ୧୦ରେ ସ୍ଥାନ ପାଇଛନ୍ତି। ମହିଳା ବିଭାଗରେ ୫ ଭାରତୀୟ ଯୋଦ୍ଧା ଟପ୍ ୧୦ରେ ରହିଛନ୍ତି। ୫୭ କିଗ୍ରା ବର୍ଗରେ ପୂଜା ଧନ୍ଦା (୫୨) ୬ଷ୍ଠ ସ୍ଥାନରେ ରହିଛନ୍ତି। ସେହିଭଳି ରିତୁ ଫୋଗଟ ୫୦ କିଗ୍ରା ବର୍ଗରେ ୧୦ମ ସ୍ଥାନରେ ରହିଥିବାବେଳେ ୫୯ କିଗ୍ରା ବର୍ଗରେ ସରିତା ମୋର ୭ମ ସ୍ଥାନରେ ରହିଛନ୍ତି। ନବଜୋତ କୌର ଓ କିରନ ଯଥାକ୍ରମେ ୬୮ ଓ ୭୬ କିଗ୍ରା ବର୍ଗରେ ୯ମ ସ୍ଥାନରେ ରହିଛନ୍ତି।

ବି.ଆଇ. ଆଇ. ଟି. ଏମ୍.ରେ ବ୍ୟାଡ୍‌ମିଣ୍ଟନ ପ୍ରତିଯୋଗିତା

ଭୁବନେଶ୍ୱର, ୧୦।୧୧(ସ୍ପୋର୍ଟ୍ସ ବ୍ୟୁରୋ): ସ୍ଥାନୀୟ ବିଜୁ ପଟ୍ଟନାୟକ ଇନ୍‌ଷ୍ଟିଚ୍ୟୁଟ୍ ଅଫ୍ ଇନ୍‌ଫରମେଶନ ଟେକ୍‌ନୋଲୋଜି ଆଣ୍ଡ୍ ମ୍ୟାନେଜମେଣ୍ଟ ଷ୍ଟଡିଜ (ବି.ଆଇ.ଆଇ.ଟି.ଏମ୍.) ପକ୍ଷରୁ ପ୍ରତିବର୍ଷ ଭଳି ଚଳିତବର୍ଷ ମଧ ବାର୍ଷିକ ବ୍ୟାଡ୍‌ମିଣ୍ଟନ ପ୍ରତିଯୋଗିତା 'ରେସ୍‌ସଟଲ୍-୨୦୧୮' ଉଦ୍‌ଘାଟିତ ହୋଇଯାଇଛି। ଏଥିରେ ପ୍ରାୟ ୧୦୦ରୁ ଊର୍ଦ୍ଧ୍ୱ ଇଭେଣ୍ଟ ଦୁଇଦିନ ଧରି ଖେଳାଯିବ। ଏହି ପ୍ରତିଯୋଗିତାକୁ ଅନୁଷ୍ଠାନର ଅଧକ୍ଷ ଡ. ପ୍ରତାପ କୁମାର ତ୍ରିପାଠୀ ଉଦ୍‌ଘାଟନ କରିଥିଲେ। ଦୁଇଦିନ ଧରି ଖେଳାଯିବାକୁ ଥିବା ଏହି ବ୍ୟାଡ୍‌ମିଣ୍ଟନ ପ୍ରତିଯୋଗିତାକୁ ଅଧାପକ ଅନନ୍ତ ପ୍ରସାଦ ନନ୍ଦ ଓ ପ୍ରଶାନ୍ତ କୁମାର ରାଉତ ପରିଚାଳନା କରୁଛନ୍ତି।

> ଶ୍ରୀଲଙ୍କା ବିପକ୍ଷ ଗାଲେ ଟେଷ୍ଟରେ ବିଜୟ ଦ୍ୱାରା ଆତ୍ମବିଶ୍ୱାସ ବୃଦ୍ଧି ପାଇଛି। ତେଣୁ ଆସନ୍ତା କାଣ୍ଡି ଟେଷ୍ଟରେ ଆମେ ଆଉ ଏକ ଭଲ ପ୍ରଦର୍ଶନ ଲକ୍ଷ୍ୟରେ ରହିଛୁ।
>
> **-ଜୋ ରୁଟ୍, ଇଂଲଣ୍ଡ ଟେଷ୍ଟ ଦଳର ଅଧିନାୟକ**

ବାରବାଟୀ ଷ୍ଟାଡ଼ିୟମ୍‌ରେ ଶନିବାର ମୋହନ ବାଗାନ ଓ ଇଣ୍ଡିଆନ୍ ଆରୋଜ୍ ମଧ୍ୟରେ ଅନୁଷ୍ଠିତ ଆଇ-ଲିଗ୍ ଫୁଟବଲ ମ୍ୟାଚ୍‌ର ସଂଘର୍ଷପୂର୍ଣ୍ଣ ମୁହୂର୍ତ୍ତ।

୧୨ରୁ ଭାରତୀୟ ମହିଳା ହକି ଦଳର କ୍ୟାମ୍ପ

୫ ଓଡ଼ିଆଙ୍କୁ ସ୍ଥାନ

ନୂଆଦିଲ୍ଲୀ,୧୦।୧୧(ପି.ଟି.)

ବେଙ୍ଗାଲୁରୁଠାରେ ୧୨ ତାରିଖରୁ ହେବାକୁ ଥିବା ଜାତୀୟ ମହିଳା ହକି କ୍ୟାମ୍ପ ପାଇଁ ହକି ଇଣ୍ଡିଆ ପକ୍ଷରୁ ଶନିବାର ୩୩ ଜଣିଆ କୋର ଗ୍ରୁପ୍ ଘୋଷଣା କରାଯାଇଛି। ଏଥିରେ ଭାରତୀୟ ଦଳର ନିୟମିତ ୫ ଓଡ଼ିଆ ସଦସ୍ୟ ସ୍ଥାନ ପାଇଛନ୍ତି। ସେମାନେ ହେଲେ ଦୀପଗ୍ରେସ ଇକ୍କା, ସୁନୀତା ଲାକ୍ରା, ଲିଲିମା ମିଞ୍ଜ, ନମିତା ଟପ୍ପୋ ଓ ରଶ୍ମିତା ମିଞ୍ଜ। ଦଳର ମୁଖ୍ୟ କୋଚ୍ ଜୋର୍ଡ ମାରିଜନେଙ୍କ ତତ୍ତ୍ୱାବଧାନରେ କ୍ୟାମ୍ପ ଚାଲିବ। ''ଆମ କୋର ଗ୍ରୁପରେ ପ୍ରାୟ ସମାନ ଖେଳାଳି ରହିଛନ୍ତି। ଘରୋଇ ଟୁର୍ନାମେଣ୍ଟରେ ଭଲ ପ୍ରଦର୍ଶନ କରିଥିବା ଯୁବ ଖେଳାଳିଙ୍କୁ ଏହି ଗ୍ରୁପରେ ସ୍ଥାନ ମିଳିଛି। ଏମାନଙ୍କ ମଧ୍ୟରେ ଯୁଥ ଅଲିମ୍ପିକ୍ସରେ ଭାରତକୁ ପ୍ରତିନିଧିତ୍ୱ କରିଥିବା ଖେଳାଳିମାନେ ମଧ ସ୍ଥାନ ପାଇଛନ୍ତି। କ୍ୟାମ୍ପରେ ଭଲ ପ୍ରଦର୍ଶନ ବଳରେ ଖେଳାଳିମାନେ ଦଳରେ ସ୍ଥାନ ପାଇପାରିବେ। ଆମେ ଦଳୀୟ ଶକ୍ତିକୁ ବୃଦ୍ଧି କରିବାକୁ ଗୁରୁତ୍ୱ ଦେଉଛୁ'' ବୋଲି କୋଚ୍ ମାରିଜନେ କହିଛନ୍ତି।

କୋର ଗ୍ରୁପ

ଗୋଲକିପର: ସବିତା, ରଜନୀ ଇତିମାର୍ପୁ ଓ ସୋନାଲ ମିଞ୍ଜ।

ଡିଫେଣ୍ଡର: ଦୀପଗ୍ରେସ ଏକ୍କା, ସୁନୀତା ଲାକ୍ରା, ସୁଶୀଲା ଚାନୁ, ପୁଖରାମବାମ, ଗୁରଜିତ କୌର, ରଶ୍ମୀ ମିଞ୍ଜ, ସୁମନ ଦେବୀ ଥୋଦାମ, ମହିମା ଚୌଧାରୀ, ନିଶା ଓ ସାଲିମା ଟେଟେ।

ମିଡ୍‌ଫିଲ୍ଡର: ନିକି ପ୍ରଧାନ, ମୋନିକା, ଲିଲିମା ମିଞ୍ଜ, ନମିତା ଟପ୍ପୋ, ନେହା ଗୋୟଲ, ଉଦିତା, ଜ୍ୟୋତି, ଅନୁଜା ସିଂ, ଶ୍ୟାମ ତିଡଗାମ, ସୋନିକା ଓ କରିଷ୍ମା ଯାଦବ। **ଫରୱାର୍ଡ :** ରାଣୀ, ଲାଲରେସିଆମି, ନବନୀତ କୌର, ରାଜୱିନ୍ଦର କୌର, ନବଜୋତ କୌର, ବନ୍ଦନା କାଟାରିୟା, ଅନୁପା ବର୍ଲା, ପ୍ରିୟଙ୍କା ୱାଙ୍କେଡେ, ରିନା ଖୋଖର ଓ ଲୀଳାବତୀ ମାଲାମାଦା।

ମିନର୍ଭାର ପ୍ରଥମ ବିଜୟ

ଆଇଜଲ, ୧୦।୧୧ (ପି.ଟି.): ଚଳିତ ହିରୋ ଆଇ-ଲିଗ୍ ଫୁଟ୍‌ବଲ ଟୁର୍ନାମେଣ୍ଟରେ ଗତଥରର ଚାମ୍ପିୟନ ମିନର୍ଭା ପଞ୍ଜାବ ଏଫ୍‌ସି ଏହାର ପ୍ରଥମ ବିଜୟ ହାସଲ କରିଛି। ଶନିବାର ଖେଳାଯାଇଥିବା ଏକ ମ୍ୟାଚରେ ଦଳ ଆଇଜଲ ଏଫ୍‌ସି ବିପକ୍ଷରେ ୨-୧ ଗୋଲରେ ବିଜୟ ହାସଲ କରିଛି। ସ୍ଥାନୀୟ ରାଜୀବ ଗାନ୍ଧୀ ଷ୍ଟାଡିୟମର କୃତ୍ରିମ ଟର୍ଫରେ ଖେଳାଯାଇଥିବା ଏହି ମ୍ୟାଚରେ ବିଜୟୀ ଦଳର ସେଣ୍ଟର ବ୍ୟାକ୍ ଲାନ୍‌ସିନେ ଟୋରେ ଦୁଇଟିଯାକ ଗୋଲ ସ୍କୋର କରିଛନ୍ତି। ଦୁଇ ନାଇଜେରୀୟ ଖେଳାଳି ଡୋନାଟସ୍ ଇଡାଫି ଓ ବାଲା ଅଲିହସନ ଦାହିରଙ୍କୁ ସାମିଲ କରିବା ଦ୍ୱାରା ମିନର୍ଭା ଏହାର ଗତ ଦୁଇ ମ୍ୟାଚ ତୁଳନାରେ ଉନ୍ନତ ପ୍ରଦର୍ଶନ କରିଛି।

ହକି ବିଶ୍ୱକପ୍‌ରେ ଖେଳିବ ପାକିସ୍ତାନ

ଚେନ୍ନାଇ,୧୦।୧୧

ଓଡ଼ିଶା ରାଜଧାନୀଠାରେ ହେବାକୁ ଥିବା ହକି ବିଶ୍ୱକପ୍‌ରେ ପାକିସ୍ତାନ ଦଳ ଖେଳିବା ନେଇ ଚାଲିଥିବା ଅନିଶ୍ଚିତତାର ଅନ୍ତ ଘଟିଛି। କଳିଙ୍ଗ ଷ୍ଟାଡିୟମ୍‌ଠାରେ ଚଳିତ ମାସ ୨୮ରୁ ଡିସେମ୍ବର ୧୬ ତାରିଖ ପର୍ଯ୍ୟନ୍ତ ହେବାକୁ ଥିବା ମେଗା ଇଭେଣ୍ଟରେ ପାକିସ୍ତାନ ଦଳ ଖେଳିବ ବୋଲି ପିଏଚ୍‌ଏଫ୍ ସମ୍ପାଦକ ତଥା ପୂର୍ବତନ ଅଧିନାୟକ ଶାହବାଜ ଅହମ୍ମଦ ଓ ଅନ୍ତର୍ଜାତୀୟ ହକି ଫେଡେରେଶନ (ଏଫ୍‌ଆଇଏଚ୍) ମୁଖ୍ୟ ନରିନ୍ଦର ବାତ୍ରା ସ୍ପଷ୍ଟ କରିଛନ୍ତି। ''ପାକିସ୍ତାନ ଦଳ ବିଶ୍ୱକପ୍‌ରେ ଖେଳିବ ନାହିଁ ରିପୋର୍ଟ କେଉଁଠାରୁ ଆସିଲା ଜାଣିନାହିଁ। ଏ ସମ୍ପର୍କରେ ପିଏଚ୍‌ଏଫ୍ ପକ୍ଷରୁ ମୋତେ କୌଣସି ପ୍ରକାର ସୂଚନା ଦିଆଯାଇ ନାହିଁ। ଏଫ୍‌ଆଇଏଚ୍ ନିକଟରେ ଥିବା ସୂଚନା ଅନୁଯାୟୀ ପାକିସ୍ତାନ ଦଳ ନିଶ୍ଚିତ ବିଶ୍ୱକପ୍‌ରେ ଖେଳିବ'' ବୋଲି ବାତ୍ରା କହିଛନ୍ତି। ସେହିଭଳି ପିଏଚ୍‌ଏଫ୍ ସମ୍ପାଦକ ଶାହବାଜ କହିଛନ୍ତି, ବୋର୍ଡରେ ଆର୍ଥିକ ସମସ୍ୟା ନ ଥିବା କହୁନାହିଁ। କିନ୍ତୁ ନିକଟରେ ପ୍ରକାଶ ପାଇଥିବା ରିପୋର୍ଟକୁ ସମ୍ପୂର୍ଣ୍ଣ ଖଣ୍ଡନ କରୁଛି। ୪ ଥର ଚାମ୍ପିୟନ ଦଳ ବିଶ୍ୱକପ୍‌ରେ ଖେଳିବ ନାହିଁ। ଏହା କେମିତି ସମ୍ଭବ। ନିଶ୍ଚିତ ପାକିସ୍ତାନ ଦଳ ଭୁବନେଶ୍ୱର ଗସ୍ତ କରିବ। ସରକାରୀ କାର୍ଯ୍ୟରେ ବିଳମ୍ବ ହେବା ସାଧାରଣ କଥା। ପ୍ରଧାନମନ୍ତ୍ରୀ ଏହାକୁ ଗୁରୁତ୍ୱ ଦେଉଛନ୍ତି। ସେ ଜଣେ କିମ୍ବଦନ୍ତୀ ଖେଳାଳି ହୋଇଥିବାରୁ ଆମ ସମସ୍ୟା ଠିକ୍ ରୂପେ ବୁଝି ପାରିବେ। ଆମେ ନିଶ୍ଚିତ ଅଛୁ ପ୍ରଧାନମନ୍ତ୍ରୀ ଖୁବ ଶୀଘ୍ର ମଞ୍ଜୁରୀ ଦେବେ। ଏହାବାଦ୍ ଖେଳାଳିଙ୍କ ଭିଜା ପାଇଁ ଏକ ମାସ ପୂର୍ବରୁ ଆବେଦନ କରାଯାଇଥିବାରୁ କୌଣସି ଅସୁବିଧା ହେବ ନାହିଁ ବୋଲି ଶାହବାଜ କହିଛନ୍ତି।

ଡିକାଙ୍କ ଡବଲ ଗୋଲ, ମୋହନବାଗାନ ବିଜୟୀ

କଟକ ଅଫିସ,୧୦।୧୧

ଆଇ-ଲିଗ୍

ବାରବାଟୀ ଷ୍ଟାଡିୟମରେ ଶନିବାର ଅନୁଷ୍ଠିତ ଆଇ-ଲିଗ୍ ଫୁଟ୍‌ବଲ ମ୍ୟାଚ୍‌ରେ ମୋହନ ବାଗାନ ୨-୦ ଗୋଲରେ ଇଣ୍ଡିଆନ ଆରୋଜକୁ ହରାଇଛି । ଚଳିତ ସଂସ୍କରଣରେ ମୋହନ ବାଗାନର ଏହା ପ୍ରଥମ ବିଜୟ। ଏହି ବିଜୟ ସହ ଦଳ ପଏଣ୍ଟ ଟେବୁଲର ୬ଷ୍ଠ ସ୍ଥାନରୁ ସିଧାସଳଖ ୩ୟ ସ୍ଥାନକୁ ଲମ୍ଫ ମାରିଛି । ୩ଟି ମ୍ୟାଚ୍‌ରୁ ଗୋଟିଏ ବିଜୟ ଓ ୨ଟି ପରାଜୟ ସହ ମୋହନବାଗାନ ୫ ପଏଣ୍ଟ ହାସଲ କରିଛି। ଅନ୍ୟପକ୍ଷରେ ବାରବାଟୀକୁ ଘରୋଇ ଭେନ୍ୟୁ କରିଥିବା ଆରୋଜ ଦଳ ଏହି ପରାଜୟ ସହ ୩ଟି ମ୍ୟାଚ୍‌ରୁ ଗୋଟିଏ ବିଜୟ, ୨ଟି ପରାଜୟ ବଳରେ ୩ ପଏଣ୍ଟ ପାଇ ୮ମ ସ୍ଥାନକୁ ଖସିଛି।

କଲିକତାର ପ୍ରସିଦ୍ଧ ଫୁଟ୍‌ବଲ କ୍ଲବ ମୋହନବାଗାନ ଦଳର ହଜାର ହଜାର ପ୍ରଶଂସକଙ୍କ ଉପସ୍ଥିତି ଏହି ମ୍ୟାଚ୍‌ରେ ଦେଖିବାକୁ ମିଳିଥିଲା। ଖେଳ ପ୍ରାରମ୍ଭରୁ ଶକ୍ତିଶାଳୀ ମୋହନବାଗାନ ନବାଗତ ଦଳ ଆରୋଜ ଉପରେ ଆଧିପତ୍ୟ ବିସ୍ତାର କରି ରଖିଥିଲା। ୭ମ ମିନିଟ୍‌ରେ ମୋହନବାଗାନର ଷ୍ଟାର ଖେଳାଳି ଦିପାନ୍ଦା ଡିକା ଆରୋଜ ଗୋଲପୋଷ୍ଟ ଉପରକୁ ପ୍ରଥମ ଆକ୍ରମଣ କରିଥିଲେ । ନିଶ୍ଚିତ ଗୋଲ ଭଳି ଅନୁଭବ ହେଉଥିଲେ ମଧ ଆରୋଜ ଗୋଲକିପର ପି. ଗିଲ ଏହାକୁ ଚମତ୍କାର ଢଙ୍ଗରେ ଅଟକାଇ ଦେଇଥିଲେ। ୩୦ତମ ମିନିଟରେ ମୋହନବାଗାନର ହେନେରି କିସେକା ଆରୋଜର ୩ ଡିଫେଣ୍ଡରଙ୍କୁ ଚକ୍‌ମା ଦେଖାଇ ବଲ୍‌କୁ କର୍ନର ଦିଗକୁ ନେଇଯାଇଥିଲେ। ସେଠାରୁ କିସେକାଙ୍କ ଶଟ୍‌କୁ ଡିକା ହେଡ୍ ମାଧ୍ୟମରେ ଆରୋଜ ଗୋଲପୋଷ୍ଟରେ ଭର୍ତ୍ତିକରି ଦଳ ପାଇଁ ପ୍ରଥମ ସଫଳତା ଆଣିଥିଲେ। ପ୍ରଥମାର୍ଦ୍ଧର ଅତିରିକ୍ତ ୪୬ତମ ମିନିଟ୍‌ରେ ମୋହନବାଗାନର ପିଣ୍ଟୁ ମାହାତା ଏକ ଶଟ୍ ମାରିଥିଲେ। ତେବେ ଆରୋଜର ଗୋଲପୋଷ୍ଟ ନିକଟରେ ଦଳର ଡିଫେଣ୍ଡର ଟି. ବୋରିଶ ଏହାକୁ ରୋକିବାକୁ ଚେଷ୍ଟା କରୁଥିବା ବେଳେ ବଲ୍‌ଟି ତାଙ୍କ ହାତରେ ବାଜିଥିଲା। ଫଳରେ ମୋହନବାଗାନ ପାଇଁ ପେନାଲ୍ଟି କିକ୍ ମିଳିଥିଲା। ଡିକା ପେନାଲ୍ଟି କିକ୍‌ରୁ ଦଳ ପାଇଁ ଦ୍ୱିତୀୟ ଗୋଲ ସ୍କୋର କରିଥିଲେ। ଦ୍ୱିତୀୟାର୍ଦ୍ଧରେ ଆରୋଜ ପାଇଁ ଅନେକ ସୁଯୋଗ ଆସିଥିଲା। କେତେକ ନିଶ୍ଚିତ ଗୋଲ୍‌କୁ ମଧ ଆରୋଜ ଖେଳାଳି ହାତଛଡ଼ା କରିଥିବା ଦେଖିବାକୁ ମିଳିଥିଲା । ଫଳରେ ୨-୦ ଗୋଲରେ ମୋହନବାଗାନ ବିଜୟୀ ହୋଇଥିଲା। ବରିଷ୍ଠ କ୍ରୀଡ଼ା ସଙ୍ଗଠକ ଆଶୀର୍ବାଦ ବେହେରା ଅତିଥି ଭାବେ ଯୋଗଦେଇ ଡିକାଙ୍କୁ ହିରୋ ଅଫ୍ ଦି ମ୍ୟାଚ୍ ଭାବେ ପୁରସ୍କୃତ କରିଥିଲେ।

ଗୋଲ୍ ଦେବା ପରେ ଦିପାନ୍ଦା ଡିକା (ମଝି)ଙ୍କୁ ସାଥି ଖେଳାଳିଙ୍କ ବଧେଇ।

ସୌଭାଗ୍ୟର ବିଷୟ: ବୀରେନ୍ଦ୍ର

ଆଉ ମାତ୍ର ଦୁଇ ସପ୍ତାହ ପରେ ଆରମ୍ଭ ହେବାକୁ ଯାଉଛି ହକି ବିଶ୍ୱକପ୍। ଦୁଇଜଣ ଓଡ଼ିଆ ତାରକା ବିଶ୍ୱକପ ଦଳରେ ସ୍ଥାନ ପାଇଛନ୍ତି। ସେମାନେ ହେଲେ ଅଭିଜ୍ଞ ଡିଫେଣ୍ଡର ବୀରେନ୍ଦ୍ର ଲାକ୍ରା ଓ ଯୁବ ଡିଫେଣ୍ଡର ଅମିତ ରୋହିଦାସ। ବିଶ୍ୱକପ୍ ଅନ୍ତିମ ଏକାଦଶରେ ସ୍ଥାନ ହାସଲ କରି ଘରୋଇ ଦର୍ଶକଙ୍କ ସାମ୍ନାରେ କମାଲ କରିବା ଲକ୍ଷ୍ୟରେ ଏମାନେ ରହିଛନ୍ତି।

ପୁଣି ଥରେ ଦଳକୁ ପ୍ରତ୍ୟାବର୍ତ୍ତନ କରିବା ମୋ ପାଇଁ କଷ୍ଟକର ଥିଲା। ତେବେ ଶେଷରେ ଏଥିରେ ସଫଳ ହୋଇଛି। ଏସିଆନ୍ ଗେମ୍ସ ଖେଳିବା ଅବସରରେ ଆହତ ହୋଇଥିଲି। ହାତରେ ଗୋଟିଏ ମାସ ସମୟ ଥିଲା। ଏହି ଗୋଟିଏ ମାସରେ ମୋତେ ଯେମିତି ହେଉ ଫିଟ୍ ହେବାର ଥିଲା। ରିହାବରେ ଥିଲି । କିଛି ଆଶଙ୍କା ମଧ ଥିଲା। କୋଚ୍ ଓ ଫଜିଓଙ୍କ ସହାୟତାରେ ମୁଁ ଶେଷରେ ଫିଟ୍ ହୋଇ ଦଳକୁ ଫେରିଛି। ଶେଷରେ ମୁଁ ଏହାକୁ କରିବାରେ ସଫଳ ହୋଇଛି। ଦିଲ୍ଲୀରେ ମୁଁ ରିହାବ କରୁଥିଲି। ତେବେ ଏଥିପାଇଁ ମୋତେ ବହୁତ ସଂଘର୍ଷ କରିବାକୁ ପଡିଛି। ଏହା ମୋ ପାଇଁ ଏକ ବିଶେଷ ଉପଲବ୍ଧି ଓ ଏଥି ପାଇଁ ମୁଁ ବହୁତ ଖୁସି ଅଛି ବୋଲି ବୀରେନ୍ଦ୍ର ଗଣମାଧ୍ୟମ ସହ କଥା ହେଲାବେଳେ କହିଛନ୍ତି। ଦ୍ୱିତୀୟଥର ପାଇଁ ବିଶ୍ୱକପ୍ ଖେଳିବାକୁ ଯାଉଥିବାରୁ ଏହାକୁ ଏକ ସୌଭାଗ୍ୟ ମଣୁଛି ବୋଲି ସେ କହିଛନ୍ତି। ଆଗାମୀ ବିଶ୍ୱକପ୍ ମୋ ପାଇଁ ସ୍ମରଣୀୟ ହୋଇ ରହିବ। ଶ୍ରେଷ୍ଠ ପ୍ରଦର୍ଶନ କରିବା ଲକ୍ଷ୍ୟରେ ରହିଛି। ଏଥିରେ ସଫଳ ହେଲେ ଏହି ବିଶ୍ୱକପ୍ ମୋ ପାଇଁ ସବୁଦିନ ମନେରହିବ। ଦିଲୀପ ତିର୍କୀ ଓ ଲାଜରୁସ ବାର୍ଲାଙ୍କ ପରେ ତୃତୀୟ ଓଡ଼ିଆ ଭାବେ ବିଶ୍ୱକପ୍ ଖେଳିବା ମୋ ପାଇଁ ସୌଭାଗ୍ୟର ବିଷୟ। ଆମ ଦଳରେ ଅଭିଜ୍ଞ ତଥା ସିନିୟର ସହ ପ୍ରତିଭାସମ୍ପନ୍ନ ଜୁନିୟର ଖେଳାଳି ରହିଛନ୍ତି। ତେଣୁ ଦଳରେ ଯଥେଷ୍ଟ ସନ୍ତୁଳନ ରହିଛି। ଯଦି ବି କେତେଜଣ ସିନିୟର ଖେଳାଳି ଦଳରୁ ବାଦ୍ ପଡିଛନ୍ତି ତାହାର ପ୍ରଭାବ ପ୍ରଦର୍ଶନ ଉପରେ ପଡିବ ନାହିଁ। ଏ ନେଇ କୌଣସି ସମସ୍ୟା ରହିନାହିଁ। ଦଳର ସବୁ ଖେଳାଳି ଫିଟ୍ ଅଛନ୍ତି ଓ ଘରୋଇ ପରିବେଶ ଦମ୍ ଦେଖାଇବାକୁ ବ୍ୟଗ୍ର ଅଛନ୍ତି ବୋଲି ବୀରେନ୍ଦ୍ର କହିଛନ୍ତି। ହୋମ ଗ୍ରାଉଣ୍ଡରେ ଘରୋଇ ଦର୍ଶକଙ୍କ ସମର୍ଥନ ଆମକୁ ଭଲ ପ୍ରଦର୍ଶନ କରିବା ପାଇଁ ପ୍ରେରଣା ଦେବ। ଆଗରୁ ମୁଁ ମଧ ଏହି ଗ୍ରାଉଣ୍ଡରେ ବହୁତ ଖେଳିଛି। ହକି ଛଡ଼ା ଅନ୍ୟ କ୍ରୀଡ଼ାକୁ ସମର୍ଥନ କରି ଓଡ଼ିଶା ସରକାର ବେଶ୍ ସୁନାମ ଅର୍ଜନ କରିଛନ୍ତି। ଓଡ଼ିଶା ସରକାରଙ୍କ ଏହି ଭୂମିକା ଆମ ପାଇଁ ବେଶ୍ ଗୁରୁତ୍ୱପୂର୍ଣ୍ଣ। ତୃଣମୂଳ ସ୍ତରରେ ହକିର ବିକାଶ ହେବା ନିହାତି ଜରୁରୀ ଓ ସରକାର ମଧ ଏ ନେଇ ପ୍ରୟାସ ଜାରିରଖିଛନ୍ତି।

ଘରୋଇ ପରିବେଶ ଆମ ପାଇଁ ଆଦୌ ଚାପ ସୃଷ୍ଟି କରିବ ନାହିଁ। ଡ୍ରାଗ୍ ଫ୍ଲିକ୍ ନେଇ ଆମ ଉପରେ ଚାପ ନାହିଁ। ଚାମ୍ପିୟନ ହେବା ପାଇଁ ଆମେ ଚେଷ୍ଟା କରିବୁ। ତେବେ କେଉଁ ଦଳ ଚାମ୍ପିୟନ ହେବ ସେ ନେଇ ପୂର୍ବାନୁମାନ କରିବା କଷ୍ଟକର। ସବୁ ୧୬ଟି ଦଳ ଚାମ୍ପିୟନ ହେବା ପାଇଁ ଏଠାକୁ ଆସିବେ। ତେଣୁ ଏକଥା ଚିନ୍ତା ନ କରି ଆମେ ପ୍ରତି ମ୍ୟାଚ୍‌ର ପ୍ରଦର୍ଶନ ଉପରେ ଗୁରୁତ୍ୱ ଦେବାକୁ ନିଷ୍ପତ୍ତି ନେଇଛୁ। ଜୁନିୟର ବିଶ୍ୱକପ୍ ବିଜୟୀ ଦଳର ୬ ସଦସ୍ୟ ଏହି ଦଳରେ ସାମିଲ ହେବା ଭଲ କଥା। କୋଚ୍ ହରେନ୍ଦ୍ର ସାରଙ୍କ ସହିତ ଏମାନେ ବେଶ୍ କଷ୍ଟ କରିଛନ୍ତି ଓ ଏମାନେ ଦଳରେ ସ୍ଥାନ ପାଇବାର ହକ୍ ରଖୁଛନ୍ତି। ବିଶ୍ୱକପ୍‌ରେ ଦଳର ସଫଳତାରେ ଏମାନଙ୍କର ଉଲ୍ଲେଖନୀୟ ଭୂମିକା ରହିବ। ଗତ ଦଶବର୍ଷ ହେବ ଭାରତ ପାଇଁ ଖେଳି ଆସୁଛି। ଆରମ୍ଭରୁ ଅଲିମ୍ପିକ ଓ ବିଶ୍ୱକପ୍ ଖେଳିବାର ଇଚ୍ଛା ଥିଲା ଓ ଏହା ପୂରଣ ହୋଇଛି। ବିଶ୍ୱକପ୍ ଭଳି ମେଜର ଟୁର୍ନାମେଣ୍ଟ ହୋମ ଗ୍ରାଉଣ୍ଡରେ ଖେଳିବା ମୋ ପାଇଁ ସୌଭାଗ୍ୟର ବିଷୟ। ଏହା ମୋତେ ଶ୍ରେଷ୍ଠ ପ୍ରଦର୍ଶନ କରିବାରେ ସହାୟକ ହେବ। ବିଶ୍ୱକପ ପୂର୍ବରୁ ଦଳର ସବୁ ଦୁର୍ବଳତା ଦୂର କରିବାକୁ ଆମେ ସକ୍ଷମ ହେବୁ। ଦଳର ସବୁ ଖେଳାଳିଙ୍କୁ ଭୁବନେଶ୍ୱରର ଦର୍ଶକଙ୍କ ସମର୍ଥନ ରହିଛି। ଫିଜିଓ ଓ କୋଚ୍‌ଙ୍କ ସମର୍ଥନ ବେଶ୍ କାମରେ ଆସିଥିଲା। ରିହାବ ଅବସରରେ ମୋତେ ସବୁ ପ୍ରକାର ସହାୟତା ମିଳିଥିଲା। ତେଣୁ ଦଳ ମ୍ୟାନେଜମେଣ୍ଟକୁ ମୁଁ ଶ୍ରେୟ ଦେବି।

ଏକ ହାଲ୍‌କା ମୁହୂର୍ତ୍ତରେ ଭାରତୀୟ ଦଳର ଗୋଲ୍‌କିପର ପି.ଆର୍. ଶ୍ରୀଜେଶଙ୍କ ସହ ବୀରେନ୍ଦ୍ର ଲାକ୍ରା। (ଫଟୋ: ବିକାଶ)

ଦଳରେ ସନ୍ତୁଳନ ରହିଛି: ଅମିତ

ପ୍ରଥମେ ଅଣଦେଖାର ଶିକାର ହୋଇଥିଲେ। ତେବେ ପରେ ଶେଷ ମୁହୂର୍ତ୍ତରେ ଟିମ୍ ପ୍ରୋବାବଲ୍‌ରେ ସ୍ଥାନ ପାଇବା ପରେ ଏବେ ସିଧା ବିଶ୍ୱକପ୍ ଦଳରେ ସ୍ଥାନ ପାଇଛନ୍ତି। ସେ ହେଉଛନ୍ତି ଓଡ଼ିଆ ଯୁବ ଡିଫେଣ୍ଡର ଅମିତ ରୋହିଦାସ। ବିଶ୍ୱକପ୍ ଦଳରେ ସ୍ଥାନ ପାଇବା ନିଶ୍ଚିତ ଭାବେ ଖୁସିର କଥା ବୋଲି ଯୁବ ଡିଫେଣ୍ଡର ଅମିତ ରୋହିଦାସ କହିଛନ୍ତି। ତେବେ ଏସିଆନ୍ ଚାମ୍ପିୟନ୍ସ ଟ୍ରଫିରେ ଦଳରେ ସ୍ଥାନ କାହିଁକି ପାଇ ନ ଥିଲି ତାହା କହିପାରିବିନି ଓ ସେ ସମ୍ପର୍କରେ ମୋ ପାଖରେ କୌଣସି ସୂଚନା ନାହିଁ ବୋଲି ସେ ସ୍ପଷ୍ଟ କରିଥିଲେ। ପ୍ରଥମଥର ପାଇଁ ବିଶ୍ୱକପ୍ ଖେଳିବାକୁ ଯାଉଛି। ପୁଣି ହୋମ ଗ୍ରାଉଣ୍ଡରେ ଘରୋଇ ଦର୍ଶକଙ୍କ ସାମ୍ନାରେ ଖେଳିବା ଆମ ପାଇଁ ଏକ ସୌଭାଗ୍ୟର ବିଷୟ। ବିଶ୍ୱକପ୍‌ରେ ଆମେ ଲିଗ୍ ପର୍ଯ୍ୟାୟ ମ୍ୟାଚ୍ ଉପରେ ପ୍ରଥମେ ଧ୍ୟାନ ଦେବୁ। ଦଳରେ ସନ୍ତୁଳନ ରହିଛି। ପେନାଲ୍ଟି କନଭରଜନରେ ଆମର ଉନ୍ନତି ହୋଇଛି। ପ୍ରତିପକ୍ଷ ଦଳର ଭିଡିଓ ଆନାଲିସିସ୍ କରିଛୁ। ତେଣୁ ପେନାଲ୍ଟି କର୍ନରକୁ ଗୋଲରେ ପରିଣତ କରିବା ଓ ପ୍ରତିପକ୍ଷ ଦଳର ପ୍ରୟାସକୁ ପଣ୍ଡ କରିବା ଉପରେ ଆମେ କାର୍ଯ୍ୟ କରୁଛୁ। ଆମ ଦଳର ଡିଫେନ୍ସ ମଧ ଭଲ ଅଛି। ଗତ ନ୍ୟୁ ସାଉଥୱେଲ୍ସ ବିପକ୍ଷ ମ୍ୟାଚରେ ମୋର ପ୍ରଦର୍ଶନ ଭଲ ଥିଲା। ଘରୋଇ ଦର୍ଶକଙ୍କ ସମର୍ଥନ ଆମକୁ ପ୍ରେରଣା ଦେବ। କିନ୍ତୁ ଏହା ଆଦୌ ଚାପ ସୃଷ୍ଟି କରିବ ନାହିଁ। ଭାରତ ଚାମ୍ପିୟନ ହେବ କି ନା ତାହା କହିପାରିବି ନାହିଁ। ଯେଉଁ ଦଳ ଶ୍ରେଷ୍ଠ ପ୍ରଦର୍ଶନ କରିବ ସେହି ଦଳ ଚାମ୍ପିୟନ ହେବ। ତେବେ ଆଗ ଲିଗ୍ ପର୍ଯ୍ୟାୟ ମ୍ୟାଚ୍ ଉପରେ ଆମେ ଫୋକସ କରିବୁ। ଦଳର ପ୍ରସ୍ତୁତି ଠିକ୍ ବାଟରେ ଅଛି। କୋଚ୍ ହରେନ୍ଦ୍ର ସାରଙ୍କ ସହିତ ଆମେ ସବୁ ଖେଳାଳି ବେଶ୍ ଉତ୍ସାହର ସହ କାମ କରିଛୁ। ବିଶ୍ୱକପ୍‌ରେ ଆମର ପ୍ରଦର୍ଶନ ଭଲ ହେବ । ଏସିଆନ୍ ଚାମ୍ପିୟନ୍ସ ଟ୍ରଫିରେ ଭଲ ପ୍ରଦର୍ଶନ କରି ଟାଇଟଲ ଜିତିଛୁ। ଏହି ବିଜୟ ପ୍ରଦର୍ଶନ ଉପରେ ସକାରାତ୍ମକ ପ୍ରଭାବ ପକାଇବ ବୋଲି ଅମିତ୍ ଆଶା ପ୍ରକାଶ କରିଛନ୍ତି।

“ନ୍ୟୁଜିଲାଣ୍ଡ ବିପକ୍ଷ ଟି୨୦ ବିଶ୍ୱକପ୍ ମ୍ୟାଚ ବେଳେ ମୋ ପେଟ ମାଂସପେଶୀରେ ସମସ୍ୟା ଦେଖାଦେବାରୁ ମୁଁ ବଡ଼ ଶଟ୍ ଖେଳିବାକୁ ଚେଷ୍ଟା କରିଥିଲି ।
–ହରମନପ୍ରୀତ କୌର, ଭାରତୀୟ ମହିଳା କ୍ରିକେଟର

“ଜଣେ କ୍ରିକେଟରଙ୍କ ପକ୍ଷେ ଉଭୟ ଖେଳ ଏବଂ ବ୍ୟବସାୟିକ ସ୍ୱାର୍ଥ ମଧ୍ୟରେ ସନ୍ତୁଳନ ରକ୍ଷା କରି ଆଗକୁ ବଢ଼ିବା ଗୁରୁତ୍ୱପୂର୍ଣ୍ଣ ।
–ବିରାଟ କୋହଲି, ଭାରତୀୟ କ୍ରିକେଟ ଅଧିନାୟକ

ସଂକ୍ଷେପରେ

ଜାପାନ କରାଟେ ସୋତୋକାଇ ରାଜ୍ୟ ଚାମ୍ପିୟନଶିପ୍ ଆଜି

ଭୁବନେଶ୍ୱର, ୧୦।୧୧(କ୍ରୀଡ଼ା ପ୍ରତିନିଧି): ଓକିନୱା କରାଟେ ସ୍କୁଲ ଆନୁକୂଲ୍ୟରେ ଜାପାନ କରାଟେ ସୋତୋକାଇ ରାଜ୍ୟ ଚାମ୍ପିୟନଶିପ୍ ରବିବାର ଷ୍ଟିୱାର୍ଟ ସ୍କୁଲ ପରିସରରେ ଅନୁଷ୍ଠିତ ହେବ। ଏହି ପ୍ରତିଯୋଗିତାରେ ରାଜ୍ୟର ବିଭିନ୍ନ ଜିଲାରୁ ୭୦୦ ପ୍ରତିଯୋଗୀ ଏବଂ ୧୫୦ ଅଫିସିଆଲ ଯୋଗଦେବା ସମ୍ଭାବନା ରହିଛି ବୋଲି ଜାପାନ କରାଟେ ସୋତୋକାଇ ଇଣ୍ଡିଆର ଉପସଭାପତି ସୌମ୍ୟରଞ୍ଜନ ଦାସ ପ୍ରକାଶ କରିଛନ୍ତି। ପ୍ରତିଯୋଗିତା ସକାଳ ୯ଟାରୁ ଅପରାହ୍ନ ୪ଟା ପର୍ଯ୍ୟନ୍ତ ଚାଲିବ। ବିଧାୟକ ଅତନୁ ସବ୍ୟସାଚୀ ମହାପାତ୍ର, ପ୍ରିୟଦର୍ଶୀ ମିଶ୍ର ଏବଂ ପୋଲିସ କମିଶନର ସତ୍ୟଜିତ ମହାନ୍ତି ପ୍ରତିଯୋଗିତାକୁ ଉଦ୍‌ଘାଟନ କରିବାର କାର୍ଯ୍ୟକ୍ରମ ରହିଛି ବୋଲି ସୌମ୍ୟ ଜଣାଇଛନ୍ତି।

ଇମାମ ଉଲ ହକ ଆହତ

ଆବୁଧାବି,୧୦।୧୧: ଏଠାରେ ନ୍ୟୁଜିଲାଣ୍ଡ ବିପକ୍ଷ ଦ୍ୱିତୀୟ ଦିନିକିଆକୁ ଜିତି ପାକିସ୍ତାନ ଦଳ ୩ ମ୍ୟାଚ୍ ବିଶିଷ୍ଟ ସିରିଜ୍‌କୁ ୧-୧ ବରାବରକୁ ଆଣିଛି। ମାତ୍ର ଘରୋଇ ଦଳର ଓପନର ଇମାମ ଉଲ ହକ ଏହି ମ୍ୟାଚ୍‌ରେ ଆହତ ହୋଇଛନ୍ତି। ୨୧୦ ରନ୍‌ର ବିଜୟ ଲକ୍ଷ୍ୟ ପିଛା କରୁଥିବା ପାକିସ୍ତାନ ଦଳ ବ୍ୟାଟିଂ କରୁଥିବାବେଳେ ନ୍ୟୁଜିଲାଣ୍ଡ ପେସର ଲୋକି ଫର୍ଗୁସନଙ୍କ ଏକ ବାଉନ୍ସର ଇମାମ(୧୬)ଙ୍କ ହେଲମେଟରେ ବାଜି ଥିଲା। ଏହାପରେ ସେ ଫିଲ୍ଡରେ ଅଚେତ ହୋଇଯାଇଥିଲେ। ତାଙ୍କୁ ସଙ୍ଗେସଙ୍ଗେ ମେଡିକାଲରେ ନିଆଯାଇଥିଲା। ସେଠାରେ ତାଙ୍କର ସ୍କାନ କରାଯିବା ପରେ ଆହତ ସମସ୍ୟା ଗୁରୁତର ନ ଥିବା ଜଣାପଡ଼ିଛି। ଏ ନେଇ ପାକିସ୍ତାନ କ୍ରିକେଟ ବୋର୍ଡ (ପିସିବି) ପକ୍ଷରୁ ସୂଚନା ଦିଆଯାଇଛି। ସେ ଦଳରେ ଯୋଗ ଦେଇଛନ୍ତି। ଆଗାମୀ ଦୁଇ ଦିନ ପର୍ଯ୍ୟନ୍ତ ଦଳୀୟ ଫିଜିଓଙ୍କ ତତ୍ତ୍ୱାବଧାନରେ ରହିବେ।

ରାଜ୍ୟ ବିଦ୍ୟାଳୟ ମୁଷ୍ଟିଯୁଦ୍ଧ ପ୍ରତିଯୋଗିତା ଉଦ୍‌ଘାଟିତ

ଭୁବନେଶ୍ୱର, ୧୦।୧୧(ସ୍ପୋର୍ଟ୍ସ ବ୍ୟୁରୋ): ୟୁନିଟ୍-୩ସ୍ଥିତ କ୍ୟାପିଟାଲ ହାଇସ୍କୁଲଠାରେ ଶନିବାର ୬୪ତମ ରାଜ୍ୟ ବିଦ୍ୟାଳୟ ମୁଷ୍ଟିଯୁଦ୍ଧ ପ୍ରତିଯୋଗିତା ଉଦ୍‌ଘାଟିତ ହୋଇଯାଇଛି। ଏଥିରେ ରାଜ୍ୟର ବିଭିନ୍ନ ଜିଲାରୁ ୧୩୩ ପ୍ରତିଯୋଗୀ ଓ ୨୪ ଜଣ କୋଚ୍ ଅଂଶଗ୍ରହଣ କରିଛନ୍ତି। ମାଧ୍ୟମିକ ଶିକ୍ଷା ନିର୍ଦ୍ଦେଶକ ବିଭୁ ପ୍ରସାଦ ଷଡ଼ଙ୍ଗୀ ଏଥିରେ ମୁଖ୍ୟଅତିଥିଭାବେ ଯୋଗ ଦେଇଥିବାବେଳେ ମୁଷ୍ଟିଯୋଦ୍ଧା ଅମରେଶ ଜେନା, ସତ୍ୟମୋହନ ସେନାପତି (ଉପନିର୍ଦ୍ଦେଶକ) ସମ୍ମାନିତ ଅତିଥିଭାବେ ଉପସ୍ଥିତ ରହିଥିଲେ। ଜିଲା ଶିକ୍ଷାଧିକାରୀ ବୃନ୍ଦାବନ ଶତପଥୀ ଏଥିରେ ସଭାପତିତ୍ୱ କରିଥିଲେ। ଅନ୍ୟମାନଙ୍କ ମଧ୍ୟରେ କ୍ୟାପିଟାଲ ହାଇସ୍କୁଲର ପ୍ରଧାନ ଶିକ୍ଷୟିତ୍ରୀ ସୋନାମିକା ରାୟ, ସହକାରୀ କ୍ରୀଡ଼ା ନିର୍ଦ୍ଦେଶକ ପ୍ରଭାକର ମଙ୍ଗରାଜ, ସହକାରୀ ନିର୍ଦ୍ଦେଶିକା ଲକ୍ଷ୍ମୀପ୍ରିୟା ଦେଈ ଉପସ୍ଥିତ ରହିଥିଲେ।

କ୍ଲିନ୍ ସୁଇପ୍ ଲକ୍ଷ୍ୟରେ ଭାରତ

ଚେନ୍ନାଇ, ୧୦।୧୧(ପି.ଟି.)

ଶନିବାର ଅଭ୍ୟାସ ଅବସରରେ ୱେଷ୍ଟଇଣ୍ଡିଜ୍ ଦଳ।

ଭାରତ ଓ ୱେଷ୍ଟଇଣ୍ଡିଜ ମଧ୍ୟରେ ଚଳିତ ସିରିଜର ତୃତୀୟ ଟି୨୦ କ୍ରିକେଟ ମ୍ୟାଚ୍ ରବିବାର ଏଠାରେ ଅନୁଷ୍ଠିତ ହେବ। ପ୍ରଥମ ୨ଟି ମ୍ୟାଚ୍‌ରେ ବିଜୟୀ ହୋଇ ଭାରତ ସିରିଜ ଜିତିସାରିଛି। ତେଣୁ ତୃତୀୟ ଟି୨୦ ଜିତି ସିରିଜକୁ କ୍ଲିନ୍ ସୁଇପ୍ କରିବା ଲକ୍ଷ୍ୟରେ ରହିଛି ଟିମ୍ ଇଣ୍ଡିଆ।

ସିରିଜ ହାତମୁଠାକୁ ଆସିଯାଇଥିବାରୁ ରବିବାର ମ୍ୟାଚ୍‌ରେ ଭାରତର ବେଞ୍ଚ୍ ଷ୍ଟ୍ରେନ୍ଥ ପରୀକ୍ଷା ହେବ। ଉମେଶ ଯାଦବ, ଯଶପ୍ରୀତ ବୁମ୍ରା ଓ କୁଲଦୀପ ଯାଦବଙ୍କୁ ବିଶ୍ରାମ ଦିଆଯାଇଥିବାରୁ ଯୁବ ଖେଳାଳିଙ୍କ ପାଇଁ ବିଶେଷ ସୁଯୋଗ ରହିବ। ଆଗକୁ ଭାରତୀୟ ଦଳର ଅଷ୍ଟ୍ରେଲିଆ ଗସ୍ତ ଥିବାରୁ ଶ୍ରେୟାସ ଆୟାର, ୱାଶିଂଟନ ସୁନ୍ଦର ଓ ଶାହାବାଜ ନଦୀମଙ୍କ ପରି ଖେଳାଳିଙ୍କ ପାଇଁ ସୁବର୍ଣ୍ଣ ସୁଯୋଗ ଆସିଛି। ସେମାନେ ଏଠାରେ ଶ୍ରେଷ୍ଠ ପ୍ରଦର୍ଶନ କରି ଜାତୀୟ ଚୟନକର୍ତ୍ତାଙ୍କୁ ପ୍ରଭାବିତ କରିପାରିବେ। ମିଡିୟମ ପେସର ସିଦ୍ଧାର୍ଥ କାଉଲଙ୍କୁ ମଧ୍ୟ ଦଳରେ ସାମିଲ କରାଯାଇଛି। ନିକଟ ଅତୀତରେ ଚେପକ୍ ପିଚ୍ ସ୍ପିନରଙ୍କୁ ସାଥ୍ ଦେଇଥିବା ପରିଲକ୍ଷିତ ହୋଇଛି। ତେବେ ଆଗାମୀ ମ୍ୟାଚ୍‌ର ପିଚ୍ ବ୍ୟାଟ୍ସମ୍ୟାନଙ୍କୁ ସୁହାଇବ ବୋଲି ଆଶା କରାଯାଉଛି। ୱେଷ୍ଟଇଣ୍ଡିଜ ବୋଲରଙ୍କ ପ୍ରଦର୍ଶନରେ ସ୍ଥିରତା ରହିନାହିଁ। ଏହା ସତ୍ତ୍ୱେ ଭାରତୀୟ ଦଳର କେତେଜଣ ହାତଗଣତି ବ୍ୟାଟ୍ସମ୍ୟାନଙ୍କୁ ଛାଡ଼ିଦେଲେ ଅନ୍ୟମାନେ ଫାଇଦା ନେଇପାରିନାହାନ୍ତି। ଅଧିନାୟକ ରୋହିତ ଶର୍ମା ଲକ୍ଷ୍ନୌ ମ୍ୟାଚ୍‌ରେ ଚମତ୍କାର ଖେଳିଥିଲେ। ମାତ୍ର ଶିଖର ଧାୱନ, ଲୋକେଶ ରାହୁଲ ଏବଂ ରିଷଭ ପନ୍ତ ଏପର୍ଯ୍ୟନ୍ତ ଶ୍ରେଷ୍ଠ ପ୍ରଦର୍ଶନ ଦେଇପାରିନାହାନ୍ତି। ଟିମ୍ ଇଣ୍ଡିଆର ଅଷ୍ଟ୍ରେଲିଆ ଗସ୍ତ ପୂର୍ବରୁ ଏମାନେ ଚମକ ଦେଖାଇବା ଜରୁରୀ ହୋଇପଡ଼ିଛି। ନିଦାହାସ ଟ୍ରଫି ଫାଇନାଲରେ ଦୀନେଶ କାର୍ତ୍ତିକ ଭାରତ ବିଜୟରେ ଗୁରୁତ୍ୱପୂର୍ଣ୍ଣ ଭୂମିକା ନିର୍ବାହ କରିଥିଲେ। ଚେପକ୍ ପିଚ୍ ତାଙ୍କ ହୋମ୍ ଗ୍ରାଉଣ୍ଡ ହୋଇଥିବାରୁ ଘରୋଇ ଦର୍ଶକଙ୍କ ସମ୍ମୁଖରେ ସେ ଆଉ ଏକ ସ୍ମରଣୀୟ ଇନିଂସ୍ ଖେଳିବେ ବୋଲି ଆଶା ରହିଛି। ବୁମ୍ରା ଓ କୁଲଦୀପଙ୍କ ଅନୁପସ୍ଥିତିରେ ଭୁବନେଶ୍ୱର କୁମାର ଓ ଯୁବ ବୋଲର ଖଲିଲ ଅହମ୍ମଦ ଭାରତୀୟ ଦ୍ରୁତ ବୋଲିଂ ବିଭାଗର ନେତୃତ୍ୱ ନେବେ। ସ୍ପିନ୍ ବିଭାଗର ଚ୍ୟାଲେଞ୍ଜ ସମ୍ଭାଳିବେ ଯୁଜବେନ୍ଦ୍ର ଚହଲ, କ୍ରୁନାଲ ପାଣ୍ଡ୍ୟା। ସ୍ଥାନୀୟ ଖେଳାଳି ୱାଶିଂଟନ ସୁନ୍ଦର ଓ ବ୍ୟାଟ୍ସମ୍ୟାନ ଶ୍ରେୟାସ ଆୟାରଙ୍କ ଉପରେ ମଧ୍ୟ ନଜର ରହିବ।

ଭ୍ରମଣକାରୀ ୱେଷ୍ଟଇଣ୍ଡିଜ ଦଳର ବ୍ୟାଟିଂ କମ୍ବିନେଶନ ଏପର୍ଯ୍ୟନ୍ତ ଠିକ୍ ହୋଇପାରିନାହିଁ। ନିୟମିତ ଓପନର କ୍ରିସ୍ ଗେଲ୍ ଓ ଇଭିନ ଲିୱିସ୍‌ଙ୍କ ଅନୁପସ୍ଥିତିରେ ଅନ୍ୟ କେହି ସ୍ଥିର ପ୍ରଦର୍ଶନ ଦେଇପାରିନାହାନ୍ତି। ଅନେକ ପରୀକ୍ଷା ନିରୀକ୍ଷା କରାଯାଇଥିଲେ ମଧ୍ୟ ସଫଳ ହୋଇନାହିଁ। ଅଧିନାୟକ କାର୍ଲୋସ ବ୍ରାଥୱେଟ ଏହାକୁ ସ୍ୱୀକାର କରିବା ସହ ଉପଲବ୍ଧ ଖେଳାଳିଙ୍କ ମଧ୍ୟରୁ ଶ୍ରେଷ୍ଠ କମ୍ବିନେଶନ ନେଇ ଦଳ ଶେଷ ମ୍ୟାଚ୍‌ରେ ବିଜୟ ହାସଲ ଲାଗି ଉଦ୍ୟମ କରିବ ବୋଲି ପ୍ରକାଶ କରିଛନ୍ତି। ନାମୀ ଖେଳାଳିଙ୍କ ମଧ୍ୟରେ କେରନ ପୋଲାର୍ଡ, ଡାରେନ ବ୍ରାଭୋ ଓ ଦୀନେଶ ରାମଦିନ ଏପର୍ଯ୍ୟନ୍ତ ଦକ୍ଷତା ଅନୁସାରେ ଖେଳ ଦେଖାଇ ପାରିନାହାନ୍ତି। ବୋଲରଙ୍କ ମଧ୍ୟରେ ଓଷାନେ ଥୋମାସ ନିଜ ପେସ୍ ଓ ଉଇକେଟ ହାସଲରେ ଦକ୍ଷତା ଦେଖାଇଥିଲେ ହେଁ ଅନ୍ୟ ବୋଲରମାନେ ତାଙ୍କୁ ଉପଯୁକ୍ତ ସମର୍ଥନ ଦେଇପାରିନାହାନ୍ତି। ୨୦୧୬ରେ କଲିକତାରେ ଅନୁଷ୍ଠିତ ଆଇସିସି ଟି୨୦ ବିଶ୍ୱକପ୍ ଫାଇନାଲର ଶେଷ ଓଭରରେ ଇଂଲଣ୍ଡର ବେନ୍ ଷ୍ଟୋକ୍ସଙ୍କ ବୋଲିଂରେ ୪ଟି ଛକା ମାରି ଚର୍ଚ୍ଚାରେ ରହିଥିବା ବ୍ରାର୍ଥୱେଟ ଆଉଥରେ ସେଭଳି ପ୍ରଦର୍ଶନ କରି ମନୋବଳ ହରାଇଥିବା ୱେଷ୍ଟଇଣ୍ଡିଜ ଶିବିରରେ ଉତ୍ସାହ ଭରିବାକୁ ଲକ୍ଷ୍ୟ ରଖିଛନ୍ତି। ସାନ୍ତ୍ୱନାମୂଳକ ବିଜୟ ସହ ସିରିଜ ଶେଷ କରିବା ଭ୍ରମଣକାରୀ ଦଳର ମୁଖ୍ୟ ଲକ୍ଷ୍ୟ।

ତୃତୀୟ ଟି୨୦ ଆଜି

- **ଭାରତୀୟ ଦଳ:** ରୋହିତ ଶର୍ମା(ଅଧିନାୟକ), ଶିଖର ଧାୱନ, ଲୋକେଶ ରାହୁଲ, ଦୀନେଶ କାର୍ତ୍ତିକ, ମନୀଷ ପାଣ୍ଡେ, ଶ୍ରେୟାସ ଆୟାର, ରିଷଭ ପନ୍ତ, କ୍ରୁନାଲ ପାଣ୍ଡ୍ୟା, ୱାଶିଂଟନ ସୁନ୍ଦର, ଯୁଜବେନ୍ଦ୍ର ଚହଲ, ଭୁବନେଶ୍ୱର କୁମାର, ଖଲିଲ ଅହମ୍ମଦ, ଶାହାବାଜ ନଦୀମ, ସିଦ୍ଧାର୍ଥ କାଉଲ।
- **ୱେଷ୍ଟଇଣ୍ଡିଜ ଦଳ:** କାର୍ଲୋସ ବ୍ରାଥ୍‌ୱେଟ(ଅଧିନାୟକ), ଡାରେନ ବ୍ରାଭୋ, ସିମରନ ହେଟମେର, ଶାଇ ହୋପ୍, ଓବେଡେ ମ୍ୟାକକୟ, କେମୋ ପଲ, ଖାରି ପିଏରେ, କେରନ ପୋଲାର୍ଡ, ନିକୋଲାସ ପୁରନ, ରୋଭମାନ ପାୱେଲ, ଦୀନେଶ ରାମଦିନ, ଶେର୍ଫାନେ ରଦରଫୋର୍ଡ, ଓଷାନେ ଥୋମାସ।

ମ୍ୟାଚ ଆରମ୍ଭ: ରାତି ୭ଟା

କ୍ରିକେଟରୁ ମୁନାଫ ପଟେଲଙ୍କ ଅବସର

ନୂଆଦିଲ୍ଲୀ,୧୦।୧୧

ଦୀର୍ଘ ୧୫ ବର୍ଷ ଧରି ପ୍ରତିଦ୍ୱନ୍ଦ୍ୱିତା ମୂଳକ କ୍ରିକେଟରେ ସକ୍ରିୟ ରହିବା ପରେ ୨୦୧୧ ବିଶ୍ୱକପ୍ ଚାମ୍ପିୟନ ଭାରତୀୟ ଦଳର ସଦସ୍ୟ ମୁନାଫ ପଟେଲ କ୍ରିକେଟରୁ ଅବସର ନେଇଛନ୍ତି। ‘‘ମୋର କୌଣସି ପଶ୍ଚାତାପ ନାହିଁ। ମୁଁ ଯେଉଁ କ୍ରିକେଟରଙ୍କ ସହ ଖେଳିଛି, ସେମାନଙ୍କ ମଧ୍ୟରୁ ପ୍ରାୟ ଅବସର ନେଇ ସାରିଛନ୍ତି। କେବଳ ମହେନ୍ଦ୍ର ସିଂ ଧୋନୀ ଖେଳୁଛନ୍ତି। ସମସ୍ତଙ୍କ ସମୟ ଶେଷ ହୋଇଯାଇଛି। ଏଣୁ କୌଣସି ଦୁଃଖ ନାହିଁ’’ ବୋଲି ମୁନାଫ କହିଛନ୍ତି। ଦୁବାଇରେ ହେବାକୁ ଥିବା ଟି୧୦ ଲିଗ୍‌ରେ ମୁନାଫ ଖେଳିବେ। କ୍ରିକେଟରୁ ଅବସର ପରେ କୋଚିଂରେ କ୍ୟାରିୟର କରିବାକୁ ଇଚ୍ଛା ପ୍ରକାଶ କରିଛନ୍ତି। ଜାତୀୟ ଦଳ ପକ୍ଷରୁ ବହୁତ ବର୍ଷ ହେଲା ଖେଳି ନ ଥିଲେ ମଧ୍ୟ ଅବସର ନିଷ୍ପତ୍ତି ନେବା ସହଜ ନ ଥିଲା। ୩୫ ବର୍ଷୀୟ କ୍ରିକେଟର ଜାତୀୟ ଦଳ ପାଇଁ ଅନ୍ତିମ ଥର ଲାଗି ୨୦୧୧ ଇଂଲଣ୍ଡ ବିପକ୍ଷରେ ଖେଳିଥିଲେ। ଏକଦା ଦେଶର ଦ୍ରୁତତମ ବୋଲର ଭାବେ ଗଣାଯାଉଥିବା ମୁନାଫ ଜାତୀୟ ଦଳ ପକ୍ଷରୁ ୧୩ ଟେଷ୍ଟ, ୭୦ ଦିନିକିଆ ଓ ୩ ଟି୨୦ ମ୍ୟାଚ୍ ଖେଳିଥିଲେ। ସେ ମୋଟ ଉପରେ ୧୨୫ ଉଇକେଟ ନେଇଛନ୍ତି। ସେ ଆଇପିଏଲରେ ମୁମ୍ବାଇ ଇଣ୍ଡିଆନ୍ସ, ରାଜସ୍ଥାନ ରୟାଲ୍ସ ଓ ଗୁଜରାଟ ଲାୟନ୍ସ ପକ୍ଷରୁ ଖେଳିଥିଲେ। ଧୋନୀଙ୍କ ନେତୃତ୍ୱାଧୀନ ବିଶ୍ୱକପ୍ ଚାମ୍ପିୟନ ଭାରତୀୟ ଦଳର ସେ ଅନ୍ୟତମ ସଦସ୍ୟ ଥିଲେ।

କେନ୍ଦ୍ରୀୟ ବିଦ୍ୟାଳୟ-୪ ଚାମ୍ପିୟନ

ଭୁବନେଶ୍ୱର, ୧୦।୧୧(ସ୍ପୋର୍ଟ୍ସ ବ୍ୟୁରୋ)

ଚାମ୍ପିୟନ୍ କେନ୍ଦ୍ରୀୟ ବିଦ୍ୟାଳୟ-୪ ଦଳର ଖେଳାଳିମାନେ ଅତିଥିଙ୍କଠାରୁ ପୁରସ୍କାର ଗ୍ରହଣ କରୁଛନ୍ତି।

ରୋଟାରୀ କ୍ଲବ ଅଫ୍ ଭୁବନେଶ୍ୱର ସେଣ୍ଟିନିଆଲ ଏବଂ ଓଡ଼ିଶା ମହାଲେଖାକାର କାର୍ଯ୍ୟାଳୟର କାର୍ଯ୍ୟରତ ଭଲିବଲ ଖେଳାଳିଙ୍କ ସୌଜନ୍ୟରେ ସ୍ଥାନୀୟ ନିୟୁ ଏ.ଜି. କଲୋନୀ ଭଲିବଲ ଗ୍ରାଉଣ୍ଡରେ ଅନୁଷ୍ଠିତ ପ୍ରଥମ ଆନ୍ତଃ ବିଦ୍ୟାଳୟ ଭଲିବଲ ଟୁର୍ନାମେଣ୍ଟ ଉଦ୍‌ଯାପିତ ହୋଇଯାଇଛି। ଏଥିରେ କେନ୍ଦ୍ରୀୟ ବିଦ୍ୟାଳୟ (କେ.ଭି.)-୪ ଚାମ୍ପିୟନ ହୋଇଛି। ଫାଇନାଲ ମ୍ୟାଚ୍‌ରେ କେନ୍ଦ୍ରୀୟ ବିଦ୍ୟାଳୟ-୪ ୨-୦ (୨୫-୧୯, ୨୫-୨୦) ସେଟ୍‌ରେ ସେଣ୍ଟ ଜାଭିୟର ହାଇସ୍କୁଲ (ଖଣ୍ଡଗିରି)କୁ ପରାସ୍ତ କରିଛି। ସେହିଭଳି ୩ୟ ଓ ୪ର୍ଥ ସ୍ଥାନ ପାଇଁ ଅନୁଷ୍ଠିତ ମ୍ୟାଚ୍‌ରେ ବିକାଶ ରେସିଡେନ୍ସିଆଲ ସ୍କୁଲ ୨-୦ ସେଟ୍‌ରେ ଓଡିଏମ୍ ସ୍କୁଲକୁ ହରାଇଛି। ଏଥିପୂର୍ବରୁ ଖେଳାଯାଇଥିବା ସେମିଫାଇନାଲ ମ୍ୟାଚ୍‌ରେ କେ.ଭି. ନଂ-୪ ୨-୦ ସେଟ୍‌ରେ ବିକାଶ ରେସିଡେନ୍ସିଆଲ ସ୍କୁଲକୁ ଏବଂ ସେଣ୍ଟ ଜାଭିୟର ୨-୦ ସେଟ୍‌ରେ ଓଡିଏମ୍‌କୁ ପରାସ୍ତ କରି ଫାଇନାଲରେ ପ୍ରବେଶ କରିଥିଲେ।

ଉଦ୍‌ଯାପନୀ ଉତ୍ସବରେ ଭୁବନେଶ୍ୱର ରୋଟାରୀ ଗଭର୍ନର ଭବାନୀ ପ୍ରସାଦ ଚୌଧୁରୀ, ଭେଟେରାନ ଫୁଟ୍‌ବଲ ଖେଳାଳି ପ୍ରଫୁଲ୍ଲ କୁମାର ମିଶ୍ର ଅତିଥିଭାବେ ଯୋଗଦେଇ ପୁରସ୍କାର ବିତରଣ କରିଥିଲେ। ଚାମ୍ପିୟନ ଦଳକୁ ଟ୍ରଫି ସହ ୩ ହଜାର, ରନର୍ସଅପ୍ ଦଳକୁ ଟ୍ରଫି ସହ ଦୁଇ ହଜାର ଏବଂ ୩ୟ ସ୍ଥାନ ହାସଲ କରିଥିବା ବିକାଶ ରେସିଡେନ୍ସିଆଲ ସ୍କୁଲକୁ ମାନପତ୍ର ସହ ଏକ ହଜାର ଟଙ୍କା ପ୍ରଦାନ କରାଯାଇଥିଲା।

ଭୁବନେଶ୍ୱର ଆନ୍ତଃ ବିଦ୍ୟାଳୟ ଭଲିବଲ୍

ଅନ୍ୟମାନଙ୍କ ମଧ୍ୟରେ ବରିଷ୍ଠ ଭଲିବଲ ଖେଳାଳି ରାଜେନ୍ଦ୍ର କୁମାର ତ୍ରିପାଠୀ, ସୁଦର୍ଶନ ପଟ୍ଟନାୟକ, ରମାକାନ୍ତ ମିଶ୍ର, ଏସ୍.ଏସ୍. ମହାନ୍ତି, ଚନ୍ଦ୍ରଶେଖର ପାତ୍ର, ଆଶୁତୋଷ ବର୍ମା, ଅନିଲ କୁମାର ଦାସ, ରୋଟାରୀ କ୍ଲବର ଉଭ-ଗଭର୍ନର ସୁନ୍ତ ମହାପାତ୍ର, ସଭାପତି ରୋଟାରିୟାନ ଶୁଭକାନ୍ତ ସାମନ୍ତସିଂହାର, ସାକ୍ୟସିଂ ଷଡ଼ଙ୍ଗୀ, ଆଦିତ୍ୟ ବଲ୍ଲଭ ମହାନ୍ତି, ରଞ୍ଜିତ ସାମନ୍ତରାୟ, ପ୍ରଭାତ ମହାନ୍ତି, ଶୁଭକାନ୍ତ ପାଢ଼ୀ, ଶିଶିର ମହାପାତ୍ର, ଭବାନୀ ପାଇକରାୟ ପ୍ରମୁଖ ଉପସ୍ଥିତ ରହିଥିଲେ। ସେମିଫାଇନାଲ ଓ ଫାଇନାଲ ମ୍ୟାଚ୍‌କୁ ଅବନୀକାନ୍ତ ଗିରି, ରାଜେଶ ସାହୁ, ବୈଦ୍ୟନାଥ ଦାସ, ବିଶ୍ୱନାଥ ଦାସ, ମାନଭଞ୍ଜନ ସାହୁ, ବିରଞ୍ଚିବିଶ୍ୱାଳ ଓ ରମାକାନ୍ତ ପଟ୍ଟନାୟକ ପରିଚାଳନା କରିଥିଲେ।

କ୍ରୀଡ଼ାର ବିକାଶ ପାଇଁ ଏମ୍‌ଓୟୁ ସ୍ୱାକ୍ଷର କରିବେ ରାଜ୍ୟ ସରକାର

ଭୁବନେଶ୍ୱର, ୧୦।୧୧ (ସ୍ପୋର୍ଟ୍ସ ବ୍ୟୁରୋ)

ଓଡ଼ିଶାରେ କ୍ରୀଡ଼ାର ବିକାଶ ଏବଂ ରାଜ୍ୟର ପ୍ରତିଭାସମ୍ପନ୍ନ କ୍ରୀଡ଼ାବିତ୍‌ମାନଙ୍କୁ ସହାୟତା ଲାଗି କେତେକ ଅଗ୍ରଣୀ ଶିଳ୍ପ ସଂସ୍ଥା ଆଗଭର ହୋଇଛନ୍ତି। ଏହି ପରିପ୍ରେକ୍ଷୀରେ ସୋମବାର ସ୍ଥାନୀୟ କଳିଙ୍ଗ ଷ୍ଟାଡିୟମଠାରେ ଓଡ଼ିଶା ସରକାର ଏବଂ ଏହି ଶିଳ୍ପସଂସ୍ଥାଗୁଡ଼ିକ ମଧ୍ୟରେ ବୁଝାମଣାପତ୍ର (ଏମଓୟୁ) ସ୍ୱାକ୍ଷରିତ ହେବ। ୟୁଥ୍ ସ୍ପୋର୍ଟ୍ସ ଆଥ୍‌ଲେଟିକ୍ସ ମୂଳଦୁଆ ପ୍ରତିଷ୍ଠା ଲାଗି ରିଲାଏନ୍ସ ଇଣ୍ଡଷ୍ଟ୍ରିଜ; ଫୁଟ୍‌ବଲ ଓ ସନ୍ତରଣ ପାଇଁ ଜେଏସ୍‌ଡବ୍ଲ୍ୟୁ ଗ୍ରୁପ୍; ବ୍ୟାଡ୍‌ମିଣ୍ଟନ ପାଇଁ ଡାଲମିଆ ଭାରତ ଗ୍ରୁପ୍; ଭାରୋତ୍ତୋଳନ ପାଇଁ ଆହଲୁୱାଲିଆ ଗ୍ରୁପ୍; ଶୁଟିଂ ପାଇଁ ଆଦିତ୍ୟ ବିର୍ଲା ଗ୍ରୁପ୍ ଏବଂ ହକି ପାଇଁ ଟାଟା ଗ୍ରୁପ୍ ସହିତ ବୁଝାମଣାପତ୍ର ସ୍ୱାକ୍ଷରିତ ହେବାର କାର୍ଯ୍ୟକ୍ରମ ରହିଛି। ଏହି ପରିପ୍ରେକ୍ଷୀରେ ମୁଖ୍ୟମନ୍ତ୍ରୀ ନବୀନ ପଟ୍ଟନାୟକ ତାଙ୍କ ପ୍ରତିକ୍ରିୟାରେ କହିଛନ୍ତି କ୍ରୀଡ଼ା ସଂସ୍କୃତିର ପ୍ରସାର କ୍ଷେତ୍ରରେ ଶିଳ୍ପ ସଂସ୍ଥାଗୁଡ଼ିକ ଆଗେଇ ଆସିବା ସ୍ୱାଗତଯୋଗ୍ୟ। ମିଳିତ ଉଦ୍ୟମ ଦ୍ୱାରା ଆମେ ବିଶ୍ୱର ଅନ୍ୟତମ ଶ୍ରେଷ୍ଠ କ୍ରୀଡ଼ା ହବ୍ ପ୍ରତିଷ୍ଠା କରିପାରିବା। ଅନ୍ୟପକ୍ଷରେ ରାଜ୍ୟ କ୍ରୀଡ଼ା ମନ୍ତ୍ରୀ ଚନ୍ଦ୍ରସାରଥି ବେହେରା କହିଛନ୍ତି, ଏମ୍‌ଓୟୁ ଦ୍ୱାରା କ୍ରୀଡ଼ା ପ୍ରତି ଯୁବକମାନଙ୍କର ଆଗ୍ରହ ବୃଦ୍ଧି ପାଇବ। ସୋମବାର ଏମ୍‌ଓୟୁ ସ୍ୱାକ୍ଷରିତ ହେବା ସାଙ୍ଗକୁ ମୁଖ୍ୟମନ୍ତ୍ରୀ ଏବଂ ଇଣ୍ଟରନ୍ୟାଶନାଲ ହକି ଫେଡେରେଶନ (ଏଫ୍‌ଆଇଏଚ୍) ସଭାପତିଙ୍କ ଦ୍ୱାରା ପୁରୁଷ ହକି ବିଶ୍ୱକପ୍ ୨୦୧୮ ଟ୍ରଫି ଉନ୍ମୋଚନ ହେବ।

ଭାରତର ବିଜୟ ଅଭିଯାନ

ହରମନପ୍ରୀତଙ୍କ ଶତକ

ଗୁୟାନା, ୧୦।୧୧ (ପି.ଟି.)

ମହିଳା ଟି୨୦ ବିଶ୍ୱକପ୍‌ର ଷଷ୍ଠ ସଂସ୍କରଣ ୱେଷ୍ଟଇଣ୍ଡିଜ୍‌ରେ ଶୁକ୍ରବାରଠାରୁ ଆରମ୍ଭ ହୋଇଛି। ଉଦ୍‌ଘାଟନୀ ମ୍ୟାଚ୍‌ରେ ଭାରତ ଓ ନ୍ୟୁଜିଲାଣ୍ଡ ପରସ୍ପରକୁ ଭେଟିଥିଲେ। ଅଧିନାୟିକା ହରମନପ୍ରୀତ କୌର୍‌ଙ୍କ ରେକର୍ଡ ଶତକୀୟ ପାଳି ବଳରେ ଭାରତ ୩୪ ରନରେ ନ୍ୟୁଜିଲାଣ୍ଡକୁ ହରାଇ ବିଜୟ ଅଭିଯାନ ଆରମ୍ଭ କରିଛି। ଟସ୍ ଜିତି ଭାରତ ପ୍ରଥମେ ବ୍ୟାଟିଂ କରି ନିର୍ଦ୍ଧାରିତ ୨୦ ଓଭରରେ ୫ ଉଇକେଟ ହରାଇ ୧୯୪ ରନ ସଂଗ୍ରହ କରିଥିଲା। ଜବାବରେ ନ୍ୟୁଜିଲାଣ୍ଡ ୨୦ ଓଭରରେ ୯ ଉଇକେଟ ହରାଇ ୧୬୦ ରନରେ ସୀମିତ ରହି ପରାଜୟ ବରଣ କରିଛି।

ଏଥିସହିତ ହରମନପ୍ରୀତ ପ୍ରଥମ ଭାରତୀୟ ମହିଳା କ୍ରିକେଟର ଭାବେ ଟି୨୦ ଶତକ ହାସଲ କରିବାର ଗୌରବ ଅର୍ଜନ କରିଛନ୍ତି। ୨୯ ବର୍ଷୀୟା ହରମନପ୍ରୀତ୍ ୪୯ଟି ବଲ ଖେଳି ଶତକ ହାସଲ କରିଥିଲେ। ତେବେ ସେ ୫୧ଟି ବଲ୍ ଖେଳି ୭ ଚୌକା ଓ ୮ ଛକା ସହ ୧୦୩ ରନର ଶତକୀୟ ପାଳି ଖେଳି ଆଉଟ ହୋଇଥିଲେ। ମ୍ୟାଚ୍ ବିଜୟୀ ଇନିଂସ ପାଇଁ ହରମନପ୍ରୀତଙ୍କୁ ପ୍ଲେୟାର ଅଫ୍ ଦି ମ୍ୟାଚ୍ ବିବେଚିତ କରାଯାଇଥିଲା।

୧୯୫ ରନ ଟାର୍ଗେଟର ପିଛା କରି ନ୍ୟୁଜିଲାଣ୍ଡ ଭଲ ଆରମ୍ଭ କରିଥିଲେ ମଧ୍ୟ ପରେ ବିପର୍ଯ୍ୟୟର ସମ୍ମୁଖୀନ ହୋଇଥିଲା। ପ୍ରଥମ ଉଇକେଟ ଯୋଡିରେ ଦୁଇ ଓପନର ସୁଜି ବେଟ୍ସ ଓ ଆନ୍ନା ପିଟରସନ ୫୨ ରନ ସଂଗ୍ରହ କରିଥିଲେ। ପିଟରସନ ୧୪ ରନ କରି ଆଉଟ ହେବା ପରେ ନ୍ୟୁଜିଲାଣ୍ଡ ଇନିଂସ ଭୁଶୁଡ଼ି ପଡିଥିଲା। ସୁଜି ବେଟ୍ସ ୫୦ ବଲରୁ ୮ ଚୌକା ସହ ୬୭ ରନ ସଂଗ୍ରହ କରିଥିଲେ। ବୋଲିଂରେ ଭାରତ ତରଫରୁ ପଦାର୍ପଣ କରିଥିବା ଅଫ୍ ସ୍ପିନର ଦୟାଲାନ ହେମଲତା ଓ ପୁନମ ଯାଦବ ୩ଟି ଲେଖାଏ, ରାଧା ଯାଦବ ୨ ଓ ଅରୁନ୍ଧତୀ ରେଡ୍ଡୀ ଗୋଟିଏ ଉଇକେଟ ହାସଲ କରିଥିଲେ।

ପୂର୍ବରୁ ପ୍ରଥମେ ବ୍ୟାଟିଂ କରିବାକୁ ନିଷ୍ପତ୍ତି ନେଇଥିବା ଭାରତର ଟପ୍ ଅର୍ଡରର ବିପର୍ଯ୍ୟୟ ଘଟିଥିଲା। ମାତ୍ର ୪୦ ରନରେ ଭାରତ ୩ ଉଇକେଟ ହରାଇଥିଲା। ଓପନର ତଥା ଉଇକେଟ କିପର ତାନିଆ ଭାଟିଆ ୯, ଅନ୍ୟତମ ଓପନର ସ୍ମୃତି ମନ୍ଧାନା ୨ ଓ ଦୟାଲାନ ହେମଲତା ୧୫ ରନ କରି ପ୍ୟାଭିଲିୟନ ଫେରିଥିଲେ। ତେବେ ଚତୁର୍ଥ ଉଇକେଟ ଯୋଡିରେ ହରମନପ୍ରୀତ ଓ ଜେମିମା ରୋଡ୍ରିଗୁଏଜ୍ ୧୩୪ ରନ ସଂଗ୍ରହ କରି ସ୍ଥିତି ସମ୍ଭାଳିବା ସହ ଦଳ ପାଇଁ ବଡ଼ ସ୍କୋର ହାସଲ କରିବାର ସୁଯୋଗ ସୃଷ୍ଟି କରିଥିଲେ। ରୋଡ୍ରିଗୁଏଜ୍ ୪୫ଟି ବଲ ଖେଳି ୭ ଚୌକା ସହ ୫୯ ରନ କରି ଆଉଟ ହୋଇଥିଲେ। ଏହା ପରେ ହରମନପ୍ରୀତ ଶତକୀୟ ପାଳି ଖେଳି ପ୍ୟାଭିଲିୟନ ଫେରିଥିଲେ। ବେଦା କ୍ରିଷ୍ଣମୂର୍ତ୍ତି ୨ ଓ ରାଧା ଯାଦବ ବିନାସ୍କୋର କରି ଅପରାଜିତ ରହିଥିଲେ। ବୋଲିଂରେ ନ୍ୟୁଜିଲାଣ୍ଡ ତରଫରୁ ଲି ତାହୁହୁ ୨, ଜେସ୍ ୱାଟ୍‌କିନ୍, ଲେ କାସ୍ପେରେକ, ସୋଫି ଡିଭାଇନ ଗୋଟିଏ ଲେଖାଏ ଉଇକେଟ ହାସଲ କରିଥିଲେ।

ସଂକ୍ଷିପ୍ତ ସ୍କୋର

ଭାରତ ୨୦ ଓଭରରେ ୧୯୪/୫ (ହରମନପ୍ରୀତ- ୧୦୩, ରୋଡ୍ରିଗୁଏଜ୍- ୫୯, ତାହୁହୁ- ୨/୧୮)। ନ୍ୟୁଜିଲାଣ୍ଡ ୨୦ ଓଭରରେ ୧୬୦/୯ (ସୁଜି-୬୭, ପୁନମ- ୩/୩୩, ହେମଲତା- ୩/୨୬, ରାଧା- ୨/୩୧, ରେଡ୍ଡୀ- ୧/୩୬)।

■ ସର୍ବଭାରତୀୟ ମଳୟ ମୁର୍ମୁ ଦିବାରାତ୍ର ଟି୨୦ ଦ୍ୱିତୀୟ ଦିବସ

ମର୍ନିଂଷ୍ଟାର, କଳିଙ୍ଗ କ୍ଲବ ବିଜୟୀ

ବାଲେଶ୍ୱର ଅଫିସ,୧୦।୧୧

ବାଲେଶ୍ୱର ପରମିଟ୍ ପଡ଼ିଆରେ କ୍ଲବ ‘ୟୁ ଆଣ୍ଡ ମି’ ପକ୍ଷରୁ ଆୟୋଜିତ ସର୍ବଭାରତୀୟ ଦିବାରାତ୍ର ଟି-୨୦ କ୍ରିକେଟ ଟୁର୍ନାମେଣ୍ଟ ଶନିବାର ଦ୍ୱିତୀୟ ଦିବସରେ ୨ଟି ପର୍ଯ୍ୟାୟରେ ଦୁଇଟି ମ୍ୟାଚ ଅନୁଷ୍ଠିତ ହୋଇଥିଲା। ପ୍ରଥମ ପର୍ଯ୍ୟାୟରେ ବାଲେଶ୍ୱର ମର୍ନିଂଷ୍ଟାର ଏବଂ ବାଲେଶ୍ୱର ରକି କ୍ଲବ, ଦ୍ୱିତୀୟ ପର୍ଯ୍ୟାୟରେ ବାରିପଦା କଳିଙ୍ଗ କ୍ଲବ ଏବଂ ଯାଜପୁର ଇଲେଭେନ ଷ୍ଟାର ମଧ୍ୟରେ ଅନୁଷ୍ଠିତ ହୋଇଥିଲା।

ଅଜୟ, ରୂପମ୍ ମ୍ୟାନ୍ ଅଫ୍ ଦି ମ୍ୟାଚ୍

ପ୍ରଥମ ମ୍ୟାଚ୍‌ରେ ମର୍ନିଂଷ୍ଟାର ଟସ୍ ଜିତି ରକି କ୍ଲବ୍‌କୁ ବ୍ୟାଟିଂ ପାଇଁ ନିମନ୍ତ୍ରଣ କରିଥିଲା। ନିର୍ଦ୍ଧାରିତ ୨୦ ଓଭର୍‌ରେ ରକି କ୍ଲବ ୬ଟି ଉଇକେଟ୍ ହରାଇ ୧୫୪ ରନ୍ କରିଥିଲା। ଦଳ ତରଫରୁ ମୁବାରକ ୫୩, ଏସ୍.କେ. ଆକ୍ରାମ ୪୪ ରନ୍ କରିଥିବା ବେଳେ ମର୍ନିଂଷ୍ଟାର ପକ୍ଷରୁ ଅହିତୋଷ ଦାସ ୨ଟି ଉଇକେଟ୍ ନେଇଥିଲେ। ଜବାବରେ ମର୍ନିଂଷ୍ଟାର ୧୮.୪ ଓଭରରେ ୫ ଉଇକେଟ୍ ହରାଇ ନିଜର ବିଜୟ ଲକ୍ଷ୍ୟ ହାସଲ କରିନେଇଥିଲା। ଦଳ ତରଫରୁ ଅଜୟ ପ୍ରଧାନ ୪୨, ଖଗେଶ ମିଶ୍ର ୨୭ ଏବଂ ଅରିନ୍ଦମ ଚକ୍ରବର୍ତ୍ତୀ ୨୯ ରନ କରିଥିଲେ। ରକି କ୍ଲବ ପକ୍ଷରୁ ଅମିତ୍ ରାଉତ ଓ ପ୍ରକାଶ ଦାସ ୨ଟି ଲେଖାଏ ଉଇକେଟ୍ ନେଇଥିଲେ। ଅଜୟ ପ୍ରଧାନଙ୍କୁ ମ୍ୟାନ୍ ଅଫ୍ ଦି ମ୍ୟାଚ୍ ଘୋଷଣା କରାଯାଇଥିଲା।

ଅଜୟ ପ୍ରଧାନ

ରୂପମ ମହାନ୍ତି

ସେହିପରି ଦ୍ୱିତୀୟ ମ୍ୟାଚ୍‌ରେ କଳିଙ୍ଗ କ୍ଲବ ଟସ୍ ଜିତି ଫିଲ୍ଡିଂ ନିଷ୍ପତ୍ତି ନେଇଥିଲା। ଇଲେଭେନ ଷ୍ଟାର ପ୍ରଥମେ ବ୍ୟାଟିଂ କରି ୨୦ ଓଭରରେ ସମସ୍ତ ଉଇକେଟ୍ ହରାଇ ୧୬୨ ରନ୍ କରିଥିଲା। ଦଳ ପକ୍ଷରୁ ଅଭିଷେକ ରାଉତରାଏ ୨୫, ବି. ପ୍ରଧାନ ୨୩ ରନ୍ କରିଥିବା ବେଳେ କଳିଙ୍ଗ କ୍ଲବ ତରଫରୁ ସତ୍ୟନାରାୟଣ ଜୀଉ, ଦେବାଶିଷ ମହାନ୍ତି ୨ଟି ଲେଖାଏ ଉଇକେଟ୍ ନେଇଥିଲେ। ୧୬୩ ରନ୍ ବିଜୟ ଲକ୍ଷ୍ୟ ନେଇ କଳିଙ୍ଗ କ୍ଲବ ପଡ଼ିଆକୁ ଓହ୍ଲାଇ ୧୭.୩ ଓଭରରେ ୪ଉଇକେଟ୍ ହରାଇ ବିଜୟ ଲକ୍ଷ୍ୟ ହାସଲ କରିନେଇଥିଲା। କ୍ଲବ ପକ୍ଷରୁ ରୂପମ୍ ମହାନ୍ତି ଧୂଆଁଧାର ବ୍ୟାଟିଂ କରି ୪୬ ବଲ୍‌ରେ ୮୧ ରନ୍ ଓ ଦେବାଶିଷ ମହାନ୍ତି ୩୬ ରନ୍ କରିଥିଲେ। ଇଲେଭେନ୍ ଷ୍ଟାର ତରଫରୁ ଦିଲୀପ ପଣ୍ଡା ଓ ରାଜା ଧଳ ୨ଟି ଲେଖାଏ ଉଇକେଟ୍ ନେଇଥିଲେ। ରୂପମ୍ ମହାନ୍ତିଙ୍କୁ ମ୍ୟାନ୍ ଅଫ୍ ଦି ମ୍ୟାଚ୍ ଘୋଷଣା କରାଯାଇଥିଲା। ରାଜେଶ ମହାପାତ୍ର, ଅଶ୍ୱିନୀ ସାମଲ, ଗିରିଜା ସାହୁ ଓ ଶାନ୍ତନୁ ଦାସ ମ୍ୟାଚ୍ ପରିଚାଳନା କରିଥିଲେ।

ଧରିତ୍ରୀ
DHARITRI
www.orissakhabar.com/ www.dharitri.com ପୃଷ୍ଠା ୧୬ Press Regd. No. ORIORI/2011/36305 Postal Regd. No. BN/42/18-20. ରାୟଗଡ଼ା, ରବିବାର, ନଭେମ୍ବର ୧୧/୨୦୧୮ Rayagada, Sunday, November 11/ 2018

ସଂକ୍ଷେପରେ

ବିବାଦ ତୁଟିଲା: ରାମାଗୁଡ଼ାରେ ହେବ ଗୋଦାମ ଗୃହ

ମାଥିଲି, ୧୦।୧୧ (ଡି.ଏନ.ଏ)- ମାଲକାନଗିରି ଜିଲା ମାଥିଲି ବ୍ଲକ ଅନ୍ତର୍ଗତ ଦଳପତିଗୁଡା ପଞ୍ଚାୟତରେ ଗୋଦାମ ଗୃହ ନିର୍ମାଣକୁ ନେଇ ଲାଗି ରହିଥିବା ବିବାଦ ଏକପ୍ରକାର ସମାଧାନ ହୋଇଛି। ରାମାଗୁଡାରେ ଏହି ଗୋଦାମ ଗୃହ ନିର୍ମାଣ ହେବାକୁ ଏକ ବୈଠକରେ ନିଷ୍ପତ୍ତି ହୋଇଛି। ଶନିବାର ଉପ ଜିଲାପାଳଙ୍କ ନିର୍ଦ୍ଦେଶରେ ପଞ୍ଚାୟତ କାର୍ଯ୍ୟାଳୟ ପରିସରରେ ହୋଇଥିବା ଜରୁରୀ ବୈଠକ ବସିଥିଲା। ଏଥିରେ ଆରଏମସି ସେକ୍ରେଟାରୀ ଗୁରୁଚରଣ ନାୟକ, ସୁପରଭାଇଜର ଉଦୟଭାନୁ ପାତ୍ର, ଧୋବୁଲୁ କୁମ୍ଭେ, ପିଇଓ ମଦନମୋହନ ସିଂ, ସମସ୍ତ ୱାର୍ଡମେମ୍ବର ଉପସ୍ଥିତ ଥିଲେ। ସରପଞ୍ଚ ଡମୁ ନାୟକ ଏଥିରେ ସଭାପତିତ୍ୱ କରିଥିଲେ। । ପଞ୍ଚାୟତର ୧୨ଟି ୱାର୍ଡର ସଭ୍ୟମାନଙ୍କ ମତାମତ ଲୋଡିବା ପରେ ୧୦ ଜଣ ୱାର୍ଡ ସଭ୍ୟ ରାମାଗୁଡାଠାରେ ଗୋଦାମ ଗୃହ କରିବାକୁ ପ୍ରସ୍ତାବ ଦେଇଥିଲେ। ଅନ୍ୟ ୨ଜଣ ୱାର୍ଡସଭ୍ୟ ସନାଧର ପେଦା ଓ ମଞ୍ଜୁ ଗୌଡ ଦଳପତିଗୁଡାରେ କରିବାକୁ ପ୍ରସ୍ତାବ ଦେଇଥିଲେ । ସରକାରୀ ଜାଗା ଆବଶ୍ୟକ ଅନୁସାରେ ଥିବା ଓ ପଞ୍ଚାୟତର ମଝି ହେଉଥିବାରୁ ରାମାଗୁଡା ଗ୍ରାମରେ ଗୋଦାମ ଗୃହ ନିର୍ମାଣ କରିବାକୁ ନିଷ୍ପତ୍ତି ହୋଇଥିଲା । ଗୋଦାମ ଗୃହ ନିର୍ମାଣ ଉପରେ ଉପ ଜିଲାପାଳଙ୍କ ନିଷ୍ପତ୍ତି ହିଁ ଚୂଡାନ୍ତ ବୋଲି ତହସିଲଦାର ମାଘବନ ବାଗ କହିଛନ୍ତି ।

■ ଉଦ୍ୟୋଗୀ ବିକାଶ ତାଲିମ କାର୍ଯ୍ୟକ୍ରମ

ନିୟମ ଉଲ୍ଲଂଘନ କରି ବାହାର ଏନ୍‌ଜିଓକୁ କାମ

ମାଥିଲି, ୧୦।୧୧ (ଡି.ଏନ.ଏ.)

କାର୍ଯ୍ୟକ୍ରମରେ ମଞ୍ଚାସୀନ ଅତିଥି ।

■ ନିୟମ ମୁତାବକ ହୋଇନାହିଁ ବିଜ୍ଞାପନ
■ ଜିଲାପାଳଙ୍କ ଅଜାଣତରେ ଚାଲିଛି ଏନ୍‌ଜିଓ
■ ବିଡିଓଙ୍କଠାରୁ ଅଣାଯାଇନି ଏନ୍‌ଓସି

କୋଟି କୋଟି ଟଙ୍କାର ପ୍ରକଳ୍ପ କାର୍ଯ୍ୟ ହାତକୁ ନେଇ ଠକି ଚାଲିଯାଉଛନ୍ତି ସ୍ୱେଚ୍ଛାସେବୀ ସଂସ୍ଥା (ଏନଜିଓ) । ଏ ନେଇ ମାଲକାନଗିରି ଜିଲାରେ ଅଭିଜ୍ଞତାର ଅଭାବ ନାହିଁ। ଏହା ସତ୍ତ୍ୱେ ପୁଣି ଏକ ବାହାର ଏନଜିଓକୁ କାମ ପ୍ରଦାନ କରାଯାଇଛି। ଏଥିଯୋଗୁ ସାଧାରଣରେ ପ୍ରତିକ୍ରିୟା ପ୍ରକାଶ ପାଇଛି। ଖବରରୁ ଜଣାପଡ଼ିଛି ମାଲକାନଗିରି ଜିଲା ମାଥିଲି ଉତ୍କଳମଣି ଗୋପବନ୍ଧୁ ଡିଗ୍ରୀ ମହାବିଦ୍ୟାଳୟରେ ଗତ ୮ ତାରିଖରୁ ଉଦ୍ୟୋଗୀ ବିକାଶ ତାଲିମ କାର୍ଯ୍ୟକ୍ରମ ଚାଲିଛି । ଆସନ୍ତା ୨୩ ପର୍ଯ୍ୟନ୍ତ ଏହା ଚାଲିବ । ଡିଗ୍ରୀ ମହାବିଦ୍ୟାଳୟର ୩୦ ଛାତ୍ରୀଛାତ୍ରଙ୍କୁ ନେଇ ଉଦ୍ୟୋଗୀ ବିକାଶ ଉପରେ ତାଲିମ ପ୍ରଦାନ କରାଯିବ । ମାଲକାନଗିରି ଜିଲା ଶିଳ୍ପକେନ୍ଦ୍ର ତରଫରୁ ଏହି ତାଲିମ କାର୍ଯ୍ୟକ୍ରମ ଆୟୋଜିତ ହୋଇଛି । ମାତ୍ର ତାଲିମ ପାଇଁ କଟକ ଅଞ୍ଚଳର ଓଡିଶା ପ୍ରୋଜେକ୍ଟ ଆଣ୍ଡ ମାର୍କେଟିଂ ଡେଭଲପମେଣ୍ଟ ସୋସାଇଟି (ଓପିଏମଡିସି) ନାମକ ଏକ ଏନଜିଓକୁ ଚୟନ କରାଯାଇଛି । ହେଲେ ଜିଲାରେ ଏହି ଏନଜିଓର କୌଣସି ଭିତ୍ତିଭୂମି ହୋଇନାହିଁ । ପୂର୍ବରୁ ଜିଲାରେ ଏହି ଏନଜିଓ କୌଣସି କାମ କରିନାହିଁ । ତେବେ ଅଭିଜ୍ଞତା କହି ଜିଲାପାଳଙ୍କ ଅଜାଣତରେ ଆଖିବୁଜି ଏପରି ଏନଜିଓ ହାତକୁ କାମ ଟେକିଦେବା ନେଇ ପ୍ରଶ୍ନ ଉଠିଛି । ଗାଇଡ ଲାଇନ ଅନୁସାରେ ଜିଲାରେ କାମ କରିବା ପାଇଁ ଏନଜିଓ ପ୍ରଥମେ ଏନଓସି ଏବଂ କ୍ଲିରାନ୍ସ ଆଣିବା କଥା। ଏନଜିଓ ସଂସ୍ଥା ପାଇଁ ଅଧ୍ୟକ୍ଷ ଦାୟିତ୍ୱରେ ଜିଲାପାଳ ରହିଛନ୍ତି । ତାଲିମ ବ୍ୟବସ୍ଥା ପାଇଁ ଚୟନ କରିବାକୁ ବିଭିନ୍ନ ଗଣମାଧ୍ୟମରେ ପ୍ରଥମେ ବିଜ୍ଞାପନ ଦେବାର ନିୟମ ରହିଛି । ପରବର୍ତ୍ତୀ ସମୟରେ ଏନଜିଓ ସଂସ୍ଥାଗୁଡିକ ଜିଲାରେ କାମ ପାଇଁ ଆବେଦନ କରିବେ। ଏନଜିଓ ସଂସ୍ଥାର ଜିଲା କମିଟିଙ୍କ ନିଷ୍ପତ୍ତି ପ୍ରକାରେ ସେଥିମଧ୍ୟରୁ ଗୋଟିଏ ଏନଜିଓକୁ ଚୟନ କରାଯିବ। ସେହି ସଂସ୍ଥା ପରବର୍ତ୍ତୀ ସମୟରେ କାମ କରିବ। ବ୍ଲକ କିମ୍ବା ଜିଲାରେ କାମ କରିବା ପାଇଁ ସ୍ଥାନୀୟ ବିଡିଓଙ୍କଠାରୁ ଏନଓସି ନେବାର ନିୟମ ରହିଛି । ପୂର୍ବରୁ ମାଥିଲି ବ୍ଲକରେ କାମ କରୁଥିବା ପୁରୀ ଜିଲାର ଓଡିଶି , କାଲିମେଳା ଅଞ୍ଚଳର ଆରଆରଏ ଏବଂ ଭୁବନେଶ୍ୱରର ଓରିଶା ନାମକ ଏନଜିଓ ସଂସ୍ଥା କୋଟି କୋଟି ଟଙ୍କା ଆତ୍ମସାତ କରି ଚାଲିଯାଇଥିବା ନଜିର ରହିଛି । ଓଡିଶି ନାମରେ ୯୨ ଲକ୍ଷ, ଓରିଶା ନାମରେ କୋଟି କୋଟି ଟଙ୍କା ଅର୍ଥ ହଡପ କରିଥିବା ଅଭିଯୋଗ ରହିଛି । ସେହିପରି ଅଧାରୁ କାମ ବନ୍ଦ କରି ଓରିଶା ସଂସ୍ଥା ଗାଏବ ହୋଇଯାଇଛି । ଏପରି ସ୍ଥିତିରେ ଅନ୍ୟ ଜିଲାର ଏନଜିଓ ଆସି ଜିଲାପାଳଙ୍କ ଅଜାଣତରେ କାମ କରୁଥିବା ପ୍ରଶ୍ନବାଚୀ ସୃଷ୍ଟି କରିଛି । ଏ ସମ୍ପର୍କରେ କିଛି ଜାଣି ନ ଥିବା ମାଲକାନଗିରି ଆଇପିଓ ବିମଲ କୁମାର କନ୍ଧୁଲାନା କହିଛନ୍ତି । ସେହିପରି ଜିଲାପାଳଙ୍କଠାରୁ କୌଣସି ଅନୁମୋଦନ ପତ୍ର ଆଣି ନ ଥିବା ମାଲକାନଗିରି ଜିଲା ଶିଳ୍ପକେନ୍ଦ୍ରର ଜେନେରାଲ ମ୍ୟାନେଜର ଗଣେଶ ବେହେରା କହିଛନ୍ତି । ଏନଜିଓ ସଂସ୍ଥାଗୁଡିକର ଅଧ୍ୟକ୍ଷ ଜିଲାପାଳଙ୍କ ଅଜାଣତରେ କାମ କରିବା ଘଟଣା ଏଥିରୁ ସ୍ପଷ୍ଟ ହେଉଛି । ତେବେ ଏଭଳି ଅନେକ ଏନଜିଓ ସଂସ୍ଥା ମାଥିଲି ବ୍ଲକରେ କାମ କରୁଥିଲେ ମଧ୍ୟ କାହା ନିକଟରେ ଖବର ନାହିଁ । ଖାଲି କାଗଜ କଲମରେ ଏନଜିଓ ଚାଲି କୋଟି କୋଟି ଟଙ୍କା ଅର୍ଥ ହେରଫେର ହେଉଥିବା ଚର୍ଚ୍ଚା ହେଉଛି । ଏଥିପ୍ରତି ଜିଲା ପ୍ରଶାସନ ଦୃଷ୍ଟି ଦେବାକୁ ସାଧାରଣରେ ଦାବି ହୋଇଛି ।

ମସଲା, ପାମ୍ପଡ ତିଆରି ପାଇଁ ପ୍ରଶିକ୍ଷଣ

ପାରଳାଖେମୁଣ୍ଡି, ୧୦।୧୧(ସ୍ୱ.ପ୍ର.)– ଗଜପତି ଜିଲା ପାରଳାଖେମୁଣ୍ଡିସ୍ଥିତ ଆନ୍ଧ୍ର ବ୍ୟାଙ୍କ ଗ୍ରାମୀଣ ଆତ୍ମନିଯୁକ୍ତି ତାଲିମ କେନ୍ଦ୍ରରେ ପାମ୍ପଡ, ଆଚାର ଓ ମସଲା ପାଉଡର ପ୍ରସ୍ତୁତି ସଂକ୍ରାନ୍ତ ତାଲିମ ଶିବିର ଉଦଘାଟିତ ହୋଇଛି। ଏହା ୧୦ଦିନ ଧରି ଚାଲିବ। ଶିବିରକୁ ଜିଲା ଅଗ୍ରଣୀ ବ୍ୟାଙ୍କ ପରିଚାଳକ ଦାମୋଦର ଉଗୁରସାଣ୍ଡି ଉଦଘାଟନ କରିଥିଲେ। କଠିନ ପରିଶ୍ରମ ଦ୍ୱାରା ଯେ କେହି ବ୍ୟକ୍ତି ସ୍ୱାବଲମ୍ବୀ ହୋଇ ଚଳିପାରିବେ ବୋଲି ସେ କହିଥିଲେ। ଜିଲାର ବିଭିନ୍ନ ଅଞ୍ଚଳରୁ ୩୨ଜଣ ମହିଳା ପ୍ରଶିକ୍ଷାର୍ଥୀ ଶିବିରରେ ଯୋଗଦେଇଛନ୍ତି। କାର୍ଯ୍ୟକ୍ରମକୁ କେନ୍ଦ୍ର ସଂଯୋଜକ ଦୀଲିପ କୁମାର ତନ୍ତୀ ପରିଚାଳନା କରିଥିବାବେଳେ କେନ୍ଦ୍ରର ନିର୍ଦ୍ଦେଶକ ଚିନ୍ତାମଣି ଭୂୟାଁ ଧନ୍ୟବାଦ ଦେଇଥିଲେ।

ସଚେତନତା ଶିବିର, ପଦଯାତ୍ରା

ଛାତ୍ରୀଛାତ୍ରଙ୍କ ବାହାରିଥିବା ସଚେତନତା ପଦଯାତ୍ରା ।

ମାଲକାନଗିରି,୧୦।୧୧(ଡି.ଏନ.ଏ.)

ଜାତୀୟ ଆଇନ ସେବା ପ୍ରାଧିକରଣ ଓ ରାଜ୍ୟ ଆଇନ ସେବା ପ୍ରାଧିକରଣ ନିର୍ଦ୍ଦେଶ ଅନୁସାରେ ମାଲକାନଗିରି ଜିଲା ଆଇନସେବା ପ୍ରାଧିକରଣ ପକ୍ଷରୁ ୯ରୁ୧୮ ତାରିଖ ପର୍ଯ୍ୟନ୍ତ ୧୦ ଦିନବ୍ୟାପୀ ଚାଲିବାକୁ ଥିବା ଆଇନ ସଚେତନତା ପ୍ରଚାର ଅଭିଯାନ ଶନିବାର ଆରମ୍ଭ ହୋଇଛି । ଏହି ଅବସରରେ ଆଇନ ସେବା ପ୍ରାଧିକରଣ ତରଫରୁ ଘଡେଇ ଆବାସିକ ବିଜ୍ଞାନ ମହାବିଦ୍ୟାଳୟ ପରିସରରୁ ଏକ ପଦଯାତ୍ରା ହୋଇଥିଲା। ପ୍ରାଧିକରଣ ଅଧ୍ୟକ୍ଷ ତଥା ଜିଲା ଜଜ୍ ମାନସ କୁମାର ମିଶ୍ର, ରେଜିଷ୍ଟ୍ରାର ହିମାଂଶୁ ଶେଖର ସିଂ, ବରିଷ୍ଠ ଦେବାନୀ ବିଚାରପତି ଜୀବଦାନନ୍ଦ ପାଢୀ, ପ୍ରାଧିକରଣ ସଚିବ ଅମରେନ୍ଦ୍ର ନାୟକ, ଉପଖଣ୍ଡ ବିଚାର ବିଭାଗ ଦଣ୍ଡାଧିକାରୀ ସୁଚେତା କୃପାଳିନୀ, ଓକିଲ ସଂଘ ସମ୍ପାଦକ ଲମ୍ବୋଧର ତୁରୁକ୍, ରିଟେନର ଶଶିଧର ମହାପାତ୍ର, କୋର୍ଟ ମ୍ୟାନେଜର ପ୍ରଣବ ପ୍ରଧାନ, ଘଡେଇ କଲେଜର ଅଧ୍ୟକ୍ଷ ଲିଙ୍ଗରାଜ ଭୂୟାଁ ପ୍ରମୁଖ ପଦଯାତ୍ରାରେ ସାମିଲ ହୋଇଥିଲେ। ଏହି ଅବସରରେ ଛାତ୍ରୀଛାତ୍ରଙ୍କୁ ଆଇନ ସେବା ପ୍ରାଧିକରଣ କାର୍ଯ୍ୟାବଳୀ, ଅଦାଲତ ସଚେତନତା, ସାକ୍ଷରତା ଶିବିର, ନିରନ୍ତର ଲୋକ ଅଦାଲତ ସମ୍ପର୍କରେ ଅତିଥିମାନେ ବୁଝାଇଥିଲେ। ପରେ ମହାବିଦ୍ୟାଳୟ ପରିସରରୁ ମୁଖ୍ୟ ରାସ୍ତା ଦେଇ ଏକ ସଚେତନତା ଶୋଭାଯାତ୍ରା ଏମ.ଭି.-୩ ଗ୍ରାମ ପର୍ଯ୍ୟନ୍ତ ଯାଇଥିଲା।

ନାବାଳିକା ଛାତ୍ରୀଙ୍କୁ ଅପହରଣ ଅଭିଯୋଗ

ମାଲକାନଗିରି,୧୦।୧୧(ଡି.ଏନ.ଏ.)

ମାଲକାନଗିରି ଜିଲା ସଦର ବ୍ଲକ ଗୌଡଗୁଡା ପଞ୍ଚାୟତ ଅଞ୍ଚଳର ଜଣେ ନାବାଳିକା ଛାତ୍ରୀ(୧୬)ଙ୍କୁ କେହି ଅପହରଣ କରି ନେଇଯାଇଥିବା ମାଲକାନଗିରି ଥାନାରେ ଶନିବାର ଅଭିଯୋଗ ହୋଇଛି । ନାବାଳିକାଙ୍କ ପରିବାର ପୋଲିସ ନିକଟରେ କରିଥିବା ଅଭିଯୋଗରେ ଦର୍ଶାଇଛନ୍ତି ଯେ, ତାଙ୍କ ଝିଅ ମାଲକାନଗିରି ସଦର ମହକୁମାସ୍ଥିତ ଏକ ବିଦ୍ୟାଳୟରେ ୧୦ମ ଶ୍ରେଣୀ ଯାଏ ପାଠ ପଢିଥିଲା। ୧୦ମରେ ଫେଲ ହେବାରୁ ଘରେ ରହି ପଢାପଢି କରୁଥିଲା । ପେଦାୱାଡା ପଞ୍ଚାୟତ ପୁଟୁଗାଁର ପ୍ରହ୍ଲାଦ ଦୋରା ନାମକ ଜଣେ ବ୍ୟକ୍ତି ତାଙ୍କ ଝିଅ ସହିତ ସବୁବେଳେ କଥାବାର୍ତ୍ତା ହୁଅନ୍ତି। ଗତ ମାସ ୨୮ରୁ ଝିଅ କେଉଁଆଡେ ଚାଲିଯାଇଛି। ପ୍ରହ୍ଲାଦ ମଧ୍ୟ ତାଙ୍କ ଗ୍ରାମରେ ନାହାନ୍ତି। ଝିଅକୁ ବିବାହ ପ୍ରଲୋଭନ ଦେଖାଇ ପ୍ରହ୍ଲାଦ ନେଇ ଯାଇଥିବା ପରିବାର ଲୋକେ ସନ୍ଦେହ କରୁଛନ୍ତି ବୋଲି ଉଲ୍ଲେଖ କରିଛନ୍ତି। ପୋଲିସ ୨୧୯/୧୮ରେ ମାମଲା ରୁଜୁ କରି ଅଭିଯୁକ୍ତଙ୍କୁ ଧରିବା ପାଇଁ ତନାଘନା ଚଲାଇଛି ବୋଲି ଆଇଆଇସି ସୌମେନ୍ଦୁ ଶେଖର ତ୍ରିପାଠୀ କହିଛନ୍ତି।

ଉନ୍ନୟନ କାର୍ଯ୍ୟ ସମୀକ୍ଷା କଲେ ଏମପି

ମାଥିଲି, ୧୦।୧୧ (ଡି.ଏନ.ଏ.)

ମାଲକାନଗିରି ଜିଲା ମାଥିଲି ବ୍ଲକ ଅନ୍ତର୍ଗତ କିଆଙ୍ଗଠାରେ ଶନିବାର ୬ ପଞ୍ଚାୟତର ଉନ୍ନୟନ କାର୍ଯ୍ୟ ଉପରେ ନବରଙ୍ଗପୁର ଏମପି ଇଂ. ବଳଭଦ୍ର ମାଝି ସମୀକ୍ଷା କରିଛନ୍ତି । ଏମପି ମାଝି ମାଲକାନଗିରି ଜିଲା ଗସ୍ତରେ ଆସି ମାଥିଲି ବ୍ଲକର ମହୁପଦର, କମାରପାଲି, କିଆଙ୍ଗ, କର୍ତ୍ତନପାଲି, ସାଲିମି, ଟେମ୍ପୁପାଲି ଆଦି ପଞ୍ଚାୟତର ଉନ୍ନୟନ କାର୍ଯ୍ୟ ସମ୍ପର୍କରେ ବିଭାଗୀୟ ଅଧିକାରୀଙ୍କ ସହିତ ଆଲୋଚନା କରିଥିଲେ। କମାରପାଲି ପର୍ଯ୍ୟନ୍ତ ଚାଲୁଥିବା ରାସ୍ତା କାମ ଶୀଘ୍ର ସାରିବାକୁ ଏମପି ମାଝି ନିର୍ଦ୍ଦେଶ ଦେଇଥିଲେ । ପାନୀୟ ଜଳ ସମସ୍ୟା, ଜଙ୍ଗଲଜମି ପଟ୍ଟା, ରାଶନ କାର୍ଡ ଆଦି ସମ୍ପର୍କରେ ମଧ୍ୟ ବିଭାଗୀୟ ଅଧିକାରୀଙ୍କ ସହିତ ଆଲୋଚନା କରିଥିଲେ। ବିଡିଓ ଆଶିଷ କୁମାର ଭୋଇ, ଏବିଡିଓ ସରୋଜ କୁମାର ପ୍ରଧାନ, ଜିଲା ପରିଷଦର ପୂର୍ବତନ ଅଧ୍ୟକ୍ଷା ପଦ୍ମିନୀ ମୁଦୁଲି, ଏମପି ପ୍ରତିନିଧି ଉଦୟନାଥ ମାଦ୍ରୀ, ଜିଲା ପରିଷଦ ସଭ୍ୟ କୁଶ ତାତିଙ୍କ ସମେତ ୬ ପଞ୍ଚାୟତର ସରପଞ୍ଚ ଓ ସମିତିସଭ୍ୟମାନେ ଉପସ୍ଥିତ ଥିଲେ । ଏହି ଅବସରରେ ୪୨ଟି ଏସଏଚଜି ଗ୍ରୁପଙ୍କୁ ୫୦ ହଜାର ଟଙ୍କା ଲେଖାଏ ସିଆଇଏଫ ଋଣ ବଣ୍ଟନ କରାଯାଇଥିଲା । ଭଇସାଘାଟ ଗ୍ରାମର ୪ ଜଣଙ୍କୁ ଜଙ୍ଗଲ ଜମିପଟ୍ଟା ବଣ୍ଟନ କରାଯାଇଥିଲା । ଅନ୍ୟମାନଙ୍କ ମଧ୍ୟରେ ଡବ୍ଲୁଇଓ ଶଶିକାନ୍ତ ସାମନ୍ତରାୟ,ବିଏସଏସଓ ଜ୍ୟୋତ୍ସାରାଣୀ ପାତ୍ରଙ୍କ ସମେତ ସମସ୍ତ ବିଭାଗର ଅଧିକାରୀମାନେ ଉପସ୍ଥିତ ଥିଲେ ।

Printed and published by Tathagata Satpathy on behalf of Navajat Printers & Media Pvt. Ltd. and printed at Navajat Printers, B-34, Industrial Estate, Pita Mahal, Rayagada, Editor-Tathagata Satpathy, ସମ୍ପାଦକ –ତଥାଗତ ସତପଥୀ

ସଂକ୍ଷେପରେ

ବାତ୍ୟାରେ ମୃତ ଛାତ୍ରଙ୍କ ପରିବାରକୁ ସହାୟତା ରାଶି ପ୍ରଦାନ

ଗୁମ୍ମା, ୧୦।୧୧(ଡି.ଏନ.ଏ)- ଗଜପତି ଜିଲା ଗୁମ୍ମା ବ୍ଲକ ଅନ୍ତର୍ଗତ ରାଗିଡି ପଞ୍ଚାୟତର ଏଙ୍ଗରେଡା ଗ୍ରାମରେ ଗତ ତିତ୍‌ଲି ବାତ୍ୟାରେ ପ୍ରାଣ ହରାଇଥିବା ଛାତ୍ର ଉଦିତ ଶବରଙ୍କ ପରିବାର ସଦସ୍ୟଙ୍କୁ ଶନିବାର ପ୍ରଶାସନ ପକ୍ଷରୁ ୧୦ଲକ୍ଷ ଟଙ୍କାର ସହାୟତା ରାଶି ପ୍ରଦାନ କରାଯାଇଛି। ତହସିଲଦାର କଳାକୃଷ୍ଣ ପ୍ରଧାନ ଓ ବ୍ଲକ ଅଧକ୍ଷ ଗଜେନ୍ଦ୍ର ଗମାଙ୍ଗ ଏଙ୍ଗରେଡା ଗ୍ରାମକୁ ଯାଇ ମୃତକ ଉଦିତଙ୍କ ବାପା ଗିଦିଅ ଶବର ଓ ମା' ଗାସିନି ଶବରଙ୍କୁ ୧୦ଲକ୍ଷ ଟଙ୍କାର ଚେକ୍ ଦେଇଥିଲେ। ସୂଚନା ଥାଉକି, ଉଦିତ ଜଣେ ମେଧାବୀ ଛାତ୍ର ଥିଲେ। ଗତ ତିତ୍‌ଲି ବାତ୍ୟା ପରଦିନ ନିଜ ଚାଷଜମିକୁ ପାଣି ଦେଖିବାକୁ ଯିବାବେଳେ ସେ ଭାସି ଯାଇଥିଲେ। ବହୁ ଖୋଜାଖୋଜି କରାଯିବାର ୩ଦିନ ପରେ ତାଙ୍କ ମୃତଦେହ ଉଦ୍ଧାର କରାଯାଇଥିଲା।

ନବଜୀବନ ଆଶ୍ରମକୁ ସହାୟତା

ପାରଳାଖେମୁଣ୍ଡି, ୧୦।୧୧(ସ୍ୱ.ପ୍ର.)- ଗଜପତି ଜିଲା ପାରଳାଖେମୁଣ୍ଡି ସହରସ୍ଥ ନବଜୀବନ ଟ୍ରଷ୍ଟର ଅନାଥାଶ୍ରମକୁ ଅବସରପ୍ରାପ୍ତ ପ୍ରାଧାପକ ଟି. ଶଶୀଭୂଷଣ ରାଓ ସ୍ୱଚ୍ଛ ପାନୀୟଜଳ ପାଇଁ ୩୦ହଜାର ଟଙ୍କା ମୂଲ୍ୟର ଏକ ଫିଲଟର ମେଶିନ୍ ପ୍ରଦାନ କରିଛନ୍ତି । ସେହିପରି ପାଣି ପିଇବା ପାଇଁ ଅନ୍ତେବାସୀ ଶିଶୁଙ୍କୁ ବୋତଲ ମଧ ଦେଇଛନ୍ତି । ନବଜୀବନ ଟ୍ରଷ୍ଟ ପରିସରରେ ବହୁ ଅସହାୟ ଛାତ୍ରୀଛାତ୍ର ଏବଂ ବୃଦ୍ଧାବୃଦ୍ଧ ରହି ନିଜର ଜୀବନ ଅତିବାହିତ କରୁଥିବାବେଳେ ଛାତ୍ରୀଛାତ୍ରମାନଙ୍କ ପାଇଁ ପାଠପଢ଼ାର ବ୍ୟବସ୍ଥା କରାଯାଇଛି । ପିଲାମାନେ ସ୍ୱଚ୍ଛ ଜଳ ପାଇବା ଉଦ୍ଦେଶ୍ୟରେ ଅବସରପ୍ରାପ୍ତ ପ୍ରଫେସର ରାଓ ସହାୟତାର ହାତ ବଢ଼ାଇଥିବା କହିଛନ୍ତି । ଏହି ଅବସରରେ ନବଜୀବନ ଟ୍ରଷ୍ଟ ପାରଳାଖେମୁଣ୍ଡି ଶାଖା ପରିଚାଳକ ଏସ୍. ଭି. ରାବଣା, ଆର୍.ଏ.ଭି. ଲକ୍ଷ୍ମୀଙ୍କ ସମେତ ଅନ୍ୟ କର୍ମକର୍ତ୍ତାମାନେ ଉପସ୍ଥିତ ଥିଲେ ।

ଜିଲାସ୍ତରୀୟ ଯୁବ ମହୋତ୍ସବ ଉଦ୍‌ଘାଟିତ

ପାରଳାଖେମୁଣ୍ଡି, ୧୦।୧୧(ସ୍ୱ.ପ୍ର.)

ରାଜ୍ୟ କ୍ରୀଡ଼ା ଓ ଯୁବସେବା ବିଭାଗ ଆନୁକୁଲ୍ୟରେ ଗଜପତି ଜିଲା ପ୍ରଶାସନ ପକ୍ଷରୁ ପାରଳାଖେମୁଣ୍ଡିସ୍ଥିତ ମହାରାଜା ବାଳକ ଉଚ୍ଚ ବିଦ୍ୟାଳୟ ପରିସରରେ ଶନିବାର ଜିଲାସ୍ତରୀୟ ଯୁବ ମହୋତ୍ସବ-୨୦୧୮ ଉଦ୍‌ଘାଟିତ ହୋଇଛି। ଏହା ଦୁଇଦିନ ଧରି ଚାଲିବ। ପାରମ୍ପରିକ ଆଦିବାସୀ ନୃତ୍ୟ ଦ୍ୱାରା ଅତିଥିମାନଙ୍କୁ ସ୍ୱାଗତ କରାଯାଇ ଉତ୍ସବସ୍ଥଳକୁ ପାଛୋଟି ନିଆଯାଇଥିଲା। ମୁଖ୍ୟ ଅତିଥି ଭାବେ ଉପଜିଲାପାଳ ରଜନୀକାନ୍ତ ସ୍ୱାଇଁ ଯୋଗଦେଇ ଏଭଳି କାର୍ଯ୍ୟକ୍ରମ ଦ୍ୱାରା ଲୁକ୍କାୟିତ ଯୁବ ପ୍ରତିଭା ଲୋକଲୋଚନକୁ ଆସିପାରିବେ ବୋଲି କହିଥିଲେ । ସମ୍ମାନିତ ଅତିଥି ଭାବେ ଜିଲା କ୍ରୀଡା ଅଧିକାରୀ ପ୍ରଭାକର ତ୍ରିପାଠୀ ଓ ଜିଲା ମଙ୍ଗଳ ଅଧିକାରୀ ସନ୍ତୋଷ କୁମାର ରଥ ଯୋଗଦେଇଥିଲେ। କାର୍ଯ୍ୟକ୍ରମ ପ୍ରାରମ୍ଭରେ ତିତ୍‌ଲି ବାତ୍ୟାର ମୃତକମାନଙ୍କ ପ୍ରତି ଶ୍ରଦ୍ଧାଞ୍ଜଳି ଜଣାଇ ଏକ ମିନଟ ନିରବ ପ୍ରାର୍ଥନା କରାଯାଇଥିଲା। ପରେ ଗୁରୁ ରଘୁନାଥ ପାତ୍ର, ଆଇ. ମନ୍ମଧ ରାଓ ତବଲା ଓ ସାକ୍ସୋଫନ୍ ମାଧମରେ ଶାସ୍ତ୍ରୀୟ ଧ୍ୱନ ପରିବେଷଣ କରି କାର୍ଯ୍ୟକ୍ରମକୁ ଆଗେଇ ନେଇଥିଲେ। ଜିଲାର ସମସ୍ତ ବ୍ଲକରୁ ୧୫୦ଜଣ ଯୁବ କଳାକାର ବିଭିନ୍ନ କଳା ପ୍ରତିଯୋଗୀତାରେ ଭାଗନେଇଛନ୍ତି। ରବିବାର ଉଦ୍‌ଯାପନୀ ଦିବସରେ କୃତୀ ପ୍ରତିଯୋଗୀମାନଙ୍କୁ ପୁରସ୍କୃତ କରାଯିବ। ବିଚାରକ ଭାବେ ଅଧାପକ ବିନାୟକ ପ୍ରସାଦ ପ୍ରଧାନ, ଆଇ.ମନ୍ମଧ ରାଓ, ନୃସିଂହ ଚରଣ ପଟ୍ଟନାୟକ, ଅଧାପିକା ସଂଯୁକ୍ତା ପାତ୍ର, ଗୁରୁ ରଘୁନାଥ ପାତ୍ର ପ୍ରମୁଖ ଉପସ୍ଥିତ ଥିଲେ। କାର୍ଯ୍ୟକ୍ରମକୁ ଶିକ୍ଷକ ଅମୂଲ୍ୟ ପାଣିଗ୍ରାହୀ ସଂଯୋଜନା କରିଥିଲେ ।

କଳାକାରମାନେ ଆଦିବାସୀ ନୃତ୍ୟ ପରିବେଷଣ କରୁଛନ୍ତି।

ଉଗଡମାଳି

(କ୍ରମେ ଲୋକମୁଖରୁ ଓ ଜନମାନସରୁ ବିସ୍ମୃତ ହେଉଥିବା ଢଗଢମାଳିକୁ ପାଠିକା-ପାଠକଙ୍କ ନିକଟରେ ପହଞ୍ଚାଇବା ସକାଶେ ଧରିତ୍ରୀର ପ୍ରୟାସ)

**ବତାଇଦିଏ ପରକୁ,
ବୁଦ୍ଧି ନ ଦିଶେ ଘରକୁ ।**

କିଛି ବ୍ୟକ୍ତି ଅନ୍ୟକୁ ଉପରେ ପଡ଼ି ବାହ୍ୟାଡମ୍ବର ଉପଦେଶ ଦେବାକୁ ଭୁଲି ନ ଥାନ୍ତି; ଯେଉଁଟାକୁ ସେ ନିଜ ଜୀବନରେ କେବେ ବି ପ୍ରୟୋଗ କରି ନ ଥାନ୍ତି। ଅନ୍ୟକୁ କହିବା ସହଜ, କିନ୍ତୁ ତାକୁ ନିଜ କ୍ଷେତ୍ରରେ କାର୍ଯ୍ୟକାରୀ କରେଇବା କଷ୍ଟକର । ପରକୁ ବୁଦ୍ଧି ଦେଉଥିବା ବ୍ୟକ୍ତି ନିଜ ବେଳକୁ ଥଳକୂଳ ପାଉ ନ ଥିବା ଅର୍ଥରେ ଏଭଳି ଉକ୍ତି ପ୍ରକାଶ କରାଯାଇଛି।

**ବାଳ ପାଚିଲେ ବୋଲନ୍ତି ମଉସା,
ପଙ୍କ ଚିପିଲେ ପାଆନ୍ତି ଗଡ଼ିଶା।**

ବୟସ ବଢ଼ିଗଲେ ଏହାର ପ୍ରଭାବ ଶରୀର ଉପରେ ପଡ଼ିଥାଏ। ଦେହ ହାତ ଶିଥିଳ ପଡ଼ିଯିବା ସହ ଆଖିକୁ ଭଲ ଦିଶି ନ ଥାଏ ଓ କେଶ ମଧ ପାଚିଯାଇଥାଏ। ଏପରିସ୍ଥଳେ କେଶ ପାଚିଯାଇଥିବା ବ୍ୟକ୍ତିଙ୍କୁ ପିତୃସ୍ଥାନୀୟ ମାନ୍ୟତା ଦିଆଯାଇଥାଏ। ସେହିପରି ଗଡ଼ିଶା ମାଛ ପଙ୍କ ମଧରେ ରହିଥାଏ। ତାକୁ ଧରିବାକୁ ହେଲେ ପଙ୍କ ଘାଣ୍ଟିବାକୁ ପଡୁଥିବା ଅର୍ଥରେ ଏଭଳି ଉକ୍ତି ବର୍ଣ୍ଣନା କରାଯାଇଛି।

ନିର୍ବାଚିତ ଢଗଢମାଳି, ପ୍ରବାଦ, ପ୍ରବଚନ ଓ ଅନ୍ୟାନ୍ୟ
-ପ୍ରାଚୀ ସାହିତ୍ୟ ପ୍ରତିଷ୍ଠାନ

ବାତ୍ୟା କ୍ଷୟକ୍ଷତିର ଠିକ୍ ଆକଳନ ଦାବି

ପାରଳାଖେମୁଣ୍ଡି, ୧୦।୧୧(ସ୍ୱ.ପ୍ର.)

ଗଜପତି ଜିଲାର ଗୁମ୍ମା, ଗୋଷାଣି ଓ କାଶୀନଗର ବ୍ଲକର ପ୍ରାୟ ୭୦ଜଣ ପଞ୍ଚାୟତ ପ୍ରତିନିଧି ସେମାନଙ୍କ ଅଞ୍ଚଳରେ ବାତ୍ୟା କ୍ଷୟକ୍ଷତିର ସଠିକ ଆକଳନ କରାଯିବା ଦାବିରେ ଶନିବାର ପ୍ରଶାସନର ଦ୍ୱାରସ୍ଥ ହୋଇଛନ୍ତି। ଏ ନେଇ ସେମାନେ ଉପଜିଲାପାଳ ରଜନୀକାନ୍ତ ସ୍ୱାଇଁଙ୍କୁ ଏକ ଦାବିପତ୍ର ପ୍ରଦାନ କରିଛନ୍ତି। ବରିଷ୍ଠ କଂଗ୍ରେସ ନେତା ତିରୁପତି ପାଣିଗ୍ରାହୀଙ୍କ ନେତୃତ୍ୱରେ ଆସିଥିବା ଏହି ପଞ୍ଚାୟତ ପ୍ରତିନିଧିମାନେ ଅଭିଯୋଗ କରିଛନ୍ତି ଯେ, ବାତ୍ୟାରେ ଏହି ସବୁ ବ୍ଲକରେ ଶହ ଶହ ବାସଗୃହ କ୍ଷତିଗ୍ରସ୍ତ ହୋଇଥିଲେ ମଧ ସହାୟତା ରାଶି ପ୍ରଦାନ ପାଇଁ ପ୍ରଶାସନ ପକ୍ଷରୁ ସଠିକ ଆକଳନ କରାଯାଇନାହିଁ। ଗୁମ୍ମା ବ୍ଲକର ବିଭିନ୍ନ ପଞ୍ଚାୟତରେ ଗରିବ ଆଦିବାସୀ ଜଙ୍ଗଲ ଜମିରେ କାଜୁ ଚାଷ କରି ଗୁଜୁରାଣ ମେଣ୍ଟାଉଛନ୍ତି । କାଜୁ ଚାଷ ବାତ୍ୟାରେ ସମ୍ପୂର୍ଣ୍ଣ କ୍ଷତିଗ୍ରସ୍ତ ହୋଇଛି। କାଜୁ ଚାଷୀଙ୍କ ମଧରୁ ଶତକଡା ୨୦ଭାଗ ଚାଷୀଙ୍କ ପାଖରେ ଜଙ୍ଗଲ ଜମିପଟ୍ଟା ରହିଛି । ତେବେ ଜମିପଟ୍ଟା ନ ଥିଲେ କ୍ଷତିପୂରଣ ମିଳିବ ନାହିଁ ବୋଲି ଅଧିକାରୀମାନେ କହୁଛନ୍ତି । କ୍ଷତିଗ୍ରସ୍ତ ଚାଷୀମାନେ ପ୍ରଶାସନକୁ ବାରମ୍ବାର ଅଭିଯୋଗ ଜଣାଇ ନିରାଶ ହୋଇଛନ୍ତି। ତୁରନ୍ତ ସଠିକ୍ ଭାବେ କ୍ଷୟକ୍ଷତି ଆକଳନ କରି କ୍ଷତିପୂରଣ ଦେବାକୁ ନିବେଦନ ଜଣାଇଛନ୍ତି । ଦାବିପତ୍ର ପ୍ରଦାନ ବେଳେ ଜିଲା କଂଗ୍ରେସ କାର୍ଯ୍ୟକାରୀ ସଭାପତି ଜି.ତିରୁପତି ରାଓ, ଜିଲା ପରିଷଦ ସଭ୍ୟ ହିମାଂଶୁ ଲିମା ପ୍ରମୁଖ ଉପସ୍ଥିତ ଥିଲେ।

ପ୍ରତିନିଧିମାନଙ୍କ ସହ ଉପଜିଲାପାଳ ଆଲୋଚନା କରୁଛନ୍ତି।

ଦୀର୍ଘଦିନ ଧରି ଏଟିଏମ୍ ଅଚଳ: ୮ପଞ୍ଚାୟତବାସୀ ହଇରାଣ

ଗୁମ୍ମା, ୧୦।୧୧(ଡି.ଏନ.ଏ)-

ଗଜପତି ଜିଲା ଗୁମ୍ମା ବ୍ଲକ ସଦର ମହକୁମାସ୍ଥିତ ଷ୍ଟେଟ ବ୍ୟାଙ୍କ ଏଟିଏମ୍ ଦୀର୍ଘଦିନ ଧରି ଅଚଳ ରହିଛି। ଫଳରେ ଏହି ଏକମାତ୍ର ଏଟିଏମ୍ ଉପରେ ନିର୍ଭର କରୁଥିବା ୮ଟି ପଞ୍ଚାୟତର ବାସିନ୍ଦାଙ୍କୁ ଅର୍ଥ ଉଠାଣ ନେଇ ହଇରାଣ ହେବକୁ ପଡୁଛି। ଗୁମ୍ମାରେ କେବଳ ଏହି ଗୋଟିଏ ବ୍ୟାଙ୍କ ଏବଂ ଏଟିଏମ ରହିଛି। ସେହିପରି ବ୍ୟାଙ୍କରେ କର୍ମଚାରୀ ଅଭାବ ଯୋଗୁ ଉଚିତ ସେବା ମିଳୁ ନ ଥିବା ଗ୍ରାହକମାନେ ଅଭିଯୋଗ କରିଛନ୍ତି। ବ୍ୟାଙ୍କକୁ କୌଣସି କାମରେ ଆସିଲେ ଘଣ୍ଟା ଘଣ୍ଟା ଧରି ଧାଡ଼ିରେ ଛିଡ଼ା ହେବା ଯୋଗୁ ପୁରା ଦିନ ଏଠାରେ ହିଁ ବିତିଯାଉଛି। ବ୍ୟାଙ୍କରେ ଆବଶ୍ୟକ କର୍ମଚାରୀ ନ ଥିବାରୁ ଗ୍ରାହକମାନେ ଋଣ ପାଇବାରେ ଓ ଶୀଘ୍ର ନୂତନ ଖାତା ଖୋଲିବାରେ ସମସ୍ୟାର ସମ୍ମୁଖୀନ ହେଉଛନ୍ତି। ଏଟିଏମ୍‌ରେ କୌଣସି ସୁରକ୍ଷାକର୍ମୀ ନ ଥିବା ବେଳେ ଏହା ମାସର ୨୫ଦିନ ବନ୍ଦ ରହୁଥିବା ଦେଖିବାକୁ ମିଳିଛି।

ବିପନ୍ନଙ୍କୁ ଲୁଗାପଟା ବଣ୍ଟନ

ପାରଳାଖେମୁଣ୍ଡି, ୧୦।୧୧(ସ୍ୱ.ପ୍ର.)

ଗଜପତି ଜିଲା ଆର୍.ଉଦୟଗିରି ବ୍ଲକ ଅନଘା ପଞ୍ଚାୟତର ଅନଘା ଓ ଭୂୟାଁପଡା ଆଶ୍ରୟସ୍ଥଳରେ ରହିଥିବା ୩୦୦ରୁ ଊର୍ଦ୍ଧ୍ୱ ବାତ୍ୟା ବିପନ୍ନଙ୍କୁ ଲୁଗାପଟା ବଣ୍ଟନ କରାଯାଇଛି। ମହିଳାଙ୍କୁ ଶାଢୀ, ପୁରୁଷଙ୍କୁ ଧୋତି, ଲୁଙ୍ଗି ଓ ଟାୱେଲ ଏବଂ ଝିଅ ଓ ପୁଅଙ୍କ ପାଇଁ ପୋଷାକ ପତ୍ର ଦିଆଯାଇଛି। ଜିଲା ପ୍ରଶାସନ ସହଯୋଗରେ ଡିଏସ୍‌ପି ଗୌତମ ମଲ୍ଲିକ ଓ ଜିଲା ଶିଶୁ ସୁରକ୍ଷା ଅଧିକାରୀ ଅରୁଣ କୁମାର ତ୍ରିପାଠୀ ୪ଟି ଗ୍ରାମର ଲୋକଙ୍କୁ ଏହି ଲୁଗାପଟା ପ୍ରଦାନ କରିଛନ୍ତି।

■ ଜିଲାସ୍ତରୀୟ ରୋଲ୍ ପ୍ଲେ ପ୍ରତିଯୋଗିତା

ରାୟଗଡ଼ ସରକାରୀ ଉଚ୍ଚ ବିଦ୍ୟାଳୟ ପ୍ରଥମ

କାର୍ଯ୍ୟକ୍ରମରେ ମଞ୍ଚାସୀନ ଅତିଥିମାନେ।

ପାରଳାଖେମୁଣ୍ଡି, ୧୦।୧୧(ସ୍ୱ.ପ୍ର.)-

ଶିକ୍ଷକ ଶିକ୍ଷା ନିର୍ଦ୍ଦେଶାଳୟ ଏବଂ ଏସ୍‌ସିଇଆର୍‌ଟି ସହାୟତାରେ ଗଜପତି ଜିଲା ଶିକ୍ଷା ବିଭାଗ ବିଜ୍ଞାନ ୟୁନିଟ ପକ୍ଷରୁ ପାରଳାଖେମୁଣ୍ଡିସ୍ଥିତ ମହାରାଜା ବାଳିକା ଉଚ୍ଚ ବିଦ୍ୟାଳୟ ପରିସରରେ ଜିଲାସ୍ତରୀୟ ରୋଲ୍ ପ୍ଲେ ପ୍ରତିଯୋଗିତା ଅନୁଷ୍ଠିତ ହୋଇଯାଇଛି । ଉଚ୍ଚ ବିଦ୍ୟାଳୟସ୍ତରର ଛାତ୍ରୀଛାତ୍ରୀଙ୍କୁ ବିଭିନ୍ନ ମାଦକ ଦ୍ରବ୍ୟ ସେବନ ଓ ଏଡ୍‌ସ୍ ଭଳି ମାରାତ୍ମକ ରୋଗଠାରୁ ଦୂରେଇ ରଖିବା ଦିଗରେ ସଚେତନ କରାଇବା ପାଇଁ ଏହି କାର୍ଯ୍ୟକ୍ରମ ହୋଇଥିଲା। ଏଥିରେ ଜିଲା ବିଜ୍ଞାନ ନିରୀକ୍ଷକ ସାତ୍ତ୍ୱିକ କୁମାର ପଟ୍ଟନାୟକ ସଭାପତିତ୍ୱ କରିଥିଲେ। ମୁଖ୍ୟ ଅତିଥି ଭାବେ ଜିଲା ଶିକ୍ଷାଧିକାରୀ ପ୍ରଦୀପ କୁମାର ନାଗ ଯୋଗଦେଇଥିଲେ । ଚଳିତ ବର୍ଷର ମୁଖ୍ୟ ପ୍ରସଙ୍ଗ ୪ଟି ହେଲା ଛାତ୍ରୀଛାତ୍ରଙ୍କ ମଧରେ ସୁସମ୍ପର୍କ ସ୍ଥାପନ, ମାଦକ ଦ୍ରବ୍ୟ ସେବନର କୁପ୍ରଭାବ ଓ ସେଥିରୁ ଦୂରେଇ ରହିବା, ଏଡ୍‌ସ୍‌ର କାରଣ, କିଶୋର ଅବସ୍ଥାରେ ବିଭିନ୍ନ ଘଟଣାଠାରୁ କିପରି ଦୂରେଇ ରହିବା ଇତ୍ୟାଦି । ଏସବୁ ବିଷୟ ବସ୍ତୁକୁ ନେଇ ଏକାଙ୍କିକା ପରିବେଷଣ ମାଧମରେ ଛାତ୍ରୀଛାତ୍ରୀମାନେ ସଚେତନତା ସୃଷ୍ଟି କରିଥିଲେ । ବିଚାରକ ଭାବେ ଜିଲା ଶିକ୍ଷା ଓ ପ୍ରଶିକ୍ଷଣ ପ୍ରତିଷ୍ଠାନର ଅଧକ୍ଷ ଡାକ୍ତର ମୁର୍ମୁ, ମହିଳା ମହାବିଦ୍ୟାଳୟର ଗୁରୁ ରଘୁନାଥ ପାତ୍ର, ଅବସରପ୍ରାପ୍ତ ପ୍ରଧାନଶିକ୍ଷକ ବାଳାନନ୍ଦ ରଥ ପ୍ରମୁଖ ଯୋଗଦେଇଥିଲେ । ପ୍ରତିଯୋଗିତାରେ ଜିଲାର ୨୦ଟି ବିଦ୍ୟାଳୟର ୧୦୦ଜଣ ଛାତ୍ରୀଛାତ୍ରୀ ଭାଗ ନେଇଥିଲେ। ରାୟଗଡ ସରକାରୀ ଉଚ୍ଚ ବିଦ୍ୟାଳୟ ୧ମ, ପାରଳାଖେମୁଣ୍ଡି ବାଳିକା ଉଚ୍ଚ ବିଦ୍ୟାଳୟ ୨ୟ ଓ ଗାରାବନ୍ଧ ସ୍ଥିତ ଶ୍ରୀ ଭେଙ୍କେଟେଶ୍ୱର ଉଚ୍ଚ ବିଦ୍ୟାଳୟ ୩ୟ ସ୍ଥାନ ହାସଲ କରିଥିଲେ । ପ୍ରଥମ ସ୍ଥାନ ଅଧିକାର କରିଥିବା ଦଳ ରାଜ୍ୟସ୍ତରୀୟ ପ୍ରତିଯୋଗିତା ପାଇଁ ମନୋନୀତ ହୋଇଛନ୍ତି ।

Odisha State Disaster Management Authority
(A Govt. of Odisha Agency)
OSDMA
Rajiv Bhawan, 9th Floor, Unit-5, Bhubaneswar-751015
Phone : 0674-2395398/ 2395531, Fax : 0674-2391871
Website : www.osdma.org
No.69-F
Quotation Call Notice No. 4755/OSDMA
Request for Proposals (RFP) are invited from the eligible firms/ companies for selection of a software development agency for re-design, development and maintenance of OSDMA web-portal. The details can be found in OSDMA website (tender section) (www.osdma.org)
24007/11/0012/1819 Sd./- Managing Director

+PILES CLINIC+
Near Budheswari Temple, ମତ୍ସ୍ୟ ବିକ୍ରୟ କେନ୍ଦ୍ର ନିକଟ, CTC Road, BBSR
☎ 0674 - 2310255, 9861146916
ଅର୍ଶ (PILES)
ମଳକଣ୍ଟକ (FISSURE)
ଭଗନ୍ଦର (FISTULA)
WITHOUT SURGICAL OPERATION
DR. R. PRASAD GAMS (PATNA)
DR. PREM KUMAR BAMS, LLB (UTKAL)
10AM TO 8PM
VSS Nagar, Q.N.- B/L-107, Vanivihar, BBSR
☎ 0674 - 2581337, 9437301790

No 1 Clinic in India for Sexual Treatment
Lady Doctors are available for Ladies
For Best results Consult Physically
ସହବାସରେ ସମସ୍ୟା | ଶିଥିଳତା
ଧାତୁ ପତଳା | ଶିଘ୍ର ପତନ
ପରିସ୍ରାରେ ଧାତୁ | ସ୍ୱପ୍ନଦୋଷ
ଯୌନାଙ୍ଗରେ ଘା | ସ୍ତ୍ରୀ ରୋଗ
ଗୋପନରେ ମଦ ଛଡାନ୍ତୁ
PUSHPA CLINIC (P) LTD.
www.pushpaclinic.com
ପୁରୁଷାଙ୍ଗ ଶିଥିଳତା ଓ ଶିଘ୍ରପତନ ଦୂରକରିବା ପାଇଁ ପୁଷ୍ପାକ୍ଲିନିକ୍‌ର ଆୟୁର୍ବେଦୀୟ ଚିକିତ୍ସା ଅତୁଳନୀୟ
ସବୁଦିନ ସକାଳ ୯ଟାରୁ ରାତ୍ର ୮ଟା
A- 41, BDA Duplex Colony, Baramunda, Bhubaneswar - 3 | BALASORE 9437147000
BBSR 0674- 2354320, 9437143000, 9437138000 | ANGUL 9437146000
ସୂଚନା : ଅନୁଗୋଳ ଓ ବାଲେଶ୍ୱର ବ୍ୟତିତ ଅନ୍ୟ କୌଣସି ଜାଗାରେ ଆମର କୌଣସି ଶାଖା କ୍ଲିନିକ ନାହିଁ ।

୧୨ ଦଫା ଦାବି ନେଇ ସିପିଆଇ(ଏମ୍)ର ବିକ୍ଷୋଭ

ରାୟଗଡ (ଗଜପତି), ୧୦।୧୧(ଡି.ଏନ.ଏ.)

ସମସ୍ତ ବାତ୍ୟା ବିପନ୍ନଙ୍କୁ ତୁରନ୍ତ ରିଲିଫ ଓ କ୍ଷୟକ୍ଷତି ଆକଳନ କରି ସହାୟତା ଦେବା, ଘର ନିର୍ମାଣ ପାଇଁ ସହାୟତା ରାଶି ପ୍ରଦାନ କରାଯିବା ଆଦି ୧୨ଦଫା ଦାବି ନେଇ ଶନିବାର ସିପିଆଇ(ଏମ୍) ରାୟଗଡ ଶାଖା ତରଫରୁ ପଦଯାତ୍ରା ଓ ତହସିଲ କାର୍ଯ୍ୟାଳୟ ସମ୍ମୁଖରେ ବିକ୍ଷୋଭ ପ୍ରଦର୍ଶନ କରାଯାଇଛି। ଜିଲା ସମ୍ପାଦକ ମଣ୍ଡଳୀ ସଦସ୍ୟ ମୋହିତ ମିଶାଲଙ୍କ ନେତୃତ୍ୱରେ ଶତାଧିକ କର୍ମୀ ପ୍ଲାକାର୍ଡ ଓ ବ୍ୟାନର ଧରି ଏକ ଶୋଭାଯାତ୍ରାରେ ତହସିଲ କାର୍ଯ୍ୟାଳୟ ସମ୍ମୁଖରେ ପହଞ୍ଚି ବିକ୍ଷୋଭ ପ୍ରଦର୍ଶନ କରିଥିଲେ। କେନ୍ଦ୍ର ଏବଂ ରାଜ୍ୟ ସରକାରଙ୍କ ଅବହେଳା ଓ ଅପାରଗତାକୁ ଦାୟୀ କରି ନାନା ସ୍ଲୋଗାନ ଦେଇଥିଲେ। ପରେ ତହସିଲଦାର ତନ୍ମୟ ପାତ୍ରଙ୍କୁ ଏକ ଦାବିପତ୍ର ପ୍ରଦାନ କରିଥିଲେ। ଏକମାସ ପର୍ଯ୍ୟନ୍ତ ସମସ୍ତ ପରିବାରଙ୍କୁ ରିଲିଫ, ପ୍ରତି ମୃତକଙ୍କ ପରିବାରଙ୍କୁ ୨୦ଲକ୍ଷ ଟଙ୍କାର ସହାୟତା ରାଶି, ଘରଭଙ୍ଗା ସହାୟତା ଓ ଇନ୍ଦିରା ଆବାସ, ଧାନ ଓ ମକା ଫସଲ କ୍ଷତି ବାବଦକୁ ୨୫ଲକ୍ଷ, କାଜୁ ଫସଲ ଏକର ପ୍ରତି ୫୦ହଜାର, କପା ଫସଲ ଏକର ପ୍ରତି ୫୦ହଜାର ଟଙ୍କା କ୍ଷତିପୂରଣ ଦେବା, କୃଷିଋଣ ଛାଡ, କୃଷି ଉପକରଣ ଯୋଗାଯାଇ ମାଗଣାରେ କାଜୁ, ଆମ୍ବ ଇତ୍ୟାଦି ରୋପଣ କରାଯିବା, ପ୍ରତି ପଞ୍ଚାୟତରେ ବାତ୍ୟା ଆଶ୍ରୟସ୍ଥଳୀ ନିର୍ମାଣ, ପ୍ରତି ଗ୍ରାମକୁ ସ୍ୱାସ୍ଥ୍ୟସେବା ସହ ବିଦ୍ୟୁତ ଯୋଗାଇବା, ବିଶୁଦ୍ଧ ପାନୀୟଜଳ ବ୍ୟବସ୍ଥା, ରବି ଫସଲ ପାଇଁ ଆବଶ୍ୟକ ସାହାଯ୍ୟ ଓ ଋଣ ଯୋଗାଇବା, ଭୂସ୍ଖଳନ ପାଇଁ ଗବେଷକମାନଙ୍କ ମତାମତ ନିଆଯାଇ ବିହିତ ପଦକ୍ଷେପ ଗ୍ରହଣ କରାଯିବାକୁ ଦାବି ହୋଇଛି। ଉକ୍ତ ଆନ୍ଦୋଳନରେ ରାଜ୍ୟ ସମ୍ପାଦକ ମଣ୍ଡଳୀ ସଦସ୍ୟ କୈଳାସ ଷଡଙ୍ଗୀ, ବସନ୍ତ ଦାସ, ଜିଲା ସମ୍ପାଦକ ଦଣ୍ଡପାଣି ରଇତ, ରାୟଗଡ ଶାଖା କମିଟି ନିତ୍ୟାନନ୍ଦ ଶବର ପ୍ରମୁଖ ସାମିଲ ଥିଲେ।

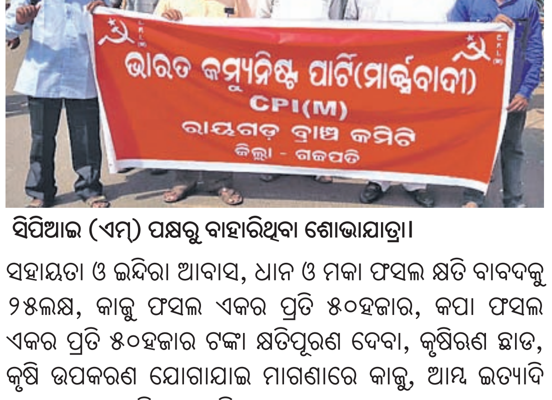

ସିପିଆଇ (ଏମ୍) ପକ୍ଷରୁ ବାହାରିଥିବା ଶୋଭାଯାତ୍ରା।

CLASSIFIED DISPLAY
ALL EDITION-B/W (Every Day) | For Booking Contact: 0674-2580385, 7894447131, 7894447148, 9437038266, 7894447166

TARIFF — MORE SPACE • SAME PRICE — * GST 5% Extra

For Single Day		For 7 Days		For 15 Days		For 30Days	
6×4	12×4	6×4	12×4	6×4	12×4	6×4	12×4
1,500.00	2,000.00	6,000.00	12,000.00	12,000.00	25,000.00	20,000.00	40,000.00

Get Instant Cash against Gold, Sell Your Gold at 100% Market Value
GOLD CASH LTD
(an ISO 9001:2015 Certified Company)
ନିଜ ବନ୍ଧକ ସୁନାକୁ ମୁକୁଳେଇବା ପାଇଁ ଆମକୁ ଯୋଗାଯୋଗ କରନ୍ତୁ ଏବଂ GOLD CASH ଆପଣଙ୍କ ବନ୍ଧକ ସୁନାକୁ ଉଚିତ ମୂଲ୍ୟରେ ନେବା ବିକ୍ରି କରନ୍ତୁ ଆପଣଙ୍କ ସୁନା ଗହଣା ଆମ ପାଖରେ ଏବଂ ପାଆନ୍ତୁ ୧୦୦% ମାର୍କେଟ୍ ମୂଲ୍ୟରେ।
WWW.GOLDCASH.CO
9090902555, 9090903555
Toll Free: 1800-120-3430
Branches: Bhubaneswar, Cuttack, Bhadrak, Rourkela & Berhampur

୩ ଘଣ୍ଟାରେ ୧୦୦% ସମାଧାନ ଘରେ ବସି ଫୋନ ଦ୍ୱାରା
କଣ ଆପଣ ଚିନ୍ତିତ ଅଛନ୍ତି ?
କାନ୍ଦିଲେ ନୁହେଁ ଦେଖାକଲେ କଷ୍ଟ ଦୁରହେବ !
କାମ ନହେଲେ ପଇସା ଫେରସ୍ତ ! Time - 10 am to 6 pm
(ସ୍ପେଶାଲିଷ୍ଟ- ବଶୀକରଣ, ମୁଠ୍‌କରଣୀ ଏବଂ କଳାଯାଦୁ)
ଯଦି ଆପଣଙ୍କର ଜ୍ୟୋତିଷ ଓ ପଣ୍ଡିତଙ୍କ ଉପରୁ ଭରସା ଉଠିଯାଇଚି ତାହେଲେ ତୁରନ୍ତ ଫୋନ୍ କରନ୍ତୁ
ଯଦି ଆପଣଙ୍କର ପତି ପ୍ରେମୀ, କିମ୍ବା ପୁଅ ବସରେ ଅଛନ୍ତି ତାହେଲେ ତୁରନ୍ତ ଫୋନ୍ କରନ୍ତୁ
ବାବା ରହେମାନ୍ ଖାନ ବଙ୍ଗାଲୀ
7065430524
9599270336

BUSINESS
ଖାଲିଥିବା ଜମି ଓ ଛାତ ଉପରେ ସିଂଘାନିୟା ଗ୍ରୁପର ଡିଜିଟାଲ ଉପକରଣ ବସାଇ ଅଗ୍ରୀମ 70,000,00/- ପାଆନ୍ତୁ ଓ ମାସକୁ ଭଡା 45,000/- ଟଙ୍କା ପାଆନ୍ତୁ । ଜଣକୁ ଚାକିରି ମିଳିବ । ଆଜି ହିଁ ସଂମ୍ପର୍କ କରନ୍ତୁ
Plot No - 114/617, Devaraja Mohalla, Bangalore, Karnataka 570001
8570062731
9996602452

BUSINESS OPPORTUNITY
ରେଜିଷ୍ଟର୍ଡ ଘରୋଇ ଫାଇନାନ୍ସ କମ୍ପାନୀରେ ନିଜର ମାର୍କସିଟ୍ ଦେଇ ମାତ୍ର ତିନି ଦିନରେ ଶିକ୍ଷାଋଣ, ବ୍ୟବସାୟ ଋଣ ଏବଂ ସୁନାଋଣ ନେବାର ସୁଯୋଗ ଲାଭ କରନ୍ତୁ। ଆକର୍ଷଣୀୟ ସୁଧ।
ଯୋଗାଯୋଗ:
3 Salt Lake, Sector-5, KOLKATA-700091
9874247647

କେମିତି ମଦ ଛାଡ଼ିବେ
ଆସକ୍ତ ବ୍ୟକ୍ତିଙ୍କୁ ନ ଆଣି ଏବଂ ନ ଜଣାଇ। ସମୟ ପୂର୍ବାହ୍ନ ୧୦ ଘଟିକାରୁ ଅପରାହ୍ନ ୨ ଘଟିକା
ବାଲେଶ୍ୱର: ପ୍ରତିମାସ ୧ ଓ ୧୫, ହୋଟେଲ କଳିଙ୍ଗ, ଷ୍ଟେଶନ ଗୋଲେଇ। **ଭଦ୍ରକ:** ୨ ଓ ୧୬, ହୋଟେଲ ବ୍ଲୁଡାଇନ୍, ରାଜଘାଟ ଛକ। **ଯାଜପୁର:** ୩ ଓ ୧୭, ହୋଟେଲ ଭୀମସେନ ପ୍ୟାଲେସ୍, ଗୋପବନ୍ଧୁ ଛକ, ଯାଜପୁର ରୋଡ୍। **କଟକ:** ୪ ଓ ୧୮, ହୋଟେଲ ମା ମଙ୍ଗଳା, ବାଦାମବାଡ଼ି, ବସ୍‌ଷ୍ଟାଣ୍ଡ ନିକଟ। **ଭୁବନେଶ୍ୱର:** ୫ ଓ ୧୯ ହୋଟେଲ ଗ୍ରାଇଡେଣ୍ଟ (ଲଜ୍) ବଡ଼ଜେନା କମର୍ସିଆଲ କମ୍ପ୍ଲେକ୍ସ, ୧୩୮, ଅଶୋକ ନଗର, ୟୁନିଟ୍-୨। **ପୁରୀ:** ୬ ଓ ୨୦, ହୋଟେଲ ପାରାଡାଇଜ୍, ଗ୍ରାଣ୍ଡ ରୋଡ୍, ବଡ଼ଦାଣ୍ଡ ନିକଟ। **ବାରିପଦା:** ୭ ଓ ୨୧, ହୋଟେଲ ଗଣେଶ, ଗଣେଶ ମାର୍କେଟ। **ସମ୍ବଲପୁର:** ପ୍ରତିମାସ ୮ ଓ ୨୨, ହୋଟେଲ ସୁଜାତା, ଭି.ଏସ୍.ଏସ୍. ମାର୍ଗ, ବସ୍ ଷ୍ଟାଣ୍ଡ ନିକଟ। **ରାଉରକେଲା:** ପ୍ରତିମାସ ୯ ଓ ୨୩, ହୋଟେଲ ଶ୍ୟାମ, ବିସ୍ରା ରୋଡ୍, ରେଳ ଷ୍ଟେଶନ ନିକଟ। **ପାରାଦୀପ:** ପ୍ରତିମାସ ୮ ଓ ୨୨, ହୋଟେଲ ଆରିଷ୍ଟୋକ୍ରାଟ୍। **କେନ୍ଦ୍ରାପଡ଼ା:** ପ୍ରତିମାସ ୯ ଓ ୨୩, ହୋଟେଲ ଗୋଲ୍ଡେନ୍ ପ୍ୟାଲେସ, ବସ୍ ଷ୍ଟାଣ୍ଡ ନିକଟ। **କେନ୍ଦୁଝର:** ପ୍ରତିମାସ ୧୦ ଓ ୨୪, ହୋଟେଲ ବରାଳ, ବସ୍ ଷ୍ଟାଣ୍ଡ ନିକଟ। **ଝାରସୁଗୁଡ଼ା:** ୧୦ ଓ ୨୪, ହୋଟେଲ ଉପହାର, ଏମ୍.ବି. ରୋଡ୍। **ଅନୁଗୋଳ:** ୧୧ ଓ ୨୫, ହୋଟେଲ ଶାନ୍ତି, ବସ୍ ଷ୍ଟାଣ୍ଡ ନିକଟ। **ବ୍ରହ୍ମପୁର:** ୧୨ ଓ ୨୬, ହୋଟେଲ ଲେକଭ୍ୟୁ, ରାମ ଲିଙ୍ଗ ଟ୍ୟାଙ୍କ ରୋଡ୍। **ଭବାନୀପାଟଣା:** ୧୩ ଓ ୨୭, ରବି ଲଜ୍, ଗାନ୍ଧୀ ଚୌକ। **ବରଗଡ଼:** ୧୪ ଓ ୨୮, ହୋଟେଲ ଓରିଏଣ୍ଟାଲ, କେନାଲ ଆଭେନ୍ୟୁ ନିକଟ। **ଫୁଲବାଣୀ:** ପ୍ରତିମାସ ୧୨ ତାରିଖ, ହୋଟେଲ ରାଜ କମଲ। **ନୟାଗଡ଼:** ପ୍ରତିମାସ ୧୧ ତାରିଖ, ହୋଟେଲ ତ୍ରିନାଥ, ଦିଘା ରୋଡ୍। **ପୂଜା ହେଲ୍‌ଥ ସେଣ୍ଟର**
ଶ୍ୱାସରୋଗ, ଗଣ୍ଠି ଯନ୍ତ୍ରଣା, ଅର୍ଶ, ଓଜନ ବୃଦ୍ଧି ପାଇଁ ପ୍ରଭାବୀ ଔଷଧ।

ପାଠକଙ୍କ ପାଇଁ ସୂଚନା

ଏହି ପୃଷ୍ଠାରେ ପ୍ରକାଶିତ କେତେକ ବିଜ୍ଞାପନକୁ ଭିତ୍ତିକରି କିଛି ପାଠକ ଠକାମିର ଶିକାର ହେଉଥିବା ଆମର ଦୃଷ୍ଟିଗୋଚର ହେଉଛି। ବିଜ୍ଞାପନ ଦେଉଥିବା ସଂସ୍ଥାମାନଙ୍କ ସହ କାରବାର କରିବା ପୂର୍ବରୁ ସବିଶେଷ ତଥ୍ୟ ଓ ନିଜର ବିବେକ ଖଟାଇ କାରବାର କରନ୍ତୁ। ଏଥିପାଇଁ ଧରିତ୍ରୀ କର୍ତ୍ତୃପକ୍ଷ ଦାୟୀ ରହିବେ ନାହିଁ।

Adhar Finance
(ରେଜିଷ୍ଟ୍ରେଡ କମ୍ପାନୀ)
ସମସ୍ତ ପ୍ରକାର ଲୋନ ପାଇଁ
ଲୋନ୍ ଅନ୍ ଲାଇନ୍ ମାଧ୍ୟମରେ କମ ସୁଧରେ ସମସ୍ତ ପ୍ରକାର ଲୋନ୍ ନେବା ପାଇଁ ଆମ ସହ ଯୋଗାଯୋଗ କରନ୍ତୁ
ଅଧିକତମ ମହିଳା, ଛାତ୍ରଛାତ୍ରୀ ଓ ବିଦ୍ୟାର୍ଥୀ ମାନଙ୍କୁ ସୁବିଧା ଯୋଗାଇ ଦିଆଯାଉଛି ।
12A, Karolbag,New Delhi
8433378861
7379665376

ତନ୍ତ୍ର ମନ୍ତ୍ର ସମ୍ରାଟଙ୍କ ଖବରଦାର କଳା ଶିକ୍ଷା
ଯେଉଁଠି ଆଜ ସେଠି ହେବ A to Z ସମସ୍ୟାର ସମାଧାନ
ସ୍ପେଶାଲିଷ୍ଟ: ବଶୀକରଣ, ମୁଠକରଣୀ, ମନ ମୁତାବକ ପ୍ରେମ, ବିବାହରେ ବାଧା, ଋଣମୁକ୍ତି, ଗର୍ଭ ବନ୍ଧନ, ଗୃହ କ୍ଲେଶ, ବିଦେଶ ଯାତ୍ରା, ସଉତୁଣୀ ଓ ଶତ୍ରୁ ମୁକ୍ତି, କ୍ୟାରିୟର ମଢେଲିଂ, ସ୍ୱାମୀ ସ୍ତ୍ରୀ ମନୋମାଳିନ୍ୟ, ଚାକିରି, ବ୍ୟବସାୟ, ଯାଦୁ ଟୋନା ଭଳି ସମସ୍ୟାର 101% ସମାଧାନ।
ବାବା ସିକନ୍ଦର
21 ଦୈବିକ ବିଦ୍ୟାରେ ନିପୁଣ
9997796211

M. GROUP FINANCE CO.
DIWALI OFFER
(Govt. Approved)
• Personal Loan
• Business Loan
• Salary Slip Loan
• Marksheet Loan
2% Interest, ମହିଳାଙ୍କ ପାଇଁ 50% subsidy
Balasore, Ganjam, Dhenkanal, Delhi
9650189261
9718741868
Block Chack, Balasore-756027

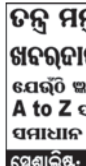

ଧରିତ୍ରୀ
DHARITRI
ରବିବାର, ୧୧ ନଭେମ୍ବର, ୨୦୧୮

ମନୁଷ୍ୟର ନିନ୍ଦିବା, ପ୍ରଶଂସା ସତ୍ୟର ମାପକାଠି ନୁହେଁ, ସେ ଦୁଇଟି ଆମକୁ ସାହାଯ୍ୟ କରେ ନିଜକୁ ପରୀକ୍ଷା କରିବା ପାଇଁ। - ଗୁରୁ ନାନକ

ସଂକ୍ଷେପରେ

ପୋଲିସ ପକ୍ଷରୁ ସଫେଇ

ରାୟଗଡା ଅଫିସ୍, ୧୦।୧୧: ରାୟଗଡା ସହରର ପୁରାତନ ବସ୍ତି ରେଲି ସାହିକୁ ଶନିବାର ରାୟଗଡା ପୋଲିସ ପକ୍ଷରୁ ସଫେଇ କରାଯାଇଛି। ଦୀର୍ଘ ଦିନ ହେବ ଏଠାରେ ଜମା ହୋଇ ରହିଥିବା ଅଳିଆ ଆବର୍ଜନାକୁ ପୋଲିସ ଓ ସାହି ବାସିନ୍ଦା ମିଳିତ ଭାବେ ସଫେଇ କରିଛନ୍ତି। ଏଥିସହ ବ୍ଲିଚିଂ ଓ ଡିଡିଟି ସିଞ୍ଚନ କରାଯାଇଥିଲା। ନିଜ ଅଞ୍ଚଳକୁ ସଫା ସୁତୁରା କରିଲେ ରୋଗମୁକ୍ତ ହେବେ ବୋଲି ପୋଲିସ ସେମାନଙ୍କୁ ବୁଝାଇଥିଲା। ସେହିଭଳି ଶୁକ୍ରବାର ରାୟଗଡା ଥାନା ପକ୍ଷରୁ ଆମ ପୋଲିସ କାର୍ଯ୍ୟକ୍ରମ ସନ୍ଧ୍ୟାରେ ଅନୁଷ୍ଠିତ ହୋଇଥିଲା। ନିଜ ଅଞ୍ଚଳରେ କୌଣସି ଅପରାଧ ନ କରିବା ସହ ଅପରାଧିଙ୍କ ସମ୍ପର୍କରେ ପୋଲିସକୁ ସୂଚନା ଦେବାକୁ କୁହାଯାଇଥିଲା। ଥାନାଧିକାରୀ କୃଷ୍ଣଚନ୍ଦ୍ର ଭତ୍ରାଙ୍କ ନେତୃତ୍ୱରେ ଆୟୋଜିତ କାର୍ଯ୍ୟକ୍ରମରେ ଡିଏସ୍‌ପି ବିକାଶ ଭୂୟାଁ, ଏସ୍‌ଆଇ ରାଜକିଶୋର ବେହେରା ଓ ପୌର ପରିଷଦ ନିର୍ବାହୀ ଅଧିକାରୀ ମଙ୍ଗେଲାଲ ଜୈନଙ୍କ ସମେତ ପୋଲିସ ବିଭାଗର ବହୁ କର୍ମଚାରୀ ଉପସ୍ଥିତ ଥିଲେ।

ଯୁବକଙ୍କ ଆତ୍ମହତ୍ୟା

ଟିକିରି, ୧୦।୧୧ (ଡି.ଏନ୍.ଏ.): ରାୟଗଡ଼ା ଜିଲା କାଶିପୁର ବ୍ଲକ ଦୋରାଗୁଡା ଥାନା ଅନ୍ତର୍ଗତ ଡିମୁଣ୍ଡି ଗ୍ରାମରେ ଜଣେ ଯୁବକ ବେକରେ ଦଉଡ଼ି ଦେଇ ଆତ୍ମହତ୍ୟା କରିଥିବା କରିଛନ୍ତି। ସେ ହେଲେ ବଳବନ୍ତ ନାଏକ (୨୫)। ଦୋରାଗୁଡା ପୋଲିସ ଘଟଣାସ୍ଥଳରେ ପହଞ୍ଚି ମୃତଦେହକୁ ଜବତ କରି ବ୍ୟବଚ୍ଛେଦ ପାଇଁ ପଠାଇଛି। ଏନେଇ ଏକ ଅପମୃତ୍ୟୁ ମାମଲା(ନଂ ୪/୧୮) ରୁଜୁ କରି ତଦନ୍ତ ଜାରି ରଖିଛି। ପାରିବାରିକ କଳହକୁ କେନ୍ଦ୍ରକରି ସେ ବେକରେ ଦଉଡ଼ି ଦେଇ ଆତ୍ମହତ୍ୟା କରିଥିଲେ। ପରିବାର ଲୋକେ ତାଙ୍କୁ ଦେଖି ଗୁରୁତର ଅବସ୍ଥାରେ ଡାକ୍ତରଖାନାକୁ ନେବା ପାଇଁ ପ୍ରସ୍ତୁତ ହେଉଥିବାବେଳେ ତାଙ୍କର ମୃତ୍ୟୁ ହୋଇଥିଲା।

ପ୍ରେମରେ ବିଫଳ ହେବାରୁ ଯୁବକଙ୍କ ଆତ୍ମହତ୍ୟା

ଗୁଣପୁର, ୧୦।୧୧ (ଡି.ଏନ.ଏ): ରାୟଗଡା ଜିଲା ଗୁଣପୁର ସହରସ୍ଥ ନୂତନ ବସଷ୍ଟାଣ୍ଡ ନିକଟ ଏକ ଘରୁ ଶନିବାର ଝୁଲନ୍ତା ଅବସ୍ଥାରେ ଜଣେ ଯୁବକଙ୍କ ମୃତଦେହ ଉଦ୍ଧାର କରାଯାଇଛି। ମୃତକ ହେଲେ କେ. କାଳିକୁମାର(୨୬)। ଖବର ପାଇ ଗୁଣପୁର ପୋଲିସ ପହଞ୍ଚି ମୃତଦେହ ଜବତ କରିବା ସହ ଉପଖଣ୍ଡ ସ୍ୱାସ୍ଥ୍ୟକେନ୍ଦ୍ରକୁ ନେଇ ବ୍ୟବଚ୍ଛେଦ କରାଇଛି। ସୂଚନା ଅନୁଯାୟୀ, ଶନିବାର ସକାଳେ ଘରେ କେହି ନ ଥିବା ବେଳେ କାଳୀ କୁମାର ତାଙ୍କ ରୋଷେଇ ଘରେ ବେକରେ ଲୁଗା ଦେଇ ପଙ୍ଖାରେ ଝୁଲିପଡ଼ିଥିଲେ। ସ୍ଥାନୀୟ ଲୋକେ ଏହା ଜାଣିବା ପରେ ପୋଲିସକୁ ଖବର ଦେଇଥିଲେ। ପ୍ରେମରେ ବିଫଳ ହେବାରୁ କାଳୀକୁମାର ଆତ୍ମହତ୍ୟା କରିଥିବା ପ୍ରାଥମିକ ତଦନ୍ତରୁ ଜଣାପଡ଼ିଛି ବୋଲି ପୋଲିସ କହିଛି।

ଶିଶୁ ବିଦ୍ୟାମନ୍ଦିର ବାର୍ଷିକ କ୍ରୀଡ଼ା

ପଟ୍ଟାଙ୍ଗି, ୧୦।୧୧ (ଡି.ଏନ୍.ଏ.): ପଟ୍ଟାଙ୍ଗି ମିନି ଷ୍ଟାଡିୟମରେ ସ୍ଥାନୀୟ ଶିଶୁ ବିଦ୍ୟାମନ୍ଦିରର ଦିନିକିଆ କ୍ରୀଡ଼ା ଉତ୍ସବ ଉଦ୍‌ଘାଟିତ ହୋଇଛି। ଏଥିରେ ଛାତ୍ରୀଛାତ୍ରଙ୍କୁ ନେଇ ୧୦୦, ୨୦୦ ମିଟର ଦୌଡ଼, ଗୋଲାଫିଙ୍ଗା, ଲମ୍ଫଡିଆଁ, ଗୋଲି ଚାମଚ ୨୫ ମିଟର ଓ ଭାରସାମ୍ୟ ୨୫ ମିଟର କ୍ରୀଡ଼ା ପ୍ରତିଯୋଗିତା ଅନୁଷ୍ଠିତ ହୋଇଥିଲା। ପ୍ରଧାନ ଆଚାର୍ଯ୍ୟ ରମାକାନ୍ତ ବେରଦଳାଇଙ୍କ ଅଧକ୍ଷତାରେ ଆୟୋଜନ ହୋଇଥିବା ବେଳେ ସରପଞ୍ଚ ଭଗବାନ ଖରା ଏବଂ ବିଦ୍ୟାମନ୍ଦିର ପରିଚାଳନା କମିଟି ସଭାପତି ତ୍ରିନାଥ ଗେମେଲ ଅତିଥି ଭାବେ ଯୋଗ ଦେଇଥିଲେ। ସମସ୍ତ ଗୁରୁମା ଓ ଗୁରୁଜୀ ପରିଚାଳନାରେ ସହଯୋଗ କରିଥିବା ବେଳେ ପୁକାଲି ଉଚ୍ଚ ବିଦ୍ୟାଳୟର ଖେଳ ଶିକ୍ଷକ ଅର୍ଜୁନ ଦାସ, ମାଲିପୁଟ ହାଇସ୍କୁଲର ଖେଳ ଶିକ୍ଷକ ବିଜୟ ହୋତା, ଚମ୍ପାଖେନ୍ଦା ଆଶ୍ରମ ବିଦ୍ୟାଳୟ ଖେଳ ଶିକ୍ଷକ ସରୋଜ ପ୍ରଧାନ ଓ ଶିକ୍ଷକ ପ୍ରଫୁଲ୍ଲ ବେହେରା ଖେଳ ପରିଚାଳନା କରିଥିଲେ।

ମଦ ଭାଟିରେ ତାଲା ପକାଇଲେ ମହିଳା

ମୁନିଗୁଡା/ବିଷମକଟକ, ୧୦।୧୧(ଡ଼ି.ଏନ.ଏ)

ମହିଳାମାନେ ଏକତ୍ରିତ ହୋଇଛନ୍ତି।

ରାୟଗଡା ଜିଲା ମୁନିଗୁଡା ଥାନା ଅନ୍ତର୍ଗତ ହାଟମୁନିଗୁଡାଠାରେ ଥିବା ମଦ ଭାଟିରେ ମହିଳାମାନେ ତାଲା ପକାଇଛନ୍ତି। ମଦ ବିକ୍ରିକୁ ବିରୋଧ କରି ବିଭିନ୍ନ ମହିଳା ସଂଘର ପ୍ରାୟ ୩୦୦ ସଦସ୍ୟା ଶନିବାର ଏକତ୍ରିତ ହୋଇଥିଲେ। ଲୋକମାନେ ମଦ ପିଇ ସ୍ତ୍ରୀମାନଙ୍କୁ ଅତ୍ୟାଚାର କରିବା ସହ ଘରର ଜିନିଷପତ୍ର ଆଦି ବିକୁଛନ୍ତି। ଯାହା ଦ୍ୱାରା ଧୀରେ ଧୀରେ ଧନଜୀବନ ନଷ୍ଟ ହେଉଛି। ଏଥିସହ ଅଞ୍ଚଳରେ ବିଦେଶୀ ମଦ ଦୋକାନ ମଧ୍ୟ ବିଭିନ୍ନ ଜାଗାରେ ଖୋଲାଯାଇଛି। ଦିନକୁ ଦିନ ଅସାମାଜିକ ଯୁବକ ଓ ପୁରୁଷମାନଙ୍କ ସଂଖ୍ୟା ବଢିବାରେ ଲାଗିଛି। ଫଳରେ ମହିଳାମାନେ ସୁରକ୍ଷିତ ଭାବେ ବୁଲିପାରୁ ନାହାନ୍ତି ଏବଂ ଘରୁ ବାହାରିବାକୁ ମଣୁନାହାନ୍ତି ବୋଲି ମହିଳା ସଂଘ ସଦସ୍ୟା ଲଳିତା ରଣା, ଗମଡି ରଣାଙ୍କ ସମେତ ଅନ୍ୟମାନେ ପ୍ରକାଶ କରିଛନ୍ତି। ଖବରପାଇ ମୁନିଗୁଡା ଥାନା ମହିଳା ଏସଆଇ ଶ୍ୱେତପଦ୍ମା ସେଠ୍ ଓ ହାବିଲଦାର ଶ୍ରୀନିବାସ ଦଳାଇଙ୍କ ସହ ଅନ୍ୟ କର୍ମଚାରୀମାନେ ପହଞ୍ଚି ମହିଳାମାନଙ୍କୁ ବୁଝାଶୁଝା କରିଥିଲେ। ଏ ନେଇ ମହିଳା ସଂଘ ସଦସ୍ୟାମାନେ ଜିଲାପାଳଙ୍କୁ ଏକ ଅଭିଯୋଗପତ୍ର ଲେଖିଛନ୍ତି। ଆଗାମୀ ୧୫ ଦିନ ମଧରେ ଭାଟି ବନ୍ଦ ନ କଲେ, ଯାହା ପରସ୍ଥିତି ସୃଷ୍ଟି ହେବ ସେଥିଲାଗି ପ୍ରଶାସନ ଦାୟୀ ରହିବ ବୋଲି ଚେତାବନୀ ଦେଇଛନ୍ତି।

ରୋଗୀ କଲ୍ୟାଣ ସମିତି ବୈଠକ

ରାମନାଗୁଡ଼ା, ୧୦।୧୧(ଡ଼ି.ଏନ.ଏ)

ରାୟଗଡ଼ା ଜିଲା ରାମନାଗୁଡ଼ା ବ୍ଲକ ସୁଣ୍ଡିଧାମୁଖୀ ପଞ୍ଚାୟତର ଗୁରୁଡୁବାଇ ପ୍ରାଥମିକ ସ୍ୱାସ୍ଥ୍ୟକେନ୍ଦ୍ରଠାରେ ରୋଗୀ କଲ୍ୟାଣ ସମିତି ବୈଠକ ଅନୁଷ୍ଠିତ ହୋଇଯାଇଛି। ଏହି ବୈଠକରେ ପ୍ରଥମେ ଗତ ବର୍ଷର ବିବରଣୀ ପାଠ କରାଯାଇଥିଲା। ଗତ ବର୍ଷର ଅନୁଦାନ ୩୫,୦୦୦ ଟଙ୍କାରୁ ୩୧୯୯୮ ଟଙ୍କା ଖର୍ଚ୍ଚ ହୋଇଥିଲା। ଚଳିତବର୍ଷ ୨୫୦୦୦ ଟଙ୍କା ଅନୁଦାନ ଆସିଛି। ସେଥିରୁ ୧୦,୦୦୦ ଟଙ୍କା ଖର୍ଚ୍ଚ ହୋଇଛି। ଦିନକୁ ଦିନ ଏହି ପ୍ରାଥମିକ ସ୍ୱାସ୍ଥ୍ୟକେନ୍ଦ୍ରରେ ରୋଗୀ ସଂଖ୍ୟା ବଢୁଥିବାରୁ ଆନୁଷଙ୍ଗିକ ଖର୍ଚ୍ଚ ମଧ୍ୟ ବଢୁଛି। କିନ୍ତୁ ସେହି ପ୍ରକାରେ ଅନୁଦାନ ଅଧିକ ଆସୁନାହିଁ। ରୋଗୀ ସଂଖ୍ୟା ଆସୁଥିବାରୁ ସେମାନଙ୍କ ନିମନ୍ତେ ବିଶୁଦ୍ଧ ପାନୀୟ ଜଳ ଯୋଗାଣ,ଶିଶୁମାନଙ୍କ ଓଜନ ମାପିବା ଯନ୍ତ୍ର,ଅଗ୍ନିନିରୋଧ କେନ୍ଦ୍ର, ସାଇକେଲ ଷ୍ଟାଣ୍ଡ, ଜରୁରୀ ହୋଇପଡ଼ିଛି। ଏସବୁ କାମ କରିବାକୁ ହେଲେ ପାଣ୍ଠିର ଅଭାବ ରହୁଛି। ଏଠାରେ ଜଣେ ଆୟୁଷ ଡ଼ାକ୍ତର ଏବଂ ୨ ଜଣ ମହିଳା କର୍ମୀ ଅଭାବ ରହୁଛି। ଖୁବ କମ ଦିନ ମଧ୍ୟରେ ସେମାନଙ୍କୁ ନିଯୁକ୍ତି କରାଯିବ। ଏଠାରେ ଥିବା ଷ୍ଟାଫ କ୍ୱାର୍ଟର୍ସ, ଆଲୋକୀକରଣ, ଡ୍ରେନ ସମସ୍ୟା, ଡ଼ାକ୍ତରଖାନା ମଧ୍ୟରେ କଂକ୍ରିଟରୋଡ଼ ନିର୍ମାଣ ନେଇ ଆଲୋଚନା ହୋଇଥିଲା। ଅଳ୍ପ ଦିନ ମଧ୍ୟରେ ଏହି ପ୍ରାଥମିକ ସ୍ୱାସ୍ଥ୍ୟକେନ୍ଦ୍ର ଏକ ସ୍ୱୟଂ ସମ୍ପୂର୍ଣ୍ଣ ପ୍ରାଥମିକ ସ୍ୱାସ୍ଥ୍ୟକେନ୍ଦ୍ରର ମାନ୍ୟତା ପାଇବାକୁ ଯାଇଥିବାରୁ ଉପରୋକ୍ତ ସମସ୍ୟାଗୁଡ଼ିକ ତୁରନ୍ତ ସମାଧାନ କରିବାକୁ ଉପସ୍ଥିତ ସଭ୍ୟମାନେ ପ୍ରକାଶ କରିଥିଲେ। ଏହି ବୈଠକରେ ଜିଲା ପରିଷଦ ସଭ୍ୟା ପୁଷ୍ପାଞ୍ଜଳି ମୁଟିକା ସଭାପତିତ୍ୱ କରିଥିବା ବେଳେ ଡ଼ାକ୍ତର ରାକେଶ ପାଉଲ ବିବରଣୀ ପାଠ ଏବଂ ସମସ୍ୟା ସମ୍ପର୍କରେ ସୂଚାଇଥିଲେ। ରାମନାଗୁଡ଼ା ବିଡ଼ିଓ ସୁଧାକର ରଇତ ଜିଲାପାଳଙ୍କ ସହ ଆଲୋଚନା କରି ସମସ୍ୟା ସମାଧାନ କରିବାକୁ କହିଥିଲେ। ସରପଞ୍ଚ ସୁଜାତା ମାଣ୍ଡାଙ୍ଗି, ସମିତିସଭ୍ୟ ଯୁବତୀ କାଡ୍ରାକା ନିମନ୍ତ୍ରିତ ଅତିଥି ରୂପେ ଯୋଗ ଦେଇଥିଲେ। ଶେଷରେ ସଭ୍ୟ ମୁପାନା କାଡ୍ରାକା ଧନ୍ୟବାଦ ଦେଇଥିଲେ।

ସରସ୍ୱତୀ ଶିଶୁ ବିଦ୍ୟା ମନ୍ଦିର ବାର୍ଷିକ କ୍ରୀଡା ଉଦ୍‌ଯାପିତ

ଗୁଣପୁର, ୧୦।୧୧(ଡି.ଏନ.ଏ)

ଛାତ୍ରମାନେ ନିଆଁ ଭିତର ଦେଇ ଲମ୍ଫ ପ୍ରଦାନ କରୁଛନ୍ତି।

ରାୟଗଡା ଜିଲା ଗୁଣପୁର ସରସ୍ୱତୀ ଶିଶୁ ବିଦ୍ୟା ମନ୍ଦିରରେ ଦୁଇ ଦିନ ଧରି ଚାଲୁ ରହିଥିବା ୨୩ତମ ବାର୍ଷିକ କ୍ରିଡା ଉତ୍ସବ ଶନିବାର ଉଦ୍‌ଯାପିତ ହୋଇଯାଇଛି। ଏଥିରେ ଗୁଣପର ଥାନା ଆଇଆଇସି ରବୀନ୍ଦ୍ର କୁମାର ପାତ୍ର ମୁଖ୍ୟ ଅତିଥି, ଗୁଣପୁର କଲେଜ କ୍ରିଡା ଅଧ୍ୟାପକ ଦେବୀ ପ୍ରସାଦ ପାଢୀ ସମ୍ମାନିତ ଅତିଥି ଭାବେ ଯୋଗ ଦେଇଥିଲେ। ସ୍ୱାସ୍ଥ୍ୟ ପାଇଁ କ୍ରିଡାର ଆବଶ୍ୟକତା ଉପରେ କହିବା ସହ ପାଠ ସହିତ ଖେଳ କୁଦ ପିଲାଙ୍କ ସାମଗ୍ରୀକୁ ବିକାଶ କରିଥାଏ ବୋଲି ଅତିଥିମାନେ କହିଥିଲେ। ପ୍ରଧାନଶିକ୍ଷକ ପ୍ରଫୁଲ୍ଲ ଶତପଥୀ ଉଦ୍ଦେଶ୍ୟ ଜ୍ଞାପନ କରିଥିଲେ। ଆଚାର୍ଯ୍ୟା ସଂଯୁକ୍ତା ନାୟକ କାର୍ଯ୍ୟକ୍ରମ ସଂଯୋଜନା କରିଥିଲେ। ଶାରିରୀକ ପ୍ରମୁଖ ମନୋଜ ମହାରଣା, ସହ ଶାରିରୀକ ପ୍ରମୁଖ କରନ କଂସବେହେରା କ୍ରିଡା ପରିଚାଳନା କରିଥିବାବେଳେ ଅନ୍ୟ ଆଚାର୍ଯ୍ୟାଆଚାର୍ଯ୍ୟ ଉପସ୍ଥିତ ରହି ସହଯୋଗ କରିଥିଲେ। ୧ମରୁ ୧୦ମ ଶ୍ରେଣୀର ଛାତ୍ରୀଛାତ୍ରଙ୍କୁ ନେଇ ବିଭିନ୍ନ କ୍ରିଡା ପ୍ରତିଯୋଗିତା ହୋଇଥିଲା। ପରିଚାଳନା ସମିତି ସଭାପତି ଲଳିତ ବୈଦ୍ୟ ଭୂଷଣ, ଉପ ସଭାପତି ବି.ଲକ୍ଷ୍ମୀ ନାରାୟଣ,ସମ୍ପାଦକ ଜଗନ୍ନାଥ ପଟ୍ଟନାୟକ ଏବଂ ସହ ସଂପାଦକ ଦିଲିପ ପଣ୍ଡା ପ୍ରମୁଖ କାର୍ଯ୍ୟକ୍ରମରେ ମଞ୍ଚାସୀନ ଥିଲେ। ଅନୁଷ୍ଠିତ ହୋଇଥିବା ବିଭିନ୍ନ ପ୍ରତିଯୋଗିତାରେ କୃତୀ ପ୍ରତିଯୋଗୀଙ୍କୁ ମାନପତ୍ର ସହ ପୁରସ୍କାର ଦେଇ ଅତିଥିମାନେ ସମ୍ମାନିତ କରିଥିଲେ। ସେହିଭଳି ଅଭିଭାବିକାମାନଙ୍କ ମଧ୍ୟରେ ଅନୁଷ୍ଠିତ ସଙ୍ଗୀତ ଚୌକିରେ ଗିତାଞ୍ଜଳୀ ଦାସ ଏବଂ ଅଭିଭାବକମାନଙ୍କ ମଧ୍ୟରେ ଅନୁଷ୍ଠିତ ୧୦୦ ମିଟର ଦୌଡରେ ଶିବ ଶଙ୍କର ଶବର ପ୍ରଥମ ହୋଇଥିଲେ। ଛାତ୍ରମାନେ ପିରାମିଡ ସହ ନିଆଁ ଭିତରରେ ଲମ୍ଫ ପ୍ରଦାନ କରିବା ଆଦି ଦୁଃସାହସିକ ଖେଳ ପ୍ରଦର୍ଶନ କରିଥିଲେ।

ଆଜି ଜୟପୁରରେ ପଥୋତ୍ସବ

ଜୟପୁର, ୧୦।୧୧(ନି.ପ୍ର.)

ପରବ ୨୦୧୮ ଆନୁକୂଲ୍ୟରେ ରବିବାର ଜୟପୁର ପଥୋତ୍ସବ ଅନୁଷ୍ଠିତ ହେବ। ମୁଖ୍ୟରାସ୍ତାରେ ଶହୀଦ ଲକ୍ଷ୍ମଣ ନାୟକ ପଥୋତ୍ସବର ଗୋଟିଏ ସଂସ୍କରଣ ସକାଳ ସାଢ଼େ ୬ରୁ ସାଢ଼େ ୧୦ ପର୍ଯ୍ୟନ୍ତ ଚାଲିବ। ବାଙ୍କମଠରୁ ୱେଲକମି ଛକ ଯାଏଁ ୩୫ରୁ ଅଧିକ ପ୍ରଦର୍ଶନୀ ଲାଗିବ। ଭୁବନେଶ୍ୱରର ହରିହର ଡ୍ୟାନ୍ସଗ୍ରୁପ୍, ମୟୂରଭଞ୍ଜରୁ ମାଲଖମ୍ଭ ଓ ହାଇଦ୍ରାବାଦରୁ କଣ୍ଢେଇ ନାଚ ହେବ ମୁଖ୍ୟ ଆକର୍ଷଣ। କାର୍ଯ୍ୟକ୍ରମରେ କୋରାପୁଟ ଏମ୍‌ପି ଝିନ୍ନ ହିକ୍‌କା, ଜୟପୁର ବିଧାୟକ ତାରାପ୍ରସାଦ ବାହିନୀପତି, କୋଟପାଡ଼ ବିଧାୟକ ଚନ୍ଦ୍ରଶେଖର ମାଝି, ଜିଲାପାଳ କେ. ସୁଦର୍ଶନ ଚକ୍ରବର୍ତ୍ତୀ, ଏସ୍‌ପି କେ.ବି. ସିଂ ଯୋଗଦେବାର କାର୍ଯ୍ୟକ୍ରମ ରହିଛି।

ପାଇକ ଖୁପାଖାଲରେ ଦୀପାବଳି ମହୋତ୍ସବ

କଳାକାରମାନେ ନୃତ୍ୟ ପରିବେଷଣ କରୁଛନ୍ତି।

ଟିକିରି, ୧୦।୧୧ (ଡି.ଏନ୍.ଏ.)

ଉତ୍କଳ ଆଲୁମିନା କମ୍ପାନୀ ବଫଲାମାଲି ମାଇନ୍ସ ତରଫରୁ କାଶିପୁର ବ୍ଲକ ମାଇକଞ୍ଚ ପଞ୍ଚାୟତ ପାଇକକୁପା ଗ୍ରାମରେ ଦିପାବଳି ମହୋତ୍ସବ ପାଳିତ ହୋଇଯାଇଛି। ଏଥିରେ ଉତ୍କଳ ଆଲୁମିନାର ଅତିରିକ୍ତ ଉପସଭାପତି ଆଡମିନିଷ୍ଟ୍ରେଟର ଏସ୍‌ଆଇ ରାକେଶ ମିଶ୍ର ମୁଖ୍ୟଅତିଥି ଭାବେ ଯୋଗଦେଇ ଏହାକୁ ଉଦ୍‌ଘାଟନ କରିଥିଲେ। ଅନ୍ୟମାନଙ୍କ ମଧ୍ୟରେ ସିଏସ୍ ଆରଡି ଜିଏମ୍ ଶିବଶଙ୍କର ମହାପାତ୍ର, ଆଡମିନ୍ ମ୍ୟାନେଜର ସୁକାନ୍ତ ମହାପାତ୍ର, ବିନୋଦ ପୂଜାରୀ, ଆସିଷ୍ଟ ମ୍ୟାନେଜର ସୁଶାନ୍ତ ଧଳ, ସିଏସ୍‌ଆର ମ୍ୟାନେଜର ସୁଧୀର ନାଏକ, ସମିତି ସଭ୍ୟ ଶବର ନାଏକ, ଗୁଣନିଧି ଦାଶ, ଦୁପ ପ୍ରଧାନ ବାଗ, ହଳ ଦାର ପ୍ରମୁଖ ମଞ୍ଚାସୀନ ଥିଲେ। ତିନିଦିନ ଧରି ଚାଲିଥିବା ଏହି ମହୋତ୍ସବରେ ସାଂସ୍କୃତିକ କାର୍ଯ୍ୟକ୍ରମ ପରିବେଷିତ ହୋଇଥିଲା। ଏହା ଦେଖିବାକୁ ପ୍ରବଳ ଜନ ସମାଗମ ହୋଇଥିଲା।

■ଅସ୍ୱାଭାବିକ ଭାବେ ହାତ ବଢ଼ିବା ଘଟଣା

ସୁସ୍ଥ ହୋଇ ଘରକୁ ଫେରିଲେ ମିତା

ରାୟଗଡା ଅଫିସ୍, ୧୦।୧୧

ମିତା ଶବର।

ଦୀର୍ଘ ୪ ମାସର ଚିକିତ୍ସା ପରେ ସୁସ୍ଥ ହୋଇ ଘରକୁ ଫେରିଛନ୍ତି ମୀତା ଶବର। କଟକ ବଡ ଡାକ୍ତରଖାନାରେ ଚିକିତ୍ସା ପରେ ନିଜ ଗ୍ରାମ ରାୟଗଡା ଜିଲା ପଦ୍ମପୁର ବ୍ଲକ୍ ଅନ୍ତର୍ଗତ ଗ୍ରାମ ପେରପାଙ୍ଗୁକୁ ଯାଇଛନ୍ତି ମୀତା। ବର୍ତ୍ତମାନ କିଛିଦିନ ଅନୁଧ୍ୟାନ ପରେ ତାଙ୍କର କୃତ୍ରିମ ଅଙ୍ଗ ଯୋଡାଯିବା ସହ ଆତ୍ମନିର୍ଭରଶୀଳ କରିବା ନିମନ୍ତେ ପଦକ୍ଷେପ ନିଆଯିବ। ରାୟଗଡ଼ାରେ ଆୟୋଜିତ ଏକ ଖବରଦାତା ସମ୍ମିଳନୀରେ ଜିଲାପାଳ ଗୁହା ପୁନମ ତାପସ କୁମାର ଏହା କହିଛନ୍ତି। ଏଥିସହ ସରକାରଙ୍କ ବିଭିନ୍ନ ଯୋଜନାରେ ତାଙ୍କୁ ଭତ୍ତା ଓ ଜୀବନ ଜୀବୀକା ପାଇଁ ସହାୟତା ପ୍ରଦାନ କରାଯିବ ବୋଲି ସୂଚନା ଦେଇଛନ୍ତି। ଖବରଦାତା ସମ୍ମିଳନୀରେ ଡିପିଏମ୍ ରାଜେଶ୍ୱର ପଟ୍ଟନାୟକ ଓ ଜିଲା ସାମାଜିକ ସୁରକ୍ଷା ଅଧିକାରୀ ଆଦିପତି କହଁର ଉପସ୍ଥିତ ଥିଲେ। ମୀତାଙ୍କ ଡାହାଣ ହାତ ଅସ୍ୱାଭାବିକ ଭାବେ ପିଲାଟି ଦିନରୁ ବଢ଼ି ଚାଲିଥିଲା। ଫଳରେ ଚାଲିବା ବୁଲିବା ଠାରୁ ଆରମ୍ଭକରି ନିତ୍ୟକାର୍ଯ୍ୟରେ ତାଙ୍କର ସମସ୍ୟା ହେଉଥିଲା। ଏ ନେଇ ବିଭିନ୍ନ ଗଣମାଧ୍ୟମରେ ଖବର ପ୍ରକାଶ ପାଇବା ପରେ ଗତ ଅଗଷ୍ଟ ୫ ତାରିଖରେ ତାଙ୍କର ଚିକିତ୍ସା ପାଇଁ କଟକ ପଠାଯାଇଥିଲା। ଏସ୍‌ସିବି ମେଡିକାଲ କଲେଜରେ ପ୍ଲାଷ୍ଟିକ ସର୍ଜରୀ ବିଭାଗର ୨ ଜଣ ପ୍ରଫେସର ଡା. ଏ.କେ ପଟ୍ଟନାୟକ ଓ ଡା. ବି.ବି ନାୟକଙ୍କ ନେତୃତ୍ୱରେ ୫ ଜଣିଆ ଡାକ୍ତର ଟିମ୍ ଅସ୍ତ୍ରୋପ୍ରଚାର କରିବାକୁ ନିଷ୍ପତ୍ତି ନେଇଥିଲେ। ନଭେମ୍ବର ୯ ତାରିଖରେ ପ୍ରଥମ ଓ ତାର ଠିକ୍ ୧ମାସ ପରେ ଦ୍ୱିତୀୟ ଅସ୍ତ୍ରୋପ୍ରଚାର କରାଯାଇଥିଲା।

■କେରଳରେ ଦାଦନ ଶ୍ରମିକ ଅଟକ ଘଟଣା

ପରିବାର ଲୋକଙ୍କ ସହ ଆଲୋଚନା କଲେ ଶ୍ରମ ଅଧିକାରୀ

ଆମ୍ବାଦୋଳା, ୧୦।୧୧(ଡ଼ି.ଏନ.ଏ)

ମୁନିଗୁଡ଼ା ପଞ୍ଚାୟତ ଅନ୍ତର୍ଗତ ଆମ୍ବାଦୋଳା ଥାନା ଅଞ୍ଚଳର ରଘୁବାରି, ଡ଼ିମିରିଗୁଡ଼ା, ଇଛାପୁର, ଇନ୍ଦିରାପଡ଼ା, ଆମ୍ବାଦୋଳା ଏବଂ କଳାହାଣ୍ଡି, ନୂଆପଡ଼ା ଜିଲାର ବିଭିନ୍ନ ଅଞ୍ଚଳର ୩୫ ଜଣ ଦାଦନ ଶ୍ରମିକ କେରଳରେ ଅଟକ ଅଛନ୍ତି। ଏହି ଘଟଣାର ତଦନ୍ତ ଶୁକ୍ରବାର ଆରମ୍ଭ ହୋଇଛି। ଜିଲା ଆରକ୍ଷୀ ଅଧୀକ୍ଷକଙ୍କ ନିର୍ଦ୍ଦେଶରେ ଶୁକ୍ରବାର ଜିଲା ଶ୍ରମ ଅଧିକାରୀ ପ୍ରଦୀପ କୁମାର ଭୋଇ ଓ ଅତିରିକ୍ତ ଶ୍ରମ ଅଧିକାରୀ ଛୋଟରାୟ ଟୁଡୁ ଆମ୍ବାଦୋଳାରେ ପହଞ୍ଚି ପରିବାର ଲୋକ ଏବଂ ଥାନା ଅଧିକାରୀ ବନ୍ଦନା ନାୟକଙ୍କ ସହ ଆଲୋଚନା କରିଛନ୍ତି। ସେମାନଙ୍କୁ କିପରି ଓଡ଼ିଶା ଅଣାଯିବ ସେ ନେଇ କେରଳ ରାଜ୍ୟ ଅଧିକାରୀ ଓ ଥାନା ଅଧିକାରୀଙ୍କ ସହ ଆଲେଚନା କରିଥିବା ଜଣାଯାଇଛି। କୁମାର ନାମକ ଠିକାଦାରଙ୍କ ନେତୃତ୍ୱରେ ଉକ୍ତ ଅଞ୍ଚଳର ୩୫ ଜଣ ଶ୍ରମିକ କେରଳର ଏକ ଘରୋଇ କମ୍ପାନୀକୁ କାମ କରିବାକୁ ଯାଇଥିଲେ। ସେଠାରେ ସେମାନେ ରହୁଥିବା ପଡ଼ୋଶୀ ଘରେ କେହି ବାହାର ପଟୁ କବାଟ ବନ୍ଦ କରିଦେଇଥିଲେ। ଏହାକୁ ନେଇ ଆଲପୂଜା ଥାନା ଅନ୍ତର୍ଗତ ଆରୋର ଗ୍ରାମବାସୀ ସେମାନଙ୍କ ସହ ଗଣ୍ଡଗୋଳ ଓ ମାରପିଟ୍ କରିଥିଲେ। ଦାଦନ ଶ୍ରମିକମାନେ ଆଲୁପୂଜା ଥାନାକୁ ଜଣାଇଥିଲେ। ଖବରପାଇ ପୋଲିସ ଘଟଣାସ୍ଥଳରେ ପହଞ୍ଚି ବୁଝାଶୁଝା କରିଥିଲା। ପୋଲିସ ଯିବା ପରେ ପୁଣି ଗ୍ରାମବାସୀ ଆସି ଏମାନଙ୍କୁ ଜୀବନରେ ମାରି ଦେବାକୁ ଧମକ ଦେବା ସହ ଗାଳିଗୁଲଜ କରିଥିଲେ। ଏନେଇ କମ୍ପାନୀ ମାଲିକ ଓ ଠିକାଦାର ଥାନାରେ ଅଭିଯୋଗ କରିଥିଲେ। ଏନେଇ ବିଭିନ୍ନ ଗଣମାଧ୍ୟମରେ ଖବର ପ୍ରକାଶ ପାଇବା ପରେ ଜିଲା ଶ୍ରମ ଅଧିକାରୀ ଭୋଇ ଓ ଅତିରିକ୍ତ ଶ୍ରମ ଅଧିକାରୀ ଛୋଟ ରାୟ ଟୁଡୁ ସେମାନଙ୍କ ପରିବାର ଲୋକ ଓ ଥାନା ଅଧିକାରୀଙ୍କ ସହ ଆଲୋଚନା କରିଛନ୍ତି। ଶନିବାର ଏବଂଲ ଟାକ୍ରି, ପ୍ରୀତମ ଛାତି, ରାକେଶ ବାଗ୍, ଧନସିଂ ବାଗ, ରାମ ବାଗ୍,ଧନସିଂ ମହାନନ୍ଦିଆ, କୁଳଦୀପ ବାଗ,ବସନ୍ତ ବାଗ,ଜୟକୃଷ୍ଣ ବିଭାର,ବିକ୍ରମ ସୁନାଙ୍କୁ କେରଳ ପୋଲିସ ଅଟକ ରଖି ସନ୍ଧ୍ୟାରେ ଛାଡ଼ି ଦେଇଛି। ମାମଲାର ଶୁଣାଣି ନ ହେବା ପର୍ଯ୍ୟନ୍ତ ଓଡ଼ିଶା ଯାଇପାରିବେନି ବୋଲି ଚେତାବନୀ ଦେଇଥିବା ଜଣାପଡ଼ିଛି। ପୋଲିସ ଓ ଠିକାଦାର ସେମାନଙ୍କୁ ଏକ ଲଜ୍‌ରେ ରଖିଥିବା ଜଣାଯାଇଛି। ୩୫ ଜଣଙ୍କ ମଧ୍ୟରୁ ୧୦ ଜଣ ଖସି ଆସିବାରେ ସକ୍ଷମ ହୋଇଛନ୍ତି। ଆମେମାନେ ଯେଉଁଠି ରହୁଥିଲୁ ସେ ଘରକୁ ସ୍ଥାନୀୟ ଲୋକେ ଉତ୍ତ୍ୟକ୍ତ ହୋଇ ନିଆଁ ଲଗାଇ ଦେଇଥିବା ଜଣାଯାଇଛି। ଫଳରେ ସେମାନଙ୍କର ମୋବାଇଲ,ଡ୍ରେସ ଓ ଟଙ୍କା ପୋଡ଼ି ଯାଇଛି। ତେଣୁ ସେମାନେ ବହୁ ଅସୁବିଧାର ସମ୍ମୁଖୀନ ହେଉଛନ୍ତି ବୋଲି ଦାଦନ ଶ୍ରମିକ ପ୍ରକାଶ କରିଛନ୍ତି। ସେମାନଙ୍କୁ ତୁରନ୍ତ ଫେରାଇ ଆଣିବାକୁ ସେମାନଙ୍କ ବାପାମାଆ ଜିଲା ଅଧିକାରୀଙ୍କୁ ଅନୁରୋଧ କରିଛନ୍ତି।

ଚିତ୍ରାଙ୍କନ, କାରିଗରି ପ୍ରଦର୍ଶନ

ରାୟଗଡା ଅଫିସ୍, ୧୦।୧୧

ରାୟଗଡା ନ୍ୟୁ କଲୋନୀଠାରେ ଥିବା ସେଣ୍ଟ ଜାଭିୟର ସିନିୟର ସେକେଣ୍ଡାରୀ ସ୍କୁଲ ପରିସରରେ ସାମାଜିକ ବିଜ୍ଞାନ ଓ ଚିତ୍ରାଙ୍କନ ଏବଂ କାରିଗରୀ ପ୍ରଦର୍ଶନ କରାଯାଇଛି। ଏହା ବିଦ୍ୟାଳୟ ପରିସରରେ ଖୁବ୍ ଆଡମ୍ବର ସହ ଆୟୋଜନ ହୋଇଯାଇଛି। ଏହି ପ୍ରତିଯୋଗିତାରେ ବହୁ ମାତ୍ରାରେ ଛାତ୍ରୀଛାତ୍ର ଅଂଶଗ୍ରହଣ କରି ନିଜର ପ୍ରତିଭା ଦେଖାଇଥିଲେ। ଏହି ପ୍ରଦର୍ଶନୀରେ ବିଦ୍ୟାଳୟର ପ୍ରଶାସକ ଅକ୍ଷୟ କୁମାର ପ୍ରଧାନ ଓ ଅଧକ୍ଷ ନିରଞ୍ଜନ ପାତ୍ର ସହଯୋଗ କରିଥିଲେ। ଏଥିରେ ବିଚାରକ ଭାବେ ଗୀତାଞ୍ଜଳି ମିଶ୍ର ଓ ମଧୁସ୍ମିତା ଭୂୟାଁ ଯୋଗ ଦେଇଥିଲେ। ସୁନୀତା ଖାଡଙ୍ଗା, ମନୋଜ ଶତପଥୀ, ମମତା ରାଣୀ ସାହୁ, ନିରୂପମା ସାହୁ, ସୁଚିସ୍ମିତା ସାହୁ ଓ ପଦ୍ମିନୀ ରଥ ପରିଚାଳନା କରିଥିଲେ।

ଛାତ୍ରମାନେ କାରିଗରି ପ୍ରଦର୍ଶନ କରୁଛନ୍ତି।

ଦକ୍ଷିଣକାଳୀଙ୍କ ପୂଜାରେ ଜମୁଛି ଭିଡ଼

ଗୁଣପୁର, ୧୦।୧୧(ଡି.ଏନ.ଏ)

ବ୍ରହ୍ମାକୁମାରୀମାନେ ବିଭିନ୍ନ ବେଶରେ ସଜ୍ଜିତ ହୋଇଛନ୍ତି।

ରାୟଗଡା ଜିଲା ଗୁଣପୁର ସହର ମା' ଦକ୍ଷିଣକାଳୀଙ୍କ ପୂଜା ପାଇଁ ଚଳଚଞ୍ଚଳ ହୋଇପଡିଛି। ସ୍ଥାନୀୟ ଆଇଟିଡିଏ ଅଫିସ ନିକଟରେ ମଙ୍ଗଳବାରଠାରୁ ଆରମ୍ଭ ହୋଇଥିବା ମା'ଙ୍କ ପୂଜା ଶନିବାର ୫ମ ଦିନରେ ପହଁଞ୍ଚିଛି। ଶୁକ୍ରବାର ରାତିରେ ଛୋଟ ଛୋଟ ପିଲାଙ୍କୁ ନେଇ ନୃତ୍ୟ ଓ ପ୍ରଶ୍ନୋତ୍ତର କାର୍ଯ୍ୟକ୍ରମ ହୋଇଥିଲା। ଶନିବାର ରାତିରେ ଉମାକାନ୍ତ ବାରିକଙ୍କୁ ନେଇ ସମ୍ବଲପୁର ମେଲୋଡି ପରିବେଷଣ ହୋଇଥିଲା। ମା'ଙ୍କ ପୂଜା ୭ ଦିନ ଧରି ଚାଲୁ ରହିବ। କର୍ତ୍ତା ଭାବେ ମନୋରଞ୍ଜନ ରଥ ଏବଂ ପୂଜକ ନବୀନ ରଥ ଶର୍ମା ପୂଜା କାର୍ଯ୍ୟ ସମ୍ପାଦନା କରୁଛନ୍ତି। ମା ଦକ୍ଷିଣକାଳୀଙ୍କ ଦର୍ଶନ ପାଇଁ ସନ୍ଧ୍ୟାରେ ଭିଡ ଜମୁଛି। ରଙ୍ଗାରଙ୍ଗ ଆଲୋକମାଳା ସହ ସୁନ୍ଦର ତୋରଣରେ ମା'ଙ୍କ ପୂଜା ମଣ୍ଡପ ଝଲସି ଉଠିଛି। ପୂଜା ମଣ୍ଡପରେ ଶ୍ରୀ ବିଷ୍ଣୁଙ୍କ ଦଶ ଅବତାର ବେଶ ଖୁବ ଆକର୍ଷଣୀୟ ହୋଇଛି। ମୀନାବଜାରରେ ଲୋକେ ବୁଲି ମଜା ଉଠଉଛନ୍ତି। ବ୍ରହ୍ମକୁମାରୀମାନେ ବିଭିନ୍ନ ବେଶରେ ଯଥା ମହାକାଳୀ, ମହାଲକ୍ଷ୍ମୀ ଏବଂ ମହା ସରସ୍ୱତୀ ବେଶରେ ସଜ୍ଜିତ ହୋଇ ଲୋକଙ୍କ ଆକର୍ଷଣୀୟ ପାଲଟିଛନ୍ତି।

ସଂକ୍ଷେପରେ

ଅବସରକାଳୀନ ସମ୍ବର୍ଦ୍ଧନା

କାଶୀନଗର, ୧୦।୧୧(ଡି.ଏନ.ଏ.)- କାଶୀନଗରସ୍ଥିତ ଶ୍ରୀରାମ କନିଷ୍ଠ ମହାବିଦ୍ୟାଳୟର କିରାଣି ଅରୁଣ କୁମାର ନାୟକ ଇତିମଧ୍ୟରେ ଚାକିରିରୁ ଅବସରଗ୍ରହଣ କରିଛନ୍ତି। ଏହି ଉପଲକ୍ଷେ କଲେଜ ପରିସରରେ ଅଧକ୍ଷ ଅରୁଣ କୁମାର ପରିଚ୍ଛାଙ୍କ ସଭାପତିତ୍ୱରେ ବିଦାୟକାଳୀନ ସମ୍ବର୍ଦ୍ଧନା ସଭା ଅନୁଷ୍ଠିତ ହୋଇଥିଲା। ଏଥିରେ କିରାଣି ନାୟକଙ୍କୁ ମାନପତ୍ର, ଉପଢୌକନ ଓ ପୁଷ୍ପଗୁଚ୍ଛ ଦିଆଯାଇ ବିଦାୟ ସମ୍ବର୍ଦ୍ଧନା ଜ୍ଞାପନ କରାଯାଇଥିଲା। ନାୟକ ତାଙ୍କ ଚାକିରି ଜୀବନର ସ୍ମୃତିଚାରଣ କରିଥିଲେ। ଅଧାପିକା, ଅଧାପକ, କର୍ମଚାରୀ ଓ ଛାତ୍ରୀଛାତ୍ରମାନେ ଉପସ୍ଥିତ ଥିଲେ। ସଞ୍ଜୁକ୍ତା କୁମାରୀ ପାଢ଼ୀ ଅତିଥିଙ୍କୁ ସ୍ୱାଗତ ଜଣାଇଥିବା ବେଳେ ଶେଷରେ ରବୀନ୍ଦ୍ର କୁମାର ପଣ୍ଡା ଧନ୍ୟବାଦ ଦେଇଥିଲେ।

ଗୋଆରେ ମତ୍ସ୍ୟଜୀବୀ ମୃତ

ଛତ୍ରପୁର,୧୦।୧୧(ଡି.ଏନ.ଏ.): ଗୋଆରେ ଗଞ୍ଜାମ ଜିଲା ଚମାଖଣ୍ଡି ଥାନା ରେକତୁରୁ ଗାଁର ମତ୍ସ୍ୟଜୀବୀଙ୍କ ମୃତ୍ୟୁ ହୋଇଛି। ମୃତକ ଜଣକ ହେଲେ ରେକତୁରୁ ଗାଁର ଇ. ସାମାଦ୍ରି। ସେ କିଛିମାସ ପୂର୍ବେ ଗାଁର କେତେକ ଯୁବକଙ୍କ ସହ ଗୋଆକୁ ଯାଇଥିଲେ। ସେଠାରେ ମାଲିକଙ୍କ ବୋଟ୍ ଯୋଗେ ମାଛ ମାରିବାକୁ ସେ ସମୁଦ୍ରକୁ ଯାଇଥିଲେ। ସେଠାରେ ତାଙ୍କର ଶନିବାର ମୃତ୍ୟୁ ହୋଇଥିବା ନେଇ ତାଙ୍କ ବାପା ଇ. ରାମୁଡୁଙ୍କୁ ଫୋନ୍ ଆସିଥିଲା। ସେଠାରେ ମୃତଦେହ ବ୍ୟବଚ୍ଛେଦ ପରେ ଗାଁକୁ ଆସିବ ବୋଲି ଜଣାପଡିଛି। ତେବେ ମୃତ୍ୟୁର ପ୍ରକୃତ କାରଣ ଜଣା ପଡି ନ ଥିବା ତାଙ୍କ ପରିବାର ବର୍ଗ କହିଛନ୍ତି।

ଘରଭଙ୍ଗା ସର୍ଭେରେ ପାତରଅନ୍ତର ଅଭିଯୋଗ

ପାରଳାଖେମୁଣ୍ଡି/ରାମଗିରି, ୧୦।୧୧(ସ୍ୱ.ପ୍ର./ଡି.ଏନ୍.ଏ.)

ଗଜପତି ଜିଲାରେ ତିତ୍‌ଲି ବାତ୍ୟାଜନିତ ଘରଭଙ୍ଗା ସର୍ଭେ କାର୍ଯ୍ୟରେ ପାତରଅନ୍ତର ନେଇ ଅଭିଯୋଗ ହୋଇଛି । ଅନେକ ଲୋକଙ୍କ ଘର ସମ୍ପୂର୍ଣ୍ଣ ଭାଙ୍ଗିପଡିଥିବାବେଳେ ପ୍ରଶାସନ ପକ୍ଷରୁ ଦିଆଯାଇଥିବା ଖଣ୍ଡିଏ ଲେଖାଏ ପଲିଥିନ୍‌ରେ ଏମାନେ ଜୀବନ ବିତାଉଛନ୍ତି। କିଛି ପରିବାର ବିଭିନ୍ନ ବିଦ୍ୟାଳୟରେ ଏବେ ବି ରାତ୍ରୀଯାପନ କରୁଛନ୍ତି । ପ୍ରଶାସନ ପକ୍ଷରୁ କ୍ଷୟକ୍ଷତି ସର୍ଭେ କାମ ସରିଥିଲେ ମଧ୍ୟ ଏଥିରେ ତ୍ରୁଟି ଥିବା ପଦାକୁ ଆସିଛି। ଆର୍.ଉଦୟଗିରି ବ୍ଲକ ଅନଘା ପଞ୍ଚାୟତର ବଡଗାଁରେ ୯୯, ବି.ନାୟକ ସାହିରେ ୩୧, ସେବକପୁରରେ ୩୮ ଓ ସ୍କୁଲ ସାହିରେ ୩୦ଟି ପରିବାର ରହୁଛନ୍ତି। ସେମାନଙ୍କ ମଧ୍ୟରୁ କେତୋଟି ପକ୍କାଘରକୁ ଛାଡିଦେଲେ ଅନ୍ୟ ସବୁଘର ଅର୍ଥାତ୍ ଶତକଡା ୫୦ଭାଗ ବାସଗୃହ ନଷ୍ଟ ହୋଇଛି। ସରକାରଙ୍କ ଘୋଷଣା ମୁତାବକ ଗ୍ରାମାଞ୍ଚଳରେ ସମ୍ପୂର୍ଣ୍ଣ ଭାଙ୍ଗିଥିବା ଘରକୁ ୧ଲକ୍ଷ ୧ହଜାର ୯ଶହ ଟଙ୍କା, ଆଂଶିକ କ୍ଷତିଗ୍ରସ୍ତ ପକ୍କାଘର ପାଇଁ ୩୨ଶହ ଟଙ୍କା, କଚ୍ଚାଘର ପାଇଁ ୫ହଜାର ୨ଶହ ଟଙ୍କା ସହାୟତା ଯୋଗାଇ ଦିଆଯିବ । ମାତ୍ର ବି.ନାୟକ ସାହିର ଡୁଗୁ ଜମାଦାର ଓ ବୃନ୍ଦାବନ ଜମାଦାରଙ୍କ ଘର ସମ୍ପୂର୍ଣ୍ଣ ମାଟିରେ ମିଶିଥିଲେ ମଧ୍ୟ ପୂର୍ଣ୍ଣ ସହାୟତା ତାଲିକାରେ ସେମାନଙ୍କ ନାମ ନାହିଁ। ସରପଞ୍ଚ କୃଷ୍ଣଚନ୍ଦ୍ର ବଡମୁଣ୍ଡି କହିଛନ୍ତି ଯେ, ମୋ ଲୋକମାନଙ୍କ ସହ ପାତରଅନ୍ତର କରାଯାଉଛି। ତେଣୁ ମୁଁ ସେମାନଙ୍କୁ ନେଇ ଜିଲାପାଳଙ୍କ ନିକଟକୁ ଯିବି। ଏ ସମ୍ପର୍କରେ ବିଡିଓ ପ୍ରଦୀପ କୁମାର ନାୟକଙ୍କୁ ପଚାରିବାରେ କହିଛନ୍ତି ଯେ, ତହସିଲ କର୍ମଚାରୀମାନେ ସର୍ଭେ କାମ କରିଛନ୍ତି। ଯେଉଁମାନଙ୍କ ଘର ସମ୍ପୂର୍ଣ୍ଣ ନଷ୍ଟ ହୋଇଛି ତାହାର ତାଲିକା ଜିଲାପାଳଙ୍କ ନିକଟକୁ ପଠାଯାଇଛି। ସେଥିରୁ ଆମ ନିକଟକୁ ଗୋଟିଏ କପି ଅନ୍‌ଲାଇନ୍‌ରେ ଆସିଛି। ଆମେ ସେହି ଅନୁସାରେ କାର୍ଯ୍ୟ କରୁଛୁ। ସେହିପରି ତହସିଲଦାର ଶିବାଶିଷ ପଣ୍ଡାଙ୍କୁ ପଚାରିବାରେ ମୁଁ ତାହା ଦେଖିଲେ କହିପାରିବି ବୋଲି ପ୍ରକାଶ କରିଛନ୍ତି।

ବିଷକ୍ରିୟାରେ ୨ ମୃତ

ବ୍ରହ୍ମପୁର ଅଫିସ,୧୦।୧୧:

ଛତ୍ରପୁର ଏବଂ ଖଲ୍ଲିକୋଟ ଥାନାଞ୍ଚଳରେ ବିଷ ପ୍ରକ୍ରିୟାରେ ୨ ଜଣଙ୍କ ମୃତ୍ୟୁ ଘଟିଥିବା ଜଣାପଡିଛି। ଶୁକ୍ରବାର ଛତ୍ରପୁର ଥାନାଞ୍ଚଳ ଏକ ଗ୍ରାମରେ ୧୫ ବର୍ଷୀୟା ଜଣେ ନାବାଳିକା ଘରେ କୀଟନାଶକ ଖାଇ ମୃତ୍ୟୁବରଣ କରିଥିବା ଜଣାପଡିଛି। ନାବାଳିକା ଜଣକ କୌଣସି ବିଷୟକୁ ନେଇ ଘରେ କେହି ନ ଥିବା ସମୟରେ କୀଟନାଶକ ପିଇ ଦେଇଥିଲା ଗୁରୁତର ଅବସ୍ଥାରେ ତାଙ୍କୁ ପରିବାର ବର୍ଗ ବ୍ରହ୍ମପୁର ବଡ ମେଡିକାଲରେ ଭର୍ତ୍ତି କରିଥିଲେ। ହେଲେ ସେଠାରେ ଡାକ୍ତର ମୃତ ଘୋଷଣା କରିଥିଲେ । ଖଲ୍ଲିକୋଟ ଥାନା ତେନ୍ତୁଳିଆପଲ୍ଲୀ ଗ୍ରାମରେ ବିଷ କ୍ରିୟାରେ ଜଣେ ମହିଳାଙ୍କ ମୃତ୍ୟୁ ଘଟିଛି । ସେ ହେଲେ ଅମିନ ପଲାଇଙ୍କ ସ୍ତ୍ରୀ କୁନି(୩୦)।

ଜିଲାସ୍ତରୀୟ ଯୁବ ରେଡ୍‌କ୍ରସ ତାଲିମ ଶିବିର

କାର୍ଯ୍ୟକ୍ରମରେ ମଞ୍ଚାସୀନ ଅତିଥି ।

ପାରଳାଖେମୁଣ୍ଡି,୧୦।୧୧(ସ୍ୱ.ପ୍ର.)

ଗଜପତି ଜିଲା ପାରଳାଖେମୁଣ୍ଡି ସହର ଉପକଣ୍ଠ ଆଲୁରିନଗରସ୍ଥିତ ସେଞ୍ଚୁରିଅନ ବିଶ୍ୱବିଦ୍ୟାଳୟ ସମ୍ମିଳନୀ କକ୍ଷରେ ୩ଦିନିଆ ଜିଲାସ୍ତରୀୟ ଯୁବ ରେଡ୍‌କ୍ରସ ଶିକ୍ଷା ଓ ତାଲିମ ଶିବିର ଉଦଘାଟିତ ହୋଇଛି । ବିଶ୍ୱବିଦ୍ୟାଳୟ କୁଳପତି ଡ. ଅନୁରାଗ ରେଡ୍‌କ୍ରସ ପତାକା ଉତ୍ତୋଳନ କରିଥିଲେ। ଅତିଥି ଭାବେ ଜିଲା ଜରୁରୀକାଳୀନ ଅଧିକାରୀ ସତ୍ୟସମ୍ପର୍ଣ୍ଣା ରାଉତ, ଜିଲା ଯୁବ ରେଡ୍‌କ୍ରସ ଆବହକ ଡ. ଅଜୟ କୁମାର ତ୍ରିପାଠୀ, ଜିଲା ସଂଯୋଜକ ଡ. ପ୍ରଦୀପ କୁମାର ଷଡଙ୍ଗୀ, ଡିନ୍ ଡ. ସୁଶାନ୍ତ କୁମାର ପଟ୍ଟନାୟକ, ସୁବାସ ଚନ୍ଦ୍ର ବେହେରା ଯୋଗଦେଇଥିଲେ । ପ୍ରାଧ୍ୟାପିକା ଡ. ଅନୀତା ପାତ୍ର ରେଡ୍‌କ୍ରସ ପରାମର୍ଶଦାତା ଏବଂ ସ୍ୱେଚ୍ଛାସେବୀଙ୍କୁ ରେଡ୍‌କ୍ରସର ଦାୟିତ୍ୱ ଓ କର୍ତ୍ତବ୍ୟ ସମ୍ପର୍କରେ ସଚେତନ କରି ଶପଥ ପାଠ କରାଇଥିଲେ। ପ୍ରାକୃତିକ ବିପର୍ଯ୍ୟୟ ଓ ଆକସ୍ମିକ ଦୁର୍ଘଟଣା ବେଳେ ତୁରନ୍ତ ପ୍ରାଥମିକ ଚିକିତ୍ସା ଓ ସହାୟତା ଯୋଗାଇଦେବା ଆମର ପ୍ରଥମ କର୍ତ୍ତବ୍ୟ ଓ ଦାୟିତ୍ୱ ହେବା ଉଚିତ ବୋଲି କୁହାଯାଇଥିଲା। ଜିଲାର ୩୮ଟି ମହାବିଦ୍ୟାଳୟର ପ୍ରାୟ ୨ଶହ ସ୍ୱେଚ୍ଛାସେବୀ ଛାତ୍ରଛାତ୍ରୀ ଏଥିରେ ଯୋଗଦେଇଥିଲେ। ପ୍ରାକୃତିକ ବିପର୍ଯ୍ୟୟ ପରିଚାଳନା, ସଡ଼କ ନିରାପତ୍ତା, ପ୍ରାଥମିକ ଚିକିତ୍ସା ଇତ୍ୟାଦି ସମ୍ପର୍କରେ ତାଲିମ ଦିଆଯାଇଥିଲା।

'ଦିବ୍ୟାଙ୍ଗଙ୍କ ସହାୟତା ପାଇଁ ସମସ୍ତେ ଆଗେଇ ଆସିବା ଉଚିତ'

ପାରଳାଖେମୁଣ୍ଡି,୧୦।୧୧(ସ୍ୱ.ପ୍ର.)–

କର୍ମଶାଳାରେ ଉପସ୍ଥିତ ଅତିଥିଙ୍କ ଗହଣରେ ଛାତ୍ରୀମାନେ ।

ଗଜପତି ଜିଲା ପାରଳାଖେମୁଣ୍ଡି ମହିଳା ମହାବିଦ୍ୟାଳୟ ପକ୍ଷରୁ ରାଣୀପେଣ୍ଠାସ୍ଥିତ 'ନିୟତି' ମାନସିକ ଅନଗ୍ରସର ବିଦ୍ୟାଳୟରେ ଦିବ୍ୟାଙ୍ଗଙ୍କ ସୁରକ୍ଷା ଓ ସହାୟତା ସଂକ୍ରାନ୍ତ କର୍ମଶାଳା ଅନୁଷ୍ଠିତ ହୋଇଯାଇଛି। ଏଥିରେ ମହାବିଦ୍ୟାଳୟର ଅଧାପିକା ଡ. କଲ୍ୟାଣୀ ମିଶ୍ରଙ୍କ ତତ୍ତ୍ୱାବଧାନରେ ୬୩ଜଣ ଡିଗ୍ରୀ ଛାତ୍ରୀ ଯୋଗଦେଇଥିଲେ। ଅତିଥି ଭାବେ ଅଧାପକ ଡ. ଅଜୟ ତ୍ରିପାଠୀ, ନିୟତିର କାର୍ଯ୍ୟକାରୀ ସଭାପତି ବିଚିତ୍ରାନନ୍ଦ ବେବର୍ତ୍ତା, ସ୍ନେହଲତା ପାଣିଗ୍ରାହୀ, ଜ୍ୟୋତ୍ସ୍ନା ଡାକୁଆ, ସମ୍ପଦ କୁମାର, ଶାଶ୍ୱତୀ ବେବର୍ତ୍ତା ପ୍ରମୁଖ ଯୋଗଦେଇ ଦିବ୍ୟାଙ୍ଗମାନଙ୍କ ପାଇଁ ଶିକ୍ଷା, ସୁରକ୍ଷା ଓ ସହାୟତା ସହ ତାଲିମ ନିତାନ୍ତ ଆବଶ୍ୟକ ବୋଲି ମତବ୍ୟକ୍ତ କରିଥିଲେ। ସେହିପରି ମାନବିକତା ଦୃଷ୍ଟିରୁ ଦିବ୍ୟାଙ୍ଗମାନଙ୍କୁ ସହାୟତା କରିବା ସହ ସୁରକ୍ଷା ଦେବା ପାଇଁ ସମସ୍ତେ ଆଗେଇ ଆସିବା ଉଚିତ ବୋଲି ସେମାନେ କହିଥିଲେ। ମହାବିଦ୍ୟାଳୟର ଅଧକ୍ଷା ଡ.ରୀନା ସାହୁଙ୍କ ପରିଚାଳନାରେ ଆୟୋଜିତ ଏହି କର୍ମଶାଳାରେ ଦିବ୍ୟାଙ୍ଗଙ୍କ ପାଇଁ ରହିଥିବା ବିଭିନ୍ନ ବ୍ୟବସ୍ଥା ଓ ସମାଜର ମୁଖ୍ୟସ୍ରୋତରେ ସେମାନଙ୍କୁ ସାମିଲ କରାଯିବା ନେଇ ଆଲୋଚନା ହୋଇଥିଲା। ଏଥିସହ ଫିଜିଓଥେରାପି ଓ ତା'ର କାର୍ଯ୍ୟକାରିତା ସମ୍ପର୍କରେ ମଧ୍ୟ ଆଲୋଚନା କରାଯାଇଥିଲା।

କୃଷ୍ଣସାର ମୃଗକୁ ଖାଇଗଲେ କୁକୁର

କବିସୂର୍ଯ୍ୟନଗର,୧୦।୧୧

କବିସୂର୍ଯ୍ୟନଗର ନୂତନ କନ୍ଧଖଇଡ଼ା ବିଲମାଳରେ ଶୁକ୍ରବାର ଏକ କୃଷ୍ଣସାର ମୃଗକୁ କୁକୁର ଝୁଣି ଖାଉଥିବାର ଦୃଶ୍ୟ ସମସ୍ତଙ୍କୁ ଆଚମ୍ବିତ କରିଛି । ବିରଳ କୃଷ୍ଣସାର ମୃଗର ସୁରକ୍ଷା ପ୍ରତି ପ୍ରଶ୍ନ ଉଠିଛି । ଖବର ପାଇ କୁକୁର ଖାଇ ଦେଇଥିବା ଅର୍ଦ୍ଧ ମୃଗ ଶରୀରକୁ ଜବତ କରିଥିଲୁ ବୋଲି ପୋଲସରା ବନାଞ୍ଚଳ ଅଧିକାରୀ ରମେଶ ଚନ୍ଦ୍ର ସାହୁ କହିଛନ୍ତି । ମୃତଦେହ ବ୍ୟବଚ୍ଛେଦ ପରେ ଏହା ବସନ୍ତ ରୋଗ (ଫାଗୁଆ)ରେ ସଂକ୍ରମିତ ବୋଲି ଜଣାପଡ଼ିଥିଲା । ଫାଗୁଆ ରୋଗ ହେତୁ ଦୌଡ଼ିନପାରି କୁକୁରର ଶିକାର ହୋଇଥିବା ରେଞ୍ଜର ପ୍ରତିକ୍ରିୟାରେ ଜଣାଇଛନ୍ତି ।

OFFICE OF THE PRINCIPAL
DEOGARH COLLEGE, DEOGARH
At./Po:- Purunagarh, Dist : Deogarh, Pin : 768119 (Orissa)
Ph. : 226415 (06641), Email : principaldeo@gmail.com

QUOTATION CALL NOTICE

Sealed quotations are invited from reputed manufacturers / authorized dealers for supply of equipments / Lab. equipments / Computer system etc. The parties should submit valid GST clearance certificate, SRIN/ TIN number registration certificates alongwith quotation whichever is applicable. Details can be obtained on request from the email Id of the college **principaldeo@gmail.com** or in person during office hour **(10.00 A.M. to 4.00 P.M.).** The same can also be viewed from Deogarh district website **www.deogarh.nic.in.** Last date of submission is **15.11.2018** at **1.00 P.M.** Quotations will be opened on the same date at 2.00 P.M. The authority reserves right to cancel any or all quotations without assigning any reason thereof.

Sd./- Principal, Deogarh College, Deogarh

OFFICE OF THE CHIEF DISTRICT MEDICAL & PUBLIC HEALTH OFFICER, JAJPUR
NATIONAL HEALTH MISSION

TENDER CALL NOTICE

Ref. No: 8152 **Dated: 09.11.18**

"It is for information to all the parties concerned to submit their bid for supply of DEIC Equipments & AIDS for the year 2018-2019" to the office of the CDM&PHO, Jajpur on or before 26.11.2018, 12 Noon by Speed Post, Registered Post only. For terms and conditions regarding Tender Call, please log on to the website: www.jajpur.nic.in.

The interested parties with valid documents may participate in tender process himself or with their representatives with applicable terms and conditions".

Sd./-
Chief District Medical & Public Health Officer, Jajpur

OFFICE OF THE PANCHAYAT SAMITI, KORAPUT
DIST.-KORAPUT
Notice No. 3044/18 **Dtd. 08.11.2018**

QUOTATION CALL NOTICE

Sealed Limited Quotations are invited from reputed Indian Manufacturers/ Suppliers / Agencies, their authorized dealers/ GeM registered Firms for supply of "Various Furniture Items / Office Gadgets intended for DPRC Building, Koraput". The detail information of which are made available in Koraput Dist. Website i.e. http//www.koraput.nic.in & in DRDA Website http//www.drdakoraput.org.

The date and time of receipt of Sealed quotations are from 12.11.2018 to 19.11.2018 upto 4.00 P.M. on working days only.

Sd./- Block Development Officer, Koraput

SWAMI VIVEKANAND NATIONAL INSTITUTE OF REHABILITATION TRAINING AND RESEARCH
(Ministry of Social Justice & Empowerment
Department of Empowerment of Persons with Disabilities (Divyangjan), Govt. of India)
Olatpur, PO: Bairoi, Dist: Cuttack (Odisha), Pin: 754010, Tel. No: 0671-2805552, 2805778, Fax: 0671-2805862, Website: www.svnirtar.nic.in, E-mail: nirtar@nic.in & svnirtar@gmail.com

Ref. No.-AD-5/Advertisement/18-19 **Date: 09.11.2018**

E-Procurement Tender Notice

E-Tender is invited for procurement of Physiotherapy, Occupational Therapy, Hospital equipment etc/ hiring of 52 seater bus/ AMC of Computer & Accesories/ Hospital Dressing & Textile i.e. POP/Roller bandage, Cotton, POP Power etc.

Date of availability of bid: 14.11.2018
Closing date of Bid: 04.12.2018

Details can be seen from the Central Public Procurement (CPP) Portal, (http://eprocure.gov.in/eprocure/app)

Sd./-
DIRECTOR

ପଞ୍ଚାୟତ ସମିତି କାର୍ଯ୍ୟାଳୟ, କୋକସରା

ବିଜ୍ଞପ୍ତି ସଂଖ୍ୟା: ୨୬୧୦ **ତା ୦୮।୧୧।୧୮**

ଏତଦ୍ୱାରା କୋକସରା ପଞ୍ଚାୟତ ସମିତି ଅନ୍ତର୍ଗତ ସର୍ବସାଧାରଣଙ୍କ ଅବଗତି ନିମନ୍ତେ ଜଣାଇ ଦିଆଯାଉଅଛି ଯେ, ମହାତ୍ମା ଗାନ୍ଧୀ ଜାତୀୟ ଗ୍ରାମୀଣ ନିଶ୍ଚିତ କର୍ମନିଯୁକ୍ତି ଯୋଜନା ଅନ୍ତର୍ଗତ ୨୦୧୭-୧୮ ଆର୍ଥିକ ବର୍ଷ ଅକ୍ଟୋବର ୨୦୧୭ରୁ ମାର୍ଚ୍ଚ ୨୦୧୮ ମଧ୍ୟରେ ସମ୍ପାଦିତ ହୋଇଥିବା ପ୍ରକଳ୍ପଗୁଡ଼ିକର ସାମାଜିକ ସମୀକ୍ଷା ବିବରଣୀ ଉପରେ ଆସନ୍ତା ତା୧୪।୧୧।୨୦୧୮ ରିଖ ଦିନ ବ୍ଲକ ଅଫିସ ପରିସର ମଧ୍ୟରେ ମହାତ୍ମା ଗାନ୍ଧୀ ଜାତୀୟ ଗ୍ରାମୀଣ ନିଶ୍ଚିତ କର୍ମନିଯୁକ୍ତି ଯୋଜନାର ବ୍ଲକସ୍ତରୀୟ ଜନଶୁଣାଣି ଶିବିର ଅନୁଷ୍ଠିତ ହେବ। ଏଣୁ ଉକ୍ତ ସଭାରେ ସମ୍ପୃକ୍ତ ଗ୍ରାମ ଶାସନ ଅନ୍ତର୍ଗତ ସମସ୍ତ ସରପଞ୍ଚ, ସମସ୍ତ ସଭ୍ୟ/ସଭ୍ୟା, ସ୍ୱୟଂ ସହାୟକ ଗୋଷ୍ଠୀ, ପଞ୍ଚାୟତ କର୍ମଚାରୀ, ଗ୍ରାମ ମେଟ୍, ଜବ୍‌କାର୍ଡଧାରୀ ଶ୍ରମିକ, ତଦାରଖ କମିଟିର ସଭ୍ୟମାନେ ଏବଂ ବିଭିନ୍ନ Line Deptt. ର କର୍ମଚାରୀ ସକାଳ ୧୦.୦୦ ଘ. ମଧ୍ୟରେ ଉପସ୍ଥିତ ରହିବେ।

MGNREGA ବ୍ଲକସ୍ତରୀୟ ଜନଶୁଣାଣି ଶିବିର ୨୦୧୭-୧୮ କାର୍ଯ୍ୟସୂଚୀ

କ୍ରମିକ ସଂଖ୍ୟା	ବ୍ଲକ ଅଫିସ୍‌ର ନାମ	ସଭା ତାରିଖ	ସମୟ	ସ୍ଥାନ
୧	କୋକସରା	୧୪।୧୧।୨୦୧୮	ପୂ. ୧୦.୦୦	ବ୍ଲକ କାର୍ଯ୍ୟାଳୟ ପରିସର

ସ୍ୱା./- ଗୋଷ୍ଠୀ ଉନ୍ନୟନ ଅଧିକାରୀ
ତଥା କାର୍ଯ୍ୟକ୍ରମ ଅଧିକାରୀ, କୋକସରା

STONEMART - 2019

Applications are hereby invited from Entrepreneurs / Artisans dealing with Stone Carving Craft of the State for participation in up coming **STONEMART - 2019**, to be held from **31.01.2019** to **03.02.2019** at **Jaipur (Rajasthan).** Interested Entrepreneurs / Artisans may apply to **SIDAC** on or before **27.11.2018** giving details as follows : Name, detail address with contact numbers, type of business, product to be displayed, type of stone used, annual turnover and past experience in execution of export order (if any) etc. Only selected Entrepreneurs/Artisans will be allowed to participate in the event.

Member Secretary

State Institute for Development of Arts & Crafts
Handlooms, Textiles & Handicrafts Department, Government of Odisha
Handicrafts Complex, Gandamunda, P.O.: Khandagiri, Bhubaneswar-30
Tel./Fax No.: +91 (0) 674-2350318, 2350310
E-mail: sidacorissa@gmail.com, Website: www.sidacodisha.org.in

ODISHA LIFT IRRIGATION CORPORATION LIMITED
(A GOVT. OF ODISHA UNDERTAKING)
OFFICE OF THE EXECUTIVE ENGINEER, L. I. DIVISION, NUAPADA
"E"Mail address - eeolicnpd@gmail.com
SHORT TENDER CALL NOTICE NO .05 DATE. 08.11.2018

The Executive Engineer, L.I Division, Nuapada, on behalf of Odisha Lift Irrigation Corporation Ltd, Bhubaneswar invites PERCENTAGE RATES bids for Extention of distribution system of LIPs as per detailed in the table from eligible contractors registered with the State Govt and contractors of equivalent grade / Class registered with Central Govt. / MES / Railways for execution of works detailed in table to be eventually drawn up in PWD form F-2 on PERCENTAGERATE Contract on production of definite prove from the appropriate authority. The Bidders must submit bids of works in separate envelope for each work.

Sl. No.	Name of the Block	Package No.	Name of work	Approximate value of work	EMD(1%) to be deposited in Rs.	Cost of Tender paper in Rs. (Non-Refundable)	Class of contractors	Period of completion
1	Boden & Khariar	1	Extention of distribution system of Anlabhata–I, Sukulighata-III, Dharanimal, Chandel – IV R/L Projects	403613	4036	2000	D & Above	60 Days
2	Khariar	2	Extention of distribution system of Tukla – VI, Tukla – VII, Bahalpadar – III, Chandgiri - IV R/L Projects	417082	4171	2000	D & Above	60 Days
3	Sinapali	3	Extention of distribution system of Sinapali – III, Jogenpadar – III, Kapsi – V, Kapsi – VI, Kapsi - VII R/L Projects	374710	3747	2000	D & Above	60 Days
		4	Extention of distribution system of Hirapur, Gorla – I, Nilji – IV R/L Projects	346091	3461	2000	D & Above	60 Days
		5	Extention of distribution system of Adkighat – I, Jhakarguda – I, Jhakarguda – II, Gandabahali – IV, Ranimunda, Jamugaon – IV R/L Projects	479706	4797	2000	D & Above	60 Days
4	Nuapada	6	Extention of distribution system of Jangula – I, Jangula – II, Negipali – IV, Jhitiki – V, Jhitiki – VI R/L Projects	476644	4766	2000	D & Above	60 Days
		7	Extention of distribution system of Dianmunda – II, Dianmunda – III, Kurumunda – III R/L Projects	182149	1822	600	D & Above	60 Days
		8	Extention of distribution system of Beheradihi – IV, Bhera – I, Bhera – II, Bhaleswar – VI, Budhipali – I, Jenjera – V R/L Projects	456147	4561	2000	D & Above	60 Days

The tender paper for all the works along with terms and conditions, scope of works, technical specifications etc. can be obtained from the office of the Executive Engineer, L. I. Division, Nuapada on payment of the cost of the tender papers (Non-refundable) as per the detailed tender call notice in shape of Bank Draft drawn in favour of the Executive Engineer, Lift Irrigation Division, Nuapada to be drawn at Nuapada on any Nationalized Bank on any working day (**10.30 AM to 3.00 PM**) from **13.11.2018** to**19.11.2018**. The tender paper will be sold on receipt of written request (mentioning the name of the work) to the Executive Engineer, L.I. Division, Nuapada along with the Xerox copies of the valid license of required class GST Certificate and PAN Card. No Tender paper will be sold on the date of receipt of tender i.e. on **dt.20.11.2018**.

All Tender papers will be received by L.I. Division, Nuapada from **10.30 AM** to **3.00 P.M** on **dt.20.11.2018** and will be opened on **27.11.2018** at **3.30 PM** in the Office of the Executive Engineer, Nuapada Lift Irrigation Division, Nuapada in presence of the Tenderers or their authorized representatives if any. Tender through Post / Courier will be accepted which should reach the Division Office by date **20.11.2018** up to **3.00 PM**. The Authority will not be held responsible for any Postal / Courier delay for receipt of Tender beyond the above stipulated date and time.

The E.M.D @ 1 % of the estimated cost has to be deposited along with the Tender paper (work wise) in shape of NSC / STDR duly pledged in favour of the Executive Engineer, Lift Irrigation Division, Nuapada on any Nationalized Bank, in absence of which the Tender will summarily be rejected. The contractor who have taken works in the Division & failed to complete the same in time need not apply for new works.

The undersigned reserves the right to increase or decrease the quantity of work accept or reject any or all the tenders without assigning any reasons thereof.

Sd./- (Binod Kumar Das)
EXECUTIVE ENGINEER, L.I.DIVISION, NUAPADA

NANDANKANAN
NANDANKANAN ZOOLOGICAL PARK
SHORT QUOTATION NOTICE NO. 12 of 2018-19
Date: 10.11.2018

Sealed quotations are invited from interested reputed travel agencies/ tour operators/ vehicle owners for providing Innova Crysta passenger vehicle & eicher pro 1100 transportation vehicle or any equivalent or better Vehicles, which shall confirm to the terms and Conditions (Annexure I & II). Interested travel agencies/ tour operators/ Animals transporters may submit offers in prescribed format as in Annexure-II. The quotations along with all the mandatory enclosures should reach the undersigned on or before 3 PM of 17th November, 2018. The EOI will be opened at 4.00 PM on 17th November, 2018.

The detailed quotation call notice and the format for use in offer along with the terms and conditions of engagement of vehicle will be made available at website of Nandankanan (www.nandankanan.org) w.e.f 11.00 A.M. on 11.11.2018 onwards for information of all concerned. Interested agencies should submit their offers in person/Speed Post/ Registered Post in sealed covers superscribed 'EXPRESSION OF INTEREST FOR PROVIDING OF VEHICLE TO NANDANKANAN ZOOLOGICAL PARK' and addressed to Deputy Director, Nandankanan Zoological Park.

Sd./- Deputy Director
Nandankanan Zoological Park

GOVERNMENT OF ODISHA **No.723-A**
e-Procurement Notice
OFFICE OF THE SUPERINTENDING ENGINEER
SOUTHERN MINOR IRRIGATION CIRCLE, BERHAMPUR
Bid Identification No.: SESMIC-03/2018-19

1.	No. of Work	:	2 Nos of M.I. Division Ganjam No.I, Berhampur.
2.	Estimated Cost	:	From 142.00 Lakh to 298 Lakh.
3.	E.M.D. required	:	As per Column -4 of summary of DTCN
4.	Class of Contractor	:	As per Column -7 of summary of DTCN
5.	Period of Completion	:	11 (Eleven Calendar Months).
6.	Availability of tender online for bidding.	:	From 14.11.2018 to 05.12.2018 up to 5.00 pm
7.	Date & time of opening of Technical bid.	:	On 06.12.2018 at 12.30 pm
8.	Name and Address of the OIT	:	Superintending Engineer, Southern Minor Irrigation Circle, Berhampur, In front of De-Paul School, Engineering School Road, Berhampur-760010, Ganjam. Email: smicbam@yahoo.co.in. Details can also be seen from the Government website http://www.tendersodisha.gov.in.

32045/11/0006/1819