

ଗୋଡ଼ର୍ଦ୍ଧକ ହ୍ୟାଟ୍ରିକ୍

କ୍ଲେବ୍ ଗୋଡ଼ର୍ଦ୍ଧକ ହ୍ୟାଟ୍ରିକ୍ ସହାୟତାରେ ଅଷ୍ଟ୍ରେଲିଆ ଚଳିତ ହକି ବିଶ୍ୱକପ୍ରେ ଚାଲିନାକୁ ୧୧-୦ ଗୋଲ୍ରେ ହରାଇଛି।

୧୮ ୦୨

'ସାରା ଅଲି ଖାନ୍ ପେସାଦାର ଅଭିନେତ୍ରୀ'

ସାରା ଅଲି ଖାନ୍ ଜଣେ ପେସାଦାର ଅଭିନେତ୍ରୀ ବୋଲି 'କେତରାଲଥ'ର ଅନ୍ୟତମ ଅଭିନେତା ତରୁଣ ଗେହଲଟ୍ ପ୍ରକାଶ କରିଛନ୍ତି।

କ୍ରିଷ୍ଣମୂର୍ତ୍ତି ସୁବ୍ରହମଣ୍ୟନ୍ ହେଲେ ନୂଆ ସିଇଏ

ନୂଆଦିଲ୍ଲୀ, ୭।୧୨

ଅରବିନ୍ଦ ସୁବ୍ରହମଣ୍ୟନ୍ଙ୍କ ଲଗ୍ନିପରେ ୬ ମାସ ପରେ କେନ୍ଦ୍ର ସରକାର ପ୍ରଫେସର ଡ.କ୍ରିଷ୍ଣମୂର୍ତ୍ତି ସୁବ୍ରହମଣ୍ୟନ୍ଙ୍କୁ ନୂତନ ମୁଖ୍ୟ ଅର୍ଥନୈତିକ ପରାମର୍ଶଦାତା(ସିଇଏ) ଭାବେ ନିଯୁକ୍ତ କରିଛନ୍ତି। ସେ ୩ ବର୍ଷ ପାଇଁ ଏହି ପଦବୀରେ ରହିବେ। ପ୍ରଫେସର କ୍ରିଷ୍ଣମୂର୍ତ୍ତି ଇଣ୍ଡିଆନ୍ ସ୍କୁଲ ଅଫ୍ ବିଜନେସର ଫାଉନାଡ଼ିଂ ବିଭାଗରେ ଆସୋସିଏଟ ପ୍ରଫେସର ଭାବେ କାର୍ଯ୍ୟ କରୁଛନ୍ତି। ଏହାଛଡ଼ା ସେ ସେକ୍ଟର ଫର୍ ଆନାଲିଟିକାଲ ଫାଇନାନ୍ସ ଏକଜିକ୍ୟୁଟିଭ ଡାକ୍ତରଙ୍କ ଭାବେ ଦାୟିତ୍ୱରେ ରହିଛନ୍ତି। ଶିକାଗୋ ବିଶ୍ୱବିଦ୍ୟାଳୟରୁ ଫାଇନାନ୍ସିଆଲ ଇକୋନୋମିକ୍ସରେ ପିଏଚ୍.ଡି. ଡିଗ୍ରୀ ହାସଲ କରିବା ସହିତ ଆଇଆଇଟି, କୋଲକାତା ଓ ଆଇଆଇଏମ୍,କାନପୁରରୁ ସେ ସ୍ନାତକ ଡିଗ୍ରୀ ହାସଲ କରିଛନ୍ତି। ବିଭିନ୍ନ ବ୍ୟାଙ୍କର ପୂର୍ବତନ ଗଭର୍ନର ରତ୍ନରାମ ରାଜନ ସ୍ୱତନ୍ତ୍ର ରୂପରେ ତାଙ୍କର ପିଏଚ୍.ଡି. ଗାଇତ ହେଲା।



କ୍ରିଷ୍ଣମୂର୍ତ୍ତି ସୁବ୍ରହମଣ୍ୟନ୍

୫ ରାଜ୍ୟରେ ବିଧାନସଭା ନିର୍ବାଚନ: ଏକ୍ସିଟ୍ ପୋଲ୍ ଭବିଷ୍ୟବାଣୀ ରାଜସ୍ଥାନରେ କଂଗ୍ରେସ, ତେଲେଙ୍ଗାନାରେ ଟିଆର୍ଏସ୍

■ ଏମ୍ପି, ଛତିଶଗଡ଼ରେ କଡ଼ା ଟଙ୍କର ■ ମିଜୋରାମରେ ଏମ୍ପିଏନ୍ଏସ୍ ସରକାର

ନୂଆଦିଲ୍ଲୀ, ୭।୧୨

ରାଜସ୍ଥାନ ଓ ତେଲେଙ୍ଗାନାରେ ଶୁକ୍ରବାର ମତଦାନ ଶେଷ ହେବା ପରେ ୫ ରାଜ୍ୟରେ ପ୍ରାୟ ତିନିମାସ ଧରି ଚାଲିଥିବା ନିର୍ବାଚନ କ୍ଷେତ୍ରରେ ପୂର୍ଣ୍ଣଚ୍ଛେଦ ପଡ଼ିଛି। ମଧ୍ୟପ୍ରଦେଶ, ଛତିଶଗଡ଼, ରାଜସ୍ଥାନ, ତେଲେଙ୍ଗାନା ଓ ମିଜୋରାମ ବିଧାନସଭା ନିର୍ବାଚନ ଫଳ ଆସିବାକୁ ଆଉ ୪ ଦିନ ବାକି ଥିବାବେଳେ ଏହାକୁ ନେଇ ନାନା କଳ୍ପନାଜନନା ସୃଷ୍ଟି ହୋଇଛି। କେଉଁ ରାଜ୍ୟରେ କେଉଁ ଦଳ କ୍ଷମତାସୀନ ହେବ ଓ କେଉଁଠି କିଏ କାହାଠାରୁ ଶାସନ ଗାଦି ଛଡ଼ାଇ ନେବ ତାକୁ ନେଇ ସବୁଠି ଚର୍ଚ୍ଚା ଜୋର ଧରିଛି। ସବୁ ରାଜନୈତିକ ଦଳ ନିଜ ନିଜର ବିଜୟ ନେଇ ଦୁଡ଼ୋଳି ବାଜୁଥିବାବେଳେ ବିଭିନ୍ନ ଚେଳିଜିଜନ ଚ୍ୟାମେଲ ଓ ସର୍ବେକ୍ଷଣ ସଂସ୍ଥାଗୁଡ଼ିକ ପକ୍ଷରୁ ବୁଝା ଫେରନ୍ତା ଭୋଟରଙ୍କ ମତାମତ (ଏକ୍ସିଟ୍ ପୋଲ୍) ଲୋଡ଼ାଯାଇଛି। ଏକ୍ସିଟ୍ ପୋଲର ଭବିଷ୍ୟବାଣୀ ଅନୁସାରେ ରାଜସ୍ଥାନରେ ଭାଜପା କ୍ଷମତାଗ୍ରାହୀତ ହେବ ଓ କଂଗ୍ରେସ ସରକାର ଗଢ଼ିବ। ତେଲେଙ୍ଗାନାରେ କାମତଳା ମୁଖ୍ୟମନ୍ତ୍ରୀ ତଥା ତେଲେଙ୍ଗାନା ରାଷ୍ଟ୍ର ସମିତି (ଟିଆର୍ଏସ୍) ମୁଖ୍ୟ କେ. ଚନ୍ଦ୍ରଶେଖର ରାଓ (କେସିଆର୍) ବୃତ୍ତାନ୍ତସର କ୍ଷମତାସୀନ ହେବାକୁ ଯାଉଛନ୍ତି। ଅନ୍ୟପକ୍ଷରେ ଭାଜପାର ଗଡ଼ କୁହାଯାଉଥିବା ମଧ୍ୟପ୍ରଦେଶ (ଏମ୍ପି) ଓ ଛତିଶଗଡ଼ରେ ଚେଳିକ ଦଳକୁ କଡ଼ା ପୁଲାଇଲାର ସାମ୍ନା କରିବାକୁ ପଡ଼ିଛି। ଏମ୍ପିରେ ମୁଖ୍ୟମନ୍ତ୍ରୀ ଶିବରାଜ ସିଂ

ମଧ୍ୟପ୍ରଦେଶ (ମୋଟ ଆସନ: ୨୩୦)				
	ଭାଜପା	କଂଗ୍ରେସ	ବିଏସ୍ପି	ଅନ୍ୟ
ରିପବ୍ଲିକ୍ ଟିଭି-ଜନ କା ବାଟ୍	୧୦୮-୧୨୮	୯୫-୧୧୫	୦	୭
ଗାନ୍ଧି ନାଓ-ସିଏନ୍ଏସ୍	୧୨୭	୮୯	୭	୯
ଇଣ୍ଡିଆ ଟୁଡେ-ଆର୍ଡିଏ	୧୦୭	୧୧୨	୦	୧୨
ଗାନ୍ଧି ନାଓ-ସିଏନ୍ଏସ୍	୧୦୨-୧୨୦	୧୦୪-୧୨୨	୧-୩	୩-୮

ରାଜସ୍ଥାନ (ମୋଟ ଆସନ: ୧୯୯)				
	ଭାଜପା	କଂଗ୍ରେସ	ବିଏସ୍ପି	ଅନ୍ୟ
ରିପବ୍ଲିକ୍ ଟିଭି-ଜନ କା ବାଟ୍	୮୩-୧୦୩	୮୧-୧୦୧	୦	୧୫
ଗାନ୍ଧି ନାଓ-ସିଏନ୍ଏସ୍	୮୯-୯୩	୯୯-୧୦୩	୦	୫-୯
ଇଣ୍ଡିଆ ଟୁଡେ-ଆର୍ଡିଏ	୫୫-୭୨	୧୧୯-୧୪୧	୧-୩	୩-୮
ଗାନ୍ଧି ନାଓ-ସିଏନ୍ଏସ୍	୮୫	୧୦୫	୨	୭

ଛତିଶଗଡ଼ (ମୋଟ ଆସନ: ୯୦)				
	ଭାଜପା	କଂଗ୍ରେସ	ବିଏସ୍ପି	ଅନ୍ୟ
ଗାନ୍ଧି ନାଓ-ସିଏନ୍ଏସ୍	୪୬	୩୫	୭	୨
ରିପବ୍ଲିକ୍ - ସି ଲୋଡର୍ସ	୩୫-୪୩	୪୦-୫୦	୩-୭	୦
ଇଣ୍ଡିଆ ଟୁଡେ-ଆର୍ଡିଏ	୨୧-୩୧	୫୫-୬୫	୪-୮	୦
ଗାନ୍ଧି ନାଓ-ସିଏନ୍ଏସ୍	୩୩-୪୨	୪୦-୪୪	୪-୮	୦-୪
ରିପବ୍ଲିକ୍ ଟିଭି	୪୨-୫୦	୩୨-୩୮	୬-୮	୧-୩

ତେଲେଙ୍ଗାନା (ମୋଟ ଆସନ: ୧୧୯)				
	ଟିଆର୍ଏସ୍	କଂଗ୍ରେସ	ଭାଜପା	ଅନ୍ୟ
ରିପବ୍ଲିକ୍ ଟିଭି-ଜନ କା ବାଟ୍	୫୦-୬୫	୩୮-୫୨	୪-୭	୪-୧୪
ଗାନ୍ଧି ନାଓ-ସିଏନ୍ଏସ୍	୬୬	୩୭	୭	୯
ଗାନ୍ଧି ନାଓ-ସିଏନ୍ଏସ୍	୫୭	୪୬	୬	୧୦
ଟିଭି-୯ ଟେଲେଗୁ-ଏସଆର୍ଏ	୬୫-୮୫	୨୫-୩୫	୨-୩	୭-୧୧
ଇଣ୍ଡିଆ ଟୁଡେ-ଆର୍ଡିଏ	୭୯-୯୧	୨୧-୩୩	୧-୩	୪-୭

ମିଜୋରାମ (ମୋଟ ଆସନ: ୪୦)				
	ଏମ୍ପିଏନ୍ଏସ୍	କଂଗ୍ରେସ	ଭାଜପା	ଅନ୍ୟ
ରିପବ୍ଲିକ୍ - ସି ଲୋଡର୍ସ	୧୬-୨୦	୧୪-୧୮	୦	୩-୧୦
ଇଣ୍ଡିଆ ଟୁଡେ-ଆର୍ଡିଏ	୧୬-୨୨	୮-୧୨	୦	୩-୧୦
ଗାନ୍ଧି ନାଓ-ସିଏନ୍ଏସ୍	୧୮	୧୬	୦	

ରୌହାନ ଚତୁର୍ଥପର ପାଇଁ କ୍ଷମତାକୁ ଫେରି ନ ପାରନ୍ତା ଏଠାରେ ଭାଜପାକୁ କଂଗ୍ରେସ ଅଧିକ ଆସନ ପାଇପାରେ। ସେହିପରି ଛତିଶଗଡ଼ରେ ରମଣ ସିଂ ସରକାରଙ୍କୁ ମଧ୍ୟ କଂଗ୍ରେସ କଡ଼ା ଟଙ୍କର ଦେଇଛି। ମିଜୋରାମରେ ଶାସକ କଂଗ୍ରେସଠାରୁ ବିରୋଧୀ ମିଜୋ ନ୍ୟାଶନାଲ ଫ୍ରଣ୍ଟ (ଏମ୍ଏନ୍ଏଫ୍) କ୍ଷମତା ଛଡ଼ାଇ ସରକାର ଗଠନ କରିପାରେ ବୋଲି ଆକଳନ କରାଯାଉଛି। ତେବେ ମଙ୍ଗଳବାର ଭୋଟଗଣତି ପରେ ସବୁ ଉତ୍ତରାଧିକାର ଅବସାନ ଘଟିବ। ପ୍ରମୁଖ ସର୍ବେକ୍ଷଣ ସଂସ୍ଥାଗୁଡ଼ିକର ଏକ୍ସିଟ୍ ପୋଲ ସମାହାରକୁ ବିଶ୍ଳେଷଣ କଲେ ଜଣାପଡ଼େ ଯେ, ଏମ୍ପିର ଶିବରାଜ ସିଂ ରୌହାନ ସରକାର ପୁନଃ କ୍ଷମତାସୀନ ହେବା ଆଶା କରାଯାଏ। ୨୩୦ ଆସନ ବିଶିଷ୍ଟ ବିଧାନସଭାରେ ଦଖଲ ପାଇଁ ମ୍ୟାଜିକ୍ ନମ୍ବର ୧୧୫ ହୋଇଥିବାବେଳେ ଭାଜପାକୁ ୧୧୨ ଆସନରେ ସଫଳତା ମିଳିବ। ଅର୍ଥାତ୍ ସଂଖ୍ୟାଗରିଷ୍ଠତାଠାରୁ ୩ ଆସନ କମ ପାଇ ଭାଜପାକୁ ପରାଜୟର ମୁହଁ ଦେଖିବାକୁ ପଡ଼ିବ। ଅପରପକ୍ଷେ କଂଗ୍ରେସକୁ ୧୦୭ ଓ ମାୟାଦତାଙ୍କ ବହୁଜନ ସମାଜ ପାର୍ଟି (ବିଏସ୍ପି)କୁ ୨ ଆସନ ମିଳିବ। 'ରିପବ୍ଲିକ୍ ଟିଭି-ଜନ କା ବାଟ୍' ପକ୍ଷରୁ କରାଯାଇଥିବା ଏକ୍ସିଟ୍ ପୋଲ ଅନୁସାରେ ଭାଜପାକୁ ୧୦୮ ଓ ୧୨୮ ଏବଂ କଂଗ୍ରେସକୁ ୯୫ ଓ ୧୧୫ ଆସନ ମିଳିପାରେ। ବିଏସ୍ପିକୁ କୌଣସି ଆସନରେ ସଫଳତା ମିଳୁ ନ ଥିବାବେଳେ ଅନ୍ୟ ଦଳ ଓ ସ୍ୱାଧୀନ ପ୍ରାର୍ଥୀ ୭ ଆସନରେ ବିଜୟ ହେବେ। 'ଗାନ୍ଧି ନାଓ-ସିଏନ୍ଏସ୍' ଭାଜପାକୁ ୧୨୬ ଆସନ ଦେଇଥିବାବେଳେ କଂଗ୍ରେସ ୮୯ ଆସନରେ ସମସ୍ତ ହେବ ବୋଲି ଦର୍ଶାଇଛି। ବିଏସ୍ପି ୬ ଓ ସ୍ୱାଧୀନ ପ୍ରାର୍ଥୀ ୯ ଆସନରେ ସଫଳ ହେବେ ବୋଲି ଏହି ସଂସ୍ଥା ଭବିଷ୍ୟବାଣୀ କରିଛି। ସେହିପରି ଭାଜପା ୧୦୬, କଂଗ୍ରେସ ୧୧୨ ଆସନ ପାଇବ ବୋଲି 'ଇଣ୍ଡିଆ ଟୁଡେ' ଏମ୍ପି-ଏନଏସ୍ କହିଛି।

ଲୀଗିବ ମହୁମାଛି ଶବ୍ଦ ମେଶିନ

ଭୁବନେଶ୍ୱର, ୭।୧୨ (ଲୁଗାରେ)

ରେଳ ଦୁର୍ଘଟଣା ଯୋଗୁ ରାଜ୍ୟରେ ଅନେକ ସମୟରେ ହାତୀକର ମୃତ୍ୟୁ ଘଟୁଛି। ଏହାକୁ ଏଡାଇବା ପାଇଁ ରାଜ୍ୟ ସରକାର ହାତୀ ଚଳ ପ୍ରକଳ୍ପ ହେଉଥିବା ରେଳଧାରଣା କଡ଼ରେ ମହୁମାଛି ଶବ୍ଦ ସୃଷ୍ଟି କରୁଥିବା ମେଶିନ ଲଗାଇବାକୁ ନିଷ୍ପତ୍ତି ନେଇଛନ୍ତି। ଏହି ଶବ୍ଦ ହାତୀକୁ ରେଳ ଲାଇନ କଡ଼ରୁ ଦୂରରେ ରଖିବାରେ ସହାୟକ ହେବ। ଶୁକ୍ରବାର ରେଳ ବିଭାଗ, ଶକ୍ତି ଓ ଜଙ୍ଗଲ ବିଭାଗ ଅଧିକାରୀମାନଙ୍କୁ ନେଇ ଅନୁଷ୍ଠିତ ବୈଠକରେ ଏହି ନିଷ୍ପତ୍ତି ନିଆଯାଇଛି। ଏହି ନୂତନ ବ୍ୟବସ୍ଥା ପାଇଲଟ ପ୍ରକଳ୍ପ ଭାବେ ତେଲେଙ୍ଗାନା ଜିଲାର ସଦାଶିବପୁରଠାରେ ଆରମ୍ଭ କରାଯିବ ବୋଲି ମୁଖ୍ୟ ବନ୍ଦ୍ୟ ସଂରକ୍ଷକ ସୁବର୍ଣ୍ଣନ ପଣ୍ଡା କହିଛନ୍ତି। ଏହି ବ୍ୟବସ୍ଥା ସଫଳ ହେଲେ ରାଜ୍ୟର ଅନ୍ୟାନ୍ୟ ଅଞ୍ଚଳରେ ମଧ୍ୟ ମେଶିନ ରେଳଧାରଣା କଡ଼ରେ ସ୍ଥାପନ କରାଯିବ।

ତେଲେଙ୍ଗାନାରେ ପାଇଲଟ ପ୍ରକଳ୍ପ

ପୃଷ୍ଠା-୪

ଆପଣଙ୍କ ଏହି କପି ସହିତ ପାଇବେ ପିଲାଙ୍କ ଧରିତ୍ରୀ

ହଜର ଭାଇଭଉଣୀ ମାଗି ନିଅନ୍ତୁ

ହକି ବିଶ୍ୱକପ୍

ODISHA HOCKEY MEN'S WORLD CUP BHUBANESWAR 2018

ଶୁକ୍ରବାର ପ୍ରଥମ ମ୍ୟାଚ ଅଷ୍ଟ୍ରେଲିଆ-୧୧ ଗାଲନା-୦ ଦ୍ୱିତୀୟ ମ୍ୟାଚ ଇଂଲଣ୍ଡ-୪ ଆୟର୍ଲାଣ୍ଡ-୨

ଆଜିର ସମ୍ବାଦକାୟ ସ୍ୱଚ୍ଛତା ଭେଳିନି

ଆଜିର ଗଜସ୍ୟ

ଭାରତର ଶାସକ ଭାଜପା ମୁସଲମାନ ଓ ପାକିସ୍ତାନ ବିରୋଧୀ -ଜମ୍ବୁ ଖାନ୍, ପାକିସ୍ତାନ ପ୍ରଧାନମନ୍ତ୍ରୀ

କାବନକୁ ମଇଳା ପାଇଁ ଅଟକାକୁ ନାହିଁ । ମହାଶକ୍ତିଶାଳୀ ଘଡ଼ି ତିରଜେଣ୍ଡରେ ସବୁ ମଇଳା ଧୋଇ ଦିଅନ୍ତୁ ।

ପ୍ରଥମେ ବ୍ୟବହାର କର ପରେ ବିଶ୍ୱାସ କର

RSPL CARE 1800 120 2800

ବିଜାତଳା ଜିଲା ପରିଷଦ ଜୋନ୍ ଉପନିର୍ବାଚନ ବିଜେଡି ପ୍ରାର୍ଥୀ ରଘୁନାଥ ବିଜୟୀ

ବାରପଦା ଅଫିସ, ୭।୧୨

ମୟୂରଭଞ୍ଜ ଜିଲା ବିଜାତଳା ବ୍ଲକ୍ ଅନ୍ତର୍ଗତ ୩୨ ନଂ. ଜିଲା ପରିଷଦ ଜୋନ୍ ଉପନିର୍ବାଚନ ଫଳାଫଳ ଶୁକ୍ରବାର ପ୍ରକାଶ ପାଇଛି। ଭାଜପା ଦଖଲରେ ଥିବା ଏହି ଆସନକୁ ବିଜେଡି ନେଇଛି ବିଜେଡି । କଡ଼ା ଟଙ୍କର ମଧ୍ୟରେ ବିଜେଡି ପ୍ରାର୍ଥୀ ରଘୁନାଥ ମାଝୀ ତାଙ୍କ ନିକଟତମ ପ୍ରତିଦ୍ୱନ୍ଦୀ ଭାଜପା ପ୍ରାର୍ଥୀ କୁନ୍ତଳା ସାହାୟାଠାରୁ ଅଧିକ ୪୨୧୨ ଭୋଟ ପାଇ ବିଜୟୀ ହୋଇଛନ୍ତି। ଆଗାମୀ ସାଧାରଣ ନିର୍ବାଚନ ପରିପ୍ରେକ୍ଷାରେ ଏହି ଉପନିର୍ବାଚନ ଫଳ ଭାଜପାକୁ ଓଡ଼କା

ଭାଜପା ହାତରୁ ଖସିଲା ଆସନ

- ଅମାନତ ହରାଇଲା କଂଗ୍ରେସ
- ତୃତୀୟ ସ୍ଥାନରେ ଜେଏମ୍ଏମ୍

ଦେଇଛି ବୋଲି ଚର୍ଚ୍ଚା ହେଉଛି। ସବୁ ଦଳ ଏହାକୁ ଚ୍ୟାଲେଞ୍ଜ ଓ ସମ୍ମାନର ପ୍ରଶ୍ନ ଭାବେ ଗ୍ରହଣ କରିଥିଲେ। ନିର୍ବାଚନ ପ୍ରଚାରଠାରୁ ଆରମ୍ଭ କରି ରଣକୌଶଳ ଯାଏ ପୃଷ୍ଠା-୮

୨୨ ପୌର ସଂସ୍ଥାର ପ୍ରଶାସକ ନିଯୁକ୍ତ

ଭୁବନେଶ୍ୱର, ୭।୧୨ (ଲୁଗାରେ)

ରାଜ୍ୟର ୨୨ଟି ପୌର ସଂସ୍ଥାର କାର୍ଯ୍ୟକାରୀ ଶେଷ ହେବାକୁ ଯାଉଛି। ସେହି ପୌର ସଂସ୍ଥାଗୁଡ଼ିକରେ ରାଜ୍ୟ ସରକାର ପ୍ରଶାସକ ନିଯୁକ୍ତ କରିଛନ୍ତି। ଗୃହ ନିର୍ମାଣ ଓ ନଗର ଉନ୍ନୟନ ବିଭାଗ ପକ୍ଷରୁ ଏ ନେଇ ବିଜ୍ଞପ୍ତି ପ୍ରକାଶ କରାଯାଇଛି। ପୁଲିକାଶୀ ମ୍ୟୁନିସିପାଲିଟି ଓ ବି. ଉଦୟଗିରି ବିଜ୍ଞପିତ ଅଞ୍ଚଳ ପରିଷଦ (ଏନଏସି)ର କାର୍ଯ୍ୟକାରୀ

ଚଳିତ ମାସ ୯ ତାରିଖରେ ଶେଷ ହେବ। ସେଦିନ ଛୁଟି (ରବିବାର) ପଡ଼ୁଥିବାରୁ ଶୁକ୍ରବାର ଏ ନେଇ ବିଜ୍ଞପ୍ତି ପ୍ରକାଶ କରାଯାଇଛି। କମ୍ପାନୀ ଜିଲ୍ଲାପାଳଙ୍କୁ ପୁଲିକାଶୀର ପ୍ରଶାସକ ଭାବେ ନିଯୁକ୍ତ ଦିଆଯାଇଥିବା ବେଳେ ବାଲିଗୁଡ଼ା ଉପଜିଲ୍ଲାପାଳଙ୍କୁ ବି. ଉଦୟଗିରି ଏନଏସିର ପ୍ରଶାସକ ନିଯୁକ୍ତ ଦିଆଯାଇଛି। ସେହିପରି ଡିସେମ୍ବର ୪ ତାରିଖରେ ଅନ୍ୟ ୨୦ଟି ପୌର ସଂସ୍ଥାର ପୃଷ୍ଠା-୮

କିଛି ତଥ୍ୟ

ଚଳିତ ଆର୍ଥିକ ବର୍ଷ ଦ୍ୱିତୀୟ ଡ୍ରେମାସରେ ଦେଶର ଚଳିତ ଖାତା ନିଅଣ୍ଟ (ସିଏଫ୍) ମୋଟ ଲଢ଼ିପିତ ୨.୯% ଛୁଇଁଛି। ଏହା ଗତ ବର୍ଷ ସମାନ ସମୟରେ ୧.୧% ରହିଥିଲା।

- ଆର୍ତ୍ତବିଧାନ

ନୂଆ ସବୁର୍ ପେୟାର୍ଗ୍ଲୋ ଏବେ ଗ୍ଲିସେରିନ୍ ସହିତ ପାଆନ୍ତୁ ବାଦାମ ତେଲର ପୋଷଣ ।

ଟ.23/-

FREE SOAP DISH

SANTOOR PureGlo GLYCERINE BATHING BAR

50ଗ୍ରାମ୍ ସବୁର୍ ପେୟାର୍ଗ୍ଲୋ ସାହୁର୍ ସହିତ ପାଆନ୍ତୁ ଗୋଟିଏ ସାହୁର୍ନ ତିସ୍ ମାଗଣା !

*ସର୍ତ୍ତାବଳୀ ରାଜ୍ୟ । ପ୍ରସ୍ତୁତ କରାଯାଏ କେବଳ ଡିଜିଟାଲ ନିମନ୍ତେ । ବାଣ୍ଟର କରାଯାଏ ଅଲଗା ଭାବରେ । 50 ଗ୍ରାମ୍ ସବୁର୍ ପେୟାର୍ଗ୍ଲୋ ବିଶେଷ ଏବଂ ଗୋଟିଏ ସାହୁର୍ନ ତିସ୍ ମାଗଣାରେ ପାଆନ୍ତୁ । ଅଧିକ ଜାଣିବା ପାଇଁ ସମୟ ନିମନ୍ତେ ଏବଂ ଷ୍ଟର୍ ଥିବା ପର୍ଯ୍ୟନ୍ତ ନିର୍ଦ୍ଦିଷ୍ଟ ସମୟରେ ରାଜ୍ୟ । ଅଧିକ ବିକାଶ ପାଇଁ ମଧ୍ୟ ଉପଲବ୍ଧ ।



ଭୁବନେଶ୍ୱର, ଶନିବାର, ୮ ଡିସେମ୍ବର, ୨୦୧୮

ସଂକ୍ଷେପରେ

ମଞ୍ଚରେ ମୁକ୍ତି ଗଲେ ଗଡ଼ଜାତୀୟ

ମୁମ୍ବାଇ, ୭।୧୨ (ପି.ଟି.): ମହାରାଷ୍ଟ୍ରର ଅହମଦନଗର ଜିଲ୍ଲାରେ ଶୁକ୍ରବାର ଅନୁଷ୍ଠିତ ଏକ କାର୍ଯ୍ୟକ୍ରମରେ ଯୋଗଦେଇଥିବା କେନ୍ଦ୍ରମନ୍ତ୍ରୀ ନିତୀଶ ଗଡ଼ଜାତୀୟ ମଞ୍ଚ ଉପରେ ମୁକ୍ତି ଯାଇଥିଲେ । ଗାନ୍ଧିଜୀଙ୍କୁ କୃଷି ବିଶ୍ୱବିଦ୍ୟାଳୟର ସମାବର୍ତ୍ତନ ଉତ୍ସବରେ ଜାତୀୟ ସମ୍ମାନ ଦାନ କରାଯାଇଥିଲା ବେଳେ ଏଭଳି ଘଟଣା ଘଟିଥିଲା । ୨୧ ବର୍ଷୀୟ ଭାବପା ନେତା ଗଡ଼ଜାତୀୟ ସମାବର୍ତ୍ତନ ପୋଷାକ ପିନ୍ଧିଥିବାରୁ ଅନୁମାନ ହୁଏତ ଏଭଳି ଘଟଣା ବୋଲି କୁହାଯାଇଛି ।

ତାଲିବାନ ଆକ୍ରମଣରେ ୧୪ ସୈନ୍ୟ ନିହତ

କାବୁଲ, ୭।୧୨ (ପି.ଟି.): ଆଫଗାନିସ୍ତାନର ହେରାତ୍ ପ୍ରଦେଶରେ ତାଲିବାନ ଆତଙ୍କବାଦୀଙ୍କ ଆକ୍ରମଣରେ ୧୪ ସୈନ୍ୟ ନିହତ ହୋଇଛନ୍ତି । ଆତଙ୍କବାଦୀମାନେ ଅନ୍ୟ ୨୧ ଜଣ ସୈନ୍ୟଙ୍କୁ ଅପହରଣ କରିନେଇଛନ୍ତି । ଗୁରୁତାର ରାତିରେ ଆତଙ୍କବାଦୀମାନେ ହେରାତ୍ ଶିବ୍‌ବାଦ୍ ଜିଲ୍ଲାରେ ଥିବା ଦୁଇଟି ସେନା ଆରମ୍ଭସ୍ଥଳ ଉପରେ ଆକ୍ରମଣ କରିଥିଲେ । ଦୀର୍ଘ ୬ ଘଣ୍ଟା ଧରି ଆତଙ୍କବାଦୀ ଓ ସେନା ମଧ୍ୟରେ ଗୁଳି ବିନିମୟ ଚାଲି ରହିଥିଲା ।

କଂଗ୍ରେସ ଏମ୍ପି ନାସ୍‌ମାଙ୍କ ପରଲୋକ

କିମ୍ପନଗଞ୍ଜ (ବିହାର), ୭।୧୨ (ପି.ଟି.): କଂଗ୍ରେସ ଏମ୍ପି ତଥା ଲସକାମାୟ ମୌଲାନା ଅସ୍ତଗୁଲ୍ ହକ୍ କାସ୍‌ମୀ (୭୬)ଙ୍କର ଶୁକ୍ରବାର ହୃଦ୍‌ଘାତରେ ପରଲୋକ ଘଟିଛି । ସେ ବିହାରର କିମ୍ପନଗଞ୍ଜରୁ ପ୍ରତିନିଧିତ୍ୱ କରୁଥିଲେ । ସେ ଜମାଏତ ଉଲ୍ଲେମା-ର-ହିଦ୍‌ର ପୂର୍ବତନ ରାଜ୍ୟ ସଭାପତି ଏବଂ ଅଖିଳ ଭାରତ ମୁସଲିମ୍ ପର୍ଯ୍ୟାୟକ ଲ' ବୋର୍ଡର ସଦସ୍ୟ ।

୧୦ ବର୍ଷରେ ୩୮୪ ବାଘ ଶିକାର

ନୋଏଡ଼ା, ୭।୧୨ (ପି.ଟି.)

ଗତ ୧୦ ବର୍ଷ ମଧ୍ୟରେ ଭାରତରେ ମୋଟ ୩୮୪ ବାଘ ଶିକାର ହୋଇଛନ୍ତି, ଅର୍ଥାତ୍ ଶିକାରୀଙ୍କ ରୁଚିରେ ପ୍ରାଣ ହରାଇଛନ୍ତି । ସୂଚନା ଅଧିକାର ଆଇନ (ଆଇଆଇଆ) ତଥ୍ୟରୁ ଏହା ଜଣାପଡ଼ିଛି । ବାଘ ଶିକାର ଅଭିଯୋଗରେ ୨୦୦୮ରୁ ୨୦୧୮ ନଭେମ୍ବର ପୂର୍ବ ୯୬୧ ଜଣଙ୍କୁ ଗିରଫ କରାଯାଇଛି । ନୋଏଡ଼ାର ଆଇନକାରୀ

ରଞ୍ଜନ ଚୋପାରଙ୍କ ଆରଟିଆଇଆଭେଦନ ଉପରେ ବନ୍ୟପ୍ରାଣୀ ଅପରାଧ ନିୟନ୍ତ୍ରଣ ବ୍ୟୁରୋ (ଡିବ୍ୟୁସିଭି) ଏହି ତଥ୍ୟ ଦେଇଛି । ଏଥିରୁ ସ୍ପଷ୍ଟ ହୋଇଛି ଯେ, ସରକାର ବାଘ ଶିକାର ରୋକିବାରେ ବିଫଳ ହୋଇଛନ୍ତି । ତେଣୁ ଏହି ବନ୍ୟ ପ୍ରାଣୀଙ୍କ ସୁରକ୍ଷା ଲାଗି ସ୍ୱତନ୍ତ୍ର ପଦକ୍ଷେପ ନେବାର ଆବଶ୍ୟକତା ରହିଛି କିମ୍ବା ବର୍ତ୍ତମାନର ଆଇନରେ ପରିବର୍ତ୍ତନ ଆଣି ଏହାକୁ ଅଧିକ ପ୍ରଭାବଶାଳୀ କରିବାକୁ ହେବ ବୋଲି ଚୋପାର କହିଛନ୍ତି ।

୨୦୦୮ରୁ ୨୦୧୮ର ଆରଟିଆଇ ତଥ୍ୟ

ଆଧାରରେ ବ୍ୟୁରୋ ପାଖରେ ଥିବା ରେକର୍ଡ ଅନୁଯାୟୀ ୧୦ ବର୍ଷରେ ୩୮୪ ବାଘ ଶିକାରୀଙ୍କ ରୁଚିରେ ମରିଥିବାବେଳେ ୯୬୧ ଜଣଙ୍କୁ ଗିରଫ କରାଯାଇଛି । ଜାତୀୟ ପ୍ରାଣୀ ବ୍ୟାଘ୍ର ସଂରକ୍ଷଣ ଲାଗି ସରକାର ୧୯୭୩ରେ 'ପ୍ରୋକେକ୍ଟ ଟାଇଗର' ଆରମ୍ଭ କରିଥିଲେ । ଏହି ଯୋଜନାରେ ୨୫୦୦ ଅଧିକ ବ୍ୟାଘ୍ର ସଂରକ୍ଷଣ ପ୍ରକଳ୍ପ ନିର୍ମାଣ ହୋଇଛି । ୨୦୧୪ର ଆକଳନ ଅନୁଯାୟୀ ଭାରତରେ ୨୨୨୬ଟି ବାଘ ରହିଛନ୍ତି ।



ରାଜସ୍ଥାନରେ ୭୨.୬୭, ତେଲେଙ୍ଗାନାରେ ୬୭% ମତଦାନ

ଏଗାରକୁ ଅପେକ୍ଷା

ନୂଆଦିଲ୍ଲୀ, ୭।୧୨

କଡ଼ା ସୁରକ୍ଷା ବନ୍ଦୋବସ୍ତ ମଧ୍ୟରେ ଶୁକ୍ରବାର ରାଜସ୍ଥାନ ଓ ତେଲେଙ୍ଗାନାରେ ଭୋଟଗ୍ରହଣ କରାଯାଇଛି । ରାଜସ୍ଥାନରେ ୭୨.୬୭% ଓ ତେଲେଙ୍ଗାନାରେ ୬୭% ମତଦାନ ହୋଇଛି । କାର୍ତ୍ତିକ ଗଣଗୋଳକୁ ବାଦ୍ ଦେଇ ବୁଲ୍ଲ ରାଜ୍ୟରେ ଭୋଟଦାନ ମୋଟାମୋଟି ଶାନ୍ତିପୂର୍ଣ୍ଣ ହୋଇଥିଲା । ଏହି ୨ ରାଜ୍ୟ ସହ ଭୋଟ ଗ୍ରହଣ ହୋଇଥିବା ୫ ରାଜ୍ୟରେ ଆସନ୍ତା ୧୧ ତାରିଖ (ମଙ୍ଗଳବାର) ଭୋଟଗଣତି କରାଯିବ । ରାଜସ୍ଥାନର ୧୫ଟି ମତଦାନ ଆରମ୍ଭ ହୋଇ ଅପରାହ୍ନ ୫ଟା ପର୍ଯ୍ୟନ୍ତ ଚାଲିଥିଲା । ୪୦୦ ଭିତ୍ତିପିଏଟି ମେଶିନ କାର୍ଯ୍ୟ କରୁ ନ ଥିବା କଂଗ୍ରେସ ପକ୍ଷରୁ ନିର୍ବାଚନ କମିଶନଙ୍କ ପାଖରେ ଅଭିଯୋଗ ହୋଇଛି । ଶାନ୍ତି ଶୁଖିଲାରେ ଭୋଟଦାନ



ରାଜସ୍ଥାନର ଏକ ବୁଥରେ ମତଦାନ ପରେ ବୟସ୍କ ଭୋଟରମାନେ ଅଙ୍କୁଳି ଦେଖାଉଛନ୍ତି । ଲାଗି ୧.୪୪ ଲକ୍ଷ କନଷ୍ଟେବଲଙ୍କ ସମେତ ୧୫୦୦ ପୋଲିସ୍ ଅଧିକାରୀ ଏବଂ ୬୪୦ କମ୍ପାନୀ ସୁରକ୍ଷା ସେନା ନିୟୋଜିତ ହୋଇଥିଲେ । ଡ୍ରେବ୍ କାର୍ଡ୍, ଭିଡିଓଗ୍ରାଫି ଏବଂ ମାଇକ୍ରୋ-ଅବଜର୍ଭର ସହାୟତାରେ ୧୧ ହଜାର ବୁଥ ଉପରେ କଡ଼ା ନଜର ରଖାଯାଇଥିଲା । ସେହିପରି ତେଲେଙ୍ଗାନାରେ ମଧ୍ୟ ଶାନ୍ତିଶୃଙ୍ଖଳାର ସହ ମତଦାନ ହୋଇଛି । ୧୦୬ଟି ନିର୍ବାଚନ ମଣ୍ଡଳୀରେ ଅପରାହ୍ନ ୫ଟାରେ ଭୋଟ ଗ୍ରହଣ ଶେଷ ହୋଇଥିଲାବେଳେ ମାଓବାଦୀ ପ୍ରଭାବିତ ସହାୟତାରେ ୧୧ ହଜାର ବୁଥ ଉପରେ କଡ଼ା ନଜର ରଖାଯାଇଥିଲା ।

ଇଭିଏମ୍ରେ ରହସ୍ୟଜନକ ଶକ୍ତି

ନୂଆଦିଲ୍ଲୀ, ୭।୧୨ (ଆଇଏଏଏସ୍): ପ୍ରଧାନମନ୍ତ୍ରୀ ନରେନ୍ଦ୍ର ମୋଦିଙ୍କ ଭାରତରେ ଇଲେକ୍ଟ୍ରୋନିକ ଭୋଟିଂ ମେଶିନ୍ (ଇଭିଏମ୍) ଗୁଡ଼ିକର ରହସ୍ୟଜନକ ଶକ୍ତି ରହିଛି । ତେଣୁ କଂଗ୍ରେସ କର୍ମୀମାନେ ସକାର ଗୁହଳ୍ମ ବୋଲି ଶୁକ୍ରବାର ଦଳର ଅଧ୍ୟକ୍ଷ ରାହୁଲ ଘାଣ୍ଟା ଆହ୍ୱାନ ଦେଇଛନ୍ତି । ତେଲେଙ୍ଗାନା ଓ ରାଜସ୍ଥାନରେ ମତଦାନ ଶେଷ ହେବା ପରେ ଇଭିଏମ୍ ଟ୍ୟାଣ୍ଡିଂ ଆଖିଆ କରି ରାହୁଲ ଏଭଳି ଗୁରୁତ୍ୱ କରି କଂଗ୍ରେସ କର୍ମୀମାନଙ୍କୁ ଚେତାଇ ଦେଇଛନ୍ତି । ୩୨,୮୧୫ ଭୋଟଗ୍ରହଣ କେନ୍ଦ୍ରରେ ଶାନ୍ତିପୂର୍ଣ୍ଣ ଭାବେ ମତଦାନ ହୋଇଛି ।

ସର୍ବଦଳୀୟ ବୈଠକ ଡାକିଲେ ସରକାର

ନୂଆଦିଲ୍ଲୀ, ୭।୧୨ (ପି.ଟି.)

ଆସନ୍ତା ୧୧ ତାରିଖରୁ ପାଲିମେଣ୍ଟର ଅଧିବେଶନ ଆରମ୍ଭ ହେବ । ଉଭୟ ଗୃହରେ କାର୍ଯ୍ୟ ସୁରୁଖୁରୁରେ ଚଳାଇବା ଲାଗି ସହମତି ନିମନ୍ତେ ସରକାର ଯୋଗଦାନ ସର୍ବଦଳୀୟ ବୈଠକ ଡାକିଛନ୍ତି । ସଂସଦୀୟ ବ୍ୟାପାର ମନ୍ତ୍ରଣାଳୟ ପକ୍ଷରୁ ଏହି ବୈଠକ ଡାକାଯାଇଥିଲାବେଳେ

ପ୍ରଧାନମନ୍ତ୍ରୀ ନରେନ୍ଦ୍ର ମୋଦି ବିରୋଧୀ ଦଳଗୁଡ଼ିକର ସହଯୋଗ ଲୋଡ଼ିବେ । ଏହି ଅଧିବେଶନରେ ସରକାର ରାଜ୍ୟ ସଭାରେ ଡିନି ଚଳାଇ ବିଲ୍ ଗୃହୀତ କରାଇବା ଲାଗି ଉଦ୍ୟମ କରିବେ । ତେବେ ଗଣ୍ଡା ସମସ୍ୟା ଓ ଅଯୋଧ୍ୟା ବିବାଦ ଭଳି ଏକାଧିକ ଡାକିଛନ୍ତି । ସଂସଦୀୟ ବ୍ୟାପାର ମନ୍ତ୍ରଣାଳୟ ପ୍ରସଙ୍ଗକୁ ନେଇ ସରକାରଙ୍କୁ ଘେରିବା ପାଇଁ ବିରୋଧୀ ପ୍ରସ୍ତୁତ ହେଉଛନ୍ତି ।

'ସାରା ପେସାଦାର ଅଭିନେତ୍ରୀ'

ମୁମ୍ବାଇ: ସାରା ଅଲି ଖାନ୍ ଜଣେ ଯଦିଓ ଏହି ଫିଲ୍ମରେ ତାଙ୍କ ସହିତ ମୋର ପେସାଦାର ଅଭିନେତ୍ରୀ ବୋଲି ଅଭିନୟ ସାମିତ କିଛି ତାଙ୍କ ସହ ଶୁଟିଂ 'କେଦାରନାଥ'ର ଅନ୍ୟତମ ବେଳର ଅନୁଭୂତି ସ୍ତୂପ ରୋମାଞ୍ଚକର ଅଭିନେତା ତରୁଣା ଗୋହଲଟ୍ ବୋଲି ତରୁଣା କହିଛନ୍ତି । ପ୍ରକାଶ କରିଛନ୍ତି । ତାଙ୍କ 'କେଦାରନାଥ'ରେ ତରୁଣା କହିବାନୁସାରେ ସାରା ଜଣେ କଣେ ପିଠୁ ଲିଡର (ଯେଉଁ ନମ୍ର ସ୍ୱଭାବର ବ୍ୟକ୍ତି) ଫିଲ୍ମରେ ପ୍ରଥମବାର ପାଦ ଦେଇଥିଲେ ବି ସେ ଜଣେ ଅଭିନୟ କରିଛନ୍ତି । ଏହି ଫିଲ୍ମକୁ ପରିପକ୍ୱ କଳାକାର । ତାଙ୍କ ସହିତ କାର୍ଯ୍ୟ କରିବାରେ ବିସ୍ମୟଜନକ ଏହାର ପ୍ରଦର୍ଶନକୁ ଅନୁଭୂତି ସୂଚୁଛି ହୋଇଥାଏ ।



Advertisement for 'ବସୁଧା' (Bosudha) water. It features a large image of a man in a white shirt, a water tap icon, and text in Odia. The text includes: 'ବସୁଧା ସମସ୍ତଙ୍କ ପାଇଁ ପିଇବା ପାଣି', 'ଓଡ଼ିଶାର ମାନ୍ୟବର ମୁଖ୍ୟମନ୍ତ୍ରୀ ଶ୍ରୀଯୁକ୍ତ ନବୀନ ପଟ୍ଟନାୟକଙ୍କ କରକମଳରେ କେନ୍ଦ୍ରାପଡ଼ା ଜିଲ୍ଲାର ୨୦୦ଟି ଗ୍ରାମକୁ ବୃହତ୍ ପାନୀୟ ଜଳଯୋଗାଣ ପ୍ରକଳ୍ପର ଭିତ୍ତିପ୍ରସ୍ତର ସ୍ଥାପନ', 'କେନ୍ଦ୍ରାପଡ଼ା ଜିଲ୍ଲା ମହାକାଳପଡ଼ା ବ୍ଲକର ୧୪୮ ଗୋଟି ଗାଁ ଓ ମାର୍ଶାଘାଟ ବ୍ଲକର ୫୨ ଗୋଟି ଗାଁ କୁ ମିଳିବ ବିଶୁଦ୍ଧ ପିଇବା ପାଣି', 'ପ୍ରାୟ ୨୪୧ କୋଟି ଟଙ୍କା ବ୍ୟୟରେ ନିର୍ମାଣ ହେବ ଏହି ପାନୀୟଜଳ ପ୍ରକଳ୍ପ'. It also includes contact information: 'ସରୁମୁହିଁ, ଯେଟଛଲା, ମହାକାଳପଡ଼ା ବ୍ଲକ, କେନ୍ଦ୍ରାପଡ଼ା ୮ ଡିସେମ୍ବର ୨୦୧୮, ଦିନ ୧୧.୩୦ ମିନିଟ୍' and a phone number '1916'.



ଅନୁଗୋଳ ଜିଲ୍ଲା ପାଇଲହଫା ବୁକ୍ ଖମାର ରେଞ୍ଜି ଶଙ୍ଖପୁର ଗ୍ରାମ୍ୟ ଜଳାଳୟ ଶୁକ୍ରବାର ଏକ କୁଟ୍ଟା ଦତ୍ତାତ୍ତାର ମୃତଦେହ ଉଦ୍ଧାର କରାଯାଇଛି । ଖବରପାଇ ବନବିଭାଗ କର୍ମଚାରୀ ଘଟଣାସ୍ଥଳରେ ପହଞ୍ଚି ଦେହ ଚଳାଇଛନ୍ତି । ହାତୀର ବୟସ ମାତ୍ର ୨ ମାସ ଭିତରେ ହେବ । ଦିନ କିମ୍ବା ଦୁଇ ଦିନ ପୂର୍ବରୁ ଏହାର ମୃତ୍ୟୁ ହୋଇଥିବା ବିଭାଗ ପକ୍ଷରୁ ଅନୁମାନ କରାଯାଇଛି । ବ୍ୟବହୃତ ରିପୋର୍ଟ ଆସିବା ପରେ ମୃତ୍ୟୁର କାରଣ ଜଣାପଡ଼ିବ ବୋଲି ରେଞ୍ଜର ରମାକାନ୍ତ ସେଠା ପୁନଃ ଦେଖିଛନ୍ତି ।

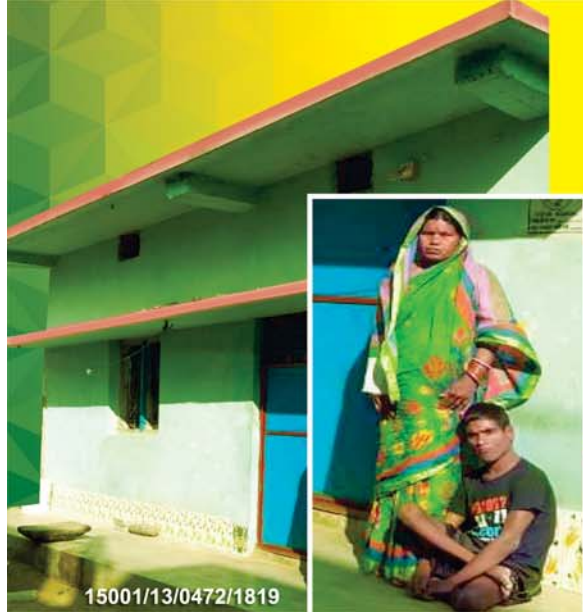

“ମୁଁ ବୁଦ୍ଧ ପିତା ମାତାଙ୍କ ପାଖରେ ରହୁଥିବା ଜଣେ ଭିନ୍ନକ୍ଷମ ଯୁବକ । ପଢ଼ାଘରେ ରହିବା ଆମ ପାଇଁ ସ୍ୱପ୍ନ ଥିଲା । ଆମ ପ୍ରିୟ ମୁଖ୍ୟମନ୍ତ୍ରୀ ମତେ ଖଣ୍ଡେ ବିଜୁ ପଢ଼ାଇବ ବୋଲି ମୋ ମୁହଁରେ ହସ ଫୁଟାଇଲେ । ଘର ଠିକ୍ ସମୟରେ ସାର୍ ୨୦ ହଜାର ଟଙ୍କାର ପୁରସ୍କାର ବି ପାଇଲି । ମୁଁ ଆଜି ବହୁତ ଖୁସି । ଆମ ମୁଖ୍ୟମନ୍ତ୍ରୀଙ୍କୁ ଅଶେଷ ଧନ୍ୟବାଦ ।”

- ସାଗର ରାଉତ, ଧର୍ମଶାଳା ବୁକ୍

୪ ବର୍ଷରେ ଗ୍ରାମାଞ୍ଚଳରେ ୨୦ ଲକ୍ଷ ପଢ଼ାଇବ || ସାରା ଦେଶରେ ଅଗ୍ରଣୀ ଆମ ରାଜ୍ୟ ଓଡ଼ିଶା



@CMO_Odisha CMO.Odisha @Naveen_Odisha

ସଞ୍ଜୟ ସିଂ ନୁଆ ସୂଚନା ଓ ଲୋକସମ୍ପର୍କ ସଚିବ ନିଯୁକ୍ତ

ଏସ୍ପିଆର୍ ପାଇଁ ସହଯୋଗ କରନ୍ତୁ

ଆଧାରରୁ ଓହରିବା ବିକଳ ଆସିବ



ଭୁବନେଶ୍ୱର, ୭।୧୨ (ସ୍ୱାଭାବ) ଯାଜପୁର ଜିଲାର ଚଣ୍ଡିଖୋଳଠାରେ ୪ ନିୟୁତ ମେଟ୍ରିକ୍ ଟଙ୍କା ଖର୍ଚ୍ଚରେ ବିଶିଷ୍ଟ ଷ୍ଟାଟେଜିକ୍ ପେଟ୍ରୋଲିୟମ୍ ରିଜର୍ଭ (ଏସ୍ପିଆର୍) ନିର୍ମାଣ ପାଇଁ କେନ୍ଦ୍ରମନ୍ତ୍ରୀ ଧର୍ମେନ୍ଦ୍ର ପ୍ରଧାନ ରାଜ୍ୟ ସରକାରଙ୍କ ସହଯୋଗ ଲୋଡ଼ିଛନ୍ତି । ଶୁକ୍ରବାର ମୁଖ୍ୟମନ୍ତ୍ରୀ ନବୀନ ପଟ୍ଟନାୟକଙ୍କୁ ଏ ବାବଦରେ ଚିଠି ଲେଖି ୬,୫୦୦ କୋଟି ଟଙ୍କାର ପ୍ରକଳ୍ପକୁ ତୁରନ୍ତ କାର୍ଯ୍ୟକାରୀ ନେଇ ସହଯୋଗ କରିବାକୁ ଧର୍ମେନ୍ଦ୍ର ଅନୁରୋଧ କରିଛନ୍ତି । ଏହାସହ ମୁଖ୍ୟମନ୍ତ୍ରୀଙ୍କୁ ଏହି ପ୍ରସଙ୍ଗରେ ସହଯୋଗ କରିବାକୁ ସେ ଅନୁରୋଧ କରିଛନ୍ତି । ଧର୍ମେନ୍ଦ୍ର ଉଲ୍ଲେଖ କରିଛନ୍ତି ଯେ, ପ୍ରକଳ୍ପକୁ ଲଢ଼େଇ ଦ୍ୱାରା ସିଲିକ୍ଲ ଓଡ଼ିଶା ଅନୁମତି ପ୍ରଦାନ କରାଯାଇ ଏଥିପାଇଁ ସରକାରଙ୍କ ମାଲିକାନାରେ ଥିବା ୬୫୫ ଏକର ଜମି ସହିତ ବିଜୁଳି ଓ ପାଣିର ବ୍ୟବହାର ପାଇଁ ଅନୁମତି ଯୋଗାଇ ଦିଆଯାଉ । ରାଜ୍ୟ ଖଣି ଓ ଭୂତତ୍ତ୍ୱ ନିର୍ଦ୍ଦେଶାଳୟର ଅନୁମତି ଦରକାର । ପ୍ରସ୍ତାବିତ ଅଞ୍ଚଳରେ ପଥର ଖନନ କାମକୁ ବନ୍ଦ କରାଯାଉ । ପ୍ରତ୍ୟକ୍ଷ ବୋର୍ଡର ଅନୁମତି ସମେତ ଅନ୍ୟାନ୍ୟ ପ୍ରସଙ୍ଗରେ ସରକାର ତୁରନ୍ତ ଅନୁମତି ପ୍ରଦାନ କରନ୍ତୁ । ଜୁନ ୨୦୧୮ରେ

ମୁଖ୍ୟମନ୍ତ୍ରୀଙ୍କୁ ଧର୍ମେନ୍ଦ୍ରଙ୍କ ଚିଠି

ଏହି ପ୍ରକଳ୍ପ ପାଇଁ କେନ୍ଦ୍ର କ୍ୟାବିନେଟ୍ ଅନୁମତି ପ୍ରଦାନ କରିଥିଲା । ଏହି ପ୍ରକଳ୍ପ ରାଜ୍ୟକୁ ବିଶ୍ୱର ଷ୍ଟାଟେଜିକ୍ ପେଟ୍ରୋଲିୟମ୍ ରିଜର୍ଭ ମାନଚିତ୍ରରେ ଏକ ଗୁରୁତ୍ୱପୂର୍ଣ୍ଣ ସ୍ଥାନ ଦେଇପାରିବ ବୋଲି ଧର୍ମେନ୍ଦ୍ର କହିଛନ୍ତି । ଏଥିରେ ୬,୫୦୦କୋଟି ଟଙ୍କାର ପୁଞ୍ଜି ନିବେଶ କରାଯିବ । ପାରାଦୀପଠାରେ ସହଯୋଗ ହେବାକୁ ଥିବା ପିଏ ପିଆଇଆର୍ ପ୍ରକଳ୍ପର ସହଯୋଗ ହେବାସହ ରାଜ୍ୟ ପେଟ୍ରୋଲିୟମ୍ ଉତ୍ପାଦନକୁ ଯୋଗୁଁ ହୋଇପାରିବ । ଏହାଦ୍ୱାରା ରାଜ୍ୟରେ ନିଯୁକ୍ତି ସୂତ୍ରଯୋଗ ସମ୍ଭାବନା ଥିବାର ହୋଇପାରିବ । ଏହାର ନିର୍ମାଣ କାର୍ଯ୍ୟ ୫ବର୍ଷରେ ଶେଷହେବ । ଦୈନିକ ୪ହଜାର ଲୋକ ଏଥିରେ କାମ କରିବାର ସୁଯୋଗ ପାଇବେ । ଏହି ପ୍ରକଳ୍ପ ପାଇଁ ଆନୁଷ୍ଠାନିକ ଶିଳ୍ପ ବିଶେଷ ଭାବରେ ଗ୍ରାଭେଲ୍ ଓ ହକ୍ସିଟାଲିଟି ଯେବାର ଆବଶ୍ୟକତାକୁ ବୁଝି କରାଯିବ । ଏହାର କ୍ରିୟାତ୍ମକ ହେବା ଦ୍ୱାରା ଆନୁମାନିକ ୧୬.୬ ନିୟୁତ ମେଟ୍ରିକ୍ ଟଙ୍କା ପଥର ବାହାରିବ, ଯାହା ସହରାଞ୍ଚଳ, ରାଜମାରୀ ଏବଂ ବନ୍ଦର ନିର୍ମାଣ ଭିତ୍ତିଭୂମି ବିକାଶ ଦରରେ

ବ୍ୟବହାର ହୋଇପାରିବ । ଏହି ପଥର ବିଜୁ ରାଜ୍ୟ ସରକାରଙ୍କ ରିଜର୍ଭ୍ ବୁକ୍ସରେ ସହାୟକ ହେବ । ଅକ୍ଟୋବର ୨୦୧୮ରେ ପେଟ୍ରୋଲିୟମ୍ ମନ୍ତ୍ରାଳୟର ମୁକ୍ତ ସର୍ବିସ୍ କେନ୍ଦ୍ରରେ ଏକ ପ୍ରତିନିଧିତ୍ୱ ଓଡ଼ିଶା ମୁଖ୍ୟ ଶାସନ ସଚିବ ଆଦିତ୍ୟ ପ୍ରସାଦ ପାଢ଼ୀ ଓ ଅନ୍ୟାନ୍ୟ ଅଧିକାରୀଙ୍କୁ ପ୍ରକଳ୍ପ ସମ୍ପର୍କରେ ବିସ୍ତୃତ ବିବରଣୀ ପ୍ରଦାନ କରାଯିବ । ଏହି ସମୟରେ କେନ୍ଦ୍ର ଟେକ୍ନିକାଲ୍ ଓ ପ୍ରାକୃତିକ ଗ୍ୟାସ୍ ମନ୍ତ୍ରାଳୟ ସଚିବ ଏମ୍.ଏମ୍. କୁଟ୍ଟେ ରାଜ୍ୟ ମୁଖ୍ୟ ଶାସନ ସଚିବଙ୍କୁ ଚିଠି ମଧ୍ୟ ଲେଖିଥିଲେ । ବୈଠକ ସମୟରେ ବହୁଗୁରୁତ୍ୱପୂର୍ଣ୍ଣ ପ୍ରସଙ୍ଗରେ ଆଲୋଚନା ହୋଇଥିଲା । ରାଜ୍ୟ ଅଧିକାରୀଙ୍କ ଏକ ଟିମ୍ କର୍ମଚାରୀ ରାଜ୍ୟର ମାଜାଲୁର ଓ ପଦୁରଠାରେ ଥିବା ଷ୍ଟାଟେଜିକ୍ ପେଟ୍ରୋଲିୟମ୍ ରିଜର୍ଭ୍ ବୁକ୍ସ ଦେଖିବା ପାଇଁ ସହମତି ପ୍ରକାଶ ପାଇଥିଲା । ଚଣ୍ଡିଖୋଳଠାରେ ପ୍ରସ୍ତାବିତ ପ୍ରକଳ୍ପ ତାହାରେ ସେଠାରେ ନିର୍ମିତ ହୋଇଥିବା ପ୍ରକଳ୍ପ ବୃଦ୍ଧ ବୁଲି ଦେଖିବାକୁ ମଧ୍ୟ ରାଜ୍ୟ ଅଧିକାରୀମାନେ ରାଜି ହୋଇଥିଲେ । ଏହାଦ୍ୱାରା ଚଣ୍ଡିଖୋଳ ପ୍ରକଳ୍ପ ଓ ଏଥିରୁ ବାହାରିବାକୁ ଥିବା ବର୍ଷ ସମ୍ପର୍କରେ ପ୍ରତ୍ୟକ୍ଷ ଜ୍ଞାନ ଆହରଣ କରିହେବ । ଏହି ପ୍ରକଳ୍ପକୁ ତ୍ୱରାନ୍ୱିତ କରିବା ପାଇଁ ଧର୍ମେନ୍ଦ୍ର ଚିଠିରେ ଉଲ୍ଲେଖ କରିଛନ୍ତି ।

ନୁଆଦିଲ୍ଲୀ, ୭।୧୨: ଆଧାର କାର୍ତ୍ତବ୍ୟର ଖୁବ୍ ଶୀଘ୍ର ନିଜର ନୟନ ସରକାରଙ୍କ ଜିମାରେ ଦେବାର ସୁଯୋଗ ପାଇବେ । ନାଗରିକ ଚାହିଁଲେ ଆଧାରଠାରୁ ସବୁଦିନ ପାଇଁ ନିଜକୁ ବୁଲାଇ ରଖିପାରିବେ । ମିଡିଆ ରିପୋର୍ଟ ଅନୁଯାୟୀ କେନ୍ଦ୍ର ସରକାର ଏହି ଆଇନରେ ସଂଶୋଧନ ଆଣିବାକୁ ଯାଉଛନ୍ତି । ଆଧାର ସଂକ୍ରାନ୍ତୀୟ ସଂଶୋଧନ ବିଲକୁ ସଂସଦର ଶୀତ ଅଧିବେଶନରେ ଉପସ୍ଥାପନ କରାଯାଇପାରେ । ଏହି ଆଇନ ଲାଗୁ ହେଲେ ଜଣେ ନାଗରିକ ଚାହିଁଲେ ତାଙ୍କର ବାୟୋମେଟ୍ରିକ୍ ଓ ତାହା ସମେତ ଆଧାର ନୟନ ସୁଆଇଚ୍ ଅଧିକାରୀଙ୍କୁ ବାଦ୍ ଦିଆଯିବ । ଜଣେ ଅଧିକାରୀ କହିଛନ୍ତି ଯେ, ସଂଶୋଧିତ ଚିଠି ଅନୁଯାୟୀ, ବ୍ୟକ୍ତିଙ୍କ ଆଧାର ତଥ୍ୟକୁ ବାଦ୍ ଦେବା ପରେ ଏହା ସହିତ ଯୋଡ଼ି ହୋଇଥିବା ସମସ୍ତ ସରକାରୀ ଯୋଜନା ଓ ସର୍ବସ୍ୱତ୍ୱ ଲାଭକୁ ସେ ବଞ୍ଚିତ ହେବେ । ଗତ ସେପ୍ଟେମ୍ବରରେ ସୁପ୍ରିମକୋର୍ଟ ଦ୍ୱାରା ଗୁରୁତ୍ୱପୂର୍ଣ୍ଣ ରାୟ ପ୍ରକାଶ ପାଇବା ପରେ ସରକାର ଆଧାର ଆଇନରେ ସଂଶୋଧନ ଆଣିବାକୁ ଯାଉଛନ୍ତି । ଏହାଛଡ଼ା କାତାୟ ସୁରକ୍ଷା ଆବଶ୍ୟକତା ଥିଲେ ଜଣେ ନାଗରିକର ଆଧାର ତଥ୍ୟ ପ୍ରସ୍ତୁତ କରିହେବ କି ନା ବିଚାର ପାଇଁ ସରକାର ଜଣେ ଅଧିକାରୀଙ୍କୁ ନିଯୁକ୍ତ କରିବେ ।

ଅଭିଜିତଙ୍କୁ ଉପଲକ୍ଷ୍ୟ କରି କାର୍ତ୍ତବ୍ୟ କଟାକ୍ଷ

ଭୁବନେଶ୍ୱର, ୭।୧୨ (ସ୍ୱାଭାବ): ଅଭିଜିତ ଆୟର ମିତ୍ର ମୁକ୍ତିଦାତା ୨୪ ଘଣ୍ଟା ହୋଇନାହିଁ । ସୁପ୍ରିମକୋର୍ଟର ପୂର୍ବତନ ବିଚାରପତି ଜଷ୍ଟିସ୍ ମାକ୍ଡୋନାଲ୍ଡ୍ କାର୍ତ୍ତବ୍ୟ ଫେସ୍‌ବୁକ୍ ପୋଷ୍ଟ ନୁଆ ବିବାଦକୁ ଜନ୍ମ ଦେଇଛି । ସାମାଜିକ ଗଣମାଧ୍ୟମରେ କାର୍ତ୍ତବ୍ୟ କହିଛନ୍ତି, ଓଡ଼ିଆମାନେ, ମୁଁ ପୂର୍ବରୁ ତୁମକୁ ନେଇ ଥିଲି କିମ୍ପା । ତେଣୁ ମୁଁ କେବେ ଜେଲ୍ ଯିବି । ନିଶ୍ଚିତ ଭାବେ ମୁଁ ଅଭିଜିତଙ୍କ ଭଳି କ୍ଷମା ପ୍ରାର୍ଥନା କରିଥିଲି । ହେଲେ ମୁଁ ହାଜତ ଭିତରକୁ ୪୩ ଦିନ ଯାଇ ମୁକ୍ତିଦାତା ଚାହୁଁଛି । ମୁଁ ମଣିପୁର ଥାନାମା ଜାଣିନାହିଁ । ତେଣୁ ତାଙ୍କ ମୁଖ୍ୟମନ୍ତ୍ରୀଙ୍କୁ କ୍ଷୁଦ୍ର ଏକଚ୍ଛତ୍ରବାଦୀ କହିଥିଲି । କାରଣ ସେ ଖବରଦାତା

କିଶୋରଚନ୍ଦ୍ର ଖାଜୁଙ୍କୁ ବନ୍ଦୀ କରିଥିଲେ । ମୁଁ ତାଙ୍କୁ ଏକଚ୍ଛତ୍ରବାଦୀ କହିପାରିବି ନାହିଁ । କାରଣ ଏହା ଦିଲ୍ଲୀରେ ରହୁଥିବା (ଯଦି ସେ ବିଦେଶ ଗସ୍ତରେ ନ ଥାନ୍ତି) ଜର୍ମନିକ ୫୨ ଲକ୍ଷ ଛାଡ଼ିଥିବା ବ୍ୟକ୍ତିଙ୍କ ପାଇଁ ଅଧିକ ପ୍ରମୁଖ୍ୟ । ମୁସଲିମ୍ ଏବଂ ସଞ୍ଜାବ ଭଳି ଏହା ସମୟରେ ସାକ୍ଷ୍ୟ ଦେଇପାରିବି । ତେଣୁ ମୁଁ ଅପେକ୍ଷା କରିଛି, କେବେ ମୋ ପଛରେ ଗୁରୁ ପୋଲିସ୍ ପଠାଯାଉଛି । ପୂର୍ବରୁ କାର୍ତ୍ତବ୍ୟ ଶିରୋନାମାରେ ଦେଶ ମଧ୍ୟରେ ଏକଚ୍ଛତ୍ରବାଦ ବୁଦ୍ଧି ପାଉଥିବା ଲେଖି କଟାକ୍ଷ କରିଛନ୍ତି । ପୂର୍ବରୁ ମଧ୍ୟ କାର୍ତ୍ତବ୍ୟ ବିବାଦୀୟ ମତବ୍ୟ ପାଇଁ ଚର୍ଚ୍ଚାରେ ରହି ହଟହଟା ହୋଇପାରିଛି ।

Advertisement for 'ROMANTIC RENDEZVOUS' featuring Shreya Ghoshal. Includes logos for Falcon Marine Exports Limited, DN Homes, and Disha. Text: 'SHOW STARTS at 7:00 PM', 'ENTRY WITH TICKET ONLY', 'ENTRY GATE Premium -> 4, VVIP -> 3, VIP -> 2'. Sponsors: TATA STEEL, ESPLANADE, MAYFAIR, OLA, TRIDENT, Maruti Estate.

Advertisement for 'Med Fest Puri beach festival'. Includes Odisha logo and text: '8th - 9th DECEMBER 2018, VENUE: SEA BEACH, OPP. JAMINDAR'S PALACE, PURI GATES OPEN 6PM ONWARDS'. Artists listed: MOHIT GAUR, AGNIMITRA, SRUSHTI BARLEWAR, YUVA, PRIYANKA NEGI.



ଆମେରିକା ରାଷ୍ଟ୍ରପତି ଡୋନାଲ୍ଡ ଟ୍ରମ୍ପଙ୍କୁ ଗୃହୀତ କରିବାକୁ ଆମେରିକା ସରକାର ଡିକ୍ଲେରାସନ୍ କରିଛନ୍ତି । ୬୮ ବର୍ଷୀୟ ବାବୁ ୧୯୯୧ରୁ ୧୯୯୯ ପର୍ଯ୍ୟନ୍ତ ଜଣେ ସରକାରୀ ଅଧିକାରୀ ଭାବେ କାର୍ଯ୍ୟ କରିଥିଲେ । ଜେଫର୍ସନ୍ ସୋସାଲିସ୍ଟ ପାର୍ଟିର ସଭ୍ୟ ଭାବେ କାର୍ଯ୍ୟ କରିଥିଲେ । ଜେଫର୍ସନ୍ ସୋସାଲିସ୍ଟ ପାର୍ଟିର ସଭ୍ୟ ଭାବେ କାର୍ଯ୍ୟ କରିଥିଲେ । ଜେଫର୍ସନ୍ ସୋସାଲିସ୍ଟ ପାର୍ଟିର ସଭ୍ୟ ଭାବେ କାର୍ଯ୍ୟ କରିଥିଲେ ।

ଜନ୍ମଦିନ ଶୁଭେଚ୍ଛା

ନାମ: ...
ବୟସ: ...
ଜନ୍ମ ତାରିଖ: ...
ସର୍ବାବଦୀ: ଏହି କୁପନ ବ୍ୟବହାର କରି ସମସ୍ତ ମାଗଣାରେ ଜନ୍ମଦିନ ଶୁଭେଚ୍ଛା କରାଯାଏ ।



ଏଠାରେ ୨ X ୨
ସ୍ୱ.ନି. ଫଟୋ
ଲଗାନ୍ତୁ

Saishree ayurvedic full body massage ladies & gents. Contact: 7438896074. D-64657
Ayurvedic full body massage ladies / gents smart experts therapist. 9114697517. D-64655

AFFIDAVIT
I, Poly Sarkar, W/o Amit Kumar, have changed my name to "Palak Pandey" affidavit dated 31-5-2018 sworn before Notary Public, Bhubaneswar residing in Flat-102, Sai-Kiran residency, Kanan Vihar, Phase-2, Patia, Bhubaneswar-31. D-9894

ପ୍ରଥମ ପୃଷ୍ଠା...
କ୍ରିଷ୍ଣମୂର୍ତ୍ତି
ସୁବ୍ରମଣ୍ୟନ ...
ବ୍ୟାଙ୍କିଙ୍ଗ୍, କର୍ପୋରେଟ୍ ଗଭୀରୀତ୍ୱ ଓ ଲାଭୋପାଧିକାରୀ ପାଇଁ ବିଶେଷଜ୍ଞ ଭାବେ କ୍ରିଷ୍ଣମୂର୍ତ୍ତିଙ୍କ ବିଶ୍ୱାସରେ ଏକ ସ୍ୱତନ୍ତ୍ର ପରିଚୟ ରହିଛି ।

ଆଜିର ରାଶିଫଳ

କ୍ୟୋର୍ଡିବ୍ୟା ବିଶାଳ ପ୍ରସନ୍ନ କୁମାର ମହାପାତ୍ର ମଙ୍ଗଳାକପୁର ଶାସନ, କାହୁଆ, ଗଞ୍ଜାମ

ମେଷ
ଆଜି ଅଷ୍ଟମୀ ଚତୁର୍ଥ ସୋମ ପ୍ରଭାତରେ ବିଭିନ୍ନ ଦିଗରୁ ଆତ୍ମାତ୍ମା ଯୋଗ୍ୟ କଲେ ଉପକୃତ ହେବେ ।

ବୃଷ
ପ୍ରଭୃତ୍ୟ ଯାତ୍ରା, ବାଣିଜ୍ୟ, ବ୍ୟବସାୟ ପାଇଁ ଦିନଟି ବହୁତ ଭଲ, ମାତ୍ର ବିବାହ ପରିସ୍ଥିତିରେ ସମସ୍ୟା ବୃଦ୍ଧି ପାଇବ ।

ମିଥୁନ
ଶୁକ୍ରଙ୍କ ଏକାଦଶୀକାଳୀନୁ ପୂଜା ଉପକରଣ, ଯାନାଦାନାଦି କ୍ରୟ ସମାପନେ ଅନୁକୂଳ ସ୍ଥିତି ଉତ୍ପନ୍ନ କରିବ ।

କର୍କଟ
ଆଜିର ଷଷ୍ଠୀ ଶନି ସହ ଚନ୍ଦ୍ରଙ୍କ ସଂଯୋଗ ଆଧିପତିତା, ବ୍ୟବସାୟ ପାଇଁ ଭଲ ରହିବ ।

ସିଂହ
ବହୁଳ ବାହା ଆହୁତ ହୋଇ କୌଣସି ପାର୍ଟି କିମ୍ବା ଆଧୁନିକ ବସ୍ତୁ ସମାଗମରେ ଯୋଗ ଦେଖାଯାଉଛି ।

କନ୍ୟା
ଅଷ୍ଟମୀଧୂତି ମଙ୍ଗଳ ଷଷ୍ଠୀଦିନରେ ସମସ୍ୟା ମଧ୍ୟରେ କାର୍ଯ୍ୟ ସାଧନ କରାଯାଏ ।

ତୁଳା
ନିଜ ଲୋକମାନେ ଶର୍ଯ୍ୟାପରାୟଣ ହୋଇ ଆପଣଙ୍କୁ ଅସହଯୋଗ କରିପାରନ୍ତି ।

ବିଛା
ମନକଥା ମନରେ ରହିଥିବ ସିନା କାର୍ଯ୍ୟରେ ସଫଳତା ପାଇବା କଷ୍ଟକର ହୋଇପାରେ ।

ଧନୁ
ନୂତନ କର୍ମାନ୍ତର ପ୍ରାରମ୍ଭ ପ୍ରକାରେ କିଛି କିଛି ସମସ୍ୟାର ସମ୍ମୁଖୀନ ହେବାକୁ ପଡ଼ିପାରେ ।

କୃତ୍ତିକା
ପୂର୍ବ ବିବାହକୁ କେନ୍ଦ୍ର କରି ମିତ୍ରମାନେ ମଧ୍ୟ ଆକର୍ଷିତ ଭାବରେ ଶୁଭୁ ପାଇଁ ଯିବା ଆଶା ରହିଛି ।

ମୀନ
କର୍ମାନ୍ତରରେ ତନ୍ତ୍ର ଓ ଶକ୍ତି ସମ୍ପର୍କକୁ ସମାଜକୁ ସମାଜକୁ ଖୁସୀ ଖବରଟିଏ ପାଇବେ ।

classified

real estate
SALE
Penguin homes Pvt. Ltd. land required for housing project in Bhubaneswar/ Cuttack.

Booking gharabari plots near Tankapani road Sai Temple sqft. 1000/- installment and out rate available. 7735738102. D-9873

construction
Construct your dream home @ 450/-, @ 1350/- & onwards with all branded materials along with 50 years structural guaranty.

business
Stitching project work from home. Earn upto 18k month. 7205365830. D-9850

AFFIDAVIT
An affidavit before Executive Magistrate, Dhenkanal, 03.12.2018, I, Tuni Muduli have changed my name from Anosaya Sahoo to Tuni Muduli.

Birthday Wish
Bandana Das (Reema) Khandagiri, Bhubaneswar Happy Birthday
To my lovely cutest sister Reema the selfie queen wish you a happy birthday.

ପ୍ରଥମ ଜନ୍ମଦିନ ଶୁଭେଚ୍ଛା
ଶ୍ରୀ
ଆଜି ତୋର ପ୍ରଥମ ଜନ୍ମଦିନ ଅବସରରେ ଭଗବାନଙ୍କ ନିକଟରେ ପ୍ରାର୍ଥନା କରୁଛି ତୋର କଳାପଥ କୁସୁମିତ ଓ ଭବିଷ୍ୟତ ଉତ୍ତମମୟ ହେବ ।

୧୯୯୧ରୁ ୧୯୯୯ ପର୍ଯ୍ୟନ୍ତ କାର୍ଯ୍ୟ କରିଥିଲେ । ଜେଫର୍ସନ୍ ସୋସାଲିସ୍ଟ ପାର୍ଟିର ସଭ୍ୟ ଭାବେ କାର୍ଯ୍ୟ କରିଥିଲେ ।

ବାରଙ୍ଗ, ଗୋଡ଼ିସାହି, କଟକ ମୌଜା-ରାମଦାଶପୁର ଖାତା ନଂ-୩୫୦/୪୦୭, ପୁର ନଂ-୧୨୨୦ ଏ.ଫ.ଟି ଭିତ୍ତିମିଳକୁ @ ୩,୫୦,୦୦୦ଟଙ୍କା ଯୋଗାଯୋଗ-କଟକ। ମୋବାଇଲ୍: 9861296143. D-56157

4BHK duplex with gated community at Baliana (land-1400 construction-2100) @ 50Lakh. Finance by LIC housing. Gharabari land at KIIT @ 1200, Hanspal @ 15000 sqft., Forest park 10000 sqft., Pahal 3 acre, Pratap nagari 4acre, Nakhara 19 acre, Trisulia 4acre, Chandaka 1acre, Pitapalli 2acre. Contact-Mplanets: 9861022055, 9938219397. D-9814

I Surama Mishra W/o Bhaskar Prasad Nanda have stated and declared that Surama Mishra and Surama Nanda is one and the same person vide affidavit 13AA300345. D-62308

୧୯୯୧ରୁ ୧୯୯୯ ପର୍ଯ୍ୟନ୍ତ କାର୍ଯ୍ୟ କରିଥିଲେ । ଜେଫର୍ସନ୍ ସୋସାଲିସ୍ଟ ପାର୍ଟିର ସଭ୍ୟ ଭାବେ କାର୍ଯ୍ୟ କରିଥିଲେ ।

3BHK luxurious flats available for booking at BJB Nagar extension (1km. from Kalpana Square, facing 60ft. Canal Road), Price- 65 lakhs to 72.50 lakhs. Contact: 9439543532, 9937447564. D-9883

to-let
Desk rented: Shared office space available at Samantarapur, Bhubaneswar. Rent customised. 6309629747. D-9857

୧୯୯୧ରୁ ୧୯୯୯ ପର୍ଯ୍ୟନ୍ତ କାର୍ଯ୍ୟ କରିଥିଲେ । ଜେଫର୍ସନ୍ ସୋସାଲିସ୍ଟ ପାର୍ଟିର ସଭ୍ୟ ଭାବେ କାର୍ଯ୍ୟ କରିଥିଲେ ।

୧୯୯୧ରୁ ୧୯୯୯ ପର୍ଯ୍ୟନ୍ତ କାର୍ଯ୍ୟ କରିଥିଲେ । ଜେଫର୍ସନ୍ ସୋସାଲିସ୍ଟ ପାର୍ଟିର ସଭ୍ୟ ଭାବେ କାର୍ଯ୍ୟ କରିଥିଲେ ।

3BHK ready to move premium duplex at DHPL Sahoo Residency near Mancheswar Railway Station. Contact: 9937059891, 9348253463, 8908292617. D-9881

healthcare
Fully refreshed/ relaxed body massage by expert therapist, Shastri Nagar. 7377984773. D-65204

୧୯୯୧ରୁ ୧୯୯୯ ପର୍ଯ୍ୟନ୍ତ କାର୍ଯ୍ୟ କରିଥିଲେ । ଜେଫର୍ସନ୍ ସୋସାଲିସ୍ଟ ପାର୍ଟିର ସଭ୍ୟ ଭାବେ କାର୍ଯ୍ୟ କରିଥିଲେ ।

୧୯୯୧ରୁ ୧୯୯୯ ପର୍ଯ୍ୟନ୍ତ କାର୍ଯ୍ୟ କରିଥିଲେ । ଜେଫର୍ସନ୍ ସୋସାଲିସ୍ଟ ପାର୍ଟିର ସଭ୍ୟ ଭାବେ କାର୍ଯ୍ୟ କରିଥିଲେ ।

୧୯୯୧ରୁ ୧୯୯୯ ପର୍ଯ୍ୟନ୍ତ କାର୍ଯ୍ୟ କରିଥିଲେ । ଜେଫର୍ସନ୍ ସୋସାଲିସ୍ଟ ପାର୍ଟିର ସଭ୍ୟ ଭାବେ କାର୍ଯ୍ୟ କରିଥିଲେ ।

୧୯୯୧ରୁ ୧୯୯୯ ପର୍ଯ୍ୟନ୍ତ କାର୍ଯ୍ୟ କରିଥିଲେ । ଜେଫର୍ସନ୍ ସୋସାଲିସ୍ଟ ପାର୍ଟିର ସଭ୍ୟ ଭାବେ କାର୍ଯ୍ୟ କରିଥିଲେ ।

୧୯୯୧ରୁ ୧୯୯୯ ପର୍ଯ୍ୟନ୍ତ କାର୍ଯ୍ୟ କରିଥିଲେ । ଜେଫର୍ସନ୍ ସୋସାଲିସ୍ଟ ପାର୍ଟିର ସଭ୍ୟ ଭାବେ କାର୍ଯ୍ୟ କରିଥିଲେ ।

୧୯୯୧ରୁ ୧୯୯୯ ପର୍ଯ୍ୟନ୍ତ କାର୍ଯ୍ୟ କରିଥିଲେ । ଜେଫର୍ସନ୍ ସୋସାଲିସ୍ଟ ପାର୍ଟିର ସଭ୍ୟ ଭାବେ କାର୍ଯ୍ୟ କରିଥିଲେ ।

୧୯୯୧ରୁ ୧୯୯୯ ପର୍ଯ୍ୟନ୍ତ କାର୍ଯ୍ୟ କରିଥିଲେ । ଜେଫର୍ସନ୍ ସୋସାଲିସ୍ଟ ପାର୍ଟିର ସଭ୍ୟ ଭାବେ କାର୍ଯ୍ୟ କରିଥିଲେ ।

୧୯୯୧ରୁ ୧୯୯୯ ପର୍ଯ୍ୟନ୍ତ କାର୍ଯ୍ୟ କରିଥିଲେ । ଜେଫର୍ସନ୍ ସୋସାଲିସ୍ଟ ପାର୍ଟିର ସଭ୍ୟ ଭାବେ କାର୍ଯ୍ୟ କରିଥିଲେ ।

୧୯୯୧ରୁ ୧୯୯୯ ପର୍ଯ୍ୟନ୍ତ କାର୍ଯ୍ୟ କରିଥିଲେ । ଜେଫର୍ସନ୍ ସୋସାଲିସ୍ଟ ପାର୍ଟିର ସଭ୍ୟ ଭାବେ କାର୍ଯ୍ୟ କରିଥିଲେ ।

୧୯୯୧ରୁ ୧୯୯୯ ପର୍ଯ୍ୟନ୍ତ କାର୍ଯ୍ୟ କରିଥିଲେ । ଜେଫର୍ସନ୍ ସୋସାଲିସ୍ଟ ପାର୍ଟିର ସଭ୍ୟ ଭାବେ କାର୍ଯ୍ୟ କରିଥିଲେ ।

୧୯୯୧ରୁ ୧୯୯୯ ପର୍ଯ୍ୟନ୍ତ କାର୍ଯ୍ୟ କରିଥିଲେ । ଜେଫର୍ସନ୍ ସୋସାଲିସ୍ଟ ପାର୍ଟିର ସଭ୍ୟ ଭାବେ କାର୍ଯ୍ୟ କରିଥିଲେ ।

୧୯୯୧ରୁ ୧୯୯୯ ପର୍ଯ୍ୟନ୍ତ କାର୍ଯ୍ୟ କରିଥିଲେ । ଜେଫର୍ସନ୍ ସୋସାଲିସ୍ଟ ପାର୍ଟିର ସଭ୍ୟ ଭାବେ କାର୍ଯ୍ୟ କରିଥିଲେ ।

୧୯୯୧ରୁ ୧୯୯୯ ପର୍ଯ୍ୟନ୍ତ କାର୍ଯ୍ୟ କରିଥିଲେ । ଜେଫର୍ସନ୍ ସୋସାଲିସ୍ଟ ପାର୍ଟିର ସଭ୍ୟ ଭାବେ କାର୍ଯ୍ୟ କରିଥିଲେ ।

୧୯୯୧ରୁ ୧୯୯୯ ପର୍ଯ୍ୟନ୍ତ କାର୍ଯ୍ୟ କରିଥିଲେ । ଜେଫର୍ସନ୍ ସୋସାଲିସ୍ଟ ପାର୍ଟିର ସଭ୍ୟ ଭାବେ କାର୍ଯ୍ୟ କରିଥିଲେ ।

୧୯୯୧ରୁ ୧୯୯୯ ପର୍ଯ୍ୟନ୍ତ କାର୍ଯ୍ୟ କରିଥିଲେ । ଜେଫର୍ସନ୍ ସୋସାଲିସ୍ଟ ପାର୍ଟିର ସଭ୍ୟ ଭାବେ କାର୍ଯ୍ୟ କରିଥିଲେ ।

୧୯୯୧ରୁ ୧୯୯୯ ପର୍ଯ୍ୟନ୍ତ କାର୍ଯ୍ୟ କରିଥିଲେ । ଜେଫର୍ସନ୍ ସୋସାଲିସ୍ଟ ପାର୍ଟିର ସଭ୍ୟ ଭାବେ କାର୍ଯ୍ୟ କରିଥିଲେ ।

୧୯୯୧ରୁ ୧୯୯୯ ପର୍ଯ୍ୟନ୍ତ କାର୍ଯ୍ୟ କରିଥିଲେ । ଜେଫର୍ସନ୍ ସୋସାଲିସ୍ଟ ପାର୍ଟିର ସଭ୍ୟ ଭାବେ କାର୍ଯ୍ୟ କରିଥିଲେ ।

୧୯୯୧ରୁ ୧୯୯୯ ପର୍ଯ୍ୟନ୍ତ କାର୍ଯ୍ୟ କରିଥିଲେ । ଜେଫର୍ସନ୍ ସୋସାଲିସ୍ଟ ପାର୍ଟିର ସଭ୍ୟ ଭାବେ କାର୍ଯ୍ୟ କରିଥିଲେ ।

୧୯୯୧ରୁ ୧୯୯୯ ପର୍ଯ୍ୟନ୍ତ କାର୍ଯ୍ୟ କରିଥିଲେ । ଜେଫର୍ସନ୍ ସୋସାଲିସ୍ଟ ପାର୍ଟିର ସଭ୍ୟ ଭାବେ କାର୍ଯ୍ୟ କରିଥିଲେ ।

୧୯୯୧ରୁ ୧୯୯୯ ପର୍ଯ୍ୟନ୍ତ କାର୍ଯ୍ୟ କରିଥିଲେ । ଜେଫର୍ସନ୍ ସୋସାଲିସ୍ଟ ପାର୍ଟିର ସଭ୍ୟ ଭାବେ କାର୍ଯ୍ୟ କରିଥିଲେ ।

୧୯୯୧ରୁ ୧୯୯୯ ପର୍ଯ୍ୟନ୍ତ କାର୍ଯ୍ୟ କରିଥିଲେ । ଜେଫର୍ସନ୍ ସୋସାଲିସ୍ଟ ପାର୍ଟିର ସଭ୍ୟ ଭାବେ କାର୍ଯ୍ୟ କରିଥିଲେ ।

୧୯୯୧ରୁ ୧୯୯୯ ପର୍ଯ୍ୟନ୍ତ କାର୍ଯ୍ୟ କରିଥିଲେ । ଜେଫର୍ସନ୍ ସୋସାଲିସ୍ଟ ପାର୍ଟିର ସଭ୍ୟ ଭାବେ କାର୍ଯ୍ୟ କରିଥିଲେ ।

୧୯୯୧ରୁ ୧୯୯୯ ପର୍ଯ୍ୟନ୍ତ କାର୍ଯ୍ୟ କରିଥିଲେ । ଜେଫର୍ସନ୍ ସୋସାଲିସ୍ଟ ପାର୍ଟିର ସଭ୍ୟ ଭାବେ କାର୍ଯ୍ୟ କରିଥିଲେ ।

୧୯୯୧ରୁ ୧୯୯୯ ପର୍ଯ୍ୟନ୍ତ କାର୍ଯ୍ୟ କରିଥିଲେ । ଜେଫର୍ସନ୍ ସୋସାଲିସ୍ଟ ପାର୍ଟିର ସଭ୍ୟ ଭାବେ କାର୍ଯ୍ୟ କରିଥିଲେ ।

୧୯୯୧ରୁ ୧୯୯୯ ପର୍ଯ୍ୟନ୍ତ କାର୍ଯ୍ୟ କରିଥିଲେ । ଜେଫର୍ସନ୍ ସୋସାଲିସ୍ଟ ପାର୍ଟିର ସଭ୍ୟ ଭାବେ କାର୍ଯ୍ୟ କରିଥିଲେ ।

୧୯୯୧ରୁ ୧୯୯୯ ପର୍ଯ୍ୟନ୍ତ କାର୍ଯ୍ୟ କରିଥିଲେ । ଜେଫର୍ସନ୍ ସୋସାଲିସ୍ଟ ପାର୍ଟିର ସଭ୍ୟ ଭାବେ କାର୍ଯ୍ୟ କରିଥିଲେ ।

୧୯୯୧ରୁ ୧୯୯୯ ପର୍ଯ୍ୟନ୍ତ କାର୍ଯ୍ୟ କରିଥିଲେ । ଜେଫର୍ସନ୍ ସୋସାଲିସ୍ଟ ପାର୍ଟିର ସଭ୍ୟ ଭାବେ କାର୍ଯ୍ୟ କରିଥିଲେ ।

୧୯୯୧ରୁ ୧୯୯୯ ପର୍ଯ୍ୟନ୍ତ କାର୍ଯ୍ୟ କରିଥିଲେ । ଜେଫର୍ସନ୍ ସୋସାଲିସ୍ଟ ପାର୍ଟିର ସଭ୍ୟ ଭାବେ କାର୍ଯ୍ୟ କରିଥିଲେ ।

୧୯୯୧ରୁ ୧୯୯୯ ପର୍ଯ୍ୟନ୍ତ କାର୍ଯ୍ୟ କରିଥିଲେ । ଜେଫର୍ସନ୍ ସୋସାଲିସ୍ଟ ପାର୍ଟିର ସଭ୍ୟ ଭାବେ କାର୍ଯ୍ୟ କରିଥିଲେ ।

୧୯୯୧ରୁ ୧୯୯୯ ପର୍ଯ୍ୟନ୍ତ କାର୍ଯ୍ୟ କରିଥିଲେ । ଜେଫର୍ସନ୍ ସୋସାଲିସ୍ଟ ପାର୍ଟିର ସଭ୍ୟ ଭାବେ କାର୍ଯ୍ୟ କରିଥିଲେ ।

୧୯୯୧ରୁ ୧୯୯୯ ପର୍ଯ୍ୟନ୍ତ କାର୍ଯ୍ୟ କରିଥିଲେ । ଜେଫର୍ସନ୍ ସୋସାଲିସ୍ଟ ପାର୍ଟିର ସଭ୍ୟ ଭାବେ କାର୍ଯ୍ୟ କରିଥିଲେ ।

୧୯୯୧ରୁ ୧୯୯୯ ପର୍ଯ୍ୟନ୍ତ କାର୍ଯ୍ୟ କରିଥିଲେ । ଜେଫର୍ସନ୍ ସୋସାଲିସ୍ଟ ପାର୍ଟିର ସଭ୍ୟ ଭାବେ କାର୍ଯ୍ୟ କରିଥିଲେ ।

୧୯୯୧ରୁ ୧୯୯୯ ପର୍ଯ୍ୟନ୍ତ କାର୍ଯ୍ୟ କରିଥିଲେ । ଜେଫର୍ସନ୍ ସୋସାଲିସ୍ଟ ପାର୍ଟିର ସଭ୍ୟ ଭାବେ କାର୍ଯ୍ୟ କରିଥିଲେ ।

୧୯୯୧ରୁ ୧୯୯୯ ପର୍ଯ୍ୟନ୍ତ କାର୍ଯ୍ୟ କରିଥିଲେ । ଜେଫର୍ସନ୍ ସୋସାଲିସ୍ଟ ପାର୍ଟିର ସଭ୍ୟ ଭାବେ କାର୍ଯ୍ୟ କରିଥିଲେ ।

୧୯୯୧ରୁ ୧୯୯୯ ପର୍ଯ୍ୟନ୍ତ କାର୍ଯ୍ୟ କରିଥିଲେ । ଜେଫର୍ସନ୍ ସୋସାଲିସ୍ଟ ପାର୍ଟିର ସଭ୍ୟ ଭାବେ କାର୍ଯ୍ୟ କରିଥିଲେ ।

୧୯୯୧ରୁ ୧୯୯୯ ପର୍ଯ୍ୟନ୍ତ କାର୍ଯ୍ୟ କରିଥିଲେ । ଜେଫର୍ସନ୍ ସୋସାଲିସ୍ଟ ପାର୍ଟିର ସଭ୍ୟ ଭାବେ କାର୍ଯ୍ୟ କରିଥିଲେ ।

୧୯୯୧ରୁ ୧୯୯୯ ପର୍ଯ୍ୟନ୍ତ କାର୍ଯ୍ୟ କରିଥିଲେ । ଜେଫର୍ସନ୍ ସୋସାଲିସ୍ଟ ପାର୍ଟିର ସଭ୍ୟ ଭାବେ କାର୍ଯ୍ୟ କରିଥିଲେ ।

୧୯୯୧ରୁ ୧୯୯୯ ପର୍ଯ୍ୟନ୍ତ କାର୍ଯ୍ୟ କରିଥିଲେ । ଜେଫର୍ସନ୍ ସୋସାଲିସ୍ଟ ପାର୍ଟିର ସଭ୍ୟ ଭାବେ କାର୍ଯ୍ୟ କରିଥିଲେ ।

୧୯୯୧ରୁ ୧୯୯୯ ପର୍ଯ୍ୟନ୍ତ କାର୍ଯ୍ୟ କରିଥିଲେ । ଜେଫର୍ସନ୍ ସୋସାଲିସ୍ଟ ପାର୍ଟିର ସଭ୍ୟ ଭାବେ କାର୍ଯ୍ୟ କରିଥିଲେ ।



ସଂକ୍ଷେପରେ

ବ୍ୟାଙ୍କ ଡିଜିଟାଲିଜେସନ୍

ଗୁଲି: ୧୨ ମୁତ

ରାଜ୍ୟ ଡିଜିଟାଲିଜେସନ୍ ପାଇଁ ଗୁଲି: ୧୨ ମୁତ... ଡିଜିଟାଲିଜେସନ୍ ପାଇଁ ଗୁଲି: ୧୨ ମୁତ...

ଡିମ୍ବାର ନିର୍ଦ୍ଦେଶକଙ୍କୁ ନୋଟିସ ଜାରି

ସମ୍ବଲପୁର/ ଡି.ଏ.ଏ. ୭, ୨୦୧୮

ସମ୍ବଲପୁର/ ଡି.ଏ.ଏ. ୭, ୨୦୧୮... ନୋଟିସ ଜାରି... ଡି.ଏ.ଏ. ୭, ୨୦୧୮...

ଫଳରେ ରୋଗୀସେବା ବ୍ୟାପକ ହେଉଛି

ଗୁରୁତର ନିର୍ଦ୍ଦେଶକ ପୂଜାହାରୀ

ଫଳରେ ରୋଗୀସେବା ବ୍ୟାପକ ହେଉଛି... ଗୁରୁତର ନିର୍ଦ୍ଦେଶକ ପୂଜାହାରୀ... ଡି.ଏ.ଏ. ୭, ୨୦୧୮...

ଭୋଟର ତାଲିକା ସଂଶୋଧନ କାର୍ଯ୍ୟସୂଚୀରେ ପରିବର୍ତ୍ତନ

ଦାରି, ଅପଡି ପାଇଁ ଆସନ୍ତା ୧୫କୁ ସମୟ ରହିଛି

ଭୁବନେଶ୍ୱର, ୭ ଡିସେମ୍ବର, ୨୦୧୮

ଭୋଟର ତାଲିକା ସଂଶୋଧନ କାର୍ଯ୍ୟସୂଚୀରେ ପରିବର୍ତ୍ତନ... ଦାରି, ଅପଡି ପାଇଁ ଆସନ୍ତା ୧୫କୁ ସମୟ ରହିଛି... ଡି.ଏ.ଏ. ୭, ୨୦୧୮...

୧୧ ଜିଲ୍ଲାରେ ଧାନ କିଣା ଚାଲିଛି

ସଂଗ୍ରହ ହେଲାଣି ୩ ଲକ୍ଷ ୮ ହଜାର ଟନ୍

ଭୁବନେଶ୍ୱର, ୭ ଡିସେମ୍ବର, ୨୦୧୮

୧୧ ଜିଲ୍ଲାରେ ଧାନ କିଣା ଚାଲିଛି... ସଂଗ୍ରହ ହେଲାଣି ୩ ଲକ୍ଷ ୮ ହଜାର ଟନ୍... ଡି.ଏ.ଏ. ୭, ୨୦୧୮...

‘ସେତେବେଳେ ନ କରି, ଏବେ କାହିଁକି’

ଭୁବନେଶ୍ୱର, ୭ ଡିସେମ୍ବର, ୨୦୧୮

‘ସେତେବେଳେ ନ କରି, ଏବେ କାହିଁକି’... ଭୁବନେଶ୍ୱର, ୭ ଡିସେମ୍ବର, ୨୦୧୮... ଡି.ଏ.ଏ. ୭, ୨୦୧୮...

ତା’ ଦେବାରେ ବିଳମ୍ବ ହେବାରୁ...

ଦୋକାନୀଙ୍କୁ ପିଙ୍ଗିଲେ ଗରମ ତେଲ

ଭୁବନେଶ୍ୱର, ୭ ଡିସେମ୍ବର, ୨୦୧୮

ତା’ ଦେବାରେ ବିଳମ୍ବ ହେବାରୁ... ଦୋକାନୀଙ୍କୁ ପିଙ୍ଗିଲେ ଗରମ ତେଲ... ଡି.ଏ.ଏ. ୭, ୨୦୧୮...

ଶେଲଟର ହୋମ୍ ଯୌନ ଶୋଷଣ ମାମଲା ରିମାଣ୍ଡ ଶେଷ, ଜେଲ ଗଲେ ରେହମାନ

କେକାନାଳ ଅଫିସ, ୭ ଡିସେମ୍ବର

ଶେଲଟର ହୋମ୍ ଯୌନ ଶୋଷଣ ମାମଲା... ରିମାଣ୍ଡ ଶେଷ, ଜେଲ ଗଲେ ରେହମାନ... ଡି.ଏ.ଏ. ୭, ୨୦୧୮...

୧୨କୁ ପୁଞ୍ଜିଲା ଜାମିନ ଆବେଦନ ଶୁଣାଣି



ଫର୍ଦାକ ରେହମାନଙ୍କୁ କେଲୁ ନିଆଯାଇଛି। ଆସନ୍ତା ୧୨ ତାରିଖ ପର୍ଯ୍ୟନ୍ତ ପୁଞ୍ଜିଲା ଜାମିନ ଆବେଦନ ଦିଆଯାଇଛି। ଏହି ସମୟ ମଧ୍ୟରେ କେନ୍ଦ୍ର ଡାକ୍ତରୀ ଦାଖଲ କରିବା ପାଇଁ ଅପାଲଟକ ପକ୍ଷରୁ ପୋଲିସକୁ ନିର୍ଦ୍ଦେଶ ଦିଆଯାଇଛି।

ରିମାଣ୍ଡ ଅର୍ଥ ଯିବା ପରେ ପୋଲିସ ଅପରାହ୍ନରେ ରେହମାନଙ୍କୁ ଅପାଲଟକରେ ହାଜର କରି ଜେଲ ହାଜତକୁ ପଠାଇଥିଲା। କେନ୍ଦ୍ର ଡାକ୍ତରୀ ଅନୁଷ୍ଠାନକୁ ବିଦେଶରୁ ଆସୁଥିବା ଅନୁଦାନ, କଲିକତାର ସାଲଗଡିଆଠାରେ ଥିବା ଅନୁଷ୍ଠାନର ପୁଞ୍ଜିଲା କାର୍ଯ୍ୟକ୍ରମରେ ଧର୍ମ ପରିବର୍ତ୍ତନ ପଞ୍ଜିରୀକରଣ ରାଜ୍ୟ ଜେଲ ଆକ୍ଟ ଓ ପଞ୍ଜିରୀକରଣ ଅନୁଯାୟୀ ଓଡ଼ିଶାରେ ଅନୁଷ୍ଠାନ ଚାଲୁଥିବା ସମ୍ପର୍କରେ ପୋଲିସକୁ ସୂଚନା ମିଳିଥିଲା। ଗିରଫ ଗଣକ ମଧ୍ୟରୁ ରେହମାନଙ୍କୁ କେନ୍ଦ୍ର ଡାକ୍ତରୀରେ ଭେଦ ଅନ୍ୟତମ ଅଭିଯୁକ୍ତ ବେଳାଟିକିରି ଅନୁଷ୍ଠାନର ପ୍ରକଳ୍ପ ନିର୍ଦ୍ଦେଶକ ସାମାଜିକ ନାୟକଙ୍କୁ ଏସ୍ପି ତଦନିକାରୀ ଅଫିସରଙ୍କ ସହିତ ଜେଲରେ ଅପାଲଟକ ଅନୁପରିଷ୍ଠେଷ୍ଟକ ଉପସ୍ଥିତରେ ୨ ଘଣ୍ଟା କେନ୍ଦ୍ର କରିଥିଲେ।

ଦାମୋଦରଙ୍କ ନାଁରେ ଆନାରେ ଅଭିଯୋଗ

କଟକ ଅଫିସ, ୭ ଡିସେମ୍ବର

ଦାମୋଦରଙ୍କ ନାଁରେ ଆନାରେ ଅଭିଯୋଗ... କଟକ ଅଫିସ, ୭ ଡିସେମ୍ବର... ଡି.ଏ.ଏ. ୭, ୨୦୧୮...

ଏମ୍ବୁରେ ଲକ୍ଷ୍ମଣଙ୍କ ଚିକିତ୍ସା ବ୍ୟବସ୍ଥା କରାଯାଇ ଭାଜପା

ଭୁବନେଶ୍ୱର, ୭ ଡିସେମ୍ବର, ୨୦୧୮

ବିଜେଡି କହିଲା ରାଜନୀତି କରାଯାଉଛି

ଏମ୍ବୁରେ ଲକ୍ଷ୍ମଣଙ୍କ ଚିକିତ୍ସା ବ୍ୟବସ୍ଥା କରାଯାଇ ଭାଜପା... ଭୁବନେଶ୍ୱର, ୭ ଡିସେମ୍ବର, ୨୦୧୮... ଡି.ଏ.ଏ. ୭, ୨୦୧୮...

ବିଜେଡି କହିଲା ରାଜନୀତି କରାଯାଉଛି... ଏଭଳି ମିଛ ପ୍ରଚାର କରି ପୁଞ୍ଜିମାତ୍ର ବାହାବା ନେବା ଅତ୍ୟନ୍ତ ଦୁର୍ଭାଗ୍ୟଜନକ ବୋଲି ଭାଜପା ନୂଆପଡା ଜିଲ୍ଲା ଲକ୍ଷ୍ମଣ କୁମାର, ବିଜୁ ସାହୁ କଲ୍ୟାଣ ଯୋଜନା ମାଧ୍ୟମରେ ଆନାରେ ଅଭିଯୋଗ କରିଛି। ସେନାର ଷ୍ଟେଟ୍ ଲିଗାଲ ସେଲ୍ ପୁଞ୍ଜି ଅନୁଷ୍ଠାନ ନାୟକ କହିଛନ୍ତି, ଆଇପିସି ୧୨୪ ଧାରା ଅନୁଯାୟୀ ସାମାଜିକ ପଦପଦବୀରେ ଥିବା ବ୍ୟକ୍ତିବିଶେଷଙ୍କୁ ସାଧାରଣ ସଭାରେ କୌଣସି ଉଦ୍ଦେଶ୍ୟପୂର୍ବକ ଭାବେ ଆକ୍ଷେପ କରିବା ଏକ ଅପରାଧ। ତେଣୁ ଏହି ଅନୁଯାୟୀ ଦାମୋଦର ବିରୋଧରେ ପୋଲିସ କାର୍ଯ୍ୟାନୁଷ୍ଠାନ ନେଇ ମାଲଗୋଦାମ ଆନା ଅଧିକାରୀ ଦେବାପ୍ରସନ୍ନ ପାତ୍ର କହିଛନ୍ତି, ଅଭିଯୋଗ ସମ୍ପର୍କରେ ଅନୁଧ୍ୟାନ କରାଯାଉଛି। ଆଇନ ଅନୁଯାୟୀ ପଦକ୍ଷେପ ନିଆଯିବ।

ତାଳଚେରରେ ମାଟି ଦବିବା ଘଟଣା ଅନୁଧ୍ୟାନ କଲେ ଡିଡିଏମ୍ଏସ୍

ତାଳଚେର, ୭ ଡିସେମ୍ବର, ୨୦୧୮



ଘଟଣାସ୍ଥଳରେ ଡିଡିଏମ୍ଏସ୍ ସହ ଅନ୍ୟମାନେ ସ୍ଥିତି ଅନୁଧ୍ୟାନ କରୁଛନ୍ତି।

ତାଳଚେରରେ ମାଟି ଦବିବା ଘଟଣା ଅନୁଧ୍ୟାନ କଲେ ଡିଡିଏମ୍ଏସ୍... ତାଳଚେର, ୭ ଡିସେମ୍ବର, ୨୦୧୮... ଡି.ଏ.ଏ. ୭, ୨୦୧୮...

ଘଟଣାସ୍ଥଳରେ ଡିଡିଏମ୍ଏସ୍ ସହ ଅନ୍ୟମାନେ ସ୍ଥିତି ଅନୁଧ୍ୟାନ କରୁଛନ୍ତି। ଲୋକଙ୍କୁ ସଚେତନ କରିବାକୁ ସ୍ଥାନୀୟ ଡିଡିଏମ୍ଏସ୍ ମିହିରରେ ଅନୁଷ୍ଠିତ ସର୍ବସାମ୍ମୁଖୀୟ ସଭାରେ ଡିଡିଏମ୍ଏସ୍ ଅନିର୍ଦ୍ଦେଶ୍ୟ କାଳ ପାଇଁ ଦିଆଯାଇଥିବା ତାଳଚେର ବନ୍ଦ ଡାକ୍ତରୀ ସେପରି ପ୍ରଭାବ ଶୁକ୍ରବାର ଦେଖାଯାଇନାହିଁ। ଗୁରୁତର ରାଜିତ୍ ପୋଲିସ ଆକ୍ସେଲେରାଟରଙ୍କୁ ୫୩୯ ନମ୍ବର ରାଜପଥରୁ ହଟାଇ ଗାଡି ଚଳାଚଳ କରାଯିବା ବେଳେ ଶୁକ୍ରବାର ସ୍ଥିତି ସ୍ୱାଭାବିକ ରହିଛି। ଅପରାଧରେ ସମସ୍ୟାର ସମାଧାନ ନିମନ୍ତେ ଉଚ୍ଚପ୍ରମାଣ ବିଠକ ପାଇଁ ପ୍ରଶାସନ ୧୦ ଦିନ ସମୟ ନେଇଥିବାରୁ ସହରବାସୀ ପଥପ୍ରାନ୍ତ ସଭା ମାଧ୍ୟମରେ

ଗାଷୀ ସମସ୍ୟା ନେଇ ମନ୍ତ୍ରୀସଭାରେ କମିଟି ବୈଠକ

ଭୁବନେଶ୍ୱର, ୭ ଡିସେମ୍ବର, ୨୦୧୮

ଗାଷୀ ସମସ୍ୟା ନେଇ ମନ୍ତ୍ରୀସଭାରେ କମିଟି ବୈଠକ... ଭୁବନେଶ୍ୱର, ୭ ଡିସେମ୍ବର, ୨୦୧୮... ଡି.ଏ.ଏ. ୭, ୨୦୧୮...

ଜିତେନ୍ଦ୍ର ସିଂଙ୍କୁ ଶ୍ରୀକାନ୍ତଙ୍କ ପ୍ରଶ୍ନ

ଜିତେନ୍ଦ୍ର ସିଂଙ୍କୁ ଶ୍ରୀକାନ୍ତଙ୍କ ପ୍ରଶ୍ନ... ଶ୍ରୀକାନ୍ତ ଜିତେନ୍ଦ୍ର ସିଂଙ୍କୁ ମେଲ୍ କରାଯାଇଥିବା ଚିଠିକୁ ପ୍ରଦର୍ଶନ କରିବା ସହ ଏହାର ଅବିକଳ ନକଲ ଗଣମାଧ୍ୟମ ପ୍ରତିନିଧୀମାନଙ୍କୁ ପ୍ରଦାନ କରିଛନ୍ତି। ପୂର୍ବାପେକ୍ଷା ଅଧିକ ଆକ୍ରମଣାତ୍ମକ ଭଙ୍ଗରେ କଂଗ୍ରେସରେ ପତନାୟକ ପରିବାର ଉପରେ ଆକ୍ରମଣ କରିଛନ୍ତି। ସେ କହିଛନ୍ତି ଯେ, ଓଡ଼ିଶାର ୧୪ ଭାଗ(ଏସ୍.ଏସ୍.ଏସ୍, ଓଡିସି ଏଓ ଏଂଖ୍ୟାଳୟ)ର ରାଜନୈତିକ ଅଧିକାର ବନାମ ୨ଟି ପରିବାର କଥା ଉଠାଇବା କ’ଣ ବିଶ୍ୱାସନୀୟ ଓ ଦଳବିରୋଧୀ କାର୍ଯ୍ୟ। ଅପରପକ୍ଷରେ ପିପିସି ଶୁଖିଲା କମିଟି ଅଧ୍ୟକ୍ଷ ହେମାନନ୍ଦ ବିଶ୍ୱାଳ କହିଛନ୍ତି ଯେ, ବିଶ୍ୱାସନୀୟ କାରଣରୁ ଶ୍ରୀକାନ୍ତଙ୍କୁ ବାଦ୍ ଦିଆଯାଇଛି। ଭବିଷ୍ୟତରେ କାରଣ ବର୍ଣ୍ଣନା ଠାରୁ ଆରମ୍ଭ କରି ନିଲମ୍ବନ ପର୍ଯ୍ୟନ୍ତ କଥା ଯାଇପାରେ। ସେହିପରି ପିପିସି ସଭାପତି ନିରଞ୍ଜନ ପଟ୍ଟନାୟକ କହିଛନ୍ତି ଯେ, ଦଳରେ ବିଶ୍ୱାସନୀୟତା ବରଦାପ୍ର କରାଯିବ ନାହିଁ। ତାଙ୍କ ନାଁରେ କୌଣସି ଖଣି ନାହିଁ। କାହା ନାଁରେ କ’ଣ ଅଛି, ଭବିଷ୍ୟତରେ ଜଣାପଡିବ ବୋଲି ନିରଞ୍ଜନ କହିଛନ୍ତି।



ଗୁରୁତର କୃଷକ ସାହୁ ।

ଗୁରୁତର କୃଷକ ସାହୁ । ସେଠାରୁ ଫେରାର ହୋଇଯାଇଥିଲେ। ଉତ୍ତରରେ ଯୁଗଳ ନିଜ ଦେହରେ ଅଳ୍ପ ସ୍ଥାନୀୟ କିଛି ଗ୍ରାମବାସୀ ଓ ପରିବାର ଲୋକେ କୃଷକଙ୍କୁ ଉଦ୍ଧାର କରି ଜିଲ୍ଲା ଦେବାରେ ସାମାନ୍ୟ ବିଳମ୍ବ ହୋଇଥିଲା। ଏଥିରେ ଉଦ୍ଧୃଷ୍ଟ ହୋଇ ଯୁଗଳ ଛଟାଛଟି ପାଇଁ ଭୁଲିରେ ବସିଥିବା ଗରମ ତେଲ କଡ଼େଜକୁ କୃଷକଙ୍କୁ ଉପରକୁ ପିଙ୍ଗି ଦେଇଥିଲେ। କୃଷକ ସେଠାରେ ପଡ଼ିବି ତିଳାର କରୁଥିବାବେଳେ ଯୁଗଳ

ଗୁରୁତର ହୋଇ ତାଲୁରଖାନାରେ ଭର୍ତ୍ତି

ସମ୍ପୂର୍ଣ୍ଣ ଯୁଗଳକୁ ଗିରଫ କଲା ପୋଲିସ



ଗିରଫ ଯୁଗଳ ବରାଡ଼ ।

ଗୁରୁତର ହୋଇ ତାଲୁରଖାନାରେ ଭର୍ତ୍ତି... ସମ୍ପୂର୍ଣ୍ଣ ଯୁଗଳକୁ ଗିରଫ କଲା ପୋଲିସ... ଡି.ଏ.ଏ. ୭, ୨୦୧୮...

ତତ୍ତ୍ୱ ଫେଷ୍ଟି

ଆଜି କ'ଣ କେଉଁଠି

- ଭୁବନେଶ୍ୱର
- ତତ୍ତ୍ୱ ଫେଷ୍ଟି ଅବସରରେ ଚଳିତ ଟ୍ରେନ୍ସ, ଉପଯୁକ୍ତିଗତ ଚିନ୍ତନ କାର୍ଯ୍ୟକ୍ରମ, ସକାଳ ୬ଟା ୩୦। ନନ୍ଦନକାନନ ରେଡ଼ ଥ୍ରାଟ୍, ନନ୍ଦନକାନନ ପ୍ରାଣୀ ଉଦ୍ୟାନ ମୁଖ୍ୟ ଫାଟକ, ସକାଳ ୭ଟା ୩୦। ଭୁବନେଶ୍ୱର ଆର୍ଟ ଗ୍ରେଲ୍, ଗୁଆଝର, କେଦାରଗୌରୀ କମ୍ପ୍ଲେକ୍ସ, ସକାଳ ୮ଟା ୩୦ ଓ ଅପରାହ୍ଣ ୫ଟା। 'ଭୁବନେଶ୍ୱର', ଆରଜି ପାର୍କ, ବୁକ୍ ଇଣ୍ଡିଆ ପାର୍କ ଓ ଶାରବେଳ ପାର୍କ, ଅପରାହ୍ଣ ୨ଟା ୩୦। ସନ୍ଧ୍ୟା ୬ଟା ୩୦। 'ସ୍ଥିତି ଅଫ୍ ଏକାମ୍ର', ଏକାମ୍ର ମଠ, ପୁରୁଣା ଭୁବନେଶ୍ୱର, ଅପରାହ୍ଣ ୩ଟା ୩୦। 'ରୋମାଣ୍ଟିକ୍ ରେଷ୍ଟୋରାଣ୍ଟ', ରତ୍ନକୋ ପ୍ରଦର୍ଶନୀ ପଡ଼ିଆ, ରାତି ୭ଟା ୩୦।
- ଦେଶର ଦୀର୍ଘତମ ସଂଗୋଷ୍ଠୀ ସାଗରକେଳ ଯାତ୍ରା 'ରୁରୁ ଚେ କଳିଙ୍ଗ' ର ଶୁଭାରମ୍ଭ, ରାଜ ଭବନ, ସକାଳ ୭ଟା ୩୦।
- ହକି ବିଶ୍ୱକପକୁ ନେଇ ଚିତ୍ରାଙ୍କନ ପ୍ରଦର୍ଶନୀ, ସୂତନା ଭବନ, ପୂର୍ବାହ୍ଣ ୧୦ଟା ୩୦ ରାତି ୯ଟା।
- ସ୍ୱାସ୍ଥ୍ୟ ଶିବିର, ଗୁଜରାଟ ଭବନ, ପ୍ରାଣୀ ଏନକ୍ଲେଭ, ଚନ୍ଦ୍ରଶେଖରପୁର, ପୂର୍ବାହ୍ଣ ୧୦ଟା।
- ଓଡ଼ିଶା ଦୁର୍ଗତ ସଂପର୍କ ମଞ୍ଚର ବାର୍ଷିକ ଅଧିବେଶନ, ପ୍ରେସ୍ କ୍ଲବ୍ ଅଫ୍ ଓଡ଼ିଶା, ମାଷ୍ଟରକ୍ୟାମ୍ପିନ, ପୂର୍ବାହ୍ଣ ୧୦ଟା ୩୦।
- ନୂଆପଡ଼ା ଜିଲ୍ଲା ଅଙ୍ଗନୱାଡ଼ି କର୍ମଚାରୀଙ୍କ ଗଣଧାରଣା, ବିଧାନସଭା ସମ୍ମୁଖ, ପୂର୍ବାହ୍ଣ ୧୧ଟା।
- 'ଦ ମ୍ୟାଜିକ୍ ଅଫ୍ ମଙ୍ଗଳାଯୋଡ଼ି', ଲଳିତ କଳା ଏକାଡ଼ମୀ ଆଞ୍ଚଳିକ କ୍ଷେତ୍ର, ଶାରବେଳ ନଗର, ପୂର୍ବାହ୍ଣ ୧୧ଟା ୩୦।
- ବକ୍ସି ଜଗବନ୍ଧୁ ଲାଙ୍ଗିଶ ମିଡ଼ିୟମ୍ ସ୍କୁଲର ୪୪ତମ ବାର୍ଷିକ ଆଧିକାରକ ମିଳ୍-୨୦୧୮ ଉଦ୍‌ଘାଟନ, ସ୍କୁଲ ପରିସର, ଅପରାହ୍ଣ ୩ଟା।
- ଆର୍ଟିଭାଲ୍, ଲିଙ୍ଗୁ ହୋଟେଲ, କୟଦେବ ବିହାର, ଅପରାହ୍ଣ ୩ଟା।
- ୧୮ତମ ଅଲ ଇଣ୍ଡିଆ ବିଏସ୍‌ଏନ୍‌ଏଲ୍ ଟ୍ରିକେଟ୍ ଚୁନିମେଣ୍ଟ ଉଦ୍‌ଘାଟନ, ଇଷ୍ଟ କୋଷ୍ଟ ରେଲୱେ ସ୍ଟାଡ଼ିୟମ୍, ଅପରାହ୍ଣ ୪ଟା।
- ସାଧନା ଶ୍ୱାସ୍ତ୍ୟ ଏକାଡ଼ମୀର ୩ୟ ବାର୍ଷିକ ଉତ୍ସବ, କଳିଙ୍ଗ ବିହାର, ଏସ୍‌ଡିଆର ବ୍ୟାଙ୍କ ନିକଟ, ଅପରାହ୍ଣ ୫ଟା।
- ଲୟୋଲା ସ୍କୁଲ, ଭୁବନେଶ୍ୱର ପକ୍ଷରୁ ସିନିୟର ପ୍ୟାରେଷ୍ଟ୍ ନାଲଟ୍-୨୦୧୮, ସ୍କୁଲ ପରିସର, ଅପରାହ୍ଣ ୫ଟା।
- ବିଶ୍ୱ ଶିଳ୍ପା ଦିବସ ଅବସରରେ ଜାତୀୟ ଚିତ୍ରକଳା ପ୍ରଦର୍ଶନୀ ଉଦ୍‌ଘାଟନ, ଓଡ଼ିଶା ମତର୍ଣ୍ଣ ଆର୍ଟ ଗ୍ୟାଲେରି, ଅପରାହ୍ଣ ୫ଟା ୩୦।
- ଲଗା ମଙ୍ଗେସ୍‌କର ନାଲଟ୍, ସୂତନା ଭବନ, ସନ୍ଧ୍ୟା ୬ଟା।
- 'କରୁ, ମୃତ୍ୟୁ ଓ ପୁନର୍ଜନ୍ମ' ଶାନ୍ତିକ ଆଲୋଚନାକ୍ରମ, ହୋଟେଲ ଏମ୍‌ପାୟର୍, ଶହାଦନଗର, ସନ୍ଧ୍ୟା ୬ଟା ୩୦।

ବାଳକାଟୀ
 ବସନ୍ତପେଡ଼ିସ୍ଥିତ ସାଲ ପଡ଼ିକ ସ୍କୁଲର ୪୪ ବାର୍ଷିକ ଜ୍ଞାତୀ ପ୍ରତିଯୋଗିତା, ବାଳକାଟୀ ହାରସ୍କୁଲ ପଡ଼ିଆ, ସକାଳ ୬ଟା ୩୦।

ଗ୍ରେନ ଆଗକୁ ଡେଇଁ ଏକାମ୍ର କଲେଜ ପିଅନଙ୍କ ଆରହତ୍ୟା

ପୁରୁଣା ଭୁବନେଶ୍ୱର, ୭।୧୨(ଡି.ଏନ.ଏ.): ସରକାରୀଠାରେ ଗ୍ରେନ ଆଗକୁ ଡେଇଁ ଏକାମ୍ର କଲେଜର ପିଅନ ବାବାର ଦାସ ଶୁକ୍ରବାର ଆରହତ୍ୟା କରିଛନ୍ତି। କଲେଜରେ ଜଣେ ବ୍ୟକ୍ତିଙ୍କ ସହ ପାଠପଢ଼ିବା ପରେ ସେ ମାନସିକ ଭାରସାମ୍ୟ ହରାଇ ଆରହତ୍ୟା କରିଥିବା କୁହାଯାଇଛି। ଏ ନେଇ ଜିଆରପି ଥାନାରେ ଏକ ଅପମୃତ୍ୟୁ ମାମଲା ରୁହୁ ହୋଇଛି।

ଛାତ୍ରାଳୟରେ ଛାତ୍ରଙ୍କ ଆରହତ୍ୟା

ବାରଙ୍ଗ, ୭।୧୨(ଡି.ଏନ.ଏ.): ନନ୍ଦନକାନନ ଥାନା ଅଧୀନ ରଘୁନାଥପୁର ଗ୍ରାମପଞ୍ଚାୟତର ଥିବା ଏକ ଛାତ୍ରାଳୟରେ ଶୁକ୍ରବାର ରାତିରେ ଜଣେ ଛାତ୍ର ବେକରେ ଗାମୁଛା ବାନ୍ଧି ଫ୍ୟାନ୍‌ରେ ଛୁଇଁ ଆରହତ୍ୟା କରିଛନ୍ତି। ସେ ହେଲେ ନବରଙ୍ଗପୁରର ଗୁପ୍ତପ୍ରସାଦ ପ୍ରଧାନ। ସେ ଏକ ଘରୋଇ କଲେଜରେ ପଢ଼ୁଛନ୍ତି। ପ୍ରଥମବର୍ଷ ବିଜ୍ଞାନରେ ପଢ଼ୁଥିଲେ। ରାତି ପ୍ରାୟ ୯ଟାରେ ସହପାଠୀମାନେ ତାଙ୍କୁ ଚାକ୍ ଚାକ୍ ରୂପରେ ଛୁଇଁଛନ୍ତି। ଅବସ୍ଥାରେ ଦେଖିବାକୁ ପାରୁଥିଲେ। ସେମାନେ ତାଙ୍କୁ ଚକକୁ ଆଣି କଲେଜ କର୍ତ୍ତୃପକ୍ଷଙ୍କୁ ଜଣାଇଥିଲେ। କର୍ତ୍ତୃପକ୍ଷ ପହଞ୍ଚି ଗୁପ୍ତପ୍ରସାଦଙ୍କୁ ଚିକିତ୍ସା ପାଇଁ ଏକ ଘରୋଇ ହସ୍ପିଟାଲ ନେବା ସହ ତାଙ୍କ ପରିବାରକୁ ଖବର ଦେଇଥିଲେ। ଚିକିତ୍ସାଧୀନ ଅବସ୍ଥାରେ ତାଙ୍କର ମୃତ୍ୟୁ ଘଟିଥିଲା। ପୋଲିସ୍ ମୃତଦେହ ଜବତ କରି ଏକ ଅପମୃତ୍ୟୁ ମାମଲା ରୁହୁ କରିଛି।

୨୩ରେ ଫିଟ୍‌ଜାର ଷୋଲେଷ୍ଟ ରିପ୍ରେଜେଣ୍ଟ ପରୀକ୍ଷା

ଭୁବନେଶ୍ୱର, ୭।୧୨(ଭୁବନେଶ୍ୱର): ଫିଟ୍‌ଜାର ପକ୍ଷରୁ ଆସନ୍ତା ୨୩ତାରିଖରେ ଭାରତର ୨୦୦ ସହରରେ ଫିଟ୍‌ଜାର ଷୋଲେଷ୍ଟ ରିପ୍ରେଜେଣ୍ଟ ଏକାଡ଼ମୀ(ଏଫଟିଆର) ଆୟୋଜନ କରାଯାଇଛି। ପରୀକ୍ଷା ପାଇଁ ୨୨ତାରିଖ ପର୍ଯ୍ୟନ୍ତ ଛାତ୍ରାଳୟମାନେ ଉଭୟ ଅନୁମୋଦନ ଏବଂ ଅଫିସିଆଲ୍‌ରେ ପଞ୍ଜୀକରଣ କରିପାରିବେ। ପରୀକ୍ଷା ଫଳାଫଳ ୨୦୧୮ ଜାନୁଆରୀ ୫ରୁ www.fittjee-fre.comରେ ଉପଲବ୍ଧ ହେବ। ଫିଟ୍‌ଜାର ନିର୍ଦ୍ଦେଶକ ଆର୍.ଏ.ଏ. ଟ୍ରିପା କହେଇଟି, 'କେଉଁଠିରେ ଉପାସ୍ତ ହେବା ପାଇଁ ଠିକ୍ ପ୍ରସ୍ତୁତି, ପଥ ପ୍ରଦର୍ଶନ ଏବଂ ସହଯୋଗର ଆବଶ୍ୟକତା ରହିଛି। ଫିଟ୍‌ଜାର ଆରମ୍ଭର ଏବଂ ଉତ୍ତମିୟନି' ଆଶାଯାଏ ଆରକ୍ଷ୍ମ ଓ ଆନାଲିଟିକାଲ ଆବିଷ୍କୃତି ବିକଶିତ କରିବାର ସାହାଯ୍ୟ କରିଥାଏ।

'ବିଶ୍ୱ ମତ୍ସ୍ୟ ଆଦାନୀ'ଙ୍କ ୪୪ ମିନିଟ୍ ଶୋ'

ଭୁବନେଶ୍ୱର, ୭।୧୨(ଭୁବନେଶ୍ୱର)

ସ୍ୱାସ୍ଥ୍ୟ ଅପମୃତ୍ୟୁ କମେଡ଼ିର ଲୋକପ୍ରିୟତା ଦିନକୁ ଦିନ ଭୁବନେଶ୍ୱରରେ ବହୁଥିବା ବେଳେ ଏହାର ଝଲ ଶୁକ୍ରବାର ତତ୍ତ୍ୱ ଫେଷ୍ଟିରେ ଦେଖାଦେଇ ମିଳିଥିଲା। 'ତତ୍ତ୍ୱ ଫେଷ୍ଟି'ର ୭ମ ସନ୍ଧ୍ୟାର ଆକର୍ଷଣ ଥିଲେ ଓଡ଼ିଶା ଜନିତ ବିଶ୍ୱପ୍ରସିଦ୍ଧ ସ୍ୱାସ୍ଥ୍ୟ ଅପମୃତ୍ୟୁ କମେଡ଼ିଆର୍ ବିଶ୍ୱକଲ୍ୟାଣ ରଥ। ଓଡ଼ିଶା ପର୍ଯ୍ୟଟନ ଏବଂ ଭୁବନେଶ୍ୱର ଉନ୍ନୟନ କର୍ତ୍ତୃପକ୍ଷ(ଡିଟିଏ)ଙ୍କ ଦ୍ୱାରା ମିଳିତ ଭାବେ ପ୍ରଦର୍ଶନୀ ପଡ଼ିଆରେ ଆୟୋଜିତ ଏହି ସିଟି ଫେଷ୍ଟିଭାଲରେ ବିଶ୍ୱକଲ୍ୟାଣ ରଥ କମେଡ଼ି ଦର୍ଶକଙ୍କୁ ହସାଇ ହସାଇ ବେସ୍‌ମ୍ କରିଥିଲେ। ସ୍ୱାସ୍ଥ୍ୟ ସହ ଆମାକନ୍ ପ୍ରାଇମରେ ହଲଚର ସୃଷ୍ଟି କରିଥିବା ଏହି ଓଡ଼ିଆ ସ୍ୱାସ୍ଥ୍ୟ ଅପମୃତ୍ୟୁ କମେଡ଼ିଆର୍ଙ୍କ ଲାଲଭ ଶୋ'ର ମଜା ନେଇଥିଲେ ଭୁବନେଶ୍ୱରବାସୀ। ବେଶ୍ କିଛିନି ନାଟଗୀତର ଆସର ପରେ 'ଏଲ୍‌ଏଲ୍‌ଏଲ୍‌ଏଲ୍' ମାଧ୍ୟମରେ ତତ୍ତ୍ୱ ଫେଷ୍ଟି ଚଳିଥିବା ବେଳେ 'ଏଲ୍‌ଏଲ୍‌ଏଲ୍‌ଏଲ୍' ମାଧ୍ୟମରେ ତତ୍ତ୍ୱ ଫେଷ୍ଟି ଚଳିଥିବା ବେଳେ ନୂଆ ଅନୁଭୂତି ଦେଇଥିଲା। 'ବିଶ୍ୱ ମତ୍ସ୍ୟ ଆଦାନୀ', 'ଲାର୍ଣ୍ଣି ମେ'ଏଲ୍', 'ଗୋଲ୍‌ଲ୍' ଭାଇଭାଲ୍ ପ୍ରାଇଭେଟ୍ ଲିମିଟେଡ୍', 'ଏଆଇଭି ଭିଡିଓ ପବ୍‌କାଷ୍ଟ' ଭଳି ଫ୍ରେଡ଼ ସିରିଜ କରିଥିବା ବିଶ୍ୱ ପ୍ରାୟ ୪୪ ମିନିଟ୍ ଧରି ଦୈନନ୍ଦିନ ଜୀବନର କଥା କହି ଦର୍ଶକଙ୍କୁ ହସାଇଥିଲେ। ଏହାସହ

ପ୍ରସିଦ୍ଧ ସ୍ୱାସ୍ଥ୍ୟ ଅପମୃତ୍ୟୁ କମେଡ଼ିଆର୍ ରୋହିତ ସ୍ୱାଇଁ ଓ ଜୁନୀର ବରୁଣ ସନ୍ଧ୍ୟାର ଅନ୍ୟତମ ଆକର୍ଷଣ ଥିଲେ। ସେହିପରି ୭ମ ଦିନରେ ନେଟର ଓ ଆର୍ଟ ଟ୍ରେଲ୍ ସହ ଲକ୍ଷ୍ମଣନାଶନାଲ୍ ସ୍ତୋରି ଟେଲି' ଫେଷ୍ଟିଭାଲ୍ 'ଭୁବନେଶ୍ୱର' ତତ୍ତ୍ୱ ଫେଷ୍ଟିର ପ୍ରମୁଖ ଆକର୍ଷଣ ଥିଲା। ଗୋଡ଼ିବାର ନେଟର କ୍ୟାମ୍ପରେ ତତ୍ତ୍ୱ ନେଟର ଥିଲେ ଏବଂ ପୁରୁଣା ଭୁବନେଶ୍ୱର ମାଉସୀ ମା' ମନ୍ଦିର ଅଞ୍ଚଳରେ ହେଉଥିବା ସାଲକେଲ ରୁରୁ ଆୟୋଜିତ ହୋଇଥିଲା। ଏହାବ୍ୟତୀତ ଅପରାହ୍ଣ ୨ଟା ୩୦ରୁ ରାତି ୭ଟା ୩୦ ମଧ୍ୟରେ ଆରଜି ପାର୍କ, ଚନ୍ଦ୍ରଶେଖରପୁରସ୍ଥିତ ବୁକ୍ ଇଣ୍ଡିଆ ପାର୍କ ଓ ଖଣ୍ଡଗିରିସ୍ଥିତ ଶାରବେଳ ପାର୍କରେ ସ୍ତୋରି ଟେଲି' ସେସନ୍ ଆୟୋଜିତ ହୋଇଥିଲା। ଓଡ଼ିଶା ଟ୍ରେସ୍, ପଲ୍ ମାଟିଭ, ରୁଠ୍ ଟ୍ରିକ୍‌ପାଟ୍ରିକ୍, ସାଗ୍ରିନା ଆରାସ୍‌ମେକ୍ ଭଳି ଅନ୍ତର୍ଜାତୀୟସ୍ତୋରି ସ୍ତୋରି ଟେଲି' ସହ ନିଲେଶ ମିଶ୍ରା, ନୁରୁ ଅଗ୍ରୱାଲ, ଦୀପା କରଣ, ନାଥା ଗୋପାଳକୃଷ୍ଣନ୍ ଏବଂ ଓଡ଼ିଆ ସ୍ତୋରି ଟେଲି' ଉତ୍ସାହୀ ମିଶ୍ର, ଗୌରାଙ୍ଗ ଦାସ, ଅନନ୍ତ ମହାପାତ୍ର ଯୋଗଦେଇ ଲୋକଙ୍କୁ ନୂଆ ନୂଆ କାହାଣୀ ଶୁଣାଇଥିଲେ।



ବିଶ୍ୱକଲ୍ୟାଣ ରଥ



ଭୁବନେଶ୍ୱର ଆରଜି ପାର୍କରେ ଆୟୋଜିତ ସ୍ତୋରିଟେଲି' କାର୍ଯ୍ୟକ୍ରମ 'ଭୁବନେଶ୍ୱର'ରେ ଛାତ୍ରାଛାତ୍ରୀମାନେ ଗପ ଶୁଣୁଛନ୍ତି।

ଆଜି ଆସିବେ ଶ୍ରେୟା ଘୋଷାଲ

ତତ୍ତ୍ୱ ଫେଷ୍ଟିର ୮ମ ସନ୍ଧ୍ୟାରେ ମୁଖ୍ୟ ଆକର୍ଷଣ ରହିବେ ବଲିଉଡ୍ ଫିଲ୍ମର ସିଙ୍ଗର୍ ଶ୍ରେୟା ଘୋଷାଲ। 'ରୋମାଣ୍ଟିକ୍ ରେଷ୍ଟୋରାଣ୍ଟ' ଥିଲା ଏହି ସନ୍ଧ୍ୟାରେ ଅଧିକ ଲୋକଙ୍କ ସମାଗମକୁ ଦୃଷ୍ଟିରେ ରଖି ଆୟୋଜକଙ୍କ ପକ୍ଷରୁ ସ୍ୱତନ୍ତ୍ର ଆଡ଼ଭାଇକେରି ଜାରି କରାଯାଇଛି। ରାତି ୭ଟାରୁ କାର୍ଯ୍ୟକ୍ରମ ଆରମ୍ଭ ହେବ। ସ୍ତୋରି ଟେଲି' ସହ ଶୋଭାଯାତ୍ରା ପ୍ରଦର୍ଶନୀ ପଡ଼ିଆ ନିକଟରେ ଥିବା କ୍ୟାପିଟାଲ ହାଲସ୍କୁଲ ପଡ଼ିଆରେ ପାର୍କିଂ କରାଯିବ। ଏହାବ୍ୟତୀତ ଜନତା ମଲଭାଙ୍ଗରେ ରାତି ପାର୍କିଂ କରି ଲୋକେ ମୋ ବସ୍ ଯୋଗେ ପ୍ରଦର୍ଶନୀ ପଡ଼ିଆକୁ ଆସିପାରିବେ ବୋଲି ତତ୍ତ୍ୱ ଫେଷ୍ଟିର ନୋଡାଲ ଅଫିସର ବଳାକୃଷ୍ଣ ସିଂ କହିଛନ୍ତି।

ନୃତ୍ୟରେ ସାମାଜିକ ବାର୍ତ୍ତା ଦେଲେ ଛାତ୍ରାଛାତ୍ର

ଭୁବନେଶ୍ୱର, ୭।୧୨(ଭୁବନେଶ୍ୱର)

ଲୟୋଲା ସ୍କୁଲର 'କୁନିୟର ପ୍ୟାରେଷ୍ଟ୍ ନାଲଟ୍ ୨୦୧୮' ଶୁକ୍ରବାର ଅନୁଷ୍ଠିତ ହୋଇଯାଇଛି। ଜାତିୟତା ମୁନିଭାସିଟି ରେକର୍ଡ୍‌ସ୍‌ର ଫାଦର ଅଗଷ୍ଟାଇନ ଲ ମୁଖ୍ୟଅତିଥି ଭାବେ ଯୋଗଦେଇ ଏହାକୁ ଉଦ୍‌ଘାଟନ କରିଥିଲେ। ବିଭିନ୍ନ କ୍ଷେତ୍ରରେ ନିଜ ପିଲାଙ୍କୁ ସାମାଜିକ କରଣ ସହ ପରିଚିତ ଓ ମଣିଷ ମଧ୍ୟରେ କିପରି ଭଲ ସମ୍ପର୍କ ରଖିବେ ସେ ସମ୍ପର୍କରେ ଉପସ୍ଥିତ ଅଭିଭାବକଙ୍କୁ ଫାଦର ଅଗଷ୍ଟାଇନ ପରାମର୍ଶ ଦେଇଥିଲେ। ବିଦ୍ୟାଳୟ ଅଧିକ ଫାଦର ଭିକ୍ଟର ମିସ୍‌କଲିଆଙ୍କ ଅଧ୍ୟକ୍ଷତାରେ ଅନୁଷ୍ଠିତ କାର୍ଯ୍ୟକ୍ରମରେ ପଦ୍ମଶ୍ରୀ ଦିଲୀପ ଚିକା, ବିଧାୟକ ଅରୁଣ ସାହୁ ଯୋଗଦେଇ କୁନି ପିଲାଙ୍କ ସାଂସ୍କୃତିକ କାର୍ଯ୍ୟକ୍ରମ ଦେଖି



'କୁନିୟର ପ୍ୟାରେଷ୍ଟ୍ ନାଲଟ୍ ୨୦୧୮' କାର୍ଯ୍ୟକ୍ରମରେ ଯୋଗଦେଇଥିବା ଅତିଥି ଓ ଅନ୍ୟମାନେ।

ଲୟୋଲାରେ କୁନିୟର ପ୍ୟାରେଷ୍ଟ୍ ନାଲଟ୍

ଭୂୟସୀ ପ୍ରଶଂସା କରିଥିଲେ। ଏକଦେକି ଶ୍ରେଣୀଠାରୁ ଆରମ୍ଭ କରି କ୍ଲାସ୍-୫ ପର୍ଯ୍ୟନ୍ତ ଛାତ୍ରାଛାତ୍ରୀମାନେ ମଞ୍ଚରେ ଉତ୍ତମ ପ୍ରଦର୍ଶନ ଦେଖାଇଥିଲେ। ଏକଦେକି କ୍ଲାସ୍-୨ ପର୍ଯ୍ୟନ୍ତ ଛାତ୍ରାଛାତ୍ରୀମାନେ ବିଭିନ୍ନ ରଙ୍ଗ ବେରଙ୍ଗ ପୋଷାକ ପରିଧାନ କରି ନୃତ୍ୟ ପରିବେଷଣ କରିଥିଲେ। କ୍ଲାସ୍ ୩ରୁ ୫ ପର୍ଯ୍ୟନ୍ତ ଛାତ୍ରାଛାତ୍ରୀମାନେ ନୃତ୍ୟ ପରିବେଷଣ କରି ସାମାଜିକ ବାର୍ତ୍ତା ଦେଖାଇଥିଲେ। କ୍ଲାସ୍ ୫ର ଛାତ୍ରାଛାତ୍ରୀଙ୍କ ଦ୍ୱାରା ପରିବେଷିତ 'ସି ଦି ଏକ୍ସ୍‌କ୍ଲୁସିଭ୍, ନର୍ ଦ ଲେଭେଲ୍' ଥିଲା ଆଧାରିତ ନୃତ୍ୟ ଉପସ୍ଥିତ ଦର୍ଶକଙ୍କୁ ଭାବଦିବୁକ୍ତ କରିଦେଇଥିଲା।



ଲୟୋଲା ସ୍କୁଲର କୁନିୟର ପିଲାମାନେ ସାଂସ୍କୃତିକ କାର୍ଯ୍ୟକ୍ରମ ପରିବେଷଣ କରୁଛନ୍ତି।

୨ ବାଇକକୁ ଧକ୍କା ଦେଲା ସ୍କୁଲ ଭ୍ୟାନ

ଭୁବନେଶ୍ୱର, ୭।୧୨(ଭୁବନେଶ୍ୱର)

ଆତଙ୍କିତ ହୋଇପଡ଼ିଲେ ଛାତ୍ରାଛାତ୍ର

ଖଣ୍ଡଗିରି ଥାନା ଅଧୀନ ରେଷ୍ଟାଲ ଛକ ନିକଟରେ ଶୁକ୍ରବାର ଏକ ସ୍କୁଲ ଭ୍ୟାନ ଦୁଇଟି ବାଇକକୁ ଧକ୍କା ଦେଇଛି। ଏଥିରେ ଶାସ୍ତ୍ରାଧିକାର ଅଞ୍ଚଳର ମହେଶ୍ୱର ଏବଂ ସୁନିଲ୍-୧ ଅଞ୍ଚଳର ପବିତ୍ର ନାମକ ନାମକ ଦୁଇ ବାଇକ ଆରୋହୀ ଆହତ ହୋଇଛନ୍ତି। ସେମାନଙ୍କୁ କ୍ୟାପିଟାଲ ହସ୍ପିଟାଲରେ ଭର୍ତ୍ତି କରାଯାଇଛି। ଅନ୍ୟପକ୍ଷେ ସୁନିଲ୍‌୧ ପରେ ଛାତ୍ରାଛାତ୍ରୀମାନେ ଭୟଭୀତ ହୋଇପଡ଼ିଥିବାବେଳେ ଡ୍ରାଇଭର ଫେରାର ହୋଇଯାଇଥିଲେ।

ନେଇ ଯାଇଥିଲା। ଅପରାହ୍ଣ ପ୍ରାୟ ସାଢ଼େ ୧ଟା ବେଳେ ଡ୍ରାଇଭରଙ୍କ ବେପତୁଆ ଗାଡ଼ିଚାଳନା ଯୋଗୁ ଆରୋହୀ ଯାଇଥିବା ୨ ବାଇକକୁ ଗାଡ଼ି ଧକ୍କା ଦେଇଥିଲା। ଏହାକୁ ନେଇ ସେଠାରେ ଉତ୍ତରଜନା ପ୍ରକାଶ ପାଇଥିଲା। ପ୍ରାୟ ଅଧଘଣ୍ଟା ପରେ ପୋଲିସ୍ ପହଞ୍ଚି ଆହତବ୍ୟକ୍ତିଙ୍କୁ ଉଦ୍ଧାର କରି ହସ୍ପିଟାଲ ପଠାଇଥିଲା। ସ୍କୁଲ କର୍ତ୍ତୃପକ୍ଷଙ୍କୁ ଯୋଗାଯୋଗ କରାଯିବା ପରେ ଆଉ ଜଣେ ଡ୍ରାଇଭର ଆସି ପିଲାଙ୍କୁ ନେଇଥିଲେ। ଆହତ ମହେଶ୍ୱର ଏ ନେଇ ଥାନାରେ ଅଭିଯୋଗ କରିଛନ୍ତି। ସ୍କୁଲ ଭ୍ୟାନ ପିଲାଙ୍କୁ ଛାଡ଼ି ଆସିବା ପରେ ପୋଲିସ୍ ଗାଡ଼ିକୁ ଜବତ କରିଛି।

ବିଲ୍ ମାଟିଷ୍ଟ୍ରେଟ୍ ତଥା ବିଲ୍‌ପାଟ୍, ଖୋର୍ଦ୍ଧାଙ୍କ ସମ୍ମୁଖରେ ବ୍ୟାଙ୍କ ନିର୍ଦ୍ଦୋଷିତ୍ୱ-କେସ୍ ନଂ. ୪୪/୨୦୧୭ ଧାରା ୧୪(୧) ସରପୋସୀ ଅଧିକ୍ଷିତ ୨୦୦୨ ଅଧିନରେ ଭାରତୀୟ ସ୍ପେସ୍ ବ୍ୟାଙ୍କ, ଡାକ୍ତରୀ ସମ୍ପର୍କ ଆଦାୟ ଶାଖା, ପୁର ନଂ-୭୭୮, ପ୍ରଥମ ମହଲା, ପୋ-ସହିବ ନଗର, ଭୁବନେଶ୍ୱର-୭୫୧୦୦୨ ଆବେଦନକାରୀ ବନାମ

ମେସର୍ସ ରାଧାନାଥ କର୍ମକ୍ଷେତ୍ର, ପୁର ନଂ-୨୨୭/୧୭୨୯, ବଡ଼ବଟ ବୋଲାଇ ରୋଡ୍, ବିକେନି ନଗର, ଭୁବନେଶ୍ୱର-୭୫୧୦୧୪। ପ୍ରାୟେଶ୍ୱର ଉତ୍ତରୀୟ ସ୍ପେସ୍ ବ୍ୟାଙ୍କ, ଡାକ୍ତରୀ ସମ୍ପର୍କ ଆଦାୟ ଶାଖା, ଭୁବନେଶ୍ୱର ପଥ ପକ୍ଷ ୧) ମେସର୍ସ ରାଧାନାଥ କର୍ମକ୍ଷେତ୍ର, ପୁର ନଂ-୨୨୭/୧୭୨୯, ବଡ଼ବଟ ବୋଲାଇ ରୋଡ୍, ବିକେନି ନଗର, ଭୁବନେଶ୍ୱର-୭୫୧୦୧୪। ୨) ଶ୍ରୀ ସ୍ୱଚ୍ଛ ମହାଶ୍ରୀ, ପିତା-ଶ୍ରୀ ଲକ୍ଷ୍ମଣନାଥ ମହାଶ୍ରୀ, ମୌଜା-ପାତ୍ରପଡ଼ା, ତହସିଲ-ଭୁବନେଶ୍ୱର, ଜିଲ୍ଲା-ଖୋର୍ଦ୍ଧା, ଏସ୍‌ଆର/ଆନା-ଖଣ୍ଡଗିରି, ଶାଖା ନଂ-୭୦୩/୧୪୮୩, ପୁର ନଂ-୧୦୦/୩୦୨, ଏରିଆ-ଏବେର-୦୫୪ ବିକିମି। କାର୍ଯ୍ୟକ୍ରମ ସେ ଉପରୋଧ ଆବେଦନକାରୀ ସିଦ୍ଧେଶ୍ୱର ଆବେଦନ କୌଣିକ ବ୍ୟକ୍ତି ନେବାପାଇଁ ଆପଣଙ୍କ ବିଭବରେ ବ୍ୟାଙ୍କ ନିର୍ଦ୍ଦୋଷିତ୍ୱ କେସ୍ ନଂ-୪୪/୨୦୧୭ ଅନୁଯାୟୀ ସରପୋସୀ ଅଧିକ୍ଷିତର ଧାରା ୧୪ ଅଧିନରେ ଏକ ଆବେଦନ ବାଖଲ କରାଯାଇଛି। ଉପରୋଧ ନୋଟିସ୍ ଆପଣଙ୍କ ପାଖକୁ ଚାଲିବା ପରେ ପଠାଯାଇଥିବା ବିଲ୍ ତାହା ଫେରିଆସିଲା। ଏବେଦ୍ୱାରା ଆପଣଙ୍କ ଦାବିର ଉତ୍ତର ଦେବାକୁ ଆପଣଙ୍କର ନିଜ ବିଧି ନିଜର ଓଡ଼ିକ୍ତ କରିଥିଲେ ୦୨.୧୨.୨୦୧୮ କିଶ୍ ପୂର୍ବାହ୍ଣ ୧୦.୩୦ ଘଟିକାରେ ହାବର ହେବାକୁ ଜଣାଇ ଦିଆଯାଇଥିଲା। ଏଥିରେ ବ୍ୟତିକ୍ରମ ହେଲେ ଉପରୋଧ ବିଷୟ ଆପଣଙ୍କ ଅନୁଦୃଷ୍ଟିରେ ବିଚାର କରାଯିବ। ବିଲ୍ ମାଟିଷ୍ଟ୍ରେଟ୍ ଓ ବିଲ୍‌ପାଟ୍ (ଖୋର୍ଦ୍ଧା)ଙ୍କ ନିର୍ଦ୍ଦୋଷିତ୍ୱକେସ୍

ଧରିତ୍ରୀ Taking Selfie Corner to New Heights!

30 Smart Phones to be WON each month

Attractive Selfies can make you WIN Smart Phones Every Day!

Keep sending your selfies to metrosselfie@gmail.com Send your Name, Address, Contact Number, E-mail ID while sending your entries. Watch Selfie Corner for results. Selections will be under sole discretion of Dhairitri management. Terms and conditions apply.

Call: 1800 313 10101 Visit: www.techadda.com

TECHadda CONNECT TO THE NEXT

CUTTACK: Chowdhury Bazar (Near Centra Bank) Mob: 932202829

BHUBANESWAR: Opp. BMC Showam Mall C-55, Sahadeo Nagar Mob: 932202829

PURI: 3rd Floor, Big Bazaar Building Grand Road Mob: 932202829



ଲେଲିନା ଚନ୍ଦନ



ସୌମ୍ୟରଞ୍ଜନ



ଚିନ୍ମୟ



ରାଜୀବ



ପ୍ରବୀଣ



ଅଜିତ୍



ବିଭୁ



ଓଡ଼ିଶା ସରକାର ଅନୁଗୋଳ ଜିଲ୍ଲାପାଳଙ୍କ କାର୍ଯ୍ୟାଳୟ

ଅଧୂସୂଚନା

File No. VII-14/2017, LA Case No. 2/2017 ଅଧୂସୂଚନା ନଂ. ୯୫୧ Dated : 04.12.2018.

ଯେହେତୁ ଓଡ଼ିଶା ସରକାରଙ୍କୁ ପ୍ରତୀତ ହେଉଅଛି କି ଏକ ସାର୍ବଜନୀନ ଉଦ୍ଦେଶ୍ୟରେ ଅନୁଗୋଳ ଜିଲ୍ଲାର କଣିଆଁ ଡାପଜ ବିଦ୍ୟୁତ କେନ୍ଦ୍ର ନୂତନ ପାଇଁ ଯୋଜନା ନିମନ୍ତେ ସରକାର (Appropriate Government) ସରକାରୀ ବ୍ୟୟରେ ମୌଜା- ବଡ଼ହାରା, ଥାନା- କଣିଆଁ, ଚନ୍ଦ୍ରସିଲ- କଣିଆଁ, କିଲ୍ଲା-ଅନୁଗୋଳ ନିମ୍ନ ତପସିଲ ମତେ ପ୍ରାୟ ୪୨୩୦.୧୬ ଭୂମି ଅର୍ଜନ କରିବା ଆବଶ୍ୟକ ହେଉଅଛି।

ନ୍ୟାୟୋଚିତ କ୍ଷତିପୂରଣ ଅଧିକାର ଏବଂ ଭୂ-ଅର୍ଜନ, ପୁନର୍ବ୍ୟବ ଓ ଅଭିଯାନ କ୍ଷେତ୍ରରେ ସ୍ୱଚ୍ଛତା ଆଇନ, ୨୦୧୩ (RFCTLA R&R Act, 2013)ର ୧୧(୧) ଧାରାରେ ଭାରପ୍ରାପ୍ତ ହୋଇ ସରକାର (Appropriate Government) ଏଡ଼ହାରା ନିମ୍ନ ଅନୁସୂଚୀରେ ପ୍ରଦତ୍ତ ଜମି ଅଧିକାରୀଙ୍କ ପାଇଁ ପ୍ରାରମ୍ଭିକ ଅଧୂସୂଚନା ଜାରି କରାଯାଉଛି।

ନ୍ୟାୟୋଚିତ କ୍ଷତିପୂରଣ ଅଧିକାର ଏବଂ ଭୂ-ଅର୍ଜନ, ପୁନର୍ବ୍ୟବ ଓ ଅଭିଯାନ କ୍ଷେତ୍ରରେ ସ୍ୱଚ୍ଛତା ଆଇନ, ୨୦୧୩ର ଧାରା ୧୧(୧)ର ବ୍ୟବସ୍ଥା ଅନୁଯାୟୀ ଘୋଷିତ ଏହି ପ୍ରାରମ୍ଭିକ ଅଧୂସୂଚନାଟି ଏଥି ସହିତ ସମ୍ପୃକ୍ତ ସମସ୍ତଙ୍କ ପାଇଁ ପ୍ରଯୁଜ୍ୟ ଅଟେ।

ଯଦି ସମ୍ପୃକ୍ତ ଜମିର କୌଣସି ସ୍ୱତ୍ୱାଧିକାରୀ / ଜମି ମାଲିକ ଭୂମି ଅଧିକାରୀ ଅଧିକାରୀ ସମ୍ପର୍କିତ ଅଧୂସୂଚିତ ଜମିର ଉପଯୋଗିତା, ରକ୍ଷା ଏବଂ ସାର୍ବଜନୀନ ଉଦ୍ଦେଶ୍ୟର ଔଚିତ୍ୟ ବିଷୟରେ କୌଣସି ଆପତ୍ତି ଥାଏ, ସେ ଉକ୍ତ ପ୍ରାରମ୍ଭିକ ଅଧୂସୂଚନା ପ୍ରକାଶନର ୬୦ ଦିନ ମଧ୍ୟରେ ସମ୍ପୃକ୍ତ ଜିଲ୍ଲାପାଳଙ୍କ ନିକଟରେ ଲିଖିତ ଆକାରରେ ଅଭିଯୋଗ କରିପାରିବେ।

ପ୍ରକଳ୍ପ ସମ୍ପର୍କୀତ ବିବରଣୀ:

୧. ସାର୍ବଜନୀନ ଉଦ୍ଦେଶ୍ୟର ସ୍ୱରୂପ- ନୂତନ ପାଇଁ ଯୋଜନା ନିର୍ମାଣ ନିମନ୍ତେ।
୨. ଜମି ଆବଶ୍ୟକ କରୁଥିବା ସଂସ୍କାର ନାମ: ନିର୍ବାହୀ ନିର୍ଦ୍ଦେଶକ, ଏନ୍.ଡି.ପି.ସି., କଣିଆଁ।
୩. କ୍ଷତିପୂରଣ ଲୋକଙ୍କ ବିସ୍ଥାପନ ଆବଶ୍ୟକତାର କାରଣ: ସାର୍ବଜନୀନ ଉଦ୍ଦେଶ୍ୟରେ ନୂତନ ପାଇଁ ଯୋଜନା ନିର୍ମାଣ ନିମନ୍ତେ କାର୍ଯ୍ୟକାରୀ କରିବା।
୪. ସାମାଜିକ ପ୍ରଭାବ ମୂଲ୍ୟାୟନର ସାରାଂଶ, ନବକୃଷ୍ଣ ଚୌଧୁରୀ ସେଣ୍ଟର ପଦ ତେଜସ୍ୱୀନେତ୍ର, ଓଡ଼ିଶା, ଭୁବନେଶ୍ୱରୀରେ କରାଯାଇଥିବା ଆକଳନ ଅନୁଯାୟୀ ଉକ୍ତ ମୌଜାର ମୋଟ ୪୦୪ ଗୋଟି ପରିବାର ମଧ୍ୟରୁ ୨୬୦ ଗୋଟି ପରିବାର ବିସ୍ଥାପିତ ହେବାକୁ ଅଛନ୍ତି।
୫. ପୁନର୍ବ୍ୟବ ଓ ଅଭିଯାନ ପାଇଁ ନିମ୍ନ ପ୍ରଶାସକଙ୍କ ବିବରଣୀ: ଅଭିଯୋଗୀ ଜିଲ୍ଲାପାଳ, ଅନୁଗୋଳ ଓ ପ୍ରଶାସକ ପୁନର୍ବ୍ୟବ ଓ ଅଭିଯାନ।
୬. ଜମିର ବିବରଣୀ-

କିଲ୍ଲା	ତହସିଲ	ଗ୍ରାମ	ଗ୍ରାମାଞ୍ଚଳ/ସହରାଞ୍ଚଳ	ଖାତା ନଂ	ପୂର୍ବ ନଂ	ପୂର୍ବ ମୋଟ ରକ୍ଷା	ଅଧିକୃତିତ ଜମିର ରକ୍ଷା	ରାଜସ୍ୱ ନାମ
୧	୨	୩	୪	୫	୬	୭	୮	୯
ଅନୁଗୋଳ	କଣିଆଁ	ବଡ଼ହାରା	ଗ୍ରାମାଞ୍ଚଳ	ଏଥିସହିତ ସଂଲଗ୍ନ	ଏଥିସହିତ ସଂଲଗ୍ନ	୨୩୦.୧୬	୨୩୦.୧୬	ଏଥିସହିତ ସଂଲଗ୍ନ

ଉକ୍ତ ଜମିର ଏକ ନକ୍ସା ସ୍ୱତନ୍ତ୍ର ଭୂ-ଅର୍ଜନ ଅଧିକାରୀ, ଏନ୍.ଡି.ପି.ସି., ଅନୁଗୋଳଙ୍କ କାର୍ଯ୍ୟାଳୟରେ କାର୍ଯ୍ୟକାରୀତା ନିମନ୍ତେ ଦେଖିବାକୁ ମିଳିପାରିବ। ଉକ୍ତ ଅଧୂସୂଚନା ଅନ୍ତର୍ଭୁକ୍ତ କୌଣସି ଜମିର କ୍ରୟ ବିକ୍ରୟ, ହସ୍ତାନ୍ତର (ଦେଶ ନେଶ) କିମ୍ବା ବାୟୁ ସୃଷ୍ଟି ଅନୁଗୋଳ, ଜିଲ୍ଲାପାଳଙ୍କ ପୂର୍ବାନୁମୋଦନ ବିନା କରାଯାଇପାରିବ ନାହିଁ।

ରାଜ୍ୟପାଳଙ୍କ ଆବେଶଗ୍ରହଣେ
ସା./- (ଅନିଲ କୁମାର ସାମଲ), ଜିଲ୍ଲାପାଳ, ଅନୁଗୋଳ

ଏନ୍ଟିପିସି ଲିମିଟେଡ୍

ତାଳତେର ବୃହତ୍ ତାପଜ ବିଦ୍ୟୁତ କେନ୍ଦ୍ର ବେସରକାରୀ ଜମି ଭୂମି ଅନୁସୂଚୀ ଗ୍ରାମ: ବଡ଼ହାରା

କ୍ର. ନଂ.	ଜମି ମାଲିକଙ୍କ ନାମ	ଖାତା ନଂ.	ପୂର୍ବ ନଂ.	କିସମ	ସମ୍ପୂର୍ଣ୍ଣ ରକ୍ଷା (ଏକରରେ)	ଅଧିକୃତ ରକ୍ଷା (ଏକରରେ)	ମତ୍ୟ			
୧	ଅଧିକାରୀ ପ୍ରଧାନ, ପିତା: ବୁଲ୍ଲଭ, ବାପ: ନିକଟା, ଜାତି: ଘଣ୍ଟରା	୧	୮୧	ଶାରଦ/୧	୦.୦୯୦	୦.୦୯୦				
			୪୦୩	ଶାରଦ/୩	୦.୦୮୦	୦.୦୮୦				
			୪୧୯	ଶାରଦ/୩	୦.୦୩୦	୦.୦୩୦				
			୪୩୮	ଶାରଦ/୩	୦.୦୫୦	୦.୦୫୦				
			୭୪୨	ଶାରଦ/୩	୦.୦୫୦	୦.୦୫୦				
			୯୫୪	ଘରଗାରି	୦.୦୨୦	୦.୦୨୦				
			୧୦୧୮	ଶାରଦ/୩	୦.୦୭୦	୦.୦୭୦				
			୧୦୨୫	ଶାରଦ/୩	୦.୦୮୦	୦.୦୮୦				
			୧୦୬୯	ଶାରଦ/୩	୦.୧୩୦	୦.୧୩୦				
			୧୦୭୪	ଶାରଦ/୩	୦.୦୫୦	୦.୦୫୦				
			୧୧୩୨	ଶାରଦ/୧	୦.୦୭୦	୦.୦୭୦				
			୧୧୫୮	ଶାରଦ/୨	୦.୦୩୦	୦.୦୩୦				
			୧୩୧୧	ଶାରଦ/୨	୦.୦୯୦	୦.୦୯୦				
			୨	ଅରଜା ଜେନା, ପିତା: ବନମାଳୀ ଜେନା, ବାଳକନିଧି ଜେନା, ଇଶ୍ୱର ଜେନା, ଯଦୁନାଥ ଜେନା, ପିତା: ଦାମୋଦର ଜେନା, ସଦାଶିବ ଜେନା, ପିତା: ଦେବୀନାଥ ଜେନା, ତାରା ଜେନା, ସ୍ୱାମୀ: ଦେବୀନାଥ ଜେନା, ନିତ୍ୟା ଜେନା, ପିତା: ଯୋଗୀ ଜେନା, ବାପ: ବାଲିପଟା, ଜାତି: ଚଷା	୨	୫	ଜଳଶୟ/୨	୦.୬୦୦	୦.୬୦୦	
						୭	ଶାରଦ/୩	୦.୪୧୦	୦.୪୧୦	
୮୮	ଶାରଦ/୧	୦.୧୯୦				୦.୧୯୦				
୧୨୯	ଶାରଦ/୧	୦.୦୯୦				୦.୦୯୦				
୧୪୨	ଶାରଦ/୧	୧.୦୪୦				୧.୦୪୦				
୧୫୧	ଶାରଦ/୩	୦.୨୪୦				୦.୨୪୦				
୧୫୨	ଶାରଦ/୩	୦.୧୮୦				୦.୧୮୦				
୧୫୩	ଶାରଦ/୩	୦.୧୮୦				୦.୧୮୦				
୧୫୪	ଶାରଦ/୩	୦.୨୧୦				୦.୨୧୦				
୧୬୦	ଶାରଦ/୨	୦.୧୩୦				୦.୧୩୦				
୧୭୪	ଶାରଦ/୩	୦.୩୦୦				୦.୩୦୦				
୧୮୮	ଶାରଦ/୧	୦.୩୫୦				୦.୩୫୦				
୧୮୯	ଶାରଦ/୧	୦.୨୪୦				୦.୨୪୦				
୨୭୯	ଶାରଦ/୩	୦.୧୦୦				୦.୧୦୦				
୨୮୦	ଶାରଦ/୩	୦.୧୦୦				୦.୧୦୦				
୨୮୧	ଶାରଦ/୩	୦.୨୨୦				୦.୨୨୦				
୨୮୨	ଶାରଦ/୩	୦.୧୨୦				୦.୧୨୦				
୩୫୯	ଶାରଦ/୩	୦.୨୦୦				୦.୨୦୦				
୪୦୨	ଶାରଦ/୩	୦.୦୫୦				୦.୦୫୦				
୪୨୭	ଶାରଦ/୩	୦.୦୩୦				୦.୦୩୦				
୪୩୯	ଶାରଦ/୩	୦.୦୪୦				୦.୦୪୦				
୫୮୧	ଶାରଦ/୩	୦.୧୨୦				୦.୧୨୦				
୬୩୫	ଶାରଦ/୩	୦.୦୩୦				୦.୦୩୦				
୬୫୮	ଶାରଦ/୩	୦.୦୪୦				୦.୦୪୦				
୬୫୯	ଶାରଦ/୩	୦.୦୪୦				୦.୦୪୦				
୭୦୧	ଶାରଦ/୩	୦.୦୫୦	୦.୦୫୦							
୭୧୯	ଶାରଦ/୩	୦.୦୭୦	୦.୦୭୦							
୭୪୩	ଶାରଦ/୩	୦.୦୫୦	୦.୦୫୦							
୭୪୪	ଶାରଦ/୩	୦.୦୮୦	୦.୦୮୦							
୭୪୬	ଶାରଦ/୩	୦.୦୭୦	୦.୦୭୦							
୮୫୬	ଶାରଦ/୨	୦.୧୫୦	୦.୧୫୦							
୧୦୪୦	ଶାରଦ/୩	୦.୦୭୦	୦.୦୭୦							
୧୦୪୨	ଶାରଦ/୩	୦.୧୦୦	୦.୧୦୦							
୧୦୪୩	ଶାରଦ/୩	୦.୦୩୦	୦.୦୩୦							
୧୧୨୫	ଶାରଦ/୧	୦.୦୮୦	୦.୦୮୦							
୩	ଅନାଦି ସାହୁ, ପିତା: ବାଳି ସାହୁ, ଗ୍ରାମ: ନିକଟା, ଜାତି: ଚଷା	୩	୨୦୬	ଶାରଦ/୨	୦.୦୫୦	୦.୦୫୦				
			୨୩୯	ଶାରଦ/୩	୦.୧୩୦	୦.୧୩୦				
			୨୪୭	ଶାରଦ/୨	୦.୦୮୦	୦.୦୮୦				
			୨୫୯	ଶାରଦ/୩	୦.୦୭୦	୦.୦୭୦				
			୨୬୧	ଶାରଦ/୩	୦.୦୮୦	୦.୦୮୦				
			୨୬୫	ଶାରଦ/୩	୦.୦୪୦	୦.୦୪୦				
			୨୬୭	ଶାରଦ/୩	୦.୦୭୦	୦.୦୭୦				
			୫୯୨	ଶାରଦ/୩	୦.୦୩୦	୦.୦୩୦				
			୮୭୯	ଶାରଦ/୩	୦.୨୬୦	୦.୨୬୦				
			୮୯୩	ଶାରଦ/୨	୦.୦୩୦	୦.୦୩୦				
			୧୧୬୮	ଘରଗାରି	୦.୦୧୦	୦.୦୧୦				
			୧୩୦୧	ଶାରଦ/୨	୦.୦୭୦	୦.୦୭୦				
			୧୩୦୬	ଘରଗାରି	୦.୦୯୦	୦.୦୯୦				
			୨୩୫/୧୪୨୨	ଶାରଦ/୩	୦.୦୫୦	୦.୦୫୦				
			୨୩୫/୧୪୨୩	ଶାରଦ/୩	୦.୦୮୦	୦.୦୮୦				
			୨୩୯/୧୪୨୫	ଶାରଦ/୩	୦.୦୯୦	୦.୦୯୦				
			୨୩୯/୧୪୨୬	ଶାରଦ/୩	୦.୦୫୦	୦.୦୫୦				
			୨୪୭/୧୪୨୯	ଶାରଦ/୩	୦.୦୭୦	୦.୦୭୦				
			୧୩୩୪/୧୪୩୨	ଶାରଦ/୩	୦.୩୨୦	୦.୩୨୦				
			୧୩୫୬/୧୪୩୫	ଘରଗାରି	୦.୩୭୦	୦.୩୭୦				

କ୍ର. ନଂ.	ଜମି ମାଲିକଙ୍କ ନାମ	ଖାତା ନଂ.	ପୂର୍ବ ନଂ.	କିସମ	ସମ୍ପୂର୍ଣ୍ଣ ରକ୍ଷା (ଏକରରେ)	ଅଧିକୃତ ରକ୍ଷା (ଏକରରେ)	ମତ୍ୟ
			୫୧୪/୧୪୩୮	ଶାରଦ/୩	୦.୦୮୦	୦.୦୮୦	
			୫୫୫/୧୪୪୦	ଶାରଦ/୩	୦.୦୩୦	୦.୦୩୦	
			୧୩୦୭/୧୪୪୪	ଶାରଦ/୩	୦.୧୭୦	୦.୧୭୦	
୪	ଏକାଧିକାରୀ ଭାଉଜ, ଭୋକନାଥ ଭାଉଜ, ମଦନ ଭାଉଜ, ନବିନା ଭାଉଜ, ବନବାସୀ ଭାଉଜ, ପିତା: ରଘୁନାଥ ଭାଉଜ, ବାପ: ବାଲିପଟା, ଜାତି: ଚଷା	୫	୨୦୭	ଶାରଦ/୨	୦.୦୩୦	୦.୦୩୦	
			୧୪୮	ରାସ୍ତା	୦.୨୧୦	୦.୨୧୦	
୫	କପୁ ବାଘ, ମରୁକୁ ବାଘ, ପିତା: ଗୋବିନ୍ଦ ବାଘ, ଉଲ୍ଲସ ବାଘ, ସ୍ୱାମୀ: ଗୋବିନ୍ଦ ବାଘ, ବାପ: ନିକଟା, ଜାତି: ଚଷା		୫୬୪	ଘରଗାରି	୦.୦୪୦	୦.୦୪୦	
୬	କାଠି ଜେନା, ଚନ୍ଦ୍ରଧର ଜେନା, ବାଆଁରି ଜେନା, ବାପ: ବାଲିପଟା, ଜାତି: ଚଷା	୮	୧୫୯/୧୫୨୨	ଶାରଦ/୨	୦.୧୬୦	୦.୧୬୦	
୭	କୁଶଧିର ସାହୁ, ପିତା: ସାହାଣୀ ସାହୁ, ବାପ: ନିକଟା, ଜାତି: ଚଷା	୯	୧୦୧୦	ଶାରଦ/୩	୦.୧୩୦	୦.୧୩୦	
୮	କୁକୁରୁ ସାହୁ, ମୋହନ ସାହୁ, ପିତା: ଭୀମ ସାହୁ, ବାପ: କୋରାଡ଼ା, ଜାତି: ଚଷା	୧୦	୧୩୭୪	ଘରଗାରି	୦.୯୦୦	୦.୯୦୦	
୯	କୃଷ୍ଣ ସିଂହା, ବିନୋଦ ସିଂହା, ଭୀମା ସିଂହା, ଯଶୋଦା ସିଂହା, ପିତା: ପାଠୀ ସିଂହା, ଶତ୍ରୁଘ୍ନ ସିଂହା, ପିତା: ତ୍ରିଲୋଚନ ସିଂହା, ସଦା ସିଂହା, ପିତା: ରଥୀ ସିଂହା, ବାପ: ନିକଟା, ଜାତି: ଘଣ୍ଟରା	୧୧	୯	ଶାରଦ/୩	୦.୨୨୦	୦.୨୨୦	
			୩୬୧	ଶାରଦ/୩	୦.୦୪୦	୦.୦୪୦	
			୪୪୦	ଶାରଦ/୩	୦.୦୫୦	୦.୦୫୦	
			୬୯୨	ଘରଗାରି	୦.୦୬୦	୦.୦୬୦	
			୬୯୩	ଘରଗାରି	୦.୦୩୦	୦.୦୩୦	
			୯୨୪	ଶାରଦ/୩	୦.୦୬୦	୦.୦୬୦	
			୯୯୮	ଶାରଦ/୩	୦.୦୮୦	୦.୦୮୦	
			୧୦୦୦	ଶାରଦ/୩	୦.୨୪୦	୦.୨୪୦	
			୧୦୦୫	ଶାରଦ/୩	୦.୧୦୦	୦.୧୦୦	
			୯/୧୪୩୩	ଶାରଦ/୩	୦.୨୮୦	୦.୨୮୦	
୧୦	କୈଳାସ ସାହୁ, ପିତା: ବରକୁ ସାହୁ, ବାପ: ନିକଟା, ଜାତି: ଚଷା	୧୨	୧୨୧୩	ଘରଗାରି	୦.୦୨୦	୦.୦୨୦	
୧୧	କୌଶଲ୍ୟା ଜେନା, ପିତା: ଧନିଆ ଜେନା, ବାପ: ବାଲିପଟା, ଜାତି: ଚଷା	୧୩	୨୪	ଶାରଦ/୧	୦.୪୨୦	୦.୪୨୦	
			୮୦	ଶାରଦ/୧	୦.୪୨୦	୦.୪୨୦	
			୧୧୪	ଶାରଦ/୧	୦.୨୦୦	୦.୨୦୦	
			୧୯୧	ଶାରଦ/୩	୦.୨୬୦	୦.୨୬୦	
			୩୭୦	ଶାରଦ/୩	୦.୧୦୦	୦.୧୦୦	
			୪୩୫	ଶାରଦ/୩	୦.୧୧୦	୦.୧୧୦	
			୬୦୦	ଶାରଦ/୩	୦.୧୧୦	୦.୧୧୦	
			୭୦୪	ଶାରଦ/୩	୦.୧୩୦	୦.୧୩୦	
			୭୨୨	ଶାରଦ/୩	୦.୦୮୦	୦.୦୮୦	
			୭୩୨	ଶାରଦ/୩	୦.୦୮୦	୦.୦୮୦	
			୭୩୪	ଶାରଦ/୩	୦.୦୫୦	୦.୦୫୦	
			୮୦୩	ଶାରଦ/୨	୦.୧୬୦	୦.୧୬୦	
			୮୪୦	ଶାରଦ/୨	୦.୦୭୦	୦.୦୭୦	
			୧୧୫୫	ଶାରଦ/୨	୦.୦୮୦	୦.୦୮୦	
			୧୧୬୦	ଶାରଦ/୨	୦.୧୩୦	୦.୧୩୦	
୧୨	ଗଣେଶ୍ୱର ବେହେରା, ପିତା: ଭରତ ବେହେରା, ବାପ: ବାଲିପଟା, ଜାତି: କେରଡ଼	୧୪	୧୦/୧୪୬୫	ଶାରଦ/୩	୦.୩୪୦	୦.୩୪୦	
			୪/୧୪୭୭	ଶାରଦ/୩	୦.୨୪୦	୦.୨୪୦	
୧୩	ଗଣେଶ୍ୱର ନାଏକ, ପିତା: କଣିଆ ନାଏକ, ବାପ: ନିକଟା, ଜାତି: ପାଣ	୧୫	୨୪୮	ଶାରଦ/୩	୦.୦୯୦	୦.୦୯୦	
			୩୪୫	ଶାରଦ/୩	୦.୦୩୦	୦.୦୩୦	
			୩୫୦	ଶାରଦ/୩	୦.୧୮୦	୦.୧୮୦	
			୩୫୨	ଘରଗାରି	୦.୧୪୦	୦.୧୪୦	
			୫୭୬	ଶାରଦ/୩	୦.୦୮୦	୦.୦୮୦	
			୯୫୯	ଘରଗାରି	୦.୦୧୦	୦.୦୧୦	
			୯୬୪	ଘରଗାରି	୦.୦୩୦	୦.୦୩୦	
			୯୭୩	ଘରଗାରି	୦.୧୦୦	୦.୧୦୦	
			୯୭୭	ଘରଗାରି	୦.୦୮୦	୦.୦୮୦	
			୯୮୨	ମାହାଣୀ	୦.୦୪୦	୦.୦୪୦	
୧୪	ଗଣେଶ୍ୱର ନାଏକ, ସେବତୀ ନାଏକ, ପିତା: କଣିଆ ନାଏକ, ବାପ: ନିକଟା, ଲକ୍ଷ୍ମୀଧର ନାଏକ, ଗୋଲେଶ ନାଏକ, କୁନ୍ତଳା ନାଏକ, ଅବନୀ ନାଏକ, ପ୍ରମୋଦ ନାଏକ, ଆସିକ ନାଏକ, ପିତା: ପାଣ୍ଡୁ ନାଏକ, ମାୟା ନାଏକ, ସ୍ୱାମୀ: ପାଣ୍ଡୁ ନାଏକ, ମୋହି ନାଏକ, ପିତା: ରତି ନାଏକ, ବାପ: ଗାଙ୍ଗୁଆ, ଜାତି: ପାଣ	୧୬	୩୫୩/୧୩୯୯	ଘରଗାରି	୦.୧୯୦	୦.୧୯୦	
			୩୪୯	ଶାରଦ/୩	୦.୨୯୦	୦.୨୯୦	
୧୫	ଗଣେଶ୍ୱର ନାଏକ, ସେବତୀ ନାଏକ, ପିତା: କଣିଆ ନାଏକ, ବାପ: ନିକଟା, ଲକ୍ଷ୍ମୀଧର ନାଏକ, ଗୋଲେଶ ନାଏକ, କୁନ୍ତଳା ନାଏକ, ଅବନୀ ନାଏକ, ପ୍ରମୋଦ ନାଏକ, ଆସିକ ନାଏକ, ପିତା: ପାଣ୍ଡୁ ନାଏକ, ମାୟା ନାଏକ, ସ୍ୱାମୀ: ପାଣ୍ଡୁ ନାଏକ, ମୋହି ନାଏକ, ପିତା: ରତି ନାଏକ, ବାପ: ଗାଙ୍ଗୁଆ, ଜାତି: ପାଣ	୧୭	୩୫୩/୧୩୯୯	ଘରଗାରି	୦.୧୯୦	୦.୧୯୦	
			୩୪୯	ଶାରଦ/୩	୦.୨୯୦	୦.୨୯୦	
୧୬	ଗାଣ୍ଡୁ ସାହୁ, ରୁଧି ସାହୁ, ଗୋବିନ୍ଦ ସାହୁ, କାନ୍ତୁରି ସାହୁ, ହର ସାହୁ, ପିତା: ପାଣ୍ଡୁ ସାହୁ, ବାପ: କୋରାଡ଼ା, ଜାତି: ଚଷା						

କ୍ର. ନଂ.	କର୍ମୀ ମାଲିକଙ୍କ ନାମ	ଖାତା ନଂ.	ପୁର ନଂ.	କିସମ	ସମୁଦାୟ ରକବା (ଏକରରେ)	ଅଧିକୃତ ହେବାକୁ ଥିବା ରକବା (ଏକରରେ)	ମନ୍ତବ୍ୟ				
			୧୧୭୩	ତରଳା/୨	୦.୦୮୦	୦.୦୮୦					
			୧୧୭୬	ଘରବାରି	୦.୦୩୦	୦.୦୩୦					
			୧୧୮୭	ଘରବାରି	୦.୦୧୦	୦.୦୧୦					
			୧୩୫୨	ତରଳା/୨	୨.୪୭୦	୨.୪୭୦					
			୧୧୮୨/୧୫୧୨	ଘରବାରି	୦.୦୩୦	୦.୦୩୦					
୧୦୧	ଶାରଦ/୧	୦.୨୩୦	୦.୨୩୦								
୨୩	ଚନ୍ଦ୍ର ସାହୁ, ଲକ୍ଷ୍ମୀବର ସାହୁ, ପିତା: ଅକଳି ସାହୁ, ବିକା ସାହୁ, ପିତା: ଧୋବେଇ ସାହୁ, ନିତ୍ୟାନନ୍ଦ ସାହୁ, କପିଳ ସାହୁ, ବେଶ୍ୱର ସାହୁ, ଯୋଗାନାଥ ସାହୁ, ପିତା: ତୁଳା ସାହୁ, ପାଳୁଣୀ ସାହୁ, ସ୍ୱାମୀ: ତୁଳା ସାହୁ, ବାପ: ନିକଟା, ଜାତି: ଚଷା	୨୫	୧୩୭୧	ତରଳା/୨	୦.୨୬୦	୦.୨୬୦					
୨୪	ଚନ୍ଦ୍ର ନାୟକ, ଦୁର୍ଯ୍ୟୋଧନ ନାୟକ, ଚନ୍ଦ୍ର ନାୟକ, ପିତା: ହର ନାୟକ, ନାରଣ ନାୟକ, ପିତା: ବାବୁ ନାୟକ, ଯଦୁ ନାୟକ, ପିତା: ଖଣ୍ଡିଆ ନାୟକ, ବାପ: ନିକଟା, ଜାତି: ଘଣ୍ଟରା	୨୬	୪୪୯	ଶାରଦ/୩	୦.୧୦୦	୦.୧୦୦					
			୬୧୨	ଶାରଦ/୩	୦.୦୬୦	୦.୦୬୦					
			୭୯୮	ତରଳା/୨	୦.୦୫୦	୦.୦୫୦					
			୮୭୩	ଶାରଦ/୩	୦.୧୨୦	୦.୧୨୦					
			୧୦୦୭	ଶାରଦ/୩	୦.୦୪୦	୦.୦୪୦					
୧୦୩୯	ଶାରଦ/୩	୦.୦୪୦	୦.୦୪୦								
୨୫	ଚନ୍ଦ୍ର ନାୟକ, ଦୁର୍ଯ୍ୟୋଧନ ନାୟକ, ଚନ୍ଦ୍ର ନାୟକ, ପିତା: ହର ନାୟକ, ବାପ: ନିକଟା, ଜାତି: ଘଣ୍ଟରା	୨୭	୧୧୧	ଶାରଦ/୨	୦.୧୮୦	୦.୧୮୦					
			୨୭୭	ଶାରଦ/୩	୦.୨୦୦	୦.୨୦୦					
			୨୭୮	ଶାରଦ/୩	୦.୧୩୦	୦.୧୩୦					
			୨୮୩	ଶାରଦ/୩	୦.୨୨୦	୦.୨୨୦					
			୨୯୦	ଶାରଦ/୩	୦.୦୫୦	୦.୦୫୦					
			୩୯୦	ଶାରଦ/୩	୦.୦୫୦	୦.୦୫୦					
			୪୦୪	ଶାରଦ/୩	୦.୦୬୦	୦.୦୬୦					
			୬୮୨	ଘରବାରି	୦.୦୬୦	୦.୦୬୦					
			୬୮୪	ଘରବାରି	୦.୦୪୦	୦.୦୪୦					
			୮୧୮	ତରଳା/୨	୦.୧୬୦	୦.୧୬୦					
			୮୨୦	ତରଳା/୨	୦.୧୪୦	୦.୧୪୦					
			୧୦୫୯	ଶାରଦ/୩	୦.୦୬୦	୦.୦୬୦					
			୧୧୨୧	ଶାରଦ/୨	୦.୦୪୦	୦.୦୪୦					
			୨୮୯	ଶାରଦ/୩	୦.୧୬୦	୦.୧୬୦					
			୨୯୨	ଶାରଦ/୩	୦.୦୬୦	୦.୦୬୦					
୨୬	ଚନ୍ଦ୍ର ନାୟକ, ପୁରଳା ନାୟକ, ଗୁରୁବାରୀ ନାୟକ, ଅମୃତ ନାୟକ, ପି: ନାକପୋଡ଼ି ନାୟକ, ବାପ: ନିକଟା, ଜାତି: ଘଣ୍ଟରା	୨୮	୨୯୨	ଶାରଦ/୩	୦.୦୬୦	୦.୦୬୦					
			୨୯୩	ଶାରଦ/୩	୦.୦୫୦	୦.୦୫୦					
			୨୯୪	ଶାରଦ/୩	୦.୦୫୦	୦.୦୫୦					
			୩୪୪	ଶାରଦ/୩	୦.୦୪୦	୦.୦୪୦					
			୫୮୨	ଶାରଦ/୩	୦.୦୪୦	୦.୦୪୦					
୬୮୫	ଘରବାରି	୦.୦୧୦	୦.୦୧୦								
୨୭	ଚିତ୍ତ ପ୍ରଧାନ, ଚେତା ପ୍ରଧାନ, ବାପ: ନିକଟା, ଜାତି: ଘଣ୍ଟରା	୨୯	୧୨୪୮	ଘରବାରି	୦.୧୮୦	୦.୧୮୦					
୨୮	ଚିତ୍ତ ପ୍ରଧାନ, କାଠି ପ୍ରଧାନ, ପିତା: ଚେତା ପ୍ରଧାନ, ବାପ: ନିକଟା, ଜାତି: ଘଣ୍ଟରା	୩୦	୭୧	ଶାରଦ/୧	୦.୦୭୦	୦.୦୭୦					
			୭୮	ଶାରଦ/୧	୦.୦୪୦	୦.୦୪୦					
			୧୨୮	ଶାରଦ/୧	୦.୦୭୦	୦.୦୭୦					
			୩୬୮	ଶାରଦ/୩	୦.୧୫୦	୦.୧୫୦					
			୪୧୩	ଶାରଦ/୩	୦.୦୪୦	୦.୦୪୦					
			୪୫୭	ତରଳା/୨	୦.୩୭୦	୦.୩୭୦					
			୪୫୮	ଶାରଦ/୩	୦.୧୭୦	୦.୧୭୦					
			୬୦୧	ଶାରଦ/୩	୦.୦୫୦	୦.୦୫୦					
			୬୪୨	ଶାରଦ/୩	୦.୦୨୦	୦.୦୨୦					
			୬୪୬	ଶାରଦ/୩	୦.୦୪୦	୦.୦୪୦					
			୬୪୭	ଶାରଦ/୩	୦.୦୭୦	୦.୦୭୦					
			୬୧୭	ଶାରଦ/୩	୦.୦୪୦	୦.୦୪୦					
			୭୨୭	ଶାରଦ/୩	୦.୦୩୦	୦.୦୩୦					
			୭୪୦	ଶାରଦ/୩	୦.୦୬୦	୦.୦୬୦					
			୭୫୦	ଶାରଦ/୩	୦.୦୬୦	୦.୦୬୦					
			୮୦୪	ଶାରଦ/୨	୦.୦୫୦	୦.୦୫୦					
			୯୩୮	ଘରବାରି	୦.୦୪୦	୦.୦୪୦					
			୧୦୫୦	ଶାରଦ/୩	୦.୦୨୦	୦.୦୨୦					
			୧୦୫୮	ଶାରଦ/୩	୦.୦୮୦	୦.୦୮୦					
			୧୨୮୪	ଶାରଦ/୨	୦.୧୧୦	୦.୧୧୦					
			୧୨୮୪/୧୪୯୫	ଶାରଦ/୨	୦.୧୦୦	୦.୧୦୦					
			୨୯	ଚିତ୍ତ ସାହୁ, ସ୍ୱାମୀ: ବାଳ ସାହୁ, ବାପ: ନିକଟା, ଜାତି: ଚଷା	୩୧	୧୩୦୮		ଶାରଦ/୨	୦.୦୪୦	୦.୦୪୦	
			୩୦	ଚେତାଳ ବିକାଶ, ପିତା: ଅରକ୍ଷିତ ବିକାଶ, ବାପ: ନିକଟା, ଜାତି: ଘଣ୍ଟରା	୩୨	୪୩		ଶାରଦ/୧	୦.୧୧୦	୦.୧୧୦	
						୩୩୪		ଶାରଦ/୩	୦.୦୯୦	୦.୦୯୦	
						୩୬୦		ଶାରଦ/୩	୦.୧୫୦	୦.୧୫୦	
୩୭୮	ଶାରଦ/୩	୦.୦୨୦				୦.୦୨୦					
୪୭୯	ଶାରଦ/୨	୦.୦୮୦				୦.୦୮୦					
୪୮୧	ଶାରଦ/୨	୦.୦୮୦				୦.୦୮୦					
୯୪୨	ଘରବାରି	୦.୦୪୦				୦.୦୪୦					
୧୦୧୫	ଶାରଦ/୩	୦.୦୩୦				୦.୦୩୦					
୩୧	ଛାତିଆ ପ୍ରଧାନ, ପିତା: ବାବୁ ପ୍ରଧାନ, ବାପ: ନିକଟା, ଜାତି: ଘଣ୍ଟରା	୩୩	୩୩	ଶାରଦ/୧	୦.୦୮୦	୦.୦୮୦					
			୫୫	ଶାରଦ/୧	୦.୪୪୦	୦.୪୪୦					
			୬୭	ଶାରଦ/୧	୦.୦୮୦	୦.୦୮୦					
			୬୭	ଶାରଦ/୧	୦.୦୭୦	୦.୦୭୦					
			୩୭୨	ଶାରଦ/୩	୦.୦୬୦	୦.୦୬୦					
			୩୭୫	ଶାରଦ/୩	୦.୦୬୦	୦.୦୬୦					
			୪୧୨	ଶାରଦ/୩	୦.୦୪୦	୦.୦୪୦					
			୫୯୧	ଶାରଦ/୩	୦.୦୪୦	୦.୦୪୦					
			୬୬୫	ଶାରଦ/୩	୦.୦୩୦	୦.୦୩୦					
			୭୧୨	ଶାରଦ/୩	୦.୦୩୦	୦.୦୩୦					
			୭୧୬	ଶାରଦ/୩	୦.୦୩୦	୦.୦୩୦					
			୭୨୮	ଶାରଦ/୩	୦.୦୪୦	୦.୦୪୦					
			୭୩୮	ଶାରଦ/୨	୦.୦୬୦	୦.୦୬୦					
			୮୦୫	ଶାରଦ/୨	୦.୦୫୦	୦.୦୫୦					
			୮୪୧	ଶାରଦ/୨	୦.୦୪୦	୦.୦୪୦					
			୮୮୪	ଶାରଦ/୨	୦.୧୫୦	୦.୧୫୦					
			୧୦୧୧	ଶାରଦ/୩	୦.୦୮୦	୦.୦୮୦					
			୧୦୪୭	ଶାରଦ/୩	୦.୧୬୦	୦.୧୬୦					
			୧୧୯୪	ଘରବାରି	୦.୦୪୦	୦.୦୪୦					
			୧୨୪୬	ତରଳା/୨	୦.୩୨୦	୦.୩୨୦					
			୧୩୧୦	ଶାରଦ/୨	୦.୦୬୦	୦.୦୬୦					
			୭୯/୧୪୨୧	ଶାରଦ/୧	୦.୦୪୦	୦.୦୪୦					
			୩୨	ଛାତିଆ ସାହୁ, ପିତା: ବାବୁ ସାହୁ, ବାପ: ଚୋରାଡ଼ା, ଜାତି: ଚଷା	୩୪	୧୩୪୫		ତରଳା/୨	୦.୬୬୦	୦.୬୬୦	
			୩୩	ଯଦୁ ନାୟକ, ପିତା: କ୍ଷିଆ ନାୟକ, ବାପ: ନିକଟା, ଜାତି: ଚଷା	୩୫	୭୨		ଶାରଦ/୧	୦.୧୨୦	୦.୧୨୦	
						୧୦୯		ଶାରଦ/୩	୦.୦୪୦	୦.୦୪୦	
୧୨୦	ଶାରଦ/୧	୦.୧୧୦				୦.୧୧୦					
୧୨୨	ଶାରଦ/୧	୦.୦୮୦				୦.୦୮୦					
୧୮୫	ଶାରଦ/୧	୦.୨୬୦				୦.୨୬୦					
୨୬୩	ଶାରଦ/୩	୦.୧୭୦				୦.୧୭୦					
୨୭୪	ଶାରଦ/୩	୦.୨୫୦				୦.୨୫୦					
୨୯୭	ଶାରଦ/୩	୦.୧୨୦				୦.୧୨୦					
୨୯୯	ଶାରଦ/୩	୦.୧୨୦				୦.୧୨୦					
୩୦୧	ଶାରଦ/୩	୦.୨୦୦				୦.୨୦୦					
୩୭୯	ଶାରଦ/୩	୦.୦୭୦				୦.୦୭୦					
୬୧୮	ଶାରଦ/୩	୦.୧୬୦				୦.୧୬୦					
୬୭୧	ଶାରଦ/୩	୦.୧୦୦				୦.୧୦୦					
୬୭୨	ଶାରଦ/୩	୦.୦୯୦				୦.୦୯୦					
୬୭୮	ଶାରଦ/୩	୦.୦୩୦				୦.୦୩୦					
୬୮୩	ଘରବାରି	୦.୦୫୦				୦.୦୫୦					
୭୫୧	ଶାରଦ/୩	୦.୦୮୦				୦.୦୮୦					
୮୪୮	ଶାରଦ/୨	୦.୦୭୦				୦.୦୭୦					
୮୮୯	ଶାରଦ/୨	୦.୦୪୦				୦.୦୪୦					
୯୮୮	ଶାରଦ/୩	୦.୦୫୦				୦.୦୫୦					
୧୨୬୦	ତରଳା/୨	୦.୩୨୦				୦.୩୨୦					
୧୨୭୦	ଶାରଦ/୩	୦.୨୯୦				୦.୨୯୦					
୧୨୮୦	ଶାରଦ/୩	୦.୧୮୦				୦.୧୮୦					
୧୨୮୬	ତରଳା/୨	୦.୧୨୦				୦.୧୨୦					
୩୪	ଯଦୁସିଂହ ସାହୁ, ବାବୁଦେବ ସାହୁ, ପାରାମର ସାହୁ, ଘନଶ୍ୟାମ ସାହୁ, ପିତା: ଦେବୁ ସାହୁ, ବାପ: ନିକଟା, ଜାତି: ଚଷା	୩୬				୪୮୨	ଶାରଦ/୨	୦.୦୭୦	୦.୦୭୦		
			୧୫୭/୧୫୨୪	ତରଳା/୨	୧.୧୦୦	୧.୧୦୦					
			୩୫୪/୧୫୩୨	ତରଳା/୨	୦.୧୧୦	୦.୧୧୦					

କ୍ର. ନଂ.	କର୍ମୀ ମାଲିକଙ୍କ ନାମ	ଖାତା ନଂ.	ପୁର ନଂ.	କିସମ	ସମୁଦାୟ ରକବା (ଏକରରେ)	ଅଧିକୃତ ହେବାକୁ ଥିବା ରକବା (ଏକରରେ)	ମନ୍ତବ୍ୟ
୩୫	ଯୋଗାନାଥ ସାହୁ, ପିତା: ତୁଳା ସାହୁ, ବାପ: ନିକଟା, ଜାତି: ଚଷା	୩୭	୧୨୧୬	ଘରବାରି	୦.୦୬୦	୦.୦୬୦	
			୧୫୭/୧୫୨୫	ତରଳା/୧	୦.୭୦୦	୦.୭୦୦	
୩୬	ଖାରୁ ପ୍ରଧାନ, ପିତା: ପୁରନ୍ଦର ପ୍ରଧାନ, ବାପ: ନିକଟା, ଜାତି: ଘଣ୍ଟରା	୩୮	୬୨	ଶାରଦ/୧	୦.୦୩୦	୦.୦୩୦	
			୭୪	ଶାରଦ/୧	୦.୦୮୦	୦.୦୮୦	
			୩୦୯	ଶାରଦ/୩	୦.୦୪୦	୦.୦୪୦	
			୩୭୭	ଶାରଦ/୩	୦.୦୭୦	୦.୦୭୦	
			୪୧୭	ଶାରଦ/୩	୦.୦୨୦	୦.୦୨୦	
			୪୪୨	ଶାରଦ/୩	୦.୦୬୦	୦.୦୬୦	
			୬୦୬	ଶାରଦ/୩	୦.୦୭୦	୦.୦୭୦	
			୭୬୯	ଶାରଦ/୩	୦.୦୩୦	୦.୦୩୦	
			୭୭୦	ଶାରଦ/୩	୦.୧୦୦	୦.୧୦୦	
			୯୩୭	ଘରବାରି	୦.୦୩୦	୦.୦୩୦	
୯୪୦	ଘରବାରି	୦.୦୩୦	୦.୦୩୦				
୩୭	ଚନ୍ଦ୍ର ନାୟକ, ପିତା: ହର ନାୟକ, ବାପ: ନିକଟା, ଜାତି: ଘଣ୍ଟରା	୩୯	୧୨୩୧/୧୫୩୦	ଘରବାରି	୦.୩୦୦	୦.୩୦୦	
୩୮	ଦୟାନିଧି ପ୍ରଧାନ, ପିତା: ହାଡ଼ିକର ପ୍ରଧାନ, ବାପ: ନିକଟା, ଜାତି: ଚଷା	୪୦	୯୨୯	ଶାରଦ/୩	୦.୦୨୦	୦.୦୨୦	
			୯୩୦	ଶାରଦ/୩	୦.୦୩୦	୦.୦୩୦	
			୯୩୧	ଶାରଦ/୩	୦.୦୮୦	୦.୦୮୦	
			୧୨୧୪	ଘରବାରି	୦.୦୩୦	୦.୦୩୦	
୨୦	ଶାରଦ/୩	୦.୫୪୦	୦.୫୪୦				
୨୧	ଶାରଦ/୨	୦.୦୮୦	୦.୦୮୦				
୨୫	ଶାରଦ/୧	୦.୨୧୦	୦.୨୧୦				
୨୧	ଶାରଦ/୧	୦.୩୮୦	୦.୩୮୦				
୧୦୩	ଶାରଦ/୧	୦.୨୨୦	୦.୨୨୦				
୧୬୪	ଜଳାଶୟ/୨	୦.୨୨୦	୦.୨୨୦				
୨୪୪	ତରଳା/୨	୦.୧୧୦	୦.୧୧୦				
୩୧୦	ଶାରଦ/୩	୦.୦୮୦	୦.୦୮୦				
୩୮୬	ଶାରଦ/୩	୦.୦୫୦	୦.୦୫୦				
୪୩୪	ଶାରଦ/୩	୦.୩୬୦	୦.୩୬୦				
୪୪୭	ଶାରଦ/୩	୦.୩୬୦	୦.୩୬୦				
୪୭୫	ଶାରଦ/୨	୦.୧୨୦	୦.୧୨୦				
୪୯୨	ଘରବାରି	୦.୨୭୦	୦.୨୭୦				
୪୯୪	ତରଳା/୨	୦.୧୬୦	୦.୧୬୦				
୫୦୧	ଶାରଦ/୨	୧.୦୦୦	୧.୦୦୦				
୫୦୩	ଶାରଦ/୨	୦.୨୬୦	୦.୨୬୦				
୫୦୪	ତରଳା/୨	୦.୪୭୦	୦.୪୭୦				
୫୯୯	ଶାରଦ/୩	୦.୦୬୦	୦.୦୬୦				
୬୪୧	ଶାରଦ/୩	୦.୦୪୦	୦.୦୪୦				
୧୨୦୧	ଘରବାରି	୦.୦୯୦	୦.୦୯୦				
୧୨୦୫	ଘରବାରି	୦.୦୭୦	୦.୦୭୦				
୧୨୪୫	ତରଳା/୨	୦.୪୬୦	୦.୪୬୦				
୪୦	ଭୃଷ୍ଣବନ୍ଧୁ ସାହୁ, ପିତା: ଜଳନା ସାହୁ, ବାପ: ନିକଟା, ଜାତି: ଚଷା	୪୨	୧୨୫/୧୪୭୫	ଶାରଦ/୩	୦.୩୩୦	୦.୩୩୦	
୪୧	ଧନ ନାଏକ, ପିତା: ଶ୍ୟାମ ନାଏକ, ବାପ: ନିକଟା, ଜାତି: ପାଣ	୪୩	୯୭୫	ଘରବାରି			

କ୍ର. ନଂ.	କମି ମାଲିକଙ୍କ ନାମ	ଖାତା ନଂ.	ପୁର ନଂ.	କିସମ	ସମୁଦାୟ ରକ୍ଷା (ଏକରରେ)	ଅଧିକାରୀଙ୍କ ଦ୍ୱାରା ରକ୍ଷା (ଏକରରେ)	ମତ୍ତ୍ୟ
୪୯	ନିତ୍ୟାନନ୍ଦ ବେହେରା, ସୋନୁ ବେହେରା, ଦୁଆରୀ ବେହେରା, ମନ୍ଦ ବେହେରା, ବୁଧେଇ ବେହେରା, କାଳି ବେହେରା, ପିତା: ବନମାଳୀ ବେହେରା, ବାପ: ନିଜଗାଁ, ଜାତି: କେନ୍ଦ୍ର, ଭରତ ବେହେରା, ପିତା: ବିଦା ବେହେରା, ବାପ: ବାଲିପଟା, ଜାତି: କେନ୍ଦ୍ର	୫୩	୧୧	ଶାରଦ/୩	୧.୨୫୦	୧.୨୫୦	
			୧୧୯୮	ଘରବନ୍ଧି	୦.୦୪୦	୦.୦୪୦	
୫୦	ନିତ୍ୟାନନ୍ଦ ସାହୁ, କପିଳ ସାହୁ, ବେଣୁଧର ସାହୁ, ମହେଶ୍ୱର ସାହୁ, ପଞ୍ଚୁ ସାହୁ, ପିତା: ଚୁଳା ସାହୁ, ବାପ: ନିଜଗାଁ, ଜାତି: ଚଷା	୫୪	୧୦୭୩/୧୪୯୭	ଶାରଦ/୧	୦.୪୪୦	୦.୪୪୦	
୫୧	ନିତ୍ୟାନନ୍ଦ ସାହୁ, କପିଳ ସାହୁ, ବେଣୁଧର ସାହୁ, ମହେଶ୍ୱର ସାହୁ, ପଞ୍ଚୁ ସାହୁ, ପିତା: ଚୁଳା ସାହୁ, ପାଲୁଣୀ ସାହୁ, ସ୍ତ୍ରୀ: ଚୁଳା ସାହୁ, ବାପ: ନିଜଗାଁ, ଜାତି: ଚଷା	୫୫	୯୯	ଶାରଦ/୧	୦.୦୯୦	୦.୦୯୦	
			୧୦୨	ଶାରଦ/୧	୦.୨୦୦	୦.୨୦୦	
			୧୨୩	ଶାରଦ/୨	୦.୧୫୦	୦.୧୫୦	
			୧୩୫	ଶାରଦ/୧	୦.୫୩୦	୦.୫୩୦	
			୧୩୭	ଶାରଦ/୧	୦.୦୭୦	୦.୦୭୦	
			୩୫୭	ଶାରଦ/୩	୦.୧୨୦	୦.୧୨୦	
			୪୨୧	ଶାରଦ/୩	୦.୨୭୦	୦.୨୭୦	
			୫୨୫	ଶାରଦ/୩	୦.୨୦୦	୦.୨୦୦	
			୬୯୮	ଶାରଦ/୨	୦.୦୪୦	୦.୦୪୦	
			୭୧୦	ଶାରଦ/୩	୦.୦୮୦	୦.୦୮୦	
			୭୩୧	ଶାରଦ/୩	୦.୦୭୦	୦.୦୭୦	
			୭୮୮	ଶାରଦ/୩	୦.୦୪୦	୦.୦୪୦	
			୮୦୨	ଶାରଦ/୨	୦.୦୮୦	୦.୦୮୦	
			୮୨୪	ଶାରଦ/୩	୦.୧୮୦	୦.୧୮୦	
			୮୨୮	ଶାରଦ/୩	୦.୧୪୦	୦.୧୪୦	
			୮୨୯	ଶାରଦ/୩	୦.୦୭୦	୦.୦୭୦	
			୮୪୪	ଶାରଦ/୨	୦.୧୨୦	୦.୧୨୦	
			୮୬୯	ଶାରଦ/୩	୦.୦୮୦	୦.୦୮୦	
			୮୮୧	ଶାରଦ/୨	୦.୧୪୦	୦.୧୪୦	
			୮୯୯	ଶାରଦ/୨	୦.୦୭୦	୦.୦୭୦	
			୯୦୦	ଶାରଦ/୨	୦.୦୮୦	୦.୦୮୦	
			୯୦୧	ଶାରଦ/୨	୦.୦୭୦	୦.୦୭୦	
			୧୦୧୩	ଶାରଦ/୩	୦.୦୪୦	୦.୦୪୦	
			୧୦୧୬	ଶାରଦ/୩	୦.୦୮୦	୦.୦୮୦	
			୧୦୧୭	ଶାରଦ/୩	୦.୦୭୦	୦.୦୭୦	
			୧୦୩୭	ଶାରଦ/୩	୦.୧୦୦	୦.୧୦୦	
			୧୦୯୦	ଶାରଦ/୩	୦.୧୬୦	୦.୧୬୦	
			୧୧୨୦	ଶାରଦ/୧	୦.୦୪୦	୦.୦୪୦	
			୧୧୨୪	ଶାରଦ/୧	୦.୦୮୦	୦.୦୮୦	
			୧୧୩୦	ଶାରଦ/୧	୦.୧୨୦	୦.୧୨୦	
			୧୧୩୧	ଶାରଦ/୧	୦.୧୦୦	୦.୧୦୦	
			୧୧୩୭	ଶାରଦ/୧	୦.୦୪୦	୦.୦୪୦	
			୧୧୪୯	ଶାରଦ/୩	୦.୦୭୦	୦.୦୭୦	
			୧୧୭୨	ତଳକା/୨	୦.୧୦୦	୦.୧୦୦	
			୧୧୭୫	ଘରବନ୍ଧି	୦.୦୪୦	୦.୦୪୦	
			୧୧୭୯	ଘରବନ୍ଧି	୦.୦୪୦	୦.୦୪୦	
			୧୧୮୦	ଘରବନ୍ଧି	୦.୦୩୦	୦.୦୩୦	
			୧୧୮୧	ଘରବନ୍ଧି	୦.୦୩୦	୦.୦୩୦	
			୧୧୮୨	ଘରବନ୍ଧି	୦.୦୭୦	୦.୦୭୦	
			୧୧୮୩	ଘରବନ୍ଧି	୦.୦୨୦	୦.୦୨୦	
			୧୨୧୦	ଘରବନ୍ଧି	୦.୨୮୦	୦.୨୮୦	
			୧୨୧୮	ଘରବନ୍ଧି	୦.୦୨୦	୦.୦୨୦	
			୧୨୫୭	ତଳକା/୨	୧.୨୮୦	୧.୨୮୦	
			୧୩୦୪	ଶାରଦ/୨	୦.୦୪୦	୦.୦୪୦	
			୧୩୧୩	ଶାରଦ/୨	୦.୦୭୦	୦.୦୭୦	
			୧୨୫୯/୧୫୨୭	ଘରବନ୍ଧି	୦.୪୨୦	୦.୪୨୦	
୫୨	ନିଧୁ ପ୍ରଧାନ, ପିତା: ଆରତ ପ୍ରଧାନ, ବାପ: ନିଜଗାଁ, ଜାତି: ଘଣ୍ଟା	୫୬	୬୬୬	ଶାରଦ/୩	୦.୦୫୦	୦.୦୫୦	
			୭୩୩	ଶାରଦ/୩	୦.୦୫୦	୦.୦୫୦	
			୧୦୨୧	ଶାରଦ/୩	୦.୦୩୦	୦.୦୩୦	
୫୩	ନେହେରୁ ନାଏକ, ସୁରେଶ ନାଏକ, ହରିତ ନାଏକ, ପିତା: ରଘୁନାଥ ନାଏକ, କାଳିକା ନାଏକ, ସ୍ତ୍ରୀ: ରଘୁନାଥ ନାଏକ, ବାପ: ନିଜଗାଁ, ଜାତି: ପାଣ	୫୭	୧୨୦୨	ଘରବନ୍ଧି	୦.୦୩୦	୦.୦୩୦	
			୭୬	ଶାରଦ/୧	୦.୧୩୦	୦.୧୩୦	
			୪୪୮	ଶାରଦ/୩	୦.୨୬୦	୦.୨୬୦	
			୫୩୧	ଶାରଦ/୩	୦.୦୭୦	୦.୦୭୦	
			୭୯୩	ଶାରଦ/୨	୦.୦୩୦	୦.୦୩୦	
			୭୯୪	ଜଳାଶୟ/୧	୦.୦୨୦	୦.୦୨୦	
			୭୯୫	ଶାରଦ/୨	୦.୩୨୦	୦.୩୨୦	
			୮୦୭	ଶାରଦ/୨	୦.୦୪୦	୦.୦୪୦	
			୮୦୮	ଶାରଦ/୨	୦.୦୭୦	୦.୦୭୦	
			୮୯୭	ଶାରଦ/୨	୦.୦୭୦	୦.୦୭୦	
			୪୪୭/୧୪୦୭	ଶାରଦ/୩	୦.୦୮୦	୦.୦୮୦	
			୪୪୮/୧୫୧୬	ଶାରଦ/୩	୦.୧୬୦	୦.୧୬୦	
			୪୪୮/୧୫୧୭	ଶାରଦ/୩	୦.୭୦୦	୦.୭୦୦	
୫୪	ପରମା ସାହୁ, ପିତା: ବାଳି ସାହୁ, ବାପ: ନିଜଗାଁ, ଜାତି: ଚଷା	୫୯	୪୦	ତଳକା/୨	୧.୩୨୦	୧.୩୨୦	
			୨୩୫	ଶାରଦ/୩	୦.୦୫୦	୦.୦୫୦	
			୫୫୫	ଶାରଦ/୩	୦.୦୩୦	୦.୦୩୦	
			୮୮୦	ଶାରଦ/୩	୦.୧୯୦	୦.୧୯୦	
			୧୩୩୪	ଶାରଦ/୩	୦.୧୪୦	୦.୧୪୦	
			୧୩୫୬	ତଳକା/୨	୦.୪୨୦	୦.୪୨୦	
			୧୧୬୯/୧୪୪୧	ତଳକା/୨	୦.୦୭୦	୦.୦୭୦	
୫୫	ପ୍ରହଲ୍ଲାଦ ରାଉଳ, ବିନା ରାଉଳ, ପିତା: ଚନ୍ଦ୍ର ରାଉଳ, ବାପ: ବାଲିପଟା, ଜାତି: ଚଷା	୬୦	୧୨୭୩/୧୫୩୧	ତଳକା/୨	୦.୧୫୦	୦.୧୫୦	
୫୬	ପାଣ୍ଡୁ ସାହୁ, ପିତା: ବନମାଳୀ ସାହୁ, ବାପ: ନିଜଗାଁ, ଜାତି: ଚଷା	୬୧	୩୫୮	ଶାରଦ/୩	୦.୦୪୦	୦.୦୪୦	
			୯୯୩	ଶାରଦ/୩	୦.୦୧୦	୦.୦୧୦	
			୯୯୪	ଶାରଦ/୩	୦.୦୭୦	୦.୦୭୦	
୫୭	ପାଣ୍ଡୁ ସାହୁ, ପିତା: କାଠି ସାହୁ, ବାପ: ଜୋଗାଠକା, ଜାତି: ଚଷା	୬୨	୧୩୮୩	ତଳକା/୨	୧.୨୨୦	୧.୨୨୦	
			୧୩୮୩/୧୬୩୨	ଘରବନ୍ଧି	୦.୩୬୦	୦.୩୬୦	
୫୮	ପାଣ୍ଡୁ ସାହୁ, ପିତା: ବନମାଳୀ ସାହୁ, ବାପ: ନିଜଗାଁ, ଜାତି: ଚଷା	୬୨/ଇ	୧୬୩	ଶାରଦ/୨	୦.୨୩୦	୦.୨୩୦	
			୨୦୪	ଶାରଦ/୧	୦.୩୮୦	୦.୩୮୦	
			୩୫୬	ଶାରଦ/୩	୦.୨୫୦	୦.୨୫୦	
			୩୭୬	ଶାରଦ/୩	୦.୦୯୦	୦.୦୯୦	
			୪୨୩	ଶାରଦ/୩	୦.୦୭୦	୦.୦୭୦	
			୪୯୫	ଶାରଦ/୧	୦.୦୫୦	୦.୦୫୦	
			୪୯୮	ଶାରଦ/୧	୦.୦୮୦	୦.୦୮୦	
			୫୯୫	ଶାରଦ/୩	୦.୦୭୦	୦.୦୭୦	
			୬୬୪	ଶାରଦ/୩	୦.୧୨୦	୦.୧୨୦	
			୭୧୮	ଶାରଦ/୩	୦.୦୮୦	୦.୦୮୦	
			୭୩୯	ଶାରଦ/୨	୦.୦୭୦	୦.୦୭୦	
			୭୫୯	ଶାରଦ/୩	୦.୦୪୦	୦.୦୪୦	
			୭୮୭	ଶାରଦ/୩	୦.୦୫୦	୦.୦୫୦	
			୮୫୯	ଶାରଦ/୩	୦.୧୫୦	୦.୧୫୦	
			୯୧୧	ଶାରଦ/୩	୦.୧୧୦	୦.୧୧୦	
			୧୦୨୭	ଶାରଦ/୩	୦.୦୫୦	୦.୦୫୦	
			୧୦୬୪	ଶାରଦ/୩	୦.୦୮୦	୦.୦୮୦	
			୧୧୧୦	ଶାରଦ/୧	୦.୧୯୦	୦.୧୯୦	
			୧୧୧୫	ଶାରଦ/୧	୦.୦୮୦	୦.୦୮୦	
			୧୧୨୩	ଶାରଦ/୨	୦.୦୪୦	୦.୦୪୦	
			୧୧୨୮	ଶାରଦ/୧	୦.୧୦୦	୦.୧୦୦	
			୧୧୩୪	ଶାରଦ/୧	୦.୧୦୦	୦.୧୦୦	
			୧୧୬୮	ତଳକା/୨	୦.୦୪୦	୦.୦୪୦	
			୧୧୮୪	ଘରବନ୍ଧି	୦.୦୭୦	୦.୦୭୦	
			୧୩୦୨	ଶାରଦ/୨	୦.୧୮୦	୦.୧୮୦	
			୧୩୧୫	ଶାରଦ/୨	୦.୨୬୦	୦.୨୬୦	
			୧୩୫୩	ତଳକା/୨	୦.୭୦୦	୦.୭୦୦	
			୩୫୪/୧୪୮୯	ତଳକା/୨	୦.୦୮୦	୦.୦୮୦	

କ୍ର. ନଂ.	କମି ମାଲିକଙ୍କ ନାମ	ଖାତା ନଂ.	ପୁର ନଂ.	କିସମ	ସମୁଦାୟ ରକ୍ଷା (ଏକରରେ)	ଅଧିକାରୀଙ୍କ ଦ୍ୱାରା ରକ୍ଷା (ଏକରରେ)	ମତ୍ତ୍ୟ
୫୯	ବାଳ ସାହୁ, ପିତା: ବିଚି ସାହୁ, ବାପ: ନିଜଗାଁ, ଜାତି: ଚଷା	୬୩	୮୨୫	ଶାରଦ/୩	୦.୨୦୦	୦.୨୦୦	
			୮୪୩	ଶାରଦ/୨	୦.୦୭୦	୦.୦୭୦	
			୮୭୭	ଶାରଦ/୨	୦.୧୦୦	୦.୧୦୦	
			୯୧୩	ଶାରଦ/୩	୦.୦୬୦	୦.୦୬୦	
			୯୪୯	ଘରବନ୍ଧି	୦.୦୨୦	୦.୦୨୦	
			୯୫୦	ଘରବନ୍ଧି	୦.୦୨୦	୦.୦୨୦	
			୧୦୩୬	ଶାରଦ/୩	୦.୩୪୦	୦.୩୪୦	
			୧୧୪୫	ତଳକା/୨	୦.୦୩୦	୦.୦୩୦	
			୧୧୬୪	ତଳକା/୨	୦.୨୫୦	୦.୨୫୦	
			୧୨୮୮	ଶାରଦ/୩	୦.୧୦୦	୦.୧୦୦	
			୧୩୨୧	ଶାରଦ/୩	୦.୧୮୦	୦.୧୮୦	
			୧୩୨୨	ଶାରଦ/୩	୦.୦୮୦	୦.୦୮୦	
			୧୩୨୬	ତଳକା/୨	୧.୧୩୦	୧.୧୩୦	
			୧୩୬୬	ତଳକା/୨	୦.୯୮୦	୦.୯୮୦	
୬୦	ବନମାଳୀ ବେହେରା, ପିତା: ବିଦା ବେହେରା, ବାପ: ନିଜଗାଁ, ଜାତି: କେନ୍ଦ୍ର	୬୪	୧୬୨	ଶାରଦ/୩	୦.୨୨୦	୦.୨୨୦	
୬୧	ବନ୍ଧୁ ସେଠା, ଚିରିଶା ସେଠା, ପକ୍ଷୀ ସେଠା, ପୁତ୍ରା ସେଠା, ପିତା: ବାଶରଥୀ ସେଠା, ଶୁଭ ସେଠା, ସ୍ତ୍ରୀ: ବାଶରଥୀ, ବାପ: ନିଜଗାଁ, ଜାତି: ଧୋବା	୬୫	୯୨୮	ଶାରଦ/୩	୦.୦୫୦	୦.୦୫୦	
			୯୩୫	ଘରବନ୍ଧି	୦.୦୭୦	୦.୦୭୦	
			୧୧୫୦	ଶାରଦ/୨	୦.୮୭୦	୦.୮୭୦	
୬୨	ବାଳନିଧୁ ଜେନା, ଯଦୁନାଥ ଜେନା, ପିତା: ଦାମୋଦର ଜେନା, ସୁରେନ୍ଦ୍ର ଜେନା, ପିତା: ମଲ୍ଲୁ ଜେନା, ସଦାଶିବ ଜେନା, ପିତା: ଦେବୀରା ଜେନା, ବାପ: ବାଲିପଟା, ଜାତି: ଚଷା	୬୬	୧୭୬/୧୪୪୯	ଶାରଦ/୩	୦.୧୬୦	୦.୧୬୦	
୬୩	ବାଳ ବେହେରା, ବିକଳ ବେହେରା, ପିତା: ମେଦାହା ବେହେରା, ବାପ: ନିଜଗାଁ, ଜାତି: ଘଣ୍ଟା	୬୭	୭୭	ଶାରଦ/୧	୦.୧୧୦	୦.୧୧୦	
			୨୪୫	ଶାରଦ/୩	୧.୧୧୦	୧.୧୧୦	
			୨୫୩	ଶାରଦ/୩	୦.୧୮୦	୦.୧୮୦	
			୪୫୫	ଶାରଦ/୩	୦.୧		

କ୍ର. ନଂ.	ଜମି ମାଲିକଙ୍କ ନାମ	ଖାତା ନଂ.	ପୂର୍ବ ନଂ.	କିସମ	ସମ୍ପୂର୍ଣ୍ଣ ରକ୍ଷା (ଏକରରେ)	ଅଧିକାରୀ ହେବାକୁ ଥିବା ରକ୍ଷା (ଏକରରେ)	ମତ୍ତ୍ୟ			
୯୩	ସାଧୁ ନାଏକ, ପିତା: ଗୋବିନ୍ଦ ନାଏକ, ବାପ: ନିକଟା, ଜାତି: ପାଣ	୯୯	୨୮	ଶାରଦ/୧	୦.୦୫୦	୦.୦୫୦				
			୨୯	ଶାରଦ/୧	୦.୦୭୦	୦.୦୭୦				
			୩୦	ଶାରଦ/୩	୦.୧୦୦	୦.୧୦୦				
			୩୧	ଶାରଦ/୨	୦.୦୭୦	୦.୦୭୦				
			୩୨	ଶାରଦ/୧	୦.୦୫୦	୦.୦୫୦				
୯୪	ସାଧୁ ନାଏକ, ମଧୁ ନାଏକ, ସୁନା ନାଏକ, ଶ୍ରୀମତୀ ନାଏକ, ପିତା: ଗୋବିନ୍ଦ ନାଏକ, ବାପ: ନିକଟା, ଜାତି: ପାଣ	୧୦୦	୩୩	ଶାରଦ/୨	୧.୧୮୦	୧.୧୮୦				
			୩୪	ଶାରଦ/୩	୦.୦୫୦	୦.୦୫୦				
			୩୫	ଘରବାର	୦.୦୧୦	୦.୦୧୦				
			୩୬	ଘରବାର	୦.୧୪୦	୦.୧୪୦				
			୩୭	ତଳକା/୨	୦.୨୨୦	୦.୨୨୦				
୯୫	ସୁଜନ ପ୍ରଧାନ, ବନିଆ ପ୍ରଧାନ, କାନ୍ତ ପ୍ରଧାନ, ପିତା: ନରସିଂହ ପ୍ରଧାନ, ବାପ: ନିକଟା, ଜାତି: ଘଣ୍ଟରା	୧୦୧	୩୮	ଶାରଦ/୨	୦.୦୮୦	୦.୦୮୦				
			୩୯	ଶାରଦ/୨	୦.୩୯୦	୦.୩୯୦				
			୪୦	ଶାରଦ/୨	୦.୪୬୦	୦.୪୬୦				
			୪୧	ତକସ୍ତସ୍ତସ୍ତସ୍ତ	୦.୦୭୦	୦.୦୭୦				
			୪୨	ଶାରଦ/୩	୦.୪୨୦	୦.୪୨୦				
			୪୩	ଶାରଦ/୩	୦.୧୩୦	୦.୧୩୦				
			୪୪	ତଳକା/୨	୦.୫୮୦	୦.୫୮୦				
			୪୫	ତଳକା/୨	୦.୧୧୦	୦.୧୧୦				
			୪୬	ଶାରଦ/୩	୦.୧୨୦	୦.୧୨୦				
			୪୭	ଶାରଦ/୩	୦.୦୫୦	୦.୦୫୦				
			୪୮	ଶାରଦ/୩	୦.୧୨୦	୦.୧୨୦				
			୪୯	ଶାରଦ/୧	୦.୧୧୦	୦.୧୧୦				
			୫୦	ଶାରଦ/୧	୦.୦୪୦	୦.୦୪୦				
			୫୧	ଶାରଦ/୨	୦.୦୪୦	୦.୦୪୦				
			୫୨	ତଳକା/୨	୦.୨୨୦	୦.୨୨୦				
			୫୩	ଶାରଦ/୩	୦.୧୨୦	୦.୧୨୦				
			୯୬	ଶୂନ୍ୟବାସୀ ସିଲିଭା, ପିତା: ବିନ୍ଦୁ ସିଲିଭା, ବାପ: ନିକଟା, ଜାତି: ଘଣ୍ଟରା	୧୦୨	୫୪	ଶାରଦ/୩	୦.୨୪୦	୦.୨୪୦	
						୫୫	ଶାରଦ/୨	୦.୪୪୦	୦.୪୪୦	
						୫୬	ଶାରଦ/୨	୦.୦୨୦	୦.୦୨୦	
						୫୭	ଶାରଦ/୧	୦.୧୦୦	୦.୧୦୦	
୫୮	ଶାରଦ/୧	୦.୪୫୦				୦.୪୫୦				
୫୯	ଶାରଦ/୩	୦.୦୭୦				୦.୦୭୦				
୬୦	ଶାରଦ/୧	୦.୧୪୦				୦.୧୪୦				
୬୧	ଶାରଦ/୩	୦.୦୭୦				୦.୦୭୦				
୬୨	ଶାରଦ/୩	୦.୩୦୦				୦.୩୦୦				
୬୩	ଶାରଦ/୩	୦.୦୪୦				୦.୦୪୦				
୬୪	ଶାରଦ/୩	୦.୦୩୦				୦.୦୩୦				
୬୫	ଘରବାର	୦.୦୪୦				୦.୦୪୦				
୬୬	ଶାରଦ/୩	୦.୧୫୦				୦.୧୫୦				
୬୭	ଶାରଦ/୨	୦.୦୭୦				୦.୦୭୦				
୬୮	ଶାରଦ/୨	୦.୦୭୦				୦.୦୭୦				
୬୯	ଶାରଦ/୩	୦.୧୫୦				୦.୧୫୦				
୭୦	ଘରବାର	୦.୦୭୦				୦.୦୭୦				
୭୧	ଶାରଦ/୩	୦.୦୭୦				୦.୦୭୦				
୭୨	ଶାରଦ/୩	୦.୦୭୦				୦.୦୭୦				
୭୩	ଶାରଦ/୩	୦.୦୭୦				୦.୦୭୦				
୭୪	ଶାରଦ/୩	୦.୦୭୦				୦.୦୭୦				
୭୫	ଶାରଦ/୩	୦.୦୭୦				୦.୦୭୦				
୭୬	ଶାରଦ/୩	୦.୦୭୦				୦.୦୭୦				
୭୭	ଶାରଦ/୩	୦.୦୭୦				୦.୦୭୦				
୭୮	ଶାରଦ/୩	୦.୦୭୦				୦.୦୭୦				
୭୯	ଶାରଦ/୩	୦.୦୭୦	୦.୦୭୦							
୮୦	ଶାରଦ/୩	୦.୦୭୦	୦.୦୭୦							
୮୧	ଶାରଦ/୩	୦.୦୭୦	୦.୦୭୦							
୮୨	ଶାରଦ/୩	୦.୦୭୦	୦.୦୭୦							
୮୩	ଶାରଦ/୩	୦.୦୭୦	୦.୦୭୦							
୮୪	ଶାରଦ/୩	୦.୦୭୦	୦.୦୭୦							
୮୫	ଶାରଦ/୩	୦.୦୭୦	୦.୦୭୦							
୮୬	ଶାରଦ/୩	୦.୦୭୦	୦.୦୭୦							
୮୭	ଶାରଦ/୩	୦.୦୭୦	୦.୦୭୦							
୮୮	ଶାରଦ/୩	୦.୦୭୦	୦.୦୭୦							
୮୯	ଶାରଦ/୩	୦.୦୭୦	୦.୦୭୦							
୯୦	ଶାରଦ/୩	୦.୦୭୦	୦.୦୭୦							
୯୧	ଶାରଦ/୩	୦.୦୭୦	୦.୦୭୦							
୯୨	ଶାରଦ/୩	୦.୦୭୦	୦.୦୭୦							
୯୩	ଶାରଦ/୩	୦.୦୭୦	୦.୦୭୦							
୯୪	ଶାରଦ/୩	୦.୦୭୦	୦.୦୭୦							
୯୫	ଶାରଦ/୩	୦.୦୭୦	୦.୦୭୦							
୯୬	ଶାରଦ/୩	୦.୦୭୦	୦.୦୭୦							
୯୭	ଶାରଦ/୩	୦.୦୭୦	୦.୦୭୦							
୯୮	ଶାରଦ/୩	୦.୦୭୦	୦.୦୭୦							
୯୯	ଶାରଦ/୩	୦.୦୭୦	୦.୦୭୦							
୧୦୦	ଶାରଦ/୩	୦.୦୭୦	୦.୦୭୦							
୯୭	ଶ୍ରୀ କର୍ତ୍ତେଶ୍ୱରୀ ଠାକୁରାଣୀ ବିଜେ, ବାପ: ନିକଟା, ମାର୍ପଟ ଶୂନ୍ୟବାସୀ ସିଲିଭା, ପିତା: ବିନ୍ଦୁ ସିଲିଭା, ଜାତି: ଘଣ୍ଟରା	୧୦୩	୧୦୧	ଶାରଦ/୩	୦.୦୨୦	୦.୦୨୦				
			୧୦୨	ଶାରଦ/୩	୦.୦୨୦	୦.୦୨୦				
			୧୦୩	ଶାରଦ/୩	୦.୦୨୦	୦.୦୨୦				
			୧୦୪	ଶାରଦ/୩	୦.୦୨୦	୦.୦୨୦				
			୧୦୫	ଶାରଦ/୩	୦.୦୨୦	୦.୦୨୦				
୯୮	ଶୂନ୍ୟବାସୀ ସିଲିଭା, ପିତା: ବିନ୍ଦୁ ସିଲିଭା, ବାପ: ନିକଟା, ଜାତି: ଘଣ୍ଟରା ଏବଂ ଗ୍ରାମବାସୀରୂପ	୧୦୪	୧୦୬	ପଡିତ	୦.୦୩୦	୦.୦୩୦				
			୧୦୭	ଜଳାଶୟ/୨	୦.୧୮୦	୦.୧୮୦				
			୧୦୮	ଆଡି	୦.୦୫୦	୦.୦୫୦				
			୧୦୯	ଜଳାଶୟ/୨	୦.୨୫୦	୦.୨୫୦				
			୧୧୦	ଶାରଦ/୩	୦.୦୫୦	୦.୦୫୦				
୯୯	ଶୂନ୍ୟବାସୀ ସିଲିଭା, ପିତା: ବିନ୍ଦୁ ସିଲିଭା, ବାପ: ନିକଟା, ଜାତି: ଘଣ୍ଟରା ଏବଂ ଗ୍ରାମବାସୀରୂପ	୧୦୫	୧୧୧	ଶାରଦ/୩	୦.୦୨୦	୦.୦୨୦				
			୧୧୨	ଆଡି	୦.୦୪୦	୦.୦୪୦				
			୧୧୩	ଜଳାଶୟ/୨	୧.୮୦୦	୧.୮୦୦				
			୧୧୪	ଆଡି	୦.୧୨୦	୦.୧୨୦				
			୧୧୫	ତଳକା/୨	୦.୫୪୦	୦.୫୪୦				
୧୦୦	ସୁନା ନାଏକ, ପିତା: ଗୋବିନ୍ଦ ନାଏକ, ଗ୍ରାମ: ନିକଟା, ଜାତି: ପାଣ	୧୦୬	୧୧୬	ଘରବାର	୦.୦୫୦	୦.୦୫୦				
			୧୧୭	ଶାରଦ/୧	୦.୦୭୦	୦.୦୭୦				
			୧୧୮	ଶାରଦ/୧	୦.୦୫୦	୦.୦୫୦				
			୧୧୯	ତଳକା/୨	୦.୦୨୦	୦.୦୨୦				
			୧୨୦	ଶାରଦ/୨	୦.୦୭୦	୦.୦୭୦				
୧୦୧	ସୁଭେଦ୍ ଜେନା, ଭାଲି/ପଞ୍ଚୁ ଜେନା, ପିତା: ମହମ୍ମଦ ଜେନା, ଗୋପିନାଥ ଜେନା, ବାଉରି ଜେନା, ପିତା: ସୁନିଆ ଜେନା, ବାପ: ବାଲିପଟା, ଜାତି: ଚଷା	୧୦୭	୧୨୧	ଶାରଦ/୧	୦.୦୭୦	୦.୦୭୦				
			୧୨୨	ଶାରଦ/୧	୦.୧୦୦	୦.୧୦୦				
			୧୨୩	ଶାରଦ/୧	୦.୨୪୦	୦.୨୪୦				
			୧୨୪	ଶାରଦ/୧	୦.୧୪୦	୦.୧୪୦				
			୧୨୫	ଶାରଦ/୧	୦.୨୮୦	୦.୨୮୦				
			୧୨୬	ଶାରଦ/୧	୦.୩୦୦	୦.୩୦୦				
			୧୨୭	ପଡିତ	୦.୦୭୦	୦.୦୭୦				
			୧୨୮	ଶାରଦ/୧	୦.୨୦୦	୦.୨୦୦				
			୧୨୯	ଶାରଦ/୧	୦.୨୧୦	୦.୨୧୦				
			୧୩୦	ଶାରଦ/୩	୦.୦୮୦	୦.୦୮୦				
			୧୩୧	ଶାରଦ/୩	୦.୨୦୦	୦.୨୦୦				
			୧୩୨	ଶାରଦ/୩	୦.୧୨୦	୦.୧୨୦				
			୧୩୩	ଶାରଦ/୩	୦.୨୦୦	୦.୨୦୦				
			୧୩୪	ଶାରଦ/୩	୦.୧୨୦	୦.୧୨୦				
			୧୩୫	ଶାରଦ/୩	୦.୨୦୦	୦.୨୦୦				
			୧୩୬	ଶାରଦ/୩	୦.୧୨୦	୦.୧୨୦				
			୧୩୭	ଶାରଦ/୩	୦.୨୦୦	୦.୨୦୦				
			୧୩୮	ଶାରଦ/୩	୦.୧୨୦	୦.୧୨୦				
			୧୩୯	ଶାରଦ/୩	୦.୨୦୦	୦.୨୦୦				
			୧୪୦	ଶାରଦ/୩	୦.୧୨୦	୦.୧୨୦				
			୧୪୧	ଶାରଦ/୩	୦.୨୦୦	୦.୨୦୦				
			୧୪୨	ଶାରଦ/୩	୦.୧୨୦	୦.୧୨୦				
			୧୪୩	ଶାରଦ/୩	୦.୨୦୦	୦.୨୦୦				
			୧୪୪	ଶାରଦ/୩	୦.୧୨୦	୦.୧୨୦				
			୧୪୫	ଶାରଦ/୩	୦.୨୦୦	୦.୨୦୦				
୧୪୬	ଶାରଦ/୩	୦.୧୨୦	୦.୧୨୦							
୧୪୭	ଶାରଦ/୩	୦.୨୦୦	୦.୨୦୦							
୧୪୮	ଶାରଦ/୩	୦.୧୨୦	୦.୧୨୦							
୧୪୯	ଶାରଦ/୩	୦.୨୦୦	୦.୨୦୦							
୧୫୦	ଶାରଦ/୩	୦.୧୨୦	୦.୧୨୦							
୧୫୧	ଶାରଦ/୩	୦.୨୦୦	୦.୨୦୦							
୧୫୨	ଶାରଦ/୩	୦.୧୨୦	୦.୧୨୦							
୧୫୩	ଶାରଦ/୩	୦.୨୦୦	୦.୨୦୦							
୧୫୪	ଶାରଦ/୩	୦.୧୨୦	୦.୧୨୦							
୧୫୫	ଶାରଦ/୩	୦.୨୦୦	୦.୨୦୦							
୧୫୬	ଶାରଦ/୩	୦.୧୨୦	୦.୧୨୦							
୧୫୭	ଶାରଦ/୩	୦.୨୦୦	୦.୨୦୦							
୧୫୮	ଶାରଦ/୩	୦.୧୨୦	୦.୧୨୦							
୧୫୯	ଶାରଦ/୩	୦.୨୦୦	୦.୨୦୦							
୧୬୦	ଶାରଦ/୩	୦.୧୨୦	୦.୧୨୦							
୧୬୧	ଶାରଦ/୩	୦.୨୦୦	୦.୨୦୦							
୧୬୨	ଶାରଦ/୩	୦.୧୨୦	୦.୧୨୦							
୧୬୩	ଶାରଦ/୩	୦.୨୦୦	୦.୨୦୦							
୧୬୪	ଶାରଦ/୩	୦.୧୨୦	୦.୧୨୦							
୧୬୫	ଶାରଦ/୩	୦.୨୦୦	୦.୨୦୦							
୧୬୬	ଶାରଦ/୩	୦.୧୨୦	୦.୧୨୦							
୧୬୭	ଶାରଦ/୩	୦.୨୦୦	୦.୨୦୦							
୧୬୮	ଶାରଦ/୩	୦.୧୨୦	୦.୧୨୦							
୧୬୯	ଶାରଦ/୩	୦.୨୦୦	୦.୨୦୦							
୧୭୦	ଶାରଦ/୩	୦.୧୨୦	୦.୧୨୦							
୧୭୧	ଶାରଦ/୩	୦.୨୦୦	୦.୨୦୦							
୧୭୨	ଶାରଦ/୩	୦.୧୨୦	୦.୧୨୦							
୧୭୩	ଶାରଦ/୩	୦.୨୦୦	୦.୨୦୦							
୧୭୪	ଶାରଦ/୩	୦.୧୨୦	୦.୧୨୦							
୧୭୫	ଶାରଦ/୩	୦.୨୦୦	୦.୨୦୦							
୧୭୬	ଶାରଦ/୩	୦.୧୨୦	୦.୧୨୦							
୧୭୭	ଶାରଦ/୩	୦.୨୦୦	୦.୨୦୦							
୧୭୮	ଶାରଦ/୩	୦.୧୨୦	୦.୧୨୦							
୧୭୯	ଶାରଦ/୩	୦.୨୦୦	୦.୨୦୦							
୧୮୦	ଶାରଦ/୩	୦.୧୨୦	୦.୧୨୦							
୧୮୧	ଶାରଦ/୩	୦.୨୦୦	୦.୨୦୦							
୧୮୨	ଶାରଦ/୩	୦.୧୨୦	୦.୧୨୦							
୧୮୩	ଶାରଦ/୩	୦.୨୦୦	୦.୨୦୦							
୧୮୪	ଶାରଦ/୩	୦.୧୨୦	୦.୧୨୦							
୧୮୫	ଶାରଦ/୩	୦.୨୦୦	୦.୨୦୦							
୧୮୬	ଶାରଦ/୩	୦.୧୨୦	୦.୧୨୦							
୧୮୭	ଶାରଦ/୩	୦.୨୦୦	୦.୨୦୦							
୧୮୮	ଶାରଦ/୩	୦.୧୨୦	୦.୧୨୦							
୧୮୯	ଶାରଦ/୩	୦.୨୦୦	୦.୨୦୦							
୧୯୦	ଶାରଦ/୩	୦.୧୨୦	୦.୧୨୦							
୧୯୧	ଶାରଦ/୩	୦.୨୦୦	୦.୨୦୦							
୧୯୨	ଶାରଦ/୩	୦.୧୨୦	୦.୧୨୦							
୧୯୩	ଶାରଦ/୩	୦.୨୦୦	୦.୨୦୦							
୧୯୪	ଶାରଦ/୩	୦.୧୨୦	୦.୧୨୦							
୧୯୫	ଶାରଦ/୩	୦.୨୦୦	୦.୨୦୦							
୧୯୬	ଶାରଦ/୩	୦.୧୨୦	୦.୧୨୦							
୧୯୭	ଶାରଦ/୩	୦.୨୦୦	୦.୨୦୦							
୧୯୮	ଶାରଦ/୩	୦.୧୨୦	୦.୧୨୦							

କ୍ର. ନଂ.	କର୍ମୀ ମାଲିକଙ୍କ ନାମ	ଖାତା ନଂ.	ପୁର ନଂ.	କିସମ	ସମୁଦାୟ ରକବା (ଏକରରେ)	ଅଧିକୃତ ହେବାକୁ ଥିବା ରକବା (ଏକରରେ)	ମନ୍ତବ୍ୟ
୧୧୨	ହୁମାୟୁନ ପ୍ରଧାନ, ବେଣୁଧର ପ୍ରଧାନ, ପିତା: ଶରଣ ପ୍ରଧାନ, କୁଞ୍ଜା ପ୍ରଧାନ, ଦିନ ପ୍ରଧାନ, ସଖୀଳି ପ୍ରଧାନ, ରଘୁ ପ୍ରଧାନ, ପିତା: କେଶବ ପ୍ରଧାନ, ଗୀତାବାଣୀ ପ୍ରଧାନ, ପିତା: କେଶବ ପ୍ରଧାନ, ବାସ: କୋରାପଡ଼ା, ଜାତି: ଚଷା	୧୧୯	୧୩୭୧	ତରଳା/୨	୦.୨୨୦	୦.୨୨୦	
			୧୩୭୩	ତରଳା/୨	୦.୮୪୦	୦.୮୪୦	
୧୧୩	ହୁମାୟୁନ ପ୍ରଧାନ, ବେଣୁଧର ପ୍ରଧାନ, ପିତା: ଶରଣ ପ୍ରଧାନ, କୁଞ୍ଜା ପ୍ରଧାନ, ଦିନ ପ୍ରଧାନ, ସଖୀଳି ପ୍ରଧାନ, ରଘୁ ପ୍ରଧାନ, ପିତା: କେଶବ ପ୍ରଧାନ, ଗୀତାବାଣୀ ପ୍ରଧାନ, ପିତା: କେଶବ ପ୍ରଧାନ, ବାସ: ଗାମୁସା, ପିତା: କୁଞ୍ଜୁସା ସାହୁ, ମୋହନ ସାହୁ, ପିତା: ଜାମ ସାହୁ, ଅକମ୍ପା ସାହୁ, ଛାଇଲ ସାହୁ, ବରଦା ସାହୁ, ଜୟକୃଷ୍ଣ ସାହୁ, ପିତା: ଜଗଦୀନ ସାହୁ, ଗାଣ୍ଡୁ ସାହୁ, କୁଞ୍ଜା ସାହୁ, ଗୋବିନ୍ଦ ସାହୁ, ପିତା: ପାଣ୍ଡୁ ସାହୁ, ଜଟିଆ ସାହୁ, ପିତା: ବାଲୁକୁ ସାହୁ, ବାସ: କୋରାପଡ଼ା, ଜାତି: ଚଷା	୧୨୦	୧୩୭୭	ତରଳା/୨	୫.୭୨୦	୫.୭୨୦	
୧୧୪	ସୁଧାକର ଜେନା, ପିତା: ପୂର୍ଣ୍ଣଚନ୍ଦ୍ର ଜେନା, ବାସ: ବାଲିପଡ଼ା, ଜାତି: ଚଷା	୧୨୦/୦୧	୭୯	ଶାରଦ/୧	୦.୩୦୦	୦.୩୦୦	
			୭୮/୧୫୪୩	ଶାରଦ/୧	୦.୧୦୦	୦.୧୦୦	
୧୧୫	ଦାଶ ନାଏକ, ପିତା: ମଧୁ ନାଏକ, ବାସ: ନିକଟ, ଜାତି: ପାଣ	୧୨୦/୦୨	୩୪୭	ଶାରଦ/୩	୦.୦୯୦	୦.୦୯୦	
			୩୪୭	ଶାରଦ/୩	୦.୧୩୦	୦.୧୩୦	
			୯୭୪/୧୫୪୪	ଘରବାର	୦.୦୩୦	୦.୦୩୦	
			୩୪୯/୧୫୪୫	ଶାରଦ/୩	୦.୧୯୦	୦.୧୯୦	
			୯୭୭/୧୫୪୫	ଘରବାର	୦.୨୧୦	୦.୨୧୦	
୧୧୬	ପାଟ୍ଟନାୟକ ସାହୁ, ପିତା: କବଳ ସାହୁ, ବାସ: ବାଲିପଡ଼ା, ଜାତି: ଚଷା	୧୨୦/୦୩	୨୩୯/୧୪୨୪	ଶାରଦ/୩	୦.୦୯୦	୦.୦୯୦	
୧୧୭	ପାଟ୍ଟନାୟକ ସାହୁ, ପିତା: ଦେବୁଷ ସାହୁ, ବାସ: ନିକଟ, ଜାତି: ଚଷା	୧୨୦/୦୪	୮୯	ଘରବାର-୧	୦.୪୮୦	୦.୪୮୦	
			୯୧/୧୫୯୪	ଶାରଦ/୧	୦.୦୭୦	୦.୦୭୦	
୧୧୮	ଅଞ୍ଜଳି ସିଂହ, ସ୍ତ୍ରୀ: ଶିବ ସିଂହ, ବାସ: ନିକଟ, ଜାତି: ଘଣ୍ଟା	୧୨୦/୦୫	୧୨୪୩/୧୫୪୭	ଘରବାର-୧	୦.୦୪୦	୦.୦୪୦	
୧୧୯	ବିକଳିଆ ପ୍ରଧାନ, ପିତା: ନିହା ପ୍ରଧାନ, ବିକଳି ପ୍ରଧାନ, ସ୍ତ୍ରୀ: ବିକଳିଆ ପ୍ରଧାନ, ବାସ: ନିକଟ, ଜାତି: ଘଣ୍ଟା	୧୨୦/୦୬	୧୨୪୩/୧୫୪୭	ଘରବାର-୧	୦.୦୪୦	୦.୦୪୦	
୧୨୦	ଜହନ ନାଏକ, ପିତା: ଯଦୁ ନାଏକ, ଯଶୋଦା ନାଏକ, ସ୍ତ୍ରୀ: ଜହନ ନାଏକ, ବାସ: ନିକଟ, ଜାତି: ଘଣ୍ଟା	୧୨୦/୦୭	୧୨୪୩/୧୫୪୮	ଘରବାର-୧	୦.୦୪୦	୦.୦୪୦	
୧୨୧	ମହି ନାଏକ, ପିତା: ଯଦୁ ନାଏକ, ଶିବାନୀ ନାଏକ, ସ୍ତ୍ରୀ: ମହି ନାଏକ, ବାସ: ନିକଟ, ଜାତି: ଘଣ୍ଟା	୧୨୦/୦୮	୧୨୪୩/୧୫୪୯	ଘରବାର-୧	୦.୦୪୦	୦.୦୪୦	
୧୨୨	ଛାତିଆ ପ୍ରଧାନ, ପିତା: ବାସୁ ପ୍ରଧାନ, ବାସ: ନିକଟ, ଜାତି: ଘଣ୍ଟା	୧୨୦/୦୯	୧୨୪୩/୧୫୫୦	ଘରବାର-୧	୦.୦୪୦	୦.୦୪୦	
୧୨୩	କୁଞ୍ଜୁସା ସିଂହ, ପିତା: ସଦା ସିଂହ, କୁଳି ସିଂହ, ସ୍ତ୍ରୀ: କୁଞ୍ଜୁସା ସିଂହ, ବାସ: ବଡ଼ହରି, ଜାତି: ଘଣ୍ଟା	୧୨୦/୧୦	୧୨୪୩/୧୫୫୧	ଘରବାର-୧	୦.୦୪୦	୦.୦୪୦	
୧୨୪	କୁଞ୍ଜୁସା ନାୟକ, ପିତା: ଯଦୁ ନାୟକ, ଲାବଣ୍ୟ ନାୟକ, ସ୍ତ୍ରୀ: କୁଞ୍ଜୁସା ନାୟକ, ବାସ: ନିକଟ, ଜାତି: ଘଣ୍ଟା	୧୨୦/୧୧	୧୨୪୩/୧୫୫୨	ଘରବାର-୧	୦.୦୪୦	୦.୦୪୦	
୧୨୫	ଗୌର ପ୍ରଧାନ, ପିତା: ସୁନୀଲ ପ୍ରଧାନ, ଜୁଲି ପ୍ରଧାନ, ସ୍ତ୍ରୀ: ଗୌର ପ୍ରଧାନ, ବାସ: ନିକଟ, ଜାତି: ଘଣ୍ଟା	୧୨୦/୧୨	୧୨୪୩/୧୫୫୩	ଘରବାର-୧	୦.୦୪୦	୦.୦୪୦	
୧୨୬	ଗିରିଶ ଚନ୍ଦ୍ର ସାହୁ, ପିତା: ଗୋପୀନାଥ ସାହୁ, ବାସ: ଚେରେଇ, ଜାତି: ଶୁଣ୍ଢି	୧୨୦/୧୩	୧୩୬୪/୧୫୫୪	ପଡ଼ିତ	୨.୫୦୦	୨.୫୦୦	
			୧୩୬୭/୧୫୫୫	ପଡ଼ିତ	୧.୦୦୦	୧.୦୦୦	
			୧୩୬୭/୧୫୯୨	ଘରବାର-୧	୦.୨୮୦	୦.୨୮୦	
୧୨୭	ଚକ୍ର ନାଏକ, ପିତା: ଅକ୍ଷୟ ନାଏକ, ବାସ: ଚାନ୍ଦିନୀ, ଜାତି: ପାଣ	୧୨୦/୧୪	୯୯୯	ଶାରଦ/୩	୦.୦୮୦	୦.୦୮୦	
୧୨୮	ମଧୁସୂଦନ ବେହେରା, ପିତା: ନିତ୍ୟାନନ୍ଦ ବେହେରା, ବାସ: ନିକଟ, ଜାତି: କେନ୍ଦୁ	୧୨୦/୧୫	୧୦୩/୧୫୫୬	ଶାରଦ/୩	୦.୧୫୦	୦.୧୫୦	
୧୨୯	ମହେଶ୍ୱର ପ୍ରଧାନ, ପିତା: କୁଞ୍ଜୁସା ପ୍ରଧାନ, ବାସ: ନିକଟ, ଜାତି: ଚଷା	୧୨୦/୧୬	୫୬୦	ଶାରଦ/୩	୦.୧୬୦	୦.୧୬୦	
			୫୬୯	ଶାରଦ/୩	୦.୦୩୦	୦.୦୩୦	
୧୩୦	ହରିକିଶୋର ସାହୁ, ପିତା: ଚନ୍ଦ୍ରକର ସାହୁ, ବାସ: ନିକଟ, ଜାତି: ଚଷା	୧୨୦/୧୮	୧୩୦୭	ଶାରଦ/୩	୦.୧୫୦	୦.୧୫୦	
			୧୩୦୭/୧୪୪୫	ତରଳା/୨	୦.୧୨୦	୦.୧୨୦	
			୫୨୧/୧୫୪୮	ଘରବାର-୩	୦.୦୪୦	୦.୦୪୦	
			୩୧୬	ଘରବାର	୦.୦୫୦	୦.୦୫୦	
			୬୧୧	ଶାରଦ/୩	୦.୦୮୦	୦.୦୮୦	
			୬୧୪	ଶାରଦ/୩	୦.୦୩୦	୦.୦୩୦	
			୮୮୬/୧୫୫୭	ଶାରଦ/୨	୦.୦୪୦	୦.୦୪୦	
୧୩୧	ନିଳିନୀ ସାହୁ, ସ୍ତ୍ରୀ: ଶରତ ଚନ୍ଦ୍ର ମାଝି, ବାସ: ପଟାଖମ୍ବର, ଜାତି: ଚଷା	୧୨୦/୧୯	୧୩୩୪/୧୫୫୮	ଶାରଦ/୩	୦.୧୬୦	୦.୧୬୦	
୧୩୨	ଶ୍ରୀନିବାସ ସାହୁ, ପିତା: ବାଳନିଧି ସାହୁ, ବାସ: ନିକଟ, ଜାତି: ଚଷା	୧୨୦/୨୦	୧୩୩୪/୧୫୫୮	ଶାରଦ/୩	୦.୧୬୦	୦.୧୬୦	
୧୩୩	ପ୍ରମୋଦ କୁମାର ବେହେରା, ପିତା: ଗୋରାକ୍ଷ ବେହେରା, ବାସ: କେନ୍ଦୁ	୧୨୦/୨୧	୨୪୪/୧୫୫୯	ତରଳା/୨	୦.୩୨୦	୦.୩୨୦	
୧୩୪	ଶ୍ରୀନିବାସ ସାହୁ, ପିତା: ବାଳନିଧି ସାହୁ, ବାସ: ନିକଟ, ଜାତି: ଚଷା	୧୨୦/୨୨	୮୬	ତରଳା/୨	୦.୧୪୦	୦.୧୪୦	
			୮୬/୧୫୯୮	ଘରବାର	୦.୦୮୦	୦.୦୮୦	
୧୩୫	ହେମନ୍ତ କୁମାର ସାହୁ, ପିତା: ବାଞ୍ଛାନିଧି ସାହୁ, ବାସ: ନିକଟ, ଜାତି: ଚଷା	୧୨୦/୨୩	୩୦୬	ଶାରଦ/୩	୦.୧୬୦	୦.୧୬୦	
୧୩୬	କମଳ ସାହୁ, ପିତା: ବାଞ୍ଛାନିଧି ସାହୁ, ବାସ: ନିକଟ, ଜାତି: ଚଷା	୧୨୦/୨୪	୬୦୨	ଶାରଦ/୩	୦.୦୫୦	୦.୦୫୦	
୧୩୭	ରୋଧିନୀ ନାଏକ, ପିତା: ଦେବୁଆ ନାଏକ, ବାସ: କୁଞ୍ଜୁସାପଡ଼ା, ଜାତି: ପାଣ	୧୨୦/୨୫	୩୭	ତରଳା/୨	୧.୪୪୦	୧.୪୪୦	
୧୩୮	କୈଳାଶ ଚନ୍ଦ୍ର ପ୍ରଧାନ, ମାନସ ରଞ୍ଜନ ପ୍ରଧାନ, ପ୍ରମୋଦ କୁମାର ପ୍ରଧାନ, ପ୍ରଶାନ୍ତ କୁମାର ପ୍ରଧାନ, ପିତା: ବିଷ୍ଣୁଚରଣ ପ୍ରଧାନ, ବାସ: ନିକଟ, ଜାତି: ଘଣ୍ଟା	୧୨୦/୨୬	୧୦୬୩/୧୫୬୦	ଶାରଦ/୧	୦.୬୩୦	୦.୬୩୦	
୧୩୯	ସୌଭାଗିନୀ ନାଏକ, ସୁଦାମା ନାଏକ, ପିତା: ସାଧୁ ନାଏକ, ବାସ: ନିକଟ, ଜାତି: ପାଣ	୧୨୦/୨୭	୧୨୪୩/୧୫୬୧	ଘରବାର	୦.୦୪୦	୦.୦୪୦	
୧୪୦	ପ୍ରମିଳା ନାଏକ, ସ୍ତ୍ରୀ: ଲୋକନାଥ ନାଏକ, ଲୋକନାଥ ନାଏକ, ପିତା: ଧନା ନାଏକ, ବାସ: ନିକଟ, ଜାତି: ପାଣ	୧୨୦/୨୮	୧୨୪୩/୧୫୬୨	ଘରବାର	୦.୦୪୦	୦.୦୪୦	
୧୪୧	ପାଣ୍ଡୁ ସିଂହ, ପିତା: ସଦା ସିଂହ, ବାସ: ନିକଟ, ଜାତି: ଘଣ୍ଟା	୧୨୦/୨୯	୧୨୪୩/୧୫୬୩	ଘରବାର	୦.୦୪୦	୦.୦୪୦	
୧୪୨	ମଞ୍ଜୁ ନାଏକ, ସ୍ତ୍ରୀ: ସଞ୍ଜୁ ନାଏକ, ସଞ୍ଜୁ ନାଏକ, ପିତା: ସାଧୁ ନାଏକ, ବାସ: ନିକଟ, ଜାତି: ପାଣ	୧୨୦/୩୦	୧୨୪୩/୧୫୬୪	ଘରବାର	୦.୦୪୦	୦.୦୪୦	
୧୪୩	ପୂର୍ଣ୍ଣଚନ୍ଦ୍ର ନାୟକ, ପିତା: ଗୋରାକ୍ଷ ନାୟକ, ବାସ: ନିକଟ, ଜାତି: ଘଣ୍ଟା	୧୨୦/୩୧	୧୨୪୩/୧୫୬୫	ଘରବାର	୦.୦୪୦	୦.୦୪୦	
୧୪୪	କୃଷ୍ଣକା ନାୟକ, ସ୍ତ୍ରୀ: କୈଳାଶ ନାୟକ, ବାସ: ନିକଟ, ଜାତି: ଘଣ୍ଟା	୧୨୦/୩୨	୧୨୪୩/୧୫୬୬	ଘରବାର	୦.୦୪୦	୦.୦୪୦	
୧୪୫	ଶାନ୍ତି ନାୟକ, ସ୍ତ୍ରୀ: ମିଳୁ ନାୟକ, ମିଳୁ ନାୟକ, ପିତା: କୁଞ୍ଜୁସା ନାୟକ, ବାସ: ନିକଟ, ଜାତି: ଘଣ୍ଟା	୧୨୦/୩୩	୧୨୪୩/୧୫୬୭	ଘରବାର	୦.୦୪୦	୦.୦୪୦	
୧୪୬	ଦଶେଇ ନାୟକ, ସ୍ତ୍ରୀ: ରାମ ନାୟକ, ରାମ ନାୟକ, ପିତା: ନାରାଣ ନାୟକ, ବାସ: ନିକଟ, ଜାତି: ଘଣ୍ଟା	୧୨୦/୩୪	୧୨୪୩/୧୫୬୮	ଘରବାର	୦.୦୪୦	୦.୦୪୦	
୧୪୭	ପ୍ରମୋଦ ନାଏକ, ପିତା: ସାଧୁ ନାଏକ, ବାସ: ନିକଟ, ଜାତି: ପାଣ	୧୨୦/୩୫	୧୨୪୩/୧୫୬୯	ଘରବାର	୦.୦୪୦	୦.୦୪୦	
୧୪୮	ସୁକଳି ନାୟକ, ସ୍ତ୍ରୀ: ଗେଣୁ ନାୟକ, ଗେଣୁ ନାୟକ, ପିତା: ପ୍ରଭାକର ନାୟକ, ବାସ: ନିକଟ, ଜାତି: ଘଣ୍ଟା	୧୨୦/୩୬	୧୨୪୩/୧୫୭୦	ଘରବାର	୦.୦୪୦	୦.୦୪୦	
୧୪୯	କୁମାରୀ ପ୍ରଧାନ, ସ୍ତ୍ରୀ: ବିନୋଦ ପ୍ରଧାନ, ବିନୋଦ ପ୍ରଧାନ, ପିତା: ରବି ପ୍ରଧାନ, ବାସ: ନିକଟ, ଜାତି: ଘଣ୍ଟା	୧୨୦/୩୭	୧୨୪୩/୧୫୭୧	ଘରବାର	୦.୦୪୦	୦.୦୪୦	

କ୍ର. ନଂ.	କର୍ମୀ ମାଲିକଙ୍କ ନାମ	ଖାତା ନଂ.	ପୁର ନଂ.	କିସମ	ସମୁଦାୟ ରକବା (ଏକରରେ)	ଅଧିକୃତ ହେବାକୁ ଥିବା ରକବା (ଏକରରେ)	ମନ୍ତବ୍ୟ
୧୫୦	ବାସନ୍ତୀ ପ୍ରଧାନ, ସ୍ତ୍ରୀ: ରମେଶ ପ୍ରଧାନ, ରମେଶ ପ୍ରଧାନ, ପିତା: ପାଣ୍ଡୁ ପ୍ରଧାନ, ବାସ: ନିକଟ, ଜାତି: ଘଣ୍ଟା	୧୨୦/୩୮	୧୨୪୩/୧୫୭୨	ଘରବାର	୦.୦୪୦	୦.୦୪୦	
୧୫୧	ସେବତୀ ବେହେରା, ସ୍ତ୍ରୀ: ଚରଣ ବେହେରା, ଚରଣ ବେହେରା, ପିତା: ଯୋଗିନ୍ଦ୍ର ବେହେରା, ବାସ: ନିକଟ, ଜାତି: ଚଷା	୧୨୦/୩୯	୧୨୪୩/୧୫୭୩	ଘରବାର	୦.୦୪୦	୦.୦୪୦	
୧୫୨	ସାବିତ୍ରୀ ପ୍ରଧାନ, ସ୍ତ୍ରୀ: ଶିବରାମ ପ୍ରଧାନ, ଶିବରାମ ପ୍ରଧାନ, ପିତା: ଗୌର ପ୍ରଧାନ, ବାସ: ନିକଟ, ଜାତି: ଘଣ୍ଟା	୧୨୦/୪୦	୧୨୪୩/୧୫୭୪	ଘରବାର	୦.୦୪୦	୦.୦୪୦	
୧୫୩	ଚରଣା ପ୍ରଧାନ, ସ୍ତ୍ରୀ: ଲକ୍ଷ୍ମଣ ପ୍ରଧାନ, ଲକ୍ଷ୍ମଣ ପ୍ରଧାନ, ପିତା: ଜାତି ପ୍ରଧାନ, ବାସ: ନିକଟ, ଜାତି: ଘଣ୍ଟା	୧୨୦/୪୧	୧୨୪୩/୧୫୭୫	ଘରବାର	୦.୦୪୦	୦.୦୪୦	
୧୫୪	କୁଞ୍ଜି ପ୍ରଧାନ, ସ୍ତ୍ରୀ: ଗଜେନ୍ଦ୍ର ପ୍ରଧାନ, ଗଜେନ୍ଦ୍ର ପ୍ରଧାନ, ପିତା: ସୁନୀଲ ପ୍ରଧାନ, ବାସ: ନିକଟ, ଜାତି: ଘଣ୍ଟା	୧୨୦/୪୨	୧୨୪୩/୧୫୭୬	ଘରବାର	୦.୦୪୦	୦.୦୪୦	
୧୫୫	ନାହି ପ୍ରଧାନ, ସ୍ତ୍ରୀ: କୃଷ୍ଣ ପ୍ରଧାନ, କୃଷ୍ଣ ପ୍ରଧାନ, ପିତା: ବିକଳିଆ ପ୍ରଧାନ, ବାସ: ନିକଟ, ଜାତି: ଘଣ୍ଟା	୧୨୦/୪୩	୧୨୪୩/୧୫୭୭	ଘରବାର	୦.୦୪୦	୦.୦୪୦	
୧୫୬	କନକ ସିଂହ, ସ୍ତ୍ରୀ: ଅର୍ଜୁନ ସିଂହ, ଅର୍ଜୁନ ସିଂହ, ପିତା: ପାଣ୍ଡୁ ସିଂହ, ବାସ: ନିକଟ, ଜାତି: ଘଣ୍ଟା	୧୨୦/୪୪	୧୨୪୩/୧୫୭୮	ଘରବାର	୦.୦୪୦	୦.୦୪୦	
୧୫୭	ବାଣୀ ନାୟକ, ସ୍ତ୍ରୀ: ସୁଶାନ୍ତ ନାୟକ, ସୁଶାନ୍ତ ନାୟକ, ପିତା: ଶ୍ରୀରାମ ନାୟକ, ବାସ: ନିକଟ, ଜାତି: ଘଣ୍ଟା	୧୨୦/୪୫	୧୨୪୩/୧୫୭୯	ଘରବାର	୦.୦୪୦	୦.୦୪୦	
୧୫୮	ବିନୋଦି ନାୟକ, ସ୍ତ୍ରୀ: ପର୍ଣ୍ଣରାମ ନାୟକ, ପର୍ଣ୍ଣରାମ ନାୟକ, ପିତା: ନାରାଣ ନାୟକ, ବାସ: ନିକଟ, ଜାତି: ଘଣ୍ଟା	୧୨୦/୪୬	୧୨୪୩/୧୫୮୦	ଘରବାର	୦.୦୪୦	୦.୦୪୦	
୧୫୯	ସୋମବତୀ ପ୍ରଧାନ, ସ୍ତ୍ରୀ: ହୁମାୟୁନ ପ୍ରଧାନ, ବାସ: ନିକଟ, ଜାତି: ଘଣ୍ଟା	୧୨୦/୪୭	୧୨୪୩/୧୫୮୧	ଘରବାର	୦.୦୪୦	୦.୦୪୦	
୧୬୦	ଅନୁଜି ସାହୁ, ସ୍ତ୍ରୀ: ବାଞ୍ଛାନିଧି ସାହୁ, ବାଞ୍ଛାନିଧି ସାହୁ, ପିତା: ବାଞ୍ଛାନିଧି ସାହୁ, ବାସ: ନିକଟ, ଜାତି: ଚଷା	୧୨୦/୪୮	୧୨୪୩/୧୫୮୨	ଘରବାର	୦.୦୪୦	୦.୦୪୦	
୧୬୧	ପ୍ରମିଳା ସାହୁ, ସ୍ତ୍ରୀ: ପଦ୍ମ ସାହୁ, ପଦ୍ମ ସାହୁ, ପିତା: ବିଠଲ ସାହୁ, ବାସ: ନିକଟ, ଜାତି: ଚୁଡ଼ିଆ	୧୨୦/୪୯	୧୨୪୩/୧୫୮୩	ଘରବାର	୦.୦୪୦	୦.୦୪୦	
୧୬୨	ଗୋପତି ନାୟକ, ସ୍ତ୍ରୀ: ପତି ନାୟକ, ପିତା: ପର୍ଣ୍ଣ ନାୟକ, ବାସ: ନିକଟ, ଜାତି: ଘଣ୍ଟା	୧୨୦/୫୦	୧୨୪୩/୧୫୮୪	ଘରବାର	୦.୦୪୦	୦.୦୪୦	
୧୬୩	ବାସନ୍ତୀ ନାୟକ, ସ୍ତ୍ରୀ: କୁଞ୍ଜୁ ନାୟକ, କୁଞ୍ଜୁ ନାୟକ, ପିତା: ଗୋରାକ୍ଷ ନାୟକ, ବାସ: ନିକଟ, ଜାତି: ଘଣ୍ଟା	୧୨୦/୫୧	୧୨୪୩/୧୫୮୫	ଘରବାର	୦.୦୪୦	୦.୦୪୦	
୧୬୪	କୁଞ୍ଜୁସା ନାଏକ, ସ୍ତ୍ରୀ: ପଦ ନାଏକ, ପଦ ନାଏକ, ପିତା: ବିନୋଦ ନାଏକ, ବାସ: ନିକଟ, ଜାତି: ପାଣ	୧୨୦/୫୨	୧୨୪୩/୧୫୮୬	ଘରବାର	୦.୦୪୦	୦.୦୪୦	
୧୬୫	ମେଘି ନାଏକ, ସ୍ତ୍ରୀ: ଗାକୁଲି ନାଏକ, ଗାକୁଲି ନାଏକ, ପିତା: ବିନୋଦ ନାଏକ, ବାସ: ନିକଟ, ଜାତି: ପାଣ	୧୨୦/୫୩	୧୨୪୩/୧୫୮୭	ଘରବାର	୦.୦୪୦	୦.୦୪୦	
୧୬୬	ବିନୋଦ ଚନ୍ଦ୍ର ନାଏକ, ପିତା: ସାଧୁ ନାଏକ, ବାସ: ନିକଟ, ଜାତି: ପାଣ	୧୨୦/୫୪	୧୨୪୩/୧୫୮୮	ଘରବାର	୦.୦୪୦	୦.୦୪୦	
୧୬୭	ପଦ୍ମାକ୍ଷ ମହାପାତ୍ର, ସ୍ତ୍ରୀ: ନାରାଣ ମହାପାତ୍ର, ନାରାଣ ମହାପାତ୍ର, ପିତା: ପଦ୍ମାକ୍ଷ ମହାପାତ୍ର, ବାସ: ନିକଟ, ଜାତି: ମାଲି	୧୨୦/୫୫	୧୨୪୩/୧୫୮୯	ଘରବାର	୦.୦୪୦	୦.୦୪୦	
୧୬୮	କୃଷ୍ଣଚନ୍ଦ୍ର ସାହୁ, ଏକାଦଶିଆ ସାହୁ, ଶରଣେଶ୍ୱର ସାହୁ, ଜୟକୃଷ୍ଣ ସାହୁ, ପିତା: କପିଳ ସାହୁ, ବାସ: ନିକଟ, ଜାତି: ଚଷା	୧୨୦/୫୬	୮୩୧	ଶାରଦ/୩	୦.୦୪୦	୦.୦୪୦	
			୧୨୬୬/୧୭୯୧	ଘରବାର	୦.୧୬୦	୦.୧୬୦	
୧୬୯	ପୂର୍ଣ୍ଣଚନ୍ଦ୍ର ଚନ୍ଦ୍ର ନାଏକ, ଅନୁଗୋପ ନାଏକ, ପିତା: ଭାଷ୍ଟବ ନାଏକ, ବାସ: କାକୁଡ଼ିଆ, ଜାତି: ପାଣ	୧୨୦/୫୮	୧୩୮୦/୧୫୯୦	ପଡ଼ିତ	୧.୦୦୦	୧.୦୦୦	
୧୭୦	ଗୋପୀନାଥ ଜେନା, ପିତା: ପୂର୍ଣ୍ଣଚନ୍ଦ୍ର ଜେନା, ବାସ: ବାଲିପଡ଼ା, ଜାତି: ଚଷା	୧୨୦/୫୯					

କ୍ର. ନଂ.	କର୍ମ ମାଲିକଙ୍କ ନାମ	ଖାତା ନଂ.	ପୁର ନଂ.	କିସମ	ସମୁଦାୟ ଗଜକ (ଏକରରେ)	ଅଧିଗ୍ରହଣ ହେବାକୁ ଥିବା ଗଜକ (ଏକରରେ)	ମନ୍ତବ୍ୟ
୧୮୨	ମଲ୍ଲିକ୍ ବାଘ, ପିତା : ଗୋବିନ୍ଦ ବାଘ, ବାସ : ନିକରାଁ, ଜାତି : ଗଜଡ	୧୨୨ / ୭୩	୧୪୯	ଶାରଦ/୩	୦.୧୩୫	୦.୧୩୫	
			୫୦୬	ଶାରଦ/୩	୦.୦୭୦	୦.୦୭୦	
			୧୨୫୪	ଘରବାର	୦.୨୨୦	୦.୨୨୦	
			୧୨୫୪/୧୩୨୫	ଘରବାର	୦.୨୪୦	୦.୨୪୦	
			୫୦୬/୧୬୧୫	ଶାରଦ/୩	୦.୦୮୦	୦.୦୮୦	
			୫୦୬/୧୬୧୭	ଶାରଦ/୩	୦.୨୩୦	୦.୨୩୦	
			୫୬୪/୧୬୨୧	ତେଲ/୨	୦.୧୦୦	୦.୧୦୦	
			୫୬୪/୧୬୨୨	ତେଲ/୨	୦.୧୦୦	୦.୧୦୦	
୧୮୩	ସମ୍ବିତା ସାହୁ, ସ୍ତ୍ରୀମା : କୁମୁଦ ସାହୁ, ବାସ : ନିକରାଁ, ଜାତି : ଚଷା	୧୨୦ / ୭୪	୮୬/୧୬୨୨	ଘରବାର	୦.୦୪୦	୦.୦୪୦	
୧୮୪	ଶିବନୀ ସାହୁ, ସ୍ତ୍ରୀମା : ବିକ୍ରମ ସାହୁ, ବାସ : ନିକରାଁ, ଜାତି : ଚଷା	୧୨୦ / ୭୫	୮୬/୧୬୨୨	ତେଲ/୨	୦.୦୮୦	୦.୦୮୦	
			୮୬/୧୬୨୯	ଘରବାର	୦.୦୪୦	୦.୦୪୦	
୧୮୫	ପ୍ରମିଳା ସାହୁ, ପିତା : ପଂଚୁ ସାହୁ, ବାସ : ଓଲଣ୍ଡା, ଜାତି : ଚଷା	୧୨୦ / ୭୬	୪/୧୬୩୦	ତେଲ/୨	୦.୪୪୦	୦.୪୪୦	
			୪/୧୬୩୧	ଘରବାର	୦.୧୨୦	୦.୧୨୦	
୧୮୬	କନ୍ୟାକା ସାହୁ, ପିତା : ପଂଚୁ ସାହୁ, ବାସ : କଂଚାପାଳ, ଜାତି : ଚଷା	୧୨୦ / ୭୭	୪/୧୫୨୬	ତେଲ/୨	୦.୪୫୦	୦.୪୫୦	
			୪/୧୬୦୯	ଘରବାର	୦.୧୨୦	୦.୧୨୦	
୧୮୭	ରୁଦ୍ରମାଧନ ସାହୁ, ପିତା : ପୁରୁଷ ସାହୁ, ବାସ : ଯୋଗାଡ଼ା, ଜାତି : ଚଷା	୧୨୦ / ୭୮	୧୩୬୫	ତେଲ/୨	୦.୩୪୦	୦.୩୪୦	
			୧୩୭୭	ତେଲ/୨	୦.୪୬୦	୦.୪୬୦	
୧୮୮	ଦିଲ୍ଲୀନାଥ ସାହୁ, ପିତା : ପୁରୁଷ ସାହୁ, ବାସ : ଯୋଗାଡ଼ା, ଜାତି : ଚଷା	୧୨୦ / ୭୯	୧୩୬୫/୧୬୩୩	ତେଲ/୨	୦.୩୩୦	୦.୩୩୦	
			୧୩୭୭/୧୬୩୪	ତେଲ/୨	୦.୪୬୦	୦.୪୬୦	
୧୮୯	ସୁଧଂଶୁର ସାହୁ, ପିତା : ପୁରୁଷ ସାହୁ, ବାସ : ଯୋଗାଡ଼ା, ଜାତି : ଚଷା	୧୨୦ / ୮୦	୧୩୬୫/୧୬୩୫	ତେଲ/୨	୦.୩୩୦	୦.୩୩୦	
			୧୩୭୭/୧୬୩୬	ତେଲ/୨	୦.୪୬୦	୦.୪୬୦	
୧୯୦	ସୁଧାଶୀ ଗଡ଼େଆ, ସ୍ତ୍ରୀମା : ଧନ ଗଡ଼େଆ, ବାସ : ସରଗାଢ଼, ଜାତି : ଚଷା	୧୨୦ / ୮୧	୧୩୭୭/୧୬୩୭	ତେଲ/୨	୦.୦୪୦	୦.୦୪୦	
୧୯୧	ଦେବକାନ୍ତ ସାହୁ, ସ୍ତ୍ରୀମା : ଦେବିନୀ, ସାହୁ, ବାସ : କାକୁଡ଼ିଆ, ଜାତି : ଚଷା	୧୨୦ / ୮୨	୧୩୭୭/୧୬୩୮	ତେଲ/୨	୦.୦୪୦	୦.୦୪୦	
୧୯୨	ଦ୍ୱିପୁର ପ୍ରଧାନ, ପିତା : ନୃସିଂହ ପ୍ରଧାନ, ବାସ : କାକୁଡ଼ିଆ, ଜାତି : ଚଷା	୧୨୦ / ୮୩	୧୩୭୭/୧୬୩୯	ତେଲ/୨	୦.୦୮୦	୦.୦୮୦	
୧୯୩	ଉଦୟନାଥ ପ୍ରଧାନ, ପିତା : ନୃସିଂହ ପ୍ରଧାନ, ବାସ : କାକୁଡ଼ିଆ, ଜାତି : ଚଷା	୧୨୦ / ୮୪	୧୩୭୭/୧୬୪୦	ତେଲ/୨	୦.୦୮୦	୦.୦୮୦	
୧୯୪	ବିକ୍ରମ ପ୍ରଧାନ, ପିତା : ନୃସିଂହ ପ୍ରଧାନ, ବାସ : କାକୁଡ଼ିଆ, ଜାତି : ଚଷା	୧୨୦ / ୮୫	୧୩୭୭/୧୬୪୧	ତେଲ/୨	୦.୦୮୦	୦.୦୮୦	
୧୯୫	ପ୍ରଫୁଲ୍ଲ ପ୍ରଧାନ, ପିତା : ନୃସିଂହ ପ୍ରଧାନ, ବାସ : କାକୁଡ଼ିଆ, ଜାତି : ଚଷା	୧୨୦ / ୮୬	୧୩୭୭/୧୬୪୨	ତେଲ/୨	୦.୦୮୦	୦.୦୮୦	
୧୯୬	ସୁଲୋଚନା ପ୍ରଧାନ, ସ୍ତ୍ରୀମା : ସଞ୍ଜୟ ପ୍ରଧାନ, ବାସ : ନିକରାଁ, ଜାତି : ଚଷା	୧୨୦ / ୮୭	୪୪୪	ଶାରଦ/୩	୦.୦୯୦	୦.୦୯୦	
୧୯୭	ବିନୟ ପ୍ରଧାନ, ସ୍ତ୍ରୀମା : ସୁଜିତ କୁମାର ଦେବୁରି, ବାସ : ଗଦାଶିଳା, ଜାତି : ଚଷା	୧୨୦ / ୮୮	୫୬୯/୧୬୪୩	ଶାରଦ/୩	୦.୦୮	୦.୦୮	
୧୯୮	ମନମା ପ୍ରଧାନ, ପିତା : ମହେଶ୍ୱର ପ୍ରଧାନ, ବାସ : ନିକରାଁ, ଜାତି : ଚଷା	୧୨୦ / ୮୯	୫୬୯/୧୬୪୪	ଶାରଦ/୩	୦.୦୮	୦.୦୮	
୧୯୯	ସୁଶୀଳ କୁମାର ସାହୁ, ପିତା : ଏକାମ୍ରଣୀ ସାହୁ, ବାସ : ନିକରାଁ, ଜାତି : ଚଷା	୧୨୦ / ୯୦	୧୨୬୫/୧୬୪୬	ଘରବାର	୦.୦୮	୦.୦୮	
୨୦୦	ଖତେଶ୍ୱର ସାହୁ, ପିତା : କପିଳ ସାହୁ, ବାସ : ନିକରାଁ, ଜାତି : ଚଷା	୧୨୦ / ୯୧	୧୨୬୫/୧୬୪୭	ଶାରଦ/୩	୦.୦୮	୦.୦୮	
୨୦୧	କୃଷ୍ଣଚନ୍ଦ୍ର ସାହୁ, ପିତା : କପିଳ ସାହୁ, ବାସ : ନିକରାଁ, ଜାତି : ଚଷା	୧୨୦ / ୯୨	୭୬୦	ଶାରଦ/୩	୦.୦୨	୦.୦୨	
			୮୯୧	ଶାରଦ/୩	୦.୦୪	୦.୦୪	
			୭୪୭/୧୬୪୮	ଶାରଦ/୩	୦.୦୩	୦.୦୩	
୨୦୨	କମଳକୃଷ୍ଣ ସାହୁ, ପିତା : କପିଳ ସାହୁ, ବାସ : ନିକରାଁ, ଜାତି : ଚଷା	୧୨୦ / ୯୩	୭୪୭/୧୬୪୯	ଶାରଦ/୩	୦.୦୮	୦.୦୮	
୨୦୩	ଦୟାନିଧି ପ୍ରଧାନ, ପିତା : ହରିକଣ୍ଠ ପ୍ରଧାନ, ବାସ : ନିକରାଁ, ଜାତି : ଚଷା	୧୨୦ / ୯୪	୩୮୮	ଶାରଦ/୩	୦.୦୬	୦.୦୬	
			୫୭୯	ଶାରଦ/୩	୦.୧୧	୦.୧୧	
			୬୧୦	ଶାରଦ/୩	୦.୦୬	୦.୦୬	
			୭୫୫	ଶାରଦ/୩	୦.୧	୦.୧	
			୭୮୫	ଶାରଦ/୩	୦.୧	୦.୧	
			୮୪୫	ଶାରଦ/୨	୦.୦୫	୦.୦୫	
			୮୫୩	ଶାରଦ/୩	୦.୦୬	୦.୦୬	
			୮୭୧	ଶାରଦ/୨	୦.୦୭	୦.୦୭	
			୯୨୫	ଶାରଦ/୩	୦.୦୫	୦.୦୫	
			୯୬୨	ଘରବାର	୦.୦୨	୦.୦୨	
			୧୧୭୦	ତେଲ/୨	୦.୧୩	୦.୧୩	
			୧୧୯୨	ଘରବାର	୦.୦୩	୦.୦୩	
			୧୨୯୧	ଶାରଦ/୨	୦.୧	୦.୧	
			୪୫/୧୬୪୯	ଶାରଦ/୧	୦.୧୩	୦.୧୩	
			୬୩/୧୬୫୦	ଶାରଦ/୧	୦.୧୬	୦.୧୬	
			୧୧୩/୧୬୫୧	ଶାରଦ/୧	୦.୧୨	୦.୧୨	
			୧୧୫/୧୬୫୨	ଶାରଦ/୧	୦.୧୩	୦.୧୩	
			୧୬୬/୧୬୫୩	ଶାରଦ/୧	୦.୦୯	୦.୦୯	
			୨୨୧/୧୬୫୪	ଶାରଦ/୧	୦.୦୭	୦.୦୭	
			୧୧୦୪/୧୬୫୫	ଶାରଦ/୧	୦.୦୯	୦.୦୯	
			୮୩/୧୬୫୬	ଶାରଦ/୨	୦.୧୮	୦.୧୮	
			୫୮୭/୧୬୫୭	ଶାରଦ/୩	୦.୦୬	୦.୦୬	
			୧୩୪୮/୧୬୫୮	ତେଲ/୨	୦.୬୯	୦.୬୯	
			୩/୧୬୩୨	ତେଲ/୨	୦.୨୨	୦.୨୨	
୨୦୪	ଭାଗ୍ୟଧର ପ୍ରଧାନ, ପିତା : ହରିକଣ୍ଠ ପ୍ରଧାନ, ବାସ : ନିକରାଁ, ଜାତି : ଚଷା	୧୨୦ / ୯୫	୧୧୫	ଶାରଦ/୧	୦.୧୩	୦.୧୩	
			୪୨୬	ଶାରଦ/୩	୦.୦୨	୦.୦୨	
			୫୪୩	ଶାରଦ/୩	୦.୦୬	୦.୦୬	
			୫୮୫	ଶାରଦ/୩	୦.୦୮	୦.୦୮	
			୬୨୨	ଶାରଦ/୩	୦.୦୭	୦.୦୭	
			୬୩୪	ଶାରଦ/୩	୦.୦୮	୦.୦୮	
			୬୫୭	ଶାରଦ/୩	୦.୦୩	୦.୦୩	
			୬୭୪	ଶାରଦ/୩	୦.୦୨	୦.୦୨	
			୬୮୫	ଶାରଦ/୨	୦.୧୫	୦.୧୫	
			୯୨୭	ଶାରଦ/୩	୦.୦୫	୦.୦୫	
			୧୦୩୨	ଶାରଦ/୩	୦.୧	୦.୧	
			୧୦୯୨	ଶାରଦ/୩	୦.୦୮	୦.୦୮	
			୧୧୦୨	ଶାରଦ/୨	୦.୦୬	୦.୦୬	
			୧୧୦୪	ଶାରଦ/୧	୦.୦୯	୦.୦୯	
			୫୦/୧୬୫୯	ଶାରଦ/୧	୦.୧୩	୦.୧୩	
			୬୩/୧୬୬୦	ଶାରଦ/୧	୦.୧୬	୦.୧୬	
			୧୧୩/୧୬୬୧	ଶାରଦ/୧	୦.୧୨	୦.୧୨	
			୧୬୬/୧୬୬୨	ଶାରଦ/୧	୦.୦୯	୦.୦୯	
			୨୨୧/୧୬୬୩	ଶାରଦ/୧	୦.୦୬	୦.୦୬	
			୮୩/୧୬୬୪	ଶାରଦ/୨	୦.୨୩	୦.୨୩	
			୮୬୮/୧୬୬୫	ତେଲ/୨	୦.୨	୦.୨	
			୧୩୪୮/୧୬୬୬	ତେଲ/୨	୦.୬	୦.୬	
			୧୧୯୧/୧୬୬୭	ଘରବାର	୦.୦୬	୦.୦୬	
			୩/୧୬୩୩	ତେଲ/୨	୦.୨୨	୦.୨୨	
୨୦୫	ମହେଶ୍ୱର ପ୍ରଧାନ, ପିତା : କୁଶଧର ପ୍ରଧାନ, ବାସ : ନିକରାଁ, ଜାତି : ଚଷା	୧୨୦ / ୯୬	୧୩୧	ଶାରଦ/୧	୦.୨	୦.୨	
			୨୧୫	ଶାରଦ/୧	୦.୦୯	୦.୦୯	
			୩୯୫	ଶାରଦ/୩	୦.୦୪	୦.୦୪	
			୪୫୧	ଶାରଦ/୩	୦.୧୭	୦.୧୭	
			୫୮୦	ଶାରଦ/୩	୦.୧	୦.୧	
			୫୮୭	ଶାରଦ/୩	୦.୧	୦.୧	
			୬୩୭	ଶାରଦ/୩	୦.୦୪	୦.୦୪	
			୬୯୫	ଶାରଦ/୩	୦.୦୮	୦.୦୮	
			୭୭୭	ଶାରଦ/୩	୦.୦୪	୦.୦୪	
			୭୭୮	ଶାରଦ/୩	୦.୦୧	୦.୦୧	
			୭୯୬	ଶାରଦ/୨	୦.୦୮	୦.୦୮	
			୮୧୩	ଶାରଦ/୩	୦.୨	୦.୨	
			୮୧୬	ଶାରଦ/୩	୦.୦୭	୦.୦୭	
			୮୩୯	ଶାରଦ/୨	୦.୧୬	୦.୧୬	
			୮୬୩	ଶାରଦ/୨	୦.୦୨	୦.୦୨	
			୧୦୭୮	ଶାରଦ/୩	୦.୦୯	୦.୦୯	
			୧୧୨୬	ଶାରଦ/୧	୦.୧୪	୦.୧୪	
			୧୧୭୮	ଶାରଦ/୨	୦.୧୮	୦.୧୮	
			୧୨୯୫	ଶାରଦ/୨	୦.୦୭	୦.୦୭	
			୪୫/୧୬୬୮	ଶାରଦ/୧	୦.୧୩	୦.୧୩	
			୫୦/୧୬୬୯	ଶାରଦ/୧	୦.୧୨	୦.୧୨	
			୬୩/୧୬୭୦	ଶାରଦ/୧	୦.୩୨	୦.୩୨	

କ୍ର. ନଂ.	କର୍ମ ମାଲିକଙ୍କ ନାମ	ଖାତା ନଂ.	ପୁର ନଂ.	କିସମ	ସମୁଦାୟ ଗଜକ (ଏକରରେ)	ଅଧିଗ୍ରହଣ ହେବାକୁ ଥିବା ଗଜକ (ଏକରରେ)	ମନ୍ତବ୍ୟ
୧୯୨	ବିନୟ କୁମାର ସାହୁ, ପିତା : ଭାସ୍କର ସାହୁ, ବାସ : ନିକରାଁ, ଜାତି : ଚଷା	୧୨୦ / ୯୭	୧୧୩/୧୬୭୧	ଶାରଦ/୧	୦.୨୪	୦.୨୪	
			୧୬୬/୧୬୭୨	ଶାରଦ/୧	୦.୧୮	୦.୧୮	
			୨୨୧/୧୬୭୩	ଶାରଦ/୧	୦.୧୪	୦.୧୪	
			୭୮୦/୧୬୭୪	ଶାରଦ/୨	୦.୧୬	୦.୧୬	
			୮୩/୧୬୭୫	ଶାରଦ/୨	୦.୪୨	୦.୪୨	
			୧୨୬୮/୧୬୭୬	ଶାରଦ/୩	୦.୧୪	୦.୧୪	
			୮୬୮/୧୬୭୭	ତେଲ/୨	୦.୨	୦.୨	
			୧୩୪୮/୧୬୭୮	ତେଲ/୨	୧.୨୩	୧.୨୩	
			୯୩୬/୧୬୭୯	ଘରବାର	୦.୦୪	୦.୦୪	
			୧୧୯୧/୧୬୮୦	ଘରବାର	୦.୦୭	୦.୦୭	
			୩/୧୬୩୪	ତେଲ/୨	୦.୧	୦.୧	
			୪୫	ଶାରଦ/୧	୦.୧୩	୦.୧୩	
୫୦	ଶାରଦ/୧	୦.୧୨	୦.୧୨				
୬୩	ଶାରଦ/୧	୦.୩୧	୦.୩୧				
୭୦	ଶାରଦ/୧	୦.୧୬	୦.୧୬				
୮୩	ଶାରଦ/୨	୦.୪୨	୦.୪୨				
୧୧୩	ଶାରଦ/୧	୦.୨୩	୦.୨୩				
୧୬୬	ଶାରଦ/୧	୦.୧୭	୦.୧୭				
୧୭୧	ଶାରଦ/୩	୦.୧୮	୦.୧୮				
୨୨୧	ଶାରଦ/୧	୦.୧	୦.୧				
୩୯୩	ଶାରଦ/୩	୦.୧୨	୦.୧୨				
୪୨୦	ଶାରଦ/୩	୦.୦୬	୦.୦୬				
୪୯୭	ଶାରଦ/୧	୦.୧୪	୦.୧୪				
୫୫୨	ଶାରଦ/୩	୦.୨୧	୦.୨୧				
୬୪୨	ଶାରଦ/୩	୦.୦୫	୦.୦୫				
୬୬୨	ଶାରଦ/୩	୦.୦୫	୦.୦୫				
୭୭୯	ଶାରଦ/୩	୦.୦୫	୦.୦୫				
୭୭୯	ଶାରଦ/୩	୦.୦୬	୦.୦୬				
୭୮୦	ଶାରଦ/୨	୦.୧୫	୦.୧୫				
୮୨୨	ତେଲ/୨	୦.୦୮	୦.୦୮				
୮୪୭	ଶାରଦ/୩	୦.୦୩	୦.୦୩				
୮୬୬	ଶାରଦ/୨	୦.୧	୦.୧				
୮୮୫	ଶାରଦ/୨	୦.୦୯	୦.୦୯				
୯୦୬	ଶାରଦ/୨	୦.୧୫	୦.୧୫				
୧୦୩୦	ଶାରଦ/୩	୦.୧	୦.୧				
୧୧୧୬	ଶାରଦ/୧	୦.୨	୦.୨				
୧୧୯୧	ଘରବାର	୦.୦୭	୦.୦୭				
୧୨୬୮	ଶାରଦ/୩	୦.୧୭	୦.୧୭				
୧୩୦୫	ଶାରଦ/୨	୦.୦୮	୦.୦୮				
୧୩							

ସଂକ୍ଷେପରେ ୭୦ ବର୍ଷୀ ତଳକୁ ଖସିଲା ପେଟ୍ରୋଲ

ଭୁବନେଶ୍ୱର, ୭-୧୨: ଦୀର୍ଘ ଦିନ ପରେ ରାଜଧାନୀରେ ପେଟ୍ରୋଲ ୭୦ ବର୍ଷୀ ତଳକୁ ଖସିଲା। ଶୁକ୍ରବାର ଏହା ଲିଟର ପିଛା ୭୯.୮୭ରେ ବିକ୍ରି ହେଉଥିଲା।

ପେଟ୍ରୋଲରେ ଇଥାନଲ ମିଶ୍ରଣ ଧାରାକୁ ଦୂରାନ୍ୱିତ କରିବାକୁ ଡିଏଲ ବିପଣନ କମ୍ପାନୀଗୁଡ଼ିକୁ ସରକାର ପ୍ରୋତ୍ସାହିତ କରୁଛନ୍ତି।



ବର୍ତ୍ତମାନ ୫୧ ଦେଶକୁ ଆମ ମଡେଲଗୁଡ଼ିକ ରପ୍ତାନି ହେଉଥିବା ବେଳେ ରାହିଦା ଆଧାରରେ ଆଇଲାଣ୍ଡରେ ଏକ ସହାୟକ ଯୁନିଟ ସ୍ଥାପନ କରିବୁ।



କୋଇଲାର ଘୋର ଅଭାବ ହ୍ରାସ ପାଇଛି କ୍ୟାପିଟାଲ ପାଊର ପ୍ଲାଣ୍ଟରୁ ଉତ୍ପାଦନ

କୋଇଲା ଉତ୍ପାଦନ କରୁଛି। ରାଷ୍ଟ୍ରୀୟ ତଥା ରାଜ୍ୟସ୍ତରର ବିଦ୍ୟୁତ ଉତ୍ପାଦନ କେନ୍ଦ୍ରଗୁଡ଼ିକୁ ଏହା ବାର୍ଷିକ ୪୦ ନିୟୁତ ଟନ୍ କୋଇଲା ଯୋଗାଇଛି।

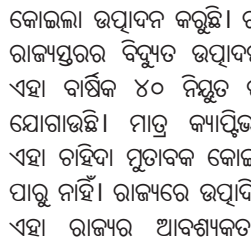

ଭୁବନେଶ୍ୱର, ୭-୧୨: କୋଇଲା ଉତ୍ପାଦନ କରୁଛି। ରାଷ୍ଟ୍ରୀୟ ତଥା ରାଜ୍ୟସ୍ତରର ବିଦ୍ୟୁତ ଉତ୍ପାଦନ କେନ୍ଦ୍ରଗୁଡ଼ିକୁ ଏହା ବାର୍ଷିକ ୪୦ ନିୟୁତ ଟନ୍ କୋଇଲା ଯୋଗାଇଛି।

ଏନ୍ପିଏସ୍: ସରକାରଙ୍କ ଯୋଗଦାନ ୧୪%କୁ ବୃଦ୍ଧି

କୋଇଲା ଉତ୍ପାଦନ କରୁଛି। ରାଷ୍ଟ୍ରୀୟ ତଥା ରାଜ୍ୟସ୍ତରର ବିଦ୍ୟୁତ ଉତ୍ପାଦନ କେନ୍ଦ୍ରଗୁଡ଼ିକୁ ଏହା ବାର୍ଷିକ ୪୦ ନିୟୁତ ଟନ୍ କୋଇଲା ଯୋଗାଇଛି।

ଜେଟାଲ ବିରୋଧରେ ପିଆଇଏଲ୍ ଖାରଜ

ଭୁବନେଶ୍ୱର, ୭-୧୨: କ୍ୟାପିଟାଲ ରିଜର୍ଭକୁ ନେଇ ଭାରତୀୟ ରିଜର୍ଭ ବ୍ୟାଙ୍କ (ଆର୍ବିଆଇ) ଓ କେନ୍ଦ୍ର ସରକାରଙ୍କ ମଧ୍ୟରେ ତାଲିଥିବା ବିବାଦ ଭିତରେ ଅର୍ଥ ମନ୍ତ୍ରୀ ଅରୁଣ ଜେଟାଲଙ୍କ ବିରୋଧରେ ଏକ ଜନସ୍ୱାର୍ଥ ସମିତିର ମାମଲା (ପିଆଇଏଲ୍) ଆଗତ ହୋଇଥିଲା।

ଏୟାର ଏସିଆର 'ଟ୍ରାଭେଲ ଫେୟାର' ଅଫର ଆରମ୍ଭ

ଭୁବନେଶ୍ୱର, ୭-୧୨: ପ୍ରମୁଖ ବିମାନ ସେବା ପ୍ରଦାନକାରୀ କମ୍ପାନୀ ଏୟାର ଏସିଆ ପକ୍ଷରୁ ଭୁବନେଶ୍ୱରରେ ଶୁକ୍ରବାର ଓଡ଼ିଶା 'ଟ୍ରାଭେଲ ଫେୟାର' ଅଫର ଶୁଭାରମ୍ଭ ହୋଇଛି।



ଦୈନିକ ପ୍ରାୟ ୧୫ ହଜାର ଲୋକଙ୍କ ଭନକ୍ସରୀ ସେବା ଯୋଗାଣ ନେଇ ଏଭଲି ପଦକ୍ଷେପ ଆରମ୍ଭ। ପୁଲ୍ ଚଳାଣିରେ ଗ୍ରାହକଙ୍କୁ ବିମାନ ନିଆଯାଇଥିବା କମ୍ପାନୀ ପକ୍ଷରୁ ପ୍ରକାଶ।

ମାଲ୍ୟାଙ୍କୁ ସୁପ୍ରିମକୋର୍ଟ ଝଟକା

ଭୁବନେଶ୍ୱର, ୭-୧୨: ପତାକା ଅର୍ଥକ ଅପରାଧ ମାମଲାରେ ମଫ ବ୍ୟବସାୟ ବିକସ୍ ମାଲ୍ୟାଙ୍କୁ ଶୁକ୍ରବାର ସୁପ୍ରିମକୋର୍ଟରେ ଜୋରଦାର ଝଟକା ଲାଗିଛି।

BERHAMPUR UNIVERSITY BHANJA BIHAR, BERHAMPUR - 760007 (ODISHA) TENDER CALL NOTICE

GOVERNMENT OF ODISHA "e" PROCUREMENT NOTICE Bid Identification No. 20 of 2018 - 19

GOVERNMENT OF ODISHA OFFICE OF THE SUPERINTENDING ENGINEER SOUTHERN CIRCLE, RURAL WORKS, SUNABEDA

COURT OF THE RECOVERY OFFICER DEBTS RECOVERY TRIBUNAL C-71, Sector-7, CDA, Cuttack-14, Orissa

ନିୟନ୍ତ୍ରିତ ବଜାର କମିଟି, ଗୁଣସୁର, ଜିଲ୍ଲା- ରାୟଗଡ଼ା

GOVERNMENT OF ODISHA "e" Procurement Notice for Building Works Bid Identification No. 18 of 2018-19

CUTTACK MUNICIPAL CORPORATION "e" PROCUREMENT NOTICE Short Tender Call Notice No.5577(PW) Date: 07.12.2018

GOVERNMENT OF ODISHA "e" Procurement Notice for Building Works Bid Identification No. 18 of 2018-19

OFFICE OF THE EXECUTIVE ENGINEER MINOR IRRIGATION DIVISION, KHURDA

FAQ ଧାରଣ ସହାୟକ ମୂଲ୍ୟ (ଭୁବନେଶ୍ୱର ପ୍ରତି)

କ୍ୱାର୍ଟର ଫାଇନାଲ ଲକ୍ଷ୍ୟରେ ଚିନ୍ତା ଇଣ୍ଡିଆ

ଭୁବନେଶ୍ୱର, ୭୧୨ (ସ୍ପୋର୍ଟ୍ସ ଡେସ୍କ)

ଚଳିତ ହକି ବିଶ୍ୱକପରେ ଆୟୋଜକ ଭାରତ ଶନିବାର ପୁଲ୍ ବି'ରେ ଚା'ର ଅନ୍ତିମ ମ୍ୟାଚ୍ ଖେଳିବ । ଏହି ପୁରୁଣୁ ପୁଲ୍ ବି'ରେ ଭାରତ ଓ କାନାଡା ପରସ୍ପରକୁ ଭେଟିବେ । ବିଭିନ୍ନ ଦୃଷ୍ଟିକୋଣରୁ ଏହି ମ୍ୟାଚ୍ ଭାରତ ପାଇଁ ଗୁରୁତ୍ୱପୂର୍ଣ୍ଣ ବହନ କରୁଛି । ପୁଲ୍ ବି' ପର୍ଯ୍ୟାୟରେ ଭାରତ ପ୍ରଥମ ମ୍ୟାଚ୍ରେ ଦକ୍ଷିଣ ଆଫ୍ରିକାକୁ ୫-୦ ଗୋଲରେ ପରାସ୍ତ

କରି ବୃହତ୍ ବିଜୟ ସହ ଅଭିଯାନ ଆରମ୍ଭ କରିଥିଲା । ଏହାପରେ ବେଲଜିୟମ ବିପକ୍ଷ ଦ୍ୱିତୀୟ ମ୍ୟାଚ୍କୁ ୨-୨ ଗୋଲରେ ଅମାମୀସିତ ରଖିଥିଲା । ଫଳରେ ବିଶ୍ୱର ୫ ନମ୍ବର ଦଳ ଭାରତ ୪ ପଏଣ୍ଟ ପାଇ ପୁଲ୍ ବି'ର ଶୀର୍ଷରେ ରହିଛି । ତେବେ ବେଲଜିୟମ ସମାନ ୪ ପଏଣ୍ଟ ପାଇଥିଲେ ମଧ୍ୟ ଉନ୍ନତ ଗୋଲ ବ୍ୟବଧାନ ବଳରେ ପୁଲ୍ ବି' ୧ ନମ୍ବର ସ୍ଥାନରେ ରହିଛି । ଭାରତର ଗୋଲ ବ୍ୟବଧାନ +୫ ରହିଥିବା ବେଳେ ବେଲଜିୟମର +୧ ରହିଛି । ଅନ୍ୟପଟେ ଦକ୍ଷିଣ ଆଫ୍ରିକା ଓ କାନାଡା ପ୍ରତ୍ୟେକେ ୧ ପଏଣ୍ଟ ଲେଖାଏ ପାଇଛନ୍ତି । ତେବେ ଉନ୍ନତ ଗୋଲ ବ୍ୟବଧାନ ବଳରେ କାନାଡା ତୃତୀୟ ସ୍ଥାନରେ ରହିଥିବା ବେଳେ ଦକ୍ଷିଣ ଆଫ୍ରିକା ଚତୁର୍ଥ ସ୍ଥାନରେ ରହିଛି । କାନାଡାର ଗୋଲ ବ୍ୟବଧାନ -୧ ରହିଥିବା ବେଳେ ଦକ୍ଷିଣ ଆଫ୍ରିକା -୫ ରହିଛି ।



ଖବରପାଠା ସମ୍ମିଳନୀରେ ଭାରତୀୟ ହକି ଦଳର କୋଚ୍ ହରେନ୍ଦ୍ର ସିଂ (ତାହାଣ) ।

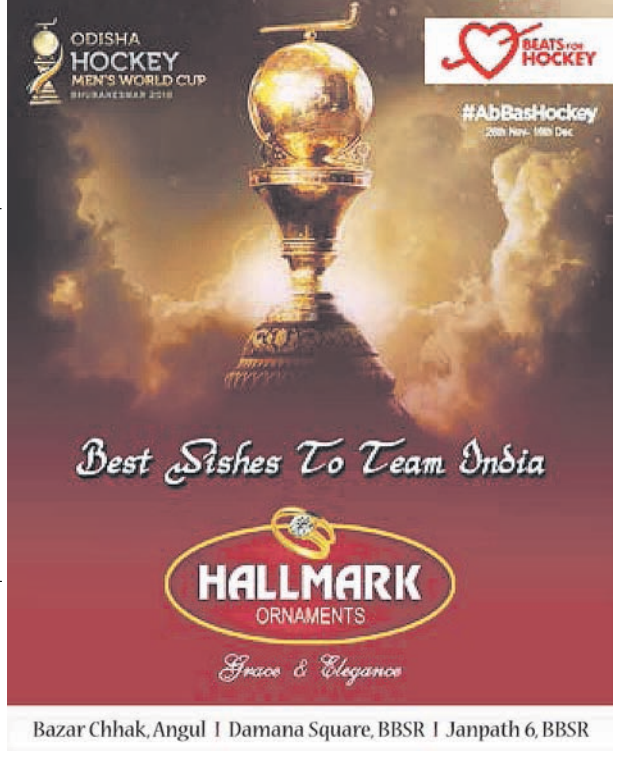

ଆଜିର ମ୍ୟାଚ୍

ବେଲଜିୟମ ବନାମ ଦକ୍ଷିଣ ଆଫ୍ରିକା
 ପୁଲ୍-ବି
 ସମୟ: ଅପରାହ୍ନ ୫ଟା

ଭାରତ ବନାମ କାନାଡା
 ପୁଲ୍-ସି
 ସମୟ: ରାତି ୭ଟା

ପ୍ରସାରଣ: ୱାର୍ ସ୍ପୋର୍ଟ୍ସ

ଉପାଧ୍ୟାୟଙ୍କୁ ନେଇ ଗଠିତ ଭାରତୀୟ ଫରାଫର୍ଟ ଲାଇନ ଉପରେ ସବୁକିଛି ନିର୍ଭର କରୁଛି । ଅଧିନାୟକ ମନପ୍ରୀତ୍ ସିଂହଙ୍କ ନେତୃତ୍ୱରେ ଭାରତୀୟ ମିଡ଼ଫିଲ୍ଡ୍ ଏପର୍ଯ୍ୟନ୍ତ ବିଶ୍ୱକପରେ ଦମ୍ଭାବର ପ୍ରଦର୍ଶନ କରିଛି । ତେବେ ଭାରତୀୟ ଡିଫେନ୍ସରେ ସମସ୍ୟା ରହିଛି । ଏଥିରେ ଭାରତକୁ ସୁଧାର ଆଣିବାକୁ ପଡିବ । ମ୍ୟାଚ୍ରେ ଅନ୍ତିମ ଭାଗରେ ଭାରତୀୟ ବ୍ୟାକଲାଇନ ଗଠିତ ସମ୍ପୂର୍ଣ୍ଣାନ୍ତ ହେବା ଦ୍ୱାରା ସମସ୍ୟା ଉତ୍ପନ୍ନ ହେଉଛି ଓ ଭାରତ ଗୋଲ ବରଣ କରୁଛି । ଅନ୍ତିମ ଭାଗରେ ଗୋଲ ବରଣ କରିବା ଭାରତର ପୁରୁଣା ସମସ୍ୟା । ବାରେନ୍ଦ୍ର ଲାଡ୍ଡା, କୁରେନ୍ଦ୍ର କୁମାର, ହରମନପ୍ରୀତ୍ ସିଂହଙ୍କୁ ନେଇ ଗଠିତ ଭାରତୀୟ ଡିଫେନ୍ସ୍ ଏହି ମ୍ୟାଚ୍ରେ ସୁଧାର ଆଣିବା ଜରୁରୀ ହୋଇପଡିଛି । ଡିଫେନ୍ସରେ ସମସ୍ୟା କାରଣରୁ ଭାରତ ବେଲଜିୟମ ବିପକ୍ଷରେ ଅଳ୍ପକେ ବିଜୟ ହାତରେ ରଖିପାରେ । ଭାରତୀୟ ଗୋଲକିପର ପି.ଆର୍. ଶ୍ରୀକେଶ୍ୱର ଇଣ୍ଡିଆନ୍ ପ୍ରତ୍ୟାବର୍ତ୍ତନ କରିବା ପରେ ପୂର୍ବଭଳି ପ୍ରଦର୍ଶନ କରିପାରୁନାହାନ୍ତି । ଗତବର୍ଷ ଲଣ୍ଡନରେ ଅନୁଷ୍ଠିତ ହକି ଫ୍ଲାଗ୍ ଲିଗ୍ ସେମିଫାଇନାଲ୍ରେ କାନାଡା ୩-୨ ଗୋଲରେ ଭାରତକୁ ହରାଇ ବିପର୍ଯ୍ୟୟ ଘଟାଇଥିଲା । ପୁଣି ଗତ ରିଓ ଅଲିମ୍ପିକ୍ସରେ ଭାରତ ବିପକ୍ଷରେ କାନାଡା ୨-୨ ଗୋଲରେ ମ୍ୟାଚ୍ ଅମାମୀସିତ ରଖିଥିଲା ଓ ଏହା ଭାରତ ପାଇଁ ମହଙ୍ଗା ସାବ୍ୟସ୍ତ ହୋଇଥିଲା ।

ଅତୀତ କଥା ଚିନ୍ତା ନ କରି ଆମେ ଭଲ ପ୍ରଦର୍ଶନ କରିବାକୁ ଚେଷ୍ଟା କରିବା ବୋଲି ଭାରତୀୟ କୋଚ୍ ହରେନ୍ଦ୍ର ସିଂହ କହିଛନ୍ତି । ଅତୀତର ବିଫଳତା ଆମ ପାଇଁ ଅଜ୍ଞାତ । ଏବେ ଆମେ କାନାଡା ବିପକ୍ଷ ମ୍ୟାଚ୍ ଖେଳିବାକୁ ଯାଉଛୁ । ଏହି ମ୍ୟାଚ୍ ପୁଲ୍ରେ ଆମ ଭାଗ୍ୟ ନିର୍ଦ୍ଧାରଣ କରିବ । ରିଓ ଏବଂ ଲଣ୍ଡନରେ କାନାଡା ବିପକ୍ଷରେ ଆମେ କ'ଣ ଖେଳିଥିଲୁ ସେନେଇ ମୁଁ ଚିନ୍ତା କରୁନି । ଭାରତ ଆକ୍ରମଣାତ୍ମକ ଖେଳ ପ୍ରଦର୍ଶନ କରିବ । କାନାଡା ସେୟୁ ଦେବ ନାହିଁ । କିନ୍ତୁ ଆମେ ସାମାନ୍ୟ ଅନୁପାୟ ଖେଳିବା । ଆମ ଖେଳାଳିମାନେ ପିଲାଟିବେଳୁ ଆକ୍ରମଣାତ୍ମକ ଭାବେ ହକି ଖେଳି ଆସିଛନ୍ତି । ଆମାଦ୍ ହକି ହେଉଛି ଆମ କଳ୍ପନା । କିଛିଟା ଛୋଟିଆ ପରିବର୍ତ୍ତନ ଆମେ କରିପାରି, କିନ୍ତୁ ତିନାଧାରା ପରିବର୍ତ୍ତନ କରିବା ନାହିଁ ବୋଲି ହରେନ୍ଦ୍ର କହିଛନ୍ତି । ଶନିବାର ଖେଳାଳିମାନଙ୍କୁ ଥିବା ପୁଲ୍ ବି'ର ପ୍ରଥମ ମ୍ୟାଚ୍ରେ ବେଲଜିୟମ ଓ ଦକ୍ଷିଣ ଆଫ୍ରିକା ମୁହାଁମୁହିଁ ହେବେ । ଏହି ମ୍ୟାଚ୍ରେ ଫଳାଫଳ ପୁଲ୍ ବି'ର ସ୍ୱଚ୍ଛ ନିର୍ଦ୍ଧାରଣ କରିବ ।

ପୁଲ୍ରେ ଫିରିରେ ନ୍ୟୁଜିଲାଣ୍ଡ ହକି ଦଳ ପୁରୁଣା ଭୁବନେଶ୍ୱର, ୭୧୨ (ଡି.ଏନ.ଏ) - ଗୋଟିଏ ଗୋଟିଏ ପରେ ହକି ଦଳ ଏକାମ୍ର କ୍ଷେତ୍ରର ବିଭିନ୍ନ ପର୍ଯ୍ୟଟନସ୍ଥଳ ଭ୍ରମଣ କରୁଛନ୍ତି । ଶୁକ୍ରବାର ନ୍ୟୁଜିଲାଣ୍ଡ ଦଳର ଖେଳାଳି ପୁଲ୍ରେ ଫିରି କୁଲି ଦେଖିଥିଲେ । ସେମାନେ କେଦାରଗୌରୀ ମନ୍ଦିର ଏବଂ ଏହା ପରିସରରେ ଥିବା ବିଭିନ୍ନ ଐତିହ୍ୟ ଜଣାଶୁଣା ଦର୍ଶନ କରିଥିଲେ । ମନ୍ଦିର ପୂଜକ ମିହିର କୁମାର ମହାପାତ୍ର ସେମାନଙ୍କୁ ମନ୍ଦିର ସମ୍ବନ୍ଧରେ ସମାପକ ସୂଚନା ଦେବାସହ ବିଭିନ୍ନ ଜାଗା ବୁଲାଇ ଦେଖାଇଥିଲେ । ଶ୍ରୀ ଲିଙ୍ଗରାଜ ଥାନା ଅଧିକାରୀ କନାର୍ଦ୍ଦନ ପାତ୍ର, ନରେନ୍ଦ୍ର ମହାପାତ୍ର ପ୍ରମୁଖ ଏଥିରେ ଉପସ୍ଥିତ ଥିଲେ ।

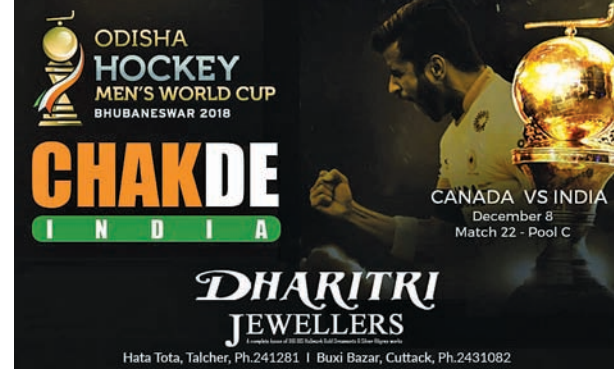

ଧରିତ୍ରୀ DHARITRI

Hockey Quiz - 2018

QUESTIONS

- କେଉଁ ଭାରତୀୟ ହକି ଖେଳାଳି ୩ଟି ଲେଖାଏ ବିଶ୍ୱକପ୍ ଓ ଅଲିମ୍ପିକ୍ସ ସମେତ ୪ଟି ଏସିଆନ ଗେମ୍ସ ଖେଳିଛନ୍ତି ?
- ବାସିଲୋନାଠାରେ ହକି ବିଶ୍ୱକପ୍ରେ କେଉଁ ସଂଘର ଖେଳାଯାଇଥିଲା ?
- କେଉଁ ଅଲିମ୍ପିକ୍ସରେ ପ୍ରଥମେ ସିଲଭେଟ୍ ସରଫେସ ବ୍ୟବହାର ହୋଇଥିଲା ?
- ମୁମ୍ବାଇରେ ଆୟୋଜିତ ୧୯୮୨ ହକି ବିଶ୍ୱକପ୍ ଚାମ୍ପିୟନ କିଏ ?
- ଭାରତର ପ୍ରଥମ ହକି ଅଧିକାରକ ନାମ କ'ଣ ?

E-mail your answers to : dhatriquiz@gmail.com

Gift Partner: **oraimo** smart accessories

- 20 Mega Prizes
- 30 Special Prizes
- 50 Consolation Prizes

Send your Name, Address, Contact Number, while sending entries
 Selection will be from correct entries through lucky draw
 Read Dharitri for announcement of result
 Prize distribution date, time and venue will be intimated to the Winners individually Terms & Conditions Apply

Smart accessories for a smart lifestyle.

ଅଷ୍ଟେଲିଆ ୧୧-୦ରେ ବିଜୟୀ

ଭୁବନେଶ୍ୱର, ୭୧୨ (କ୍ରୀଡ଼ା ପ୍ରତିନିଧି)

କଳିଙ୍ଗ ଷ୍ଟାଡିୟମରେ ଶୁକ୍ରବାର ଅନୁଷ୍ଠିତ ଏକ ପୁଲ୍ ବି' ଲିଗ୍ ମ୍ୟାଚ୍ରେ ବିଶ୍ୱ ଚାମ୍ପିୟନ ଅଷ୍ଟେଲିଆ ୧୧-୦ ଗୋଲରେ ଚାଇନାକୁ ପରାସ୍ତ କରିଛି । ସମ୍ପୂର୍ଣ୍ଣ ଏକପାଖୀୟ ଭାବେ ଶେଷ ହୋଇଥିବା ଏହି ହାଇଲ୍ୟାଣ୍ଟିଂ ମ୍ୟାଚ୍ରେ ଅଷ୍ଟେଲିଆ ପକ୍ଷରୁ ୮ ଜଣ ଖେଳାଳି ଗୋଲ ଦେଇଥିଲେ । ମ୍ୟାଚ୍ରେ ୧୦, ୧୯ ଓ ୩୪ତମ ମିନିଟ୍ରେ ଗୋଲ ଦେଇ ହ୍ୟାଟ୍ରିକ୍ ଅର୍ଜନ କରିଥିବା ଡେଭିଡ୍ ହୋଇଥିଲେ । ଏହାପରେ ୨୦, ୨୯ ଓ ୩୪ତମ ମିନିଟ୍ରେ ଗୋଲ ଦେଇ ହ୍ୟାଟ୍ରିକ୍ ଅର୍ଜନ କରିଥିବା ଡେଭିଡ୍ ହୋଇଥିଲେ । କ୍ରୀଡ଼ାମନ୍ତ୍ରୀ ଚନ୍ଦ୍ରସାରଥ୍ କେହେରୀ ଅଧିକାଂଶ ଖେଳାଳିଙ୍କୁ ଡେଇଁଛନ୍ତି । ୫୦, ୦୦୦ଟଙ୍କାର ଚେକ୍ ପ୍ରଦାନ କରିଥିଲେ । ଆରମ୍ଭରେ ସଞ୍ଜୟ ସିଂ ଖେଳାଳିଙ୍କ ସହ ପରିଚିତ ହୋଇ ମ୍ୟାଚ୍ରେ ଶୁଭାରମ୍ଭ କରିଥିଲେ । ଏହି ମ୍ୟାଚ୍ରେ ୧୦ତମ ମିନିଟ୍ରେ ଦଳକୁ ମିଳିଥିବା ପେନାଲ୍ଟି କର୍ନରକୁ ଖୋଲିବାର ପରିଶେଷ କରି ଅଷ୍ଟେଲିଆକୁ ଅଗ୍ରଣୀ କରାଇଥିଲେ । ୧୩ ନମ୍ବର କର୍ସି ପରିଚିତ ଡେଭିଡ୍ ହୋଇଥିଲେ । ପ୍ରଥମ କ୍ୱାର୍ଟର ଶେଷ ହେବାକୁ ଅଳ୍ପକିଛି ସମୟ ଥିବାବେଳେ ଅଷ୍ଟେଲିଆକୁ ମିଳିଥିବା ପେନାଲ୍ଟି କର୍ନରକୁ ଖୋଲିବାର ପରିଶେଷ କରି ୧୭ ନମ୍ବର ଖେଳାଳି ତଥା ଗତ ମ୍ୟାଚ୍ରେ ଅଷ୍ଟେଲିଆର ନେତୃତ୍ୱ ନେଇଥିବା ଆରନ କେଲସି ଅଗ୍ରଣୀ ବ୍ୟବଧାନକୁ ୨-୦ରେ ପହଞ୍ଚାଇ ଦେଇଥିଲେ । ଅଷ୍ଟେଲିଆ ପୁଲ୍ ଅଧିନାୟକ ରାଗନାଥରେ ଖେଳୁଥିବା ସ୍ତ୍ରୀ ଏହି ମ୍ୟାଚ୍ରେ ଇତି ଉକେନଡେନ ଦଳର ନେତୃତ୍ୱ ନେଇଥିଲେ । ଦ୍ୱିତୀୟ କ୍ୱାର୍ଟରରେ ଅଧିକ ଆକ୍ରମଣାତ୍ମକ ହୋଇ ଉଠିଥିଲା ଗତଥରର ବିଶ୍ୱ ଚାମ୍ପିୟନ ଦଳ । ଖେଳ ଆରମ୍ଭ ମାତ୍ରେ ଅର୍ଥାତ୍ ୧୨ତମ ମିନିଟ୍ରେ ଅଷ୍ଟେଲିଆର ୨ ନମ୍ବର ଖେଳାଳି ଚମ୍ପ କ୍ରେଗ୍ ଗୋଲ ଦେଇ ଚାଇନାକୁ ବ୍ୟାକ୍‌ସ୍ଟୁଟ୍ ଠେଲି ଦେଇଥିଲେ । ୧୯ତମ ମିନିଟ୍ରେ ବ୍ୟକ୍ତିଗତ ଏବଂ ଦଳ ଗୋଲଟି ଖୋଲି କରିଥିଲେ ଡେଭିଡ୍ ହୋଇଥିଲା । ୨୨ତମ ମିନିଟ୍ରେ ଅଷ୍ଟେଲିଆ ପୁଣି ପେନାଲ୍ଟି କର୍ନର ସୁଯୋଗ ପୁଷ୍ଟି କରିଥିଲା । କ୍ରମାଗତ ୩ଟି ପେନାଲ୍ଟି କର୍ନର ସୁଯୋଗ ମିଳିଥିବାବେଳେ ତୃତୀୟ ଉଦ୍ୟମରେ ଗୋଲ କରିବାରେ ସଫଳ ହୋଇଥିଲେ ଜେରେମି ହେର୍ଷର୍ । ଦ୍ୱିତୀୟ କ୍ୱାର୍ଟର ଶେଷ ହେବାକୁ ୧ ମିନିଟ୍ ଥିବାବେଳେ ଅର୍ଥାତ୍ ୨୯ତମ ମିନିଟ୍ରେ ଜ୍ୟାକ୍ ହୁଟ୍‌ସନ ଏକ ଫିଲ୍ଡ ଗୋଲ ଦେଇ ପ୍ରଥମାର୍ଦ୍ଧ ଶେଷକୁ ଅଷ୍ଟେଲିଆର ଅଗ୍ରଣୀ ବ୍ୟବଧାନକୁ ୭-୦ରେ ପହଞ୍ଚାଇ ଦେଇଥିଲେ । ୩୫ତମ ମିନିଟ୍ରେ ଚମ୍ପ କ୍ରେଗ୍ ଫିଲ୍ଡ ଗୋଲ ଦେଇ ଦେଇଥିବାବେଳେ ୩୪ତମ ମିନିଟ୍ରେ ଡେଭିଡ୍ ହୋଇ ଏକ ଗୋଲ ଦେଇ ହ୍ୟାଟ୍ରିକ୍ ଅର୍ଜନ କରିଥିଲେ । ଚଳିତ ବିଶ୍ୱକପରେ ଗୋଟିଏ ମ୍ୟାଚ୍ରେ ୩ଟି ଗୋଲ ଦେଇ ହ୍ୟାଟ୍ରିକ୍ ଅର୍ଜନ କରିବା ଏହା ଦ୍ୱିତୀୟ ସୁସ୍ଥ ଥିଲା । ପୂର୍ବରୁ ନେଦରଲାଣ୍ଡର ଜେନ ହର୍ଟବର୍ଗର ଏହି ସଫଳତା ପାଇଥିଲେ । ୩୮ତମ ମିନିଟ୍ରେ ୨୬ ନମ୍ବର ଖେଳାଳି ଜେଲାନ ଉଦରହୁନ୍

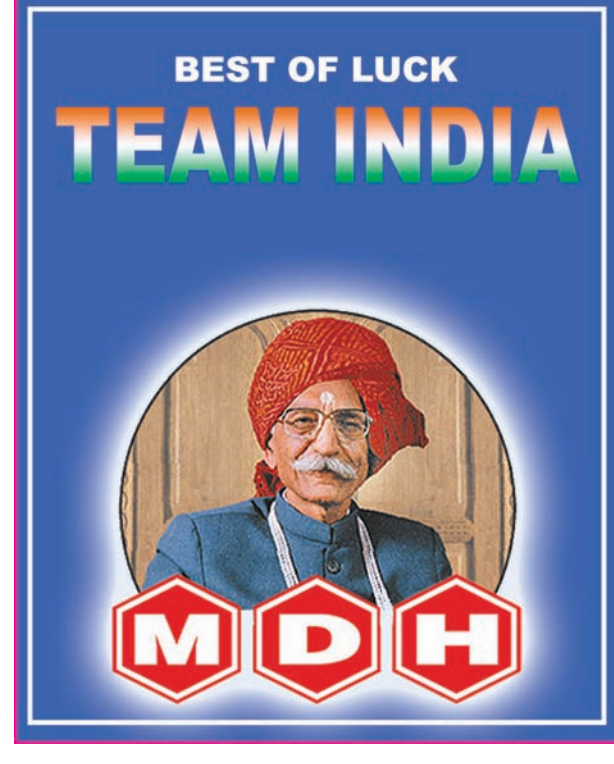

ପଏଣ୍ଟ ଟେବୁଲ୍ (ପୁଲ୍-ବି)

ଦେଶ	ଖେଳି	କ୍ର	ହା	ଗୋ.ସ	ଗୋ.ବି	ଗୋ.ଦ୍ୟ	ପ
ଅଷ୍ଟ୍ରେଲିଆ	୩	୩	୦	୧୭	୧	+୧୫	୯
ଇଂଲଣ୍ଡ	୩	୧	୧	୧୭	୧	-୧	୪
ଚାଇନା	୩	୦	୨	୧	୧୪	-୧୧	୨
ଆୟର୍ଲ୍ୟାଣ୍ଡ	୩	୦	୧	୨	୪	-୩	୧

(ବି.ଦ୍ର: ଖେ-ଖେଲି, କି-କିଟି, ହା-ହାରି, ଗୋ.ସ-ଗୋଲ ସପର, ଗୋ.ବି-ଗୋଲ ବିପର, ଗୋ.ଦ୍ୟ-ଗୋଲ ଦ୍ୟାୟ, ପ.-ପଏଣ୍ଟ)



ଗୋଲକ୍ଷେତ୍ର ପରେ ଉଲ୍ଲାସରେ ଇଂଲଣ୍ଡ ଖେଳାଳି

୧-୨ ଗୋଲରେ ହାରିଥିବା ଆୟର୍ଲ୍ୟାଣ୍ଡ ଚାଇନା ବିପକ୍ଷ ମ୍ୟାଚକୁ ୧-୧ ଗୋଲରେ ଡ୍ର ରଖିଥିଲା। ଇଂଲଣ୍ଡଠାରୁ ୨-୪ ଗୋଲରେ ହାରିବା ଦଳପାଇଁ ମହଙ୍ଗା ପଡ଼ିଛି। ଡିସେମ୍ବର ୧୦ରେ ହେବାକୁଥିବା ପ୍ରଥମ କ୍ରମ୍ ଓଭର ମ୍ୟାଚରେ ପୁଲ୍ 'ବି'ର ତୃତୀୟ ଚାଇନା ଓ ପୁଲ୍ 'ଏ'ର ଦ୍ୱିତୀୟ ଗ୍ରାମୀୟ ଦଳ ଫ୍ରାନ୍ସ ମଧ୍ୟରେ ମୁକାବିଲା ହେବ। ସେହି ଦିନ ଅନ୍ୟ ଏକ କ୍ରମ୍ ଓଭରରେ ପୁଲ୍ 'ଏ'ର ତୃତୀୟ ଗ୍ରାମୀୟ ଦଳ ନ୍ୟୁଜିଲାଣ୍ଡକୁ ଭେଟିବ ପୁଲ୍ 'ବି'ର ଦ୍ୱିତୀୟ ଦଳ ଇଂଲଣ୍ଡ। ଚାଇନା ଶୁଭର ଗଗନ ନାରଙ୍ଗ ଖେଳାଳିଙ୍କ ସହ ପରିଚିତ ହୋଇ ମ୍ୟାଚର ଶୁଭାରମ୍ଭ କରିଥିଲେ। ଶେଷରେ ଜଣ୍ଡସ ଦେବଦ୍ରତ ଦାସ ଅତିଥିଭାବେ ଯୋଗଦେଇ ଇଂଲଣ୍ଡର ଲିଆମ ଆନସେଲଙ୍କୁ ମ୍ୟାଚ ଅଫ ଦି ମ୍ୟାଚ ପୁରସ୍କାର ପ୍ରଦାନ କରିଥିଲେ।

ପୂର୍ବାନୁମାନ ଅନୁସାରେ ଇଂଲଣ୍ଡ-ଆୟର୍ଲ୍ୟାଣ୍ଡ ମ୍ୟାଚ ଆରମ୍ଭକୁ ସଫଳପୂର୍ଣ୍ଣ ହୋଇଥିଲା। ବିଶ୍ୱର ୧୦ ନମ୍ବର ଦଳ ଆୟର୍ଲ୍ୟାଣ୍ଡ କଡ଼ା ଟ୍ୟାଲେଣ୍ଟ ଦେଇଥିଲେ ହେଁ ପ୍ରଥମ କ୍ୱାର୍ଟରର ଅତିମ ଖଣି ଅର୍ଥାତ୍ ୧୫ତମ ମିନିଟରେ ଡେଭିଡ୍ କଣନଙ୍କ ଗୋଲ ବଳରେ ୭ ନମ୍ବର ଦଳ ଇଂଲଣ୍ଡ ୧-୦

ମ୍ୟାଚ ୨-୨ ସ୍ଥିତିକୁ ଚାଲି ଆସିଥିଲା। ଏହାର ୧ ମିନିଟ ପରେ ଅର୍ଥାତ୍ ୩୮ତମ ମିନିଟରେ କେମ୍ପ ଗଲ୍ ଏକ ଫିଲ୍ଡ ଗୋଲ ଦେଇ ଇଂଲଣ୍ଡର ଅଗ୍ରଣୀ ବ୍ୟବଧାନକୁ ୩-୨ରେ ପହଞ୍ଚାଇଥିଲେ। ଶେଷ କ୍ୱାର୍ଟରରେ ମ୍ୟାଚକୁ ପ୍ରତ୍ୟାବର୍ତ୍ତନ ପାଇଁ ଆୟର୍ଲ୍ୟାଣ୍ଡ ଆଗ୍ରାଣ ଉଦ୍ୟମ କରିଥିଲା। ଲଢୁଆ ପ୍ରଦର୍ଶନ କରିଥିଲେ ହେଁ ଦଳର ଲକ୍ଷ୍ୟ ପାସ୍ ରଖିନାହିଁ ବାମ ଦେଇ ନ ଥିଲା। ଦଳକୁ ୫୦ ଓ ୫୩ ମିନିଟରେ ୨ଟି ପେନାଲ୍ଟି କର୍ନର ମିଳିଥିଲେ ହେଁ ତାହା କାର୍ଯ୍ୟକାରୀ ହୋଇ ପାରି ନ ଥିଲା। ଅନ୍ୟପକ୍ଷରେ ଇଂଲଣ୍ଡକୁ ୬୦ତମ ମିନିଟରେ ମିଳିଥିବା ପେନାଲ୍ଟି କର୍ନରକୁ ଗୋଲରେ ପରିଣତ କରି ମାର୍କ୍ ରୋୟୋର୍ ଇଂଲଣ୍ଡକୁ ୪-୨ ଗୋଲରେ ଅଗ୍ରଣୀ କରାଇଥିଲେ। ଏହି ଗୋଲ ସହ ରେଫରିଙ୍କ ଶେଷ ହୁଏଲ ବାଜିଥିଲା।

JD Wishes Good Luck Indian Hockey Team TEAM INDIA

ADMISSIONS OPEN - 2019

JD INSTITUTE OF FASHION TECHNOLOGY
Welcome to Imagination

FASHION DESIGN INTERIOR DESIGN (1/2/3 Years)

Call: 9776694573 | 8249468566

YAMAHA The call of the BLUE

ONE TEAM ONE DREAM

PMG MOTORS

Satichaura, Cuttack, Ph.: 7854912006, 7854912003

DO THE BEST YOU CAN BE... TEAM INDIA

SPARK FURNITURE PVT. LTD.
Khandagiri, Bhubaneswar, 9777915527

BEST WISHES FOR OUR INDIAN HOCKEY TEAM

Shoukeen MATTRESS

"My life, My reputation, My Soul is my flag. Lakhs of Sahids like Bhagat Singh died only for my Indian Flag."

Let's Team India fight till your last blood to give the real tribute to our Sahids.

Today you have to defeat your opponent. Jay Hind."

Furniture | Godown

RAJ ELECTRONICS
ODISHA'S No. 1 Retail Chain Store

BEATS FOR HOCKEY

Wishing **ALL THE BEST** to Indian team

Ab, Bas Hockey!

Accept the challenges so that you can feel the exhilaration of

ଆୟର୍ଲ୍ୟାଣ୍ଡ ବିଦା

ଭୁବନେଶ୍ୱର, ୭।୧୨ (କ୍ରୀଡ଼ା ପ୍ରତିନିଧି)

କଳିଙ୍ଗ ଷ୍ଟାଡ଼ିୟମରେ ଶୁକ୍ରବାର ଅନୁଷ୍ଠିତ ପୁଲ୍ 'ବି'ର ଅତିମ ଲିଗ୍ ମ୍ୟାଚରେ ଇଂଲଣ୍ଡ ୪-୨ ଗୋଲରେ ଆୟର୍ଲ୍ୟାଣ୍ଡକୁ ପରାସ୍ତ କରିଛି। ଏହି ଫଳାଫଳ ଚାଇନାକୁ ସୁହାଇଛି। ପୁଲ୍ 'ବି'ରୁ ଇଂଲଣ୍ଡ ଦ୍ୱିତୀୟ ଓ ଚାଇନା ତୃତୀୟ ଗ୍ରାମୀୟ ଦଳଭାବେ କ୍ରମ୍ ଓଭରରେ ପ୍ରବେଶ କରିଛନ୍ତି। ୪ର୍ଥ ଗ୍ରାମୀୟ ରହିଥିବାରୁ ନିୟମ ଅନୁସାରେ ଆୟର୍ଲ୍ୟାଣ୍ଡ ଏଲିମିନେଟ୍ ହୋଇଛି। ଏହି ଗ୍ରୁପରେ ପୂର୍ବରୁ ସିଧାସଳଖ କ୍ୱାର୍ଟର ଫାଇନାଲରେ ପ୍ରବେଶ କରି ସାରିଥିବା ବିଶ୍ୱର ନମ୍ବର ୧୦ ନମ୍ବର ଦଳ ଅଷ୍ଟ୍ରେଲିଆ ୩ ମ୍ୟାଚରୁ ୩ ବିଜୟ ସହ ୯ ପଏଣ୍ଟ ସହିତ

ଶୀର୍ଷସ୍ଥାନ ବଜାୟ ରଖିଛି। ଚୁନାମେଣ୍ଟରେ ଲଢୁଆ ପ୍ରଦର୍ଶନ କରିଥିଲେ ହେଁ ଆୟର୍ଲ୍ୟାଣ୍ଡର ଅଭିଯାନ ପୁଲ୍ ପର୍ଯ୍ୟାୟରୁ ଶେଷ ହୋଇଥିବାବେଳେ ୩ ମ୍ୟାଚରୁ ଗୋଟିଏ ଲେଖାଏ ବିଜୟ, ପରାଜୟ ଓ ଡ୍ର ରଖିଥିବା ଇଂଲଣ୍ଡ ୪ ପଏଣ୍ଟ ସହିତ ଦ୍ୱିତୀୟ ଏବଂ ପୂର୍ବ ମ୍ୟାଚରେ ଅଷ୍ଟ୍ରେଲିଆ ବିପକ୍ଷରେ ଦୟନୀୟ ପ୍ରଦର୍ଶନ କରି ୦-୧୧ ଗୋଲରେ ହାରିଥିଲେ ହେଁ ଚାଇନା ୨ ପଏଣ୍ଟ ସହିତ ତୃତୀୟ ଗ୍ରାମୀୟ ରହି କ୍ରମ୍ ଓଭରରେ ପ୍ରବେଶ କରିଛି। ଚାଇନା ୩ ମ୍ୟାଚରୁ ୨ ଡ୍ର ଓ ୧ ପରାଜୟ ଯୋଗୁ ଆୟର୍ଲ୍ୟାଣ୍ଡକୁ ପଛରେ ପକାଇ ଦେଇଛି। ଆୟର୍ଲ୍ୟାଣ୍ଡ ୩ ମ୍ୟାଚରୁ ୧ ଡ୍ର ଓ ୨ ପରାଜୟ ଯୋଗୁ ମାତ୍ର ୧ ପଏଣ୍ଟ ପାଇ ବିଦାୟ ନେଇଛି। ଅଷ୍ଟ୍ରେଲିଆଠାରୁ

ଗୋଲରେ ଅଗ୍ରଣୀଭାବ କରିଥିଲା। ଦ୍ୱିତୀୟ କ୍ୱାର୍ଟରରେ ଆକ୍ରମଣ ପ୍ରତିଆକ୍ରମଣ ଭାବି ରହିଥିଲେ ହେଁ କେହି ଗୋଲ ଦେଇପାରି ନ ଥିଲେ। ତୃତୀୟ କ୍ୱାର୍ଟର ଯତ୍ନଶୀଳ ବହୁଳ ହୋଇ ଯାଇଥିଲା। ୩୫ତମ ମିନିଟରେ ଏକ ଫିଲ୍ଡ ଗୋଲ ଦେଇ ଆୟର୍ଲ୍ୟାଣ୍ଡର କ୍ରମ୍ କାର୍ଗୋ ମ୍ୟାଚକୁ ୧-୧ ସ୍ଥିତିକୁ ନେଇ ଆସିଥିଲେ। ୩୫ତମ ମିନିଟରେ ଲିଆମ ଆନସେଲ ଏକ ଫିଲ୍ଡ ଗୋଲ ଦେଇ ଇଂଲଣ୍ଡକୁ ୨-୧ ଗୋଲରେ ଅଗ୍ରଣୀ କରାଇଥିଲେ। ଏହାର କିଛି ଖଣି ପରେ ଅର୍ଥାତ୍ ସେହି ୩୫ତମ ମିନିଟରେ ଆୟର୍ଲ୍ୟାଣ୍ଡକୁ ମିଳିଥିବା ପେନାଲ୍ଟି କର୍ନରକୁ ଗୋଲରେ ପରିଣତ କରିବାରେ କୋଣସି ଭୁଲ କରି ନ ଥିଲେ ଶେର୍ ଓ'ଡୋନୋଭୋଭ୍। ଏହି ଗୋଲ ବଳରେ

ALL THE BEST INDIA

WEFE Internet Speed up to **1000 Mbps**

TOLL FREE 1800 270 1255 | 909090 8888

Bhubaneswar | Cuttack | Khurda | Berhampur

HOCKEY IS HOCKEY

ପ୍ରିୟଦର୍ଶିନୀ PRIYADARSHINI

11, WESTERN TOWER, MARKET BUILDING BHUBANESWAR, Ph.: 0674-2532140

Branches: B.P. Airport, BBSR | V.I.P. Road, Puri

BEST OF LUCK INDIA

HINDUSTAN ELECTRONICS
Phone: 0674-2535581

Telssy CHAK DE INDIA

Coming Soon...

କଳିଙ୍ଗରେ ଗୋଲ ରେକର୍ଡ

ଭୁବନେଶ୍ୱର, ୭।୧୨ (କ୍ରୀଡ଼ା ପ୍ରତିନିଧି)

କଳିଙ୍ଗ ଷ୍ଟାଡ଼ିୟମରେ ଚାଲିଥିବା ହକି ବିଶ୍ୱକପର ଶୁକ୍ରବାର ଅନୁଷ୍ଠିତ ପୁଲ୍ 'ବି' ଲିଗ୍ ମ୍ୟାଚରେ ଅଷ୍ଟ୍ରେଲିଆ ୧୧-୦ ଗୋଲରେ ଚାଇନାକୁ ପରାସ୍ତ କରିଛି। କଳିଙ୍ଗ ଷ୍ଟାଡ଼ିୟମ ହକି ଇତିହାସରେ କୌଣସି ଦଳ ଏତେ ଗୋଲ ବ୍ୟବଧାନରେ ଜିତିବା ଏକ ରେକର୍ଡ୍। ଏଠାରେ ପୂର୍ବରୁ ୨ଟି ଅନ୍ତର୍ଜାତୀୟ ଚୁନାମେଣ୍ଟ ଅନୁଷ୍ଠିତ ହୋଇଯାଇଛି। ୨୦୧୬-୧୭ ହକି ଖାଲ୍ଡୁ ଲିଗ୍ ଫାଇନାଲରେ ମ୍ୟାଚ ରୁଡ୍ରିକ ଟାମ୍ବ ସଂପର୍କପୂର୍ଣ୍ଣ ହୋଇଥିବାବେଳେ ୨୦୧୪ରେ ଅନୁଷ୍ଠିତ ଚାମ୍ପିୟନ୍ସ ଟ୍ରଫିର ଡିସେମ୍ବର

୭ରେ ଅନୁଷ୍ଠିତ ଏକ ଲିଗ୍ ମ୍ୟାଚରେ ଇଂଲଣ୍ଡ ୮-୨ ଗୋଲରେ ପାକିସ୍ତାନକୁ ହରାଇ ଏପର୍ଯ୍ୟନ୍ତ ରେକର୍ଡର ଅଧିକାରୀ ଥିଲା। ତେବେ ବିଶ୍ୱକପ ଇତିହାସରେ ଏହା ବୃହତ୍ ବ୍ୟବଧାନ ବିଜୟ ରେକର୍ଡ୍ ନୁହେଁ। ୧୯୮୨ ବିଶ୍ୱକପରେ ପାକିସ୍ତାନ ଏକ ମ୍ୟାଚରେ ନ୍ୟୁଜିଲାଣ୍ଡକୁ ୧୨-୩ ଗୋଲରେ ପରାସ୍ତ କରିଥିଲା। ସେହିପରି ୨୦୧୦ ନ୍ୟୁଆସିଲାଣ୍ଡ ବିଶ୍ୱକପରେ ଅଷ୍ଟ୍ରେଲିଆ ୧୨-୦ ଗୋଲରେ ଦକ୍ଷିଣ ଆଫ୍ରିକାକୁ ପରାସ୍ତ କରିଛି। ତେଣୁ ପାକିସ୍ତାନ-ନ୍ୟୁଜିଲାଣ୍ଡ ମ୍ୟାଚ ହାଇ ଷ୍ଟୋରି ରେକର୍ଡ୍ ବହନ କରୁଥିବାବେଳେ ସର୍ବାଧିକ ଗୋଲ ବ୍ୟବଧାନରେ ବିଜୟ ରେକର୍ଡ୍ ଅଷ୍ଟ୍ରେଲିଆ ନାମରେ ପୂର୍ବରୁ ରହିଛି।

‘ଓଡ଼ିଶା ଅନ୍ୟ ରାଜ୍ୟ ପାଇଁ ଉଦାହରଣ’

ଭୁବନେଶ୍ୱର, ୭।୧୨ (କ୍ରୀଡ଼ା ପ୍ରତିନିଧି)



କଳିଙ୍ଗ ଅଧିନାୟକ ଜର୍ଜ ପିନେରାଙ୍କ ସହ କରମର୍ଦନ କରୁଛନ୍ତି ଗଗନ ନାରଙ୍ଗ।

ଭଲ କରୁଛନ୍ତି। ସିନିୟର ପ୍ଲେୟର ଆସିଲେ ସେମାନେ ଯେପରି ଭଲ ପ୍ରଦର୍ଶନ ବଜାୟ ରଖିପାରିବେ ତାହାକୁ ଦେଖିବାକୁ ହେବ। ଭାରତୀୟ ହକି ଦଳରେ ଥିବା ପି.ଆର. ଶ୍ରୀଜେଶ ମୋର ଜଣେ ଭଲ ବନ୍ଧୁ ହୋଇ କହିଛନ୍ତି ନାରଙ୍ଗ। ଏଥିପ୍ରତି ପଦକ୍ଷେପ ପାଇଁ ସେ ଭାରତୀୟ ଦଳକୁ ଶୁଭେଚ୍ଛା ଜଣାଇଛନ୍ତି।

ନେଦରଲାଣ୍ଡ ଖେଳାଳିଙ୍କ ବଦାନ୍ୟତା

ଭୁବନେଶ୍ୱର, ୭।୧୨ (ସ୍ପୋର୍ଟ୍ସ୍ ବ୍ୟୁରୋ)

ଭୁବନେଶ୍ୱରରେ ଚାଲିଥିବା ପୁରୁଷ ବିଶ୍ୱକପ ହକିରେ ଭାଗ ନେବାକୁ ଆସିଥିବା ନେଦରଲାଣ୍ଡ ହକି ଟମ୍ ଶୁକ୍ରବାର କିର୍ ଓ କିର୍ ପରିବର୍ତ୍ତନରେ ଯାଇଥିଲେ। ସେମାନେ କିର୍ର ବିଭିନ୍ନ କ୍ୟାମ୍ପ୍ ସୁଲିବା ପରେ କିର୍ର ବିଭିନ୍ନ ବିଭାଗ ପରିବର୍ତ୍ତନ କରିଥିଲେ। ପରେ କିର୍ ହକି ଷ୍ଟାଡ଼ିୟମରେ ନେଦରଲାଣ୍ଡ ଟମ୍ କିର୍ ହକି ଟମ୍ ସହ ଖେଳିଥିଲେ। କିର୍ ପରିବର୍ତ୍ତନ କରି ନେଦରଲାଣ୍ଡ ଖେଳାଳିମାନେ ବେଶ୍ ଉତ୍ସାହିତ ଥିଲେ। 'ଆମେ ବିଶ୍ୱର ବହୁ ସ୍ଥାନ ସୁଲିଷ୍ଟ, କିନ୍ତୁ କିର୍ ଭଳି ଏକ ଅନୁଷ୍ଠାନ ପ୍ରଥମଥର ଦେଖିଲୁ। ଗୋଟିଏ ପରିସରରେ ଏତେ ସଂଖ୍ୟକ ଜନତାଟି ଛାତ୍ରାଛାତ୍ର ରହିବା ବିଶ୍ୱରେ ପ୍ରଥମ ବୋଲି ନେଦରଲାଣ୍ଡ ହକି ଟମ୍ ଖେଳାଳିମାନେ କହିଥିଲେ। ଏହି ଅବସରରେ ନେଦରଲାଣ୍ଡ ହକି ଦଳ କିର୍ରେ ହକିର ବିକାଶ ପାଇଁ ୨ ଲକ୍ଷ ୫୦ ହଜାର ଟଙ୍କା ପ୍ରଦାନ କରିଥିଲେ। ନେଦରଲାଣ୍ଡ ଖେଳାଳିଙ୍କ ଏହି ବଦାନ୍ୟତା ପାଇଁ କିର୍ ଓ କିର୍ ପ୍ରତିଷ୍ଠାତା ଅନୁତ୍ତର ସାମ୍ରାଜ୍ୟ ଧନ୍ୟବାଦ ଜଣାଇଛନ୍ତି।

THE BIGGER YOU DREAM THE BIGGER YOU PLAY

OWN THE MOMENT

Team India

GREEN CHILLYZ
Specialist in BIRYANI & TANDOOR

ଅନୁରାଗ, ସୂର୍ଯ୍ୟକାନ୍ତ ଓଡ଼ିଶାକୁ ଅଗ୍ରଣୀ କଲେ

କଟକ ଅଫିସ୍, ୭।୧୨

ରାଷ୍ଟ୍ରପିତ ଜେଏସ୍‌ଏସ୍ ଅନ୍ତର୍ଜାତୀୟ ଷ୍ଟାଡ଼ିୟମରେ ଯତ୍ନଶୀଳ ବିପକ୍ଷରେ ଅନୁଷ୍ଠିତ ରଣଜୀ ଟ୍ରଫି ମ୍ୟାଚରେ ଓଡ଼ିଶା ଗୁରୁତ୍ୱପୂର୍ଣ୍ଣ ପ୍ରଥମ ଇନିଂସ୍ ଅଗ୍ରଣୀ ଲାଭ କରିଛି। ଖାଡ଼ଖଣ୍ଡର ପ୍ରଥମ ଇନିଂସ୍ ଷ୍ଟୋର ୧୭୨ ରନ ଜବାବରେ ଭ୍ରମଣକାରୀ ଓଡ଼ିଶା ପ୍ରଥମ ଇନିଂସରେ ୨୦୧ ରନ କରି ଉପରାଜ୍ୟ ହୋଇଯାଇଛି। ଅନୁରାଗ ଷଡ଼ଙ୍ଗୀ ଓ ସୂର୍ଯ୍ୟକାନ୍ତ ପ୍ରଧାନଙ୍କ ଅର୍ଦ୍ଧଶତକ ସାହାଯ୍ୟରେ ଓଡ଼ିଶାକୁ ଅଗ୍ରଣୀ ଦେବାରେ ଗୁରୁତ୍ୱପୂର୍ଣ୍ଣ ଭୂମିକା ଗ୍ରହଣ କରିଥିଲେ। ଜବାବରେ ୨୯ ରନ ପଛରେ ଥାଇ ଦ୍ୱିତୀୟ ଇନିଂସ ଆରମ୍ଭ କରିଥିବା ଖାଡ଼ଖଣ୍ଡ ଶୁକ୍ରବାର

୨ୟ ଦିବସ ଖେଳ ଶେଷ ସୁଦ୍ଧା ୩ ରଣଜୀ ଟ୍ରଫି କରି ଆଉଟ ହୋଇଥିଲେ। ଏହାପରେ ଉତ୍ତରାଖଣ୍ଡ ବିନିମୟରେ ୧୦୭ ରନ୍ କରିଛି। ସୌରଭ ଡିଖାରୀ (୨୨ ରନ୍) ଓ ଇଶାକ୍ ଜାଗା (୨୯ ରନ୍) ଅପରାଜିତ ଅଛନ୍ତି। ଏଥିସହ ଖାଡ଼ଖଣ୍ଡ ୭୮ ରନ୍ର ଅଗ୍ରଣୀ ହାସଲ କରିଛି। ପ୍ରଥମ ଦିବସ ଖେଳ ଶେଷ ସୁଦ୍ଧା ଓଡ଼ିଶା ୩ ଉତ୍ତରାଖଣ୍ଡ ହରାଇ ୨୭ ରନ୍ କରିଥିଲା। ଅଧିନାୟକ ବିପ୍ଲବ ସାମନ୍ତରାୟ (୧୦ ରନ୍) ଓ ଅନୁରାଗ ଷଡ଼ଙ୍ଗୀ (୯ ରନ୍)ରେ ଅପରାଜିତ ଥିଲେ। ଶୁକ୍ରବାର ବିପ୍ଲବ ୨୩ ରନ୍ କରି ଆଉଟ ହେବାପରେ ଅଭିଶେଖ ଅଭିଶେଖ ରାଉତଙ୍କଠାରୁ ଆକ୍ରମଣାତ୍ମକ ବ୍ୟାଟ୍ ଦେଖିବାକୁ ମିଳିଥିଲା। ଅଭିଶେଖାଟି ଚୈତ୍ୟା ବଳରେ ୩୭ ରନ୍

ବିଫଳ ହେବାକୁ ଓଡ଼ିଶା ୧୩୦ ରନ୍ରେ ୬ଟି ଉତ୍ତରାଖଣ୍ଡ ହରାଇ ସକଟରେ ପଡ଼ିଥିଲା। ତେବେ ଯୌର୍ଯ୍ୟ ସହ ଖେଳୁଥିବା ଓପନର ଅନୁରାଗ ଓ ସୂର୍ଯ୍ୟକାନ୍ତଙ୍କ ଭାଗ୍ୟାବଳିରେ ଓଡ଼ିଶାକୁ ୨୦୦ ରନ ଅତିକ୍ରମ କରାଇଥିଲେ। ଅନୁରାଗ ୫୮ (୮ ଟୋକା, ୧ ଛକା) ଓ ସୂର୍ଯ୍ୟକାନ୍ତ ୪୮ଟି ଲେଖାଏ ଟୋକା ଓ ଛକା ସହ ୫୪ ରନ କରିଥିଲେ। ନିମ୍ନକ୍ରମର ବିଫଳତା ଯୋଗୁ ଓଡ଼ିଶା ୨୦୧ ରନରେ ଅଳ୍ପାଧିକ ହୋଇଥିଲା। ଖାଡ଼ଖଣ୍ଡ ପକ୍ଷରୁ ରାହୁଲ ଶୁକ୍ଳ, ବରୁଣ ଆରୋନ, ରାହୁଲ ପ୍ରସାଦ, ଅନୁକ୍ତ ରୟ ୨ଟି ଲେଖାଏ ଉତ୍ତରାଖଣ୍ଡ ହାସଲ କରିଛନ୍ତି।

Come on India!

THE **DUKE** ATTITUDE STARTS HERE

ROCK THE WORLD

BE THE FIRST TO CATCH THE ALL NEW KTM 125 DUKE

JAYADEV VIHAR - KTM
Near Mayfair Hotel, Contact No.: 7504992106/04/01

୪୯ ବର୍ଷ ପରେ
ନ୍ୟୁଜିଲ୍ୟାଣ୍ଡର ବିଜୟ
ଆରୁଧାବି, ୭୧୨ (ଏଏସ୍‌ସି)

ଅଷ୍ଟ୍ରେଲିଆର ସଂଘର୍ଷ ଜାରି

ଏଠାରେ ପାକିସ୍ତାନ ବିପକ୍ଷ ଚୂଡ଼ାୟ ଚପା ଅକ୍ତିମ କ୍ରିକେଟ ଟେଷ୍ଟରେ ନ୍ୟୁଜିଲ୍ୟାଣ୍ଡ ୧୨୩ ରନରେ ବିଜୟ ହାସଲ କରିଛି। ବିଦେଶରେ ଦୀର୍ଘ ୪୯ ବର୍ଷ ବ୍ୟବଧାନରେ ପାକିସ୍ତାନ ବିପକ୍ଷରେ ଦକର ଏହା ପ୍ରଥମ ବିଜୟ। ୨୮୦ ରନର ବିଜୟ ଲକ୍ଷ୍ୟ ପିଛା କରୁଥିବା ପାକିସ୍ତାନ ଦ୍ୱିତୀୟ ଇନିଂସରେ ୫୬.୧ ଓଭରରେ ୧୫୬ ରନ କରି ଅଲଆଉଟ ହୋଇଯାଇଥିଲା। ଏହି ବିଜୟ ଦ୍ୱାରା ନ୍ୟୁଜିଲ୍ୟାଣ୍ଡ ୨-୧ରେ ସିରିଜ ବିଜୟୀ ହୋଇଛି। ଏହାପୂର୍ବରୁ ନ୍ୟୁଜିଲ୍ୟାଣ୍ଡ ଶେଷଥର ପାଇଁ ୧୯୬୯ରେ ପାକିସ୍ତାନ ବିପକ୍ଷରେ ପାକିସ୍ତାନରେ ୧-୦ରେ ସିରିଜ ବିଜୟୀ ହୋଇଥିଲା।

ଆଡିଲେଡ, ୭୧୨(ପି.ଟି.)
କ୍ରମଶଃକାରୀ ଭାବେ ବିପକ୍ଷରେ ସ୍ଥାନୀୟ ଆଡିଲେଡ ଓଭାଲରେ ଚାଲିଥିବା ପ୍ରଥମ ଟେଷ୍ଟରେ ଅଷ୍ଟ୍ରେଲିଆ ବ୍ୟାଟିଂ ବିପର୍ଯ୍ୟୟର ସମ୍ମୁଖୀନ ହୋଇଛି। ଭାରତର ପ୍ରଥମ ଇନିଂସ ଘୋର ୨୫୦ ରନ ଜବାବରେ ଘରୋଇ ଅଷ୍ଟ୍ରେଲିଆ ଶୁକ୍ରବାର ୨ୟ ଦିବସ ଷ୍ଟ୍ରମ୍ ଅପସାରଣ ସୁଦ୍ଧା ୭ ଉଇକେଟ୍ ହରାଇ ୧୯୧ ରନ ସଂଗ୍ରହ କରିଛି। ହାତରେ ଆକ୍ରମିତ ୩ ଉଇକେଟ୍ ବଳକା ରହିଥିବାବେଳେ ଅଷ୍ଟ୍ରେଲିଆ ଇନିଂସ ଅଗ୍ରଣୀ ପାଇଁ ଆଉ ୫୦ ରନ ଆବଶ୍ୟକ କରୁଛି।

ଆଡିଲେଡ୍ ଟେଷ୍ଟ
ମଧ୍ୟ ତାହାକୁ ବଡ଼ ଘୋରରେ ରୁପାନ୍ତରିତ କରିପାରି ନ ଥିଲେ। ସେହିଭଳି ଅଧିନାୟକ ପେର୍ (୫) ଓ ଶନି ମାର୍ଶ (୨)ଙ୍କ ବ୍ୟାଟିଂ ବିଫଳତା ଯୋଗୁ ଅଷ୍ଟ୍ରେଲିଆ ଏକଦା ୧୨୭ ରନରେ ୬ଟି ଉଇକେଟ୍ ହରାଇ ସଙ୍କଟରେ ପଡ଼ିଥିଲା। ତେବେ ଗୋଟିଏ ପଟେ ଯୈର୍ଯ୍ୟର ସହ ବ୍ୟାଟିଂ କରୁଥିବା ହେଉ ଡମ୍ ଉଇକେଟ୍ରେ ପ୍ୟାଟ୍ କୁମିନ୍ସ (୧୦)ଙ୍କୁ ସାଥୀ କରି ଗୁରୁତ୍ୱପୂର୍ଣ୍ଣ ୫୦ ରନର ଭାଗୀଦାରି କରିଥିଲେ। ଯଶପ୍ରୀତ୍ କୁମ୍ଭାରା ଏହି ଯୋଡ଼ିକୁ ଭାଙ୍ଗି ଭାରତକୁ ପ୍ରତ୍ୟାକ୍ଷିତ ବ୍ରେକ୍ ଥୁ ଦେଇଥିଲେ। ଏହାପରେ ହେଉ ଓ ଷ୍ଟାର୍ ମୋଡ଼ି ଦିବସ ଶେଷ ସୁଦ୍ଧା ଅଷ୍ଟ୍ରେଲିଆକୁ ଆଉ କୌଣସି ସତ ହେବାକୁ ଦେଇ ନ ଥିଲେ। ହେଉ ୬୧ ଓ ଷ୍ଟାର୍ ୮ ରନ କରି ଅପରାଜିତ ରହିଛନ୍ତି। ରବିବନ୍ଦୁନ ଅଶ୍ୱିନ ଗତି, ଇଶାନ୍ତ ଓ ବୁମ୍ରା ୨ଟି ଲେଖାଏଁ ସଫଳତା ପାଇଛନ୍ତି।
ସଂକ୍ଷିପ୍ତ ଘୋର: ଭାରତର ପ୍ରଥମ ଇନିଂସ- ୨୫୦/୧୦, ୮୮ ଓଭର (ପୂଜାରୀ ୧୨୩, ରୋହିତ ୩୭, କୋହଲି ୩, ପଟ୍ଟ ୨୫, ହାଜେଲଉଡ ୩/୫୨)। ଅଷ୍ଟ୍ରେଲିଆ ପ୍ରଥମ ଇନିଂସ- ୧୯୧/୭, ୮୮ ଓଭର (ହେଉ ୬୧*, ହାସ୍ତକମ୍ ୩୫, ପିଞ୍ଚ ୦, ଷ୍ଟାଲ ୨୮, ଅଶ୍ୱିନ ୩/୫୦)।

ବିଜୟଙ୍କ ଅର୍ଦ୍ଧଶତକ: ଭାରତ ଏ' ବିଜୟୀ

ମାଉଣ୍ଟନାଟୁର(ନ୍ୟୁଜିଲ୍ୟାଣ୍ଡ), ୭୧୨
ଏଠାରେ ନ୍ୟୁଜିଲ୍ୟାଣ୍ଡ ଏ' ବିପକ୍ଷରେ ଖେଳାଯାଇଥିବା ପ୍ରଥମ ଅନ୍ତର୍ଜାତୀୟ ଦିନିକିଆ ମ୍ୟାଚକୁ ଭାରତ ଏ' ଦଳ ୪ ଉଇକେଟ୍ରେ ଜିତିଛି। ନ୍ୟୁଜିଲ୍ୟାଣ୍ଡ ଦଳ ପକ୍ଷରୁ ଧୀର୍ଯ୍ୟ ୩୦୯ ରନର ବିଜୟ ଲକ୍ଷ୍ୟକୁ ବିଜୟ ଶଙ୍କରଙ୍କ ଅପରାଜିତ ୮୭ ରନ ବଳରେ ଭାରତୀୟ ଦଳ ଗୋଟିଏ ଓଭର ବାକିଥାଇ ୬ ଉଇକେଟ୍ ବିନିମୟରେ ହାସଲ କରିନେଇଛି। ଏହି ବିଜୟ ଯୋଗୁ ଭାରତ ଏ' ମ୍ୟାଚ୍‌ସିରିଜ୍ ସରିବିବେଳେ ୧-୦ ବ୍ୟବଧାନରେ ଆରୁଆ ରହିଛି। ଆମକୁଣ୍ଡ ପାଇଁ ଗୋଟିଏରେ ୨ୟ ମ୍ୟାଚ୍ ଖେଳାଯିବ। ଆମକୁଣ୍ଡ ପାଇଁ ପ୍ରଥମେ ବ୍ୟାଟିଂ କରିଥିବା ଘରୋଇ ଦଳ ୫୦ ଓଭରରେ ୬ ଉଇକେଟ୍ ହରାଇ ୩୦୮ ରନ କରିଥିଲା। ଦଳ ପାଇଁ ହାମିଶ୍ ରବରପୋର୍ଟ ୭୦, ଜେସୁ ନିଶାନ ୬୯ ଓ ଚିନ୍ମ ସେଇଫର୍ଡ ୫୯ ରନ କରିଥିଲେ। ଭାରତ ପକ୍ଷରୁ ସିଦ୍ଧାର୍ଥ କଉଲ ୨ ଏବଂ ଖଲିଲ ଅହମ୍ମଦ, ନବଦୀପ ସାହନି ଓ ଜିଷ୍ଟାପା ଗୋଥାମ ଗୋଟିଏ ଲେଖାଏଁ ଉଇକେଟ୍ ନେଇଥିଲେ।

UTKAL AUTOMOBILES: BHUBANESWAR, CUTTACK, JAGATSINGHPUR, JAJPUR, KENDRAPARA, PURI, NAYAGARH, KHURDA: 7574808551
ADITYA MOTORS: CUTTACK, JAGATSINGHPUR, JAJPUR, PANIKOILI, KENDRAPARA, PURI, NAYAGARH, KHURDA: 7873999010, 7873999027

*Conditions Apply, Scheme includes consumer offer, exchange bonus & corporate benefits.

Hurry! Visit A Tanishq Store Now!
FOR MORE DETAILS CALL US 1800-2582-598

*ସର୍ବାବଦାନ କାର୍ଯ୍ୟ - ଅପର 75 ଗ୍ରାମ୍ ଓ ଚତୁର୍ଥ ବର୍ଷ ଅନବଦାନ ବ୍ରହ୍ମ ଉପରେ ବୈଧ - ଗରମଠ ଡେଲିଭରୀ ଅପର କେବଳ 2 ଲକ୍ଷରୁ ଅଧିକ ଖର୍ଚ୍ଚ ଉପରେ ବୈଧ ଅଟେ । **ଆଧାରିତ ବଦଳ ସାମଗ୍ରୀର ବିଶୁଦ୍ଧତା 22 ବ୍ୟାରେଲ୍ ଅଟେ
• For details on offer refer www.tanishq.co.in/combooffer/tnc or visit the store
• Give a missed call to 1800 3010 5001 for details • Shop now at www.titan.co.in/tanishq

ଭୁବନେଶ୍ୱର - ଷ୍ଟେସନ ଷୋୟାର୍ ଏବଂ ଚନ୍ଦ୍ରଶେଖରପୁର | କଟକ - କିଶୋର ହାଉସ୍, ମାତା ମଠ ପାଖରେ, କ୍ୟାଣ୍ଟନ୍‌ମେଣ୍ଟ ଛକ ରାଉରକେଲା - କେଶର ଭବନ, ମେନ୍ ରୋଡ୍, ବ୍ରହ୍ମପୁର - ହନୁମାନ ବଜାର ଛକ, ବ୍ରହ୍ମପୁର ରେ ସମ୍ବଲପୁର : ବୁଢ଼ାରଜା ରୋଡ୍, ଓଡ଼ିଶା | ଅନୁଗୁଳ - ପୁର ନଂ.623, ଅମଳା ପାଠା | ବାଲେଶ୍ୱର - ବିବେକାନନ୍ଦ ମାର୍ଗ ।

WIN GIFTS WORTH 11 CRORES*

International and Domestic Holiday Vouchers*

LUCKY DRAW
Figo Automatic to be won*

281 cars covered
509 sales & service outlets

FORD CREDIT | **FORD ASSURED** Certified Pre-Owned Cars | Search for Ford Offers Q

AUTHORISED FORD DEALERS: BHUBANESHWAR: Mancheswar Industrial Estate, Capital Ford, ☎: 9022917371. • ANGUL: NH 42, Karadagadia, Capital Ford, ☎: 9022920332. • BALANGIR: Koshal Chowk, Minerva Ford, ☎: 9619051495. • BALASORE: Near Januganj Golai, Basanti Ford, ☎: 9619049873. • BERHAMPURE (WB): Near Bhakuri 2 Gram Panchayat, Ganges Ford, ☎: 9022917375. • CUTTACK: Pratap Nagari, Odisha Ford, ☎: 9022909587. • DURGAPUR: Bhiringi More, GT Road (East), Banerjee Ford, ☎: 9022916571. • GANGTOK: Tadong Word, Saharsh Ford, ☎: 9022909744. • JAMSHEDPUR: Adityapur, Jayshree Ford, ☎: 9022903793. • KHARAGPUR: OT Road Inda, Zaara Ford, ☎: 9022910705. • KOLKATA: Adjacent to Vishwakarma Building, Topsis, Ganges Ford, ☎: 9022920416. Opp. Baguihati Big Bazar, Kaikan Ford, ☎: 9022909440. Across RDB Cinema, Sector V, Saini Ford, ☎: 9022909960. • HOWRAH: Lal Bari Bus Stop, Kaikan Ford, ☎: 9022920274. • PORT BLAIR: Aberdeen Bazaar, Mohan Ford, ☎: 9022914002. • RANCHI: By Pass, Dibdih Overbridge, Diara Ford, ☎: 9022920353. • ROURKELA: Beldihi Chowk, Veda Ford, ☎: 9022910684. • SHILLONG: Mawiong RIM, Nikton Ford, ☎: 9022909581. • SILIGURI: NH-31, Gosaipur, Bagdogra, Gateway Ford, ☎: 9022920367.

*Terms & conditions apply. Above mentioned ex-showroom prices are for Ford Aspire Ambiente Petrol, Ford Figo Ambiente Petrol, Ford EcoSport Ambiente Petrol, Ford Freestyle Ambiente Petrol and Ford Endeavour 2.2i 4X2 AT Trend. *11 crores is the total value of gifts budgeted for the scheme. Participant will be entitled to win an assured gift through a scratch card. *The holiday voucher entitles the participant for an International/Domestic accommodation (stay only) for a couple and a child. *The lucky draw prize is a Ford Figo 1.5 Petrol, Titanium Automatic (Model Year 2018). The image used for the lucky draw prize is only for representation purpose and the actual vehicle variant/design/color of the same may vary and will depend on stock availability. This offer is applicable on select models and variants and it is applicable for booking done on or between 7th December to 9th December 2018 and delivery done on or before 31st December 2018. Colours are indicative only and may vary due to printing constraints. Accessories shown may not be a part of standard fitment. Ford India reserves the right to cancel, terminate or suspend this offer at any time during the campaign period without any prior notice. For more information, please contact your nearest Authorised Ford Dealer.

