ଧରିତ୍ରୀ
DHARITRI

ଭୁବନେଶ୍ୱର, ସୋମବାର, ଡିସେମ୍ବର ୧୦/୨୦୧୮ (୧୬ ପୃଷ୍ଠା) Bhubaneswar, Monday, December 10/ 2018 ★★★★★★

୪୫ଶ ଭାଗ ୧୭ ସଂଖ୍ୟା www.orissakhabar.com/www.dharitri.com | Printed at Bhubaneswar, Sambalpur, Angul and Rayagada ମୂଲ୍ୟ ₹୫/-

ମଡେଲିଂ ଆବେଗପୂର୍ଣ୍ଣ ସ୍ମୃତି ଜାଗ୍ରତ କରାଏ

ମଡେଲିଂ ସବୁବେଳେ ଅତୀତର ଆବେଗପୂର୍ଣ୍ଣ ସ୍ମୃତି ଜାଗ୍ରତ କରାଏ ବୋଲି ବଲିଉଡ୍ ଅଭିନେତ୍ରୀ ମଲାଇକା ଅରୋରା ପ୍ରକାଶ କରିଛନ୍ତି।

୦୨

୧୩

ବ୍ୟାକ୍ ଜିଡିପି ତଥ୍ୟର ସନ୍ଦେହ ଦୂର ହେଉ

କେନ୍ଦ୍ର ସରକାର ଜାରି କରିଥିବା ବ୍ୟାକ୍ ଡାଟା ଜିଡିପିକୁ ନେଇ ସନ୍ଦେହ ଦୂର କରାଯିବା ଉଚିତ ବୋଲି ପୂର୍ବତନ ମୁଖ୍ୟ ଆର୍ଥିକ ପରାମର୍ଶଦାତା ଅରବିନ୍ଦ ସୁବ୍ରମଣ୍ୟନ କହିଛନ୍ତି।

ହକି ବିଶ୍ୱକପ୍

ODISHA HOCKEY MEN'S WORLD CUP BHUBANESWAR 2018

ଫଳାଫଳ

ରବିବାର

ପ୍ରଥମ ମ୍ୟାଚ

ଜର୍ମାନୀ-୫
ମାଲେସିଆ-୩

ଦ୍ୱିତୀୟ ମ୍ୟାଚ

ନେଦରଲାଣ୍ଡ-୫
ପାକିସ୍ତାନ-୧

ଆଜିର ସମ୍ପାଦକୀୟ

ମିଛୁଆ ବନ ବିଭାଗ

CBSE Exam Mate

ପୃଷ୍ଠା -୧୧

NCCC NATIONAL EGG CO-ORDINATION COMMITTEE 09.12.2018 Venkobb CHICKEN

Dist	Farm Gate/Kg	With Skin/Kg	Skinless /Kg
BBSR	77	128	138
CTC	77	128	138
DKL	78	129	139
BDK	78	129	139
BLS	78	129	139
ANG	79	131	141

*Conditions Apply

Eggs Retail Price- 49/-Dozen
Issued in the Interest of Consumers

■ ୧୧ରୁ ପାର୍ଲାମେଣ୍ଟ ଶୀତ ଅଧିବେଶନ

ବିଜେଡି ଉଠାଇବ ସ୍ୱତନ୍ତ୍ର ରାଜ୍ୟ ପାହ୍ୟା ପ୍ରସଙ୍ଗ

ମହିଳା ସଂରକ୍ଷଣ, ତିତ୍‌ଲି କ୍ଷତିପୂରଣ, ରେଲୱେ ଅବହେଳାକୁ ଗୁରୁତ୍ୱ

ଭୁବନେଶ୍ୱର,୯।୧୨(ବ୍ୟୁରୋ)

ପାର୍ଲାମେଣ୍ଟର ଶୀତ ଅଧିବେଶନ ଆସନ୍ତା ମଙ୍ଗଳବାରଠାରୁ ଆରମ୍ଭ ହେବାକୁ ଥିବାବେଳେ କେନ୍ଦ୍ର ସରକାରଙ୍କୁ ଘେରିବା ପାଇଁ ବିଜେଡି ସଂସଦୀୟ ଦଳ ରଣନୀତି ପ୍ରସ୍ତୁତ କରିଛି । ଓଡ଼ିଶାର ଦୀର୍ଘଦିନର ଦାବି ସ୍ୱତନ୍ତ୍ର ରାଜ୍ୟ ପାହ୍ୟା ମାନ୍ୟତା ସମେତ ପାର୍ଲାମେଣ୍ଟ ଏବଂ ରାଜ୍ୟ ବିଧାନସଭାଗୁଡିକରେ ମହିଳାଙ୍କ ପାଇଁ ୩୩ % ସଂରକ୍ଷଣ ଆଦି ୯ଟି ପ୍ରସଙ୍ଗକୁ ଦଳ ପକ୍ଷରୁ ଗୁରୁତ୍ୱ ଦିଆଯିବ ବୋଲି ଜଣାପଡିଛି। ବିଜେଡି ସଭାପତି ତଥା ମୁଖ୍ୟମନ୍ତ୍ରୀ ନବୀନ ପଟ୍ଟନାୟକଙ୍କ ଅଧ୍ୟକ୍ଷତାରେ ନବୀନ ନିବାସରେ ପୂର୍ବାହ୍ନରେ ଏହି ବୈଠକ ହୋଇଥିଲା । ବୈଠକ ପରେ ଦଳର ରଣନୀତି ନେଇ ରାଜ୍ୟ ସଭା ସଦସ୍ୟ ପ୍ରତାପ ଦେବ ଗଣମାଧ୍ୟମ ପ୍ରତିନିଧିମାନଙ୍କୁ ଅବଗତ କରିଛନ୍ତି।

ପ୍ରତାପ ଦେବ କହିଛନ୍ତି ଯେ, ଓଡ଼ିଶାକୁ ସ୍ୱତନ୍ତ୍ର ରାଜ୍ୟ ପାହ୍ୟା ପ୍ରଦାନ ଦାବିକୁ ସର୍ବାଧିକ ଗୁରୁତ୍ୱ ଦେଇ ଉପସ୍ଥାପନ କରାଯିବ। ଏକଦା ରାଜ୍ୟକୁ ସ୍ୱତନ୍ତ୍ର ପାହ୍ୟା ☞ ପୃଷ୍ଠା–୪

ବିଜେଡି ସଂସଦୀୟ ଦଳ ବୈଠକରେ ମୁଖ୍ୟମନ୍ତ୍ରୀ ନବୀନ ପଟ୍ଟନାୟକଙ୍କ ସହ ଦଳୀୟ ଏମ୍‌ପିମାନେ।

ପ୍ରଶାନ୍ତ ଅନୁପସ୍ଥିତ, ତାଲିକାରେ ବି ନ ଥିଲେ

ନବୀନ ନିବାସରେ ରବିବାର ବିଜେଡି ସଂସଦୀୟ ଦଳ ବୈଠକରେ ଦଳର ପ୍ରାୟ ସମସ୍ତ ଏମ୍‌ପିଙ୍କୁ ଦେଖିବାକୁ ମିଳିଛି। ହେଲେ ଦଳର ବରିଷ୍ଠ ନେତା ତଥା ରାଜ୍ୟ ସଭା ସଦସ୍ୟ ପ୍ରଶାନ୍ତ ନନ୍ଦଙ୍କ ଦେଖା ମିଳି ନ ଥିଲା । କିଛିଦିନ ତଳେ ପାର୍ଲାମେଣ୍ଟ ଏବଂ ରାଜ୍ୟ ବିଧାନସଭାଗୁଡିକରେ ୩୩% ମହିଳା ସଂରକ୍ଷଣ ପ୍ରସଙ୍ଗରେ ବିଜେଡି ପକ୍ଷରୁ ଦେଶର ପ୍ରମୁଖ ରାଜନୈତିକ ଦଳଗୁଡିକ ସହ ଯୋଗାଯୋଗ କରାଯାଇ ☞ ପୃଷ୍ଠା–୪

ଦୁର୍ଘଟଣା ନେଲା ୪ ଜୀବନ

ଛେଣ୍ଡିପଦା,୯।୧୨(ଡି.ଏନ.ଏ./ସ୍ୱ.ପ୍ର.)

କଟକ–ସମ୍ବଲପୁର ୫୫ ନଂ. ଜାତୀୟ ରାଜପଥର ଜରପଡା ଥାନା କତଡା ହାଇସ୍କୁଲ ଛକ ନିକଟରେ ଶନିବାର ରାତି ୧୨ଟା ୪୫ରେ ଏକ କୋଇଲା ବୋଝେଇ ଟ୍ରକ୍ ସହ ଟୁରିଷ୍ଟ ଗାଡ଼ିର ଧକ୍କା ହୋଇଛି। ଏଥିରେ ୩ ତୀର୍ଥଯାତ୍ରୀ ଓ ଟୁରିଷ୍ଟ ଗାଡ଼ି ଚାଳକଙ୍କ ମୃତ୍ୟୁ ଘଟିଛି। ଗାଡ଼ିରେ ଥିବା ଅନ୍ୟ ୧୦ଜଣ ଗୁରୁତର ହୋଇଛନ୍ତି। ଦୁର୍ଘଟଣା ପରେ ରାସ୍ତା ଉପରେ ଥିବା ଟ୍ରକ୍‌କୁ ଆଉ ଏକ ପିକ୍‌ଅପ୍‌ଭ୍ୟାନ ଧକ୍କା ଦେବାରୁ ଗାଡ଼ିର ଚାଳକ ଗୁରୁତର ହୋଇଛନ୍ତି। ଅନୁଗୋଳ ଥାନା ବଲାସିଙ୍ଗାର ୧୨ ଜଣ ଓ ବଅଁରପାଳ ଥାନା ଅଞ୍ଚଳର ଜଣେ ବ୍ୟକ୍ତି କୋରାପୁଟ ସମେତ ବିଭିନ୍ନ ତୀର୍ଥସ୍ଥାନ ବୁଲି ଯାଇଥିଲେ। ସେଠାରୁ ଫେରୁଥିବାବେଳେ ଟୁରିଷ୍ଟ ଗାଡ଼ି ଚାଳକଙ୍କ ଆଖି ଲାଗିଯିବାରୁ ଦୁର୍ଘଟଣା ଘଟିଥାଇ ପାରେ ବୋଲି ଜରପଡ଼ା ଥାନା ଆଇଆଇସି ବିନ୍ଦୁବାସିନୀ ବିଶ୍ୱାଳ ସୂଚନା ଦେଇଛନ୍ତି।

ୱ ଦିନ ପୂର୍ବରୁ ଏକ ନମ୍ବର ବିହୀନ ଗାଡିରେ ୧୩ ଜଣ ତୀର୍ଥ ☞ ପୃଷ୍ଠା–୪

ଟ୍ରକ୍-ଟୁରିଷ୍ଟ ଗାଡ଼ି ଧକ୍କା

- ୧୧ ଜଣଙ୍କ ଅବସ୍ଥା ଗୁରୁତର
- ୩ ଦିନ ପୂର୍ବରୁ ଯାଇଥିଲେ ତୀର୍ଥ କରି
- ରାତିରେ କୋରାପୁଟରୁ ଗାଁକୁ ଫେରୁଥିଲେ
- ଦୁର୍ଘଟଣାଗ୍ରସ୍ତ ଟ୍ରକ୍‌କୁ ଧକ୍କା ଦେଲା ଆଉ ଏକ ପିକ୍‌ଅପ

ଦୁର୍ଘଟଣାଗ୍ରସ୍ତ ଗାଡ଼ି।

ଖଣି ଅଧିକାରୀ, ସ୍ତ୍ରୀଙ୍କ ରହସ୍ୟଜନକ ମୃତ୍ୟୁ

ଯୋଡ଼ା/କେନ୍ଦୁଝର, ୯।୧୨ (ଡି.ଏନ.ଏ./ସ୍ୱ.ପ୍ର.)

କେନ୍ଦୁଝର ଜିଲା ବାମେବାରୀ ଥାନା ଅନ୍ତର୍ଗତ ରୁଙ୍ଗଟା ଖଣିର ମେକାନିକାଲ ବିଭାଗର ସହ–ସାଧାରଣ ପ୍ରବନ୍ଧକ ସୁଜିତ ହେମ୍ବ୍ରମ (୪୪) ଓ ତାଙ୍କ ସ୍ତ୍ରୀ ବେରୁଣୀଚାନ୍ଦ (୩୮)ଙ୍କ ରହସ୍ୟଜନକ ମୃତ୍ୟୁ ଘଟିଛି। ରୁଙ୍ଗଟା ଖଣି କଲୋନୀର ଏକ କ୍ୱାର୍ଟର୍ସରୁ ଉଭୟଙ୍କ ରକ୍ତାକ୍ତ ମୃତଦେହ ରବିବାର ସକାଳେ ଉଦ୍ଧାର କରାଯାଇଛି। ଖଟ ଉପରେ ପଡ଼ିଥିବା ମୃତା ବେରୁଣୀଚାନ୍ଦଙ୍କ ବେକରେ ଏକ ଲୁହା ଚେନ୍ ବନ୍ଧା ଯାଇଥିଲା। ଖଟ ତଳେ ସୁଜିତଙ୍କ ମୃତଦେହ ☞ ପୃଷ୍ଠା–୪

- କ୍ୱାର୍ଟର୍ସରୁ ମୃତଦେହ ଉଦ୍ଧାର
- ପାରିବାରିକ କଳହରୁ ହିଂସା ସନ୍ଦେହ

ଆଜିର ମନ୍ତବ୍ୟ

ସାର୍କ କ୍ଷେତ୍ରରେ ଅର୍ଥନୈତିକ ଅଭିବୃଦ୍ଧି ହାସଲ ପାଇଁ ଶାନ୍ତି ଓ ନିରାପତ୍ତା ଜରୁରୀ।

– ନରେନ୍ଦ୍ର ମୋଦି, ପ୍ରଧାନମନ୍ତ୍ରୀ

କିଛି ତଥ୍ୟ

୨୦୧୭–୧୮ ଆର୍ଥିକ ବର୍ଷରେ ଘରୋଇ ବଜାରକୁ ଏଫ୍‌ଡିଆଇରେ ୩% ବୃଦ୍ଧି ଘଟି ୪୪.୮୫ ବିଲିୟନ ଡଲାର ରହିଛି।

– ଶିଳ୍ପ ନୀତି ଏବଂ ପ୍ରୋତ୍ସାହନ ବିଭାଗ

ଆବଶ୍ୟକ ହେଲେ ଆଉ ଏକ ସର୍ଜିକାଲ ଷ୍ଟ୍ରାଇକ୍ କରିବାକୁ ପଛଘୁଞ୍ଚା ଦେବ ନାହିଁ ଭାରତ।
–ଲ୍ୟୁଟ୍‌ନାଣ୍ଟ ଜେନେରାଲ ଦେବରାଜ ଅନ୍‌ବୁ
ସ୍ଥଳସେନା ଉପାଧ୍ୟକ୍ଷ

ସଂକ୍ଷେପରେ

ତାଲିବାନ କମାଣ୍ଡରଙ୍କ ସମେତ ୧୦ ନିହତ

କାବୁଲ,୯।୧୨(ଆଇଏଏନ୍‌ଏସ୍): ଆଫଗାନ ସେନାର କାର୍ଯ୍ୟାନୁଷ୍ଠାନ ଫଳରେ ତାଲିବାନ ଶୀର୍ଷ କମାଣ୍ଡର ମାଲାଓ୍ୱି ନସ୍ରତୁଲ୍ଲାଙ୍କ ସମେତ ୧୦ ଆତଙ୍କବାଦୀ ନିହତ ହୋଇଛନ୍ତି। ଫରୟାବ ପ୍ରଦେଶର ଦଓଲତ ଆବାଦ ଜିଲାରେ ତାଲିବାନମାନେ ଏକାଠି ହୋଇଥିବାର ଗୋଇନ୍ଦା ସୂଚନା ପାଇ ରବିବାର ଭୋର ସମୟରେ କାର୍ଯ୍ୟାନୁଷ୍ଠାନ ଆରମ୍ଭ କରିଥିଲା। ଏହି ଅପରେଶନ ବେଳେ ଅନ୍ୟ ୧୫ ଜଣ ଆତଙ୍କବାଦୀ ଗିରଫ ହୋଇଛନ୍ତି।

ସୋନିଆ, ରାହୁଲଙ୍କୁ ଭେଟିଲେ ଷ୍ଟାଲିନ୍

ନୂଆଦିଲ୍ଲୀ,୯।୧୨(ପି.ଟି.): ଦିଲ୍ଲୀରେ ବିରୋଧୀ ଦଳଗୁଡିକର ଗୁରୁତ୍ୱପୂର୍ଣ୍ଣ ବୈଠକର

ଦିନକ ପୂର୍ବରୁ ଡିଏମ୍‌କେ ସଭାପତି ଏମ୍.କେ. ଷ୍ଟାଲିନ୍ ରବିବାର ଯୁପିଏ ଅଧକ୍ଷା ସୋନିଆ ଗାନ୍ଧୀ ଏବଂ କଂଗ୍ରେସ ଅଧକ୍ଷ ରାହୁଲ ଗାନ୍ଧୀଙ୍କୁ ଭେଟି ବିଭିନ୍ନ ପ୍ରସଙ୍ଗରେ ଆଲୋଚନା କରିଛନ୍ତି। ଏହି ଅବସରରେ ସେ ସୋନିଆଙ୍କୁ ଜନ୍ମଦିନର ଶୁଭେଚ୍ଛା ଜଣାଇଥିଲେ। ତାଙ୍କ ସହିତ ଡିଏମ୍‌କେର ଅନ୍ୟ ବରିଷ୍ଠ ନେତାମାନେ ମଧ୍ୟ ଥିଲେ। ମେଣ୍ଟକୁ ସୁଦୃଢ଼ କରିବା ଲାଗି ଆଲୋଚନା ଜାରି ରହିବ ବୋଲି ରାହୁଲ ଟୁଇଟ୍ କରି କହିଛନ୍ତି।

ଅଜୟ ଚୌତାଲା ନୂଆ ଦଳ ଗଢ଼ିଲେ

ଜିନ୍ଦ୍ (ହରିୟାଣା),୯।୧୨(ପି.ଟି.): ଗତ ମାସରେ ହରିୟାଣାର ମୁଖ୍ୟ ବିରୋଧୀ ଦଳ ଆଇଏନ୍‌ଏଲ୍‌ଡିରୁ ଓହରିଯାଇଥିବା ପୂର୍ବତନ ମୁଖ୍ୟମନ୍ତ୍ରୀ ଓମ୍ ପ୍ରକାଶ ଚୌତାଲାଙ୍କ ବଡ଼ ପୁଅ ଅଜୟ ଚୌତାଲା ରବିବାର ନୂଆ ଦଳ ଗଢ଼ିଛନ୍ତି। ଜିନ୍ଦ୍‌ରେ ଅନୁଷ୍ଠିତ ଏକ ରାଲିରେ ଏହି ଦଳର ନାଁ 'ଜନନାୟକ ଜନତା ଦଳ' ଘୋଷଣା କରାଯାଇଛି।

■ ଶୀତ ଅଧିବେଶନ ପୂର୍ବରୁ ଦିଲ୍ଲୀରେ ଧର୍ମ ସଂସଦ

ରାମମନ୍ଦିର ପାଇଁ ରଣହୁଙ୍କାର

ନୂଆଦିଲ୍ଲୀ,୯।୧୨(ପି.ଟି.)

ପାର୍ଲାମେଣ୍ଟ ଶୀତ ଅଧିବେଶନର ଦୁଇ ଦିନ ପୂର୍ବରୁ ରବିବାର ଦିଲ୍ଲୀର ରାମଲୀଳା ମୈଦାନରେ ବିଶ୍ୱ ହିନ୍ଦୁ ପରିଷଦ(ଭିଏଚ୍‌ପି) ପକ୍ଷରୁ ବିଶାଳ ଗଣସମାବେଶ ଅନୁଷ୍ଠିତ ହୋଇଯାଇଛି। ରାମ ଜନ୍ମଭୂମି ଅଯୋଧ୍ୟାରେ ତୁରନ୍ତ ରାମ ମନ୍ଦିର ନିର୍ମାଣ ଲାଗି ଏହି ଧର୍ମ ସଂସଦରେ ରଣହୁଙ୍କାର ଦିଆଯାଇଛି। ଏଥିପାଇଁ ଆବଶ୍ୟକ ହେଲେ କେନ୍ଦ୍ର ସରକାର ଆଇନରେ ସଂଶୋଧନ କରନ୍ତୁ କିମ୍ବା ଶୀତ ଅଧିବେଶନରେ ଅଧ୍ୟାଦେଶ ଆଣନ୍ତୁ ବୋଲି ଦାବି କରାଯାଇଛି।

ଏହି ସମାବେଶରେ ଯୋଗଦେଇ ଆର୍‌ଏସ୍‌ଏସ୍‌ର ବରିଷ୍ଠ ନେତା ଭୈୟାଜୀ ଜୋଷୀ ପ୍ରତିଶ୍ରୁତି ପୂରଣ କରି ନଥିବା ଶାସକ ଦଳକୁ କଡ଼ା ସମାଲୋଚନା କରିଛନ୍ତି। ସେ କହିଛନ୍ତି, ଆଜି ଯେଉଁମାନେ କ୍ଷମତାରେ ଅଛନ୍ତି ସେମାନେ ରାମ ମନ୍ଦିର ନିର୍ମାଣର ପ୍ରତିଶ୍ରୁତି ଦେଇଥିଲେ। ସେମାନେ ଜନସାଧାରଣଙ୍କ କଥା ଶୁଣିବା ଏବଂ ଅଯୋଧ୍ୟାରେ ରାମ ମନ୍ଦିର ନିର୍ମାଣ ଦାବିକୁ ପୂରଣ କରିବା ଉଚିତ ବୋଲି ଭୈୟାଜୀ କହିଛନ୍ତି। ସେ ଭାଜପା ନାଁ ନ ନେଇ କହିଥିଲେ, ଆମେ ଏଥିପାଇଁ ଭିକ୍ଷା ମାଗୁନାହୁଁ, ଆମେ ଆମର ଭାବାବେଗକୁ ପରିପ୍ରକାଶ କରୁଛୁ। ଦେଶ 'ରାମ ରାଜ୍ୟ' ଚାହେଁ ବୋଲି ସେ କହିଥିଲେ। ପ୍ରତିଶ୍ରୁତି ପୂରଣ ନ ହେବା ପର୍ଯ୍ୟନ୍ତ ଏହି ଆନ୍ଦୋଳନ ଜାରି ରହିବ ବୋଲି ଭୈୟାଜୀ କହିଥିଲେ।

ରାମ ମନ୍ଦିର ନିର୍ମାଣ ନ ହେବା ପର୍ଯ୍ୟନ୍ତ ଆମେ ପ୍ରଧାନମନ୍ତ୍ରୀ ନରେନ୍ଦ୍ର ମୋଦିଙ୍କୁ ଆସନ ଛାଡ଼ିବାକୁ ଦେବୁନି, ତାଙ୍କୁ ପ୍ରତିଶ୍ରୁତି ପୂରଣ କରିବାକୁ ହେବ ବୋଲି ହରିଦ୍ୱାରର ସ୍ୱାମୀ ହଂସଦେବାଚାର୍ଯ୍ୟ କହିଛନ୍ତି।

ଅଯୋଧ୍ୟାର ବିବାଦୀୟ ଜମିକୁ ନେଇ ସୁପ୍ରିମକୋର୍ଟରେ ମାମଲା ବିଚାରାଧୀନ ରହିଥିଲା ବେଳେ ଆସନ୍ତା ଜାନୁୟାରୀରେ କୋର୍ଟ ଶୁଣାଣି ତାରିଖ ଘୋଷଣା କରିବା ଆଶା କରାଯାଉଛି। ତେବେ ଏହି ମାମଲା ଅଦାଲତରେ ଦୀର୍ଘ ୨୫ ବର୍ଷ ହେଲା ପଡି ରହିଥିବାରୁ କେନ୍ଦ୍ର ସରକାର କୋର୍ଟ ରାୟକୁ ଅପେକ୍ଷା ନକରି ତୁରନ୍ତ ମନ୍ଦିର ନିର୍ମାଣ

- ■ ଅଧ୍ୟାଦେଶ ଆଣିବାକୁ କେନ୍ଦ୍ର ଉପରେ ଚାପ
- ■ ପ୍ରତିଶ୍ରୁତି ରଖନ୍ତୁ କ୍ଷମତାରେ ଥିବା ଲୋକେ: ଆରଏସ୍‌ଏସ୍

ବ୍ୟବସ୍ଥା କରନ୍ତୁ ବୋଲି ଭିଏଚ୍‌ପି ଏବଂ ଆର୍‌ଏସ୍‌ଏସ୍ ପକ୍ଷରୁ ଦାବି କରାଯାଇଛି।

ଗଣତନ୍ତ୍ରରେ କୋର୍ଟ ନୁହେଁ, ଜନସାଧାରଣ ସର୍ବେସର୍ବା ହେବା ଉଚିତ। ଜନସାଧାରଣଙ୍କ ଭାବାବେଗକୁ ସମ୍ମାନ ଦିଆଯିବା ଆବଶ୍ୟକ ବୋଲି ଭିଏଚ୍‌ପି ଅଧକ୍ଷ ବିଷ୍ଣୁ ସଦାଶିବ କୋକ୍‌ଜେ କହିଛନ୍ତି। ଅଯୋଧ୍ୟାରେ ମନ୍ଦିର ଭଙ୍ଗାଯାଇ ମସ୍‌ଜିଦ ନିର୍ମାଣ କରାଯାଇଥିଲା। ତେଣୁ ଆମେ ମସ୍‌ଜିଦ ସ୍ଥାନରେ ମନ୍ଦିର ନିର୍ମାଣ କରିବାକୁ ଚାହୁଁଛୁ କହିବା ଭ୍ରାନ୍ତ ଧାରଣା। ରାମ ମନ୍ଦିର ଦାବିକୁ ନିର୍ବାଚନୀ ପ୍ରସଙ୍ଗ କରିବା ମଧ୍ୟ ଠିକ୍ ନୁହେଁ ବୋଲି କୋକ୍‌ଜେ କହିଛନ୍ତି।

ଦିଲ୍ଲୀ ସମେତ ଦେଶର ବିଭିନ୍ନ ସ୍ଥାନରେ ରବିବାର ଭିଏଚ୍‌ପି ସମାବେଶ ଅନୁଷ୍ଠିତ ହୋଇଛି। ଏହି ସମାବେଶକୁ ସଫଳ କରିବା ଲାଗି ଭିଏଚ୍‌ପି ପକ୍ଷରୁ ଘରକୁ ଘର ଯାଇ ପ୍ରଚାର କରାଯାଇଥିଲା। ସେମାନେ ରାଷ୍ଟ୍ରପତି ରାମନାଥ କୋବିନ୍ଦ ଏବଂ ବିଭିନ୍ନ ରାଜ୍ୟର ରାଜ୍ୟପାଳମାନଙ୍କୁ ଭେଟି ମନ୍ଦିର ନିର୍ମାଣ ଦାବି କରିଥିଲେ। ଆଗକୁ ମଠ ମନ୍ଦିରଗୁଡ଼ିକରେ ଧର୍ମୀୟ କାର୍ଯ୍ୟକ୍ରମ ଏବଂ ପ୍ରାର୍ଥନା ଅନୁଷ୍ଠିତ ହେବ ବୋଲି ଭିଏଚ୍‌ପି ପକ୍ଷରୁ କୁହାଯାଇଛି।

■ କଂଗ୍ରେସ ମୁଖ୍ୟମନ୍ତ୍ରୀମାନଙ୍କୁ ରାହୁଲଙ୍କ ଚିଠି

ମହିଳା ସଂରକ୍ଷଣ ବିଲ୍‌କୁ ସମର୍ଥନ କର

ନୂଆଦିଲ୍ଲୀ,୯।୧୨(ପି.ଟି.)

ଲୋକ ସଭା ଏବଂ ରାଜ୍ୟ ବିଧାନସଭାଗୁଡିକରେ ମହିଳାମାନଙ୍କ ଲାଗି ଏକତୃତୀୟାଂଶ ସ୍ଥାନ ସଂରକ୍ଷଣ ନିମନ୍ତେ କଂଗ୍ରେସ ଏବଂ ସହଯୋଗୀ ଦଳ ଶାସିତ ରାଜ୍ୟଗୁଡିକ ସେମାନଙ୍କ ବିଧାନସଭାରେ ସଂକଳ୍ପ ଅନୁମୋଦନ କରାନ୍ତୁ। ଦଳର ଅଧକ୍ଷ ରାହୁଲ ଗାନ୍ଧୀ କଂଗ୍ରେସ ଏବଂ ଏହାର ମେଣ୍ଟ ସରକାରର ମୁଖ୍ୟମନ୍ତ୍ରୀମାନଙ୍କୁ ପତ୍ର ଲେଖି ଜଣାଇଛନ୍ତି। ମହିଳା ସ୍ଥାନ ସଂରକ୍ଷଣ ବିଲ୍‌କୁ କଂଗ୍ରେସ ସମର୍ଥନ କରିଆସୁଛି। ତେବେ ଏହି ବିଲ୍ ପାର୍ଲାମେଣ୍ଟରେ ତୁରନ୍ତ ଗୃହୀତ ହେବା ଲାଗି ଆମର ଦାବିକୁ ଅଧିକ ସୁଦୃଢ଼ କରିବା ନିମନ୍ତେ ଆଗାମୀ ଅଧିବେଶନରେ ରାଜ୍ୟମାନେ ସଂକଳ୍ପ ଗୃହୀତ କରାଇବାକୁ ରାହୁଲ ପରାମର୍ଶ ଦେଇଛନ୍ତି। ପାର୍ଲାମେଣ୍ଟରେ ମହିଳା ସ୍ଥାନ ସଂରକ୍ଷଣରେ ଭାରତ ୧୯୩ଟି ଦେଶ ମଧ୍ୟରେ ୧୪୮ତମ ସ୍ଥାନରେ ରହିଛି। ରାଜ୍ୟ ବିଧାନସଭାଗୁଡିକରେ ସ୍ଥିତି ଏହାଠାରୁ ଆହୁରି ଖରାପ ବୋଲି ରାହୁଲ କହିଛନ୍ତି। ଓଡିଶା ମୁଖ୍ୟମନ୍ତ୍ରୀ ତଥା ବିଜେଡ଼ି ସଭାପତି ନବୀନ ପଟ୍ଟନାୟକ ଗତ ଗୁରୁବାର ସମସ୍ତ ମୁଖ୍ୟମନ୍ତ୍ରୀଙ୍କୁ ପତ୍ର ଲେଖି ୩୩ ପ୍ରତିଶତ ମହିଳା ସ୍ଥାନ ସଂରକ୍ଷଣ ବିଲ୍‌କୁ ସମର୍ଥନ ଦେବା ଲାଗି ଅନୁରୋଧ କରିଥିଲେ।

'କର୍‌ତାରପୁର କରିଡର ପଛରେ ଷଡ଼ଯନ୍ତ୍ର'

ଚଣ୍ଡିଗଡ଼,୯।୧୨

ପାକିସ୍ତାନର କର୍‌ତାରପୁର କରିଡ଼ର ପରିକଳ୍ପନା ପଛରେ ପାକ୍‌ସୈନ୍ୟବାହିନୀର ବଡ଼ ଷଡ଼ଯନ୍ତ୍ର ଥିବା ପଞ୍ଜାବ ମୁଖ୍ୟମନ୍ତ୍ରୀ କ୍ୟାପଟେନ୍ ଅମରିନ୍ଦର ସିଂ କହିଛନ୍ତି। ପଞ୍ଜାବରେ ଆତଙ୍କବାଦ ସୃଷ୍ଟି କରିବା ଲାଗି ପଡୋଶୀ ଦେଶ ଉଦ୍ୟମ କରୁଛି। ଏହାକୁ ସଫଳ ହେବାକୁ ଦିଆଯିବ ନାହିଁ ବୋଲି ଅମରିନ୍ଦର କହିଛନ୍ତି। ଇମ୍ରାନ ଖାନ୍ ପ୍ରଧାନମନ୍ତ୍ରୀ ଭାବେ ଶପଥ ନେବା ପୂର୍ବରୁ ପାକ୍ ସେନାମୁଖ୍ୟ ଜେନେରାଲ କ୍ୱାମାର ଜାଭେଦ ବଜୱା ଏହି କରିଡର ସମ୍ପର୍କରେ ନବଜୋତ୍ ସିଂ ସିଦ୍ଧୁଙ୍କୁ କହିଥିଲେ। କର୍‌ତାରପୁର କରିଡର ଖୋଲିବା ପାକିସ୍ତାନୀ ଗୋଇନ୍ଦା ସଂସ୍ଥା ଆଇଏସ୍‌ଆଇର ଭାରତ ବିରୋଧରେ ଏକ ଗେମ୍ ପ୍ଲାନ୍ ବୋଲି ଏକ ଟିଭି ନ୍ୟୁଜ୍ ଚାନେଲ୍‌କୁ ଅମରିନ୍ଦର କହିଛନ୍ତି। ଆଇଏସ୍‌ଆଇର ଏହି ଚକ୍ରାନ୍ତକୁ ବୁଝି ପାରୁ ନ ଥିବା ଲୋକେ ସିଦ୍ଧୁଙ୍କ ସମ୍ପର୍କରେ ଅତିରଞ୍ଜିତ କରି ଅଯଥା ପ୍ରଚାର କରୁଛନ୍ତି।

୩ ଲଶ୍କର ଆତଙ୍କବାଦୀ ନିହତ

ଶ୍ରୀନଗର,୯।୧୨(ପି.ଟି.): ଜମ୍ମୁ କଶ୍ମୀର ପୋଲିସ ଓ ସୁରକ୍ଷା ବାହିନୀ ମଧ୍ୟରେ ଗୁଳି ବିନିମୟରେ ୩ ଲଶ୍କର ଆତଙ୍କବାଦୀ ନିହତ ହୋଇଛନ୍ତି। ସେମାନଙ୍କ ନିକଟରୁ ବହୁ ପରିମାଣରେ ଅସ୍ତ୍ରଶସ୍ତ୍ର ଜବତ ହୋଇଛି। ସେମାନଙ୍କ ମଧ୍ୟରୁ ଅଲି ଭାଇ ପାକିସ୍ତାନର ଲଶ୍କର କମାଣ୍ଡୋ ହୋଇଥିବାବେଳେ ଅନ୍ୟ ୨ଜଣ କଶ୍ମୀର ଅଞ୍ଚଳର ବୋଲି ପୋଲିସ କହିଛି। ଶନିବାର ଶ୍ରୀନଗର ନିକଟବର୍ତ୍ତୀ ମୁଜଗୁନ୍ଦ ଅଞ୍ଚଳ ବନ୍ଦିପୋରାଠାରେ ସର୍ଚ୍ଚ ଅପରେଶନ ସମୟରେ ଏହି ଗୁଳି ବିନିମୟ ହୋଇଥିଲା।

ହିଜବୁଲ ଆତଙ୍କବାଦୀ ଗିରଫ

ଶ୍ରୀନଗର,୯।୧୨(ପି.ଟି.): ହିଜ୍‌ବୁଲ୍ ମୁଜାହିଦ୍ଦିନର ସକ୍ରିୟ ସଦସ୍ୟ ଗିଆଜ୍ ଅହମ୍ମଦଙ୍କୁ ଜମ୍ମୁ କଶ୍ମୀର ପୋଲିସ ଗିରଫ କରିଛି। ଦୁର୍ଦ୍ଦାନ୍ତ ଅପରାଧୀ ମହମ୍ମଦ ଆମିନ ଓରଫ୍ (ଜାହାଙ୍ଗୀର)ଙ୍କ ସେ ମୁଖ୍ୟ ସହଯୋଗୀ ଥିଲେ।

ଟ୍ରକ୍–ଭ୍ୟାନ ମୁହାଁମୁହିଁ: ୧୦ ମୃତ

ନାଗପୁର,୯।୧୨(ପି.ଟି.)

ମହାରାଷ୍ଟ୍ରର ଚନ୍ଦ୍ରପୁରଠାରେ ସଡ଼କ ଦୁର୍ଘଟଣାରେ ୭ ମହିଳାଙ୍କ ସମେତ ୧୦ଜଣଙ୍କ ଜୀବନ ଯାଇଛି। ଟ୍ରକ୍ ଓ ଭ୍ୟାନ ମଧ୍ୟରେ ମୁହାଁମୁହିଁରୁ ଏହି ମର୍ମନ୍ତୁଦ ଘଟଣା ଘଟିଛି। କୋରପାନା–ୱାନି ସଡ଼କ ଦେଇ ଭ୍ୟାନ ଯାତ୍ରା କରୁଥିବାବେଳେ ଟ୍ରକ ସହ ଧକ୍କା ହୋଇଥିଲା।

ଫୁର୍‌ସତ

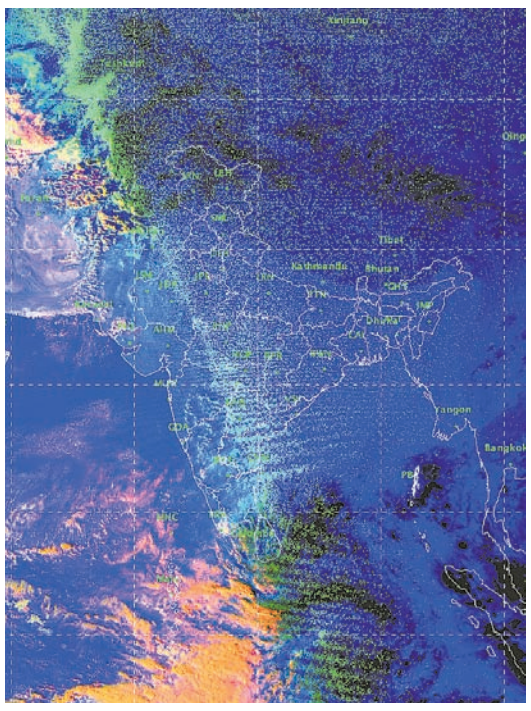

ରବିବାର ଅପରାହ୍ନ ୫ଟାରେ ମହାକାଶରୁ ନିଆଯାଇଥିବା ପାଣିପାଗ ଚିତ୍ର।

କେମିତି ରହିବ ଆଜିର ପାଗ

ରାଜ୍ୟ–ଆସନ୍ତା ୨୪ ଘଣ୍ଟା ମଧ୍ୟରେ ଓଡ଼ିଶାର ପାଗ ମୁଖ୍ୟତଃ ଶୁଖିଲା ରହିବା ସମ୍ଭାବନା ଅଛି।

ସ୍ଥାନୀୟ ଅଞ୍ଚଳ– ଭୁବନେଶ୍ୱର ଓ ଏହାର ପାର୍ଶ୍ୱବର୍ତ୍ତୀ ଅଞ୍ଚଳରେ ଆକାଶ ଆଂଶିକ ମେଘାଚ୍ଛନ୍ନ ରହିବ। ସୋମବାର ଏଠାରେ ସର୍ବୋଚ୍ଚ ତାପମାତ୍ରା ୨୯ ଡିଗ୍ରୀ ଏବଂ ସର୍ବନିମ୍ନ ୧୪ ଡିଗ୍ରୀ ସେଲ୍‌ସିୟସ୍ ରହିବ ବୋଲି ଅନୁମାନ କରାଯାଇଛି। ରବିବାର ରାଜ୍ୟରେ ରେକର୍ଡ କରାଯାଇଥିବା ସର୍ବୋଚ୍ଚ ଓ ସର୍ବନିମ୍ନ ତାପାମାତ୍ରା ପାର୍ଶ୍ୱରେ ଦିଆଗଲା।

ସ୍ଥାନ	ସର୍ବୋଚ୍ଚ ତାପମାତ୍ରା	ସର୍ବ ନିମ୍ନ ତାପମାତ୍ରା
ବାଲେଶ୍ୱର	୨୮.୦	୧୧.୬
ଚାନ୍ଦବାଲି	୨୬.୮	୧୪.୪
କଟକ	୨୮.୨	୧୩.୬
ପାରାଦ୍ୱୀପ	୨୮.୩	୧୬.୨
ଭୁବନେଶ୍ୱର	୨୯.୨	୧୪.୬
ଗୋପାଳପୁର	୩୦.୦	୧୯.୨
ପୁରୀ	୨୮.୨	୧୭.୮
ଅନୁଗୋଳ	୨୭.୩	୧୧.୦
ବାରିପଦା	୨୫.୬	୧୧.୬
ଝାରସୁଗୁଡ଼ା	୨୯.୨	୧୧.୨
କେନ୍ଦୁଝର	୨୫.୩	୯.୪
ସମ୍ବଲପୁର	୨୯.୪	୧୩.୦
ସୁନ୍ଦରଗଡ଼	୨୭.୫	୧୦.୦
ହୀରାକୁଦ	୨୮.୯	୧୪.୪
ତାଲଚେର	---	୧୩.୫
ଭବାନୀପାଟଣା	୨୯.୫	୧୫.୦
ବଲାଙ୍ଗୀର	୨୯.୩	୧୫.୫
କୋରାପୁଟ	୨୭.୬	୧୪.୨
ଫୁଲବାଣୀ	୨୭.୮	୭.୦
ଟିଟିଲାଗଡ଼	---	---
ମାଲକାନଗିରି	୩୧.୫	୨୦.୪
ସୋନପୁର	୩୦.୨	୧୬.୪
ଦାରିଙ୍ଗିବାଡ଼ି	୨୫.୦	୧୦.୦
ଢେଙ୍କାନାଳ	---	---

ଡିଗ୍ରୀ ସେଲ୍‌ସିୟସ୍

[ଇତିହାସର ଆଇନାରେ]

ଡିସେମ୍ବର ୧୦ର ପ୍ରମୁଖ ଘଟଣା

୧୯୯୬ ଡିସେମ୍ବର ୧୦ରେ ଦକ୍ଷିଣ ଆଫ୍ରିକାର ନୂଆ ସମ୍ବିଧାନ ଘୋଷଣା ହୋଇଥିଲା। ଦକ୍ଷିଣ ଆଫ୍ରିକାର ସମ୍ବିଧାନ ହେଉଛି ସର୍ବୋଚ୍ଚ ଆଇନ ପ୍ରଣୟନକାରୀ ସଂସ୍ଥା। ଏହା ସାଧାରଣତନ୍ତ୍ର ରାଷ୍ଟ୍ରର ସ୍ଥିତି ପାଇଁ ଆଇନଗତ ଭିତ୍ତିଭୂମି ସଦୃଶ।

୧୯୪୮ ଡିସେମ୍ବର ୧୦ରେ ମାନବିକ ଅଧିକାର ସମ୍ମେଳନରେ ଜାତିସଂଘର ସଦସ୍ୟଭୁକ୍ତ ରାଷ୍ଟ୍ରଗୁଡିକ ସ୍ୱାକ୍ଷର କରିଥିଲେ। ୧୯୪୬ରୁ ଜାତିସଂଘର ନୀତିନିୟମ ଦ୍ୱାରା ପରିଚାଳିତ ୟୁନାଇଟେଡ ନେଶନ୍ସ କମିଶନ୍ ଅନ୍ ହ୍ୟୁମାନ୍ ରାଇଟ୍‌ସ ଏକ କାର୍ଯ୍ୟକାରୀ କମିଶନ୍ ଭାବେ ରହିଆସିଥିଲା।

ଆବେଗପୂର୍ଣ୍ଣ ସ୍ମୃତି ଜାଗ୍ରତ କରାଏ ମଡେଲିଂ

ମଲାଇକା ଅରୋରା

ନୂଆଦିଲ୍ଲୀ: ମଡେଲିଂ ସବୁବେଳେ ଅତୀତର ଆବେଗପୂର୍ଣ୍ଣ ସ୍ମୃତି ଜାଗ୍ରତ କରାଏ ବୋଲି ବଲିଉଡ୍ ଅଭିନେତ୍ରୀ ମଲାଇକା ଅରୋରା ପ୍ରକାଶ କରିଛନ୍ତି। ଲାକ୍ମେ ଫ୍ୟାଶନ୍ ୱିକ୍ (ଏଲ୍‌ଏଫ୍‌ଡବ୍ଲ୍ୟୁ)ର ଆଗାମୀ ସମର/ରିସର୍ଟ ୨୦୧୯ ସଂସ୍କରଣ ପାଇଁ ମଡେଲ୍ ଅଡିଶନ୍ ନିମନ୍ତେ ଅନ୍ୟତମ ବିଚାରକ ଭାବରେ ଯୋଗ ଦେଉଥିବା ମଲାଇକା ଏହା କହିଛନ୍ତି। ସେ ଏକ ବିବୃତିରେ କହିଲେ, ମଡେଲିଂ ତାଙ୍କ ଜୀବନରେ ଏକ ସ୍ୱତନ୍ତ୍ର ସ୍ଥାନ ବହନ କରେ। ଫିଲ୍ମ ଶିଳ୍ପରେ ପ୍ରବେଶ ପୂର୍ବରୁ ସେ ମଡେଲିଂ ଦୁନିଆରେ ପାଦ ଦେଇଥିଲେ। ଏଥିପାଇଁ ସବୁ ଶ୍ରେୟ ସେ ନିଜ ଗୁରୁଙ୍କୁ ଦିଅନ୍ତି। ଲାକ୍ମେ ଫ୍ୟାଶନ୍ ୱିକ୍ ପାଇଁ ମୁମ୍ବାଇସ୍ଥିତ ସେଣ୍ଟ ରେଗିସ୍‌ଠାରେ ଡିସେମ୍ବର ୧୪ରେ ଅଡିଶନ ହେବାକୁ ଯାଉଛି। ଲାକ୍ମେ ଫ୍ୟାଶନ୍ ୱିକ୍ ଏକ ମଞ୍ଚ ଯାହା ଆଶାୟୀ ମଡେଲଙ୍କ ନିମନ୍ତେ ଏକ ଲଞ୍ଚ୍‌ପ୍ୟାଡ୍ ଭଳି କାର୍ଯ୍ୟ କରେ। ତେବେ ଫ୍ରେଶ୍ ଟ୍ୟାଲେଣ୍ଟ ବାଛିବା ପାଇଁ ବିଚାରକ ମଣ୍ଡଳୀରେ ଭାଗ ନେଇଥିବାରୁ ମଲାଇକା ଖୁବ୍ ଖୁସି ପ୍ରକାଶ କରିଛନ୍ତି।

ଗୋଇନ୍ଦା ବିଭାଗର ବିଫଳତା ନେଇ ୧୯୯୯ କାର୍ଗିଲ ଯୁଦ୍ଧ ହୋଇଥିବା ପ୍ରସଙ୍ଗକୁ ପୂର୍ବତନ 'ର' (ରିସର୍ଚ୍ଚ ଆଣ୍ଡ୍ ଆନାଲିସିସ୍ ୱିଙ୍ଗ୍) ମୁଖ୍ୟ ଅମରଜିତ୍ ସିଂ ଦୁଲାଟ ଅସ୍ୱୀକାର କରିଛନ୍ତି। ତତ୍କାଳୀନ ସ୍ୱରାଷ୍ଟ୍ର ମନ୍ତ୍ରୀ ଲାଲକୃଷ୍ଣ ଆଡ଼ଭାନୀଙ୍କୁ ଏ ନେଇ ଆଗୁଆ ସୂଚନା ଦିଆଯାଇଥିଲା ବୋଲି ସେ କହିଛନ୍ତି।

ମହାମେଣ୍ଟ ଲାଗି ବିରୋଧୀଙ୍କ ବୈଠକ ଆଜି

ନୂଆଦିଲ୍ଲୀ,୯।୧୨ : ଆଗାମୀ ସାଧାରଣ ନିର୍ବାଚନରେ ଭାଜପାକୁ କ୍ଷମତାରୁ ଦୂରେଇ ରଖିବା ଲାଗି ବିରୋଧୀ ଦଳଗୁଡ଼ିକ ଅଣ୍ଟା ଭିଡିଛନ୍ତି। ୫ ରାଜ୍ୟ ବିଧାନସଭା ନିର୍ବାଚନ ଫଳ ଆସିବାର ଦିନକ ପୂର୍ବରୁ ନୂଆଦିଲ୍ଲୀରେ ବିରୋଧୀ ଦଳ ନେତାମାନଙ୍କ ଗୁରୁତ୍ୱପୂର୍ଣ୍ଣ ବୈଠକ ସୋମବାର ବସୁଛି। ଆନ୍ଧ୍ରପ୍ରଦେଶ ମୁଖ୍ୟମନ୍ତ୍ରୀ ତଥା ଟିଡିପି ଅଧକ୍ଷ ଏନ୍. ଚନ୍ଦ୍ରାବାବୁ ନାଇଡୁଙ୍କ ଆବାହକତ୍ୱରେ ଅନୁଷ୍ଠିତ ହେବାକୁ ଥିବା ଏହି ବୈଠକରେ ମହାମେଣ୍ଟ ସମ୍ପର୍କରେ ଆଲୋଚନା କରାଯିବ। ବୈଠକରେ ପ୍ରଥମ ଥର ଲାଗି ଏଏପି ଆବାହକ ତଥା ଦିଲ୍ଲୀ ମୁଖ୍ୟମନ୍ତ୍ରୀ ଅରବିନ୍ଦ କେଜ୍‌ରିୱାଲ ଯୋଗଦେବେ। ବିଏସ୍‌ପି ନେତ୍ରୀ ମାୟାବତୀ ଏଥିରେ ଯୋଗଦେଇ ନ ପାରନ୍ତି ବୋଲି ଜଣାପଡିଛି। ଗତ ମେ' ରେ କର୍ନାଟକ ମୁଖ୍ୟମନ୍ତ୍ରୀ ଭାବେ ଏଚ.ଡି. କୁମାରସ୍ୱାମୀ ଶପଥ ନେବା ଦିନ ସବୁ ବିରୋଧୀ ଦଳ ନେତାଙ୍କୁ ଆମନ୍ତ୍ରଣ କରିଥିଲେ ଏବଂ ମହାମେଣ୍ଟ ଲାଗି ଏହା ଥିଲା ପ୍ରଥମ ଅଣଆନୁଷ୍ଠାନିକ ମଞ୍ଚ। ଉତ୍ତରପ୍ରଦେଶ ଏବଂ ବିହାର ଉପନିର୍ବାଚନରେ ବିରୋଧୀ ମେଣ୍ଟକୁ ସଫଳତା ମିଳିଥିଲା। ତେବେ ସମସ୍ତ ଆଞ୍ଚଳିକ ଦଳର ନେତା ମହାମେଣ୍ଟ ଲାଗି ସହମତ ହେବେ କି ନାହିଁ ତାହା ଜଣାପଡି ନାହିଁ। ଓଡିଶା ମୁଖ୍ୟମନ୍ତ୍ରୀ ତଥା ବିଜେଡି ସଭାପତି ନବୀନ ପଟ୍ଟନାୟକ ମେଣ୍ଟ ସପକ୍ଷରେ ନାହାନ୍ତି। ଗତ ଅଗଷ୍ଟ ମାସରେ ହୋଇଥିବା ରାଜ୍ୟ ସଭା ଉପାଧକ୍ଷ ନିର୍ବାଚନରେ ତାଙ୍କ ଦଳର ୯ ଜଣ ଏମ୍‌ପି ଏନଡିଏ ପ୍ରାର୍ଥୀଙ୍କ ସପକ୍ଷରେ ଭୋଟ ଦେଇଥିଲେ। ଲୋକ ସଭା ନିର୍ବାଚନ ପରେ ବିରୋଧୀଙ୍କ ପକ୍ଷରୁ କୌଣସି ମେଣ୍ଟ ଗଠନ ହେଲେ ଏଥିରେ ବିଜେଡି ଯୋଗଦେଇପାରେ। ସୋମବାର ବୈଠକରେ ମମତା ବାନାର୍ଜୀଙ୍କ ସମେତ କଂଗ୍ରେସ ଅଧକ୍ଷ ରାହୁଲ ଗାନ୍ଧୀ, ଉପା ଅଧକ୍ଷା ସୋନିଆ ଗାନ୍ଧୀ, ଡିଏମ୍‌କେ ଅଧକ୍ଷ ଏମ୍.କେ. ଷ୍ଟାଲିନ୍, ଆରଜେଡିର ତେଜସ୍ୱୀ ଯାଦବ ଏବଂ କୁମାରସ୍ୱାମୀ ପ୍ରମୁଖ ଯୋଗଦେଉଥିବା ଜଣାପଡିଛି।

■ ଖାଦ୍ୟ ସୁରକ୍ଷା ଯୋଜନା: କେନ୍ଦ୍ର-ରାଜ୍ୟ ଟଣାଓଟରା

ଖୋଜା ଚାଲିଛି ୮ ଲକ୍ଷ ହିତାଧିକାରୀ

ଭୁବନେଶ୍ୱର,୯।୧୨(ବ୍ୟୁରୋ)

■ କୋଟା ପୂରଣ କରିପାରୁ ନାହାନ୍ତି ରାଜ୍ୟ ସରକାର

■ ଏନ୍‌ଏଫ୍‌ଏସ୍‌ଏ କାର୍ଡରୁ ବଞ୍ଚିତ ହେଉଛନ୍ତି ହିତାଧିକାରୀ

ସାଧାରଣ ନିର୍ବାଚନ ସହ ବିଧାନସଭା ଭୋଟକୁ ଆଉ ମାତ୍ର ୫ ମାସ ବାକି। ଏଭଳି ସମୟରେ ପ୍ରମୁଖ ରାଜନୈତିକ ଦଳଗୁଡ଼ିକ ରାଜ୍ୟର ମତଦାତାଙ୍କୁ ଆକୃଷ୍ଟ କରିବାକୁ ଉଦ୍ୟମ ଆରମ୍ଭ କରିଦେଲେଣି। ଦାରିଦ୍ର୍ୟ ସୀମାରେଖା ତଳେ ଥିବା ଗରିବଙ୍କ ଉପରେ ନଜର ପକାଇଲେଣି ଉଭୟ କେନ୍ଦ୍ର ଓ ରାଜ୍ୟ ସରକାର। ନିଜ ଯୋଜନାରେ ବାନ୍ଧି ରଖିବାକୁ ଉଭୟଙ୍କ ମଧ୍ୟରେ ଆରମ୍ଭ ହୋଇଛି ପ୍ରତିଯୋଗିତା। ଜାତୀୟ ଖାଦ୍ୟ ସୁରକ୍ଷା ଆଇନ(ଏନ୍‌ଏଫ୍‌ଏସ୍‌ଏ) ଯୋଜନା ଏବଂ ଓଡ଼ିଶା ଖାଦ୍ୟ ସୁରକ୍ଷା ଯୋଜନା ମଝିରେ ଫସିଯାଇଛନ୍ତି ଗରିବ ହିତାଧିକାରୀ। ୨୦୧୮ ଅଗଷ୍ଟ ପହିଲାରୁ ରାଜ୍ୟ ସରକାର ଓଡ଼ିଶାରେ ଥିବା ସମସ୍ତ କାର୍ଡ ମ୍ୟାନେଜମେଣ୍ଟ ସିଷ୍ଟମ୍ ସେଣ୍ଟର(ସିଏମ୍‌ଏସ୍‌ସି)କୁ ବନ୍ଦ କରିଦେବା ଯୋଗୁ ୪ ମାସ ହେବ ଜଣେହେଲେ ନୂତନ ହିତାଧିକାରୀ ଏନ୍‌ଏଫ୍‌ଏସ୍‌ଏରେ ସାମିଲ ହୋଇନାହାନ୍ତି। ଯେଉଁମାନେ ରାଜ୍ୟ ଯୋଜନାରେ ଅନ୍ତର୍ଭୁକ୍ତ ହୋଇଛନ୍ତି ସେମାନେ ଚାହିଁଲେ ମଧ୍ୟ ଏନ୍‌ଏଫ୍‌ଏସ୍‌ଏରେ ସାମିଲ ହୋଇପାରିବେ ନାହିଁ।

ଦେଶରେ କୌଣସି ଲୋକ ଭୋକରେ ରହିବେ ନାହିଁ। ଏଭଳି ଲକ୍ଷ୍ୟ ନେଇ କେନ୍ଦ୍ର ସରକାର ଏନ୍‌ଏଫ୍‌ଏସ୍‌ଏ କାର୍ଯ୍ୟକାରୀ କରୁଛନ୍ତି। ୨୦୧୫ ନଭେମ୍ବର ପହିଲାରୁ ଏହି ଯୋଜନା ରାଜ୍ୟରେ କାର୍ଯ୍ୟକାରୀ ହେଉଛି। କେଉଁ ପରିବାର ଏହା ଭିତରେ ଆସିବେ ସେ ନେଇ କେନ୍ଦ୍ର ସରକାର ମାନଦଣ୍ଡ ମଧ୍ୟ ଧାର୍ଯ୍ୟ କରିଛନ୍ତି। ସେହି ଆଧାରରେ ହିତାଧିକାରୀ ଚୟନ କରି ରାଜ୍ୟ ସରକାର ରାଶନ କାର୍ଡ ବାଣ୍ଟୁଛନ୍ତି। ୨୦୧୧ ଜନଗଣନାକୁ ଦେଖି କେନ୍ଦ୍ର ସରକାର ରାଜ୍ୟରେ ୩ କୋଟି ୨୬ ଲକ୍ଷ ୪୧ ହଜାର ୮୦୦ ଲୋକଙ୍କୁ ଏହି ଯୋଜନାରେ ଅନ୍ତର୍ଭୁକ୍ତ କରିବାକୁ ପରାମର୍ଶ ଦେଇଥିଲେ। ରାଜ୍ୟ ସରକାର ଆଜି ପର୍ଯ୍ୟନ୍ତ ସେହି ଟାର୍ଗେଟ୍‌କୁ ଛୁଇଁ ପାରୁନାହାନ୍ତି। ଖାଦ୍ୟ ଯୋଗାଣ ଓ ଖାଉଟି କଲ୍ୟାଣ ବିଭାଗ ସୂତ୍ରରୁ ମିଳିଥିବା ସୂଚନା ଅନୁଯାୟୀ ରାଜ୍ୟର ୩୦ଟି ଜିଲାରେ ଏ ପର୍ଯ୍ୟନ୍ତ ୩ କୋଟି ୨୨ ଲକ୍ଷ ୨୨ ହଜାର ୪୨୭ଜଣଙ୍କୁ ଏନ୍‌ଏଫ୍‌ଏସ୍‌ଏରେ ସାମିଲ କରାଯାଇଛି। ସେଥିରୁ ୧୨, ୬୩,୪୦୫ ଅନ୍ତ୍ୟୋଦୟ ଅନ୍ନପୂର୍ଣ୍ଣା ଯୋଜନା(ଏଏୱାଇ) ହିତାଧିକାରୀ ଥିବାବେଳେ ୨,୮୦,୧୮,୬୫୪ ପ୍ରାୟରିଟି ହାଉସହୋଲ୍ଡ (ପିଏଚ୍‌ଏସ୍)ଙ୍କୁ ସାମିଲ କରାଯାଇଛି। କେନ୍ଦ୍ର ସରକାରଙ୍କ ଟାର୍ଗେଟ୍ ପୂରଣ କରିବାକୁ ହେଲେ ଆହୁରି ପ୍ରାୟ ୪ ଲକ୍ଷ ଲୋକଙ୍କୁ ସାମିଲ କରିବା କଥା। କୋଟା ପୂରଣ କରିବାକୁ ହିତାଧିକାରୀ ମିଳୁ ନାହାନ୍ତି କିମ୍ବା ହିତାଧିକାରୀ ଚୟନରେ ପାତରଅନ୍ତର ଯୋଗୁ ଏଭଳି ପରିସ୍ଥିତି ହୋଇଛି ତାହା ମଧ୍ୟ ସ୍ପଷ୍ଟ ହେଉନାହିଁ। ୨୦୧୧ ଜନଗଣନା ପରେ ରାଜ୍ୟରେ ଜନସଂଖ୍ୟା ବୃଦ୍ଧି ଘଟିଛି। ଏନ୍‌ଏଫ୍‌ଏସ୍‌ଏ କାର୍ଡ ପାଇବା ପରେ ମଧ୍ୟ ଆହୁରି ୨୫ ଲକ୍ଷ ଲୋକ ଦାରିଦ୍ର୍ୟ ସୀମାରେଖା ତଳେ ଥିବା ରାଜ୍ୟ ସରକାର ହିସାବ କରିଛନ୍ତି। କେନ୍ଦ୍ର ସରକାର କୋଟା ବଢାଉ ନ ଥିବାରୁ ବଳକା ଲୋକଙ୍କୁ ଏନ୍‌ଏଫ୍‌ଏସ୍‌ଏରେ ସାମିଲ କରାଯାଇ ପାରୁନାହିଁ ବୋଲି ରାଜ୍ୟ ସରକାର ଅଭିଯୋଗ ଆଣି ୨୦୧୮ ଅକ୍ଟୋବର ପହିଲାରୁ ନିଜସ୍ୱ ଖାଦ୍ୟ ସୁରକ୍ଷା ଯୋଜନା ଆରମ୍ଭ କରିଛନ୍ତି। ୨୫ ଲକ୍ଷ ଲୋକଙ୍କୁ ରାଜ୍ୟ ଖାଦ୍ୟ ସୁରକ୍ଷା ଯୋଜନାରେ ସାମିଲ କରିବାକୁ ଲକ୍ଷ୍ୟ ରଖାଯାଇଛି। ତେବେ ଅଦ୍ୟାବଧି ରାଜ୍ୟ କୋଟା ମଧ୍ୟ ପୂରଣ ହୋଇ ପାରିନାହିଁ। ଯୋଗାଣ ବିଭାଗରୁ ମିଳିଥିବା ସୂଚନା ଅନୁଯାୟୀ ଅକ୍ଟୋବର ୨ରୁ ଏ ପର୍ଯ୍ୟନ୍ତ ୩୦ଟି ଜିଲାରେ ୬ ଲକ୍ଷ ୪୮ ହଜାର ୮୭୮ ପରିବାରର ୨୦ ଲକ୍ଷ ୬୨ ହଜାର ୮୪ ଜଣଙ୍କୁ ରାଜ୍ୟ ଯୋଜନାରେ ସାମିଲ କରାଯାଇଛି। ଦୁଇମାସ ପରେ ମଧ୍ୟ ରାଜ୍ୟ ସରକାରଙ୍କ କୋଟା ପୂରଣ ହୋଇ ପାରିନାହିଁ। ଉଭୟ କେନ୍ଦ୍ର ଓ ରାଜ୍ୟ ଯୋଜନା ପାଇଁ ଆହୁରି ୮ ଲକ୍ଷ ହିତାଧିକାରୀଙ୍କ ଆବଶ୍ୟକତା ରହିଛି। ଏଠି ପ୍ରଶ୍ନ ଉଠୁଛି, ଯଦି ଏତେ ସଂଖ୍ୟାରେ ଗରିବ ଲୋକ ଅଛନ୍ତି ତେବେ ରାଜ୍ୟ ସରକାର କୋଟା ପୂରଣ କରି ପାରୁନାହାନ୍ତି କାହିଁକି। ଅନ୍ୟପକ୍ଷରେ କେନ୍ଦ୍ର ଓ ରାଜ୍ୟ ଚକ୍ରବ୍ୟୂହରେ ଫସି ଯାଇଛନ୍ତି ଗରିବ ହିତାଧିକାରୀ। ରାଜ୍ୟ ସରକାରଙ୍କ ନୂତନ ଯୋଜନାରେ ହିତାଧିକାରୀଙ୍କୁ କିଲୋ ପିଛା ୧ ଟଙ୍କାରେ ଚାଉଳ ଯୋଗାଇ ଦିଆଯିବ। ଏଥିରେ କେବଳ ଚାଉଳ ଯୋଗାଇ ଦିଆଯାଉଛି। ସମସ୍ତ ହିତାଧିକାରୀ ଚାଉଳ ନେବାକୁ ବାଧ୍ୟ। ରାଜ୍ୟ ହିତାଧିକାରୀମାନେ ଚାହିଁଲେ ମଧ୍ୟ ଏନ୍‌ଏଫ୍‌ଏସ୍‌ଏରେ ସାମିଲ ହୋଇ ପାରିବେ ନାହିଁ। ରାଜ୍ୟ ସରକାର ସମସ୍ତ ହିତାଧିକାରୀଙ୍କୁ ନିଜ ଯୋଜନାରେ ସାମିଲ କରିବା ପାଇଁ ଜୋରଦାର ପ୍ରୟାସ ଚଳାଇଛନ୍ତି। ଆଗାମୀ ନିର୍ବାଚନକୁ ଆଖିଆଗରେ ରଖି ଏଭଳି ଯୋଜନା କରାଯାଉଛି ବୋଲି ବିରୋଧୀ ଦଳଗୁଡିକ ଅଭିଯୋଗ କରୁଛନ୍ତି। ଏ ସମ୍ପର୍କରେ ଯୋଗାଣ ବିଭାଗର ଜଣେ ବରିଷ୍ଠ ଅଧିକାରୀଙ୍କୁ ପଚାରିବାରୁ ସେ କହିଲେ ଯେ, ସମସ୍ତ ହିତାଧିକାରୀ ଚାଉଳ ନେବେ। ଗ୍ରାମାଞ୍ଚଳରେ ଗହମର ଆବଶ୍ୟକତା ନାହିଁ। ଯେଉଁମାନେ ଖାଇବାକୁ ପାଉ ନାହାନ୍ତି ସେମାନଙ୍କର ଚାଉଳ ଦରକାର ବୋଲି ସେ କହିଛନ୍ତି।

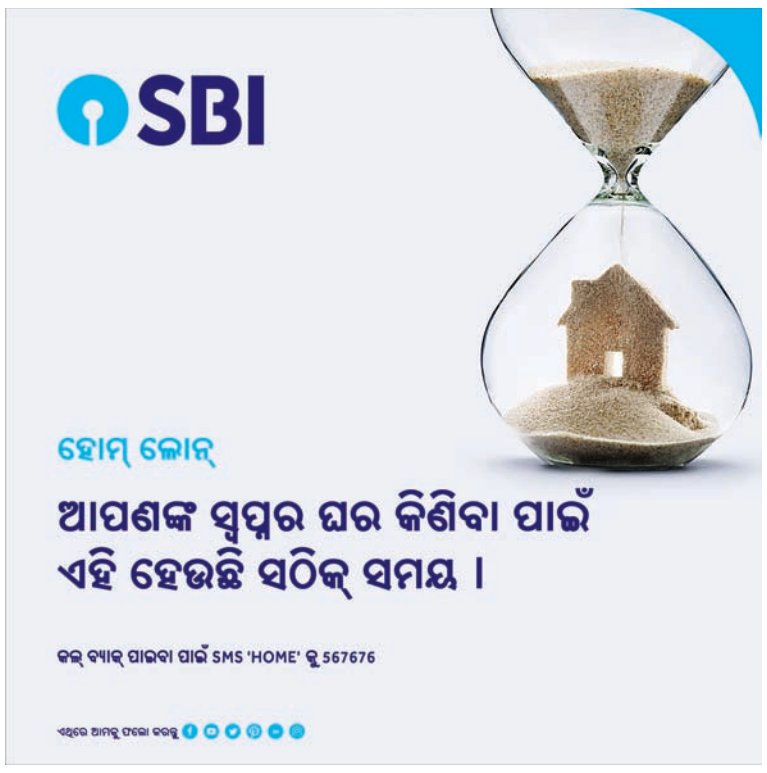

ବିଜେଡିରେ ଯୋଗଦେଲେ ଅବସରପ୍ରାପ୍ତ ଓଏନ୍‌ଜିସି କାର୍ଯ୍ୟନିର୍ବାହୀ ନିର୍ଦ୍ଦେଶକ

ଭୁବନେଶ୍ୱର, ୯।୧୨(ବ୍ୟୁରୋ)

ଅବସରପ୍ରାପ୍ତ ଓଏନ୍‌ଜିସି କାର୍ଯ୍ୟ ନିର୍ବାହୀ ନିର୍ଦ୍ଦେଶକ ଚିନ୍ତାମଣି ତାଣ୍ଡି, ଟିଟିଲାଗଡ଼ ବ୍ଲକ ପୂର୍ବତନ ଅଧକ୍ଷ ଭରତ ତାଣ୍ଡିଙ୍କ ସମେତ କେତେଜଣ ସରପଞ୍ଚ, ସମିତି ସଭ୍ୟ, ପୂର୍ବତନ ଜିଲା ପରିଷଦ ସଭ୍ୟ ବିଜେଡିରେ ରବିବାର ଯୋଗଦେଇଛନ୍ତି। ମୁଖ୍ୟମନ୍ତ୍ରୀ ନବୀନ ପଟ୍ଟନାୟକଙ୍କ ନେତୃତ୍ୱ ପ୍ରତି ଆସ୍ଥା ପ୍ରକଟ କରି ଦଳରେ ଯୋଗଦେଇଥିବା ଚିନ୍ତାମଣି କହିଛନ୍ତି। ମୁଖ୍ୟମନ୍ତ୍ରୀ ସେମାନଙ୍କୁ ନବୀନ ନିବାସରେ ସ୍ୱାଗତ କରିଛନ୍ତି। ଏହି ଅବସରରେ ମୁଖ୍ୟମନ୍ତ୍ରୀ କହିଛନ୍ତି ଯେ, ଚିନ୍ତାମଣୀ ତାଣ୍ଡି ଏବଂ ତାଙ୍କ ସମର୍ଥକମାନେ ଦଳରେ ଯୋଗଦେବା ଫଳରେ ବଲାଙ୍ଗୀର ଜିଲା ତଥା ଟିଟିଲାଗଡ଼ ନିର୍ବାଚନମଣ୍ଡଳୀରେ ବିଜେଡି ଶକ୍ତି ବୃଦ୍ଧି ହେବ। ଏହି କାର୍ଯ୍ୟକ୍ରମରେ ଏମ୍‌ପି କଳିକେଶ ନାରାୟଣ ସିଂହଦେଓଙ୍କ ସମେତ ଦଳର ବହୁ ନେତୃବୃନ୍ଦ ଉପସ୍ଥିତ ଥିଲେ।

■ ଅଭିଭାବକଙ୍କୁ ସରକାର ଦେଲେ ପରାମର୍ଶ

ଏନ୍‌ଓସି ପାଇ ନ ଥିବା ସ୍କୁଲରେ ପିଲାଙ୍କୁ ପଢ଼ାନ୍ତୁ ନାହିଁ

ଭୁବନେଶ୍ୱର, ୯।୧୨(ବ୍ୟୁରୋ)

ବେଆଇନ ସ୍କୁଲ ବନ୍ଦ ଦାବି କଲା ଅଭିଭାବକ ମହାସଂଘ

ରାଜ୍ୟରେ ଛତୁ ଫୁଟିଲା ଭଳି ଇଂଲିଶ ମିଡିୟମ ସ୍କୁଲ ଖୋଲୁଛି। କିନ୍ତୁ ଅନେକଗୁଡ଼ିଏ ଇଂଲିଶ ମିଡିୟମ ସ୍କୁଲ ସରକାରଙ୍କ ବିନା ଏନ୍‌ଓସିରେ ଚାଲିଛି। ଏସବୁ ପବ୍ଲିକ ସ୍କୁଲ୍‌ରେ ନିଜ ପିଲାଙ୍କୁ ନ ପଢ଼ାଇବାକୁ ରାଜ୍ୟ ସରକାର ଅଭିଭାବକମାନଙ୍କୁ ପରାମର୍ଶ ଦେଇଛନ୍ତି। ଯଦି ସେଠାରେ ନିଜ ପିଲାମାନଙ୍କୁ ପଢ଼ାଉଛନ୍ତି ତେବେ ଦୁରନ୍ତ ଯାଞ୍ଚ କରିନିଅନ୍ତୁ ବୋଲି ମାଧ୍ୟମିକ ଶିକ୍ଷା ନିର୍ଦ୍ଦେଶାଳୟ ପକ୍ଷରୁ କୁହାଯାଇଛି।

ସୂଚନାଯୋଗ୍ୟ, ରାଜ୍ୟରେ ଅଧିକାଂଶ ପବ୍ଲିକ ସ୍କୁଲ ବିନା ଅନୁମୋଦନରେ ଚାଲିଥିବା ଅଭିଯୋଗ ଆସିବା ପରେ ମାଧ୍ୟମିକ ଶିକ୍ଷା ନିର୍ଦ୍ଦେଶକଙ୍କ ତରଫରୁ ଏନ୍‌ଓସି ପାଇଥିବା ସ୍କୁଲଗୁଡ଼ିକର ତାଲିକା ଜାରି କରାଯାଇଛି। ଏହି ତାଲିକା ମଧ୍ୟରେ ଯେଉଁ ସ୍କୁଲର ନାଁ ନ ଥିବ ସେଠାରେ ପିଲାଙ୍କ ନାମ ନ ଲେଖାଇବାକୁ ନିର୍ଦ୍ଦେଶାଳୟ ବିଜ୍ଞପ୍ତି ଜାରି କରିଛି। ଉକ୍ତ ତାଲିକା ଅନୁସାରେ, କେନ୍ଦ୍ରାପଡ଼ା, ସୁବର୍ଣ୍ଣପୁର ଓ ଢେଙ୍କାନାଳ ଜିଲାରେ ମାତ୍ର ଗୋଟିଏ ଲେଖାଏ ପବ୍ଲିକ୍ ସ୍କୁଲକୁ ଏନ୍‌ଓସି ମିଳିଛି। କିନ୍ତୁ ଏସବୁ ଜିଲାରେ ଶତାଧିକ ପବ୍ଲିକ୍ ସ୍କୁଲ୍ ଚାଲିଥିବା ନଜରକୁ ଆସିଛି। ଖୋର୍ଦ୍ଧା ଜିଲାରେ ସର୍ବାଧିକ ୪୮ଟି ପବ୍ଲିକ୍ ସ୍କୁଲକୁ ଏନ୍‌ଓସି ମିଳିଥିବା ବେଳେ ୩୫୦ରୁ ଅଧିକ ପବ୍ଲିକ୍ ସ୍କୁଲରେ ଛାତ୍ରୀଛାତ୍ର ପାଠ ପଢୁଛନ୍ତି। ଏଭଳି ସ୍ଥିତିରେ ଏନ୍‌ଓସି ପାଇ ନ ଥିବା ସ୍କୁଲରେ ପଢୁଥିବା ଛାତ୍ରୀଛାତ୍ରଙ୍କ ଭବିଷ୍ୟତ ଆଶଙ୍କା ମଧ୍ୟରେ ରହିଛି। ଅନ୍ୟପଟେ ସରକାରଙ୍କ ଏଭଳି ପଦକ୍ଷେପକୁ ଅଭିଭାବକ ମହାସଂଘ ସ୍ୱାଗତ କରିଛି। କେବଳ ତାଲିକା ପ୍ରସ୍ତୁତ କରି ଚୁପ୍ ନ ବସି ବିନା ଏନ୍‌ଓସିରେ ଚାଲୁଥିବା ସ୍କୁଲକୁ ବନ୍ଦ କରିବା ସହ ସମ୍ପୃକ୍ତ କର୍ତ୍ତୃପକ୍ଷଙ୍କ ବିରୋଧରେ ଦୃଢ଼ କାର୍ଯ୍ୟାନୁଷ୍ଠାନ ଗ୍ରହଣ କରିବାକୁ ସେମାନେ ଦାବି କରିଛନ୍ତି। ସେପଟେ ତାଲିକା ପ୍ରକାଶ ପାଇବା ପରେ ଅଭିଭାବକମାନେ ଚିନ୍ତାରେ ପଡ଼ିଯାଇଛନ୍ତି।

ସରକାରୀ କାର୍ଯ୍ୟକ୍ରମରେ ବିଜେଡି ପ୍ରତି ଅନୁଗ୍ରହ

ପ୍ରଦୀପ୍ତଙ୍କ ନିଲମ୍ବନ ଦାବି କଲା କଂଗ୍ରେସ

ଭୁବନେଶ୍ୱର, ୯।୧୨(ବ୍ୟୁରୋ)

ରାଜ୍ୟର କେତେଜଣ ପ୍ରଶାସନିକ ଅଧିକାରୀ ସରକାରୀ କାର୍ଯ୍ୟକ୍ରମ ଆଳରେ ବିଜେଡି ପାଇଁ କାର୍ଯ୍ୟ କରୁଛନ୍ତି। ମୁଖ୍ୟମନ୍ତ୍ରୀ ନବୀନ ପଟ୍ଟନାୟକ ଏବଂ ତାଙ୍କ ଅତିରିକ୍ତ ଶାସନ ସଚିବ ପ୍ରଦୀପ୍ତ ମହାପାତ୍ର ସରକାରୀ କାର୍ଯ୍ୟକ୍ରମରେ ବିଜେଡି ପ୍ରତି ଅନୁଗ୍ରହ ପ୍ରଦର୍ଶନ କରୁଥିବା କଂଗ୍ରେସ ଅଭିଯୋଗ ଆଣିଛି। କଂଗ୍ରେସ ମିଡିଆ ସେଲ୍ ଅଧକ୍ଷ ସତ୍ୟପ୍ରକାଶ ନାୟକ ରବିବାର ଦଳୀୟ ମୁଖ୍ୟାଳୟରେ ଆୟୋଜିତ ଖବରଦାତା ସମ୍ମିଳନୀରେ କେତେକ ପ୍ରମାଣ ଦେଖାଇ ପ୍ରଦୀପ୍ତ ମହାପାତ୍ରଙ୍କ ନିଲମ୍ବନ ଦାବି କରିଛନ୍ତି। ସରକାରୀ କାର୍ଯ୍ୟକ୍ରମରେ ବିଜେଡି ନେତାଙ୍କୁ ଅତିରିକ୍ତ ସଚିବସ୍ତରର ଜଣେ ଅଧିକାରୀ ନିର୍ଦ୍ଦିଷ୍ଟଭାବେ ନିମନ୍ତ୍ରଣ କରିବା ନିନ୍ଦନୀୟ। କେନ୍ଦ୍ରାପଡ଼ା ଜିଲା ମହାକାଳପଡ଼ାରେ ମେଗା ପାଇପ୍‌ଜଳ ଯୋଗାଣ ପ୍ରକଳ୍ପର ଭିତ୍ତିପ୍ରସ୍ତର ସ୍ଥାପନ କାର୍ଯ୍ୟକ୍ରମରେ ବିଜେଡି କର୍ମୀ କିଭଳି ଅଧିକ ଯୋଗଦେବେ ସେ ନେଇ ପ୍ରଦୀପ୍ତ ସରକାରୀ ଚିଠିରେ ଉଲ୍ଲେଖ କରିଥିବା ସତ୍ୟପ୍ରକାଶ ଅଭିଯୋଗ କରିଛନ୍ତି। ନିର୍ବାଚନ ପୂର୍ବରୁ ମୁଖ୍ୟମନ୍ତ୍ରୀ ଏବଂ ତାଙ୍କ ଦପ୍ତରର ଅଧିକାରୀମାନେ ଶାସନ କଳକୁ ବିଜେଡିର ଲାଭ ପାଇଁ ବ୍ୟବହାର କରୁଛନ୍ତି ବୋଲି ସତ୍ୟପ୍ରକାଶ ଅଭିଯୋଗ ଉଠାଇଛନ୍ତି।

ଧରିତ୍ରୀ ଜନ୍ମଦିନ ବିଶେଷାଙ୍କ

ହକି ଓଡ଼ିଶାରେ ବିଶ୍ୱ

ଧରିତ୍ରୀର ୪୫ତମ ଜନ୍ମଦିନ ଅବସରରେ ପ୍ରକାଶ ପାଇଛି ଆକର୍ଷଣୀୟ ବିଶେଷାଙ୍କ 'ହକି ଓଡ଼ିଶାରେ ବିଶ୍ୱ'। ଭୁବନେଶ୍ୱରର କଳିଙ୍ଗ ଷ୍ଟାଡିୟମରେ ଆୟୋଜିତ ହେଉଛି ଚତୁର୍ଦ୍ଦଶ ପୁରୁଷ ହକି ବିଶ୍ୱକପ୍। ଏହି ପ୍ରେକ୍ଷାପଟରେ ଓଡ଼ିଶା ହକିର ଅନ୍ତୁଡ଼ିଶାଳ ସୁନ୍ଦରଗଡ଼ ତଥା ହକି ସମ୍ପର୍କିତ ବିଭିନ୍ନ ପ୍ରସଙ୍ଗକୁ ନେଇ ଆଲେଖ୍ୟ ସହ ଏଥିରେ ରହିଛି ୨୦୧୯: ସିଂହାସନ ପାଇଁ ସଜବାଜ, ହାର୍ଡୱାର୍କ ନୁହେଁ ସ୍ମାର୍ଟୱାର୍କ, #ମି ଟୁ: ପୁରୁଷ-ଆଧିପତ୍ୟରେ ଚଢ଼କ, ପ୍ଲାଷ୍ଟିକ୍ ଆବର୍ଜନା : ପରିଚାଳନା ଓ ବିକଳ୍ପ, ଶର୍ଟ ଫିଲ୍ମ: ଅଳ୍ପ ଅବଧି, ବେଶୀ ବାର୍ତ୍ତା, ପରଦେଶରେ ଦେଶୀ ଫ୍ୟାଶନ୍। ବିଶିଷ୍ଟ ସାହିତ୍ୟିକା ଡ. ପ୍ରତିଭା ରାୟଙ୍କ ସହ ସାକ୍ଷାତ୍‌କାର ସମେତ ପ୍ରବୀଣ ନବୀନଙ୍କ ଗଳ୍ପ, ପ୍ରବନ୍ଧ, କବିତା ସମ୍ଭାରରେ ଏହି ସଂଖ୍ୟା ସମୃଦ୍ଧ।

ଧରିତ୍ରୀ ବିତରକଙ୍କ ପାଖରେ ଏହି ବିଶେଷାଙ୍କ ଉପଲବ୍ଧ

ମୂଲ୍ୟ: ୮୦

ଯୋଗାଯୋଗ: ଭୁବନେଶ୍ୱର: ସାଇପ୍ରସାଦ ଦାଶ (୭୮୯୪୪୬୨୯୨୦), ସଞ୍ଜୟ ସାହୁ (୯୦୪୦୮୦୦୩୭୪), ସଞ୍ଜୟ ତୋଷ (୭୦୦୮୦୧୯୭୪୩) **କଟକ:** ଜ୍ଞାନେନ୍ଦ୍ର କର (୯୪୩୯୬୭୨୧୧୫) **ପୁରୀ/ନୟାଗଡ଼:** ଜ୍ୟୋତିପ୍ରକାଶ ଶତପଥୀ (୭୦୦୮୬୮୪୦୪୧) **ଖୋର୍ଦ୍ଧା:** ଅରବିନ୍ଦ ପାଠୀ (୭୦୦୮୯୫୦୪୨୫)

ଦୂରଭାଷ: ୦୬୭୪-୨୫୮୦୧୦୧/୨୫୪୯୩୦୨

■ ଯୁବ ବିଜେଡିର କଟକ ଜୋନ୍ କର୍ମଶାଳା

ଯୁବବର୍ଗଙ୍କ ସହଯୋଗକୁ ଗୁରୁତ୍ୱ

କଟକ ଅଫିସ, ୯।୧୨

କର୍ମଶାଳାରେ ବିଧାୟକ ଦେବାଶିଷ ସାମନ୍ତରାୟ ଉଦ୍‌ବୋଧନ ଦେଉଛନ୍ତି। ନିକଟରେ ଉପସ୍ଥିତ ଦଳୀୟ ନେତୃବୃନ୍ଦ।

■ ଜିଲା, ବ୍ଲକ, ପଞ୍ଚାୟତ ସ୍ତରୀୟ ଯୁବ କମିଟି ଗଠନ ପ୍ରସ୍ତାବ

■ ସୋସିଆଲ ମିଡିଆରେ ରାଜ୍ୟ ସରକାରଙ୍କ ସଫଳତା ପ୍ରଚାରକୁ ଗୁରୁତ୍ୱାରୋପ

■ ରାମମନ୍ଦିର ପ୍ରସଙ୍ଗରେ ଭାଜପାକୁ ସମାଲୋଚନା

ଯୁବକମାନେ ହେଉଛନ୍ତି ଏ ରାଜ୍ୟର ଶକ୍ତି। ଯୁବବର୍ଗଙ୍କୁ ନେଇ ରାଜ୍ୟର ସମୃଦ୍ଧି ସମ୍ଭବ। ଯୁବକମାନଙ୍କ ବିକାଶ ଓ ଉନ୍ନତି ପାଇଁ ରାଜ୍ୟ ସରକାର ବହୁବିଧ ଯୋଜନା ପ୍ରଣୟନ କରିଛନ୍ତି। ୨୦୧୯ରେ ରାଜ୍ୟରେ କିଭଳି ନବୀନ ପଟ୍ଟନାୟକ ପୁଣିଥରେ

ଗୋଆର ପ୍ରଥମେଶ ମୌଲିଙ୍ଗ୍‌କର ତୃତୀୟ ସଂସ୍କରଣ ମିଷ୍ଟର ସୁପ୍ରାନ୍ୟାଶନାଲ-୨୦୧୮ ବିଜେତା ହୋଇଛନ୍ତି । ପୋଲାଣ୍ଡର କ୍ରିନିକା-ଦ୍ରୋଜ୍‌ଠାରେ ଆୟୋଜିତ ଇଭେଣ୍ଟରେ ସେ ୨୯ଜଣ ଫାଇନାଲିଷ୍ଟଙ୍କୁ ପଛରେ ପକାଇ ଦେଶ ପାଇଁ ପ୍ରଥମଥର ଏହି ଟାଇଟଲ୍ ହାସଲ କରିଛନ୍ତି । ମିସ୍ ସୁପ୍ରାନ୍ୟାଶନାଲ୍-୨୦୧୮ ଭାଲେରିଆ ଭାଲ୍‌କ୍ୱେଜ୍‌ଙ୍କଠାରୁ ସେ ଟ୍ରଫି ଗ୍ରହଣ କରିଥିଲେ ।

ଜନ୍ମଦିନର ଶୁଭେଚ୍ଛା

ନାମ: .....
ବୟସ:.....
ଜନ୍ମ ତାରିଖ: .....

ଆୟୁଷ୍ମାନ
ପରିବାରବର୍ଗ

ଜୁଏଲ
ପରିବାରବର୍ଗ

ଏଠାରେ ୨ X ୨ ସେ.ମି. ଫଟୋ ଲଗାନ୍ତୁ

ସର୍ତ୍ତାବଳୀ: ଏହି କୁପନ ବ୍ୟବହାର କରି ସମ୍ପୂର୍ଣ୍ଣ ମାଗଣାରେ ଜନ୍ମଦିନର ଶୁଭେଚ୍ଛା ଜଣାନ୍ତୁ । ଫଟୋଗ୍ରାଫ ସହିତ କୁପନଟି ପ୍ରକାଶନ ତାରିଖର ୭ ଦିନ ପୂର୍ବରୁ ଜନ୍ମଦିନ ଶୁଭେଚ୍ଛା, ଧରିତ୍ରୀ, ବି-୨୬, ରସୁଲଗଡ ଶିଳ୍ପାଞ୍ଚଳ, ଭୁବନେଶ୍ୱର-୧୦ ଠିକଣାରେ ପହଞ୍ଚିବା ଆବଶ୍ୟକ ।

ଷଷ୍ଠ ଜନ୍ମଦିନ ଶୁଭେଚ୍ଛା

(ଗଳାମାଳିଆ)

ଆୟୁଷ୍ମାନ ତରାଇ

ପାଣ୍ଡରା, ଭୁବନେଶ୍ୱର

ଜନ୍ମ ତାରିଖ: ୧୦।୧୨।୨୦୧୨

ଆୟୁଷ୍ମାନ ଆଜି ତୁମର ଷଷ୍ଠ ଜନ୍ମଦିବସ । ତୁମେ ଦୀର୍ଘାୟୁ ହୁଅ । ସବୁବେଳେ ବିଦ୍ୟା, ସତ୍ୟ, ଧର୍ମ, ନ୍ୟାୟ ଓ ସ୍ନେହ ତୁମ ପାଖେ ଭରିରହୁ । ଏହା ପ୍ରଭୁ ଶ୍ରୀଜଗନ୍ନାଥ ଓ ପ୍ରଭୁ ସାଇରାମଙ୍କ ପାଖରେ ମୋର ବିନମ୍ର ପ୍ରାର୍ଥନା । ଶୁଭେଚ୍ଛା ସହ: ଜଗନ, ସାଇରାମ ଓ ତୁମକୁ ଭଲପାଉଥିବା ତୁମର ଅତିନିଜର । ଧ-୯୯୪୨

classified

real estate

SALE

Immediate sale 3000 corner plot Kalpna. Genuine buyers only. 7437905412. D-48717

Penguin homes Pvt. Ltd. land required for housing project in Bhubaneswar/ Cuttack. Contact: 9937254467, 7008107711. D-65227

30' road patta gharabari boundary residential plot at Benupur near Hanspal (100' road side). 9437033320. D-64373

Litigation free plots near Xavier University/ Birla School BDA Zone, Bhubaneswar. Sqft.- 250/-, 160/-. 9937746907, 9337259012. D-64382

Ready 2BHK/ 3BHK flats for sale at Patia. 7008346486, 9937009250. D-65213

ଭୁବନେଶ୍ୱର ସୁନ୍ଦରପଦା Xavier University backsideରେ investment ପ୍ଲଟ ମିଳୁଅଛି । 8338932027. D-64386

ଭୁବନେଶ୍ୱର AIIMS Hospital ନିକଟରେ 30' road, ଘରବାରି plot sale. 8480745797. D-64387

ଭୁବନେଶ୍ୱର Sudhananda College ପାଖରେ ଏବଂ ବାଲିଅନ୍ତାରେ ଘରବାରି ବାଉଣ୍ଡାରି ପ୍ଲଟ ବିକ୍ରି ହେବ । 9776811399, 8093465134. D-65093

Khordha Malipada National Highway Road ପାଖରେ opposite of Bhubaneswar Engineering College ମୋର ନିଜସ୍ୱ plot 2000 sqft. area boundary ସହିତ ବିକ୍ରିହେବ: 9178031478. D-64658

ଭୁବନେଶ୍ୱର ଉତ୍ତରା/ Krupajal ପାଖରେ ଘରବାଡି ପାଚେରି ପ୍ଲଟ ପଜାରୁ ବିକ୍ରିହେବ । 9178660666. D-65228

250 sqft. shop Barabhuja BDA complex Khandagiri for sale. 9777761229. D-64922

1BHK, 2BHK, 3BHK approved flats at Hitech Heaven near Gudiapokhari Chowk, Bhubaneswar. 9853426050, 9861219987. D-9909

3500sqft. homestead land with boundary near Patia Square for sale. Contact: 9668988979. D-65099

ସୁନ୍ଦରପଦା Hitech ପାଖରେ 100' and 50' Revenue Roadଥାଇ 2ଟି ଘରବାରି ବାଉଣ୍ଡାରି ପ୍ଲଟ ବିକ୍ରିହେବ । (sqft. 600/-) 9777236619. D-64396

Puri Lokanath Temple ପାଖ Baliapanda UP School ପଛପଟେ A0. 450 decimal ସ୍ଥିତିବାନ plot ବିକ୍ରିହେବ । ପାଖ ପ୍ଲଟରେ ଘରକରି ରହୁଛନ୍ତି । Contact: 6371040227, 9437383183. D-9941

ଭୁବନେଶ୍ୱର ଜଟଣୀଗେଟ୍ NH-5ରୁ କିଛି ଦୂରତାରେ 1200 sqft. 1,80,000/-, ପ୍ରତାପନଗରୀ ଧାକୁଲେଇପାଠରୁ କିଛି ଦୂରତାରେ 1200କୁ 2,60,000/- (outright). 9938177361, 9776934361. D-64395

GENERAL

SALE

Running hotel near ITER College, Jagamara for sale. Contact: 9668988979. D-65100

healthcare

Fully refreshed/ relaxed body massage by expert therapist, Shastri Nagar. 7377984773. D-65204

Rejuvenate and Ayurvedic full body massage by smart therapist. 9114402304. D-65205

Experience full body massage with us by expert Enquiry: 06742597822, 7377048581. D-65224

Now Matrimonial ads. only on Wednesday & Sunday Book 1 Get 1 FREE

Herbal full body massage with refreshment by well trained therapist. 7381239385. D-65226

Saishree ayurvedic full body massage ladies & gents. Contact: 7438896074. D-64657

Ayurvedic full body massage ladies / gents smart experts therapist. 9114697517. D-64655

All type of full body massage by expert therapist. 7609005923. D-65230

Herbal full body massage by smart/ expert therapist. Contact: 8338067247. D-65231

Newly opening ayurvedic massage smart therapist, Shree herbal. 7750020754. D-65232

Pamper yourself this Mansoon professional massage. Contact Purple Orchid. 9776598888. D-65233

Improving your health, skin care through expert therapist, excellent offer. 9668374480. D-65234

ପାଠକଙ୍କ ପାଇଁ ସୂଚନା: କ୍ଲାସିଫାଏଡରେ ପ୍ରକାଶିତ କେତେକ ବିଜ୍ଞାପନକୁ ଭିତ୍ତିକରି କିଛି ପାଠକ ଠକାମିର ଶିକାର ହେଉଥିବା ଆମର ଦୃଷ୍ଟିଗୋଚର ହେଉଛି । ବିଜ୍ଞାପନ ଦେଉଥିବା ସଂସ୍ଥାମାନଙ୍କ ସହ କାରବାର କରିବା ପୂର୍ବରୁ ସବିଶେଷ ତଥ୍ୟ ଓ ନିଜର ବିବେକ ଖଟାଇ କାରବାର କରନ୍ତୁ । ଏଥିପାଇଁ ଧରିତ୍ରୀ କର୍ତ୍ତୃପକ୍ଷ ଦାୟୀ ରହିବେ ନାହିଁ ।

ଦୁର୍ଘଟଣା...

କରି ଯାଇଥିଲେ । ଶନିବାର ରାତିରେ ସେମାନେ କୋରାପୁଟରୁ ନିଜ ଗ୍ରାମ ଅଭିମୁଖେ ଆସୁଥିବାବେଳେ ବିପରୀତ ଦିଗରୁ ଯାଉଥିବା ଏକ କୋଇଲା ବୋଝେଇ ଟ୍ରକ୍ (ନଂ. ଓଡି୦୫ଏଜି-୦୬୭୦)ସହ ଟୁରିଷ୍ଟ ଗାଡିର ମୁହାଁମୁହିଁ ଧକ୍କା ହୋଇଥିଲା । ଏଥିରେ ଟୁରିଷ୍ଟ ଗାଡି ଭାଙ୍ଗି ଚୂରମାର ହୋଇଯାଇଥିଲା । ଟ୍ରକ୍‌ଟି ରାସ୍ତାରେ ରହିଥିବାବେଳେ ସମ୍ବଲପୁର ପଟୁ ଦ୍ରୁତଗତିରେ ଆସୁଥିବା ଏକ ପରିବା ବୋଝେଇ ପିକ୍‌ଅପ୍ ଭ୍ୟାନ(ନଂ. ଓଡି୧୭ଏ-୪୨୩୩) ଦୁର୍ଘଟଣାଗ୍ରସ୍ତ ଟ୍ରକ୍‌କୁ ଧକ୍କା ଦେଇ ଓଲଟି ପଡିଥିଲା । ଜରପଡା ଥାନା ଆଇଆଇସି ବିନ୍ଦୁବାସିନୀ ବିଶ୍ୱାଳ, ଏଏସ୍‌ଆଇ ଶ୍ରୀପତି ପ୍ରଧାନଙ୍କ ସମେତ ଅନ୍ୟମାନେ ଲୋକଙ୍କ ସହାୟତାରେ ଯାତ୍ରୀଙ୍କୁ ବାହାର କରିଥିଲେ । ପ୍ରାୟ ୨ ଘଣ୍ଟା ବିଳମ୍ବରେ ଆମ୍ବୁଲାନ୍ସ ପହଞ୍ଚିଥିଲା । ସେତେବେଳକୁ ଘଟଣାସ୍ଥଳରେ ଅନୁଗୋଳ ଥାନା ବଲାସିଙ୍ଗା ଫୁଲପାଳ ଗ୍ରାମର ଧରଣୀଧର ପ୍ରଧାନ(୫୪), ଅରୁଣ ସାହୁ (୪୫), ବଅଁରପାଳ ଥାନା ତୁଳସୀପାଳ ଗ୍ରାମର ଶିବରାମ ସାହୁ(୪୮)ଙ୍କ ମୃତ୍ୟୁ ହୋଇଯାଇଥିଲା । ଦୁଇ ଗାଡ଼ି ଚାଳକଙ୍କ ସହ ଅନ୍ୟମାନଙ୍କୁ ଜିଲା ମୁଖ୍ୟ ଚିକିତ୍ସାଳୟରେ ଭର୍ତ୍ତି କରାଯାଇଥିଲା । ଅବସ୍ଥା ସଙ୍କଟାପନ୍ନ ଥିବାରୁ ସେଠାରୁ ଟୁରିଷ୍ଟ ଗାଡ଼ି ଚାଳକ ବନ୍ତଳା ଥାନା ନନ୍ଦପୁର ଗ୍ରାମର ସିଲୁ ପ୍ରଧାନ, ବଲାସିଙ୍ଗାର ରବୀନ୍ଦ୍ର ସାହୁ, ବିଶେଶ୍ୱର ପ୍ରଧାନ, ବିନୟ ସାହୁ, ବିଜୟ ସାହୁଙ୍କୁ କଟକ ସ୍ଥାନାନ୍ତର କରାଯାଇଥିଲା । ହେଲେ ବାଟରେ ଚାଳକ ସିଲୁଙ୍କ ମୃତ୍ୟୁ ହୋଇଥିଲା । ଗୁରୁତର ପ୍ରସନ୍ନ ପ୍ରଧାନ, ଗୌରଚନ୍ଦ୍ର ସାହୁ, ହାତିବନ୍ଧୁ ସାହୁ, ମହେଶ୍ୱର ସାହୁ, ଧରଣୀଧର ପ୍ରଧାନ, ଅରୁଣ ସାହୁଙ୍କୁ ଜିଲା ମୁଖ୍ୟ ଚିକିତ୍ସାଳୟରେ ଭର୍ତ୍ତି କରାଯାଇଛି । ପୋଲିସ ୩ ଗାଡ଼ିକୁ ଜବତ କରିବା ସହ ମାମଲା ରୁଜୁ କରି ତଦନ୍ତ ଚଳାଇଛି ।

ବିଜେଡି ଉଠାଇବ...

ପ୍ରଥମ ପୃଷ୍ଠାରୁ...

ନେଇ ଉଭୟ ବିଜେଡି-ଭାଜପା ଲଢେଇ କରୁଥିଲେ । ୨୦୦୯ରେ ମେଣ୍ଟ ଭାଙ୍ଗିବା ପରେ ଦୁଇ ଦଳ ଅଲଗା ଭାବେ ଏହି ଆନ୍ଦୋଳନ ଜାରି ରଖିଲେ । ୨୦୧୪ ନିର୍ବାଚନରେ ଭାଜପା କେନ୍ଦ୍ରରେ ସରକାର ଗଠନ କଲା । ପ୍ରାୟ ୪ ବର୍ଷ ୮ ମାସ ବିତିଯାଇଥିଲେ ବି ଭାଜପା ନେତାମାନେ ସ୍ୱତନ୍ତ୍ର ପାହ୍ୟା ନେଇ କୌଣସି ସ୍ପଷ୍ଟ ଆଭିମୁଖ୍ୟ ଜଣାଇ ନାହାନ୍ତି । ସେହିପରି ରାଜ୍ୟ ଭାଜପା ନିଜ ଇସ୍ତାହାରରେ ସ୍ୱତନ୍ତ୍ର ପାହ୍ୟା ପ୍ରସଙ୍ଗ ସମ୍ପର୍କରେ ଉଲ୍ଲେଖ କରି ଅନୁପାଳନ କରିନାହିଁ । ତେଣୁ ଓଡ଼ିଆଙ୍କୁ ଭାଜପା ନେତୃତ୍ୱାଧୀନ ଏନ୍‌ଡିଏ ସରକାର ପ୍ରତାରଣା କରୁଛି । ତେଣୁ ସ୍ୱତନ୍ତ୍ର ପାହ୍ୟା ଦାବିକୁ ଯଥାର୍ଥ ଉପସ୍ଥାପନ କରାଯିବ ବୋଲି ପ୍ରତାପ କହିଛନ୍ତି । ନିକଟରେ ମୁଖ୍ୟମନ୍ତ୍ରୀ ନବୀନ ପଟ୍ଟନାୟକ ୩୩% ମହିଳା ସଂରକ୍ଷଣ ବିଲ୍ ନେଇ ଦେଶର ସମସ୍ତ ରାଜ୍ୟର ମୁଖ୍ୟମନ୍ତ୍ରୀଙ୍କୁ ଚିଠି ଲେଖିଛନ୍ତି । ଏହା ପୂର୍ବରୁ ଓଡ଼ିଶା ବିଧାନସଭାରେ ସର୍ବସମ୍ମତ ପ୍ରସ୍ତାବ ମଧ୍ୟ ଗୃହୀତ କରାଇଛନ୍ତି । ତେଣୁ ଏହି ପ୍ରସ୍ତାବକୁ ପାର୍ଲାମେଣ୍ଟର ଅନୁମୋଦନ ପାଇଁ ବିଜେଡି ଦାବି ଉପସ୍ଥାପନ କରିବ । ସେହିପରି ତିତ୍‌ଲି ଦ୍ୱାରା ରାଜ୍ୟ ବହୁ ଅଞ୍ଚଳ କ୍ଷତିଗ୍ରସ୍ତ ହେବା ସହ ଧନଜୀବନ ନଷ୍ଟ ହୋଇଥିଲା । କେନ୍ଦ୍ରୀୟ ଟିମ୍ ଗସ୍ତ କରି କ୍ଷୟକ୍ଷତି ଆକଳନ କରିବା ପରେ ଉପଯୁକ୍ତ ସମୟରେ ସହାୟତା ଦିଆଗଲା ନାହିଁ । ଆନ୍ଧ୍ରପ୍ରଦେଶ ଏବଂ କେରଳକୁ ସହାୟତା ଘୋଷଣା କରାଯିବା ଦିନ ଓଡ଼ିଶା ନାଁ ନ ଥିଲା । କେନ୍ଦ୍ର ଅବହେଳାର ଏହା ଆଉ ଏକ ଉଦାହରଣ ବୋଲି ପ୍ରତାପ କହିଛନ୍ତି । ସ୍ୱାମୀନାଥନ କମିଟି ସୁପାରିସ ଅନୁଯାୟୀ ଧାନର ସର୍ବନିମ୍ନ ସହାୟକ ମୂଲ୍ୟ(ଏମ୍‌ଏସ୍‌ପି) ଦେଢଗୁଣା ବୃଦ୍ଧି ଦାବି ଉପସ୍ଥାପନ କରାଯିବ । ଅନୁସୂଚିତ ଜାତି (ଏସ୍‌ସି)ବର୍ଗର ଛାତ୍ରୀଛାତ୍ରଙ୍କ ସ୍କଲାରଶିପ୍ ପାଇଁ ପୂର୍ବରୁ ରାଜ୍ୟ ୨୨୦ କୋଟି ଟଙ୍କା କେନ୍ଦ୍ରୀୟ ଅନୁଦାନ ପାଉଥିଲା । ଏବେ ତାହା ମାତ୍ର ୩୦ରୁ ୪୦ କୋଟିକୁ ହ୍ରାସ ପାଇଛି । ଏହା ବିରୋଧରେ ସ୍ୱର ଉତ୍ତୋଳନ କରାଯିବ । କେନ୍ଦୁପତ୍ର ତୋଳାଳିଙ୍କୁ ଏବେ ୧୮% ଜିଏସ୍‌ଟି ଦେବାକୁ ପଡୁଛି । ଏହାକୁ ୫%କୁ ହ୍ରାସ କରିବା ପାଇଁ ଦାବି କରାଯିବ । ସ୍ୱାଧୀନତା ସଂଗ୍ରାମୀ ତଥା ଶହୀଦ ବକ୍ସି ଜଗବନ୍ଧୁ ବିଦ୍ୟାଧର ମହାପାତ୍ରଙ୍କ ନାଁରେ ଏକ ଟ୍ରେନ୍ ଚଳାଚଳ ହେବାର ଥିଲା । ଏଥିପାଇଁ ପୂର୍ବରୁ ରାଜ୍ୟ ପକ୍ଷରୁ ଚିଠି ଲେଖା ଯାଇଛି, ମାତ୍ର ଏହା ହୋଇନାହିଁ । ତେଣୁ ଏହାକୁ ତୁରନ୍ତ କରିବା ଏବଂ ପାଇକ ବିଦ୍ରୋହକୁ ପ୍ରଥମ ସ୍ୱାଧୀନତା ସଂଗ୍ରାମର ମାନ୍ୟତା ଦେବା ପାଇଁ କେନ୍ଦ୍ର ସରକାର ଉପରେ ଚାପ ପ୍ରୟୋଗ କରାଯିବ ବୋଲି ବିଜେଡି ପକ୍ଷରୁ କୁହାଯାଇଛି ।

ପ୍ରତାପ ଦେବ ଆହୁରି କହିଛନ୍ତି ଯେ, ରେଲୱେ ପକ୍ଷରୁ ରାଜ୍ୟକୁ ଘୋଷଣା ହେଉଥିବା ଅନୁଦାନ ଠିକ୍‌ଭାବେ କାର୍ଯ୍ୟକାରୀ ହେଉନାହିଁ । ମହାନଦୀ ଜଳ ବିବାଦର ସମାଧାନ ପାଇଁ ଟ୍ରିବ୍ୟୁନାଲ ଗଠନ ହୋଇଥିଲେ ବି ମଛର ଗତିରେ କାର୍ଯ୍ୟ ହେଉଛି । ପୋଲାଭରମ୍ ପ୍ରସଙ୍ଗରେ କେନ୍ଦ୍ର ଓଡ଼ିଶାର ସ୍ୱାର୍ଥକୁ ସମ୍ପୂର୍ଣ୍ଣ ଅଣଦେଖା କରୁଛି । ତେଣୁ ମହାନଦୀ-ପୋଲାଭରମ୍ ପ୍ରସଙ୍ଗକୁ ନେଇ ଉଭୟ ସଦନରେ ସ୍ୱର ଉତ୍ତୋଳନ କରାଯିବ । ବିଜେଡି ଏକ ଆଞ୍ଚଳିକ ଦଳ ହୋଇଥିବାରୁ ରାଜ୍ୟର ପ୍ରସଙ୍ଗକୁ ସର୍ବାଧିକ ଗୁରୁତ୍ୱ ଦିଆଯିବ ବୋଲି ପ୍ରତାପ କହିଛନ୍ତି । ବୈଠକରେ ବିଜେଡି ସଂସଦୀୟ ଦଳ ନେତା(ଲୋକ ସଭା) ଭର୍ତ୍ତୃହରି ମହତାବ, ମୁଖ୍ୟ ସଚେତକ ତଥାଗତ ସତପଥୀ, ସଂସଦୀୟ ଦଳ ନେତା(ରାଜ୍ୟ ସଭା) ପ୍ରସନ୍ନ ଆଚାର୍ଯ୍ୟ ଉପସ୍ଥିତ ରହିଥିଲେ । ଅନ୍ୟମାନଙ୍କ ମଧ୍ୟରେ ଏମ୍‌ପି ପିନାକୀ ମିଶ୍ର, ବଳଭଦ୍ର ମାଝୀ, ପ୍ରସନ୍ନ ପାଟଶାଣୀ, ରୀତା ତରାଇ, ସିଦ୍ଧାନ୍ତ ମହାପାତ୍ର, କୁଳମଣି ସାମଲ, ନଗେନ୍ଦ୍ର ପ୍ରଧାନ , ପ୍ରତ୍ୟୁଷା ରାଜେଶ୍ୱରୀ, ଶକୁନ୍ତଳା ଲାଗୁରୀ, ପ୍ରଭାସ ସିଂ, ରବୀନ୍ଦ୍ର ଜେନା, କଳିକେଶ ନାରାୟଣ ସିଂଦେଓ, ଅର୍ଜୁନ ଚରଣ ସେଠୀ, ଅର୍କକେଶରୀ ଦେଓ, ଲଡୁ କିଶୋର ସ୍ୱାଇଁ ଏବଂ ଝିନ୍ନ ହିକ୍‌କା ଉପସ୍ଥିତ ଥିଲେ । ସେହିପରି ରାଜ୍ୟ ସଭା ସଦସ୍ୟ ସୌମ୍ୟରଞ୍ଜନ ପଟ୍ଟନାୟକ, ସରୋଜିନୀ ହେମ୍ବ୍ରମ୍, ଅଚ୍ୟୁତ ସାମନ୍ତ, ନରେନ୍ଦ୍ର କୁମାର ସ୍ୱାଇଁ, ଅନୁଭବ ମହାନ୍ତି ଏବଂ ଏନ୍. ଭାସ୍କର ରାଓ ଉପସ୍ଥିତ ଥିଲେ । ଦଳରୁ ନିଲମ୍ବିତ ହୋଇଥିବାରୁ ମୟୂରଭଞ୍ଜ ଏମ୍‌ପି ରାମଚନ୍ଦ୍ର ହାଁସଦା ଉକ୍ତ ବୈଠକରେ ଯୋଗ ଦେଇନାହାନ୍ତି ।

ପ୍ରଶାନ୍ତ ଅନୁପସ୍ଥିତ...

ସହଯୋଗ ଲୋଡ଼ିବା ପାଇଁ ନିଷ୍ପତ୍ତି ନିଆଯାଇଛି । ଦଳର ପ୍ରାୟ ସମସ୍ତ ଏମ୍‌ପି ଏବଂ ଅନ୍ୟ କେତେଜଣ ବରିଷ୍ଠ ନେତାଙ୍କୁ ବିଭିନ୍ନ ଦଳର ନେତାଙ୍କୁ ଭେଟିବା ପାଇଁ କୁହାଯାଇଛି । ଏପରି କି କେତେଜଣ ଏମ୍‌ପିଙ୍କୁ ଏକାଧିକ ଦଳକୁ ଭେଟିବାକୁ ଦାୟିତ୍ୱ ଦିଆଯାଇଛି । ହେଲେ ଉକ୍ତ ତାଲିକାରୁ ଆଶ୍ଚର୍ଯ୍ୟଜନକ ଭାବେ ପ୍ରଶାନ୍ତ ନନ୍ଦଙ୍କୁ ବାଦ୍ ଦିଆଯାଇଛି । କେଉଁ କାରଣରୁ ତାଙ୍କୁ ଉକ୍ତ ତାଲିକାରୁ ବାଦ୍ ଦିଆଗଲା, ସଂସଦୀୟ ଦଳ ବୈଠକରେ ସେ କାହିଁକି ଅନୁପସ୍ଥିତ ରହିଲେ, ତାହାକୁ ନେଇ ବିଭିନ୍ନ ମହଲରେ ଚର୍ଚ୍ଚା ଜୋର ଧରିଛି ।

ଖଣି ଅଧିକାରୀ...

ପଡ଼ିରହିଥିଲା । ତାଙ୍କ ହାତରେ ରହିଥିଲା ସ୍ତ୍ରୀଙ୍କ ବେକରେ ଲାଗିଥିବା ଲୁହା ଚେନ୍‌ର ଗୋଟିଏ ମୁଣ୍ଡ । ମୃତଦେହ ନିକଟରେ ରକ୍ତ ଲାଗିଥିବା ଏକ ବେଣ୍ଟ ଲଗା ଲୁହା ଗଇଁତି ମଧ୍ୟ ପଡ଼ି ରହିଥିଲା । ପାରିପାର୍ଶ୍ୱିକ ସ୍ଥିତିରୁ ଏହା ହତ୍ୟା ବୋଲି ସନ୍ଦେହ କରାଯାଉଥିଲେ ମଧ୍ୟ ଦୁହଁଙ୍କର କିଭଳି ମୃତ୍ୟୁ ଘଟିଲା ତାହା ରହସ୍ୟ ଘେରରେ । ବାମେବାରୀ ପୋଲିସ ସନ୍ଧାନୀ କୁକୁର ସାହାଯ୍ୟରେ ତଦନ୍ତ ଚଳାଇ ଅପରାହ୍ନରେ ୨ ମୃତଦେହକୁ ବ୍ୟବଚ୍ଛେଦ ଲାଗି ବଡ଼ବିଲ ସ୍ୱାସ୍ଥ୍ୟକେନ୍ଦ୍ରକୁ ପଠାଇଛି । ରିପୋର୍ଟ ଆସିବା ପରେ ସତ୍ୟାସତ୍ୟ ସ୍ପଷ୍ଟ ହେବ ବୋଲି ପୋଲିସ କହିଛି । ଦମ୍ପତିଙ୍କ ମୃତଦେହ ମିଳିଥିବା କ୍ୱାର୍ଟର୍ସର ଏକ ଅନ୍ୟ କୋଠରିରେ ତାଙ୍କ କଲେଜ ପଢୁଆ ଝିଅ ଥିଲେ । ଝିଅ ନିଦରେ ଶୋଇପଡ଼ିଥିବାରୁ ଏଭଳି କାଣ୍ଡ କିପରି ଘଟିଲା ସେନେଇ ସେ କିଛି ଜାଣିପାରି ନ ଥିବା କହିଛନ୍ତି ।

ଯୋଡ଼ାଠାରୁ ରୁଙ୍ଗଟା ଖଣି କଲୋନୀର ଦୂରତା ପ୍ରାୟ ୧୩ କି.ମି. ହେବ । ଯେଉଁ କ୍ୱାର୍ଟର୍ସରୁ ମୃତଦେହ ଉଦ୍ଧାର ହୋଇଛି ତାହା କଲୋନୀର ମଝି ଅଞ୍ଚଳରେ ଅବସ୍ଥିତ । କ୍ୱାର୍ଟର୍ସରେ ରହିଛି ୩ଟି ବେଡରୁମ୍ । ରାତିରେ ମା'ବାପା ଶୋଇବା ଘରକୁ ଯିବା ପରେ ତାଙ୍କ ଝିଅ ନିଜ କୋଠରିକୁ ଯାଇ ଶୋଇଥିଲେ । ରବିବାର ସକାଳେ ସେ ନିଦରୁ ଉଠି ମା'ବାପାଙ୍କ ଶୋଇବା କୋଠରିରେ ସେମାନଙ୍କ ମୃତଦେହ ପଡ଼ିଥିବା ଦେଖିଥିଲେ । ଏହାପରେ ସେ ଭୟଭୀତ ହୋଇ ପଡିଶା ଲୋକଙ୍କୁ ଡାକ ପକାଇଥିଲେ । ଖଟ ଉପରେ ବେରୁଣୀଚାନ୍ଦ ଓ ତଳେ ସୁଜିତଙ୍କ ମୃତଦେହ ଯେଭଳି ଅବସ୍ଥାରେ ପଡ଼ିଥିଲା ତାହା ଦେଖି ସମସ୍ତେ ହତବାକ ହୋଇ ପଡ଼ିଥିଲେ । ବାମେବାରୀ ପୋଲିସ ପହଞ୍ଚି ତଦନ୍ତ ଆରମ୍ଭ କରିଥିଲା । ପାରିବାରିକ କଳହରୁ ମାରପିଟ ଭଳି ଘଟଣା ଘଟି ଉଭୟ ସ୍ତ୍ରୀ ଓ ସ୍ୱାମୀଙ୍କ ଜୀବନ ଯାଇଥାଇ ପାରେ ବୋଲି ପୋଲିସ ସନ୍ଦେହ କରୁଥିବା ଥାନା ଅଧିକାରୀ ପରେଶ କୁମାର ମହାନ୍ତି କହିଛନ୍ତି । ଶନିବାର ରାତିରେ ମା'ବାପାଙ୍କ ମଧ୍ୟରେ ବଚସା ହୋଇଥିବା କଥା ତାଙ୍କ ଝିଅ ପୋଲିସକୁ ସୂଚନା ଦେଇଛନ୍ତି । ସୁଜିତ୍ ୨୧ ବର୍ଷ ତଳେ ବେରୁଣୀଚାନ୍ଦଙ୍କୁ ପ୍ରେମବିବାହ କରିଥିଲେ । ତାଙ୍କର ପୁଅ ଏକ ଆବାସିକ ସ୍କୁଲରେ ପାଠ ପଢନ୍ତି ।

ଆଜିର ରାଶିଫଳ

ଜ୍ୟୋତିର୍ବିଦ୍ୟା ବିଶାରଦ ପ୍ରସନ୍ନ କୁମାର ମହାପାତ୍ର
ମଙ୍ଗରାଜପୁର ଶାସନ, କାଦୁଆ, ଗଞ୍ଜାମ

ମେଷ

ଆଜିର ଚନ୍ଦ୍ର ପୂର୍ବାଷାଢା ନକ୍ଷତ୍ରରେ ରହି ସୁସ୍ଥ ମନରେ କାମ କରିବାର ଉତ୍ସାହ ପ୍ରଦାନ କରିବେ । ପୂର୍ବରୁ ରହିଥିବା ସ୍ୱାସ୍ଥ୍ୟ ସମସ୍ୟା ସୁଝୁରିଯିବାରୁ ମାନସିକ ସ୍ତରରେ ଆଶ୍ୱସ୍ତି ଲାଭ କରିବେ । ଜଳ, ତୈଳ ବ୍ୟବସାୟ ଓ ତେଜରାତି ଦୋକାନରୁ ଲାଭବାନ ହେବେ । ବନ୍ଧୁଙ୍କ ସହ ଫଳପ୍ରଦ ଆଲୋଚନା ସାଙ୍ଗକୁ ବିଳାସବ୍ୟସନ ମଧ୍ୟରେ ସମୟ ଅତିବାହିତ ହେବାର ସୂଚନା ରହିଛି ।

ବୃଷ

ପରିବାରାଧିପତି ରବି ଧନାଧିପ ବୁଧଙ୍କ ନକ୍ଷତ୍ରସ୍ଥ ଯୋଗୁ ବନ୍ଧୁଙ୍କ ସହ ଆଳାପ ଆଲୋଚନା ଭଲ ଜମିବ । ତୃତୀୟରେ ରାହୁ ଥିବାରୁ ପାଖ ପଡୋଶୀଙ୍କ ଶୁଣାକଥାକୁ ବିଶ୍ୱାସ କଲେ ଅସୁବିଧାରେ ପଡିବେ । ଶିଳ୍ପ,ବାଣିଜ୍ୟ, ବ୍ୟବସାୟ, ପରିବହନ, ସରକାରୀ କାମ, ପଦସ୍ଥବ୍ୟକ୍ତିଙ୍କୁ ସାକ୍ଷାତ କରିବା ପାଇଁ ମନ୍ଦ ହେବନି ।

ମିଥୁନ

ଲାଭାଧିପ ମଙ୍ଗଳ ପୂର୍ବଭାଦ୍ରପଦ୍ ନକ୍ଷତ୍ରରେ ରହି ଭାଗ୍ୟସ୍ଥ ହେତୁ ଆଜି ଯେଉଁ କାମରେ ହାତ ଦେବେ ସଫଳତା ଅବଶ୍ୟମ୍ଭାବୀ । ତଥାପି ଅର୍ଥାଭାବରେ ରାହୁ ହେତୁ ପରିବାରର ଖର୍ଚ୍ଚ ପରିମାଣ ଦିଗୁଣା ହୋଇପାରେ, ଯାହାକି ଦୁଶ୍ଚିନ୍ତାର କାରଣ ହୋଇଯିବ । ବ୍ୟବସାୟର ଉନ୍ନତୀକରଣ ସକାଶେ ଭ୍ରାତୃ ସମ୍ପର୍କୀୟ ଜଣେ ବନ୍ଧୁ ସାହାଯ୍ୟର ପ୍ରତିଶ୍ରୁତି ଦେଇପାରନ୍ତି ।

କର୍କଟ

ବ୍ୟୟଭାବାଧିପ ବୁଧ ମିତ୍ର ଶନିଙ୍କ ନକ୍ଷତ୍ରରେ ପୃଷ୍ଠଭାଗରେ ରହି ଖର୍ଚ୍ଚର ଦିଗ ସକାଶେ ପ୍ରୋତ୍ସାହନ ଦେଇପାରନ୍ତି । ଫଳତଃ ଅନାବଶ୍ୟକ ଖର୍ଚ୍ଚ ସାଙ୍ଗକୁ କର୍ମକ୍ଷେତ୍ରରେ ସହକର୍ମୀଙ୍କ କାର୍ଯ୍ୟ ହିଁ ଆପଣଙ୍କୁ ଅସୁବିଧାର ସମ୍ମୁଖୀନ କରାଇପାରେ । ସାମାଜିକ ସ୍ତରରେ କିମ୍ବା ସଂଗଠନ କ୍ଷେତ୍ରରେ ପ୍ରତିବନ୍ଧକ ସୁଝୁରି ଯିବାର ସୂଚନା ରହିଛି ।

ସିଂହ

ଦୁଃସ୍ଥାନାଧିପ ବୃହସ୍ପତି ସପ୍ତମ ଅଷ୍ଟମାଧିପ ଶନିଙ୍କ ନକ୍ଷତ୍ରରେ ଅବସ୍ଥାନ କରି ଆପଣଙ୍କୁ ଗୋଲକ ଧନ୍ଦାରେ ପକାଇ ଦିଗହରା କରାଇପାରନ୍ତି । ପିଲାଙ୍କ ପାଠପଢା ତଥା ଅର୍ଥାଭାବ ହେତୁ ଧାରକରଜ ଜନିତ ବିବ୍ରତ ରହିବାର ସୂଚନାକୁ ଏଡାଇ ଦିଆଯାଇ ନ ପାରେ । ପୂର୍ବା ଫାଲଗୁନୀ ଆମ୍ବଳ ପ୍ରଭାବରୁ ଧୀରେ ସୁସ୍ଥେ କାମ କରିପାରିବେ ।

କନ୍ୟା

ସନ୍ତାନ ଓ ବାଣିଜ୍ୟାଧିପତି ଶନି ଷଷ୍ଠଭାବରେ ମିତ୍ର ଶୁକ୍ରଙ୍କ ପୂର୍ବାଷାଢା ନକ୍ଷତ୍ରସ୍ଥ ଯୋଗୁ ନୈରାଶ୍ୟ

ବୁଲନ୍ଦସହର ହିଂସା ଘଟଣାରେ ଗିରଫ ଯବାନ ଜିତେନ୍ଦ୍ର ମଲ୍ଲିକଙ୍କୁ ପୋଲିସ କୋର୍ଟରେ ହାଜର କରିବା ପରେ ତାଙ୍କୁ ୧୪ ଦିନ ବିଚାର ବିଭାଗୀୟ ହାଜତକୁ ପଠାଇ ଦିଆଯାଇଛି। ଗୋ-ହତ୍ୟା ଅଭିଯୋଗକୁ ନେଇ ବୁଲନ୍ଦସହରରେ ଉତ୍ତେଜନା ଦେଖା ଦେଇଥିଲା। ଏହାକୁ ନିୟନ୍ତ୍ରଣ କରିବାକୁ ଯାଇଥିବା ପୋଲିସ ଇନ୍ସପେକ୍ଟର ସୁବୋଧ କୁମାର ସିଂଙ୍କୁ ଗୁଳି କରି ହତ୍ୟା କରାଯାଇଥିଲା।

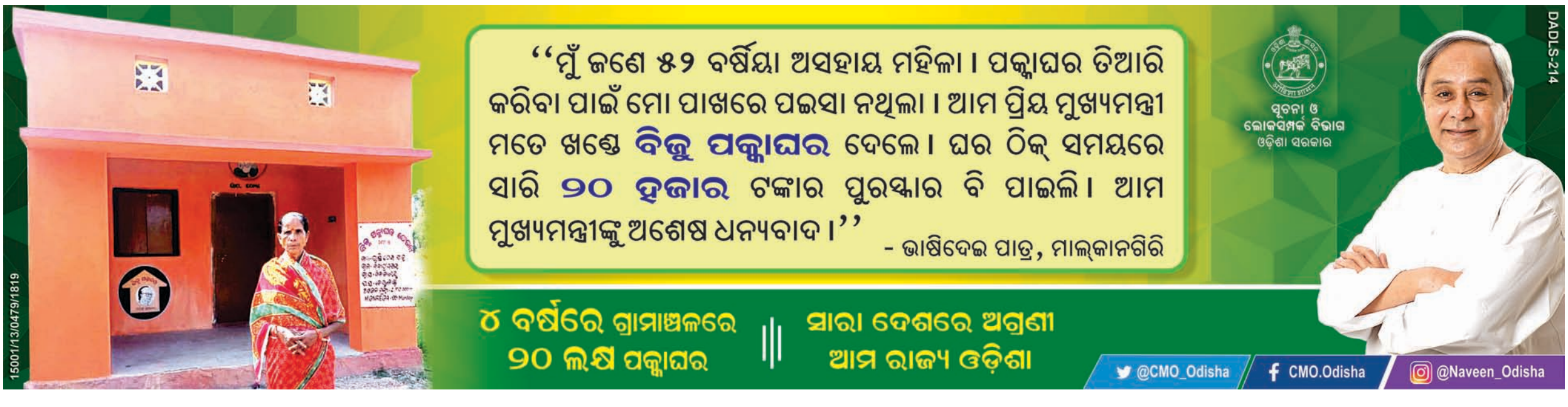

ସଂକ୍ଷେପରେ

ବଜ୍ରକାପ୍ତା ଚୋରାଚାଲାଣ ଘଟଣା
ଦୁଇ ଅଭିଯୁକ୍ତଙ୍କୁ ରିମାଣ୍ଡରେ ନେବ କ୍ରାଇମବ୍ରାଞ୍ଚ

ଉଦଳା, ୯।୧୨(ଡି.ଏନ.ଏ.): ବିଲୁପ୍ତପ୍ରାୟ ବନ୍ୟପ୍ରାଣୀ ବଜ୍ରକାପ୍ତା ଶିକାର ଓ ଏହାକୁ ଅନ୍ୟତ୍ର ଚାଲାଣ କରାଯିବା ଘଟଣା ନେଇ କ୍ରାଇମବ୍ରାଞ୍ଚ ତନାଘନା ଜାରି ରଖିଛି। କ୍ରାଇମବ୍ରାଞ୍ଚ ଏସଟିଏଫ୍ ଗତ ୭ ତାରିଖ ରାତିରେ ଚଢ଼ାଉ କରି ମୟୂରଭଞ୍ଜ ଜିଲା ଉଦଳାରୁ ୪ ଜଣ ଶିକାରୀଙ୍କୁ ଗିରଫ କରିଛି। ଅଭିଯୁକ୍ତମାନଙ୍କୁ ରବିବାର ଉଦଳା ଏସଡିଜେଏମ୍ କୋର୍ଟରେ ହାଜର କରାଯାଇଥିଲା। ଏମାନଙ୍କ ମଧ୍ୟରୁ ଦୁଇ ଅଭିଯୁକ୍ତ ଦେବେନ୍ଦ୍ର ଦାସ ଏବଂ ରଘୁନାଥ ବେହେରାଙ୍କୁ ୪ ଦିନ ପାଇଁ ରିମାଣ୍ଡରେ ନେବାକୁ କ୍ରାଇମ୍‌ବ୍ରାଞ୍ଚ ଆବେଦନ କରିଥିଲା। ସୋମବାର ସେମାନଙ୍କୁ ରିମାଣ୍ଡରେ ନେବା ଆବେଦନର ଶୁଣାଣି ଲାଗି ଧାର୍ଯ୍ୟ ହୋଇଛି।

ଜଳିଗଲା ୫୦ ଏକର ଜମିର ଧାନ

ବସ୍ତା, ୯।୧୨(ସ୍ୱ.ପ୍ର.): ବାଲେଶ୍ୱର ଜିଲା ବସ୍ତା ବ୍ଲକ ଧୂଳିଉଡ଼ା ଗ୍ରାମରେ ରବିବାର ଚାଷଜମିରେ ଅଗ୍ନିକାଣ୍ଡ ଘଟି ୫୦ଏକରରୁ ଉର୍ଦ୍ଧ୍ୱ ଧାନ ଫସଲ ଜଳିଯାଇ ବ୍ୟାପକ କ୍ଷତି ଘଟିଛି। ଅଗ୍ନିକାଣ୍ଡର ଠିକ୍ କାରଣ ଜଣାପଡ଼ିନାହିଁ। ମେଶିନରେ ଧାନକଟା ପରେ ପରିତ୍ୟକ୍ତ କୁଟାକୁ ଚାଷୀ ବିଲରେ ଠୁଳ କରି ନିଆଁ ଲଗାଇ ଦେଉଥିବାରୁ ଏହା ଅଗ୍ନିକାଣ୍ଡର କାରଣ ହୋଇପାରେ ବୋଲି କୁହାଯାଉଛି। ବସ୍ତା ତହସିଲଦାର ନରେନ୍ଦ୍ର ଖମାରୀ, ଜଳେଶ୍ୱର ବିଧାୟକ ଅଶ୍ୱିନୀ ପାତ୍ର ପହଞ୍ଚି ସ୍ଥିତି ଅନୁଧ୍ୟାନ କରିଛନ୍ତି। ସ୍ଥାନୀୟ ଆର୍‌ଆଇଙ୍କ ଦ୍ୱାରା ତଦନ୍ତ କରାଯାଇ ଚାଷୀଙ୍କୁ ଉପଯୁକ୍ତ କ୍ଷତିପୂରଣ ଦିଆଯିବ ବୋଲି ତହସିଲଦାର ପ୍ରତିଶ୍ରୁତି ଦେଇଛନ୍ତି।

ଘେନୁପାଲି ଯୁବକ ଶୂନ୍ୟ

ସମ୍ବଲପୁର,୯।୧୨(ବ୍ୟୁରୋ): ସମ୍ବଲପୁର ସଦର ଥାନା ଅନ୍ତର୍ଗତ ଘେନୁପାଲି ଗ୍ରାମର ରୋହିତ ଭୋଇ (୩୨)ଙ୍କ ଟ୍ରାକ୍ଟର ଦୁର୍ଘଟଣାରେ ମୃତ୍ୟୁ ପରେ ୩ ଦିନ ହେଲା ଚାପା ଉତ୍ତେଜନା ଲାଗି ରହିଛି। ରବିବାର ଗାଁରେ ୩ ପ୍ଲାଟୁନ ପୋଲିସ ଫୋର୍ସ ମୁତୟନ ରହିଥିଲେ । ରୋହିତଙ୍କୁ ହତ୍ୟା ଅଭିଯୋଗରେ ଗିରଫ ହୋଇଥିବା ଝସକେତନ ଦେହୁରିଙ୍କ ଘରକୁ ପୋଲିସ ଜଗିଛି । ପୋଲିସ ଭୟରେ ଯୁବକମାନେ ଫେରାର ଥିବା ଜଣାପଡ଼ିଛି।

ରାମ ଜନ୍ମଭୂମିରେ ମନ୍ଦିର ନିର୍ମାଣ ସଂକଳ୍ପ

ଭୁବନେଶ୍ୱର, ୯।୧୨(ବ୍ୟୁରୋ)

ବିଶାଳ ହିନ୍ଦୁ ସମ୍ମିଳନୀରେ ବିଶ୍ୱହିନ୍ଦୁ ପରିଷଦର କାର୍ଯ୍ୟକର୍ତ୍ତା, ସମର୍ଥକ, ସାଧୁସନ୍ଥ ଓ ଅନ୍ୟମାନେ।

ଅଯୋଧ୍ୟାରେ ଶ୍ରୀରାମଙ୍କ ଜନ୍ମଭୂମିରେ ଭବ୍ୟ ମନ୍ଦିର ନିର୍ମାଣ କରିବା ପାଇଁ ତନ ମନ ଧନ ପୂର୍ବକ କାର୍ଯ୍ୟ କରିବାକୁ ରାମ ଭକ୍ତମାନେ ରବିବାର ଭୁବନେଶ୍ୱରଠାରେ ସଂକଳ୍ପ ନେଇଛନ୍ତି। ରାମ ମନ୍ଦିର ନିର୍ମାଣ ପାଇଁ ବିଶ୍ୱହିନ୍ଦୁ ପରିଷଦ ତରଫରୁ ଭୁବନେଶ୍ୱରର ଲୋଏର ପିଏମ୍‌ଜି ଠାରେ ଅନୁଷ୍ଠିତ ହୋଇଥିଲା ବିଶାଳ ହିନ୍ଦୁ ସମ୍ମିଳନୀ। ମନ୍ଦିର ନିର୍ମାଣ ଦୃଷ୍ଟିରୁ କେନ୍ଦ୍ର ସରକାର ସଂସଦରେ ଆଇନ ଆଣନ୍ତୁ। ଭଗବାନ ଶ୍ରୀରାମଲାଲା ଯେଉଁଠାରେ ବିରାଜମାନ ହୋଇଛନ୍ତି ସେହି ସ୍ଥାନରେ ହିଁ ଭବ୍ୟ ମନ୍ଦିର ନିର୍ମାଣ ହେବ, ଅଯୋଧ୍ୟାର ସାଂସ୍କୃତିକ ପରିସୀମା ମଧ୍ୟରେ କୌଣସି ମସଜିଦ୍ ରହିବ ନାହିଁ ବୋଲି ସମ୍ମିଳନୀରେ ଉପସ୍ଥିତ ସାଧୁସନ୍ଥ ତଥା ବକ୍ତାମାନେ ଦାବି କରିଥିଲେ।

ବିଶ୍ୱହିନ୍ଦୁ ପରିଷଦ, ଓଡିଶା ପୂର୍ବ ପ୍ରାନ୍ତର କାର୍ଯ୍ୟକାରୀ ଅଧ୍ୟକ୍ଷ ଡ.ନଗେନ କୁମାର ଦେବତାଙ୍କ ଅଧ୍ୟକ୍ଷତାରେ ଏବଂ ପୁରୀ ବିଭାଗ ସମ୍ପାଦକ ଉମାଶଙ୍କର ଆଚାର୍ଯ୍ୟଙ୍କ ସଂଯୋଜନାରେ ଏହି ସମ୍ମିଳନୀ ଅନୁଷ୍ଠିତ ହୋଇଥିଲା। ମୁଖ୍ୟ ଅତିଥି ଭାବେ ବିଶ୍ୱହିନ୍ଦୁ ପରିଷଦର କେନ୍ଦ୍ରୀୟ ମାର୍ଗଦର୍ଶକ ମଣ୍ଡଳୀ ସଦସ୍ୟ ତଥା ଗୋସେବା ଆୟୋଗର ଅଧ୍ୟକ୍ଷ ମହାମଣ୍ଡଳେଶ୍ୱର ସ୍ୱାମୀ ଅଖିଳେଶ୍ୱରାନନ୍ଦ ମହାରାଜ ଯୋଗଦେଇଥିଲେ। ସେ କହିଲେ ଯେ, ଜନସାଧାରଣଙ୍କୁ ସୁରକ୍ଷା ଦେବା ନିର୍ବାଚିତ ସରକାରଙ୍କର କର୍ତ୍ତବ୍ୟ। କିନ୍ତୁ ହଜାର ହଜାର ହିନ୍ଦୁଙ୍କ ଭାବାବେଗକୁ ବାରମ୍ବାର କୁଠାରଘାତ କରାଯାଉଛି। ନ୍ୟାୟାଳୟ ପାଖରୁ ଉଚିତ୍ ନ୍ୟାୟ ମିଳୁ ନଥିବାବେଳେ କେନ୍ଦ୍ର ସରକାର ମଧ୍ୟ ଦାବି ପ୍ରତି କର୍ଣ୍ଣପାତ କରୁନାହାନ୍ତି। ବିଡମ୍ବନାର ବିଷୟ ଏହା ଯେ, ଯେଉଁ ସରକାର ଏବେ କେନ୍ଦ୍ରରେ ଶାସନ କ୍ଷମତାରେ ଅଛନ୍ତି ସେମାନ ରାମମନ୍ଦିର ନିର୍ମାଣକୁ ପ୍ରାଥମିକତା ଦେବେ ବୋଲି ନିର୍ବାଚନ ପୂର୍ବରୁ ପ୍ରତିଶ୍ରୁତି ଦେଇଥିଲେ। ତେଣୁ ଜନ ସଚେତନତା ମାଧ୍ୟମରେ କେନ୍ଦ୍ର ସରକାର ବିହିତ ପଦକ୍ଷେପ ନେଇ ରାମଲାଲାଙ୍କ ଭବ୍ୟ ମନ୍ଦିର ନିର୍ମାଣରେ ସହଯୋଗ କରନ୍ତୁ। କେନ୍ଦ୍ରର ମୋଦି ସରକାର ଦୀର୍ଘଦିନ ହେଲା ହିନ୍ଦୁ ସମାଜର ଏହି ଦାବିକୁ ଉପେକ୍ଷା କରି ଆସିଥିଲେ ମଧ୍ୟ ବର୍ତ୍ତମାନ ପ୍ରକୃଷ୍ଟ ସମୟ ଆସିଛି ଜନମତକୁ ସମ୍ମାନ ଦେବାର। ଯଦି ଜନଗଣଙ୍କ ମତକୁ ଠିକ୍ ଭାବରେ ପରିଚାଳନା କରା ନ ଯାଏ ଓ ରାମଲାଲାଙ୍କର ଭବ୍ୟ ମନ୍ଦିର ନିର୍ମାଣ ନ ହୁଏ ତେବେ ଆଗାମୀ ଦିନରେ ସରକାର ଜନ ଆକ୍ରୋଶର ସାମ୍ନା କରିବାକୁ ପ୍ରସ୍ତୁତ ରୁହନ୍ତୁ ବୋଲି ସେ କହିଥିଲେ। ଅନ୍ୟମାନଙ୍କ ମଧ୍ୟରେ କ୍ରିୟାଯୋଗ ଆଶ୍ରମ ଭୁବନେଶ୍ୱର ସ୍ୱାମୀ ଶଙ୍କରାନନ୍ଦ ଗିରି, ପରିଷଦର ପ୍ରାନ୍ତ ଉପଦେଷ୍ଟା ମଣ୍ଡଳୀ ସଦସ୍ୟ ଶରତ ଚନ୍ଦ୍ର ଷଡ଼ଙ୍ଗୀ, ଭାରତୀୟ କିଷାନ ସଂଘର ରାଷ୍ଟ୍ରୀୟ ସମ୍ପାଦକ ମୋହିନୀ ମୋହନ ମିଶ୍ର, ପରିଷଦର ପ୍ରାନ୍ତ ଉପାଧ୍ୟକ୍ଷା ଟାଇଫନ ଦାଶ, ଆରଏସ୍‌ଏସ୍ ମହାନଗର ସଂଘଚାଳକ ଡ.ବସନ୍ତ ପତି, ଆରଏସ୍‌ଏସ୍ ଓଡ଼ିଶା ପୂର୍ବପ୍ରାନ୍ତ ସହପ୍ରାନ୍ତ ପ୍ରଚାର ପ୍ରମୁଖ ଶାରଦା ପ୍ରସାଦ ଶତପଥୀ, ହିନ୍ଦୁ ଜାଗରଣ ସାମ୍ମୁଖ୍ୟ ଓଡ଼ିଶା ପୂର୍ବ ପ୍ରାନ୍ତର ଅଧ୍ୟକ୍ଷ ଅଜିତ୍ ପଟ୍ଟନାୟକ, ଭାରତ ସ୍ୱାଭିମାନ ଟ୍ରଷ୍ଟ ପତଞ୍ଜଳିର ସୁଧାଂଶୁ ଅଧିକାରୀ, ତେରାପନ୍ଥ ଜୈନ ସମାଜ ଅଖିଳ ଭାରତୀୟ ସମିତି ସଦସ୍ୟ ପ୍ରକାଶ ବେତାଲା ପ୍ରମୁଖ ଉପସ୍ଥିତ ରହି ନିଜର ବକ୍ତବ୍ୟ ପ୍ରଦାନ କରିଥିଲେ।

ମହାନ୍ ସଂସ୍କୃତିର ବାର୍ତ୍ତା ଦିଏ ନୂଆଁଖାଇ

କାର୍ଯ୍ୟକ୍ରମରେ ମୁଖ୍ୟମନ୍ତ୍ରୀ ନବୀନ ପଟ୍ଟନାୟକ ଉଦ୍‌ବୋଧନ ଦେଉଛନ୍ତି।

ଭୁବନେଶ୍ୱର,୯।୧୨(ବ୍ୟୁରୋ)

ଆମ ମହାନ୍ ସଂସ୍କୃତିରେ ନୂଆଁଖାଇ ଏକ ବଡ଼ପର୍ବ। ବଡ଼ମାନଙ୍କୁ ସମ୍ମାନ ଓ ସମସ୍ତଙ୍କୁ ସାଥିରେ ନେଇ କାମ କରିବାକୁ ଏହି ପର୍ବ ପ୍ରେରଣା ଦିଏ। ନୂଆଁଖାଇର ମହାନ୍ ବାର୍ତ୍ତାକୁ ନେଇ କାମ କଲେ, ଆମେ ଏକ ଆଦର୍ଶ ସମାଜ ଓ ସମୃଦ୍ଧ ରାଜ୍ୟ ଗଠନ କରିପାରିବା। ରବିବାର ୟୁନିଟ୍-୯ସ୍ଥିତ ସରକାରୀ ଉଚ୍ଚ ବିଦ୍ୟାଳୟଠାରେ ପଶ୍ଚିମ ଓଡ଼ିଶା ବିକାଶ ପରିଷଦ ପକ୍ଷରୁ ଆୟୋଜିତ ନୂଆଁଖାଇ ଭେଟ୍‌ଘାଟ୍ ଉତ୍ସବରେ ଯୋଗଦେଇ ମୁଖ୍ୟମନ୍ତ୍ରୀ ନବୀନ ପଟ୍ଟନାୟକ ଏହା କହିଛନ୍ତି।

ସମ୍ବଲପୁରୀ ନୃତ୍ୟ, ଗୀତ ଓ ସମ୍ବଲପୁରୀ ଶାଢ଼ି ଆଜି ସାରା ବିଶ୍ୱରେ ପ୍ରସିଦ୍ଧ ଲାଭ କରିଛି। ଏହା ଆମ ଓଡ଼ିଆ ସଂସ୍କୃତିର ଜୟଗାନ କରୁଛି। ଏଥିପାଇଁ ସାରା ଓଡ଼ିଶାବାସୀ ଗର୍ବିତ ବୋଲି ମୁଖ୍ୟମନ୍ତ୍ରୀ କହିଥିଲେ। ପଶ୍ଚିମ ଓଡ଼ିଶା ବିକାଶ ପରିଷଦ ଅଧ୍ୟକ୍ଷ କିଶୋର ମହାନ୍ତି କାର୍ଯ୍ୟକ୍ରମରେ ଅଧ୍ୟକ୍ଷତା କରି ପଶ୍ଚିମ ଓଡ଼ିଶାର କଳା, ସଂସ୍କୃତି ଓ ନୂଆଁଖାଇ ପର୍ବର ଐତିହ୍ୟ ସମ୍ପର୍କରେ ଆଲୋକପାତ କରିଥିଲେ। ଏହି ଅବସରରେ ମୁଖ୍ୟମନ୍ତ୍ରୀ ବିଭିନ୍ନ କ୍ଷେତ୍ରରେ ଅବଦାନ ଲାଗି ବ୍ୟକ୍ତିତ୍ୱମାନଙ୍କୁ ସମ୍ମାନିତ କରିଥିଲେ। ଏହାସହ କାର୍ଯ୍ୟକ୍ରମ ଉପଲକ୍ଷେ ପରିଷଦ ପକ୍ଷରୁ ପ୍ରକାଶିତ ସ୍ମରଣିକାକୁ ଉନ୍ମୋଚନ କରିଥିଲେ। ଉଦ୍‌ଘାଟନୀ ସଭା ପରେ ଅନୁଷ୍ଠିତ ସାଂସ୍କୃତିକ କାର୍ଯ୍ୟକ୍ରମରେ ପଶ୍ଚିମ ଓଡ଼ିଶାର ବିଭିନ୍ନ ଲୋକନୃତ୍ୟ ଓ ଲୋକଗୀତ ପରିବେଷଣ କରାଯାଇଥିଲା।

ମ୍ୟାନେଜରଙ୍କୁ ଉଠାଇ ନେଲା ବିହାର ପୋଲିସ

ଝାରସୁଗୁଡ଼ା ଅଫିସ,୯।୧୨

ପାଟନା ହାଇକୋର୍ଟ ଓକିଲ ଜିତେନ୍ଦ୍ର କୁମାର ହତ୍ୟାକାଣ୍ଡର ଝାରସୁଗୁଡ଼ା ଲିଙ୍କ୍ ପଦାକୁ ଆସିଛି। ପାଟନା ପୋଲିସ ଏଠାରୁ ଜଣେ ଅଭିଯୁକ୍ତଙ୍କୁ ଉଠାଇ ନେଇଛି। ଏହି ହତ୍ୟାକାଣ୍ଡରେ ଝାରସୁଗୁଡ଼ାର ଅନ୍ୟଜଣେ ପ୍ରତିଷ୍ଠିତ ବ୍ୟବସାୟୀଙ୍କ ସମ୍ପୃକ୍ତି ଥିବା ପୋଲିସ କହିଛି। ପାଟନା ହାଇକୋର୍ଟର ବରିଷ୍ଠ ଓକିଲ ଜିତେନ୍ଦ୍ର କୁମାର (୫୨)ଙ୍କୁ ବୁଧବାର ଗୁଳିକରି ହତ୍ୟା କରାଯାଇଥିଲା। ଜିତେନ୍ଦ୍ରଙ୍କ ସ୍ତ୍ରୀ ନିତୁ ସିଂ ଏଥିରେ ସମ୍ପୃକ୍ତ ଥିବା ପୋଲିସ ଜାଣିପାରିଛି। ପୋଲିସ ନିତୁଙ୍କ ସହ ୪ ଜଣଙ୍କୁ ଗିରଫ କରିଛି। ଅନ୍ୟପକ୍ଷରେ ହତ୍ୟାକାଣ୍ଡରେ ଝାରସୁଗୁଡ଼ାର ଜଣେ ବ୍ୟବସାୟୀଙ୍କ ସମ୍ପୃକ୍ତି ଥିବା ପୋଲିସ କହିଛି। ପାଟନା ପୋଲିସ ଶନିବାର ଝାରସୁଗୁଡ଼ାରେ ଏ ନେଇ ଚଢ଼ାଉ କରିଥିଲା। ବ୍ୟବସାୟୀ ଜଣକ ଫେରାର ଥିବାବେଳେ ପୋଲିସ ଚୌକିପଡ଼ାରୁ ତାଙ୍କ ମ୍ୟାନେଜରଙ୍କୁ ଗିରଫ କରିଛି। ମ୍ୟାନେଜର ଜଣକ ହତ୍ୟା ଘଟଣାରେ ସମ୍ପୃକ୍ତ ସୁପାରି କିଲରଙ୍କୁ ଯୋଗାଡ଼ କରିଥିଲେ। ହତ୍ୟା ପାଇଁ ୧ ଲକ୍ଷ ଟଙ୍କା ଅଗ୍ରିମ ଦିଆଯାଇଥିଲା।

ପିସିସି ପଦପଦବୀରୁ ଶ୍ରୀକାନ୍ତଙ୍କ ଇସ୍ତଫା

■ ନିରଞ୍ଜନଙ୍କ ନେତୃତ୍ୱକୁ ନେଇ ଖପ୍ପା

ଭୁବନେଶ୍ୱର,୯।୧୨ (ବ୍ୟୁରୋ)

ଶ୍ରୀକାନ୍ତ ଜେନା

ପୂର୍ବତନ କେନ୍ଦ୍ରମନ୍ତ୍ରୀ ଶ୍ରୀକାନ୍ତ ଜେନା ପ୍ରଦେଶ କଂଗ୍ରେସ କମିଟି(ପିସିସି)ର ସମସ୍ତ ପଦପଦବୀରୁ ରବିବାର ଇସ୍ତଫା ଦେଇଛନ୍ତି। ସେ ଦିଲ୍ଲୀରେ ଗଣମାଧ୍ୟମ ପ୍ରତିନିଧିଙ୍କୁ କହିଛନ୍ତି ଯେ, କଂଗ୍ରେସ ହେଉଛି ସାଧାରଣ ଜନତାଙ୍କ ଦଳ। ଏଥିରେ ଶୋଷିତ, ଅବହେଳିତ ଏବଂ ନିଷ୍ପେସିତ ବର୍ଗର ଉପଯୁକ୍ତ ପ୍ରତିନିଧିତ୍ୱ ହେବା ଦରକାର। ଏଥିପାଇଁ ଯେଉଁ ନେତୃତ୍ୱ ଦରକାର, ତାହା ବର୍ତ୍ତମାନ ଓଡ଼ିଶା ପ୍ରଦେଶ କଂଗ୍ରେସରେ ନାହିଁ। ଓଡ଼ିଶାର ଖଣିଜ ସମ୍ପଦକୁ ଲୁଟ୍ କରିଥିବା ପରିବାର ହାତରେ ରାଜ୍ୟ କଂଗ୍ରେସର ନେତୃତ୍ୱ ରହିଛି। ତେଣୁ କଂଗ୍ରେସର ହୃତ ଗୌରବ ଫେରାଇ ଆଣିବା ପାଇଁ ବହୁଜନଙ୍କୁ ନେତୃତ୍ୱ ମିଳୁ।

ଶ୍ରୀକାନ୍ତଙ୍କ ରାଜ୍ୟ କଂଗ୍ରେସ ନେତୃତ୍ୱ ଉପରେ ଏଭଳି ଆଭିମୁଖ୍ୟ ନେଇ ଚର୍ଚ୍ଚା ଜୋର୍ ଧରିଛି। ମିଳିଥିବା ଖବର ଅନୁଯାୟୀ, ଶ୍ରୀକାନ୍ତ ଜେନାଙ୍କୁ କୌଣସିମତେ ଦଳରୁ ବିଦା କରିବା ପିସିସି ସଭାପତି ନିରଞ୍ଜନ ପଟ୍ଟନାୟକଙ୍କ ପ୍ରାଥମିକତା ପାଲଟିଛି। ଏପ୍ରିଲ ମାସରୁ ନିରଞ୍ଜନ ଦାୟିତ୍ୱ ନେବା ପରେ ପଦ୍ମଲୋଚନ ପଣ୍ଡା, ଜୟନାରାୟଣ ମହାନ୍ତି, ମାଧବାନନ୍ଦ ମଲ୍ଲିକ, ଚକ୍ରଧର ପାଇକ, ଜନ୍ମେଞ୍ଜୟ ଲେଙ୍କା, ବିଜୟ ପ୍ରଧାନ ଓ ଦୁଷ୍ମନ୍ତ ନାଏକ ପ୍ରମୁଖ କଂଗ୍ରେସ ଛାଡିଛନ୍ତି। ପଦବୀ ପାଇବା ପୂର୍ବରୁ ଦଳ ଛାଡିଥିବା କେତେଜଣ ନେତାଙ୍କୁ ଫେରାଇ ଆଣିବାକୁ ପ୍ରୟାସ କରାଯିବ ବୋଲି ନିରଞ୍ଜନ ଏବଂ ତାଙ୍କ ସମର୍ଥକ ଦୃଢ଼ୋକ୍ତି ପ୍ରକାଶ କରିଥିଲେ। ହେଲେ ଏଯାବତ୍ ଚନ୍ଦ୍ରଶେଖର ସାହୁ, ଲାଲା ମନୋଜ ରାୟ, ଲଳିତେନ୍ଦୁ ମହାପାତ୍ର, ପୃଥ୍ୱୀରାଜ କଅଁର, ବିକ୍ରମ ପଣ୍ଡା, ଅଗସ୍ତି ବେହେରା ପ୍ରମୁଖଙ୍କୁ ଦଳକୁ ଫେରାଇ ଆଣିପାରି ନାହାନ୍ତି। ଶ୍ରୀକାନ୍ତଙ୍କୁ ବାହାରର ରାସ୍ତା ଦେଖାଇବା ପାଇଁ ପୂର୍ବତନ ମୁଖ୍ୟମନ୍ତ୍ରୀ ହେମାନନ୍ଦ ବିଶ୍ୱାଳ, କାର୍ଯ୍ୟକାରୀ ସଭାପତି ପ୍ରଦୀପ ମାଝି, ନବ ଦାସ, ପିସିସି ପ୍ରଭାରୀ ଜିତେନ୍ଦ୍ର ସିଂଙ୍କ ଶିବିର ଦିନରାତି ଏକ୍ କରିଦେଇଛନ୍ତି। ବିଶ୍ୱସ୍ତ ସୂତ୍ରରୁ ମିଳିଥିବା ଖବର ଅନୁଯାୟୀ, ୨୦୦୯ରେ ଶ୍ରୀକାନ୍ତ ସମସ୍ତଙ୍କୁ ଚକ୍‌ମା ଦେଇ ବାଲେଶ୍ୱର ଲୋକ ସଭା ଆସନରେ ବିଜୟୀ ହୋଇଥିଲେ। ଏହାପରେ ସ୍ଥାନୀୟ ସଙ୍ଗଠନ ତାଙ୍କ ହାତରେ ରହିଥିଲା। ହେଲେ କଂଗ୍ରେସ ରାଜନୀତିର ପ୍ରଭାବଶାଳୀ ପରିବାରର ଜଣେ ଅଣରାଜନୈତିକ ବ୍ୟକ୍ତି ସେଠାରୁ ପ୍ରାର୍ଥୀ ହେବାକୁ ଚାହୁଁଛନ୍ତି। ଏହାକୁ ବୃଢ଼ାନ୍ତ ରୂପ ଦେବାକୁ ପିସିସିର ନବଗଠିତ ଟିମ୍ ପ୍ରୟାସ ଆରମ୍ଭ କରିଛି।

ଦୁଇଦିନ ତଳେ ହୋଇଥିବା ମୟୂରଭଞ୍ଜ ଜିଲା ବିଜାତଳା ଉପନିର୍ବାଚନରେ କଂଗ୍ରେସ ଅମାନତ ହରାଇଛି। ଏହାର କିଛିଦିନ ପୂର୍ବରୁ ପିସିସି ସଭାପତି ଏବଂ ପ୍ରମୁଖ ନେତା ସେଠାରେ ଜନଜାଗରଣ ଯାତ୍ରା କରିଥିଲେ। ଉପନିର୍ବାଚନରେ ସେହିପରି ଶ୍ରୀକାନ୍ତଙ୍କ ପିସିସି ପଦଗୁଡିକରୁ ଇସ୍ତଫା ଖବର ପ୍ରଚାରିତ ହେବା ପରେ ଦିଲ୍ଲୀରେ ଗଣମାଧ୍ୟମ ପ୍ରତିନିଧିଙ୍କୁ ଡାକି ମନ୍ତବ୍ୟ ରଖିଛନ୍ତି ପିସିସି ପ୍ରଭାରୀ ଜିତେନ୍ଦ୍ର ସିଂ। ଜିତେନ୍ଦ୍ର କହିଛନ୍ତି ଯେ, ଦଳରେ କୌଣସି ପ୍ରକାର ବିଶୃଙ୍ଖଳାକୁ ସ୍ଥାନ ଦିଆଯିବ ନାହିଁ। ଶ୍ରୀକାନ୍ତଙ୍କ ଇସ୍ତଫା ନେଇ ପିସିସି ସଭାପତି ନିରଞ୍ଜନ ପଟ୍ଟନାୟକ କହିଛନ୍ତି ଯେ, ଏହା ଶ୍ରୀକାନ୍ତଙ୍କ ବ୍ୟକ୍ତିଗତ ପସନ୍ଦ। ମୁଁ ତାଙ୍କ ଇସ୍ତଫା ସମ୍ପର୍କରେ ଜାଣିନାହିଁ। ସେହିପରି ଶୃଙ୍ଖଳା କମିଟି ଠିକ୍ ସମୟରେ ନିଷ୍ପତ୍ତି ଶୁଣାଇବ ବୋଲି ଏହାର ଅଧ୍ୟକ୍ଷ ହେମାନନ୍ଦ ବିଶ୍ୱାଳ କହିଛନ୍ତି।

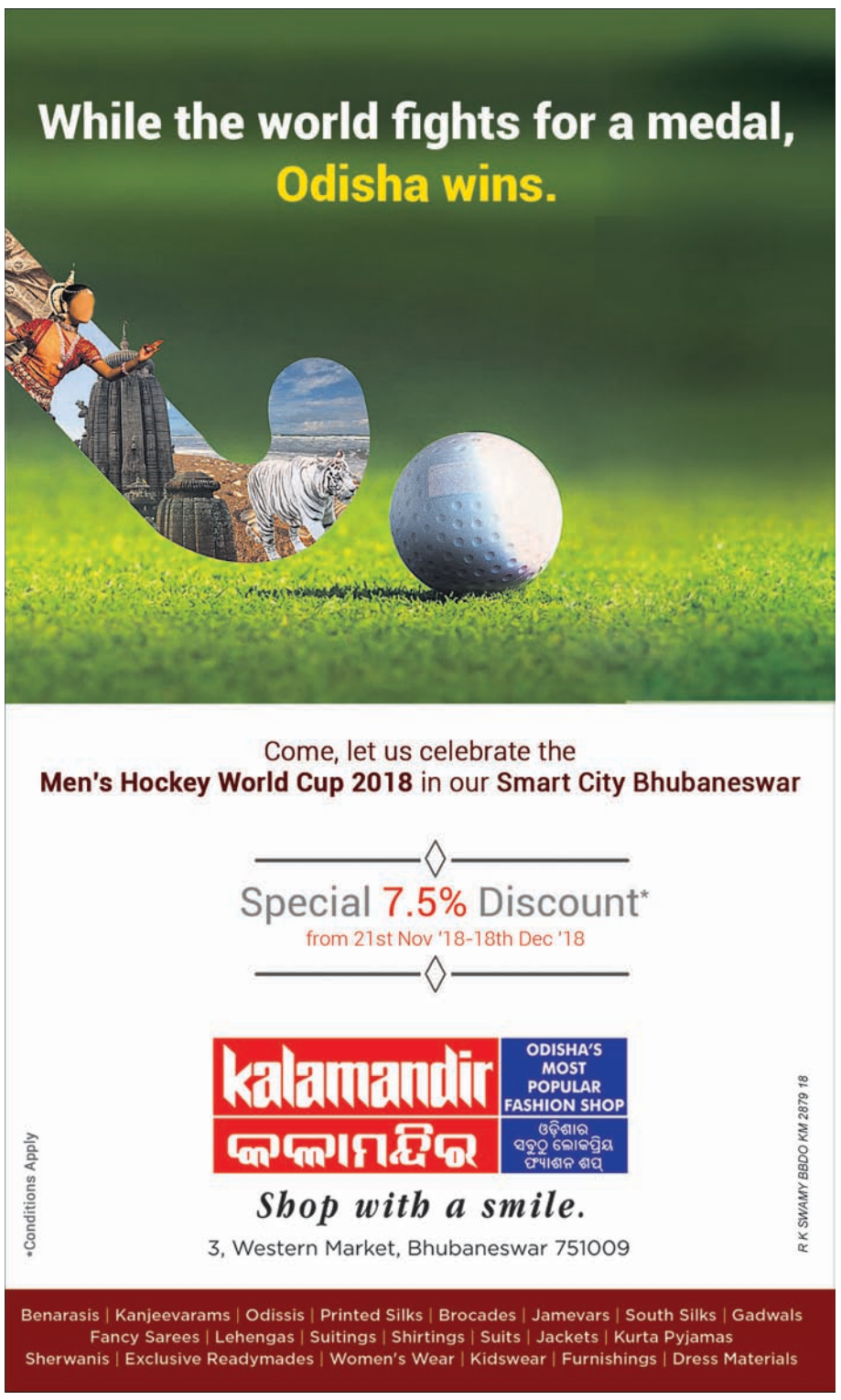
While the world fights for a medal,
Odisha wins.
Come, let us celebrate the
Men's Hockey World Cup 2018 in our Smart City Bhubaneswar
Special 7.5% Discount*
from 21st Nov '18-18th Dec '18
kalamandir
 କଳାମନ୍ଦିର
ODISHA'S MOST POPULAR FASHION SHOP
ଓଡ଼ିଶାର ସବ

ବସ୍ତୁମାନଙ୍କର ଏକ ଚେତନା ରହିଛି – ଏକ ଜୀବନ ରହିଛି– ଯାହା ମଣିଷ ବା ପ୍ରାଣୀମାନଙ୍କ ଭିତରେ ରହିଥିବା ଜଣାଶୁଣା ଚେତନା ନୁହଁ। ଏହା ଆହୁରି ଗୋପନ ଓ ବାସ୍ତବ। ସେଥିପାଇଁ ଭୌତିକ ବସ୍ତୁ ପ୍ରତି ଆମର ସମ୍ମାନ ରହିବା ଉଚିତ ଏବଂ ଆମେ ତାକୁ ଯଥାର୍ଥ ଭାବେ ବ୍ୟବହାର କରିବା ଉଚିତ।
–ଶ୍ରୀଅରବିନ୍ଦ

ମିଛୁଆ ବନ ବିଭାଗ

ଅନୁଗୋଳ ଜିଲା ସାତକୋଶିଆ ଅଭୟାରଣ୍ୟରେ ମହାବଳ ବାଘ 'ମହାବୀର' ମୃତ୍ୟୁ ଘଟଣା ଜାତୀୟ ସ୍ତରରେ ଆଲୋଡ଼ନ ସୃଷ୍ଟି କରିଥିଲା। ନଭେମ୍ବର ୧୪ରେ ତା' ମୃତଦେହ ମିଳିବା ପରେ ଶବ ବ୍ୟବଚ୍ଛେଦ କରାଯାଇଥିଲା। ପରେ ରିପୋର୍ଟରେ ବାଘ ବେକରେ ଘା' ହୋଇ ସଂକ୍ରମଣ ଯୋଗୁ ମଲ୍ଟିଫୁଲ ଅର୍ଗାନ୍ ଫେଲୁଅର ହୋଇଥିବା ଦର୍ଶାଯାଇଥିଲା। ଏପରି କି ବାଘ ପେଟରୁ ଝିଙ୍କ ପର ବାହାରିଥିବା କୁହାଯାଇଥିଲା। ଚାରିଆଡ଼େ ପ୍ରଚାର ହେଲା ଯେ ମହାବୀର ପେଟରୁ ଝିଙ୍କକାଠି ବାହାରିଥିବାରୁ ସେ ତାକୁ ମାରି ଖାଇବାରୁ ମୃତ୍ୟୁ ଘଟିଛି। ହେଲେ ଜାତୀୟ ବ୍ୟାଘ୍ର ସଂରକ୍ଷଣ ପ୍ରାଧିକରଣ (ଏନ୍‌ଟିସିଏ) ପକ୍ଷରୁ କରାଯାଇଥିବା ତଦନ୍ତ ରିପୋର୍ଟ ପୂର୍ବର ବନ ବିଭାଗର ଶବ ବ୍ୟବଚ୍ଛେଦ ରିପୋର୍ଟକୁ ଖଣ୍ଡନ କରିଛି। ଡିସେମ୍ବର ୮ରେ ପ୍ରକାଶିତ ତଥ୍ୟରେ ବାଘ ବେକରେ ଫାଶ ପଡ଼ି ସଂକ୍ରମଣ ହେବାରୁ ତା'ର ଜୀବନ ଯାଇଛି ବୋଲି ଏନ୍‌ଟିସିଏ କହିଛି। ବନ୍ୟପ୍ରାଣୀ ବିଶେଷଜ୍ଞଙ୍କ ମତରେ ଝିଙ୍କ ପକ୍ଷୀର ପର ବାଘର କୌଣସି କ୍ଷତି ଘଟାଇପାରିବ ନାହିଁ। ଏଥିରୁ ବୁଝିବାକୁ ହେବ ଯେ, ବନ୍ୟପ୍ରାଣୀଙ୍କ ଉପରେ ସେଭଳି ଜ୍ଞାନ ନ ଥିବା ଜନସାଧାରଣଙ୍କୁ ବାଉଳା କରିବା ଲାଗି ବନ ବିଭାଗ ପକ୍ଷରୁ ବିଭିନ୍ନ ସମୟରେ ଭିନ୍ନ ଭିନ୍ନ ରିପୋର୍ଟ ଦିଆଯାଉଛି।

ଓଡ଼ିଶା ବନ୍ୟପ୍ରାଣୀ ସମିତିର ଏକ ସର୍ଭେରୁ ଜଣାଯାଇଛି ଯେ ମହାବୀର ଯେଉଁଠାରେ ମରିପଡ଼ିଥିଲା ସେହି ଅଞ୍ଚଳରେ ଶିକାରୀଙ୍କ ପ୍ରାଦୁର୍ଭାବ ରହିଛି। ଓଡ଼ିଶା ବନ ବିଭାଗ ଓ ଭାରତୀୟ ବନ୍ୟପ୍ରାଣୀ ପ୍ରତିଷ୍ଠାନ (ଡବ୍ଲ୍ୟୁଆଇଆଇ)ର ମିଳିତ ପ୍ରଚେଷ୍ଟାରେ ଦେଶର ପ୍ରଥମ ଇଣ୍ଟର ଷ୍ଟେଟ୍ ଟ୍ରାନ୍ସଲୋକେଶନ ବା ଆନ୍ତଃରାଜ୍ୟ ବ୍ୟାଘ୍ର ସ୍ଥାନାନ୍ତର ପ୍ରକଳ୍ପ ସାତକୋଶିଆରେ କରାଯାଇଥିଲା। ଉଦ୍ଦେଶ୍ୟ ଥିଲା ବାଘବଂଶ ବୃଦ୍ଧି କରିବା। ଚଳିତବର୍ଷ ଜୁନ୍ ୨୧ରେ ମଧ୍ୟପ୍ରଦେଶର କାହ୍ନା ଜାତୀୟ ପାର୍କରୁ ମହାବଳ ବାଘ ମହାବୀରକୁ ଅଣାଯିବା ପରେ ଜୁନ୍ ୨୮ରେ ବାନ୍ଧବଗଡ଼ରୁ ବାଘୁଣୀ ସୁନ୍ଦରୀକୁ ଅଣାଯାଇଥିଲା। ସୁନ୍ଦରୀ ମଣିଷ ଖାଇଥିବା ଅଭିଯୋଗ ହେବା ପରେ ତାକୁ ଏନ୍‌କ୍ଲୋଜରରେ ରଖାଯାଇଛି। ହେଲେ ମହାବୀର ଜୀବନ ଶିକାରୀ ଫାଶରେ ଯାଇଛି। ଫଳରେ ଇଣ୍ଟର ଷ୍ଟେଟ୍ ଟ୍ରାନ୍ସଲୋକେଶନ ପ୍ରକଳ୍ପ ସମ୍ପୂର୍ଣ୍ଣ ବିଫଳ ହୋଇଛି। ଏହାବ୍ୟତୀତ ଅନ୍ୟ ଏକ ବ୍ୟତିକ୍ରମ ମଧ୍ୟ ଘଟିଛି। ଜଙ୍ଗଲ ବିଭାଗ ତରଫରୁ କୁହାଯାଇଥିଲା ଯେ ସୁନ୍ଦରୀ ବ୍ୟତୀତ ପୂର୍ବରୁ ଅନ୍ୟ ଏକ ବାଘୁଣୀ ଏହି ସାତକୋଶିଆରେ ରହୁଛି। ଏହି ବାଘୁଣୀ ସହିତ ମହାବୀରର ମିଳନ ହୋଇଥିଲା ଏବଂ ବାଘୁଣୀର ଛୁଆ ଜନ୍ମ ହେବାର ଅଛି। ଆଶ୍ଚର୍ଯ୍ୟର କଥା ହେଉଛି ଯେ ସେହି ବାଘୁଣୀର କୌଣସି ଫଟୋ ଏପର୍ଯ୍ୟନ୍ତ ସାର୍ବଜନୀନ କରାଯାଇ ନାହିଁ। କିନ୍ତୁ ଜଙ୍ଗଲ ବିଭାଗ ପକ୍ଷରୁ କୁହାଯାଉଛି ଯେ କ୍ୟାମେରାରେ ସେହି ବାଘୁଣୀ ଚିତ୍ର ରେକର୍ଡିଂ ହୋଇ ରହୁଛି ଓ ତା' ଗତିବିଧି ଉପରେ ଲକ୍ଷ୍ୟ କରାଯାଉଛି। ଏହା ଆଦୌ ବିଶ୍ୱାସଯୋଗ୍ୟ ହେଉନାହିଁ। ଲୋକଙ୍କୁ ଅସତ୍ୟ ଚିତ୍ର ଦେଖାଇବା ପାଇଁ ବନ ବିଭାଗ କିଭଳି ମିଛ ଶବ ବ୍ୟବଚ୍ଛେଦ ରିପୋର୍ଟ ତିଆରି କରୁଛି ମହାବୀର ଘଟଣାରୁ ବୁଝାପଡୁଛି। ସେହି ଦୃଷ୍ଟିରୁ ଦେଖିଲେ ସାତକୋଶିଆରେ ସେହି ବାଘୁଣୀ ଥିବା ନେଇ ସନ୍ଦେହ ସୃଷ୍ଟି ହେଉଛି। ଅନ୍ୟ ଏକ ଘଟଣାରେ ନିକଟରେ ବରଗଡ଼ ଜିଲା ଦେବ୍ରିଗଡ଼ଠାରେ ବାଘକୁ ମାରି ପୋଡ଼ି ଦିଆଯାଇଥିବା ଘଟଣା ଚାରିଆଡ଼େ ଆଲୋଡ଼ନ ସୃଷ୍ଟି କରିଥିଲା। ଆଶ୍ଚର୍ଯ୍ୟ କଥା ଯେ, ବାଘ ଶିକାର ପୂର୍ବରୁ ଜଙ୍ଗଲରେ ଲାଗିଥିବା କ୍ୟାମେରା ଟ୍ରାପ୍‌କୁ କାଢ଼ିବା ପାଇଁ ସ୍ଥାନୀୟ ବନ ଅଧିକାରୀ ନିର୍ଦ୍ଦେଶ ଦେଇଥିଲେ। ଏକ ହ୍ୱାଟ୍ସଆପ୍ ଗ୍ରୁପ୍‌ରେ ଏ ସଂକ୍ରାନ୍ତ ମେସେଜ୍ ସେତେବେଳେ ଭାଇରାଲ ହୋଇଥିଲା।

ପ୍ରଶାସନିକ ସ୍ତରରେ ବାସ୍ତବ ସ୍ଥିତିକୁ ଅନୁଧ୍ୟାନ କରା ନ ଯାଇ ନିଆଯାଉଥିବା ନିଷ୍ପତ୍ତିର ପରିଣତି ସର୍ବଦା ବିଫଳ ହୋଇଥାଏ। ଦେଶର ଅନ୍ୟାନ୍ୟ ବାଘ ସଂରକ୍ଷଣ ଅଞ୍ଚଳରେ ଏହାର ବଂଶବୃଦ୍ଧି ଲାଗି ବହୁବିଧ ପଦକ୍ଷେପ ନିଆଯାଉଛି। ବିଭିନ୍ନ ଉପାୟରେ ତଥ୍ୟ ବାହାର କରାଯାଇ ଶିକାରୀଙ୍କ ଉପରେ ନଜର ରଖାଯାଉଛି। ତତ୍‌ସହିତ ସବୁ ରାଜ୍ୟର ଜଙ୍ଗଲ ବିଭାଗ ନିକଟସ୍ଥ ଗ୍ରାମଗୁଡ଼ିକର ବାସିନ୍ଦାଙ୍କ ସହିତ ସୁସମ୍ପର୍କ ସ୍ଥାପନ କରିଥାଆନ୍ତି। ଓଡ଼ିଶାରେ ସେଭଳି ସମ୍ପର୍କ ସ୍ଥାପନ କରିବାର ଉଦ୍ୟମ ପରିଲକ୍ଷିତ ହେଉନାହିଁ। ସାତକୋଶିଆ କଥା ଦେଖିଲେ ବନ ବିଭାଗ ଯେତେବେଳେ ବାଘ ବଂଶ ବୃଦ୍ଧି ଲାଗି ଏକ ଅଭିନବ ପ୍ରକଳ୍ପ କରିବାକୁ ଯୋଜନା କଲା, ସେତେବେଳେ ବିଭିନ୍ନ ଦିଗ ଯଥା ସେମାନଙ୍କ ପାଇଁ ପ୍ରଚୁର ଖାଦ୍ୟ ଅଛି କି ନାହିଁ, ଜଳବାୟୁ ସମ୍ବନ୍ଧୀୟ ଅଧ୍ୟୟନ, ସ୍ଥାନୀୟ ବାସିନ୍ଦାଙ୍କୁ ଅନ୍ୟତ୍ର ଥଇଥାନ କରିବା ସହ ଚଳପ୍ରଚଳ ଅଞ୍ଚଳରେ ଶିକାରୀଙ୍କ ଗତିବିଧିକୁ ଭଲ ଭାବେ ଅନୁଧ୍ୟାନ କରିବା ଦରକାର ଥିଲା।

ଓଡ଼ିଶାରେ ବନ୍ୟପ୍ରାଣୀ ସଂରକ୍ଷଣ ଓ ସୁରକ୍ଷା ବିପର୍ଯ୍ୟସ୍ତ ହୋଇପଡ଼ିଥିବାର ଅନେକ ଦୃଷ୍ଟାନ୍ତ ଦେଖାଗଲାଣି। କେବଳ ବାଘ ନୁହେଁ, ହାତୀ ଭଳି ବିଶାଳକାୟ ଜୀବ ଏକସଙ୍ଗେ ବିଦ୍ୟୁତ୍ ସଂସ୍ପର୍ଶରେ ଆସି ପ୍ରାଣ ହରାଉଛନ୍ତି। ଚଳିତ ବର୍ଷ ଅକ୍ଟୋବର ୨୭ରେ ଢେଙ୍କାନାଳ ଜିଲା ଓଡ଼ାପଡ଼ା ବ୍ଲକ କମଳାଙ୍ଗଠାରେ ଏହି କାରଣରୁ ୭ ହାତୀଙ୍କ ଜୀବନ ଯିବା ସଦ୍ୟ ଘଟଣା। ଉକ୍ତ ଘଟଣାରେ ବନ ବିଭାଗ ଓ ସେସୁ ପରସ୍ପର ଉପରେ ଯେଭଳି ଦୋଷ ଲଦାଲଦି ହୋଇଥିଲେ, ତାହା ସେତେବେଳେ ହାସ୍ୟାସ୍ପଦ ପରିସ୍ଥିତି ସୃଷ୍ଟି କରିଥିଲା। ଏବେ ବାଘ ମହାବୀର ମୃତ୍ୟୁ ଘଟଣାକୁ ନେଇ ଉପୁଜିଥିବା ପରିସ୍ଥିତି ବନ ବିଭାଗର ମିଛ ଉପରେ ଆଧାରିତ କାର୍ଯ୍ୟଶୈଳୀ ବାସ୍ତବରେ ଏକ ଚିନ୍ତାର ବିଷୟ ହୋଇପଡ଼ିଲାଣି। ପ୍ରବଳ ଅର୍ଥ ଅଣାଯାଇ କେବଳ ଲୋକଙ୍କୁ ଭଣ୍ଡେଇ ସବୁ ଚଳୁ କରିବା ଯେମିତି ପାଲଟିଗଲାଣି ବନ ବିଭାଗର ଚରିତ୍ର।

୨୫ ବର୍ଷ ତଳର ଧରିତ୍ରୀ

୧୦ ଡିସେମ୍ବର ୧୯୯୩

- ହାଇତିର ଗାଦିଚ୍ୟୁତ ରାଷ୍ଟ୍ରପତି ନାଁ–ବର୍‌ଟାଣ୍ଡ ଆରିଷ୍ଟିଡ୍‌ଙ୍କ ପ୍ରତି ସମର୍ଥନ ଜଣାଇ ଜାତିସଂଘ ସାଧାରଣ ପରିଷଦ ବୈଠକରେ ଏକ ପ୍ରସ୍ତାବ ସର୍ବସମ୍ମତିକ୍ରମେ ଗୃହୀତ।
- ଦଳ ବିରୋଧୀ କାର୍ଯ୍ୟ ପାଇଁ କର୍ନାଟକର ପୂର୍ବତନ କଂଗ୍ରେସ ମୁଖ୍ୟମନ୍ତ୍ରୀ କେ. ବାଙ୍ଗରାପ୍ପା ଓ ଲୋକ ସଭା ସଦସ୍ୟ ୱାଇ. ଏସ୍. ରାଜଶେଖରଙ୍କ ଉପରେ କାରଣ ଦର୍ଶାଅ ନୋଟିସ।

su | do | ku | ସୁ–ଡୋ–କୁ

	5								6		1			
	A		C	7		2				3			4	
		E		1			0		4		9		6	
C				E			3				B		8	1
3	4	8	A	B					7			D		
					D		5			4			0	
				8					D		5			3
9	8	2	3	6		A	B				0			4
	C			0		1						8	2	
A		B	5	2	9			3	1	7				
		6				5		7	C	0				
		9				0		6		D			3	C
7												E		6
8	B					D					E	0		
	1	5	8	4					2		3			

ଏହାର ଉତ୍ତର ଆସନ୍ତାକାଲି ପ୍ରକାଶ ପାଇବ

ଉପରେ ପ୍ରଦତ୍ତ ସୁଡୋକୁର ଏପରି ସମାଧାନ କରିବାକୁ ହେବ, ଯେପରି ପ୍ରତ୍ୟେକ ଧାଡି, ସ୍ତମ୍ଭ ଓ ଆୟତାକାର ବାକ୍ସ ଭିତରେ ୦ରୁ ୯ ପର୍ଯ୍ୟନ୍ତ ଅଙ୍କ ଓ Aରୁ E ପର୍ଯ୍ୟନ୍ତ ଇଂଲିଶ ଲିପି ରହିବ।

2	1	C	5	6	4	B	3	0	A	7	9	E	D	8
7	0	3	E	2	1	5	9	4	C	8	D	6	B	A
4	5	D	8	B	A	C	2	6	1	E	0	3	9	7
8	6	9	7	0	C	E	D	A	5	3	B	4	1	2
B	E	A	D	3	9	7	1	8	6	2	4	C	5	0
0	7	E	A	8	6	3	5	2	4	B	1	D	C	9
A	3	5	9	7	B	D	C	1	2	6	E	8	0	4
6	9	2	C	5	D	A	4	B	8	0	7	1	E	3
1	B	4	2	E	3	0	8	7	9	D	C	5	A	6
C	D	8	1	4	0	9	6	E	3	A	5	2	7	B
3	C	6	4	9	E	2	7	D	0	5	A	B	8	1
E	A	0	3	D	8	1	B	C	7	4	6	9	2	5
D	8	1	0	A	5	6	E	3	B	9	2	7	4	C
9	2	B	6	1	7	4	A	5	E	C	8	0	3	D
5	4	7	B	C	2	8	0	9	D	1	3	A	6	E

ଗତକାଲିର ଉତ୍ତର

ପ୍ରଦୀପ୍ତ ନାୟକ

ଭୂଲୁଣ୍ଠିତ ମାନବାଧିକାର

ଆଜି ତମାମ ବିଶ୍ୱରେ ୭୦ତମ ମାନବାଧିକାର ଦିବସ ପାଳନ ହେଉଛି। ୧୯୪୮ ଡିସେମ୍ବର ୧୦ ତାରିଖ ଆଜିର ଦିନରେ ଜାତିସଂଘ ବିଶ୍ୱବାସୀଙ୍କ କଲ୍ୟାଣ ନିମନ୍ତେ ଅର୍ପଣ କରିଥିଲା ଐତିହାସିକ ସାର୍ବଜନୀନ ବିଶ୍ୱ ମାନବାଧିକାର ଘୋଷଣାପତ୍ର। ଲକ୍ଷ୍ୟ ଥିଲା ଭ୍ରାତୃତ୍ୱ, ଶାନ୍ତି, ପ୍ରଗତି ଓ ସ୍ୱତନ୍ତ୍ରତା ଏବଂ ମାନବ ପ୍ରତି ଅମାନବୀୟ ବ୍ୟବହାରର ପରିସମାପ୍ତି। ଆମ ଦେଶ ଏଥିରେ ପୂର୍ଣ୍ଣ ସହମତି ଜଣାଇ ତଦନୁଯାୟୀ ନୂତନ ଭାବରେ ପ୍ରଣୟନ କରାଯାଇଥିବା ସମ୍ବିଧାନରେ ଏହା ସ୍ଥାନିତ କରିଥିଲା। ସମଗ୍ର ବିଶ୍ୱରେ ମାନବ କଲ୍ୟାଣ ନିମନ୍ତେ ସଚେତନତାର ବାର୍ତ୍ତା ପ୍ରଚାର କରିବା ସହିତ ମାନବାଧିକାରର ମୁଖ୍ୟ କଥାବସ୍ତୁ ଉପରେ ବିଚାର ଆଲୋଚନା କରିବା ଏହି ଦିବସ ପାଳନର ଲକ୍ଷ୍ୟ।

ସମାଜର ପ୍ରତ୍ୟେକ ବ୍ୟକ୍ତି ଦେଶର ସମ୍ପଦ। ମଣିଷକୁ ସେମାନଙ୍କ ଅଧିକାରରୁ ବଞ୍ଚିତ କରିବା ଅର୍ଥ ସେମାନଙ୍କ ମାନବିକ ମୂଲ୍ୟବୋଧକୁ ହନନ କରିବା। ଦଙ୍ଗା, ହଙ୍ଗାମା, ଗୋଷ୍ଠୀ ଯୁଦ୍ଧ ଓ ଦେଶ ଦେଶ ମଧ୍ୟରେ ଯୁଦ୍ଧ ହେଲେ ସମସ୍ତ ଆଇନକାନୁନ ନୀରବ ହୋଇଯାଏ। ଶିକ୍ଷାଦୀକ୍ଷା ଜଣେ ବ୍ୟକ୍ତିକୁ ଶୋଷିତ ହେବାରୁ ନିବୃତ୍ତ କରେ। ଲୋକମାନେ ଏକାଠି ହେଲେ ସମସ୍ତ ପ୍ରକାର ଅନ୍ୟାୟ, ଦୁର୍ନୀତି, ଶୋଷଣ ଓ କଷଣର ପ୍ରତିବାଦ କରିପାରିବେ ଏବଂ ସୁରକ୍ଷିତ ରହିପାରିବେ। ଏକାଠି ହେଲେ ଭବିଷ୍ୟତ ବଂଶଧର ଆମ ଶିଶୁମାନଙ୍କର ସୁରକ୍ଷା ଓ ଉନ୍ନତି ହୋଇପାରିବ। ଦେଖାଯାଉଛି ବିଜ୍ଞାନ ଓ ସମାଜ ଯେତେ ଆଗଉଛି ସେତେ ମଣିଷର ଅଧିକାର ଉଲ୍ଲଂଘନ ହେଉଛି। ଅନ୍ୟାୟ ବିରୋଧରେ ସ୍ୱର ଉତ୍ତୋଳନ କରିବା ପାଇଁ ଲୋକ ଯେତେ ସଂଗଠିତ ହେଉଛନ୍ତି, ନୂଆ ନୂଆ ଢାଞ୍ଚାରେ ସେମାନଙ୍କ ଉପରେ ଆକ୍ରମଣ ହେଉଛି। ସମାଜତାନ୍ତ୍ରିକ ଦୃଷ୍ଟିରୁ ଚିନ୍ତା କଲେ ଏପରି ଅବଶ୍ୟ ହୁଏ।

ଅତୀତ ଇତିହାସକୁ ରୋମନ୍ଥନ କଲେ ଦେଖାଯାଏ, ୧୨୧୨ ଖ୍ରୀଷ୍ଟାବ୍ଦର ବ୍ରିଟେନର ମାଗ୍ନାକାର୍ଟା, ଫରାସୀ ରାଷ୍ଟ୍ର ବିପ୍ଳବ, ୧୯୧୭ ମସିହାର ରୁଷ୍ ବିପ୍ଳବ ହେଉ କିମ୍ବା ଭାରତର ସ୍ୱାଧୀନତା ସଂଗ୍ରାମ ଇତ୍ୟାଦି ପ୍ରତ୍ୟେକ ସ୍ଥାନରେ ପ୍ରତ୍ୟେକଟି ସ୍ତରରେ ଲୋକମାନେ ଏକଜୁଟ ହୋଇ ଅଧିକାର ହାସଲ ପାଇଁ ଲଢ଼େଇ କରିଛନ୍ତି। ଫଳରେ ସମାଜରେ ପରିବର୍ତ୍ତନ ଆସିଛି, ଜନତାର ବିଜୟ ହୋଇଛି, ଶାସନରେ ଢାଞ୍ଚାଗତ ପରିବର୍ତ୍ତନ ହୋଇଛି। କିଛି ନୂଆ ନୀତିଗତ ବ୍ୟବସ୍ଥା ଆସିଛି। ଦେଖାଯାଉଛି ଲୋକମାନଙ୍କୁ ଜାତି, ଧର୍ମ, ଆଞ୍ଚଳିକତା ନାମରେ ଓ ଲିଙ୍ଗଗତ ପ୍ରଭେଦ ସୃଷ୍ଟି କରାଯାଇ ଶାସକଶ୍ରେଣୀ ତା'ର ରାଜନୈତିକ ଫାଇଦା ହାସଲ କରିବାରେ ସଫଳ ହେଉଛି। ଗତ କିଛିବର୍ଷ ଧରି ଆମ ଦେଶରେ ଏହା ଅତିମାତ୍ରାରେ ଘଟିଚାଲିଛି। ଅନୁସୂଚିତ ଜନଜାତି ଓ ଦଳିତବର୍ଗର ଲୋକମାନଙ୍କ ଉପରେ ଅତ୍ୟାଚାର ବୃଦ୍ଧି ପାଇଛି। ସରକାରୀ ତଥ୍ୟକୁ ଆଧାର କରି ଆମ୍ନେଷ୍ଟି ଇଣ୍ଟରନ୍ୟାଶନାଲ ନାମକ ଏକ ମାନବାଧିକାର ସଂସ୍ଥା ପ୍ରକାଶ କରିଛି ଯେ, କେବଳ ୨୦୧୬ରେ ଦଳିତମାନଙ୍କ ଉପରେ ୪୦,୦୦୦ ହିଂସା ତମାମ ଦେଶରେ ସଂଗଠିତ ହୋଇଛି।

ମାନବାଧିକାର ଦିବସ ଉପଲକ୍ଷେ

ସର୍ବୋଚ୍ଚ ନ୍ୟାୟାଳୟଙ୍କ ବାରଣ ସତ୍ତ୍ୱେ ଏବେ ଦଳିତମାନେ ହାତରେ ପାଇଖାନା ଓ ସ୍ୱେରେଜ ଟାଙ୍କି ସଫା କରୁଛନ୍ତି। ଏହା ଆମ ଦେଶରେ ସମ୍ପୂର୍ଣ୍ଣ ବେଆଇନ କାର୍ଯ୍ୟ। କିନ୍ତୁ କେନ୍ଦ୍ର ସରକାରୀ ସଂସ୍ଥା ସ୍ୱେରେଜ ବୋର୍ଡ ସେମାନଙ୍କୁ ଶାରୀରିକ ଭାବେ ଖଟାଉଛନ୍ତି। ଇତିମଧ୍ୟରେ ୯୦ଜଣ ଦଳିତ ସ୍ୱେରେଜ ଟାଙ୍କି ସଫା କରିବା ସମୟରେ ମୃତ୍ୟୁବରଣ କରିଛନ୍ତି। ଆଦିବାସୀଙ୍କ ଉପରେ ସେହି ୨୦୧୬ ମସିହାରେ ୬୫,୦୦୦ ହିଂସା ହୋଇଛି। ଦେଶର ଆଇନ ଅନୁସାରେ ସେମାନଙ୍କୁ ଜଙ୍ଗଲ ଜମିପଟ୍ଟା ପ୍ରଦାନ କରାଯାଉନାହିଁ। ତଥାକଥିତ ବିକାଶ ନାମରେ ଖଣି, ଖାଦାନ, କାରଖାନା, ଜଳଭଣ୍ଡାର ନିର୍ମାଣ ନିମନ୍ତେ ଆଦିବାସୀଙ୍କୁ ଭିଟାମାଟିରୁ ଉତ୍‌ଖାତ କରାଯାଉଛି। ସେମାନେ ଆନ୍ଦୋଳନ କଲେ ନକ୍ସଲ ଆଖ୍ୟା ଦେଇ ପୋଲିସ ଲଗାଇ ମାରି ଦିଆଯାଉଛି କିମ୍ବା ମିଥ୍ୟା ମକଦ୍ଦମାରେ ଫସାଇ ଜେଲ ପଠାଇ ଦିଆଯାଉଛି। ସେମାନଙ୍କୁ ଯିଏ ସମର୍ଥନ କଲା ସେ ଦେଶଦ୍ରୋହୀ ନାମରେ ଚିତ୍ରିତ ହୋଇ କାଠଗଡ଼ାରେ ଛିଡ଼ା ହେଉଛି। ମୁକ୍ତ ମତବ୍ୟକ୍ତ ପାଇଁ ଥିବା ମୌଳିକ ଅଧିକାରକୁ ଖର୍ବ କରାଯାଉଛି। ସରକାରଙ୍କ ମୁସଲମାନ ବିରୋଧୀ ହିଂସା ଓ ଏନ୍‌କାଉଣ୍ଟର ହତ୍ୟା ବିରୋଧରେ କଲମ ଚାଳନା କରିଥିବାରୁ ହିନ୍ଦୁ ସନାତନ ସେନାର କର୍ମୀମାନେ କର୍ନାଟକରେ ଗୌରୀ ଲଙ୍କେଶଙ୍କୁ ଗୁଳିକରି ହତ୍ୟା କଲେ। ତ୍ରିପୁରାର ବଙ୍ଗଳା ଦୈନିକ ଖବରକାଗଜ 'ଦେଶେର କଥା'ର ଛାପା ଓ ପ୍ରସାରଣକୁ ବେଆଇନ ଭାବରେ ବନ୍ଦ କରିଦିଆଯାଇଥିଲା। ପରେ ତ୍ରିପୁରା ଉଚ୍ଚ ନ୍ୟାୟାଳୟ ଉକ୍ତ ବେଆଇନ ଲଗାମକୁ ଖାରଜ କରିଦେଇଥିଲେ। ଶାନ୍ତୁନ ଭୌମିକ ଓ ସୁଦୀପ ଦତ୍ତ ଭୌମିକ ନାମକ ୨ଜଣ ସାମ୍ବାଦିକଙ୍କୁ ଅଗରତଲାରେ ମାରିଦିଆଯାଇଛି। ଜମ୍ମୁ–କଶ୍ମୀରରେ ଫଟୋ ସାମ୍ବାଦିକ ୟୁସୁଫ୍‌ଙ୍କୁ ଗିରଫ କରାଯାଇଛି। ବରବରା ରାଓ, ସୁଧା ଭରଦ୍ୱାଜ, ଗୌତମ ନେହେଲଖା ପ୍ରମୁଖ ୫ଜଣ ପ୍ରତିଷ୍ଠିତ ବୁଦ୍ଧିଜୀବୀଙ୍କୁ ମହାରାଷ୍ଟ୍ରର ପୁଣେ ପୋଲିସ ଗିରଫ କରିଛି। ମଧ୍ୟପ୍ରଦେଶରେ ୨୦ଜଣ ମାନବାଧିକାର କର୍ମୀଙ୍କୁ ରାଷ୍ଟ୍ରଦ୍ରୋହ ଅପରାଧରେ ଗିରଫ କରାଯାଇଛି। ଫ୍ରାନ୍ସର ଜଣେ ଟିଭି ସିରିଏଲ ନିର୍ମାତାଙ୍କୁ ଜମ୍ମୁ–କଶ୍ମୀରରେ ୩ ଦିନ ଅଟକ ରଖାଯାଇଥିଲା। ଲକ୍ଷ୍ନୌରେ ସରକାରଙ୍କ ବିରୋଧରେ ସାମ୍ବାଦିକ ସମ୍ମିଳନୀ କରିଥିଲେ ବୋଲି ୩୧ଜଣ ଦଳିତ କର୍ମୀଙ୍କୁ ଗିରଫ କରାଯାଇଥିଲା। ବିଭିନ୍ନ ଲୋକ ସପକ୍ଷବାଦୀ ପୁସ୍ତକକୁ ଉତ୍ତରପ୍ରଦେଶ ସରକାର ବେଆଇନ ଘୋଷଣା କରିଛନ୍ତି। ଜଣେ ମନ୍ତ୍ରୀଙ୍କୁ ବିରୋଧ କରିଥିବାରୁ ଲକ୍ଷ୍ନୌ ବିଶ୍ୱବିଦ୍ୟାଳୟର ୨୮ଜଣ ଛାତ୍ରଙ୍କୁ ୨୦ ଦିନ ଜେଲ ଭୋଗିବାକୁ ପଡ଼ିଛି। ଯୌନଶୋଷଣ ବିରୋଧରେ ସ୍ୱର ଉତ୍ତୋଳନ କରିବାରୁ ବନାରସ ହିନ୍ଦୁ ବିଶ୍ୱବିଦ୍ୟାଳୟର ଛାତ୍ରୀମାନଙ୍କ ଉପରେ ପୋଲିସ ଲାଠି ପ୍ରହାର କରିଛି। ମାନବାଧିକାର ସଙ୍ଗଠନଗୁଡ଼ିକର ବିଦେଶୀ ପାଣ୍ଠି ସଂଗ୍ରହ, ବ୍ୟାଙ୍କ ଆକାଉଣ୍ଟକୁ ଅଚଳ କରିଦିଆଯାଇ ହଜାର ହଜାର ମାନବାଧିକାର କର୍ମୀଙ୍କ ପାଟି ବନ୍ଦ କରିଦିଆଯାଇଛି।

୨୦୧୬ ମସିହାରେ ଶିଶୁମାନଙ୍କ ଉପରେ ୧,୦୬,୦୦୦ ହିଂସା ଓ ଯୌନ ନିର୍ଯାତନା ଘଟିଥିବାର ସରକାରୀ ସୂତ୍ରରୁ ଜଣାପଡ଼ିଛି। ଶିଶୁମୃତ୍ୟୁ, ଶିଶୁବିକ୍ରି ଓ ଚାଲାଣ ଏବଂ ଶିଶୁ ଶ୍ରମିକ ପ୍ରଥା ବନ୍ଦ ହେବା ତ ଦୂରର କଥା, ଦିନକୁ ଦିନ ବୃଦ୍ଧି ପାଉଛି। ଶତକଡ଼ା ୩୬ ଭାଗ ୫ ବର୍ଷରୁ କମ୍ ଶିଶୁ ପୁଷ୍ଟିହୀନତାର ଶିକାର ହୋଇଛନ୍ତି। ୧୫ ଭାଗରୁ ଅଧିକ ଶିଶୁ ସ୍କୁଲ୍ ମାଟି ମାଡ଼ିପାରି ନାହାନ୍ତି। ଲକ୍ଷ ଲକ୍ଷ ଶିଶୁ ଅଧାରୁ ପାଠପଢ଼ାରେ ଡୋରି ବାନ୍ଧୁଛନ୍ତି।

ସେହି ୨୦୧୬ରେ ତମାମ ଭାରତ ବର୍ଷରେ ମହିଳାଙ୍କ ପ୍ରତି ୩,୩୮,୦୦୦ ହିଂସା ଘଟିଥିବା ଜଣାପଡ଼ିଛି। ଯୌନ ନିର୍ଯାତନା ଓ ପାରିବାରିକ ହିଂସା ବୃଦ୍ଧି ପାଇଛି ବୋଲି ଜାତୀୟ ଅପରାଧ ସୂଚକାଙ୍କରୁ ଜଣାପଡ଼ିଛି। ୮୯୪ଜଣ ମହିଳା ଜେଲ ଗୃହରେ ଓ ୭୪ଜଣ ଥାନା ହାଜତରେ ମୃତ୍ୟୁବରଣ କରିଥିବା ଆମ୍ନେଷ୍ଟି ଇଣ୍ଟରନ୍ୟାଶନାଲ ରିପୋର୍ଟରୁ ଜଣାପଡ଼ିଛି। କେରଳର ସାବରୀମାଳା ମନ୍ଦିରକୁ ସମସ୍ତ ବୟସର ମହିଳାଙ୍କ ପ୍ରବେଶ ଅଧିକାର ଓ ପୂଜାର୍ଚ୍ଚନା ନିମନ୍ତେ ସର୍ବୋଚ୍ଚ

ସରିଲା ମଡ୍ ଫେଷ୍ଟ

ନାଚି ନଚାଇଲେ ପ୍ରିୟଙ୍କା

ପୁରୀ ଅଫିସ, ୯।୧୨

ପୁରୀ ବେଳାଭୂମିରେ ଚାଲିଥିବା ଦୁଇଦିନିଆ ମଡ୍ ଫେଷ୍ଟ ରବିବାର ଉଦ୍‌ଯାପିତ ହୋଇଛି। ଉଦ୍‌ଯାପନୀ ସନ୍ଧ୍ୟାର ମୁଖ୍ୟ ଆକର୍ଷଣ ଥିଲେ ବଲିଉଡ ଗାୟିକା ତଥା ଇଣ୍ଡିଆନ ଆଇଡଲ-୪ର ଫାଇନାଲିଷ୍ଟ ପ୍ରିୟଙ୍କା ନେଗୀ। ଏକାଧିକ ଧୁମ୍‌ଧଡାକ ଗୀତ ପରିବେଷଣ କରି ବେଳାଭୂମିର ଶୀତୁଆ ସନ୍ଧ୍ୟାରେ ଉଷ୍ମତା ଭରିଦେଇଥିଲେ। ଗୀତର ତାଳେ ତାଳେ ନିଜେ ନାଚିବା ସହ ଦର୍ଶକଙ୍କୁ ନଚାଇଥିଲେ। ସେହିପରି ୟୁବା ବ୍ୟାଣ୍ଡର କଳାକାର ଅବିନାଶ ଏବଂ ଯାଜ୍ଞସେନୀ ଏକାଧିକ ଲୋକପ୍ରିୟ ଓଡ଼ିଆ ଗୀତ ପରିବେଷଣ କରିଥିଲେ।

ପ୍ରଥମେ ୟୁବା ବ୍ୟାଣ୍ଡର ଅବିନାଶ ତୁ ମୋ ନୂଆ ଶାଏରୀ, ନୂଆ କବିତା...ରୁ ଆରମ୍ଭ କରିଥିଲେ ସଙ୍ଗୀତ କାର୍ଯ୍ୟକ୍ରମ। ପରେ ସେ ଏକାଧିକ ଓଡ଼ିଆ ଗୀତ ସାଙ୍ଗକୁ ସୁଫି, ପଞ୍ଜାବୀ ଓ ହିନ୍ଦୀ ଗୀତ ପରିବେଷଣ କରିଥିଲେ। ଏହାପରେ ଅବିନାଶଙ୍କ ସହ ଯାଜ୍ଞସେନୀଙ୍କ ଡୁଏଟର ମଜା ନେଇଥିଲେ ୟୁବଗୋଷ୍ଠୀ। ଏହି ଦୁଇ ୟୁବ କଣ୍ଠଶିଳ୍ପୀ ହାଏ ତୋ ପ୍ରେମର ରଙ୍ଗିଲା..., ସିଲା ଆଇ ଲଭ୍ ୟୁ..., ରଙ୍ଗବତୀ, ହେ ରଙ୍ଗବତୀ... ପରିବେଷଣ କରିଥିଲେ। ଚାଲ କରିବା ଠିଆପାଲା ଗୀତ ବୋଲିବା ସମୟରେ ଦର୍ଶକମାନେ ଠିଆ ହୋଇ ନାଚିଥିଲେ।

ଏହାପରେ ମଞ୍ଚକୁ ଆସିଥିଲେ ପ୍ରିୟଙ୍କା ନେଗୀ। ୟେ ରାତୋ ମେ ଜୋ ମଜା ଆୟେ...ରୁ ସେ ଖୋଲିଥିଲେ ତାଙ୍କ ସଙ୍ଗୀତର ପେଡି। ପରେ ପରେ ଦିଲ୍ ଦିଆ ଜଲ।..., ଜୁଗୁନି ଜୀ..., ମୈଁ ତେରା ବୟଫ୍ରେଣ୍ଡ..., ବିଡ଼ି ଜଲାଇଲେ ଜିଗର ସେ ପିୟା..., ଢୋଲ ବାଜେ... ମେରେ ରସ୍‌କେ କମର... ଭଳି ଏକାଧିକ ହିନ୍ଦୀ ଗୀତ ପରିବେଷଣ କରିଥିଲେ। ପ୍ରସିଦ୍ଧ ରଙ୍ଗବତୀ, ହେ ରଙ୍ଗବତୀ... ପରିବେଷଣ କରି ଓଡ଼ିଆ ଦର୍ଶକଙ୍କୁ ଝୁମାଇଥିଲେ।

ବେଳାଭୂମିରେ ଜମିଲା ଅବିନାଶ, ଯାଜ୍ଞସେନୀଙ୍କ ଠିଆପାଲା

ଉଦ୍‌ଯାପନୀ ସନ୍ଧ୍ୟାରେ ଜିଲାପାଳ ଜ୍ୟୋତିପ୍ରକାଶ ଦାସ, ଅତିରିକ୍ତ ଜିଲାପାଳ ବିନୟ କୁମାର ଦାଶ, ଉପଜିଲାପାଳ ଭବତାରଣ ସାହୁ ପ୍ରମୁଖ କାର୍ଯ୍ୟକ୍ରମକୁ ଉପଭୋଗ କରିଥିଲେ। ସୁନ୍ଦରଗଡ଼ ଜିଲାର ୨୦୦ ଛାତ୍ରୀଛାତ୍ର ମଡ୍ ଫେଷ୍ଟର ଯୋଗଦେଇ ବିଶେଷ ଆକର୍ଷଣ ସାଜିଥିଲେ। ଛତ୍‌ନେ ପାଲି ଗ୍ରାମ ପଞ୍ଚାୟତ (ସିପିଜିପି) ହାଇସ୍କୁଲର ଦଶମ ଶ୍ରେଣୀର ଏହି ଛାତ୍ରୀଛାତ୍ରମାନେ ଉଦ୍‌ଘୋଷିକା ପିଙ୍କିଙ୍କ ଅନୁରୋଧକ୍ରମେ ମଞ୍ଚ ସମ୍ମୁଖକୁ ଆସି ନୃତ୍ୟ ପରିବେଷଣ କରିଥିଲେ।

ସାନ୍ ଗାଇଲେ ହକି ଆନ୍ଥେମ୍

ଭୁବନେଶ୍ୱର, ୯।୧୨(ବ୍ୟୁରୋ)

ଭୁବନେଶ୍ୱର ସିଟି ଫେଷ୍ଟିଭାଲ 'ଡଟ୍ ଫେଷ୍ଟ'ର ରବିବାର ଥିଲା ନବମ ସନ୍ଧ୍ୟା। ବଲିଉଡ୍ ଗାୟକ ସାନ୍‌ଙ୍କ ରୋମାଣ୍ଟିକ ଓ ମେଲାଡିୟସ ସଙ୍ଗରେ ମତୁଆଲା ହୋଇଥିଲେ ଉପସ୍ଥିତ ଶ୍ରୋତା। ସାନ ପ୍ରଥମେ '୩ ଇଡିୟଟ୍' ଫିଲ୍ମର ବେହତି ହୁଏଁ ସା ଥା ଓ... ଗୀତ ପରିବେଷଣ କରି ଶ୍ରୋତାଙ୍କ ମନ ଜିଣିଥିଲେ। ନିଜର ଯାଦୁକରି କଣ୍ଠରେ ଗୋଟିଏ ପରେ ଗୋଟିଏ ସଙ୍ଗୀତ ପରିବେଷଣ କରି ତାଙ୍କର ଜଲୱା ଦେଖାଇଥିଲେ। 'ମୈଁ ଅଗର କହୁଁ ତୁମ୍‌ସା ହସିନ', 'ଜବ୍‌ସେ ତେରି ନୈନା', 'ବିନ୍ ପୁଛେ ନାମ୍ ତେରା', 'ବଡିଗାର୍ଡ' ଚଳଚ୍ଚିତ୍ରର 'ଆଇ ଲଭ୍ ୟୁ', 'ସୁନୋ ଗର୍ ସେ ଦୁନିଆବାଲୋଁ', 'ବନ୍ଦେ ମାତରମ୍' ଭଳି ଅନେକ ଲୋକପ୍ରିୟ ସଙ୍ଗୀତ ପରିବେଷଣ କରି ଶ୍ରୋତାଙ୍କୁ ସଙ୍ଗୀତର ରଙ୍ଗିନ ଦୁନିଆରେ ହଜାଇ ଦେଇଥିଲେ। ଏଥି ସହିତ ନିଜର ଓଡ଼ିଆ ଆଲବମ୍ ଗୀତ 'ସେଇ ବର୍ଷା ସେଇ ରାତି' ଗୀତ ବୋଲିଥିଲେ। ତେବେ ସାନଙ୍କ କଣ୍ଠରେ 'ହକି ଆନ୍ଥେମ' ଶ୍ରୋତାଙ୍କୁ ହକି ଜଗତକୁ ଟାଣି ନେଇଥିଲା। ନିଜ ସହରରେ ହକି ବିଶ୍ୱକପ୍ ଚାଲୁଥିବା ବେଳେ ସାନ୍‌ଙ୍କଠାରୁ 'ହକି ଆନ୍ଥେମ' ଶୁଣି ନିଜକୁ ଗର୍ବ ଅନୁଭବ କରୁଥିଲେ ଶ୍ରୋତା। ବଙ୍ଗଳା କଣ୍ଠଶିଳ୍ପୀ ଜୁନ ବାନାର୍ଜିଙ୍କ ଗୀତରୁ ଆରମ୍ଭ ହୋଇଥିଲା ଏହି ସାଂସ୍କୃତିକ ସନ୍ଧ୍ୟା। ସେ 'ତମ୍ନା ତମ୍ନା', 'ଏ ଦିଲ ହୈ ମୁସକିଲ' ଗୀତ ପରିବେଷଣ କରିଥିଲେ। ରବିବାର ରହିଥିବାରୁ ଫେଷ୍ଟର ନବମ ସନ୍ଧ୍ୟାରେ ୩୫ ହଜାରରୁ ଊର୍ଦ୍ଧ୍ୱ ଲୋକଙ୍କ ସମାଗମ ହୋଇଥିଲା।

ଆଜିର ଆକର୍ଷଣ

ଡଟ୍ ଫେଷ୍ଟର ଦଶମ ସନ୍ଧ୍ୟାରେ ଶ୍ରୋତାଙ୍କ ହୃଦୟ ଜିତିବା ପାଇଁ ଆସିବେ 'ନୁରାନ ସିଷ୍ଟର'। ଏମାନଙ୍କ ପୂରା ନାମ ଜ୍ୟୋତି ନୁରାନ ଓ ସୁଲତାନା ନୁରାନ। ସୁଫି ସଙ୍ଗୀତ ବୋଲୁଥିବା ଏହି ଦୁଇ ଭଉଣୀଙ୍କ ଘର ଜଳନ୍ଧର। ଦୁହେଁ ୨୦୧୪ରେ 'ହାଇୱେ' ଚଳଚ୍ଚିତ୍ର ମାଧ୍ୟମରେ ବଲିଉଡକୁ ପ୍ରବେଶ କରିଥିଲେ। ଏହାପରେ ସେ ଅନେକ ଚଳଚ୍ଚିତ୍ରରେ କଣ୍ଠଦାନ କରି ଶ୍ରୋତାଙ୍କ ଭଲପାଇବା ସାଉଁଟିଛନ୍ତି। ସୋମବାର ଫେଷ୍ଟରେ ନିଜର ସୁମଧୁର କଣ୍ଠରେ ସଙ୍ଗୀତ ପରିବେଷଣ କରି ଶ୍ରୋତାଙ୍କ ମନ ଜିଣିବେ 'ନୁରାନ ସିଷ୍ଟର'। ସେହିପରି ଋତୁରାଜ ମଧ୍ୟ ସୁଫି ସଙ୍ଗୀତ ପରିବେଷଣ କରିବେ। ସୋମବାର ଏହି ସନ୍ଧ୍ୟାର ଥିମ୍ ରହିଛି 'ସୁଫି ନାଇଟ୍'।

ସମସ୍ତଙ୍କ ପାଇଁ ଡଟ୍ ଫେଷ୍ଟ

ମଜାନେଲେ ୨୩୦ ବାସହୀନ

ଭୁବନେଶ୍ୱର, ୯।୧୨(ବ୍ୟୁରୋ)

ଧନୀରୁ ଗରିବ ସମସ୍ତଙ୍କ ପାଇଁ ଖୋଲାରହିଛି ଭୁବନେଶ୍ୱର ସିଟି ଫେଷ୍ଟିଭାଲ ଡଟ୍ ଫେଷ୍ଟ। ଜାତି, ଧର୍ମ, ବର୍ଣ୍ଣ ଓ ଶ୍ରେଣୀ ନିର୍ବିଶେଷରେ ସମସ୍ତେ ନେଇପାରିବେ ଡଟ୍ ଫେଷ୍ଟର ମଜା। ଓଡ଼ିଶା ପର୍ଯ୍ୟଟନ ଏବଂ ଭୁବନେଶ୍ୱର ଉନ୍ନୟନ କର୍ତ୍ତୃପକ୍ଷ(ବିଡିଏ) ଦ୍ୱାରା ମିଳିତଭାବେ ପ୍ରଦର୍ଶନୀ ପଡ଼ିଆରେ ଚାଲିଥିବା ଏହି କାର୍ଯ୍ୟକ୍ରମରେ ରବିବାର କିଛି ଏଭଳି ଦୃଶ୍ୟ ଦେଖିବାକୁ ମିଳିଥିଲା। ସହରର ପ୍ରତ୍ୟେକ ବର୍ଗର ଲୋକଙ୍କ ସ୍ୱପ୍ନ କରିବାକୁ ଯାଇ ବିଏମ୍‌ସି ପକ୍ଷରୁ ୨୩୦ଜଣ ବାସହୀନ ଲୋକଙ୍କୁ ରବିବାର ସନ୍ଧ୍ୟାରେ ଡଟ୍ ଫେଷ୍ଟ ବୁଲାଇବାକୁ ନିଆଯାଇଥିଲା। ଭୁବନେଶ୍ୱରର ବିଭିନ୍ନ ସ୍ଥାନରେ ସହରାଞ୍ଚଳ ଆଶ୍ରୟସ୍ଥଳୀ ବା ସେଲ୍ଟର ଫର୍ ଅର୍ବାନ୍ ହୋମ୍‌ଲେସ୍(ଏସ୍‌ୟୁଏଚ୍)ରେ ରହୁଥିବା ଏହି ଲୋକମାନେ ଡଟ୍ ଫେଷ୍ଟ ବୁଲିଦେଖିବା ସହ ସନ୍ଧ୍ୟାରେ ବଲିଉଡ୍ କଣ୍ଠଶିଳ୍ପୀ ସାନ୍‌ଙ୍କ ଗୀତ ଶୁଣିବାର ଅବସର ପାଇଥିଲେ। ଏହାସହ ଇଣ୍ଟରନ୍ୟାଶନାଲ ଷ୍ଟ୍ରିଟ୍‌ଫୁଡ୍ ଫେଷ୍ଟିଭାଲରେ ବିଭିନ୍ନ ପ୍ରକାରର ଦେଶୀ ବିଦେଶୀ ଖାଦ୍ୟର ମଜା ନେଇଥିଲେ। ବହୁ ବରିଷ୍ଠ ନାଗରିକଙ୍କୁ ହୁଇଲ୍ ଚେୟାର ମଧ୍ୟ ପ୍ରଦାନ କରାଯାଇଥିଲା। ୭୬ ବର୍ଷୀୟ କାଳୁଚରଣ ମହାନ୍ତି କୁହନ୍ତି, ଏଭଳି ଏକ ବଡ଼ ଉତ୍ସବରେ ଆମକୁ ସାମିଲ କରାଯାଇଥିବାରୁ ବହୁତ ଖୁସି ଲାଗୁଛି।

ଏଣିକି ପ୍ରତିବର୍ଷ ଡଟ୍ ଫେଷ୍ଟ

ଚଳିତବର୍ଷ ପ୍ରଥମ ଥର ପାଇଁ ଆୟୋଜନ ହୋଇଥିବା ସିଟି ଫେଷ୍ଟିଭାଲ 'ଡଟ୍ ଫେଷ୍ଟ' ସଫଳ ହୋଇଛି। ତେଣୁ ପ୍ରତିବର୍ଷ ଏହି ଫେଷ୍ଟ ହେବ ବୋଲି ରବିବାର ସନ୍ଧ୍ୟାରେ ମୁଖ୍ୟମନ୍ତ୍ରୀ ନବୀନ ପଟ୍ଟନାୟକ ଯୋଗଦେଇ ଘୋଷଣା କରିଛନ୍ତି। ମୁଖ୍ୟମନ୍ତ୍ରୀ ଏହି ଘୋଷଣା କରିବା ପରେ ବଲିଉଡ୍ ଗାୟକ ସାନ କହିଥିଲେ, ଶୁଣିକି ବହୁତ ଖୁସି ଲାଗିଲା ଯେ ପ୍ରତିବର୍ଷ ଏହି ଫେଷ୍ଟ କରିବାକୁ ମୁଖ୍ୟମନ୍ତ୍ରୀ ଘୋଷଣା କରିଲେ। ଏଭଳି ହେବା ଦ୍ୱାରା ଶ୍ରୋତାମାନେ ତାଙ୍କର ପ୍ରିୟ କଳାକାରଙ୍କ ଲାଇଭ୍ ପରଫରମାନ୍ସ ଦେଖିପାରିବେ। ମୋତେ ଏଠାରେ ସଙ୍ଗୀତ ପରିବେଷଣ କରିବାକୁ ନିମନ୍ତ୍ରିତ କରିଥିବାରୁ ମୁଁ ବହୁତ ଖୁସି ବୋଲି ସାନ କହିଥିଲେ। ଏହି ଅବସରରେ ସଂସ୍କୃତି ଓ ପର୍ଯ୍ୟଟନ ମନ୍ତ୍ରୀ ଅଶୋକ ଚନ୍ଦ୍ର ପଣ୍ଡା, ବିଧାୟକ ପ୍ରିୟଦର୍ଶୀ ମିଶ୍ର, ମେୟର ଅନନ୍ତ ନାରାୟଣ ଜେନା ଉପସ୍ଥିତ ଥିଲେ।

ପ୍ରିନ୍ସ ଡ୍ୟାନ୍ସ ଗ୍ରୁପ୍ କଳାକାରଙ୍କ ନୃତ୍ୟ ପ୍ରଦର୍ଶନ।

ଶୀତୁଆ ସକାଳରେ ଏକାଠି ହେଲେ ରାଜଧାନୀବାସୀ

ନାଚ, ଖେଳକୁଦରେ ଉଛୁଳିପଡ଼ିଲା ଜନପଥ

ଭୁବନେଶ୍ୱର, ୯।୧୨ (ବ୍ୟୁରୋ)

କଳିଙ୍ଗ ଷ୍ଟାଡିୟମରେ ଚାଲୁଥିବା ହକି ବିଶ୍ୱକପ୍ ପାଇଁ ରାଜଧାନୀରେ ଏକ ପ୍ରକାର ଉତ୍ସବ ଲାଗି ରହିଛି। ଭୁବନେଶ୍ୱରରେ ଡଟ୍ ଫେଷ୍ଟ, ଫୁଡ୍ ଫେଷ୍ଟଠାରୁ ଆରମ୍ଭ କରି ପଥ ଉତ୍ସବ ଆଦି ଏକାଧିକ କାର୍ଯ୍ୟକ୍ରମ ଚାଲିଥିବାବେଳେ ପୁରୀରେ ମଡ୍ ଫେଷ୍ଟର ଆୟୋଜନ କରାଯାଇଥିଲା। ହେଲେ ରବିବାର ସକାଳେ ଅନୁଷ୍ଠିତ ପଥ ଉତ୍ସବ ଭିନ୍ନ ଆକର୍ଷଣ ପାଲଟିଛି। ଶୀତୁଆ ସକାଳରେ ଏକାଠି ହୋଇଥିଲେ ରାଜଧାନୀବାସୀ ଓ ରାଜଧାନୀକୁ ଆସିଥିବା ଅତିଥି। ଉଛୁଳି ପଡିଥିଲା ଜନପଥ। ନାଚ ଗୀତ ଓ ଖେଳକୁଦରେ ଝୁଲୁକି ଉଠିଥିଲା ମାଷ୍ଟରକ୍ୟାଣ୍ଟିନ ଛକରୁ ରାମମନ୍ଦିର ପର୍ଯ୍ୟନ୍ତ ରାସ୍ତା। ଗତ ରବିବାରଠାରୁ ଏଥର କିନ୍ତୁ ଗହଳି ବଢିଥିଲା। ସଂସ୍କୃତି ମନ୍ତ୍ରୀ ଅଶୋକ ପଣ୍ଡା, ଉତ୍ତର ବିଧାୟକ ପ୍ରିୟଦର୍ଶୀ ମଶ୍ର, ମେୟର ଅନନ୍ତ ନାରାୟଣ ଜେନା ଓ ଅନ୍ୟମାନେ ପଥ ଉତ୍ସବରେ ସାମିଲ୍ ହୋଇ ଲୋକଙ୍କୁ ଉତ୍ସାହିତ କରିଥିଲେ।

ଆକର୍ଷଣ ସାଜିଲା ପ୍ରିନ୍ସ ଡ୍ୟାନ୍ସ ଗ୍ରୁପ୍

ପଥ ଉତ୍ସବ ମଞ୍ଚରେ ପ୍ରିନ୍ସ ଡ୍ୟାନ୍ସ ଗ୍ରୁପ୍ ତା'ର ଜଲୱା ଦେଖାଇଥିଲା। କୃଷ୍ଣ ବେଶରେ କଳାକାରଙ୍କ କଳା ପ୍ରଦର୍ଶନ ଆକର୍ଷଣ ସାଜିଥିଲା। ଦର୍ଶକମାନେ ଦୀର୍ଘ ସମୟଧରି ଛିଡା ହୋଇ ଏହାକୁ ଉପଭୋଗ କରିଥିଲେ। ସେହିଭଳି ମଞ୍ଚରେ ସମ୍ବଲପୁରୀ ଓ ଅନ୍ୟ ଗୀତ ମଞ୍ଚତଳେ ଥିବା ଯୁବତୀଯୁବକଙ୍କୁ ବେଶ୍ ନଚାଇଥିଲା। କଣ୍ଠଶିଳ୍ପୀ ରୋଜାଲିନ୍ ସାହୁଙ୍କ ସୁମଧୁର ଗୀତ ସହ ନୂଆ ଓ ପୁରୁଣା ଗୀତ ଲୋକଙ୍କ ମନକୁ ଛୁଇଁଥିଲା।

ପାରମ୍ପରିକ ଚରଖା

ଖଦି ଓ କୁଟୀର ଶିଳ୍ପର ପ୍ରଚାର ପ୍ରସାର ତଥା ଏଥିପ୍ରତି ଲୋକଙ୍କ ଉତ୍ସାହ ବୃଦ୍ଧି ପାଇଁ ପଥ ଉତ୍ସବରେ ସ୍ୱତନ୍ତ୍ର ଆୟୋଜନ କରାଯାଇଥିଲା। ଖଦି ଓ କୁଟୀର ଶିଳ୍ପ ନିଗମ ପକ୍ଷରୁ ଷ୍ଟଲ୍ ଖୋଲାଯାଇ ଚରଖା, ପାରମ୍ପରିକ ବୁଣାବୁଣି ମେଶିନ, ମାଟି ତିଆରି ଚକ ଓ ତେଲ ପ୍ରସ୍ତୁତ ଯନ୍ତ୍ର ଆଦି ପ୍ରଦର୍ଶିତ ହୋଇଥିଲା।

ରଙ୍ଗୋଲିରେ ୧୬ଟି ଦେଶର ଜାତୀୟ ପତାକା

ପଥ ଉତ୍ସବର ଅନ୍ୟତମ ଆକର୍ଷଣ ଥିଲା ରଙ୍ଗୋଲି। ଶିଳ୍ପୀମାନେ ରଙ୍ଗୋଲିରେ ପୁରୁଷ ହକି ବିଶ୍ୱକପ୍‌ରେ ଭାଗ ନେଇଥିବା ୧୬ଟି ଦେଶର ଜାତୀୟ ପତାକାକୁ ଅତି ନିଖୁଣ ଭାବେ ପ୍ରଦର୍ଶିତ କରିଥିଲେ। ସେହିଭଳି ମୁଖ୍ୟମନ୍ତ୍ରୀ ନବୀନ ପଟ୍ଟନାୟକଙ୍କୁ ମଧ୍ୟ ରଙ୍ଗୋଲିରେ ନିଆରା ଭାବେ ତିଆରି କରିଥିଲେ ନିର୍ମଳ କୃତି ବିକାଶ ଟ୍ରଷ୍ଟର କଳାକାରମାନେ।

ବନ୍ୟଜନ୍ତୁ ବେଶରେ ସଚେତନତା

ସଡକ ଦୁର୍ଘଟଣା ଜନିତ ମୃତ୍ୟୁ ରୋକିବା ପାଇଁ କେତେଜଣ ଯୁବକ ଲୋକଙ୍କୁ ସଚେତନ କରାଇଥିଲେ। ସେମାନେ ଭାଲୁ, ବାଘ, ଚଢେଇ ଆଦି ଅନେକ ବେଶରେ ସଜେଇ ହୋଇ ଗାଡି ଚଳାଇବା ସମୟରେ ମୋବାଇଲ୍ ବ୍ୟବହାର ନ କରିବା ଓ ହେଲମେଟ ପିନ୍ଧି ଗାଡି ଚାଳନା କରିବା ପାଇଁ ସଚେତନ କରୁଥିଲେ। ଲୋକେ ସେମାନଙ୍କ ସହ ସେଲ୍‌ଫି ମଧ୍ୟ ନେଇଥିଲେ।

ଖବରକାଗଜରେ କଳାକୃତି

ବର୍ଜ୍ୟବସ୍ତୁ ଓ ପୁରୁଣା ଖବରକାଗଜରେ ପ୍ରସ୍ତୁତ କଳାକୃତି ପଥ ଉତ୍ସବରେ ପ୍ରଦର୍ଶନ କରାଯାଇଥିଲା। ଅଦରକାରୀ ନ ଭାବି କିପରି ଏସବୁ ଜିନିଷକୁ ବ୍ୟବହାର କରି ମୂଲ୍ୟଯୁକ୍ତ ତଥା ଆକର୍ଷଣୀୟ କରାଯାଇପାରିବ ତାହାର ବାର୍ତ୍ତା ଦିଆଯାଇଥିଲା। ଲୋକମାନେ ଏହି କଳା ସାମଗ୍ରୀ ଦେଖିବା ସହ ତିଆରି ସମ୍ପର୍କରେ ପଚାରି ବୁଝୁଥିବା ଦେଖିବାକୁ ମିଳିଥିଲା।

ରାସ୍ତାରେ ହକି, ମୋ ସାଇକେଲ କ୍ରେଜ୍

ପଥ ଉତ୍ସବରେ ଦେଖିବାକୁ ମିଳିଥିଲା ହକି ବିଶ୍ୱକପ୍‌ର କ୍ରେଜ୍। ସବୁ ବର୍ଗର ଲୋକେ ହକି ଷ୍ଟିକ୍ ଓ ବଲ୍ ଧରି ଜନପଥରେ ଖେଳର ମଜା ନେଇଥିଲେ। ଏହାସହ କଳିଙ୍ଗ ଷ୍ଟାଡିୟମର କ୍ରୀଡା ବିଭାଗର ଛାତ୍ରମାନେ ଫୁଟବଲ ଓ ହକି ଖେଳିଥିଲେ। ଆଉ କେହି ସ୍କେଟିଂ ମଧ୍ୟ କରିଥିବା ଦେଖିବାକୁ ମିଳିଥିଲା। ଅନ୍ୟପକ୍ଷରେ ସରକାରଙ୍କ ମୋ ସାଇକେଲ ଯୋଜନା ପ୍ରତି ଯୁବପିଢିଙ୍କୁ ଆକର୍ଷିତ କରିବା ପାଇଁ ପଥ ଉତ୍ସବରେ ସାଇକେଲର ବ୍ୟବସ୍ଥା କରାଯାଇଥିଲା। ଯୁବତୀଯୁବକ ଓ ପିଲାମାନେ ଉକ୍ତ ସାଇକେଲରେ ବିଭିନ୍ନ କୌଶଳ ଦେଖାଇଥିଲେ।

ପଥ ଉତ୍ସବରେ ରଙ୍ଗୋଲିରେ ସ୍ଥାନ ପାଇଥିବା ବିଭିନ୍ନ ଦେଶର ଜାତୀୟ ପତାକା ଓ ମୁଖ୍ୟମନ୍ତ୍ରୀଙ୍କ ଛବି (ବାମ)। ଯୁବତୀମାନେ ହକି ଖେଳ ପ୍ରଦର୍ଶନ କରୁଛନ୍ତି।

ମନ ଭିତରେ ଯଦି ସନ୍ଦେହ ଉପୁଜିଲା, ତେବେ ଅଧିକ ଅଗ୍ରସର ନ ହୋଇ ଟିକିଏ ରହିଯାଅ।
- ଜୋରାଷ୍ଟର

ମହାପ୍ରଭୁଙ୍କୁ ଦର୍ଶନ ସାରି ଫେରୁଛନ୍ତି ପଶୁପତି ନାଥ ମନ୍ଦିର ମୁଖ୍ୟ ପୂଜକ ଗଣେଶ ଭଟ୍ଟ (ମଝି)।

ମହାପ୍ରଭୁଙ୍କୁ ଦର୍ଶନ କଲେ ପଶୁପତି ନାଥ ମନ୍ଦିର ମୁଖ୍ୟ ପୂଜକ

ପରୀ ଅଫିସ, ୯।୧୨

ନେପାଳର ପ୍ରସିଦ୍ଧ ପଶୁପତି ନାଥ ମନ୍ଦିରର ମୁଖ୍ୟ ପୂଜକ ଗଣେଶ ଭଟ୍ଟ ମହାପ୍ରଭୁଙ୍କୁ ଦର୍ଶନ କରିଛନ୍ତି। ରବିବାର ଅପରାହ୍ନ ପ୍ରାୟ ୫ଟାରେ ମୁଖ୍ୟ ପୂଜକ ଭଟ୍ଟ, ଆରବିଆଇର ପୂର୍ବତନ ଗଭର୍ନର ତଥା ବର୍ତ୍ତମାନ ନେପାଳର ଏମ୍‌ପି ତିଲକ ରାୱଲ ସିଂହଦ୍ୱାରରେ ପହଞ୍ଚିବା ପରେ ସେମାନଙ୍କୁ ଶ୍ରୀମନ୍ଦିର ସୂଚନା ଅଧିକାରୀ ସୁଦୀପ୍ ଚାଟାର୍ଜୀ ଏବଂ ନେପାଳ ପଣ୍ଡା ସେମାନଙ୍କୁ ସ୍ୱାଗତ କରିଥିଲେ। ଏହାପରେ ଉଭୟେ ଶ୍ରୀମନ୍ଦିରକୁ ଦର୍ଶନ ପାଇଁ ଯାଇଥିଲେ। ଭିତର କାଠ ନିକଟରେ ମହାପ୍ରଭୁଙ୍କୁ ଦର୍ଶନ କରିବା ସହ ବେଢା ପରିସର ଅନ୍ୟାନ୍ୟ ମନ୍ଦିର ବୁଲି ଦେଖିଥିଲେ। ପ୍ରାୟ ଘଣ୍ଟାଏ ଶ୍ରୀମନ୍ଦିରରେ ବିତାଇବା ପରେ ସେମାନେ ଫେରିଯାଇଥିଲେ।

ବିଶ୍ୱବାସୀଙ୍କ ମନ ଜିଣୁଛି ହକି ଆନ୍ଥେମ୍

୧୦ ମିଲିୟନ୍ ହୃଦୟ ଛୁଇଁଲା 'ଜୟ ହିନ୍ଦ୍'

ଭୁବନେଶ୍ୱର,୯।୧୨(ବ୍ୟୁରୋ)

ଗୁଲ୍‌ଜାରଙ୍କ କଲମରୁ ଏବଂ ବିଶିଷ୍ଟ ସଙ୍ଗୀତଜ୍ଞ ଏ.ଆର୍. ରହମନ୍‌ଙ୍କ ସ୍ୱର ଓ ନିର୍ଦ୍ଦେଶନାରେ ପ୍ରସ୍ତୁତ ହକି ଆନ୍ଥେମ୍ ସମଗ୍ର ବିଶ୍ୱବାସୀଙ୍କ ମନ ଜିଣିଛି। ଓଡ଼ିଶା ହକି ବିଶ୍ୱକପ୍ ୨୦୧୮ ଲାଗି ରହମନ୍‌ଙ୍କ ଦ୍ୱାରା ପ୍ରସ୍ତୁତ 'ଜୟ ହିନ୍ଦ୍ ହିନ୍ଦ୍ ଜୟ ଇଣ୍ଡିଆ' ଗୀତ ଏବେ ଚାରିଆଡ଼େ ଚହଳ ସୃଷ୍ଟି କରିଛି। ଉଦ୍‌ଘାଟନୀ ସମାରୋହରେ ରହମନ୍‌ଙ୍କ କଣ୍ଠରୁ ଏହି ଗୀତ ଶୁଣିବା ପରେ ସମଗ୍ର ଦେଶ ଏବେ ଏହା ପ୍ରେମରେ ପଡ଼ିଯାଇଛି। ଏହାର ମ୍ୟୁଜିକ୍ ଭିଡିଓକୁ ମିଳିଛି ବିପୁଳ ସଫଳତା। ଡିସେମ୍ବର ୫ରେ ସମ୍ପୂର୍ଣ୍ଣ ଭାବେ ରିଲିଜ ହୋଇଥିବା 'ଜୟ ହିନ୍ଦ୍' ମ୍ୟୁଜିକ୍ ଭିଡିଓ ମାତ୍ର ୪ ଦିନରେ ୧୦ ମିଲିୟନ୍ ଲୋକଙ୍କ ହୃଦୟକୁ ଛୁଇଁଛି। ଭାରତୀୟ ହକି ଉଦ୍ଦେଶ୍ୟରେ ସମର୍ପିତ ଏହି ଆନ୍ଥେମ୍ ଦେଶ, ବିଦେଶର ବଡ଼ ବଡ଼ ସେଲିବ୍ରିଟିଙ୍କଠାରୁ ମଧ୍ୟ ପ୍ରଶଂସା ସାଉଁଟିବାରେ ସଫଳ ହୋଇଛି।

ପ୍ରତିଥର ଭଳି ଏଥର ମଧ୍ୟ ବିଟ୍, ରିଦିମ୍ ଓ ଭାଇବ୍‌ରେ ବାଜି ମାରିନେଇଛନ୍ତି ଏ.ଆର୍. ରହମନ୍। କେବଳ ସେତିକି ନୁହେଁ, ଗୁଲ୍‌ଜାରଙ୍କ ଦ୍ୱାରା ଲିଖିତ ଗୀତର ଲିରିକ୍ସ ମଧ୍ୟ ଲୋକଙ୍କ ମନରେ ସୃଷ୍ଟି କରିଛି ଏକ ନୂଆ ଉନ୍ମାଦନା। ସେହିଭଳି ରହମନ୍, ବଲିଉଡ୍ ବାଦଶାହା ଶାହାରୁଖ୍ ଖାନ୍, ଏମ୍ ଜେ ୫ ଡ୍ୟାନ୍ସ ଗ୍ରୁପ୍ ପ୍ରମୁଖଙ୍କୁ ନେଇ ପ୍ରସ୍ତୁତ 'ଜୟ ହିନ୍ଦ୍ ଇଣ୍ଡିଆ'ର ମ୍ୟୁଜିକ୍ ଭିଡିଓ ରବିବାର ରାତି ସୁଦ୍ଧା ୧୦,୪୫୮,୫୩୮ ଭ୍ୟୁ ଅତିକ୍ରମ କରିସାରିଛି। ସେହିଭଳି ୧ ଲକ୍ଷରୁ ଊର୍ଦ୍ଧ୍ୱ ଲୋକ ଏହାକୁ ଲାଇକ୍ କରିଛନ୍ତି। ଏହି ଭିଡିଓରେ ଦକ୍ଷିଣ ଭାରତୀୟ ଅଭିନେତ୍ରୀ ନୟନ୍‌ତାରା ପ୍ରମୁଖ ଆକର୍ଷଣ ସାଜିଥିବା ବେଳେ କଣ୍ଠଶିଳ୍ପୀ ନୀତି ମୋହନ, ଶ୍ୱେତା ମୋହନ, ଶିବମଣି, ଶାଶା ତିରୁପତି, ଶ୍ୱେତା ପଣ୍ଡିତ, ହର୍ସଦୀପ୍ କୌର୍ ପ୍ରମୁଖଙ୍କୁ ମଧ୍ୟ ଦେଖିବାକୁ ମିଳୁଛି। ନଭେମ୍ବର ୨୭ରେ ଭୁବନେଶ୍ୱରରେ ହୋଇଥିବା ହକି ବିଶ୍ୱକପ୍‌ର ଉଦ୍‌ଘାଟନୀ ସମାରୋହ ସହ ଓଡ଼ିଶାର କଳା, ସଂସ୍କୃତି ଓ ଐତିହ୍ୟର ଝଲକ ମଧ୍ୟ ରହିଛି।

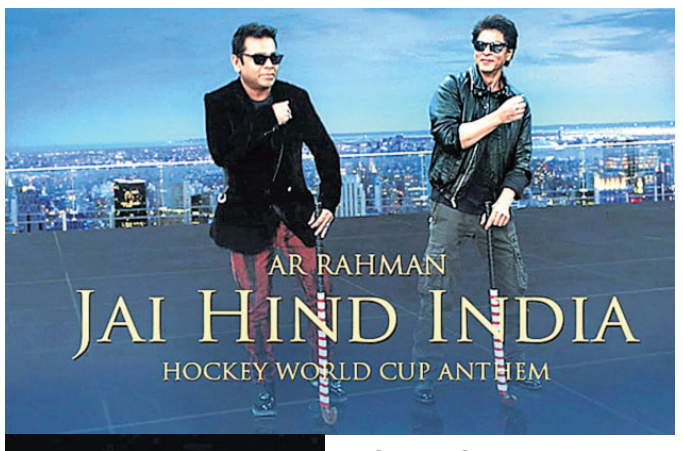

ଢଗଢମାଳି

(କ୍ରମେ ଲୋକମୁଖରୁ ଓ ଜନମାନସରୁ ବିସ୍ମୃତ ହେଉଥିବା ଢଗଢମାଳିକୁ ପାଠିକା-ପାଠକଙ୍କ ନିକଟରେ ପହଞ୍ଚାଇବା ସକାଶେ ଧରିତ୍ରୀର ପ୍ରୟାସ)

ରାଣ ନିୟମ ପକାଉ କେତେ,
ଶୁଖିଲା ସୁଆଗ ଲଗାଉ କେତେ ।

ବିଶ୍ୱାସକୁ ଆଧାର କରି ସମ୍ପର୍କର ମୂଳୁଦୁଆ ପଡ଼ିଥାଏ। ପତିପତ୍ନୀଙ୍କ ମଧ୍ୟରେ ବିଶ୍ୱାସ ଓ ଭଲପାଇବା ଯେତେ ଦୃଢ଼ ହୁଏ, ସେମାନଙ୍କ ଦାମ୍ପତ୍ୟଜୀବନ ସେତେ ସୁଖମୟ ହୋଇଥାଏ। ତେବେ ଯେଉଁଠି ଆନ୍ତରିକତା ନ ଥାଏ ସେଠି ସବୁ ସମ୍ପର୍କ ତୁଚ୍ଛ ଲାଗିଥାଏ। ଏଭଳି ସ୍ଥଳେ ଫମ୍ପା ମାଠିଆ ଭଳି ଉପର ଦେଖାଣିଆ ସ୍ନେହ ଶ୍ରଦ୍ଧାରେ କୌଣସି ମୂଲ୍ୟ ରହୁ ନ ଥିବା ଅର୍ଥରେ ଏଭଳି ଉକ୍ତି ଉଲ୍ଲେଖ କରାଯାଇଛି।

ରାଉ ରାଉ ତୁ ହଉଚୁ କିଆଁ ?
ଓଦା କାଠରେ ଲଗାଉଚୁ ନିଆଁ ।

ଯେତେ ଚେଷ୍ଟା କଲେ ମଧ୍ୟ ଓଦା କାଠରେ ନିଆଁ ଧରିବା କଷ୍ଟକର ସେଥିପାଇଁ ମନରେ ରାଗଭାବ ଆଣିବା ନିରର୍ଥକ। ପରୋକ୍ଷରେ କଳହପ୍ରିୟ ବ୍ୟକ୍ତି କୌଣସି କାରଣ ନ ଥାଇ ଅନ୍ୟ ସହ ଝଗଡ଼ା ଝାଟି କରୁଥିବାର ଦେଖିବାକୁ ମିଳିଥାଏ। ଏହା ସେମାନଙ୍କର ଏକ ପ୍ରକୃତି ବୋଲି ବୁଝିବାକୁ ହୋଇଥାଏ। ତିଳକୁ ତାଳ କରି କଥା ବଢ଼ାଇ ପରିବେଶକୁ ତିକ୍ତ କରୁଥିବା କଳହପ୍ରିୟ ବ୍ୟକ୍ତିଙ୍କ ପ୍ରତି ଏଭଳି କଟୂକ୍ତି ପ୍ରକାଶ କରାଯାଇଛି।

ନିର୍ବାଚିତ ଢଗଢମାଳି, ପ୍ରବାଦ, ପ୍ରବଚନ ଓ ଅନ୍ୟାନ୍ୟ
-ପ୍ରାଚୀ ସାହିତ୍ୟ ପ୍ରତିଷ୍ଠାନ

୮୦ ଲକ୍ଷ ଟଙ୍କା ଅନିୟମିତତା, କର୍ମଚାରୀ ଗିରଫ

ଭୁବନେଶ୍ୱର,୯।୧୨(ବ୍ୟୁରୋ): ଶହୀଦନଗର ଥାନା ଅନ୍ତର୍ଗତ ଏକ କାର ଶୋରୁମର ଆକାଉଣ୍ଟସ୍ ମୁଖ୍ୟ ବିକ୍ରମ ବିଶ୍ୱାଳଙ୍କ ବିରୋଧରେ ୮୦ ଲକ୍ଷ ଟଙ୍କାର ଅନିୟମିତତା ଅଭିଯୋଗ ହୋଇଛି। ପୋଲିସ ଘଟଣାର ତଦନ୍ତ ଆରମ୍ଭ କରିବା ସହ ତାଙ୍କୁ ଗିରଫ କରିଛି। ତାଙ୍କ ଘର ଗଞ୍ଜାମ ଜିଲା ଆସିକା ଥାନା ଅଧୀନ ନୂଆଗାଁ ଅଞ୍ଚଳରେ ବୋଲି ପୋଲିସ ସୂଚନା ଦେଇଛି। ଅଡିଟ୍ ସମୟରେ ଅନିୟମିତତା ହୋଇଥିବା ଜଣାପଡିଥିଲା। ବିକ୍ରମ ଉକ୍ତ ଟଙ୍କାର ହିସାବ ଦେବାରୁ ବିଫଳ ହେବା ପରେ ଶୋରୁମର ଅପରେଟିଂ ମ୍ୟାନେଜର ପ୍ରବୀଣ କୁମାର ଗତ ୩୦ ତାରିଖରେ ଶହୀଦନଗର ଥାନାରେ ଅଭିଯୋଗ କରିଥିଲେ। ପୋଲିସ ଏକ ମାମଲା ନଂ.୫୨୨/୧୮ ରୁଜୁ କରିଥିଲା।

ହାତୀ ଉପଦ୍ରବ: ଧାନ ଫସଲ ନଷ୍ଟ

ଟାଙ୍ଗୀ(କଟକ),୯।୧୨(ଡି.ଏନ୍.ଏ.)

ଟାଙ୍ଗୀ-ଚୌଦ୍ୱାର ବ୍ଲକ ଉଚ୍ଚପଦା ପଞ୍ଚାୟତ ମଣିଆ ଓ ଆଖପାଖ ଗ୍ରାମରେ ହାତୀ ଉପଦ୍ରବ ବୃଦ୍ଧି ପାଇଥିବା ବନ ବିଭାଗ ନିକଟରେ ଅଭିଯୋଗ ହୋଇଛି। ୨୮ଟି ହାତୀ ଦଳବଦ୍ଧ ହୋଇ ପାଚିଲା ଧାନ ଖାଇବା ସହ ଫସଲ ନଷ୍ଟ କରିଦେବା ଫଳରେ ଚାଷୀଙ୍କ ମଧ୍ୟରେ ଆତଙ୍କ ଖେଳିଯାଇଛି। କଟକ ବନଖଣ୍ଡ ଡାଲିଯୋଡ଼ା ରେଞ୍ଜ ସଫା ସେକ୍ସନ ଅନ୍ତର୍ଗତ ଏହି ଅଞ୍ଚଳରେ ହାତୀପଲ କ୍ଷତି କରୁଥିଲେ ମଧ୍ୟ କ୍ଷତିପୂରଣ ପ୍ରଦାନରେ ବନବିଭାଗର କାଳକ୍ଷେପଣ ନୀତି ଚାଷୀଙ୍କୁ ହତାଶ କରିଛି। ଆବଶ୍ୟକ ହେଲେ ବୈରୀସ୍ଥିତ ରେଞ୍ଜ୍ କାର୍ଯ୍ୟାଳୟ ଘେରାଉ କରାଯିବ ବୋଲି କ୍ଷତିଗ୍ରସ୍ତ ଚାଷୀ ଧନେଶ୍ୱର ଦାସ, ଘଟସ୍କଚ ଖିଲାର, ମଇନ ପଲେଇ, ନରୋତ୍ତମ ଦାସ, ବଳରାମ ବେହେରା, ନନ୍ଦ ଦେହୁରୀ, ଦୈତାରୀ ଦାସ ଓ ମଙ୍ଗୁଆ ଦେହୁରୀ ପ୍ରମୁଖ କହିଛନ୍ତି। ଏ ସମ୍ପର୍କରେ ବନପାଳ ଚନ୍ଦ୍ରଶେଖର ଦାସ କୁହନ୍ତି, ଅଭିଯୋଗ ସହ ଆବଶ୍ୟକ କାଗଜପତ୍ର ଦାଖଲ କରୁଥିବା କ୍ଷତିଗ୍ରସ୍ତ ଚାଷୀଙ୍କୁ କ୍ଷତିପୂରଣ ମିଳୁଥିବା ବେଳେ କେତେକ ଭାଗଚାଷୀ କ୍ଷତିପୂରଣ ପାଇବାକୁ ବଞ୍ଚିତ ହେଉଥିବା କହିଛନ୍ତି।

ବିଜୁବାବୁଙ୍କ ସ୍ୱପ୍ନର ଶିଳ୍ପନଗରୀ ଚୌଦ୍ୱାର ଏବେ ଶ୍ରୀହୀନ: ଦାମ

ସଭା ମଞ୍ଚରେ ପୂର୍ବତନ ମନ୍ତ୍ରୀ ଦାମୋଦର ରାଉତ ଓ ଅନ୍ୟମାନେ।

ଚୌଦ୍ୱାର, ୯।୧୨(ଡି.ଏନ୍.ଏ.)

ପ୍ରବାଦ ପୁରୁଷ ବିଜୁବାବୁ ସାଇକେଲରେ କଟକରୁ ଚୌଦ୍ୱାର ଆସି ଟାଙ୍ଗରା ଭୂଇଁ ଚୌଦ୍ୱାରକୁ ଏକ ଶିଳ୍ପନଗରୀରେ ପରିଣତ କରିଥିଲେ। ହେଲେ ୧୮ ବର୍ଷର ଶାସନ ଭିତରେ ରାଜ୍ୟ ସରକାରଙ୍କ ଦୂରଦୃଷ୍ଟିର ଅଭାବ ଯୋଗୁ ବିଜୁବାବୁଙ୍କ ସ୍ୱପ୍ନର ଶିଳ୍ପନଗରୀ ଚୌଦ୍ୱାର ଏବେ ଶ୍ରୀହୀନ ହୋଇପଡିଛି। ଓଟିଏମ୍, ବଲାରପୁର କାଗଜକଳ, ଟାଇଲ ଫ୍ୟାକ୍ଟ୍ରି ଭଳି ବହୁ କାରଖାନା ଏଠାରେ ବନ୍ଦ ହୋଇଯାଇଛି ବୋଲି ବିଜେଡିରୁ ବହିଷ୍କୃତ ନେତା ତଥା ପୂର୍ବତନ ମନ୍ତ୍ରୀ ଡା. ଦମୋଦର ରାଉତ କହିଛନ୍ତି। ସ୍ଥାନୀୟ କପାଳେଶ୍ୱର ଖେଳପଡ଼ିଆରେ ରବିବାର ସନ୍ଧ୍ୟାରେ ଅନୁଷ୍ଠିତ ଦୁର୍ନୀତି ଏବଂ ଭ୍ରଷ୍ଟାଚାର ମୂଳୋତ୍ପାଟନରେ ସୂଚନା ଅଧିକାର ଆଇନର ଭୂମିକା ଶୀର୍ଷକ ସାଧାରଣ ସଭାରେ ମୁଖ୍ୟ ଅତିଥିଭାବେ ଯୋଗଦେଇ ଡା. ରାଉତ ଏଭଳି କହିଛନ୍ତି। ଏଥିସହ ଚୌଦ୍ୱାରବାସୀ ଆଗାମୀ ଦିନରେ ଏହାର ଉଚିତ୍ ଜବାବ ଦେବା ପାଇଁ ସେ ଉପସ୍ଥିତ ଜନସାଧାରଣଙ୍କୁ ଆହ୍ୱାନ ଦେଇଥିଲେ। ସୂଚନା ଅଧିକାର କଟକ ଜିଲା ସଂଯୋଜକ ଶ୍ରୀକାନ୍ତ ପାକଳଙ୍କ ଆବାହକତ୍ୱରେ ଅନୁଷ୍ଠିତ ସଭାରେ ବରିଷ୍ଠ ସାମ୍ବାଦିକ ରବି ଦାସ, ସତ୍ୟ ପ୍ରକାଶ ନାୟକ, ଆଇନ୍‌ଜୀବୀ ସୁଧୀର ମହାନ୍ତି. ଅବ୍‌ଦୁଲ ଅଲି, ଅଭିଯାନର ରାଜ୍ୟ ଆବାହକ ପ୍ରଦୀପ ପ୍ରଧାନ ପ୍ରମୁଖ ଉଦ୍‌ବୋଧନ ଦେଇଥିଲେ। ଏଥିରେ ଡା. ମୃଣ୍ମୟ ମହାନ୍ତି, ଭୀମସେନ ବିଶ୍ୱାଳ, ସଂଯୁକ୍ତା ପାଣିଗ୍ରାହୀ ପ୍ରମୁଖ ଅତିଥିଭାବେ ଯୋଗଦେଇଥିଲେ।

୭ ମୃତ ବିଦେଶୀ ପକ୍ଷୀ ଜବତ, ଜଣେ ଗିରଫ

ଜବତ ମୃତ ବିଦେଶୀ ପକ୍ଷୀ ଓ ଗିରଫ ଅଭିଯୁକ୍ତ।

ଟାଙ୍ଗୀ(ଖୋର୍ଦ୍ଧା),୯।୧୨(ଡି.ଏନ.ଏ.)

ଚିଲିକା ଉପକୂଳ କାଳୁପଡ଼ାଘାଟ ଜେଟି ନିକଟ ବରୁଣପଡ଼ାର ଗୁନିବସା ନାଳରେ ୭ ମୃତ ବିଦେଶୀ ପକ୍ଷୀ ଜବତ ସହ ଜଣେ ବ୍ୟକ୍ତିଙ୍କୁ ଗିରଫ କରାଯାଇଛି। ରବିବାର ପୂର୍ବାହ୍ନ ୧୧.୩୦ରେ ଟାଙ୍ଗୀ ବନ୍ୟପ୍ରାଣୀ ବିଭାଗ କର୍ମଚାରୀମାନେ ଅଚାନକ ଚଢ଼ାଉ କରି ମୃତ ପକ୍ଷୀ ଜବତ କରିବା ସହ ଜଣେ ଅଭିଯୁକ୍ତଙ୍କୁ ଗିରଫ କରିଥିବା ବନାଞ୍ଚଳ ଅଧିକାରୀ ସୁବାସ ଚନ୍ଦ୍ର ବେହେରା ପ୍ରକାଶ କରିଛନ୍ତି। ଅଭିଯୁକ୍ତ ହେଉଛନ୍ତି ବାଉଁଶମୂଳ ଗ୍ରାମର ବୈଷ୍ଣବ ପ୍ରଧାନଙ୍କ ପୁଅ ଭାସ୍କର। ଘଟଣା ସ୍ଥଳରୁ ଏକ ଦେଶୀ ଡଙ୍ଗା ମଧ୍ୟ ଜବତ କରାଯାଇଛି। ମୃତ ପକ୍ଷୀ ମଧ୍ୟରେ ରହିଛନ୍ତି ୪ ଲାର୍ଜ ହୁଇସିଲିଂ ଡକ୍, ୧ ଓପିଟଟ୍ ଜାକନା ଓ ୨ ମୁର ହେନ୍। ବନପାଳ ରାଧାକାନ୍ତ ହୋତା, ରଶ୍ମିରଞ୍ଜନ ନାୟକ, ବନରକ୍ଷୀ ମଧୁସ୍ମିତା ଜେନା ଓ ଶିବ ପ୍ରସାଦ ପଲେଇ ସମେତ ୫ ଜଣ ଜଗୁଆଳି ଚଢ଼ାଉରେ ସାମିଲ ଥିଲେ।

+PILES CLINIC+
Near Budheswari Temple, ମତ୍ସ୍ୟ ବିକ୍ରୟ କେନ୍ଦ୍ର ନିକଟ, CTC Road, BBSR
☎ 0674 - 2310255, 9861146916
ଅର୍ଶ (PILES)
ମଳକଣ୍ଟକ (FISSURE)
ଭଗନ୍ଦର (FISTULA)
WITHOUT SURGICAL OPERATION
DR. R. PRASAD
GAMS (PATNA)
DR. PREM KUMAR
BAMS, LLB (UTKAL)
10AM TO 8PM
VSS Nagar, Q.N.- B/L-107, Vanivihar, BBSR
☎ 0674 - 2581337, 9437301790

No 1 Clinic in India for Sexual Treatment
Lady Doctors are available for Ladies
For Best results Consult Physically
ସହବାସରେ ସମସ୍ୟା | ଶିଥିଳତା
ଧାତୁ ପତଳା | ଶିଘ୍ର ପତନ
ପରିସ୍ରାରେ ଧାତୁ | ସ୍ୱପ୍ନଦୋଷ
ଯୌନାଙ୍ଗରେ ଘା | ସ୍ତ୍ରୀ ରୋଗ
ଗୋପନରେ ମଦ ଛଡ଼ାନ୍ତୁ
PUSHPA CLINIC (P) LTD.
www.pushpaclinic.com
ପୁରୁଷାଙ୍ଗ ଶିଥିଳତା ଓ ଶିଘ୍ରପତନ ଦୂରକରିବା ପାଇଁ ପୁଷ୍ପାକ୍ଲିନିକ୍‌ର ଆୟୁର୍ବେଦୀୟ ଚିକିତ୍ସା ଅତୁଳନୀୟ
ସବୁଦିନ ସକାଳ ୯ଟାରୁ ରାତ୍ର ୮ଟା
A- 41, BDA Duplex Colony, Baramunda, Bhubaneswar - 3 | BALASORE 9437147000
BBSR 0674- 2354320, 9437143000, 9437138000 | ANGUL 9437146000
ସୂଚନା : ଅନୁଗୋଳ ଓ ବାଲେଶ୍ୱର ବ୍ୟତିତ ଅନ୍ୟ କୌଣସି ଜାଗାରେ ଆମର କୌଣସି ଶାଖା କ୍ଲିନିକ ନାହିଁ ।

CLASSIFIED DISPLAY
ALL EDITION-B/W (Every Day) | For Booking Contact: 0674-2580385, 7894447131, 7894447148, 9437038266, 7894447166

ଧୂପକାଠି ମେସିନ୍
DEP, PERFUME, MATCH BOX, READYMADE COVER, PREMIX
ସହଜ ଋଣ ବ୍ୟବସ୍ଥା ଉପଲବ୍ଧ
ଧୂପକାଠି ମେସିନ୍ ବସାଇ ତିଆରି ପ୍ରଡକ୍ଟସ୍‌କୁ ଆମ ମାଧ୍ୟମରେ ବିକ୍ରୟ କରି ଦିନକୁ ୧୫୦୦/- ଟଙ୍କା ପର୍ଯ୍ୟନ୍ତ ରୋଜଗାର କରନ୍ତୁ ଏବଂ ସମସ୍ତ ପ୍ରକାର ଧୂପକାଠି କଞ୍ଚାମାଲ୍ ସୁଲଭ ମୂଲ୍ୟରେ ଉପଲବ୍ଧ।
SAMEEPTA INDUSTRIES PVT. LTD
B-157, Baramunda, BBSR
9777196285
9861088447

BALADEV FINANCE
ଓଡ଼ିଶାର ସମସ୍ତ ଜିଲ୍ଲା ପାଇଁ Personal, Business, Home, Certificate, Property, କୃଷି ଓ ଶିକ୍ଷା ପାଇଁ ସମସ୍ତ ପ୍ରକାର loan Baladev Finance ଦ୍ୱାରା ଯୋଗାଇ ଦିଆଯାଉଛି।
ସୁଧ 9%
M: 7750923286
7750921101

ସରକାରୀ ଜନଧନ ଯୋଜନା ଅଧୀନରେ
DHANLAXMI FINANCE PVT. LTD.
(Regd. No.- 004554MH)
ଦ୍ୱାରା ସରକାରୀ ବ୍ୟାଙ୍କରୁ ମାର୍କଶିଟ୍, ପ୍ରପର୍ଟି, ଆଧାରକାର୍ଡ, ରାଶନକାର୍ଡ, ପର୍ସନାଲ , ଗ୍ରୁପ୍ ଋଣ ଏବଂ ସମସ୍ତ ଋଣ କେବଳ 24 ଘଣ୍ଟାରେ ପାଆନ୍ତୁ । 2% ସୁଧ 50% ରିହାତି
Helpline Number
9499218982
Goudunipokhari, Pharsibandha, Bhadrak, Odisha - 756132

Get Instant Cash against Gold, Sell Your Gold at 100% Market Value
GOLD CASH LTD
(an ISO 9001:2015 Certified Company)
ନିଜ ବନ୍ଧକ ସୁନାକୁ ମୁକୁଳେଇବା ପାଇଁ ଆମକୁ ଯୋଗାଯୋଗ କରନ୍ତୁ ଏବଂ GOLD CASH ଆପଣଙ୍କ ବନ୍ଧକ ସୁନାକୁ ଉଚିତ ମୂଲ୍ୟରେ ନେବା ବିକ୍ରି କରନ୍ତୁ ଆପଣଙ୍କ ସୁନା ରହଣା ଆମ ପାଖରେ ଏବଂ ପାଆନ୍ତୁ ୧୦୦% ମାର୍କେଟ୍ ମୂଲ୍ୟରେ।
WWW.GOLDCASH.CO
9090902555, 9090903555
Toll Free: 1800-120-3430
Branches: Bhubaneswar, Cuttack, Bhadrak, Rourkela & Berhampur

ମୁଦ୍ରିକା ଫାଇନାନ୍ସ ଲୋନ
ଏଜେଣ୍ଟ ଏବଂ ଡିଲରଶିପ୍ ସୁଧ 2% ଛାଡ଼, 40% ସହଜ କିସ୍ତିରେ କମ୍ପାନୀଠୁ ସମସ୍ତ ପ୍ରକାରର ଲୋନ ପ୍ରାପ୍ତ କରନ୍ତୁ।
7055500110
7351444489
ବାଲେଶ୍ୱର- 7088008550
କଟକ- 7618439473
ଯାଜପୁର- 7055111132
ସୁନ୍ଦରଗଡ଼- 8057447508

FINANCE
Mahalaxmi Credit Services
Bank ଯଦି ଋଣ ଦଉନୀ ତାହେଲେ ଆମ କମ୍ପାନୀ ଠାରୁ ମାର୍କସିଟ, ଆଧାରକାର୍ଡ, କୃଷି ଓ ସମ୍ପତି, ବ୍ୟକ୍ତିଗତ, BPL ଋଣ ପାଆନ୍ତୁ 25 ଲକ୍ଷ ପର୍ଯ୍ୟନ୍ତ। ବାର୍ଷିକ 4% ସୁଧ 35% ଛାଡ । ଘରେ ବସି ପାଆନ୍ତୁ
website- mahalaxmicreditservices.com
Lane No - 5, MG Road, Bangalore
9105689469
8395030162

T.C.F. FINANCE
(Govt. Registered)
ଋଣ ମାତ୍ର 6 ଘଣ୍ଟାରେ । ନୋ ଫାଇଲ ଚାର୍ଜ, ବିନା ଗ୍ୟାରେଣ୍ଟର ମାର୍କଶିଟ୍ ଋଣ (ସାର୍ଟିଫିକେଟ୍), ପ୍ରପର୍ଟି, ପର୍ସନାଲ, ଗୃହଋଣ, 0% ସୁଧ, 50% ରିହାତି। (ଠକମାନଙ୍କ ପ୍ରତି ସାବଧାନ)
08859668407
୩୯, ପଟେଲ ନଗର, ଆଶିକ ସାହାରନପୁର ରୋଡ୍, ଡେରାଡୁନ୍ - ୨୪୫୦୦୧

LOAN
ଆପଣ ବେରୋଜଗାରିଆ କି? ଏବେ ଓଡ଼ିଶାରେ ପ୍ରଥମ ଥର ପାଇଁ ମୁଦ୍ରା ଯୋଜନାରେ ଗ୍ରାହକମାନଙ୍କୁ କମ୍ ସୁଧରେ ୫୦ ହଜାରରୁ ୫ ଲକ୍ଷ ପର୍ଯ୍ୟନ୍ତ ଋଣ ଯୋଗାଇ ଦିଆଯାଉଛି।
ଡକ୍ୟୁମେଣ୍ଟ Email:-
fileodisha@gmail.com
ରେ ପଠାଇ ପାରିବେ।
7991052261
7991052595
405 D, Gandhi Marg, Mumbai-02

LOAN
ଓଡ଼ିଶାର ସମସ୍ତ ଜିଲ୍ଲା ପାଇଁ ବ୍ୟକ୍ତିଗତ, କୃଷି, ଶିକ୍ଷା, ମାର୍କସିଟ୍, ବ୍ୟବସାୟ ଓ ମହିଳା ଗ୍ରୁପ୍‌କୁ SAMRUDHI FINANCEରୁ ଋଣ ଯୋଗାଇ ଦିଆଯାଉଛି।
B-19, Tower No-9, New Moti Bagh, New Delhi-110021
8658167603
7064382081

ଭାରତର ନଂ.୧ କମ୍ପାନୀ
HI-TECH TOWER
(GOVT. REGD.)
ଡିଜିଟାଲ ଉପକରଣ ଜମି, ଛାତ, ପ୍ଲଟ୍ କ୍ଷେତରେ ଲଗାନ୍ତୁ
ପାଆନ୍ତୁ 60 ଲକ୍ଷ ଅଗ୍ରିମ + ଭଡ଼ା 40 ହଜାର + 20,000/-ର ପ୍ରୋତ୍ସାହନ + ବାଇକ୍ + ଜୀବନ ବୀମା
(ଠକମାନଙ୍କ ପ୍ରତି ସାବଧାନ)
08818956614
09753490869
#908, Dhiman Line, Yamuna Nagar, Haryana.

ଅଲ୍ ଇଣ୍ଡିଆ ଖୋଲା ଚ୍ୟାଲେଞ୍ଜ
2 ଘଣ୍ଟାରେ 100% ଗ୍ୟାରେଣ୍ଟିଡ୍ ସମାଧାନ
ତାନ୍ତ୍ରିକ ମାଷ୍ଟର କିଙ୍ଗ୍ ଖାନ୍‌ଙ୍କ ଖୋଲା ଚ୍ୟାଲେଞ୍ଜ
ବ୍ୟବସାୟ, ପ୍ରେମରେ ସମସ୍ୟା ଓ ଶତ୍ରୁ ମୁକ୍ତି, ଗୃହକ୍ଲେଶ ଓ ସ୍ୱାମୀ-ସ୍ତ୍ରୀଙ୍କ ଝଗଡ଼ା, ପ୍ରେମବିବାହ, ପ୍ରପର୍ଟି, କୋର୍ଟ କେସ୍, ଗୁପ୍ତରୋଗରେ ଔଷଧ କାମ ନ କରିବା, ପୁରୁଣା ପୀଡ଼ାରେ ଔଷଧ କାମ ନ କରିବା, ଯାଦୁ-ଟୋନା, ବଶୀକରଣ, ଗୁଣିଗାରଡ଼ି, ବିବାହରେ ବାଧା, ମନପସନ୍ଦ ପ୍ରେମ।
A to Z ସମସ୍ୟାର ସମାଧାନ ଘରେ ବସି।
ସ୍ପେଶାଲିଷ୍ଟ ବଶୀକରଣ, ମୁଠକରଣୀ ଏବଂ କଳା ଯାଦୁ
ଆମେ କରିଥିବା କାମକୁ ଯଦି କୌଣସି ଜ୍ୟୋତିଷ, ପଣ୍ଡିତ କିମ୍ବା ମୌଳବୀ କାଟିଦିଅନ୍ତି ତେବେ ତାଙ୍କୁ ଦାବି ମୁତାବକ ପୁରସ୍କାର।
ବାବା ଆମିଲ ସୁଫି
9540938429
9903852257
ରାମ ମନ୍ଦିର, ସତ୍ୟନଗର, ଭୁବନେଶ୍ୱର

କେମିତି ମଦ ଛାଡ଼ିବେ
ଆସକ୍ତ ବ୍ୟକ୍ତିଙ୍କୁ ନ ଆଣି ଏବଂ ନ ଜଣାଇ। ସମୟ ପୂର୍ବାହ୍ନ ୧୦ ଘଟିକାରୁ ଅପରାହ୍ନ ୨ ଘଟିକା
ବାଲେଶ୍ୱର: ପ୍ରତିମାସ ୧ ଓ ୧୫, ହୋଟେଲ କଳିଙ୍ଗ, ଷ୍ଟେଶନ ଗୋଲେଇ। ଭଦ୍ରକ: ୨ ଓ ୧୬, ହୋଟେଲ ଡ୍ୟୁଭାଇନ୍, ରାଜଘାଟ ଛକ। ଯାଜପୁର: ୩ ଓ ୧୭, ହୋଟେଲ ଭୀମସେନ ପ୍ୟାଲେସ୍, ଗୋପବନ୍ଧୁ ଛ

ମନୁଷ୍ୟର ପ୍ରକୃତରେ ଅଭାବ କମ୍, କାରଣ ସେ ଯେଉଁଗୁଡିକ ସୃଷ୍ଟିକରି ଚାଲିଥାଏ, ସେଗୁଡିକ ହିଁ ତାକୁ ଅସୁବିଧାରେ ପକାଇଥାନ୍ତି।
- ଜୋହାନ କାସ୍‌ପର ଲାଭାଟର

ଆଜି କ'ଣ କେଉଁଠି

ଭୁବନେଶ୍ୱର

- ଭୁବନେଶ୍ୱର ସିଟି ଫେଷ୍ଟିଭାଲ୍ 'ଡଟ୍ ଫେଷ୍ଟ୍' ଅବସରରେ ଏକାମ୍ର ଖ୍ୱାକ୍, ମୁକ୍ତେଶ୍ୱର ମନ୍ଦିର, ସକାଳ ୬ଟା ୩୦। 'ଭୁଫେଷ୍ଟୋ', ଆଇଜି ପାର୍କ, ବୁଦ୍ଧ ଜୟନ୍ତୀ ପାର୍କ ଓ ଖାରବେଳ ପାର୍କ, ଅପରାହ୍ନ ୨ଟା ୩୦ରୁ ସନ୍ଧ୍ୟା ୬ଟା ୩୦। 'ସୁଫି ନାଇଟ୍', ଇଡ୍‌କୋ ପ୍ରଦର୍ଶନୀ ପଡ଼ିଆ, ରାତି ୭ଟା ୩୦।
- ବିଶ୍ୱ ମାନବାଧିକାର ଦିବସ ଅବସରରେ ସିସିଡବ୍ଲ୍ୟୁଡି ପକ୍ଷରୁ ମାନବ ଶୃଙ୍ଖଳ ଓ ପଥପ୍ରାନ୍ତ ନାଟକ ପରିବେଷଣ, ଲୋୟର୍ ପିଏମ୍‌ଜି ଛକ, ସକାଳ ୯ଟା।
- ଶ୍ରୀ ଅରବିନ୍ଦଙ୍କ ମହାସମାଧି ଦିବସ ଅବସରରେ ୨୫ତମ ନିଖିଳ ଉତ୍କଳ ଶ୍ରୀ ଅରବିନ୍ଦ ପାଠଚକ୍ର ସମ୍ମିଳନୀର ଦ୍ୱିତୀୟ ଦିବସ, ଶ୍ରୀ ଅରବିନ୍ଦ ଇନ୍‌ଷ୍ଟିଚ୍ୟୁଟ ଅଫ୍ ଇଣ୍ଟିଗ୍ରାଲ ଏଜୁକେଶନ, ମାତୃବିହାର, ଖଣ୍ଡଗିରି, ସକାଳ ୯ଟା ୩୦। ସାଂସ୍କୃତିକ କାର୍ଯ୍ୟକ୍ରମ, ରାତି ୮ଟା ୪୦।
- 'ଆମୋଫୋଇ'ର ୩୮ତମ ବାର୍ଷିକ ଉତ୍ସବ ଓ ବିଶ୍ୱ ମାନବାଧିକାର ଦିବସ ପାଳନ, ଲୋହିଆ ଏକାଡେମୀ, ପୂର୍ବାହ୍ନ ୧୦ଟା ୩୦।
- ଅଖିଳ ବିଶ୍ୱ ଗାୟତ୍ରୀ ପରିବାର, ଶାନ୍ତିକୁଞ୍ଜ-ହରିଦ୍ୱାର ଏବଂ ଓଡ଼ିଶା ଗାୟତ୍ରୀ ପରିବାରର ମିଳିତ ଆନୁକୂଲ୍ୟରେ ଶପଥ-ସଂକଳ୍ପ ସମାରୋହ, କିଟ୍ ବିଶ୍ୱବିଦ୍ୟାଳୟ, କ୍ୟାମ୍ପସ୍-୬, ପୂର୍ବାହ୍ନ ୧୦ଟା ୩୦।
- କଳାହାଣ୍ଡି ଜିଲା ଅଙ୍ଗନୱାଡ଼ି କର୍ମଚାରୀଙ୍କ ଗଣଧାରଣା, ବିଧାନସଭା ସମ୍ମୁଖ, ପୂର୍ବାହ୍ନ ୧୧ଟା।
- ସଙ୍ଗ୍ ଅଫ୍ ଦି ୱାଇଲ୍ଡ ପକ୍ଷରୁ ଫଟୋଗ୍ରାଫି ପ୍ରଦର୍ଶନୀ 'ଦି ମ୍ୟାଜିକ୍ ଅଫ୍ ମଙ୍ଗଳାଯୋଡ଼ି', ଲଳିତ କଳା ଏକାଡମୀ ଆଞ୍ଚଳିକ କେନ୍ଦ୍ର, ଖାରବେଳ ନଗର, ପୂର୍ବାହ୍ନ ୧୧ଟା ୩୦ରୁ ରାତି ୭ଟା ୩୦।
- ବିଶ୍ୱ ମାନବାଧିକାର ଦିବସ ପାଳନ, ରମାଦେବୀ ମହିଳା ବିଶ୍ୱବିଦ୍ୟାଳୟ, ଅପରାହ୍ନ ୨ଟା ୩୦।
- ସ୍ୱାଧିକାର ମଞ୍ଚ ପକ୍ଷରୁ ବିଶ୍ୱ ମାନବାଧିକାର ଦିବସ ପାଳନ ଓ ମଞ୍ଚ ମୁଖପତ୍ର 'ମାନବିକତାର କଥା'ର ୫ମ ସ୍ୱନକ୍ଷତ୍ର ଉତ୍ସବ, ରାଜ୍ୟ ଅଭିଲେଖାଗାର, ଅପରାହ୍ନ ୫ଟା।
- ଜାତୀୟ ମାନବିକ ଅଧିକାର କମିଟି ପକ୍ଷରୁ ବିଶ୍ୱ ମାନବାଧିକାର ଦିବସ ପାଳନ, ନେହେରୁ ଯୁବ ପ୍ରତିଷ୍ଠାନ, ଅପରାହ୍ନ ୫ଟା।

■ ମହାପ୍ରସାଦ ଦର ତାଲିକା ପ୍ରସଙ୍ଗ

ପରିଚାଳନା କମିଟି ମୋହରକୁ ଅପେକ୍ଷା

ମନ୍ଦିର ପ୍ରଶାସନ ନିକଟରେ ଦର ନିର୍ଦ୍ଧାରଣ ରିପୋର୍ଟ

ପୁରୀ ଅଫିସ,୯।୧୨

ଶୃଙ୍ଖଳିତ ହେବ ଆନନ୍ଦ ବଜାର। ସୁବ୍ୟବସ୍ଥିତ ହେବ ମହାପ୍ରସାଦ ବିକ୍ରି। ଆନନ୍ଦ ବଜାରରେ କୌଣସି ଭକ୍ତ ଶୋଷଣର ଶିକାର ହେବେ ନାହିଁ। ମହାପ୍ରସାଦ କିଣିବା ବେଳେ ଦାମ୍‌କୁ ନେଇ ମୂଲଚାଲ ଚାଲିବନି କି ସୁଆର ସେବକଙ୍କ ସହ ଶ୍ରଦ୍ଧାଳୁଙ୍କ ଯୁକ୍ତିତର୍କ ହେବନାହିଁ। ଏହାର ସମାଧାନ ପାଇଁ ଶ୍ରୀମନ୍ଦିର ପ୍ରଶାସନ ଆନନ୍ଦ ବଜାର ସମ୍ପର୍କରେ ନେଇଛି ଏକାଧିକ ନିଷ୍ପତ୍ତି। ସେଥିମଧ୍ୟରୁ ମହାପ୍ରସାଦ ଦର ତାଲିକାକୁ ପ୍ରାଥମିକତା ଦିଆଯାଇଛି। ଆନନ୍ଦ ବଜାର ସମେତ ଶ୍ରୀମନ୍ଦିରର ବିଭିନ୍ନ ସ୍ଥାନରେ ମହାପ୍ରସାଦ ଦର ତାଲିକା ଲଗାଯିବା ପାଇଁ ପ୍ରାରମ୍ଭିକ ପ୍ରକ୍ରିୟା ମଧ୍ୟ ଶେଷ ହୋଇଛି। ଦର ନିର୍ଦ୍ଧାରଣ ଲାଗି ସ୍ୱତନ୍ତ୍ର ଭାବେ ମହାପ୍ରସାଦ ତିଆରି ହୋଇଥିଲା। ମହାପ୍ରସାଦ ପ୍ରସ୍ତୁତି ଲାଗି ହୋଇଥିବା ସମସ୍ତ ଖର୍ଚ୍ଚ ଏବଂ ପାରିଶ୍ରମିକକୁ ହିସାବ କରି ଦର ନିର୍ଦ୍ଧାରଣ କରାଯାଇ ଶ୍ରୀମନ୍ଦିର ପ୍ରଶାସନକୁ ରିପୋର୍ଟ ଦିଆସରିଛି। ଶ୍ରୀମନ୍ଦିର ପରିଚାଳନା କମିଟି ଏହି ଦରର ସମୀକ୍ଷା କରି ମୋହର ମାରିବା ପରେ ମହାପ୍ରସାଦ ଦର ତାଲିକା ଲଗାଯିବ ବୋଲି ଜଣାପଡିଛି।

ଆନନ୍ଦ ବଜାରରେ ଶୃଙ୍ଖଳା ଏବଂ ସ୍ୱଚ୍ଛତା ଲାଗି ଗତ ସେପ୍ଟେମ୍ବର ୧୧ରେ ଶ୍ରୀମନ୍ଦିର ପ୍ରଶାସନ ସହ ସୁଆର ମହାସୁଆର ନିଯୋଗର ଆଲୋଚନା ହୋଇଥିଲା। ଏଥିରେ ଆନନ୍ଦ ବଜାର ସମ୍ପର୍କରେ କେତେକ ଗୁରୁତ୍ୱପୂର୍ଣ୍ଣ ନିଷ୍ପତ୍ତି ହୋଇଥିଲା। ଏଥିମଧ୍ୟରେ ଆନନ୍ଦ ବଜାରରେ ଅବଢା ବିକ୍ରି ପାଇଁ ଶେଡ୍ ତିଆରି ହେବ, ଅଭିଯୋଗ ପ୍ରକୋଷ୍ଠ ଖୋଲିବ, ଥାଳି ଦରରେ ଭକ୍ତଙ୍କୁ ମହାପ୍ରସାଦ ମିଳିବ ଏବଂ ମହାପ୍ରସାଦ ଦର ତାଲିକା ଆଦି ଲଗାଯିବା ପାଇଁ ନିଷ୍ପତ୍ତି ହୋଇଥିଲା। ମହାପ୍ରସାଦ ଦର ନିର୍ଦ୍ଧାରଣ ଲାଗି ଗତ ୪ ତାରିଖରେ ବରାଦି ଭୋଗରେ ପ୍ରସ୍ତୁତ ହୋଇଥିଲା ମହାପ୍ରସାଦ। ମହାପ୍ରସାଦ ପାଇଁ ଶ୍ରୀମନ୍ଦିର ପ୍ରଶାସନ ଆବଶ୍ୟକ ଡାଲି, ଚାଉଳ, ପରିବା, କୁଡୁଆ ପ୍ରଭୃତି ସାମଗ୍ରୀ ଯୋଗାଇ ଦେଇଥିଲା। ମନ୍ଦିର ପ୍ରଶାସନର ଅଧିକାରୀ ଓ ସୁଆର ମହାସୁଆର ନିଯୋଗ କର୍ମକର୍ତ୍ତାଙ୍କ ତତ୍ତ୍ୱାବଧାନରେ ରୋଷେଇ ହୋଇଥିଲା। ଏଥିରେ ବ୍ୟବହୃତ ସାମଗ୍ରୀର ମୂଲ୍ୟ ଓ ପାରିଶ୍ରମିକ କ'ଣ ରହିବ ତାହା ବିଚାରକୁ ନିଆଯାଇ ଦର ନିର୍ଦ୍ଧାରଣ କରାଯାଇଛି। ପରିଚାଳନା କମିଟି ଏହି ଦରର ସମୀକ୍ଷା କରିବ। ଏହା ଉପଯୁକ୍ତ କି ନୁହେଁ, କେଉଁ ଦରରେ ସଂଶୋଧନ କରାଯିବ ଏସବୁକୁ ଅନୁଧ୍ୟାନ କରିବା ପରେ ମୋହର ମାରିବ। ଏହାପରେ ଭକ୍ତଙ୍କ ଉଦ୍ଦେଶ୍ୟରେ ଦର ତାଲିକା (କୁଡୁଆ ଚିତ୍ର ଥାଇ) ଆନନ୍ଦ ବଜାର ଓ ଶ୍ରୀମନ୍ଦିରର ବିଭିନ୍ନ ଦୃଷ୍ଟି ଆକର୍ଷଣ କରୁଥିବା ସ୍ଥାନରେ ଲଗାଯିବ। ତେବେ ପରିଚାଳନା କମିଟିରେ କେବେ ଏହାକୁ ବୃଢ଼ାନ୍ତ କରାଯିବ ତାହା ଏ ପର୍ଯ୍ୟନ୍ତ ସ୍ପଷ୍ଟ ହୋଇନାହିଁ।

ଭୁବନେଶ୍ୱର ଖଣ୍ଡଗିରି ନିକଟସ୍ଥ ଏସ୍‌ଓଏସ୍ ଶିଶୁଗ୍ରାମ ପରିଭ୍ରମଣରେ ରବିବାର ଆସିଥିବା ଆୟର୍ଲାଣ୍ଡ ହକି ଦଳ ସମ୍ମୁଖରେ ପିଲାମାନେ ନୃତ୍ୟ ପରିବେଷଣ କରୁଛନ୍ତି।

ଆୟର୍ଲାଣ୍ଡ ଖେଳାଳିଙ୍କ ଶିଶୁଗ୍ରାମ ପରିଭ୍ରମଣ

ପାତ୍ରପଡା, ୯।୧୨(ଡି.ଏନ.ଏ.)

ଭୁବନେଶ୍ୱରରେ ଚାଲିଥିବା ହକି ବିଶ୍ୱକପ ଟୁର୍ନାମେଣ୍ଟରେ ଅଂଶଗ୍ରହଣକାରୀ ଆୟର୍ଲାଣ୍ଡ ଦଳ ଖଣ୍ଡଗିରି ନିକଟସ୍ଥ ଏସ୍‌ଓଏସ୍ ଶିଶୁଗ୍ରାମ ପରିଭ୍ରମଣରେ ରବିବାର ଆସିଥିଲେ। ପୂର୍ବାହ୍ନରେ କମିଶନରେଟ୍ ପୋଲିସର ସୁରକ୍ଷା ବଳୟରେ ଏକ ସ୍ୱତନ୍ତ୍ର ବସ୍ ଯୋଗେ ଖେଳାଳିମାନେ ଶିଶୁଗ୍ରାମରେ ପହଞ୍ଚିଥିଲେ। ଶିଶୁଗ୍ରାମର ଶିଶୁ ଓ କର୍ମଚାରୀମାନେ ଖେଳାଳିମାନଙ୍କୁ ତିଳକ, ଫୁଲ ହାର ଓ ଟୋପି ଦେଇ ସ୍ୱାଗତ ଜଣାଇଥିଲେ। ପରେ ଖେଳାଳିମାନେ ଶିଶୁଗ୍ରାମ ପରିସର ପରିଭ୍ରମଣ କରିବା ସହ ସେଠାରେ ରହୁଥିବା ମା' ଓ ଶିଶୁମାନଙ୍କ ସହ ବାର୍ତ୍ତାଳାପ କରିଥିଲେ। ଖେଳାଳିମାନେ ଶିଶୁମାନଙ୍କ ସହ ନାଚିବା ସହ ସେଲଫି ଫଟୋ ଉଠାଇବା, ଅଟୋ ଗ୍ରାଫ ପ୍ରଦାନ କରିଥିଲେ। ଏହି ଅବସରରେ ପିଲାମାନଙ୍କ ସହ କ୍ରିକେଟ ମଧ୍ୟ ଖେଳିଥିଲେ। ଆୟର୍ଲାଣ୍ଡର ଅଧିନାୟକ ଡାଭିଡ ହାର୍ଟେ ଏସ୍‌ଓଏସ୍ ପରିଭ୍ରମଣକୁ ସୁନ୍ଦର ଅନୁଭୂତି ବୋଲି ବର୍ଣ୍ଣନା କରିଥିଲେ। ପରିଦର୍ଶନ ସମୟରେ ଏସ୍‌ଓଏସର ନିର୍ଦ୍ଦେଶକ ଅଜୟ ଦାସ, ଜେନେରାଲ ସେକ୍ରେଟାରୀ ଅନୁଜା ବନସଲ ପ୍ରମୁଖ ଉପସ୍ଥିତ ଥିଲେ।

ରାଜ୍ୟ ବରିଷ୍ଠ ନାଗରିକ ମହିଳା ମହାସଂଘ ଗଠିତ

ବୟସ୍କ ମହିଳାଙ୍କ ସ୍ୱାର୍ଥରକ୍ଷା ନିମନ୍ତେ କାର୍ଯ୍ୟ କରିବ

ଭୁବନେଶ୍ୱର,୯।୧୨(ବ୍ୟୁରୋ)

ବରିଷ୍ଠ ନାଗରିକ ମଞ୍ଚ ପରେ କେବଳ ମହିଳାଙ୍କୁ ନେଇ ପ୍ରଥମ ଥର ପାଇଁ ଗଠିତ ହୋଇଛି ରାଜ୍ୟ ବରିଷ୍ଠ ନାଗରିକ ମହିଳା ମହାସଂଘ। ବରମୁଣ୍ଡସ୍ଥିତ ବୋଉ ଫାଉଣ୍ଡେଶନ ପରିସରରେ ରବିବାର ଆନୁଷ୍ଠାନିକ ଭାବେ ମହାସଂଘ ଗଠନ ହେବା ସହ ଏହାର ପ୍ରଥମ ସାଧାରଣ ବୈଠକ ଅନୁଷ୍ଠିତ ହୋଇଥିଲା। ଏହାସହ ମହାସଂଘର ପ୍ରଥମ ରାଜ୍ୟ କାର୍ଯ୍ୟକାରୀ କମିଟି ମଧ୍ୟ ସ୍ଥିରୀକୃତ ହୋଇଥିଲା। ଆଗାମୀ ଦିନରେ ଏହା ବୟସ୍କ ମହିଳାଙ୍କ ଉପରେ ହେଉଥିବା ମାନସିକ, ପାରିବାରିକ, ସାମାଜିକ ଓ ଶାରିରୀକ ନିର୍ଯାତନା ବିରୋଧରେ କାର୍ଯ୍ୟ କରିବ।

ମହାସଂଘର ପ୍ରଥମ ରାଜ୍ୟ କାର୍ଯ୍ୟକାରୀ କମିଟି ସଭାନେତ୍ରୀ ଭାବେ ପୂର୍ବତନ ରାଜ୍ୟ ସଭା ସଦସ୍ୟା ମୀରା ଦାସ, କାର୍ଯ୍ୟକାରୀ ସଭାନେତ୍ରୀ ଭାବେ ଡା. ସେବା ମହାପାତ୍ର, ଉପ ସଭାନେତ୍ରୀ ଭାବେ ଶିକ୍ଷାବିତ୍ ଡ. ସଂଘମିତ୍ରା ମିଶ୍ର, ଡ. ରେଖା ଦାସ, ଡ. ଜାହାନାରା ବେଗମ୍, ଡ. ବନଲତା ମହାପାତ୍ର, ସାଧାରଣ ସମ୍ପାଦିକା ଭାବେ ଡ. କସ୍ତୁରୀ ମହାପାତ୍ର, ସହ ସମ୍ପାଦିକା ଭାବେ ସାହିତ୍ୟିକା ଡ. ପ୍ରବୀଣା ମହାନ୍ତି, ଅର୍ଥନୈତିକ ସମ୍ପାଦିକା ଭାବେ ଭାରତୀ ପାଣି ପ୍ରମୁଖ ମନୋନୀତ ହୋଇଛନ୍ତି। ଏହାବ୍ୟତୀତ କାର୍ଯ୍ୟକାରୀ କମିଟି ସଦସ୍ୟା ଭାବେ କବି ଡ. ସୁଷମା ମିଶ୍ର, କନକଲତା ସାହୁ, ରମାରାଣୀ ସାହୁ ଓ ମନମୋହିନୀ ପଣ୍ଡାଙ୍କୁ ସର୍ବସମ୍ମତିକ୍ରମେ ମନୋନୀତ କରାଯାଇଥିଲା। ରାଜ୍ୟ କାର୍ଯ୍ୟକାରୀ କମିଟିର କାର୍ଯ୍ୟନିର୍ବାହୀ ସହଯୋଗୀ ଭାବେ ସାମାଜିକ କର୍ମୀ ଡ. ରୀନା ରାଉତରାୟ, ରାଜ୍ୟ ମହିଳା କମିଶନ ସଦସ୍ୟା ସ୍ନେହାଞ୍ଜଳି ମହାନ୍ତି, ବୋଉ ଫାଉଣ୍ଡେଶନର ମ୍ୟାନେଜିଂ ଟ୍ରଷ୍ଟି ସସ୍ମିତା ଦାଶ, ରାଜ୍ୟ ବରିଷ୍ଠ ନାଗରିକ ସଂଘ ସଦସ୍ୟ ଯୁଗଳକିଶୋର ସାହୁ ଓ ପ୍ରହ୍ଲାଦ ସାହୁଙ୍କୁ ଚୟନ କରାଯାଇଥିଲା। ଜାନୁୟାରୀ ୨ରେ ନବଗଠିତ ରାଜ୍ୟ ବରିଷ୍ଠ ନାଗରିକ ମହିଳା ମହାସଂଘର ରାଜ୍ୟସ୍ତରୀୟ ଶପଥ ଗ୍ରହଣ କର୍ଯ୍ୟକ୍ରମ ଅନୁଷ୍ଠିତ ହେବ।

ଶଟଲ ସ୍ମାଶର୍ସ-୨୦୧୮ ଉଦ୍‌ଯାପିତ

ବାଲିଅନ୍ତା,୯।୧୨(ଡି.ଏନ୍.ଏ.)

ଆସ୍ଥା ସ୍କୁଲ ଅଫ ମ୍ୟାନେଜମେଣ୍ଟର ୪ର୍ଥ ବାର୍ଷିକ ଆନ୍ତଃ ବିଜନେସ୍ ସ୍କୁଲ ଓପନ ଡୋର ବ୍ୟାଡମିଣ୍ଟନ ପ୍ରତିଯୋଗିତା 'ଶଟଲ ସ୍ମାଶର୍ସ-୨୦୧୮' ରବିବାର ଉଦ୍‌ଯାପିତ ହୋଇଯାଇଛି। ଏହି ପ୍ରତିଯୋଗିତାରେ ୫୦ଟି ମ୍ୟାନେଜମେଣ୍ଟ ଶିକ୍ଷାନୁଷ୍ଠାନର ଉଭୟ ପୁରୁଷ ଓ ମହିଳା ଡବଲ୍ସର ୮୦ଟି ଟିମ ଭାଗ ନେଇଥିଲେ। ଏଥିରେ ପୁରୁଷ ବର୍ଗରେ କିଟ୍ ସ୍କୁଲ ଅଫ ମ୍ୟାନେଜମେଣ୍ଟର ଅଙ୍କିତ ଦାସ, ଆଶୁତୋଷ ମହାନ୍ତି ଚାମ୍ପିୟନ ଓ ଏସ୍‌ଆଇଏମଏଇର ସତ୍ୟବ୍ରତ ଜେନା, ଦୀପ୍ତିକାନ୍ତ ଜେନା ରନର୍ସ ଅପ ହୋଇଥିଲେ। ସେହିପରି ମହିଳା ବର୍ଗରେ ନେହା ନିଶା, ସ୍ୱର୍ଣ୍ଣଲକ୍ଷ୍ମୀ ସାଇପ୍ରିୟା ଚାମ୍ପିୟନ ଓ ଏମ୍‌ଆଇସିଏମ୍ ସ୍କୁଲର ସ୍ମୃତିସଙ୍ଗୀତା ସାହୁ, ଅର୍ଚ୍ଚନା କେରେକେଟା ରନର୍ସ ଅପ ହୋଇଥିଲେ। ଚାମ୍ପିୟନ ଦଳ ପୁରୁଷ ବର୍ଗକୁ ଟ୍ରଫି ସହ ନଗଦ ୧୦ହଜାର ଓ ମହିଳା ଦଳକୁ ୭ହଜାର ଟଙ୍କା ଦିଆଯାଇଥିବାବେଳେ ଉଭୟ ରନର୍ସ ଅପ ଦଳକୁ ୫ହଜାର ଟଙ୍କା ଦିଆଯାଇଥିଲା। ଅନୁଷ୍ଠାନର ସମ୍ପାଦକ ଇଂବଙ୍କିମ ମହାନ୍ତି, ଅଧ୍ୟକ୍ଷା ପ୍ରଫେସର ସୁବ୍ରମନିୟନ, ଟ୍ରଷ୍ଟି ବିଷ୍ଣୁପ୍ରିୟା ବିଶ୍ୱାଳ, ସନ୍ତୋଷ ଜେନା, ପ୍ରସନ୍ନ ସାହୁ, ନିର୍ଦ୍ଦେଶକ ଡ.ତ୍ରିଲୋଚନ ନାୟକ ଅତିଥି ରୂପେ ଯୋଗଦେଇଥିଲେ। ଉଦ୍‌ଯାପନୀ ଉତ୍ସବକୁ ପ୍ରଫେସର ନନ୍ଦିତା ମହାପାତ୍ର, ପ୍ରଫେସର ସବ୍ୟସାଚୀ ପ୍ରଧାନ ଓ ମନୋରଞ୍ଜନ ନାୟକ ପ୍ରମୁଖ ପରିଚାଳନା କରିଥିଲେ।

ଏକାମ୍ର ନିର୍ବାଚନମଣ୍ଡଳୀରେ ବିଭିନ୍ନ ପ୍ରକଳ୍ପର ଶୁଭାରମ୍ଭ

ପୁରୁଣା ଭୁବନେଶ୍ୱର, ୯।୧୨(ଡି.ଏନ.ଏ.): ଏକାମ୍ର ନିର୍ବାଚନମଣ୍ଡଳୀରେ ରବିବାର ବିଭିନ୍ନ ଜନହିତକର ଯୋଜନାମାନର ଶୁଭାରମ୍ଭ ହୋଇଛି। ଗ୍ରାମ୍ୟ ଉନ୍ନୟନ ବିଭାଗ ପକ୍ଷରୁ ଇନ୍ଦିରା କଲୋନୀକୁ ବିଭିନ୍ନ ଦିଗରୁ ସଂଯୋଗ କରୁଥିବା କଂକ୍ରିଟ ରାସ୍ତା ପାଇଁ ଶୁଭ ଦିଆଯାଇଛି। ଏଥିପାଇଁ ୧ କୋଟି ୮୫ ଲକ୍ଷ ଟଙ୍କା ବ୍ୟୟ ଅଟକଳ କରାଯାଇଛି। ଡିହପୁରଠାରେ ସୌର ଚାଳିତ ଜଳ ପ୍ରକଳ୍ପ ଶୁଭାରମ୍ଭ କରାଯାଇଛି। ଏହି ଯୋଜନା ନେଇ ୮ ଲକ୍ଷ ୫୦ ହଜାର ଟଙ୍କା ବ୍ୟୟ ବରାଦ ହୋଇଛି। କୁକୁଡା ଘାଇପାଟଣାଠାରୁ ଗଣେଶ ଗୋଡା ପର୍ଯ୍ୟନ୍ତ ନଦୀବନ୍ଧ ଆଲୋକୀକରଣ ପାଇଁ ୮ ଲକ୍ଷ, ଆମ ଗାଁ ଆମ ବିକାଶ ଯୋଜନା ବିକିପୁର, ଜୟପୁର, ଇଟିପୁରଠାରେ କାର୍ଯ୍ୟକ୍ଷମ ପାଇଁ ୨୫ ଲକ୍ଷ ଟଙ୍କା ବ୍ୟୟ ବରାଦ କରାଯାଇ କାର୍ଯ୍ୟ ପାଇଁ ଶୁଭାରମ୍ଭ ହୋଇଛି। ରବିବାର ସମସ୍ତ ଯୋଜନାରେ ଶିଳାନ୍ୟାସ ମୁଖ୍ୟ ଅତିଥି ଭାବେ ଯୋଗଦେଇ ସଂସ୍କୃତି ଓ ପର୍ଯ୍ୟଟନ ମନ୍ତ୍ରୀ ଅଶୋକ ଚନ୍ଦ୍ର ପଣ୍ଡା କରିଥିଲେ। ଅନ୍ୟମାନଙ୍କ ମଧ୍ୟରେ ଭୁବନେଶ୍ୱର ବ୍ଲକ ଚେୟାରମ୍ୟାନ ଅବିନାଶ ପଟ୍ଟନାୟକ, ଇଟିପୁର ସରପଞ୍ଚ ନର୍ମଦା ଚନ୍ଦ୍ରମା ସାହୁ, ସମିତିସଭ୍ୟ ଗଜେନ୍ଦ୍ର ବେହେରା, ଟିକରପଡା ସରପଞ୍ଚ ହେମନ୍ତ ପ୍ରଧାନ, ସମିତିସଭ୍ୟ ବିଭୂତି ପ୍ରଧାନ, ସାମାଜିକ କର୍ମୀ ଅକ୍ଷୟ ବରାଳ, ହରେକୃଷ୍ଣ ସାହୁ, ପ୍ରଶାନ୍ତ ଚମ୍ପତି, ରଶ୍ମି ରଞ୍ଜନ ଶ୍ରୀଚନ୍ଦନ, ଆଲୋକ ସାହୁ ପ୍ରମୁଖ ଉପସ୍ଥିତ ଥିଲେ।

ପ୍ଲାଷ୍ଟିକ୍ ବର୍ଜନ ପାଇଁ ସଂକଳ୍ପ ନେଲେ ଛାତ୍ରୀଛାତ୍ର

ପୁରୁଣା ଭୁବନେଶ୍ୱର, ୯।୧୨(ଡି.ଏନ.ଏ.)

ସ୍ଥାନୀୟ ଭକ୍ତମଧୁ ନଗରସ୍ଥିତ ଭକ୍ତମଧୁ ଶିକ୍ଷାକେନ୍ଦ୍ର ପରିସରରେ ସ୍କୁଲର ଶନିବାର ବାର୍ଷିକ ଉତ୍ସବ ଉଦ୍‌ଯାପିତ ହୋଇଯାଇଛି। ଏହି ଅବସରରେ ଆୟୋଜିତ ସଭାରେ ମୁଖ୍ୟଅତିଥି ଭାବେ ଯୋଗଦେଇ ଭାରତୀୟ ଶିକ୍ଷା ପରିଷଦ, ଓଡ଼ିଶାର ଟ୍ରଷ୍ଟି ହରିହର ସାହୁ ଛାତ୍ରୀଛାତ୍ରମାନେ ସଂସ୍କାର ଧର୍ମୀ ହେବା ଜରୁରୀ ବୋଲି କହିଥିଲେ। ଏହି ଅବସରରେ ଛାତ୍ରୀଛାତ୍ରମାନେ ପ୍ଲାଷ୍ଟିକ୍ ସାମଗ୍ରୀର ବ୍ୟବହାରରକୁ ପରିଣାମ ଉପରେ ଆଲୋକପାତ କରାଯାଇଥିଲା। ଉପସ୍ଥିତ ଗୁରୁଜୀଗୁରୁମା, ଅତିଥି ବୃନ୍ଦ ଏବଂ ଛାତ୍ରୀଛାତ୍ରମାନେ ଧରିତ୍ରୀ ଓ ଓଡ଼ିଶା ପୋଷ୍ଟର ପ୍ଲାଷ୍ଟିକ ବିରୋଧୀ ଅଭିଯାନକୁ ସମର୍ଥନ ଜଣାଇଥିଲେ। କାର୍ଯ୍ୟକ୍ରମରେ ଅନ୍ୟମାନଙ୍କ ମଧ୍ୟରେ ପ୍ରଧାନ ଆଚାର୍ଯ୍ୟ ଅଜୟ କୁମାର ଦାଶ, ସ୍କୁଲ ସଭାପତି ବିଚିତ୍ରାନନ୍ଦ ସ୍ୱାଇଁ, ମମତାମୟୀ ପଣ୍ଡା ପ୍ରମୁଖ ଉପସ୍ଥିତ ଥିଲେ। ପରେ କୃତୀ ଛାତ୍ରୀଛାତ୍ରମାନଙ୍କୁ ପୁରସ୍କାର ବିତରଣ କରାଯାଇଥିଲା।

ଭକ୍ତମଧୁ ଶିକ୍ଷାକେନ୍ଦ୍ରର ବାର୍ଷିକ ଉତ୍ସବରେ ପୁରସ୍କୃତ ହୋଇଥିବା ପିଲାମାନେ।

ଜୀବନ ବୀମା କର୍ମଚାରୀ ସଂଘର ବାର୍ଷିକ ସମ୍ମିଳନୀ

ଭୁବନେଶ୍ୱର,୯।୧୨

ଜୀବନ ବୀମା କର୍ମଚାରୀ ସଂଘ ଭୁବନେଶ୍ୱର ଡିଭିଜନ ପକ୍ଷରୁ ଏହାର ୧୧ତମ ବାର୍ଷିକ ସାଧାରଣ ସମ୍ମିଳନୀ ସୂର୍ଯ୍ୟନଗର ସ୍ଥିତ ଡିଭିଜନ କାର୍ଯ୍ୟାଳୟ ପରିସରରେ ଅନୁଷ୍ଠିତ ହୋଇଯାଇଛି। ସମ୍ମିଳନୀକୁ ଅଖିଳ ଭାରତ କର୍ମଚାରୀ ସଂଘର ଯୁଗ୍ମ ସମ୍ପାଦିକା ଏମ୍.ଗିରିଜା ଉଦ୍‌ଘାଟନ କରିଥିଲେ। ଏଲ୍‌ଆଇସିର ସଫଳତା ନେଇ କର୍ମଚାରୀଙ୍କୁ ସେ ଶୁଭେଚ୍ଛା ଜଣାଇଥିଲେ। ସରକାରଙ୍କ ରାଷ୍ଟ୍ରାୟତ୍ତ ଶିଳ୍ପ ବିରୋଧୀ ମନୋଭାବ ଏବଂ ଏଲ୍‌ଆଇସିର ଘରୋଇକରଣକୁ ପୂର୍ବ ମଧ୍ୟାଞ୍ଚଳ ବୀମା ସଂଘର ସାଧାରଣ ସମ୍ପାଦକ ଶ୍ରୀକାନ୍ତ ମିଶ୍ର ବିରୋଧ କରିଥିଲେ। କେନ୍ଦ୍ର ସରକାରଙ୍କ ଶ୍ରମିକ ବିରୋଧୀ ନୀତିକୁ ସିଆଇଟିୟୁର ସାଧାରଣ ସମ୍ପାଦକ ବିଷ୍ଣୁ ମହାନ୍ତି ଏଥିରେ ସମାଲୋଚନା କରିଥିଲେ। ଏହି ଅବସରରେ ବରିଷ୍ଠ ବୀମା କର୍ମଚାରୀ ନେତା ଗଜେନ୍ଦ୍ର ନାଥ ମହାନ୍ତି, ରବି ନାରାୟଣ ମଲ୍ଲିକ, ଦୁଷ୍ମନ୍ତ ଦାସ, ଅଭୟ ଦାସ, ମିନ ରଞ୍ଜନ ବିଶି, ସନ୍ତୋଷ ରଥ, ସଂଘର ସାଧାରଣ ସମ୍ପାଦକ ଭାରତ ଭୂଷଣ ନାୟକ, ସଙ୍ଗଠନର ସମ୍ପାଦକ ରୂପ ନାରାୟଣ ସାହୁ ପ୍ରମୁଖ ଉପସ୍ଥିତ ଥିଲେ।

■ ହ୍ୱାଟ୍ସଆପ୍‌ରେ ଯୌନ ଲାଳସା ଦେଖାଇ ୮୦ ହଜାର ଲୁଟ୍

ଶିଶୁପାଳ ହୋଇ ଫେରିଲେ ଯୁବକ

ଭୁବନେଶ୍ୱର,୯।୧୨ (ବ୍ୟୁରୋ)

ଏକ ଅଜଣା ହ୍ୱାଟ୍ସଆପ ନମ୍ବରକୁ ବିଶ୍ୱାସ କରି ହଟହଟା ହୋଇଛନ୍ତି ଜଣେ ଯୁବକ। ଉକ୍ତ ହାଟ୍ସଆପ ବ୍ୟବହାରକାରୀ ପ୍ରୋଫାଇଲରେ ଜଣେ ଯୁବତୀଙ୍କ ଫଟୋ ରଖିଥିଲେ। ସେ ନିଜକୁ ମଧ୍ୟ ଜଣେ ମଡେଲ ବୋଲି ପରିଚୟ ଦେଇଥିଲେ। ତାଙ୍କର କିଛି ଅଶ୍ଳୀଳ ଫଟୋ ଯୁବକଙ୍କ ହ୍ୱାଟ୍ସଆପକୁ ପଠାଇଥିଲେ। ଯୁବତୀ ଜଣଙ୍କ ଯୌନ ସମ୍ପର୍କ ରଖିବା ଆଳରେ ସମ୍ପୃକ୍ତ ଯୁବକଙ୍କଠାରୁ ୮୦ ହଜାର ଟଙ୍କା ଲ

ମନୁଷ୍ୟ ଯାହା ଚିନ୍ତା କରୁଥାଏ, ତା'ର ଚିନ୍ତାଧାରା ସେହି ଅନୁସାରେ ପ୍ରବାହିତ ହୁଏ।
- ଫ୍ରାନ୍‌ସିସ୍ ବାକନ

ସଂକ୍ଷେପରେ

ଜୁଆ ଆଡ୍ଡାରେ ଚଢ଼ାଉ: ୧୪ ଗିରଫ

କଟକ ଅଫିସ,୯।୧୨: ମଙ୍ଗଳାବାଗ ଥାନା ଅନ୍ତର୍ଗତ ବଣିଆସାହି ଅଞ୍ଚଳର ଏକ ଜୁଆଆଡ୍ଡା ଉପରେ ଶନିବାର ବିଳମ୍ବିତ ରାତିରେ ପୋଲିସ ଚଢ଼ାଉ କରି ୧୪ ଜଣଙ୍କୁ ଗିରଫ କରିଛି। ସେମାନଙ୍କଠାରୁ ପୋଲିସ ତାସ, କାଲକୁଲେଟର ସହ ୬,୩୦୦ଟଙ୍କା ଜବତ କରିଛି। ଏ ନେଇ ଥାନାରେ ଏକ ମାମଲା (ନଂ. ୩୫୪/୧୮) ରୁଜୁ ହୋଇଛି। ରବିବାର ପଚରାଉଚରା ପରେ ସେମାନଙ୍କୁ କୋର୍ଟଚାଲାଣ କରାଯାଇଛି।

ଓପାଫ୍‌ର ନୂତନ କାର୍ଯ୍ୟକର୍ତ୍ତା ନିର୍ବାଚିତ

ଭୁବନେଶ୍ୱର, ୯।୧୨(ବ୍ୟୁରୋ): ଅର୍ଗାନାଇଜେଶନ ଅଫ୍ ପ୍ୟାରେଣ୍ଟସ୍ ଆସୋସିଏଶନ୍‌ସ ଫୋରମ(ଓପାଫ୍)ର ପ୍ରଥମ ସାଧାରଣ ନିର୍ବାଚନ ସଭା ରବିବାର ୟୁନିଟ୍-୮ସ୍ଥିତ ଲକ୍ଷ୍ମୀନାରାୟଣ ମନ୍ଦିର ପରିସରରେ ଅନୁଷ୍ଠିତ ହୋଇଯାଇଛି। ଏହି ଅବସରରେ ଓପାଫ୍‌ର ନୂତନ କାର୍ଯ୍ୟକର୍ତ୍ତା ନିର୍ବାଚିତ ହୋଇଥିଲେ। ସଭାପତି ଭାବେ ଡ. ଗଗନ ବିହାରୀ ରାଉତ, କାର୍ଯ୍ୟକାରୀ ସଭାନେତ୍ରୀ ସଞ୍ଜୁକ୍ତା ପାଣିଗ୍ରାହୀ, ଉପସଭାପତି ଭାବେ ସତ୍ୟରଞ୍ଜନ ମହାପାତ୍ର, ମଧୁସୂଦନ ବିଶ୍ୱାଳ, ଭୂମୋହନ ପଟ୍ଟନାୟକ ଓ ରଞ୍ଜିତ ଦାସ ସର୍ବସମ୍ମତିକ୍ରମେ ନିର୍ବାଚିତ ହୋଇଥିଲେ। ସେହିଭଳି ସାଧାରଣ ସମ୍ପାଦିକା ଭାବେ ମିତାରାଣୀ ସାହୁ, ଯୁଗ୍ମ ସାଧାରଣ ସମ୍ପାଦକ ନନ୍ଦକିଶୋର ମଲ୍ଲିକ, ସତ୍ୟନାରାୟଣ ମହାପାତ୍ର, ଅମରେନ୍ଦ୍ର ମହାପାତ୍ର, ଅଜୟ କୁମାର ରାୟ, କୋଷାଧକ୍ଷ ସୁଶାନ୍ତ କୁମାର ସାହୁ, କାର୍ଯ୍ୟକାରୀ ସଭ୍ୟ ରୂପେ ସୁଶାନ୍ତ କୁମାର ମହାପାତ୍ର, ମନୋଞ୍ଜନ ପଣ୍ଡା, ସୁନୀଲ କୁମାର ସାହୁ ଓ ପ୍ରଣତୀ ବସ୍ତିଆ ନିର୍ଦ୍ୱନ୍ଦ୍ୱରେ ନିର୍ବାଚିତ ହୋଇଥିଲେ। ଅଧ୍ୟାପକ ଯନ୍ତ୍ରଣା ପରିକ୍ଷୀତ ଓ ସୁବାସ ପଣ୍ଡା ପରିଚାଳନା କରିଥିଲେ। ବୈକୁଣ୍ଠ ନାଥ ଦାସ ଧନ୍ୟବାଦ ଦେଇଥିଲେ।

ଟ୍ରାଫିକ ପୋଲିସକୁ ମାଡ଼

ଭୁବନେଶ୍ୱର,୯।୧୨(ବ୍ୟୁରୋ): ଶହୀଦନଗର ଥାନା ଜୟଦେବ ବିହାର ଛକରେ ରବିବାର ସନ୍ଧ୍ୟାରେ ଜଣେ ଟ୍ରାଫିକ ପୋଲିସକୁ ମାଡ଼ ହୋଇଛି। ଏନେଇ ଟ୍ରାଫିକ ପୋଲିସ ଜଣକ ଶହୀଦନଗର ଥାନାରେ ଅଭିଯୋଗ କରିଛନ୍ତି। ତାଙ୍କ ଅଭିଯୋଗ ଆଧାରରେ ପୋଲିସ ଘଟଣାର ତଦନ୍ତ କରୁଛି। ମାଡ଼ ମାରିଥିବା ଦୁଇ ବାଇକ୍ ଚାଳକ ଫେରାର ହୋଇଯାଇଛନ୍ତି। ସୂଚନା ଅନୁଯାୟୀ, ଟ୍ରାଫିକ ପୋଲିସ ଜଣକ ସନ୍ଧ୍ୟା ପ୍ରାୟ ୭ଟା ବେଳେ ଜୟଦେବ ବିହାର ଛକରେ ଡ୍ୟୁଟି କରୁଥିଲେ। ଏହି ସମୟରେ ଉକ୍ତ ଦୁଇ ଯୁବକ ବାଇକ୍‌ରେ ବେହେରାସାହି ଛକ ଅଭିମୁଖେ ଯାଉଥିଲେ। ଟ୍ରାଫିକ ପୋଲିସ ଜଣକ ସିଗନାଲ ଦେଇ ନ ଥିଲେ। କିନ୍ତୁ ଦୁଇ ଯୁବକ ଆଗକୁ ଯିବାକୁ ଉଦ୍ୟମ କରିଥିଲେ। ଫଳରେ ଟ୍ରାଫିକ ପୋଲିସ ଜଣକ ସେମାନଙ୍କୁ ଅଟକାଇଥିଲେ। ଏଥିରେ ରାଗିଯାଇ ଦୁହେଁ ଟ୍ରାଫିକ୍ ପୋଲିସଙ୍କ କଲର ଧରି ମାଡ଼ ମାରିଥିଲେ।

ବିଦାୟକାଳୀନ ସଭାରେ ପ୍ରଧାନଶିକ୍ଷକଙ୍କୁ ମାଡ଼

ସିଆର୍‌ସିସିଙ୍କ ନାମରେ ମାମଲା

କାକଟପୁର,୯।୧୨(ଡି.ଏନ୍.ଏ.): କାକଟପୁର ବ୍ଲକ ଅନ୍ତର୍ଗତ ନାଶିକେଶ୍ୱର ଉନ୍ନିତ ପ୍ରାଥମିକ ବିଦ୍ୟାଳୟର ଏକ ବିଦାୟକାଳୀନ ସଭାରେ ଯୋଗ ଦେଇଥିବା ସିଆର୍‌ସିସି ଅଫିସର ବିଦାୟୀ ପ୍ରଧାନଶିକ୍ଷକଙ୍କୁ ମାଡ଼ ମାରିଥିବା ଥାନାରେ ଅଭିଯୋଗ ହୋଇଛି। ଫଳରେ କାକଟପୁର ପୋଲିସ ସିଆର୍‌ସିସିଙ୍କ ନାମରେ ନଂ ୧୩୫/୧୮ରେ ଏକ ମାମଲା ରୁଜୁ କରିଛି। ପ୍ରକାଶ ଯେ, ଉକ୍ତ ବିଦ୍ୟାଳୟର ଭାରପ୍ରାପ୍ତ ପ୍ରଧାନଶିକ୍ଷକ ଶେଖ ଫଜରୁଲ ରହେମାନଙ୍କ ବିଦାୟକାଳୀନ ସଭା ହେଉଥିଲା। ସଭାରେ ବ୍ଲକ ଶିକ୍ଷା ବିଭାଗର ସିଆର୍‌ସିସି ମିହିର କୁମାର ରାଉତ ଯୋଗଦେଇଥିବାବେଳେ ଉତ୍ସବରେ ହଠାତ୍ ଉଭୟଙ୍କ ମଧ୍ୟରେ ବିବାଦ ଦେଖା ଦେଇଥିଲା। ସିଆରସିସି ରାଉତ ପ୍ରଧାନଶିକ୍ଷକଙ୍କୁ ଜାତିଆଣ ଆକ୍ଷେପ କରିବା ସହ ମାଡ଼ ମାରିଥିଲେ ବୋଲି ଅଭିଯୋଗରେ ଦର୍ଶାଯାଇଛି। ଏହାସହ ପ୍ରଧାନଶିକ୍ଷକ ରହେମାନ ବ୍ଲକ ଶିକ୍ଷାଧିକାରୀ ଓ ଜିଲା ଶିକ୍ଷାଧିକାରୀଙ୍କୁ ଚିଠି ଲେଖି ଜଣାଇଛନ୍ତି। ଏହି ଘଟଣାକୁ ସିଆରସିସି ରାଉତ ଅସ୍ୱୀକାର କରିବା ସହ ତାଙ୍କ ବିରୋଧରେ ରାଜନୈତିକ ଷଡ଼ଯନ୍ତ୍ର ବୋଲି କହିଛନ୍ତି।

ଶ୍ରୀମନ୍ଦିରରେ ନାହିଁ ଭକ୍ତିମୟ ପରିବେଶ: ଗଜପତି

- ପରିବର୍ତ୍ତନ ସୁଅରେ ମହାପ୍ରଭୁଙ୍କ ସଂସ୍କୃତି
- ପରମ୍ପରାରେ ବ୍ୟତିକ୍ରମ ନ ଘଟୁ
- ଶ୍ରୀକ୍ଷେତ୍ରର ଆଧ୍ୟାତ୍ମିକ ବାତାବରଣ ନଷ୍ଟ ହେଉଛି

ପୁରୀ ଅଫିସ, ୯।୧୨

ଶ୍ରୀଜଗନ୍ନାଥଙ୍କ ସଂସ୍କୃତି ପରମ୍ପରା ବିଶ୍ୱକୁ ଦିଗଦର୍ଶନ ଦେଉଛି। ଅଥଚ ପୁରୁଷୋତ୍ତମ ଧାମରେ ତାହାର ଓଲଟା ଛବି ଦେଖିବାକୁ ମିଳୁଛି। ଶ୍ରୀ ଜଗନ୍ନାଥ ସଂସ୍କୃତି, ପରମ୍ପରାରେ ବ୍ୟତିକ୍ରମ ଦେଖିବାକୁ ମିଳୁଛି। ଶ୍ରୀଜଗନ୍ନାଥ ଚେତନା ଆରମ୍ଭ ପୁରୁଷୋତ୍ତମ କ୍ଷେତ୍ରରୁ। ଏହାର ମୂଳ କେନ୍ଦ୍ର ହେଉଛି ଶ୍ରୀମନ୍ଦିର। ଯଦି ସେ ସଂସ୍କୃତି, ସଭ୍ୟତା ଶ୍ରୀମନ୍ଦିରରେ ଦେଖିବାକୁ ମିଳିବ ନାହିଁ ତେବେ କ'ଣ ପ୍ରଚାର କରିବେ ବୋଲି କହିଛନ୍ତି ଗଜପତି ମହାରାଜା ଦିବ୍ୟସିଂହ ଦେବ।

ରବିବାର ଶ୍ରୀରାଧାବଲ୍ଲଭ ସତସଙ୍ଗ ଭବନରେ ଶ୍ରୀଜଗନ୍ନାଥ ଚେତନା ଗବେଷଣା ପ୍ରତିଷ୍ଠାନର ବାର୍ଷିକୋତ୍ସବ ଓ ସମ୍ବର୍ଦ୍ଧନା ସମାରୋହକୁ ଉଦ୍‌ଘାଟନ କରି ଗଜପତି ମହାରାଜ କହିଛନ୍ତି, ଶ୍ରୀମନ୍ଦିରରେ ଏବେ ଭକ୍ତିମୟ ବାତାବରଣ ଦେଖିବାକୁ ମିଳୁନାହିଁ। ପତ୍ରକୁ ସଫା କଲେ ଲାଭ ନାହିଁ, ଗଛର ମୂଳକୁ ସଜାଡିବାକୁ ହେବ। ଗଛର ମୂଳ ହେଉଛି ଶ୍ରୀମନ୍ଦିର। ଉପସ୍ଥିତ ଜନତାଙ୍କ ଉଦ୍ଦେଶ୍ୟରେ କହିଥିଲେ, ଏଠି ବସିଥିବା ପ୍ରତ୍ୟେକ ବ୍ୟକ୍ତି ଶ୍ରୀଜଗନ୍ନାଥ। ମହାପ୍ରଭୁଙ୍କୁ ନେଇ ଆମ ଶ୍ରୀଜଗନ୍ନାଥ ସଂସ୍କୃତି ଉପରେ ବିଜ୍ଞ। ଆପଣ ମାନେ ଚୁପ ନ ରହି ନିଜର ମନ୍ତବ୍ୟ ଓ ମାର୍ଗଦର୍ଶନ ଦେଇପାରିବେ। ସୁପ୍ରିମକୋର୍ଟ ମଧ୍ୟ ଆପଣଙ୍କ କଥାକୁ ଗୁରୁତ୍ୱ ଦେବେ ବୋଲି ଗଜପତି ମହାରାଜା କହିଥିଲେ।

ମୁଖ୍ୟବକ୍ତା ଓଡ଼ିଶା ହାଇକୋର୍ଟର ପୂର୍ବତନ ନ୍ୟାୟଧୀଶ ଏ. ଏସ୍. ନାଇଡୁ କହିଲେ, ମହାପ୍ରଭୁ ଶ୍ରୀଜଗନ୍ନାଥ ହେଉଛନ୍ତି ଜଗତର ନାଥ। ସେ ନିଜ ଇଚ୍ଛାରେ ପରିଚାଳିତ ହେଉଛନ୍ତି। ଶ୍ରୀମନ୍ଦିରରେ ଭକ୍ତଙ୍କ ଦର୍ଶନ ଅଥବା ସଂସ୍କାର କଥା ହେଉ, ସେ ସବୁ ସୁଚିନ୍ତିତ ଯୋଜନାବଦ୍ଧ ଭାବେ ହେବା ଉଚିତ। ପରିବର୍ତ୍ତନ ଆସୁ। କିନ୍ତୁ ସମସ୍ତଙ୍କ ସହଯୋଗ ଏବଂ ସମନ୍ୱୟରେ ହେବା ଆବଶ୍ୟକ। ଆମ ପରିଚୟ ହେଉଛନ୍ତି ଶ୍ରୀଜଗନ୍ନାଥ। ମହାପ୍ରଭୁଙ୍କୁ ନେଇ ଆମ ପରିଚୟ ସୃଷ୍ଟି ହୋଇଛି। ପରିବର୍ତ୍ତନରେ ସୁଅରେ ମହାପ୍ରଭୁଙ୍କ ସଂସ୍କୃତି ପରମ୍ପରାରେ ବ୍ୟତିକ୍ରମ ନ ଘଟୁ ବୋଲି ସେ କହିଥିଲେ।

ମୁଖ୍ୟଅତିଥି ପରମହଂସ ପ୍ରଜ୍ଞାନାନନ୍ଦ ମହାରାଜ କହିଲେ, ଓଡ଼ିଶାର ସ୍ଥପତି, କଳା, ସଂସ୍କୃତିର ତୁଳନା ନାହିଁ। ଶ୍ରୀଜଗନ୍ନାଥଙ୍କୁ ନେଇ ଆମେ ଗର୍ବ ଅନୁଭବ କରୁ। ଆଜି ଶ୍ରୀମନ୍ଦିରର ସ୍ଥିତି ଯାହା ଜଣେ ସ୍ୱାଭିମାନୀ ଓଡ଼ିଆ ଭାବେ କ'ଣ ଆମେ ଗର୍ବିତ କି ବୋଲି ପ୍ରଶ୍ନ କରିଥିଲେ। ଶ୍ରୀମନ୍ଦିର ସ୍ଥିତି ଦେହଲିବାରେ ଲାଗିଛି। ଆମର ଆଚାର ବିଚାର, ଭାଷାଭୂଷା, ଜୀବନଶୈଳୀ ପରିବର୍ତ୍ତନ ହେବାକୁ ଲାଗିଲାଣି। ସଂସ୍କୃତି ପରାମ୍ପରା ନଷ୍ଟ ହେଉଛି। ଶ୍ରୀକ୍ଷେତ୍ରର ଆଧ୍ୟାତ୍ମିକ ବାତାବରଣ ଅବକ୍ଷୟ ହେଉଛି ବୋଲି ସେ କହିଥିଲେ।

ରେଷ୍ଟୁରାଣ୍ଟ ମାଲିକଙ୍କ ଝୁଲନ୍ତା ମୃତଦେହ ଉଦ୍ଧାର

ଭୁବନେଶ୍ୱର,୯।୧୨(ବ୍ୟୁରୋ)

ମଞ୍ଚେଶ୍ୱର ଥାନା ଅନ୍ତର୍ଗତ ଶିଳ୍ପାଞ୍ଚଳରେ ରହୁଥିବା ଜଣେ ରେଷ୍ଟୁରାଣ୍ଟ ମାଲିକଙ୍କ ଝୁଲନ୍ତା ମୃତଦେହକୁ ରବିବାର ତାଙ୍କ ଭଡ଼ାଘରୁ ପୋଲିସ ଉଦ୍ଧାର କରିଛି। ମୃତକ ହେଲେ କନ୍ଧମାଳ ଜିଲା ଫୁଲବାଣୀ ଟାଉନ୍ ଥାନା ଅଧୀନ ମଙ୍ଗଳାସାହିର ଗୌରୀଶଙ୍କର ଦାସଙ୍କ ପୁଅ ଗିରିଶ କୁମାର ଦାସ (୩୦)। ପୋଲିସ ଏ ନେଇ ଏକ ଅପମୃତ୍ୟୁ ମାମଲା (ନଂ.୧୦୪/୧୮) ରୁଜୁ କରି ତଦନ୍ତ ଆରମ୍ଭ କରିଛି।

ପୋଲିସ ସୂଚନାନୁସାରେ, ଗିରିଶ ଶହୀଦନଗର ଅଞ୍ଚଳରେ ଏକ ରେଷ୍ଟୁରାଣ୍ଟ ଚଳାଉଥିଲେ। ତାଙ୍କ ମା' ଓ ପରିବାର ବାହାରେ ରହୁଥିବାବେଳେ ସେ ମଞ୍ଚେଶ୍ୱର ଶିଳ୍ପାଞ୍ଚଳର ସେକ୍ଟର-ଏ ପ୍ଲଟ୍ ନଂ.୪୬ରେ ଘରଭଡା ନେଇ ରହୁଥିଲେ। ଶନିବାର ରାତିରେ ରେଷ୍ଟୁରାଣ୍ଟ ବନ୍ଦ କରି ଗିରିଶ ଘରକୁ ଫେରିଥିଲେ। ରବିବାର ଦିନ ୧୦ଟା ପର୍ଯ୍ୟନ୍ତ ସେ ରେଷ୍ଟୁରାଣ୍ଟରେ ନ ପହଞ୍ଚିବାରୁ କର୍ମଚାରୀମାନେ ତାଙ୍କ ଫୋନ୍‌କୁ କଲ୍ କରିଥିଲେ। ମାତ୍ର ସେ କଲ୍ ରିସିଭ୍ ନ କରିବାରୁ କେତେଜଣ କର୍ମଚାରୀ ତାଙ୍କ ଘରକୁ ଯାଇଥିଲେ। ମାତ୍ର ଭିତରୁ କବାଟ ବନ୍ଦ ଥିବା ଓ ଫୋନ୍ ନ ଉଠାଇବାରୁ ସନ୍ଦେହ କରି ସେମାନେ ତାଙ୍କ ପରିବାର ଲୋକଙ୍କୁ ଜଣାଇଥିଲେ। ପରେ କବାଟ ଭାଙ୍ଗି ଭିତରକୁ ପଶିବା ପରେ ଗିରିଶ ଘର ଛାତର ଏକ ଲୁହା କଡ଼ାରେ ପ୍ଲାଷ୍ଟିକ୍ ରଶିରେ ଝୁଲୁଥିବା ଦେଖିବାକୁ ପାଇଥିଲେ। ପୋଲିସ ପହଞ୍ଚି ଗିରିଶଙ୍କୁ କ୍ୟାପିଟାଲ ହସ୍ପିଟାଲ ନେଇଥିଲା। ମାତ୍ର ସେଠାରେ ଡାକ୍ତର ତାଙ୍କୁ ମୃତ ଘୋଷଣା କରିଥିଲେ। ଅପରାହ୍ନ ପ୍ରାୟ ୩ଟାରେ ଗିରିଶଙ୍କ ବାପା କ୍ୟାପିଟାଲ ହସ୍ପିଟାଲରେ ପହଞ୍ଚିଥିଲେ।

ଖୋଲିବ ବଜ୍ରକାପ୍ତା ଚୋରାଚାଲାଣ ପେଡ଼ି

ବିଦେଶ ଯାଇପାରେ ଏସ୍‌ଟିଏଫ୍ ଟିମ୍

ଭୁବନେଶ୍ୱର,୯।୧୨ (ବ୍ୟୁରୋ)

ଖୋଲିବ ବଜ୍ରକାପ୍ତା ଚୋରା ଚାଲାଣର ବିଦେଶ ଲିଙ୍କ୍। ଏହି ଘଟଣାରେ ଶୁକ୍ରବାର ମୟୂରଭଞ୍ଜ ଜିଲା ଉଦଳାରୁ ଗିରଫ ୪ଜଣଙ୍କ ମଧ୍ୟରୁ ଦୁଇ ଅଭିଯୁକ୍ତ ଦେବେନ୍ଦ୍ର ଦାଶ ଓ ରଘୁନାଥ ବେହେରାଙ୍କୁ ରିମାଣ୍ଡରେ ଆଣିବ କ୍ରାଇମବ୍ରାଞ୍ଚ ଏସ୍‌ଟିଏଫ୍। ରିମାଣ୍ଡ ଅନୁମତି ପରେ ଅଭିଯୁକ୍ତଙ୍କଠାରୁ କିପରି ସବୁ ତଥ୍ୟ ହାସଲ କରାଯିବ ସେଥିପାଇଁ ଏସ୍‌ଟିଏଫ୍ ପକ୍ଷରୁ ପୂରା ଯୋଜନା ହୋଇଛି। ଏସ୍‌ଟିଏଫ୍‌କୁ ମିଳିଥିବା ତଥ୍ୟ ଅନୁସାରେ, ଏହି ଦୁଇ ଅଭିଯୁକ୍ତ ପୂର୍ବରୁ ବନ୍ୟଜନ୍ତୁ ଶିକାର ଓ ଚାଲାଣ ଘଟଣାରେ ଅନେକଥର ଗିରଫ ହୋଇଛନ୍ତି। ତେବେ ଉଦ୍ଧାର କରାଯାଇଥିବା ଜୀବନ୍ତ ମା'ଓ ଶିଶୁ ବଜ୍ରକାପ୍ତାକୁ ଅଭିଯୁକ୍ତମାନେ କେଉଁଠିକୁ ଚାଲାଣ କରୁଥିଲେ, କେଉଁ ଦଲାଲ ମାଧ୍ୟମରେ ଏହା ଡିଲ୍ ହେଉଥିଲା, ଏଥିରେ ସମ୍ପୃକ୍ତ ଅନ୍ତର୍ଜାତୀୟ ର୍ୟାକେଟ ସମ୍ପର୍କରେ ଜାଣିବା ପାଇଁ ଏସ୍‌ଟିଏଫ୍ ଦେବେନ୍ଦ୍ର ଓ ରଘୁନାଥଙ୍କୁ ପଚରାଉଚରା କରିବ। ସେମାନଙ୍କ ତଥ୍ୟ ଆଧାରରେ ଏସ୍‌ଟିଏଫ୍ ବିଦେଶ ଯାଇପାରେ ବୋଲି କୁହାଯାଉଛି।

ସୂଚନା ଯୋଗ୍ୟ, ଶୁକ୍ରବାର ରାତିରେ ଉକ୍ତ ଶିକାରୀମାନେ ମୟୂରଭଞ୍ଜ ଜିଲା ଉଦଳା ଥାନା ଆମ୍ବଡିହ ଗ୍ରାମ ନିକଟ ଜଙ୍ଗଲରୁ ମା'ଓ ଶିଶୁ ବଜ୍ରକାପ୍ତା ଧରିଥିଲେ। ଖବର ପାଇ ଏସ୍‌ଟିଏଫ୍ ଟିମ୍ ସେଠାରେ ଚଢ଼ାଉ କରି ୪ଜଣଙ୍କୁ ଧରିଥିଲା। ଯାଞ୍ଚରୁ ସେମାନଙ୍କ ନିକଟରୁ ଦୁଇଟି ବଜ୍ରକାପ୍ତା ମିଳିଥିଲା। ଗିରଫ ଅଭିଯୁକ୍ତମାନଙ୍କୁ ଏସ୍‌ଟିଏଫ୍ ଟିମ୍ ଭୁବନେଶ୍ୱର ଆଣି ପଚରାଉଚରା କରିବା ପରେ ସେମାନେ ବଜ୍ରକାପ୍ତା ଶିକାର କରି ବିଦେଶକୁ ଚାଲାଣ କରୁଥିବା ସ୍ୱୀକାର କରିଥିଲେ। ବିଦେଶରେ ଜୀବନ୍ତ ବଜ୍ରକାପ୍ତାର ଚାହିଦା ଓ ମୂଲ୍ୟ ଢ଼େର୍ ଅଧିକ ରହିଛି। ତେଣୁ ବିଦେଶକୁ ଜୀବନ୍ତ ବଜ୍ରକାପ୍ତା ଚାଲାଣ ରାଜ୍ୟରେ ସକ୍ରିୟ ରହିଥିବା ଜଣାପଡିଛି। ଅନ୍ୟପକ୍ଷରେ ବଜ୍ରକାପ୍ତା ବର୍ଷକରେ ଗୋଟିଏ ଛୁଆ ଜନ୍ମ ଦେଇଥାଏ। ଶିକାର ଓ ବିଦେଶକୁ ଚାଲାଣ ଫଳରେ ରାଜ୍ୟରେ ବଜ୍ରକାପ୍ତା ଲୋପ ପାଇଯିବା ଆଶଙ୍କା ଦେଖାଦେଇଛି। ଏହାକୁ ରୋକିବା ପାଇଁ ଏସ୍‌ଟିଏଫ୍ ଅଣ୍ଟା ଭିଡିଛି।

ନନ୍ଦନକାନନ ଆସିଲେ ୨ଉଦ୍ଧାର ବଜ୍ରକାପ୍ତା

ବାରଙ୍ଗ,୯।୧୨(ଡି.ଏନ୍.ଏ.): ମୟୂରଭଞ୍ଜର ଉଦଳା ଥାନା ଅଧୀନ ଆମ୍ବଡିହରୁ ଉଦ୍ଧାର ଦୁଇଟି ବଜ୍ରକାପ୍ତା ନନ୍ଦନକାନନ ପ୍ରାଣୀ ଉଦ୍ୟାନକୁ ଆସିଛି। ଏମାନେ ମା' ଓ ଛୁଆ ବଜ୍ରକାପ୍ତା। ଏକ ଚୋରା ଚାଲାଣକାରୀଙ୍କଠାରୁ କ୍ରାଇମବ୍ରାଞ୍ଚ ଏସ୍‌ଟିଏଫ ଦଳ ଚଢ଼ାଉ କରି ବଜ୍ରକାପ୍ତାଙ୍କୁ ଜବତ କରିଥିଲା। କ୍ରାଇମବ୍ରାଞ୍ଚ ଭୁବନେଶ୍ୱରର ମଞ୍ଚେଶ୍ୱରସ୍ଥିତ ସିଟି ଫରେଷ୍ଟକୁ ଜିମା ଦେବା ପରେ ରେଞ୍ଜ ଅଫିସର ଗୋବିନ୍ଦ ଚନ୍ଦ୍ର ବିଶ୍ୱାଳ ଆଣି ନନ୍ଦନକାନନକୁ ହସ୍ତାନ୍ତର କରିଛନ୍ତି। ପରେ ବଜ୍ରକାପ୍ତା ଦୁଇଟିଙ୍କୁ ଭେଟେରିନାରି ପରିସରର କ୍ୱାରେଣ୍ଟାଇନ୍‌ରେ ରଖାଯାଇଛି। ମା'ର ବୟସ ୬ ବର୍ଷ ଓ ଛୁଆର ବୟସ ୬ ମାସ ହେବ। ନନ୍ଦନକାନନର ବଜ୍ରକାପ୍ତା ସଂଖ୍ୟା ୧୭ ହୋଇଛି। ଏମାନଙ୍କ ମଧ୍ୟରେ ୧୦ଟି ମାଈ, ୫ଟି ପୁରୁଷ ଓ ଲିଙ୍ଗ ଚିହ୍ନଟ ହୋଇ ନ ଥିବା ୨ଟି ଶାବକ ଅଛନ୍ତି।

Office of the Principal
S.S.D. College of Sc. & Tech., Bali, Cuttack

QUOTATION CALL NOTICE

Quotations are invited from reputed firms for supply and installation of 11 nos. of CCTV cameras (Mega Pixel) with other accessories & storage capacity of the hard disk for one month with remote connectivity facility. Authorized dealers / firms having GST registration may submit their Quotations by Regd. Post or in person by 17.12.2018. The undersigned reserves the right to cancel the bid at any time without assigning the reason thereof.

Sd./- Principal

GOVT. OF ODISHA 919-A
OFFICE OF THE ENGINEER-IN-CHIEF, WATER RESOURCES ODISHA, BHUBANESWAR
'e' Procurement Notice No.CELMB 64 OF 2018-19

1. Name of the work : Raising & strengthening to saline embankment from Ambiki to Kankan from RD 2.00 Km to RD 8.00 Km under NABARD Assistance RIDF-XXII.
2. Tender Cost : Rs. 11,58,50,265.00
3. Bid Document Cost : Rs.10, 000.00 (online)
4. Bid Security : Rs.11,58,600.00 (online)
5. Class of Contractor : Special Class & Super Class
6. Period of Completion : 18 calendar months (548 Days)
7. Other details are as follows.

Procurement Officer	Bid Identification No.	Availability of Tender On-line for bidding		Date of Opening of Technical Bid (Cover-I)
		From	To	
Chief Engineer FC & Basin Manager, LMB, Bhubaneswar	CELMB MSD 05 OF 2018-19	12.12.2018 10.00hrs	27.12.2018 17.00hrs	28.12.2018 11.00 hrs

8. e-mail Id : celmbbbsr@yahoo.co.in
Further detail conditions can be seen from the Govt. website www.tendersorissa.gov.in

32252/11/0075/1819 *Sd./- Chief Engineer FC & Basin Manager, Lower Mahanadi Basin*

GOVERNMENT OF ODISHA,
OFFICE OF THE EXECUTIVE ENGINEER, RURAL WORKS DIVISION-II, MALKANGIRI
e-mail: ruralworksdivisioniimalkangiri@yahoo.co.in
NATIONAL COMPETITIVE BIDDING THROUGH e-Procurement
Identification No. Online 07/RWD-II, MKG/2018-19 1088-O

1. Name of the work : Building & Road works (Detailed in Annexure)
2. Total Number of Works : 05 (Five) numbers.
3. Tender Cost : From Rs.5.19 lakhs to Rs.22.10 lakhs
4. Class of Contractor : 'D' ,'C' and "B" Class contractors
5. Period of Completion : 2 and 4 Months (Detailed in Annexure)
6. Other Details :

Procurement Officer	Bid Identification No.	No. of Works	Availability of Tender online for bidding		Last Date & Time of seeking tender clarification	Date & Time of opening of tender
			From	To		
1	2	3	4	5	6	7
Executive Engineer, Rural Works Division-II, Malkangiri	Online Tender /07 / RWD-II, MKG/ 2018-19	05 (Five) Nos. of Building & Road works	12.12.2018 from 11.00AM	27.12.2018 upto 5.00PM	26.12.2018 upto 5.00PM	29.12.2018 at 11.00AM

Further details can be seen from the Website www.tenderorissa.gov.in

25079/11/0007/1819 *Executive Engineer, R.W. Division-II, Malkangiri*

OFFICE OF THE SUPERINTENDING ENGINEER
RURAL WORKS CIRCLE, BERHAMPUR
(At:- Ambapua, Po:- Engineering School Near Income Tax Office, Berhampur-760011)
E-Mail:- serwbpr2004@yahoo.com, Tel/FAX:- 0680-2404287
NATIONAL COMPETITIVE BIDDING THROUGH e-Procurement 1136-O
Bid Identification No. Online Tender /26-2018-19/BPR

Identification No.	Name of work	No. of Works	Approx. Estimated Cost (in lakh)	Class of Contractor	Period of Completion
Online Tender / 26-2018-19/ BPR	Road Works under Periodical Maintenance	13 Nos.	From Rs. 98.80 lakhs to Rs. 251.40 Lakhs	"B" or "A" Class as applicable	03 (Three) Calendar Month as provided

Procurement Officer	Bid Identification No.	Availability of tender online for bidding	
		From	To
Superintending Engineer, R.W.Circle, Berhampur	Online Tender/ 26-2018-19/BPR	12.12.2018 at 10.00AM	26.12.2018 upto 3.00PM

(i) EMD / Bid Security, Cost of Bid document is to be transferred through On-line as per the procedure mentioned in the DTCN.
(ii) Non-submission of the information/documents through online by the bidder as per the items mentioned in the eligible criteria of the DTCN will also liable for rejection of his tender.
Further details & Corrigendum if any can be seen from the website:- www.tendersodisha.gov.in

25071/11/0041/1819 *Sd./- Superintending Engineer, R.W. Circle, Berhampur*

GOVERNMENT OF ODISHA "e" PROCUREMENT NOTICE 1111-O
Bid Identification No 22 of 2018 - 19

1. Name of the Work :- Execution of different civil works in the district of Kandhamal. (Refer DTCN available in the website:- tendersorissa.gov.in)
2. Total No. of work :- 04 Nos.
3. Estimated Cost :- Rs. 39.90 lakh to 49.80 lakh
4. Eligible Class of Contractor :- "C & B" and " B & A" Contractor
5. Period of Completion :- 06 months (Refer DTCN available in the website tendersorissa.gov.in)
6. Other Details :-

Procurement Officer	Bid Identification No.	Availability of tender online for bidding		Date and time for opening of Bid
		From	To	
Executive Engineer, RWSS Division, Phulbani	22 of 2018-19	Dt. 12.12.2018 At 10.00 Hrs	Dt. 26.12.2018 Upto 17.00 Hrs	Dt.27.12.2018 at 11.00AM

Further details can be seen from the website www.tendersorissa.gov.in
Corrigendum, if any, will be uploaded in website only.

25006/11/0026/1819 *Executive Engineer, RWS&S Division, Phulbani*

ଜଗତ୍‌ସିଂହପୁର ନିୟନ୍ତ୍ରିତ ବଜାର କମିଟି

ଚାଷୀଭାଇମାନଙ୍କ ଧାନ ବିକ୍ରୟ ସମ୍ବନ୍ଧେ ବିଶେଷ ସୂଚନା

ଏତଦ୍ୱାରା ଜଗତସିଂହପୁର ନିୟନ୍ତ୍ରିତ ବଜାର କମିଟି ଇଲାକାଧୀନ ସମସ୍ତ ପଞ୍ଜୀକୃତ ଧାନଚାଷୀ ଭାଇ ଓ ଭଉଣୀମାନଙ୍କୁ ଜଣାଇ ଦିଆଯାଉଅଛି ଯେ, ଚଳିତ ଖରିଫ ବର୍ଷ ୨୦୧୮-୧୯ ବର୍ଷ ପାଇଁ ଆସନ୍ତା ତା୦୭।୧୨।୨୦୧୮ରିଖଠାରୁ ଜଗତସିଂହପୁର ଜିଲ୍ଲାର ବିଭିନ୍ନ ବ୍ଲକ୍‌ର ନିମ୍ନଲିଖିତ ସେବା ସମବାୟ ସମିତି ଜରିଆରେ ଧାନକ୍ରୟ କରାଯାଉଅଛି। ଏଣୁ ଚାଷୀ ଭାଇ/ଭଉଣୀମାନଙ୍କୁ ଅନୁରୋଧ ସେମାନେ ତାଙ୍କର ଉତ୍ପାଦିତ ବଳକା ଧାନକୁ ଭଲଭାବେ ଶୁଖାଇ ଓ ସଫାକରି F.A.Q.ମାନକୁ ଉନ୍ନୀତ କରାଇ କ୍ରୟ କେନ

ଧରିତ୍ରୀ Exam Mate

Mock Test Paper for Std X, XII CBSE Board, IIT - JEE Main & Advanced. FOR ANSWERS VISIT : **www.dharitri.com**

MOCK TEST PAPER # 1

CLASS-X (SCIENCE)

Time Allowed : 3 hours **Maximum Marks: 80**

GENERAL INSTRUCTIONS

i. ***The question paper comprises two sections, A and B. You are to attempt both the section.***

ii. ***All questions are compulsory. However, an internal choice will be provided in two questions of 3 marks each and one question of 5 marks.***

iii. ***Question numbers 1 to 2 in Section A are one-mark questions. These are to be answered in one word or in one sentence.***

iv. ***Question numbers 3 to 5 in Section A are two marks questions. These are to be answered in about 30 words each.***

v. ***Question numbers 6 to 15 in Section A are three marks questions. These are to be answered in about 50 words each.***

vi. ***Questions number 16 to 21 in Section A are five marks questions. These are to be answered in about 70 words***

vii. ***Question numbers 22 to 27 in Section B are two marks questions based on practical skills. These are to be answered in brief.***

SECTION-A

1. What do you mean by rainwater harvesting ?

2. Which pancreatic enzyme is effective in digesting proteins.

3. Find the value of the current in the circuit shown in figure.

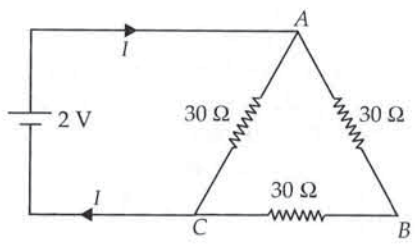

4. Write the name and molecular formula of the first member of the homologous series of alkynes and alkanes.

5. "Fossils are related to evolution", justify this statement. Give the two ways by which age of fossils can be estimated ?

6. What are sexually transmitted diseases (STDs) ? Name four such diseases. Name one STD which damages the immune system of human body.

7. Suggest any four activities in daily life which are eco-friendly.

8. Describe with the help of a diagram, how the refraction of light takes place through a glass prism?

9. a. Choose amphoteric oxides from the following oxides.

Na_2O, ZnO, Al_2O_3, SO_2

b. "Hydrogen gas is not evolved when most metals react with nitric acid". State reasons to justify this statement.

10. What is DNA copying ? How many copies of DNA are created in a reproducing cell ? Why is DNA copying considered an essential part of process of reproduction ?

11. a. Write the role of motor areas in brain.

b. A nerve input signal travelled only upto the spinal cord and gave output signal for a response. What type of action will the body show voluntary or involuntary ?

c. Draw a nerve pathway for the above action.

OR

Mention one role of each of the following:

a. Cerebellum b. Forebrain c. Medulla

12. a. Write the name given to bases that are highly soluble in water. Give an example.

b. How is tooth decay related to pH ? How can it be prevented ?

c. Why does bee sting cause pain and irritation ? Rubbing of baking soda on the sting area gives relief. How ?

13. What are the environmental consequences of the increasing demand for energy ? What steps would you suggest to reduce energy consumption ?

14. Ria and Rama are the students of Class X. Ria is very much organized and maintained. The teachers admire her. She earns a great respect in the class whereas Rama is unorganized and always faces a lot of problems in handling life situations. Answer the following questions based on above information:

i. In your opinion how does organisation help in daily life ?

ii. How can you relate the above fact with the chapter classification of element ?

iii. How does classification of elements help us in studying them properly ?

15. An object of size 7.0 cm is placed at 27 cm in front of a concave mirror of focal length 18 cm. At what distance from the mirror, should a screen be placed, so that a sharp focussed image can be obtained ? Find the size and the nature of the image.

OR

A myopic person has been using spectacles of power –1.00 D for clear vision. During old age he also needs to use separate reading glasses of power +2.00 D. Explain what may have happened to his eye-sight?

16. a. Describe the process of fertilization in a flower.

b. Why is the number of sperms produced always much more than the number of eggs produced ?

17. a. Name the gas evolved when sodium hydrogen carbonate reacts with dilute hydrochloric acid. How will you test the presence of this gas ?

b. A substance 'X' which is an oxide of a metal is used extensively in the cement industry. The element present in the substance X is an important constituent of our bones. On treatment with water, it forms a solution which turns red litmus blue. Identify 'X' and also write the equation for its chemical reaction with water.

c. Why is concentrated acid added to water and not water to concentrated acid to make dilute solution of acid ?

18. Explain:

a. Why stars seem higher than they actually are ?

b. Sun appears to rise 2 minutes before and set 2 minutes later.

c. Sun appears oval or flattened at sunrise and sunset.

19. Explain the underlying principle and working of an electric generator by drawing a lavelled diagram. What is the function of brushes ?

20. a. Draw a diagram of cross-section of the human heart and label the following parts:

i. Right ventricle ii. Aorta iii. Left atrum iv. Pulmonary arteries

b. Give reasons for the following

i. The muscular walls of ventricles are thicker than the walls of atria.

ii. Arteries have thick elastic walls.

21. a. Explain the following terms.

i. Mineral ii. Ore iiii. Gangue

b. Name the reducing agent in the following reaction

$3MnO_2 + 4Al \rightarrow 2Al_2O_3 + 3Mn$

Which is more reactive Mn or Al and why ?

OR

In what forms are the metals found in nature ? With the help of examples, explain how metals react with oxygen, water and dilute acids. Also, write chemical equations for these reactions.

SECTION-B

22. Mention the procedure to obtain a leaf's peel.

23. What precautions should be taken while performing the experiment to identify the different parts of an embryo of a dicot seed ?

24. A student, using the same two resistors, battery, ammeter and voltmeter, sets up two circuits, connecting the two resistors, first in series and then in parallel as shown. If the ammeter and voltmeter reading in the two cases are (I_1, I_2) and (V_1, V_2) respectively, write the conclusion drawn by him.

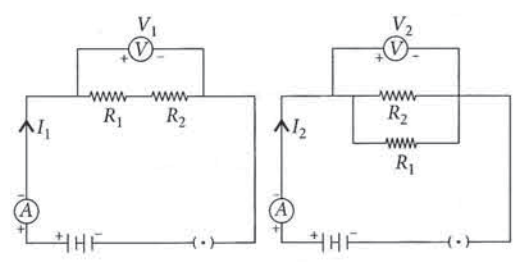

25. Draw the diagram for tracing the path of ray of light through a glass slab with correct labelling.

26. Five solutions P, Q, R, S and T when tested with universal indicator showed pH of 13, 8, 1, 7 and 5 respectively.

a. Which solution is

i. strongly alkaline ii. weakly acidic ?

b. Arrange the pH in the increasing order of hydrogen ion concentration.

27. Which of the following pairs will give displacement reaction ?

a. $FeSO_4$ and copper metal.

b. $FeSO_4$ and aluminium metal.

For Answers visit: www.dharitri.com

Vidyamandir Classes
GURUKUL FOR IITJEE AND MEDICAL PREPARATION

NATIONAL ADMISSION cum SCHOLARSHIP TEST ON 30th DECEMBER 2018
(FOR CLASS VII, VIII, IX, X, XI & XII STUDENTS) Ph. No. 0674 - 2421400, 2421800, 85990 87100 / 85990 87200
Preparation For:-IITJEE Main & Advanced, Medical (NEET / AIIMS), KVPY, Olympiad, NTSE & Board.
Jaydev Vihar Centre : 1st Floor Above HDFC Bank, Madhusudan Nagar, Kalinga Stadium Square, •Damana Centre: Plot No. 248, 1st Floor, Near Damana Square, Sailashree Vihar Road, Chandrasekharpur, Bhubaneswar
Corporate Office: Vidyamandir Classes, Aggrawal Corporate Heights, 3rd Floor, Plot No. A-7 Netaji Subhash Place, Opposite Wazirpur Depot, Pitampura, Delhi, www.vidyamandir.com

ଆଜ୍‌ମା

ଆଜ୍‌ମା ଏକ ଶ୍ୱାସଜନିତ ସମସ୍ୟା। ଏହାଦ୍ୱାରା ଆକ୍ରାନ୍ତ ହେଉଥିବା ରୋଗୀ ସହଜରେ ନିଃଶ୍ୱାସ ନେଇପାରେ ନାହିଁ। ଫଳରେ ଏହାର ତୁରନ୍ତ ଚିକିତ୍ସା କରାଇବାକୁ ପଡିଥାଏ। ବେଳେବେଳେ ରୋଗୀର ଅବସ୍ଥା ଦେଖି ତାକୁ ଆଇସିୟୁରେ ଆଡ୍‌ମିଶନ କରାଯାଇ ଚିକିତ୍ସା କରାଯାଏ। ଆଜ୍‌ମାରୁ ଉପଶମ ପାଇବା ପାଇଁ କେତେକ ଔଷଧ ଧୀରେ ଧୀରେ କାମ କରେ ଏବଂ କେତେକରୁ ଶୀଘ୍ର ଫଳ ମିଳିଥାଏ। ହେଲେ ଔଷଧ କେତେ ପରିମାଣର ଏବଂ କେତେ ବ୍ୟବଧାନରେ ଖାଇବାକୁ ପଡିବ, ତାହା ଡାକ୍ତରଙ୍କ ପରାମର୍ଶ ଉପରେ ନିର୍ଭର କରିଥାଏ। ଏହି ସମସ୍ୟା ଗମ୍ଭୀର ହେଲେ ରୋଗୀକୁ ଇନ୍‌ହେଲରର ସାହାଯ୍ୟ ନେବାକୁ ପଡେ। ଏଥିରୁ ନିଜକୁ ଦୂରେଇ ରଖିବା ପାଇଁ କେତୋଟି ବିଷୟ ପ୍ରତି ନଜର ଦେବା ନିହାତି ଦରକାର। ଯେତେବେଳେ ଧୂଳି ଉଡୁଛି କି ଘର ସଫା ହେଉଛି ସେତେବେଳେ ଏଭଳି ପ୍ରଦୂଷିତ ଧୂଳିକଣାଠାରୁ ନିଜକୁ ଦୂରେଇ ରଖନ୍ତୁ। କାରଣ ଏସବୁ ଶ୍ୱାସକ୍ରିୟା ଦ୍ୱାରା ଶରୀର ଭିତରକୁ ଗଲେ ତାହା ଆଜ୍‌ମା ସମସ୍ୟାକୁ ବଢ଼ାଇ ଦେଇଥାଏ। ଯଦି କୌଣସି ଗୃହପାଳିତ ପଶୁପକ୍ଷୀ ରଖିଛନ୍ତି ତେବେ ସେମାନଙ୍କ ଲୋମ ସଂସ୍ପର୍ଶରେ ଆସନ୍ତୁ ନାହିଁ। ଆଜ୍‌ମା ରୋଗୀ ଧୂମପାନ ଅଭ୍ୟାସକୁ ତୁରନ୍ତ ପରିହାର କରିବା ଆବଶ୍ୟକ। ଏହା ବ୍ୟତୀତ ପ୍ରଦୂଷିତ ସ୍ଥାନ, ଥଣ୍ଡାଠାରୁ ନିଜକୁ ଯେତେ ସମ୍ଭବ ଦୂରେଇ ରଖନ୍ତୁ। ଯଦି ଇନ୍‌ହେଲର ବ୍ୟବହାର କରୁଛନ୍ତି, ତେବେ ବ୍ୟାୟାମ କରିବାର ୧୦-୧୫ ମିନିଟ୍ ପୂର୍ବରୁ ଡାକ୍ତରଙ୍କ ପରାମର୍ଶ କ୍ରମେ ଡୋଜ୍ ନିଅନ୍ତୁ।

କୃତ୍ରିମ ଚନ୍ଦ୍ର

ଅତୀତରେ ଯାହା ଦିନେ ଥିଲା କବିର କଳ୍ପନା, ତାହା ଏବେ ବାସ୍ତବତାରେ ପରିଣତ ହେବାକୁ ଯାଉଛି। ଚାଇନାର ବୈଜ୍ଞାନିକମାନେ ୨୦୨୦ ମସିହା ସୁଦ୍ଧା ଆକାଶରେ ଏକ କୃତ୍ରିମ ଚନ୍ଦ୍ର ସ୍ଥାପନ କରିବାକୁ ଅଣ୍ଟା ଭିଡ଼ିଛନ୍ତି। ଏହି କୃତ୍ରିମ ଚନ୍ଦ୍ରକୁ ସିଚୁଆନ୍ ପ୍ରଦେଶର ରାଜଧାନୀ ଚେଙ୍ଗଡୁ ସହର ଉପରେ ଅବସ୍ଥାପିତ କରାଯିବ...

ନିକୁଞ୍ଜ ବିହାରୀ ସାହୁ

ପୃଥିବୀର ଏକମାତ୍ର ପ୍ରାକୃତିକ ଉପଗ୍ରହ ଚନ୍ଦ୍ର। ଏହାକୁ ଆମେ ଶ୍ରଦ୍ଧାରେ ଜହ୍ନମାମୁ ବୋଲି ଡାକୁ। ଜହ୍ନ ଆଲୁଅ ଶୀତଳ ଓ ମନମତାଣିଆ। ଜହ୍ନ ଆଲୁଅରେ ପଢ଼ାପଢ଼ି କରି ହୁଏନା, ମାତ୍ର ଚାରିଆଡ଼େ ଫର୍ଚ୍ଚା ଦେଖାଯାଏ ଓ କାମଦାମ କରିହୁଏ। ଯଦି ପୃଥିବୀର ଆଉ ଗୋଟିଏ ଚନ୍ଦ୍ର ଥାନ୍ତା, ଦୁଇଟି ପୂର୍ଣ୍ଣଚନ୍ଦ୍ର ଏକାବେଳେ ଉଦୟ ହେଲେ ଆମର ଆକାଶ ଆଲୁଅର ରୋଶଣିରେ ଉଭାସିତ ହୋଇ ଉଠନ୍ତା!

ଅତୀତରେ ଯାହା ଦିନେ ଥିଲା କବିର କଳ୍ପନା, ତାହା ଏବେ ବାସ୍ତବତାରେ ପରିଣତ ହେବାକୁ ଯାଉଛି। ଚାଇନାର ବୈଜ୍ଞାନିକମାନେ ୨୦୨୦ ମସିହା ସୁଦ୍ଧା ଆକାଶରେ ଏକ କୃତ୍ରିମ ଚନ୍ଦ୍ର ସ୍ଥାପନ କରିବାକୁ ଅଣ୍ଟା ଭିଡ଼ିଛନ୍ତି। ଏହି କୃତ୍ରିମ ଚନ୍ଦ୍ରକୁ ସିଚୁଆନ୍ ପ୍ରଦେଶର ରାଜଧାନୀ ଚେଙ୍ଗଡୁ ସହର ଉପରେ ଅବସ୍ଥାପିତ କରାଯିବ।

ଏହା ପ୍ରକୃତରେ ଏକ ବିଶାଳକାୟ ଦର୍ପଣ, ଯାହା ଭୂପୃଷ୍ଠଠାରୁ ୫୦୦ କି.ମି. ଊର୍ଦ୍ଧ୍ୱରେ ରହି କକ୍ଷପଥରେ ଘୂରିବ। ଏହା ପ୍ରାକୃତିକ ଚନ୍ଦ୍ର ଭଳି ସୂର୍ଯ୍ୟରଶ୍ମିକୁ ପୃଥିବୀ ଆଡ଼କୁ ପ୍ରତିଫଳନ କରିବ। ଏହା ଆଲୋକ ପ୍ରଦାନରେ ପ୍ରାକୃତିକ ଚନ୍ଦ୍ରକୁ ବଳିଯାଇ ଆକାଶରେ ଆଠ ଗୁଣ ଉଜ୍ଜ୍ୱଳରେ ଦେଖାଯିବ।

ମାତ୍ର ଏହା ଦ୍ୱାରା ପ୍ରାକୃତିକ ଚନ୍ଦ୍ର ଭଳି ପୃଥିବୀର ସବୁ ଅଞ୍ଚଳକୁ ଆଲୋକିତ କରିହେବ ନାହିଁ। ଏହାଦ୍ୱାରା ପୃଥିବୀର ଏକ ସୀମିତ ଅଞ୍ଚଳକୁ ଆଲୋକିତ କରିହେବ। ପ୍ରଥମେ ଏହି ଯୋଜନାକୁ ପରୀକ୍ଷାମୂଳକ ଭାବେ କାର୍ଯ୍ୟକାରୀ କରାଯାଇ ଏକ ମରୁଭୂମିର କିଛି ଅଞ୍ଚଳକୁ ଆଲୋକିତ କରାଯିବ। ଏହି ଯୋଜନା ସଫଳ ହେଲେ ୨୦୨୨ ମସିହା ବେଳକୁ ତିନୋଟି କୃତ୍ରିମ ଚନ୍ଦ୍ରକୁ ଆକାଶରେ ଏକ ସମୟରେ ଅବସ୍ଥାପିତ କରାଯିବ। ଏହା ଆକାଶର ସମୁଦାୟ ୩୬୦ ଡିଗ୍ରୀ ପରିସରରେ ରହି ପ୍ରତ୍ୟେକ ସମୟରେ ସୂର୍ଯ୍ୟର ଆଲୋକ ରଶ୍ମିକୁ ପୃଥିବୀକୁ ପ୍ରତିଫଳନ କରିବ। ଏହି ତିନୋଟି ଯାକ କୃତ୍ରିମ ଚନ୍ଦ୍ର ଦ୍ୱାରା ପୃଥିବୀ ପୃଷ୍ଠର ୨୪୭୦ ବର୍ଗମାଇଲ ବିସ୍ତୃତ ଅଞ୍ଚଳକୁ ଆଲୋକିତ କରାଯାଇ ପାରିବ।

ଏହି ଯୋଜନାର ଅସଲ ଉଦ୍ଦେଶ୍ୟ ହେଉଛି ସହରର ବିଜୁଳି ଖର୍ଚ୍ଚ ହ୍ରାସ କରିବା। ଏହାଦ୍ୱାରା ଷ୍ଟ୍ରିଟ୍ ଲାଇଟ୍ ସବୁକୁ ବେଶି ଜଳାଇବା ଆବଶ୍ୟକ ହେବ ନାହିଁ। ଆକଳନ ଅନୁସାରେ ଭୂମିରେ ୫୦ ବର୍ଗ କିଲୋମିଟର ଅଞ୍ଚଳକୁ ଆଲୋକିତ କରିହେଲେ ଚେଙ୍ଗଡୁ ସହରର ବର୍ଷକୁ ୧୭କୋଟି ଡଲାର୍ ମୂଲ୍ୟର ବିଦ୍ୟୁତ୍ ସଞ୍ଚୟ କରିହେବ ବୋଲି ଜଣାପଡ଼େ। ଏହାକୁ ମଧ୍ୟ ବନ୍ୟା, ବାତ୍ୟା ଭଳି ଆପଦକାଳୀନ ପରିସ୍ଥିତିରେ ରାତି ସମୟରେ ଅନ୍ଧାର ଦୂର କରିବା ନିମନ୍ତେ ବ୍ୟବହାର କରାଯାଇ ପାରିବ। ଆକାଶରେ କୃତ୍ରିମ ଚନ୍ଦ୍ର ସ୍ଥାପନ କରି ଭୂପୃଷ୍ଠକୁ ଆଲୋକିତ କରିବା ଏକ ନୂଆ ଘଟଣା ନୁହେଁ। ବିଗତ ୧୯୯୩ ମସିହାରେ ରୁଷିଆ ନାମ୍ୟା-୨ ନାମକ ୬୫ ଫୁଟ ବ୍ୟାସର ଏକ ପ୍ଲାଷ୍ଟିକ ଦର୍ପଣକୁ ଉପଗ୍ରହରେ ଖଞ୍ଜି ଅନ୍ତରୀକ୍ଷରେ ଅବସ୍ଥାପିତ କରିଥିଲା। ଏହା ସ୍ୱଳ୍ପ ସମୟ ପାଇଁ ଭୂପୃଷ୍ଠକୁ ଏକ ସରୁ ଆଲୋକଗୁଚ୍ଛ ପ୍ରତିଫଳନ କରିଥିଲା ଯାହାକୁ ମିର୍ ମହାକାଶ ଷ୍ଟେଶନ୍‌ରେ ମହାକାଶଚାରୀମାନେ ଲକ୍ଷ୍ୟକରି ଫଟୋ ଉତ୍ତୋଳନ କରିଥିଲେ। ଭୂପୃଷ୍ଠରେ ସାଧାରଣ ଲୋକେ ଏହି ଆଲୋକଗୁଚ୍ଛକୁ ଆକାଶର ତାରା ଭଳିଆ ଏକ ଉଜ୍ଜ୍ୱଳ ଜ୍ୟୋତିଷ୍କରୁ ଆସିଥିବାର ଦେଖିଥିଲେ।

ଛଅ ବର୍ଷ ପରେ ରୁଷିଆ ନାମ୍ୟା-୨.୫ ନାମକ ପୂର୍ବଠାରୁ ବଡ଼ ଆଉ ଏକ ଦର୍ପଣ ମହାକାଶକୁ ପ୍ରେରଣ କରିଥିଲା। ଦିବାଲୋକର ସମୟ ବୃଦ୍ଧି ସାଙ୍ଗକୁ ସୌରଫଳକ ନିମନ୍ତେ ଅଧିକ ଶକ୍ତି ପ୍ରେରଣ କରିବା ଏହାର ଉଦ୍ଦେଶ୍ୟ ଥିଲା। ମାତ୍ର ଏହା ଅନ୍ତରୀକ୍ଷରେ ସୁତାରୁ ରୂପେ ଅବସ୍ଥାପିତ ହୋଇ ନ ପାରି ନଷ୍ଟ ହୋଇଗଲା। ସେବେଠାରୁ କ୍ରମବର୍ଦ୍ଧିଷ୍ଣୁ ଖର୍ଚ୍ଚ ଦୃଷ୍ଟିକୋଣରୁ ରୁଷିଆ ଏହି ପ୍ରକଳ୍ପକୁ ସ୍ଥଗିତ ରଖିଥିଲା।

କିଛି ବୈଜ୍ଞାନିକ କୃତ୍ରିମ ଚନ୍ଦ୍ରର ପ୍ରତିକୂଳ ପ୍ରଭାବ ସମ୍ପର୍କରେ ସତର୍କବାଣୀ ଶୁଣାଇଲେଣି। ଏହାଦ୍ୱାରା ଆକାଶରେ ମାତ୍ରାଧିକ ଉଜ୍ଜ୍ୱଳତା ସୃଷ୍ଟି ହୋଇ ଆଲୋକ ପ୍ରଦୂଷଣ ଘଟିବ ବୋଲି ବୈଜ୍ଞାନିକମାନେ ଆଶଙ୍କା ପ୍ରକାଶ କଲେଣି। ଫଳରେ ଜୀବଜନ୍ତୁମାନଙ୍କର ଜୈବିକ ଘଡ଼ି ବ୍ୟବସ୍ଥାରେ ବିଶୃଙ୍ଖଳା ସୃଷ୍ଟି ହେବା ଦ୍ୱାରା ସେମାନଙ୍କ ଜୀବନକ୍ରିୟା ଉପରେ ଘୋର ପ୍ରଭାବ ପଡ଼ିବ। ଆହୁରି ମଧ୍ୟ ଅତ୍ୟଧିକ ଆଲୋକ ହେତୁ ରାତିରେ ଲୋକମାନଙ୍କ ନିଦ୍ରା ବାଧାପ୍ରାପ୍ତ ହେବ ଯାହାଦ୍ୱାରା ମୋଟାପଣ, ଡାଇବେଟିସ୍ ତଥା ମାନସିକ ଅବସାଦ ଭଳି ରୋଗ ସୃଷ୍ଟି ହେବାର ସମ୍ଭାବନା ରହିଛି।

ଏସବୁ ଆଶା, ଆଶଙ୍କା ସତ୍ତ୍ୱେ ଆକାଶରେ କୃତ୍ରିମ ଚନ୍ଦ୍ରର ସ୍ଥାପନ ଯେ ଏକ ବଡ଼ ପ୍ରଯୁକ୍ତିଗତ ଉପଲବ୍ଧି ହେବା ସାଙ୍ଗକୁ ଏକ ଦର୍ଶନୀୟ ଦୃଶ୍ୟ ହେବ, ଏଥିରେ ସନ୍ଦେହ ନାହିଁ।

-ଏଜୁକେଶନ୍ ଅଫିସର
ଢେଙ୍କାନାଳ ବିଜ୍ଞାନ କେନ୍ଦ୍ର
ଢେଙ୍କାନାଳ
ମୋ: ୮୦୧୮୭୦୮୮୫୮

ପାଚନକ୍ରିୟାକୁ ସକ୍ରିୟ କରାଇବାର ସହଜ ଉପାୟ

ଯଦି ଆମର ପାଚନ କ୍ରିୟା ଠିକ୍ ରହିଲା ତେବେ ଆମେ କେତେକ ରୋଗଠାରୁ ନିଜକୁ ଦୂରେଇ ରଖିଥାଉ। ଏହା ଅସନ୍ତୁଳିତ ରହିଲେ ପେଟଜନିତ ସମସ୍ୟା ଦେଖାଦେଇଥାଏ। ତେବେ ପାଚନ କ୍ରିୟାକୁ ଆହୁରି ଦୃଢ଼ କରିବାର ଏକ ସହଜ ଉପାୟ ରହିଛି। ବାସ୍, ଗୋଟିଏ କଥାକୁ ଟିକେ ଧ୍ୟାନ ଦିଅନ୍ତୁ ନା ! ତାହା କ'ଣ ଜାଣନ୍ତି ? ସକାଳ ଜଳଖିଆ। ଯଦି ଆପଣ ନିୟମିତ ସକାଳ ଜଳଖିଆ ଖାଉଛନ୍ତି ତେବେ ଏହାର ସୁପ୍ରଭାବ ପାଚନକ୍ରିୟା ଉପରେ ପଡିଥାଏ। କେବଳ ସେତିକି ନୁହେଁ ଏହା ଆପଣଙ୍କ ମନକୁ ଦିନତମାମ ଫ୍ରେଶ ରଖିବା ସହ ମାନସିକତାକୁ ସକାରାତ୍ମକ ରଖେ। ବିଶେଷଭାବରେ ସକାଳ ଜଳଖିଆରେ ଯଦି ତଟକା ଫଳମୂଳ ସାମିଲ କଲେ ତେବେ ତାହା ଶରୀର ପାଇଁ ଆହୁରି ଉପକାରୀ ସାବ୍ୟସ୍ତ ହୋଇଥାଏ। ଲଣ୍ଡନ ୟୁନିଭର୍ସିଟିର ଖାଦ୍ୟ ବିଶେଷଜ୍ଞମାନେ କେତେକ ବ୍ୟକ୍ତିଙ୍କୁ ଗବେଷଣା ପରିସରଭୁକ୍ତ କରି ସେମାନଙ୍କ ପାଚନକ୍ରିୟା ଉପରେ ସକାଳ ଜଳଖିଆର କି ପ୍ରକାର ପ୍ରଭାବ ପଡୁଛି ତାହାକୁ ତନ୍ନ ତନ୍ନ କରି ଲକ୍ଷ୍ୟ କରିଥିଲେ। ବିଶେଷଭାବରେ ସେମାନଙ୍କୁ ସକାଳ ଜଳଖିଆ ଉପରେ ଅଧିକ ଗୁରୁତ୍ୱ ଦେବାକୁ ପରାମର୍ଶ ଦିଆଯାଇଥିଲା। ପରିଶେଷରେ ସେମାନଙ୍କ ମଧ୍ୟରୁ ଅନେକ ବ୍ୟକ୍ତିଙ୍କର ପାଚନ କ୍ରିୟା ପୂର୍ବାପେକ୍ଷା ସକ୍ରିୟ ହେଉଥିବାର ଲକ୍ଷ୍ୟ କରାଯାଇଥିଲା ବୋଲି ରିପୋର୍ଟରେ ଉଲ୍ଲେଖ କରାଯାଇଛି।

ସ୍ୱାସ୍ଥ୍ୟ ସୂଚନା

❖ସୁସ୍ଥ ରହିବାକୁ ସମସ୍ତେ ଚାହାନ୍ତି। ହେଲେ କେତେକ ବ୍ୟସ୍ତବହୁଳ ଜୀବନଶୈଳୀ ପାଇଁ ନିଜ ସ୍ୱାସ୍ଥ୍ୟ ପାଇଁ ଆବଶ୍ୟକ ମୁତାବକ ଧ୍ୟାନ ଦେଇପାରନ୍ତି ନାହିଁ। ତେଣୁ ନିୟମିତ ସମୟ ଅନ୍ତରାଳରେ ସ୍ୱାସ୍ଥ୍ୟ ପରୀକ୍ଷା କରାଇ ନେବାକୁ ଭୁଲନ୍ତୁ ନାହିଁ।

❖ରାତିରେ ଶୋଇବା ଏବଂ ସକାଳୁ ଉଠିବା ପ୍ରତି ଧ୍ୟାନ ଦିଅନ୍ତୁ। ଠିକ୍ ସମୟରେ ନିଦ୍ରା ଗଲେ ତାହା ଶରୀରକୁ ଅନେକାଂଶରେ ସୁସ୍ଥ ରଖିଥାଏ। ଅପରପକ୍ଷରେ ସକାଳୁ ଠିକ୍ ସମୟରେ ଉଠିବାକୁ ଚେଷ୍ଟା କରନ୍ତୁ।

❖ରାତ୍ରି ଭୋଜନ ପରେ ପରେ ଶୋଇବା ଅଭ୍ୟାସ ତ୍ୟାଗ କରନ୍ତୁ। ରାତିରେ ଖାଇବା ଏବଂ ଶୋଇବା ମଧ୍ୟରେ ଅତିକମ୍‌ରେ ଦୁଇ ଘଣ୍ଟା ବ୍ୟବଧାନ ରହିବା ଭଲ।

❖କେଉଁ ବ୍ୟାୟାମ କଲେ ତାହା ସ୍ୱାସ୍ଥ୍ୟ ପାଇଁ ଉପକାରୀ ସେ ସମ୍ପର୍କରେ ଡାକ୍ତର କିମ୍ବା ବ୍ୟାୟାମ ବିଶେଷଜ୍ଞଙ୍କ ସହ ପରାମର୍ଶ କରନ୍ତୁ।

❖ଖାଇବା ସମୟରେ ନିଜର ଲୋଭ ପ୍ରତି ସଚେତନ ରହନ୍ତୁ। ଆବଶ୍ୟକତାଠାରୁ ଅଧିକ ଖାଦ୍ୟ ଖାଇଲେ ତାହାର ଖରାପ ପ୍ରଭାବ ଶରୀର ଉପରେ ପଡିଥାଏ।

ମାଂସପେଶୀ ବଢ଼ାଇବ ଷ୍ଟେମ୍ ସେଲ୍

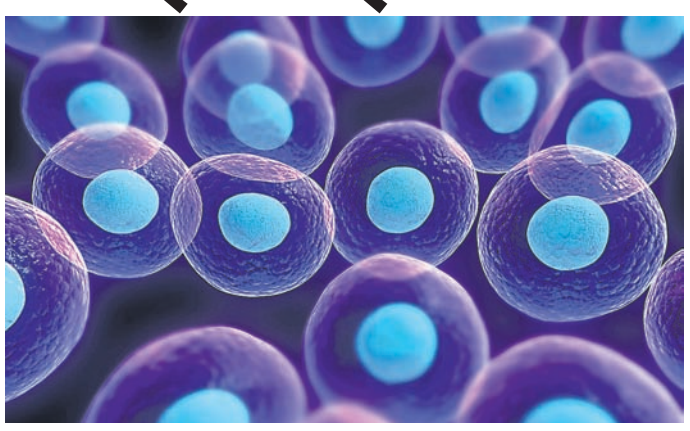

ଆଜିକାଲି ବିଭିନ୍ନ କ୍ଷେତ୍ରରେ ଷ୍ଟେମ୍ ସେଲ୍‌ର ବ୍ୟବହାର କରାଯାଉଛି। ଫଳତଃ କେତେକ ଚିକିତ୍ସା ପ୍ରଣାଳୀ ଆହୁରି ସହଜ ହୋଇପାରିଛି। ଏହି ତାଲିକାରେ ନିକଟରେ ଆଉ ଏକ ଜିନିଷ ଯୋଡା ଯାଇଛି। ଆଘାତଜନିତ ସମସ୍ୟା ପରେ ମାଂସପେଶୀ ବୃଦ୍ଧି ପାଇଁ ଏହାର ଉପଯୋଗ କରାଯାଇପାରିବ ବୋଲି ଏକ ସଦ୍ୟତମ ଗବେଷଣାରୁ ଜଣାପଡିଛି। ଏଭଳି ତଥ୍ୟ ଲୋକଲୋଚନକୁ ଆଣିବାରେ ସକ୍ଷମ ହୋଇଛନ୍ତି କାଲିଫର୍ନିଆ ବିଶ୍ୱବିଦ୍ୟାଳୟର ସ୍ନାୟୁଶଲ୍ୟ ବିଶେଷଜ୍ଞମାନେ। ଦୁର୍ଘଟଣାରେ ଯଦି ମାଂସପେଶୀ ପ୍ରଭାବିତ ହେଲା ତେବେ ଏହା ପୂରଣ ହେବାକୁ ଚିକିତ୍ସକଙ୍କ ପରାମର୍ଶ ଅନୁସାରେ ଔଷଧ ଖାଇବାକୁ ପଡିଥାଏ। ହେଲେ ଏଣିକି ମାଂସପେଶୀ ବଢ଼ାଇବା ପାଇଁ ଷ୍ଟେମ୍ ସେଲ୍‌ର ବ୍ୟବହାର କରାଯାଇପାରିବ। କେବଳ ସେତିକି ନୁହେଁ, ଏହାକୁ ଉପଯୋଗ କରାଯାଇ ସେଥିରୁ ସଫଳତା ମିଳିଛି ବୋଲି ପ୍ରକାଶିତ ରିପୋର୍ଟରୁ ଜଣାପଡିଛି।

କଫ ସମସ୍ୟାର ଘରୋଇ ଉପଚାର

- ଅଧା କପ ଉଷୁମ ପାଣିରେ ଏକ ଚାମଚ ହଳଦୀ ଗୁଣ୍ଡ ଭଲ ଭାବରେ ମିଶାଇ ଦିଅନ୍ତୁ। ତା'ପରେ ଏଥିରେ ଏକ ଚାମଚ ଗୋଲମରିଚ ଗୁଣ୍ଡ ଏବଂ ଏକ ଚାମଚ ମହୁ ମିଶାନ୍ତୁ। ଏହି ମିଶ୍ରଣକୁ ୨-୩ ମିନିଟ୍ ପର୍ଯ୍ୟନ୍ତ ଉଷୁମ କରି ପିଅନ୍ତୁ। ନିୟମିତ କିଛିଦିନ ଏହାକୁ ପିଇଲେ କଫ ସମସ୍ୟା ଦୂର ହୋଇଥାଏ।
- ଅଦାକୁ ଛୋଟ ଛୋଟ ଆକାରରେ କାଟି ଦିଅନ୍ତୁ। ଏହାକୁ ପାଣିରେ ମିଶାଇ ଭଲ ଭାବରେ ଫୁଟାନ୍ତୁ। ଏହାକୁ ଉଷୁମ ଅବସ୍ଥାରେ ପିଇଲେ କଫରୁ ଉପଶମ ମିଳିଥାଏ।
- ଦୁଇ ଚାମଚ ଲେମ୍ବୁ ରସରେ ଏକ ଚାମଚ ମହୁ ମିଶାଇ ଭଲ ଭାବରେ ଗୋଳାଇ ଦିଅନ୍ତୁ। ଏହି ମିଶ୍ରଣକୁ ପିଇଲେ କଫ ସମସ୍ୟା ଅନେକାଂଶରେ ଦୂର ହୋଇଥାଏ।
- ଅଧା ଚାମଚ ପିଆଜ ରସରେ ଏକ ଚାମଚ ମହୁ ମିଶାଇ ପିଇଲେ କେବଳ କଫ ନୁହେଁ ଥଣ୍ଡାଜନିତ ସମସ୍ୟା ଦୂର ହୋଇଥାଏ।

ଆକ୍ୟୁପେସନାଲ ଥେରାପି

ବର୍ତ୍ତମାନର ଆଧୁନିକ ଚିକିତ୍ସା ବିଜ୍ଞାନର ଅବିଭକ୍ତ ତଥା ଅତ୍ୟାବଶ୍ୟକ ପଦ୍ଧତି ହେଉଛି ଅକ୍ୟୁପେସନାଲ୍ ଥେରାପି। ସ୍ୱଧାୟ, ଆବଶ୍ୟକ କାର୍ଯ୍ୟ ତଥା କ୍ରୀଡ଼ା ସାହାଯ୍ୟରେ ଶାରୀରିକ ତଥା ମାନସିକ ସ୍ତରରେ ପ୍ରୋତ୍ସାହନ ତଥା ଉନ୍ନତି, ଅସାମର୍ଥ୍ୟତା ଦୂରୀକରଣ, ସ୍ୱୟଂ ଚଳପ୍ରଚଳତାର କ୍ଷମତା ହାସଲ, ଅକ୍ୟୁପେସନାଲ୍ ଥେରାପିର ମୁଖ୍ୟ ଲକ୍ଷ୍ୟ।

ଡା. ଅନୁରୂପା ସେନାପତି

ବର୍ତ୍ତମାନର ଆଧୁନିକ ଚିକିତ୍ସା ବିଜ୍ଞାନର ଅବିଭକ୍ତ ତଥା ଅତ୍ୟାବଶ୍ୟକ ପଦ୍ଧତି ହେଉଛି ଅକ୍ୟୁପେସନାଲ୍ ଥେରାପି। ସ୍ୱଧାୟ, ଆବଶ୍ୟକ କାର୍ଯ୍ୟ ତଥା କ୍ରୀଡ଼ା ସାହାଯ୍ୟରେ ଶାରୀରିକ ତଥା ମାନସିକ ସ୍ତରରେ ପ୍ରୋତ୍ସାହନ ତଥା ଉନ୍ନତି, ଅସାମର୍ଥ୍ୟତା ଦୂରୀକରଣ, ସ୍ୱୟଂ ଚଳପ୍ରଚଳର କ୍ଷମତା ହାସଲ ଆକ୍ୟୁପେସନାଲ୍ ଥେରାପିର ମୁଖ୍ୟ ଲକ୍ଷ୍ୟ।

ଅକ୍ୟୁପେସନାଲ ଥେରାପି ପୁରାତନ ଯୁଗର ଅସାଧ୍ୟ ରୋଗ ନିରାକରଣ କରିବାରେ ସଫଳ ହୋଇ ଆସିଛି କହିଲେ ଅତ୍ୟୁକ୍ତି ହେବ ନାହିଁ। ଖ୍ରୀଷ୍ଟପୂର୍ବ ୧୦୦ରେ ଗ୍ରୀକ୍ ବୈଜ୍ଞାନିକ ଆସକ୍ଲେ ପିଆଡେସ୍ (Ascle Piades) ବିଭିନ୍ନ ପ୍ରକାର ଡାକ୍ତର ସ୍ନାନ ପ୍ରଣାଳୀ (Therapeutic Bath), ମସାଜ୍ (massage), ବ୍ୟାୟାମ୍ ଓ ମ୍ୟୁଜିକ୍ ଥେରାପି ମାଧ୍ୟମରେ ବିଭିନ୍ନ ପ୍ରକାର ମାନସିକ ରୋଗ ଦୂର କରିପାରୁଥିଲେ। ସେହିପରି ରୋମାନ୍ ଡାକ୍ତର ତଥା ଦାର୍ଶନିକ ସେଲ୍‌ସସ୍ (celsus) ମ୍ୟୁଜିକ୍ ଥେରାପି, ଭ୍ରମଣ ଚିକିତ୍ସା, ବ୍ୟାୟାମ ଓ ଆଜନ୍ମ ମୂକ ରୋଗୀ ମାନଙ୍କୁ କଥୋପକଥନର ବିଭିନ୍ନ ପ୍ରଣାଳୀ ଦ୍ୱାରା ଆରୋଗ୍ୟ କରିପାରୁଥିଲେ। ଆକ୍ୟୁପେସନାଲ୍ ଥେରାପି ସମ୍ଭବତଃ ଅଠର ଶହ ଶତାବ୍ଦୀରେ ଚିକିତ୍ସାଳୟଧୀନ ହୋଇପାରିଥିଲା । ଏହାକୁ ସମ୍ଭବ କରିପାରିଥିଲେ ଫିଲିପ୍ପି ପିନେଲ୍ (Philippe Pinel) ଏବଂ ଜିହାନ୍ ଖ୍ରୀଷ୍ଟାନ୍ ରେଲ୍ (Jihann christian Reil)। ବିଶ୍ୱଯୁଦ୍ଧ ଦ୍ୱାରା ଭୟାବହ ଶାରୀରିକ ତଥା ମାନସିକ କ୍ଷତି ଅକ୍ୟୁପେସନାଲ ଥେରାପିର ଆବଶ୍ୟକ ଲୋଡିଥିଲେ । ମୂଳତଃ, ୟୁରୋପରେ ସଂପୂର୍ଣ୍ଣ ରୂପେ ପ୍ରଭାବ ବିସ୍ତାର କରିବା ପରେ ଯୁକ୍ତରାଷ୍ଟ୍ର ଓ ପରେ ପରେ ସମଗ୍ର ବିଶ୍ୱରେ ଅକ୍ୟୁପେସନାଲ୍ ଥେରାପି ନିଜ କାୟା ବିସ୍ତାର କରିବାରେ ସଫଳ ହୋଇପାରିଛି ।

ଦାର୍ଶନିକ ଦୃଷ୍ଟିକୋଣରୁ ଦେଖିବା ଦ୍ୱାରା ଆମେ ଏହି ସିଦ୍ଧାନ୍ତରେ ଉପନୀତ ହେବା ଯେ ଅକ୍ୟୁପେସନାଲ ଥେରାପି କଳ୍ପନା ଦ୍ୱାରା ବିଭିନ୍ନ ରୋଗର ଭିନ୍ନ ଭିନ୍ନ ସମାଧାନ ପ୍ରଣାଳୀ ଆବିଷ୍କାର କରିବା (Romanticism), ବାସ୍ତବବାଦ ଉପରେ ବିଶେଷ ଦୃଷ୍ଟି ଦେଇ ଅସାଧ୍ୟ ରୋଗରୁ ଲୋକମାନଙ୍କୁ ମୁକ୍ତି ପ୍ରଦାନ କରିପାରୁଛି । ଏହାବ୍ୟତୀତ ଅକ୍ୟୁପେସନାଲ ଥେରାପି ସ୍ୱାସ୍ଥ୍ୟ ଉପରେ ଏକ ଯୁକ୍ତାତ୍ମକ ପ୍ରଭାବ ପକାଏ। ଅକ୍ୟୁପେସନାଲ ଥେରାପି ରୋଗୀକୁ ଏକ ଠିକ୍ ପ୍ରଣାଳୀ ଦ୍ୱାରା ବ୍ୟାୟାମ ଅଭ୍ୟାସ ଓ ସମୟର ଠିକ୍ ବିନିଯୋଗ କିପରି ହୋଇପାରିବ ତାହା ଶିଖାଏ ଏବଂ ସ୍ୱାସ୍ଥ୍ୟ, ସଂସ୍କୃତି ଓ ବ୍ୟକ୍ତିଗତ ଉନ୍ନତି ପାଇଁ ସଦାସର୍ବଦା ପ୍ରଚେଷ୍ଟା କରିଥାଏ । ଅତଏବ ଅକ୍ୟୁପେସନାଲ ଥେରାପି ଦ୍ୱାରା ପ୍ରତ୍ୟେକ ବ୍ୟକ୍ତି ମାନସିକ ତଥା ଶାରୀରିକ ବିକଳାଙ୍ଗତାରୁ ମୁକ୍ତି ପାଇବା ଅନିବାର୍ଯ୍ୟ ଅଟେ ।

ଅକ୍ୟୁପେସନାଲ ଥେରାପିଷ୍ଟ ସମସ୍ତ ବୟସ ତଥା ଲିଙ୍ଗ କ୍ଷେତ୍ରରେ ଉନ୍ନତ ସେବା ପ୍ରଦାନ କରିଥାନ୍ତି । ଏହିମାନେ ବିଭିନ୍ନ ସରକାରୀ ଏବଂ ବେସରକାରୀ ଅନୁଷ୍ଠାନରେ କାର୍ଯ୍ୟରତ ।

Autism, Cerebral Palsy ବା ମସ୍ତିଷ୍କ କ୍ରମବିକାଶରେ ଅକ୍ଷମତା, Spinal cord ବା ମେରୁଦଣ୍ଡ ଆଘାତ, ଅସ୍ଥି ଏବଂ ସ୍ନାୟୁ ସମ୍ବନ୍ଧୀୟ ଚିକିତ୍ସା, Learning disorder ବା ଶିକ୍ଷାଜନିତ ଅକ୍ଷମତା, ପୋଲିଓ ମସ୍ତିଷ୍କ ସମ୍ବନ୍ଧୀୟ ରୋଗ, ମସ୍ତିଷ୍କ ଆଘାତ (Head injury), ବାର୍ଦ୍ଧକ୍ୟ ଜନିତ ଦୁର୍ବଳତା, ଷ୍ଟ୍ରୋକ (stroke) ଆଦି ଚିକିତ୍ସାରେ ଆକ୍ୟୁପେସନାଲ ଥେରାପି ସଞ୍ଜିବନୀ-ରୂପେ କାର୍ଯ୍ୟରତ ।

ଅ

ସଂକ୍ଷେପରେ

ସତୁରି ଦଶକରେ ପାନ୍ ଲାଗୁର ସୁଯୋଗ ହରାଇଥିଲା ଭାରତ

ନୂଆଦିଲ୍ଲୀ,୯-୧୨: ଭାରତ ୭୦ ଦଶକର ଶେଷାର୍ଦ୍ଧରେ ପୂର୍ଣ୍ଣ କମ୍ପ୍ୟୁଟରୀକୃତ ଟିକସ ବ୍ୟବସ୍ଥାକୁ ଲାଗୁ କରିବାର ଏକ ସୁବର୍ଣ୍ଣ ସୁଯୋଗ ହାତଛଡ଼ା କରିଥିଲା। ମ୍ୟାନେଜମେଣ୍ଟ ରଣନୀତିକାର ତଥା ଅନୁସନ୍ଧାନକାରୀ ଶଶାଙ୍କ ଶାହଙ୍କ ଦ୍ୱାରା ଲିଖିତ ପୁସ୍ତକ 'ଦ ଟାଟା ଗ୍ରୁପ୍: ଫ୍ରମ୍ ଟର୍ଚ୍ଚବିୟରର୍ସ ଟୁ ଟ୍ରେଲବ୍ଲେଜର୍ସ'ରେ ଏ ସମ୍ପର୍କରେ ଉଲ୍ଲେଖ କରିଛନ୍ତି। ଟାଟା ସମୂହର ୧୫୦ ବର୍ଷ ପୂର୍ତ୍ତି ଅବସରରେ ନଭେମ୍ବର ୨୯ରେ ଏହି ପୁସ୍ତକକୁ ଉନ୍ମୋଚନ କରାଯାଇଥିଲା। ଏଥିରେ ଦର୍ଶାଯାଇଛି ଯେ, ପୂର୍ବତନ ପ୍ରଧାନମନ୍ତ୍ରୀ ଇନ୍ଦିରା ଗାନ୍ଧୀ ୧୯୬୯ରେ ବ୍ୟାଙ୍କର ରାଷ୍ଟ୍ରାୟକରଣ କରିବା ପରେ ବ୍ୟବସାୟ କମିବା ଆରମ୍ଭ ହୋଇଥିଲା, କାରଣ ସରକାର ଦେଶରେ କମ୍ପ୍ୟୁଟର ଆଣିବାକୁ ଚାହୁଁ ନ ଥିଲେ। ଏହାଦ୍ୱାରା ନିଯୁକ୍ତି ହ୍ରାସ ପାଇବ ବୋଲି ସରକାର ଆଶଙ୍କା କରୁଥିଲେ। ଟିସିଏସ୍ ଦ୍ୱାରା ୧୯୭୭ରେ ଆୟକର ବିଭାଗ ପାଇଁ ପାନ୍ ପ୍ରଣାଳୀ ବିକଶିତ କରାଯାଇଥିଲା। କିନ୍ତୁ ଚରଣ ସିଂହ ବେକାରି ସମସ୍ୟା ବଢ଼ିବ ବୋଲି ଦର୍ଶାଇ ଏହାକୁ ଗ୍ରହଣ କରି ନ ଥିଲେ ବୋଲି ପୁସ୍ତକରେ ଦର୍ଶାଯାଇଛି।

ମାଲ୍ୟା ପ୍ରତ୍ୟର୍ପଣ ମାମଲା
ସିବିଆଇ-ଇଡି ଟିମ୍‌ର ଲଣ୍ଡନ ଗସ୍ତ

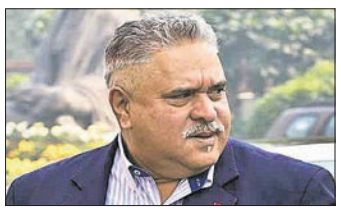

ନୂଆଦିଲ୍ଲୀ,୯-୧୨: ସଙ୍କଟ ଦେଇ ଗତି କରୁଥିବା ମଦ ବ୍ୟବସାୟୀ ବିଜୟ୍ ମାଲ୍ୟା ସୋମବାର ଲଣ୍ଡନସ୍ଥିତ ୱେଷ୍ଟ ମିନିଷ୍ଟର ଅଦାଲତରେ ହାଜର ହେବେ। ଏହି ଦିନ ତାଙ୍କର ପ୍ରତ୍ୟର୍ପଣ ନେଇ ବିଚାରପତି ତାଙ୍କ ରାୟ ଶୁଣାଇବେ ବୋଲି ଆଶା କରାଯାଉଛି। ଏହାକୁ ଦୃଷ୍ଟିରେ ରଖି ସିବିଆଇର ଯୁଗ୍ମ ନିର୍ଦ୍ଦେଶକ ଏ.ସାଇ ମନୋହରଙ୍କ ନେତୃତ୍ୱରେ ଉଭୟ ସିବିଆଇ ଓ ପ୍ରବର୍ତ୍ତନ ନିର୍ଦ୍ଦେଶାଳୟ(ଇଡି)ର ବରିଷ୍ଠ ଅଧିକାରୀମାନେ ଲଣ୍ଡନ ଉଦ୍ଦେଶ୍ୟରେ ଯାତ୍ରାରମ୍ଭ କରିଛନ୍ତି। ବନ୍ଦ ହୋଇଯାଇଥିବା କିଙ୍ଗଫିଶର ଏୟାରଲାଇନ୍ସର ପ୍ରମୁଖ ରହିଥିବା ୬୨ ବର୍ଷୀୟ ମାଲ୍ୟାଙ୍କ ବିରୋଧରେ ପ୍ରାୟ ୯ ହଜାର କୋଟି ଟଙ୍କା ଠକେଇ ଅଭିଯୋଗ ରହିଛି। ଏହି କାରଣରୁ ତାଙ୍କୁ ପ୍ରତ୍ୟର୍ପଣ ପାଇଁ ଭାରତ ପକ୍ଷରୁ ମାମଲା ଦାଏର କରାଯାଇଛି। ଗତ ବର୍ଷ ଏପ୍ରିଲରେ ପ୍ରତ୍ୟର୍ପଣ ୱାରେଣ୍ଟ ପରେ ତାଙ୍କୁ ଗିରଫ କରାଯାଇଥିଲା। ଏବେ ସେ ଜାମିନରେ ରହିଛନ୍ତି। ରାଜନୈତିକ ଉଦ୍ଦେଶ୍ୟ ରଖି ତାଙ୍କୁ ପ୍ରତ୍ୟର୍ପଣ ଉଦ୍ୟମ କରାଯାଉଛି ବୋଲି ମାଲ୍ୟା ଅଭିଯୋଗ କରିଛନ୍ତି। ଟୁଇଟ୍ କରି ବ୍ୟାଙ୍କରୁ ସେ ଟଙ୍କାଟିଏ ଋଣ ନେଇନାହାନ୍ତି ବୋଲି ସଫେଇ ଦେଇଛନ୍ତି। କିଙ୍ଗଫିଶର ଏୟାରଲାଇନ୍ସ ଉକ୍ତ ଋଣ ନେଇଥିଲା। ସେ କେବଳ ଗ୍ୟାରେଣ୍ଟର ଥିଲେ। ନିକଟରେ ଟୁଇଟ୍ କରି ସେ ବ୍ୟାଙ୍କଗୁଡିକର ମୂଳଧନ ଫେରାଇ ଦେବେ ବୋଲି ପ୍ରକାଶ କରିଛନ୍ତି।

ମତ ରଖିଲେ ନୀତି ଆୟୋଗ ସଦସ୍ୟ
ଋଣଛାଡ଼ର ଫାଇଦା କିଛି ଚାଷୀଙ୍କୁ ମିଳୁଛି

ନୂଆଦିଲ୍ଲୀ,୯-୧୨: ଫସଲ ବିକ୍ରି ସମେତ ପ୍ରାକୃତିକ ବିପର୍ଯ୍ୟୟ ଜନିତ ସମସ୍ୟା ଯୋଗୁ ଆର୍ଥିକ ସଙ୍କଟ ଦେଇ ଗତି କରୁଥିବା ଚାଷୀମାନଙ୍କ ଭିତରେ ଋଣଛାଡ଼ ଦାବି ଜୋର୍ ଧରୁଛି। ଏହା ଉପରେ ନୀତି ଆୟୋଗ ସଦସ୍ୟ ରମେଶ ଚାନ୍ଦ ପ୍ରତିକ୍ରିୟା ପ୍ରକାଶ କରିଛନ୍ତି। ସେ କହିଛନ୍ତି ଯେ, ଋଣ ଛାଡ଼ର ଫାଇଦା ସବୁ ଚାଷୀଙ୍କୁ ମିଳୁନି। କିଛି ଚାଷୀଙ୍କୁ ଏହାର ଲାଭ ମିଳୁଛି। ସେ ଏହା ସପକ୍ଷରେ ନାହାନ୍ତି ବୋଲି ଚାନ୍ଦ କହିଛନ୍ତି। ଗତ ୧୫ ବର୍ଷ ଧରି ଦେଶର ନୀତି ନିର୍ଦ୍ଧାରଣରେ ପ୍ରମୁଖ ଭୂମିକା ଗ୍ରହଣ କରୁଥିବା ଚାନ୍ଦ କହିଛନ୍ତି ଯେ, ଗରିବ ରାଜ୍ୟଗୁଡିକର ମାତ୍ର ୧୦ରୁ ୧୫ ପ୍ରତିଶତ ଚାଷୀ ଋଣଛାଡ଼ର ଲାଭ ପାଉଛନ୍ତି। କାରଣ ସେମାନଙ୍କୁ କମ୍ ସଂସ୍ଥାଗତ ଋଣ ମିଳୁଛି। ସ୍ୱାମୀନାଥନ କମିଶନ ରିପୋର୍ଟ ସମ୍ପର୍କରେ ପ୍ରଶ୍ନ ହେବାରୁ ସେ କହିଛନ୍ତି ଯେ, ପ୍ରଧାନମନ୍ତ୍ରୀ ନରେନ୍ଦ୍ର ମୋଦିଙ୍କ ନେତୃତ୍ୱାଧୀନ ଏନ୍‌ଡିଏ ସରକାର ଅଧିକାଂଶ ସୁପାରିସ୍‌କୁ ଲାଗୁ କରିସାରିଛନ୍ତି। ସର୍ବନିମ୍ନ ସହାୟକ ମୂଲ୍ୟ(ଏମ୍‌ଏସ୍‌ପି) ସଂକ୍ରାନ୍ତରେ ଚାନ୍ଦ କହିଛନ୍ତି ଯେ, ଏକ ନିର୍ଦ୍ଦିଷ୍ଟ ସୀମା ପରେ ଏହାକୁ ଆଉ ବଢ଼ାଯାଇପାରିବ ନାହିଁ। କାରଣ ଚାହିଦାକୁ ଦୃଷ୍ଟି ଦେଲେ ସମାଜର ଅଧିକାଂଶ ଦରବୃଦ୍ଧିକୁ ସହ୍ୟ କରିପାରିବେ ନାହିଁ। ଚାହିଦା-ଯୋଗାଣ ପ୍ରସଙ୍ଗ ପ୍ରତି ଦୃଷ୍ଟିଦେବା ଏକାନ୍ତ ଆବଶ୍ୟକ ବୋଲି ସେ କହିଛନ୍ତି।

ଦେଶରେ କୌଣସି ଗ୍ଲୋବାଲ ଫଣ୍ଡ ନିବେଶ କରିବାକୁ ଚାହୁଁଥିଲେ ସରକାର ସମସ୍ତ ପ୍ରକାରର ସୁବିଧା ଯୋଗାଇ ଦେବେ।
– ସୁରେଶ ପ୍ରଭୁ, ବାଣିଜ୍ୟ ଏବଂ ଉଦ୍ୟୋଗ ମନ୍ତ୍ରୀ

ଇ-ଯାନ ନେଇ କୌଣସି ନୀତି ଆସି ନ ଥିଲେ ବିଶ୍ୱ ବଜାରର ଧାରାକୁ ଦେଖି ଭାରତରେ ନୂଆ ମଡେଲ ଆଣିବାକୁ ବିଚାର କରିବୁ।
– କୋଖ୍ୟୁନ୍ ହିମ୍, ସିଇଓ, କିୟା ମୋଟର ଇଣ୍ଡିଆ

ବଢ଼ୁଛି ବିଦେଶୀ ନାଗରିକତ୍ୱ ସଂଖ୍ୟା

ଚୋକ୍‌ସୀଙ୍କ ରାସ୍ତାରେ ଧନୀ ଭାରତୀୟ

ନୂଆଦିଲ୍ଲୀ,୯-୧୨

- ଏକ ନିଶ୍ଚିତ ନିବେଶ ପରେ ମିଳୁଛି ନାଗରିକତ୍ୱ
- ବିଦେଶୀ ନାଗରିକତ୍ୱ ନେଇ ଭାରତୀୟଙ୍କ ଆଗ୍ରହ ବଢ଼ୁଛି
- ୨୦୧୭ରେ ୭ ହଜାର ଭାରତୀୟ ଧନୀ ଦେଶ ଛାଡିଛନ୍ତି।
- ୮୦% ଧନୀ ପଚାରି ବୁଝୁଛନ୍ତି।

ଗତ କିଛିବର୍ଷ ଧରି ଚାଇନା ଓ ରୁଷର ଧନିକ ଶ୍ରେଣୀ ବିଦେଶୀ ନାଗରିକତା ପାଇବାକୁ ଆଗ୍ରହ ପ୍ରକାଶ କରିଆସୁଥିଲେ। ପଞ୍ଜାବ ନ୍ୟାଶନାଲ ବ୍ୟାଙ୍କ (ପିଏନ୍‌ବି) ମହାଦୁର୍ନୀତିର ଅନ୍ୟତମ ଅଭିଯୁକ୍ତ ହୀରା ବ୍ୟବସାୟୀ ମେହୁଲ ଚୋକ୍‌ସୀ ୨୦୧୭ ନଭେମ୍ବରରେ ଆଣ୍ଟିଗୁଆର ନାଗରିକତ୍ୱ ହାସଲ କରିଛନ୍ତି। ତାଙ୍କୁ ଦେଖି ଏବେ ଧନୀ ଭାରତୀୟ ସ୍ୱଳ୍ପ ନିବେଶ ଜରିଆରେ ବିଦେଶୀ ନାଗରିକତ୍ୱ ହାସଲ ପାଇଁ ଏବେ ଅଣ୍ଟା ଭିଡିଲେଣି।

ବିଦେଶୀ ନାଗରିକତ୍ୱ ପ୍ରଦାନରେ ସହାୟତା କରୁଥିବା ବ୍ରିଟେନର କିଛି କମ୍ପାନୀ ଦାବି କରିଛନ୍ତି ଯେ, ଚୋକ୍‌ସୀଙ୍କ ପରେ ବହୁ ଧନୀ ଭାରତୀୟ ଏଥିପାଇଁ ଅନୁସନ୍ଧାନ ଆରମ୍ଭ କରିଛନ୍ତି। ବସ୍ତୁତଃ କହିବାକୁ ଗଲେ ଏହି ସଂଖ୍ୟା ଦିନକୁ ଦିନ ବଢ଼ିବାରେ ଲାଗିଛି। ଜର୍ସିସ୍ଥିତ ହେନଲେ ଆଣ୍ଡ୍ ପାର୍ଟନର୍ସ କମ୍ପାନୀ ପକ୍ଷରୁ କୁହାଯାଇଛି ଯେ, ବିଶ୍ୱର ବିଭିନ୍ନ ଦେଶରୁ ନାଗରିକତ୍ୱ ନେଇ ପଚରାଉଚୁରା ୩୨୦% ବୃଦ୍ଧି ପାଇଛି। ଏଥିରେ ଭାରତୀୟଙ୍କ ସଂଖ୍ୟା ଯଥେଷ୍ଟ ଅଧିକ। ଧନୀ ବ୍ୟକ୍ତିଙ୍କୁ ନାଗରିକତ୍ୱ ଯୋଗାଇ ଦେଉଥିବା ଲଣ୍ଡନସ୍ଥିତ କମ୍ପାନୀ ନାଇଟବ୍ରିଜ କ୍ୟାପିଟାଲ ପାର୍ଟନର୍ସ ପକ୍ଷରୁ କୁହାଯାଇଛି ଯେ, ପ୍ରାୟ ୭୦ରୁ ୮୦ ପ୍ରତିଶତ ଧନୀ ଭାରତୀୟ ବିଦେଶୀ ନାଗରିକତ୍ୱ ଅଥବା ସେଠାରେ ବସବାସ କରିବା ଯୋଜନା ସମ୍ପର୍କରେ ପଚାରି ବୁଝୁଛନ୍ତି। ତେବେ ଧନୀ ପରିବାର ଦେଶ ଛାଡୁଛନ୍ତି କାହିଁକି ବୋଲି ପ୍ରଶ୍ନ ହେବାରୁ ହେନଲେ ଆଣ୍ଡ ପାର୍ଟନର୍ସର ସାଉଥ ଇଷ୍ଟ ଏସିଆ ମୁଖ୍ୟ ଡୋମିନିକ ବୋଲେକ କହିଛନ୍ତି ଯେ, ଲାଇଫଷ୍ଟାଇଲ, ଶିକ୍ଷା, ଟ୍ରାନ୍ସପୋର୍ଟ, ନିର୍ମଳ ବାୟୁ ଏବଂ ଉନ୍ନତ ସ୍ୱାସ୍ଥ୍ୟସେବା ପାଇବାକୁ ଭାରତୀୟମାନେ ବିଦେଶ ଯିବାକୁ ଚାହୁଁଛନ୍ତି। ତେବେ ଏହା ଯୋଜନାର ଦ୍ୱିତୀୟ ପର୍ଯ୍ୟାୟ ହୋଇଥାଏ। ଅଧିକାଂଶ ଭାରତୀୟ ନିଜ ଘର ଓ ସ୍ୱଦେଶ ଛାଡିବାକୁ ରାଜି ନୁହନ୍ତି। କିନ୍ତୁ ଅନ୍ୟ ଦେଶର ନାଗରିକତ୍ୱ ନେବାକୁ ଚାହାନ୍ତି। ଉଦାହରଣ ସ୍ୱରୂପ, ଜଣଙ୍କ ନିକଟରେ ପର୍ତ୍ତୁଗାଲର ଗୋଲ୍ଡେନ ଭିଜା ଥିଲେ ସେ ବର୍ଷକରେ ଥରେ ୭ ଦିନ ପାଇଁ ସେ ଦେଶରେ ଅତିବାହିତ କରିବାର ସୁବିଧା ପାଇବେ। ତେବେ ଅନ୍ୟ ଦେଶର ନାଗରିକତ୍ୱ ଲାଗି ଭାରତୀୟ ଆଇନ ଅନୁମତି ଦିଏ ନାହିଁ। ଏହି କାରଣରୁ ବହୁ ଧନୀ ଭାରତୀୟ ନିବେଶ ଜରିଆରେ ବିକଳ୍ପ ଆପଣାଉଛନ୍ତି। ନାଇଟବ୍ରିଜ କ୍ୟାପିଟାଲ ପାର୍ଟନର୍ସର ଡାଇରେକ୍ଟର ଲୁକ୍ ହେକ୍ସଟର କହିଛନ୍ତି ଯେ, ଲୋକେ ଏବେ ୟୁରୋପୀୟ ୟୁନିୟନର ସିଙ୍ଗଲ ମାର୍କେଟରେ ପହଞ୍ଚିବାକୁ ଚାହୁଁଛନ୍ତି। ସେମାନେ ନିଜ ପିଲାଙ୍କୁ ବିଦେଶୀ ସ୍କୁଲରେ ପଢ଼ାଇବାକୁ ଆଗ୍ରହୀ। ଏହାଛଡ଼ା କଳାଧନ ଲୁଚାଇବାର ସୁରକ୍ଷିତ ସ୍ଥାନ ହୋଇଥାଏ ବିଦେଶ। ଏହାବାଦ୍ ସୁରକ୍ଷିତ ଠିକଣା ଓ ରାଜନୈତିକ ସ୍ଥିରତା ସେମାନେ ଆଶା କରୁଛନ୍ତି। ନିଜର ସମ୍ପତ୍ତି ରକ୍ଷା ଲାଗି ଏହି ଧନିକ ଶ୍ରେଣୀ ଯଥାସମ୍ଭବ ପ୍ରୟାସ କରୁଛନ୍ତି। ଏଥିପାଇଁ ଯେକୌଣସି ପନ୍ଥା-ପଦ୍ଧତି ଆପଣାଇବାକୁ ପ୍ରସ୍ତୁତ। ସୂଚନାଥାଉ କି, ଗ୍ଲୋବାଲ ମାଇଗ୍ରେଶନ ରିଭ୍ୟୁ ଅନୁସାରେ ୨୦୧୭ରେ ୭ ହଜାର ଭାରତୀୟ ଧନୀ ଦେଶ ଛାଡ଼ିଛନ୍ତି। ଅଧିକାଂଶ ଲୋକ ଆମେରିକା, କାନାଡା ଓ ଅଷ୍ଟ୍ରେଲିଆରେ ବସବାସ କରୁଛନ୍ତି। ଚୋକ୍‌ସୀଙ୍କ ପଳାୟନ ପରେ ଏବେ ଧନୀ ଭାରତୀୟଙ୍କ ମଧ୍ୟରେ ନିବେଶ ଜରିଆରେ ନାଗରିକତ୍ୱ ହାସଲ କରିବା ନେଇ ସଚେତନତା ସୃଷ୍ଟି ହୋଇଛି। ଚୋକ୍‌ସୀ ଆଇନଗତ ଭାବେ ସିଟିଜେନଶିପ୍ ବାଏ ଇନଭେଷ୍ଟମେଣ୍ଟ ପ୍ରୋଗ୍ରାମ ଜରିଆରେ ଆଣ୍ଟିଗୁଆର ନାଗରିକତ୍ୱ ଗ୍ରହଣ କରିଛନ୍ତି। ବିଶ୍ୱରେ ଏଭଳି ବହୁ ଦେଶ ରହିଛି ଯେଉଁଠି ଜଣେ ବ୍ୟକ୍ତି ନିବେଶ ଜରିଆରେ ନାଗରିକତ୍ୱ ମିଳିପାରିବ ବୋଲି ବୋଲେକ କହିଛନ୍ତି।

ଏସିଆ ରୋଡ ରେସିଂ ଚାମ୍ପିୟନଶିପରେ ହୋଣ୍ଡା ଚାଳକଙ୍କ ସଫଳତା

ଭୁବନେଶ୍ୱର,୯-୧୨

ଏସିଆ ରୋଡ ରେସିଂ ଚାମ୍ପିୟନଶିପ ୨୦୧୮ରେ ହୋଣ୍ଡାର ଭାରତୀୟ ଚାଳକମାନେ ଜବରଦସ୍ତ ପ୍ରଦର୍ଶନ କରିଛନ୍ତି। ଥାଇଲାଣ୍ଡ ବୁରିଆମର ଚାଙ୍ଗ ସର୍କିଟରେ ଅନୁଷ୍ଠିତ ଦ୍ୱିତୀୟ ରେସ୍‌ରେ ଆଇଡେମିସୁ ହୋଣ୍ଡା ରେସିଂ ଭାରତୀୟ ଟିମର ଚାଳକ ରାଜୀବ ସେତୁ ଏପି ୨୫୦ରେ ଉତ୍ତମ ପ୍ରଦର୍ଶନ କରିଥିଲେ। ସେହିଭଳି ଏସ୍ ୬୦୦ ଶ୍ରେଣୀରେ ଟିଆଗା ହାଡା ପଏଣ୍ଟ ହାସଲ କରିଛନ୍ତି। ବାଙ୍ଗାଲୋରର ଚାଳକ ଅନିଷ ଏପି ୨୫୦ ଶ୍ରେଣୀ ରେସରେ ଶ୍ରେଷ୍ଠ ୨୦ ମଧ୍ୟରେ ନିଜକୁ ସାମିଲ କରିପାରିଛନ୍ତି। ସେହିଭଳି ଏସ୍‌ଏସ୍ ୬୦୦ ଶ୍ରେଣୀରେ ଟିଆଗା ହାଡା ଭଲ ପ୍ରଦର୍ଶନ କରି ୧୨ତମ ସ୍ଥାନରେ ରେସ୍ ସମାପ୍ତ କରିଛନ୍ତି। ଏହି ସଫଳତା ଭାରତୀୟ ମୋଟର ସ୍ପୋର୍ଟକୁ ବହୁ ଆଗକୁ ନେବାରେ ସହାୟତା କରିବ ବୋଲି କମ୍ପାନୀର ବ୍ରାଣ୍ଡ କମ୍ୟୁନିକେଶନ ଉପସଭାପତି ପ୍ରଭୁ ନାଗରାଜ କହିଛନ୍ତି।

ଏନ୍‌ଆଇଏନ୍‌ଏଲ୍‌ରେ ବିଲେଟ ଉତ୍ପାଦନ ଆରମ୍ଭ

ଭୁବନେଶ୍ୱର,୯-୧୨

ଯାଜପୁର କଳିଙ୍ଗ ନଗରସ୍ଥିତ ନୀଳାଚଳ ଇସ୍ପାତ ନିଗମ ଲିମିଟେଡ (ଏନ୍‌ଆଇଏନ୍‌ଏଲ୍) ନିଜର ଷ୍ଟିଲ ମେଲ୍ଟିଂ ୱାର୍କଶପକୁ କାର୍ଯ୍ୟକ୍ଷମ କରାଇବା ସହ ବିଲେଟ ଉତ୍ପାଦନ ଆରମ୍ଭ କରିଛି। କମ୍ପାନୀର ଟର୍ନ ଆରାଉଣ୍ଡ ଯୋଜନା ମୁତାବକ ଏଭଳି ଏକ କାର୍ଯ୍ୟକ୍ରମ ହାତକୁ ନିଆଯାଇଛି। ଏହି ପଦକ୍ଷେପ ଦ୍ୱାରା କମ୍ପାନୀ ଲାଭଜନକ ସ୍ଥିତିକୁ ଆସିବ ବୋଲି ଆଶା ରଖିଥିବା କମ୍ପାନୀ କହିଛି। ବିଲେଟ ଉତ୍ପାଦନ ପରେ କନଭର୍ସନ ମାଧ୍ୟମରେ ୱୟାର ରଡ ଏବଂ ବାର ଉତ୍ପାଦନ କରିବାକୁ ଯୋଜନା ରଖିଛି। କମ୍ପାନୀକୁ ଲାଭଜନକ ସ୍ଥିତିକୁ ଆଣିବାକୁ ଶେଷ ପର୍ଯ୍ୟାୟରେ ରହିଛୁ ବୋଲି ଏନ୍‌ଆଇଏନ୍‌ଏଲ୍‌ର ପରିଚାଳନା ନିର୍ଦ୍ଦେଶକ ଶଶୀ ଶେଖର କହିଛନ୍ତି। ଅତି ଶୀଘ୍ର ବିଲେଟ ରପ୍ତାନି ଯୋଜନା ରହିଛି ବୋଲି ସେ ସୂଚନା ଦେଇଛନ୍ତି। କମ୍ପାନୀ ଏହାର କୋଇଡାସ୍ଥିତ ନିଜସ୍ୱ ଖଣିରୁ ଚଳିତ ବର୍ଷ ଶେଷ ସୁଦ୍ଧା ଉତ୍ପାଦନ ଆରମ୍ଭ କରିବା ନେଇ ଯୋଜନା ରଖିଛି।

ପୁଣି କେନ୍ଦ୍ର ବିରୋଧରେ ମୁହଁ ଖୋଲିଲେ ସୁବ୍ରମଣ୍ୟନ

ନୂଆଦିଲ୍ଲୀ,୯-୧୨

ଜିଡିପିକୁ ନେଇ ସନ୍ଦେହ ଦୂର ହେବା ଉଚିତ

ଅରବିନ୍ଦ ସୁବ୍ରମଣ୍ୟନ

ଜିଡିପି ବ୍ୟାକ୍ ସିରିଜ ଡାଟାକୁ ନେଇ ପୂର୍ବତନ ମୁଖ୍ୟ ଅର୍ଥନୈତିକ ପରାମର୍ଶଦାତା ଅରବିନ୍ଦ ସୁବ୍ରମଣ୍ୟନ ଭାଜପା ନେତୃତ୍ୱାଧୀନ କେନ୍ଦ୍ର ସରକାରଙ୍କ ବିରୋଧରେ ମୁହଁ ଖୋଲିଛନ୍ତି। ସଂଶୋଧିତ ଆର୍ଥିକ ଅଭିବୃଦ୍ଧି ତଥ୍ୟକୁ ନେଇ ବିବାଦ ଉପୁଜିଥିବା ବେଳେ ବିଶେଷଜ୍ଞଙ୍କ ଦ୍ୱାରା ଏହାର ସମୀକ୍ଷା ହେବା ଉଚିତ୍ ବୋଲି ସେ କହିଛନ୍ତି। କାରଣ ପରିସଂଖ୍ୟାନକୁ ନେଇ ସୃଷ୍ଟି ହୋଇଥିବା କୁହେଳିକା ଦୂର କରାଯିବା ସହ ଏହାକୁ ନେଇ ବିଶ୍ୱାସ ଜନ୍ମାଇବାର ଆବଶ୍ୟକତା ରହିଛି ବୋଲି ସେ କହିଛନ୍ତି।

ନୀତି ଆୟୋଗକୁ ପରୋକ୍ଷରେ ସମାଲୋଚନା କରି ସୁବ୍ରମଣ୍ୟନ କହିଛନ୍ତି ଯେ, ମୋଟ ଘରୋଇ ଉତ୍ପାଦ(ଜିଡିପି)ର ଗଣନା କରିବାରେ ବିଶେଷଜ୍ଞ ନ ଥିବା ବ୍ୟକ୍ତିବିଶେଷ ଏହି ପ୍ରକ୍ରିୟାରେ ସାମିଲ ହେବାର ଆବଶ୍ୟକତା ନ ଥିଲା। ତାଙ୍କ ମତରେ ନିକଟରେ ସରକାରଙ୍କ ଦ୍ୱାରା ଜାରି ବ୍ୟାକ୍ ଡାଟା ଜିଡିପିରେ କିଛି ଅସମାହିତ ପ୍ରଶ୍ନ ରହିଯାଉଛି, ଯାହା ଦୂର କରାଯିବା ଉଚିତ। ବିଶେଷଜ୍ଞମାନଙ୍କ ଦ୍ୱାରା ଏହାର ଗଭୀର ଭାବେ ସମୀକ୍ଷା କରାଯିବା ଉଚିତ ବୋଲି ସେ ମନେକରନ୍ତି।

ଆର୍‌ବିଆଇ ପାଣ୍ଠି ନେବା ଲୁଟ୍ ସଙ୍ଗେ ସମାନ

ଅରବିନ୍ଦ ସୁବ୍ରମଣ୍ୟନ ନିଜ ପୁସ୍ତକ ' ଅଫ୍ କାଉନସିଲ: ଦ ଚ୍ୟାଲେଞ୍ଜେସ ଅଫ୍ ଦ ମୋଦି-ଜେଟ୍‌ଲୀ ଇକୋନୋମୀ' ପୁସ୍ତକର ଉନ୍ମୋଚନ ଉତ୍ସବରେ ଯୋଗ ଦେବାକୁ ଆସି ଆର୍‌ବିଆଇ ସହ ବିବାଦକୁ ନେଇ ସମାଲୋଚନା କରିଛନ୍ତି। ସେ କହିଛନ୍ତି ଯେ, ଭାରତୀୟ ରିଜର୍ଭ ବ୍ୟାଙ୍କ(ଆର୍‌ବିଆଇ) ନିକଟରେ ପ୍ରାୟ ୪ରୁ ୪.୫ ଲକ୍ଷ କୋଟି ଟଙ୍କାର ବଳକା ଅର୍ଥ ରହିଛି। ଏହାକୁ ବ୍ୟାଙ୍କର ପୁନଃପୁଞ୍ଜୀକରଣରେ ବ୍ୟବହାର କରାଯିବା ଉଚିତ। କିନ୍ତୁ ବିତ୍ତୀୟ ନିଅଣ୍ଟ ଭରଣା କରିବା ପାଇଁ ଏହାକୁ ବିନିଯୋଗ କରାଯିବା ଗ୍ରହଣୀୟ ନୁହେଁ। ଏହା ଏକ ପ୍ରକାର ଆର୍‌ବିଆଇକୁ ଲୁଟ୍ କଲା ଭଳି ହେବ। ଆର୍‌ବିଆଇ ବୋର୍ଡର ରାଜନୀତୀକରଣ ହେବା ଅନୁଚିତ ବୋଲି ସେ କହିଛନ୍ତି।

ପୂର୍ବତଟ ରେଳପଥର ଆନ୍ତଃମଣ୍ଡଳ ଡ୍ରାମା

ଭୁବନେଶ୍ୱର,୯-୧୨

ପୂର୍ବତଟ ରେଳପଥ ପକ୍ଷରୁ ଆନ୍ତଃ ମଣ୍ଡଳ ଡ୍ରାମା ପ୍ରତିଯୋଗିତା ଭୁବନେଶ୍ୱରର ରେଳ ଅଡିଟୋରିୟମଠାରେ ଅନୁଷ୍ଠିତ ହୋଇଯାଇଛି। ପୂର୍ବତଟ ରେଳପଥର ମହାପ୍ରବନ୍ଧକ ପୂର୍ଣ୍ଣେନ୍ଦୁ ଶେଖର ମିଶ୍ର ଅତିଥି ଭାବେ ଯୋଗ ଦେଇ ପୂର୍ବତଟ ରେଳପଥ ମୁଖ୍ୟାଳୟ ଦଳକୁ ଚାମ୍ପିୟନ ସିଲ୍ଡ ପ୍ରଦାନ କରିଥିଲେ। ଏଭଳି ଗୁଣାତ୍ମକ କଳା ପ୍ରଦର୍ଶନ ଓ ପ୍ରତିଯୋଗିତା ରେଲୱେର ପରମ୍ପରା ସହ କର୍ମଚାରୀଙ୍କ ସାମର୍ଥ୍ୟକୁ ଉତ୍ସାହିତ କରିଥାଏ ବୋଲି ମିଶ୍ର ଏଥିରେ କହିଥିଲେ। ଏଥିରେ ସମ୍ବଲପୁର ଏବଂ ୱାଲଟିୟର ରେଳ ମଣ୍ଡଳ ରନର୍ସ ଅପ୍ ହୋଇଛନ୍ତି। କାର୍ଯ୍ୟକ୍ରମରେ ଖୋର୍ଦ୍ଧାରୋଡ, ସମ୍ବଲପୁର ୱାଲଟିୟର, ମଞ୍ଚେଶ୍ୱର ୱାର୍କଶପ ଏବଂ ମୁଖ୍ୟାଳୟକୁ ମିଶାଇ ୫ଟି ଦଳ ଅଂଶ ଗ୍ରହଣ କରିଥିଲେ। କାର୍ଯ୍ୟକ୍ରମରେ ପୂର୍ବତଟ ରେଳପଥର ମୁଖ୍ୟ କାର୍ମିକ ଅଧିକାରୀ ପ୍ରକାଶ କୁମାର ନାୟକ, ବରିଷ୍ଠ ସହ ବିତ୍ତ ପ୍ରବନ୍ଧକ ମନୋରଞ୍ଜନ ମିଶ୍ର ପ୍ରମୁଖ ଉପସ୍ଥିତ ଥିଲେ।

ଆଇଏମ୍‌ଆଇରେ ବାଣିଜ୍ୟ ସମ୍ମିଳନୀ

ଭୁବନେଶ୍ୱର,୯-୧୨

ଇଣ୍ଟରନ୍ୟାଶନାଲ ମ୍ୟାନେଜମେଣ୍ଟ ଇନ୍‌ଷ୍ଟିଚ୍ୟୁଟ୍ (ଆଇଏମ୍‌ଆଇ) ଭୁବନେଶ୍ୱର ଓ ଇଗାଡେ ବିଜନେସ ସ୍କୁଲ ମେକ୍ସିକୋର ମିଳିତ ସହଯୋଗରେ ଇଣ୍ଡଷ୍ଟ୍ରୀ ୪.୦ବିଜନେସ ବିୟଣ୍ଡ ବାଉଣ୍ଡ୍ରିଜ ସଂକ୍ରାନ୍ତ ଦୁଇ ଦିନିଆ ଅନ୍ତର୍ଜାତୀୟ ସମ୍ମିଳନୀ ଅନୁଷ୍ଠିତ ହୋଇଯାଇଛି। ଏଥିରେ ୧୩୦ ରିସର୍ଚ୍ଚ ପେପର ଉପରେ ପ୍ରକାଶ ପାଇଥିବା ସକାରାତ୍ମକ ପ୍ରତିକ୍ରିୟାର ଆଲୋଚନା ହୋଇଥିଲା। ଅନ୍ତଃରାଷ୍ଟ୍ରୀୟ ଫୋରମଗୁଡ଼ିକ ଗୋଟିଏ ପ୍ଲାଟଫର୍ମରେ ବ୍ୟବସାୟିକ ପ୍ରଥା ଏବଂ ଏହାର ମୂଲ୍ୟାଙ୍କନ ଉପରେ କାର୍ଯ୍ୟ କରିବା ଆବଶ୍ୟକ ବୋଲି ଏଠାରେ ମତ ପ୍ରକାଶ ପାଇଥିଲା। କାର୍ଯ୍ୟକ୍ରମରେ ପ୍ରତିଷ୍ଠାନର ନିର୍ଦ

ଲିଗ୍ ପର୍ଯ୍ୟାୟ ଶେଷ, କ୍ୱାର୍ଟରରେ ଜର୍ମାନୀ

ଭୁବନେଶ୍ୱର, ୯।୧୨(କ୍ରୀଡ଼ା ପ୍ରତିନିଧି)

କଳିଙ୍ଗ ଷ୍ଟାଡିୟମରେ ଚାଲିଥିବା ହକି ବିଶ୍ୱକପର ରବିବାର ଅନୁଷ୍ଠିତ ଅନ୍ତିମ ପୁଲ୍ 'ଡି'ର ୨ଟି ଲିଗ୍ ମ୍ୟାଚରେ ଜର୍ମାନୀ ଓ ନେଦରଲାଣ୍ଡ୍ସ ବିଜୟୀ ହୋଇଛନ୍ତି। ଜର୍ମାନୀ ୫-୩ ଗୋଲରେ ମାଲେସିଆକୁ ହରାଇଥିବାବେଳେ ନେଦରଲାଣ୍ଡ୍ସ ୫-୧ ଗୋଲରେ ପାକିସ୍ତାନକୁ ପରାସ୍ତ କରିଛି। ଫଳରେ ଜର୍ମାନୀ କ୍ୱାର୍ଟର ଫାଇନାଲରେ ପ୍ରବେଶ କରିଛି ଏବଂ ଏହି ପୁଲ୍‌ରୁ ନେଦରଲାଣ୍ଡ୍ସ ଓ ପାକିସ୍ତାନ କ୍ରସ୍ ଓଭର ଖେଳିବାକୁ ଯୋଗ୍ୟ ବିବେଚିତ ହୋଇଛନ୍ତି। ରବିବାର ଶେଷ ଲିଗ୍ ମ୍ୟାଚରେ ନେଦରଲାଣ୍ଡ୍ସ ପକ୍ଷରୁ ଥିଏରୀ ବ୍ରିଙ୍କ୍‌ମ୍ୟାନ ୭ମ(ଫିଲ୍ଡ ଗୋଲ), ଭାଲେଣ୍ଟିନ ଭର୍ଗା ୨୭(ଫିଲ୍ଡ), ବର୍ ଡି ଭୋଗ୍‌ଦ୍ ୩୭(ଫିଲ୍ଡ), ଜୋରିଟ କ୍ରୁନ ୪୭(ପେନାଲ୍ଟି କର୍ନର) ଓ ମିଙ୍କ୍ ଭାନ୍ ଡର୍ ୱିର୍ଡେନ ୫୯(ପେନାଲ୍ଟି କର୍ନର) ମିନିଟରେ ଗୋଟିଏ ଲେଖାଏ ଗୋଲ ଦେଇଥିବାବେଳେ ପାକିସ୍ତାନ ପକ୍ଷରୁ ଉମର ବଟ୍ଟ ୯ମ(ପେନାଲ୍ଟି କର୍ନର) ମିନିଟରେ ଗୋଟିଏ ଗୋଲ ପରିଶୋଧ କରିଥିଲେ। ଭାରତୀୟ ହକି ଦଳର ପୂର୍ବତନ ଖେଳାଳି ଯୁଗରାଜ ସିଂ ଖେଳାଳିଙ୍କ ସହ ପରିଚିତ ହୋଇ ମ୍ୟାଚର ଶୁଭାରମ୍ଭ କରିଥିବାବେଳେ ଶେଷରେ ପୂର୍ବତନ କ୍ରୀଡ଼ାମନ୍ତ୍ରୀ ସୁଦାମ ମାରାଣ୍ଡି ଅତିଥିଭାବେ ଯୋଗଦେଇ ନେଦରଲାଣ୍ଡ୍ସର ସେଭ୍ ଭାନ୍ ଆସ୍‌ଙ୍କୁ ମ୍ୟାନ୍ ଅଫ୍ ଦି ମ୍ୟାଚ୍ ପୁରସ୍କାର ପ୍ରଦାନ କରିଥିଲେ। ପୁରସ୍କାର ଆକାରରେ ଭାନ୍ ଆସ୍‌ଙ୍କୁ ୫୦,୦୦୦ଟଙ୍କାର ଚେକ୍ ପ୍ରଦାନ କରାଯାଇଥିଲା।

ମାଲେସିଆର ବିଦାୟ

ଟିମ୍ ହର୍ଜବ୍ରୁକ୍ ଓ ଖ୍ରିଷ୍ଟୋଫର ରୁହରଙ୍କ ଡବଲ ଗୋଲ ବଳରେ ଜର୍ମାନୀ ପୁଲ୍ 'ଡି'ର ଅନ୍ୟଏକ ମ୍ୟାଚରେ ମାଲେସିଆକୁ ୫-୩ ଗୋଲରେ ପରାସ୍ତ କରିଥିଲା। ଫଳରେ ମାଲେସିଆର ଅଭିଯାନ ପୁଲ୍ ପର୍ଯ୍ୟାୟରୁ ଶେଷ ହୋଇଯାଇଥିଲା। ଜର୍ମାନୀ ପକ୍ଷରୁ ମାର୍କୋ ମିଲ୍ଟକାଉ ଅନ୍ୟତମ ଗୋଲଟି ଦେଇଥିବାବେଳେ ମାଲେସିଆ ପକ୍ଷରୁ ରାଜି ରହିମ ୨ଟି ଓ ନାବିଲ ନୁର ଗୋଟିଏ ଗୋଲ ପରିଶୋଧ କରିଥିଲେ। ବିଶିଷ୍ଟ ବାଲୁକାଶିଳ୍ପୀ ପଦ୍ମଶ୍ରୀ ସୁଦର୍ଶନ ପଟ୍ଟନାୟକ ଖେଳାଳିଙ୍କ ସହ ପରିଚିତ ହୋଇ ମ୍ୟାଚର ଶୁଭାରମ୍ଭ କରିଥିଲେ। ଜର୍ମାନୀର ୧୭ ନମ୍ବର ଖେଳାଳି ଖ୍ରିଷ୍ଟୋଫର ରୁହର ମ୍ୟାନ ଅଫ ଦି ମ୍ୟାଚ ବିବେଚିତ ହୋଇଥିଲେ। ପିସିସି ସଭାପତି ନିରଞ୍ଜନ ପଟ୍ଟନାୟକ ଅତିଥିଭାବେ ଯୋଗଦେଇ ପୁରସ୍କାର ପ୍ରଦାନ କରିଥିଲେ।

ମାଲେସିଆ ବିପକ୍ଷରେ ଆରମ୍ଭରୁ ପ୍ରଭାବୀ ରହିଥିଲା ଜର୍ମାନୀ। ମ୍ୟାଚର ଦ୍ୱିତୀୟ ମିନିଟରେ ହିଁ ଦଳକୁ ମିଳିଥିବା ପେନାଲ୍ଟି କର୍ନରକୁ ଗୋଲରେ ପରିଣତ କରି ହର୍ଜବ୍ରୁକ୍ ଜର୍ମାନୀକୁ ଅଗ୍ରଣୀ କରାଇଥିଲେ। ୧୪ତମ ମିନିଟରେ ଏକ ଫିଲ୍ଡ ଗୋଲ ଦେଇ ଖ୍ରିଷ୍ଟୋଫର ରୁହର ଜର୍ମାନୀର ଅଗ୍ରଣୀ ବ୍ୟବଧାନକୁ ୨-୦ରେ ପହଞ୍ଚାଇ ଦେଇଥିଲେ। ଦ୍ୱିତୀୟ କ୍ୱାର୍ଟର ଆରମ୍ଭରେ ଅର୍ଥାତ୍ ୧୮ତମ ମିନିଟରେ ଆଉ ଏକ ଗୋଲ ଦେଇ ୧୭ ନମ୍ବର ଖେଳାଳି ରୁହର ଜର୍ମାନୀକୁ ୩-୦ରେ ଅଗ୍ରଣୀ କରାଇଥିଲେ। ମ୍ୟାଚରେ ଏହା ତାଙ୍କର ଦ୍ୱିତୀୟ ଗୋଲ ଥିଲା। ମ୍ୟାଚଟି ଏକପାଖିଆ ହୋଇଯାଉଥିବାବେଳେ ଆକ୍ରମଣାତ୍ମକ ଆଭିମୁଖ୍ୟ ପୋଷଣ କରି ସଫଳ ପ୍ରତ୍ୟାବର୍ତ୍ତନ କରିଥିଲା ମାଲେସିଆ। ରୋଲାଣ୍ଟ ଓଲ୍ଟମାନ୍ସଙ୍କ ପ୍ରଶିକ୍ଷଣପ୍ରାପ୍ତ ଦଳ ୨୩ତମ ମିନିଟରେ ପେନାଲ୍ଟି କର୍ନର ମିସ୍ କରିଥିଲେ ହେଁ ୨୬ତମ ମିନିଟରେ ଏଥିରୁ ଗୋଟିଏ ଗୋଲ ପରିଶୋଧ କରିବାରେ ସକ୍ଷମ ହୋଇଥିଲା। ୧୭ ନମ୍ବର ଜର୍ସି ପରିହିତ ରାଜି ରହିମ ଏହି ଗୋଲଟି ସ୍କୋର କରିଥିଲେ। ଏହାର ୨ ମିନିଟ ପରେ ଦଳ ଆଉ ଏକ ପେନାଲ୍ଟି କର୍ନର ପାଇଥିଲା। ୨୮ତମ ମିନିଟରେ ନାବିଲ ନୁର୍ ଏହାକୁ ଗୋଲରେ ପରିଣତ କରି ମ୍ୟାଚରେ ଉଷ୍ମତା ଭରିଥିଲେ। ପ୍ରଥମାର୍ଦ୍ଧ ଶେଷସୁଦ୍ଧା ଜର୍ମାନୀ ୩-୨ରେ ଅଗ୍ରଣୀ ରହିଥିଲା।

ଖ୍ରିଷ୍ଟୋଫର ରୁହର

ବିଶ୍ୱର ୬ ନମ୍ବର ମାନ୍ୟତାପ୍ରାପ୍ତ ଜର୍ମାନୀ ସହଜରେ ଛାଡ଼ିବାକୁ ପ୍ରସ୍ତୁତ ନ ଥିଲା। ତୃତୀୟ କ୍ୱାର୍ଟର ଆରମ୍ଭରୁ ଏହି ଦଳ ଆକ୍ରମଣକୁ ଜୋରଦାର କରିଥିଲା। ମାତ୍ର ୧୨ ନମ୍ବର ଦଳ ମାଲେସିଆ କଡ଼ା ଚ୍ୟାଲେଞ୍ଜ ମଧ୍ୟ ଦେଇଥିଲା। ତେବେ ୩୯ତମ ମିନିଟରେ ମାର୍କୋ ମିଲ୍ଟକାଉଙ୍କ ଗୋଲ ବଳରେ ଜର୍ମାନୀ ଅଗ୍ରଣୀ ବ୍ୟବଧାନକୁ ୪-୨ରେ ପହଞ୍ଚାଇବାରେ ସକ୍ଷମ ହୋଇଥିଲା। ଏହାର ୩ ମିନିଟ ପରେ ଜର୍ମାନୀର ଡି ଏରିଆ ମଧ୍ୟରେ ବଲ୍ ପାଇଁ ସଂଘର୍ଷ ସମୟରେ ଏହାର ୨ ନମ୍ବର ଖେଳାଳି ମାଥିଆସ ମୁଲର ମାଲେସିଆର ନୁରସାଫିକ୍ ସୁମନ୍ତ୍ରୀଙ୍କୁ ଠେଲି ତଳେ ପକାଇଦେବାରୁ ରେଫରି ପେନାଲ୍ଟି କର୍ନର ଦେଇଥିଲେ। ଜର୍ମାନୀ ଆବେଦନ କରିଥିଲେ ହେଁ ରେଫରାଲରେ ତାହା ନାକଚ ହୋଇ ଯାଇଥିଲା। ଏହାର ସଦୁପଯୋଗ କରି ରାଜି ରହିମ ୪୨ତମ ମିନିଟରେ ବ୍ୟକ୍ତିଗତ ଦ୍ୱିତୀୟ ଏବଂ ଦଳପାଇଁ ତୃତୀୟ ଗୋଲ ସ୍କୋର କରିବାରେ କୌଣସି ଭୁଲ କରି ନ ଥିଲେ। ୫୯ତମ ମିନିଟରେ ମ୍ୟାଚକୁ ବରାବର କରିବାକୁ ମାଲେସିଆ ନିକଟରେ ସୁଯୋଗ ଥିଲା। ମାତ୍ର ପେନାଲ୍ଟି କର୍ନରକୁ ଫେଁଜଲ ସାରି ଗୋଲରେ ପରିଣତ କରିପାରି ନ ଥିଲେ। ଅନ୍ୟପକ୍ଷରେ କାଳବିଳମ୍ବ ନ କରି ସେହି ୫୯ତମ ମିନିଟରେ ଜର୍ମାନୀର ଟିମ୍ ହର୍ଜବ୍ରୁକ୍ ଏକ ଫିଲ୍ଡ ଗୋଲ ଦେବାରେ ସକ୍ଷମ ହୋଇଥିଲେ। ମ୍ୟାଚ ମଧ୍ୟରେ ମାଲେସିଆର ୨ ଖେଳାଳି ହଳଦିଆ ଏବଂ ଜଣେ ଖେଳାଳି ଗ୍ରୀନ୍ କାର୍ଡ ପାଇଥିଲେ। ଜର୍ମାନୀର ୨ ଖେଳାଳିଙ୍କୁ ଗ୍ରୀନ କାର୍ଡ ମିଳିଥିଲା। ସୋମବାର କ୍ରସ୍ ଓଭରର ୨ଟି ମ୍ୟାଚରେ ଇଂଲଣ୍ଡ-ନ୍ୟୁଜିଲାଣ୍ଡ ଏବଂ ଫ୍ରାନ୍ସ-ଚାଇନା ମଧ୍ୟରେ ମୁକାବିଲା ହେବ।

ପୁଲ 'ଡି'ର ଅଙ୍କ

ପୁଲ୍ 'ଡି'ର ଶେଷ ୨ଟି ମ୍ୟାଚ ସହ ଦଳଗୁଡ଼ିକର ସ୍ଥିତି ସ୍ପଷ୍ଟ ହୋଇ ଯାଇଛି। ଜର୍ମାନୀ ସିଧାସଳଖ କ୍ୱାର୍ଟର ଫାଇନାଲରେ ପ୍ରବେଶ କରିଥିବାବେଳେ ପୁଲ୍ 'ଡି'ର ଦ୍ୱିତୀୟ ଓ ତୃତୀୟ ସ୍ଥାନୀୟ ଦଳ ନେଦରଲାଣ୍ଡ୍ସ ଓ ପାକିସ୍ତାନ କ୍ରସ୍ ଓଭର ଖେଳିବାକୁ ଯୋଗ୍ୟତା ପାଇଛନ୍ତି। ଜର୍ମାନୀ ୩ ମ୍ୟାଚରୁ ୩ ବିଜୟ ସହ ୯ ପଏଣ୍ଟ ପାଇ ଏହି ଗ୍ରୁପ୍‌ରୁ ଅପ୍ରତିଦ୍ୱନ୍ଦ୍ୱୀଭାବେ କ୍ୱାର୍ଟର ଫାଇନାଲରେ ପ୍ରବେଶ କରିଛି। ନେଦରଲାଣ୍ଡ୍ସ ୩ ମ୍ୟାଚରୁ ୨ ବିଜୟ ଓ ୧ ପରାଜୟ ସହ ୬ ପଏଣ୍ଟ ପାଇ ଦ୍ୱିତୀୟ ସ୍ଥାନ ଅଧିକାର କରିଛି। ଲିଗ୍ ଶେଷରେ ପାକିସ୍ତାନ ଓ ମାଲେସିଆ ସମାନ ୧ ପଏଣ୍ଟ ଲେଖାଏ ପାଇଛନ୍ତି। ତେବେ ଗୋଲ ବ୍ୟବଧାନରେ ମାଲେସିଆକୁ ପଛରେ ପକାଇ ପାକିସ୍ତାନ କ୍ରସ୍ ଓଭରରେ ପ୍ରବେଶ କରିଛି। ମାଲେସିଆ ୩ଟି ମ୍ୟାଚ ଖେଳି ଗୋଟିଏ ଡ୍ର ରଖିଥିବାବେଳେ ୨ଟିରେ ପରାଜିତ ହୋଇଛି। ଏହି ଦଳ ମାତ୍ର ୪ଟି ଗୋଲ ଦେଇଥିବାବେଳେ ୧୩ଟି ବରଣ କରିଛି। ଏହାର ଗୋଲବ୍ୟବଧାନ -୯ ରହିଛି। ଅନ୍ୟପକ୍ଷରେ ପାକିସ୍ତାନ ମଧ୍ୟ ୩ଟି ମ୍ୟାଚ ଖେଳି ଗୋଟିଏ ଡ୍ର ରଖିଥିବାବେଳେ ୨ଟିରେ ପରାଜିତ ହୋଇଛି। ଏହି ଦଳ ୨ ଗୋଲ ଦେଇଥିବାବେଳେ ୭ ଗୋଲ ବରଣ କରିଛି। ଏହାର ଗୋଲ ବ୍ୟବଧାନ -୫ ରହିଛି। ଫଳରେ ସ୍ପେନ, ଆୟର୍ଲାଣ୍ଡ ଓ ଦକ୍ଷିଣ ଆଫ୍ରିକା ସହିତ ମାଲେସିଆ ଗ୍ରୁପ ପର୍ଯ୍ୟାୟରୁ ବିଦାୟ ନେଇଛି।

କ୍ରସ୍ ଓଭର ଖେଳିବେ ନେଦରଲାଣ୍ଡ୍ସ, ପାକିସ୍ତାନ

ମ୍ୟାଚ ଜିତିବା ପରେ ନେଦରଲାଣ୍ଡ୍ସ ଦଳର ଖେଳାଳିମାନେ।

ଆଜିଠାରୁ କ୍ରସ୍ ଓଭର

ଭୁବନେଶ୍ୱର, ୯।୧୨(କ୍ରୀଡ଼ା ପ୍ରତିନିଧି)

କଳିଙ୍ଗ ଷ୍ଟାଡିୟମରେ ଚାଲିଥିବା ହକି ବିଶ୍ୱକପ ୧୪ତମ ସଂସ୍କରଣର ଲିଗ୍ ପର୍ଯ୍ୟାୟ ରବିବାର ଶେଷ ହୋଇଛି। ପ୍ରତିଯୋଗିତାର କ୍ରସ୍ ଓଭର ମ୍ୟାଚ ସୋମବାରଠାରୁ ଆରମ୍ଭ ହେବ। ୪ଟି ଗ୍ରୁପ୍‌ର ଶୀର୍ଷ ଦଳ ସିଧାସଳଖ କ୍ୱାର୍ଟର ଫାଇନାଲରେ ପ୍ରବେଶ କରିଛନ୍ତି। ନିୟମ ଅନୁସାରେ ପ୍ରତି ଗ୍ରୁପର ଦ୍ୱିତୀୟ ଓ ତୃତୀୟ ସ୍ଥାନୀୟ ଦଳ କ୍ରସ୍ ଓଭର ଖେଳିବାକୁ ଯୋଗ୍ୟ ବିବେଚିତ ହୋଇଛନ୍ତି। ଏହି ପରିପ୍ରେକ୍ଷୀରେ ଗ୍ରୁପ୍ 'ଏ'ରୁ ଆର୍ଜେଣ୍ଟିନା, 'ବି'ରୁ ଅଷ୍ଟ୍ରେଲିଆ, 'ସି'ରୁ ଆୟୋଜକ ଭାରତ ଏବଂ 'ଡି'ରୁ ଜର୍ମାନୀ ସିଧାସଳଖ କ୍ୱାର୍ଟର ଫାଇନାଲ ଖେଳିବାକୁ ଯୋଗ୍ୟତା ଅର୍ଜନ କରିଛନ୍ତି। ସେହିପରି ଗ୍ରୁପ୍ 'ଏ'ରୁ ଫ୍ରାନ୍ସ, ନ୍ୟୁଜିଲାଣ୍ଡ, ଗ୍ରୁପ 'ବି'ରୁ ଇଂଲଣ୍ଡ, ଚାଇନା, ଗ୍ରୁପ 'ସି'ରୁ ବେଲଜିୟମ, କାନାଡ଼ା ଓ ଗ୍ରୁପ୍ 'ଡି'ରୁ ନେଦରଲାଣ୍ଡ୍ସ ଓ ପାକିସ୍ତାନ କ୍ରସ୍ ଓଭର ଖେଳିବାକୁ ଯୋଗ୍ୟ ବିବେଚିତ ହୋଇଛନ୍ତି। ୪ଟି ଗ୍ରୁପର ୪ର୍ଥ ସ୍ଥାନରେ ରହିଥିବା ଦଳ ଯଥାକ୍ରମେ ସ୍ପେନ, ଆୟର୍ଲାଣ୍ଡ, ଦକ୍ଷିଣ ଆଫ୍ରିକା ଓ ମାଲେସିଆ ବିଦାୟ ନେଇଛନ୍ତି।

କ୍ରସ୍ ଓଭର କ'ଣ

ହକିର ନୂଆ ନିୟମ ଅନୁସାରେ ୨୦୧୮ ବିଶ୍ୱକପ ୧୬ ଦଳ ବିଶିଷ୍ଟ ହୋଇଛି। ୨୦୨୨ ବିଶ୍ୱକପରେ ମଧ୍ୟ ୧୬ ଦଳ ଖେଳିବା କାର୍ଯ୍ୟକ୍ରମ ରହିଛି। ୨୦୧୬ରେ ଅନ୍ତର୍ଜାତୀୟ ହକି ଫେଡେରେଶନ କାର୍ଯ୍ୟକାରିଣୀ ବୈଠକରେ ଅନୁମୋଦନ ଲାଭ କରିଥିବା ନୂଆ ନିୟମ ଅନୁସାରେ ପ୍ରତି ମ୍ୟାଚ ୪ କ୍ୱାର୍ଟର ବିଶିଷ୍ଟ ହେଉଛି। ପ୍ରତି କ୍ୱାର୍ଟର ୧୫ ମିନିଟ ବିଶିଷ୍ଟ ହେଉଛି। ୪ଟି ଗ୍ରୁପ୍‌ର ଶୀର୍ଷ ଦଳ ସିଧା କ୍ୱାର୍ଟର ଫାଇନାଲରେ ପ୍ରବେଶ କରୁଥିବାବେଳେ ଦ୍ୱିତୀୟ ଓ ତୃତୀୟ ସ୍ଥାନ ହାସଲ କରିଥିବା ଦଳ କ୍ରସ୍ ଓଭର ଦେଇ କ୍ୱାର୍ଟର ଫାଇନାଲରେ ପ୍ରବେଶ କରିବେ। ଅର୍ଥାତ୍ କ୍ରସ୍ ଓଭର ମ୍ୟାଚ ପୁଲ୍ 'ଏ'ର ଦ୍ୱିତୀୟ ଓ ପୁଲ୍ 'ବି'ର ତୃତୀୟ ଏବଂ ପୁଲ୍ 'ବି'ର ଦ୍ୱିତୀୟ ଓ ପୁଲ୍ 'ଏ'ର ତୃତୀୟ ସ୍ଥାନୀୟ ଦଳ ମଧ୍ୟରେ ଅନୁଷ୍ଠିତ ହେବ। ସେହିପରି ପୁଲ୍ ସି'ର ଦ୍ୱିତୀୟ ଦଳ ସହ ପୁଲ୍ 'ଡି'ର ତୃତୀୟ ଏବଂ ପୁଲ୍ 'ସି'ର ତୃତୀୟ ଦଳ ସହ ପୁଲ୍ 'ଡି'ର ଦ୍ୱିତୀୟ ଦଳ ମଧ୍ୟରେ କ୍ରସ୍ ଓଭର ଖେଳାଯିବ। ପ୍ରତି କ୍ରସ୍ ଓଭରର ବିଜେତା କ୍ୱାର୍ଟର ଫାଇନାଲରେ ପ୍ରବେଶ କରିବେ। ପୂର୍ବରୁ ସିଧାସଳଖ ଯୋଗ୍ୟତା ପାଇଥିବା ୪ କ୍ୱାର୍ଟର ଫାଇନାଲିଷ୍ଟ ସହ ଏହି ଦଳ ଗୁଡ଼ିକର ମୁକାବିଲା ହେବ। ୨୦୧୭ ଜାନୁୟାରୀ ୧ରୁ ଏହି ନିୟମ କାର୍ଯ୍ୟକାରୀ ହେଉଛି।

କାର୍ଯ୍ୟସୂଚୀ

ତାରିଖ	ଦଳ	ସମୟ
ଡିସେମ୍ବର ୧୦	ଇଂଲଣ୍ଡ ବନାମ ନ୍ୟୁଜିଲାଣ୍ଡ	ଅପରାହ୍ନ ୪ଟା ୪୫
ଡିସେମ୍ବର ୧୦	ଫ୍ରାନ୍ସ ବନାମ ଚାଇନା	ସନ୍ଧ୍ୟା ୭ଟା
ଡିସେମ୍ବର ୧୧	ବେଲଜିୟମ ବନାମ ପାକିସ୍ତାନ	ଅପରାହ୍ନ ୪ଟା ୪୫
ଡିସେମ୍ବର ୧୧	ନେଦରଲାଣ୍ଡ୍ସ ବନାମ କାନାଡ଼ା	ସନ୍ଧ୍ୟା ୭ଟା

ନେଦରଲାଣ୍ଡ୍ସ-କାନାଡ଼ା ମ୍ୟାଚର ବିଜେତାକୁ ଭେଟିବ ଭାରତ

ଭୁବନେଶ୍ୱର, ୯।୧୨(କ୍ରୀଡ଼ା ପ୍ରତିନିଧି)

କଳିଙ୍ଗ ଷ୍ଟାଡିୟମରେ ଚାଲିଥିବା ହକି ବିଶ୍ୱକପର ପୁଲ୍ ପର୍ଯ୍ୟାୟ ରବିବାର ଶେଷ ହୋଇଛି। ୧୦ ଓ ୧୧ ତାରିଖରେ ୪ଟି କ୍ରସ୍ ଓଭର ମ୍ୟାଚ ପରେ ୧୨ ଓ ୧୩ ତାରିଖରେ କ୍ୱାର୍ଟର ଫାଇନାଲ ଅନୁଷ୍ଠିତ ହେବ। ପୁଲ୍ 'ସି' ପଏଣ୍ଟ ଟେବୁଲର ଶୀର୍ଷସ୍ଥାନ ଦଖଲ କରିଥିବାରୁ ଭାରତ ସିଧାସଳଖ କ୍ୱାର୍ଟର ଫାଇନାଲରେ ପ୍ରବେଶ କରିଛି। ୧୩ ତାରିଖରେ ହେବାକୁଥିବା କ୍ୱାର୍ଟର ଫାଇନାଲରେ ଭାରତ ୪ର୍ଥ କ୍ରସ୍ ଓଭର ମ୍ୟାଚର ବିଜେତାକୁ ଭେଟିବ। କ୍ରସ୍ ଓଭରରେ ୪ର୍ଥ ମ୍ୟାଚ ପୁଲ୍ 'ସି'ର ୩ୟ ଦଳ କାନାଡ଼ା ଓ ପୁଲ୍ 'ଡି'ର ୨ୟ ଦଳ ନେଦରଲାଣ୍ଡ୍ସ ମଧ୍ୟରେ ଅନୁଷ୍ଠିତ ହେବ। ତେଣୁ କାନାଡ଼ା-ନେଦରଲାଣ୍ଡ୍ସ ମ୍ୟାଚର ବିଜେତା ସହିତ ଭାରତ କ୍ୱାର୍ଟର ଫାଇନାଲ ଖେଳିବ। ବିଶ୍ୱ ର୍ୟାଙ୍କିଙ୍ଗ୍ ଏବଂ ସାମ୍ପ୍ରତିକ ପ୍ରଦର୍ଶନ ଦୃଷ୍ଟିରୁ କାନାଡ଼ା ଅପେକ୍ଷା ନେଦରଲାଣ୍ଡ୍ସ, ଶକ୍ତିଶାଳୀ ଦଳ। ତେଣୁ ଭାରତ କ୍ୱାର୍ଟର ଫାଇନାଲରେ ନେଦରଲାଣ୍ଡ୍ସକୁ ଭେଟିବା ସମ୍ଭାବନା ଅଧିକ ବୋଲି ଆଲୋଚନା ଜୋର୍ ଧରିଛି। ପୁଲ୍ ପର୍ଯ୍ୟାୟରୁ ଏଲିମିନେଟ ହୋଇଥିବା ୪ ଦଳ ମଧ୍ୟରୁ ସ୍ପେନ ୧୩, ଆୟର୍ଲାଣ୍ଡ ୧୪, ମାଲେସିଆ ୧୫ ଓ ଦକ୍ଷିଣ ଆଫ୍ରିକା ସର୍ବନିମ୍ନ ୧୬ତମ ସ୍ଥାନରେ ରହିଛି।

କାନାଡା ଖେଳାଳି କିର୍କପାଟ୍ରିକଙ୍କୁ ତାଗିଦ୍

ଭୁବନେଶ୍ୱର, ୯।୧୨ (ସ୍ପୋର୍ଟ୍ସ ବ୍ୟୁରୋ)

ଶନିବାର ଖେଳାଯାଇଥିବା ଭାରତ ବିପକ୍ଷ ମ୍ୟାଚ୍‌ରେ ଆଚରଣବିଧି ଉଲ୍ଲଂଘନ କରିଥିବାରୁ କାନାଡ଼ା ଖେଳାଳି ଜେମ୍ସ କିର୍କପାଟ୍ରିକ୍ ତାଗିଦ୍‌ର ସମ୍ମୁଖୀନ ହୋଇଛନ୍ତି। ତାଙ୍କୁ ଆନ୍ତର୍ଜାତିକ ହକି ଫେଡେରେଶନ (ଏଫ୍‌ଆଇଏଚ୍)ର ବୈଷୟିକ ପ୍ରତିନିଧି ତାଗିଦ କରିବା ସହ ସତର୍କ କରାଇଛନ୍ତି। ଏ ନେଇ ହୋଇଥିବା ଏକ ଶୁଣାଣିରେ କିର୍କପାଟ୍ରିକ୍ ନିଜର ଦୋଷ ସ୍ୱୀକାର କରିଛନ୍ତି। ମ୍ୟାଚ୍‌ର ୫୫ତମ ମିନିଟ୍‌ରେ ତାଙ୍କୁ ହଳଦିଆ କାର୍ଡ ଦେଖାଯାଇଥିଲା। ଫଳରେ ସେ ମ୍ୟାଚ୍‌ରୁ ୧୦ ମିନିଟ ପାଇଁ ବାସନ୍ଦ ହୋଇଥିଲେ। ମ୍ୟାଚର ୬୦ତମ ମିନିଟ୍‌ରେ ତାଙ୍କ ଷ୍ଟିକ୍‌କୁ ତଳେ ଜୋରରେ ବାଡେଇଥିଲେ ଓ ଏଫ୍‌ଆଇଏଚ୍ ଆଚରଣ ବିଧିର ଉଲ୍ଲଂଘନ କରିଥିଲେ। ଯଦି ପୁଣିଥରେ ସେ ଏହି ଆଚରଣକୁ ଦୋହରାଇବେ କିମ୍ବା ହଳଦିଆ କାର୍ଡ ପାଇବେ ତେବେ ତାଙ୍କୁ ବାସନ୍ଦ କରାଯିବା ବୋଲି ସତର୍କ କରାଇ ଦିଆଯାଇଛି।

ଇଂଲଣ୍ଡ- ନ୍ୟୁଜିଲାଣ୍ଡ ମୁକାବିଲା

ଚଳିତ ହକି ବିଶ୍ୱକପ୍‌ର ଚତୁର୍ଦ୍ଦଶ ସଂସ୍କରଣର କ୍ରସ୍ ଓଭର ମ୍ୟାଚ୍ ସୋମବାରଠାରୁ ଆରମ୍ଭ ହେବ। କ୍ରସ୍ ଓଭର ପର୍ଯ୍ୟାୟର ପ୍ରଥମ ମ୍ୟାଚ୍‌ରେ ଇଂଲଣ୍ଡ ଓ ନ୍ୟୁଜିଲାଣ୍ଡ ପରସ୍ପରକୁ ଭେଟିବେ। କ୍ରସ୍ ଓଭରର ବିଜୟୀ ଦଳ କ୍ୱାର୍ଟର ଫାଇନାଲରେ ପ୍ରବେଶ କରିବ। ନ୍ୟୁଜିଲାଣ୍ଡ ବିଶ୍ୱ ର୍ୟାଙ୍କିଙ୍ଗ୍‌ର ନବମ ସ୍ଥାନରେ ରହିଥିବା ବେଳେ ଇଂଲଣ୍ଡ ସପ୍ତମ ସ୍ଥାନରେ ରହିଛି। ପୁଲ ପର୍ଯ୍ୟାୟରେ ନ୍ୟୁଜିଲାଣ୍ଡ ତା'ର ପ୍ରଥମ ମ୍ୟାଚ୍‌ରେ ୨-୧ ଗୋଲରେ ଫ୍ରାନ୍ସକୁ ହରାଇ ବିଜୟ ଅଭିଯାନ ଆରମ୍ଭ କରିଥିଲା। କିନ୍ତୁ ଦ୍ୱିତୀୟ ମ୍ୟାଚ୍‌ରେ ନ୍ୟୁଜିଲାଣ୍ଡ ୦-୩ ଗୋଲରେ ଅଲିମ୍ପିକ୍ସ ଚାମ୍ପିୟନ ଆର୍ଜେଣ୍ଟିନାଠାରୁ ପରାସ୍ତ ହୋଇଥିଲା। ତେବେ ସ୍ପେନ ବିପକ୍ଷ ତୃତୀୟ ମ୍ୟାଚ୍‌କୁ ନ୍ୟୁଜିଲାଣ୍ଡ ୨-୨ ଗୋଲରେ ଅମୀମାଂସିତ ରଖିଥିଲା। ୩ଟି ମ୍ୟାଚ୍ ଖେଳି ନ୍ୟୁଜିଲାଣ୍ଡ ଗୋଟିଏ ବିଜୟ, ଗୋଟିଏ ପରାଜୟ ଓ ଗୋଟିଏ ଡ୍ର ସହ ୪ ପଏଣ୍ଟ ହାସଲ କରି ତୃତୀୟ ସ୍ଥାନରେ ରହି କ୍ରସ୍ ଓଭର ଖେଳିବାକୁ ଯୋଗ୍ୟତା ହାସଲ କରିଥିଲା।

ଅପରପକ୍ଷରେ ଇଂଲଣ୍ଡ ପୁଲ୍ ବି'ରେ ୩ଟି ମ୍ୟାଚ୍ ଖେଳି ଗୋଟିଏ ବିଜୟ, ଗୋଟିଏ ପରାଜୟ ଓ ଗୋଟିଏ ଡ୍ର ସହ ୪ ପଏଣ୍ଟ ପାଇ ଦ୍ୱିତୀୟ ସ୍ଥାନରେ ରହିଛି।

ଆଜିର ମ୍ୟାଚ୍

ଇଂଲଣ୍ଡ ବନାମ ନ୍ୟୁଜିଲାଣ୍ଡ
ସମୟ: ଅପରାହ୍ନ ୪ଟା ୪୫

ଫ୍ରାନ୍ସ ବନାମ ଚାଇନା
ସମୟ: ରାତି ୭ଟା

ସ୍ଥାନ: କଳିଙ୍ଗ ଷ୍ଟାଡିୟମ

ପ୍ରସାରଣ: ଷ୍ଟାର୍ ସ୍ପୋର୍ଟ୍ସ

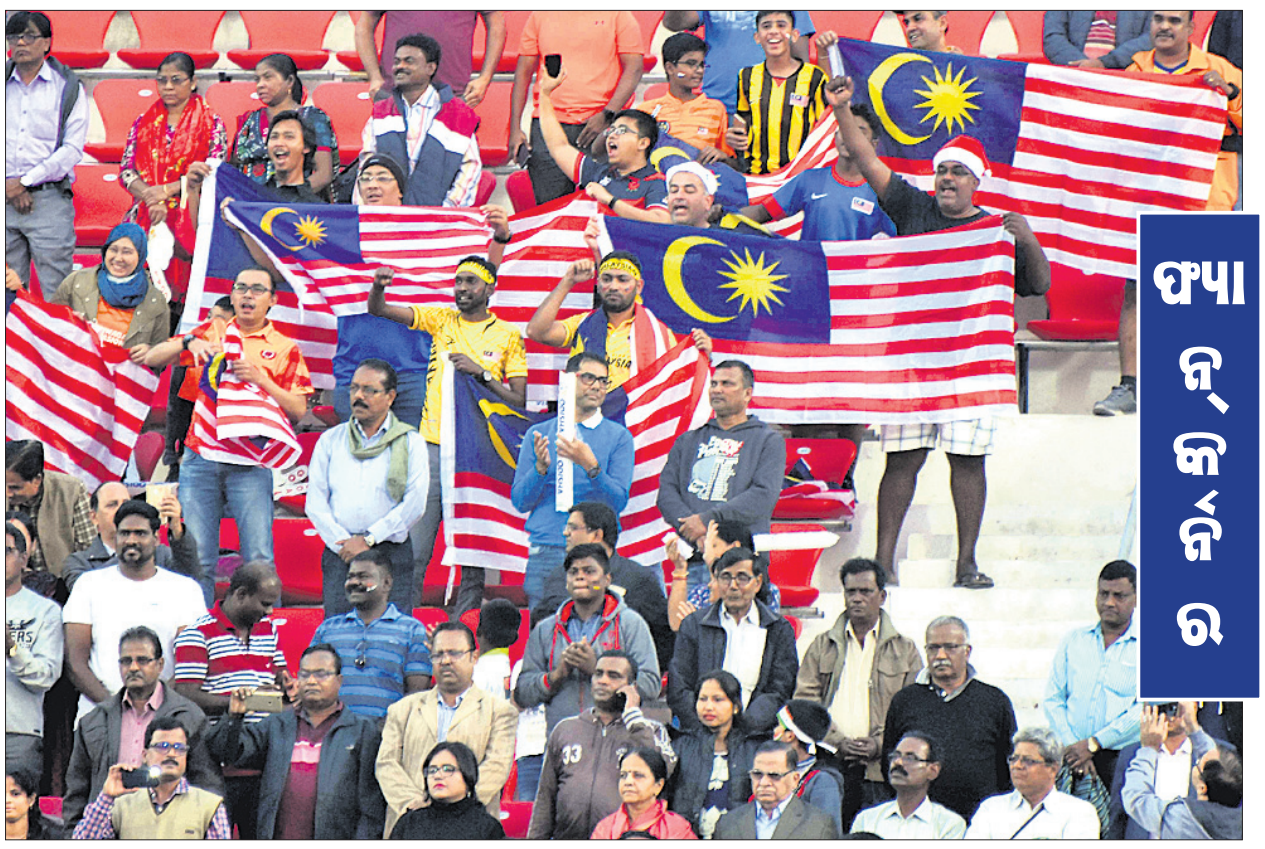

କଳିଙ୍ଗ ଷ୍ଟାଡିୟମରେ ରବିବାର ମାଲେସିଆ ପ୍ରଶଂସକ।

ଫ୍ୟାନ୍ କର୍ନର

ପଏଣ୍ଟ ଟେବୁଲ୍

ଦେଶ	ଖେ	ଜି	ଡ୍ର	ହା	ଗୋ.ସ	ଗୋ.ବି	ଗୋ.ବ୍ୟ	ପ
ପୁଲ୍-ଏ								
ଆର୍ଜେଣ୍ଟିନା	୩	୨	୦	୧	୧୦	୮	+୨	୬
ଫ୍ରାନ୍ସ	୩	୧	୧	୧	୭	୬	+୧	୪
ନ୍ୟୁଜିଲାଣ୍ଡ	୩	୧	୧	୧	୪	୬	-୨	୪
ସ୍ପେନ୍	୩	୦	୨	୧	୬	୭	-୧	୨
ପୁଲ୍-ବି								
ଅଷ୍ଟ୍ରେଲିଆ	୩	୩	୦	୦	୧୬	୧	+୧୫	୯
ଇଂଲଣ୍ଡ	୩	୧	୧	୧	୬	୭	-୧	୪
ଚାଇନା	୩	୦	୨	୧	୩	୧୪	-୧୧	୨
ଆୟର୍ଲାଣ୍ଡ	୩	୦	୧	୨	୪	୭	-୩	୧
ପୁଲ୍-ସି								
ଭାରତ	୩	୨	୧	୦	୧୨	୩	+୯	୭
ବେଲଜିୟମ	୩	୨	୧	୦	୯	୪

ଦୁବାଇରେ ପାକିସ୍ତାନ ବିପକ୍ଷ ମ୍ୟାଚ ଆମେ ଆଶ୍ଚର୍ଯ୍ୟଜନକ ଭାବେ ଡ୍ର' ରଖିପାରିଥିଲୁ। ଏହି ସଫଳତା ଆମେ ଭାରତ ବିପକ୍ଷ ଆଡିଲେଡ୍ ଟେଷ୍ଟରେ ଦୋହରାଇବୁ।

–ନାଥାନ ଲିୟନ, ଅଷ୍ଟ୍ରେଲୀୟ କ୍ରିକେଟର

ଚଳିତ ଅଷ୍ଟ୍ରେଲିଆ ବିପକ୍ଷ କ୍ରିକେଟ ଟେଷ୍ଟ ସିରିଜରେ ଭଲ କରିବାକୁ ହେଲେ ଆମ ଲୋୟର ଅର୍ଡର ବ୍ୟାଟିଂରେ ସୁଧାର ଆଣିବା ନିହାତି ଜରୁରୀ ହୋଇପଡ଼ିଛି।

–ସଞ୍ଜୟ ବାଙ୍ଗର, ଭାରତୀୟ ସହକାରୀ କୋଚ୍

'ବେଞ୍ଚ୍‌ଷ୍ଟ୍ରେଙ୍ଗ ବଢ଼ାଇବାକୁ ହେବ'

ସୁଖବୀର ସିଂ ଗ୍ରେୱାଲ। ୧୯୫୪ ମେ ୩ରେ ହିମାଚଳ ପ୍ରଦେଶର ନାହାନଠାରେ ଜନ୍ମିତ ସୁଖବୀର ଭାରତୀୟ ହକି ଦଳର ଜଣେ ପୂର୍ବତନ ଖେଳାଳି। ୧୯୭୪ରେ ଏକ ସିରିଜରୁ ଅନ୍ତର୍ଜାତୀୟ କ୍ୟାରିୟର ଆରମ୍ଭ କରିଥିବା ଏହି ସେଣ୍ଟର ଫରୱାର୍ଡ ୧୯୮୨ ମାର୍ଚ୍ଚ ୧୯ରେ କରାଚୀରେ ପାକିସ୍ତାନ ବିପକ୍ଷରେ ଶେଷ ଅନ୍ତର୍ଜାତୀୟ ମ୍ୟାଚ ଖେଳିଥିଲେ। ରେଲୱେର ବଳବୀର ସିଂଙ୍କୁ ଆଦର୍ଶ କରି ଆଗକୁ ବଢ଼ିଥିବା ସୁଖବୀର କ୍ୟାରିୟରରେ ୧୯୭୮ ବୁଏନ୍ସ ରିକ୍ ବିଶ୍ୱକପ, ଏସିଆନ୍ସ ଗେମ୍ସ, ୧୯୮୦ରେ ପାକିସ୍ତାନର କରାଚୀରେ ଚାମ୍ପିୟନ୍ସ ଟ୍ରଫି ଏବଂ ୧୯୮୨ ଏସିଆ କପ୍‌ରେ ଭାରତ ପକ୍ଷରୁ ପ୍ରତିନିଧିତ୍ୱ କରିବାର ଗୌରବ ବହନ କରିଛନ୍ତି। ସେ ଇଣ୍ଡିଆନ ଏୟାର ଲାଇନ୍ସ ଏବଂ ଜର୍ମାନୀର ହାମବର୍ଗସ୍ଥିତ ଗ୍ରସଫ୍ଲୋଟବେକର କ୍ଲବ ପକ୍ଷରୁ ମଧ୍ୟ ଖେଳିବାର ଅଭିଜ୍ଞତା ରଖିଛନ୍ତି। ହକି ବିଶ୍ୱକପର ୧୪ତମ ସଂସ୍କରଣ ଦେଖିବାପାଇଁ ଗୁରୁବାରଠାରୁ ଭୁବନେଶ୍ୱରରେ ଥିବା ସୁଖବୀରଙ୍କ ସହ ଧରିତ୍ରୀର ସ୍ୱତନ୍ତ୍ର ସାକ୍ଷାତକାର।

ସାକ୍ଷାତ: ତପନ ସ୍ପାଇଁ

ଆପଣଙ୍କ କ୍ୟାରିୟର ସମ୍ପର୍କରେ କିଛି କୁହନ୍ତୁ ?

■ ମୁଁ ୧୯୭୪ରେ ଏକ ଟେଷ୍ଟ ସିରିଜରେ ଅନ୍ତର୍ଜାତୀୟ ପଦାର୍ପଣ କରିଥିଲି। ତେବେ ୧୯୭୬ ପରେ ମୁଁ ନିୟମିତଭାବେ ଭାରତୀୟ ଦଳ ପକ୍ଷରୁ ଖେଳିଥିଲି। ଆହତ ସମସ୍ୟା ଅର୍ଥାତ୍ ପିଠିରେ ଯନ୍ତ୍ରଣା ଯୋଗୁ ମୁଁ ୧୯୮୨ରେ ଅବସର ନେବାକୁ ବାଧ୍ୟହେଲି। ଖେଳାଳି ଜୀବନ ପରେ ମୁଁ ୧୯୮୭ରେ ଭାରତୀୟ ଜୁନିୟର ଦଳର କୋଚ୍ ହୋଇଥିଲି। ପରେ ୧୯୯୨ ଅଲିମ୍ପିକ୍ସ ବେଳକୁ ମୁଁ ସିନିୟର ଦଳର କୋଚ୍ ଥିଲି। ୨୦୧୧ରେ ଏସିଆନ ଚାମ୍ପିୟନଶିପ୍ ସମୟରେ ମଧ୍ୟ ମୁଁ ଭାରତୀୟ ଦଳ ସହିତ କୋଚ୍‌ଭାବେ କାମ କରିଥିଲି।

ଆପଣ ୧୯୭୮ରେ ବିଶ୍ୱକପ ଖେଳିଥିଲେ, ପାକିସ୍ତାନରେ ଚାମ୍ପିୟନ୍ସ ଟ୍ରଫିରେ ମଧ୍ୟ ଭାରତ ପକ୍ଷରୁ ପ୍ରତିନିଧିତ୍ୱ କରିଥିଲେ। ସେ ସମୟର ହକି ଓ ବର୍ତ୍ତମାନର ହକି ମଧ୍ୟରେ କିଛି ପାର୍ଥକ୍ୟ ଆସିଛି ?

■ ସମ୍ପୂର୍ଣ୍ଣ ଭିନ୍ନ। ସେତେବେଳେ ଘାସ ପଡ଼ିଆରେ ଯେଉଁ ହକି ଖେଳା ଯାଉଥିଲା ତାହା ସମ୍ପୂନ୍ନ ଭିନ୍ନ ଥିଲା। ସ୍କିଲ ଭିନ୍ନ ଥିଲା, ଫିଜିକାଲ ଡିମାଣ୍ଡ ଅଲଗା ଥିଲା। ବର୍ତ୍ତମାନର ଟର୍ଫ ହକିରେ ସ୍କିଲ ଭିନ୍ନ ହୋଇଯାଇଛି। ଗେମ ସ୍ପିଡ୍ ହୋଇଯାଇଥିବାରୁ ଫିଜିକାଲ ଫିଟନେସ ଏକ ଭିନ୍ନ ସ୍ତରକୁ ଚାଲିଯାଇଛି। ସ୍କିଲ ଲେଭଲ ଏତେ ସ୍ପିଡ୍‌ରେ କରିବା ଏବେ କଷ୍ଟସାଧ୍ୟ କାର୍ଯ୍ୟ ହୋଇଛି।

ବର୍ତ୍ତମାନର ହକି ସମ୍ପର୍କରେ କ'ଣ କହିବେ ?

■ ହକି ବହୁତ ଫାଷ୍ଟ ହୋଇଯାଇଛି। ଅତୀତର ହକି ଓ ବର୍ତ୍ତମାନର ହକିକୁ ତୁଳନା କରାଯିବା ଉଚିତ ନୁହେଁ। ସେତେବେଳେ ଗେମ ଭିନ୍ନ ଧରଣର ଥିଲା। ତେଣୁ ଖେଳାଳିଙ୍କ ସ୍କିଲ ଲେଭଲ ସେହି ଅନୁସାରେ ଥିଲା। ଗତ ୬ ବର୍ଷ ମଧ୍ୟରେ ହକିରେ ବୈପ୍ଳବିକ ପରିବର୍ତ୍ତନ ଆସିଛି। ରିକ୍ ଚାର୍ଲ୍ସୱର୍ଥ ଆସିବା ପରେ କୋଚ୍‌ଭାବେ ହକିକୁ ଏକ ଭିନ୍ନ ସ୍ତରକୁ ନେଇଗଲେ। ତାଙ୍କୁ ଅନୁସରଣ କରି ଏବେ ବିଶ୍ୱର ସମସ୍ତ ଦଳ ହକି ଖେଳୁଛନ୍ତି। ଯାହାର ପ୍ରତିଫଳନ ବେଲଜିୟମ, ନେଦରଲାଣ୍ଡ, ଅଷ୍ଟ୍ରେଲିଆ, ଭାରତ ଆଦି ସମସ୍ତ ଦଳରେ ଦେଖିବାକୁ ମିଳୁଛି। ଏହା ହେଉଛି ଚାର୍ଲ୍ସର୍‌ଓର୍ଥଙ୍କ ଗେମ୍। ସେତେବେଳର ହକି ତା' ସ୍ଥାନରେ ଠିକ୍ ଥିଲା, ଏବେକାର ହକି ତା' ବାଟରେ ଆଗକୁ ବଢୁଛି। ତେଣୁ ତୁଳନା ନ କଲେ ଭଲ।

ଆଧୁନିକ ହକିରେ ୟୁରୋପୀୟ ଦେଶ ତୁଳନାରେ ଭାରତ କିପରି ସ୍ଥାନରେ ଅଛି ?

■ ଫିଜିକାଲ ଫିଟ୍‌ନେସ ଦୃଷ୍ଟିରୁ ଦେଖିଲେ ଆମେ ୟୁରୋପୀୟ ଦଳଗୁଡ଼ିକର ସମକକ୍ଷ ହୋଇ ସାରିଛୁ। କ୍ୱିକ୍ ମୋମେଣ୍ଟରେ ମଧ୍ୟ ଆମେ ଫାଷ୍ଟ ହୋଇଛୁ। ହକିର ସ୍କିଲ୍ ଲେବଲରେ ମଧ୍ୟ ଆମେ ପାଖାପାଖି ସେମାନଙ୍କ ସମକକ୍ଷ ହୋଇପାରିଛୁ। କେବଳ ଟେକ୍ନିକାଲି ମାଚୁରିଟି ଆବଶ୍ୟକ ଅଛି। ଏଥିରେ ଆମେ ଆଗକୁ ବଢୁଛୁ, ମାତ୍ର ସେମାନଙ୍କ ବରାବର ହେବାପାଇଁ ଆମକୁ ଆଉ ୧-୨ ବର୍ଷ ଲାଗିବ। ଏପରି ପରିଶ୍ରମ କରିଚାଲିଲେ ଆମେ ନିଶ୍ଚିତ ସେଠାରେ ପହଞ୍ଚି ପାରିବୁ, ଏ ବିଶ୍ୱାସ ମୋର ଅଛି। ଏଥିପାଇଁ ଆମକୁ ଧୈର୍ଯ୍ୟ ଧରିବାକୁ ହେବ।

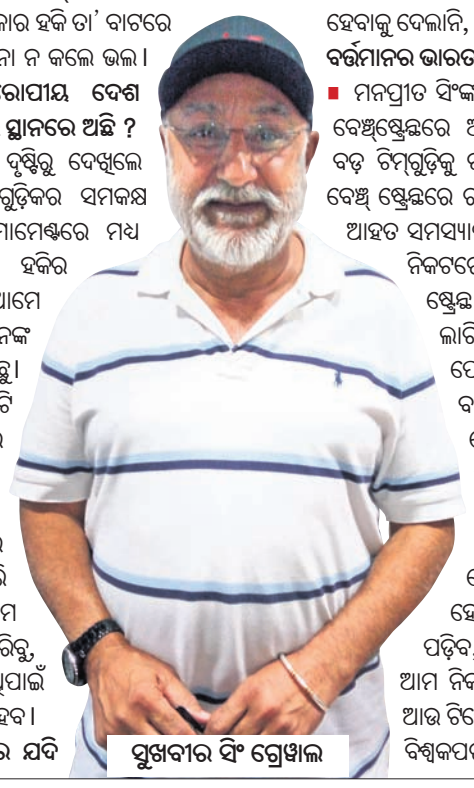

ସୁଖବୀର ସିଂ ଗ୍ରେୱାଲ

ଆଗାମୀ ୫ ବର୍ଷ ମଧ୍ୟରେ ଯଦି ହକିରେ ଆଉ କିଛି ପରିବର୍ତ୍ତନ ଆସିବ, ଆମେ କେମିତି ପ୍ରସ୍ତୁତ ହେବା ?

■ ଭାରତୀୟ ଖେଳାଳିମାନେ ଲିଗ୍‌ରେ ଖେଳି ଆସୁଛନ୍ତି। ର୍ୟାଙ୍କିଙ୍ଗ୍‌ରେ ସବୁବେଳେ ଦଳ ଟପ୍-୬ରେ ରହିବା ଜରୁରୀ। କାରଣ ଅତୀତ ଇତିହାସ ଦେଖିଲେ ଟପ୍-୬ ଦଳ ହିଁ ବିଭିନ୍ନ ଟୁର୍ନାମେଣ୍ଟରେ ପୋଡିୟମ ଫିନିଶ୍ କରି ଆସିଛି। ଭାରତ ଯଦି ଟପ୍-୬ରେ ସ୍ଥାନ ବଜାୟ ରଖି ପାରିବ ତେବେ ବିଶ୍ୱରେ ଅନ୍ୟ ସମସ୍ତ ଦଳକୁ ଟକ୍କର ଦେଇ ପାରିବ।

ଚଳିତ ଟୁର୍ନାମେଣ୍ଟରେ ଭାରତ-ବେଲଜିୟମ ମ୍ୟାଚ ସମ୍ପର୍କରେ କ'ଣ କହିବେ?

■ ବେଲଜିୟମ ବିଶ୍ୱର ୩ ର୍ୟାଙ୍କପ୍ରାପ୍ତ ଦଳ। ଅଲିମ୍ପିକ୍ସ ସିଲଭର ମେଡାଲିଷ୍ଟ। ଏହାର ସମକକ୍ଷ ପ୍ରଦର୍ଶନ ବହୁତ ବଡ଼ କଥା। ଭାରତ ସେହି ମ୍ୟାଚରେ ଏକଦା ବିଜୟୀହେବା ସ୍ଥିତିକୁ ଚାଲି ଆସିଥିଲା। ମାତ୍ର ହୋଇ ପାରିଲାନି। ତେବେ ବିଶ୍ୱର ଅନ୍ୟତମ ଶ୍ରେଷ୍ଠ ଦଳଭାବେ ବିବେଚିତ ହେଉଥିବା ସେପରି ଏକ ଦଳକୁ ବିଜୟୀ ହେବାକୁ ଦେଲାନି, ଏହା ବହୁତ ବଡ଼ କଥା।

ବର୍ତ୍ତମାନର ଭାରତୀୟ ଦଳର ବିଶ୍ୱକପ ସମ୍ଭାବନା କିପରି ରହିଛି ?

■ ମନପ୍ରୀତ ସିଂଙ୍କ ଭାରତୀୟ ଦଳ ବହୁତ ଭଲ ଖେଳୁଛି। ମାତ୍ର ବେଞ୍ଚ୍‌ଷ୍ଟ୍ରେଙ୍ଗରେ ଅଭାବ ରହିଥିବା ଅନୁଭବ ହେଉଛି। ବିଶ୍ୱର ବଡ଼ ଟିମ୍‌ଗୁଡ଼ିକୁ ଟକ୍କର ଦେବାକୁ ହେଲେ ୨୫-୩୦ ଖେଳାଳି ବେଞ୍ଚ୍ ଷ୍ଟ୍ରେଙ୍ଗରେ ରହିବା ଆବଶ୍ୟକ। ଏପରି ହେଲେ ଖେଳାଳିଙ୍କ ଆହତ ସମସ୍ୟାକୁ ତୁରନ୍ତ ଭରଣା କରାଯାଇ ପାରିବ। ଭାରତ ନିକଟରେ ବର୍ତ୍ତମାନ ଏତେ ବ୍ୟାକ୍‌ଅପ୍ ନାହିଁ। ବେଞ୍ଚ୍ ଷ୍ଟ୍ରେଙ୍ଗ ବଢ଼ାଇବା ପାଇଁ ଆମକୁ ଆଉ ୩-୪ ବର୍ଷ ଲାଗିବ ବୋଲି ଭାବୁଛି। ଏପରି ହେଲେ ଆମର ପୋଡିୟମ ଫିନିଶ୍ ସମ୍ଭାବନା ଆହୁରି ବଢ଼ିଯିବ। ବର୍ତ୍ତମାନର ଟିମ୍‌କୁ ପୋଡିୟମ ଫିନିଶ୍ କରିବାକୁ ହେଲେ ଶେଷ ମୁହୂର୍ତ୍ତର ଚାପକୁ ଏଡ଼ାଇ ଯିବାକୁ ପଡ଼ିବ। ଭାରତ ଏକ ଯୁବ ଦଳ। ଜଣେ ଖେଳାଳି ୬୦-୭୦ ମ୍ୟାଚ ଖେଳିବା ପରେ ଯାଇ ତା' ନିକଟରୁ ପ୍ରକୃତ ଖେଳ ଆସିଥାଏ। କେବଳ ଯୁବ ଖେଳାଳିଙ୍କୁ ନେଇ ହକି ମ୍ୟାଚ ଜିତି ହେବନି। ହକିରେ ୩୦ ଭାଗ ମୁଣ୍ଡ ଖଟାଇବାକୁ ପଡ଼ିବ, ଅନ୍ୟ ୭୦ ଭାଗ ଜୋଶ୍ ହେଲେ ଚଳିବ। ଆମ ନିକଟରେ ଏବେ ଜୋଶ୍ ଅଛି। ମାତ୍ର ଟେକ୍ନିକାଲି ଆଉ ଟିକେ ମାଚୁରିଟି ଆବଶ୍ୟକ। ତେବେ ଭାରତ ଚଳିତ ବିଶ୍ୱକପର ଅନ୍ୟତମ ଦାବିଦାର।

ଘାସରୁ ହକି ଟର୍ଫକୁ ଯିବାପରେ ଭାରତୀୟ ହକିର ପତନ ଘଟିଛି, ଏ ସମ୍ପର୍କରେ ଆପଣଙ୍କ ମତ କ'ଣ ?

■ ଭାରତୀୟ ହକିରେ ଦ୍ରୁତ ପତନ ଘଟିବାର ଅନେକ କାରଣ ରହିଛି। ଏହା ବିବାଦାତ୍ମକ। ୧୯୬୦-୭୦ରେ ଅନେକ ଭଲ ଖେଳାଳିଙ୍କୁ ଦଳରୁ ବାଦ୍ ଦିଆଗଲା। ରେଲୱେର ବଳବୀରଙ୍କୁ ଅଲିମ୍ପିକ୍ସରେ ଖେଳିବାକୁ ଦିଆ ଗଲାନି। ସୁଜିତଙ୍କ କ୍ଷେତ୍ରରେ ମଧ୍ୟ ସେହି ଅବସ୍ଥା। ଏପରି ଛୋଟଛୋଟ ଘଟଣା ଭାରତୀୟ ହକିରେ ବହୁତ ବଡ଼ ପ୍ରଭାବ ପକାଇଥିଲା। ସେତେବେଳେ କୌଣସି ଟୁର୍ନାମେଣ୍ଟରେ ଦଳ ଭଲ ନ ଖେଳିଲେ ୩-୪ ଖେଳାଳିଙ୍କୁ ବାଦ୍ ଦିଆଯାଉଥିଲା, ମାତ୍ର ତାଙ୍କ ସ୍ଥାନ ଭରଣା ପାଇଁ ଆମ ନିକଟରେ ସମ୍ବଳ ଅଛି କି ନାହିଁ ତାହା ଦେଖାଯିବା ଉଚିତଥିଲା। ଖେଳାଳିଙ୍କ ଉପରେ ବିଶ୍ୱାସ କରିବା ଏବଂ ସେମାନଙ୍କୁ ଦୀର୍ଘଦିନ ପାଇଁ ଖେଳିବାକୁ ଦିଆଯିବାରେ ନିଶ୍ଚିତ ଫାଇଦା ରହିଛି। କ୍ରମାଗତ ଖେଳାଳି ପରିବର୍ତ୍ତନର ଫଳ ଆମେ ୨୦ ବର୍ଷ ଦେଖିଲୁ। ମାତ୍ର ଗତ ୫-୬ ବର୍ଷ ଧରି ଏହି ପରିବର୍ତ୍ତନ ଧାରା ବଦଳିଛି। ଏହାର ଫଳ ମଧ୍ୟ ମିଳିବା ଆରମ୍ଭ ହୋଇଛି। ଆମେ ର୍ୟାଙ୍କିଙ୍ଗରେ ୧୨କୁ ଆସିଲୁ, ଏହାପରେ ଉନ୍ନତି କରିକରି ଶେଷରେ ୫ରେ ପହଞ୍ଚି ଯାଇଛୁ। ଆମେ ଏବେ ଚାମ୍ପିୟନ୍ସ ଟ୍ରଫିରେ ପୋଡିୟମ ଫିନିଶ କରିଛୁ। ୨ଟି ୱାର୍ଲ୍ଡ ଲିଗ୍‌ରେ, ଏସିଆନ ଗେମ୍ସରେ ମଧ୍ୟ ପୋଡିୟମ ଫିନିଶ୍ କରିଛୁ। ମୁଁ ବିଶ୍ୱକପ ଏବଂ ଅଲିମ୍ପିକ୍ସକୁ ମଧ୍ୟ ସକାରାତ୍ମକ ଦୃଷ୍ଟିକୋଣରୁ ଦେଖୁଛି। ଆମେ ସେଠାରେ ପହଞ୍ଚି ପାରିବୁ।

ଏବେ ଭାରତୀୟ ଦଳରେ କେଉଁ ବିଭାଗ ଦୁର୍ବଳ ଲାଗୁଛି।

■ ଟେକ୍ନିକାଲ ଜ୍ଞାନ। ଯେତେଦିନ ପର୍ଯ୍ୟନ୍ତ ଜଣେ ଖେଳାଳି ୪୦-୫୦ ପ୍ରତିଶତ ନିଜେ ନିଜର କୋଚ୍ ନ ହୋଇଛି ତାକୁ ଅଭିଜ୍ଞ କୁହା ଯାଇ ପାରିବନି। ତେବେ ଏଥିରେ କିଛି ଟାଇମ୍ ଲାଗିବ।

ଏବେ କ'ଣ କରୁଛନ୍ତି।

■ ୨୦୦୬ରୁ ପଞ୍ଜାବ ହକିର ଉନ୍ନତି ପାଇଁ କାମ କରୁଛି। ୨୦୧୫ ପର୍ଯ୍ୟନ୍ତ ମୋତେ ସବୁ ଗେମ୍‌ର ଇନ୍‌ଚାର୍ଜ କରି ଦିଆଯାଇଛି। ଏବେ ଦୀର୍ଘକାଳୀନଭିତ୍ତିରେ କାର୍ଯ୍ୟକ୍ରମମାନ ପ୍ରସ୍ତୁତ ହେଉଛି। ଆମେରିକାର ଜଣେ ବିଶେଷଜ୍ଞଙ୍କ କହିବା ଅନୁସାରେ ଜଣେ ୧୦-୧୨ ବର୍ଷ ଟ୍ରେନିଂ ନେବାପରେ ଯାଇ ପ୍ରକୃତ ଖେଳାଳିରେ ପରିଣତ ହୋଇଥାଏ। ଏବେ ବିଶ୍ୱରେ ସବୁ ସ୍ଥାନରେ ଦୀର୍ଘକାଳୀନ ଭିତ୍ତିରେ କାର୍ଯ୍ୟକ୍ରମମାନ ପ୍ରସ୍ତୁତ ହେଉଛି।

ବିଶ୍ୱର ଅନେକ ସ୍ଥାନ ଆପଣ ବୁଲିଛନ୍ତି, କଳିଙ୍ଗ ଷ୍ଟାଡିୟମ ସମ୍ପର୍କରେ କ'ଣ କହିବେ

■ କଳିଙ୍ଗ ଷ୍ଟାଡିୟମ ବିଶ୍ୱସ୍ତରୀୟ। ଏହା ବହୁତ ବଢ଼ିଆ ଷ୍ଟାଡିୟମ। ଦର୍ଶକଙ୍କ ପାଇଁ ମ୍ୟାଚ ଦେଖିବାକୁ ସୁବ୍ୟବସ୍ଥା କରାଯାଇଛି। ଏପରି ଭିତ୍ତିଭୂମି ମଧ୍ୟ ବହୁତ କମ୍ ସ୍ଥାନରେ ଥିବ।

ସଂକ୍ଷେପରେ

ମିଜୋରାମ ଚାମ୍ପିୟନ

ଭୁବନେଶ୍ୱର, ୯।୧୨(ସ୍ପୋର୍ଟ୍ସ ବ୍ୟୁରୋ):କଟକ ବାରବାଟୀ ଷ୍ଟାଡିୟମରେ ଅନୁଷ୍ଠିତ ଜାତୀୟ ଜୁନିୟର ବାଳକ ଫୁଟବଲ ଡ. ବି.ସି. ରାୟ (ଟାଇର-୧) ଟ୍ରଫିରେ ମିଜୋରାମ ଟାଇଟଲ ହାସଲ କରିଛି। ରବିବାର ଫାଇନାଲ୍‌ରେ ମିଜୋରାମ ୨-୧ ଗୋଲରେ ପଞ୍ଜାବକୁ ପରାସ୍ତ କରିଛି। ପଞ୍ଜାବ ପକ୍ଷରୁ ଏମ. ସିଙ୍ଗସଙ୍ଗ୍ ୨୦ତମ ମିନିଟରେ ଗୋଲ ଦେଇ ଦଳକୁ ଅଗ୍ରଣୀ କରାଇଥିଲେ।ମିଜୋରାମ ତରଫରୁ ୨୩ତମ ମିନିଟ୍‌ରେ ଏଚ୍.ପି. ଲାଲରେମରୁଆଟା ପ୍ରଥମ ଗୋଲ ଦେଇଥିଲେ। ଏହାପରେ ୮୩ତମ ମିନିଟ୍‌ରେ ଜନ ଲାଲ୍‌ମୁନପୁଇଆ ଦ୍ୱିତୀୟ ଗୋଲ ସ୍କୋର କରି ମିଜୋରାମକୁ ଜିତାଇଥିଲେ। ପୁରସ୍କାର ବିତରଣ ଉତ୍ସବରେ ଓଡ଼ିଶା ଅଲିମ୍ପିକ୍ସ ଆସୋସିଏଶନ (ଓଏଏ) ସମ୍ପାଦକ ଆର୍ଶୀବାଦ ବେହେରା ମୁଖ୍ୟ ଅତିଥି ଭାବେ ଓ ପୂର୍ବତନ ଭାରତୀୟ ଅଧିନାୟକ ମହେଶ ଗଓ୍ୱାଲି ସମ୍ମାନୀତ ଅତିଥି ଭାବେ ଯୋଗ ଦେଇ ଚାମ୍ପିୟନ ଓ ରନର୍ସଅପ ଦଳକୁ ମେଡାଲ ଓ ଟ୍ରଫି ପ୍ରଦାନ କରିଥିଲେ। ଏହି ଅବସରରେ ଫୁଟବଲ ଆସୋସିଏଶନ ଅଫ୍ ଓଡ଼ିଶା (ଫାଓ) ସଭାପତି ବିଜୟ ଦାସ, ଫାଓ ଉପସଭାପତି ଭକ୍ତ ବଲ୍ଲଭ ଦାସ, ଫାଓ ଯୁଗ୍ମ ସମ୍ପାଦକ ଅଭିଜିତ୍ ପଲ୍ ଓ ସଂଗୀତା ଶର୍ମା, ମହମ୍ମଦ ସାହିତ ଜବାର ଉପସ୍ଥିତ ଥିଲେ।

ରାଜ୍ୟସ୍ତରୀୟ ଓପନ୍ ଟେନିସ୍ ଉଦ୍‌ଯାପିତ

କଟକ ଅଫିସ, ୯।୧୨- କଟକ ଜିଲା ଟେନିସ ସଂଘ ଆନୁକୂଲ୍ୟରେ ବାରବାଟୀ ଷ୍ଟାଡିୟମସ୍ଥିତ ଟେନିସ କୋର୍ଟଠାରେ ଅନୁଷ୍ଠିତ ଓଡ଼ିଶା ରାଜ୍ୟସ୍ତରୀୟ ଓପନ୍ ଟେନିସ ପ୍ରତିଯୋଗିତା ରବିବାର ଉଦ୍‌ଯାପିତ ହୋଇଯାଇଛି। ୧୨ ବର୍ଷରୁ କମ୍ ବାଳକ ସିଙ୍ଗଲ୍ସରେ ଲଳିତ ଟୁଡୁ ପ୍ରଥମ, ଷ୍ଟିଭାନ ଅଙ୍କିତ ୨ୟ ସ୍ଥାନ ହାସଲ କରିଛନ୍ତି। ସେହିଭଳି ୧୮ ବର୍ଷରୁ କମ୍ ବାଳିକା ସିଙ୍ଗଲ୍ସରେ ଅମିକ୍ କିରଣ ଭଟ୍ଟ ଓ ଦିଖ୍ୟା ରାଉତ ଯଥାକ୍ରମେ ଚାମ୍ପିୟନ ଓ ରନର୍ସଅପ୍ ହୋଇଛନ୍ତି। ଏହାର ବାଳକ ବର୍ଗରେ ଅଭିଷେକ ମହାପାତ୍ର ପ୍ରଥମ ଓ ଆଶିଷ କୁମାର ପରିଡ଼ା ୨ୟ ସ୍ଥାନରେ ରହିଛନ୍ତି। ୪୦ ବର୍ଷରୁ ଊର୍ଦ୍ଧ୍ୱ ପୁରୁଷ ଡବଲ୍ସରେ ଶାସ୍ୱତ ଜେନା ଓ ହିମାଦ୍ରୀ କାନୁନଗୋ ଯୋଡ଼ି ଚାମ୍ପିୟନ ଏବଂ ବିବେକ ଟିବରେୱାଲା ଓ ପ୍ରଭଞ୍ଜନ ମଲିକ ରନର୍ସଅପ୍ ହୋଇଛନ୍ତି। ୫୦ ବର୍ଷରୁ ଊର୍ଦ୍ଧ୍ୱ ପୁରୁଷ ଡବଲ୍ସରେ ଗଙ୍ଗାଧର ଲେଙ୍କା ଓ ଝାଡ଼େଶ୍ୱର ଦାସ ଯୋଡ଼ି ଏବଂ ସ୍ନେହାଶିଷ ବେହେରା ଓ ଜେ. ଗନ୍ତାୟତ ଯଥାକ୍ରମେ ଚାମ୍ପିୟନ ଓ ରନର୍ସଅପ୍ ହୋଇଥିଲେ। କଟକ ଜିଲା ଟେନିସ ସଂଘ ସଭାପତି ଯଶୋବନ୍ତ ବେହେରା, କାର୍ଯ୍ୟକାରୀ ସଭାପତି ରଜନୀ ନାୟକ, ସଙ୍ଗଠନ ସମ୍ପାଦକ ସତ୍ୟଜିତ୍ ମହାନ୍ତି, କୋଷାଧ୍ୟକ୍ଷ ସୁଶୀଲ ସାନ୍ତୁକା ଅତିଥିଭାବେ ଯୋଗଦେଇ କୃତୀ ଖେଳାଳିଙ୍କୁ ପୁରସ୍କାର ପ୍ରଦାନ କରିଥିଲେ।

ଝାଡ଼ଖଣ୍ଡଠାରୁ ୨ ରନରେ ହାରିଲା ଓଡ଼ିଶା

ରଣଜୀ ଟ୍ରଫି

■ ଶୁଭ୍ରାଂଶୁ ୧୫୭* ରନ

କଟକ ଅଫିସ, ୯।୧୨

ରାଞ୍ଚିସ୍ଥିତ ଜେଏସ୍‌ସିଏ ଅନ୍ତର୍ଜାତୀୟ ଷ୍ଟାଡିୟମରେ ଅନୁଷ୍ଠିତ ରଣଜୀ ଟ୍ରଫି ଏଲିଟ ଗ୍ରୁପ୍-ସି'ର ଏକ ମ୍ୟାଚ୍‌ରେ ଓଡ଼ିଶା ସଂଘର୍ଷକରି ଘରୋଇ ଝାଡ଼ଖଣ୍ଡଠାରୁ ମାତ୍ର ୨ ରନ୍‌ରେ ପରାସ୍ତ ହୋଇଛି। ୨୬୦ ରନର ଟାର୍ଗେଟ୍‌କୁ ପିଛା କରି ବିପ୍ଳବ ସାମନ୍ତରାୟଙ୍କ ନେତୃତ୍ୱାଧୀନ ଓଡ଼ିଶା ରବିବାର ଅନ୍ତିମ ତଥା ୪ର୍ଥ ଦିବସରେ ୨୫୭ ରନ କରି ଅଲ୍‌ଆଉଟ୍ ହୋଇଯାଇଥିଲା। ଓଡ଼ିଶା ଏକଦା ୧୫୪ ରନ୍‌ରେ ୮ଟି ଉଇକେଟ ହରାଇଥିଲା। କିନ୍ତୁ ମଧ୍ୟକ୍ରମରେ ନିର୍ଭରଯୋଗ୍ୟ ବ୍ୟାଟ୍ସମ୍ୟାନ ଶୁଭ୍ରାଂଶୁ ସେନାପତି ଅପରାଜିତ ଶତକୀୟ ଇନିଂସ ଖେଳିଥିଲେ ମଧ୍ୟ ଦଳକୁ ବିଜୟ ସ୍ୱାଦ ଚଖାଇ ପାରି ନ ଥିଲେ। ୨୧ ବର୍ଷୀୟ ଡାହାଣହାତୀ ବ୍ୟାଟ୍ସମ୍ୟାନ ଶୁଭ୍ରାଂଶୁ ୩୨୧ବଲ ଖେଳି ୧୨ ଚୌକା ଓ ୬ ଛକା ସହାୟତାରେ ୧୫୭ ରନ୍ କରି ଶେଷ ପର୍ଯ୍ୟନ୍ତ ଅପରାଜିତ ରହିଥିଲେ। ବସନ୍ତ ମହାନ୍ତି ୩୮ବଲରୁ ୪ ଓ ଧୀରାଜ ସିଂ ୪୩ ବଲରୁ ୭ ରନ୍ ଗୁରୁତ୍ୱପୂର୍ଣ୍ଣ ବ୍ୟାଟିଂ କରିଥିଲେ। ଶୁଭ୍ରାଂଶୁ ଅନ୍ତିମ ଦୁଇ ଉଇକେଟ ଭାଗିଦାରୀରେ ବସନ୍ତ ଓ ଧୀରାଜଙ୍କ ସହ ୧୦୩ ରନ୍ ସଂଗ୍ରହ କରିବାରେ ସକ୍ଷମ ହୋଇଥିଲେ। ୧୦ମ ଉଇକେଟ୍‌ରେ ଧୀରାଜଙ୍କୁ ସାଥୀ କରି ଶୁଭ୍ରାଂଶୁ ୬୪ ରନ ଭାଗିଦାରୀ କରିଥିଲେ ମଧ୍ୟ ତାହା ବୃଥା ଯାଇଥିଲା। ବିଜୟ ପାଇଁ ଓଡ଼ିଶାକୁ ୩ ରନ ଆବଶ୍ୟକ ହେଉଥିବାବେଳେ ଧୀରାଜଙ୍କୁ କ୍ଲିନ ବୋଲ୍ଡ କରି ଅନ୍ତର୍ଜାତୀୟ ତାରକା ବରୁଣ ଆରୋନ ଝାଡ଼ଖଣ୍ଡକୁ ସ୍ମରଣୀୟ ବିଜୟୀ କରାଇଥିଲେ। ବିଜୟୀ ଝାଡ଼ଖଣ୍ଡ ଦଳର ଅନୁକୂଳ ରାୟ ୪ଟି ଉଇକେଟ୍ ନେଇଥିଲେ।

ଏହି ମ୍ୟାଚ୍‌ରେ ଝାଡ଼ଖଣ୍ଡ ପ୍ରଥମେ ବ୍ୟାଟିଂ କରି ୧୭୨ ରନ୍ କରିଥିଲା। ଜବାବରେ ଓଡ଼ିଶା ପ୍ରଥମ ଇନିଂସ୍‌ରେ ୨୦୧ ରନ୍ କରିଥିବା ବେଳେ ଦ୍ୱିତୀୟ ଇନିଂସ୍‌ରେ ଝାଡ଼ଖଣ୍ଡ ୨୮୮ରେ ଅଲ୍‌ଆଉଟ୍ ହୋଇଥିଲା।ଏହି ପରାଜୟ ସହ ଓଡ଼ିଶା ପଏଣ୍ଟ ଟେବୁଲର ୪ର୍ଥ ସ୍ଥାନରୁ ୬ଷ୍ଠ ସ୍ଥାନକୁ ଖସିଯାଇଛି। ଚଳିତ ସିଜନରେ ଓଡ଼ିଶା ୫ ମ୍ୟାଚ୍‌ରୁ ୨ ବିଜୟ, ୨ଟି ପରାଜୟ ଓ ଗୋଟିଏ ଡ୍ର ବଳରେ ଦଳ ୧୩ ପଏଣ୍ଟ ପାଇଛି।

ବାଂଲାଦେଶକୁ ସହଜ ବିଜୟ ଦେଲେ ମୁସ୍‌ଫିକର

ଢାକା, ୯।୧୨ (ଏଏଫ୍‌ପି)-ବାଂଲାଦେଶ ଏଠାରେ ରବିବାର ଅନୁଷ୍ଠିତ ପ୍ରଥମ ଅନ୍ତର୍ଜାତୀୟ ଦିନିକିଆ କ୍ରିକେଟ ମ୍ୟାଚରେ ୱେଷ୍ଟଇଣ୍ଡିଜକୁ ୫ ଉଇକେଟରେ ପରାସ୍ତ କରିଛି। ଏଥିସହିତ ଦଳ ୩ ମ୍ୟାଚ ବିଶିଷ୍ଟ ସିରିଜରେ ୧-୦ରେ ଅଗ୍ରଣୀ ଲାଭ କରିଛି। ୱେଷ୍ଟଇଣ୍ଡିଜ ଟସ୍‌ଜିତି ପ୍ରଥମେ ବ୍ୟାଟିଂ କରି ୫୦ ଓଭରରେ ୯ଉଇକେଟ ବିନିମୟରେ ୧୯୫ରନ କରିପାରିଥିଲା। ଜବାବରେ ବାଂଲାଦେଶ ୩

MARUTI SUZUKI ARENA

BEST TIME to buy

Biggest offers of the year.
Hurry, buy before price hike.

Maruti Suzuki to increase vehicle prices upto ₹20,000*

Maruti Suzuki India Wednesday said it will increase prices of its vehicles across various models from next month to offset adverse impact of increase in commodity prices and foreign exchange rates.

ALTO 800 SAVE UP TO ₹60,000* | CELERIO SAVE UP TO ₹60,000* | WAGONR SAVE UP TO ₹65,000*

ALTO 800 CELERIO WAGONR

E-BOOK TODAY AT WWW.MARUTISUZUKI.COM OR VISIT YOUR NEAREST MARUTI SUZUKI DEALERSHIP.

For Institutional Sales/ Bulk Deal/ DGS&D/ GeM Enquiries, Please email at adinath.ray@maruti.co.in

ODYSSEY MOTORS
- ANGUL: 7752076136,9776901481
- PALLAHARA: 7873565435,9437831123

JYOTE MOTORS
- BHUBANESWAR: LEWIS ROAD - 9776615020, 9776615035, 9776615032 NAYAPALLI - 7381355999, 7381366999
- KEONJHAR: 8599019854, 7064493469
- BARIPADA: 9437102597
- BHADRAK: 7381064240
- NAYAGARH: 7381028515
- BALASORE: 7064499108

SKY AUTOMOBILES
- BHUBANESWAR: 9776645711
- CUTTACK: 9776677771, 7381873818
- DHENKANAL: 9776900005
- JAJPUR: 9776900777

NARAYANI MOTORS
- BHUBANESWAR: 7381094890/0674-2588474, 0674-2588475, 0674-2588473
- PURI: 9583022035
- PARADEEP:9583022034/06722-228044

*Terms and conditions applicable. The Terms and Conditions are subject to change without any prior notice. All offers are brought to you by Maruti Suzuki Dealers only. Offers are applicable on selected car models. Car models and accessories shown may vary from the actual product. Images used are for illustration purpose only. Savings mentioned above includes consumer offer and exchange bonus. All offers and the savings given above are applicable for the month of December'18 only. Offers as shown above may change without any prior notice.

www.orissakhabar.com/ www.dharitri.com ୨୫ଶ ବର୍ଷ ୧୦ ସଂଖ୍ୟା, ବୁଧବାର, ୨୦୧୮ ଡିସେମ୍ବର ୧୦ Press Regd. No. R.N. 21326/74 Postal Regd. No. BN/42/18-20. Bhubaneswar, Monday, 10 December, 2018

ମନୁଷ୍ୟର ପ୍ରକୃତରେ ଅଭାବ କମ୍, କାରଣ ସେ ଯେଉଁଗୁଡିକ ସୃଷ୍ଟିକରି ଚାଲିଥାଏ, ସେଗୁଡିକ ହିଁ ତାକୁ ଅସୁବିଧାରେ ପକାଇଥାନ୍ତି।
- ଜୋହାନ କାସ୍‌ପର ଲାଭାଟର

ସଂକ୍ଷେପରେ

୩ ଜୁଆଡି ଗିରଫ

ମାହାଙ୍ଗା ୯।୧୨(ସ୍ୱ.ପ୍ର) : ମାହାଙ୍ଗା ଥାନା ଅନ୍ତର୍ଗତ ପୋଡାମରାଇ ପଞ୍ଚାୟତ ସିନ୍ଧୁପୁରଠାରେ ରବିବାର ରାତିରେ ଅପେରା ପରିବେଷଣ ସ୍ଥଳରେ ଜୁଆ ଖେଳ ହେଉଥିଲା। ଏହି ସମୟରେ ସେଠାରେ ମାହାଙ୍ଗା ପୋଲିସ ପକ୍ଷରୁ ଚଢ଼ାଉ କରାଯାଇ ୩ ଜଣ ଜୁଆଡିଙ୍କୁ ଗିରଫ କରାଯାଇଛି। ସେମାନଙ୍କ ଠାରୁ ୩୨ ଶହ ଟଙ୍କା ଜବତ କରାଯାଇଛି। ଅଭିଯୁକ୍ତମାନେ ହେଲେ ବାଲିଚନ୍ଦ୍ରପୁର ଥାନା ଅଞ୍ଚଳର ଅନନ୍ତ ସେଠୀ, ସନ୍ତୋଷ ଦଳେଇ ଓ ମାହାଙ୍ଗା ଥାନା ଅଞ୍ଚଳର ସଞ୍ଜୟ ମହାରଣା। ଏନେଇ ମାହାଙ୍ଗା ପୋଲିସ ପକ୍ଷରୁ ମାମଲା (ନଂ-୨୩୪/୧୮) ରୁଜୁ କରାଯାଇଛି। ଏଏସଆଇ ସମୀର ଲେଙ୍କା ଓ ହାପିଜ ଖାଁଙ୍କ ନେତୃତ୍ୱରେ ଏହି ଚଢ଼ାଉ ହୋଇଥିଲା।

ବାଙ୍କୀ କଲେଜ ପକ୍ଷରୁ ସଚେତନତା ରାଲି

ବାଙ୍କୀ,୯।୧୨(ସ୍ୱ.ପ୍ର.): ବାଙ୍କୀ କଲେଜ ରୋଭର୍ସ ଓ ରେଞ୍ଜର ଗ୍ରୁପ୍ ପକ୍ଷରୁ ଏକ ସଚେତନତା ରାଲି ରବିବାର ଅନୁଷ୍ଠିତ ହୋଇଛି। ଏହି ରାଲି କଲେଜଠାରୁ ଆରମ୍ଭ ହୋଇଥିଲା। କଲେଜ ଅଧକ୍ଷ ଡ. ବାବାଜୀ ଚରଣ ଶତପଥୀ ପତାକା ଦେଖାଇ ଏହାର ଶୁଭାରମ୍ଭ କରିଥିଲେ। ପ୍ରାଧାପକ ମନୋଜ ମହାପାତ୍ର, ଡ. ନିବାସିନୀ ପଣ୍ଡା, ଅଧାପକ ବିଭାସ ଦାସ, ନିରାକାର ସାମନ୍ତରାୟ, ବୃନ୍ଦାବନ ପ୍ରଧାନ, କୀର୍ତ୍ତନ ବେହେରା ପ୍ରମୁଖ ଯୋଗଦେଇ ରାଲିର ସଫଳତା କାମନା କରିଥିଲେ। କାର୍ଯ୍ୟକ୍ରମକୁ ରୋଭର୍ସ ଲିଡର ଭୂପତି ଭୂଷଣ ପ୍ରଧାନ ଓ ରେଞ୍ଜର ଲିଡର ଲୋପାମୁଦ୍ରା ସାମନ୍ତରାୟ ପରିଚାଳନା କରିଥିଲେ। ଉକ୍ତ ରାଲି କଲେଜ ପରିସର, ଶ୍ରୀଚନ୍ଦନପୁର, ରଣପୁର, ଚର୍ଚ୍ଚିକା ବଜାର, ବାଙ୍କୀ ଗଡ ଓ ରାମଚନ୍ଦ୍ରପୁର ଦେଇ ଶେଷରେ ପୋଷ୍ୟଗ୍ରାମ ଦୁର୍ଗାପୁରସବର ସାହିଠାରେ ପହଞ୍ଚିଥିଲା। ରାଲିରେ ଶିଶୁ ଶ୍ରମିକ ପ୍ରଥା ବିଲୋପ, ବାଲ୍ୟ ବିବାହ ଦୂରୀକରଣ, ଭୋଟଦେବା ଅଧିକାର, ପରିବେଶ ସୁରକ୍ଷା, ଚାରାରୋପଣ, କନ୍ୟାରତ୍ନଙ୍କୁ ସୁରକ୍ଷା, ନିଶା ନିବାରଣ, ସ୍ୱଚ୍ଛତା ଓ ନିର୍ମଳ ପରିବେଶ ସୃଷ୍ଟି କରିବା ଆଦି ବିଭିନ୍ନ ସ୍ଲୋଗାନ ମାଧ୍ୟମରେ ଜନସାଧାରଣଙ୍କୁ ସଚେତନ କରାଯାଇଥିଲା।

ଶ୍ରୀଅରବିନ୍ଦ ପାଠଚକ୍ରର ବାର୍ଷିକ ଉତ୍ସବ

ବାଙ୍କୀ,୯।୧୨(ସ୍ୱ.ପ୍ର.): ସ୍ଥାନୀୟ ଶ୍ରୀଅରବିନ୍ଦ ପାଠଚକ୍ରର ବିଂଶତମ ବାର୍ଷିକ ଉତ୍ସବ କଲେଜ ରୋଡ ସ୍ଥିତ ଅଖିଳଚନ୍ଦ୍ର ବୀରବର ହରିଚନ୍ଦନଙ୍କ ବାସଭବନରେ ରବିବାର ପାଳିତ ହୋଇଯାଇଛି। ଏଥିରେ ବାଙ୍କୀ ଶାଖା ସଭାପତି ଅଖିଳଚନ୍ଦ୍ର ବୀରବର ହରିଚନ୍ଦନ ଅଧକ୍ଷତା କରିଥିଲେ। ଶ୍ରୀଅରବିନ୍ଦଙ୍କ ଶତାଧିକ ଅନୁଗାମୀ ଓ ସଭ୍ୟ ଯୋଗଦାନ କରି ଶ୍ରୀଅରବିନ୍ଦଙ୍କ ପୂର୍ଣ୍ଣ ଯୋଗ ଆଧାରିତ ଆଲୋଚନାରେ ଭାଗ ନେଇଥିଲେ। ରାଜସୁନାଖଳା ଶ୍ରୀଅରବିନ୍ଦ ପୂର୍ଣ୍ଣାଙ୍ଗ ଶିକ୍ଷାକେନ୍ଦ୍ରର ସଭ୍ୟ ସୁନୀଲ ପୃଷ୍ଟି ଶ୍ରୀଅରବିନ୍ଦଙ୍କ ପୂର୍ଣ୍ଣ ଯୋଗ ଓ ଦୈନନ୍ଦିନ ଜୀବନରେ ତାର ପ୍ରୟୋଗ ସମ୍ପର୍କରେ ବୁଝାଇଥିଲେ। ପାଠଚକ୍ରରେ ବାଙ୍କୀ ଅରବିନ୍ଦ ପୂର୍ଣ୍ଣାଙ୍ଗ ଶିକ୍ଷାକେନ୍ଦ୍ରର ଉମେଶ ଚନ୍ଦ୍ର ପଟ୍ଟନାୟକ, କୌଶିକ ନାୟକ, ଅଧକ୍ଷ ସତ୍ୟନାରାୟଣ ସାହୁ, ପାଠଚକ୍ରର ସଂଗଠନ ସମ୍ପାଦକ ଅପର୍ଣା ମନ୍ତ୍ରୀ, ଅରବିନ୍ଦ ବୀରବର ହରିଚନ୍ଦନ, ଧର୍ମପ୍ରସାଦ ମଙ୍ଗରାଜ, ମୃଣାଳିନୀ ମିଶ୍ର ଓ ବଳଭଦ୍ର ପଣ୍ଡାଙ୍କ ସମେତ ସାଧନା ପୀଠ ଓ ପୂର୍ଣ୍ଣାଙ୍ଗ ଶିକ୍ଷାକେନ୍ଦ୍ରର ସମସ୍ତ ଅପା,ଭାଇ ଯୋଗଦାନ କରି ଆଲୋଚନାରେ ଅଂଶଗ୍ରହଣ କରିଥିଲେ।

ଯୁବ ସଂଗଠକଙ୍କ ବନ୍ଧୁମିଳନ ଉତ୍ସବ

ଲଳିତଗିରି/ମାହାଙ୍ଗା,(ସ୍ୱ.ପ୍ର./ଡି.ଏନ୍.ଏ.): ଲଳିତଗିରି ପଞ୍ଚାୟତ ନିକଟ ଓଳାଶୁଣି ପୀଠସ୍ଥଳୀରେ ମାହାଙ୍ଗାର ଯୁବ ସଂଗଠକ ପ୍ରଶାନ୍ତ ପ୍ରଧାନଙ୍କ ନେତୃତ୍ୱରେ ଏକ ବନ୍ଧୁମିଳନ ଉତ୍ସବ ରବିବାର ଅନୁଷ୍ଠିତ ହୋଇଯାଇଛି। ଏଥିରେ ବହୁ ଯୁବତୀ, ଯୁବକ ଓ ମହିଳା ଓ ପୁରୁଷମାନେ ଯୋଗଦେଇଥିଲେ । ସାମାଜିକ କର୍ମୀ ପ୍ରେମାନନ୍ଦ ରାଉତଙ୍କ ଅଧକ୍ଷତାରେ ଆୟୋଜିତ ଏହି ଉତ୍ସବରେ ମୁଖ୍ୟଅତିଥିଭାବେ ଯୁବ ସଂଗଠକ ପ୍ରଧାନ ଯୋଗଦେଇଥିଲେ । ସମ୍ମାନିତ ଅତିଥିଭାବେ ସାମାଜିକ କର୍ମୀ ଆକାଶ ପ୍ରଧାନ,ତପନ କୁମାର ସିଂହ, ସଂଖ୍ୟା ଲଘୁ ସମ୍ପ୍ରଦାୟର ବୟୋଜ୍ୟେଷ୍ଠ ନେତା ଅଜଗର ଅଲ୍ଲି,ସେକ ମେହେମୁଦ,ପ୍ରଭାକର ସ୍ୱାଇଁ,ଅନୁପ ସାହା ପ୍ରମୁଖ ଯୋଗଦେଇଥିଲେ। ଶ୍ରୀକାନ୍ତ ଭଦ୍ର ସ୍ୱାଗତ ଭାଷଣ ଓ ଅତିଥି ପରିଚୟ ପ୍ରଦାନ କରିଥିଲେ । ଆକାଶ ଚନ୍ଦ୍ର ପ୍ରଧାନ ଧନ୍ୟବାଦ ପ୍ରଦାନ କରିଥିଲେ।

■ ମହାପ୍ରସାଦ ଦର ତାଲିକା ପ୍ରସଙ୍ଗ

ପରିଚାଳନା କମିଟି ମୋହରକୁ ଅପେକ୍ଷା

ମନ୍ଦିର ପ୍ରଶାସନ ନିକଟରେ ଦର ନିର୍ଦ୍ଧାରଣ ରିପୋର୍ଟ

ପୁରୀ ଅଫିସ,୯।୧୨

ଶୃଙ୍ଖଳିତ ହେବ ଆନନ୍ଦ ବଜାର। ସୁବ୍ୟବସ୍ଥିତ ହେବ ମହାପ୍ରସାଦ ବିକ୍ରି। ଆନନ୍ଦ ବଜାରରେ କୌଣସି ଭକ୍ତ ଶୋଷଣର ଶିକାର ହେବେ ନାହିଁ। ମହାପ୍ରସାଦ କିଣିବା ବେଳେ ଦାମ୍‌କୁ ନେଇ ମୂଲଚାଲ ଚାଲିବନି କି ସୁଆର ସେବକଙ୍କ ସହ ଶ୍ରଦ୍ଧାଳୁଙ୍କ ଯୁକ୍ତିତର୍କ ହେବନାହିଁ। ଏହାର ସମାଧାନ ପାଇଁ ଶ୍ରୀମନ୍ଦିର ପ୍ରଶାସନ ଆନନ୍ଦ ବଜାର ସମ୍ପର୍କରେ ନେଇଛି ଏକାଧିକ ନିଷ୍ପତ୍ତି। ସେଥିମଧ୍ୟରୁ ମହାପ୍ରସାଦ ଦର ତାଲିକାକୁ ପ୍ରାଥମିକତା ଦିଆଯାଇଛି। ଆନନ୍ଦ ବଜାର ସମେତ ଶ୍ରୀମନ୍ଦିରର ବିଭିନ୍ନ ସ୍ଥାନରେ ମହାପ୍ରସାଦ ଦର ତାଲିକା ଲଗାଯିବା ପାଇଁ ପ୍ରାରମ୍ଭିକ ପ୍ରକ୍ରିୟା ମଧ୍ୟ ଶେଷ ହୋଇଛି। ଦର ନିର୍ଦ୍ଧାରଣ ଲାଗି ସ୍ୱତନ୍ତ୍ର ଭାବେ ମହାପ୍ରସାଦ ତିଆରି ହୋଇଥିଲା। ମହାପ୍ରସାଦ ପ୍ରସ୍ତୁତି ଲାଗି ହୋଇଥିବା ସମସ୍ତ ଖର୍ଚ୍ଚ ଏବଂ ପାରିଶ୍ରମିକକୁ ହିସାବ କରି ଦର ନିର୍ଦ୍ଧାରଣ କରାଯାଇ ଶ୍ରୀମନ୍ଦିର ପ୍ରଶାସନକୁ ରିପୋର୍ଟ ଦିଆସରିଛି। ଶ୍ରୀମନ୍ଦିର ପରିଚାଳନା କମିଟି ଏହି ଦରର ସମୀକ୍ଷା କରି ମୋହର ମାରିବା ପରେ ମହାପ୍ରସାଦ ଦର ତାଲିକା ଲଗାଯିବ ବୋଲି ଜଣାପଡିଛି।

ଆନନ୍ଦ ବଜାରରେ ଶୃଙ୍ଖଳା ଏବଂ ସ୍ୱଚ୍ଛତା ଲାଗି ଗତ ସେପ୍ଟେମ୍ବର ୧୧ରେ ଶ୍ରୀମନ୍ଦିର ପ୍ରଶାସନ ସହ ସୁଆର ମହାସୁଆର ନିଯୋଗର ଆଲୋଚନା ହୋଇଥିଲା। ଏଥିରେ ଆନନ୍ଦ ବଜାର ସମ୍ପର୍କରେ କେତେକ ଗୁରୁତ୍ୱପୂର୍ଣ୍ଣ ନିଷ୍ପତ୍ତି ହୋଇଥିଲା। ଏଥିମଧ୍ୟରେ ଆନନ୍ଦ ବଜାରରେ ଅବଢା ବିକ୍ରି ପାଇଁ ଶେଡ୍ ତିଆରି ହେବ, ଅଭିଯୋଗ ପ୍ରକୋଷ୍ଠ ଖୋଲିବ, ଥାଳି ଦରରେ ଭକ୍ତଙ୍କୁ ମହାପ୍ରସାଦ ମିଳିବ ଏବଂ ମହାପ୍ରସାଦ ଦର ତାଲିକା ଆଦି ଲଗାଯିବା ପାଇଁ ନିଷ୍ପତ୍ତି ହୋଇଥିଲା। ମହାପ୍ରସାଦ ଦର ନିର୍ଦ୍ଧାରଣ ଲାଗି ଗତ ୪ ତାରିଖରେ ବରାଦି ଭୋଗରେ ପ୍ରସ୍ତୁତ ହୋଇଥିଲା ମହାପ୍ରସାଦ। ମହାପ୍ରସାଦ ପାଇଁ ଶ୍ରୀମନ୍ଦିର ପ୍ରଶାସନ ଆବଶ୍ୟକ ଡାଲି, ଚାଉଳ, ପରିବା, କୁଡୁଆ ପ୍ରଭୃତି ସାମଗ୍ରୀ ଯୋଗାଇ ଦେଇଥିଲା। ମନ୍ଦିର ପ୍ରଶାସନର ଅଧିକାରୀ ଓ ସୁଆର ମହାସୁଆର ନିଯୋଗ କର୍ମକର୍ତ୍ତାଙ୍କ ତତ୍ତ୍ୱାବଧାନରେ ରୋଷେଇ ହୋଇଥିଲା। ଏଥିରେ ବ୍ୟବହୃତ ସାମଗ୍ରୀର ମୂଲ୍ୟ ଓ ପାରିଶ୍ରମିକ କ'ଣ ରହିବ ତାହା ବିଚାରକୁ ନିଆଯାଇ ଦର ନିର୍ଦ୍ଧାରଣ କରାଯାଇଛି। ପରିଚାଳନା କମିଟି ଏହି ଦରର ସମୀକ୍ଷା କରିବ। ଏହା ଉପଯୁକ୍ତ କି ନୁହେଁ, କେଉଁ ଦରରେ ସଂଶୋଧନ କରାଯିବ ଏସବୁକୁ ଅନୁଧ୍ୟାନ କରିବା ପରେ ମୋହର ମାରିବ। ଏହାପରେ ଭକ୍ତଙ୍କ ଉଦ୍ଦେଶ୍ୟରେ ଦର ତାଲିକା (କୁଡୁଆ ଚିତ୍ର ଥାଇ) ଆନନ୍ଦ ବଜାର ଓ ଶ୍ରୀମନ୍ଦିରର ବିଭିନ୍ନ ଦୃଷ୍ଟି ଆକର୍ଷଣ କରୁଥିବା ସ୍ଥାନରେ ଲଗାଯିବ। ତେବେ ପରିଚାଳନା କମିଟିରେ କେବେ ଏହାକୁ ବୃତ୍ତାନ୍ତ କରାଯିବ ତାହା ଏ ପର୍ଯ୍ୟନ୍ତ ସ୍ପଷ୍ଟ ହୋଇନାହିଁ।

ବିଜୁ ପକ୍କାଘର ବଣ୍ଟନରେ ଅନିୟମିତତା

ତରିତୋ ପଞ୍ଚାୟତ

■ ସାଲେପୁର ମଣ୍ଡଳ ଉନ୍ନୟନ ଅଧିକାରୀଙ୍କ ନିକଟରେ ଲିଖିତ ଅଭିଯୋଗ

ସାଲେପୁର,୯।୧୨(ଡି.ଏନ୍.ଏ.)

ସାଲେପୁର ବ୍ଲକ ଅନ୍ତର୍ଗତ ତରିତୋ ପଞ୍ଚାୟତରେ ବିଜୁ ପକ୍କା ଘର ବଣ୍ଟନରେ ବ୍ୟାପକ ଅନିୟମିତତା ହୋଇଛି। ପ୍ରକୃତ ହିତାଧିକାରୀଙ୍କୁ ଏଥିରେ ଚୟନ କରା ନ ଯାଇ କୋଠାଘର ଥିବା ବ୍ୟକ୍ତି ଓ ସରକାରୀ ଚାକିରିଆଙ୍କୁ ଏହି ଯୋଜନାରେ ସାମିଲ କରାଯାଇ କାର୍ଯ୍ୟାଦେଶ ପ୍ରଦାନ କରାଯାଇଛି। ଏନେଇ ସମ୍ପୃକ୍ତ ପଞ୍ଚାୟତର କେତେଜଣ ବ୍ୟକ୍ତି ସାଲେପୁର ମଣ୍ଡଳ ଉନ୍ନୟନ ଅଧିକାରୀଙ୍କ ନିକଟରେ ଲିଖିତ ଅଭିଯୋଗ କରିଛନ୍ତି। ଏହି ଘଟଣାର ବିଧିବଦ୍ଧ ତଦନ୍ତ କରିବା ପାଇଁ ସେମାନେ ଦାବି କରିଛନ୍ତି। ସେମାନଙ୍କ ଅଭିଯୋଗ ଅନୁଯାୟୀ, ସାଲେପୁର ବ୍ଲକ୍ ଅନ୍ତର୍ଗତ ତରିତୋ ପଞ୍ଚାୟତରେ ବ୍ଲକ ପ୍ରଶାସନ ପକ୍ଷରୁ ୨୦୧୮-୧୯ ଆର୍ଥିକ ବର୍ଷରେ ବିଜୁ ପକ୍କା ଘର ପାଇଁ ହିତାଧିକାରୀ ଚୟନ କରାଯାଇଛି। ମାତ୍ର ଚୟନକାରୀ ଅଫିସର ମୋଟା ଅଙ୍କର ଅର୍ଥ ନେଇ ଯୋଗ୍ୟ ହିତାଧିକାରୀଙ୍କୁ ବାଦ୍ ଦେଇ କୋଠାଘର ଓ ସରକାରି ଚାକିରୀ କରିଥିବା ଏକାଧିକ ବ୍ୟକ୍ତିବିଶେଷଙ୍କୁ ଏହି ଯୋଜନାରେ ଅନ୍ତର୍ଭୁକ୍ତ କରିଛନ୍ତି। ଏହି ଯୋଜନାରେ ସେମାନଙ୍କୁ କାର୍ଯ୍ୟାଦେଶ ପ୍ରଦାନ କରିଛନ୍ତି। ଫଳରେ ଏହି ପଞ୍ଚାୟତରେ ବହୁ ଗରିବ ଯୋଗ୍ୟ ହିତାଧିକାରୀମାନେ ବିଜୁ ପକ୍କା ଘର ପାଇବାରୁ ବଞ୍ଚିତ ହୋଇଛନ୍ତି। ଏନେଇ ପଞ୍ଚାୟତର ଲୋଲୁପ କୁମାର ବିଶ୍ୱାଳ, ଅନିଲ କୁମାର ପରିଡ଼ା, ସୁକାନ୍ତ କୁମାର ବେହେରା, ସନ୍ତୋଷ କୁମାର ମହାପାତ୍ର, ବିଶ୍ୱଜିତ୍ ବେହେରା ଓ ପ୍ରଭାକର ସୂତାର ପ୍ରମୁଖ ସାଲେପୁର ମଣ୍ଡଳ ଉନ୍ନୟନ ଅଧିକାରୀଙ୍କ ନିକଟରେ ଲିଖିତ ଅଭିଯୋଗ କରିଛନ୍ତି।

୩ ସ୍ଥାନରେ ସଡ଼କ ଦୁର୍ଘଟଣା: ୬ ଗୁରୁତର

ଆଠଗଡ/ବାଙ୍କୀ, (ସ୍ୱ.ପ୍ର./ବି.ପ୍ର), ୯।୧୨

ଖୁଣ୍ଟୁଣୀ-ନରସିଂହପୁର ୬୫ ନଂ ରାଜ୍ୟରାଜପଥର ଆଠଗଡ ଥାନା ଅନ୍ତର୍ଗତ ଖୁଣ୍ଟୁକଟା ବଜାର ନିକଟରେ ଏକ ଇଣ୍ଡିକା କାର୍ ସହ ବାଇକ୍ ମୁହାଁମୁହିଁ ଧକ୍କା ହୋଇଛି। ଏଥିରେ ବାଇକ୍ ଚାଳକ ଓ ଆରୋହୀ ଗୁରୁତର ହୋଇଛନ୍ତି। ସେମାନେ ହେଲେ ନେମାଳ ଗ୍ରାମର ଚଇଁଆ ସେଠୀ ଓ ପୁରୁଷୋତ୍ତମ ସେଠୀ। ଚଇଁଆଙ୍କ ସ୍ୱାସ୍ଥ୍ୟାବସ୍ଥା ସଙ୍କଟାପନ୍ନ ଥିବାରୁ ତାଙ୍କୁ କଟକ ବଡ ଡାକ୍ତରଖାନାକୁ ସ୍ଥାନାନ୍ତର କରିବା ଲାଗି ପରାମର୍ଶ ଦିଆଯାଇଛି। ସେହିପରି ତିଗିରିଆ ଥାନା ଅନ୍ତର୍ଗତ ତିଗିରିଆ ଶାସନ ଛକରେ ଏକ ଅଟୋ ରିକ୍ସା ବାଇକକୁ ଧକ୍କା ଦେଇଛି। ଫଳରେ ବାଇକ୍ ଚାଳକଙ୍କ ସମେତ ୨ ଆରୋହୀ ଗୁରୁତର ହୋଇଛନ୍ତି। ସେମାନେ ହେଲେ ଢେଙ୍କାନାଳ ସଦର ଥାନା ଅନ୍ତର୍ଗତ ପଦ୍ମନାଭ ପୁର ଗ୍ରାମର ଗଣିଆ ଦେହୁରି (୩୮), ମନ୍ଦର ଦେହୁରି(୩୫), ସୁଗ୍ରୀବ ଦେହୁରୀ (୪୦)। ଗଣିଆଙ୍କ ସ୍ୱାସ୍ଥ୍ୟାବସ୍ଥା ଅଧିକ ଗୁରୁତର ଥିବାରୁ ତାଙ୍କୁ କଟକ ବଡ ଡାକ୍ତରଖାନାକୁ ସ୍ଥାନାନ୍ତର କରିବା ଲାଗି ଡାକ୍ତର ପରାମର୍ଶ ଦେଇଛନ୍ତି। ସେହିପରି ବାଙ୍କୀ କଟକ ମୁଖ୍ୟ ରାସ୍ତାର ରଣଶଙ୍ଖ ପୋଲ ନିକଟରେ ବାଇକ୍ ଓ କାର ମଧ୍ୟରେ ଦୁର୍ଘଟଣା ଘଟିଛି। ଏଥିରେ ୨ ଜଣ ଆହତ ହୋଇଥିବା ବେଳେ ଜଣେ ଗୁରୁତର ହୋଇଛନ୍ତି। ସେମାନେ ହେଲେ ଘାସିପୁଟ ଗ୍ରାମର ନିରଞ୍ଜନ ନାୟକ(୪୨) ଓ ବାଙ୍କୀ ବ୍ଲକ ଅନ୍ତର୍ଗତ ବନ୍ଦାଳ ପଞ୍ଚାୟତ କେଉଟପାଟଣା ଗ୍ରାମର ଝିଲି ବେହେରା(୨୮) ଓ ବେଣୁ ବେହେରା(୩୦)। ସ୍ଥାନୀୟ ଲୋକେ ସେମାନଙ୍କୁ ଉଦ୍ଧାର କରି ବାଙ୍କୀ ଚିକିତ୍ସାଳୟରେ ଭର୍ତ୍ତି କରିଥିଲେ। ସେଠାରେ ବେଣୁଙ୍କ ଅବସ୍ଥା ଗୁରୁତର ହେବାରୁ ତାଙ୍କୁ କଟକ ବଡ ଡାକ୍ତରଖାନାକୁ ସ୍ଥାନାନ୍ତର କରାଯାଇଛି।

ବ୍ଲକସ୍ତରୀୟ ଭଲିବଲ୍ ଟୁର୍ନାମେଣ୍ଟ ଉଦ୍‌ଘାଟିତ

ସାଲେପୁର,୯।୧୨(ଡି.ଏନ୍.ଏ.)

ସାଲେପୁର ବ୍ଲକ୍ ବିଜୁ ଯୁବବାହିନୀ ଓ ବ୍ଲକ୍ ପ୍ରଶାସନର ମିଳିତ ଆନୁକୂଲ୍ୟରେ ସାଲେପୁର ହାଇସ୍କୁଲ ଖେଳପଡ଼ିଆରେ ବ୍ଲକ୍‌ସ୍ତରୀୟ ଭଲିବଲ୍ ପ୍ରତିଯୋଗିତା ରବିବାର ଉଦ୍‌ଘାଟିତ ହୋଇଯାଇଛି। ସାଲେପୁର ପଞ୍ଚାୟତ ସମିତି ଅଧକ୍ଷା ମମତା ରାଉତ ଏଥିରେ ମୁଖ୍ୟଅତିଥି ଭାବେ ଯୋଗଦେଇ ପ୍ରତିଯୋଗିତାକୁ ଉଦ୍‌ଘାଟନ କରିଥିଲେ। ବିଡିଓ ଶିବବ୍ରତ ଘୋଷ ଓ ବ୍ଲକ୍ ଉପାଧକ୍ଷ ରମେଶ ଜେନା, ଜିଲାପରିଷଦ ସଭ୍ୟ ଚିତ୍ତରଞ୍ଜନ ମହାନ୍ତି, କ୍ରୀଡ଼ା ଓ ସଂସ୍କୃତି ଅଧିକାରୀ ସରୋଜ କୁମାର ସ୍ୱାଇଁ, ଅତିରିକ୍ତ ବିଡିଓ ପ୍ରସନ୍ନ କୁମାର ମଲ୍ଲିକ ପ୍ରମୁଖ ଅତିଥିଭାବେ ଯୋଗଦେଇଥିଲେ। ପ୍ରତିଯୋଗିତାରେ ସାଲେପୁର ବ୍ଲକ୍‌ର ୨୨ ଭଲିବଲ୍ ଦଳ ଭାଗ ନେଇଥିଲେ। ସେଥିରୁ ଛାଣିପୁର, ତେନ୍ତୋଳ, ମାଳଶାସନ ଓ ପିକୋଳ ଦଳ ସେମିଫାଇନାଲ୍ ଖେଳିବାକୁ ଯୋଗ୍ୟ ବିବେଚିତ ହୋଇଛନ୍ତି। ସୋମବାର ସେମିଫାଇନାଲ୍ ଓ ଫାଇନାଲ୍ ମ୍ୟାଚ ଅନୁଷ୍ଠିତ ହେବ। ପ୍ରତିଯୋଗିତାକୁ ପରିଚାଳନାରେ ବ୍ଲକ୍ ସଂଯୋଜିକା ଶର୍ମିଷ୍ଠା ଦାଶ, ଖେଳଶିକ୍ଷକ ପ୍ରମୋଦ କୁମାର ନାୟକ, ଭରତ କୁମାର ସ୍ୱାଇଁ, ଶଶାଙ୍କ ଶେଖର ମହାନ୍ତି, ବିଜୟ କୁମାର ରାଉତ ଓ ଦେବେନ୍ଦ୍ର କୁମାର ସେଠୀ ପ୍ରମୁଖ ସହଯୋଗ କରିଥିଲେ।

■ ୪୨ ତମ ଫୁଟବଲ ଟୁର୍ନାମେଣ୍ଟ ଉଦ୍‌ଯାପିତ

ଜଗ ୟୁନାଇଟେଡ କ୍ଲବ ଚାମ୍ପିୟନ

ଅତିଥିଙ୍କ ଗହଣରେ ଖେଳାଳିମାନେ।

ନିଶ୍ଚିନ୍ତକୋଇଲି, ୯।୧୨(ସ୍ୱ.ପ୍ର)

ନିଶ୍ଚିନ୍ତକୋଇଲି ବ୍ଲକ ଅସୁରେଶ୍ୱର ପଞ୍ଚାୟତର ଅସୁରେଶ୍ୱର ଆଥଲେଟିକ୍ ଆନୁକୂଲ୍ୟରେ ଚାଲିଥିବା ୪୨ ତମ ଫୁଟବଲ ଟୁର୍ନାମେଣ୍ଟ ରବିବାର ଉଦ୍‌ଯାପିତ ହୋଇଯାଇଛି। ଫାଇନାଲରେ ଭୁବନେଶ୍ୱରର ଜଗ ୟୁନାଇଟେଡ କ୍ଲବ ଜଟଣୀର ଫ୍ରେଣ୍ଡ ପାରାଡାଇଜକୁ ୧-୦ ଗୋଲରେ ପରାସ୍ତ କରି ଚାମ୍ପିୟନ ହୋଇଛି। ଏଥିରେ ଜଗ ୟୁନାଇଟେଡ କ୍ଲବ ଆକର୍ଷଣୀୟ ଖେଳ ପ୍ରଦର୍ଶନ ଗୋଟିଏ ଗୋଲ ଦେବାରେ ସକ୍ଷମ ହୋଇଥିଲା। ମ୍ୟାଚକୁ ସଞ୍ଜୀବ ଦାସ ,ଦଇତାରୀ କୁଅଁର ଓ ପ୍ରଭାକର ବେହେରା ପରିଚାଳନା କରିଥିଲେ। ନଭେମ୍ବର ୨୬ରୁ ଏହି ଟୁର୍ନାମେଣ୍ଟ ଆରମ୍ଭ ହୋଇଥିଲା। ଏଥିରେ ୮ ଟି ଦଳ ଅଂଶ ଗ୍ରହଣ କରିଥିଲେ। ପୁରସ୍କାର ବିତରଣ ଉତ୍ସବରେ ଅନୁଷ୍ଠାନର ସଭାପତି ଗୋଲଖ ଚନ୍ଦ୍ର ମଲିକ ସଭାପତିତ୍ୱ କରିଥିଲେ। ମୁଖ୍ୟ ଅତିଥିଭାବେ ସ୍ୱାସ୍ଥ୍ୟ ଆଇନ ଓ ଲୋକ ସମ୍ପର୍କ ମନ୍ତ୍ରୀ ପ୍ରତାପ ଜେନା ଯୋଗ ଦେଇ ଗ୍ରାମାଞ୍ଚଳରେ ଫୁଟବଲ ଖେଳର ପ୍ରସାର ପ୍ରଚାର କରିବାରେ ଅସୁରେଶ୍ୱର ଆଥଲେଟିକ୍ ଆସୋସିଏଶନ୍ ଏକ ସ୍ୱତନ୍ତ୍ର ସ୍ଥାନ ବଜାୟ ରଖିଛି ବୋଲି କହିଥିଲେ । ସମ୍ମାନିତ ଅତିଥିଭାବେ ବ୍ଲକ ଅଧକ୍ଷାଙ୍କ ପ୍ରତିନିଧି ଅଶୋକ ଓଝା, ବିଜେଡି ବ୍ଲକ ପର୍ଯ୍ୟବେକ୍ଷକ ବିବେକାନନ୍ଦ ସାମନ୍ତରାୟ, ପ୍ରାକ୍ତନ ବ୍ଲକ ଅଧକ୍ଷ ଗିରିଶ ମହାପାତ୍ର, ଜ୍ୟୋତିପ୍ରକାଶ ସ୍ୱାଇଁ, ସ୍ଥାନୀୟ ସରପଞ୍ଚ ମହେଶ୍ୱର ବାରିକ,ସମିତି ସଭ୍ୟ ଅନ୍ତରାମ ସିଂ ଓ ବିଜୟ ବଳ ପ୍ରମୁଖ ଯୋଗ ଦେଇଥିଲେ।

'ନାରୀ ଶୋଷଣକୁ ନା' କାର୍ଯ୍ୟକ୍ରମ

ବାଙ୍କୀ, ୯।୧୨ (ବି.ପ୍ର.)

ଡମପଡା ବ୍ଲକ ଅନ୍ତର୍ଗତ ବିଲିପଡା ପଞ୍ଚାୟତରେ 'ନାରୀ ଶୋଷଣକୁ ନା କାର୍ଯ୍ୟକ୍ରମ' ରବିବାର ଅନୁଷ୍ଠିତ ହୋଇଯାଇଛି । ବିଲିପଡା ପଞ୍ଚାୟତର ବିଜୁ ଯୁବବାହିନୀ ପକ୍ଷରୁ ଆୟୋଜିତ ସଚେତନତା କାର୍ଯ୍ୟକ୍ରମରେ ପଞ୍ଚାୟତର ଶତାଧିକ ମହିଳା ଯୋଗଦେଇଥିଲେ । ବିଜୁ ଯୁବ ବାହିନୀର ସଭାପତି ଦିପକ ରଞ୍ଜନ ବେହେରାଙ୍କ ଅଧକ୍ଷତାରେ ଆୟୋଜିତ ଏହି କାର୍ଯ୍ୟକ୍ରମରେ ମୁଖ୍ୟଅତିଥି ଭାବେ ଜିଲାପରିଷଦ ସଦସ୍ୟ ତ୍ରିଲୋଚନ ରାଉତ, ମୁଖ୍ୟବକ୍ତାଭାବେ ସାମାଜିକ କର୍ମୀ ଗୌରାଙ୍ଗ ବେହେରା ଓ ସମ୍ମାନିତ ଅତିଥି ଭାବେ ସରପଞ୍ଚ ପ୍ରଶାନ୍ତି ସେଠୀ, ପ୍ରକୃତି ବନ୍ଧୁ ବିଦ୍ୟାଧର ଖଟୁଆ ପ୍ରମୁଖ ଯୋଗଦେଇଥିଲେ। ସମାଜରେ ନାରୀମାନଙ୍କ ଉପରେ ହେଉଥିବା ଅତ୍ୟାଚାରକୁ ରୋକିବା ଓ ନାରୀ ଶୋଷଣକୁ ବନ୍ଦ କରିବା ପାଇଁ ଜାଗରଣ ବାର୍ତ୍ତା ପ୍ରଦାନ କରିଥିଲେ। ବିଜୁ ଯୁବ ବାହିନୀ ସମ୍ପାଦକ ଅକ୍ଷୟ କୁମାର ରାଉତଙ୍କ ସଞ୍ଚାଳନରେ ଆୟୋଜିତ ଏହି କାର୍ଯ୍ୟକ୍ରମରେ ପଞ୍ଚାୟତର ୩୦ରୁ ଉର୍ଦ୍ଧ ଯୁବ ବାହିନୀ ସଦସ୍ୟ ଯୋ

ମନୁଷ୍ୟର ପ୍ରକୃତରେ ଅଭାବ କମ୍, କାରଣ ସେ ଯେଉଁଗୁଡିକ ସୃଷ୍ଟିକରି ଚାଲିଥାଏ, ସେଗୁଡିକ ହିଁ ତାକୁ ଅସୁବିଧାରେ ପକାଇଥାନ୍ତି।
- ଜୋହାନ କାସ୍‌ପର ଲାଭାଟର

ସଂକ୍ଷେପରେ

ଖ୍ରୀଷ୍ଟିଆନ ଏଜୁକେଶନ ବୋର୍ଡର କର୍ମକର୍ତ୍ତା ନିର୍ବାଚନ

କଟକ ଅଫିସ, ୯।୧୨: କଟକର ବହୁ ପୁରାତନ ଖ୍ରୀଷ୍ଟିଆନ ଏଜୁକେଶନ ବୋର୍ଡର କର୍ମକର୍ତ୍ତା ନିର୍ବାଚନ ଖ୍ରୀଷ୍ଟ ମହାବିଦ୍ୟାଳୟରେ ରବିବାର ଅନୁଷ୍ଠିତ ହୋଇଯାଇଛି। ଏଥିରେ ସଭାପତି ଭାବେ ଉଦିତ ସାହୁ, ସମ୍ପାଦକ ରବୀନ୍ଦ୍ର ଦାସ, ଉପସଭାପତି ବନବିହାରୀ ମହାପାତ୍ର, କୋଷାଧକ୍ଷ ରଞ୍ଜନ ମହାନ୍ତି, ହିସାବ ନିରୀକ୍ଷକ ଭାବେ ଜନ ବେଞ୍ଜାମିନ ନାୟକ ନିର୍ବାଚିତ ହୋଇଛନ୍ତି। ଧୀରାଜ ଚୌଧୁରୀ ଓ ବିଧାନ ଚନ୍ଦ୍ର ରାଉତ ନିର୍ବାଚନ ଅଧିକାରୀ ଭାବେ ନିର୍ବାଚନ ପରିଚାଳନା କରିଥିଲେ।

ନାରୀ ସମ୍ମିଳନୀ

କଟକ ଅଫିସ, ୯।୧୨: କଟକ ପାଞ୍ଚସାହି ଓ ନଗର ମଧୁବୈଶ୍ୟ ସମାଜ ପକ୍ଷରୁ ଛତ୍ରବଜାରସ୍ଥିତ ଗଣେଶ ମନ୍ଦିର ଧର୍ମଶାଳାଠାରେ ନାରୀ ସମ୍ମିଳନୀ ଅନୁଷ୍ଠିତ ହୋଇଯାଇଛି। ଏହି ଅବସରରେ ଅନୁଷ୍ଠାନର ଏକ ନୂତନ ସଭାଗୃହ ଏବଂ ସ୍ଥାୟୀ କାର୍ଯ୍ୟାଳୟକୁ ବିଧାୟକ ପ୍ରଭାତ ରଞ୍ଜନ ବିଶ୍ୱାଳ ଉଦ୍‌ଘାଟନ କରିଥିଲେ। ଏହି ସମ୍ମିଳନୀ ଆରମ୍ଭରେ ସାଂସ୍କୃତିକ କାର୍ଯ୍ୟକ୍ରମ ପରିବେଷଣ ସହ ସମାଜର ବିଭିନ୍ନ ବର୍ଗରେ ପ୍ରତିଷ୍ଠିତ କେତେଜଣ ମହିଳାଙ୍କୁ ସମ୍ବର୍ଦ୍ଧିତ କରାଯାଇଥିଲା।

ବାଲିଯାତ୍ରା ପଡିଆ ସଫେଇ କାର୍ଯ୍ୟକ୍ରମ

କଟକ ଅଫିସ, ୯।୧୨: କଟକ ବିଜୁ ଯୁବ ବାହିନୀ ପକ୍ଷରୁ ବାଲିଯାତ୍ରା ପଡିଆ ସଫେଇ କାର୍ଯ୍ୟକ୍ରମ ଅନୁଷ୍ଠିତ ହୋଇଯାଇଛି। ରବିବାର ସକାଳୁ ବହୁ ସଂଖ୍ୟାରେ ବିଜୁ ଯୁବ ବାହିନୀ ସଦସ୍ୟମାନେ ଏକାଠି ହୋଇ ହେଲ୍‌ଥ ଷ୍ଟାଣ୍ଡିଂ କମିଟି ଅଧକ୍ଷ ରଞ୍ଜନ ବିଶ୍ୱାଳଙ୍କ ସହଯୋଗରେ ବାଲିଯାତ୍ରା ଉଭୟ ପଡିଆ ସଫା କରିଥିଲେ। ସ୍ୱଚ୍ଛ ଭାରତ ବାର୍ତ୍ତା କେବଳ କଥାରେ ନୁହେଁ ଏହାକୁ ଆନ୍ତରିକତାର ସହ ପ୍ରତ୍ୟେକ ମଣିଷ ଚିନ୍ତା କଲେ ବଡ ବଡ ଆବର୍ଜନାମୟ ପରିବେଶରେ ସ୍ୱଚ୍ଛତା ଫେରିପାରିବ ବୋଲି ବିଶ୍ୱାଳ କହିଛନ୍ତି।

କଂଗ୍ରେସର ଯୁବ ସନ୍ଦେଶ ସମାବେଶ

କଟକ ଅଫିସ, ୯।୧୨: କଟକ-ବାରବାଟୀ ଛାତ୍ର କଂଗ୍ରେସ ପକ୍ଷରୁ ସେଲ୍‌ଟରଛକସ୍ଥିତ କଂଗ୍ରେସ କାର୍ଯ୍ୟାଳୟଠାରେ ଯୁବ ସନ୍ଦେଶ ସମାବେଶ ଅନୁଷ୍ଠିତ ହୋଇଯାଇଛି। ଏଥିରେ ପିସିସି ସମ୍ପାଦକ ସୂର୍ଯ୍ୟକାନ୍ତ ରାଉତ ସ୍ୱାଗତ ଭାଷଣ ଦେଇଥିବାବେଳେ ବହୁ ସଂଖ୍ୟାରେ ଯୁବ କଂଗ୍ରେସ କର୍ମୀ ଯୋଗଦେଇଥିଲେ। କଟକ ନଗର କଂଗ୍ରେସ କମିଟି ସଭାପତି ଇଂ. ମହମ୍ମଦ ମୋକିମ ଯୋଗଦେଇ ଆଗାମୀ ଦିନରେ କଟକ ସହରକୁ ସବୁଜ ସୁନ୍ଦର ଏବଂ ଶାନ୍ତିପ୍ରିୟ ଭାବେ ଗଢିତୋଳିବାକୁ ଯୁବ ସମାଜକୁ ଆହ୍ୱାନ ଦେଇଥିଲେ। ଏହି ଅଭିଯାନରେ କଟକ ସହରର ଯୁବ ଏବଂ ଛାତ୍ର କଂଗ୍ରେସ କର୍ମୀଙ୍କ ଭୂମିକା ଗୁରୁତ୍ୱପୂର୍ଣ୍ଣ ରହିବ ବୋଲି ମୋକିମ କହିଛନ୍ତି।

ବିଶାଳ କଟକ ପରିକଳ୍ପନା

କଟକ ଅଫିସ, ୯।୧୨: ଚୌହାର, ବାରଙ୍ଗ ଏବଂ ୪୨ ମୌଜାର କିଛି ଅଂଶକୁ ନେଇ ଏକ ବିଶାଳ କଟକ ପରିକଳ୍ପନା କରିଛି ସ୍ୱାଭିମାନ କଟକ ମଞ୍ଚ। ଏହି ଅବସରରେ ରବିବାର ମଞ୍ଚ ପକ୍ଷରୁ ନୂଆବଜାରସ୍ଥିତ ମହିମା ଆଶ୍ରମରେ ଏକ ବୈଠକ ଅନୁଷ୍ଠିତ ହୋଇଯାଇଛି। ଏଥିରେ ମଞ୍ଚ ଆବାହକ ସତ୍ୟ ମହାନ୍ତି, ଯୁଗ୍ମ ଆବାହକ ଅକ୍ଷୟ ପଣ୍ଡା, ସାମାଜିକ କର୍ମୀ ମୃଣ୍ମୟ କୁମାର ମହାନ୍ତି ଓ ସୁଧାଂଶୁ ପରିଡ଼ା ଉପସ୍ଥିତ ଥିଲେ। ଏକ ବିଶାଳ କଟକ ଗଠନ ନେଇ ଯେଉଁ ଆଲୋଚନା ହୋଇଛି ତାହାକୁ ଆଗାମୀ ଦିନରେ ସାକାର କରିବା ସହ ସହରର ମୌଳିକ ସମସ୍ୟା ସମାଧାନ ଦିଗରେ ରାଜ୍ୟ ସରକାର କଟକକୁ ଅଧିକ ଗୁରୁତ୍ୱ ଦେବା ନେଇ ଆଶା ରଖିଛି ବୋଲି ମଞ୍ଚ ପକ୍ଷରୁ ବୈଠକରେ କୁହାଯାଇଛି।

■ ମହାପ୍ରସାଦ ଦର ତାଲିକା ପ୍ରସଙ୍ଗ

ପରିଚାଳନା କମିଟି ମୋହରକୁ ଅପେକ୍ଷା

ପୁରୀ ଅଫିସ, ୯।୧୨

ଶୃଙ୍ଖଳିତ ହେବ ଆନନ୍ଦ ବଜାର। ସୁବ୍ୟବସ୍ଥିତ ହେବ ମହାପ୍ରସାଦ ବିକ୍ରି। ଆନନ୍ଦ ବଜାରରେ କୌଣସି ଭକ୍ତ ଶୋଷଣର ଶିକାର ହେବେ ନାହିଁ। ମହାପ୍ରସାଦ କିଣିବା ବେଳେ ଦାମ୍‌କୁ ନେଇ ମୂଲଚାଲ ଚାଲିବନି କି ସୁଆର ସେବକଙ୍କ ସହ ଶ୍ରଦ୍ଧାଳୁଙ୍କ ଯୁକ୍ତିତର୍କ ହେବନାହିଁ। ଏହାର ସମାଧାନ ପାଇଁ ଶ୍ରୀମନ୍ଦିର ପ୍ରଶାସନ ଆନନ୍ଦ ବଜାର ସମ୍ପର୍କରେ ନେଇଛି ଏକାଧିକ ନିଷ୍ପତ୍ତି। ସେଥିମଧ୍ୟରୁ ମହାପ୍ରସାଦ ଦର ତାଲିକାକୁ ପ୍ରାଥମିକତା ଦିଆଯାଇଛି। ଆନନ୍ଦ ବଜାର ସମେତ ଶ୍ରୀମନ୍ଦିରର ବିଭିନ୍ନ ସ୍ଥାନରେ ମହାପ୍ରସାଦ ଦର ତାଲିକା ଲଗାଯିବା ପାଇଁ ପ୍ରାରମ୍ଭିକ ପ୍ରକ୍ରିୟା ମଧ୍ୟ ଶେଷ ହୋଇଛି। ଦର ନିର୍ଦ୍ଧାରଣ ଲାଗି ସ୍ୱତନ୍ତ୍ର ଭାବେ ମହାପ୍ରସାଦ ତିଆରି ହୋଇଥିଲା। ମହାପ୍ରସାଦ ପ୍ରସ୍ତୁତି ଲାଗି ହୋଇଥିବା ସମସ୍ତ ଖର୍ଚ୍ଚ ଏବଂ ପାରିଶ୍ରମିକକୁ ହିସାବ କରି ଦର ନିର୍ଦ୍ଧାରଣ କରାଯାଇ ଶ୍ରୀମନ୍ଦିର ପ୍ରଶାସନକୁ ରିପୋର୍ଟ ଦିଆସରିଛି। ଶ୍ରୀମନ୍ଦିର ପରିଚାଳନା କମିଟି ଏହି ଦରର ସମୀକ୍ଷା କରି ମୋହର ମାରିବା ପରେ ମହାପ୍ରସାଦ ଦର ତାଲିକା ଲଗାଯିବ ବୋଲି ଜଣାପଡିଛି।

ଆନନ୍ଦ ବଜାରରେ ଶୃଙ୍ଖଳା ଏବଂ ସ୍ୱଚ୍ଛତା ଲାଗି ଗତ ସେପ୍ଟେମ୍ବର ୧୧ରେ ଶ୍ରୀମନ୍ଦିର ପ୍ରଶାସନ ସହ ସୁଆର ମହାସୁଆର ନିଯୋଗର ଆଲୋଚନା ହୋଇଥିଲା। ଏଥିରେ ଆନନ୍ଦ ବଜାର ସମ୍ପର୍କରେ କେତେକ ଗୁରୁତ୍ୱପୂର୍ଣ୍ଣ ନିଷ୍ପତ୍ତି ହୋଇଥିଲା। ଏଥିମଧ୍ୟରେ ଆନନ୍ଦ

ମନ୍ଦିର ପ୍ରଶାସନ ନିକଟରେ ଦର ନିର୍ଦ୍ଧାରଣ ରିପୋର୍ଟ

ବଜାରରେ ଅବଡା ବିକ୍ରି ପାଇଁ ଶେଡ୍ ତିଆରି ହେବ, ଅଭିଯୋଗ ପ୍ରକୋଷ୍ଠ ଖୋଲିବ, ଥାଳି ଦରରେ ଭକ୍ତଙ୍କୁ ମହାପ୍ରସାଦ ମିଳିବ ଏବଂ ମହାପ୍ରସାଦ ଦର ତାଲିକା ଆଦି ଲଗାଯିବା ପାଇଁ ନିଷ୍ପତ୍ତି ହୋଇଥିଲା। ମହାପ୍ରସାଦ ଦର ନିର୍ଦ୍ଧାରଣ ଲାଗି ଗତ ୪ ତାରିଖରେ ବରାଦି ଭୋଗରେ ପ୍ରସ୍ତୁତ ହୋଇଥିଲା ମହାପ୍ରସାଦ। ମହାପ୍ରସାଦ ପାଇଁ ଶ୍ରୀମନ୍ଦିର ପ୍ରଶାସନ ଆବଶ୍ୟକ ଡାଲି, ଚାଉଳ, ପରିବା, କୁଡୁଆ ପ୍ରଭୃତି ସାମଗ୍ରୀ ଯୋଗାଇ ଦେଇଥିଲା। ମନ୍ଦିର ପ୍ରଶାସନର ଅଧିକାରୀ ଓ ସୁଆର ମହାସୁଆର ନିଯୋଗ କର୍ମକର୍ତ୍ତାଙ୍କ ତତ୍ତ୍ୱାବଧାନରେ ରୋଷେଇ ହୋଇଥିଲା। ଏଥିରେ ବ୍ୟବହୃତ ସାମଗ୍ରୀର ମୂଲ୍ୟ ଓ ପାରିଶ୍ରମିକ କ'ଣ ରହିବ ତାହା ବିଚାରକୁ ନିଆଯାଇ ଦର ନିର୍ଦ୍ଧାରଣ କରାଯାଇଛି। ପରିଚାଳନା କମିଟି ଏହି ଦରର ସମୀକ୍ଷା କରିବ। ଏହା ଉପଯୁକ୍ତ କି ନୁହେଁ, କେଉଁ ଦରରେ ସଂଶୋଧନ କରାଯିବ ଏସବୁକୁ ଅନୁଧ୍ୟାନ କରିବା ପରେ ମୋହର ମାରିବ। ଏହାପରେ ଭକ୍ତଙ୍କ ଉଦ୍ଦେଶ୍ୟରେ ଦର ତାଲିକା (କୁଡୁଆ ଚିତ୍ର ଥାଇ) ଆନନ୍ଦ ବଜାର ଓ ଶ୍ରୀମନ୍ଦିରର ବିଭିନ୍ନ ଦୃଷ୍ଟି ଆକର୍ଷଣ କରୁଥିବା ସ୍ଥାନରେ ଲଗାଯିବ। ତେବେ ପରିଚାଳନା କମିଟିରେ କେବେ ଏହାକୁ ବୃତ୍ତାନ୍ତ କରାଯିବ ତାହା ଏ ପର୍ଯ୍ୟନ୍ତ ସ୍ପଷ୍ଟ ହୋଇନାହିଁ।

କଟକ ମାତୃଭବନ ପରିସରରେ ଶ୍ରୀଅରବିନ୍ଦ ଇନ୍‌ଷ୍ଟିଚ୍ୟୁଟ୍ ଅଫ ହାୟର ଷ୍ଟଡିଜ୍ ଆଣ୍ଡ ରିସର୍ଚ୍ଚ ପକ୍ଷରୁ ଅନୁଷ୍ଠିତ ବାର୍ଷିକ କ୍ରୀଡା ପ୍ରତିଯୋଗିତାର ରବିବାର ଉଦ୍‌ଯାପନୀ ଦିବସରେ ଛାତ୍ରୀଛାତ୍ରମାନେ କ୍ରୀଡା ପ୍ରଦର୍ଶନ କରୁଛନ୍ତି।

ଏଟିବିଏନ୍ ଓକିଲ ସଂଘର ବାର୍ଷିକ ଅଧିବେଶନ

ଖୁଣ୍ଟୁଣୀ, ୯।୧୨(ଡି.ଏନ୍.ଏ.)

ଆଠଗଡ, ତିଗିରିଆ, ବଡମ୍ବା ଓ ନରସିଂହପୁର (ଏଟିବିଏନ୍) ଓକିଲ ସଂଘର ବାର୍ଷିକ ଅଧିବେଶନ ରବିବାର କୁସପଙ୍ଗୀ ପଞ୍ଚାୟତର କନ୍ଦର୍ପ ଛକଠାରେ ଥିବା ଗାର୍ଡେନ୍ ରିସର୍ଟସଠାରେ ଅନୁଷ୍ଠିତ ହୋଇଯାଇଛି। ଏଥିରେ ତିଗିରିଆ ଓକିଲ ସଂଘ ସଭାପତି ସୂର୍ଯ୍ୟ ନାରାୟଣ ମହାନ୍ତି ସ୍ୱାଗତ ଭାଷଣ ଓ ସମ୍ପାଦକ ବିଜୟ ବେହେରା ବିବରଣୀ ପାଠ କରିଥିଲେ। ଆଠଗଡ ସିଭିଲ ବାର ସଭାପତି ଅଶୋକ ପଟ୍ଟନାୟକ, ଆଠଗଡ ଓକିଲ ସଂଘ ସଭାପତି ସତ୍ୟେନ ପଣ୍ଡା, ତିଗିରିଆ ସଭାପତି ସରୋଜ ସାହୁ, ବଡମ୍ବାରୁ ସୂର୍ଯ୍ୟ ନାରାୟଣ ପାତ୍ର, ଓଡ଼ିଶା ରାଜ୍ୟ ବାର କାଉନ୍‌ସିଲ ସଦସ୍ୟ ବନୋଜ ପଟ୍ଟନାୟକ, ବିଷ୍ଣୁପ୍ରସାଦ ସାହୁ ଓ ପ୍ରସନ୍ନ ରାଉତଙ୍କ ସମେତ ଶତାଧିକ ଓକିଲ ସଭାରେ ଉଦ୍‌ବୋଧନ ଦେଇଥିଲେ। ଏହି ଅବସରରେ ବରିଷ୍ଠ ସଭ୍ୟ ସତ୍ୟବାଦୀ ମନ୍ତ୍ରୀ ସର୍ବସମ୍ମତି କ୍ରମେ ଏଟିବିଏନ୍ ଓକିଲ ସଂଘ ସଭାପତି ଭାବେ ମନୋନୀତ ହୋଇଥିଲେ। ସଂଘର ନିୟମାବଳୀ ସଂଶୋଧନ ପାଇଁ ଏକ କମିଟି ଗଠନକୁ ସଭାରେ ଅନୁମୋଦନ କରାଯାଇଛି। ଶେଷରେ ବୟୋଜ୍ୟେଷ୍ଠ ଆଇନଜୀବୀ ପୂର୍ଣ୍ଣଚନ୍ଦ୍ର ମିଶ୍ରଙ୍କ ସମେତ ୧୬ ଜଣଙ୍କୁ ସମ୍ବର୍ଦ୍ଧିତ କରାଯାଇଥିଲା। ବନବିହାରୀ ସାହୁ ଧନ୍ୟବାଦ ଦେଇଥିଲେ।

ବାର୍ଷିକ କ୍ରୀଡ଼ା ପ୍ରତିଯୋଗିତା

କଟକ ସଦର, ୯।୧୨(ଡି.ଏନ୍.ଏ.)

କଟକ ସଦର ବ୍ଲକ ଅଧୀନ କୋଟୁଆଁ ଆନ୍ତଃଗ୍ରାମ୍ୟ କ୍ରୀଡା ପରିଷଦ ଆନୁକୂଲ୍ୟରେ ଆୟୋଜିତ ୨ ଦିନିଆ ବାର୍ଷିକ କ୍ରୀଡା ପ୍ରତିଯୋଗିତା ରବିବାର ଉଦ୍‌ଯାପିତ ହୋଇଯାଇଛି। ବିଭିନ୍ନ ପ୍ରତିଯୋଗିତାରେ ମହିଳାପୁରୁଷ, ନାବାଳିକା ଓ ନାବାଳକ ଅଂଶଗ୍ରହଣ କରିଥିଲେ। ପରିଷଦର ସଭାପତି ଲକ୍ଷ୍ମଣ ସାହୁଙ୍କ ପୌରୋହିତ୍ୟରେ ଅନୁଷ୍ଠିତ ପୁରସ୍କାର ବିତରଣୀ ଉତ୍ସବରେ ବୈଜ୍ଞାନିକ ନାରାୟଣ ସାହୁ ମୁଖ୍ୟଅତିଥି, ଅରିଲୋ ସରପଞ୍ଚ ଅକ୍ଷୟ କୁମାର ସାହୁ, ଅଜୟ ପଟ୍ଟନାୟକ, କିଶୋର ସାହୁ ଓ ପ୍ରକାଶ ଚନ୍ଦ୍ର ରଥ ସମ୍ମାନିତ ଅତିଥି ଭାବେ ଯୋଗଦେଇ କୃତୀ ପ୍ରତିଯୋଗୀଙ୍କୁ ପୁରସ୍କୃତ କରିଥିଲେ। ରବୀନ୍ଦ୍ର ନାଥ ଭୋଇ ସୂଚନା ପ୍ରଦାନ କରିଥିଲେ। ଏହି ଉପଲକ୍ଷେ ସକାଳେ ଫକୀରପଡା ଖେଳପଡିଆରୁ କୋଟୁଆଁ ପର୍ଯ୍ୟନ୍ତ ବୃନ୍ଦାବନ ରାଉତରାୟ ମିନି ମାରାଥନର ଆୟୋଜନ କରାଯାଇଥିଲା। ଏହିକାର୍ଯ୍ୟକ୍ରମକୁ କଟକ ଜିଲା ଦୌରାଜଜ୍ ସତ୍ୟ ନାରାୟଣ ମିଶ୍ର, ସରପଞ୍ଚ ଯତୀନ ରାଉଳ ଓ କନ୍ଦରପୁର ଥାନା ଅଧିକାରୀ ଅଭିମନ୍ୟୁ ଦାସ ଉଦ୍‌ଘାଟନ କରିଥିଲେ। ଏଥିରେ ବହୁସଂଖ୍ୟକ ମହିଳାପୁରୁଷ ଅଂଶଗ୍ରହଣ କରିଥିଲେ।

ଦୋକାନ ପୋଡ଼ି ଅଭିଯୋଗରେ ୪ ଗିରଫ

ଫୁଲନଖରା, ୯।୧୨(ଡି.ଏନ୍.ଏ.)

ଦୋକାନ ପୋଡି ଅଭିଯୋଗରେ କଟକ ସଦର ପୋଲିସ ୪ ଜଣଙ୍କୁ ଗିରଫ କରି ରବିବାର କୋର୍ଟଚାଲାଣ କରିଛି। ସେମାନେ ହେଲେ ଏହି ଥାନା ଅଧୀନ ନୂଆଗଡ ଗ୍ରାମର ନିରଞ୍ଜନ ବେହେରା, ଚକ୍ରଧର ବେହେରା, ପ୍ରମୋଦ ନାୟକ ଓ ବାବୁଲି ବେହେରା। ଅଭିଯୋଗ ଅନୁଯାୟୀ, ତେଲେଙ୍ଗାପେଣ୍ଠ ବଜାରରେ ଦୋକାନ କରିଥିବା ବିଜୟ ବେହେରାଙ୍କ ସହିତ ଅଭିଯୁକ୍ତମାନଙ୍କର କୌଣସି କାରଣକୁ ନେଇ ପାଟିତୁଣ୍ଡ ହୋଇଥିଲା। ଏହାକୁ କେନ୍ଦ୍ରକରି ଗତ ନଭେମ୍ବର ୧୦ ତାରିଖ ରାତିରେ ଅଭିଯୁକ୍ତମାନେ ତାଙ୍କ ଦୋକାନକୁ ପୋଡି ଦେଇଥିଲେ। ଏ ନେଇ ବିଜୟ ଅଭିଯୋଗ କରିବା ପରେ ପୋଲିସ ଏକ ମାମଲା(ନଂ. ୪୩୦/୧୮) ରୁଜୁ କରିଥିଲା। ଏହାପରେ ଅଭିଯୁକ୍ତମାନେ ଫେରାର ହୋଇଯାଇଥିଲେ। ସେମାନେ ଘରକୁ ଆସିଥିବା ଖବର ପାଇବା ପରେ ଶନିବାର ରାତିରେ ପୋଲିସ ଚଢାଉ କରି ଗିରଫ କରିଥିଲା।

ଇଣ୍ଟରନେଟ୍ ସେବା ବ୍ୟାହତ: ଡାକଘର ଅଚଳ

କଟକ ସଦର, ୯।୧୨(ଡି.ଏନ୍.ଏ.)

କଟକ ସିଟି ପୋଷ୍ଟାଲ ଡିଭିଜନ ଅଧୀନ ବିରିବାଟୀ ଉପ ଡାକଘରର ସେବା ୩ ଦିନ ଧରି ଅଚଳ ହୋଇପଡିଥିଲା। କାରଣ ଇଣ୍ଟରନେଟ୍ ସେବା ବ୍ୟାହତ ହେବା ଫଳରେ କମ୍ପ୍ୟୁଟର କାର୍ଯ୍ୟ କରିପାରି ନ ଥିଲା। ଏହାର ପ୍ରତିବାଦରେ ପରମହଂସ, ଗତିରାଉତପାଟଣା, ନିମେଇଶାପୁର, କନ୍ଦରପୁର, ଫକୀରପଡା, ଶଙ୍ଖପୁର, ଦରଡାଶାସନ ପଞ୍ଚାୟତବାସୀ ଓଭରହେଡ୍ ଇଣ୍ଟରନେଟ୍ ଟାୱାର ଡାକଘର କୋଠା ଉପରେ ସ୍ଥାପନ କରିବା ପାଇଁ ଭୁବନେଶ୍ୱରସ୍ଥିତ ମହାଡାକପାଳଙ୍କୁ ସ୍ମାରକପତ୍ର ପ୍ରଦାନ କରିଛନ୍ତି। ବିଏସ୍‌ଏନ୍‌ଏଲ୍ ଟେଲିଫୋନ୍ ଲାଇନ୍‌ରେ ଇଣ୍ଟରନେଟ୍ ସେବା ଠିକ୍ ଭାବେ କାର୍ଯ୍ୟ କରୁ ନ ଥିବାରୁ ମାସରେ ୬/୭ ଦିନ ଡାକଘର କାମ ହୋଇପାରୁନାହିଁ। ଉପଡାକଘର ସହ ୫ଟି ଶାଖା ଡାକଘର କାର୍ଯ୍ୟ ବାରମ୍ବାର ପ୍ରଭାବିତ ହେଉଛି। ଆସନ୍ତା ୧ ମାସ ମଧ୍ୟରେ ଟାୱାର ପ୍ରତିଷ୍ଠା କରା ନ ଗଲେ ସ୍ଥାନୀୟ ଅଞ୍ଚଳବାସୀ ଆନ୍ଦୋଳନାତ୍ମକ ପନ୍ଥା ଗ୍ରହଣ କରିବା ପାଇଁ ବାଧ୍ୟ ହେବେ ବୋଲି ସ୍ମାରକପତ୍ରରେ ଉଲ୍ଲେଖ କରାଯାଇଛି।

ମୁଁ ହିରୋ ମୁଁ ଓଡ଼ିଶା କାର୍ଯ୍ୟକ୍ରମ

ନିଆଳି, ୯।୧୨(ଡି.ଏନ୍.ଏ.)

ତିହୁଡି ପଞ୍ଚାୟତର ପୁଲେଶ୍ୱର ମନ୍ଦିର ପ୍ରାଙ୍ଗଣରେ ବିଜୁ ଯୁବ ବାହିନୀ ପକ୍ଷରୁ ପଞ୍ଚାୟତସ୍ତରୀୟ ମୁଁ ହିରୋ ମୁଁ ଓଡ଼ିଶା କାର୍ଯ୍ୟକ୍ରମ ଅନୁଷ୍ଠିତ ହୋଇଯାଇଛି। ଏହି ଉପଲକ୍ଷେ ପଞ୍ଚାୟତର ଯୁବ ପ୍ରତିଭାମାନଙ୍କୁ ନେଇ ବକ୍ତୃତା, ନୃତ୍ୟ, ସଙ୍ଗୀତ, ଖେଳକୁଦ ଆଦି ପ୍ରତିଯୋଗିତା କରାଯାଇ କୃତୀ ପ୍ରତିଯୋଗୀଙ୍କୁ ପୁରସ୍କୃତ କରାଯାଇଥିଲା। ଅବସରପ୍ରାପ୍ତ ଶିକ୍ଷକ ବିଷ୍ଣୁଚରଣ ମହାନ୍ତିଙ୍କ ସଭାପତିତ୍ୱରେ ଅନୁଷ୍ଠିତ ସଭାରେ ମୁଖ୍ୟଅତିଥି ଭାବେ ଆମ୍ବା ସଭାପତି ଆଦିତ୍ୟ ପାଣି, ସମ୍ମାନିତ ଅତିଥି ଭାବେ ପ୍ରଦୀପ ଦାସ, ବିଜୁ ଯୁବ ବାହିନୀ ବ୍ଲକ ସଂଯୋଜକ ବିଷ୍ଣୁଚରଣ ସ୍ୱାଇଁ, ଯୁବନେତା ତ୍ରିଲୋଚନ ମହାନ୍ତି, ପରକ୍ଷୀତ ବାରିକ ପ୍ରମୁଖ ଯୋଗଦେଇଥିଲେ। ଏହି ଅବସରରେ ପଞ୍ଚାୟତର ୮ ଜଣ ଯୁବ ପ୍ରତିଭାଙ୍କୁ ମୁଁ ହିରୋ ଭାବେ ବିବେଚିତ କରାଯାଇ ପୁରସ୍କୃତ କରାଯାଇଥିଲା। ସମୀୟ କୁମାର ଲେଙ୍କା ଅତିଥି ପରିଚୟ ଓ ଯୁବ ସଙ୍ଗଠକ ଅଶ୍ୱିନ୍ ମହାନ୍ତି ଧନ୍ୟବାଦ ଦେଇଥିଲେ।

କାର୍ଡଧାରୀଙ୍କୁ ମିଳିଲାନି ଏଲ୍‌ଇଡି ବଲ୍‌ବ

କଟକ ସଦର, ୯।୧୨(ଡି.ଏନ୍.ଏ.)

ଡିସେମ୍ବର ମାସରେ ଜାତୀୟ ଓ ରାଜ୍ୟ ଖାଦ୍ୟ ନିରାପତା ଯୋଜନାରେ ସାମିଲ କାର୍ଡଧାରୀଙ୍କୁ ସରକାର ୪ଟି ଲେଖାଏ ଏଲଇଡି ବଲ୍‌ବ ମାଗଣାରେ ଯୋଗାଇ ଦେବାର ଥିଲା। ଖାଉଟି ସାମଗ୍ରୀ ବଣ୍ଟନ ଆରମ୍ଭ ହୋଇଯାଇଥିଲେ ମଧ୍ୟ କଟକ ସଦର ବ୍ଲକ ଅଞ୍ଚଳର ଗୋଟିଏ ହେଲେ ରିଟେଲର ପଏଣ୍ଟରେ ବଲ୍‌ବ ପହଞ୍ଚି ପାରିନାହିଁ। ଅନ୍ୟପକ୍ଷରେ ମାଗଣାରେ ବଲ୍‌ବ ମିଳିବ ବୋଲି ଖାଉଟି ରସିଦ୍‌ରେ ଉଲ୍ଲେଖ ରହିଛି। ଯାହାକୁ ନେଇ କାର୍ଡଧାରୀମାନେ ଦ୍ୱନ୍ଦ୍ୱରେ ପଡିଯାଇଛନ୍ତି। ରାଜ୍ୟ ସରକାର ନିଜସ୍ୱ ସମ୍ବଳରେ ପ୍ରତି କାର୍ଡଧାରୀଙ୍କୁ ମାଗଣାରେ ଏଲ୍‌ଇଡି ବଲ୍‌ବ ଯୋଗାଇ ଦେବାର ବ୍ୟବସ୍ଥା କରାଯାଉଛି ବୋଲି ଘୋଷଣା କରିଥିଲେ। ସ୍ୱଳ୍ପ ବିଦ୍ୟୁତ୍ ଶକ୍ତି ଖର୍ଚ୍ଚ ହେଉଥିବା ବଲ୍‌ବଗୁଡିକ ଗରିବ ପରିବାର ନିକଟରେ ପହଞ୍ଚାଇବା ଦାୟିତ୍ୱ ରାଜ୍ୟ ଯୋଗାଣ ଓ ଖାଉଟୀ ବ୍ୟାପାର ବିଭାଗକୁ ଦିଆଯାଇଥିଲା। ଏ ସମ୍ପର୍କରେ କଟକ ଜିଲା ଯୋଗାଣ ଅଧିକାରୀ ଅମର ମହାପାତ୍ର କୁହନ୍ତି, ବଲ୍‌ବ ପହଞ୍ଚି ପାରି ନ ଥିବାରୁ ଦିଆଗଲା ନାହିଁ। ସଫ୍ଟୱେର ଲୋଡ୍ କରିଦିଆଯାଇଥିବାରୁ ରସିଦ୍‌ରେ ବଲ୍‌ବ କଥା ବାହାରୁଛି। ଏହାକୁ ପରେ ବଣ୍ଟନ କରାଯିବ।

ଆସୁଛି ବଡଦିନ: କଟକ ମିଶନରୋଡ ପାର୍ଶ୍ୱସ୍ଥ ଏକ ଷ୍ଟଲରେ ଜଣେ ଗ୍ରାହକ ସାଣ୍ଟାକ୍ଲଜର ପ୍ରତିକୃତିକୁ ଦେଖୁଛନ୍ତି।

କଟକ ଶ୍ରୀରାମଚନ୍ଦ୍ର ଭବନରେ ଓଡ଼ିଆ ଗୀତିକବି ସମାଜର ରୋପ୍ୟଜୟନ୍ତୀ ବର୍ଷ ସମାରୋହରେ ଯୋଗଦେଇଥିବା ଅତିଥିବୃନ୍ଦ।

ସ୍ମିତା

ଆଭାସ

ଅରୋସ୍ମୃତି

ସୁକାନ୍ତ

ସୀତାକାନ୍ତ

ରାଜଶ୍ରୀ

ସୌମ୍ୟ

ଶିଳ୍ପା

ମନୁଷ୍ୟର ପ୍ରକୃତରେ ଅଭାବ କମ୍, କାରଣ ସେ ଯେଉଁଗୁଡିକ ସୃଷ୍ଟିକରି ଚାଲିଥାଏ, ସେଗୁଡିକ ହିଁ ତାକୁ ଅସୁବିଧାରେ ପକାଇଥାନ୍ତି।
- ଜୋହାନ କାସ୍‌ପର ଲାଭାଟର

ସଂକ୍ଷେପରେ

ନାବାଳିକାଙ୍କୁ ଅସଦାଚରଣ ରାଜମିସ୍ତ୍ରି ଜେଲଗଲେ

ଖୋର୍ଦ୍ଧା ଅଫିସ,୯।୧୨: ନାବାଳିକାଙ୍କୁ ଅସଦାଚରଣ ଅଭିଯୋଗରେ ଖୋର୍ଦ୍ଧା ଟାଉନ ଥାନା ପୋଲିସ ପଶ୍ଚିମବଙ୍ଗ ବଡତିଲ୍ ଥାନା ମେଦିନାପୁର ଗାଁର ହନୁଆର ସେଖ(୨୭)ଙ୍କୁ କୋର୍ଟ ଚାଲାଣ କରିଛି। ଜାମିନ ନାମଞ୍ଜୁର ହେବାରୁ ହନୁଆରଙ୍କୁ ଖୋର୍ଦ୍ଧା ଜେଲକୁ ଯିବାକୁ ପଡିଛି। ହନୁଆର ସେଖ ଖୋର୍ଦ୍ଧା ଟାଉନ ଥାନା ଅଞ୍ଚଳରେ ଭଡାରେ ରହୁଥିଲେ। ଅସଦାଚରଣର ଶିକାର ୧୩ ବର୍ଷ ନାବାଳିକାଙ୍କ ପରିବାର ମଧ୍ୟ ସେହି ଅଞ୍ଚଳରେ ରହୁଥିଲେ। ହନୁଆର ୨ମାସ ହେବ ନାବାଳିକାଙ୍କୁ ହଇରାଣ କରୁଥିଲେ। ଗତ ୫ ତାରିଖରେ ଏକୁଟିଆର ସୁଯୋଗ ନେଇ ନାବାଳିକାଙ୍କୁ ଅସଦାଚରଣ କରିଥିଲେ। ଅଭିଯୋଗ ପରେ ପୋଲିସ ନଂ. ୪୬୮/୧୮ରେ ମାମଲା ରୁଜୁ କରି ତଦନ୍ତ କରୁଥିଲା।

ମୋବାଇଲ ଚୋରି କରି ୨ ଜେଲଗଲେ

ଖୋର୍ଦ୍ଧା ଅଫିସ,୯।୧୨: ଖୋର୍ଦ୍ଧା ଟାଉନ ଥାନାର ଶିଳ୍ପାଞ୍ଚଳ ଫାଣ୍ଡି ପୋଲିସ ମୁକୁନ୍ଦପ୍ରସାଦ ଅଞ୍ଚଳରେ ଶନିବାର ଚଢ଼ାଉ କରି ମୋବାଇଲ ଚୋରି ଅଭିଯୋଗରେ ଦୁଇ ଜଣଙ୍କୁ ଗିରଫ କରି କୋର୍ଟ ଚାଲାଣ କରିଛି। କୋର୍ଟରେ ଜାମିନ ନାମଞ୍ଜୁର ହେବାରୁ ମୁକୁନ୍ଦପ୍ରସାଦର ଅବଦୁଲ ମନସୁର ଓ ଜଟଣୀ ଥାନା ତଳଖେଦା ଗ୍ରାମର ଜିତେନ୍ଦ୍ର ବିଶୋଇଙ୍କୁ ଜେଲ ଯିବାକୁ ପଡିଛି। ଦୀର୍ଘଦିନ ଧରି ଲୋକଙ୍କ ଆଖିରେ ଧୂଳି ଦେଇ ଦୋକାନ ଏବଂ ରାସ୍ତାରେ ଯାଉଥିବା ମହିଳାଙ୍କଠାରୁ ବିଭିନ୍ନ ଉପାୟରେ ଏହି ଦୁଇ ଲୁଟେରା ମୋବାଇଲ ଲୁଟ୍ କରୁଥିଲେ। ଖବରପାଇ ପୋଲିସ ଦୁଇ ଦୁର୍ବୃତ୍ତଙ୍କୁ ଗିରଫ କରି ଲୁଟ୍‌ରେ ବ୍ୟବହାର କରୁଥିବା ଖେଳନା ବନ୍ଧୁକ, ୧୧ ଗୋଟି ମୋବାଇଲ, ୫ଟି ହାତଘଣ୍ଟା, ଗୋଟିଏ କଟୁରି ସମେତ ପଲସର ବାଇକ୍‌କୁ ଜବତ କରିଛି। ଥାନାରେ ନଂ. ୪୭୧/୧୮ରେ ମାମଲା ରୁଜୁ କରି ଘଟଣାର ତଦନ୍ତ କରୁଥିଲା।

ଶଟର ଭାଙ୍ଗି ଚୋରି

ଖୋର୍ଦ୍ଧା ଅଫିସ,୯।୧୨: ଖୋର୍ଦ୍ଧା ପୋଲିସ ଜିଲାରେ ଶଟର ଭାଙ୍ଗି ଚୋରି ବୃଦ୍ଧି ପାଇବାରେ ଲାଗିଛି। କେତେଜଣ ଦୁର୍ବୃତ୍ତ ଶଟରକୁ ଭାଙ୍ଗି ଲୁଟୁଛନ୍ତି। ଶନିବାର ରାତିରେ ବାଣପୁର ପାର୍କ ବଜାରର ମୋବାଇଲ ଓ ଔଷଧ ଦୋକାନରୁ ୬୫ ହଜାର ଟଙ୍କା ଶଟର ଭାଙ୍ଗି ଚୋରି ହୋଇଛି। ଦୁର୍ବୃତ୍ତମାନେ ଲକ୍ଷ୍ମୀଧର ଦାସଙ୍କ ମୋବାଇଲ ଦୋକାନରୁ ୨୫ ହଜାର ଓ ଶ୍ରୀଧର ପଟ୍ଟନାୟକଙ୍କ ଔଷଧ ଦୋକାନରୁ ୪୦ ହଜାର ଟଙ୍କା ଲୁଟି ନେଇଛନ୍ତି। ବ୍ୟବସାୟୀଙ୍କ ଅଭିଯୋଗକ୍ରମେ ବାଣପୁର ଥାନା ପୋଲିସ ଘଟଣାର ତଦନ୍ତ କରୁଛି।

କ୍ରୀଡ଼ା ଉତ୍ସବ

ଖୋର୍ଦ୍ଧା ଅଫିସ,୯।୧୨: ବାଣପୁର ବ୍ଲକ ଏକତା ବିଦ୍ୟା ନିକେତନର ୮ମ ବାର୍ଷିକ କ୍ରୀଡା ଉତ୍ସବ ଅନୁଷ୍ଠିତ ହୋଇଯାଇଛି। ଅନୁଷ୍ଠାନର ଅଧ୍ୟକ୍ଷ ଭିକାରୀ ଚରଣ ପ୍ରଧାନଙ୍କ ସଭାପତିତ୍ୱରେ ଅନୁଷ୍ଠିତ ଉତ୍ସବରେ ମୁଖ୍ୟଅତିଥି ରୂପେ ବାଲୁଗାଁ ମହାବିଦ୍ୟାଳୟ ଶିକ୍ଷା ବିଭାଗ ମୁଖ୍ୟ ପ୍ରାଧାପକ ସୁଜାତା ପ୍ରଧାନ ଯୋଗ ଦେଇଥିଲେ। ଅନ୍ୟମାନଙ୍କ ମଧ୍ୟରେ ବାଣପୁର ଗୋଦାବରୀଶ ମହାବିଦ୍ୟାଳୟର କ୍ରୀଡା ଶିକ୍ଷକ ବୈରାଗୀ ଚରଣ ବଳ ମୁଖ୍ୟବକ୍ତା ଭାବେ ଓ ଅଧ୍ୟାପକ ମନୋଜ ମହାପାତ୍ର ସମ୍ମାନିତ ଅତିଥି ରୂପେ ଯୋଗ ଦେଇଥିଲେ। ବିଭିନ୍ନ କ୍ରୀଡାରେ କୃତିତ୍ୱ ଅର୍ଜନ କରିଥିବା କୃତୀ ପ୍ରତିଯୋଗୀଙ୍କୁ ପୁରସ୍କୃତ କରାଯାଇଥିଲା।

ସ୍କୁଲର ବାର୍ଷିକ ଉତ୍ସବ

ଖୋର୍ଦ୍ଧା ଅଫିସ,୯।୧୨: ସ୍ଥାନୀୟ ବିଡିଏ କଲୋନୀସ୍ଥିତ ପ୍ରାରମ୍ଭ ପ୍ଲେ ସ୍କୁଲର ବାର୍ଷିକ ଉତ୍ସବ ଅନୁଷ୍ଠିତ ହୋଇଯାଇଛି। ମୁଖ୍ୟଅତିଥି ରୂପେ ଖୋର୍ଦ୍ଧା ମ୍ୟୁନିସିପାଲିଟିର ଅଧ୍ୟକ୍ଷା ସଞ୍ଜୁକ୍ତା ସାହୁ ଓ ମୁଖ୍ୟବକ୍ତା ଐତିହାସିକ ସତ୍ୟବାଦୀ ବଳିଆରସିଂହ ଯୋଗଦେଇ କହିଥିଲେ ପିଲାଙ୍କୁ ସବୁଦିଗରେ ସ୍ୱୟଂସମ୍ପନ୍ନ କରିବା ଆଜିର ଆହ୍ୱାନ। ଏଥିପାଇଁ କେବଳ ଶିକ୍ଷକ, ଶିକ୍ଷୟିତ୍ରୀ ନୁହନ୍ତି, ବିଶେଷକରି ମା'ଙ୍କର ଭୂମିକା ରହିଛି। ପିଲାଙ୍କୁ ମୋବାଇଲ ମନସ୍କ ନ କରି ଗପ ମାଧ୍ୟମରେ ଶିକ୍ଷା ଦେବାକୁ ସେ ଆହ୍ୱାନ ଦେଇଥିଲେ। ଏହି ଅବସରରେ ପିଲାଙ୍କ ଦ୍ୱାରା ନୃତ୍ୟ, ଗୀତ, ନାଟକ, ର୍‌ୟାମ୍ପ 'ଶୋ' ଭଳି ବହୁବିଧ ସାଂସ୍କୃତିକ କାର୍ଯ୍ୟକ୍ରମ ପରିବେଷିତ ହୋଇଥିଲା। ବିଭିନ୍ନ କ୍ଷେତ୍ରରେ କୃତିତ୍ୱ ଅର୍ଜନ କରିଥିବା ଛାତ୍ରୀଛାତ୍ରଙ୍କୁ ଅତିଥି ପୁରସ୍କାର ପ୍ରଦାନ କରିଥିଲେ। ଅଧ୍ୟକ୍ଷା ଲକ୍ଷ୍ମୀପ୍ରିୟା ରାଉତ ବାର୍ଷିକ ବିବରଣୀ ପାଠ କରିଥିବାବେଳେ ସ୍କୁଲର ନିର୍ଦ୍ଦେଶକ ବିଶ୍ୱରଞ୍ଜନ ଦାସ, ସୌମ୍ୟରଞ୍ଜନ ଦାସ ପରିଚାଳନା କରିଥିଲେ।

ମହାପ୍ରସାଦ ଦର ତାଲିକା ପ୍ରସଙ୍ଗ

ପରିଚାଳନା କମିଟି ମୋହରକୁ ଅପେକ୍ଷା

ପୁରୀ ଅଫିସ,୯।୧୨

ଶୃଙ୍ଖଳିତ ହେବ ଆନନ୍ଦ ବଜାର। ସୁବ୍ୟବସ୍ଥିତ ହେବ ମହାପ୍ରସାଦ ବିକ୍ରି। ଆନନ୍ଦ ବଜାରରେ କୌଣସି ଭକ୍ତ ଶୋଷଣର ଶିକାର ହେବେ ନାହିଁ। ମହାପ୍ରସାଦ କିଣିବା ବେଳେ ଦାମ୍‌କୁ ନେଇ ମୂଲଚାଲ ଚାଲିବନି କି ସୁଆର ସେବକଙ୍କ ସହ ଶ୍ରଦ୍ଧାଳୁଙ୍କ ଯୁକ୍ତିତର୍କ ହେବନାହିଁ। ଏହାର ସମାଧାନ ପାଇଁ ଶ୍ରୀମନ୍ଦିର ପ୍ରଶାସନ ଆନନ୍ଦ ବଜାର ସମ୍ପର୍କରେ ନେଇଛି ଏକାଧିକ ନିଷ୍ପତ୍ତି। ସେଥିମଧ୍ୟରୁ ମହାପ୍ରସାଦ ଦର ତାଲିକାକୁ ପ୍ରାଥମିକତା ଦିଆଯାଇଛି। ଆନନ୍ଦ ବଜାର ସମେତ ଶ୍ରୀମନ୍ଦିରର ବିଭିନ୍ନ ସ୍ଥାନରେ ମହାପ୍ରସାଦ ଦର ତାଲିକା ଲଗାଯିବା ପାଇଁ ପ୍ରାରମ୍ଭିକ ପ୍ରକ୍ରିୟା ମଧ୍ୟ ଶେଷ ହୋଇଛି। ଦର ନିର୍ଦ୍ଧାରଣ ଲାଗି ସ୍ୱତନ୍ତ୍ର ଭାବେ ମହାପ୍ରସାଦ ତିଆରି ହୋଇଥିଲା। ମହାପ୍ରସାଦ ପ୍ରସ୍ତୁତି ଲାଗି ହୋଇଥିବା ସମସ୍ତ ଖର୍ଚ୍ଚ ଏବଂ ପାରିଶ୍ରମିକକୁ ହିସାବ କରି ଦର ନିର୍ଦ୍ଧାରଣ କରାଯାଇ ଶ୍ରୀମନ୍ଦିର ପ୍ରଶାସନକୁ ରିପୋର୍ଟ ଦିଆସରିଛି। ଶ୍ରୀମନ୍ଦିର ପରିଚାଳନା କମିଟି ଏହି ଦରର ସମୀକ୍ଷା କରି ମୋହର ମାରିବା ପରେ ମହାପ୍ରସାଦ ଦର ତାଲିକା ଲଗାଯିବ ବୋଲି ଜଣାପଡିଛି।

ଆନନ୍ଦ ବଜାରରେ ଶୃଙ୍ଖଳା ଏବଂ ସ୍ୱଚ୍ଛତା ଲାଗି ଗତ ସେପ୍ଟେମ୍ବର ୧୧ରେ ଶ୍ରୀମନ୍ଦିର ପ୍ରଶାସନ ସହ ସୁଆର ମହାସୁଆର ନିଯୋଗର ଆଲୋଚନା ହୋଇଥିଲା। ଏଥିରେ ଆନନ୍ଦ ବଜାର ସମ୍ପର୍କରେ କେତେକ ଗୁରୁତ୍ୱପୂର୍ଣ୍ଣ ନିଷ୍ପତ୍ତି ହୋଇଥିଲା। ଏଥିମଧ୍ୟରେ ଆନନ୍ଦ ବଜାରରେ ଅବଢା ବିକ୍ରି ପାଇଁ ଶେଡ୍ ତିଆରି ହେବ, ଅଭିଯୋଗ ପ୍ରକୋଷ୍ଠ ଖୋଲିବ, ଥାଳି ଦରରେ ଭକ୍ତଙ୍କୁ ମହାପ୍ରସାଦ ମିଳିବ ଏବଂ ମହାପ୍ରସାଦ ଦର ତାଲିକା ଆଦି ଲଗାଯିବା ପାଇଁ ନିଷ୍ପତ୍ତି ହୋଇଥିଲା। ମହାପ୍ରସାଦ ଦର ନିର୍ଦ୍ଧାରଣ ଲାଗି ଗତ ୪ ତାରିଖରେ ବରାଦି ଭୋଗରେ ପ୍ରସ୍ତୁତ ହୋଇଥିଲା ମହାପ୍ରସାଦ। ମହାପ୍ରସାଦ ପାଇଁ ଶ୍ରୀମନ୍ଦିର ପ୍ରଶାସନ ଆବଶ୍ୟକ ଡାଲି, ଚାଉଳ, ପରିବା, କୁଡୁଆ ପ୍ରଭୃତି ସାମଗ୍ରୀ ଯୋଗାଇ ଦେଇଥିଲା। ମନ୍ଦିର ପ୍ରଶାସନର ଅଧିକାରୀ ଓ ସୁଆର ମହାସୁଆର ନିଯୋଗ କର୍ମକର୍ତ୍ତାଙ୍କ ତତ୍ତ୍ୱାବଧାନରେ ରୋଷେଇ ହୋଇଥିଲା। ଏଥିରେ ବ୍ୟବହୃତ ସାମଗ୍ରୀର ମୂଲ୍ୟ ଓ ପାରିଶ୍ରମିକ କ'ଣ ରହିବ ତାହା ବିଚାରକୁ ନିଆଯାଇ ଦର ନିର୍ଦ୍ଧାରଣ କରାଯାଇଛି। ପରିଚାଳନା କମିଟି ଏହି ଦରର ସମୀକ୍ଷା କରିବ। ଏହା ଉପଯୁକ୍ତ କି ନୁହେଁ, କେଉଁ ଦରରେ ସଂଶୋଧନ କରାଯିବ ଏସବୁକୁ ଅନୁଧ୍ୟାନ କରିବା ପରେ ମୋହର ମାରିବ। ଏହାପରେ ଭକ୍ତଙ୍କ ଉଦ୍ଦେଶ୍ୟରେ ଦର ତାଲିକା (କୁଡୁଆ ଚିତ୍ର ଥାଇ) ଆନନ୍ଦ ବଜାର ଓ ଶ୍ରୀମନ୍ଦିରର ବିଭିନ୍ନ ଦୃଷ୍ଟି ଆକର୍ଷଣ କରୁଥିବା ସ୍ଥାନରେ ଲଗାଯିବ। ତେବେ ପରିଚାଳନା କମିଟିରେ କେବେ ଏହାକୁ ବୃତ୍ତାନ୍ତ କରାଯିବ ତାହା ଏ ପର୍ଯ୍ୟନ୍ତ ସ୍ପଷ୍ଟ ହୋଇନାହିଁ।

ମନ୍ଦିର ପ୍ରଶାସନ ନିକଟରେ ଦର ନିର୍ଦ୍ଧାରଣ ରିପୋର୍ଟ

ଜଉ କଣ୍ଢେଇ ବିବାହ

ଖୋର୍ଦ୍ଧା ଅଫିସ,୯।୧୨

ଖୋର୍ଦ୍ଧା ଜିଲା ବରକୂଳର ଓଡି ଆର୍ଟ ସେଣ୍ଟରରେ ବାଲେଶ୍ୱରରେ ଜଉ କଣ୍ଢେଇ ବିବାହ ପରି ରବିବାର ପାରମ୍ପରିକ ରୀତିରେ ବିବାହ କାର୍ଯ୍ୟ ରବିବାର ସମ୍ପନ୍ନ ହୋଇଛି। ପୂର୍ବାଶା ମ୍ୟୁଜିୟମ ଓ ଓଡି ଆର୍ଟ ସେଣ୍ଟରର ପ୍ରଥମ ବାର୍ଷିକୀ ଉତ୍ସବରେ ଏହି ବିବାହ ହୋଇଥିଲା। ବ୍ରାହ୍ମଣଙ୍କ ମନ୍ତ୍ରଧ୍ୱନିରେ ମୁଖରିତ ହୋଇପଡିଥିଲା ପରିବେଶ। ଏ ଅବସରରେ ବରକୂଳ ହାଇସ୍କୁଲରୁ ଏକ ଶୋଭାଯାତ୍ରା ବାହାରିଥିଲା। ଏଥିରେ ଗଞ୍ଜାମର ଯୋଡି ଶଙ୍ଖ, ଘୋଡାନାଚ, କୁହୁଡି ମା' ମଙ୍ଗଳା ପାଇକ ଆଖଡା ସମକରକଳା, ଭରତଲୀଳା, ବଲାଙ୍ଗୀରର ଦୁଲଦୁଲି, କଟକର ଘୁଡୁକି ବାଦ୍ୟ ଦେଖିବାକୁ ମିଳିଥିଲା। ଶୋଭାଯାତ୍ରା ପରେ ଓଡି ଆର୍ଟ ସେଣ୍ଟରରେ ପହଞ୍ଚି ଥିଲା। ଚିଲିକା ବିଧାୟକ ବିଭୂତି ଭୂଷଣ ହରିଚନ୍ଦନ ଏହାକୁ ଉଦ୍‌ଘାଟନ କରିଛନ୍ତି। ଅନ୍ୟମାନଙ୍କ ମଧ୍ୟରେ ଭୁବନେଶ୍ୱର କନ୍ୟାପକ୍ଷର ବଂଶୀଧର ଆଚାର୍ଯ୍ୟ ଓ ବରଯାତ୍ରୀ ଭାବେ ବ୍ରହ୍ମପୁର ବରପିତା ସୁଧୀର ରାଉତ ଯୋଗଦେଇ ବିବାହରେ ସାମିଲ ହୋଇଥିଲେ। ଓଡି ଆର୍ଟ ସେଣ୍ଟରର ଉପଦେଷ୍ଟା ପ୍ରସନ୍ନ କୁମାର ଦାଶ, ମୁଖ୍ୟ କାର୍ଯ୍ୟନିର୍ବାହୀ ରଶ୍ମି ରଞ୍ଜନ ଆଚାର୍ଯ୍ୟ ଓ ଅନ୍ୟମାନେ ଏହାକୁ ପରିଚାଳନା କରିଥିଲେ।

ଓଡି ଆର୍ଟ ସେଣ୍ଟରରେ ଜଉ କଣ୍ଢେଇ ବିବାହ ଚାଲିଥିବା ଦୃଶ୍ୟ।

ବିଜେଡିର ଜନସମ୍ପର୍କ ପଦଯାତ୍ରା

ଟାଙ୍ଗୀ(ଖୋର୍ଦ୍ଧା),୯।୧୨(ଡି.ଏନ.ଏ.)

ଚିଲିକା ବ୍ଲକ ଚଣ୍ଡେଶ୍ୱର ପଞ୍ଚାୟତରେ ବିଜେଡି ପକ୍ଷରୁ ରବିବାର ଜନସମ୍ପର୍କ ପଦଯାତ୍ରା ଆୟୋଜିତ ହୋଇଯାଇଛି। ପୂର୍ବତନ ବିଧାୟକ ରଘୁନାଥ ସାହୁଙ୍କ ନେତୃତ୍ୱରେ ଅନୁଷ୍ଠିତ କାର୍ଯ୍ୟକ୍ରମରେ ବହୁ କର୍ମୀ ଓ ସମର୍ଥକ ଯୋଗ ଦେଇଥିଲେ। ଯାତ୍ରା କଳାକାର ଦୈତାରୀ ପଣ୍ଡା, ବ୍ଲକ ସଭାପତି ଦେବେନ୍ଦ୍ର ସାମନ୍ତସିଂହାର, ପୁରୀ ଏମ୍‌ପି ପ୍ରତିନିଧି ରମେଶ ମହାପାତ୍ର, ଅର୍ଜୁନ ବିଶ୍ୱାଳ, ଜୟନ୍ତ ପ୍ରଧାନ, ଉମାକାନ୍ତ ବେହେରା, ଅସିତ୍ କୁମାର ନାଥ, ମହେଶ ବିଶ୍ୱାଳ, ହରିବନ୍ଧୁ ପାତ୍ର, ପ୍ରଭାତ ରାଉତରାୟ, ଶରତ ସାହୁ, ନାରାୟଣ ରଣା, ବୃନ୍ଦାବନ ସାହୁ ଓ କୃଷ୍ଣଚନ୍ଦ୍ର ସାମନ୍ତରାୟ ପ୍ରମୁଖ ପଦଯାତ୍ରାରେ ଯୋଗଦେଇ ରାଜ୍ୟ ସରକାରଙ୍କ ଜନକଲ୍ୟାଣ ଯୋଜନା ସମ୍ପର୍କରେ ଜନସଚେତନତା କରିଥିଲେ। ଏହାର ସଂଯୋଜନା କରିଥିଲେ ଚଣ୍ଡେଶ୍ୱର ସରପଞ୍ଚ ସୁଧାକର ମହାପାତ୍ର।

ନିଶା ନିବାରଣ ଅଭିଯାନ ଆଲୋଚନାଚକ୍ର

ଖୋର୍ଦ୍ଧା ଅଫିସ,୯।୧୨

ମିଳିତ ଓଡ଼ିଶା ନିଶା ନିବାରଣ ଅଭିଯାନ ପକ୍ଷରୁ ଏକ ସଚେତନତା ଆଲୋଚନାଚକ୍ର ଖୋର୍ଦ୍ଧା ମହାପ୍ରଭୁ ଜଗନ୍ନାଥ ଯୁକ୍ତ ୨ ଆବାସିକ ମହାବିଦ୍ୟାଳୟଠାରେ ଶନିବାର ଅନୁଷ୍ଠିତ ହୋଇଯାଇଛି। ଐତିହାସିକ ସତ୍ୟବାଦୀ ବଳିଆରସିଂହଙ୍କ ଅଧ୍ୟକ୍ଷତାରେ ଅନୁଷ୍ଠିତ ଏହି ଆଲୋଚନାଚକ୍ରରେ ମହାବିଦ୍ୟାଳୟର ଅଧ୍ୟକ୍ଷ ରୋହିତ କୁମାର ଷଡଙ୍ଗୀ ସ୍ୱାଗତ ଭାଷଣ ଦେଇଥିଲେ। ରାଜ୍ୟ ନିଶା ନିବାରଣ ଅଭିଯାନର ସମ୍ପାଦକ ଅର୍ଜୁନ ଚରଣ ସାମନ୍ତରାୟ ଅଭିଯାନର ଆଭିମୁଖ୍ୟ ସମ୍ପର୍କରେ ବର୍ଣ୍ଣନା କରିଥିଲେ। ଡେଲାଙ୍ଗ ବେରବୋଇ କସ୍ତୁରବା ଆଶ୍ରମର ଅଧ୍ୟକ୍ଷା କବିତା ପରିଡା, ରାଜ୍ୟ ସଦସ୍ୟା ପ୍ରଫେସର ବାସନ୍ତୀ ଆଚାର୍ଯ୍ୟ, ପାର୍ବତୀ ନାୟକ ଓ ସାମାଜିକ କର୍ମୀ ନମିତା ପାଲ, ଶିକ୍ଷାବିତ୍ ଭୀମସେନ ପ୍ରଧାନ, ଜିଲା ଉତ୍କଳ ସମ୍ମିଳନୀର ସଭାପତି ଶକ୍ତି ଶଙ୍କର ମିଶ୍ର, ଆଇନଜୀବୀ ବସନ୍ତ କୁମାର ଦାଶ ପ୍ରମୁଖ ଆଲୋଚନାରେ ଅଂଶଗ୍ରହଣ କରିଥିଲେ। ବକ୍ତାମାନେମାନେ ଟିପ୍ପଣୀ ଦେଇଥିଲେ ସ୍ୱାଧୀନତା ପ୍ରାପ୍ତିର ୨୪ ଘଣ୍ଟା ମଧ୍ୟରେ ଦେଶ ସମ୍ପୂର୍ଣ୍ଣ ନିଶା ନିବାରଣ ହେବା ପାଇଁ ଗାନ୍ଧିଜୀ ଚାହିଁଥିଲେ। କିନ୍ତୁ କେନ୍ଦ୍ର ସରକାରଙ୍କଠାରୁ ଆରମ୍ଭ କରି ରାଜ୍ୟ ସରକାର ପର୍ଯ୍ୟନ୍ତ କେହି ଆଗଭର ହୋଇ ଗାନ୍ଧିଜୀଙ୍କ ସ୍ୱପ୍ନ କାର୍ଯ୍ୟକାରୀ କଲେ ନାହିଁ। ବିହାର, କେରଳ, ଗୁଜରାଟ, ମଣିପୁର ଆଦି ରାଜ୍ୟରେ ରାଜ୍ୟ ସରକାର ଏହା କାର୍ଯ୍ୟକାରୀ କରିଥିଲେ ଓଡ଼ିଶା ସରକାର ଏହାକୁ କର୍ଣ୍ଣପାତ କରୁନାହାନ୍ତି। ପୂର୍ବର ଅଫିମ, ଗଞ୍ଜେଇ, ତମାଖୁ, ମଦ ନିଶାଥିବା ବେଳେ ଏବେ ମରଫିନ୍, ମାରିଜୁଏନା, ବ୍ରାଉନସୁଗାର ଆଦି ସହର, ମଫସଲ ସବୁ ସ୍ଥାନରେ ପ୍ରବେଶ କରିବା ସହ ଅପରାଧମାନ ବୃଦ୍ଧି ପାଉଛି। ପରିଶେଷରେ ସାମାଜିକ କର୍ମୀ ରାମ ଶଙ୍କର ଛାତ୍ରୀଛାତ୍ରମାନଙ୍କୁ ଏଥିରୁ ନିବୃତ ରହିବା ଓ ଜାଗରଣ ସୃଷ୍ଟି କରିବାକୁ ଶପଥ ପାଠ କରାଇବା ସହ ସମସ୍ତଙ୍କୁ ଧନ୍ୟବାଦ ଦେଇଥିଲେ।

ଆଲୋଚନାଚକ୍ରରେ ଉପସ୍ଥିତ ଅତିଥି।

ବିଦ୍ୟାଳୟକୁ ପାନୀୟଜଳ ଯୋଗାଣ ଦାବି

ବୋଲଗଡ଼,୯।୧୨(ଡି.ଏନ.ଏ.)

ବୋଲଗଡ଼ ବ୍ଲକ ସାଗରଗାଁ ପଞ୍ଚାୟତ ଜରିପଡା-ପୋଡାପାଟଣା ପ୍ରାଥମିକ ବିଦ୍ୟାଳୟକୁ ପାଇପ୍ ଯୋଗେ ପାନୀୟ ଜଳ ଯୋଗାଣ ପାଇଁ ଦୀର୍ଘଦିନ ଧରି ଦାବି ହେଉଛି। ଏଠାରେ ୧ମ ଠାରୁ ୫ମ ଶ୍ରେଣୀ ପର୍ଯ୍ୟନ୍ତ ଛାତ୍ରୀଛାତ୍ର ପାଠ ପଢୁଛନ୍ତି। ବିଦ୍ୟାଳୟ ପରିସରରେ ଏକ ଅଙ୍ଗନୱାଡି କେନ୍ଦ୍ର ମଧ୍ୟ ରହିଛି । ଅନ୍ୟପକ୍ଷରେ ଏହି ବିଦ୍ୟାଳୟ ପାଇଁ ନଳକୂପ ବ୍ୟବସ୍ଥା ନ ଥିବାରୁ ପ୍ରାୟ ଦେଢ଼ଶହ ମିଟର ଦୂରରେ ଥିବା ନଳକୂପ ଉପରେ ଛାତ୍ରୀଛାତ୍ରମାନେ ନିର୍ଭର କରୁଛନ୍ତି। ତେଣୁ ପୂର୍ବତନ ସମିତି ସଭ୍ୟ ତପନ କୁମାର ପ୍ରଧାନ, ଚିତ୍ରସେନ ପ୍ରଧାନ, ସାମାଜିକ କର୍ମୀ ସୁଦର୍ଶନ ଦେବତା ଓ ଗ୍ରାମବାସୀ ତୁରନ୍ତ ପାନୀୟ ଜଳ ଯୋଗାଇ ଦେବାକୁ ଦାବି କରିଛନ୍ତି। ଏ ନେଇ ବିଡିଓ ମଧୁସୂଦନ ବେହେରା କହିଛନ୍ତି, ବିଦ୍ୟାଳୟକୁ ପାଇପ୍ ଯୋଗେ ପାନୀୟ ଜଳ ଯୋଗାଣ ନିମନ୍ତେ ପ୍ରଚେଷ୍ଟା କରାଯିବ।

ପୋଲିସ ଉପସ୍ଥିତିରେ ଥାନା ସମ୍ମୁଖରେ ସେବା ଉତ୍ସବ

ଅସହାୟଙ୍କୁ ବଣ୍ଟା ହେଲା ସାମଗ୍ରୀ

ବେଗୁନିଆ,୯।୧୨ (ଡି.ଏନ.ଏ.)

ସେବା ମନୋବୃତ୍ତି ନେଇ ଆଗକୁ ମାଡି ଚାଲିଥିଲେ ବେଗୁନିଆ ଓ ବୋଲଗଡ ବ୍ଲକ ଅଞ୍ଚଳର ବହୁ ଛାତ୍ର ଓ ବୁଦ୍ଧିଜୀବୀ। ଅସହାୟ, ନିରାଶ୍ରୟ ଓ ଦିବ୍ୟାଙ୍ଗମାନଙ୍କ ପାଇଁ କିଛି ନିତ୍ୟ ବ୍ୟବହାର ଜିନିଷ ବଣ୍ଟନ କରିବା ସେମାନଙ୍କ ଥିଲା ଆଭିମୁଖ୍ୟ। ଖାଲି ସେତିକି ନୁହେଁ ସେମାନେ ୨୧ ଦିନ ହେଲା ଘରକୁ ଘର ବୁଲି ଲୋକଙ୍କ ଠାରୁ ଭିକ୍ଷା ମାଗି ଅସହାୟମାନଙ୍କୁ ସହାୟତା କରିବା ଉଦ୍ଦେଶ୍ୟ ଫିକା ପଡିଯାଇଥିଲା। ଶେଷରେ ରବିବାର ୫ ଶହ କମ୍ବଳ, ୨ ଶହ ଚପଲ, ୨୫୦ ଲୁଗା ଏବଂ ୫୦ଟି ଗାମୁଛା ବଣ୍ଟନ କରିବାରେ ସକ୍ଷମ ହୋଇଥିଲେ। ପାଇଥିଲେ, ହେଲେ ତାଙ୍କୁ ବିଧାୟକ ଓ ତାଙ୍କର କେତେଜଣ ସହଯୋଗୀ ରୋକ ଲଗାଇଥିଲେ। ଅନୁମତି ପାଇଥିଲେ ମଧ୍ୟ ପରେଡ ପଡିଆଠାରେ ଏହି ଉତ୍ସବ ପାଳନ ହୋଇ ପାରି ନ ଥିଲା। ଏହାକୁ ନେଇ ସ୍ଥାନୀୟ ଅଞ୍ଚଳରେ ଅସନ୍ତୋଷ ଦେଖାଦେଇଛି। ତେବେ ଆଗକୁ ବିଶୃଙ୍ଖଳା ପରିସ୍ଥିତି ଉପୁଜିବା ଆଶଙ୍କାକୁ ନେଇ ପ୍ରଶାସନ ମୁଣ୍ଡ ନୁଆଁଇଛି।

ସେବା ମହୋତ୍ସବ କମିଟି ପକ୍ଷରୁ ରବିବାର ବେଗୁନିଆ ପରେଡ ପଡିଆରେ ଏକ କାର୍ଯ୍ୟକ୍ରମ ହେବାର ଥିଲା। ଏଥିରେ ନିରାଶ୍ରୟମାନଙ୍କୁ ବିଭିନ୍ନ ସାମଗ୍ରୀ ବଣ୍ଟନ ପାଇଁ ସ୍ଥିର ହୋଇଥିଲା। କମିଟି ପକ୍ଷରୁ ଉପଜିଲାପାଳ, ତହସିଲଦାର, ପଞ୍ଚାୟତ, ଗ୍ରାମ୍ୟ କମିଟି ପକ୍ଷରୁ ଅନୁମତି ଲୋଡା ଯାଇଥିଲା। ଗତ ୪ ତାରିଖରେ ମେମୋ ନଂ. ୭୯୯୪ ଯୋଗେ ସକାଳ ୮ଟାରୁ ରାତି ୮ଟା ପର୍ଯ୍ୟନ୍ତ ଏହି ଉତ୍ସବକୁ ପାଳନ ପାଇଁ ଉପଜିଲାପାଳଙ୍କ ପକ୍ଷରୁ ଅନୁମତି ଦିଆଯାଇଥିଲା। ସେଥିପାଇଁ ଶନିବାର ସନ୍ଧ୍ୟାରେ ଆୟୋଜକଙ୍କ ପକ୍ଷରୁ ଟେଣ୍ଟ କାର୍ଯ୍ୟ ଚାଲିଥିଲା। ମାତ୍ର ସ୍ଥାନୀୟ ବିଧାୟକ ପ୍ରଶାନ୍ତ ଜଗଦ୍ଦେବ ପଡିଆରେ ପହଞ୍ଚି କମିଟି ସଦସ୍ୟଙ୍କୁ ଏଠାରେ ମହୋତ୍ସବ କରିପାରିବେ ନାହିଁ ବୋଲି ବାରଣ କରିଥିଲେ। ଘଟଣାସ୍ଥଳରେ ବିଧାୟକ ଜଗଦ୍ଦେବ ଓ ତାଙ୍କ ସହଯୋଗୀମାନେ ଆୟୋଜକ କମିଟିର କେତେଜଣ ସଦସ୍ୟଙ୍କୁ ବାଡିଆବାଡି କରିଥିଲେ। କମିଟି ପକ୍ଷରୁ ଥାନାରେ ବିଧାୟକ ଓ ଅନ୍ୟ ସହଯୋଗୀଙ୍କ ନାମରେ ଅଭିଯୋଗ ହୋଇଥିଲା। ଥାନାରେ ପୋଲିସ ପକ୍ଷରୁ ବିଧାୟକ ଓ ତା

ମନୁଷ୍ୟର ପ୍ରକୃତରେ ଅଭାବ କମ୍, କାରଣ ସେ ଯେଉଁଗୁଡିକ ସୃଷ୍ଟିକରି ଚାଲିଥାଏ, ସେଗୁଡିକ ହିଁ ତାକୁ ଅସୁବିଧାରେ ପକାଇଥାନ୍ତି।
-ଜୋହାନ କାସ୍‌ପର ଲାଭାଟର

ସଂକ୍ଷେପରେ

ଦୁର୍ଘଟଣାରେ ୫ ବର୍ଷର ଶିଶୁପୁତ୍ର ଗୁରୁତର

ବ୍ରହ୍ମଗିରି, ୯।୧୨(ଡି.ଏନ୍.ଏ.): ପୁରା-ସାତପଡ଼ା ୩୧୬ ନଂ. ଜାତୀୟ ରାଜପଥର ପାଣ୍ଡା ଛକଠାରେ ରବିବାର ଅପରାହ୍ନରେ ଏକ କାର ଧକ୍କାରେ ୫ ବର୍ଷର ଶିଶୁପୁତ୍ର ଗୁରୁତର ହୋଇଛନ୍ତି। ତାଙ୍କୁ ଚିକିତ୍ସା ନିମନ୍ତେ ସ୍ଥାନୀୟ ରେବଣା ନୂଆଗାଁ ଗୋଷ୍ଠୀ ସ୍ୱାସ୍ଥ୍ୟକେନ୍ଦ୍ରରେ ଭର୍ତ୍ତି କରାଯାଇଛି। ବ୍ରହ୍ମଗିରି ପୋଲିସ ଘଟଣାସ୍ଥଳରେ ପହଞ୍ଚି ଦୁର୍ଘଟଣାଗ୍ରସ୍ତ କାରଟିକୁ ଜବତ କରିଛି। ଅପରାହ୍ନରେ ପାଣ୍ଡା ପୋଖରୀଠାରେ ରବନ୍ଦ୍ର ବେହେରାଙ୍କ ପୁଅ ପ୍ରତୀକ(୫) ଯାଉଥିବା ସମୟରେ ଏକ କାର (କେଏଏ୫୧ଏଏ-୭୪୬୮)ଆସି ପ୍ରତୀକଙ୍କୁ ଧକ୍କା ଦେଇଥିଲା। ତେବେ କେବଳ ଦ୍ରୁତଗତି ଯୋଗୁ ଦୁର୍ଘଟଣା ଘଟିଥିବା ଜଣାପଡିଛି।

ଘରବାଡ଼ି ବିବାଦରେ ଆକ୍ରମଣ ଘଟଣା, ୨ଗିରଫ

ନିମାପଡ଼ା,୯।୧୨(ଡି.ଏନ୍.ଏ.): ନିମାପଡ଼ା ଥାନା ଅନ୍ତର୍ଗତ ପାଟପୁର ଗ୍ରାମରେ ଘରବାଡ଼ି ବିବାଦକୁ ନେଇ ଆକ୍ରମଣ ଘଟଣାରେ ପୋଲିସ ରବିବାର ଦୁଇଜଣଙ୍କୁ ଗିରଫ କରିଛି। ଗିରଫହୁୟ ହେଲେ କୃଷ୍ଣ ମହାକୁଡ, କାହ୍ନୁ ମହାକୁଡ ଏବଂ ଆଉଜଣେ ଆକ୍ରମଣକାରୀ କୁନି ମହାକୁଡ ଫେରାର ଥିବା ଜଣାପଡ଼ିଛି। ପ୍ରକାଶ ଯେ, ଉକ୍ତ ଗ୍ରାମରେ ଦୁଇ ପରିବାର ମଧ୍ୟରେ ଘରବାଡ଼ିକୁ ନେଇ ଗତମାସ ୨୧ ତାରିଖରେ ଗଣ୍ଡଗୋଳ ହୋଇଥିଲା। ଫଳରେ ଗୋଟିଏ ପରିବାରର ଟୁକୁନା ନାୟକ ଗୁରୁତର ଆହତ ହୋଇ ନିମାପଡ଼ା ଚିକିତ୍ସାଳୟରେ ଭର୍ତ୍ତି ହୋଇଥିଲେ। ପରେ ଟୁକୁନା ୩ଜଣଙ୍କ ବିରୋଧରେ ଥାନାରେ ଅଭିଯୋଗ କରିଥିଲେ। ପୋଲିସ ଅଭିଯୋଗକୁ ଭିତ୍ତି କରି ନଂ ୩୪୧/୧୮ରେ ଏକ ମାମଲା ରୁଜୁ କରି ତଦନ୍ତ ଚଳାଇଥିଲା। ବିଶେଷସୂତ୍ରରୁ ସୂଚନା ପାଇ ପୋଲିସ ରବିବାର କୃଷ୍ଣଙ୍କ ଘରେ ଚଢ଼ାଉ କରି ଉଭୟ କୃଷ୍ଣ ଓ କାହ୍ନୁଙ୍କୁ ଗିରଫ କରିଥିବାବେଳେ ଘଟଣାରେ ସମ୍ପୃକ୍ତଥିବା କୁନି ଫେରାର ହୋଇଯାଇଛନ୍ତି।

୧୫ରୁ ପୂର୍ବାଞ୍ଚଳ କ୍ରୀଡ଼ା

ନିମାପଡ଼ା,୯।୧୨(ଡି.ଏନ୍.ଏ.): କେନ୍ଦ୍ର ଓ ରାଜ୍ୟ ସରକାରଙ୍କ ସହାୟତାରେ ନିମାପଡ଼ା (ପିପିଡବ୍ଲୁଓ) ପିଙ୍ଗଳାକ୍ଷୀ ପବ୍ଲିକ ଓ୍ୱେଲଫେୟାର ଅର୍ଗାନାଇଜେଶନ ପକ୍ଷରୁ ପୂର୍ବାଞ୍ଚଳ କ୍ରୀଡ଼ା ପ୍ରତିଯୋଗିତା ବାରବାଟୀ ପଡ଼ିଆରେ ପ୍ରଥମଥର ପାଇଁ ଆୟୋଜିତ ହେବାକୁ ଯାଉଛି। ଏହି ପ୍ରତିଯୋଗିତା ଆସନ୍ତା ୧୫ ଓ ୧୬ତାରିଖରେ ଦୁଇଦିନ ବ୍ୟାପୀ ଅନୁଷ୍ଠିତ ହେବ। ଏଥିରେ ଓଡ଼ିଶା, ବିହାର, ଝାଡ଼ଖଣ୍ଡ, ପଶ୍ଚିମବଙ୍ଗ ଏବଂ ଛତିଶଗଡ଼ ଆଦି ୫ଟି ରାଜ୍ୟରୁ ୩୫୦ ମହିଳା ଓ ୨୫୦ପୁରୁଷ ମୋଟ ୬୦୦ପ୍ରତିଯୋଗୀ ଅଂଶଗ୍ରହଣ କରିବେ। ଏଥିରେ କେବଳ ଦିବ୍ୟାଙ୍ଗମାନଙ୍କୁ ଶିକ୍ଷାଦାନ ନିମନ୍ତେ ତାଲିମ ଦେଉଥିବା ଶିକ୍ଷୟିତ୍ରୀଶିକ୍ଷକ ଏବଂ ପ୍ରଶିକ୍ଷାର୍ଥୀମାନେ ଯୋଗଦେବେ। ଏହି ଅବସରରେ ୧୫ତାରିଖ ଉଦ୍‌ଘାଟନ ଉତ୍ସବରେ ୧ହଜାରରୁ ଊର୍ଦ୍ଧ୍ୱ ସ୍କୁଲ ଓ କଲେଜ ଛାତ୍ରୀଛାତ୍ରଙ୍କୁ ନେଇ ଏକ ମିନି ମାରାଥନ ହେବ। ଏନେଇ ଏକ ପ୍ରସ୍ତୁତି ବୈଠକ ବ୍ଲକ କାର୍ଯ୍ୟାଳୟ ସଭାଗୃହରେ ବିଧାୟକ ସମୀର ରଞ୍ଜନ ଦାଶଙ୍କ ଅଧ୍ୟକ୍ଷତାରେ ଅନୁଷ୍ଠିତ ହୋଇଛି। ଏଥିରେ ଅତିରିକ୍ତ ଜିଲାପାଳ ବିନୟ କୁମାର ଦାଶ, ବିଡିଓ କମଲଜିତ ଦାସଙ୍କ ସମେତ ବହୁ ବିଶିଷ୍ଟବ୍ୟକ୍ତି ଯୋଗଦେଇଥିଲେ।

ଗୋପ ପୋଲିସ ଦ୍ୱାରା ନମ୍ବରବିହୀନ ଗାଡ଼ି ଜବତ

ଗୋପ, ୯।୧୨(ଡି.ଏନ୍.ଏ.): ଗୋପ ପୋଲିସ ଦ୍ୱାରା ରବିବାର ଗୋପ-ନୟାହାଟ ରାସ୍ତାର ପଲ୍ଲିଛକ ନିକଟରୁ ଗୋଟିଏ ନମ୍ବରବିହୀନ ଗାଡ଼ିକୁ ଜବତ କରାଯାଇଛି। ଶନିବାର ବିଳମ୍ବିତ ରାତିରେ ପଲ୍ଲିଛକ ନିକଟରେ ଗୋଟିଏ ଗାଡ଼ି ଥୁଆ ହୋଇଥିବା ନେଇ ଥାନାଧିକାରୀ ରଞ୍ଜନ କୁମାର ପ୍ରଧାନଙ୍କ ନିକଟକୁ ଖବର ଆସିଥିଲା। ରବିବାର ଥାନାଧିକାରୀ ପହଞ୍ଚି ଗାଡ଼ିଟିକୁ ଜବତ କରି ଥାନାକୁ ଆଣିଥିଲେ। ଏ ସମ୍ପର୍କରେ ଅଧିକ ତଦନ୍ତ ଜାରି ରହିଛି। ତେବେ ଗାଡ଼ିଟି ନୟାହାଟ ପାଣ୍ଡି ଅଞ୍ଚଳର ବୋଲି ଜଣାପଡ଼ିଛି।

ନାବାଳିକାଙ୍କ ଆତ୍ମହତ୍ୟା ଉଦ୍ୟମ

ନିମାପଡ଼ା,୯।୧୨(ଡି.ଏନ୍.ଏ.): ନିମାପଡ଼ା ଥାନା ଅଞ୍ଚଳର ଜଣେ ୧୨ ବର୍ଷୀୟା ନାବାଳିକା ରବିବାର ସକାଳେ ଦେହରେ କିରୋସିନ ଢାଳି ନିଆଁ ଲଗାଇ ଆତ୍ମହତ୍ୟା ଉଦ୍ୟମ କରିଛନ୍ତି। ଗୁରୁତର ଅବସ୍ଥାରେ ତାଙ୍କୁ ଚିକିତ୍ସା ପାଇଁ ନିମାପଡ଼ା ଡାକ୍ତରଖାନା ଦେଖାଇ ପରେ କ୍ୟାପିଟାଲ ହସ୍ପିଟାଲକୁ ସ୍ଥାନାନ୍ତର କରିଥିଲେ। ନାବାଳିକାଙ୍କ ଶରୀରର ପ୍ରାୟ ୬୦ଭାଗ ପୋଡ଼ି ହୋଇଯାଇଛି। ଆତ୍ମହତ୍ୟା ଉଦ୍ୟମର କାରଣ ସ୍ପଷ୍ଟ ଜଣାପଡ଼ି ନ ଥିବାବେଳେ ନିମାପଡ଼ା ଡାକ୍ତରଖାନା ପକ୍ଷରୁ ସ୍ଥାନୀୟ ଥାନାକୁ ଅବଗତ କରାଯାଇଛି।

■ ମହାପ୍ରସାଦ ଦର ତାଲିକା ପ୍ରସଙ୍ଗ

ପରିଚାଳନା କମିଟି ମୋହରକୁ ଅପେକ୍ଷା

ମନ୍ଦିର ପ୍ରଶାସନ ନିକଟରେ ଦର ନିର୍ଦ୍ଧାରଣ ରିପୋର୍ଟ

ପୁରୀ ଅଫିସ,୯।୧୨:

ଶୃଙ୍ଖଳିତ ହେବ ଆନନ୍ଦ ବଜାର। ସୁବ୍ୟବସ୍ଥିତ ହେବ ମହାପ୍ରସାଦ ବିକ୍ରି। ଆନନ୍ଦ ବଜାରରେ କୌଣସି ଭକ୍ତ ଶୋଷଣର ଶିକାର ହେବେ ନାହିଁ। ମହାପ୍ରସାଦ କିଣିବା ବେଳେ ଦାମ୍‌କୁ ନେଇ ମୂଲଚାଲ ଚାଲିବନି କି ସୁଆର ସେବକଙ୍କ ସହ ଶ୍ରଦ୍ଧାଳୁଙ୍କ ଯୁକ୍ତିତର୍କ ହେବନାହିଁ। ଏହାର ସମାଧାନ ପାଇଁ ଶ୍ରୀମନ୍ଦିର ପ୍ରଶାସନ ଆନନ୍ଦ ବଜାର ସମ୍ପର୍କରେ ନେଇଛି ଏକାଧିକ ନିଷ୍ପତ୍ତି। ସେଥିମଧ୍ୟରୁ ମହାପ୍ରସାଦ ଦର ତାଲିକାକୁ ପ୍ରାଥମିକତା ଦିଆଯାଇଛି। ଆନନ୍ଦ ବଜାର ସମେତ ଶ୍ରୀମନ୍ଦିରର ବିଭିନ୍ନ ସ୍ଥାନରେ ମହାପ୍ରସାଦ ଦର ତାଲିକା ଲଗାଯିବା ପାଇଁ ପ୍ରାରମ୍ଭିକ ପ୍ରକ୍ରିୟା ମଧ୍ୟ ଶେଷ ହୋଇଛି। ଦର ନିର୍ଦ୍ଧାରଣ ଲାଗି ସ୍ୱତନ୍ତ୍ର ଭାବେ ମହାପ୍ରସାଦ ତିଆରି ହୋଇଥିଲା। ମହାପ୍ରସାଦ ପ୍ରସ୍ତୁତି ଲାଗି ହୋଇଥିବା ସମସ୍ତ ଖର୍ଚ୍ଚ ଏବଂ ପାରିଶ୍ରମିକକୁ ହିସାବ କରି ଦର ନିର୍ଦ୍ଧାରଣ କରାଯାଇ ଶ୍ରୀମନ୍ଦିର ପ୍ରଶାସନକୁ ରିପୋର୍ଟ ଦିଆସରିଛି। ଶ୍ରୀମନ୍ଦିର ପରିଚାଳନା କମିଟି ଏହି ଦରର ସମୀକ୍ଷା କରି ମୋହର ମାରିବା ପରେ ମହାପ୍ରସାଦ ଦର ତାଲିକା ଲଗାଯିବ ବୋଲି ଜଣାପଡିଛି।

ଆନନ୍ଦ ବଜାରରେ ଶୃଙ୍ଖଳା ଏବଂ ସ୍ୱଚ୍ଛତା ଲାଗି ଗତ ସେପ୍ଟେମ୍ବର ୧୧ରେ ଶ୍ରୀମନ୍ଦିର ପ୍ରଶାସନ ସହ ସୁଆର ମହାସୁଆର ନିଯୋଗର ଆଲୋଚନା ହୋଇଥିଲା। ଏଥିରେ ଆନନ୍ଦ ବଜାର ସମ୍ପର୍କରେ କେତେକ ଗୁରୁତ୍ୱପୂର୍ଣ୍ଣ ନିଷ୍ପତ୍ତି ହୋଇଥିଲା। ଏଥିମଧ୍ୟରେ ଆନନ୍ଦ ବଜାରରେ ଅବଢା ବିକ୍ରି ପାଇଁ ଶେଡ୍ ତିଆରି ହେବ, ଅଭିଯୋଗ ପ୍ରକୋଷ୍ଠ ଖୋଲିବ, ଥାଳି ଦରରେ ଭକ୍ତଙ୍କୁ ମହାପ୍ରସାଦ ମିଳିବ ଏବଂ ମହାପ୍ରସାଦ ଦର ତାଲିକା ଆଦି ଲଗାଯିବା ପାଇଁ ନିଷ୍ପତ୍ତି ହୋଇଥିଲା। ମହାପ୍ରସାଦ ଦର ନିର୍ଦ୍ଧାରଣ ଲାଗି ଗତ ୪ ତାରିଖରେ ବରାଦି ଭୋଗରେ ପ୍ରସ୍ତୁତ ହୋଇଥିଲା ମହାପ୍ରସାଦ। ମହାପ୍ରସାଦ ପାଇଁ ଶ୍ରୀମନ୍ଦିର ପ୍ରଶାସନ ଆବଶ୍ୟକ ଡାଲି, ଚାଉଳ, ପରିବା, କୁଡୁଆ ପ୍ରଭୃତି ସାମଗ୍ରୀ ଯୋଗାଇ ଦେଇଥିଲା। ମନ୍ଦିର ପ୍ରଶାସନର ଅଧିକାରୀ ଓ ସୁଆର ମହାସୁଆର ନିଯୋଗ କର୍ମକର୍ତ୍ତାଙ୍କ ତତ୍ତ୍ୱାବଧାନରେ ରୋଷେଇ ହୋଇଥିଲା। ଏଥିରେ ବ୍ୟବହୃତ ସାମଗ୍ରୀର ମୂଲ୍ୟ ଓ ପାରିଶ୍ରମିକ କ'ଣ ରହିବ ତାହା ବିଚାରକୁ ନିଆଯାଇ ଦର ନିର୍ଦ୍ଧାରଣ କରାଯାଇଛି। ପରିଚାଳନା କମିଟି ଏହି ଦରର ସମୀକ୍ଷା କରିବ। ଏହା ଉପଯୁକ୍ତ କି ନୁହେଁ, କେଉଁ ଦରରେ ସଂଶୋଧନ କରାଯିବ ଏସବୁକୁ ଅନୁଧ୍ୟାନ କରିବା ପରେ ମୋହର ମାରିବ। ଏହାପରେ ଭକ୍ତଙ୍କ ଉଦ୍ଦେଶ୍ୟରେ ଦର ତାଲିକା (କୁଡୁଆ ଚିତ୍ର ଥାଇ) ଆନନ୍ଦ ବଜାର ଓ ଶ୍ରୀମନ୍ଦିରର ବିଭିନ୍ନ ଦୃଷ୍ଟି ଆକର୍ଷଣ କରୁଥିବା ସ୍ଥାନରେ ଲଗାଯିବ। ତେବେ ପରିଚାଳନା କମିଟିରେ କେବେ ଏହାକୁ ବୃଢ଼ାନ୍ତ କରାଯିବ ତାହା ଏ ପର୍ଯ୍ୟନ୍ତ ସ୍ପଷ୍ଟ ହୋଇନାହିଁ।

■ ଚାଷଜମିରେ ଲୁଣି ପାଣି ମାଡ଼ିବା ଘଟଣା

ଶୁଣିଲାନି ପ୍ରଶାସନ: ବାଲିବନ୍ଧ ନିର୍ମାଣ କଲେ ଗ୍ରାମବାସୀ

ବ୍ରହ୍ମଗିରି, ୯।୧୨(ଡି.ଏନ୍.ଏ.)

ଗ୍ରାମବାସୀ ବାଲିବନ୍ଧ ନିର୍ମାଣ କରୁଛନ୍ତି।

ପ୍ରଶାସନ ନିକଟରେ ବାରମ୍ବାର ଅଭିଯୋଗ କରି ନିରାଶ ହେବା ପରେ ଶେଷରେ ନିଜ ସମସ୍ୟାର ସମାଧାନ ଗ୍ରାମବାସୀ ନିଜେ କରିଛନ୍ତି। ବ୍ରହ୍ମଗିରି ବ୍ଲକ ଅନ୍ତର୍ଗତ ସୁନାମୁଖୀ ନଦୀରେ ନରସିଂହ ପାଟଣା, ବଳଭଦ୍ର ପାଟଣା, ଜଗନ୍ନାଥ ପାଟଣା ଓ ବରୁଡି ଲୋକମାନଙ୍କର ଯାତାୟାତରେ ସୁଗମ ପାଇଁ ୨୦୧୪ରେ ଏକ ସେତୁ ନିର୍ମାଣ ହୋଇଥିଲା। ସେଠାରେ ଗୋଟିଏ ସ୍ଲୁଇସ୍ ଗେଟ୍ ନିର୍ମାଣ ହୋଇ ନ ଥିବାରୁ ସମୁଦ୍ରରେ ଜୁଆର ବେଳେ ଲୁଣି ପାଣି ଆସି ପାଖାପାଖି ୨ଶହ ଏକର ଚାଷଜମିରେ ମାଡ଼ି ଯାଉଥିଲା। କେବଳ ଥରେ ନୁହେଁ, ବାରମ୍ବାର ଏଭଳି ଲୁଣି ପାଣି ବିଲ ମଧ୍ୟକୁ ପଶୁଥିବାରୁ ଚାଷଜମି ସବୁ କ୍ଷାରୀ ଧରି ଲୁଣିଆ ହେଲାଣି। ଏ ନେଇ ଅଞ୍ଚଳବାସୀ ବାରମ୍ବାର ଅଭିଯୋଗ କରୁଥିଲେ ମଧ୍ୟ ଗେଟ୍ ନିର୍ମାଣ ନେଇ ପ୍ରଶାସନ କୌଣସି ପଦକ୍ଷେପ ନେଉନାହିଁ। ଗତ ୫ ତାରିଖରେ ବ୍ରହ୍ମଗିରି ବ୍ଲକରେ ହୋଇଥିବା ଜନଶୁଣାଣି ଶିବିରରେ ସ୍ଥାନୀୟ ଆମ୍ବପଡା ପଞ୍ଚାୟତ ସରପଞ୍ଚ କେଦାର ପ୍ରଧାନ, ଶରତ ପ୍ରଧାନ ଏ ନେଇ ଅଭିଯୋଗ କରିବା ପରେ ଉପସ୍ଥିତ ଥିବା ଉପଜିଲାପାଳ କୌଣସି ସନ୍ତୋଷଜନକ ଉତ୍ତର ରଖି ନ ଥିଲେ। ବାଧ୍ୟହୋଇ ନରସିଂହ ପାଟଣା, ଜଗନ୍ନାଥ ପାଟଣା, ବଳଭଦ୍ର ପାଟଣା ଓ ବରୁଡି ସମେତ ୫ଖଣ୍ଡ ଗାଁର ପ୍ରାୟ ୫ଶହରୁ ଊର୍ଦ୍ଧ୍ୱ ଲୋକ ଏକଜୁଟ ହୋଇ ଲୁଣି ପାଣି ରୋକିବା ପାଇଁ ନରସିଂହ ପାଟଣାଠାରେ ଥିବା ସେତୁରେ ବାଲିବନ୍ଧ କରିଛନ୍ତି।

ସ୍କୁଲ ପାଚେରି ନିର୍ମାଣକୁ ନେଇ ସଂଘର୍ଷ: ୪ ଆହତ

କଣାସ, ୯।୧୨(ସ୍ୱ.ପ୍ର.)

କଣାସ ବ୍ଲକ ଅନ୍ତର୍ଗତ ଦୋକନ୍ଦା ଗ୍ରାମପଞ୍ଚାୟତର ତେନ୍ତୁଳିମୂଳ ଗ୍ରାମରେ ଶନିବାର ସ୍କୁଲ ପାଚେରି ନିଅଁ ଖୋଳାକୁ ନେଇ ଗଣ୍ଡଗୋଳ ଘଟି ଉଭୟ ପକ୍ଷରୁ ୪ଜଣ ଆହତ ହୋଇଛନ୍ତି। ଆହତମାନଙ୍କୁ ଚିକିତ୍ସା ଲାଗି ବିଭିନ୍ନ ଡାକ୍ତରଖାନାରେ ଭର୍ତ୍ତି କରାଯାଇଛି। ଏ ନେଇ ଉଭୟ ପକ୍ଷରୁ କଣାସ ଥାନାରେ ପୃଥକ୍ ଭାବେ ୨ଟି ଏତଲା ଦିଆଯାଇଛି।

ପୋଲିସ ସୂତ୍ରରୁ ପ୍ରକାଶ ଯେ, ତେନ୍ତୁଳିମୂଳ ଗ୍ରାମର ପ୍ରାଥମିକ ବିଦ୍ୟାଳୟ ପାଚେରି ନିଅଁ ଖୋଳିବା ପାଇଁ ନବକିଶୋର ପ୍ରଧାନଙ୍କୁ କାର୍ଯ୍ୟାଦେଶ ମିଳିଥିଲା। ଶନିବାର ସେ ନିଅଁ ଖୋଳୁଥିବା ସମୟରେ ତାଙ୍କ ଭାଇ କୁଶ ପ୍ରଧାନ ଓ ଜଟାଧାରୀ ପ୍ରାଧନ ସେଠାରେ ଉପସ୍ଥିତ ଥିଲେ। ହଠାତ୍ ସେହି ଗ୍ରାମର ଅନ୍ୟ ଏକ ଗୋଷ୍ଠୀର କେତେଜଣ ବ୍ୟକ୍ତି ଆସି ଗାଳିଗୁଲଜ କରିବା ସହ ମାରଣାସ୍ତ୍ରରେ ଆକ୍ରମଣ କରିଥିଲେ। ଏହାର ପ୍ରତିବାଦରେ ୩ ଭାଇ ମଧ୍ୟ ସେମାନଙ୍କୁ ଆକ୍ରମଣ କରିଥିଲେ। ଘଟଣାସ୍ଥଳରେ ସଂଘର୍ଷ ଘଟି ୩ ଭାଇଙ୍କ ସମେତ ଅପର ପକ୍ଷରୁ ଜଣେ ଆହତ ହୋଇଥିବା ପୋଲିସଠାରୁ ପ୍ରକାଶ। ପରେ ନବକିଶୋର କଣାସ ଥାନାରେ ଏକ ଏତଲା ଦେଇଥିବା ବେଳେ ବିପକ୍ଷ ଗୋଷ୍ଠୀର ଆହତ ବ୍ୟକ୍ତି ମଧ୍ୟ ଅନ୍ୟ ଏକ ଏତଲା ଦେଇଥିବା କଣାସ ଥାନା ଅଧିକାରୀ ସଞ୍ଜୟ କୁମାର ନାୟକଙ୍କଠାରୁ ପ୍ରକାଶ। ଏତଲା ଦୁଇଟି ପାଇବା ପରେ ପୃଥକ୍ ପୃଥକ୍ ଭାବେ ଦୁଇଟି ମକଦ୍ଦମା କରି ତଦନ୍ତ ଚାଲୁଥିଲେ ମଧ୍ୟ କାହାରିକୁ ଗିରଫ କରାଯାଇ ନ ଥିବା ଥାନା ଅଧିକାରୀ ନାୟକ କହିଛନ୍ତି।

ପଥର ଖଣିରେ ଚଢ଼ାଉ: ଜେସିବି, ଟ୍ରାକ୍ଟର ଜବତ

କଣାସ, ୯।୧୨(ଡି.ଏନ୍.ଏ.):

ଡେଲାଙ୍ଗ ଥାନା ଗୋଡିପୁଟ ମାଟିଆପଡା ପଞ୍ଚାୟତ ପାତ୍ରପଡାଠାରେ ବେଆଇନ ଭାବେ ଚାଲିଥିବା ପଥର ଖଣି ଉପରେ ରବିବାର ଅପରାହ୍ନରେ ରାଜସ୍ୱ ବିଭାଗ ଓ ପୋଲିସ ପକ୍ଷରୁ ମିଳିତ ଚଢ଼ାଉ କରାଯାଇଛି। ଚଢ଼ାଉ ସମୟରେ ଖଣିରୁ ପଥର ଓ ମୋରମ ଖୋଳୁଥିବା ୪ ପାୱାରଟିଲର, ଜେସିବି ମେଶିନ ଓ ପରିବହନ ପାଇଁ ବ୍ୟବହୃତ ଟ୍ରାକ୍ଟରକୁ ଜବତ କରିଛନ୍ତି।

ଉତ୍କଳ ବାଳାଶ୍ରମରେ ମକ୍‌ଡ୍ରିଲ

ପୁରୀ ଅଫିସ, ୯।୧୨:

ଉତ୍କଳ ବାଳାଶ୍ରମ ପରିସରରେ ପୁରୀ ଅଗ୍ନିଶମ ସେବା କେନ୍ଦ୍ର ଆନୁକୂଲ୍ୟରେ ରବିବାର ଏକ ମକଡ୍ରିଲ ଅନୁଷ୍ଠିତ ହୋଇଯାଇଛି। ସହକାରୀ ଅଗ୍ନିଶମ ଅଧିକାରୀ ନିର୍ମଳ କୁମାର ସିଂଙ୍କ ନେତୃତ୍ୱରେ ଅଗ୍ନିଶମ କର୍ମଚାରୀମାନେ ପିଲାଙ୍କୁ ବିଭିନ୍ନ ପ୍ରସଙ୍ଗ ଉପରେ ପ୍ରଶିକ୍ଷଣ ପ୍ରଦାନ କରିଥିଲେ। ଅଗ୍ନିକାଣ୍ଡକୁ କିପରି ନିୟନ୍ତ୍ରଣ କରିବେ, ପାଣିରେ ବୁଡି ଯିବା, ପ୍ରାକୃତିକ ବିପର୍ଯ୍ୟୟ ସମୟରେ କ'ଣ କରିବେ ସେ ସମ୍ପର୍କରେ ପ୍ରଦର୍ଶନୀ ମାଧ୍ୟମରେ ବୁଝାଇଥିଲେ। କେତେଜଣ ଅନ୍ତେବାସୀ ନିଆଁକୁ କିପରି ଆୟତ୍ତ କରାଯିବ, ସେନେଇ ପ୍ରାକ୍ଟିକାଲ ମଧ୍ୟ କରିଥିଲେ। କୌଣସି ବିପଦଆପଦ ପଡିଲେ, କିପରି ଧୈର୍ଯ୍ୟର ସହିତ ମୁକାବିଲା, କରିବେ, କୌଣସି ଏକ ଉଚ୍ଚା କୋଠାରେ ଫସିଥିବା ବ୍ୟକ୍ତିବିଶେଷଙ୍କୁ କିପରି ଉଦ୍ଧାର କରାଯିବ ସେ ନେଇ ବୁଝାଇଥିଲେ। ଜିଲା ଶିଶୁ ସୁରକ୍ଷା ଅଧିକାରୀ ମନୋଜ ତ୍ରିପାଠୀ, ଶିଶୁ ସୁରକ୍ଷା ଅଧିକାରୀ ଶୁଭନାରାୟଣ ଶତପଥୀ,ଜିଲା ଶିଶୁ କଲ୍ୟାଣ ସମିତି ସଦସ୍ୟ ଶକ୍ତିପଦ ମିଶ୍ର ପ୍ରମୁଖ ଉପସ୍ଥିତ ଥିଲେ।

■ ଶ୍ରୀଜଗନ୍ନାଥ ଚେତନା ଗବେଷଣା ପ୍ରତିଷ୍ଠାନର ବାର୍ଷିକୋତ୍ସବ

'ଆଧ୍ୟାତ୍ମିକ ଚେତନାକୁ ଜାଗ୍ରତ କର'

୫ପ୍ରତିଭା ସମ୍ବର୍ଦ୍ଧିତ, ୬ ସେବାୟତ ପରିବାରକୁ ଆର୍ଥିକ ସହାୟତା

ପୁରୀ ଅଫିସ, ୯।୧୨:

ପ୍ରତ୍ୟେକ ପ୍ରାଣୀ ଦେହରେ ଚେତନା ରହିଛି। କିନ୍ତୁ ଏହା ମଳିନ ପଡିଯାଇଛି। ଆଧ୍ୟାତ୍ମିକ ଚେତନାକୁ ଜାଗ୍ରତ କର। ଭୌତିକ ବିକାଶ ସହିତ ଆଧ୍ୟାତ୍ମିକ ବିକାଶ ହେବା ଜରୁରୀ। ଆଧ୍ୟାତ୍ମିକତା ବିନା କୌଣସି ଦେଶର ପ୍ରଗତି ସମ୍ଭବ ନୁହେଁ। ସମଗ୍ର ବିଶ୍ୱରେ କେବଳ ଭୌତିକ ବିକାଶ ଚାଲିଛି। ସମସ୍ତ ସରକାର କେବଳ ଭୌତିକ ବିକାଶ ଉପରେ ଗୁରୁତ୍ୱ ଦେଉଛନ୍ତି। ଫଳରେ ସେହି ଦେଶର ପ୍ରଗତି ହେଉଛି ସତ, ହେଲେ ଆଧ୍ୟାତ୍ମିକତା, ସଂସ୍କୃତିର ଅବକ୍ଷୟ ହେଉଛି। ପୂର୍ବରୁ ରାଜାମାନେ ରାଜ୍ୟର ପ୍ରଗତି ସହିତ ଧର୍ମ, ସଂସ୍କୃତିର ମଧ୍ୟ ସୁରକ୍ଷା ଚିନ୍ତା କରୁଥିଲେ। ତେଣୁ ସେହି ସମୟରେ ସଂସ୍କୃତି, ପରମ୍ପରା ଉଚ୍ଚକୋଟିର ଥିଲା। ବର୍ତ୍ତମାନ ସରକାରଙ୍କ ଦୂରଦୃଷ୍ଟି ଅଭାବରୁ ତାହା, ଧୀରେ ଧୀରେ ନଷ୍ଟ ହେବାକୁ ବସିଛି। ଏଣୁ କୌଣସି ସରକାର ଆଧ୍ୟାତ୍ମିକ ବିକାଶ କରିପାରିବେ ନାହିଁ। ଏଥିଲାଗି ସମସ୍ତଙ୍କର ଦାୟିତ୍ୱ ରହିଛି। ବ୍ୟକ୍ତିକୁ ନେଇ ସମାଜ। ବ୍ୟକ୍ତି ଯେମିତି ହେବ, ସମାଜ ମଧ୍ୟ ସେପରି ନିର୍ମାଣ ହେବ। ଏଣୁ ବ୍ୟକ୍ତି ଆଧ୍ୟାତ୍ମିକ ସମ୍ପନ୍ନ ହେବା ଜରୁରୀ ବୋଲି ଶ୍ରୀରାଧାବଲ୍ଲଭ ସତ୍‌ସଙ୍ଗ ଭବନରେ ଶ୍ରୀଜଗନ୍ନାଥ ଚେତନା ଗବେଷଣା ପ୍ରତିଷ୍ଠାନର ନବମ ବାର୍ଷିକ ଉତ୍ସବ ଓ ସମ୍ବର୍ଦ୍ଧନା ସମାରୋହକୁ ଉଦ୍‌ଘାଟନ କରି ଗଜପତି ମହାରାଜା ଦିବ୍ୟସିଂହ ଦେବ କହିଛନ୍ତି।

ଗଜପତି ମହାରାଜା ଦିବ୍ୟସିଂହ ଦେବ କାର୍ଯ୍ୟକ୍ରମକୁ ଉଦ୍‌ଘାଟନ କରୁଛନ୍ତି।

ମହନ୍ତ ସଚ୍ଚିଦାନନ୍ଦ ଦାସ ବାବାଜୀଙ୍କ ସଭାପତିତ୍ୱରେ ଆୟୋଜିତ ଏହି ସମାରୋହରେ ପରମହଂସ ପ୍ରଜ୍ଞାନାନନ୍ଦଜୀ ମହାରାଜ ମୁଖ୍ୟଅତିଥି, ଓଡ଼ିଶା ଉଚ୍ଚ ନ୍ୟାୟାଳୟର ପୂର୍ବତନ ନ୍ୟାୟଧୀଶ ଏ. ଏସ. ନାଇଡୁ ମୁଖ୍ୟବକ୍ତା, ମହନ୍ତ ରାମକୃଷ୍ଣ ଦାସ ମହାରାଜା ସମ୍ମାନିତ ଅତିଥି ଭାବେ ଯୋଗଦେଇଥିଲେ। ପ୍ରତିଷ୍ଠାନ ମହାସଚିବ ରବୀନ୍ଦ୍ରନାଥ ପ୍ରତିହାରୀ ବିବରଣୀ ପାଠ କରିଥିଲେ। ଅତିଥିମାନେ ପ୍ରତିଷ୍ଠାନର ମୁଖପତ୍ର ଶ୍ରୀଜଗନ୍ନାଥ ଚେତନା-୧୦ ଲୋକାର୍ପିତ କରିଥିଲେ।

ଏହି ଅବସରରେ ପ୍ରଫେସର ହରିହର ମିଶ୍ରଙ୍କୁ ଶ୍ରୀଜଗନ୍ନାଥ ଚେତନା ପ୍ରତିଭା, ପୂର୍ବତନ ଆରକ୍ଷୀ ମହାନିରୀକ୍ଷକ ସାରଙ୍ଗଧର ରାୟଗୁରୁଙ୍କୁ ଗବେଷକ, ଶିକ୍ଷାବିତ୍ ଡ. ରଜତ କୁମାର କରଙ୍କୁ ପ୍ରଚାରକ ସମ୍ମାନରେ ସମ୍ମାନିତ କରାଯାଇଥିଲା। ସେହିପରି ମୁମ୍ବାଇ ସାକିନାକା ଶ୍ରୀଜଗନ୍ନାଥ ସେବା ମଣ୍ଡଳର ରାଧାଶ୍ୟାମ ପାଣିଗ୍ରାହୀ ଏବଂ କେନ୍ଦୁଝର ଉପଜିଲାପାଳ ସୋମନାଥ ପ୍ରଧାନଙ୍କୁ ଶ୍ରୀଜଗନ୍ନ