# ଧରିତ୍ରୀ
DHARITRI

ରାୟଗଡ଼ା, ମଙ୍ଗଳବାର, ଡିସେମ୍ବର ୧୧ /୨୦୧୮ (୧୬ ପୃଷ୍ଠା) Rayagada, Tuesday, December 11 / 2018

୮ମ ଭାଗ ୩୦୨ ସଂଖ୍ୟା www.orissakhabar.com/www.dharitri.com | Printed at Bhubaneswar, Sambalpur, Angul and Rayagada ମୂଲ୍ୟ ₹୫/-

## 'ମର୍ଦ୍ଦାନି-୨'ରେ ଅଭିନୟ କରିବେ ରାଣୀ ମୁଖାର୍ଜୀ

ବଲିଉଡ୍ ଅଭିନେତ୍ରୀ ରାଣୀ ମୁଖାର୍ଜୀ ଖୁବ୍ ଶୀଘ୍ର 'ମର୍ଦ୍ଦାନି'ର ଦ୍ୱିତୀୟ ସଂସ୍କରଣ 'ମର୍ଦ୍ଦାନି-୨'ରେ ଅଭିନୟ କରିବାକୁ ଯାଉଛନ୍ତି।

## ୧୦ ୦୩

## ପାକିସ୍ତାନକୁ ସହାୟତା ଦିଆ ନ ଯାଉ

ଆତଙ୍କବାଦୀଙ୍କ ବିରୋଧରେ କାର୍ଯ୍ୟାନୁଷ୍ଠାନ ନ ନେବାଯାଏ ପାକିସ୍ତାନକୁ ଆମେରିକା ସହାୟତା ଦେବା ଅନୁଚିତ ବୋଲି ଜାତିସଂଘରେ ଆମେରିକାର ରାଷ୍ଟ୍ରଦୂତ ନିକ୍କି ହାଲି କହିଛନ୍ତି।

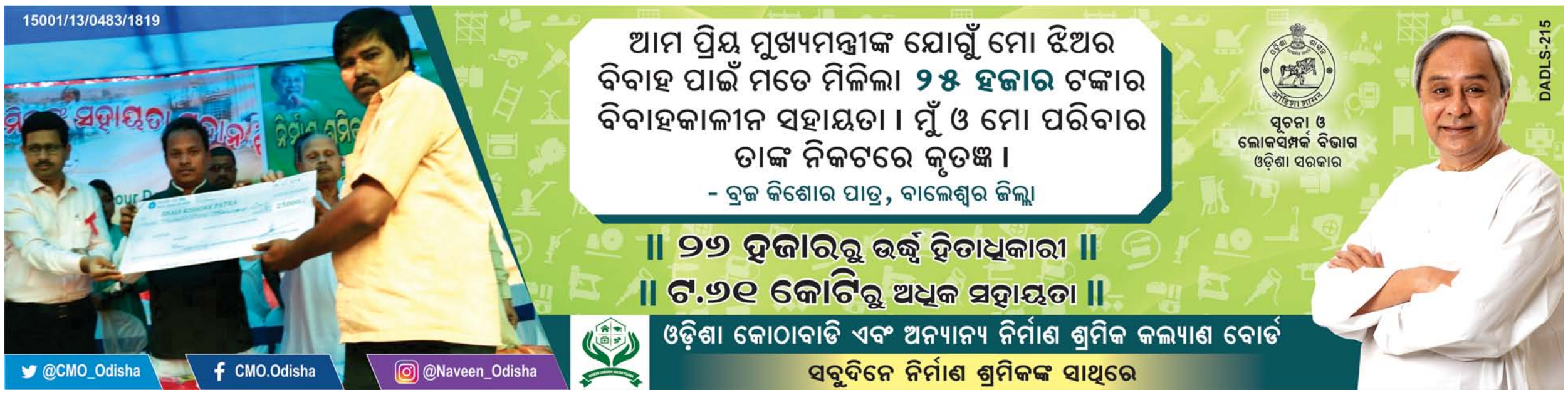



## ହକି ବିଶ୍ୱକପ୍ ଫଳାଫଳ

ODISHA HOCKEY MEN'S WORLD CUP BHUBANESWAR 2018

**ସୋମବାର**

ପ୍ରଥମ ମ୍ୟାଚ

ଇଂଲଣ୍ଡ-୨
ନ୍ୟୁଜିଲାଣ୍ଡ-୦

ଦ୍ୱିତୀୟ ମ୍ୟାଚ

ଫ୍ରାନ୍ସ-୧
ଚାଇନା-୦

## ୫ ରାଜ୍ୟ ବିଧାନସଭା ଫଳ ଆଜି

ନୂଆଦିଲ୍ଲୀ,୧୦।୧୨(ପି.ଟି.)

ରାଜସ୍ଥାନ, ମଧ୍ୟପ୍ରଦେଶ, ଛତିଶଗଡ଼, ତେଲେଙ୍ଗାନା ଏବଂ ମିଜୋରାମ ବିଧାନସଭା ନିର୍ବାଚନ ଭୋଟ ଗଣତି ମଙ୍ଗଳବାର ଅନୁଷ୍ଠିତ ହୋଇ ଫଳାଫଳ ପ୍ରକାଶ ପାଇବାକୁ ଯାଉଛି। ସକାଳ ୮ଟାରେ ଭୋଟଗଣତି ଆରମ୍ଭ ହେବାକୁ ଥିବାବେଳେ ଏଥିପାଇଁ ସମସ୍ତ ପ୍ରସ୍ତୁତି ଶେଷ ହୋଇଛି। ୨୦୧୯ ସାଧାରଣ ନିର୍ବାଚନ ପୂର୍ବରୁ ଏହାକୁ ସେମିଫାଇନାଲ କୁହାଯାଉଥିବାରୁ ଫଳାଫଳ ଉପରେ ସାରା ଦେଶର ନଜର ରହିଛି।

ନଭେମ୍ବର ୧୨ରୁ ଡିସେମ୍ବର ୭ ମଧ୍ୟରେ ୫ ରାଜ୍ୟରେ ଭୋଟଗ୍ରହଣ କରାଯାଇଥିଲା। ☞ ପୃଷ୍ଠା-୪

## ଆଜିର ସମ୍ପାଦକୀୟ

### ଆସ୍ଥା ଟୁଟୁଛି

## ଆଜିର ମନ୍ତବ୍ୟ

ଭାଜପା ସରକାର ଦେଶକୁ ଭୁଲ୍ ବାଟରେ ନେଉଛି।
- ମନମୋହନ ସିଂ, ପୂର୍ବତନ ପ୍ରଧାନମନ୍ତ୍ରୀ

## କିଛି ତଥ୍ୟ

ଚଳିତ ବର୍ଷ ନଭେମ୍ବରରେ ଘରୋଇ ବଜାରରେ ଅଶୋଧିତ ଇସ୍ପାତ ଉତ୍ପାଦନ ପରିମାଣ ୩.୮% ବୃଦ୍ଧି ଘଟି ୮.୯୨ ନିୟୁତ ଟନ୍ ରହିଛି। ଏହା ଗତ ବର୍ଷ ସମାନ ସମୟରେ ୮.୬୦ ନିୟୁତ ଟନ୍ ରହିଥିଲା।
– ଜଏଣ୍ଟ ପ୍ଲାଣ୍ଟ କମିଟି


CBSE Exam Mate
ପୃଷ୍ଠା -୧୧



NECC NATIONAL EGG CO-ORDINATION COMMITTEE 10.12.2018 Venkobb CHICKEN

| Dist | Farm Gate/Kg | With Skin/Kg | Skinless /Kg |
|---|---|---|---|
| BBSR | 77 | 128 | 138 |
| CTC | 77 | 128 | 138 |
| DKL | 78 | 129 | 139 |
| BDK | 77 | 128 | 138 |
| BLS | 77 | 128 | 138 |
| ANG | 79 | 131 | 141 |

*Conditions Apply

Eggs Retail Price- 51/-Dozen
Issued in the Interest of Consumers


## ଆର୍‌ବିଆଇ ଗଭର୍ନର ଉର୍ଜିତ ପଟେଲଙ୍କ ଇସ୍ତଫା

ମୁମ୍ବାଇ,୧୦।୧୨

ସ୍ୱାୟତ୍ତତାକୁ ନେଇ କେନ୍ଦ୍ର ସରକାରଙ୍କ ସହ ମତଭେଦ ଚାଲିଥିବା ବେଳେ ଭାରତୀୟ ରିଜର୍ଭ ବ୍ୟାଙ୍କ(ଆର୍‌ବିଆଇ) ଗଭର୍ନର ଉର୍ଜିତ ପଟେଲ ସୋମବାର ନିଜ ପଦରୁ ଇସ୍ତଫା ଦେଇଛନ୍ତି। ବ୍ୟକ୍ତିଗତ କାରଣ ଯୋଗୁ ଇସ୍ତଫା ଦେଲେ ବୋଲି ଉର୍ଜିତ ନିଜ ଇସ୍ତଫାପତ୍ରରେ ଦର୍ଶାଇଛନ୍ତି। ସେ ଲେଖିଛନ୍ତି ଯେ, ବହୁ ବର୍ଷ ଧରି ରିଜର୍ଭ ବ୍ୟାଙ୍କର ବିଭିନ୍ନ ପଦପଦବୀରେ ରହି କାର୍ଯ୍ୟ କରିବାର ସୁଯୋଗ ପାଇଥିବାରୁ ସେ ନିଜକୁ ସମ୍ମାନିତ ମନେ କରୁଛନ୍ତି। ଆର୍‌ବିଆଇ ଷ୍ଟାଫ୍, ଅଫିସର ଓ ମ୍ୟାନେଜମେଣ୍ଟର ସମର୍ଥନ ତଥା ଅକ୍ଳାନ୍ତ ପରିଶ୍ରମ ଯୋଗୁ କେନ୍ଦ୍ରୀୟ ବ୍ୟାଙ୍କ ଗତ କିଛି ବର୍ଷ ଭିତରେ ଅନେକ ସଫଳତା ହାସଲ କରିଛି। ସେ ଏହି ଅବସରରେ ସାଥୀ ଓ ଆର୍‌ବିଆଇ ଡାଇରେକ୍ଟରମାନଙ୍କ ପ୍ରତି ନିଜର କୃତଜ୍ଞତା ଜ୍ଞାପନ କରିଛନ୍ତି। ଉଲ୍ଲେଖଥାଉ କି, ରିଜର୍ଭ

ବ୍ୟାଙ୍କର ସ୍ୱାୟତ୍ତତାକୁ ନେଇ ଗତ କିଛି ମାସ ହେବ କେନ୍ଦ୍ରୀୟ ବ୍ୟାଙ୍କ ଓ କେନ୍ଦ୍ର ସରକାରଙ୍କ ମଧ୍ୟରେ କ୍ଷମତା ଲଢ଼େଇ ଚାଲିଛି। ରିଜର୍ଭ ବ୍ୟାଙ୍କ ବୋର୍ଡ ଜରିଆରେ ସରକାର ନିଜର ଅଧିକାର ସାବ୍ୟସ୍ତ ପାଇଁ ଚାପ ପକାଇବା ପରେ ଉର୍ଜିତ କେତେକ ନିଷ୍ପତ୍ତି ମଧ୍ୟ ଘୋଷଣା କରିଛନ୍ତି। ସୂଚନାଥାଉ କି, ଆସନ୍ତାବର୍ଷ ସେପ୍ଟେମ୍ବରରେ ଉର୍ଜିତଙ୍କ କାର୍ଯ୍ୟକାଳ ଶେଷ ହୋଇଥାନ୍ତା।

## ଅଗ୍ନି-୫ କ୍ଷେପଣାସ୍ତ୍ରର ପରୀକ୍ଷଣ

ବାଲେଶ୍ୱର ଅଫିସ, ୧୦।୧୨

ସାଢେ ୫ହଜାରରୁ ୫ ହଜାର ୮ଶହ କି.ମି. ଦୂରତା ପର୍ଯ୍ୟନ୍ତ ଲକ୍ଷ୍ୟଭେଦ କରିପାରୁଥିବା ସ୍ୱଦେଶୀ ଜ୍ଞାନ କୌଶଳରେ ନିର୍ମିତ ଭାରତର ଅନ୍ତଃ ମହାଦେଶୀୟ ବାଲାଷ୍ଟିକ୍ କ୍ଷେପଣାସ୍ତ୍ର ଅଗ୍ନି -୫ର ପରୀକ୍ଷଣ ସୋମବାର ହୋଇଯାଇଛି। ଭଦ୍ରକ ଜିଲା ଧାମରାସ୍ଥିତ ଏପିଜେ ଅବଦୁଲ କଲାମ ଦ୍ୱୀପର ୪ ନମ୍ବର ଲଞ୍ଚପ୍ୟାଡରୁ ଅପରାହ୍ନ ୧ଟା ୨୮ ମିନିଟ୍‌ରେ ଏହାକୁ ନିକ୍ଷେପ କରାଯାଇଥିଲା। ଏହା ସେକେଣ୍ଡ ପିଛା ୪.୨ କି.ମି. ନିର୍ଦ୍ଧାରିତ ୨୦ ମିନିଟ୍‌ରେ ୫ ହଜାର କି.ମି.କୁ ଅତିକ୍ରମ କରିଥିଲା। ଯୁଦ୍ଧ ପରିସ୍ଥିତି ବେଳେ ମଧ୍ୟପ୍ରାଚ୍ୟର ଯେକୌଣସି ଦେଶକୁ ଏହା ଲକ୍ଷ୍ୟଭେଦ କରିପାରିବ। ଏହି ଅଗ୍ନି କ୍ଷେପଣାସ୍ତ୍ର ଭାରତୀୟ ☞ ପୃଷ୍ଠା-୪

# ମାଲ୍ୟାଙ୍କୁ ଝଟକା

ଲଣ୍ଡନ, ୧୦।୧୨ (ପି.ଟି.)

ବହୁଚର୍ଚ୍ଚିତ ମଦ ବ୍ୟବସାୟୀ ବିଜୟ ମାଲ୍ୟା ଭାରତ ଫେରିବା ସମ୍ଭାବନା ଉଜ୍ଜ୍ୱଳ ହୋଇଛି। ବ୍ରିଟେନ୍‌ର ଏକ କୋର୍ଟ ସୋମବାର ତାଙ୍କ ପ୍ରତ୍ୟର୍ପଣ ନେଇ ଅନୁମତି ଦେଇଛନ୍ତି। ୯,୦୦୦ କୋଟି ଟଙ୍କା ଠକେଇ ଓ ମନିଲଣ୍ଡରିଂ କରିଥିବା ନେଇ ତାଙ୍କ ବିରୋଧରେ ଅଭିଯୋଗ ରହିଛି। ଏଥିରୁ ବର୍ତ୍ତିବା ଲାଗି ସେ ବିଦେଶ ପଳାୟନ କରିଥିଲେ। ବ୍ରିଟେନ୍ କୋର୍ଟଙ୍କ ନିର୍ଦ୍ଦେଶ ପରେ ମାଲ୍ୟାଙ୍କୁ ବଡ଼ ଝଟକା ଲାଗିଛି।

ଭାରତର କେନ୍ଦ୍ରୀୟ ତଦନ୍ତ ବ୍ୟୁରୋ (ସିବିଆଇ) ଓ ପ୍ରବର୍ତ୍ତନ ନିର୍ଦ୍ଦେଶାଳୟ (ଇଡି) ପକ୍ଷରୁ ଅଣାଯାଇଥିବା ଅଭିଯୋଗ ଉପରେ ବିଚାର କରିବା ସକାଶେ ମାଲ୍ୟାଙ୍କୁ ଭାରତ ପ୍ରତ୍ୟର୍ପଣ କରାଯାଇପାରିବ ବୋଲି ୱେଷ୍ଟମିନିଷ୍ଟର ମାଜିଷ୍ଟ୍ରେଟ୍ କୋର୍ଟର ମୁଖ୍ୟ ମାଜିଷ୍ଟ୍ରେଟ୍ ଜଜ୍ ଇମା ଅର୍ବୁଥ୍‌ନଟ୍ କହିଛନ୍ତି। ଏଥିସହିତ ସେ ଏହି ପ୍ରତ୍ୟର୍ପଣ ସଂକ୍ରାନ୍ତ ରାୟକୁ ବ୍ରିଟେନ୍‌ର ସ୍ୱରାଷ୍ଟ୍ର ସଚିବଙ୍କ ନିକଟକୁ ପଠାଇ ଦେଇଛନ୍ତି। ଫଳରେ ବର୍ଷତମାମ ଏହି ହାଇ-ପ୍ରୋଫାଇଲ ପ୍ରତ୍ୟର୍ପଣ ମାମଲାକୁ ନେଇ ଚାଲିଥିବା ଆଇନଗତ ଲଢ଼େଇ ଏକ ନିର୍ଣ୍ଣାୟକ ସ୍ତରରେ ପହଞ୍ଚିଛି।

ସୋମବାର ସକାଳେ ମାଲ୍ୟାଙ୍କ ବିରୋଧରେ ଅଣାଯାଇଥିବା ଟଙ୍କା ଚୋରି ଅଭିଯୋଗକୁ ସେ ଖଣ୍ଡନ କରିବା ସହ ଭାରତୀୟ ବ୍ୟାଙ୍କଗୁଡ଼ିକଠାରୁ ଆଣିଥିବା ମୂଳ ଋଣ ଶୁଝିବେ ବୋଲି କହିଥିଲେ। ୱେଷ୍ଟମିନିଷ୍ଟର ମାଜିଷ୍ଟ୍ରେଟ୍‌ଙ୍କ କୋର୍ଟ ବାହାରେ ଖବରଦାତାଙ୍କ ପ୍ରଶ୍ନର ଉତ୍ତର ଦେବାବେଳେ ସେ କହିଥିଲେ ଯେ, ତାଙ୍କ ସମ୍ପତ୍ତିର ମୂଲ୍ୟ ଅଣାଯାଇଥିବା ଋଣଠାରୁ ଯଥେଷ୍ଟ ଅଧିକ। ସେ ତାହାକୁ ସହଜରେ ଶୁଝିପାରିବେ। ଏହି ବିଷୟ ସେ ବାରମ୍ବାର କହିଆସୁଛନ୍ତି। ହେଲେ

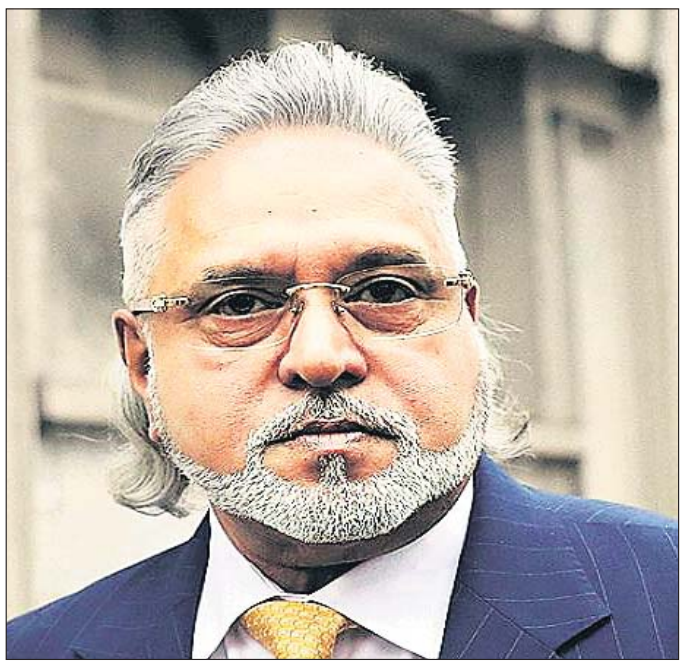

ବିଜୟ ମାଲ୍ୟା

ତାଙ୍କ ବିରୋଧରେ ଅର୍ଥ ଚୋରି ଅଭିଯୋଗ ଅଣାଯାଉଥିବାରୁ ତାହାକୁ ସେ ଅସ୍ୱୀକାର କରିଛନ୍ତି। ସେ ପୁଣି କହିଛନ୍ତି ଯେ, ବ୍ରିଟେନ୍ କୋର୍ଟଙ୍କ ରାୟକୁ ତାଙ୍କ ଲିଗାଲ୍ ଟିମ୍ ତର୍କମା କରିବା ପରେ ପରବର୍ତ୍ତୀ ପଦକ୍ଷେପ ନେବେ। କର୍ନାଟକ ହାଇକୋର୍ଟରେ ଋଣ ଶୁଝିବା ନେଇ ସେ ଏକ ପ୍ରସ୍ତାବ ଦେଇଥିଲେ। ତାହାର ସମାଧାନ ସୂତ୍ର ବାହାରିଲେ କିଙ୍ଗ୍‌ଫିସରରେ କାର୍ଯ୍ୟ କରୁଥିବା କର୍ମଚାରୀଙ୍କୁ ପ୍ରଥମେ ଦରମା ଦିଆଯିବ ବୋଲି ସେଥିରେ ଉଲ୍ଲେଖ ରହିଥିଲା। ହେଲେ ଅଦ୍ୟାବଧି ହାଇକୋର୍ଟ ଏ ନେଇ ବୃତ୍ତାନ୍ତ ନିଷ୍ପତ୍ତି ନେଇ ନ ଥିବା ସେ କହିଛନ୍ତି। ଅବଶ୍ୟ କର୍ନାଟକ ହାଇକୋର୍ଟରେ ଦିଆଯାଇଥିବା ପ୍ରସ୍ତାବ ସହ ପ୍ରତ୍ୟର୍ପଣ ମାମଲାର ସମ୍ପର୍କ ନାହିଁ ବୋଲି ମାଲ୍ୟା ସଫେଇ ଦେଇଛନ୍ତି।

୨୦୧୭ ଡିସେମ୍ବର ୪ ତାରିଖରେ ବ୍ରିଟେନ୍ ମାଜିଷ୍ଟ୍ରେଟ୍ କୋର୍ଟରେ ମାଲ୍ୟାଙ୍କ ପ୍ରତ୍ୟର୍ପଣ ମାମଲାର ବିଚାର ଆରମ୍ଭ ହେବା ପରେ ବହୁବାର ଶୁଣାଣି ହୋଇସାରିଛି। ତେବେ ସୋମବାର ୱେଷ୍ଟମିନିଷ୍ଟର ମାଜିଷ୍ଟ୍ରେଟ୍ କୋର୍ଟଙ୍କ ନିର୍ଦ୍ଦେଶ ଭାରତ ପ୍ରତି ଏକ ସକାରାତ୍ମକ ସନ୍ଦେଶ ଦେଇଛି ବୋଲି କୁହାଯାଉଛି। କେନ୍ଦ୍ର ଅର୍ଥମନ୍ତ୍ରୀ ଅରୁଣ ଜେଟ୍‌ଲୀ ପଳାତକ ମଦ ବ୍ୟବସାୟୀ ମାଲ୍ୟାଙ୍କ ପ୍ରତ୍ୟର୍ପଣ ନେଇ ବ୍ରିଟେନ୍ କୋର୍ଟଙ୍କ ରାୟକୁ ସ୍ୱାଗତ କରିଛନ୍ତି। ଏକ ଟୁଇଟ୍ କରି ସେ କହିଛନ୍ତି ଯେ, ସୋମବାର ଭାରତ ପାଇଁ ଏକ ବଡ଼ ଦିନ। ଭାରତକୁ ଠକିବାକୁ ଚାହୁଁଥିବା କୌଣସି ବ୍ୟକ୍ତିଙ୍କୁ ଛଡ଼ାଯିବ ନାହିଁ। ସିବିଆଇ

- ପ୍ରତ୍ୟର୍ପଣ ନେଇ ବ୍ରିଟେନ୍ କୋର୍ଟର ଅନୁମତି
- ଭାରତର ବଡ଼ ବିଜୟ: ଜେଟ୍‌ଲୀ

ମଧ୍ୟ ମାଲ୍ୟାଙ୍କ ପ୍ରତ୍ୟର୍ପଣ ନେଇ ଆଶାବାଦୀ ବୋଲି କହିଛି। ଏହାର ଜଣେ ମୁଖପାତ୍ର କହିଛନ୍ତି, ମାଲ୍ୟାଙ୍କୁ ଭାରତ ଫେରାଇ ଆଣିବା ପାଇଁ ତଦନ୍ତକାରୀ ସଂସ୍ଥା ପକ୍ଷରୁ କଠୋର ପରିଶ୍ରମ କରାଯାଇଛି। ସିବିଆଇ ପାଖରେ ସମସ୍ତ ତଥ୍ୟ ଓ ଆଇନଗତ ପ୍ରମାଣ ଥିବାରୁ ତାଙ୍କୁ ଫେରାଇ ଆଣିବା ନିମନ୍ତେ ସଂସ୍ଥା ବିଶ୍ୱାସ ରଖିଛି।

ସୂଚନାଯୋଗ୍ୟ ଯେ, ଭାରତୀୟ ଷ୍ଟେଟ୍ ବ୍ୟାଙ୍କ (ଏସ୍‌ବିଆଇ) ନେତୃତ୍ୱରେ ଗଢ଼ାଯାଇଥିବା ଭାରତୀୟ ବ୍ୟାଙ୍କର ଏକ କନ୍‌ସୋର୍ଟିୟମ୍ ବିଜୟ ମଲ୍ୟାଙ୍କ କମ୍ପାନୀକୁ ଋଣ ଦେଇଥିଲା। ୨୦୧୩ରେ କିଙ୍ଗ୍‌ଫିସର ଏୟାରଲାଇନ୍ସ ତରଫରୁ ୬,୪୯୩ କୋଟି ଟଙ୍କାର ଋଣ ଫେରସ୍ତ କରିବା ପାଇଁ ୟୁନାଇଟେଡ୍ ବ୍ରିୱେରିଜ୍ ହୋଲ୍‌ଡିଙ୍ଗସ୍ ଲିମିଟେଡ୍‌କୁ ଉକ୍ତ କନ୍‌ସୋର୍ଟିୟମ୍ ପକ୍ଷରୁ ଅନୁରୋଧ କରାଯାଇଥିଲା। ହେଲେ ଉକ୍ତ ରାଶି ଫେରାଇବାରେ ମାଲ୍ୟା ସମର୍ଥ ହୋଇ ନ ଥିଲେ। ଏ ନେଇ ଅଧିକ ତନାଘନା ହେବା ପରେ ସେ ୨୦୧୬ ମାର୍ଚ୍ଚ ୩ରେ ଭାରତ ଛାଡ଼ି ଲଣ୍ଡନ ଚାଲିଯାଇଥିଲେ। ୨୦୧୭ ଫେବୃୟାରୀରେ ଭାରତ ସରକାର ବ୍ରିଟେନ୍‌କୁ ତାଙ୍କ ପ୍ରତ୍ୟର୍ପଣ ଲାଗି ଅନୁରୋଧ କରିଥିଲେ। ଗତବର୍ଷ ଏପ୍ରିଲ ୧୮ରେ ସ୍କଟ୍‌ଲାଣ୍ଡ ୟାର୍ଡ ପ୍ରତ୍ୟର୍ପଣ ୱାରେଣ୍ଟ ଜରିଆରେ ମାଲ୍ୟାଙ୍କୁ ଗିରଫ କରିଥିଲା।

■ ଆଜିଠୁ ପାର୍ଲାମେଣ୍ଟ ଶୀତ ଅଧିବେଶନ

# ଏନ୍‌ଡିଏକୁ ଘେରିବେ ବିରୋଧୀ

ନୂଆଦିଲ୍ଲୀ,୧୦।୧୨(ପି.ଟି.)

ପାର୍ଲାମେଣ୍ଟର ଶୀତ ଅଧିବେଶନ ମଙ୍ଗଳବାର ଆରମ୍ଭ ହେଉଛି। ୨୦୧୯ ଲୋକ ସଭା ନିର୍ବାଚନ ପୂର୍ବରୁ ଏହା ଶେଷ ପୂର୍ଣ୍ଣାଙ୍ଗ ଅଧିବେଶନ ହୋଇଥିବାରୁ ଅନେକ ଗୁରୁତ୍ୱପୂର୍ଣ୍ଣ ପ୍ରସଙ୍ଗ ବିତର୍କରେ ସ୍ଥାନ ପାଇବ। ଏହା ବ୍ୟତୀତ ମଙ୍ଗଳବାର ୫ଟି ରାଜ୍ୟ ବିଧାନସଭା ନିର୍ବାଚନ ଫଳ ଆସିବାକୁ ଥିବାରୁ ଏହା ମଧ୍ୟ ଅଧିବେଶନକୁ ପ୍ରଭାବିତ କରିବ।

ଶୀତ ଅଧିବେଶନରେ ଉଭୟ ଗୃହର କାର୍ଯ୍ୟ ଯେପରି ସୁରୁଖୁରୁରେ ଚାଲିବ ସେଥିପାଇଁ ସୋମବାର ଅନୁଷ୍ଠିତ ସର୍ବଦଳୀୟ ବୈଠକରେ ପ୍ରଧାନମନ୍ତ୍ରୀ ନରେନ୍ଦ୍ର ମୋଦି ସବୁ ଦଳର ନେତାଙ୍କ ସହଯୋଗ ଲୋଡିଥିଲେ। ସରକାର ସମସ୍ତ ପ୍ରସଙ୍ଗ ଉପରେ ଆଲୋଚନା ଲାଗି ପ୍ରସ୍ତୁତ ବୋଲି ସେ କହିଥିଲେ। ତେବେ ବିରୋଧୀ ଦଳଗୁଡିକ ବିଭିନ୍ନ ପ୍ରସଙ୍ଗରେ ଏନ୍‌ଡିଏକୁ ଘେରିବା ଲାଗି ନିଷ୍ପତ୍ତି ନେଇଛନ୍ତି। ରାଫାଲ

- ସର୍ବଦଳୀୟ ବୈଠକରେ ସହଯୋଗ ଲୋଡ଼ିଲେ ପ୍ରଧାନମନ୍ତ୍ରୀ
- ବିରୋଧୀ ଶିବିରରେ ମହାମେଣ୍ଟ ମୂଳଦୁଆ
- ଯୋଗଦେଲେନି ଏସ୍‌ପି, ବିଏସ୍‌ପି, ବିଜେଡି
- ରାଫାଲ ଦୁର୍ନୀତି, ଆର୍‌ବିଆଇର ସ୍ୱାୟତ୍ତତା ମୁଖ୍ୟ ପ୍ରସଙ୍ଗ: କଂଗ୍ରେସ

ଦୁର୍ନୀତିର ଜେପିସି ତଦନ୍ତ ଏବଂ ରିଜର୍ଭ ବ୍ୟାଙ୍କର ସ୍ୱାୟତ୍ତତାକୁ କଂଗ୍ରେସ ମୁଖ୍ୟ ପ୍ରସଙ୍ଗ କରିବ ବୋଲି କହିଛି। ଏହା ବ୍ୟତୀତ ସିବିଆଇ ଏବଂ ଇଭିଏମ୍‌ର ଅପବ୍ୟବହାର, କୃଷକ ସମସ୍ୟା ଆଦି ଉପରେ କଂଗ୍ରେସ ଆଲୋଚନା ଦାବି କରିବ। ଜାନୁୟାରୀ ୮ରେ ଶେଷ ହେବାକୁ ଥିବା ଏହି ଅଧିବେଶନରେ ମୋଟ ୨୦ଟି କାର୍ଯ୍ୟଦିବସ ରହିଛି।

ସଂସଦୀୟ ବ୍ୟାପାର ମନ୍ତ୍ରଣାଳୟ ପକ୍ଷରୁ ଡକାଯାଇଥିବା ସର୍ବଦଳୀୟ ବୈଠକରେ ପ୍ରଧାନମନ୍ତ୍ରୀ କହିଥିଲେ, ରାଜନୈତିକ ଦଳଗୁଡିକ ଉଠାଇଥିବା ସମସ୍ତ ପ୍ରସଙ୍ଗକୁ ସରକାର ସବୁବେଳେ ଗ୍ରହଣ କରିଆସିଛନ୍ତି। ଏହି ଅଧିବେଶନ ଲାଗି ସରକାରଙ୍କ କାର୍ଯ୍ୟସୂଚୀରେ ୪୫ଟି ବିଲ୍ ସମେତ ୪୬ ପ୍ରସଙ୍ଗ ରହିଛି। ☞ ପୃଷ୍ଠା-୪

## କେନ୍ଦ୍ରମନ୍ତ୍ରୀ କୁଶୱାହାଙ୍କ ଇସ୍ତଫା

ନୂଆଦିଲ୍ଲୀ,୧୦।୧୨(ପି.ଟି.)

ପାର୍ଲାମେଣ୍ଟ ଶୀତ ଅଧିବେଶନର ଦିନକ ପୂର୍ବରୁ ରାଷ୍ଟ୍ରୀୟ ଲୋକ ସମତା ପାର୍ଟି (ଆର୍‌ଏଲ୍‌ଏସ୍‌ପି) ଅଧ୍ୟକ୍ଷ ଉପେନ୍ଦ୍ର କୁଶୱାହା କେନ୍ଦ୍ର ମନ୍ତ୍ରିମଣ୍ଡଳରୁ ଇସ୍ତଫା ଦେଇଛନ୍ତି। ପ୍ରଧାନମନ୍ତ୍ରୀ ନରେନ୍ଦ୍ର ମୋଦି କ୍ୟାବିନେଟକୁ ରବର ଷ୍ଟାମ୍ପରେ ପରିଣତ କରିବା ସହ ପଛୁଆ ବର୍ଗଙ୍କୁ ପ୍ରତାରିତ କରିଥିବା ଅଭିଯୋଗ ଆଣି ସେ ମନ୍ତ୍ରିମଣ୍ଡଳରୁ ଇସ୍ତଫା ଦେବା ସହ ଭାଜପା ନେତୃତ୍ୱାଧୀନ ଏନ୍‌ଡିଏ ମଧ୍ୟ ଛାଡିଛନ୍ତି। ସେ ଲାଲୁ ପ୍ରସାଦ ଯାଦବଙ୍କ ଆର୍‌ଜେଡି ଏବଂ କଂଗ୍ରେସ ସମେତ ବିରୋଧୀ ମେଣ୍ଟରେ ସାମିଲ ହେବେ ବୋଲି ସୂଚନା ଦେଇଛନ୍ତି। ୨୦୧୯ ଲୋକ ସଭା ନିର୍ବାଚନରେ ଆର୍‌ଏଲ୍‌ଏସ୍‌ପିକୁ ୨ରୁ ଅଧିକ ଆସନ ଦିଆଯାଇପାରିବ ନାହିଁ ବୋଲି ଭାଜପା ସ୍ପଷ୍ଟ କରିବା ପରେ ଏହାର ଅଧ୍ୟକ୍ଷ କୁଶୱାହା ଅସନ୍ତୁଷ୍ଟ ଥିଲେ। ଗତ ନିର୍ବାଚନରେ ଉକ୍ତ ଦଳ ୩ଟି ଆସନରେ ଲଢ଼ିଥିଲା। କେନ୍ଦ୍ର କ୍ୟାବିନେଟରୁ କୁଶୱାହାଙ୍କ ଇସ୍ତଫା ଏବଂ ଏନ୍‌ଡିଏ ଛାଡିବା ନିଷ୍ପତ୍ତିକୁ କଂଗ୍ରେସ ପକ୍ଷରୁ ସ୍ୱାଗତ କରାଯାଇଛି। ତେବେ ତାଙ୍କ ଦଳର ଦୁଇ ଜଣ ବିଧାୟକ କୁଶୱାହାଙ୍କ ନିଷ୍ପତ୍ତିକୁ ବିରୋଧ କରିଛନ୍ତି। ବିଧାୟକ ସୁଧାଂଶୁ ଶେଖର ଏବଂ ଲଲନ ପାଶ୍ୱାନ ଏନ୍‌ଡିଏରେ ରହିବେ ବୋଲି କହିଛନ୍ତି।

## ଦଶନ୍ଧି ପରେ ଅଷ୍ଟ୍ରେଲିଆ ମାଟିରେ ଭାରତର ବିଜୟ

ଆଡିଲେଡ,୧୦।୧୨(ପି.ଟି.)

ଦୀର୍ଘ ୧୦ ବର୍ଷ ପରେ ଅଷ୍ଟ୍ରେଲିଆ ମାଟିରେ ଭାରତୀୟ କ୍ରିକେଟ ଦଳ ପ୍ରଥମ ଟେଷ୍ଟ ମ୍ୟାଚ୍ ଜିତିବାରେ ସଫଳ ହୋଇଛି। ଏଠାରେ ଅନୁଷ୍ଠିତ ପ୍ରଥମ ଟେଷ୍ଟ ମ୍ୟାଚ୍‌ରେ ଭାରତ ୩୧ ରନରେ ଘରୋଇ ଦଳକୁ ହରାଇଛି। ଏଥି ସହିତ ୪ ମ୍ୟାଚ୍ ବିଶିଷ୍ଟ ଏହି ସିରିଜ୍‌ରେ ଭାରତ ୧-୦ରେ ଅଗ୍ରଣୀ ହାସଲ କରିଛି। ବୋଲିଂ ଓ ବ୍ୟାଟିଂରେ ପ୍ରଭାବ ବିସ୍ତାର କରି ଖେଳବା ସହ ଭାରତ ବାଜି ମାରିଛି। ଏହି ମ୍ୟାଚ୍‌ରେ ଭାରତୀୟ କ୍ରିକେଟମାନେ ଏକାଧିକ ରେକର୍ଡ ସୃଷ୍ଟି କରିଛନ୍ତି। ଦୀର୍ଘ ୭୦ ବର୍ଷପରେ ଭାରତ ଅଷ୍ଟ୍ରେଲିଆରେ କୌଣସି ଟେଷ୍ଟ ସିରିଜର ପ୍ରଥମ ମ୍ୟାଚ୍‌ରେ ବିଜୟ ହାସଲ କରିଛି। ପର୍ଥରେ ୧୪ ତାରିଖରୁ ଦ୍ୱିତୀୟ ଟେଷ୍ଟ ମ୍ୟାଚ୍ ଆରମ୍ଭ ହେବ।

(ବିଶେଷ ବିବରଣୀ ଖେଳ ପୃଷ୍ଠାରେ)

# ଦୋଷୀ ମିଲର, ପ୍ୟାକ୍ସ କର୍ମଚାରୀଙ୍କ ବିରୋଧରେ କାର୍ଯ୍ୟାନୁଷ୍ଠାନ ନିର୍ଦ୍ଦେଶ

## ଧାନ କିଣାରେ ହେର୍‌ଫେର୍

ଭୁବନେଶ୍ୱର,୧୦।୧୨(ବ୍ୟୁରୋ)

ରାଜ୍ୟରେ ଧାନକିଣା ଚାଲିଛି। ତେବେ କେତେକ ଜିଲାରେ ଚାଷୀଙ୍କଠାରୁ ମିଲର ଓ ପ୍ରାଥମିକ କୃଷି ସମବାୟ ସମିତି(ପ୍ୟାକ୍ସ) କର୍ମଚାରୀ ଧାନ ଠକି ନେଉଥିବା ଅଭିଯୋଗ ହୋଇଛି। ଖରାପ ଧାନ ଦର୍ଶାଇ ପ୍ରତି କୁଇଣ୍ଟାଲରେ ୧୦ରୁ ୧୫ କିଲୋ ପର୍ଯ୍ୟନ୍ତ କାଟି ଦେଉଥିବା ଚାଷୀମାନେ ଅଭିଯୋଗ କରିଛନ୍ତି। ଏହାକୁ ନେଇ କଂଗ୍ରେସ ରାଜ୍ୟବ୍ୟାପୀ ଆନ୍ଦୋଳନ କରିବ ବୋଲି ଚେତାବନୀ ଦେଇଛି। ଏଭଳି ଅଭିଯୋଗ ମିଳିବା ପରେ ଯୋଗାଣ ବିଭାଗ ତତ୍ପର ହୋଇଉଠିଛି। ଧାନ କିଣାରେ ଅନିୟମିତତା ଜଣାପଡ଼ିଲେ ମିଲର ଓ ପ୍ୟାକ୍ସ କର୍ମଚାରୀଙ୍କ ବିରୋଧରେ କଡ଼ା କାର୍ଯ୍ୟାନୁଷ୍ଠାନ ନେବାକୁ ଖାଦ୍ୟ ଯୋଗାଣ ଓ ଖାଉଟି କଲ୍ୟାଣ ମନ୍ତ୍ରୀ ସୂର୍ଯ୍ୟନାରାୟଣ ପାତ୍ର ଜିଲାପାଳମାନଙ୍କୁ ନିର୍ଦ୍ଦେଶ ଦେଇଛନ୍ତି।

ସୋମବାର ଗଣମାଧ୍ୟମକୁ ସୂଚନା ଦେଇ ମନ୍ତ୍ରୀ କହିଛନ୍ତି ଯେ, ଆବଶ୍ୟକ ପଡ଼ିଲେ ମିଲର ଓ ପ୍ୟାକ୍ସ କର୍ମଚାରୀଙ୍କୁ ଗିରଫ କରିବାକୁ ମଧ୍ୟ ନିର୍ଦ୍ଦେଶ ଦିଆଯାଇଛି। ଏପରି କି ସେମାନେ ସଂଗ୍ରହ କରିଥିବା ସମସ୍ତ ଧାନ ଜବତ କରିବାକୁ କୁହାଯାଇଛି। ନିୟମ ଅନୁଯାୟୀ ପ୍ୟାକ୍ସରେ ୨୪ ଘଣ୍ଟାରୁ ଅଧିକ ସମୟ

ପର୍ଯ୍ୟନ୍ତ ଧାନ ରହିପାରିବ ନାହିଁ। ଏ ପର୍ଯ୍ୟନ୍ତ ରାଜ୍ୟର ୨୩ ଜିଲାରେ ଧାନ ସଂଗ୍ରହ ଆରମ୍ଭ ହେଲାଣି। ସୋମବାର ସୁଦ୍ଧା ୧୭ ଜିଲାରୁ ୩ ଲକ୍ଷ ୯୦ ହଜାର ମେଟ୍ରିକ ଟନ୍ ଧାନ ସଂଗ୍ରହ ହୋଇଛି। ଆସନ୍ତା ୧୫ ତାରିଖରେ ଗଞ୍ଜାମରେ ଧାନ ସଂଗ୍ରହ କାର୍ଯ୍ୟ ଆରମ୍ଭ ହେବ ବୋଲି ମନ୍ତ୍ରୀ ସୂଚନା ଦେଇଛନ୍ତି। କଳାହାଣ୍ଡି ଏବଂ ନୂଆପଡ଼ା ଜିଲାରେ ଧାନ କିଣାକୁ ନେଇ ଦେଖାଦେଇଥିବା ସମସ୍ୟାର ସମାଧାନ ହୋଇଯାଇଛି ବୋଲି ମନ୍ତ୍ରୀ କହିଛନ୍ତି।

ରବିବାର ବିରୋଧୀ ଦଳ ମୁଖ୍ୟ ସଚେତକ ତାରାପ୍ରସାଦ ବାହିନୀପତି ଧାନ କିଣାକୁ ନେଇ ଉପରୋକ୍ତ ଅଭିଯୋଗ ଆଣିଥିଲେ। ସରକାରଙ୍କୁ ଆମେ ଦୁଇ ଦିନ ସମୟ ଦେଇଛୁ। ଯଦି ଏହାର କୌଣସି ସମାଧାନ ନ ହୁଏ ତେବେ କଂଗ୍ରେସ ରାଜ୍ୟବ୍ୟାପୀ ଆନ୍ଦୋଳନ କରିବ ବୋଲି ସେ ଚେତାବନୀ ଦେଇଥିଲେ।

### ମହାନଦୀ ଜଳ କମ୍ପାନୀକୁ ନ ଦେବା ଲାଗି ଜନସ୍ୱାର୍ଥ ମାମଲା

# ହାଇକୋର୍ଟରେ ହାଜର ହେଲେ ଜଳ ସମ୍ପଦ ବିଭାଗ ସଚିବ

**ଗୋଟିଏ ଦିନରେ ୨ ଥର ଶୁଣାଣି**

କଟକ ଅଫିସ, ୧୦।୧୨

ମହାନଦୀ ଜଳକୁ ଜନସାଧାରଣଙ୍କ ବଦଳରେ କମ୍ପାନୀ ସ୍ୱାର୍ଥରେ ବିନିଯୋଗ କରାଯାଉଛି। ରାଜ୍ୟ ଜଳ ସମ୍ପଦ ବିଭାଗ ବିଭିନ୍ନ କମ୍ପାନୀଙ୍କୁ ମହାନଦୀ ଜଳ ଦେଉଥିବା ନେଇ ହାଇକୋର୍ଟରେ ଏକ ଜନସ୍ୱାର୍ଥ ମାମଲା ଦାଏର ହୋଇଥିଲା। ଏନେଇ ଅଦାଲତର ପୂର୍ବ ଆଦେଶକ୍ରମେ ସରକାରଙ୍କ ପକ୍ଷରୁ ସତ୍ୟପାଠ ଦାଖଲ କରାଯାଇ ନ ଥିଲା। ସୋମବାର ପୂର୍ବାହ୍ନରେ ଉକ୍ତ ମାମଲାର ଶୁଣାଣି ସମୟରେ ସତ୍ୟପାଠକୁ ନେଇ ସରକାର ହରଡଘଣାରେ ପଡ଼ିଥିଲେ। ଆବେଦନକାରୀ ଗୌରାଙ୍ଗ ଚରଣ ହୋତାଙ୍କ ପକ୍ଷରୁ ମାମଲା ପରିଚାଳନା କରୁଥିବା ବରିଷ୍ଠ ଆଇନଜୀବୀ ଜଗନ୍ନାଥ ପଟ୍ଟନାୟକ ଯୁକ୍ତି ଦର୍ଶାଇଥିଲେ ଯେ, ମାମଲାକୁ ୭ ବର୍ଷରୁ ଅଧିକ ସମୟ ବିତିଥିଲେ ମଧ୍ୟ ଜଳ ସମ୍ପଦ ବିଭାଗ ଏ ସମ୍ପର୍କିତ ସତ୍ୟପାଠ ଦାଖଲ କରୁନାହିଁ। ଏପରି କି ଗତ ନଭେମ୍ବର ୨୬ରେ ସତ୍ୟପାଠ ଦାଖଲ ପାଇଁ ଅଦାଲତଙ୍କ କଡ଼ା ନିର୍ଦ୍ଦେଶ ସତ୍ତ୍ୱେ ଜଳସମ୍ପଦ ବିଭାଗ ଜାଣିଶୁଣି ନୀରବ ରହୁଛି ବୋଲି କହିଥିଲେ। ଏହାକୁ ନେଇ ମୁଖ୍ୟ ବିଚାରପତି କେ.ଏସ୍. ଝାବେରୀ ଏବଂ ବିଚାରପତି କେ. ଆର୍. ମହାପାତ୍ରଙ୍କୁ ନେଇ ଗଠିତ ଖଣ୍ଡପୀଠ ଅସନ୍ତୋଷ ପ୍ରକାଶ କରିଥିଲେ। ଏପରି କି ଅପରାହ୍ନରେ ମାମଲାର ପୁନଃ ଶୁଣାଣି ପାଇଁ ଖଣ୍ଡପୀଠ ଧାର୍ଯ୍ୟ କରିବା ସହ ରାଜ୍ୟ ଜଳ ସମ୍ପଦ ବିଭାଗ ସଚିବଙ୍କୁ ବ୍ୟକ୍ତିଗତ ହାଜର ହେବାକୁ ନିର୍ଦ୍ଦେଶ ଦେଇଥିଲେ। ତଦନୁଯାୟୀ ଜଳ ସମ୍ପଦ ସଚିବ ପ୍ରଦୀପ ଜେନା ହାଜର ହୋଇ ସତ୍ୟପାଠ ଆକାରରେ ରିପୋର୍ଟ ଦାଖଲ କରିଥିଲେ। ଏହି ସତ୍ୟପାଠ ଉପରେ ଜାନୁୟାରୀ ୨୧ ତାରିଖରେ ପୂର୍ଣ୍ଣାଙ୍ଗ ଶୁଣାଣି କରାଯିବ ବୋଲି ଖଣ୍ଡପୀଠ ସ୍ପଷ୍ଟ କରିଛନ୍ତି। ସରକାରଙ୍କ ପକ୍ଷରୁ ଆଡଭୋକେଟ ଜେନେରାଲ ସୂର୍ଯ୍ୟପ୍ରକାଶ ମିଶ୍ର ମାମଲା ପରିଚାଳନା କରୁଥିବା ବେଳେ ଆବେଦନକାରୀଙ୍କ ପକ୍ଷରୁ ଆଇନଜୀବୀ ପଟ୍ଟନାୟକଙ୍କୁ ଆଇନଜୀବୀ ବିପ୍ଳବ ମହାନ୍ତି, ତରୁଣ କୁମାର ପଟ୍ଟନାୟକ, ସୋମା ପଟ୍ଟନାୟକ ପ୍ରମୁଖ ସହାୟତା କରିଥିଲେ।

### ■କୋଣାର୍କ ସୂର୍ଯ୍ୟମନ୍ଦିର ମରାମତି ମାମଲା

# ଏଏସ୍‌ଆଇ ଡିଜିଙ୍କୁ ରିପୋର୍ଟ ତଲବ

କଟକ ଅଫିସ, ୧୦।୧୨

କୋଣାର୍କ ସୂର୍ଯ୍ୟମନ୍ଦିର ମରାମତି ଓ ରକ୍ଷଣାବେକ୍ଷଣକୁ ନେଇ ହାଇକୋର୍ଟରେ ରୁଜୁ ହୋଇଥିବା ଜନସ୍ୱାର୍ଥ ମାମଲାର ଶୁଣାଣି ସୋମବାର ହୋଇଥିଲା। ଏଥିରେ ଭାରତୀୟ ପ୍ରତ୍ନତାତ୍ତ୍ୱିକ ସର୍ବେକ୍ଷଣ(ଏଏସ୍‌ଆଇ) ଓ ସରକାରଙ୍କ ପକ୍ଷରୁ ସତ୍ୟପାଠ ଦାଖଲ କରାଯାଇଛି। ସତ୍ୟପାଠରେ ମନ୍ଦିରର ଯେଉଁ ସବୁ ଫାଟ ହୋଇଛି ଓ ଦୁର୍ବଳ ସ୍ଥାନ ରହିଛି ସେଗୁଡ଼ିକ ମରାମତି କରାଯାଉଥିବା ଦର୍ଶାଯାଇଛି। ତେବେ ସରକାର ଓ ଏଏସ୍‌ଆଇ ରିପୋର୍ଟ ଉପରେ କୋର୍ଟ ଅସନ୍ତୋଷ ପ୍ରକାଶ କରିଛନ୍ତି। ଏ ସମ୍ପର୍କରେ ସତ୍ୟପାଠ ଆକାରରେ ରିପୋର୍ଟ ଦାଖଲ କରିବା ପାଇଁ ମୁଖ୍ୟ ବିଚାରପତି କେ.ଏସ୍. ଝାବେରୀ ଓ ବିଚାରପତି କେ.ଆର୍. ମହାପାତ୍ରଙ୍କୁ ନେଇ ଗଠିତ ଖଣ୍ଡପୀଠ ଏଏସ୍‌ଆଇ ମହାନିର୍ଦ୍ଦେଶକ(ଡିଜି)ଙ୍କୁ ନିର୍ଦ୍ଦେଶ ଦେଇଛନ୍ତି। ଜାନୁୟାରୀ ୧୮ରେ ମାମଲାର ପରବର୍ତ୍ତୀ ଶୁଣାଣି ପାଇଁ ଦିନଧାର୍ଯ୍ୟ ହୋଇଛି। ସୂଚନାଥାଉକି, ସୂର୍ଯ୍ୟମନ୍ଦିର ଅସୁରକ୍ଷିତ ଥିବା ନେଇ ଆଡଭୋକେଟ ଦିଲୀପ ମହାପାତ୍ର ହାଇକୋର୍ଟରେ ଏକ ଜନସ୍ୱାର୍ଥ ମାମଲା ଦାଏର କରିଥିଲେ। ମାମଲାର ପ୍ରାଥମିକ ଶୁଣାଣି କରି ହାଇକୋର୍ଟ କେନ୍ଦ୍ର, ରାଜ୍ୟ ସରକାର ସମେତ ଏଏସ୍‌ଆଇକୁ ଜବାବ ତଲବ କରିଥିଲେ। ଆବେଦନକାରୀଙ୍କ ପକ୍ଷରୁ ବରିଷ୍ଠ ଆଡଭୋକେଟ ଡ. ଅଶୋକ କୁମାର ମହାପାତ୍ର ମାମଲା ପରିଚାଳନା କରୁଛନ୍ତି।

# ପୂର୍ବତନ ବିଧାୟକଙ୍କ ପରଲୋକ

ବଇଣ୍ଡା/ଅନୁଗୋଳ ଅଫିସ,୧୦।୧୨(ଡି.ଏନ.ଏ.)

ରାଜ କିଶୋର ପ୍ରଧାନ

ଅନୁଗୋଳ ଜିଲା ଆଠମଲ୍ଲିକ ବିଧାନସଭା ନିର୍ବାଚନମଣ୍ଡଳୀର ପୂର୍ବତନ ବିଧାୟକ ରାଜ କିଶୋର ପ୍ରଧାନ(୮୨)ଙ୍କ ପରଲୋକ ଘଟିଛି। ସେ ଅନୁଗୋଳସ୍ଥିତ ତାଙ୍କ ବଡ଼ ପୁଅ ଦିଲୀପ କୁମାର ପ୍ରଧାନଙ୍କ ବାସଭବନରେ ରହୁଥିଲେ। ରବିବାର ଅପରାହ୍ନରେ ଟ୍ରେନ୍ ଯୋଗେ ପୁରୀ ଅଭିମୁଖେ ଯାଉଥିବାବେଳେ ବଅଁରପାଳ ବ୍ଲକ ବଳରାମପ୍ରସାଦ କଇଁଫୁଲିଆ ସାହି ନିକଟରେ ଖସିପଡ଼ିଥିଲେ। ଘଟଣାସ୍ଥଳରେ ତାଙ୍କର ମୃତ୍ୟୁ ଘଟିଥିଲା। ନାଲ୍‌କୋ ପୋଲିସ ମୃତଦେହ ଉଦ୍ଧାର କରି ଜିଲା ମୁଖ୍ୟ ଚିକିତ୍ସାଳୟ ପଠାଇଥିଲା। ପୁରୀ ଯିବା ସମ୍ପର୍କରେ ସେ ଘରେ ଜଣାଇ ନ ଥିବାରୁ ପରିବାର ଲୋକେ ଖୋଜାଖୋଜି କରି ଘଟଣା ସମ୍ପର୍କରେ ଅବଗତ ହେବା ସହ ଜିଲା ମୁଖ୍ୟ ଚିକିତ୍ସାଳୟରେ ତାଙ୍କ ମୃତଦେହ ଥିବା ଜାଣିବାକୁ ପାଇଥିଲେ। ସ୍ୱର୍ଗତ ପ୍ରଧାନ ଉତ୍କଳ କଂଗ୍ରେସରୁ ୨୩।୩।୧୯୭୧ରୁ ୩।୩।୧୯୭୩ ପର୍ଯ୍ୟନ୍ତ ବିଧାୟକ ଥିଲେ। ୨୦୦୧ରେ ସେ ବିଜେଡିରେ ଯୋଗ ଦେଇଥିଲେ। ଅତିରିକ୍ତ ଜିଲାପାଳ ତପନ କୁମାର ଶତପଥୀ, ଅନୁଗୋଳ ବିଧାୟକ ରଜନିକାନ୍ତ ସିଂ ଓ ଜିଲା ପରିଷଦ ସଭାପତି ବାସନ୍ତୀ କିସାନ ଅନୁଗୋଳରେ ତାଙ୍କ ଶେଷ ଦର୍ଶନ କରିଥିଲେ। ଆଠମଲ୍ଲିକ ପାଇକସାହି ବାସଭବନରେ ମୃତଦେହ ପହଞ୍ଚିବା ପରେ ବିଧାୟକ ସଞ୍ଜୀବ ସାହୁଙ୍କ ସମେତ ବହୁ ନେତା, ଗ୍ରାମବାସୀ, ପ୍ରଶାସନିକ ଅଧିକାରୀ ତାଙ୍କୁ ଶ୍ରଦ୍ଧାଞ୍ଜଳି ଅର୍ପଣ କରିଥିଲେ। ଗ୍ରାମ ପରିକ୍ରମା ପରେ ଶେଷକୃତ୍ୟ ସମ୍ପନ୍ନ ହୋଇଥିଲା।

### ■ଖସୁଛି ପାରଦ

# ୧୩ ଡିଗ୍ରୀ ତଳେ ୮ ସହର

## ■ଫୁଲବାଣୀରେ ୭.୫ ଡିଗ୍ରୀ

ଭୁବନେଶ୍ୱର,୧୦।୧୨(ବ୍ୟୁରୋ)

ରାଜ୍ୟରେ ଶୀତର ପ୍ରକୋପ ଧୀରେ ଧୀରେ ବୃଦ୍ଧି ପାଇବାରେ ଲାଗିଛି। ଗତ ୩/୪ ଦିନ ମଧ୍ୟରେ ରାଜ୍ୟରେ ପାରଦ ୨ରୁ ୪ ଡିଗ୍ରୀ ଯାଏ ହ୍ରାସ ପାଇଛି। ସୋମବାର ୮ ସହରରେ ସର୍ବନିମ୍ନ ତାପମାତ୍ରା ୧୩ ଡିଗ୍ରୀ ତଳକୁ ଖସିଯାଇଥିବା ବେଳେ ୩ଟି ସ୍ଥାନରେ ପାରଦ ୧୦ଡିଗ୍ରୀ ସେଲସିୟସ ତଳକୁ ଖସିଯାଇଛି। ଆଞ୍ଚଳିକ ପାଣିପାଗ କାର୍ଯ୍ୟାଳୟ ସୂତ୍ରରୁ ମିଳିଥିବା ସୂଚନା ଅନୁଯାୟୀ ଫୁଲବାଣୀରେ ସର୍ବନିମ୍ନ ତାପମାତ୍ରା ୭.୫ ଡିଗ୍ରୀ ସେଲସିୟସ ରେକର୍ଡ କରାଯାଇଥିବାବେଳେ ଦାରିଙ୍ଗିବାଡିରେ ୯.୫, କେନ୍ଦୁଝରରେ ୯.୮, ବାଲେଶ୍ୱରରେ ୧୧.୪, କଟକରେ ୧୨.୮, ଅନୁଗୋଳରେ ୧୦.୬, ବାରିପଦାରେ ୧୧.୪, ସୁନ୍ଦରଗଡ଼ରେ ୧୦, ଚାନ୍ଦବାଲିରେ ୧୩.୮, ଭୁବନେଶ୍ୱରରେ ୧୩.୭, ଝାରସୁଗୁଡାରେ ୧୩.୪ ଏବଂ ତାଳଚେରରେ ସର୍ବନିମ୍ନ ତାପମାତ୍ରା ୧୩.୫ ଡିଗ୍ରୀ ସେଲସିୟସ ରେକର୍ଡ କରାଯାଇଛି। ଦକ୍ଷିଣ–ପଶ୍ଚିମ ବଙ୍ଗୋପସାଗରରେ ଏକ ଲଘୁଚାପ କ୍ଷେତ୍ର ସୃଷ୍ଟି ହୋଇଛି। ଆସନ୍ତା ୪୮ ଘଣ୍ଟା ମଧ୍ୟରେ ଏହା ଅଧିକ ଘନୀଭୂତ ହେବା ସମ୍ଭାବନା ରହିଛି। ତେବେ ଆସନ୍ତା ୧୫ ତାରିଖ ଯାଏ ରାଜ୍ୟରେ ପାଗ ଶୁଖିଲା ରହିବ। ଉତ୍ତର–ପୂର୍ବ ଦିଗରୁ ଥଣ୍ଡାବାୟୁ ପ୍ରବାହିତ ହେଉଥିବାରୁ ରାଜ୍ୟର ଉତ୍ତର ଏବଂ ଆଭ୍ୟନ୍ତରୀଣ ଓଡ଼ିଶାରେ ସର୍ବନିମ୍ନ ତାପମାତ୍ରା ଆହୁରି ହ୍ରାସ ପାଇବା ସମ୍ଭାବନା ରହିଛି। ସର୍ବନିମ୍ନ ତାପମାତ୍ରା ୧/୨ ଡିଗ୍ରୀ ପୁଣି ତଳକୁ ଖସିପାରେ ବୋଲି କାର୍ଯ୍ୟାଳୟ ପକ୍ଷରୁ ପୂର୍ବାନୁମାନ କରାଯାଇଛି।

## ସଂକ୍ଷେପରେ

### ମହିଳାଙ୍କୁ କଚାଡ଼ି ମାରିଲା ଦନ୍ତା

**ପରଜଙ୍ଗ,୧୦।୧୨(ଡି.ଏନ.ଏ.):** ପ୍ରାତଃଭ୍ରମଣ ବେଳେ ସୋମବାର ଏକ ଦନ୍ତା ହାତୀ ଆକ୍ରମଣରେ ଢେଙ୍କାନାଳ ଜିଲା କନ୍ଦରସିଂହା ପଞ୍ଚାୟତ ଖଲିବାହାଳ ସାହିର ନିରୁପମା ବିଶ୍ୱାଳଙ୍କ ଜୀବନ ଯାଇଛି। ଏହାକୁ ନେଇ ସ୍ଥାନୀୟ ଅଞ୍ଚଳରେ ଉତ୍ତେଜନା ଦେଖାଦେଇଥିଲା। କ୍ଷତିପୂରଣ ଦାବିରେ ଉତ୍ୟକ୍ତ ଲୋକେ ୬ ଘଣ୍ଟା ଧରି ଭାଲୁମୁଣ୍ଡା ଛକରେ ରାସ୍ତା ଅବରୋଧ କରିଥିଲେ। ଢେଙ୍କାନାଳ ବନଖଣ୍ଡ ମହାବିରୋଡ଼ ରେଞ୍ଜ ଡିହଡୋଳ ଫରେଷ୍ଟ ସେକ୍ସନ ଖଲିବାହଳ ସାହିର ନିରୁପମା କେତେଜଣ ମହିଳାଙ୍କ ସହ ପ୍ରାତଃ ଭ୍ରମଣରେ ଯାଇଥିବାବେଳେ କମର-ଭାଲୁମୁଣ୍ଡା ପୂର୍ତ୍ତ ରାସ୍ତା ପାର୍ଶ୍ୱ ବିଲରୁ ହଠାତ୍ ଏକ ଦନ୍ତା ହାତୀ ଚାଲିଆସି ନିରୁପମାଙ୍କୁ ଶୁଣ୍ଢରେ ଟେକି କଚାଡ଼ି ଦେଇଥିଲା। ଫଳରେ ଘଟଣାସ୍ଥଳରେ ହିଁ ତାଙ୍କର ମୃତ୍ୟୁ ଘଟିଥିଲା। ତାଙ୍କ ପୁଅକୁ ଚାକିରି, କ୍ଷତିପୂରଣ ବାବଦକୁ ୧୦ ଲକ୍ଷ ଟଙ୍କା ପ୍ରଦାନ, ସୋଲାର ବାଡ଼ ନିର୍ମାଣ, ଦନ୍ତାକୁ ଅନ୍ୟତ୍ର ସ୍ଥାନାନ୍ତର, ବିଦ୍ୟୁତ୍ କାଟ ବନ୍ଦ କରିବା ଆଦି ଦାବିରେ ରାସ୍ତାରୋକୋ କରାଯାଇଥିଲା। ପ୍ରଶାସନ ଓ ବନବିଭାଗ ପକ୍ଷରୁ ଆଂଶିକ ସହାୟତା ଏବଂ ପ୍ରତିଶ୍ରୁତି ପରେ ଲୋକେ ଆନ୍ଦୋଳନରୁ ଓହରିଥିଲେ।

### ବ୍ୟାଙ୍କରୁ ୭୩ ହଜାର ଲୁଟ୍

**କର୍ଲାମୁଣ୍ଡା,୧୦।୧୨(ଡି.ଏନ.ଏ.):** କଳାହାଣ୍ଡି ଜିଲା କର୍ଲାମୁଣ୍ଡା ବ୍ଲକ ସଦରସ୍ଥିତ ଭାରତୀୟ ଷ୍ଟେଟ ବ୍ୟାଙ୍କ ଶାଖାରୁ ଡକାୟତି ହୋଇଛି। ରବିବାର ବ୍ୟାଙ୍କ ଛୁଟି ଥିବାବେଳେ ବିଳମ୍ବିତ ରାତିରେ ଦୁର୍ବୃତ୍ତମାନେ ୭୩ ହଜାର ଟଙ୍କା ଲୁଟ କରିଥିବା ଜଣାପଡ଼ିଛି। ସୋମବାର ପୂର୍ବାହ୍ନ ୯ଟା ୪୫ ମିନିଟରେ ବ୍ୟାଙ୍କ କର୍ମଚାରୀମାନେ ବ୍ୟାଙ୍କ ଭିତରକୁ ପଶିବା ପରେ ଡକାୟତି ହୋଇଥିବା ଜାଣିବାକୁ ପାଇଥିଲେ। ଶାଖା ପରିଚାଳକ ପାରସନାଥ ପାଣିଗ୍ରାହୀଙ୍କ ସୂଚନା ମୁତାବକ ଡକାୟତମାନେ ଷ୍ଟ୍ରଙ୍ଗ ରୁମ୍ ଟେବୁଲ ଡ୍ରୟରରୁ କେବଳ ୭୩ ହଜାର ଟଙ୍କା ସହିତ ସିସି କ୍ୟାମେରାର ହାର୍ଡଡିସ୍କକୁ ନେଇଥିବା ସୂଚନା ଦେଇଛନ୍ତି। ପୋଲିସ ମାମଲା ରୁଜୁ କରି ତଦନ୍ତ ଚଳାଇଛି।

**ଲୋକାୟୁକ୍ତ ନିଯୁକ୍ତି ପ୍ରସଙ୍ଗ**

# ଗଠନ ହେଲା ୭ ଜଣିଆ ସର୍ଚ୍ଚ କମିଟି

## ■ ମାସକ ମଧ୍ୟରେ ଲୋକାୟୁକ୍ତ ନାମ ସିଲେକ୍ଟ କମିଟିକୁ ସୁପାରିସ କରିବ

**ଭୁବନେଶ୍ୱର,୧୦।୧୨(ବ୍ୟୁରୋ)**

ଲୋକାୟୁକ୍ତ ନିଯୁକ୍ତି ପାଇଁ ବାଟ ଫିଟିଲା। ଲୋକାୟୁକ୍ତ ଗଠନ ପାଇଁ ୭ ଜଣିଆ ସର୍ଚ୍ଚ କମିଟି ଗଠନ କରାଯାଇଛି। ଅବସରପ୍ରାପ୍ତ ବିଚାରପତି ଜଷ୍ଟିସ୍ ଅମିତାଭ ରାୟଙ୍କ ଅଧ୍ୟକ୍ଷତାରେ ଏହି କମିଟି ଗଠିତ ହୋଇଛି। କମିଟିରେ ପୂର୍ବତନ ଆଇଏଏସ୍ ଆର୍.ଏନ୍. ବହିଦାର, ପୂର୍ବତନ ଆଇଏଏସ୍ ସଞ୍ଜୀବ ହୋତା, ପୂର୍ବତନ ପୋଲିସ ମହାନିର୍ଦ୍ଦେଶକ ଗୋପାଳ ନନ୍ଦ, ବିଧୁଭୂଷଣ ସାମଲ, ପ୍ରଫେସର ସ୍ନିଗ୍ଧା ପଟ୍ଟନାୟକ, ଭେଙ୍କଟରାଓ ରାମଭଟ ପ୍ରମୁଖ ସଦସ୍ୟ ଅଛନ୍ତି। ଏହି କମିଟି ୩୦ ଦିନ ମଧ୍ୟରେ ଲୋକାୟୁକ୍ତଙ୍କ ନାମ ବାଛି ଚୟନ(ସିଲେକ୍ଟ) କମିଟିକୁ ପଠାଇବ। ସୋମବାର ରାଜ୍ୟ ଅତିଥି ଭବନରେ ମୁଖ୍ୟମନ୍ତ୍ରୀ ନବୀନ ପଟ୍ଟନାୟକଙ୍କ ଅଧ୍ୟକ୍ଷତାରେ ସିଲେକ୍ଟ କମିଟି ବୈଠକ ଅନୁଷ୍ଠିତ ହୋଇଥିଲା। ବୈଠକରେ ହାଇକୋର୍ଟ ମୁଖ୍ୟ ବିଚାରପତି ଅନଙ୍ଗ ପଟ୍ଟନାୟକ, ବିରୋଧୀ ଦଳ ନେତା ନରସିଂହ ମିଶ୍ର, ବାଚସ୍ପତି ପ୍ରଦୀପ ଅମାତ ଉପସ୍ଥିତ ଥିଲେ। ବୈଠକ ଶେଷରେ ବିରୋଧୀ ଦଳ ନେତା ନରସିଂହ ମିଶ୍ର କହିଛନ୍ତି ଯେ, ସିଲେକ୍ଟ କମିଟି ସର୍ଚ୍ଚ କମିଟି ସଦସ୍ୟମାନଙ୍କ ନାମ ଘୋଷଣା କରିଛି। ଲୋକାୟୁକ୍ତ ନିଯୁକ୍ତି ପାଇଁ ନାମ ସୁପାରିସ କରିବାକୁ ମାସେ ସମୟ ଦିଆଯାଇଛି। ମାସକ ମଧ୍ୟରେ ସିଲେକ୍ଟ କମିଟି ବୈଠକ ଅନୁଷ୍ଠିତ ହେବ। ସେହି ବୈଠକରେ ଲୋକାୟୁକ୍ତଙ୍କ ନାମ ଚୂଡାନ୍ତ ହେବ।

ସୁପ୍ରିମକୋର୍ଟ ଅକ୍ଟୋବର ୨୪ ତାରିଖରେ ଲୋକାୟୁକ୍ତ ନିଯୁକ୍ତି ପାଇଁ ଆଉ ସମୟ ଦେଇହେବ ନାହିଁ ବୋଲି ଏ ସମ୍ପର୍କିତ ଏକ ମାମଲାର ଶୁଣାଣି କରି ରାଜ୍ୟ ସରକାରଙ୍କୁ ଜଣାଇ ଦେଇଥିଲେ। ୩ ମାସ ସମୟ ଦେବାକୁ ରାଜ୍ୟ ସରକାର କରିଥିବା ଆବେଦନକୁ ସର୍ବୋଚ୍ଚ ଅଦାଲତ ଅଗ୍ରାହ୍ୟ କରିଦେଇଥିଲେ। ଦୁର୍ନୀତି ନିରୋଧୀ ଅମ୍ବୁଡସମ୍ୟାନ ସଂଗଠନ କେବେ ଗଠନ ହେବ ଓ କେବେ ସୁଦ୍ଧା ଲୋକାୟୁକ୍ତ ନିଯୁକ୍ତି ହେବେ ସେ ନେଇ ନର୍ଦ୍ଦିଷ୍ଟ ତାରିଖ ଜଣାଇବାକୁ କଡ଼ା ନିର୍ଦ୍ଦେଶ ଦେଇଥିଲେ। ଜୁଲାଇ ୧୦ ତାରିଖରେ ରାଜ୍ୟ ସରକାର ଲୋକାୟୁକ୍ତ ନିଯୁକ୍ତି ନେଇ ଷ୍ଟାଟସ ରିପୋର୍ଟ ଦାଖଲ କରିଥିଲେ।

ଲୋକାୟୁକ୍ତ ଆଇନ କାର୍ଯ୍ୟକାରୀ କରିବା ନେଇ ସରକାର ଗେଜେଟ ବିଜ୍ଞପ୍ତି ପ୍ରକାଶ କରିଥିବା ସତ୍ୟପାଠରେ ଉଲ୍ଲେଖ କରିଥିଲେ। ଦୁଇମାସ ଅର୍ଥାତ ଅକ୍ଟୋବର ୧୦ ତାରିଖ ମଧ୍ୟରେ ଲୋକାୟୁକ୍ତ ନିଯୁକ୍ତି ନେଇ ସମସ୍ତ ପ୍ରକ୍ରିୟା ସାରିବାକୁ କୋର୍ଟ ନିର୍ଦ୍ଦେଶ ଦେଇଥିଲେ। ସରକାର ୨୦୧୮ ଏପ୍ରିଲ ୯ ତାରିଖରେ ସୁପ୍ରିମକୋର୍ଟରେ କରିଥିବା ସତ୍ୟପାଠ ଦାଖଲକୁ ନେଇ ବିରୋଧୀ ଦଳ ବିଧାନସଭାରେ ସରକାରଙ୍କୁ ହଲାପଟା କରିଥିଲେ। ରାଜ୍ୟ ସରକାର ସୁପ୍ରିମକୋର୍ଟରେ ମିଥ୍ୟା ସତ୍ୟପାଠ ଦାଖଲ କରିଛନ୍ତି ବୋଲି ବିରୋଧୀ ଅଭିଯୋଗ ଆଣିଥିଲେ। କେନ୍ଦ୍ରରେ ଲୋକପାଳ ବିଲ୍ ଆଇନରେ ପରିଣତ ହେବା ପରେ ଓଡ଼ିଶା ପ୍ରଥମ ରାଜ୍ୟ ଭାବେ ୨୦୧୪ ଫେବୃୟାରୀ ୧୪ ତାରିଖରେ ଏହି ବିଲ୍‌କୁ ବିଧାନସଭାରେ ପାରିତ କରିଥିଲା। ଏହି ଆଇନ ରାଷ୍ଟ୍ରପତିଙ୍କ ଅନୁମୋଦନ ପାଇବା ପରେ ମଧ୍ୟ ରାଜ୍ୟ ସରକାର ଏ ନେଇ ବିଜ୍ଞପ୍ତି ପ୍ରକାଶ କରି ନ ଥିଲେ। ସେବେଠାରୁ ରାଜ୍ୟରେ ଲୋକାୟୁକ୍ତ ନିଯୁକ୍ତି ହୋଇ ନ ଥିଲେ। ବିରୋଧୀ କଂଗ୍ରେସ ଓ ଭାଜପା ରାଜ୍ୟରେ ଲୋକପାଳ କିମ୍ବା ଲୋକାୟୁକ୍ତ ନିଯୁକ୍ତି ନେଇ ସରକାର ସ୍ପଷ୍ଟ କରନ୍ତୁ ବୋଲି ଦାବି କରିଥିଲେ। ଏହାକୁ ନେଇ ବିଧାନସଭାରେ ହଙ୍ଗାମା କରିଥିଲେ। ରାଜ୍ୟ ସରକାର ଇତିମଧ୍ୟରେ ଲୋକାୟୁକ୍ତ ନିଯୁକ୍ତି ନେଇ ଗେଜେଟ ବିଜ୍ଞପ୍ତି ପ୍ରକାଶ କରିଛନ୍ତି। ମୁଖ୍ୟମନ୍ତ୍ରୀଙ୍କ ଅଧ୍ୟକ୍ଷତାରେ ଗଠିତ ସର୍ଚ୍ଚ କମିଟି ଗଠନ ନେଇ ମଧ୍ୟ ବିଜ୍ଞପ୍ତି ପ୍ରକାଶିତ ହୋଇଛି।

ବିଜ୍ଞପ୍ତି ଅନୁଯାୟୀ ଲୋକାୟୁକ୍ତ ନିଯୁକ୍ତି ନେଇ ମୁଖ୍ୟମନ୍ତ୍ରୀଙ୍କ ଅଧ୍ୟକ୍ଷତାରେ ଏକ କମିଟି ଗଠନ କରାଯିବ। ଏହି କମିଟିରେ ବିରୋଧୀ ଦଳ ନେତା ଓ ବିଧାନସଭା ବାଚସ୍ପତି ସଦସ୍ୟ ରହିବେ। ଏହି ତିନିଜଣ ମିଶି ଚତୁର୍ଥ ସଦସ୍ୟଙ୍କୁ ମନୋନୀତ କରିବେ। ସେହି ମନୋନୀତ ସଦସ୍ୟଙ୍କୁ ରାଜ୍ୟପାଳ ନିଯୁକ୍ତି କରିବେ। ସମସ୍ତ ସଦସ୍ୟଙ୍କୁ ନେଇ ଏକ ଚୟନ କମିଟି ଗଠନ କରାଯିବ। ସେହି କମିଟି ଲୋକାୟୁକ୍ତ ଓ ଅନ୍ୟ ସଦସ୍ୟମାନଙ୍କୁ ଚୟନ କରିବା ପାଇଁ ଏକ ୭ ଜଣିଆ ସର୍ଚ୍ଚ କମିଟି ବାଛିବେ। ଏହି ସର୍ଚ୍ଚ କମିଟି ଲୋକାୟୁକ୍ତ ଅଧ୍ୟକ୍ଷ ଓ ସଦସ୍ୟମାନଙ୍କୁ ଚୟନ କରି ସେମାନଙ୍କ ନାମ ଚୟନ କମିଟିକୁ ସୁପାରିସ କରିବେ। ଲୋକାୟୁକ୍ତଙ୍କ ନିଯୁକ୍ତି ନେଇ ଚୟନ କମିଟିର ପ୍ରଥମ ବୈଠକ ଅକ୍ଟୋବର ୬ ତାରିଖରେ ଅନୁଷ୍ଠିତ ହୋଇଥିଲା।

### ୩୦୦ ଫୁଟ ତଳକୁ ଖସିଲା ଟ୍ରକ

**ପଟ୍ଟାଙ୍ଗୀ, ୧୦।୧୨(ଡି.ଏନ୍.ଏ.)**

ପଟ୍ଟାଙ୍ଗୀ ଥାନା ଅଧୀନ ସାକିରାଇ ଗ୍ରାମ ନିକଟ ୨୬ ନଂ ଜାତୀୟ ରାଜପଥ ତଥା ଘାଟିରୁ ସୋମବାର ଭୋରରୁ ଏକ ମିନି ଟ୍ରକ ୩୦୦ ଫୁଟ ତଳକୁ ଖସିଯାଇ ଦୁର୍ଘଟଣାଗ୍ରସ୍ତ ହୋଇଛି। ଏଥିରେ ଡ୍ରାଇଭର ଜଣଙ୍କ ଗୁରୁତର ହୋଇଛନ୍ତି। ତାଙ୍କୁ ସ୍ଥାନୀୟ ଗୋଷ୍ଠୀ ସ୍ୱାସ୍ଥ୍ୟକେନ୍ଦ୍ରରେ ପ୍ରାଥମିକ ଚିକିତ୍ସା ପରେ ଜିଲା ମୁଖ୍ୟ ଚିକିତ୍ସାଳୟକୁ ସ୍ଥାନାନ୍ତର କରାଯାଇଛି।

ପ୍ରକାଶ ଯେ, ଆନ୍ଧ୍ରରୁ କୋରାପୁଟ ଅଭିମୁଖେ ଯାଉଥିବା ମିନି ଟ୍ରକ (ଓଆର୍-୧୪-୫୪୩୭) ପ୍ରଥମେ ରାସ୍ତାରେ ଥିବା ସୁରକ୍ଷା ପାଚେରିକୁ ଧକ୍କା ଦେଇଥିଲା। ଦ୍ରୁତ ଗତିରେ ରହିଥିବାରୁ ସେ ନିୟନ୍ତ୍ରଣ ହରାଇ ୩୦୦ ଫୁଟ ତଳକୁ ଖସି ପଡିଥିଲା। ଖବରପାଇ ସ୍ଥାନୀୟ ପୋଲିସ ଘଟଣାସ୍ଥଳରେ ପହଞ୍ଚି ଟ୍ରକଟିର ସମସ୍ତ କାଗଜପତ୍ର ଜବତ କରି ତଦନ୍ତ ଆରମ୍ଭ କରିଛି।

## ■ ନକଲି ଶିକ୍ଷକ, ଭୂତ ସ୍କୁଲକୁ ନେଇ ଜନସ୍ୱାର୍ଥ ମାମଲା

# ବାର୍ଷିକ ଲୁଟ୍ ହେଉଛି ୨ହଜାର କୋଟି

**ହାଇକୋର୍ଟଙ୍କ ଉଦ୍‌ବେଗ**

**କଟକ ଅଫିସ, ୧୦।୧୨**

ରାଜ୍ୟରେ ବହୁ ନକଲି ଶିକ୍ଷକ କାର୍ଯ୍ୟ କରୁଥିବାବେଳେ ଭୂତ ସ୍କୁଲ ନାମରେ ସରକାରୀ ରାଜକୋଷ ଲୁଟ୍ ହେଉଛି। ବାର୍ଷିକ ୨ହଜାର କୋଟି ଟଙ୍କା ଏ ବାବଦରେ ଲୁଟ ହେଉଥିବା ନେଇ ହାଇକୋର୍ଟ ଉଦ୍‌ବେଗ ପ୍ରକାଶ କରିଛନ୍ତି। ଭୁବନେଶ୍ୱର ପଟିଆ ଅଞ୍ଚଳର ସଞ୍ଜୟ କୁମାର ମହାରଣାଙ୍କ ଇ-ମେଲ୍ ପିଟିଶନକୁ ହାଇକୋର୍ଟ ଜନସ୍ୱାର୍ଥ ମାମଲା ଭାବେ ଗ୍ରହଣ କରିଛନ୍ତି। ଏନେଇ ମୁଖ୍ୟ ବିଚାରପତି କେ.ଏସ୍. ଝାବେରୀ ଓ ବିଚାରପତି କେ.ଆର୍. ମହାପାତ୍ରଙ୍କୁ ନେଇ ଗଠିତ ଖଣ୍ଡପୀଠ ରାଜ୍ୟ ବିଦ୍ୟାଳୟ ଓ ଗଣଶିକ୍ଷା ବିଭାଗ ସଚିବଙ୍କୁ ଜବାବ ଦାଖଲ ନିମନ୍ତେ ସୋମବାର ନୋଟିସ ଜାରି କରିଛନ୍ତି। ଆସନ୍ତା ଜାନୁୟାରୀ ୨୧ରେ ମାମଲାର ପରବର୍ତ୍ତୀ ଶୁଣାଣି କରାଯିବ ବୋଲି ଖଣ୍ଡପୀଠ ଧାର୍ଯ୍ୟ କରିଛନ୍ତି।

ଆବେଦନକାରୀ ମହାରଣା ନିଜର ଏକ ପୃଷ୍ଠା ସମ୍ବଳିତ ପିଟିଶନରେ ଦର୍ଶାଇଛନ୍ତି ଯେ, ରାଜ୍ୟର ସ୍କୁଲ ଛାତ୍ରୀଛାତ୍ରଙ୍କୁ ଆଧାର ଲିଙ୍କ୍ କରାଯିବା ପରେ ପ୍ରାୟ ୫ ଲକ୍ଷରୁ ଊର୍ଦ୍ଧ୍ୱ ନକଲି ଛାତ୍ରୀଛାତ୍ର ଚିହ୍ନଟ ହୋଇଛନ୍ତି। ଏମାନଙ୍କୁ ଦୈନିକ ମଧ୍ୟାହ୍ନଭୋଜନ ଦିଆଯାଉଥିବା ଆଳରେ ବହୁ ଟଙ୍କା ବାଟମାରଣା ହେଉଛି। ଏପରିକି ପ୍ରାଥମିକ ସ୍କୁଲ ନ ଥାଇ ମଧ୍ୟାହ୍ନଭୋଜନ ଦିଆଯାଉଛି। ଏଥିସହ ପ୍ରାଥମିକ ସ୍କୁଲଗୁଡ଼ିକରେ ଶିକ୍ଷକମାନଙ୍କ ନକଲି ସିଟି ଓ ବି.ଏଡ୍ ଯୋଗ୍ୟତାକୁ ନେଇ ଅନୁରୂପ ପ୍ରଶ୍ନ ଉଠାଇଛନ୍ତି ଆବେଦନକାରୀ। ମାଧ୍ୟମିକ ଶିକ୍ଷାନୁଷ୍ଠାନଗୁଡ଼ିକରେ ଅଣତାଲିମ (ଅନ୍‌ଟ୍ରେଣ୍ଡ) ଏବଂ ଅଣଯୋଗ୍ୟତା (ଅଣ୍ଡର କ୍ୱାଲିଫାଏଡ୍) ସମ୍ପନ୍ନ ନିଯୁକ୍ତିର ବୈଧତାକୁ ମଧ୍ୟ ଆବେଦନକାରୀ ଚ୍ୟାଲେଞ୍ଜ କରିଛନ୍ତି। ବିଶେଷକରି ୧୯୯୯ ଜୁନ ୬ରୁ ୨୯୨୯ ପୂର୍ଣ୍ଣ ଅନୁଦାନ ଉଚ୍ଚ ବିଦ୍ୟାଳୟକୁ ସରକାରୀ ଘୋଷଣା କରାଯିବା ପରେ ବହୁସଂଖ୍ୟକ ନକଲି ଶିକ୍ଷକଙ୍କ ନିଯୁକ୍ତିକୁ ବିଭାଗୀୟ ଅନୁମୋଦନ ମିଳିଛି। ଜମ୍ମୁ ଓ କଶ୍ମୀର, ପଶ୍ଚିମବଙ୍ଗ, ଆନ୍ଧ୍ରପ୍ରଦେଶ, ରାଜସ୍ଥାନ ଆଦି ରାଜ୍ୟରୁ ବି.ଏଡ୍ ସାର୍ଟିଫିକେଟ ଆଣିଥିବା ପିଟିଶନରେ ଉଲ୍ଲେଖ ରହିଛି। ସେହିପରି ୨୭୦୦ ଅତିରିକ୍ତ ସେକ୍ସନ ଟିଚର୍‌ଙ୍କ ଅନୁମୋଦନ ଆଦୌ ଠିକ୍ ହୋଇନାହିଁ ବୋଲି ପିଟିଶନରେ ଦର୍ଶାଯାଇଛି।

ଉଲ୍ଲେଖଯୋଗ୍ୟ ଯେ, ୫୬୮ ପୁରାତନ ସରକାରୀ ହାଇସ୍କୁଲ, ୨୯୩୬ ନୂତନ ସରକାରୀ ହାଇସ୍କୁଲ, ୬୫୧ ପୂର୍ଣ୍ଣ ସରକାରୀ ଅନୁଦାନପ୍ରାପ୍ତ ହାଇସ୍କୁଲ, ୨୬୦୮ ବ୍ଲକଗ୍ରାଣ୍ଟ ହାଇସ୍କୁଲ ଏବଂ ୫୪ହଜାରରୁ ଊର୍ଦ୍ଧ୍ୱ ଉଚ୍ଚ ପ୍ରାଥମିକ ଓ ପ୍ରାଥମିକ ସ୍କୁଲର କର୍ମଚାରୀମାନେ ସରକାରୀ ତହବିଲରୁ ଦରମା ନେଉଥିବା ଆବେଦନକାରୀ କୋର୍ଟଙ୍କ ଦୃଷ୍ଟିକୁ ଆଣିଛନ୍ତି। ଏହି ମାମଲାର ଶୁଣାଣି ସମୟରେ ଆଡଭୋକେଟ ଜେନେରାଲ ସୂର୍ଯ୍ୟପ୍ରକାଶ ମିଶ୍ର ଏବଂ ଗଣଶିକ୍ଷା ବିଭାଗ ପକ୍ଷରୁ ଆଇନଜୀବୀ ବିଧାନ ଚନ୍ଦ୍ର ପରିଡ଼ା ଉପସ୍ଥିତ ଥିଲେ।

ଧରିତ୍ରୀ ଜନ୍ମଦିନ ବିଶେଷାଙ୍କ

**ହକି ଓଡ଼ିଶାରେ ବିଶ୍ୱ**

ଧରିତ୍ରୀର ୪୫ତମ ଜନ୍ମଦିନ ଅବସରରେ ପ୍ରକାଶ ପାଇଛି ଆକର୍ଷଣୀୟ ବିଶେଷାଙ୍କ 'ହକି ଓଡ଼ିଶାରେ ବିଶ୍ୱ'। ଭୁବନେଶ୍ୱରର କଳିଙ୍ଗ ଷ୍ଟାଡିୟମରେ ଆୟୋଜିତ ହେଉଛି ଚତୁର୍ଦ୍ଦଶ ପୁରୁଷ ହକି ବିଶ୍ୱକପ୍। ଏହି ପ୍ରେକ୍ଷାପଟରେ ଓଡ଼ିଶା ହକିର ଅନୁଡ଼ିଶାଳ ସୁନ୍ଦରଗଡ଼ ତଥା ହକି ସମ୍ପର୍କିତ ବିଭିନ୍ନ ପ୍ରସଙ୍ଗକୁ ନେଇ ଆଲେଖ୍ୟ ସହ ଏଥିରେ ରହିଛି ୨୦୧୯: ସିଂହାସନ ପାଇଁ ସଜବାଜ, ହାର୍ଡୱାର୍କ ନୁହେଁ ସ୍ମାର୍ଟୱାର୍କ, #ମି ଟୁ: ପୁରୁଷ-ଆଧିପତ୍ୟରେ ଚଡ଼କ, ପ୍ଲାଷ୍ଟିକ୍ ଆବର୍ଜନା : ପରିଚାଳନା ଓ ବିକଳ୍ପ, ଶର୍ଟ ଫିଲ୍ମ: ଅଳ୍ପ ଅବଧି, ବେଶୀ ବାର୍ତ୍ତା, ପରଦେଶରେ ଦେଶୀ ଫ୍ୟାଶନ୍। ବିଶିଷ୍ଟ ସାହିତ୍ୟିକା ଡ. ପ୍ରତିଭା ରାୟଙ୍କ ସହ ସାକ୍ଷାତ୍‌କାର ସମେତ ପ୍ରବୀଣ ନବୀନଙ୍କ ଗଳ୍ପ, ପ୍ରବନ୍ଧ, କବିତା ସମ୍ଭାରରେ ଏହି ସଂଖ୍ୟା ସମୃଦ୍ଧ।

**ମୂଲ୍ୟ: ୮୦**

**ଯୋଗାଯୋଗ:**
**ରାୟଗଡ଼ା, ନବରଙ୍ଗପୁର, କୋରାପୁଟ, ମାଲକାନଗିରି, ଗଜପତି:**
ଶୀତେନ୍ଦ୍ର ପତଙ୍ଗ (୯୪୩୭୩୯୧୧୯୨/୯୯୩୮୮୫୦୫୩୩)
ଦୂରଭାଷ: ୦୬୭୪-୨୫୮୦୧୦୧/୨୫୪୯୩୦୨

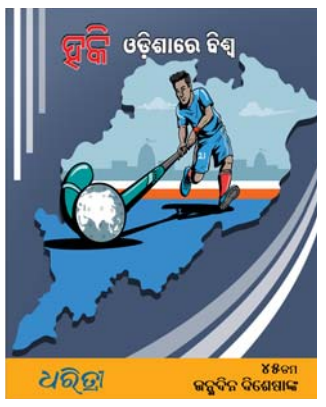


ଧରିତ୍ରୀ ବିତରକଙ୍କ ପାଖରେ ଏହି ବିଶେଷାଙ୍କ ଉପଲବ୍ଧ

# 'ପାକିସ୍ତାନକୁ ଗୋଟିଏ ବି ଡଲାର ଦିଆ ନ ଯାଉ'

**ୱାଶିଂଟନ, ୧୦।୧୨(ପିଟି)**

ପାକିସ୍ତାନ ଆତଙ୍କବାଦୀଙ୍କ ଭୂସ୍ୱର୍ଗ ପାଲଟିଛି। ଏହି ଦେଶ ଆତଙ୍କବାଦୀଙ୍କ ବିରୋଧରେ କାର୍ଯ୍ୟାନୁଷ୍ଠାନ ଗ୍ରହଣ ନକରିବା ପର୍ଯ୍ୟନ୍ତ ଆମେରିକା ଗୋଟିଏ ବି ଡଲାର ସହାୟତା ଦେବା ଉଚିତ ନୁହେଁ। ଜାତିସଂଘରେ ଆମେରିକାର ରାଷ୍ଟ୍ରଦୂତ ଥିବା ନିକ୍କି ହାଲି ଏହା କହିଛନ୍ତି। ଆମେରିକାର ପ୍ରଶାସନର କ୍ୟାବିନେଟରେ ନିଯୁକ୍ତି ପାଇବାରେ ହାଲି ହେଉଛନ୍ତି ପ୍ରଥମ ଭାରତୀୟ-ଆମେରିକୀୟ। ଯେଉଁମାନେ ଆମେରିକାର କ୍ଷତି ଚାହୁଁଛନ୍ତି ସେମାନଙ୍କୁ ସହାୟତା ଦେବା ଆବଶ୍ୟକ ନାହିଁ ବୋଲି ସେ କହିଛନ୍ତି। ପ୍ରକୃତ ସ୍ଥିତି ସମ୍ପର୍କରେ ଚିନ୍ତା ନ କରି ଆମେ ଅନ୍ଧ ଭାବେ ସହାୟତା ଦେଇଚାଲିଛୁ ବୋଲି ହାଲି ଏକ ପତ୍ରିକାକୁ କହିଛନ୍ତି। ପାକିସ୍ତାନକୁ ବିଲିୟନ ଡଲାରରୁ ଊର୍ଦ୍ଧ୍ୱ ସହାୟତା ଦିଆଯାଇଛି। ଏହା ସତ୍ତ୍ୱେ ସେମାନେ ଆତଙ୍କବାଦୀ ସୃଷ୍ଟି କରିଚାଲିଛନ୍ତି ଯେଉଁମାନେ ଆମ ସୈନ୍ୟଙ୍କୁ ହତ୍ୟା କରୁଛନ୍ତି। ଏହା ଆଦୌ ଠିକ୍ ନୁହେଁ। ସୂଚନାଯୋଗ୍ୟ ଜାତିସଂଘ ରାଷ୍ଟ୍ରଦୂତ ଭାବେ ହାଲିଙ୍କ କାର୍ଯ୍ୟକାଳ ଚଳିତ ବର୍ଷ ଶେଷ ହବାକୁ ଯାଉଛି। ତାଙ୍କ ଉତ୍ତରାଧିକାରୀ ଭାବେ ପରରାଷ୍ଟ୍ର ବିଭାଗ ମୁଖ୍ୟ ମୁଖପାତ୍ର ହିଥର ନାଉର୍ଟ ଜାତିସଂଘ ରାଷ୍ଟ୍ରଦୂତ ମନୋନୀତ ହୋଇଛନ୍ତି।

HONDA 70 YEARS
HONDA
Rush for Surprises.
Rush for December.
Only till 31st December
Rush to a dealership today to celebrate 70 years of the Honda legacy with incredible offers and never before benefits.
WR-V
Price starts at ₹8,19,500/-*
Benefits up to ₹32,000/-*
CITY
Price starts at ₹8,98,000/-*
Insurance @ ₹ 1*
+ Exchange Bonus ₹20,000/-
+ Accessories worth ₹10,000/-
Special additional offers for Government Employees, Pensioners, CSD & CPC Customers, Selected Corporates and Self-Employed Professionals (Doctors, CAs, Lawyers and Architects).
Available in Petrol and Diesel
i-DTEC i-VTEC CVT
For more information, SMS <CITY> or <WRV> to 53030 or log on to www.hondacarindia.com
Offers are model, fuel type and variant specific. Offers are valid for limited period or till stock lasts. Insurance is a subject matter of solicitation. Honda Assure @ ₹1 or discount in lieu thereof. Finance based at sole discretion of the financier.
3 YEAR WARRANTY UNLIMITED kms*
Honda Auto Terrace
Honda ProCARE
For Corporate Sales enquiries, write to corporatesales@hondacarindia.com. To exchange any existing car with a Honda car, write to autoterrace@hondacarindia.com. Follow us at: http://facebook.com/hondacarindia http://twitter.com/hondacarindia. Accessories shown may not be part of standard equipment and will be available at extra cost. Features are grade specific. Model wise offers valid on select variants. Actual colours may vary from the ones shown here Offer applicable on Limited stock. Applicable for periodic maintenance part and labour as per the respective owner's manual. Cost can be changed without prior notice. Fuel efficiency as certified by ICAT under Rule 115 of CMVR 1989. Fuel efficiency figures are based on standard test conditions. Actual fuel efficiency may vary based on road conditions, driving technique and driving conditions. Segment is defined as sedan cars with overall length less than 4000mm. Insurance is at discretion of customer and offered by authorized dealers/MISP of SMC Insurance Brokers Pvt Ltd (Direct Broker vide License no. : DB-272/04/289, Valid up to 27 January 2020) Insurance is a subject matter of solicitation. #Ex-showroom price of (S

## ଜନ୍ମଦିନର ଶୁଭେଚ୍ଛା

ନାମ: .....
ବୟସ:.....
ଜନ୍ମ ତାରିଖ: .....

ରିୟା
ପରିବାରବର୍ଗ

ଦେବାଶିଷ
ପରିବାରବର୍ଗ

ଏଠାରେ ୨ X ୨ ସେ.ମି. ଫଟୋ ଲଗାନ୍ତୁ

ସର୍ତ୍ତାବଳୀ: ଏହି କୁପନ ବ୍ୟବହାର କରି ସମ୍ପୂର୍ଣ୍ଣ ମାଗଣାରେ ଜନ୍ମଦିନର ଶୁଭେଚ୍ଛା ଜଣାନ୍ତୁ। ଫଟୋଗ୍ରାଫ ସହିତ କୁପନଟି ପ୍ରକାଶନ ତାରିଖର ୭ ଦିନ ପୂର୍ବରୁ ଜନ୍ମଦିନ ଶୁଭେଚ୍ଛା, ଧରିତ୍ରୀ, ବି-୨୬, ରସୁଲଗଡ ଶିଳ୍ପାଞ୍ଚଳ, ଭୁବନେଶ୍ୱର-୧୦ ଠିକଣାରେ ପହଞ୍ଚିବା ଆବଶ୍ୟକ।

# ପାରିବାରିକ କଳହକୁ ନେଇ ଯୁବତୀଙ୍କ ଆତ୍ମହତ୍ୟା

ରାୟଗଡା ଅଫିସ, ୧୦।୧୨

ପାରିବାରିକ କଳହକୁ କେନ୍ଦ୍ର କରି ଜଣେ ଯୁବତୀ ଆତ୍ମହତ୍ୟା କରିଛନ୍ତି। ମୃତକ ଜଣକ ହେଲେ ରାଣୀ କୁମାରୀ ସିଂ(୧୯)। ରାୟଗଡା ସହରର କସ୍ତୁରୀ ନଗର ଅଞ୍ଚଳରେ ରହୁଥିବା ସ୍ୱର୍ଗତଃ ସିଆରାମ ସିଂଙ୍କ ଝିଅ ରାଣୀ ନିଜ ମା ଓ ଭାଇଙ୍କ ସହ ରହିଆସୁଥିଲେ। ସୋମବାର ଅପରାହ୍ନ ୫ଟାରେ କୌଣସି କାରଣକୁ ନେଇ ଭାଇ ଭଉଣୀଙ୍କ ମଧ୍ୟରେ ଝଗଡ଼ା ହୋଇଥିଲା । ଏହି ସମୟରେ ତାଙ୍କ ମା ତାଙ୍କୁ ତାଗିଦ କରିବାରୁ ସେ କ୍ରୋଧରେ ବେକରେ ଦଉଡି ଦେଇ ଆତ୍ମହତ୍ୟା କରିଥିଲେ। ପରିବାର ଲୋକେ ତାଙ୍କୁ ସଙ୍ଗେ ସଙ୍ଗେ ଜିଲା ମୁଖ୍ୟ ଚିକିତ୍ସାଳୟରେ ଭର୍ତ୍ତି କରିଥିଲେ। ଡାକ୍ତର ସେଠାରେ ତାଙ୍କୁ ମୃତ ଘୋଷଣା କରିଥିଲେ। ଖବରପାଇ ରାୟଗଡା ଥାନା ପୋଲିସ ପହଞ୍ଚି ଘଟଣାର ତଦନ୍ତ ଚଳାଇଛି। ରାଣୀ ମିଟ୍ସ ଇଂଜିନିୟରିଂ କଲେଜରେ ପଢୁଛନ୍ତି।

# ଟାଙ୍ଗିଆରେ ହାଣି ସ୍ତ୍ରୀଙ୍କୁ ହତ୍ୟା, ସ୍ୱାମୀ ଗିରଫ

ଚନ୍ଦ୍ରଗିରି, ୧୦।୧୨(ଡି.ଏନ୍.ଏ.)

ଗଜପତି ଜିଲା ମୋହନା ଥାନା ଚନ୍ଦ୍ରଗିରିଠାରୁ ୫କିମି ଦୂର କିଡାସିଂ ଗ୍ରାମରେ ସୋମବାର ଏକ ହତ୍ୟାକାଣ୍ଡ ଘଟିଛି। ସାମାନ୍ୟ କଥାକୁ ନେଇ ଝଗଡ଼ା ପରେ ସ୍ୱାମୀ ଟାଙ୍ଗିଆ ଚୋଟରେ ସ୍ତ୍ରୀଙ୍କ ମୃତ୍ୟୁ ଘଟିଛି। ମୃତ ମହିଳା ହେଲେ କ୍ଷୀର ରଣଷଣ୍ଢ। ମୃତଦେହକୁ ପୋଲିସ ଜବତ କରି ବ୍ୟବଚ୍ଛେଦ ନିମନ୍ତେ ବ୍ରହ୍ମପୁର ବଡ଼ ମେଡିକାଲକୁ ପଠାଇଛି। ଏ ନେଇ ମୋହନା ଥାନାରେ ନଂ. ୧୩୨/୧୮ରେ ଏକ ହତ୍ୟା ମାମଲା ରୁଜୁ କରାଯାଇଛି। ଅଭିଯୁକ୍ତ କୋରା ରଣଷଣ୍ଢଙ୍କୁ ପୋଲିସ ଗିରଫ କରିଛି।

ପ୍ରକାଶ ଯେ, କିଛିମାସ ହେଲା କୋରା ଜଣେ ମାନସିକ ରୋଗୀ ଭଳି ଆଚରଣ କରୁଥିଲେ। ସେ ବାରମ୍ବାର ଘରେ ଝଗଡ଼ା କରୁଥିଲେ। ରବିବାର ରାତିରେ କୌଣସି ଏକ କଥାକୁ ନେଇ ସ୍ତ୍ରୀ କ୍ଷୀରଙ୍କ ସହ ତାଙ୍କର ପାଟିତୁଣ୍ଡ ହୋଇଥିଲା। ଏପରି କି ତାଙ୍କୁ ହତ୍ୟା କରିବା ପାଇଁ ମଧ୍ୟ ଉଦ୍ୟମ କରୁଥିଲେ। ପଡ଼ୋଶୀମାନେ ବୁଝାଶୁଝା କରିବା ପରେ ଝଗଡ଼ା ବନ୍ଦ ହୋଇଥିଲା। ସୋମବାର ସକାଳ ପ୍ରାୟ ୭ଟାରେ କୋରାଙ୍କୁ ଔଷଧ ଖାଇବାକୁ ଦେଇ କ୍ଷୀର ବାରିପଟେ ନିଆଁ ପୁଆଁଉଥିଲେ। ଏହି ସମୟରେ କୋରା ଘରୁ ଏକ ଟାଙ୍ଗିଆ ନେଇ ତାଙ୍କୁ ଚୋଟ ପକାଇଥିଲେ। ଫଳରେ ଘଟଣାସ୍ଥଳରେ କ୍ଷୀରଙ୍କ ମୃତ୍ୟୁ ଘଟିଥିଲା। ହତ୍ୟାକାଣ୍ଡ ପରେ କୋରା ଏକ ଛୋଟ ଛୁରି ଧରି ଘରୁ ବାହାରିଥିଲେ। ପଡୋଶୀ ତାଙ୍କୁ କାବୁ କରିବାକୁ ଚେଷ୍ଟା କରିଥିଲେ ମଧ୍ୟ ପାରି ନ ଥିଲେ। ଖବରପାଇ ପୋଲିସ ଗ୍ରାମକୁ ଆସୁଥିବାବେଳେ କୋରା ମାଣିକେଶ୍ୱରୀ ମନ୍ଦିରରେ ଲୁଚି ଯାଇଥିଲେ। ସେଠାରୁ ତାଙ୍କୁ କାବୁ କରାଯାଇଥିଲା। ପଚରାଉଚୁରା କରିବାରୁ ସେ କ୍ଷୀରଙ୍କୁ ହତ୍ୟା କରିଥିବା ସ୍ୱୀକାର କରିଥିଲେ। ମୃତା କ୍ଷୀରଙ୍କ ସମ୍ପର୍କୀୟଙ୍କ ଅଭିଯୋଗ ଅନୁସାରେ ପୋଲିସ ମାମଲା ରୁଜୁ କରିବା ସହ କୋରାଙ୍କୁ କୋର୍ଟଚାଲାଣ କରିଛି।

## ଆଜିର ରାଶିଫଳ

ଜ୍ୟୋତିର୍ବିଦ୍ୟା ବିଶାରଦ ପ୍ରସନ୍ନ କୁମାର ମହାପାତ୍ର
ମଙ୍ଗରାଜପୁର ଶାସନ, କାଦୁଆ, ଗଞ୍ଜାମ

**ମେଷ**
କେତେକ ଅସମ୍ପୂର୍ଣ୍ଣ କାମକୁ ନେଇ ମାନସିକ ସୁସ୍ଥତାର ଅଭାବ ପରିଲକ୍ଷିତ ହେବ। ଅର୍ଥର ଅଭାବ ପୂରଣ ଦିଗରେ ବନ୍ଧୁଙ୍କ ସାହାଯ୍ୟ କାମକୁ ତ୍ୱରାନ୍ୱିତ କରିବ। ଆଲୋଚନା ପରିସରରେ ସାମାନ୍ୟ ଭୁଲରୁ କାମଗୁଡିକ ବିଶୃଙ୍ଖଳିତ ହୋଇପାରେ। ଆଜିର ଯାତ୍ରା, ବାଣିଜ୍ୟ, ବ୍ୟବସାୟ ଓ କିଣାବିକା କ୍ଷେତ୍ରରେ ସନ୍ତୋଷଜନକ ଫଳ ପାଇବେ।

**ବୃଷ**
ଉଚ୍ଚକର୍ତ୍ତୃପକ୍ଷଙ୍କ ବାଚନିକ ପ୍ରତିଶ୍ରୁତି କାର୍ଯ୍ୟକୁ ତ୍ୱରାନ୍ୱିତ କରାଇବାରେ ସାହାଯ୍ୟ କରିବ। କର୍ମକ୍ଷେତ୍ରରେ ସହକର୍ମୀମାନଙ୍କ ଭୁଲ୍ ସକାଶେ ନିଜକୁ ଦାୟୀ ହେବାକୁ ପଡିପାରେ । ପଡୋଶୀଙ୍କ ଜରିଆରେ ଆଶା କରିଥିବା ଦିଗରୁ କୌଣସି ମୂଲ୍ୟବାନ ଜିନିଷ ପ୍ରାପ୍ତି ହେବ। ବନ୍ଧୁଗହଣରେ ଅପ୍ରିୟ ସତ୍ୟ କହି ସମାଲୋଚିତ ହୋଇପାରନ୍ତି।

**ମିଥୁନ**
ରବି ଦୁଃସ୍ଥାନଗତ ହେତୁ ପାଖପଡୋଶୀଙ୍କ ଅସହଯୋଗ କେତେକାଂଶରେ କାମପାଇଁ ପ୍ରତିବନ୍ଧକ ସୃଷ୍ଟି କରିବ। କଠିନ ଶ୍ରମ ଓ ଅତ୍ୟଧିକ ଭ୍ରମଣଜନିତ ପୁରାତନ ରୋଗର ପୀଡା କ୍ରମଶଃ ବୃଦ୍ଧି ପାଇପାରେ। କର୍ମକ୍ଷେତ୍ରରେ ଗୁରୁଦାୟିତ୍ୱ ବହନ କରି ବ୍ୟସ୍ତ ହୋଇପାରନ୍ତି। ବନ୍ଧୁଙ୍କ ପାଖରେ ଅଟକି ରହିଥିବା ବକେୟା ଟଙ୍କାକୁ କେନ୍ଦ୍ରକରି ବଚସା ସୃଷ୍ଟିର ସୂଚନା ରହିଛି ।

**କର୍କଟ**
ସପ୍ତମ କେନ୍ଦ୍ରରେ ଚନ୍ଦ୍ରଙ୍କ କେତୁ ଯାତ୍ରା, ବାଣିଜ୍ୟ, ବ୍ୟବସାୟ, ବନ୍ଧୁ ସମ୍ପର୍କ ଓ ପରିବହନାଦି କ୍ଷେତ୍ରରେ ବିବାଦୀୟ ସ୍ଥିତି ସୃଷ୍ଟି କରିବ। କୌଣସି କାମ କରିସାରିବା ପରେ ଭଲମନ୍ଦର ବିଚାର କରି ଅସ୍ଥିରତା ଅନୁଭବ କରିପାରନ୍ତି। କୌଣସି ସମସ୍ୟାର ସମାଧାନ ପାଇଁ ଅନ୍ୟର ସହଯୋଗ ଲୋଡ଼ିବେ। ଶୁଣାକଥାକୁ ବିଶ୍ୱାସ କଲେ ଅସୁବିଧାରେ ପଡିବେ।

**ସିଂହ**
ବୁଧଙ୍କ ସ୍ଥିତି ଆପଣଙ୍କୁ ବନ୍ଧୁଙ୍କ ସହ ଆଲୋଚନା, ପାରିବାରିକ ସ୍ଥିତି ଓ ଅର୍ଥ ସମ୍ପର୍କିତ ସମସ୍ୟା ସୁଧାରିବା ପାଇଁ ଅନୁକୂଳ ପରିବେଶ ସୃଷ୍ଟି କରିବ। ଯେକୌଣସି ବିଷୟରେ ସହଯୋଗ ଆଶାକଲେ ସ୍ୱାର୍ଥହାନି ଆଶଙ୍କାରେ ଆତ୍ମୀୟସ୍ୱଜନ ଦୂରେଇ ଯାଇପାରନ୍ତି। ଗତକାଲିର ଯୋଜନା ଠିକ୍ ଭାବେ ବଦଳାଇବା ପାଇଁ କଷ୍ଟକର ହେବ।

**କନ୍ୟା**
କର୍ମକ୍ଷେତ୍ରରେ କୌଣସି ବ୍ୟକ୍ତି ନିଜର ଫାଇଦା ହାସଲ ପାଇଁ ଫନ୍ଦିଫିକର କରିବା ଲାଗି ଯୋଜନା କରିପାରନ୍ତି। ବୁଦ୍ଧିଜୀବୀ ଗହଣରେ ଆଲୋଚନା କିମ୍ବା ସଭାସମିତିରେ ପାଣ୍ଡିତ୍ୟର ପରିପ୍ରକାଶ ଯୋଗୁ ସୁସମ୍ପର୍କ ସ୍ଥାପିତ ହୋଇପାରେ। ଅର୍ଥନୈତିକ ସ୍ଥିତି, ପାରିବାରିକ ପରିସ୍ଥିତି ଓ ବିବାଦୀୟ ଘଟଣା ସକାଶେ ଚିନ୍ତା କରିବାକୁ ପଡିପାରେ।

**ତୁଳା**
ପାରିବାରିକ ଅସୁବିଧା ଦୂର କରିବା ପାଇଁ ବନ୍ଧୁଙ୍କ ସହାଯ୍ୟ,ସହଯୋଗ ପାଇବାକୁ ଯୋଗାଯୋଗ କଲେ ସକାରାତ୍ମକ ଫଳ ପାଇବେ। ବ୍ୟବସାୟ ସାଙ୍ଗକୁ ପ୍ରକାଶନ, ପ୍ରଶାସନ, ଆଇନ କଳା ସାହିତ୍ୟ କ୍ଷେତ୍ର ମନ୍ଦ ହେବନି। ଯାନ୍ତ୍ରିକ ତ୍ରୁଟି ଯାତ୍ରାକୁ ବିଳମ୍ବ କରିବ। ନିକଟ ସମ୍ପର୍କୀୟଙ୍କ ପରୋକ୍ଷ ଶତ୍ରୁତା କାର୍ଯ୍ୟକୁ ଭଣ୍ଡୁର କରିଦେଇ ପାରେ।

**ବିଛା**
କେତେ ପ୍ରକାରର ଚେଷ୍ଟା ଓ ଉପାୟ ଚିନ୍ତାକଲେ ମଧ୍ୟ କାମଗୁଡିକ ସୁବିଧାରେ ନ ହେବା କାରଣରୁ ମାନସିକ ବ୍ୟଥା ଅନୁଭବ କରିବେ। ମାଲି ମକଦ୍ଦମା, ପ୍ରତିଯୋଗିତା କିମ୍ବା ପ୍ରତିଦ୍ୱନ୍ଦ୍ୱିତା କ୍ଷେତ୍ରରେ ଦୃଢ଼ ପଦକ୍ଷେପ ନେଇ କୃତକାର୍ଯ୍ୟ ହେବେ । କର୍ମକ୍ଷେତ୍ରରେ ଦାୟିତ୍ୱ କ୍ରମେ ବୃଦ୍ଧି ପାଇବା ସହ ବାଧ୍ୟତାମୂଳକ ସରକାରୀ କାମରେ ଯାତ୍ରା ବ୍ୟଥିତ କରାଇପାରେ।

**ଧନୁ**
ଯୋଜନାକୁ ବାସ୍ତବରୂପ ଦେବାରେ ସମର୍ଥ ହେବାଜନିତ ମାନସିକ ପ୍ରଫୁଲ୍ଲତା ଅନୁଭବ କରିବେ। ପରିବାରର ଖର୍ଚ୍ଚ ପରିମାଣ କ୍ରମଶଃ ବୃଦ୍ଧିପାଇବ। ନିର୍ମାଣାଧୀନ କାର୍ଯ୍ୟ ଶେଷ ପର୍ଯ୍ୟାୟରେ ପହଞ୍ଚିବ କିନ୍ତୁ ଏଥିପାଇଁ ବହୁତ ଝିନ୍‌ଝଟ୍ ହେବାକୁ ପଡିବ। ସାମାଜିକ ସ୍ତରରେ ଗଠନମୂଳକ ପ୍ରେରଣା ଦେଇ କର୍ମକ୍ଷେତ୍ରରେ ପ୍ରଶଂସିତ ହେବେ।

**ମକର**
ବିକ୍ଷିପ୍ତମନ ଓ କର୍ମଜଞ୍ଜାଳ ବୃଦ୍ଧିଜନିତ ମାନସିକ ସ୍ଥିତି ଭଲ ରହି ନ ପାରେ। ନୂତନ ଯୋଜନା ପାଇଁ ପରିବାରରୁ ପୂର୍ଣ୍ଣ ସହଯୋଗ ପାଇବେ ନାହିଁ । ପରୋକ୍ଷ ଶତ୍ରୁତା କାରଣରୁ ଅଫିସିଆଲି କାମରେ ବିବାଦୀୟ ପରିସ୍ଥିତି ଭିନ୍ନରୂପ ନେଇପାରେ। ପଛକଥା ନ ଭାବି ପରିସ୍ଥିତିକୁ ସାମ୍ନା କରିବାକୁ ଚେଷ୍ଟା କଲେ ଅବଶ୍ୟ ଉପକୃତ ହୋଇପାରିବେ।

**କୁମ୍ଭ**
ପ୍ରତ୍ୟେକ କ୍ଷେତ୍ରରେ ସଂଯମତା ରକ୍ଷା ନ କଲେ ବିବାଦଗ୍ରସ୍ତ ହୋଇପଡ଼ିବେ। ବ୍ୟବସାୟ କିମ୍ବା ପରିବହନ କ୍ଷେତ୍ରରେ ସମସ୍ୟା ସମାଧନ କରି ଏକପ୍ରକାର ଆତ୍ମସନ୍ତୋଷ ଲାଭକରିବେ। କର୍ମକ୍ଷେତ୍ରରେ ସହକର୍ମୀଙ୍କ ସହାନୁଭୂତି ଯୋଗୁ କାମଗୁଡିକ ସମ୍ପନ୍ନ କରିବାରେ ବିଶେଷ ଅସୁବିଧା ହେବ ନାହିଁ। ପିଲାଙ୍କ ଆଚରଣରେ ପରିବର୍ତ୍ତନ ଦୁଶ୍ଚିନ୍ତା ବୃଦ୍ଧି କରିବ।

**ମୀନ**
ପ୍ରତ୍ୟେକ କ୍ଷେତ୍ରରେ ପିଠି ଥାପୁଡ଼େଇ କାମ ହାସଲ କରୁଥିଲେ ମଧ୍ୟ ଆଜି ତାହା କାମକୁ ଆସିବ ନାହିଁ । ଦୀର୍ଘ ଦିନରୁ ଦେହରେ ବସା କରିରହିଥିବା ପୁରାତନ ରୋଗର ପୀଡା ଅନୁଭବ ହୋଇପାରେ। ଅନ୍ୟ କଥାକୁ ସତ ମନେକରି ବନ୍ଧୁଙ୍କ ସହ ମନୋମାଳିନ୍ୟ ଯୋଗୁ ମନ ଉଦାସ ରହିବ। ପ୍ରତ୍ୟୁଷ ଯାତ୍ରାରେ ସଫଳତା ପାଇବେ ।

ଆଜି ମାର୍ଗଶିର ଶୁକ୍ଳ ଚତୁର୍ଥୀ ମଙ୍ଗଳବାର, ଡିସେମ୍ବର ୧୧ ତାରିଖ, ୟୁନିସେଫ୍ ଦିବସ, ଅନ୍ତର୍ଜାତୀୟ ପର୍ବତ ଦିବସ, ରାଶି, ନକ୍ଷତ୍ର-ଦିବା ଘ୧।୫୪ମି.ଗତେ, ଶ୍ରବଣା/ମକର, ସିଂହ ରାଶିର ଘାତଚନ୍ଦ୍ର,ମକର ରାଶିର ଘାତବାର, ଚତୁର୍ଥୀର ଏକୋଦ୍ଦିଷ୍ଟ ଓ ପାର୍ବଣ ଶ୍ରାଦ୍ଧ, ସକାଳ ଘ୦୯।୦୦ମି. ଗତେ ଘ୧୦।୨୦ମି. ମଧ୍ୟେ, ଘ୧୧।୪୧ମି. ଗତେ ଘ୧।୦୨ମି. ମଧ୍ୟେ ଅମୃତ ବେଳା। ଦିବା ଘ୧୦।୨୦ମି. ଗତେ ଘ୧୧।୪୧ମି. ମଧ୍ୟେ, ଘ୨।୨୨ମି. ଗତେ ଘ୩।୪୩ମି. ମଧ୍ୟେ ଅମୃତ ବେଳା । ଅପରାହ୍ନ ଘ୨।୨୨ମି. ଗତେ ଘ୩।୪୪ମି. ମଧ୍ୟେ ରାହୁ କାଳ।

## classified

**real estate**

**SALE**

Penguin homes Pvt. Ltd. land required for housing project in Bhubaneswar/ Cuttack. Contact: 9937254467, 7008107711. D-65227

30' road gharabari boundary residential plot at Benupur near Hanspal (100' road side) 7, 80,000/-. 9437033320. D-64373

Litigation free plots near Xavier University/ Birla School BDA Zone, Bhubaneswar. Sqft.- 250/-, 160/-. 9937746907, 9337259012. D-64382

ଭୁବନେଶ୍ୱର Sudhananda College ପାଖରେ ଏବଂ ବାଲିଅନ୍ତାରେ ଘରବାରି ବାଉଣ୍ଡାରି ପ୍ଲଟ ବିକ୍ରି ହେବ। 9776811399, 8093465134. D-65093

ଭୁବନେଶ୍ୱର ସୁନ୍ଦରପଦା Xavier University backsideରେ investment ପ୍ଲଟ ମିଳୁଅଛି। 8338932027. D-64386

ଭୁବନେଶ୍ୱର ଉତ୍ତରା/ Krupajal ପାଖରେ ଘରବାଡି ପାଚେରି ପ୍ଲଟ ପଜାରୁ ବିକ୍ରିହେବ। 9178660666. D-65228

ସୁନ୍ଦରପଦା Hitech ପାଖରେ 100' and 50' Revenue Roadଥାଇ 2ଟି ଘରବାରି ବାଉଣ୍ଡାରି ପ୍ଲଟ ବିକ୍ରିହେବ। (sqft. 600/-) 9777236619. D-64396

1BHK, 2BHK, 3BHK approved flats at Hitech Heaven near Gudiapokhari Chowk, Bhubaneswar. 9437192512, 9437040045. D-9910

**ପାଠକଙ୍କ ପାଇଁ ସୂଚନା:** କ୍ଲାସିଫାଏଡରେ ପ୍ରକାଶିତ କେତେକ ବିଜ୍ଞାପନକୁ ଭିତ୍ତିକରି କିଛି ପାଠକ ଠକାମିର ଶିକାର ହେଉଥିବା ଆମର ଦୃଷ୍ଟିଗୋଚର ହେଉଛି। ବିଜ୍ଞାପନ ଦେଉଥିବା ସଂସ୍ଥାମାନଙ୍କ ସହ କାରବାର କରିବା ପୂର୍ବରୁ ସବିଶେଷ ତଥ୍ୟ ଓ ନିଜର ବିବେକ ଖଟାଇ କାରବାର କରନ୍ତୁ। ଏଥିପାଇଁ ଧରିତ୍ରୀ କର୍ତ୍ତୃପକ୍ଷ ଦାୟୀ ରହିବେ ନାହିଁ।

Immediate sale 1815 sqft 30" road gharabari boundary residential plot at mouza bhaula near dhauli temple contact: 9861995518. D-63210

ଭୁବନେଶ୍ୱର AIIMS Hospital ନିକଟରେ 30' road, ଘରବାରି plot sale. 8480745797. D-64387

Bhubaneswar ପଟିଆ KIIT ପାଖରେ 40/30" Road, boundary ସମସ୍ତ ସୁବିଧା ସହିତ ଗୃହୋପଯୋଗୀ plot sqft. 1100/- ବିକ୍ରିହେବ: 8018611122. D-64662

**AFFIDAVIT**

I Lokanath Suar, aged about 19 years. S/o Rabi Narayan Supakar, Resident of Mishra Lane, Markandeswar Sahi, P.S.-Baseli Sahi, Po/ Dist-Puri have changed my name to Lokanath Supakar by virtue of an affidavit before Notary Public, Puri on 26th June 2018. I shall be known as Lokanath Supakar for all purposes. D-64025

## ଢଗଢମାଳି

(କ୍ରମେ ଲୋକମୁଖରୁ ଓ ଜନମାନସରୁ ବିସ୍ମୃତ ହେଉଥିବା ଢଗଢମାଳିକୁ ପାଠିକା-ପାଠକଙ୍କ ନିକଟରେ ପହଞ୍ଚାଇବା ସକାଶେ ଧରିତ୍ରୀର ପ୍ରୟାସ)

**ଲୁଚି ଲୁଚି ପର ଅଇଁଠା ଖାଏ;**
**ଘର ଆଦରକୁ ଅସୁଖୁ ପାଏ ।**

ଆମ ସମାଜରେ ଏଭଳି କେତେଜଣ ବ୍ୟକ୍ତି ଅଛନ୍ତି ଯେଉଁମାନେ ମାନ ସମ୍ମାନକୁ ଖାତିର ନ କରି ପର ଆଗରେ ହାତ ପତେଇଥାନ୍ତି। ଅଥଚ ଆଉ କେହି ଭଲ ଭାବେ ଅଭ୍ୟର୍ଥନା କଲେ ମଧ୍ୟ ସେ ତାହାକୁ ଗ୍ରହଣ ନ କରି ନାମ ସମାଲୋଚନା କରିଥାନ୍ତି। ପ୍ରକୃତି ଛଡ଼ା ବ୍ୟକ୍ତିଙ୍କଠାରେ ଏପରି ରଙ୍ଗଢଙ୍ଗ ବା ହାବଭାବ ପରିଲକ୍ଷିତ ହେଉଥିବା ଅର୍ଥରେ ଏଭଳି ଉକ୍ତି ଉଲ୍ଲେଖ କରାଯାଇଛି।

**ଲୁଣ ଲଗାଇ ଭାତ ଖାଏ,**
**ସାତ ତିଅଣ କହୁଥାଏ।**

ଘରର ଆର୍ଥିକ ଅବସ୍ଥା ଅତ୍ୟନ୍ତ ଶୋଚନୀୟ ହୋଇଥିବା ସ୍ଥଳେ କେତେଜଣ ବ୍ୟକ୍ତି ବାହାରେ ନିଜର ଆତ୍ମବଡ଼ିମା ଦେଖେଇ ହୋଇଥାନ୍ତି। ନିଜର ପ୍ରଶଂସା ନିଜେ କରିବା ସହ ନିଜ ପାରିବାର ପଣିଆକୁ ନେଇ ଅନ୍ୟ ଆଗରେ ଢୁଙ୍ଗା ବାହାଦୁରି ମାରିଥାନ୍ତି। ଛ'କୁ ନଅ କରି କହିବା ସେମାନଙ୍କ ପ୍ରକୃତି ହୋଇଥାଏ। ତେବେ ଦୀନହୀନ ଦରିଦ୍ର ବ୍ୟକ୍ତିଙ୍କ ଏପରି ଫମ୍ପା ଆଭିଜାତ୍ୟ କୌଣସି ପରିସ୍ଥିତିରେ ଗ୍ରହଣୀୟ ହେଉ ନ ଥିବା ଅର୍ଥରେ ଏଭଳି ଉକ୍ତି ପ୍ରକାଶ କରାଯାଇଛି।

ନିର୍ବାଚିତ ଢଗଢମାଳି, ପ୍ରବାଦ, ପ୍ରବଚନ ଓ ଅନ୍ୟାନ୍ୟ
-ପ୍ରାଚୀ ସାହିତ୍ୟ ପ୍ରତିଷ୍ଠାନ

# ସମର୍ଥକଙ୍କ ମୁହଁରେ କୁହାଇ ଫାଇଦା ନେବାକୁ ଉଦ୍ୟମ

ଭୁବନେଶ୍ୱର, ୧୦।୧୨(ବ୍ୟୁରୋ):

- କାର୍ଯ୍ୟାନୁଷ୍ଠାନ ନିଆଯାଇଥିଲେ ପୁନରାବୃତ୍ତି ହୋଇ ନ ଥାଆନ୍ତା: ସନ୍ଧ୍ୟା
- ଶ୍ରୀକାନ୍ତଙ୍କୁ ସମାଲୋଚନା ବାହାନାରେ ତାଷ୍ଟୀ ପ୍ରସଙ୍ଗ

ପୂର୍ବତନ କେନ୍ଦ୍ରମନ୍ତ୍ରୀ ଶ୍ରୀକାନ୍ତ ଜେନା ପ୍ରଦେଶ କଂଗ୍ରେସ କମିଟି(ପିସିସି)ର ସମସ୍ତ ପଦପଦବୀରୁ ରବିବାର ଇସ୍ତଫା ଦେଇଛନ୍ତି। ତାଙ୍କୁ ପିସିସି ଇସ୍ତାହାର କମିଟି ଅଧ୍ୟକ୍ଷ ପଦରୁ ହଟାଇ ଦିଆଯିବାପରେ ସେ ଏହି ନିଷ୍ପତ୍ତି ନେଇଥିବା କୁହାଯାଉଛି। ଏ ସମ୍ପର୍କରେ କଂଗ୍ରେସ ଅଧ୍ୟକ୍ଷ ରାହୁଲ ଗାନ୍ଧୀଙ୍କୁ ଚିଠି ଲେଖି ସେ ଅବଗତ କରାଇଥିବା ଶୁଣିବାକୁ ମିଳିଛି। ଅନ୍ୟପଟେ ପିସିସି କୋର୍ କମିଟିରୁ ଇସ୍ତଫା ଦେବାପରେ ଶ୍ରୀକାନ୍ତ କଂଗ୍ରେସର ପ୍ରାଥମିକ ସଦସ୍ୟ ଭାବେ ଦଳରେ ରହିଛନ୍ତି। ଏଭଳି ସମୟରେ ଶୃଙ୍ଖଳା କମିଟି ଅଧ୍ୟକ୍ଷ ହେମାନନ୍ଦ ବିଶ୍ୱାଳ ଶ୍ରୀକାନ୍ତଙ୍କ ବିରୋଧରେ କାର୍ଯ୍ୟାନୁଷ୍ଠାନ ନିଆଯିବା ଉଚିତ ବୋଲି ଅଖିଳ ଭାରତ କଂଗ୍ରେସ କମିଟି(ଏଆଇସିସି)କୁ ଚିଠି ପଠାଇଥିବା ବିଶେଷ ସୂତ୍ରରୁ ଜଣାପଡିଛି। ତେଣୁ ଶ୍ରୀକାନ୍ତଙ୍କ ବିରୋଧରେ ଖୁବ୍‌ଶୀଘ୍ର କିଛି ବଡଧରଣର କାର୍ଯ୍ୟାନୁଷ୍ଠାନ ନିଆଯିବ ବୋଲି ଚର୍ଚ୍ଚା ଜୋର୍ ଧରିଛି। ଜଣେ ସାଧାରଣ ସଦସ୍ୟଙ୍କୁ ଦଳରୁ ବିଦା କରାଯିବା ହିଁ ସବୁଠାରୁ ବଡ କାର୍ଯ୍ୟାନୁଷ୍ଠାନ ବୋଲି ଶ୍ରୀକାନ୍ତଙ୍କ ନିକଟତମ ଲୋକେ ମତ ରଖିଛନ୍ତି। ନିରଞ୍ଜନଙ୍କ କେତେଜଣ ସମର୍ଥକ ସବୁଆଡେ ବୁଲି ବୁଲି ସମାନ କଥା କହୁଥିବା ମଧ୍ୟ ଶୁଣିବାକୁ ମିଳିଛି। ଅନ୍ୟପଟେ ଶ୍ରୀକାନ୍ତଙ୍କ ବିରୋଧରେ ସିଧାସଳଖ କିଛି ମନ୍ତବ୍ୟ ନ ଦେଇ ନିରଞ୍ଜନ ନିଜ ସମର୍ଥକମାନଙ୍କ ମୁହଁରେ କୁହାଇ ଫାଇଦା ଗୋଟାଇବାକୁ ଚେଷ୍ଟା ଚଳାଇଛନ୍ତି। କଂଗ୍ରେସ ବିଧାୟକ ତାରାପ୍ରସାଦ ବାହିନୀପତି ସୋମବାର ଦଳର ମୁଖ୍ୟାଳୟଠାରେ ଏକ ଖବରଦାତା ସମ୍ମିଳନୀ ଡକାଇ ତାଷ୍ଟୀ ପ୍ରସଙ୍ଗ ଉଠାଇଥିଲେ। ମାତ୍ର ତାଷ୍ଟୀ ସମସ୍ୟାକୁ ଆଳକରି ତାରାଙ୍କୁ ଶ୍ରୀକାନ୍ତଙ୍କ ବିରୋଧରେ ମନ୍ତବ୍ୟ ରଖିବାକୁ ନିର୍ଦ୍ଦେଶ ରହିଥିଲା ବୋଲି ପ୍ରଥମେ ଦଳୀୟ ସୂତ୍ରରୁ ଜଣାପଡିଥିଲା। ଖବରଦାତା ସମ୍ମିଳନୀରେ ଯୋଗଦେବାର କିଛି ସମୟ ପରେ କିଛି ଦୃଶ୍ୟ ଏହାକୁ ସତ୍ୟ ପ୍ରମାଣିତ କରିଥିବା ଦେଖିବାକୁ ମିଳିଛି। କିଛି ସମୟ ଧରି ତାରା ତାଷ୍ଟୀ ସମସ୍ୟା ଉଠାଇବାପରେ ଠାରରେ ଶ୍ରୀକାନ୍ତଙ୍କ ପ୍ରସଙ୍ଗରେ ପ୍ରଶ୍ନ ପଚାରିବାକୁ କେତେଜଣ ଖବରଦାତାଙ୍କୁ ଇସାରା କରିଥିଲେ(ଏହାକୁ ପ୍ରମାଣ କରିବା ପାଇଁ ଧରିତ୍ରୀ ପାଖରେ ଭିଡିଓ ଅଛି)। ଏହାପରେ ଜଣେ ଖବରଦାତା ଉକ୍ତ ଘଟଣା ସମ୍ପର୍କରେ ପ୍ରଶ୍ନ କରିବାପରେ, ସେ ନିରଞ୍ଜନଙ୍କୁ ସୁହାଇବା ଭଳି ଉତ୍ତର ରଖିବା ଆରମ୍ଭ କରିଥିଲେ। ଦଳରେ ଯିଏ ବିଶୃଙ୍ଖଳା କରିବ ତାଙ୍କ ବିରୋଧରେ କାର୍ଯ୍ୟାନୁଷ୍ଠାନ ଗ୍ରହଣ କରାଯିବ ବୋଲି ସେ କହିଛନ୍ତି। ମାତ୍ର ତାରାଙ୍କ ଏଭଳି ମନ୍ତବ୍ୟ ପରେ ପୂର୍ବତନ ପିସିସି ଶୃଙ୍ଖଳା କମିଟି ଅଧ୍ୟକ୍ଷା ସନ୍ଧ୍ୟା ମହାପାତ୍ର ପାଲଟା ତାରା ଓ ନିରଞ୍ଜନଙ୍କୁ ସମାଲୋଚନା କରିଛନ୍ତି। ସନ୍ଧ୍ୟା କହିଛନ୍ତି ଯେ, ନିରଞ୍ଜନ ବରିଷ୍ଠଙ୍କୁ ସାଙ୍ଗରେ ନେଇ ଚାଲିଛନ୍ତି ନା ଏକାକୀ ତାହା ଜଳଜଳ ହୋଇ ଦିଶୁଛି। ସବୁ ବରିଷ୍ଠ ନେତାମାନଙ୍କୁ ସେ ସାଙ୍ଗରେ ନେଇ ଯିବାର ଆବଶ୍ୟକତା ଅଛି। ପ୍ରସାଦ ହରିଚନ୍ଦନ ପିସିସି ସଭାପତି ଥିବାବେଳେ ବହୁଥର ତାରା ଗଣମାଧ୍ୟମରେ ମନ୍ତବ୍ୟ ଦେଇ ବିଶୃଙ୍ଖଳା କରିଛନ୍ତି। ତାରା ବାହିନୀପତିଙ୍କ ମୁହଁରେ ଶ୍ରୀକ

ମନୁଷ୍ୟର ପ୍ରକୃତରେ ଅଭାବ କମ୍, କାରଣ ସେ ଯେଉଁଗୁଡିକ ସୃଷ୍ଟିକରି ଚାଲିଥାଏ, ସେଗୁଡିକ ହିଁ ତାକୁ ଅସୁବିଧାରେ ପକାଇଥାନ୍ତି।
-ଜୋହାନ କାସ୍‌ପର ଲାଭାଟର



## ସଂକ୍ଷେପରେ

### ବିଶ୍ୱ ମାନବାଧିକାର ଦିବସ ପାଳିତ

**ଗୁଣପୁର,୧୦।୧୨(ଡି.ଏନ.ଏ):** ରାୟଗଡା ଜିଲା ଗୁଣପୁର ବ୍ଲକର ରେଗେଡାଠାରେ ତାଲୁକ ଆଇନ ସେବା ସଂସ୍ଥା ପକ୍ଷରୁ ବିଶ୍ୱ ମାନବାଧିକାର ଦିବସ ସୋମବାର ପାଳିତ ହୋଇଯାଇଛି । ଏହି ଅବସରରେ ଏକ ଶୋଭାଯାତ୍ରାରେ ଗେଡା ଗ୍ରାମରେ ପରିକ୍ରମା କରିଥିଲା । ତାଲୁକ ଆଇନ ସେବା ସଂସ୍ଥା ଅଧ୍ୟକ୍ଷ ତଥା ଏଡିଜେ ନିଶିଥ ନିଶଙ୍କ, ସବଜଜ୍ ସତ୍ୟ ନାରାୟଣ କର, ଏସଡିଜେଏମ ବିଭୁଦତ୍ତ ନାୟକ, ଓକିଲ ରମେଶ ଲିମା, ରାଜକିଶୋର ଦାସ, ସନ୍ତୋଷ ସାହୁ, ଗୋବିନ୍ଦ ସାହୁ ପ୍ରମୁଖ ଉପସ୍ଥିତ ରହି ଦିବସର ତାତ୍ପର୍ଯ୍ୟ ଉପରେ କହିଥିଲେ । ମାନବାଧିକାର କ୍ଷୁର୍ଣ୍ଣ ହେଲେ ଏଦିଗରେ ରହିଥିବା ଆଇନର ବିଭିନ୍ନ ଦିଗ ଉପରେ ମଧ୍ୟ ଆଲୋକପାତ କରାଯାଇଥିଲା । ରେଗେଡା ସ୍କୁଲର ଛାତ୍ରୀଛାତ୍ରମାନେ ଏହି ଶୋଭାଯାତ୍ରାରେ ସାମିଲ ହୋଇଥିଲେ ।

### ସଂସ୍କୃତ ମହାବିଦ୍ୟାଳୟର ବାର୍ଷିକ କ୍ରୀଡ଼ା

ମୁନିଗୁଡ଼ା,୧୦।୧୨(ଡ଼ି.ଏନ.ଏ):ରାୟଗଡ଼ା ଜିଲା ମୁନିଗୁଡ଼ା ନିକଟସ୍ଥ ହୁକୁମତୋଳାଠାରେ ଥିବା ସଂସ୍କୃତ ମହାବିଦ୍ୟାଳୟର ବାର୍ଷିକ କ୍ରୀଡ଼ା ଉଦ୍‌ଘାଟିତ ହୋଇଯାଇଛି । ମହାବିଦ୍ୟାଳୟ ଅଧ୍ୟକ୍ଷ ସଞ୍ଜୟ କୁମାର ପତିଙ୍କ ନେତୃତ୍ୱରେ ଅନୁଷ୍ଠିତ ବାର୍ଷିକ କ୍ରୀଡ଼ାରେ ଜିଲା ସ୍ୱତନ୍ତ୍ର ଆଦିବାସୀ ଉନ୍ନୟନ ପରିଷଦ ଅଧ୍ୟକ୍ଷ ଜଗନ୍ନାଥ ନୁଣ୍ଣୁକା, ପୁରୁଷୋତ୍ତମ ଜେନା, ଜ୍ୟୋତି ପ୍ରସାଦ ସାହୁ ପ୍ରମୁଖ ଅତିଥି ଭାବେ ଯୋଗ ଦେଇ ଏହାକୁ ଉଦ୍‌ଘାଟନ କରିଥିଲେ । ଏଥିରେ ୧୦୦ ମିଟର, ୨ ଶହ ମିଟର ଦୌଡ଼, ଉଚ୍ଚଡ଼ିଆ, ଲମ୍ବଡ଼ିଆ ସହ ବିଭିନ୍ନ କ୍ରୀଡ଼ା ପ୍ରତିଯୋଗିତା ଅନୁଷ୍ଠିତ ହେବ ।

### ଭିନ୍ନକ୍ଷମ ମହାସଂଘର ପ୍ରଶିକ୍ଷଣ କାର୍ଯ୍ୟକ୍ରମ

**ରାୟଗଡା ଅଫିସ୍, ୧୦।୧୨:** ରାୟଗଡା ନିକଟସ୍ଥ ଜପାଖାଲଠାରେ ଥିବା ଓପିଡିଏସ୍‌ସିଇରେ ସାଇଡ୍ ସେଭରର ଆନୁକୂଲ୍ୟରେ ରାୟଗଡା ଭିନ୍ନକ୍ଷମ ମହାସଂଘର ୩ ଦିନିଆ ପ୍ରଶିକ୍ଷଣ କାର୍ଯ୍ୟକ୍ରମ ଅନୁଷ୍ଠିତ ହୋଇଛି । ଏହି ଅବସରରେ ସାଇଡ୍ ସେଭର ତରଫରୁ ଲୋକପ୍ରିୟା ପ୍ରିୟଦର୍ଶିନୀ କାନୁନଗୋ ଓ ସରୋଜ କୁମାର ଜେନା ଯୋଗ ଦେଇଥିଲେ । ରାୟଗଡା ଏବିଡିଓ ଏନ୍. ପଟ୍ଟନାୟକ ଯୋଗ ଦେଇଥିଲେ । ଜିଲାରେ ଭିନ୍ନକ୍ଷମ ସଶକ୍ତିକରଣ ଉପରେ କିପରି କାର୍ଯ୍ୟ କରାଯାଉଛି ସେନେଇ ଆଲୋଚନା କରାଯାଇଥିଲା । ଏଥିସହ ନିର୍ବାଚନରେ ଭିନ୍ନକ୍ଷମମାନଙ୍କ ପାଇଁ ବ୍ୟବହୃତ ହେବାକୁ ଯାଉଥିବା ଇଭିଏମ୍ ଉପରେ ମଧ ସେଠାରେ ଉପସ୍ଥିତ ଥିବା ୩ଟି ଜିଲାର ଭିନ୍ନକ୍ଷମ ମାନଙ୍କୁ ସୂଚନା ଦେଇଥିଲେ । ଦ୍ୱିତୀୟ ଦିନ ଅବସରରେ ରାୟଗଡା ଜିଲାର ସାମାଜିକ ସୁରକ୍ଷା ଓ ଭିନ୍ନକ୍ଷମମାନଙ୍କ ପାଇଁ ଥିବା ସୁବିଧା ଓ ନିୟମ ବିଷୟରେ କହିଥିଲେ। ଏଥିରେ ସଂଘ ସମ୍ପାଦକ ଅମରେନ୍ଦ୍ର ନାଥ, ଶିଶିର ରାଉଳ, ରେବତୀ ବାଗ, ପ୍ରଶନ୍ନ କୁମାର ନାୟକଙ୍କ ସହ ଅନେକ ସଦସ୍ୟ ଯୋଗ ଦେଇଥିଲେ ।

### ପ୍ରାଥମିକ ଶିକ୍ଷକ ସଂଘର କର୍ମକର୍ତ୍ତା ନିର୍ବାଚନ

**ଟିକିରି,୧୦।୧୨(ଡ଼ି.ଏନ.ଏ):** ରାୟଗଡ଼ା ଜିଲା କାଶୀପୁର ସଦରସ୍ଥିତ ହନୁମାନ ମନ୍ଦିର ପରିସରରେ ପ୍ରାଥମିକ ଶିକ୍ଷକ ସଂଘର ଏକ ବୈଠକ ଅନୁଷ୍ଠିତ ହୋଇଯାଇଛି । ଶିକ୍ଷକ ଯୋଗେଶ୍ୱର ତୁରୁକଙ୍କ ଅଧ୍ୟକ୍ଷତାରେ ଆୟୋଜିତ ବୈଠକରେ ବିଭିନ୍ନ ସମସ୍ୟା ନେଇ ଆଲୋଚନା ହୋଇଥିଲା । ଏହି ଅବସରରେ ସଂଘର ନୂତନ କର୍ମକର୍ତ୍ତା ନିର୍ବାଚନ ଅନୁଷ୍ଠିତ ହୋଇଯାଇଛି । ଏଥିରେ ସୋମନାଥ ଗରଡ଼ା ସଭାପତି, କାଳୁ ମାଝି ସମ୍ପାଦକ ଭାବେ ମନୋନୀତ ହୋଇଛନ୍ତି । ସେହିପରି କାର୍ଯ୍ୟକାରୀ ସଭାପତି ଭାବେ ଅରୁଣ କୁମାର ନାଏକ,ଉପସଭାପତି ତୁପାନ୍ତ ନାଏକ, ବିଦ୍ୟାଧର କିଲାର, ଶାନ୍ତି ପ୍ରଭା ଦେବୀ, ଯୁଗ୍ମ ସମ୍ପାଦକ ଭାବେ ମନସ୍ତ୍ରି ମାଝି, ହେମନ୍ତ କୁମାର ମହାରଣା, ରାଧାମଣି ନାଏକ, କାମ ଝୋଡ଼ିଆ ମନୋନୀତ ହୋଇଛନ୍ତି । ସେହିପରି ତ୍ରିନାଥ ମାଝି କୋଷାଧ୍ୟକ୍ଷ,ବାସୁଦେବ ମାଝି,କରୁଣାକର ନାଏକଙ୍କୁ ଅଡ଼ିଟର ଭାବେ ଚୟନ କରାଯାଇଛି । ସଂଘର ଉପଦେଷ୍ଟା ଭାବେ ସାନନ୍ଦ ବେନିଆ, ଯୋଗେଶ୍ୱର ତୁରୁକ, ମଙ୍ଗଳପାନ ନାଏକ, ଅଞ୍ଜମାଳା ବୈଦ୍ୟ, ପ୍ରଦୀପ କୁମାର ନାଏକ, ଅନୁରାଧା ଦେଈ ପ୍ରମୁଖ ମନୋନୀତ ହୋଇଛନ୍ତି ।

# ବିଭିନ୍ନ ସମସ୍ୟା ନେଇ ଶୋଭାଯାତ୍ରା

**ଗୁଣପୁର,୧୦।୧୨(ଡି.ଏନ.ଏ)**

ରାୟଗଡା ଜିଲା ଗୁଣପୁର ବ୍ଲକର ବିଭିନ୍ନ ସମସ୍ୟା ନେଇ ବିଶ୍ୱ ମାନବାଧିକାର ଦିବସ ଅବସରରେ ଲୋକ ଚେତନା ସଂଗଠନ ପକ୍ଷରୁ ସୋମବାର ଏକ ଶୋଭାଯାତ୍ରା ଅନୁଷ୍ଠିତ ହୋଇଯାଇଛି। ଏହି ଶୋଭାଯାତ୍ରା ସ୍ଥାନୀୟ ଜଗନ୍ନାଥ ମନ୍ଦିରଠାରୁ ବାହାରି ସହର ପରିକ୍ରମା କରିଥିଲା । ପରେ ତହସିଲ କାର୍ଯ୍ୟାଳୟଠାରେ ପହଞ୍ଚି ବିକ୍ଷୋଭ ପ୍ରଦର୍ଶନ କରିଥିଲେ । ଉପଜିଲାପାଳ ଅନୁପସ୍ଥିତ ଥିବାରୁ ଆସିଷ୍ଟାଣ୍ଟ କଲେକ୍ଟର ରିନା ପ୍ରଧାନଙ୍କୁ ମୁଖ୍ୟମନ୍ତ୍ରୀଙ୍କ ଉଦ୍ଦେଶ୍ୟରେ ଏକ ଦାବିପତ୍ର ପ୍ରଦାନ କରାଯାଇଥିଲା । ଏହି ଦାବିପତ୍ରର ଏକ ନକଲ ତହସିଲଦାର ନମ୍ରତା ମୋଦିଙ୍କୁ ମଧ୍ୟ ପ୍ରଦାନ କରାଯାଇଥିଲା । ତିତ୍‌ଲି କ୍ଷତିଗ୍ରସ୍ତ ସମସ୍ତ ପରିବାରଙ୍କୁ ତୁରନ୍ତ ଗୃହ ଯୋଗାଇ ଦିଆଯାଉ । ତିତ୍‌ଲି କ୍ଷତିଗ୍ରସ୍ତ ଚାଷୀଙ୍କୁ ହେକ୍ଟର ପିଛା ୨୦ ହଜାର, କପା ଚାଷୀଙ୍କୁ ହେକ୍ଟର ପିଛା ୩୦ ହଜାର ଏବଂ କାଜୁ ଚାଷୀଙ୍କୁ ହେକ୍ଟର ପିଛା ୫୦ ହଜାର ଟଙ୍କା ପ୍ରଦାନ, ଦୀର୍ଘ ଦିନରୁ ପଟ୍ଟା ନ ଥାଇ ଭାଗରେ ଚାଷ କରୁଥିବା ଲୋକଙ୍କୁ ଚିହ୍ନଟ କରି ଅର୍ଥ ପ୍ରଦାନ, ଜଙ୍ଗଲ ଜମି ପଟ୍ଟା ପ୍ରଦାନ, ଦାଦନ ରୋକିବା ପାଇଁ ପ୍ରତ୍ୟେକ ଗ୍ରାମରେ ସିଧାସଳଖ ଲୋକଙ୍କୁ ଏମଜିଏନଆରଇଜିଏସରେ କାମ, ଜିଲା ଓ ଉପଖଣ୍ଡ ଜଙ୍ଗଲ ଅଧିକାର କମିଟି ବୈଠକ କେବେ ହେଉଛି ଓ କେତେ ଆବେଦନକୁ ସ୍ୱୀକୃତି ମିଳିଛି ତାହା ସାର୍ବଜନିନ କରାଯାଉ, ଗୁଣପୁରରେ ତୁରନ୍ତ କେନ୍ଦ୍ରୀୟ ବିଦ୍ୟାଳୟ ସ୍ଥାପନ, ସଂଗଠିତ ଏବଂ ଅଣ ସଂଗଠିତ ଶ୍ରମିକ ପଞ୍ଜୀକରଣ କରି ତୁରନ୍ତ ପଞ୍ଜୀକରଣ ଦଲିଲ ପ୍ରଦାନ, ଶ୍ରମିକ ପଞ୍ଜୀକରଣ କରି ନ ଥିବା କର୍ମଚାରୀଙ୍କ ବିରୋଧରେ ଦୃଢ କାର୍ଯ୍ୟାନୁଷ୍ଠାନ, ଖାଦ୍ୟ ସୁରକ୍ଷା ଯୋଜନାରେ କାର୍ଡ ପ୍ରଦାନ ଆଦି ଦାବି କରିଛନ୍ତି । ତୁରନ୍ତ ଉକ୍ତ ଦାବି ପୂରଣ କରା ନ ଗଲେ ଆଗାମୀ ନିର୍ବାଚନରେ ଭୋଟ ବର୍ଜନ କରିବେ ବୋଲି ରାମ ଶବର, ନାଜିତ ରଉତ, ଗୌରୀ ଗମାଙ୍ଗ, ପରମ ଶବର, ଓଡିଶା ଜଙ୍ଗଲ ଅଧିକାର ମଞ୍ଚ ଜେମସ ଶବର, ଲୋକ ଚେତନା ସଂଗଠନ ସଭାପତି ଆଲୋଲିୟ ଗମାଙ୍ଗ, ବିସିଂବିଡିକା, ପ୍ରଦୀପ ଦାସ, ଟଲଣା ସରପଞ୍ଚ ଇନାନ ଶବର, ପଦ୍ମନ ଶବର, ନାଏବ ସରପଞ୍ଚ ବାଗ ଶଳା, ଲୋକ ଚେତନା ସଂଗଠନର ମିଲନିତା ମଣ୍ଡଳ ଚେତାବନୀ ଦେଇଛନ୍ତି ।

ଲୋକଚେତନା ସଂଗଠନ ପକ୍ଷରୁ ବାହାରିଥିବା ଶୋଭାଯାତ୍ରା ।

# ସିଡିପିଓଙ୍କୁ ଦାବିପତ୍ର ଦେଲେ ସାହିବାସିନ୍ଦା

କୋଲନରା,୧୦।୧୨(ଡ଼ି.ଏନ.ଏ)

କୋଲନରା ବ୍ଲକ ସଦର କୋଲନରା ଗାଁର ଅଙ୍ଗନୱାଡି କେନ୍ଦ୍ର ନଂ-୧ରେ ପଢୁଥିବା ହରେକ୍ରିଷ୍ଣା କଣ୍ଡାଗରି ନିଆଁ ସଂସ୍ପର୍ଶରେ ଆସି ଆହତ ହୋଇଥିଲେ । ଉତ୍ତମ ଚିକିତ୍ସା ଓ ଆର୍ଥିକ ସହାୟତା ଦାବି କରି ସାହିବାସିନ୍ଦା ସିଡ଼ିପିଓଙ୍କୁ ଭେଟି ଏକ ଦାବିପତ୍ର ପ୍ରଦାନ କରିଛନ୍ତି । ଏଥିସହ କେନ୍ଦ୍ରରେ ପାଚେରି ନିର୍ମାଣ ନେଇ ମଧ୍ୟ ଦାବି କରିଛନ୍ତି । ଅଙ୍ଗନୱାଡ଼ି କେନ୍ଦ୍ରରେ ନିଆଁରେ ପୋଡ଼ି ହୋଇ ଗୁରୁତର ହେବା ପରେ ତାଙ୍କୁ ସ୍ଥାନୀୟ ଗୋଷ୍ଠୀ ସ୍ୱାସ୍ଥ୍ୟକେନ୍ଦ୍ରରେ ଭର୍ତ୍ତି କରାଯାଇଥିଲା । ସେଠାରେ ପ୍ରାଥମିକ ଚିକିତ୍ସା ପରେ ରାୟଗଡା ମୁଖ୍ୟଚିକିତ୍ସାଳୟକୁ ସ୍ଥାନାନ୍ତର କରାଯାଇଥିଲା । ସେଠାରୁ ବ୍ରହ୍ମପୁର ଓ ପରେ କଟକ ମେଡିକାଲ ପଠାଇ ଦିଆଯାଇଛି । ପ୍ରଶାସନ ପକ୍ଷରୁ ଉତ୍ତମ ଚିକିତ୍ସା ଆର୍ଥିକ ସହାୟତା ନେଇ ସାହିବାସିନ୍ଦା ସିଡ଼ିପିଓଙ୍କୁ ଦାବି କରିଛନ୍ତି । ଏନେଇ ସିଡିପିଓଙ୍କୁ ପଚାରିବାରୁ, ଶନିବାର ଖବରପାଇ ସିଡିପିଓ ସୁପରଭାଇଜର ଓ ଅଙ୍ଗନୱାଡି କର୍ମୀ ମୁଖ୍ୟଚିକିତ୍ସାଳୟରେ ପହଞ୍ଚି ଡାକ୍ତରଙ୍କୁ ଭେଟିଥିଲେ। ଆବଶ୍ୟକ ଚିକିତ୍ସା ପରେ ବ୍ରହ୍ମପୁର ପଠାଯାଇଥିଲା । ଏ ବିଷୟରେ ବିଡିଓଙ୍କ ସହ ପରାମର୍ଶ କରି ତୁରନ୍ତ ପଦକ୍ଷେପ ନେଇଛନ୍ତି ବୋଲି ସିଡିପିଓ କହିଛନ୍ତି । ଦାବିପତ୍ର ପ୍ରଦାନବେଳେ ପୂର୍ବତନ ସରପଞ୍ଚ ତ୍ରିନାଥ ତୋଇକା, ଜି. ରବି. କାନ୍ତାରାଓ ପିକ୍କା, ଏଚ. ଏଙ୍କେଟି, ପଦ୍ମା ମିନାକ୍ଷ, ଭାରତୀ ମାଣ୍ଡାଙ୍ଗି, ସେମନ୍ତି କଣ୍ଡାଗରି, କଣ୍ଡାଗରି ସତ୍ୟମ, ସହଦେବ ତୋଇକା, ପରମାନନ୍ଦ ପିକାକୀ, କେ. ତାଇଟି ଆମା, କେ. ସିନାମି ଓ ବହୁ ମହିଳା ପୁରୁଷ ଉପସ୍ଥିତ ଥିଲେ।

ସିଡ଼ିପିଓଙ୍କୁ ସାହିବାସିନ୍ଦା ଦାବିପତ୍ର ପ୍ରଦାନ କରୁଛନ୍ତି ।

### ବାଜପେୟୀଙ୍କ ଜୟନ୍ତୀ ନେଇ ପ୍ରସ୍ତୁତି ବୈଠକ

**ଗୁଣପୁର,୧୦।୧୨(ଡି.ଏନ.ଏ)**

ଗୁଣପୁରଠାରେ ପୂର୍ବତନ ପ୍ରଧାନମନ୍ତ୍ରୀ ସ୍ୱର୍ଗତ ଅଟଳବିହାରି ବାଜପେୟୀଙ୍କ ଜୟନ୍ତୀ ପାଳନ ନିମନ୍ତେ ଏକ ପ୍ରସ୍ତୁତି ବୈଠକ ଅନୁଷ୍ଠିତ ହୋଇଛି । ବିବେକାନନ୍ଦ ବିଜ୍ଞାନ ମହାବିଦ୍ୟାଳୟରେ ଅଟଳବିହାରୀ ବାଜପେୟୀ ମିମୋରିଆଲ ଟ୍ରଷ୍ଟ ପକ୍ଷରୁ ଆୟୋଜିତ ପ୍ରସ୍ତୁତି ବୈଠକରେ ସଭାପତି ସୂର୍ଯ୍ୟ ନାରାୟଣ ରଥ ସଭାପତିତ୍ୱ କରିଥିଲେ । ୧୬ ତାରିଖରେ ପ୍ରବନ୍ଧ ଏବଂ ବକ୍ତୃତା ପ୍ରତିଯୋଗିତା କରାଯାଇ କୃତୀ ପ୍ରତିଯୋଗୀଙ୍କୁ ୨୫ ତାରିଖରେ ଶିଶୁ ମନ୍ଦିରରେ ଆୟୋଜିତ ଜୟନ୍ତୀରେ ପୁରସ୍କୃତ କରାଯିବ । ଏସ.ଗଣପତି ରାଓ, ଅମ୍ବିକାରାଣୀ ମହାପାତ୍ର, ସୋମନାଥ ବି.ସତିଶ କୁମାର, ଉମା ଶଙ୍କର ଦାସ, ଇନ୍ଦ୍ରାକ୍ଷୀ ପ୍ରସାଦ ଦାସ, ଶ୍ରୀନିବାସ ସ୍ୱାଇଁ, ଗୋପାଳ କୃଷ୍ଣ ଦେଓ ପାତ୍ର, ଲକ୍ଷ୍ମୀ ମହାଙ୍କୁଡ, ପ୍ରଫୁଲ୍ଲ ଶତପଥୀ କାର୍ଯ୍ୟକ୍ରମ କିପରି ପାଳନ କରାଯିବ ସେନେଇ ବିସ୍ତୃତ ଭାବେ ଆଲୋଚନା କରିଥିଲେ ।

## ■ବିଡିଓଙ୍କୁ ଅଧ୍ୟକ୍ଷା ଗୋଷ୍ଠୀ ଘେରିବା ଘଟଣା

# ଜିଲା ପରିଷଦ ସଭ୍ୟଙ୍କ ନାମରେ ଏତଲା

**ଗୁଣପୁର,୧୦।୧୨(ଡି.ଏନ.ଏ)**

ରାୟଗଡା ଜିଲା ଗୁଣପୁର ବ୍ଲକରେ ଉନ୍ନୟନ କାର୍ଯ୍ୟ ବାଧାପ୍ରାପ୍ତ ହେବା ସହ ବିଡିଓ ସହଯୋଗ କରୁ ନ ଥିବା,ଲୋକ ପ୍ରତିନିଧିମାନଙ୍କୁ ଅଣଦେଖା କରୁଥିବା ଅଭିଯୋଗ କରି ଜିଲା ପରିଷଦ ସଭ୍ୟ ଅଶ୍ୱିନୀ ଗମାଙ୍ଗ ଏବଂ ତାଙ୍କ ସମର୍ଥକ ମାନେ ବିଡିଓ ଗାୟତ୍ରୀ ଦେବୀଙ୍କୁ ଶୁକ୍ରବାର ଘେରାଉ କରିଥିଲେ । ଏପରି କି ବିଡିଓ ଗାଡିରେ ଚାଲିଯିବାକୁ ଉଦ୍ୟମ କରିବାରୁ ଅଶ୍ୱିନୀ ଏବଂ ତାଙ୍କ ସମର୍ଥକମାନେ ଗାଡିକୁ ଅଟକାଇଥିଲେ। ବିଡିଓଙ୍କୁ ଗାଡିର ଓହ୍ଲାଇବାକୁ ବାଧ୍ୟ କରିବା ସହ ହଙ୍ଗଗୋଳ କରିଥିଲେ । ଏହି ଘଟଣା ଏବେ ଗୁଣପୁର ଥାନାରେ ପହଁଞ୍ଚିଛି । ଉପାଧ୍ୟକ୍ଷ ଏସୋ ଶବର ଥାନାରେ ଅଶ୍ୱିନୀଙ୍କ ସମେତ ସୁଶାନ୍ତ କୁମାର ଦଳାଇ, ତ୍ରିନାଥ ଦଳବେହେରା, ଦାରାସିଂ ଶବର, ମାର୍କ ଦଳବେହେରାଙ୍କ ସମେତ ୨୦ରୁ ଊର୍ଦ୍ଧ୍ୱ ଜଣଙ୍କ ନାମରେ ମାମଲା ରୁଜୁ କରିଛନ୍ତି।

ଏସୋଙ୍କ ଅଭିଯୋଗ ହେଲା, ଶୁକ୍ରବାର ବ୍ଲକରେ ଏକ ବୈଠକ ହୋଇଥିଲା । ବୈଠକ ସରିବା ପରେ ବିଡିଓ ତାଙ୍କ ପ୍ରକୋଷ୍ଠକୁ ଯାଉଥିଲେ। ଏହି ସମୟରେ ଜିଲାପରିଷଦ ସଭ୍ୟ ଅଶ୍ୱିନୀ ଏବଂ ତାଙ୍କ ସମର୍ଥକମାନେ ବିଡିଓଙ୍କୁ ଘେରାଉ କରିଥିଲେ । ଅସଭ୍ୟ ଭାଷାରେ ଗାଳି ଗୁଲଜ କରୁଥିଲେ । ଏହା ଦେଖି ମୁଁ ସେମାନଙ୍କୁ ଅଟକାଇଥିଲି । ତେବେ ସେମାନେ ଉତ୍କ୍ଷିପ୍ତ ହୋଇ ମୋତେ ମଧ୍ୟ ଗାଳିଗୁଲଜ କରିବା ସହ ଠେଲାପେଲା କରିଥିଲେ । ସେମାନଙ୍କ କବଳରୁ ମୁଁ ବିଡିଓଙ୍କୁ ରକ୍ଷା କରି ତାଙ୍କ ବାସଭବନକୁ ପଠାଇବାରେ ବ୍ୟବସ୍ଥା କରିଥିଲି । ତେଣୁ ମୋର ଜୀବନ ପ୍ରତି ବିପଦ ଅଛି। ଏଣୁ ଏହାର ତଦନ୍ତ କରି ଦୋଷୀଙ୍କ ବିରୋଧରେ ଦୃଢ କାର୍ଯ୍ୟାନୁଷ୍ଠାନ ଗ୍ରହଣ କରାଯାଉ ବୋଲି ଏସୋ ଶବର ତାଙ୍କର ଏତଲାରେ ଦର୍ଶାଇଛନ୍ତି। ଯାହାକୁ ନେଇ ବ୍ଲକ ରାଜନିତି ଏବେ ସରଗରମ ହୋଇ ପଡିଛି ।

# ଭାଜପାର ଆଇଟିଡିଏ ଅଫିସ୍ ଘେରାଉ

ଭାଜପା କର୍ମୀମାନେ ଆଇଟିଡ଼ିଏ ଅଫିସ ଘେରାଉ କରିଛନ୍ତି ।

**ରାୟଗଡା ଅଫିସ୍, ୧୦।୧୨**

ରାୟଗଡା ଜିଲା ଭାଜପା ଯୁବମୋର୍ଚ୍ଚା ପକ୍ଷରୁ ସୋମବାର ସମନ୍ୱିତ ଆଦିବାସୀ ଉନ୍ନୟନ ସଂସ୍ଥା(ଆଇଟିଡିଏ) କାର୍ଯ୍ୟାଳୟ ଘେରାଉ କରାଯାଇଛି । ଏହି ଅବସରରେ ଏକ ବିଶାଳ ବାଇକ୍ ରାଲି ମା' ମଝିଘରିଆଣୀ ମନ୍ଦିରରୁ ବାହାରି ନଗର ପରିକ୍ରମା କରି ଆଇଟିଡିଏ କାର୍ଯ୍ୟାଳୟ ସମ୍ମୁଖରେ ପହଞ୍ଚି ବିକ୍ଷୋଭ ପ୍ରଦର୍ଶନ କରାଯାଇଥିଲା । ଆଇଟିଡିଏ, ଗ୍ରାମ୍ୟ ନିର୍ମାଣ ଓ ବ୍ଲକ୍ ଅଫିସ୍‌ଗୁଡିକରେ ଚାଲିଥିବା ପିସି କାରବାର ବନ୍ଦ କରିବା ଦାବିରେ ଏହି ଘେରାଉ କରାଯାଇଛି । ଏଥିସହ ବେରୋଜଗାର ହଟାଇ ରାଜ୍ୟରେ ଯୁବତୀଯୁବକଙ୍କୁ ଚାକିରି ପ୍ରଦାନ ଦାବି କରାଯାଇଛି । ଯୁବମୋର୍ଚ୍ଚାର ଯୁବ ସଭାପତି ନିଳାଦ୍ରି ବିହାରୀ ପାତ୍ରଙ୍କ ଅଧ୍ୟକ୍ଷତାରେ ଆୟୋଜିତ ଘେରାଉରେ ଦଳର ଅନୁସୂଚିତ ଜନଜାତି ମୋର୍ଚ୍ଚାର ଜାତୀୟ ଉପସଭାପତି କାଳୀରାମ ମାଝି, ଜିଲା ଉପସଭାପତି ହଳଧର ମିଶ୍ର, ଯୁବମୋର୍ଚ୍ଚା ରାଜ୍ୟ କାର୍ଯ୍ୟକାରିଣୀ ସଦସ୍ୟ ଉମେଶ ଖୋସ୍ଲା, ଯୁବନେତା ବସନ୍ତ ଉଲ୍ଲାକା, ମୋଇନା ଆଚାର୍ଯ୍ୟ ପ୍ରମୁଖ ଉପସ୍ଥିତ ରହି ଉପରୋକ୍ତ କାର୍ଯ୍ୟାଳୟଗୁଡିକରେ ବ୍ୟାପକ ପିସି କାରବାର ଚାଲିଥିବା ଅଭିଯୋଗ କରିଛନ୍ତି । ଠିକାଦାରମାନଙ୍କ ନିର୍ଦ୍ଦେଶରେ ନିର୍ମାଣ କାର୍ଯ୍ୟ କରାଯାଉଥିବା ମଧ୍ୟ ଅଭିଯୋଗ କରାଯାଇଛି । ପୋଲିସ ପକ୍ଷରୁ କଡା ସୁରକ୍ଷା ବ୍ୟବସ୍ଥା ଗ୍ରହଣ ହୋଇଥିଲା ।

### ଆଦିବାସୀ କଲ୍ୟାଣ ମନ୍ତ୍ରୀଙ୍କ ମୁନିଗୁଡ଼ା ଗସ୍ତ

**ମୁନିଗୁଡ଼ା,୧୦।୧୨(ଡି.ଏନ୍.ଏ.)**

ରାୟଗଡ଼ା ଜିଲା ମୁନିଗୁଡ଼ା ଆଦିବାସୀ କଲ୍ୟାଣ ମନ୍ତ୍ରୀ ରମେଶ ମାଝି ମୁନିଗୁଡ଼ା ଗସ୍ତ କରିଛନ୍ତି । ମୁନିଗୁଡ଼ା ପୂର୍ତ୍ତ ବିଭାଗ ଡାକ ବଙ୍ଗଳାଠାରେ ତାଙ୍କୁ ପ୍ରଥମେ ଗାର୍ଡ ଅଫ ଅନର ଦିଆଯାଇଥିଲା । ପରେ ବିଷମକଟକ ବିଧାୟକ ଜଗନ୍ନାଥ ସାରକା, ଜିଲା ସ୍ୱତନ୍ତ୍ର ଆଦିବାସୀ ଉନ୍ନୟନ ପରିଷଦ ଅଧ୍ୟକ୍ଷ ଜଗନ୍ନାଥ ନୁଣ୍ଣୁକା, ମୁନିଗୁଡ଼ା ବିଜେଡି ବ୍ଲକ ସଭାପତି ରତନ ଲାଲ ଜୈନ, ପର୍ଯ୍ୟବେକ୍ଷକ ଜ୍ୟୋତି ପ୍ରସାଦ ସାହୁ, ଜିଲା ଯୁବ ଉପସଭାପତି ଶିବ ପ୍ରସାଦଙ୍କ ସମେତ ବହୁ ଦଳୀୟ କର୍ମୀଙ୍କ ସହ ଆଲୋଚନା କରିଥିଲେ । ଏହି ଅବସରରେ ଆଗାମୀ ନିର୍ବାଚନ ପାଇଁ ମୁନିଗୁଡା ଅଞ୍ଚଳରେ ଦଳର ସ୍ଥିତି କ'ଣ ଓ ନିର୍ବାଚନ ପାଇଁ କ'ଣ କ'ଣ ପ୍ରସ୍ତୁତି କରାଯାଇଛି ସେ ନେଇ ବିସ୍ତୃତ ଭାବେ ଆଲୋଚନା କରିଥିଲେ । ଏଥିସହ ବିଜେଡି ସମର୍ଥିତ ଭାବେ ଉପ ନିର୍ବାଚନରେ ସମିତି ସଭ୍ୟ ଭାବେ ବିଜୟୀ ହୋଇଥିବା ଶରଧାପୁର ସମିତି ସଭ୍ୟ ଜଗନ୍ନାଥ ଜାକାସିକା ଓ ଶିବପଦର ସମିତି ସଭ୍ୟା ସଞ୍ଜୁ କାଡ୍ରାକାଙ୍କୁ ସାକ୍ଷାତ କରିଥିଲେ । ପରେ ଆଗାମୀ ସାଧାରଣ ନିର୍ବାଚନରେ ଦଳ କିପରି ତୃଣମୂଳସ୍ତରରୁ ଦଳୀୟ କର୍ମୀମାନେ ଏକତ୍ରିତ ହୋଇ କାର୍ଯ୍ୟ କରିବେ ସେ ନେଇ ଦଳୀୟ କର୍ମୀଙ୍କୁ ବୁଝାଇଥିଲେ ।

ବନ କର୍ମଚାରୀମାନେ କଳାବ୍ୟାଜ୍ ପରିଧାନ କରିଛନ୍ତି ।

# କଳାବ୍ୟାଜ୍ ପିନ୍ଧିଲେ ବନ କର୍ମଚାରୀ

**ରାୟଗଡା ଅଫିସ୍, ୧୦।୧୨**

୬ଦଫା ଦାବିନେଇ ବନ କର୍ମଚାରୀ ସଂଘ ପକ୍ଷରୁ ସୋମବାର ଠାରୁ କଳାବ୍ୟାଜ୍ ପରିଧାନ କରାଯାଇଛି। ଆସନ୍ତା ୧୫ତାରିଖ ପର୍ଯ୍ୟନ୍ତ ବନ କର୍ମଚାରୀମାନେ ଏହି କଳାବ୍ୟାଜ୍ ପରିଧାନ କରି କାର୍ଯ୍ୟ କରିବେ। ଏହାପରେ ୧୭ତାରିଖ ଠାରୁ ସାମୂହିକ ଛୁଟିରେ ଯିବେ ବୋଲି ସୂଚନା ଦିଆଯାଇଛି। ଢେଙ୍କାନାଳ ହାତୀ ମୃତ୍ୟୁ ଘଟଣାରେ ବନରକ୍ଷୀ ଓ ବନପାଳଙ୍କ ନିଲମ୍ବନ ପ୍ରତ୍ୟାହାର ସହ ସ୍ୱତନ୍ତ୍ର ଷ୍ଟ୍ରାଇକିଂ ଫୋର୍ସ ଗଠନ, ବନ ସୁରକ୍ଷା ସ୍କ୍ୱାର୍ଡ ଗଠନ ଆଦି ୬ଦଫା ଦାବି ସରକାରଙ୍କ ନିକଟରେ ଉପସ୍ଥାପନ କରାଯାଇଛି । ଏନେଇ ଗତ ନଭେମ୍ବର ୪ ତାରି

ଭଗବାନଙ୍କର ସଂକଳ୍ପ ଓ ଇଚ୍ଛା ଅନୁସରଣ କରି ଭାରତ ଆଧ୍ୟାତ୍ମିକ ପର୍ବତର ଶିଖର ଉପରେ ଦଣ୍ଡାୟମାନ ହୋଇ ଆଲୋକ ବିକିରଣ କରିବ । ବିଶ୍ୱବାସୀଙ୍କୁ ସତ୍ୟର ପଥ ପ୍ରଦର୍ଶନ କରିବ ଏବଂ ବିଶ୍ୱକୁ ଐକ୍ୟ ଦିଗରେ ସଂଗଠିତ କରିଚାଲିବ । –ଶ୍ରୀମା



# ଆସ୍ଥା ତୁଟୁଛି

ସାଧାରଣ ନିର୍ବାଚନ ପ୍ରାୟ ୫ ମାସ ଥିବାବେଳେ ଏବେଠାରୁ ରାଜନୈତିକ ବାତାବରଣ ସରଗରମ ହେବାରେ ଲାଗିଲାଣି। କେନ୍ଦ୍ରର ନରେନ୍ଦ୍ର ମୋଦିଙ୍କ ସରକାରକୁ ଟକ୍କରଦେବା ଲାଗି ବିରୋଧୀ ଦଳଗୁଡ଼ିକ ଡିସେମ୍ବର ୧୦ରେ ନୂଆଦିଲ୍ଲୀଠାରେ ଏକତ୍ରିତ ହୋଇଛନ୍ତି। ବିଜୁ ଜନତା ଦଳ (ବିଜେଡି), ସମାଜବାଦୀ ପାର୍ଟି(ଏସ୍‌ପି) ଏବଂ ବହୁଜନ ସମାଜ ପାର୍ଟି (ବିଏସ୍‌ପି)କୁ ଛାଡ଼ିଦେଲେ ଟିଡିପି ମୁଖ୍ୟ ଏନ୍. ଚନ୍ଦ୍ରାବାବୁ ନାଇଡୁଙ୍କ ନେତୃତ୍ୱରେ ଅନ୍ୟାନ୍ୟ ବିରୋଧୀ ଦଳଗୁଡ଼ିକ ଶୀତକାଳୀନ ଅଧିବେଶନର ଅବ୍ୟବହିତ ପୂର୍ବରୁ ଗୋଟିଏ ମଞ୍ଚରେ ଏକାଠି ହୋଇଛନ୍ତି। ଏଭଳି ସମୟରେ ରାଷ୍ଟ୍ରୀୟ ଲୋକ ସମତା ପାର୍ଟି (ଆର୍‌ଏଲ୍‌ଏସ୍‌ପି) ସଭାପତି ଉପେନ୍ଦ୍ର କୁଶ୍‌ୱାହା ମୋଦି ସରକାରଙ୍କ ମନ୍ତ୍ରିମଣ୍ଡଳରୁ ଇସ୍ତଫା ଦେବା ଭାଜପା ପାଇଁ ମୁଣ୍ଡବ୍ୟଥାର କାରଣ ପାଲଟିଛି। ମୋଦି ସରକାର ତାଙ୍କୁ ଧୋକାଦେବା ସହ ଜନସାଧାରଣଙ୍କ ଆକାଂକ୍ଷା ପୂରଣ କରିବାରେ ଅସମର୍ଥ ହେବାରୁ ଇସ୍ତଫା ଦେବାକୁ ବାଧ୍ୟ ହେଲେ ବୋଲି କୁଶ୍‌ୱାହା ତାଙ୍କ ପତ୍ରରେ ଉଲ୍ଲେଖ କରିଛନ୍ତି। ବିଶେଷଜ୍ଞଙ୍କ ମତରେ କୁଶ୍‌ୱାହାଙ୍କ ଆର୍‌ଏଲ୍‌ଏସ୍‌ପି ଓ ଭାଜପା ମଧ୍ୟରେ ଆଗାମୀ ସାଧାରଣ ନିର୍ବାଚନ ପାଇଁ ଆସନ ବୁଝାମଣାରେ ସମସ୍ୟା ଦେଖାଦେବାରୁ ସେ ଇସ୍ତଫା ଦେଇଛନ୍ତି। ଉଲ୍ଲେଖଯୋଗ୍ୟ ଯେ, ବିହାରରେ ୪୦ ଲୋକ ସଭା ଆସନରୁ ଭାଜପା କେବଳ ୨ଟି ଆସନ ଆର୍‌ଏଲ୍‌ଏସ୍‌ପିକୁ ନିର୍ବାଚନ ପାଇଁ ଛାଡ଼ିଦେବ ବୋଲି କହିବା ପରେ କୁଶ୍‌ୱାହା ଅମଙ୍ଗ ହୋଇ ଏଭଳି ପଦକ୍ଷେପ ନେଇଛନ୍ତି । ୨୦୧୭ ଜୁଲାଇରେ ବିହାର ମୁଖ୍ୟମନ୍ତ୍ରୀ ନୀତୀଶ କୁମାରଙ୍କ ଜେଡିୟୁ ଏନ୍‌ଡିଏରେ ମିଶିବା ପରେ ଭାଜପା କୁଶ୍‌ୱାହାଙ୍କୁ ଅଣଦେଖା କରୁଥିବା ଆଲୋଚନା ହେଉଛି।

ଡିସେମ୍ବର ୧୧ରେ ମଧ୍ୟପ୍ରଦେଶ, ଛତିଶଗଡ଼, ରାଜସ୍ଥାନ, ତେଲେଙ୍ଗାନା ଓ ମିଜୋରାମ ବିଧାନସଭା ନିର୍ବାଚନ ଭୋଟଗଣତି ହେବ। ସାଧାରଣ ନିର୍ବାଚନ ପୂର୍ବରୁ ଏହି ୫ ରାଜ୍ୟର ଫଳାଫଳ କେଉଁଆଡ଼କୁ ଯିବ ତାହା ଏକ ନୂଆ ସମୀକରଣ ସୃଷ୍ଟି କରିବ। ତେବେ ବର୍ତ୍ତମାନ ମୋଦି ସରକାରଙ୍କ କାର୍ଯ୍ୟଶୈଳୀକୁ ଦେଖିଲେ ତାହା ଜନସାଧାରଣଙ୍କ ଆଶା ଆକାଂକ୍ଷା ପୂରଣ କରିବାରେ ବିଫଳ ହୋଇଛି। କ୍ରମାଗତ କୃଷକଙ୍କ ସମସ୍ୟାକୁ ଗୁରୁତ୍ୱ ଦିଆ ନ ଯିବା, ବେକାରି ସମସ୍ୟା ବୃଦ୍ଧି, ଶିଶୁ ଓ ମହିଳା ଅସୁରକ୍ଷିତ ମନେକରିବା, ବିମୁଦ୍ରୀକରଣ ଯୋଗୁ ସାଧାରଣ ଲୋକ ହଇରାଣ ହରକତ ହେବାଠାରୁ ଆରମ୍ଭ କରି ଦେଶର ଅଭିବୃଦ୍ଧି ହ୍ରାସ ପାଇବା ଆଦି ବିଭିନ୍ନ ଦିଗକୁ ଦେଖିଲେ ଦେଶବାସୀ ଭାଜପା ସରକାର ଉପରୁ ବିଶ୍ୱାସ ତୁଟାଇଲେଣି। ଏଭଳି ସ୍ଥଳେ କୁଶ୍‌ୱାହା ସିଧାସଳଖ ସରକାରଙ୍କୁ ଅଙ୍ଗୁଳି ନିର୍ଦ୍ଦେଶ କରିବା, ଟିଡିପି ନେତା ଚନ୍ଦ୍ରାବାବୁ ନାଇଡୁ ଏବଂ ଉଦ୍ଧବ ଠାକ୍‌ରେଙ୍କ ଶିବସେନା ବାରମ୍ବାର ଭାଜପାକୁ ଟାର୍ଗେଟ କରିବା ଦର୍ଶାଉଛି ଯେ ସାଧାରଣ ନିର୍ବାଚନ ପୂର୍ବରୁ ଜାତୀୟ ଗଣତାନ୍ତ୍ରିକ ମେଣ୍ଟ (ଏନ୍‌ଡିଏ) ଦୁର୍ବଳ ହେବାରେ ଲାଗିଲାଣି।

ଏଭଳିପ୍ରଚ୍ଛଦପଟରେ ଡିସେମ୍ବର ୧୦ରେ ଭାରତୀୟ ରିଜର୍ଭ ବ୍ୟାଙ୍କ (ଆର୍‌ବିଆଇ) ଗଭର୍ନର ଉର୍ଜିତ ପଟେଲ ପଦବୀରୁ ଇସ୍ତଫା ଦେବା ବ୍ୟାଙ୍କିଙ୍ଗ୍ ବ୍ୟବସ୍ଥା ଓ ସରକାରଙ୍କ ଆର୍ଥିକ ନୀତି ଉପରେ ପ୍ରଶ୍ନ ସୃଷ୍ଟି କରିଛି। ବ୍ୟକ୍ତିଗତ କାରଣ ଦର୍ଶାଇ ସେ ଗଭର୍ନର ପଦବୀରୁ ଇସ୍ତଫା ଦେଇଥିଲେ ହେଁ ଆର୍‌ବିଆଇ ଛାଡ଼ିବା ପଛରେ ଅନ୍ୟ ଉଦ୍ଦେଶ୍ୟ ଥାଇପାରେ। ଗତ କିଛି ମାସ ହେବ ସରକାରଙ୍କ ସହ ଆର୍‌ବିଆଇର ମତଭେଦ ପଦାରେ ପଡ଼ିଯିବା ପରେ ଉର୍ଜିତଙ୍କ ଉପରେ ଚାପ ବଢ଼ିଯାଇଥିଲା। ଆର୍‌ବିଆଇ ଏକ ସ୍ୱାଧୀନ ସଂସ୍ଥା ହୋଇଥିଲେ ମଧ୍ୟ ସରକାର ତା'ର ଗଚ୍ଛିତ ପାଣ୍ଠି ଉପରେ ଆଖି ପକାଇବା ପରେ ଉର୍ଜିତଙ୍କ ଅସୁବିଧା ହୋଇଥାଇପାରେ। ବ୍ୟକ୍ତିଗତ କାରଣ ଯୋଗୁ ଆର୍‌ବିଆଇ ଗଭର୍ନର ପଦବୀ ଛାଡ଼ିବା ଯେତିକି ବିଶ୍ୱସନୀୟ ହେଉନାହିଁ, ତା'ଠାରୁ ଅଧିକ ସମ୍ଭବ ଲାଗୁଛି ଉର୍ଜିତଙ୍କ ଆତ୍ମସମର୍ପଣ କରିବାକୁ ଅନିଚ୍ଛା। ବିଶେଷଜ୍ଞଙ୍କ ମତରେ ସରକାର କେନ୍ଦ୍ରୀୟ ବ୍ୟାଙ୍କ ବ୍ୟାପାରରେ ମୁଣ୍ଡ ଖେଳାଇବା ଯୋଗୁ ଆର୍‌ବିଆଇ କ୍ରମଶଃ ସ୍ୱାୟତ୍ତତା ହରାଇ ଦୁର୍ବଳ ହେବାରେ ଲାଗିଛି। ଅର୍ଥ ଜଗତରେ ଏହାର ଛବି ମଳିନ ହୋଇଛି। ମୋଦି ସରକାରଙ୍କ ପଦକ୍ଷେପ ଯୋଗୁ ସମସ୍ତ ସାମ୍ବିଧାନିକ ସଂସ୍ଥା ଆଜି ବିପଦରେ ପଡ଼ିଛି। ଅର୍ଥନୀତି ସମ୍ବନ୍ଧରେ ସାଧାରଣ ଭାରତୀୟଙ୍କ ସେଭଳି ଜ୍ଞାନ ନ ଥିଲେ ମଧ୍ୟ ମୋଦି ସରକାରଙ୍କ ଦ୍ୱାରା ନିଆଯାଉଥିବା ପଦକ୍ଷେପ କିଭଳି ଦେଶକୁ ଦୀର୍ଘମିଆଦୀ କ୍ଷତି ପହଞ୍ଚାଉଛି ଉର୍ଜିତଙ୍କ ଇସ୍ତଫା ତାହା ଦର୍ଶାଇଥାଇପାରେ।

# ଆଜିର ଯୁବବର୍ଗ କ୍ରୋଧିତ କାହିଁକି

ସହଦେବ ସାହୁ

ଭାରତ ଏକ ପ୍ରାଚୀନ ସଭ୍ୟତା କିନ୍ତୁ ଏକ ଯୁବରାଷ୍ଟ୍ର। ଚାଇନା ବି ଏକ ପ୍ରାଚୀନ ସଭ୍ୟତା, କିନ୍ତୁ ସେଠାକାର କମ୍ୟୁନିଷ୍ଟ ସରକାର ପରିବାର ନିୟନ୍ତ୍ରଣ କଡ଼ାକଡ଼ି ଲାଗୁ କରିଥିବାରୁ ତାହାର ଜନସଂଖ୍ୟାରେ ବୃଦ୍ଧଙ୍କ ସଂଖ୍ୟା କାଳକ୍ରମେ ବଢ଼ିଚାଲିଲା। ଚାଇନାରେ କାମିକା ଲୋକ (୨୦ରୁ ୫୦ ବର୍ଷ)ଙ୍କ ସଂଖ୍ୟା କମିବାରେ ଲାଗିଛି। ୨୦୧୨ରେ ଦେଶରେ କାମକରିପାରିବା ଲୋକଙ୍କ ସଂଖ୍ୟା ୩୦ ଲକ୍ଷ କମିଯିବା ଦେଖି ଚାଇନା ସରକାର ଚିନ୍ତିତ ହୋଇପଡ଼ିଲେ। ଏ ଦୃଷ୍ଟିରୁ ଭାରତ ଉତ୍ତମ ସ୍ଥିତିରେ ଅଛି ବୋଲି ବିଲାତର ପ୍ରସିଦ୍ଧ ପତ୍ରିକା 'ଦି ଇକୋନମିଷ୍ଟ' ଏକ ଅଗ୍ରଲେଖାରେ ସେହି ସମୟରେ କହିଥିଲା। ଭାରତରେ ପ୍ରତିବର୍ଷ କୋଟିଏ ତିରିଶ ଲକ୍ଷ କାମ କରିପାରିବା ଲୋକ ବାହାରୁଛନ୍ତି। ଆଗେ ଗୋଟିଏ ରୋଜଗାରୀ ଲୋକ ଉପରେ ବହୁତ ଲୋକ ନିର୍ଭର କରୁଥିଲେ, ପରିବାର ଚଳାଇବା କଷ୍ଟକର ହେବା ସଙ୍ଗେ ସଙ୍ଗେ ଦେଶର ଇକୋନମି ବଢୁ ନ ଥିଲା। ଯୁବତୀଯୁବକଙ୍କ ସଂଖ୍ୟା ବଢ଼ିଲେ ପରିବାରରେ କାମ କରିପାରିବା ଲୋକଙ୍କ ସଂଖ୍ୟା ବଢ଼ିବ, ବହୁତ ରୋଜଗାରୀ ଲୋକଙ୍କ ଉପରେ ଗୋଟିଏ ଲୋକ ନିର୍ଭର କରିବ। ଅର୍ଥାତ୍ ଆୟରୁ ବେଶି ସଞ୍ଚୟ ହେବ। ଏହାକୁ କହନ୍ତି ଡିମୋଗ୍ରାଫିକ୍ ଡିଭିଡେଣ୍ଡ, ଜନବୃଦ୍ଧିର ଲାଭାଂଶ। ଏହା ହିଁ ପୂର୍ବ ଏସିଆର ଅଭିବୃଦ୍ଧିର କାରଣ। କିନ୍ତୁ ଦୁଃଖର କଥା ଯୁବଗୋଷ୍ଠୀ ଉପରେ ଆସ୍ଥା ରଖିବାର ସ୍ୱପ୍ନ ଦେଖୁଥିବା ନେତାମାନଙ୍କୁ ଯୁବଗୋଷ୍ଠୀ ସନ୍ଦେହ କରୁଛନ୍ତି। ଇକୋନମି ବୃଦ୍ଧି ପାଇଲେ ସେମାନଙ୍କୁ କାମ ମିଳିବ, କିନ୍ତୁ ତାହା ହେଉନାହିଁ ବୋଲି ଯୁବଗୋଷ୍ଠୀ କ୍ଷୁବ୍ଧ। ଭାରତୀୟ ସମାଜରେ ଯାବତୀୟ ବିଶୃଙ୍ଖଳାର କାରଣ କ୍ରୋଧାନ୍ୱିତ ଯୁବସମାଜ।

ଆମ ଦେଶରେ ୨୦୦୫ରୁ ୨୦୦୭ ଭିତରେ ବର୍ଷକୁ ଶତକଡା ୯ ଭାଗ ଅଭିବୃଦ୍ଧି ଘଟିଲା, ଏପରିକି ୨୦୧୦ରେ ଭାରତର ଅଭିବୃଦ୍ଧି ହାର ଚାଇନାର ହାରଠାରୁ ବେଶି ହୋଇଥିଲା, କିନ୍ତୁ କର୍ମସଂସ୍ଥାନ ସେହି ପରିମାଣରେ ବଢ଼ିଲା ନାହିଁ। ୨୦୧୦ ପରେ ଅଭିବୃଦ୍ଧି ହାର ଅଧାକୁ ଖସିଲା, ସଞ୍ଚୟ ହାର ବି କମିଲା। ପାରିବାରିକ ସଞ୍ଚୟର ଯେତେ ଅଂଶ ଆର୍ଥିକ ଅଭିବୃଦ୍ଧିରେ ଲାଗୁଥିଲା ତାହା ଏବେ ମୁଦ୍ରାସ୍ଫୀତି ଡରରେ ସୁନା, ଘର, ଜମି ଆଦି ନିକମା ସାମଗ୍ରୀ କିଣିବାରେ ଲଗାଗଲା। ଏଭଳି ସଞ୍ଚୟ ପୁଞ୍ଜିନିବେଶ ନୁହେଁ, ତହିଁରେ ଆୟ ନାହିଁ, ଧନ ସ୍ଥାଣୁ ହୋଇ ରହିଯାଏ, ଦେଶର ଗ୍ରସ୍ ଡୋମେଷ୍ଟିକ୍ ପ୍ରଡକ୍ଟ (ଜିଡିପି) ସେହି ପରିମାଣରେ କମିଯାଏ। ଏସବୁର କାରଣ ଜଳଜଳ ଦିଶୁଛି।

୧୯୯୧ରେ ଆଜିର ଭାରତୀୟମାନଙ୍କ ଭିତରୁ ଶତକଡା ୪୦ ଭାଗ ଜନ୍ମ ହୋଇ ନ ଥିଲେ। ସେମାନେ ଏବେ ଆବଶ୍ୟକ ରୋଜଗାର ପଛା ପାଉନାହାନ୍ତି, ତେଣୁ ସେମାନଙ୍କୁ ଦୁଶ୍ଚିନ୍ତା ଘାରିଛି – ଏ କଥା ଆମ ଦେଶର ବୁଢ଼ା ନେତାମାନଙ୍କ ଆଖିକୁ ଦିଶୁନାହିଁ। କେନ୍ଦ୍ର ମନ୍ତ୍ରିମଣ୍ଡଳରେ ହାରାହାରି ବୟସ ୬୦। ସ୍ୱାଧୀନ ଭାରତରେ ଜନ୍ମ ହୋଇଥିବା ଗୋଟିଏ ବି ଲୋକ ୨୦୧୪ ପର୍ଯ୍ୟନ୍ତ ପ୍ରଧାନମନ୍ତ୍ରୀ ହୋଇ ନ ଥିଲେ। ମୋଦି ହେଲେ। କିନ୍ତୁ ତାଙ୍କ ପୃଷ୍ଠଭାଗରେ ପରମ୍ପରାବାଦୀ ଗୋଷ୍ଠୀମାନେ ଭୁସା ମାରୁଛନ୍ତି। ଯୁବତୀମାନେ ଅତ୍ୟାଚାରର ସମ୍ମୁଖୀନ ହେବା, ନିଜ ଆକାଙ୍କ୍ଷାର କାମ ନ ପାଇ ରାସ୍ତାଘାଟରେ ମହିଳାଙ୍କ ହାର ଛିଡାଇନେବାଠାରୁ ଏଟିଏମ୍ ଖୋଳିତାଡି ଟଙ୍କା ଲୁଟ୍ କରିବା ବେଳେ ପୋଲିସ୍ ଯେଭଳି ମୁହଁ ବୁଲାଇଦେଉଛି ସେଥିରୁ ଜଣାପଡ଼େ ପୁରୁଣା ଭାରତ ନୂଆ ଭାରତକୁ ସୁରକ୍ଷା ଦେଉନାହିଁ। ସମାଜର ଅର୍ଦ୍ଧାଙ୍ଗ ମହିଳାମାନେ ଇକୋନମିର ଅଭିବୃଦ୍ଧିରେ ସମ୍ପୂର୍ଣ୍ଣ ଭାଗ ନେଇପାରୁନାହାନ୍ତି। ଶିକ୍ଷା ଓ ସ୍ୱାସ୍ଥ୍ୟ ନାଗରିକର ମୌଳିକ ଅଧିକାର, ତାହାର ବାବସାୟୀକରଣ ହେଲା। ଖାଦ୍ୟସୁରକ୍ଷା ବା କ୍ଷୁଧାରୁ ମୁକ୍ତି ପାଇବା ବ୍ୟବସ୍ଥାରେ ଭ୍ରଷ୍ଟାଚାର ପଶି ଖାଦ୍ୟ ଉତ୍ପାଦକ ଚାଷୀକୁ ହେୟ ମନେକରି ତା'ର ଅଭାବଜନିତ ଆତ୍ମହତ୍ୟାପ୍ରବଣତାକୁ ବଢ଼ାଇ ଦିଆଗଲା। ଘରୋଇ ମାଲିକାନାରେ ଚାଲିଥିବା ବ୍ୟବସାୟ ତଥା ଶିଳ୍ପ ମାଲିକଙ୍କୁ ମୁଣ୍ଡରେ ବସାଗଲା, ଫଳ ହେଲା– ଉତ୍ପାଦନ କମ୍, ଦର ବେଶି, ଅଧିକାରର ଫଳ ବା ପ୍ରାପ୍ୟ ମିଳିବାରେ ଅନଟନ। ସରକାରୀ ଉତ୍ପୀଡନର ଔଷଧ ହେଉଛି ଲାଞ୍ଚ।

କ'ଣ ସଂସ୍କାର ଦରକାର ସମସ୍ତେ ଜାଣନ୍ତି– ଯଥାଶୀଘ୍ର ନିଷ୍ପତ୍ତି ନିଅ, ଭ୍ରଷ୍ଟାଚାର କମାଅ, ଆର୍ଥିକ ଶୃଙ୍ଖଳା ଆଣ, ମୁଦ୍ରାସ୍ଫୀତି ନିୟନ୍ତ୍ରଣ କରିବାକୁ କେନ୍ଦ୍ରୀୟ ବ୍ୟାଙ୍କକୁ ସମର୍ଥ କର, ଅନାଦେୟ ଋଣ (ଏନ୍‌ପିଏ) କମାଇବାକୁ ବ୍ୟାଙ୍କଗୁଡ଼ିକର ସଂସ୍କାର କର, ବିଜୁଳି ଉତ୍ପାଦନ କ୍ଷେତ୍ରରେ ମାନ୍ଦାବସ୍ଥା ଦୂର କର, କର୍ମ ଯୋଗାଣ ପାଇଁ ସାମଗ୍ରୀ ତିଆରି କାରଖାନାମାନ ପ୍ରତିଷ୍ଠା କର ଅର୍ଥାତ୍ ମାନୁଫାକ୍ଚରିଂ ସେକ୍ଟର ବଢ଼ାଅ ଆଦି। ସ୍ୱାଧୀନତୋତ୍ତର ପିଢ଼ିର ପ୍ରଧାନମନ୍ତ୍ରୀଟିଏ ତାହା କରିବାକୁ ଲାଗିଛନ୍ତି, କିନ୍ତୁ ଶାସକଦଳର ପୁରୁଣାକାଳିଆ ଲୋକ ଏବଂ ପ୍ରଶାସନରେ ଥିବା କର୍ମଚାରୀମାନେ ଏ ପ୍ରକ୍ରିୟାଗୁଡ଼ିକୁ ଅବାଟରେ ନେଇଯାଉଛନ୍ତି। ଚାଇନାରେ ମାନୁଫାକ୍ଚରିଂ ସେକ୍ଟର ବେଶ୍ ଚଳଚଞ୍ଚଳ, ତା'ର ସାମଗ୍ରୀମାନ ଆମ ଦେଶରେ ଶସ୍ତାରେ ମିଳୁଛି। ପ୍ରକାଣ୍ଡକାୟ ଭୂଖଣ୍ଡରେ ପରିବହନ ଖର୍ଚ୍ଚ ଜିନିଷପତ୍ରର ଦାମ୍ ବଢ଼ାଏ। କୋଲକାତାରେ ତିଆରି ଜିନିଷ ଟନ୍ ପିଛା ସଡ଼କ ପଥରେ ବା ରେଳରେ ମୁମ୍ବାଇରେ ପହଞ୍ଚିବାକୁ ଯେତିକି ଖର୍ଚ୍ଚ ପଡ଼େ, ଚାଇନାରୁ ଜଳପଥରେ ଜାହାଜେ ଜିନିଷ ମୁମ୍ବାଇରେ ପହଞ୍ଚିବାକୁ ଟନ୍ ପିଛା ପ୍ରାୟ ସେତିକି ବା ତାହାଠାରୁ କମ୍ ଖର୍ଚ୍ଚ ପଡ଼େ। ତେଣୁ ଚାଇନା ଜିନିଷ ମୁମ୍ବାଇବାସୀଙ୍କ ପାଇଁ କଲିକତି ଜିନିଷଠାରୁ ଶସ୍ତା । ଏଥିପାଇଁ ଦରକାର ଜଳପଥର ପ୍ରସାର। ସୁଖର କଥା ଏବେ ଗଙ୍ଗାକୁ ସୁନାବ୍ୟା କରାଯାଉଛି।

ଶ୍ରମଭିତ୍ତିକ ମାନୁଫାକ୍ଚରିଂ ସେକ୍ଟର ଦରକାର, ନ ହେଲେ କୋଟି କୋଟି ଯୁବକ କାମ ପାଇବେ ନାହିଁ। ଆମ ରାଜ୍ୟରେ ଅନ୍ୟ ରାଜ୍ୟ ଭଳି ମୁଖ୍ୟମନ୍ତ୍ରୀଙ୍କ ଅନୁରୋଧରେ ଯେଉଁସବୁ ଶିଳ୍ପ ବସାଇବାକୁ କୁବେରମାନେ ଆସୁଛନ୍ତି ତାହା ସବୁ ଜଟିଳ ମେଶିନ୍ ଦ୍ୱାରା ଚାଲିବ। ଲୋକ ବେଶି ଦରକାର ନାହିଁ, କର୍ମନିଯୁକ୍ତି ବଢ଼ିବ କିପରି? ୪୦ ହଜାର କୋଟି ଟଙ୍କାର ପ୍ରକଳ୍ପରେ ହଜାରେ ସ୍ଥାନୀୟ ଲୋକ ବି ଚାକିରି ପାଇବେ ନାହିଁ। ବଡ଼ ବଡ଼ ପଦବୀ ପାଇଁ ଆଗେ ଉପଯୁକ୍ତ ଶିକ୍ଷା ବନ୍ଦୋବସ୍ତ ନ କରି କାରଖାନା ବସାଇଲେ ଓଡ଼ିଶା ବାହାରର ଲୋକେ (କମ୍ପାନୀ ମାଲିକର ଚିହ୍ନା ଲୋକେ) ହିଁ କାମ ପାଇବେ। ଆମ ଦେଶରେ ଏବେ ଯାହା ଜିଡିପି ଅଭିବୃଦ୍ଧି ଦେଖାଯାଉଛି ତାହା ବିଭିନ୍ନ କନ୍‌ଷ୍ଟ୍ରକଶନ୍ କାମର ବହୁଳତା ଯୋଗୁ, ମାନୁଫାକ୍ଚରିଂ ସେକ୍ଟର ଯୋଗୁ ନୁହେଁ। ରାସ୍ତା ଓ ଗୃହ ନିର୍ମାଣ କାମରେ ଭୀମକାୟ ଯନ୍ତ୍ର ଲାଗୁଛି। ଆମର ଅଗଣିତ ଯୁବତୀଯୁବକ ଇଟା, ପଥର କି ସିମେଣ୍ଟ ବୋହିବା କାମରେ ନିଯୁକ୍ତ, ଅର୍ଥାତ୍ ଆମର ଯୁବତୀଯୁବକମାନେ ମୁଣ୍ଡବୋଝରେ ତଳମୁହାଁ ହୋଇ ଚାଲିବେ, ଉପରକୁ ଚାହିଁବା ଅଭ୍ୟାସ, ଉଚ୍ଚାଭିଳାଷ ଉଭେଇଯିବ। ଲେବର୍ ଆଇନ ଶିଳ୍ପପତିମାନଙ୍କ ଗୋଡ଼ହାତ ବାନ୍ଧି ରଖିଛି। ତେଣୁ ସେମାନେ ସିଧାସଳଖ ନିଯୁକ୍ତି ନ ଦେଇ ତୃତୀୟ ପକ୍ଷ (ଠିକାଦାରମାନଙ୍କ)ଠାରୁ ଠିକା କର୍ମଚାରୀ ନେଉଛନ୍ତି, ଏଭଳି ଶ୍ରମିକକୁ କୁଶଳୀ କରିବା ବା ତାଲିମ ଦେବା କମ୍ପାନୀର ସ୍ୱାର୍ଥରେ ନୁହେଁ। ତାଲିମ ସମୟଟା କ୍ଷତି ବଢ଼ାଏ, ତେଣୁ କର୍ମକୁଶଳୀ ଯୁବତୀଯୁବକ ଯୋଗ୍ୟତା ଲୁଚାଇ ନିମ୍ନତର ମଜୁରିର କାମରେ ଯୋଗଦେଉଛନ୍ତି। ଆମ ଶିକ୍ଷା ବ୍ୟବସ୍ଥା ବି ପିଲାଙ୍କୁ ଚାକିରିକ୍ଷମ କରୁନାହିଁ। ସ୍କୁଲ ସ୍ତରରୁ ପିଲାଏ ଜୀବିକାନିର୍ବାହର ସାମର୍ଥ୍ୟ ହରାଉଛନ୍ତି। ଆନୁଆଲ୍ ଷ୍ଟାଟସ୍ ଅଫ୍ ଏଜୁକେଶନ୍ ରିପୋର୍ଟରୁ ଜଣାଯାଏ ଗାଁଗହଳର ପିଲାଙ୍କ ଭିତରୁ ଅଧେ କହିପାରୁନାହାନ୍ତି ୪୩ରୁ ୨୪ ଗଲେ କେତେ ରହିବ? ବିନା ପରୀକ୍ଷାରେ ଅଷ୍ଟମ ଶ୍ରେଣୀକୁ ଉଠିଥିବା ପିଲା ତୃତୀୟ ଶ୍ରଣୀର ବହି ପଢ଼ିପାରୁନାହିଁ। ନେତାମାନେ ଯୁବଗୋଷ୍ଠୀକୁ ଅଣଦେଖା କରୁଥିବାରୁ ଯୁବଗୋଷ୍ଠୀ ସରକାର ଉପରେ କ୍ରୋଧାନ୍ୱିତ।

ଗାଁରେ ଓ ସହରତଳି ଅଞ୍ଚଳରେ ଅବିରତ ବିଜୁଳି, ମାଗଣା ବ୍ରଡ୍‌ବ୍ୟାଣ୍ଡ ସେବା, ଉତ୍ତମ ବିଦ୍ୟାଳୟ, ଗାଁ ଓ ସହରୀ ବସ୍ତିର ପିଲାଙ୍କୁ ମାଗଣା କଲେଜ ଶିକ୍ଷା, ସେମାନଙ୍କୁ ସେବା ଯୋଗାଇବାରେ ଅମଲାତାନ୍ତ୍ରିକ ବିଳମ୍ବର ହ୍ରାସ ବା ଗାଁ ସ୍କୁଲର କମ୍ପ୍ୟୁଟର ପ୍ରକୋଷ୍ଠରୁ ବା ପଞ୍ଚାୟତ ଘରୁ ସିଧାସଳଖ ଇ–ପ୍ରଶାସନ ମିଳିଲେ ଆମ ପିଲାମାନେ ରୋଜଗାରକ୍ଷମ ଶିକ୍ଷା ପାଇପାରିବେ, କର୍ମକ୍ଷମ ବୟସ ହେଲା ବେଳକୁ ସେମାନେ ବିଭିନ୍ନ କର୍ମରେ ଯୋଗ ଦେଇ ଦେଶର ଜିଡିପି ବୃଦ୍ଧିରେ ଅଂଶୀଦାର ହୋଇପାରିବେ। ଜୀବନରେ ସଫଳ ନାଗରିକଟିଏ ଶୃଙ୍ଖଳାର ସ୍ତମ୍ଭ। ଯୁବଶକ୍ତିକୁ ସଫଳ ଜୀବନଶୈଳୀ ଦେଇପାରିଲେ ଗଣତନ୍ତ୍ର ଦୃଢ଼ ହେବ, ସମାଜରେ ଶାନ୍ତିଶୃଙ୍ଖଳାଜନିତ ସମୃଦ୍ଧି ଭାରତର ହୃତଗୌରବ ଫେରାଇଆଣିବ।

ଇ–ମେଲ: sahadevas@yahoo.com

# ଦେଶ, ରାଜନୀତି ଓ ଆଜିର ଶିକ୍ଷା

ଡ. ଶରତ ଚନ୍ଦ୍ର ରଥ

ଦେଶର ଅଛି ଅର୍ଥ ସମସ୍ୟା। ଅତୀତରେ ସମସ୍ୟା ଥିଲା ଆଜି ମଧ୍ୟ ଅଛି। ପ୍ରଥମେ ସମସ୍ୟାଗୁଡ଼ିକର ତାଲିକା କରିବା ଦରକାର। ତା'ପରେ ସମାଧାନର ସୂତ୍ର ବିଷୟରେ ଚିନ୍ତା, ଆଲୋଚନା ଓ ପଦକ୍ଷେପ ଗ୍ରହଣର ବ୍ୟବସ୍ଥା। ଯେହେତୁ ଆଜିକାଲି ସମସ୍ତ କ୍ଷମତା ରାଜନେତାମାନଙ୍କ ହାତରେ ଠୁଳ, ସେମାନଙ୍କର ଏସବୁ ସର୍ବାଦୌ କରଣୀୟ। ସେମାନଙ୍କୁ ବୁଦ୍ଧିଜୀବୀମାନେ ସହଯୋଗ କରିପାରନ୍ତି।

ରାଜନେତାମାନଙ୍କର ଦାୟିତ୍ୱ ହେଉଛି ଦେଶର ବିକାଶ। କେଉଁ କେଉଁ ସମସ୍ୟା ଦେଶର ସାମଗ୍ରିକ ବିକାଶରେ ବାଧା ସୃଷ୍ଟି କରୁଛି, ସେହି ବିଷୟରେ ଗଭୀର ଅନୁଧ୍ୟାନ। ଦଳର ପ୍ରଚାର, ଗାଦିରକ୍ଷାର ବିକଳଭାବ, ଆତ୍ମବିଜ୍ଞାପନ, ସ୍ୱାର୍ଥସିଦ୍ଧିର ଚିନ୍ତାରେ ନେତା ବ୍ୟସ୍ତ ରହିଲେ ଦେଶ ଆଗେଇ ପାରେନାହିଁ। ଦେଶର ସମସ୍ୟା ସମାଧାନପୂର୍ବକ ବିକାଶ ପାଇଁ ଚିନ୍ତା କରିବା ହିଁ ନେତାପଣର ସାର୍ଥକତା। ମୁଦ୍ରାସ୍ଫୀତି, ଛାତ୍ର ରାଜନୀତି, ବସ୍ତିରେ ଜନ ବିସ୍ଫୋରଣ, ଦେଶବାସୀଙ୍କ ମନରେ ଦେଶାତ୍ମବୋଧର ଅଭାବ, ବିଭିନ୍ନ ପ୍ରଦେଶରେ ନଦୀଜଳ ବଣ୍ଟନ, ସୀମାପାର ବିବାଦ, ଅଶିକ୍ଷାର ପ୍ରାବଲ୍ୟ ସମେତ ବହୁ ସମସ୍ୟାରେ ସମାଜ ଓ ଦେଶ ଆକ୍ରାନ୍ତ। ସମସ୍ୟାର ସମାଧାନ ପାଇଁ ସୀମିତ ସମୟସୀମା ଭିତରେ ଯଥାଯଥ ପଦକ୍ଷେପ ଏକାନ୍ତ ଜରୁରୀ। ଦୃଢ଼ ମନୋବଳ ମାଧ୍ୟମରେ କ୍ଷମତାର ଉଚିତ ପ୍ରୟୋଗ ହିଁ ବିକାଶର ଚାବିକାଠି। କେବଳ ଭୋଟ୍‌କୁ ଦୃଷ୍ଟିରେ ରଖି ଗଛରେ ପାଣି ସିଞ୍ଚିଦେଲେ ବିଶେଷ କିଛି ଲାଭନାହିଁ, ଗଛମୂଳରେ ପାଣି ଦେଲେ ଗଛ ବଢ଼େ ଓ ଫୁଲଫଳରେ ଭରିଯାଏ।

ଯେତିକି ସୁବିଧା ଦେଶ ତରଫରୁ ସେମାନଙ୍କୁ ମିଳୁଛି, ସେମାନେ ତାହା ଭାବିବା ଆବଶ୍ୟକ। ତଦନୁସାରେ ଦେଶ ପ୍ରତି କର୍ତ୍ତବ୍ୟ କରିବା ବିବେକର କାର୍ଯ୍ୟ। ଦେଶର କ

## ସଂକ୍ଷେପରେ

### ମାଓବାଦୀ ନାଁରେ ଚାନ୍ଦା ଆଦାୟ୍ ଅଭିଯୁକ୍ତ ଠିକାଦାର ଗିରଫ

**କୋରାପୁଟ/ନାରାୟଣପାଟଣା, ୧୦।୧୨(ସ୍ୱ.ପ୍ର):** କୋରାପୁଟ ଜିଲା ନାରାୟଣପାଟଣା ଓ ବନ୍ଧୁଗାଁ ଅଞ୍ଚଳରେ ଦୀର୍ଘ ଦିନ ଧରି ମାଓବାଦୀଙ୍କ ନାମରେ ବିଭିନ୍ନ ଜାଗାରୁ ଚାନ୍ଦା ଆଦାୟ କରିବା ଅଭିଯୋଗରେ ଠିକାଦାର ଏସ୍ ମୂରଲିକ୍ରିଷ୍ଣାକୁ ସୋମବାର ଲକ୍ଷ୍ମୀପୁର ଏସଡିପିଓ ତପନ ରଥଙ୍କ ନେତୃତ୍ୱରେ ନାରାୟଣପାଟଣା ପୋଲିସ ଗିରଫ କରିଛି। ମାଓବାଦୀଙ୍କ ନାମରେ ଚାନ୍ଦା ଆଦାୟ ନେଇ ବନ୍ଧୁଗାଁର ସରପଲ୍ଲୀ ଅଞ୍ଚଳ ଠିକାଦାର ମନୋଜ ନାୟକ ନାରାୟଣପାଟଣା ଥାନାରେ ଅଭିଯୋଗ କରିଥିଲେ । ଏହାକୁ ଭିତିକରି ନାରାୟଣପାଟଣା ଥାନାରେ ୯୭/୨୦୧୮ରେ ଏକ ମାମଲା ରୁଜୁହୋଇ ତଦନ୍ତ ଚାଲିଥିଲା । ସୋମବାର କୌଣସି ସୂତ୍ରରୁ ଖବର ପାଇ ନାରାୟଣପାଟଣା ପୋଲିସ କ୍ରିଷ୍ଣାକୁ ଗିରଫ କରି ଲକ୍ଷ୍ମୀପୁର କୋର୍ଟରେ ହାଜର କରିଥିବା ଜଣାପଡ଼ିଛି। ସୂଚନା ଥାଉକି, ନାରାୟଣପାଟଣାରେ ଜଣେ ଠିକାଦାରକୁ ହତ୍ୟା ଓ ବିଭିନ୍ନ ଗାଡ଼ି ପୋଡ଼ାଜଳା କାର୍ଯ୍ୟରେ ଜଡ଼ିତ ଥିବା ଅଭିଯୋଗରେ ପାରାଳାଖେମୁଣ୍ଡି ନିବାସୀ କ୍ରିଷ୍ଣା ପୂର୍ବରୁ ଗିରଫ ହୋଇଥିଲେ।

### ଲକ୍ଷାଧିକ ଟଙ୍କା ହଡ଼ପ ଅଭିଯୋଗରେ ଜଣେ ଗିରଫ

**କୋରାପୁଟ,୧୦।୧୨(ସ୍ୱ.ପ୍ର):** ଏକ ଲକ୍ଷ ୨୯ ହଜାର ଟଙ୍କା ବ୍ୟାଙ୍କରେ ଜମା କରିବା ପରିବର୍ତ୍ତେ ହଡ଼ପ କରିବା ଅଭିଯୋଗରେ କୋରାପୁଟ ଟାଉନ ଥାନା ସୋମବାର ଜଣେ ଯୁବକଙ୍କୁ ଗିରଫ କରି କୋର୍ଟ ଚାଲାଣ କରିଛି। କୋରାପୁଟ ସହରର ବସନ୍ତ କମ୍ୟୁନିକେଶନ ନାମକ ଏକ ମୋବାଇଲ ଦୋକାନ ମାଲିକ ସ୍ଥାନୀୟ ଷ୍ଟେଟ୍ ବ୍ୟାଙ୍କ ବଜାର ଶାଖାରୁ ଲକ୍ଷାଧିକ ଟଙ୍କା ଲୋନ୍‌ରେ ଆଣିଥିବାବେଳେ ଦୈନିକ ଜମା ହିସାବରେ ବ୍ୟାଙ୍କରେ ଟଙ୍କା ଜମା କରୁଥିଲେ । ଏହି କାମ ଦୋକାନରେ କାର୍ଯ୍ୟକରୁଥିବା ଯୋଗେଶ୍ୱର କୁମାର ଦେ (୨୬) କରୁଥିଲେ। ମାତ୍ର ଯୋଗେଶ୍ୱର ଅଧିକାଂଶ ସମୟରେ ଟଙ୍କା ନ ଜମାକରି ନିଜ ପାଖରେ ରଖୁଥିଲେ। ଗତ ୩ ମାସ ହେଲା ଯୋଗେଶ ଏପରି ଟଙ୍କା ହଡ଼ପ କରୁଥିବା ନେଇ ଦୋକାନ ମାଲିକ ବ୍ୟାଙ୍କ ଖାତା ଦେଖିବା ପରେ ଜାଣିବାକୁ ପାଇଥିଲେ। ପରେ ସେ ଯୋଗେଶଙ୍କ ନାମରେ କୋରାପୁଟ ଟାଉନ ଥାନାରେ ଏତଲା ଦେଇଥିଲେ । ଏତଲା ଅନୁଯାୟୀ ସୋମବାର ଯୋଗେଶଙ୍କୁ ନିଜ ଘର ସୁନାପୁରରୁ ଗିରଫ କରି କୋର୍ଟ ଚାଲାଣ କରାଯାଇଥିବା ଟାଉନ ଥାନା ଅଧିକାରୀ କ୍ଷୀରେଶ୍ୱର ସାହୁ ସୂଚନା ଦେଇଛି ।

### ୧୯୮୧ ମାଟ୍ରିକ ବ୍ୟାଚ୍ ବନ୍ଧୁମିଳନ

**ଜୟପୁର,୧୦।୧୨ (ଡି.ଏନ୍.ଏ.):** ଜୟପୁର ସରକାରୀ ଉଚ୍ଚ ବିଦ୍ୟାଳୟର ୧୯୮୧ ମାଟ୍ରିକ ବ୍ୟାଚ ଛାତ୍ରୀଛାତ୍ରମାନଙ୍କର ଏକ ବନ୍ଧୁମିଳନ କାର୍ଯ୍ୟକ୍ରମ ବୋରିଗୁମ୍ମା ବ୍ଲକ କାମରା ଗ୍ରାମ ନିକଟ ଡଙ୍ଗରଦେଈ ମନ୍ଦିରରେ ଅନୁଷ୍ଠିତ ହୋଇଯାଇଛି। ଏଥିରେ ୧୬୦ ଜଣ ସାମିଲ ହୋଇ ପୁରୁଣା ସ୍ମୃତିକୁ ସାଉଁଟିଥିଲେ। ମୁରଲୀ ପଟ୍ଟନାୟକ, ଗୌରୀ ପଟ୍ଟନାୟକ, ନୀଳାଞ୍ଚଳ ଦାଶ, ଗୋକୁଳ ପଣ୍ଡା ପ୍ରମୁଖ କାର୍ଯ୍ୟକ୍ରମ ଆୟୋଜନ କରିଥିଲେ।

■ ରାସ୍ତା କଡ଼ରୁ ଉଚ୍ଛେଦ ପ୍ରକ୍ରିୟା ଆରମ୍ଭ

# ହଟିଲା ଜବରଦଖଲ

**୨ ପ୍ଲାଟୁନ୍ ପୋଲିସ ସହ ତହସିଲଦାର ଉପସ୍ଥିତ**

**କୋରାପୁଟ,୧୦।୧୨(ସ୍ୱ.ପ୍ର.)**

କୋରାପୁଟ ମେଡ଼ିକାଲ କଲେଜ ନିମନ୍ତେ ହେବାକୁ ଥିବା ୪ ଲାଇନ୍ ରାସ୍ତା ନିର୍ମାଣ ନେଇ କୋରାପୁଟ ଜିଲା ପ୍ରଶାସନ ସହରରେ ଜବରଦଖଲ ଉଚ୍ଛେଦ ପ୍ରକ୍ରିୟା ସୋମବାରରୁ ଆରମ୍ଭ କରିଛି। ଜିଲାପାଳଙ୍କ ନିର୍ଦ୍ଦେଶକ୍ରମେ ତହସିଲ ପକ୍ଷରୁ ଜବରଦଖଲ କରିଥିବା ବ୍ୟକ୍ତି ବିଶେଷଙ୍କୁ ପୂର୍ବରୁ ନୋଟିସ୍ ଦିଆଯାଇଥିବାବେଳେ ତହସିଲଦାର ନେହେରୁ ମାଝିଙ୍କ ଉପସ୍ଥିତିରେ ୨ ପ୍ଲାଟୁନ ପୋଲିସ ଫୋର୍ସ ମୂତୟନ କରାଯାଇ ଉଚ୍ଛେଦ ଯନ୍ତ୍ର ସାହାଯ୍ୟରେ ମନ୍ଦିର ଛକଠାରୁ ପୂଜାରୀପୁଟ ରାସ୍ତାରେ ସରକାରୀ ଜମି ଜବରଦଖଲରେ ନିର୍ମିତ ଷ୍ଟଲଗୁଡ଼ିକ ଭଙ୍ଗାଯାଇଛି । ସେହିପରି ମାଳିସାହିଦେଇ ଯାଇଥିବା ରାସ୍ତା ଜବରଦଖଲ ଉଚ୍ଛେଦ କରାଯାଇଛି। ସ୍ଥାନୀୟ ବାଟ ମଙ୍ଗଳା ମନ୍ଦିର ଛକ ଦେଇ ମେଡ଼ିକାଲ ଯାଇଥିବା ରାସ୍ତାକଡ଼ ଜବରଦଖଲ ଉଚ୍ଛେଦ ହୋଇଛି। ୪୦ରୁ ୬୭ ଫୁଟ ଯାଏ କରାଯାଉଥିବା ଏହି ରାସ୍ତା ଯୋଗୁଁ ସହରର ବିଶେଷ କରି ପୂଜାରୀପୁଟ, ମାଳିସାହି, ଭାଣ୍ଡିସାହି, ମନ୍ଦିର ଛକ ଆଦିରେ ନିର୍ମିତ ଘର ସମେତ ଷ୍ଟଲ ମଧ୍ୟରୁ କୌଣସିକୁ ଛଡ଼ାଯିବ ନାହିଁ ବୋଲି ପ୍ରଶାସନ ପକ୍ଷରୁ କୁହାଯାଇଛି। ଉଚ୍ଛେଦ ନୋଟିସ୍ ପାଇବା ପରେ ଅନେକ ଲୋକ ସେମାନଙ୍କ ଜବରଦଖଲ ସ୍ଥାନ ଖାଲି କରିବା ଦେଖିବାକୁ ମିଳିଛି।

ଜବରଦଖଲ ଉଚ୍ଛେଦ କରାଯାଇଛି ।

■ ୩ ପଞ୍ଚାୟତକୁ ମରୁଡ଼ି ଘୋଷଣା ଦାବି

# ଉପଜିଲାପାଳ କାର୍ଯ୍ୟାଳୟ ଘେରିଲେ ଚାଷୀ

ଦାବି ଜଣାଇବାକୁ ଆସିଥିବା ଚାଷୀମାନେ ।

**ଜୟପୁର,୧୦।୧୨(ଡି.ଏନ.ଏ)**

ବୋରିଗୁମ୍ମା ବ୍ଲକର ତିନି ପଞ୍ଚାୟତର ଚାଷ ଜମି ଗୁଡ଼ିକରେ ପାଣି ଅଭାବ ଯୋଗୁଁ ଖରିଫ ଧାନ ଫସଲ ନଷ୍ଟ ହୋଇଥିବା ଅଭିଯୋଗ କରିଛନ୍ତି । ଡେଙ୍ଗପଦର, ଆଡୁଁଳି ଏବଂ ସାନପରିଆ ପଞ୍ଚାୟତକୁ ସରକାର ମରୁଡ଼ି ଘୋଷଣା କରିବା ଦାବି ନେଇ ସମ୍ପୃକ୍ତ ଅଞ୍ଚଳର ଚାଷୀମାନେ ଉପଜିଲାପାଳଙ୍କ କାର୍ଯ୍ୟାଳୟ ସୋମବାର ଘେରାଉ କରିବା ସହିତ ଜିଲାପାଳଙ୍କ ଉଦ୍ଦେଶ୍ୟରେ ସ୍ମାରକପତ୍ର ପ୍ରଦାନ କରିଛନ୍ତି। ଚଳିତ ବର୍ଷ ଠିକ୍ ସମୟରେ ବର୍ଷା ଅଭାବ ଯୋଗୁଁ ଫସଲ ନଷ୍ଟ ହୋଇଛି। କୋଲାବ ଜଳବିଦ୍ୟୁତ୍ ଯୋଜନାରେ ଜିଲାର ଉପାନ୍ତ ପଞ୍ଚାୟତରେ କେନାଲ ମାଧ୍ୟମରେ ପାଣି ଜମିରେ ମାଡ଼ିପାରି ନାହିଁ। ଇନ୍ଦ୍ରାବତୀ ନଦୀରେ ଉଠାଜଳ ସେଚନ କେନ୍ଦ୍ର ରହିଥିଲେ ସୁଦ୍ଧା ବିଦ୍ୟୁତ୍ ଯୋଗାଣରେ ସମସ୍ୟା ଦେଖାଦେଇଥିବାରୁ ଜମିକୁ ପାଣି ମଡ଼ାଯିବାରେ ସମସ୍ୟା ସୃଷ୍ଟି ହୋଇଥିଲା। ଫଳରେ ଉକ୍ତ ତିନି ପଞ୍ଚାୟତର ୮୦ ପ୍ରତିଶତ ଜମିରେ ଧାନ ଫସଲ ନଷ୍ଟ ହୋଇଯାଇଛି । ତେଣୁ ତୁରନ୍ତ ଏହି ଅଞ୍ଚଳଗୁଡ଼ିକୁ ମରୁଡି ଅଞ୍ଚଳଭାବେ ଘୋଷଣା କରିବା ସହିତ ସରକାର କ୍ଷତିପୂରଣ ପ୍ରଦାନ କରନ୍ତୁ ବୋଲି ଦାବି ହୋଇଛି। ଘେରାଉରେ ଶତାଧିକ ଚାଷୀ ସାମିଲ ଥିଲେ।

# ୪ ସରକାରୀ କାର୍ଯ୍ୟାଳୟ ଘେରିଲା ଭାଜପା ଯୁବମୋର୍ଚ୍ଚା

**ଜୟପୁର,୧୦।୧୨ (ଡି.ଏନ.ଏ)**

ଆଇଟିଡିଏ ଅଫିସ ଆଗରେ ଧାରଣାରତ ଭାଜପା ଯୁବମୋର୍ଚ୍ଚା କର୍ମୀ ।

ଜିଲା ଭାଜପା ଯୁବମୋର୍ଚ୍ଚା ସୋମବାର ଜୟପୁର ସହରର ୪ଟି ସରକାରୀ କାର୍ଯ୍ୟାଳୟ ଘେରାଉ କରିବା ସହ ଧାରଣା ଦେଇଛି। ରାଜ୍ୟରେ ଶିକ୍ଷିତ ବେକାରଙ୍କ ସଂଖ୍ୟା ବୃଦ୍ଧି ପାଇଛି। ସେହିପରି ବିଭିନ୍ନ ଉନ୍ନତିମୂଳକ କାର୍ଯ୍ୟନାମରେ ଲାଞ୍ଚ ଭାବେ ପି.ସି କାରବାର ଚାଲିଛି। ତେଣୁ ତୁରନ୍ତ ବେକାରି ଯୁବକଙ୍କୁ କର୍ମନିଯୁକ୍ତି ଏବଂ ପିସି କାରବାରକୁ ସମ୍ପୂର୍ଣ୍ଣ ବନ୍ଦ କରିବାକୁ ସେମାନେ ଦାବି କରିଥିଲେ। ଭାଜପା ଯୁବମୋର୍ଚ୍ଚା ପକ୍ଷରୁ ସମ୍ପନ୍ନିତ ଆଦିବାସୀ ଉନ୍ନୟନ ସଂସ୍ଥା (ଆଇଟିଡିଏ), କ୍ଷୁଦ୍ର ଜଳସେଚନ, ଗ୍ରାମ୍ୟ ଉନ୍ନୟନ ଏବଂ ରାସ୍ତା ଓ ଗୃହନିର୍ମାଣ ବିଭାଗ କାର୍ଯ୍ୟାଳୟ ଘେରାଉ କରାଯାଇଥିଲା। ଜିଲା ଯୁବମୋର୍ଚ୍ଚା ସଭାପତି ଶୁଭେନ୍ଦୁ ବ୍ରହ୍ମାଙ୍କ ନେତୃତ୍ୱରେ, ଜୟପୁର ମଣ୍ଡଳ ଯୁବ ସଭାପତି ଏ. ଦୁର୍ଗା ପ୍ରସାଦ, ବୋରିଗୁମ୍ମା ଯୁବ ସଭାପତି ଶଙ୍କର ମହାନ୍ତି, ବିଷ୍ଣୁ ବର୍ଦ୍ଧନ ରେଡ୍ଡୀ, ସୀତାକାନ୍ତ ପ୍ରଧାନ, ସନ୍ତୋଷ ମହାପାତ୍ର, ଅଶ୍ୱିନୀ ସେଠୀ, ସାଗର ମିଶ୍ର, ବିଜୟ ସାହୁ, ଦେବେନ୍ଦ୍ର ବାହିନୀପତି, ବିଜୟ ରାୟ ଜେନାଦେଓ, ଅନୁପ ପାତ୍ର, ଅରୁଣ ଭଜମିଶ୍ର, ମୋହନ ଦୋରା ପ୍ରମୁଖ ଉପସ୍ଥିତ ଥିଲେ।

### ବିଶ୍ୱ ମାନବାଧିକାର ଦିବସ

**ଜୟପୁର/ଚାନ୍ଦିଲି(କୋଟପାଡ଼)/ ସେମିଳିଗୁଡ଼ା, ୧୦।୧୨ (ଡି.ଏନ୍.ଏ./ ସ୍ୱ.ପ୍ର.)**

ଜୟପୁରସ୍ଥିତ ଜିଲା ଆଇନ ସେବା ପ୍ରାଧିକରଣ ପକ୍ଷରୁ ଜିଲା କୋର୍ଟ ପରିସରରେ ବିଶ୍ୱ ମାନବାଧିକାର ଦିବସ ପାଳିତ ହୋଇଛି। ଜିଲା ପ୍ରାଧିକରଣ ଅଧ୍ୟକ୍ଷ ବିଦ୍ୟୁତ ମିଶ୍ର, ଭିଜିଲାନ୍ସ ଜଜ୍ ସୋମ ଶେଖର ଜେନା, ଅନୁପ ରଞ୍ଜନ ପଟ୍ଟନାୟକ, ରାଜ କିଶୋର ଲେଙ୍କା, ଲଳିତା ମଞ୍ଜରୀ ପଟ୍ଟନାୟକ, ହିମାଂଶୁ ଶେଖର ବିଶ୍ୱାଳ, ଲୋପାମୁଦ୍ରା ପଣ୍ଡା, ଦୁର୍ବାଶା ଦୁର୍ଗା, ପ୍ରଣତ ସାମଲ ଓ ସୌମ୍ୟରଞ୍ଜନ ପୃଷ୍ଟି ଅତିଥିଭାବେ ଉପସ୍ଥିତ ଥିଲେ। ବିଭିନ୍ନ ଦେଶରେ ମାନବାଧିକାରକୁ ରକ୍ଷା କରିବା ନେଇ ମିଳିତ ଜାତିସଂଘ ପକ୍ଷରୁ ଗୁରତ୍ୱାରୋପ କରାଯାଇଛି ବୋଲି ଅତିଥିମାନେ କହିଥିଲେ।

ସେହିପରି ସେମିଳିଗୁଡ଼ା ମହାବିଦ୍ୟାଳୟ ରାଜନୀତି ବିଜ୍ଞାନ ବିଭାଗ ଆନୁକୂଲ୍ୟରେ ବିଶ୍ୱ ମାନବ ଅଧିକାର ଦିବସ ପାଳିତ ହୋଇଛି। ବିଭାଗୀୟ ମୁଖ୍ୟ ଡା. ଚିତ୍ତରଞ୍ଜନ ମିଶ୍ରଙ୍କ ସଭାପତିତ୍ୱରେ ଅନୁଷ୍ଠିତ କାର୍ଯ୍ୟକ୍ରମରେ ଅଧ୍ୟକ୍ଷା କାବେରୀ ବିଶ୍ୱାଳ, ଉମାଶଙ୍କର ପାତ୍ର, ଡା. ରମା ରଞ୍ଜନ ପଟ୍ଟନାୟକ, ଡା. ବିଦ୍ୟୁତପ୍ରଭା ରାଉତ ପ୍ରମୁଖ ମାନବାଧିକାର ଉପରେ ଆଲୋକପାତ କରିଥିଲେ।

ସେହିପରି କୋଟପାଡ଼ ତାଲୁକ ଆଇନ ସହାୟତା ସମିତି ତରଫରୁ କୋଟପାଡ଼ ମହାବିଦ୍ୟାଳୟରେ ବିଶ୍ୱ ମାନବ ଅଧିକାର ଦିବସ ପାଳିତ ହୋଇଛି। ସମିତି ଅଧ୍ୟକ୍ଷ ତଥା ଜେଏମ୍‌ଏଫ୍‌ସି ନିଶାକର ସାହୁଙ୍କ ଅଧ୍ୟକ୍ଷତାରେ ଆୟୋଜିତ କାର୍ଯ୍ୟକ୍ରମରେ ବିଡିଓ ଅଂଶୁମାନ ମହାପାତ୍ର , ଓକିଲ ସଂଘ ସଭାପତି ମଣି ପ୍ରସାଦ ପଟ୍ଟନାୟକ, ସୁଧାଂଶୁଶେଖର ତ୍ରିପାଠୀ, ଗିରିଶ ଦାଶ, ଜିତେନ୍ଦ୍ର ନାଥ ମହାପାତ୍ର, କିଶୋର ଚନ୍ଦ୍ର ମିଶ୍ର, ସତ୍ୟ ନାରାୟଣ ବ୍ରହ୍ମା ପ୍ରମୁଖ ଉପସ୍ଥିତ ରହି ମାନବ ଅଧିକାର ଉପରେ ଆଲୋକପାତ କରିଛନ୍ତି। ପୋଲିସ ସବ-ଇନ୍ସପେକ୍ଟର ଶ୍ରୀ ରଏ, ବିଦ୍ୟୁତଲତା ମୁଦୁଲି, ଗୁପ୍ତ ପ୍ରସାଦ ବେହେରା, ବାବୁଲି ନାୟକ, ଶଙ୍କର ପଣ୍ଡା, କାହ୍ନୁଚରଣ ନାୟକ, ଅଶିଷ ବାରିକ୍ , ଦେବେନ୍ଦ୍ର ନାୟକ ପ୍ରମୁଖ କାର୍ଯ୍ୟକ୍ରମ ପରିଚାଳନା କରିଥିଲେ। ଗିରିଶ ଦାସ ଧନ୍ୟବାଦ ଅର୍ପଣ କରିଥିଲେ।

# ୩୪ ଅଭିଯୋଗ ଶୁଣିଲେ ଜିଲାପାଳ

ଅଭିଯୋଗ ଶୁଣାଣିରେ ଜିଲାପାଳଙ୍କ ସମେତ ଅନ୍ୟମାନେ ।

**ସେମିଳିଗୁଡ଼ା,୧୦।୧୨(ସ୍ୱ.ପ୍ର.)**

ସେମିଳିଗୁଡ଼ା ବ୍ଲକରେ ଜିଲାପାଳଙ୍କ ଶୁଣାଣି ବୈଠକରେ ୩୪ଟି ଅଭିଯୋଗ ଶୁଣାଣି ହୋଇଛି। ମୁଖ୍ୟତଃ ପାନୀୟଜଳ, ରାଶନ କାର୍ଡ, ନିଯୁକ୍ତି ଓ ଶିକ୍ଷା ସମ୍ପର୍କରେ ସକାଳ ୧୦ଟାରୁ ଦିନ ୩ଟା ପର୍ଯ୍ୟନ୍ତ ଶୁଣାଣି ଚାଲିଥିଲା। କୋରାପୁଟ ଜିଲାପାଳ କେ. ସୁଦର୍ଶନ ଚକ୍ରବର୍ତ୍ତୀ, ଚେୟାରମ୍ୟାନ ଦିନେଶ ଖରାଙ୍କ ସମେତ ବିଭିନ୍ନ ବିଭାଗର ଅଧିକାରୀମାନେ ଉପସ୍ଥିତ ଥିଲେ। ଦାମନଯୋଡ଼ି ଜଗନ୍ନାଥ ଟ୍ରାନ୍ସପୋର୍ଟ ଏବଂ ସେମିଳିଗୁଡ଼ା ଏସଟିଓଏ ସୁନାବେଡ଼ାର ଲୋଡିଂ ବ୍ୟବସ୍ଥା ଉପରେ ଶୁଣାଣି ହୋଇଛି। ଚାରାଙ୍ଗୁଲ ସ୍କୁଲାରେ ଶିକ୍ଷକ ନ ଥିବା ଅଭିଯୋଗ ହୋଇଥିଲା। ଜିଲାରେ ୧୪ଟି କେଜିବିଭି ଥିବାବେଳେ ସରକାର ୧୩ଟିକୁ ଅନୁମୋଦନ ଦେଇଛନ୍ତି। କିନ୍ତୁ ପାଖଜଳା ପଞ୍ଚାୟତ ଆଲିଗାଁ କେଜିବିଭିକୁ ସରକାର ଅଣଦେଖା କରିଥିବା ଶୁଣାଣିରେ ସରପଞ୍ଚ ଲକ୍ଷ୍ମଣ ପାଢ଼ି ଅଭିଯୋଗ କରିଥିଲେ। ଶୁଣ୍ଡପୁଟରେ ଥିବା ଆଦିବାସୀ ହରିଜନ ଆବାସିକ ଆଶ୍ରମରେ ପିଲାମାନଙ୍କୁ ନିମ୍ନମାନର ଖାଦ୍ୟ ଏବଂ ପିଲାଙ୍କୁ ପୁସ୍ତକ ଯୋଗାଣରେ ସମସ୍ୟା ନେଇ ଅଭିଯୋଗ ହୋଇଥିଲା। ଏ ସମ୍ପର୍କରେ ପଦକ୍ଷେପ ନେବାକୁ ଉପଜିଲାପାଳଙ୍କୁ ଜିଲାପାଳ ନିର୍ଦ୍ଦେଶ ଦେଇଛନ୍ତି। ଅନ୍ୟ ଅଭିଯୋଗର ପଦକ୍ଷେପ ନେବାକୁ ଜିଲାପାଳ ଅଧିକାରୀମାନଙ୍କୁ ନିର୍ଦ୍ଦେଶ ଦେଇଛନ୍ତି।

# ଆଞ୍ଚଳିକ ଭାଷାରେ ପ୍ରସ୍ତୁତ ଆଲବମ୍ ସିଡୀ ଉନ୍ମୋଚିତ

ସିଡୀ ଉନ୍ମୋଚନ ସମୟରେ ଉପସ୍ଥିତ ଅତିଥି ଓ ଅନ୍ୟମାନେ ।

**ପଟ୍ଟାଙ୍ଗି, ୧୦।୧୨(ଡି.ଏନ.ଏ)**

କୋରାପୁଟ ଜିଲା ଆନ୍ଧ୍ର ସୀମାନ୍ତ ଅଞ୍ଚଳ ପଟ୍ଟାଙ୍ଗି ବ୍ଲକର ଶିକ୍ଷିତ ଯୁବକ ଓ ଶିକ୍ଷକଙ୍କ ପ୍ରଚେଷ୍ଟାରେ ଆଞ୍ଚଳିକ ଭାଷାକୁ ନେଇ ପ୍ରସ୍ତୁତ ଆଲବମ ସିଡୀ ଉନ୍ମୋଚିତ ହୋଇଛି। ବଡ଼ଗାଁ ଛକ ନିକଟରେ ଆୟୋଜିତ ଉତ୍ସବରେ ପୂର୍ବତନ ବିଧାୟକ ରାମଚନ୍ଦ୍ର କାଡ଼ାମ ମୁଖ୍ୟ ଅତିଥିଭାବେ ଯୋଗଦେଇ ଏହାକୁ ଉନ୍ମୋଚନ କରିଛନ୍ତି। ଏହି ଅବସରରେ ଏକ ୟୁ ଟୁବ୍ ଚ୍ୟାନେଲ ଅତିଥିଙ୍କ ଦ୍ୱାରା ଶୁଭାରମ୍ଭ ହୋଇଛି। ପୁକାଲି ପଞ୍ଚାୟତର କାର୍କାଗୁଡା ଗ୍ରାମର ଶଙ୍କର ପାଙ୍ଗି , କ୍ୟାମେରା ମ୍ୟାନ ମହେଶ୍ୱର ପ୍ରଧାନୀ , ପ୍ରଡ୍ୟୁସର ଅଜିତ ମଲିକ ଓ ପୁକାଲି ସରକାରୀ ଉଚ୍ଚ ବିଦ୍ୟାଳୟ ଶିକ୍ଷକ ଜଗନ୍ନାଥ ସାହୁ (ଗାୟକ) ପ୍ରମୁଖଙ୍କ ପ୍ରଚେଷ୍ଟାରେ ଏକ ସପ୍ତାହ ମଧ୍ୟରେ ସ୍ଥାନୀୟ ଆଞ୍ଚଳିକ ଭାଷାରେ 'ହାଏରେ କଲେଜ ବାଲି' ଏବଂ 'ନୂଆ ନୂଆ କଲେଜ ଯାଉଛ' ପ୍ରମୁଖ ଦୁଇଟି ଆଲବମ ଗୀତ ପ୍ରସ୍ତୁତି ହୋଇଛି। ଏହା ଗାୟକ କମଳ ବୁରୁଡିଙ୍କ ସହଯୋଗରେ ଜୟପୁର ସ୍ଥିତ କେସିଓ ଷ୍ଟୁଡିଓରେ ସୁଟିଂ ହୋଇଥିଲା । ଉପରୋକ୍ତ ଦୁଇଟି ଗୀତକୁ ଉଦିଆ ତାରା ପ୍ରଡ଼କଶନ ନାମରେ ନାମିତ ହୋଇଛି। ଶିକ୍ଷିତ ଯୁବଗୋଷ୍ଠୀ ଏବଂ ଶିକ୍ଷକ ଶିକ୍ଷା , ସ୍ୱାସ୍ଥ୍ୟ , ଗମନାଗମନ , ଚାଷ ଓ ସ୍ୱଚ୍ଛତାକୁ ନେଇ ଏକ ଛୋଟିଆ ଫିଲ୍ମ ଶିକ୍ଷକ ପ୍ରଫୁଲ୍ଲ ବେହେରାଙ୍କ ସହଯୋଗରେ ମଧ୍ୟ ପ୍ରସ୍ତୁତ ହୋଇଛି।

# ଫେରାର ଅଭିଯୁକ୍ତ ଗିରଫ

**ଜୟପୁର,୧୦।୧୨ (ଡି.ଏନ୍.ଏ.)**

ଜୟପୁର ପୋଲିସ ଜଣେ ଫେରାର ଅଭିଯୁକ୍ତକୁ ଗିରଫ କରି ସୋମବାର କୋର୍ଟ ଚାଲାଣ କରିଛି। ସେ ହେଲେ ଗଡପଦର ପଞ୍ଚାୟତ ଡମ୍ବଗୁଡା ଗ୍ରାମର ଡମ୍ବୁରୁ ବେନିଆ (୨୩)। ତାଙ୍କ ନାମରେ ସଦର ଥାନାରେ ୮ଟି ଡକାୟତି, ଧମକ ଏବଂ ଲୁଟ ଭଳି ମାମଲା ରହିଛି। ପ୍ରକାଶ ଯେ, ସେପ୍ଟେମ୍ବର ୧୪ରେ ପ୍ରଫୁଲ୍ଲ ସାହୁ ନାମକ ଜଣେ ବ୍ୟବସାୟୀଙ୍କୁ ମାଓବାଦୀ ନାଁରେ ଡମ୍ବରୁ ଓ ତାଙ୍କର ଅନ୍ୟ ୫ଜଣ ସାଥୀ ଟଙ୍କା ମାଗିଥିଲେ। ଏ ନେଇ ବ୍ୟବସାୟୀ ଜଣଙ୍କ ସେପ୍ଟେମ୍ବର ୨୩ରେ ଥାନାରେ ଏତଲା ଦେଇଥିଲେ। ପୋଲିସ ଘଟଣାର ତନାଘନା କରୁଥିବାବେଳେ ଅଭିଯୁକ୍ତମାନେ ଡଙ୍ଗରଛିଞ୍ଚି ଗ୍ରାମ ପାହାଡ ନିକଟରେ ଏକାଠି ହୋଇ ବ୍ୟବସାୟୀଙ୍କ ଘରୁ ଲୁଟ ଯୋଜନା କରୁଥିବା ସୂଚନା ପାଇଥିଲା। ପୋଲିସ ସେଠାରେ ଚଢାଉ କଲାବେଳେ ଘଟଣାସ୍ଥଳରୁ ୩ଜଣଙ୍କୁ ଗିରଫ କରିଥିବା ବେଳେ ଅନ୍ୟମାନେ ଫେରାର ହୋଇଯାଇଥିଲେ। ଏହି ଘଟଣାରେ ସୋମବାର ଡମ୍ବୁରୁଙ୍କୁ ଗିରଫ କରାଯାଇଥିବାବେଳେ ଅନ୍ୟ ୨ଜଣ ଏଯାଏଁ ଫେରାର ଅଛନ୍ତି ବୋଲି ତଦନ୍ତକାରୀ ଅଧିକାରୀ ଏଏସ୍‌ଆଇ ନିମାଇଁ ଚରଣ ପଣ୍ଡା କହିଛନ୍ତି।

# ଦଳକୁ ପଞ୍ଚାୟତସ୍ତରରେ ମଜଭୁତ କରିବାକୁ ଆହ୍ୱାନ

**ବିଜେଡ଼ିର କର୍ମୀ ସମ୍ମିଳନୀ**

**ନନ୍ଦପୁର/କୋରାପୁଟ, ୧୦।୧୨(ଡି.ଏନ୍.ଏ./ସ୍ୱ.ପ୍ର.)**

ମଞ୍ଚରେ ଉପସ୍ଥିତ ବିଜେଡି ନେତା ।

କୋରାପୁଟ ଜିଲା ନନ୍ଦପୁର ବ୍ଲକ କୁଲାରସିଂ ପଞ୍ଚାୟତ ବୁର୍ଗୁପୁଟରେ ସୋମବାର ବିଜେଡିର ଏକ କର୍ମୀ ସମ୍ମିଳନୀ ଅନୁଷ୍ଠିତ ହୋଇଯାଇଛି। ଜିଲା ସଭାପତି ଈଶ୍ୱର ଚନ୍ଦ୍ର ପାଣିଗ୍ରାହୀଙ୍କ ଅଧ୍ୟକ୍ଷତାରେ ଅନୁଷ୍ଠିତ ବୈଠକରେ ପଟ୍ଟାଙ୍ଗୀ ବିଧାୟକ ପ୍ରଫୁଲ୍ଲ କୁମାର ପାଙ୍ଗି, କ୍ରିଟ ଅଧ୍ୟକ୍ଷ ଅଶୋକ କୁମାର ପାଙ୍ଗି, ଜିଲା ବିଜୁ ଯୁବ ବାହିନୀ ସଭାପତି ଅମିତ ଅଗ୍ରୱାଲ, ପର୍ଯ୍ୟବେକ୍ଷକ ମହମ୍ମଦ ମୋବିନ, କୋରାପୁଟ ପୂର୍ବତନ ବିଧାୟକ ରଘୁରାମ ପଡାଲ, ନନ୍ଦପୁର ପୂର୍ବତନ ବ୍ଲକ ଅଧ୍ୟକ୍ଷ ଗୋପାଳ କୃଷ୍ଣ ବୋର୍ତା, ପୂର୍ବତନ ସରପଞ୍ଚ ଜଗନ୍ନାଥ ପାଙ୍ଗି, ନନ୍ଦପୁର ବ୍ଲକ ବିଜେଡିସଭାପତିରାମେଶ୍ୱର ଦୋରା, ସ୍ୱତନ୍ତ୍ର ଉନ୍ନୟନ ପରିଷଦର ଅଧ୍ୟକ୍ଷ କମଳୁ ଜାନି ପ୍ରମୁଖ ଉପସ୍ଥିତ ଥିଲେ। ଏହି ଅବସରରେ ବାଇଲଗୁ ହାଟପଦାରୁ ଏକ ପଦଯାତ୍ରା ସହର ପରିକ୍ରମା କରି ବୁରୁଗ

## ସଂକ୍ଷେପରେ

### ବିଧାୟକଙ୍କ ହସ୍ତକ୍ଷେପ ପରେ ଖୋଲାଗଲା ନଳକୂପ

ଗୋବିନ୍ଦପାଲ୍ଲୀ, ୧୦।୧୨(ଡି.ଏନ୍.ଏ.)- ଖଇରପୁଟ ବ୍ଲକ ଗୋବିନ୍ଦପାଲିସ୍ଥିତ ଜଗନ୍ନାଥ ମନ୍ଦିର ନିକଟରେ ଏକ ନଳକୂପ ସୋମବାର ଖୋଲାଯାଇଛି। ବହୁ ଦିନ ଧରି ଏଠାରେ ପାନୀୟ ଜଳ ହଇରାଣ ହେବାକୁ ପଡୁଥିଲା। ଗ୍ରାମବାସୀ ଅନେକଥର ଏନେଇ ଉଚ୍ଚ ପ୍ରଶାସନିକ ଅଧିକାରୀଙ୍କୁ ଜଣାଇଥିଲେ ମଧ୍ୟ କିଛି ସୁଫଳ ମିଳି ନ ଥିଲା। ଜଗନ୍ନାଥ ମନ୍ଦିର ଭିତରକୁ ଗାଡି ଯାଇପାରିବ ନାହିଁ ବୋଲି କହି ଅଧିକାରୀମାନେ ଟାଳି ଦେଉଥିଲେ। ରବିବାର କେତେକ ଗ୍ରାମବାସୀ ଏନେଇ ଚିତ୍ରକୋଣ୍ଡା ବିଧାୟକ ଡମ୍ବରୁ ଶିଶାଙ୍କୁ ଜଣାଇଥିଲେ। ସେ ସଙ୍ଗେ ସଙ୍ଗେ ପ୍ରଶାସନିକ ଅଧିକାରୀଙ୍କୁ ଜଣାଇ ସୋମବାର ନଳକୂପ ଖୋଲିବା ବ୍ୟବସ୍ଥା କରିଥିଲେ।ସେହି ଅନୁସାରେ ସୋମବାର ନଳକୂପ ଖୋଲାଯାଇଛି।

### ବିଜେଡିର ନୂତନ ଜିଲା ଉପଦେଷ୍ଟା,ସାଧାରଣ ସମ୍ପାଦକ ନିଯୁକ୍ତ

ମାଲକାନଗିରି ,୧୦।୧୨(ଡି.ଏନ.ଏ.)- ମାଲକାନଗିରି ଜିଲା ବିଜୁ ଜନତା ଦଳର ନୂତନ ଉପଦେଷ୍ଟା ଭାବେ ବରିଷ୍ଠ ଆଇନଜୀବୀ ବିଜୟ କୁମାର ମହାନ୍ତି, ଜିଲା ସାଧାରଣ ସମ୍ପାଦକ ଭାବେ ପ୍ରୀତପାଲ ସିଂ ଓ ଜିଲା କୋଷାଧକ୍ଷ ଭାବେ ବରିଷ୍ଠ ନେତା ଦିବାକର ସାବତଙ୍କୁ ନିଯୁକ୍ତି ପ୍ରଦାନ କରାଯାଇଛି । ପୂର୍ବରୁ ଦଳ ବିରୋଧୀ କାର୍ଯ୍ୟ ପାଇଁ ସାଧାରଣ ସମ୍ପାଦକ ପ୍ରଭାକର ପ୍ରଧାନ ଓ ଉପଦେଷ୍ଟା ରାଜେନ୍ଦ୍ର ପଣ୍ଡାଙ୍କୁ ଜିଲା ସଭାପତି ତଥା ବିଧାୟକ ମାନସ ମାଡ଼କାମି ପଦରୁ ନିଲମ୍ବିତ କରିଥିଲେ। ସେବେଠାରୁ ଏହି ପଦବୀ ଖାଲି ପଡିଥିଲା।

# ମାଲ୍ୟବନ୍ତ ବେଳେ ସମାନ୍ତରାଳରେ ପାଣ୍ଡୁମ୍ ପାଳନ ପ୍ରସ୍ତୁତି

**ମାଲକାନଗିରି/ ପଡିଆ,୧୦।୧୨ (ଡି.ଏନ୍.ଏ.)**

ଗ୍ରାମାଞ୍ଚଳରେ ଶିକ୍ଷାର ବିକାଶ ପାଇଁ ସରପଞ୍ଚମାନେ ଶପଥ ନେଉଛନ୍ତି ।

- **ଆବଶ୍ୟକ ଅର୍ଥ ଦେବ ଜିଲା ଆଦିବାସୀ ବିକାଶ ପରିଷଦ**
- **୧୦ ସରପଞ୍ଚଙ୍କୁ ଗ୍ରାମାଞ୍ଚଳ ଶିକ୍ଷା ବିକାଶ ଚିନ୍ତା**
- **ଗ୍ରାମାଞ୍ଚଳରେ ଶିକ୍ଷାର ବିକାଶ ଲାଗି ନେଲେ ଶପଥ**

ମାଲକାନଗିରି ଜିଲାରେ ଦୀର୍ଘବର୍ଷ ହେଲା ଚାଲି ଆସୁଥିବା ମାଲ୍ୟବନ୍ତ ମହୋତ୍ସବ କିପରି ହେବ ସେଥିପାଇଁ ଜିଲା ସଂସ୍କୃତି ବିଭାଗ ତତ୍ପରତା ପ୍ରକାଶ କରି ଆସନ୍ତା ଜାନୁୟାରୀ ୭ରୁ ୧୫ ପର୍ଯ୍ୟନ୍ତ ବ୍ଲକସ୍ତରୀୟ, ଜିଲାସ୍ତରୀୟ ଉତ୍ସବ ଏବଂ ପଲ୍ଲିଶ୍ରୀ ମେଳା ପାଳନ କରିବା ପାଇଁ ପ୍ରସ୍ତୁତି ଚଳାଇଛି। ଏପରି ସ୍ଥଳେ ସେହି ସମୟରେ ଜିଲାର ୧୨ଟି ଆଦିବାସୀ ସଙ୍ଗଠନ ସମାନ୍ତରାଳ ଭାବେ ମାଲ୍ୟବନ୍ତ ପାଣ୍ଡୁମ୍ କରିବା ପାଇଁ ଯୋଜନା କରୁଛନ୍ତି। ଏଥିପାଇଁ ଆବଶ୍ୟକ ଅର୍ଥ ଜିଲା ଆଦିବାସୀ ବିକାଶ ପରିଷଦ ଯୋଗାଇ ଦେବ। ଅନ୍ୟପକ୍ଷରେ ମାଲକାନଗିରି ଜିଲାର ଆଭ୍ୟନ୍ତରୀଣ ଅଞ୍ଚଳରେ ଶିକ୍ଷାର ବିକାଶ ହେଉ ନ ଥିବାନେଇ କେତେକ ଯୁବ ସରପଞ୍ଚ ଶିକ୍ଷାର ବିକାଶ ପାଇଁ ଅଣ୍ଟା ଭିଡିଛନ୍ତି। ପଡିଆ ଏବଂ ମାଲକାନଗିରି ବ୍ଲକର ୧୦ଟି ପଞ୍ଚାୟତର ସରପଞ୍ଚମାନେ ବିଭିନ୍ନ ଗ୍ରାମକୁ ପଦଯାତ୍ରା କରି ଅଭିଭାବକମାନଙ୍କୁ ଏ ସମ୍ପର୍କରେ ବୁଝାଇବେ। ସେମାନଙ୍କ ସନ୍ତାନ ମାନେ ଯେପରି ସ୍ଥାନୀୟ ବିଦ୍ୟାଳୟକୁ ସବୁଦିନ ପାଠ ପଢିବାକୁ ଯିବେ, ଅଧାରୁ ପାଠ ଛାଡିବେ ନାହିଁ। ସେହିପରି ବିଦ୍ୟାଳୟର ପରିଚାଳନା ତଦାରଖ କରି ବିଭିନ୍ନ ସମସ୍ୟା ସମ୍ପର୍କରେ ପ୍ରଶାସନକୁ ଅବଗତ କରାଇବାକୁ ସଚେତନ କରିବେ। ମାଲକାନଗିରି ବ୍ଲକ ତମସା ପଞ୍ଚାୟତର ଭିମା ମାଡି, ଶିଖପାଲି ସରପଞ୍ଚ ମୁକେ ପଡିଆମି, ଗୋରାଖୁଣ୍ଟା ସରପଞ୍ଚ ଏରା ପଡିଆମି, ତଣ୍ଡାପାଲି ସରପଞ୍ଚ ନନ୍ଦ କୁମାର ଆଜମେରା, ମାଟାପାକା ସରପଞ୍ଚ ବିନାୟକ ମାଡକାମି, ପଡିଆ ବ୍ଲକ ନିଲିଗୁଡା ସରପଞ୍ଚ ବୁନ୍ଦ୍ରା କାର୍ତ୍ତାମି, ମାଟେରୁ ସରପଞ୍ଚ ଯୋଗୀ ମାଢି, ପଡିଆ ସରପଞ୍ଚ ମମତା କରସ୍ତ୍ରା, ଗିରିକାନପାଲି ସରପଞ୍ଚ ଦୁଲେ ମାଢି, ବାପନପାଲି ସରପଞ୍ଚ ନର୍ମଦା କାମରାମି, ପଡିଆ ବ୍ଲକ ଅଧ୍ୟକ୍ଷ ଦେବା ମାଢି ବିଭିନ୍ନ ପଞ୍ଚାୟତରେ ଥିବା ଶିକ୍ଷକ, ଅଙ୍ଗନୱାଡି କର୍ମୀ, ପିଇଓ, ବିଦ୍ୟାଳୟ ପରିଚାଳନା କମିଟି କର୍ମକର୍ତ୍ତା ଏବଂ ସମ୍ପୃକ୍ତ ଅଞ୍ଚଳର ବୁଦ୍ଧିଜୀବୀମାନଙ୍କୁ ନେଇ ଆଲୋଚନା ଜାରି ରଖିଛନ୍ତି। ରବିବାର ମାଟେରୁ ସରପଞ୍ଚ ଯୋଗୀ ମାଢିଙ୍କ ଅଧ୍ୟକ୍ଷତାରେ ଏକ ବୈଠକ ହୋଇ କାର୍ଯ୍ୟକ୍ରମର ରୂପରେଖ ପ୍ରସ୍ତୁତି ହୋଇଛି। ସୋମବାର ଶିଖପାଲି ପଞ୍ଚାୟତରେ ସରପଞ୍ଚ ମୁକେ ପଡିଆମିଙ୍କ ଅଧ୍ୟକ୍ଷତାରେ ଏକ ବୈଠକ ହୋଇଛି। ଗ୍ରାମାଞ୍ଚଳରେ ଶିକ୍ଷାର ସଫଳତା ଲାଗି ସମସ୍ତେ ଶପଥ ନେଇଛନ୍ତି। ଏଥିରେ ମୁଖ୍ୟଅତିଥି ଭାବେ ହାରମୋନୀର ସମ୍ପାଦକ ଦୁର୍ଗା ତ୍ରିପାଠୀ ଯୋଗଦେଇଥିଲେ। ଆଦିବାସୀ ବିକାଶ ପରିଷଦର ପରାମର୍ଶଦାତା ସୁବାସ ବାନାର୍ଜୀ ଧନ୍ୟବାଦ ଦେଇଥିଲେ।

# କଥା କହିପାରୁନି ୧୮ ବର୍ଷର ପୁଅ

**ଖଇରପୁଟ, ୧୦।୧୨ (ଡି.ଏନ.ଏ)**

- **ଚିକିତ୍ସା ପାଇଁ ଅର୍ଥ ନାହିଁ, ଚିନ୍ତାରେ ମାଆବାପା**
- **ନିଷ୍ଫଳ ହୋଇଛି ପୂଜାର୍ଚ୍ଚନା, ଦେଶୀ ଚିକିତ୍ସା**

ମାଲକାନଗିରି ଜିଲା ଖଇରପୁଟ ବ୍ଲକ ସର୍ଗିଗୁଡା ଗ୍ରାମରେ ଜଣେ ୧୮ ବର୍ଷର ଯୁବକ ଜନ୍ମରୁ ନିଜ ପରିବାର ଉପରେ ବୋଝ ସାଜିଛନ୍ତି। ଅତି ଦୟନୀୟ ଅବସ୍ଥାରେ ପରିବାର ଏବଂ ଯୁବକ ଜଣକ ଦିନ ବିତାଉଛନ୍ତି । ସରକାର ଚାହିଁଲେ ମୋ ପୁଅକୁ ଭଲ କରିଦେବେ ବୋଲି ମାଆବାପା ଆକୁଳ ନିବେଦନ କରିଛନ୍ତି । ସର୍ଗିଗୁଡା ଗ୍ରାମର ସମାରୁ ମୁଦୁଲିଙ୍କ ପୁଅ ବୁଦୁରା ଜନ୍ମର ଏକ ବର୍ଷ ପରେ ମଧ୍ୟ ତା'ର ପାଟି ଫିଟୁ ନ ଥିଲା। ପରିବାର ଲୋକେ ଭାବିଥିଲେ ପୁଅ ବଡ ହେଲେ ତା'ର ପାଟି ଫିଟିବା ସହ କଥାବାର୍ତ୍ତା କରିବ। ପାଠ ପଢିବ । ମାତ୍ର ବୁଦୁରାଙ୍କ ବୟସ ସହ ପାଗଳାମି ଲକ୍ଷଣ ଦିନକୁ ଦିନ ବଢିଚାଲିଥାଏ । କାହା ସାଙ୍ଗରେ ନ ମିଶି ଏଣେ ତେଣେ ବୁଲିବା, ମାଟି ଗୋଡି, ଜରି ଅଳିଆ ଖାଇ ଦେଇଥାନ୍ତି। ବେଳେ ବେଳେ ସେ ମୂର୍ଚ୍ଛା ହୋଇ ତଳେ ପଡିଯାନ୍ତି। କାହା ସାଙ୍ଗରେ ମିଶନ୍ତି ନାହିଁ। ପୁଅର ଏପରି ଅବସ୍ଥାରେ ମାଆ ତାଙ୍କୁ ସବୁ ବେଳେ ଜଗି ରହନ୍ତି। ତାଙ୍କୁ ଗାଧୋଇ ଦେବା, ମୁଣ୍ଡ କୁଣ୍ଡାଇ ଦେବା, ଖୁଆଇ ଦେବା କାର୍ଯ୍ୟ କରନ୍ତି। ଆମେ ଗରିବ ଆଦିବାସୀ ଲୋକ। କୁଲି ମଜୁରି କଲେ ପେଟ ପୋଷୁ। ସେ ଯଦି ଅନ୍ୟ କୁଆଡେ କାମରେ ଗଲେ ମୋତେ ପୁଅକୁ ଜଗିବାକୁ ପଡିଥାଏ ବୋଲି କହନ୍ତି ବାପା ସମାରୁ। ପୁଅ ଭଲ ହେବା ପାଇଁ ଅନେକ ଦେବଦେବୀଙ୍କ ନିକଟରେ ମାନସିକ କରିଛୁ। ପୂଜାର୍ଚ୍ଚନା ମଧ୍ୟ କରିଛୁ। ଗୁଣିଆ ଡାକି ଦେଖାଇବା ସହ ଦେଶୀ ଚିକିତ୍ସା କରିଛୁ। କେଉଁଥିରୁ କିଛି ସୁଫଳ ମିଳିଲା ନାହିଁ । ଯଦି ସରକାର ପୁଅର ଚିକିତ୍ସା ବ୍ୟବସ୍ଥା କରିପାରନ୍ତେ ତେବେ ସେ ଭଲ ହୋଇଯାଆନ୍ତା ବୋଲି କହନ୍ତି ସମାରୁ। ଏଦିଗରେ ସରକାର ସହାୟତା କରିବା ପାଇଁ ଗ୍ରାମବାସୀ ନିବେଦନ କରିଛନ୍ତି।

# ୧୦୮ କେଜି ଗଞ୍ଜେଇ ଜବତ, ୭ ଗିରଫ

**ମାଲକାନଗିରି/ବାଲିମେଳା, ୧୦।୧୨ (ଡି.ଏନ୍.ଏ.)–**

ଜବତ ଗଞ୍ଜେଇ ଓ ଗିରଫ ଅଭିଯୁକ୍ତମାନେ ।

ମାଲକାନଗିରି ଜିଲାର ଓର୍କେଲ ପୋଲିସ ୧୦୮ କେଜି ଗଞ୍ଜେଇ ଜବତ କରିଛି। ଏଥିରେ ସମ୍ପୃକ୍ତ ୭ଜଣଙ୍କୁ ଗିରଫ କରିଛି। ଓର୍କେଲ ପୋଲିସ ସୂଚନା ଅନୁସାରେ ରବିବାର ରାତିରେ ଗାଡିମୋଟର ଯାଞ୍ଚ ସମୟରେ ଚିତ୍ରକୋଣ୍ଡାରୁ ବାଲିମେଳା ରାସ୍ତାରେ ୩ଟି କାର୍ ଦ୍ରୁତଗତିରେ ଯାଉଥିବା ଦେଖିବାକୁ ପାଇଥିଲା। ଏହା ଉପରେ ସନ୍ଦେହ କରି କାରଗୁଡିକୁ ଅଟକାଇ ଯାଞ୍ଚ କରିଥିଲା। ଯାଞ୍ଚ ସମୟରେ ୩ଟି ଗାଡିରୁ ୧୦୮ କେଜି ଗଞ୍ଜେଇ ଜବତ ହୋଇଥିଲା। ଗିରଫ ୭ଜଣଙ୍କୁ ସୋମବାର କୋର୍ଟ ଚାଲାଣ କରାଯାଇଛି। ଜବତ ଗଞ୍ଜେଇର ବଜାର ମୂଲ୍ୟ ୧୫ ଲକ୍ଷ ଟଙ୍କା ହେବ ବୋଲି କୁହାଯାଉଛି। ସୂଚନାଯୋଗ୍ୟ ଯେ, ଗତ କିଛି ମାସ ମଧ୍ୟରେ ଗଞ୍ଜେଇ ଚୋରା ଚାଲାଣ ରୋକିବାରେ ମାଲକାନଗିରି ପୋଲିସକୁ ସଫଳତା ମିଳିବାରେ ଲାଗିଛି। ସେଥିପାଇଁ ଗତ କିଛିଦିନ ତଳେ ରାଜ୍ୟ ସରକାରଙ୍କ ପକ୍ଷରୁ ଜିଲା ପୋଲିସକୁ ୫ ଲକ୍ଷ ଟଙ୍କାର ପୁରସ୍କାର ମିଳିବାକୁ ଘୋଷଣା କରାଯାଇଛି। ଜିଲାରେ ଗଞ୍ଜେଇ ଚାଷ ଉପରେ ସମ୍ପୂର୍ଣ୍ଣ ଲଗାମ ଲଗାଇବାକୁ ପୋଲିସ କଡା ପଦକ୍ଷେପ ନେବା ସହ ଯାଞ୍ଚ ପ୍ରକ୍ରିୟାକୁ ଜୋରଦାର କରିଛି ବୋଲି ଏସ୍‌ପି ଜଗମୋହନ ମୀନା କହିଛନ୍ତି।

## ଅନଲାଇନ ପଟ୍ଟା ବଣ୍ଟନ ଆରମ୍ଭ

**କାଲିମେଳା,୧୦।୧୨(ଡି.ଏନ.ଏ)**

କାଲିମେଳା ତହସିଲ ପକ୍ଷରୁ ଅନଲାଇନରେ ଲୋକଙ୍କ ଘରକୁ ସେମାନଙ୍କର ପଟ୍ଟା ପହଞ୍ଚାଇବାର ବ୍ୟବସ୍ଥା ଆରମ୍ଭ ହୋଇଛି । ଏହାଦ୍ୱାରା ଲୋକେ ପଟ୍ଟାପାଇଁ ଆଉ ବାରମ୍ବାର ତହସିଲକୁ ଆସିବାକୁ ପଡିବ ନାହିଁ। ନିଜ ଘରେ ବସି ସେମାନେ ପଟ୍ଟା ପାଇପାରିବେ। ଅନଲାଇନ ମିଉଟେସନ ପଟ୍ଟା ତହସିଲଦାର ସନତ କୁମାର ନାୟକଙ୍କ ନିର୍ଦ୍ଦେଶରେ ବଡିଗେଟା ପଞ୍ଚାୟତ ଏମଭି–୭୦ ଗ୍ରାମର ଅମଲ ଚନ୍ଦ୍ର ଦତୋଙ୍କ ସ୍ତ୍ରୀ ଜୟନ୍ତୀ ଗୋମାସ୍ତାଙ୍କୁ ପୋଷ୍ଟାଲ ମାଧ୍ୟମରେ ତାଙ୍କ ବାସଭବନରେ ପ୍ରଦାନ କରାଯାଇଥିଲା । ଜୟନ୍ତୀ କିଛି ଦିନ ତଳେ ଜଣେ ବ୍ୟକ୍ତିଙ୍କଠାରୁ ୬ସେଣ୍ଟ ଜମି କିଣିଥିଲେ । ଏହାର ପଟ୍ଟା ପାଇଁ ଆବେଦନ କରିଥିଲେ ।

# ବିଏସ୍‌ଏଫ୍ ପକ୍ଷରୁ ଚିକିତ୍ସା ଶିବିର

**କାଲିମେଳା, ୧୦।୧୨(ଡି.ଏନ.ଏ)**

ସ୍ୱାସ୍ଥ୍ୟସେବା ଶିବିରରେ ଉପସ୍ଥିତ ଗ୍ରାମବାସୀ ।

ମାଲକାନଗିରି ଜିଲା କାଲିମେଳା ବ୍ଲକ ଅନ୍ତର୍ଗତ ତେଲରାଇ ପଞ୍ଚାୟତର ରାଜଲକୋଣ୍ଡା ଗ୍ରାମରେ ବଡିଗେଟାଠାରେ ନିୟୋଜିତ ୧୧୨( ବି.ଏନ) ସୀମା ସୁରକ୍ଷା ବଳ (ବିଏସଏଫ) ପକ୍ଷରୁ ସୋମବାର ଏକ ମାଗଣା ଚିକିତ୍ସା ଶିବିର ଅନୁଷ୍ଠିତ ହୋଇଯାଇଛି। ଶିବିରରେ ରାଜଲକୋଣ୍ଡା ଗ୍ରାମ ସମେତ ପ୍ରଜାଗୁଡା ଓ ଏହାର ଆଖପାଖ ଗ୍ରାମର ବହୁ ମହିଳାପୁରୁଷ ଚିକିତ୍ସା ସୁବିଧା ପାଇଥିଲେ। ବିଏସଏଫର ଡାକ୍ତର ସି.ଏଫ. ସାଙ୍ଗମା ଗ୍ରାମବାସୀଙ୍କ ସ୍ୱାସ୍ଥ୍ୟ ପରୀକ୍ଷା କରି ସେମାନଙ୍କୁ ଔଷଧ ଦେଇଥିଲେ। ଏମଭି–୭୯ ବିଏସଏଫର ମୁଖ୍ୟ କମାଣ୍ଡାଣ୍ଟ ଅରୁଣ କୁମାର ଧଇଁଆଙ୍କ ତତ୍ତ୍ୱାବଧାନରେ ହୋଇଥିବା ଏହି ଶିବିରରେ ବଡିଗେଟା କ୍ୟାମ୍ପର ଆସିଷ୍ଟାଣ୍ଟ କମାଣ୍ଡର ରିଶି ମିଶ୍ର, ଇନ୍ସପେକ୍ଟର ଲେଖରାଜ ମୀନା ପ୍ରମୁଖ ଉପସ୍ଥିତ ଥିଲେ।

# ପିଇଓଙ୍କ ବିରୋଧରେ ଅଭିଯୋଗ କଲେ ହିତାଧିକାରୀ

**ପଡିଆ,୧୦।୧୨**

ଅଭିଯୋଗ ଶୁଣାଣିରେ ଜଣେ ଗ୍ରାମବାସୀ ଅଭିଯୋଗ କରୁଛନ୍ତି ।

ସୋମବାର ମାଲକାନଗିରି ଜିଲା ପଡିଆ ବ୍ଲକ କାର୍ଯ୍ୟାଳୟ ପରିସରରେ ଜିଲା ପ୍ରଶାସନ ପକ୍ଷରୁ ଅଭିଯୋଗ ଶୁଣାଣି ହୋଇଥିଲା । ଏଥିରେ ପ୍ରକଳ୍ପ ପ୍ରଶାସକ ଲିଙ୍ଗରାଜ ପଣ୍ଡା, ବ୍ଲକ ଅଧ୍ୟକ୍ଷ ଦେବା ମାଡକାମିଙ୍କ ସହ ଜିଲାର ବିଭିନ୍ନ ବିଭାଗର ଅଧିକାରୀମାନେ ଉପସ୍ଥିତ ରହି ଶୁଣାଣି କରିଥିଲେ । ଶୁଣାଣି ପାଇଁ ୧୬ଟି ଅଭିଯୋଗ ଆସିଥିଲା। ଅଭିଯୋଗଗୁଡିକ ମଧ୍ୟରେ ପ୍ରଧାନମନ୍ତ୍ରୀ ଆବାସ ଯୋଜନାକୁ ନେଇ କାଲାଡାପାଲି ପଞ୍ଚାୟତ ଏମ.ଭି.–୫୯ ଗ୍ରାମର ଗୋପାଳ ବୋଷ ଅଭିଯୋଗ କରିଥିଲେ । ସେ ଅନେକ ଦିନ ହେଲା ପ୍ରଧାନମନ୍ତ୍ରୀ ଆବାସ ଯୋଜନା ପାଇଁ ପଞ୍ଚାୟତରେ ଆବେଦନ କରିଥିଲେ । ସେ ଏପର୍ଯ୍ୟନ୍ତ କାର୍ଯ୍ୟାଦେଶ ପାଇ ନ ଥିଲେ ମଧ୍ୟ ତାଙ୍କ ବ୍ୟାଙ୍କ ଆକାଉଣ୍ଟରେ ୨୦ ହଜାର ଟଙ୍କା ସମ୍ପୃକ୍ତ ପିଇଓ ଡିପୋଜିଟ୍ କରିଛନ୍ତି। ସେ ଏହି ଟଙ୍କା ଉଠାଇନାହାନ୍ତି। ଘର ପାଇଁ କାର୍ଯ୍ୟାଦେଶ ଦେଲେ ମୁଁ ଘର କାମ ଆରମ୍ଭ କରିବି ବୋଲି ସମ୍ପୃକ୍ତ ପିଇଓଙ୍କୁ ବାରମ୍ବାର କହିବା ସତ୍ତ୍ୱେ ସେ ଶୁଣୁନାହାନ୍ତି। ୫ ହଜାର ଟଙ୍କା ଦେଲେ ୱାର୍କଅର୍ଡର ଦେବି ବୋଲି କହୁଛନ୍ତି । ବୋଷଙ୍କ ଅଭିଯୋଗ ଶୁଣିବା ପରେ ଏହାର ତଦନ୍ତ କରାଯାଇ କାର୍ଯ୍ୟାନୁଷ୍ଠାନ ଗ୍ରହଣ କରାଯିବ ବୋଲି ପଣ୍ଡା କହିଥିଲେ। ଅନ୍ୟପକ୍ଷରେ ୫ ହଜାର ଟଙ୍କା ମାଗିବା ସମ୍ପୂର୍ଣ୍ଣ ମିଥ୍ୟା ବୋଲି ପିଇଓ ମଧୁସୂଦନ ନାୟକ କହିଛନ୍ତି।

ଅର୍ଶ (ମଳକଣ୍ଟକ) - Piles ଓ ଭଗନ୍ଦର - Fistula ର ସଫଳ ଚିକିତ୍ସା
ବାରମ୍ବାର ଅପରେସନ୍‌ରେ ଅସଫଳ ହେଉଥିବା ରୋଗୀମାନଙ୍କର ମଧ୍ୟ ସଫଳତାର ସହିତ ଚିକିତ୍ସା କରାଯାଉଛି
ସବୁଠୁ ନିରାପଦ, ସବୁଠୁ କମ୍ କଷ୍ଟ, ସବୁଠୁ କମ୍ ଖର୍ଚ୍ଚ
ପରାମର୍ଶ ସମୟ ସକାଳ ୯ଟାରୁ ରାତ୍ର ୮ଟା
ସବୁଦିନ ଖୋଲା
Call Us 94371 38000 94371 36000 0674-2354577 0674-2354320
PUSHPA CLINIC (P) LTD.
A-41, BDA Duplex Colony, Baramunda, Bhubaneswar - 03
Email:- help@pushpaclinic.com, Web:- www.pushpaclinic.com
ଗୋପନରେ ଯେକୌଣସି ପ୍ରକାରର ନିଶା ଛଡାନ୍ତୁ

+PILES CLINIC+
Near Budheswari Temple, ମଧ୍ୟ ବିକ୍ରୟ କେନ୍ଦ୍ର ନିକଟ, CTC Road, BBSR
☎ 0674 - 2310255, 9861146916
ଅର୍ଶ (PILES) ମଳକଣ୍ଟକ (FISSURE) ଭଗନ୍ଦର (FISTULA) WITHOUT SURGICAL OPERATION
DR. R. PRASAD GAMS (PATNA)
DR. PREM KUMAR BAMS, LLB (UTKAL)
10AM TO 8PM
VSS Nagar, Q.N.- B/L-107, Vanivihar, BBSR
☎ 0674 - 2581337, 9437301790

CLASSIFIED DISPLAY
ALL EDITION-B/W (Every Day) | For Booking Contact: 0674-2580385, 7894447131, 7894447148, 9437038266, 7894447166

LOAN
ଓଡ଼ିଶାର ସମସ୍ତ ଜିଲ୍ଲା ପାଇଁ ବ୍ୟକ୍ତିଗତ, କୃଷି, ଶିକ୍ଷା, ମାର୍କସିଟ୍, ବ୍ୟବସାୟ ଓ ମହିଳା ଗ୍ରୁପ୍‌କୁ SAMRUDHI FINANCEରୁ ଋଣ ଯୋଗାଇ ଦିଆଯାଉଛି।
B-19, Tower No-9, New Moti Bagh, New Delhi-110021
8658167603 7064382081

BALADEV FINANCE
ଓଡ଼ିଶାର ସମସ୍ତ ଜିଲ୍ଲା ପାଇଁ Personal, Business, Home, Certificate, Property, କୃଷି ଓ ଶିକ୍ଷା ପାଇଁ ସମସ୍ତ ପ୍ରକାର loan Baladev Finance ଦ୍ୱାରା ଯୋଗାଇ ଦିଆଯାଉଛି।
ସୁଧ ୨%
M: 7750923286 7750921101

ସରକାରୀ ଜନଧନ ଯୋଜନା ଅଧୀନରେ
DHANLAXMI FINANCE PVT. LTD.
(Regd. No.- 004554MH)
ଦ୍ୱାରା ସରକାରୀ ବ୍ୟାଙ୍କରୁ ମାର୍କଶିଟ୍, ପ୍ରପର୍ଟି, ଆଧାରକାର୍ଡ, ରାଶନକାର୍ଡ, ପର୍ସନାଲ , ଗ୍ରୁପ୍ ଋଣ ଏବଂ ସମସ୍ତ ଋଣ କେବଳ 24 ଘଣ୍ଟାରେ ପାଆନ୍ତୁ । 2% ସୁଧ 50% ରିହାତି
Helpline Number 9499218982
Goudunipokhari, Pharsibandha, Bhadrak, Odisha - 756132

Get Instant Cash against Gold, Sell Your Gold at 100% Market Value
GOLD CASH LTD
(an ISO 9001:2015 Certified Company)
ନିଜ ବନ୍ଧକ ସୁନାକୁ ମୁଲୁଲେଇବା ପାଇଁ ଆମକୁ ଯୋଗାଯୋଗ କରନ୍ତୁ ଏବଂ GOLD CASH ଆପଣଙ୍କ ବନ୍ଧକ ସୁନାକୁ ଉଚିତ ମୂଲ୍ୟରେ ନେବା ବିକ୍ରି କରନ୍ତୁ ଆପଣଙ୍କ ସୁନା ଗହଣା ଆମ ପାଖରେ ଏବଂ ପାଆନ୍ତୁ ୧୦୦% ମାର୍କେଟ୍ ମୂଲ୍ୟରେ।
WWW.GOLDCASH.CO
9090902555, 9090903555
Toll Free: 1800-120-3430
Branches: Bhubaneswar, Cuttack, Bhadrak, Rourkela & Berhampur

ମୁଦ୍ରିକା ଫାଇନାନ୍ସ ଲୋନ
ଏଜେଣ୍ଟ ଏବଂ ଡିଲରଶିପ୍ ସୁଧ 2% ଛାଡ଼, 40% ସହଜ କିସ୍ତିରେ କମ୍ପାନୀରୁ ସମସ୍ତ ପ୍ରକାରର ଲୋନ ପ୍ରାପ୍ତ କରନ୍ତୁ।
7055500110 7351444489
ବାଲେଶ୍ୱର- 7088008550
କଟକ- 7618439473
ଯାଜପୁର- 7055111132
ସୁନ୍ଦରଗଡ଼- 8057447508

M. GROUP FINANCE CO.
DIWALI OFFER (Govt. Approved)
• Personal Loan • Business Loan • Salary Slip Loan • Marksheet Loan
2% Interest, ମହିଳାଙ୍କ ପାଇଁ 50% subsidy
Balasore, Ganjam, Dhenkanal, Delhi
9650189261 9718741868
Block Chack, Balasore-756027

SMS JOB
ଭାରତର Reputed Company ରେ SMS JOB କରି Part/Full Time ଘରେ ବସି ଶିକ୍ଷିତ ବେରୋଜଗାର ମାସକୁ ୧୫୦୦୦/- ରୁ ୪୫୦୦୦ ପର୍ଯ୍ୟନ୍ତ ରୋଜଗାର କରନ୍ତୁ ।
କମ୍ପାନୀ ଦ୍ୱାରା Mobile+Laptop+ Sim + ୫୦୦୦୦ର ଉପହାର FREE
ନିଜର ନାମ, ଠିକଣା ଓ ଫୋନ୍‌ନମ୍ବର SMS/CALL କରନ୍ତୁ
9631847145 9006905977

ଅଲ୍ ଇଣ୍ଡିଆ ଖୋଲା ଚ୍ୟାଲେଞ୍ଜ
2 ଘଣ୍ଟାରେ 100% ଗ୍ୟାରେଣ୍ଟିଡ୍ ସମାଧାନ
ତାନ୍ତ୍ରିକ ମାଷ୍ଟର କିଙ୍ଗ୍ ଖାନ୍‌ଙ୍କ ଖୋଲା ଚ୍ୟାଲେଞ୍ଜ
ବ୍ୟବସାୟ, ପ୍ରେମରେ ସମସ୍ୟା ଓ ଶତ୍ରୁ ମୁକ୍ତି, ଗୃହକ୍ଲେଶ ଓ ସ୍ୱାମୀ-ସ୍ତ୍ରୀଙ୍କ ଝଗଡ଼ା, ପ୍ରେମବିବାହ, ପ୍ରପର୍ଟି, କୋର୍ଟ କେସ୍, ସୁପ୍ତରୋଗରେ ଔଷଧ ଜାମ ନ କରିବା, ପୁରୁଣା ପୀଡ଼ାରେ ଔଷଧ ଜାମ ନ କରିବା, ଯାଦୁ-ଟୋନା, ବଶୀକରଣ, ଗୁଣିଗାରେଡ଼ି, ବିବାହରେ ବାଧା, ମନପସନ୍ଦ ପ୍ରେମ।
A to Z ସମସ୍ୟାର ସମାଧାନ ଘରେ ବସି।
ସ୍ପେଶାଲିଷ୍ଟ ବଶୀକରଣ, ମୁଠକରଣୀ ଏବଂ କଳା ଯାଦୁ
ଆମେ କରିଥିବା କାମକୁ ଯଦି କୌଣସି ଜ୍ୟୋତିଷ, ପଣ୍ଡିତ କିମ୍ବା ମୌଲବୀ କାଟିଦିଅନ୍ତି ତେବେ ତାଙ୍କୁ ଦାବି ମୂତାବକ ପୁରସ୍କାର।
ବାବା ଆମିଲ ସୁଫି
9540938429 9903852257
ରାମ ମନ୍ଦିର, ସତ୍ୟନଗର, ଭୁବନେଶ୍ୱର

କେମିତି ମଦ ଛାଡ଼ିବେ
ଆସକ୍ତ ବ୍ୟକ୍ତିଙ୍କୁ ନ ଆଣି ଏବଂ ନ ଜଣାଇ। ସମୟ ପୂର୍ବାହ୍ନ ୧୦ ଘଟିକାରୁ ଅପରାହ୍ନ ୨ ଘଟିକା
ବାଲେଶ୍ୱର: ପ୍ରତିମାସ ୧ ଓ ୧୫, ହୋଟେଲ ଜଜିଙ୍କ, ଷ୍ଟେଶନ ଗୋଲେଇ। ଭଦ୍ରକ: ୨ ଓ ୧୨, ହୋଟେଲ ବ୍ଲୁଲାଇନ୍, ରାଜଘାଟ ଛକ। ଯାଜପୁର: ୩ ଓ ୧୭, ହୋଟେଲ ଜାମସେନ ପ୍ୟାଲେସ୍, ଗୋପବନ୍ଧୁ ଛକ, ଯାଜପୁର ରୋଡ଼। କଟକ: ୪ ଓ ୧୮, ହୋଟେଲ ମା ମଙ୍ଗଳା, ବାଦାମବାଡ଼ି, ବସ୍‌ଷ୍ଟାଣ୍ଡ ନିକଟ। ଭୁବନେଶ୍ୱର

ଝରିଗାଁ ବେଲଗାଁ ଏସ୍‌ଏସଡି ହାଇସ୍କୁଲ ଛାତ୍ରୀମାନେ ନୃତ୍ୟ ପରିବେଷଣ କରୁଛନ୍ତି ।

ନବରଙ୍ଗପୁର ମଣ୍ଡେଇ ଡ୍ୟାନ୍ସ ଗ୍ରୁପ ପକ୍ଷରୁ ସାଂସ୍କୃତିକ କାର୍ଯ୍ୟକ୍ରମ।

ନବରଙ୍ଗପୁର ମଣ୍ଡେଇ ଡ୍ୟାନ୍ସଗ୍ରୁପର ଶିଶୁ କଳାକାରମାନେ ନୃତ୍ୟ ପରିବେଷଣ କରୁଛନ୍ତି ।

ମେଲୋଡି କାର୍ଯ୍ୟକ୍ରମରେ ଜଣେ କଣ୍ଠଶିଳ୍ପୀ ସଙ୍ଗୀତ ଗାନ କରୁଛନ୍ତି ।

### ପଲ୍ଲୀଶ୍ରୀ ମେଳାର ୪ର୍ଥ ଦିବସ

# କଳାକାରଙ୍କ ସହ ଝୁମିଲେ ଦର୍ଶକ

**ନବରଙ୍ଗପୁର,୧୦।୧୨(ବି.ପ୍ର)**

ମଣ୍ଡେଇ ଅବସରରେ ଆୟୋଜିତ ପଲ୍ଲୀଶ୍ରୀ ମେଳାର ସୋମବାର ଥିଲା ୪ର୍ଥ ଦିବସ। ଏହି ଅବସରରେ ମଣ୍ଡେଇ ମଞ୍ଚରେ ଅନୁଷ୍ଠିତ ହୋଇଥିଲା ସ୍ଥାନୀୟ କଳାକାରଙ୍କ ଦ୍ୱାରା ବିଭିନ୍ନ ସାଂସ୍କୃତିକ କାର୍ଯ୍ୟକ୍ରମ। ଦିନରେ ପଲ୍ଲୀଶ୍ରୀ ମେଳାର ବିଭିନ୍ନ ଷ୍ଟଲରୁ ଲୋକମାନେ ସାମଗ୍ରୀ କିଣିବା ସହ ସନ୍ଧ୍ୟାରେ ମଞ୍ଚର ସାଂସ୍କୃତିକ କାର୍ଯ୍ୟକ୍ରମର ମଜା ନେଇଥିଲେ। ସ୍ଥାନୀୟ କଳାକାରଙ୍କ ଲୋକ ନୃତ୍ୟରେ ଝୁମିଥିଲେ ଦର୍ଶକ। ଏଥିରେ ମୁଖ୍ୟ ଅତିଥି ଭାବେ ଜିଲାପାଳ ଅଜିତ କୁମାର ମିଶ୍ର ଯୋଗ ଦେଇଥିଲେ। ଅନ୍ୟଅତିଥି ଭାବେ ସିଡିଏମଓ ସରୋଜ କୁମାର ନାୟକ, ଅତିରିକ୍ତ ଜିଲାପାଳ ପରିକ୍ଷିତ ସେଠୀ, ଡିଏଆଇଟିଡିଏ ଅଣାକାର ଠାକୁର, ଜିଲା ମଙ୍ଗଳ ଅଧିକାରୀ ପବିତ୍ର ମୋହନ ପ୍ରଧାନ, ଜିଲା ଶିଶୁ ମଙ୍ଗଳ କମିଟି ଅଧ୍ୟକ୍ଷ ବିଜୟ କୁମାର ଚୌଧୁରୀ, ଉପଜିଲାପାଳ କରୁଣାକର ରାଇକା, ରାସ୍ତା ଓ ଗୃହ ନିର୍ମାଣ ବିଭାଗ ନିର୍ବାହୀ ଯନ୍ତ୍ରୀ ପ୍ରଦୀପ କୁମାର ସାମଲ ପ୍ରମୁଖ ଯୋଗ ଦେଇଥିଲେ। କଳାକାରଙ୍କ ଦ୍ୱାରା ମେଲୋଡି, ବେଲଗାଁ ଏସ.ଏସ.ଏଡି ହାଇସ୍କୁଲର ଫ୍ଲୋକଡ୍ୟାନ୍ସ, ଅନ୍ୱେଷା ଛାତ୍ରମାନଙ୍କ ଦ୍ୱାରା ଯୋଗାଡ୍ୟାନ୍ସ, ମଡେନ ଡ୍ୟାନ୍ସ ଗ୍ରୁପର ଡେମସା, ଅର୍ଚ୍ଚନା ଓ ଅପର୍ଣ୍ଣଙ୍କ ବେଲଗାଲି ଫ୍ଲୋକ ଡ୍ୟାନ୍ସ, ଉମରକୋଟ ଜଗନ୍ନାଥ କଳାକେନ୍ଦ୍ରର ସମ୍ବଲପୁରୀ, ନବରଙ୍ଗପୁର ପୁରୁଷୋତ୍ତମ କଳାକେନ୍ଦ୍ରର ଡେମସା, ବାସିନୀ ଆଶ୍ରମ ସ୍କୁଲ, ବେଷ୍ଟ ଡ୍ୟାନ୍ସ ଗ୍ରୁପ ପକ୍ଷରୁ ସାଂସ୍କୃତିକ କାର୍ଯ୍ୟକ୍ରମ ପରିବେଷଣ ହୋଇଥିଲା ।

ଅନ୍ୱେଷା ଛାତ୍ରୀଛାତ୍ରମାନେ ଯୋଗ ଡ୍ୟାନ୍ସ ପରିବେଷଣ କରୁଛନ୍ତି ।

# ୩ ଦିନରେ ୧ କୋଟି ୭୨ ଲକ୍ଷରୁ ଊର୍ଦ୍ଧ୍ୱ ଟଙ୍କାର ବେପାର

ଏକ ଷ୍ଟଲରେ ଲୋକମାନେ ହସ୍ତଶିଳ୍ପ ସାମଗ୍ରୀ ଦେଖୁଛନ୍ତି ।

**ନବରଙ୍ଗପୁର,୧୦।୧୨(ବି.ପ୍ର)–**

ନବରଙ୍ଗପୁର ଜିଲା ଲୋକ ମହୋତ୍ସବ ମଣ୍ଡେଇ ଅବସରରେ ୫ ଦିନ ଧରି ପଲ୍ଲୀଶ୍ରୀ ମେଳାର ଆୟୋଜନ କରାଯାଇଛି। ପଲ୍ଲୀଶ୍ରୀ ମେଳାରେ ଜିଲା ଓ ଜିଲା ବାହାରର ବିଭିନ୍ନ ହସ୍ତଶିଳ୍ପ ସାମଗ୍ରୀ ବିକ୍ରି ହେଉଛି। ପଲ୍ଲୀଶ୍ରୀ ମେଳାରୁ ବିଭିନ୍ନ ସାମଗ୍ରୀ କିଣିବା ପାଇଁ ଜିଲାର ବିଭିନ୍ନ ବ୍ଲକରୁ ଲୋକମାନଙ୍କ ଭିଡ ଲାଗି ରହିଛି। ଗତ ୩ ଦିନରେ ପଲ୍ଲୀଶ୍ରୀ ମେଳାରେ ୧ କୋଟି ୭୨ ଲକ୍ଷ, ୭୨ ହଜାର ୩୩୬ ଟଙ୍କାର ବ୍ୟବସାୟ ହୋଇଛି ବୋଲି ପ୍ରଶାସନିକ ସ୍ତରରୁ ଜଣାପଡିଛି। ଏହା ବ୍ୟତିତ ମଣ୍ଡେଇ ପଡିଆ ବାହାରେ ମଧ୍ୟ କେତେକ ବ୍ୟବସାୟୀ ପସରାର ଖୋଲିକି ବସିଛନ୍ତି। ସେମାନଙ୍କ ବ୍ୟବସାୟକୁ ଆକଳନ କଲେ ପ୍ରାୟ ୩ କୋଟିରୁ ଊର୍ଦ୍ଧ୍ୱ ଟଙ୍କାର ବ୍ୟବସାୟ ହୋଇଥିବା ଅନୁମାନ କରାଯାଉଛି।

# ୩୦ ଅଭିଯୋଗ ଶୁଣିଲେ ଜିଲାପାଳ

**ତେନ୍ତୁଳିଖୁଣ୍ଟି,୧୦।୧୨(ଡି.ଏନ୍.ଏ.)**

ନବରଙ୍ଗପୁର ଜିଲା ତେନ୍ତୁଳିଖୁଣ୍ଟି ବ୍ଲକର ରାଜୀବ ଗାନ୍ଧୀ ସେବାକେନ୍ଦ୍ରରେ ସୋମବାର ଜିଲାପାଳଙ୍କ ଅଭିଯୋଗ ଶୁଣାଣି ଅନୁଷ୍ଠିତ ହୋଇଯାଇଛି । ଏଥିରେ ଗ୍ରାମୀଣ ସମସ୍ୟାଭିତ୍ତିକ ୧୨ଟି ଅଭିଯୋଗ, ୧୫ଟି ବ୍ୟକ୍ତିଗତ ଅଭିଯୋଗ ଏବଂ ମୁଖ୍ୟମନ୍ତ୍ରୀ ରିଲିଫ ପାଣ୍ଠି ସହାୟତା ପାଇଁ ୩ ଜଣ ଆବେଦନ କରିଥିଲେ। ଜିଲାପାଳ ଡ. ଅଜିତ କୁମାର ମିଶ୍ର ଅଭିଯୋଗର ସମାଧାନ ପାଇଁ ସମ୍ପୃକ୍ତ ବିଭାଗୀୟ ଅଧିକାରୀଙ୍କୁ କାର୍ଯ୍ୟାନୁଷ୍ଠାନ ନିମନ୍ତେ ନିର୍ଦ୍ଦେଶ ଦେଇଥିଲେ । ଏଥିରେ ଆଦିବାସୀ ଉନ୍ନୟନ ସଂସ୍ଥା ପ୍ରକଳ୍ପ ପ୍ରଶାସକ ଅଣାକାର ଠାକୁର, ତହସିଲଦାର ପ୍ରଦୀପ କୁମାର କର, ବିଡିଓ ଅକ୍ଷମିତା କାର୍ତ୍ତିକ, ଏସ୍‌ଇଓ ବଳରାମ ସୁନା, ଜିଲା ଗ୍ରାମପଞ୍ଚାୟତ ଅଧିକାରୀ ବଳରାମ ପାତ୍ର, ଜିଲା ମୁଖ୍ୟ ଚିକିତ୍ସାଧିକାରୀ କ୍ଷୁଦ୍ରଜଳସେଚନ ବିଭାଗର ନିର୍ବାହୀ ଯନ୍ତ୍ରୀ ସମେତ ବିଭିନ୍ନ ଲାଇନ୍ ବିଭାଗର ଯନ୍ତ୍ରୀ, ବ୍ଲକ କ୍ନିଷ୍ଠ ଯନ୍ତ୍ରୀ, ବୈଷୟିକ ସହାୟକ, ଜିଲା ଶିଶୁ ସୁରକ୍ଷା ଅଧିକାରୀ ସୁରେଶ ପଟ୍ଟନାୟକ ଯୋଗ ଦେଇଥିଲେ ।

# ମାନବ ଅଧିକାର ଦିବସ ପାଳିତ

**ନବରଙ୍ଗପୁର, ୧୦।୧୨(ବି.ପ୍ର)**

ନବରଙ୍ଗପୁର ଜିଲା ଆଇନସେବା ପ୍ରାଧିକରଣ ପକ୍ଷରୁ ସ୍ମାର୍ଟ ଗୁରୁକୁଳ ଡିଗ୍ରୀ ମହାବିଦ୍ୟାଳୟଠାରେ ମାନବ ଅଧିକାର ଦିବସକୁ ନେଇ ଏକ ଆଇନ ସଚେତନତା ଶିବିର ଆୟୋଜିତ ହୋଇଯାଇଛି । ଏଠାରେ ମୁଖ୍ୟଅତିଥି ଭାବେ ଜିଲାଜଜ ରାଜେନ୍ଦ୍ର ପାଣିଗ୍ରାହୀ ଯୋଗ ଦେଇ କହିଥିଲେ ଯେ ମା' ଗର୍ଭରୁ ମୃତ୍ୟୁ ପର୍ଯ୍ୟନ୍ତ ମାନବ ଅଧିକାର ଅଛି । ମାନବ ଅଧିକାର ବିଷୟରେ ପିଲାମାନେ ଜାଣି ସମସ୍ତଙ୍କୁ ଜଣାଇଲେ ଏହି ସଚେତନତା ଶିବିର ଫଳପ୍ରଦ ହେବେ । ଅନ୍ୟଅତିଥି ରୂପେ ଜିଲା ଆଇନସେବା ପ୍ରାଧିକରଣର ସମ୍ପାଦକ ପ୍ରସନ୍ନ କୁମାର ବେହେରା, ଉପଖଣ୍ଡ ବିଭାଗୀୟ ଦଣ୍ଡାଧିକାରୀ ଅମରେଶ ମହାପାତ୍ର, ସ୍ୱେଚ୍ଛାସେବୀ ମନୋରମା ମାଝି, ପ୍ରେସିଡେଣ୍ଟ ସ୍ମାର୍ଟ ଗୁରୁକଳ କଲେଜ ସଚିଦାନନ୍ଦ ଚୌଧୁରୀ, ପ୍ରିନ୍ସିପାଲ ସ୍ମାର୍ଟ ଗୁରୁକୁଳ କଲେଜ ହରେକୃଷ୍ଣ ମହାନ୍ତି, ଭାଇସ ପ୍ରେସିଡେଣ୍ଟ ପ୍ରଭାକର ପଟ୍ଟନାୟକ ଯୋଗ ଦେଇଥିଲେ। ଜିଲା ଆଇନସେବା ପ୍ରାଧିକରଣର ସମ୍ପାଦକ ପ୍ରସନ୍ନ କୁମାର ବେହେରା ଜିଲା ଆଇନସେବା ପ୍ରାଧିକରଣ କଣ ଓ ମାନବ ଅଧିକାରକୁ ନେଇ ତାର କର୍ତ୍ତବ୍ୟ ବିଷୟରେ ସଚେତନତା କରିଥିଲେ। ଉପଖଣ୍ଡ ବିଭାଗୀୟ ଦଣ୍ଡାଧିକାରୀ ଅମରେଶ ମହାପାତ୍ର ମାନବ ଅଧିକାରକୁ ନେଇଥିବା ବିଭିନ୍ନ ଆଇନ ବିଷୟରେ କହିଥିଲେ।

## ବଜ୍ରପାତ ଶବ୍ଦରେ ମହିଳାଙ୍କ ମୃତ୍ୟୁ

**ଝରିଗାଁ,୧୦।୧୨(ସ୍ୱ.ପ୍ର)–**

ନବରଙ୍ଗପୁର ଜିଲା ଝରିଗାଁ ବ୍ଲକ ଗୁରୁସିଙ୍ଗା ପଞ୍ଚାୟତ ଆମ୍ବାଦୋରା ଗ୍ରାମରେ ସୋମବାର ସନ୍ଧ୍ୟାରେ ଝଡବର୍ଷା ହେବା ସହ ବଜ୍ରପାତ ହୋଇଥିଲା। ତେବେ ବଜ୍ରପାତ ଶବ୍ଦରେ ସିତାଡି ତାଡିଙ୍ଗି(୫୫) ମୃତ୍ୟୁ ହୋଇଛି।ଆମ୍ବାଦୋରା ଗ୍ରାମର ଡ୍ରଇଙ୍ଗ ତାଡିଙ୍ଗିଙ୍କ ସ୍ତ୍ରୀ ସିତାଡି ତାଡିଙ୍ଗି(୫୫) ବର୍ଷା ଦେଖି ନିଜ ଘର ନିକଟରେ ଶୁଖାଯାଇଥିବା ମକା ଉପରେ ଜରି ଘୋଡାଇବାକୁ ଯାଇଥିଲେ। ଏହି ସମୟରେ ହଠାତ୍ ବର୍ଷା ହେବା ସହ ବଜ୍ରପାତ ହୋଇଥିଲା। ବଜ୍ରପାତ ଶବ୍ଦରେ ସିତାଡି ତଳେ ପଡିଯାଇଥିଲେ। ଏହାପରେ ପରିବାର ଲୋକେ ଆମ୍ବୁଲାନ୍ସରେ ତାଙ୍କୁ ଝରିଗାଁ ଗୋଷ୍ଠୀ ସ୍ୱାସ୍ଥ୍ୟ କେନ୍ଦ୍ରକୁ ଆଣିଥିଲେ। ସେଠାରେ ସିତାଡିଙ୍କୁ ଡାକ୍ତର ମୃତ ଘୋଷଣା କରିଥିଲେ। ବଜ୍ରପାତ ଶବ୍ଦରେ ଛାନିଆ ହୋଇ ସିତାଡିଙ୍କ ମୃତ୍ୟୁ ହୋଇଥିବା ନେଇ ଡାକ୍ତର ଆଶୁତୋଷ ମିଶ୍ର ସୂଚନା ଦେଇଥିଲେ।

# ଟୋକନ ନ ମିଳିବାରୁ ଚାଷୀଙ୍କ ଲ୍ୟାମ୍ପସ ଘେରାଉ

ଚାଷୀ ଲ୍ୟାମ୍ପସ ଘେରାଉ କରିଛନ୍ତି।

**ପାପଡାହାଣ୍ଡି/ମଇଦଲପୁର, ୧୦।୧୨(ଡି.ଏନ.ଏ)–**

ନବରଙ୍ଗପୁର ଜିଲା ପାପଡାହାଣ୍ଡି ବ୍ଲକ ମଇଦଲପୁର ଲ୍ୟାମ୍ପସର ଶତାଧିକ ଚାଷୀ ଟୋକନ ନ ପାଇ ସୋମବାର ଲ୍ୟାମ୍ପସ କାର୍ଯ୍ୟାଳୟ ଘେରାଉ କରିଥିଲେ। ଏଥିସହ ଶାଖା କାର୍ଯ୍ୟାଳୟରେ ଧସିକି ପଶିଥିଲେ । ପରେ ଲ୍ୟାମ୍ପସ ଏମଡିଙ୍କ ସହ ଆଲୋଚନା ପରେ ଚାଷୀ ଘେରାଉରୁ ହଟିଥିଲେ । ଚାଷୀ ଅଭିଯୋଗ କରିଥିଲେ ଯେ ପ୍ରଥମ ମଣ୍ଡି ସରିବା ପରେ ସେମାନେ ବାରମ୍ବାର ଟୋକନ ଲାଗି ଲ୍ୟାମ୍ପସକୁ ଯାଇଥିଲେ ସୁଦ୍ଧା ଟାର୍ଗେଟ ସରିଯାଇଥିବା କହି ଟୋକନ ପ୍ରଦାନ କରାଯାଉନାହିଁ। କାର୍ଯ୍ୟାଳୟକୁ ଆସିଲେ କୌଣସି କର୍ମଚାରୀଙ୍କ ଦେଖା ମିଳୁନାହିଁ। ଅମଳ ଧାନ ଖଳାରେ ପଡିଥିବା ବେଳେ ସମ୍ଭାବ୍ୟ ଲଘୁଚାପ ଜନିତ ବର୍ଷା ଚାଷୀଙ୍କ ସମସ୍ୟା ଦ୍ୱିଗୁଣିତ କରିଛି। ତେଣୁ ଏହାର ପ୍ରତିବାଦ କରି ଚାଷୀମାନେ ଲ୍ୟାମ୍ପସ ଘେରାଉ କରିବା ସହ ଏମଡି ନରସିଂ ନାୟକଙ୍କ ସହ ଯୁକ୍ତିତର୍କ କରିଥିଲେ। ପରେ ଟୋକନ ପ୍ରଦାନ ଲାଗି ପ୍ରତିଶ୍ରୁତି ଦେବା ପରେ ଚାଷୀ ଘେରାଉରୁ ହଟିଥିଲେ । ଏ ନେଇ ଏମଡି ନରସିଂ ନାୟକଙ୍କୁ ପଚାରିବାରୁ ୩ଟି ମିଲର୍ସ ସହ ଟ୍ୟାଗ ହୋଇଛି । ଗୋଟିଏ ମଣ୍ଡିରେ ହିଁ ସେମାନଙ୍କ ଟାର୍ଗେଟ ପୂରଣ ହୋଇଯାଇଥିବାରୁ ଟୋକନ ପ୍ରଦାନ କରାଯାଇନାହିଁ। ଘଟଣା ସମ୍ପର୍କରେ ଜିଲା ଯୋଗାଣ ଅଧିକାରୀଙ୍କୁ ଅବଗତ କରାଇ ପଦକ୍ଷେପ ନେବେ ବୋଲି କହିଛନ୍ତି।

# ଜିଲାଭିତ୍ତିକ ନିଯୁକ୍ତି ଦାବିରେ ବନ୍ଦ: ଆଂଶିକ ପ୍ରଭାବ

**ନବରଙ୍ଗପୁର,୧୦।୧୨(ବି.ପ୍ର.)**

ଅତିରିକ୍ତ ଏସପି ଶାନ୍ତନୁ ମହାନ୍ତି ରାସ୍ତାରୋକୋ ହଟାଉଛନ୍ତି।

ସିଡିଏମଓଙ୍କୁ ଦାବିପତ୍ର ଦିଆଯାଉଛି।

- **ଜିଲା ସ୍ୱାସ୍ଥ୍ୟ ସମିତି ପକ୍ଷରୁ ନିଯୁକ୍ତି ପ୍ରକ୍ରିୟା ସ୍ଥଗିତ**
- **ସରକାରଙ୍କ ନିର୍ଦ୍ଦେଶ ପରେ ପ୍ରଶାସନ ନେବ ପରବର୍ତ୍ତୀ ପଦକ୍ଷେପ**
- **ସରକାର ଦାବି ନ ଶୁଣିଲେ ତୀବ୍ର ହେବ ଆନ୍ଦୋଳନ**

ନବରଙ୍ଗପୁର ଜିଲାରେ ସ୍ଥାୟୀ ନିଯୁକ୍ତି ଦାବୀ ନେଇ ବିଭିନ୍ନ ସଙ୍ଗଠନ ପକ୍ଷରୁ ସୋମବାର ଜିଲା ବନ୍ଦ ଡାକରା ଦିଆଯାଇଥିଲା । ନବରଙ୍ଗପୁରର ଚାଉଁରିଆଗୁଡା ଓ ମାଝୀଗୁଡା ଛକ ତଥା ୨୬ ନମ୍ବର ଜାତୀୟରାଜପଥ ଠାରେ ଯୁବକମାନେ ଟାୟାର ଜାଳି ରାସ୍ତା ଅବରୋଧ କରିଥିଲେ । ଶତାଧିକ ବସ, ଟ୍ରକ ଅଟକି ରହିଥିଲା । ନବରଙ୍ଗପୁର ଅତିରିକ୍ତ ଥାନା ଅଧିକାରୀ ଏମ. ଆଚାରୀ, ଏସଆଇ ଦିଲ୍ଲିପ ପ୍ରଧାନ ପହଞ୍ଚି ରାସ୍ତା ଅବରୋଧରୁ ହଟିବା ପାଇଁ ଯୁବକମାନଙ୍କୁ ବୁଝାସୁଝା କରିଥିଲେ । ପରେ ଅତିରିକ୍ତ ଜିଲାପାଳ ପରିକ୍ଷିତ ସେଠୀ, ଉପଜିଲାପାଳ କରୁଣାକର ରାଇକା ପହଞ୍ଚି ଆନ୍ଦୋଳନକାରୀଙ୍କୁ ନିଯୁକ୍ତି ପ୍ରକ୍ରିୟା ବ୍ୟବସ୍ଥା ଉପରେ ସରକାର ଯାହା ନିଷ୍ପତ୍ତି ନେବେ ସେହି ଅନୁଯାୟୀ ପଦକ୍ଷେପ ନିଆଯିବ। ବିନା ଅନୁମତିରେ ଏଭଳି ବନ୍ଦ ଆଇନ ସମ୍ମତ ନୁହେଁ ବୋଲି କହିଥିଲେ। ଏନେଇ ଆଦିବାସୀ ଯୁବ ସଙ୍ଗଠନ (ଡିୱାଇଏଫଆଇ)ର ସଂଯୋଜକ ରାଜେସ ଜାନୀ ଜିଲାର ସ୍ୱାର୍ଥ ପାଇଁ ଏହି ଆନ୍ଦୋଳନ କରାଯାଉଛି । ଯୁବକ ମାନେ ଆନ୍ଦୋଳନ କଲେ ପ୍ରଶାସନ ଏଭଳି ନାନା ଆଇନ ଦେଖାଉଛନ୍ତି ବୋଲି କହିଥିଲେ । ପରେ ଅତିରିକ୍ତ ଏସପି ଶାନ୍ତନୁ ମହାନ୍ତି ପହଞ୍ଚି କୌଣସି ଅନୁମତି ନଥାଇ ରାସ୍ତାରୋକୋ କରାଯାଉଥିବା କହି ଟାୟାର ଫୋପାଡି ଦେଇ ଯାତାୟାତ ସ୍ୱାଭାବିକ କରିଥିଲେ । ପରେ ଜିଲା ମୁଖ୍ୟ ଚିକିତ୍ସାଅଧିକାରୀଙ୍କ ପ୍ରଶାସନୀକ କାର୍ଯ୍ୟାଳୟରେ ଆନ୍ଦୋଳନକାରୀମାନେ ତାଲା ପକାଇଥିଲେ । କାର୍ଯ୍ୟାଳୟ ଭିତରେ ଜିଲା ମୁଖ୍ୟ ଚିକିତ୍ସା ଅଧିକାରୀ, ଅତିରିକ୍ତ ଜିଲା ଚିକିତ୍ସା ଅଧିକାରୀ (ଜନସ୍ୱାସ୍ଥ୍ୟ) ସୁକାନ୍ତ ରଥ, ଜାତୀୟ ସ୍ୱାସ୍ଥ୍ୟ ମିଶନ ପ୍ରୋଗ୍ରାମ ଅଫିସର ସୁଶାନ୍ତ କୁମାର ପ୍ରହରାଜ ଓ ଅନ୍ୟ କର୍ମଚାରୀଙ୍କୁ ତାଲା ପକାଇ ରଖିଥିଲେ । ଅତିରିକ୍ତ ଜିଲାପାଳ, ଉପଜିଲାପାଳ ଓ ପୋଲିସ ପହଞ୍ଚି ତାଲା କାଟି କାର୍ଯ୍ୟାଳୟ ଖୋଲିଥିଲେ । ପରେ ଆନ୍ଦୋଳନକାରୀଙ୍କୁ ବୁଝାସୁଝା କରିଥିଲେ । ଏହାକୁ ସମର୍ଥନ ଜଣାଇ ଜିଲା କଂଗ୍ରେସ ସଭାପତି ମୁନା ତ୍ରିପାଠୀ, ପୂର୍ବତନ ଏମପି ପ୍ରଦୀପ ମାଝୀ ଆନ୍ଦୋଳନ ନେତୃତ୍ୱ ନେଇଥିବା ଆଦିବାସୀ ଯୁବ ସଙ୍ଗଠନ ଜିଲା ସଂଯୋଜକ ରାଜେସ ଜାନୀ ଓ ଗୋଁଣ୍ଡୱାନା ଛାତ୍ର ସଙ୍ଗଠନର ଜିଲା ସଭାପତି ଅଶ୍ୱନୀ କୁମାର ଗଣ୍ଡ, ଯୁବ କଂଗ୍ରେସ ଲୋକସଭା କ୍ଷେତ୍ର ସମ୍ପାଦକ ସୁମିତ ପୂଜାରୀ, ଜିଲା ବିକାଶ ପରିଷଦର ସଭାପତି ସିରାଜ ଉଦ୍ଦିନ ଅହମ୍ମଦ, ସଂଖ୍ୟାଲଘୁ ପରିଷଦର ସମ୍ପାଦକ ବିକ୍ରମ କୁମାର ନାଗ ପ୍ରମୁଖ ସିଡିଏମଓଙ୍କ ସହ ଆଲୋଚନା କରି ଏକ ଦାବୀପତ୍ର ପ୍ରଦାନ କରିଥିଲେ । ଜିଲା ଭିତରେ ଏହି ସମସ୍ୟା ସମାଧାନ ହୋଇ ପାରିବ ନାହିଁ। ସରକାର ଯାହା ନିଷ୍ପତି ନେବେ ବୋଲି ଜିଲା ମୁଖ୍ୟ ଚିକିତ୍ସା ଅଧିକାରୀ କହିଥିଲେ । ସେଠାରେ ସିଡିଏମଓ, ଅତିରିକ୍ତ ଜିଲାପାଳ, ଉପଜିଲାପାଳଙ୍କ ଉପସ୍ଥିତରେ ଏକ ଆଲୋଚନା ହୋଇଥିଲା । ସ୍ୱାସ୍ଥ୍ୟ ବିଭାଗ ପକ୍ଷରୁ ନିଯୁକ୍ତି ପ୍ରକ୍ରିୟା ସ୍ଥଗିତ କରାଯାଇଥିଲା। ସରକାରଙ୍କ ଠାରୁ ଯାହା ନିର୍ଦ୍ଦେଶ ଆସିବ ସେ ନେଇ ପଦକ୍ଷେପ ନିଆଯିବ ବୋଲି ସିଡିଏମଓ କହିଥିଲେ । ଅନ୍ୟପକ୍ଷରେ ଏଏନଏମ, ଷ୍ଟାଫନର୍ସ ପାଇଁ ସୋମବାର ୩୦ ଜଣଙ୍କୁ ସାର୍ଟିଫିକେଟ ଯାଞ୍ଚ ପାଇଁ ଡକାଯାଇଥିଲା । ପ୍ରାର୍ଥୀ ମାନେ ରାଜ୍ୟର ବିଭିନ୍ନ ଜିଲାରୁ ଆସି ସକାଳୁ ପହଞ୍ଚିଥିଲେ । କିନ୍ତୁ ଆନ୍ଦୋଳନ ଯୋଗୁ ହଇରାଣ ହୋଇଥିଲେ। ସାର୍ଟିଫିକେଟ ଯାଞ୍ଚ ଦିନ ଆନ୍ଦୋଳନ କରି ହଇରାଣ କରାଯାଉଛି। ଏହାକୁ ବିରୋଧ କରୁଛୁ ବୋଲି ସେମାନେ କହିଥିଲେ । ଏହି ଘଟଣାରେ କଂଗ୍ରେସ ଜିଲା ସଭାପତି ମୁନା ତ୍ରିପାଠୀ ଓ ପ୍ରଦୀପ ମାଝୀ କହିଥିଲେ ଯେ ଜିଲାଭିତ୍ତିକ ନିଯୁକ୍ତି ପ୍ରକ୍ରିୟାକୁ ସମର୍ଥନ କରୁଛୁ। ଜିଲାର ସ୍ୱାର୍ଥ ଦୃଷ୍ଟିରୁ ସମସ୍ତ ଦଳ ଓ ପ୍ରଶାସନୀକ ଅଧିକାରୀଙ୍କ ଉପସ୍ଥିତିରେ ଏକ ବୈଠକ କରାଯାଇ ଏକ ରିଜ୍ୟୁଲେସନ କରାଯାଇ ଜିଲାସ୍ତରୀୟ ନିଯୁକ୍ତି ପାଇଁ ସରକାରଙ୍କୁ ପଠାଯାଉ । ସରକାରଙ୍କ ନିଷ୍ପତ୍ତି ନଆସିଲେ ନିଯୁକ୍ତି ପ୍ରକ୍ରିୟା ବନ୍ଦ କରଯାଉ ବୋଲି କହିଥିଲେ । ଜିଲାଭିତ୍ତିକ ନିଯୁକ୍ତି ବ୍ୟବସ୍ଥା ସରକାର ନକରନ୍ତି ତେବେ ପରବର୍ତ୍ତି ବ୍ୟବସ୍ଥା ଗ୍ରହଣ କରାଯିବ ବୋଲି ପ୍ରଦୀପ କହିଥିଲେ । ସେହିପରି ରାଇଘରଠାରେ ମଧ୍ୟ ଯତିନ୍ଦ୍ରନାଥ ଗଣ୍ଡଙ୍କ ନେତୃତ୍ୱରେ ରାସ୍ତାରୋକୋ ସହ ଶିକ୍ଷାନୁଷ୍ଠାନ ଓ ବିଭିନ୍ନ କାର୍ଯ୍ୟାଳୟ ବନ୍ଦ କରିଥିଲେ।

# ଟ୍ରାକ୍ଟର ଧକ୍କାରେ ବୃଦ୍ଧଙ୍କ ମୃତ୍ୟୁ

**ଝରିଗାଁ,୧୦।୧୨(ସ୍ୱ.ପ୍ର)**

ନବରଙ୍ଗପୁର ଜିଲା ଝରିଗାଁ ଥାନା ଅନ୍ତର୍ଗତ ବଡନି ଗ୍ରାମରେ ରବିବାର ଟ୍ରାକ୍ଟର ଧକ୍କାରେ ଜଣେ ବାଇକ ଆରୋହୀଙ୍କ ମୃତ୍ୟୁ ଘଟିଛି। ମୃତକ ଜଣକ ହେଲେ ବଡନି ଗ୍ରାମର ବିଶ୍ୱନାଥ ଦୁର୍ଗା (୫୫)। ବଡନି ଗ୍ରାମର ବିଶ୍ୱନାଥ ବାଇକରେ ଯାଉଥିବା ସମୟରେ ପଛପଟୁ ଏକ ଟ୍ରାକ୍ଟର ତାଙ୍କୁ ଧକ୍କା ଦେଇଥିଲା। ଏଥିରେ ବିଶ୍ୱନାଥଙ୍କ ମୃତ୍ୟୁ ହୋଇଥିଲା। ଏନେଇ ଝିଅ ଯମୁନା ଦୁର୍ଗା ଥାନାରେ ଏତଲା ଦେବା ପରେ ଘଟଣା ସ୍ଥଳେ ପୋଲିସ ପହଞ୍ଚି ମୃତଦେହ ଜବତ କରିବା ସହ ବ୍ୟବଚ୍ଛେଦ ପରେ ପରିବାର ଲୋକ ହସ୍ତାନ୍ତର କରିଛି। ଥାନାରେ ନଂ. ୧୨୭/୧୮ରେ ଏକ ମାମଲା ରୁଜୁ ହୋଇଛି।

# ଜଳଭଣ୍ଡାରରେ ଛଡାଗଲା ଯାଆଁଳା

**ଚିତ୍ରକୋଣ୍ଡା,୧୦।୧୨**

ସ୍ୱାଭିମାନ ଅଞ୍ଚଳର ବିକାଶ ପାଇଁ ମୁଖ୍ୟମନ୍ତ୍ରୀ ନବୀନ ପଟ୍ଟନାୟକ ସେତୁ ଯୋଜନାରେ ଘୋଷଣା କରିଥିବା ଶହେ କୋଟି ମଧ୍ୟରୁ ୧୮କୋଟି ୨୫ଲକ୍ଷ ଟଙ୍କାର ଯାଆଁଳା ମାଛ ଚିତ୍ରକୋଣ୍ଡା ଜଳଭଣ୍ଡାରରେ ଛାଡିବାକୁ ବ୍ୟୟ ଅଟକଳ କରାଯାଇଛି । ମଙ୍ଗଳବାର ପ୍ରଥମ ପର୍ଯ୍ୟାୟରେ ଜିଲାପାଳଙ୍କ ମନୀଷ ଅଗ୍ରୱାଲଙ୍କ ଉପସ୍ଥିତରେ ୧ଲକ୍ଷ ଯାଆଁଳା ଜଳଭଣ୍ଡାରରେ ଛଡ଼ାଯାଇଛି। ଏହି ଯୋଜନାରେ ଟନେଲ କ୍ୟାମ୍ପ ଓ ସ୍କିଲ୍ ଓ୍ୱେରେ ୬୦ ଏକର ଜମିରେ ପ୍ୟାନ୍ଦ ନିର୍ମାଣ କରାଯାଇ ସୋସାଇଟି ମାଧ୍ୟମରେ ଯାଆଁଳାକୁ ବଡ କରାଯାଇ ଜଳଭଣ୍ଡାରରେ ଛାଡିବା ଯୋଜନା ଆରମ୍ଭ ହୋଇଛି । ଆଗାମୀ ୫ବର୍ଷରେ ଏହି ଯୋଜନା ମାଧ୍ୟମରେ ୫ଲକ୍ଷ ଯାଆଁଳା ଛଡାଯିବ। ବର୍ତ୍ତମାନ ଟନେଲ୍ କ୍ୟାମ୍ପ ଓ ସ୍କିଲ୍ ଓ୍ୱେରେ ୨ଟି ସୋସାଇଟି ଗଠନ କରାଯାଇଛି। ଆଗାମୀ ଦିନରେ ନାକାମାମୁଡି, ପଣସପୁଟ, ଯୋଡାଆମ୍ବ, ଯନ୍ତ୍ରୀ, ଗାଜାଲମାମୁଠାରେ ସୋସାଇଟି ଗଠନ କରା

ଅଯୋଧ୍ୟାସ୍ଥିତ ବିବାଦୀୟ ରାମ ଜନ୍ମଭୂମିରେ ମନ୍ଦିର ନିର୍ମାଣ ପାଇଁ କେନ୍ଦ୍ର ସରକାର ବିଲ୍ ଆଣନ୍ତୁ । ଅନ୍ୟଥା ପାର୍ଲାମେଣ୍ଟର ଶୀତ ଅଧିବେଶନକୁ ଅଚଳ କରିଦିଆଯିବ ।
- ଚନ୍ଦ୍ରକାନ୍ତ ଖାଇରେ, ଶିବସେନା ଏମ୍‌ପି



## ସଂକ୍ଷେପରେ

### କଶ୍ମୀର ବିଧାନସଭା ଭଙ୍ଗ ବିରୋଧରେ ଜନସ୍ୱାର୍ଥ ମାମଲା ଖାରଜ

**ନୂଆଦିଲ୍ଲୀ,୧୦।୧୨**-ରାଜ୍ୟପାଳ ସତ୍ୟପାଲ ମଲ୍ଲିକଙ୍କ ଦ୍ୱାରା ଜମ୍ମୁ କଶ୍ମୀର ବିଧାନସଭା ଭଙ୍ଗକୁ ଚ୍ୟାଲେଞ୍ଜ କରି ଦାଏର ଏକ ଜନସ୍ୱାର୍ଥ ମାମଲାକୁ ଉଚ୍ଚତମ ନ୍ୟାୟାଳୟ ସୋମବାର ଖାରଜ କରିଛନ୍ତି। ସୁପ୍ରିମ୍‌କୋର୍ଟର ମୁଖ୍ୟ ବିଚାରପତି ରଞ୍ଜନ ଗୋଗୋଇ ଏବଂ ବିଚାରପତି ଏସ୍ କେ କୌଲଙ୍କୁ ନେଇ ଗଠିତ ଖଣ୍ଡପୀଠ ମାମଲାର ଶୁଣାଣି କରି ରାଜ୍ୟପାଳଙ୍କ ନିଷ୍ପତ୍ତିରେ ହସ୍ତକ୍ଷେପ କରିବାକୁ ଅନିଚ୍ଛା ପ୍ରକାଶ କରିଥିଲେ। ଜମ୍ମୁ କଶ୍ମୀର ବିଧାନସଭା ଭଙ୍ଗ ହେବା ପୂର୍ବରୁ ବିଧାୟକ ଥିବା ଭାଜପା ନେତା ଗଗନ ଭଗତ ଏହି ଜନସ୍ୱାର୍ଥ ମାମଲା ଦାଏର କରିଥିଲେ।

### ଅନାହାରରେ ବୃଦ୍ଧାଙ୍କ ମୃତ୍ୟୁ

**ଶାହଜାହାନପୁର,୧୦।୧୨(ପି.ଟି.)**- ଉତ୍ତରପ୍ରଦେଶର ଶାହଜାହାନପୁରରେ ଜଣେ ବୃଦ୍ଧାଙ୍କର ଅନାହାରରେ ମୃତ୍ୟୁ ଘଟିଛି। ରେଳୱେ କଲୋନିର ଏକ ବନ୍ଦ କୋଠରୀରୁ ତାଙ୍କ ମୃତଦେହ ଉଦ୍ଧାର କରାଯାଇଛି। ସେ ଉତ୍ତରପ୍ରଦେଶର ପୂର୍ବତନ ବିଧାନ ପରିଷଦ ସଦସ୍ୟ ରାମେଶ୍ୱର ଚୌଧୁରୀଙ୍କ ସ୍ତ୍ରୀ। ତାଙ୍କ ପୁଅ ସଲିଲ ଚୌଧୁରୀ ଜଣେ ରେଳ କର୍ମଚାରୀ। ସେ ବୃଦ୍ଧା ମା'ଙ୍କୁ କୋଠରୀରେ ବନ୍ଦ କରି ରଖିଥିଲେ। ପୋଲିସ ଶବ ଜବତ କରି ବ୍ୟବଚ୍ଛେଦ ପାଇଁ ପଠାଇଛି।

### ପିଏମ୍‌ଓ ଜନସମ୍ପର୍କ ଅଧିକାରୀଙ୍କ ପରଲୋକ

**ନୂଆଦିଲ୍ଲୀ,୧୦।୧୨(ପି.ଟି.)**- ପ୍ରଧାନମନ୍ତ୍ରୀଙ୍କ କାର୍ଯ୍ୟାଳୟର ଜନସମ୍ପର୍କ ଅଧିକାରୀ ଜଗଦୀଶ ଠକ୍କରଙ୍କ ସୋମବାର ପରଲୋକ ଘଟିଛି। ୭୨ ବର୍ଷୀୟ ଠକ୍କର କିଛି ମାସ ଧରି ଅସୁସ୍ଥ ଥିଲେ।

ସ୍ୱାସ୍ଥ୍ୟବସ୍ଥା ଗୁରୁତର ହେବାରୁ ସେପ୍ଟେମ୍ବର ୨୩ ତାରିଖରେ ତାଙ୍କୁ ଅଲ୍ ଇଣ୍ଡିଆ ମେଡିକାଲ୍ ସାଇନ୍ସ (ଆଇଆଇଏମ୍‌ଏସ୍)ର ଆଇସିୟୁରେ ଭର୍ତ୍ତି କରାଯାଇଥିଲା। ଏହି ମୃତ୍ୟୁ ଖବର ପାଇବା ପରେ ପ୍ରଧାନମନ୍ତ୍ରୀ ଆଇଆଇଏମ୍‌ଏସ୍ ଗସ୍ତରେ ଯାଇ ଶୋକସନ୍ତପ୍ତ ପରିବାରବର୍ଗଙ୍କୁ ଭେଟିଥିଲେ।

# ଫିଟିବ ୮୫୦୦ ପ୍ରାର୍ଥୀଙ୍କ ଭାଗ୍ୟ

**ନୂଆଦିଲ୍ଲୀ,୧୦।୧୨(ପି.ଟି.)**

- ଭୋଟଗଣତି ଲାଗି ୫ ରାଜ୍ୟରେ ପ୍ରସ୍ତୁତି ଶେଷ
- ୧.୭୬ ଲକ୍ଷରୁ ଊର୍ଦ୍ଧ୍ୱ ଇଭିଏମ୍

୧.୭୪ ଲକ୍ଷରୁ ଊର୍ଦ୍ଧ୍ୱ ଇଭିଏମ୍‌ରେ ବନ୍ଦ ଥିବା ୮୫୦୦ରୁ ଅଧିକ ପ୍ରାର୍ଥୀଙ୍କ ଭାଗ୍ୟ ମଙ୍ଗଳବାର ଖୋଲିବାକୁ ଯାଉଛି। ରାଜସ୍ଥାନ, ମଧ୍ୟପ୍ରଦେଶ, ଛତିଶଗଡ, ମିଜୋରାମ ଏବଂ ତେଲେଙ୍ଗାନା ବିଧାନସଭା ନିର୍ବାଚନର ଭୋଟ ଗଣତି ମଙ୍ଗଳବାର ସକାଳ ୮ଟାରୁ ଆରମ୍ଭ ହେବ। ଏହି ଇଭିଏମ୍‌ଗୁଡିକୁ ୬୭୦ଟି ଷ୍ଟ୍ରଙ୍ଗରୁମ୍‌ରେ ରଖାଯାଇଛି। ୫ ରାଜ୍ୟରେ ମୋଟ ୧,୭୪,୭୨୪ଟି ଇଭିଏମ୍ ବ୍ୟବହୃତ ହୋଇଥିଲାବେଳେ ମଧ୍ୟପ୍ରଦେଶରେ ସର୍ବାଧିକ ୬୫,୩୬୭ଟି ମେଶିନ ଲାଗିଥିଲା। ୫ ରାଜ୍ୟର ମୋଟ ୬୭୯ଟି ଆସନ ଲାଗି ନଭେମ୍ବର ୧୨ରୁ ଡିସେମ୍ବର ୭ ମଧ୍ୟରେ ବିଭିନ୍ନ ପର୍ଯ୍ୟାୟରେ ଭୋଟଗ୍ରହଣ ହୋଇଥିଲା।

୨୦୧୯ ପୂର୍ବରୁ ଉପରୋକ୍ତ ୫ ରାଜ୍ୟର ନିର୍ବାଚନକୁ ସେମି ଫାଇନାଲ କୁହାଯାଉଥିବାରୁ ମଙ୍ଗଳବାର ଫଳାଫଳ ଉପରେ ସାରା ଦେଶର ଉତ୍କଣ୍ଠା ରହିଛି। ଏହା କେନ୍ଦ୍ରର ନରେନ୍ଦ୍ର ମୋଦି ନେତୃତ୍ୱାଧୀନ ସରକାରଙ୍କୁ ଏକ ସ୍ପଷ୍ଟ ବାର୍ତ୍ତା ଦେବ ବୋଲି କୁହାଯାଉଛି। ବିଭିନ୍ନ ଟିଭି ଚାନେଲ ପକ୍ଷରୁ ପ୍ରକାଶିତ ଏକଜିଟ୍ ପୋଲ୍‌ରେ କଂଗ୍ରେସ ରାଜସ୍ଥାନରେ ପୂର୍ଣ୍ଣ ସଂଖ୍ୟାଗରିଷ୍ଠତା ହାସଲ କରିବ ବୋଲି କୁହାଯାଇଥିଲା ବେଳେ ମଧ୍ୟପ୍ରଦେଶ ଏବଂ ଛତିଶଗଡରେ ଭାଜପା ସହ କଡା ଟକ୍କର ହେବ ବୋଲି ପୂର୍ବାନୁମାନ କରିଥିଲେ। ତେଲେଙ୍ଗାନାରେ ପୁଣି ଥରେ କେସିଆରଙ୍କ ନେତୃତ୍ୱରେ ଟିଆରଏସ୍ କ୍ଷମତାକୁ ଆସିପାରେ ବୋଲି କୁହାଯାଇଥିଲା। ନିର୍ବାଚନ ଫଳାଫଳ ଆସିବା ପୂର୍ବରୁ ସୋମବାର ଷ୍ଟକ୍ ବଜାର ଉପରେ ଏହାର ପ୍ରତିକୂଳ ପ୍ରଭାବ ପଡିଛି। ଅନ୍ୟ ପକ୍ଷରେ ଏନଡିଏରୁ ରାଷ୍ଟ୍ରୀୟ ଲୋକସମତା ପାର୍ଟି ଅଧ୍ୟକ୍ଷ ଉପେନ୍ଦ୍ର କୁଶୱାହା ଓହରିଯାଇ ବିରୋଧରେ ମେଣ୍ଟରେ ଯୋଗଦେବେ ବୋଲି ସୂଚନା ଦେଇଛନ୍ତି। ତେଲେଙ୍ଗାନାରେ ଆବଶ୍ୟକ ପଡିଲେ ଟିଆରଏସ୍‌କୁ ସମର୍ଥନ ଦେବାକୁ ଭାଜପା ପ୍ରସ୍ତୁତ ଥିବା କହିଥିଲା ବେଳେ ସୋମବାର ଏଆଇଏମ୍‌ଆଇଏମ୍ ଅଧ୍ୟକ୍ଷ ଆସାଦୁଦ୍ଦିନ ଓୱାଇସି କାମଚଳା ମୁଖ୍ୟମନ୍ତ୍ରୀ କେ. ଚନ୍ଦ୍ରଶେଖର ରାଓଙ୍କୁ ଭେଟି ସମର୍ଥନ ଜଣାଇଛନ୍ତି। ମଧ୍ୟପ୍ରଦେଶରେ କଂଗ୍ରେସ ୧୪୦ଟି ଆସନରେ ଜିତି ସରକାର ଗଢ଼ିବ ବୋଲି ବରିଷ୍ଠ ନେତା କମଳନାଥ କହିଛନ୍ତି। ଏହି ନିର୍ବାଚନ ଭାଜପା ପାଇଁ ଅତି ଗୁରୁତ୍ୱପୂର୍ଣ୍ଣ। କାରଣ ୫ଟି ରାଜ୍ୟ ମଧ୍ୟରୁ ରାଜସ୍ଥାନ, ମଧ୍ୟପ୍ରଦେଶ ଏବଂ ଛତିଶଗଡରେ ଏହି ଦଳ କ୍ଷମତାରେ ରହିଛି। ମିଜୋରାମରେ କଂଗ୍ରେସ ସରକାର ଥିବାବେଳେ ତେଲେଙ୍ଗାନାରେ ଟିଆରଏସ୍ ସରକାର ରହିଛି। ଭାଜପା ମଧ୍ୟପ୍ରଦେଶ ଏବଂ ଛତିଶଗଡରେ କ୍ରମାଗତ ଚତୁର୍ଥ ଥର ପାଇଁ କ୍ଷମତାରେ ରହିବାକୁ ଚାହୁଁଥିଲାବେଳେ ରାଜସ୍ଥାନରେ ମଧ୍ୟ ପୁଣି କ୍ଷମତାରେ ରହିବା ଉଦ୍ୟମ ଜାରି ରଖିଛି। ଏହି ତିନି ରାଜ୍ୟର ୬୫ ଲୋକ ସଭା ଆସନରୁ ଗତ ନିର୍ବାଚନରେ ଭାଜପାକୁ ୬୨ ଆସନ ମିଳିଥିଲା।

- ମୃତ୍ୟୁ ପୂର୍ବରୁ ଖାସୋଗିଙ୍କ ଶେଷ ବାକ୍ୟ

# 'ମୁଁ ନିଃଶ୍ୱାସ ନେଇପାରୁନାହିଁ'

**ୱାଶିଂଟନ,୧୦।୧୨**

ୱାଶିଂଟନ ପୋଷ୍ଟର ସାଉଦୀଆରବ ପ୍ରତିନିଧି ସାମ୍ବାଦିକ ଜାମାଲ୍ ଖାସୋଗିଙ୍କ ହତ୍ୟା ରହସ୍ୟରୁ ପରଦା ହଟିଛି। ଏହି ହତ୍ୟାକାଣ୍ଡ ଯୋଜନାବଦ୍ଧ ଥିଲା ବୋଲି ପ୍ରମାଣ ମିଳିଛି। ଘଟଣା ଘଟିବା ସମୟର ଅଡିଓ-ଟେପ୍ ରେକର୍ଡିଂ ଯାଞ୍ଚରୁ ଏହା ସ୍ପଷ୍ଟ ହୋଇଛି। ଖାସୋଗି ହତ୍ୟାକାରୀମାନଙ୍କ ସହ ସଂଘର୍ଷ କରୁଥିବା ସେଥିରୁ ଜଣାଯାଇଛି। ମୃତ୍ୟୁ ପୂର୍ବରୁ ଖାସୋଗି ଶେଷଥର ପାଇଁ 'ମୁଁ ନିଃଶ୍ୱାସ ନେଇପାରୁନାହିଁ' କହିଥିଲେ। ଏହି ଜଘନ୍ୟ ଅପରାଧ ସମୟରେ ଏକାଧିକ ଫୋନ କଲ ହୋଇଥିଲା। ଏ ସମସ୍ତ କଲ ରିଆଦ୍‌ର ଉଚ୍ଚସ୍ତରୀୟ ଅଧିକାରୀମାନଙ୍କୁ କରାଯାଇଥିବା ଜଣାପଡ଼ିଛି। ଏହି ଅଡିଓ-ଟେପ୍ ପ୍ରତିଲିପିକୁ ଆଧାର କରି ହତ୍ୟାକାରୀଙ୍କ ନିକଟରେ ପହଞ୍ଚିବା ପାଇଁ ଖୋଳତାଡ଼ ଆରମ୍ଭ ହୋଇଛି। ଅକ୍ଟୋବର ୨ରେ ଖାସୋଗିଙ୍କୁ ଇସ୍ତାନବୁଲଠାରେ ହତ୍ୟା କରାଯାଇଥିଲା। ଏଥିପାଇଁ ସାଉଦି ଆରବରୁ ୧୫ ଜଣିଆ ଏକ ଦଳ ଇସ୍ତାନବୁଲ ଆସିଥିଲେ ବୋଲି ତୁର୍କୀର ଗୁଇନ୍ଦା ବିଭାଗ ପକ୍ଷରୁ କୁହାଯାଇଛି। ଏ ସମ୍ପର୍କରେ ସାଉଦି ଆରବ ସରକାରଙ୍କୁ ଅବଗତ କରାଯାଇଛି। ତେବେ ସାଉଦି ଆରବ ବହିର୍ବ୍ୟାପାର ମନ୍ତ୍ରୀ ସନ୍ଦିଗ୍ଧ ଅପରାଧୀମାନଙ୍କ ପ୍ରତ୍ୟର୍ପଣ ଅନୁରୋଧକୁ ପ୍ରତ୍ୟାଖ୍ୟାନ କରିଛନ୍ତି।

### ବିଚ୍ଛିନ୍ନତାବାଦୀଙ୍କ ବନ୍ଦ ପାଳନ

**ଶ୍ରୀନଗର,୧୦।୧୨(ପି.ଟି.)**

କଶ୍ମୀର ଉପତ୍ୟକାରେ ସୋମବାର ବିଚ୍ଛିନ୍ନତାବାଦୀମାନଙ୍କ ବନ୍ଦ ପାଳନ ଯୋଗୁ ସାଧାରଣ ଜୀବନଯାତ୍ରା ପ୍ରଭାବିତ ହୋଇଛି। ଉପତ୍ୟକାରେ ମାନବାଧିକାରର ଉଲ୍ଲଂଘନ ହେଉଥିବା ଅଭିଯୋଗରେ ଏହି ବନ୍ଦ ଡାକରା ଦିଆଯାଇଥିଲା। ଶ୍ରୀନଗରରେ ସମସ୍ତ ଦୋକାନ ବଜାର, ପେଟ୍ରୋଲ ପମ୍ପ ଏବଂ ବ୍ୟବସାୟ ପ୍ରତିଷ୍ଠାନ ବନ୍ଦ ରହିଥିଲା। ସେହିପରି ସମସ୍ତ ଜିଲା ସଦରମହକୁମା ଗୁଡିକରେ ବନ୍ଦ ପାଳନ କରାଯାଇଥିଲା। ଜେଆର୍‌ଏଲ୍ ନେତୃତ୍ୱରେ ବିଚ୍ଛିନ୍ନତାବାଦୀମାନେ ଏହି ବନ୍ଦ ଡାକରା ଦେବା ସହ ଆଜିର ଦିନକୁ କଳା ଦିବସ ଭାବେ ପାଳନ କରିବାକୁ ଲୋକମାନଙ୍କୁ ପ୍ରବର୍ତ୍ତାଇଥିଲେ। ଜେଆର୍‌ଏଲ୍‌ରେ ସୟେଦ ଅଲି ଶାହ ଗିଲାନି, ମିରୱାଇଜ ଉମାର ଫାରୁକ, ମହମ୍ମଦ ୟାସିନ ମଲିକ ପ୍ରମୁଖ ସାମିଲ ଅଛନ୍ତି।

- ଅଗୁସ୍ତା ଭିଭିଆଇପି ହେଲିକପ୍ଟର ମାମଲା

# ୫ ଦିନ ବଢ଼ିଲା ମିଶେଲଙ୍କ ରିମାଣ୍ଡ

**ନୂଆଦିଲ୍ଲୀ,୧୦।୧୨(ପି.ଟି.)**

ଅଗୁସ୍ତା ୱେଷ୍ଟଲାଣ୍ଡ ଭିଭିଆଇପି ହେଲିକପ୍ଟର ଦୁର୍ନୀତି ମାମଲାରେ ଅଭିଯୁକ୍ତ ଖ୍ରୀଷ୍ଟିଆନ୍ ମିଶେଲଙ୍କୁ ପୁନଃ ଜେରା ପାଇଁ ଦିଲ୍ଲୀ ହାଇକୋର୍ଟ ଅନୁମତି ପ୍ରଦାନ କରିଛନ୍ତି। ଫଳରେ ତାଙ୍କର ରିମାଣ୍ଡ ଅବଧି ଆଉ ୫ ଦିନ ବଢ଼ିଛି। ବ୍ରିଟେନ ନାଗରିକ ମିଶେଲଙ୍କ ମଧ୍ୟସ୍ଥତାରେ ଅଗୁସ୍ତା ହେଲିକପ୍ଟର କିଣାବିକା ହୋଇଥିଲା।

୫୫୬.୨୬୨ ନିୟୁତ ୟୁରୋରେ ହୋଇଥିବା ଏହି ଡିଲ୍‌ରେ ମିଶେଲ ୩୦ ନିୟୁତ ୟୁରୋ (ପ୍ରାୟ ୨୨୫ କୋଟି ଟଙ୍କା) ଲାଞ୍ଚ ନେଇଥିବା ଅଭିଯୋଗ ହୋଇଛି। ପ୍ରବର୍ତ୍ତନ ନିର୍ଦ୍ଦେଶାଳୟ (ଇଡି) ପକ୍ଷରୁ ଏ ସମ୍ପର୍କିତ ଚାର୍ଜଶିଟ୍ ଦାଖଲ ପରେ ଡିସେମ୍ବର ୪ ରାତିରେ ସଂଯୁକ୍ତ ଆରବ ଏମିରେଟ୍‌ସ (ୟୁଏଇ)ର ଦୁବାଇରୁ ତାଙ୍କୁ ପ୍ରତ୍ୟର୍ପଣ କରାଯାଇ ଭାରତ ଅଣାଯାଇଥିଲା। କୋର୍ଟରେ ହାଜର ପରେ ସିବିଆଇ ତାଙ୍କୁ ୫ଦିନିଆ ରିମାଣ୍ଡରେ ନେଇ ପଚରାଉଚୁରା ଚଳାଇଥିଲା। ସୋମବାର ରିମାଣ୍ଡ ଅବଧି ଶେଷ ହୋଇଥିଲାବେଳେ ଆଉ ୫ ଦିନ ରିମାଣ୍ଡ ପାଇଁ ଅନୁମତି ମିଳିଛି। ମିଶେଲ ଜେରା ବେଳେ ତଦନ୍ତକାରୀ ଅଧିକାରୀଙ୍କୁ ସହଯୋଗ କରୁନଥିବା ସିବିଆଇ ଅଦାଲତର ଦୃଷ୍ଟି ଆକର୍ଷଣ କରିଥିଲେ।

# ତାଜମହଲ ଟିକେଟ ଦାମ୍ ୨୦୦ ବଢ଼ିଲା

**ଆଗ୍ରା,୧୦।୧୨(ପି.ଟି.)**

ବିଶ୍ୱ ଐତିହ୍ୟ ତାଜମହଲ ଦେଖିବା ଏଣିକି ମହଙ୍ଗା ହେବ। ସରକାର ସୋମବାରଠାରୁ ଟିକେଟ ମୂଲ୍ୟ ୨୦୦ ଟଙ୍କା ବଢ଼ାଇ ଦେଇଛନ୍ତି। ଫଳରେ ଘରୋଇ ଦର୍ଶକଙ୍କ ଲାଗି ଟିକେଟ ମୂଲ୍ୟ ୨୫୦ ଟଙ୍କା ହୋଇଥିବା ବେଳେ ବିଦେଶୀ ଦର୍ଶକଙ୍କୁ ୧୩୦୦ ଟଙ୍କା ଦେବାକୁ ପଡିବ ବୋଲି ଭାରତୀୟ ପ୍ରତ୍ନତାତ୍ତ୍ୱିକ ସର୍ବେକ୍ଷଣ ସଂସ୍ଥାର ମୁଖ୍ୟ ପ୍ରତ୍ନତାତ୍ତ୍ୱିକ ବସନ୍ତ ସ୍ୱର୍ନକାର କହିଛନ୍ତି। ସେହିପରି ସାର୍କ ଦେଶର ଦର୍ଶକଙ୍କୁ ୫୪୦ ଟଙ୍କା ପରିବର୍ତ୍ତେ ୭୪୦ ଟଙ୍କା ଦେବାକୁ ହେବ। ତାଜମହଲର ମୁଖ୍ୟ କବରସ୍ଥଳରେ ଯାତ୍ରୀଙ୍କ ଭିଡ କମାଇବା ଲାଗି ଟିକେଟ ମୂଲ୍ୟ ବୃଦ୍ଧି କରାଯାଇଛି। ୫୦ ଟଙ୍କା ଟିକେଟରେ ମୁଖ୍ୟ ସମାଧିସ୍ଥଳରେ ପ୍ରବେଶ ଅନୁମତି ମିଳିବ ନାହିଁ। ତେବେ ସେମାନେ ତାଜମହଲ ଚାରିପଟେ ବୁଲିପାରିବେ।

ଭାଜପା ବିରୋଧରେ ମହାମେଣ୍ଟ ଲାଗି ଦିଲ୍ଲୀରେ ବିରୋଧୀ ଏକଜୁଟ୍।

## ଫୁରସତ

### ଇତିହାସର ଆଇନାରେ

**ଡିସେମ୍ବର ୧୧ର ପ୍ରମୁଖ ଘଟଣା**

#### ଆମେରିକା ବିରୋଧରେ ଯୁଦ୍ଧ

୧୯୪୧ ଡିସେମ୍ବର ୧୧ରେ ଆମେରିକା ବିରୋଧରେ ଜର୍ମାନୀ ଓ ଇଟାଲୀ ଯୁଦ୍ଧ ଘୋଷଣା କରିଥିଲେ। ଜାପାନ ବିରୋଧରେ ଆମେରିକାର ଯୁଦ୍ଧ ଘୋଷଣା ପରେ ଇଟାଲି ଓ ଜର୍ମାନୀ ଏହି ନିଷ୍ପତ୍ତି ନେଇଥିଲେ। ଏହା ଦ୍ୱିତୀୟ ବିଶ୍ୱଯୁଦ୍ଧ ସମୟର ଘଟଣା। ଦ୍ୱିତୀୟ ବିଶ୍ୱଯୁଦ୍ଧ ୧୯୩୯ରୁ ଆରମ୍ଭ ହୋଇ ୧୯୪୫ରେ ଶେଷ ହୋଇଥିଲା।

#### ଡବ୍ଲ୍ୟୁଟିଓରେ ଚାଇନା ସାମିଲ

୨୦୦୧ ଡିସେମ୍ବର ୧୧ରେ ଦି ପିପୁଲ୍ସ ରିପବ୍ଲିକ୍ ଅଫ୍ ଚାଇନା ବିଶ୍ୱ ବାଣିଜ୍ୟ ସଂଗଠନରେ ସାମିଲ ହୋଇଥିଲା। ୧୯୪୯ରୁ ଚାଇନାକୁ ସରକାରୀ ଭାବରେ ପିପୁଲ୍ସ ରିପବ୍ଲିକ୍ ଅଫ୍ ଚାଇନା ଘୋଷଣା କରାଯାଇଛି। ଏହା ପୂର୍ବ ଏସିଆର ଏକ ବୃହତ୍ ଦେଶ। ଏହାର ଲୋକସଂଖ୍ୟା ୧୪୦କୋଟିରୁ ଊର୍ଦ୍ଧ୍ୱ ଏବଂ କ୍ଷେତ୍ରଫଳ ୯୬ଲକ୍ଷ ବର୍ଗ କିଲୋମିଟର।

# ମୁକ୍ୱେଜ୍, ମୁରାଦ୍‌ଙ୍କୁ ନୋବେଲ ଶାନ୍ତି

**ଓସ୍‌ଲୋ:**

କଙ୍ଗୋ ଡାକ୍ତର ଡେନିସ ମୁକ୍ୱେଜ ଏବଂ ୟାଜିଦିର ବିଶିଷ୍ଟ ସାମାଜିକ କର୍ମୀ ନାଦିଆ ମୁରାଦ୍‌ଙ୍କୁ ସୋମବାର ନୋବେଲ ଶାନ୍ତି ପୁରସ୍କାର ପ୍ରଦାନ କରାଯାଇଛି। ମୁକ୍ୱେଜ୍ ଯୌନ ହିଂସା ପ୍ରପୀଡିତ ମହିଳାଙ୍କ ଚିକିତ୍ସା କରି 'ଡକ୍ଟର ମିରାକଲ୍' ଆଖ୍ୟା ଅର୍ଜନ କରିଥିବା ବେଳେ ମୁରାଦ କୁଖ୍ୟାତ ଆତଙ୍କବାଦୀ ଗୋଷ୍ଠୀ ଆଇଏସ୍‌ର ଯୌନଦାସତ୍ୱରୁ ମୁକ୍ତିପାଇ ନିଜକୁ ସମାଜସେବାରେ ନିୟୋଜିତ କରିଥିଲେ। ସେ ଅତି ସନ୍ତର୍ପଣରେ ଆଇଏସ୍ କବଳରୁ ଖସିଆସି ନିଜ ଜନ୍ମଭୂମି ୟାଜିଦି ବାସୀଙ୍କ କଲ୍ୟାଣ ପାଇଁ କାର୍ଯ୍ୟ କରିଆସୁଛନ୍ତି।

ନରୱେ ନୋବେଲ କମିଟି ଅକ୍ଟୋବରରେ ଶାନ୍ତି ପୁରସ୍କାର ପାଇଁ ଏହି ଦୁଇ ସାମାଜିକ କର୍ମୀଙ୍କୁ ଚୟନ କରିଥିଲା। ଯୌନହିଂସା ହେଉଛି ଯୁଦ୍ଧାସ୍ତ୍ର ଏବଂ ସଶସ୍ତ୍ର ବିପ୍ଳବ ଭଳି। ଏହାର ପରିସମାପ୍ତି ପାଇଁ କାର୍ଯ୍ୟ କରୁଥିବା ବ୍ୟକ୍ତିବିଶେଷଙ୍କ ନିମନ୍ତେ ଏହା ଅଭିପ୍ରେତ ବୋଲି ନୋବେଲ କମିଟି ପ୍ରକାଶ କରିଥିଲା। ଦୁଇ ନୋବେଲ ବିଜୟୀ ସେମାନଙ୍କ ପୁରସ୍କାର ବିଶ୍ୱର ଯୌନ ପୀଡିତଙ୍କ କଲ୍ୟାଣ ନିମନ୍ତେ ଉତ୍ସର୍ଗ କରିବା ସହିତ ଯୌନ ହିଂସା ଦୂର ପାଇଁ ସଚେତନତା ସୃଷ୍ଟି କରିବାରେ ଏହା ସହାୟକ ହେବ ବୋଲି ଆଶା ପ୍ରକାଶ କରିଛନ୍ତି।

ଏ ସମ୍ପର୍କରେ ବର୍ତ୍ତମାନ ଅନ୍ତର୍ଜାତୀୟ ସମୁଦାୟର ଦାୟିତ୍ୱ ରହିଛି ବୋଲି ମୁକ୍ୱେଜ୍ ଏକ ଖବରଦାତା ସମ୍ମିଳନୀରେ ପ୍ରକାଶ କରିଛନ୍ତି। ଉକ୍ତ ପୁରସ୍କାର ଯୌନ ଉତ୍ପୀଡନ ବିରୋଧରେ ବିଜୟ ନୁହେଁ ବରଂ ଏହିଠାରୁ ହିଁ ନୂଆ ସଂଗ୍ରାମ ଆରମ୍ଭ ହେଲା ବୋଲି ସେ ପ୍ରକାଶ କରିଛନ୍ତି। ଯୁଦ୍ଧ ବିଧ୍ୱସ୍ତ କଙ୍ଗୋରେ ଦୀର୍ଘ ୨୦ବର୍ଷ ଧରି ମୁକ୍ୱେଜ ଯୌନ ହିଂସାର ଶିକାର ମହିଳାଙ୍କୁ ଚିକିତ୍ସା କରିବା ସହିତ ସେମାନଙ୍କୁ ଲାଗିଥିବା ମାନସିକ ଧକ୍କା ଦୂର କରିବାରେ ସହାୟକ ହୋଇଛନ୍ତି।

ସେହିପରି ନାଦିଆ ମୁରାଦ ୟାଜିଦି ବାସିନ୍ଦାଙ୍କ କଲ୍ୟାଣ ପାଇଁ ସଚେତନତା ସୃଷ୍ଟି କରିଆସୁଛନ୍ତି। ୨୦୧୪ରେ ଦୁର୍ଦ୍ଧର୍ଷ ଆଇଏସ୍ ଆତଙ୍କବାଦୀ ଗୋଷ୍ଠୀ ଇରାକ୍ ଓ ସିରିଆରେ ଆତଙ୍କରାଜ ଚଳାଇଥିବା ବେଳେ ତାଙ୍କ କୁର୍ଦ୍ଦିସି ଭାଷାଭାଷୀ ସମ୍ପ୍ରଦାୟ ଉପରେ ଆକ୍ରମଣ କରିଥିଲେ। ବହୁ ଝିଅବୋହୂଙ୍କୁ ନେଇ ଯୌନଦାସୀ କରି ରଖିଥିଲେ। ଏଥିରୁ ବାଦ୍ ପଡି ନ ଥିଲେ ମୁରାଦ୍। ତାଙ୍କୁ ବଳପୂର୍ବକ ବିବାହ, ଗଣବଳାତ୍କାର କରାଯିବା ସହିତ ମାଡ ମରାଯାଇଥିଲା। ଜିହାଦୀଙ୍କ କବଳରେ ଥିବା ହଜାର ହଜାର ମହିଳାଙ୍କ ନିମନ୍ତେ ନୋବେଲ ଶାନ୍ତି ପୁରସ୍କାର ଏକ 'ଶୁଭ ସଂକେତ' ବୋଲି ମୁରାଦ୍ ପ୍ରକାଶ କରିଛନ୍ତି।

# ବୃହତ୍ ଡାଇନୋସର କଙ୍କାଳ ଠାବ

**ମସ୍କୋ:**

ରୁଷୀୟ ବୈଜ୍ଞାନିକମାନେ ନୂତନକରି ଏକ ତୃଣଭୋଜୀ ପ୍ରଜାତିର ବୃହତ୍ ଡାଇନୋସର୍ କଙ୍କାଳ ଠାବ କରିଛନ୍ତି। ଏହାର ବେକ ଓ ଲାଞ୍ଜ ଲମ୍ବା। ୧୩୦ ନିୟୁତ ବର୍ଷ ତଳେ ଏଭଳି ପ୍ରକାଣ୍ଡ ଜୀବ ପୃଥିବୀରେ ତିଷ୍ଠି ରହିଥିଲେ ବୋଲି ବୈଜ୍ଞାନିକମାନେ ବିଶ୍ୱାସ କରୁଛନ୍ତି। ରୁଷିଆର ସେଣ୍ଟ ପିଟର୍ସବର୍ଗ ୟୁନିଭର୍ସିଟିର ଇତିହାସ ବିଶେଷଜ୍ଞମାନେ ଏହି ନୂଆ ଡାଇନୋସରକୁ ଭଲ୍‌ଗାଟାଇଟନ୍ ନାମକରଣ କରିଛନ୍ତି। ରୁଷିଆର ଉଲିଆନୋସ୍କ ନିକଟବର୍ତ୍ତୀ ଭଲ୍‌ଗା ନଦୀକୂଳରେ ୭ଟି ଡାଇନୋସର କଙ୍କାଳ ଠାବ କରାଯାଇଛି। ଭଲଗାଟାଇଟନ୍ ସରୋପଡ୍‌ସ ଗୋଷ୍ଠୀର ଅନ୍ତର୍ଭୁକ୍ତ। ଏଭଳି ପ୍ରଜାତି ଡାଇନୋସର ତୃଣଭୋଜୀ। ସେମାନଙ୍କ ବେକ ଓ ଲାଞ୍ଜ ଲମ୍ବା। ୨୦୦ରୁ ୬୫ ନିୟୁତ ବର୍ଷ ମଧ୍ୟରେ ଏଭଳି ପ୍ରଜାତି ପୃଥିବୀ ପୃଷ୍ଠରେ ବଞ୍ଚି ରହିଥିଲେ। ଏଭଳି ଡାଇନୋସରର ଓଜନ ପାଖାପାଖି ୧୭ଟନ୍ ବୋଲି ବୈଜ୍ଞାନିକମାନେ ବିଶ୍ୱାସ କରୁଛନ୍ତି।

ସୋମବାର ଅପରାହ୍ନ ୫ଟାରେ ମହାକାଶରୁ ନିଆଯାଇଥିବା ପାଣିପାଗ ଚିତ୍ର।

### କେମିତି ରହିବ ଆଜିର ପାଗ

**ରାଜ୍ୟ-ଆସନ୍ତା ୨୪ ଘଣ୍ଟା ମଧ୍ୟରେ** ଓଡ଼ିଶାର ପାଗ ମୁଖ୍ୟତଃ ଶୁଖିଲା ରହିବା ସମ୍ଭାବନା ଅଛି।

**ସ୍ଥାନୀୟ ଅଞ୍ଚଳ-** ଭୁବନେଶ୍ୱର ଓ ଏହାର ପାର୍ଶ୍ୱବର୍ତ୍ତୀ ଅଞ୍ଚଳରେ ଆକାଶ ଆଂଶିକ ମେଘାଚ୍ଛନ୍ନ ରହିବ। ମଙ୍ଗଳବାର ଏଠାରେ ସର୍ବୋଚ୍ଚ ତାପମାତ୍ରା ୨୯ 

ଧରିତ୍ରୀ Exam Mate

Mock Test Paper for Std X, XII CBSE Board, IIT - JEE Main & Advanced. FOR ANSWERS VISIT : www.dharitri.com

# MOCK TEST PAPER # 1

## CLASS-XII (PHYSICS)

**Time Allowed : 3 hours** **Maximum Marks: 70**

### GENERAL INSTRUCTIONS

***i.*** ***All questions are compulsory. There are 27 questions in all.***

***ii.*** ***This question paper has five sections : Section A, Section B, Section C and Section D.***

***iii.*** ***Section A contains five questions of one mark each, Section B contains seven questions of two marks each, Section C contains twelve questions of three marks each, Section D contains three questions of five marks each.***

***iv.*** ***There is no overall choice. However, an internal choice has been provided in one question of two marks, one question of three marks and all the three questions of five marks weightage. You have to attempt only one of the choices in such questions.***

### SECTION-A

**1.** What is the direction of the force acting on a charged particle q, moving with a velocity $\vec{v}$ in a uniform magnetic field $\vec{B}$ ?

**2.** The instantaneous current from an ac source is I = 5sin 314t ampere. What is the rms value of the current ?

**3.** What is the value of refractive index of a medium of polarizing angle $60^0$ ?

**4.** Name the part of electromagnetic spectrum which is suitable for

i. radar systems used in aircraft navigation.

ii. treatment of cancer tumours.

**5.** Two nuclei have mass numbers in the ratio 2 : 5. What is the ratio of their nuclear densities ?

### SECTION-B

**6.** Two point charges, $q_1 = 10 \times 10^{-8}$C and $q_2 = -2 \times 10^{-8}$C are separated by a distance of 60 cm in air.

i. Find at what distance from the 1st charge, $q_1$, would the electric potential be zero.

ii. Also calculate the electrostatic potential energy of the system.

**OR**

Two point charges 4Q, Q are separated by 1 m in air.

i. At what point on the line joining the charges is the electric field intensity zero ?

ii. Also calculate the electrostatic potential energy of the system of charges, taking the value of charge $Q = 2 \times 10^{-7}$C.

**7.** The oscillating magnetic field in a plane electromagnetic wave is given by $B_y = (8 \times 10^{-6}) \sin[2 \times 10^{11} t + 320\pi x]$T

i. Calculate the wavelength of the electromagnetic wave.

ii. Write down the expression for the oscillating electric field.

**8.** List any four applications of intersect.

**9.** What conclusion can you draw from the following observations on a resistor made of alloy manganin ?

| Current A | Voltage V | Current A | Voltage V |
|---|---|---|---|
| 0.2 | 3.94 | 3.0 | 59.2 |
| 0.4 | 7.87 | 4.0 | 78.8 |
| 0.6 | 11.8 | 5.0 | 98.6 |
| 0.8 | 15.7 | 6.0 | 118.5 |
| 1.0 | 19.7 | 7.0 | 138.2 |
| 2.0 | 39.4 | 8.0 | 158.0 |

**10.** Calculate the enenrgy in fusion reaction:

$^2_1H + ^2_1H \rightarrow ^3_2He + n$, where B.E. of $^2_1H = 2.23$ . MeV and of $^3_1He = 7.73$ MeV

**11.** Answer the following questions:

(a) A virtual image, we always say, cannot be caught on a screen. Yet when we 'see' a virtual image, we are obviously bringing it on to the 'screen' (i.e., the retina) of out eye. Is there a contraction?

(b) The refractive index of diamond is much greater than that of ordinary glass. Is this fact of some use to a diamond cutter ?

**12.** Why is the diffraction of sound wave more evident in daily experience than that of light wave ?

### SECTION-C

**13.** State Kirchhoff's rules. Apply Kirchhoff's rules to the loops ACBPA and ACBQA to write the expression for the current $I_1$, $I_2$ and $I_3$ in the network.

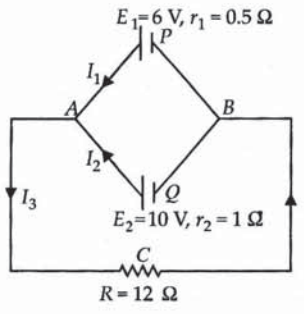


**14.** If a light beam shows no intensity variation when transmitted through a polaroid which is rotated, does it mean that the light is unpolarized ? Explain briefly.

**15.** i. Define activity of a radioactive material and write its SI unit.

ii. Plot a graph showing variation of activity of a given radioactive sample with time.

iii. The sequence of stepwise decay of a radioactive nucleus is $D \xrightarrow{\alpha} D_1 \xrightarrow{\beta^-} D_2$

If the atomic number and mass number of $D_2$ are 71 and 176 respectively, what are their corresponding values for D ?

**16.** A 10μF capacitor is charged by a 30 V dc supply and then connected across an uncharged 50μF capacitor. Calculate (i) the final potential difference across the combination, and (ii) the initial and final energies. How will you account for the difference in energy ?

**17.** (a) Draw a ray diagram showing the formation of image by a reflecting telescope.

(b) Write two advantages of a reflecting telescope over a refracting telescope.

**18.** An electron and a proton are accelerated through the same potential. Which one of the two has (i) greater value of de Broglie wavelength associated with it and (ii) less momentum ? Justify your answer.

**19.** Write two basic modes of communication. Explain the process of amplitude modulation. Draw a schematic sketch showing how amplitude modulated signal is obtained by superposing a modulating signal over a sinusoidal carrier wave.

**20.** An illuminated object and a screen are placed 90 cm apart. Determine the focal length and nature of the lens required to produce a clear image on the screen, twice the size of the object.

**OR**

The image obtained with a convex lens is erect and its length is four times the length of the object. If the focal length of the lens is 20 cm, calculate the object and image distance.

**21.** i. Draw a neat labelled ray diagram of an astronomical telescope in normal adjustment. Explain briefly its working.

ii. An astronomical telescope uses two lenses of powers 10D and 1D. What is its magnifying power in normal adjustment ?

**22.** The deuteron is bound by nuclear forces just as H-atom is made up of p and e bound by electrostatic forces. If we consider the force between neutron and proton in deuteron as given in the form of a Coulomb potential but with an effective charge e' :

$F = \frac{1}{4\pi\varepsilon_0}\frac{e'^2}{r}$. Estmate the value of $(e'/e)$ given that the binding energy of a deuteron is 2.2 MeV.

**23.** White light reflected at perpendicular incidence from a soap film has, in the visible spectrum, an interference maximum at 6000 $A^0$ and a minimum at 4500 $A^0$ with no minimum in between. If μ = 4/3 for the film, what is the thickness of the film ?

**OR**

A convex lens of focal length 20 cm is placed coaxially with a convex mirror of radius of curvature 20 cm. The two are kept at 15 cm from each other. A point object lies 60 cm in front of the convex lens. Draw a ray diagram to show the formation of the image by the combination. Determine the nature and position of the image formed.

**24.** A glass rod rubbed with silk is broght close to two uncharged metallic spheres in contact with each other, inducing charges on them as shown in the following figure. Describe what happens, when

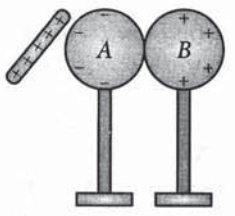


a. the spheres are slightly separated.

b. the glass rod is subsequently removed, and

c. the spheres are separated far apart.

### SECTION-D

**25.** Give the principle, construction, theory and working of an ac generator.

**OR**

Draw a labelled circuit arrangement showing the winding of primary and secondary coils in a transformer. Explain the underlying principle and working of a transformer. Write any two major sources of energy loss in this device.

**26.** A long straight wire of uniform cross section of radius a is carrying a steady current I. Use Ampere's circuital law to obtain a relation showing the variation of the magnetic field (B) inside and outside the wire with distance r, (r < a) and (r > a) at the field point from the centre of its cross section. Plot of graph showing the nature of this variation.

**OR**

State Biot-Savart's law. Using this law derive an expression for the magnetic field at a point situated at a distance of x metre from the centre of a circular coil of N turns and radius r carrying a current of IA.

**27.** Explain briefly, with the help of circuit diagram, how V-I characteristic of a p-n junction diode are obtained in (i) forward bias, and (ii) reverse bias. Draw the shape of the curve obtained.

**OR**

Discuss common emitter amplifier, using n-p-n transistor. Find its current gain, voltage gain and power gain.

For Answers visit: www.dharitri.com

Vidyamandir Classes
GURUKUL FOR IITJEE AND MEDICAL PREPARATION

NATIONAL ADMISSION cum SCHOLARSHIP TEST ON 30th DECEMBER 2018
(FOR CLASS VII, VIII, IX, X, XI & XII STUDENTS) Ph. No. 0674 - 2421400, 2421800, 85990 87100 / 85990 87200
Preparation For:-IITJEE Main & Advanced, Medical (NEET / AIIMS), KVPY, Olympiad, NTSE & Board.
Jaydev Vihar Centre : 1st Floor Above HDFC Bank, Madhusudan Nagar, Kalinga Stadium Square, •Damana Centre: Plot No. 248, 1st Floor, Near Damana Square, Sailashree Vihar Road, Chandrasekharpur, Bhubaneswar
Corporate Office: Vidyamandir Classes, Aggrawal Corporate Heights, 3rd Floor, Plot No. A-7 Netaji Subhash Place, Opposite Wazirpur Depot, Pitampura, Delhi, www.vidyamandir.com

ସୌନ୍ଦର୍ଯ୍ୟ

# ସୁନ୍ଦର ଦେଖାଯିବାକୁ ଚାହୁଁଥିଲେ

**ଯଦି ଆପଣ ପର୍ଯ୍ୟାପ୍ତ ପରିମାଣରେ ଶୋଇବେ ତେବେ ଫ୍ରେଶ ଲାଗିବେ । ଏମିତି କିଛି ଟିପ୍ସ ରହିଛି ଯାହା ଆପଣଙ୍କୁ ସୁନ୍ଦର ଦେଖାଯିବାରେ ସାହାଯ୍ୟ କରିବ...**

- ଶୋଇବା ସମୟରେ ଯଦି ବାମକତ,ଡାହାଣ କତ ହୋଇ ଶୋଇବେ ତେବେ ଏହାର ପ୍ରଭାବ ଆପଣଙ୍କ ମୁହଁରେ ପଡିବ। ଯାହା ଦ୍ୱାରା ଆପଣଙ୍କ ମୁହଁରେ ରିଙ୍କଲ୍‌ସ ପଡିଯିବ।
- ଶୋଉଥିବା ତକିଆ ବ୍ୟବହାର କରୁଥିଲେ, ଚେଷ୍ଟା କରନ୍ତୁ ତକିଆ କଭର ମୁଲାୟମ୍ କପଡାର ହେବା ଆବଶ୍ୟକ।
- ରାତିରେ ପର୍ଯ୍ୟାପ୍ତ ପରିମାଣର ଶୁଅନ୍ତୁ ଏବଂ ନାଇଟ୍ କ୍ରିମ୍ ଲଗାଇ ହାଲ୍‌କା ମସାଜ୍ କରନ୍ତୁ। ଏହାଦ୍ୱାରା ଆପଣଙ୍କ ସ୍କିନ୍ ମଶ୍ଚରାଇଜ୍ ରହିଥାଏ। ଯାହା ଫଳରେ ମୁହଁରେ ଫାଇନ୍ ଲାଇନ୍ସ ଦେଖାଯାଇ ନ ଥାଏ।
- ଯଦି ଆପଣ ଏୟାର କଣ୍ଡିଶନର ସଂସ୍ପର୍ଶରେ ଆସୁଛନ୍ତି ତେବେ ଚେଷ୍ଟା କରନ୍ତୁ ମୁହଁ ଯେପରି ଏସି ସମ୍ମୁଖରୁ ଦୂରେଇ ରହିବ। ଏହାଦ୍ୱାରା ଆପଣଙ୍କ ମୁହଁର ଚମକ ନଷ୍ଟ ହେବ ନାହିଁ।

## ଝିଅକୁ ଶିଖାନ୍ତୁ

# ସମ୍ପର୍କ ଯୋଡ଼ି ରଖିବାର କଳା

**ଝିଅଟିଏ ବୋହୂ ହୋଇ ଶାଶୁଘରକୁ ଗଲେ ତାହାର ଦାୟିତ୍ୱ ବଢ଼ିଯାଏ। ଶାଶୁଘର ସଦସ୍ୟଙ୍କ ସହ ମନ ମିଳାଇ ତାକୁ ଚାଲିବାକୁ ପଡ଼େ। ତେବେ ସେଠାରେ ସେ କିପରି ସୁସମ୍ପର୍କ ରଖିପାରିବ, ସେନେଇ ତାକୁ ବିବାହ ପୂର୍ବରୁ କିଛି ଶିଖିବାକୁ ପଡିଥାଏ। ସେ ସମ୍ପର୍କରେ...**

### ସାବଧାନତା

ଝିଅର ସୁରକ୍ଷା ଏବଂ ତା'ର ଭବିଷ୍ୟତ ପାଇଁ ଜନ୍ମଦାତ୍ରୀ ମା' ସବୁପ୍ରକାର ଚେଷ୍ଟା କରିଥାଏ। ଯେତେବେଳେ ଝିଅର ବାହାଘର ହୋଇଯାଉଛି ତାକୁ ଆଉ ଏକ ଘରର ଦାୟିତ୍ୱ ତୁଲାଇବାକୁ ପଡିଥାଏ। ତେଣୁ ଏହି ସମୟରେ ମାପିଚୁପି ଚାଲିବାକୁ ପଡେ। ଟିକେ ଟିକେ ଅସାବଧାନତା ଏପରି ସମସ୍ୟା ସୃଷ୍ଟି କରେ, ଯାହା ପରବର୍ତ୍ତୀ ସମୟରେ ତାକୁ ଅଡୁଆରେ ପକାଇବାର ସମ୍ଭାବନା ରହିଛି। ତେଣୁ ଏହି ଦିଗ ପ୍ରତି ଦୃଷ୍ଟି ଦେବା ନିହାତି ଜରୁରୀ। ବିବାହ ପୂର୍ବରୁ ଯଦି ମା' ତାକୁ ଏ ନେଇ କିଛି ଟିପ୍ସ ଦେଇଥାଆନ୍ତି କିମ୍ବା ସେ ନିଜର ଉପସ୍ଥିତ ବୁଦ୍ଧିକୁ ଠିକ୍ ଭାବରେ ଉପଯୋଗ କରେ, ତେବେ ତାହାର ବ୍ୟକ୍ତିତ୍ୱ ଆହୁରି ପ୍ରଶଂସିତ ହୋଇଥାଏ।

### ଝିଅକୁ ଦିଅନ୍ତୁ ନିଜକୁ ଗଢ଼ି ତୋଳିବାର ସ୍ୱାଧୀନତା

ଝିଅଟି ଯେତେବେଳେ ବାପଘରୁ ଶାଶୁ ଘରକୁ ଯାଉଛି, ତାକୁ ପ୍ରତ୍ୟେକ କ୍ଷେତ୍ରରେ ନଜର ରଖିଲେ ସେ ନିଜ ବୁଦ୍ଧି ଖଟାଇବାକୁ ସମୟ ପାଇ ନ ଥାଏ। ହେଲେ ସେହି ବୁଦ୍ଧିକୁ ଭଲ ବାଟରେ ଉପଯୋଗ କରିବା ଦରକାର। ତେଣୁ ଝିଅଟି ନିଜ ଜୀବନକୁ କିପରି ନିଜେ ଗଢୁଛି ତାହା ଭଲ ଭାବରେ ଲକ୍ଷ୍ୟ କରନ୍ତୁ। ଯଦି ସେଥିରେ କିଛି ଦୋଷତ୍ରୁଟି ପରିଲକ୍ଷିତ ହେଉଛି ତେବେ ତାହାକୁ ତୁରନ୍ତ ସମାଧାନ କରନ୍ତୁ। ନିଜ ସମସ୍ୟାକୁ ଯଦି ସେ ଭଲ ଭାବରେ ସମାଧାନ କରିପାରୁଛି, ତେବେ ନିଜ ନୂଆ ଜୀବନକୁ ଆଗେଇ ନେବାରେ ସେ ଅସୁବିଧାର ସମ୍ମୁଖୀନ ହୋଇ ନ ଥାଏ। ପ୍ରତିଟି କଥାରେ ଯଦି ମା' ଝିଅକୁ ଉପଦେଶ ଦେବା ଆରମ୍ଭ କରନ୍ତି ତେବେ ଝିଅ ନିଜ ବୁଦ୍ଧି ଖଟାଇବାକୁ ସମୟ ପାଇ ନ ଥାଏ। ତାକୁ ଯେମିତି ଏକ ପଞ୍ଜୁରି ଭିତରେ ଆବଦ୍ଧ ହୋଇ ରହିବା ପରି ଲାଗିଥାଏ। ତେଣୁ ତାକୁ ଗାଇଡ୍ କରନ୍ତୁ–ଏଥିରେ ଦ୍ୱିମତ ନାହିଁ। ହେଲେ ସବୁ କଥାରେ ମୁଣ୍ଡ ଖେଳାଇଲେ ତାହା ତାଙ୍କର ବ୍ୟକ୍ତିଗତ ଜୀବନକୁ ଅନେକାଂଶରେ ପ୍ରଭାବିତ କରିଥାଏ।

### ଶାଶୁଘର ନୁହେଁ ନିଜ ଘର

ଯେତେବେଳେ ଝିଅଟିଏ ବାହାହୋଇ ଶାଶୁଘରକୁ ଆସେ ସେତେବେଳେ ସେ ଘରକୁ ନିଜର ବୋଲି ଭାବିବା ଦରକାର। ନୂଆ ଘର, ନୂଆ ଲୋକ, ଆଉ ତା' ଭିତରେ ତାକୁ ଆଗେଇବାକୁ ପଡ଼େ। ତେଣୁ ସେହି ଲୋକଙ୍କ ସହ ଭଲ ଭାବରେ ମିଶି କିପରି ଶାଶୁଘରକୁ ଆହୁରି ସୁନ୍ଦର କରି ଗଢ଼ି ତୋଳିବ, ସେନେଇ ତାକୁ ଭଲ ଉପଦେଶ ଦିଅନ୍ତୁ। ଯଦି ସେ କିଛି ଭଲ କଥା କହୁଛି ତେବେ ତାକୁ ଆହୁରି ଉତ୍ସାହିତ କରନ୍ତୁ। ଶାଶୁଘରକୁ ନେଇ ତାକୁ ଏଭଳି ଉପଦେଶ ଦିଅନ୍ତୁ ନାହିଁ, ଯାହାଦ୍ୱାରା ସମ୍ପର୍କ ପ୍ରଭାବିତ ହେବ ଏବଂ ସେ ସେଠାରେ ଅଣନିଃଶ୍ୱାସୀ ଅନୁଭବ କରିବ।

### ଅଯଥା ହସ୍ତକ୍ଷେପ ନ ହେଉ

କେତେକ ମା' ନିଜ ଝିଅ ଶାଶୁଘରେ କିପରି ଚଳୁଛି ତାହାର ଟିକିନିଖି ଖବର ରଖିଥାଆନ୍ତି। ହେଲେ ଛୋଟ ଛୋଟ କଥାକୁ ଆଳକରି ସେମାନେ ସେଠାରେ ଅଯଥା ସମସ୍ୟା ସୃଷ୍ଟି କରନ୍ତି, ଯାହାଦ୍ୱାରା ଝିଅ ସେଠାରେ ଉପହସିତ ହୋଇଥାଏ। ତେଣୁ ଏଭଳି ଅଯଥା ହସ୍ତକ୍ଷେପ ନ କରିବା ଭଲ। ଝିଅଟି ଶାଶୁଘରେ ଭଲରେ ରହୁ ଏ କଥା ପ୍ରତ୍ୟେକ ମା' ଚାହାନ୍ତି। ହେଲେ ତା'ର ଅର୍ଥ ନୁହେଁ ଯେ ପ୍ରତିଟି କଥାରେ ମୁଣ୍ଡ ଖେଳାଇ ସେଠାରେ ନିଜର ଆଧିପତ୍ୟ ଜାହିର କରିବା ଆଦୌ ସମୀଚୀନ ନୁହେଁ।

### ଏମାନେ କ'ଣ କରନ୍ତି

**ମନ୍ଦାକିନୀ ଦାସ**
**(ଗୃହିଣୀ, ଚୌଦ୍ୱାର, କଟକ)**

ଜଣେ ବୋହୂ ଭାବେ ଶାଶୁଘରେ ଦେଖାଯାଉଥିବା ସମସ୍ୟାର କାରଣ ପ୍ରଥମେ ଖୋଜି ବାହାର କରେ। ତା'ପରେ ସମାଧାନର ବାଟ ଖୋଜେ। ଛୋଟ ଛୋଟ ସମସ୍ୟା ହେଲେ ବାପଘରକୁ କେବେ ବି ଏହାର ସମାଧାନର ଉପାୟ ପଚାରି ନ ଥାଏ। କାରଣ ସେମାନଙ୍କୁ କାହିଁକି ଅଯଥା ଟେନ୍‌ଶନ ଦେବି, ଯେଉଁଟା ମୁଁ ନିଜେ କରିପାରିବି। ଜଣେ ଆଦର୍ଶ ବୋହୂ ହେବାକୁ ହେଲେ ଶାଶୁ, ଶ୍ୱଶୁରଙ୍କ ମନଜାଣି କାମ କରିବା, ଯା' ଦେଢ଼ଶୁରଙ୍କ ପ୍ରତି ସମ୍ମାନ ରହିବା,ଝିଆରୀ, ପୁତୁରାଙ୍କୁ ନିଜ ସନ୍ତାନ ଭାବିବା ଆବଶ୍ୟକ।

**ଅଳକାନନ୍ଦା ପଟ୍ଟନାୟକ**
**(କର୍ମଜୀବୀ,ଜଗନ୍ନାଥ ବିହାର,ବରମୁଣ୍ଡା,ଭୁବନେଶ୍ୱର)**

ବାପଘର ଲୋକ କୌଣସି କଥାରେ ଇଣ୍ଟର ଫିୟର କଲେ କଥାଟା ଖରାପ ହେବ। କିଛି ବି ସମସ୍ୟା ଆସୁଛି ତେବେ ତାକୁ ସହଜରେ ହ୍ୟାଣ୍ଡେଲ କରନ୍ତୁ। ପ୍ରଥମେ ଶାଶୁଘରେ ଆଡଜଷ୍ଟ କରିବାକୁ ଟିକେ ସମୟ ଲାଗିବ । ନିଜେ ଯଦି ସାକ୍ରିଫାଇସ୍ ଏବଂ କମ୍ପରମାଇଜ୍ କରିବେ ସବୁ ଜିନିଷ ସମାଧାନ ଆପେ ଆପେ ହୋଇଯିବ। ଜଣେ ଆଦର୍ଶ ବୋହୂ ଭାବରେ ମୋ ଦ୍ୱାରା ଯାହା ସମ୍ଭବ ମୁଁ ସେଥିରେ କେବେ ବି ହେଳା କରେ ନାହିଁ। ଶାଶୁଘରକୁ ଅପମାନ କଲାଭଳି କାମ କିଛି କରେନି।

### କିଛି ଟିପ୍ସ

- ଘରେ ଯଦି କୌଣସି ସମସ୍ୟା ହୋଇଛି ତେବେ ତା'ର ସମାଧାନ ପାଇଁ ସବୁବେଳେ ମା'ଙ୍କ ନିକଟକୁ ଫୋନ୍ ନ କରି ନିଜେ ସମାଧାନର ବାଟ ଖୋଜନ୍ତୁ। ସ୍ୱାମୀ ଏବଂ ଶାଶୁଙ୍କ ସାମ୍ନାରେ ନିଜର ଆମ୍ବବଡ଼ିମା ନ ଦେଖାଇ ତାଙ୍କ ସହ ବିନମ୍ରତାର ସହ କଥା ହୁଅନ୍ତୁ ଏବଂ ଯଦି କିଛି ଭୁଲ୍ କରିଛନ୍ତି ତେବେ ଆବଶ୍ୟକ ପଡିଲେ ତାଙ୍କଠାରୁ କ୍ଷମା ମାଗିନିଅନ୍ତୁ।
- ନିଜ ବ୍ୟକ୍ତିଗତ କଥା ସବୁବେଳେ ମା'ଙ୍କୁ କହିବା ଠିକ୍ ବୋଲି ଧାରଣାକୁ ମନରୁ ଦୂରେଇବାକୁ ଚେଷ୍ଟା କରନ୍ତୁ।
- ନୂଆ ରୋଷେଇ ବିଷୟରେ ମା'ଙ୍କ ସହ କଥା ହେଲେ କିଛି କ୍ଷତି ନାହିଁ। କେବେ କେବେ ଶାଶୁଙ୍କ ରୋଷେଇର କଳା ଶିଖନ୍ତୁ ଏବଂ ତାଙ୍କୁ ମଧ୍ୟ ପ୍ରଂଶସା କରିବାକୁ ଭୁଲନ୍ତୁ ନାହିଁ।
- କେବେ ବି ଶାଶୁଘର ଲୋକଙ୍କ ସାମ୍ନାରେ ମା'ଙ୍କର ପ୍ରଶଂସା ବାରମ୍ବାର କରନ୍ତୁ ନାହିଁ। ❖ବାପଘରକୁ ଆସିଲେ ପୂରା ସମୟ ମା' ସହିତ କଥାବାର୍ତ୍ତାରେ କଟାଇ ଦିଅନ୍ତୁ। କିନ୍ତୁ ଶାଶୁଘରେ ଥାଇ ସବୁ ସମୟ ମା' ସହ ଫୋନ୍‌ରେ କଥା ହେବା କିମ୍ବା ଭିଡିଓ ଚାଟିଂରେ ଘରର ସବୁ କଥା କହିବା ଜରୁରୀ ନୁହେଁ। ଏହାଦ୍ୱାରା ଶାଶୁଘର ଲୋକ ହୁଏତ ଏହି କଥାକୁ ଭିନ୍ନ ଅର୍ଥରେ ନେବା ଅସମ୍ଭବ ନୁହେଁ।

ଶୀତଦିନେ ଫ୍ୟାଶନ

**ଶୀତଦିନ ଆସିଗଲାଣି । ଶୀତଦିନେ ସମସ୍ତେ ସ୍ମାର୍ଟ ଏବଂ ଆକର୍ଷକ ଦେଖାଯିବାକୁ ଚାହାନ୍ତି । ଏଥିପାଇଁ ନିମ୍ନଲିଖିତ ଟିପ୍ସ ଆପଣେଇ ପାରନ୍ତି..**

- ଏହି ଦିନେ ଆପଣ ସ୍ୱେଟର ପିନ୍ଧି ବି ନିଜକୁ ଷ୍ଟାଇଲିଶ୍ ଲୁକ୍ ଦେଇ ପାରିବେ। ବେଲ୍‌ଟେଡ୍ ସ୍ୱେଟର ପିନ୍ଧିବା ଦ୍ୱାରା ଆପଣ ଆହୁରି ଷ୍ଟାଇଲିଶ୍ ଦେଖାଯିବେ। ଆପଣ ଏହାକୁ ଜିନ୍ସ, ସ୍କର୍ଟ ଟ୍ରାଉଜର ସହିତ ମଧ୍ୟ ପିନ୍ଧିପାରିବେ।
- ଏବେ ବଜାରରେ ସୋଲଡର ପ୍ୟାଡ୍ ଜ୍ୟାକେଟ୍‌ର ଚାହିଦା ବଢ଼ିଛି। ଏହି ଜ୍ୟାକେଟ୍‌କୁ ଡ୍ରେସ ଓ ଜିନ୍ସ ସହ ମଧ୍ୟ ପିନ୍ଧିପାରିବେ।
- ଡେନିମ୍ ସହ ଡେନିମ୍ ପିନ୍ଧିବା ଯେମିତି ଫ୍ୟାଶନ୍, ସେମିତି ଲେଦର ସହ ଲେଦର ପିନ୍ଧିବା ମଧ୍ୟ ଏକ ଫ୍ୟାଶନ୍ ହୋଇଯାଇଛି। ଲେଦର ଜ୍ୟାକେଟ୍‌କୁ ଜିନ୍ସ କିମ୍ବା ଲେଦର ସ୍କର୍ଟକୁ ସ୍ଟିଚିନ୍ ଟପ୍‌ରେ ପିନ୍ଧିପାରିବେ।
- ଓ୍ୱେଷ୍ଟର ସିଜନ୍‌ରେ ମୁଣ୍ଡଠୁ ଆରମ୍ଭ କରି ପାଦ ପର୍ଯ୍ୟନ୍ତ ଲେଦର ଆଉଟ୍ ଫିଟ୍ ପିନ୍ଧିବା ଫ୍ୟାଶନ୍ ଚାଲିଛି।
- ଆପଣ କଳା ରଙ୍ଗ ସହ ବରଗଣ୍ଡି,ବ୍ରାଉନ୍ କଲର ଲେଦର ଆଉଟ୍ ଫିଟ୍ ବି ପିନ୍ଧିପାରିବେ।
- ଏହି ଦିନେ ଆନିମଲ ପ୍ରିଣ୍ଟେଡ୍ ପ୍ୟାଟର୍ନର ଆଉଟ୍ ଫିଟ୍ ପ୍ରଚଳନ ବେଶି ଚାଲିଛି। ବ୍ରାଉନ୍ ସ୍ନଟ ପ୍ୟାଟର୍ନ ଥିବା ଡ୍ରେସ ସବୁଠୁ ଭଲ ଅପଶନ୍। ଲିଓପାର୍ଡ ପ୍ରିଣ୍ଟ ଥିବା ମିଡ୍ଡି ସ୍କର୍ଟ ପିନ୍ଧି ଆପଣ ସ୍ମାର୍ଟ ଲୁକ୍ ପାଇପାରିବେ।
- ଏହି ସିଜନ୍‌ରେ ବ୍ରାଉନ୍ ଶେଡ୍ ଟ୍ରେଣ୍ଡ ଚାଲିଛି। ଟ୍ରେଞ୍ଚ କୋର୍ଟଠୁ ଆରମ୍ଭ କରି ଜମ୍ପ ସୁଟ୍ ପର୍ଯ୍ୟନ୍ତ, ଜିପ୍ କୋର୍ଟରେ ସବୁ ଷ୍ଟାଇଲ୍‌ରେ ବ୍ରାଉନ୍ ଶେଡ୍ ଦେଖିବାକୁ ମିଳିବ।

# ଗୃହିଣୀଙ୍କ ପାଇଁ

- ❖ରୋଷେଇପାଇଁ ଲାଗୁଥିବା ସବୁ ଉପକରଣକୁ ଯଥାସ୍ଥାନରେ ରଖନ୍ତୁ ଫଳରେ ରୋଷେଇ ସମୟରେ ଅସୁବିଧା ହେବନାହିଁ।
- ❖ରୋଷେଇ ପାଇଁ ଭଲ ଧାର ଥିବା ଛୁରି ରଖନ୍ତୁ।
- ❖ଯେଉଁ ଖାଦ୍ୟ ରୋଷେଇ ହେବା ପାଇଁ ଅଧିକ ସମୟ ଲାଗୁଛି ତାକୁ ପ୍ରଥମେ ସାରି ଦିଅନ୍ତୁ।
- ❖ଯଦି ଆପଣ କିଛି ସିଝାଇବା ପାଇଁ ଚାହୁଁଛନ୍ତି ତାକୁ ପ୍ରେସରକୁକରରେ ବସାଇ ଦିଅନ୍ତୁ। ଏହା ଜଲ୍‌ଦି ହୋଇଯିବ।
- ❖ରୋଷେଇ ଆରମ୍ଭ କରିବା ପୂର୍ବରୁ ପ୍ରଥମେ ପନିପରିବା କାଟି ରଖନ୍ତୁ ।
- ❖ରୋଷେଇ ସରିବା ପରେ ପ୍ଲାଟଫର୍ମକୁ ଭଲଭାବେ ସଫା କରି ଦିଅନ୍ତୁ।

ଖାଦ୍ୟ ଗୁଣି

# ଟମାଟୋ ଚିକେନ୍

**ଆବଶ୍ୟକ ସାମଗ୍ରୀ:** ଚିକେନ୍: ୬୬୦ଗ୍ରାମ୍, ଲୁଣ ଏକ ଚାମଚ, ଗୋଲମରିଚ ଏକ ଚାମଚ,ତେଲ ଦୁଇ ଚାମଚ, ଅଦା ରସୁଣ ପେଷ୍ଟ ଏକ ଚାମଚ, ଡାଳଚିନି ଏକ ଇଞ୍ଚ,ତେଜପତ୍ର ଦୁଇଟି, ପିଆଜ ପ୍ୟୁରି୧୩୫ଗ୍ରାମ୍, ହଳଦୀ ଏକ ଚାମଚ, ଟମାଟୋ ପ୍ୟୁରି ୪୨୦ଗ୍ରାମ୍,ଲବଙ୍ଗ ଚାରୋଟି, ଜାଇଫଳ ଚାରୋଟି, ଇଲାଇଚି ପାଉଡର ଅଧାଚାମଚ,ଜିରାପାଉଡର ଦୁଇ ଚାମଚ, ଲୁଣ ସ୍ୱାଦ ଅନୁସାରେ, ଧନିଆ ପତ୍ର ଗାର୍ନିଶ ପାଇଁ।

**ପ୍ରସ୍ତୁତି ପ୍ରଣାଳୀ:**ଏକ ପାତ୍ରରେ ଚିକେନ୍ ନିଅନ୍ତୁ, ଏକ ଚାମଚ ଲୁଣ, ଏକ ଚାମଚ ଗୋଲମରିଚ ଗୁଣ୍ଡ ପକାଇ ମାରିନେଟ୍ କରି ଛାଡି ଦିଅନ୍ତୁ। ଏବେ ପ୍ୟାନ୍ ଗରମ କରନ୍ତୁ। ପ୍ୟାନ୍ ଗରମ ହେଲା ପରେ ସେଥିରେ ଦୁଇଚାମଚ ତେଲ ପକାଇ ଏକ ଚାମଚ ଅଦାରସୁଣ ପେଷ୍ଟ ଦେଇ ଦୁଇ ତିନିମିନିଟ୍ ପର୍ଯ୍ୟନ୍ତ କଷନ୍ତୁ। ମସଲା କଷି ହୋଇଗଲା ପରେ ସେଥିରେ ଡାଳଚିନି, ଦୁଇଟି ତେଜପତ୍ର ପକାଇ ଘାଣ୍ଟନ୍ତୁ। ଏବେ ପିଆଜ ପ୍ୟୁରି ପକାନ୍ତୁ ଯେ ପର୍ଯ୍ୟନ୍ତ ଲାଲ ନ ହୋଇଛି । ପିଆଜ ପ୍ୟୁରି କଷି ହୋଇଗଲା ପରେ ଏଥିରେ ହଳଦୀ ପକାଇ କଷନ୍ତୁ। ଏହାପରେ ମ୍ୟାରିନେଟ୍ ହୋଇଥିବା ଚିକେନ୍‌କୁ ପକାଇ ଭଲଭାବେ ମିଶାଇ ଦିଅନ୍ତୁ। ପୁଣି ଆଗରୁ ହୋଇଥିବା ଟମାଟୋ ପ୍ୟୁରି ପକାଇ କଷନ୍ତୁ। ଏବେ ଏଥିରେ ଲବଙ୍ଗ,ଜାଇଫଳ, ଇଲାଇଚି ପାଉଡର,ଜିରା ପାଉଡର, ଅଧା ଚାମଚ ଲୁଣ ପକାଇ ମିକ୍ସ କରନ୍ତୁ। ଏହାକୁ ୩୦–୩୫ମିନିଟ୍ ପର୍ଯ୍ୟନ୍ତ ଗ୍ୟାସ୍‌ରେ ବସାଇ ରଖନ୍ତୁ। ଏବେ ଆପଣଙ୍କ ଟମାଟୋ ଚିକେନ୍ ପ୍ରସ୍ତୁତ ହୋଇଗଲା।

## ସଂକ୍ଷେପରେ

### ପ୍ରତ୍ୟକ୍ଷ ଟିକସ ଆଦାୟ ୧୫.୭% ବୃଦ୍ଧି

**ନୂଆଦିଲ୍ଲୀ,୧୦-୧୨:** ଚଳିତ ଆର୍ଥିକ ବର୍ଷର ଏପ୍ରିଲରୁ ନଭେମ୍ବର ମଧ୍ୟରେ ମୋଟ୍ ପ୍ରତ୍ୟକ୍ଷ ଟିକସ ଆଦାୟ ୧୫.୭ପ୍ରତିଶତ ବୃଦ୍ଧି ପାଇ ୬.୭୫ ଲକ୍ଷ କୋଟି ଟଙ୍କାରେ ପହଞ୍ଚିଛି। କେନ୍ଦ୍ର ଅର୍ଥ ମନ୍ତ୍ରଣାଳୟ ପକ୍ଷରୁ ସୋମବାର ଏ ସମ୍ପର୍କରେ ତଥ୍ୟ ଜାରି କରାଯାଇଛି। ଏଥିରେ କୁହାଯାଇଛି ଯେ, ଚଳିତ ଆର୍ଥିକ ବର୍ଷର ଏହି ଅବଧିରେ ୧.୨୩ ଲକ୍ଷ କୋଟି ଟଙ୍କା ରିଫଣ୍ଡ କରାଯାଇଛି। ଗତବର୍ଷ ଅପେକ୍ଷା ଏହା ୨୦.୮% ଅଧିକ। ଉଲ୍ଲେଖଥାଉ କି, ଚଳିତ ବର୍ଷର ବଜେଟରେ ପ୍ରତ୍ୟକ୍ଷ ଟିକସ ଆଦାୟ ୧୧.୫୦ ଲକ୍ଷ କୋଟି ଟଙ୍କା ଲକ୍ଷ୍ୟ ଧାର୍ଯ୍ୟ କରାଯାଇଛି। ଅଦ୍ୟାବଧି ବଜେଟ ଅନୁମାନର ୪୮ ପ୍ରତିଶତ ଟିକସ ସଂଗ୍ରହ କରାଯାଇଛି ବୋଲି ଏଥିରେ କୁହାଯାଇଛି। ସମୀକ୍ଷା ଅବଧିରେ କର୍ପୋରେଟ ଆୟକର ଓ ଘରୋଇ ଟିକସ ସଂଗ୍ରହ କ୍ରମଶଃ ୧୭.୭% ଓ ୧୮.୩% ବଢ଼ିଛି। ସେହିପରି ରିଫଣ୍ଡ କ୍ଷେତ୍ରରେ କର୍ପୋରେଟରେ ୧୮.୪% ଓ ଘରୋଇ କ୍ଷେତ୍ରରେ ୧୬ ପ୍ରତିଶତ ବୃଦ୍ଧି ଦେଖାଯାଇଛି।

### ଏନ୍‌ପିଏସ୍‌ରେ ୬୦% ଟଙ୍କା ଉଠାଇ ଟିକସମୁକ୍ତ

**ନୂଆଦିଲ୍ଲୀ,୧୦-୧୨:** କେନ୍ଦ୍ର ସରକାର ନ୍ୟାଶନାଲ ପେନସନ ସ୍କିମ୍‌ରେ କର୍ମଚାରୀ ୬୦ ପ୍ରତିଶତ ପର୍ଯ୍ୟନ୍ତ ଟଙ୍କା କାଢ଼ିଲେ ଏହା ସମ୍ପୂର୍ଣ୍ଣ ଟିକସମୁକ୍ତ ହେବ ବୋଲି ଅର୍ଥ ମନ୍ତ୍ରୀ ଅରୁଣ ଜେଟ୍‌ଲୀ ଏଠାରେ ପ୍ରକାଶ କରିଛନ୍ତି। ଏଥିସହିତ ଏହି ସ୍କିମ୍‌ରେ ସରକାରଙ୍କ ଯୋଗଦାନକୁ ୪% ବଢ଼ାଯାଇଥିବା ସେ କହିଛନ୍ତି। ଏହାଦ୍ୱାରା ୨୦୧୯-୨୦ରେ ସରକାରଙ୍କ ଉପରେ ୨,୮୪୦ କୋଟି ଟଙ୍କାର ଅତିରିକ୍ତ ବୋଝ ପଡିବ ବୋଲି ସେ ପ୍ରକାଶ କରିଛନ୍ତି। ଏଠାରେ ଆୟୋଜିତ ଏକ ଖବରଦାତା ସମ୍ମିଳନୀରେ ସେ କହିଛନ୍ତି ଯେ, ଏନ୍‌ପିଏସରେ ପୂର୍ବରୁ କର୍ମଚାରୀଙ୍କୁ ୪୦ ପ୍ରତିଶତ ପର୍ଯ୍ୟନ୍ତ ଟଙ୍କା ଉଠାଇବାକୁ ସୁଯୋଗ ମିଳୁଥିଲା। ଏହା ଟିକସ ମୁକ୍ତ ଥିଲା। ଅବଶିଷ୍ଟ ୨୦% ଉପରେ ଟିକସ ଦେବାକୁ ପଡୁଥିଲା। ଏବେ ସମ୍ପୂର୍ଣ୍ଣ ୬୦%ଟଙ୍କା ଉଠାଣକୁ ଟିକସମୁକ୍ତ କରାଯାଇଛି।

> ୨୦୧୮-୧୯ ଶେଷ ସୁଦ୍ଧା ଦେଶର ପାସେଞ୍ଜର ଭେହିକିଲ ସେଗମେଣ୍ଟରେ ପ୍ରଥମ ତିନି କମ୍ପାନୀ ମଧ୍ୟରେ ସ୍ଥାନିତ ହେବାକୁ ଲକ୍ଷ୍ୟ ରଖିଛି।
> – ଗ୍ୱେଣ୍ଟର ବୁସେକ୍, ସିଇଓ, ଟାଟା ମୋଟର୍ସ

> ନିଜ ପ୍ରତିଦ୍ୱନ୍ଦ୍ୱୀଙ୍କୁ ନକଲ ନ କରି ସବୁ ବେଳେ ତାଙ୍କଠାରୁ ବହୁତ ଶିଖିବାର ଆବଶ୍ୟକତା ରହିଛି। ନକଲ କଲେ ତୁମେ ନିଜେ ଏବଂ ତୁମ ନକଲର ଅସ୍ତିତ୍ୱ ରହିବ ନାହିଁ।
> – ଜ୍ୟାକ୍ ମା, ପ୍ରତିଷ୍ଠାତା, ଆଲିବାବା ଗ୍ରୁପ

# ବିବାଦ ନେଲା ଉର୍ଜିତଙ୍କ ପଦ

**ନୂଆଦିଲ୍ଲୀ,୧୦-୧୨: ଗତ ୨ ମାସ ଧରି ଚାଲିଥିବା ବିବାଦ ଭିତରେ ରିଜର୍ଭ ବ୍ୟାଙ୍କ ଅଫ୍ ଇଣ୍ଡିଆ (ଆର୍‌ବିଆଇ) ଗଭର୍ନର ଉର୍ଜିତ ପଟେଲ ସୋମବାର ତତ୍କାଳ ନିଜ ପଦରୁ ଇସ୍ତଫା ଦେଇଛନ୍ତି। ବ୍ୟକ୍ତିଗତ କାରଣ ଦର୍ଶାଇ ସେ ଇସ୍ତଫା ଦେଇଛନ୍ତି ବୋଲି କହୁଥିଲେ ହେଁ କେନ୍ଦ୍ର ସରକାରଙ୍କ ସହ ଆର୍‌ବିଆଇର ଉପୁଜିଥିବା ବିବାଦର ଚାପ ସେ ଆଉ ସହିପାରି ନ ଥିଲେ। ଏହି କାରଣରୁ ସରକାରଙ୍କ ସହ କେନ୍ଦ୍ରୀୟ ବ୍ୟାଙ୍କର ତାଳମେଳ ନଷ୍ଟ ହୋଇଯାଇଥିଲା। ଆଉ ବେଶି ଦିନ ବିବାଦ ଭିତରେ ରହିବା ଠିକ୍ ହେବ ନାହିଁ ବୋଲି ମନେକରି ସେ ନିଜ ପଦରୁ ଇସ୍ତଫା ଦେଲେ। ବିବାଦଗୁଡିକ କ'ଣ ଥିଲା, ତାହା ନିମ୍ନରେ ବର୍ଣ୍ଣନା କରାଯାଉଛି...**

### ଆର୍‌ବିଆଇର ବଳକା ଅର୍ଥ ଚାହୁଁଥିଲା କେନ୍ଦ୍ର

ଆର୍‌ବିଆଇ ନିକଟରେ ପଡି ରହିଥିବା ବଳକା ଅର୍ଥ ଉପରେ କେନ୍ଦ୍ର ସରକାରଙ୍କ ନଜର ଥିଲା। କେନ୍ଦ୍ରୀୟ ବ୍ୟାଙ୍କ ଏହି ଟଙ୍କାକୁ ଦେଇ ଦିଅନ୍ତୁ ବୋଲି କେନ୍ଦ୍ର ସରକାର ଚାହୁଁଥିଲେ। ଏହାକୁ ଆର୍‌ବିଆଇ ବିରୋଧ କରିବାରୁ ଏହା ବିବାଦର କେନ୍ଦ୍ରବିନ୍ଦୁ ଥିଲା। ତେବେ ଆର୍‌ବିଆଇର ସ୍ୱାୟତ୍ତତାକୁ ନେଇ କୌଣସି ବିବାଦ ନାହିଁ ବୋଲି କେନ୍ଦ୍ର ସରକାର ସ୍ପଷ୍ଟୀକରଣ ଦେଇଥିଲେ। ସେହିପରି କେତେ ଟଙ୍କା ଆର୍‌ବିଆଇ କେନ୍ଦ୍ର ସରକାରଙ୍କୁ ଦେବ ସେ ନେଇ ସ୍ଥିର କରିବାକୁ ଆର୍‌ବିଆଇ ବୋର୍ଡ ଏକ ବିଶେଷଜ୍ଞ କମିଟି ଗଠନ କରିବାକୁ ସ୍ଥିର କରିଥିଲେ। ଉଭୟ କେନ୍ଦ୍ରୀୟ ବ୍ୟାଙ୍କ ଓ ସରକାର ମିଳିତ ଭାବେ କମିଟି ସଦସ୍ୟ ବାଛିବେ ବୋଲି ସ୍ଥିର ହୋଇଥିଲା। ତେବେ ଉର୍ଜିତ ଏହା ଚାହୁଁ ନ ଥିଲେ। ତାଙ୍କର ଇସ୍ତଫା ଏହା ପ୍ରମାଣିତ କରୁଛି।

### ଋଣ ବାଣ୍ଟିବାକୁ ନେଇ ପୁହାଁପୁହିଁ

ଡେପୁଟି ଗଭର୍ନର ବିରଲ ଆଚାର୍ଯ୍ୟ ଖୋଲାଖୋଲି କେନ୍ଦ୍ର ସରକାରଙ୍କ ବିରୋଧରେ ବିଷୋଦ୍‌ଗାର କରିବା ପରେ ଆର୍‌ବିଆଇ ଓ ସରକାରଙ୍କ ମଧ୍ୟରେ ବିବାଦ ଥିବା ପଦାକୁ ଆସିଥିଲା। ସରକାର ରିଜର୍ଭ ବ୍ୟାଙ୍କର କାମରେ ହସ୍ତକ୍ଷେପ କରୁଛନ୍ତି ବୋଲି ବିରଲ ଅଭିଯୋଗ କରିବା ପରେ କେନ୍ଦ୍ର ଅର୍ଥମନ୍ତ୍ରୀ ଅରୁଣ ଜେଟ୍‌ଲୀ କେନ୍ଦ୍ରୀୟ ବ୍ୟାଙ୍କ ବିରୋଧରେ ପାଲ୍‌ଟା ଦୋଷାରୋପ କରିଥିଲେ। ୨୦୦୮ରୁ ୨୦୧୪ ମଧ୍ୟରେ ଦେଶରେ ଋଣ ବଣ୍ଟନକୁ ଆର୍‌ବିଆଇ ଅଣଦେଖା କରିବାରୁ ବଡ଼ ଧରଣର ଏନ୍‌ପିଏସ ସମସ୍ୟା ସୃଷ୍ଟି ହୋଇଛି ବୋଲି ସେ ଅଭିଯୋଗ କରିଥିଲେ।

### ଏନବିଏଫ୍‌ସିଙ୍କ ଲାଗି ନିୟମ କୋହଳ ଦାବି

ବ୍ୟାଙ୍କିଙ୍ଗ ସେକ୍ଟରରେ ସଂସ୍କାର ଆଣିବା ଲକ୍ଷ୍ୟରେ ଉର୍ଜିତଙ୍କ ନେତୃତ୍ୱରେ ଆର୍‌ବିଆଇ ବହୁ କଡ଼ା ପଦକ୍ଷେପ ଗ୍ରହଣ କଲେ। ଏନବିଏଫ୍‌ସି (ଅଣବ୍ୟାଙ୍କିଙ୍ଗ ଆର୍ଥିକ ସଂସ୍ଥା)ଙ୍କ ଅନାଦାୟ ଋଣ ସମସ୍ୟାକୁ ଦୂର କରିବା ଲାଗି ଆର୍‌ବିଆଇ ପକ୍ଷରୁ ବହୁ କଟକଣା ଜାରି କରାଗଲା। ଫଳରେ ସେମାନଙ୍କ ପାଇଁ ନଗଦ ସଙ୍କଟ ସୃଷ୍ଟି ହେଲା। ଏହାକୁ ଦୂର କରିବା ଲାଗି ସରକାର କଟକଣା କୋହଳ କରିବାକୁ ଆର୍‌ବିଆଇ ଉପରେ ଚାପ ପକାଇଲେ। ସେହିପରି ବ୍ୟାଙ୍କିଙ୍ଗ ସେକ୍ଟରରେ ଏନ୍‌ପିଏ ସମସ୍ୟା ସୁଧାରିବା ଲାଗି ୧୧ଟି ରାଷ୍ଟ୍ରାୟତ୍ତ ବ୍ୟାଙ୍କକୁ ପ୍ରମ୍ପଟ କରେକ୍ଟିଭ ଆକ୍ସନ (ପିସିଏ) ଅଧୀନକୁ ଅଣାଗଲା। ଫଳରେ ସେମାନେ ଏମ୍‌ଏସ୍‌ଏମ୍‌ଇ ଉଦ୍ୟୋଗକୁ ଆଉ ଋଣ ଦେଇପାରିଲେ ନାହିଁ। ଫଳସ୍ୱରୂପ ଏହି ଉଦ୍ୟୋଗ ଦିନକୁ ଦିନ ଆର୍ଥିକ ସଙ୍କଟର ସାମ୍ନା କଲେ। ଏହି କଟକଣାକୁ ମଧ୍ୟ କୋହଳ କରିବା ଲାଗି ସରକାର ଚାପ ପକାଉଥିଲେ, ଯାହା ଆର୍‌ବିଆଇ ଚାହୁଁ ନ ଥିଲା।

### ସେକ୍ସନ ୭କୁ ନେଇ ସସ୍‌ପେନ୍ସ

ଆର୍‌ବିଆଇ କଥା ଶୁଣୁ ନ ଥିବାରୁ କେନ୍ଦ୍ର ସରକାର ରିଜର୍ଭ ବ୍ୟାଙ୍କ ଆଇନର ଧାରା ୭କୁ ବ୍ୟବହାର କରିଛନ୍ତି ବୋଲି ଚର୍ଚ୍ଚା ହେଲା। ଏହି ଧାରା ବଳରେ ସରକାର ଜନହିତରେ ନିଜର ଦାବି ପୂରଣ ପାଇଁ କେନ୍ଦ୍ରୀୟ ବ୍ୟାଙ୍କକୁ କହିପାରିବେ। ତେବେ ଏ ନେଇ ସରକାରଙ୍କ ତରଫରୁ ସ୍ପଷ୍ଟ କରାଯାଇ କୁହାଯାଇଥିଲା ଯେ, ଉକ୍ତ ଧାରାକୁ ଲାଗୁ କରାଯାଇନି।

## ପ୍ରଧାନମନ୍ତ୍ରୀ, ଜେଟ୍‌ଲୀଙ୍କ ପ୍ରଶଂସା

ଆର୍‌ବିଆଇ ଗଭର୍ନର ପଦରୁ ଉର୍ଜିତ ପଟେଲ ସୋମବାର ଇସ୍ତଫା ଦେବା ପରେ ପ୍ରଧାନମନ୍ତ୍ରୀ ନରେନ୍ଦ୍ର ମୋଦି ଓ କେନ୍ଦ୍ର ଅର୍ଥମନ୍ତ୍ରୀ ଅରୁଣ ଜେଟ୍‌ଲୀ ତାଙ୍କ କାର୍ଯ୍ୟକୁ ଉଚ୍ଚ ପ୍ରଶଂସା କରିଛନ୍ତି। ପ୍ରଧାନମନ୍ତ୍ରୀ ମୋଦି ତାଙ୍କ ଟୁଇଟ୍‌ରେ ଲେଖିଛନ୍ତି ଯେ, ଡକ୍ଟର ଉର୍ଜିତ ପଟେଲ ଜଣେ ଉଚ୍ଚକୋଟୀର ଅର୍ଥନୀତିଜ୍ଞ। ମାକ୍ରୋ ଇକୋନୋମିରେ ତାଙ୍କର ଅଗାଧ ଜ୍ଞାନ ରହିଛି। ସେ ବ୍ୟାଙ୍କିଙ୍ଗ ସିଷ୍ଟମକୁ ଅରାଜକତାରୁ ବାହାର କରି ବ୍ୟବସ୍ଥିତ ଓ ଶୃଙ୍ଖଳିତ କରିଛନ୍ତି। ତାଙ୍କ ନେତୃତ୍ୱରେ ଆର୍‌ବିଆଇରେ ଆର୍ଥିକ ସ୍ଥିରତା ଆସିଛି। ସେ ଜଣେ ପେସାଦାର ଓ ନିର୍ବିବାଦ ରୂପରେ କର୍ତ୍ତବ୍ୟନିଷ୍ଠ ଅଧିକାରୀ ଭାବେ ପରିଚିତ। ଗଭର୍ନର ଓ ଡେପୁଟି ଗଭର୍ନର ରୂପେ ସେ ଆର୍‌ବିଆଇରେ ୬ ବର୍ଷ କାର୍ଯ୍ୟ କରିଛନ୍ତି। ସେ ମହାନ ଲିଗାସି ଛାଡି ଯାଇଛନ୍ତି। ସେ ମନେରହିବେ। ଅନ୍ୟପକ୍ଷରେ ଜେଟ୍‌ଲୀ ତାଙ୍କ ଟୁଇଟ୍‌ରେ ଲେଖିଛନ୍ତି ଯେ, ଗଭର୍ନର ଓ ଡେପୁଟି ଗଭର୍ନର ରୂପରେ ଉର୍ଜିତ ପଟେଲଙ୍କ କାର୍ଯ୍ୟକୁ ଦେଶବାସୀ ସ୍ମରଣ ରଖିବେ ଓ ପ୍ରଶଂସା କରିବେ। ତାଙ୍କ ସହିତ କାମ କରିବା ଖୁସିର ବ୍ୟାପାର ଥିଲା। ଆମେ ସବୁ ତାଙ୍କର ବିଜ୍ଞତାରୁ ଲାଭ ଉଠାଇଛୁ। ତାଙ୍କର ଉଜ୍ଜ୍ୱଳ ଭବିଷ୍ୟତ କାମନା କରୁଛି ଓ ଶୁଭେଚ୍ଛା ଜଣାଉଛି।

## କେନ୍ଦ୍ରକୁ ରାହୁଲଙ୍କ ଟାର୍ଗେଟ୍

ଉର୍ଜିତ ପଟେଲଙ୍କ ଇସ୍ତଫା ପରେ କଂଗ୍ରେସ ଅଧ୍ୟକ୍ଷ ରାହୁଲ ଗାନ୍ଧୀ ଭାଜପା ନେତୃତ୍ୱାଧୀନ ଏନଡିଏ ସରକାରଙ୍କୁ ସମାଲୋଚନା କରିଛନ୍ତି। ଆର୍‌ବିଆଇର ସ୍ୱାୟତ୍ତତା ଉପରେ କେନ୍ଦ୍ର ସରକାରଙ୍କ ହସ୍ତକ୍ଷେପ ଯୋଗୁ ବାଧ୍ୟ ହୋଇ ଉର୍ଜିତ ଇସ୍ତଫା ଦେଲେ। ମୋଦି ସରକାର ମୁଦ୍ରା ନୀତି ଓ ବ୍ୟାଙ୍କିଙ୍ଗ ପ୍ରଣାଳୀ ଉପରେ କ୍ରମାଗତ ଚାପ ପକାଉଛନ୍ତି। ଏବେ ଦେଶକୁ ଏଭଳି ଏକ ସରକାରଙ୍କ ଆବଶ୍ୟକତା ରହିଛି, ଯିଏ କି ଆର୍ଥିକ ପ୍ରଗତିକୁ ତ୍ୱରାନ୍ୱିତ କରିପାରିବ। ସିବିଆଇ, ଆର୍‌ବିଆଇ, ନିର୍ବାଚନ କମିଶନ ଓ ସମ୍ବିଧାନକୁ ଭାଜପା ହାତରୁ ରକ୍ଷା କରିବା ଲାଗି ବିରୋଧୀଙ୍କ ସର୍ବଦଳୀୟ ବୈଠକରେ ନିଷ୍ପତ୍ତି ନିଆଯାଇଥିଲା। କେନ୍ଦ୍ରୀୟ ସଂସ୍ଥାକୁ ସୁରକ୍ଷା ଦେବାକୁ ଯାଇ ଉର୍ଜିତ ଇସ୍ତଫା ଦେଲେ ବୋଲି ରାହୁଲ ଅଭିଯୋଗ କରିଛନ୍ତି।

### ୨୦୦, ୨୦୦୦ ଟଙ୍କିଆ ନୋଟ୍‌ରେ ସ୍ୱାକ୍ଷର କରିବାରେ ପ୍ରଥମ ଗଭର୍ନର

ବିମୁଦ୍ରୀକରଣର ଠିକ୍ ୨ ମାସ ପୂର୍ବରୁ ୨୦୧୬ ସେପ୍ଟେମ୍ବର ୪ରେ ଉର୍ଜିତ ପଟେଲ ଭାରତୀୟ ରିଜର୍ଭ ବ୍ୟାଙ୍କ(ଆର୍‌ବିଆଇ)ର ଗଭର୍ନର ଭାବେ ଯୋଗ ଦେଇଥିଲେ। ସେ ରଘୁରାମ ରାଜନଙ୍କ ସ୍ଥାନ ନେଇଥିଲେ। ଏଥିପୂର୍ବରୁ ସେ ଆର୍‌ବିଆଇର ଡେପୁଟି ଗଭର୍ନର ଥିଲେ। ବିମୁଦ୍ରୀକରଣ ବେଳେ କେନ୍ଦ୍ରୀୟ ବ୍ୟାଙ୍କ ଜାରି କରିଥିବା ୨୦୦ ଓ ୨୦୦୦ ଟଙ୍କିଆ ନୋଟ୍‌ରେ ପ୍ରଥମ ଗଭର୍ନର ଭାବେ ତାଙ୍କର ସ୍ୱାକ୍ଷର ରହିଛି। ଯାହାକି ଏକ ଇତିହାସ ହୋଇ ରହିଯିବ।

### ଭାରତୀୟଙ୍କ ପାଇଁ ଚିନ୍ତାର ବିଷୟ: ରାଜନ

ଆର୍‌ବିଆଇ ଗଭର୍ନର ପଦରୁ ଉର୍ଜିତ ପଟେଲଙ୍କ ଇସ୍ତଫା ଖବର ପାଇବା ମାତ୍ରେ ତାଙ୍କର ପୂର୍ବସୂରୀ ପୂର୍ବତନ ଗଭର୍ନର ରଘୁରାମ ରାଜନ ତୀବ୍ର ପ୍ରତିକ୍ରିୟା ପ୍ରକାଶ କରିଛନ୍ତି। ଦେଶବାସୀଙ୍କ ଲାଗି ଏହା ଚିନ୍ତାର ବିଷୟ ବୋଲି ସେ କହିଛନ୍ତି। ଅଭିବୃଦ୍ଧି ଓ ବିକାଶ ପାଇଁ କେନ୍ଦ୍ରୀୟ ବ୍ୟାଙ୍କକୁ ଶକ୍ତିଶାଳୀ କରାଯିବା ଆବଶ୍ୟକ। ବିବାଦର କାରଣ କ'ଣ ତାହା ଆମକୁ ଜାଣିବାକୁ ହେବ। ଆର୍‌ବିଆଇ ବୋର୍ଡର ଶକ୍ତିରେ ବିରାଟ ପରିବର୍ତ୍ତନ ଆସିଛି ବୋଲି ରାଜନ କହିଛନ୍ତି। ସୂଚନାଥାଉ କି, ସରକାରଙ୍କ ସହ ମତଭେଦ କାରଣରୁ ରାଜନଙ୍କୁ ଦ୍ୱିତୀୟ ଥର ପାଇଁ କାର୍ଯ୍ୟ କରିବାକୁ ଅନୁମତି ମିଳି ନ ଥିଲା।

## ମାଲ୍ୟାଙ୍କୁ ଆଣିବା ପାଇଁ ଅଣ୍ଟା ଭିଡ଼ିଲା ସିବିଆଇ

# ଆର୍ଥର ରୋଡ୍ ଜେଲ ପ୍ରସ୍ତୁତ

**ମୁମ୍ବାଇ,୧୦-୧୨**

ମଦ ବ୍ୟବସାୟୀ ବିଜୟ ମାଲ୍ୟା ପ୍ରତ୍ୟର୍ପଣ ମାମଲାର ରାୟ ପ୍ରକାଶ ପାଇଛି। ସେ ପ୍ରତ୍ୟର୍ପିତ ହେଲେ ତାଙ୍କୁ ମୁମ୍ବାଇର ଆର୍ଥର ରୋଡ୍ ଜେଲ୍‌ରେ ରଖାଯିବ। ଏଥିପାଇଁ ସିବିଆଇ ପକ୍ଷରୁ ପୂର୍ବ ପ୍ରସ୍ତୁତି ଆରମ୍ଭ ହୋଇଥିଲା। ଏହାରି ନିର୍ଦ୍ଦେଶରେ ଉକ୍ତ ଜେଲ୍‌ର ବାରାକ ନମ୍ବର ୧୨ର ପୁନଃନିର୍ମାଣ କରାଯାଇଛି। ଜଣେ ଧନୀ ବ୍ୟକ୍ତି ନିଜ ଘରେ ଯେପରି ଆରାମଦାୟକ ଜୀବନ ଅତିବାହିତ କରେ ଠିକ୍ ସେହିପରି ଆର୍ଥର ରୋଡ୍ ଜେଲ୍‌ର ବାରାକ ନମ୍ବର ୧୨କୁ ନିର୍ମାଣ କରାଯାଇଛି।

ଲଣ୍ଡନର ୱେଷ୍ଟ ମିନିଷ୍ଟର ଅଦାଲତରେ ପ୍ରତ୍ୟର୍ପଣ ମାମଲାର ସମ୍ମୁଖୀନ ହେବାବେଳେ ମାଲ୍ୟା ଭାରତ ନ ଫେରିବା ନେଇ ବିତଣ୍ଡା ଯୁକ୍ତି ବାଢ଼ିଥିଲେ। ଭାରତୀୟ ଜେଲ୍‌ଗୁଡିକ ବାସ ଯୋଗ୍ୟ ନୁହେଁ। ସେ ପ୍ରତ୍ୟର୍ପିତ ହେଲେ

ସେଠାରେ ରହିପାରିବେ ନାହିଁ ବୋଲି ତାଙ୍କ ଓକିଲ ଅଦାଲତରେ କହିଥିଲେ। ଏହା ଶୁଣିବା ପରେ ବିଚାରପତି ଆର୍ଥର ରୋଡ ଜେଲ୍ ସମ୍ପର୍କରେ ଜାଣିବା ଲାଗି ଏକ ଭିଡିଓ ଉପସ୍ଥାପନ କରିବାକୁ ଭାରତକୁ ନିର୍ଦ୍ଦେଶ ଦେଇଥିଲେ। ତଦନୁଯାୟୀ ସିବିଆଇ ପୁନଃନିର୍ମିତ ଜେଲ୍‌ର ପ୍ରକୋଷ୍ଠର ଭିଡିଓ ଉଠାଇ ଅଦାଲତରେ ଉପସ୍ଥାପନ କରିଥିଲା। ଏହି ପ୍ରକୋଷ୍ଠ ନିର୍ମାଣ ଦାୟିତ୍ୱରେ ଥିଲା ପ୍ରମେଶ କନଷ୍ଟ୍ରକ୍‌ଶନ। ଠିକାଦାର ଶିବକୁମାର ପାଟିଲ କହିଥିଲେ ଯେ, ମୁମ୍ବାଇ ଆକ୍ରମଣର ମାଷ୍ଟରମାଇଣ୍ଡ ଅଜମଲ କସବଙ୍କୁ ରଖାଯାଇଥିବା ସେଲ୍‌ରେ ମାଲ୍ୟାଙ୍କୁ ରଖାଯିବ। ଏହା ଅତ୍ୟନ୍ତ ସୁରକ୍ଷିତ ସେଲ୍ କୁହାଯାଉଛି। ବାରାକ ନମ୍ବର ୧୨କୁ ଯିବା ଆସିବା ଲାଗି ଉଦ୍ଦିଷ୍ଟ ରାସ୍ତାକୁ ପକ୍କା କରାଯାଇଛି। ଲଣ୍ଡନ କୋର୍ଟରେ ମାଲ୍ୟା ଅଭିଯୋଗ କରିଥିଲେ ଯେ, ଭାରତର ଜେଲ୍‌ରେ ପର୍ଯ୍ୟାପ୍ତ ସୂର୍ଯ୍ୟାଲୋକ ପଡେନାହିଁ। ଏହି କାରଣରୁ ସେଲ୍‌ରେ ଦିନର ଆଲୋକ ଯେପରି ଅଧିକ ମାତ୍ରାରେ ପଡିବ ସେ ଦିଗରେ ବ୍ୟବସ୍ଥା କରାଯାଇଛି। ଏହାଛଡା ସୂର୍ଯ୍ୟଙ୍କ ରଶ୍ମୀକୁ ବିଚ୍ଛୁରିତ କରିବା ଲାଗି ବାହାର କାନ୍ଥକୁ କଳା ରଙ୍ଗ କରାଯାଇଛି। କାନ୍ଥରେ ଟାଇଲ ଓ ମେଜିଆରେ ମାର୍ବଲ ଲଗାଯାଇଛି ବୋଲି ପାଟିଲ କହିଛନ୍ତି। ଅନ୍ୟପକ୍ଷରେ ଆର୍ଥର ରୋଡ ଜେଲ୍‌ର ପିଡବ୍ଲ୍ୟୁଡି ସେକ୍ସନ ଇଞ୍ଜିନିୟର ଇନଚାର୍ଜ ଶୈଳେଶ ପାଲ୍ ପ୍ରସ୍ତୁତି ସମ୍ପର୍କରେ ବିଶଦ ବିବରଣୀ ଦେବାକୁ ମନା କରି ଦେଇଛନ୍ତି।

## ପ୍ରମୋଟରଙ୍କ ଅଂଶଧନ ହ୍ରାସ

# ଆର୍‌ବିଆଇ ବିରୋଧରେ ହାଇକୋର୍ଟ ଗଲା କୋଟାକ୍ ମହିନ୍ଦ୍ରା

**ନୂଆଦିଲ୍ଲୀ,୧୦-୧୨**

ପ୍ରମୋଟରଙ୍କ ଅଂଶଧନ ହ୍ରାସ କରିବା ନେଇ ରିଜର୍ଭ ବ୍ୟାଙ୍କର ନିର୍ଦ୍ଦେଶ ବିରୋଧରେ କୋଟାକ୍ ମହିନ୍ଦ୍ରା ବ୍ୟାଙ୍କ ବମ୍ବେ ହାଇକୋର୍ଟରେ ମାମଲା ଦାଏର କରିଛି। ବ୍ୟାଙ୍କ ପକ୍ଷରୁ ସୋମବାର ଏ ସମ୍ପର୍କରେ ସୂଚନା ଦିଆଯାଇଛି। ଏଥିରେ କୁହାଯାଇଛି ଯେ, ବ୍ୟାଙ୍କର ପ୍ରମୋଟର ତଥା ପ୍ରତିଷ୍ଠାତା ଉଦୟ କୋଟାକ୍ ଅଗଷ୍ଟରେ ତାଙ୍କର ପ୍ରିଫରେନ୍ସିଆଲ ଶେୟାର ଅଂଶକୁ ୩୦ ପ୍ରତିଶତରୁ ୧୯.୭ ପ୍ରତିଶତକୁ ହ୍ରାସ କରିଛନ୍ତି। ଏହାର କିଛି ଦିନ ପରେ ଭାରତୀୟ ରିଜର୍ଭ ବ୍ୟାଙ୍କ(ଆର୍‌ବିଆଇ) ଏକ ନିର୍ଦ୍ଦେଶନାମା ଜାରି କରି ଉଦୟଙ୍କ ଅଂଶଧନ ହ୍ରାସ ନିୟାମକଙ୍କ ଦ୍ୱାରା ପ୍ରଣୀତ ନିୟମ ପାଳନ କରୁ ନାହିଁ ବୋଲି କହି ଏହାକୁ ଆହୁରି କମାଇବାକୁ କହିଥିଲେ। ଏଥିପୂର୍ବରୁ ଏଭଳି ଏକ ମାମଲାରେ ଆର୍‌ବିଆଇ ବନ୍ଧନ ବ୍ୟାଙ୍କର ପ୍ରମୋଟର ତଥା ସିଇଓ ଚନ୍ଦ୍ର ଶେଖର ଘୋଷଙ୍କ ଦରମା ବନ୍ଦ କରିଦେଇଥିଲେ ଓ ବ୍ୟାଙ୍କକୁ ନୂଆ ଖାତା ଖୋଲିବାକୁ ଅନୁମତି ଦେଇ ନ ଥିଲେ। ବିଶେଷଜ୍ଞଙ୍କ କହିବାନୁଯାୟୀ ସଂଶୋଧିତ ବ୍ୟାଙ୍କିଙ୍ଗ ନିୟନ୍ତ୍ରଣ ଆଇନ ଅନୁଯାୟୀ ଭୋଟିଂ ଅଧିକାର ପାଇବାକୁ ହେଲେ ୨୬% ଅଂଶଧନ ପାଖରେ ରହିଥିବା ଆବଶ୍ୟକ। ଏହାକୁ ଦେଖିଲେ ପ୍ରମୋଟରଙ୍କ ଅଂଶଧନ ୨୬% ରହିବା କଥା। କୋଟାକ୍ ମହିନ୍ଦ୍ରା ବ୍ୟାଙ୍କ କ୍ଷେତ୍ରକୁ ଦେଖିଲେ ଆଇନଗତ ଦୃଷ୍ଟିରୁ ଉଦୟ କୋଟାକଙ୍କ ସପକ୍ଷରେ ରାୟ ଯିବ। ତେବେ ଆର୍‌ବିଆଇର ଯୁକ୍ତି ହେଉଛି ଯେ, ପ୍ରିଫରେନ୍ସ ଶେୟାର ଜାରି କରାଯିବା ଦ୍ୱାରା ପ୍ରମୋଟରଙ୍କ ଅଂଶଧନ ହ୍ରାସ ପାଉନି ଯାହା ନିୟମ ରହିଛି।

**Office of the Executive Engineer,**
**Harabhangi Irrigation Division, Adava, Dist: Gajapati**
eeharabhangi@gmail.com, Phone: 06816-259628

**e – Procurement Notice No. 08/ 2018-19**

**No. 932-A:-** Bid document consisting of work, estimated cost, cost of tender paper, EMD, time of completion, class of contractor, the set of terms and condition of contract and other necessary documents can be seen in e-procurement portal http://tenderodisha.gov.in

1. Type of the work : FDR works & Flood protection works.
2. No. of works : 12 Nos.
3. Class of contractor : 'D', & 'C' class
4. Bid identification No. : EE-HID- No. 27/2018-19 to 38/ 2018-19
5. Estimated cost : Varies from Rs. 5.12 Lakhs to 17.70 Lakhs
6. Period of completion : 2 (Two) and 3 (Three) calendar months
7. Date & time of availability of bid documents in the portal : From 15.12.2018, 11.00 AM to 24.12.2018, 5.00 PM
8. Last date / time for receipt of bids in the portal : From 15.12.2018, 11.00 AM to 24.12.2018, 5.00 PM
9. Date of opening of Bid : 26.12.2018 at 11.00 AM in the e-procurement cell, O/o Executive Engineer, Harabhangi Irrigation Division, Adava, Gajapati
10. Name of the officer inviting Bid : Executive Engineer, Harabhangi Irrigation Division, Adava, Gajapati

1) Any addendum / corrigendum / cancellation of tender can also be seen in the said Website.
2) Further details can be seen from Government Website – http://tenderodisha.gov.in.

*Executive Engineer*
*Harabhangi Irrigation Division*
*Adava (Gajapati)*

32021/11/0

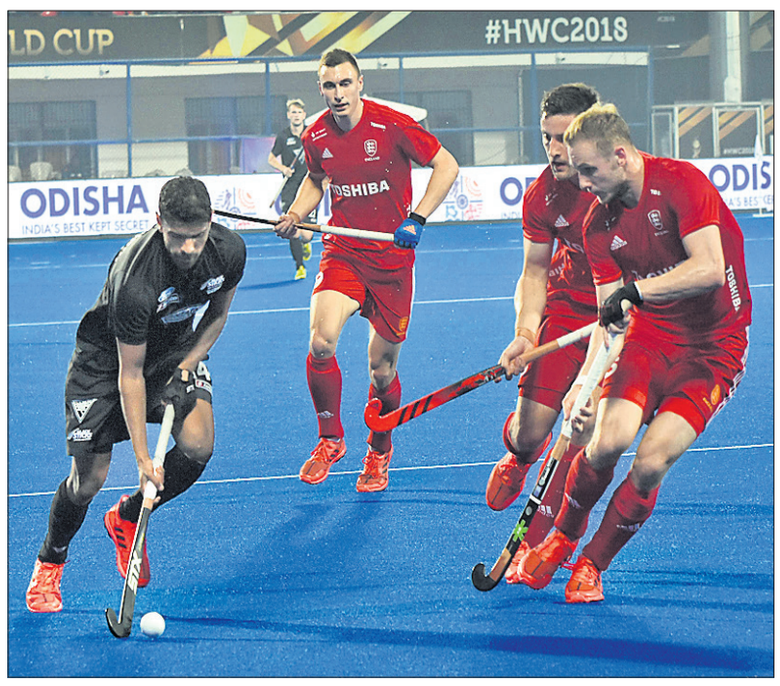

ଇଂଲଣ୍ଡ ଓ ନ୍ୟୁଜିଲାଣ୍ଡ ମଧ୍ୟରେ ଅନୁଷ୍ଠିତ ମ୍ୟାଚର ଏକ ସଂଘର୍ଷପୂର୍ଣ୍ଣ ମୁହୂର୍ତ୍ତ ।

ଚାଇନାକୁ ହରାଇବା ପରେ ଉଲ୍ଲସିତ ଫ୍ରାନ୍ସ ଖେଳାଳି ।

## ମହିଳା ଦଳର କୋଚ୍ ଦୌଡ଼ରେ ଗିବ୍ସ, ପ୍ରସାଦ

ନୂଆଦିଲ୍ଲୀ,୧୦।୧୨:

ଭାରତୀୟ ମହିଳା ଦଳର ମୁଖ୍ୟ କୋଚ୍ ପଦ ଲାଗି ଚାଲିଥିବା ଚୟନ ପ୍ରକ୍ରିୟାରେ ଦକ୍ଷିଣ ଆଫ୍ରିକାର ହର୍ସଲ ଗିବ୍ସ, ଭେଙ୍କଟେଶ ପ୍ରସାଦ ଓ ଟମ୍ ମୁଡିଙ୍କ ଭଳି ପୂର୍ବତନ ଖେଳାଳି ସାମିଲ ହୋଇଛନ୍ତି। ମହିଳା ଦଳର ମୁଖ୍ୟ କୋଚ୍ ପଦ ଏକ ଗୁରୁତ୍ୱପୂର୍ଣ୍ଣ ଓ ସମ୍ମାନଜନକ ପଦବୀ। ଏହି ପଦ ଲାଗି ଗିବ୍ସ ଇଚ୍ଛୁକ ଅଛନ୍ତି। ଏଥି ପାଇଁ ସେ ଆବେଦନ କରିଛନ୍ତି। ତାଙ୍କୁ ଖୁବ୍‌ଶୀଘ୍ର ସାକ୍ଷାତକାର ଲାଗି ଡକା ଯିବ ବୋଲି ସୂଚନା ମିଳିଛି।

# ଇଂଲଣ୍ଡ, ଫ୍ରାନ୍ସ କ୍ୱାର୍ଟର ଫାଇନାଲରେ

ଭୁବନେଶ୍ୱର, ୧୦।୧୨(କ୍ରୀଡ଼ା ପ୍ରତିନିଧି)

କଳିଙ୍ଗ ଷ୍ଟାଡିୟମରେ ଚାଲିଥିବା ହକି ବିଶ୍ୱକପର ସୋମବାର ୨ଟି କ୍ରସ୍ ଓଭର ମ୍ୟାଚ ଅନୁଷ୍ଠିତ ହୋଇଯାଇଛି। ପ୍ରଥମ ମ୍ୟାଚରେ ଇଂଲଣ୍ଡ ୨-୦ ଗୋଲରେ ନ୍ୟୁଜିଲାଣ୍ଡକୁ ହରାଇଥିବାବେଳେ ଦ୍ୱିତୀୟ ମ୍ୟାଚରେ ଫ୍ରାନ୍ସ ୧-୦ରେ ଚାଇନାକୁ ପରାସ୍ତ କରିଛି। ଫଳରେ ଇଂଲଣ୍ଡ ଓ ଫ୍ରାନ୍ସ କ୍ୱାର୍ଟର ଫାଇନାଲରେ ପ୍ରବେଶ କରିଥିବାବେଳେ ନ୍ୟୁଜିଲାଣ୍ଡ ଓ ଚାଇନାର ଅଭିଯାନ ଏହିଠାରୁ ଶେଷ ହୋଇଛି। ଡିସେମ୍ବର ୧୨ରେ ହେବାକୁଥିବା ପ୍ରଥମ କ୍ୱାର୍ଟର ଫାଇନାଲରେ ଇଂଲଣ୍ଡ ପୁଲ୍‌'ଏ'ର ଶୀର୍ଷ ଦଳ ଅଲିମ୍ପିକ୍ସ ଚାମ୍ପିୟନ ଆର୍ଜେଣ୍ଟିନାକୁ ଭେଟିବ। ସେହିଦିନ ଅନୁଷ୍ଠିତ ଦ୍ୱିତୀୟ କ୍ୱାର୍ଟର ଫାଇନାଲରେ ଫ୍ରାନ୍ସ ପୁଲ୍‌'ବି'ର ଶ୍ରେଷ୍ଠ ଦଳ ବିଶ୍ୱ ଚାମ୍ପିୟନ ଅଷ୍ଟ୍ରେଲିଆକୁ ଭେଟିବ।

### ନ୍ୟୁଜିଲାଣ୍ଡ, ଚାଇନାର ଅଭିଯାନ ଶେଷ

ପ୍ରଥମ କ୍ରସ୍‌ଓଭର ମ୍ୟାଚରେ ନ୍ୟୁଜିଲାଣ୍ଡ ଏବଂ ଦ୍ୱିତୀୟ କ୍ରସ୍‌ଓଭରରେ ପଦାର୍ପଣକାରୀ ଚାଇନା ପରାସ୍ତ ହୋଇ ବିଦାୟ ନେଇଛନ୍ତି। ଚାଇନା ୪ଟି ମ୍ୟାଚ ଖେଳିଥିଲେ ହେଁ ବିଜୟ ସ୍ୱାଦ ବିନା ସ୍ୱଦେଶ ଫେରିଛି। ତେବେ ପ୍ରଥମ ପଦାର୍ପଣରେ ଦଳ କ୍ରସ୍‌ଓଭର ଖେଳିଥିବାରୁ ଖେଳାଳିମାନେ ଅନେକ ଅନୁଭୂତି ଲାଭ କରିଛନ୍ତି। ଅନ୍ୟପକ୍ଷରେ ନ୍ୟୁଜିଲାଣ୍ଡ ପୁଲ୍ ପର୍ଯ୍ୟାୟରେ ଗୋଟିଏ ମ୍ୟାଚରେ ବିଜୟୀ ହୋଇଥିଲେ ହେଁ କ୍ରସ୍‌ଓଭରରେ ଆଶାନୁରୂପ ପ୍ରଦର୍ଶନ କରି ନ ପାରି ବିଦା ହୋଇଛି। ୱିଲ୍ କାଲନାନ ଓ ଲ୍ୟୁକ ଟେଲରଙ୍କ ଗୋଲ ଇଂଲଣ୍ଡକୁ କ୍ୱାର୍ଟର ଫାଇନାଲ ନେବା ପାଇଁ ପର୍ଯ୍ୟାପ୍ତ ହୋଇଥିଲା।

ଦୁଇ ସମକକ୍ଷ ଦଳ ଇଂଲଣ୍ଡ-ନ୍ୟୁଜିଲାଣ୍ଡ ମଧ୍ୟରେ ମୁକାବିଲା ଆରମ୍ଭରୁ ମାନ୍ଦା ରହିଥିଲା। ନ୍ୟୁଜିଲାଣ୍ଡ ରକ୍ଷଣାତ୍ମକ ଏବଂ ଇଂଲଣ୍ଡ ଆକ୍ରମଣାତ୍ମକ ରଣନୀତିରେ ଖେଳ ଆରମ୍ଭ କରିଥିଲେ। ୫ମ ମିନିଟରେ ଇଂଲଣ୍ଡକୁ ମିଳିଥିବା ପେନାଲ୍ଟି କର୍ନର ବେକାର ଯାଇଥିଲା। ମାର୍କ ଗ୍ଲେଘୋର୍ନ ଟାର୍ଗେଟ୍ ଶୁଟ୍ କରିପାରି ନ ଥିଲେ। ଦୁଇ ଦଳ ଫିଲ୍ଡ ଗୋଲ ପାଇଁ କେତେକ ସୁଯୋଗ ସୃଷ୍ଟି କରିଥିଲେ ହେଁ ତାହା ସମ୍ଭବ ହୋଇ ନ ଥିଲା। ଦ୍ୱିତୀୟ କ୍ୱାର୍ଟରରେ ଅଗ୍ରଣୀ ନେବା ଲକ୍ଷ୍ୟରେ ଉଭୟ ଦଳ ରହିଥିବାବେଳେ ଇଂଲଣ୍ଡ ଆକ୍ରମଣକୁ ଅଧିକ ଜୋରଦାର କରିଥିଲା। ନ୍ୟୁଜିଲାଣ୍ଡର ରକ୍ଷଣଭାଗ ଭେଦ ପାଇଁ ଦଳ ବାରମ୍ବାର ଉଦ୍ୟମ କରିଥିଲା। ଶେଷରେ ୨୫ତମ ମିନିଟରେ ସୁଫଳ ମିଳିଥିଲା। ନ୍ୟୁଜିଲାଣ୍ଡର ଡି' ଏରିଆ ମଧ୍ୟରେ ବଲ୍ ପାଇଁ ସଂଘର୍ଷ ଚାଲିଥିବାବେଳେ ଅଧିନାୟକ ଫିଲ୍ ରୋପରଙ୍କ ପାସ୍‌କୁ ସିଧା ଗୋଲରେ ପରିଣତ କରିଥିଲେ ୨୫ ନମ୍ବର ଖେଳାଳି ୱିଲ୍ କାଲନାନ। ୨୮ତମ ମିନିଟରେ ଗୋଲ ପରିଶୋଧ ପାଇଁ ନ୍ୟୁଜିଲାଣ୍ଡ ନିକଟରେ ସୁଯୋଗ ଥିଲେ ହେଁ ପେନାଲ୍ଟି କର୍ନର କନ୍‌ଭର୍ସନ ସମୟରେ ଦୁର୍ବଳ ଶଟ୍ ଯୋଗୁ ତାହା ବେକାର ଯାଇଥିଲା। ପ୍ରଥମାର୍ଦ୍ଧ ଶେଷସୁଦ୍ଧା ଇଂଲଣ୍ଡ ୧-୦ ଗୋଲରେ ଅଗ୍ରଣୀ ରହିଥିଲା

ଦ୍ୱିତୀୟାର୍ଦ୍ଧ ଆରମ୍ଭରୁ ଅର୍ଥାତ୍ ୩ୟ କ୍ୱାର୍ଟରରେ ଜୋରଦାର ଲଢ଼େଇ ହୋଇଥିଲା। ରଣନୀତିରେ ପରିବର୍ତ୍ତନ କରି ବ୍ଲାକ୍ କ୍ୟାପ ନ୍ୟୁଜିଲାଣ୍ଡ ଗୋଲ ପରିଶୋଧ ପାଇଁ ପୂରା ଦମ୍ ଲଗାଇ ଦେଇଥିଲା। ତେବେ ଇଂଲଣ୍ଡ କୌଣସି ପରିସ୍ଥିତିରେ ହାଲ୍‌କା ମନୋଭାବ ପୋଷଣ କରି ନ ଥିଲା। ଆକ୍ରମଣ ଜାରି ରଖି ଦଳ ଏକାଧିକ ପେନାଲ୍ଟି କର୍ନର ସୁଯୋଗ ସୃଷ୍ଟି କରିଥିଲା। ୩୬ତମ ମିନିଟରେ କ୍ରମାଗତ ୨ଟି ପେନାଲ୍ଟି କର୍ନର ମିଳିଥିବାବେଳେ ନ୍ୟୁଜିଲାଣ୍ଡ ଗୋଲକିପର ରିଚାର୍ଡ ଜୋୟସେ ତାହାକୁ ସେଭ୍ କରି ଦେଇଥିଲେ। ୪୪ତମ ମିନିଟରେ ଦଳ ପାଇଁ ଆଉ ଏକ ପେନାଲ୍ଟି କର୍ନର ସୁଯୋଗ ଆସିଥିଲା। ଇଆନ ସ୍କୋଆନ୍‌ଙ୍କ ପୁଶକୁ ୨ ଖେଳାଳି ପାସ୍ ଆଣ୍ଡ ଶୁଟ୍ ରଣନୀତିରେ ଖେଳିଥିଲେ ହେଁ ତାହା ଫଳପ୍ରଦ ହୋଇ ନ ଥିଲା। ତେବେ ବଲ୍ ସେଭ୍ ହୋଇ ଫେରି ଆସୁଥିବାବେଳେ ଡି ଏରିଆର ଡାହାଣପଟ କଣରୁ ଜୋରଦାର ଶଟ୍ ଜରିଆରେ ତାହାକୁ ଗୋଲରେ ପରିଣତ କରିଥିଲେ ୩ ନମ୍ବର ଖେଳାଳି ଲ୍ୟୁକ ଟେଲର। ଏଥିସହ ଇଂଲଣ୍ଡର ଅଗ୍ରଣୀ ବ୍ୟବଧାନ ୨-୦ରେ ପହଞ୍ଚି ଯାଇଥିଲା। ଅନ୍ତିମ କ୍ୱାର୍ଟରରେ ଗୋଲ ପରିଶୋଧ ପାଇଁ ନ୍ୟୁଜିଲାଣ୍ଡ ପ୍ରୟାସକୁ ଜୋରଦାର କରିଥିଲେ ହେଁ ଇଂଲଣ୍ଡ ରକ୍ଷଣଭାଗ ତାହା ହେବାକୁ ଦେଇ ନ ଥିଲେ। ଶେଷ ସୁଯୋଗ ଭାବେ ୬୦ତମ ମିନିଟରେ ଦଳକୁ ଏକ ପେନାଲ୍ଟି କର୍ନର ମିଳିଥିଲା, ମାତ୍ର ତାହାକୁ ମଧ୍ୟ ନ୍ୟୁଜିଲାଣ୍ଡ ଖେଳାଳି ଗୋଲରେ ପରିଣତ କରିପାରି ନ ଥିଲେ। ଫଳରେ ଇଂଲଣ୍ଡ ୨-୦ରେ ମ୍ୟାଚ ଜିତି କ୍ୱାର୍ଟର ଫାଇନାଲରେ ପ୍ରବେଶ କରିଥିଲା।

**ପ୍ରଥମ ଦୁଇ କ୍ୱାର୍ଟର ଫାଇନାଲ କାର୍ଯ୍ୟସୂଚୀ**

**ଡିସେମ୍ବର ୧୨: ଆର୍ଜେଣ୍ଟିନା ବନାମ ଇଂଲଣ୍ଡ**
ସମୟ ଅପରାହ୍ନ ୪ଟା ୪୫

**ଡିସେମ୍ବର ୧୨: ଅଷ୍ଟ୍ରେଲିଆ ବନାମ ଫ୍ରାନ୍ସ**
ସମୟ ରାତି ୭ଟା

ପରିସଂଖ୍ୟାନକୁ ଦେଖିଲେ ନ୍ୟୁଜିଲାଣ୍ଡର ୪୮.୬୭ ପ୍ରତିଶତ ତୁଳନାରେ ବଲ୍ ୫୧.୩୩ ପ୍ରତିଶତ ଇଂଲଣ୍ଡ ନିୟନ୍ତ୍ରଣରେ ରହିଥିଲା। ଇଂଲଣ୍ଡ ୮ ଥର ଶୁଟ୍ କରିଥିବାବେଳେ ନ୍ୟୁଜିଲାଣ୍ଡ ୫ରେ ସୀମିତ ରହିଥିଲା। ପାସ୍ ଆକ୍ୟୁରେସିରେ ମଧ୍ୟ ଇଂଲଣ୍ଡ ଆଗରେ ରହିଥିଲା। ଇଂଲଣ୍ଡର ୭୭% ତୁଳନାରେ ନ୍ୟୁଜିଲାଣ୍ଡର ୬୨% ରହିଥିଲା। ଇଂଲଣ୍ଡ ୧୬ ଥର ସର୍କଲ ଏଣ୍ଟ୍ରି କରିଥିବାବେଳେ ନ୍ୟୁଜିଲାଣ୍ଡ ୫ ଥର ପ୍ରତିପକ୍ଷ ସର୍କଲ ଏଣ୍ଟ୍ରି କରିବାକୁ ସକ୍ଷମ ହୋଇଥିଲା। ନ୍ୟୁଜିଲାଣ୍ଡର ରୋଜ୍ ନିକ୍ ୩୬ତମ ମିନିଟରେ ଗ୍ରୀନ୍ କାର୍ଡ ପାଇଥିଲେ।

### ୧୮ ବର୍ଷ ପରେ ଫ୍ରାନ୍ସ

ଚଳିତ ବିଶ୍ୱକପର ସବୁଠାରୁ ନିମ୍ନ ର୍ୟାଙ୍କପ୍ରାପ୍ତ ଦଳ (୨୦ତମ) ଫ୍ରାନ୍ସ ଦୀର୍ଘ ୧୮ ବର୍ଷ ବ୍ୟବଧାନରେ ବିଶ୍ୱକପ ଖେଳି ଆଗକୁ ବଢ଼ିଛି। ଶେଷଥର ଏହି ଦଳ ୧୯୯୦ରେ ବିଶ୍ୱକପ ଖେଳିଥିଲା ଏବଂ ୭ମ ସ୍ଥାନ ପାଇଥିଲା। ପ୍ରଥମ ମ୍ୟାଚ ପରି ଏହି କ୍ରସ୍‌ଓଭର ଗେମ୍‌ଟି ମଧ୍ୟ ସେପରି ସଂଘର୍ଷପୂର୍ଣ୍ଣ ହୋଇ ନ ଥିଲା। ଲଢ଼େଇ ପ୍ରଥମାର୍ଦ୍ଧ ପର୍ଯ୍ୟନ୍ତ ରୋମାଞ୍ଚହୀନ ରହିଥିଲା। ପ୍ରଥମ କ୍ୱାର୍ଟରରେ ଫ୍ରାନ୍ସ ୪ଟି ପେନାଲ୍ଟି କର୍ନର ପାଇଥିଲେ ହେଁ ତାହାର ସଦୁପଯୋଗ କରିପାରି ନ ଥିଲା। ଚାଇନାର ୩୨ ନମ୍ବର ଖେଳାଳି ଜିନ୍ ଗୋଡ ଆହତ ହୋଇ ଷ୍ଟ୍ରେଚରରେ ପଡ଼ିଆ ଛାଡ଼ିଥିଲେ। ତେବେ ସେ ପରେ ପୁଣି ଖେଳିବାକୁ ଆସିଥିବା ଦେଖା ଯାଇଥିଲା। ଦ୍ୱିତୀୟ କ୍ୱାର୍ଟର ଖେଳ ମଧ୍ୟ ମାନ୍ଦା ରହିଥିଲା। ଫଳରେ ପ୍ରଥମାର୍ଦ୍ଧ ଶେଷସୁଦ୍ଧା ସ୍ଥିତି ୦-୦ ରହିଥିଲା। ତୃତୀୟ କ୍ୱାର୍ଟରରେ ଉଭୟ ଦଳ ଆକ୍ରମଣକୁ ଜୋରଦାର କରିଥିଲେ। ୩୬ତମ ମିନିଟରେ ଫ୍ରାନ୍ସର ଟିମୋଥି କ୍ଲିମେଣ୍ଟ ଏକ ଫିଲ୍ଡ ଗୋଲ ଦେଇ ମ୍ୟାଚରେ ଉଷ୍ମତା ଭରିଥିଲେ। ଅନ୍ୟପକ୍ଷରେ ଦେଖିବାକୁ ଗଲେ ମ୍ୟାଚରେ ଚାଇନାକୁ ଭାଗ୍ୟ ସାଥ୍ ଦେଇ ନ ଥିଲା। ୫୮ତମ ମିନିଟରେ ଗୋଲ ପରିଶୋଧ ପାଇଁ ଦଳ ନିକଟରେ ସୁଯୋଗ ରହିଥିଲା। ମାତ୍ର ତାହା ବେକାର ଯାଇଥିଲା। ଏହାର ୧ ମିନିଟ ପରେ ଅର୍ଥାତ ୫୯ତମ ମିନିଟରେ ମଧ୍ୟ ଦଳକୁ ଆଉ ଏକ ପେନାଲ୍ଟି କର୍ନର ଅଫର ଦିଆଯାଇଥିଲା। ମାତ୍ର ସୁଯୋଗର ସଦ୍‌ବ୍ୟବହାର ହୋଇପାରି ନ ଥିଲା। ଫଳରେ ବିଜୟୀ ହୋଇ ଫ୍ରାନ୍ସ କ୍ୱାର୍ଟର ଫାଇନାଲରେ ପ୍ରବେଶ କରିଥିଲା।

ସୋମବାରର ପ୍ରଥମ ମ୍ୟାଚରେ ଓଡ଼ିଶାର ଅନ୍ତର୍ଜାତୀୟ ଭାରୋତ୍ତୋଳକ କେ. ରବିକୁମାର ଖେଳାଳିଙ୍କ ସହ ପରିଚିତ ହୋଇଥିଲେ। ଶେଷରେ ଜଷ୍ଟିସ ଚିତ୍ତରଞ୍ଜନ ଦାସ ଅତିଥିଭାବେ ଯୋଗଦେଇ ଇଂଲଣ୍ଡର ଲିଆମ ସାନ୍‌ଫୋର୍ଡଙ୍କୁ ମ୍ୟାନ ଅଫ ଦି ମ୍ୟାଚ ପୁରସ୍କାର ପ୍ରଦାନ କରିଥିଲେ। ଦ୍ୱିତୀୟ ମ୍ୟାଚରେ ବୈଷୟିକ ଶିକ୍ଷା ନିର୍ଦ୍ଦେଶକ ବଳବନ୍ତ ସିଂ ମ୍ୟାଚ ପୂର୍ବରୁ ଖେଳାଳିଙ୍କ ସହ ପରିଚିତ ହୋଇଥିଲେ। ଶେଷରେ କ୍ରୀଡ଼ାମନ୍ତ୍ରୀ ଚନ୍ଦ୍ରସାରଥି ବେହେରା ଅତିଥିଭାବେ ଯୋଗଦେଇ ଫ୍ରାନ୍ସର ଭିକ୍ଟର ଲକ୍‌ଉଡ୍‌ଙ୍କୁ ମ୍ୟାନ୍ ଅଫ୍ ଦି ମ୍ୟାଚ୍ ପୁରସ୍କାର ପ୍ରଦାନ କରିଥିଲେ।

## ଲକ୍ଷ୍ୟପଥରେ ଇଂଲଣ୍ଡ

ଭୁବନେଶ୍ୱର, ୧୦।୧୨(କ୍ରୀଡ଼ା ପ୍ରତିନିଧି)

ଗତ ୨ଟି ହକି ବିଶ୍ୱକପ୍‌ରେ ଚମତ୍କାର ପ୍ରଦର୍ଶନ କରିଥିବା ଇଂଲଣ୍ଡ ଏଥର ମଧ୍ୟ ଲକ୍ଷ୍ୟପଥରେ ଅଗ୍ରସର ହୋଇଛି। ଲିଗ୍ ପର୍ଯ୍ୟାୟ ଏବଂ କ୍ରସ୍‌ଓଭର ଦେଇ ଦଳ କ୍ୱାର୍ଟର ଫାଇନାଲରେ ପ୍ରବେଶ କରିଛି। କ୍ୱାର୍ଟର ଫାଇନାଲରେ ଆର୍ଜେଣ୍ଟିନାକୁ ହରାଇବା କଷ୍ଟସାଧ୍ୟ ମନେ ହେଉଥିଲେ ହେଁ ଇଂଲଣ୍ଡ ପାଇଁ ଅସମ୍ଭବ ନୁହେଁ। ଅତୀତ ରେକର୍ଡ ଦେଖିଲେ ୧୯୮୬ ବିଶ୍ୱକପ୍ ରୌପ୍ୟ ବିଜେତା ଇଂଲଣ୍ଡ ଗତ ୨ଟି ସଂସ୍କରଣରେ ବଡ଼ ଟିମ୍‌ଗୁଡ଼ିକୁ ଟକ୍କର ଦେଇ ସେମିଫାଇନାଲ ଖେଳିଛି। ୨୦୧୦ ଓ ୨୦୧୪ରେ ଦଳ ୪ର୍ଥ ସ୍ଥାନ ଅଧିକାର କରିଛି। ପୂର୍ବ ରେକର୍ଡ ଦେଖିଲେ ଏହି ଦଳ ୧୯୭୩ ଓ ୧୯୭୫ ବିଶ୍ୱକପ୍‌ରେ ୬ଷ୍ଠ ସ୍ଥାନ ପାଇଥିବାବେଳେ ୧୯୭୮ରେ ୭ମ ଓ ୧୯୮୨ରେ ୯ମ ସ୍ଥାନରେ ରହିଛି। ୧୯୮୬ରେ ଦଳ ସର୍ବଶ୍ରେଷ୍ଠ ପ୍ରଦର୍ଶନ କରି ଦ୍ୱିତୀୟ ସ୍ଥାନ ଅଧିକାର କରି ରୌପ୍ୟ ପଦକ ପାଇଛି। ୧୯୯୦ରେ ୫ମ, ୧୯୯୪ ଓ ୧୯୯୮ରେ ୬ଷ୍ଠ, ୨୦୦୨ରେ ୭ମ ଏବଂ ୨୦୦୬ରେ ୫ମ ସ୍ଥାନ ଅଧିକାର କରିଛି।

ଷ୍ଟାଡିୟମକୁ ପ୍ରବେଶ ପୂର୍ବରୁ ସେଲଫି ନେଉଛନ୍ତି କିଛି ହକିପ୍ରେମୀ ।

ଅଷ୍ଟ୍ରେଲିଆରୁ ଆସିଥିବା କିଛି ପ୍ରଶଂସିକା ।

**ଫ୍ୟାନ କର୍ନର**

ଫ୍ୟାନ ଭିଲେଜରେ କିଛି ପ୍ରଶଂସକ ହକି ଖେଳର ମଜା ନେଉଛନ୍ତି।

## କ୍ୱାର୍ଟରରେ ଶ୍ରୀଜେସ୍‌ଙ୍କ ଭୂମିକା ଗୁରୁତ୍ୱପୂର୍ଣ୍ଣ ହେବ

ରିକ୍ ଚାର୍ଲ୍ସୱର୍ଥ

ଯେତେବେଳେ ବିଶ୍ୱକପ୍ ଆରମ୍ଭ ହେଲା, ସେତେବେଳେ ମୁଁ ଭାବୁଥିଲି ୬ଟି ଦଳ ଚାମ୍ପିୟନ ହେବାର ଦକ୍ଷତା ରଖୁଛନ୍ତି। ସେହି ଦଳଗୁଡିକ ହେଲା ଜର୍ମାନୀ, ନେଦରଲାଣ୍ଡ୍ସ, ବେଲ୍‌ଜିୟମ, ଅଷ୍ଟ୍ରେଲିଆ, ଭାରତ ଓ ଆର୍ଜେଣ୍ଟିନା। ଏମାନଙ୍କ ମଧ୍ୟରୁ ୪ଟି ଦଳ ଭାରତ, ଆର୍ଜେଣ୍ଟିନା, ଅଷ୍ଟ୍ରେଲିଆ ଓ ଜର୍ମାନୀ ସିଧାସଳଖ କ୍ୱାର୍ଟର ଫାଇନାଲରେ ପ୍ରବେଶ କରିଛନ୍ତି। ନେଦରଲାଣ୍ଡ୍ସ ଓ ବେଲ୍‌ଜିୟମ କ୍ରସ୍‌ଓଭର ମ୍ୟାଚ୍‌ରେ ଯଥାକ୍ରମେ କାନାଡ଼ା ଓ ପାକିସ୍ତାନକୁ ଭେଟିବେ। ତେଣୁ ଯେଉଁ ଦଳଗୁଡିକ ଟାଇଟଲ ଜିତିବେ ବୋଲି ଆଶା କରୁଥିଲୁ, ସେଗୁଡିକ କ୍ୱାର୍ଟର ଫାଇନାଲରେ ପରସ୍ପରକୁ ଭେଟିବେ। ତେଣୁ ଏଥିରେ ଆଶ୍ଚର୍ଯ୍ୟ ହେବାର କିଛି ନାହିଁ। ତେବେ ଚଳିତ ବିଶ୍ୱକପ୍‌ରେ ଗୋଟିଏ ଦଳ ସମସ୍ତଙ୍କୁ ଚକିତ କରିଛି। ସେହି ଦଳ ହେଉଛି ଫ୍ରାନ୍ସ। ବିଶ୍ୱକପ୍‌ର ସବୁଠାରୁ ନିମ୍ନ ର୍ୟାଙ୍କ୍‌ର ଦଳ ହୋଇଥିଲେ ମଧ୍ୟ ଫ୍ରାନ୍ସ ଉଚ୍ଚକୋଟୀର ପ୍ରଦର୍ଶନ କରିଛି। ଫ୍ରାନ୍ସର ଅଧିକାଂଶ ଖେଳାଳି ୨୦୧୩ରେ ଦିଲ୍ଲୀରେ ଖେଳାଯାଇଥିବା ଜୁନିୟର ବିଶ୍ୱକପ୍ ଖେଳିଛନ୍ତି। ଭାରତରେ ଅନୁଷ୍ଠିତ ଜୁନିୟର ଟୁର୍ନାମେଣ୍ଟରେ ଫ୍ରାନ୍ସ ବେଶ୍ ଭଲ ପ୍ରଦର୍ଶନ କରିଥିଲା। ସେହିପରି ଚଳିତ ବିଶ୍ୱକପ୍‌ରେ ମଧ୍ୟ ଫ୍ରାନ୍ସ ଭଲ ଖେଳୁଛି।

ମଙ୍ଗଳବାର ଖେଳାଯିବାକୁ ଥିବା କ୍ରସ୍‌ଓଭର ମ୍ୟାଚ୍‌ରେ ପାକିସ୍ତାନ ଓ ବେଲ୍‌ଜିୟମ ପରସ୍ପରକୁ ଭେଟିବେ। ଏହି ମ୍ୟାଚ୍ ନିଶ୍ଚିତ ଭାବେ ରୋମାଞ୍ଚକ ହେବ। ପାକିସ୍ତାନ ଏକ ପ୍ରତିଭାସମ୍ପନ୍ନ ଦଳ ହୋଇଥିଲେ ମଧ୍ୟ ପ୍ରଦର୍ଶନରେ ସ୍ଥିରତା ଆଣିବାରେ ବିଫଳ ହୋଇଛି। ପାକିସ୍ତାନ ଏକାଧିକ ତ୍ରୁଟି କରିବା ଦେଖାଯାଇଛି। ପାକିସ୍ତାନ ବିପକ୍ଷରେ ବେଲ୍‌ଜିୟମ ବିଜୟ ହେବ ଓ କ୍ୱାର୍ଟର ଫାଇନାଲରେ ଜର୍ମାନୀକୁ ଭେଟିବ ବୋଲି ମୁଁ ଆଶା କରୁଛି। ବେଲ୍‌ଜିୟମ ଭଲ ଖେଳୁଥିଲେ ମଧ୍ୟ ଦକ୍ଷତା ଅନୁରୂପ ପ୍ରଦର୍ଶନ କରିବାରେ ବିଫଳ ହୋଇଛି। ଏବେ ଏହି ମ୍ୟାଚ୍‌ର ଗୁରୁତ୍ୱ ବେଶ୍ ବଢ଼ିଯାଇଛି।

ମଙ୍ଗଳବାର ଖେଳାଯିବାକୁ ଥିବା ଦ୍ୱିତୀୟ କ୍ରସ୍‌ଓଭର ମ୍ୟାଚ୍‌ରେ ନେଦରଲାଣ୍ଡ୍ସ ପ୍ରତିପକ୍ଷ କାନାଡ଼ାକୁ ହରାଇବ ବୋଲି ଆଶା କରାଯାଉଛି। ନେଦରଲାଣ୍ଡ୍ସ ବିଜୟୀ ହେଲେ କ୍ୱାର୍ଟର ଫାଇନାଲରେ ଭାରତକୁ ଭେଟିବ। ଆୟୋଜକ ଭାରତ ବିଶ୍ୱକପ୍‌ର ସବୁଠାରୁ ଯୁବ ଦଳ ଭାବେ ବିବେଚିତ ହୋଇଛି। ପୂର୍ଣ୍ଣପ୍ରାଣରେ ଭାରତ ଭଲ ଖେଳିବାକୁ ପ୍ରୟାସ ଜାରି ରଖିଛି ଓ ସଫଳ ମଧ୍ୟ ହୋଇଛି ଏବଂ କେତେକ ତ୍ରୁଟି ମଧ୍ୟ କରିଛି। ଭାରତୀୟ ଷ୍ଟ୍ରାଇକର ସିମରନ୍‌ଜିତ ସିଂ, ଲଳିତ ଉପାଧ୍ୟାୟ, ଦିଲପ୍ରୀତ୍ ସିଂ ଓ ମନଦୀପ ସିଂ ବେଶ୍ ଉଚ୍ଚକୋଟୀର ପ୍ରଦର୍ଶନ କରିଛନ୍ତି ଓ ଏମାନଙ୍କ ଖେଳରେ ମୁଁ ବେଶ୍ ପ୍ରଭାବିତ। ପ୍ରତିପକ୍ଷ ଦଳର ଡିଫେନ୍ସକୁ ଭେଦକରି ଏହି ଷ୍ଟ୍ରାଇକର୍‌ମାନେ ଗୋଲ ଦେବାରେ ସଫଳ ହୋଇଛନ୍ତି। ସେହିପରି ମିଡ୍‌ଫିଲ୍ଡରେ ମନପ୍ରୀତ୍ ସିଂ ଓ ଚିଙ୍ଗଲେନସାନା ସିଂ ମଧ୍ୟ ବେଶ୍ ଭଲ ପ୍ରଦର୍ଶନ କରିଛନ୍ତି। ଅନ୍ୟପଟେ କୋଥାଜିତ୍ ସିଂ, ହରମନପ୍ରୀତ୍ ସିଂ ଓ ବୀରେନ୍ଦ୍ର ଲାକ୍ରା ବ୍ୟାକ୍ ତଥା ଡିଫେନ୍ସରେ ସଫଳ ଭାବେ ନିଜର ଦାୟିତ୍ୱ ତୁଲାଇଛନ୍ତି। ଯଦି ଭାରତ କ୍ୱାର୍ଟରରେ ନେଦରଲାଣ୍ଡ୍ସକୁ ଭେଟିବ ତେବେ ନିଶ୍ଚିତ ଭାବେ ଏହି ମ୍ୟାଚ୍‌କୁ ଅଧିକ ଗୁରୁତ୍ୱ ଦେବେ। ଏହି ନିର୍ଣ୍ଣାୟକ ମ୍ୟାଚ୍‌ରେ ଅଭିଜ୍ଞ ଗୋଲକିପର ପି.ଆର. ଶ୍ରୀଜେସ୍‌ଙ୍କ ଭୂମିକା ଗୁରୁତ୍ୱପୂର୍ଣ୍ଣ ହେବ ଏବଂ ତାଙ୍କୁ ଆହୁରି ଅଧିକ ଭଲ ପ୍ରଦର୍ଶନ କରିବାକୁ ପଡିବ। ଗୋଲକିପର ଭଲ ନ ଖେଳିଲେ କୌଣସି ଦଳ ବିଶ୍ୱକପ୍ ଜିତିବା ଏକପ୍ରକାର ଅସମ୍ଭବ।

ଅଷ୍ଟ୍ରେଲିଆ ମଧ୍ୟ ଦଳଗତ ଭାବେ ଉନ୍ନତ ପ୍ରଦର୍ଶନ କରୁଛି। ଗତ ବିଶ୍ୱକପ୍‌ର ୭ ଖେଳାଳି ଏଥର ଦଳରେ ସାମିଲ ହୋଇଛନ୍ତି। ଚଳିତ ବର୍ଷ ଅଷ୍ଟ୍ରେଲିଆ ଏପର୍ଯ୍ୟନ୍ତ ଦମ୍‌ଦାର ପ୍ରଦର୍ଶନ କରି ପ୍ରାୟ ସବୁ ଟୁର୍ନାମେଣ୍ଟ ଜିତିବାରେ ସଫଳ ହୋଇଛି। ଚାମ୍ପିୟନ୍ସ ଟ୍ରଫି ସମେତ ଅଷ୍ଟ୍ରେଲିଆ ରାଜ୍ୟଗୋଷ୍ଠୀ କ୍ରୀଡ଼ା ସ୍ୱର୍ଣ୍ଣ ପଦକ ଜିତିଛି। ଗତଥରର ଚାମ୍ପିୟନ ଅଷ୍ଟ୍ରେଲିଆ ଏଥର ମଧ୍ୟ କେତୋଟି ତ୍ରୁଟି କରିଥିବା ଲକ୍ଷ୍ୟ କରାଯା

"ଆମ ଖେଳାଳିମାନେ କ୍ଲାନ୍ତ। ଅଷ୍ଟ୍ରେଲିଆ ବିପକ୍ଷ ଦ୍ୱିତୀୟ ଟେଷ୍ଟ ପାଇଁ ଆମ ଖେଳାଳିଙ୍କ ଲାଗି ତୁରନ୍ତ ନେଟ୍ସ ଅପେକ୍ଷା ବିଶ୍ରାମ ଜରୁରୀ।"
–ରବି ଶାସ୍ତ୍ରୀ, ଭାରତୀୟ କ୍ରିକେଟ କୋଚ୍

"ଆଡିଲେଡ୍ ଟେଷ୍ଟରେ ପରାଜୟକୁ ଗ୍ରହଣ କରିବା ଯଦିଓ କଷ୍ଟକର, ତେବେ ୫ମ ଦିବସରେ ଲଢୁଆ ପ୍ରଦର୍ଶନ ଆମ ପାଇଁ ପ୍ରେରଣା ସଦୃଶ।"
–ଟିମ୍ ପେନ୍, ଅଷ୍ଟ୍ରେଲିଆ କ୍ରିକେଟ ଅଧିନାୟକ

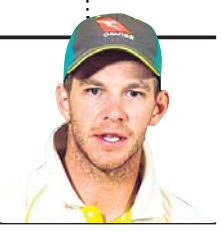

# ପ୍ରଥମଥର ଅଷ୍ଟ୍ରେଲିଆରେ ଭାରତର ବିଜୟ ଅଭିଯାନ

ଆଡିଲେଡ୍, ୧୦।୧୨(ପି.ଟି.)

ବିରାଟ କୋହଲିଙ୍କ ନେତୃତ୍ୱାଧୀନ ଭାରତୀୟ କ୍ରିକେଟ୍ ଦଳ ଏଠାରେ ଅନୁଷ୍ଠିତ ପ୍ରଥମ ଟେଷ୍ଟ ମ୍ୟାଚ୍‌ରେ ଘରୋଇ ଅଷ୍ଟ୍ରେଲିଆକୁ ରୋମାଞ୍ଚକ ଭାବେ ୩୧ ରନ୍‌ରେ ପରାସ୍ତ କରିଛି। ଭାରତ ପକ୍ଷରୁ ଧାର୍ଯ୍ୟ ୩୨୩ ରନ୍‌ର ଟାର୍ଗେଟ୍‌କୁ ପିଛା କରି ସୋମବାର ଅନ୍ତିମ ତଥା ୫ମ ଦିନରେ ଅଷ୍ଟ୍ରେଲିଆ ୨ୟ ଇନିଂସ୍‌ରେ ୨୯୧ ରନ୍ କରି ଅଲ୍‌ଆଉଟ୍ ହୋଇଯାଇଛି। ଏହି ବିଜୟ ସହ ଭାରତ ୭୦ ବର୍ଷର ଇତିହାସରେ ପ୍ରଥମଥର ପାଇଁ ଅଷ୍ଟ୍ରେଲିଆ ଗସ୍ତରେ ଟେଷ୍ଟ ସିରିଜ ବିଜୟରୁ ଅଭିଯାନ ଆରମ୍ଭ କରିଛି। ୧୯୪୭-୪୮ରେ ଭାରତ ପ୍ରଥମଥର ଲାଗି ଅଷ୍ଟ୍ରେଲିଆ ଗସ୍ତ କରିଥିଲେ ମଧ୍ୟ ଏଭଳି ବିରଳ ସଫଳତା ପାଇ ନ ଥିଲା। ଏଥିସହ ଭାରତ ୪ ମ୍ୟାଚ୍‌ବିଶିଷ୍ଟ ସିରିଜରେ ୧-୦ରେ ଅଗ୍ରଣୀ ଲାଭ କରିଛି। ସିରିଜର ୨ୟ ମ୍ୟାଚ୍ ଡିସେମ୍ବର ୧୪ରୁ ପର୍ଥରେ ଆରମ୍ଭ ହେବ।

୩୨୩ ରନ୍‌ର ଏକ ଚ୍ୟାଲେଞ୍ଜିଂପୂର୍ଣ୍ଣ ଟାର୍ଗେଟ୍‌କୁ ପିଛା କରି ଘରୋଇ ଅଷ୍ଟ୍ରେଲିଆ ରବିବାର ୪ର୍ଥ ଦିବସ ଶେଷ ସୁଦ୍ଧା ୨ୟ ଇନିଂସ୍‌ରେ ୪ ଉଇକେଟ୍ ହରାଇ ୧୦୪ ରନ୍ କରିଥିଲା। ସୋମବାର ଅନ୍ତିମ ଦିବସରେ ବିଜୟ ପାଇଁ ଅଷ୍ଟ୍ରେଲିଆକୁ ଆଉ ୨୧୯ ରନ୍ ଆବଶ୍ୟକ ହେଉଥିଲା, ଯାହା ଦଳ ପାଇଁ ସହଜସାଧ୍ୟ ନ ଥିଲା। ତେବେ ଯଶପ୍ରୀତ୍ ବୁମ୍‌ରା, ମହମ୍ମଦ ସାମି ଓ ରବିଚନ୍ଦ୍ରନ ଅଶ୍ୱିନଙ୍କ ବୋଲିଂକୁ ସାମ୍ନା କରି ନ ପାରି ଅଷ୍ଟ୍ରେଲିଆ ଟାର୍ଗେଟ୍‌ଠାରୁ ୩୨ ରନ୍ ଦୂରରେ ରହିଯାଇଥିଲା। ଏହି ୩ ବୋଲର ୩ଟି ଲେଖାଏ ଉଇକେଟ୍ ଅକ୍ତିଆର କରି ଭାରତକୁ ଏହି ସ୍ମରଣୀୟ ବିଜୟ ଭେଟି ଦେବାରେ ପ୍ରମୁଖ ଭୂମିକା ଗ୍ରହଣ କରିଥିଲେ। ଅଷ୍ଟ୍ରେଲିଆ ପକ୍ଷରୁ ଶନ୍ ମାର୍ଶ (୬୦ ରନ୍) ସବୁଠୁ ସଫଳତମ ବ୍ୟାଟ୍ସମ୍ୟାନ ରହିଥିଲେ। ସେହିଭଳି ନିମ୍ନକ୍ରମରେ ଅଧିନାୟକ ଟିମ୍ ପେନ୍ (୪୧), ପ୍ୟାଟ୍ କୁମିନ୍ସ (୨୮) ଓ ମିଚେଲ ଷ୍ଟାର୍କ (୨୮) ଲଢୁଆ ବ୍ୟାଟିଂ କରିଥିଲେ ମଧ୍ୟ ଦଳକୁ ବିଜୟୀ କରାଇପାରି ନ ଥିଲେ। ଏପରି କି ନାଥନ ଲିୟନ (୩୮*) ଓ ଜୋଶ୍ ହାଜେଲଉଡ୍ (୧୩) ଅନ୍ତିମ ଉଇକେଟ୍ ଯୋଡ଼ିରେ ୪୨ ରନ୍ ସଂଗ୍ରହ କରି ମ୍ୟାଚ୍‌ରେ ରୋମାଞ୍ଚ ଭରିଦେଇଥିଲେ। କିନ୍ତୁ ୧୨୦ତମ ଓଭରରେ ବୋଲିଂ କରିବାକୁ ଆସିଥିବା ଅଶ୍ୱିନ ୫ମ ବଲରେ ହାଜେଲଉଡ୍‌ଙ୍କୁ ୨ୟ ସ୍ଲିପ୍‌ରେ ଲୋକେଶ ରାହୁଲଙ୍କ ହାତରେ କ୍ୟାଚ୍ କରାଇ ଦଳ ପାଇଁ ପ୍ରତୀକ୍ଷିତ ବିଜୟ ଆଣିଦେଇଥିଲେ। ଅଷ୍ଟ୍ରେଲିଆ ମାଟିରେ ଭାରତର ଏହା ସର୍ବମୋଟ୍ ୬ଷ୍ଠ ଟେଷ୍ଟ ମ୍ୟାଚ୍ ବିଜୟ ଥିଲା। ଅଷ୍ଟ୍ରେଲିଆ ଦଳ ଅନ୍ତିମ ୩ ଉଇକେଟ୍‌ରେ ୧୦୪ ରନ୍ ସଂଗ୍ରହ କରିଥିଲା। ପ୍ରଥମ ଇନିଂସ୍‌ରେ ଶତକ (୧୨୩ ରନ୍) ଏବଂ ୨ୟ ଇନିଂସ୍‌ରେ ଅର୍ଦ୍ଧଶତକ (୭୧ ରନ୍) ହାସଲ କରିଥିବା ଚେତେଶ୍ୱର ପୂଜାରା ମ୍ୟାଚ୍‌ର ଶ୍ରେଷ୍ଠ ଖେଳାଳି ବିବେଚିତ ହୋଇଥିଲେ। ଅଧିନାୟକ ଭାବେ କୋହଲିଙ୍କ ଏହା ୨୫ତମ ଟେଷ୍ଟ ବିଜୟ ଥିଲା। ଭାରତର ୪୩ତମ ମ୍ୟାଚର ନେତୃତ୍ୱ ନେଉଥିବାବେଳେ ଅଧିନାୟକ ଭାବେ କୋହଲିଙ୍କୁ ଏହି ସଫଳତା ମିଳିଛି। ଏଥିସହ ଏହି ସଫଳତା ପାଇବାରେ ଦ୍ରୁତତମ ଭାରତୀୟ ଅଧିନାୟକ ହୋଇଛନ୍ତି।

ବିଜୟ ହାସଲ ପରେ ବିରାଟ କୋହଲିଙ୍କ ସହ ସାଥୀ ଖେଳାଳି ଖୁସି ମନାଉଛନ୍ତି ।

### ସଂକ୍ଷିପ୍ତ ସ୍କୋର

- ଭାରତ ପ୍ରଥମ ଇନିଂସ୍- ୨୫୦/୧୦ (ପୂଜାରା ୧୨୩, ହାଜେଲଉଡ୍ ୩/୫୨)।
- ଅଷ୍ଟ୍ରେଲିଆ ପ୍ରଥମ ଇନିଂସ୍- ୨୩୫/୧୦ (ଟ୍ରାଭିସ୍ ହେଡ୍ ୭୨, ବୁମ୍‌ରା ୩/୪୭)।
- ଭାରତ ୨ୟ ଇନିଂସ୍- ୩୦୭/୧୦ (ପୂଜାରା ୭୧, ନାଥନ ଲିୟନ ୬/୧୨୨)।
- ଅଷ୍ଟ୍ରେଲିଆ ୨ୟ ଇନିଂସ୍- ୨୯୧/୧୦ (ମାର୍ଶ ୬୦, ଟ୍ରାଭିସ୍ ହେଡ୍ ୧୪, ଆରୋନ ଫିଞ୍ଚ ୧୧, ମାର୍କସ ହାରିସ ୨୬, ସାମି ୩/୬୫, ଇଶାନ୍ତ ଶର୍ମା ୧/୪୮)।

### ଅଷ୍ଟ୍ରେଲିଆରେ ଭାରତର ଟେଷ୍ଟ ବିଜୟ

| ବିଜୟ ବ୍ୟବଧାନ | ସ୍ଥାନ | ସିଜନ |
|---|---|---|
| ୨୨୨ ରନ୍ | ମେଲବୋର୍ନ | ୧୯୭୭-୭୮ |
| ଇନିଂସ୍ ଓ ୨ ରନ୍ | ସିଡ୍‌ନୀ | ୧୯୭୭-୭୮ |
| ୫୯ ରନ୍ | ମେଲବୋର୍ନ | ୧୯୮୦-୮୧ |
| ୪ ଉଇକେଟ୍ | ଆଡିଲେଡ୍ | ୨୦୦୩-୦୪ |
| ୭୨ ରନ୍ | ପର୍ଥ | ୨୦୦୭-୦୮ |
| ୩୧ ରନ୍ | ଆଡିଲେଡ୍ | ୨୦୧୮-୧୯ |

### ୨୫ ଟେଷ୍ଟ ଜିତିବାରେ ଦ୍ରୁତତମ ଅଧିନାୟକ

| ଖେଳାଳି | ଦେଶ | ମ୍ୟାଚ୍ |
|---|---|---|
| ରିକି ପଣ୍ଟିଂ | ଅଷ୍ଟ୍ରେଲିଆ | ୩୩ ମ୍ୟାଚ୍ |
| ଷ୍ଟିଭ୍ ୱ୍ୱ | ଅଷ୍ଟ୍ରେଲିଆ | ୩୫ ମ୍ୟାଚ୍ |
| କୋହଲି | ଭାରତ | ୪୩ ମ୍ୟାଚ୍ |
| ଭିଭି ରିଚାର୍ଡ୍ସ | ୱେଷ୍ଟଇଣ୍ଡିଜ | ୪୪ ମ୍ୟାଚ୍ |

## ପନ୍ତ ବିଶ୍ୱ ରେକର୍ଡ ସମକକ୍ଷ

ଗୋଟିଏ ଟେଷ୍ଟ ମ୍ୟାଚ୍‌ରେ ସର୍ବାଧିକ ସଂଖ୍ୟକ କ୍ୟାଚ୍ ଧରି ଯୁବ ଉଇକେଟକିପର ରିଷଭ ପନ୍ତ ବିଶ୍ୱରେକର୍ଡ ସମକକ୍ଷ ହୋଇଛନ୍ତି। ସ୍ଥାନୀୟ ଆଡିଲେଡ୍ ଓଭାଲଠାରେ ଅଷ୍ଟ୍ରେଲିଆ ବିପକ୍ଷରେ ଖେଳାଯାଇଥିବା ଟେଷ୍ଟ ମ୍ୟାଚ୍‌ରେ ସେ ସର୍ବାଧିକ ୧୧ଟି କ୍ୟାଚ୍ ଧରିଛନ୍ତି। ସୋମବାର ମିଚେଲ ଷ୍ଟାର୍କଙ୍କ କ୍ୟାଚ୍ ଉଇକେଟ ପଛରେ ଧରି ସେ ଦୁଇ ପୂର୍ବତନ ଉଇକେଟକିପର ଏବି ଡିଭିଲର୍ସ ଓ ଜ୍ୟାକ ରସେଲଙ୍କ ରେକର୍ଡ ସହ ସମକକ୍ଷ ହୋଇଛନ୍ତି। ଉଭୟ ଗୋଟିଏ ଟେଷ୍ଟ ମ୍ୟାଚ୍‌ରେ ୧୧ ଲେଖାଏ କ୍ୟାଚ୍ ନେଇଥିଲେ। ପନ୍ତ ପ୍ରଥମ ଇନିଂସରେ ୬ ଓ ଦ୍ୱିତୀୟ ଇନିଂସରେ ୫ ବ୍ୟାଟ୍ସମ୍ୟାନଙ୍କ କ୍ୟାଚ୍ ଧରିଥିଲେ।

ଏତଦ୍‌ବ୍ୟତୀତ ସେ ଭାରତୀୟ ଉଇକେଟକିପର ରିଦ୍ଧିମାନ ଶାହ (୧୦ କ୍ୟାଚ)ଙ୍କ ରେକର୍ଡ ଭାଙ୍ଗିଛନ୍ତି। ମ୍ୟାଚ୍ ଶେଷ ହେବା ପରେ ପନ୍ତ କହିଛନ୍ତି, ଅଷ୍ଟ୍ରେଲିଆ ବିଜୟ ଲକ୍ଷ୍ୟର ନିକଟତର ହେଉଥିବାରୁ ଆମେ ଚିନ୍ତିତ ଥିଲୁ। ମାତ୍ର ଆମେ ଭଲ ପ୍ରଦର୍ଶନ କରିଛୁ। ଦଳ ପାଇଁ ଯୋଗଦାନ କରିପାରିଥିବାରୁ ଓ ପ୍ରଥମ ଥର ଏହି ମାଇଲଷ୍ଟୋନର ଅଧିକାରୀ ହୋଇପାରିଥିବାରୁ ମୁଁ ଅତ୍ୟନ୍ତ ଆନନ୍ଦିତ।

### ସଂକ୍ଷେପରେ...

- ପ୍ରଥମ ଟେଷ୍ଟରେ ୫ ଉଇକେଟ୍ ସହ ମହମ୍ମଦ ସାମି ଚଳିତ ବର୍ଷ ଟେଷ୍ଟରେ ୩୮ଟି ଉଇକେଟ୍ ନେଇ ଅଶ୍ୱିନଙ୍କ ସମକକ୍ଷ ହୋଇଛନ୍ତି।
- ଚଳିତ ବର୍ଷ ବିଦେଶ ମାଟିରେ ଭାରତ ବିଜୟ ହାସଲ କରିଥିବା ୩ଟି ଟେଷ୍ଟରେ ପୂଜାରା ୫୦ କିମ୍ବା ତଦୂର୍ଦ୍ଧ୍ୱ ରନ କରିଛନ୍ତି।
- ଆଡିଲେଡ୍ ବିଜୟ ସହ ଭାରତ ୨ୟ ଥର ପାଇଁ ଗୋଟିଏ କ୍ୟାଲେଣ୍ଡରରେ ଏସିଆ ବାହାରେ ୩ଟି ମ୍ୟାଚ୍ ଜିତିବାର କୃତିତ୍ୱ ହାସଲ କରିଛି। ୧୯୬୮ରେ ଭାରତ ନ୍ୟୁଜିଲାଣ୍ଡ ମାଟିରେ ୩ଟି ମ୍ୟାଚ୍ ଜିତିଥିଲା।
- ଏସିଆର ପ୍ରଥମ ଅଧିନାୟକ ଭାବେ କୋହଲି ଅଷ୍ଟ୍ରେଲିଆ, ଇଂଲଣ୍ଡ ଓ ଦକ୍ଷିଣ ଆଫ୍ରିକା ମାଟିରେ ଟେଷ୍ଟ ମ୍ୟାଚ୍ ଜିତିବାର ରେକର୍ଡ କରିଛନ୍ତି।

### ସଂକ୍ଷେପରେ

## ୮ ରନ୍‌ରେ ଜିତିଲା ଓଡ଼ିଶା

**କଟକ ଅଫିସ,୧୦।୧୨:** ନିମପୁର ଗ୍ରାଉଣ୍ଡରେ ସୋମବାର ଖେଳାଯାଇଥିବା ସିନିୟର ମହିଳା ଏକଦିବସୀୟ କ୍ରିକେଟ ଲିଗ୍ ଏଲିଟ୍ ଗ୍ରୁପ-ସି'ର ଏକ ମ୍ୟାଚ୍‌ରେ ଓଡ଼ିଶା ୮ ରନ୍‌ରେ ମଧ୍ୟପ୍ରଦେଶକୁ ପରାସ୍ତ କରିଛି। ପ୍ରତିଯୋଗିତାରେ ଓଡ଼ିଶାର ଏହା ୩ୟ ବିଜୟ। ୫ଟି ମ୍ୟାଚ୍ ଖେଳି ଓଡ଼ିଶା ୩ ବିଜୟ, ୨ ପରାଜୟ ବଳରେ ୧୨ ପଏଣ୍ଟ ହାସଲ କରିଛି। ଟସ୍ ଜିତି ପ୍ରଥମେ ବ୍ୟାଟିଂ କରିଥିବା ଓଡ଼ିଶା ମାଧୁରୀ ମେହେଙ୍ଗାଙ୍କ ୪୭, ସରିତା ମେହେରଙ୍କ ୪୬ ଓ ସୁଶ୍ରୀ ଦିବ୍ୟଦର୍ଶିନୀଙ୍କ ୨୪ ରନ୍ ସହାୟତାରେ ୬ ଉଇକେଟ ହରାଇ ୧୬୪ ରନ୍ କରିଥିଲା। ମଧ୍ୟପ୍ରଦେଶ ପକ୍ଷରୁ ନିଧି ବୁଲେ ସର୍ବାଧିକ ୨ଟି ଉଇକେଟ ଅକ୍ତିଆର କରିଛନ୍ତି। ଜବାବରେ ମଧ୍ୟପ୍ରଦେଶ ପ୍ରଥମ ଉଇକେଟ ଭାଗିଦାରୀରେ ୭୭ ରନ କରିଥିଲେ ମଧ୍ୟ ୧୫୬ ରନ୍‌ରେ ଅଲଆଉଟ ହୋଇଥିଲା। ଦଳ ପକ୍ଷରୁ ବବିତା ମନ୍ଦଲିକ ସର୍ବାଧିକ ୪୪ ରନ୍ କରିଛନ୍ତି। ଓଡ଼ିଶା ଅଧିନାୟିକା ମଧୁସ୍ମିତା ବେହେରା ୪ ଓ ସୁଶ୍ରୀ ୩ଟି ଉଇକେଟ ଅକ୍ତିଆର କରିଥିଲେ।

### ରାଜ୍ୟ ରଣ୍‌ଜୀ ଦଳ ଘୋଷିତ

## ଶୁଭମଙ୍କ ପ୍ରତ୍ୟାବର୍ତ୍ତନ, ଦେବାଶିଷ ନୂଆ ମୁହଁ

**କଟକ ଅଫିସ,୧୦।୧୨:** ଭାରତୀୟ କ୍ରିକେଟ କଣ୍ଟ୍ରୋଲ ବୋର୍ଡ(ବିସିସିଆଇ) ଆନୁକୂଲ୍ୟରେ ଚାଲିଥିବା ଚଳିତ ରଣଜୀ ସିଜନ ଏଲିଟ ଗ୍ରୁପ୍-ସି'ରେ ଓଡ଼ିଶା-ରାଜସ୍ଥାନ ମ୍ୟାଚ୍ ଆସନ୍ତା ୧୪ତାରିଖରୁ ଭୁବନେଶ୍ୱରସ୍ଥିତ ବିକାଶ ଗ୍ରାଉଣ୍ଡରେ ଖେଳାଯିବ । ଏହି ମ୍ୟାଚ୍ ନିମନ୍ତେ ରାଜ୍ୟ ରଣ୍‌ଜୀ ଦଳରେ ୨ଜଣ ଖେଳାଳିଙ୍କୁ ପରିବର୍ତ୍ତନ କରାଯାଇଛି। ଉଇକେଟ କିପର ଭାବେ ଗତ ୫ଟି ମ୍ୟାଚ୍‌ରେ ଦଳରେ ରହିଥିବା ସୁଜିତ ଲେଙ୍କାଙ୍କୁ ବାଦ ଦିଆଯାଇଛି। ସିନିୟର ଦଳରେ ସୁଯୋଗ ପାଇ ମଧ୍ୟ ଏବେ ସୁଦ୍ଧା ପ୍ରଥମଶ୍ରେଣୀ କ୍ରିକେଟରେ ପଦାର୍ପଣ କରି ପାରି ନ ଥିବା ପି.ରୋଶନ କୁମାର ରାଓ ଏହି ମ୍ୟାଚ୍‌ରେ ଉଇକେଟକିପର ଭାର ସମ୍ଭାଳିବେ। ଏହାଛଡ଼ା ଓପନର ରାଜେଶ ଧୂପରଙ୍କୁ ମଧ୍ୟ ବାଦ ଦିଆଯାଇଛି। ପରିବର୍ତ୍ତିତ ଖେଳାଳି ଭାବେ ଦଳରେ ସାମିଲ ହୋଇଥିବା ୨ଜଣ ଖେଳାଳି ହେଲେ ଶୁଭମ ନାୟକ ଓ ଦେବାଶିଷ ସାମନ୍ତରାୟ। ମାତ୍ର ୨୩ବର୍ଷରୁ କମ୍ ଦଳର ଅଧିନାୟକ ରହିଥିବା ବ୍ୟାଟ୍ସମ୍ୟାନ ଦେବାଶିଷ ପ୍ରଥମଥର ନିମନ୍ତେ ସିନିୟର ଦଳରେ ସୁଯୋଗ ପାଇଛନ୍ତି।

**ଓଡ଼ିଶା ରଣ୍‌ଜୀ ଦଳ:** ଅନୁରାଗ ଷଡ଼ଙ୍ଗୀ, ରଣଜିତ ସିଂ, ଗୋବିନ୍ଦ ପୋଦ୍ଦାର, ବିପ୍ଳବ ସାମନ୍ତରାୟ(ଅଧିନାୟକ), ଶୁଭ୍ରାଂଶୁ ଶେଖର ସେନାପତି, ଶାନ୍ତନୁ ମିଶ୍ର, ପି.ରୋଶନ କୁମାର ରାଓ (ଉଇକେଟ କିପର), ଧୀରଜ ସିଂ, ରାଜେଶ ମହାନ୍ତି, ଦେବବ୍ରତ ପ୍ରଧାନ, ବସନ୍ତ ମହାନ୍ତି, ସୂର୍ଯ୍ୟକାନ୍ତ ପ୍ରଧାନ, ଅଭିଶେକ ରାଉତ, ଶୁଭମ ନାୟକ, ଦେବାଶିଷ ସାମନ୍ତରାୟ। ରଶ୍ମୀରଞ୍ଜନ ପରିଡ଼ା-କୋଚ୍, ଶୁଭକାନ୍ତ ସାହୁ-ଫିଜିଓ, ମନୋଜ କୁମାର ବିଶ୍ୱାଳ-ଟ୍ରେନର, ବିଷ୍ଣୁଦେବ ମହାନ୍ତି-ମ୍ୟାନେଜର/ନୀରିକ୍ଷକ ।

## ସେମିରେ ଓଡ଼ିଶା

**କଟକ ଅଫିସ,୧୦।୧୨:** ଅରୁଣାଚଳ ପ୍ରଦେଶଠାରେ ଚାଲିଥିବା ଜାତୀୟ ସବ୍‌ଜୁନିୟର ବାଳକ ଫୁଟବଲ ଚାମ୍ପିୟନଶିପ୍‌ର ସୋମବାର ଅନୁଷ୍ଠିତ ମ୍ୟାଚ୍‌ରେ ଓଡ଼ିଶା ୧-୦ ଗୋଲରେ ଘରୋଇ ଅରୁଣାଚଳ ପ୍ରଦେଶକୁ ପରାସ୍ତ କରିଛି। ଏହି ମ୍ୟାଚ୍ ଓଡ଼ିଶା ନିମନ୍ତେ ବହୁ ଗୁରୁତ୍ୱପୂର୍ଣ୍ଣ ଥିବା ବେଳେ ବିଜୟ ସହ ଦଳ ସେମିଫାଇନାଲରେ ସ୍ଥାନ ପକ୍କା କରିଛି। ୮୩ତମ ମିନିଟରେ ମିଳିଥିବା ଏକ ଫ୍ରିକିକ୍‌ରୁ ଅଜୟ ଟମ୍ପୋ ଓଡ଼ିଶା ନିମନ୍ତେ ଉକ୍ତ ଗୋଲ ସ୍କୋର କରିଥିଲେ। ୪ଟି ମ୍ୟାଚ୍‌ରୁ ୧୦ପଏଣ୍ଟ ହାସଲ କରି ଓଡ଼ିଶା ପଏଣ୍ଟ ଟେବୁଲର ଶୀର୍ଷ ସ୍ଥାନରେ ମଧ୍ୟ ରହିଛି ।

## ରାଜନୀତିରେ ଯୋଗଦେବେ ନାହିଁ ଗମ୍ଭୀର

**ନୂଆଦିଲ୍ଲୀ,୧୦।୧୨:** କ୍ରିକେଟରୁ ଅବସର ନେଇଥିବା ଗୌତମ ଗମ୍ଭୀର ରାଜନୀତିରେ ଯୋଗଦେବା ନେଇ ଚାଲିଥିବା ଚର୍ଚ୍ଚାକୁ ପୂର୍ଣ୍ଣଚ୍ଛେଦ ପକାଇଛନ୍ତି। ସେ ରାଜନୀତିରେ ଯୋଗଦେବେ ନାହିଁ। କୋଚିଂରେ କ୍ୟାରିୟର କରିବା ନେଇ ସେ ସ୍ପଷ୍ଟ କରିଛନ୍ତି।

# ବେଲ୍‌ଜିୟମ, ନେଦରଲାଣ୍ଡ୍ସ ପଲା ଭାରି

ଭୁବନେଶ୍ୱର, ୧୦।୧୨(କ୍ରୀଡ଼ା ପ୍ରତିନିଧି)

କଳିଙ୍ଗ ଷ୍ଟାଡିୟମରେ ଚାଲିଥିବା ହକି ବିଶ୍ୱକପ୍‌ର ମଙ୍ଗଳବାର ୨ଟି କ୍ରସ୍ ଓଭର ମ୍ୟାଚ୍ ଖେଳାଯିବ। ଅପରାହ୍ନ ୪ଟା ୪୫ରେ ବେଲ୍‌ଜିୟମ-ପାକିସ୍ତାନ ଏବଂ ରାତି ୭ଟାରେ ନେଦରଲାଣ୍ଡ୍ସ ଓ କାନାଡ଼ା ମଧ୍ୟରେ ଏହା ଅନୁଷ୍ଠିତ ହେବ। ଉଭୟ ର୍ୟାଙ୍କିଙ୍ଗ୍ ଓ ସାମ୍ପ୍ରତିକ ପ୍ରଦର୍ଶନ ଦୃଷ୍ଟିରୁ ଏହି ୨ଟି ମ୍ୟାଚ୍‌ରେ ଯଥାକ୍ରମେ ବେଲ୍‌ଜିୟମ ଓ ନେଦରଲାଣ୍ଡ୍ସ ଫେଭରାଇଟ ରହିଛନ୍ତି।

ପୁଲ୍ 'ସି'ରେ ସ୍ଥାନ ପାଇଥିବା ବେଲ୍‌ଜିୟମ ୩ଟି ମ୍ୟାଚ୍ ଖେଳି ୨ଟିରେ ବିଜୟୀ ହେବା ସହ ଭାରତ ବିପକ୍ଷ ମ୍ୟାଚ୍ ଡ୍ର ରଖିଥିଲା। ଏହି ଦଳ ନିଜ ପ୍ରଥମ ମ୍ୟାଚ୍‌ରେ କାନାଡ଼ାକୁ ୨-୧ ଗୋଲରେ ହରାଇଥିବାବେଳେ ଭାରତ ବିପକ୍ଷ ଦ୍ୱିତୀୟ ମ୍ୟାଚ୍‌କୁ ୨-୨ରେ ଡ୍ର ରଖିଥିଲା। ତୃତୀୟ ତଥା ଅନ୍ତିମ ପୁଲ୍ ମ୍ୟାଚ୍‌ରେ ଦଳ ୫-୧ରେ ଦକ୍ଷିଣ ଆଫ୍ରିକାକୁ ପରାସ୍ତ କରିଥିଲା। ୩ ମ୍ୟାଚ୍‌ରୁ ଦଳ ଭାରତ ସମକକ୍ଷ ୭ ପଏଣ୍ଟ ପାଇଥିଲା। ମାତ୍ର ଗୋଲ ବ୍ୟବଧାନରେ ଭାରତ ଆଗରେ ରହି ସିଧାସଳଖ କ୍ୱାର୍ଟର ଫାଇନାଲରେ ପ୍ରବେଶ କରିଥିବାବେଳେ ବେଲ୍‌ଜିୟମ ପୁଲ୍'ସି'ର ଦ୍ୱିତୀୟ ସ୍ଥାନୀୟ ଦଳ ଭାବେ କ୍ରସ୍ ଓଭରରେ ପୁଲ୍'ଡି'ର ତୃତୀୟ ଦଳ ପାକିସ୍ତାନକୁ ଭେଟିବାକୁ ଯାଉଛି। ଅପରପକ୍ଷେ ପାକିସ୍ତାନ ୩ଟି ମ୍ୟାଚ୍ ଖେଳିସାରିଥିବାବେଳେ ଏପର୍ଯ୍ୟନ୍ତ ବିଜୟ ସ୍ୱାଦ ଚାଖିନାହିଁ। ଦଳ ଗୋଟିଏ ମ୍ୟାଚ୍ ଡ୍ର ରଖିଛି ଏବଂ ୨ଟି ମ୍ୟାଚ୍‌ରେ ପରାଜିତ ହୋଇ ମାତ୍ର ୧ ପଏଣ୍ଟ ସହିତ କ୍ରସ୍ ଓଭରରେ ପ୍ରବେଶ କରିଛି। ସେହିପରି ଏହି ଗ୍ରୁପ୍‌ରେ ଥିବା ମାଲେସିଆ ମଧ୍ୟ ୧ ପଏଣ୍ଟ ପାଇଥିଲା। ମାତ୍ର ଗୋଲ ବ୍ୟବଧାନରେ ମାଲେସିଆକୁ ପଛରେ ପକାଇ ପାକିସ୍ତାନ କ୍ରସ୍ ଓଭରକୁ ଆସିଛି। ବେଲ୍‌ଜିୟମ ବିଶ୍ୱର ୩ ନମ୍ବର ର୍ୟାଙ୍କ୍ ଦଳ ହୋଇଥିବାବେଳେ ପାକିସ୍ତାନର ର୍ୟାଙ୍କିଙ୍ଗ୍ ୧୩ ରହିଛି। କିନ୍ତୁ କଳିଙ୍ଗ ଷ୍ଟାଡିୟମରେ ପାକିସ୍ତାନ ଦଳକୁ ଭରପୂର ସମର୍ଥନ ମିଳୁଛି, ମାତ୍ର ନିକଟ ଅତୀତର ପ୍ରଦର୍ଶନ ରେକର୍ଡ ଦେଖିଲେ ବେଲ୍‌ଜିୟମ ପଲା ଭାରି ରହିବ।

ମଙ୍ଗଳବାର ମ୍ୟାଚ୍‌ର ଅନ୍ୟ ଦୁଇ ପ୍ରତିଦ୍ୱନ୍ଦ୍ୱୀ ହେଲେ ନେଦରଲାଣ୍ଡ୍ସ ଓ କାନାଡ଼ା। ନେଦରଲାଣ୍ଡ୍ସ ବିଶ୍ୱର ୪ ନମ୍ବର ର୍ୟାଙ୍କ୍ ଦଳ ହୋଇଥିବାବେଳେ କାନାଡ଼ାର ର୍ୟାଙ୍କିଙ୍ଗ୍ ୧୧। ପୁଲ୍ ପର୍ଯ୍ୟାୟରେ କାନାଡ଼ା ଅପେକ୍ଷା ନେଦରଲାଣ୍ଡ୍ସ ଯଥେଷ୍ଟ ଅଧିକ ଭଲ ପ୍ରଦର୍ଶନ କରିଛି। ତେଣୁ ଏହି ଦଳ ସ୍ୱାଭାବିକଭାବେ ଫେଭରାଇଟ ବିବେଚିତ ହେଉଛି। ନେଦରଲାଣ୍ଡ୍ସ ପୁଲ୍'ଡି'ରେ ୩ଟି ମ୍ୟାଚ୍ ଖେଳି ୨ଟି ଜିତିବା ସହ ଗୋଟିଏ ମ୍ୟାଚ୍ ଜର୍ମାନୀଠାରୁ ହାରି ୬ ପଏଣ୍ଟ ପାଇଛି। ପୁଲ୍'ଡି'ରେ ଦ୍ୱିତୀୟ ସ୍ଥାନ ଅଧିକାର କରିଥିବାରୁ ପୁଲ୍ 'ସି'ର ତୃତୀୟ ଦଳ କାନାଡ଼ାକୁ ଭେଟିବାକୁ ଯାଉଛି। ଅନ୍ୟପକ୍ଷରେ କାନାଡ଼ା ୩ ମ୍ୟାଚ୍‌ରୁ ଗୋଟିଏ ଡ୍ର ଓ ୨ଟି ପରାଜୟ ସହ ମାତ୍ର ୧ ପଏଣ୍ଟ ପାଇ କ୍ରସ୍ ଓଭରରେ ପ୍ରବେଶ କରିଛି। ପୁଲ୍ ପର୍ଯ୍ୟାୟରେ ନେଦରଲାଣ୍ଡ୍ସ ୭-୦ ଗୋଲରେ ମାଲେସିଆକୁ ହରାଇ ଅଭିଯାନ ଆରମ୍ଭ କରିଥିବାବେଳେ ଜର୍ମାନୀଠାରୁ ୧-୪ ଗୋଲରେ ପରାଜିତ ହୋଇଥିଲା। ଶେଷ ମ୍ୟାଚ୍‌ରେ ପାକିସ୍ତାନକୁ ୫-୧ ଗୋଲରେ ହରାଇ ଦଳ ଆଗକୁ ବଢ଼ିଛି। ଏହି ପୁଲ୍‌ରୁ ଜର୍ମାନୀ ୩ଟି ମ୍ୟାଚ୍‌ରୁ ୩ ବିଜୟ ସହ ୯ ପଏଣ୍ଟ ପାଇ ସିଧାସଳଖ କ୍ୱାର୍ଟର ଫାଇନାଲରେ ପ୍ରବେଶ କରିଛି। ଲିଗ୍ ପର୍ଯ୍ୟାୟରେ ନେଦରଲାଣ୍ଡ୍ସ ସବୁଠାରୁ ଆକ୍ରମଣାତ୍ମକ ଦଳ ଭାବେ ସାବ୍ୟସ୍ତ ହୋଇଛି। ଏହି ଦଳ ୯୮ଥର ପ୍ରତିପକ୍ଷ ସର୍କଲ ଏରିଆରେ ପ୍ରବେଶ କରିଛି। ମାଲେସିଆ ବିପକ୍ଷରେ ଆକ୍ରମଣାତ୍ମକ ଆଭିମୁଖ୍ୟରେ ଦଳ ସର୍ବାଧିକ ୨୫ଥର ଡି' ଏରିଆରେ ପ୍ରବେଶ କରିଥିଲା। ଅନ୍ୟପକ୍ଷରେ କାନାଡ଼ା ୧-୨ରେ ବେଲ୍‌ଜିୟମଠାରୁ ହାରିଥିବାବେଳେ ଦକ୍ଷିଣ ଆଫ୍ରିକା ସହିତ ୧-୧ରେ ମ୍ୟାଚ୍ ଡ୍ର ରଖିଥିଲା। ଶେଷ

ଧରିତ୍ରୀ
DHARITRI
www.orissakhabar.com/ www.dharitri.com ପୃଷ୍ଠା ୧୬ Press Regd. No. ORIORI/2011/36305 Postal Regd. No. BN/42/18-20. ରାୟଗଡ଼ା, ମଙ୍ଗଳବାର, ଡିସେମ୍ବର ୧୧/୨୦୧୮ Rayagada, Tuesday, December. 11 / 2018

## ସଂକ୍ଷେପରେ

### ରାଜ୍ୟସ୍ତରୀୟ ବିଜ୍ଞାନ ମେଳା
### ଏଲିସମୋନି ମନୋନୀତ

ପାରଳାଖେମୁଣ୍ଡି, ୧୦।୧୨(ସ୍ୱ.ପ୍ର.): ଗଜପତି ଜିଲାସ୍ତରୀୟ ବିଜ୍ଞାନ ପ୍ରକଳ୍ପ ମେଳାରେ ଅଲଡାସ୍ଥିତ ବିଜୟାନନ୍ଦ ଉଚ୍ଚ ବିଦ୍ୟାଳୟର ଏଲିସମୋନି ମଣ୍ଡଳ ପ୍ରଥମ ସ୍ଥାନ ହାସଲକରି ରାଜ୍ୟସ୍ତରୀୟ ପ୍ରତିଯୋଗିତାକୁ ମନୋନୀତ ହୋଇଛନ୍ତି । ଆସନ୍ତା ୨୦୧୯ ଜାନୁଆରୀ ୩ରୁ ୫ତାରିଖ ପର୍ଯ୍ୟନ୍ତ ପୁରୀରେ ହେବାକୁ ଥିବା ରାଜ୍ୟସ୍ତରୀୟ ବିଜ୍ଞାନ ମେଳାରେ ସେ ଭାଗନେବେ। ଜିଲାସ୍ତରୀୟ ବିଜ୍ଞାନ ମେଳାରେ ତାଙ୍କ ଦ୍ୱାରା ବର୍ଜ୍ୟବସ୍ତୁରେ ନିର୍ମିତ ଏକ ଭାସମାନ ଡଙ୍ଗା ପ୍ରକଳ୍ପ ପ୍ରଶଂସନୀୟ ହୋଇଥିଲା । ଶିକ୍ଷକ ଦଣ୍ଡପାଣି ବୀରଦଲେଇଙ୍କ ତତ୍ତ୍ୱାବଧାନରେ ନିଜ ବିଦ୍ୟାଳୟର ପ୍ରଥମ ଛାତ୍ରୀ ଭାବେ ଏହି ସଫଳତା ପାଇଥିବା ଏଲିସମୋନି କହିଛନ୍ତି।

### ବିଶ୍ୱ ମାନବାଧିକାର ଦିବସ

ପାରଳାଖେମୁଣ୍ଡି, ୧୦।୧୨(ସ୍ୱ.ପ୍ର.):ଗଜପତି ଜିଲା ଆଇନସେବା ପ୍ରାଧିକରଣ ପକ୍ଷରୁ ପାରଳାଖେମୁଣ୍ଡିସ୍ଥିତ ମହାରାଜା ବାଳିକା ଉଚ୍ଚ ବିଦ୍ୟାଳୟରେ ସୋମବାର ବିଶ୍ୱ ମାନବାଧିକାର ଦିବସ ପାଳିତ ହୋଇ ଯାଇଛି। ଏହି ଅବସରରେ ଆୟୋଜିତ ସଚେତନତା ସଭାରେ ମୁଖ୍ୟ ଅତିଥି ଭାବେ ଜିଲା ଆଇନସେବା ପ୍ରାଧିକରଣ ଅଧ୍ୟକ୍ଷ ତଥା ଜିଲା ଦୌରାଜଜ୍ ଦୁର୍ଗାଶଙ୍କର ମିଶ୍ର ଯୋଗଦେଇ ସାମାଜିକ ଗତି ବିଧି ଯୋଗୁ କିପରି ମାନବାଧିକାର କ୍ଷୁର୍ଣ୍ଣ ହୋଇଥାଏ ସେ ବିଷୟରେ ଆଲୋକପାତ କରିବା ସହ ମାନବ ଚାଲାଣ ରୋକାଯିବା ଉପରେ ଗୁରୁତ୍ୱ ଦେଇଥିଲେ। ସମ୍ମାନିତ ଅତିଥି ଭାବେ ଜିଲା ସିଭିଲ କୋର୍ଟ ରେଜିଷ୍ଟ୍ରାର ସର୍ବେଶ୍ୱର ଦାସ ଯୋଗଦେଇ ପ୍ରାଧିକରଣ ତରଫରୁ ହାତକୁ ନିଆଯାଇଥିବା ବିଭିନ୍ନ ଆଇନ ବିଷୟରେ କହିଥିଲେ । ଛାତ୍ରୀଛାତ୍ରଙ୍କ ମଧ୍ୟରେ କୁଇଜ ପ୍ରତିଯୋଗିତା ହୋଇଥିଲା । କାର୍ଯ୍ୟକ୍ରମ ଶେଷରେ ପ୍ରଧାନ ଶିକ୍ଷକ ଜି.ସୁଦର୍ଶନ ରାଓ ଧନ୍ୟବାଦ ଦେଇଥିଲେ।

■ ବେତାରସିଂ ସ୍ୱାସ୍ଥ୍ୟ ଉପକେନ୍ଦ୍ର ଅବହେଳିତ

# ରୋଗୀ ପାଉନାହାନ୍ତି ଉପଯୁକ୍ତ ସେବା

**ପାରଳାଖେମୁଣ୍ଡି, ୧୦।୧୨(ସ୍ୱ.ପ୍ର.)**

ବେତାରସିଂ ସ୍ୱାସ୍ଥ୍ୟ ଉପକେନ୍ଦ୍ର ।

ଗ୍ରାମାଞ୍ଚଳର ସ୍ୱାସ୍ଥ୍ୟସେବା କ୍ଷେତ୍ରରେ ସୁଧାର ଆଣିବା ଲାଗି ସରକାରଙ୍କ ପକ୍ଷରୁ ବିଭିନ୍ନ ଯୋଜନା ତଥା କାର୍ଯ୍ୟକ୍ରମ ହାତକୁ ନିଆଯାଉଛି। ତେବେ ଗମନାଗମନ ସମସ୍ୟା ତଥା ଦୁର୍ଗମ ଅଞ୍ଚଳ ସାଙ୍ଗକୁ ପ୍ରଶାସନିକ ଉଦାସୀନତା ଯୋଗୁ ଗଜପତି ଜିଲା ନୂଆଗଡ ବ୍ଲକ ବେତାରସିଂ ପଞ୍ଚାୟତରେ ଅନେକ ଯୋଜନା ଅପହଞ୍ଚ ରହିଛି। ବେତାରସିଂ ପଞ୍ଚାୟତ ସଦର ମହକୁମାସ୍ଥିତ ସ୍ୱାସ୍ଥ୍ୟ ଉପକେନ୍ଦ୍ର ଏବେ ଅବହେଳିତ ଅବସ୍ଥାରେ ରହିଛି। ଫଳରେ ରୋଗୀମାନେ ଉପଯୁକ୍ତ ସେବା ପାଇପାରୁନାହାନ୍ତି। ସେମାନଙ୍କ ମଧ୍ୟରେ ଅସନ୍ତୋଷ ଦେଖାଦେଇଛି। ବେତାରସିଂ ସ୍ୱାସ୍ଥ୍ୟ ଉପକେନ୍ଦ୍ର ଉପରେ ନୂଆଗଡ ବ୍ଲକର ୨ଟି ପଞ୍ଚାୟତ ବେତାରସିଂ ଓ ଟାଙ୍ଗିଲି ଅଞ୍ଚଳର ୫ହଜାରରୁ ଊର୍ଦ୍ଧ୍ୱ ବାସିନ୍ଦା ନିର୍ଭର କରିଥାନ୍ତି । ପ୍ରତିଦିନ ଏଠାକୁ ୨ଶହରୁ ଅଧିକ ରୋଗୀ ଆସୁଥିବା ସ୍ୱାସ୍ଥ୍ୟକର୍ମୀ ସନ୍ଦିତା ଦାସ କହିଛନ୍ତି । ସ୍ୱାସ୍ଥ୍ୟ ଉପକେନ୍ଦ୍ରଟି ୫୦ବର୍ଷ ତଳେ ନିର୍ମାଣ ହୋଇଥିଲା । ମରାମତି ଓ ରକ୍ଷଣାବେକ୍ଷଣ ଅଭାବରୁ ଏବେ ତାହା ଜରାଜୀର୍ଣ୍ଣ ହୋଇପଡିଛି। ସେହିପରି ତିତ୍‌ଲି ବାତ୍ୟାରେ କ୍ଷତିଗ୍ରସ୍ତ ହୋଇଥିବା ସ୍ୱାସ୍ଥ୍ୟକେନ୍ଦ୍ର କୋଠାକୁ ଅଦ୍ୟାବଧି ମରାମତି କରାଯାଇନାହିଁ। ସ୍ୱାସ୍ଥ୍ୟକର୍ମୀ ନାନା ଦୁର୍ଦ୍ଦଶା ଭୋଗି କାର୍ଯ୍ୟ କରୁଛନ୍ତି। ଅନ୍ୟପକ୍ଷେ ଆର୍.ଉଦୟଗିରି ଗୋଷ୍ଠୀ ସ୍ୱାସ୍ଥ୍ୟକେନ୍ଦ୍ର ଏଠାରୁ ପ୍ରାୟ ୨୦ କିମି ଦୂର। ନୂଆଗଡ ଗୋଷ୍ଠୀ ସ୍ୱାସ୍ଥ୍ୟକେନ୍ଦ୍ର ୪୦କିମି ଏବଂ ପାରଳାଖେମୁଣ୍ଡିସ୍ଥିତ ଜିଲା ମୁଖ୍ୟ ଚିକିତ୍ସାଳୟ ପ୍ରାୟ ୮୦କିମି ଦୂର ହୋଇଥିବାରୁ ଏହି ଅଞ୍ଚଳର ବାସିନ୍ଦା ମୁଖ୍ୟତଃ ବେତାରସିଂ ଉପକେନ୍ଦ୍ର ଉପରେ ସ୍ୱାସ୍ଥ୍ୟସେବା ପାଇଁ ନିର୍ଭର କରୁଛନ୍ତି । ଏହା ପାହାଡିଆ ଅଞ୍ଚଳ ହୋଇଥିବାରୁ ଗମନାଗମନ ସମସ୍ୟା ଉପୁଜୁଛି। ଏସବୁ ସମସ୍ୟା ସମ୍ପର୍କରେ ଉପରିସ୍ଥ ଅଧିକାରୀଙ୍କୁ ଜଣାଇ ନିରାଶ ହେବାକୁ ପଡିଛି। ପ୍ରଶାସନ ପକ୍ଷରୁ କୌଣସି ଅଧିକାରୀ ଏଠାକୁ କେବେ ପରିଦର୍ଶନରେ ଆସିନାହାନ୍ତି ବୋଲି ଗ୍ରାମବାସୀ ଅଭିଯୋଗ ଆଣିଛନ୍ତି। ଏହି ସ୍ୱାସ୍ଥ୍ୟ ଉପକେନ୍ଦ୍ରକୁ ତୁରନ୍ତ ମରାମତି କରିବା ସହ ଏଠାକାର ସ୍ୱାସ୍ଥ୍ୟ ସେବାରେ ଉନ୍ନତି ଆଣିବା ନିମନ୍ତେ ସେମାନେ ଦାବି କରିଛନ୍ତି।

## ଜିଲାପାଳଙ୍କ ଅଭିଯୋଗ ଶୁଣାଣି

**ପାରଳାଖେମୁଣ୍ଡି, ୧୦।୧୨(ସ୍ୱ.ପ୍ର.)**

ଗଜପତି ଜିଲା ଆର୍.ଉଦୟଗିରି ବ୍ଲକ ଅନ୍ତର୍ଗତ ଅନଘା ପଞ୍ଚୟତର ରାଜୀବ ଗାନ୍ଧୀ ସେବା କେନ୍ଦ୍ରରେ ସୋମବାର ଜିଲାପାଳ ଏବଂ ଏସ୍‌ପିଙ୍କ ଯୁଗ୍ମ ଅଭିଯୋଗ ଶୁଣାଣି କାର୍ଯ୍ୟକ୍ରମ ଅନୁଷ୍ଠିତ ହୋଇଯାଇଛି । ଏଥିରେ ଜିଲାପାଳ ଅନୁପମ ଶାହା ଏବଂ ଜିଲା ଆରକ୍ଷୀ ଅଧୀକ୍ଷକ ଅମୂଲ୍ୟ କୁମାର ଦାସ ଯୋଗଦେଇ ବିଭିନ୍ନ ଅଭିଯୋଗ ଶୁଣିଥିଲେ । କୃଷି, ପ୍ରାଣୀସମ୍ପଦ, ଘରଭଙ୍ଗା, ଉଦ୍ୟାନ କ୍ଷୟକ୍ଷତି ଓ ସ୍ୱାସ୍ଥ୍ୟ ସମ୍ବନ୍ଧିତ ୬୨ଟି ଅଭିଯୋଗ ଆସିଥିଲା । ୫୨ଟି ବ୍ୟକ୍ତିଗତ ଓ ୧୦ଟି ସାମୂହିକ ଭାବେ ୧୦ଟି ଅଭିଯୋଗ ରହିଥିଲା । ମୁଖ୍ୟମନ୍ତ୍ରୀଙ୍କ ରିଲିଫ ପାଣ୍ଠିରୁ ୬ଜଣଙ୍କୁ ୭୦ହଜାର ଟଙ୍କା ସହାୟତା ରାଶି ଘୋଷଣା କରାଯାଇଥିବାବେଳେ ରେଡ୍‌କ୍ରସ ପାଣ୍ଠିରୁ ୭ଜଣଙ୍କୁ ୩୧ହଜାର ଟଙ୍କା ମଞ୍ଜୁର ହୋଇଥିଲା

■ ଲମ୍ଫା ଛୁଟିରେ ବିଇଓ

## ୨ମାସ ହେଲା ଶିକ୍ଷକଙ୍କୁ ଦରମା ମିଳିନି

**କାଶୀନଗର, ୧୦।୧୨(ଡି.ଏନ.ଏ)**

ଗଜପତି ଜିଲା କାଶୀନଗର ବିଇଓ ଲକ୍ଷ୍ମଣ ମାଝି ଶାରିରୀକ ଅସୁସ୍ଥତା କାରଣ ଦର୍ଶାଇ ଲମ୍ଫାଛୁଟିରେ ଚାଲିଯାଇଛନ୍ତି। ଅନ୍ୟପଟେ ଜୁନିୟର ଆକାଉଣ୍ଟାଣ୍ଟ ଭିଜିଲାନ୍ସ ଜାଲରେ ଫସିଥିବାରୁ ତାଙ୍କୁ ଜିଲା ସଦର ମହକୁମା ପାରଳାଖେମୁଣ୍ଡିସ୍ଥିତ ଏମ୍‌ଆର୍‌ବି ହାଇସ୍କୁଲରେ ଅବସ୍ଥାପିତ କରାଯାଇଛି। ବିଇଓଙ୍କ ଅନୁପସ୍ଥିତି ଯୋଗୁ ଶିକ୍ଷୟିତ୍ରୀ ଶିକ୍ଷକମାନେ ୨ମାସ ହେଲା ଦରମା ପାଇପାରିନାହାନ୍ତି। ପରିବାର ପ୍ରତିପୋଷଣ ନେଇ ସେମାନେ ହଇରାଣ ହେଉଛନ୍ତି। ସେମାନଙ୍କ ମଧ୍ୟରେ ଅସନ୍ତୋଷ ପ୍ରକାଶ ପାଇଛି। କାଶୀନଗରସ୍ଥ ବାରାଣସୀ ହାଇସ୍କୁଲର କିରାଣି ଦୁଃଖୀଶ୍ୟାମ ଲେଙ୍କାଙ୍କୁ ସାମୟିକ ସମୟ ପାଇଁ ଦାୟିତ୍ୱ ଦିଆଯାଇଛି। ମାତ୍ର ସେ ଚାର୍ଜ ପାଇ ନ ଥିବାରୁ ବିଲ୍ କରିପାରୁନାହାନ୍ତି। କାଶୀନଗର ବିଇଓ ମାଝି ଅଲଡାସ୍ଥିତ ଆଦର୍ଶ ବିଦ୍ୟାଳୟର ଅଧ୍ୟକ୍ଷ ଦାୟିତ୍ୱ ମଧ୍ୟ ତୁଲାଉଥିଲେ। ସେ ସେଠାକାର ଦାୟିତ୍ୱ ହସ୍ତାନ୍ତର କରିନାହାନ୍ତି। ତେଣୁ ବିଦ୍ୟାଳୟର ଭାରପ୍ରାପ୍ତ ଅଧ୍ୟକ୍ଷଙ୍କୁ ଚୁପ୍‌ଚାପ୍ ବସିବାକୁ ପଡୁଛି। ଏତେ ଅବ୍ୟବସ୍ଥା ସତ୍ତ୍ୱେ ପ୍ରଶାସନ ନୀରବଦ୍ରଷ୍ଟା ସାଜିଛି। ଏସବୁ କ୍ଷେତ୍ରରେ ତ୍ୱରିତ କାର୍ଯ୍ୟାନୁଷ୍ଠାନ ଗ୍ରହଣ ନିମନ୍ତେ ଶିକ୍ଷକ ମହଲରେ ଦାବି ହେଉଛି।

## ୧୦ରୁ ଆନ୍ଦୋଳନକୁ ଓହ୍ଲାଇବ ବନ କର୍ମଚାରୀ ସଂଘ

**ପାରଳାଖେମୁଣ୍ଡି, ୧୦।୧୨(ସ୍ୱ.ପ୍ର.)**

ଓଡ଼ିଶା ରାଜ୍ୟ ଅଣଗେଜେଟେଡ୍ ବନସେବା ସଂଘର ଗଜପତି ଜିଲା ଜୋନ୍ ପକ୍ଷରୁ ସୋମବାର ପାରଳାଖେମୁଣ୍ଡିସ୍ଥିତ ବନଖଣ୍ଡ ଦେବଗିରି ବନାଞ୍ଚଳ ଅଧିକାରୀଙ୍କ କାର୍ଯ୍ୟାଳୟରେ ଏକ ବୈଠକ ଅନୁଷ୍ଠିତ ହୋଇଯାଇଛି। ଏଥିରେ ଢେଙ୍କାନାଳ ହାତୀମୃତ୍ୟୁ ଘଟଣାରେ ବନ କର୍ମଚାରୀଙ୍କୁ ନିଲମ୍ବନ ନେଇ ସଂଘ ଆନ୍ଦୋଳନକୁ ଓହ୍ଲାଇବ ବୋଲି ନିଷ୍ପତ୍ତି ନିଆଯାଇଛି । ଢେଙ୍କାନାଳ ଜିଲାରେ ବିଦ୍ୟୁତ ବିଭାଗର ଅବହେଳା ଯୋଗୁ ୭ଟି ହାତୀଙ୍କର ମୃତ୍ୟୁ ଘଟିଥିବାବେଳେ ବିନା ଦୋଷରେ ସ୍ଥାନୀୟ ବନରକ୍ଷୀ ଓ ବନପାଳଙ୍କୁ ନିଲମ୍ବନ କରାଯିବା ସହ ସେମାନଙ୍କୁ କ୍ରାଇମ ବ୍ରାଞ୍ଚ ଦ୍ୱାରା ଗିରଫ କରାଯାଇଛି ବୋଲି ସଂଘ ଅଭିଯୋଗ ଆଣିଛି। ଏହି ଘଟଣାରେ ସରକାରଙ୍କ ମାତ୍ରାଧିକ କାର୍ଯ୍ୟାନୁଷ୍ଠାନର ଦୃଢ ପ୍ରତିବାଦ କରିଛି ସଂଘ । ଏ ନେଇ ସରକାରଙ୍କୁ ଏକ ଦାବିପତ୍ର ଦିଆଯିବ। ରାଜ୍ୟ ସଂଘ ନିଷ୍ପତ୍ତି ଅନୁଯାୟୀ ଆଗାମୀ ୧୦ରୁ ୧୫ତାରିଖ ପର୍ଯ୍ୟନ୍ତ କଳାବ୍ୟାଜ ପିନ୍ଧି କାର୍ଯ୍ୟ କରାଯିବ। ଏହାସତ୍ତ୍ୱେ ସରକାର ଆବଶ୍ୟକ ପଦକ୍ଷେପ ନ ନେଲେ ସମସ୍ତ କର୍ମଚାରୀ ସମୂହ ଛୁଟିରେ ରହିବା ସହ ପି.ସି.ସି.ଏଫ୍. କାର୍ଯ୍ୟାଳୟ ଆଗରେ ସମୂହ ଧାରଣା ଦେବେ । ବୈଠକରେ ଜିଲା ସଂଘ ସଭାପତି ଗଣେଶ ପ୍ରଧାନ, ସମ୍ପାଦକ ବିଜୟ ମହାରଣା, ଉପସଭାପତି ବିଦୁଲତା ସୁବୁଦ୍ଧି, ଦେବାଶିଷ ଶତପଥି, କୋଷାଧ୍ୟକ୍ଷ ବାରିକ ବେହେରା ପ୍ରମୁଖ ଉପସ୍ଥିତଥିଲେ ।

# ସେତୁ ନିର୍ମାଣ ପାଇଁ ଭିତ୍ତିପ୍ରସ୍ତର

କାର୍ଯ୍ୟକ୍ରମରେ ଅତିଥିଙ୍କ ସହ ବିଭାଗୀୟ ଅଧିକାରୀ ଓ ଅନ୍ୟମାନେ ।

**ଗୁମ୍ଫା, ୧୦।୧୨(ଡି.ଏନ.ଏ)**

ଗୁମ୍ଫା ବ୍ଲକ ରାଗିଡି ପଞ୍ଚାୟତର ଢେପାଠାରୁ ଆବେଡା ରାସ୍ତାର ମଣ୍ଡିକୁଜାଲ ନାଳ ଉପରେ ବିଜୁ ସେତୁ ନିର୍ମାଣ ନିମନ୍ତେ ସୋମବାର ଭିତ୍ତିପ୍ରସ୍ତର ସ୍ଥାପନ କରାଯାଇଛି। ପାରଳାଖେମୁଣ୍ଡି ବିଧାୟକ କେ.ସୂରିୟା ରାଓ ମୁଖ୍ୟ ଅତିଥି ଭାବେ ଯୋଗଦେଇ ଏହାର ଭିତ୍ତିପ୍ରସ୍ତର ସ୍ଥାପନ କରିଛନ୍ତି। କାର୍ଯ୍ୟକ୍ରମରେ ସମ୍ମାନିତ ଅତିଥି ଭାବେ ବ୍ଲକ ଅଧ୍ୟକ୍ଷ ଗଜେନ୍ଦ୍ର ଗମାଙ୍ଗ, ଜିଲା ପରିଷଦ ସଭ୍ୟା ପ୍ରେମିକା ରାଇତ, ବିଧାୟକ ପ୍ରତିନିଧି ପ୍ରେମିକା ମଣ୍ଡଳ, ଗ୍ରାମ୍ୟ ଉନ୍ନୟନ ବିଭାଗ ଏସ୍‌ଡିଓ ଯଯାତି କେଶରୀ ଗଡନାୟକ, ତରଭା ସମିତି ସଭ୍ୟା ଗେଲିତା ମଣ୍ଡଳ ପ୍ରମୁଖ ଉପସ୍ଥିତ ଥିଲେ। ଏହି ସେତୁ ନିର୍ମାଣ ହେବା ଦ୍ୱାରା ୪ଟି ପଞ୍ଚାୟତର ଲୋକେ ଗମନାଗମନର ସୁବିଧା ପାଇବେ। ଉକ୍ତ ସେତୁ ନିର୍ମାଣ ଲାଗି ୧କୋଟି ୩୦ଲକ୍ଷ ଟଙ୍କା ବ୍ୟୟ ଅଟକଳ ହୋଇଥିବା ବିଭାଗୀୟ କନିଷ୍ଠ ଯନ୍ତ୍ରୀ ଯୋଗେନ୍ଦ୍ର ସାହୁ ସୂଚନା ଦେଇଛନ୍ତି। ଏହାର ମୂଲ୍ୟ ପ୍ରାୟ ୮କୋଟି ଟଙ୍କା ହେବ ବୋଲି ବିଭାଗ ପକ୍ଷରୁ କୁହାଯାଇଛି। ଅଡବା ଥାନାଧିକାରୀ ମୁକେଶ ଲାକ୍ରାଙ୍କ ନେତୃତ୍ୱରେ ପାରଳାଖେମୁଣ୍ଡି ଓ ଆର୍.ଉଦୟଗିରି ଅବକାରୀ ବିଭାଗ ପକ୍ଷରୁ ମିଳିତ ଭାବେ ଏହି ଚଢାଉ ହୋଇଥିଲା ।

## ୪୪ଏକର ଜମିରେ ପୋଡ଼ାଗଲା ଗଞ୍ଜେଇ ଚାଷ

**ପାରଳାଖେମୁଣ୍ଡି, ୧୦।୧୨(ସ୍ୱ.ପ୍ର.):** ଗଜପତି ଜିଲା ଅଡବା ଥାନା ଅଧୀନ ରୁମେଶ ଗ୍ରାମରେ ସୋମବାର ପୋଲିସ ଓ ଅବକାରୀ ବିଭାଗ ପକ୍ଷରୁ ମିଳିତ ଭାବେ ଚଢାଉ କରାଯାଇ ୪୪ଏକର ଜମିରେ ଗଞ୍ଜେଇ ଚାଷକୁ ପୋଡ଼ି ନଷ୍ଟ କରାଯାଇଛି।

Printed and published by Tathagata Satpathy on behalf of Navajat Printers & Media Pvt. Ltd. and printed at Navajat Printers, B-34, Industrial Estate, Pita Mahal, Rayagada, Editor-Tathagata Satpathy, ସମ୍ପାଦକ– ତଥାଗତ ସତପଥୀ