ଧରିତ୍ରୀ
DHARITRI

ବାଲେଶ୍ୱର, ସୋମବାର, ମାର୍ଚ୍ଚ ୪ /୨୦୧୯ (୨୦ ପୃଷ୍ଠା) Balasore, Monday, March 4/ 2019 ★★★★

୪୫ଶ ଭାଗ ୧୦୦ ସଂଖ୍ୟା www.orissakhabar.com/www.dharitri.com | Printed at Bhubaneswar, Sambalpur, Angul and Rayagada ମୂଲ୍ୟ ₹୫/-

ବଜରଙ୍ଗ ପୁନିଆଙ୍କୁ ସ୍ୱର୍ଣ୍ଣ

ବୁଲଗେରିଆର ରୁସେଠାରେ ଚାଲିଥିବା ଡାନ କୋଲୋଭ-ନିକୋଲା ପେଟ୍ରୋଭ ଟୁର୍ନାମେଣ୍ଟରେ ଭାରତୀୟ ରେସଲର ବଜରଙ୍ଗ ପୁନିଆ ସ୍ୱର୍ଣ୍ଣ ପଦକ ହାସଲ କରିଛନ୍ତି ।

୧୮ ୦୨

'ପାକିସ୍ତାନ ଧ୍ୱଂସ' ବିବୃତି ସ୍ୱତଃସ୍ଫୂର୍ତ୍ତ ଥିଲା: କଙ୍ଗନା

ପୁଲୱାମା ଆତଙ୍କବାଦୀ ଆକ୍ରମଣ ଘଟଣା ଜାଣିବା ପରେ 'ପାକିସ୍ତାନକୁ ଧ୍ୱଂସ କରିବା' ଭଳି ତାଙ୍କର ବିବୃତି ସ୍ୱାଭାବିକ ଥିଲା ବୋଲି ବଲିଉଡ୍ ଅଭିନେତ୍ରୀ କଙ୍ଗନା ରଣାୱତ୍ ପ୍ରକାଶ କରିଛନ୍ତି।

ଠିକା ଶ୍ରମିକ ନିଯୁକ୍ତି ଦେଇ ଠକୁଛି କମ୍ପାନୀ

କଳିଙ୍ଗନଗର ଟାଟା ଷ୍ଟିଲ

- ସ୍ଥାନୀୟ ନିଯୁକ୍ତିକୁ ଅଣଦେଖା
- ୩୬୯୭ରୁ ଯାଜପୁର ଜିଲାର ମାତ୍ର ୮୩୩ ପାଇଛନ୍ତି ସ୍ଥାୟୀ ନିଯୁକ୍ତି
- ୯୦ ପ୍ରତିଶତ ଅଣଓଡ଼ିଆ ବରିଷ୍ଠ ଅଧିକାରୀ

ହର୍ଷବର୍ଦ୍ଧନ ବେହେରା
ଯାଜପୁର ଅଫିସ,୩୩୩

ଯାଜପୁର ଜିଲା କଳିଙ୍ଗନଗରରେ ଲୋକଙ୍କୁ ନିଯୁକ୍ତି ଓ ସ୍ଥାନୀୟ ଅଞ୍ଚଳର ବିକାଶ କଥା କହି ଟାଟା ଷ୍ଟିଲ କାରଖାନା ଗଢ଼ି ଉଠିଛି। ଜାତୀୟ ଓ ରାଜ୍ୟସ୍ତରରେ ଉତ୍କଟ ବେକାରି ସମସ୍ୟା ପରିପ୍ରେକ୍ଷୀରେ ଶିଳ୍ପାୟନକୁ ଅନ୍ଧାଧୁନିଆ ଭାବେ ଗ୍ରହଣ କରି ରାଜ୍ୟ ସରକାର ଟାଟା କମ୍ପାନୀକୁ ସବୁପ୍ରକାର ସହଯୋଗ ଦେଇ ଆସୁଛନ୍ତି। କିନ୍ତୁ ଶିଳ୍ପ କ୍ଷେତ୍ରରେ ନିଯୁକ୍ତିର ବାସ୍ତବ ଚିତ୍ର ସମ୍ପୂର୍ଣ୍ଣ ଭିନ୍ନ। ଏହି କମ୍ପାନୀରେ ଠିକା ଶ୍ରମିକ ନିଯୁକ୍ତି ନାମରେ ଜିଲାବାସୀଙ୍କୁ ଭୁଆଁ ବୁଲାଯାଉଥିବା କୁହାଯାଉଛି। ଟାଟା ଷ୍ଟିଲ୍ କମ୍ପାନୀରୁ ମିଳିଥିବା ତଥ୍ୟ ଅନୁସାରେ ଗତ ଅକ୍ଟୋବର ୩୧ତାରିଖ ସୁଦ୍ଧା ୩,୬୯୭ ଜଣ ନିୟମିତ କର୍ମଚାରୀଙ୍କ ମଧ୍ୟରୁ ଯାଜପୁର ଜିଲାର ମାତ୍ର ୮୩୩ ଜଣ ନିଯୁକ୍ତି ପାଇଛନ୍ତି। ସେଥିରୁ ରାଜ୍ୟର ଶ୍ରମିକ ଶ୍ରେଣୀ ନିଯୁକ୍ତି ପ୍ରାୟ ଶତପ୍ରତିଶତ ରହିଥିବାବେଳେ ବରିଷ୍ଠ ଅଧିକାରୀଙ୍କ ସଂଖ୍ୟା ୧୦ପ୍ରତିଶତ ବି ଛୁଇଁ ପାରିନାହିଁ। ଅନ୍ୟପକ୍ଷେ ରାଜ୍ୟ ବାହାରର ବିଭିନ୍ନ ଠିକାସଂସ୍ଥା ଜରିଆରେ ଓଡ଼ିଶାର ୮୦ପ୍ରତିଶତ ଠିକା କର୍ମଚାରୀ ନିଯୁକ୍ତି ଦେଇ ଟାଟା ଷ୍ଟିଲ ବାହୁସ୍ଫୋଟ ମାରୁଛି। ନିଯୁକ୍ତି କ୍ଷଣସ୍ଥାୟୀ ହୋଇଥିବାରୁ ସେମାନଙ୍କ ଭବିଷ୍ୟତକୁ ନେଇ ଆଶାଆଶଙ୍କା ଲାଗି ରହିଛି। କଳିଙ୍ଗନଗରରେ ଟାଟା ଷ୍ଟିଲ୍ ପରିଚାଳନାର ନିଯୁକ୍ତି ସମ୍ପର୍କିତ ଆଭିମୁଖ୍ୟକୁ ଦେଖିଲେ ସ୍ପଷ୍ଟ ବୁଝାପଡ଼େ ଯେ, ଏହି ବିରାଟକାୟ ବ୍ୟବସାୟିକ ସଂସ୍ଥାରେ ଓଡ଼ିଆଙ୍କ ପ୍ରତି ଘୃଣା ଏବଂ ଅବିଶ୍ୱାସ ରହିଛି।

ଭାରତ ସ୍ୱାଧୀନ ପୂର୍ବରୁ ଟାଟା ଖଣି ଯାଜପୁର ଜିଲା ରତ୍ନଗର୍ଭା ସୁକିନ୍ଦାରେ ପାଦ ଦେଇଥିଲା। ଭାରତୁହାରେ କ୍ରୋମାଇଟ ଉତ୍ତୋଳନ ଆରମ୍ଭ କରିଥିବା ଟାଟା ଖଣିକୁ ଏବେ ୧୦୦୩.୨୪୭୦ ହେକ୍ଟର ଖଣି ଅଞ୍ଚଳ ଲିଜ୍ ଦିଆଯାଇଛି। ସେଥିରୁ ୪୦୪.୬୬୮୪ ହେକ୍ଟର ଜଙ୍ଗଲ ଜମି ରହିଛି। ଏହି କ୍ରମରେ ଜିଲାର ଜଙ୍ଗଲ, ଖଣି, ପାଣି ନେଇ ଟାଟା କମ୍ପାନୀ ଅମାପ ସମ୍ବଳ, ଅଖଣ୍ଡ ଐଶ୍ୱର୍ଯ୍ୟର ଅଧିକାରୀ ହୋଇଥିଲେ ହେଁ ସ୍ଥାନୀୟ ଅଧିବାସୀଙ୍କ ବିକାଶକୁ ଅଣଦେଖା କରି ଚାଲିଛି। ଟାଟା ଖଣି ଓ କାରଖାନା ଥିବା ସୁକିନ୍ଦା ବ୍ଲକରେ ଆଜି ବି ନଗଡ଼ା ଭଳି ଆହୁରି ଅନେକ ଗ୍ରାମ ରହିଛି, ଯେଉଁଠାରେ କି ଅପପୁଷ୍ଟି ଓ ରାସ୍ତାଘାଟର ଅବସ୍ଥାକୁ ଦେଖିଲେ ଯେ କେହି ବି ବିକାଶର ଚିତ୍ର ସହଜେ ଠଉରାଇପାରିବ। ଉଦାହରଣ ଭାବେ ଲେମ୍ବୋ ପଞ୍ଚାୟତର କେନ୍ଦୁଆକଣ, ପଳାସଖଳି, ମାଝିସାହି, ସଂସାଇଲୋ ପଞ୍ଚାୟତର ଶ୍ରୀରାମପୁର, ଖରଡି ପଞ୍ଚାୟତର ତାମରା, ସୁକିନ୍ଦାଗଡ଼ ପଞ୍ଚାୟତର ବରିଗଡା ଭଳି ୨୫ରୁ ଊର୍ଦ୍ଧ୍ୱ ଗ୍ରାମ ରହିଛି, ଯେଉଁଠାରେ ବିକାଶ ଅପହଞ୍ଚ। ଯେଉଁମାନଙ୍କୁ ଜମି, ଘରୁ ଉଚ୍ଛେଦ କରାଯାଇ ଟାଟା ଷ୍ଟିଲ କାରଖାନା ଭାବରେ ବିକାଶର ସୌଧ ନିର୍ମାଣ କରାଯାଇଛି ସେମାନେ ଆଜି ବି ଅବହେଳିତ। କେବଳ ଆମର ଖଣିଜ ପ୍ରାଚୁର୍ଯ୍ୟ ଓ ସମ୍ବଳ ଲୁଣ୍ଠିତ ହୋଇ ବାହାରକୁ ଯାଉଛି। ଏଥିରେ ପୁଣି ସ୍ଥାନୀୟ ନିଯୁକ୍ତିକୁ ଉପେକ୍ଷା ଅଞ୍ଚଳବାସୀଙ୍କ ମଧ୍ୟରେ ବିଦ୍ରୋହ ସୃଷ୍ଟି କରିଛି। ତେବେ ଯେଉଁମାନେ ସ୍ୱର ଉତ୍ତୋଳନ କରୁଛନ୍ତି ☞ପୃଷ୍ଠା–୪

ମାସୁଦ ଆଝାରଙ୍କ ମୃତ୍ୟୁ ଗୁଜବ

ଇସ୍‌ଲାମାବାଦ/ନୂଆଦିଲ୍ଲୀ,୩୩୩

ମାସୁଦ ଆଝାର

ଭାରତରେ ଅନେକ ଆକ୍ରମଣର ମାଷ୍ଟରମାଇଣ୍ଡ ତଥା ଜୈଶ୍-ଇ-ମହମ୍ମଦ (ଜେଇଏମ୍) ମୁଖ୍ୟ ମୌଲାନାଙ୍କ ମୃତ୍ୟୁ ଘଟିଛି। ଦୁରାରୋଗ୍ୟ ବ୍ୟାଧିରେ ପୀଡ଼ିତ ମୃତ୍ୟୁର ସୌଦାଗର ଆଝାର ଦୀର୍ଘଦିନ ଧରି ଚିକିତ୍ସିତ ହେବା ପରେ

ପାକିସ୍ତାନର ନୂଆ ଚାଲ୍

ଆଖିବୁଜି ଦେଇଥିବା ନେଇ ଏକାଧିକ ଅନ୍ତର୍ଜାତୀୟ ଗଣମାଧ୍ୟମରେ ରିପୋର୍ଟ ପ୍ରକାଶ ପାଇଛି। ଏନେଇ ଇସ୍‌ଲାମାବାଦ ଆନୁଷ୍ଠାନିକ ଭାବେ ଘୋଷଣାକରି ନ ଥିଲେ ବି ଏହି ଗୁଜବ ଭାଇରାଲ ହେବା ପଛରେ ସେଠାକାର ସେନା, ସରକାର ଓ କୁଖ୍ୟାତ୍ ଗୋଇନ୍ଦା ସଂସ୍ଥା ଇଣ୍ଟର-ସର୍ଭିସେସ୍ ଇଣ୍ଟେଲିଜେନ୍ସ (ଆଇଏସ୍‌ଆଇ)ର ଚାଲ୍ ରହିଥିବା କୁହାଯାଉଛି। କାରଣ କାନ୍ଦାହାର ଅପହରଣଠାରୁ ପାର୍ଲାମେଣ୍ଟ ଓ ପଠାନ୍‌କୋଟ ଆକ୍ରମଣ ଏବଂ ଉରିରୁ ପୁଲୱାମା ଯାଏ ଭାରତୀୟ ସୁରକ୍ଷା ବଳ ଉପରେ ଟାର୍ଗେଟ ସବୁଠି ଆଝାରଙ୍କ ହାତ ରହିଥିବାରୁ ତାଙ୍କ ବିରୋଧରେ କାର୍ଯ୍ୟାନୁଷ୍ଠାନ ପାଇଁ ଭାରତ ସମେତ ଅନ୍ତର୍ଜାତୀୟ ସମୁଦାୟ ପାକିସ୍ତାନ ଉପରେ ଚାପ ପକାଇଆସୁଛି। ଆଝାରଙ୍କୁ ଜାତିସଂଘରେ କଳାତାଲିକାଭୁକ୍ତ କରିବା ପାଇଁ ଭାରତ, ଆମେରିକା, ଫ୍ରାନ୍ସ ଓ ବ୍ରିଟେନ ପୁଣିଥରେ ଅଣ୍ଟା ଭିଡ଼ିଛନ୍ତି। ଏଭଳି ସମୟରେ ଆଝାରଙ୍କ ମୃତ୍ୟୁ ଘଟିଥିବା ଖବର ଚାରିଆଡ଼େ ବ୍ୟାପିଲେ ପାକିସ୍ତାନ ସରକାର ସାମୟିକ ଭାବେ ଚାପମୁକ୍ତ ହୋଇପାରନ୍ତି। ତେବେ ତାଙ୍କର ମୃତଦେହ ଲୋକଲୋଚନକୁ ନ ଆସିବା ଯାଏ ଏବଂ ଡିଏନ୍‌ଏ ପରୀକ୍ଷାରୁ ତାହା ଆଝାରଙ୍କର ବୋଲି ସ୍ପଷ୍ଟ ନ ହେବା ପର୍ଯ୍ୟନ୍ତ ଏହି ଖବରକୁ ବିଶ୍ୱାସ କରାଯାଇ ନ ପାରେ।

ଆଧାରକୁ ପରିଚୟପତ୍ର ଭାବେ ବ୍ୟବହାର ଅଧ୍ୟାଦେଶକୁ ରାଷ୍ଟ୍ରପତିଙ୍କ ମୋହର

AADHAAR

ନୂଆଦିଲ୍ଲୀ,୩୩୩: ମୋବାଇଲ ସିମ୍ କିଣିବା ହେଉ ଅଥବା ବ୍ୟାଙ୍କ ଆକାଉଣ୍ଟ ଖୋଲିବା ଆବଶ୍ୟକ ଥିଲେ ଏଣିକି ଆଧାରକୁ ସ୍ୱେଚ୍ଛାକୃତ ପରିଚୟପତ୍ର ଭାବେ ବ୍ୟବହାର କରାଯାଇପାରିବ। ଏଥିଲାଗି ଆଗତ ଏକ ଅଧ୍ୟାଦେଶକୁ ରାଷ୍ଟ୍ରପତି ରାମନାଥ କୋବିନ୍ଦ ଅନୁମୋଦନ କରିଛନ୍ତି। ଏ ସମ୍ପର୍କିତ ସଂଶୋଧିତ ବିଲ୍ ଲୋକ ସଭାରେ ଅନୁମୋଦନ ଲାଭ କରିଥିବା ବେଳେ ରାଜ୍ୟ ସଭାରେ ଅଟକି ଯାଇଛି। ବାଧ ହୋଇ କେନ୍ଦ୍ର ସରକାର ଅଧ୍ୟାଦେଶ ଆଣିଛନ୍ତି। ସୂଚନାଥାଉ କି, କେନ୍ଦ୍ର କ୍ୟାବିନେଟ ଆଧାର ଏବଂ ଅନ୍ୟ ଦୁଇଟି ବିଲ୍‌ରେ ପ୍ରସ୍ତାବିତ ସଂଶୋଧନକୁ କାର୍ଯ୍ୟକାରୀ କରିବା ଲାଗି ଗତ ସପ୍ତାହରେ ଅଧ୍ୟାଦେଶ ଆଣିବାକୁ ମଞ୍ଜୁରୀ ପ୍ରଦାନ କରିଥିଲେ। ସଂଶୋଧନ ଅନୁଯାୟୀ, ଆଧାର ବ୍ୟବହାର ଏବଂ ଗୋପନୀୟତା ଉଲ୍ଲଂଘନ ହେବା କ୍ଷେତ୍ରରେ କଡ଼ା ଦଣ୍ଡବିଧାନର ବ୍ୟବସ୍ଥା କରାଯାଇଛି। ଏହାଛଡ଼ା କୌଣସି ଯୁବକ୧୮ ବର୍ଷରେ ପଦାର୍ପଣ କରିବା ପରେ ଆଧାର କାର୍ଯ୍ୟକ୍ରମରୁ ବାହାରି ଯିବାର ବିକଳ୍ପ ବାଛିପାରିବେ। ତେବେ ଅଧ୍ୟାଦେଶ ଅନୁଯାୟୀ ବ୍ୟାଙ୍କ ଆକାଉଣ୍ଟ ଖୋଲିବା ଅଥବା ମୋବାଇଲ ସିମ୍ ନେବା ବେଳେ ଆଧାର ଉପସ୍ଥାପନ କରା ନ ଗଲେ ମଧ୍ୟ ଉପଭୋକ୍ତାଙ୍କୁ ଏଥିରୁ ବଞ୍ଚିତ କରାଯାଇପାରିବ ନାହିଁ। ଏହାର ଉଲ୍ଲଂଘନ ହେଲେ ୧ କୋଟି ଟଙ୍କା ପର୍ଯ୍ୟନ୍ତ ଜରିମାନା ଆଦାୟ ବ୍ୟବସ୍ଥା କରାଯାଇଛି। ଏହାଛଡ଼ା ଅବୈଧ ଭାବେ ଆଧାର ବ୍ୟବହାର ପାଇଁ ୧୦ ହଜାର ଟଙ୍କା ଜରିମାନା ଏବଂ ୩ ବର୍ଷ ଜେଲ୍‌ଦଣ୍ଡର ବ୍ୟବସ୍ଥା ରହିଛି। ଅଧ୍ୟାଦେଶ ଜରିଆରେ ଆଧାର ଆଇନର ଧାରା ୫୭କୁ ହଟାଇ ଦିଆଯାଇଛି।

୧୦୮ ଉତ୍ତରଖାତା ଗାଏବ

ଚିନ୍ତାରେ ମାଟ୍ରିକ ପରୀକ୍ଷାର୍ଥୀ

- ପୋଲିସ, ଜିଲା ପ୍ରଶାସନର ତଦନ୍ତ ଆରମ୍ଭ
- ପ୍ରଧାନ ଶିକ୍ଷକଙ୍କ ସମେତ ୫ ଅଟକ
- ଖାତାଗୁଡ଼ିକୁ ପୋଲିସ ଜିମା ଦିଆଯାଇ ନ ଥିଲା
- ପରୀକ୍ଷାର୍ଥୀଙ୍କ ଭବିଷ୍ୟତକୁ ପ୍ରାଥମିକତା ଦିଆଯିବ: ବୋର୍ଡ ସଭାପତି

ମାଲକାନଗିରି,(ଡି.ଏନ.ଏ.)/କଟକ ଅଫିସ୍,୩୩୩

ମାଧ୍ୟମିକ ଶିକ୍ଷା ପରିଷଦ(ବୋର୍ଡ) ଦ୍ୱାରା ଚାଲିଥିବା ମାଟ୍ରିକ ପରୀକ୍ଷାରେ ବାରମ୍ବାର ବିଭ୍ରାଟ ସୃଷ୍ଟି ହେଉଛି। ଓଡ଼ିଆ ଓ ଗଣିତ ପ୍ରଶ୍ନପତ୍ର ଭାଇରାଲ ହେବା ପରେ ଏବେ ଗଣିତ ଉତ୍ତରଖାତା ଗାଏବ ହୋଇଯିବା ପରି ଘଟଣା ପଦାକୁ ଆସିଛି। ଏହା ଘଟିଛି ମାଲକାନଗିରି ଜିଲା ପଡ଼ିଆସ୍ଥିତ ସରକାରୀ ଉଚ୍ଚ ବିଦ୍ୟାଳୟରେ। ଏଠାରେ ଶନିବାର ୧୨୦ ଜଣ ଛାତ୍ରୀଛାତ୍ର ପରୀକ୍ଷା ଦେଇଥିଲେ। ଏହାପରେ ୧୦୮ଜଣଙ୍କ ଓଏମ୍‌ଆର ଉତ୍ତରଖାତା ଗାଏବ୍ ହୋଇଯାଇଛି। ପରୀକ୍ଷା ସରିବା ପରେ ଉତ୍ତରଖାତାଗୁଡ଼ିକୁ ସିଲ୍ କରି ଥାନାରେ ଜିମା ଦେବାର ନିୟମ ରହିଛି। ମାତ୍ର ଶନିବାର ପରୀକ୍ଷା ଶେଷ ପରେ ସନ୍ଧ୍ୟା ସୁଦ୍ଧା ଏହି ଉତ୍ତରଖାତାଗୁଡ଼ିକ ପୋଲିସ ନିକଟରେ ଜିମା ଦିଆଯାଇ ନ ଥିଲା। ଫଳରେ ଏପରି ଘଟଣା ଘଟିଥିବା ଅନୁମାନ କରାଯାଉଛି। ମାଲକାନଗିରି ଏସ୍‌ପି ଜଗମୋହନ ମୀନା ଜଣେ ଅତିରିକ୍ତ ଆରକ୍ଷୀ ଅଧୀକ୍ଷକଙ୍କୁ ଘଟଣାର ତଦନ୍ତ ଦାୟିତ୍ୱ ଦେଇଛନ୍ତି। ପ୍ରଶାସନ ପକ୍ଷରୁ ରବିବାର ଉପଜିଲାପାଳ ରାମେଶ୍ୱର ପ୍ରଧାନ, ଜିଲା ଶିକ୍ଷା ଅଧିକାରୀ ରମେଶ ଚନ୍ଦ୍ର ସେଠୀ, ଅତିରିକ୍ତ ଏସ୍‌ପି ଉଦ୍ଧବ ଚରଣ ନାୟକ ଓ ପଡ଼ିଆ ଥାନା ଭାରପ୍ରାପ୍ତ ନିରୀକ୍ଷକ ସମ୍ପୃକ୍ତ ବିଦ୍ୟାଳୟରେ ପହଞ୍ଚି ତଦନ୍ତ ଆରମ୍ଭ କରିଛନ୍ତି। ☞ପୃଷ୍ଠା–୪

ପୌର କର୍ମଚାରୀଙ୍କୁ ୭ମ ବେତନ କମିଶନ ଭେଟି

- ୨୦୧୬ ଏପ୍ରିଲ ପହିଲାରୁ ଲାଗୁ
- ଅତିରିକ୍ତ ବ୍ୟୟ ଭରଣା କରିବେ ପୌରସଂସ୍ଥା

ଭୁବନେଶ୍ୱର, ୩୩୩(ବ୍ୟୁରୋ)

ରାଜ୍ୟରେ କାର୍ଯ୍ୟରତ ପୌର କର୍ମଚାରୀଙ୍କ କ୍ଷେତ୍ରରେ ସପ୍ତମ ବେତନ କାର୍ଯ୍ୟକାରୀ କରାଯିବ। ମୁଖ୍ୟମନ୍ତ୍ରୀଙ୍କ କାର୍ଯ୍ୟାଳୟ(ସିଏମ୍‌ଓ) ପକ୍ଷରୁ ରବିବାର ଅପରାହ୍ନରେ ଏହି ଘୋଷଣା କରାଯାଇଛି। ଘୋଷଣା ଅନୁଯାୟୀ ପୌର କର୍ମଚାରୀଙ୍କୁ ପିଛିଲା ଭାବେ ୨୦୧୬ ମସିହା ଏପ୍ରିଲ ପହିଲାରୁ ଏହି ହାରରେ ବେତନ ମିଳିବ। ଏଥିପାଇଁ ହେବାକୁ ଥିବା ସମସ୍ତ ଅତିରିକ୍ତ ଖର୍ଚ୍ଚକୁ ନିଜେ ପୌରସଂସ୍ଥାଗୁଡ଼ିକ ବ୍ୟୟ କରିବେ। ରାଜ୍ୟରେ ଥିବା ସବୁ ବିଜ୍ଞପିତ ଅଞ୍ଚଳ(ଏନ୍‌ଏସି) ଏବଂ ପୌରସଂସ୍ଥା ଏହା ଲାଗୁ କରିପାରିବେ କି ନାହିଁ, ସେ ନେଇ ସନ୍ଦେହ ସୃଷ୍ଟି ହୋଇଛି। ସମସ୍ତ ପୌରସଂସ୍ଥା ଆର୍ଥିକ ଭାବେ ଏତେଟା ସବଳ ନୁହଁନ୍ତି, ତେଣୁ ଏହି ଘୋଷଣା ଦ୍ୱାରା ସଙ୍ଗେ ସଙ୍ଗେ ଲାଗୁ କରିପାରିବେ ନାହିଁ।

ଆଗକୁ ସାଧାରଣ ନିର୍ବାଚନ ଥିବାରୁ ସରକାର ସବୁ ବର୍ଗର କର୍ମଚାରୀଙ୍କୁ ସନ୍ତୁଷ୍ଟ କରିବାକୁ ଚାହୁଁଛନ୍ତି। ପ୍ରଥମେ ସାଧାରଣ ନିର୍ବାଚନ ପରେ ରାଜ୍ୟରେ ପୌର ନିର୍ବାଚନ ମଧ୍ୟ ଚଳିତ ବର୍ଷ ଅନୁଷ୍ଠିତ ହେବ। ଏହି ପରିପ୍ରେକ୍ଷୀରେ ପୌର କର୍ମଚାରୀଙ୍କ ଦରମା ପ୍ରସଙ୍ଗକୁ ବିରୋଧୀ ଆୟୁଧ କରିବାର ଯଥେଷ୍ଟ ସମ୍ଭାବନା ରହିଥିଲା। ତେଣୁ ଏହି ବର୍ଗକୁ ଖୁସି କରିବା ପାଇଁ ସପ୍ତମ ବେତନ କମିଶନ ସୁପାରିସ ପ୍ରାକ୍ – ନିର୍ବାଚନୀ ଭେଟି ବୋଲି ଚର୍ଚ୍ଚା ହେଉଛି। ହେଲେ କେତେକ ଅଧିକାରୀ ଏହାକୁ ନେଇ ଭିନ୍ନ ମତ ରଖିଛନ୍ତି। ଅର୍ଥ ବିଭାଗର ଜନୈକ ଅଧିକାରୀ କହିଛନ୍ତି ଯେ, ଏନ୍‌ଏସି, ମ୍ୟୁନିସିପାଲିଟି ଏବଂ ମହାନଗର ନିଗମକୁ ବିଭିନ୍ନ ଖର୍ଚ୍ଚ ବାବଦକୁ ଅର୍ଥ ପ୍ରଦାନ କରାଯାଇଥାଏ। ଏହା ବାଦ୍ ସଂସ୍ଥାଗୁଡ଼ିକ କର୍ମଚାରୀଙ୍କ ଦରମା ଏବଂ ରାଜସ୍ୱ ପାଇଁ ବିଭିନ୍ନ କର ଆଦାୟ କରିଥାନ୍ତି। ସେହି ଆଦାୟ କରାଯାଉଥିବା ଅଂଶର ଏକ ବୃହତ୍ ଭାଗ ଦରମା ଆକାରରେ ଯାଇଥାଏ। ☞ପୃଷ୍ଠା–୪

କୁପଥ୍ୟରାରେ ଏନ୍‌କାଉଣ୍ଟର : ୫ ଯବାନ ଶହୀଦ

୨ ଆତଙ୍କବାଦୀ ନିହତ

୨

ଆଜିର ସମ୍ପାଦକୀୟ

ପରୀକ୍ଷାର ମୁଣ୍ଡବ୍ୟଥା

ଆଜିର ମନ୍ତବ୍ୟ

ପୁଲୱାମା ଆକ୍ରମଣ ଓ ବାଲାକୋଟ କାର୍ଯ୍ୟାନୁଷ୍ଠାନକୁ ନେଇ ବିରୋଧୀଙ୍କ ମନ୍ତବ୍ୟ ଭାରତର ଜାତୀୟ ନିରାପତ୍ତାକୁ କ୍ଷତି ପହଞ୍ଚାଉଛି।

–ଅରୁଣ ଜେଟଲୀ, କେନ୍ଦ୍ର ଅର୍ଥମନ୍ତ୍ରୀ

କିଛି ତଥ୍ୟ

ଗତ ମାସରେ ଦେଶର ଷ୍ଟକ ବଜାରରେ ବିଦେଶୀ ନିବେଶକମାନେ ୧୧,୧୮୩ କୋଟି ଟଙ୍କାର ନେଟ୍ ନିବେଶ କରିଛନ୍ତି।

– ମ୍ୟୁଚୁଆଲ ଫଣ୍ଡ ରିସର୍ଚ୍ଚ ଇଣ୍ଡିଆ

NECC NATIONAL EGG CO-ORDINATION COMMITTEE 03.03.2019 Venkobb CHICKEN

Dist	Farm Gate/Kg	With Skin/Kg	Skinless /Kg
BBSR	77	128	138
CTC	79	131	141
DKL	77	128	138
BDK	82	135	145
BLS	82	135	145
ANG	77	128	138

*Conditions Apply

Eggs Retail Price- 52/-Dozen
Issued in the Interest of Consumers

PATANJALI®
Prakriti ka Aashirwad

ପତଞ୍ଜଳିର ରାଷ୍ଟ୍ର ପାଇଁ ସମର୍ପିତ ସେବା

"ରାଷ୍ଟ୍ର ବିରୋଧୀ ଶକ୍ତିଗୁଡ଼ିକ ସଙ୍ଗଠିତ ହୋଇ ଦେଶକୁ ଭାଙ୍ଗିବାର ପ୍ରୟାସରେ ଲାଗିପଡ଼ିଛନ୍ତି। ଆମେ ରାଷ୍ଟ୍ରବାଦୀ ଶକ୍ତିମାନଙ୍କୁ ଆହ୍ୱାନ କରୁଛୁ ଯେ ପତଞ୍ଜଳିର ସ୍ୱଦେଶୀ ଆନ୍ଦୋଳନକୁ ପୂର୍ଣ୍ଣ ରୂପେ ସମର୍ଥନ କରି ତାହାକୁ ଜନ-ଜନଙ୍କ ନିକଟରେ ପହଞ୍ଚାଇବା ପାଇଁ ସହଯୋଗ କରନ୍ତୁ ।"

ପାଖାପାଖି 11 ହଜାର କୋଟି ଟଙ୍କାର ଚାରିଟେବଲ୍ କାର୍ଯ୍ୟ ପତଞ୍ଜଳି ଦେଶ ପାଇଁ କରିଛି । ଦୟାକରି ଥରେ ଏହାକୁ ନିଜେ ଗମ୍ଭୀରତାପୂର୍ବକ ପଢ଼ନ୍ତୁ ତଥା ଏହି ବାର୍ତ୍ତାକୁ ଅନ୍ୟମାନଙ୍କୁ ସୋସିଆଲ ମିଡିଆ ମାଧ୍ୟମରେ ବି ଶେୟାର୍ କରି ପତଞ୍ଜଳିର ଯୋଗଦାନ ସମ୍ପର୍କରେ ଜଣାନ୍ତୁ ।

ବିଶ୍ୱର 5 ଶ୍ରେଷ୍ଠତମ ସଂସ୍ଥାନ

ପତଞ୍ଜଳି ବିଶ୍ୱର ସର୍ବଶ୍ରେଷ୍ଠ 5ଗୋଟି ସଂସ୍ଥାନ ପ୍ରତିଷ୍ଠା କରି ଭାରତର ଗୌରବକୁ ସାରା ଦୁନିଆରେ ବୃଦ୍ଧି କରିଛି:

- ଯୋଗ ପାଇଁ ବିଶ୍ୱର ସର୍ବଶ୍ରେଷ୍ଠ ସଂସ୍ଥାନ – **ପତଞ୍ଜଳି ଯୋଗପୀଠ** ଦ୍ୱାରା ଦେଶ ଓ ଦୁନିଆର 100 କୋଟି ଲୋକଙ୍କ ପର୍ଯ୍ୟନ୍ତ ତଥା ଘରେ-ଘରେ ଯୋଗକୁ ପହଞ୍ଚାଇଛୁ, କୋଟି କୋଟି ଲୋକଙ୍କୁ ଯୋଗ, ଆୟୁର୍ବେଦ, ଭାରତୀୟ ସଂସ୍କୃତି ଓ ସ୍ୱଦେଶୀ ବାର୍ତ୍ତା ଦେଇ ସେମାନଙ୍କୁ ରୋଗମୁକ୍ତ, ଚାପମୁକ୍ତ, ନିଶାମୁକ୍ତ କରିଛୁ । ଆହାର, ବିଚାର ଓ ବ୍ୟବହାରରେ ଏକ ଦିବ୍ୟ ସାତ୍ତ୍ୱିକ ରୂପାନ୍ତରଣ କରିଛୁ ।
- ଯୋଗ, ଆୟୁର୍ବେଦ ଓ ବୈଦିକ ଗବେଷଣା କ୍ଷେତ୍ରରେ ସର୍ବଶ୍ରେଷ୍ଠ ସଂସ୍ଥା – **ପତଞ୍ଜଳି ରିସର୍ଚ୍ଚ ସେଣ୍ଟରରେ** 500 ବୈଜ୍ଞାନିକ କାମ କରୁଛନ୍ତି, ଯେଉଁମାନେ ଆନିମଲ୍ ଟ୍ରାଏଲ୍‌ରୁ ହ୍ୟୁମାନ୍ ଟ୍ରାଏଲ୍ ପର୍ଯ୍ୟନ୍ତ ଡ୍ରଗ୍ ଡିସ୍କଭରିର କାମ କରି ଏକ ଏଭିଡେନ୍ସ ବେସ୍‌ଡ ମେଡିସିନ ରୂପେ ଆୟୁର୍ବେଦକ ସ୍ଥାପିତ କରୁଛନ୍ତି।
- ଆୟୁର୍ବେଦ କ୍ଷେତ୍ରରେ – **ପତଞ୍ଜଳି ଆୟୁର୍ବେଦ ଏବଂ ଦିବ୍ୟ ଫାର୍ମାସୀ**
- ପ୍ରାକୃତିକ ଚିକିତ୍ସା କ୍ଷେତ୍ରରେ – **ପତଞ୍ଜଳି ଯୋଗଗ୍ରାମ ଓ ନିରାମୟମ୍,**
- ବେଦ ବିଦ୍ୟା ଓ ଯୋଗ କ୍ଷେତ୍ରରେ – **ପତଞ୍ଜଳି ବିଶ୍ୱବିଦ୍ୟାଳୟ, ପତଞ୍ଜଳି ଗୁରୁକୁଳମ୍** ଏବଂ **ଆଚାର୍ଯ୍ୟକୁଳମ୍‌ରେ** ସହସ୍ରାଧିକ ବିଦ୍ୟାର୍ଥୀଙ୍କୁ ଶିକ୍ଷା ଓ ଅର୍ଡିନେସନ (ସଂସ୍କାର) ଦିଆଯାଇ ଦେଶ ପାଇଁ ପ୍ରସ୍ତୁତ କରାଯାଉଛି ତଥା ଲକ୍ଷାଧିକ ଦେଶଭକ୍ତ ପ୍ରତିଭାବାନ ବିଦ୍ୟାର୍ଥୀଙ୍କୁ ପ୍ରସ୍ତୁତ କରିବାର ଯୋଜନା ଓ ସଂକଳ୍ପ ରହିଛି । ଋଷିମାନଙ୍କ ପ୍ରକୃତ ଉତ୍ତରାଧିକାରୀ, ଆଚାର୍ଯ୍ୟ ଓ ବେଦର ବିଦ୍ୱାନ୍ ସନ୍ନ୍ୟାସୀଙ୍କୁ ଗଢ଼ିବାର କାର୍ଯ୍

ବାଲାକୋଟ ଆତଙ୍କବାଦୀ ଶିବିର ଉପରେ ଆକ୍ରମଣର ଉଦ୍ଦେଶ୍ୟ ଲୋକଙ୍କୁ ମାରିବା ନ ଥିଲା। ଶତ୍ରୁ ଦେଶ ଭିତରେ ପଶି କାର୍ଯ୍ୟାନୁଷ୍ଠାନ କରିବାକୁ ଭାରତ ଯେ ସମର୍ଥ, ଏହା ଜଣାଇଦେବା ଉଦ୍ଦେଶ୍ୟ ରହିଥିଲା।
-ଏସ୍.ଏସ୍. ଆଲୁୱାଲିଆ, କେନ୍ଦ୍ରମନ୍ତ୍ରୀ

ସଂକ୍ଷେପରେ

ଦେଶ ବିରୋଧୀ ମନ୍ତବ୍ୟ ଦେଇ ପ୍ରଫେସର ଆଣ୍ଟେଇଲେ

ବିଜୟପୁରା,୩।୩: ଦେଶ ବିରୋଧୀ ମନ୍ତବ୍ୟ ପାଇଁ ଜଣେ ପ୍ରଫେସରଙ୍କୁ ଆଣ୍ଟେଇବାକୁ ପଡିଛି। ବାଲାକୋଟରେ ବାୟୁସେନାର କାର୍ଯ୍ୟାନୁଷ୍ଠାନକୁ ନେଇ କର୍ନାଟକର ବିଏଲ୍‌ଡିଇ ଇଞ୍ଜିନିୟରିଂ କଲେଜର ପ୍ରଫେସର ସନ୍ଦିପ ୱାଥର ଦେଶ ବିରୋଧୀ ମନ୍ତବ୍ୟ ଦେଇଥିଲେ। ସେ ଫେସବୁକ୍‌ରେ ପାକିସ୍ତାନକୁ ପ୍ରଶଂସା କରିବା ସହ ପ୍ରଧାନମନ୍ତ୍ରୀ ନରେନ୍ଦ୍ର ମୋଦି ଏବଂ ଭାଜପାକୁ ସମାଲୋଚନା କରିଥିଲେ। କଲେଜ ପରିସରରେ ବିକ୍ଷୋଭ ପରେ ସେ ଉକ୍ତ ପୋଷ୍ଟକୁ ଲିଭାଇଦେଇଥିଲେ। ଏବିଭିପି କର୍ମୀ ଓ ଛାତ୍ରୀଛାତ୍ର ତାଙ୍କୁ କଲେଜ ପରିସରରେ ଆଣ୍ଟେଇବାକୁ ବାଧ କରିଥିଲେ। ଏହା ପରେ ପ୍ରଫେସର ଦେଶବିରୋଧୀ ମନ୍ତବ୍ୟ ପାଇଁ କ୍ଷମା ମାଗିଛନ୍ତି।

୨୧ ସୈନ୍ୟ ନିହତ

ବିରୁଟ, ୩।୩: ସିରିଆରେ ପୁଣି ସୁରକ୍ଷା ବଳକୁ ଟାର୍ଗେଟ୍ ହୋଇଛି। ରବିବାର ସକାଳେ ଜେହାଦୀ ଗୋଷ୍ଠୀର ସଦସ୍ୟମାନେ ସିରିଆ ଓ ଏହାର ସହଯୋଗୀ ଦେଶର ସେନାଙ୍କ ଉପରେ ଆକ୍ରମଣ କରିଛନ୍ତି। ଏଥିରେ ୨୧ ଯବାନ ପ୍ରାଣ ହରାଇଛନ୍ତି। ଅଲ୍‌କାଏଦା ସହ ସମ୍ପର୍କରେ ଥିବା ଅନ୍‌ସାର ଅଲ୍-ତୱାହିଦ୍ ପକ୍ଷରୁ ଇଦ୍‌ଲିବ୍ ପ୍ରଦେଶ ନିକଟରେ ଏହି ଆକ୍ରମଣ ହୋଇଥିବାବେଳେ ଏହାର ୫ ସଦସ୍ୟ ଏଥିରେ ନିହତ ହୋଇଛନ୍ତି। ବ୍ରିଟେନସ୍ଥିତ ପର୍ଯ୍ୟବେକ୍ଷକ (ଅନୁଧ୍ୟାନକାରୀ) ଗ୍ରୁପ୍‌ର ନିର୍ଦ୍ଦେଶକ ରାମି ଅବ୍‌ଦଲ ରହମାନ ଏହା ଜଣାଇଛନ୍ତି।

ବନ୍ୟାରେ ୨୦ ମୃତ

କାବୁଲ, ୩।୩: ଆଫଗାନିସ୍ତାନର କାନ୍ଦାହାର ପ୍ରଦେଶରେ ଶୁକ୍ରବାରଠାରୁ ଲଗାଣ ବର୍ଷା ଜାରି ରହିଥିବାବେଳେ ବନ୍ୟାରେ ୨୦ଜଣଙ୍କ ମୃତ୍ୟୁ ଘଟିଛି। ଏକାଧିକ ଘର କ୍ଷତିଗ୍ରସ୍ତ ହୋଇଛି। ଆଫଗାନିସ୍ଥାନସ୍ଥିତ ଜାତିସଂଘର ମାନବିକ କଲ୍ୟାଣ ସହଯୋଗୀ ସଂସ୍ଥା ପକ୍ଷରୁ ଏହି ସୂଚନା ଦିଆଯାଇଛି। ସ୍ଥାନୀୟ ପ୍ରାକୃତିକ ବିପର୍ଯ୍ୟୟ ପରିଚାଳନା କମିଟି ପକ୍ଷରୁ ଏ ନେଇ ଏକ ଜରୁରିକାଳୀନ ବୈଠକ ଅନୁଷ୍ଠିତ ହୋଇଯାଇଛି। ବନ୍ୟାବିପନ୍ନଙ୍କୁ ଥଇଥାନ ଓ ସୁରକ୍ଷିତ ଉଦ୍ଧାର ପାଇଁ ପ୍ରସ୍ତୁତି ଆରମ୍ଭ ହୋଇଛି।

ଭାରତ-ବାଂଲାଦେଶ ମିଳିତ ସମରାଭ୍ୟାସ

ନୂଆଦିଲ୍ଲୀ,୩।୩(ପି.ଟି.): ଭାରତ ଓ ବଂଲାଦେଶ ମଧ୍ୟରେ ସାମରିକ ସହଯୋଗ ବୃଦ୍ଧି ଲକ୍ଷ୍ୟରେ ଅଷ୍ଟମ ସମରାଭ୍ୟାସ 'ସଂପ୍ରୀତି' ରବିବାର ଆରମ୍ଭ ହୋଇଛି। ବାଂଲାଦେଶର ଟାଙ୍ଗେଲ ଅନ୍ତର୍ଗତ ବଙ୍ଗବନ୍ଧୁ କ୍ୟାଣ୍ଟନମେଣ୍ଟରେ ଏହି ସମରାଭ୍ୟାସ ୧୫ ତାରିଖ ପର୍ଯ୍ୟନ୍ତ ଚାଲିବ।

ଅଭିନନ୍ଦନଙ୍କୁ ଭଗବାନ ମହାବୀର ଅହିଂସା ପୁରସ୍କାର

ନାଶିକ,୩।୩(ପି.ଟି.): ବାୟୁସେନା ୱିଙ୍ଗ୍ କମାଣ୍ଡର ଅଭିନନ୍ଦନ ବର୍ଥମାନଙ୍କୁ 'ଭଗବାନ ମହାବୀର ଅହିଂସା ପୁରସ୍କାର' ପ୍ରଦାନ କରାଯିବ। ଏହି ପୁରସ୍କାର ପାଇବାରେ ଅଭିନନ୍ଦନ ହେବେ ପ୍ରଥମ ବ୍ୟକ୍ତି। ଅଖିଳ ଭାରତୀୟ ଦିଗମ୍ବର ଜୈନ ମହାସମିତି ପକ୍ଷରୁ ଏହି ପୁରସ୍କାର ବ୍ୟବସ୍ଥା କରାଯାଇଛି।

ଇତିହାସର ଆଇନାରେ

ମାର୍ଚ୍ଚ ୪ର ପ୍ରମୁଖ ଘଟଣା

୧୯୭୪ ମାର୍ଚ୍ଚ ୪ରେ ଆମେରିକାରେ ପ୍ରଥମ ଥର ପାଇଁ ପିପୁଲ ମାଗାଜିନ୍ ପ୍ରକାଶିତ ହୋଇଥିଲା। ଏହାକୁ ପିପୁଲ୍ ୱିକ୍‌ଲି କୁହାଯାଏ। ଏଥିରେ ମାନବ ସ୍ୱାର୍ଥ ସମ୍ବଳିତ ଲେଖା ପ୍ରକାଶ ପାଇଥାଏ। ମେରିଡିଥ୍ କର୍ପୋରେଶନ୍‌ର ଏହା ଏକ ସବ୍‌ସିଡିଆରି। ଟାଇମ୍ ଇଙ୍କ୍ ଦ୍ୱାରା ପ୍ରକାଶିତ ଏହି ପତ୍ରିକା ଅଧିକ ପାଠକୀୟ ଆଦୃତି ଲାଭ କରିଥାଏ।

୨୦୧୫ ମାର୍ଚ୍ଚ ୪ରେ ୟୁକ୍ରେନ୍‌ର ଡୋନେସ୍କ ଅଞ୍ଚଳରେ ଥିବା ଜାସିଆଡ୍‌କୋ କୋଇଲା ଖଣିରେ ବିସ୍ଫୋରଣ ଯୋଗୁ ୩୪ ଶ୍ରମିକଙ୍କ ମୃତ୍ୟୁ ଘଟିଥିଲା। ଜାସିଆଡ୍‌କୋ ମାଇନ୍ ହେଉଛି ଏକ କୋଇଲା ଖଣି କମ୍ପାନି। ଏହା ୟୁକ୍ରେନ୍‌ର ଡୋନେସ୍କ ନଗରୀର ପୂର୍ବପ୍ରାନ୍ତରେ ଅବସ୍ଥିତ। ୨୦୧୪ରେ ଡନ୍‌ବାସ୍‌ରେ ଯୁଦ୍ଧ ଆରମ୍ଭ ହେବାପରେ ଉକ୍ତ ଖଣି ବିଦ୍ରୋହୀଙ୍କ ଦ୍ୱାରା ନିୟନ୍ତ୍ରିତ ଭୂଖଣ୍ଡରେ ରହିଥିଲା।

ମୃତ୍ୟୁ ଖବର ଯାଞ୍ଚ କରୁଛି ଭାରତ

ଇସ୍‌ଲାମାବାଦ/ନୂଆଦିଲ୍ଲୀ,୩।୩

ପୁଲୱାମା ଆକ୍ରମଣର ଷଡ଼ଯନ୍ତ୍ରକାରୀ ଜୈଶ୍-ଇ-ମହମ୍ମଦ (ଜେଇଏମ୍) ମୁଖ୍ୟ ମୌଲାନା ମାସୁଦ ଆଖାରଙ୍କ ମୃତ୍ୟୁ ସମ୍ପର୍କିତ ରିପୋର୍ଟ କେତେକ ଗଣମାଧ୍ୟମରେ ପ୍ରକାଶ ପାଇଛି। ଶହ ଶହ ଭାରତୀୟ ଯବାନଙ୍କ ଜୀବନ ନେଇଥିବା ଆଖାରଙ୍କ ମୃତ୍ୟୁ ଖବର ସତ ନା ଗୁଜବ ସେ ନେଇ ଭାରତୀୟ ଗୋଇନ୍ଦା ସଂସ୍ଥାଗୁଡ଼ିକ ଯାଞ୍ଚ କରୁଛନ୍ତି।

ପାକିସ୍ତାନର ପଞ୍ଜାବ ପ୍ରଦେଶସ୍ଥିତ ବାହୱଲପୁର ବାସିନ୍ଦା ଆଖାର ୨୦୦୦ରେ ଜେଇଏମ୍ ପ୍ରତିଷ୍ଠା କରିଥିଲେ। ତାଙ୍କ ଆତଙ୍କବାଦୀ ସଙ୍ଗଠନ ବିଶେଷକରି ପାକ୍-ଅଧିକୃତ କଶ୍ମୀର (ପିଓକେ)ରେ ସକ୍ରିୟ ଅଛି। ଜେଇଏମ୍‌ର ମୁଖ୍ୟ ଟାର୍ଗେଟରେ ଭାରତୀୟ ସୁରକ୍ଷା ବଳ ରହିଆସିଛି। ଭାରତୀୟ ବାୟୁସେନାର ବାଲାକୋଟ କାର୍ଯ୍ୟାନୁଷ୍ଠାନ ଯୋଗୁ ତାଙ୍କ ମୃତ୍ୟୁ ହୋଇଥିବା ଖବର ଆସିବା ପରେ ଏହାକୁ ନେଇ ଚାଞ୍ଚଲ୍ୟ ସୃଷ୍ଟି ହୋଇଛି। ଭାରତର ଗୋଇନ୍ଦା ଅଧିକାରୀମାନେ କହିଛନ୍ତି, ୫୦ ବର୍ଷୀୟ ଆଖାରଙ୍କ କିଡ୍‌ନୀ ଖରାପ ହୋଇଥିବାରୁ ସେ ପାକିସ୍ତାନୀ ସେନା ହସ୍ପିଟାଲରେ ଚିକିତ୍ସିତ ହେଉଥିବା ନେଇ ଖବର ଆମ ପାଖରେ ରହିଛି।

ଜୈଶ୍ ମୁଖ୍ୟଙ୍କ ଘାତକ ଷଡ଼ଯନ୍ତ୍ର

- ୧୯୯୯ ଡିସେମ୍ବର ୨୪: କାନ୍ଦାହାରରେ ଇଣ୍ଡିଆନ୍ ଏୟାରଲାଇନ୍ସର ବିମାନ ଆଇସି-୮୧୪ ଅପହରଣ। ୧୭୬ ଯାତ୍ରୀଙ୍କୁ ମୁକ୍ତ କରିବା ବଦଳରେ ଆଖାରଙ୍କ ସମେତ ୩ ଆତଙ୍କବାଦୀଙ୍କୁ ଛାଡ଼ିଦେଇଥିଲେ ଏନ୍‌ଡିଏ ସରକାର
- ୨୦୦୧ ଡିସେମ୍ବର ୧: ପାର୍ଲାମେଣ୍ଟ ଆକ୍ରମଣରେ ୮ ଶହୀଦ, ଜଣେ ନିହତ
- ୨୦୧୬ ଜାନୁୟାରୀ ୨: ପଠାନକୋଟ ଆକ୍ରମଣରେ ୭ ଶହୀଦ, ଜଣେ ନିହତ
- ୨୦୧୭ ସେପ୍ଟେମ୍ବର ୧୮: ଉରି ଆକ୍ରମଣରେ ୧୯ ଯବାନ ଶହୀଦ
- ୨୦୧୯ ଫେବୃୟାରୀ ୧୪: ପୁଲୱାମା ଆତ୍ମଘାତୀ ବିସ୍ଫୋରଣରେ ୪୯ ଯବାନ ଶହୀଦ

ପକ୍ଷରୁ ଦାବି କରାଯାଇଛି। ପାକିସ୍ତାନ ପ୍ରଧାନମନ୍ତ୍ରୀ ଇମ୍ରାନ୍ ଖାନ୍‌ଙ୍କ କ୍ୟାବିନେଟ ଶୁକ୍ରବାର ଦାବି କରିଥିଲା ଯେ, ସେ ଏବେ ନିଜ ଦେଶରେ ଚିକିତ୍ସାଧୀନ ଅଛନ୍ତି ଏବଂ ତାଙ୍କର ସ୍ୱାସ୍ଥ୍ୟାବସ୍ଥା ଭଲ ନାହିଁ। ଏପରି କି ଆଖାର ନିଜ ଘରୁ ବାହାରିବା ଅବସ୍ଥାରେ ନାହାନ୍ତି ବୋଲି ପାକିସ୍ତାନର ବହିର୍ବ୍ୟାପାର ମନ୍ତ୍ରୀ ଶାହ ମେହମୁଦ କୁରେଶୀ ଦୁଇଦିନ ତଳେ ସିଏନ୍‌ଏନ୍‌କୁ ଦେଇଥିବା ସାକ୍ଷାତ୍‌କାରରେ କହିଥିଲେ।

କିଡ୍‌ନୀ ଜନିତ ରୋଗରେ ପୀଡ଼ିତ ଆଖାର ରାୱଲପିଣ୍ଡିସ୍ଥିତ ସେନା ହସ୍ପିଟାଲରେ ଚିକିତ୍ସିତ ହେଉଥିବା ନେଇ ମଧ୍ୟ ଏହା ପୂର୍ବରୁ ରିପୋର୍ଟ ପ୍ରକାଶ ପାଇସାରିଛି। ଟୁଇଟର୍ ସମେତ ଅନେକ ସୋସିଆଲ ମିଡିଆରେ ରବିବାର ତାଙ୍କ ମୃତ୍ୟୁ ଖବର ଭାଇରାଲ ହୋଇଛି। ବାଲାକୋଟରେ ଭାରତୀୟ ବାୟୁସେନାର ଆକ୍ରମଣରେ ଆଖାରଙ୍କ ଭାଇ ଓ ଶାଳକଙ୍କ ସମେତ ୩୫୦ ଜୈଶ୍ ଆତଙ୍କବାଦୀ ନିହତ ହୋଇଛନ୍ତି ବୋଲି ଭାରତ ସରକାର ଦାବି କରୁଛନ୍ତି। ବିରୋଧୀ ଦଳଗୁଡ଼ିକ ଏହାର ସତ୍ୟତାକୁ ନେଇ ପ୍ରଶ୍ନ ଉଠାଉଥିବାବେଳେ ଆକ୍ରମଣ ସମ୍ପର୍କିତ କେତେକ ପ୍ରମାଣ ଲୋକଲୋଚନକୁ ଆଣିବା ଲାଗି ଏନ୍‌ଡିଏ ସରକାର ବିଚାର କରୁଛନ୍ତି। ଏଭଳି ସମୟରେ ଆଖାରଙ୍କ ମୃତ୍ୟୁ ଘଟିଥିବା ନେଇ ପ୍ରକାଶ ପାଇଥିବା ରିପୋର୍ଟଗୁଡ଼ିକର ସତ୍ୟତା ଯାଞ୍ଚ କରାଯାଉଛି। ପ୍ରକାଶ ଯେ, ପୂର୍ବରୁ ଦୁର୍ଦ୍ଧର୍ଷ ଆତଙ୍କବାଦୀ ସଙ୍ଗଠନ ଇସ୍‌ଲାମିକ୍ ଷ୍ଟେଟ୍ (ଆଇଏସ୍) ମୁଖ୍ୟ ଅବୁ ବକର୍ ଅଲ-ବାଗ୍‌ଦାଦୀଙ୍କ ମୃତ୍ୟୁକୁ ନେଇ ମଧ୍ୟ ଏଭଳି ଅନେକ ଥର ଖବର ସାମ୍ନାକୁ ଆସିସାରିଛି। ହେଲେ କିଛି ସମୟର ବ୍ୟବଧାନରେ ବାଗ୍‌ଦାଦୀ ଅଡିଓ ଟେପ୍ ଜାରି କରି ନିଜେ ଜୀବିତ ଥିବାର ପ୍ରମାଣ ଦେଇଆସିଛନ୍ତି।

ଭାରତ-ପାକିସ୍ତାନ ମଧ୍ୟରେ ସୋମବାର ରେଳ ଚଳାଚଳ ସ୍ୱାଭାବିକ ହେବ। ସମ୍ଝୌତା ଏକ୍ସପ୍ରେସ୍‌କୁ ଲାହୋର ରେଳଷ୍ଟେଶନରେ ରବିବାର ଅପେକ୍ଷା କରିଥିବା ଜଣେ ଭାରତୀୟ ମହିଳା ତାଙ୍କ ଶିଶୁର ଯତ୍ନ ନେଉଛନ୍ତି।

ସେନାରେ ସାମିଲ ହେବ ଏକେ-୨୦୩

ନୂଆଦିଲ୍ଲୀ, ୩।୩

ସୀମାରେ ଆତଙ୍କବାଦୀ ଗତିବିଧି ଏବଂ ଗୁଳିବିନିମୟକୁ ଦୃଷ୍ଟିରେ ରଖି ଭାରତୀୟ ସ୍ଥଳସେନାର ସାମର୍ଥ୍ୟ ବୃଦ୍ଧି ପାଇଁ ଅସ୍ତ୍ରଶସ୍ତ୍ର ସଂଗ୍ରହ ପ୍ରସ୍ତୁତି ଆରମ୍ଭ ହୋଇଛି। ଏହି କ୍ରମରେ ଆମେରିକାନ ୭.୬୯ ଏମ୍‌ଏମ୍ ସିଗ୍ ସୌର ଆସଲ୍ଟ ରାଇଫଲ୍ କ୍ରୟ ପ୍ରସ୍ତାବକୁ ପ୍ରତିରକ୍ଷା ମନ୍ତ୍ରଣାଳୟ ନିକଟରେ ମଞ୍ଜୁର କରିଥିବାବେଳେ ଏକେ-୪୭ର ଅତ୍ୟାଧୁନିକ ମଡେଲ ଏକେ-୨୦୩ ଘାତକ ଶ୍ରେଣୀଭୁକ୍ତ ରାଇଫଲ ସେନାକୁ ହସ୍ତାନ୍ତର କରାଯିବାକୁ ପ୍ରକ୍ରିୟା ଆରମ୍ଭ ହୋଇଛି। ଏ ନେଇ ରୁଷିଆର ନିର୍ମାଣକାରୀ ସଂସ୍ଥା ସହ ଚୁକ୍ତି ସ୍ୱାକ୍ଷର ହୋଇଥିବା ଜଣାଯାଇଛି। ପ୍ରଥମ ପର୍ଯ୍ୟାୟରେ ୭୫୦,୦୦୦ ବନ୍ଧୁକ ସୀମାରେ ମୁତୟନ ଯବାନଙ୍କୁ ଯୋଗାଇ ଦିଆଯିବ ବୋଲି ମନ୍ତ୍ରଣାଳୟ ପକ୍ଷରୁ ସୂଚିତ କରାଯାଇଛି।

'ଯବାନଙ୍କ ସାହସିକତାର ପ୍ରମାଣ ମାଗୁଛନ୍ତି ବିରୋଧୀ'

ପାଟନା,୩।୩(ପି.ଟି.)

ପାଟନାରେ ଏନ୍‌ଡିଏ ରାଲି

ବିହାର ରାଜଧାନୀ ପାଟନାରେ ଭାଜପା ନେତୃତ୍ୱାଧୀନ ଜାତୀୟ ଗଣତାନ୍ତ୍ରିକ ମେଣ୍ଟ (ଏନ୍‌ଡିଏ)ର ବିଶାଳ ସମାବେଶ ରବିବାର ଅନୁଷ୍ଠିତ ହୋଇଛି। ଏଥିରେ ଯୋଗଦେଇ ପ୍ରଧାନମନ୍ତ୍ରୀ ନରେନ୍ଦ୍ର ମୋଦି ବିରୋଧୀ ଦଳଗୁଡିକ ଉପରେ ଜୋର୍‌ଦାର ବର୍ଷିଛନ୍ତି। ଆମର ସୁରକ୍ଷା ବଳ ଆତଙ୍କବାଦର ମୂଳୋତ୍ପାଟନ କରିବାରେ ବ୍ୟସ୍ତ ଥିବାବେଳେ କଂଗ୍ରେସ ଓ ଏହାର ସହଯୋଗୀ ଦଳଗୁଡିକ ସେମାନଙ୍କ ସାହସିକତାର ପ୍ରମାଣ ମାଗୁଛନ୍ତି। ବାଲାକୋଟ ଆତଙ୍କବାଦୀ ଶିବିର ଉପରେ ବାୟୁସେନାର ଏୟାରଷ୍ଟ୍ରାଇକ୍‌କୁ ନେଇ ବିରୋଧୀ ଯେଉଁଭଳି ବିବୃତି ଦେଉଛନ୍ତି, ତାହା କେବଳ ପାକିସ୍ତାନର ଜନସାଧାରଣଙ୍କୁ ଖୁସି କରିଛି ବୋଲି ପ୍ରଧାନମନ୍ତ୍ରୀ କହିଛନ୍ତି। ଯେତେବେଳେ ସାରା ଦେଶ ଗୋଟିଏ ସ୍ୱରରେ କହିବା ଆବଶ୍ୟକ ଥିଲା, ସେତେବେଳେ ଦିଲ୍ଲୀରେ ୨୧ ବିରୋଧୀ ଦଳ ଏକାଠି ହୋଇ ସରକାରଙ୍କ ବିପକ୍ଷରେ ନିନ୍ଦା ପ୍ରସ୍ତାବ ଗୃହୀତ କରାଇଥିଲେ ବୋଲି ଗାନ୍ଧୀ ମଇଦାନରେ ଅନୁଷ୍ଠିତ ସଙ୍କଳ୍ପ ସମାବେଶରେ ମୋଦି କହିଛନ୍ତି।

ଆଗାମୀ ଲୋକ ସଭା ନିର୍ବାଚନରେ ଏନ୍‌ଡିଏ ବିହାରରେ ସମସ୍ତ ୪୦ ଆସନ ଜିତିବ। ଏହା ଆମର ସଂକଳ୍ପ ବୋଲି ଉକ୍ତ ସମାବେଶରେ ଯୋଗଦେଇ ବିହାର ମୁଖ୍ୟମନ୍ତ୍ରୀ ତଥା ସଂଯୁକ୍ତ ଜନତା ଦଳ (ଜେଡିୟୁ) ନେତା ନୀତୀଶ କୁମାର ଦୃଢ଼ୋକ୍ତି ପ୍ରକାଶ କରିଥିଲେ।

୫ ଯବାନ ଶହୀଦ

ଶ୍ରୀନଗର,୩।୩(ପି.ଟି.)

କୁପ୍‌ୱାଡା ଏନ୍‌କାଉଣ୍ଟରରେ ୨ ଆତଙ୍କବାଦୀ ନିହତ

ଜମ୍ମୁ-କଶ୍ମୀରର କୁପ୍‌ୱାଡାରେ ଦୀର୍ଘ ୫୬ ଘଣ୍ଟା ଧରି ଚାଲିଥିବା ଏନ୍‌କାଉଣ୍ଟରରେ ୫ ଜଣ ସୁରକ୍ଷା ଯବାନ ଶହୀଦ ହୋଇଛନ୍ତି। ଏଥିରେ ଜଣେ ନିରୀହ ବ୍ୟକ୍ତି ନିହତ ହୋଇଥିବାବେଳେ ୨ ଆତଙ୍କବାଦୀଙ୍କ ମୁଣ୍ଡ ଗଡିଛି। ଶୁକ୍ରବାର ସକାଳୁ କୁପ୍‌ୱାଡାର ବାବାଗୁଣ୍ଡ ଅଞ୍ଚଳରେ ଆତଙ୍କବାଦୀ ଓ ସୁରକ୍ଷା କର୍ମୀଙ୍କ ମଧ୍ୟରେ ଗୁଳି ବିନିମୟ ଲାଗିରହିଥିଲା। ନିହତ ଆତଙ୍କବାଦୀଙ୍କ ପରିଚୟ ମିଳିନାହିଁ। ଶୁକ୍ରବାର ସିଆରପିଏଫ ଯବାନ ଶ୍ୟାମ ନାରାୟଣ ସିଂ ଯାଦବ ଗୁଳିମାଡ଼ରେ ଆହତ ହୋଇଥିବାବେଳେ ରବିବାର ତାଙ୍କର ମୃତ୍ୟୁ ଘଟିଛି। ଅନ୍ୟ ଯେଉଁମାନେ ଶହୀଦ ହୋଇଛନ୍ତି ସେମାନେ ହେଲେ ସିଆର୍‌ପିଏଫ୍ ଇନ୍ସପେକ୍ଟର ପିଣ୍ଟୁ ଏବଂ କନ୍‌ଷ୍ଟେବଲ ବିନୋଦ କୁମାର, ପୋଲିସ କନ୍‌ଷ୍ଟେବଳ ନସୀର ଅହମ୍ମଦ ଏବଂ ଗୁଲାମ ମୁସ୍ତାଫା ବରାହ। ଉକ୍ତ ଅଞ୍ଚଳରେ ଆତଙ୍କବାଦୀ ଆତ୍ମଗୋପନ କରିଥିବା ଗୋଇନ୍ଦା ସୂଚନା ପାଇ ସୁରକ୍ଷା ବଳ ସର୍ଚ୍ଚ ଅପରେଶନ ଆରମ୍ଭ କରିଥିଲା। ସେମାନଙ୍କୁ ଦେଖି ଆତଙ୍କବାଦୀ ଗୁଳି ଚଳାଇବାରୁ ଏନ୍‌କାଉଣ୍ଟର ହୋଇଥିଲା। ଆତଙ୍କବାଦୀମାନେ ଏକ ସଂକୀର୍ଣ୍ଣ ଅଞ୍ଚଳରେ ରହୁଥିବାରୁ ପାଖ ଘରଗୁଡିକୁ ଖାଲି କରିବାକୁ ପଡିଥିଲା। ଏନ୍‌କାଉଣ୍ଟର ସ୍ଥଳରୁ କେତେକ ଅପରାଧିକ ସାମଗ୍ରୀ, ଅସ୍ତ୍ର ଓ ଗୁଳିଗୋଳା ଜବତ ହୋଇଛି। ଉକ୍ତ ଅଞ୍ଚଳରେ ବିସ୍ଫୋରକ ରହିଥିବା ଆଶଙ୍କାରେ ଲୋକମାନଙ୍କୁ ସେଠାକୁ ନ ଯିବା ପାଇଁ ପରାମର୍ଶ ଦିଆଯାଇଛି।

ଫୁରସତ

ପାଇଲଟଙ୍କ ମେରୁଦଣ୍ଡରେ କ୍ଷତ

ନୂଆଦିଲ୍ଲୀ,୩।୩: ବାୟୁସେନା ୱିଙ୍ଗ କମାଣ୍ଡର ଅଭିନନ୍ଦନ ବର୍ଥମାନଙ୍କ ମେରୁଦଣ୍ଡର ତଳଭାଗ ଏବଂ କଙ୍କାଳରେ କ୍ଷତ ସୃଷ୍ଟି ହୋଇଛି। ଗତ ୨୭ ତାରିଖରେ ପାକିସ୍ତାନର ଏଫ-୧୬ ଲଢୁଆ ବିମାନକୁ ତଡିବାକୁ ଯାଇ ପାକିସ୍ତାନ ସୀମା ମଧ୍ୟକୁ ପ୍ରବେଶ କରିଥିଲେ। ସେ ଏଫ୍-୧୬କୁ ଖସାଇବା ପରେ ପାକିସ୍ତାନ ସେନା ଗୁଳିରେ ତାଙ୍କ ମିଗ୍-୨୧ ବିମାନ କ୍ଷତିଗ୍ରସ୍ତ ହୋଇଥିଲା। ସେ ପାରାଚ୍ୟୁଟ ସହାୟତାରେ ଖସୁଥିବାବେଳେ ପିଓକେ ଅଞ୍ଚଳରେ ପଡିଯାଇଥିଲେ। ଫଳରେ ତାଙ୍କ ମେରୁଦଣ୍ଡରେ ଆଘାତ ଲାଗିଥିବା ଏମ୍‌ଆର୍‌ଆଇ ସ୍କାନ୍‌ରୁ ଜଣାପଡିଛି। ପିଓକେରେ ସ୍ଥାନୀୟ ଲୋକଙ୍କ ମାଡ଼ ଯୋଗୁ କଙ୍କାଳରେ କ୍ଷତ ହୋଇଥିବା କୁହାଯାଉଛି। ଦିଲ୍ଲୀର ରିସର୍ଚ୍ଚ ଆଣ୍ଡ ରେଫରାଲ ହସ୍ପିଟାଲରେ ତାଙ୍କର ଅଧିକ ସ୍ୱାସ୍ଥ୍ୟପରୀକ୍ଷା ଓ ଚିକିତ୍ସା କରାଯାଉଛି। ପାକିସ୍ତାନୀ ସେନା ଅଧିକାରୀଙ୍କ ଦ୍ୱାରା ମାନସିକ ନିର୍ଯାତନାର ଶିକାର ହୋଇଥିଲେ ମଧ୍ୟ ଅଭିନନ୍ଦନଙ୍କ ଜୋଶ୍ କମିନାହିଁ। ସେ ଯେତେଶୀଘ୍ର ସମ୍ଭବ ଯୁଦ୍ଧବିମାନ ଉଡ଼ାଇବାକୁ ଚାହାଁନ୍ତି ବୋଲି ବରିଷ୍ଠ ବାୟୁସେନା କମାଣ୍ଡର ଏବଂ ତାଙ୍କୁ ଚିକିତ୍ସା କରୁଥିବା ଡାକ୍ତରଙ୍କୁ କହିଛନ୍ତି।

ଅଭିନନ୍ଦନଙ୍କୁ ସହାୟକ ହେଲା ସୋସିଆଲ ମିଡିଆ

ନୂଆଦିଲ୍ଲୀ: ଗତ ୨୭ରେ ପାଇଲଟ୍ ଅଭିନନ୍ଦନ ବର୍ଥମାନ୍‌ଙ୍କ ବିମାନକୁ ଶତ୍ରୁସେନା ଆକ୍ରମଣ କରିବା ପରେ ସେ ଆକାଶଛତା ଯୋଗେ ପିଓକେରେ ଅବତରଣ କରିଥିଲେ। ଏହି ବିଷୟ ସୋସିଆଲ ମିଡିଆରେ ପ୍ରଚାର ହେବା ପରେ ତାଙ୍କୁ ମୁକ୍ତ କରିବା ପାଇଁ ଭାରତ ତତ୍ପର ହୋଇପଡିଥିଲା। ଏପରି କି ସୀମାପାର ଆତଙ୍କବାଦ ବିରୋଧରେ କାର୍ଯ୍ୟାନୁଷ୍ଠାନରୁ ଭାରତ ନିବୃତ୍ତ ରହି ପାଇଲଟ୍‌ଙ୍କୁ ସ୍ୱଦେଶ ଫେରାଇ ଆଣିବା ଉପରେ ଗୁରୁତ୍ୱ ଦେଇଥିଲା। ପାକିସ୍ତାନ କବଳରେ ଦୀର୍ଘ ୬୦ଘଣ୍ଟା ରହି ମୁକ୍ତ ହେବାପରେ ଭାରତ ବିଜୟ ଉତ୍ସବ ପାଳନ କରିଥିଲା। ପାଇଲଟ୍‌ଙ୍କୁ ତୁରନ୍ତ ମୁକ୍ତ କରିବା ପାଇଁ ପାକିସ୍ତାନ ଉପରେ ଚାପ ପକାଇବାରେ ସୋସିଆଲ ମିଡିଆ ସହାୟକ ହୋଇଥିଲା ବୋଲି ଦେଶର ଅନ୍ୟତମ ସାଇବର ଆଇନ ବିଶେଷଜ୍ଞ ପବନ ଡୁଗଲ ପ୍ରକାଶ କରିଛନ୍ତି। ପାଇଲଟ୍ ଅଭିନନ୍ଦନ ସମ୍ବେଦନଶୀଳ ସୂଚନା ନ ଦେଇ ଅତି ସାହସିକତା ପ୍ରଦର୍ଶନ କରୁଥିବାର ଭିଡିଓ ସୋସିଆଲ ମିଡିଆରେ ପ୍ରସାରିତ ହୋଇଥିଲା। ସେ ପାକିସ୍ତାନରେ ଅବତରଣ କରି ସୁଦ୍ଧା ଭାରତର କେଉଁ ଅଞ୍ଚଳରେ ଅଛନ୍ତି ବୋଲି ପ୍ରଶ୍ନ କରିଥିଲେ। ସୋସିଆଲ ମିଡିଆ ୟୁଜର୍ସ ସମୟ ନଷ୍ଟ ନ କରି ଏହି ସୂଚନାକୁ ବିଶ୍ୱବାସୀଙ୍କ ଅବଗତି ନିମନ୍ତେ ଭାଇରାଲ୍ କରିଥିଲେ। ଏଥିପାଇଁ ଅଭିନନ୍ଦନଙ୍କ ନିରାପଦ ପ୍ରତ୍ୟାବର୍ତ୍ତନ ସମ୍ଭବ ହୋଇଥିଲା।

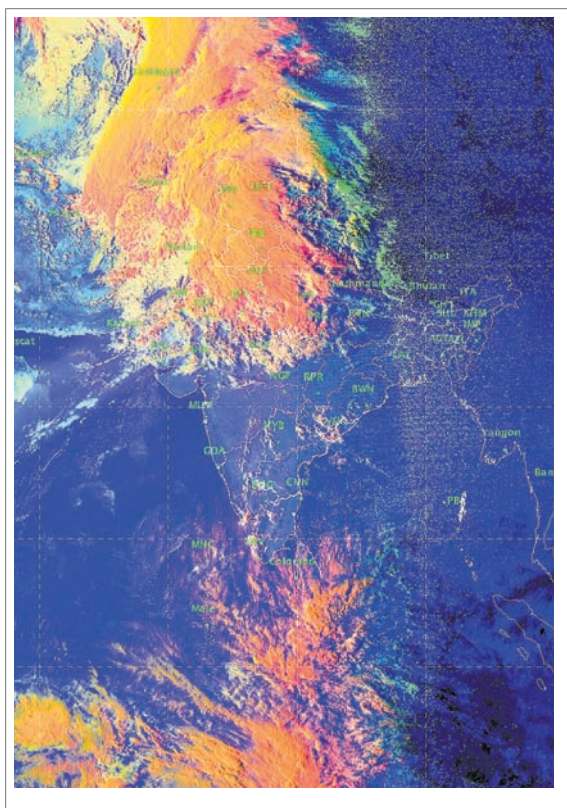

ରବିବାର ଅପରାହ୍ନ ୫ଟାରେ ମହାକାଶରୁ ନିଆଯାଇଥିବା ପାଣିପାଗ ଚିତ୍ର।

କେମିତି ରହିବ ଆଜିର ପାଗ

ରାଜ୍ୟ-ଆସନ୍ତା ୨୪ ଘଣ୍ଟା ମଧ୍ୟରେ ଓଡ଼ିଶାର ପାଗ ମୁଖ୍ୟତଃ ଶୁଖିଲା ରହିବା ସମ୍ଭାବନା ଅଛି।

ସ୍ଥାନୀୟ ଅଞ୍ଚଳ- ଭୁବନେଶ୍ୱର ଓ ଏହାର ପାର୍ଶ୍ୱବର୍ତ୍ତୀ ଅଞ୍ଚଳର ଆକାଶ ଆଂଶିକ ମେଘୁଆ ରହିବ।

ସଂକ୍ଷେପରେ

ଜେଲ୍‌ରେ ବିଚାରାଧୀନ କଏଦୀଙ୍କ ଆତ୍ମହତ୍ୟା

ପୁରୀ ଅଫିସ,୩।୩ : ପୁରୀ ସହର ଉପକଣ୍ଠ ବାରଙ୍ଗସ୍ଥିତ ଜିଲା କାରାଗାରରେ ଜଣେ କଏଦୀ ରବିବାର ଆତ୍ମହତ୍ୟା କରିଛନ୍ତି। ସେ ହେଲେ ଖୋର୍ଦ୍ଧା ଶରଧାପୁରର ଆକବର ମହମ୍ମଦ ସେକ୍(୨୮)। ଆକବର ଏକ ଅପହରଣ ଓ ବଳାତ୍କାର ମାମଲାରେ ଗିରଫ ହୋଇ ବିଚାରାଧୀନ କଏଦୀ ଭାବେ ବନ୍ଦୀ ଜୀବନ ବିତାଉଥିଲେ। ମଧ୍ୟାହ୍ନଭୋଜନ ପରେ ସେ ଶୌଚାଳୟରେ ବେକରେ ଗାମୁଛା ବାନ୍ଧି ଆତ୍ମହତ୍ୟା କରିଥିଲେ। ଦୀର୍ଘ ସମୟ ପରେ ତାହା ଅନ୍ୟ କଏଦୀଙ୍କ ନଜରକୁ ଆସିଥିଲା। ଜେଲ୍ କର୍ମଚାରୀମାନେ ତାଙ୍କୁ ଉଦ୍ଧାର କରି ପୁରୀ ଜିଲା ମୁଖ୍ୟ ଚିକିତ୍ସାଳୟରେ ଭର୍ତ୍ତି କରିଥିଲେ। ସେଠାରେ ଡାକ୍ତର ତାଙ୍କୁ ମୃତ ଘୋଷଣା କରିଥିଲେ। ଏନେଇ ରାମଚଣ୍ଡୀ ଥାନା ପୋଲିସ ଏକ ଅପମୃତ୍ୟୁ ମାମଲା ରୁଜୁ କରି ମୃତଦେହକୁ ବ୍ୟବଚ୍ଛେଦ ଲାଗି ପଠାଇଛି। ତେବେ ଏହି ଘଟଣା ପାଇଁ ଜେଲ୍ କର୍ତ୍ତୃପକ୍ଷଙ୍କ ଅବହେଳା ଓ ଦାୟିତ୍ୱହୀନତାକୁ ଦାୟୀ କରାଯାଉଛି। ଜେଲରେ ସିସି ଟିଭି ଲାଗିଛି। କଏଦୀଙ୍କ ପ୍ରତିଟି ମୁହୂର୍ତ୍ତ ଉପରେ ନଜର ରଖାଯାଉଥିବା କୁହାଯାଉଛି। ହେଲେ କଏଦୀ ଜଣକ ଆତ୍ମହତ୍ୟା କରିବା ଓ ଦୀର୍ଘ ସମୟ ଧରି ଝୁଲି ରହିଥିଲେ ମଧ୍ୟ ଜେଲ୍ କର୍ତ୍ତୃପକ୍ଷ ଜାଣିପାରି ନ ଥିଲେ। ଏଥିରୁ ଜେଲ କର୍ତ୍ତୃପକ୍ଷଙ୍କ ଅବହେଳା ବାରି ହୋଇପଡୁଥିବା ମାନବାଧିକାର କର୍ମୀ ପ୍ରସନ୍ନ କୁମାର ଦାଶ କହିଛନ୍ତି।

ବିମାନବନ୍ଦରରୁ ୭୦୭ ଗ୍ରାମ୍ ସୁନା ଜବତ

■ ଭାରତୀୟ ବଂଶୋଦ୍ଭବ ମହିଳା ଅଟକ

ଭୁବନେଶ୍ୱର,୩।୩ (ବ୍ୟୁରୋ)

ଭୁବନେଶ୍ୱର ବିଜୁ ପଟ୍ଟନାୟକ ଆନ୍ତର୍ଜାତିକ ବିମାନ ବନ୍ଦରରୁ ରବିବାର ପୁଣି ସୁନା ଜବତ ହୋଇଛି। କଷ୍ଟମ ବିଭାଗର ଅଧିକାରୀମାନେ ଜଣେ ମହିଳା ଯାତ୍ରୀଙ୍କଠାରୁ ୭୦୭.୬୭୦ ଗ୍ରାମ୍ ସୁନା ଜବତ କରିଛନ୍ତି। ୫ଟି କ୍ୟାପ୍‌ସୁଲ୍ ଆକାରରେ ରହିଥିବା ଏହି ସୁନାର ବଜାର ମୂଲ୍ୟ ୨୩ ଲକ୍ଷ ୮୯ ହଜାର ୭୯୯ ଟଙ୍କା ହେବ। ମହିଳା ଜଣକ ଭାରତୀୟ ବଂଶୋଦ୍ଭବ ହୋଇଥିବାବେଳେ ସେ ମହାରାଷ୍ଟ୍ରରେ ରୁହନ୍ତି। ସେ ଦୁବାଇରୁ ଭାୟା ଦିଲ୍ଲୀଦେଇ ଏୟାର ଇଣ୍ଡିଆ ବିମାନ

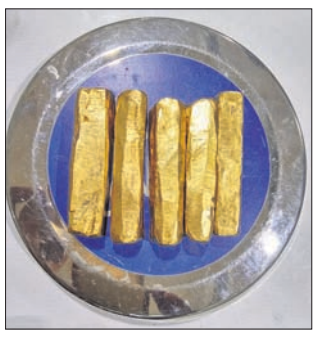

ଜବତ ହୋଇଥିବା ସୁନା।

(ନଂ.ଏଆଇ-୭୭)ରେ ଭୁବନେଶ୍ୱର ବିମାନବନ୍ଦରରେ ରବିବାର ଅପରାହ୍ନ ପ୍ରାୟ ୩ଟାରେ ଓହ୍ଲାଇଥିଲେ। ବିମାନବନ୍ଦରରୁ ବାହାରକୁ ଆସୁଥିବାବେଳେ ତାଙ୍କ ଉପରେ କଷ୍ଟମ ବିଭାଗୀୟ ଅଧିକାରୀଙ୍କ ସନ୍ଦେହ ହୋଇଥିଲା। ଅଧିକାରୀମାନେ ତାଙ୍କୁ ଡାକିଥିଲେ ମଧ୍ୟ ସେ କିଛି ନ ଶୁଣିବା ଭଳି ଚାଲି ଯାଉଥିଲେ। ତାଙ୍କୁ ଅଟକାଇ ଯାଞ୍ଚ ପରେ ତାଙ୍କ ଶରୀରରୁ ଉକ୍ତ ସୁନା କ୍ୟାପ୍‌ସୁଲ ମିଳିଥିଲା। ଏହାପରେ ତାଙ୍କୁ ଅଟକରଖି ଅଧିକ ପଚରାଉଚରା କରାଯାଉଛି। ମହିଳା ଜଣକ କାହା ଇସାରାରେ ସୁନା ଆଣୁଥିଲେ, କେଉଁ ସ୍ଥାନକୁ ନେଉଥିଲେ, ସେ ପୂର୍ବରୁ ଏହି ସୁନା ଚାଲାଣ କରିଛନ୍ତି କି ନାହିଁ ସେ ସମ୍ପର୍କରେ ଟିକିନିଖି ଜାଣିବା ପାଇଁ ଚେଷ୍ଟା ଚାଲିଥିବା ଜଣେ ଅଧିକାରୀ କହିଛନ୍ତି।

ପୂର୍ବରୁ ବିମାନବନ୍ଦରରୁ ବହୁଥର ସୁନା ଜବତ ହୋଇଛି। ପ୍ରାୟ ୧୫ କେଜିରୁ ଅଧିକ ସୁନା ଜବତ ହୋଇଥିବାବେଳେ ୨୭ଜଣରୁ ଊର୍ଦ୍ଧ୍ୱ ଯାତ୍ରୀ ଧରାପଡିଛନ୍ତି। ପୁରୁଷମାନଙ୍କ ଉପରେ କଷ୍ଟମ ବିଭାଗର ନଜର ରହୁଥିବାରୁ ସୁନା ମାଫିଆମାନେ ଏବେ ମହିଳାଙ୍କୁ ଏଥିରେ ବ୍ୟବହାର କରୁଛନ୍ତି। ଭୁବନେଶ୍ୱର ବିମାନବନ୍ଦରରେ ସୁନା ସହ ମହିଳା ଧରାପଡିବା ଘଟଣା ଦ୍ୱିତୀୟ। ୧୦ଦିନ ପୂର୍ବରୁ ପ୍ରଥମଥର ଜଣେ ମହିଳାଙ୍କୁ କଷ୍ଟମ ବିଭାଗ ଅଧିକାରୀଙ୍କ ହାତରେ ଧରିଥିଲେ। ମହିଳା ଜଣକ ଏମରଜେନ୍ସି ଲାଇଟ୍‌ରେ ସୁନା ଆଣୁଥିବାବେଳେ କଷ୍ଟମ ବିଭାଗର ଅଧିକାରୀଙ୍କ ହାତରେ ଧରାପଡିଥିଲେ।

୬ରେ ବଦଳିବ ପାଗ

ଭୁବନେଶ୍ୱର,୩।୩(ବ୍ୟୁରୋ): ଓଡ଼ିଶାର ମାଲକାନଗିରି ଜିଲାରେ ରବିବାର ସର୍ବାଧିକ ତାପମାତ୍ରା ୩୯.୬ ଡିଗ୍ରୀ ସେଲସିୟସ୍ ରେକର୍ଡ କରାଯାଇଥିବା ବେଳେ ସୁନ୍ଦରଗଡ଼ରେ ସର୍ବନିମ୍ନ ୧୪ ଡିଗ୍ରୀ ସେଲସିୟସ୍ ତାପମାତ୍ରା ରେକର୍ଡ କରାଯାଇଛି। ଆସନ୍ତା ଦୁଇଦିନ ରାଜ୍ୟର ବିଭିନ୍ନ ସ୍ଥାନରେ ବର୍ଷା ସାଙ୍ଗକୁ ଘଡ଼ଘଡ଼ି ଓ ବିଜୁଳି ମାରିବା ସମ୍ଭାବନା ରହିଛି। ୬ ତାରିଖ ବେଳକୁ ପାଗ ପରିବର୍ତ୍ତନ ହେବ ବୋଲି ଭୁବନେଶ୍ୱର ଆଞ୍ଚଳିକ ପାଣିପାଗ କେନ୍ଦ୍ର ପକ୍ଷରୁ ସୂଚନା ଦିଆଯାଇଛି। ସୋମବାର ରାଜ୍ୟର ୭ ଜିଲାରେ ବର୍ଷା ସହ ପବନ ବହିବା ସମ୍ଭାବନା ରହିଛି। ସେଗୁଡ଼ିକ ହେଲା କେନ୍ଦୁଝର, ମୟୂରଭଞ୍ଜ, ଢେଙ୍କାନାଳ, କନ୍ଧମାଳ, ପୁରୀ, ନୟାଗଡ଼ ଓ ଗଞ୍ଜାମ। ସେହିପରି ମଙ୍ଗଳବାର ଉପକୂଳ ଏବଂ ଆଭ୍ୟନ୍ତରୀଣ ଓଡ଼ିଶାରେ ବର୍ଷା ସହ ଘଡ଼ଘଡ଼ି ଓ ବିଜୁଳି ମାରିପାରେ ବୋଲି ପାଣିପାଗ ବିଭାଗ ପୂର୍ବାନୁମାନ କରିଛି।

ଖୋର୍ଦ୍ଧାରେ ମିଶନ ଶକ୍ତି ମହିଳା ମହାସମାବେଶ

'ଶୂନ ପ୍ରତିଶତ ଋଣ ପରେ ସ୍ୱପ୍ନ ସାକାର'

ଖୋର୍ଦ୍ଧା ଅଫିସ,୩।୩

ମହିଳାମାନଙ୍କୁ ସ୍ୱୟଂ ସହାୟକ ଗୋଷ୍ଠୀ ମାଧ୍ୟମରେ ସଙ୍ଗଠିତ କରି ସଶକ୍ତୀକରଣ ନିମନ୍ତେ ମିଶନ ଶକ୍ତି କାର୍ଯ୍ୟକ୍ରମ ରାଜ୍ୟ ସରକାର ଚଳାଇଛନ୍ତି। ଶୂନ ପ୍ରତିଶତ ଋଣ ଲଗାଣ କରି ମହିଳାଙ୍କ ସ୍ୱପ୍ନକୁ ସାକାର କରିଛନ୍ତି ସରକାର। ମିଶନ ଶକ୍ତିର ସଫଳତା ପାଇଁ ରାଜ୍ୟ ସରକାର କାମ କରୁଛନ୍ତି ବୋଲି ଜଟଣୀ ରୋଡର ଖୋର୍ଦ୍ଧା ମୁକୁନ୍ଦପ୍ରସାଦ ଗୋଶାଳା ପଡିଆରେ ଆୟୋଜିତ ମିଶନ ଶକ୍ତି ମହିଳା ମହାସମାବେଶରେ ମୁଖ୍ୟମନ୍ତ୍ରୀ ନବୀନ ପଟ୍ଟନାୟକ ରବିବାର ଯୋଗଦେଇ କହିଛନ୍ତି। ଅନ୍ୟପକ୍ଷେ ସ୍ୱପ୍ନ ସାକାର ହୋଇଥିବାରୁ ଖୁସି କି ନାହିଁ ମହିଳାଙ୍କୁ ମୁଖ୍ୟମନ୍ତ୍ରୀ ଦୁଇ ଥର ପ୍ରଶ୍ନ କରି ହୁଳହୁଳି ମାଧ୍ୟମରେ ସମର୍ଥନ ସାଉଁଟି ଥିଲେ। ପରେ ୧୫ ସ୍ୱୟଂ ସହାୟିକା ଗୋଷ୍ଠୀକୁ ସମ୍ବର୍ଦ୍ଧିତ କରିଥିଲେ। ମଞ୍ଚରେ ଜିଲାପାଳ ନିର୍ମଳ ଚନ୍ଦ୍ର ମିଶ୍ର, ମିଶନ ଶକ୍ତି ଡାଇରେକ୍ଟର ସୁଜାତା କାର୍ତ୍ତିକେୟନ, ରାଜ୍ୟ ମହିଳା ବିକାଶ ସମବାୟ ନିଗମ ଅଧ୍ୟକ୍ଷା ଚିନ୍ମୟୀ ମିଶ୍ର ମଞ୍ଚାସୀନ ଥିଲେ। ମଞ୍ଚ ତଳେ ମନ୍ତ୍ରୀ ପ୍ରଫୁଲ୍ଲ ସାମଲ, ଭୁବନେଶ୍ୱର ଏମ୍‌ପି ପ୍ରସନ୍ନ ପାଟଶାଣୀ, ଜିଲା ପରିଷଦ ଅଧ୍ୟକ୍ଷ ପ୍ରଫୁଲ୍ଲ ଦଳେଇ, ବିଜେଡିର ଜିଲା ସଭାପତି ବିଭୂତି ବଳନ୍ତରାୟ, ଖୋର୍ଦ୍ଧା ବିଧାୟକ ରାଜେନ୍ଦ୍ର ସାହୁ, ବେଗୁନିଆ ବିଧାୟକ ପ୍ରଶାନ୍ତ ଜଗଦ୍ଦେବ, ଭୁବନେଶ୍ୱର ଉତ୍ତର ବିଧାୟକ ପ୍ରିୟଦର୍ଶୀ ମିଶ୍ର ଉପସ୍ଥିତ ଥିଲେ।

ରାଜ୍ୟର ପ୍ରଥମ ସମନ୍ୱିତ ଜଳଯୋଗାଣ ପ୍ରକଳ୍ପ ଉଦ୍‌ଘାଟିତ

ଜାନିବିଲିସ୍ଥିତ ପ୍ରଥମ ସମନ୍ୱିତ ଜଳ ଯୋଗାଣ ପ୍ରକଳ୍ପର ପ୍ରଥମ ପର୍ଯ୍ୟାୟକୁ ଲୋକାର୍ପଣ କରିଛନ୍ତି ମୁଖ୍ୟମନ୍ତ୍ରୀ ନବୀନ ପଟ୍ଟନାୟକ।

ବ୍ରହ୍ମପୁର ଅଫିସ,୩।୩

- ■ ଲୋକାର୍ପଣ କଲେ ମୁଖ୍ୟମନ୍ତ୍ରୀ
- ■ ୧୧୪ ପୌରାଞ୍ଚଳରେ ନିର୍ମାଣ ହେବ ସ୍ମାର୍ଟ ପାର୍କ
- ■ ସପ୍ତମ ବେତନ କମିଶନ ସୁପାରିସ
- ■ ଦରମା ପାଇବେ ପୌର କର୍ମଚାରୀ
- ■ ବିଭିନ୍ନ ପ୍ରକଳ୍ପର ଶିଳାନ୍ୟାସ, ଉଦ୍‌ଘାଟନ କଲେ ନବୀନ

ରାଜ୍ୟର ପ୍ରଥମ ସମନ୍ୱିତ ଜଳ ଯୋଗାଣ ପ୍ରକଳ୍ପ(ଆଇଡବ୍ଲ୍ୟୁଏସ୍‌ପି) ଜାନିବିଲିର ପ୍ରଥମ ପର୍ଯ୍ୟାୟ ରବିବାର ମୁଖ୍ୟମନ୍ତ୍ରୀ ନବୀନ ପଟ୍ଟନାୟକ ଉଦ୍‌ଘାଟନ କରି ଜନସେବାରେ ଉତ୍ସର୍ଗ କରିଛନ୍ତି। ଏହି ଅବସରରେ ବ୍ରହ୍ମପୁର ଖଲ୍ଲିକୋଟ ବିଶ୍ୱବିଦ୍ୟାଳୟ ଷ୍ଟାଡିୟମରେ ରବିବାର ଅନୁଷ୍ଠିତ ସମାବେଶରେ ନବୀନ କହିଛନ୍ତି, ସହରୀ ଲୋକଙ୍କ ସୁସ୍ଥ ଜୀବନଯାପନ ଓ ମନୋରଞ୍ଜନ ପାଇଁ ରାଜ୍ୟର ୧୧୪ ପୌରାଞ୍ଚଳରେ ସରକାରଙ୍କ ଉନ୍ନତି ଯୋଜନା ମାଧ୍ୟମରେ ଦୁଇ ଶହରୁ ଊର୍ଦ୍ଧ୍ୱ ସ୍ମାର୍ଟ ପାର୍କ ନିର୍ମାଣ କରିବାର ନିଷ୍ପତ୍ତି ନିଆଯାଇଛି। ଏ ବାବଦରେ ୨ ଶହ କୋଟି ଟଙ୍କା ଖର୍ଚ୍ଚ ହେବ ଓ ୬ ମାସରେ ନିର୍ମାଣ କାର୍ଯ୍ୟ ଶେଷ କରାଯିବ। ସ୍ମାର୍ଟ ପାର୍କରେ ଚଲାପଥ, ଖୋଲା ବାୟାମଶାଳା, ଯୋଗ ଓ ଧ୍ୟାନ ଲାଗି ସ୍ୱତନ୍ତ୍ର ବ୍ୟବସ୍ଥା କରାଯିବ। ପିଲାଙ୍କ ପାଇଁ ଖେଳ ଉପକରଣ ମଧ୍ୟ ରଖାଯିବ।

ମୁଖ୍ୟମନ୍ତ୍ରୀ କହିଥିଲେ, ରାଜ୍ୟର ସମସ୍ତ ପୌରାଞ୍ଚଳରେ ଆଉ ୨ ଶହ କୋଟି ଟଙ୍କା ବ୍ୟୟରେ ଶବ ସତ୍କାର ଲାଗି ଉନ୍ନତମାନର ନୂଆ ଶବଦାହ ଗୃହ ନିର୍ମାଣ କରାଯିବ। ପୂର୍ବରୁ ଥିବା ଶବଦାହ ଗୃହଗୁଡ଼ିକର ନବୀକରଣ କରାଯିବା ସହ ଆନୁଷଙ୍ଗିକ ସୁବିଧା ଯୋଗାଇ ଦିଆଯିବ। ରାଜ୍ୟର ପୌର କର୍ମଚାରୀଙ୍କୁ ସପ୍ତମ ବେତନ କମିଶନ ସୁପାରିସ ଅନୁସାରେ ଦରମା ପ୍ରଦାନ କରାଯିବାକୁ ନବୀନ ଘୋଷଣା କରିଥିଲେ। ପୌରାଞ୍ଚଳଗୁଡ଼ିକର ବିକାଶ କରିବା ପାଇଁ ସରକାର ପଦକ୍ଷେପ ନେଇଥିବା ସେ ସୂଚାଇଥିଲେ।

ସୂଚନାଯୋଗ୍ୟ, ବ୍ରହ୍ମପୁର ମହାନଗରରେ ୩ ଦଶନ୍ଧି ହେବ ପାନୀୟ ଜଳ ସଙ୍କଟ ଲାଗି ରହିଛି। ଏହାର ସ୍ଥାୟୀ ସମାଧାନ ପାଇଁ ଧରାକୋଟ ନିକଟ ଜାନିବିଲି ଡ୍ୟାମରୁ ରାଜପଥ ପାର୍ଶ୍ୱରେ ଭୂତଳ ପାଇପ୍ ଲାଇନ ଦ୍ୱାରା ପାଣି ଆଣିବା ଲାଗି ୪୩୧ କୋଟି ଟଙ୍କାର ନୂଆ ଯୋଜନା କରାଗଲା। ବ୍ରହ୍ମପୁର ନିକଟ ଜଗଦଳପୁରରେ ନିର୍ମିତ ଉଚ୍ଚଶକ୍ତି ସମ୍ପନ୍ନ ୱାଟର ଟ୍ରିଟ୍‌ମେଣ୍ଟ ପ୍ଲାଣ୍ଟକୁ ଜାନିବିଲି ପାଣି ଅଣାଯାଇ ଜଳ ବିଶୋଧନ କରାଯାଇ ମହାନଗରକୁ ଯୋଗାଇବାର ଯୋଜନା ହୋଇଛି। ପ୍ରକଳ୍ପ ନିର୍ମାଣ ସମ୍ପୂର୍ଣ୍ଣ ହୋଇ ନ ଥିଲେ ମଧ୍ୟ ପ୍ରଥମ ପର୍ଯ୍ୟାୟ ମୁଖ୍ୟମନ୍ତ୍ରୀ ଉଦ୍‌ଘାଟନ କରିଛନ୍ତି। ଜାନିବିଲିରୁ ବ୍ରହ୍ମପୁର ୫୫ କି.ମି. ମଧ୍ୟରେ ଥିବା ୧୬ ପଞ୍ଚାୟତର ୫୩ ଗ୍ରାମକୁ ମଧ୍ୟ ପିଇବା ପାଣି ଯୋଗାଣ ବ୍ୟବସ୍ଥା ହୋଇଛି। ଜାନିବିଲି ପ୍ରକଳ୍ପରୁ ଦୈନିକ ୩୦୦ ଲକ୍ଷ ଲିଟର ଜଳ ମହାନଗର ଓ ଗ୍ରାମାଞ୍ଚଳବାସୀଙ୍କୁ ଯୋଗାଇ ଦିଆଯିବ। ତେଣୁ ଏହାକୁ ସମନ୍ୱିତ ଜଳ ଯୋଗାଣ ପ୍ରକଳ୍ପ ଭାବେ ବିବେଚନା କରାଯାଇଛି। ଖୁବ୍‌ଶୀଘ୍ର ପ୍ରକଳ୍ପ ନିର୍ମାଣ ସମ୍ପୂର୍ଣ୍ଣ କରାଯିବାର ସୂଚନା ଦିଆଯାଇଛି।

ଉଦ୍‌ଘାଟନୀ ସମାବେଶରେ ନଗର ଉନ୍ନୟନ ମନ୍ତ୍ରୀ ନିରଞ୍ଜନ ପୂଜାରୀ, ଯୋଗାଣ ମନ୍ତ୍ରୀ ସୂର୍ଯ୍ୟ ନାରାୟଣ ପାତ୍ର, ବ୍ରହ୍ମପୁର ବିଧାୟକ ରମେଶ ଚନ୍ଦ୍ର ଚ୍ୟାଉ ପଟ୍ଟନାୟକ, ଗୋପାଳପୁର ବିଧାୟକ ପ୍ରଦୀପ କୁମାର ପାଣିଗ୍ରାହୀ ଓ ଏମ୍‌ପି ସିଦ୍ଧାନ୍ତ ମହାପାତ୍ର ଉଦ୍‌ବୋଧନ ଦେଇଥିଲେ। ଜାନିବିଲି ଯୋଜନା ନବୀନ ସରକାରଙ୍କ ଐତିହାସିକ ପଦକ୍ଷେପ ହୋଇଥିବା ଦର୍ଶାଯାଇଥିଲା। ପ୍ରାରମ୍ଭରେ ନଗର ଉନ୍ନୟନ ବିଭାଗ ପ୍ରମୁଖ ଶାସନ ସଚିବ ଜି.ମାଥିଭାଥାନନ ସ୍ୱାଗତ ଭାଷଣ ଦେଇଥିଲେ। ବିଭାଗୀୟ ମୁଖ୍ୟଯନ୍ତ୍ରୀ ଓ ଅନ୍ୟ ଯନ୍ତ୍ରୀ, ଜିଲାପାଳ, ବିଏମ୍‌ସି କମିଶନର ଏବଂ ଅନ୍ୟ ପଦାଧିକାରୀ ଉପସ୍ଥିତ ଥିଲେ।

ଦୁଇ ସେବାୟତ ନିଯୋଗ ମଧ୍ୟରେ କଥା କଟାକଟି

୪୫ମିନିଟ୍ ବିଳମ୍ବରେ ଉଠିଲା ଭୋଗ ମଣ୍ଡପ

ପୁରୀ ଅଫିସ, ୩।୩

ଶ୍ରୀମନ୍ଦିରରେ ମହାପ୍ରଭୁଙ୍କ ନୀତିକାନ୍ତି ଶୃଙ୍ଖଳିତ କରିବା ଉପରେ ଏବେ ଗୁରୁତ୍ୱ ଦିଆଯାଉଛି। ବିଳମ୍ବ ପାଇଁ ଶ୍ରୀମନ୍ଦିର ପ୍ରଶାସନ ଜରିମାନା ଏପରି କି ସେବାରୁ ବିଦା ହେବା ଭଳି କଟକଣା ଲଗାଇଛି। ହେଲେ ବେଳେ ବେଳେ ସାମାନ୍ୟ ତ୍ରୁଟିରୁ ମଧ୍ୟ ଠାକୁରଙ୍କ ନୀତିରେ ବିଳମ୍ବ ଘଟୁଛି। ରବିବାର ରହଣି ଭୋଗ ପ୍ରସ୍ତୁତିକୁ ନେଇ ଶ୍ରୀମନ୍ଦିରରେ ଦୁଇ ପ୍ରମୁଖ ସେବାୟତ ନିଯୋଗ ମଧ୍ୟରେ କଥା କଟାକଟି ହୋଇଛି। ଏଥିପାଇଁ ଭୋଗ ମଣ୍ଡପ ଉଠିବାରେ ପ୍ରାୟ ୪୫ ମିନିଟ୍ ବିଳମ୍ବ ହୋଇଥିବା ଜଣାପଡିଛି ।

ସୂଚନା ମୁତାବକ, ମହାପ୍ରଭୁଙ୍କ ଚଳନ୍ତି ପ୍ରତିମା ଯେଉଁଦିନ ବାହାର ବିଜେ କରନ୍ତି ସେହିଦିନ ବାହାର ଦେଉଳି ରୋଷରେ ସୁଆରମାନେ ରହଣି ବା ଶୁଖିଲି ଭୋଗ ପ୍ରସ୍ତୁତ କରିଥାନ୍ତି। ଏହି ଭୋଗ ବାହାର ବିଜେ କରିଥିବା ଠାକୁରଙ୍କୁ ସର୍ପମଣୋହି କରାଯାଇଥାଏ। କିନ୍ତୁ ରବିବାର କୌଣସି ସ୍ୱତନ୍ତ୍ର ପର୍ବଯାତ ନ ଥିଲା କି ମହାପ୍ରଭୁଙ୍କ ଚଳନ୍ତି ପ୍ରତିମା ବାହାର ବିଜେ କରି ନ ଥିଲେ। ହେଲେ ସୁଆର ସେବକମାନେ ବାହାର ଦେଉଳି ରୋଷ ଖୋଲି ଶୁଖିଲି ଭୋଗ ପ୍ରସ୍ତୁତ କରୁଥିବା ବେଳେ ସେମାନଙ୍କୁ ପୂଜାପଣ୍ଡା ସେବାୟତ ବିରୋଧ କରିଥିଲେ। ଏହାକୁ ନେଇ ଦୁଇ ସେବାୟତ ନିଯୋଗ ମଧ୍ୟରେ କଥା କଟାକଟି ହୋଇଥିଲା। ଫଳରେ ଠାକୁରଙ୍କ ଭୋଗମଣ୍ଡପ ଉଠିବାରେ ୪୫ ମିନିଟ୍ ବିଳମ୍ବ ହୋଇଥିବା ଜଣାପଡିଛି। ତେବେ ଏଠାରେ ପ୍ରଶ୍ନଉଠୁଛି ବାହାର ଦେଉଳି ରୋଷ ଚାବି ଗାରଦରେ ରୁହେ। ରବିବାର ଯେ ହେତୁ ଠାକୁରଙ୍କର ବାହାର ବିଜେ ନ ଥିଲା ରହଣି ଭୋଗ ପ୍ରସ୍ତୁତ କରିବାର ଆବଶ୍ୟକ ନ ଥିଲା। ତେବେ ଗାରଦରେ ଥିବା ଅଧିକାରୀ ବାହାର ଦେଉଳି ରୋଷର ଚାବି ଦେଲେ କିପରି ? ଏଥିପାଇଁ ସୁଆର ଏବଂ ପୂଜାପଣ୍ଡା ସେବାୟତଙ୍କ ମଧ୍ୟରେ କଥା କଟାକଟି ହୋଇ ଠାକୁରଙ୍କ ନୀତିରେ ବିଳମ୍ବ ହେଲା ବୋଲି କୁହାଯାଉଛି।

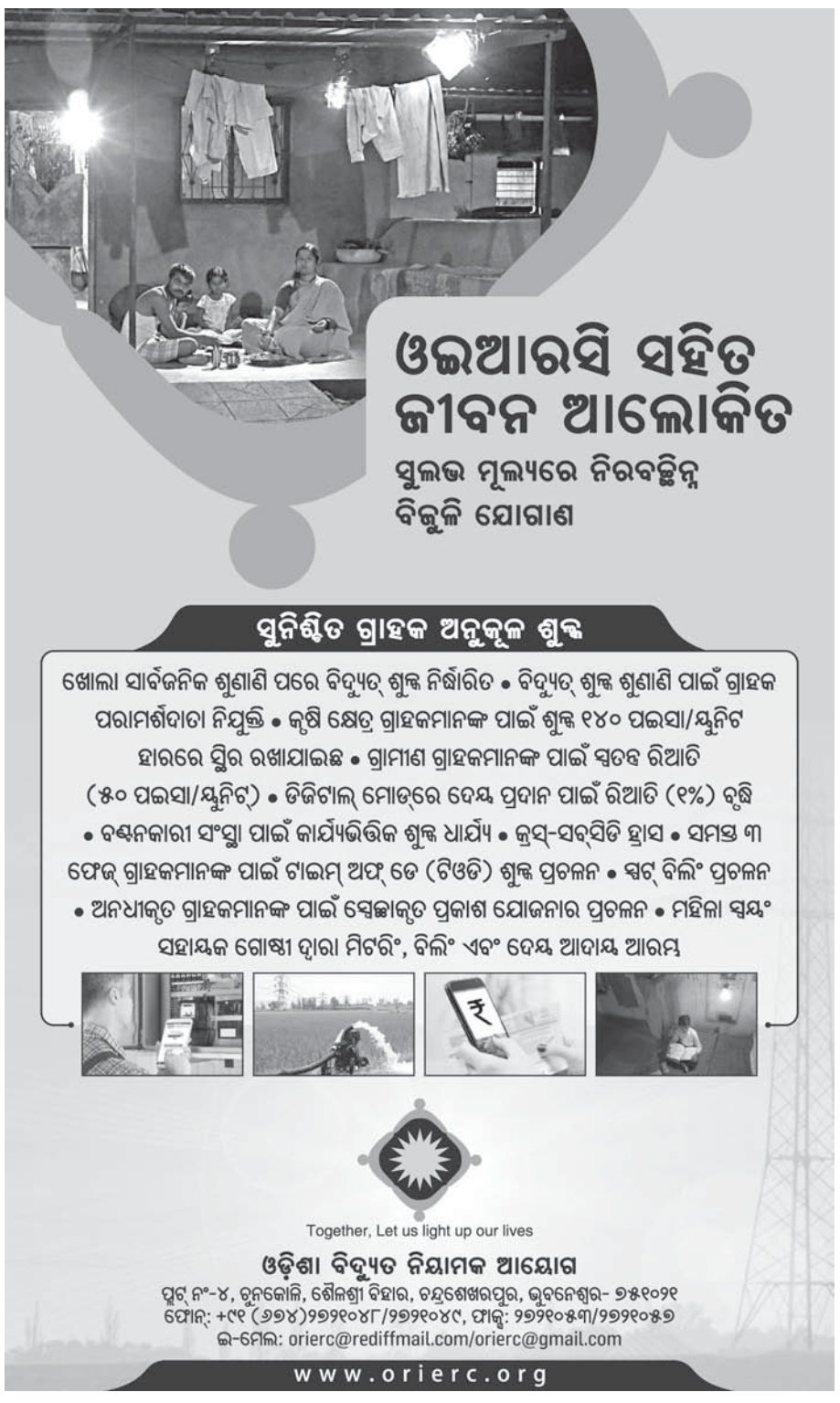

ଜନ୍ମଦିନର ଶୁଭେଚ୍ଛା

ନାମ: .....
ବୟସ:.....
ଜନ୍ମ ତାରିଖ: .....

ପ୍ରଶାନ୍ତ
ପରିବାରବର୍ଗ

ସନ୍ତୋଷ
ପରିବାରବର୍ଗ

ଏଠାରେ ୨ X ୨ ସେ.ମି. ଫଟୋ ଲଗାନ୍ତୁ

ସର୍ତ୍ତାବଳୀ: ଏହି କୁପନ ବ୍ୟବହାର କରି ସମ୍ପୂର୍ଣ୍ଣ ମାଗଣାରେ ଜନ୍ମଦିନର ଶୁଭେଚ୍ଛା ଜଣାନ୍ତୁ। ଫଟୋଗ୍ରାଫ ସହିତ କୁପନଟି ପ୍ରକାଶନ ତାରିଖର ୭ ଦିନ ପୂର୍ବରୁ ଜନ୍ମଦିନ ଶୁଭେଚ୍ଛା, ଧରିତ୍ରୀ, ବି-୨୬, ରସୁଲଗଡ ଶିଳ୍ପାଞ୍ଚଳ, ଭୁବନେଶ୍ୱର-୧୦ ଠିକଣାରେ ପହଞ୍ଚିବା ଆବଶ୍ୟକ।

classified

real estate

SALE

30' road gharabari residential boundarywall plot at Canal Road (near petrol pump) Hanspal, Bhubaneswar, 7,80,000/-. 9437033320. D-65363

Sthitiban plots available at Dashpur, Bhubaneswar near Biotech Park, 30' road adjacent 200' wide road. 9439614880. D-65365

Bhubaneswar GITA Collegeଠାରେ 1200 sqft. 3,99,000/-ରେ demarcated plot ମିଳୁଅଛି। 9937146640. D-65369

Book 3BHK duplex having land area 1300 sqft. and construction area 1900 sqft. near CET College, Ghatikia, Khandagiri, Bhubaneswar. Price- 72.5 lakhs. 9078151122. D-66014

Gharabari demarcated plots, duplex, flats for immediate sale at Jharpada, Pahal, Hanspal, Palasuni. Details. 9040605900 (ଲକ୍ଷ୍ମୀଧର). D-11458

Limited plots available near Mancheswar Rajadhani Engineering College just 3.5km. from Hitech Chhak, Bhubaneswar. 9040686695. D-62162

Duplex & sthitiban plot sale at AIIMS Hospital Bhubaneswar. 8480745797. D-65372

Book 4BHK duplex having land area 1800 sqft. and construction area 2200 sqft. near ITER College, Jagamara, Bhubaneswar. Price- 78 lakhs. 7504392698. D-66015

Flat for sale 2BHK, Renuka Enclave besides Axis Bank, Grand Road, Puri. 7504455447. D-64050

healthcare

Newly opening ayurvedic full body massage. 7077444583. D-11285

ପାଠକଙ୍କ ପାଇଁ ସୂଚନା: କ୍ଲାସିଫାଏଡରେ ପ୍ରକାଶିତ କେତେକ ବିଜ୍ଞାପନକୁ ଭିତ୍ତିକରି କିଛି ପାଠକ ଠକାମିର ଶିକାର ହେଉଥିବା ଆମର ଦୃଷ୍ଟିଗୋଚର ହେଉଛି। ବିଜ୍ଞାପନ ଦେଉଥିବା ସଂସ୍ଥାମାନଙ୍କ ସହ କାରବାର କରିବା ପୂର୍ବରୁ ସବିଶେଷ ତଥ୍ୟ ଓ ନିଜର ବିବେକ ଖଟାଇ କାରବାର କରନ୍ତୁ। ଏଥିପାଇଁ ଧରିତ୍ରୀ କର୍ତ୍ତୃପକ୍ଷ ଦାୟୀ ରହିବେ ନାହିଁ।

ଚତୁର୍ଥ ଜନ୍ମଦିନ ଶୁଭେଚ୍ଛା

(ଆରିୟା)
ପ୍ରିୟାଂଷି ମିଶ୍ର
ଗଡ଼ମଧୁପୁର, ଚଢେଇଧରା, ଯାଜପୁର

ତୋର ଚତୁର୍ଥ ବାର୍ଷିକ ଜନ୍ମଦିନ ଅବସରରେ ତୋତେ ଅନେକ ଶୁଭେଚ୍ଛା ଓ ଶୁଭ ଆଶୀର୍ବାଦ। ଶୁଭେଚ୍ଛା ସହ: କେଜେବାପା-ସୁରେନ୍ଦ୍ର ମିଶ୍ର, ବୋଉ ମାଆ-ଭାରତୀ ମିଶ୍ର, ପାପା, ମାମା, ସୁକଜ୍ଜ, ସାନକଜ୍ଜ, ଅଜା, ଆଈ, ମାମୁଁ, ମାଇଁ, ବନ୍ଧୁ ଓ ପରିବାରବର୍ଗ। ଧ-୧୧୪୮୨

Happy Birthday

Jangyaseni
Many many happy returns of the day, God bless you
D-11475

ନିରୁଦ୍ଦିଷ୍ଟ

Nirupama Dikshit
Age: 72 years old
C/o Narayan Dikshit
Barahanath, Jajpur Town

ଫେବୃୟାରୀ ମାସ ୨୭ ତାରିଖ ବୁଧବାର ଦିନ ୧୨ଟା ସମୟରେ ଯାଜପୁରଠାରୁ କେଉଁଆଡେ ପଳାଇଛନ୍ତି। କେହି ସହୃଦୟ ବ୍ୟକ୍ତି ଯଦି ତାଙ୍କର ସନ୍ଧାନ ପାଆନ୍ତି, ନିମ୍ନ ପ୍ରଦତ୍ତ ମୋବାଇଲ ନମ୍ବରରେ ଯୋଗାଯୋଗ କରିବାକୁ ଅନୁରୋଧ। 9938644424, 9937303023. ଧ-୬୬୧୦୩

18th Happy Birthday

Pragati Priyadarshini (Sonam), Kendrapada
Many many Happy returns of the day God Bless you. "Forget the past, look forward to the future, for the best things are yet to come." **Best Wishes from: Bapa & Mama, Subhashree Nani & all friends.** D-66016

ନିଜର ପ୍ରିୟଜନମାନଙ୍କୁ ଜନ୍ମଦିନର ଶୁଭେଚ୍ଛା ଜଣାନ୍ତୁ କେବଳ ଟ୨୧୦/-ରେ। ବିବାହ ଶୁଭେଚ୍ଛା ଟ୩୧୫/- (ଫଟୋ ସହ) ଏବଂ ଟ୨୧୦/- (ବିନା ଫଟୋ)ରେ। ବି.ଦ୍ର.: ଶୁଭେଚ୍ଛା ୬ସେମି. (H) X ୪ସେମି. (W) ହେବା ଆବଶ୍ୟକ।

ଭାରସାମ୍ୟ ହରାଇ ରେଳଧାରଣା ଉପରେ କଣ୍ଟେନର

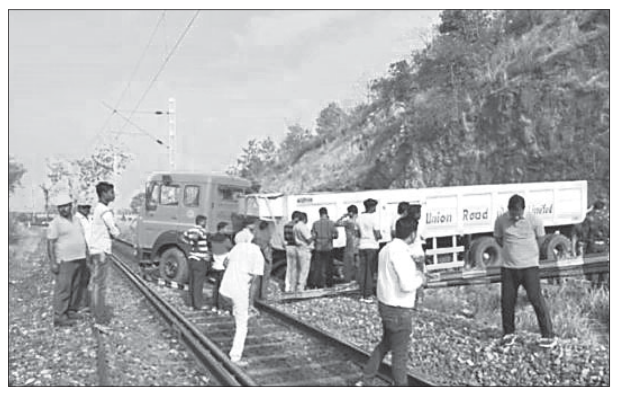
ଭାରସାମ୍ୟ ହରାଇ ରେଳଧାରଣା ଉପରକୁ ଚଢ଼ିଯାଇଥିବା କଣ୍ଟେନର୍।

ସମ୍ବଲପୁର, ୩।୩ (ବ୍ୟୁରୋ)

ସମ୍ବଲପୁର-ବୁର୍ଲା ରାସ୍ତାର ଲକ୍ଷ୍ମୀଡୁଙ୍ଗୁରୀ ନିକଟରେ ରବିବାର ସକାଳ ସାଢ ୭ଟାରେ ଭାରସାମ୍ୟ ହରାଇ ଏକ ଲୁହା ପ୍ଲେଟ ବୋଝେଇ କଣ୍ଟେନର୍ (ନଂ.ସିଜି ୦୭ ସିକେ-୬୬୮୬) ରେଳ ଧାରଣା ଉପରକୁ ମାଡ଼ି ଯାଇଥିଲା। ଫଳରେ ଟ୍ରେନ ଚଳାଚଳରେ ବ୍ୟାଘାତ ଉପୁଜିଥିଲା। ଏଥିଯୋଗୁ ସମ୍ବଲପୁର-ବରଗଡ ଜାତୀୟ ରାଜପଥ ଉପରେ ଗାଡି ଚଳାଚଳ ବନ୍ଦ ରହିଥିଲା। ଟିଟିଲାଗଡ-ହାଓଡା ୧୨୮୭୨ ନମ୍ବର ଇସ୍ପାତ୍ ଏକ୍ସପ୍ରେସ ଏବଂ ହାଓଡା- ଜଗଦଲପୁର ୧୮୦୦୫ ସମଲେଶ୍ୱରୀ ଏକ୍ସପ୍ରେସ ୪ ଘଣ୍ଟା ବିଳମ୍ବରେ ଚାଲିଥିଲା । ଇସ୍ପାତ୍ ଏକ୍ସପ୍ରେସ ହୀରାକୁଦ ଷ୍ଟେଶନରେ ଓ ସମଲେଶ୍ୱରୀ ଏକ୍ସପ୍ରେସ ସମ୍ବଲପୁର ଷ୍ଟେଶନରେ ଅଟକି ରହିଥିଲା।

ବରଗଡ ପଟୁ ସମ୍ବଲପୁର ଅଭିମୁଖେ ଏହି କଣ୍ଟେନରଟି ଆସୁଥିଲା । ଏହି ସମୟରେ କଣ୍ଟେନରର ସମ୍ମୁଖ ଭାଗ ଟାୟାର ହଠାତ୍ ଫାଟି ଯାଇଥିଲା। ଫଳରେ ଗାଡିଟି ଭାରସାମ୍ୟ ହରାଇ ଜାତୀୟ ରାଜପଥର ବାଡ଼ ଓ ରେଳୱେ ଲୁହା ବାଡ ଭାଙ୍ଗି ରେଳ ଧାରଣା ଉପରକୁ ମାଡ଼ି ଯାଇଥିଲା। ଖବର ପାଇ ଅଇଁଠାପାଲି ଥାନା ପୋଲିସ, ଜିଆରପି ଏବଂ ରେଳୱେ ଇଞ୍ଜିନିୟରିଂ ବିଭାଗ ଅଧିକାରୀ ଓ କର୍ମଚାରୀମାନେ ପହଞ୍ଚି ଥିଲେ। ଯୁଦ୍ଧକାଳୀନ ଭାବେ କଣ୍ଟେନରଟିକୁ ରେଳ ଧାରଣାରୁ ଉଚ୍ଚ କ୍ଷମତା ସଂପନ୍ନ କ୍ରେନ ସାହାଯ୍ୟରେ ହଟା ଯାଇଥିଲା । ଦିନ ପ୍ରାୟ ୧୧ଟା ପରେ ଟ୍ରେନ ଚଳାଚଳ ସ୍ୱାଭାବିକ ହେବା ସହ ଜାତୀୟ ରାଜପଥରେ ଗାଡ଼ି ଗତିଥିଲା।

- **୪ ଘଣ୍ଟା ବିଳମ୍ବରେ ଚାଲିଲା ୨ ଏକ୍ସପ୍ରେସ ଟ୍ରେନ**
- **ଜାତୀୟ ରାଜପଥରେ ଅଟକି ରହିଲା ଗାଡ଼ିମୋଟର**

କଣ୍ଠଶିଳ୍ପୀ ହ୍ୟୁମାନ ସାଗର ବିଜେଡିରେ ସାମିଲ

ଭୁବନେଶ୍ୱର, ୩।୩(ବ୍ୟୁରୋ)

ଓଡ଼ିଆ ଚଳଚ୍ଚିତ୍ର ଜଗତର ବିଶିଷ୍ଟ କଣ୍ଠଶିଳ୍ପୀ ହ୍ୟୁମାନ୍ ସାଗର ରବିବାର ଅପରାହ୍ନରେ ବିଜେଡିରେ ସାମିଲ ହୋଇଛନ୍ତି। ଦଳର ସଭାପତି ତଥା ମୁଖ୍ୟମନ୍ତ୍ରୀ ନବୀନ ପଟ୍ଟନାୟକଙ୍କ ଉପସ୍ଥିତିରେ ନବୀନ ନିବାସରେ ହୋଇଥିବା ମିଶ୍ରଣ ପର୍ବରେ ସେ ବିଜେଡିରେ ଯୋଗ ଦେଇଛନ୍ତି। ସାଗରଙ୍କ ସହିତ ସଙ୍ଗୀତ ନିର୍ଦ୍ଦେଶକ ଜାପାନୀ, ସଙ୍ଗୀତକାର ମହମ୍ମଦ ଆବିଦ୍, କ୍ଷୀରୋଦ ସିଂହ, ଶିବ ଶର୍ମା, ମହମ୍ମଦ ୟାସିନ୍, ଶ୍ରୀକାନ୍ତ କୁମାର ସାହୁ ପ୍ରମୁଖ ବିଜେଡିରେ ଯୋଗ ଦେଇଛନ୍ତି।

ବିଜେଡି ପ୍ରତି ଆସ୍ଥା ପ୍ରକଟ କରି ଦଳରେ ଯୋଗଦେଇଥିବା କଣ୍ଠଶିଳ୍ପୀ ସାଗର ଏବଂ ସାଥୀଙ୍କୁ ମୁଖ୍ୟମନ୍ତ୍ରୀ ସ୍ୱାଗତ କରିଥିଲେ । ଏଥିସହିତ ମୁଖ୍ୟମନ୍ତ୍ରୀ କହିଥିଲେ ଯେ, ସାଗର ଦଳରେ ଯୋଗ ଦେଇଥିବାରୁ ସେ ବହୁତ ଖୁସି। ଏହି ଯୋଗଦାନ ବିଜୁ ଜନତା ଦଳର ଶକ୍ତି ବୃଦ୍ଧି ହେବାରେ ସହାୟକ ହେବ। ସେହିପରି ହ୍ୟୁମାନ କହିଛନ୍ତି ଯେ, ମୁଖ୍ୟମନ୍ତ୍ରୀ ଜଣେ ସହୃଦୟ ବ୍ୟକ୍ତି। ତାଙ୍କ ପ୍ରତି ସମସ୍ତ ଓଡ଼ିଶାବାସୀଙ୍କ ଭଲ ପାଇବା ରହିଛି। ସେହିପରି କଳାହାଣ୍ଡି ଜିଲା ଲାଞ୍ଜିଗଡ଼ ନିର୍ବାଚନ ମଣ୍ଡଳୀର ଜୟପାଟଣା ବ୍ଲକର ଅଧକ୍ଷ, ଉପାଧକ୍ଷଙ୍କ ସମେତ ୧୯ ସମିତି ସଭ୍ୟ ବିଜେଡିରେ ସାମିଲ ହୋଇଛନ୍ତି। ଏମାନେ ହେଉଛନ୍ତି- ବେଣୁଧର ରାଉତ, ଉପାଧକ୍ଷ କୃଷ୍ଣ ରାଉତ, ସମିତି ସଭ୍ୟ ନଳୀନ୍ଦ୍ର ମାଝୀ, ଶ୍ରୀକାନ୍ତ ସାହୁ, ଇସ୍ମାଇଲ ବେଗ, ଗଜେନ୍ଦ୍ର ମାଝୀ, ଦେବକି ବାନୁଆ, ଧ୍ରୁବ ସାହୁ, ଡମ୍ବରୁ ନାଏକ, ଯୁଦ୍ଧିଷ୍ଠି ନାଏକ, ଭୁବନେ ନାଏକ, ଦେବରାଜ ରାଉତ, ଯୁଦ୍ଧିଷ୍ଠି ସୁନା, ମଳୟ ରାଉତ, ଭୁଜବଳ ପୂଜାରୀ, ନୀଳମଣି ବେହେରା, ମୋତିରାମ ଶବର, ଶଙ୍କର ନାଏକ, ସୁଶୀଳ ନାଏକ, ଭବାନୀପାଟଣା ବ୍ଲକ ବିଜେପି ପୂର୍ବତନ ସଭାପତି କ୍ଷୀରସିନ୍ଧୁ ରଣା ପ୍ରମୁଖ ।

ପ୍ରଥମ ପୃଷ୍ଠାରୁ...

୧୦୮ ଉତ୍ତରଖାତା...

ରବିବାର ୫ଜଣଙ୍କୁ ଅଟକ ରଖାଯାଇ ପଚରାଉଚରା କରାଯାଉଛି। ସେମାନେ ହେଲେ ଉକ୍ତ ସ୍କୁଲର ପ୍ରଧାନ ଶିକ୍ଷକ ବିଦ୍ୟୁତ୍ କୁମାର ପାତ୍ର, ସହକାରୀ ଅଧୀକ୍ଷକ ଶତ୍ରୁଘ୍ନ ସ୍ୱାଇଁ, ପର୍ଯ୍ୟବେକ୍ଷକ ସନ୍ଦୀପ କୁମାର ସାହୁ, ଗଠନପାଲି ନବୀନ ଚନ୍ଦ୍ର ଉଚ୍ଚ ବିଦ୍ୟାଳୟର ପ୍ରଧାନ ଶିକ୍ଷକ ଜଳଧର ବେହେରା ଓ ଗଠନପାଲି ସହକାରୀ ଶିକ୍ଷକ ପ୍ରଭାକର ପାଢ଼ୀ। ତଦନ୍ତରୁ ଜଣାପଡ଼ିଛି ଯେ, ପରୀକ୍ଷା ପରେ ଖାତାଗୁଡ଼ିକୁ ଟେବୁଲ ଡ୍ରରେ ରଖାଯାଇଥିଲା। ସେଠାରୁ ୧୦୮ଟି ଓଏମ୍‌ଆର ଉତ୍ତର ଖାତା ଗାଏବ ହୋଇଥିବା ସ୍ପଷ୍ଟ ହୋଇଛି।

ଏହି ପରୀକ୍ଷା କେନ୍ଦ୍ରରେ କର୍ଷନପାଲି, କାଳଦାପାଲି ଏବଂ ଗଠନପାଲି ନବୀନ ଚନ୍ଦ୍ର ଉଚ୍ଚ ବିଦ୍ୟାଳୟର ୧୨୦ ଜଣ ଛାତ୍ରୀଛାତ୍ର ପରୀକ୍ଷା ଦେଉଛନ୍ତି। ଉତ୍ତରଖାତା ଗାଏବ ହେବା ପ୍ରଚାର ହେବା ପରେ ଛାତ୍ରୀଛାତ୍ରମାନେ ଚିନ୍ତାରେ ପଡିଛନ୍ତି। ଏ ସମ୍ପର୍କରେ ଛାତ୍ରୀଛାତ୍ର ଚିନ୍ମୟା କସ୍ତୁରୀ, ବାପିନି କରିସ୍ମା, ନାରାୟଣ ଅରବିନ୍ଦ ପ୍ରମୁଖ କହିଛନ୍ତି ଯେ, ସେମାନେ ଗଣିତ ପରୀକ୍ଷା ଭଲ କରିଥିଲେ। କିଭଳି ସେମାନଙ୍କ ଉତ୍ତରଖାତା ଗାଏବ ହେବା ତା'ର ତଦନ୍ତ କରାଯାଇ ଦୋଷୀଙ୍କୁ କୋଠର ଦଣ୍ଡ ଦିଆଯାଉ। ସେହିପରି ସମସ୍ତ ଛାତ୍ରୀଛାତ୍ରଙ୍କୁ ଗଣିତରେ ଭଲ ନମ୍ବର ଦିଆଯିବା ପାଇଁ ଦାବି କରାଯାଇଛି। ଏହି ଘଟଣାକୁ ନେଇ ଅଭିଭାବକମାନେ ମଧ୍ୟ ଗଭୀର କ୍ଷୋଭ ପ୍ରକାଶ କରିବା ସହ ପରୀକ୍ଷା ଦାୟିତ୍ୱରେ ଥିବା ସମସ୍ତ କର୍ମଚାରୀଙ୍କୁ ଗିରଫ କରିବା ଲାଗି ଦାବି କରିଛନ୍ତି।

ବୋର୍ଡ ସଭାପତି ଡ. ଜହାଁ ଆରା ବେଗମ୍ କହିଛନ୍ତି, ଉତ୍ତରଖାତାକୁ କେହି ଜାଣିଶୁଣି ଗାଏବ କରିଥିବା କୁହାଯାଇପାରିବ। ବର୍ତ୍ତମାନ ପରିସ୍ଥିତିରେ ଉକ୍ତ ୧୦୮ ପରୀକ୍ଷାର୍ଥୀଙ୍କ ପରୀକ୍ଷାଫଳ ତଥା ସେମାନଙ୍କ ଭବିଷ୍ୟତ ପ୍ରତି ପ୍ରାଥମିକତା ଦିଆଯିବ। ପରୀକ୍ଷା କେନ୍ଦ୍ର ସୁପରିଣ୍ଟେଣ୍ଡେଣ୍ଟଙ୍କ ସହିତ ଫୋନ ଯୋଗେ ହୋଇଥିବା କଥାବାର୍ତ୍ତାରୁ ଜଣାପଡ଼ିଛି ଯେ, ସେମାନେ ପରୀକ୍ଷା ଖାତାଗୁଡ଼ିକୁ ଷ୍ଟ୍ରଙ୍ଗରୁମ୍‌ରେ ନ ରଖି ପରୀକ୍ଷାକେନ୍ଦ୍ର ଅଫିସର ଏକ ଟେବୁଲରେ ରଖିଥିଲେ, ଯାହା ସେମାନଙ୍କ ଦାୟିତ୍ୱହୀନତାର ପରିଚୟ ଦେଉଛି। ଜିଲା ଶିକ୍ଷାଧିକାରୀଙ୍କ ଜରିଆରେ ତାଙ୍କ ନାମରେ ଥାନାରେ ଏତଲା ଦିଆଯାଇଥିବା ଡ. ବେଗମ୍ କହିଛନ୍ତି।

ଠିକା ଶ୍ରମିକ ନିଯୁକ୍ତି ...

ସେମାନଙ୍କୁ ବିଭିନ୍ନ ଉପାୟରେ ଏପରି କି ବିପୁଳ ଅର୍ଥ ଦେଇ କିମ୍ବା ଗୁଳିମାଡ଼ କରି ଚୁପ କରି ଦିଆଯାଇଛି। ଜିଲାରେ ଉତ୍ପାଦନ ଆରମ୍ଭ କରିଥିବା ସର୍ବବୃହତ୍ ଟାଟା ଷ୍ଟିଲ ବାର୍ଷିକ ୩ ନିୟୁତ ଟନରୁ ୮ନିୟୁତ ଟନକୁ ସମ୍ପ୍ରସାରଣ କରିବାକୁ ଯାଉଛି। ଏହାସତ୍ତ୍ୱେ ଓଡ଼ିଆଙ୍କୁ ନିଯୁକ୍ତି ନ ଦେଇ ବାହାର ଲୋକଙ୍କୁ ପ୍ରାଧାନ୍ୟ ଦିଆଯାଉଛି। ଏପରି କି ନିକଟରେ ଜାଲ୍ ପ୍ରମାଣପତ୍ର ବଳରେ ନିଯୁକ୍ତି ପାଇଥିବା ରାଜ୍ୟ ବାହାରର ଶତାଧିକ ଲୋକଙ୍କୁ ଗୁପ୍ତ ଭାବେ ବରଖାସ୍ତ କରାଯାଉଛି ବୋଲି ନିଜର ନାମ ପ୍ରକାଶ କରିବାକୁ ଅନିଚ୍ଛୁକ ୨ଜଣ କର୍ମଚାରୀ ଧରିତ୍ରୀକୁ ସୂଚନା ଦେଇଛନ୍ତି। ସ୍ଥାୟୀ ଓ ଠିକାଶ୍ରମିକ ଭାବେ ମୋଟ ୨୫,୩୭୨ ଜଣଙ୍କୁ ନିଯୁକ୍ତି ଦିଆଯାଇଛି ବୋଲି ଟାଟା ଷ୍ଟିଲ ଦାବି କରୁଛି। ସେଥିରୁ ୩,୬୯୭ ଜଣ ସ୍ଥାୟୀ ଓ ୨୧,୬୭୫ ଜଣ ଠିକା ଶ୍ରମିକ। ସ୍ଥାୟୀ ନିଯୁକ୍ତିରେ ରାଜ୍ୟର ୨,୧୮୫ ଜଣ ରହିଥିବାବେଳେ ସେଥିରୁ ଜିଲାର ମାତ୍ର ୮୩୩ ରହିଛନ୍ତି। ସେହିପରି ଠିକା ଶ୍ରମିକ ନିଯୁକ୍ତିରେ ରାଜ୍ୟର ୧୭,୨୭୬ ଓ ଜିଲାର ୮୦୭୨ ଜଣ ବୋଲି କମ୍ପାନୀ ପକ୍ଷରୁ ସୂଚନା ମିଳିଛି। ଏ ସଂକ୍ରାନ୍ତରେ କଳିଙ୍ଗନଗର ଟାଟା ଷ୍ଟିଲର ଜେନେରାଲ ମ୍ୟାନେଜର ପ୍ରଶାନ୍ତ କୁମାର ମଲ୍ଲିକଙ୍କୁ ପଚାରିବାରେ ସେ କହିଛନ୍ତି, ରାଜ୍ୟ ସରକାରଙ୍କ ଗାଇଡଲାଇନ ଅନୁସାରେ ନିଯୁକ୍ତି ଦିଆଯାଉଛି। ଆଗାମୀ ଦିନରେ ସ୍ଥାନୀୟ ନିଯୁକ୍ତି ସଂଖ୍ୟା କିପରି ବୃଦ୍ଧି ହେବ ସେ ନେଇ କମ୍ପାନୀ ପକ୍ଷରୁ ଚିନ୍ତା କରାଯାଉଛି। ତେବେ ନିଯୁକ୍ତିକୁ ନେଇ ରାଜ୍ୟ ଓ ଜିଲାର ପରିସଂଖ୍ୟାନକୁ ଅନୁଧ୍ୟାନ କଲେ ଏହା ଅତ୍ୟନ୍ତ ନଗଣ୍ୟ ବୋଲି ଜଣାପଡୁଛି । ଅଧିକାରୀଙ୍କ ଏଭଳି ମତ କେବଳ ସରକାରଙ୍କୁ ସୁହାଇଲା ଭଳି ମନେ ହେଉଛି।

ସେମାନଙ୍କ ମତ

- ସ୍ଥାନୀୟ ନିଯୁକ୍ତିକୁ ନେଇ ବିଜେଡି କୌଣସି ସାଲିସ କରି ନାହିଁ କିମ୍ବା ଭବିଷ୍ୟତରେ କରିବ ନାହିଁ। ଏଥିପାଇଁ ଟାଟା ଷ୍ଟିଲ୍‌କୁ ବାରମ୍ବାର ତାଗିଦ କରାଯାଉଛି। ଅତୀତରେ ସ୍ଥାନୀୟ ବିଧାୟକଙ୍କ ଦ୍ୱାରା ଆନ୍ଦୋଳନ ମଧ୍ୟ କରାଯାଇଛି। ଜିଲାର ବେକାର ଶିକ୍ଷିତ ଯୁବତୀଯୁବକ କିପରି ଅଧିକ ନିଯୁକ୍ତି ସୁଯୋଗ ପାଇବେ ସେ ନେଇ ବିଜେଡି ସଦାସର୍ବଦା ତତ୍ପର ରହିଛି।

– ପ୍ରତାପ ମହାନ୍ତି, ସଭାପତି, ଜିଲା ଯୁବ ବିଜେଡି

- ଟାଟା ଷ୍ଟିଲ ସହିତ ରାଜ୍ୟ ସରକାରଙ୍କ ଭିତିରିଆ ସମ୍ପର୍କ ରହିଛି। ସ୍ଥାନୀୟ ଶ୍ରମିକଙ୍କୁ ଠିକାଶ୍ରମିକ ଭାବେ ଖଟାଇ ସ୍ଥାୟୀ ନିଯୁକ୍ତିକୁ ସମ୍ପୂର୍ଣ୍ଣ ଭାବେ ଅଣଦେଖା କରାଯାଉଛି। ଏଥିରେ ଜିଲା ପ୍ରଶାସନ ମଧ୍ୟ ହାତଟେକି ଦେଇଛି। ସ୍ଥାନୀୟ ନେତା, ମନ୍ତ୍ରୀଙ୍କ ବିଫଳତା ଯୋଗୁ ଟାଟା କମ୍ପାନୀ କାହାକୁ ମାନୁ ନାହିଁ।

– ଆଲେକଜାଣ୍ଡାର ଦାସ, ଜିଲା ଭାଜପା ଯୁବମୋର୍ଚ୍ଚା ସଭାପତି

ଟାଟା ଷ୍ଟିଲରେ ସ୍ଥାନୀୟ ନିଯୁକ୍ତିକୁ ନେଇ ଯୁବ କଂଗ୍ରେସ ପକ୍ଷରୁ ବାରମ୍ବାର ଦାବି, ଆନ୍ଦୋଳନ ହେଉଛି। କିନ୍ତୁ ରାଜ୍ୟ ସରକାରଙ୍କ ଗେହ୍ଲା ପୁଅ ହୋଇଥିବାରୁ ଟାଟା ଉପରେ କୌଣସି ପ୍ରଭାବ ପଡୁନାହିଁ। ଶାସକ ଦଳର ସ୍ଥାନୀୟ ନେତୃବର୍ଗ ହାତଗୁଞ୍ଜା ନେଇ ଚୁପ ହୋଇ ବସି ରହୁଛନ୍ତି। ଫଳରେ ଜିଲାର ବହୁ ବୈଷୟିକ ଡିଗ୍ରୀଧାରୀ ଓ ଉଚ୍ଚ ଶିକ୍ଷିତ ଯୁବତୀଯୁବକ ବେକାର ରହିଛନ୍ତି।

– ବିଶ୍ୱପ୍ରକାଶ ସାମଲ, ସଭାପତି, ଜିଲା ଯୁବ କଂଗ୍ରେସ

ପୌର କର୍ମଚାରୀଙ୍କୁ ୭ମ...

ଭୁବନେଶ୍ୱର ମହାନଗର ନିଗମ ଭଳି କେତେକ ପୌରସଂସ୍ଥା ଦରମା ବାବଦକୁ ଅତିରିକ୍ତ ଖର୍ଚ୍ଚ ତୁଲାଇପାରିବେ। କାରଣ ଏଠାରେ ବିଭିନ୍ନ ପ୍ରକାର ଟିକସ ଆଦାୟ ହୋଇଥାଏ, ମାତ୍ର କିଛି ଛୋଟ ପୌରସଂସ୍ଥା ଏବଂ ଏନ୍‌ଏସି ପକ୍ଷରେ ପ୍ରାଥମିକ ଭାବେ ଏହି ବୋଝକୁ ତୁଲାଇବା କଷ୍ଟକର ହୋଇ ପଡିବ ବୋଲି ସେ କହିଛନ୍ତି।

ଅପରପକ୍ଷରେ ଅତିରିକ୍ତ ଦରମା ବୋଝକୁ ଭରଣ କରିବାକୁ ପୌରସଂସ୍ଥାଗୁଡିକ ସାଧାରଣ ଲୋକଙ୍କ ଉପରେ ବିଭିନ୍ନ ବାବଦକୁ ଅଧିକରୁ ଅଧିକ କର ଆଦାୟ କରିବେ। ଯାହାକି ଝିଣ୍ଟିକା ମାରି ବଣି ପୋଷିବା କାମ ବୋଲି ଚର୍ଚ୍ଚା ହେଉଛି।

ଆଜିର ରାଶିଫଳ

ଜ୍ୟୋତିର୍ବିଦ୍ୟା ବିଶାରଦ ପ୍ରସନ୍ନ କୁମାର ମହାପାତ୍ର
ମଙ୍ଗରାଜପୁର ଶାସନ, କାଦୁଆ, ଗଞ୍ଜାମ

ମେଷ
ଆଜି ତିନୋଟି କେନ୍ଦ୍ରରେ ଗ୍ରହମାନେ ଏକାଧାରରେ କାର୍ଯ୍ୟସିଦ୍ଧି ସାଙ୍ଗକୁ ବନ୍ଧୁ ମିଳନରୁ ଖୁସି ରହିବେ । ଦୀର୍ଘ ସମୟ ଧରି ଅପେକ୍ଷା କରିଥିବା କାମରେ ଶୁଭ ସୂଚନା ପାଇବେ। ଅନିଦ୍ରାଜନିତ କ୍ଲେଶ ଭୋଗିବାକୁ ପଡ଼ିବାର ସମ୍ଭାବନା ରହିଛି। ଆକସ୍ମିକ ନିଜ ଲୋକମାନଙ୍କ ସହ ଦୂରଯାତ୍ରା କରିବାକୁ ପଡ଼ିପାରେ।

ବୃଷ
ବାଧକ ସ୍ଥାନରେ ଶୁକ୍ର ହେତୁ ଭାଙ୍ଗିପଡ଼ିଥିବା ସ୍ୱାସ୍ଥ୍ୟରେ ଆଂଶିକ ଉନ୍ନତି ଦେଖାଦେଇପାରେ। ଶିଳ୍ପ, ବାଣିଜ୍ୟ, ବ୍ୟବସାୟ ଓ ପରିବହନରେ ସମସ୍ୟା ସମାଧାନ ହୋଇଯିବ । କଳା, ସାହିତ୍ୟ ତଥା ରଚନାତ୍ମକ କାର୍ଯ୍ୟରେ ସଫଳତା ପାଇବେ । ପ୍ରତୀକ୍ଷା କରିଥିବା ଖବରଟି ଆଜି ଅପରାହ୍ନେ ପାଇପାରନ୍ତି।

ମିଥୁନ
ଅଷ୍ଟମସ୍ଥ ଚନ୍ଦ୍ର ଶୁକ୍ର ସଂଯୁକ୍ତ ହେତୁ ବିଭିନ୍ନ ବିଷୟକୁ ଚିନ୍ତାକରି ଅନ୍ୟମନସ୍କ ରହିପାରନ୍ତି। କର୍ମକ୍ଷେତ୍ରରେ ଦୁଃସାହସିକ ପଦକ୍ଷେପ ନେଇ କୃତକାର୍ଯ୍ୟ ହୋଇପାରନ୍ତି। ମନରେ ଦୁଃଖ ଭରି ରହିଥିଲେ ମଧ୍ୟ ବନ୍ଧୁଙ୍କ ସମ୍ମୁଖରେ ମନକଥା ପ୍ରକାଶ କରିପାରିବେ ନାହିଁ। ସାଧାରଣ କଥାକୁ କେନ୍ଦ୍ରକରି ପରିବାରରେ ମତାନ୍ତରରୁ ବିତର୍କ ସୃଷ୍ଟି ହେବାର ସୂଚନା ରହିଛି।

କର୍କଟ
କର୍ମାଧିପତି ସ୍ୱଗୃହସ୍ଥ ଓ ଶୁକ୍ର ନକ୍ଷତ୍ରସ୍ଥ ଯୋଗୁ ଆଜି ଅପେକ୍ଷାକୃତ ଅସୁବିଧା ଭୋଗିଲେ ମଧ୍ୟ କାମ ଅଟକିବ ନାହିଁ। ପାରିବାରିକ ଶୃଙ୍ଖଳା ରକ୍ଷାକରିବା କ୍ଷେତ୍ରରେ ନିକଟ ସମ୍ପର୍କୀୟମାନଙ୍କ ସାହାଯ୍ୟ ଆଶା କରିପାରନ୍ତି। ଅଶ୍ଳେଷା ନକ୍ଷତ୍ରର ମନ ଅସ୍ଥିର ରହିବା କାରଣରୁ କାମଗୁଡ଼ିକ ସମ୍ପନ୍ନ ହେବା କଷ୍ଟକର ହୋଇପଡ଼ିବ।

ସିଂହ
ବନ୍ଧୁମାନଙ୍କ ସହ ଆଲୋଚନା କାଳରେ ଅପ୍ରିୟ ସତକଥା କହି ବିରୋଧୀ ହୋଇପାରନ୍ତି। କେତେକ କ୍ଷେତ୍ରରେ ସୁଯୋଗ ପାଇଲେ ମଧ୍ୟ ସଦ୍ ବ୍ୟବହାର କରିବା କାଠିକର ପାଠ ହେବ। ପରିସ୍ଥିତିର ବିଡ଼ମ୍ବନା ଦୃଷ୍ଟିରୁ ସାଧାରଣ କଥାକୁ ଜଟିଳ ଆକାରରେ ଗ୍ରହଣ କରିପାରନ୍ତି। ସାହିତ୍ୟ, କଳା ଓ ରଚନାତ୍ମକ କାମରେ ଉଚ୍ଚପ୍ରଶଂସା ପାଇବେ।

କନ୍ୟା
ଶନିଙ୍କ ପ୍ରଭାବରେ ଅନ୍ୟ ଦ୍ୱାରା ପ୍ରଭାବିତ ହୋଇ ମରୀଚିକା ପଛରେ ଦୌଡ଼ିପାରନ୍ତି। ସମ୍ମୁଖରେ ହିତ କଥା କହୁଥିଲେ ମଧ୍ୟ ଆତ୍ମୀୟମାନେ ପରୋକ୍ଷ ଭାବେ ଶତ୍ରୁତା ଆଚରଣ କରିବେ। ବ୍ୟବସାୟ ଓ ପରିବହନରେ ମାନମନାନ୍ତର ଦେଖାଦେଇପାରେ। ଅପରାହ୍

Over 6000 Investors have availed the various business reforms undertaken by the State through GO SWIFT online single window portal

GO SWIFT

Government of Odisha - Single Window for investor Facilitation and Tracking

- Approval process for 32 services from 15 State government departments made online, including online application submission, payment, tracking and processing of applications; one stop solution to get details for timelines, procedure and checklist for various the services
- Real time tracking of application status via SMS and e-mail notifications at all the stages of processing of applications

1 STARTING AN INDUSTRY
Initial approvals and clearances for establishing an industry

- **Infowizard: Customised list of incentives & approvals**
- **Govt. of Odisha Portal for Land Use and Services (GO PLUS)** GIS enabled Land Bank system
- **State Level Facilitation Cell:** One-stop facility to provide handholding support for industries
- Only 2 documents to be submitted for electricity connection
- Fixed cost estimate per KVA on contract demand
- Charged connection provided within 15 days
- Building plan approval in 30 days
- Master plans for Development Authorities available online
- NoCs for industrial buildings fast-tracked through joint site inspections
- Single Building code applicable across the State
- Third Party certification for architectural drawings and structural designs
- Reduction in processing duration for Tree Transit permission from 180 days to 42 days

2 PRE-COMMENCEMENT OF INDUSTRY
Approvals and clearances to enable the operations of the established industry

- All White category industries exempted from consent administration from State Pollution Control Board(SPCB)
- Consent to operate validity increased to 5 years
- Timelines reduced by 50%
- Online Property Registration
- Auto-calculation of fee and stamp duty

3 POST-COMMENCEMENT OF INDUSTRY
Renewal of approvals and Inspections after commencement of operations

Govt. of Odisha: Synchronised Mechanism for Inspection of Licensed Enterprise (GO SMILE)
- Risk-based selection of units and allocation of inspectors on a random basis using computerised online system.
- Inspection reports submitted within 48 hours
- Inclusion of Legal Metrology under Central Inspection Framework

Govt. of Odisha CSR Administration and Responsive Engagement (GO CARE)
- One-stop repository for all CSR related activities
- Dovetail CSR activities with developmental goals of the State

- **Incentive Administration:** Online application, sanction letter and disbursement of incentives under the Industrial Policy 2015
- Post land allotment services through Automated Post Allotment Application (APAA)
- **Voluntary Compliance Scheme:** Enables self-compliance for labour laws
- Factory license for 10 years
- Third party certification of Boilers allowed
- Green category industries exempted from inspections
- Inspection frequency reduced to once every 6 months from earlier 3 months by SPCB
- Third party certification of internal electrical installations

E-Suvidha: Online portal to raise and resolve any issues faced with Government Departments

For further information please visit https://investodisha.gov.in/goswift/
Contact us at email: support.investodisha@nic.in | Toll Free Number: 1800 345 7157

Download our mobile app **'InvestOdisha'** from

Follow us on @investInOdisha /investOdisha

DSPL-475

14005/13/0074/1819

ଯେଉଁମାନେ ଯୋଗ ସାଧନା କରନ୍ତି– ସେମାନଙ୍କ ପାଇଁ ଜାତକର କିଛି ଗୁରୁତ୍ୱ ନାହିଁ। କାରଣ, ଯୋଗ ସାଧନାର ଯେଉଁ ପ୍ରଭାବ ଜୀବନ ଉପରେ ପଡେ, ତାହା ଗ୍ରହମାନଙ୍କ ପ୍ରଭାବ ଅପେକ୍ଷା ଅଧିକ ଶକ୍ତିଶାଳୀ। –ଶ୍ରୀମା

ପରୀକ୍ଷାର ମୁଣ୍ଡବ୍ୟଥା

ମାଲକାନଗିରି ଜିଲା ପଡ଼ିଆ ବ୍ଲକର ଏକ ମାଟ୍ରିକ୍ ପରୀକ୍ଷା କେନ୍ଦ୍ରରୁ ୧୦୮ ଉତ୍ତର ଖାତା ଗାଏବ ହୋଇଥିବା ଖବର ୩ ମାର୍ଚ୍ଚ ୨୦୧୯ରେ ଜଣାପଡ଼ିଛି। ଏହା ପୂର୍ବରୁ କଳାହାଣ୍ଡି ଜିଲା ଜୟପାଟଣା ବ୍ଲକ ରେଙ୍ଗାଲପାଲିସ୍ଥିତ ପରମାନନ୍ଦ ଉଚ୍ଚ ବିଦ୍ୟାପୀଠରୁ ଗଣିତ ପ୍ରଶ୍ନପତ୍ର ଭାଇରାଲ ଏବଂ ମାଟ୍ରିକ୍ ପରୀକ୍ଷା ଆରମ୍ଭ ଦିନ ଓଡ଼ିଆ ଓ ପରେ ଇଂଲିଶ୍ ପ୍ରଶ୍ନପତ୍ର ମଧ୍ୟ ସୋସିଆଲ ମିଡିଆରେ ଘୂରି ବୁଲିଥିଲା। ଏ ସବୁଥିରେ ଶିକ୍ଷକମାନଙ୍କ ଭୂମିକା ଉପରେ ବଡ଼ ପ୍ରଶ୍ନ ଲାଗିଛି। ଅଦ୍ୟାବଧି ୧୪ ଶିକ୍ଷୟିତ୍ରୀଶିକ୍ଷକଙ୍କୁ କାର୍ଯ୍ୟରୁ ନିଲମ୍ବିତ କରାଗଲାଣି।

ବର୍ଷର ଫେବୃୟାରୀ ଓ ମାର୍ଚ୍ଚରେ ମାଟ୍ରିକ୍‌ଠାରୁ ଆରମ୍ଭ କରି ଉଚ୍ଚଶିକ୍ଷା ଯାଏ ବାର୍ଷିକ ପରୀକ୍ଷା ହେଉଥିବାରୁ ବୋର୍ଡ, ପରିଷଦ କିମ୍ବା ବିଶ୍ୱବିଦ୍ୟାଳୟ କର୍ତ୍ତୃପକ୍ଷ ଏହାର ପରିଚାଳନା ପାଇଁ ଅନେକ ପଦକ୍ଷେପ ନେଇଥାଆନ୍ତି ବୋଲି କୁହାଯାଏ। ସରକାରୀ ସ୍ତରରେ ପରୀକ୍ଷା ପରିଚାଳନା ସହ ସମ୍ପୃକ୍ତ ବ୍ୟକ୍ତିଙ୍କୁ ବାରମ୍ବାର ତାଗିଦ୍ କରାଯାଉଛି। ପୂର୍ବବର୍ଷର ଭୁଲ ନ ଦୋହରାଇବା ଲାଗି ପଦକ୍ଷେପ ମଧ୍ୟ ନିଆଯାଉଛି। ତଥାପି ପରୀକ୍ଷା ପରିଚାଳନାରେ ସୁଧାର ଆସିପାରୁ ନାହିଁ। ଏଥରର ମାଟ୍ରିକ୍ ପରୀକ୍ଷାରେ ଦେଖାଦେଇଥିବା ସର୍ବାଧିକ ବିଭ୍ରାଟ ଏବେ ରାଜ୍ୟବ୍ୟାପୀ ଆଲୋଚନାର ବିଷୟ ପାଲଟିଛି। ଓଡ଼ିଆରେ କଥା ଅଛି 'ବାଡ଼ ଯେବେ ଫସଲ ଖାଏ'। ଏବର ସ୍ଥିତିରେ କେତେକ ଶିକ୍ଷକ, ପରୀକ୍ଷା ସହ ଜଡ଼ିତ କର୍ମଚାରୀଙ୍କ ଅନୈତିକ ଭୂମିକା ବଡ଼ ସମସ୍ୟା ସୃଷ୍ଟି କରିଛି। ଏଭଳିସ୍ଥଳେ ଉଚ୍ଚ କର୍ତ୍ତୃପକ୍ଷ ଏପରି କାର୍ଯ୍ୟ କରୁଥିବା ବ୍ୟକ୍ତିଙ୍କୁ ନିଲମ୍ବନ କରିଦେଇ ଦଣ୍ଡର ସ୍ତରକୁ ସୀମିତ ରଖିଦେବା ଭଳି ମନେହେଉଛି। ଦୃଢ଼ ପଦକ୍ଷେପ ସ୍ୱରୂପ ଏମାନଙ୍କୁ ଚାକିରିରୁ ବରଖାସ୍ତ କରାଯିବା ସହିତ ଜେଲ ଦଣ୍ଡରେ ଦଣ୍ଡିତ କରାଯିବା ଉଚିତ। ଜଣେ ଅପରାଧୀ ହତ୍ୟା କରି ଯେଭଳି ଆଇନ ଦ୍ୱାରା ଦଣ୍ଡିତ ହେବାର ବ୍ୟବସ୍ଥା ରହିଛି, ସେହିପରି ଅସଂଖ୍ୟ ପିଲାଙ୍କ ଭବିଷ୍ୟତ ସହିତ ଖେଳ ଖେଳୁଥିବା ବ୍ୟକ୍ତିଙ୍କ ପାଇଁ ଏପରି ଦୃଷ୍ଟାନ୍ତମୂଳକ ଦଣ୍ଡ ଦିଆଗଲେ ସ୍ଥିତିରେ ପରିବର୍ତ୍ତନ ଆସିପାରନ୍ତା। କଠୋର କାର୍ଯ୍ୟାନୁଷ୍ଠାନ ଲାଗି ଏଠାରେ ଦୃଢ଼ ଦାବି କରିବାର ଅର୍ଥ ହେଉଛି ବ୍ୟବସ୍ଥାକୁ ଶୃଙ୍ଖଳିତ କରିବା। ଏହା କରାଗଲେ କେବଳ ପରୀକ୍ଷା ଦାୟିତ୍ୱରେ ଥିବା ଶିକ୍ଷକ ନୁହନ୍ତି, ପରୀକ୍ଷା ବିଭ୍ରାଟ ସହ ଜଡ଼ିତ ଉଚ୍ଚପଦସ୍ଥ ଅଧିକାରୀମାନେ ମଧ୍ୟ ସତର୍କ ରହିବାକୁ ବାଧ୍ୟ ହେବେ। ପ୍ରଶ୍ନପତ୍ର ଭାଇରାଲ ଦ୍ୱାରା ପରୀକ୍ଷାର୍ଥୀଙ୍କ ଉପରେ କୌଣସି ପ୍ରଭାବ ପଡ଼ିବ ନାହିଁ ବୋଲି ଅନେକେ କହୁଛନ୍ତି। ଏପରିକି ଗଣଶିକ୍ଷା ମନ୍ତ୍ରୀ କହିଛନ୍ତି ଯେ, ପ୍ରଶ୍ନପତ୍ର ଭାଇରାଲ ହେଲେ ମଧ୍ୟ ହଲ୍‌ରେ ଛାତ୍ରୀଛାତ୍ରଙ୍କ ନିକଟକୁ ଉତ୍ତର ଆସିପାରୁ ନାହିଁ। ଏପରି ହାଲୁକା ମନ୍ତବ୍ୟ ଦୁଷ୍ଟ ଚିନ୍ତାଧାରା ପୋଷଣ କରୁଥିବା ବ୍ୟକ୍ତିଙ୍କୁ ପ୍ରୋତ୍ସାହନ ଦେବାରେ ସହାୟକ ହେବ।

ସବୁବର୍ଷ ଭଳି ଚଳିତବର୍ଷ ମଧ୍ୟ ଓଡ଼ିଶାର କେତେକ ମାଟ୍ରିକ୍ ପରୀକ୍ଷା କେନ୍ଦ୍ରରେ ଛାତ୍ରୀଛାତ୍ରଙ୍କୁ ଅଭିଭାବକ ଓ ସମ୍ପର୍କୀୟମାନେ କପି ଦେବାକୁ ଯାଇ କୋଠାର ଛାତ ଓ ବାଉଣ୍ଡରିରେ ଓହଳି ରହିଥିବାର ଲଜ୍ଜାଜନକ ଦୃଶ୍ୟ ଦେଖିବାକୁ ମିଳିଛି। କିଛିବର୍ଷ ପୂର୍ବେ ବିହାରର ଅନେକ ପରୀକ୍ଷା କେନ୍ଦ୍ରରୁ ଉତ୍ତୋଳିତ ଏପରି ଚିତ୍ର ସେତେବେଳେ ଗଣମାଧ୍ୟମରେ ଚହଳ ପକାଇଥିଲା। ଏବର ଓଡ଼ିଶା ପରିସ୍ଥିତି ତାହାଠାରୁ ବଳିଯାଇଛି।

ପାଶ୍ଚାତ୍ୟ ଦେଶରେ ଅନେକ ଶିକ୍ଷାନୁଷ୍ଠାନରେ ପରୀକ୍ଷା ପଦ୍ଧତି ନିରନ୍ତର ଓ ବ୍ୟାପକ ମୂଲ୍ୟାୟନ ଉପରେ ଆଧାରିତ। ଏହାର ଅର୍ଥ ହେଲା ଛାତ୍ରୀଛାତ୍ରଙ୍କ ପ୍ରତ୍ୟେକ ଦିନର ପ୍ରଦର୍ଶନ, ହୋମ୍‌ୱର୍କ ଓ କ୍ଲାସୱର୍କ, ଶ୍ରେଣୀ ପରୀକ୍ଷା, ଶିକ୍ଷାର ବିଭିନ୍ନ ଦିଗରେ ଅଂଶଗ୍ରହଣ ଭଳି ଅନେକ କ୍ଷେତ୍ରକୁ ନେଇ ମୂଲ୍ୟାୟନ ସ୍ଥିର କରାଯାଇଥାଏ। ଏହାଦ୍ୱାରା ପିଲାଙ୍କ ବାସ୍ତବ ପ୍ରଦର୍ଶନ ବିଷୟବସ୍ତୁ ଉପରେ ଜ୍ଞାନକୁ ଠିକ୍ ଭାବେ ଆକଳନ କରିବା ସମ୍ଭବପର ହୁଏ। ଫଳରେ ଦଶମ ଓ ଦ୍ୱାଦଶ ଭଳି ଗୁରୁତ୍ୱପୂର୍ଣ୍ଣ ବାର୍ଷିକ ପରୀକ୍ଷା ଉପରେ ସମ୍ପୂର୍ଣ୍ଣ ଭବିଷ୍ୟତ ଅଟକିଯାଏ ନାହିଁ। ଭାରତର ବିଭିନ୍ନ ଶିକ୍ଷା ବୋର୍ଡ ବା ପରିଷଦର ପରୀକ୍ଷା ପଦ୍ଧତିକୁ ଦେଖିଲେ ଚୂଡ଼ାନ୍ତ ପରୀକ୍ଷାର ଓଜନ ତଳେ ଅନେକ ଛାତ୍ରୀଛାତ୍ର ଦବି ଯାଇଥାଆନ୍ତି। ସେମାନଙ୍କ ସମଗ୍ର ଭବିଷ୍ୟତ ଏହି ଗୋଟିଏ ଦୁଇଟି ପରୀକ୍ଷା ଉପରେ ନିର୍ଭର କରିଥାଏ ବୋଲି ପିଲା ଓ ଅଭିଭାବକମାନଙ୍କ ବିଶ୍ୱାସ ରହିଛି। ଯେତେତେ ପ୍ରକାରରେ ପରୀକ୍ଷାରେ ଅଧିକ ମାର୍କ ରଖିପାରିଲେ ଭବିଷ୍ୟତ କୁଆଡ଼େ ଉଜ୍ଜ୍ୱଳ ହେବ ବୋଲି ଭ୍ରାନ୍ତ ଧାରଣା ରହିଆସିଛି। ଏହି ମାନସିକତା କପି, ଲାଞ୍ଚ ବା ଧରାଧରି କରି ଉତ୍ତର ଖାତାରେ ମାର୍କ ବଢ଼ାଇବା ଭଳି ଅନୈତିକ କାର୍ଯ୍ୟକୁ ଜନ୍ମ ଦେଇଥାଏ। ଅଭିଭାବକ ଓ ଛାତ୍ରୀଛାତ୍ର ମଧ୍ୟ ଜାଣିବା ଦରକାର ଯେ, ଭୁଲ ବାଟରେ ସଫଳତା ପାଇଲେ ତାହା ଦୀର୍ଘସ୍ଥାୟୀ ହୋଇ ନ ଥାଏ। ଶିକ୍ଷା ବ୍ୟବସ୍ଥାରେ ମଧ୍ୟ ଉପରଠାଉରିଆ ସଂସ୍କାର ପରିବର୍ତ୍ତେ ସମ୍ପୂର୍ଣ୍ଣ ଶିକ୍ଷାଦାନ ଓ ପରୀକ୍ଷା ପ୍ରଣାଳୀକୁ ସରଳ କରାଯିବା ଦରକାର। ଶେଷରେ ସରକାରଙ୍କ ସବୁ ପଦକ୍ଷେପ ବିଫଳ ହେବ, ଯଦି ଅଭିଭାବକମାନେ ନିଜର ଆଭିମୁଖ୍ୟରେ ପରିବର୍ତ୍ତନ ଆଣିବାକୁ ଚାହିଁବେ ନାହିଁ। କୌଣସି ପ୍ରକାରର ଦଣ୍ଡବିଧାନ ମାଧ୍ୟମରେ ସାମାଜିକ ପରିବର୍ତ୍ତନ ଅଣାଯାଇପାରେ ନାହିଁ। ପରିବର୍ତ୍ତନ କେବଳ ସମ୍ଭବପର ହୁଏ, ଯେତେବେଳେ ମାନସିକତା ବଦଳିଯାଏ।

ଚିରନ୍ତନୀ

ସକଳ ଶରୀର ପରେ, ପ୍ରାଣମୂଳେ ବାଜଇ ଝଙ୍କାର
ଅନ୍ତର ମଥିତ କରେ ଅପହୃତ ଧନ ଆଶଙ୍କାର
ସୃଷ୍ଟିର ବିରାଟ ପ୍ରାଣେ ତଥା ଅହରହ
ଲାଗଇ ଯେ ଦୂରନ୍ତ ବିରହ!

(ସୃଜନ ବ୍ୟଥା)
–କାଳିନ୍ଦୀ ଚରଣ ପାଣିଗ୍ରାହୀ

su | do | ku | ସୁ–ଡୋ–କୁ

2	B	E		5					8	1		A		
A	7			1	4	8			2		C		5	3
		3			2		4	C	6	E				
				B	3	0	9				4			
4		8			D								B	
					1	5		6			8		A	
	1	D	0		8	2					6			
			B			1	E		0			9	C	
					9		8				A			2
			3			D						5	0	
	A	7	1		6			4			2			B
E				C		B				8		7		
	3			8			A				E	1		
				2	5		6							
							D	7		0	1		4	6

ଏହାର ଉତ୍ତର ଆସନ୍ତାକାଲି ପ୍ରକାଶ ପାଇବ

ଉପରେ ପ୍ରଦତ୍ତ ସୁଡୋକୁର ଏପରି ସମାଧାନ କରିବାକୁ ହେବ, ଯେପରି ପ୍ରତ୍ୟେକ ଧାଡି, ସ୍ତମ୍ଭ ଓ ଆୟତାକାର ବାକ୍ସ ଭିତରେ ୦ରୁ ୯ ପର୍ଯ୍ୟନ୍ତ ଅଙ୍କ ଓ Aରୁ E ପର୍ଯ୍ୟନ୍ତ ଇଂଲିଶ ଲିପି ରହିବ।

5	A	1	0	7	2	D	4	6	C	B	E	8	9	3
8	3	E	1	C	D	9	7	2	5	4	0	A	6	B
B	6	D	A	E	9	0	C	3	8	1	7	2	4	5
7	9	4	5	8	B	E	A	1	6	2	3	D	0	C
2	0	C	4	6	3	8	5	B	D	A	9	E	7	1
0	2	A	3	5	8	B	1	C	7	9	4	6	D	E
D	7	6	C	A	1	4	8	E	3	5	2	0	B	9
9	4	3	B	2	0	5	D	7	E	6	1	C	A	8
C	8	5	7	9	E	6	2	0	A	D	B	3	1	4
1	E	B	D	4	6	3	9	A	0	8	C	5	2	7
4	5	0	E	1	C	A	B	8	2	7	D	9	3	6
A	D	9	8	3	4	7	E	5	B	0	6	1	C	2
6	B	8	9	0	7	2	3	D	1	C	5	4	E	A
E	C	7	2	D	5	1	6	4	9	3	A	B	8	0
3	1	2	6	B	A	C	0	9	4	E	8	7	5	D

ଗତକାଲିର ଉତ୍ତର

କ୍ଷୁଧାମୁକ୍ତ ସମାଜର ଆହ୍ୱାନ

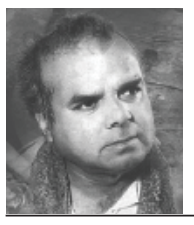

ମାୟାଧର ନାୟକ

ସମଗ୍ର ବିଶ୍ୱରେ ପେଟକୁ ଦାନା, ଦେହକୁ କନା, ମୁଣ୍ଡ ଗୁଞ୍ଜିବାକୁ ଅନ୍ତତଃ ବଖୁରିଏ ବସାଘର ପାଇବା– ଏହା ମଣିଷଜାତିର ଜନ୍ମଗତ ଅଧିକାର। ଏ ବିଶ୍ୱ ଉପରେ ସମସ୍ତଙ୍କର ଅଧିକାର। ଆକାଶ, ପାତାଳ, ମର୍ତ୍ତ୍ୟ, ଜଳ, ଜଙ୍ଗଲ, ମା', ମାଟି ସବୁ ଆମର। ମଣିଷ, ଜୀବଜନ୍ତୁ, ପଶୁପକ୍ଷୀ ସମସ୍ତଙ୍କର ଏ ମହାଜଗତ ଉପରେ ଅଧିକାର ଅଛି। ମାତ୍ର ଆମ ଅଧିକାର କ'ଣ ଆମେ ସାବ୍ୟସ୍ତ କରିପାରୁଛେ?

ଆପଣମାନେ ଜାଣନ୍ତି କି, କ୍ଷୁଧା ଓ କ୍ଷୁଧାଜନିତ ବ୍ୟାଧିରେ ପୃଥିବୀ ପ୍ରତିବର୍ଷ ପ୍ରାୟ ୯୦ ଲକ୍ଷ ମଣିଷଙ୍କ ମୃତ୍ୟୁରେ ଜର୍ଜରିତ। ରୋଗରେ ମରିବା ଅପେକ୍ଷା ଭୋକରେ ମରିବାର ହାର ଏହି ଦୃଷ୍ଟିରୁ କଳ୍ପନାତୀତ ଭାବରେ ଅଧିକ। ହିସାବକରି ଦେଖାଯାଇଛି, ପୃଥିବୀବ୍ୟାପୀ ୮୧୫ ମିଲିଅନରୁ ଊର୍ଦ୍ଧ୍ୱ ଲୋକ ବର୍ତ୍ତମାନ ଭୋକର ବଳୟରେ ବନ୍ଦୀ। ପିଢ଼ି ପରେ ପିଢ଼ି ଓଳିଏ ଖାଇ ଓଳିଏ ଉପାସ ରହିଆସୁଛନ୍ତି ବହୁ ବର୍ଷ ହେଲା। ପ୍ରତି ୯ ଜଣରେ ଜଣେ ଭୋକିଲା ପେଟରେ ରାତିର ବିଛଣାକୁ ଯାଆନ୍ତି ଶୋଇବା ପାଇଁ। ପୃଥିବୀର ବିକାଶଶୀଳ ରାଷ୍ଟ୍ରାଞ୍ଚଳ ୯୮ ଶତାଂଶ କ୍ଷୁଧାର୍ତ୍ତମଣିଷର ମାନଚିତ୍ର। ଏସିଆରୁ ଆଫ୍ରିକା ପର୍ଯ୍ୟନ୍ତ ବ୍ୟାପିଛି ଭୟଙ୍କର ଗୋଟାଏ ଭୋକର ଭୂଗୋଳ। ପୃଥିବୀର ତିନିଭାଗରୁ ଭାଗେ କ୍ଷୁଧାର୍ତ୍ତଙ୍କ ବାସଭୂମି ହେଉଛି ଆମରି ଏ ଦେଶ ଭାରତବର୍ଷ। ୨୦ କୋଟିରୁ ଅଧିକ ଭାରତୀୟ ଖାଲିପେଟରେ କଟାଇଦିଅନ୍ତି ରାତିର ନିଦ। ଜାଣନ୍ତି କି ଖାଇବାକୁ ନ ପାଇ ପ୍ରତିଦିନ ୧୬ ହଜାର ଶିଶୁ ମୃତ୍ୟୁବରଣ କରନ୍ତି? ପ୍ରତି ୫ ସେକେଣ୍ଡରେ କ୍ଷୁଧାଜନିତ କାରଣରୁ ଗୋଟିଏ ପିଲା ଏ ପୃଥିବୀରେ ମରିବାକୁ ହିଁ ଜନ୍ମ ହୋଇଥାଏ! ଜାତିସଂଘ ସୂତ୍ରରୁ ଗୋଟିଏ ସାଂଘାତିକ ସତ୍ୟ ଆମେ ହାସଲ କରିଛୁ– ପୃଥିବୀରେ କ୍ଷୁଧା ହିଁ ହେଉଛି ଅଜସ୍ର ଅକାଳ ମୃତ୍ୟୁର ଏକ ନମ୍ବର କାରଣ। ଆମ ଚିକିତ୍ସାବିଜ୍ଞାନ ବ୍ୟାଧି ଓ ବାର୍ଦ୍ଧକ୍ୟ ବିରୋଧରେ କେବେଠୁ ଯୁଦ୍ଧଘୋଷଣା କରିସାରିଛି। ମାତ୍ର ବିଶ୍ୱବ୍ୟାପୀ କ୍ଷୁଧା ବିରୋଧରେ ଆମ ଜ୍ଞାନଜଗତ କେବେ ନିଜ ବିବେକ–ପରିଚାଳିତ ମାନବିକ ଅଭିଯାନ ଆରମ୍ଭ କରିବ? କ୍ଷୁଧାମୁକ୍ତ ବିଶ୍ୱ ଆଜିର ମଣିଷସମାଜ ଆଗରେ ସବୁଠାରୁ ବଡ଼ ଆହ୍ୱାନ।

ବର୍ତ୍ତମାନ ଅନ୍ୟୂନ ୧୯୫ଟି ଦେଶର ଦୁନିଆ ଏ ୭ ମହାଦେଶର ପୃଥିବୀ ପ୍ରତି ସବୁଠୁ ଲାଞ୍ଛନାକର ଲଜ୍ଜା ହେଉଛି ଉଦଗ୍ର କ୍ଷୁଧା ଓ ଉତ୍କଟ ଅନାହାର ମୃତ୍ୟୁ। ୫୦ଟି ଦେଶ ଥିବା ଆମ ଏସିଆ ପୁଣି ହେଉଛି ପୃଥିବୀର ସର୍ବାଧିକ କ୍ଷୁଧାପୀଡ଼ିତ ମହାଦେଶ। ଏବେ ବି ଏସିଆରେ ପ୍ରାୟ ୫୧୨ ମିଲିଅନ ଲୋକ ମର୍ମବିଦାରକ ବୁଭୁକ୍ଷାର ବିଭୀଷିକାଗ୍ରସ୍ତ। ଭାରତରେ ୧୯୪ ମିଲିଅନ ଲୋକ ଅନାହାରକ୍ଲିଷ୍ଟ। ସବୁଠୁ କ୍ଷୋଭର ବିଷୟ ହେଉଛି, ପୃଥିବୀର ଶତକଡ଼ା ୭୦ ଭାଗ ଖାଦ୍ୟାଭାବର ଶିକାର ପାଲଟିଥିବା ସରଳ ନିରୀହ ଶିଶୁମାନଙ୍କର ଅଭିଶପ୍ତ ଅନ୍ଧାରୀମୁଲକ ହେଉଛି ଏହି ଏସିଆ। ପୃଥିବୀର ସର୍ବାଧିକ କ୍ଷୁଧାପୀଡ଼ିତ ଓ ଅନାହାର ମୃତ୍ୟୁଯନ୍ତ୍ରଣାଜର୍ଜରିତ ୧୦ଟି ଦେଶ ହେଉଛି– ହାଇତି, ଜାମ୍ବିଆ, ୟେମେନ୍, ଇଥିଓପିଆ, ଚାଦ୍, ସୁଦାନ, କୋମୋରୋସ୍, ତିମୋର–ଲେଷ୍ଟ, ଏରିଟ୍ରେଆ, ବୁରୁଣ୍ଡି।

କ୍ଷୁଧାମୁକ୍ତ ବିଶ୍ୱ ପାଇଁ ପ୍ରଥମେ କ'ଣ ଯୋଜନା କରିବା ଜରୁରୀ? ପ୍ରଥମେ ଜରୁରୀ ହେଉଛି ବିଶ୍ୱବ୍ୟାପୀ ଏକ ସାର୍ବଜନୀନ ନୀତି ନିର୍ଦ୍ଧାରଣ। ପୁଞ୍ଜିବାଦୀ ବ୍ୟବସ୍ଥା ଦ୍ୱାରା ପରିଚାଳିତ ବିଭିନ୍ନ ରାଷ୍ଟ୍ର ଓ ସମାଜ ପରସ୍ପରକୁ ବନ୍ଧୁ ଅପେକ୍ଷା ବଇରୀ ରୂପରେ ବିଚାରିବାରେ ଅଭ୍ୟସ୍ତ। ଏହାର କାରଣ ହେଉଛି ମୁନାଫାଖୋର ଶିଳ୍ପପତି ଓ ମହଜୁଦକାରୀ ମାରଣାସ୍ତ୍ର ବେପାରୀବର୍ଗ ଦେଶ ଦେଶ ମଧ୍ୟରେ ଯୁଦ୍ଧ ଲାଗୁ ବୋଲି ଠାକୁରଙ୍କୁ ପ୍ରାର୍ଥନା କରନ୍ତି ଏବଂ ଏକପ୍ରକାର ସାଂଘାତିକ ସାମରିକ ସନ୍ତ୍ରାସବାଦ ଉପୁଜାଇବାରେ ନାନାଦି କୂଟକର୍ମ କରନ୍ତି। ଯୁଦ୍ଧ ମଧ୍ୟ ଏକପ୍ରକାର ବିଶ୍ୱବ୍ୟାପୀ ବ୍ୟବସାୟ, ଯାହାର ଅଂଶୀଦାର ବିଭିନ୍ନ ରାଷ୍ଟ୍ରୀୟ ରାଜନୀତିର ସୂତ୍ରଧରବର୍ଗ। ମାତ୍ର ଗୋଟିଏ କଥା ସବା ଉପରର ସତ୍ୟ ଯେ, ଆମର ସର୍ବପ୍ରଥମ ଜାତଶତ୍ରୁ ହେଉଛି– କ୍ଷୁଧା, ଅନାହାର। ସମଗ୍ର ପୃଥିବୀ ଯଦି ଏ ଗୋଟିଏ ଶତ୍ରୁ ସହିତ ଲଢ଼ିବାକୁ ଶପଥ କରେ, ତା'ହେଲେ ମଣିଷ ମଣିଷ ମଧ୍ୟରେ ମାନଚିତ୍ରକୁ ନେଇ ଓ ଜାତୀୟତାକୁ ଆଳକରି ଛିଡ଼ାକରାଯାଇଥିବା ବାଦବିବାଦର ପାଚେରିଗୁଡ଼ାକ ଭାଙ୍ଗିଯାଇ ମାଟିରେ ମିଶିଯିବ। ଗୋଟିଏ ନବ ମାନବସମାଜରେ ପରିଣତ ହେବ କ୍ଷୁଧାମୁକ୍ତ ବିଶ୍ୱ। ସବୁ ଯୁଦ୍ଧକ୍ଷେତ୍ରକୁ ଶସ୍ୟକ୍ଷେତ୍ରରେ ପରିଣତ କରିବା ଲାଗି ବିଦ୍ୟାବୁଦ୍ଧିର ବହପ ଦେଖାଉଥିବା ମଣିଷ ଚିନ୍ତା କରିବା ଉଚିତ। କିନ୍ତୁ କ୍ଷୁଧାଗ୍ରସ୍ତ ବର୍ଗର ଦାରୁଣ ଦୁର୍ଦ୍ଦଶାଗ୍ରସ୍ତ ଜୀବନର କଥା ଉଠିଲେ, ଆମ ବିଦ୍ୟାବନ୍ତ, ବୁଦ୍ଧିମନ୍ତବର୍ଗ ତ ଅନ୍ଧମୂକବଧିର ଅଭିନୟ କରିବାରେ ଏକଦମ୍ ଆଗୁଆ! କିଏ ଦେଖିବ ଦୁନିଆର ଦୁଃଖ? କିଏ କହିବ ମଣିଷଜାତିର କଷ୍ଟ? କିଏ ଶୁଣିବ ସାରା ଜୀବନର ସତ୍ୟ? ମିଶନାରୀ ପାଦ୍ରୀମାନେ ଧର୍ମପ୍ରଚାର ପାଇଁ ଅନ୍ଧାରୀ ଆଫ୍ରିକାରୁ ଆରମ୍ଭ କରି ଅନାଲୋକିତ ଏସିଆର ଦୁର୍ଗମ ଆଦିବାସୀ ଘାଟିବଣ ଭିତରକୁ ପଶିଛନ୍ତି, ହିନ୍ଦୁ–ମୁସଲମାନ–ଶିଖ୍ ଇତ୍ୟାଦି ଧର୍ମସମ୍ପ୍ରଦାୟ ଦଙ୍ଗା ଓ ରକ୍ତପାତରେ ଏଯାବତ୍ ଅଜସ୍ର ବହୁମୂଲ୍ୟ ଜୀବନନାଶର ସାକ୍ଷୀ ହୋଇଆସିଛନ୍ତି– ଅଥଚ ଦୁନିଆର ଧର୍ମଗୁରୁମାନେ କ'ଣ ମଣିଷକୁ କ୍ଷୁଧା ବିରୋଧରେ ମୁକାବିଲା କରିବାକୁ କେବେହେଲେ ଆବେଦନ କରିଛନ୍ତି? ବଡ଼ ବିଡ଼ମ୍ବନାର ବିଷୟ ଯେ ଯେଉଁଠି କ୍ଷୁଧାର ଜରୁରୀ ପରିସ୍ଥିତି ଏ ଯାଏ ଜାରି ରହିଛି, ବଶମ୍ବଦ ଭକ୍ତସମାଜ ମଧ୍ୟରୁ କେହି କେବେ ଏ ପ୍ରଶ୍ନ ଉଠାଇଛନ୍ତି– ସେଠି ଈଶ୍ୱର କ'ଣ କଷ୍ଟ ପାଉନାହାନ୍ତି?

ଆଜି କ୍ଷୁଧାମୁକ୍ତ ବିଶ୍ୱର ସର୍ବପ୍ରଥମ ଆହ୍ୱାନ ଧର୍ମକୁ, ଧର୍ମଗୁରୁମାନଙ୍କୁ ଏବଂ ମର୍ମଜ୍ଞ ଭକ୍ତମଣ୍ଡଳୀକୁ; ଆମେ ଧାର୍ମିକମାନଙ୍କୁ ନୁହଁ, ମାର୍ମିକମାନଙ୍କୁ ହିଁ ଅଗ୍ରାଧିକାର ଦେବୁ– ଗୋଟିଏ କ୍ଷୁଧାମୁକ୍ତ ବିଶ୍ୱର ଭିତ୍ତିପ୍ରସ୍ତୁତି ସଂକଳ୍ପରେ। ଖାଦ୍ୟ, ପାନୀୟ ଜଳ ପାଇଁ ଆମେ ଆମର ସ୍ୱେଦକଣିକା କ'ଣ– ରକ୍ତବିନ୍ଦୁ ନିଗାଡ଼ିବାକୁ ବି ପଛାଇବା ନାହିଁ – ମାତ୍ର ଅନ୍ୟକୁ ଶତ୍ରୁ ଭାବି ତା' ରକ୍ତ କି ନିଜ ରକ୍ତ ବୁହାଇଦେବାକୁ ଆଗଭର ହେଉଥିବାଯାଏ ଅସଲ ଶତ୍ରୁ ଜିତିଚାଲିଥିବ। ସେ ଶତ୍ରୁ– ଏ କ୍ଷୁଧା, ଏ ଅନାହାର, ଏ ଅନଟନ – ମନୁଷ୍ୟକୃତ ଏ ମର୍ମନ୍ତୁଦ ମୃତ୍ୟୁନାଟକର ଆୟୋଜନ। ଏ ଦିଗରେ ସମୁଚିତ ପଦକ୍ଷେପ ନେବାର ସମୟ ପହଞ୍ଚିଯାଇଛି। ଆମ ସମସ୍ତଙ୍କ ପାଇଁ ବର୍ତ୍ତମାନର ଏହି ମୁହୂର୍ତ୍ତଠାରୁ ଏକ ନମ୍ବର କର୍ତ୍ତବ୍ୟ ହିଁ ହେଉଛି– ଏକ କ୍ଷୁଧାମୁକ୍ତ ବିଶ୍ୱର ଆହ୍ୱାନ।

ଏଇଥିପାଇଁ ଜାତିର ପିତା ମହାତ୍ମା ଗାନ୍ଧୀ କ୍ଷୁଧାମୁକ୍ତ ଭାରତ ଗଠନ ପାଇଁ ଆପ୍ରାଣ ଉଦ୍ୟମ ଚଳେଇଥିଲେ। ଆଜି କିନ୍ତୁ କ୍ଷୁଧାମୁକ୍ତ ବିଶ୍ୱ ପାଇଁ ଆହ୍ୱାନ। ଆଜି ସମଗ୍ର ବିଶ୍ୱର କୋଟି କୋଟି ଜନତା ଭୋକ, ଶୋଷ, ରୋଗ, ବୈରାଗ୍ୟ, ଅଭାବ, ଅନଟନ, ବେକାରି, ଈର୍ଷା, ହିଂସା, ରକ୍ତପାତ, ବଳାତ୍କାର, ଶିଶୁହତ୍ୟା, ଭ୍ରୂଣହତ୍ୟା, ଚୋରି, ଡକାୟତି, ରାହାଜାନି, ହତାଶା, ନିରାଶା, ଦୁଃଖଯନ୍ତ୍ରଣାରେ ଜର୍ଜରିତ। କ୍ଷମତା, ଅର୍ଥ ପାଇଁ ବହୁ ଲୋକ ଅର୍ଦ୍ଧପାଗଳ, ବଦ୍ଧପାଗଳ। ପୃଥିବୀର ଯେକୌଣସି ସ୍ଥାନରେ ଠିଆହୋଇ ଟେକାଟିଏ ଫିଙ୍ଗିବ, ଯେଉଁଠି ପଡ଼ିବ ସେ ମାଟିରେ ଜଣେ ଦି'ଜଣଙ୍କୁ ଛାଡିଦେଲେ ଆଉ ସବୁ ସ୍ୱାର୍ଥମୋହରେ ମଜବୁର। ସେମାନଙ୍କ ଆଶା, ଆକାଂକ୍ଷା ପୂରଣ ହୋଇପାରୁ ନ ଥିବାରୁ ସେମାନେ ହତାଶା, ନିରାଶା ରୋଗରେ ଆକ୍ରାନ୍ତ। ଜୀବନରୁ ଶାନ୍ତି ଉଭେଇଯାଇଛି। ନିରାଶାର ତଳା ଭୂଇଁରେ ପଡ଼ି ଛଟପଟ ହେଉଛନ୍ତି। ସ୍ୱାର୍ଥ, ଆଶା, ଆକାଂକ୍ଷା

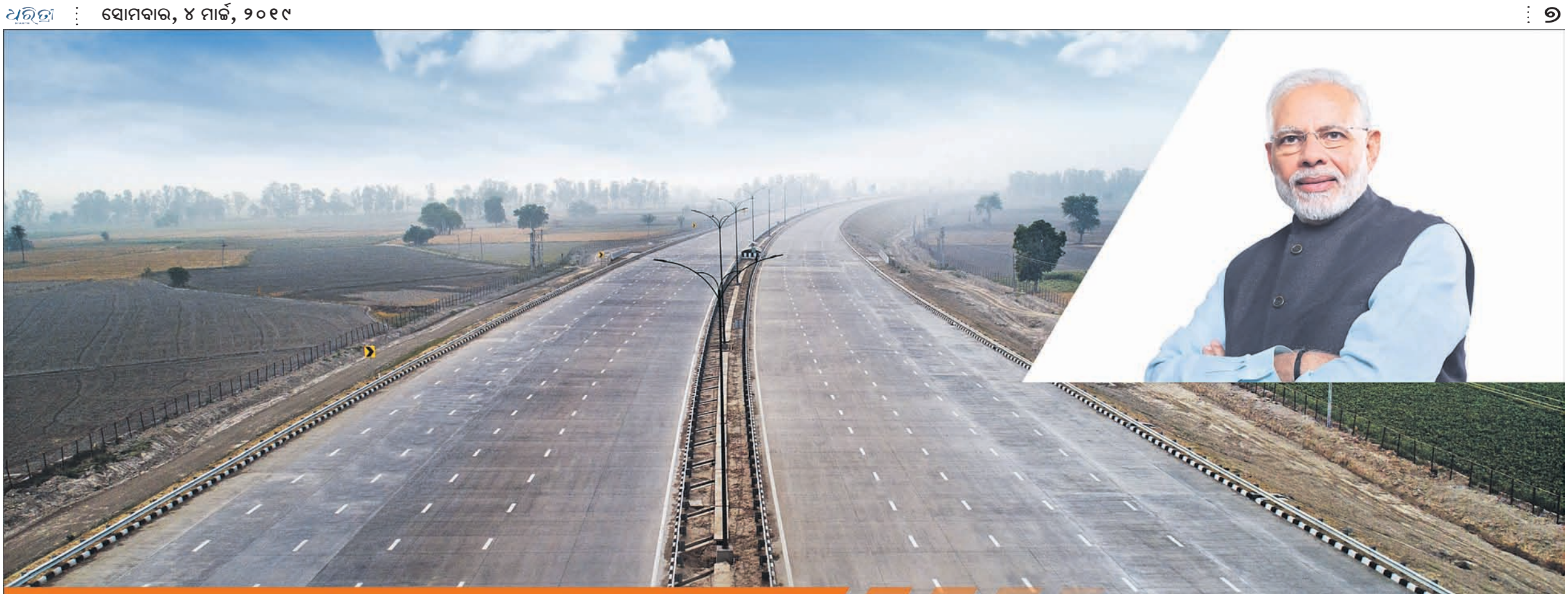

PRAGATI KI NAYI MISAAL

- With **29 km** of Highway constructed every day, World's fastest growing NH network
- **17,808** man days created for every lane per kilometer of NH built
- Over **40,000 km** of National Highways built in 5 years
- Installation of Crash Barriers made compulsory on mountain roads, to reduce road accidents
- Over **60,000 km** of projects awarded with investments worth **Rs. 7,36,000 Cr**
- Under the Setu Bharatam Pariyojana, **208** ROBs/RUBs are being built with investments worth **Rs. 20,800 Cr** on railway crossings. **1,500** old bridges are being upgraded
- From **91,287 km**, the length of National Highways increased to **1,46,000 km**
- The Jogighopa Multi Modal is being built in Assam to enhance India's logistics efficiency
- India's first Intermodal Station in Nagpur will integrate rail, metro rail and road transport for the convenience and comfort of commuters
- World class Bus Ports to be built in major cities for the convenience of bus passengers
- For the first time in India a robust database of **1,72,517** bridges is being created under **IBMS.** This will help in the timely maintenance of old bridges

NAMUMKIN AB
MUMKIN HAI

सत्यमेव जयते
Ministry of Road Transport & Highways
Government of India

National Highways Authority of India

NHIDCL
BUILDING INFRASTRUCTURE - BUILDING THE NATION

BHARATMALA
ROAD TO PROSPERITY

ଢଗଢମାଳି

(କ୍ରମେ ଲୋକମୁଖରୁ ଓ ଜନମାନସରୁ ବିସ୍ମୃତ ହେଉଥିବା ଢଗଢମାଳିକୁ ପାଠିକା-ପାଠକଙ୍କ ନିକଟରେ ପହଞ୍ଚାଇବା ସକାଶେ ଧରିତ୍ରୀର ପ୍ରୟାସ)

ଜଳ ବିହୁନେ ସୃଷ୍ଟିନାଶ
ଜଳ ଗହଳେ ସୃଷ୍ଟି ନାଶ ।

ପ୍ରକୃତିର କ୍ରୂର ରୂପ ଆଗରେ ମଣିଷ ଅତ୍ୟନ୍ତ ଅସହାୟ ହୋଇଥାଏ । ବର୍ଷା ନ ହେଲେ ମରୁଡ଼ି ପଡ଼େ, ଜଳ ଅଭାବରୁ ଫସଲ ମରିଯାଏ ବା ନଷ୍ଟ ହୋଇଯାଏ । ସେହିପରି ଅଧିକ ବର୍ଷା ହେଲେ ବଢ଼ି ହୁଏ, ଫସଲ ବଢ଼ି ବା ବନ୍ୟାରେ ଧୋଇଯାଏ । ଯେ କୌଣସି କଥା ମାତ୍ରାଧିକ୍ୟ ହେଲେ ସୁପରିଣାମ ନ ଦେଇ କୁପରିଣାମ ଦେଉଥାଏ । ତା'ର ଭଲ ଗୁଣ ବଦଳରେ ଖରାପ ଗୁଣ ପ୍ରକାଶ ପାଏ ବୋଲି ଏଠାରେ ପ୍ରକାଶ କରାଯାଇଛି ।

ଯାଉ ଖୁଆଇବ ଯିଏ
ଛଞ୍ଚେଇ ନବ ସିଏ ।

ସାଧାରଣତଃ ଯାଉ ବା ଖିରି ଟିକେ ଅଧିକ ପରିମାଣର ଖାଇଦେଲେ ପେଟ ଖରାପ ହୋଇଯାଉଥିବାର ଜଣାଯାଇଥାଏ । ଅନ୍ୟଅର୍ଥରେ ଯାହା ପାଇଁ ବା ଯାହା ଯୋଗୁ ଅନ୍ୟ ଜଣେ ଅସୁବିଧାରେ ପଡ଼େ ତଥା କଷ୍ଟ ଭୋଗ କରେ ତା'ର ସୁଖ ସୁବିଧା ପ୍ରତି ଦୃଷ୍ଟିଦେବା ଉକ୍ତ ବ୍ୟକ୍ତି ପକ୍ଷେ ଜରୁରୀ ହୋଇପଡ଼େ । ବିପଦ ଆପଦରେ ତା' ପାଖେ ପାଖେ ରହିବା ନେଇ ଏକରକମ ସେ ବାଧ୍ୟ ହେଉଥିବା ଅର୍ଥରେ ଏଭଳି ଉକ୍ତି ଉଲ୍ଲେଖ କରାଯାଇଛି ।

ଓଡ଼ିଆ ଢଗଢମାଳି ଓ ରୂଢ଼ି ପ୍ରୟୋଗ
-ଏ.କେ. ମିଶ୍ର ପବ୍ଲିଶର୍ସ ପ୍ରା.ଲି.

ମନ୍ତ୍ରୀଙ୍କ ବିରୋଧରେ ଅସନ୍ତୁଷ୍ଟ କର୍ମୀଙ୍କ ମେଳି

ବନ୍ତ, ୩।୩ (ଡି.ଏନ.ଏ.)

ଭଦ୍ରକ ଜିଲା ବନ୍ତ ବ୍ଲକରେ ବିଜେଡି ସମର୍ଥିତ ମନ୍ତ୍ରୀ ପ୍ରଫୁଲ୍ଲ ସାମଲଙ୍କ ବିରୋଧରେ ଅସନ୍ତୁଷ୍ଟ ବିଜେଡି କର୍ମୀଙ୍କ ମେଳି ଏବେ ଜୋର ଧରିଛି । ରବିବାର ଭଦ୍ରକର ଭାଗବତ କଲ୍ୟାଣ ମଣ୍ଡପ ପରିସରରେ ଏକ ଖବରଦାତା ସମ୍ମିଳନୀ ଆୟୋଜନ କରାଯାଇ ମନ୍ତ୍ରୀଙ୍କ ବିରୋଧରେ ସମାଲୋଚନା କରିଛନ୍ତି ଏହି ଅସନ୍ତୁଷ୍ଟ କର୍ମୀ । ବ୍ଲକରେ ବିଜେଡି ସଙ୍ଗଠନ ଦିନକୁ ଦିନ ଦୁର୍ବଳ ହେବାରେ ଲାଗିଛି ବୋଲି କେତେକ ବିଜେଡି ନେତୃବୃନ୍ଦ ଅଭିଯୋଗ କରିଛନ୍ତି । ଭଣ୍ଡାରିପୋଖରୀ ନିର୍ବାଚନ ମଣ୍ଡଳୀରେ ମନ୍ତ୍ରୀ ସାମଲ ଦୁଇ ଦୁଇଥର ବିଧାୟକ ଭାବେ ନିର୍ବାଚିତ ହୋଇ ରାଜ୍ୟର ଗୁରୁତ୍ୱପୂର୍ଣ୍ଣ ବିଭାଗରେ ମନ୍ତ୍ରୀ ହୋଇଛନ୍ତି । ନିଜ ନିର୍ବାଚନ ମଣ୍ଡଳୀ ପାଇଁ

ଖବରଦାତା ସମ୍ମିଳନୀରେ ବିଜେଡି କର୍ମକର୍ତ୍ତା ।

କେବେ ହେଲେ ସମୟ ଦେଉନାହାନ୍ତି । ବନ୍ତ ବ୍ଲକରେ ନିର୍ବାଚିତ ଜନପ୍ରତିନିଧିମାନଙ୍କୁ ଅଣଦେଖା କରି ଜଣେ ସରକାରୀ ଚାକିରି କରିଥିବା କର୍ମଚାରୀଙ୍କ ହାତରେ କ୍ଷମତା ଅର୍ପଣ କରିଛନ୍ତି । ବିଜୁ ପକ୍କାଘର ପ୍ରଦାନରେ ପାତରଅନ୍ତର କରାଯାଇ ଅଯୋଗ୍ୟ ହିତାଧିକାରୀଙ୍କୁ ମନ୍ତ୍ରୀଙ୍କ ଅନୁମୋଦନରେ ପ୍ରଦାନ କରାଯାଉଛି ବୋଲି ଆୟୋଜିତ ଖବରଦାତା ସମ୍ମିଳନୀରେ ସେମାନେ ଅଭିଯୋଗ କରିଛନ୍ତି । ଆମ ଗାଁ ଆମ ବିକାଶ ଯୋଜନାରେ ନିର୍ବାଚନ ପୂର୍ବରୁ ପ୍ରକଳ୍ପ କାର୍ଯ୍ୟ ସରିବା କଥା । ମାତ୍ର ୨୦ ପ୍ରତିଶତ କାର୍ଯ୍ୟ ହୋଇଛି । ଏ ନେଇ ଖୁବ୍‌ଶୀଘ୍ର ମୁଖ୍ୟମନ୍ତ୍ରୀଙ୍କ ନିକଟରେ ଅଭିଯୋଗ କରାଯିବ ବୋଲି ବ୍ଲକ ଅଧ୍ୟକ୍ଷ ଦେବେନ୍ଦ୍ର କୁମାର ଜେନା, ପୂର୍ବତନ ବିଧାୟକ ପ୍ରଫୁଲ୍ଲ ଜେନା, ଜିଲା ବିଜେଡି ସମ୍ପାଦକ ତଥା ସଂଖ୍ୟାଲଘୁ ସେଲ୍‌ର ଜିଲା ସଭାପତି ସେକ୍ ଜଲାଲଉଦ୍ଦିନ, ବରିଷ୍ଠ ବିଜେଡି ନେତା ଦେବେନ୍ଦ୍ର ତ୍ରିପାଠୀ, ବନ୍ତ ବ୍ଲକ ବିଜେଡି ସମ୍ପାଦକ ସୁବାସ ଦାସ, ବ୍ଲକ ଉପସଭାପତି ଆନନ୍ଦ ଚନ୍ଦ୍ର ଓଝା ପ୍ରମୁଖ କହିଛନ୍ତି । ଅନ୍ୟମାନଙ୍କ ମଧ୍ୟରେ ଅମୂଲ୍ୟ ପଣ୍ଡା, ନୀଳାଦ୍ରି ପୁଷ୍ଟି, କହ୍ନେଇ ଗିରି, ଅଜୟ କୁମାର ଜେନା, ଲକ୍ଷ୍ମୀକାନ୍ତ ମହାନ୍ତି, ମହାନ୍ତିପଡ଼ା ସରପଞ୍ଚ ସୁକାନ୍ତି ଜେନା, ପୁରୁଷଣ୍ଡ ସମିତିସଭ୍ୟ ଦିଲୀପ ପୁହାଣ, ପୂର୍ବତନ ସରପଞ୍ଚ ପୂର୍ଣ୍ଣଚନ୍ଦ୍ର ରାଉତ ପ୍ରମୁଖ ଉପସ୍ଥିତ ଥିଲେ । ଏ ସମ୍ପର୍କରେ ମନ୍ତ୍ରୀ ସାମଲଙ୍କୁ ପଚାରିବାରୁ ଏଭଳି ଅଭିଯୋଗ ଭିତ୍ତିହୀନ । ନିର୍ବାଚନ ମଣ୍ଡଳୀ ପାଇଁ ଅଧିକ ସମୟ ଦିଅନ୍ତି ବୋଲି ସେ କହିଛନ୍ତି ।

ଗୀତିକବି ଶଶଧରଙ୍କ ପରଲୋକ

ଧାମନଗର, ୩।୩ (ଡି.ଏନ.ଏ.)

ଧାମନଗର ବ୍ଲକ ପୂର୍ବବନ୍ଧଟିଆ ଗ୍ରାମର ଗୀତିକବି ଶଶଧର ଜେନା(୭୦)ଙ୍କର ରବିବାର ପୂର୍ବାହ୍ନରେ ହୃଦ୍‌ଘାତରେ ପରଲୋକ ଘଟିଛି । ସେ ଜଣେ କବି ସାଙ୍ଗକୁ ଲେଖକ, ସାହିତ୍ୟ ସଂଗଠକ ଭାବେ ଭଦ୍ରକ ଜିଲାରେ ପରିଚିତ ଥିବାବେଳେ ଗୀତିକବି ଉପାଧି ଅର୍ଜନ କରିଥିଲେ । ବନ୍ଧଟିଆସ୍ଥିତ ଆଞ୍ଚଳିକ ପୂଜ୍ୟପୂଜା ସଂସଦର ପ୍ରତିଷ୍ଠାତା । ଏଥିସହ ବିଭିନ୍ନ ଅନୁଷ୍ଠାନରେ ସକ୍ରିୟ ସଦସ୍ୟ ଭାବେ ସେ କାର୍ଯ୍ୟ କରୁଥିଲେ । ତାଙ୍କ ମୃତ୍ୟୁ ଖବର ପାଇ ଆଞ୍ଚଳିକ ପୂଜ୍ୟପୂଜା ସଂସଦ, ଧାମନଗର ରାମଦୟା ପରିଷଦ, କାନ୍ତ ସାହିତ୍ୟ ଓ ବରିଷ୍ଠ ନାଗରିକ ପରିଷଦର ସଦସ୍ୟମାନେ ପହଞ୍ଚି ଶେଷ ଦର୍ଶନ କରିଥିଲେ ।

ଛାତ୍ରୀଛାତ୍ରଙ୍କୁ ବିଦାୟ ସମ୍ବର୍ଦ୍ଧନା

ତିହିଡ଼ି, ୩।୩ (ଡି.ଏନ.ଏ.): ତିହିଡ଼ି ବ୍ଲକ ପାଳିଆବିନ୍ଧାସ୍ଥିତ ବିରଞ୍ଚିନାରାୟଣ ମାଧବ ଅର୍ଜୁନ କଲେଜ ଅର୍ଥନୀତି ସମ୍ମାନ ବିଭାଗର ଯୁକ୍ତ ୩ ଶେଷବର୍ଷ ଛାତ୍ରୀଛାତ୍ରଙ୍କୁ ବିଦାୟକାଳୀନ ସମ୍ବର୍ଦ୍ଧନା ଦିଆଯାଇଛି । ଏହି ଉପଲକ୍ଷେ ଆୟୋଜିତ ସଭାରେ ଅଧ୍ୟକ୍ଷ ପ୍ରାଧ୍ୟାପକ କମଳାକାନ୍ତ ବିଶ୍ୱାଳ ପୌରୋହିତ୍ୟ କରିଥିଲେ । ମୁଖ୍ୟଅତିଥି ଭାବେ ଅବସରପ୍ରାପ୍ତ ପ୍ରାଧ୍ୟାପକ କୈଳାସ ଚନ୍ଦ୍ର ସାମଲ ଯୋଗଦେଇ ବକ୍ତବ୍ୟ ରଖିଥିଲେ । ମୁଖ୍ୟବକ୍ତା ଭାବେ ଅଧ୍ୟାପକ ବିଶ୍ୱରଞ୍ଜନ ଦାସ ଏବଂ ସମ୍ମାନିତ ଅତିଥି ଭାବେ ଅଧ୍ୟାପକ ଦେବେନ୍ଦ୍ର କୁମାର ସାହୁ ଓ ଅଧ୍ୟାପକ ପ୍ରଦୀପ କୁମାର ମିଶ୍ର ଯୋଗ ଦେଇଥିଲେ । ବିଭାଗୀୟ ମୁଖ୍ୟ ପ୍ରାଧ୍ୟାପକ ଅନାମ ଚରଣ ସାହୁ ସ୍ୱାଗତ ଭାଷଣ ଦେଇଥିଲେ । ଛାତ୍ରୀ ରଜନୀଗନ୍ଧା ବିଶ୍ୱାଳ, ମୋନାଲିସା ବେହେରା, ସୋନାଲି ପ୍ରଧାନ ଓ ଅନନ୍ତ ଜେନା ବିଦାୟୀ ଛାତ୍ରୀଛାତ୍ରଙ୍କ ଉଦ୍ଦେଶ୍ୟରେ ବକ୍ତବ୍ୟ ପ୍ରଦାନ କରିଥିଲେ । ପରେ ବିଦାୟୀ ଛାତ୍ରୀ ଜ୍ୟୋତିର୍ମୟୀ ବେହେରା, କଳ୍ପନା ବାରିକ, ତୃପ୍ତିମୟୀ ଦୀକ୍ଷିତ, ମନିଷା ସାମଲ, ସସ୍ମିତା ବେହେରା, ମାନସୀ ସାହୁ, ଛାତ୍ର ଜଗବନ୍ଧୁ ସାହୁ, ରାଜେଶ ପଣ୍ଡା ଓ ଶ୍ରୀକାନ୍ତ ପ୍ରଧାନ ବକ୍ତବ୍ୟ ରଖିଥିଲେ । ଛାତ୍ର ବିଶ୍ୱଭୂଷଣ ଦେବୀପ୍ରସାଦ ଦଳାଇ ଧନ୍ୟବାଦ ଦେଇଥିଲେ ।

'ସମାଜରେ ସଂସ୍କାର ଆଣେ ଶିକ୍ଷା'

ପଦ୍ମପୁର, ୩।୩ (ଡି.ଏନ.ଏ.)

ବାସୁଦେବପୁର ବ୍ଲକ ବାଲିମେଦ ଗ୍ରାମରେ ଥିବା ସାଇ ଶିଶୁବିହାର ବାର୍ଷିକ ଉତ୍ସବ ଅନୁଷ୍ଠିତ ହୋଇଯାଇଛି । ପ୍ରଧାନ ଶିକ୍ଷକ ଅକ୍ଷୟ କୁମାର ଦାସ ସଭାପତିତ୍ୱ କରିଥିଲେ । ମୁଖ୍ୟବକ୍ତା ଭାବେ ଅଧ୍ୟାପକ ଭାଗୀରଥି ପଲେଇ, ଅନ୍ୟତମ ଅତିଥି ଭାବେ ବ୍ଲକ ସହ ଶିକ୍ଷାଧିକାରୀ ରମାକାନ୍ତ ପାଢ଼ୀ, ଆଞ୍ଚଳିକ ସାଧନକେନ୍ଦ୍ର ସଂଯୋଜକ ସୁଶାନ୍ତ କୁମାର ବେହେରା, ଅମିୟ ପାଣିଗ୍ରାହୀ ଯୋଗ ଦେଇଥିଲେ । ପ୍ରଧାନ ଆଚାର୍ଯ୍ୟା ରୋଜାଲିନ ମହାନ୍ତି ବାର୍ଷିକ ବିବରଣୀ ପାଠ କରିଥିଲେ । ଛାତ୍ରୀଛାତ୍ରଙ୍କୁ ଉତ୍ତମ ମଣିଷ ଭାବେ ଗଢ଼ି ତୋଳିବାକୁ ଅତିଥିମାନେ ଶିକ୍ଷୟିତ୍ରୀ ଶିକ୍ଷକଙ୍କୁ ପରାମର୍ଶ ଦେଇଥିଲେ । ଶିକ୍ଷା ସମାଜରେ ସଂସ୍କାର ଆଣିଥାଏ ବୋଲି ମୁଖ୍ୟବକ୍ତା ମତବ୍ୟକ୍ତ କରିଥିଲେ । ଶିକ୍ଷକ ଜଗବନ୍ଧୁ ମହାନ୍ତି ଅତିଥି ପରିଚୟ ପ୍ରଦାନ ଓ ବିଦ୍ୟାଳୟର ସମ୍ପାଦକ ଗିରିଧାରୀ ପରିଡ଼ା ଧନ୍ୟବାଦ ଅର୍ପଣ କରିଥିଲେ । ଶେଷରେ ଛାତ୍ରୀଛାତ୍ରଙ୍କ ଦ୍ୱାରା ସାଂସ୍କୃତିକ କାର୍ଯ୍ୟକ୍ରମ ପରିବେଷଣ ହୋଇଥିଲା ।

+PILES CLINIC+
Near Budheswari Temple, ମହ୍ୟ ବିକ୍ରୟ କେନ୍ଦ୍ର ନିକଟ, CTC Road, BBSR
☎ 0674 - 2310255, 9861146916
ଅର୍ଶ (PILES)
ମଳକଣ୍ଟକ (FISSURE)
ଭଗନ୍ଦର (FISTULA)
WITHOUT SURGICAL OPERATION
DR. R. PRASAD
GAMS (PATNA)
DR. PREM KUMAR
BAMS, LLB (UTKAL)
10AM TO 8PM
VSS Nagar, Q.N.- B/L-107, Vanivihar, BBSR
☎ 0674 - 2581337, 9437301790

ଆଜି କ'ଣ କେଉଁଠି ସ୍ଥାନରେ କୌଣସି କାର୍ଯ୍ୟକ୍ରମ ସ୍ଥାନିତ କରିବାକୁ ଚାହୁଁଥିଲେ ସମ୍ପୂର୍ଣ୍ଣ ବିବରଣୀ ସହ ନିକଟସ୍ଥ ଧରିତ୍ରୀ ପ୍ରତିନିଧି କିମ୍ବା କାର୍ଯ୍ୟାଳୟ ସହ ଯୋଗାଯୋଗ କରନ୍ତୁ ।

THE ODISHA MINING CORPORATION LIMITED
OMC House, Bhubaneswar-751001, Odisha
CIN : U13100OR1956SGC000313, www.omcltd.in
OMC | ODISHA NEW OPPORTUNITIES
No. CAD-1543

E-Procurement Notice

NIT No-OMC/MAT/E-PROC/08/19 Dtd. 02.03.2019

1.	Name of the work	Supply of LED Street Lights, Flood lights, tube light fittings, HPSV lamp/ bulb, Choke & Ignitors to different regions of OMC
2.	Availability of bid document in Govt. portal	06.03.2019 after 05:00PM
3.	Last date of on-line submission of tender in portal	28.03.2019 up to 05:00PM
4.	Submission of EMD	The bidder has to deposit Rs.50,000.00 (Fifty thousand) only as EMD through online as available in www.tendersodisha.gov.in
5.	Date of opening of Technocommercial Bid	29.03.2019 up to 11:00AM

All other details can be seen from the tender document available at Govt. website www.tendersodisha.gov.in & in OMC website i.e. www.omcltd.in.
OMC reserves the right to reject any or all tenders without assigning any reason therefor.

General Manager (Material)
30005/11/0199/1819 E-mail: omcmatho@orissamining.com

ଓଡ଼ିଶା ସରକାର
ନିର୍ବାହୀ ଯନ୍ତ୍ରୀ, କ୍ଷୁଦ୍ର ଜଳସେଚନ ବିଭାଜନ
ସୁନ୍ଦରଗଡ଼ଙ୍କ କାର୍ଯ୍ୟାଳୟ
GOVERNMENT OF ODISHA
OFFICE OF THE EXECUTIVE ENGINEER
MINOR IRRIGATION DIVISION, SUNDARGARH
Phone No: 06622-272247, e-mail: eemisundargarh@yahoo.co.in
No./ 719/MIDSNG/ Dt. 01.03.2019

e-Procurement Notice
BID IDENTIFICATION NO. ONLINE- 14/ MID SNG/2018-19

No.1371-A:- Bid documents consisting of Work, Estimated cost, Cost of tender paper, EMD, time of completion, Class of Contractor, the set of terms and conditions of contract and other necessary documents can be seen in e-procurement portal https://tendersodisha.gov.in.

1	Name of the work	:	Improvement to MIP in different blocks of Sundargarh District under DPIW & MIPSP Scheme 2019-20.
2	No. of Works	:	12 (Twelve) Nos.
3	Estimated cost	:	Varies from Rs 7.14 lakh to Rs. 60.50 lakhs (Approximately)
4	Period of completion	:	02(Two) to 04 (Four) Calendar months
5	Date and Time of availability of bid documents in the portal	:	From 11.03.2019 (10.00 AM) to 22.03.2019 (5.00 PM)
6	Last date/ time of receipt of bids in the portal	:	22.03.2019 (5.00 PM)
7	Date of opening of Bid	:	23.03.2019 at 11.00 AM onwards
8	Name and address of the OIT	:	Executive Engineer, Minor Irrigation Division, Sundargarh
9	Mode of payment of Bid Cost & Bid security	:	Online

** Further details can be seen from the e-Procurement market place http://tendersodisha.gov.in.

Sd./- Er.S.K.Sahu
Executive Engineer
M.I. Division Sundargarh
32124/11/0019/1819

CLASSIFIED DISPLAY
ALL EDITION-B/W (Every Day) For Booking Contact: 0674-2580385, 7894447131, 7894447148, 9437038266, 7894447166

GET INSTANT CASH AGAINST GOLD
GOLD CASH
SELL GOLD/SETTLE YOUR GOLD LOAN AT 100% MARKET VALUE
ନିଜ ବନ୍ଧକ ସୁନାକୁ ମୁକୁଳେଇବା ପାଇଁ ଆମକୁ ଯୋଗାଯୋଗ କରନ୍ତୁ ଏବଂ GOLD CASH ଆପଣଙ୍କ ବନ୍ଧକ ସୁନାକୁ ଉଚିତ୍ ମୂଲ୍ୟରେ ନେବ ।
ବିକ୍ରି କରନ୍ତୁ ଆପଣଙ୍କ ସୁନା ଗହଣା ଆମ ପାଖରେ ଏବଂ ପାଆନ୍ତୁ ୧୦୦% ମାର୍କେଟ ମୂଲ୍ୟରେ ।
Toll Free -1800-120-3430
9090902555, 9090903555 | www.goldcash.co
Visit the Nearest Gold Cash Branch in your City

ମୁଦ୍ରିକା ଫାଇନାନ୍ସ ଲୋନ
ପ୍ରତିନିଧି ଓ ଡିଲରଶିପ୍ ସୁଧ 2% ଛାଡ଼ 40% ସହଜ କିସ୍ତିରେ କମ୍ପାନୀଠୁ ସମସ୍ତ ପ୍ରକାରର ଲୋନ ପ୍ରାପ୍ତ କରନ୍ତୁ ।
7088008550
7618439473
ବାଲେଶ୍ୱର - 7055500110
- 7351444489
କଟକ - 7618439473
ଯାଜପୁର - 7088008550
- 8447055760
ସୁନ୍ଦରଗଡ଼ - 7351004140
- 7055111132
3rd Floor, D.N. Enclave, Meerut, U.P.

ଅଲ୍ ଇଣ୍ଡିଆ ଖୋଲା ଚ୍ୟାଲେଞ୍ଜ
2 ଘଣ୍ଟାରେ 100% ଗ୍ୟାରେଣ୍ଟିଡ୍ ସମାଧାନ
ତାନ୍ତ୍ରିକ ମାଷ୍ଟର କିଙ୍ଗ୍ ଖାନ୍‌ଙ୍କ ଖୋଲା ଚ୍ୟାଲେଞ୍ଜ
ବ୍ୟବସାୟ, ପ୍ରେମରେ ସମସ୍ୟା ଓ ଶତ୍ରୁ ମୁକ୍ତି, ଗୃହକ୍ଲେଶ ଓ ସ୍ୱାମୀ-ସ୍ତ୍ରୀଙ୍କ ଝଗଡ଼ା, ପ୍ରେମବିବାହ, ପ୍ରପର୍ଟି, କୋର୍ଟ କେସ୍, ସୁପ୍ତରୋଗରେ ଔଷଧ କାମ ନ କରିବା, ପୁରୁଣା ପାଡ଼ାରେ ଔଷଧ କାମ ନ କରିବା, ଯାଦୁ-ଟୋନା, ବଶୀକରଣ, ଗୁଣିଗାରେଡ଼ି, ବିବାହରେ ବାଧା, ମନପସନ୍ଦ ପ୍ରେମ ।
A to Z ସମସ୍ୟାର ସମାଧାନ ଘରେ ବସି ।
ସ୍ପେଶାଲିଷ୍ଟ ବଶୀକରଣ, ମୁଠକରଣ ଏବଂ କଳା ଯାଦୁ
ଆମେ କରିଥିବା କାମକୁ ଯଦି କୌଣସି ଜ୍ୟୋତିଷ, ପଣ୍ଡିତ କିମ୍ବା ମୌଳବୀ କାଟିଦିଅନ୍ତି ତେବେ ତାଙ୍କୁ ଦାବି ମୂତାବକ ପୁରସ୍କାର ।
ବାବା ଆମିଲ ସୁଫି
9540938429
9903852257
ରାମ ମନ୍ଦିର, ସତ୍ୟନଗର, ଭୁବନେଶ୍ୱର

!!ଋଣ ଋଣ ଋଣ!!
ସାଇ ଫାଇନାନ୍ସ
ଜନକଲ୍ୟାଣ ଯୋଜନା ଅଧୀନରେ ମାତ୍ର ୯୦୦/-ରେ ଋଣ
୧୦୦୦୦୦-୯୦୦୦୦୦୦ ପର୍ଯ୍ୟନ୍ତ ଋଣ
୦% ସୁଧ ୪୫% ରିହାତି
ମାର୍କଶିଟ୍, ପ୍ରପର୍ଟି, ସମସ୍ତ ଋଣ ମାତ୍ର ୧ ଦିନରେ
ମହିଳା/ବିଦ୍ୟାର୍ଥୀଙ୍କ ପାଇଁ ବିଶେଷ ରିହାତି
Toll Free
18001238914
9319817746
9650353144
Add. : T-51, Gali No. 8, Gautampuri, Delhi

JAGANNATH FINANCE
ସରକାରୀ ଯୋଜନା ଦ୍ୱାରା ସମସ୍ତ ପ୍ରକାର LOAN ପାଆନ୍ତୁ । ପର୍ସନାଲ, ବ୍ୟବସାୟିକ, HOME, ମାର୍କଶିଟ୍, ଶିକ୍ଷା, କୃଷି, ପ୍ରପର୍ଟି ଓ ପଶୁପାଳନ । ସହଜ କିସ୍ତିରେ Jagannath Finance Company ଠାରୁ ସମସ୍ତ ପ୍ରକାର LOAN ପ୍ରାପ୍ତ କରନ୍ତୁ । ସୁଧ: 1%
Address: Baniadiha, Langaleswar, Baniadiha, Baleswar, Odisha-756024
Mob: 9911417134, 9911417461

ପାଠକଙ୍କ ପାଇଁ ସୂଚନା: ଏହି ପୃଷ୍ଠାରେ ପ୍ରକାଶିତ କେତେକ ବିଜ୍ଞାପନକୁ ଭିତ୍ତିକରି କିଛି ପାଠକ ଠକାମିର ଶିକାର ହେଉଥିବା ଆମର ଦୃଷ୍ଟିଗୋଚର ହେଉଛି । ବିଜ୍ଞାପନ ଦେଇଥିବା ସଂସ୍ଥାମାନଙ୍କ ସହ କାରବାର କରିବା ପୂର୍ବରୁ ସବିଶେଷ ତଥ୍ୟ ଓ ନିଜର ବିବେକ ଖଟାଇ କାରବାର କରନ୍ତୁ । ଏଥିପାଇଁ ଧରିତ୍ରୀ କର୍ତ୍ତୃପକ୍ଷ ଦାୟୀ ରହିବେ ନାହିଁ ।

GOVERNMENT OF ODISHA
OFFICE OF THE ENGINEER-IN-CHIEF
RURAL WATER SUPPLY & SANITATION, BHUBANESWAR
Jal O Parimal Bhawan, Unit-V, Bhubaneswar-751001,
Tel: 0674-2395734, Fax No.0674-2394946, Email: cerwss@nic.in, cerwssodisha@gmail.com
No: Dated: 02.03.2019
REQUEST FOR PROPOSAL (RFP)
No.1902-O:- BID. NO. EIC/RWSS/66/2018-19
RFP for Hiring of Agency for Professional Manpower Support for Water Testing Laboratory at State, District and Sub -Divisional Level under Rural Water Supply and Sanitation(RWSS), Panchayati Raj & Drinking Water Department, Government of Odisha
The Engineer-in-Chief, RWSS, on behalf of Panchayati Raj & Drinking Water Department, Government of Odisha invites Request for Proposal (RFP for Hiring of Agency for Professional Manpower Support for Water Testing Laboratory at State, District and Sub Divisional Level under Rural Water Supply and Sanitation(RWSS), Panchayati Raj & Drinking Water Department, Government of Odisha.
The eligibility criteria for selection of Agency/Firms are provided below:
(a) The bidder should be registered for a minimum period of 3 years under the Indian Companies Act, 1956/ Societies Registration Act/ Trust Act/ Any Other relevant Act in India.
(b) The bidder should have the average annual turnover of at least 10 crores during the last three Financial Years 2015-16, 2016-17 and 2017-18.
(c) The agency must have successfully undertaken at least either of the following Similar assignment/project of value specified herein during the last five financial years as on last date of submission for International/National/State level Govt./Corporate Sector Programs.
- One project of similar nature not less than the amount Rs. 4 crores or
- Two project of similar nature not less than the total amount of Rs. 2.5 crores each;
(d) The firm or any partners of the firm should not be blacklisted by any Government or any other organization in respect of any assignment or behaviour.
(e) Firm should have never been indicted by any court of law or any regulatory body or any State/Central Government agencies.
Interested Agency/ Firms may download the RFP document from Government of Odisha website i.e. www.tendersodisha.gov.in / www.odishapanchayat.gov.in from 03.03.2019 to 25.03.2019. The last date for submission of RFP document is 25.03.2019 at 3 PM.
A pre-bid meeting shall be conducted on 11:30 hours of dt. 14.03.2019 at Office of the Engineer-In-Chief, Rural Water Supply & Sanitation, Jal O Parimal Bhawan, Unit-V, Bhubaneswar-751001, Odisha. Interested bidders may send their queries to cerwssodisha@gmail.com and attend the said pre-bid meeting.
The Authority reserves the right to accept or reject any/all RFP without assigning any reason.
Sd./- Engineer-in-Chief
Rural Water Supply & Sanitation
Bhubaneswar
25040/11/0048/1819

OFFICE OF THE SUPERINTENDING ENGINEER
RURAL WORKS CIRCLE, BERHAMPUR
(At:- Ambapua, Po:- Engineering School Near Income Tax Office, Berhampur-760011)
E-Mail:- serwbpr2004@yahoo.com Tel/FAX:- 0680-2404287
E-Mail / E-Despatch
NATIONAL COMPETITIVE BIDDING THROUGH e-Procurement
No.1904-O Bid Identification No. Online Tender /48-2018-19/BPR

Identification No	Name of work	No. of Works	Approx. Estimated Cost (In lakh)	Class of Contractor	Period of Completion
Online Tender / 48-2018-19 BPR	Road Works under MMSY	06 Nos.	From Rs. 113.21 lakhs to Rs. 1397.99 Lakhs	"B" Class or "A" Class or "Special" Class or "Super" Class as applicable	06 (Six), 11 (Eleven), 12 (Twelve) & 15 (Fifteen) Calendar Months as provided

Procurement Officer	Bid Identification No	Availability of tender online for bidding	
		From	To
Superintending Engineer, R.W.Circle, Berhampur	Online Tender/48-2018-19/ BPR	08.03.2019 at 10.00 A.M.	28.03.2019 upto 3.00 P.M.

(i) EMD / Bid Security, Cost of Bid document is to be transferred through On-line as per the procedure mentioned in the DTCN.
(ii) Non-submission of the information/documents through online by the bidder as per the items mentioned in the eligible criteria of the DTCN will also liable for rejection of his tender.
Further details & Corrigendum if any can be seen from the website: - www.tendersodisha.gov.in
25071/11/0071/1819 Sd./- Superintending Engineer,R.W.Circle, Berhampur

OFFICE OF THE ENGINEER-IN-CHIEF, RURAL WATER SUPPLY & SANITATION
JAL "O" PARIMAL BHAWAN, UNIT-V, BHUBANESWAR-751001, ODISHA, Tel: 0674-2395734,
FAX: 0674-2394946, e-mail: cerwssodisha@gmail.com
NOTICE INVITING BID
NATIONAL COMPETITIVE BIDDING THROUGH e-PROCUREMENT FOR EXECUTION OF RURAL PIPED WATER SUPPLY PROJECTS IN DIFFERENT DISTRICTS ON EPC CONTRACT
No. 2656 Date: 01.03.2019
Request for Proposal (RFP)
No.1887-O:- The Engineer-in-Chief, RWSS (Water Supply), Odisha, Bhubaneswar, on behalf of the Governor of Odisha is engaged in the execution, operation & maintenance of water supply projects to the villages of different districts in the State of Odisha & as part of this endeavour, Government of Odisha has decided to undertake the work as mentioned below (the "Project") under EPC contract (Engineering, Procurement & Construction) basis, & has decided to carry out the bid process for selection of the eligible Contractors to whom the projects under the package may be awarded eventually for construction as well as operation and maintenance for a period of 5 years.

Package No.	Name of work	Bid Identification No	Indicative project cost (Rs. in crore)	Period for completion & O&M period	Availability of Bid document for online bidding	
					From	To
Pkg- I	Execution of Rural Piped Water Supply Project pertaining to the GB Nagar & Saraskana Block of Mayurbhanj district including 5 years O&M on EPC contract under the package	EIC, RWSS -59/18-19	89.61	24 (Twenty four months) & 60 (Sixty Months)	17.00 hrs of 12.03.2019	17.00 hrs of 12.04.2019
Pkg- II	Execution of Rural Piped Water Supply Project pertaining to Sukinda block of Jajpur District & Anandapur Block of Keonjhar District & Kusumi Block of Mayurbhanj district, including 5 years O&M on EPC contract under the package	EIC, RWSS -60/18-19	611.15	24 (Twenty four months) & 60 (Sixty Months)	17.00 hrs of 12.03.2019	17.00 hrs of 12.04.2019
Pkg- III	Execution of Rural Piped Water Supply Project pertaining to the Hemagiri, Kutra & Rajgangpur Block of Sundargarh district including 5 years O&M on EPC contract under the package	EIC, RWSS -61/18-19	387.04	24 (Twenty four months) & 60 (Sixty Months)	17.00 hrs of 12.03.2019	17.00 hrs of 12.04.2019
Pkg- IV	Execution of Rural Piped Water Supply Project pertaining to the Gurundia, Koira & Lahunipada Block of Sundargarh district including 5 years O&M on EPC contract under the package	EIC, RWSS -62/18-19	344.03	24 (Twenty four months) & 60 (Sixty Months)	17.00 hrs of 12.03.2019	17.00 hrs of 12.04.2019
Pkg- V	Execution of Rural Piped Water Supply Project pertaining to the Kuanramunda & Nuagaon Block of Sundargarh district including 5 years O&M on EPC contract under the package	EIC, RWSS -63/18-19	366.10	24 (Twenty four months) & 60 (Sixty Months)	17.00 hrs of 12.03.2019	17.00 hrs of 12.04.2019
Pkg- VI	Execution of Rural Piped Water Supply Project pertaining to the Saharapada, Ghasipura & Anandapur Block of Keonjhar district including 5 years O&M on E

ତାରକେଶ୍ୱର ଯଜ୍ଞ କମିଟିର ପ୍ରତିଭା ସମ୍ମାନ ସମାରୋହ

ଖଇରା, ୩।୩(ଡି.ଏନ.ଏ.)

ମଞ୍ଚରେ ଯାତ୍ରା ଖଳନାୟକ ସଂଳାପ ପରିବେଷଣ କରୁଛନ୍ତି।

ଖଇରା ବ୍ଲକ ଅଚ୍ୟୁତପୁର ପଞ୍ଚାୟତ ଶିରିପୁର-ବାସିନ୍ଦପୁରଠାରେ ବାବା ତାରକେଶ୍ୱର ପ୍ରତିଭା ସମ୍ମାନ ଅନୁଷ୍ଠିତ ହୋଇଯାଇଛି। ପ୍ରତିଭା ସମ୍ମାନ ଉତ୍ସବର ଏହି ଦ୍ୱିତୀୟ ଦିବସରେ କମିଟି ପକ୍ଷରୁ ୨୧ଜଣ ବ୍ୟକ୍ତିଙ୍କୁ ସମ୍ମାନିତ କରାଯାଇଥିଲା। ଡଗରପଡା ମାର୍କେଟ କମିଟି ସଭାପତି ସୁରେନ୍ଦ୍ର ପ୍ରସାଦ ଦଳାଇଙ୍କ ସଭାପତିତ୍ୱରେ ଅନୁଷ୍ଠିତ ସଭାରେ ଅତିଥି ଭାବେ ଖଇରା ଥାନା ଆଇଆଇସି ଲୋପାମୁଦ୍ରା ନାୟକ, ବାଲେଶ୍ୱର ବରିଷ୍ଠ ଆଇନଜୀବୀ ବେଣୁଧର ରାଉଳ, ବରିଷ୍ଠ ଖବରଦାତା ଗଙ୍ଗାଧର ରାଉତ, ଯାତ୍ରା ଜଗତର ବରିଷ୍ଠ କଳାକାର ଦାମୋଦର ପଣ୍ଡା, ଡଗରପଡାର ସରପଞ୍ଚଙ୍କ ପ୍ରତିନିଧି ରତ୍ନାକର ଦଳାଇ, ସମିତିସଭ୍ୟା ରମ୍ଭାମଣୀ ପାଣିଗ୍ରାହୀ ଯୋଗଦେଇଥିବା ବେଳେ ଧାରାବାହିକ 'ତୋ ଅଗଣାର ତୁଳସୀ'ର ଅଭିନେତ୍ରୀ ମାନସୀ ପାଲ, ଶ୍ରୀଲ ତ୍ରିପାଠୀ, ରାକେଶ ପଣ୍ଡା, ଦୀପକ ସାହୁ, ଆଲୋକ କୁମାର ବେହେରା, ଅମରେଶ ସ୍ୱାଇଁ, ଧର୍ମେନ୍ଦ୍ର ରଣା, ଜ୍ୟୋତିପ୍ରକାଶ ପଣ୍ଡା ପ୍ରମୁଖଙ୍କୁ ଅତିଥିମାନେ ସମ୍ମାନିତ କରିଥିଲେ। ଏଥି ସହିତ ଯାତ୍ରା ଜଗତର ସହ ଖଳନାୟକ ତଥା ଧାରାବାହିକ ଅଭିନେତା ପୀୟୁଷ ତ୍ରିପାଠୀ, ପ୍ରଥମ ସ୍ୱରର ପ୍ରଥମ ହୋଇଥିବା ବୈଷ୍ଣବୀ ଘୋଷ, ଜଗନ୍ନାଥ ପଣ୍ଡା, ରାଜିବୀ ଆଇଚ, ମନ୍ନୟ ମହାପାତ୍ର, ବାପି ମିଶ୍ର, ଲକି, ଭାରତ ପୁଷ୍ପକଙ୍କୁ ସମ୍ମାନିତ କରାଯାଇଥିଲା। ୧୯ତମ ତାରକେଶ୍ୱର ଯଜ୍ଞ ମହୋତ୍ସବ ଫେବୃୟାରୀ ୨୫ତାରିଖରୁ ଆରମ୍ଭ ହୋଇ ମାର୍ଚ୍ଚ ୩ ତାରିଖରେ ଶେଷ ହେବ ବୋଲି ଯଜ୍ଞ କମିଟି ପକ୍ଷରୁ ସୂଚନା ଦିଆଯାଇଛି। କାର୍ଯ୍ୟକ୍ରମକୁ ଯଜ୍ଞ କମିଟିର ସଦସ୍ୟ ମୁକ୍ତିକାନ୍ତ ପାଢୀ, ଦିପ୍ତିକାନ୍ତ ପାଢୀ, ଭଗବାନ ସାହୁ, ତୃପ୍ତିକାନ୍ତ ପାଢୀ, ଅଜୟ ସାହୁ, ଦାମୋଦର ସାହୁ, ଶଶିକାନ୍ତ ବେହେରା, ମୁନା ବେହେରା, ଅମୂଲ୍ୟ ଦାଶ ପ୍ରମୁଖ ସହଯୋଗ କରିଥିଲେ।

ଦିବ୍ୟାଙ୍ଗଙ୍କ ଅଧିକାରକୁ ସଶକ୍ତ କରିବ ନୂଆ ଆଇନ

ବାଲେଶ୍ୱର ଅଫିସ, ୩।୩

ପ୍ରଶିକ୍ଷଣ ଓ ସଚେତନତା କାର୍ଯ୍ୟକ୍ରମରେ ମଞ୍ଚାସୀନ ଅତିଥି।

ଗତ ୨୦୧୬ ମସିହାରେ ନୂଆ କରି କାର୍ଯ୍ୟକାରୀ ହୋଇଥିବା ଭିନ୍ନକ୍ଷମ ଆଇନ ଦିବ୍ୟାଙ୍ଗମାନଙ୍କ ଅଧିକାରକୁ ଅଧିକ ସକ୍ଷମ ଓ ସଶକ୍ତ କରିବ। ଏହାସହିତ ଏହି ଆଇନ ଦିବ୍ୟାଙ୍ଗମାନଙ୍କୁ ଅନ୍ୟମାନଙ୍କ ସହ ସମାନ ସୁବିଧା ସୁଯୋଗ ପ୍ରଦାନ କରୁଥିବାରୁ ସେମାନଙ୍କର ଜୀବନରେ ସକାରାତ୍ମକ ପରିବର୍ତ୍ତନ ହୋଇପାରିବ। ଏହି ଆଇନକୁ ଦିବ୍ୟାଙ୍ଗ, ଯୁବକ, ସାଧାରଣ ଜନତା ଏବଂ ପ୍ରଶାସନିକ ଅଧିକାରୀଙ୍କ ମଧ୍ୟରେ ବ୍ୟାପକ ସଚେତନତା କରିବା ଆବଶ୍ୟକ ବୋଲି ବାଲେଶ୍ୱର ଗୋପାଳଗାଁସ୍ଥିତ ଓଏଏସ୍‌ଆଇଏସ୍ କଲେଜରେ ଅନୁଷ୍ଠିତ ପ୍ରଶିକ୍ଷଣ କାର୍ଯ୍ୟକ୍ରମରେ ସମାଜସେବୀ ସୁବାସିନୀ ଜେନା ମୁଖ୍ୟଅତିଥି ଭାବେ ଯୋଗଦେଇ ମତବ୍ୟକ୍ତ କରିଛନ୍ତି।

ରାଜ୍ୟର ଅଗ୍ରଣୀ ସ୍ୱେଚ୍ଛାସେବୀ ସଙ୍ଗଠନ ସ୍ୱଭିମାନ ଓ ଭିନ୍ନକ୍ଷମ ଅନୁଷ୍ଠାନ ୱାଇଡ଼ିପିର ମିଳିତ ସହଯୋଗରେ ନୂତନ ଭିନ୍ନକ୍ଷମ ଆଇନ ୨୦୧୬ ସମ୍ପର୍କରେ ବାଲେଶ୍ୱର ଜିଲାର ଦିବ୍ୟାଙ୍ଗ ପାଇଁ କାମ କରୁଥିବା ଏନ୍‌ଜିଓ ଏବଂ କଲେଜ ଛାତ୍ରୀଛାତ୍ରଙ୍କ ପାଇଁ ପ୍ରଶିକ୍ଷଣ ଏବଂ ସଚେତନତା କାର୍ଯ୍ୟକ୍ରମ ଅନୁଷ୍ଠିତ ହୋଇଥିଲା। ଅନୁଷ୍ଠିତ ସଭାରେ ସାମାଜିକ କର୍ମୀ ପ୍ରଣବ କୁମାର ସାହୁ ଅଧ୍ୟକ୍ଷତା କରିଥିଲେ। ସ୍ୱାଭିମାନ ଅନୁଷ୍ଠାନର ବରିଷ୍ଠ ପ୍ରୋଗ୍ରାମ ଅଫିସର ଜ୍ୟୋତି ପ୍ରସନ୍ନ ପଟ୍ଟନାୟକ ପ୍ରାକ୍ ସୂଚନା ଏବଂ ପ୍ରଶିକ୍ଷଣର ଲକ୍ଷ୍ୟ ଓ ଉଦ୍ଦେଶ୍ୟ ସମ୍ପର୍କରେ ସୂଚନା ଦେଇଥିଲେ। ଏହି କାର୍ଯ୍ୟକ୍ରମରେ ରାଣୀପାଟଣା ବ୍ଲାଇଣ୍ଡ ସ୍କୁଲର ମୁଖ୍ୟ ଦିବାକର ସ, କଲେଜ ନିର୍ଦ୍ଦେଶକ ସଞ୍ଜୟ ସାହୁ, ସମାଜସେବୀ ଗୋପାଳ କର ପ୍ରମୁଖ ଯୋଗଦେଇ ଭିନ୍ନକ୍ଷମ ଆଇନର ବିଭିନ୍ନ ଧାରାକୁ ବାଖ୍ୟା କରିବା ସହିତ ସମାଜ ଏବଂ ବ୍ୟକ୍ତି ଦିବ୍ୟାଙ୍ଗମାନଙ୍କ ପ୍ରତି ସେମାନଙ୍କର ଆଭିମୁଖ୍ୟ ପରିବର୍ତ୍ତନ ଉପରେ ଗୁରୁତ୍ୱ ପ୍ରଦାନ କରିଥିଲେ। ଶେଷରେ ଜୟନ୍ତ ଦାସ ଧନ୍ୟବାଦ ଦେଇଥିଲେ। ପରେ ସ୍ୱାଭିମାନର ଜ୍ୟୋତି ପ୍ରସନ୍ନ ପଟ୍ଟନାୟକ ସ୍ୱେଚ୍ଛାସେବୀ ସଙ୍ଗଠନର କର୍ମକର୍ତ୍ତା ଏବଂ କଲେଜ ଛାତ୍ରୀଛାତ୍ରଙ୍କୁ ପ୍ରଶିକ୍ଷଣ ପ୍ରଦାନ କରିଥିଲେ।

ମାସକ ମଧ୍ୟରେ ପମ୍ପ ଡ୍ରାଇଭର ପାଇବେ ଦରମା

ପ୍ରତିଶ୍ରୁତି ପରେ ଅନଶନ ସ୍ଥଗିତ

ପମ୍ପ ଡ୍ରାଇଭରମାନଙ୍କ ସହ ବିଧାୟକ, ବିଡିଓ ଆଲୋଚନା କରୁଛନ୍ତି।

ସିମୁଳିଆ,୩।୩(ଡି.ଏନ.ଏ.)

ବାଲେଶ୍ୱର ଜିଲା ସିମୁଳିଆ ବ୍ଲକର ଗ୍ରାମ୍ୟ ଜଳଯୋଗାଣ ବିଭାଗର ୧୬ଜଣ ପମ୍ପ ଡ୍ରାଇଭର କର୍ମଚାରୀ ଦରମା ଦାବିରେ ବିଡିଓ କାର୍ଯ୍ୟାଳୟ ସମ୍ମୁଖରେ ଆମରଣ ଅନଶନରେ ବସିଥିଲେ। ଗତ ୪ବର୍ଷର ବକେୟା ଦରମା ସହିତ ବର୍ଦ୍ଧିତ ହାରରେ ମାସିକ ଦରମା ପାଇବା ପାଇଁ ଏହି ଡ୍ରାଇଭରମାନେ ଦାବି କରିଥିଲେ। ପରେ ବିଧାୟକ ଜ୍ୟୋତିପ୍ରକାଶ ପାଣିଗ୍ରାହୀ ଓ ବିଡିଓ ଡ. ନରହରି ବେହେରା ଅନଶନସ୍ଥଳରେ ପହଞ୍ଚିବା ପରେ ଜିଲାପାଳଙ୍କ ସହିତ ଆଲୋଚନା କରି ମାସକ ମଧ୍ୟରେ କାର୍ଯ୍ୟାନୁଷ୍ଠାନ ଗ୍ରହଣ କରିବା ପାଇଁ ପ୍ରତିଶ୍ରୁତି ଦେବା ପରେ ଅନଶନ ପ୍ରତ୍ୟାହୃତ ହୋଇଥିଲା।

ସରକାରଙ୍କ ଗ୍ରାମ୍ୟ ଜଳଯୋଗାଣ ବିଭାଗରେ ଗତ ୨୦୦୯ ମସିହାରୁ ସିମୁଳିଆ ବ୍ଲକରେ ୧୭ଜଣ ପମ୍ପ ଡ୍ରାଇଭର ବ୍ଲକର ସଦରମହକୁମା ମାର୍କୋଣା ସହିତ ବିଭିନ୍ନ ପଞ୍ଚାୟତରେ ଥିବା ଜଳଯୋଗାଣ ପମ୍ପ ଡ୍ରାଇଭର ରୂପେ କାର୍ଯ୍ୟ କରୁଛନ୍ତି। ତେବେ ଗତ ୩ମାସ ହେଲା ଜଣେ ଡ୍ରାଇଭରଙ୍କର ଅନ୍ୟତ୍ର ଚାକିରି ହୋଇଯିବା ଯୋଗୁ ବର୍ତ୍ତମାନ ୧୬ଜଣ କର୍ମଚାରୀ ପ୍ରତ୍ୟହ ୮ ଘଣ୍ଟା କାର୍ଯ୍ୟ କରୁଛନ୍ତି। ତେବେ ଏହି ଡ୍ରାଇଭରମାନଙ୍କୁ ଗତ ୨୦୧୨ ମସିହାରେ ୮୫ ହଜାର ଓ ୨୦୧୫ରେ ୧ଲକ୍ଷ ୩୦ହଜାର ଟଙ୍କା ମୋଟ ୨ ଥର ଦରମା ମିଳିଥିଲା। ତେବେ ଦରମାରେ ଅନିୟମିତତା ପାଇଁ ସଂଘ ପକ୍ଷରୁ ହାଇକୋର୍ଟରେ ମକଦ୍ଦମା ରୁଜୁ କରାଯାଇଥିଲା। ଡ୍ରାଇଭରମାନଙ୍କୁ ଦରମା ଦେବା ପାଇଁ ହାଇକୋର୍ଟ ନିର୍ଦ୍ଦେଶ ଦେଇଥିଲେ ହେଁ ଏହା ସେମାନଙ୍କୁ ମିଳୁ ନ ଥିଲା।

ବିଜୟ ସଂକଳ୍ପ ବାଇକ ରାଲି

ବାଲେଶ୍ୱର ଅଫିସ, ୩।୩

ବାଲେଶ୍ୱର ଭାଜପା ପକ୍ଷରୁ ବିଜୟ ସଂକଳ୍ପ ରାଲି ଜିଲାସଭାପତି ମଦନମୋହନ ଦତ୍ତଙ୍କ ନେତୃତ୍ୱରେ ଅନୁଷ୍ଠିତ ହୋଇଯାଇଛି। ଆଇଟିଆଇ ପଡିଆରୁ ଶତାଧିକ ବାଇକ୍ ରାଲି ସହର ପରିକ୍ରମା କରି ପୁରୁଣା ଷ୍ଟାଡ଼ିୟମରେ ଶେଷ ହୋଇଥିଲା। ଗଙ୍ଗାଧର ରାଉତ, ପର୍ଶୁରାମ ବେହେରା, ଶୁଭଙ୍କର ମହାପାତ୍ର, ସୀତାକାନ୍ତ ସ୍ୱାଇଁ, ଅଜୟ ମିଶ୍ର, ଶୋଭନା ମହାନ୍ତି, ମିହିର ପାଣି, ଚିତ୍ତରଞ୍ଜନ ପଣ୍ଡା, ସତ୍ୟଜିତ ମିଶ୍ର, ଗୌରାଙ୍ଗ ଦାସ, ଲୋକନାଥ ଭୂୟାଁ, ଯୋଗେନ ରଣା, ତପନ ଗିରି, ଧ୍ୱଜ ମହାନ୍ତି ପ୍ରମୁଖ ନେତୃତ୍ୱ ନେଇଥିଲେ।

ଓଡ଼ିଆ ଭାଷା ସାହିତ୍ୟ ସମ୍ମାନ ବିଭାଗର ସମ୍ବର୍ଦ୍ଧନା ସଭା

ସମ୍ବର୍ଦ୍ଧନା ସମାରୋହରେ ଛାତ୍ରୀଛାତ୍ର, ଅତିଥି ଏବଂ ଅଧ୍ୟାପିକା, ଅଧ୍ୟାପକ।

ଖଇରା, ୩।୩(ଡି.ଏନ.ଏ.)

ସୋର ଉପେନ୍ଦ୍ର ନାଥ ମହାବିଦ୍ୟାଳୟ ଓଡିଆ ଭାଷା ଓ ସାହିତ୍ୟ ସମ୍ମାନ ବିଭାଗର ଶେଷବର୍ଷ ଛାତ୍ରୀଛାତ୍ରଙ୍କୁ ବିଦାୟ ଦେବା ଉଦ୍ଦେଶ୍ୟରେ ଏକ ସମ୍ବର୍ଦ୍ଧନା ସଭା ଖଇରା ବ୍ଲକ କୁପାରୀସ୍ଥିତ ମା' ଅମ୍ବିକା ଆଶ୍ରମ ପରିସରରେ ଶନିବାର ଅନୁଷ୍ଠିତ ହୋଇଯାଇଛି। ଏହି ଅବସରରେ ପ୍ରଥମେ ବିଭାଗର ମୁଖ୍ୟ ଡଃ ରବୀନ୍ଦ୍ର ବିହାରୀ ସ୍ୱାଗତ ଭାଷଣ ଦେଇଥିଲେ। ଏହା ପରେ +୩ର ପ୍ରଥମ ଓ ଦ୍ୱିତୀୟ ବର୍ଷର ଛାତ୍ରୀଛାତ୍ର ଓ ବିଦାୟୀ ଶେଷବର୍ଷର ଛାତ୍ରୀଛାତ୍ରମାନେ ବକ୍ତବ୍ୟ ରଖିଥିଲେ। ଅମ୍ବିକା ଆଶ୍ରମର ସଞ୍ଚାଳକ ଶୁଭେନ୍ଦୁ ମୁନୀ, ଅବସରପ୍ରାପ୍ତ କର୍ମଚାରୀ ସଂଘର ସମ୍ପାଦକ ଶରତ କୁମାର ବିଶ୍ୱାଳ, ଉମେଶ ଚନ୍ଦ୍ର ମହାନ୍ତି, ଅଧ୍ୟାପକ ଶରତଚନ୍ଦ୍ର ମହାନ୍ତି, ଅଧ୍ୟାପିକା ରଶ୍ମିରାଣୀ ଦାସ ଓ ତୃପ୍ତିରାଣୀ ପଣ୍ଡା ପ୍ରମୁଖ ଯୋଗଦେଇ ସିନିୟରମାନଙ୍କ ଅଭିଜ୍ଞତା ଜୁନିୟରମାନଙ୍କ ପାଇଁ ପ୍ରେରଣା ଦାୟୀ ହେବ ବୋଲି ପ୍ରକାଶ କରିଥିଲେ ।

ସଂକ୍ଷେପରେ

୨ ଚୋରା ମଦ ବେପାରୀ ଗିରଫ

ନୀଳଗିରି, ୩।୩ (ଡି.ଏନ.ଏ.): ନୀଳଗିରି ଅବକାରୀ ବିଭାଗ ପକ୍ଷରୁ ରବିବାର ସ୍ଥାନୀୟ ଥାନାର ବିଭିନ୍ନ ଗାଁର ଚଢ଼ାଉ କରାଯାଇ ୨ଜଣ ଚୋରା ଦେଶୀ ମଦ ବେପାରୀଙ୍କୁ ଗିରଫ କରାଯାଇଛି । ତାଙ୍କଠାରୁ ସମୁଦାୟ ୧୬ଲିଟର ମଦ ଜବତ କରାଯାଇଛି। ଏନେଇ ବିଭାଗରେ ମାମଲା (ନଂ. ୧୦୯/୧୯ ଓ ୧୧୦/୧୯) ରୁଜୁ କରାଯାଇ ଗିରଫ ବେପାରୀଙ୍କୁ ସ୍ଥାନୀୟ କୋର୍ଟରେ ହାଜର କରାଯାଇଛି । ସେମାନେ ହେଲେ ବଡପାଟପୁର ଗାଁର ଶଶିକାନ୍ତ ବେହେରା (୫୦) ଓ ଶ୍ୟାମସୁନ୍ଦରପୁର ଗାଁର ରାମକୃଷ୍ଣ ଦେହୁରୀ (୩୦)। ଜିଲା ଆରକ୍ଷୀ ଅଧୀକ୍ଷକ ରାଜେନ୍ଦ୍ର ଭଦ୍ରାଙ୍କ ନିର୍ଦ୍ଦେଶକ୍ରମେ ପୂର୍ବାହ୍ନରେ ଅବକାରୀ ଉପନିରୀକ୍ଷକ ଲକ୍ଷେସାଧବ ପ୍ରଧାନଙ୍କ ନେତୃତ୍ୱରେ ଅବକାରୀ ଟିମ୍ ଏହି ଚଢ଼ାଉରେ ସାମିଲ ଥିଲେ ।

ଆଜିଠୁ ଷଷ୍ଠ ଲଙ୍ଗଳେଶ୍ୱର ପୁସ୍ତକ ମେଳା

ବାଲିଆପାଳ, ୩।୩(ସ୍ୱ.ପ୍ର.): ଷଷ୍ଠ ଲଙ୍ଗଳେଶ୍ୱର ପୁସ୍ତକ ମେଳା ସୋମବାର ପବିତ୍ର ଶିବରାତ୍ରି ଅବସରରେ ଉଦ୍‌ଘାଟିତ ହେବ। ବେଳାଭୂମି ସ୍ୱେଚ୍ଛସେବୀ ସଙ୍ଗଠନ ପକ୍ଷରୁ ଗତ ୫ବର୍ଷ ହେଲା ପ୍ରସିଦ୍ଧ ଶୈବପୀଠ ଲଙ୍ଗଳେଶ୍ୱର ହରପାର୍ବତୀ ମନ୍ଦିର ନିକଟସ୍ଥ ରାଧାକୃଷ୍ଣ ମନ୍ଦିର ପ୍ରାଙ୍ଗଣରେ ଏହା ଆୟୋଜିତ ହୋଇଆସୁଛି। ୮ ଦିନ ଧରି ହେବାକୁ ଥିବା ଏହି ପୁସ୍ତକମେଳାରେ ରାଜ୍ୟର ବହୁ ପ୍ରତିଷ୍ଠିତ ପ୍ରକାଶନ ସଂସ୍ଥା ଯୋଗଦେବେ। ଏହାଛଡ଼ା ଏଠାରେ ପ୍ରତ୍ୟହ ସାହିତ୍ୟ, ସଂସ୍କୃତି ଏବଂ ପୁସ୍ତକ ସମ୍ପର୍କୀୟ ଆଲୋଚନା ସଭା ଅନୁଷ୍ଠିତ ହେବ। ଏଥରରେ ରାଜ୍ୟର ବହୁ ପ୍ରତିଷ୍ଠିତ ସାହିତ୍ୟିକ, ଲେଖକ, କବି ଯୋଗଦେଇ ଆଲୋଚନାରେ ଅଂଶଗ୍ରହଣ କରିବାର କାର୍ଯ୍ୟକ୍ରମ ସ୍ଥିର ହୋଇଛି ବୋଲି ଆୟୋଜକ କମିଟିର ମୁଖ୍ୟ ସୁରେନ୍ଦ୍ର ରାଉଳ ସୂଚନା ଦେଇଛନ୍ତି ।

୫ କେଜି ବାରହା ମାଂସ ଜବତ

ସଜନାଗଡ଼, ୩।୩ (ଡି.ଏନ.ଏ.): ନୀଳଗିରି ରେଞ୍ଜ ଅଧୀନ ଚଲଣାପାଳ ଗ୍ରାମର ୫ଜଣ ଯୁବକ ନିକଟସ୍ଥ ସ୍ୱର୍ଣ୍ଣଚୂଡ଼ ପାହାଡ଼ରୁ ଏକ ବାରହା ମାରି ଧୋବଶିଳା ପଞ୍ଚାୟତର ଚଲଣାପାଳ ଗ୍ରାମର ହାଉଡ଼ା ସିଂ (୪୫)ଙ୍କ ଘରେ ମାଂସ ଭାଗ ବଣ୍ଟା କରୁଥିବା ବନବିଭାଗ ଖବର ପାଇଥିଲା। ନୀଳଗିରି ରେଞ୍ଜର ସୁକୁମାର ଦାସଙ୍କ ନିର୍ଦ୍ଦେଶରେ ଫରେଷ୍ଟର ଦେବରାଜ ରାଉତ, ଫରେଷ୍ଟଗାର୍ଡ ହିମାଂଶୁ ପାଢ଼ୀ, ମିତ୍ରପୁର ଫରେଷ୍ଟଗାର୍ଡ ଦୁଷ୍ମନ୍ତ ଜେନା ଅତର୍କିତ ଭାବେ ଚଢ଼ାଉ କରିଥିଲେ। ବନବିଭାଗର ଚଢ଼ାଉ ଜାଣିପାରି ଅଭିଯୁକ୍ତମାନେ ମାଂସ ଓ ତରାଜୁ, ପନିକି ଓ ବିଭିନ୍ନ ହତିଆର ଛାଡ଼ି ଘଟଣାସ୍ଥଳରୁ ଛୁ ମାରିଥିଲେ। ବନବିଭାଗ ମାଂସ ଓ ହତିଆର ଜବତ କରିବା ସହିତ ଅଭିଯୁକ୍ତମାନଙ୍କୁ ଧରିବା ପାଇଁ ବିଭିନ୍ନ ସ୍ଥାନରେ ଚଢ଼ାଉ କରିଛି।

ପଞ୍ଚକୁଣ୍ଡୀୟ ଗାୟତ୍ରୀ ମହାଯଜ୍ଞ

ଖଇରା, ୩।୩(ଡି.ଏନ.ଏ.): ଖଇରା ବ୍ଲକ ଶ୍ୟାମସୁନ୍ଦରପୁର ପଞ୍ଚାୟତ ଅଧୀନ ନୂଆସାହି ଗ୍ରାମରେ ଗାୟତ୍ରୀ ପରିବାର ଆନୁକୂଲ୍ୟରେ ଶୁକ୍ରବାରଠାରୁ ଆରମ୍ଭ ହୋଇଥିବା ପଞ୍ଚକୁଣ୍ଡୀୟ ଗାୟତ୍ରୀ ମହାଯଜ୍ଞ ରବିବାର ଉଦ୍‌ଯାପିତ ହୋଇଯାଇଛି। ଶୁକ୍ରବାର ଧର୍ମଧ୍ୱଜା ଉତ୍ତୋଳନ ପରେ ହରପ୍ରିୟା ମହଲା, ରାଧିକା ମହଲା, ଜ୍ୟୋତ୍ସାରାଣି ମହଲା, ମମତା ଶିଅଳ ପ୍ରମୁଖଙ୍କ ନେତୃତ୍ୱରେ ଏକ କଳସ ଶୋଭାଯାତ୍ରା ଯଜ୍ଞ ମଣ୍ଡପରେ ପହଞ୍ଚିଥିଲା। ଶନିବାର ପଣ୍ଡିତ ଦୀପ୍ତିକାନ୍ତ ମିଶ୍ର, ଜଗନ୍ନାଥ ମିଶ୍ର, ତନ୍ମୟ ଦାଶ ପ୍ରମୁଖଙ୍କ ଦ୍ୱାରା ଯଜ୍ଞ କର୍ମ ଅନୁଷ୍ଠିତ ହୋଇଥିଲା। ପ୍ରତ୍ୟେକ ସନ୍ଧ୍ୟାରେ ଯୁଗ ସଙ୍ଗୀତ ଗାନ ଓ ପ୍ରବଚନର ଆୟୋଜନ କରାଯାଇଥିଲା। କମିଟି କର୍ମକର୍ତ୍ତା କରୁଣାକର ମହଲା, ନିର୍ବିକଳ୍ପ ଦାସ, ବାସୁଦେବ ପୁଥାଳ,ଗଜେନ୍ଦ୍ର ସାହୁ, ଅନନ୍ତ ବେହେରା ପ୍ରମୁଖ ଯଜ୍ଞ ପରିଚାଳନାରେ ସହଯୋଗ କରିଥିଲେ।

■ ଲଙ୍ଗଳେଶ୍ୱର ପୀଠ

ଏଠି ଲଙ୍ଗଳ ଧରି ଚାଷ କରିଥିଲେ ମହାଦେବ

ବାଲିଆପାଳ, ୩।୩(ଡି.ଏନ.ଏ.)

ବାଲେଶ୍ୱର ଜିଲା ବାଲିଆପାଳ ବ୍ଲକରେ ପୂଜା ପାଉଛନ୍ତି ବାବା ଲଙ୍ଗଳେଶ୍ୱରଜୀଉ। ଏହି ପ୍ରାଚୀନ ଶୈବପୀଠର ମହାତ୍ମ୍ୟ ସ୍ୱତନ୍ତ୍ର। ଏଠାରେ ସ୍ୱୟଂ ମହାଦେବ ଲଙ୍ଗଳ ଧରି ଚାଷ କରିଥିବାରୁ ଏହି ପୀଠର ଏପରି ନାମକରଣ କରାଯାଇଛି ବୋଲି କୁହାଯାଏ। ସୋମବାରଠାରୁ ଏଠାରେ ପ୍ରସିଦ୍ଧ ଜାଗର ଯାତ୍ରା ଆରମ୍ଭ ହେବ। ଏହି ଯାତ୍ରା ୧୫ ଦିନ ପର୍ଯ୍ୟନ୍ତ ଚାଲିବ। ଏଥିପାଇଁ ପ୍ରସ୍ତୁତି ଚୂଡ଼ାନ୍ତ ହୋଇଥିବା ବେଳେ ଲଙ୍ଗଳେଶ୍ୱର ମନ୍ଦିର ପରିସର ଓ ବଜାର ଅଞ୍ଚଳ ଚଳଚଞ୍ଚଳ ହୋଇଉଠିଛି। ଚଳିତବର୍ଷ ୫୦ହଜାର ଭକ୍ତ ଏଠାରେ ଜାଗର ଦୀପ ଜାଳିବେ ବୋଲି ଆକଳନ କରାଯାଇଛି । ରାଜ୍ୟ ପର୍ଯ୍ୟଟନ ମାନଚିତ୍ରରେ ଏହି ଶୈବପୀଠକୁ ଚିହ୍ନଟ କରାଯାଇଛି ମାତ୍ର ସରକାରୀ ପ୍ରୋତ୍ସାହନ ଅଭାବରୁ ପୀଠର ବିକାଶ ହୋଇପାରୁନାହିଁ। ପୀଠରେ ପରିମଳ, ପାନୀୟଜଳ ଯୋଗାଣ, ଭକ୍ତମାନଙ୍କର ରହଣି ପାଇଁ ସ୍ଥାନର ଅଭାବ, ଗମନାଗମନ ଆଦି ସମସ୍ୟା ଲାଗି ରହିଛି। ଜାଗର ଯାତ୍ରା ୧୫ଦିନ ପର୍ଯ୍ୟନ୍ତ ହେଉଥିବାରୁ ପ୍ରଶାସନ ଏଥିପ୍ରତି ସଜାଗ ରହିବାକୁ ଶ୍ରଦ୍ଧାଳୁମାନେ ଦାବି କରିଛନ୍ତି।

ଆଜିଠୁ ୧୫ ଦିନ ପର୍ଯ୍ୟନ୍ତ ଚାଲିବ ଜାଗର ଯାତ୍ରା

ଲଙ୍ଗଳେଶ୍ୱର ମନ୍ଦିରରେ ପୂଜା ପାଉଥିବା ମହାଦେବ।

କିମ୍ବଦନ୍ତୀ କହେ

ସ୍ୱୟଂ କୈଳାଶାଧିପତି ମହାଦେବ ମାତା ପାର୍ବତୀଙ୍କ ସହ ଏହିଠାରେ ଲୀଳାଖେଳା କରିବା ପାଇଁ ଆବିର୍ଭୂତ ହୋଇଥିଲେ। ମହାଦେବ ଲଙ୍ଗଳ ଧରି ମନ୍ଦିର ନିକଟବର୍ତ୍ତୀ ଷୋଳସା ପାଣ୍ଡୁକୁ ଚାଷ କରିଥିବାରୁ ଉକ୍ତ ପୀଠର ଏପରି ନାମକରଣ ହୋଇଛି । କବିବର ରାଧାନାଥ ରାୟ ତାଙ୍କର 'ଉଷା' ଓ 'ନନ୍ଦିକେଶ୍ୱରୀ' କାବ୍ୟରେ ଲଙ୍ଗଳେଶ୍ୱର ମହାଦେବଙ୍କ ମହାତ୍ମ୍ୟ ବର୍ଣ୍ଣନା କରିଛନ୍ତି । ମନ୍ଦିର ସନ୍ନିକଟ ନଦୀରେ ମାତା ପାର୍ବତୀ କେଉଟୁଣୀ ରୂପ ଧାରଣ କରି ନଦୀରେ ନୌକା ସାହାଯ୍ୟରେ ଯାତାୟାତ କରିଥିବାରୁ ସେହି ନଦୀର ନାମକରଣ କେଉଁ କାଳରୁ ପାର୍ବତୀ ନଦୀ ବୋଲି କଥିତ ହେଉଛି । ଜାମଶୂଳୀ, ଗୋହାଳିପଦା, ବଣିଆଡିହା, ମହାବଳା ଆଦି ଗାଁ ଶିବ ପାର୍ବତୀଙ୍କ ଲୀଳାଖେଳାରୁ ପ୍ରତିପନ୍ନ ହୋଇଛି । ମହାଦେବଙ୍କ ମନ୍ଦିରର ସମ୍ମୁଖ ଭାଗରେ ମାତା ପାର୍ବତୀ ମନ୍ଦିର ବିଦ୍ୟମାନ। ମହାଦେବଙ୍କ ଶକ୍ତି ଏଠାରେ ସ୍ପଷ୍ଟ ବାରି ହୋଇପଡୁଥିବା ବେଳେ ଜ୍ୟୋତିର୍ଲିଙ୍ଗ ଭୂତଳଗାମୀ ହୋଇଯାଇଛି। ମହାଦେବଙ୍କ ଦୁଇବଳଦ ପବନା ଓ ବାସୁଆଙ୍କ ମଧ୍ୟରୁ ଏବେ କେବଳ ବାସୁଆ ମନ୍ଦିର ବେଢାରେ ରହିଛି। ମହାଦେବଙ୍କ ମହିମା ଅପାର। ଭକ୍ତମାନେ ଜାଗର ବେଳାରେ ମହାଦୀପ ଉଠିବା ପର୍ଯ୍ୟନ୍ତ ନିର୍ଜଳା ଉପବାସ ରହନ୍ତି । ମହାଦେବଙ୍କ କୃପା କରୁଣାରୁ ଭକ୍ତମାନଙ୍କ ମନସ୍କାମନା ପୂରଣ ହୋଇଥାଏ । ଏଥିପାଇଁ ଏଠାକୁ ବର୍ଷତମାମ୍ ଭକ୍ତମାନଙ୍କ ଯିବା ଆସିବା ଲାଗି ରହିଥାଏ। ମନ୍ଦିରର ରକ୍ଷଣାବେକ୍ଷଣା ପାଇଁ ବର୍ଷେ ତଳେ ଏକ ଟ୍ରଷ୍ଟ ବୋର୍ଡ ଗଠିତ ହୋଇଥିଲା । ମାତ୍ର ତାହାକୁ କେନ୍ଦ୍ର କରି ମାମଲା ଏବେ ହାଇକୋର୍ଟରେ । ଚଳିତବର୍ଷ ଜାଗର ଯାତ୍ରାକୁ ସୁରକ୍ଷିତ ତଥା ଶୃଙ୍ଖଳିତ କରିବା ପାଇଁ ସମସ୍ତ ବ୍ୟବସ୍ଥା ଗ୍ରହଣ କରାଯାଇଛି ବୋଲି ସିଂଲା ଥାନାଧିକାରୀ କହିଛନ୍ତି ।

ଶେରଗଡ଼ ଫାଣ୍ଡି ପରିସରରେ ଚାଲିଥିବା ଶାନ୍ତି କମିଟି ବୈଠକ।

ଶିବରାତ୍ରି ପାଳନ ଲାଗି ଶାନ୍ତି କମିଟି ବୈଠକ

ରେମୁଣା, ୩।୩(ଡି.ଏନ.ଏ.)

ରେମୁଣା ବ୍ଲକ ଖନ୍ତାପଡ଼ା ଥାନା ଶେରଗଡ଼ସ୍ଥିତ ପୁରାଣ ପ୍ରସିଦ୍ଧ ଖଜୁରେଶ୍ୱର ମହାଦେବ ମନ୍ଦିରରେ ସୋମବାର ପବିତ୍ର ଶିବରାତ୍ରି ଉତ୍ସବ ଶାନ୍ତିଶୃଙ୍ଖଳାର କରାଯିବା ଲାଗି ରବିବାର ସେରଗଡ଼ ଫାଣ୍ଡି ପରିସରରେ ଶାନ୍ତି କମିଟି ବୈଠକ ଅନୁଷ୍ଠିତ ହୋଇଥିଲା। ଏସ୍‌ଡ଼ିପିଓ ପ୍ରଭାସ ଚନ୍ଦ୍ର ପାଲ ଏଥିରେ ଅଧ୍ୟକ୍ଷତା କରିଥିଲେ। ଶିବରାତ୍ରି ଉତ୍ସବ ନିର୍ଦ୍ଧାରିତ ନୀତିକାନ୍ତ ଅନୁଯାୟୀ ସମାପନ, ଭକ୍ତ, ବିଶେଷତଃ ହଜାର ହଜାର ସଂଖ୍ୟାରେ ମହିଳାମାନଙ୍କ ସମାଗମ ହେଉଥିବାରୁ ଉତ୍ସବ ଆୟୋଜନରେ ସମସ୍ତେ ସହଯୋଗ କରିବାକୁ ଏସ୍‌ଡ଼ିପିଓ ପାଲ ଅନୁରୋଧ କରିଥିଲେ। ଶିବରାତ୍ରି ଉତ୍ସବ ପାଳନ ପାଇଁ ଏକ ଅସ୍ଥାୟୀ କମିଟି ଗଠନ କରାଯାଇଥିଲା। ବୈଠକରେ ଖନ୍ତାପଡ଼ା ଥାନାରେ ଇନ୍ସପେକ୍ଟର ଇନଚାର୍ଜ ଶ୍ରୀବଲ୍ଲଭ ସାହୁ, ସେରଗଡ଼ ଫାଣ୍ଡି ଏଏସ୍‌ଆଇ ଅଭିମନ୍ୟୁ ଦାସ, ମନ୍ଦିର୍ ନବଗଠିତ ନ୍ୟାସୀମଣ୍ଡଳର ମୁଖ୍ୟନ୍ୟାସୀ ରବି ରାଉତ, ନ୍ୟାସୀମଣ୍ଡଳର ସଭ୍ୟ ତଥା ପୂର୍ବତନ ସରପଞ୍ଚ ସୋମନାଥ ରାଉତ, ପ୍ରଭାକର ନାୟକ, ସଭ୍ୟ ସ୍ଥିତିଧର ସେନାପତି, ୱାର୍ଡ଼ସଭ୍ୟ ତ୍ରିନାଥ ପଣ୍ଡା, ପ୍ରଭାତ ନାୟକ, ଦିଲୀପ ପଣ୍ଡା, ମହେଶ୍ୱର ମଣ୍ଡଳ, ସୁବ୍ରତ ବାରିକ, ଲକ୍ଷ୍ମୀକାନ୍ତ ବେହେରା, ପୂର୍ବତନ ସରପଞ୍ଚ ଲକ୍ଷ୍ମୀଧର ରାଉତ, ମନ୍ଦିର ପୂଜକ ମନୋରଞ୍ଜନ ପଣ୍ଡା, ମହେଶ୍ୱର ପଣ୍ଡା, ସଂଖ୍ୟାଲଘୁ ସମ୍ପ୍ରଦାୟର ପ୍ରତିନିଧି ରାଜାକ ଖାଁଙ୍କ ସମେତ ଭାସ୍କର ନାୟକ, ଅନନ୍ତ ନାୟକ, ସୁଶାନ୍ତ ନାୟକ, ଦିଲୀପ ସ୍ୱାଇଁ ଓ ଅନ୍ୟାନ୍ୟ ମାନ୍ୟଗଣ୍ୟ ବ୍ୟକ୍ତି ବୈଠକରେ ଯୋଗଦେଇ ଆଲୋଚନାରେ ଅଂଶଗ୍ରହଣ କରିଥିଲେ। ସଂଖ୍ୟାଲଘୁ ସମ୍ପ୍ରଦାୟ ପରିବେଷ୍ଟିତ ଏହି ମନ୍ଦିରରେ ଜାଗର ଯାତ୍ରାକୁ ଉଭୟ ସମ୍ପ୍ରଦାୟ ସହଯୋଗ ଓ ସଦ୍‌ଭାବନାର ସହିତ ପାଳନ କରିବା ପାଇଁ ବୈଠକରେ ନିଷ୍ପତ୍ତି ଗ୍ରହଣ କରାଯାଇଥିଲା।

ପଞ୍ଚୁବିଶା ନଦୀର ପୁନରୁଦ୍ଧାର କାର୍ଯ୍ୟ ଶିଳାନ୍ୟାସ

ପଞ୍ଚୁବିଶା ନଦୀର ପୁନରୁଦ୍ଧାର କାର୍ଯ୍ୟର ଶିଳାନ୍ୟାସ ଅବସରରେ ଅନୁଷ୍ଠିତ ସଭାରେ ବିଧାୟକ ଓ ଅନ୍ୟମାନେ।

ବାହାନଗା, ୩।୩(ଡି.ଏନ.ଏ.)

ସୋର ବିଧାୟକଙ୍କ ଦ୍ୱାରା ବାହାନଗା ବ୍ଲକ ଖରାସାହାପୁର ପଞ୍ଚାୟତର ପଞ୍ଚୁବିଶା ନଦୀର ପୁନରୁଦ୍ଧାର କାର୍ଯ୍ୟ ରବିବାର ଶିଳାନ୍ୟାସ କରାଯାଇଛି। ଜଳସମ୍ପଦ ବିଭାଗ ଦ୍ୱାରା ବାହାନଗା ବ୍ଲକ ଖରାସାହାପୁର ନିକଟସ୍ଥ ଉପରଆଡ଼ିଆ ସମୁଦ୍ର କୂଳରେ ଥିବା ପଞ୍ଚୁବିଶା ମତ୍ସ୍ୟଧରା ଓ ବିତରଣ କେନ୍ଦ୍ରଠାରୁ ପଞ୍ଚୁବିଶା ନଦୀ ମୁହାଣ ପର୍ଯ୍ୟନ୍ତ ନଦୀର ପୁନରୁଦ୍ଧାର କାର୍ଯ୍ୟ କରିବା ପାଇଁ ରାଜ୍ୟ ସରକାର ୫କୋଟି ଟଙ୍କା ଅନୁମୋଦନ କରିଛନ୍ତି। ପ୍ରଥମ ପର୍ଯ୍ୟାୟରେ ୧କୋଟି ୧୪ଲକ୍ଷ ୪ହଜାର ୯୫୪ ଟଙ୍କା ମଞ୍ଜୁର ହୋଇଛି।

ପଞ୍ଚୁବିଶା ନଦୀ ମାଟି ଅତଡ଼ା ଖାଇ ପୋତି ହୋଇପଡୁଥିବାରୁ ମତ୍ସ୍ୟଜୀବୀମାନେ ସମୁଦ୍ର ମଧ୍ୟକୁ ଯାଇ ମାଛ ଧରିବାକୁ ଘୋର ଅସୁବିଧାର ସମ୍ମୁଖୀନ ହେଉଛନ୍ତି। ସମୁଦ୍ର ପାଣି ବିନା ଜୁଆରରେ ମତ୍ସ୍ୟଧରା କେନ୍ଦ୍ର ନିକଟକୁ ପଶେ ନାହିଁ । ଯେତେବେଳେ ଜୁଆର ଆସେ ସେତେବେଳେ ମୁହାଣରୁ ମତ୍ସ୍ୟଜୀବୀମାନେ ସମୁଦ୍ରକୁ ମାଛ ଧରିବା ପାଇଁ ଡଙ୍ଗା ଭୁଟୁଭୁଟି ଆଦି ଧରି ଯାଇଥାନ୍ତି। ଅନ୍ୟପକ୍ଷରେ ବର୍ଷା ହେଲେ ପାଣି ନିଷ୍କାସନ ହେବାରେ ବାଧକ ଉପୁଜେ। କାରଣ ନଦୀ ପୋତିହୋଇଯିବା ସହିତ ଚିଙ୍ଗୁଡି ମାଫିଆମାନେ ନଦୀକୁ ବନ୍ଧ ପକାଇ ପାଣି ଅବରୋଧ କରିଛନ୍ତି। ଫଳରେ ବର୍ଷା ଦିନରେ ଜଳ ନିଷ୍କାସନ ହୋଇପାରେ ନାହିଁ। ତେଣୁ ସ୍ଥାନୀୟ ଲୋକ ଓ ମତ୍ସ୍ୟଜୀବୀମାନେ ପଞ୍ଚୁବିଶା ନଦୀ ଖନନ ନିମନ୍ତେ ବାରମ୍ବାର ବିଧାୟକଙ୍କ ସମେତ ମତ୍ସ୍ୟ ବିଭାଗ ମନ୍ତ୍ରୀଙ୍କଠାରେ ଦାବି କରି ଆସୁଥିଲେ। ୫ବର୍ଷ ମଧ୍ୟରେ ୨ଜଣ ମତ୍ସ୍ୟବିଭାଗ ମନ୍ତ୍ରୀ ମତ୍ସ୍ୟଧରା ଓ ବିତରଣ କେନ୍ଦ୍ରକୁ ଆସି ଲୋକମାନଙ୍କ ଦୀର୍ଘଦିନର ଦାବି ବିଷୟରେ ଅବଗତ ହୋଇ ତାହା ଖନନ ପାଇଁ ପ୍ରତିଶ୍ରୁତି ଦେଇଯାଇଥିଲେ। ରାଜ୍ୟ ସରକାର ଏବେ ପଞ୍ଚୁବିଶା ନଦୀର ପୁନରୁଦ୍ଧାର ପାଇଁ ୧କୋଟି ୧୪ଲକ୍ଷ ୪ହଜାର ୯୫୪ ଟଙ୍କା ମଞ୍ଜୁର କରିଛନ୍ତି । ଶିଳାନ୍ୟାସ ଉତ୍ସବରେ ବିଧାୟକ ପର୍ଶୁରାମ ଧଡା, ଜଳସମ୍ପଦ ବିଭାଗ ଓ ଡ୍ରେନେଜ ବିଭାଗର କନିଷ୍ଠଯନ୍ତ୍ରୀ ହରିନାରାୟଣ ପ୍ରମାଣିକ, ବିଜେଡି ବ୍ଲକ ସଭାପତି ଅଜୟ କୁମାର ପଣ୍ଡା, ରାଜ୍ୟ ଯୋଜନା ବୋର୍ଡ ସଭ୍ୟ ଗିରୀଶ ଚନ୍ଦ୍ର ଦାଶ, ଜିଲା ବିଜେଡି ଉପସଭାପତି ପ୍ରଦୀପ କୁମାର ଜେନା, ଜିଲା ମତ୍ସ୍ୟଜୀବୀ ଫୋରମ ସଭାପତି କିରଣ କୁମାର ବେହେରା, ଅଭଣା ସରପଞ୍ଚ ଦୟାନିଧି ମାଝି, ସବିତା ଅଗସ୍ତି ପ୍ରମୁଖ ଉପସ୍ଥିତ ଥିଲେ। ଏହି ଅବସରରେ ଉପରଆଡିଆସ୍ଥିତ ପଞ୍ଚବିଶା ମତ୍ସ୍ୟଧରା ବିତରଣ କେନ୍ଦ୍ର ପରିସରରେ ମତ୍ସ୍ୟଜୀବୀ ସଂଘ ତରଫରୁ ଏକ ସଭା କରାଯାଇଥିଲା। ଏଥିରେ ଫୋରମ୍‌ର ସଭାପତି କିରଣ କୁମାର ବେହେରା ସଭାପତିତ୍ୱ କରିଥିଲେ। ଅନ୍ୟମାନଙ୍କ ମଧ୍ୟରେ କେନ୍ଦ୍ରର ସଭାପତି କାଶୀନାଥ ମାଝି, ସମ୍ପାଦକ କୈଳାସ ଚନ୍ଦ୍ର ଦାସ, ମତ୍ସ୍ୟଜୀବୀ ଫୋରମ୍‌ର ସଭ୍ୟ ଶିଶିର ମାଝି, ୨୦ ନମ୍ବର ଜିଲା ପରିଷଦ ସଭ୍ୟାଙ୍କ ପ୍ରତିନିଧି ଶରତ ମହାଳିକ, ଖରାସାହାପୁର ସରପଞ୍ଚଙ୍କ ପ୍ରତିନିଧି ଶ୍ୟାମସୁନ୍ଦର ଯେନା ପ୍ରମୁଖ ଉପସ୍ଥିତ ଥିଲେ।

ବିଜୁ ସେତୁ ଶିଳାନ୍ୟାସ କଲେ ବିଧାୟକ

ବାହାନଗା, ୩।୩(ଡି.ଏନ.ଏ.)

ବାହାନଗା ବ୍ଲକ କୋଟିଆକୋଇଲି ଗ୍ରାମର ଜଗନ୍ନାଥପୁର ଶଙ୍ଖସାହିରୁ କୋଟିଆକୋଇଲି ରାସ୍ତାରେ ଥିବା ରେବ ନାଳ ଉପରେ ବିଜୁସେତୁ ରବିବାର ଶିଳାନ୍ୟାସ କରାଯାଇଛି। ସୋର ବିଧାୟକ ପର୍ଶୁରାମ ଧଡ଼ା ଏହାର ଶିଳନ୍ୟାସ କରିଛନ୍ତି। ଜଗନ୍ନାଥପୁର ଶଙ୍ଖସାହିରୁ କୋଟିଆକୋଇଲି ଗ୍ରାମକୁ ଯିବା ପାଇଁ ରାସ୍ତା ନ ଥିଲା । ଲୋକମାନେ ଭଙ୍ଗା ପୋଲ ଉପରେ ଯାତାୟାତ କରୁଥିଲେ । ୪ଚକିଆ କିମ୍ବା ଦୁଇଚକିଆ ଗାଡ଼ି ଯିବା ଅସମ୍ଭବ ହୋଇପଡୁଥିଲା। ଦୀର୍ଘଦିନର ଦାବି ପରେ ବିଧାୟକ ପର୍ଶୁରାମ ଧଡ଼ାଙ୍କ ହସ୍ତକ୍ଷେପ ପରେ ରାଜ୍ୟ ସରକାର ରେବନଦୀ ନାଳ ଉପରେ ବିଜୁ ସେତୁ ନିର୍ମାଣ କରିବା ପାଇଁ ୨କୋଟି ୫୨ ଲକ୍ଷ ଟଙ୍କା ମଞ୍ଜୁର କରିଛନ୍ତି। ଏହି ଅବସରରେ ବିଧାୟକ ଧଡ଼ାଙ୍କ ସମେତ କୋଟିଆକୋଇଲି ସରପଞ୍ଚ ମାନସୀ ମଳିକ, ସମିତିସଭ୍ୟା ଯଶୋଦା ମଣି ଶିଅଳ, ବାହାନଗା ବ୍ଲକ ବିଜେଡି ସଭାପତି ଅଜୟ କୁମାର ପଣ୍ଡା, ଡ୍ରେନେଜ ବିଭାଗର କନିଷ୍ଠଯନ୍ତ୍ରୀ ହରିନାରାୟଣ ପ୍ରମାଣିକ, ଅବସରପ୍ରାପ୍ତ ଶିକ୍ଷାଧିକାରୀ ବାଞ୍ଛାନିଧି ବେହେରା, ପ୍ରଭାତ ଦାସ, ହରେକୃଷ୍ଣ ଶିଅଳ, କୃଷ୍ଣଚନ୍ଦ୍ର ବେହେରା ପ୍ରମୁଖ ଯୋଗ ଦେଇଥିଲେ। ଏନେଇ ସାଧାରଣ ସଭା ଅନୁଷ୍ଠିତ ହୋଇଥିଲା। ଏଥିରେ ଗ୍ରାମର ହରେକୃଷ୍ଣ ଶିଅଳ ସଭାପତିତ୍ୱ କରିଥିଲେ।

ଆଜି କ'ଣ କେଉଁଠି ସ୍ତମ୍ଭରେ କୌଣସି କାର୍ଯ୍ୟକ୍ରମ ସ୍ଥାନିତ କରିବାକୁ ଚାହୁଁଥିଲେ ସମ୍ପୂର୍ଣ୍ଣ ବିବରଣୀ ସହ ଧରିତ୍ରୀ ମୁଖ୍ୟ କାର୍ଯ୍ୟାଳୟ କିମ୍ବା ନିକଟସ୍ଥ ପ୍ରତିନିଧିଙ୍କ ସହ ଯୋଗାଯୋଗ କରନ୍ତୁ।

ଖଇରାରେ ମିଶନ ଶକ୍ତି ରଣ ମେଳା

ଖଇରା, ୩।୩(ଡି.ଏନ.ଏ.)

ଖଇରା ସମନ୍ୱିତ ଶିଶୁବିକାଶ ସେବା ପ୍ରକଳ୍ପ ଆନୁକୂଲ୍ୟରେ ମିଶନ ଶକ୍ତି, ରଣମେଳା ଶନିବାର ଅନୁଷ୍ଠିତ ହୋଇଯାଇଅଛି। ବ୍ଲକ ଅଧ୍ୟକ୍ଷା ଅଭିଲିପ୍ସା ସାହୁଙ୍କ ପୌରୋହିତ୍ୟରେ ଆୟୋଜିତ ସଭାରେ ବିଧାୟକ ଜ୍ୟୋତିପ୍ରକାଶ ପାଣିଗ୍ରାହୀ ମୁଖ୍ୟଅତିଥି ଭାବେ ଯୋଗଦେଇ କାର୍ଯ୍ୟକ୍ରମକୁ ଉଦ୍‌ଘାଟନ କରିଥିଲେ। ଗ୍ରାମାଞ୍ଚଳରେ ଆତ୍ମନିର୍ଭର ହେବା ପାଇଁ ସଂଘର୍ଷ କରୁଥିବା ମହିଳାମାନଙ୍କ ଉନ୍ନତି ହେଲେ ଦେଶର ଉନ୍ନତି ହେବ ବୋଲି ତାଙ୍କ ବକ୍ତବ୍ୟରେ ପ୍ରକାଶ କରିଥିଲେ। ରାଜ୍ୟରେ ୬ଲକ୍ଷ ସ୍ୱୟଂ ସହାୟକ ଗୋଷ୍ଠୀଗୁଡ଼ିକୁ ଆର୍ଥିକ ଓ ସାମାଜିକ କ୍ଷେତ୍ରରେ ଅଧିକ ସ୍ୱାବଲମ୍ବୀ କରାଇବା ପାଇଁ ସରକାର ନୂଆ କାର୍ଯ୍ୟକ୍ରମ ଗ୍ରହଣ କରୁଛନ୍ତି ବୋଲି ଉଲ୍ଲେଖ କରିଥିଲେ। ସମ୍ମାନନୀୟ ଅତିଥି ଭାବେ ଜିଲା ଭାରପ୍ରାପ୍ତ ସମାଜ ମଙ୍ଗଳ ଅଧିକାରିଣୀ ରିଜୱାନା, ବିଡିଓ ମହେଶ କୁମାର ଚୌଧୁରୀ, ଓଡ଼ିଶା ଜୀବିକା ମିଶନର ବ୍ଲକ ପ୍ରୋଗ୍ରାମ ମ୍ୟାନେଜର ରବୀନ୍ଦ୍ର କୁମାର ଜେନା, ବ୍ଲକ ମହାସଂଘର ସଭାନେତ୍ରୀ ରଶ୍ମିତା ମହାପାତ୍ର, ସମ୍ପାଦିକା ସୁମିତ୍ରା ମହାପାତ୍ର, ମିଶନ ଶକ୍ତିର ସଫଳତା ଓ କାର୍ଯ୍ୟକାରିତା ସମ୍ପର୍କରେ ଆଲୋଚନା କରିଥିଲେ। ସିଡିପିଓ ନର୍ମଦା ଦେଓ ମିଶନ ଶକ୍ତି ମେଳାର ଉଦ

ସଂକ୍ଷେପରେ

ବାବା ବଳିଆଙ୍କ ଗୀତା ଭାଗବତ କଥାମୃତ

ଭଣ୍ଡାରିପୋଖରୀ, ୩।୩ (ଡି.ଏନ.ଏ.): ଭଣ୍ଡାରିପୋଖରୀ ବ୍ଲକ ଅଧୀନ ରହଣିଆ ପଞ୍ଚାୟତ ବେଲଗଡ଼ିଆସ୍ଥିତ ଲକ୍ଷ୍ମୀନାରାୟଣ ମନ୍ଦିର ସମ୍ମୁଖରେ ପୂଜ୍ୟପୂଜକ ବାବା ବଳିଆଙ୍କ ଶୁଭ ପଦାର୍ପଣ ଉତ୍ସବ ଅନୁଷ୍ଠିତ ହୋଇଯାଇଛି। ଏଥିରେ ବାବା ବଳିଆଙ୍କ ମୁଖରୁ ଶ୍ରୀମଦ୍ ଭଗବତ୍ ଗୀତା ଓ ଭାଗବତ କଥାମୃତ ଉପସ୍ଥିତ ଶ୍ରଦ୍ଧାଳୁଙ୍କୁ ମନ୍ତ୍ରମୁଗ୍ଧ କରିଥିଲା। ବାବା ବଳିଆ ବେଲଗଡ଼ିଆଠାରେ ପହଞ୍ଚିବା ପରେ ଉପସ୍ଥିତ ଶ୍ରଦ୍ଧାଳୁମାନେ ତାଙ୍କୁ ପୁଷ୍ପମାଲ୍ୟ ପ୍ରଦାନ କରି ମଞ୍ଚକୁ ପାଛୋଟି ନେଇଥିଲେ। ଦୀର୍ଘ ୩୮ ବର୍ଷ ଧରି ସ୍ଥାନୀୟ ଅଞ୍ଚଳ ସହିତ ସେ ଜଡ଼ିତ ଥିବା ପ୍ରକାଶ କରିଥିଲେ। ସାମ୍ପ୍ରତିକ ସ୍ଥିତିରେ ବିଶ୍ୱଭ୍ରାତୃତ୍ୱ ପ୍ରତିଷ୍ଠା ପାଇଁ ସେ ଶ୍ରଦ୍ଧାଳୁଙ୍କୁ ଆହ୍ୱାନ ଦେଇଥିଲେ। ଗୀତା, ଭାଗବତ କଥାମୃତ ବିଶ୍ୱ ମାଙ୍ଗଲ୍ୟର ବାର୍ତ୍ତା ପ୍ରଦାନ କରିଥାଏ ବୋଲି ସେ କହିଥିଲେ। ଅନନ୍ତ ବଳିଆ ସେବା ସଂଘ କାର୍ଯ୍ୟକ୍ରମ ପରିଚାଳନା କରିଥିଲେ। ଆଖପାଖ ଗ୍ରାମର ଶତାଧିକ ଶ୍ରଦ୍ଧାଳୁ ଯୋଗ ଦେଇଥିଲେ।

ନାଆଁମୀ କଲେଜରେ ବିଦାୟ ସମ୍ବର୍ଦ୍ଧନା

ଭଣ୍ଡାରିପୋଖରୀ, ୩।୩ (ଡି.ଏନ.ଏ.): ଭଣ୍ଡାରିପୋଖରୀ ବ୍ଲକ ନାଆଁମୀ କଲେଜ ଛାତ୍ରୀଛାତ୍ରଙ୍କ ପକ୍ଷରୁ ଭାରପ୍ରାପ୍ତ ଅଧ୍ୟକ୍ଷ ପ୍ରଫେସର ବିଷ୍ଣୁପ୍ରସାଦ ଜେନା ଏବଂ ଟ୍ରେଲରିଙ୍ଗ ଅନୁଦେଷ୍ଟା ସୂର୍ଯ୍ୟମଣି ଖୁଣ୍ଟିଆଙ୍କୁ ବିଦାୟକାଳୀନ ସମ୍ବର୍ଦ୍ଧନା ଦିଆଯାଇଛି। ପ୍ରାଧ୍ୟାପକ ସନ୍ତୋଷ କୁମାର ସାହୁ ସଭାପତିତ୍ୱ କରିଥିଲେ। ଅର୍ଥନୀତି ବିଭାଗ ପ୍ରାଧ୍ୟାପକ ଅକ୍ଷୟ କୁମାର ସାହୁ, ଇଂଲିଶ ଅଧ୍ୟାପକ ରଘୁନାଥ ସାହୁ, ଶଶଧର ସାହୁ, ସୁକାନ୍ତ କୁମାର ସ୍ୱାଇଁ, ରାମଚନ୍ଦ୍ର ମହାନ୍ତି, ସୋମନାଥ ପଣ୍ଡା, ଦଶରଥ ବେହେରା ପ୍ରମୁଖ ଅତିଥି ଭାବେ ଯୋଗଦେଇ ଅଧକ୍ଷ ଜେନା ଓ ଅନୁଦେଷ୍ଟା ଖୁଣ୍ଟିଆଙ୍କର କଲେଜ ପ୍ରତି ଥିବା ଅବଦାନର ପ୍ରଶଂସା କରିଥିଲେ। ଛାତ୍ରୀ ନିବେଦିତା ରାଉତ ପ୍ରାରମ୍ଭିକ ଅଭିଭାଷଣ ପ୍ରଦାନ, ଇତିଶ୍ରୀ ଦତ୍ତ ମାନପତ୍ର ପାଠ କରିଥିଲେ। ଛାତ୍ରୀଛାତ୍ରଙ୍କ ପକ୍ଷରୁ ବିଦାୟୀ ଅଧକ୍ଷ ଓ ଅନୁଦେଷ୍ଟାଙ୍କୁ ମାନପତ୍ର ଓ ଉପଢୌକନ ପ୍ରଦାନ କରାଯାଇ ସମ୍ବର୍ଦ୍ଧିତ କରାଯାଇଥିଲା। ପ୍ରତ୍ୟୁତ୍ତରରେ ଅଧକ୍ଷ ଜେନା ଛାତ୍ରୀଛାତ୍ରଙ୍କୁ ଟଙ୍କା ପଛରେ ନ ଗୋଡ଼ାଇ ନୈତିକତା ଓ ମୂଲ୍ୟବୋଧଯୁକ୍ତ ଜୀବନଯାପନ ପାଇଁ ପରାମର୍ଶ ଦେଇଥିଲେ। ଶେଷରେ ଦେବାଶିଷ ପଟ୍ଟନାୟକ ଧନ୍ୟବାଦ ଅର୍ପଣ କରିଥିଲେ।

ଯୁବକଙ୍କ ଅସ୍ୱାଭାବିକ ମୃତ୍ୟୁ

ବାସୁଦେବପୁର, ୩।୩ (ଡି.ଏନ.ଏ.): ବାସୁଦେବପୁର ବ୍ଲକ ଅରଣ୍ଡୁଆ ଗ୍ରାମ ୨ ନମ୍ବର ୱାର୍ଡର ଉମେଶ ସାହୁ ନାମକ ଜଣେ ଯୁବକଙ୍କର ରବିବାର ଅପରାହ୍ନରେ ଅସ୍ୱାଭାବିକ ମୃତ୍ୟୁ ଘଟିଛି। ଅପରାହ୍ନରେ ସେ ହଠାତ୍ ଛାତିରେ ଯନ୍ତ୍ରଣା ଅନୁଭବ କରିଥିଲେ। ତାଙ୍କୁ ଚିକିତ୍ସା ପାଇଁ ବାସୁଦେବପୁର ଡାକ୍ତରଖାନାକୁ ନିଆଯାଇଥିଲା। ଡାକ୍ତର ତାଙ୍କୁ ମୃତ ଘୋଷଣା କରିଥିଲେ। ବ୍ୟବଚ୍ଛେଦ ପାଇଁ ମୃତଦେହ ବାସୁଦେବପୁର ଡାକ୍ତରଖାନାରେ ରଖାଯାଇଛି।

'ଅପ୍ରତିଦ୍ୱନ୍ଦ୍ୱୀ ନେତା ଥିଲେ ବୀରେନ'

ଭଦ୍ରକ ଅଫିସ, ୩।୩: ପୂର୍ବତନ ଲୋକପ୍ରିୟ ନଗରପାଳ, ବିଧାୟକ ଓ ଜିଲା କଂଗ୍ରେସ କମିଟି ସଭାପତି ସ୍ୱର୍ଗତ ବୀରେନ ପଲେଇଙ୍କ ୧୮ତମ ଶ୍ରାଦ୍ଧବାର୍ଷିକୀ ପାଳିତ ହୋଇଯାଇଛି। କୋଣାର୍କ କ୍ଲବ ପରିସରରେ ଥିବା ତାଙ୍କ ପ୍ରତିମୂର୍ତ୍ତିରେ ମାଲ୍ୟାର୍ପଣ କରାଯାଇ ସର୍ବଧର୍ମ ପ୍ରାର୍ଥନା ସଭା ଅନୁଷ୍ଠିତ ହୋଇଥିଲା। କ୍ଲବର ଉପଦେଷ୍ଟା ତଥା ସାମାଜିକ କର୍ମୀ ସୁଧାକର ରାଉତ ସ୍ୱର୍ଗତ ପଲେଇଙ୍କ ବିଭିନ୍ନ ଗୁଣାବଳୀ ଉପରେ ଆଲୋକପାତ କରି ସେ ଜଣେ ଅପ୍ରତିଦ୍ୱନ୍ଦ୍ୱୀ ନେତା ଥିଲେ ବୋଲି କହିଥିଲେ। କ୍ଲବ ସଭାପତି ମାୟାଧର ରାଉତ, ସମ୍ପାଦକ ବିନୋଦ ନାୟକ, ପାଠାଗାର ସଭାପତି ମୁକ୍ତିକାନ୍ତ ନାୟକ, ସମ୍ପାଦକ ସତ୍ୟଜିତ ନାୟକ, ବରିଷ୍ଠ ସଦସ୍ୟ ବିମଳ ରାଉତ, ଦେବେନ୍ଦ୍ର ରାଉତ, ଅନିରୁଦ୍ଧ ନାୟକ, ଗଦାଧର ନାୟକଙ୍କ ସହ ଗ୍ରାମବାସୀ ଉପସ୍ଥିତ ଥିଲେ।

■ ଆଜି ମହାଶିବରାତ୍ରି

ଚଳଚଞ୍ଚଳ ବାବା ଆଖଣ୍ଡଳମଣିଙ୍କ ପୀଠ

ଆରଡ଼ି, ୩।୩ (ଡି.ଏନ.ଏ.)

ବାବା ଆଖଣ୍ଡଳମଣି ପୀଠର ଦୃଶ୍ୟ।

- ପୂର୍ବରାତିରୁ ଭକ୍ତଙ୍କ ସମାଗମ
- ସାଢ଼େ ୪ଟାରେ ଉଠିବ ମହାଦୀପ

ସୋମବାର ମହାଶିବରାତ୍ରି। ଏଥିପାଇଁ ଭଦ୍ରକ ଜିଲାର ପ୍ରସିଦ୍ଧ ଶୈବପୀଠ ଆରଡ଼ିର ବାବା ଆଖଣ୍ଡଳମଣିଙ୍କ ପୀଠ ଚଳଚଞ୍ଚଳ ହୋଇଉଠିଛି। ଜିଲା ପ୍ରଶାସନ, ପୋଲିସ ଓ ମନ୍ଦିର ପ୍ରଶାସନ ପକ୍ଷରୁ ପ୍ରସ୍ତୁତି ଶେଷ ହୋଇଯାଇଛି। ସୋମବାର ଭୋର ୪ ଟାରେ ପହଡ଼ ଖୋଲାଯାଇ ବାବା ଆଖଣ୍ଡଳମଣିଙ୍କ ପାଖରେ ମଙ୍ଗଳ ଆଳତି କରାଯିବ। ସାଢ଼େ ୪ଟାରେ ପହିଲି ଘର୍ଷଣ ଓ ଭୋଗ ଲାଗି ହେବ। ଭୋର ୫ ଟାରେ ପହିଲି ଖିଚୁଡ଼ି ଭୋଗ ହେବା ପରେ ସାଢ଼େ ୫ଟାରୁ ରାତି ସାଢ଼େ ୧୧ ପର୍ଯ୍ୟନ୍ତ ସାହାଣମେଳା କରାଯାଇ ସର୍ବସାଧାରଣ ଦର୍ଶନ ପାଇଁ ସୁଯୋଗ ଦିଆଯିବ। ରାତ୍ର ଗୋଟାଏରେ ସୁନାବେଶ, ୪ଟାରେ ମହାଦୀପ ପ୍ରସ୍ତୁତି ସହ ବେଢ଼ା ପରିକ୍ରମା, ସାଢ଼େ ୪ଟାରେ ମନ୍ଦିର ଚୂଡ଼ାକୁ ମହାଦୀପ ଉଠିବ ବୋଲି ସେବାୟତମାନେ ସୂଚନା ଦେଇଛନ୍ତି।

ଶ୍ରଦ୍ଧାଳୁ ଓ ଉଠାଦୋକାନୀଙ୍କ ଆଗମନ

ପୀଠରେ ମହାଦୀପ ଦର୍ଶନ ଲାଗି ଦୂରଦୂରାନ୍ତରୁ ଶ୍ରଦ୍ଧାଳୁଙ୍କ ଆଗମନ ହେଲାଣି। ପୀଠରେ ସ୍ଥାୟୀ ବ୍ୟବସାୟୀମାନେ ନିଜ ନିଜ ଦୋକାନ ସଜାଇବାରେ ଲାଗିଛନ୍ତି। ଉଠାଦୋକାନୀ ମଧ୍ୟ ନିଜର ସାମଗ୍ରୀ ଆଣି ପସରା ମେଲାଇ ଦେଲେଣି।

ସେବାୟତ ପରିବାରକୁ ମିଷ୍ଟାନ୍ନ ବଣ୍ଟନ

ପାରମ୍ପାରିକ ପ୍ରଥା ଅନୁସାରେ ଶିବରାତ୍ରି ପୂର୍ବଦିନ ମନ୍ଦିର ପ୍ରଶାସନ ପକ୍ଷରୁ ପୀଠରେ ଅବସ୍ଥାନ କରୁଥିବା ୨୭୦ ସେବାୟତ ପରିବାରଙ୍କୁ ମିଠା ପ୍ୟାକେଟ ବଣ୍ଟନ କରାଯାଇଛି। ଏହାଦ୍ୱାରା ସେବାୟତ ଓ ମନ୍ଦିର ପ୍ରଶାସନ ମଧ୍ୟରେ ବନ୍ଧୁତ୍ୱପୂର୍ଣ୍ଣ ସମ୍ପର୍କ ସୁଦୃଢ଼ ହୁଏ ବୋଲି ପରିଚାଳକ ବିଦ୍ୟାଧର ପଲାଇ ପ୍ରକାଶ କରିଛନ୍ତି।

ଜିଲା ଓ ମନ୍ଦିର ପ୍ରଶାସନ ସଜାଗ

ଜାଗର ଦିନ ପୀଠରେ ଭିଡ଼ ନିୟନ୍ତ୍ରଣ ପାଇଁ ପୋଲିସ ପକ୍ଷରୁ ବ୍ୟାରିକେଟ ବ୍ୟବସ୍ଥା ସହ ପୀଠର ଅନ୍ୟାନ୍ୟ ସ୍ଥାନରେ ବାଉଁଶ ଖୁଣ୍ଟି ପୋତା ଚାଲିଛି। ପୂର୍ବବର୍ଷ ପରି ପୀଠକୁ ଲାଗିରହିଥିବା ୩ ନଦୀଘାଟ ତିନିତର, ଧାନଖଣ୍ଡିଆ, ମୁଆଁ-ମାନପୁର ଘାଟ ଶିବରାତ୍ରିର ସନ୍ଧ୍ୟା ସାଢ଼େ ୬ରୁ ବନ୍ଦ ରହିବାକୁ ଜିଲା ପ୍ରଶାସନ ନିଷ୍ପତ୍ତି ନେଇଛି। ରବିବାର ଉପଜିଲାପାଳ ପୀଠରେ ଉପସ୍ଥିତ ରହି ସ୍ଥିତି ଅନୁଧ୍ୟାନ କରିଥିଲେ।

ନଦୀଘାଟରେ ସଜାଗ ରହିବେ ଓଡ୍ରାଫ ଟିମ୍ ଓ ଅଗ୍ନିଶମ ବାହିନୀ

ପୀଠରେ ଥିବା ନଦୀଘାଟରେ ଅଘଟଣ ଆଶଙ୍କାରେ ପ୍ରଶାସନ ପକ୍ଷରୁ ଓଡ୍ରାଫ ଟିମ୍ ଏବଂ ଅଗ୍ନିଶମ ବାହିନୀ ପହଞ୍ଚିଛନ୍ତି। ଉଭୟ ଟିମ୍ ୨୪ ଘଣ୍ଟା ନଦୀଘାଟରେ ସଜାଗ ରହିବେ ରହିବେ, ପୀଠ ବାହାରେ ଆମ୍ବୁଲାନ୍ସ, ସ୍ୱାସ୍ଥ୍ୟକେନ୍ଦ୍ର ସହ ଅସ୍ଥାୟୀ ଶିବିରରେ ଡାକ୍ତର ଓ ସ୍ୱାସ୍ଥ୍ୟ କର୍ମଚାରୀ ଆଲର୍ଟ, ୨୪ ଘଣ୍ଟିଆ ବିଦ୍ୟୁତ୍ ସେବା, ପାନୀୟଜଳ ଯୋଗାଣ ସହ ଅନ୍ୟାନ୍ୟ ବ୍ୟବସ୍ଥା କରାଯାଇଛି।

ସ୍ୱେଚ୍ଛାସେବୀ ସଂଗଠନ ପକ୍ଷରୁ ପୀଠ ସଫେଇ

ପ୍ରତିବର୍ଷ ପରି ଚଳିତବର୍ଷ ପୀଠରେ ବିଭିନ୍ନ ସ୍ୱେଚ୍ଛାସେବୀ ସଂଗଠନ ସଫେଇ କାର୍ଯ୍ୟ କରିଛନ୍ତି। ଭଦ୍ରକ ସତ୍ୟସାଇ ସେବା ଓ ବ୍ରଜଗୋପିକା ସେବା ସଂଗଠନ ଏହି ସେବା କାର୍ଯ୍ୟ ଜାରି ରଖିଛନ୍ତି।

ପୋଲିସ ପକ୍ଷରୁ ବ୍ୟାପକ ପ୍ରସ୍ତୁତି

ବାବା ଆଖଣ୍ଡଳମଣିଙ୍କ ମନ୍ଦିର ବେଢ଼ା ଓ ବାହାରେ ବ୍ୟାପକ ପୋଲିସ ମୁତୟନ କରାଯିବାକୁ ନିଷ୍ପତ୍ତି ନିଆଯାଇଥିବା ଆରଡ଼ି ଫାଣ୍ଡି ଅଧିକାରୀ ବ୍ରଜକିଶୋର ଦାସ ସୂଚନା ଦେଇଛନ୍ତି। ଏଥର ପୀଠରେ ଜଣେ ଅତିରିକ୍ତ ଏସ୍‌ପିଙ୍କ ସମେତ ୪ ଡିଏସ୍‌ପି, ୮ ଇନ୍ସପେକ୍ଟର, ୨୫ ସବଇନ୍ସପେକ୍ଟର, ୩୦ ଏଏସ୍‌ଆଇ, ୧୮ ପ୍ଲାଟୁନ ପୋଲିସ ଫୋର୍ସ, ୫୦ରୁ ଊର୍ଦ୍ଧ୍ୱ ମହିଳା ଫୋର୍ସ ନିୟୋଜିତ ରହିବେ। ସେମାନଙ୍କ ମଧ୍ୟରୁ ଅନେକେ ପୀଠ ଓ ସ୍ଥାନୀୟ ବିଭିନ୍ନ ବିଦ୍ୟାଳୟରେ ଆସି ରହିସାରିଲେଣି। ଟ୍ରାଫିକ ନିୟନ୍ତ୍ରଣ ପାଇଁ ୧୦ ଜଣ ଟ୍ରାଫିକ ପୋଲିସ ନିଯୁକ୍ତ ହେବା ସହ ଅନ୍ୟ ପୋଲିସ କର୍ମଚାରୀ ମଧ୍ୟ ସେମାନଙ୍କୁ ସାହାଯ୍ୟ ପାଇଁ ନିଯୁକ୍ତି ରହିବା ଉପରେ ଗୁରୁତ୍ୱାରୋପ କରାଯାଇଛି। ଜିଲା ଆରକ୍ଷୀ ଅଧୀକ୍ଷକ ରାଜେଶ ପଣ୍ଡିତ ପୋଲିସ ଅଧିକାରୀ ଓ ଅନ୍ୟ କର୍ମଚାରୀମାନଙ୍କୁ ଦାୟିତ୍ୱ ବଣ୍ଟନ କରିଛନ୍ତି।

ସେଲ୍‌ଫି କର୍ଣ୍ଣର

ସୁନିଲ

ବାପି

କାହ୍ନା

ସେଲ୍‌ଫି ଭଠାନ୍ତୁ ଆମପାଖକୁ ପଠାନ୍ତୁ | balasoreselfie@gmail.com (ନିର୍ବାଚିତ ସେଲ୍‌ଫି ପ୍ରକାଶ ପାଇବ)

ବିଭିନ୍ନ ପ୍ରକଳ୍ପ ଉଦ୍‌ଘାଟିତ, ଶିଳାନ୍ୟାସ

ତିହିଡ଼ି, ୩।୩ (ଡି.ଏନ.ଏ.)

ପାଳିଆବିନ୍ଧା ପଞ୍ଚାୟତରେ ଗ୍ରାମ୍ୟ ଉନ୍ନୟନ ରାସ୍ତାର ଶିଳାନ୍ୟାସ କରାଯାଉଛି।

ଧାମନଗର ନିର୍ବାଚନ ମଣ୍ଡଳୀ ଅଧୀନ ତିହିଡ଼ି ବ୍ଲକର ଦୋଳସାହି, ପାଳିଆବିନ୍ଧା, ଅଚକ ଓ ବାରୋ ପଞ୍ଚାୟତରେ ରବିବାର ବିଭିନ୍ନ ପ୍ରକଳ୍ପ ଉଦ୍‌ଘାଟନ ଓ ଶିଳାନ୍ୟାସ କରାଯାଇଛି। ବିଧାୟକ ମୁକ୍ତିକାନ୍ତ ମଣ୍ଡଳ ମୁଖ୍ୟଅତିଥି ଭାବେ ଯୋଗଦେଇ ଶିଳାନ୍ୟାସ ଓ ଉଦ୍‌ଘାଟନ କରିଥିଲେ। ୭ ଲକ୍ଷ ଟଙ୍କା ବ୍ୟୟରେ ନିର୍ମିତ ଦୋଳସାହି ଭଞ୍ଜସାହି ଅଙ୍ଗନୱାଡି କେନ୍ଦ୍ର ଉଦ୍‌ଘାଟନ, ୮ ଲକ୍ଷରେ ନିର୍ମାଣ ହେବାକୁ ଥିବା ଦୋଳସାହି ଗାଜିପୁରଠାରେ କୁଣ୍ଡିନଦୀ ପୋଲର ଶିଳାନ୍ୟାସ କରାଯାଇଥିଲା। ପାଳିଆବିନ୍ଧାରେ ୬୦ ଲକ୍ଷରେ ଭଦ୍ରକ-ଚନ୍ଦବାଲି ରାସ୍ତାରୁ ଗୁପ୍ତଗଙ୍ଗା ଗ୍ରାମ୍ୟ ଉନ୍ନୟନ ରାସ୍ତାର ଶିଳାନ୍ୟାସ, ୩ ଲକ୍ଷରେ ନିର୍ମିତ ବିରଞ୍ଚିନାରାୟଣ ଗୋଷ୍ଠୀକେନ୍ଦ୍ର, ୫ ଲକ୍ଷରେ ନିର୍ମିତ ବିଜୟାନନ୍ଦ ଗୋଷ୍ଠୀକେନ୍ଦ୍ର, ୩ ଲକ୍ଷରେ ନିର୍ମିତ ଗୋପାଳମାଧବ ଗୋଷ୍ଠୀକେନ୍ଦ୍ର ଏବଂ ୪ ଲକ୍ଷରେ ନିର୍ମିତ ଜଗନ୍ନାଥ ଜୀଉ ଗୋଷ୍ଠୀକେନ୍ଦ୍ର ଉଦ୍‌ଘାଟନ କରାଯାଇଥିଲା। ସେହିପରି ଅଚକରେ ୩ ଲକ୍ଷ ଟଙ୍କାରେ ନିର୍ମିତ ଅଚକ ମହାଜନସାହି କମ୍ୟୁନିଟି ସେଣ୍ଟର ଏବଂ ୫ ଲକ୍ଷ ବ୍ୟୟରେ ନିର୍ମିତ ନନ୍ଦପୁର ବଜାର ଗୋଷ୍ଠୀକେନ୍ଦ୍ରକୁ ବିଧାୟକ ମଣ୍ଡଳ ଉଦ୍‌ଘାଟନ କରିଥିଲେ। ଅପରାହ୍ନରେ ବାରୋ ପଞ୍ଚାୟତରେ ୩୭ ଲକ୍ଷ ଟଙ୍କା ବ୍ୟୟରେ ନିର୍ମିତ ଦହପାଣିଆ ସରକାରୀ ବିଦ୍ୟାଳୟର ନୂତନ କାର୍ଯ୍ୟାଳୟ ଗୃହ, ୩ ଲକ୍ଷରେ ହୋଇଥିବା ଚବିଶପଡ଼ା ଡାଙ୍ଗମାଳଠାରେ କଳା ଓ ସାଂସ୍କୃତିକ ଯୁବ ପରିଷଦର ଗୃହ ଉଦ୍‌ଘାଟନ ଏବଂ ବାରୋରେ ୩୦ ଲକ୍ଷ ଟଙ୍କା ବ୍ୟୟରେ ହାଡ଼ିଆପଦା ହନୁମାନ ମନ୍ଦିରସ୍ଥିତ କଲ୍ୟାଣ ମଣ୍ଡପ ଶିଳାନ୍ୟାସ କରାଯାଇଥିଲା।

ସମ୍ମାନିତ ଅତିଥି ଭାବେ ବ୍ଲକ ଅଧକ୍ଷା ବିଦ୍ୟୁତଲତା ନାୟକ, ପୂର୍ବତନ ବ୍ଲକ ଅଧକ୍ଷ କମଳାକାନ୍ତ ଭୋଇ, ଜିଲାପରିଷଦ ସଭ୍ୟ ଚିନ୍ତାମଣି ଦାସ ଓ କମଳାକାନ୍ତ ଦାସ, ପୂର୍ବତନ ସରପଞ୍ଚ ବସନ୍ତ ନାୟକ ଓ ହରେକୃଷ୍ଣ ଜେନା, ପାଳିଆବିନ୍ଧା ସମବାୟ ସମିତି ସଭାପତି ସୁଧନ୍ୱା ନାୟକ, ସରପଞ୍ଚ ମିନତିଲତା ଦାସ, ସମିତିସଭ୍ୟ ଦାଶରଥି ମହାପାତ୍ର, ବ୍ଲକ ମଙ୍ଗଳ ସମ୍ପ୍ରସାରଣ ଅଧିକାରୀ ଜ୍ଞାନେନ୍ଦ୍ର ସାମଲ, କନିଷ୍ଠଯନ୍ତ୍ରୀ ଭୀଷ୍ମଦେବ ଶତପଥୀ ପ୍ରମୁଖ ଯୋଗ ଦେଇଥିଲେ। ପୂର୍ବତନ ସରପଞ୍ଚଙ୍କ ପ୍ରତିନିଧି ଦେବଦତ୍ତ ନାୟକ, ଗଣେଶ ପ୍ରସାଦ ବିଶ୍ୱାଳ, ପ୍ରଶାନ୍ତ ସାହାଣୀ, ଅକ୍ଷୟ ମଲ୍ଲିକ, ଭରତ ସାହୁ ପ୍ରମୁଖ ଉପସ୍ଥିତ ଥିଲେ।

ଛାତ୍ରୀଛାତ୍ର ଶୃଙ୍ଖଳିତ ହେବାକୁ ପରାମର୍ଶ

ବାସୁଦେବପୁର, ୩।୩ (ଡି.ଏନ.ଏ.)

ବାସୁଦେବପୁର ଶିଶୁବିହାର ଶିକ୍ଷାନୁଷ୍ଠାନର ପଞ୍ଚଦଶତମ ବାର୍ଷିକ ଉତ୍ସବ ଅନୁଷ୍ଠିତ ହୋଇଯାଇଛି। ମୁଖ୍ୟଅତିଥି ଭାବେ ଅବସରପ୍ରାପ୍ତ କେନ୍ଦ୍ରୀୟ ପ୍ରଶାସକ ବିଜୟ କୁମାର ମଲିକ ଯୋଗଦେଇ ଉଦ୍‌ଘାଟନ କରିଥିଲେ। ଛାତ୍ରୀଛାତ୍ର ଶୃଙ୍ଖଳିତ ହେବା ସହ ଆଧ୍ୟାତ୍ମିକ ଚିନ୍ତା ଚେତନାରେ ବିଶ୍ୱାସ ରଖି ପାଠପଢ଼ା ପ୍ରତି ଧ୍ୟାନ ଦେବାକୁ ସେ ପରାମର୍ଶ ଦେଇଥିଲେ। ମୁଖ୍ୟବକ୍ତା ଭାବେ ସେବାନିବୃତ୍ତ ଅଧକ୍ଷ ନରେନ୍ଦ୍ର ପ୍ରସାଦ ବଗୁଡେଇ ଯୋଗ ଦେଇଥିଲେ। ସଭାପତି ମାନସ ରଞ୍ଜନ ସାହୁ ସଭାରେ ଅଧକ୍ଷତା କରିଥିଲେ। ପ୍ରଧାନ ଶିକ୍ଷକ ସନ୍ତୋଷ ମହାରଣା ବିବରଣୀ ପାଠ ସହ ଅତିଥି ପରିଚୟ ପ୍ରଦାନ କରିଥିଲେ। ଏହି ଅବସରରେ ବିଜ୍ଞାନ ଶିକ୍ଷକ ପ୍ରମୋଦ କୁମାର ପାଢ଼ୀ, ସୁସାହିତ୍ୟିକ ସଦାନନ୍ଦ ପାଣିଗ୍ରାହୀ, ସାମାଜିକ କର୍ମୀ ଭାଗୀରଥି ସ୍ୱାଇଁଙ୍କୁ ସମ୍ବର୍ଦ୍ଧିତ କରାଯାଇଥିଲା। ଶିକ୍ଷାନୁଷ୍ଠାନର ମୁଖପତ୍ର 'ମହକ' ଉନ୍ମୋଚିତ ହୋଇଥିଲା। ଶେଷରେ ଛାତ୍ରୀଛାତ୍ରଙ୍କୁ ପୁରସ୍କାର ପ୍ରଦାନ ସହ ସାଂସ୍କୃତିକ କାର୍ଯ୍ୟକ୍ରମ ପରିବେଷଣ ହୋଇଥିଲା।

ଛାତ୍ରୀଙ୍କୁ ଆତ୍ମସୁରକ୍ଷା ପ୍ରଶିକ୍ଷଣ

ଛାତ୍ରୀମାନେ ଆତ୍ମରକ୍ଷା ତାଲିମ ନେଉଛନ୍ତି।

ଭଦ୍ରକ ଅଫିସ, ୩।୩

ଭଦ୍ରକ ଉପକଣ୍ଠ କୁସୁମନଗରସ୍ଥିତ କମଳା କିଶୋରୀ ମହିଳା ଉଚ୍ଚ ମାଧ୍ୟମିକ ବିଦ୍ୟାଳୟରେ ୧୨ଦିନ ବ୍ୟାପି ଆତ୍ମସୁରକ୍ଷା ପ୍ରଶିକ୍ଷଣ ଶିବିର ଅନୁଷ୍ଠିତ ହୋଇଯାଇଛି। ପ୍ରଶିକ୍ଷିକା ବିଶ୍ୱବନ୍ଦିତା ନାୟକ ଓ ଭାଗ୍ୟଶ୍ରୀ ସାହୁ ଛାତ୍ରୀମାନଙ୍କୁ ୧୨ଟି ଆତ୍ମସୁରକ୍ଷା କୌଶଳ ଉପରେ ପ୍ରଶିକ୍ଷଣ ଦେଇଥିଲେ। ପ୍ରତିଜ୍ଞା ପଣ୍ଡା ଏହାକୁ ପରିଚାଳନା କରିଥିଲେ। ବିଦ୍ୟାଳୟର ଅଧକ୍ଷ ରାଜେନ୍ଦ୍ର କୁମାର ପଣ୍ଡାଙ୍କ ସଭାପିତ୍ୱରେ ଏକ ସମାବର୍ତ୍ତନ ଉତ୍ସବ ଅନୁଷ୍ଠିତ ହୋଇ ଛାତ୍ରୀମାନଙ୍କୁ ପ୍ରମାଣପତ୍ର ପ୍ରଦାନ କରାଯାଇଥିଲା। ଛାତ୍ରୀମାନେ ନିଜର ସୁରକ୍ଷା ପାଇଁ ଆବଶ୍ୟକ ସ୍ଥଳେ ଏହି କୌଶଳ ପ୍ରୟୋଗ କରିବା ସହ ସାଇବର ଅପରାଧକୁ ମଧ୍ୟ ବିରୋଧ କରିବାକୁ ଅଧକ୍ଷ ପରାମର୍ଶ ଦେଇଥିଲେ। ମୁଖ୍ୟଅତିଥି କାଉପୁର ସମିତିସଭ୍ୟା ମମତା ପ୍ରଧାନ ସରକାରଙ୍କ ଏଭଳି କାର୍ଯ୍ୟକ୍ରମ ପାଇଁ ଧନ୍ୟବାଦ ଜଣାଇବା ସହ ନାରୀମାନଙ୍କ ସଚେତନତାକୁ ଗୁରୁତ୍ୱ ଦେଇଥିଲେ। ଅଧ୍ୟାପିକା ଇନ୍ଦ୍ରାଣୀ ରାୟ, ଟି. ବିଜୟା, ଅଧ୍ୟାପକ ଘନଶ୍ୟାମ ସାହୁ, ଅଶ୍ୱିନୀ ପୁହାଣ, ବଙ୍କିମ ନାୟକ, ରମେଶ ଖୁଣ୍ଟିଆ ଏବଂ କର୍ମଚାରୀ ରମେଶ ଚନ୍ଦ୍ର ନାୟକ, ସୁଦର୍ଶନ ପ୍ରଧାନ, ଭରତ ଚନ୍ଦ୍ର ଜେନା, ସବିତା ଘଡେଇ ପ୍ରମୁଖ ଯୋଗ ଦେଇଥିଲେ। ଶେଷରେ ଛାତ୍ରୀ ଅନ୍ନପୂର୍ଣ୍ଣା ଦାସ ଧନ୍ୟବାଦ ଅର୍ପଣ କରିଥିଲେ।

କଲାମଙ୍କ ପ୍ରତିମୂର୍ତ୍ତି ଅନାବରଣ

ପ୍ରତିମୂର୍ତ୍ତି ଉନ୍ମୋଚନ ଉତ୍ସବରେ ଏମ୍‌ପି ଭର୍ତ୍ତୃହରି ମହତାବ।

ଧାମନଗର, ୩।୩ (ଡି.ଏନ.ଏ.)

ଧାମନଗର ଥାନା ନିକଟରେ ସ୍ଥାପିତ ପୂର୍ବତନ ରାଷ୍ଟ୍ରପତି ଡ. ଏପିଜେ ଅବଦୁଲ କଲାମଙ୍କ ବିଶାଳ ପ୍ରତିମୂର୍ତ୍ତିକୁ କଟକ ଏମ୍‌ପି ଭର୍ତ୍ତୃହରି ମହତାବ ଅନାବରଣ କରିଛନ୍ତି। ଏଥିସହ ମହତାବ ସେବା ସଦନରେ ଡ. ହରେକୃଷ୍ଣ ମହତାବଙ୍କ ପ୍ରତିମୂର୍ତ୍ତିକୁ ସେ ଉନ୍ମୋଚନ କରିଥିଲେ। ଏହି ପରିପ୍ରେକ୍ଷୀରେ ସାନବଜାର ବିଜୁବାବୁ ଛକ ନିକଟରେ ଶରତ ମହାନ୍ତିଙ୍କ ଅଧକ୍ଷତାରେ ସାଧାରଣ ସଭା ଅନୁଷ୍ଠିତ ହୋଇଥିଲା। ଏମ୍‌ପି ମହତାବ ଯୋଗଦେଇ ଅବଦୁଲ କଲାମଙ୍କ ସୁନ୍ଦର ପ୍ରତିମୂର୍ତ୍ତି ପାଇଁ ବାଲେଶ୍ୱରର ଶିଳ୍ପୀଙ୍କୁ ଧନ୍ୟବାଦ ଦେଇଥିଲେ। ଧାମନଗର ବିକାଶ ଲାଗି ମୁକ୍ତିକାନ୍ତ ମଣ୍ଡଳ ଆଉଥରେ ବିଧାୟକ ଭାବେ

ସଂକ୍ଷେପରେ

ଚିତ୍ରକୋଣ୍ଡା ତୃଣମୂଳସ୍ତରୀୟ ନେତା ବିଜେଡିରେ ସାମିଲ

ଭୁବନେଶ୍ୱର, ୩।୩(ବ୍ୟୁରୋ): ବିଧାୟକ ଡମ୍ବରୁ ଶିଶାଙ୍କ ନେତୃତ୍ୱରେ ଚିତ୍ରକୋଣ୍ଡା ନିର୍ବାଚନମଣ୍ଡଳୀର ଖଇରପୁଟ ବ୍ଲକ ଅଧକ୍ଷା କଂଗ୍ରେସର କୁମୁଦିନୀ କିର୍‌ସାନୀ, ଉପାଧକ୍ଷା ଗୀତାଞ୍ଜଳି ଭତ୍ରା, କଂଗ୍ରେସର ପୂର୍ବତନ ବ୍ଲକ ସଭାପତି କିଶୋର କୁମାର ରାଜୁ ପ୍ରମୁଖ ବିଜେଡିରେ ସାମିଲ ହୋଇଛନ୍ତି। ଦଳର ସଭାପତି ତଥା ମୁଖ୍ୟମନ୍ତ୍ରୀ ନବୀନ ପଟ୍ଟନାୟକଙ୍କ ଉପସ୍ଥିତିରେ ନବୀନ ନିବାସରେ ଏହି ମିଶ୍ରଣ ପର୍ବ ଅନୁଷ୍ଠିତ ହୋଇଥିଲା। କଂଗ୍ରେସ ଓ ଭାଜପାର ପାଖାପାଖି ୫୦ କର୍ମୀ ମଧ୍ୟ ବିଜେଡିରେ ସାମିଲ ହୋଇଛନ୍ତି। ବିଜେଡି ପ୍ରତି ଆସ୍ଥା ପ୍ରକଟକରି ଦଳରେ ଯୋଗଦେଇଥିବା ସମସ୍ତ ଜନପ୍ରତିନିଧି ଓ କର୍ମୀଙ୍କୁ ମୁଖ୍ୟମନ୍ତ୍ରୀ ସ୍ୱାଗତ କରିଛନ୍ତି। ଏଥିସହିତ ସେ କହିଛନ୍ତି ଯେ, ଚିତ୍ରକୋଣ୍ଡା ନିର୍ବାଚନମଣ୍ଡଳୀର ନିର୍ବାଚିତ ବ୍ଲକ ଅଧକ୍ଷା, ଉପାଧକ୍ଷାଙ୍କ ସହ କଂଗ୍ରେସ ଓ ଭାଜପାର ସଦସ୍ୟମାନେ ବିଜେଡିରେ ଯୋଗ ଦେଇଥିବାରୁ ସେ ବହୁତ ଖୁସି। ଏହି ଯୋଗଦାନ ସ୍ଥାନୀୟ ଅଞ୍ଚଳ ସହ ମାଲକାନଗିରି ଜିଲାରେ ବିଜେଡି ଶକ୍ତି ବୃଦ୍ଧିରେ ସହାୟକ ହେବ। ଅନ୍ୟମାନଙ୍କ ମଧ୍ୟରେ ଏହି କାର୍ଯ୍ୟକ୍ରମରେ ମାଲକାନଗିରି ଜିଲା ପର୍ଯ୍ୟବେକ୍ଷକ ତଥା ବିଧାୟକ ପ୍ରଣବ ପ୍ରକାଶ ଦାସ, ମନ୍ତ୍ରୀ ଚନ୍ଦ୍ରସାରଥୀ ବେହେରା, ସ୍ୱତନ୍ତ୍ର ଜନଜାତି ବିକାଶ ପରିଷଦ ଅଧକ୍ଷ ଆଡମା ରବା, ଜିଲା ସହ ପର୍ଯ୍ୟବେକ୍ଷକ ରାଜେନ୍ଦ୍ର ଆଚାର୍ଯ୍ୟ ଏହଂ ଜିଲା ସଂଯୋଜକ ପ୍ରକାଶ ମହାନ୍ତି ପ୍ରମୁଖ ଉପସ୍ଥିତ ଥିଲେ।

କଂଗ୍ରେସରେ ଯୋଗଦେଲେ ଚିଲିକା ଅଞ୍ଚଳର ବହୁ ଭାଜପା ନେତା

ଭୁବନେଶ୍ୱର,୩।୩ (ବ୍ୟୁରୋ): ଖୋର୍ଦ୍ଧା ଜିଲା ଚିଲିକା ନିର୍ବାଚନମଣ୍ଡଳୀର ବରିଷ୍ଠ ଭାଜପା ନେତା ତଥା ଚିଲିକା ମତ୍ସ୍ୟ କେନ୍ଦ୍ର ସମବାୟ ସମିତିର ନିର୍ଦ୍ଦେଶକ ଦିଲୀପ କୁମାର ବେହେରା, ମୋଟିରାମ ବେହେରା, ମଙ୍ଗୁଳି ବେହେରା, ଟୁନା ବେହେରା ଓ ମତ୍ସ୍ୟଜୀବୀ ସମ୍ପ୍ରଦାୟର ବହୁ ସଦସ୍ୟ ସେମାନଙ୍କ ସମର୍ଥକମାନଙ୍କ ସହ ରବିବାର କଂଗ୍ରେସରେ ସାମିଲ ହୋଇଛନ୍ତି। ପ୍ରଦେଶ କଂଗ୍ରେସ କମିଟି(ପିସିସି) ସଭାପତି ନିରଞ୍ଜନ ପଟ୍ଟନାୟକଙ୍କ ଦୃଢ଼ ନେତୃତ୍ୱ ଉପରେ ଆସ୍ଥା ପ୍ରକଟ କରି ସେମାନେ କଂଗ୍ରେସରେ ସାମିଲ ହୋଇଥିବା କହିଛନ୍ତି। ଏହି ଅବସରରେ ନିରଞ୍ଜନ ନୂତନ ସଦସ୍ୟମାନଙ୍କୁ ପୁଷ୍ପଗୁଚ୍ଛ ଓ ଉତ୍ତରୀୟ ଦେଇ କଂଗ୍ରେସରେ ସାମିଲ କରିଛନ୍ତି। ଚିଲିକା ମତ୍ସ୍ୟଜୀବୀ ବହୁଳ ନିର୍ବାଚନମଣ୍ଡଳୀ ହୋଇଥିବା ହେତୁ ଆସନ୍ତା ନିର୍ବାଚନରେ କଂଗ୍ରେସ ଦଳକୁ ବିଜୟୀ କରିହେବ, ସେଥିପାଇଁ ପ୍ରମୁଖ ଭୂମିକା ଗ୍ରହଣ କରିବାକୁ ସେମାନଙ୍କୁ କହିଛନ୍ତି।

ଭାଜପାରେ ମିଶିଲେ ବହୁ ବିଜେଡି, କଂଗ୍ରେସ କର୍ମୀ

ଭୁବନେଶ୍ୱର,୩।୩ (ବ୍ୟୁରୋ): ବରଗଡ, ଝାରସୁଗୁଡା, କଟକ ଏବଂ ପୁରୀ ଜିଲାର ବହୁ ପ୍ରମୁଖ ବ୍ୟକ୍ତି ରବିବାର କଂଗ୍ରେସ ଓ ବିଜେଡି ଛାଡି ଭାଜପାରେ ଯୋଗଦେଇଛନ୍ତି। କେନ୍ଦ୍ରମନ୍ତ୍ରୀ ଧର୍ମେନ୍ଦ୍ର ପ୍ରଧାନଙ୍କ ଉପସ୍ଥିତିରେ ନବାଗତ କର୍ମୀ ଓ ନେତାମାନେ ଆନୁଷ୍ଠାନିକ ଭାବେ ଭାଜପାରେ ସାମିଲ ହୋଇଛନ୍ତି। ବରଗଡର ପୂର୍ବତନ ଏମ୍‌ପି କୃପାସିନ୍ଧୁ ଭୋଇଙ୍କ ଭାଇ ତଥା ପ୍ରଯୁକ୍ତି ଓ ସୂଚନା ବିଦ୍ୟା କ୍ଷେତ୍ରରେ ନିଜକୁ ସଫଳ ଉଦ୍ୟୋଗୀ ଭାବେ ପ୍ରତିଷ୍ଠିତ କରିଥିବା ଜଗବନ୍ଧୁ ଭୋଇ ଭାଜପାରେ ଯୋଗଦାନ କରିଛନ୍ତି। ଜଗବନ୍ଧୁ ଥାଇଲାଣ୍ଡ ସରକାରଙ୍କ ଯୌଥ ଉଦ୍ୟମରେ ସେଠାକାର ଗ୍ରାମୀଣ ବିକାଶ ବିଶେଷ କରି କୃଷି ଓ ପଶୁପାଳନ କ୍ଷେତ୍ରରେ କାର୍ଯ୍ୟ କରି ସୁନାମ ଅର୍ଜନ କରିଛନ୍ତି। ସେହିପରି ଝାରସୁଗୁଡା ବ୍ଲକର କଂଗ୍ରେସ ନେତା ତଥା ପୂର୍ବତନ ବ୍ଲକ ଚ୍ୟାୟରମ୍ୟାନ୍ ସନ୍ତୋଷ କୁମାର ସାହୁ ମଧ୍ୟ ଆନୁଷ୍ଠାନିକ ଭାବେ ଭାଜପାରେ ସାମିଲ ହୋଇଛନ୍ତି। ଉକ୍ତ ସମ୍ମିଳନୀର ରାଜ୍ୟ ସାଧାରଣ ସମ୍ପାଦକ ରାଧାନାଥ ପ୍ରହରାଜ ଦଳରେ ସାମିଲ ହୋଇଛନ୍ତି। ପୁରୀ ଜିଲା ନିମାପଡା ନିର୍ବାଚନମଣ୍ଡଳୀ ଅନ୍ତର୍ଗତ ବେଦପୁର ପଞ୍ଚାୟତ କଂଗ୍ରେସ ସଭାପତି ଧନେଶ୍ୱର ମିଶ୍ର, ପୂର୍ବତନ ସରପଞ୍ଚ ରଞ୍ଜନ କୁମାର ସାହୁ, ତୁଳସୀପୁର ପଞ୍ଚାୟତର ବରିଷ୍ଠ ବିଜେଡି ନେତା ଧଳେଶ୍ୱର ସାହୁ , ଅଣ୍ଟୁରା ବୁଦ୍ଧିଜୀବୀ ଶ୍ରୀକାନ୍ତ ଚନ୍ଦ୍ର ସ୍ୱାଇଁ ଏବଂ ଧ୍ରୁବଚରଣ ବିଶ୍ୱାଳଙ୍କ ସମେତ କଂଗ୍ରେସ ଓ ବିଜେଡି ଛାଡି ଆନୁଷ୍ଠାନିକ ଭାବେ ଭାଜପାରେ ଯୋଗ ଦେଇଛନ୍ତି। କଟକ ଜିଲା ନିଆଳି କଲେଜର ପୂର୍ବତନ ଛାତ୍ର ସଂସଦ ସଭାପତି ଶେକ୍ ହସନ୍‌ଙ୍କ ନେତୃତ୍ୱରେ ସଂଖ୍ୟାଲଘୁ ସମ୍ପ୍ରଦାୟର ବହୁ ବିଶିଷ୍ଟ ବ୍ୟକ୍ତି ଭାଜପାରେ ସାମିଲ ହୋଇଛନ୍ତି। ଧର୍ମେନ୍ଦ୍ର ପ୍ରଧାନ ଉତ୍ତରୀୟ ଏବଂ ଟୋପି ପିନ୍ଧାଇ ବିଧିବଦ୍ଧଭାବେ ସମସ୍ତଙ୍କୁ ଦଳରେ ସାମିଲ କରିଛନ୍ତି। ଭାଜପା ରାଜ୍ୟ ଉପସଭାପତି ସମୀର ମହାନ୍ତି ସମସ୍ତଙ୍କୁ ସ୍ୱାଗତ କରିବା ସହ ସାଧୁବାଦ ଜଣାଇଛନ୍ତି। ଏହି ମିଶ୍ରଣ ଦ୍ୱାରା ଦଳ ଆହୁରି ମଜଭୁତ୍ ହେବ ବୋଲି ସମୀର କହିଛନ୍ତି।

ଖୁଚିଂ ସଂଗ୍ରହାଳୟ ନିର୍ଦ୍ଦେଶ ସତ୍ତ୍ୱେ ହୋଇପାରୁନି ପୁନଃ ନାମକରଣ

ସସ୍ମିତା ପାଇକରାୟ
ଭୁବନେଶ୍ୱର,୩।୩(ବ୍ୟୁରୋ)

ସମଗ୍ର ଓଡ଼ିଶାରେ ରାଜ୍ୟ ସଂଗ୍ରହାଳୟର ରହିଛି ମୋଟ ୧୦ଟି ଶାଖା ମ୍ୟୁଜିୟମ୍। ତନ୍ମଧ୍ୟରୁ ମୟୂରଭଞ୍ଜରେ ଥିବା ଖୁଚିଂ ମ୍ୟୁଜିୟମ୍ ରାଜ୍ୟର ଏକ ସର୍ବପୁରାତନ ମ୍ୟୁଜିୟମ୍ ଭାବେ ଜଣାଶୁଣା। ୧୯୨୨ ମସିହାରେ ଐତିହାସିକ ଖୁଚିଂ ଗ୍ରାମର ପ୍ରସିଦ୍ଧ କୀଚକେଶ୍ୱରୀ ମନ୍ଦିର ପରିସରରେ ନିର୍ମିତ ଏହି ସଂଗ୍ରହାଳୟ ରାଜ୍ୟ ଇତିହାସର ଅନେକ ଗୌରବଗାଥା ବହନ କରିଛି। କୀଚକଗଡ଼ ଓ ବିରାଟଗଡ଼ରୁ ମିଳିଥିବା ୧୦ମ ଶତାବ୍ଦୀର ବହୁ ବିରଳ ତଥା ମୂଲ୍ୟବାନ୍ ସାମଗ୍ରୀ ଏଠାରେ ରହିଛି। ଐତିହାସିକ ପଦ୍ମଶ୍ରୀ ଡ. କୃଷ୍ଣଚନ୍ଦ୍ର ପାଣିଗ୍ରାହୀଙ୍କ ଦ୍ୱାରା ସଂଗୃହୀତ ବହୁ ଦେବଦେବୀଙ୍କ ବିରଳ ପ୍ରତିମୂର୍ତ୍ତି ସହ ମହାଭାରତ ଯୁଗର ଅନେକ ସାମଗ୍ରୀକୁ ଏହି ସଂଗ୍ରହାଳୟ ସାଇତି ରଖିଛି। ତେବେ ଅନେକ ସମୟରେ ଏହି ସଂଗ୍ରହାଳୟର ସୁରକ୍ଷା ଓ ରକ୍ଷଣାବେକ୍ଷଣକୁ ନେଇ ପ୍ରଶ୍ନ ଉଠିଥିବା ବେଳେ ଏହାର ନାମକରଣକୁ ନେଇ ମଧ୍ୟ ସମସ୍ୟା ଲାଗିରହିଛି। ୨୦୧୨ ମସିହାରୁ ଡ. କୃଷ୍ଣଚନ୍ଦ୍ର ପାଣିଗ୍ରାହୀଙ୍କ ନାମରେ ଏହି ସଂଗ୍ରହାଳୟର ନାମକରଣ କରିବାକୁ ରାଜ୍ୟ ସରକାର ପ୍ରସ୍ତାବ ଗୃହୀତ କରିଥିଲେ ମଧ୍ୟ ତାହା ଆଜି ପର୍ଯ୍ୟନ୍ତ ହୋଇପାରିଲା ନାହିଁ। ସେହିଭଳି କାହା ଅଧୀନରେ ଏହାର ରକ୍ଷଣାବେକ୍ଷଣ ଭାର ନ୍ୟସ୍ତ କରାଯିବ, ତାହାକୁ ନେଇ ମଧ୍ୟ ଟଣାଓଟରା ଚାଲିଛି।

ରାଜ୍ୟ ପର୍ଯ୍ୟଟନ ଓ ସଂସ୍କୃତି ବିଭାଗ ଅଧୀନରେ ଥିବା ବ୍ରାଞ୍ଚ୍ ମ୍ୟୁଜିୟମ୍, ଖୁଚିଂର ପୁନଃ ନାମକରଣ କରିବାକୁ ୨୦୧୨ରେ ବିଭାଗ ପକ୍ଷରୁ ନିଷ୍ପତ୍ତି ହୋଇଥିଲା। ସଂଗ୍ରହାଳୟ ପ୍ରତି ଅବଦାନକୁ ଦୃଷ୍ଟିରେ ରଖି ପଦ୍ମଶ୍ରୀ ଡ. କୃଷ୍ଣଚନ୍ଦ୍ର ପାଣିଗ୍ରାହୀଙ୍କ ନାମରେ ଏହି ସଂଗ୍ରହାଳୟର ନାମକରଣ କରିବାକୁ ବିଭାଗ ସ୍ଥିର କରିଥିଲା। ସେତେବେଳେ ସଂସ୍କୃତି ଓ ପର୍ଯ୍ୟଟନ ବିଭାଗ ପ୍ରମୁଖ ସଚିବ ଥିବା ଅଶୋକ କୁମାର ତ୍ରିପାଠୀ ୨୦୧୨ ଅଗଷ୍ଟ ୨୩ରେ ଏ ନେଇ ସଂକଳ୍ପନାମା (ମେମୋ ନଂ-୭୨୯୩) ଜାରି କରିଥିଲେ। ଓଡ଼ିଶାର ସାହିତ୍ୟ ଓ ଇତିହାସ ପ୍ରତି ତାଙ୍କର ଅବଦାନକୁ ସମ୍ମାନ ଜଣାଇ ଏହି ନିଷ୍ପତ୍ତି ନିଆଯାଇଥିବା ଉକ୍ତ ପତ୍ରରେ ଉଲ୍ଲେଖ ରହିଥିଲା। ବାରିପଦା ସାହିତ୍ୟ ସଂସଦ ସଭାପତି ଡ. ଦୀପକ ଷଡ଼ଙ୍ଗୀ ମଧ୍ୟ ଏ ନେଇ ମୁଖ୍ୟମନ୍ତ୍ରୀଙ୍କ ଦୃଷ୍ଟି ଆକର୍ଷଣ କରିଥିଲେ। ହେଲେ ରାଜ୍ୟ ସରକାରଙ୍କ ରିଜୋଲ୍ୟୁଶନ ପରେ ବି ଆଜି ପର୍ଯ୍ୟନ୍ତ ଏହି ସଂଗ୍ରହାଳୟର ପୁନଃ ନାମକରଣ ହୋଇପାରିଲା ନାହିଁ। ଓଲଟା ସ୍ଥାନୀୟ ଲୋକେ ବିରୋଧ କରୁଥିବା ଆଳ ଦେଖାଇ ବିଭାଗ ପକ୍ଷରୁ ଏହାର ନାମ ପରିବର୍ତ୍ତନ କରାଯାଉ ନ ଥିବା ଅଭିଯୋଗ ହୋଇଛି।

ରାଜ୍ୟ ସଂଗ୍ରହାଳୟରୁ କାଢ଼ିନେଲେ କୃଷ୍ଣଚନ୍ଦ୍ର ପାଣିଗ୍ରାହୀଙ୍କ ପ୍ରତିମୂର୍ତ୍ତି

ଅନ୍ୟପକ୍ଷରେ ରାଜ୍ୟ ପ୍ରତ୍ନତତ୍ତ୍ୱ ଓ ଇତିହାସ ପ୍ରତି କୃଷ୍ଣଚନ୍ଦ୍ର ପାଣିଗ୍ରାହୀଙ୍କର ରହିଥିବା ଅବଦାନକୁ ସମ୍ମାନ ଜଣାଇ ଭୁବନେଶ୍ୱରସ୍ଥିତ ରାଜ୍ୟ ସଂଗ୍ରହାଳୟଠାରେ ତାଙ୍କର ଏକ ପ୍ରତିମୂର୍ତ୍ତି ପ୍ରତିଷ୍ଠା କରାଯାଇଥିଲା। ହେଲେ ତାହାକୁ ଏବେ ଏଠାରୁ ଉଠାଇ ନିଆଯାଇ ଖୁଚିଂରେ ପ୍ରତିଷ୍ଠା କରାଯିବ ବୋଲି କୁହାଯାଇଛି। ଉକ୍ତ ସ୍ଥାନରେ ପାଣିଗ୍ରାହୀଙ୍କର ଆଉ ଏକ ପ୍ରତିମୂର୍ତ୍ତି ପ୍ରତିଷ୍ଠା କରିବାକୁ ବିଭାଗ ନିଷ୍ପତ୍ତି ନେଇଛି। ପ୍ରଥମେ ପ୍ରତିମୂର୍ତ୍ତି ପ୍ରତିଷ୍ଠା ନ କରି ଅସମ୍ମାନଜନକ ଭାବେ ରାଜ୍ୟ ସଂଗ୍ରହାଳୟ ପରିସରରୁ ପାଣିଗ୍ରାହୀଙ୍କ ପ୍ରତିମୂର୍ତ୍ତି କାଢ଼ିନେବା କେଉଁଭଳି ନ୍ୟାୟ ବୋଲି ପ୍ରଶ୍ନ ଉଠିଛି। ଏହାକୁ ନେଇ ଏବେ ବିଭିନ୍ନ ମହଲରେ ପ୍ରତିକ୍ରିୟା ପ୍ରକାଶ ପାଇଛି। ଏ ନେଇ ରାଜ୍ୟ ସଂଗ୍ରହାଳୟ ଅଧୀକ୍ଷିକା ଡ. ଜୟନ୍ତୀ ରଥଙ୍କୁ ପଚାରିବାରେ ସେ କହିଛନ୍ତି, ୨୦୧୨ରେ ଅର୍ଡର ବାହାରିଥିଲେ ମଧ୍ୟ ସ୍ଥାନୀୟ ଲୋକେ ପ୍ରତିବାଦ କରିବାରୁ ପୁନଃ ନାମକରଣ ହୋଇପାରୁନାହିଁ। ଖୁଚିଂ ସଂଗ୍ରହାଳୟ ପ୍ରତିଷ୍ଠା କରିବାରେ ପଦ୍ମଶ୍ରୀ ପରମାନନ୍ଦ ଆଚାର୍ଯ୍ୟ ଓ ପଦ୍ମଶ୍ରୀ କୃଷ୍ଣଚନ୍ଦ୍ର ପାଣିଗ୍ରାହୀଙ୍କର ଅବଦାନ ରହିଥିଲା। ତେଣୁ କେତେଜଣ ଲୋକ ପରମାନନ୍ଦ ଆଚାର୍ଯ୍ୟଙ୍କ ନାମରେ ନାମକରଣ କରିବାକୁ ଚାହୁଁଥିବା ବେଳେ କେତେଜଣ କୃଷ୍ଣଚନ୍ଦ୍ର ପାଣିଗ୍ରାହୀଙ୍କ ନାମରେ କରିବାକୁ ଚାହୁଁଛନ୍ତି। ଏହା ଏକ ସମ୍ବେଦନଶୀଳ ଘଟଣା ହୋଇଥିବାରୁ ଆମେ ଏହାକୁ ପୁନଃ ନାମକରଣ ନ କରିବାକୁ ନିଷ୍ପତ୍ତି ନେଇଛୁ। ପ୍ରତିମୂର୍ତ୍ତି ସମ୍ପର୍କରେ ସୂଚନା ଦେଇ ସେ କହିଥିଲେ, କୃଷ୍ଣଚନ୍ଦ୍ର ପାଣିଗ୍ରାହୀଙ୍କ ଜନ୍ମସ୍ଥାନ ଖୁଚିଂ ହୋଇଥିବାରୁ ପ୍ରତିମୂର୍ତ୍ତିକୁ ସେଠାକୁ ନିଆଗଲା। ଏଠାରେ ଆଉ ଏକ ବଡ଼ ପ୍ରତିମୂର୍ତ୍ତି ପ୍ରତିଷ୍ଠା ହେବ। ଲଳିତକଳା ଏକାଡେମୀ ଏବେ ପ୍ରତିମୂର୍ତ୍ତି ତିଆରି କରୁଥିବା ବେଳେ ଖୁବ୍‌ଶୀଘ୍ର ତାହା ପ୍ରତିଷ୍ଠା ହେବ ବୋଲି ସେ କହିଥିଲେ।

ଓଡ଼ିଶାରେ ଡବଲଇଞ୍ଜିନ ସରକାର ଦରକାର: ସିହ୍ନା

■ ସଂଘୀୟ ବ୍ୟବସ୍ଥାରେ ରହି ଏପରି କହିବା ଦୁର୍ଭାଗ୍ୟଜନକ: ବିଜେଡି

ଭୁବନେଶ୍ୱର,୩।୩ (ବ୍ୟୁରୋ)

ଓଡ଼ିଶାର ଆର୍ଥିକ ବିକାଶ ପାଇଁ ବିମାନବନ୍ଦରର ବିକାଶ ଆବଶ୍ୟକ। ଏଥିଲାଗି ବିମାନ ଚଳାଚଳରେ ମଧ୍ୟ ବୃଦ୍ଧି ହେବାର ଆବଶ୍ୟକତା ରହିଛି। ଏହାକୁ ଦୃଷ୍ଟିରେ ରଖି କେନ୍ଦ୍ରରେ ପ୍ରଧାନମନ୍ତ୍ରୀ ନରେନ୍ଦ୍ର ମୋଦିଙ୍କ ସରକାର ଆସିବାପରେ ଓଡିଶାକୁ ବିମାନ ଚଳାଚଳ କ୍ଷେତ୍ରରେ ଆଗକୁ ନେବା ପାଇଁ ଉଡାନ୍ ଯୋଜନାରେ ଓଡିଶାକୁ ପ୍ରାଧାନ୍ୟ ଦେଇଛନ୍ତି । ଓଡିଶାର ଏବେ ଝାରସୁଗୁଡା ବିମାନବନ୍ଦର ପ୍ରଧାନମନ୍ତ୍ରୀଙ୍କ ଦ୍ୱାରା ଉଦ୍‌ଘାଟିତ ହୋଇଛି। ଗତ ୧ତାରିଖରେ ସ୍ପାଇସ୍ ଜେଟ୍ ମାଧ୍ୟମରେ ଝାରସୁଗୁଡାରୁ ଅନେକ ଜାଗାକୁ ବିମାନ ସେବା ଆରମ୍ଭ ହୋଇଛି। ଝାରସୁଗୁଡା ଏବେ ଦେଶର ସମସ୍ତ ମହତ୍ତ୍ୱପୂର୍ଣ୍ଣ ସହର ତଥା ଦିଲ୍ଲୀ, ବାଙ୍ଗାଲୋର, ହାଇଦ୍ରାବାଦ ଏବଂ କଲିକତାକୁ ଯୋଡିବା ସହ ଝାରସୁଗୁଡା ସହର ବିମାନ ଚଳାଚଳ ନକ୍ସାରେ ଯୋଡ଼ାଯାଇଛି, ଯାହା ପଶ୍ଚିମ ଓଡ଼ିଶାକୁ ଅଧିକ ଲାଭ ମିଳିବ ବୋଲି କେନ୍ଦ୍ର ବେସାମରିକ ବିମାନ ଚଳାଚଳ ରାଷ୍ଟ୍ରମନ୍ତ୍ରୀ ଜୟନ୍ତ ସିହ୍ନା କହିଛନ୍ତି। ଏହାସହ କେନ୍ଦ୍ରଭଳି ରାଜ୍ୟରେ ମଧ୍ୟ ଭାଜପା ସରକାର ଶାସନକୁ ଆସିଲେ ଓଡିଶାର ବିକାଶ ହେବ। ଏହାସହ ଏଠାରେ ଡବଲଇଞ୍ଜିନ୍ ସରକାର ହେଲେ ଲୋକମାନଙ୍କୁ ସବୁ ପ୍ରକାର ସୁବିଧା ମିଳିପାରିବ ବୋଲି ସିହ୍ନା କହିଛନ୍ତି।

ଖବରଦାତା ସମ୍ମିଳନୀରେ କେନ୍ଦ୍ର ବେସାମରିକ ବିମାନ ଚଳାଚଳ ରାଷ୍ଟ୍ରମନ୍ତ୍ରୀ ଜୟନ୍ତ ସିହ୍ନା(ବାମ)।

ଭାଜପା ରାଜ୍ୟ କାର୍ଯ୍ୟାଳୟଠାରେ ଆୟୋଜିତ ଖବରଦାତା ସମ୍ମିଳନୀରେ ସିହ୍ନା କହିଛନ୍ତି ଯେ, ଭୁବନେଶ୍ୱର ବିମାନବନ୍ଦରର ସମ୍ପ୍ରସାରଣ ପାଇଁ ଅନେକ ନୂଆ ଯୋଜନା କରାଯାଇଛି। ସର୍ବପ୍ରଥମେ ଥିବା ଟର୍ମିନାଲ ଟି-୧କୁ ପୁରୁଣା ଟର୍ମିନାଲ ସଂଯୋଗ କରି କିଭଳି ଅଧିକ ଯାତ୍ରୀଙ୍କୁ ସମ୍ଭାଳି ହେବ ସେଥିପାଇଁ ୯୩୫କୋଟି ଟଙ୍କାର ଏକ ନୂଆ ଟର୍ମିନାଲ ଭୁବନେଶ୍ୱର ବିମାନବନ୍ଦରରେ ନିର୍ମାଣ କରାଯିବ। ଭୁବନେଶ୍ୱର ବିମାନବନ୍ଦରରେ ଥିବା କ୍ଷମତାରେ ୩ଗୁଣ ବୃଦ୍ଧି କରାଯିବ। ଭବିଷ୍ୟତରେ ଭୁବନେଶ୍ୱରର ବିମାନଯାତ୍ରୀଙ୍କୁ ଅଧିକ ସୁବିଧା ଯୋଗାଇବା ସହ ବିମାନବନ୍ଦରକୁ ଆହୁରି ଆଧୁନିକୀକରଣ କରାଯିବ । ଏହି କାମକୁ ଆଗାମୀ ଦୁଇରୁ ଅଢେଇ ବର୍ଷ ଭିତରେ ପୂରା କରାଯିବ । ଏବେ ଭୁବନେଶ୍ୱରରେ ୪ଟି ଏୟାର ବ୍ରିଜସ୍ ଅଛି, ଯାହା ଆଗାମୀ ଦିନରେ ୧୧କୁ ପହଞ୍ଚିବ। ଦେଶର ଅନ୍ୟ ସମସ୍ତ ବିମାନବନ୍ଦର ତୁଳନାରେ ଭୁବନେଶ୍ୱର ବିମାନବନ୍ଦର ବିମାନ ସେବାର ଗତି ୪୦ପ୍ରତିଶତ ଅଧିକ ହାରରେ ବୃଦ୍ଧି ପାଇଛି । ପାର୍କିଂ ସମସ୍ୟାକୁ ଆସନ୍ତା ୧ ଏପ୍ରିଲ ସୁଦ୍ଧା ଦୂର କରାଯିବ। ପ୍ରାଇଭେଟ୍ ଗାଡିକୁ ପାର୍କିଂ ଫି ଦେବାକୁ ପଡିବନି, କେବଳ କମର୍ସିଆଲ ଟ୍ୟାକ୍ସିକୁ ୪୦ଟଙ୍କା ପାର୍କିଂ ବାବଦ ଦେବାକୁ ପଡିବ। ଭୁବନେଶ୍ୱର ଏବଂ ଝାରସୁଗୁଡା ବାଦ୍ ଓଡିଶାରେ ଆହୁରି ଅନେକ ଜାଗାରେ ନୂଆ ବିମାନବନ୍ଦର ନିର୍ମାଣ କରାଯାଇଛି। ରାଉରକେଲାର ବିମାନବନ୍ଦର ଓ ଜୟପୁର ବିମାନବନ୍ଦରର ନିର୍ମାଣ କାର୍ଯ୍ୟ ବହୁତ ଆଗକୁ ବଢିଛି। ଏହାକୁ ଉଡାଣ ଯୋଜନାରେ ଖୁବ୍‌ଶୀଘ୍ର ସାମିଲ କରାଯିବ। ଉଡାଣ ଯୋଜନା ପାଇଁ ଓଡିଶାକୁ କେନ୍ଦ୍ର ସରକାର ୧୦୦ କୋଟି ଟଙ୍କା ଦେଇଛନ୍ତି। ନରେନ୍ଦ୍ର ମୋଦିଙ୍କ ନେତୃତ୍ୱରେ ଚାଲିଥିବା ସରକାର ଦେଶର ଗରିବମାନଙ୍କର ବିକାଶ ପାଇଁ ଅହରହ ଚେଷ୍ଟା କରୁଛନ୍ତି। ୨୦୧୯ ନିର୍ବାଚନରେ ନରେନ୍ଦ୍ର ମୋଦି ନିର୍ବାଚନ ଜିତି ପୁଣିଥରେ ପ୍ରଧାନମନ୍ତ୍ରୀ ହୁଅନ୍ତୁ ବୋଲି ଦେଶବାସୀ ଚାହାନ୍ତି । ଓଡିଶାରେ ମଧ୍ୟ ଏହାର ଏକ ବଡ ଭୂମିକା ରହିଛି ।

ଜୟନ୍ତ ସିହ୍ନାଙ୍କ ମନ୍ତବ୍ୟ ଉପରେ ପ୍ରତିକ୍ରିୟା ରଖି ବିଜେଡି ମୁଖପାତ୍ର ସସ୍ମିତ ପାତ୍ର କହିଛନ୍ତି ଯେ, ଗୋଟିଏ ସଂଘୀୟ ବ୍ୟବସ୍ଥା ଉପରେ ଯଦି କାହାର ବିଶ୍ୱାସ ଥାଏ ତେବେ କେବେହେଲେ କେହି କହିବେନି ଆମେ ରାଜ୍ୟ ଓ କେନ୍ଦ୍ରରେ ସରକାରରେ ରହିବୁ। ତା'ପରେ ଯାଇ ଓଡିଶାର ବିକାଶ କରିବୁ। ଏପରି ବକ୍ତବ୍ୟ ଅତ୍ୟନ୍ତ ଦୁର୍ଭାଗ୍ୟଜନକ ଓ ସଂଘୀୟ ବ୍ୟବସ୍ଥା ଉପରେ କୁଠାରାଘାତ ବୋଲି ସସ୍ମିତ କହିଛନ୍ତି।

ମାଟ୍ରିକ୍ ପରୀକ୍ଷା ବିଭ୍ରାଟରେ ରାଜ୍ୟବାସୀ ଅସହ୍ୟ: ଧର୍ମେନ୍ଦ୍ର

ଭୁବନେଶ୍ୱର,୩।୩ (ବ୍ୟୁରୋ)

ରାଜ୍ୟରେ ଚାଲୁଥିବା ମାଟ୍ରିକ ପରୀକ୍ଷା ପରିଚାଳନାରେ ବିଭ୍ରାଟ ରାଜ୍ୟବାସୀଙ୍କୁ ଅସହ୍ୟ କଲାଣି । ପରୀକ୍ଷା ଆରମ୍ଭରୁ ଗୋଟିଏ ଦିନ ନାହିଁ, ଯେଉଁଦିନ ପ୍ରଶ୍ନପତ୍ର ଭାଇରାଲ ହେଉନାହିଁ। ପ୍ରଶ୍ନପତ୍ର ଭାଇରାଲ ହେବା ଉଚିତ ନୁହେଁ । ମାତ୍ର ଥରେ ଭାଇରାଲ ହେବା ପରେ ଏ ଦିଗରେ କଡା ନଜର ରଖି ଯେପରି ଏଭଳି ତ୍ରୁଟି ନ ହୁଏ ସେଥିପାଇଁ ଯତ୍ନବାନ ହେବା କଥା। ଏଥିପାଇଁ ସରକାର ଓ କର୍ତ୍ତୃପକ୍ଷଙ୍କ ଦୃଢ ପ୍ରତିଶ୍ରୁତି ସତ୍ତ୍ୱେ ବାରମ୍ବାର ପ୍ରଶ୍ନପତ୍ର ଭାଇରାଲ ହେବାରେ ଲାଗିଛି ବୋଲି କେନ୍ଦ୍ରମନ୍ତ୍ରୀ ଧର୍ମେନ୍ଦ୍ର ପ୍ରଧାନ କହିଛନ୍ତି।

ସାମାଜିକ ଗଣମାଧ୍ୟମରେ ଧର୍ମେନ୍ଦ୍ର କହିଛନ୍ତି ଯେ, ଏତେସବୁ ଅବ୍ୟବସ୍ଥା ପରେ ରବିବାର ଆଉ ଏକ ନୂଆ ପ୍ରକାର ଅବ୍ୟବସ୍ଥା ସାମ୍ନାକୁ ଆସିଛି। ମାଲକାନଗିରିର ଗୋଟେ ପରୀକ୍ଷା କେନ୍ଦ୍ରରେ ୧୦୮ ଓଏମଆର ସିଟ୍ ଗାଏବ ହେବା ଭଳି ଘଟଣା ପ୍ରମାଣିତ ହୋଇଛି । ମାଟ୍ରିକ ପରୀକ୍ଷା ସାଧାରଣ ପରିବାରର ପିଲାମାନଙ୍କ ପାଇଁ ଭବିଷ୍ୟତ ଗଢିବା ଲାଗି ବଡ ସୁଯୋଗ ସୃଷ୍ଟି କରିଥାଏ। ସବୁଠୁ ଗୁରୁତ୍ୱପୂର୍ଣ୍ଣ ପରୀକ୍ଷାରେ ସବୁଦିନ ବିଭ୍ରାଟର ପରିସ୍ଥିତିକୁ ରାଜ୍ୟ ସରକାରଙ୍କ ସ୍ଥାଣୁତା ଓ ଅପାରଗତା ଯଦି କୁହା ନ ଯିବ ତେବେ କ'ଣ କୁହାଯିବ ବୋଲି ଧର୍ମେନ୍ଦ୍ର ପ୍

ସଂକ୍ଷେପରେ

ଭାଜପାର ବାଇକ୍ ରାଲି

ଯଶିପୁର, ୩।୩ (ଡି.ଏନ.ଏ.): ଭାଜପା ଯଶିପୁର ନିର୍ବାଚନମଣ୍ଡଳୀରେ ବାଇକ୍ ରାଲି କରିଛି। ଏଥିରେ ବହୁ କର୍ମୀ ଏବଂ ସମର୍ଥକମାନେ ସାମିଲ ହୋଇ ବାଇକ୍ ଯୋଗେ କୁସୁମୀ, ଯଶିପୁର, ରରୁଆଁ, ଶୁକୁଳି ବ୍ଲକ୍ ମୁଖ୍ୟ ବଜାର ଓ କେତେକ ଗାଁ ଗହଳି ପରିକ୍ରମା ପରେ ଶେଷରେ ଯଶିପୁର ରାମତୀର୍ଥରେ ପହଞ୍ଚିଥିଲେ। ଗଣେଶ ରାମ ସିଂ ଖୁଣ୍ଟିଆ, ନରେନ୍ଦ୍ର ସାହୁ, ପଙ୍କଜିନୀ ନାଏକ, ମୁନା ପ୍ରତିହାରୀ ପ୍ରମୁଖ ରାଲିର ନେତୃତ୍ୱ ନେଇଥିଲେ।

ସତ୍ୟସାଇଙ୍କ ରୁଦ୍ରାପିତ ଯଜ୍ଞ

କୁଆମରା,୩।୩(ଡି.ଏନ.ଏ.): ଗୋପବନ୍ଧୁ ନଗର ବ୍ଲକ୍ ଅନ୍ତର୍ଗତ ଖିରିପଦାରେ ଭାବଗ୍ରାହୀ ବେହେରାଙ୍କ ତତ୍ତ୍ୱାବଧାନରେ ସତ୍ୟସାଇଙ୍କ ରୁଦ୍ରାପିତ ଯଜ୍ଞ ଅନୁଷ୍ଠିତ ହୋଇଯାଇଛି। ପ୍ରଭାକର ମିଶ୍ର ପୂଜାକାର୍ଯ୍ୟ କରିଥିଲେ। ଅନେକ ଶ୍ରଦ୍ଧାଳୁ ସାଇଙ୍କ କୃପା ଲାଭପୂର୍ବକ ପ୍ରସାଦ ସେବନ କରିଥିଲେ। ମୁଖ୍ୟ ଅତିଥିଭାବେ ଶିକ୍ଷାବିତ୍ ଗୌରମୋହନ ବେହେରା ପ୍ରଦୀପ ପ୍ରଜ୍ୱଳନ କରି ସାଇଙ୍କ ବାଣୀ ଉପରେ ଆଲୋକପାତ କରିଥିଲେ। ଶେଷରେ ଭଜନ ସମାରୋହ ଅନୁଷ୍ଠିତ ହୋଇଥିଲା।

କୂଅରେ ପଡ଼ି ବୃଦ୍ଧା ମୃତ

ହିଞ୍ଜଳିକାଟୁ,୩।୩(ଡି.ଏନ୍.ଏ.): ହିଞ୍ଜଳି ଥାନା ମକରଝୋଳ ଗ୍ରାମ ବଡ଼ସାହି ରାସ୍ତାରେ ଥିବା ଏକ କୂଅରେ ପଡ଼ି ରବିବାର ଜଣେ ବୃଦ୍ଧାଙ୍କ ମୃତ୍ୟୁ ଘଟିଛି। ସେ ହେଲେ ଜି.ମାଙ୍ଗାମା। ପୂର୍ବାହ୍ନରେ ମାଙ୍ଗାମା ପୂଜା ପାଇଁ ପାଣି ଆଣିବାକୁ ଯାଇ ଅସାବଧାନତାରୁ କୂଅରେ ପଡ଼ିଯାଇଥିଲେ। ଖବରପାଇ ଦମକଳ ବାହିନୀ ପହଞ୍ଚି ତାଙ୍କ ମୃତଦେହକୁ ଉଦ୍ଧାର କରିଥଲା। ପରେ ପୋଲିସ ମୃତଦେହ ଜବତ କରିଥିଲା। ବ୍ରହ୍ମପୁର ବଡ଼ ମେଡିକାଲରେ ମୃତଦେହ ବ୍ୟବଚ୍ଛେଦ ପରେ ପରିବାର ଲୋକଙ୍କୁ ହସ୍ତାନ୍ତର କରାଯାଇଛି। ମୃତ ମହିଳାଙ୍କ ପୁଅ ଜି.ଶତ୍ରୁଘ୍ନଙ୍କ ଏତଲା କ୍ରମେ ପୋଲିସ ନଂ.୬/୧୯ରେ ଅପମୃତ୍ୟୁ ମାମଲା ରୁଜୁ କରି ତଦନ୍ତ ଚଳାଇଛି।

ଟ୍ରକ ଧକ୍କାରେ ଯୁବକ ମୃତ

ଗୋଳନ୍ଥରା,୩।୩: ଗୋଳନ୍ଥରା ଥାନା ହରଡ଼ଙ୍ଗ ଗ୍ରାମ ନିକଟରେ ଟ୍ରକ୍ ଧକ୍କାରେ ଜଣେ ବାଇକ୍ ଚାଳକଙ୍କ ମୃତ୍ୟୁ ଘଟିଛି। ସେ ହେଲେ କୃଷ୍ଣ ଦାସଙ୍କ ପୁତ୍ର ଶିବରାମ (୨୬)। ଏ ନେଇ ନଂ. ୪୨/୧୯ରେ ଏକ ମାମଲା ରୁଜୁ ହୋଇଛି। ଶିବରାମ କୌଣସି କାମରେ ବ୍ରହ୍ମପୁର ଯାଇ ବାଇକ୍ ଯୋଗେ ଘରକୁ ଫେରୁଥିବା ବେଳେ ହରଡ଼ଙ୍ଗ ନିକଟରେ ବିପରୀତ ଦିଗରୁ ଆସୁଥିବା ଟ୍ରକ ମଧ୍ୟରେ ମୁହାଁମୁହିଁ ଧକ୍କା ହୋଇଥିଲା। ସ୍ଥାନୀୟ ଲୋକେ ତାଙ୍କୁ ଉଦ୍ଧାର କରି ବ୍ରହ୍ମପୁର ବଡ଼ ମେଡିକାଲକୁ ନେବା ବେଳେ ରାସ୍ତାରେ ତାଙ୍କର ମୃତ୍ୟୁ ଘଟିଥିଲା। ଗୋଳନ୍ଥରା ପୋଲିସ ପହଞ୍ଚି ଉଭୟ ଗାଡ଼ି ସହ ମୃତଦେହ ଜବତ କରି ତଦନ୍ତ ଚଳାଇଛି ।

ବାପ, ପୁଅଙ୍କୁ ଆକ୍ରମଣ

ଦିଗପହଣ୍ଡି,୩।୩(ଡି.ଏନ.ଏ.): ଦିଗପହଣ୍ଡି ଥାନା କରପଡ଼ା ଗ୍ରାମରେ ବ୍ୟବସାୟିକ ଶତ୍ରୁତାରୁ ଗଙ୍ଗାଧର ପ୍ରଧାନ ଏବଂ ତାଙ୍କ ପୁଅ ସଦାନନ୍ଦ ପ୍ରଧାନଙ୍କୁ ମରଣାନ୍ତକ ଆକ୍ରମଣ କରାଯାଇଥିବା ଅଭିଯୋଗ ହୋଇଛି। ଗଙ୍ଗାଧରଙ୍କ ସ୍ତ୍ରୀ କବିତା ପ୍ରଧାନ ରବିବାର ଏନେଇ ଦିଗପହଣ୍ଡି ଥାନାରେ ଏତଲା ଦେଇଛନ୍ତି। ଶୁକ୍ରବାର ରାତି ପ୍ରାୟ ୯ଟାରେ ସଦାନନ୍ଦଙ୍କୁ ତାଙ୍କ ଘର ସମ୍ମୁଖରେ ଗ୍ରାମର ଲାବଣ୍ୟ ସାହୁ ଓ ତାଙ୍କ ପୁଅ ଅରୁଣ ସାହୁ ନିସ୍ତୁକ ମାଡ଼ ମାରିଥିଲେ। ଗଙ୍ଗାଧର ଓ ତାଙ୍କ ପତ୍ନୀ କବିତା ଛଡ଼ାଇବାକୁ ଯିବାରୁ ତାଙ୍କୁ ମଧ୍ୟ ସେମାନେ ମାଡ଼ ମାରିଥିବା ଏତଲାରେ ଉଲ୍ଲେଖ ଅଛି। ଗୁରୁତର ଆହତ ଗଙ୍ଗାଧର ଓ ସଦାନନ୍ଦଙ୍କୁ ପ୍ରଥମେ ବମକେଇ ଗୋଷ୍ଠୀ ସ୍ୱାସ୍ଥ୍ୟକେନ୍ଦ୍ରରେ ଭର୍ତ୍ତି କରାଯାଇଥିଲା। ପ୍ରାଥମିକ ଚିକିତ୍ସା ପରେ ଉଭୟଙ୍କୁ ସଙ୍କଟାପନ୍ନ ଅବସ୍ଥାରେ ବ୍ରହ୍ମପୁର ବଡ଼ ଡ଼ାକ୍ତରଖାନାରେ ଭର୍ତ୍ତି କରାଯାଇଛି। ପୋଲିସ କବିତାଙ୍କ ଏତଲାକୁ ଭିତ୍ତିକରି ତଦନ୍ତ ଚଳାଇଛି।

ଦୁଇ ଥର ପଡ଼ିଲାଣି ଭିତ୍ତି

ନାଲୁହା ନଦୀ ଉପରେ ପ୍ରସ୍ତାବିତ ପୋଲ

- ନିର୍ମାଣ ହେବା ନେଇ ପ୍ରଶ୍ନ
- ପ୍ରତିଶ୍ରୁତିରେ ଲଟକିଛି କାମ

କୁଆମରା,୩।୩(ଡି.ଏନ.ଏ.)

ଦୁଇଥର ପଡ଼ିଲାଣି ଭିତ୍ତିପ୍ରସ୍ତର। ଥରେ କେନ୍ଦ୍ରମନ୍ତ୍ରୀ, ଆଉ ଥରେ ସ୍ଥାନୀୟ ବିଧାୟକ ଭିତ୍ତିପ୍ରସ୍ତରର ଶୁଭ ଉଦ୍‌ଘାଟନ କରିଛନ୍ତି। ମାତ୍ର ଅଦ୍ୟାବଧି ପୋଲ ନିର୍ମାଣ ପାଇଁ ପଥର ଖଣ୍ଡେ ପଡ଼ିନାହିଁ । କାମ ଖୁବ୍ ଶୀଘ୍ର ଆରମ୍ଭ ହେବାକୁ କହି ଲୋକଙ୍କୁ ଭୁଆଁ ବୁଲାଯାଉଛି। ମୟୂରଭଞ୍ଜ ଜିଲା ଗୋପବନ୍ଧୁନଗର ବ୍ଲକ ପଶୁଦା ପଞ୍ଚାୟତ ଭୋଳପଦା ନିକଟରେ ପ୍ରବାହିତ ନାଲୁହା ନଦୀ ଉପରେ ପୋଲ ନିର୍ମାଣ ପାଇଁ ଲୋକମାନେ ଚାତକ ଭଳି ଚାହିଁଛନ୍ତି। କିନ୍ତୁ ରାଜନେତାମାନେ ରାଜନୈତିକ ଫାଇଦା ପାଇଁ ଆଜିକାଲି କହି ଦିନ ଗଡ଼େଇଚାଲିଛନ୍ତି।

ଉକ୍ତ ନଦୀ ଉପରେ ସେତୁ ନିର୍ମାଣ ତତ୍କାଳୀନ ଏବଂ ବର୍ତ୍ତମାନ କେନ୍ଦ୍ରମନ୍ତ୍ରୀ ଜୁଏଲ ଓରାମ, ଏମ୍‌ପି ଖାରବେଳ ସ୍ୱାଇଁ ଏବଂ ମନ୍ତ୍ରୀ ଗୋଲକ ବିହାରୀ ନାୟକ ଭିତ୍ତିପ୍ରସ୍ତର ସ୍ଥାପନ କରିଥିଲେ। ପୁନର୍ବାର କିଛି ବର୍ଷ ପରେ ପୁଣି ବିଧାୟକ ଏହାର ଭିତ୍ତିପ୍ରସ୍ତର ଶୁଭ ଉଦ୍‌ଘାଟନ କରିଥିଲେ। କିନ୍ତୁ ପାଖାପାଖି ୧୨ ବର୍ଷରୁ ଊର୍ଦ୍ଧ୍ୱ ସମୟ ବିତିଯାଇଥିଲେ ମଧ୍ୟ ପୋଲ ନିର୍ମାଣ କାମ ଆରମ୍ଭ ହେଉନାହିଁ। ଉକ୍ତ ପୋଲ ଯଥାଶୀଘ୍ର ନିର୍ମାଣ କରାଗଲେ ଅଞ୍ଚଳବାସୀ ବହୁ ଉପକୃତ ହୁଅନ୍ତେ। ଲୋକଙ୍କୁ ବେଶି ଦୂର ଆଉ ବୁଲିବାକୁ ପଡ଼ନ୍ତା ନାହିଁ ବୋଲି ପଶୁଦା ସରପଞ୍ଚ ମାଇନ ଟୁଡୁ କହିଛନ୍ତି।

ଉକ୍ତ ନଦୀ ଉପରେ ପୋଲ ନିର୍ମାଣ ହେଲେ ମୁଖ୍ୟତଃ ଖୁଣ୍ଟା-ବାରିପଦାକୁ ଦୂରତା କମିବା ସହ ଆରପଟା, ପୁରୁଣା ବାରିପଦା, କୁଆମରା, ପଶୁଦା ଏବଂ ବିଭିନ୍ନ ପଞ୍ଚାୟତ ସହିତ ବ୍ୟବସାୟିକ ଅଭିବୃଦ୍ଧି ଘଟିବ। ମାତ୍ର ଦୁଇ ଦୁଇ ଥର ନେତାଙ୍କ ଦ୍ୱାରା ଭିତ୍ତିପ୍ରସ୍ତର ସ୍ଥାପନ କେବଳ ନିର୍ବାଚନ ଚାଲ ବୋଲି ସାଧାରଣରେ ଚର୍ଚ୍ଚା ହେଉଛି। ଏ ନେଇ ସ୍ଥାନୀୟ ଅଞ୍ଚଳବାସୀଙ୍କ ମଧ୍ୟରେ ଅସନ୍ତୋଷ ସୃଷ୍ଟି କରିଛି। ପୋଲ ନିର୍ମାଣ କାମ ନ ହେଲେ ଆଗାମୀ ନିର୍ବାଚନରେ ଏହାର ପ୍ରଭାବ ପଡ଼ିପାରେ ବୋଲି ମହେଶ ଦାଶଙ୍କ ସମେତ ଅଞ୍ଚଳବାସୀ କହିଛନ୍ତି।

ଅଜଣା ଗାଡ଼ି ଧକ୍କାରେ ଜଣେ ମୃତ

ବହଳଦା,୩।୩(ଡି.ଏନ.ଏ.)

ବିଜୟଓ୍ୱାଡା-ରାଞ୍ଚି ନଂ ୫୦ ରାଜପଥର ତିରିଂ ଥାନା ଅଧୀନ ବରେହୀନଦୀ ନିକଟସ୍ଥ ନୂଆସାହିଠାରେ ରବିବାର ସନ୍ଧ୍ୟାରେ ଗାଡ଼ି ଧକ୍କାରେ ଜଣେ ବ୍ୟକ୍ତିଙ୍କ ଘଟଣାସ୍ଥଳରେ ମୃତ୍ୟୁ ହୋଇଛି। ମହୁଲବରେଇ ନୂଆସାହିର ସୁରୁ ପାତ୍ର ବହଳଦା ସାପ୍ତାହିକ ହାଟରୁ ଚାଲିଚାଲି ଫେରୁଥିବାବେଳେ ନିଜ ଘର ନିକଟରେ ଏକ ଅଜଣା ଗାଡ଼ି ଧକ୍କା ଦେଇଥିଲା। ଗୁରୁତର ଅବସ୍ଥାରେ ତାଙ୍କୁ ୧୦୮ ଆମ୍ବୁଲାନ୍ସ ଯୋଗେ ବହଳଦା ଡାକ୍ତରଖାନା ଅଣାଯାଇଥିଲା। ସେଠାରେ ଡାକ୍ତର ତାଙ୍କୁ ମୃତ ଘୋଷଣା କରିଥିଲେ। ସୁରୁ ଗାଁ ଗାଁ ବୁଲି ଗଛା ସିଲେଇ କରି ପରିବାର ଭରଣ ପୋଷଣ କରୁଥିଲେ। ସହାୟତା ଯୋଗାଇଦେବାକୁ ଦାବି ହୋଇଛି।

ଆଜି ବାବାଙ୍କଠାରେ ମାନସିକ

ଉଦଳା,୩।୩ (ଡି.ଏନ.ଏ.)

କପ୍ତିପଦା ଉପଖଣ୍ଡର ସଦରମହକୁମା ଉଦଳା ସହରାଞ୍ଚଳ ସହିତ ସ୍ଥାନୀୟ ବ୍ଲକ୍ ଅଧୀନ ବିଭିନ୍ନ ପଞ୍ଚାୟତରେ ଜାଗରଯାତ୍ରା ପାଇଁ ଶୈବପୀଠଗୁଡ଼ିକରେ ପ୍ରସ୍ତୁତି ଶେଷ ହୋଇଛି । ସୋମବାର ଶ୍ରଦ୍ଧାଳୁମାନେ ଜାଗରଦୀପ ଜାଳିବେ। ଉଦଳା ସହରାଞ୍ଚଳର ସର୍ବପୁରାତନ ଶୈବପୀଠ ବାବା ମଣିନାଗେଶ୍ୱର, ମେଣ୍ଢାଖାଇ ଅଷ୍ଟଶମ୍ଭୁ, କଲେଜ ରୋଡସ୍ଥିତ ଭୈରବ ଶଙ୍କର, ନାଗପାଳ ନାଗେଶ୍ୱର, ଜ୍ୟୋତିଲିଙ୍ଗେଶ୍ୱର, ସ୍ୱପ୍ନେଶ୍ୱର ଏବଂ ଗୌଡ଼ୀୟ ମଠ ଗୁପ୍ତେଶ୍ୱର ଶୈବପୀଠରେ ଜାଗରଯାତ୍ରା ପାଳନ ହେଉଛି । ସେହିପରି ଉଦଳା ବ୍ଲକ୍ ଅଧୀନ ରାଢ଼ୋ ପଞ୍ଚାୟତର ଶିଖରେଶ୍ୱର ମହାଦେବଙ୍କ ପୀଠରେ ଶ୍ରଦ୍ଧାଳୁଙ୍କ ଭିଡ଼କୁ ଦୃଷ୍ଟିରେ ରଖି ମନ୍ଦିର କମିଟି ପକ୍ଷରୁ ସମସ୍ତ ବ୍ୟବସ୍ଥା ଶେଷ ହୋଇଛି । ଡିହିରାକୁଳର ସ୍ୱପ୍ନେଶ୍ୱର, ଗଙ୍ଗେଶ୍ୱର, ବୈରାଟପୁର ମଲ୍ଲିକେଶ୍ୱର, ଧୂଳିନ୍ଦା ଗ୍ରାମର ଚନ୍ଦନେଶ୍ୱର, ଖଲାଡି ଗ୍ରାମରେ ଝାଡ଼େଶ୍ୱର ପୀଠ ସହିତ ଅଠଣଗାଁ ଗ୍ରାମର କଖୁରିଆ ବାଣେଶ୍ୱର ଶୈବପୀଠରେ ମଧ୍ୟ ଜାଗର ଯାତ୍ରା ପାଇଁ ପ୍ରସ୍ତୁତି ଶେଷ ହୋଇଛି। ଦେବକୁଣ୍ଡର ସହସ୍ର ଶିବଲିଙ୍ଗ ସ୍ଥଳରେ ମଧ୍ୟ ଜାଗର ଦୀପ ଜାଳିବା ପାଇଁ ଶ୍ରଦ୍ଧାଳୁଙ୍କ ଭିଡ଼ ଲାଗିବ। କୁଣ୍ଡାବାଇ ଫାଣ୍ଡି ପୋଲିସ ଏବଂ ବନବିଭାଗ ପକ୍ଷରୁ ସ୍ୱତନ୍ତ୍ର ପ୍ରସ୍ତୁତି କରାଯାଇଛି । ଶୈବପୀଠଗଡ଼ିକରେ ଜାଗର ଅବସରରେ ସାଂସ୍କୃତିକ କାର୍ଯ୍ୟକ୍ରମ ସହିତ ଯଥାରୀତି ଅନୁଯାୟୀ ଠାକୁରଙ୍କ ପୂଜାର୍ଚ୍ଚନା ଏବଂ ମହାଦୀପ ପ୍ରଜ୍ୱଳନ ପର୍ଯ୍ୟନ୍ତ ଲୋକଙ୍କ ସୁରକ୍ଷା ନିମନ୍ତେ ମନ୍ଦିର କମିଟି ଏବଂ ପୋଲିସ ପ୍ରଶାସନ ତରଫରୁ ତତ୍ପରତା ପ୍ରକାଶ ପାଇଛି।

ସୂଚନା ଅଧିକାର ଆଇନ କର୍ମଶାଳା

କର୍ମଶାଳାରେ ମଞ୍ଚାସୀନ ଅତିଥି।

ବାଙ୍ଗିରିପୋଷି,୩।୩(ଡି.ଏନ.ଏ.)

ଲକ୍ଷ୍ମୀକାନ୍ତ ମହାବିଦ୍ୟାଳୟ ସମ୍ମିଳନୀ କକ୍ଷରେ ରାଜନୀତି ବିଭାଗର ପକ୍ଷରୁ ଏକ ସେମିନାର ଆୟୋଜିତ ହୋଇଯାଇଛି । ଏଥିରେ ଅତିଥିଭାବେ ମହାବିଦ୍ୟାଳୟ ଅଧ୍ୟକ୍ଷା ଡ. ପୁଷ୍ପା ପାତ୍ର ଏବଂ ଅଧ୍ୟାପକ ସତ୍ୟନାରାୟଣ ସାମଲ ଉପସ୍ଥିତ ରହି 'ସୂଚନା ଅଧିକାର ଆଇନ' ସମ୍ପର୍କରେ ଆଲୋକପାତ କରିଥିଲେ । ବିଭାଗୀୟ ମୁଖ୍ୟ ରତିକାନ୍ତ ବେହେରା ସଭାପତିତ୍ୱ କରିଥିବା ବେଳେ ବିଭାଗୀୟ ଅଧ୍ୟାପିକା କିରଣ କାର୍ଯ୍ୟ ବିବରଣୀ ପାଠ କରିଥିଲେ । +୩ ଦ୍ୱିତୀୟ ବର୍ଷ ଛାତ୍ରୀଛାତ୍ରଙ୍କୁ ବିଦାୟ ସମ୍ବର୍ଦ୍ଧନା ଦିଆଯାଇଛି। ରଣଜିତ କଲ୍ୟାଣ, ଅହଲ୍ୟା, ବାଦଲ, ଶୁଭଲକ୍ଷ୍ମୀ, ଶେଖର,ଫାଗୁ, ମାମିନା, ମାୟାବତୀ, ରୂପ, ମଞ୍ଜରୀ କାର୍ଯ୍ୟକ୍ରମରେ ସହୟତା କରିଥିଲେ ।

'ସ୍ୱୟଂ ଶିକ୍ଷଣ ହିଁ ବିକାଶର ମୂଳମନ୍ତ୍ର'

ବାଙ୍ଗିରିପୋଷି, ୩।୩(ଡି.ଏନ.ଏ.)

ସ୍ଥାନୀୟ ଲକ୍ଷ୍ମୀକାନ୍ତ ମହାବିଦ୍ୟାଳୟର ଶିକ୍ଷା ବିଭାଗର ତୃତୀୟ ବର୍ଷ ସମ୍ମାନ ଶିକ୍ଷାର୍ଥୀଙ୍କ ବିଦାୟକାଳୀନ ସମ୍ବର୍ଦ୍ଧନା ସଭା ଅଧ୍ୟକ୍ଷା ପୁଷ୍ପା ପାତ୍ରଙ୍କ ଅଧ୍ୟକ୍ଷତାରେ ଅନୁଷ୍ଠିତ ହୋଇଯାଇଛି । ଅଧ୍ୟାପିକା କିରଣ ପାଠକ ମୁଖ୍ୟ ଅତିଥି ରୂପେ ଯୋଗଦେଇ 'ସ୍ୱୟଂ ଶିକ୍ଷଣ ହିଁ ବିକାଶର ମୂଳମନ୍ତ୍ର' ବୋଲି ଛାତ୍ରୀଛାତ୍ରଙ୍କୁ ଉଦ୍‌ବୋଧନ ଦେଇଥିଲେ । ଅଧ୍ୟାପକ ପବିତ୍ର ଦାଶ ମନୋନିବେଶପୂର୍ବକ ଅଧ୍ୟୟନ ଓ ବ୍ୟକ୍ତିତ୍ୱର ବିକାଶ ସହ ନିଜ ମହାବିଦ୍ୟାଳୟର ସମ୍ମାନ ଅକ୍ଷୁଣ୍ଣ ରଖିବାକୁ ଉଦ୍ୟମ କରିବା ପାଇଁ ଛାତ୍ରୀଛାତ୍ରଙ୍କୁ ପରାମର୍ଶ ଦେଇଥିଲେ । ଅଧ୍ୟାପିକା ହିରଣ୍ମୟୀ ପ୍ରଧାନ ସ୍ୱାଗତ ଭାଷଣ ଦେଇଥିଲାବେଳେ ଅଧ୍ୟାପକ ଅଶୋକ ବେହେରା ଧନ୍ୟବାଦ ଅର୍ପଣ କରିଥିଲେ। ସରୋଜ, ସୁମନ୍ତ, ପୀତାମ୍ବର, ମଙ୍ଗଳ, ସବନ, ବୈଜୟନ୍ତୀ, ଉତ୍ପଳ ଏବଂ ସୁପ୍ରିୟା ସଭା ପରିଚାଳନାରେ ସହଯୋଗ କରିଥିଲେ।

ବାୟୁସେନା ଶିବିରରେ ୧୨୭ ଚୟନ

ଶିବିର ଶେଷ ଦିବସରେ ବାୟୁସେନା ଅଧିକାରୀ, ଜିଲାପାଳ ଓ ଅନ୍ୟମାନେ।

ବାରିପଦା ଅଫିସ,୩।୩

ମୟୂରଭଞ୍ଜ ଜିଲା ବାରିପଦା ପୋଲିସ ରିଜର୍ଭ ପଡ଼ିଆରେ ଅନୁଷ୍ଠିତ ବାୟୁସେନା କର୍ମଚାରୀ ଚୟନ ଶିବିରରେ ୧୨୭ ଜଣଙ୍କୁ ଚୟନ କରାଯାଇଛି। ଏଥିରେ ଦୁଇଟି ପର୍ଯ୍ୟାୟରେ ରାଜ୍ୟରୁ ୮୭୬ ଆଶାୟୀ ପ୍ରାର୍ଥୀ ଭାଗ ନେଇଥିଲେ। ମୟୂରଭଞ୍ଜ ଜିଲାରୁ ୮ଜଣଙ୍କୁ ଯୋଗ୍ୟତା ଭିତ୍ତିରେ ଚୟନ କରାଯାଇଛି। ଚୟନ ହୋଇଥିବା ପ୍ରାର୍ଥୀଙ୍କର ମେଡିକାଲ ଟେଷ୍ଟ କାଲାଇକୁଣ୍ଡା ଏୟାର ବେସ୍‌ରେ ଅନୁଷ୍ଠିତ ହେବ । ଶିବିରର ଶେଷ ଦିନରେ ଜିଲାପାଳ ଭିନୀତ ଭରଦ୍ୱାଜ, ଅତିରିକ୍ତ ଜିଲାପାଳ ଆବୋଲି ସୁନୀଲ ନରଭାଣେ, ଜିଲା ନିୟୋଜନ ଅଧିକାରୀ ବିଜୟ ପାତ୍ର ପ୍ରମୁଖଙ୍କ ସହ ବାୟୁସେନାର ବରିଷ୍ଠ ଅଧିକାରୀ ଉପସ୍ଥିତ ଥିଲେ ।

ଶିକ୍ଷକଙ୍କୁ ଅବସରକାଳୀନ ସମ୍ବର୍ଦ୍ଧନା

ବଡ଼ସାହି,୩।୩(ସ୍ୱ.ପ୍ର.)

ବଡ଼ସାହି ବ୍ଲକ୍ ବିକେବି ଉଚ୍ଚ ବିଦ୍ୟାଳୟର ଅବସରଗ୍ରହଣ କରିଥିବା ଶିକ୍ଷକଙ୍କୁ ସମ୍ବର୍ଦ୍ଧନା ଦିଆଯାଇଛି। ପରିଚାଳନା କମିଟି ସଭାପତି ବୈଦ୍ୟନାଥ ରଣାଙ୍କ ଅଧ୍ୟକ୍ଷତାରେ ଅନୁଷ୍ଠିତ ସଭାରେ ମୁଖ୍ୟଅତିଥି ଭାବେ ବିଆର୍‌ସିସି ବାବାଜୀ ଚରଣ ବେହେରା, ମୁଖ୍ୟବକ୍ତା ଏବିଇଓ ପଦ୍ମଲୋଚନ ଦାସ, ସମ୍ମାନିତ ଅତିଥି ସିଆରସିସି କାର୍ତ୍ତିକ ଚନ୍ଦ୍ର ଜେନା, ତପନ କୁମାର ପଣ୍ଡା ପ୍ରମୁଖ ଉପସ୍ଥିତ ରହି ଶିକ୍ଷକ ଗଙ୍ଗାଧର ସିଂଙ୍କୁ ଅବସରକାଳୀନ ସମ୍ବର୍ଦ୍ଧନା ଜଣାଇଥିଲେ । ତୋଫାନ ମହାଳିକ ଧନ୍ୟବାଦ ଅର୍ପଣ କରିଥିଲେ।

ରଷିକୁଲ୍ୟା ମୁହାଣରେ ମଲା କଇଁଛ

ଗଞ୍ଜାମ,୩।୩(ଡି.ଏନ.ଏ.)

ଗଞ୍ଜାମ ସହର ପୁରୁଣାବନ୍ଧ ନିକଟ ରଷିକୁଲ୍ୟା ମୁହାଣ ବେଳାଭୂମିଠାରେ କଇଁଛଙ୍କ ଅଣ୍ଡାଦାନ ପ୍ରକ୍ରିୟା ଚାଲିଛି। ଚଳିତ ବର୍ଷ ଏହା ବିଳମ୍ବରେ ଆରମ୍ଭ ହୋଇଛି। ସମୁଦ୍ର କୂଳ ଲଂଘିବା ଏବଂ ବେଳାଭୂମି ଅବକ୍ଷୟ ବିଳମ୍ବର କାରଣ ବୋଲି ସ୍ଥାନୀୟ ପରିବେଶବିତମାନେ ମତ ପ୍ରକାଶ କରିଛନ୍ତି। ଅନ୍ୟପକ୍ଷରେ ଏଭଳି ସମୟରେ ରଷିକୁଲ୍ୟା ନଦୀ ଏବଂ ସମୁଦ୍ର କୂଳରେ କେତୋଟି ମଲା କଇଁଛ ପଡ଼ି ରହିଥିବାରୁ ଉଦ୍‌ବେଗ ପ୍ରକାଶ ପାଇଛି । ଏ ନେଇ ଖଲ୍ଲିକୋଟ ରେଞ୍ଜର ଦିଲୀପ କୁମାର ମାର୍ଥାଙ୍କ ସହ ଯୋଗାଯୋଗ କରିବାରୁ ସେ କହିଛନ୍ତି, ପାରାଦୀପ ଓ ଅନ୍ୟାନ୍ୟ ଅଞ୍ଚଳରେ ଟ୍ରଲର ମାଡ଼ରେ କଇଁଛ ମରିଥାନ୍ତି। ୧୦ରୁ ୧୫ ଦିନ ମଧ୍ୟରେ ମଲା କଇଁଛଗୁଡିକ ଗଞ୍ଜାମ ବେଳାଭୂମିରେ ଲାଗିଥାନ୍ତି। ତେବେ ଅନ୍ୟାନ୍ୟ ବେଳାଭୂମି ଅପେକ୍ଷା ଏହି ବେଳାଭୂମିରେ କମ କଇଁଛ ମରନ୍ତି ବୋଲି ରେକର୍ଡ ଥିବା ସେ କହିଛନ୍ତି। ସେହିପରି ରମ୍ଭା ବନାଞ୍ଚଳ ଅଧିକାରୀ ସୋମନାଥ ମଲିକ କହିଛନ୍ତି, କଇଁଛଙ୍କ ଗଣ ଅଣ୍ଡାଦାନ ସମୟ ହୋଇଥିବାରୁ ବେଳାଭୂମି ଠାରୁ ୫ କି.ମି. ପର୍ଯ୍ୟନ୍ତ ସମୁଦ୍ରରେ ମାଛଧରାକୁ ବେଆଇନ କରାଯିବା ସହ ଏହାକୁ ନିଷେଦ୍ଧାଞ୍ଚଳ ଘୋଷଣା କରାଯାଇଛି । କଇଁଛଙ୍କ ସୁରକ୍ଷା ଲାଗି ବିଭିନ୍ନ ସ୍ଥାନରେ ବ୍ୟାରିକେଡ ନିର୍ମାଣ କରାଯାଇଛି, କୋଷ୍ଟଗାର୍ଡ ମଧ୍ୟ ନିୟୋଜିତ ହୋଇଛନ୍ତି। ଏଠାକୁ ଆସିଥିବା ଅଲିଭ ରିଡ୍‌ଲେ କଇଁଛଗୁଡ଼ିକ ମଧ୍ୟରୁ କିଛି କଇଁଛଙ୍କ ବୟସ ଅଧିକ ଯୋଗୁ ମୃତ୍ୟୁ ହୋଇଥିବା ଅନୁମାନ କରାଯାଉଛି।

■ ବେତନଟୀକୁ ଏନ୍‌ଏସି ଘୋଷଣା

ପଦ୍ମ ଘୁଞ୍ଚି ଘୁଞ୍ଚି ଯାଉଛି

ବେତନଟୀ, ୩।୩ (ଡି.ଏନ୍.ଏ)

ବେତନଟୀକୁ ବିଜ୍ଞାପିତ ଅଞ୍ଚଳ ପରିଷଦ (ଏନ୍‌ଏସି) ଘୋଷଣା ପଦ୍ମ ଘୁଞ୍ଚି ଘୁଞ୍ଚି ଯିବା ପରି ହେଉଛି। ଏନେଇ ସ୍ଥାନୀୟ ଲୋକଙ୍କ ମଧ୍ୟରେ ଅସନ୍ତୋଷ ବୃଦ୍ଧି ପାଉଛି। ସାଧାରଣ ନିର୍ବାଚନ ପାଇଁ ଆଚରଣ ବିଧି ଲାଗୁ ହେବାକୁ ଆଉ କିଛି ଦିନ ବାକି ଅଛି। ତେବେ କେବେ ବେତନଟୀଙ୍କୁ ଏନ୍‌ଏସି ମାନ୍ୟତା ମିଳିବ ବୋଲି ପ୍ରଶ୍ନ ଉଠିଛି।

ଦୀର୍ଘ ବର୍ଷ ହେଲାଣି ବେତନଟୀକୁ ଏନ୍‌ଏସି ଘୋଷଣା ପାଇଁ ସ୍ଥାନୀୟ ଲୋକଙ୍କ ଦାବି ରହିଛି। ମୟୂରଭଞ୍ଜ ଜିଲାର ବାରିପଦା ପୌରସଂସ୍ଥା ଅଞ୍ଚଳ ହୋଇଥିବା ବେଳେ ରାଇରଙ୍ଗପୁର, କରିଆ ଓ ଉଦଳାକୁ ଏନ୍‌ଏସି ମାନ୍ୟତା ମିଳିଛି। ଏବେ ଜିଲା ବେତନଟୀକୁ ୪ର୍ଥ ଏନ୍‌ଏସି ଭାବେ ଘୋଷଣା କରିବାକୁ ଅଞ୍ଚଳବାସୀ ଦାବି ଉଠାଉଛନ୍ତି।

ରାଜ୍ୟ ସରକାର ମୟୂରଭଞ୍ଜ ଜିଲାପାଳଙ୍କୁ ଏ ସମ୍ପର୍କରେ ସୂଚନା ମାଗିଥିଲେ। ଜିଲାପାଳଙ୍କ ନିର୍ଦ୍ଦେଶରେ ତତ୍କାଳୀନ ବେତନଟୀ ତହସିଲଦାର ୨୨ ଫେବୃୟାରୀ ୨୦୧୧ ରେ (ମେମୋ ନଂ. ୨୪୪୪) ରେ ଏନ୍‌ଏସି ଗଠନ ସମ୍ପର୍କରେ ତଥ୍ୟ ବାରିପଦା ଉପଜିଲାପାଳଙ୍କୁ ଦେଇଥିଲେ। ବେତନଟୀ ଓ ସୋଠିଲ ପଞ୍ଚାୟତର ୯ ଗ୍ରାମ ଓ ୧୮ ୱାର୍ଡକୁ ନେଇ ଏନ୍‌ଏସି ହେବା କୌଣସି ଅସୁବିଧା ନାହିଁ। ଦୁଇ ପଞ୍ଚାୟତର ସରପଞ୍ଚଙ୍କର

କଟକ ସଦର ବିଧାନସଭା ନିର୍ବାଚନମଣ୍ଡଳୀ

ମନ୍ତ୍ରୀଙ୍କ ପାଇଁ ମର୍ଯ୍ୟାଦାର ପ୍ରଶ୍ନ

ନିର୍ମଳ ପଣ୍ଡା
କଟକ ଅଫିସ,୩ା୩

ସାଧାରଣ ନିର୍ବାଚନ ପାଇଁ ରାଜନୈତିକ ଦଳଗୁଡିକ ପକ୍ଷରୁ ବ୍ୟାପକ ପ୍ରସ୍ତୁତି ଆରମ୍ଭ ହୋଇଯାଇଥିବା ବେଳେ ନେତାମାନେ ଟିକେ ମାପି ଚୁପି ଆଗକୁ ପାଦ ପକାଉଛନ୍ତି। କାରଣ କିଏ ଟିକେଟ ପାଇବେ କିଏ ପାଇବେନି ସେ ଶଙ୍କାରେ ନେତାମାନେ ସାମାନ୍ୟ ପଛଘୁଞ୍ଚା ଦେଉଛନ୍ତି। ଏ ସବୁ ରାଜନୈତିକ ଘନଘଟା ମଧ୍ୟରେ କଟକ ସଦର ବିଧାନସଭା ନିର୍ବାଚନ ମଣ୍ଡଳୀରେ ମଧ୍ୟ ରାଜନୈତିକ ପାଣିପାଗ

ଚନ୍ଦ୍ରସାରଥି ବେହେରା

ବାଙ୍କନିଧି ବେହେରା

ଶ୍ରୀମନ୍ତିନୀ ବେହେରା

ଦିଲୀପ ମଲିକ

ପ୍ରମିଳା ବେହେରା

ବେଶ୍ ସରଗରମ। ୨୦୦୯ ନିର୍ବାଚନମଣ୍ଡଳୀ ସୀମା ପୁନଃ ନିର୍ଦ୍ଧାରଣ ପରେ ଏହି ଆସନଟି ଅନୁସୂଚିତ ଜାତି ବର୍ଗର ପ୍ରାର୍ଥୀଙ୍କ ନିମନ୍ତେ ଉଦ୍ଦିଷ୍ଟ ରହିଛି। କଟକ ସଦର ବ୍ଲକର ୨୩, ନିଶ୍ଚିନ୍ତକୋଇଲି ବ୍ଲକର ୧୪ ପଞ୍ଚାୟତ ଓ କଟକ ମହାନଗର ନିଗମର ୬ଟି ୱାର୍ଡକୁ ନେଇ ଏହି ନିର୍ବାଚନମଣ୍ଡଳୀ ଗଠିତ।

୨୦୧୪ ନିର୍ବାଚନରେ ବିଜେଡି ପ୍ରାର୍ଥୀ ତଥା ବର୍ତ୍ତମାନର ରାଜ୍ୟ କ୍ରୀଡାମନ୍ତ୍ରୀ ଚନ୍ଦ୍ରସାରଥି ବେହେରା ତାଙ୍କ ନିକଟତମ ପ୍ରତିଦ୍ୱନ୍ଦ୍ୱୀ ଭାଜପାର ଦିଲୀପ ମଲିକଙ୍କୁ ୨୫,୭୯୧ ଭୋଟରେ ହରାଇଥିଲେ। କଂଗ୍ରେସ ପ୍ରାର୍ଥୀ ଚନ୍ଦ୍ରଶେଖର ସାମଲ ୧୮,୨୭୧ ଭୋଟ ପାଇ ତୃତୀୟ ସ୍ଥାନରେ ରହିଥିଲେ। ନିର୍ବାଚନରେ ଯଦିଓ ୧୦ଜଣ ପ୍ରାର୍ଥୀ ପ୍ରତିଦ୍ୱନ୍ଦ୍ୱିତା କରିଥିଲେ ତେବେ ଲଢେଇ ମୁଖ୍ୟତଃ ବିଜେଡି ଓ ଭାଜପା ମଧ୍ୟରେ ହୋଇଥିଲା। କଟକ ସଦର ବିଧାନସଭା ଆସନ ଜିଲାର ଗୋଟିଏ ଆସନ ଯେଉଁଠି ବିଜେଡି ସହିତ ଭାଜପାର ସିଧା ପ୍ରତିଦ୍ୱନ୍ଦ୍ୱିତା ହୋଇଥିଲା। ତେଣୁ ଚଳିତଥର ଏହି ଆସନରେ ଭାଜପା କଡ଼ା ପ୍ରତିଦ୍ୱନ୍ଦ୍ୱୀଭାବେ ପୁନର୍ବାର ଉଭା ହୋଇପାରେ ବୋଲି ରାଜନୈତିକ ସମୀକ୍ଷକମାନେ ମତ ଦେଉଛନ୍ତି। କାରଣ ୨୦୦୯ ନିର୍ବାଚନରେ ସଦର ଆସନ ସଂରକ୍ଷିତ ହେବା ପରେ ସାଲେପୁରର ତତ୍କାଳୀନ ବିଧାୟକ କାଳିନ୍ଦୀ ବେହେରାଙ୍କୁ ବିଜେଡି ସଦରରେ ପ୍ରାର୍ଥୀ କରିଥିଲା। ସାଲେପୁରରେ କାଳିନ୍ଦୀଙ୍କ ପୁଅ ତଥା ବର୍ତ୍ତମାନର ସଦର ବିଧାୟକ ପ୍ରାର୍ଥୀ ହୋଇ ଜିତିଥିଲେ। ମାତ୍ର ୨୦୧୪ରେ କାଳିନ୍ଦୀ ବିଜେଡି ଟିକେଟରୁ ବଞ୍ଚିତ ହୋଇଥିବା ବେଳେ ସଦରରୁ ଚନ୍ଦ୍ରସାରଥିଙ୍କୁ ଦଳ ପ୍ରାର୍ଥୀ କରିଥିଲା। ଏଥର ବିଜେଡିରୁ ପ୍ରାର୍ଥୀ ହେଉଛନ୍ତି କି ପ୍ରଶ୍ନରେ ଚନ୍ଦ୍ରସାରଥି କହିଥିଲେ, ସେ କଥା ମୁଖ୍ୟମନ୍ତ୍ରୀ ତଥା ଦଳର ସଭାପତି ନିର୍ଣ୍ଣୟ କରିବେ। ଟିକେଟ ନ ମିଳିଲେ ଦଳ ସହିତ ରହିବି, ଆଉ ବିଜେଡି ହିଁ ଜିତିବ ବୋଲି ଚନ୍ଦ୍ରସାରଥି ମତ ଦେଇଥିଲେ। ହେଲେ ସେ ମନ୍ତ୍ରୀ ଥିବାରୁ ତାଙ୍କ ପାଇଁ ଦଳୀୟ ଟିକେଟ୍ ମର୍ଯ୍ୟାଦାର ବିଷୟ ବୋଲି କୁହାଯାଉଛି।

ଆଉ ଏକ ବଡ଼ କଥା ହେଉଛି ମୁଖ୍ୟମନ୍ତ୍ରୀ ମହିଳାଙ୍କ ପାଇଁ ୩୩% ସ୍ଥାନ ସଂରକ୍ଷଣକୁ ଗୁରୁତ୍ୱ ଦେଉଛନ୍ତି। ଯଦି ସେହି ଭିତ୍ତିରେ ଦଳୀୟ ଟିକେଟ୍ ଦିଅନ୍ତି ତା'ହେଲେ ସଦର ଆସନରୁ ବିଜେଡି ଜଣେ ମହିଳାଙ୍କୁ ପ୍ରାର୍ଥୀ କରିପାରେ। ଏହିକ୍ରମରେ ଚନ୍ଦ୍ରସାରଥିଙ୍କ ମା' ତଥା ପୂର୍ବତନ ସାଲେପୁର ପଞ୍ଚାୟତ ସମିତି ଅଧ୍ୟକ୍ଷା ପ୍ରମିଳା ବେହେରା ଓ ସଦର ପଞ୍ଚାୟତ ସମିତିର ଅଧ୍ୟକ୍ଷା ଶ୍ରୀମନ୍ତିନୀ ବେହେରାଙ୍କ ନାମ ଚର୍ଚ୍ଚାକୁ ଆସୁଛି। ଶ୍ରୀମନ୍ତିନୀଙ୍କୁ ପଚାରିବାରୁ ସେ ଦଳରୁ ଟିକେଟ ଆବେଦନ କରିଛନ୍ତି। ଟିକେଟ ମିଳିବ କି ନାହିଁ ତାହା ମୁଖ୍ୟମନ୍ତ୍ରୀଙ୍କ ଉପରେ ନିର୍ଭରକରେ। ଯଦି ଟିକେଟ ନ ମିଳେ ତେବେ ଦଳରେ ରହିବି ବୋଲି ସେ ପ୍ରତିକ୍ରିୟା ଦେଇଥିଲେ।

୨୦୧୪ ନିର୍ବାଚନ ଫଳାଫଳ

ବିଜେଡି	ଚନ୍ଦ୍ରସାରଥି ବେହେରା	୭୧,୨୪୭
ଭାଜପା	ଦିଲୀପ ମଲିକ	୪୫,୪୫୬
କଂଗ୍ରେସ	ଚନ୍ଦ୍ରଶେଖର ସାମଲ	୧୮,୨୭୧

ଭାଜପାକୁ ଦେଖିଲେ, ଦିଲୀପ ମଲିକଙ୍କ ନାମ ବ୍ୟତୀତ ଆଉ କାହା ନାମ ଚର୍ଚ୍ଚା ଆଲୋଚନାକୁ ଆସୁନାହିଁ। ମୋଦିଙ୍କ ଲୋକପ୍ରିୟତା ଆଗରେ ବିରୋଧୀ ନିଷ୍ପ୍ରଭ ହେବେ ଓ ଭାଜପା ସଦର ଆସନରେ ଜିତିବ ବୋଲି ଦିଲୀପ କହିଛନ୍ତି। ଭାଜପାର ପ୍ରତିଦ୍ୱନ୍ଦ୍ୱିତା ଏଠାରେ ବିଜେଡି ସହିତ ହେବ ବୋଲି ଦିଲୀପ କହିଛନ୍ତି।

ଶେଷ ଥର ପାଇଁ ୧୯୯୫ ମସିହାରେ ଏହି ଆସନରୁ ବିଜୟଲକ୍ଷ୍ମୀ ସାହୁ କଂଗ୍ରେସରୁ ପ୍ରାର୍ଥୀ ହୋଇ ଜିତିଥିଲେ। ଏହାପରଠୁ ଦଳ ପରାଜୟ ଦେଖିଆସୁଛି। ଏଥର କଂଗ୍ରେସ ଦୁଇ ଆଶାୟୀଙ୍କ ନାମ ଦଳର ସ୍କ୍ରିନିଂ କମିଟିକୁ ପଠାଇଛି। କାରଣ ୨୦୧୪ରେ କଂଗ୍ରେସ ପ୍ରାର୍ଥୀ ହୋଇଥିବା ଚନ୍ଦ୍ରଶେଖର ସାମଲଙ୍କର ଆଉ ନିର୍ବାଚନମଣ୍ଡଳୀ ସହିତ କୌଣସି ସମ୍ପର୍କ ନଥିବା ଖୋଦ୍ ଦଳର ଜିଲା ସଭାପତି ଗୁରୁପଦ ନନ୍ଦ କହିଛନ୍ତି। ଏଭଳି ସ୍ଥିତିରେ କଂଗ୍ରେସରୁ ରତ୍ନାକର ବେହେରା ଓ ବାଙ୍କନିଧି ବେହେରା ଟିକେଟ ଦୌଡରେ ଅଛନ୍ତି। ରତ୍ନାକର କହିଛନ୍ତି ଯେ, ସେ ଲବି କରୁନାହାନ୍ତି। ବାଙ୍କନିଧିଙ୍କ ମତ ହେଉଛି ଛାତ୍ର ଜୀବନରୁ ଦଳ ପାଇଁ କାର୍ଯ୍ୟ କରିଆସୁଛି। ତେଣୁ ମୋତେ ଟିକେଟ ମିଳିବ ବୋଲି ଦୃଢ଼ ଆଶାବାଦୀ। ତେବେ ଟିକେଟ ନ ମିଳିଲେ ଦଳ ପାଇଁ କାମ କରିବୁ ବୋଲି ଉଭୟ ନେତା କହିଛନ୍ତି। କଂଗ୍ରେସ ସହିତ ଏଠାରେ ବିଜେଡିର ପ୍ରତିଦ୍ୱନ୍ଦ୍ୱିତା ହେବ ବୋଲି ମଧ୍ୟ ଉଭୟ ଆଶାୟୀ ଆକଳନ କରିଛନ୍ତି।

ବିଜେଡି, ଭାଜପାରେ ଟିକେଟ ପାଇଁ କସରତ

ବୀରେନ୍ଦ୍ର କୁମାର ଝାଙ୍କର
ବଲାଙ୍ଗୀର ଅଫିସ,୩ା୩

ରାଜ୍ୟ ରାଜନୀତିରେ ଏକ ପ୍ରଭାବଶାଳୀ ବିଧାନସଭା କ୍ଷେତ୍ରଭାବେ ବଲାଙ୍ଗୀର ବିଧାନସଭା ଆସନ ବେଶ୍ ଚର୍ଚ୍ଚିତ। ବଲାଙ୍ଗୀର ମ୍ୟୁନିସିପାଲିଟିର ୨୧ୱାର୍ଡ, ବଲାଙ୍ଗୀର ସଦର ବ୍ଲକର ୨୫ ଓ ଦେଓଗାଁ ବ୍ଲକର ୨୬ ପଞ୍ଚାୟତକୁ ନେଇ ବଲାଙ୍ଗୀର ବିଧାନସଭା ନିର୍ବାଚନ ମଣ୍ଡଳୀ ଗଠିତ। ୨୦୧୪ ନିର୍ବାଚନରେ ଏହି କ୍ଷେତ୍ରରେ ଦୁଇ ହେଭିୱେଟ୍ ନେତା କଂଗ୍ରେସର ନରସିଂହ ମିଶ୍ର ଓ ବିଜେଡିର ଅନଙ୍ଗ ଉଦୟ ସିଂଦେଓଙ୍କ ମଧ୍ୟରେ ମୁକାବିଲା ହୋଇଥିଲା। କଂଗ୍ରେସ ପ୍ରାର୍ଥୀ ନରସିଂହ ମିଶ୍ର ୧୨୨୫୪ ଖଣ୍ଡ ଭୋଟ ବ୍ୟବଧାନରେ ଅନଙ୍ଗଙ୍କୁ ପରାସ୍ତ କରିଥିଲେ। ଭାଜପା ପ୍ରାର୍ଥୀ ଡା. ବାସୁଦେବ ପତି ତୃତୀୟ ସ୍ଥାନରେ ଥିଲେ।

ଆଗାମୀ ସାଧାରଣ ନିର୍ବାଚନ ପାଇଁ ଭାଜପା ଓ ବିଜେଡିରେ ଆଶାୟୀଙ୍କ ଭିତରେ ଟିକେଟ କସରତ ଚାଲିଛି। ଏକାଧିକ ଆଶାୟୀ ଟିକେଟ ଦୌଡରେ ରହିଛନ୍ତି। କଂଗ୍ରେସ ଦଳର ବିଧାୟକ ପ୍ରାର୍ଥୀ ଭାବେ ଏ ପର୍ଯ୍ୟନ୍ତ କେବଳ ନରସିଂହ ମିଶ୍ରଙ୍କ ନାଁ ଶୁଣାଯାଉଛି। ୨୦୧୯ ନିର୍ବାଚନରେ ଅନଙ୍ଗ ଆଉ ପ୍ରତିଦ୍ୱନ୍ଦ୍ୱିତା କରିବେ ନାହିଁ। ତାଙ୍କ ସ୍ଥାନରେ ଦଳ ଯାହାକୁ ପ୍ରାର୍ଥୀ କରିବ ସେ ତାଙ୍କୁ ସମର୍ଥନ କରିବେ ବୋଲି କହୁଛନ୍ତି। ବିଜେଡି ଆଶାୟୀ ତାଲିକାରେ ଅନଙ୍ଗଙ୍କ ସାନପୁଅ ଅର୍କେଶ ନାରାୟଣ ସିଂଦେଓ ଆଗରେ ଥିବା ଚର୍ଚ୍ଚାର ବିଷୟ ହୋଇଛି। ଏ ନେଇ ଅର୍କେଶ କହିଛନ୍ତି, ଟିକେଟ ବଣ୍ଟନ ବିଜେଡି ସଭାପତି ନବୀନ ପଟ୍ଟନାୟକଙ୍କ ହାତରେ ରହିଛି। ସେ ଯାହାକୁ ଟିକେଟ ଦେବେ ସିଏ ନିର୍ବାଚନ ଲଢ଼ିବେ। ବିଜେଡିରୁ ଅନ୍ୟତମ ଆଶାୟୀ ସାମାଜିକ କର୍ମୀ ଲଳିତ କୁମାର ନାୟକ। ବିଜୁ ଶ୍ରମିକ ସାମ୍ମୁଖ୍ୟର ଉପସଭାପତି ଥିବା ନାୟକ ନିଜକୁ ଦଳର ଜଣେ ଶୃଙ୍ଖଳିତ ସଦସ୍ୟ ବୋଲି କହିଛନ୍ତି। ବିଭିନ୍ନ ସାଙ୍ଗଠନିକ ଦାୟିତ୍ୱ ଓ ଜନସେବାରେ ସେ ଜଡିତ ଥିବାରୁ ତାଙ୍କୁ ଏଥର ଟିକେଟ ମିଳିଲେ ସେ ବିଜୟ ହେବେ ବୋଲି ଆଶା ରଖିଥିବା କହିଛନ୍ତି। ବିଜେଡିର ଅନ୍ୟତମ ଟିକେଟ ଆଶାୟୀ ହରେକୃଷ୍ଣ ଷଡଙ୍ଗୀ। ସେ ଟିକେଟ ପାଇଁ ଆବେଦନ କରିବେ ବୋଲି କହିଛନ୍ତି।

୨୦୧୪ ନିର୍ବାଚନ ଫଳାଫଳ

କଂଗ୍ରେସ	ନରସିଂହ ମିଶ୍ର	୬୧୭୩୦
ବିଜେଡି	ଅନଙ୍ଗ ଉଦୟ ସିଂଦେଓ	୪୯୪୭୬
ଭାଜପା	ଡା. ବାସୁଦେବ ପତି	୩୫୧୩୦

୨୦୧୪ ନିର୍ବାଚନ ପାଇଁ ପ୍ରଥମେ ହରେକୃଷ୍ଣଙ୍କୁ ଟିକେଟ ଦିଆଯାଇଥିବା ବିଜେଡି ପକ୍ଷରୁ ଘୋଷଣା କରାଯାଇଥିଲା। ମାତ୍ର ପରବର୍ତ୍ତୀ ସମୟରେ ଅନଙ୍ଗ ବିଧାୟକ ପ୍ରାର୍ଥୀ ଭାବେ ନିର୍ବାଚନ ଲଢ଼ିଥିଲେ। ବିଜେଡି ଅବ୍‌ଜରଭର ଭାବେ କାର୍ଯ୍ୟ କରୁଥିବା ଷଡଙ୍ଗୀଙ୍କୁ ପୁଣି ଥରେ ଟିକେଟ ମିଳିବ ବୋଲି ସେ ଆଶା ରଖିଥିବା କହିଛନ୍ତି। ରାଜ୍ୟ ମହିଳା ବିକାଶ ନିଗମ ଅଧ୍ୟକ୍ଷା ଶ୍ରୀମୟୀ ମିଶ୍ର ଅନ୍ୟତମ ଟିକେଟ ଆଶାୟୀ ବୋଲି କୁହାଯାଉଛି। ହେଲେ ସେ ଟିକେଟ ପାଇଁ ଆବେଦନ କରିବେ ନାହିଁ ବୋଲି କହିଛନ୍ତି। ଦଳର ସଭାପତି ଯଦି ତାଙ୍କୁ ବିଧାୟକ ପ୍ରାର୍ଥୀ ଭାବେ ଯୋଗ୍ୟ ଭାବି ଟିକେଟ ଦେବେ ସେ ନିର୍ବାଚନ ଲଢ଼ିବେ ବୋଲି କହିଛନ୍ତି। ନବୀନ ଯଦି ଏଥର ମହିଳା କାର୍ଡ ଖେଳନ୍ତି ତାଙ୍କୁ ଟିକେଟ ମିଳିବ ବୋଲି ଆଲୋଚନା ହେଉଛି। ଅନ୍ୟତମ ମହିଳା ସଦସ୍ୟାଭାବେ ରାଜ୍ୟ ମହିଳା କମିଶନର ପୂର୍ବତନ ଅଧ୍ୟକ୍ଷା ଜ୍ୟୋତି ପାଣିଗ୍ରାହୀ ଓ ତାଙ୍କ ସ୍ୱାମୀ ତଥା କାଜୁ ନିଗମର ପୂର୍ବତନ ଅଧ୍ୟକ୍ଷ ସରୋଜ ପାଣିଗ୍ରାହୀ ମଧ୍ୟ ଟିକେଟ ଦୌଡରେ ଥିବା କୁହାଯାଉଛି। ଗୋଟିଏ ପରିବାରରୁ ଗୋଟିଏ ଟିକେଟ ନୀତି ଲାଗୁ ହେଲେ ବଲାଙ୍ଗୀର ରାଜପରିବାରରୁ ଜଣେ ସଦସ୍ୟ ବିଜେଡି ଟିକେଟ ପାଇବେ ଓ ଏହା ପ୍ରକାରାନ୍ତରେ ଦଳର ଅନ୍ୟ ଆଶାୟୀଙ୍କ ପାଇଁ ସୁଯୋଗ ହେବ ବୋଲି ରାଜନୈତିକ ସମୀକ୍ଷକମାନେ କହିଛନ୍ତି।

ଭାଜପାରେ ମଧ୍ୟ ଟିକେଟ ଆଶାୟୀଙ୍କ ଲମ୍ବା ତାଲିକା ରହିଛି। ୨୦୦୯ ଓ ୨୦୧୪ ନିର୍ବାଚନରେ ଦଳ ପକ୍ଷରୁ ଡା ବାସୁଦେବ ପତି ପ୍ରାର୍ଥୀ ହୋଇ ବିଜୟୀ ହୋଇ ନ ଥିଲେ ବି ସମ୍ମାନଜନକ ଭୋଟ ପାଇଥିଲେ। ଏଥର ବି ସେ ଆଶାୟୀ ରହିଛନ୍ତି। ସେ ଦଳୀୟ ଟିକେଟ ପାଇବେ ବୋଲି ସମ୍ପୂର୍ଣ୍ଣ ଆଶାବାଦୀ ଥିବା କହିଛନ୍ତି। ସ୍ଥାନୀୟ ଅଞ୍ଚଳରେ ତାଙ୍କର ସାଙ୍ଗଠନିକ ଦକ୍ଷତା, ପ୍ରଧାନମନ୍ତ୍ରୀଙ୍କ ଲୋକପ୍ରିୟତାକୁ ଆଧାରକରି ତାଙ୍କୁ ଟିକେଟ ଦିଆଗଲେ ଭାଜପା ବିଜୟୀ ହେବାର ଅଧିକ ସମ୍ଭାବନା ରହିଥିବା ସେ କହିଛନ୍ତି। ଅନ୍ୟତମ ଟିକେଟ ଆଶାୟୀ ଭାବେ ଗୋପାଲଜୀ ପାଣିଗ୍ରାହୀ ଦୌଡରେ ଅଛନ୍ତି। ଜିଲାର ଲୋୟର ସୁକ୍‌ତେଲ ଜଳସେଚନ ପ୍ରକଳ୍ପ ଆନ୍ଦୋଳନରେ ତାଙ୍କର ଭୂମିକା ଓ ସଙ୍ଗଠନ ତାଙ୍କୁ ଦଳୀୟ ଟିକେଟ ପାଇବାରେ ସହାୟକ ହେବ ବୋଲି କହିଛନ୍ତି। ଅନ୍ୟତମ ଆଶାୟୀ ଭାବେ ଅନନ୍ତ ଦାଶ, ପ୍ରଭାସ ପାଣିଗ୍ରାହୀ, ଡା. ଶଶୀଭୂଷଣ ସାହୁ, ଶଶିଭୂଷଣ ପୁରୋହିତ, ପଙ୍କଜିନୀ ପଣ୍ଡା ଦଳୀୟ ଟିକେଟ ପାଇବେ ବୋଲି ଆଶା ରଖି ଲବି କରୁଛନ୍ତି।

ଅର୍କେଶ ସିଂଦେଓ

ନରସିଂହ ମିଶ୍ର

ଡା. ବାସୁଦେବ ପତି

କଂଗ୍ରେସ ବିଧାୟକ ତଥା ବିରୋଧୀଦଳ ନେତା ନରସିଂହ ମିଶ୍ର ରାଜ୍ୟ ରାଜନୀତିରେ ଜଣେ ବରିଷ୍ଠ ରାଜନେତା। ଗତ ୫ ବର୍ଷ ଧରି ବଲାଙ୍ଗୀରରେ ନିଜର ବିକାଶମୂଳକ କାର୍ଯ୍ୟ ପ୍ରତିଷ୍ଠା କରିଥିବାରୁ ସେ ଦଳରୁ ଏକମାତ୍ର ଆଶାୟୀ। ଲୋକେ ଓ ଦଳ ତାଙ୍କୁ ଯେତେଦିନ ଯୋଗ୍ୟ ମନେ କରୁଥିବେ ସେ ପ୍ରାର୍ଥୀ ହେବେ ବୋଲି ନିର୍ବାଚନ ମଣ୍ଡଳୀ ଅନ୍ତର୍ଗତ ଏକ ସଭାରେ ବିଧାୟକ ମିଶ୍ର ନିଜେ ସ୍ପଷ୍ଟ କରି ସାରିଛନ୍ତି। ତାଙ୍କ ବିଧାୟକତ୍ୱ ସମୟରେ ବଲାଙ୍ଗୀରରେ ବିକାଶର ନୂଆ ଧାରା ଆରମ୍ଭ ହୋଇଥିବା ନରସିଂହ ଦାବି କରିଛନ୍ତି। ବହୁପ୍ରତୀକ୍ଷିତ ବଲାଙ୍ଗୀର ସଙ୍ଘ ଭୀମ ଭୋଇ ସରକାରୀ ମେଡିକାଲ କଲେଜ ପ୍ରତିଷ୍ଠା, ଭୀମଡୁଙ୍ଗୁରୀକୁ ପର୍ଯ୍ୟଟନ ସ୍ଥଳୀର ମାନ୍ୟତା, ସିଟି ଫରେଷ୍ଟ ପାର୍କ ନିର୍ମାଣ, ବଲାଙ୍ଗୀର ସରକାରୀ ମହିଳା ମହାବିଦ୍ୟାଳୟ, ଦେଓଗାଁ କଲେଜରେ ବିଜ୍ଞାନ ବିଭାଗ ଖୋଲିବା, ରାଜେନ୍ଦ୍ର ମହାବିଦ୍ୟାଳୟକୁ ବିଶ୍ୱବିଦ୍ୟାଳୟର ମାନ୍ୟତା ସହ ବହୁ ପ୍ରକଳ୍ପ କାର୍ଯ୍ୟକାରୀ ହୋଇଥିବା ବିକାଶର ମାପକାଠି ବୋଲି ବିଧାୟକ ମିଶ୍ର କହିଛନ୍ତି।

ଆଶାୟୀ ତାଲିକାରେ କଂଗ୍ରେସ ଆଗରେ

ନିର୍ବାଚନମଣ୍ଡଳୀର ରୂପରେଖ

ଅନୁଗୋଳ ମ୍ୟୁନିସିପାଲିଟିର ୨୩ ୱାର୍ଡ, ଅନୁଗୋଳ ବ୍ଲକର ୨୫ ପଞ୍ଚାୟତ ଓ ବଅଁରପାଳ ବ୍ଲକର ୧୭ ପଞ୍ଚାୟତକୁ ନେଇ ଅନୁଗୋଳ ବିଧାନସଭା ନିର୍ବାଚନମଣ୍ଡଳୀ ଗଠିତ। ଗତ ଜାନୁୟାରୀ ସୁଦ୍ଧା ଏଠାରେ ମୋଟ୍ ମତଦାତାଙ୍କ ସଂଖ୍ୟା ୨ ଲକ୍ଷ ୯ ହଜାର ୧୫୧। ସେମାନଙ୍କ ମଧ୍ୟରୁ ୧ ଲକ୍ଷ ୧୦ ହଜାର ୨୭୨ ପୁରୁଷ ଓ ୯୮ ହଜାର ୮୭୩ ମହିଳା ଭୋଟର ଅଛନ୍ତି।

ଅମିତ ସାମଲ
ଅନୁଗୋଳ ଅଫିସ, ୩ା୩

ଅନୁଗୋଳ ବିଧାନସଭା ନିର୍ବାଚନମଣ୍ଡଳୀ

ଢେଙ୍କାନାଳ ଲୋକ ସଭା କ୍ଷେତ୍ର ଅଧୀନରେ ରହିଛି ଅନୁଗୋଳ ବିଧାନସଭା ନିର୍ବାଚନମଣ୍ଡଳୀ। ଏହା ସାଧାରଣ ବର୍ଗଙ୍କ ପାଇଁ ସଂରକ୍ଷିତ। ଜିଲାର ଏହି ଛାମୁଆ ବିଧାନସଭା ଆସନକୁ ଗତ ୧୯ ବର୍ଷ ହେଲା ବିଜେଡି ନିଜ କବ୍‌ଜାରେ ରଖିଆସିଛି। ୨୦୦୦ରେ ବିଜେଡିରୁ ଅଦ୍ୱୈତ ପ୍ରସାଦ ସିଂ ଏଠାରୁ ବିଜୟୀ ହୋଇଥିବା ବେଳେ ୨୦୦୪, ୨୦୦୯ ଓ ୨୦୧୪ ନିର୍ବାଚନରେ ତାଙ୍କ ପୁଅ ତଥା ଜିଲା ବିଜେଡି ସଭାପତି ରଜନୀକାନ୍ତ ସିଂ ଲଗାତାର ଜିତି ଆସୁଛନ୍ତି। ଆସନ୍ତା ସାଧାରଣ ନିର୍ବାଚନରେ ମଧ୍ୟ ସେ ଏଠାରୁ ଦଳୀୟ ପ୍ରାର୍ଥୀ ହେବେ ବୋଲି ବିଶ୍ୱାସ ରଖିଛନ୍ତି। କିନ୍ତୁ ତାଙ୍କ ବ୍ୟତୀତ ବିଜେଡିରୁ ପ୍ରାର୍ଥୀ ହେବାକୁ ଏକାଧିକ ସ୍ଥାନୀୟ ନେତା ଆଶାୟୀ ଅଛନ୍ତି। ତେବେ ଆଶାୟୀଙ୍କ ତାଲିକାରେ ବିଜେଡି ଓ ଭାଜପାକୁ ପଛକୁ ଠେଲି କଂଗ୍ରେସ ଆଗରେ ରହିଛି। ଦଳର ୬ଜଣ ନେତା ଏଠାରୁ ପ୍ରାର୍ଥୀ ହେବାକୁ ସ୍କ୍ରିନିଂ କମିଟି ନିକଟରେ ଆବେଦନ କରିସାରିଥିବାରୁ କାହାକୁ ଟିକେଟ୍ ମିଳୁଛି ଓ ତିନି ପ୍ରମୁଖ ଦଳ ମଧ୍ୟରୁ ଅନୁଗୋଳ କିଏ ହାତଉଛି ତାହା ହିଁ ବର୍ତ୍ତମାନ ଚର୍ଚ୍ଚାର ବିଷୟ ହୋଇଛି।

ଗତ ୩ଟି ନିର୍ବାଚନରେ ଏଠାରୁ ବିଜୟୀ ହୋଇ ଆସୁଥିବା ବିଜେଡିର ରଜନୀକାନ୍ତ ସିଂ ଥରେ ମନ୍ତ୍ରୀ ପଦ ଅଳଂକୃତ କରିଛନ୍ତି। ହେଲେ ଅନୁଗୋଳ ବିକାଶ ଆଇନାରେ ତାଙ୍କ ଛବି ସେତେଟା ସ୍ପଷ୍ଟ ହେଉ ନ ଥିବାରୁ ଦଳୀୟ କର୍ମୀଙ୍କ ମହଲରେ ତାଙ୍କୁ ନେଇ ସେପରି ସନ୍ତୋଷ ପ୍ରକାଶ ପାଉନାହିଁ। ବିଶେଷକରି ଶିଳ୍ପାନୁଷ୍ଠାନରେ ଭରପୂର ଏହି ନିର୍ବାଚନମଣ୍ଡଳୀର ଯୁବପିଢ଼ିଙ୍କୁ ନିଯୁକ୍ତିରେ ଅଗ୍ରାଧିକାର ନ ମିଳିବା, ସ୍ୱାସ୍ଥ୍ୟସେବା, ରାସ୍ତା, ପାନୀୟ ଜଳ, ଜଳସେଚନ ଓ ଚାଷୀଙ୍କ ସମସ୍ୟା ଆଦିର ସମାଧାନ ଦୀର୍ଘ ୧୫ ବର୍ଷ ମଧ୍ୟରେ କରି ନ ପାରିବା ବିଧାୟକଙ୍କ ଲୋକପ୍ରିୟତାକୁ ହ୍ରାସ କରିଛି। ଅନୁଗୋଳ ଓ ବଅଁରପାଳ ଦୁଇଟି ବ୍ଲକର ଲୋକମାନେ ତାଙ୍କ ବିରୋଧରେ ମାଳ ମାଳ ଅଭିଯୋଗ ଗୁଚ୍ଛି ରଖିଛନ୍ତି। କେତେଜଣ ଲିଫ୍‌ଲେଟ୍ ବାଣ୍ଟି ତାଙ୍କୁ ବିକାଶ କାର୍ଯ୍ୟର ହିସାବ ମାଗିଥିବା ଦେଖିବାକୁ ମିଳିଛି। ତେଣୁ ଆସନ୍ତା ନିର୍ବାଚନରେ ବିଜେଡି ତାଙ୍କୁ ଟିକେଟ୍ ଦେବ କି ନାହିଁ ତାହାକୁ ନେଇ କର୍ମୀ ମହଲରେ ପ୍ରଶ୍ନବାଚୀ ସୃଷ୍ଟି ହେଲାଣି। ଏପରି ସ୍ଥିତିରେ ଅନୁଗୋଳ ବିଜେଡିର ଦୁଇ ବରିଷ୍ଠ ନେତା ପୂର୍ବତନ ନଗରପାଳ (ଏନ୍‌ଏସି) ଭକ୍ତିପ୍ରସାଦ ଦାସ ଓ ତାମଡା (ତାଳଚେର-ଅନୁଗୋଳ-ମେରାମଣ୍ଡଳୀ ଉନ୍ନୟନ କର୍ତ୍ତୃପକ୍ଷ) ଅଧ୍ୟକ୍ଷ ଶକ୍ତିପ୍ରସାଦ ପଟ୍ଟନାୟକଙ୍କ ନାମ ଚର୍ଚ୍ଚାକୁ ଆସିଛି। ଏମାନଙ୍କ ବ୍ୟତୀତ ନବୀନଙ୍କ ୩୩ ପ୍ରତିଶତ ମହିଳା ଥିଓରି ଭିତରେ ଅନୁଗୋଳ ପଡ଼ିପାରେ ବୋଲି ମଧ୍ୟ ରାଜନୈତିକ ସମୀକ୍ଷକମାନେ ମତ ଦେଇଛନ୍ତି। ବିଧାୟକ ସିଂ କିନ୍ତୁ ଟିକେଟ୍ ପାଇବା ନିଶ୍ଚିତ ବୋଲି କହିଛନ୍ତି। ଗତ ୧୫ ବର୍ଷ ମଧ୍ୟରେ ବହୁ ଉନ୍ନୟନମୂଳକ କାର୍ଯ୍ୟ କରିଥିବାରୁ ଦଳୀୟ ଟିକେଟ ନ ପାଇବାର ପ୍ରଶ

ସରକାରକୁ ଆସିଲେ ଶିକ୍ଷକମାନଙ୍କ ସମସ୍ୟା ଦୂର କରାଯିବ: ନିରଞ୍ଜନ

ଭୁବନେଶ୍ୱର,୩।୩ (ବ୍ୟୁରୋ)
କଂଗ୍ରେସ ରାଜ୍ୟ କାର୍ଯ୍ୟାଳୟଠାରେ ପ୍ରଦେଶ କଂଗ୍ରେସ ଶିକ୍ଷକ ସଂଘର କାର୍ଯ୍ୟକାରୀ ସଭାପତି କୈଳାସ ଚନ୍ଦ୍ର ବରାଳଙ୍କ ସଭାପତିତ୍ୱରେ ଏକ ସାଧାରଣ ଅଧିବେଶନ ଅନୁଷ୍ଠିତ ହୋଇଛି। ଏଥିରେ ରାଜ୍ୟର ଶତାଧିକ ପ୍ରତିନିଧି ଯୋଗଦେଇଛନ୍ତି। ରାଜ୍ୟ କଂଗ୍ରେସ ସଭାପତି ନିରଞ୍ଜନ ପଟ୍ଟନାୟକ ମୁଖ୍ୟ ଅତିଥି ଭାବେ ଯୋଗଦେଇଥିଲେ। ଏହି ଅବସରରେ ନିରଞ୍ଜନ କହିଛନ୍ତି ଯେ, ଶିକ୍ଷକ ଜାତି ସମାଜର ଜାଗ୍ରତ ପ୍ରହରୀ। ସମାଜକୁ ଉଜ୍ଜୀବିତ କରି ଗଢ଼ିତୋଳିବାରେ ଅତୀତରେ ଶିକ୍ଷକ ସମାଜ ନେତୃତ୍ୱ ନେଇଛି ଓ ନେଉଛି। ଆଗରୁ ମଧ୍ୟ ନେଉଥିବ। ସମାଜର ପରିବର୍ତ୍ତନରେ ଶିକ୍ଷକର ଭୂମିକା ଗୁରୁତ୍ୱପୂର୍ଣ୍ଣ। କଂଗ୍ରେସ କ୍ଷମତାକୁ ଆସିଲେ ଅବିଳମ୍ବେ ରାଜ୍ୟର ସମସ୍ତ ଶିକ୍ଷାନୁଷ୍ଠାନ ଓ ଶିକ୍ଷକମାନଙ୍କର ସମସ୍ୟାକୁ ଦୂର କରାଯିବ ବୋଲି ନିରଞ୍ଜନ ପ୍ରତିଶ୍ରୁତି ଦେଇଥିଲେ। ବୈଠକ ପ୍ରାରମ୍ଭରେ ଅମର ଶହୀଦଙ୍କ ପ୍ରତି ଗଭୀର ଶ୍ରଦ୍ଧାଞ୍ଜଳି ଜ୍ଞାପନ କରିବାପରେ ସାଧାରଣ ସମ୍ପାଦକ ରମାକାନ୍ତ ମହାପାତ୍ର ବୈଠକର ଉଦ୍ଦେଶ୍ୟ ସମ୍ପର୍କରେ ମତ ରଖିଥିଲେ। ରାଜ୍ୟର ଶିକ୍ଷକ ଓ କର୍ମଚାରୀମାନଙ୍କର ବହୁ ଗୁରୁତ୍ୱପୂର୍ଣ୍ଣ ସମସ୍ୟା ସମ୍ପର୍କରେ ସେ ଉପସ୍ଥାପନ କରିଛନ୍ତି। ଓଡ଼ିଶାର ସମସ୍ତ ସ୍ୱୀକୃତିପ୍ରାପ୍ତ ଶିକ୍ଷାନୁଷ୍ଠାନଗୁଡିକୁ ସରକାରୀକରଣ କରିବା ସହ ଅବସର ପାଇଥିବା ଓ ପାଇବାକୁ ଥିବା ସମସ୍ତ କର୍ମଚାରୀଙ୍କୁ ପେନ୍‌ସନ ପ୍ରଦାନ, ଶିକ୍ଷା ବର୍ଷ ଆରମ୍ଭରୁ ଖାଲିପଡ଼ିଥିବା ସମସ୍ତ ପଦବୀ ପୂରଣ, କର୍ମଚାରୀମାନଙ୍କର କ୍ୟାଡ଼ର, ପଦୋନ୍ନତି ଓ ବଦଳି କାର୍ଯ୍ୟକ୍ରମ ନିର୍ଦ୍ଧାରଣ, ଶିକ୍ଷାନୁଷ୍ଠାନରେ କାର୍ଯ୍ୟରତ ଶିକ୍ଷକଙ୍କ ଭିନ୍ନଭିନ୍ନ ନାମକରଣକୁ ଉଚ୍ଛେଦ, ବେକାରି ବିଇଡି ଓ ତାଲିମପ୍ରାପ୍ତ ଶିକ୍ଷକମାନଙ୍କର ମେରିଟ ଲିଷ୍ଟ ପ୍ରସ୍ତୁତ କରି ସେଥିରୁ ପ୍ରତିବର୍ଷ ନିଯୁକ୍ତି ଦିଆଯାଉ ବୋଲି ରମାକାନ୍ତ କହିଛନ୍ତି। ସଙ୍ଗଠନର ଯୁବନେତା ଅଧ୍ୟାପକ ସଂଜୀବ ମହାନ୍ତି କହିଛନ୍ତି ଯେ, କଂଗ୍ରେସକୁ ବଳିଷ୍ଠ କରିବା ପାଇଁ କଂଗ୍ରେସ ଶିକ୍ଷକ ସେଲ ପ୍ରତି ପଞ୍ଚାୟତସ୍ତରରୁ ରାଜ୍ୟ ଓ କେନ୍ଦ୍ର ସରକାରଙ୍କ ଜନବିରୋଧୀ ନୀତି ବିରୋଧରେ ଜନସଚେତନତା ସୃଷ୍ଟି କରାଯିବ ବୋଲି ସଂଜୀବ କହିଛନ୍ତି।

ମୁଖ୍ୟମନ୍ତ୍ରୀ ନବୀନ ପଟ୍ଟନାୟକଙ୍କୁ ପୁଷ୍ପଗୁଚ୍ଛ ଦେଇ ନର୍ସିଂ କର୍ମଚାରୀ ସଂଘ ପକ୍ଷରୁ ସମ୍ବର୍ଦ୍ଧନା ଦିଆଯାଉଛି।

ନର୍ସିଂ କର୍ମଚାରୀ ସଂଘ ପକ୍ଷରୁ ମୁଖ୍ୟମନ୍ତ୍ରୀଙ୍କୁ ସମ୍ବର୍ଦ୍ଧନା

ଭୁବନେଶ୍ୱର, ୩।୩(ବ୍ୟୁରୋ)– ଓଡ଼ିଶା ନର୍ସିଂ କର୍ମଚାରୀ ସଂଘ ତରଫରୁ ରବିବାର କର୍ମକର୍ତ୍ତାମାନେ ଶୋଭାଯାତ୍ରାରେ ଯାଇ ନବୀନ ନିବାସଠାରେ ମୁଖ୍ୟମନ୍ତ୍ରୀ ନବୀନ ପଟ୍ଟନାୟକଙ୍କୁ ପୁଷ୍ପଗୁଚ୍ଛ ଦେଇ ସମ୍ବର୍ଦ୍ଧନା ଦେଇଛନ୍ତି। କିଛିଦିନ ତଳେ ରାଜ୍ୟ ସରକାର ଜାତୀୟ ସ୍ୱାସ୍ଥ୍ୟ ମିଶନରେ କାର୍ଯ୍ୟରତ ସେବିକାମାନଙ୍କୁ ସ୍ଥାୟୀ ନିଯୁକ୍ତି ଦେବା ପାଇଁ ଘୋଷଣା କରିଥିଲେ। ମୁଖ୍ୟମନ୍ତ୍ରୀଙ୍କୁ ସମ୍ବର୍ଦ୍ଧନା ଜଣାଇବା ସହ ସେବିକାମାନଙ୍କର ଦରମାରେ ଥିବା ଅସଙ୍ଗତି ଦୂର କରିବା ଓ କ୍ୟାଡର ଅପଗ୍ରେଡସନ କରି ପଦୋନ୍ନତି ଦେବା ପାଇଁ ସଂଘ ପକ୍ଷରୁ ସ୍ମାରକପତ୍ର ପ୍ରଦାନ କରାଯାଇଛି। ଏହି ସମ୍ବର୍ଦ୍ଧନା ସମୟରେ ବିଜୁ ଶ୍ରମିକ ସାଂସ୍କୃତିକ ସଂଘର ଉପଦେଷ୍ଟା କଟକ–ବାରବାଟୀ ବିଧାୟକ ଦେବାଶିଷ ସାମନ୍ତରାୟ, ମହାସଚିବ ସୁବାସ ସିଂହ, ଓଡ଼ିଶା ନର୍ସିଂ କର୍ମଚାରୀ ସଂଘର ସଭାନେତ୍ରୀ ପ୍ରତିମା ସାମନ୍ତରାୟ, ସାଧାରଣ ସମ୍ପାଦିକା ପ୍ରଭାତି ମହାନ୍ତି ପ୍ରମୁଖ ଉପସ୍ଥିତ ଥିଲେ।

ଦିଅର ଟାଙ୍ଗିଆ ଚୋଟରେ ଭାଉଜ ମୃତ

ଜମନକିରା/କୁଚିଣ୍ଡା,୩।୩ (ଡି.ଏନ୍.ଏ.)
ସମ୍ବଲପୁର ଜିଲା ଜମନକିରା ବ୍ଲକ୍ ଗୁଣ୍ଡୁରୁଗୁଆଁ କିସାନପଡ଼ାରେ ରବିବାର ସକାଳେ ଏକ ହତ୍ୟାକାଣ୍ଡ ଘଟିଛି। ଜଣେ ବ୍ୟକ୍ତି ତାଙ୍କ ଭାଉଜଙ୍କୁ ଟାଙ୍ଗିଆରେ ହାଣି ହତ୍ୟା କରିଛନ୍ତି। ମୃତକ ହେଲେ ସୁଖ କିଷାନ(୬୮)। କୁଚିଣ୍ଡା ପୋଲିସ ଅଭିଯୁକ୍ତ ରାମ କଷାନ (୬୫)ଙ୍କୁ ଗିରଫ କରି କୋର୍ଟ ଚାଲାଣ କରିଥିଲା। ଜାମିନ ନାମଞ୍ଜୁର ହେବାକୁ ତାଙ୍କୁ ବିଚାର ବିଭାଗ ହାଜତକୁ ପଠାଇ ଦିଆଯାଇଛି। ପୋଲିସ ଏ ନେଇ ଏକ ଅପମୃତ୍ୟୁ ମାମଲା ରୁଜୁ କରି ଅଧିକ ତଦନ୍ତ ଜାରି ରଖିଛି। ମିଳିଥିବା ସୂଚନା ଅନୁଯାୟୀ, କିଷାନପଡ଼ାର ସୁଖ ସକାଳେ ଖାଇବା ପାଇଁ ନାଉଣୀକୁ ଗରମ ଭାତ ମାଗିଥିଲେ। ଏ କଥାକୁ ନେଇ ରାମ ଅସନ୍ତୋଷ ପ୍ରକାଶ କରି ଭାଉଜ ସୁଖଙ୍କ ଉପରେ ବିରକ୍ତି ହୋଇଥିଲେ। ସେହି କଥାକୁ ନେଇ ଭାଉଜ ଓ ଦିଅରଙ୍କ ମଧ୍ୟରେ କଥା କଟାକଟି ହୋଇଥିଲା। ଏହି ସାମନ୍ୟ କଥା ଯୋଗୁ ହିତାହିତ ଜ୍ଞାନ ହରାଇ ରାମ ଏକ ଟାଙ୍ଗିଆରେ ଭାଉଜ ସୁଖଙ୍କୁ ହାଣି ପକାଇଥିଲେ।

ନାଲକୋ NALCO
National Aluminium Company Limited
(A Government of India Enterprise)
Smelter Plant, Nalco Nagar, Angul - 759 145, Odisha
CIN : L27203OR1981GOI000920
A NAVRATNA COMPANY

NOTICE INVITING TENDERS

Online tenders are being invited from experienced bidders on OPEN / Two- part (E-tender) mode for the following jobs at NALCO, Smelter Plant at Angul, Odisha :
NIT No. : OMC-4988, Name of the work : Disposal of Carbon portion of spent pot lining (SPL) materials at Smelter Plant.
For details of NITs like contract period, EMD, Date and time of E-submission, Part-I Bid Opening, Modification / Amendments (if any) please log in to **www.nalcoindia.com** & **http://eprocure.gov.in**

DGM (Mech.)T&C

DISTRICT PROJECT OFFICE, SARVA SIKSHA ABHIYAN, BOLANGIR

SHORT TENDER CALL NOTICE FOR PRINTING AND SUPPLY OF REPORT CARDS FROM CLASS-I TO VIII, 2018-19

Notice No.V/PDG/19/2018-336, Date- 01.03.2019

Sealed quotations of rate are invited by the undersigned from the registered Firms or Printers having valid Production Certificate, valid regd. No., PAN No. and up to date GST certificate and 3 years audited Balance sheet for printing and supply of Report Cards to the Block point for -2018-19 from Class- I to Class VIII of Bolangir Dist. The bidder shall apply as per the terms and conditions laid down in the bid document. The Bid Documents containing detailed terms and conditions are available at District Project Office, SSA, Bolangir and the website **www.balangir.nic.in** and **www.opepa.in** during office hours on working days from 02.03.2019 to 10.03.2019 up to 05.00 PM. The Quotation paper shall be received only through Regd. Post / Speed Post / Courier or by hand on or before 11.03.2019 up to 04.00 PM. Quotation papers will be opened at Chamber of the Additional District Magistrate, Bolangir in the presence of the bidders on 12.03.2019 at 04.00 PM. under the Chairmanship of Additional District Magistrate, Bolangir. EMD of unsuccessful bidders will be refunded after finalization of the Tender. The authority reserves the right to amend, alter, modify or cancel any / all quotations without assigning any reason thereof.

Sd./- Collector-cum-Chairman, Bolangir

idco Your power to grow **ODISHA** NEW OPPORTUNITIES
ODISHA INDUSTRIAL INFRASTRUCTURE DEVELOPMENT CORPORATION
(A Government of Odisha Undertaking)
IDCO Towers, Janpath, Bhubaneswar - 751022

No. HO/CIV/T&E/E/4376/04/2019/4463 Dated :- 01.03.2019

CORRIGENDUM TO E.O.I No. 2970 Dt. 13.02.19

The Bid document with Annexure, last date of receipt of the Techno-Financial bid & opening of Technical Bid for the EOI notice called for the "Construction of Science Centre at Khandapada in Nayagarh District" have been modified. Revised Bid Document and BOQ can be uploaded from our website.
The detail corrigendum notice can be seen in our website **www.idco.in** (in tenders EOI/REP/Others).

Sd/-
Chief General Manager (Civil) I/C
IDCO, Bhubaneswar

ଜାଗର ପାଇଁ କପିଳାସ ଚଳଚଞ୍ଚଳ

ଭୋର ୪ଟା ୨୫ ମଧ୍ୟରେ ଉଠିବ ମହାଦୀପ

ଢେଙ୍କାନାଳ ଅଫିସ,୩।୩– ଢେଙ୍କାନାଳ ଜିଲାର ପ୍ରସିଦ୍ଧ ଶୈବପୀଠ କପିଳାସରେ ସୋମବାର ମହାଶିବରାତ୍ରୀ ଏବଂ ଜାଗର ଯାତ୍ରା ଉତ୍ସବ ଅନୁଷ୍ଠିତ ହେବ। ଏଥିପାଇଁ ସମସ୍ତ ପ୍ରସ୍ତୁତି ଶେଷ ହୋଇଛି। ରବିବାରଠାରୁ ଶ୍ରଦ୍ଧାଳୁଙ୍କ ଆଗମନରେ ପୀଠ ଚଳଚଞ୍ଚଳ ହୋଇପଡିଛି। ସେହିପରି କପିଳାସର ପାଦଦେଶରେ ବ୍ୟବସାୟ ପାଇଁ ଉଠା ଦୋକାନୀମାନେ ପସରା ଖୋଲିଛନ୍ତି। ଶାନ୍ତିଶୃଙ୍ଖଳା ରକ୍ଷା ପାଇଁ ୧୫ ପ୍ଲାଟୁନ ପୋଲିସ ମୁତୟନ ହୋଇଛନ୍ତି। ଠାକୁରଙ୍କ ସୁନାବେଶ ପାଇଁ ଢେଙ୍କାନାଳ ଟ୍ରେଜେରୀରେ ଥିବା ଅଳଙ୍କାର ଓ ଗହଣା କଡା ସୁରକ୍ଷା ମଧ୍ୟରେ ପୀଠରେ ପହଞ୍ଚି ସାରିଛି । ସନ୍ଧ୍ୟା ୬ଟା ପରଠାରୁ ପାରମ୍ପରିକ ନୀତି ଅନୁଯାୟୀ ଜାଗର ଯାତ୍ରାର ପୂଜାକାର୍ଯ୍ୟ ଆରମ୍ଭ ହେବ । ରାତି ୩ଟା ୫୦ରୁ ଭୋର ୪ଟା ୨୫ ମଧ୍ୟରେ ମହାଦୀପ ମନ୍ଦିର ଚୂଡାକୁ ଉଠିବ ବୋଲି ନୀତି ନିର୍ଦ୍ଧାରିତ ହୋଇଛି। ଚଳିତବର୍ଷ ଜାଗରଯାତ୍ରା ସୋମବାର ପଡୁଥିବାରୁ ଅଧିକ ଶ୍ରଦ୍ଧାଳୁଙ୍କ ସମାଗମକୁ ନଜରରେ ରଖି ପ୍ରଶାସନ ଓ ପୋଲିସ ପକ୍ଷରୁ ସୁରକ୍ଷା ବ୍ୟବସ୍ଥାକୁ କଡାକଡି କରାଯାଇଛି।

ଘରେ ନିଆଁ ଲାଗି ପୁଅ ଜୀବନ୍ତ ଦଗ୍ଧ

ଭବାନୀପାଟଣା/ଧର୍ମଗଡ଼/ଗୋଲାମୁଣ୍ଡା,୩।୩(ଡି.ଏନ.ଏ.)
କଳାହାଣ୍ଡି ଜିଲା ଗୋଲାମୁଣ୍ଡା ଥାନା ଅନ୍ତର୍ଗତ ଟେମରି ଗାଁରେ ରବିବାର ଏକ ଦୁଃଖଦ ଘଟଣା ଘଟିଛି । ଘରେ ନିଆଁ ଲାଗି ଜଣେ ଯୁବକ ଜୀବନ୍ତ ଦଗ୍ଧ ହୋଇଥିବା ବେଳେ ତାଙ୍କ ସାନଭାଇ ଓ ମା' ନିଆଁରେ ପୋଡ଼ି ଆହତ ହୋଇଛନ୍ତି । ମୃତକ ହେଲେ ସଞ୍ଜୀବ ପଟେଲ (୨୨)। ସଞ୍ଜୀବଙ୍କ ସାନ ଭାଇ ରଞ୍ଜିତ(୧୭) ଓ ମା' ସୁକାନ୍ତି (୫୨) ଆହତ ହୋଇଛନ୍ତି । ଉଭୟଙ୍କୁ ଧର୍ମଗଡ଼ ଡାକ୍ତରଖାନାରେ ଭର୍ତ୍ତି କରାଯାଇଛି । ମିଳିଥିବା ସୂଚନାନୁଯାୟୀ, ଅପରାହ୍ନରେ ଟେମରି ଗ୍ରାମର କପିଳ ପଟେଲଙ୍କ ଘରେ କୌଣସି କାରଣରୁ ହଠାତ୍ ନିଆଁ ଲାଗିଯାଇଥିଲା। ଖୁବ୍ କମ୍ ସମୟ ଭିତରେ ସେହି ନିଆଁ ଚାରି ଆଡ଼କୁ ବ୍ୟାପିଯାଇଥିଲା । ଏହି ସମୟରେ ଘରେ କପିଳଙ୍କ ସ୍ତ୍ରୀ ଓ ଦୁଇ ପୁଅ ଥିଲେ । ସଞ୍ଜୀବ ମା' ଓ ସାନ ଭାଇଙ୍କୁ ନିଆଁ କବଳରୁ ରକ୍ଷା କରିଥିବା ବେଳେ ସେ ନିଜକୁ ରକ୍ଷା କରି ପାରି ନ ଥିଲେ । ଖବର ପାଇ ଧର୍ମଗଡ଼ ଦମକଳବାହିନୀ ପହଞ୍ଚି ନିଆଁକୁ ଆୟତ୍ତ କରିଥିଲେ । ହେଲେ ସେତେବେଳକୁ ସଞ୍ଜୀବ ଜୀବନ୍ତ ଦଗ୍ଧ ହୋଇଯାଇଥିଲେ। ସୁକାନ୍ତି ଓ ରଞ୍ଜିତଙ୍କୁ ଗୁରୁତର ଅବସ୍ଥାରେ ଉଦ୍ଧାର କରାଯାଇ ଧର୍ମଗଡ଼ ଉପଖଣ୍ଡ ଚିକିତ୍ସାଳୟରେ ଭର୍ତ୍ତି କରାଯାଇଛି। ଗୋଲାମୁଣ୍ଡା ପୋଲିସ ପହଞ୍ଚି ତଦନ୍ତ ଆରମ୍ଭ କରିଛି । ସ୍ଥାନୀୟ ଲୋକେ ଗ୍ୟାସ ସିଲିଣ୍ଡରରୁ ନିଆଁ ବ୍ୟାପିବା ଯୋଗୁ ଏଭଳି ଘଟଣା ଘଟିଥିବା କହିଛନ୍ତି । ହେଲେ ପ୍ରକୃତ କାରଣ ଜଣାପଡିନାହିଁ । ଖବର ଲେଖା ହେବା ପର୍ଯ୍ୟନ୍ତ ମୃତଦେହକୁ ଘର ଭିତରୁ ବାହାର କରାଯାଇନାହିଁ।

କଟକ ମହାନଗର ନିଗମ
ଚୌଧୁରୀ ବଜାର, କଟକ-୭୫୩୦୦୯

ପତ୍ର ନଂ. ୨୧୯୮ ତାରିଖ: ୦୨।୦୩।୨୦୧୯

ବିଜ୍ଞାପନ

ଏତଦ୍ୱାରା ସର୍ବସାଧାରଣଙ୍କ ଗୋଚରାର୍ଥେ ଜଣାଇ ଦିଆଯାଉଅଛି ଯେ, କଟକ ମହାନଗର ନିଗମ ଅନ୍ତର୍ଗତ ନିମ୍ନଲିଖିତ ପାର୍କିଂ ସ୍ଥାନ, ଟ୍ୟାକ୍ସି ଷ୍ଟାଣ୍ଡ ଓ କିଲିଖାନାଗୁଡ଼ିକ ଚଳିତ ୨୦୧୯–୨୦ ଆର୍ଥିକ ବର୍ଷ ଏବଂ ପୋଖରୀ ଆଦି ସୈରାତଗୁଡ଼ିକ ୨୦୧୯–୨୦ଠାରୁ ୨୦୨୧–୨୨ ଆର୍ଥିକ ବର୍ଷ ପର୍ଯ୍ୟନ୍ତ ନିଲାମ ପାଇଁ କଟକ ମହାନଗର ନିଗମ ଚୌଧୁରୀ ବଜାରସ୍ଥିତ କାର୍ଯ୍ୟାଳୟରେ ଆଗ୍ରହୀ ବ୍ୟକ୍ତିଙ୍କ ଠାରୁ ଆସନ୍ତା ତା୨୬।୦୩।୨୦୧୯ରିଖ ଅପରାହ୍ନ ୪ ଘଟିକା ସୁଦ୍ଧା ବନ୍ଦ ଲଫାପାରେ ଟେଣ୍ଡର ଗ୍ରହଣ କରାଯିବ। ଏଣୁ ଇଚ୍ଛୁକ ବ୍ୟକ୍ତିବିଶେଷ ବା ଅନୁଷ୍ଠାନ ନିମ୍ନୋକ୍ତ ନିର୍ଦ୍ଧାରିତ ସର୍ତ୍ତ ଅନୁଯାୟୀ ଉଦ୍ଦିଷ୍ଟ ସୈରାତଗୁଡ଼ିକ ପାଇଁ ଧାର୍ଯ୍ୟ ଅମାନତ ଅର୍ଥ, କମିଶନର, କଟକ ମହାନଗର ନିଗମଙ୍କ ସପକ୍ଷରେ କରାଯାଇଥିବା ବ୍ୟାଙ୍କ ଡ୍ରାଫ୍ଟ ସହିତ ବନ୍ଦ ଲଫାପାରେ କଟକ ମହାନଗର ନିଗମ ଚୌଧୁରୀ ବଜାର ସ୍ଥିତ କାର୍ଯ୍ୟାଳୟରେ ରଖାଯାଇଥିବା ଟେଣ୍ଡର ବାକ୍ସରେ ପକାଇ ପାରିବେ ଏବଂ ୨୮।୦୩।୨୦୧୯ ରିଖ ଦିବା ୧୧ ଘଟିକା ଠାରୁ ସମସ୍ତ ଆବେଦନକାରୀଙ୍କ ଉପସ୍ଥିତିରେ ନିଲାମ ଦର ଥିବା ଲଫାପାଗୁଡ଼ିକ ପର୍ଯ୍ୟାୟକ୍ରମେ ଖୋଲାଯାଇ ନିଷ୍ପତ୍ତି ଗ୍ରହଣ କରାଯିବ। ଟେଣ୍ଡର ସମ୍ପର୍କୀୟ ସମ୍ପୂର୍ଣ୍ଣ ବିବରଣୀ କଟକ ମହାନଗର ନିଗମ ଲାଇସେନ୍ସ ବିଭାଗରୁ କାର୍ଯ୍ୟାଳୟ ଦିବସରେ ବୁଝିପାରିବା ସଙ୍ଗେ ସଙ୍ଗେ କଟକ ମହାନଗର ନିଗମର ୱେବ୍‌ସାଇଟ୍ **www.cmccuttack.gov.in**ରେ ଦେଖି ପାରିବେ।

ନିମ୍ନୋକ୍ତ ସର୍ତ୍ତାବଳୀ ଅନୁଯାୟୀ ଟେଣ୍ଡର ବୃତ୍ତାନ୍ତ କରାଯିବ।

୧. ପୂର୍ବ ବର୍ଷର ନିଲାମ ଟଙ୍କା ରଖିଥିବା ବ୍ୟକ୍ତିବିଶେଷ/ଅନୁଷ୍ଠାନ ଅଥବା ପୂର୍ବରୁ ନିଲାମ ସିଦ୍ଧ ହୋଇ ନିଲାମ ଗ୍ରହଣ କରିନଥିବା ବ୍ୟକ୍ତିବିଶେଷ/ଅନୁଷ୍ଠାନମାନେ ଉକ୍ତ ଟେଣ୍ଡରରେ ଭାଗ ନେଇ ପାରିବେ ନାହିଁ।
୨. ଟେଣ୍ଡର ପ୍ରକ୍ରିୟାରେ ଅଂଶଗ୍ରହଣ କରୁଥିବା ବ୍ୟକ୍ତିବିଶେଷ ତାଙ୍କ ସପକ୍ଷରେ କୌଣସି ଫୌଜଦାରି ମାମଲା ବିଚାରାଧୀନ ନାହିଁ କିମ୍ବା ସେ କୌଣସି ମାମଲାରେ ସଂଶ୍ଳିଷ୍ଟ ଥାଇ କାରାବରଣ କରିନଥିବା ସମ୍ବନ୍ଧରେ ଏକ ସତ୍ୟପାଠ ଦାଖଲ କରିବେ।
୩. ଯାହାଙ୍କ ନାମରେ ଟେଣ୍ଡର ସିଦ୍ଧ ହେବ, ସେ ସଙ୍ଗେ ସଙ୍ଗେ ଟେଣ୍ଡର ଟଙ୍କା ଦାଖଲ କରି ରସିଦ ହାସଲ କରିବେ। ତାହା ନହେଲେ, ତାଙ୍କର ଦାଖଲ ହୋଇଥିବା ଅମାନତ ଟଙ୍କା ବାଜ୍ୟାପ୍ତି କରାଯାଇ ଉକ୍ତ ଟେଣ୍ଡରରେ ଭାଗ ନେଇଥିବା ଅନ୍ୟ ବ୍ୟକ୍ତି ବା ଅନୁଷ୍ଠାନକୁ ଟେଣ୍ଡର ଦିଆଯିବ।
୪. ଯଦି ସର୍ବୋଚ୍ଚ ଟେଣ୍ଡର ସନ୍ତୋଷଜନକ ନହୁଏ, ତାହେଲେ କର୍ତ୍ତୃପକ୍ଷ ଇଚ୍ଛା କଲେ ଟେଣ୍ଡର ବୃତ୍ତାନ୍ତ ନକରି ସାନି ଟେଣ୍ଡର କରି ପାରିବେ।
୫. ଟେଣ୍ଡର ଗ୍ରହୀତା ପାର୍କିଂ ଫି (ମହାସୁଲ) ନିମ୍ନମତେ ଆଦାୟ କରିବେ।
(କ) ଚାରି ଚକିଆ ଯାନ ପ୍ରତି ଦୈନିକ ଟ.୨୦.୦୦ଙ୍କା।
(ଖ) ତିନି ଚକିଆ ଯାନ ପ୍ରତି ଦୈନିକ ଟ.୧୦.୦୦ଙ୍କା।
(ଗ) ଦୁଇ ଚକିଆ ଯାନ ପ୍ରତି ଦୈନିକ ଟ.୫.୦୦ଙ୍କା।
(ଘ) ସାଇକେଲ ପ୍ରତି ଦୈନିକ ଟ.୨.୦୦ଙ୍କା।
୬. ପାର୍କିଂ ସ୍ଥାନ ସକାଳ ଘ.୮.୦୦ଟିକା ଠାରୁ ରାତ୍ର ଘ.୧୧.୦୦ଟିକା ପର୍ଯ୍ୟନ୍ତ ଖୋଲା ରଖିବେ।
୭. ପାର୍କିଂ ସ୍ଥାନ ମହାସୁଲ ଆଦାୟକାରୀମାନେ ନିର୍ଦ୍ଦିଷ୍ଟ ସମପୋଷାକ (ୟୁନିଫର୍ମ) ପରିଧାନ କରିବା ସହିତ ନିଜର ପରିଚୟପତ୍ର ବେକରେ ଝୁଲାଇବେ।
୮. ଟେଣ୍ଡର ଗ୍ରହୀତା ପାର୍କିଂ ସ୍ଥାନରେ ରହୁଥିବା ଯାନବାହନର ନିରାପତ୍ତା ନିମନ୍ତେ ଜଗୁଆଳିର ବ୍ୟବସ୍ଥା କରିବେ।
୯. ଯାହାଙ୍କ ନାମରେ ଟେଣ୍ଡର ସିଦ୍ଧ କରାଯିବ, ସେ ମ୍ୟୁନିସିପାଲ କମିଶନରଙ୍କ ସହିତ ଆବଶ୍ୟକୀୟ ଚୁକ୍ତିନାମା ଟେଣ୍ଡର ବୃତ୍ତାନ୍ତ ହେବାର ସାତ ଦିନ ମଧ୍ୟରେ କରିବେ।
୧୦. ଉକ୍ତ ଟେଣ୍ଡର ଡାକକୁ କର୍ତ୍ତୃପକ୍ଷ ଇଚ୍ଛା କଲେ କୌଣସି କାରଣ ନ ଦର୍ଶାଇ ରଦ୍ଦ କରିପାରିବେ।

କ୍ର. ନଂ.	ସୈରାତଗୁଡ଼ିକର ନାମ	ଟେଣ୍ଡର ପାଇଁ ସର୍ବନିମ୍ନ ଧାର୍ଯ୍ୟରାଶି	ଅମାନତ ଟଙ୍କା	ମିଆଦ
୧.	ଟେଲିଫୋନ ଭବନ ସମ୍ମୁଖ ପାର୍କିଂ ସ୍ଥାନ, ବଜ୍ରକବାଟି ରୋଡ଼	ଟ.୪୪୮୮୦/–	ଟ.୪୪୯୦/–	ଆର୍ଥିକ ବର୍ଷ ୨୦୧୯–୨୦
୨.	ପୋଷ୍ଟ ଅଫିସ ସମ୍ମୁଖ ପାର୍କିଂ ସ୍ଥାନ, ଚାନ୍ଦିନୀଚୌକ	ଟ.୩୯୯୯୦/–	ଟ.୩୯୯୦/–	
୩.	ବମ୍ବେ ହୋଟେଲ ସମ୍ମୁଖ ପାର୍କିଂ ସ୍ଥାନ, ଯୋତ୍ରାରୋଡ଼	ଟ.୧୨୭୦୦୦/–	ଟ.୧୨୭୦୦/–	
୪.	କଟକ ସୁଇଟ୍ସ୍କୁଲ ସମ୍ମୁଖ ପାର୍କିଂ ସ୍ଥାନ, କଲେଜଛକ	ଟ.୧୯୮୦୦/–	ଟ.୨୦୦୦/–	
୫.	ପେଟ୍ରୋଲ ପମ୍ପ ସମ୍ମୁଖ ପାର୍କିଂ ସ୍ଥାନ, କଲେଜଛକ	ଟ.୧୩୨୦୦୦/–	ଟ.୧୩୨୦୦/–	
୬.	ଗୌରୀଶଙ୍କର ପାର୍କ ସମ୍ମୁଖ ପାର୍କିଂ ସ୍ଥାନ	ଟ.୯୧୩୦୦/–	ଟ.୯୧୩୦/–	
୭.	ଶୈଳବାଳା ମହାବିଦ୍ୟାଳୟ ପାଖ ପାର୍କିଂ ସ୍ଥାନ	ଟ.୭୪୩୦୦/–	ଟ.୭୪୩୦/–	
୮.	ଏସ୍.ବି.ଆଇ. ମୁଖ୍ୟ ଶାଖା ସାମନା ତିନିକୋଣିଆ ପାର୍କିଂ ସ୍ଥାନ	ଟ.୨୯୯୦୦୦/–	ଟ.୨୯୯୦୦/–	
୯.	ପି.ଏମ୍. ଏକାଡେମୀ ପାଖ ପାର୍କିଂ ସ୍ଥାନ	ଟ.୪୮୭୦୦/–	ଟ.୪୮୭୦/–	
୧୦.	ମଙ୍ଗଳାବାଗ ଭେଟେରିନାରୀ କାର୍ଯ୍ୟାଳୟ ପାଖ ପାର୍କିଂ ସ୍ଥାନ	ଟ.୭୧୮୦୦/–	ଟ.୭୧୮୦/–	
୧୧.	ଆକବରୀ ଖାଁ ରୁଡ଼ାଖୁ ଦୋକାନ ସମ୍ମୁଖ ପାର୍କିଂ ସ୍ଥାନ, ନିମଚୌଡ଼ି	ଟ.୩୪୧୦୦/–	ଟ.୩୪୧୦/–	
୧୨.	ପୁରୁଣା ଜେଲ ସମ୍ମୁଖ ପାର୍କିଂ ସ୍ଥାନ, ଦରଘା ବଜାର	ଟ.୧୧୩୧୦୦/–	ଟ.୧୧୩୧୦/–	
୧୩.	ଗୋପବନ୍ଧୁ ପାର୍କ ପାର୍ଶ୍ୱବର୍ତ୍ତୀ ପାର୍କିଂ ସ୍ଥାନ, ବକ୍ସିବଜାର	ଟ.୭୬୦୦/–	ଟ.୭୬୦/–	
୧୪.	ଗୌରୀଶଙ୍କର ପାର୍କ ପଛପଟ ପାର୍କିଂ ସ୍ଥାନ	ଟ.୭୭୯୦୦	ଟ.୭୭୯୦/–	
୧୫.	କନିକା ଛକ ପାର୍କିଂ ସ୍ଥାନ	ଟ.୧୦୦୦୦/–	ଟ.୧୦୦୦/–	
୧୬.	ରାଣୀହାଟ ଦୁର୍ଗା ଘର ସାମନା ପାର୍କିଂ ସ୍ଥାନ	ଟ.୧୯୪୦୦/–	ଟ.୧୯୪୦/–	
୧୭.	ତିନିକୋଣିଆ ବଗିଚା ପାଖ ପାର୍କିଂ ସ୍ଥାନ	ଟ.୧୪୩୦୦/–	ଟ.୧୪୩୦/–	
୧୮.	ଡା. ତେଜେଶ୍ୱର ରାଓ ଛକଠାରୁ ଏସ୍.ସି.ବି. ମେଡ଼ିକାଲ ପ୍ରସ୍ତାନ ଦ୍ୱାର ପର୍ଯ୍ୟନ୍ତ ପାର୍କିଂ ସ୍ଥାନ, ରାଣୀହାଟ	ଟ.୩୬୫୮୦୦/–	ଟ.୩୬୫୮୦/–	
୧୯.	ମ୍ୟୁନିସିପାଲିଟି ମାର୍କେଟ ବିପରୀତ ପାଖ ପାର୍କିଂ ସ୍ଥାନ, ରାଣୀହାଟ କେନାଲ ରୋଡ଼	ଟ.୬୮୦୦୦/–	ଟ.୬୮୦୦/–	
୨୦.	ବଜ୍ରକବାଟି ରୋଡ଼ ଉପର ମାଳିସାହି ଗଡ଼ା ନିକଟ ପାର୍କିଂସ୍ଥାନ	ଟ.୫୬୪୦୦/–	ଟ.୫୬୪୦/–	
୨୧.

ବୃକ୍କ ଶୋଥର ଉପଚାର

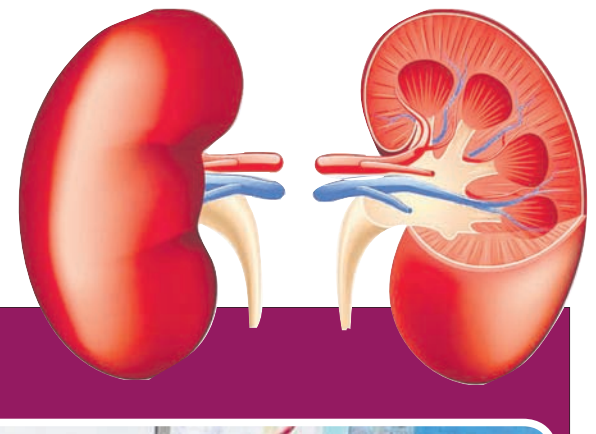

ଡା. ଆଶିଷ ବାନାର୍ଜୀ

"ବୃକ୍କରେ ଥିବା ଏକ କୋଟିରୁ ଊର୍ଦ୍ଧ୍ୱ ବୃକ୍କ କୋଷ ବା ନେଫ୍ରୋନ୍‌ର କାର୍ଯ୍ୟ ବିଷାକ୍ତ ଅଦରକାରୀ ପଦାର୍ଥକୁ ଛାଣି ପରିସ୍ରା ଦେଇ ବାହାର କରିବା ସହ ଶରୀରର ଦରକାରୀ ବସ୍ତୁକୁ ଶୋଷିତ କରିବା, ରକ୍ତର ଜଳୀୟାଂଶ ଓ ସାନ୍ଦ୍ରତାକୁ ରକ୍ଷା କରିବା, କ୍ଷାରାମ୍ଳ ଓ ଇଲେକ୍ଟ୍ରୋଲାଇଟ୍‌ର ସମନ୍ୱୟ ରକ୍ଷାକରିବା, ଗ୍ଲୁକୋଜ ଏବଂ ଏମିନୋ ଏସିଡ୍ ଇତ୍ୟାଦି ଦରକାରୀ ଦ୍ରବଣୀୟକୁ ଶୋଷିତକରି ଅଦରକାରୀ ହାଇଡ୍ରୋଜେନ୍, ଆମୋନିୟମ, ପଟାସିୟମ, ୟୁରିଆ ଓ କ୍ରିଏଟିନିନ୍‌କୁ ବାହାରକୁ ବାହାର କରିଦେବା ଏବଂ ହରମୋନ ଦ୍ୱାରା ରକ୍ତର ପ୍ରୋଟିନ ଅଂଶକୁ ଠିକ୍ ରଖିଥାଏ।''.....

ବୃକ୍କ ଆମ ଶରୀରର ଗୁରୁତ୍ୱପୂର୍ଣ୍ଣ ଅଙ୍ଗ। ଏହା ରକ୍ତରୁ ବିଷାକ୍ତ ଦୂଷିତ ପଦାର୍ଥ, ଅଦରକାରୀ ଜଳୀୟାଂଶ, ଧାତବ ଲବଣ ଛାଣି ମୂତ୍ର ସହ ମୂତ୍ରଦ୍ୱାର ଦେଇ ବାହାରିଯାଏ। ତତ୍ ସଙ୍ଗେ ସଙ୍ଗେ ରକ୍ତର ସାନ୍ଦ୍ରତା, ରକ୍ତଚାପ, ପି.ଏଚ୍., ଲୌହର ସାମ୍ୟତା ରକ୍ଷା ଓ ରକ୍ତର ଯୌଗିକକୁ ଠିକ୍ ରଖିବା ସହ ରକ୍ତକଣିକା ନିର୍ମାଣ, ଭିଟାମିନ୍ 'ସି'କୁ କାର୍ଯ୍ୟରେ ଲଗାଇବାରେ ମୁଖ୍ୟ ଭୂମିକା ଗ୍ରହଣକରେ।

ଏହି ଅଙ୍ଗ ଦ୍ୱୟ ଆମ ଶରୀରର ଉଦରଗୁହା ମଧ୍ୟରେ ଓ ଉଦର୍ଯ୍ୟାବରଣ କଳାର ପଶ୍ଚାତ୍ ଭାଗରେ ଡାହାଣପଟ ଯକୃତ ତଳ ପାର୍ଶ୍ୱରେ ଓ ବାମର ଟିକିଏ ଉପରକୁ ବକ୍ଷକଶେରୁକା(T12) ଓ କଟି କଶେରୁକା (L3)ମଧ୍ୟରେ ଥିବା ଶିମ୍ବମଞ୍ଜି ସଦୃଶ ରେଟ୍ରୋପେରିଟୋନିଆଲ ଗହ୍ୱରରେ ବୟସ୍କମାନଙ୍କ ୧୧ସେ.ମି. ବା ୪.୩ ଇଞ୍ଚ ଲମ୍ବର ଅଙ୍ଗ ଦ୍ୱୟ ଅବସ୍ଥିତ।

ଏହା ବୃକ୍କୀୟ ଧମନୀରୁ ରକ୍ତ ଗ୍ରହଣକରି ବୃକ୍କୀୟ ଶିରା ମାଧ୍ୟମରେ ରକ୍ତ ନିଷ୍କାସିତ ହୋଇ ମହାଧମନୀରେ ପଡ଼ିଥାଏ। ଏହି ବୃକ୍କ ଦ୍ୱୟର ଉପରିସ୍ଥ ଭାଗରେ ଉପବୃକ୍କ ଅନ୍ତସ୍ରାବୀ ଗ୍ରନ୍ଥି ରହିଥାଏ।

ଏହି ବୃକ୍କ ସହ ବୃକ୍କୀୟ ନଳୀ, ମୂତ୍ରାଶୟ ଓ ମୂତ୍ରଦ୍ୱାର ସହ ସଂଯୁକ୍ତ ହୋଇ ମୂତ୍ର ବହିଃ ନିଷ୍କାସନ ହୋଇଥାଏ।

ବୃକ୍କରେ ଥିବା ଏକ କୋଟିରୁ ଊର୍ଦ୍ଧ୍ୱ ବୃକ୍କ କୋଷ ବା ନେଫ୍ରୋନ୍‌ର କାର୍ଯ୍ୟ ବିଷାକ୍ତ ଅଦରକାରୀ ପଦାର୍ଥକୁ ଛାଣି ପରିସ୍ରା ଦେଇ ବାହାର କରିବା ସହ ଶରୀରର ଦରକାରୀ ବସ୍ତୁକୁ ଶୋଷିତ କରିବା, ରକ୍ତର ଜଳୀୟାଂଶ ଓ ସାନ୍ଦ୍ରତାକୁ ରକ୍ଷା କରିବା, କ୍ଷାରାମ୍ଳ ଓ ଇଲେକ୍ଟ୍ରୋଲାଇଟ୍‌ର ସମନ୍ୱୟ ରକ୍ଷାକରିବା, ଗ୍ଲୁକୋଜ ଏବଂ ଏମିନୋ ଏସିଡ୍ ଇତ୍ୟାଦି ଦରକାରୀ ଦ୍ରବଣୀୟକୁ ଶୋଷିତକରି ଅଦରକାରୀ ହାଇଡ୍ରୋଜେନ, ଆମୋନିୟମ, ପଟାସିୟମ, ୟୁରିଆ ଓ କ୍ରିଏଟିନିନ୍‌କୁ ବାହାରକୁ ବାହାର କରିଦେବା ଏବଂ ହରମୋନ ଦ୍ୱାରା ରକ୍ତର ପ୍ରୋଟିନ ଅଂଶକୁ ଠିକ୍ ରଖିଥାଏ।

ଶୋଥର ମୁଖ୍ୟ କାରଣ–ଚାଷରେ ବିଷାକ୍ତ କୀଟନାଶକ ସିଞ୍ଚନ ଓ ରାସାୟନିକ ସାରର ବହୁଳ ବ୍ୟବହାର, ପାଣିରେ ଟିଡିଏସ୍ ମାତ୍ରା ଅଧିକ ଥିଲେ, ଉଚ୍ଚ ରକ୍ତଚାପ, ଅନିୟନ୍ତ୍ରିତ ମଧୁମେହ, ମଦ୍ୟପାନ, ଅଧିକ ଯନ୍ତ୍ରଣା ନିବାରକ ଔଷଧ ସେବନ, ରାତି ଅନିଦ୍ରା, ଅଧିକ ପ୍ରୋଟିନ ଓ ଭିଟାମିନ୍ ଖାଦ୍ୟ ଖାଇଲେ, ସ୍କିରିଟ ମିଶ୍ରିତ ଔଷଧ ପିଲାଟିବେଳୁ ବ୍ୟବହାରକଲେ, ମାନସିକ ଚିନ୍ତା, ଅବସାଦ, ମୂତ୍ର ବେଗାବରୋଧ, ଅତ୍ୟଧିକ ମାତ୍ରାରେ ଲୁଣ, ମିଠା ସେବନ, କମ୍ ପାଣି ପିଇଲେ, ପାଣିରେ ଆର୍ସେନିକ ମାତ୍ରା ରହିଲେ, ଫାଷ୍ଟଫୁଡ୍, ଜଙ୍କ୍ ଫୁଡ୍, ଥଣ୍ଡାପାନୀୟ, ରାସାୟନିକ ରଙ୍ଗ ବୋଳା ମିଠା ଓ ଅନ୍ୟାନ୍ୟ ଖାଦ୍ୟ ସେବନ ଯୋଗୁ ହୋଇଥାଏ।

ଲକ୍ଷଣ–ଫେଣଯୁକ୍ତ ପରିସ୍ରା, ଥକ୍କା ଲାଗିବା, ଦୁର୍ବଳତା, ନିଦ୍ରାହୀନତା, ପୃଥୁଳତା, ଘୁଙ୍ଗୁଡ଼ି ମାରି ନିଃଶ୍ୱାସ ଅଟକିଲା ପରି ବୋଧ, ଅଳ୍ପ ଚାଲିଲେ ବା କାର୍ଯ୍ୟ କଲେ ଶ୍ୱାସ ବଳେଇବା, ତ୍ୱଚା ଶୁଷ୍କତା, ମୂତ୍ରକୃଚ୍ଛ୍ର , ରକ୍ତ ମୂତ୍ର, ଆଖିପତା ଫୁଲିବା ଓ ଚତୁଃପାର୍ଶ୍ୱରେ କଳାଦାଗ ଆସିବା, କହୁଣି, ପାଦ ଫୁଲା ସହ ହୃଦ୍‌ରୋଗ, ଯକୃତରୋଗ ଓ ପୁରାତନ ଗୋଡ଼ ଶିର ଯନ୍ତ୍ରଣା, ଭୋକ ନ ଲାଗିବା, ବମନ ଭାବ, ଅରୁଚି, କ୍ୟାଲସିୟମ ଓ ଫସ୍‌ଫରସ ଅଭାବରୁ ମାଂସପେଶୀ ଟାଣିହେବା ଇତ୍ୟାଦି ଲକ୍ଷଣ ଦେଖିବାକୁ ମିଳେ।

ଚିକିତ୍ସା–ରୋଗୀ ପ୍ରଥମେ ପ୍ରୋଟିନ ଜାତୀୟ ଖାଦ୍ୟ, ଫଳ, ଲୁଣ, ତେଲ, ମିଠା ଜାତୀୟ ଖାଦ୍ୟ ସେବନରୁ ବିରତ ହେବେ। ଦୈନିକ ଡୁଇଲିଟର ବା ଛଅରୁ ଆଠଗ୍ଲାସ୍ ପାଣି ପିଇ ସେଇ ଅନୁଯାୟୀ କେତେ ପରିସ୍ରା ହେଉଛି ତା'ର ବିବରଣୀ ସାରଣୀ ଲେଖିବେ। ଡାକ୍ତରଙ୍କ ପରାମର୍ଶାନୁଯାୟୀ କିଡ୍‌ନୀ ପ୍ରୋଫାଇଲ, ଲିପିଡ୍ ପ୍ରୋଫାଇଲ, ମୂତ୍ର ପରୀକ୍ଷା, କଲଚର, ବୃକ୍କ ଅଲଟ୍ରାସାଉଣ୍ଡ ଇତ୍ୟାଦି ପରୀକ୍ଷା କରାଇ ଔଷଧ ସେବନ କଲେ ରୋଗୀ ଖୁବ୍‌ଶୀଘ୍ର ଆରୋଗ୍ୟ ଲାଭ କରିବେ। ବୃକ୍କ କୋଷକୁ ସୁସ୍ଥ ସବଳ କରେ 'ଶ୍ୱେତ ପୁନର୍ନବା' । ଏହାକୁ ବାଡ଼ିଅଁଳା ସ୍ୱରସ ସହ ଦୈନିକ ସକାଳେ ଖାଇବା ପୂର୍ବରୁ ଖାଇଲେ ମୃତବତ୍ କୋଷକୁ ଜୀବନ ପ୍ରଦାନ କରେ।

–ଆନନ୍ଦ ବଜାର, ବେତନଟୀ, ମୟୂରଭଞ୍ଜ
ମୋ–୯୮୬୧୩୭୪୩୮୫

ଭିଟାମିନ 'ଡି' ଓ ଡାଇବେଟିସ୍

ଆମେ ସୁସ୍ଥ ରହିବା ପଛରେ ଭିଟାମିନ୍‌ଯୁକ୍ତ ଖାଦ୍ୟର ଗୁରୁତ୍ୱପୂର୍ଣ୍ଣ ଭୂମିକା ରହିଛି। ଶରୀରରେ ଭିଟାମିନ୍‌ର ଅଭାବ ପରିଲକ୍ଷିତ ହେଲେ କେତେକ ରୋଗ ସୃଷ୍ଟି ହୋଇଥାଏ। ଆମ ଶରୀରରେ ଭିଟାମିନ୍–'ଡି' ସନ୍ତୁଳିତ ରହିବା ନିହାତି ଜରୁରୀ। ନ ହେଲେ ଓଷ୍ଟିଓପୋରିସିସ, ପ୍ରୋଷ୍ଟେଟ୍ କ୍ୟାନ୍‌ସର, ବ୍ରେଷ୍ଟ କ୍ୟାନ୍‌ସର ପରି ସମସ୍ୟା ଦେଖାଦେବାର ଆଶଙ୍କା ରହିଛି। ଖାସ୍ କଥା ହେଲା ଏହି ଭିଟାମିନ୍ ଅଭାବ ଡାଇବେଟିସକୁ ପରୋକ୍ଷରେ ଆମନ୍ତ୍ରଣ କରିଥାଏ। ସିଡ୍‌ନୀ ୟୁନିଭର୍ସିଟିର ବିଶେଷଜ୍ଞମାନେ 'ଭିଟାମିନ୍ 'ଡି' ଓ ଡାଇବେଟିସ୍' ଶୀର୍ଷକ ବିଷୟକୁ ନେଇ କରିଥିବା ଗବେଷଣାରୁ ଏକଥା ଜଣାପଡିଛି। କେବଳ ସେତିକି ନୁହେଁ, ଏହାର ଅଭାବରେ ଓଜନ ବଢ଼ିବାର ଆଶଙ୍କା ମଧ୍ୟ ରହିଛି। ଭିଟାମିନ୍ 'ଡି' ବ୍ୟତୀତ ଭିଟାମିନ୍–'ଏ' ଅଭାବରେ ଦୃଷ୍ଟି ଶକ୍ତି ପ୍ରଭାବିତ ହୋଇଥାଏ। ବିଶେଷଭାବରେ ଛୋଟପିଲାଙ୍କଠାରେ ଏହି ସମସ୍ୟା ଅଧିକ ଦେଖାଯାଇଥାଏ। ଏକ ଆକଳନରୁ ଜଣାପଡିଛି ଯେ ଭିଟାମିନ୍–'ଏ' ଅଭାବରୁ ପ୍ରାୟ ୩୩ ପ୍ରତିଶତ ପିଲା ଦୃଷ୍ଟିଶକ୍ତିଜନିତ ସମସ୍ୟାର ସମ୍ମୁଖୀନ ହୋଇଥାଆନ୍ତି।

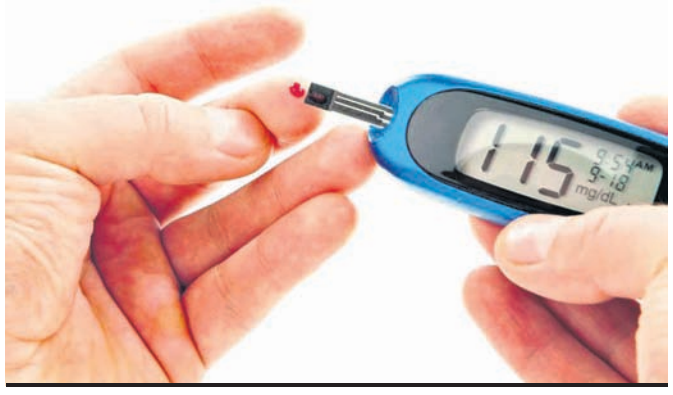

ସୁନିଦ୍ରାର ସହଜ ଉପାୟ

ଦିନତମାମ ପରିଶ୍ରମ ପରେ ଆମେ ରାତିରେ ଭଲରେ ଶୋଇବା ନିହାତି ଜରୁରୀ। ଏହାଦ୍ୱାରା ମନ ପ୍ରଫୁଲ୍ଲ ରହିବା ସହ ପରଦିନର କାମ ସହଜରେ ସମାପନ କରିହୁଏ। ତେବେ ଭଲ ନିଦ ଆସିବା ବା ସୁନିଦ୍ରା ହେବା ଏତେ ସହଜ କଥା ନୁହେଁ। ଏଥିପାଇଁ ବେଡରୁମ୍‌ର ପରିବେଶ ଶାନ୍ତ ରହିବା ସହ ମନ ଟେନ୍‌ସନ୍ ଫ୍ରି ରହିବା ଆବଶ୍ୟକ। ଅନ୍ୟପକ୍ଷରେ ରାତିରେ ହାଲୁକା ଖାଦ୍ୟ ଖାଇଲେ ଭଲ ନିଦ ହୋଇଥାଏ। ଏହି ତାଲିକାରେ ଏବେ ଆଉ ଏକ କଥାକୁ ସାମିଲ କରାଯାଇଛି। ୟୁନିଭର୍ସିଟି ଅଫ୍ ୱାଶିଂଟନ୍‌ର ଖାଦ୍ୟବିଜ୍ଞାନୀ ଏପରି ଏକ ଉପାୟ ଲୋକଲୋଚନକୁ ଆଣିଛନ୍ତି, ଯାହାକୁ ଅନୁସରଣ କଲେ ଭଲ ନିଦ ହୋଇଥାଏ ବୋଲି ପ୍ରକାଶିତ ରିପୋର୍ଟରୁ ଜଣାପଡିଛି। ତାହା ହେଲା ଜୁସ୍। ଅର୍ଥାତ୍ ଜୁସ୍ ପିଇଲେ ସୁନିଦ୍ରା ହୋଇଥାଏ। ବିଶେଷଭାବରେ ଚେରି ଜୁସ୍ ଏଥିପାଇଁ ବେଶ୍ ଉପକାରୀ। ଏହି ଜୁସ୍ ଦିନକୁ ଦୁଇ ଥର (ସକାଳ, ସନ୍ଧ୍ୟା) ପିଇବା ଦ୍ୱାରା ଭଲ ନିଦ ହୋଇଥାଏ ବୋଲି ସେମାନେ ପ୍ରକାଶ କରିଛନ୍ତି।

ଛୋଟ କଥା, ହେଲେ..

ଏପରି କେତୋଟି କଥା ଅଛି ଯାହାକୁ ଆମେ ଗୁରୁତ୍ୱ ଦେଇ ନ ଥାଉ। ହେଲେ ସେଗୁଡିକ ଆମ ଦୈନନ୍ଦିନ ଜୀବନକୁ ବେଶ୍ ପ୍ରଭାବିତ କରିଥାଏ। ସେସବୁ କଥା ଛୋଟ ହେଲେ ମଧ୍ୟ ସେଗୁଡିକର ଯଥେଷ୍ଟ ପ୍ରାସଙ୍ଗିକତା ରହିଛି। ନିଜର ଜୀବନଶୈଳୀ କିପରି ସୁସ୍ଥ ରହିବ ତାହାର ଚାବିକାଠି ଆପଣଙ୍କ ହାତରେ ହିଁ ରହିଛି। ସେଥିପାଇଁ ଏକ ରୁଟିନ୍ ଜୀବନ ଯାପନ କରନ୍ତୁ। ରାତିରେ ଶୋଇବା ଏବଂ ସକାଳେ ଉଠିବାର ଏକ ନିର୍ଦ୍ଦିଷ୍ଟ ସମୟ ରହିଛି। ତାହାକୁ ଅନୁସରଣ କରିବାକୁ ଚେଷ୍ଟା କରନ୍ତୁ। ଯେତେ ସମ୍ଭବ ରାତିରେ ଶୋଇବାକୁ ଯିବାର ଅତିକମ୍‌ରେ ଦୁଇ ଘଣ୍ଟା ପୂର୍ବରୁ ରାତ୍ରିଭୋଜନ ଶେଷ କରନ୍ତୁ। ପ୍ରତିଦିନ ବ୍ରେକ୍‌ଫାଷ୍ଟ କରିବାକୁ ଭୁଲନ୍ତୁ ନାହିଁ। ଏହି ତାଲିକାରେ ତଟକା ଫଳମୂଳ, ଜୁସ୍ ସାମିଲ କରନ୍ତୁ। କଦାପି ଏହି ସମୟରେ ଗରିଷ୍ଠ ଖାଦ୍ୟ ଖାଆନ୍ତୁ ନାହିଁ। ଖାଦ୍ୟପେୟ ସହ ନିଜର ଓଜନ କିପରି ସନ୍ତୁଳିତ ରହିବ ସେଥିପ୍ରତି ଦୃଷ୍ଟି ଦିଅନ୍ତୁ। ସୁସ୍ଥ ରହିବା ପଛରେ ନିଶାଦ୍ରବ୍ୟଠାରୁ ଦୂରେଇ ରହିବା ନିହାତି ଦରକାର। ଯଦି ଆପଣ ଏଭଳି ଅଭ୍ୟାସ ସହ ଜଡିତ ତେବେ ତାହା ତୁରନ୍ତ ପରିହାର କରିବା ଆବଶ୍ୟକ। ପ୍ରତିଦିନ ସୁଷମ ତଥା ଭିଟାମିନ୍‌ଯୁକ୍ତ ଖାଦ୍ୟ ଖାଆନ୍ତୁ। ଅତିକମ୍‌ରେ ୪–୫ ଲିଟର ପାଣି ପିଅନ୍ତୁ। ଏଭଳି ଖାଦ୍ୟ ଖାଆନ୍ତୁ ନାହିଁ ଯାହାଦ୍ୱାରା ପାଚନକ୍ରିୟା ପ୍ରଭାବିତ ହେବ। ବୟସ ବଢ଼ିବା ସହ ନିୟମିତ ସମୟ ବ୍ୟବଧାନରେ ଅଭିଜ୍ଞ ଡାକ୍ତରଙ୍କ ନିକଟରେ ସ୍ୱାସ୍ଥ୍ୟ ପରୀକ୍ଷା କରାଇ ନିଅନ୍ତୁ।

ଜୀବନଶୈଳୀକୁ ଆହୁରି ସନ୍ତୁଳିତ କରାଏ ସ୍ମାର୍ଟ ହୋମ୍

ଏକ ସୁସ୍ଥ ଜୀବନଶୈଳୀ ଆମକୁ ଅନେକାଂଶରେ ସୁସ୍ଥ ରଖିବାରେ ସାହାଯ୍ୟ କରିଥାଏ। ହେଲେ ଜୀବନଶୈଳୀକୁ ସନ୍ତୁଳିତ ରଖିବା ସମ୍ପୂର୍ଣ୍ଣ ଭାବରେ ନିଜ ଉପରେ ହିଁ ନିର୍ଭର କରେ। ଏଥିପାଇଁ ସ୍ମାର୍ଟ ହୋମ୍‌ର ଭୂମିକା ମଧ୍ୟ ରହିଛି। ଘରର ପରିବେଶ ଯଦି ଶାନ୍ତ ରହିଲା ତେବେ ତାହାର ସୁପ୍ରଭାବ ଜୀବନଶୈଳୀ ଉପରେ ପଡ଼ିଥାଏ। ଜୀବନଶୈଳୀ ସହ ସ୍ମାର୍ଟହୋମ୍‌ର ସମ୍ପର୍କକୁ ନେଇ ନିକଟରେ ୟୁନିଭର୍ସିଟି ଅଫ କାଲିଫର୍ନିଆର ମନୋବିଜ୍ଞାନୀମାନେ ଏକ ସର୍ଭେ କରିଥିଲେ। ବିଶେଷଭାବରେ ଶାନ୍ତ ପରିବେଶ ଏବଂ ଖୁସିର ମାହୋଲ ଭିତରେ ରହୁଥିବା ବ୍ୟକ୍ତିମାନଙ୍କର ଜୀବନଶୈଳୀ ଅନ୍ୟମାନଙ୍କ ତୁଳନାରେ ସନ୍ତୁଳିତ ରହିଥାଏ ବୋଲି ଉକ୍ତ ସର୍ଭେରୁ ଜଣାପଡିଛି।

ଚାଷ ବସନ୍ତର ଆବାହନୀ

ନିକୁଞ୍ଜ ବିହାରୀ ସାହୁ

ଗ୍ରୀଷ୍ମଋତୁ ବିହୀନ ସେହି ବର୍ଷଟି : ୧୯୧୬ ଖ୍ରୀଷ୍ଟାବ୍ଦର କଥା। ଦକ୍ଷିଣ କାନାଡ଼ା ଓ ଯୁକ୍ତରାଷ୍ଟ୍ର ଆମେରିକାର ଉତ୍ତର–ପୂର୍ବାଞ୍ଚଳ ସ୍ଥାନଗୁଡ଼ିକରେ ସେ ବର୍ଷର ବସନ୍ତ ଋତୁଟି ପୂର୍ବ ବର୍ଷ ଭଳି ନିର୍ଦ୍ଧାରିତ ସମୟରେ ଆସିଥିଲା। କ୍ରମବର୍ଦ୍ଧିଷ୍ଣୁ ତାପମାତ୍ରାରେ ପୋଖରୀ, ଝରଣାରେ ଜମାଟ ବାନ୍ଧିଥିବା ବରଫ ତରଳିବାକୁ ଆରମ୍ଭକରେ। ସବୁଆଡ଼େ ଭରିଯାଏ ସବୁଜିମା ଓ ଜାତିଜାତିକା ରଙ୍ଗବେରଙ୍ଗର ଫୁଲ। ଏ ପର୍ଯ୍ୟନ୍ତ ଶୁଷ୍କ ନିରସ ଶୀତର ପ୍ରକୋପରେ ଜର୍ଜରିତ ଜନଜୀବନ ବସନ୍ତର ଆଗମନରେ ଆଶ୍ୱସ୍ତି ଲାଭକରେ।

ମାତ୍ର ସେ ବର୍ଷର ବସନ୍ତଋତୁଟି ଯେ ଅନ୍ୟ ବର୍ଷ ତୁଳନାରେ ସାମାନ୍ୟ ମନ୍ଥର ଗତିରେ ଅଗ୍ରସର ହେଉଛି ତଥା ଉଷ୍ମତା ଆଶାନୁରୂପ ବଢୁ ନ ଥିବାର ପ୍ରଥମେ କେତେକଙ୍କୁ ମନେହେଲା। ଏହା ସାମାନ୍ୟ ଅସ୍ୱାଭାବିକ ମନେହେଉଥିଲେ ହେଁ କିନ୍ତୁ କୌଣସି ମତେ ଉଦ୍‌ବେଗଜନକ ନ ଥିଲା। ଏପ୍ରିଲ ପରେ ଆସେ ମେ'–କୃଷକ ପାଇଁ ଏକ ଆନନ୍ଦ ତଥା କର୍ମମୁଖର ସମୟ। ଏହା ବାଡ଼ିରୁ ସଜ ପନିପରିବା ଅମଳ ତଥା ଜମିରେ ଶସ୍ୟ ଉଧେଇବାର ବେଳ। ମାତ୍ର ଆକସ୍ମିକ ଭାବେ କେଜାଣି କାହିଁକି ପରିବେଶର ଉଷ୍ମତା କମିବାକୁ ଲାଗିଲା। ପନିପରିବା କିମ୍ବା ଖାଦ୍ୟଶସ୍ୟ ଚାଷ ନ ହୋଇପାରିବାରୁ କୃଷକ ମୁଣ୍ଡରେ ହାତ ଦେଇ ବସିଲେ।

ଏ ପର୍ଯ୍ୟନ୍ତ ବି ଲୋକେ ଏହାକୁ ସେତେଟା ଗୁରୁତର ସହ ଗ୍ରହଣ କରି ନଥିଲେ। ପୁରୁଖାମାନେ ଅତୀତରେ ମଧ୍ୟ ବେଳେବେଳେ ଏପରି ଘଟିଥିବାର କହି ସବୁ ଥରକ ଭଳି ଏଥର ମଧ୍ୟ ଗ୍ରୀଷ୍ମଋତୁ ବିଳମ୍ବରେ ହେଲେ ମଧ୍ୟ ନିଶ୍ଚିତ ଆସିବ ବୋଲି ଆଶ୍ୱାସନା ଦେଲେ। ମେ ପରେ ଆସେ ଜୁନ୍ – ଉତ୍ତର ଗୋଲାର୍ଦ୍ଧରେ ଗ୍ରୀଷ୍ମର ଶିଖର ସମୟ। ସେତିକିବେଳେ ସୂର୍ଯ୍ୟର ପ୍ରଖର କିରଣରେ ଚତୁର୍ଦ୍ଦିଗ ଉତ୍ତପ୍ତ ଓ ଦଗ୍ଧ। ସମସ୍ତ ଘଟଣାବଳୀଠାରୁ କାହିଁ କେତେ ଗୁଣ ଅଧିକ ହେବ। ଏଥିରୁ ନିର୍ଗତ ଧୂଳି, ତେଜସ୍କ୍ରିୟ କଣିକା ଓ ପାଉଁଶ ଆକାଶରେ ଛାଇଯିବାରୁ ଭୂପୃଷ୍ଠରେ ସୂର୍ଯ୍ୟକିରଣ ବର୍ଷ ବର୍ଷ ପଡ଼ି ନ ପାରି ପୃଥିବୀରେ ନଇଁ ଆସିବ କଳା ଅନ୍ଧକାର। ପୃଥିବୀ ଅତିଶୟ ଥଣ୍ଡା ହୋଇଯିବ ଓ ଆଉ ଜୀବନୋପଯୋଗୀ ହୋଇ ରହିବ ନାହିଁ। ସୂର୍ଯ୍ୟାଲୋକର ଅଭାବରେ କୃଷି ସମ୍ପୂର୍ଣ୍ଣ ଅଚଳ ହୋଇଯିବ ଏବଂ ପୁନଶ୍ଚ ଆନୁଷଙ୍ଗିକ ଯନ୍ତ୍ରପାତି ଯଥା ସାର, କୀଟନାଶକ ଇତ୍ୟାଦିର ଅଭାବରେ ଏହା ଆହୁରି ଜଟିଳ ଓ ଉଗ୍ର ରୂପ ଧାରଣ କରିବ। ଖାଦ୍ୟ ଅଭାବରେ ମନୁଷ୍ୟ ଏବେ ପଶୁପକ୍ଷୀ ଶିକାର କରିବାକୁ ବାଧ୍ୟହେବ ଏବଂ ସେ ସମସ୍ତ ଲୋପ ପାଇଗଲେ ଆମେ ଆଉ କ'ଣ ଖାଇ ବଞ୍ଚିବା ? ସୁତରାଂ ମୃତ୍ୟୁ ଅବଶ୍ୟମ୍ଭାବୀ ହେବ।

ତେବେ ଏ ପ୍ରସଙ୍ଗରେ ଏକ ପ୍ରଶ୍ନ ଉଠେ କୋଇଲିର କୁହୁତାନ ଓ ଆମ୍ବ ବଉଳର ବାସ୍ନାରେ ମହକିତ ଋତୁରାଜ ବସନ୍ତ କ'ଣ ଆମ ପୃଥିବୀକୁ ଆଉ ଫେରିବ ନାହିଁ। ଶେଷ ବସନ୍ତର ଆବାହନୀ ତୋଳିବା ପୂର୍ବରୁ ବୋଧହୁଏ ଏ ଦିଗରେ ଶେଷ ଥରୁଟିଏ ଚିନ୍ତା କରିବା ଅଧିକ ସମୀଚୀନ ହେବ।

–ଏଜୁକେଶନ ଅଫିସର, ଢେଙ୍କାନାଳ ବିଜ୍ଞାନ କେନ୍ଦ୍ର, ଢେଙ୍କାନାଳ
ମୋ: ୮୦୧୮୭୦୮୮୫୮

"ମେ' ପରେ ଆସେ ଜୁନ୍ – ଉତ୍ତର ଗୋଲାର୍ଦ୍ଧରେ ଗ୍ରୀଷ୍ମର ଶିଖର ସମୟ। ସେତିକିବେଳେ ସୂର୍ଯ୍ୟର ପ୍ରଖର କିରଣରେ ଚତୁର୍ଦ୍ଦିଗ ଉତ୍ତପ୍ତ ଓ ଦଗ୍ଧ। ସମସ୍ତ ଘଟଣାବଳୀଠାରୁ କାହିଁ କେତେ ଗୁଣ ଅଧିକ ହେବ। ଏଥିରୁ ନିର୍ଗତ ଧୂଳି, ତେଜସ୍କ୍ରିୟ କଣିକା ଓ ପାଉଁଶ ଆକାଶରେ ଛାଇଯିବାରୁ ଭୂପୃଷ୍ଠରେ ସୂର୍ଯ୍ୟକିରଣ ବର୍ଷ ବର୍ଷ ପଡ଼ି ନ ପାରି ପୃଥିବୀରେ ନଇଁ ଆସିବ କଳା ଅନ୍ଧକାର।''

ଗ୍ୟାଷ୍ଟ୍ରିକ୍ କିଛି କଥା

ଖାଦ୍ୟପେୟ ଏବଂ ପାଣି ପିଇବାରେ ଅନିୟମିତତା ଗ୍ୟାଷ୍ଟ୍ରିକ ସମସ୍ୟା ସୃଷ୍ଟି କରିଥାଏ। ନିଜ ଜୀବନଶୈଳୀ ପ୍ରତି ସଚେତନ ରହିଲେ ଆମେ ଏହାଠାରୁ ନିଜକୁ ଦୂରେଇ ରଖି ପାରିବା। ସେ ସମ୍ପର୍କରେ ଟିପ୍ସ..

❖ଗ୍ୟାଷ୍ଟ୍ରିକ ଏକ ପାକସ୍ଥଳୀଜନିତ ରୋଗ।
❖ପେଟରେ ଆବଶ୍ୟକତାଠାରୁ ଅଧିକ ଏସିଡ୍ କ୍ଷରଣ ହେଲେ ଏହି ସମସ୍ୟା ଦେଖାଯାଇଥାଏ।।
❖ଏହି ସମସ୍ୟା ଦେଖାଦେଲେ ପେଟରେ ଯନ୍ତ୍ରଣା ହୁଏ।
❖ଗ୍ୟାଷ୍ଟ୍ରିକ ସମସ୍ୟା ଦୁଇ ପ୍ରକାର– ଆକ୍ୟୁଟ ଏବଂ କ୍ରୋନିକ୍। ଆକ୍ୟୁଟ ଗ୍ୟାଷ୍ଟ୍ରିକ ସମସ୍ୟା ଧୀରେ ଧୀରେ କମିଯାଏ କିନ୍ତୁ କ୍ରୋନିକ ଗ୍ୟାଷ୍ଟ୍ରିକ ସମସ୍ୟା ଦେଖାଦେଲେ ତାହା ପେଟରେ ଘା' ସୃଷ୍ଟି କରିବାର ଆଶଙ୍କା ରହିଛି।
❖ଅଧିକ ମସଲାଯୁକ୍ତ କିମ୍ବା ସହଜରେ ହଜମ ହେଉ ନ ଥିବା କେତେକ ଖାଦ୍ୟ ଖାଇବା ଦ୍ୱାରା ପେଟରେ ଆବଶ୍ୟକତାଠାରୁ ଅଧିକ ଏସିଡ କ୍ଷରଣ ହୋଇଥାଏ। ଅଧିକାଂଶ ସମୟ ଟେନ୍‌ସନ୍‌ରେ ରହିଲେ, ନିଶାଦ୍ରବ୍ୟ ସେବନ କଲେ ଏହି ଆଶଙ୍କା ଅଧିକ ବୃଦ୍ଧି ପାଇଥାଏ।
❖ବାନ୍ତି ଉଠାଇବା, ବାନ୍ତି ହେବା, ଦୁର୍ବଳ ଲାଗିବା, ମୁଣ୍ଡ ବୁଲାଇବା ଆଦି ଗ୍ୟାଷ୍ଟ୍ରିକ ସମସ୍ୟାର ଅନ୍ୟତମ କାରଣ।

ସଂକ୍ଷେପରେ

ପବନ ହଂସ ବିକ୍ରି ୬ ସୁଦ୍ଧା ଫାଇନାନ୍ସିଆଲ ବିଡ୍

ନୂଆଦିଲ୍ଲୀ,୩-୩: ରାଷ୍ଟ୍ରାୟତ୍ତ ହେଲିକପ୍ଟର ପରିବହନ କମ୍ପାନୀ ପବନ ହଂସକୁ ବିକ୍ରି କରିବା ପାଇଁ କେନ୍ଦ୍ର ସରକାର ବିଡ୍ ଆହ୍ୱାନ କରିଛନ୍ତି। ନିର୍ବାଚିତ ବିଡ୍‌ରମାନଙ୍କୁ ଆସନ୍ତା ୬ ତାରିଖ ସୁଦ୍ଧା ସେମାନଙ୍କର ଫାଇନାନ୍ସିଆଲ ବିଡ ଦାଖଲ କରିବାକୁ ପଡ଼ିବ ବୋଲି ଜଣେ ଅଧିକାରୀ ପ୍ରକାଶ କରିଛନ୍ତି। ପବନ ହଂସ ପାଇଁ ଏକ ରିଜର୍ଭ ପ୍ରାଇସ ଧାର୍ଯ୍ୟ କରି ଟ୍ରାଞ୍ଜାକସନ ଆଡ଼ଭାଇଜର ଖୁବଶୀଘ୍ର ବେସାମରିକ ବିମାନ ଚଳାଚଳ ମନ୍ତ୍ରଣାଳୟକୁ ଏହା ପ୍ରଦାନ କରିବେ ବୋଲି ସେ କହିଛନ୍ତି। ମନ୍ତ୍ରଣାଳୟ ଏହାକୁ ମୂଲ୍ୟାଙ୍କନ କମିଟି ନିକଟକୁ ପଠାଇବେ। ଡିପାର୍ଟମେଣ୍ଟ ଅଫ୍ ଇନଭେଷ୍ଟମେଣ୍ଟ ଆଣ୍ଡ ପବ୍ଲିକ୍ ଆସେଟ ମ୍ୟାନେଜମେଣ୍ଟର ଏବଂ ଆଡମିନିଷ୍ଟ୍ରେଟିଭ ମନ୍ତ୍ରଣାଳୟର ଫାଇନାନ୍ସିଆଲ ଆଡଭାଇଜରର ଯୁଗ୍ମ ସଚିବ ଏବଂ ସିପିଏସ୍‌ଇର ସିଏମ୍‌ଡିମାନଙ୍କୁ ନେଇ କମିଟି ଗଠନ କରାଯାଇଥିବା ସେ ଉଲ୍ଲେଖ କରିଛନ୍ତି।

ବିଦେଶୀ ନିବେଶକଙ୍କ ବଢ଼ୁଛି ଆସ୍ଥା ଫେବୃୟାରୀରେ ୧୭,୨୨୦ କୋଟି ନିବେଶ

ନୂଆଦିଲ୍ଲୀ,୩-୩: ଭାରତୀ ଶେୟାର ବଜାର ପ୍ରତି ବିଦେଶୀ ନିବେଶକଙ୍କ ଆସ୍ଥା ବଢ଼ିବାରେ ଲାଗିଛି। ସେମାନେ ଫେବୃୟାରୀରେ ଭାରତୀୟ ବଜାରରେ ୧୭,୨୨୦ କୋଟି ଟଙ୍କା ନିବେଶ କରିଥିବା ଜଣାପଡିଛି। ଏହା ୨୦୧୭ ନଭେମ୍ବର ପରେ ସର୍ବାଧିକ। ବିଦେଶୀ ପୋର୍ଟଫୋଲିଓ ନିବେଶକମାନେ(ଏଫ୍‌ପିଆଇ) ନଭେମ୍ବର ୨୦୧୭ରେ ଭାରତୀୟ ଶେୟାର ବଜାରରେ ୧୯,୭୨୮ କୋଟି ଟଙ୍କା ନିବେଶ କରିଥିଲେ। ସଦ୍ୟତମ ଡିପୋଜିଟୋରୀ ତଥ୍ୟ ଅନୁଯାୟୀ, ବିଦେଶୀ ନିବେଶକମାନେ ଶେୟାର ବଜାରରେ ଫେବୃୟାରୀରେ ୧,୧୭,୮୯୯.୭୯ କୋଟି ଟଙ୍କା ନିବେଶ କରିଥିବା ବେଳେ ୧,୦୦,୬୮୦.୧୭ କୋଟି ଟଙ୍କା ଉଠାଇ ନେଇଛନ୍ତି। ଏଭଳି ଭାବେ ସେମାନେ ମୋଟ୍ ୧୭,୨୧୯.୬୨ କୋଟି ଟଙ୍କା ନିବେଶ କରିଛନ୍ତି। ଏଥିପୂର୍ବରୁ ସେମାନେ ଜାନୁୟାରୀରେ ଶେୟାର ବଜାରରୁ ୫,୨୬୩.୮୫ କୋଟି ଟଙ୍କା ଉଠାଇ ନେଇଥିଲେ।

ୟୁନାଇଟେଡ୍ ବ୍ୟାଙ୍କ-ଏଚ୍‌ଡିଏଫ୍‌ସି ଲାଇଫ୍ ଚୁକ୍ତି

ଭୁବନେଶ୍ୱର,୩-୩: ୟୁନାଇଟେଡ ବ୍ୟାଙ୍କ ଅଫ୍ ଇଣ୍ଡିଆ ଏଚ୍‌ଡିଏଫ୍‌ସି ଲାଇଫ୍ ଇନସ୍ୟୁରାନ୍ସ ଚୁକ୍ତିରେ ସାମିଲ ହୋଇଛନ୍ତି। କର୍ପୋରେଟ ଏଜେନ୍ସି ବ୍ୟବସ୍ଥା ପଦକ୍ଷେପ ଅନ୍ତର୍ଗତ ଏହି ଚୁକ୍ତି ହୋଇଛି। ବ୍ୟାଙ୍କ୍ ପକ୍ଷରୁ ଡେପୁଟି ଜେନେରାଲ ମ୍ୟାନେଜର ବ୍ୟାଙ୍କଇସ୍ୟୁରାନ୍ସ ଧନଞ୍ଜୟ ପ୍ରତାପ ସିଂ ଏବଂ ଏଚ୍‌ଡିଏଫ୍‌ସି ଲାଇଫର ମୁଖ୍ୟ ମାର୍କେଟିଂ ଅଧିକାରୀ ପଙ୍କଜ ଗୁପ୍ତାଙ୍କ ଉପସ୍ଥିତିରେ ଚୁକ୍ତି ସ୍ୱାକ୍ଷରିତ ହୋଇଛି। ବ୍ୟାଙ୍କର ଗ୍ରାହକମାନେ ସେମାନଙ୍କ ଆବଶ୍ୟକତା ମୁତାବକ ବିସ୍ତୃତ ଶୃଙ୍ଖଳାର ବୀମା ସୁବିଧା ଏହା ଦ୍ୱାରା ଲାଭ କରିପାରିବେ ବୋଲି ୟୁନାଇଟେଡ ବ୍ୟାଙ୍କ ପକ୍ଷରୁ କୁହାଯାଇଛି।

> ବାହାରିନ୍‌ରେ ଭାରତୀୟ ଫିନଟେକ୍ କମ୍ପାନୀମାନେ ନିବେଶ କରିବା ସହଜ ହୋଇଛି।
>
> – ଦଲାଲ ବୁହେଜୀ, ସିନିୟର ମ୍ୟାନେଜର,ବିଇଡି ବୋର୍ଡ

> ପିଏସ୍‌ବିଲୋନ୍ସଇନଫ୍ରାଟେକ୍.କମ୍ ୩୫ ହଜାର କୋଟିରୁ ଊର୍ଦ୍ଧ୍ୱ ଟଙ୍କାର ଋଣ ଦେଇଛି।
>
> – ରାଜୀବ କୁମାର, ଆର୍ଥିକ ସେବା ସଚିବ, କେନ୍ଦ୍ର ଅର୍ଥ ମନ୍ତ୍ରଣାଳୟ

ମୁଦ୍ରା ଯୋଜନାରେ ବାଣ୍ଟିବାକୁ ବାକି ୧ ଲକ୍ଷ କୋଟି

ନୂଆଦିଲ୍ଲୀ,୩-୩

ଚଳିତ ଆର୍ଥିକ ବର୍ଷ ଶେଷ ହେବାକୁ ଆଉ ୧ ମାସରୁ କମ୍ ସମୟ ରହିଯାଇଥିବା ବେଳେ ମୁଦ୍ରା ଯୋଜନାର ଧାର୍ଯ୍ୟ ଲକ୍ଷ୍ୟ ପୂରଣ ଲାଗି ବ୍ୟାଙ୍କଗୁଡ଼ିକର ମୁଣ୍ଡବ୍ୟଥା ବଢ଼ିଯାଇଛି। ଚଳିତ ଆର୍ଥିକ ବର୍ଷରେ ୩ ଲକ୍ଷ କୋଟି ଟଙ୍କାର ମୁଦ୍ରା ଋଣ ବାଣ୍ଟିବାକୁ ଲକ୍ଷ୍ୟ ଧାର୍ଯ୍ୟ କରାଯାଇଥିବା ବେଳେ ଫେବୃୟାରୀ ୨୨ ସୁଦ୍ଧା ୨ ଲକ୍ଷ କୋଟି ଟଙ୍କା ବଣ୍ଟା ଯାଇଛି। ଅର୍ଥାତ୍ ଆହୁରି ୧ ଲକ୍ଷ କୋଟି ଟଙ୍କା ବଣ୍ଟାଯିବାକୁ ବାକି ଅଛି।

ସରକାରୀ ତଥ୍ୟ ଅନୁଯାୟୀ, ମାଇକ୍ରୋ ୟୁନିଟ୍ସ ଡେଭଲପ୍‌ମେଣ୍ଟ ଆଣ୍ଡ ରିଫାଇନାନ୍ସ ଏଜେନ୍ସି ଲିମିଟେଡ(ମୁଦ୍ରା) ଯୋଜନା ବାବଦରେ ଫେବୃୟାରୀ ୨୨ ତାରିଖ ସୁଦ୍ଧା ଅନୁମୋଦନ ଲାଭ କରିଥିବା ୨,୧୦,୭୫୯.୫୧ କୋଟି ଟଙ୍କା ମଧ୍ୟରୁ ୨,୦୨,୬୬୮.୯୦ କୋଟି ଟଙ୍କାର ଋଣ ବଣ୍ଟା ଯାଇଛି। ଅର୍ଥ ମନ୍ତ୍ରଣାଳୟର ସଦ୍ୟତମ ତଥ୍ୟ ଅନୁଯାୟୀ, ଚଳିତ ଆର୍ଥିକ ବର୍ଷ ପାଇଁ ମୁଦ୍ରା ଲୋନ୍ ବାବଦରେ ୩.୮୯ ଲକ୍ଷ କୋଟି ଟଙ୍କାର ଋଣ ଅନୁମୋଦନ କରାଯାଇଛି। ୨୦୧୮-୧୯ ବଜେଟରେ କେନ୍ଦ୍ର ସରକାର ମାର୍ଚ୍ଚ ୩୧ ତାରିଖରେ ଶେଷ ହେଉଥିବା ଚଳିତ ଆର୍ଥିକ ବର୍ଷ ଲାଗି ୩ ଲକ୍ଷ କୋଟି ଟଙ୍କାର ମୁଦ୍ରା ଲୋନ୍ ବାଣ୍ଟିବାର ଲକ୍ଷ୍ୟ ଧାର୍ଯ୍ୟ କରିଥିଲେ। ୨୦୧୭-୧୮ରେ ୨,୪୬,୪୩୭.୪୦ କୋଟି ଟଙ୍କା ନିର୍ଦ୍ଧାରିତ ଲକ୍ଷ୍ୟଠାରୁ ଅଧିକ ଋଣ ବଣ୍ଟା ଯାଇଛି। ବାସ୍ତବରେ ଏହି ଯୋଜନା ଅଧୀନରେ ବିଗତ ସମସ୍ତ ଆର୍ଥିକ ବର୍ଷରେ ଲକ୍ଷ୍ୟଠାରୁ ଅଧିକ ଋଣ ପ୍ରଦାନ କରାଯାଇଛି। ସୂଚନାଥାଉ କି, ପ୍ରଧାନମନ୍ତ୍ରୀ ମୁଦ୍ରା ଯୋଜନା ୨୦୧୫ ଏପ୍ରିଲ ୮ରୁ ଆରମ୍ଭ ହୋଇଥିଲା। ଏହି ଯୋଜନାରେ ବ୍ୟାଙ୍କ କ୍ଷୁଦ୍ର ଉଦ୍ୟୋଗୀଙ୍କୁ ୧୦ ଲକ୍ଷ ଟଙ୍କା ପର୍ଯ୍ୟନ୍ତ ଋଣ ଦେଇପାରିବେ। ଋଣକୁ ୩ଟି ଶ୍ରେଣୀରେ ବିଭକ୍ତ କରାଯାଇଛି। 'ଶିଶୁ' ଶ୍ରେଣୀରେ ୫୦ ହଜାର ଟଙ୍କା, 'କିଶୋର' ଶ୍ରେଣୀରେ ୫୦,୦୦୧ ଟଙ୍କାରୁ ୫ଲକ୍ଷ ଟଙ୍କା ପର୍ଯ୍ୟନ୍ତ ଏବଂ 'ତରୁଣ' ଶ୍ରେଣୀରେ ୫,୦୦,୦୦୧ ଟଙ୍କାରୁ ୧୦ ଲକ୍ଷ ଟଙ୍କା ପର୍ଯ୍ୟନ୍ତ ଋଣ ଦିଆଯାଉଛି। କେନ୍ଦ୍ର ସରକାର ୨୦୧୯-୨୦ ଆର୍ଥିକ ବର୍ଷର ଅନ୍ତରୀଣ ବଜେଟ ଉପସ୍ଥାପନ କରି ଅର୍ଥମନ୍ତ୍ରୀ କହିଥିଲେ ଯେ, ସରକାର ୧୫.୫୬ କୋଟି ଲୋକଙ୍କୁ ୭.୨୩ ଲକ୍ଷ କୋଟି ଟଙ୍କାର ଋଣ ପ୍ରଦାନ କରିଛନ୍ତି। ଏଥିରେ ମହିଳା ଲାଭାର୍ଥୀଙ୍କ ସଂଖ୍ୟା ସର୍ବାଧିକ।

Mudra Loan Scheme
ପ୍ରଧାନମନ୍ତ୍ରୀ mudra ଯୋଜନା
ପୁଂଜି, ସଫଳତା କି କୁଂଜି

- ୩ ଲକ୍ଷ କୋଟି ଋଣ ପ୍ରଦାନ ଲକ୍ଷ୍ୟ
- ଦିଆଯାଇଛି ୨ ଲକ୍ଷ କୋଟି
- ୨୦୧୫ ଏପ୍ରିଲ ୮ରୁ ମୁଦ୍ରା ଯୋଜନା ଆରମ୍ଭ ହୋଇଥିଲା

ଗ୍ରାମୀଣ ଉଦ୍ୟୋଗୀ ସମ୍ମିଳନୀ ଆଜି

ଭୁବନେଶ୍ୱର,୩-୩ (ବ୍ୟୁରୋ)

୪୦୦ ସାନିଟାରି ନାପ୍‌କିନ ୟୁନିଟ୍ ଉଦ୍‌ଘାଟନ କରିବେ ଧର୍ମେନ୍ଦ୍ର ପ୍ରଧାନ

ସୋମବାର ଭୁବନେଶ୍ୱରର ରେଳ ଅଡ଼ିଟୋରିୟମଠାରେ ଗ୍ରାମୀଣ ଉଦ୍ୟୋଗୀ ସମ୍ମିଳନୀ ଅନୁଷ୍ଠିତ ହେବ। ଏହି ଅବସରରେ କେନ୍ଦ୍ର ପେଟ୍ରୋଲିୟମ ମନ୍ତ୍ରୀ ଧର୍ମେନ୍ଦ୍ର ପ୍ରଧାନ ଉପସ୍ଥିତ ରହି ଗ୍ରାମୀଣ ଉଦ୍ୟୋଗୀଙ୍କୁ ସମ୍ବୋଧିତ କରିବେ। ଏହା ସହ ରାଷ୍ଟ୍ରାୟତ୍ତ ନାଲ୍‌କୋ, ଏନ୍‌ଟିପିସି, କୋଲ୍ ଇଣ୍ଡିଆ ଆନୁକୂଲ୍ୟରେ କର୍ପୋରେଟ ସେବାକେନ୍ଦ୍ରଗୁଡ଼ିକରେ ସ୍ଥାପନ ହୋଇଥିବା ୪୦୦ ସାନିଟାରୀ ନାପ୍‌କିନ ୟୁନିଟର ଶୁଭାରମ୍ଭ ପ୍ରଧାନ କରିବେ ବୋଲି କମ୍ପାନୀଗୁଡ଼ିକ ପକ୍ଷରୁ ଏକ ମିଳିତ ଖବରଦାତା କାର୍ଯ୍ୟକ୍ରମରେ ସୂଚନା ରହିଛି। ପୂର୍ବରୁ ପେଟ୍ରୋଲିୟମ ଏବଂ ପ୍ରାକୃତିକ ବାଷ୍ପ ମନ୍ତ୍ରଣାଳୟ ପକ୍ଷରୁ ଡିସେମ୍ବର ମାସରେ ୧୦୦ଟି କର୍ପୋରେଟ ସେବା କେନ୍ଦ୍ରରେ ସାନିଟାରି ନାପ୍‌କିନ ୟୁନିଟ ସ୍ଥାପନ ହୋଇଛି। ଗ୍ରାମୀଣ ମହିଳାମାନେ ପ୍ରତି ୟୁନିଟରୁ ଦୈନିକ ୧୨୦୦ରୁ ୨୦୦୦ ପ୍ୟାଡ ପ୍ରସ୍ତୁତି କରିପାରିବେ। ପ୍ୟାଡ ପ୍ରସ୍ତୁତି ଲାଗି କମ୍ପାନୀଗୁଡ଼ିକ ପକ୍ଷରୁ କଞ୍ଚାମାଲ ବ୍ୟବସ୍ଥା ସହ ଅନ୍ୟାନ୍ୟ ସହାୟତା ଯୋଗାଇ ଦିଆଯିବ। ଏହି ସାମ୍ବାଦିକ ସମ୍ମିଳନୀରେ ଇଣ୍ଡିଆନ ଅଏଲର ସିଜିଏମ୍ ଶୁଭଜିତ ଘୋଷ, ଗ୍ରାହକ ସେବା କେନ୍ଦ୍ର ଓଡ଼ିଶା ମୁଖ୍ୟ ସ୍ୱର୍ଣ୍ଣପ୍ରଭା ସିଂ, ଇଣ୍ଡିଆନ ଅଏଲ ଜିଏମ୍ ସଞ୍ଜୟ ଝା, ବିପିସିଏଲ୍ ଓଡ଼ିଶା ଝାଡଖଣ୍ଡ ରାଜ୍ୟ ମୁଖ୍ୟ (ଏଲପିଜି) ସଞ୍ଜୟ ଶର୍ମା, ଏଚ୍‌ପିସିଏଲ୍ ଓଡ଼ିଶା ଡିଜିଏମ୍ ଧର୍ମେନ୍ଦ୍ର ବେହୁରା ପ୍ରମୁଖ ଉପସ୍ଥିତ ଥିଲେ।

ଭାରତୀୟ ସାମଗ୍ରୀର ଟାରିଫ ବୃଦ୍ଧି ଲାଗି ଟ୍ରମ୍ପଙ୍କ ଧମକ

ୱାଶିଂଟନ,୩-୩

ଭାରତକୁ ଉଚ୍ଚ ଟାରିଫ ଦେଶ ଭାବେ ଅଭିହିତ କରି ଆମେରିକା ରାଷ୍ଟ୍ରପତି ଡୋନାଲ୍ଡ ଟ୍ରମ୍ପ କହିଛନ୍ତି ଯେ, ସେ ଏବେ ଭାରତୀୟ ସାମଗ୍ରୀ ଉପରେ ଟାରିଫ ବୃଦ୍ଧି କରିବାକୁ ଚାହୁଁଛନ୍ତି। ମେରିଲାଣ୍ଡରେ ଆୟୋଜିତ କନଜରଭେଟିଭ ପଲିଟିକାଲ ଆକ୍ସନ କନ୍‌ଫରେନ୍ସ (ସିପିଏସି)ରେ ଉଦ୍‌ବୋଧନ ଦେଇ ଟ୍ରମ୍ପ ଭାରତ ଭଳି ଦେଶ ସହ ଦ୍ୱିପାକ୍ଷିକ ତଥା ଅନ୍ୟାନ୍ୟ ଆନ୍ତର୍ଜାତିକ ସମ୍ପର୍କ ଉପରେ ମତ ଦେଇ କହିଛନ୍ତି ଯେ, ସେ ଦୁଇତରଫା ଟିକସ ବ୍ୟବସ୍ଥା ଲାଗୁ ହେବା ଚାହୁଁଛନ୍ତି। ଆମେରିକୀୟ ସାମଗ୍ରୀ ଉପରେ ଭାରତ ଅତ୍ୟଧିକ ଶୁଳ୍କ ଆଦାୟ କରୁଛି। ସେ ହାର୍ଲେ ଡାଭିଡସନ ମୋଟର ସାଇକେଲ ଉପରେ ଆଦାୟ ହେଉଥିବା ଟାରିଫକୁ ଉଦାହରଣ ଭାବେ ଦର୍ଶାଇଛନ୍ତି। ଟ୍ରମ୍ପ କହିଛନ୍ତି ଯେ, ଭାରତ ପୂର୍ବରୁ ଏହି ମୋଟର ସାଇକେଲ ଉପରେ ୧୦୦ ପ୍ରତିଶତ ଶୁଳ୍କ ଆଦାୟ କରୁଥିଲା। ଅନ୍ୟପକ୍ଷରେ ଭାରତରୁ ଆସୁଥିବା ମୋଟର ସାଇକେଲ ଉପରେ ଆମେରିକା କୌଣସି ଟିକସ ଆଦାୟ କରୁନାହିଁ। ତେଣୁ ସମାନ ଶୁଳ୍କ ଆଦାୟ କରିବାକୁ ସେ ଚାହୁଁଛନ୍ତି ବୋଲି ଆମେରିକା ରାଷ୍ଟ୍ରପତି ପ୍ରକାଶ କରିଛନ୍ତି। ସେ କହିଛନ୍ତି ଯେ, ଭାରତୀୟ ସାମଗ୍ରୀ ଉପରେ ୨୫% ଟାରିଫ ଆଦାୟ ଲାଗି ଚାହୁଁଥିବା ବେଳେ ସିନେଟରେ ଏହାକୁ ବିରୋଧ କରାଯାଉଛି।

୧୮ ମାନବବିହୀନ ଲେଭଲ କ୍ରସିଂ ହଟାଇଲା ପୂର୍ବତଟ ରେଳପଥ

ଭୁବନେଶ୍ୱର,୩-୩

ଢେଙ୍କାନାଳ ଏବଂ ସଦାଶିବପୁର ଷ୍ଟେଶନ ମଧ୍ୟରେ ରେଳଧାରଣା ଉପରେ ରୋଡ ଓଭରବ୍ରିଜକୁ କାର୍ଯ୍ୟକ୍ଷମ କରାଯାଇଛି। ଲୋକଙ୍କ ଗମନାଗମନ ସୁବିଧା ପାଇଁ ରେଲୱେ ପକ୍ଷରୁ ଏଭଳି ପଦକ୍ଷେପ ଗ୍ରହଣ କରାଯାଇଛି। ସେହିଭଳି ଏଠାରେ ଥିବା ମାନବ ରହିତ ଲେଭଲ କ୍ରସିଂ ବନ୍ଦ କରାଯାଇଛି। ଏହି ଲେଭଲ କ୍ରସିଂଟି ଢେଙ୍କାନାଳ କାମାକ୍ଷାନଗରକୁ ସଂଯୋଗ କରୁଥିଲା। ଏହି ଲେଭଲ କ୍ରସିଂକୁ ମିଶାଇ ଖୋର୍ଦ୍ଧା ରେଳମଣ୍ଡଳରେ ମୋଟ ୧୮ଟି ମାନବ ରହିତ ଲେଭଲ କ୍ରସିଂକୁ ବନ୍ଦ କରାଯାଇଛି। ସେହିଭଳି ଭୁବନେଶ୍ୱରର ବମିଖାଲ ରେଳ ଓଭରବ୍ରିଜକୁ କାର୍ଯ୍ୟକ୍ଷମ କରାଯିବା ସହ ମାନବ ରହିତ ଲେଭଲ କ୍ରସିଂ ବନ୍ଦ କରାଯାଇଛି। ଏହି ପଦକ୍ଷେପ ଅନ୍ତର୍ଗତ ୬ ସ୍ଥାନରେ ରୋଡ ଓଭରବ୍ରିଜ ନିର୍ମାଣ କରାଯାଇଥିବା ବେଳେ ୧୦ ସ୍ଥାନରେ ରୋଡ ଅଣ୍ଡରବ୍ରିଜ କିମ୍ବା ସ୍ୱଳ୍ପ ଉଚ୍ଚତା ବିଶିଷ୍ଟ ଉପମାର୍ଗ ବ୍ୟବସ୍ଥା କରାଯାଇଛି। ଗୋଟିଏର ଦିଗ ପରିବର୍ତ୍ତନ କରାଯାଇଥିବା ବେଳେ ଆଉ ଗୋଟିଏକୁ ଯାନ ବାହନ ଚଳାଚଳ ଅନୁପାତ ନିୟମ ମୁତାବକ ବନ୍ଦ କରାଯାଇଥିବା ରେଲୱେ ପକ୍ଷରୁ ସୂଚନା ରହିଛି।

ଆଲ୍ଲାହାବାଦ ବ୍ୟାଙ୍କ ଇଡି ହେଲେ ପି.ଆର୍.ରାଜଗୋପାଳ

କଲିକତା,୩-୩

ପି.ଆର୍. ରାଜଗୋପାଳ

ଆଲ୍ଲାହାବାଦ ବ୍ୟାଙ୍କ ପକ୍ଷରୁ ପି.ଆର୍. ରାଜଗୋପାଳଙ୍କୁ ଏହାର କାର୍ଯ୍ୟନିର୍ବାହୀ ନିର୍ଦ୍ଦେଶକ (ଇଡି) ଭାବେ ଅବସ୍ଥାପିତ କରାଯାଇଛି। ଆଲ୍ଲାହାବାଦ ବ୍ୟାଙ୍କରେ ଯୋଗଦେବା ଆଗରୁ ସେ ୟୁନିୟନ ବ୍ୟାଙ୍କ ଅଫ୍ ଇଣ୍ଡିଆର ଜେନେରାଲ ମ୍ୟାନେଜର ଭାବେ କାର୍ଯ୍ୟ କରୁଥିଲେ। ବ୍ୟାଙ୍କିଙ୍ଗ୍ କ୍ଷେତ୍ରରେ ତାଙ୍କର ଦୀର୍ଘ ୨୪ ବର୍ଷର ଅଭିଜ୍ଞତା ରହିଛି। ୧୯୯୫ରେ ସେ ବ୍ୟାଙ୍କ ଅଫ୍ ଇଣ୍ଡିଆରେ ଲ ଅଫିସର ଭାବେ ଯୋଗଦେଇଥିଲେ। ସେହିଭଳି ଇଣ୍ଡିଆ ବ୍ୟାଙ୍କ୍‌ସ ଆସୋସିଏଶନର ଆଇନ ପରାମର୍ଶଦାତା ଭାବେ ସେ କାର୍ଯ୍ୟ କରିଛନ୍ତି। ୟୁନିୟନ ବ୍ୟାଙ୍କରେ ମଧ୍ୟ ସେ ଜେନେରାଲ ମ୍ୟାନେଜର ଭାବେ କାର୍ଯ୍ୟ କରିବା ସହ ରିକଭରି ଏବଂ ଲିଗାଲ ସର୍ଭିସ କ୍ଷେତ୍ରରେ ଅଭିଜ୍ଞତା ହାସଲ କରିଛନ୍ତି। ଆଇନଗତ ସହାୟତା ଜେଭି ଡକ୍ୟୁମେଣ୍ଟେଶନ, ଏଏମ୍‌ସି ଜେଭି, ଏଆର୍‌ସି ପାଇଁ ସେଲ୍ ସାଇଡ୍ ଆଡଭାଇଜରି ଏବଂ ପ୍ରୋଜେକ୍ଟ ଫାଇନାନ୍ସ ଭଳି କ୍ଷେତ୍ରରେ ତାଙ୍କର ପାରଦର୍ଶିତା ରହିଛି।

ଏସ୍‌ବିଆଇ ପକ୍ଷରୁ ନ୍ୟୁମେରୋ ୟୁନୋ ଆୟୋଜିତ

ଭୁବନେଶ୍ୱର,୩-୩

ଏସ୍‌ବିଆଇ ପକ୍ଷରୁ ଆନ୍ତଃ କଲେଜ କୁଇଜ ପ୍ରତିଯୋଗିତା 'ନ୍ୟୁମେରା ୟୁନୋ' ଭୁବନେଶ୍ୱରର ରେଳ ଅଡିଟୋରିୟମଠାରେ ଅନୁଷ୍ଠିତ ହୋଇଯାଇଛି। ବ୍ୟାଙ୍କର ଡିଜିଟାଲ ସେବା ପ୍ଲାଟଫର୍ମକୁ ଯୁବପିଢିଙ୍କ ମଧ୍ୟରେ ଲୋକପ୍ରିୟ କରିବା ଲକ୍ଷ୍ୟରେ ଏଭଳି ଏକ କାର୍ଯ୍ୟକ୍ରମ ହାତକୁ ନିଆଯାଇଥିଲା। ଏସ୍‌ବିଆଇର ୧୭ ସ୍ଥାନୀୟ ପ୍ରଧାନ କାର୍ଯ୍ୟାଳୟଠାରେ ଏହା ଅନୁଷ୍ଠିତ ହୋଇଛି। ଭୁବନେଶ୍ୱରର ବିଜେତା ଦଳ ଆଗାମୀ ପର୍ଯ୍ୟାୟ ଲାଗି ମୁମ୍ବାଇଠାରେ ଅନୁଷ୍ଠିତ ପ୍ରତିଯୋଗିତାରେ ଅଂଶ ଗ୍ରହଣ କରିବେ ବୋଲି ଜଣାପଡିଛି। କାର୍ଯ୍ୟକ୍ରମକୁ ବ୍ୟାଙ୍କର ମହାପ୍ରବନ୍ଧକ ଗୌତମ ଭଟ୍ଟାଚାର୍ଯ୍ୟ ଶୁଭାରମ୍ଭ କରିଥିଲେ। କିଟ୍ ଭୁବନେଶ୍ୱର ଦଳ ଭୁବନେଶ୍ୱର ଲାଗି ବିଜେତା ହୋଇଛି। ଏହି ଟିମ୍‌ରେ ଅଳଙ୍କାର ଦେବତା, ପାରିଜାତ ସିହ୍ନା, ସରଜବ ଅଲହକ ଅଛନ୍ତି। ବିଜେତା ଟିମକୁ ୨.୧୬ ଲକ୍ଷ ଟଙ୍କା ସ୍କଲାରଶିପ ଭାବେ ପ୍ରଦାନ କରାଯିବ।

ଆଇଡିବିଆଇ ବ୍ୟାଙ୍କରେ ମିଳିବ ଏଲ୍‌ଆଇସି ସେବା

ଭୁବନେଶ୍ୱର,୩-୩

ଆଇଡିବିଆଇ ବ୍ୟାଙ୍କ ଶାଖାଗୁଡ଼ିକରେ ଭାରତୀୟ ଜୀବନ ବୀମା (ଏଲଆଇସି)ର ପ୍ରଡକ୍ଟ ଏବଂ ସେବା ଉପଲବ୍ଧ ହେବ। ଏଥି ଲାଗି ଦୁଇ ସଂସ୍ଥା ଚୁକ୍ତିରେ ସାମିଲ ହୋଇଛନ୍ତି। କର୍ପୋରେଟ ଏଜେଣ୍ଟ ଭାବେ ଆଇଡିବିଆଇ ବ୍ୟାଙ୍କର ୧୮୦୦ ଶାଖାରେ ୧.୮୦ କୋଟି ଗ୍ରାହକଙ୍କୁ ବୀମା ସୁବିଧା ପ୍ରଦାନ କରାଯିବା ନେଇ ଏଲ୍‌ଆଇସି ପକ୍ଷରୁ ସୂଚନା ଦିଆଯାଇଛି। ଏହି ଚୁକ୍ତି ଦ୍ୱାରା ବ୍ୟବସାୟ ବୃଦ୍ଧି କରିବାକୁ ଏଲ୍‌ଆଇସି ଲକ୍ଷ୍ୟ ରଖିଛି। ଅଧିକରୁ ଅଧିକ ଗ୍ରାହକଙ୍କ ନିକଟରେ ପହଞ୍ଚିବା ନେଇ ଏହା ଲକ୍ଷ୍ୟ ରଖିଛି। ଏଲ୍‌ଆଇସି ଉତ୍ପାଦର ବ୍ୟବହାର ବୃଦ୍ଧି ଲକ୍ଷ୍ୟରେ ଏହି ଚୁକ୍ତି ହୋଇଥିବା ଏଲ୍‌ଆଇସି ଅଧ୍ୟକ୍ଷ ହେମନ୍ତ ଭାର୍ଗବ କହିଛନ୍ତି। ଏଲ୍‌ଆଇସି ସହ ଏହି ସହଭାଗିତାକୁ ନେଇ ଖୁସି ବୋଲି ଆଇଡିବିଆଇ ଏମ୍‌ଡି ତଥା ସିଇଓ ରାଜେଶ ଶର୍ମା ସୂଚନା ଦେଇଛନ୍ତି।

■ ଭିଡିଓକନ ଋଣ ମାମଲା

ମାଟ୍ରିକ୍ସ ଗ୍ରୁପ ମାଲିକଙ୍କୁ ଇଡି ଜେରା

ମୁମ୍ବାଇ,୩-୩

ବହୁଚର୍ଚ୍ଚିତ ଆଇସିଆଇସିଆଇ ବ୍ୟାଙ୍କ-ଭିଡିଓକନ ଗ୍ରୁପ୍ ଋଣ ମାମଲାର ତଦନ୍ତ କରୁଥିବା ପ୍ରବର୍ତ୍ତନ ନିର୍ଦ୍ଦେଶାଳୟ (ଇଡି) ରବିବାର ମାଟ୍ରିକ୍ସ ଗ୍ରୁପ୍ ମାଲିକ ନିଶାନ୍ତ କାନୋଡିଆଙ୍କୁ ଜେରା କରିଛି। ଏସାର ଗ୍ରୁପ୍ ଅଧ୍ୟକ୍ଷ ରବି ରୁଇୟାଙ୍କ ଜାମାତା ନିଶାନ୍ତଙ୍କୁ ଇଡି ପ୍ରଥମ ଥର ଜେରା କରିବା ପରେ ତଦନ୍ତ ପରିସର ବ୍ୟାପକ ହେବାକୁ ଯାଉଛି। ରବି ରୁଇୟାଙ୍କ କନ୍ୟା ସ୍ମୃତି ରୁଇୟାଙ୍କୁ ବିବାହ କରିଥିବା ନିଶାନ୍ତ ମାଟ୍ରିକ୍ସ ଗ୍ରୁପ୍ ଏବଂ ଫାର୍ଷ୍ଟହ୍ୟାଣ୍ଡ ହୋଲ୍ଡିଙ୍ଗସ ଲିମିଟେଡର ମାଲିକ। ଏହି ଦୁଇଟି କମ୍ପାନୀ ମରିସସ୍‌ରେ ଅବସ୍ଥାପିତ। ସୂଚନାଥାଉ କି, ସିବିଆଇ ପକ୍ଷରୁ ଉକ୍ତ ମାମଲାର ତଦନ୍ତ କରାଯାଉଥିବା ବେଳେ ଏହାର ଏତଲାକୁ ଭିତ୍ତି କରି ଇଡି ତଦନ୍ତ ଚଳାଇଛି। ଏଥିପୂର୍ବରୁ ଏହି କେନ୍ଦ୍ରୀୟ ଯାଞ୍ଚ ଏଜେନ୍ସି ଶନିବାର ଆଇସିଆଇସିଆଇ ବ୍ୟାଙ୍କର ପୂର୍ବତନ ସିଇଓ ଚନ୍ଦା କୋଚର, ତାଙ୍କ ସ୍ୱାମୀ ଦୀପକ କୋଚର ଓ ଭିଡିଓକନ ଗ୍ରୁପ୍ ମାଲିକ ବେଣୁଗୋପାଳ ଧୂତ୍‌ଙ୍କୁ ଜେରା କରିସାରିଛି। ଆଇସିଆଇସିଆଇ ବ୍ୟାଙ୍କ ପକ୍ଷରୁ ଭିଡିଓକନ ଗ୍ରୁପ୍‌କୁ ୧୮୭୫ କୋଟି ଟଙ୍କା ଋଣ ପ୍ରଦାନ ବେଳେ ଅବୈଧ କାରବାର ହୋଇଥିବା ଅଭିଯୋଗ ହୋଇଛି।

**ଜିଲ୍ଲା ନିର୍ବାଚନ ଅଧିକାରୀ ତଥା ଜିଲ୍ଲା

ଇଂଲଣ୍ଡ ବିପକ୍ଷରେ ଚମକପ୍ରଦ ପ୍ରଦର୍ଶନ ଯୋଗୁ ୱେଷ୍ଟଇଣ୍ଡିଜ ଆସନ୍ତା ବିଶ୍ୱକପ୍‌ରେ ସମସ୍ତ ଦଳକୁ ଟକ୍କର ଦେବ ବୋଲି ମୋର ବିଶ୍ୱାସ ।

–ଡ୍ୱେନ ବ୍ରାଭୋ, ୱେଷ୍ଟଇଣ୍ଡିଜ ଅଲରାଉଣ୍ଡର

ବିଶ୍ୱର ନମ୍ବର ୱାନ ବ୍ୟାଟ୍ସୱମ୍ୟାନ ହେବା ପରେ ମୋର ପରବର୍ତ୍ତୀ ଲକ୍ଷ୍ୟ ହେଲା ଜାତୀୟ ଦଳକୁ ବିଶ୍ୱକପ୍ ଟାଇଟଲ ଜିତାଇବା ।

–ସ୍ମୃତି ମନ୍ଧାନା, ଭାରତୀୟ ମହିଳା କ୍ରିକେଟର

ସଂକ୍ଷେପରେ

ଶ୍ରୀଲଙ୍କାରେ ଅଟକିଲା ପାକିସ୍ତାନ ଦୃଷ୍ଟିହୀନ କ୍ରିକେଟ ଦଳ

କଲମ୍ବୋ, ୩।୩ (ପି.ଟି.): ଶ୍ରୀଲଙ୍କା ଟୁର୍‌ରେ ଯାଇଥିବା ପାକିସ୍ତାନ ଦୃଷ୍ଟିହୀନ କ୍ରିକେଟ ଦଳ ସେଠାରେ ଅଟକି ରହିଛି। ଭାରତ ଓ ପାକିସ୍ତାନ ମଧ୍ୟରେ ଉତ୍ତେଜନା ଦେଖାଦେଇଥିବାରୁ ଲାହୋର ବିମାନ ବନ୍ଦରକୁ ବର୍ତ୍ତମାନ ପାଇଁ ବନ୍ଦ ରଖାଯାଇଛି। ଫଳରେ ସେମାନେ ନିଜ ଦେଶକୁ ଫେରିପାରୁ ନାହାନ୍ତି। ଅଧିକ ଦିନ ରହିବାକୁ ହେଲେ ଏବାବଦରେ ଅତିରିକ୍ତ ଖର୍ଚ୍ଚା ଦେବାକୁ ପଡ଼ିବ ବୋଲି ସ୍ଥାନୀୟ ଦୃଷ୍ଟିହୀନ କ୍ରିକେଟ ଦଳର ମ୍ୟାନେଜର ଚାମିଣ୍ଡା ପୁଷ୍ପକୁମାରା ପ୍ରକାଶ କରିଛନ୍ତି। ପାକିସ୍ତାନ ଦଳ ନିଜସ୍ୱ ଖର୍ଚ୍ଚରେ ଶ୍ରୀଲଙ୍କା ଗସ୍ତ କରିଛି। ଅତିରିକ୍ତ ଖର୍ଚ୍ଚା ସେମାନଙ୍କୁ ବୋଝଭଳି ହେବ। ଏଥିରେ ହସ୍ତକ୍ଷେପ ଓ ସହାୟତା ଲାଗି ଶ୍ରୀଲଙ୍କା ସରକାରଙ୍କୁ ଅଫିସିଆଲ ଜଣଙ୍କ ନିବେଦନ କରିଛନ୍ତି। ଗତ ସପ୍ତାହରେ ଭାରତ-ପାକିସ୍ତାନ ସୀମାରେ ଉତ୍ତେଜନା ପାଇଁ ଶ୍ରୀଲଙ୍କା ଲାହୋରକୁ ଏହା ସମସ୍ତ ବିମାନସେବା ବନ୍ଦ ରଖିଛି। ଏହି ପରିସ୍ଥିତି ପାଇଁ ପାକିସ୍ତାନ ସରକାର ଏହାର ଆକାଶ ମାର୍ଗକୁ ଉଭୟ ଘରୋଇ ଓ ଅନ୍ତର୍ଜାତୀୟ ବିମାନ ଉଡାଣକୁ ମଧ୍ୟ ସ୍ଥଗିତ ରଖିଛନ୍ତି। ପାକିସ୍ତାନ ଦୃଷ୍ଟିହୀନ କ୍ରିକେଟ ଦଳ ଶ୍ରୀଲଙ୍କା ବିପକ୍ଷ ଅନ୍ତର୍ଜାତୀୟ ଦିନିକିଆ ସିରିଜକୁ ୩-୦ରେ ଜିତିନେଇଛି।

ବିବାଦୀୟ ଶେଖ୍ ପୁଣି ଏସିଆନ ଅଲିମ୍ପିକ ମୁଖ୍ୟ

ବ୍ୟାଙ୍କକ୍, ୩।୩ (ଏ.ଏଫ୍.ପି.): କୁଏତ୍‌ର ଶେଖ ଅହମ୍ମଦ ଅଲ୍-ଫହାଦ ଅଲ୍ ସାବା ରବିବାର ଶକ୍ତିଶାଳୀ ଅଲିମ୍ପିକ କାଉନ୍‌ସିଲ ଅଫ୍ ଏସିଆ (ଓସିଏ)ର ସଭାପତି ଭାବେ ପୁନଃ ନିର୍ବାଚିତ ହୋଇଛନ୍ତି। ଜାଲିଆତି କାର୍ଯ୍ୟ ପାଇଁ ଅନ୍ତର୍ଜାତୀୟ ଅଲିମ୍ପିକ କମିଟି (ଆଇଓସି) ଏବଂ ଅନ୍ୟ କେତେକ ଦାୟିତ୍ୱରୁ ସେ ଅବ୍ୟାହତି ନେବାକୁ ବାଧ୍ୟ ହୋଇଥିଲେହେଁ ସେ ନିର୍ବାଚିତ ହୋଇଛନ୍ତି। ଶେଖ୍ ଅହମ୍ମଦଙ୍କୁ ବିଶ୍ୱ କ୍ରୀଡ଼ାର ଅନ୍ୟତମ ପ୍ରଭାବଶାଳୀ ବ୍ୟକ୍ତି ଭାବେ ବିବେଚନା କରାଯାଇଥାଏ। ତାଙ୍କର କାର୍ଯ୍ୟକାଳ ୨୦୨୪ ପର୍ଯ୍ୟନ୍ତ ରହିବ। ଓସିଏ ଏସିଆନ ଗେମ୍ସ ଏବଂ ଅନ୍ୟ କେତେକ ଆଞ୍ଚଳିକ ଇଭେଣ୍ଟ ପରିଚାଳନା କରିଥାଏ। ଶେଖ୍ ଅହମ୍ମଦ ୧୯୯୧ରୁ ଓସିଏ ସହିତ ସଂଶ୍ଳିଷ୍ଟ ରହିଆସିଛନ୍ତି।

୧୧.୫ ମିଲିୟନ ଡଲାର ପାଇଲା ଶ୍ରୀଲଙ୍କା

କଲମ୍ବୋ, ୩।୩(ଏଏଫ୍‌ପି): ଅନ୍ତର୍ଜାତୀୟ କ୍ରିକେଟ ପରିଷଦ (ଆଇସିସି) ପକ୍ଷରୁ ରୋକ ଲଗାଯାଇଥିବା ୧୧.୫ ମିଲିୟନ ଆମେରିକୀୟ ଡଲାର ସୁରକ୍ଷିତ ଭାବେ ଶ୍ରୀଲଙ୍କା କ୍ରିକେଟକୁ ମିଳିଛି। ସଙ୍କଟଜନକ ସ୍ଥିତି ଦେଇ ଗତି କରୁଥିବା ଶ୍ରୀଲଙ୍କା ଗଭର୍ନିବଡି ପକ୍ଷରୁ ରବିବାର ଏହା ଘୋଷଣା କରାଯାଇଛି। ନେତୃତ୍ୱକୁ ନେଇ ଗତ ୮ ମାସ ହେବ ଆଇସିସି ପକ୍ଷରୁ ଏହି ଆର୍ଥିକ ରୋକ୍ ଲଗାଯାଇଥିଲା। ଗତବର୍ଷ ଶ୍ରୀଲଙ୍କା କ୍ରିକେଟ ନିର୍ବାଚନବେଳେ କେତେକ ବିବାଦୀୟ ପରିସ୍ଥିତି ଉପୁଜିଥିଲା। ବୋର୍ଡକୁ ଚଳାଇବା ପାଇଁ ଜଣେ ଅଣନିର୍ବାଚିତ ଅଫିସିଆଲଙ୍କୁ ନିଯୁକ୍ତ କରାଯାଇଥିଲା। ଏଥିଯୋଗୁ ଆଇସିସି ଶ୍ରୀଲଙ୍କା କ୍ରିକେଟକୁ ଆର୍ଥିକ ସହାୟତା ପ୍ରଦାନ ଉପରେ ରୋକ୍ ଲଗାଇଥିଲା। କିନ୍ତୁ ଗତ ମାସରେ ଶ୍ରୀଲଙ୍କା କ୍ରିକେଟର ନିର୍ବାଚନ ଅନୁଷ୍ଠିତ ହୋଇଥିଲା, ଯେଉଁଥିରେ ଶାମି ସିଲଭାଙ୍କୁ ସଭାପତି ଭାବେ ଚୟନ କରାଯାଇଥିଲା। ଏହାପରେ ଶ୍ରୀଲଙ୍କା କ୍ରିକେଟର ପ୍ରାକ୍ତନ ମୁଖ୍ୟ ଥିଲଙ୍ଗ ସୁମରିପାଲା ରୋକ୍ ଲାଗିଥିବା ଆର୍ଥିକ ରାଶି ପାଇବା ପାଇଁ ଆଇସିସି ସହ ଆଲୋଚନା କରିଥିଲେ। ନିକଟରେ ଶ୍ରୀଲଙ୍କା କ୍ରିକେଟକୁ ସବୁଠାରୁ ଦୁର୍ନୀତିଗସ୍ତ ପ୍ରଶାସକ ଭାବେ ଘୋଷଣା କରାଯାଇଥିଲା।

ଭାରତର ଅଭିଯାନ ଶେଷ

ନୂଆଦିଲ୍ଲୀ,୩।୩(ପିଟି): ନେଦରଲାଣ୍ଡର ହାର୍ଲିମଠାରେ ଚାଲିଥିବା ୟୋନେକ୍ସ ଡବ୍ଲୁନିୟର ଇଣ୍ଟରନ୍ୟାଶନାଲ ବ୍ୟାଡ୍‌ମିଣ୍ଟନ ଟୁର୍ନାମେଣ୍ଟରେ ପ୍ରିୟାଂଶୁ ରାଜୱାତଙ୍କ ପରାଜୟ ସହ ଭାରତର ଅଭିଯାନ ଶେଷ ହୋଇଯାଇଛି। ୧୭ ବର୍ଷୀୟ ପ୍ରିୟାଂଶୁ କ୍ୱାର୍ଟର ଫାଇନାଲରେ ବ୍ରାଇନ ୟାଙ୍ଗଙ୍କଠାରୁ ୧୩-୨୧, ୨୦-୨୨ ଗେମ୍‌ରେ ପରାସ୍ତ ହୋଇଛନ୍ତି। ତାଙ୍କ ବ୍ୟତୀତ ଟୁର୍ନାମେଣ୍ଟରେ ଅଂଶଗ୍ରହଣ କରିଥିବା ଭାରତୀୟ ଖେଳାଳି ମାଇସନାମ ମେଇରବା, ସାଇ ଚରଣ କୋୟା ଓ ଗାୟତ୍ରୀ ଗୋପିଚାନ୍ଦ ପ୍ରି-କ୍ୱାର୍ଟର ଫାଇନାଲ ଅତିକ୍ରମ କରିପାରି ନ ଥିଲେ।

■ ରାଜ୍ୟ ପାରା–ବ୍ୟାଡ୍‌ମିଣ୍ଟନ ଚାମ୍ପିୟନଶିପ୍ ଉଦ୍‌ଯାପିତ

ପ୍ରମୋଦ, ଶୁଭ୍ରଜିତ୍‌ଙ୍କୁ ଡବଲ ଟାଇଟଲ

ଭୁବନେଶ୍ୱର, ୩।୩ (କ୍ରୀଡ଼ା ପ୍ରତିନିଧି)

ଅନୁଗୋଳ ନାଲ୍‌କୋ ନଗରସ୍ଥିତ ବ୍ୟାଡ୍‌ମିଣ୍ଟନ ହଲ୍‌ରେ ରବିବାର ରାଜ୍ୟସ୍ତରୀୟ ପାରା–ବ୍ୟାଡ୍‌ମିଣ୍ଟନ ଚାମ୍ପିୟନଶିପ୍ ଉଦ୍‌ଯାପିତ ହୋଇଯାଇଛି। ପ୍ରମୋଦ ଭଗତ ଓ ଶୁଭ୍ରଜିତ ମହାରଣା ଉଭୟ ସିଙ୍ଗଲ୍ସ ଓ ଡବଲ୍ସରେ ଟାଇଟଲ ହାସଲ କରିଛନ୍ତି।

ଓଡ଼ିଶା ପାରା–ବ୍ୟାଡ୍‌ମିଣ୍ଟନ ଆସୋସିଏଶନ ଆନୁକୂଲ୍ୟରେ ଆୟୋଜିତ ଏହି ପ୍ରତିଯୋଗିତାର ଅନ୍ତିମ ଦିବସରେ ଅନୁଷ୍ଠିତ ଷ୍ଟାଣ୍ଡିଂ ଲୋୟର–୩ ବିଭାଗରେ ବରଗଡ଼ର ପ୍ରମୋଦ ଭଗତ ୨୧–୧୫, ୨୧–୧୪ ପଏଣ୍ଟରେ ଖୋର୍ଦ୍ଧାର ଦିଲେଶ୍ୱର ରାଓଙ୍କୁ ହରାଇ ଚାମ୍ପିୟନ ହୋଇଛନ୍ତି। ଷ୍ଟାଣ୍ଡିଂ ଲୋୟର–୪ ଫାଇନାଲରେ ଖୋର୍ଦ୍ଧାର ଶୁଭ୍ରଜିତ ମହାରଣା ୧୪–୨୧, ୨୧–୭, ୨୧–୧୫ରେ ସୁନ୍ଦରଗଡ଼ର ଦୀପରଞ୍ଜନ ବିଶୋଇଙ୍କୁ ହରାଇଥିବାବେଳେ ସଟ୍ ଷ୍ଟାଚର –୬ ବିଭାଗ ଫାଇନାଲରେ ଗଞ୍ଜାମର ସୁନୀଲ ପ୍ରଧାନ ୨୧–୧, ୨୧–୪ରେ ମାଲକାନଗିରିର ପୂର୍ଣ୍ଣଚନ୍ଦ୍ର ପାଙ୍ଗିଙ୍କୁ ପରାସ୍ତ କରି ଟାଇଟଲ ହାସଲ କରିଛନ୍ତି। ସେହିପରି ଷ୍ଟାଣ୍ଡିଂ ଅପର–୫(ମହିଳା)ରେ ଗଞ୍ଜାମର ପୂର୍ଣ୍ଣବାସୀ ପ୍ରଧାନ ୨୧–୪, ୨୧–୨ରେ ଖୋର୍ଦ୍ଧାର ଜୁଲି ସାହୁଙ୍କୁ ହରାଇ ଚାମ୍ପିୟନ ହୋଇଛନ୍ତି। ପୁରୁଷ ଡବଲ୍ସରେ ପ୍ରମୋଦ ଭଗତ–ଶୁଭ୍ରଜିତ ମହାରଣା ଯୋଡ଼ି ୨୧–୧୪, ୨୧–୭ରେ ଦିଲେଶ୍ୱର ରାଓ–ଦୀପ ରଞ୍ଜନ ବିଶୋଇଙ୍କୁ ହରାଇ ଟାଇଟଲ ଜିତିଛନ୍ତି। ଏହି ପ୍ରତିଯୋଗିତାରେ ପ୍ରଭାବୀ ପ୍ରଦର୍ଶନ କରିଥିବା ଓଡ଼ିଶା ପ୍ରତିଯୋଗୀମାନେ ଚଳିତମାସ ୧୫ରୁ ୧୭ ପର୍ଯ୍ୟନ୍ତ ଉତ୍ତରାଖଣ୍ଡର ରୁଦ୍ରପୁରଠାରେ ହେବାକୁଥିବା ଜାତୀୟ ପାରା ବ୍ୟାଡ୍‌ମିଣ୍ଟନ ଚାମ୍ପିୟନଶିପ୍‌ରେ ଭାଗନେବାକୁ ଯୋଗ୍ୟ ବିବେଚିତ ହୋଇଛନ୍ତି। ଉଦ୍‌ଯାପନୀ ଉତ୍ସବରେ ସ୍ପୋର୍ଟସ ଆଣ୍ଡ ପାୱାର ନାଲ୍‌କୋ, ଅନୁଗୋଳର କାର୍ଯ୍ୟନିର୍ବାହୀ ନିର୍ଦ୍ଦେଶକ ରାଜକିଶୋର ମିଶ୍ର ମୁଖ୍ୟ ଅତିଥି, ମହାପ୍ରବନ୍ଧକ ସତ୍ୟାନନ୍ଦ ସାହୁ ସମ୍ମାନିତ ଅତିଥିଭାବେ ଯୋଗ ଦେଇଥିଲେ। ଓଡ଼ିଶା ରାଜ୍ୟ ବ୍ୟାଡ୍‌ମିଣ୍ଟନ ଆସୋସିଏଶନ ଯୁଗ୍ମ ସମ୍ପାଦକ ସୁବାସ କୁମାର ମିଶ୍ର ଉପସ୍ଥିତ ଥିଲେ।

ପୁରସ୍କାର ସହ କୃତୀ ପ୍ରତିଯୋଗୀ।

ସ୍ୱର୍ଣ୍ଣ ପଦକ ଉତ୍ସର୍ଗ କଲେ ପୁନିଆ

ନୂଆଦିଲ୍ଲୀ, ୩।୩ (ପି.ଟି.): ବୁଲଗେରିଆର ରୁସେଠାରେ ଚାଲିଥିବା ଡାନ କୋଲୋଭ–ନିକୋଲା ପେଟ୍ରୋଭ ଟୁର୍ନାମେଣ୍ଟରେ ଭାରତୀୟ ତାରକା ରେସଲର ବଜରଙ୍ଗ ପୁନିଆ ସ୍ୱର୍ଣ୍ଣ ପଦକ ଓ ଭିନେଶ ଫୋଗତ୍ ରୌପ୍ୟ ହାସଲ କରିଛନ୍ତି। ତେବେ ସେ ଏହି ସ୍ୱର୍ଣ୍ଣ ପଦକ ଭାରତୀୟ ବାୟୁସେନା (ଆଇଏଏଫ୍)ର ୱିଙ୍ଗ କମାଣ୍ଡର ଅଭିନନ୍ଦନ ବର୍ଥମାନଙ୍କୁ ଉତ୍ସର୍ଗ କରିଛନ୍ତି। ପୁନିଆ ୬୫ କେ.ଜି. ଫ୍ରିଷ୍ଟାଇଲ୍ ଫାଇନାଲରେ ଆମେରିକାର ଜୋର୍ଡାନ ଓଲିଭରଙ୍କୁ ୧୨–୩ରେ ହରାଇ ବାଜି ମାରିଛନ୍ତି। ଏଥି ସହିତ ସେ ଏହି ଟୁର୍ନାମେଣ୍ଟରେ ସର୍ବାଧିକ ର୍ୟାଙ୍କିଙ୍ଗ୍ ପଏଣ୍ଟ ହାସଲ କରିଛନ୍ତି। ଅଭିନନ୍ଦନଙ୍କୁ ସ୍ୱର୍ଣ୍ଣ ପଦକ ଉତ୍ସର୍ଗ କରୁଛି ବୋଲି ସେ କହିଛନ୍ତି। ତାଙ୍କଠାରୁ ପ୍ରେରଣା ପାଇଛି। ଦିନେ ତାଙ୍କୁ ଭେଟି ହାତ ମିଳାଇବି ବୋଲି ପୁନିଆ କହିଛନ୍ତି। ଉଲ୍ଲେଖଥାଉ କି, ପୁଲୱାମା ଆତଙ୍କବାଦୀ ଆକ୍ରମଣ ପରେ ପ୍ରତିଶୋଧ ସ୍ୱରୂପ ଅଭିନନ୍ଦନ ବିମାନରେ ପାକିସ୍ତାନ ଅଧିକୃତ କଶ୍ମୀର ଭିତରେ ପଶି ତା'ର ଏଫ୍–୧୬ ବିମାନକୁ ଖସାଇଥିଲେ। ତେବେ ତାଙ୍କ ବିମାନ ଦୁର୍ଘଟଣାର ଶିକାର ହୋଇଥିଲା ଓ ସେ ପାକିସ୍ତାନ ସେନାବାହିନୀ ହାତରେ ଧରା ପଡିଥିଲେ। ପାଖାପାଖି ୬୦ଘଣ୍ଟା ପାକିସ୍ତାନରେ ରହିବା ପରେ ତାଙ୍କୁ ଭାରତକୁ ପାକିସ୍ତାନ ଅର୍ପଣ କରିଥିଲା। ଅଭିନନ୍ଦନଙ୍କ ଏହି ଲଢୁଆ ମନୋବୃତ୍ତିକୁ ସାରା ଦେଶରେ ବେଶ୍ ପ୍ରଶଂସା କରାଯାଉଛି।

ଅନ୍ୟପକ୍ଷରେ ଏସିଆନ ଗେମ୍ସ ସ୍ୱର୍ଣ୍ଣ ବିଜୟିନୀ ଫୋଗତ୍ ୟୁନାଇଟେଡ୍ ୱାର୍ଲ୍ଡ ରେସ୍‌ଲିଂ ର୍ୟାଙ୍କିଙ୍ଗ ସିରିଜରେ ତାଙ୍କ ପଦର୍ପଣରେ ରୌପ୍ୟ ଜିତିଛନ୍ତି। ମହିଳା ୫୩ କେଜି ଫାଇନାଲରେ ସେ ଚାଇନାର କ୍ୱେନୟୁ ପାଙ୍ଗଙ୍କଠାରୁ ୨–୯ରେ ହାରି ଯାଇଥିଲେ। ୫୦ କେଜି କାଟେଗୋରିରୁ ଅନ୍ୟ କାଟେଗୋରିକୁ ଯିବା ପରେ ଏହା ଥିଲା ତାଙ୍କର ପ୍ରଥମ ଟୁର୍ନାମେଣ୍ଟ। ପୁନିଆ ଏଥି ସହିତ କ୍ୟାରିୟରର ୧୦ମ ଅନ୍ତର୍ଜାତୀୟ ପଦକ ହାସଲ କରିଛନ୍ତି।

ବଲାଙ୍ଗୀର, ସମ୍ବଲପୁର ବିଜୟୀ

ମୁଖ୍ୟଅତିଥି ଖେଳାଳିଙ୍କ ସହ ପରିଚିତ ହେଉଛନ୍ତି।

ବେଲପାହାଡ଼,୩।୩(ଡି.ଏନ୍.ଏ.)

ଲିଓ କପ୍ କ୍ରିକେଟ

ଲିଓ ୟୁଥ୍ ଆସୋସିଏଶନ ପକ୍ଷରୁ ଝାରସୁଗୁଡ଼ା ଜିଲା ବେଲପାହାଡ଼ ଟିଆର୍‌ଏଲ୍ ଷ୍ଟାଡିୟମରେ ସର୍ବଭାରତୀୟ ରାମଲତା ମେମୋରିଆଲ କ୍ରିକେଟ ଟୁର୍ନାମେଣ୍ଟ ରବିବାର ଉଦ୍‌ଘାଟିତ ହୋଇଛି। ପ୍ରଥମ ଦିବସରେ ଅନୁଷ୍ଠିତ ଦୁଇଟି ମ୍ୟାଚ୍‌ରେ ବଲାଙ୍ଗୀର ଓ ସମ୍ବଲପୁର ଦଳ ବିଜୟୀ ହୋଇଛନ୍ତି। ପ୍ରଥମ ମ୍ୟାଚ୍ ବଲାଙ୍ଗୀର ଓ ରାୟପୁର (ଛତିଶଗଡ଼) ମଧ୍ୟରେ ଅନୁଷ୍ଠିତ ହୋଇଥିଲା। ଏଥିରେ ବଲାଙ୍ଗୀର ଟସ୍ ଜିତି ପ୍ରଥମେ ବ୍ୟାଟିଂ କରି ନିର୍ଦ୍ଧାରିତ ୨୦ ଓଭରରେ ୮ ଉଇକେଟ ହରାଇ ୧୩୧ ରନ୍ ସଂଗ୍ରହ କରିଥିଲା। ଜବାବରେ ରାୟପୁର ଦଳ ନିର୍ଦ୍ଧାରିତ ଓଭରରେ ୯ ଉଇକେଟ ହରାଇ ୧୧୮ ରନ୍ କରିବାକୁ ସକ୍ଷମ ହୋଇଥିଲା। ପ୍ରଜ୍ୱଳ ପଟେଲ ଓ ଅନିରୁଦ୍ଧ କେଓଟ ଏହି ମ୍ୟାଚ୍ ପରିଚାଳନା କରିଥିଲେ। ଦଳ ପାଇଁ ସର୍ବାଧିକ ୪ ଓଭରରେ ୪ ଉଇକେଟ ନେଇଥିବା ବଲାଙ୍ଗୀରର ଜ୍ୟୋତିଷ ପାଣିଗ୍ରାହୀ ମ୍ୟାନ୍ ଅଫ୍ ଦି ମ୍ୟାଚ୍ ବିବେଚିତ ହୋଇଥିଲେ। ସେହିପରି ଦ୍ୱିତୀୟ ମ୍ୟାଚ୍ ସମ୍ବଲପୁର ମେହେତାବ କ୍ଲବ ଓ ବେଲପାହାଡ଼ ଟିଆର୍‌ଏଲ୍ କ୍ରୋସାକି ମଧ୍ୟରେ ଖେଳାଯାଇଥିଲା। ଏହି ମ୍ୟାଚ୍‌ରେ ସମ୍ବଲପୁର ୮୧ ରନରେ ବିଜୟୀ ହୋଇଛି। ସମ୍ବଲପୁର ପ୍ରଥମେ ବ୍ୟାଟିଂ କରି ୨୦ ଓଭରରେ ୬ ଉଇକେଟ ହରାଇ ୧୯୦ ସଂଗ୍ରହ କରିଥିଲା। ଦଳର ଏସ୍.କେ. ଜାହାଙ୍ଗିର ସର୍ବାଧିକ ୬୮ ରନ୍ ଏବଂ ସାୟଦ ହାରୁନ ୪୫ ରନ କରିଥିଲେ। ଏହାର ଜବାବରେ ଟିଆର୍‌ଏଲ କ୍ରୋସାକି ନିର୍ଦ୍ଧାରିତ ଓଭରରେ ୬ ଉଇକେଟ ହରାଇ ମାତ୍ର ୧୦୯ ରନ୍ କରିଥିଲା। ସମ୍ବଲପୁରର ଏସ୍.କେ. ଜାହାଙ୍ଗିରଙ୍କୁ ମ୍ୟାନ୍ ଅଫ୍ ଦି ମ୍ୟାଚ୍ ଘୋଷଣା କରାଯାଇଛି। ଉଦ୍‌ଘାଟନୀ ସମାରୋହରେ ବେଲପାହାଡ଼ ପୌରାଧ୍ୟକ୍ଷ ପର୍ଶୁରାମ ସାହୁ ମୁଖ୍ୟଅତିଥି ଭାବେ ଯୋଗଦେଇଥିଲେ। ଲିଓ ୟୁଥ୍ ଆସୋସିଏଶନ ସଭାପତି ବୁଲୁ ପଣ୍ଡା, ସମ୍ପାଦକ ଦିଲୀପ ପଟ୍ଟନାୟକ, ଅତିଥି ଶମ୍ଭୁ ମହାନ୍ତି, ସୁମନ୍ତ ପାଢ଼ୀ, ପାରସନାଥ ଜୟସ୍ୱାଲ ଓ ପୃଥ୍ୱୀରାଜ ସିଂହଦେଓ ଉପସ୍ଥିତ ଥିଲେ।

ଟାଇଟଲ ଦୌଡ଼ରେ ରହିଲା ଇଷ୍ଟବେଙ୍ଗଲ

ପଞ୍ଚକୁଲା, ୩।୩ (ପି.ଟି.): ଏଠାରେ ରବିବାର ଖେଳାଯାଇଥିବା ଏକ ଆଇ–ଲିଗ୍ ମ୍ୟାଚରେ ଇଷ୍ଟବେଙ୍ଗଲ ଏକମାତ୍ର ଗୋଲରେ ମିନର୍ଭା ପଞ୍ଜାବକୁ ହରାଇ ଦେଇଛି। ଏହି ବିଜୟ ଦ୍ୱାରା ଦଳ ନିଜକୁ ଟାଇଟଲ ଦୌଡ଼ରେ ରଖିପାରିଛି। ସ୍ଥାନୀୟ ତାଉ ଦେବୀ ଲାଲ ଷ୍ଟାଡିୟମରେ ଖେଳାଯାଇଥିବା ଏହି ମ୍ୟାଚରେ ଇଷ୍ଟବେଙ୍ଗଲ ତରଫରୁ ଏନ୍‌ରିକ୍ ଇସ୍କେଡା ଖେଳର ୭୫ତମ ମିନିଟ୍‌ରେ ବିଜୟସୂଚକ ଗୋଲଟିକୁ ସ୍କୋର କରିଥିଲେ। ଇଷ୍ଟବେଙ୍ଗଲ ୧୯ଟି ମ୍ୟାଚରୁ ୩୯ ପଏଣ୍ଟ ହାସଲ କରି ଟେବୁଲର ଶୀର୍ଷରେ ଥିବା ଚେନ୍ନାଇ ସିଟି ଏଫ୍‌ସି (୧୯ ମ୍ୟାଚରୁ ୪୦ ପଏଣ୍ଟ) ମାତ୍ର ଏକ ପଏଣ୍ଟ ପଛରେ ଦ୍ୱିତୀୟ ସ୍ଥାନରେ ରହିଛି। କୋଲକାତାର ଏହି ଶକ୍ତିଶାଳୀ ଦଳ ଆସନ୍ତା ଶନିବାର ପ୍ରତିଯୋଗିତାରେ ଏହାର ଅନ୍ତିମ ମ୍ୟାଚ ଗୋକୁଲମ୍ କେରଳ ଏଫ୍‌ସି ସହିତ କୋଝିକୋଡ୍‌ରେ ଖେଳିବ। ଇଷ୍ଟବେଙ୍ଗଲକୁ ଏହି ମ୍ୟାଚ ଜିତିବାକୁ ପଡ଼ିବ। ଅନ୍ୟପକ୍ଷରେ ସେହିଦିନ କୋଏମ୍ବାଟୁର୍‌ଠାରେ ଖେଳାଯିବାକୁଥିବା ଏକ ମ୍ୟାଚରେ ଚେନ୍ନାଇ ସିଟି ଏଫ୍‌ସି ମିନର୍ଭା ସହିତ ଡ୍ର କିମ୍ବା ପରାଜିତ ହେବାକୁ ପଡ଼ିବ। ତାହଲେ ଦଳ ପ୍ରଥମ ଥର ଟାଇଟଲ ହାସଲ କରିବାରେ ସମର୍ଥ ହେବ। ଅନ୍ୟପକ୍ଷରେ ଚେନ୍ନାଇ ସିଟି ଏଫ୍‌ସି ଯଦି ଶନିବାର ଏହାର ହୋମ୍ ଗ୍ରାଉଣ୍ଡରେ ମିନର୍ଭା ବିପକ୍ଷ ମ୍ୟାଚରେ ବିଜୟ ହାସଲ କରେ ତେବେ ପ୍ରଥମଥର ଆଇ–ଲିଗ୍ ଟାଇଟଲ ଜିତିବାରେ ସମର୍ଥ ହେବ। ଉଭୟ ଟାଇଟଲ ନିର୍ଣ୍ଣାୟକ ମ୍ୟାଚ ଶନିବାର ସମାନ ସମୟ ସନ୍ଧ୍ୟା ୫ଟାରେ ଖେଳାଯିବ।

ଉଦ୍‌ଘାଟନୀ ମ୍ୟାଚ ଜିତିଲା ଓସ୍କାର

ଭୁବନେଶ୍ୱର, ୩।୩(କ୍ରୀଡ଼ା ପ୍ରତିନିଧି)

ଅରବିନ୍ଦ ମେମୋରିଆଲ ପାରାମାଉଣ୍ଟ କପ୍ ଜୁନିୟର (୧୫ ବର୍ଷରୁ କମ୍) କ୍ରିକେଟ ଟୁର୍ନାମେଣ୍ଟର ୪ର୍ଥ ସଂସ୍କରଣ ରବିବାର ଆରମ୍ଭ ହୋଇଛି। ଉଦ୍‌ଘାଟନୀ ତଥା ପ୍ରଥମ ପ୍ରି–କ୍ୱାର୍ଟର ଫାଇନାଲ ମ୍ୟାଚରେ ଆୟୋଜକ ପାରାମାଉଣ୍ଟ'ବି'କୁ ୫ ଉଇକେଟରେ ହରାଇ ଓସ୍କାର ସ୍ପୋର୍ଟିଂ କ୍ୱାର୍ଟର ଫାଇନାଲରେ ପ୍ରବେଶ କରିଛି। ପାରାମାଉଣ୍ଟ 'ବି' ପକ୍ଷରୁ ଧାର୍ଯ୍ୟ ୧୪୬ ରନ ବିଜୟ ଲକ୍ଷ୍ୟର ପିଛା କରି ଓସ୍କାର ୨୮.୨ ଓଭରରେ ୫ ଉଇକେଟ ହରାଇ ୧୪୮ ରନ ସଂଗ୍ରହ କରି ନେଇଥିଲା। ବିଜୟୀ ଦଳର ଅଲରାଉଣ୍ଡର ଶୋଭନଦେବ ବେହେରା ମ୍ୟାନ ଅଫ ଦି ମ୍ୟାଚ ବିବେଚିତ ହୋଇଥିଲେ।

ଟସ୍ ଜିତି ପ୍ରଥମେ ବ୍ୟାଟିଂ ନିଷ୍ପତ୍ତି ନେଇଥିବା ପାରାମାଉଣ୍ଟ 'ବି' ୩୮.୫ ଓଭରରେ ୧୪୫ ରନ କରି ଅଲଆଉଟ ହୋଇଥିଲା। ଦଳ ପକ୍ଷରୁ ସିଦ୍ଧେଶ୍ୱର ପରିଡ଼ା ସର୍ବାଧିକ ୩୪ ରନ କରିଥିଲେ। ପ୍ରତିପକ୍ଷ ଦଳର ବୋଲର ଶୋଭନଦେବ

ଶୋଭନଦେବ ବେହେରା ଅତିଥିଙ୍କଠାରୁ ପୁରସ୍କାର ଗ୍ରହଣ କରୁଛନ୍ତି ।

ଅରବିନ୍ଦ ମେମୋରିଆଲ ପାରାମାଉଣ୍ଟ କପ୍

ନିଜର ୭.୫ ଓଭର ସ୍ପେଲରେ ୨୭ ରନ ଦେଇ ୪ ଉଇକେଟ ସଫଳତା ପାଇଥିଲେ। ସାରାଂଶ ରାଉତଙ୍କୁ ୩ ଏବଂ ଦୀକ୍ଷାନ୍ତ ମଲିକ, ଆୟୁଷ ରାୟ ଓ ଜଗଜିତ ଦାସ ଗୋଟିଏ ଲେଖାଏ ଉଇକେଟ ନେଇଥିଲେ। ଜବାବରେ ଓସ୍କାର ୨୮.୨ ଓଭରରେ ୫ ଉଇକେଟ ହରାଇ ୧୪୮ ରନ ସଂଗ୍ରହ କରି ନେଇଥିଲା। ଦଳ ପକ୍ଷରୁ ଜଗଜିତ ଦାସ ୨୪ ବଲ୍‌ରୁ ଦ୍ରୁତ ୪୪*, ବିଶ୍ୱଜିତ ପ୍ରଧାନ ୩୨ ଓ ଶୋଭନଦେବ ୨୮* ରନ କରିଥିଲେ। ପାରାମାଉଣ୍ଟ ବୋଲର ଆଦିତ୍ୟ ଅଗ୍ରୱାଲ ୩ ଓ ସୟଦ ଡୁଫେଲ୍ ଅହମଦ ୨ଟି ଉଇକେଟ ନେଇଥିଲେ। ସୋମବାର ମୁକ୍ତେଶ୍ୱର କ୍ରିକେଟ କ୍ଲବ(ଏମସିସି) ଓ ବିଶ୍ୱଭାରତୀ ମଧ୍ୟରେ ମ୍ୟାଚ ଅନୁଷ୍ଠିତ ହେବ। ରଘୁନାଥ ମିଶ୍ର ମୁଖ୍ୟ ଅତିଥି ଏବଂ ସୌର୍ଯ୍ୟ ରଞ୍ଜନ ପରିଜା, କେ. ଶାନ୍ତି, ସମ୍ମାନନୀୟ ଅତି

ଆରୋନ ଫିଞ୍ଚ୍ ବର୍ତ୍ତମାନ ଭଲ ଫର୍ମରେ ନ ଥିଲେ ମଧ୍ୟ ଏହା ତାଙ୍କ ନେତୃତ୍ୱକୁ ପ୍ରଭାବିତ କରିନାହିଁ ।
–ନାଥାନ କୁଲ୍‌ଟରନିଲ୍, ଅଷ୍ଟ୍ରେଲୀୟ ବୋଲର

ମୁଁ ମଧ୍ୟ ଅଭିନବ ଶଟ୍ ଖେଳିପାରିବି, କିନ୍ତୁ ଏଥିପାଇଁ ମୋତେ ଅଧିକ ରିସ୍କ ନେବାକୁ ପଡ଼ିବ ।
–କେଦାର ଯାଦବ, ଭାରତୀୟ ବ୍ୟାଟ୍ସମ୍ୟାନ

ନ୍ୟୁଜିଲାଣ୍ଡର ଇନିଂସ ବିଜୟ

ପାଞ୍ଚ ଉଇକେଟ ହାସଲକାରୀ ଟ୍ରେଣ୍ଟ ବୋଲ୍ଟ ।

ହାମିଲଟନ, ୩।୩(ଏଏଫ୍‌ପି)

ଦୁଇ ମିଡଲ ଅର୍ଡର ବ୍ୟାଟ୍ସମ୍ୟାନ ସୌମ୍ୟ ସରକାର ଓ ମହମ୍ମଦୁଲ୍ଲା ବୃହତ୍ ଶତକୀୟ ପାଳି ସତ୍ତ୍ୱେ ବାଂଲାଦେଶ ପ୍ରଥମ ଟେଷ୍ଟ ମ୍ୟାଚ୍‌ରେ ଘରୋଇ ନ୍ୟୁଜିଲାଣ୍ଡଠାରୁ ଏକ ଇନିଂସ ଓ ୫୨ ରନରେ ପରାସ୍ତ ହୋଇଛି। ସ୍ଥାନୀୟ ସେଡନ ପାର୍କ ଗ୍ରାଉଣ୍ଡରେ ଅନୁଷ୍ଠିତ ଏହି ମ୍ୟାଚ୍‌ରେ ବିଜୟୀ ହେବା ସହ ନ୍ୟୁଜିଲାଣ୍ଡ ୩ ମ୍ୟାଚ୍ ବିଶିଷ୍ଟ ଏହି ଟେଷ୍ଟ ସିରିଜରେ ୧–୦ରେ ଅଗ୍ରଣୀ ହାସଲ କରିଛି। ୨୦୦ ରନର ଦ୍ୱିଶତକୀୟ ପାଳି ଖେଳିଥିବା ନ୍ୟୁଜିଲାଣ୍ଡ ଅଧିନାୟକ କେନ୍ ୱିଲିୟମସନ ପ୍ଲେୟାର ଅଫ ଦି ମ୍ୟାଚ ବିବେଚିତ ହୋଇଛନ୍ତି।

ଟସ୍ ହାରି ବ୍ୟାଟିଂ ପାଇଁ ଆମନ୍ତ୍ରଣ ପାଇଥିବା ବାଂଲାଦେଶ ପ୍ରଥମ ଇନିଂସରେ ୨୩୪ ରନ କରି ଅଲଆଉଟ ହୋଇଥିଲା। ଜବାବରେ ନ୍ୟୁଜିଲାଣ୍ଡ ୱିଲିୟମସନଙ୍କ ଦ୍ୱିଶତକ, ଓପନର ଜିତ୍ ରାଭାଲଙ୍କ ୧୩୨ ଓ ଟମ୍ ଲଥାମଙ୍କ ୧୬୧ ରନର ଶତକୀୟ ପାଳି ସହ ୬ ଉଇକେଟ ହରାଇ ୭୧୫ ରନ କରିବା ସହ ଇନିଂସ ଘୋଷଣା କରିଥିଲା। ଫଳରେ ପ୍ରଥମ ଇନିଂସରେ ନ୍ୟୁଜିଲାଣ୍ଡ ୪୮୧ ରନର ବୃହତ୍ ଅଗ୍ରଣୀ ହାସଲ କରିଥିଲା। ଏହାପରେ ଦ୍ୱିତୀୟ ଇନିଂସ ଆରମ୍ଭ କରି ବାଂଲାଦେଶ ରବିବାର ମ୍ୟାଚ୍‌ର ଚତୁର୍ଥ ଦିବସରେ ସୌମ୍ୟଙ୍କ ୧୪୯ ଓ ଅଧିନାୟକ ମହମ୍ମଦୁଲ୍ଲାଙ୍କ ୧୪୬ ରନର ଶତକୀୟ ପାଳି ସତ୍ତ୍ୱେ ୧୦୩ ଓଭରରେ ୪୨୯ ରନ କରି ଅଲଆଉଟ ହୋଇ ଇନିଂସ ପରାଜୟ ବରଣ କରିଛି।

ଅସମାପ୍ତ ଦ୍ୱିତୀୟ ଇନିଂସ ସ୍କୋର ୧୭୪/୪ରୁ ଖେଳ ଆରମ୍ଭ ବାଂଲାଦେଶ ଅଲଆଉଟ ହୋଇଥିଲା। ଓଭର ନାଇଟ୍ ବ୍ୟାଟ୍ସମ୍ୟାନ ସୌମ୍ୟ ୩୯ ଓ ମହମ୍ମଦୁଲ୍ଲା ୧୫ ରନରୁ ଖେଳ ଆରମ୍ଭ କରି ଶତକ ହାସଲ କରି ଆଉଟ ହେବା ପରେ ବାଂଲାଦେଶ ଇନିଂସ ତାସ ଘର ପରି ଭୁଶୁଡି ପଡିଥିଲା। ଏହାପୂର୍ବରୁ ଦୁଇ ଓପନର ତାମିମ ଇକବାଲ ୭୪ ଓ ଶଦ୍‌ମାନ ଇସ୍‌ଲାମ ୩୭ ରନ କରି ଆଉଟ ହୋଇଥିବା ବେଳେ ବାକି ୭ଜଣ ବ୍ୟାଟ୍ସମ୍ୟାନ ଦୁଇ ଅଙ୍କ ଛୁଇଁ ପାରି ନ ଥିଲେ। ବୋଲିଂରେ ନ୍ୟୁଜିଲାଣ୍ଡ ତରଫରୁ ଅଭିଜ୍ଞ ଦ୍ରୁତ ବୋଲର ଟ୍ରେଣ୍ଟ ବୋଲ୍ଟ ସର୍ବାଧିକ ୫ ଉଇକେଟ ନେଇ ବାଂଲଦେଶର ବିପର୍ଯ୍ୟୟ ଘଟାଇଥିଲେ। ଅନ୍ୟମାନଙ୍କ ମଧ୍ୟରେ ଅଭିଜ୍ଞ ଦ୍ରୁତ ବୋଲର ଟିମ୍ ସାଉଦି ୩, ନିଲ ୱାଗନର ୨ଟି ଉଇକଟେ ଅକ୍ତିଆର କରିଥିଲେ।

ସଂକ୍ଷିପ୍ତ ସ୍କୋର

ବାଂଲାଦେଶ ପ୍ରଥମ ଇନିଂସ: ୨୩୪ ଅଲଆଉଟ।
ନ୍ୟୁଜିଲାଣ୍ଡ ପ୍ରଥମ ଇନିଂସ: ୭୧୫/୬ (ଇନିଂସ ଘୋଷଣା)।
ବାଂଲାଦେଶ ଦ୍ୱିତୀୟ ଇନିଂସ: ୧୦୩ ଓଭରରେ ୪୨୯ ଅଲଆଉଟ (ସୌମ୍ୟ- ୧୪୯, ମହମ୍ମଦୁଲ୍ଲା- ୧୪୬, ତାମିମ- ୭୪, ଇସ୍‌ଲାମ- ୩୭, ବୋଲ୍ଟ- ୫/୧୨୩, ସାଉଦି- ୩/୯୮, ୱାଗନର- ୨/୧୦୪)।

ଫେଡରରଙ୍କୁ ଶତକ ଟାଇଟଲ

ଶହେତମ ଟାଇଟଲ ଜିତିବା ପରେ ରୋଜର ଫେଡରର ।

ଦୁବାଇ, ୩।୩ (ଏଏଫ୍‌ପି): ସୁଇସ୍ ଟେନିସ୍ ଖେଳାଳି ରୋଜର ଫେଡରର ତାଙ୍କ କ୍ୟାରିୟରର ୧୦୦ତମ ଟାଇଟଲ ହାସଲ କରିଛନ୍ତି। ଦୁବାଇ ଚାମ୍ପିୟନଶିପ୍‌ରେ ଷ୍ଟିଫାନସ ତିସିତପାସଙ୍କୁ ୬–୪, ୬–୪ ସେଟ୍‌ରେ ପରାସ୍ତ କରିବା ପରେ ସେ ଏହି ସଫଳତା ହାସଲ କରିଛନ୍ତି। ୨୦ ଗ୍ରାଣ୍ଡସ୍ଲାମ ବିଜେତା ଆଭିଏଶନ କ୍ଲବଠାରେ ରେକର୍ଡ ୮ମ ଥର ପାଇଁ ଚାମ୍ପିୟନ ହୋଇପାରିଛନ୍ତି। ୬୯ ମିନିଟ୍‌ରେ ଶେଷ ହୋଇଥିବା ଫାଇନାଲ ମ୍ୟାଚରେ ସେ ସମ୍ପୂର୍ଣ୍ଣ ପ୍ରାଧାନ୍ୟ ବିସ୍ତାର କରି ଖେଳିଥିଲେ। ୧୧ତମ ର୍ୟାଙ୍କିଙ୍ଗପ୍ରାପ୍ତ ଗ୍ରୀକ୍ ୟଙ୍ଗଷ୍ଟରଙ୍କୁ ପରାସ୍ତ କରିବା ଦ୍ୱାରା ସେ ଅଷ୍ଟ୍ରେଲିଆନ ଓପନ ୪ର୍ଥ ରାଉଣ୍ଡ ପରାଜୟ ପ୍ରତିଶୋଧ ନେଇପାରିଛନ୍ତି। ଫେଡରରଙ୍କ ବ୍ୟତୀତ ୧୦୦ ଟାଇଟଲ ଜିତିଥିବା ଏକମାତ୍ର ଖେଳାଳି ହେଲେ ଜିମ୍ମି କନ୍ନର୍ସ (୧୦୯)। ସେ ତାଙ୍କ ୯୯ତମ ଟ୍ରଫି ଗତ ଅକ୍ଟୋବରରେ ହୋମ୍ ଇଭେଣ୍ଟ ବାସେଲଠାରେ ହାସଲ କରିଥିଲେ। ଫେଡରର କହିଛନ୍ତି, ଏଠାରେ ମୋ ରେକର୍ଡ ୮ମ ଏବଂ ମୋଟ ଉପରେ ୧୦୦ତମ ଟାଇଟଲ ଜିତିବା ମୋ ପାଇଁ ସ୍ୱତନ୍ତ୍ର। ସୁଇସ୍ ଟେନିସ ଷ୍ଟାର ପ୍ୟାରିସ ମାଷ୍ଟର୍ସ, ଏଟିପି ଫାଇନାଲ୍ସ ଏବଂ ଅଷ୍ଟ୍ରେଲିଆନ ଓପନ୍‌ରେ ତାଙ୍କ ଶତକ ଟାଇଟଲ ମିସ୍ କରିଥିଲେ।

ସଂକ୍ଷେପରେ

ମହିଳା କ୍ରିକେଟ୍ ଭାରତ-ଇଂଲଣ୍ଡ ପ୍ରଥମ ଟି୨୦ ଆଜି

ଗୌହାଟି, ୩।୩(ପି.ଟି.): ସ୍ଥାନୀୟ ବର୍ସାପରା କ୍ରିକେଟ ଷ୍ଟାଡିୟମରେ ସୋମବାର ଘରୋଇ ଭାରତ ଓ ଇଂଲଣ୍ଡ ମହିଳା କ୍ରିକେଟ ଦଳ ମଧ୍ୟରେ ୩ ମ୍ୟାଚ୍‌ବିଶିଷ୍ଟ ଟି୨୦ ସିରିଜର ପ୍ରଥମ ମ୍ୟାଚ୍ ଖେଳାଯିବ। ଭାରତ ଗସ୍ତରେ ଥିବା ଇଂଲଣ୍ଡ ଦଳର ଏହା ଅନ୍ତିମ ସିରିଜ। ପୂର୍ବରୁ ଇଂଲଣ୍ଡ ଦଳ ୩ ମ୍ୟାଚ୍‌ବିଶିଷ୍ଟ ଦିନିକିଆ ସିରିଜକୁ ୨-୧ରେ ହାରିଯାଇଥିଲା। କିନ୍ତୁ ଦିନିକିଆ ସିରିଜର ଅନ୍ତିମ ମ୍ୟାଚ୍‌ରେ ବିଜୟ ଲାଭ କରିଥିବାରୁ ହେଥର ନାଇଟ୍‌ଙ୍କ ନେତୃତ୍ୱାଧୀନ ଇଂଲଣ୍ଡ ଦଳର ମନୋବଳ ବେଶ୍ ଦୃଢ଼ ରହିଛି। ଦିନିକିଆ ସିରିଜ ପରାଜୟର ପ୍ରତିଶୋଧ ଟି୨୦ରେ ନେବାକୁ ଦଳ ଲକ୍ଷ୍ୟ ରଖିଛି। 'ଟି୨୦ ବିଶ୍ୱକପ୍ ଆସନ୍ତାବର୍ଷ ଅନୁଷ୍ଠିତ ହେବାକୁ ଥିବାରୁ ଆମେ କମ୍ବିନେଶନ ଉପରେ ଗୁରୁତ୍ୱ ଦେଉଛୁ। ଗୋଟିଏ ଦକ୍ଷ ପ୍ରତିପକ୍ଷ ଟିମ୍ ସହ ଖେଳିବା ଲାଗି ଏହା ଆମ ପାଇଁ ଆଉ ଏକ ସୁଯୋଗ। ଭାରତ ବିପକ୍ଷରେ ଟି୨୦ରେ ଆମର ପ୍ରଦର୍ଶନ ଭଲ ରହିଆସିଛି। କିନ୍ତୁ ନୂଆ କୋଚ୍ (ଡବ୍ଲ୍ୟୁଭି ରମନ)ଙ୍କ ପ୍ରଶିକ୍ଷଣରେ ଭାରତ ବେଶ୍ ଉନ୍ନତି କରିଛି' ବୋଲି ଇଂଲଣ୍ଡ ଅଧିନାୟିକା ନାଇଟ୍ କହିଛନ୍ତି। ଅପରପକ୍ଷରେ ସ୍ମୃତି ମନ୍ଧାନାଙ୍କ ନେତୃତ୍ୱାଧୀନ ଭାରତୀୟ ଦଳ ବିଜୟ ସହ ସିରିଜ ଅଭିଯାନ ଆରମ୍ଭ କରିବା ଲକ୍ଷ୍ୟରେ ରହିଛି। ଏହି ମ୍ୟାଚ୍ ସକାଳ ୧୧ଟାରେ ଖେଳାଯିବ।

୨୦୨୨ ଏସିଆନ୍ ଗେମ୍ସକୁ କ୍ରିକେଟ ଫେରିବ

ବ୍ୟାଙ୍କକ,୩।୩: ଏସିଆନ୍ ଗେମ୍ସକୁ ପୁଣି ଥରେ କ୍ରିକେଟ ଫେରିବା ସ୍ପଷ୍ଟ ହୋଇଛି। ୨୦୨୨ରେ ଚାଇନାର ହାଙ୍ଗଜୌ ସହରରେ ଆୟୋଜନ ହେବାକୁ ଥିବା ଏସିଆନ୍ ଗେମ୍ସ ୧୯ତମ ସଂସ୍କରଣରେ କ୍ରିକେଟକୁ ସାମିଲ କରାଯିବ ବୋଲି କେତେକ ଗଣମାଧ୍ୟମ ରିପୋର୍ଟରେ ଉଲ୍ଲେଖ କରିଛନ୍ତି। ଅଲିମ୍ପିକ କାଉନସିଲ ଅଫ୍ ଏସିଆ ସାଧାରଣ ପରିଷଦ ବୈଠକରେ ଏ ସଂକ୍ରାନ୍ତରେ ନିଷ୍ପତ୍ତି ନିଆଯାଇଛି ବୋଲି କୁହାଯାଇଛି। ୨୦୧୦ ଗୁଆଂଝୌ ଓ ୨୦୧୪ ଇଞ୍ଚିଅନ୍ ସଂସ୍କରଣରେ କ୍ରିକେଟ ସାମିଲ ହୋଇଥିଲେ ମଧ୍ୟ ୨୦୧୮ ଏସିଆନ୍ ଗେମ୍ସରେ ଉପମହାଦେଶର ସବୁଠାରୁ ଏହି ଲୋକପ୍ରିୟ କ୍ରୀଡ଼ା ବାଦ୍ ପଡିଥିଲା। ବ୍ୟସ୍ତବହୁଳ କାର୍ଯ୍ୟସୂଚୀ ପାଇଁ ଭାରତ ଏସିଆନ୍ ଗେମ୍ସରେ କ୍ରିକେଟ ଖେଳିବାକୁ ଅନିଚ୍ଛା ପ୍ରକାଶ କରିଥିଲା। ଫଳରେ ଏହି କ୍ରୀଡ଼ା ମହାକୁମ୍ଭରେ କ୍ରିକେଟକୁ ନେଇ ସେତେଟା ଉତ୍ସାହ ଦେଖିବାକୁ ମିଳି ନ ଥିଲା। ପୂର୍ବପରି ଟି୨୦ ଫର୍ମାଟକୁ ସାମିଲ କରାଯିବାର ଯଥେଷ୍ଟ ସମ୍ଭାବନା ରହିଛି। ହାତରେ ଆସୁରି ବହୁତ ସମୟ ଥିବାରୁ ଭାରତୀୟ କ୍ରିକେଟ କଣ୍ଟ୍ରୋଲ ବୋର୍ଡ (ବିସିସିଆଇ) ଏ ନେଇ ସକାରାତ୍ମକ ନିଷ୍ପତ୍ତି ନେବ ବୋଲି ଆଶା କରାଯାଉଛି। ଉଲ୍ଲେଖଥାଉ କି, ୨୦୧୪ରେ ଶ୍ରୀଲଙ୍କା ପୁରୁଷ ଓ ପାକିସ୍ତାନ ମହିଳା, ୨୦୧୦ରେ ବାଂଲାଦେଶ ପୁରୁଷ ଓ ପାକିସ୍ତାନ ମହିଳା ଚାମ୍ପିୟନ ହୋଇଥିଲେ। ରାଜ୍ୟଗୋଷ୍ଠୀ କ୍ରୀଡ଼ାରେ ଥରେ ମାତ୍ର କ୍ରିକେଟକୁ ସାମିଲ କରାଯାଇଥିଲା। ୧୯୯୮ କ୍ୱାଲାଲମ୍ପୁର ରାଜ୍ୟଗୋଷ୍ଠୀ କ୍ରୀଡ଼ାରେ ଭାରତ ଓ ପାକିସ୍ତାନ ଅଂଶଗ୍ରହଣ କରିଥିଲେ। ତେବେ ଏଥିରେ ଶନ୍ ପୋଲକଙ୍କ ନେତୃତ୍ୱାଧୀନ ଦକ୍ଷିଣ ଆଫ୍ରିକା ସ୍ୱର୍ଣ୍ଣ ଓ ଷ୍ଟିଭ ୱଙ୍କ ଅଷ୍ଟ୍ରେଲିଆ ଦଳ ରୌପ୍ୟ ପଦକ ହାସଲ କରିଥିଲା।

ବିସିସିଆଇ ଅନୁରୋଧକୁ ଆଇସିସିର ଅଗ୍ରାହ୍ୟ

ଦୁବାଇ,୩।୩(ପି.ଟି.): ଭାରତୀୟ କ୍ରିକେଟ କଣ୍ଟ୍ରୋଲ ବୋର୍ଡ (ବିସିସିଆଇ)ର ଅନୁରୋଧକୁ ଶେଷରେ ଆନ୍ତର୍ଜାତିକ କ୍ରିକେଟ କାଉନସିଲ (ଆଇସିସି) ଅଗ୍ରାହ୍ୟ କରିଛି। ପୁଲୱାମା ଆତଙ୍କବାଦୀ ଆକ୍ରମଣ ପରେ ଭାରତ ଆତଙ୍କବାଦକୁ ପ୍ରଶ୍ରୟ ଦେଉଥିବା ଦେଶମାନଙ୍କ ସହ କ୍ରିକେଟ ସମ୍ପର୍କ ଛିନ୍ନ କରିବାକୁ ଆଇସିସିକୁ ଅନୁରୋଧ କରିଥିଲା। ତେବେ ଏହା ଆମ ଅଧିକାର ପରିଶରରେ ନାହିଁ ବୋଲି ଆଇସିସି ସ୍ପଷ୍ଟ କରିଛି। ଏଭଳି ପରିସ୍ଥିତିରେ ଆମର କୌଣସି ଭୂମିକା ନାହିଁ ବୋଲି ଆଇସିସି କହିଛି।

ଉଲ୍ଲେଖଥାଉ କି, ପୁଲୱାମା ଆତଙ୍କବାଦୀ ଆକ୍ରମଣରେ ୪୦ଜଣ ସିଆରପିଏଫ୍ ଯବାନ ଶହୀଦ ହୋଇଥିଲେ। ପାକିସ୍ତାନ ପ୍ରାୟୋଜିତ ଆତଙ୍କବାଦୀ ସଂଗଠନ ଜୈଶ ଇ ମହମ୍ମଦ ଏହି ଘଟଣା ପାଇଁ ନିଜକୁ ଦାୟୀ କରିଥିଲା। ଫଳରେ ପାକିସ୍ତାନ ସହ ସବୁ କ୍ରିକେଟ ସମ୍ପର୍କ ଛିନ୍ନ କରିବା ପାଇଁ ଭାରତ ଆଇସିସିକୁ ଅନୁରୋଧ କରିଥିଲା। ବିଭିନ୍ନ ଦେଶର ସରକାର ଏ ସଂକ୍ରାନ୍ତରେ ନିଷ୍ପତ୍ତି ନେଇପାରିବେ। ଏଥିରେ ଆମର କିଛି କରିବାର ନାହିଁ ବୋଲି ଆଇସିସି ଅଧ୍ୟକ୍ଷ ଶଶାଙ୍କ ମନୋହର କହିଛନ୍ତି। ପୂର୍ବରୁ ଏହି କାରଣ ଯୋଗୁ ଆଗାମୀ ବିଶ୍ୱକପ୍‌ରେ ଜୁନ୍ ୧୬ ତାରିଖରେ ଖେଳାଯିବାକୁ ଥିବା ପାକିସ୍ତାନ ବିପକ୍ଷ ମ୍ୟାଚ୍ ଭାରତ ନ ଖେଳିବାକୁ ଦାବି ହେଉଛି। ହରଭଜନ ସିଂ, ସୌରଭ ଗାଙ୍ଗୁଲିଙ୍କ ଭଳି ଅନ୍ୟକେତେକ ପୂର୍ବତନ କ୍ରିକେଟର ବିଶ୍ୱକପ୍‌ରେ ପାକିସ୍ତାନ ବିପକ୍ଷରେ ମ୍ୟାଚ୍ ନ ଖେଳିବାକୁ ମତପ୍ରକାଶ କରିଛନ୍ତି। ତେବେ ଏ ସଂକ୍ରାନ୍ତରେ ଭାରତ ସରକାର ହିଁ ଅନ୍ତିମ ନିଷ୍ପତ୍ତି ନେବେ ବୋଲି ବିସିସିଆଇ ତରଫରୁ କୁହାଯାଇଛି।

ଟିକସ ଭାର ନେବାକୁ ପଡ଼ିବ

ନୂଆଦିଲ୍ଲୀ, ୩।୩ (ପି.ଟି.): ଭବିଷ୍ୟତରେ ୨୦୨୧ରେ ଟି୨୦ ଏବଂ ୨୦୨୩ରେ ଅନ୍ତର୍ଜାତୀୟ ଦିନିକିଆ ବିଶ୍ୱକପ୍ ଭଳି ଗ୍ଲୋବାଲ ଇଭେଣ୍ଟ ଆୟୋଜନ କରିବାକୁ ହେଲେ ଭାରତୀୟ କ୍ରିକେଟ କଣ୍ଟ୍ରୋଲ ବୋର୍ଡ (ବିସିସିଆଇ)କୁ ୨୧ ନିୟୁତ ଆମେରିକୀୟ ଡଲାର (୧୫୦କୋଟି ଟଙ୍କା)ର ଟିକସ ଭାର ଗ୍ରହଣ କରିବାକୁ ପଡ଼ିବ। ଅନ୍ତର୍ଜାତୀୟ କ୍ରିକେଟ ପରିଷଦ (ଆଇସିସି) ପକ୍ଷରୁ ଏନେଇ ସ୍ପଷ୍ଟ କରିଦିଆଯାଇଛି। ହେଲେ ବିସିସିଆଇ ଏଥି ଲାଗି ସମୟ ମାଗିଛି। ସାଧାରଣ ନିର୍ବାଚନ ପରେ ଏନେଇ କିଛି ବ୍ୟବସ୍ଥା କରାଯାଇ ପାରେ ବୋଲି କହିଛି। ଆଇସିସି ସଦସ୍ୟ ରାଷ୍ଟ୍ରମାନେ କୌଣସି ଗ୍ଲୋବାଲ ଇଭେଣ୍ଟର ଆୟୋଜନ କଲେ ଟିକସ ଛାଡ଼ କରୁଛନ୍ତି। ମାତ୍ର ଭାରତୀୟ ଟିକସ ଆଇନରେ ସେଭଳି କୌଣସି ବ୍ୟବସ୍ଥା ନାହିଁ। ଏହି କାରଣରୁ ୨୦୧୬ରେ ଭାରତରେ ଟି୨୦ ବିଶ୍ୱ କପ୍ ବେଳେ କର୍ତ୍ତୃପକ୍ଷ ଇଭେଣ୍ଟ ପାଇଁ ଟିକସ ଛାଡ଼ କରି ନ ଥିଲେ। ଭାରତରୁ ଫର୍ମୁଲା ୱାନ ରେସ୍ ପ୍ରତ୍ୟାହାର କରାଯିବା ଏହା ହେଉଛି ଅନ୍ୟତମ ପ୍ରମୁଖ କାରଣ। ଆଇସିସିର ତ୍ରୈମାସିକ ବୈଠକ ବେଳେ ଟିକସ ଛାଡ଼ ପ୍ରସଙ୍ଗରେ ଆଲୋଚନା ହୋଇଥିଲା। ଖବର ଅନୁସାରେ ଆଇସିସି ଚେୟାରମ୍ୟାନ ଶଶାଙ୍କ ମନୋହର ସେତେବେଳେ ବିସିସିଆଇକୁ କହିଥିଲେ ଯେ, ଯଦି ଟିକସ ଛାଡ଼ କରି ନ ପାରିଲେ ନିଜେ ଏହି ଭାର ବହନ କରିବାକୁ ପଡ଼ିବ। ଏ ବିଷୟରେ ପ୍ରଶାସକ କମିଟି ମୁଖ୍ୟ ବିନୋଦ ରୟଙ୍କୁ ପଚରାଯିବାରେ ସେ କହିଥିଲେ, ଭାରତୀୟ ଟିକସ ଆଇନ ଖୁବ୍ ଜଟିଳ। ସମସ୍ତ ବିଷୟ ଭଲରୂପେ ବୁଝି ସାରିବା ପରେ ମୁଁ ଯାହା ମନ୍ତବ୍ୟ ଦେବି। ମୁଁ ଭାବୁଛି ଏହି ସମସ୍ୟାର ସମାଧାନ ହୋଇ ପାରିବ।

ୱେଷ୍ଟଇଣ୍ଡିଜ୍ ଜିତିଲା

ସେଣ୍ଟ ଲୁସିଆ,୩।୩(ଏଏଫପି): ଇଂଲଣ୍ଡ ଓ ଘରୋଇ ୱେଷ୍ଟଇଣ୍ଡିଜ୍ ମଧ୍ୟରେ ଅନୁଷ୍ଠିତ ୫ ମ୍ୟାଚ୍ ବିଶିଷ୍ଟ ସିରିଜ୍ ୨–୨ରେ ଅମୀମାଂସିତ ଭାବେ ଶେଷ ହୋଇଛି। ଏଠାରେ ଅନୁଷ୍ଠିତ ପଞ୍ଚମ ତଥା ଅନ୍ତିମ ଦିନିକିଆ ମ୍ୟାଚ୍‌ରେ ୱେଷ୍ଟଇଣ୍ଡିଜ ରେକର୍ଡ ୨୨୭ଟି ବଲ୍ ବାକିଥାଇ ୭ ଉଇକେଟରେ ଇଂଲଣ୍ଡକୁ ହରାଇଛି। ଇଂଲଣ୍ଡ ୨୮.୧ ଓଭରରେ ୧୧୩ ରନ କରି ଅଲଆଉଟ୍ ହୋଇଥିଲା। ଦଳ ତରଫରୁ ଆଲେକ୍ସ ହେଲ୍ସ ୨୩, ଜୋସ ବଟଲର ୨୩ ରନ କରିଥିଲେ। ବୋଲିଂରେ ୱେଷ୍ଟଇଣ୍ଡିଜ ତରଫରୁ ଓଶେନ ଥୋମାସ ସର୍ବାଧିକ ୫ ଉଇକେଟ ନେଇ ଇଂଲଣ୍ଡର ବିପର୍ଯ୍ୟୟ ଘଟାଇଥିଲେ। ଜବାବରେ ୱେଷ୍ଟଇଣ୍ଡିଜ ୧୨.୧ ଓଭରରେ ୩ ଉଇକେଟ ହରାଇ ୧୧୫ ରନ କରି ବିଜୟୀ ହୋଇଥିଲା। ଓପନର କ୍ରିସ ଗେଲ ୨୭ଟି ବଲ ଖେଳି ୭୭ ରନ କରିଥିଲେ।

DSPL-474
ଓଡ଼ିଶା ସରକାର
ଓଡ଼ିଆ ଭାଷା, ସାହିତ୍ୟ ଓ ସଂସ୍କୃତି ବିଭାଗ
ପୂର୍ଣ୍ଣାବୟବ ପ୍ରତିମୂର୍ତ୍ତି ଅନାବରଣ ଉତ୍ସବ

ବକ୍ସି ଜଗବନ୍ଧୁ ବିଦ୍ୟାଧର ମହାପାତ୍ର
ଆବିର୍ଭାବ : ୧୭୭୩ ମସିହା
ତିରୋଧାନ : ୧୮୨୯ ମସିହା
୪ ମାର୍ଚ୍ଚ ୨୦୧୯ ସକାଳ ୯.୩୦ ଘଟିକା
ବି.ଜେ.ବି ନଗର, ବି.ଡ଼ି.ଏ ପାର୍କ, ମହିଷାଖାଲ, ଭୁବନେଶ୍ୱର

ଜାତୀୟ କବି ବାଞ୍ଛାନିଧି ମହାନ୍ତି
ଆବିର୍ଭାବ : ତା ୨୦.୦୪.୧୮୯୭ ରିଖ
ତିରୋଧାନ : ୧୯.୦୪.୧୯୩୮ ରିଖ
୪ ମାର୍ଚ୍ଚ ୨୦୧୯ ସକାଳ ୧୦ ଘଟିକା
ରାଜଭବନ ଛକ ପାର୍ଶ୍ୱ, ସ୍ୱତନ୍ତ୍ର ସର୍କିଟ୍ ହାଉସ୍ ରାସ୍ତା, ଭୁବନେଶ୍ୱର

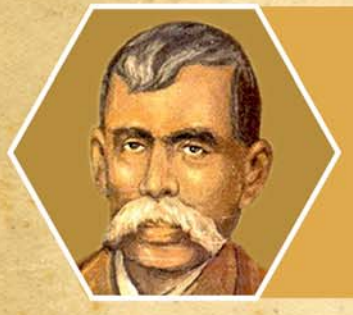
କବିବର ରାଧାନାଥ ରାୟ
ଆବିର୍ଭାବ : ତା ୨୮.୦୯.୧୮୪୮ ରିଖ
ତିରୋଧାନ : ୨୭.୦୪.୧୯୦୮ ରିଖ
୪ ମାର୍ଚ୍ଚ ୨୦୧୯ ସକାଳ ୧୦.୩୦ ଘଟିକା
ପି.ଏମ୍.ଜି ଛକ, ଭୁବନେଶ୍ୱର

ଉଦ୍‌ଘାଟକ
ଶ୍ରୀଯୁକ୍ତ ଅଶୋକ ଚନ୍ଦ୍ର ପଣ୍ଡା
ମାନ୍ୟବର ମନ୍ତ୍ରୀ, ପର୍ଯ୍ୟଟନ, ଓଡ଼ିଆ ଭାଷା, ସାହିତ୍ୟ ଓ ସଂସ୍କୃତି ବିଭାଗ

ଉପସ୍ଥିତି
ଡ଼ଃ ପ୍ରସନ୍ନ କୁମାର ପାଟଶାଣୀ
ମାନ୍ୟବର ସାଂସଦ, ଭୁବନେଶ୍ୱର

ଶ୍ରୀଯୁକ୍ତ ବିଜୟ କୁମାର ମହାନ୍ତି
ମାନ୍ୟବର ବିଧାୟକ, ଭୁବନେଶ୍ୱର (ମଧ୍ୟ)

ଶ୍ରୀଯୁକ୍ତ ପ୍ରିୟଦର୍ଶୀ ମିଶ୍ର
ମାନ୍ୟବର ବିଧାୟକ, ଭୁବନେଶ୍ୱର (ଉତ୍ତର)

ଶ୍ରୀଯୁକ୍ତ ମନୋରଞ୍ଜନ ପାଣିଗ୍ରାହୀ
ପ୍ରମୁଖ ଶାସନ ସଚିବ
ଓଡ଼ିଆ ଭାଷା, ସାହିତ୍ୟ ଓ ସଂସ୍କୃତି ବିଭାଗ

ଶ୍ରୀଯୁକ୍ତ ବିଜୟ କୁମାର ନାୟକ
ନିର୍ଦ୍ଦେଶକ
ଓଡ଼ିଆ ଭାଷା, ସାହିତ୍ୟ ଓ ସଂସ୍କୃତି ବିଭାଗ

ଏହି ଉତ୍ସବରେ ଯୋଗଦେବା ପାଇଁ ସାଦର ନିମନ୍ତ୍ରଣ

ଶ୍ରୀମତୀ ସଂଘମିତ୍ରା ଶତପଥୀ
ଯୁଗ୍ମ ନିର୍ଦ୍ଦେଶିକା ତଥା ଯୁଗ୍ମ ଶାସନ ସଚିବ

03001/13/0076/1819

ନୂଆ ରୂପରେ ରାମେଶ୍ୱର କପ୍ ଜୁନିୟର କ୍ରିକେଟ

ଟ୍ରଫି ଉନ୍ମୋଚନ ଅବସରରେ ଉପସ୍ଥିତ କର୍ମକର୍ତ୍ତାମାନେ ।

ଭୁବନେଶ୍ୱର, ୩।୩(କ୍ରୀଡ଼ା ପ୍ରତିନିଧି)

ରାମେଶ୍ୱର ସ୍ପୋର୍ଟିଂ ଆନୁକୂଲ୍ୟରେ ରାମେଶ୍ୱର କପ୍ ଜୁନିୟର କ୍ରିକେଟ ଟୁର୍ନାମେଣ୍ଟର ୩ୟ ସଂସ୍କରଣ ଚଳିତମାସ ୧୦ ତାରିଖରେ ଆରମ୍ଭ ହେବ। ବିଏମ୍ ହାଇସ୍କୁଲ ପଡ଼ିଆରେ ଏହା ୨୪ ତାରିଖ ପର୍ଯ୍ୟନ୍ତ ଚାଲିବ। ଏଥର ଫ୍ଲେଇଂ କଣ୍ଡିଶନରେ ପରିବର୍ତ୍ତନ କରାଯାଇ ନୂଆ ଫର୍ମାଟରେ ଖେଳାଯିବାକୁ ନିଷ୍ପତ୍ତି ହୋଇଛି। ଏଥରର ଟୁର୍ନାମେଣ୍ଟପାଇଁ ପ୍ରତି ଦଳରେ ୧୬ ଓ ୧୯ ବର୍ଷରୁ କମ୍ ଖେଳାଳି ରହିବେ। ପ୍ରତି ବୃଢ଼ାନ୍ତ ଏକାଦଶରେ ଅତିକମ୍‌ରେ ୭ ଜଣ ୧୯ ବର୍ଷରୁ କମ୍ ଏବଂ ୪ ଜଣ ୧୬ ବର୍ଷରୁ କମ୍ ଖେଳାଳି ରହିବା ବାଧ୍ୟତାମୂଳକ କରାଯାଇଛି ବୋଲି ରବିବାର ଅନୁଷ୍ଠିତ ଖବରଦାତା ସମ୍ମିଳନୀରେ ପ୍ରକାଶ କରିଛନ୍ତି ରାମେଶ୍ୱର ସ୍ପୋର୍ଟିଂର ସମ୍ପାଦକ ଦୀପକ ମଙ୍ଗରାଜ। ମ୍ୟାଚ ଗୁ

ଧରିତ୍ରୀ
DHARITRI
www.orissakhabar.com/ www.dharitri.com ପୃଷ୍ଠା ୨୦ Press Regd. No. R.N. 21326/74 Postal Regd. No. BN/42/18-20. ବାଲେଶ୍ୱର, ସୋମବାର, ମାର୍ଚ୍ଚ ୪/୨୦୧୯ Balasore, Monday, March 4/ 2019

ସଂକ୍ଷେପରେ

ମହିଳାଙ୍କୁ ଅସଦାଚରଣ ସହ ଆକ୍ରମଣ: ଯୁବକ ଗିରଫ

ପଦ୍ମପୁର, ୩।୩ (ଡି.ଏନ.ଏ.): ଭଦ୍ରକ ଜିଲା ବାସୁଦେବପୁର ବ୍ଲକ ଅଧୀନ ନାୟକାଣିଡିହୀ ଥାନା ଅଞ୍ଚଳର ଜଣେ ମହିଳାଙ୍କୁ ଅସଦାଚରଣ ସହ ଆକ୍ରମଣ ଅଭିଯୋଗରେ ପୋଲିସ ଜଣେ ଯୁବକଙ୍କୁ ରବିବାର ଗିରଫ କରିଛି। ଉକ୍ତ ମହିଳାଙ୍କ ସ୍ୱାମୀ ବାହାରେ ରହୁଥିବାରୁ ଏହାର ସୁଯୋଗ ନେଇ ତାଙ୍କ ଦିଅର ଶନିବାର ସନ୍ଧ୍ୟାରେ ଘରେ ପଶି ତାଙ୍କୁ ଅସଦାଚରଣ କରିଥିଲେ। ସେ ପାଟି କରିବାରୁ ଏକ ଶାବଳ ନେଇ ତାଙ୍କ ତଣ୍ଟିରେ ପକାଇ ମାଡ଼ି ବସିଥିଲେ। ମହିଳାଙ୍କ ଚିତ୍କାର ଶୁଣି ଗ୍ରାମବାସୀ ସେଠାରେ ପହଞ୍ଚି ତାଙ୍କୁ ଉଦ୍ଧାର କରିଥିଲେ। ଏ ନେଇ ମହିଳାଙ୍କ ଅଭିଯୋଗକ୍ରମେ ନାୟକାଣିଡିହୀ ଥାନା ପୋଲିସ ଏକ ମାମଲା(ନଂ.୨୬/୧୯) ରୁଜୁ କରି ଅଭିଯୁକ୍ତ ଯୁବକଙ୍କୁ କୋର୍ଟ ଚାଲାଣ କରିଛି।

■ ପଦାରେ ପଡ଼ିଲା ଦଳୀୟ ଗୋଷ୍ଠୀ କନ୍ଦଳ

ବିଜେଡି ଉପସଭାପତିଙ୍କ ଅଫିସରେ ଧସେଇ ପଶିଲେ

ଚାନ୍ଦବାଲି, ୩।୩ (ଡି.ଏନ.ଏ.)

ମୁଖ୍ୟମନ୍ତ୍ରୀଙ୍କ ଚାନ୍ଦବାଲି ଗସ୍ତ ସମୟରେ ବିଜେଡିର ଗୋଷ୍ଠୀ କନ୍ଦଳ ପଦାରେ ପଡ଼ିଛି। ରବିବାର ମଧ୍ୟାହ୍ନରେ ସ୍ଥାନୀୟ ବିଧାୟକ ବ୍ୟୋମକେଶ ରାୟଙ୍କ ସମର୍ଥକ କୁହାଯାଉଥିବା କେତେକ କର୍ମୀ ଚାନ୍ଦବାଲି ଦୁର୍ଗାପଡ଼ିଆ ନିକଟରେ ଥିବା ଜିଲା ବିଜେଡି ଉପସଭାପତି ପ୍ରତାପ ଧଳଙ୍କ ଅଫିସ ଗ୍ରୀଲ୍ ଭାଙ୍ଗି ଭିତରକୁ ଧସେଇ ପଶିଥିଲେ। ଅଫିସ ବନ୍ଦ ଥିବାବେଳେ ଏଭଳି ଘଟଣା ଘଟିଥିଲା। ଏହି ସମୟରେ ଉପସଭାପତି ଧଳ ଚାନ୍ଦବାଲିରେ ଅନୁପସ୍ଥିତ ଥିଲେ। ଖବର ପାଇ ପୋଲିସ ଘଟଣାସ୍ଥଳରେ ପହଞ୍ଚିବାରୁ ବିଧାୟକଙ୍କ ସମର୍ଥକମାନେ ସେଠାରୁ ଚାଲିଯାଇଥିଲେ। ଉକ୍ତ ଅଫିସରୁ କେତେକ କଳାପତାକା ବାହାରି ଥିବାବେଳେ ଏହାକୁ ମୁଖ୍ୟମନ୍ତ୍ରୀଙ୍କୁ ପ୍ରଦର୍ଶନ କରିବାକୁ ରଖାଯାଇଥିଲା ବୋଲି ବିଧାୟକଙ୍କ ସମର୍ଥକଙ୍କ ଆରୋପକୁ ଉପସଭାପତି ଧଳ ଅସ୍ୱୀକାର କରିଛନ୍ତି। ତାଙ୍କ ଅନୁପସ୍ଥିତିରେ ଅଫିସରେ ପଶି ତାଙ୍କ ବିରୋଧରେ ଆରୋପ ଆଣିବା କେତେଦୂର ସମୀଚୀନ ତାହା ଚାନ୍ଦବାଲି ନିର୍ବାଚନ ମଣ୍ଡଳୀର ଜନସାଧାରଣ ବିଚାର କରିବେ ବୋଲି ସେ ପ୍ରତିକ୍ରିୟା ରଖିଛନ୍ତି। ଏନେଇ ବିଧାୟକ ରାୟଙ୍କ ସହ ଯୋଗାଯୋଗ କରାଯାଇଥିଲେ ହେଁ ତାଙ୍କର କୌଣସି ମତାମତ ମିଳିପାରି ନାହିଁ।

ଜିଲା ବିଜେଡି ଉପସଭାପତି ପ୍ରତାପ ଧଳଙ୍କ ଅଫିସ ସମ୍ମୁଖରେ ବିଧାୟକଙ୍କ ସମର୍ଥକମାନେ।

ଭଉଣୀ ଘରେ ଆତ୍ମହତ୍ୟା

ବସ୍ତା, ୩।୩(ସ୍ୱ.ପ୍ର)

ବାଲେଶ୍ୱର ଜିଲା ବସ୍ତା ଥାନା ମଥାନୀ ଗ୍ରାମସ୍ଥିତ ଭଉଣୀ ଘରକୁ ବୁଲିବାକୁ ଆସି ପୁଷ୍ପାଞ୍ଜଳି ରାଉତ (୧୯) ନାମ୍ନୀ ଯୁବତୀ ଫାଶୀଦେଇ ଆତ୍ମହତ୍ୟା କରିଛନ୍ତି। ତାଙ୍କ ଘର ରାସଗୋବିନ୍ଦପୁର ଥାନା ପାଇକସାହି ଗ୍ରାମରେ। ଶନିବାର ରାତିରେ ପରିବାରର ସମସ୍ତ ଲୋକ ଖାଇ ଶୋଇବା ପରେ ପୁଷ୍ପାଞ୍ଜଳି ଫାଶୀ ଦେଇ ଆତ୍ମହତ୍ୟା କରିଥିଲେ। ଏନେଇ ଥାନାରେ ଅଭିଯୋଗ ପରେ ପୋଲିସ ଏକ ଅପମୃତ୍ୟୁ ମାମଲା(ନଂ.୫୯/୧୯) ରୁଜୁ କରି ଶବ ବ୍ୟବଚ୍ଛେଦ କରିଛି। ଆତ୍ମହତ୍ୟାର ଠିକ୍ କାରଣ ଜଣାପଡିନାହିଁ।

ଯୁବକଙ୍କ ଝୁଲନ୍ତା ମୃତଦେହ ଉଦ୍ଧାର

ରାଇରଙ୍ଗପୁର,୩।୩(ଡି.ଏନ୍.ଏ.)

ବିଶୋଇ ଥାନା ଅନ୍ତର୍ଗତ ଯୁଡ଼ିଆ ଗ୍ରାମ ନିକଟସ୍ଥ ଜଙ୍ଗଲରେ ଏକ ଗଛରୁ ଝୁଲନ୍ତା ଅବସ୍ଥାରେ ଜଣେ ଯୁବକଙ୍କ ମୃତଦେହ ପୋଲିସ ଉଦ୍ଧାର ହୋଇଛି। ମୃତକ ହେଲେ ଯୁଡ଼ିଆ ଗ୍ରାମର ଗୋପୀନାଥ ସୋରେନ(୧୮)। ମୃତଦେହ ବ୍ୟବଚ୍ଛେଦ ପରେ ପରିବାର ଲୋକଙ୍କୁ ହସ୍ତାନ୍ତର କରାଯାଇଛି। ପୂର୍ବରୁ ଗୋପୀନାଥ ନିଖୋଜ ଥିଲେ। ପରିବାର ଲୋକେ ବହୁ ଖୋଜାଖୋଜି ପରେ ମଧ୍ୟ ତାଙ୍କର ସନ୍ଧାନ ପାଇ ନ ଥିଲେ। ତଦନ୍ତ ପରେ ମୃତ୍ୟୁର କାରଣ ଜଣାପଡ଼ିବ ବୋଲି ପୋଲିସ କହିଛି।

■ ଯୌତୁକ ଜୁଇରେ ନବବଧୂ

୨୪ ଘଣ୍ଟା ବିତିଲା, ବ୍ୟବଚ୍ଛେଦ ହୋଇପାରିଲାନି ମୃତଦେହ

ବାଲିଆପାଳ, ୩।୩(ଡି.ଏନ.ଏ.)

ଯୌତୁକ ଜୁଇରେ ବଳିପଡିଲେ ବାଲିଆପାଳ ଅଞ୍ଚଳର ଜଣେ ନବବଧୂ । ବିବାହର ମାତ୍ର ୯ ମାସ ପରେ ଶ୍ୱଶୁର ଘର ପରିବାର ପକ୍ଷରୁ ଯୌତୁକ ପାଇଁ ଝିଅକୁ ମାରି ଦିଆଯାଇଥିବା ତାଙ୍କ ପିତା ବାଲିଆପାଳ ଥାନାରେ ଅଭିଯୋଗ କରିଛନ୍ତି। ଏ ନେଇ ବାଲିଆପାଳ ଥାନାରେ ମାମଲା(ନଂ. ୩୬/୧୯) ରୁଜୁ ହୋଇ ଅଭିଯୁକ୍ତ ସ୍ୱାମୀଙ୍କୁ ପୋଲିସ ଗିରଫ କରିଛି। ତେବେ ୨୪ ଘଣ୍ଟା ପରେ ମଧ୍ୟ ମୃତଦେହ ବ୍ୟବଚ୍ଛେଦ ନ ହେବାରୁ ଝିଅର ମାତାପିତା ମାନସିକ ଯନ୍ତ୍ରଣାରେ ଛଟପଟ ହୋଇଛନ୍ତି। ଏହାକୁ ନେଇ ବାଲିଆପାଳ ଗୋଷ୍ଠୀ ସ୍ୱାସ୍ଥ୍ୟକେନ୍ଦ୍ରରେ ଉତ୍ତେଜନା ଲାଗି ରହିଛି। ପୋଲିସ ପହଞ୍ଚି ପରିସ୍ଥିତି ଉପରେ ନଜର ରଖିଛି।

ଦ୍ରୁଦକୋଟ ଗ୍ରାମର ଅମୂଲ୍ୟ ଦେଙ୍କ ଝିଅ ସୁଭଦ୍ରା(୨୩)ଙ୍କ ସହିତ ଛତା ଗ୍ରାମର ସୁଧାଂଶୁ ଜେନାଙ୍କ ପୁଅ ରାଜୀବ ଜେନାଙ୍କର(୨୮)ଗତ ୧୨।୩।୨୦୧୮ ରିଖରେ ବୈଦିକ ରୀତିରେ ବିବାହ ହୋଇଥିଲା। ବାହାଘର ସମୟରେ ବରପକ୍ଷର ଦାବି ମୁତାବକ ଅମୂଲ୍ୟ ଝିଅ ଜ୍ୱାଇଁଙ୍କୁ ଯୌତୁକ ବାବଦରେ ନଗଦ ୧ ଲକ୍ଷ ଟଙ୍କା, ଜ୍ୱାଇଁଙ୍କୁ ୫ ଭରି ଓ ଝିଅଙ୍କୁ ୧୨ ଭରି ଓଜନର ସୁନାଗହଣା ସାଙ୍ଗକୁ ଲକ୍ଷାଧିକ ଟଙ୍କାର ଅନ୍ୟାନ୍ୟ ଆସବାବପତ୍ର ଦେଇଥିଲେ। ତେବେ ବାହାଘରର ୨/୩ ମାସ ପରେ ଅଧିକ ୫ ଲକ୍ଷ ଟଙ୍କା ଓ ଏକ ୪ ଚକିଆ ଗାଡି ପାଇଁ ତାଙ୍କ ଝିଅକୁ ଶ୍ୱଶୁରଘର ଲୋକେ ମାନସିକ ଓ ଶାରୀରିକ ନିର୍ଯାତନା ଦେଉଥିବା ସୁଭଦ୍ରା ତାଙ୍କ ବାପାଙ୍କୁ ଫୋନ ଯୋଗେ ଜଣାଇଥିଲେ। ଅମୂଲ୍ୟ ନିଜ ସାମର୍ଥ୍ୟକୁ ଲକ୍ଷ୍ୟ କରି ଆଉ ଯୌତୁକ ଦେଇ ପାରିବେନି ବୋଲି ଝିଅକୁ କହି ଆସୁଥିଲେ। ୨ ତାରିଖ ସନ୍ଧ୍ୟାରେ ଛତା ଗ୍ରାମର ଜଣେ ବ୍ୟକ୍ତି ଫୋନ ଯୋଗେ ତାଙ୍କ ଝିଅର ଦେହ ଭୀଷଣ ଖରାପ ଥିବା ଅମୂଲ୍ୟଙ୍କୁ ଜଣାଇଥିଲେ। ସେ ସଙ୍ଗେ ସଙ୍ଗେ ପହଞ୍ଚିବା ପରେ ଝିଅ ଘର ଭିତରେ ମୃତ ଅବସ୍ଥାରେ ପଡିଥିବା ଦେଖିଥିଲେ। ସେଠାରେ ଗ୍ରାମର ଅନେକ ଲୋକ ରୁଣ୍ଡ ହୋଇଥିଲେ ମଧ୍ୟ ଶ୍ୱଶୁର ଘର ପରିବାରର କାହାରିକୁ ଦେଖିବାକୁ ମିଳି ନ ଥିଲା। ତାଙ୍କ ଝିଅକୁ ଝିଅର ସ୍ୱାମୀ, ଶାଶୁ, ଶ୍ୱଶୁର ଓ ନଣନ୍ଦ ମିଳିମିଶି ମାରିଦେଇଥିବା ଅମୂଲ୍ୟ ବାଲିଆପାଳ ଥାନାରେ ଅଭିଯୋଗ କରିଥିଲେ। ପୋଲିସ ରବିବାର ସକାଳେ ଶବ ଜବତ କରି ବାଲିଆପାଳ ଗୋଷ୍ଠୀ ସ୍ୱାସ୍ଥ୍ୟକେନ୍ଦ୍ରକୁଆଣିଥିଲେ ମଧ୍ୟ ସନ୍ଧ୍ୟା ୭ଟା ପର୍ଯ୍ୟନ୍ତ ବ୍ୟବଚ୍ଛେଦ ହୋଇ ନ ପାରି ଡାକ୍ତରଖାନାରେ ପଡିରହିଥିବା ଦେଖିବାକୁ ମିଳିଛି। ଡାକ୍ତରଖାନାରେ ଡାକ୍ତର ନ ଥିବା ଦର୍ଶାଇ ପୋଲିସ ମୃତଦେହ ବ୍ୟବଚ୍ଛେଦ ପାଇଁ ପରିବାର ଲୋକଙ୍କୁ ବାଲେଶ୍ୱର ନେଇଯିବାକୁ କହୁଥିଲେ ମଧ୍ୟ ଆର୍ଥିକ ଅଭାବ ଯୋଗୁ ତାଙ୍କ ପିତା ମୃତଦେହକୁ ବାଲେଶ୍ୱର ନେଇ ନ ପାରି ଡାକ୍ତରଖାନାରେ ପକାଇ ରଖିଛନ୍ତି। ଏହାକୁ ନେଇ ଡାକ୍ତରଖାନା ପରିସରରେ ଉତ୍ତେଜନା ଲାଗିରହିଛି।

କୂଅରେ ପଡ଼ିଲା ଭାଲୁ

■ ଉଦ୍ଧାର କଲା ବନବିଭାଗ

ସଜନାଗଡ଼, ୩।୩(ଡି.ଏନ.ଏ.)

ନୀଳଗିରି ବ୍ଲକ ଜାମୁଡ଼ିହା ପଞ୍ଚାୟତରେ ଶନିବାର ବିଳମ୍ବିତ ରାତିରେ ଏକ ଖୋଲା କୂଅରେ ଭାଲୁ ପଡ଼ିଯାଇଥିଲା । ରବିବାର ସକାଳେ ଭାଲୁର ଗର୍ଜନ ଶୁଣି ଗାଁ ଲୋକେ ବନ ବିଭାଗକୁ ଖବର ଦେଇଥିଲେ। ଖବରପାଇ ନୀଳଗିରି ବନ ବିଭାଗ ଓ ଅଗ୍ନିଶମ ବିଭାଗ ପହଞ୍ଚି ଭାଲୁକୁ ଉଦ୍ଧାର କରିବା ପାଇଁ ଉଦ୍ୟମ କରିଥିଲେ। ଦୀର୍ଘ ୪ଘଣ୍ଟାର ଉଦ୍ୟମ ପରେ ଭାଲୁକୁ କୂଅରୁ ଉଦ୍ଧାର କରାଯାଇଛି। କୂଅ ଚାରିପଟେ ଜାଲ ବିଛାଇ ଏକ ରଶି ସାହାଯ୍ୟରେ ଭାଲୁର ଗୋଡ଼ ବାନ୍ଧି କୂଅ ଭିତରୁ ଉଦ୍ଧାର କରାଯାଇଥିଲା। ଉଦ୍ଧାର ପରେ ବନ ବିଭାଗ ପକ୍ଷରୁ ଭାଲୁକୁ ଯନ୍ତାରେ ନେଇ କୁଲଡ଼ିହା ଅଭୟାରଣ୍ୟରେ ଛାଡ଼ି ଦିଆଯାଇଛି। ଖାଦ୍ୟ ଅନ୍ୱେଷଣରେ ସ୍ୱର୍ଣ୍ଣଚୂଡ଼ ପାହାଡ଼ରୁ ଭାଲୁଟି ପଳାଇ ଆସିଥିବା ବନ ବିଭାଗ ପକ୍ଷରୁ କୁହାଯାଇଛି।

କୂଅରୁ ଉଦ୍ଧାର ଭାଲୁ।

3-Printed and published by Tathagata Satpathy on behalf of Navajat Printers & Media Pvt. Ltd. and printed at Navajat Printers, B-15, Industrial Estate, Rasulgarh, Bhubaneswar, Editor - Tathagata Satpathy, ସମ୍ପାଦକ– ତଥାଗତ ସତପଥୀ

ସଂକ୍ଷେପରେ

ନନ୍ଦିପଦା ଥାନା ଅଧିକାରୀଙ୍କ ଦାୟିତ୍ୱ ଗ୍ରହଣ

ହାଟଡ଼ିହୀ, ୩।୩ (ଡି.ଏନ.ଏ.): ନନ୍ଦିପଦା ଥାନା ଅଧିକାରୀ ଭାବେ ମାନସ କୁମାର ସ୍ୱାଇଁ ଦାୟିତ୍ୱ ଗ୍ରହଣ କରିଛନ୍ତି। ଦୀର୍ଘଦିନ ହେବ ଥାନା ଅଧିକାରୀ ପଦବୀ ଖାଲି ପଡ଼ିଥିଲା। ଆଗକୁ ନିର୍ବାଚନ ଆସୁଥିବାବେଳେ ବିଭିନ୍ନ ଦୃଷ୍ଟି କୋଣରୁ ମାନସଙ୍କୁ ଦାୟିତ୍ୱ ଦିଆଯାଇଛି। ମାନସ ପୂର୍ବରୁ ରାଉରକେଲାରେ ନିୟୋଜିତ ଥିଲେ। ଜଣେ ଦକ୍ଷ ଅଧିକାରୀ ଭାବେ ତାଙ୍କର ନାମ ରହିଥିବା କୁହାଯାଉଛି।

ଗୃହରକ୍ଷୀଙ୍କ ମୃତ୍ୟୁ

ହାଟଡ଼ିହୀ, ୩।୩ (ଡି.ଏନ.ଏ.): ହାଟଡ଼ିହୀ ବ୍ଲକ ମରେଗାଁ ପଞ୍ଚାୟତ ଜଗନ୍ନାଥପୁର ଗ୍ରାମର ଗୃହରକ୍ଷୀ ଆଦିକନ୍ଦ ଯେନା (୪୮)ଙ୍କ ମୃତ୍ୟୁ ଘଟିଛି। ଗୃହରକ୍ଷୀ ଯେନା ନନ୍ଦିପଦା ଥାନାରେ କାର୍ଯ୍ୟରତ ଥିଲେ। ମୃତଦେହ ନନ୍ଦିପଦା ଥାନାକୁ ଅଣାଯାଇଥିଲା। ଥାନା ଅଧିକାରୀ ମାନସ କୁମାର ସ୍ୱାଇଁ, ଏସଆଇ ଅନୁପ କୁମାର କର, ଅନୁପ କୁମାର ସାମଲ, ଏଏସଆଇ ଡମ୍ବରୁଧର ମହାନ୍ତ ଓ ସନାତନ ମହାରଣା, ଥାନାର ଅନ୍ୟ କର୍ମଚାରୀ ପୁଷ୍ପଗୁଚ୍ଛ ଦେଇ ଆଦିକନ୍ଦଙ୍କ ଶେଷ ଦର୍ଶନ କରିଥିଲେ।

୨ ବାଲି ବୋଝେଇ ଟ୍ରାକ୍ଟର ଜବତ

ଆନନ୍ଦପୁର, ୩।୩(ସ୍ୱ.ପ୍ର.): ଆନନ୍ଦପୁର ତହସିଲ ଅଧୀନ କାଠକଟା ନିକଟରୁ ରବିବାର ୨ ବାଲି ବୋଝେଇ ଟ୍ରାକ୍ଟର ଜବତ ହୋଇଛି। କଣ୍ଟିପାଲ ଆରଆଇ ସର୍କଲ ଅଧୀନ ଏକ ସ୍ଥାନରୁ ବେଆଇନ ଭାବେ ବାଲି ଚାଲାଣ ହେଉଥିବା ସମ୍ପର୍କରେ ସୂଚନା ପାଇଁ ଆନନ୍ଦପୁର ତହସିଲଦାର ତପନ କୁମାର ନାୟକ ଅଚାନକ ଚଢ଼ାଉ କରିଥିଲେ। ଜବତ ୨ ଟ୍ରାକ୍ଟର ମାଲିକଙ୍କଠାରୁ ୧୫ ହଜାର ଟଙ୍କା ଜରିମାନା ଆଦାୟ କରାଯାଇଥିଲା। ବିଭିନ୍ନ ସମୟରେ ଆନନ୍ଦପୁର ଅଞ୍ଚଳରେ ବେଆଇନ ଭାବେ ଲଘୁ ଖଣିଜ ସମ୍ପଦ ଚୋରା ଚାଲାଣ ହେଉଛି।

ଭାଜପାର ସଂକଳ୍ପ ଶୋଭାଯାତ୍ରା

ଆନନ୍ଦପୁର, ୩।୩(ସ୍ୱ.ପ୍ର.): ଆଗାମୀ ୨୦୧୯ ନିର୍ବାଚନକୁ ଦୃଷ୍ଟିରେ ରଖି ଆନନ୍ଦପୁର ଭାଜପା ପକ୍ଷରୁ ସଂକଳ୍ପ ଶୋଭାଯାତ୍ରା ଅନୁଷ୍ଠିତ ହୋଇଯାଇଛି। ଏହି ଶୋଭାଯାତ୍ରାରେ ବହୁ ବାଇକ୍ ସାମିଲ ହୋଇଥିଲା। ଭାଜପା କର୍ମୀଙ୍କ ଆନନ୍ଦପୁର ବ୍ରିଜଛକଠାରୁ ବାଇକ୍ ଶୋଭାଯାତ୍ରା ବାହାରି ଶାଳପଡ଼ା, ଘସିପୁରା, ଶୈଳଙ୍ଗ, ଜଅଁରା, ଆନନ୍ଦପୁର ପଦ୍ମପୁର ଆଦି ସ୍ଥାନ ପରିଭ୍ରମଣ କରିଥିଲା। ଏହି ଅବସରରେ ଭାଜପା କର୍ମୀ ଅବ୍ କି ବାର୍ ମୋଦି ସରକାର ନାରା ବାଜି କରି ଅଞ୍ଚଳ ପରିକ୍ରମା କରିଥିଲେ। ଏଥିରେ ଆନନ୍ଦପୁର ନିର୍ବାଚନମଣ୍ଡଳୀ ପ୍ରଭାରୀ ସୁବ୍ରତ ମହାନ୍ତି, ରାଷ୍ଟ୍ରୀୟ ଭାଜପା କୃଷକ ମୋର୍ଚ୍ଚା ଉପସଭାପତି ମହେଶ୍ୱର ସାହୁ, ଜିଲା ସଭାନେତ୍ରୀ ସୁମତୀ ଯେନା, ଜିଲା ହରିଜନ ମୋର୍ଚ୍ଚା ସଭାପତି ହେମନ୍ତ ଯେନା, ଜିଲା କୃଷକ ମୋର୍ଚ୍ଚା ସଭାପତି ଶ୍ରୀଧର ସାହୁ, ଯୁବମୋର୍ଚ୍ଚା ସଭାପତି ଆଶିଷ ବେହେରା, ଆନନ୍ଦପୁର ନଗରମଣ୍ଡଳ ସଭାପତି ପ୍ରଶାନ୍ତ ମହାପାତ୍ର ପ୍ରମୁଖଙ୍କ କର୍ମୀ ସାମିଲ ହୋଇଥିଲେ।

ଅଦରକାରୀ ସାମଗ୍ରୀରୁ ରୋଜଗାର

ହାଟଡ଼ିହୀ, ୩।୩(ଡି.ଏନ.ଏ.)

ଅଦରକାରୀ ସାମଗ୍ରୀରୁ ଆକର୍ଷଣୀୟ ଘରକରଣା ତିଆରି କରି ଜଣେ ଶିକ୍ଷକ ଅନ୍ୟ ପାଇଁ ଉଦାହରଣ ସୃଷ୍ଟି କରିଛନ୍ତି। ଏଥିରେ ଛାତ୍ରୀଛାତ୍ରଙ୍କୁ ସାମିଲ କରି ନିଜର ଦକ୍ଷତା ପରିପ୍ରକାଶ କରିଛନ୍ତି। ଏକ ପ୍ରକୋଷ୍ଠ ଶାଳା ମଧ୍ୟ ସୃଷ୍ଟିକରି ପରିବେଶ ସନ୍ତୁଳନ ରକ୍ଷା କରିଛନ୍ତି। ଏଭଳି ଶିକ୍ଷକ ହେଲେ କେନ୍ଦୁଝର ଜିଲା ହାଟଡିହୀ ବ୍ଲକର ପନ୍ଦାଡ଼ୋ ୟୁଜି ୟୁପି ବିଦ୍ୟାଳୟର ଭାରପ୍ରାପ୍ତ ପ୍ରଧାନ ଶିକ୍ଷକ ନିରାକାର ଜେନା। ବିଦ୍ୟାଳୟ ପରିସର ଓ ରାସ୍ତାରେ ପଡ଼ିଥିବା ପ୍ଲାଷ୍ଟିକ ଓ କାଚ ବୋତଲ, ଥଣ୍ଡା ବୋତଲର ଠିପି, ସୋଲ ଠୁଙ୍ଗି, ଚଢ଼େଇଙ୍କ ପର, ଜରି, ପ୍ଲାଷ୍ଟିକ ଚାମଚ, ଅଣ୍ଡା ଖୋଳ, ମୋଟର ସାଇକେଲ ଫିଲଟର, ଇତ୍ୟାଦି ଜିନିଷକୁ ନିଜ ମାନସପଟରେ ରଖି ବିଭିନ୍ନ ଘରକରଣା ତିଆରି କରିଛନ୍ତି। ଥଣ୍ଡା ବୋତଲର ଠିପିକୁ ରଙ୍ଗ ବେରଙ୍ଗ କରି ଗଣନ ପ୍ରକ୍ରିୟା, ମୋଟର ସାଇକେଲରୁ ବାହାରୁଥିବା ନଷ୍ଟ ଫିଲଟରକୁ ପେନ ଷ୍ଟାଣ୍ଡ, ଫୁଲଦାନୀ ତିଆରି କରିପାରିଛନ୍ତି। ନଷ୍ଟ ପ୍ଲାଷ୍ଟିକ ପାଇପରେ ଛାତ୍ରୀଛାତ୍ରଙ୍କ ପାଇଁ

ଶିକ୍ଷକ ନିରାକାର ଜେନା।

ତିଆରି ହୋଇଥିବା ଘରକରଣା।

■ ଗଢ଼ା ହୋଇଛି ଆକର୍ଷଣୀୟ ଘରକରଣା

■ ଉଦାହରଣ ସୃଷ୍ଟି କରିଛନ୍ତି ଶିକ୍ଷକ

ମିଶାଣ ଯନ୍ତ୍ର ତିଆରି ହୋଇଛି। ନଷ୍ଟ ଷ୍ଟିଲ ପାଇପ ଓ ଲୁହାରେ ଛାତ୍ର ସୁରକ୍ଷା କବଜ ତିଆରି, ଅଣ୍ଡା ଖୋଳ ଚୋପାରେ ୱାଲ ହେଙ୍ଗିଙ୍ଗ ଏବଂ ୱାଲ ଚାନ୍ଦୁଆ ହୋଇଛି। ବିଭିନ୍ନ ଅଦରକାରୀ ବୋତଲରେ ପଡ଼ିଥିବା ଜରିକୁ କାଠି ପକ୍ଷୀର ପର ଭଳି କରି ରଙ୍ଗ ବେରଙ୍ଗ କରାଯାଇ ଆକର୍ଷଣ କରିବା, ସୌରଶକ୍ତିର ସୁବିନିଯୋଗ ଇତ୍ୟାଦି ନିର୍ମାଣ କରାଯାଇ ସୌନ୍ଦର୍ଯ୍ୟ ସୃଷ୍ଟି କରିଛନ୍ତି। ଛାତ୍ରୀଛାତ୍ରଙ୍କୁ ନେଇ ଅନ୍ତର୍ନିହିତ ଦକ୍ଷତାର ପରି ପ୍ରକାଶ କରିଛନ୍ତି ଶିକ୍ଷକ।

ଅଦରକାରୀ ଓ ନଷ୍ଟ ହୋଇ ପଡ଼ିଥିବା ଜିନିଷକୁ ଠୋଳାଇ ତାକୁ ନିଜର ବୁଦ୍ଧି ବଳରେ ରଙ୍ଗ ବେରଙ୍ଗ ଦେଇ ବିକ୍ରି କରି ରୋଜଗାର କରିବାର ଦକ୍ଷତା ସୃଷ୍ଟି କରିଛନ୍ତି। ପରିବେଶ ସନ୍ତୁଳନ ରକ୍ଷା କରୁଥିବାରୁ ଏହା ଅନ୍ୟ ବିଦ୍ୟାଳୟ ଓ ଶିକ୍ଷକମାନଙ୍କ ପାଇଁ ଉଦାହରଣ ସୃଷ୍ଟି କରିଛି। ଏ ନେଇ ପ୍ରଧାନଶିକ୍ଷକ କୁହନ୍ତି ଯେ, ଶିକ୍ଷା ସହିତ ଅବର୍ଜନା ଜିନିଷରୁ ନୂତନତ୍ୱ ସୃଷ୍ଟି କରି ସାମଗ୍ରୀ ତିଆରି କରିବା ସମୟରେ ଛାତ୍ରୀଛାତ୍ରଙ୍କୁ ଏଥିରେ ସାମିଲ କରି ଆଗାମୀ ଭବିଷ୍ୟତ ସେମାନଙ୍କ ପାଇଁ ରୋଜଗାରର ବାଟ ଫିଟାଉଛି। ବେକାରି ସମସ୍ୟା ଓ ପରିବେଶ ସନ୍ତୁଳନ ରକ୍ଷାରେ ଆଗାମୀ ଦିନରେ ସହାୟକ ହେବ ବୋଲି ସେ କହିଛନ୍ତି।

ମଦ ହଟାଅ, ଓଡ଼ିଶା ବଞ୍ଚାଓ

କେନ୍ଦୁଝର, ୩।୩(ସ୍ୱ.ପ୍ର.)

ନିଶା ନିବାରଣ ନାହିଁ ତ ରାଜ ନେତାଙ୍କୁ ଭୋଟ ନାହିଁ, ଯୁବକମାନଙ୍କୁ ମଦୁଆ କରି ଖଣି ଲୁଟ୍ କରିବା ବନ୍ଦ କର, ଓଡ଼ିଆ ଯୁବକଙ୍କୁ ନିଯୁକ୍ତି ନାହିଁ ତ ମଦର ବନ୍ୟା କ'ଣ ପାଇଁ, ଚାଉଳ ପଛେ ନ ଦିଅ ନାହିଁ ଓଡ଼ିଶାରୁ ମଦ ହଟାଓ ବୋଲି ନିଶା ନିବାରଣରେ ସାମିଲ ହୋଇଥିବା ମହିଳାପୁରୁଷ, ସାମାଜିକ କର୍ମୀ ସ୍ଲୋଗାନ ଦେଇଛନ୍ତି। କେନ୍ଦୁଝର ମଦମୁକ୍ତ ଜିଲା ଶାଖା ପକ୍ଷରୁ ରବିବାର ଏକ ବିରାଟ ଶୋଭାଯାତ୍ରାରେ ଶତାଧିକ ମହିଳାପୁରୁଷ ସହର ପରିକ୍ରମା କରିଥିଲେ। ସ୍ଥାନୀୟ କାଳି ପଡ଼ିଆଠାରୁ ବାହାରି ଥିବା ରାଲି ଲାବନ୍ୟ ଛକ, ଜିଲାପାଳଙ୍କ କାର୍ଯ୍ୟାଳୟ ସମ୍ମୁଖଦେଇ ଗାନ୍ଧୀଛକ ଓ ଜେଲରୋଡ୍ ହୋଇ କାଳୀ ତୀର୍ଥ ପଡ଼ିଆଠାରେ ପହଞ୍ଚିଥିଲା। ଓଡ଼ିଶା ନିବାରଣ ଅଭିଯାନ ଓ ମଦମୁକ୍ତି ଯୁବ ବାହିନୀ ମିଳିତ ପ୍ରୟାସରେ ଏହି କାର୍ଯ୍ୟକ୍ରମ ଅନୁଷ୍ଠିତ ହୋଇଛି। ମଦ ନ ହଟିବା ଯାଏ ମଦ ପ୍ରସାରଣ କରୁଥିବା ସରକାରଙ୍କୁ କ୍ଷମତାରୁ ହଟାଇବାକୁ ସଂକଳ୍ପ ନେଇଥିଲେ। ପୂର୍ବତନ ମୁଖ୍ୟମନ୍ତ୍ରୀ

ରାଲିରେ ସାମିଲ ହୋଇଥିବା ମହିଳାପୁରୁଷ।

ନବକୃଷ୍ଣ ଚୌଧୁରୀଙ୍କ ଦ୍ୱାରା ପ୍ରଣିତ ୧୯୫୬ ସମ୍ପୂର୍ଣ୍ଣ ନିଶା ନିବାରଣ ଆଇନକୁ କାର୍ଯ୍ୟକାରୀ କରି ମଦମୁକ୍ତ ରାଜ୍ୟ ଭାବେ ଘୋଷଣା କରିବାକୁ ଦାବି ହୋଇଛି।

ଫେବୃୟାରୀ ୨୩ରୁ ମାର୍ଚ୍ଚ ୫ ତାରିଖ ପର୍ଯ୍ୟନ୍ତ ଏହି କାର୍ଯ୍ୟକ୍ରମ ରାଜ୍ୟରେ ଚାଲି ଆସିଛି। କାଁଚନାଲା ଯତୀ, କବିତା ଦାସ, ପୀତାମ୍ବର ଭୂୟାଁ, ଅଶୋକ କୁମାର ମହାରଣା, ନରେନ୍ଦ୍ର ବେହେରା, ସର୍ବେଶ୍ୱର ବାରିକ, ଗଣେଶ ପରିଡ଼ା ପ୍ରମୁଖ ଏହାର ନେତୃତ୍ୱ ନେଇଥିଲେ। ଜିଲାର ବିଭିନ୍ନ ବ୍ଲକର ପ୍ରତିନିଧି ଯୋଗଦେଇ ଉଦ୍‌ବୋଧନ ଦେଇଥିଲେ। ଗାନ୍ଧୀବାଦୀ ସାମାଜିକ କର୍ମୀ ଭକ୍ତ ବତ୍ସଳ ମହାନ୍ତି କାର୍ଯ୍ୟକ୍ରମ ପରିଚାଳନା କରିଥିଲେ। ସେବତୀ ମହକୁଡ଼, ଭଗବତୀ ମହାନ୍ତ, ସୁଶୀଳା ପ୍ରଧାନ, ମାନୁ ନାଏକ, କଳ୍ପତରୁ କଟେଇ, ଚନ୍ଦ୍ରମଣି ଦେହୁରି, ଶୈଳ ସନଗି ସମେତ ଜିଲାର ବହୁ ଲୋକ ଆନ୍ଦୋଳନକୁ ବ୍ୟାପକ କରିବାକୁ ଶପଥ ନେଇଥିଲେ। ଧୀରେନ ରାଉତ ଧନ୍ୟବାଦ ଅର୍ପଣ କରିଥିଲେ।

ମିଶନ ଶକ୍ତି ରଥକୁ ସ୍ୱାଗତ

ହାଟଡ଼ିହୀ, ୩।୩(ଡି.ଏନ.ଏ.)

ହାଟଡ଼ିହୀ ବ୍ଲକର ମହିଳା ମିଶନ ଶକ୍ତି ସଚେତନତା ରଥକୁ ସଡ଼ାରେ ସ୍ୱାଗତ କରାଯାଇଛି। ସରପଞ୍ଚ ଜୟନ୍ତୀ ସାମଲ, ଅଙ୍ଗନୱାଡ଼ି କର୍ମୀ ଓ ମହିଳା ସ୍ୱୟଂ ସହାୟକ ଗୋଷ୍ଠୀର କର୍ମକର୍ତ୍ତା ଯୋଗଦେଇ ରଥକୁ ପୂଜାର୍ଚ୍ଚନା କରି ସ୍ୱାଗତ କରିଥିଲେ। ମିଶନ ଶକ୍ତି ରଥର ପ୍ରକୃତ ଲକ୍ଷ୍ୟ ଓ ଉଦ୍ଦେଶ୍ୟ ସମ୍ପର୍କରେ ସୂଚନା ପ୍ରଦାନ କରାଯାଇଥିଲା। ଏସ୍‌ଏଚ୍‌ଜି ଗ୍ରୁପ ମଧ୍ୟରେ ହୁଳହୁଳି, ଲୁଡୁ ଓ ପାସବଲ ପ୍ରତିଯୋଗିତା ହୋଇଥିଲା। କୃତୀ ପ୍ରତିଯୋଗୀଙ୍କୁ ଉପହାର ପ୍ରଦାନ କରାଯାଇଥିଲା। ସୁପରଭାଇଜର ଶକୁନ୍ତଳା ମହାନ୍ତି, ଅଙ୍ଗନୱାଡ଼ି କର୍ମୀ କନକଲତା ସାମଲ, ରିତାରାଣୀ ଜେନା, କୁନ୍ତଳା ସ୍ୱାଇଁ, ପୂର୍ଣ୍ଣିମା ସ୍ୱାଇଁ, ହେମଲତା ଅମାନ୍ତ, ସମ୍ପିତା ଘଡ଼େଇ, ରଶ୍ମିରେଖା ନାୟକ ପ୍ରମୁଖ ଉପସ୍ଥିତ ଥିଲେ।

ମଦ କାରବାର ବଢ଼ୁଛି, ନୀରବ ପ୍ରଶାସନ

ତେଲକୋଇ, ୩।୩(ଡି.ଏନ.ଏ.)

ତେଲକୋଇ ବ୍ଲକ ଅଞ୍ଚଳରେ ଦେଶୀ ମହୁଲି ଓ ନକଲି ବିଦେଶୀ ମଦ କାରବାର ବୃଦ୍ଧି ପାଉଛି। ପ୍ରଶାସନ ପକ୍ଷରୁ ପଦକ୍ଷେପ ନିଆଯାଉନି। ଗତ ଫେବୃୟାରୀ ୧୮ରେ ଜିଲାପାଳଙ୍କ ଜନସମ୍ପର୍କ ଶିବିରରେ ଲୋକେ ଅଭିଯୋଗ କରିଥିଲେ। ଢେଙ୍କାନାଳର ଆମ୍ବପଳାଶ ଅଞ୍ଚଳରୁ ନକଲି ବିଦେଶୀ ମଦ ତେଲକୋଇ ଅଞ୍ଚଳକୁ ଆସୁଥିବା ଲୋକେ କହୁଛନ୍ତି। ପୋଲିସ ବିଭାଗର ଜାଣତରେ ମଦ କାରବାର ହେଉଥିବା ଚର୍ଚ୍ଚା ହେଉଛି। ତେଲକୋଇ ରାସ୍ତା କଡ଼ରେ ଥିବା ବିଦେଶୀ ମଦ ଦୋକାନକୁ ହଟାଯିବା ପାଇଁ ବାରମ୍ବାର ଜିଲାପାଳଙ୍କ ନିକଟରେ ଦାବି ହୋଇଛି। ଏ ନେଇ ଆଗାମୀ ଦିନରେ ଶତାଧିକ ସ୍ୱୟଂ ସହାୟକ ଗୋଷ୍ଠୀ ଆନ୍ଦୋଳନ କରି ବିଦେଶୀ ମଦ ଦୋକାନକୁ ହଟାଇବା ପାଇଁ ନିଷ୍ପତ୍ତି ନେଇଛନ୍ତି। ଏ ନେଇ ଆଇଆଇସି ପଦ୍ମାସିନୀ ମେହେରଙ୍କୁ ପଚାରିବାରୁ ଏଥିପ୍ରତି ପଦକ୍ଷେପ ନିଆଯିବ। ପୋଲିସ ବିଭାଗ ସମ୍ପୂର୍ଣ୍ଣ ସଜାଗ ରହିବାକୁ ନିର୍ଦ୍ଦେଶ ଦିଆଯାଇଛି ବୋଲି ସେ କହିଛନ୍ତି।

■ ଫୁଟବଲ ଟୁର୍ନାମେଣ୍ଟ

ଡାଇମଣ୍ଡ କ୍ଲବ ଚାମ୍ପିୟନ

ବଡ଼ବିଲ, ୩।୩(ସ୍ୱ.ପ୍ର.)

ବଡ଼ବିଲସ୍ଥିତ ବିକାଶ ମହଲ ପଡ଼ିଆରେ ରବିବାର ଡାଇମଣ୍ଡ କ୍ଲବ ଆନୁକୂଲ୍ୟରେ ଆୟୋଜିତ ଦୁଇ ଦିନିଆ ନକଆଉଟ ଫୁଟବଲ ଟୁର୍ନାମେଣ୍ଟର ଫାଇନାଲ ମ୍ୟାଚ ହୋଇଥିଲା। ଏଥିରେ ଜିଏସ ଇଲେଭେନକୁ ପେନାଲଟି କର୍ଣ୍ଣରରେ ପରାସ୍ତ କରି ଡାଇମଣ୍ଡ କ୍ଲବ ଚାମ୍ପିୟନ ହୋଇଛି। ମୋଟ ୧୬ ଟିମ୍ ଅଂଶଗ୍ରହଣ କରିଥିଲା। ଦୁଇଟି ଗ୍ରୁପରେ ମ୍ୟାଚ ଅନୁଷ୍ଠିତ ହୋଇଛି। ପ୍ରଥମ ଦିବସ ଗ୍ରୁପ-ଏ ରେ ମୋଟ ୭ ମ୍ୟାଚ ଅନୁଷ୍ଠିତ ହୋଇଥିଲା। ଗ୍ରୁପର ସମସ୍ତ ଟିମ୍‌କୁ ହରାଇ ଡାଇମଣ୍ଡ କ୍ଲବ ଫାଇନାଲକୁ ପ୍ରବେଶ କରିଥିଲା। ରବିବାର ଗ୍ରୁପ-ବିରେ ମୋଟ ୭ ମ୍ୟାଚରେ ଗ୍ରୁପ-ବିର ସମସ୍ତ ଟିମ୍‌କୁ ପଛରେ ପକାଇ ଜିଏସ ଇଲେଭେନ ଫାଇନାଲକୁ ଉନ୍ନୀତ ହୋଇଥିଲା। ଜିଏସ ଇଲେଭେନ ଏବଂ ଡାଇମଣ୍ଡ କ୍ଲବ ମଧ୍ୟରେ ଆକର୍ଷଣୀୟ ଫାଇନାଲ ମ୍ୟାଚ ହୋଇଥିଲା। ଏହି ନକ୍ ଆଉଟ ଫୁଟବଲ ଟୁର୍ନାମେଣ୍ଟ ପୁଲୱାମା ଶହୀଦମାନଙ୍କୁ ଶ୍ରଦ୍ଧାଞ୍ଜଳି ବୋଲି କ୍ଲବ ପକ୍ଷରୁ ସୂଚନା ଦିଆଯାଇଛି। ଚାମ୍ପିୟନ, ରନର୍ସଅପ୍ ସହ ତୃତୀୟ ଓ ଚତୁର୍ଥ ସ୍ଥାନ ଅଧିକାର କରିଥିବା ଟିମ୍ ଗୁଡ଼ିକୁ ଟ୍ରଫି ଏବଂ ନଗଦ ଯଥାକ୍ରମେ ୩୦ ହଜାର, ୨୦ ହଜାର, ୧୫ ହଜାର ଓ ୧୦ ହଜାର ଟଙ୍କା ପୁରସ୍କାର ପ୍ରଦାନ କରାଯାଇଥିଲା। କ୍ଲବ ସଭାପତି କିଶୋର ବାହାଦୁର, ସମ୍ପାଦକ ଚନ୍ଦ୍ର ଗୋପ, କୋଷାଧକ୍ଷ ସୁଦର୍ଶନ ଗୋପ, ସଞ୍ଜୀବ ରଣା, କ୍ରିଷ୍ଣା ଥାପା, ଅମିତ ବାହାଦୁର, ବାଲବାହାଦୁର ଯାଦବ ପ୍ରମୁଖ ପରିଚାଳନାରେ ସହଯୋଗ କରିଥିଲେ।

ସଜେଇ ହେଲାଣି ବୈଦ୍ୟନାଥ ପୀଠ

ହାଟଡ଼ିହୀ, ୩।୩(ଡି.ଏନ.ଏ.)

ଜାଗର ପାଇଁ ବିଭିନ୍ନ ଶୈବ ପୀଠ ଚଳଚଞ୍ଚଳ ହୋଇପଡ଼ିଛି। ଏହି ଅବସରରେ ହାଟଡିହୀ ବ୍ଲକ ସଡ଼ା ପଞ୍ଚାୟତରେ ଥିବା ପୁରାତନ ଶୈବ ବୈଦ୍ୟନାଥ ମନ୍ଦିର ନିଆରା ଢଙ୍ଗରେ ସଜେଇ ହୋଇ ସାରିଲାଣି। ଏଠାରେ ସ୍ୱୟଂ ଶିବ ବୈଦ୍ୟନାଥ ରୂପରେ ପୂଜା ପାଇଥାନ୍ତି। ଗ୍ରାମବାସୀଙ୍କ ସହାୟତାରେ ପ୍ରତିବର୍ଷ ଜାଗର ଉତ୍ସବ ପାଳିତ ହେଉଛି। ବୈଦ୍ୟନାଥ ସମସ୍ତଙ୍କର ମାନସିକ ପୂରଣ କରିଥାନ୍ତି ବୋଲି ଲୋକଙ୍କ ବିଶ୍ୱାସ ରହିଛି। ରାଜା ରୁଣ୍ଡୁଡ଼ା ସମୟରୁ ଏହି ମନ୍ଦିରରେ ବୈଦ୍ୟନାଥ ପୂଜା ପାଇ ଆସୁଛନ୍ତି। ଗ୍ରାମବାସୀଙ୍କ ସହଯୋଗରେ ଜାଗର ମେଳା ୭ଦିନ ଧରି ଚାଲିଥାଏ। ବିଭିନ୍ନ ଦୋକାନ ବଜାର, ଦୋଳି, ରଙ୍ଗ ବେରଙ୍ଗର ଆଲୋକ ଓ ଯାତ୍ରା ପାର୍ଟିର ଯାତ୍ରା ଗାଁ ତଥା ଅଞ୍ଚଳ ଲୋକଙ୍କୁ ଚଳଚଞ୍ଚଳ କରିଥାଏ।

କ୍ରିକେଟ ଟୁର୍ନାମେଣ୍ଟ: ବେଗୁନିଆଡ଼ିହୀ ଚାମ୍ପିୟନ

ଆନନ୍ଦପୁର, ୩।୩(ସ୍ୱ.ପ୍ର)

ଘସିପୁରାବ୍ଲକବାତୋଖେଳପଡ଼ିଆଠାରେ ବାବା ବକୁଳି ଗୋସ୍ୱାମୀ କ୍ରିକେଟ ଟୁର୍ନାମେଣ୍ଟ ଉଦ୍‌ଯାପିତ ହୋଇଯାଇଛି। ବେଗୁନିଆଡିହୀ ଟସ୍ ଜିତି ନିର୍ଦ୍ଧାରିତ ୧୨ ଓଭରରେ ୮ ଉଇକେଟ୍ ହରାଇ ୧୬୧ ରନ୍ ସଂଗ୍ରହ କରିଥିଲା। ଏହାର ଜବାବରେ ଇଲେଭେନ୍ ଷ୍ଟାର୍ ତମ୍ପୋ ନିର୍ଦ୍ଧାରିତ ଓଭରରେ ୭ ଉଇକେଟ୍ ହରାଇ ମାତ୍ର ୧୨୧ ରନ୍ କରିବାକୁ ସମର୍ଥ ହୋଇଥିଲା। ବେଗୁନିଆଡିହୀ ଚାମ୍ପିୟନ୍ ଆଖ୍ୟା ଅର୍ଜନ କରିଥିଲା। ମ୍ୟାଚକୁ ଶରତ କୁମାର ମାଝୀ ଓ ରବୀନ୍ଦ୍ର ପରିହାଡି ଅମ୍ପାୟାର୍ ଭାବେ ଦାୟିତ୍ୱ ପରିଚାଳନା କରିଥିଲେ। ସ୍କୋରର ଭାବେ ଗୌରାଙ୍ଗ ସରଘରିଆ ଦାୟିତ୍ୱ ନିର୍ବାହ କରିଥିବାବେଳେ ମ୍ୟାଚର ଧାରା ବିବରଣୀ ଶୁଭମ୍ ପଣ୍ଡା ଓ ଶ୍ରୀନିବାସ ମଲ୍ଲିକ ଦାୟିତ୍ୱ ନିର୍ବାହ କରିଥିଲେ। ଏହି ଅବସରରେ ଆୟୋଜିତ ପୁରସ୍କାର ବିତରଣୀ ସଭାରେ ମୁଖ୍ୟଅତିଥି ଭାବେ ରାଜ୍ୟ ଭାଜପା କାର୍ଯ୍ୟକାରିଣୀ ପରିଷଦର ସଦସ୍ୟ ପୃଥ୍ୱୀରାଜ କୁଅଁର, ସମ୍ମାନିତ ଅତିଥି ଭାବେ ଶିକ୍ଷାବିତ୍ ଦିଲ୍ଲୀପ ପାଲ୍ ଏବଂ ଅଭିନେତ୍ରୀ ପ୍ରୀତି ଜେନା ଯୋଗଦେଇ ବିଜୟୀ ଓ ରନର୍ସ ଅପ୍ ଦଳକୁ ଟ୍ରଫି ଓ ପୁରସ୍କାର ରାଶି ପ୍ରଦାନ କରିଥିଲେ। ବାବୁଲି ବାରିକ, ଚିନ୍ତାମଣି ଜେନା, ପ୍ରଭାତ ଜେନା, ଶାନ୍ତନୁ ଜେନା, ଦିବ୍ୟରଞ୍ଜନ ଓଝା, ସୁଧାଂଶୁ ଶେଖର ବାରିକ, ଅଶୋକ ବାରିକ, ଦେବାଶିଷ ପଣ୍ଡା, ଯଦୁମଣି ପରିଡା, ପିଣ୍ଟୁ ଜେନା ପ୍ରମୁଖ କାର୍ଯ୍ୟକ୍ରମ ପରିଚାଳନାରେ ସହଯୋଗ କରିଥିଲେ।

ବିଦ୍ୟାଳୟ ବାର୍ଷିକ କ୍ରୀଡ଼ା ଉତ୍ସବ

ହାଟଡ଼ିହୀ, ୩।୩(ଡି.ଏନ.ଏ.)

ହାଟଡ଼ିହୀ ବ୍ଲକ ଢେଙ୍କା ପଞ୍ଚାୟତ ପୁରୁଣାପାଣି ଉନ୍ନୀତ ଉପ୍ରା ବିଦ୍ୟାଳୟ ବାର୍ଷିକ କ୍ରୀଡ଼ା ଉତ୍ସବ ଅନୁଷ୍ଠିତ ହୋଇଯାଇଛି। ପ୍ରଧାନ ଶିକ୍ଷୟିତ୍ରୀ ନିରଞ୍ଜନା ବେହେରାଙ୍କ ସଭାପତିତ୍ୱରେ ମୁଖ୍ୟ ଅତିଥି ଭାବେ ସରପଞ୍ଚ ନିର୍ମାଇ ଚରଣ ସାମଲ, ମୁଖ୍ୟବକ୍ତା ଭାବେ ଆନନ୍ଦଚନ୍ଦ୍ର ବେହେରା, ସମ୍ମାନିତ ଅତିଥି ଭାବେ ସିଆରସିସି ବୃନ୍ଦାବନ ବେହେରା, କମିଟି ଚେୟାରମ୍ୟାନ ଗଣେଶ ସୋରେନ, ରବୀନ୍ଦ୍ର ସାହୁ, କେଶବ ଚନ୍ଦ୍ର କର ଯୋଗ ଦେଇଥିଲେ। କୃତୀ ଛାତ୍ରୀଛାତ୍ରଙ୍କୁ ଅତିଥିଙ୍କ ଦ୍ୱାରା ପୁରସ୍କୃତ କରାଯାଇଥିଲା। ଜବାମଣୀ ହାଁସଦା, ଉର୍ମିଳା ହେମ୍ରମ, ଭାଗବତ ସୋରେନ, ଦାମ ହାଁସଦା କାଙ୍ଗାଳି ଚରଣ ଦେହୁରି, ସୋନିଆଁ ମାଝୀ, ଗୀତାରାଣୀ ସା ପ୍ରମୁଖ କାର୍ଯ୍ୟକ୍ରମ ପରିଚାଳନାରେ ସହଯୋଗ କରିଥିଲେ।

ମିଶନ ଶକ୍ତି ରଣ କର୍ମଶାଳା

ଆନନ୍ଦପୁର/ ହାଟଡ଼ିହୀ, ୩।୩(ସ୍ୱ.ପ୍ର/ (ଡି.ଏନ.ଏ.)

ଘସିପୁରା ବ୍ଲକରେ ସମନ୍ୱିତ ଶିଶୁ ବିକାଶ ଯୋଜନା କାର୍ଯ୍ୟାଳୟ ପକ୍ଷରୁ ମିଶନ ଶକ୍ତି ରଣ କର୍ମଶାଳା ଅନୁଷ୍ଠିତ ହୋଇଯାଇଛି। ଏହି କା