ଧରିତ୍ରୀ
DHARITRI

ବ୍ରହ୍ମପୁର, ବୁଧବାର, ଅଗଷ୍ଟ ୨୧/୨୦୧୯ (୨୦ ପୃଷ୍ଠା+ସାହିତ୍ୟାୟନ) | Berhampur, Wednesday, August 21/2019 | ★★★

୧୫ଶ ଭାଗ ୨୦୩ ସଂଖ୍ୟା | www.orissakhabar.com/www.dharitri.com | Printed at Bhubaneswar, Sambalpur, Angul and Rayagada | ମୂଲ୍ୟ ₹୪/-

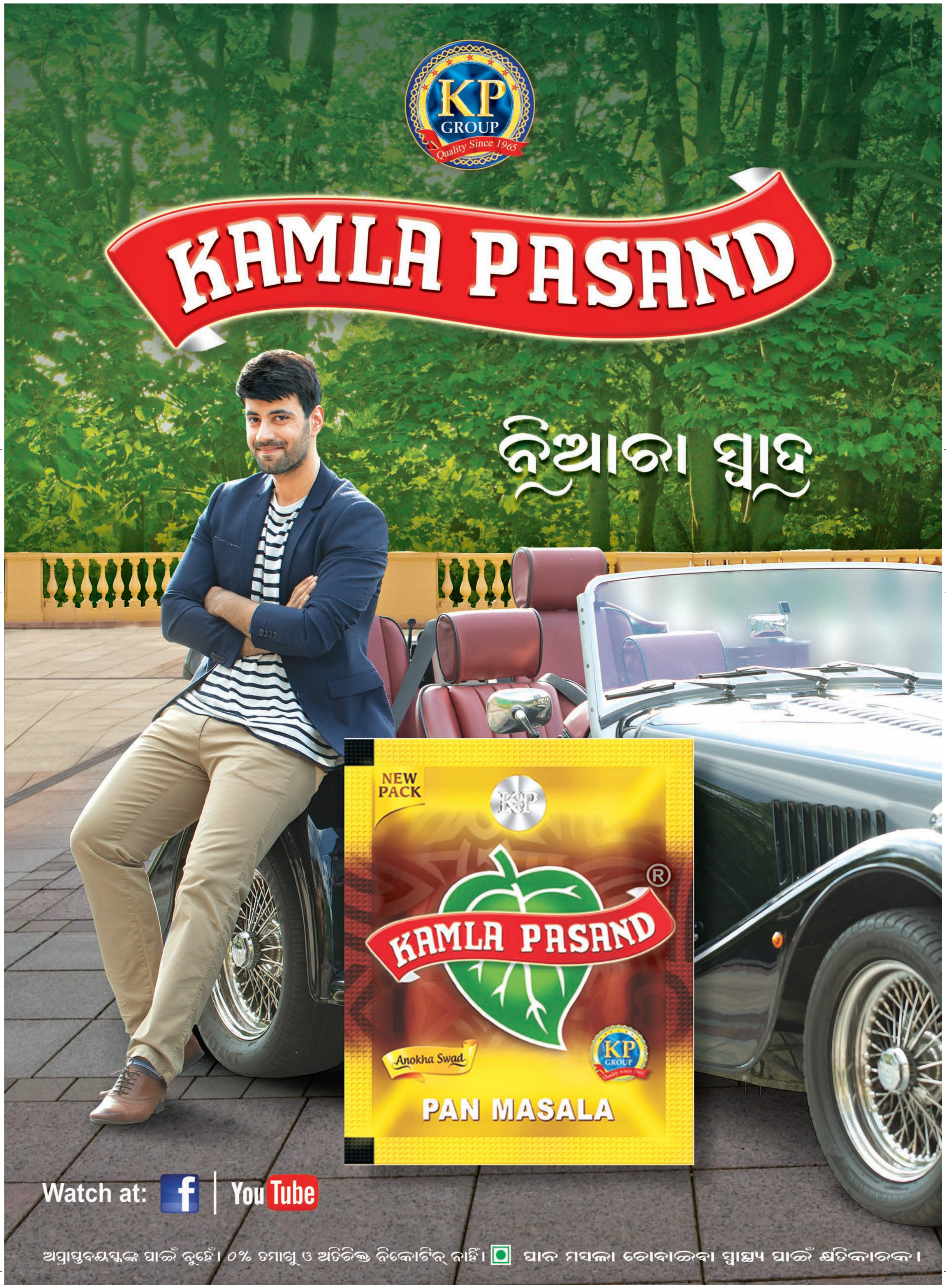

KP GROUP
Quality Since 1965

Safal

PAN MASALA

ସେହି ମଜାର ପ୍ରତିଶ୍ରୁତି
ଏବେ ଦୁଇଗୁଣରୁ ବି ବେଶି !

0% TOBACCO • NICOTINE NOT ADDED • NOT FOR MINORS • ବୈଧାନିକ ଚେତାବନୀ: ପାନ ମସଲା ଚୋବାଇବା ସ୍ୱାସ୍ଥ୍ୟ ପାଇଁ କ୍ଷତିକାରକ ।

ଧରିତ୍ରୀ
DHARITRI

ବ୍ରହ୍ମପୁର, ବୁଧବାର, ଅଗଷ୍ଟ ୨୧/୨୦୧୯ | Berhampur, Wednesday, August 21/2019 | ପୃଷ୍ଠା-୧

ଓଡ଼ିଶାର ସୁମିତ୍ରା ଅଧିନାୟିକା

ଲାଓସରେ ହେବାକୁଥିବା ୨୦ ବର୍ଷରୁ କମ୍ ଏସିଆ ମହିଳା ରଗ୍‌ବୀ ସେଭେନ୍ସ ଚାମ୍ପିୟନଶିପ୍ ପାଇଁ ଓଡ଼ିଶାର ସୁମିତ୍ରା ନାୟକ ଭାରତୀୟ ଦଳର ଅଧିନାୟିକା ମନୋନୀତ ହୋଇଛନ୍ତି।

୧୭

୧୦

‘କୁଲି ନମ୍ବର-୧’ରେ ରଜତ ରାୱ୍ଲ

‘ବଡିଗାର୍ଡ’ରେ ହାସ୍ୟାଭିନୟ କରି ଦର୍ଶକଙ୍କୁ ମୁଗ୍ଧ କରିଥିବା ଅଭିନେତା ରଜତ ରାୱ୍ଲ ବରୁଣ ଧାୱନଙ୍କ ଅଭିନୀତ ‘କୁଲି ନମ୍ବର-୧’ରେ ଯୋଗ ଦେଇଛନ୍ତି।

ଚନ୍ଦ୍ରକକ୍ଷରେ ଚନ୍ଦ୍ରୟାନ-୨

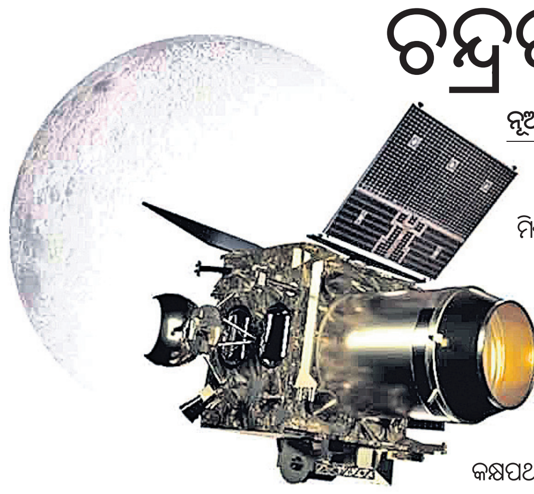

ଇସ୍ରୋ ଟିମ୍‌କୁ ମୋଦିଙ୍କ ଅଭିନନ୍ଦନ

ନୂଆଦିଲ୍ଲୀ,୨୦।୮(ଆଇଏଏନ୍‌ଏସ୍)

ଭାରତୀୟ ମହାକାଶ ଗବେଷଣା ସଂସ୍ଥା(ଇସ୍ରୋ)ର ଦ୍ୱିତୀୟ ଲୁନାର ମିଶନ୍ ଚନ୍ଦ୍ରୟାନ-୨ ମଙ୍ଗଳବାର ପୂର୍ବାହ୍ନ ୯ଟାରେ ଚନ୍ଦ୍ରର କକ୍ଷପଥରେ ପ୍ରବେଶ କରିଛି। ଇସ୍ରୋ ଦ୍ୱାରା ଚନ୍ଦ୍ରୟାନ-୨ରେ ଥିବା ମୋଟରକୁ ଫାୟାରିଂ କରାଯିବା ପରେ ଏହା ଉପରକୁ ଠେଲିହୋଇ ଚନ୍ଦ୍ରର କକ୍ଷପଥରେ ପ୍ରବେଶ କରିଥିଲା। ଏହାପରେ ଚନ୍ଦ୍ରୟାନକୁ ଅଗଷ୍ଟ ୨୧, ୨୮, ୩୦ ଓ ସେପ୍ଟେମ୍ବର ୧ରେ ଏହିପରି ଚାରି ପର୍ଯ୍ୟାୟ ଦେଇ ଚନ୍ଦ୍ରର ଚୂଡାନ୍ତ କକ୍ଷପଥରେ ପ୍ରବେଶ କରାଯିବ। ସେତେବେଳେ ଚନ୍ଦ୍ରପୃଷ୍ଠରୁ ଏହା ୧୦୦କିଲୋମିଟର ଉଚ୍ଚତାରେ ଅବସ୍ଥାନ କରିଥିବ। ଲ୍ୟାଣ୍ଡର ‘ବିକ୍ରମ’ ଅର୍ବିଟରଠାରୁ ପୃଥକ୍ ହେବାପରେ ସେପ୍ଟେମ୍ବର ୭ରେ ଚନ୍ଦ୍ରର ଦକ୍ଷିଣ ମେରୁରେ ଧୀରେ ଧୀରେ ଅବତରଣ କରିବ।

ପ୍ରଧାନମନ୍ତ୍ରୀ ନରେନ୍ଦ୍ର ମୋଦି ଇସ୍ରୋର ଏହି ସଫଳତାକୁ ଭୂୟସୀ ପ୍ରଶଂସା କରିଛନ୍ତି। ସେ ଟୁଇଟ୍ କରି ଜଣାଇଛନ୍ତି, ‘ଚନ୍ଦ୍ରୟାନ-୨କୁ ଚନ୍ଦ୍ରର କକ୍ଷପଥରେ ପ୍ରବେଶ କରାଇଥିବାରୁ ଇସ୍ରୋ ଟିମ୍‌କୁ ଅଭିନନ୍ଦନ। ଚନ୍ଦ୍ର ଅଭିଯାନ ପାଇଁ ଉଲ୍ଲେଖନୀୟ ଯାତ୍ରାପଥରେ ଏହା ହେଉଛି ଏକ ଗୁରୁତ୍ୱପୂର୍ଣ୍ଣ ପଦକ୍ଷେପ। ଚନ୍ଦ୍ରୟାନର ସଫଳ ଯାତ୍ରା ପାଇଁ ସମସ୍ତଙ୍କୁ ଶୁଭେଚ୍ଛା।’

ଜୁଲାଇ ୨୨ରେ ଆନ୍ଧ୍ରପ୍ରଦେଶର ଶ୍ରୀହରିକୋଟାସ୍ଥିତ ସତୀଶଧାୱନ ସ୍ପେସ୍ ସେଣ୍ଟରରୁ ଚନ୍ଦ୍ରୟାନ-୨କୁ ସବୁଠୁ ଓଜନିଆ ରକେଟ ଜିଏସ୍‌ଏଲ୍‌ଭି ମେକ୍-୩ ଦ୍ୱାରା ମହାକାଶକୁ ଉତ୍କ୍ଷେପଣ କରାଯାଇଥିଲା। ଉକ୍ତ ସ୍ପେସ୍‌କ୍ରାଫ୍ଟ ୩ଟି ଅଂଶକୁ ନେଇ ଗଠିତ। ଦି ଅର୍ବିଟର(୨୩୭୯ କିଲୋଗ୍ରାମ), ଦି ଲ୍ୟାଣ୍ଡର ‘ବିକ୍ରମ’(୧୪୭୧ କିଲୋଗ୍ରାମ) ଏବଂ ରୋଭର ‘ପ୍ରଜ୍ଞାନ’(୨୭କିଲୋଗ୍ରାମ)।

ମିଶନରେ କେନ୍ଦୁଝରର ବୈଜ୍ଞାନିକ ଅଟଳକୃଷ୍ଣ

କେନ୍ଦୁଝର, ୨୦।୮(ସ୍ୱ.ପ୍ର.)- ଚନ୍ଦ୍ରାୟନ-୨ରେ କେନ୍ଦୁଝର ଜିଲାର ଯୁବ ବୈଜ୍ଞାନିକ ଅଟଳକୃଷ୍ଣ ଖଟୁଆଙ୍କ ଉଦ୍ୟମ ଏବେ ରାଜ୍ୟ ପାଇଁ ଗୌରବ ଆଣିଛି। ଅଟଳକୃଷ୍ଣ ଇସ୍ରୋର ରିଲାଇବିଲିଟି ବିଭାଗରେ ଦୀର୍ଘ ୬ ବର୍ଷ ହେଲା ବୈଜ୍ଞାନିକ ଭାବେ କାମ କରୁଛନ୍ତି। ଏଥିପାଇଁ ତାଙ୍କୁ ସବୁବେଳେ ଥିରୁବନନ୍ତପୁରମ୍‌ରୁ ଶ୍ରୀହରିକୋଟା ଯିବାକୁ ପଡୁଥିଲା। ବିଶେଷ କରି ଚନ୍ଦ୍ରାୟନ-୨ ପାଇଁ କ୍ରାୟୋଜନିକ ଷ୍ଟେଜ ଓ ଥର୍ମାଲ ପ୍ରୋଟେକ୍ସନ ସିଷ୍ଟମ ବିଭାଗରେ ସେ କାମ କରୁଛନ୍ତି। ଅଟଳକୃଷ୍ଣଙ୍କ ଘର କେନ୍ଦୁଝର ସହର ମାଗୁରଗାଡିଆ ସାହିରେ। ତାଙ୍କ ବାପା ଇଂ ଅମରବର ଖଟୁଆ ସର୍ଭେୟର ଭାବରେ କାମ କରୁଥିବାବେଳେ ମା’ ସରୋଜିନୀ ପୃଷ୍ଟି ଜଣେ ଅଧ୍ୟାପିକା। ଅଟଳ କେନ୍ଦୁଝରଗଡ ସରସ୍ୱତୀ ଶିଶୁ ବିଦ୍ୟାମନ୍ଦିରରେ ଦଶମ ପାସ କରି କଳିଙ୍ଗ ଭାରତୀ ଆବାସିକ ବିଦ୍ୟାଳୟରେ ଯୁକ୍ତ ୨ ବିଜ୍ଞାନ ଅଧ୍ୟୟନ କରିଥିଲେ। ଏହା ପରେ ଇଣ୍ଡିଆନ ଇନ୍‌ଷ୍ଟିଚ୍ୟୁଟ ଅଫ ସ୍ପେସ ସାଇନ୍ସ ଆଣ୍ଡ ଟେକ୍ନୋଲଜି, ଥିରୁବନନ୍ତପୁରମ୍, କେରଳରୁ ବିଟେକ ଡିଗ୍ରୀ ହାସଲ କରି ଇସ୍ରୋରେ ବୈଜ୍ଞାନିକ ଭାବେ କାମ କରିଆସୁଛନ୍ତି।

■ ଗୁଣି ସନ୍ଦେହ

ଡବଲ ମର୍ଡର

୩ ଅଟକ

ଝୁମ୍ପୁରା/ଯୋଡ଼ା/କେନ୍ଦୁଝର, ୨୦।୮ (ଡି.ଏନ.ଏ./ସ୍ୱ.ପ୍ର.)

କେନ୍ଦୁଝର ଜିଲାର ଦୁର୍ଗମ, ଆଦିବାସୀ ଅଧ୍ୟୁଷିତ ଅଞ୍ଚଳ ବାମେବାରୀ ଥାନା ଅନ୍ତର୍ଗତ ନୟାଗଡ଼ ମୁଣ୍ଡା ସାହିରେ ସୋମବାର ବିଳମ୍ବିତ ରାତିରେ ଡବଲ ମର୍ଡର ଘଟିଛି। ମଙ୍ଗଳବାର ସକାଳେ ପୋଲିସ ପହଞ୍ଚି ସୁବାସ ମୁଣ୍ଡା (୬୫) ନାମ୍ନୀ ଜଣେ ମହିଳା ଏବଂ ଚେତନ ମୁଣ୍ଡା (୨୭) ନାମକ ଜଣେ ଯୁବକଙ୍କ ମୃତଦେହକୁ ଉଦ୍ଧାର କରି ବ୍ୟବଚ୍ଛେଦ ପାଇଁ ପଠାଇଛି। ଏହି ଘଟଣା ପରେ ଗାଁରେ ଆତଙ୍କ ପ୍ରକାଶ ପାଇଛି। ମିଳିଥିବା ସୂଚନା ଅନୁଯାୟୀ, ବାମେବାରୀ ଥାନାଠାରୁ ୧୨କି.ମି. ଦୂର ନୟାଗଡ଼ ମୁଣ୍ଡା ସାହିରେ ଛୋଟ ପିଲାମାନେ କିଛିଦିନ ଧରି ଥଣ୍ଡା, ଜ୍ୱର ଆଦି ରୋଗରେ ପୀଡ଼ିତ ଥିଲେ। ବୃଦ୍ଧା ସୁବାସ ଗୁଣିଗାରେଡ଼ି କରୁଥିବାରୁ ପିଲାଙ୍କ ଦେହ ଖରାପ ରହୁଥିବା ଗାଁର କେତେ ଜଣ ଲୋକ ସନ୍ଦେହ କରୁଥିଲେ। ସୋମବାର ବିଳମ୍ବିତ ରାତିରେ କେତେ ଜଣ ବ୍ୟକ୍ତି ବୃଦ୍ଧା ଶୋଇଥିବା ଘରକୁ ଯାଇ ତାଙ୍କ ତଣ୍ଟି ଚିପି ହତ୍ୟା କରିଥିଲେ। ହତ୍ୟାକାଣ୍ଡ ଘଟାଇ ଖସି ପଳାଇ ଯାଉଥିବାବେଳେ ପଡ଼ୋଶୀ ଯୁବକ ଚେତନ ସାମ୍ନାକୁ ଚାଲିଆସିଥିଲେ। ଫଳରେ ତାଙ୍କ ମୁଣ୍ଡକୁ ପଥରରେ ଛେଚି ହତ୍ୟା କରାଯାଇଥିବା ପୋଲିସ ପ୍ରାଥମିକ ତଦନ୍ତରୁ ଜାଣିପାରିଛି। ଏପରି କି ମୃତକଙ୍କ ପରିବାର ଲୋକେ ହତ୍ୟାକାଣ୍ଡ ଘଟିବା ଜାଣି ଚିତ୍କାର କରିବାରୁ ଗାଁଲୋକେ ରୁଣ୍ଡ ହୋଇଯାଇଥିଲେ। ପରେ ଏସମ୍ପର୍କରେ ବାମେବାରୀ ଥାନାକୁ ଖବର ଦିଆଯାଇଥିଲା। ପୋଲିସ ମଙ୍ଗଳବାର ସକାଳ ୯ଟା ବେଳେ ବସ୍ତିରେ ପହଞ୍ଚି ତଦନ୍ତ କରିଥିଲା। ଏନେଇ ଏକ ହତ୍ୟା ମାମଲା (ନଂ.୧୦୩/୧୯) ରୁଜୁ ହୋଇଛି।

☞ପୃଷ୍ଠା-୨

■ ରାଜ୍ୟର ସହରାଞ୍ଚଳ ବର୍ଜ୍ୟବସ୍ତୁ ପରିଚାଳନା

ସରକାରଙ୍କ ଉପରେ ଏନ୍‌ଜିଟି କ୍ଷୁବ୍ଧ

■ ସେପ୍ଟେମ୍ବର ୨୫ରେ ହାଜର ହେବାକୁ ନିର୍ଦ୍ଦେଶ
■ ସବୁ ସହରରେ ସ୍ଥାପନ ହେବ ମାଇକ୍ରୋ କମ୍ପୋଷ୍ଟିଂ ପ୍ଲାଣ୍ଟ
■ ମହିଳା ଏସ୍‌ଏଚ୍‌ଜିଙ୍କ ହାତରେ ରହିବ ସହର ସ୍ୱଚ୍ଛତା

ଭୁବନେଶ୍ୱର,୨୦।୮(ବ୍ୟୁରୋ)

ସହରାଞ୍ଚଳରୁ ବାହାରୁଥିବା କୁଢ଼କୁଢ଼ ବର୍ଜ୍ୟବସ୍ତୁ ନେଇ ଜାତୀୟ ଗ୍ରୀନ୍ ଟ୍ରିବ୍ୟୁନାଲ (ଏନ୍‌ଜିଟି) କ୍ଷୁବ୍ଧ ହୋଇଛନ୍ତି। ବର୍ଜ୍ୟବସ୍ତୁ ପରିଚାଳନା ପାଇଁ କୌଣସି ଦୀର୍ଘମିଆଦୀ ଯୋଜନା କରୁ ନ ଥିବାରୁ ରାଜ୍ୟ ସରକାରଙ୍କୁ ଏନ୍‌ଜିଟି କଡ଼ା ଭର୍ତ୍ସନା କରିଛନ୍ତି। ତୁରନ୍ତ ଏ ଦିଗରେ ପଦକ୍ଷେପ ନ ନେଲେ ଏନ୍‌ଜିଟି ସରକାରଙ୍କ ବିରୋଧରେ କଠୋର ଆଭିମୁଖ୍ୟ ଗ୍ରହଣ କରିବେ ବୋଲି ସତର୍କ କରାଇ ଦେଇଛନ୍ତି। ବର୍ଜ୍ୟବସ୍ତୁ ଯେପରି ପରିବେଶକୁ ତିଳେମାତ୍ର କ୍ଷତି ନ ପହଞ୍ଚାଇବ ସେ ଦିଗରେ କି ପଦକ୍ଷେପ ଗ୍ରହଣ କରାଯାଇଛି ତାହା ଆସନ୍ତା ସେପ୍ଟେମ୍ବର ୨୫ ସୁଦ୍ଧା ହାଜର ହୋଇ ଜଣାଇବାକୁ ଏନ୍‌ଜିଟି ଗୃହ ନିର୍ମାଣ ଓ ନଗର ଉନ୍ନୟନ ବିଭାଗ ସଚିବଙ୍କୁ କଡ଼ା ନିର୍ଦ୍ଦେଶ ଦେଇଛନ୍ତି।

ସହରାଞ୍ଚଳରୁ ବାହାରୁଥିବା ବର୍ଜ୍ୟବସ୍ତୁ ପରିଚାଳନା ପାଇଁ ରାଜ୍ୟ ସରକାର ସେପରି କୌଣସି ଆଖିଦୃଶିଆ ପଦକ୍ଷେପ ନେଇନାହାନ୍ତି। ଦୀର୍ଘଦିନ ଧରି ଅଳିଆ ଆବର୍ଜନା ଟ୍ରାନ୍‌ଜିଟ ପଏଣ୍ଟରେ ପଡ଼ିରହୁଛି। ମନଇଚ୍ଛା ଯେଉଁଠି ନାହିଁ ସେଠି ଫିଙ୍ଗି ଦିଆଯାଉଛି। ଫଳରେ ପରିବେଶ ପ୍ରତି ଏହା ଭୟଙ୍କର ବିପଦ ସୃଷ୍ଟି କରୁଛି। ରାଜ୍ୟରେ ୧୧୪ଟି ପୌରାଞ୍ଚଳ ରହିଛି। ଏଥିରେ ରାଜ୍ୟର ସମୁଦାୟ ଜନସଂଖ୍ୟାର ୧୬.୬୮% ଲୋକ ବାସ କରୁଛନ୍ତି। ରାଜ୍ୟରେ ୫ଟି ମହାନଗର ନିଗମ ଥିବାବେଳେ ୪୮ ମ୍ୟୁନିସିପାଲିଟି ଏବଂ ୬୧ ବିଜ୍ଞାପିତ ଅଞ୍ଚଳ ପରିଷଦ ରହିଛି। ଏହିସବୁ ସହରାଞ୍ଚଳରୁ ବାର୍ଷିକ ୯୮ ନିୟୁତ ଟନ୍ ବର୍ଜ୍ୟବସ୍ତୁ ବାହାରୁଛି ବୋଲି ରାଜ୍ୟ ସରକାର ଏନ୍‌ଜିଟିକୁ ଦେଇଥିବା ସତ୍ୟପାଠରେ ଉଲ୍ଲେଖ କରିଛନ୍ତି। ସେଥିରୁ ମାତ୍ର ୨୨.୭% ବର୍ଜ୍ୟବସ୍ତୁ ପରିଚାଳନା କରାଯାଉଥିବା ସରକାର ଦର୍ଶାଇଛନ୍ତି। ଏନ୍‌ଜିଟିଙ୍କ କଡ଼ା ତାଗିଦ୍ ପରେ ଗୃହ ନିର୍ମାଣ ଓ ନଗର ଉନ୍ନୟନ ବିଭାଗ ସହରାଞ୍ଚଳ ବର୍ଜ୍ୟବସ୍ତୁକୁ ଠିକ୍ ଢଙ୍ଗରେ ପରିଚାଳନା କରିବାକୁ ଅଣ୍ଟା ଭିଡ଼ିଛି। ବିଭାଗୀୟ ସଚିବଙ୍କ ସମେତ ୧୩ଜଣ ଅଧିକାରୀ ଚେନ୍ନାଇରେ ବର୍ଜ୍ୟବସ୍ତୁ ପରିଚାଳନା ବ୍ୟବସ୍ଥା ବୁଲି ଦେଖିଛନ୍ତି। ଚେନ୍ନାଇ ଢାଞ୍ଚାରେ ଏଣିକି ରାଜ୍ୟର ସହରଗୁଡ଼ିକୁ ବର୍ଜ୍ୟବସ୍ତୁ ମୁକ୍ତ କରାଯିବ। ଆଉ କେଉଁଠି ଅଳିଆ ଗଦା ହୋଇ ରହିବ ନାହିଁ। ସଂଗ୍ରହ ହେବା ସହିତ ବର୍ଜ୍ୟବସ୍ତୁଗୁଡ଼ିକୁ ଅଲଗା କରି ତୁରନ୍ତ ନଷ୍ଟ କରାଯିବ। କୌଣସି ସ୍ଥାନରେ ଆଉ ପକାଇ ରଖାଯିବ ନାହିଁ। ଏଥିପାଇଁ ସହରର ବିଭିନ୍ନ ସ୍ଥାନରେ ମାଇକ୍ରୋ କମ୍ପୋଷ୍ଟିଂ ପ୍ଲାଣ୍ଟ ସ୍ଥାପନ କରାଯିବ। ଏହି କାର୍ଯ୍ୟରେ ମହିଳା ସ୍ୱେଚ୍ଛାସେବୀ ସଂସ୍ଥାକୁ ନିୟୋଜିତ କରାଯିବ। ସେମାନଙ୍କ ମଧ୍ୟରୁ ୨୬୦୦ ସ୍ୱଚ୍ଛସାଥୀ ଏବଂ ୬୫୦ ସୁପରଭାଇଜରଙ୍କୁ ଜନସଚେତନ ଓ ପ୍ଲାଣ୍ଟ ପରିଚାଳନା କାର୍ଯ୍ୟରେ ନିୟୋଜିତ କରାଯିବ। ପ୍ରତି ୬୦୦ ଜନସଂଖ୍ୟାରେ ଜଣେ ସ୍ୱଚ୍ଛସାଥୀ ନିୟୋଜିତ ହେବେ। ପନିପରିବା ଚୋପା, ବିଭିନ୍ନ ଫଳମୂଳ ଓ ଶୀଘ୍ର ନଷ୍ଟ ହେଉଥିବା ବର୍ଜ୍ୟବସ୍ତୁକୁ ଜୈବିକ ଖତରେ ପରିଣତ କରାଯିବ। ସେହି ଖତଗୁଡ଼ିକକୁ ଚାଷୀଙ୍କୁ ଯୋଗାଇ ଦିଆଯିବ। ପଲିଥିନ୍ ଓ ଅନ୍ୟାନ୍ୟ ସାମଗ୍ରୀକୁ ପୃଥକ୍ କରାଯାଇ ପ୍ରୋସେସିଂ ପ୍ଲାଣ୍ଟ ଏବଂ ସିମେଣ୍ଟ ପ୍ରସ୍ତୁତ କାରଖାନାକୁ ପଠାଯିବ। ଏ ବାବଦରେ ଯେଉଁ ଅର୍ଥ ଆୟ ହେବ ସେସବୁକୁ ସ୍ୱୟଂ ସହାୟକ ଗୋଷ୍ଠୀଙ୍କ ମଧ୍ୟରେ ବାଣ୍ଟି ଦିଆଯିବ। କୋଟପାଡ ଏନ୍‌ଏସିକୁ ସମ୍ପୂର୍ଣ୍ଣ ବର୍ଜ୍ୟବସ୍ତୁ ମୁକ୍ତ ସହର ଭାବେ ଘୋଷଣା କରାଯାଇଛି। କଟକ ଓ ଭୁବନେଶ୍ୱର ମହାନଗରରେ

☞ପୃଷ୍ଠା-୨

ବ୍ରହ୍ମପୁରରେ ମଙ୍ଗଳବାର ପ୍ରବଳ ବର୍ଷା ଯୋଗୁଁ କେସି ଟାଉନ ହାଇସ୍କୁଲଶ୍ରେଣୀଗୃହରେ ବର୍ଷା ପାଣି ପଶିଯାଇଛି । (ଫଟୋ: ସମୀର ରଥ)

ଚିଦାମ୍ବରମଙ୍କ ଘରେ ସିବିଆଇ, ଇଡି ଟିମ୍

■ କୌଣସି ସମୟରେ ଗିରଫ ହୋଇପାରନ୍ତି

ପି. ଚିଦାମ୍ବରମ୍

■ ଆଇଏନ୍‌ଏକ୍ସ ମିଡିଆ ମାମଲା
■ ହାଇକୋର୍ଟରୁ ମିଳିଲାନି ଆଗୁଆ ଜାମିନ, ସୁପ୍ରିମ୍‌କୋର୍ଟ ଗଲେ

ନୂଆଦିଲ୍ଲୀ,୨୦।୮

ଆଇଏନ୍‌ଏକ୍ସ ମିଡିଆ ମାମଲାରେ ପୂର୍ବତନ ଅର୍ଥମନ୍ତ୍ରୀ ତଥା ବରିଷ୍ଠ କଂଗ୍ରେସ ନେତା ପି. ଚିଦାମ୍ବରମ୍‌ଙ୍କୁ ବଡ଼ ଝଟକା ଲାଗିଛି। ତାଙ୍କର ଆଗୁଆ ଜାମିନ ଆବେଦନକୁ ଦିଲ୍ଲୀ ହାଇକୋର୍ଟ ଖାରଜ କରିଦେଇଛନ୍ତି। ଗିରଫରୁ ବର୍ତ୍ତିବା ପାଇଁ ସେ ସୁପ୍ରିମକୋର୍ଟଙ୍କ ଦ୍ୱାରସ୍ଥ ହୋଇଛନ୍ତି। ତେବେ ବୁଧବାର ସକାଳ ପର୍ଯ୍ୟନ୍ତ ଅପେକ୍ଷା କରିବାକୁ ସୁପ୍ରିମକୋର୍ଟ ଚିଦାମ୍ବରମଙ୍କୁ କହିଥିବା ଜଣାପଡିଛି। ଅନ୍ୟପକ୍ଷରେ ଚିଦାମ୍ବରମଙ୍କ ଦିଲ୍ଲୀ ବାସଭବନରେ ସିବିଆଇର ଏକ ଟିମ୍ ପହଞ୍ଚିଥିଲେ ହେଁ ତାଙ୍କୁ ନ ପାଇ ଫେରିଆସିଛନ୍ତି। ସିବିଆଇ ଟିମ୍ ଫେରିବା ପରେ ପ୍ରବର୍ତ୍ତନ ନିର୍ଦ୍ଦେଶାଳୟ (ଇଡି)ର ଏକ ଟିମ୍ ମଧ୍ୟ ଚିଦାମ୍ବରମ୍‌ଙ୍କ ବାସଭବନରେ ପହଞ୍ଚିଥିଲା।

ସିବିଆଇ ଏବଂ ଇଡି ପକ୍ଷରୁ ଦାଏର ଦୁର୍ନୀତି ଓ ମନିଲଣ୍ଡରିଂ ମାମଲାରେ ଚିଦାମ୍ବରମଙ୍କ ପିଟିଶନ୍ ଖାରଜ ହୋଇଯାଇଥିବା ଜଷ୍ଟିସ୍ ସୁନୀଲ ଗୌର କହିଥିଲେ। ମାମଲାରେ ସେ ମୁଖ୍ୟ ଷଡ଼ଯନ୍ତ୍ରକାରୀ ବୋଲି ପ୍ରାଥମିକ ଅନୁଧ୍ୟାନରୁ ଜଣାପଡିଛି। ତେଣୁ ତାଙ୍କୁ ଜେରା କରିବାରେ ଅଦାଲତ ଆଇନଗତ ପ୍ରତିବନ୍ଧକ ଲଗାଇପାରିବେ ନାହିଁ ବୋଲି ବିଚାରପତି କହିଥିଲେ। ଏହା ମନିଲଣ୍ଡରିଂର ଏକ କ୍ଲାସିକ୍ ମାମଲା। ଅପରାଧର ଗୁରୁତ୍ୱ ଦୃଷ୍ଟିରୁ ଏବଂ ଜେରା ବେଳେ ଚିଦାମ୍ବରମ୍ ସନ୍ଦେହଜନକ ଜବାବ ରଖୁଥିବାରୁ ତାଙ୍କୁ ଆଗୁଆ ଜାମିନ ପ୍ରଦାନ କରାଯାଇପାରିବ ନାହିଁ ବୋଲି ଅଦାଲତ ସ୍ପଷ୍ଟ କରିଦେଇଥିଲେ।

ହାଇକୋର୍ଟ ରାୟ ଘୋଷଣା କରିବା ପରେ ଚିଦାମ୍ବରମ୍‌ଙ୍କ ଓକିଲ ଦୟାନ କ୍ରିଷ୍ଣନ୍ ଏହା ବିରୋଧରେ ଅପିଲ ପାଇଁ ୩ ଦିନ ସମୟ ମାଗିଥିଲେ ହେଁ କୋର୍ଟ ତାହାକୁ ଅଗ୍ରାହ୍ୟ କରିଦେଇଥିଲେ। ତେଣୁ ଯେକୌଣସି ମୁହୂର୍ତ୍ତରେ ଚିଦାମ୍ବରମଙ୍କୁ ଗିରଫ ହୋଇପାରନ୍ତି। ତାଙ୍କୁ ହାଜତକୁ ନେଇ ଜେରା କରିବା ଆବଶ୍ୟକ ବୋଲି ଉଭୟ ସିବିଆଇ ଏବଂ ଇଡି ହାଇକୋର୍ଟରେ ଯୁକ୍ତି ରଖିଥିଲେ। ୨୦୦୭ରେ ଚିଦାମ୍ବରମ ଅର୍ଥମନ୍ତ୍ରୀ ଥିବାବେଳେ ଆଇଏନ୍‌ଏକ୍ସ ମିଡିଆ ଗ୍ରୁପ୍‌କୁ ବିଦେଶରୁ ୩୦୫ କୋଟି ଟଙ୍କା ଗ୍ରହଣ କରିବା ପାଇଁ ବିଦେଶୀ ପୁଞ୍ଜିନିବେଶ ପ୍ରୋତ୍ସାହନ ବୋର୍ଡ (ଏଫଆଇପିବି) ମଞ୍ଜୁରୀ ପ୍ରଦାନ କରିଥିଲା ବୋଲି ଉଭୟ ତଦନ୍ତକାରୀ ସଂସ୍ଥା କୋର୍ଟଙ୍କୁ ଜଣାଇଥିଲେ। ଯେଉଁ କମ୍ପାନୀଗୁଡ଼ିକ ଜରିଆରେ ଏହି ଅର୍ଥ ଟ୍ରାନ୍ସଫର ହୋଇଥିଲା ସେଗୁଡିକ ଚିଦାମ୍ବରମଙ୍କ ପୁଅ କାର୍ତ୍ତିଙ୍କ ପ୍ରତ୍ୟକ୍ଷ କିମ୍ବା ପରୋକ୍ଷ ନିୟନ୍ତ୍ରଣରେ ରହିଛି। ତେଣୁ କାର୍ତ୍ତିଙ୍କ ହସ୍ତକ୍ଷେପ ଯୋଗୁ ଆଇଏନ୍‌ଏକ୍ସ ମିଡିଆକୁ ଏଫଆଇପିବି ମଞ୍ଜୁରୀ ପ୍ରଦାନ କରିଥିବା କୁହାଯାଉଛି। ଏହି ମାମଲାରେ ପୂର୍ବରୁ କାର୍ତ୍ତି ଚିଦାମ୍ବରମ ଓ ତାଙ୍କ ଚାର୍ଟାର୍ଡ ଆକାଉଣ୍ଟାଣ୍ଟ ଏସ୍. ଭାସ୍କରରମଣ ସିବିଆଇ ଦ୍ୱାରା ଗିରଫ ହୋଇଥିଲେ। ପରେ ସେମାନଙ୍କୁ ଜାମିନ ମିଳିଥିଲା।

ଆଇଏନ୍‌ଏକ୍ସ ମିଡିଆକୁ ଏଫଆଇପିବିର ମଞ୍ଜୁରୀ ପ୍ରଦାନରେ ଅନିୟମିତତାକୁ ନେଇ ସିବିଆଇ ୨୦୧୭ ମେ ୧୫ରେ ଏତଲା ଦାଏର କରିଥିଲା। ପରେ ୨୦୧୮ରେ ଇଡି ଏହି ଘଟଣାରେ ମନିଲଣ୍ଡରିଂକୁ ନେଇ ଆଉ ଏକ ମାମଲା ରୁଜୁ କରିଥିଲା। ସେହିବର୍ଷ ଜୁଲାଇ ୨୫ରେ ଦୁଇଟି ମାମଲାରେ ହାଇକୋର୍ଟ ଚିଦାମ୍ବରମଙ୍କୁ ଆଗୁଆ ଜାମିନ ପ୍ରଦାନ କରିବା ସହ ଏହାର ଅବଧିକୁ ଏକାଧିକ ଥର ବଢ଼ାଇଥିଲେ। ଶେଷରେ ହାଇକୋର୍ଟ ମଙ୍ଗଳବାର ତାଙ୍କ ଜାମିନ ଆବେଦନକୁ ଅଗ୍ରାହ୍ୟ କରି ଦେଇଛନ୍ତି। ସେ ଏହାକୁ ସୁପ୍ରିମକୋର୍ଟରେ ଚ୍ୟାଲେଞ୍ଜ କରିବାକୁ ଯାଇଥିଲେ ହେଁ ତାଙ୍କୁ ବୁଧବାର ସକାଳେ ପିଟିଶନ ଦାଏର କରିବାକୁ କୁହାଯାଇଛି।

ଆଜିର ମନ୍ତବ୍ୟ ଅସହିଷ୍ଣୁତା, ସାମ୍ପ୍ରଦାୟିକ ଧ୍ରୁବୀକରଣ ଓ ହିଂସ୍ର ଅପରାଧର ଅରୁଚିକର ଧାରା ଆମ ରାଷ୍ଟ୍ରନୀତିକୁ ଧ୍ୱଂସ କରିଦେବାକୁ ବସିଛି। -ମନମୋହନ ସିଂ, ପୂର୍ବତନ ପ୍ରଧାନମନ୍ତ୍ରୀ

ଆପଣଙ୍କ ଏହି କପି ସହିତ ପାଇବେ ସାହିତ୍ୟାୟନ

ହକର ଭାଇଙ୍କଠାରୁ ମାଗି ନିଅନ୍ତୁ

ଆଜିର ସମ୍ପାଦକୀୟ

କାହା ପାଇଁ ସଂଯୋଗ

NECC NATIONAL EGG CO-ORDINATION COMMITTEE 20.08.2019 Vencobb CHICKEN

Dist	Farm Gate/Kg	With Skin/Kg	Skinless /Kg
BBSR	71	120	130
CTC	71	120	130
DKL	70	119	129
BDK	70	119	129
BLS	71	120	130
ANG	71	120	130
BHM	67	115	125

*Conditions Apply
Eggs Retail Price- 43/-Dozen
Issued in the Interest of Consumers

ଖାଦ୍ୟ ସୁରକ୍ଷା ଯୋଜନାରେ ଅଧିକ ଲୋକଙ୍କୁ ସାମିଲ ସୁଯୋଗ

ଆଉ ୫ ମାନଦଣ୍ଡ ସାମିଲ

ଭୁବନେଶ୍ୱର,୨୦।୮(ବ୍ୟୁରୋ)

ଜାତୀୟ ଖାଦ୍ୟ ସୁରକ୍ଷା ଆଇନ (ଏନ୍‌ଏଫ୍‌ଏସ୍‌ଏ) ଏବଂ ରାଜ୍ୟ ଖାଦ୍ୟ ସୁରକ୍ଷା ଯୋଜନାରେ ସାମିଲ ହେବାକୁ ରାଜ୍ୟ ସରକାର ନୂତନ ଗାଇଡ୍‌ଲାଇନ୍ ଜାରି କରିଛନ୍ତି। ଏଥିରୁ ବାଦ୍ ପଡୁଥିବା ଅଧିକ ଲୋକଙ୍କୁ ଏହି ଯୋଜନାରେ ସାମିଲ କରିବା ପାଇଁ ଆଉ ୫ଟି ସ୍ୱତଃ ଗ୍ରହଣ (ଅଟୋ ଇନକ୍ଲୁଜନ) ମାନଦଣ୍ଡ କାର୍ଯ୍ୟକାରୀ କରିଛନ୍ତି। ପୂର୍ବରୁ ଖାଦ୍ୟ ସୁରକ୍ଷା ଯୋଜନାରେ ସାମିଲ ହେବା ପାଇଁ ୬ଟି ଅଟୋ ଇନକ୍ଲୁଜନ ଏବଂ ଏଥିରୁ ବାଦ୍ ଦେବା ପାଇଁ ରାଜ୍ୟ ସରକାର ୯ଟି ଗାଇଡ୍‌ଲାଇନ୍ କାର୍ଯ୍ୟକାରୀ କରିଥିଲେ। ଏହି ଯୋଜନାରେ ସ୍ୱତଃ ସାମିଲ ହେବାକୁ ହେଲେ ହିତାଧିକାରୀ ବାସହୀନ ପରିବାର ହୋଇଥିବା ବେଳେ ଭିକ୍ଷାବୃତ୍ତି କରି ଜୀବିକା ନିର୍ବାହ କରୁଥିବେ, ସମସ୍ତ ଆଦିମ ଆଦିବାସୀ, ଯେଉଁ ପରିବାରରେ କୌଣସି ସଦସ୍ୟ ରାଜ୍ୟ କିମ୍ବା କେନ୍ଦ୍ର ସରକାରଙ୍କ ବିଧବା ଭତ୍ତା ପାଉଥିବେ ଓ ସରକାରଙ୍କ ଦ୍ୱାରା ସ୍ଥିର କରାଯାଇଥିବା କୌଣସି ବାଦ୍ ଦେବା ମାନଦଣ୍ଡ ଦ୍ୱାରା ଅଯୋଗ୍ୟ ହୋଇ ନ ଥିବେ। ସେହିପରି କୌଣସି ବ୍ୟକ୍ତି ଶତକଡା ୪୦ ଭାଗରୁ ଅଧିକ ଶାରୀରିକ ବିକଳାଙ୍ଗ ହୋଇଥିବେ ଏବଂ କିନ୍ନର ଶ୍ରେଣୀର ଆବେଦନକାରୀଙ୍କୁ ଆପଣାଛାଏଁ ରାଶନକାର୍ଡ ଯୋଗାଇ ଦେବାର ବ୍ୟବସ୍ଥା ରହିଛି। ତେବେ ରାଜ୍ୟ ସରକାର ଏଥିରେ ଆଉ ୫ଟି ମାନଦଣ୍ଡକୁ ସାମିଲ କରିଛନ୍ତି। ସେଗୁଡିକ ହେଲା କୌଣସି ବ୍ୟକ୍ତି ୬୦ ବର୍ଷରୁ ଊର୍ଦ୍ଧ୍ୱ ହୋଇଥିବେ ଏବଂ ତାଙ୍କର କୌଣସି ନିୟମିତ ଆୟ ନ ଥିବ, ପରିବାରରେ କେବଳ ବୃଦ୍ଧାବୃଦ୍ଧ ଥିବେ, ଶାରୀରିକ ଓ ମାନସିକ କ୍ଷେତ୍ରରେ ଦୁର୍ବଳ ଥିବେ, ଯେଉଁ ପରିବାରରେ କୌଣସି ବୟସ୍କ ସଦସ୍ୟ ନ ଥିବେ ଏବଂ ଯେଉଁବ୍ୟକ୍ତି ନିଜର ପରିବାର ପ୍ରତିପୋଷଣ ପାଇଁ ଦୈନିକ ମଜୁରି ଲାଗୁଥିବେ। ଏହାଛଡା କୁଷ୍ଠ, ଏଚ୍‌ଆଇଭି ଏବଂ ଅନ୍ୟ ଦୁରାରୋଗ୍ୟ ବ୍ୟାଧିରେ ପୀଡ଼ିତ ବ୍ୟକ୍ତିଙ୍କୁ ମଧ୍ୟ ଏହି ଯୋଜନାରେ ଆପେ ଆପେ ସାମିଲ କରାଯାଇ ପାରିବ।

ସେହିପରି ହିତାଧିକାରୀ ତାଲିକାରୁ ବାଦ୍ ପଡିବା ଗାଇଡ୍‌ଲାଇନ୍‌ରେ ମଧ୍ୟ ସାମାନ୍ୟ ପରିବର୍ତ୍ତନ କରାଯାଇଛି। ଇନ୍ଦିରା ଆବାସ, ପ୍ରଧାନମନ୍ତ୍ରୀ ଆବାସ ଯୋଜନା,ବିଜୁ ପକ୍କାଘର ଯୋଜନା, ନିର୍ମାଣ ଶ୍ରମିକ ଯୋଜନା ଏବଂ ବିସ୍ଥାପନ ଓ ଥଇଥାନ ନୀତିଦ୍ୱାରା ସାମିଲ ହୋଇଥିବା ପରିବାର, ଯାହାଙ୍କର ୩ଟି କୋଠରିବିଶିଷ୍ଟ କୋଠାଘର ଥିବ ସେମାନଙ୍କୁ ଖାଦ୍ୟ ସୁରକ୍ଷା ଯୋଜନାରୁ ବାଦ୍ ଦିଆଯାଇଛି।

କିଛି ତଥ୍ୟ

୨୦୧୮-୧୯ ଆର୍ଥିକ ବର୍ଷରେ ଦେଶରେ ଚାଉଳ ଉତ୍ପାଦନ ୩.୨୫% ବୃଦ୍ଧି ଘଟି ୧୧୬.୪୨ ନିୟୁତ ଟନ୍ ଛୁଇଁଛି।
– କୃଷି ମନ୍ତ୍ରଣାଳୟ

ଜନ୍ମଦିନର ଶୁଭେଚ୍ଛା

ପିୟୁଷ
ପରିବାରବର୍ଗ

ନାମ: .....
ବୟସ:.....
ଜନ୍ମ ତାରିଖ: .....

ଏଠାରେ ୨ X ୨ ସେ.ମି. ଫଟୋ ଲଗାନ୍ତୁ

ସର୍ତ୍ତାବଳୀ: ଏହି କୁପନ ବ୍ୟବହାର କରି ସମ୍ପୂର୍ଣ୍ଣ ମାଗଣାରେ ଜନ୍ମଦିନର ଶୁଭେଚ୍ଛା ଜଣାନ୍ତୁ। ଫଟୋଗ୍ରାଫ ସହିତ କୁପନଟି ପ୍ରକାଶନ ତାରିଖର ୭ ଦିନ ପୂର୍ବରୁ ଜନ୍ମଦିନ ଶୁଭେଚ୍ଛା, ଧରିତ୍ରୀ, ବି-୨୬, ରସୁଲଗଡ ଶିଳ୍ପାଞ୍ଚଳ, ଭୁବନେଶ୍ୱର-୧୦ ଠିକଣାରେ ପହଞ୍ଚିବା ଆବଶ୍ୟକ।

ଡବଲ ମର୍ଡର

ପ୍ରଥମ ପୃଷ୍ଠାରୁ...

ପୋଲିସ ବସ୍ତିର ୩ଜଣଙ୍କୁ ସନ୍ଦେହରେ ଥାନାକୁ ନେଇ ତଦନ୍ତ ଜାରି ରଖିଛି। ଡିଆଇବି ଡିଏସପି ହରିଶ ପାଣ୍ଡେ ଏସମ୍ପର୍କରେ କହିଛନ୍ତି, ତଦନ୍ତ ପରେ ସମ୍ପୂର୍ଣ୍ଣ ଘଟଣା ଜଣାପଡିବ। ହତ୍ୟା ଘଟଣାରେ ଏକାଧିକ ବ୍ୟକ୍ତିଙ୍କ ସମ୍ପୃକ୍ତି ଥିବା ଅନୁମାନ କରାଯାଉଛି। ଗୁଣିଗାରେଡି ସନ୍ଦେହରୁ ଏଭଳି ହତ୍ୟାକାଣ୍ଡ ଘଟିଥିବା ପ୍ରାଥମିକ ତଦନ୍ତରୁ ଜଣାପଡିଛି ବୋଲି ଏସପି ଜୟ ନାରାୟଣ ପଙ୍କଜ ସୂଚନା ଦେଇଛନ୍ତି।

ସରକାରଙ୍କ ଉପରେ ...

ଯଥାକ୍ରମେ ୧୨ ଓ ୩୫ଟି ସ୍ଥାନରେ ମାଇକ୍ରୋ କମ୍ପୋଷ୍ଟିଂ ପ୍ଲାଣ୍ଟ ଆରମ୍ଭ କରାଯାଇଛି। ଆସନ୍ତା ୩ ମାସ ମଧ୍ୟରେ ସମସ୍ତ ସହରରେ ଏହି ବ୍ୟବସ୍ଥା କାର୍ଯ୍ୟକାରୀ କରାଯିବ। ମୁଖ୍ୟମନ୍ତ୍ରୀଙ୍କ ୫-ଟି ଆଧାରରେ ସହରାଞ୍ଚଳ ବର୍ଜ୍ୟବସ୍ତୁ ପରିଚାଳନା ପାଇଁ ଆଧୁନିକ ବୈଷୟିକ ଜ୍ଞାନକୌଶଳର ବ୍ୟବହାର କରାଯିବ ବୋଲି ପୌର ପ୍ରଶାସକ ସଂଗ୍ରାମଜିତ୍ ନାୟକ କହିଛନ୍ତି।

ଆଜି ଶ୍ରୀମନ୍ଦିରରେ ରାହୁରେଖା ଲାଗି

ପୁରୀ ଅଫିସ, ୨୦।୮-ଶ୍ରୀମନ୍ଦିରରେ ବୁଧବାର ରାହୁରେଖା ଲାଗି ହେବେ ମହାପ୍ରଭୁ। ଏଥିପାଇଁ ଅପରାହ୍ନ ପ୍ରାୟ ୨ଟାରୁ ସନ୍ଧ୍ୟା ୭ଟା ପର୍ଯ୍ୟନ୍ତ ଅର୍ଥାତ୍ ୫ଘଣ୍ଟା ଦର୍ଶନ ବନ୍ଦ ରହିବ। ପ୍ରଥମ ଭୋଗ ମଣ୍ଡପ ପୂଜା ପରେ ପରେ ଦଇତାପତି ସେବକମାନେ ମହାପ୍ରଭୁଙ୍କୁ ରାହୁରେଖା ଲାଗି କରିବେ। ଏହି ନୀତି ସମ୍ପନ୍ନ ପରେ ପୁଣି ଭକ୍ତଙ୍କୁ ଦର୍ଶନ ପାଇଁ ଛଡ଼ାଯିବ ବୋଲି ଶ୍ରୀମନ୍ଦିର ପ୍ରଶାସନର ଲୋକ ସମ୍ପର୍କ ଅଧିକାରୀ ଲକ୍ଷ୍ମୀଧର ପୂଜାପଣ୍ଡା ସୂଚନା ଦେଇଛନ୍ତି। ସୂଚନାଯୋଗ୍ୟ, ଦେବସ୍ନାନ ପୂର୍ଣ୍ଣିମାରେ ମହାପ୍ରଭୁ ରାହୁରେଖା ଓଲାଗି ହୋଇ ଭାଦ୍ରବ କୃଷ୍ଣପକ୍ଷ ପଞ୍ଚମୀ ତିଥିରେ ରାହୁରେଖା ଲାଗି ହୋଇଥାନ୍ତି।

ଫନୀ ପରବର୍ତ୍ତୀ ପୁନରୁଦ୍ଧାର | କେନ୍ଦ୍ର ଦେଲା ୩୩୩୮.୨୨ କୋଟି ଅତିରିକ୍ତ ସହାୟତା

- ପୂର୍ବରୁ ମିଳିଛି ୭୮୮.୮୭୫ କୋଟି ଟଙ୍କା
- ଧନ୍ୟବାଦ ଦେଲେ ମୁଖ୍ୟମନ୍ତ୍ରୀ

ଭୁବନେଶ୍ୱର,୨୦।୮(ବ୍ୟୁରୋ)

ବାତ୍ୟା 'ଫନୀ' କ୍ଷୟକ୍ଷତି ପୁନରୁଦ୍ଧାର ପାଇଁ କେନ୍ଦ୍ର ସରକାର ୩୩୩୩୮.୨୨ କୋଟି ଟଙ୍କାର ଅତିରିକ୍ତ ସହାୟତା ରାଶି ଘୋଷଣା କରିଛନ୍ତି। ନୂଆଦିଲ୍ଲୀରେ ମଙ୍ଗଳବାର କେନ୍ଦ୍ର ସ୍ୱରାଷ୍ଟ୍ର ମନ୍ତ୍ରୀ ଅମିତ୍ ଶାହଙ୍କ ଅଧ୍ୟକ୍ଷତାରେ ବସିଥିବା ଏକ ଉଚ୍ଚସ୍ତରୀୟ କମିଟି ବୈଠକରେ ଏହାକୁ ମଞ୍ଜୁରୀ ମିଳିଛି। ଏହାପୂର୍ବରୁ ଓଡ଼ିଶାକୁ ଫନୀ ସହାୟତା ବାବଦରେ ୭୮୮.୮୭୫ କୋଟି ଟଙ୍କା ମିଳିଥିବା ସ୍ୱତନ୍ତ୍ର ରିଲିଫ୍ କମିଶନରଙ୍କ କାର୍ଯ୍ୟାଳୟ ସୂତ୍ରରୁ ଜଣାପଡ଼ିଛି।

ଓଡ଼ିଶା ବ୍ୟତୀତ ମରୁଡି ଦ୍ୱାରା ପ୍ରଭାବିତ କର୍ନାଟକକୁ ୧୦୨୯.୩୯ କୋଟି ଟଙ୍କା ଏବଂ ପ୍ରବଳବର୍ଷା ଓ ପର୍ବତ ସ୍ଖଳନଜନିତ କ୍ଷତି ପାଇଁ ୬୪.୪୯ କୋଟି ଟଙ୍କାର ସହାୟତା ରାଶି ମଞ୍ଜୁର କରାଯାଇଛି। ବୈଠକରେ ମନ୍ତ୍ରୀ ଶାହଙ୍କ ସମେତ ଅର୍ଥମନ୍ତ୍ରୀ ନିର୍ମଳା ସୀତାରାମନ ଏବଂ କୃଷିମନ୍ତ୍ରୀ ନରେନ୍ଦ୍ର ସିଂ ତୋମାର ପ୍ରମୁଖ ଅଂଶଗ୍ରହଣ କରିଥିଲେ। ଏହି ସହାୟତା ରାଶି ଘୋଷଣା ହେବା ପରେ ମୁଖ୍ୟମନ୍ତ୍ରୀ ନବୀନ ପଟ୍ଟନାୟକ କେନ୍ଦ୍ର ସରକାରଙ୍କୁ ଧନ୍ୟବାଦ ଜଣାଇଛନ୍ତି। ଏହି ସହାୟତା ରାଶି ଫନୀ ପରବର୍ତ୍ତୀ ପୁନରୁଦ୍ଧାର କାର୍ଯ୍ୟକୁ ତ୍ୱରାନ୍ୱିତ କରିବ ବୋଲି ମୁଖ୍ୟମନ୍ତ୍ରୀ ଦୃଢ଼ୋକ୍ତି ପ୍ରକାଶ କରିଛନ୍ତି।

ସ୍ୱରାଷ୍ଟ୍ର ମନ୍ତ୍ରଣାଳୟ ପକ୍ଷରୁ ମିଳିଥିବା ସୂଚନାନୁଯାୟୀ, ଗତ ମେ ୩ରେ ଫନୀ ପ୍ରକୋପ ବହୁଳ ଭାବେ ଉପକୂଳ ଓଡ଼ିଶାରେ ଦେଖିବାକୁ ମିଳିଥିଲା। ପ୍ରଧାନମନ୍ତ୍ରୀ ନରେନ୍ଦ୍ର ମୋଦି କ୍ଷତିଗ୍ରସ୍ତ ଅଞ୍ଚଳ ଅନୁଧ୍ୟାନ କରିବା ସହ ସହାୟତା ପାଇଁ ପ୍ରତିଶ୍ରୁତି ଦେଇଥିଲେ। ଏହି ସମୟରେ ପ୍ରଧାନମନ୍ତ୍ରୀ ମୋଦି ୧୦୦୦ କୋଟି ଟଙ୍କାର ସହାୟତା ରାଶି ପ୍ରଦାନ ନେଇ ଘୋଷଣା କରିଥିଲେ। ଏହାବ୍ୟତୀତ ପ୍ରଧାନମନ୍ତ୍ରୀଙ୍କ ରିଲିଫ୍ ପାଣ୍ଠିରୁ ଫନୀ ଦ୍ୱାରା ପ୍ରାଣ ହରାଇଥିବା ମୃତକଙ୍କ ପରିବାର ପିଛା ୨ ଲକ୍ଷ ଟଙ୍କା ଏବଂ ମାତ୍ରାଧିକ ଆହତ ହୋଇଥିବା ବ୍ୟକ୍ତିବିଶେଷଙ୍କୁ ୫୦,୦୦୦ ଟଙ୍କାର ସହାୟତା ଘୋଷଣା କରାଯାଇଥିଲା। ଫନୀ ପରେ ରାଜ୍ୟ ସରକାରଙ୍କ ପକ୍ଷରୁ ତୃଣମୂଳସ୍ତରରେ କ୍ଷୟକ୍ଷତି ଆକଳନ କରାଯାଇଥିଲା। ଏଥିସହିତ ସହାୟତା ପାଇଁ କେନ୍ଦ୍ର ସରକାରଙ୍କୁ ଅନୁରୋଧ କରାଯାଇଥିଲା। ପ୍ରାୟ ୯୩୩୬ କୋଟି ଟଙ୍କାର କ୍ଷୟକ୍ଷତି ପାଇଁ ତୁରନ୍ତ ୫୨୨୮ କୋଟି ଟଙ୍କାର ସହାୟତା ଏନ୍‌ଡିଆରଏଫ୍‌ରୁ ମଗାଯାଇଥିଲା।

ହୀରାକୁଦ ଡ୍ୟାମ୍: ବନ୍ଦ ହେଲା ୧୦ ଗେଟ୍

୪ ଗେଟ୍‌ରେ ଜଳ ନିଷ୍କାସନ ଜାରି

ସମ୍ବଲପୁର,୨୦।୮(ବ୍ୟୁରୋ)-ହୀରାକୁଦ ଡ୍ୟାମର ୧୦ଟି ସ୍ଲୁଇସ୍ ଗେଟ୍‌କୁ ମଙ୍ଗଳବାର ବନ୍ଦ କରିଦିଆଯାଇଛି। ଏବେ ୪ଟି ଗେଟ୍ ଦେଇ ବନ୍ୟାଜଳ ନିଷ୍କାସନ କରାଯାଉଛି। ପ୍ରତି ସେକେଣ୍ଡ ଡ୍ୟାମ୍‌କୁ ୮୪ ହଜାର ୧୩୦ ଘନଫୁଟ ପାଣି ପ୍ରବେଶ କରୁଛି। ୪ ଗେଟ୍‌ରେ ପ୍ରତି ସେକେଣ୍ଡ ୮୪ ହଜାର ୧୩୦ ଘନଫୁଟ ପାଣି ନିଷ୍କାସିତ ହେଉଛି। ପାୱାର ଚାନେଲରେ ୧୮ ହଜାର ୬୧୧, ବିଭିନ୍ନ କେନାଲରେ ୨ହଜାର ୮୭୭ ଓ ଶିଳ୍ପକୁ ୧୭୦ ଘନଫୁଟ ପାଣି ଛଡ଼ାଯାଉଛି। ସନ୍ଧ୍ୟା ୬ଟା ସୁଦ୍ଧା ମିଳିଥିବା ରିପୋର୍ଟ ଅନୁସାରେ ଡ୍ୟାମ୍ ତଳମୁଣ୍ଡ ବେଲଗାଁରେ ୨୧ ହଜାର ୫୦୦, ପଥରିଆରେ ୬୨ ହଜାର ୩୮୦, ଖଇରମାଲରେ ୩ଲକ୍ଷ ୩୦ ହଜାର, ଘୁରମୁଲାରେ ୩ଲକ୍ଷ ୧୨ ହଜାର ୭୫୦ ଓ ମୁଣ୍ଡଳୀରେ ୨ଲକ୍ଷ ୬୫ ହଜାର ୮୦୦ ଘନଫୁଟ ଜଳ ପ୍ରବାହିତ ହେଉଛି। ଡ୍ୟାମ୍ ଉପର ମୁଣ୍ଡରେ ବର୍ଷା ଅଧିକ ରହିଛି। ବୁର୍ଲାରେ ୨୩ ମିମି, ହୀରାକୁଦରେ ୫୮.୫ ମିମି ବର୍ଷା ହୋଇଥିବା ରେକର୍ଡ କରାଯାଇଛି। ଡ୍ୟାମ୍ ଜଳସ୍ତର ୬୨୦.୪୫ ରହିଥିବା ଡ୍ୟାମ୍ କର୍ତ୍ତୃପକ୍ଷ ସୂଚନା ଦେଇଛନ୍ତି।

ମଧ୍ୟାହ୍ନ ଭୋଜନ ଖାଇ ୩୩ ଛାତ୍ରୀ ଅସୁସ୍ଥ

ଚିତ୍ରକୋଣ୍ଡା,୨୦।୮(ଡି.ଏନ.ଏ.)

ମାଲକାନଗିରି ଜିଲା ଚିତ୍ରକୋଣ୍ଡା ବ୍ଲକ ଅନ୍ତର୍ଗତ ଚେମ୍ପରାରି କଲୋନୀ ପ୍ରାଥମିକ ଆବାସିକ ବିଦ୍ୟାଳୟରେ ମଧ୍ୟାହ୍ନ ଭୋଜନ ଖାଇ ୩୩ ଛାତ୍ରୀ ଅସୁସ୍ଥ ହୋଇପଡିଛନ୍ତି। ସମ୍ପୃକ୍ତ ଛାତ୍ରୀମାନଙ୍କୁ ସ୍ଥାନୀୟ ଡାକ୍ତରଖାନାରେ ଭର୍ତ୍ତି କରାଯାଇଛି। ଖବରରୁ ଜଣାପଡିଛି ବିଦ୍ୟାଳୟରେ ୧୫୦ ଛାତ୍ରୀଛାତ୍ର ପଢନ୍ତି। ସୋମବାର ଅପରାହ୍ନ ଗୋଟାଏରେ ସେମାନେ ଖାଦ୍ୟ ଖାଇଥିଲେ। ଏହା ପରେ ୩୩ ଛାତ୍ରୀଙ୍କ ପ୍ରଥମେ ପେଟ ବ୍ୟଥା ହୋଇ ଝାଡ଼ା ହୋଇଥିଲା। ଏହି ଖବର ସନ୍ଧ୍ୟା ୭ଟାରେ ପ୍ରଧାନଶିକ୍ଷକ ପୁରୁଷୋତ୍ତମ ସାହୁ ଜାଣିବା ପରେ ଛାତ୍ରୀମାନଙ୍କୁ ଚିତ୍ରକୋଣ୍ଡା ଉପଖଣ୍ଡ ଚିକିତ୍ସାଳୟକୁ ନେଇ ଚିକିତ୍ସା କରାଇଥିଲେ। ପ୍ରଧାନଶିକ୍ଷକ ସାହୁ ପଚାରିବାରୁ ସେ କହିଲେ ଯେ, ୫୦ ଛାତ୍ରୀଛାତ୍ର ଖାଦ୍ୟ ଖାଇଥିଲେ। କେବଳ ୩୩ ଛାତ୍ରୀ ତରଳ ଝାଡ଼ାର ଶିକାର ହୋଇଛନ୍ତି। ଚିକିତ୍ସା କରୁଥିବା ଡାକ୍ତର କ୍ଷୀରୋଦ ଚନ୍ଦ୍ର ମହାନ୍ତଙ୍କୁ ପଚାରିବାରୁ ସେ କହିଲେ ଯେ, ପିଲାଙ୍କ ରକ୍ତ ଓ ମଳ ପରୀକ୍ଷା ବିନା କିଛି କହି ହେବନାହିଁ। ଏବେ ସମସ୍ତ ପିଲା ଭଲ ଅଛନ୍ତି।

ଚିକିତ୍ସିତ ହେଉଥିବା ଛାତ୍ରୀମାନେ।

ଆଜିର ରାଶିଫଳ

ଜ୍ୟୋତିର୍ବିଦ୍ୟା ବିଶାରଦ ପ୍ରସନ୍ନ କୁମାର ମହାପାତ୍ର
ମଙ୍ଗରାଜପୁର ଶାସନ, କାଦୁଆ, ଗଞ୍ଜାମ

ମେଷ

ଆଜି ଶ୍ରୀଚନ୍ଦ୍ର ପ୍ରଭାବରେ ଅର୍ଥଲାଭ କିନ୍ତୁ ଯାତ୍ରା, ବିବାଦ, ଗୃହାରମ୍ଭାଦି କାର୍ଯ୍ୟରେ ପ୍ରତିକୂଳ ପ୍ରଭାବ ପଡ଼ିପାରେ। ଆପଣ ମନେ ମନେ ଯାହା ଭାବୁଥିଲେ ଆଜି ତାହା ସହଜ ଓ ସୁବିଧାରେ ପାଇଯିବେ। ବ୍ୟବସାୟ ଓ ନିର୍ମାଣ ତଥା ପରିବହନ ବାଧାପ୍ରାପ୍ତ ହୋଇପାରେ। ମଙ୍ଗଳଙ୍କ ଦୁର୍ବଳତା କାରଣରୁ ପରିଶ୍ରମଜନିତ କ୍ଳାନ୍ତି ଅନୁଭବ କରିପାରନ୍ତି।

ବୃଷ

ଶନିଙ୍କ ପ୍ରଭାବରୁ ଅତୀତ ଦିନର ପାରିବାରିକ ସମସ୍ୟା ବିଷୟକୁ ବାରମ୍ବାର ଚିନ୍ତା କରିବା କାରଣରୁ ମାନସିକ ସ୍ଥିରତା ରହିବ ନାହିଁ। ଏଣେ କର୍ମକ୍ଷେତ୍ରର ବିଭିନ୍ନ ପ୍ରକାରର ଘଟଣାବଳୀ ମନକୁ ବାରମ୍ବାର ଆଲୋଡିତ କରିବ। ରାହୁଙ୍କ କୁପ୍ରଭାବରୁ ଶେଷ ସମୟରେ ନିଷ୍ପତ୍ତି ବଦଳାଇପାରନ୍ତି। ବନ୍ଧୁମାନଙ୍କ ପ୍ରତି ସ୍ନେହ ସହୃଦୟତା ମନୋଭାବ ଗ୍ରହଣ କରିପାରନ୍ତି।

ମିଥୁନ

ଧନସ୍ଥାନସ୍ଥ ବୁଧ ଯୋଗୁ ଆର୍ଥିକ ପରିସ୍ଥିତି ଆପଣଙ୍କ ମନୋବଳ ବୃଦ୍ଧିରେ ସହାୟକ ହେବ। ଆନୁଷ୍ଠାନିକ କ୍ଷେତ୍ରରେ ଅସମ୍ପୂର୍ଣ୍ଣ କାର୍ଯ୍ୟ କିଛି ଅଂଶରେ ବଢ଼ିଚାଲିବ। ପରିବାରରେ ପିଲାମାନଙ୍କ ବିଷୟ ଚିନ୍ତା କରି ଅସ୍ଥିରତା ଅନୁଭବ କରିପାରନ୍ତି। ଆନୁଷ୍ଠାନିକ କାମ, ସଭାସମିତି, ଆଲୋଚନା ପରିସରରେ ବନ୍ଧୁମାନଙ୍କ ସହ ସୁସମ୍ପର୍କ ସ୍ଥାପିତ ହେବ।

କର୍କଟ

ଆଜିର ଗ୍ରହସ୍ଥିତି ସାମଗ୍ରିକ ଦୃଷ୍ଟିକୋଣରୁ ଭଲ ରହିବା ଯୋଗୁ ପ୍ରତ୍ୟେକ କ୍ଷେତ୍ରରେ ଆପଣଙ୍କ ଉଦ୍ଦେଶ୍ୟ ପୂରଣ ହୋଇପାରିବ। ଯେତେଟା ପରିସ୍ଥିତିକୁ ଜଟିଳ ମନେ କରୁଛନ୍ତି ବାସ୍ତବରେ ସେମିତି କିଛି ଅସୁବିଧା ହେବନି। ସାମୟିକ ଭୁଲ୍ ବୁଝାମଣା କାରଣରୁ ଦାମ୍ପତ୍ୟ ଜୀବନରେ ତିକ୍ତତା ଦେଖାଦେଇପାରେ।

ସିଂହ

ରାଶ୍ୟାଧିପଙ୍କ ସହ ଶୁକ୍ର ଓ ମଙ୍ଗଳ କଣାକୁଜା ଯୋଗ ସୃଷ୍ଟିକରି ଅର୍ଥ, ସମ୍ମାନ, ସମ୍ବର୍ଦ୍ଧନା ପ୍ରଦାନ କରିପାରନ୍ତି। ସାମାଜିକ ସ୍ତରରେ, କର୍ମକ୍ଷେତ୍ରରେ ନିଜର ପଡିଆରା ବୃଦ୍ଧି ପାଇବ। ପ୍ରତ୍ୟେକ କ୍ଷେତ୍ରରେ ସାହାଯ୍ୟ ଲାଭ କରି ଅଟକି ରହିଥିବା କାମଟି ହଠାତ୍ ହୋଇଯିବ। ମାତ୍ର ବନ୍ଧୁ ଗହଣରେ ଅପ୍ରିୟ ସତ୍ୟ କହି ମିତ୍ରଜନଙ୍କ ଚକ୍ଷୁଶୂଳ ହୋଇପାରନ୍ତି।

କନ୍ୟା

ଯାହା ପାଇବା ପାଇଁ ଆଶା ବାନ୍ଧି ବସିଛନ୍ତି ଅଷ୍ଟମସ୍ଥ ଚନ୍ଦ୍ର ଯୋଗୁ ପାଇବା ଦୁରୂହ ହୋଇପାରେ। ବିଚାର ନ କରି ପରକଥାରେ ପଡି ଭୁଲ ମାର୍ଗ ଅନୁସରଣ କଲେ ହଇରାଣ ହେବାକୁ ପଡ଼ିବ। ଅପୂରଣୀୟ ଆଶା ମନକୁ ଆଲୋଡ଼ିତ କରିବା କାରଣରୁ ସାମୟିକ ଅଶାନ୍ତି ରହିପାରନ୍ତି। ଅବଶ୍ୟ ବ୍ୟବସାୟିକ ସ୍ଥିତି ସୁଦୃଢ଼ ରହିବ।

ତୁଳା

ଆଜି ସତର୍କତା ଅଭାବରୁ ଧନହାନି ଘଟିବା ସହ ଆପଣଙ୍କ କଥା ଅନ୍ୟପାଇଁ ଶ୍ରୁତିକଟୁ ହୋଇପାରେ। ଫଳରେ ବିନା କାରଣରେ ଅଶାନ୍ତି ଓ ସମ୍ପର୍କରେ ବାଧା ଆସିବାର ଆଶଙ୍କା ଦେଖାଦେଇପାରେ। ତଥାପି ନୁକ୍ତିପତ୍ର, ନିର୍ମାଣ, ପ୍ରକଳ୍ପ କାର୍ଯ୍ୟ ପ୍ରତିଯୋଗିତା, ମାଲିମକଦ୍ଦମା ପ୍ରଭୃତିରେ ବିଜୟଲାଭ ଅବଶ୍ୟମ୍ଭାବୀ।

ବିଛା

ଆଜି ଚନ୍ଦ୍ର ଓ ବୃହସ୍ପତିଙ୍କ ଷଡ଼ାଷ୍ଟକ ସ୍ଥିତି ଆପଣଙ୍କ ଯାତ୍ରାରେ ବ୍ୟୟବହୁଳତା ସୃଷ୍ଟି କରିବ। ଆପଣଙ୍କ ଉନ୍ନତ ଚିନ୍ତା ଓ ନୂତନ ଯୋଜନା କାର୍ଯ୍ୟକାରୀ କରିବାରେ ମାନସିକ ଅସ୍ଥିରତା ବାଧକ ସାଜିବ। କ୍ରୀଡା, କଳା ସାହିତ୍ୟ ଓ ଚଳଚ୍ଚିତ୍ରରେ ସମସ୍ୟା ସମାଧାନ ହୋଇଯିବ। ବ୍ୟବହାରରେ ସଂଯମତାର ଅଭାବ ସମସ୍ୟା ସୃଷ୍ଟିର କାରଣ ହୋଇପାରେ।

ଧନୁ

ଆଜି ସକାଳୁ ସକାଳୁ ଘର କଥା ଓ ପିଲାମାନଙ୍କ କିଛି ବ୍ୟତିକ୍ରମ ହେତୁ ମନଟା ଅସ୍ଥିର ରହିବ। ପ୍ରିୟଜନଙ୍କ ସହ ଯାତ୍ରା ଏବଂ ପରିବହନ, ବ୍ୟବସାୟ ଓ ବାଣିଜ୍ୟ ମାନ୍ଦା ହେବ ନାହିଁ। ସହକର୍ମୀଙ୍କ ଠାରୁ ଭୁଲ୍ ଖବର ପାଇ ସାମୟିକ ଭାବେ ବିବ୍ରତ ହୋଇପାରନ୍ତି। କୌଣସି ନୂତନ କର୍ମାରମ୍ଭ ପାଇଁ ମନ ବଳାଇ ପାରନ୍ତି।

ମକର

ପରିବାରରେ ଶାନ୍ତି ଫେରି ଆସିବା ପାଇଁ ବନ୍ଧୁଙ୍କ ପରାମର୍ଶକୁ ଶ୍ରେୟ ମନେ କରିପାରନ୍ତି। ନିର୍ମାଣ ଓ ପରିବହନ ଭଲରେ ଚାଲିବା ସହ ରପ୍ତାନି କାରବାର, ସାମ୍ବାଦିକତାରେ ପ୍ରଶଂସିତ ହେବେ। ପୂର୍ବ ବିବାଦକୁ କେନ୍ଦ୍ରକରି ନିକଟ ସମ୍ପର୍କୀୟମାନେ ହତାଦର କରିପାରନ୍ତି। ଅନାଗତ ଭବିଷ୍ୟତର ଅହେତୁକ ଆଶଙ୍କା ଚିନ୍ତାକରି ବ୍ୟସ୍ତତା ଅନୁଭବ କରିପାରନ୍ତି।

କୁମ୍ଭ

ଆଜିର ଚନ୍ଦ୍ରଙ୍କ ସ୍ଥିତି ସ୍ୱଜନ ସମ୍ପର୍କକୁ କ୍ଷୁଣ୍ଣ କରିବା ସହ ସହକର୍ମୀଙ୍କ ସହ ମଧ୍ୟ ମତାନ୍ତର ସୃଷ୍ଟି କରିବ। ଗ୍ରହସ୍ଥିତି ବିଶେଷ ଭଲ ନ ଥିବାରୁ ପ୍ରତ୍ୟେକ କ୍ଷେତ୍ରରେ ଜଗିରଖି କାମ କରିବା ଭଲ। ଜଣେ ବନ୍ଧୁଙ୍କୁ ଅନୁରୋଧ କରି ସମସ୍ୟା ସମାଧାନ କରିବା ସକାଶେ ଚେଷ୍ଟା କରିବେ। ଅବଶ୍ୟ ଆର୍ଥିକ ଉନ୍ନତି ଘଟିବ, କିଛି ବ୍ୟାଙ୍କ ଜମା ମଧ୍ୟ କରି ପାରିବେ।

ମୀନ

ଉପରିସ୍ଥଙ୍କ ଅନୁକମ୍ପାରୁ କର୍ମକ୍ଷେତ୍ରରେ ଗୁରୁଦାୟିତ୍ୱ ବହନ କରିବାକୁ ପଡ଼ିପାରେ। ଖର୍ଚ୍ଚ ପରିମାଣ ବୃଦ୍ଧିହେତୁ ମନରେ ସରସତା ରହିବ ନାହିଁ। ଅନିୟମିତତା ଓ ଗରିଷ୍ଠଖାଦ୍ୟ ଭୋଜନଜନିତ ହଠାତ୍ ଅଜୀର୍ଣ୍ଣ ଓ ଆମାଶୟ ଦେଖା ଦେଇପାରେ। ସାହିତ୍ୟ, ସଙ୍ଗୀତ ଓ ଚଳଚ୍ଚିତ୍ର କ୍ଷେତ୍ରରେ ଆଶାତୀତ ସଫଳତା ମିଳିବ।

ଆଜି ଭାଦ୍ରବ କୃଷ୍ଣ ଷଷ୍ଠୀ ବୁଧବାର, ଅଗଷ୍ଟ ୨୧ ତାରିଖ, ରାଶିନକ୍ଷତ୍ର- ଅଶ୍ୱିନୀ/ମେଷ, ମେଷ ରାଶିର ଘାତଚନ୍ଦ୍ର, କର୍କଟ ରାଶିର ଘାତବାର, ଷଷ୍ଠୀର ଏକୋଦ୍ଦିଷ୍ଟ ଓ ପାର୍ବଣ ଶ୍ରାଦ୍ଧ, ସକାଳ ଘ୬।୫୦ମି. ଗତେ ଘ୮।୨୯ମି. ମଧ୍ୟେ, ଘ୩।୦୫ମି. ଗତେ ଘ୪।୪୪ମି. ମଧ୍ୟେ ଅମୃତବେଳା। ସକାଳ ଘ୬।୫୦ମି. ମଧ୍ୟେ ଘ୧୦।୦୮ମି. ଗତେ, ଘ୧।୪୭ମି. ମଧ୍ୟେ ଘ୪।୪୪ମି. ଗତେ, ଘ୬।୦୫ମି. ମଧ୍ୟେ ମାହେନ୍ଦ୍ରବେଳା। ଦିବା ଘ୧୧।୪୯ମି. ଗତେ ଘ୧।୨୪ମି. ମଧ୍ୟେ ରାହୁକାଳ।

classifieds Everyday

0674-2580101, 2549302

BRIDE WANTED

Wanted Science stream charming graduate bride 5'4"+ (Academic career) for Bhubaneswar, Viswakarma boy, 1993, 5'8", B.Tech, Engineer, Pune. Cashless marriage. Mobile: 9237023852. D-65679

29 ବୟସ୍କା, business କରୁଥିବା ଖୋର୍ଦ୍ଧା ସ୍ଥିତ ଅବିବାହିତ Marwadi ପୁଅଙ୍କ ପାଇଁ ଝିଅ ଦରକାର। 7008080967. D-13952

Now Matrimonial ads. only on Wednesday & Sunday Book 1 Get 1 FREE

Khandayat groom, Engineer 38, Bank manager 43 (Caste-no-bar). Contact: 7873374269. D-67044

ଚାର୍ଟାଡ ଆକାଉଣ୍ଟାଣ୍ଟ ବ୍ରାହ୍ମଣ ପୁଅ ପାଇଁ ଗଞ୍ଜାମ ଜିଲ୍ଲାରୁ କନ୍ୟା ଆବଶ୍ୟକ। ରାଶି ୧୨/୫ ୨୯ ବର୍ଷ। ଯୋଗାଯୋଗ: 7873427735. D-66614

GROOM WANTED

32 ବୟସ୍କା ଅନାଥ ଛାଡ଼ପାତ୍ରୀ private ଚାକିରି କରୁଥିବା Brahmin ଝିଅଙ୍କ ପାଇଁ ଯେକୌଣସି ଜାତିର ପୁଅ ଦରକାର। 7381460016. D-13951

Beautiful Bengali (Kayastha) girl, Dec.1988, 5'5", MBA, VAISNABI. 06742551286, 9238578590. D-66179

୪୨, Govt. Nurse ନିମାପଡ଼ା ବାସିନ୍ଦା କରଣ ଝିଅ ପାଇଁ Job / Business man proposal ଖୋଜା ଚାଲିଛି। 9078940188. D-13953

46 ବର୍ଷ Govt.ର administrator ଭାବରେ ଖଣ୍ଡାୟତ୍ତ ଘରର divorcee ଝିଅପାଇଁ ଉପଯୁକ୍ତ ବୟସର ବରପାତ୍ର ଆବଶ୍ୟକ। ଯେକୌଣସି ଜାତିର ମଧ୍ୟମ ପରିବାରର ବରପାତ୍ର ଆବଶ୍ୟକ। 7377689793. D-63782

SALE

4BHK duplex with Gated Community at Balianta (Land-1400 construction-2200 @ 55lakh and 2600 @ 65lakh) Contact Mplanets: 9938219397, 9861022055. D-13981

ଭୁବନେଶ୍ୱର Tamando Kendriyavihar ଠାରେ 30ft yellowzone plot କିଣନ୍ତୁ ଏବଂ ପିପିଲିରେ sqft-380/-ରେ plot କିଣନ୍ତୁ। 9348767829. D-66765

Sale of House at Chhayapath, Nayagarh on 10 dec. land. Contact: 9937300620. D-66285

ଭୁବନେଶ୍ୱର **Infocity-2 boundaryକୁ ଲାଗି mega plotting project sqft. 350/-** ରେ **(Sidhavihar Colony)**ରେ **plot** କିଣନ୍ତୁ। **9114955347, 8658962508.** D-66764

Bhubaneswar ପିତାପଲ୍ଲୀ

ଆଦର୍ଶ ପର୍ଯ୍ୟଟନସ୍ଥଳୀ ତାଲିକାରେ ସାମିଲ ହେବ ଓଡ଼ିଶା

ଭୁବନେଶ୍ୱର,୨୦।୮(ବ୍ୟୁରୋ)

ଆଦର୍ଶ ପର୍ଯ୍ୟଟନସ୍ଥଳୀ ତାଲିକାରେ ସାମିଲ ହେବ ଓଡ଼ିଶା। ଖୁବ୍‌ଶୀଘ୍ର ରାଜ୍ୟର ଗୋଟିଏ କିମ୍ବା ଦୁଇଟି ପର୍ଯ୍ୟଟନସ୍ଥଳୀକୁ ମିଳିବ ଆଦର୍ଶ ପର୍ଯ୍ୟଟନସ୍ଥଳୀର ମାନ୍ୟତା। ନୂଆଦିଲ୍ଲୀରେ ଅନୁଷ୍ଠିତ ରାଜ୍ୟ ପର୍ଯ୍ୟଟନ ମନ୍ତ୍ରୀମାନଙ୍କ ଜାତୀୟ ସମ୍ମିଳନୀରେ ଏନେଇ ସୂଚନା ଦେଇଛନ୍ତି କେନ୍ଦ୍ର ପର୍ଯ୍ୟଟନ ମନ୍ତ୍ରୀ ପ୍ରହ୍ଲାଦ ସିଂ ପଟେଲ। ଓଡ଼ିଶାରୁ ପୁରୀ ଏବଂ କୋଣାର୍କ ଆଦର୍ଶ ପର୍ଯ୍ୟଟନସ୍ଥଳୀ ତାଲିକାରେ ସାମିଲ ହେବାର ସମସ୍ତ ଯୋଗ୍ୟତାକୁ ପୂରଣ କରୁଛି। କେହି ଚାହିଁଲେ ମଧ ଏହି ଦୁଇଟି ସ୍ଥାନକୁ ଆଇକନିକ୍ ଟ୍ୟାଗ୍ ପାଇବାରୁ ବାଦ୍ ଦେଇପାରିବେ ନାହିଁ। ଓଡ଼ିଶା ପକ୍ଷରୁ ଆମକୁ ପର୍ଯ୍ୟଟନସ୍ଥଳୀ ସମ୍ପର୍କିତ ଠିକ୍ ଏବଂ ନିର୍ଦ୍ଦିଷ୍ଟ ତଥ୍ୟ ମିଳି ନ ଥିବାରୁ ଦୁର୍ଭାଗ୍ୟଜନକଭାବେ ଏହି ଦୁଇଟି ସ୍ଥାନ ତାଲିକାରୁ ବାଦ୍ ପଡ଼ିଥିଲା। ତେବେ ଖୁବ୍‌ଶୀଘ୍ର ଓଡ଼ିଶାକୁ ଆଇକନିକ୍ ହେରିଟେଜ୍ ଷ୍ଟାଟସ୍ ପ୍ରଦାନ କରାଯିବ ବୋଲି କେନ୍ଦ୍ରମନ୍ତ୍ରୀ ପଟେଲ କହିଛନ୍ତି।

୧୯ ରାଜ୍ୟର ପର୍ଯ୍ୟଟନ ମନ୍ତ୍ରୀଙ୍କ ସମେତ ସମସ୍ତ ରାଜ୍ୟ ଓ କେନ୍ଦ୍ରଶାସିତ ଅଞ୍ଚଳର ପର୍ଯ୍ୟଟନ ସଚିବ ଏବଂ ବରିଷ୍ଠ ପର୍ଯ୍ୟଟନ ଅଧିକାରୀଙ୍କୁ ନେଇ ଆୟୋଜିତ ଏହି ସମ୍ମିଳନୀରେ ଦେଶର ପର୍ଯ୍ୟଟନ ଶିଳ୍ପକୁ ବ୍ୟାପକ କରିବା ଲାଗି ମାନସମନ୍ଥନ କରାଯାଇଥିଲା। କେନ୍ଦ୍ରମନ୍ତ୍ରୀ ପଟେଲ କହିଲେ, ଉଭୟ କେନ୍ଦ୍ର ଏବଂ ରାଜ୍ୟ ସରକାର ମିଳିତଭାବେ ପର୍ଯ୍ୟଟନର ବିକାଶ ଦିଗରେ କାର୍ଯ୍ୟ କରିବା ସହ ବିଦେଶୀ ପର୍ଯ୍ୟଟକଙ୍କ ଆଗମନ ବୃଦ୍ଧିପାଇଁ କାମ କରିବା ଜରୁରୀ। ବିଦେଶୀଙ୍କ ମନରେ ଭାରତକୁ ନେଇ ଯେଉଁ ନକରାତ୍ମକ ଧାରଣା ରହିଛି ତାହା ଜାଣିବା ଲାଗି ରାଜ୍ୟ ସରକାରମାନେ ଏକ ସର୍ଭେ କରନ୍ତୁ। ଏଥିସହ ଆଗାମୀ ୫ବର୍ଷ ମଧ୍ୟରେ ରାଜ୍ୟକୁ ବିଦେଶୀ ପର୍ଯ୍ୟଟକଙ୍କ ଆଗମନ ଯେପରି ଦୁଇଗୁଣା ବୃଦ୍ଧିପାଇବ ସେହି ଲକ୍ଷ୍ୟ ନେଇ କାମ କରିବାକୁ ଏହି ଅବସରରେ କେନ୍ଦ୍ରମନ୍ତ୍ରୀ ପଟେଲ କହିଥିଲେ। ଏହି ସମ୍ମିଳନୀରେ ରାଜ୍ୟ ଏବଂ କେନ୍ଦ୍ରଶାସିତ ଅଞ୍ଚଳଗୁଡ଼ିକ ସହ ଆଡ୍‌ଭେଞ୍ଚର୍ ଟୁରିଜିମ୍‌ର ବିକାଶ, ବ୍ରେଡ୍ ଆଣ୍ଡ୍ ବ୍ରେକ୍‌ଫାଷ୍ଟ ଏବଂ ହୋମ୍ ଷ୍ଟେ’ ଯୋଜନାର ଗାଇଡ୍‌ଲାଇନ, ସ୍ୱଦେଶ ଦର୍ଶନ ଓ ପ୍ରସାଦ ଯୋଜନାର ଉପଯୋଗିତା ଆଦି ସମ୍ପର୍କରେ ଆଲୋଚନା କରାଯାଇଥିଲା। ଏହାସହ ‘ଇନ୍‌କ୍ରେଡିବଲ୍ ଇଣ୍ଡିଆ’ ୱେବ୍‌ସାଇଟର ହିନ୍ଦୀ ଭର୍ସନ ଲୋକାର୍ପଣ କରାଯାଇଥିବାବେଳେ ଆସନ୍ତା ମାସରେ ଚାଇନିଜ୍, ଆରବିକ୍ ଓ ସ୍ପାନିଶ୍ ଭର୍ସନରେ ଏହି ୱେବ୍‌ସାଇଟ୍ ଲୋକାର୍ପିତ ହେବ ବୋଲି ସୂଚନା ଦିଆଯାଇଥିଲା।

ସୂଚନାଯୋଗ୍ୟ, ୨୦୧୯-୨୦ ଆର୍ଥିକ ବଜେଟରେ ଅର୍ଥମନ୍ତ୍ରୀ ନିର୍ମଳା ସୀତାରାମନ୍ ପର୍ଯ୍ୟଟନ ଶିଳ୍ପର ଅଭିବୃଦ୍ଧି ପାଇଁ ଦେଶର ୧୭ ପର୍ଯ୍ୟଟନ କ୍ଷେତ୍ରକୁ ବିକଶିତ କରାଯିବ ବୋଲି ଘୋଷଣା କରିଥିଲେ। ତେବେ ଏହି ଆଦର୍ଶ ପର୍ଯ୍ୟଟନସ୍ଥଳୀ ତାଲିକାରେ ଓଡ଼ିଶାର ଗୋଟିଏ ବି ପର୍ଯ୍ୟଟନସ୍ଥଳୀ ସ୍ଥାନ ପାଇ ନ ଥିଲା। ଏହାକୁ ନେଇ ବିରୋଧ ହେବାସହ ମୁଖ୍ୟମନ୍ତ୍ରୀ ନବୀନ ପଟ୍ଟନାୟକ ଏବଂ କେନ୍ଦ୍ରମନ୍ତ୍ରୀ ଧର୍ମେନ୍ଦ୍ର ପ୍ରଧାନ କେନ୍ଦ୍ର ପର୍ଯ୍ୟଟନ ମନ୍ତ୍ରୀଙ୍କ ଦୃଷ୍ଟି ଆକର୍ଷଣ କରିଥିଲେ।

ଜାତୀୟ ସମ୍ମିଳନୀରେ କେନ୍ଦ୍ର ପର୍ଯ୍ୟଟନ ମନ୍ତ୍ରୀ ପ୍ରହ୍ଲାଦ ସିଂ ପଟେଲ ଉଦ୍‌ବୋଧନ ଦେଉଛନ୍ତି।

- ପୁରୀ, କୋଣାର୍କକୁ ମିଳିପାରେ ଆଇକନିକ୍ ଟ୍ୟାଗ୍
- ଜାତୀୟ ସମ୍ମିଳନୀରେ ସୂଚନାଦେଲେ କେନ୍ଦ୍ର ପର୍ଯ୍ୟଟନମନ୍ତ୍ରୀ
- ବିଦେଶୀ ପର୍ଯ୍ୟଟକ ଆଗମନ ଦୁଇଗୁଣା କରିବାକୁ ପରାମର୍ଶ

ରମାଦେବୀ ପରିସରରୁ ହଟିବ ଯୁକ୍ତ୨

ଭୁବନେଶ୍ୱର, ୨୦।୮(ବ୍ୟୁରୋ)

ରମାଦେବୀ ମହିଳା ବିଶ୍ୱବିଦ୍ୟାଳୟ ପରିସରରୁ ଜୁନିଅର୍ କଲେଜ ଅଲଗା ହେବ। ୟୁନିଟ-୯ସ୍ଥିତ ବାଳିକା ହାଇସ୍କୁଲ ପରିସରରେ ହାୟର ସେକେଣ୍ଡାରୀ ସ୍କୁଲ ପ୍ରତିଷ୍ଠା ହେବ। ହାଇସ୍କୁଲ ପରିସରରେ ୩ଏକର ଜମି ଚିହ୍ନଟ କରାଯାଇଥିବା ରମାଦେବୀ ମହିଳା ବିଶ୍ୱବିଦ୍ୟାଳୟର କୁଳପତି ପଦ୍ମଜା ମିଶ୍ର ସୂଚନା ଦେଇଛନ୍ତି। ଇତିମଧ୍ୟରେ ସର୍ଭେ କାମ ପାଖାପାଖି ସରିଥିବାବେଳେ ଆଗକୁ ବିଲ୍ଡିଂ ନିର୍ମାଣ ଆରମ୍ଭ ହେବ। ତେବେ ନିର୍ମାଣ ସମ୍ପୂର୍ଣ୍ଣ ସରିବା ପରେ ବିଶ୍ୱବିଦ୍ୟାଳୟ ପରିସରରୁ ଯୁକ୍ତ୨ କଲେଜ ଅଲଗା ହେବ। ଏଥିପାଇଁ ଆହୁରି ଦୁଇ ତିନି ବର୍ଷ ଲାଗିବ ବୋଲି କୁଳପତି ମିଶ୍ର କହିଛନ୍ତି।

ସାରଳା ମହାଭାରତ ଜ୍ଞାନକୋଷ ପ୍ରସ୍ତୁତି ଲାଗି ପ୍ରୟାସ

ଜେଏନ୍‌ୟୁ ସାରଳା ଦାସ ଚେୟାର ଓ ଉତ୍କଳ ବିଶ୍ୱବିଦ୍ୟାଳୟ ମଧ୍ୟରେ ଚୁକ୍ତି ସ୍ୱାକ୍ଷରିତ

ଭୁବନେଶ୍ୱର, ୨୦।୮(ବ୍ୟୁରୋ)

ନୂଆଦିଲ୍ଲୀସ୍ଥିତ ଜବାହରଲାଲ ନେହେରୁ ବିଶ୍ୱବିଦ୍ୟାଳୟ(ଜେଏନ୍‌ୟୁ)ରେ ଓଡ଼ିଶା ସରକାରଙ୍କ ଦ୍ୱାରା ପ୍ରତିଷ୍ଠିତ ଆଦିକବି ସାରଳା ଦାସ ଚେୟାର ଓ ଉତ୍କଳ ବିଶ୍ୱବିଦ୍ୟାଳୟ ମଧ୍ୟରେ ମଙ୍ଗଳବାର ସହବନ୍ଧନ ଚୁକ୍ତି ସ୍ୱାକ୍ଷରିତ ହୋଇଯାଇଛି। ଜେଏନ୍‌ୟୁ ଭାରତୀୟ ଭାଷା କେନ୍ଦ୍ରଠାରେ ହୋଇଥିବା ଏହି ଚୁକ୍ତିର ମୂଳଲକ୍ଷ୍ୟ ହେଉଛି ବିଶ୍ୱସ୍ତରରେ ଓଡ଼ିଆ ଭାଷା, ସାହିତ୍ୟ ଓ ସଂସ୍କୃତିର ପ୍ରଚାର ପ୍ରସାର ସହ ଉଚ୍ଚତର ଗବେଷଣା। ସେହି ଅନୁସାରେ, ଉଭୟ ବିଶ୍ୱବିଦ୍ୟାଳୟ ସହଯୋଗରେ ସାରଳା ମହାଭାରତର ଜ୍ଞାନକୋଷ ପ୍ରସ୍ତୁତି, ବିଭିନ୍ନ ତାଳପତ୍ର ପୋଥିର ପୁନରୁଦ୍ଧାର, ଓଡ଼ିଆ ଶାସ୍ତ୍ରୀୟ ସାହିତ୍ୟର ବିଭିନ୍ନ ଭାରତୀୟ ଭାଷାରେ ଅନୁବାଦ, ଶାସ୍ତ୍ରୀୟ ସାହିତ୍ୟର ଡିଜିଟାଇଜେଶନ, ଶାରଳା ମହାଭାରତର ଶୁଦ୍ଧ ପାଠ ନିର୍ଣ୍ଣୟ ଭଳି ଗବେଷଣା ପ୍ରକଳ୍ପ ପରିଚାଳିତ ହେବ। ଏହାଦ୍ୱାରା ଉତ୍କଳ ବିଶ୍ୱବିଦ୍ୟାଳୟର ଭାଷା, ସାହିତ୍ୟ ଓ ସଂସ୍କୃତି ଉତ୍କର୍ଷ କେନ୍ଦ୍ର, ସ୍ନାତକୋତ୍ତର ଓଡ଼ିଆ ବିଭାଗ ଏବଂ ଜେଏନ୍‌ୟୁ ସାରଳା ଦାସ ଚେୟାର ସହଯୋଗରେ ଛାତ୍ରୀଛାତ୍ରମାନେ ଅଧିକ ଗବେଷଣା କରିପାରିବେ। ଉତ୍କଳ ବିଶ୍ୱବିଦ୍ୟାଳୟର ମିଳିତ ଉଦ୍ୟମରେ ଓଡ଼ିଆ ଭାଷା, ସାହିତ୍ୟ, ସଂସ୍କୃତିର ବିକାଶ ପାଇଁ ବିଭିନ୍ନ କାର୍ଯ୍ୟକ୍ରମ କରାଯିବ। ଜେଏନ୍‌ୟୁ ଭାଷା ସାହିତ୍ୟ ସଂସ୍କୃତି ସଂସ୍ଥାନର ଡିନ୍ ପ୍ରଫେସର ସୟଦ ଅୟିନୁଲ ହାସନ ଏବଂ ଉତ୍କଳ ବିଶ୍ୱବିଦ୍ୟାଳୟର ଭାରପ୍ରାପ୍ତ କୁଳସଚିବ ପ୍ରଫେସର ପ୍ରବୋଧ କୁମାର ହୋତା ଏହି ଚୁକ୍ତି ସ୍ୱାକ୍ଷର କରିଥିଲେ। ଜେଏନ୍‌ୟୁ ପ୍ରଫେସର ଏମ୍. ଜଗଦେଶ କୁମାର, ରେକ୍ଟର ପ୍ରଫେସର ଚିନ୍ତାମଣି ମହାପାତ୍ର, ଆଦିକବି ସାରଳା ଦାସ ଚେୟାରର ପ୍ରଫେସର ଉଦୟନାଥ ସାହୁ, ଭାରତୀୟ ଭାଷା କେନ୍ଦ୍ର ଅଧ୍ୟକ୍ଷ ପ୍ରଫେସର ଓମ୍ ପ୍ରକାଶ ସିଂଙ୍କ ସମେତ ଉତ୍କଳ ବିଶ୍ୱବିଦ୍ୟାଳୟର କୁଳପତି ପ୍ରଫେସର ସୌମେନ୍ଦ୍ର ମୋହନ ପଟ୍ଟନାୟକ ଉପସ୍ଥିତ ଥିଲେ। ଏହି ଅବସରରେ କୁଳପତି ସୌମେନ୍ଦ୍ର ମୋହନ ପଟ୍ଟନାୟକଙ୍କ ସହିତ ଅଧ୍ୟାପିକା ଅଧ୍ୟାପକ, ଛାତ୍ରୀଛାତ୍ରଙ୍କର ଭାବ ବିନିମୟ ପାଇଁ ଏକ ବୈଠକ ଅନୁଷ୍ଠିତ ହୋଇଥିଲା।

ଜିଲ୍ଲା ଟିଠି
ଖୋର୍ଦ୍ଧା

ବଦନାମର ବୋଝ

ଖୋର୍ଦ୍ଧା ଓ ବେଗୁନିଆ ତହସିଲ ଅଞ୍ଚଳରେ ପଥର ବ୍ୟବସାୟୀଙ୍କ ଦୌରାତ୍ମ୍ୟ ଦିନକୁ ଦିନ ବଢ଼ି ଚାଲିଥିଲା। ଅନୁମତି ନ ଥାଇ ଜଗନ୍ନାଥ ମହାପ୍ରଭୁଙ୍କ ୫୦ରୁ ଉର୍ଦ୍ଧ୍ୱ ଗ୍ରାନାଇଟ୍ ପାହାଡରେ ବେଆଇନ ବ୍ଲାଷ୍ଟିଂ ଓ କ୍ରଶର ଚାଲୁଥିଲା। ଏହାର ପ୍ରଭାବରେ ଆଖପାଖ ଜନବସତିରେ କୃତ୍ରିମ ମୃଦୁ ଭୂମିକମ୍ପ ଅନୁଭୂତ ହେଉଥିଲା। ବହୁ ପାହାଡ ସମତୁଲ ହୋଇ ପରିବେଶ ଉପରେ କୁପ୍ରଭାବ ପକାଉଥିଲା। ବନ୍ୟଜନ୍ତୁ ଗାଁମୁହାଁ ହେଉଥିବାବେଳେ ଜନସାଧାରଣଙ୍କ ଧନଜୀବନ ନଷ୍ଟ ହେବାରେ ଲାଗିଥିଲା। ବ୍ଲାଷ୍ଟିଂ ସମୟରେ ରାସ୍ତା ଘଣ୍ଟା ଘଣ୍ଟା ଧରି ବନ୍ଦ ରହୁଥିଲା। ଗୁରୁତର ରୋଗୀ, ଜରୁରୀ କାମଥିବା ଲୋକ, ଛାତ୍ରୀଛାତ୍ର ହଇରାଣର ସମ୍ମୁଖୀନ ହେଉଥିଲେ। ବେଆଇନ ବ୍ଲାଷ୍ଟିଂ ଓ ଖଣି ଖନନକୁ ରୋକିବାକୁ ବିଭିନ୍ନ ସମୟରେ ଅଞ୍ଚଳବାସୀ ପ୍ରତିବାଦ, ଅଭିଯୋଗ କରୁଥିଲେ। ଜିଲାପାଳଙ୍କ କାର୍ଯ୍ୟାଳୟ ସମ୍ମୁଖରେ ବିକ୍ଷୋଭ ଓ ଧାରଣା ବି ଦେଉଥିଲେ। ତଥାପି ଫଳ ଶୂନ ଥିଲା। ଅଭିଯୋଗର ଫାଇଲ ଶୀତଳଭଣ୍ଡାରକୁ ଚାଲି ଯାଉଥିଲା। ପ୍ରଶାସନ ସବୁ ଜାଣି ଅଜଣା ରହୁଥିବାରୁ ପଥର ବ୍ୟବସାୟୀ ସେମାନଙ୍କର କାରବାରକୁ ଅବାଧରେ ଚାଲୁ ରଖିଥିଲେ। ଏପରି କି ମାମଲା କୋର୍ଟରେ ବିଚାରାଧୀନ ଥିଲେ ମଧ ବେଆଇନ ଖଣି ଖନନକୁ ରୋକା ଯାଇ ପାରି ନ ଥିଲା। ସେହିଭଳି ଖୋର୍ଦ୍ଧା ପୋଲିସ ଜିଲାରେ ବେଆଇନ ନିଶା କାରବାର ବଢ଼ି ଚାଲିଥିବାର ଅଭିଯୋଗ ହୋଇ ଆସୁଥିଲା। ଲୋକଙ୍କ ଅଭିଯୋଗ ପରେ ପୋଲିସ, ଅବକାରୀ ଓ ଜିଲା ପ୍ରଶାସନ ସେଭଳି ପଦକ୍ଷେପ ନେଉ ନ ଥିଲା। ମଝିରେ ମଝିରେ ଯେଉଁ ଲୋକଦେଖାଣିଆ ଚଢ଼ାଉ ହେଉଥିଲା, ତାହା କାରବାରକୁ ବନ୍ଦ କରିବା ପରିବର୍ତ୍ତେ ବଢ଼ାଇ ଚାଲିଥିଲା। ଏହା ପଛରେ ଲୁଚି ରହିଥିଲା ଲାଞ୍ଚ। ମାସିକିଆ ବଟି ଓ ଉପହାର ବନ୍ଦ ହୋଇଗଲେ ଭୟ ସଞ୍ଚାର ପାଇଁ ଚଢ଼ାଉ କରାଯାଉଥିବାର ଅଭିଯୋଗ ଥିଲା। ଏଭଳିସ୍ଥଳେ ନିଶା ଓ ଖଣି କାରବାର ଉପରେ କ୍ରାଇମବ୍ରାଞ୍ଚ ଏସ୍‌ଟିଏଫ ପକ୍ଷରୁ ବାରମ୍ବାର ଚଢ଼ାଉ ଓ ଗିରଫଦାରି, ଏନ୍‌କାଉଣ୍ଟର ପରେ ସ୍ଥିତି ବଦଳିଲା। ଫଳରେ ଲୋକେ ଥାନା, ଅବକାରୀ ବିଭାଗ, ରାଜସ୍ୱ ବିଭାଗ ଓ ପ୍ରଶାସନ ଥିଲା ପରି ଅନୁଭବ କଲେ ନାହିଁ। ଏଣୁ ବଦନାମର ବୋଝ ନ ମୁଣ୍ଡାଇ ସମସ୍ତେ ସାଧୁ ବୋଲି ଦେଖାଇବା ପ୍ରୟାସ ଆରମ୍ଭ ହେଲା। ଲୋକଙ୍କ ନିକଟତର ହେବା ପାଇଁ ଖୋର୍ଦ୍ଧା ପୋଲିସ ଜିଲା ପକ୍ଷରୁ ଆରମ୍ଭ ହେଲା ଅପରେଶନ କ୍ଲିନ। ଏଥିରେ ଅଭିଯୁକ୍ତମାନଙ୍କୁ ଗିରଫ କରି ପୋଲିସ ବାହାବା ନେବାକୁ ଉଦ୍ୟମ କରିଥିଲା। ବେଆଇନ ଖଣି ନିଶା କାରବାରରେ ଲଗାମ ଲଗାଯାଇଛି ବୋଲି ଖବରଦାତା ସମ୍ମିଳନୀ କରି କୁହାଗଲା। ତେବେ ଖୋର୍ଦ୍ଧା ତହସିଲଦାର ଶୁଭେନ୍ଦ୍ର ସାମଲ ଓ ଖୋର୍ଦ୍ଧା ସଦର ଥାନା ଆଇଆଇସି ବିକ୍ରମ ଜେନା ଏସ୍‌ଟିଏଫ୍ କାର୍ଯ୍ୟାଳୟରେ ହାଜର ହେବାକୁ ନୋଟିସ ପରେ ସବୁ କିଛି ବିଗିଡି ଗଲା। ଆଇଆଇସିଙ୍କୁ ୨୦୧୯ ଅଗଷ୍ଟ ୧୫ରେ ମିଳିବାକୁ ଥିବା ପୋଲିସ ପଦକ ବାତିଲ ହୋଇଗଲା। ଖୋର୍ଦ୍ଧା ତହସିଲଦାରଙ୍କର ପଦୋନ୍ନତି ହୋଇ ସାରିଥିଲା। ତେବେ ଷ୍ଟେଶନ ନ ଛାଡ଼ିବା ତାଙ୍କ ପାଇଁ ସମସ୍ୟା ଡାକି ଆଣିଥିଲା। ବେଆଇନ ପଥର ଖନନ ଘଟଣାରେ ଅନେକ ସରକାରୀ କର୍ମଚାରୀ ସମ୍ପୃକ୍ତ ରହିଥିବା ଅଭିଯୋଗ ଥିବାରୁ ଦୁଇ ଅଧିକାରୀଙ୍କୁ ନୋଟିସ ଛନକା ସୃଷ୍ଟି କରିଛି। ଦେଖାଯାଉ ଏହି ଘଟଣାରେ ଆଉ କେଉଁମାନଙ୍କୁ ନୋଟିସ୍ ପରିସରଭୁକ୍ତ କରାଯାଉଛି। ସେହିପରି ବଦନାମର ବୋଝ ଆଉ କିଏ ସମ୍ଭାଳୁଛି ସେନେଇ ଜିଲାବାସୀଙ୍କର ଅପେକ୍ଷା।

– ଲୋକନାଥ ମିଶ୍ର

ଆଜି ୭ ଜିଲାରେ ପ୍ରବଳ ବର୍ଷା

ଭୁବନେଶ୍ୱର, ୨୦।୮(ବ୍ୟୁରୋ)

ରାଜ୍ୟର ବିଭିନ୍ନ ସ୍ଥାନରେ ଆସନ୍ତା ସପ୍ତାହକ ପର୍ଯ୍ୟନ୍ତ ବର୍ଷା ଲାଗି ରହିବ। ଅଧିକାଂଶ ସ୍ଥାନରେ ସ୍ୱଳ୍ପରୁ ମଧ୍ୟମ ଧରଣର ଓ ଆଉ କେତେକ ସ୍ଥାନରେ ପ୍ରବଳ ବର୍ଷା ହେବ। ତେବେ ୨୨ରୁ ବର୍ଷା ପରିମାଣ ବଢ଼ିବ ବୋଲି ଭୁବନେଶ୍ୱର ଆଞ୍ଚଳିକ ପାଣିପାଗ କେନ୍ଦ୍ର ପୂର୍ବାନୁମାନ କରିଛି। ମଙ୍ଗଳବାର ରାଜ୍ୟର ବିଭିନ୍ନ ସ୍ଥାନରେ ବର୍ଷା ହୋଇଥିବା ଜଣାପଡ଼ିଛି। ବିଶେଷ କରି ବ୍ରହ୍ମପୁରରେ ପ୍ରବଳ ବର୍ଷା ହେବାରୁ ଜନଜୀବନ ଗୁରୁତର ଭାବେ ପ୍ରଭାବିତ ହୋଇଥିଲା। ବୁଧବାର ମାଲକାନଗିରି, କୋରାପୁଟ, ନବରଙ୍ଗପୁର, ରାୟଗଡ଼ା, କଳାହାଣ୍ଡି, ବଲାଙ୍ଗୀର ଓ ନୂଆପଡ଼ା ଆଦି ୭ ଜିଲାରେ ପ୍ରବଳ ବର୍ଷା ହେବ ବୋଲି ଭୁବନେଶ୍ୱର ଆଞ୍ଚଳିକ ପାଣିପାଗ କେନ୍ଦ୍ର ପୂର୍ବାନୁମାନ କରିଛି। ଏହାଛଡ଼ା ଦକ୍ଷିଣ ଆଭ୍ୟନ୍ତରୀଣ ଓଡ଼ିଶାର କିଛି ସ୍ଥାନରେ ସ୍ୱଳ୍ପ ପରିମାଣର ବର୍ଷା ହୋଇପାରେ। ତେବେ ବଲାଙ୍ଗୀର, ସୋନପୁର, ବୌଦ୍ଧ, ଅନୁଗୋଳ, ଢେଙ୍କାନାଳ, କଟକ, ଖୋର୍ଦ୍ଧା, ଭଦ୍ରକ, କେନ୍ଦ୍ରାପଡ଼ା, ଯାଜପୁର, କେନ୍ଦୁଝର, ମୟୂରଭଞ୍ଜ ଓ ବାଲେଶ୍ୱରରେ ଝଡ଼ତୋଫାନ ସହ ବଜ୍ରପାତ ହେବାର ସମ୍ଭାବନା ରହିଛି। ତେଣୁ ଏହି ସମୟରେ ବାହାରକୁ ନ ଯିବା ପାଇଁ ପରାମର୍ଶ ଦିଆଯାଇଛି।

ପାଣିପାଗ କେନ୍ଦ୍ର ପକ୍ଷରୁ ଦିଆଯାଇଥିବା ସୂଚନାନୁସାରେ, ୨୨ ଓ ୨୩ ତାରିଖ ଦୁଇଦିନ ରାୟଗଡ଼ା, କୋରାପୁଟ, ନବରଙ୍ଗପୁର, କଳାହାଣ୍ଡି ଓ ମାଲକାନଗିରିରେ ପ୍ରବଳରୁ ଅତି ପ୍ରବଳ ବର୍ଷା ହେବ। ବିଶେଷଜ୍ଞଙ୍କ କହିବାନୁଯାୟୀ, ଆଭ୍ୟନ୍ତରୀଣ ଓ ପଶ୍ଚିମ ଓଡ଼ିଶାରେ ୨୫ ତାରିଖ ପର୍ଯ୍ୟନ୍ତ ସ୍ୱଳ୍ପ ବର୍ଷା ହେବ। ମୟୂରଭଞ୍ଜ, କେନ୍ଦୁଝର ଓ ସୁନ୍ଦରଗଡ଼ରେ ୨୨ରୁ ୨୫ ତାରିଖ ମଧ୍ୟରେ ପ୍ରତିଦିନ ବର୍ଷା ହେବାର ସମ୍ଭାବନା ରହିଛି। ସେହିପରି ୨୩ରୁ ୨୭ ତାରିଖ ପର୍ଯ୍ୟନ୍ତ ବାଲେଶ୍ୱର ସମେତ ଉତ୍ତର ଉପକୂଳରେ ବର୍ଷା ହୋଇପାରେ। ତେବେ ଉତ୍ତର ଓଡ଼ିଶାରେ ସବୁଠାରୁ ଅଧିକ ବର୍ଷା ହେବାର ସମ୍ଭାବନା ରହିଛି ବୋଲି ବିଶେଷଜ୍ଞମାନେ ମତପ୍ରକାଶ କରିଛନ୍ତି।

ଥାନାରୁ ଗିରଫ ଅଭିଯୁକ୍ତ ଫେରାର ଘଟଣା

୮ପୋଲିସ କର୍ମଚାରୀ ନିଲମ୍ବିତ

ବରଗଡ଼ ଅଫିସ୍,୨୦।୮

- ନିଲମ୍ବିତ କର୍ମଚାରୀଙ୍କ ମଧ୍ୟରେ ୨ ଏଏସଆଇ, ୪ କନଷ୍ଟେବଲ
- ବରପାଲି, ଭଟଲି ଥାନାରେ କାର୍ଯ୍ୟରତ ଥିଲେ

ବରଗଡ଼ ଜିଲା ଜିଲା ବରପାଲି ଓ ଭଟଲି ଥାନାରୁ ୨ଗିରଫ ଅଭିଯୁକ୍ତ ଫେରାର୍ ହେବା ଘଟଣାରେ ପୋଲିସ କାର୍ଯ୍ୟାନୁଷ୍ଠାନ ଆରମ୍ଭ ହୋଇଛି। ବରଗଡ଼ ଜିଲା ଦାୟିତ୍ୱରେ ରହିଥିବା ବଲାଙ୍ଗୀର ଏସ୍‌ପି କେ. ଶିବା ସୁବ୍ରାମଣି ଉଭୟ ଘଟଣାରେ ବରପାଲି ଓ ଭଟଲି ଥାନାରେ କାର୍ଯ୍ୟରତ ୮ପୋଲିସ କର୍ମଚାରୀଙ୍କୁ ମଙ୍ଗଳବାର ନିଲମ୍ବିତ କରିଛନ୍ତି। ସେମାନେ ହେଲେ, ବରପାଲି ଥାନାର ଏଏସଆଇ ଜଗନ୍ନାଥ ପଣ୍ଡା, କନଷ୍ଟେବଲ ପହିଲି ସାହୁ, ଆକାଶ ପ୍ରଧାନ, ହୋମଗାର୍ଡ଼ ଛନ୍ଦାଚରଣ ବାରିକ। ସେହିପରି ଭଟଲି ଥାନାର ଏଏସଆଇ ନାରାୟଣ ସେଠ, କନଷ୍ଟେବଲ ସତ୍ୟବାଦୀ ସାହୁ, ସୁକାନ୍ତି ବିଶି ଓ ବୈଲୋଚନ ମାଝିଙ୍କୁ ନିଲମ୍ବିତ କରାଯାଇଛି। ଦିନକରେ ଜିଲାର ୮ପୋଲିସ କର୍ମଚାରୀ ନିଲମ୍ବନ ହେବା ଘଟଣା ଏଠାରେ ଚର୍ଚ୍ଚାର ବିଷୟ ହୋଇଛି।

ପ୍ରକାଶଥାଉକି, ଗତ ୧୬ତାରିଖି ଏକ ମୋବାଇଲ ଚୋରି ଘଟଣାରେ ସାଲେଭଟା ଅଞ୍ଚଳରୁ ଗିରଫ ହୋଇଥିବା ବଲାଙ୍ଗୀର ଜିଲା ପାଟଣାଗଡ଼ ଥାନା ଭଏଁଷା ଗ୍ରାମର ଶୁଭଲତା ସିଂ ବରପାଲି ଥାନାରୁ ଫେରାର୍ ହୋଇ ଯାଇଥିଲେ । ପରେ ଖୋଜାଖୋଜି କରି ବିଳମ୍ବରେ ପୋଲିସ ତାଙ୍କୁ ପୁଣି ଧରିଥିଲା। ତେବେ ସେହି ଘଟଣାକୁ ୩ଦିନ ବିତି ନ ଥିବାବେଳେ ସୋମବାର ଭଟଲି ଥାନାରୁ ଆଉ ଜଣେ ବଳାତ୍କାର ଗିରଫ ଅଭିଯୁକ୍ତ ଡବଲଙ୍ଗ ଗ୍ରାମର ସୁଦର୍ଶନ ସାହୁ ଫେରାର ହୋଇ ଯାଇଥିଲେ। ଏଯାଏ ତାଙ୍କୁ ଧରିବାରେ ପୋଲିସ ସକ୍ଷମ ହୋଇନାହିଁ। ପୋଲିସ ହେପାଜତରୁ ଗିରଫ ଅଭିଯୁକ୍ତ ଫେରାର୍ ହେବା ପରେ ସମ୍ବଲପୁର ଡିଆଇଜି ସତ୍ୟବ୍ରତ ଭୋଇ ତଦନ୍ତ ପାଇଁ ବରଗଡ଼ ଏସ୍‌ପିଙ୍କୁ ନିର୍ଦ୍ଦେଶ ଦେଇଥିଲେ। ଏହାପରେ ବରଗଡ଼ ଜିଲା ଦାୟିତ୍ୱରେ ରହିଥିବା ବଲାଙ୍ଗୀର ଏସ୍‌ପି ସୁବ୍ରମଣିଙ୍କ ତତ୍ତ୍ୱାବଧାନରେ ଡିଏସ୍‌ପି ନଗେନ୍ଦ୍ର ପ୍ରସାଦ ନାୟକ ଉଭୟ ଘଟଣାର ତଦନ୍ତ କରି ରିପୋର୍ଟ ଦେଇଥିଲେ। ସେହି ରିପୋର୍ଟ ଆଧାରରେ ଉପରୋକ୍ତ ପୋଲିସ କର୍ମଚାରୀଙ୍କୁ ନିଲମ୍ବନ କରାଯାଇଛି।

Government College (Auto), Angul
www.gaca.nic.in

Admission Notice: 2019-20

Applications in prescribed Form are invited for admission into the following Self-financing Courses (PPP) offered under Utkal University for the academic session **2019-20**

Course	Eligibility
5-Yr. I-MBA	+2 or Eqv. with 40% in aggregate
2-Yr. MBA (Lateral entry)	+3 or Equivalent with 40% in aggregate
2-Year M.Com. (Finance & Control)	

Scholarship: Available for eligible SC, ST, OBC & Minority category.

The Application form can be obtained from the College on all working days on payment of Rs. 100/- and the last date for sale and receipt of form is 26.08.2019

PRINCIPAL

Phone: 06764-237370

I-MBA: 9853590609, MBA (LE): 9439494248, M.Com (F&C): 9040717438

ପ୍ରଭୁ ! ଆପଣଙ୍କର ଦିବ୍ୟଶାନ୍ତି– ଦିବ୍ୟମୁକ୍ତି ଓ ଦିବ୍ୟ ଐକ୍ୟ ହିଁ କେବଳ ଏ ବିଶ୍ୱର ଅନ୍ଧ ହିଂସା, ଛଳନା ଏବଂ ମିଥ୍ୟାଚାର ଉପରେ ବିଜୟ ଲାଭ କରିବ।
–ଶ୍ରୀମା

କାହା ପାଇଁ ସଂଯୋଗ

ସୋସିଆଲ ମିଡିଆରେ ବ୍ୟବହୃତ ପ୍ରୋଫାଇଲ ସହ ଆଧାର କାର୍ଡ ସଂଯୋଗ କରିବା ନେଇ ମାଡ୍ରାସ୍, ବମ୍ବେ ଓ ମଧ୍ୟପ୍ରଦେଶ ହାଇକୋର୍ଟରେ ବିଚାରାଧୀନ ରହିଥିବା ମାମଲା ଉପରେ ଶୁଣାଣି କରିବା ଲାଗି ସୁପ୍ରିମକୋର୍ଟ ୨୦ ଅଗଷ୍ଟରେ ରାଜି ହୋଇଛନ୍ତି। ଏଥିସହିତ କେନ୍ଦ୍ର ସମେତ ଗୁଗଲ, ୟୁଟ୍ୟୁବ୍, ଟୁଇଟର ଆଦି ସୋସିଆଲ ମିଡିଆ ପ୍ଲାଟଫର୍ମଗୁଡ଼ିକ ୧୩ ସେପ୍ଟେମ୍ବର ସୁଦ୍ଧା ଏ ନେଇ ମତ ରଖିବାକୁ ସୁପ୍ରିମକୋର୍ଟ ଖଣ୍ଡପୀଠ କହିଛନ୍ତି। ସୂଚନା ଦିଆଯାଇପାରେ ଯେ, ମିଥ୍ୟା, ମାନହାନିମୂଳକ, ଦେଶ ବିରୋଧୀ ଏବଂ ଆତଙ୍କବାଦ ସଂକ୍ରାନ୍ତ ତଥ୍ୟ ପ୍ରସାର କରିବାରେ ସୋସିଆଲ ମିଡିଆ ସହାୟକ ହେଉଥିବାରୁ ସେଥିରେ ନିୟନ୍ତ୍ରଣ ଆଣିବା ଲାଗି ଆଧାର କାର୍ଡ ଲିଙ୍କ୍ କରିବା ଉପରେ ତାମିଲନାଡୁ ସରକାର ୧୯ ଅଗଷ୍ଟରେ ସର୍ବୋଚ୍ଚ ଅଦାଲତଙ୍କୁ ଜଣାଇଥିଲେ। ଏହାକୁ ଫେସ୍‌ବୁକ୍ ଇନ୍‌କର୍ପୋରେଟେଡ୍ (ଇଙ୍କ୍) ବିରୋଧ କରିଚାଲିଛି। ତେଣୁ ବିଭିନ୍ନ ହାଇକୋର୍ଟରେ ଥିବା ମାମଲାକୁ ସୁପ୍ରିମକୋର୍ଟକୁ ସ୍ଥାନାନ୍ତର କରାଯାଇ ବିଚାର କରିବା ଲାଗି ଫେସ୍‌ବୁକ୍ ଇଙ୍କ୍ ସର୍ବୋଚ୍ଚ ଅଦାଲତଙ୍କ ଦ୍ୱାରସ୍ଥ ହୋଇଛି। ସୁପ୍ରିମକୋର୍ଟ ତାମିଲନାଡୁ ସରକାରଙ୍କ ଯୁକ୍ତି ଉପରେ ମତ ଦେଇ କହିଛନ୍ତି ଯେ, ଏ ସଂକ୍ରାନ୍ତରେ ମାଡ୍ରାସ୍ ହାଇକୋର୍ଟରେ ଥିବା ମାମଲା ଉପରେ ଶୁଣାଣି ଚାଲିବ, ମାତ୍ର ହାଇକୋର୍ଟ ଚୂଡ଼ାନ୍ତ ରାୟ ଦେଇପାରିବେ ନାହିଁ। ଏପଟେ ଫେସ୍‌ବୁକ୍ ଇଙ୍କ୍‌ର ଯୁକ୍ତି ହେଉଛି ଯେ, ୧୨ ଅଙ୍କ ବିଶିଷ୍ଟ ଆଧାର ନମ୍ବର ଓ ବାୟୋମେଟ୍ରିକ୍ ଏକକ ପରିଚୟ ଯଦି ସୋସିଆଲ ମିଡିଆରେ ଥିବା ନାଗରିକଙ୍କ ପ୍ରୋଫାଇଲ୍ ସହ ସଂଯୋଗ କରାଯାଏ, ତେବେ ତାହା ଲୋକଙ୍କ ଅନ୍ତରଙ୍ଗ ତଥା ଗୋପନୀୟତାକୁ କ୍ଷୁଣ୍ଣ କରିବ। ବ୍ୟକ୍ତିଙ୍କ ତଥ୍ୟ ତୃତୀୟ ପକ୍ଷକୁ ପ୍ରଦାନ କରାଯାଇପାରିବ ନାହିଁ ବୋଲି କମ୍ପାନୀର ଗୋପନୀୟତା ନିୟମରେ ଉଲ୍ଲେଖ ରହିଥିବା ଫେସ୍‌ବୁକ୍ କହିଛି। ଫେସ୍‌ବୁକ୍ ପକ୍ଷରୁ କରାଯାଉଥିବା ଯୁକ୍ତି ସ୍ୱାଗତଯୋଗ୍ୟ।

ସରକାର ନିଜ ଜିଦ୍‌ରେ ଅଟଳ ରହିବା ପାଇଁ ଆଧାରକୁ ସବୁ କ୍ଷେତ୍ରରେ ବ୍ୟବହାର କରିବାକୁ ଚାହୁଁଥିବାରୁ ଏବେ ନାଗରିକଙ୍କ ଜୀବନ ବିପଦରେ ପଡ଼ିଲାଣି। କାରଣ ପ୍ରତ୍ୟେକ ବ୍ୟକ୍ତିଙ୍କ ଅନ୍ତରଙ୍ଗ ତଥ୍ୟ ବଜାରରେ ସହଜରେ ଉପଲବ୍ଧ ହୋଇଯାଉଛି। ଉଦାହରଣ ସ୍ୱରୂପ, ଜଣେ ବ୍ୟକ୍ତି ଜାଣତରେ ନିଜର ମୋବାଇଲ ନମ୍ବର କୌଣସି କମ୍ପାନୀକୁ ଦେଇ ନ ଥିଲେ ମଧ୍ୟ ତାଙ୍କ ପାଖକୁ ସାମଗ୍ରୀ ବା ସେବା ପାଇବା ପାଇଁ ଏକାଧିକ ଫୋନ୍ କଲ୍ ଆସୁଛି। ଏଥିରୁ ବୁଝିବାକୁ ହେବ ଯେ, ଅସଂଖ୍ୟ ଆଧାର ନମ୍ବରକୁ ନିଆଯାଇ ପ୍ରସ୍ତୁତ ଡାଟାବେସ୍ ବା ତଥ୍ୟାବଳିକୁ ଦାୟିତ୍ୱରେ ଥିବା ସଂସ୍ଥା ବା ବ୍ୟକ୍ତିବିଶେଷ ସହଜରେ ବିକ୍ରି କରିଦେଉଛନ୍ତି। ଏଭଳି ସ୍ଥଳେ ଯଦି ସୋସିଆଲ ମିଡିଆରେ ଥିବା ପ୍ରୋଫାଇଲ ଆଧାର ସହ ଲିଙ୍କ୍ ହୋଇଯିବ, ତାହା ହେଲେ ପ୍ରତ୍ୟେକ ବ୍ୟକ୍ତିଙ୍କ ସବୁ ପ୍ରକାର ତଥ୍ୟ ବଜାରରେ ହାଉଜାଉ ହେବ। ଏହି ପରିସ୍ଥିତିକୁ ଅନ୍ୟ ଏକ ଚିତ୍ର ଦେଇ କୁହାଯାଇପାରିବ ଯେ, ଏବେକାର ସରକାର ପ୍ରତ୍ୟେକ ନାଗରିକକୁ ଉଲଗ୍ନ କରି ମଝି ରାସ୍ତାରେ ଛିଡ଼ା କରିବାକୁ ଯୋରସୋର ପ୍ରୟାସ କରୁଛି। ଏହାଦ୍ୱାରା ନାଗରିକର ପ୍ରତିଟି ଗତିବିଧି, ତା'ର ମାନସିକ ଚିନ୍ତା ସହିତ ଭବିଷ୍ୟତ ପାଇଁ ରଖୁଥିବା ଯୋଜନା ପ୍ରଶାସନର ଦୃଷ୍ଟିକୁ ଆସିବ। କେହି ସ୍ୱୀକାର କରନ୍ତୁ ବା ନ କରନ୍ତୁ, ଆଧାରକୁ ଯେତେ ଅଧିକ ସଂଯୋଗ କରାଯିବ ସେତିକି ଅଧିକ ବ୍ୟକ୍ତିବିଶେଷର ଅନ୍ତରଙ୍ଗ ତଥ୍ୟ ମିଳିପାରିବ। ସାଧାରଣରେ ଦେଖାଯାଏ, ଆଧାର ନମ୍ବର ମାଗୁଥିବା ସଂସ୍ଥାକୁ ସମ୍ପୂର୍ଣ୍ଣ ଆଧାର କାର୍ଡର ଅବିକଳ ନକଲ ଅଶିକ୍ଷିତ ଜନସାଧାରଣଙ୍କ ଦ୍ୱାରା ଦେଇ ଦିଆଯାଉଛି। ସେଭଳି ଅଶିକ୍ଷିତ ବା ଅସଚେତନ ନାଗରିକଙ୍କୁ ନିୟନ୍ତ୍ରଣାଧୀନ ରଖିବା ଅତ୍ୟନ୍ତ ସହଜ ହୋଇଥାଏ। ଯେତିକି ଅଧିକ କଟକଣା ବୃଦ୍ଧି କରାଯାଇପାରିଛି, ସେହି ପରିମାଣରେ ଗଣତନ୍ତ୍ରର ମୃତ୍ୟୁ ଘଟିବ।

କିଛି ମାସ ପୂର୍ବରୁ ଭୋଟର କାର୍ଡ ସହ ଆଧାର ଲିଙ୍କ୍ କରିବା ଲାଗି ନିର୍ବାଚନ କମିଶନ ଏକ ପ୍ରସ୍ତାବ ଆଣିଥିଲେ। ଏପରି କି ଆଇନ କମିଶନଙ୍କ ନିକଟକୁ ଫାଇଲ ପଠାଯାଇଥିଲା। ଏହାକୁ ନେଇ କେତେକ ଚିନ୍ତାଶୀଳ ବ୍ୟକ୍ତି ବିରୋଧ କରିବା ପରେ ତାହା ବସ୍ତୁତଃ କାର୍ଯ୍ୟକାରୀ ହୋଇପାରି ନାହିଁ। ଦେଖିବାକୁ ଗଲେ ଭୋଟର ପରିଚୟପତ୍ର ହେଉଛି ନାଗରିକତ୍ୱର ପ୍ରମାଣପତ୍ର। ଅନ୍ୟପକ୍ଷରେ ଆଧାର କାର୍ଡ ସ୍ୱେଚ୍ଛାକୃତ ଦଲିଲ, ଯାହା ଜଣଙ୍କୁ ପରିଚୟ ଦେବାରେ ସହାୟକ ହୋଇଥାଏ। ଆଧାର କାର୍ଡକୁ ନେଇ ଜଣେ ଜାତୀୟତାର ପ୍ରମାଣ ଦେଇପାରିବେ ନାହିଁ ବୋଲି କୁହାଯାଉଛି। ଭବିଷ୍ୟତରେ ଏହା କେଉଁ ରୂପ ଧାରଣ କରିବ ଏବେ କହିବା କଷ୍ଟକର। ସେହି ଦୃଷ୍ଟିରୁ ଦେଖିଲେ ଆଧାର କାର୍ଡକୁ ନାଗରିକ ଜୀବନର ପ୍ରତି ପଦକ୍ଷେପ ସହ ଯୋଡ଼ି ଦିଆଗଲେ, ତାହା ଅସ୍ୱାଭାବିକ ପରିସ୍ଥିତି ସୃଷ୍ଟି କରିବ। ଆଧାରର ସ୍ୱରୂପ ଦେଖିଲେ ଏହା ଏକ ନିରନ୍ତର ପ୍ରକ୍ରିୟା। କରଦାତାଙ୍କ ଅନେକ ହଜାର କୋଟି ଟଙ୍କା ବ୍ୟୟରେ କରାଯାଉଥିବା ଏହି କାର୍ଯ୍ୟକ୍ରମର ଅନ୍ତ ନାହିଁ। କାରଣ ପ୍ରତି ମୁହୂର୍ତ୍ତରେ ଶିଶୁ ଜନ୍ମ ନେଉଥିବାରୁ ତାହାର ଆଧାର କାର୍ଡ ସୃଷ୍ଟି କରାଯିବାର ବ୍ୟବସ୍ଥା କରାଯାଇଛି। ପ୍ରଶ୍ନ ଉଠିବା ସ୍ୱାଭାବିକ, ଭୋଟର ପରିଚୟପତ୍ର ଜଣେ ନାଗରିକର ପ୍ରମାଣପତ୍ର ଭାବେ ରହିଥିବା ବେଳେ ଆଧାର ଭଳି କାର୍ଡର ଆବଶ୍ୟକତା କ'ଣ ରହିଛି। ସେହି ଖିଅକୁ ଧରି କୁହାଯାଇପାରେ ଯେ ଏବେ ଉଠୁଥିବା ପ୍ରଶ୍ନ, ଯେଉଁଥିରେ ସୋସିଆଲ ମିଡିଆରେ ଥିବା ପ୍ରୋଫାଇଲ ସହ ଆଧାର ସଂଯୋଗ ପ୍ରକୃତରେ କାହାର ମଙ୍ଗଳ ପାଇଁ ଉଦ୍ଦିଷ୍ଟ।

ପାହାଡ଼ ମଣିଷ

ଡ. ଛାୟାକାନ୍ତ ଷଡ଼ଙ୍ଗୀ

ପୃଥିବୀରେ ଏମିତି କିଛି ଲୋକ ଅଛନ୍ତି ଯେଉଁମାନେ ପୁଣ୍ୟ ଅର୍ଜନ କରି ପାରଲୌକିକ ସୁଖ ଲାଭ କରିବା ପାଇଁ ମନ୍ଦିର, ମସ୍‌ଜିଦ, ଗୀର୍ଜାକୁ ଯାଇଥାନ୍ତି। ଆଉ କିଛି ଲୋକ ଅଛନ୍ତି ଯେଉଁମାନେ ଏହି ତଥାକଥିତ ଧର୍ମାନୁଷ୍ଠାନକୁ ଯାଆନ୍ତି ନାହିଁ। ମାତ୍ର ସମାଜର ଅନ୍ୟମାନଙ୍କ ମଙ୍ଗଳ ପାଇଁ ନିଜ ଜୀବନକୁ ବାଜି ଲଗାଇ ଦିଅନ୍ତି। ସେଇଥିରେ ଥାଏ ସେମାନଙ୍କ ସନ୍ତୋଷ ଓ ଆନନ୍ଦ। ମନ୍ଦିର ଯାଇ ଦେବଦେବୀଙ୍କୁ ପୂଜା କଲେ ପୁଣ୍ୟ ଅର୍ଜନ କରିହୁଏ କି ନା ଆମେ ଜାଣୁନା। ମାତ୍ର ଯିଏ ନିଜ ସୁଖସ୍ୱାଚ୍ଛନ୍ଦ୍ୟକୁ ବିସର୍ଜନକରି ଅନ୍ୟର ସୁଖସୁବିଧା ପାଇଁ ନିଜର ଜୀବନ ସମର୍ପଣ କରେ ସେ ଯେ ନିଶ୍ଚିତ ପୁଣ୍ୟ ଅର୍ଜନ କରେ ଏଥିରେ ଦ୍ୱିମତ ହେବାର ନାହିଁ। ଏହିଭଳି ଜଣେ ମଣିଷଙ୍କ କଥା। କେନ୍ଦୁଝର ଜିଲାର ଦୈତାରି ନାୟକ ଗୁପ୍ତଗଙ୍ଗାରୁ ବାହାରିଥିବା କତରକଟା ନଦୀର ପାଣିକୁ ନିଜର କଠିନ ପରିଶ୍ରମ ବଳରେ ଦୀର୍ଘ ୪/୫ କିଲୋମିଟର ପର୍ଯ୍ୟନ୍ତ ପାହାଡ଼ କାଟି ଚାଷଜମିରେ ପହଞ୍ଚାଇ ବିଶ୍ୱସ୍ତରରେ ଖ୍ୟାତି ଅର୍ଜନ କରିଥିଲେ। ଏଥିପାଇଁ ୨୦୦୯ ମାର୍ଚ୍ଚ ୧୬ ତାରିଖରେ ଭାରତ ସରକାର ତାଙ୍କୁ ପଦ୍ମଶ୍ରୀ ସମ୍ମାନ ପ୍ରଦାନ କରିଥିଲେ। ମାତ୍ର ଏହି ଘଟଣାର ବହୁ ପୂର୍ବରୁ ବିହାରର ଗୟା ନିକଟସ୍ଥ ଗେହଲର ଗାଁର ଶ୍ରମଜୀବୀ ଦଥରଥ ମାଝି (୧୯୨୯–୨୦୦୭) ନିହାଣ ଓ ହାତୁଡ଼ି ଧରି ଏକକ ପ୍ରଚେଷ୍ଟାରେ ୧୧୦ ମି. ଲମ୍ୱ, ୭.୬ ମି. ଗଭୀର ଓ ୯.୧ ମି. ଓସାରର ଏକ ରାସ୍ତା ନିର୍ମାଣ କରିଥିଲେ। ଏହାଦ୍ୱାରା ଗେହଲର ଓ ଗୟା ମଧ୍ୟରେ ଦୂରତା ୫୫ କି.ମି.ରୁ କମିଯାଇ ୧୫ କି.ମି.ରେ ସୀମିତ ହୋଇଯାଇଥିଲା। ଏଥିପାଇଁ ତାଙ୍କୁ ସମୟ ଲାଗିଥିଲା ଦୀର୍ଘ ୨୨ ବର୍ଷ (୧୯୬୦–୧୯୮୨)। ବିହାର ସରକାର ତାଙ୍କୁ ପଦ୍ମଶ୍ରୀ ସମ୍ମାନ ଦେବା ପାଇଁ କେନ୍ଦ୍ର ସରକାରଙ୍କୁ ସୁପାରିସ କରିଥିଲେ। ମାତ୍ର ସେତେବେଳେ ତାହା ସମ୍ଭବ ନ ହେବା ଅତ୍ୟନ୍ତ ଦୁର୍ଭାଗ୍ୟର ବିଷୟ।

ଦଶରଥ ଜନ୍ମ ନେଇଥିଲେ ବିହାରର ଗେହଲର ଗାଁର ଏକ ଦଳିତ ମୂଷାହର ପରିବାରରେ। ପିଲାଦିନେ ରୋଜଗାର ଅନ୍ୱେଷଣରେ ସେ ଗାଁ ଛାଡି ଚାଲିଯାଇ ଧାନବାଦର ଏକ କୋଇଲା ଖଣିରେ ସାତବର୍ଷ ଧରି କାମ କରିଥିଲେ। ପରେ ସେ ଗାଁକୁ ଫେରି ବିବାହ କରିବାକୁ ଚାହିଁଲେ ପିଲାଦିନୁ ଜାଣିଥିବା ଫାଲ୍‌ଗୁନୀ ନାମ୍ନୀ ଜଣେ ମହିଳାଙ୍କୁ। ମାତ୍ର ସେତେବେଳେ ଦଶରଥ କୌଣସି ଚାକିରି କରୁ ନ ଥିବାରୁ ଫାଲ୍‌ଗୁନୀଙ୍କ ପିତା ଏହି ବିବାହ ପ୍ରସ୍ତାବରେ ରାଜିହୋଇ ନ ଥିଲେ।

ଶେଷରେ ଦଶରଥ ଓ ଫାଲ୍‌ଗୁନୀ ପଳାୟନ କଲେ ଓ ସ୍ୱାମୀସ୍ତ୍ରୀ ଭାବରେ ରହିଲେ। ଫାଲ୍‌ଗୁନୀ ପ୍ରଥମେ ଜନ୍ମ ଦେଇଥିଲେ ଏକ ପୁତ୍ରସନ୍ତାନ। ୧୯୬୦ରେ ସେ ପୁଣି ଗର୍ଭବତୀ ହେଲେ। ବିହାରର ଗେହଲର ଗାଁ ହେଉଛି ଏକ ଅନୁନ୍ନତ ଅଞ୍ଚଳ। ସେତେବେଳେ ସେଠି ଉଗ୍ର ଜାତିଆଣ ଭାବ ଥାଏ। ଦଳିତ ଅନୁସୂଚିତ ଜାତିର ଲୋକମାନେ ଗାଁ ମୁଖିଆଙ୍କ ଦ୍ୱାରା ଅତ୍ୟାଚାରିତ ହେଉଥାନ୍ତି। ଗୟାର ବଜିରଗଞ୍ଜ ସହର ଓ ଗେହଲର ଗାଁ ମଝିରେ ଛିଡା ହୋଇଛି ଏକ ପାହାଡ଼। ଗାଁରୁ ସହରକୁ ଯିବା ପାଇଁ ଜନସାଧାରଣଙ୍କୁ ଦୀର୍ଘ ପଥ ଅତିକ୍ରମ କରିବାକୁ ପଡୁଥାଏ। ଦିନକର ଘଟଣା। ଦଶରଥ ପାହାଡ଼ ସେପାରି ଜମିରେ କାମ କରୁଥାନ୍ତି। ଫାଲ୍‌ଗୁନୀ ମଧ୍ୟାହ୍ନ ଭୋଜନ ଧରି ପାହାଡିଆ ରାସ୍ତାରେ ଦଶରଥଙ୍କ ପାଖକୁ ଯାଉଥାନ୍ତି। ଅକସ୍ମାତ୍ ଅନ୍ତଃସତ୍ତ୍ୱା ଫାଲ୍‌ଗୁନୀଙ୍କ ଗୋଡ ପାହାଡରେ ଖସିଗଲା। ସେ ପଡିଯାଇ ରକ୍ତାକ୍ତ ହେଲେ। ହସ୍ପିଟାଲ ଥିଲା ପାହାଡର ଅନ୍ୟ ପାର୍ଶ୍ୱରେ ଗୟା ନିକଟରେ। ପାହାଡକୁ ଅତିକ୍ରମ କରିବା ପାଇଁ ଦୀର୍ଘ ପଥରେ ଯାଇ ହସ୍ପିଟାଲ ପହଞ୍ଚିଲା ବେଳକୁ ଫାଲ୍‌ଗୁନୀଙ୍କ ମୃତ୍ୟୁ ହୋଇଯାଇଥାଏ। ପ୍ରାଣ ଦେଇ ଭଲ ପାଉଥିବା ଫାଲ୍‌ଗୁନୀଙ୍କ ମୃତ୍ୟୁରେ ଦଶରଥ ଦାରୁଣ ଆଘାତ ପାଇଲେ।

ପତ୍ନୀଙ୍କ ମୃତ୍ୟୁ ଦଶରଥଙ୍କୁ ଭାବପ୍ରବଣ କରିଦେଲା। ସେ ଚିନ୍ତାକଲେ ପାହାଡ଼ଟି ପ୍ରତିବନ୍ଧକ ହୋଇ ନ ଥିଲେ ସେ ତାଙ୍କ ପତ୍ନୀଙ୍କୁ କମ୍ ସମୟରେ ହସ୍ପିଟାଲରେ ପହଞ୍ଚାଇ ପାରିଥାନ୍ତେ ଓ ହୁଏତ ତାଙ୍କର ଜୀବନ ରକ୍ଷା ହୋଇପାରିଥାନ୍ତା। ସେ ପାହାଡ଼କୁ ଅଭିଶାପ ଦେଲେ। ସେ ପ୍ରତିଜ୍ଞା କଲେ ପାହାଡ଼କୁ କାଟି ରାସ୍ତା ନିର୍ମାଣ କରିବେ ଓ ଗୟା ସହରକୁ ଦୂରତା କମାଇବେ। ଧରିଲେ ନିହାଣ ଓ ହାତୁଡ଼ି। ପାହାଡ଼ କାଟିବା ଆରମ୍ଭ କଲେ। ଗ୍ରାମବାସୀ ତାଙ୍କୁ ଉପହାସ କଲେ। କେହି କେହି ତାଙ୍କୁ ପାଗଳ ବୋଲି କହିଲେ। ମାତ୍ର ଦଶରଥ ତାଙ୍କ ନିଷ୍ପତ୍ତିରେ ଅଟଳ ରହିଲେ। ଏକକ ଉଦ୍ୟମରେ ପାହାଡ଼ କାଟିବା କାମ ଚାଲୁ ରଖିଲେ ଦଶରଥ। ଅନେକ ବର୍ଷ ଅତିକ୍ରାନ୍ତ ହେଲା। ଗେହଲରରେ ପଡିଲା ମରୁଡ଼ି। ଲୋକେ ଜୀବିକା ନିର୍ବାହ ପାଇଁ ଗାଁ ଛାଡି ସହର ଅଭିମୁଖେ ଯାତ୍ରା କଲେ। ମାତ୍ର ଦଶରଥ ଗାଁରେ ରହିଲେ। ଭୋକଉପାସରେ ରହି ବି ସେ ପାହାଡ଼ କାଟି ରାସ୍ତା କରିବା କାମରୁ କ୍ଷାନ୍ତ ହେଲେ ନାହିଁ। ୧୯୭୫ ମସିହାରେ ଜରୁରିକାଳୀନ ପରିସ୍ଥିତି ଜାରି ହେଲା। ସେତେବେଳେ ଏକ ଜନସମାବେଶରେ ଭାଷଣ ଦେବା ପାଇଁ ତତ୍କାଳୀନ ପ୍ରଧାନମନ୍ତ୍ରୀ ଇନ୍ଦିରା ଗାନ୍ଧୀ ବିହାର ଆସିଥାନ୍ତି। ସେଠିକି ଯାଇଥାନ୍ତି ଦଶରଥ ମାଝି। ଇନ୍ଦିରା ଗାନ୍ଧୀ ମଞ୍ଚରେ ଭାଷଣ ଦେଉଥିବା ବେଳେ ହଠାତ୍ ମଞ୍ଚଟି ଭୁଶୁଡିବାକୁ ଲାଗିଲା। ସେତେବେଳେ ଦଶରଥ ଓ ଆଉ କିଛି ଲୋକ ମଞ୍ଚକୁ ଟେକି ଧରିବାରୁ ଇନ୍ଦିରା ଗାନ୍ଧୀ ଭାଷଣ ଚାଲୁ ରଖିପାରିଥିଲେ। ଏହି ଘଟଣାରେ ଦଶରଥ ଅନେକଙ୍କ ଦୃଷ୍ଟି ଆକର୍ଷଣ କରିଥିଲେ। ଇନ୍ଦିରା ଗାନ୍ଧୀଙ୍କ ସହ ତାଙ୍କର ଏକ ଫଟୋ ମଧ୍ୟ ଉତ୍ତୋଳିତ ହୋଇଥିଲା। ତାଙ୍କ ପରିକଳ୍ପିତ ସେହି ପାହାଡିଆ ରାସ୍ତା ପାଇଁ ସରକାରଙ୍କଠାରୁ ଅର୍ଥ ମଞ୍ଜୁର କରିବାକୁ ଦରଖାସ୍ତ କରିବା ପାଇଁ ଗାଁର ମୁଖିଆ ଦଶରଥଙ୍କଠାରୁ ଏକ ଟିପ ଚିହ୍ନ ନେଇଥିଲେ। ମାତ୍ର ସେମିତି କିଛି ସାହାଯ୍ୟ ମିଳି ନ ଥିଲା। ଦଶରଥ ପ୍ରଧାନମନ୍ତ୍ରୀଙ୍କୁ ଦିଲ୍ଲୀରେ ଭେଟିବା ପାଇଁ ନିଷ୍ପତ୍ତି ନେଲେ। ଚାଲି ଚାଲି ଦିଲ୍ଲୀ ଗଲେ। ସାଙ୍ଗରେ ନେଇଥାନ୍ତି ଇନ୍ଦିରା ଗାନ୍ଧୀଙ୍କ ସହ ଉଠିଥିବା ଫଟୋ। ମାତ୍ର ପୋଲିସ ତାଙ୍କୁ ଘଉଡାଇ ଦେଲେ ଓ ଫଟୋଟିକୁ ଚିରିଦେଲେ। ହତାଶ ହୋଇ ଫେରିଆସିଲେ ଦଶରଥ।

ଅପମାନିତ ଓ ଉପହସିତ ହେବା ସତ୍ତ୍ୱେ ଦଶରଥ ଜୀବନରେ ହାରି ନ ଥିଲେ। ଚାଲୁ ରଖିଲେ ପାହାଡ଼ କାଟିବା କାର୍ଯ୍ୟ। ଦୀର୍ଘ ୨୨ ବର୍ଷର କଠିନ ପରିଶ୍ରମ ପରେ ୧୯୮୨ ମସିହାରେ ପାହାଡ଼ରେ ରାସ୍ତା ନିର୍ମାଣ ସରିଲା। ଗାଁ ଓ ସହର ମଧ୍ୟରେ ଦୂରତା କମିଲା। ଅନେକ ଗ୍ରାମବାସୀ ଏହାଦ୍ୱାରା ଉପକୃତ ହେଲେ। ତା' ପରେ ତାଙ୍କ ପ୍ରତି ସରକାରଙ୍କ ଦୃଷ୍ଟି ପଡିଲା। ବିହାର ସରକାର ୨୦୦୬ ମସିହାରେ ତାଙ୍କୁ ପଦ୍ମଶ୍ରୀ ସମ୍ମାନ ଦେବା ପାଇଁ କେନ୍ଦ୍ର ସରକାରଙ୍କୁ ସୁପାରିସ କଲେ। କୌଣସି କାରଣରୁ ସେ ଏହି ସମ୍ମାନ ପାଇଁ ଯୋଗ୍ୟ ବିବେଚିତ ହେଲେନାହିଁ। ସେ ବିହାରରେ ବଞ୍ଚି ରହିଲେ ପାହାଡ଼ ମଣିଷ ଭାବରେ। ପରବର୍ତ୍ତୀ ସମୟରେ ସେ ପିତ୍ତକୋଷ କ୍ୟାନ୍‌ସରରେ ଆକ୍ରାନ୍ତ ହୋଇ ଏମ୍ସ ନୂଆଦିଲ୍ଲୀରେ ଚିକିତ୍ସିତ ଥିବା ଅବସ୍ଥାରେ ମୃତ୍ୟୁବରଣ କଲେ। ତତ୍କାଳୀନ ମୁଖ୍ୟମନ୍ତ୍ରୀ ନୀତୀଶ କୁମାର ତାଙ୍କ ପାଇଁ ରାଜ୍ୟସ୍ତରୀୟ ଅନ୍ତ୍ୟେଷ୍ଟିକ୍ରିୟା ଘୋଷଣା କଲେ। ମୃତ୍ୟୁ ବେଳକୁ ତାଙ୍କୁ ହୋଇଥିଲା ୭୮ ବର୍ଷ। ସେ ଦିନଟି ଥିଲା ୨୦୦୭ ଅଗଷ୍ଟ ୧୭ ତାରିଖ। ଦଶରଥଙ୍କ ସ୍ୱପ୍ନ ଥିଲା ତାଙ୍କ ତିଆରି ରାସ୍ତାଟି ପକ୍କା ହେଉ। ତାହା ସମ୍ଭବ ହୋଇଥିଲା ତାଙ୍କ ମୃତ୍ୟୁ ପରେ। ସରକାର ସେହି ପାହାଡ଼ ରାସ୍ତାର ପ୍ରବେଶ ଦ୍ୱାରକୁ ଦଶରଥ ମାଝିଙ୍କ ନାମରେ ନାମିତ କରିବା ସଙ୍ଗେ ସଙ୍ଗେ ତାଙ୍କ ଗାଁରେ ତାଙ୍କର ଏକ ପ୍ରତିମୂର୍ତ୍ତି ମଧ୍ୟ ଉନ୍ମୋଚିତ ହେଲା। ତାଙ୍କ ସମ୍ମାନରେ ଏକ ପୋଷ୍ଟାଲ ଷ୍ଟାମ୍ପ ମଧ୍ୟ ପ୍ରକାଶ ପାଇଲା। ସରକାର ତାଙ୍କୁ ପାଞ୍ଚ ଏକର ଜମି ଦାନ କଲେ। ମାତ୍ର ଦଶରଥ ସେହି ଜମିକୁ ଏକ ହସ୍ପିଟାଲ କରିବା ପାଇଁ ଦାନ କରିଦେଲେ। ୨୦୧୪ ମସିହାରେ ଆମୀର ଖାନ୍‌ଙ୍କ ଦ୍ୱାରା ପ୍ରଯୋଜିତ ପ୍ରଥମ 'ସତ୍ୟମେବ ଜୟତେ' କାର୍ଯ୍ୟକ୍ରମ ତାଙ୍କୁ ସମର୍ପିତ ହୋଇଥିଲା। ୨୦୧୫ ମସିହାରେ ଦଶରଥ ମାଝିଙ୍କ ଜୀବନକୁ ନେଇ କେତନ ମେହେଟ୍ଟା 'ମାଝି, ଦି ମାଉଣ୍ଟେନ ମ୍ୟାନ' ନାମରେ ଏକ ଚଳଚ୍ଚିତ୍ର ନିର୍ମାଣ କରିଥିଲେ। ଆଜି କେବଳ ବିହାର ନୁହେଁ, ସମଗ୍ର ଭାରତରେ ଦଶରଥ ମାଝି ଏକ ପ୍ରେରଣାର ଉତ୍ସ।

ଅବସରପ୍ରାପ୍ତ କଲେଜ ଅଧ୍ୟକ୍ଷ, ଟିଟିଲାଗଡ଼,
ମୋ–୯୪୩୭୩୨୯୨୬୩

ନୀତିଶିକ୍ଷାକୁ ଗୁରୁତ୍ୱ ଦିଅ

ଡ. ଭରତ ଝୁନ୍‌ଝୁନ୍‌ୱାଲା

ଅଯୋଧ୍ୟାରୁ ମାତା ସୀତା ନିର୍ବାସିତ ହେବା ପରେ ବାଲ୍ମୀକି ଆଶ୍ରମରେ ରହିଥିଲେ। ଏହି ଆଶ୍ରମର ଅବସ୍ଥିତି ଉପରେ ଏବେ ପାଞ୍ଚଟି ସ୍ଥାନକୁ ନେଇ ଦାବି କରାଯିବା ନଜରକୁ ଆସେ। ସେହି ସ୍ଥାନଗୁଡ଼ିକ ମଧ୍ୟରେ ରହିଛି ରାଜସ୍ଥାନ ବାରାଂର ସୀତାବାଡି ଓ ସୀତାମାତା ଅଭୟାରଣ୍ୟ, ଅମୃତସରର ରାମତୀରଥ, ହରିୟାଣା କୈଠାଲ ଜିଲାର ମୁନ୍ଦରି ଏବଂ ଉତ୍ତରପ୍ରଦେଶ ପ୍ରୟାଗରାଜର ସୀତା ସମାହିତ ସ୍ଥଳ। ସେହିପରି ଶ୍ରୀରାମଙ୍କ ଜନ୍ମସ୍ଥାନ ଉତ୍ତରପ୍ରଦେଶର ଅଯୋଧ୍ୟା ଏବଂ ପଞ୍ଜାବର ପଟିଆଲା ଜିଲାରେ ଥିବା ଘଡାମ ବୋଲି ବିଶ୍ୱାସ କରାଯାଏ। କିନ୍ତୁ ସମସ୍ତେ ଜାଣନ୍ତି ଅଯୋଧ୍ୟା ଶ୍ରୀରାମଙ୍କ ଜନ୍ମସ୍ଥାନ। ୧୯୬୯ରେ ପଟିଆଲାସ୍ଥିତ ପଞ୍ଜାବ ବିଶ୍ୱବିଦ୍ୟାଳୟ ଦ୍ୱାରା ପ୍ରକାଶିତ 'ପଟିଆଲା ଆଣ୍ଡ୍ ଇଟ୍‌ସ ହିସ୍‌ଟୋରିକାଲ ସରାଉଣ୍ଡିଂ' ଶୀର୍ଷକରୁ ଜଣାଯାଏ ଯେ, ଶ୍ରୀରାମଚନ୍ଦ୍ର ଓ ଶ୍ରୀକୃଷ୍ଣଙ୍କ ଜନ୍ମସ୍ଥାନ ସହ ପଟିଆଲାର ସମ୍ପର୍କ ରହିଛି। କିମ୍ବଦନ୍ତୀ ମୁତାବକ ପଟିଆଲାଠାରୁ ପ୍ରାୟ ୧୫ କିଲୋମିଟର ଦୂରରେ ଥିବା ଘୁରାମରେ ଶ୍ରୀରାମ ଜନ୍ମ ହୋଇଥିଲେ। ଜୁଲାଇ ୨୧, ୧୯୯୮ରେ କୋଲକାତାରୁ ପ୍ରକାଶିତ ଟେଲିଗ୍ରାଫର ରିପୋର୍ଟରୁ ଶ୍ରୀରାମଙ୍କ ଜନ୍ମସ୍ଥାନ ସମ୍ପର୍କରେ ବି କିଛି ତଥ୍ୟ ଜଣାପଡ଼େ। ସେଥିରେ ପ୍ରକାଶ ପାଇଛି– ଶ୍ରୀରାମ କେଉଁଠି ଜନ୍ମ ହୋଇଥିଲେ? ଘରାମରେ, ଯାହା ପଟିଆଲାଠାରୁ ୧୫ କିଲୋମିଟର ଦୂରରେ ଅବସ୍ଥିତ। ଆଉ ମଧ୍ୟ ପ୍ରକାଶ ପାଇଛି ଯେ, ରାଜା ଦଶରଥ ଘରାମକୁ ବରାତ ନେଇ ଆସିଥିଲେ। ସେଠାକାର ମହାରାଜାଙ୍କ କନ୍ୟା କୌଶଲ୍ୟାଙ୍କୁ ଦଶରଥ ବିବାହ କରିଥିଲେ ଓ ଶ୍ରୀରାମ ତାଙ୍କ ଅଜାଙ୍କ ରାଜପ୍ରାସାଦରେ ଜନ୍ମ ହୋଇଥିଲେ। ଠିକ୍ ଏକା ପ୍ରକାର ରିପୋର୍ଟ ବି ଅକ୍ଟୋବର ୩, ୨୦୦୪ରେ ପଟିଆଲା ଭାସ୍କର ଏବଂ ଫେବୃୟାରୀ ୧୫, ୨୦୦୮ରେ ପଞ୍ଜାବକେଶରୀ ଏବଂ ସେପ୍ଟେମ୍ବର ୨୫, ୨୦୧୦ରେ ଇଣ୍ଡିଆନ ଏକ୍ସପ୍ରେସ୍‌ରେ ପ୍ରକାଶ ପାଇଛି।

ଏବେ ଆମେ ଆଉ କିଛି ପ୍ରାମାଣିକ ତଥ୍ୟର ସାହାଯ୍ୟ ନେବା। ପ୍ରଥମେ ଆସିବା ବାଲ୍ମୀକି ରାମାୟଣକୁ। ଏହାର ଅଯୋଧ୍ୟା କାଣ୍ଡ (୫୪:୪)ରେ ମହର୍ଷି ଭରଦ୍ୱାଜ ଶ୍ରୀରାମଙ୍କୁ କହୁଛନ୍ତି– ପଶ୍ଚିମମୁଖୀ ହୋଇ ଗଙ୍ଗା ଯମୁନା ସହ ଯେଉଁଠି ମିଶିଛି ତୁମେ ଦୁଇଭାଇ ସେଠାକୁ ଯାଅ। ଏହାର ଅର୍ଥ ଗଙ୍ଗା ଯେତେବେଳେ ଯମୁନା ସହ ମିଳିତ ହୋଇଛି ସେତେବେଳେ ଗଙ୍ଗା ପଶ୍ଚିମମୁଖୀ ଥିଲା। ଏହା ମଧ୍ୟ ପ୍ରମାଣ କରେ, ଯମୁନା ମଧ୍ୟ ପଶ୍ଚିମମୁଖୀ ହୋଇ ପ୍ରବାହିତ ହେଉଥିଲା। କାରଣ, ଯଦି ଦୁଇଟି ଯାକ ନଦୀ ବିପରୀତମୁଖୀ ହୋଇ ପ୍ରବାହିତ ହୋଇଥାନ୍ତେ ତା'ହେଲେ ସେମାନେ ମିଳିତ ହୋଇପାରି ନ ଥାନ୍ତେ। ପ୍ରତ୍ନତାତ୍ତ୍ୱିକ ତଥ୍ୟରୁ ପ୍ରମାଣ ମିଳେ ଯେ, ଖ୍ରୀଷ୍ଟପୂର୍ବ ୧୫୦୦ ବେଳକୁ ଯମୁନାନଗରରୁ ଯମୁନା ପଶ୍ଚିମମୁହାଁ ହୋଇ ପ୍ରବାହିତ ହେଉଥିଲା। ଏହା ପରଠାରୁ ଯମୁନା ପୂର୍ବାଭିମୁଖୀ ହୋଇ ପ୍ରବାହିତ ହେବା ଆରମ୍ଭ କରିଛି। କିନ୍ତୁ ବର୍ତ୍ତମାନ ଶ୍ରୀରାମଙ୍କ ସମୟ ଖ୍ରୀଷ୍ଟପୂର୍ବ ୨୦୦୦ ପୂର୍ବର ବୋଲି କୁହାଯାଉଛି। ଏଣୁ ଶ୍ରୀରାମଙ୍କ ସମୟର ଯେଉଁ ଯମୁନା କଥା କୁହାଯାଉଛି ତାହା ହୁଏତ ଖ୍ରୀଷ୍ଟପୂର୍ବ ୨୦୦୦ ପୂର୍ବରୁ ନିଶ୍ଚିତ ପ୍ରବାହିତ ହେଉଥିବ ଏବଂ ଏହା କେବଳ ହରିୟାଣା ଓ ରାଜସ୍ଥାନରେ ପଶ୍ଚିମମୁଖୀ ହୋଇ ପ୍ରବାହିତ ହେଉଥିବା ସେହି ପୁରାତନ ଯମୁନା ବୋଲି କୁହାଯାଇପାରେ। ତା'ପରେ ଦେଖିବା ସରଯୂ ନଦୀ କଥା। ଏହା ଗଙ୍ଗା ଓ ଯମୁନାର ଉପନଦୀ ଥିଲା। ଏଣୁ ଏହା ମଧ୍ୟ ସେହି ସମୟରେ ପଶ୍ଚିମ ଦିଗକୁ ପ୍ରବାହିତ ହୋଇଥିବ।

ଶ୍ରୀରାମଙ୍କ ଜନ୍ମସ୍ଥାନ ସମ୍ପର୍କରେ ଘାଘରା ନଦୀ ମଧ୍ୟ ଆମ ଦୃଷ୍ଟି ଆକର୍ଷଣ କରେ। କେନ୍ଦ୍ର ଜଳସମ୍ପଦ ମନ୍ତ୍ରଣାଳୟ ଅଧ୍ୟକ୍ଷତାରେ ୨୦୧୬ରେ ଗଠିତ 'ରିପୋର୍ଟ ଅଫ୍ ଦି ଏକ୍ସପର୍ଟ କମିଟି ଟୁ ଷ୍ଟଡି ଦି ପାଲେଓଚାନେଲ୍ସ ଅଫ୍ ନର୍ଥ ଇଣ୍ଡିଆ' (ଉତ୍ତର ଭାରତରେ ସୁପ୍ତ ବା ମୃତ ନଦୀ ଉପରେ ଅନୁଧ୍ୟାନ କରୁଥିବା ବିଶେଷଜ୍ଞ କମିଟିର ରିପୋର୍ଟ)ରେ ପ୍ରତ୍ନତତ୍ତ୍ୱବିତ୍ କେ.ଏସ୍. ବଳିଦ୍ୟା ଦର୍ଶାଇଛନ୍ତି ଯେ, ଘୁରାମ ନାମକ ସ୍ଥାନ (ପଞ୍ଜାବ)ରେ ଥିବା ଏହି ଘାଘରା ନଦୀକୁ ସରଯୂ କୁହାଯାଉଥିଲା। ଘଡାମ ମଧ୍ୟ ଘାଘରା ନଦୀ କୂଳରେ ଅବସ୍ଥିତ। ଏଣୁ ବାଲ୍ମୀକି ରାମାୟଣର ଭୌଗୋଳିକ ପ୍ରମାଣକୁ ଆଧାର କଲେ ଘଡାମ ପୁରାତନ ଅଯୋଧ୍ୟା ଥିଲା ବୋଲି କୁହାଯାଇପାରେ। ପୂର୍ବରୁ ଯାହା ଉଲ୍ଲେଖ କରାଯାଇଛି– ଗଙ୍ଗା ପଶ୍ଚିମାଭିମୁଖୀ ହୋଇ ଯମୁନା ସହ ମିଶିଛି, ଗଙ୍ଗାର ଉପନଦୀ ସରଯୂ ମଧ୍ୟ ପଶ୍ଚିମ ଦିଗକୁ ପ୍ରବାହିତ, ଘାଘରା ସରଯୂ ନାମରେ ପରିଚିତ ଏବଂ ଘାଘରା କୂଳରେ ଅବସ୍ଥିତ ଘଡାମ ହୁଏତ ପୁରାତନ ଅଯୋଧ୍ୟା ହୋଇଥାଇପାରେ।

ଶ୍ରୀରାମ ତାଙ୍କ ପୈତୃକ ଘର ଅଯୋଧ୍ୟା ନା ଅଜାଙ୍କ ଘର ଘଡାମରେ ଜନ୍ମ ନେଇଛନ୍ତି, ଏଭଳି ପ୍ରଶ୍ନର ସମାଧାନ ଏହିସବୁ ତଥ୍ୟରୁ ସ୍ଥିର କରାଯାଇପାରିବ ନାହିଁ। ବାଲ୍ମୀକି ରାମାୟଣ ମଧ୍ୟ ଏହା ଉପରେ ନୀରବ। ମୋତେ ବି କେତେଜଣ ଲୋକଗୀତିକାର କହିଛନ୍ତି ଯେ, କୋଶଳ ରାଜାଙ୍କର କୌଣସି ପୁତ୍ରସନ୍ତାନ ନ ଥିବାରୁ ସେ ତାଙ୍କ ନାତି ଶ୍ରୀରାମଙ୍କୁ ଉତ୍ତରାଧିକାରୀ ଭାବେ ବାଛିଥିଲେ। କିନ୍ତୁ ଏହି ତଥ୍ୟ ଉପରେ ଅଧିକ ଗବେଷଣା ଦରକାର। ଏମିତି ବି ହୋଇପାରେ, ଶ୍ରୀରାମ ଘଡାମ କିମ୍ବା ଅଯୋଧ୍ୟା ଏହି ଦୁଇଟି ସ୍ଥାନରୁ ଯେ କୌଣସି ଗୋଟିକରେ ଜନ୍ମ ଗ୍ରହଣ କରିଥିବେ। ବିଶ୍ୱାସକୁ ଗ୍ରହଣ କଲେ ହୁଏତ ଶ୍ରୀରାମ ଘଡାମରେ ଥିବା ତାଙ୍କ ଅଜାଙ୍କ ଘରେ ଜନ୍ମ ହୋଇଥିବେ କିମ୍ବା ଭୌଗୋଳିକ ତଥ୍ୟ ଆଧାରରେ ପୁରାତନ ଅଯୋଧ୍ୟାରେ ଜନ୍ମ ନେଇଥିବେ।

ଆମ ଆଗରେ ପ୍ରଶ୍ନ, ଆମେ ଶ୍ରୀରାମଙ୍କ ଜନ୍ମସ୍ଥାନ ଉପରେ ଗୁରୁତ୍ୱ ଦେବା ନା ତାଙ୍କ ନୀତିଶିକ୍ଷାକୁ ମାନିନେବା। ଉପରିଲିଖିତ ଐତିହାସିକ ତଥ୍ୟ ମୁତାବକ ଶ୍ରୀରାମଙ୍କ ଜନ୍ମସ୍ଥାନ ଏବେ ବିତର୍କ ଭିତରକୁ ଠେଲି ହୋଇଯାଇଛି। ଅନ୍ୟପକ୍ଷରେ ଶ୍ରୀରାମଙ୍କ ନୀତିଶିକ୍ଷା ପୂରା ସ୍ୱଚ୍ଛ ଓ ଶାଶ୍ୱତ। ତେଣୁ ଆମେ ଶ୍ରୀରାମଙ୍କ ଜନ୍ମସ୍ଥାନ ବିବାଦରେ ନ ପଶି ତାଙ୍କ ଆଦର୍ଶ ଓ ନୀତିଶିକ୍ଷାକୁ ଗୁରୁତ୍ୱ ଦେବା ଉଚିତ।

bharatjj@gmail.com

ଏଇ ଭାରତରେ

ପରିବାରରେ ସ୍ତ୍ରୀ ଓ ସ୍ୱାମୀଙ୍କ ମଧ୍ୟରେ ବିବାଦ ଥିଲେ ଛାଡ଼ପତ୍ର ପାଇଁ କୋର୍ଟଙ୍କ ଦ୍ୱାରସ୍ଥ ହେବା ସାଧାରଣ କଥା। ମାତ୍ର ଉତ୍ତରପ୍ରଦେଶ ମିରଟ ଜିଲାରେ ଘଟିଛି ଏକ ଅଭାବନୀୟ ଘଟଣା। ଏଠାରେ ଜଣେ ସ୍ତ୍ରୀ ତାଙ୍କ ସ୍ୱାମୀଙ୍କୁ ସବୁବେଳେ ଲଡୁ ଖାଇବାକୁ ଦେବାରୁ ଏଥିରେ ବିରକ୍ତ ହୋଇ ସ୍ୱାମୀ ଛାଡ଼ପତ୍ର ପାଇଁ ଫ୍ୟାମିଲି କୋର୍ଟରେ ଆବେଦନ କରିଛନ୍ତି। ସେ କହିଛନ୍ତି, ତାଙ୍କ ଦେହ କିଛିଦିନ ତଳେ ଖରାପ ଥିଲା। ଏଥିନେଇ ସ୍ତ୍ରୀ ଜଣେ ତାନ୍ତ୍ରିକଙ୍କ ସହିତ ପରାମର୍ଶ କରିଥିଲେ। ତାନ୍ତ୍ରିକ ତାଙ୍କୁ ବୁଝାଇ ଦେଇଥିଲେ, ସବୁଦିନେ ଲଡୁ ଖାଇବାକୁ ଦେଲେ ତୁମ ସ୍ୱାମୀ ଆରୋଗ୍ୟ ହୋଇଯିବେ। ସେବେଠାରୁ ଏହି ମହିଳା ତାଙ୍କ ସ୍ୱାମୀଙ୍କୁ କେବଳ ଲଡୁ ହିଁ ଖାଇବାକୁ ଦେଉଛନ୍ତି। ଏପରିକି ତାଙ୍କୁ ବାହାରେ ଖାଇବାକୁ ମଧ୍ୟ ବାରଣ କରୁଛନ୍ତି। ଏଥିପାଇଁ ସ୍ୱାମୀ ଅତିଷ୍ଠ ହୋଇପଡିଲେଣି। ସେ ଅନ୍ୟ କୌଣସି ଉପାୟ ନ ପାଇ ଶେଷରେ ସ୍ତ୍ରୀଙ୍କୁ ବିଦାକରିବା ଲାଗି ଛାଡ଼ପତ୍ର ଏକମାତ୍ର ବିକଳ୍ପ ବୋଲି ଭାବି ନେଇଛନ୍ତି। ତେଣୁ ସେ ଫ୍ୟାମିଲି କୋର୍ଟଙ୍କ ଦ୍ୱାରସ୍ଥ ହେବା ପରେ ଉକ୍ତ ମହିଳାଙ୍କୁ କାଉନ୍‌ସେଲିଂ ପାଇଁ ବ୍ୟବସ୍ଥା କରାଯାଇଛି। ସ୍ତ୍ରୀଙ୍କ ଅନ୍ଧବିଶ୍ୱାସକୁ କିପରି ଦୂର କରାଯିବ ସେ ଲାଗି ଚିନ୍ତା କରାଯାଉଛି। ଏହି ଘଟଣା ଏବେ ସ୍ଥାନୀୟ ଅଞ୍ଚଳରେ ଚର୍ଚ୍ଚାର ବିଷୟ ପାଲଟିଛି।

ଚିରନ୍ତନୀ

ଧ୍ୱଂସର ଡାକ ଭାସି ଆସେ ଦଶ ଦିଶୁଁ
ରଣଭେରୀ ତୋର ସେ ଭୀମ ଶବଦେ ମିଶୁ
ମରଣ ତୋହର ମୁକତିରେ ବୀର ଶିଶୁ!
ତିନି କାଳ ତୋର ଜୀବନର ଅନୁଯାୟୀ
ପଥ କାହିଁ? ପଥ କାହିଁ?
(ପଥ କାହିଁ)
କେତେ ଢେଉ ଉଠେ ପଡ଼େ
ବିଶ୍ୱର ମାନବ–ପାରାବାରେ
କେତେ ଧ୍ୱନି କେତେ ଛନ୍ଦ
ମିଳାଏ ଯେ ଅସୀମର ପାରେ।
(ସୃଜନ ବ୍ୟଥା)
–କାଳିନ୍ଦୀ ଚରଣ ପାଣିଗ୍ରାହୀ

୨୫ ବର୍ଷ ତଳର ଧରିତ୍ରୀ

୨୧ ଅଗଷ୍ଟ ୧୯୯୪

- ବାଂଲାଦେଶର ଚାନ୍ଦପୁର ଜିଲାରେ ମେଘନା ନଦୀରେ ଗୋଟିଏ ନୌକା ବୁଡିଯିବାରୁ ୨୫୦ ଜଣଙ୍କ ମୃତ୍ୟୁ।
- ବିସମିଲ୍ଲା ଖାଁଙ୍କୁ ୨ୟ ରାଜୀବ ଗାନ୍ଧୀ ଜାତୀୟ ସଦ୍‌ଭାବନା ପୁରସ୍କାର ପ୍ରଦାନ।
- ଓଡ଼ିଶା ସରକାର ଏକ ଅଧ୍ୟାଦେଶ ବଳରେ ଜିଲା ପରିଷଦ ଆଇନ ସଂଶୋଧିତ କରି ପ୍ରାର୍ଥୀ ନିଜ ନିର୍ବାଚନମଣ୍ଡଳୀର ହେବା ବାଧ୍ୟତାମୂଳକ କରିଛନ୍ତି।

su|do|ku ସୁ–ଡୋ–କୁ

				3	4		9	1	2			6	C	B
B	8				9		A	7						5
	D			E		B		0		1	A		2	3
					C	3							7	
	9			D	B			6	8			1	E	
		5	3	6			4	A			8			0
	7				0					B			6	
				8			5	9		E				A
			7	9		D			6	A		E	B	
		E				0	2		C					
						2						8	A	
8		A					3	5	9		D	2		
	E		1		3			D				7		6
		9								4	C	0		
2		3												

ଏହାର ଉତ୍ତର ଆସନ୍ତାକାଲି ପ୍ରକାଶ ପାଇବ

ଉପରେ ପ୍ରଦତ୍ତ ସୁଡୋକୁର ଏପରି ସମାଧାନ କରିବାକୁ ହେବ, ଯେପରି ପ୍ରତ୍ୟେକ ଧାଡି, ସ୍ତମ୍ଭ ଓ ଆୟତାକାର ବାକ୍ସ ଭିତରେ ୦ରୁ ୯ ପର୍ଯ୍ୟନ୍ତ ଅଙ୍କ ଓ Aରୁ E ପର୍ଯ୍ୟନ୍ତ ଇଂଲିଶ ଲିପି ରହିବ।

E	4	9	5	3	6	2	B	8	7	1	0	D	A	C
A	1	8	4	9	B	7	3	D	C	5	6	2	E	0
2	0	6	E	A	D	9	1	C	8	3	4	7	5	B
B	5	C	8	7	2	6	4	0	E	A	D	9	3	1
7	D	3	1	C	0	E	5	A	B	2	9	8	6	4
1	7	2	3	0	5	C	D	6	4	B	A	E	8	9
4	6	D	7	2	8	B	E	3	0	9	C	5	1	A
C	9	0	A	E	1	8	2	4	6	D	5	3	B	7
5	8	A	6	B	4	1	0	9	3	E	7	C	2	D
3	E	B	C	D	9	5	A	7	1	8	2	4	0	6
D	3	E	0	6	A	4	9	5	2	7	1	B	C	8
9	2	4	B	8	E	0	7	1	A	C	3	6	D	5
0	C	7	2	1	3	D	6	B	5	4	8	A	9	E
6	B	5	D	4	C	A	8	2	9	0	E	1	7	3
8	A	1	9	5	7	3	C	E	D	6	B	0	4	2

ଗତକାଲିର ଉତ୍ତର

ପାଠକ ଶ୍ରେଷ୍ଠ ବିଚାରକ

ପୃଥିବୀ ପାଇଁ ସତର୍କତା

ମହାଶୟ,

ବର୍ତ୍ତମାନ ମାନବ ହିଁ ପ୍ରକୃତି ବିରୋଧରେ ଯାଉଛି। ଫଳରେ ପୃଥିବୀର ଜୈବସନ୍ତୁଳନ ଓ ପରିବେଶର ସ୍ୱଚ୍ଛତା ନଷ୍ଟ ହେବାରେ ଲାଗିଛି। ଶାଗୁଣା, ଚିଲ, ଘରଚଟିଆ ଓ ହଳଦୀବସନ୍ତ ପ୍ରଭୃତି ଜୀବମାନେ ଅଦୃଶ୍ୟ ହୋଇଗଲେଣି। ଏହାବ୍ୟତୀତ ବହୁ ଛୋଟବଡ ପଶୁ ଧୀରେ ଧୀରେ ଲୋପ ପାଉଛନ୍ତି। ଯେହେତୁ ମଣିଷ ସୃଷ୍ଟିର ଶ୍ରେଷ୍ଠ ଜୀବ, ଏ ସୃଷ୍ଟିର ସନ୍ତୁଳନ ରକ୍ଷା ନିମନ୍ତେ ବିଶେଷ ଭାବେ ଚିନ୍ତା ପ୍ରକଟ ସହ ଉଦ୍ୟମ କରିବା ଉଚିତ। ନଚେତ୍ ବିଲୁପ୍ତ ହୋଇଯାଇଥିବା ପ୍ରାଣୀମାନଙ୍କ ଭଳି ମଣିଷ ବି ଦିନେ ନିଶ୍ଚିହ୍ନ ହୋଇଯିବ, ଏଥିରେ ସନ୍ଦେହ ନାହିଁ। ଧରିତ୍ରୀରେ ପ୍ରକାଶିତ ଡ. ଦେବାନନ୍ଦ ବେଉରାଙ୍କ 'ଜୀବ ସୁରକ୍ଷା ପୃଥିବୀ ରକ୍ଷା' ଲେଖାଟି ଏହି ଦୃଷ୍ଟିରୁ ବିଶେଷ ଉପାଦେୟ ମନେହୁଏ।

ମହେଶ୍ୱର ନାୟକ, ଦୋବନ୍ଧା,
ଗୋଗୁଆ, କେନ୍ଦ୍ରାପଡ଼ା

ରାଜତନ୍ତ୍ର ବନାମ ଗଣତନ୍ତ୍ର

ରାଜତନ୍ତ୍ରରେ ସମ୍ରାଟ୍ ବା ରାଜାମାନେ ନିଜର ସାମ୍ରାଜ୍ୟ ବା ରାଜ୍ୟକୁ ନିଜର ବୋଲି ଭାବୁଥିଲେ। ପ୍ରଜାମାନଙ୍କୁ ମଧ୍ୟ ନିଜର ପ୍ରଜା ଭାବି ସେମାନଙ୍କର ସର୍ବାଙ୍ଗୀଣ ଉନ୍ନତି କରିବାରେ ନିଜକୁ ନିୟୋଜିତ କରୁଥିଲେ। ରାଜପୁତ୍ରମାନେ ଆଗାମୀ ଦିନର ରାଜା ବୋଲି ଜାଣୁଥିଲେ ଏବଂ ସେହିଭଳି ନିଜକୁ ପ୍ରସ୍ତୁତ କରୁଥିଲେ। ଆଜିର ଗଣତନ୍ତ୍ରରେ ତା'ର ପରିଭାଷା ବଦଳି ଯାଇଛି। ପ୍ରତ୍ୟେକ ରାଜନେତା ରାଜ୍ୟର ରାଜା ବା ସାମ୍ରାଜ୍ୟର ସମ୍ରାଟ ହେବାକୁ ପ୍ରତିଯୋଗିତାରେ ବ୍ୟସ୍ତ। ସେମାନେ ନିର୍ବାଚିତ ହେବା ପରେ ଅର୍ଥପିପାସୁ, କ୍ଷମତାଶାଳୀ ଓ ପ୍ରଭାବଶାଳୀ ହୋଇଯାଉଛନ୍ତି। କ୍ଷମତାର ଅପବ୍ୟବହାର କରି ଦୁର୍ନୀତିଗ୍ରସ୍ତ ହେଉଛନ୍ତି। ୧୯୧୪ ମସିହାରେ ଆମ ବିଧାନସଭାରେ ୭୬ ଜଣ କୋଟିପତି ବିଧାୟକ ଥିଲା ବେଳେ ୨୦୧୯ ବେଳକୁ ତାହା ୯୫କୁ ବୃଦ୍ଧି ପାଇଛି। ୨୦୧୪ ମସିହାରେ ୫୪ ଜଣ ଅପରାଧ ପୃଷ୍ଠଭୂମିର ବିଧାୟକ ଥିଲାବେଳେ ୨୦୧୯ ବେଳକୁ ତାହା ୭୬ରେ ପହଞ୍ଚିଗଲା। କ୍ଷମତାଶାଳୀ ଓ ଧନଶାଳୀ ବ୍ୟକ୍ତି କଳେବଳେକୌଶଳେ କ୍ଷମତାକୁ ଆସୁଛନ୍ତି। ତା'ପରେ ଆରମ୍ଭ ହୋଇଯାଉଛି ସେମାନଙ୍କର ଶୋଷଣ। ଏଥିରେ କ'ଣ ପରିବର୍ତ୍ତନ ଆସିବ ନାହିଁ?

ଅକ୍ଷୟ ମହାନ୍ତି, ତେନ୍ତୁଳିପଦା, ଜଗତ୍‌ସିଂହପୁର

ପାଠକ ଶ୍ରେଷ୍ଠ ବିଚାରକ ସ୍ତମ୍ଭକୁ ପତ୍ର ପଠାଇବାର ଠିକଣା: ସମ୍ପାଦକ, ଧରିତ୍ରୀ, ବି–୧୫, ରସୁଲଗଡ ଶିଳ୍ପାଞ୍ଚଳ, ଭୁବନେଶ୍ୱର–୭୫୧୦୧୦
କେବଳ ସମ୍ପାଦକଙ୍କୁ ପତ୍ର, ଖବର ପାଇଁ ବ୍ୟବହାର କରନ୍ତୁ : E-mail:dharitripress@gmail.com (Use only for letters to Editor, news & news photos) କେବଳ ବିଜ୍ଞାପନ ପାଇଁ ବ୍ୟବହାର କରନ୍ତୁ: E-mail:advt@dharitri.com :miku11@yahoo.com (Use only for advertisements,commercial queries)

ସଂକ୍ଷେପରେ

ଭାଜପାର ସଦସ୍ୟତା ଗ୍ରହଣ ଶେଷ

ଭଞ୍ଜନଗର,୨୦।୮(ଡି.ଏନ.ଏ): ଭଞ୍ଜନଗର ନିର୍ବାଚନମଣ୍ଡଳୀ ଭାଜପା ପକ୍ଷରୁ ମଙ୍ଗଳବାର ଲାଲସିଂ, ଗାଲେରି, ମୁଜାଗଡ଼, ଲେମ୍ବେଇ ପଞ୍ଚାୟତରେ ନୂତନ ସଭ୍ୟ ସଂଗ୍ରହ ଅଭିଯାନ ହୋଇଥିଲା । ଭାଜପା କନ୍ଧମାଳ ଲୋକସଭା ପ୍ରାର୍ଥୀ ଖାରବେଳ ସ୍ୱାଇଁ , ଭଞ୍ଜନଗର ବିଧାୟକ ପ୍ରାର୍ଥୀ ପ୍ରଦ୍ୟୁମ୍ନ ନାୟକ, ଭାଜପା ଘୁମୁସର ଜିଲା ଉପ ସଭାପତି ସନ୍ତୋଷ ତିଆଡ଼ି, ଭାଜପା ନେତା ଲେନିନ ରାଉତ, ମୁଜାଗଡ଼ ସରପଞ୍ଚ ଶିବ ଶଙ୍କର ପ୍ରଧାନ, ରଞ୍ଜିତ ପାତ୍ର, ଭାଜପା ନଗର ସଭାପତି ଅଭିରାମ ଭୂୟାଁ, ସାଗର ପ୍ରଧାନ ପ୍ରମୁଖ ଏହି କାର୍ଯ୍ୟକ୍ରମରେ ସାମିଲ ହୋଇଥିଲେ। ଏମାନେ ସଭ୍ୟ ସଂଗ୍ରହ କାର୍ଯ୍ୟକ୍ରମକୁ ତ୍ୱରାନିତ କରିବା ସହ ଭାଜପାର ନୀତି ଓ ଆଦର୍ଶ ଉପରେ ନୂତନ କର୍ମୀଙ୍କୁ ବୁଝାଇଥିଲେ । ଗତ ମାସ ୭ ତାରିଖରୁ ଆରମ୍ଭ ହୋଇଥିବା ସଭ୍ୟ ସଂଗ୍ରହ ଅଭିଯାନ ମଙ୍ଗଳବାର ଶେଷ ହୋଇଛି ।

ଆଇରନ୍ ଓର ଗାଡିରୁ ବଟି ଆଦାୟ ଘଟଣା
୨ ଅଭିଯୁକ୍ତ ଗିରଫ, ଖଣ୍ଡା ଜବତ

ଛତ୍ରପୁର,୨୦।୮(ଡି.ଏନ.ଏ): ଗୋପାଳପୁର ପୋର୍ଟକୁ ଯାଉଥିବା ଆଇରନ୍ ଓର୍ ଗାଡି ଚାଳକମାନଙ୍କୁ ଖଣ୍ଡା, ଛୁରି ଦେଖାଇ ବଟି ଆଦାୟ କରିବା ଘଟଣାରେ ୨ ଅଭିଯୁକ୍ତଙ୍କୁ ଛତ୍ରପୁର ପୋଲିସ ଗିରଫ କରିଛି। ସେମାନେ ହେଲେ ପୁରୁଣା ଛତ୍ରପୁର ଗାଁର ବି. ଗଣେଶ ରେଡ୍ଡୀ ଓ ଏସ୍. ବାଲରାଜୁ ରେଡ୍ଡୀ । ଅଭିଯୁକ୍ତଙ୍କଠାରୁ ଖଣ୍ଡା, ଛୁରି, ୨ଟି ମୋବାଇଲ ଫୋନ ଓ ୧୪୮୦ ଟଙ୍କା ଜବତ କରାଯାଇଛି । ଉଭୟଙ୍କୁ ମଙ୍ଗଳବାର କୋର୍ଟ ଚାଲାଣ କରାଯାଇଛି ।

ଗୋପାଳପୁର ପୋର୍ଟକୁ ରାତି ୧୦ଟା ରୁ ସକାଳ ୬ ଟା ପର୍ଯ୍ୟନ୍ତ ଶତାଧିକ ଆଇରନ୍ ଓର୍ ବୋଝେଇ ଟ୍ରକ ଯାଉଛି । ଏହାର ସୁଯୋଗ ନେଇ କେତେକ ସ୍ଥାନୀୟ ଯୁବକ ଧମକଚମକ ଦେଇ ବିଭିନ୍ନ ସମୟରେ ଟ୍ରକ୍ ଚାଳକଙ୍କଠାରୁ ବଟି ଆଦାୟ କରୁଥିବା ଅଭିଯୋଗ ହୋଇଆସୁଥିଲା । ସୋମବାର ରାତିରେ ପୁରୁଣା ଛତ୍ରପୁର ଗାଁ ଛକଠାରେ ଖଣ୍ଡା, ଛୁରି ଦେଖାଇ ଟ୍ରକ୍ ଚାଳକମାନଙ୍କ ଠାରୁ ୩ ଜଣ ବ୍ୟକ୍ତି ବଟି ଆଦାୟ କରୁଥିବା ସମ୍ପର୍କରେ ଛତ୍ରପୁର ପୋଲିସ ଖବର ପାଇଥିଲା । ମଙ୍ଗଳବାର ଭୋରରେ ସାଧା ପୋଷାକ ପିନ୍ଧି ଛତ୍ରପୁର ଥାନାର ଏଏସଆଇ ଓ କନେଷ୍ଟବଳମାନେ ପୋର୍ଟକୁ ଯାଉଥିବା ଆଇରନ୍ ଓର୍ ଗାଡିରେ ବସିଥିଲେ। ପୁରୁଣା ଛତ୍ରପୁର ନିକଟରେ ଗାଡି ପହଞ୍ଚିବା ପରେ ୩ ଯୁବକ ଖଣ୍ଡା ଓ ଛୁରି ଦେଖାଇ ବଟି ଦାବି କରିଥିଲେ । ବଟି ନ ଦେଲେ ପୋର୍ଟକୁ ଗାଡି ଛାଡିବୁନି ବୋଲି କହିଥିଲେ । ପରେ ସାଧା ପୋଷାକରେ ଥିବା ପୋଲିସ ଗଣେଶ ଓ ବାଲରାଜୁଙ୍କୁ କାବୁ କରିନେଇଥିଲା। ଏଥିରେ ସମ୍ପୃକ୍ତ ଆଉ ଜଣେ ଫେରାର ହୋଇଯିବାରେ ସକ୍ଷମ ହୋଇଛନ୍ତି। ଏନେଇ ଛତ୍ରପୁର ପୋଲିସ ଏକ ମାମଲା (ନଂ.୧୯୨/୧୯) ରୁଜୁ କରି ୨ ଅଭିଯୁକ୍ତଙ୍କୁ କୋର୍ଟ ଚାଲାଣ କରିଛି।

ମୋ ଗୋପାଳପୁର କାର୍ଯ୍ୟକ୍ରମ

ଗୋପାଳପୁର,୨୦।୮: ସ୍ୱଚ୍ଛତା ଉପରେ ଗୁରୁତ୍ୱ ଦେଇ ଗଞ୍ଜାମ ଜିଲା ପ୍ରଶାସନ ଓ ଗୋପାଳପୁର ଏନ୍ଏସି ପକ୍ଷରୁ ମୋ ଗୋପାଳପୁର କାର୍ଯ୍ୟକ୍ରମ ଚାଲୁ ରହିଛି । ମଙ୍ଗଳବାର ଆୟୋଜିତ କାର୍ଯ୍ୟକ୍ରମରେ ଅତିଥି ଭାବେ ସହକାରୀ ଉପଜିଲାପାଳ ପ୍ରଦୀପ କୁମାର ମହାରଣା, ଭାରତୀୟ ଗୁଣବତ୍ତା ନିରୂପଣ ସଂସ୍ଥାର ସଦସ୍ୟ ଓ ଏନ୍ଏସି କାର୍ଯ୍ୟନିର୍ବାହୀ ଅଧିକାରୀ ଉମା ଶଙ୍କର ସେଠୀ ଏବଂ ଅନ୍ୟ ଅଧିକାରୀମାନେ ଯୋଗଦେଇ ବେଳାଭୂମି ସଫେଇ କରିଥିଲେ । ଆମିଷ ବଜାର ଓ ପରିବା ବଜାରରେ ଚଢ଼ାଉ କରାଯାଇ ପଲିଥିନ ଜବତ କରିବା ସହ ୧ ହଜାର ଟଙ୍କା ଜରିମାନା ମଧ ଆଦାୟ କରାଯାଇଥିଲା। ଏଥିସହ ଏନ୍ଏସିର ବିଭିନ୍ନ ଅଞ୍ଚଳରେ ଅତିଥିମାନଙ୍କ ଚାରା ରୋପଣ କରାଯାଇଥିଲା। ଏହି ଅବସରରେ ଅନାମିକା ପଟ୍ଟନାୟକ, ମୁନା ସେଠୀ, ସରିତାରାଣୀ ପଟ୍ଟନାୟକ, ପ୍ରଶାନ୍ତ କୁମାର ତ୍ରିବେଦୀ, ହିସି ହାଂସଦା ପ୍ରମୁଖ ଉପସ୍ଥିତ ଥିଲେ ।

ଆଜି କ'ଣ କେଉଁଠି ପ୍ରସ୍ତରେ ଆପଣଙ୍କ ଅଞ୍ଚଳର କୌଣସି କାର୍ଯ୍ୟକ୍ରମ ସ୍ଥାନିତ କରିବାକୁ ଚାହୁଁଥିଲେ ସମ୍ପୂର୍ଣ୍ଣ ବିବରଣୀ ସହ ନିକଟସ୍ଥ ଧରିତ୍ରୀ ପ୍ରତିନିଧି କିମ୍ବା କାର୍ଯ୍ୟାଳୟ ସହ ଯୋଗାଯୋଗ କରନ୍ତୁ।

ବ୍ରହ୍ମପୁର-ସମ୍ବଲପୁର ରେଳ ଲାଇନ୍ ଦାବି ପ୍ରସଙ୍ଗ
ପ୍ରଧାନମନ୍ତ୍ରୀଙ୍କୁ ଚିଠି ଲେଖିବେ ବିଭିନ୍ନ ସଙ୍ଗଠନ

ଭଞ୍ଜନଗର,୨୦।୮(ଡି.ଏନ.ଏ)

ଭଞ୍ଜନଗର ବାର୍ ଆସୋସିଏଶନ କାର୍ଯ୍ୟାଳୟ ପରିସରରେ ମଙ୍ଗଳବାର ଅପରାହ୍ନରେ ବ୍ରହ୍ମପୁର ଭାୟା ଭଞ୍ଜନଗର ସମ୍ବଲପୁର ରେଳ ଲାଇନ ଦାବି ନେଇ ଏକ ବୈଠକ ଅନୁଷ୍ଠିତ ହୋଇଥିଲା । ଭଞ୍ଜନଗର ଅଞ୍ଚଳର ବିଭିନ୍ନ ସଙ୍ଗଠନ ବୈଠକରେ ଯୋଗଦେଇ ଦାବିକୁ ସମର୍ଥନ ଜଣାଇଥିଲେ। ଦାବି ପୂରଣ ନେଇ ବାର ଆସୋସିଏଶନ ଆଗାମୀ ଦିନରେ ଯେଉଁ ପଦକ୍ଷେପ ନେବ ସେଥିରେ ସାମିଲ ହେବେ ବୋଲି କହିଥିଲେ। ରେଳ ଲାଇନ ପାଇଁ ଆଗାମୀ ଦିନରେ ଆନ୍ଦୋଳନକୁ ଜୋରଦାର କରିବା ପାଇଁ ବିଭିନ୍ନ ସଙ୍ଗଠନ ପକ୍ଷରୁ ପ୍ରସ୍ତାବ ଦିଆଯାଇଥିଲା। ବରିଷ୍ଠ ଆଇନଜୀବୀ ଏମ୍.ତାଜ୍ ଆଦେନୀ ବୈଠକରେ ଅଧ୍ୟକ୍ଷତା କରିଥିଲେ । ବାର ଆସୋସିଏଶନ ସଭାପତି ଅଭିମନ୍ୟୁ ଗୌଡ଼, ସମ୍ପାଦକ ଅଶୋକ ଜେନା,

ବୈଠକରେ ଉପସ୍ଥିତ କର୍ମକର୍ତ୍ତା ।

ବରିଷ୍ଠ ଆଇନଜୀବୀ ବିନୟ କୁମାର ରଥ, ରବି ଦାସ, ସୋମନାଥ ନାୟକ, ବଣିକ ସଂଘ ସଭାପତି ମୃତ୍ୟୁଞ୍ଜୟ ସୁବୁଦ୍ଧି ପ୍ରମୁଖ ଯୋଗଦେଇ ଆଲୋଚନାରେ ଭାଗ ନେଇଥିଲେ। ରେଳ ଲାଇନ ପ୍ରସଙ୍ଗରେ ଆଗାମୀ ଦିନରେ ପ୍ରଧାନମନ୍ତ୍ରୀଙ୍କ ଦୃଷ୍ଟି ଆକର୍ଷଣ କରିବା ପାଇଁ ଭଞ୍ଜନଗରର ବିଭିନ୍ନ ସଙ୍ଗଠନ ପକ୍ଷରୁ ମିଳିତ ଭାବେ ପ୍ରଧାନମନ୍ତ୍ରୀଙ୍କୁ ଚିଠି ଲେଖାଯିବା ନିମନ୍ତେ ବୈଠକରେ ନିଷ୍ପତ୍ତି ନିଆଯାଇଛି। ବୈଠକରେ ଅଟୋ ଆସୋସିଏଶନ, କଳାକାର ସଂଘ, ବଣିକ ସଂଘ, ଶିକ୍ଷକ ସଂଘ, ଏଲଆଇସି, ଓଏସ୍ଆରଟିସି, ବିଦ୍ୟୁତ୍ ସମେତ ବିଭିନ୍ନ ସଙ୍ଗଠନର କର୍ମକର୍ତ୍ତା ଯୋଗ ଦେଇଥିଲେ।

ମୋ ଗେହ୍ଲାଝିଅ କାର୍ଯ୍ୟକ୍ରମ

ଆସିକା,୨୦।୮ (ଡି.ଏନ୍.ଏ)

ଆସିକା ବ୍ଲକର ମଙ୍ଗଳପୁର ପଞ୍ଚାୟତ କାର୍ଯ୍ୟାଳୟରେ ମଙ୍ଗଳବାର ବ୍ଲକ ମହିଳା ଓ ଶିଶୁ ବିକାଶ ପ୍ରକଳ୍ପ ପକ୍ଷରୁ ମୋ ଗେହ୍ଲାଝିଅ କାର୍ଯ୍ୟକ୍ରମ ଅନୁଷ୍ଠିତ ହୋଇଥିଲା। ଏଥିରେ ମଙ୍ଗଳପୁର ପଞ୍ଚାୟତ ନବରଙ୍ଗପୁର ଗାଁର ଦୁଇଜଣ ନବଜାତ ଶିଶୁ କନ୍ୟା ଜିଜ୍ଞାସା ପରିଡା ଓ ପ୍ରିନ୍ସେସ ଗୌଡଙ୍କ ପରିବାରକୁ ଯାଇ ମୋ ଗେହ୍ଲାଝିଅ ସମ୍ମାନରେ ସମ୍ମାନିତ କରାଯାଇଥିଲା। କାର୍ଯ୍ୟକ୍ରମରେ ବାଲିସିରା ଗୋଷ୍ଠୀ ସ୍ୱାସ୍ଥ୍ୟ କେନ୍ଦ୍ରର ଚିକିତ୍ସାଧିକାରୀ ଡାକ୍ତର ବାଲୁଙ୍କେଶ୍ୱର ଷଡ଼ଙ୍ଗୀ, ବିପିଏମ୍ ସାଗରିକା ମିଶ୍ର, ପିଏଚଇଓ ଶୁଭଶ୍ରୀ ସାହୁ, ଦୁର୍ଗାଚରଣ ବେହେରା, ସରପଞ୍ଚ କବିତା ବେହେରା ଏବଂ ଶିଶୁ ବିକାଶ ପ୍ରକଳ୍ପର ସୁପରଭାଇଜର ୱାଇ ଶୋଭା, ରାଜେଶ୍ୱରୀ ଦୋରାଙ୍କ ସମେତ ଅଙ୍ଗନବାଡି ଓ ଆଶା କର୍ମୀ ଏବଂ ଗ୍ରାମର ମହିଳାମାନେ ସାମିଲ ଥିଲେ। ସରକାରଙ୍କ ପକ୍ଷରୁ ଝିଅମାନଙ୍କ ସାମଗ୍ରିକ ବିକାଶ ପାଇଁ ବିଭିନ୍ନ ପଦକ୍ଷେପ ସମ୍ପର୍କରେ ସୂଚନା ଦିଆଯିବା ସହ ଝିଅମାନଙ୍କୁ ଶିକ୍ଷିତ କରାଇ ସମାଜର ମୁଖ୍ୟ ସ୍ରୋତରେ ସାମିଲ କରିବା ପାଇଁ ମା' ବାପା ଯତ୍ନବାନ ହେବା ଲାଗି ଆହ୍ୱାନ କରାଯାଇଥିଲା।

ଜାତୀୟ ସହରାଞ୍ଚଳ ଜୀବିକା ଯୋଜନା
ଏସ୍ଏଚ୍ଜି ଦକ୍ଷତା ବୃଦ୍ଧି ହେଲେ ମହିଳାଙ୍କ ବିକାଶ ସମ୍ଭବ

ଅତିଥିଙ୍କ ଗହଣରେ ଉପସ୍ଥିତ ସଭ୍ୟାମାନେ ।

ଭଞ୍ଜନଗର,୨୦।୮(ଡି.ଏନ.ଏ)

ଜାତୀୟ ସହରାଞ୍ଚଳ ଜୀବିକା ଯୋଜନା ମାଧ୍ୟମରେ ଭଞ୍ଜନଗର ଏନଏସିର ବିଭିନ୍ନ ମହିଳା ସ୍ୱୟଂ ସହାୟିକା ଗୋଷ୍ଠୀ (ଏସ୍ଏଚ୍ଜି) ସଭ୍ୟାମାନଙ୍କୁ ଦକ୍ଷତା ବୃଦ୍ଧି ପାଇଁ ତାଲିମ ପ୍ରଦାନ କରାଯାଉଛି। ମଙ୍ଗଳବାର ସ୍ଥାନୀୟ ଗୀତା ଭବନ ପରିସରରେ ୫ ଏସ୍ଏଚ୍ଜିର ସଭ୍ୟାମାନଙ୍କୁ ନେଇ ଏକ ବୈଠକ ହୋଇଥିଲା। ମହିଳାମାନଙ୍କ ଦକ୍ଷତା କିଭଳି ବୃଦ୍ଧି ଘଟିବ, ସେମାନେ ଆର୍ଥିକ ସ୍ୱଚ୍ଛଳ ହୋଇପାରିବେ ସେ ସମ୍ପର୍କରେ ତାଲିମ ଦିଆଯାଇଥିଲା । ଏସ୍ଏଚ୍ଜି ଦକ୍ଷତା ବୃଦ୍ଧି ହେଲେ ମହିଳାମାନଙ୍କ ବିକାଶ ସମ୍ଭବ। ତେଣୁ ଏଥିପ୍ରତି ସମସ୍ତେ ଦୃଷ୍ଟି ଦେବା ଆବଶ୍ୟକ ବୋଲି ଶିବିରରେ ମୁଖ୍ୟ ଅତିଥି ଭାବେ ଯୋଗଦେଇ ସାମାଜିକ କର୍ମୀ ଶୂଳପାଣି ଶତପଥୀ ଏହି ମତ ପ୍ରକାଶ କରିଛନ୍ତି। ଭଞ୍ଜନଗର ଏନଏସି ଗୋଷ୍ଠୀ ସହାୟିକା ଅଞ୍ଜଳି ପଣ୍ଡା ଶିବିରରେ ଅଧ୍ୟକ୍ଷତା କରିଥିଲେ। ରୋଜାଲିନ ଜେନା, ବିଜୁଳିପ୍ରଭା ବିଷୋୟୀ, ଗୀତାଞ୍ଜଳି ତ୍ରିପାଠୀ ସାଧନବ୍ୟକ୍ତି ଭାବେ ଯୋଗଦେଇ ତାଲିମ ପ୍ରଦାନ କରିଥିଲେ ।

ତହସିଲଦାର, ଅତିରିକ୍ତ ତହସିଲଦାରଙ୍କ ବିରୋଧରେ ଅସଦ୍ ବ୍ୟବହାର ଅଭିଯୋଗ

ପୁରୁଷୋତ୍ତମପୁର,୨୦।୮(ଡି.ଏନ.ଏ.)

ଗଞ୍ଜାମ ଜିଲା ପୁରୁଷୋତ୍ତମପୁର ତହସିଲଦାର ଓ ଅତିରିକ୍ତ ତହସିଲଦାର ବିରୋଧରେ ଅଭିଯୋଗ ଆଣିଛନ୍ତି ତହସିଲ କାର୍ଯ୍ୟାଳୟର ଜଣେ ମହିଳା କର୍ମଚାରୀ। ତହସିଲଦାର ଅରୁଣ କୁମାର ନାୟକ ଓ ଅତିରିକ୍ତ ତହସିଲଦାର ଶୋଭନ କୁମାର ବେହେରା ଅସଦ୍ ବ୍ୟବହାର ପ୍ରଦର୍ଶନ କରିବା ସହ ନିର୍ଯାତନା ଦେଉଥିବା ନେଇ ମହିଳା କର୍ମଚାରୀ ଜଣକ ପୁରୁଷୋତ୍ତମପୁର ପ୍ରଥମଶ୍ରେଣୀ ବିଚାର ବିଭାଗୀୟ ଅଦାଲତରେ ଅଭିଯୋଗ କରିଛନ୍ତି । ଏହି ଘଟଣା ପୁରୁଷୋତ୍ତମପୁର ଅଞ୍ଚଳରେ ଚର୍ଚ୍ଚାର ବିଷୟ ପାଲଟିଛି।

ସମ୍ପୃକ୍ତା କର୍ମଚାରୀ ଜଣଙ୍କୁ ଅତିରିକ୍ତ ତହସିଲଦାର ଅସଦବ୍ୟବହାର ପ୍ରଦର୍ଶନ ସହ ନିର୍ଯାତନା ଦେବାରେ ଲାଗିଥିଲେ। ଏନେଇ ସେ ତହସିଲଦାରଙ୍କ ଦୃଷ୍ଟି ଆକର୍ଷଣ କରିଥିଲେ। ତହସିଲଦାର ଏହାକୁ ଗୁରୁତ୍ୱ ନ ଦେଇ ସେ ମଧ୍ୟ ଅସଦ ବ୍ୟବବହାର କରିଥିଲେ ବୋଲି ମହିଳା କର୍ମଚାରୀ ଜଣକ ଅଭିଯୋଗ କରିଛନ୍ତି। ଏପରିକି ତାଙ୍କୁ ଧମକ ଦିଆଯାଇଥିବା ନେଇ ସେ ପୁରୁଷୋତ୍ତମପୁର ଥାନା ପୋଲିସ ଓ ଗଞ୍ଜାମ ଏସ୍ପିଙ୍କୁ ଲିଖିତ ଅଭିଯୋଗ ଡାକଯୋଗେ ପଠାଇଥିଲେ। କୌଣସି ସୁଫଳ ନ ମିଳିବାରୁ ଗତ ୧୩ତାରିଖରେ ମହିଳା କର୍ମଚାରୀ ଜଣକ ପୁରୁଷୋତ୍ତମପୁର ପ୍ରଥମ ଶ୍ରେଣୀ ବିଚାର ବିଭାଗୀୟ ଅଦାଲତରେ ଧାରା ୨୯୪/୩୫୪ ଏ, ୩୫୪ ବି, ୩୫୪ ସି/୫୦୬/୫୦୯/୫୧୧ ପ୍ରକାରେ ଅଭିଯୋଗ କରିଛନ୍ତି। ଏହି ଅଭିଯୋଗକୁ ନେଇ ବିଚାରପତି ଅନ୍ନପୂର୍ଣ୍ଣା ଷଡଙ୍ଗୀ ୱାନ ସିସି କେସ ନମ୍ବର ୫/୧୯ ପ୍ରକାରେ ଅଭିଯୋଗକୁ ଗ୍ରହଣ କରି ବିଚାରକୁ ନେଇଛନ୍ତି। ଏ ନେଇ ତହସିଲଦାର ନାୟକଙ୍କ ସହ ଯୋଗାଯୋଗ କରିବାରୁ ସେ କୌଣସି ମନ୍ତବ୍ୟ ଦେବାକୁ ମନା କରିଥିଲେ। ସେହିପରି ଅତିରିକ୍ତ ତହସିଲଦାର ବେହେରା ଅଭିଯୋଗ ଭିତ୍ତିହୀନ ବୋଲି କହିଛନ୍ତି। ମହିଳା କର୍ମଚାରୀ ଜଣଙ୍କୁ ଦିଆଯାଇଥିବା କାମ ସେ ଠିକ ଭାବେ ନ ତୁଲାଇ ଷ୍ଟାଫ ମିଟିଂରେ ଅସଦ ବ୍ୟବହାର ପ୍ରଦର୍ଶନ କରିଥିଲେ । ଏହି ଘଟଣା ସମ୍ପର୍କରେ ଉଚ୍ଚ କର୍ତ୍ତୃପକ୍ଷଙ୍କୁ ଜଣାଇବାରୁ କର୍ମଚାରୀ ଜଣକ ଏଭଳି ଅଭିଯୋଗ କରିଥିବା ଅତିରିକ୍ତ ତହସିଲଦାର କହିଛନ୍ତି।

ଭଞ୍ଜନଗର କଲେଜରେ ଯୁକ୍ତ ୨ ଛାତ୍ରୀଛାତ୍ରଙ୍କୁ ସ୍ୱାଗତ

ଅଧ୍ୟାପିକା ରାଜଲକ୍ଷ୍ମୀ ରଥ ଉଦ୍‌ବୋଧନ ଦେଉଛନ୍ତି ।

ଭଞ୍ଜନଗର,୨୦।୮(ଡି.ଏନ.ଏ)

ଭଞ୍ଜନଗର କବିସମ୍ରାଟ୍ ଉପେନ୍ଦ୍ର ଭଞ୍ଜ କଲେଜ ଯୁକ୍ତ୨ ପ୍ରଥମ ବର୍ଷ ବିଜ୍ଞାନ, କଳା ଓ ବାଣିଜ୍ୟର ପ୍ରାୟ ୬ଶହ ଛାତ୍ରୀଛାତ୍ରଙ୍କୁ ମଙ୍ଗଳବାର କଲେଜରେ ସ୍ୱାଗତ କରାଯାଇଛି। ଛାତ୍ରୀଛାତ୍ରଙ୍କୁ କଲେଜର ବିଭିନ୍ନ ନୀତି ନିୟମ ସମ୍ପର୍କରେ କୁହାଯାଇଛି। ବର୍ତ୍ତମାନ ସମୟ ଭବିଷ୍ୟତ ଗଢ଼ିବାର ପ୍ରକୃତ ସମୟ। ତେଣୁ ଶୃଙ୍ଖଳିତ ଜୀବନ ବିତାଇଲେ ଭବିଷ୍ୟତ ଉଜ୍ଜ୍ୱଳମୟ ହୋଇପାରିବ ବୋଲି ଛାତ୍ରୀଛାତ୍ରଙ୍କୁ ଅତିଥିମାନେ କହିଥିଲେ। ଅଧ୍ୟକ୍ଷ ଡ. ନୀଳାଞ୍ଚଳ ମୁନି ବୈଠକରେ ସଭାପତିତ୍ୱ କରିଥିଲେ। ପ୍ରଶାସନିକ ଅଧିକାରୀ ଡ଼.ସୁବାସ ଚନ୍ଦ୍ର ପ୍ରଧାନ, ଡ଼.ରବୀନ୍ଦ୍ର ନାଥ ପାଳ, ଯୁକ୍ତ୨ ବୈଷୟିକ ଶିକ୍ଷାନୁଷ୍ଠାନର ଅଧକ୍ଷ ଡ.ବିନୋଦ ଚନ୍ଦ୍ର ଦାସ, ପ୍ରାଧ୍ୟାପକ ଏସ୍. କେ. ମିଶ୍ର, ବଦ୍ରି ନାରାୟଣ ପାତ୍ର, ଡ. ପୀତବାସ ପାଳ, ଅଧ୍ୟାପିକା ରାଜଲକ୍ଷ୍ମୀ ରଥ ପ୍ରମୁଖ ଯୋଗଦେଇ ଉଦ୍‌ବୋଧନ ଦେଇଥିଲେ। ଯୁକ୍ତ୨ ସଂଯୋଜକ ଅଧ୍ୟାପକ ପ୍ରତ୍ୟୁଷ କାର୍ଜି ଧନ୍ୟବାଦ ଅର୍ପଣ କରିଥିଲେ ।

ଆଧାର ସଂଯୋଗ ନ ହେଲେ ମିଳିବନି ରାଶନ ସାମଗ୍ରୀ
ହିତାଧିକାରୀଙ୍କ ପାଖକୁ ଗଲା ଯୋଗାଣ ବିଭାଗ

ବେଗୁନିଆପଡ଼ା,୨୦।୮(ଡି.ଏନ.ଏ.)

କେହି ଯେଭଳି ଭୋକିଲା ନ ରହିବେ, ସେଥିପାଇଁ ଖାଦ୍ୟ ନିରାପତ୍ତା ଆଇନ କାର୍ଯ୍ୟକାରୀ ହୋଇଛି। ଉଭୟ କେନ୍ଦ୍ର ଓ ରାଜ୍ୟ ସରକାରଙ୍କ ପକ୍ଷରୁ ଗରିବ ଲୋକଙ୍କୁ ରାଶନ କାର୍ଡ ଯୋଗାଇ ଦିଆଯାଇଛି। ୨୦୧୫ରୁ ଏହି ଆଇନ କାର୍ଯ୍ୟକାରୀ ହୋଇଥିଲେ ମଧ୍ୟ ଅଦ୍ୟାବଧି ସମସ୍ତ ଗରିବ ପରିବାର ରାଶନ କାର୍ଡ ପାଇପାରିନାହାନ୍ତି। ଯେତେ କାର୍ଡ ପ୍ରଦାନ କରାଗଲେ ବି ଆବେଦନକାରୀଙ୍କ ସଂଖ୍ୟା କମୁନାହିଁ। ଏହାର କାରଣ ଅନେକ ଭୂତ କାର୍ଡଧାରୀ ରହିଥିବା ହୃଦ୍‌ବୋଧ କରି ସମସ୍ତଙ୍କ ଆଧାର ନମ୍ବର ସଂଯୋଗ କରିବା ପାଇଁ ସରକାର ନିଷ୍ପତ୍ତି ନେଇଛନ୍ତି। ଆଧାର ସଂଯୋଗ ପାଇଁ ଆସନ୍ତା ୩୧ ତାରିଖ ପର୍ଯ୍ୟନ୍ତ ଅବଧି ଥିଲେ ମଧ ବେଗୁନିଆପଡ଼ା ବ୍ଲକରେ ଅନେକ ହିତାଧିକାରୀ ସେମାନଙ୍କ ଆଧାର ସଂଯୋଗ କରିନାହାନ୍ତି। ଆଉ ମାତ୍ର ୧୦ ଦିନ ପରେ ଆଧାର ସଂଯୋଗ ନ ହେଲେ ରାଶନ ସାମଗ୍ରୀ ବନ୍ଦ କରାଯିବ ବୋଲି ସରକାରଙ୍କ ପକ୍ଷରୁ ଘୋଷଣା କରାଯାଇଛି। ବ୍ଲକରେ ବର୍ତ୍ତମାନ ୧ଲକ୍ଷ ୭୬୦ଜଣ ରାଶନ କାର୍ଡ ହିତାଧିକାରୀ ଅଛନ୍ତି। ସେଥିମଧ୍ୟରୁ ୯୪ ହଜାର ୨୪୮ ଜଣଙ୍କର ଆଧାର ସଂଯୋଗ ହୋଇଛି। ବଳକା ୬ ହଜାର ୫୧୨ ଜଣ ବର୍ତ୍ତମାନ ସୁଦ୍ଧା ଆଧାର ସଂଯୋଗ କରିନାହାନ୍ତି ବୋଲି ବ୍ଲକ ଯୋଗାଣ ଅଧିକାରୀ ପୁରଞ୍ଜୟ ସାହୁ କହିଛନ୍ତି। ଯୋଗାଣ ବିଭାଗ ପକ୍ଷରୁ ମାଇକ ଦ୍ୱାରା ପ୍ରଚାର, ବ୍ୟାନର ଓ ପୋଷ୍ଟର ମାଧ୍ୟମରେ ସଚେତନ କରାଯାଉଥିଲେ ମଧ୍ୟ ହିତାଧିକାରୀ ସଚେତନ ହେଉ ନ ଥିବାରୁ ବାଧହୋଇ ଯୋଗାଣ ସହାୟକମାନେ ଘର ଘର ବୁଲି ହିତାଧିକାରୀଙ୍କୁ ଆଧାର ସଂଯୋଗ ନିମନ୍ତେ କହୁଛନ୍ତି। ତଥାପି ମଧ ଲୋକେ ସହଯୋଗ କରୁ ନ ଥିବା ଜଣାପଡ଼ିଛି।

ଓଡ଼ିଶା ରାଜ୍ୟ ସମବାୟ ହସ୍ତଶିଳ୍ପ ନିଗମ ଲିଃ.
Utkalika ଜୟଦେବ ବାଟିକା ଛକ, ଘାଟିକିଆ, ଖଣ୍ଡଗିରି ବାରି, ଭୁବନେଶ୍ୱର-୩୦, ଫୋନ୍ - ୦୬୭୪-୨୯୭୫୩୯୦

ବିଜ୍ଞାପନ

ଏତଦ୍ୱାରା ଓଡ଼ିଶାର ସମସ୍ତ ହସ୍ତଶିଳ୍ପ ଓ ହସ୍ତତନ୍ତ କାରିଗର ମାନଙ୍କ ଅବଗତି ନିମନ୍ତେ ଜଣାଇ ଦିଆଯାଉଅଛି ଯେ, ଓଡ଼ିଶା ରାଜ୍ୟ ସମବାୟ ହସ୍ତଶିଳ୍ପ ନିଗମ ଲିଃ, ଭୁବନେଶ୍ୱର (ଉତ୍କଳିକା) ଦ୍ୱାରା ନିମ୍ନଲିଖିତ ସ୍ଥାନ ମାନଙ୍କରେ ଆୟୋଜିତ ହେବାକୁ ଥିବା ହସ୍ତଶିଳ୍ପ ଓ ହସ୍ତତନ୍ତ ପ୍ରଦର୍ଶନୀରେ ଭାଗ ନେବା ନିମନ୍ତେ ଦରଖାସ୍ତ ଆହ୍ୱାନ କରାଯାଉଅଛି ।

୧. ନାରୀ କଲ୍ୟାଣ କେନ୍ଦ୍ର, ସୁନ୍ଦରଗଡ଼-ତା.୦୪/୦୯/୧୯ ଠାରୁ ତା.୧୪/୦୯/୧୯
୨. ଏମ୍.ସି.ଏଲ୍, ବସୁନ୍ଧରା, ରାଉରକେଲା - ତା.୧୬/୦୯/୧୯ ଠାରୁ ତା.୨୩/୦୯/୧୯
୩. ଏମ୍.ସି.ଏଲ୍, ବଳନ୍ଦା, ରାଉରକେଲା - ତା.୨୭/୦୯/୧୯ ଠାରୁ ତା.୦୪/୧୦/୧୯

ଏଥିରେ ଅଂଶ ଗ୍ରହଣ କରିବା ପାଇଁ ଆଗ୍ରହୀ ଥିବା କାରିଗରମାନେ ନିଜର କାରିଗର ପ୍ରମାଣ ପତ୍ର (Artisan I-card), ବ୍ୟାଙ୍କ ଜମା ଖାତା ନଂ, ଆଇ.ଏଫ.ଏସ୍. କୋଡ଼୍ ନଂ ଏବଂ ମୋବାଇଲ ନଂ ଇତ୍ୟାଦି ସହ ଉପରୋକ୍ତ ଠିକଣାରେ ତା.୨୫/୦୮/୨୦୧୯ରିଖ ଅପରାହ୍ନ ୪ ଘଟିକା ସୁଦ୍ଧା ପୃଥକ ପୃଥକ ଭାବରେ ଦରଖାସ୍ତ ଆବେଦନ କରିବା ପାଇଁ ଅନୁରୋଧ । ସ୍ୱା/- ପରିଚାଳନା ନିର୍ଦ୍ଦେଶକ

ଓଡ଼ିଶା ଗ୍ରାମ୍ୟ ବ୍ୟାଙ୍କ
ଗାଡ଼ି ନିଲାମ ବିକ୍ରୟ ବିଜ୍ଞପ୍ତି

ଆଞ୍ଚଳିକ କାର୍ଯ୍ୟାଳୟ: ପିପିଲି, ସା/ପୋ : ପିପିଲି, ଜିଲ୍ଲା: ପୁରୀ, ଫୋନ୍ ନଂ.: ୦୬୭୫୮-୨୪୧୭୧୮, ମୋ.: ୯୮୬୧୩୫୫୮୦୭

ଓଡ଼ିଶା ଗ୍ରାମ୍ୟ ବ୍ୟାଙ୍କ ଦ୍ୱାରା ନିୟମାନୁଯାୟୀ ଜବତ ହୋଇଥିବା ନିମ୍ନଦର୍ଶିତ ଗାଡି ଗୁଡିକ ବିକ୍ରୟ ନିମିତ୍ତ ଜଉମୁଦ ଟେଣ୍ଡର ସହ ପ୍ରତ୍ୟେକ ଗାଡ଼ି ନିମନ୍ତେ ଭିନ୍ନ ଭିନ୍ନ ଲଫାପାରେ ଅମାନତ ଜମାରାଶି ଡିମାଣ୍ଡ ଡ୍ରାଫ୍ଟ ମାଧ୍ୟମରେ **ଓଡ଼ିଶା ଗ୍ରାମ୍ୟ ବ୍ୟାଙ୍କ ସପକ୍ଷରେ** ଭୁବନେଶ୍ୱରକୁ ପୈଠ ଦର୍ଶାଇ ନିମ୍ନରେ ସମ୍ପୃକ୍ତ ଶାଖା ନିମନ୍ତେ ଦର୍ଶିତ ନିଲାମ ତାରିଖ ଦିନ **ଆଞ୍ଚଳିକ କାର୍ଯ୍ୟାଳୟ, ପିପିଲି** ଠାରେ **ମଧ୍ୟାହ୍ନ ୧୨.୦୦** ଘଟିକା ସୁଦ୍ଧା ପହଞ୍ଚିବା ଆବଶ୍ୟକ। ବନ୍ଦ ଲଫାପା ଉପରେ **"ଗାଡ଼ି ନିଲାମ ବିକ୍ରୟ"**, ଶାଖାର ନାମ, ଗାଡ଼ିର ମଡ଼େଲ, ଗାଡ଼ି ନଂ. କିମ୍ବା ଇଞ୍ଜିନ ନଂ. ଉଲ୍ଲେଖ କରିବା ଉଚିତ।

କ୍ର. ନଂ.	ଶାଖା / ନିଲାମ ସ୍ଥାନ ଏବଂ ତାରିଖ / ଲୋନ୍ ଆକାଉଣ୍ଟ ନଂ. / ରଣଗ୍ରହୀତାମାନଙ୍କ ନାମ ଓ ଠିକଣା	ଗାଡ଼ିର ମଡ଼େଲ / ଗାଡ଼ି ନଂ.	ସଂରକ୍ଷିତ ମୂଲ୍ୟ / ଅମାନତ ରାଶି
	ଅସ୍ତରଙ୍ଗ ଶାଖା, ନିଲାମ ସ୍ଥାନ ଏବଂ ତାରିଖ: ଆଞ୍ଚଳିକ କାର୍ଯ୍ୟାଳୟ, ପିପିଲି, ତା.୩୧.୦୮.୨୦୧୯ରିଖ		
୧.	ଆକାଉଣ୍ଟ ନଂ.: ୦୦୦୧୦୩୧୧୭୧୧୦୦୨୬ / ରଣଗ୍ରହୀତା: ଅକ୍ଷୟ କାଣ୍ଡି, ପିତା: ମାର୍କଣ୍ଡ କାଣ୍ଡି, ସା: ଦକ୍ଷିଣ ପନ୍ତାଳ, ପୋ: ନଗର, ଜିଲ୍ଲା: ପୁରୀ	Tata Magic, REGD NO.: OR-02-BU-6947, ENGINE NO.: 275IDI06MYYSP0178, CHASSIS NO.: MAT445112BVPA5039	ଟ.୧୮,୭୫୦/- / ଟ.୬,୦୦୦/-
୨.	ଆକାଉଣ୍ଟ ନଂ.: ୦୦୦୧୦୩୧୧୭୧୧୦୦୨୧ / ରଣଗ୍ରହୀତା: ହର୍ଷା ବାରିକ, ସ୍ୱାମୀ: ସନାତନ ବାରିକ, ସା: ବେଗୁନିଆ ବସ୍ତ, ପୋ: ଅସ୍ତରଙ୍ଗ, ଜିଲ୍ଲା: ପୁରୀ	Tata Magic, REGD NO.: OR-02-BU-1387, ENGINE NO.: S1J8000027, CHASSIS NO.: MAT491121BJK07939	ଟ.୧୫,୦୦୦/- / ଟ.୬,୦୦୦/-
୩.	ଆକାଉଣ୍ଟ ନଂ.: ୦୦୦୧୦୩୧୧୭୨୧୪୦୦୦୧ / ରଣଗ୍ରହୀତା: ଶଙ୍କର ଛାଟୋଇ, ପିତା: ସାଧୁ ଛାଟୋଇ, ସା/ପୋ: ଅସ୍ତରଙ୍ଗ, ଜିଲ୍ଲା: ପୁରୀ	John Deere 5038 D Tractor (only Engine), REGD NO.: OD-02-N-1297, ENGINE NO.: PY3029D349729, CHASSIS NO.: 1PY5038DEDA010060	ଟ.୧,୩୫,୦୦୦/- / ଟ.୬,୦୦୦/-
୪.	ଆକାଉଣ୍ଟ ନଂ.: ୦୦୦୧୦୩୧୧୭୧୨୦୦୦୧୧ / ରଣଗ୍ରହୀତା: ବିନ୍ଦୁସାଗର ମଲ୍ଲିକ, ପିତା: ଗଙ୍ଗାଧର ମଲ୍ଲିକ, ସା/ପୋ: ଡେରୁଣିଆ, ଜିଲ୍ଲା: ପୁରୀ	Tata Indigo ECS Car, REGD NO.: OR-02-BW-7657, ENGINE NO.: 475IDT14BXYP09046, CHASSIS NO.: MAT607146CWB10097	ଟ.୬୦,୦୦୦/- / ଟ.୬,୦୦୦/-
୫.	ଆକାଉଣ୍ଟ ନଂ.: ୦୦୦୧୦୩୬୪୧୦୦୦୦୧୦ / ରଣଗ୍ରହୀତା: ନିରଞ୍ଜନ ସାହୁ, ପିତା: ପ୍ରହଲ୍ଲାଦ ସାହୁ, ସା: ବାଜପୁର, ପୋ: କେ.ଏନ୍. ପାଟଣା, ଜିଲ୍ଲା: ପୁରୀ	Tavera, REGD NO.: OR-02-BF-8495, ENGINE NO.: 3AK102128, CHASSIS NO.: MA6AB605AAHI01560	ଟ.୧,୨୦,୦୦୦/- / ଟ.୬,୦୦୦/-
	ବାମନାଳ ଶାଖା, ନିଲାମ ସ୍ଥାନ ଏବଂ ତାରିଖ: ଆଞ୍ଚଳିକ କାର୍ଯ୍ୟାଳୟ, ପିପିଲି, ତା.୩୧.୦୮.୨୦୧୯ରିଖ		
୬.	ଆକାଉଣ୍ଟ ନଂ.: ୦୦୧୧୦୩୧୭୧୨୦୦୦୦୨ / ରଣଗ୍ରହୀତା: ନିରଞ୍ଜନ ବଳବନ୍ତରାୟ, ପିତା: ସୁରେନ୍ଦ୍ର ବଳବନ୍ତରାୟ, ସା: ଯଅଁରା, ପୋ: ସଲଙ୍ଗ, ଜିଲ୍ଲା: ପୁରୀ	Mahindra 475 DI Tractor (only Engine) , REGD NO.: OD-13-A-9334, ENGINE NO.: NJNWL1383, CHASSIS NO. NJNWL1383	ଟ.୧,୨୭,୫୦୦/- / ଟ.୬,୦୦୦/-
୭.	ଆକାଉଣ୍ଟ ନଂ.: ୦୦୧୧୦୩୧୭୧୨୦୦୦୦୯ / ରଣଗ୍ରହୀତା: ଭାଗ୍ୟଧର ବାରିକ, ପିତା: ଫଗୁ ବାରିକ, ସା/ପୋ: ସଲଙ୍ଗ (ମଠସାହି), ଜିଲ୍ଲା: ପୁରୀ	Piaggio Auto D 35, REGD NO.: OD-13-1349, ENGINE NO.: RZJ2200240, CHASSIS NO.: MBX0001CFPJ577433	ଟ.୧୩,୫୦୦/- / ଟ.୩,୦୦୦/-
	ବାଙ୍ଗୁରୀଗାଁ ଶାଖା, ନିଲାମ ସ୍ଥାନ ଏବଂ ତାରିଖ: ଆଞ୍ଚଳିକ କାର୍ଯ୍ୟାଳୟ, ପିପିଲି, ତା.୩୧.୦୮.୨୦୧୯ରିଖ		
୮.	ଆକାଉଣ୍ଟ ନଂ.: ୦୦୧୨୦୩୧୭୧୨୦୦୦୨୧ / ରଣଗ୍ରହୀତା: ଶ୍ରୀମତୀ ଅମୀୟବାଳା ପ୍ରଧାନ, ସ୍ୱାମୀ: ପ୍ରଶାନ୍ତ କୁମାର ପ୍ରଧାନ, ସା: ଛେନୁଆଁ, ପୋ: ଶିଶୁଅ, ଥାନା: କୋଣାର୍କ, ଜିଲ୍ଲା: ପୁରୀ	Tata Indigo ECSLX Car, REGD NO.: OR-02-BY-8572, ENGINE NO.: 475IDT14EXYP31208, CHASSIS NO. MAT607161CWE28697	ଟ.୬୭,୫୦୦/- / ଟ.୬,୦୦୦/-
୯.	ଆକାଉଣ୍ଟ ନଂ.: ୦୦୧୨୦୩୬୪୧୧୦୦୦୦୯ / ରଣଗ୍ରହୀତା: ସୁଧାକର ମହାନ୍ତି, ପିତା: ମାୟାଧର ମହାନ୍ତି, ସା: ପାଟସୁନ୍ଦରପୁର, ପୋ: କାକଟପୁର, ଜିଲ୍ଲା: ପୁରୀ	Mahindra 475 DI Tractor, REGD NO.: OR-13-H-3401, ENGINE NO.: SBTWL1659, CHASSIS NO.: SBTWL1659	ଟ.୯୩,୭୫୦/- / ଟ.୬,୦୦୦/-
୧୦.	ଆକାଉଣ୍ଟ ନଂ.: ୦୦୧୨୦୩୧୭୧୨୦୦୦୦୪ / ରଣଗ୍ରହୀତା: ଶେଖ୍ ଜିଆଫତ୍ ରବାନି, ପିତା: ଶେଖ୍ କେଫାୟତୁଲ୍ଲା, ସା: ସୁହାଣପୁର, ପୋ: ଓଥକା, କାକାଟପୁର, ଜିଲ୍ଲା: ପୁରୀ	Mahindra Maximo Mini Van, REGD NO.: OR-02-BV-6604, ENGINE NO.: MCB6M31127, CHASSIS NO.: MA1FB2MCRB6M52763	ଟ.୬୦,୦୦୦/- / ଟ.୬,୦୦୦/-
	ଏରବଙ୍ଗ ଶାଖା, ନିଲାମ ସ୍ଥାନ ଏବଂ ତାରିଖ: ଆଞ୍ଚଳିକ କାର୍ଯ୍ୟାଳୟ, ପିପିଲି, ତା.୩୧.୦୮.୨୦୧୯ରିଖ		
୧୧.	ଆକାଉଣ୍ଟ ନଂ.: ୦୦୩୪୦୩୧୭୧୨୦୦୧୧୧ / ରଣଗ୍ରହୀତା: ଧଡା ବେହେରା, ପିତା: ଉଦୟନାଥ ବେହେରା, ସା: ଅଚ୍ୟୁତପୁର, ପୋ: ଗଡ଼ରୂପାସ, ଜିଲ୍ଲା: ପୁରୀ	APE Piaggio Auto, REGD NO.: OD-13-1839, ENGINE NO.: R2K2219241, CHASSIS NO. MBX0000ZFPK593488	ଟ.୧୩,୫୦୦/- / ଟ.୩,୦୦୦/-
୧୨.	ଆକାଉଣ୍ଟ ନଂ.: ୦୦୩୪୦୩୧୭୧୨୦୦୦୭୮ / ରଣଗ୍ରହୀତା: ପ୍ରଶାନ୍ତି ସ୍ୱାଇଁ, ସ୍ୱାମୀ: କୈଳାଶ ସ୍ୱାଇଁ, ସା: ମାଙ୍କରଗୋରଡି, ପୋ: କୁଣେଇ, ଜିଲ୍ଲା: ପୁରୀ	Mahindra Maximo Load Carrier, REGD NO.: OD-13-0991, ENGINE NO.: HRC6J42048, CHASSIS NO.: MA1FA2HRRC6J24041	ଟ.୩୭,୫୦୦/- / ଟ.୬,୦୦୦/-
୧୩.	ଆକାଉଣ୍ଟ ନଂ.: ୦୦୩୪୦୩୬୪୧୩୦୦୦୩୧ / ରଣଗ୍ରହୀତା: ସୌମ୍ୟରଞ୍ଜନ ପ୍ରଧାନ, ପିତା: ରାମ ଚନ୍ଦ୍ର ପ୍ରଧାନ, ସା/ପୋ: ଶିଶୁଅ, ଜିଲ୍ଲା: ପୁରୀ	Indigo ECS Car, REGD NO.: OD-02-G-6991, ENGINE NO.: 475IDTWYP24374, CHASSIS NO.: MAT60761DWE05119	ଟ.୬୭,୫୦୦/- / ଟ.୬,୦୦୦/-
୧୪.	ଆକାଉଣ୍ଟ ନଂ.: ୦୦୩୪୦୩୧୭୧୨୦୦୦୦୯ / ରଣଗ୍ରହୀତା: ପ୍ରଭାତୀ ଭଟ୍ଟ, ସ୍ୱାମୀ: ପ୍ରମୋଦ ଭଟ୍ଟ, ସା: ସଫୀପୁର, ପୋ: ଗଡକରମଳା, ଜିଲ୍ଲା: ପୁରୀ	New Holland 3037 Tractor (Engine & Trolly), ENGINE NO.: D86031, CHASSIS NO.: 6205671	ଟ.୧,୧୨,୫୦୦/- / ଟ.୬,୦୦୦/-
୧୫.	ଆକାଉଣ୍ଟ ନଂ.: ୦୦୩୪୦୩୧୭୧୨୦୦୧୨୩ / ରଣଗ୍ରହୀତା: ସନ୍ତୋଷ କୁମାର ପ୍ରଧାନ, ପିତା: ଲୋକନାଥ ପ୍ରଧାନ, ସା/ପୋ: ଏରବଙ୍ଗ, ଜିଲ୍ଲା: ପୁରୀ	Mahindra Maximo Load Carrier, REGD NO.: OD-13-2102, ENGINE NO.: HRC6HG0606, CHASSIS NO.: MA1FA2HRRC6H22126	ଟ.୩୭,୫୦୦/- / ଟ.୬,୦୦୦/-
୧୬.	ଆକାଉଣ୍ଟ ନଂ.: ୦୦୩୪୦୩୧୭୧୨୦୦୦୨୨ / ରଣଗ୍ରହୀତା: ନକୁଳ କାଣ୍ଡି, ପିତା:: ପୂର୍ଣ୍ଣ କାଣ୍ଡି, ସା/ପୋ: ସାରଡା, ଜିଲ୍ଲା: ପୁରୀ	Mahindra Yubraj 215 Tractor (Engine & Trolly), ENGINE NO.: AF21925, CHASSIS NO.: AGR21820	ଟ.୬୦,୦୦୦/- / ଟ.୬,୦୦୦/-
୧୭.	ଆକାଉଣ୍ଟ ନଂ.: ୦୦୩୪୦୩୧୭୧୨୦୦୦୫୬ / ରଣଗ୍ରହୀତା: ଦୀପକ କୁମାର ଦାଶ, ପିତା: ଗୋପାଳ ଚନ୍ଦ୍ର ରାମାନୁଜ ଦାଶ, ସା: କୁଶୁପୁର, ପୋ: ଗୋପ, ଜିଲ୍ଲା: ପୁରୀ	Mahindra 475 BP Tractor (Engine & Trolly), REGD NO.: OD-13-4234/4235, ENGINE NO.: NJNWL2021, CHASSIS NO.: NJNWL2021	ଟ.୯୩,୭୫୦/- / ଟ.୬,୦୦୦/-
୧୮.	ଆକାଉଣ୍ଟ ନଂ.: ୦୦୩୪୦୩୧୭୧୨୦୦୦୧୪ / ରଣଗ୍ରହୀତା: ଶରତ କାଣ୍ଡି, ପିତା: ବାସୁ କାଣ୍ଡି, ସା/ପୋ: ସାରଡା, ଜିଲ୍ଲା: ପୁରୀ	Mahindra Yubraj 215 Tractor (Engine & Trolly), ENGINE NO.: 178322, CHASSIS NO.: AGR19288	ଟ.୫୨,୫୦୦/- / ଟ.୬,୦୦୦/-
	ନରିଶ ଶାଖା, ନିଲାମ ସ୍ଥାନ ଏବଂ ତାରିଖ: ଆଞ୍ଚଳିକ କାର୍ଯ୍ୟାଳୟ, ପିପିଲି, ତା.୩୧.୦୮.୨୦୧୯ରିଖ		
୧୯.	ଆକାଉଣ୍ଟ ନଂ.: ୦୦୬୯୦୩୧୭୧୨୦୦୦୪୩ / ରଣଗ୍ରହୀତା: ନିରୁପମା ସ୍ୱାଇଁ, ସ୍ୱାମୀ: ସତ୍ୟନାରାୟଣ ସ୍ୱାଇଁ, ସା/ପୋ: ନହନ୍ତରା, ଜିଲ୍ଲା: ପୁରୀ	Mahindra 475 DI Tractor, ENGINE NO.: RJNY - 00284, CHASSIS NO.: RJNY - 00284	ଟ.୧,୧୨,୫୦୦/- / ଟ.୬,୦୦୦/-
	ପଶ୍ଚିମଦ୍ୱାର ଶାଖା, ନିଲାମ ସ୍ଥାନ ଏବଂ ତାରିଖ: ଆଞ୍ଚଳିକ କାର୍ଯ୍ୟାଳୟ, ପିପିଲି, ତା.୩୧.୦୮.୨୦୧୯ରିଖ		
୨୦.	ଆକାଉଣ୍ଟ ନଂ.: ୦୧୨୭୦୩୧୭୧୨୦୦୦୪୬ / ରଣଗ୍ରହୀତା: ବାସୁଦେବ ସ୍ୱାଇଁ, ପିତା: ଯଦୁ ସ୍ୱାଇଁ, ସା: ଚକ୍ରବର୍ତ୍ତୀ ପାଟଣା, ପୋ: ଗୋପିନାଥପୁର, ଜିଲ୍ଲା: ପୁରୀ	Mahindra 475 DI Tractor (Engine With Trolly), REGD NO.: OD-13-0726/0727, ENGINE NO.: SBSWL2527, CHASSIS NO.: SBSWL2527	ଟ.୯୦,୦୦୦/- / ଟ.୬,୦୦୦/-

ପାର୍କିଂ ସ୍ଥାନ ସହିତ ଠିକଣା (କ୍ର. ନଂ. ୧ ଏବଂ ୨ ନିମନ୍ତେ): ଆର୍ଆଇସି ପାର୍କିଂ ୟାର୍ଡ, ଓଡ଼ିଶା ଗ୍ରାମ୍ୟ ବ୍ୟାଙ୍କ, ଅସ୍ତରଙ୍ଗ ଶାଖା ପଛପାର୍ଶ୍ୱ, ଜିଲ୍ଲା: ପୁରୀ, ଯୋଗାଯୋଗ ବ୍ୟକ୍ତି: ରମେଶ ପ୍ରଧାନ, ମୋବାଇଲ୍ ନଂ: ୮୦୧୮୨୫୪୨୮୩
ପାର୍କିଂ ସ୍ଥାନ ସହିତ ଠିକଣା (କ୍ର. ନଂ. ୩, ୪, ୫, ୮, ୯, ୧୦, ୧୧, ୧୨, ୧୩, ୧୪, ୧୫, ୧୬, ୧୭, ୧୮ ଏବଂ ୨୦ ନିମନ୍ତେ): ଆର୍ଆଇସି ପାର୍କିଂ ୟାର୍ଡ, ସା: ବ୍ରହ୍ମପୁରା, ୪୨ ମୌଜା, ଜିଲ୍ଲା: କଟକ, ଯୋଗାଯୋଗ ବ୍ୟକ୍ତି: ଜିତେନ୍ଦ୍ର ଦାସ, ମୋବାଇଲ୍ ନଂ: ୮୧୪୪୬୭୬୦୩୬
ପାର୍କିଂ ସ୍ଥାନ ସହିତ ଠିକଣା (କ୍ର. ନଂ. ୬, ୭ ଏବଂ ୧୯ ନିମନ୍ତେ): ଆଇଆଇସି, ମଙ୍ଗରାଜ ଷ୍ଟକ୍ ୟାର୍ଡ, ଡାଳଖାଇ ମନ୍ଦିର ନିକଟ, ଝାରପଡ଼ା, ଭୁବନେଶ୍ୱର ଯୋଗାଯୋଗ ବ୍ୟକ୍ତି: ପି.ସି. ପ୍ରଧାନ, ମୋବାଇଲ୍ ନଂ.: ୭୫୩୮୦୮୫୧୪୫

ଆଗ୍ରହୀ ନିଲାମଧାରୀମାନେ ଉପର ଦର୍ଶିତ ଗାଡ଼ି ଗୁଡିକ ସପକ୍ଷରେ ପଠାଇଥିବା ଜଉମୁଦ ଟେଣ୍ଡର ଲଫାପାଗୁଡିକ ସମ୍ପୃକ୍ତ ଶାଖା ନିମନ୍ତେ ଉପରଦର୍ଶିତ ନିଲାମ ତାରିଖ ଦିନ **ଆଞ୍ଚଳିକ କାର୍ଯ୍ୟାଳୟ, ପିପିଲି ଠାରେ ଅପରାହ୍ନ ୦୨.୩୦ ଘଟିକା** ସମୟରେ ନିଲାମଧାରୀଙ୍କ ଉପସ୍ଥିତିରେ ଖୋଲାଯାଇ ନିଲାମ ଆରମ୍ଭ କରାଯିବ। ଇଚ୍ଛୁକ ନିଲାମଧାରୀମାନେ ଗାଡ଼ିଗୁଡ଼ିକ ନିରୀକ୍ଷଣ କରିବା ନିମନ୍ତେ ଉପରୋକ୍ତ ପାର୍କିଂ/ଷ୍ଟକ୍ ୟାର୍ଡର ମୋବାଇଲ ନଂ. ରେ ଯୋଗାଯୋଗ କରି ଗାଡ଼ିଗୁଡ଼ିକ ଦେଖିଲା ପରେ ଟେଣ୍ଡର ପକାଇବେ। ସର୍ବୋଚ୍ଚ ନିଲାମଧାରୀଙ୍କ ସପକ୍ଷରେ ନିଲାମ ଡ଼ାକ ଚୂଡ଼ାନ୍ତ ହେଲେ ସେ ବିକ୍ରୟ ମୂଲ୍ୟର ୧୦% **ଆବଶ୍ୟକ ଜିଏସ୍ଟି ସହିତ** ସେହିଦିନ ନିଲାମ ପରେ ପରେ ଏବଂ ଅବଶିଷ୍ଟ ଅର୍ଥ (ବିୟୁକ୍ତ ଅମାନତ ଜମାରାଶି ଓ ଅନ୍ୟାନ୍ୟ ଟଙ୍କା) **ଆବଶ୍ୟକ ଜିଏସ୍ଟି ସହିତ ୭ ଦିନ** ମଧ୍ୟରେ ବ୍ୟାଙ୍କ ଡ୍ରାଫ୍ଟ/କ୍ୟାସ୍ ମାଧ୍ୟମରେ **ଓଡ଼ିଶା ଗ୍ରାମ୍ୟ ବ୍ୟାଙ୍କ ସପକ୍ଷରେ ସମ୍ପୃକ୍ତ ଶାଖାକୁ ପୈଠ ଦର୍ଶାଇ ସମ୍ପୃକ୍ତ ଶାଖା କାର୍ଯ୍ୟାଳୟରେ** ଜମା କରିବେ। ନିର୍ଦ୍ଧାରିତ ସମୟ ମଧ୍ୟରେ ନିଲାମ ରାଶି ଜମା ନ କଲେ ନିଲାମଧାରୀମାନେ ଅମାନତ ସହ ଜମାକରିଥିବା ସମସ୍ତ ଟଙ୍କା ବାଜ୍ୟାପ୍ତି କରାଯିବ ଏବଂ ଉକ୍ତ ଗାଡ଼ିକୁ ପୁଣି ନିଲାମ କରାଯିବ। ଗାଡ଼ିଗୁଡ଼ିକର ମାଲିକାନା ପରିବର୍ତ୍ତନ/ବୈଧାନିକ ଦେୟ ନିଲାମଧାରୀ ବହନ କରିବେ। ଗାଡ଼ିଟି **"ଯାହା ଯେପରି ଏବଂ ଯେଉଁଠାରେ ଯେପରି ଅଛି"** ଭିତ୍ତିରେ ନିଲାମ କରାଯିବ। ବ୍ୟାଙ୍କ କର୍ତ୍ତୃପକ୍ଷଙ୍କର ଯେକୌଣସି ସମୟରେ କୌଣସି କାରଣ ନ ଦର୍ଶାଇ ନିଲାମ ପ୍ରକ୍ରିୟା ଗ୍ରହଣ/ନାକଚ/ବାତିଲ କରିବାର ନିରଙ୍କୁଶ କ୍ଷମତା ଅଛି ଏବଂ କେହି ଏ ସମ୍ବନ୍ଧୀୟ କାରଣ ପାଇଁ ବ୍ୟାଙ୍କକୁ ଦାୟୀ କରିପାରିବେ ନାହିଁ। ଏହି ବିଜ୍ଞପ୍ତି ମାଧ୍ୟମରେ ଋଣ ଆକାଉଣ୍ଟର ରଣଗ୍ରହୀତା/ଜାମିନ୍‌ଦାର/ବନ୍ଧକଦାତାଙ୍କୁ ଜଣାଇ ଦିଆଯାଉଛି ଯେ ସେମାନଙ୍କର ସମସ୍ତ ଦେୟ ନିଲାମ ତାରିଖ ପୂର୍ବରୁ ପରିଶୋଧ କରନ୍ତୁ, ନଚେତ୍ ଗାଡ଼ିଗୁଡ଼ିକୁ ସର୍ବସାଧାରଣରେ ନିଲାମ କରାଯିବ। ଏହାବ୍ୟାତୀତ ଯଦି କିଛି ବଳକା ଦେୟ ରହିଗଲା ତାହା ସୁଧ ଓ ଖର୍ଚ୍ଚ ସହିତ ସେମାନଙ୍କଠାରୁ ନିୟମାନୁଯାୟୀ ଆଦାୟ କରାଯିବ।

ତାରିଖ : ୨୦.୦୮.୨୦୧୯, ସ୍ଥାନ : ପିପିଲି — କ୍ଷମତାପ୍ରାପ୍ତ ଅଧିକାରୀ, ଓଡ଼ିଶା ଗ୍ରାମ୍ୟ ବ୍ୟାଙ୍କ

ସଂକ୍ଷେପରେ

ଗଞ୍ଜେଇ ଜବତ, ୪ ଗିରଫ

ଦାରିଙ୍ଗବାଡ଼ି,୨୦।୮(ଡ଼ି.ଏନ.ଏ)- ଦାରିଙ୍ଗବାଡ଼ି ପୋଲିସ ମଙ୍ଗଳବାର ଗଞ୍ଜେଇ ଚାଲାଣ ଅଭିଯୋଗରେ ୪ ଜଣଙ୍କୁ ଗିରଫ କରିଛି। ସେମାନେ ହେଲେ ସଉଟିକିଆ ଅଞ୍ଚଳର ଗୁନୁ ମଲିକ, ବିଲିୟାମ ଦିଗାଳ, ବାପି ଦିଗାଳ ଏବଂ ବାଲିଗୁଡ଼ା ପାଟଖଣ୍ଡା ସାହିର ମହେନ୍ଦ୍ର ମଲିକ। ଅଭିଯୁକ୍ତମାନଙ୍କଠାରୁ ୩୨ କିଗ୍ରା ଗଞ୍ଜେଇ ଜବତ କରାଯାଇଛି। ବାଲିଗୁଡ଼ା ଥାନା ସଉଟିକିଆ ଗ୍ରାମରୁ ଏକ କାରରେ ବ୍ରହ୍ମପୁରକୁ ଗଞ୍ଜେଇ ଚାଲାଣ ହେଉଥିବା ନେଇ ଦାରିଙ୍ଗବାଡ଼ି ପୋଲିସ କୌଣସି ସୂତ୍ରରୁ ଖବର ପାଇଥିଲା। ଏହାକୁ ନେଇ ପୋଲିସ ଯାଞ୍ଚ ଆରମ୍ଭ କରିଥିଲା। ସ୍ରାନିକେତା ନିକଟରେ ଏକ କାର ଯାଞ୍ଚ ବେଳେ ସେଥିରୁ ଗଞ୍ଜେଇ ମିଳିଥିଲା। ଦାରିଙ୍ଗବାଡ଼ି ଅତିରିକ୍ତ ତହସିଲଦାରଙ୍କ ଉପସ୍ଥିତିରେ ଉକ୍ତ ଗଞ୍ଜେଇ ଜବତ କରାଯିବା ସହ ଉପରୋକ୍ତ ୪ ଅଭିଯୁକ୍ତଙ୍କୁ ଗିରଫ କରାଯାଇ କୋର୍ଟ ଚାଲାଣ କରାଯାଇଛି।

ଘାଟିରୁ ମିନିବସ ଖସିବା ଘଟଣା
ଗୁରୁତର ଆହତଙ୍କୁ ରେଡକ୍ରସ ପାଣ୍ଠିରୁ ସହାୟତା

କୋଟଗଡ,୨୦।୮(ଡି.ଏନ୍.ଏ.): କୋଟଗଡ ବ୍ଲକ ଓରା ନିକଟ ଡାଡୁମାହି ଘାଟିରୁ ସୋମବାର ଅପରାହ୍ନରେ ମିନିବସ ଓଲଟି ପଡିବାରୁ ୩୦ ଯାତ୍ରୀ ଆହତ ହୋଇଥିଲେ। ସେମାନଙ୍କ ମଧ୍ୟରୁ ୧୭ ଜଣ ଗୁରୁତର ହୋଇଥିବାରୁ ସେମାନେ ବାଲିଗୁଡା ଉପଖଣ୍ଡ ଚିକିତ୍ସାଳୟ ଓ ବ୍ରହ୍ମପୁର ବଡ଼ ମେଡିକାଲରେ ଚିକିତ୍ସିତ ହେଉଛନ୍ତି। ଗୁରୁତର ଆହତମାନଙ୍କୁ ରେଡକ୍ରସ ପାଣ୍ଠିରୁ ୧୦ହଜାର ଟଙ୍କା ଲେଖାଏ ଦିଆଯିବ ବୋଲି ବାଲିଗୁଡା ଉପଜିଲାପାଳ ରାଜେନ୍ଦ୍ର କୁମାର ରଣଜିତ ସୂଚନା ଦେଇଛନ୍ତି। ବାଲିଗୁଡ଼ାରେ ଚିକିତ୍ସିତ ହେଉଥିବା ୭ ଜଣଙ୍କୁ ଏହି ସହାୟତା ଦିଆଯାଇଛି। ଅନ୍ୟପକ୍ଷରେ ଜିଲା ପରିବହନ ବିଭାଗ ପକ୍ଷରୁ କୋଟଗଡ ବ୍ଲକରେ ସୋମବାର ଓଭର ଲୋଡିଂ କରୁଥିବା ଗାଡି ଉପରେ ଚଢାଉ କରାଯାଇଛି। ଅଧିକ ଯାତ୍ରୀଙ୍କୁ ନେଇ ଯାଉଥିବା ୧୦ ଅଟୋ ରିକ୍ସାକୁ ଥାନାକୁ ନିଆଯାଇ ଚାଳକମାନଙ୍କୁ ତାଗିଦ କରାଯାଇଛି। ପ୍ରତ୍ୟେକ ଅଟୋ ମାଲିକଙ୍କ ନିକଟରୁ ୫ ହଜାର ଟଙ୍କା ଲେଖାଏ ଜରିମାନା ଆଦାୟ କରାଯାଇଥିବା ଆରଟିଓ ସୂଚନା ଦେଇଛନ୍ତି।

■ ଟେଲାପାଲି ସେବାଶ୍ରମ ନୂତନ ଶ୍ରେଣୀଗୃହ କାମ ସରୁନି
ବାରଣ୍ଡାରେ ପଢୁଛନ୍ତି ଛାତ୍ରୀଛାତ୍ର

ଫିରିଙ୍ଗିଆ, ୨୦।୮

ସରକାରୀ ସ୍ତରରେ ନିଷ୍ପତ୍ତି ହୋଇଛି କି ପ୍ରାଥମିକ ଶିକ୍ଷାରୁ କେହି ବଞ୍ଚିତ ହେବେ ନାହିଁ । କିନ୍ତୁ ଭିତ୍ତି ଭୂମିକୁ ଅଣଦେଖା କରାଯାଉଛି । ପିଲାମାନେ ପଢ଼ିବାକୁ ଇଚ୍ଛା କରୁଥିଲେ ମଧ୍ୟ ବିଦ୍ୟାଳୟର ଭଙ୍ଗା ଶ୍ରେଣୀଗୃହ ଏଥିରେ ଅନ୍ତରାୟ ସାଜୁଛି । ନୂତନ ଶ୍ରେଣୀଗୃହ କାର୍ଯ୍ୟ ବର୍ଷ ବର୍ଷ ଧରି ସରିବାର ନାଁ ଧରୁନି । ଏବେ ବର୍ଷା ଦିନ । ପୁରୁଣା ଶ୍ରେଣୀ ଗୃହ ଆଜବେଷ୍ଟରୁ ପାଣି ଗଳୁଛି । ଉପାୟ ନ ପାଇ ପିଲାମାନେ ବାରଣ୍ଡାରେ ପଢ଼ିବାକୁ ବାଧ୍ୟ ହେଉଛନ୍ତି । ଏଭଳି ଘଟଣା ଫିରିଙ୍ଗିଆ ବ୍ଲକ ଟେଲାପାଲି ସେବାଶ୍ରମରେ ଦେଖିବାକୁ ମିଳିଛି ।

ଟେଲାପାଲି ସେବାଶ୍ରମ ୧୯୪୮ ମସିହାରେ ସ୍ଥାପିତ ହୋଇଥିଲା । ଏଠାରେ ପ୍ରଥରୁ ସପ୍ତମ ପର୍ଯ୍ୟନ୍ତ ଶ୍ରେଣୀ ରହିଛି। ଆବଶ୍ୟକ ଶ୍ରେଣୀ ଗୃହ ନାହିଁ । ଏବେ ୩ ଶ୍ରେଣୀ ଗୃହରେ ପିଲାମାନେ ପାଠ ପଢୁଛନ୍ତ । ଏ ସମସ୍ତ ଘର ଭଙ୍ଗାରୁଜା ଅବସ୍ଥାରେ । ଶ୍ରେଣୀଗୃହ ଅବସ୍ଥାକୁ ଲକ୍ଷ୍ୟ କରି ପ୍ରାୟ ୮ ବର୍ଷ ପୂର୍ବେ ୪ ଶ୍ରେଣୀଗୃହ ନିର୍ମାଣ କାର୍ଯ୍ୟ ଆରମ୍ଭ ହୋଇଥିଲା । କିନ୍ତୁ ତାହା ଆଜି ପର୍ଯ୍ୟନ୍ତ ସରୁନାହିଁ । ସମ୍ପୃକ୍ତ ଠିକାଦାର ଜଣକ କାମ ଅଧା ପନ୍ତରିଆ କରି ଛାଡିଛନ୍ତି। ସେବାଶ୍ରମରେ ପ୍ରଥମରେ ୧୫, ଦ୍ୱିତୀୟରେ ୧୯, ତୃତୀୟରେ ୧୮, ଚତୁର୍ଥରେ ୧୦, ପଞ୍ଚମରେ ୧୫, ଷଷ୍ଠରେ ୫, ସପ୍ତମରେ ୯ ଜଣ ଛାତ୍ରୀଛାତ୍ର ଅଧ୍ୟୟନ କରୁଛନ୍ତୁ। ମୋଟ ୯୧ ପିଲାଙ୍କ ମଧ୍ୟରେ ୪୦ ଜଣ ସେବାଶ୍ରମରେ ରହୁଛନ୍ତି । ସମସ୍ତ ପିଲା ଗୋଟିଏ ଘରେ ଶୋଇବାକୁ ବାଧ୍ୟ ହେଉଛନ୍ତି। କାରଣ ଏହି ପିଲାମାନଙ୍କ ପାଇଁ ଯେଉଁ ହଷ୍ଟେଲ ହୋଇଛି, ସେଠାରେ ପାଣିର ଅସୁବିଧା ଥିବାରୁ ଏଭଳି ସମସ୍ୟା ସୃଷ୍ଟି ହେଉଛି ବୋଲି ପ୍ରଧାନ ଶିକ୍ଷୟିତ୍ରୀ କୁନ୍ତୀ ଦଣ୍ଡସେନା କହିଛନ୍ତି । ବର୍ଷାରେ ଆଜବେଷ୍ଟରୁ ପାଣି ଗଳୁଛି । ଭିତରେ ପାଠ ପଢ଼ାଇ ହେଉନାହିଁ। ବାରଣ୍ଡାରେ ପଢ଼ାଇବାକୁ ବାଧ୍ୟ ହେଉଛୁ । ନୂତନ ଶ୍ରେଣୀ ଗୃହ କାମ ସରୁ ନାହିଁ । ଏ ନେଇ ବିଭାଗୀୟ ଅଧିକାରୀଙ୍କୁ ବାରମ୍ବାର ଜଣାଇଲେ ସୁଦ୍ଧା କିଛି ସୁଫଳ ମିଳୁନାହିଁ। ଏ ସମ୍ପର୍କରେ ମଙ୍ଗଳ ସମ୍ପ୍ରସାରଣ ଅଧିକାରୀ ରବୀନ୍ଦ୍ର କୁମାର ବେହେରାଙ୍କୁ ପଚାରିବାରୁ ଆମେ ଘଟଣା ନେଇ ଅବଗତ ଅଛୁ । ବିଲଡିଂ କାମ ବନ୍ଦ ଥିଲା । ବର୍ଷା ଦିନ ପରେ କାମ ଆରମ୍ଭ ହେବ ବୋଲି କହିଛନ୍ତି।

ବାରଣ୍ଡାରେ ଛାତ୍ରୀଛାତ୍ର ।

(କ୍ରମେ ଲୋକମୁଖରୁ ଓ ଜନମାନସରୁ ବିସ୍ମୃତ ହେଉଥିବା ଢଗଢମାଳିକୁ ପାଠିକା-ପାଠକଙ୍କ ନିକଟରେ ପହଞ୍ଚାଇବା ସକାଶେ ଧରିତ୍ରୀର ପ୍ରୟାସ)

ଚହଚହକା, ମହମହକା
ପାଇ ଆଣିଥିଲି ତତେ
ଟାକୁଆ ଗାଲରେ ମାଉଁସ ଲାଗିଲା
ଜବାବ ଦେଉଛୁ ମତେ ?

ଯାହାକୁ ପାଳିପୋଷି ମଣିଷ କରାଯାଇଥାଏ ତା'ପ୍ରତି ସ୍ୱତଃପ୍ରବୃତ୍ତ ମନରେ ସ୍ନେହ ସରାଗ ଭରି ରହିଥାଏ, ଦରଦଭାବ ରହିଥାଏ । ଏପରିସ୍ଥଳେ ସାହାଯ୍ୟ ପ୍ରଦାନକାରୀ ବ୍ୟକ୍ତିଙ୍କ ପ୍ରତି ବେଇମାନି ପ୍ରଦର୍ଶନ କରିବା ଉଚିତ ହୋଇ ନ ଥାଏ । ଅତୀତ କଥା ଭୁଲିଯାଇ ଉପକାର କରିଥିବା ବ୍ୟକ୍ତିଙ୍କ ପ୍ରତି କୃତଜ୍ଞତା ପ୍ରକାଶ କରାଯିବା ଅର୍ଥରେ ଏଭଳି ଉକ୍ତି ଉଲ୍ଲେଖ କରାଯାଇଛି।

ଚିତ୍ତ ଜାଣେ ପାପ,
ମାଆ ଜାଣେ ବାପ ।

ସନ୍ତାନର ପ୍ରକୃତ ପିତା କିଏ ତାହା କେବଳ ଜନ୍ମଦାତ୍ରୀ ମା' ହିଁ ଜାଣିଥାଏ । ନିଜର ପାପକଥା କେବଳ ନିଜ ମନ ହିଁ ଜାଣିଥାଏ। ଅନ୍ତରର ଗୋପନୀୟତା କେବଳ ଅନୁଭବୀ ହିଁ ଜାଣୁଥିବା ଅର୍ଥରେ ଏଭଳି ଉକ୍ତି ପ୍ରକାଶ କରାଯାଇଛି।

ଓଡ଼ିଆ ଢଗଢମାଳି ଓ ଲୋକଗୀତ
- ଫ୍ରେଣ୍ଡସ୍ ପବ୍ଲିଶର୍ସ

ଜୀବିକା ସୁରକ୍ଷା ମଞ୍ଚର ଦାବିପତ୍ର ପ୍ରଦାନ

ଜୀବିକା ସୁରକ୍ଷା ମଞ୍ଚର ଶୋଭାଯାତ୍ରା ।

ବାଲିଗୁଡା,୨୦।୮(ଡି.ଏନ.ଏ.)

ବାଲିଗୁଡା ବ୍ଲକ ଜୀବିକା ସୁରକ୍ଷା ମଞ୍ଚ ପକ୍ଷରୁ ଭତ୍ତା ବୃଦ୍ଧି ନେଇ ଦାବିପତ୍ର ପ୍ରଦାନ କରାଯାଇଛି। ଶତାଧିକ ଭତ୍ତା ହିତାଧିକାରୀ ଏକ ବିରାଟ ଶୋଭାଯାତ୍ରାରେ ବାହାରି ବ୍ଲକ କାର୍ଯ୍ୟାଳୟରେ ପହଞ୍ଚି ମାସିକ ଭତ୍ତା ୫୦୦ଟଙ୍କା ପରିବର୍ତ୍ତେ ୩ ହଜାର ଟଙ୍କା ପ୍ରଦାନ କରିବା ପାଇଁ ମୁଖ୍ୟମନ୍ତ୍ରୀଙ୍କ ଉଦ୍ଦେଶ୍ୟରେ ବାଲିଗୁଡା ଗୋଷ୍ଠୀ ଉନ୍ନୟନ ଅଧିକାରୀ ନରେଶ ଚନ୍ଦ୍ର ଶବରଙ୍କ ଜରିଆରେ ଏକ ଦାବିପତ୍ର ପ୍ରଦାନ କରିଥିଲେ। ବର୍ତ୍ତମାନ ବଜାରରେ ପ୍ରତ୍ୟେକ ଜିନିଷର ଦରଦାମ ବୃଦ୍ଧି ହେଉଛି, ତେଣୁ ଚଳିବାରେ ବହୁତ କଷ୍ଟ କର ହେବା ସହ ଆମର ବଞ୍ଚିବାର ଅଧିକାର ସମ୍ବିଧାନ ୨୧କୁ ଉଲ୍ଲଂଘନ କରାଯାଉଛି ବୋଲି ଉକ୍ତ ଦାବି ପତ୍ରରେ ଉଲ୍ଲେଖ ରହିଛି। ଏଥିରେ ବାଲିଗୁଡା ବ୍ଲକ ଜୀବିକା ସୁରକ୍ଷା ମଞ୍ଚର ସମସ୍ତ କର୍ମକର୍ତ୍ତା ଉପସ୍ଥିତ ଥିଲେ।

ମୋ' ଗେହ୍ଲା ଝିଅ କାର୍ଯ୍ୟକ୍ରମ

ଗଞ୍ଜାମ,୨୦।୮(ଡି.ଏନ୍.ଏ.)

ଗଞ୍ଜାମ ବ୍ଲକ ରାମଗଡ଼ ପଞ୍ଚାୟତ ପ୍ରୋୟାଗୀ ନୋଳିଆ ସାହିରେ ମଙ୍ଗଳବାର ମୋ ଗେହ୍ଲା ଝିଅ କାର୍ଯ୍ୟକ୍ରମ ଅନୁଷ୍ଠିତ ହୋଇଯାଇଛି । ବ୍ଲକ ସମନ୍ୱିତ ମହିଳା ଓ ଶିଶୁ ବିକାଶ ପ୍ରକଳ୍ପ ପକ୍ଷରୁ ଆୟୋଜିତ ଏହି କାର୍ଯ୍ୟକ୍ରମରେ ବିଡିଓ ଜ୍ୟୋତି ଶଙ୍କର ରାଏ ମୁଖ୍ୟଅତିଥି ଭାବେ ଯୋଗଦେଇ କାର୍ଯ୍ୟକ୍ରମର ଶୁଭାରମ୍ଭ କରି କନ୍ୟା ହେଉଛନ୍ତି ସମାଜର ଅମୂଲ୍ୟ ରତ୍ନ ବୋଲି କହିଥିଲେ । ଏହି ଅବସରରେ କନ୍ୟା ସନ୍ତାନ ଜନ୍ମ ଦେଇଥିବା ୫ ମା'ଙ୍କୁ ସମ୍ମାନିତ କରାଯିବା ସହ ଚାରା ଉପହାର ଦିଆଯାଇଥିଲା । ଗଞ୍ଜାମ ବ୍ଲକ ସିଡିପିଓ ଦାୟିତ୍ୱରେ ଥିବା କ୍ରିଷ୍ଣା କୁମାରୀ ନନ୍ଦ କାର୍ଯ୍ୟକ୍ରମ ପରିଚାଳନା କରିଥିବା ବେଳେ ରାମଗଡ଼ ସରପଞ୍ଚ ବନିତା ଦଳାଇ ଓ ଅନ୍ୟମାନେ ଉପସ୍ଥିତ ଥିଲେ।

ଏନ୍‌ଏସ୍‌ବି ଉଚ୍ଚ ପ୍ରାଥମିକ ବିଦ୍ୟାଳୟର ସିଲ୍‌ଭର ଜୁବିଲି କୋଠା ଉଦ୍‌ଘାଟିତ

ତୁମୁଡ଼ିବନ୍ଧ,୨୦।୮ (ଡି.ଏନ୍.ଏ)

ତୁମୁଡ଼ିବନ୍ଧ ନେତାଜୀ ସୁଭାଷ ଚନ୍ଦ୍ର ବୋଷ ଉଚ୍ଚ ମାଧ୍ୟମିକ ବିଦ୍ୟାଳୟର ନବନିର୍ମିତ ସିଲଭର ଜୁବିଲିର କୋଠା ମଙ୍ଗଳବାର ପୂର୍ବାହ୍ନରେ ଉଦ୍‌ଘାଟିତ ହୋଇଯାଇଛି। ମୁଖ୍ୟ ଅତିଥି ଆଞ୍ଚଳିକ ଉଚ୍ଚଶିକ୍ଷା ନିର୍ଦ୍ଦେଶକ, ବ୍ରହ୍ମପୁର ଡ. ଲକ୍ଷ୍ମୀକାନ୍ତ ତ୍ରିପାଠୀ ଏହାକୁ ଉଦ୍‌ଘାଟନ କରିଥିଲେ। ସମ୍ମାନିତ ଅତିଥି ଭାବେ ବ୍ରହ୍ମପୁର ବିଶ୍ୱବିଦ୍ୟାଳୟର ରସାୟନ ବିଭାଗ ବିଭାଗୀୟ ମୁଖ୍ୟ ରାଧାମୋହନ ଗଡ଼ନାୟକ, ପଦାର୍ଥ ବିଜ୍ଞାନ ବିଭାଗ ମୁଖ୍ୟ ସିଦ୍ଧାର୍ଥ ଶେଖର ପଣ୍ଡା, ପରିଚାଳନା କମିଟିର ସଭାପତି ରାଜୀବ ପାତ୍ର, ତୁମୁଡ଼ିବନ୍ଧ ବ୍ଲକ ଅଧ୍ୟକ୍ଷ ପ୍ରକାଶ ଚନ୍ଦ୍ର ପାତ୍ର, ସରପଞ୍ଚ ମୟନ୍ତୀ ପାଟମାଝି ପ୍ରମୁଖ ଯୋଗଦେଇଥିଲେ । ଅତିଥିବୃନ୍ଦଙ୍କୁ ଛାତ୍ରୀଛାତ୍ରମାନେ ପାରମ୍ପରିକ ଆଦିବାସୀ ନୃତ୍ୟ କରି ସ୍ୱାଗତ ସମ୍ବର୍ଦ୍ଧନା ଜଣାଇ ନବନିର୍ମିତ କୋଠାକୁ ପାଛୋଟି ନେଇଥିଲେ। ଏହାପରେ ଏକ ସଭାକାର୍ଯ୍ୟ ହୋଇଥିଲା । ଏଥିରେ ଦକ୍ଷିଣ ଓଡ଼ିଶାରୁ ୫୦୦ ଉଚ୍ଚ ମାଧ୍ୟମିକ ବିଦ୍ୟାଳୟଗୁଡ଼ିକ ମଧ୍ୟରୁ ନେତାଜୀ ସୁଭାଷ ଚନ୍ଦ୍ର ବୋଷ ଉଚ୍ଚ ମାଧ୍ୟମିକ ବିଦ୍ୟାଳୟକୁ ସର୍ବୋତ୍କୃଷ୍ଟ ବିଦ୍ୟାଳୟ ଭାବରେ ଅଧ୍ୟକ୍ଷ ଡ. ସୁନିଲ କୁମାର ପାତ୍ରଙ୍କୁ ମାନପତ୍ର ଦେଇ ସମ୍ମାନିତ କରାଯାଇଛି। କାର୍ଯ୍ୟକ୍ରମରେ ସମସ୍ତ ଅଧ୍ୟାପିକା ଅଧ୍ୟାପକ, କର୍ମଚାରୀଙ୍କ ସମେତ ଛାତ୍ରୀଛାତ୍ର ଉପସ୍ଥିତ ଥିଲେ।

କୋଠା ଉଦ୍‌ଘାଟନ କରାଯାଉଛି।

ଗିରଫ ଗଞ୍ଜେଇ ବ୍ୟବସାୟୀଙ୍କ ଲିଙ୍କ ଖୋଲୁଛି

ଅବକାରୀ ବିଭାଗ, ମଦ ବ୍ୟବସାୟୀ ନଜରରେ

ଫୁଲବାଣୀ ଅଫିସ, ୨୦।୮

କନ୍ଧମାଳ ପୋଲିସର ମୁଣ୍ଡ ବ୍ୟଥାର କାରଣ ସାଜିଥିବା ଗଞ୍ଜେଇ ବ୍ୟବସାୟୀ ବାଳକୃଷ୍ଣ ସ୍ୱାଇଁଙ୍କ ଲିଙ୍କ ଧିରେ ଧିରେ ଖୋଲିବାରେ ଲାଗିଛି । ବାଳକୃଷ୍ଣ ଗିରଫ ହେବା ପରେ ବାଲିଗୁଡା, ଫୁଲବାଣୀ ଅବକାରୀ ବିଭାଗର କେତେଜଣ କର୍ମଚାରୀ ଏବଂ ଫୁଲବାଣୀର ଜଣେ ମଦ ବ୍ୟବସାୟୀ ଛାନିଆ ହୋଇପଡିଛନ୍ତି। ସମସ୍ତଙ୍କ ଉପରେ ଗୁଇନ୍ଦା ବିଭାଗର ନଜର ରହିଛି । ପୋଲିସ ବାଳକୃଷ୍ଣଙ୍କୁ ରିମାଣ୍ଡରେ ଆଣି ଅଧିକ ପଚରା ଉଚରା କଲେ ସମସ୍ତଙ୍କ ଗୁମର ଖୋଲିବ ବୋଲି ବିଶେଷ ସୂତ୍ରରୁ ସୂଚନା ମିଳିଛି ।

କିଛିବର୍ଷ ପୂର୍ବରୁ ବାଳକୃଷ୍ଣ ଏବଂ ଫୁଲବାଣୀର ଜଣେ ମଦ ବ୍ୟବସାୟୀ ମିଶି ମଦ ବେପାର କରୁଥିଲେ । ସମ୍ପୃକ୍ତ ମଦ ବ୍ୟବସାୟୀଙ୍କ ସେତବେଳେ ଗୋଟିଏ ଦୋକାନ ଥିଲା । ପରେ ଆଉ ଗୋଟିଏ ଦୋକାନ ଲାଇସେନ୍ସ ମିଳିଥିଲା। ଏହି ମଦ ବେପାରୀ ଜଣକ ବାଳକୃଷ୍ଣଙ୍କୁ ଖଜୁରିପଡା ବ୍ଲକର ଗ୍ରାମାଞ୍ଚଳରେ କୁଟିଆ ବ୍ୟବସାୟରେ ଲିପ୍ତ କରିଥିଲେ । ଏଥିପାଇଁ ତାଙ୍କୁ ଅବକାରୀ ବିଭାଗ ସହ ପରିଚିତ କରାଇଥିଲେ । ଏହି ସମୟ ମଧ୍ୟରେ ଅବକାରୀ କର୍ମଚାରୀଙ୍କ ସହ ମିଶି ବାଳକୃଷ୍ଣ ଗଞ୍ଜେଇ କାରବାରରେ ମଧ୍ୟ ଲିପ୍ତ ହୋଇଥିଲେ । ବେଆଇନ ଗଞ୍ଜେଇ ଚାଷୀ ଏବଂ ବ୍ୟବସାୟୀଙ୍କୁ ଧମକାଇ ଟଙ୍କା ଆଦାୟ କରୁଥିଲେ । ଉଭୟ ମଦ ଏବଂ ଗଞ୍ଜେଇ କାରବାର ସତର୍କତାର ସହ କରୁଥିଲେ । ଅବକାରୀ ବିଭାଗ ଢ଼ାଲ ସାଜିଥିଲା । କୁଟିଆ ମଦ ବ୍ୟବସାୟ ଯୋଗୁ ବ୍ୟବସାୟୀ ଜଣକ ଫାଇଦା ପାଉଥିଲେ । ପୂର୍ବରୁ ଉଭୟେ ମିଶି ବ୍ୟବସାୟ କରୁଥବାରୁ ବାଳକୃଷ୍ଣ ତାଙ୍କ ଭାଗ ମାଗିଥିଲେ । ଏହାକୁ ନେଇ ଉଭୟଙ୍କ ମଧ୍ୟରେ ପାଟିତୁଣ୍ଡ ହୋଇଥିଲା। ହେଲେ ଲାଇସେନ୍ସ ନିଜ ନାମରେ ଥିବାରୁ ସେ ବାଳକୃଷ୍ଣଙ୍କୁ ଟଙ୍କା ଦେଇ ନ ଥିଲେ। ସମସ୍ତେ ଅବକାରୀ ବିଭାଗରୁ ଲାଭବାନ ହେଉଥିବାରୁ ଚୁପ୍ ରହି ନିଜ ଧନ୍ଦାରେ ବ୍ୟସ୍ତ ଥିଲେ। ଏବେ ବାଳକୃଷ୍ଣ ଗିରଫ ହୋଇଥିବାରୁ ସମ୍ପୃକ୍ତ ମଦ ବ୍ୟବସାୟୀଙ୍କ ସମେତ ଅବକାରୀ ବିଭାଗର କିଛି କର୍ମଚାରୀ ଶଙ୍କାରେ ରହିଥିବା ସହରରେ ଜୋର ଚର୍ଚ୍ଚା ଧରିଛି। ସୂଚନାଯୋଗ୍ୟ, ତୁମୁଡିବନ୍ଧ ପୋଲିସ ଗୁଇନ୍ଦା ସୂତ୍ର ଆଧାରରେ ରବିବାର ବାଲିଗୁଡା ରାସ୍ତାର ଦଡଙ୍ଗ ଘାଟିରେ ବାଇକ୍, ୩୦ କେଜି ଗଞ୍ଜେଇ ଜବତ କରି ବାଳକୃଷ୍ଣଙ୍କୁ ଗିରଫ କରିଛି।

ପଞ୍ଚାୟତସ୍ତରୀୟ ଅଭିଯୋଗ ଶୁଣାଣି

ବାଲିଗୁଡ଼ା,୨୦।୮(ଡି.ଏନ.ଏ)

ବାଲିଗୁଡ଼ା ବ୍ଲକ ବାରଖମା ଗ୍ରାମପଞ୍ଚାୟତ ଅଫିସରେ ପଞ୍ଚାୟତ ସ୍ତରୀୟ ଅଭିଯୋଗ ଶୁଣାଣି ଦିବସ ପାଳନ କରାଯାଇଥିଲା। ସ୍ଥାନୀୟ ବିଡିଓ ନରେଶ ଚନ୍ଦ୍ର ଶବର, ଏପିଓ କରନ ଉଠାନସିଂ, ବାରଖମା ସରପଞ୍ଚ କୁନାଳ ପ୍ରଧାନ, ପଞ୍ଚାୟତ କାର୍ଯ୍ୟ ନିର୍ବାହୀ ଅଧିକାରୀ ବାବୁଲା ସାହୁ, ମଙ୍ଗଳ ଅଧିକାରୀ ପ୍ରମୁଖ ଯୋଗଦେଇଥିଲେ। ବୈଠକରେ ବାରଖମା, ରେବିଙ୍ଗିଆ ଗ୍ରାମର ଶତାଧିକ ବୃଦ୍ଧା, ବୃଦ୍ଧ, ମହିଳା, ପୁରୁଷ ଯୋଗଦେଇ ସେମାନଙ୍କର ବାର୍ଦ୍ଧକ୍ୟ ଭତ୍ତା, ଆବାସ ଯୋଜନା, ରାଶନ କାର୍ଡ, ଜବ୍‌କାର୍ଡ ଭଳି ବିଭିନ୍ନ ଅଭିଯୋଗ କରିଥିଲେ।

CLASSIFIED DISPLAY

ALL EDITION - B/W (Everyday)
for Booking Contact:
0674-2580385, 7894447148, 7894447131, 9337021532, 7894447167, 7894447165

TARIFF — MORE SPACE • SAME PRICE — GST 5%

For Single Day		For 7 Days		For 15 Days		For 30 days	
6 x 4	12 x 4	6 x 4	12 x 4	6 x 4	12 x 4	6 x 4	12 x 4
1,500.00	2,000.00	6,000.00	12,000.00	12,000.00	25,000.00	20,000.00	40,000.00

ଫ୍ରି ସେବା କୌଣସି ଫିସ୍ ନାହିଁ
ଭଲ କାମର ପରିଣତି ଭଲ ହୋଇଥାଏ
MY PROMISE
ଅଘୋରୀ ତାନ୍ତ୍ରିକ
ବାବା ଓମପ୍ରକାଶ ଶାସ୍ତ୍ରୀ
ବଶୀକରଣ, ମୁଠକରଣୀ ସ୍ପେଶାଲିଷ୍ଟ
ପ୍ରେମବିବାହ, ମନ ଚାହୁଁଥିବା ପ୍ରେମ, ଗୃହକ୍ଲେଶ, ଚାକିରି, ବ୍ୟବସାୟ, ସ୍ୱାମୀ, ସ୍ତ୍ରୀ ମନୋମାଳିନ୍ୟ, ସଉତୁଣୀ, ଶତ୍ରୁ ମୁକ୍ତି, ବିବାହରେ ବାଧା
3 ଘଣ୍ଟାରେ ଘରେ ବସି ସମାଧାନ।
81 26 92 24 05
ହରିଦ୍ୱାର

FINANCE

ରଣ ଧମାକା
ଆଧାର କାର୍ଡରେ ଋଣ ପାଆନ୍ତୁ
1 ଲକ୍ଷରୁ 25 ଲକ୍ଷ ପର୍ଯ୍ୟନ୍ତ
ସୁଧ 1% ପର୍ଯ୍ୟନ୍ତ, 50% ପର୍ଯ୍ୟନ୍ତ ଛାଡ଼
ସମୂହ ଋଣ, ପର୍ସନାଲ, କୁକୁଡ଼ା ପାଳନ ଋଣ
Contact No.
7491845997
7079574972
New Ashok Nagar, East Delhi, Delhi
www.toofanfinance.in

ନୂଆ ଯୋଜନା ଅଧୀନରେ ଭାରତର ନଂ.1 କମ୍ପାନୀ 1988ଠାରୁ ଆପଣଙ୍କ ସେବାରେ
Dhanalaxmi Finance
Regd. No.-U6519TNI98PLC00855
ମାର୍କଶିଟ, ପ୍ରପର୍ଟି ପର୍ସନାଲ, ପଶୁପାଳନ, ମାଛଚାଷ, ରାଶନ କାର୍ଡ, ଆଧାରକାର୍ଡ ଏବଂ ସବୁପ୍ରକାରର ଲୋନ୍ ଘରେ ବସି ପାଆନ୍ତୁ । ଦିନରେ,
2% ସୁଧ, 40% ଛାଡ଼
ମହିଳା ଏବଂ ବିଦ୍ୟାର୍ଥୀମାନଙ୍କ ପାଇଁ ବିଶେଷ ଛାଡ଼।
HELPLINE
8859690149

ଇଣ୍ଡସ୍ ଫାଇନାନ୍ସ ଲିଃ
କମ୍ପାନୀ ଋଣ ଉପଲବ୍ଧ କରାଉଛି ଏଥିରେ ଆପଣଙ୍କୁ ପର୍ସନାଲ ଋଣ, ବ୍ୟବସାୟ ଋଣ, ସାଲାରୀ ସ୍ଲିପ୍ ଋଣ ମାତ୍ର 2% ସୁଧରେ ମିଳିପାରିବ।
ମହିଳାଙ୍କ ପାଇଁ 50% ରିହାତି
9911417764
9911417461
BISWANATHPUR, BALARAMAPUR, BALESWAR, ODISHA - 756024

BANA DURGA FINANCE
BANA DURGA FINANCE
ସମସ୍ତ ପ୍ରକାର LOAN ଠିକ୍ ସୁଧରେ ଘରେ ବସି ପାଆନ୍ତୁ। ପର୍ସନାଲ, ବିଜନେସ୍, ମାର୍କସିଟ୍, ଗୃହ, କୃଷି, ଶିକ୍ଷା, କୁକୁଡ଼ା ପାଳନ ଓ ଗାଈ LOAN ଆଦି ସମସ୍ତ ପ୍ରକାର LOAN ପାଇପାରିବେ। ସୁଧ-1% ।
Help LINE
7683949359
7381163847
C-47/8, A-Block, Vijay Enclave Burrari, New Delhi-75, Maipada, Chhindeikela, Paikmal, Bargarh-768050

ASTROLOGY

ଭଟକିବାରୁ ବଞ୍ଚନ୍ତୁ କୌଣସି ବି କାମ
ବାବା ଅଘୋରୀ ତାନ୍ତ୍ରିକ
(ସ୍ପେଶାଲିଷ୍ଟ - ବଶୀକରଣ)
ପ୍ରେମବିବାହ,ପତି-ପତ୍ନି ମଧ୍ୟରେ ଝଗଡା, ବ୍ୟବସାୟରେ ସମସ୍ୟା, ସଉତୁଣୀ, ଶତ୍ରୁଠାରୁ ମୁକ୍ତି, ରାଗିଥିବା ଲୋକଙ୍କୁ ମନେଇବା, ଗୃହକ୍ଲେଶ,ବିବାହରେ ସମସ୍ୟା, ଔଷଧ କାମ ନ କରିବା, ଜାଦୁଟୋନା, କୋର୍ଟ କେସ୍, ତନ୍ତ୍ରମନ୍ତ୍ର ସମ୍ରାଟ, ମୁଠୀକରଣୀ ଖୋଲା ଚ୍ୟାଲେଞ୍ଜ, ପ୍ରେମରେ ଧୋକା ୩ ଘଣ୍ଟାରେ ୧୦୦% A To Z ସମସ୍ୟାର ସମାଧାନ
ଗୋଟିଏ ଫୋନ୍ ଆପଣଙ୍କ ଜୀବନ ବଦଳେଇପାରେ
ମୁଁ କରିଥିବା କାମକୁ କାଟିବା ଲୋକକୁ ମନମୁତାବକ ପୁରସ୍କାର
ସଚ୍ଚାପ୍ରେମୀ ନିରାଶ କାହିଁକି ?
କାଳି ମନ୍ଦିର, ବରମୁଣ୍ଡା ପାଖ, ଭୁବନେଶ୍ୱର
9899587663
9910294940

ଅଲ୍ ଇଣ୍ଡିଆ ଖୋଲା ଚ୍ୟାଲେଞ୍ଜ
2 ଘଣ୍ଟାରେ 100% ଗ୍ୟାରେଣ୍ଟିଡ୍ ସମାଧାନ
ତାନ୍ତ୍ରିକ ମାଷ୍ଟର କିଙ୍ଗ୍ ଖାନ୍‌ଙ୍କ ଖୋଲା ଘୋଷଣା
ବ୍ୟବସାୟ, ପ୍ରେମରେ ସମସ୍ୟା ଓ ଶତ୍ରୁ ମୁକ୍ତି, ଗୃହକ୍ଲେଶ ଓ ସ୍ୱାମୀ-ସ୍ତ୍ରୀଙ୍କ ଝଗଡ଼ା, ପ୍ରେମବିବାହ, ପ୍ରପର୍ଟି, କୋର୍ଟ କେସ୍, ଗୁପ୍ତରୋଗରେ ଔଷଧ କାମ ନ କରିବା, ପୁରୁଣା ପୀଡ଼ାରେ ଔଷଧ କାମ ନ କରିବା, ଯାଦୁ-ଟୋନା, ବଶୀକରଣ, ଗୁଣିଗାରେଡ଼ି, ବିବାହରେ ବାଧା, ମନପସନ୍ଦ ପ୍ରେମ।
A to Z ସମସ୍ୟାର ସମାଧାନ ଘରେ ବସି।
ସ୍ପେଶାଲିଷ୍ଟ ବଶୀକରଣ, ମୁଠକରଣୀ ଏବଂ କଳା ଯାଦୁ
ଆମେ କରିଥିବା କାମକୁ ଯଦି କୌଣସି ଜ୍ୟୋତିଷ, ପଣ୍ଡିତ କିମ୍ବା ମୌଲବୀ କାଟିଦିଅନ୍ତି ତେବେ ତାଙ୍କୁ ଦାବି ମୁତାବକ ପୁରସ୍କାର।
ବାବା ଆମିଲ ସୁଫି
9540938429
9903852257
ରାମ ମନ୍ଦିର, ସତ୍ୟନଗର, ଭୁବନେଶ୍ୱର

HEALTH CARE

!! ଋଣ ଋଣ ଋଣ !!
1ରୁ 50 ଲକ୍ଷ ପର୍ଯ୍ୟନ୍ତ
ଗୃହ ଋଣ, ମାର୍କଶିଟ୍, ପର୍ସନାଲ୍, ବ୍ୟବସାୟ, କୃଷି, ପ୍ରପର୍ଟି, କୁକୁଡ଼ା ପାଳନ, ଇଟାଭାଟି, ଆଧାରକାର୍ଡ, ରାଶନକାର୍ଡ, ସମୂହ ଋଣ
ବେରୋଜଗାର ମହିଳାଙ୍କ ପାଇଁ ବିଶେଷ ରିହାତି
1% ସୁଧ 50% ରିହାତି
!! ଋଦ୍ଧି ଫାଇନାନ୍ସ !!
E-mail : - ridhifinanceonlinem.p@gmail.com
7052572586
Add : - 41/14, Sec-1 Pushp Vihar, Delhi

ନୂଆ ଯୋଜନା ଅଧୀନରେ ଭାରତର ନଂ.1 କମ୍ପାନୀ 1988ଠାରୁ ଆପଣଙ୍କ ସେବାରେ
DHANLAXMI FINANCE PVT. LTD. ସବୁ ବ୍ୟାଙ୍କ ଦ୍ୱାରା
ଆଧାରକାର୍ଡ, ଏଗ୍ରିକଲ୍ଚର, ମାର୍କଶିଟ୍, ପର୍ସନାଲ, ପ୍ରପର୍ଟି BPL ଋଣ ମାତ୍ର 24 ଘଣ୍ଟାରେ
2% ସୁଧ 40% ରିହାତି
ଠକାମିର ଶିକାର ବ୍ୟକ୍ତି ଥରେ ନିଶ୍ଚୟ କଲ୍ କରନ୍ତୁ
ମହିଳା ଓ ବିଦ୍ୟାର୍ଥୀଙ୍କ ପାଇଁ ରିହାତି
କାମ ଆମର, ବିଶ୍ୱାସ ଆପଣଙ୍କର
9499135756
H.No. 10, Mandi Road, Bathinda, Punjab

VEDANSI FINANCE PVT LTD
100% ଲୋନ ପ୍ରାପ୍ତ କରନ୍ତୁ 7 ଦିନରେ।
ସୁଧ 2%, ଛାଡ଼ 40%
ଡିଲରଶିପ୍ / ଏଜେଣ୍ଟ ପାଇଁ କମ୍ପାନୀକୁ ସମ୍ପର୍କ କରନ୍ତୁ।
Balasore: 7409536767,
Jajpur: 9084652616,
Dhenkanal: 7409543249,
Angul: 7252964716,
Jeypore: 9084652615

See Color Display Classified on every Tuesday & Friday

AT PURI AT PURI AT PURI
ପୁରାତନ ରୋଗର ସର୍ବୋତ୍ତମ ଆୟୁର୍ବେଦ ଚିକିତ୍ସା
Advise & Treatment by Specialized Ayurvedic Doctors only
ବ୍ରୁମାଟଏଡ୍ ଆର୍ଥାଇଟିସ୍,ଓଷ୍ଟିଓ ଆର୍ଥାଇଟିସ୍,ପାରାଲିସିସ୍,ସିଆଟିକା, ଅଣ୍ଟାବ୍ୟଥା,ଆଣ୍ଠୁବ୍ୟଥା,ଫ୍ରୋଜନ୍ ସୋଲ୍‌ଡର,ସ୍ପଣ୍ଡିଲୋସିସ୍,ମାଇଗ୍ରେନ୍, ସୋରିଆସିସ୍,ମୁଖ ବ୍ରଣ, ଆଦି ରୋଗର ପରାମର୍ଶ ଓ ଉତ୍ତମ ଚିକିତ୍ସା ଉପଲବ୍ଧ ।
SAMBHAV AYURVED
Bus Stand Outgate, Puri
Phone & Whats App - 7735921512 / 9439349129 ,Timing - 9 am to 8 pm

ପାଠକଙ୍କ ପାଇଁ ସୂଚନା:
ଏହି ପୃଷ୍ଠାରେ ପ୍ରକାଶିତ କେତେକ ବିଜ୍ଞାପନକୁ ଭିତ୍ତିକରି କିଛି ପାଠକ ଠକାମିର ଶିକାର ହେଉଥିବା ଆମର ଦୃଷ୍ଟିଗୋଚର ହେଉଛି। ବିଜ୍ଞାପନ ଦେଇଥିବା ସଂସ୍ଥାମାନଙ୍କ ସହ କାରବାର କରିବା ପୂର୍ବରୁ ସବିଶେଷ ତଥ୍ୟ ଓ ନିଜର ବିବେକ ଖଟାଇ କାରବାର କରନ୍ତୁ। ଏଥିପାଇଁ ଧରିତ୍ରୀ କର୍ତ୍ତୃପକ୍ଷ ଦାୟୀ ରହିବେ ନାହିଁ।

ସଂକ୍ଷେପରେ

ଓଡ଼ିଶାକୁ ନିଜ ଗୋଡ଼ରେ ଠିଆ କରିବାକୁ ୩୩୩୮ କୋଟିର ସହାୟତା: ଧର୍ମେନ୍ଦ୍ର

ଭୁବନେଶ୍ୱର, ୨୦।୮ (ବ୍ୟୁରୋ): ଚଳିତବର୍ଷ ବାତ୍ୟା 'ଫନୀ' ଦ୍ୱାରା ଗୁରୁତର ପ୍ରଭାବିତ ହୋଇଥିବା ଓଡ଼ିଶାର ପୁନରୁଦ୍ଧାର ଓ ଲୋକଙ୍କ ଜୀବନଜୀବିକା ପାଇଁ ୩୩୩୮.୨୨ କୋଟି ଟଙ୍କାର ଅତିରିକ୍ତ ଆର୍ଥିକ ସହାୟତା ମିଳିଛି। ଏହି ଅର୍ଥକୁ ମଞ୍ଜୁରୀ ଦେଇଥିବାରୁ ପ୍ରଧାନମନ୍ତ୍ରୀ ନରେନ୍ଦ୍ର ମୋଦି ଓ ଗୃହମନ୍ତ୍ରୀ ଅମିତ ଶାହଙ୍କ ଅଧ୍ୟକ୍ଷତାରେ ଅନୁଷ୍ଠିତ ଉଚ୍ଚସ୍ତରୀୟ କମିଟିକୁ କେନ୍ଦ୍ରମନ୍ତ୍ରୀ ଧର୍ମେନ୍ଦ୍ର ପ୍ରଧାନ ଧନ୍ୟବାଦ ଜଣାଇଛନ୍ତି। ଏହାସହ ମୋଦି ସରକାର ଓଡ଼ିଶାବାସୀଙ୍କ ପାଇଁ ପ୍ରତିବଦ୍ଧତାକୁ ପ୍ରଦର୍ଶିତ କରୁଛି ବୋଲି ସାମାଜିକ ଗଣମାଧ୍ୟମ ଜରିଆରେ ଧର୍ମେନ୍ଦ୍ର କହିଛନ୍ତି। ଧର୍ମେନ୍ଦ୍ର ଉଲ୍ଲେଖ କରିଛନ୍ତି, ବାତ୍ୟା 'ଫନୀ' ଦ୍ୱାରା ପ୍ରଭାବିତ ଓଡ଼ିଶାର ଲୋକଙ୍କ ପାଇଁ ରିଲିଫ୍ ଓ ପୁନଃ ଥଇଥାନ ଲାଗି ରାଷ୍ଟ୍ରୀୟ ପ୍ରାକୃତିକ ବିପର୍ଯ୍ୟୟ ପ୍ରଶମନ ପାଣ୍ଠି(ଏନ୍‌ଡିଆର୍‌ଏଫ୍)ରୁ ୩୩୩୮.୨୨ କୋଟି ଟଙ୍କା ମଞ୍ଜୁରୀ କାମକୁ ତ୍ୱରାନ୍ୱିତ କରିବା କେନ୍ଦ୍ର ସରକାରଙ୍କ ଏହି ଆର୍ଥିକ ସହାୟତା ପୂର୍ବାପେକ୍ଷା ଅଧିକ। ସାମୁଦ୍ରିକ ବାତ୍ୟା 'ଫନୀ' ଅବ୍ୟବହିତ ପୂର୍ବରୁ ରାଜ୍ୟ ସରକାରଙ୍କୁ ୩୪୦ କୋଟି ଟଙ୍କାର ଅଗ୍ରିମ ରାଶି କେନ୍ଦ୍ର ତରଫରୁ ପ୍ରଦାନ କରାଯାଇଥିଲା । ଗତ ମେ ୬ ତାରିଖରେ ପ୍ରଧାନମନ୍ତ୍ରୀ ଫନୀ ପ୍ରଭାବିତ ଅଞ୍ଚଳ ବୁଲିବା ସହ ଆହୁରି ୧ ହଜାର କୋଟି ଟଙ୍କାର ତ୍ୱରିତ ସହାୟତା ରାଶି ଦେବା ପାଇଁ ଘୋଷଣା କରିଥିଲେ । ଓଡ଼ିଶାକୁ ନିଜ ଗୋଡ଼ରେ ଠିଆ ହେବା ପାଇଁ କେନ୍ଦ୍ର ସରକାର ଏହି ସହାୟତା ଯୋଗାଇ ଦେଇଛନ୍ତି ବୋଲି ଧର୍ମେନ୍ଦ୍ର କହିଛନ୍ତି।

ଦୁଇ ନକଲି ହୋମଗାର୍ଡ ପରୀକ୍ଷାର୍ଥୀ ଅଟକ

ଭଦ୍ରକ ଅଫିସ, ୨୦।୮: ମଙ୍ଗଳବାର ଚରମ୍ପା ରିଜର୍ଭ ପୋଲିସ ପଡିଆରେ ହୋମଗାର୍ଡ ନିଯୁକ୍ତି ପାଇଁ ସାକ୍ଷାତକାର ପରୀକ୍ଷା ଅନୁଷ୍ଠିତ ହୋଇଥିଲା। ଏଥିରେ ୨ ଜଣ ନକଲି ଆବେଦନକାରୀଙ୍କୁ ପୋଲିସ ଚିହ୍ନଟ କରିଥିବା ଜଣାପଡିଛି। ଟାଉନ ଥାନା ପୋଲିସ ସେମାନଙ୍କୁ ଅଟକ ରଖି ପଚରାଉଚରା କରୁଛି। ତଦନ୍ତ ଚାଲିଥିବାରୁ ଏ ନେଇ ଅଧିକ ତଥ୍ୟ ଦେବାକୁ ଥାନାଧିକାରୀ ସରୋଜିନୀ ସିଂ ମନା କରି ଦେଇଛନ୍ତି। ଡ୍ରାଇଭିଂ ଓ କମ୍ପ୍ୟୁଟର ଅପରେଟର୍ ପାଇଁ ଏହି ୨ ନକଲି ଆବେଦନକାରୀ ସାକ୍ଷାତକାର ପରୀକ୍ଷା ଦେଉଥିବା ବେଳେ ଚିହ୍ନଟ ହୋଇଥିବା କୁହାଯାଉଛି।

ବ୍ଲିଚିଂମିଶା ପାଣି ପିଇ ୩ ଗୁରୁତର

ଭଦ୍ରକ ଅଫିସ, ୨୦।୮: ଭଦ୍ରକ ଜିଲାସ୍କୁଲର ୩ ଜଣ ଛାତ୍ରୀଛାତ୍ର ବ୍ଲିଚିଂ ମିଶା ପାଣି ପିଇ ଗୁରୁତର ହୋଇ ପଡିଛନ୍ତି । ସେମାନଙ୍କୁ ଜିଲା ଚିକିତ୍ସାଳୟରେ ଭର୍ତ୍ତି କରାଯାଇଛି। ଏମାନଙ୍କ ମଧ୍ୟରେ ୨ ଜଣ ଛାତ୍ରୀ ଥିବା ବେଳେ ଜଣେ ଛାତ୍ର ରହିଛନ୍ତି। ସପ୍ତମ ଶ୍ରେଣୀରେ ପଢୁଥିବା ଏହି ୩ ଛାତ୍ରୀଛାତ୍ର ମଧ୍ୟାହ୍ନ ଭୋଜନ ଖାଇବା ପରେ ସ୍କୁଲ ପରିସରରେ ରଖାଯାଇଥିବା ଜନସ୍ୱାସ୍ଥ୍ୟ ବିଭାଗର ଏକ ଅସ୍ଥାୟୀ ଟାଙ୍କି ପାଖକୁ ଯାଇ ପାଣି ପିଇଥିଲେ। ସେଥିରେ ଅତ୍ୟଧିକ ବ୍ଲିଚିଂ ମିଶିଥିବା କୁହଯାଉଛି। ପାଣି ପିଇବା ପରେ ସେମାନେ ଅସୁସ୍ଥତା ଅନୁଭବ କରିଥିଲେ। ସ୍କୁଲରୁ ଘରକୁ ଫେରିବା ପରେ ମୁଣ୍ଡ ବୁଲାଇ ପେଟ କାଟିବାରୁ ପରିବାର ଲୋକେ ସେମାନଙ୍କୁ ଆଣି ମେଡିକାଲରେ ଭର୍ତ୍ତି କରିଥିଲେ। ଖବର ପାଇ ଜିଲାସ୍କୁଲର ଶିକ୍ଷକମାନେ ଚିକିତ୍ସାଳୟରେ ପହଞ୍ଚି ସେମାନଙ୍କ ସ୍ୱାସ୍ଥ୍ୟାବସ୍ଥା ପଚାରି ବୁଝିଛନ୍ତି।

ରାଜୀବ ଗାନ୍ଧୀଙ୍କ ଜୟନ୍ତୀ ପାଳିତ

ଭୁବନେଶ୍ୱର,୨୦।୮(ବ୍ୟୁରୋ) ପୂର୍ବତନ ପ୍ରଧାନମନ୍ତ୍ରୀ ରାଜୀବ ଗାନ୍ଧୀଙ୍କ ୭୫ତମ ଜୟନ୍ତୀ ଉତ୍ସବ ଆଜି ଓଡ଼ିଶା ପ୍ରଦେଶ କଂଗ୍ରେସ କମିଟି(ପିସିସି) ପକ୍ଷରୁ ପ୍ରଦେଶ କଂଗ୍ରେସ ସଭାପତି ନିରଞ୍ଜନ ପଟ୍ଟନାୟକଙ୍କ ଅଧ୍ୟକ୍ଷତାରେ ପାଳିତ ହୋଇଯାଇଛି। ପୂର୍ବାହ୍ନରେ କଂଗ୍ରେସ ନେତୃବୃନ୍ଦ ଭୁବନେଶ୍ୱର ରାଜୀବ ଭବନ ପରିସରରେ ରାଜୀବ ଗାନ୍ଧୀଙ୍କ ପ୍ରତିମୂର୍ତ୍ତିରେ ମାଲ୍ୟାର୍ପଣ କରିଛନ୍ତି। ଏହାପରେ ପ୍ରଦେଶ କଂଗ୍ରେସ କାର୍ଯ୍ୟାଳୟଠାରେ ରାଜୀବଙ୍କ ପ୍ରତିମୂର୍ତ୍ତିରେ ମାଲ୍ୟାର୍ପଣ କରାଯାଇଥିଲା।

ଶକ୍ତିମନ୍ତ୍ରୀଙ୍କ ଘୋଷଣାକୁ ବିରୋଧ

ସ୍ମାର୍ଟ ସିଟିରେ ପ୍ରଥମେ ଲାଗୁ ସ୍ମାର୍ଟ ମିଟର

ସମ୍ବଲପୁର,୨୦।୮(ବ୍ୟୁରୋ)

ଏଣିକି ବିଦ୍ୟୁତ୍ ଚୋରି ରୋକିବା ପାଇଁ ରାଜ୍ୟରେ ସ୍ମାର୍ଟ ପ୍ରିପେଡ୍ ମିଟର ଲଗାଯିବ। ପଶ୍ଚିମ ଓଡ଼ିଶାର ସମ୍ବଲପୁର ଓ ରାଉରକେଲାରୁ ଏହା ଆରମ୍ଭ କରାଯିବ। ସୋମବାର ଶକ୍ତିମନ୍ତ୍ରୀ କ୍ୟାପ୍ଟେନ୍ ଦିବ୍ୟଶଙ୍କର ମିଶ୍ର ଏହି ଘୋଷଣା କରିଥିଲେ। ତେବେ ମନ୍ତ୍ରୀଙ୍କ ଏହି ଘୋଷଣାକୁ ସମ୍ବଲପୁରରେ ତୀବ୍ର ବିରୋଧ କରାଯାଇଛି। ସ୍ମାର୍ଟ ସିଟି ଭୁବନେଶ୍ୱରରେ ପ୍ରଥମେ ପାଇଲଟ ପ୍ରକଳ୍ପ ଭାବେ ସ୍ମାର୍ଟ ପ୍ରିପେଡ୍ ମିଟର ବ୍ୟବହାର କରାଯାଉ। ସେଠାରେ ସବୁ ସ୍ମାର୍ଟ ବ୍ୟବସ୍ଥା ରହିଛି। ତେଣୁ ମିଟର ମଧ୍ୟ ଲଗାଯିବା କଥା। ପ୍ରଥମେ କାହିଁକି ପଶ୍ଚିମ ଓଡ଼ିଶାର ସମ୍ବଲପୁର ଓ ରାଉରକେଲାକୁ ପାଇଲଟ ପ୍ରକଳ୍ପ ଭାବେ ନିଆଯାଇଛି। ପଶ୍ଚିମ ଓଡ଼ିଶାକୁ ସବୁ ସମୟରେ ଅବହେଳା କରାଯାଉଛି। ସବୁ ନିୟମ ଏଠାରୁ ଆରମ୍ଭ କରାଯାଉଛି। ଏହାଦ୍ୱାରା ପଶ୍ଚିମ ଓଡ଼ିଶାବାସୀଙ୍କୁ ହଇରାଣ କରିବାକୁ ସରକାର ଯୋଜନା କରୁଛନ୍ତି। କୌଣସି ଯୋଜନା କଲେ ପ୍ରଥମେ ଉପକୂଳ ଓଡ଼ିଶାରେ କାହିଁକି ଲାଗୁ କରାଯାଉ ନାହିଁ ବୋଲି ପ୍ରଶ୍ନ କରିଛି ସମ୍ବଲପୁର ଜିଲା ଓକିଲ ସଂଘ। ମନ୍ତ୍ରୀଙ୍କ ଘୋଷଣା ଅନୁସାରେ ସ୍ମାର୍ଟ ମିଟର ଲଗାଗଲେ ବିଦ୍ୟୁତ୍ ଚୋରି ରୋକାଯାଇପାରିବ। ଏହାର ଅର୍ଥ ସମ୍ବଲପୁରର ଉପଭୋକ୍ତାମାନେ ବିଦ୍ୟୁତ୍ ଚୋରି କରୁଛନ୍ତି। ପରୋକ୍ଷ ଭାବେ ମନ୍ତ୍ରୀ ଜିଲାବାସୀଙ୍କୁ ଚୋର ବୋଲି କହିଛନ୍ତି। ଏଥିପାଇଁ ମନ୍ତ୍ରୀ ମିଶ୍ର ତୁରନ୍ତ କ୍ଷମା ମାଗନ୍ତୁ। ନଚେତ୍ ଆଗାମୀ ଦିନରେ ମନ୍ତ୍ରୀ ଓ ସରକାର ଓକିଲ ସଂଘର ବିରୋଧର ସମ୍ମୁଖୀନ ହେବେ ବୋଲି ସଂଘ ସଭାପତି ବିଜିତେନ୍ଦ୍ରୀୟ ପ୍ରଧାନ ଜିଲା ବାର୍ ପରିସରରେ ଆୟୋଜିତ ଖବରଦାତା ସମ୍ମିଳନୀରେ କହିଛନ୍ତି। ସେ ଆହୁରି କହିଲେ ଯେ ମନ୍ତ୍ରୀ ମିଶ୍ର ପ୍ରଥମେ ନିଜ ବିଧାନସଭା କ୍ଷେତ୍ର ଓ ଜିଲାରେ ଏହି ବ୍ୟବସ୍ଥା ଲାଗୁ କରି ଉଦାହରଣ ସୃଷ୍ଟି କରନ୍ତୁ। ହୀରାକୁଦ ଡ୍ୟାମ୍ ନିର୍ମାଣ ସମୟରେ ଜିଲାବାସୀ ବିସ୍ଥାପିତ ହୋଇଛନ୍ତି। ସେମାନେ ଘର, ଜମି ସବୁ ହରାଇଛନ୍ତି। ଅନେକ ଲୋକଙ୍କୁ ଆଜିପର୍ଯ୍ୟନ୍ତ କ୍ଷତିପୂରଣ ମିଳିନାହିଁ। ହୀରାକୁଦ ଡ୍ୟାମ୍‌ରୁ ବିଦ୍ୟୁତ୍ ଉତ୍ପାଦନ ହେଉଛି। ତେଣୁ ଏଠାକାର ଲୋକଙ୍କୁ ମାଗଣାରେ ବିଦ୍ୟୁତ ଯୋଗାଇଦେବା କଥା। ସରକାର ତାହା ନ କରି ଓଲଟି ସ୍ମାର୍ଟ ପ୍ରିପେଡ୍ ମିଟର ଲଗାଇ ଜିଲାବାସୀଙ୍କୁ ହଇରାଣ କରିବାକୁ ଯୋଜନା କରିଛନ୍ତି ବୋଲି ପ୍ରଧାନ ଅଭିଯୋଗ କରିଥିଲେ। ସରକାର ତୁରନ୍ତ ଏହି ନିଷ୍ପତ୍ତିରେ ପରିବର୍ତ୍ତନ କରନ୍ତୁ। ନଚେତ୍ ଆନ୍ଦୋଳନର ସାମ୍ନା କରିବାକୁ ପ୍ରସ୍ତୁତ ରହନ୍ତୁ ବୋଲି ସେ ଚେତାବନୀ ଦେଇଥିଲେ।

ମନ୍ତ୍ରୀ ମିଶ୍ରଙ୍କ ଏହି ଘୋଷଣାକୁ ପଶ୍ଚିମାଞ୍ଚଳ ଏକତା ମଞ୍ଚ ମଧ୍ୟ ବିରୋଧ କରିଛି। ମଞ୍ଚ ନେତୃତ୍ୱରେ ବିଭିନ୍ନ ଅନୁଷ୍ଠାନର ଶତାଧିକ କର୍ମକର୍ତ୍ତା ଶୋଭାଯାତ୍ରାରେ ଜିଲାପାଳଙ୍କ କାର୍ଯ୍ୟାଳୟକୁ ଯାଇ ସେଠାରେ ବିକ୍ଷୋଭ ପ୍ରଦର୍ଶନ କରିବା ସହ ଏଡିଏମ୍ ଅଜୟ କୁମାର ଜେନାଙ୍କ ଜରିଆରେ ମୁଖ୍ୟମନ୍ତ୍ରୀଙ୍କୁ ଦାବିପତ୍ର ପ୍ରଦାନ କରିଥିଲେ।

ସମ୍ବଲପୁର ପଶ୍ଚିମାଞ୍ଚଳ ଏକତାମଞ୍ଚ ପକ୍ଷରୁ ବିକ୍ଷୋଭ ଓ ରାଲି।

ଇଚ୍ଛା ମୃତ୍ୟୁ ମାଗିଲେ ଦିବ୍ୟାଙ୍ଗ

ପ୍ରଶାସନ ଡକାଇ ଆଲୋଚନା କରି ସହାୟତା ପ୍ରତିଶ୍ରୁତି ଦେଲା

ଭଦ୍ରକ ଅଫିସ, ୨୦।୮

ଭଦ୍ରକ ଜିଲା ବାସୁଦେବପୁର ବ୍ଲକ ଇରମ ପଞ୍ଚାୟତ ରଥପଦା ଗାଁର ଦିବ୍ୟାଙ୍ଗ ଯୁବକ ଉମାକାନ୍ତ ଦାସ(୩୧) ଟୁଇଟ କରି ପ୍ରଧାନମନ୍ତ୍ରୀ, ମୁଖ୍ୟମନ୍ତ୍ରୀ ଓ ଭଦ୍ରକ ଜିଲାପାଳଙ୍କୁ ଇଚ୍ଛାମୃତ୍ୟୁ ଆଦେଶ ମାଗିଛନ୍ତି। ବି.କମ୍. ପାସ କରିବା ସତ୍ତ୍ୱେ ତାଙ୍କୁ ଚାକିରି ମିଳିନି କି ଭିନ୍ନକ୍ଷମ ଭତ୍ତା ମିଳି ନାହିଁ । ଏପରି ସ୍ଥଳେ ନିଜ ଭବିଷ୍ୟତ ନେଇ ସଂଶୟରେ ପଡିଛନ୍ତି ଉମାକାନ୍ତ । ସେ ମା' ବାପାଙ୍କର ଏକମାତ୍ର ସନ୍ତାନ ହୋଇଥିବାରୁ ସେମାନଙ୍କ ଅନ୍ତେ ତାଙ୍କୁ ଭିକ ମାଗିବାକୁ ପଡିବ ବୋଲି ସାହିପଡିଶା ଲୋକେ କହି ଟାହିଟାପରା କରୁଥିବାରୁ ଏହା ତାଙ୍କ ଲାଗି ଅସହ୍ୟ ହୋଇ ପଡିଛି ବୋଲି ସେ ଦର୍ଶାଇଛନ୍ତି।

ଏ ସମ୍ପର୍କରେ ଉମାକାନ୍ତ ଗତ ୧୪ ତାରିଖରେ ସୋସିଆଲ ମିଡିଆରେ ଟୁଇଟ୍ କରି ଇଚ୍ଛାମୃତ୍ୟୁ ମାଗିବା ପରେ ଏହା ଭଦ୍ରକ ଜିଲାପାଳ ଜ୍ଞାନରଞ୍ଜନ ଦାସଙ୍କ ଦୃଷ୍ଟିକୁ ଆସିଥିଲା। ସେ ରି-ଟୁଇଟ୍ କରି ଜିଲା ପ୍ରଶାସନକୁ ଆସି ଦେଖା କରନ୍ତୁ ବୋଲି ତାଙ୍କୁ ପରାମର୍ଶ ଦେଇଥିଲେ। ତଦନୁଯାୟୀ ଦିବ୍ୟାଙ୍ଗ ଉମାକାନ୍ତ ମଙ୍ଗଳବାର ଜିଲାପାଳଙ୍କ କାର୍ଯ୍ୟାଳୟ ନିକଟରେ ଆସି ପହଞ୍ଚିଥିଲେ। ଜିଲାପାଳ ଦାସଙ୍କ ନିର୍ଦ୍ଦେଶ କ୍ରମେ ଜିଲା ସାମାଜିକ ସୁରକ୍ଷା ଅଧିକାରୀ ହରେନ୍ଦ୍ର କୁମାର ଦେହୁରୀ, ଅତିରିକ୍ତ ଉପଜିଲାପାଳ ମନୋରମା ଭୂୟାଁ, ଅବସରପ୍ରାପ୍ତ ସାମାଜିକ ସୁରକ୍ଷା ଅଧିକାରୀ ପଦ୍ମନ ରାୟ ପ୍ରମୁଖ ଉମାକାନ୍ତଙ୍କ ସହ ଆଲୋଚନା କରିଥିଲେ। ପ୍ରଶାସନ ପକ୍ଷରୁ ଆବଶ୍ୟକ ସହାୟତା ସାଙ୍ଗକୁ ଭତ୍ତା ପ୍ରଦାନ ଏବଂ ମୁଖ୍ୟସ୍ରୋତରେ ତାଙ୍କୁ ସାମିଲ କରିବା ସକାଶେ ଯଥାସମ୍ଭବ ପଦକ୍ଷେପ ନିଆଯିବ ବୋଲି ଆଶ୍ୱାସନା ଦିଆଯାଇଥିଲା। ଏଭଳି ପ୍ରତିଶ୍ରୁତି ପାଇ ସେ ଘରକୁ ଫେରିଯାଇଛନ୍ତି। ଉମାକାନ୍ତ ୬ ବର୍ଷର ହୋଇଥିବା ବେଳେ ପୋଲିଓରେ ଆକ୍ରାନ୍ତ ହେବା ଯୋଗୁ ତାଙ୍କ ବାମ ଗୋଡ ସରୁ ହୋଇଯାଇଛି। ସେ ଭଲରେ ଚଲାବୁଲା କରି ପାରନ୍ତି ନାହିଁ କି କଥାବାର୍ତ୍ତା କହି ପାରନ୍ତି ନାହିଁ । ସେ ପ୍ରଶାସନଠାରୁ ପାଇଥିବା ଭିନ୍ନକ୍ଷମ ପ୍ରମାଣପତ୍ରକୁ କେବଳ ଘରେ ସାଇତି ରଖିଥିବା କହିଛନ୍ତି।

ଜିଲାପାଳଙ୍କ କାର୍ଯ୍ୟାଳୟ ସମ୍ମୁଖରେ ଦିବ୍ୟାଙ୍ଗ ଉମାକାନ୍ତ।

ନାତିକୁ ୨୦ ହଜାର ଟଙ୍କାରେ ବିକିଦେଲେ ଆଈ

ଖଇରା, ୨୦।୮(ଡି.ଏନ୍.ଏ.)

ଜଣେ ମହିଳା ନିଜ ଦେଢବର୍ଷର ନାତିକୁ ୨୦ହଜାର ଟଙ୍କାରେ ବିକ୍ରି କରିବା ଘଟଣା ବାଲେଶ୍ୱର ଜିଲା ଖଇରା ଥାନା ଅଞ୍ଚଳରେ ଚାଞ୍ଚଲ୍ୟ ସୃଷ୍ଟି କରିଛି। ନୟାଗଡ ଜିଲା ରଣପୁର ଥାନା ବନ୍ଧପଲା ଗ୍ରାମର ପ୍ରଭାକର ବେହେରା, ତାଙ୍କ ସ୍ତ୍ରୀ ମାମି ବେହେରା ଓ ଝିଅ ସିଲୁ ମହାରାଷ୍ଟ୍ରର ପନବିର ଅଞ୍ଚଳରେ ଦୀର୍ଘଦିନ ହେଲା ବସବାସ କରି ଆସୁଛନ୍ତି। ପ୍ରଭାକର ସେହି ଅଞ୍ଚଳର ଇଷ୍ଟନ ସାଙ୍ଗମାଙ୍କ ସହିତ ସିଲୁଙ୍କୁ ବିବାହ ଦେଇଥିଲେ। ବିବାହ ପରେ ସିଲୁଙ୍କ ୨ଟି ପୁତ୍ର ସନ୍ତାନ ହୋଇଥିଲା। ସାନପୁଅର ବୟସ ଦେଢବର୍ଷ। ଗତ ଜୁନ ମାସରେ ସିଲୁଙ୍କ ଦେହ ଅସୁସ୍ଥ ହେବାରୁ ତାଙ୍କୁ ଚିକିତ୍ସା ପାଇଁ ଏକ ହସପିଟାଲରେ ଭର୍ତ୍ତି କରାଯାଇଥିଲା। ସେ ତାଙ୍କର ୨ପିଲାଙ୍କୁ ମା' ମାମିଙ୍କ ଦାୟିତ୍ୱରେ ଛାଡି ଦେଇ ଯାଇଥିଲେ। ଏହି ସମୟ ମଧ୍ୟରେ ମାମି ତାଙ୍କ ଦେଢବର୍ଷର ନାତି କିଆନ ସାଙ୍ଗମାଙ୍କୁ ବାଲେଶ୍ୱର ଜିଲା ଖଇରା ଥାନା ଖରିଦା ଗ୍ରାମକୁ ଆସି ଗଣେଶ୍ୱର ଜେନାଙ୍କୁ ୨୦ହଜାର ଟଙ୍କାରେ ବିକ୍ରି କରିଦେଇଥିଲେ। ବିକ୍ରି ବେଳେ ମାମି କହିଥିଲେ ଯେ, ତାଙ୍କ ଝିଅ ପ୍ରଥମ ସ୍ୱାମୀଙ୍କୁ ଛାଡି ଅନ୍ୟଜଣଙ୍କ ସହ ପଳାଇ ଯାଇଥିବାରୁ ସେ ୨ଟି ଶିଶୁପୁତ୍ରଙ୍କୁ ଲାଳନପାଳନ କରିବାକୁ ଅକ୍ଷମ। ଏଥିପାଇଁ ସେ ସାନନାତିକୁ ବିକ୍ରି କରୁଛନ୍ତି। ସେହି ଅନୁସାରେ ସୋର ନୋଟାରୀରେ ଏକ ଚୁକ୍ତିପତ୍ର ମଧ୍ୟ ଗଣେଶଙ୍କ ସହ କରିଥିଲେ। ସେପଟେ ଡାକ୍ତରଖାନାରୁ ଫେରିବା ପରେ ସିଲୁ ପୁଅକୁ ନ ପାଇ ବହୁତ ଖୋଜାଖୋଜି କରିଥିଲେ। ତାଙ୍କ ମା' ଏଣୁତେଣୁ କଥା କହି ଭୁଲାଇବାକୁ ଚେଷ୍ଟା କରିଥିଲେ। ଶେଷରେ କନ୍ଦାକଟା କରିବା ପରେ ବାପା ପ୍ରଭାକର ଏ ବିଷୟରେ ସମ୍ୟକ ସୂଚନା ଦେଇଥିଲେ। ସିଲୁ ଏକୁଟିଆ ଭୁବନେଶ୍ୱର ଆସି ପୂର୍ବରୁ ଜଣାଶୁଣା ଥିବା ବିଜେଡି ଯୁବମୋର୍ଚ୍ଚାର ରାଜ୍ୟ ସମ୍ପାଦକ ବିଜୟ ବସନ୍ତିଆ ଓ ତାଙ୍କ ସହଯୋଗୀ ପ୍ରଭାକର ସାମନ୍ତରାୟଙ୍କୁ ଜଣାଇଥିଲେ। ସେଠାରୁ ସମସ୍ତେ ଖଇରା ଆସି ପୋଲିସକୁ ଲିଖିତ ଭାବେ ଜଣାଇବା ପରେ ପୋଲିସ ଖଇରା ଚାଇଲ୍ଡଲାଇନ ସହ ଗ୍ରାମକୁ ଯାଇ ଶିଶୁ କିଆନଙ୍କୁ ଉଦ୍ଧାର କରିଥିଲେ। ପରେ ଶିଶୁକୁ ଶିଶୁ ମଙ୍ଗଳ କମିଟିକୁ ହସ୍ତାନ୍ତର କରାଯାଇଛି।

ମା' କୋଳରେ ଉଦ୍ଧାର ଶିଶୁ।

ଇ-ବିଧାନ କାର୍ଯ୍ୟକାରୀତା ନେଇ ଅଧ୍ୟୟନ କରିବ ଗୃହ କମିଟି

ବାଚସ୍ପତିଙ୍କ ନେତୃତ୍ୱରେ ଗସ୍ତ କଲା ଦଳ

ଭୁବନେଶ୍ୱର,୨୦।୮(ବ୍ୟୁରୋ)

ଓଡ଼ିଶା ବିଧାନସଭା ବାଚସ୍ପତି ଡ. ସୂର୍ଯ୍ୟନାରାୟଣ ପାତ୍ରଙ୍କ ନେତୃତ୍ୱରେ କମ୍ପ୍ୟୁଟରୀକରଣ ସମ୍ପର୍କିତ ଗୃହ କମିଟି ମଙ୍ଗଳବାର ହିମାଚଳ ପ୍ରଦେଶ ଯାତ୍ରା କରିଛନ୍ତି। ଶିମ୍ଲାଠାରେ ହିମାଚଳପ୍ରଦେଶ ବିଧାନସଭାର ବାଚସ୍ପତିଙ୍କୁ ସାକ୍ଷାତ୍ କରିବା ସହ ବିଧାନସଭାର ପଦାଧିକାରୀଙ୍କ ସହିତ ଇ- ବିଧାନ ପ୍ରକଳ୍ପ କାର୍ଯ୍ୟାନ୍ୱୟନ ସମ୍ପର୍କରେ ଏହି କମିଟି ଆଲୋଚନା କରିବ। ଏହା ଛଡ଼ା କମିଟି ହିମାଚଳ ପ୍ରଦେଶ ବିଧାନସଭା ଅଧିବେଶନର ପ୍ରତ୍ୟକ୍ଷ ଅନୁଭୂତି ଲାଭ କରିବ ଓ ବିଧାନସଭାର ବିଭିନ୍ନ ଶାଖା ପରିଦର୍ଶନ କରିବ । ଏଥି ସହିତ ଏହି କମିଟି ମଧ୍ୟ ପଞ୍ଜାବ ଓ ନୂଆଦିଲ୍ଲୀ ଗସ୍ତ କରିବାର କାର୍ଯ୍ୟକ୍ରମ ରହିଛି। ଏହି କମିଟିରେ ବିରୋଧୀ ଦଳ ନେତା ପ୍ରଦୀପ୍ତ କୁମାର ନାୟକ, ସଂସଦୀୟ ବ୍ୟାପାର, ଜଙ୍ଗଲ ଓ ପରିବେଶ ମନ୍ତ୍ରୀ ବିକ୍ରମ କେଶରୀ ଆରୁଖ, ଇଲେକ୍ଟ୍ରୋନିକ୍ସ ଓ ସୂଚନା ପ୍ରଯୁକ୍ତି, କ୍ରୀଡ଼ା ଓ ଯୁବସେବା ମନ୍ତ୍ରୀ ତୁଷାରକାନ୍ତି ବେହେରା, ସରକାରୀ ମୁଖ୍ୟ ସଚେତକ ପ୍ରମିଳା ମଲ୍ଲିକ, ବିଧାୟକ ତାରାପ୍ରସାଦ ବାହିନୀପତି, ସୁବାସ ଚନ୍ଦ୍ର ପାଣିଗ୍ରାହୀ, ବିଧାନସଭା ସଚିବ ଦାଶରଥି ଶତପଥୀ, ବାଚସ୍ପତିଙ୍କ ବ୍ୟକ୍ତିଗତ ସଚିବ ପୂର୍ଣ୍ଣଚନ୍ଦ୍ର ଦଳାଇ, ଉପବିଭାଗ ଅଧିକାରୀ ଆଶିଷ ରଞ୍ଜନ ଖୁଣ୍ଟିଆ ପ୍ରମୁଖ ଗସ୍ତରେ ଯାଇଛନ୍ତି।

ବଲାଙ୍ଗୀର-ଭୁବନେଶ୍ୱର ଇଣ୍ଟରସିଟି ଏକ୍ସପ୍ରେସ୍ ସମୟ ପରିବର୍ତ୍ତନ

ସେପ୍ଟେମ୍ବର ପହିଲାରୁ ଲାଗୁ

ଭୁବନେଶ୍ୱର, ୨୦।୮(ବ୍ୟୁରୋ)

ବଲାଙ୍ଗୀର-ଭୁବନେଶ୍ୱର ଇଣ୍ଟରସିଟି ଏକ୍ସପ୍ରେସ ନଂ.୧୨୮୯୪ର ସମୟକୁ ପରିବର୍ତ୍ତନ କରାଯାଇଛି। କେବଳ ବଲାଙ୍ଗୀରରୁ ଭୁବନେଶ୍ୱର ଯାତ୍ରା ସମୟରେ ପରିବର୍ତ୍ତନ କରାଯାଇଥିବାବେଳେ ଭୁବନେଶ୍ୱରରୁ ବଲାଙ୍ଗୀର ଯାତ୍ରା ସମୟକୁ ସ୍ଥିର ରଖାଯାଇଛି। ଆସନ୍ତା ସେପ୍ଟେମ୍ବର ପହିଲାରୁ ପରିବର୍ତ୍ତିତ ସମୟରେ ଏହି ଏକ୍ସପ୍ରେସ ଚଳାଚଳ କରିବ। ପୂର୍ବତଟ ରେଳପଥ ପକ୍ଷରୁ ମିଳିଥିବା ସୂଚନାନୁସାରେ, ଅପରାହ୍ନ ୨ଟା ୩୦ ପରିବର୍ତ୍ତେ ୨ଟା ୪୫ରେ ବଲାଙ୍ଗୀରରୁ ଯାତ୍ରାରମ୍ଭ କରିବ। ସେହି ଅନୁସାରେ ଭୁବନେଶ୍ୱରରେ ରାତି ୯ଟା ୪୦ ପରିବର୍ତ୍ତେ ୯ଟା ୪୫ରେ ପହଞ୍ଚିବ। ସେହିଭଳି ବଲାଙ୍ଗୀର ଓ ଭୁବନେଶ୍ୱର ମଧ୍ୟରେ ଏହି ଏକ୍ସପ୍ରେସ ପାଇଁ ବିଭିନ୍ନ ଷ୍ଟେଶନରେ ସ୍ଥିରୀକୃତ ସମୟକୁ ମଧ୍ୟ ପରିବର୍ତ୍ତନ କରାଯାଇଛି। ଲୋଇସିଂହାରୁ ଅପରାହ୍ନ ୩ଟା ୦୩, ବରଗଡ଼ ରୋଡ୍‌ରୁ ଅପରାହ୍ନ ୩ଟା ୪୯, ସମ୍ବଲପୁରରୁ ଅପରାହ୍ନ ୪ଟା ୫୦, ରେଢ଼ାଖୋଲରୁ ଅପରାହ୍ନ ୫ଟା ୫୭, ଅନୁଗୋଳରୁ ରାତି ୭ଟା ୨୯, ତାଳଚେର ରୋଡ୍‌ରୁ ରାତି ୭ଟା ୪୧, ଢେଙ୍କାନାଳରୁ ରାତି ୮ଟା ୩୧ ଓ ନରାଜ ମାର୍ଥାପୁରରୁ ରାତି ୯ଟା ୧୭ ମିନିଟ୍‌ରେ ଟ୍ରେନ୍‌ଟି ଭୁବନେଶ୍ୱର ଅଭିମୁଖେ ବାହାରିବ। ତେବେ ଭୁବନେଶ୍ୱରରୁ ସକାଳେ ଛାଡୁଥିବା ଭୁବନେଶ୍ୱର-ବଲାଙ୍ଗୀର ଇଣ୍ଟରସିଟି ଏକ୍ସପ୍ରେସ୍ (ନଂ.୧୨୮୯୩)ର ସମୟରେ କୌଣସି ପରିବର୍ତ୍ତନ କରାଯାଇନାହିଁ। ପୂର୍ବର ଧାର୍ଯ୍ୟ ସମୟ ଅନୁସାରେ ସକାଳ ୬ଟା ୩୦ରେ ଭୁବନେଶ୍ୱରରୁ ଯାତ୍ରା କରି ବଲାଙ୍ଗୀରରେ ଅପରାହ୍ନ ୧ଟା ୨୫ରେ ପହଞ୍ଚିବ। ସେହିପରି ଭୁବନେଶ୍ୱରରୁ ବଲାଙ୍ଗୀର ମଧ୍ୟରେ ଥିବା ଷ୍ଟେଶନଗୁଡିକରେ ପୂର୍ବ ସ୍ଥିରୀକୃତ ସମୟରେ ଏହି ଏକ୍ସପ୍ରେସ ଯାତ୍ରା କରିବ ବୋଲି ରେଳପଥ ପକ୍ଷରୁ ସୂଚନା ମିଳିଛି।

ବ୍ରହ୍ମପୁରରେ ବର୍ଷା ବିପ୍ରାତ

- କେସି ଟାଉନ ହାଇସ୍କୁଲରେ ପଶିଲା ନର୍ଦ୍ଦମାପାଣି
- ଦେଢ଼ଘଣ୍ଟାରୁ ଊର୍ଦ୍ଧ୍ୱ ସମୟ ଫସି ରହିଲେ ଛାତ୍ରୀଛାତ୍ର, ଶିକ୍ଷକ

ବ୍ରହ୍ମପୁର ଅଫିସ,୨୦।୮

ବ୍ରହ୍ମପୁରରେ ମୌସୁମୀ ପ୍ରଭାବରେ ମଙ୍ଗଳବାର ଅପରାହ୍ନରେ ହୋଇଥିବା ବର୍ଷା ବିପ୍ରାତରୁ ବାଦ ପଡି ନ ଥିଲା ଶିକ୍ଷାନୁଷ୍ଠାନ। ରାମଲିଙ୍ଗମ ଟେମ୍ପୁଲରୋଡସ୍ଥିତ କେସି ଟାଉନ ହାଇସ୍କୁଲରେ ଏଭଳି ସ୍ଥିତି ଦେଖିବାକୁ ମିଳିଥିଲା । ମାତ୍ର ଦେଢଘଣ୍ଟା ବର୍ଷାରେ ଅଞ୍ଚଳର ଡ୍ରେନ୍ ଜଳ ସ୍କୁଲର ବିଭିନ୍ନ କୋଠରି ମଧ୍ୟରେ ପ୍ରବେଶ କରିଥିଲା । ସ୍କୁଲ ପ୍ରଧାନ ଶିକ୍ଷକଙ୍କ ପ୍ରକୋଷ୍ଠ ସମେତ ଅଫିସ, ଲାଇବ୍ରେରୀ, ଶିକ୍ଷକଙ୍କ ପ୍ରକୋଷ୍ଠ, ଶ୍ରେଣୀଗୃହରେ ନର୍ଦ୍ଦମା ମିଶା ବର୍ଷା ଜଳ ପଶି ଯାଇଥିଲା। ଭୟରେ ଛାତ୍ରୀଛାତ୍ର, ଶିକ୍ଷକମାନେ ଟେବୁଲ ଉପରକୁ ଚଢି ଯାଇଥିଲେ। ପ୍ରାୟ ୨ ଫୁଟରୁ ଊର୍ଦ୍ଧ୍ୱ ଉଚ୍ଚରେ ସ୍କୁଲ ମଧ୍ୟରେ ବର୍ଷାଜଳ ଜମାହୋଇ ରହିଥିଲା। ଏଣୁ ୨ ଘଣ୍ଟାରୁ ଊର୍ଦ୍ଧ୍ୱ ସମୟ ଧରି ଛାତ୍ରୀଛାତ୍ର ଓ ଶିକ୍ଷୟିତ୍ରୀଶିକ୍ଷକ ସ୍କୁଲ ମଧ୍ୟରେ ଫସି ରହିଥିଲେ। ଅପରାହ୍ନ ପ୍ରାୟ ୫.୪୦ ମିନିଟ୍ ପରେ ସ୍କୁଲ ଭିତରୁ ବର୍ଷାଜଳ କମିବା ପରେ ଛାତ୍ରୀଛାତ୍ରମାନେ ଘରକୁ ଫେରିଥିବା ପ୍ରଧାନ ଶିକ୍ଷକ ସୁଶାନ୍ତ କୁମାର ପଟ୍ଟନାୟକ କହିଛନ୍ତି।

ବାଉଁଶ ଉତ୍ପାଦନ, ପ୍ରକ୍ରିୟାକରଣକୁ ରାଜ୍ୟ ସରକାରଙ୍କ ଗୁରୁତ୍ୱ

ମୁଖ୍ୟ ଶାସନ ସଚିବଙ୍କ ଅଧ୍ୟକ୍ଷତାରେ ସମୀକ୍ଷା ବୈଠକ

ଭୁବନେଶ୍ୱର,୨୦।୮(ବ୍ୟୁରୋ)

ରାଜ୍ୟରେ ବାଉଁଶଭିତ୍ତିକ ପ୍ରକଳ୍ପ କାର୍ଯ୍ୟକାରିତାକୁ ରାଜ୍ୟ ସରକାର ଗୁରୁତ୍ୱ ପ୍ରଦାନ କରିଛନ୍ତି। ଏନେଇ ମୁଖ୍ୟ ଶାସନ ସଚିବ ଅସିତ୍ କୁମାର ତ୍ରିପାଠୀଙ୍କ ଅଧ୍ୟକ୍ଷତାରେ ମଙ୍ଗଳବାର ଏକ ଉଚ୍ଚସ୍ତରୀୟ ବୈଠକ ଅନୁଷ୍ଠିତ ହୋଇଯାଇଛି। ରାଜ୍ୟରେ ବାଉଁଶ ସମ୍ପର୍କିତ କାର୍ଯ୍ୟକଳାପ ଏବଂ ଯୋଜନା ପାଇଁ ୨୭୩୩ ଲକ୍ଷ ଟଙ୍କା ଅନୁଦାନକୁ ମଞ୍ଜୁର କରାଯାଇଛି। ସମସ୍ତ ଯୋଜନାର ସଫଳ ରୂପାୟନ ପାଇଁ ମୁଖ୍ୟ ଶାସନ ସଚିବ ଓଡ଼ିଶା ବାଉଁଶ ଉନ୍ନୟନ ସଂସ୍ଥା(ଓବିଡିଏ)କୁ ନିର୍ଦ୍ଦେଶ ଦେଇଛନ୍ତି।

ତୃଣମୂଳସ୍ତରରେ ଏହି ଉନ୍ନୟନ ସଂସ୍ଥାକୁ ଯୁଗ୍ମ ଜଙ୍ଗଲ ପରିଚାଳନା କମିଟି, ଜୈବ ଉନ୍ନୟନ କମିଟି ଏବଂ କୃଷକ ଫାର୍ମ ଇତ୍ୟାଦି ସହଯୋଗ କରିବେ। ସେହିପରି ପୂର୍ବ ଯୋଜନା ଅନୁଯାୟୀ ଏହା କାର୍ଯ୍ୟକାରୀ ହୋଇଛି ନା ନାହିଁ, ସେ ନେଇ ତୃତୀୟ ପକ୍ଷ ସମୀକ୍ଷା ମଧ୍ୟ କରିବେ। ବୈଠକରେ ଜଙ୍ଗଲ ଓ ପରିବେଶ ପ୍ରମୁଖ ଶାସନ ସଚିବ ମୋନା ଶର୍ମା ପ୍ରକଳ୍ପ ସମ୍ପର୍କିତ ତଥ୍ୟ ଉପସ୍ଥାପନା କରିଥିଲେ। ସେହିପରି ଓବିଡିଏ ରାଜ୍ୟ ପ୍ରକଳ୍ପ ନିର୍ଦ୍ଦେଶକ ଏ.କେ. ପାଠକ କହିଥିଲେ ଯେ, ସରକାରୀ ଅଣଜଙ୍ଗଲ ଜମି ବ୍ୟତୀତ ରାଜ୍ୟର ବିଭିନ୍ନ ସ୍ଥାନ ତଥା ଘରୋଇ ମାଲିକାନାରେ ଥିବା ଜମିରେ ବାଉଁଶ ଉତ୍ପାଦନକୁ ଗୁରୁତ୍ୱ ଦିଆଯିବ। ଏହାଦ୍ୱାରା ବାଉଁଶଭିତ୍ତିକ ଶିଳ୍ପ ପାଇଁ କଞ୍ଚାମାଲର ଅଭାବ ଅନୁଭୂତ ହେବ ନାହିଁ। ସେହିପରି ତୁଲ୍‌ଦା, ଭଲଗାରିଜ୍ ଏବଂ ନୁଟନ୍ସ ପ୍ରଭୃତି ପ୍ରଜାତି ରୋପଣ କରାଯିବ। ୩ ବର୍ଷ ପାଇଁ ଏକ ହେକ୍ଟର ଖେତରେ ବାଉଁଶ ଉତ୍ପାଦନ ପିଛା ୫୦,୦୦୦ ଟଙ୍କାର ସହାୟତା ପ୍ରଦାନ କରାଯିବ ବୋଲି ବୈଠକରେ ସୂଚନା ଦିଆଯାଇଛି। ଏକ ହେକ୍ଟର ଜମିରେ ପ୍ରାୟ ୪୧୭ଟି ମଞ୍ଜି ରୋପଣ କରାଯାଇପାରିବ। ପ୍ରତି ଚାରା ପିଛା ୧୨୦ ଟଙ୍କା ହିସାବରେ ସହାୟତା ପ୍ରଦାନ କରାଯିବ। ପିସିସିଏଫ୍ ସନ୍ଦୀପ ତ୍ରିପାଠୀଙ୍କ ପକ୍ଷରୁ ଗତବର୍ଷ ବାଉଁଶ ଉତ୍ପାଦନ କ୍ଷେତ୍ରରେ ନିଆଯାଇଥିବା ପଦକ୍ଷେପକୁ ପ୍ରଶଂସା କରାଯାଇଥିଲା। ୨୦୧୭-୧୮ରେ ବାଉଁଶ ଉତ୍ପାଦନ ୧୧.୨ ଲକ୍ଷ ହେକ୍ଟର ଜମିରେ ହୋଇଥିବାବେଳେ ୨୦୧୮-୧୯ରେ ଏହା ୧୪ ଲକ୍ଷ ହେକ୍ଟରକୁ ବୃଦ୍ଧି ପାଇଥିଲା।

ଫିଲ୍ମ ପୋଷ୍ଟର ବିବାଦ

ଭାଇରାଲ ଅଡିଓକୁ ନେଇ ଧମକ ଦେଲେ ଦୂତୀ

ଭୁବନେଶ୍ୱର,୨୦।୮(ବ୍ୟୁରୋ)

- ପପୁଙ୍କ ବିରୋଧରେ ମାନହାନୀ ମକଦ୍ଦମା କରିବାକୁ ଫେସ୍‌ବୁକ୍‌ରେ ପୋଷ୍ଟ କଲେ
- ପ୍ରଯୋଜକ ସଂସ୍ଥା, ଲିଙ୍କନ ସୁବୁଦ୍ଧିଙ୍କୁ ନୋଟିସ କଲା କମିଶନରେଟ ପୋଲିସ

ଗଣେଶ ପୂଜାରେ ରିଲିଜ ହେବାକୁ ଥିବା ଓଡ଼ିଆ ଫିଲ୍ମ 'ମିଷ୍ଟର କନ୍ହେୟା' ପୋଷ୍ଟରକୁ ନେଇ ବିବାଦ ଥମି ନ ଥିବାବେଳେ ପୁଣି ଆଉ ଏକ ବିବାଦ ଆରମ୍ଭ ହୋଇଛି। ପୋଷ୍ଟରକୁ ବିରୋଧ କରୁଥିବା ଦୌଡରାଣୀ ଦୂତି ଚାନ୍ଦଙ୍କ ବିରୋଧରେ ବିଷୋଦାଗାର କରାଯାଇଥିବା ଏକ ଅଡିଓ ଏବେ ଭାଇରାଲ ହୋଇଛି। ଉକ୍ତ ଅଡିଓରେ କେହିଜଣେ ଦୂତୀ ପ୍ରଥମେ ନିଜ କଥା ସମ୍ଭାଳନ୍ତୁ ବୋଲି ପରାମର୍ଶ ଦେବାସହ ତାଙ୍କ ମା' ଓ ପରିବାର ସମ୍ପର୍କରେ ମଧ୍ୟ କହୁଥିବା ଶୁଣିବାକୁ ମିଳୁଛି। ତେବେ ଉକ୍ତ ଅଡିଓଟି କାହାର ଓ କିଏ ଏହାକୁ ଭାଇରାଲ କଲେ ତାହା ସ୍ପଷ୍ଟ ହୋଇ ନ ଥିବାବେଳେ ଏହାକୁ ନେଇ ଦୂତୀ ତୀବ୍ର ପ୍ରତିକ୍ରିୟା ପ୍ରକାଶ କରିବା ସହ ଫେସ୍‌ବୁକ୍‌ରେ ଏକ ପୋଷ୍ଟ କରିଛନ୍ତି। ଉକ୍ତ ଅଡିଓ ମାଧ୍ୟମରେ ପପୁ ତାଙ୍କୁ ମାନସିକ ନିର୍ଯାତନା ଦେଉଥିବା କଥା ସେ ଉଲ୍ଲେଖ କରିଛନ୍ତି। ଏପରିକି ପପୁଙ୍କ ବିରୋଧରେ ସେ କୋର୍ଟକୁ ଯିବେ ବୋଲି ଧମକ ମଧ୍ୟ ଦେଇଛନ୍ତି ଦୂତୀ।

ଦୂତୀ କହିଛନ୍ତି, ପପୁ ଏହି ଅଡିଓରେ ମୋର ବ୍ୟକ୍ତିଗତ କଥାକୁ ଉଠାଇଛନ୍ତି। ତାଙ୍କ ସହ ବ୍ୟକ୍ତିଗତ ସ୍ତରରେ ମୋର କୌଣସି ଶତ୍ରୁତା ନାହିଁ କିମ୍ବା ତାଙ୍କ ସହ କଥାବାର୍ତ୍ତା ମଧ୍ୟ ହୁଅନ୍ତି ନାହିଁ। ଫିଲ୍ମ ପୋଷ୍ଟରଟି ନାରୀ ସମାଜକୁ ବଦନାମ କରୁଥିବାରୁ ମୁଁ ଏହାକୁ ବିରୋଧ କରିଥିଲି। କେଉଁ କାରଣ ପାଇଁ ପପୁ ଏଭଳି ତାଙ୍କୁ ଲଜ୍ଜିତ କଲେ ସେ ଜାଣିନାହାନ୍ତି। ଯେହେତୁ ମୋ ମାନସମ୍ମାନ ଉପରେ ଆଞ୍ଚ ଆସିଛି ତେଣୁ ଆଇନର ଆଶ୍ରୟ ନେବି। ମୋର ଅନେକ ସେଲିବ୍ରେଟି ଅଛନ୍ତି, ସେମାନେ ତାଙ୍କୁ ଫୋନ୍ କରି ଏ ବିଷୟରେ ପଚାରୁଛନ୍ତି। ଯଦି ସେ ନିଜ ଭୁଲ ସ୍ୱୀକାର ନ କରନ୍ତି ମୁଁ କୋର୍ଟରେ ମାନହାନି ମକଦ୍ଦମା କରିବି ବୋଲି ଦୂତୀ କହିଛନ୍ତି।

ଅନ୍ୟପକ୍ଷରେ ପୋଷ୍ଟର ବିବାଦ ମାମଲାରେ ଫିଲ୍ମ ପ୍ରଡକ୍ସନ ୟୁନିଟ୍‌କୁ ନୋଟିସ ଜାରି କରିଛି କମିଶନରେଟ ପୋଲିସ। ଏ ସଂକ୍ରାନ୍ତରେ ସବିଶେଷ ତଥ୍ୟ ମଗାଯାଇଥିବାବେଳେ ଥାନାରେ ପପୁଙ୍କ ସହ ପୂରା ୟୁନିଟ୍‌ରେ ସମ୍ପୃକ୍ତ ବ୍ୟକ୍ତିବିଶେଷଙ୍କର ବୟାନ ସହ ଭିଡିଓ ରେକର୍ଡ ହେବ। ସେହିପରି ମହିଳା ଥାନାରେ ଅଭିଯୋଗ କରିଥିବା ସମାଜସେବୀ ଲିଙ୍କନ ସୁବୁଦ୍ଧିଙ୍କୁ ବି ପୋଲିସ ନୋଟିସ କରିଛି। କେଉଁ ମାଧ୍ୟମରୁ ସେ ଏହି ପୋଷ୍ଟର ପାଇଲେ ସେନେଇ ମଧ୍ୟ ସବିଶେଷ ତଥ୍ୟ ରଖିବାକୁ କୁହାଯାଇଥିବା ଜଣାପଡିଛି।

ମଙ୍ଗଳବାର ମହିଳା କମିଶନ ଅଧ୍ୟକ୍ଷା ଭାବେ ମିନତି ବେହେରା ଦାୟିତ୍ୱ ନେବା ପରେ ଗଣମାଧ୍ୟମକୁ ପ୍ରତିକ୍ରିୟା ଦେଇ ସେ ଏସବୁ ଘଟଣାକୁ ନିନ୍ଦା କରୁଛନ୍ତି ବୋଲି କହିଛନ୍ତି। ମହିଳାଙ୍କୁ ଏଭଳି ଚିତ୍ରିତ କରିବା ଠିକ୍ ହୋଇନି। ଆଇନ ଅନୁଯାୟୀ କାର୍ଯ୍ୟାନୁଷ୍ଠାନ ନିଆଯିବ ବୋଲି ସେ କହିଛନ୍ତି।

ସୂଚନାଯୋଗ୍ୟ, ଗତ ୧୬ ତାରିଖରେ ଫିଲ୍ମ 'ମିଷ୍ଟର କନ୍ହେୟା'କୁ ନେଇ ପ୍ରସ୍ତୁତ ଏକ ପୋଷ୍ଟର ଭାଇରାଲ ହୋଇଥିଲା। ଏଥିରେ ୭ଜଣ ଯୁବତୀଙ୍କୁ ଅଭିନେତା ତତ୍ତ୍ୱପ୍ରକାଶ ଶତପଥୀ ଓରଫ ପପୁ ଘୋଡା ପରି ଆଣ୍ଠେଇବା ସହ ନିଜେ କୃଷ୍ଣଙ୍କ ପରି ଚକ୍ର ଧରିବା ପୋଜ୍ ଦେଇଥିଲେ। ଏପରିକି ଆଣ୍ଠେଇଥିବା ୭ଜଣ ଯୁବତୀଙ୍କ ବେକରେ ରଶି ବନ୍ଧା ହେବା ସହ ଏହାର ଲଗାମ ପପୁ ଧରିଥିବା ଦେଖିବାକୁ ମିଳିଥିଲା। ଏହାକୁ ନେଇ ସମାଜସେବୀ ଲିଙ୍କନ ସୁବୁଦ୍ଧି ମହିଳା କମିଶନ ଓ ମହିଳା ଥାନାରେ ଅଭିଯୋଗ କରିଥିଲେ। ମହିଳା ଥାନାରେ ମାମଲା (ନଂ-୮୯/୧୯) ରୁଜୁ କରାଯାଇଥିଲା। ପରଦିନ ପପୁ ଏକ ଭିଡିଓରେ ସଫେଇ ଦେଇ ଉକ୍ତ ପୋଷ୍ଟର ତାଙ୍କ ପ୍ରଡକ୍ସନ ହାଉସ୍‌ର ନୁହେଁ ଓ ତାଙ୍କୁ ଦୋଷ ଦିଆଯିବା ଠିକ୍ ନୁହେଁ ବୋଲି କହିଥିଲେ। ହେଲେ ପପୁ ମିଛ କହୁଛନ୍ତି ବୋଲି ଲିଙ୍କନ କହିବା ସହ ଫିଲ୍ମ ପ୍ରମୋଶନ ପାଇଁ ପପୁ ଓ ପ୍ରଡକ୍ସନ ସଂସ୍ଥା ଜାଣିଶୁଣି ଏଭଳି ବିବାଦ ତିଆରି କରିଥିବା କହିଥିଲେ।

ସଂକ୍ଷେପରେ

ପିକ୍ଅପ୍-ବାଇକ୍ ମୁହାଁମୁହିଁ, ୨ ଆହତ

ବ୍ରହ୍ମପୁର ଅଫିସ,୨୦।୮: ସଦର ଥାନା ଅନ୍ତର୍ଗତ ଝାଡ଼ାଙ୍କୁଲି ପେଟ୍ରୋଲ ପମ୍ପ ନିକଟରେ ମଙ୍ଗଳବାର ଅପରାହ୍ଣରେ ପିକଅପ୍ ସହ ବାଇକର ମୁହାଁମୁହିଁ ଧକ୍କା ହୋଇଥିଲା। ଫଳରେ ବାଇକ୍‌ରେ ବସିଥିବା ଚାଳକଙ୍କ ସମେତ ୨ ଜଣ ଆହତ ହୋଇଛନ୍ତି। ସେମାନେ ହେଲେ ରାଜେନ୍ଦ୍ର ସାହୁ ଓ ଦୁର୍ଗା ବେହେରା । ସ୍ଥାନୀୟ ଲୋକ ଆହତ ଦ୍ୱୟଙ୍କୁ ମେଡିକାଲ ପଠାଇଥିଲେ। ବ୍ରହ୍ମପୁରରୁ ପିଡ଼ିଆ ବୋଝେଇ କରି ଏକ ପିକଅପ୍ (ନଂ ଓଡି୦୭ୱାଇ୪୭୭୯) ଗୁରୁଣ୍ଟି ଅଭିମୁଖେ ଯାଉଥିଲା। ସେହି ସମୟରେ ପିକଅପ୍ ଆଗରେ ଯାଉଥିବା ବାଇକ୍ (ନଂ ଓଡି୦୭ ୱାଇ୩୨୦୭)କୁ ଧକ୍କା ଦେଇଥିଲା। ଫଳରେ ବାଇକ୍ ଚାଳକ ଓ ତାଙ୍କର ସାଙ୍ଗ ଆହତ ହୋଇଥିଲେ। ଖବରପାଇ ନିମଖଣ୍ଡି ଫାଣ୍ଡି ପୋଲିସ ଘଟଣାସ୍ଥଳରେ ପହଞ୍ଚି ପିକଅପ୍ ଡ୍ରାଇଭର ଚିତ୍ତରଞ୍ଜନ ମହାରଣାଙ୍କୁ ଥାନାକୁ ଆଣି ପଚରାଉଚରା କରୁଛି।

ନିମଖଣ୍ଡି, ଜଗଦଳପୁରକୁ ବସ୍ ଚଳାଚଳ ଦାବି
ଉପଜିଲାପାଳଙ୍କୁ ଦାବିପତ୍ର

ବ୍ରହ୍ମପୁର ଅଫିସ,୨୦।୮: ବ୍ରହ୍ମପୁରରୁ ଜଗଦଳପୁର, ନିମଖଣ୍ଡି ଲୋଚାପଡା ଅଞ୍ଚଳକୁ ଟାଉନବସ୍ ଚଳାଚଳ ନେଇ ଦାବି ହୋଇଛି। ଏନେଇ ମଙ୍ଗଳବାର ଗ୍ରାମବାସୀ ବ୍ରହ୍ମପୁର ଉପଜିଲାପାଳ ସିନ୍ଧେ ଦତ୍ତାତ୍ରେୟ ଭାଉସାହେବଙ୍କୁ ସାକ୍ଷାତ୍ କରି ଦାବିପତ୍ର ପ୍ରଦାନ କରିଛନ୍ତି। ବ୍ରହ୍ମପୁର ସହରଠାରୁ ଏହି ଅଞ୍ଚଳ ମାତ୍ର ୪ କି.ମି. ଦୂରରେ ରହିଥିବା ବେଳେ ଗମନାଗମନ ପାଇଁ ଟାଉନବସ୍ ଚଳାଚଳ କରୁ ନ ଥିବାରୁ ଗ୍ରାମବାସୀଙ୍କୁ ଅଧିକ ଖର୍ଚ୍ଚାନ୍ତ ହେବାକୁ ପଡୁଛି। ଏ ଦିଗରେ ତୁରନ୍ତ ପଦକ୍ଷେପ ନେବାକୁ ଅଞ୍ଚଳବାସୀ କହିଥିଲେ। ବ୍ରହ୍ମପୁରରୁ ଲୋଚାପଡା, ନିମଖଣ୍ଡି ଓ ଜଗଦଳପୁର ଦେଇ ହିଞ୍ଜିଳିକାଟୁକୁ ବସ୍ ଚଳାଚଳ କରିବାକୁ ଅଞ୍ଚଳବାସୀ ଦାବି ପତ୍ରରେ ଉଲ୍ଲେଖ କରିଛନ୍ତି। ଦାବିପତ୍ର ପ୍ରଦାନ ବେଳେ ବ୍ରହ୍ମପୁର ସହରତଳି ମିଳିତ କ୍ରିୟାନୁଷ୍ଠାନ କମିଟି ସଭାପତି ସଞ୍ଜୀବ ପଟ୍ଟନାୟକଙ୍କ ସମେତ ଡି. ରାଜଶେଖର ପାତ୍ର, ବି.ଭି. ସାଗର, ବି. ଶୁଭମ ପାତ୍ର, ସଚିନ ପାଢୀ ଓ ସୁରେଶ କୁମାର ପାତ୍ର ପ୍ରମୁଖ ଉପସ୍ଥିତ ଥିଲେ।

ସାନଭାଇଙ୍କ କୋଡ଼ି ମାଡ଼ରେ ବଡ଼ଭାଇ ଗୁରୁତର

ଦିଗପହଣ୍ଡି,୨୦।୮(ଡି.ଏନ.ଏ.)-ଦିଗପହଣ୍ଡି ଥାନା ଅଞ୍ଚଳରେ ପାରିବାରିକ ସମସ୍ୟାକୁ ନେଇ ମାରପିଟ ହୋଇଛି। ସାନ ଭାଇଙ୍କ କୋଡି ମାଡ଼ରେ ବଡ଼ଭାଇ ଗୁରୁତର ହୋଇଛନ୍ତି। ଦୁଇ ଭାଇ ରାଜମିସ୍ତ୍ରି କାମ କରନ୍ତି। ଗଜପତି ଜିଲା ରାମଗିରି ହାଇସ୍କୁଲ କୋଠା ନିର୍ମାଣ କାର୍ଯ୍ୟରେ ସେମାନେ ନିୟୋଜିତ ଥିଲେ। ସୋମବାର ରାତି ପ୍ରାୟ ୧୨ଟାରେ ବଡ଼ଭାଇ ମୋବାଇଲ ଫୋନରେ କଥା ହେଉଥିବା ବେଳେ ସାନଭାଇ ତାଙ୍କୁ ଏକ କୋଡି ଦ୍ୱାରା ଆକ୍ରମଣ କରିଥିଲେ। ଆଖପାଖରେ ଥିବା ଅନ୍ୟ ଶ୍ରମିକମାନେ ତାଙ୍କୁ ଉଦ୍ଧାର କରି ଦିଗପହଣ୍ଡି ଗୋଷ୍ଠୀ ସ୍ୱାସ୍ଥ୍ୟକେନ୍ଦ୍ରରେ ଭର୍ତ୍ତି କରିଥିଲେ। ଏ ନେଇ ଦିଗପହଣ୍ଡି ଥାନାରେ ଏତଲା ଦେଇଛନ୍ତି। ଗଜପତି ଜିଲା ରାମଗିରି ଥାନା ଅଧୀନରେ ଆକ୍ରମଣ ହୋଇଥିବାରୁ ସେଠାକାର ଥାନାକୁ ଯାଇ ଏତଲା ଦେବାକୁ ଦିଗପହଣ୍ଡି ପୋଲିସ ଆହତ ବଡ଼ଭାଇଙ୍କୁ ପରାମର୍ଶ ଦେଇଛି।

ବର୍ଷାରେ ବେହାଲ ରେଶମ ସହର

ଦେଢ଼ ଘଣ୍ଟା ବର୍ଷାରେ ଜଳାର୍ଣ୍ଣବ
ଘରେ ପଶିଲା ଡ୍ରେନ୍ ପାଣି
ରାସ୍ତାରେ ୨ ଫୁଟ ଉଚ୍ଚର ଜଳ

ବ୍ରହ୍ମପୁର ଅଫିସ,୨୦।୮

ବର୍ଷାରେ ପୁଣି ବେହାଲ ହୋଇଛି ବ୍ରହ୍ମପୁର ମହାନଗର ନିଗମର ବହୁ ଅଞ୍ଚଳ। ମଙ୍ଗଳବାର ଅପରାହ୍ଣରେ ମାତ୍ର ଦେଢଘଣ୍ଟା ବର୍ଷାରେ ସହରର ଅନେକ ଅଞ୍ଚଳ ଜଳାର୍ଣ୍ଣବ ହୋଇଥିବା ଦେଖିବାକୁ ମିଳିଥିଲା। ରାସ୍ତା ଉପରେ ପ୍ରାୟ ୨ ଫୁଟ ଉଚ୍ଚର ବର୍ଷାଜଳ ସହ ଡ୍ରେନ୍‌ଗୁଡିକର ଜଳ ପ୍ରବାହିତ ହୋଇଥିବା ବେଳେ ଅନେକ ଅଞ୍ଚଳ ପ୍ରାୟ ୩ ଘଣ୍ଟାରୁ ଊର୍ଦ୍ଧ୍ୱ ସମୟ ଧରି ଜଳବନ୍ଦୀ ହୋଇ ରହିଥିଲା। ତେବେ ବର୍ଷାଦିନ ପୂର୍ବରୁ ଡ୍ରେନ୍ ସଫା ଓ ନିର୍ମାଣ ଦିଗରେ ବିଏମ୍‌ସିର ଅବହେଳା ଯୋଗୁ ଏପରି ହୋଇଛି। ବର୍ଷାଦିନକୁ ଦୃଷ୍ଟିରେ ରଖି ଡ୍ରେନ୍ ସଫା ଓ ଜଳ ନିଷ୍କାସନ ଦିଗରେ ପଦକ୍ଷେପ ନିଆଯାଉଥିବା ନେଇ ବିଏମ୍‌ସି ପକ୍ଷରୁ କୁହାଯାଉଥିବା ବେଳେ ଅନେକ ଅଞ୍ଚଳରେ ଡ୍ରେନ୍‌ର ବର୍ଷାଜଳ ନିଷ୍କାସନ ବାଧାପ୍ରାପ୍ତ ଯୋଗୁ ଏଭଳି କୃତ୍ରିମ ବନ୍ୟା ପରିସ୍ଥିତି ଉପୁଜିଥିବା ଅଞ୍ଚଳବାସୀ ଅଭିଯୋଗ କରିଛନ୍ତି।

କିଛିଦିନ ପୂର୍ବେ ଲଘୁଚାପ ଜନିତ ଦୁଇଦିନ ବର୍ଷାରେ ସହରର ଗଜପତି ନଗର, ନୀଳାଞ୍ଚଳ ନଗର ଓ ପ୍ରେମନଗରର ଭଳି କେତେକ ଅଞ୍ଚଳ ଜଳମଗ୍ନ ହୋଇଥିଲା। ମଙ୍ଗଳବାର ଅପରାହ୍ଣରେ ପୁଣି ମୌସୁମୀ ବର୍ଷାରେ ସହରର ଅନେକ ଅଞ୍ଚଳରେ କୃତ୍ରିମ ବନ୍ୟା ପରିସ୍ଥିତି ସୃଷ୍ଟି ହୋଇଛି। ୫ ନଂ. ୱାର୍ଡ ତୁଳସୀନଗର ଦ୍ୱିତୀୟ, ତୃତୀୟ, ଷଷ୍ଠ, ସପ୍ତମ ଲାଇନ ସମେତ ୬ ନଂ. ୱାର୍ଡ ଲୋଚାପଡା ବ୍ୟାଙ୍କ କଲୋନୀ, ଭବାନୀନଗର ପ୍ରଭୃତି ଆଦି ଅଞ୍ଚଳରେ ପ୍ରାୟ ୨ ଫୁଟ ଉଚ୍ଚରେ ନର୍ଦ୍ଦମା ମିଶା ବର୍ଷାଜଳ ଜମି ରହିଥିଲା। ଅନେକଙ୍କ ଘରମଧକୁ ଏହି ନର୍ଦ୍ଦମା ମିଶା ବର୍ଷାଜଳ ପଶିଥିବା ଦେଖିବାକୁ ମିଳିଥିଲା। ଫଳରେ ପ୍ରାୟ ୩ ଘଣ୍ଟାରୁ ଊର୍ଦ୍ଧ୍ୱ ସମୟ ଧରି ବିଭିନ୍ନ ଅଞ୍ଚଳକୁ ଯାତାୟାତ ବାଧାପ୍ରାପ୍ତ ହୋଇଥିବା ଜଣାପଡିଛି।

ବ୍ରହ୍ମପୁରରେ ୨୦୧୮ରେ ବିଭିନ୍ନ ୱାର୍ଡରେ ଉନ୍ନତି ଯୋଜନା, ବିଏମ୍‌ସି ଫଣ୍ଡ ଓ ଓଡିଆରପିରେ ଡ୍ରେନ୍ ନିର୍ମାଣ ନେଇ ଭିତ୍ତିପ୍ରସ୍ତର ସ୍ଥାପନ କରାଯାଇଥିଲା। କିନ୍ତୁ ଅଦ୍ୟାବଧି ଅନେକ ଅଞ୍ଚଳରେ ଡ୍ରେନ୍ ନିର୍ମାଣ ତଥା ପୁନରୁଦ୍ଧାର ହୋଇ ନ ଥିବା ଅଭିଯୋଗ ହୋଇଛି। ୫ ନଂ. ୱାର୍ଡ ତୁଳସୀନଗରର ଷଷ୍ଠ ଗଳିରେ ଡ୍ରେନ୍ ଅଧାରୁ ପୋତି ହୋଇଯାଇଥିବା ଏହାର ପୁନରୁଦ୍ଧାର ଦିଗରେ ପଦକ୍ଷେପ ନିଆଯାଇନାହିଁ। ଫଳରେ ବର୍ଷାଜଳ ନିଷ୍କାସନ ପ୍ରଭାବିତ ହୋଇଥିଲା। ନର୍ଦ୍ଦମା ଜଳ ଉକ୍ତ ଅଞ୍ଚଳର ଘରେ ପଶିଯାଇଥିଲା। ସେହିପରି ପ୍ରେମନଗରର ରାସ୍ତାରେ ଡ୍ରେନ୍ ଅବ୍ୟବସ୍ଥା ଯୋଗୁ ନର୍ଦ୍ଦମା ମିଶା ବର୍ଷାଜଳ ମୁଖ୍ୟରାସ୍ତାରେ ଜମି ରହିବା ଫଳରେ ଯାତାୟାତ ବାଧାପ୍ରାପ୍ତ ହୋଇଥିଲା। ରାମଲିଙ୍ଗମ ଟେମ୍ପୁଲ ରୋଡ ନର୍ଦ୍ଦମାଜଳ ପ୍ରାୟ ୨ ଫୁଟ ଉଚ୍ଚରେ ପ୍ରବାହିତ ହେବା ସହ ନିକଟସ୍ଥ ବିଏମ୍‌ସି କାର୍ଯ୍ୟାଳୟ, ସ୍କୁଲ ମଧରେ ପଶିଯାଇଥିଲା। ଲୋଚାପଡା ବ୍ୟାଙ୍କ କଲୋନୀ, ଭବାନୀନଗର ଅଞ୍ଚଳରେ ମଧ ଅନୁରୂପ ପରିସ୍ଥିତ ଦେଖିବାକୁ ମିଳିଥିଲା। ବିଗତ ୨ ରୁ ୩ ବର୍ଷ ପରେ ପୁଣି ଚଳିତ ବର୍ଷ ଏଭଳି ପରିସ୍ଥିତି ସୃଷ୍ଟି ହୋଇଥିବାରୁ ବିଏମ୍‌ସି ପକ୍ଷରୁ ବର୍ଷାଜଳ ନିଷ୍କାସନ ଦିଗରେ ପଦକ୍ଷେପ ନିଆଯାଉ ନ ଥିବାରୁ ଅଞ୍ଚଳବାସୀଙ୍କ ମଧରେ ପ୍ରତିକ୍ରିୟା ପ୍ରକାଶ ପାଇଛି। ଅନ୍ୟପକ୍ଷରେ ଡ୍ରେନ୍‌ର କ୍ଷମତାଠାରୁ ଅଧିକ ପରିମାଣର ବର୍ଷା ହୋଇଥିବାରୁ ଏଭଳି ପରିସ୍ଥିତ ଉପୁଜିଛି। ବର୍ଷାଜଳ ଜମି ରହିଥିବା ତଥା ଡ୍ରେନ୍ ଚୋକ ହୋଇଥିବା ଅଞ୍ଚଳକୁ ସ୍ୱତନ୍ତ୍ର ଟିମ୍ ପଠାଯାଇଛି। ଡ୍ରେନ୍ ସଫା ଓ ଅଞ୍ଚଳରେ ଜମି ରହିଥିବା ଜଳ ନିଷ୍କାସନ ଦିଗରେ ପଦକ୍ଷେପ ନିଆଯାଇଥିବା କମିଶନର ଚକ୍ରବର୍ତ୍ତୀ ସିଂ ରାଠୋର କହିଛନ୍ତି।

କେ.ସି. ଟାଉନ୍ ହାଇସ୍କୁଲ ସମ୍ମୁଖ ରାସ୍ତା।

ବ୍ୟାଙ୍କ କଲୋନୀରେ ଲୋକଙ୍କ ଘରେ ପାଣି ପଶିଛି।

ରାମଲିଙ୍ଗମ୍ ଟ୍ୟାଙ୍କ ରାସ୍ତା।

ପ୍ରେମ ନଗର ମୁଖ୍ୟ ରାସ୍ତା।

(ଫଟୋ: ସମୀର)

ଧର୍ମନଗର।

୩ ୟୁପିଏଚ୍‌ସିକୁ ଏନ୍‌କ୍ୟୁଏଏସ୍ ସାର୍ଟିଫିକେଟ

ବ୍ରହ୍ମପୁର ଅଫିସ,୨୦।୮

ବ୍ରହ୍ମପୁର ମହନଗର ନିଗମ (ବିଏମ୍‌ସି) ଅନ୍ତର୍ଗତ ବିଭିନ୍ନ ଅଞ୍ଚଳରେ ଥିବା ୩ ସହରାଞ୍ଚଳ ପ୍ରାଥମିକ ସ୍ୱାସ୍ଥ୍ୟ କେନ୍ଦ୍ର (ୟୁପିଏଚସି)କୁ ନ୍ୟାସନାଲ କ୍ୱାଲିଟି ଆସୁରାନ୍ସ ଷ୍ଟାଣ୍ଡାର୍ଡ(ଏନକ୍ୟୁଏଏସ) ସାର୍ଟିଫିକେଟ ଲାଭ କରିଛି। ଜାତୀୟସ୍ତରୀୟ ଗୁଣାତ୍ମକ ମାନର ସ୍ୱାସ୍ଥ୍ୟ ସେବା ପ୍ରଦାନ କରିବା ପାଇଁ ଆସ୍କାରୋଡ, ଆମ୍ବପୁଆ ଓ ଆଗାସାହି ୟୁପିଏଚସିକୁ ଏହି ସାର୍ଟିଫିକେଟ ମିଳିଥିବା ବିଏମ୍‌ସି ପକ୍ଷରୁ ସୂଚନା ମିଳିଛି। ଏହି ସାର୍ଟିଫିକେଟ୍ ଦ୍ୱାରା ଆଗାମୀ ୩ ବର୍ଷ ପର୍ଯ୍ୟନ୍ତ ପ୍ରତି ୟୁପିଏଚସିକୁ ବର୍ଷକୁ ୨ ଲକ୍ଷ ଟଙ୍କା ପୁରସ୍କାର ମିଳିବ। ଯାହା ଉକ୍ତ ୟୁପିଏଚସିଗୁଡିକରେ ଗୁଣାତ୍ମକ ସ୍ୱାସ୍ଥ୍ୟ ସେବାର ବିକାଶ ଦିଗରେ ସହାୟକ ହେବା ବୋଲି ଜାତୀୟ ସହରାଞ୍ଚଳ ସ୍ୱାସ୍ଥ୍ୟ ମିଶନ(ଏନୟୁଏଚଏମ୍)ର ସିଟି ପ୍ରୋଗ୍ରାମ ମ୍ୟାନେଜର ଲମ୍ବୋଦର ଦିଗାଲ ସୂଚାଇଛନ୍ତି। ଏନେଇ ଗତ ଜୁଲାଇରେ ଏନକ୍ୟୁଏଏସ୍‌ର ଏକ ଜାତୀୟସ୍ତରୀୟ ୬ ଜଣିଆ ଟିମ୍ ଉପରୋକ୍ତ ୩ ୟୁପିଏଚସିର ସ୍ୱାସ୍ଥ୍ୟ ସେବା ମାନ ଯାଞ୍ଚ କରିଥିଲେ। ସେମାନେ ଜୁଲାଇ ୧୮ ରୁ ୨୨ ପର୍ଯ୍ୟନ୍ତ ୩ ୟୁପିଏଚସିରେ ପ୍ରଦାନ କରାଯାଉଥିବା ସାଧାରଣ ସ୍ୱାସ୍ଥ୍ୟ ସେବା, ମାତୃସ୍ୱାସ୍ଥ୍ୟ, ନବଜାତ ଓ ଶିଶୁ ସ୍ୱାସ୍ଥ୍ୟ ଜନିତ ସେବାର ଗୁଣାତ୍ମକ ମାନ ଅନୁଧାନ କରି ଫେରିଥିଲେ। ମଙ୍ଗଳବାର ସନ୍ଧ୍ୟାରେ ଏହାର ଫଳାଫଳ ପ୍ରକାଶ ପାଇବା ସହ ୩ ୟୁପିଏଚସିକୁ ଏନକ୍ୟୁଏଏସ୍ ସାର୍ଟିଫିକେଟ୍ ମିଳିଥିବା ସୂଚନା ମିଳିଥିଲା।

ସୂଚନାଯୋଗ୍ୟ, ଏହା ପୂର୍ବରୁ ୨୦୧୮-୧୯ ପାଇଁ ସହରରେ ଥିବା ୭ ୟୁପିଏଚସି ରାଜ୍ୟସ୍ତରରେ କାୟାକଳ୍ପ ପୁରସ୍କାର ହାସଲ କରିଥିଲା।

ଆସ୍କାରୋଡ ସହରାଞ୍ଚଳ ପ୍ରାଥମିକ ସ୍ୱାସ୍ଥ୍ୟକେନ୍ଦ୍ର।

ବିଶ୍ୱ ଛାୟାଚିତ୍ର ଦିବସ

ପାରଳାଖେମୁଣ୍ଡି, ୧୯।୮(ସ୍ୱ.ପ୍ର.)

ପାରଳାଖେମୁଣ୍ଡି ସହରରେ ସୋମବାର ୧୮୧ତମ ବିଶ୍ୱ ଛାୟାଚିତ୍ର ଦିବସ ପାଳିତ ହୋଇଯାଇଛି । ଏହି ଉପଲକ୍ଷେ ଜିଲା ଛାୟାଚିତ୍ର ସଂଘର ସଭାପତି ବିଶ୍ୱନାଥ ମିଶ୍ରଙ୍କ ନେତୃତ୍ୱରେ ୬୦ରୁ ଊର୍ଦ୍ଧ୍ୱ ଛାୟାଚିତ୍ର ପ୍ରେମୀ ଏକ ବାଇକ୍ ଶୋଭାଯାତ୍ରା ବାହାରି ସହର ପରିକ୍ରମା କରିଥିଲେ। ପରେ ମୁଖ୍ୟ ଚିକିତ୍ସାଳୟ ରାସ୍ତାରେଥିବା କୃଷ୍ଠରୋଗ ଆଶ୍ରମରେ ସଂଘ ପକ୍ଷରୁ ଖାଦ୍ୟ ବଣ୍ଟନ କରାଯିବା ସହ ଏହା ପରିସରରେ ଚାରାରୋପଣ କରାଯାଇଥିଲା। ସେହିପରି ସ୍ଥାନୀୟ କଲେଜ ଛକସ୍ଥିତ ଘରୋଇ କଲ୍ୟାଣ ମଣ୍ଡପରେ ଅନୁଷ୍ଠିତ ବୈଠକରେ ସଂଘର ବିଭିନ୍ନ ସମସ୍ୟା ଉପରେ ଆଲୋଚନା କରାଯାଇଥିଲା। ସନ୍ଧ୍ୟାରେ କଲ୍ୟାଣୀ ମଣ୍ଡପ ପରିସରରେ ବିଭିନ୍ନ ସାଂସ୍କୃତିକ କାର୍ଯ୍ୟକ୍ରମ ଅନୁଷ୍ଠିତ ହୋଇଥିଲା। ସମସ୍ତ କାର୍ଯ୍ୟକ୍ରମରେ ସଂଘର ସମ୍ପାଦକ ସୁଜିତ ପ୍ରଧାନ, କୋଷାଧକ୍ଷ ଶ୍ରୀନିବାସ ରେଡ୍ଡୀ ସହଯୋଗ କରିଥିଲେ।

ସୁନୀଲଙ୍କ ନାଁରେ ଲାଗିଥିବା ଏନ୍ଏସ୍ଏ ବଳବତ୍ତର

ବ୍ରହ୍ମପୁର ଅଫିସ,୨୦।୮

ଗଞ୍ଜାମ ଜିଲାର ଅନ୍ୟତମ ଦୁର୍ଦ୍ଦାନ୍ତ ଅପରାଧୀ ସୁନୀଲ ବେହେରା ଓରଫ ପାଣିଗ୍ରାହୀଙ୍କ ନାଁରେ ଲାଗିଥିବା ଜାତୀୟ ନିରାପତ୍ତା ଆଇନ (ଏନ୍ଏସ୍ଏ)କୁ ଗୃହ ବିଭାଗ ବଳବତ୍ତର ରଖିଛି। ଏନ୍ଏସ୍ଏ ବୋର୍ଡ଼ ନିକଟରେ ଗଞ୍ଜାମ ଜିଲା ପ୍ରଶାସନ ତରଫରୁ ସୁନୀଲଙ୍କ ବିରୋଧରେ ଆବଶ୍ୟକ କାଗଜପତ୍ର ଦାଖଲ କରାଯାଇଥିଲା। ତାହାକୁ ଉକ୍ତ ବୋର୍ଡ଼ ଗ୍ରହଣ କରିବା ସହିତ ସୁନୀଲଙ୍କ ନାଁରେ ଏନ୍ଏସ୍ଏ ବଳବତ୍ତର ରଖିବା ପାଇଁ ରାଜ୍ୟ ଗୃହ ବିଭାଗକୁ ପରାମର୍ଶ ଦେଇଥିଲେ। ଫଳରେ ଗୃହ ବିଭାଗ ନିର୍ଦ୍ଦେଶ ନଂ. ୨୦୪୫/ସି ଅନୁସାରେ ଏହା ଜାରି କରିଛନ୍ତି। ଫଳରେ ସୁନୀଲ ୧୨ ମାସ ପର୍ଯ୍ୟନ୍ତ ଜେଲରେ ରହିବେ ବୋଲି ନିର୍ଦ୍ଦେଶ ହୋଇଛି।

ପ୍ରକାଶ ଯେ, ସୁନୀଲ ଜୁନ ୧ ତାରିଖ ରାତିରେ ବୋମା ଓ ମାରଣାସ୍ତ୍ର ଧରି ରେଳଷ୍ଟେଶନ ୪ ନଂ. ପ୍ଲାଟଫର୍ମରେ ଥିବା ଯାତ୍ରୀଙ୍କୁ ଭୟଭୀତ କରିବା ସହ ଆତଙ୍କ ଚଳାଇଥିଲେ। ପୋଲିସ ସୁନୀଲଙ୍କୁ ଗିରଫ କରିବା ସହ ତାଙ୍କ ନିକଟରୁ ମାରଣାସ୍ତ୍ର ଓ ବୋମା ଜବତ କରିଥିଲା। ମାମଲା ନଂ.୬୨/୧୯ରେ ତାଙ୍କୁ କୋର୍ଟ ଚାଲାଣ କରାଯାଇଥିଲା। ତାଙ୍କ ନାଁରେ ୧୭ରୁ ଊର୍ଦ୍ଧ୍ୱ ସଙ୍ଗିନ ଆପରାଧିକ ମାମଲା ରହିଛି। ଏଣୁ ଜୁନ ୨୭ରେ ସୁନୀଲଙ୍କୁ ଏନ୍ଏସ୍ଏରେ ଅଟକ ରଖାଯାଉ ବୋଲି ଜିଲା ପ୍ରଶାସନ ପକ୍ଷରୁ ରାଜ୍ୟ ସରକାରଙ୍କୁ ଚିଠି ଲେଖାଯାଇଥିଲା। ସେହିପରି ଅନ୍ୟ ଜଣେ ଅଭିଯୁକ୍ତ ଲାଞ୍ଜିପଲ୍ଲୀ ଡିପ ସାହିର ଶିବା ବିଷୋୟୀଙ୍କ ବିରୋଧରେ ପୋଲିସ ଏନ୍ଏସ୍ଏ ଲଗାଇଥିଲା। ଏହାର ସୁପାରିସ ପାଇଁ ଏନ୍ଏସ୍ଏ ବୋର୍ଡ଼ ନିକଟକୁ ଜିଲା ପ୍ରଶାସନ ପକ୍ଷରୁ ଚିଠି ପଠାଯାଇଥିବା ଜଣାପଡିଛି।

କୁସଂସ୍କାର ବିରୋଧରେ ଲଢ଼େଇ ପାଇଁ ଆହ୍ୱାନ

ବ୍ରହ୍ମପୁର ଅଫିସ,୨୦।୮

ହେତୁବାଦୀ ଓ ମାନବବାଦୀ ଡ. ନରେନ୍ଦ୍ର ଡାଭୋଲକରଙ୍କୁ ୨୦୧୩ ଅଗଷ୍ଟ ୨୦ରେ ମୌଳବାଦୀମାନେ ହତ୍ୟା କରିଥିଲେ। ତାଙ୍କ ସ୍ମୃତିରେ ଦେଶବ୍ୟାପୀ ହେତୁବାଦୀ ଏବଂ ମାନବବାଦୀଙ୍କ ସମେତ ଅନ୍ୟାନ୍ୟ ପ୍ରଗତିଶୀଳ ସଂଗଠନଗୁଡ଼ିକ ଏହି ଦିବସକୁ ଜାତୀୟ ବୈଜ୍ଞାନିକ ମନୋଭାବ ଦିବସ ଭାବେ ପାଳନ କରୁଛି। ଏହି କ୍ରମରେ ମଙ୍ଗଳବାର ମାନବବାଦୀ ଓ ହେତୁବାଦୀ ସଂଗଠନ ଗଞ୍ଜାମ ଜିଲା ଶାଖା ପକ୍ଷରୁ ଜାତୀୟ ବୈଜ୍ଞାନିକ ମନୋଭାବ ଦିବସ ପାଳନ କରାଯାଇଥିଲା। ଖଲ୍ଲିକୋଟ କଲେଜ ସମ୍ମୁଖରେ ଆୟୋଜିତ କାର୍ଯ୍ୟକ୍ରମରେ କୁସଂସ୍କାର ବିରୋଧରେ ଲଢ଼େଇ ପାଇଁ ଆହ୍ୱାନ ଦିଆଯାଇଥିଲା। ବାବା ମାତା, ଗୁଣିଆ ଆଦିଙ୍କ ଚମତ୍କାରିତାକୁ ପର୍ଦ୍ଦାଫାଶ୍ କରିବା ଦରକାର। ଭୂତ, ଆତ୍ମା, ପ୍ରେତ, ଡାହାଣୀ, ପୁନର୍ଜନ୍ମ, ପାପ ପୁଣ୍ୟ, ସ୍ୱର୍ଗ, ନର୍କ, ଜ୍ୟୋତିଷ ଶାସ୍ତ୍ର ଓ କଳା ଯାଦୁ ଇତ୍ୟାଦି ବୈଜ୍ଞାନିକ ପରୀକ୍ଷା ନିରୀକ୍ଷା କରି ଲୋକଲୋଚନକୁ ଆଣିବାକୁ ପଡ଼ିବ। ଏସବୁ ଅବୈଜ୍ଞାନିକ ଅବଧାରଣଗୁଡ଼ିକ କୁପ୍ରଥା, କୁସଂସ୍କାର ଓ ଭିତ୍ତିହୀନ ବିଶ୍ୱାସ ଆଦିକୁ ପ୍ରୋତ୍ସାହିତ କରିଥାଏ। ଏହାର ବିଲୋପ ପାଇଁ ଏକ ବୈଜ୍ଞାନିକ ମନୋଭାବର ଆବଶ୍ୟକତା ରହିଛି ବୋଲି ବକ୍ତାମାନେ କହିଛନ୍ତି। ଇ.ଟି. ରାଓ, କେ. ନନ୍ଦେସୁ ସେନାପତି, କିଶୋର ଚନ୍ଦ୍ର ମିଶ୍ର, ରାଜା ସୁରେଶ, କେ.ବସବ ରାଜୁ, ବି.ବାଳକୃଷ୍ଣ, ପ୍ରତାପ ଚନ୍ଦ୍ର ପ୍ରଧାନ, ପ୍ରତାପ ଚନ୍ଦ୍ର ନାୟକ, ଏ.ମାଲେଶ୍ୱର ରାଓ, ଅବନୀ ଗୟା, ଶ୍ୟାମ ସୁନ୍ଦର ଖାଡ଼ଙ୍ଗା, ଜାମୁଲା ସୁରେଶ, ରାଜବାଳା ତ୍ରିପାଠୀ, ଦେବରାଜ ପାଣିଗ୍ରାହୀଙ୍କ ସମେତ ବହୁ ବୁଦ୍ଧିଜୀବୀ ଯୋଗଦେଇଥିଲେ।

ବୈଜ୍ଞାନିକ ମନୋଭାବ ବୃଦ୍ଧି ପାଇଁ ସଚେତନ କରାଯାଉଛି।

କ୍ୟାଡର ଗଠନ ଦାବିରେ ବିକ୍ଷୋଭ

ବ୍ରହ୍ମପୁର ଅଫିସ,୨୦।୮

କ୍ୟାଡର୍ ଗଠନ ଏବଂ ଅନ୍ୟାନ୍ୟ ଦାବିନେଇ ମଙ୍ଗଳବାର କର୍ମଚାରୀ ଭବିଷ୍ୟନିଧି ଷ୍ଟାଫ୍ ୟୁନିୟନ୍ ପକ୍ଷରୁ କ୍ଷେତ୍ରୀୟ କାର୍ଯ୍ୟାଳୟ ସମ୍ମୁଖରେ ବିକ୍ଷୋଭ ପ୍ରଦର୍ଶନ କରାଯାଇଥିଲା। କ୍ୟାଡର୍ ପୁନର୍ଗଠନରେ ଗ୍ରୁପ୍ ବି, ସି ଏବଂ ଡି କର୍ମଚାରୀଙ୍କୁ ସାମିଲ୍ କରିବା ଏବଂ ପଦୋନ୍ନତି ଦେବା, ଖାଲି ପଡ଼ିଥିବା ପଦବୀ ପୂରଣ କରିବା, ମୃତ କର୍ମଚାରୀଙ୍କ ପରିବାର ମଧ୍ୟରୁ ଯୋଗ୍ୟ ପ୍ରାର୍ଥୀଙ୍କୁ ଚାକିରି ଦେବା ଆଦି ୮ଦଫା ଦାବିରେ ଏହି ବିକ୍ଷୋଭ ଡାକରା ଦିଆଯାଇଥିଲା। ଦୀର୍ଘ ଦିନ ହେଲା କେନ୍ଦ୍ରୀୟ ଭବିଷ୍ୟନିଧି ଆୟୁକ୍ତଙ୍କ ନିକଟରେ ଦାବି ଉପସ୍ଥାପନ କରାଯାଉଥିଲେ ସୁଦ୍ଧା କର୍ତ୍ତୃପକ୍ଷ ବାରମ୍ବାର ଦାବିଗୁଡ଼ିକୁ ଟାଳି ଦେଉଛନ୍ତି। ଏହାର ପ୍ରତିବାଦରେ ସର୍ବଭାରତୀୟ ଇପିଏଫ୍ ଷ୍ଟାଫ୍ ଫେଡେରେଶନ୍ ଆହ୍ୱାନରେ ବ୍ରହ୍ମପୁର ସମେତ ଦେଶର ଅନ୍ୟ ସମସ୍ତ କାର୍ଯ୍ୟାଳୟ ସମ୍ମୁଖରେ ଗତ ୧ ତାରିଖରୁ କଳା ବ୍ୟାଜ୍ ପିନ୍ଧି ଆନ୍ଦୋଳନ ଚାଲିଛି। ଦାବି ପୂରଣ ନ ହେଲେ ଆସନ୍ତା ୨୮ତାରିଖରେ ଦେଶବ୍ୟାପୀ କାର୍ଯ୍ୟବନ୍ଦ ଆନ୍ଦୋଳନ କରାଯିବ ବୋଲି ୟୁନିୟନ ସାଧାରଣ ସମ୍ପାଦକ ବିକ୍ରମ କେଶରୀ ସାମନ୍ତରାୟ ଚେତାବନୀ ଦେଇଛନ୍ତି। ଅନ୍ୟମାନଙ୍କ ମଧ୍ୟରେ ଉପସଭାପତି ପୁଷ୍ପକ ରଞ୍ଜନ ପଲ, ଯୁଗ୍ମ ସମ୍ପାଦକ ଦେବାଶିଷ ବ୍ରହ୍ମା, କୋଷାଧ୍ୟକ୍ଷ ଟି.ଶିବରାମ ପୃଷ୍ଟି ଏବଂ ୟୁନିୟନ୍‌ର ଅନ୍ୟ ସଦସ୍ୟମାନେ ଉପସ୍ଥିତ ଥିଲେ।

କର୍ମଚାରୀମାନେ ବିକ୍ଷୋଭ ପ୍ରଦର୍ଶନ କରୁଛନ୍ତି।

ସଂକ୍ଷେପରେ

ନରେନ୍ଦ୍ରପୁରରେ ୨ ଡେଙ୍ଗୁ ରୋଗୀ ଚିହ୍ନଟ

ଶେରଗଡ଼,୨୦।୮(ଡି.ଏନ୍.ଏ.): ଶେରଗଡ଼ ବ୍ଲକ ନରେନ୍ଦ୍ରପୁର ଗ୍ରାମରେ ମଙ୍ଗଳବାର ୨ ଡେଙ୍ଗୁ ରୋଗୀ ଚିହ୍ନଟ ହୋଇଛନ୍ତି। ସେମାନେ ଗୋଟିଏ ପରିବାରର ଦୁଇ ଭାଇ। ଉଭୟଙ୍କୁ ଜ୍ୱର ହେବାରୁ ସନ୍ଧ୍ୟାରେ ବ୍ରହ୍ମପୁର ବଡ଼ ଡାକ୍ତରଖାନାକୁ ନିଆଯାଇଥିଲା। ସେଠାରେ ରକ୍ତ ନମୁନା ପରୀକ୍ଷା ପରେ ଡେଙ୍ଗୁ ଜୀବାଣୁ ଥିବା ଜଣାପଡିଛି। ସେମାନେ ବର୍ତ୍ତମାନ ବ୍ରହ୍ମପୁର ବଡ଼ ମେଡ଼ିକାଲର ଡେଙ୍ଗୁ ୱାର୍ଡରେ ଚିକିତ୍ସିତ ହେଉଛନ୍ତି। ନରେନ୍ଦ୍ରପୁର ଗାଁରେ ବହୁତ ଜ୍ୱର ରୋଗୀ ଥିବା ବେଳେ ସେମାନଙ୍କ ଅଧିକ ଚିକିତ୍ସା କରିବା ପାଇଁ ସାଧାରଣରେ ଦାବି ହେଉଛି।

ଗଣ୍ଡଗୋଳ ଘଟଣା, ୩ ଗିରଫ

ଛତ୍ରପୁର,୨୦।୮(ଡି.ଏନ.ଏ): ଛତ୍ରପୁର ଥାନା ଅଧୀନ ଚିକଲଖଣ୍ଡି ଗାଁରେ ରବିବାର କୌଣସି କାରଣକୁ ନେଇ ୨ ପରିବାର ମଧ୍ୟରେ ଗଣ୍ଡଗୋଳ ହୋଇଥିଲା। ଏ ନେଇ ଉଭୟ ପକ୍ଷରୁ ଥାନାରେ ଏତଲା ଦେବାରୁ ପୋଲିସ ପୃଥକ ୨ଟି ମାମଲା (ନଂ.୧୮୫ ଓ ୧୮୬/୧୯) ରୁଜୁ କରିଥିଲା। ଏହି ଘଟଣାରେ ଉଭୟ ପକ୍ଷର ୩ ଜଣଙ୍କୁ ପୋଲିସ ଗରିଫ କରି ମଙ୍ଗଳବାର କୋର୍ଟ ଚାଲାଣ କରିଛି।

ଉତ୍କଳ ମଜଦୁର ସଂଘ କାର୍ଯ୍ୟାଳୟ ଉଦ୍‌ଘାଟନ କଲେ ଏମ୍‌ପି

କୋରାପୁଟ,୨୦।୮(ସ୍ୱ.ପ୍ର.): କୋରାପୁଟ ଏମ୍‌ପି ମଙ୍ଗଳବାର ସ୍ଥାନୀୟ ପୁଚିଳା ସାହି ନିକଟରେ ଉତ୍କଳ ମଜଦୁର ସଂଘର ଜିଲା କାର୍ଯ୍ୟାଳୟ ଉଦ୍‌ଘାଟନ କରିଛନ୍ତି। ମଧ୍ୟାହ୍ନରେ ପୁଚିଳାସାହିଠାରେ ଆୟୋଜିତ ଏହି କାର୍ଯ୍ୟକ୍ରମରେ ଏମ୍‌ପି ସପ୍ତଗିରି ଉଲ୍ଲାକା ମୁଖ୍ୟ ଅତିଥି ଭାବେ ଏଥିରେ ଯୋଗଦେଇ ଉଦ୍‌ଘାଟନ କରିଥିଲେ। ଏହି ଅବସରରେ ଜିଲା ଯୋଜନା କମିଟି ଅଧକ୍ଷ ତଥା କୋରାପୁଟ ବିଧାୟକ ରଘୁରାମ ପଡାଲ, କୋରାପୁଟ ପଞ୍ଚାୟତ ସମିତି ଅଧକ୍ଷା ନମିତା ମାଝି, ପୂର୍ବତନ ଲକ୍ଷ୍ମୀପୁର ବିଧାୟକ କୈଳାସ କୁଲେସିକା, କଂଗ୍ରେସ ଜିଲା କାର୍ଯ୍ୟକାରୀ ସଭାପତି ରୂପକ କୁମାର ତୁରୁକ, କଂଗ୍ରେସ ନେତା କୃଷ୍ଣ କୁଲଦୀପ, ଜିଲା ଶ୍ରମ ଅଧିକାରୀ ପ୍ରସନ୍ନ ପାଣିଗ୍ରାହୀ, ବିଡିଓ ନରେନ୍ଦ୍ର ନାୟକ, ଜିଲା ପରିଷଦ ସଭ୍ୟା ପାର୍ବତୀ ମସ୍ତି ଉପସ୍ଥିତ ଥିଲେ। ବର୍ତ୍ତମାନ ଉତ୍କଳ ମଜଦୁର ସଂଘରେ ଜିଲାର ୪ ହଜାର ଜଣ ସଭ୍ୟ ରହିଛନ୍ତି। କିନ୍ତୁ ସଂଘର ବହୁ ସଭ୍ୟ ଏଠାରେ ଉପସ୍ଥିତ ରହି ସେମାନେ ଶ୍ରମିକ ନାମ ପଞ୍ଜିକରଣ ପାଇଁ ଜୟପୁର ଯିବାକୁ ପଡୁଥିବାରୁ କୋରାପୁଟରେ ଏହି କାର୍ଯ୍ୟାଳୟ କରିବା ପାଇଁ ଏମ୍‌ପିଙ୍କୁ ଦାବି ଜଣାଇଥିଲେ। ଜିଲା ପ୍ରଶାସନ ଶ୍ରମିକଙ୍କୁ କେବଳ ସାଇକେଲ ଦେଉଥିବା ବେଳେ ଅନ୍ୟ ସୁରକ୍ଷା ସାମଗ୍ରୀ ଦିଆଯାଉ ନଥିବା ଅଭିଯୋଗ ହୋଇଥିଲା। ସେହିପରି ଶ୍ରମିକଙ୍କ ପାଇଁ ଆଶ୍ରୟସ୍ଥଳୀ, ପାଇଖାନା, ପାନୀୟ ଜଳ ବ୍ୟବସ୍ଥା କରିବା ପାଇଁ ଏମ୍‌ପିଙ୍କ ଦୃଷ୍ଟି ଆକର୍ଷଣ କରାଯାଇଥିଲା। ଏହି କାର୍ଯ୍ୟକ୍ରମକୁ ଉତ୍କଳ ମଜଦୁର ସଂଘର ଉପଦେଷ୍ଟା ଗୁପ୍ତ ପାଣିଗ୍ରାହୀ ପରିଚାଳନା କରିଥିଲେ ।

ଆଜି କ'ଣ କେଉଁଠି ସ୍ତମ୍ଭରେ କୌଣସି କାର୍ଯ୍ୟକ୍ରମ ସ୍ଥାନିତ କରିବାକୁ ଚାହୁଁଥିଲେ ସମ୍ପୂର୍ଣ୍ଣ ବିବରଣୀ ସହ ନିକଟସ୍ଥ ଧରିତ୍ରୀ ପ୍ରତିନିଧି କିମ୍ବା କାର୍ଯ୍ୟାଳୟ ସହ ଯୋଗାଯୋଗ କରନ୍ତୁ।

ରୋଗୀ କଲ୍ୟାଣ ସମିତି ବୈଠକ

ଖଲ୍ଲିକୋଟ,୨୦।୮(ଡି.ଏନ.ଏ.)

ବୈଠକରେ ଉପସ୍ଥିତ ଅତିଥିବୃନ୍ଦ।

ଖଲ୍ଲିକୋଟ ଗୋଷ୍ଠୀ ସ୍ୱାସ୍ଥ୍ୟକେନ୍ଦ୍ରରେ ମଙ୍ଗଳବାର ରୋଗୀ କଲ୍ୟାଣ ସମିତି (ଆରକେଏସ୍) ବୈଠକ ଅନୁଷ୍ଠିତ ହୋଇଯାଇଛି। ମେଡିକାଲ ଇନ୍‌ଚାର୍ଜ ପ୍ରଦୀପ କୁମାର ଗନ୍ତାୟତଙ୍କ ପୌରୋହିତ୍ୟରେ ଅନୁଷ୍ଠିତ ବୈଠକରେ ବିଧାୟିକା ସୂର୍ଯ୍ୟମଣି ବୈଦ୍ୟ, ବ୍ଲକ ଅଧକ୍ଷା ମୀନାକ୍ଷୀ ସାହୁ, ବ୍ଲକ ଶିକ୍ଷାଧିକାରୀ ଅମ୍ରିତା ପ୍ରୀତିନନ୍ଦା ପ୍ରମୁଖ ମଞ୍ଚାସୀନ ଥିଲେ। ଦୀର୍ଘଦିନ ପରେ ଏହି ବୈଠକ ଅନୁଷ୍ଠିତ ହୋଇଥିଲା। ଗୋଷ୍ଠୀ ସ୍ୱାସ୍ଥ୍ୟକେନ୍ଦ୍ରରେ ଲାଗି ରହିଥିବା ବିଭିନ୍ନ ସମସ୍ୟା ଉପରେ ଆଲୋଚନା ହୋଇଥିଲା। ୫ ସ୍ପେଶାଲିଷ୍ଟ ଡ଼ାକ୍ତର ରହିବା ଜାଗାରେ ଜଣେ ଅଛନ୍ତି। ଏହି ସ୍ୱାସ୍ଥ୍ୟକେନ୍ଦ୍ର ଅଧୀନରେ ଥିବା ପଥରା, ବିଏନ୍‌ପୁର, କହ୍ନେଇପୁର ଓ ଚିକିଲି ସ୍ୱାସ୍ଥ୍ୟକେନ୍ଦ୍ରରେ ଡ଼ାକ୍ତର ନାହାନ୍ତି। ଫାର୍ମାସିଷ୍ଟ, ଆଟେଣ୍ଡାଣ୍ଟ ଚଳାଉଛନ୍ତି ଏହି ସ୍ୱାସ୍ଥ୍ୟକେନ୍ଦ୍ର। ତେଣୁ ଡ଼ାକ୍ତର ନିଯୁକ୍ତି ପାଇଁ

ଖଲ୍ଲିକୋଟ ମେଡିକାଲ

ସ୍ୱାସ୍ଥ୍ୟ ବିଭାଗରେ ଦାବି କରିବା ପାଇଁ ବିଧାୟକଙ୍କୁ କୁହାଯାଇଥିଲା। ସେହିପରି ଆରକେଏସ୍‌ରେ ଆସୁଥିବା ଫଣ୍ଡ ୫ ଲକ୍ଷ ଟଙ୍କାର ବିନିଯୋଗ ପାଇଁ ଆଲୋଚନା ହୋଇଥିଲା। ନିର୍ବାଚନ ପୂର୍ବରୁ ବିଧାୟିକାଙ୍କ ଖଲ୍ଲିକୋଟରେ ସ୍ୱାସ୍ଥ୍ୟସେବା ସଜାଡ଼ିବାରେ ପ୍ରାଥମିକ ପଦକ୍ଷେପର ପ୍ରତିଶ୍ରୁତିକୁ ପାଳନ ପାଇଁ ମନମୋହନ ସାହୁ ମନେ ପକାଇଥିଲେ। ନୂତନ ବିଧାୟିକା ଏହାକୁ ଶୀଘ୍ର ସମାଧାନ କରନ୍ତୁ ବୋଲି ଦାବି ହୋଇଥିଲା। ମେଡିକାଲରେ ରୋଗୀଙ୍କୁ ବିଶୁଦ୍ଧ ପାନୀୟ ଜଳ ଯୋଗାଣ, ଖାଲି ଥିବା ବହୁ ପଦବୀ ପୂରଣ, ମେଡିକାଲ ସମସ୍ୟା ବିଷୟରେ ଡ଼ା. ପ୍ରଦୀପ ଗନ୍ତାୟତ ସଭ୍ୟଙ୍କୁ ଅବଗତ କରାଇଥିଲେ। ଆରକେଏସ୍‌ରେ ବହୁ ସଦସ୍ୟ ବୈଠକରେ ଅନୁପସ୍ଥିତ ଥିଲେ। ପରବର୍ତ୍ତୀ ବୈଠକରେ ସମସ୍ତେ ଉପସ୍ଥିତ ରହିବା ସହ ଆଉ କେତେଜଣ ନୂତନ ସଦସ୍ୟ ଅନ୍ତର୍ଭୁକ୍ତ କରିବା ପାଇଁ ପ୍ରସ୍ତାବ ଦିଆଯାଇଥିଲା। ଏଥିରେ ଦୈତାରୀ ବେହେରା, ରାମମୋହନ ପଣ୍ଡା, ରତ୍ନାକର ସାହୁ, ମାଧବ ବେହେରା, ମନମୋହନ ସାହୁ ପ୍ରମୁଖଙ୍କୁ ସାମିଲ କରିବାକୁ ପ୍ରସ୍ତାବ ହୋଇଥିଲା। ମେଡିକାଲ କର୍ମଚାରୀ ଏହାକୁ ପରିଚାଳନା କରିଥିଲେ।

ମାଡ଼ ମାରିବା ଅଭିଯୋଗରେ ଥାନାରେ ମାମଲା ରୁଜୁ

ଗୋପାଳପୁର,୨୦।୮

୨୦୧୩ ଫେବୃୟାରୀ ୧୩ ତାରିଖରେ ଘଟିଥିବା ମଦମୃତ୍ୟୁ ଘଟଣାରେ ସାକ୍ଷୀମାନଙ୍କୁ ନେବା ଆଣିବାରେ ସହଯୋଗ କରିଥିବା ଜଣେ ବ୍ୟକ୍ତିଙ୍କୁ ଅଭିଯୁକ୍ତମାନେ ନିସ୍ତୁକ ମାଡ଼ ମାରିଥିବା ନେଇ ଗୋପାଳପୁର ଥାନାରେ ଅଭିଯୋଗ ହୋଇଛି। ସୋମବାର ସନ୍ଧ୍ୟା ପ୍ରାୟ ସାଢ଼େ ୫ଟାରେ ଏସ୍.ଧନରାଜୁ ହଜାରେଆଠ ଗ୍ରାମକୁ ଘର ନିର୍ମାଣ କରିବାକୁ ଯାଉଥିବା ବେଳେ ନିଛାଟିଆ ସ୍ଥାନରେ ମଦମୃତ୍ୟୁ ମାମଲାର ସମ୍ପୃକ୍ତ ଅଭିଯୁକ୍ତମାନେ ଉକ୍ତ ମାମଲାରେ କାହିଁକି ମୁଣ୍ଡ ଖେଳାଉଛ ବୋଲି କହି ଧନରାଜଙ୍କୁ ନିସ୍ତୁକ ମାଡ଼ ମାରି ଘଟଣାସ୍ଥଳରୁ ଚମ୍ପଟ ମାରିଥିଲେ। ଏ ନେଇ ଆହତ ଧନରାଜ ଗୋପାଳପୁର ଥାନାରେ ଲିଖିତ ଅଭିଯୋଗ କରିଥିଲେ। ନଂ. ୮୭/୧୯ରେ ପୋଲିସ ମାମଲା ରୁଜୁ ତଦନ୍ତ ଚଳାଇଛି। ଅପରପକ୍ଷରେ ସେହି ଦିନ ସନ୍ଧ୍ୟାରେ ଅଭିଯୁକ୍ତ ସମ୍ପର୍କୀଙ୍କ ଘରକୁ ଧନରାଜ ଓ ତାଙ୍କ ଭାଇମାନେ ଯାଇ ପୁଅମାନଙ୍କୁ ମାଡ଼ ମାରି ମହିଳାଙ୍କୁ ଟଣାଓଟରା କରିଥିଲେ। ଏ ନେଇ ମହିଳାଜଣକ ଗୋପାଳପୁର ଥାନାରେ ଲିଖିତ ଅଭିଯୋଗ କରିଥିଲେ। ନଂ. ୮୮/୧୯ରେ ପୋଲିସ ମାମଲା ରୁଜୁ କରି ତଦନ୍ତ ଚାଳାଇଛି। ଶୀଘ୍ର ଅଭିଯୁକ୍ତଙ୍କୁ ଗିରଫ କରାଯିବ ବୋଲି ଥାନାଧିକାରୀ ବିବେକାନନ୍ଦ ମହନ୍ତ କହିଛନ୍ତି। ସୂଚନାଥାଉକି, ଗତ ଜୁଲାଇ ୧୭ ଓ ୧୮ ତାରିଖରେ ଉକ୍ତ ମଦମୃତ୍ୟୁ ମାମଲାର ୫ ଜଣ ସାକ୍ଷୀଙ୍କୁ ଧରି ଧନରାଜ ଏଡିଜେ-୩କୁ ନେଇଥିବା ବେଳେ ଧନରାଜଙ୍କୁ ଦୁର୍ବୃତ୍ତମାନେ ଧମକ ଚମକ ଦେଇଥିଲେ। ଏନେଇ ପୋଲିସ ନଂ. ୭୭/୧୯ରେ ମାମଲା ରୁଜୁ କରିଥିଲା।

ପାନୀୟ ଜଳ ବ୍ୟବସ୍ଥା କଲା ଆଇଆର୍‌ଇ

ପାଣି ପ୍ରକଳ୍ପ ଉଦ୍‌ଘାଟନ କରାଯାଉଛି ।

ଛତ୍ରପୁର,୨୦।୮(ଡି.ଏନ.ଏ)

ଭାରତୀୟ ବିରଳ ମୃତ୍ତିକା (ଆଇଆରଇ) ପ୍ଲାଣ୍ଟ ପକ୍ଷରୁ ଛତ୍ରପୁର ବ୍ଲକ କଣମଣା ପଞ୍ଚାୟତ ଅଧୀନ ମାଟିଖାଲ ଗାଁ ଛକରେ ଏକ ପାନୀୟ ଜଳ ଷ୍ଟାଣ୍ଡପୋଷ୍ଟ ବ୍ୟବସ୍ଥା କରାଯାଇଛି। ଆଇଆରଇ ପକ୍ଷରୁ ସାମାଜିକ ଦାୟିତ୍ୱ ଯୋଜନାରେ କରାଯାଇଥିବା ଏହି ପ୍ରକଳ୍ପକୁ ଆଇଆରଇର ସିଜିଏମ୍ ଏ. ଜେ. ଜନାରଥନନ୍ ଉଦଘାଟନ କରିଥିଲେ। ଏହି କାର୍ଯ୍ୟକ୍ରମରେ କଣମଣା ସରପଞ୍ଚ ଏସ୍. ଚକ୍ରପାଣି ରେଡ୍ଡୀ, ସମିତି ସଭ୍ୟା ରଶ୍ମିତା ବେହେରା, ଡିଜିଏମ୍ (ରିସୋର୍ସ) ଜି. କେ. ନାୟକ, ଚିଫ୍ ମ୍ୟାନେଜର (ରିସୋର୍ସ) ଏସ. ଏସ୍. ମଲ୍ଲିକ, ଚିଫ୍ ମ୍ୟାନେଜର (ସୁରକ୍ଷା) ପି. କେ. ରାଉତ, ସୁରେଶ ଚନ୍ଦ୍ର ପାତ୍ର, ଆଇଆରଇ କର୍ମଚାରୀ ୟୁନିୟନର କର୍ମକର୍ତ୍ତା ଓ ଗ୍ରାମବାସୀ ଉପସ୍ଥିତ ଥିଲେ।

ଉଡାନ ତାଲିମ ଶେଷ

ପାରଳାଖେମୁଣ୍ଡି, ୨୦।୮ (ସ୍ୱ.ପ୍ର.)

୨୦ ଦିନ ଧରି ସ୍ଥାନୀୟ ବେତାଗୁଡା ରିଜର୍ଭ ପୋଲିସ ପଡିଆରେ ଚାଲିଥିବା ଉଡାନ ତାଲିମ କାର୍ଯ୍ୟକ୍ରମ ମଙ୍ଗଳବାର ଉଦ୍‌ଯାପିତ ହୋଇଛି। ବେକାର ଯୁବତୀ ଯୁବକ ପାଇଁ ପୋଲିସ, ଅର୍ଦ୍ଧ ସାମରିକ ବାହିନୀ ତଥା ପାରାମିଲିଟାରୀ ବିଭାଗରେ ଚାକିରୀ ସୁଯୋଗ ସୃଷ୍ଟି କରିବା ଏହି ତାଲିକ କାର୍ଯ୍ୟକ୍ରମର ଲକ୍ଷ୍ୟ ବୋଲି ଏସ୍‌ପି ସାରା ଶର୍ମା କହିଥିଲେ। ଦୀର୍ଘ ୨୦ଦିନ ଧରି ଚାଲୁ ରହିଥିବା ଏହି ତାଲିମ କାର୍ଯ୍ୟକ୍ରମରେ ଜିଲାର ବିଭିନ୍ନ ପ୍ରାନ୍ତରୁ ପ୍ରାୟ ୨୫୦ରୁ ଊର୍ଦ୍ଧ୍ୱ ଯୁବକ ସାମିଲ ହୋଇଥିଲେ। କାର୍ଯ୍ୟକ୍ରମରେ ପୋଲିସ ଏବଂ ସାମରିକ ବାହିନୀରେ ଚାକିରୀ କରିବା ପାଇଁ ଯେଉଁ ସବୁ ତାଲିମ ଆବଶ୍ୟକ ସେଗୁଡିକ ଉପରେ ଶିକ୍ଷା ଦିଆଯାଇଥିଲା। ଉଦ୍‌ଯାପନୀ ଦିବସରେ ବିଭିନ୍ନ ସାଂସ୍କୃତିକ କାର୍ଯ୍ୟକ୍ରମ କରାଯାଇଥିଲା। ଉଡାନ ତାଲିମ ହାସଲକାରୀମାନଙ୍କୁ ଜିଲା ପୋଲିସ ପକ୍ଷରୁ ଉତ୍ସାହିତ କରାଯାଇଥିଲା।

ପୁରୁଷୋତ୍ତମପୁରରେ ସଡ଼କ ସୁରକ୍ଷା ଓ ଟ୍ରାଫିକ୍ ସଚେତନତା ରାଲିରେ ଛାତ୍ରୀମାନେ।

ବରିଷ୍ଠ ନାଗରିକଙ୍କୁ ପରିଚୟପତ୍ର ପ୍ରଦାନ

ପୁରୁଷୋତ୍ତମପୁର,୨୦।୮(ଡି.ଏନ୍.ଏ.)

ପୁରୁଷୋତ୍ତମପୁର ଥାନା ଆମ ପୋଲିସ ସମିତିର ପକ୍ଷରୁ ମଙ୍ଗଳବାର ଟ୍ରାଫିକ ସଚେତନତା ଓ ବରିଷ୍ଠ ନାଗରିକଙ୍କୁ ପରିଚୟ ପତ୍ର ବଣ୍ଟନ କାର୍ଯ୍ୟକ୍ରମ ଆଇଆଇସି ଜଗନ୍ନାଥ ମଲ୍ଲିକଙ୍କ ସଂଯୋଜନାରେ ଅନୁଷ୍ଠିତ ହୋଇଯାଇଛି। ମୁଖ୍ୟଅତିଥି ଭାବେ ପୁରୁଷୋତ୍ତମପୁର ଏସ୍‌ଡିପିଓ ନିମାଇଁ ଚରଣ ସେଠୀ ଯୋଗଦେଇ ଥିଲେ। ଏହି ଅବସରରେ ବରିଷ୍ଠ ନାଗରିକମାନଙ୍କୁ ପରିଚୟ ପତ୍ର ବଣ୍ଟନ କରାଯାଇଥିଲା। ସମ୍ମାନିତ ଅତିଥି ଭାବେ ବରିଷ୍ଠ ନାଗରିକ ସଂଘର ସମ୍ପାଦକ ପ୍ରଫୁଲ୍ଲ କୁମାର ରଥ, ଏ. ରାଜୁଗୋପାଳ ରାଓ, ନରସିଂହ ଦାଶ ପ୍ରଧାନ ଶିକ୍ଷକ ପ୍ରମୋଦ କୁମାର ମହାନ୍ତି , ଅବସର ପ୍ରାପ୍ତ ଶିକ୍ଷକ ନରସିଂହ ପଣ୍ଡା ପ୍ରମୁଖ ଯୋଗଦେଇ ଥିଲେ। ଏହି ଅବସରରେ ସରକାରୀ ବାଳିକା ଉଚ୍ଚ ବିଦ୍ୟାଳୟର ଓ ନରସିଂହ ଦାଶ ହାଇସ୍କୁଲ ଛାତ୍ରୀଛାତ୍ରଙ୍କୁ ନେଇ ସହରରେ ଏକ ସଚେତନତା କାର୍ଯ୍ୟକ୍ରମ ହୋଇଥିଲା ଏଥିରେ ବିଡିଓ ସତ୍ୟସୁନ୍ଦର ରାଉତ ଉପିସ୍ଥତ ଥିଲେ।

ଜିଲାସ୍ତରୀୟ ଯୁବ ପାର୍ଲାମେଣ୍ଟ ପ୍ରତିଯୋଗିତା

ପାରଳାଖେମୁଣ୍ଡି, ୨୦।୮ (ସ୍ୱ.ପ୍ର.)

ପ୍ରତିଯୋଗିତାରେ ମଞ୍ଚାସୀନ ବିଚାରକ ମଣ୍ଡଳୀ।

ପାରଳାଖେମୁଣ୍ଡିସ୍ଥିତ ମହେନ୍ଦ୍ରଗିରି ପୌର ଉଚ୍ଚ ବିଦ୍ୟାଳୟରେ ଜିଲା ଶିକ୍ଷାଧିକାରୀ ପ୍ରଦୀପ କୁମାର ନାଗଙ୍କ ନିର୍ଦ୍ଦେଶ କ୍ରମେ ଜିଲାସ୍ତରୀୟ ୟୁଥ୍ ପାର୍ଲାମେଣ୍ଟ ପ୍ରତିଯୋଗିତା ଅନୁଷ୍ଠିତ ହୋଇଛି । ଶିକ୍ଷା ନିର୍ଦ୍ଦେଶାଳୟ, ଶିକ୍ଷା ଗବେଷଣା ଓ ପ୍ରଶିକ୍ଷଣ ପରିଷଦ ଓଡିଆ ଆନୁକୁଲ୍ୟରେ ଅନୁଷ୍ଠିତ ଏହି କାର୍ଯ୍ୟକ୍ରମରେ ଜିଲା ବିଜ୍ଞାନ ନିରୀକ୍ଷକ ସାର୍ଥିକ ପଟ୍ଟନାୟକ ଯୋଗ ଦେଇଥିଲେ। ଛାତ୍ରଛାତ୍ରୀମାନଙ୍କ ପାଇଁ ଏହି ଭଳି ପ୍ରତିଯୋଗିତାର ଆବଶ୍ୟକତା ବିଷୟରେ ସେ ବିବରଣୀ ଦେଇଥିଲେ। ଏଥିରେ ଜିଲାର ୧୬ଟି ବିଦ୍ୟାଳୟର ୯ମ ଓ ୧୦ମ ଶ୍ରେଣୀର ଦୁଇଜଣ ଲେଖାଁଏ ଛାତ୍ରୀଛାତ୍ରଙ୍କ ସମେତ ୧୬ଜଣ ସହାୟକ ଶିକ୍ଷକ ଅଂଶ ଗ୍ରହଣ କରିଥିଲେ। ମହିଳା ମହାବିଦ୍ୟାଳୟ ଅଧ୍ୟାପକ ମହେନ୍ଦ୍ର ରଇତ, ଅବସରପ୍ରାପ୍ତ ପ୍ରଧାନ ଶିକ୍ଷକ ବାଳାନନ୍ଦ ରଥ, ଗଜପତି ଶିକ୍ଷା ଓ ଶିକ୍ଷକ ପ୍ରତିଷ୍ଠାନର ଅଧ୍ୟାପକ ପ୍ରସାଦ ନାୟକ ବିଚାରକ ଭାବେ ଯୋଗ ଦେଇଥିଲେ। ଏଭଳି କାର୍ଯ୍ୟକ୍ରମ ଦ୍ୱାରା ଛାତ୍ରୀଛାତ୍ରମାନେ ଗଣତନ୍ତ୍ର ବିଷୟରେ ଅବଗତ ହୋଇପାରିବେ ବୋଲି ବିଦ୍ୟାଳୟ ପ୍ରଧାନ ଶିକ୍ଷୟିତ୍ରୀ ଶୁଭଲକ୍ଷ୍ମୀ ଦାସ କହିଥିଲେ। ପ୍ରତିଯୋଗିତାରେ ପପୁନ ଦାସ ପ୍ରଥମ ହୋଇ ରାଜ୍ୟସ୍ତରକୁ ମନୋନୀତ ହୋଇଛନ୍ତି। ଏହି କାର୍ଯ୍ୟକ୍ରମକୁ ଲଳିତ ନାୟକ, ଲକ୍ଷ୍ମଣ ବେହେରା ପ୍ରମୁଖ ପରିଚାଳନା କରିଥିଲେ।

ରାଜୀବ ଗାନ୍ଧୀ ଜୟନ୍ତୀ ପାଳିତ

ପାରଳାଖେମୁଣ୍ଡି, ୨୦।୮ (ସ୍ୱ.ପ୍ର.)

ଗଜପତି ଜିଲା ସଦର ମହକୁମା ପାରଳାଖେମୁଣ୍ଡିସ୍ଥିତ ଜିଲା କଂଗ୍ରେସ ମୁଖ୍ୟାଳୟରେ ପୂର୍ବତନ ପ୍ରଧାନମନ୍ତ୍ରୀ ସ୍ୱର୍ଗତ ରାଜୀବ ଗାନ୍ଧୀଙ୍କ ୭୫ତମ ଜୟନ୍ତୀ ପାଳିତ ହୋଇଛି। ଜିଲା କଂଗ୍ରେସ ସଭାପତି ବିଭୁତି ଭୂଷଣ ପାତ୍ର ଅତିଥିଭାବେ ଯୋଗଦେଇ ସ୍ୱର୍ଗୀୟ ପ୍ରଧାନମନ୍ତ୍ରୀଙ୍କ ଫଟୋଚିତ୍ରରେ ପୁଷ୍ପମାଲ୍ୟ ଅର୍ପଣ କରି ତାଙ୍କ ସ୍ମୃତିଚାରଣ କରିଥିଲେ। କାର୍ଯ୍ୟକ୍ରମରେ ନଗର କଂଗ୍ରେସ ସଭାପତି ବସନ୍ତ କୁମାର ପଣ୍ଡା ସଭାପତିତ୍ୱ କରିଥିଲେ। ସ୍ୱର୍ଗତ ଗାନ୍ଧୀଙ୍କ ଶାସନକାଳରେ ଭାରତ କିପରି ଆଇ.ଟି. କ୍ଷେତ୍ରରେ ବିକାଶ କରିଥିଲା ସେ ନେଇ ବୈଠକରେ ଆଲୋଚନା ହୋଇଥିଲା। ତାଙ୍କ ଶାସନକାଳରେ ୧୯୮୭ରେ ନୂଆଦିଲ୍ଲୀରେ ପ୍ରଥମ ଏଟିଏମ୍ ଉଦ୍‌ଘାଟିତ ହୋଇଥିଲା ବୋଲି ଅତିଥି କହିଥିଲେ। କଂଗ୍ରେସ ଦଳକୁ ସେ କିପରି ଭାବେ ସଂଗଠିତ କରିଥିଲେ ସେ ନେଇ ଆଲୋଚନା ହୋଇଥିଲା।

ମୃତକଙ୍କ ଚକ୍ଷୁଦାନ କଲେ ପରିବାରବର୍ଗ

ବ୍ରହ୍ମପୁର ଅଫିସ,୨୦।୮

ପରିବାରବର୍ଗ ଚକ୍ଷୁଦାନ କରୁଛନ୍ତି।

ଫ୍ରେଣ୍ଡ୍‌ସ ହେଲ୍‌ପିଂ କ୍ଲବ ପକ୍ଷରୁ ଚକ୍ଷୁଦାନ ପାଇଁ ଲୋକମାନଙ୍କୁ ପ୍ରୋତ୍ସାହିତ କରାଯାଉଥିବା ବେଳେ ଏହାର ପ୍ରଭାବ ମଧ୍ୟ ଦେଖିବାକୁ ମିଳୁଛି। ଚକ୍ଷୁଦାନ ପ୍ରତି ଲୋକଙ୍କ ଆଗ୍ରହ ବଢୁଛି। ବଡ଼ବଜାର ପାତ୍ରସାହିର କେ.ଭାସ୍କର ରାଓଙ୍କ ମୃତ୍ୟୁ ପରେ ତାଙ୍କ ପରିବାର ବର୍ଗ ଚକ୍ଷୁଦାନ କରାଇଛନ୍ତି। ୮୪ବର୍ଷ ବୟସରେ ଭାସ୍କରଙ୍କ ମଙ୍ଗଳବାର ସକାଳେ ପରଲୋକ ହୋଇଥିଲା। ଫ୍ରେଣ୍ଡ୍‌ସ ହେଲ୍‌ପିଂ କ୍ଲବର ଭି.ଭେଙ୍କଟରନ୍ମ ରାଜୁ ଚକ୍ଷୁଦାନ ପାଇଁ ପରାମର୍ଶ ଦେଇଥିଲେ। ପରିବାର ବର୍ଗ ଏଥିରେ ରାଜି ହୋଇଥିଲେ। ମହାରାଜା କୃଷ୍ଣଚନ୍ଦ୍ର ଗଜପତି ଭେଷଜ ମହାବିଦ୍ୟାଳୟ ଏବଂ ଚିକିତ୍ସାଳୟ ଚକ୍ଷୁ ବିଭାଗ ଡା. ଦେବାଶିଷ ମହାପାତ୍ର ଏବଂ ଡା. ସ୍ୱୀକୃତି ଜେନା ପହଞ୍ଚି ଭାସ୍କରଙ୍କ ଉଭୟ ଚକ୍ଷୁ ସଂଗ୍ରହ କରିଥିଲେ।

ପ୍ରାଣୀବିଜ୍ଞାନ ସମ୍ମାନ ବିଭାଗ ପକ୍ଷରୁ ନବାଗତଙ୍କୁ ସ୍ୱାଗତ

ସ୍ୱାଗତ ସମ୍ବର୍ଦ୍ଧନା ଉତ୍ସବରେ ଉପସ୍ଥିତ ଅତିଥିବୃନ୍ଦ।

ବୁଗୁଡ଼ା,୨୦।୮(ଡି.ଏନ.ଏ.)

ବୁଗୁଡ଼ା ପିପୁଲସ୍ କଲେଜ ପ୍ରାଣୀବିଜ୍ଞାନ ସମ୍ମାନ ବିଭାଗ ପକ୍ଷରୁ ନବାଗତ ଛାତ୍ରୀଛାତ୍ରଙ୍କୁ ସ୍ୱାଗତ ସହ ମଙ୍ଗଳବାର କଲେଜରେ ଏକ ସମ୍ବର୍ଦ୍ଧନା ଉତ୍ସବ ଅନୁଷ୍ଠିତ ହୋଇଥିଲା। ଏଥିରେ କଲେଜର ଅଧକ୍ଷ ରଜନୀକାନ୍ତ ଦାଶ ସଭାପତିତ୍ୱ କରିଥିଲେ। ଉଦ୍ଭିଦ ବିଜ୍ଞାନ ବିଭାଗର ମୁଖ୍ୟ ଡ. ଜୟରାମ ବିଶୋୟୀ, ରସାୟନ ବିଜ୍ଞାନ ବିଭାଗର ମୁଖ୍ୟ ମନୋଜ କୁମାର ଦାଶ, ପ୍ରାଣୀ ବିଜ୍ଞାନ ବିଭାଗର ଅଧ୍ୟାପିକା ପ୍ରତୀକ୍ଷା ସାହୁ ଓ ଡେମନ୍‌ଷ୍ଟ୍ରେଟର ରାମକୃଷ୍ଣ ନାୟକ ପ୍ରମୁଖ ସମ୍ମାନିତ ଅତିଥି ଭାବେ ଯୋଗଦେଇ ଥିଲେ। ପ୍ରାଣୀ ବିଜ୍ଞାନ ବିଭାଗର ବରିଷ୍ଠ ଛାତ୍ରୀଛାତ୍ରମାନେ ନବାଗତଙ୍କୁ ସ୍ୱାଗତ ସମ୍ବର୍ଦ୍ଧନା ଜଣାଇଥିଲେ।

ରାଜୀବ ଗାନ୍ଧୀଙ୍କ ଜୟନ୍ତୀ ପାଳିଲା ଜିଲା କଂଗ୍ରେସ

ବ୍ରହ୍ମପୁର ଅଫିସ,୨୦।୮

ରାଜୀବ ଗାନ୍ଧୀ ଜୟନ୍ତୀ ପାଳନ କାର୍ଯ୍ୟକ୍ରମରେ କଂଗ୍ରେସ ନେତାମାନେ।

ପୂର୍ବତନ ପ୍ରଧାନମନ୍ତ୍ରୀ ସ୍ୱର୍ଗତ ରାଜୀବ ଗାନ୍ଧୀଙ୍କ ୭୫ତମ ଜୟନ୍ତୀ ଗଞ୍ଜାମ ଜିଲା କଂଗ୍ରେସ ପକ୍ଷରୁ ବ୍ରହ୍ମପୁରସ୍ଥ ବାପୁଜୀ ଆଶ୍ରମ (ଜିଲା କଂଗ୍ରେସ କାର୍ଯ୍ୟାଳୟ)ରେ ମଙ୍ଗଳବାର ପାଳିତ ହୋଇଥିଲା। ଆୟୋଜିତ କର୍ମୀ ସମାବେଶରେ ଆଧୁନିକ ଭାରତ ଗଠନ ଏବଂ ୧୮ ବର୍ଷର ଯୁବତୀ ଓ ଯୁବକଙ୍କୁ ଭୋଟ ଅଧିକାର ପ୍ରଦାନରେ ତାଙ୍କର ଅବଦାନକୁ ମନେ ପକାଇ ଦିଆଯାଇଥିଲା। ଜିଲା ସଭାପତି ଡ଼ା. ତ୍ରିନାଥ ବେହେରା ଅଧକ୍ଷତା କରିଥିଲେ। କାର୍ଯ୍ୟକାରୀ ସଭାପତି ଆଇନଜୀବୀ ପୀତବାସ ପଣ୍ଡା ଭାଷଣ ପ୍ରସଙ୍ଗରେ ଦେଶରେ ପଞ୍ଚାୟତିରାଜ ବ୍ୟବସ୍ଥାର ପୁନଃ ପ୍ରଚଳନ, କମ୍ପ୍ୟୁଟରୀକରଣ, ପ୍ରତିରକ୍ଷା କ୍ଷେତ୍ରରେ ସ୍ୱାବଲମ୍ବୀ, କୃଷି କ୍ଷେତ୍ରକୁ ସଶକ୍ତିକରଣ ଏବଂ ଆଦିବାସୀମାନଙ୍କୁ ସମାଜର ମୁଖ୍ୟସ୍ରୋତରେ ସାମିଲ କରାଇ ସେମାନଙ୍କ ଆର୍ଥିକ ଓ ସାମାଜିକ ବିକାଶ ଘଟାଇବାରେ ରାଜୀବଙ୍କ ଅବଦାନ ଅବିସ୍ମରଣୀୟ ବୋଲି ପ୍ରକାଶ କରିଥିଲେ।

ବ୍ରହ୍ମପୁର ନଗର କଂଗ୍ରେସ ସଭାପତି ପ୍ରମୋଦ ଜେନା, ଜିଲା ମହିଳା କଂଗ୍ରେସ ସଭାନେତ୍ରୀ ଆଇନଜୀବୀ ସ୍ୱରୂପା ତ୍ରିପାଠୀଙ୍କ ସମେତ ଜିଲା କମିଟି କର୍ମକର୍ତ୍ତା ସାଇ ପ୍ରସାଦ ପାତ୍ର, ବୃନ୍ଦାବନ ଖଟେଇ, ଏସ୍. ଦଣ୍ଡପାଣି, ପଦ୍ମଚରଣ ସାହୁ ସ୍ମୃତିଚାରଣ କରିଥିଲେ। ରାଜୀବଙ୍କ ଶାସନରେ ଶିକ୍ଷାର ବିକାଶ, ସାମ୍ପ୍ରଦାୟିକତା ଏବଂ ବିଚ୍ଛିନ୍ନତାବାଦୀଙ୍କ ପ୍ରତି କଡ଼ା ଆଭିମୁଖ୍ୟ ଯୋଗୁ ତାଙ୍କ ଜୀବନ ଯାଇଥିବା ନେତାମାନେ ଦର୍ଶାଇଥିଲେ। କାର୍ଯ୍ୟକ୍ରମରେ ଗୀତା ଦେବୀ, ମିନତି ମିଶ୍ର, କିଶୋର କପୁର, ସୁଜ୍ଞାନ ପଟ୍ଟନାୟକ, ଧର୍ମା ରେଡ୍ଡୀ, ଭୋକାଲି ସେଠୀ, ରାଜୀବ ଖୁଣ୍ଟିଆ, ଆର. ରାଜେନ୍ଦ୍ର, ଉମାକାନ୍ତ ସାସମଲ, ଯୁବ କଂଗ୍ରେସର ଆର. କାଶୀ, ଛାତ୍ର କଂଗ୍ରେସ ନେତା ବିଜୟରାଜ ପାଣିଗ୍ରାହୀ ପ୍ରମୁଖ ଏବଂ ଜିଲାର ବିଭିନ୍ନ ବ୍ଲକରୁ କର୍ମୀମାନେ ଯୋଗ ଦେଇଥିଲେ। ସମସ୍ତେ ରାଜୀବଙ୍କ ଅମର ଆତ୍ମାର ସଦଗତି କାମନା ସହ ଭାବପୂର୍ଣ୍ଣ ଶ୍ରଦ୍ଧାଞ୍ଜଳି ଜଣାଇଥିଲେ।

ଆଲୋଚନା ଜରିଆରେ କଶ୍ମୀର ପ୍ରସଙ୍ଗର ସମାଧାନ କରାଯିବା ଉଚିତ। ଶାନ୍ତିପୂର୍ଣ୍ଣ ଉପାୟରେ ସମାଧାନ କରିବା ପାଇଁ ଭାରତ ସରକାର ସକ୍ଷମ ବୋଲି ନେପାଳ ବିଶ୍ୱାସ କରେ।

-ପ୍ରଦୀପ ଗ୍ୟାୱାଲି, ନେପାଳ ବହିର୍ବ୍ୟାପାର ମନ୍ତ୍ରୀ

ବୁଲୁଛନ୍ତି ୪ ଆତଙ୍କବାଦୀ

ନୂଆଦିଲ୍ଲୀ, ୨୦।୮ (ପି.ଟି.)

୩୭୦ ଉଚ୍ଛେଦ ପରେ ଭାରତ- ପାକିସ୍ତାନ ମଧ୍ୟରେ ଉତ୍ତେଜନ ଲାଗି ରହିଥିବାବେଳେ ଆତଙ୍କବାଦୀ ଅନୁପ୍ରବେଶକୁ ଦୃଷ୍ଟିରେ ରଖି ନିୟନ୍ତ୍ରଣରେଖା (ଏଲ୍ଓସି)ରେ କଡ଼ା ସୁରକ୍ଷା ବନ୍ଦୋବସ୍ତ କରାଯାଇଛି। ଏହା ସତ୍ତ୍ୱେ ୪ ଆତଙ୍କବାଦୀ ଭାରତକୁ ଅନୁପ୍ରବେଶ କରିଥିବା ଗୋଇନ୍ଦା ରିପୋର୍ଟ ମିଳିଛି। ଆତଙ୍କବାଦୀମାନେ ଭାରତରେ ଆକ୍ରମଣ କରିପାରନ୍ତି ବୋଲି ଆଶଙ୍କା ପ୍ରକାଶ ପାଇଛି। ଏଥିଯୋଗୁ ମଧ୍ୟପ୍ରଦେଶ(ଏମ୍ପି),

ରାଜସ୍ଥାନ ଓ ଗୁଜରାଟରେ ହାଇଆଲର୍ଟ ଜାରି କରାଯାଇଛି। ପାକ୍ ଗୋଇନ୍ଦା ସଂସ୍ଥା ଆଇଏସ୍ଆଇର ଏଜେଣ୍ଟଙ୍କ ସହ ୪ ଆଫଗାନ୍ ଆତଙ୍କବାଦୀ ପଶ୍ଚିମ ମଧ୍ୟପ୍ରଦେଶ ଅଞ୍ଚଳରେ ରହିଥିବାରୁ

ଆକ୍ରମଣ ଆଶଙ୍କା: ଏମ୍ପି, ରାଜସ୍ଥାନ ଓ ଗୁଜରାଟରେ ହାଇଆଲର୍ଟ

କିଛି ଅଘଟଣ ଆଶଙ୍କାରେ ଏଭଳି ପଦକ୍ଷେପ ଗ୍ରହଣ କରାଯାଇଛି। ସୀମାନ୍ତ ଝାବୁଆ, ଅଲିରାଜପୁର, ଧର୍, ରତ୍ଲାମ, ମଣ୍ଡସୌର, ନୀମୁଚ୍ ଓ ଅଗର-ମାଲଓ୍ୱା ଜିଲାରେ ହାଇଆଲର୍ଟ ଜାରି କରାଯାଇଛି। ପୋଲିସ ପକ୍ଷରୁ ବିଭିନ୍ନ ସ୍ଥାନରେ ଚେକ୍ପୋଷ୍ଟ କରାଯାଇ ତଲାସି ଚାଲିଛି। ରାଜସ୍ଥାନ, ଗୁଜରାଟରୁ ଆସୁଥିବା ଟ୍ରେନଗୁଡ଼ିକର ମଧ୍ୟ ତଲାସି କରାଯାଉଛି।

ସେହିଭଳି ରାଜସ୍ଥାନରେ ହାଇଆଲର୍ଟ ଜାରି କରାଯିବା ସହ ପାକ୍ ସୀମାକୁ ଲାଗିଥିବା ଅଞ୍ଚଳରେ କଡ଼ା ସୁରକ୍ଷା ବ୍ୟବସ୍ଥା ଗ୍ରହଣ କରାଯାଇଛି। ସବୁ ଜିଲା ଏସ୍ପି ଏଥିଲାଗି ସଜାଗ ରହିବା ଲାଗି ନିର୍ଦ୍ଦେଶ ଦିଆଯାଇଛି। ଭାରତ ଭିତରକୁ ପଶି ଆସିଥିବା ଆତଙ୍କବାଦୀଙ୍କ ସ୍କେଚ୍ ଜାରି କରାଯାଇଥିବାବେଳେ ରେଲୱେ ଷ୍ଟେଶନ, ବସ୍ଷ୍ଟାଣ୍ଡ, ହୋଟେଲ ଓ ବିଭିନ୍ନ ଜନବହୁଳ ଅଞ୍ଚଳରେ ବ୍ୟାପକ ସର୍ଚ୍ଚ ଅପରେଶନ ଜାରିରହିଛି।

ଗୁଜରାଟ- ଏମ୍ପି ସୀମା କେତେକ ସ୍ଥାନରେ ସିଲ୍ କରାଯାଇଥିବା ଜଣାପଡ଼ିଛି। ଗୁଜରାଟ ସୀମା ରତନ୍ପୁରଠାରେ ସିଆର୍ପିଏଫ୍ ଯବାନଙ୍କୁ ମୁତୟନ କରାଯାଇଛି। ଏହି ୪ ଆତଙ୍କବାଦୀ ସୀମାନ୍ତବର୍ତ୍ତୀ ଜିଲାରେ ଅଘଟଣ ଘଟାଇପାରନ୍ତି ବୋଲି ଗୁଜରାଟ ଏଟିଏସ୍ ପକ୍ଷରୁ ଆଶଙ୍କା କରାଯାଉଛି। ସେଥିଲାଗି ୩ ରାଜ୍ୟରେ କଡ଼ା ସୁରକ୍ଷା ବ୍ୟବସ୍ଥା ଗ୍ରହଣ କରାଯାଇଥିବା ପ୍ରକାଶ।

ଏଲ୍ଓସିରେ ଗୁଳିବର୍ଷା: ଯବାନ ଶହୀଦ

ଜମ୍ମୁ, ୨୦।୮ (ପି.ଟି./ଆଇଏଏନ୍ଏସ୍)

ରବିରଞ୍ଜନ କୁମାର ସିଂ

ଜମ୍ମୁ-କଶ୍ମୀରର ପୁଞ୍ଛ ଜିଲା ସଂଲଗ୍ନ ନିୟନ୍ତ୍ରଣରେଖା (ଏଲ୍ଓସି)ରେ ପାକିସ୍ତାନୀ ସେନା ପୁଣି ଘନଘନ ଗୁଳିବର୍ଷା ଓ ମୋର୍ଟାର ମାଡ଼ କରିଛି। ପ୍ରତିପକ୍ଷର ଗୁଳିମାଡ଼ରେ ଜଣେ ଯବାନ ଶହୀଦ ହୋଇଥିବାବେଳେ ୪ ଆହତ ହୋଇଛନ୍ତି। ଅସ୍ତ୍ରବିରତି ଉଲ୍ଲଂଘନର କଡ଼ା ଜବାବ ଦେଇଛି ଭାରତୀୟ ସେନା। ପ୍ରତିରକ୍ଷା ମନ୍ତ୍ରଣାଳୟର ଅଧିକାରୀଙ୍କ ସୂଚନାନୁସାରେ ମଙ୍ଗଳବାର ପୂର୍ବାହ୍ନ ୧୧ଟାରେ ପୁଞ୍ଛ ଜିଲା କ୍ରିଷ୍ଣାଘାଟି ଓ ମେଣ୍ଢାର ସେକ୍ଟରରେ ପାକିସ୍ତାନୀ ସେନା ଅସ୍ତ୍ରବିରତି ଉଲ୍ଲଂଘନ କରିଥିଲା। ସୀମାପାର ଗୁଳିରେ ନାଏକ ରବିରଞ୍ଜନ କୁମାର ସିଂ ଶହୀଦ ହୋଇଛନ୍ତି। ବିହାରସ୍ଥିତ ରୋହତାସ୍ ଅନ୍ତର୍ଗତ ଗୋପ୍ ବିଘା ଗ୍ରାମର ନିବାସୀ ୩୬ ବର୍ଷୀୟ ରବିରଞ୍ଜନଙ୍କ ସ୍ତ୍ରୀ ରୀତା ଦେବୀ ଅଛନ୍ତି। ରବିରଞ୍ଜନ ଜଣେ ବୀର ଯବାନ ଥିଲେ। ଦେଶ ତାଙ୍କ ତ୍ୟାଗକୁ ସବୁଦିନ ପାଇଁ ମନେରଖିବ ବୋଲି ପ୍ରତିରକ୍ଷା ମନ୍ତ୍ରଣାଳୟ ମୁଖପାତ୍ର କହିଛନ୍ତି। ଅନ୍ୟପକ୍ଷରେ ଭାରତୀୟ ସୁରକ୍ଷା ବଳଙ୍କ ଜବାବୀ କାର୍ଯ୍ୟାନୁଷ୍ଠାନରେ ପାକିସ୍ତାନୀ ସେନାର ଅନେକ ସୈନ୍ୟ ମୃତାହତ ହୋଇଥିବାବେଳେ କେତେକ ଘାଟି ଧ୍ୱଂସ ହୋଇଯାଇଛି। ସୋମବାର ମଧ୍ୟ ପାକିସ୍ତାନ ରାଜୌରି ଜିଲା ନୌଶେରା ସେକ୍ଟରରେ ଅସ୍ତ୍ରବିରତି ଉଲ୍ଲଂଘନ କରିଥିଲା।

ଆଜାଦ୍ଙ୍କୁ ଜମ୍ମୁରୁ ଦିଲ୍ଲୀ ପଠାଇଦିଆଗଲା

ଜମ୍ମୁ/ନୂଆଦିଲ୍ଲୀ, ୨୦।୮ (ପି.ଟି.)

ବରିଷ୍ଠ କଂଗ୍ରେସ ନେତା ଗୁଲାମନବୀ ଆଜାଦ୍ଙ୍କୁ ମଙ୍ଗଳବାର ଜମ୍ମୁ ବିମାନବନ୍ଦରରେ ଅଟକାଇ ଦିଲ୍ଲୀ ପଠାଇଦିଆଯାଇଛି। ଜମ୍ମୁ-କଶ୍ମୀରର ପୂର୍ବତନ ମୁଖ୍ୟମନ୍ତ୍ରୀ ଆଜାଦ୍ଙ୍କୁ ଉପତ୍ୟକାରେ ପ୍ରବେଶ କରାଇ ନ ଦେବାରେ ମାସକ ମଧ୍ୟରେ ଏହା ହେଉଛି ଦ୍ୱିତୀୟ ଘଟଣା। ଆଜାଦ୍ ଦିଲ୍ଲୀରୁ ଜମ୍ମୁ ବିମାନବନ୍ଦରରେ ଅପରାହ୍ନ

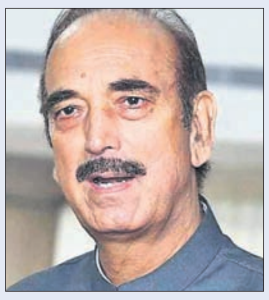

୨ଟା ୪୫ରେ ପହଞ୍ଚିଥିଲେ। କିନ୍ତୁ ତାଙ୍କୁ ବିମାନବନ୍ଦରରୁ ବାହାରକୁ ଯିବା ପାଇଁ ଅନୁମତି ଦିଆ ନ ଯାଇ ଗୋଏୟାର ବିମାନରେ ଦିଲ୍ଲୀକୁ ୪ଟା ୧୦ରେ ପଠାଇ ଦିଆଯାଇଥିବା ରାଜ୍ୟ କଂଗ୍ରେସ ମୁଖପାତ୍ର ରବୀନ୍ଦ୍ର ଶର୍ମା ସୂଚନା ଦେଇଛନ୍ତି। ପ୍ରକାଶ ଯେ, ଗତ ୮ ତାରିଖରେ ଆଜାଦ୍ ଶ୍ରୀନଗର ଯାଉଥିବାବେଳେ ତାଙ୍କୁ ଅଟକ ରଖି ଦିଲ୍ଲୀ ପଠାଇଦିଆଯାଇଥିଲା। ଅନୁଚ୍ଛେଦ ୩୭୦ ହଟିବା ପରେ ଉପତ୍ୟକାରେ ସ୍ଥିତି ବିଗିଡ଼ିବା ଆଶଙ୍କାରେ ଏପରି ପଦକ୍ଷେପ ନିଆଯାଇଥିବା ଜଣାପଡ଼ିଛି।

ଆଇସିଜେ ଯିବ ପାକିସ୍ତାନ

ଇସ୍ଲାମାବାଦ, ୨୦।୮ (ପି.ଟି.)- ଜମ୍ମୁ-କଶ୍ମୀରରୁ ଭାରତ ସ୍ୱତନ୍ତ୍ର ପାହ୍ୟା ପ୍ରତ୍ୟାହାର କରିବାର ଦୁଇ ସପ୍ତାହ ପରେ ପାକିସ୍ତାନ ଏହି ପ୍ରସଙ୍ଗରେ ଅନ୍ତର୍ଜାତୀୟ ଅଦାଲତ (ଆଇସିଜେ)ଙ୍କ ଦ୍ୱାରସ୍ଥ ହେବାକୁ ଯାଉଛି। ପାକିସ୍ତାନର ବହିର୍ବ୍ୟାପାର ମନ୍ତ୍ରୀ ଶାହ ମେହମୁଦ୍ କୁରେଶୀ ମଙ୍ଗଳବାର ଏକ ଟିଭି ଚ୍ୟାନେଲ୍କୁ ସାକ୍ଷାତ୍କାରରେ ଏହି ସୂଚନା ଦେଇଛନ୍ତି। ପ୍ରକାଶ ଯେ, ଅଗଷ୍ଟ ୫ରେ ସମ୍ବିଧାନର ଅନୁଚ୍ଛେଦ ୩୭୦

ଉଚ୍ଛେଦ ପାଇଁ କେନ୍ଦ୍ର ସରକାର ନିଷ୍ପତ୍ତି ନେଇଥିଲେ। ଏହାର ଦିନକ ପରେ ପାକିସ୍ତାନ ପ୍ରଧାନମନ୍ତ୍ରୀ ଇମ୍ରାନ୍ ଖାନ୍ ଏହି ପ୍ରସଙ୍ଗକୁ ଜାତିସଂଘ ସୁରକ୍ଷା ପରିଷଦ (ୟୁଏନ୍ଏସ୍ସି) ସମେତ ସମସ୍ତ ଅନ୍ତର୍ଜାତୀୟ ମଞ୍ଚରେ ଉଠାଯିବ ବୋଲି ସେଠାକାର ପାର୍ଲାମେଣ୍ଟର ଜରୁରୀ ଅଧିବେଶନରେ କହିଥିଲେ। ପାକିସ୍ତାନର ଅନୁରୋଧକ୍ରମେ ଚାଇନା କଶ୍ମୀର ପ୍ରସଙ୍ଗକୁ ଶୁକ୍ରବାର ୟୁଏନ୍ଏସ୍ସିକୁ ଟାଣିଥିଲା। ସେଠାରେ ଅନୌପଚାରିକ ଆଲୋଚନା ବେଳେ ପାକିସ୍ତାନକୁ ଚାଇନା ବ୍ୟତୀତ କୌଣସି ରାଷ୍ଟ୍ର ସମର୍ଥନ କରି ନ ଥିଲେ। ଫଳରେ ଏବେ ଆଇସିଜେରେ ଫେରାଦ ହେବା ପାଇଁ ପାକିସ୍ତାନ ପ୍ରସ୍ତୁତ ହେଉଛି।

■ ସୁପ୍ରିମକୋର୍ଟରେ ଅନୁଚ୍ଛେଦ ୩୭୦ ରଦ୍ଦ ମାମଲା

ପିଟିଶନ ବିରୋଧରେ କ୍ୟାଭିଟ୍ ଦାଖଲ

ନୂଆଦିଲ୍ଲୀ, ୨୦।୮ (ଆଇଏଏନ୍ଏସ୍)

ଜମ୍ମୁ-କଶ୍ମୀରକୁ ସ୍ୱତନ୍ତ୍ର ମାନ୍ୟତା ପ୍ରଦାନ କରୁଥିବା ସମ୍ବିଧାନର ଅନୁଚ୍ଛେଦ ୩୭୦ ଉଚ୍ଛେଦ ନିଷ୍ପତ୍ତିକୁ ଚ୍ୟାଲେଞ୍ଜ କରି ୬ ଜଣ ଅବସରପ୍ରାପ୍ତ ପ୍ରଶାସନିକ ଓ ସେନା ଅଧିକାରୀ ସୁପ୍ରିମକୋର୍ଟରେ ପିଟିଶନ ଦାଏର କରିଥିବା ବେଳେ ଏହା ବିରୋଧରେ କଶ୍ମୀରୀ ପଣ୍ଡିତମାନଙ୍କର ଏକ ସଂଗଠନ ମଙ୍ଗଳବାର କ୍ୟାଭିଟ୍ ଦାଖଲ କରିଛି। କଶ୍ମୀରୀ ପଣ୍ଡିତ ସମ୍ପ୍ରଦାୟର ପ୍ରତିନିଧିତ୍ୱ କରୁଥିବା ରୁଟ୍ସ ଇନ୍ କଶ୍ମୀର (ଆର୍ଆଇକେ) ଆଇନଜୀବୀ ବିମଲ ରାୟ ଜାଦ୍ଙ୍କ ଜରିଆରେ ସୁପ୍ରିମକୋର୍ଟରେ ଏହି କ୍ୟାଭିଟ୍ ଦାଖଲ କରିଛି। ଶୁଣାଣିରେ ସେମାନଙ୍କୁ ସାମିଲ ନ କରି ପିଟିଶନ ଉପରେ କୌଣସି ରାୟ ପ୍ରଦାନ ନ କରିବାକୁ ଉକ୍ତ ସଂଗଠନ ଅନୁରୋଧ କରିଛି। ସୂଚନାଯୋଗ୍ୟ ଅନୁଚ୍ଛେଦ ୩୭୦ ଉଚ୍ଛେଦକୁ ବିରୋଧ କରି ଅବସରପ୍ରାପ୍ତ ଏୟାର ଭାଇସ୍ ମାର୍ଶାଲ କପିଲ କାକ୍, ଅବସରପ୍ରାପ୍ତ ମେଜର ଜେନେରାଲ ଅଶୋକ କୁମାର ମେହେଟ୍ଟା, ପୂର୍ବତନ ଆଇଏଏସ୍ ଅଫିସର ହିନ୍ଦାଲ ହାଇଦର ତୟାବ୍ଜୀ, ଅମିତାଭ ପାଣ୍ଡେ, ଗୋପାଳ ପିଲାଇ ଏବଂ ଜମ୍ମୁ-କଶ୍ମୀର ପାଇଁ ସ୍ୱରାଷ୍ଟ୍ର ମନ୍ତ୍ରଣାଳୟର ମଧ୍ୟସ୍ଥ କମିଟିର ପୂର୍ବତନ ସଦସ୍ୟ ରାଧା କୁମାର ସୁପ୍ରିମକୋର୍ଟରେ ପିଟିଶନ ଦାଏର କରିଥିଲେ।

ଉଚ୍ଛୁଳିଲା ଯମୁନା: ୧୦ ହଜାର ସ୍ଥାନାନ୍ତର

ନୂଆଦିଲ୍ଲୀ/ସିମ୍ଲା/ ଥିରୁଭାନନ୍ତପୁରମ୍, ୨୦।୮ (ପି.ଟି.)

ଦିଲ୍ଲୀରେ ଯମୁନା କମିବାର ନାଁ ନେଉନାହିଁ। ଏହା ବିପଦସଙ୍କେତ ଉପରେ ପ୍ରବାହିତ ହେଉଛି। ପ୍ରାୟ ୧୦ ଲକ୍ଷ ଲୋକଙ୍କୁ ସ୍ଥାନାନ୍ତର କରାଯାଇଛି। ରିଲିଫ କ୍ୟାମ୍ପରେ ପ୍ରପୀଡ଼ିତଙ୍କୁ ରଖାଯାଇ ଥିବାବେଳେ ବ୍ୟାପକ କ୍ଷୟକ୍ଷତି ହୋଇଥିବା ଜଣାପଡ଼ିଛି।

ଉତ୍ତର ଭାରତରେ ବନ୍ୟା ପ୍ରକୋପ ଜାରି ରହିଥିବାବେଳେ କେବଳ ହିମାଚଳ ପ୍ରଦେଶରେ ୬୩ ଜଣ ପ୍ରାଣ ହରାଇଥିବା ମୁଖ୍ୟମନ୍ତ୍ରୀ ଜୟରାମ ଠାକୁର ମଙ୍ଗଳବାର ବିଧାନସଭାରେ ସୂଚନା ଦେଇଛନ୍ତି। ଲଗାଣ ବର୍ଷାଜନିତ ବନ୍ୟା ଯୋଗୁ ରାଜ୍ୟରେ ୬୨୫ କୋଟି ଟଙ୍କାର କ୍ଷତି ହୋଇଥିବା ସେ ଏକ ଲିଖିତ ପ୍ରଶ୍ନର ଉତ୍ତର ଦେଇ ଗୃହରେ କହିଛନ୍ତି। ବନ୍ୟା ଦ୍ୱାରା ବହୁ ରାସ୍ତା ସହ

୧ ହଜାରରୁ ଉର୍ଦ୍ଧ୍ୱ ପୋଲ କ୍ଷତିଗ୍ରସ୍ତ ହୋଇଥିବା ସେ ପ୍ରକାଶ କରିଛନ୍ତି।

ବନ୍ୟା ପ୍ରକୋପରେ ରାଜ୍ୟବାସୀ ସନ୍ତୁଳି ହେଉଥିବାବେଳେ କେରଳର ଏକ ୩୦ଜଣିଆ ଫିଲ୍ମ ଟିମ୍ ସେଠାରେ ଫସିଯାଇଥିବା ଜଣାପଡ଼ିଛି। ଲୋକପ୍ରିୟ ଅଭିନେତ୍ରୀ ମଞ୍ଜୁ ଓ୍ୱାରିୟର ମଧ୍ୟ ସେମାନଙ୍କ ମଧ୍ୟରେ ରହିଛନ୍ତି। ହିମାଚଳ ପ୍ରଦେଶର ଏକ ଉପାନ୍ତ ଗ୍ରାମରେ ସେମାନେ ଫସି ରହିଛନ୍ତି।

■ହିମାଚଳ ବନ୍ୟା ମୃତ୍ୟୁସଂଖ୍ୟା ୬୩

■ଫସିଛନ୍ତି କେରଳ ଅଭିନେତ୍ରୀଙ୍କ ସହ ୩୦ ଜଣିଆ ଟିମ୍

ସାଟେଲାଇଟ୍ ଫୋନ୍ ଯୋଗ ଅଭିନେତ୍ରୀ ତାଙ୍କ ଘରକୁ ଜଣାଇବା ପରେ ବହିର୍ବ୍ୟାପାର ରାଷ୍ଟ୍ରମନ୍ତ୍ରୀ ଭି. ମୁରାଲିଧରନ୍ଙ୍କୁ ଅବଗତ କରାଯାଇଥିବା ଜଣାପଡ଼ିଛି। କେନ୍ଦ୍ର ଓ ରାଜ୍ୟ ସରକାରଙ୍କ ସହଯୋଗକ୍ରମେ ସେମାନଙ୍କୁ ଉଦ୍ଧାର କରାଯିବା ପ୍ରକ୍ରିୟା ଆରମ୍ଭ ହୋଇଛି।

ଉତ୍ତରାଖଣ୍ଡରେ ମୁଖ୍ୟମନ୍ତ୍ରୀ ତ୍ରିବେନ୍ଦ୍ର ସିଂ ରାଓ୍ୱତ୍ ବନ୍ୟାକ୍ଲିଷ୍ଟ ଅଞ୍ଚଳ ବୁଲି ରିଲିଫ ଅପରେଶନର ତଦାରଖ କରିଛନ୍ତି। ଭାରତୀୟ ବାୟୁସେନା ବିମାନରେ ଖାଦ୍ୟ ପୁଡ଼ିଆ, କମ୍ବଳ, ପିଇବା ପାଣି, ଔଷଧ ଆଦି ପ୍ରପୀଡ଼ିତଙ୍କୁ ଯୋଗାଯାଉଥିବା ଜଣାପଡ଼ିଛି। ଗୁଜରାଟରେ ନର୍ମଦା ଡ୍ୟାମ୍ରେ ଜଳସ୍ତର ବଢ଼ିବାରେ ଲାଗିଛି।

ଗିରିରାଜଙ୍କୁ ବିରୋଧୀଙ୍କ ଚ୍ୟାଲେଞ୍ଜ

ପିଓକେ ଦଖଲ କର

ନୂଆଦିଲ୍ଲୀ, ୨୦।୮ (ଆଇଏଏନ୍ଏସ୍)

କଥା କଥାକେ ଲୋକଙ୍କୁ ପାକିସ୍ତାନ ପଠାଇବା ପାଇଁ କହୁଥିବା କେନ୍ଦ୍ରମନ୍ତ୍ରୀ ଗିରିରାଜ ସିଂଙ୍କୁ ବିହାରର ବିରୋଧୀ ଦଳଗୁଡ଼ିକ ଚ୍ୟାଲେଞ୍ଜ ଦେଇଛନ୍ତି। ବରିଷ୍ଠ ଭାଜପା ନେତା ଗିରିରାଜ ଲୋକଙ୍କୁ ବିଭ୍ରାନ୍ତ କରିବା ପାଇଁ ମନ୍ତବ୍ୟ ଦେବା ପରିବର୍ତ୍ତେ ନିୟନ୍ତ୍ରଣରେଖା ଅତିକ୍ରମ କରି ପିଓକେ ଦଖଲ କରନ୍ତୁ ବୋଲି ବିରୋଧୀ କହିଛନ୍ତି। ଗିରିରାଜ ମଙ୍ଗଳବାର ପିଓକେ ସମ୍ପର୍କରେ ଏକ ଟୁଇଟ୍ କରିଥିଲେ। ଉକ୍ତ ପୋଷ୍ଟରେ ସେ ଲେଖିଥିଲେ, ଜୟ କଶ୍ମୀର, ଜୟ ଭାରତ, ଅବ୍କୀ ବାର୍ ଉସ୍ ପାର୍। କଂଗ୍ରେସ ନେତା ପ୍ରେମଚନ୍ଦ୍ ମିଶ୍ର ଏବଂ ଆର୍ଜେଡି ନେତା ବିଜୟ ପ୍ରକାଶ ଯାଦବ ଏହାକୁ ନେଇ କହିଛନ୍ତି, ଗିରିରାଜଙ୍କ ସତ୍ସାହସ ଥିଲେ ପିଓକେ ଯିବା ପାଇଁ କିଏ ରୋକୁଛି। କେନ୍ଦ୍ର ସରକାର ଏନେଇ ନିଷ୍ପତ୍ତି ନିଅନ୍ତୁ ।

କମଲନାଥଙ୍କ ପୁତୁରା ଗିରଫ

ନୂଆଦିଲ୍ଲୀ, ୨୦।୮ (ପି.ଟି.)

ରାତୁଲ ପୁରୀ

ମଧ୍ୟପ୍ରଦେଶ ମୁଖ୍ୟମନ୍ତ୍ରୀ କମଲନାଥଙ୍କ ପୁତୁରା ତଥା ବିଶିଷ୍ଟ ବ୍ୟବସାୟୀ ରାତୁଲ ପୁରୀଙ୍କୁ ସୋମବାର ରାତିରେ ପ୍ରବର୍ତ୍ତନ ନିର୍ଦ୍ଦେଶାଳୟ (ଇଡି) ଗିରଫ କରିଛି। ୩୫୪ କୋଟି ଟଙ୍କା ବ୍ୟାଙ୍କ ଋଣ ଜାଲିଆତି ମାମଲାରେ ସମ୍ପୃକ୍ତି ନେଇ ତାଙ୍କୁ ମନିଲଣ୍ଡରିଂ ନିରାକରଣ ଆଇନ (ପିଏମ୍ଏଲ୍ଏ)ରେ ଗିରଫ କରାଯାଇଥିବା ଜଣେ ଅଧିକାରୀ ମଙ୍ଗଳବାର ସୂଚନା ଦେଇଛନ୍ତି। ପୂର୍ବରୁ ଇଡି ତାଙ୍କୁ ସମନ ଜାରି କରିଥିଲା।

ବ୍ୟାଙ୍କ ଋଣ ଦୁର୍ନୀତି ନେଇ ରାତୁଲଙ୍କ ଘର ଓ କାର୍ଯ୍ୟାଳୟ ସମେତ ତାଙ୍କ ବାପା ତଥା ମୋସେର ବାଏର୍ କମ୍ପାନୀର ପ୍ରମୋଟର ଦୀପକ ପୁରୀ, ମାଆ ନୀତା ପୁରୀ ଓ ଅନ୍ୟମାନଙ୍କ ଘର ଉପରେ ସିବିଆଇ ଚଢ଼ାଉ କରିବା ପରେ ଗତ ୧୮ ତାରିଖରେ ମାମଲା ରୁଜୁ କରିଥିଲା। ମନିଲଣ୍ଡରିଂକୁ ନେଇ ଇଡି ମାମଲା ରୁଜୁ କରିବା ସହ ରାତୁଲଙ୍କୁ ଗିରଫ କରିଛି। ଅଗୁସ୍ତା ଓ୍ୱେଷ୍ଟଲ୍ୟାଣ୍ଡ ଭିଭିଆଇପି ହେଲିକପ୍ଟର କିଣା ଦୁର୍ନୀତି ମାମଲାରେ ମଧ୍ୟ ତାଙ୍କ ବିରୋଧରେ ତଦନ୍ତ ଚାଲିଛି।

■ ହତ୍ୟା ଉଦ୍ୟମ ମାମଲା

ଛୋଟା ରାଜନ୍ଙ୍କୁ ୮ ବର୍ଷ ଜେଲ୍

ମୁମ୍ବାଇ, ୨୦।୮ (ପି.ଟି.): ଏକ ହତ୍ୟା ଉଦ୍ୟମ ମାମଲାରେ ଗ୍ୟାଙ୍ଗଷ୍ଟର ଛୋଟା ରାଜନ୍ ଓ ଅନ୍ୟ ୫ ଜଣଙ୍କୁ ୮ ବର୍ଷ ଜେଲ୍ଦଣ୍ଡ ମିଳିଛି। ୨୦୧୨ରେ ଏହି ଗ୍ୟାଙ୍ଗଷ୍ଟର ଏକ ହୋଟେଲ୍ର ମାଲିକଙ୍କୁ ହତ୍ୟା ଉଦ୍ୟମ କରିଥିବା ନେଇ ମାମଲା ଦାଏର ହୋଇଥିଲା। ସ୍ୱତନ୍ତ୍ର କୋର୍ଟର ବିଚାରପତି ଏ.ଟି. ଓ୍ୱାଙ୍ଖେଡେ ମକୋକା ଏବଂ ଭାରତୀୟ ପେନାଲ କୋଡ୍ର ବିଭିନ୍ନ ଧାରାରେ ୬ ଜଣଙ୍କୁ ଦୋଷୀସାବ୍ୟସ୍ତ କରିଥିଲେ। ୮ ବର୍ଷ ଜେଲ୍ ସମେତ ପ୍ରତ୍ୟେକଙ୍କୁ ୫ ଲକ୍ଷ ଟଙ୍କା ଲେଖାଏ ଅର୍ଥଦଣ୍ଡରେ ଦଣ୍ଡିତ କରାଯାଇଛି। ହୋଟେଲ ବ୍ୟବସାୟୀ

ବି.ଆର୍. ସେଟ୍ଟୀ ୨୦୧୨ ଅକ୍ଟୋବରରେ ତାଙ୍କର ଜଣେ ବନ୍ଧୁଙ୍କୁ ଭେଟିବା ପାଇଁ ଯାଉଥିବାବେଳେ ଅନ୍ଧେରିଠାରେ ତାଙ୍କୁ ଗୁଳି କରାଯାଇଥିଲା। ଏହି ମାମଲାରେ ନିତ୍ୟାନନ୍ଦ ନାୟକ, ସେଲଭିନ ଡାନିଏଲ, ରୋହିତ ଥାଙ୍ଗାପ୍ପାନ ଜୋସେଫ ଓରଫ ସତୀଶ କାଲିଆ, ଦିଲୀପ ଉପାଧ୍ୟାୟ ଏବଂ ତଲଭିନ୍ଦର ସିଂ ଦଣ୍ଡିତ ହୋଇଛନ୍ତି।

କ୍ଷମା ମାଗିଲେ ଜାକିର ନାଏକ

କୁଆଲାଲମ୍ପୁର, ୨୦।୮

ମାଲେସିଆରେ ରହୁଥିବା ବିବାଦୀୟ ଭାରତୀୟ ଇସ୍ଲାମ ଧର୍ମ ପ୍ରଚାରକ ଜାକିର ନାଏକ ତାଙ୍କର ବର୍ଣ୍ଣବୈଷମ୍ୟ ମନ୍ତବ୍ୟ ପାଇଁ ମଙ୍ଗଳବାର କ୍ଷମା ମାଗିଛନ୍ତି। ତେବେ ସେ ଜାତିବାଦୀ ନୁହନ୍ତି ବୋଲି କହିଛନ୍ତି। ସମାଲୋଚକମାନେ ତାଙ୍କ ମନ୍ତବ୍ୟର ଭୁଲ୍ ତଥ୍ୟ ଉପସ୍ଥାପନ କରିଛନ୍ତି। କୌଣସି ଧର୍ମ କିମ୍ବା ବ୍ୟକ୍ତିବିଶେଷଙ୍କୁ ଅସନ୍ତୁଷ୍ଟ କରିବା ତାଙ୍କର ଉଦ୍ଦେଶ୍ୟ ନୁହେଁ ବୋଲି ଜାକିର କହିଛନ୍ତି।

ସର୍ବସାଧାରଣରେ ତାଙ୍କର ବକ୍ତବ୍ୟ ଉପରେ ମାଲେସିଆ ପୋଲିସ ନିଷେଧାଦେଶ ଲଗାଇବା ସହ ସୋମବାର ୧୦ ଘଣ୍ଟା ଜେରା କରିଥିଲା। ଭାରତରେ

ତାଙ୍କ ବିରୋଧରେ ଉତ୍ତେଜନାପୂର୍ଣ୍ଣ ଭାଷଣ ଦେବା ଓ ମନିଲଣ୍ଡରିଂ ମାମଲାର ବିଚାର ଚାଲିଥିବାବେଳେ ସେ ମାଲେସିଆ ପଳାଇଥିଲେ। ସେଠାରେ ସେ ଜାତିଆଣ ମନ୍ତବ୍ୟ ଦେଇ ବିବାଦ ଘେରକୁ ଆସିଛନ୍ତି। ଭାରତର ସଂଖ୍ୟାଲଘୁ ମୁସଲମାନଙ୍କ ତୁଳନାରେ ମାଲେସିଆରେ ହିନ୍ଦୁମାନଙ୍କର ଅଧିକାର ୧୦୦ ଗୁଣ ଅଧିକ ବୋଲି

ବିବାଦୀୟ ମନ୍ତବ୍ୟ

ସର୍ବସାଧାରଣରେ ଭାଷଣ ଦେଇପାରିବେ ନାହିଁ

ଜାକିର ମନ୍ତବ୍ୟ ଦେଇଥିଲେ। ଜାତି ଓ ଧର୍ମ ମାଲେସିଆରେ ଅତ୍ୟନ୍ତ ସମ୍ବେଦନଶୀଳ ପ୍ରସଙ୍ଗ। ସେଠାର ୬୦ ପ୍ରତିଶତ ଲୋକ ମୁସଲମାନ ହୋଇଥିଲାବେଳେ ଅବଶିଷ୍ଟ ଚାଇନା ଓ ଭାରତୀୟ। ସେମାନଙ୍କ ମଧ୍ୟରୁ ଅଧିକାଂଶ ହିନ୍ଦୁ। ପ୍ରକାଶ ଯେ, ଜାକିରଙ୍କ ନାଗରିକତ୍ୱ ରଦ୍ଦ ପାଇଁ ମାଲେସିଆର ୫ କ୍ୟାବିନେଟ ମନ୍ତ୍ରୀ ପ୍ରଧାନମନ୍ତ୍ରୀ ମହାଥିର ମହମ୍ମଦଙ୍କୁ ପତ୍ର ଲେଖିଥିଲେ।

■ ୟେଦ୍ଦୁରପ୍ପାଙ୍କ ମନ୍ତ୍ରିମଣ୍ଡଳ ସମ୍ପ୍ରସାରଣ

ଶପଥ ନେଲେ ୧୭ ମନ୍ତ୍ରୀ

ବେଙ୍ଗାଲୁରୁ, ୨୦।୮ (ପି.ଟି.)

କର୍ନାଟକ ମୁଖ୍ୟମନ୍ତ୍ରୀ ଭାବେ ବି.ଏସ୍. ୟେଦ୍ଦୁରପ୍ପା ଶପଥ ନେବାର ୩ ସପ୍ତାହ ପରେ ମଙ୍ଗଳବାର ତାଙ୍କ ମନ୍ତ୍ରିମଣ୍ଡଳ ସମ୍ପ୍ରସାରଣ କରିଛନ୍ତି। ସେ ୧୭ ଜଣ ମନ୍ତ୍ରୀଙ୍କୁ ତାଙ୍କ କ୍ୟାବିନେଟରେ ସ୍ଥାନ ଦେଇଛନ୍ତି। ରାଜଭବନ ପରିସରରେ ରାଜ୍ୟପାଳ ବଜୁଭାଇ ଭାଲା ମନ୍ତ୍ରୀମାନଙ୍କୁ ପଦ ଓ ଗୋପନୀୟତାର ଶପଥପାଠ କରାଇଥିଲେ। ନୂଆ ମନ୍ତ୍ରୀମାନଙ୍କ ମଧ୍ୟରେ ଅଛନ୍ତି ପୂର୍ବତନ ମୁଖ୍ୟମନ୍ତ୍ରୀ ଜଗଦୀଶ ଶେଟ୍ଟାର, ଦୁଇ ପୂର୍ବତନ ଉପମୁଖ୍ୟମନ୍ତ୍ରୀ କେ.ଏସ୍. ଈଶ୍ୱରାପ୍ପା, ଆର୍. ଅଶୋକ, ସ୍ୱାଧୀନ ବିଧାୟକ ଏଚ୍. ନାଗେଶ୍, ଲକ୍ଷ୍ମଣ ସାଙ୍ଗାପ୍ପା ସଭାଡି ଏବଂ ବିଧାନ ପରିଷଦ ସଦସ୍ୟ କୋଟା ଶ୍ରୀନିବାସ ପୂଜାରୀ। ସଭାଡି ବିଧାନସଭା କିମ୍ବା ବିଧାନ ପରିଷଦର ସଦସ୍ୟ ନାହାନ୍ତି।

ଭୁଲରେ ମୁଖ୍ୟମନ୍ତ୍ରୀ ଭାବେ ଶପଥ ନେଲେ ମଧୁ ସ୍ୱାମୀ

ଜେ.ସି. ମଧୁ ସ୍ୱାମୀ ଭୁଲ୍ବଶତଃ ମୁଖ୍ୟମନ୍ତ୍ରୀ ଭାବେ ଶପଥ ନେଇଥିଲେ। ବାରମ୍ବାର ତାଙ୍କର ତୁଣ୍ଡ ଖସିବା ଘଟଣାରେ ମୁଖ୍ୟମନ୍ତ୍ରୀ ୟେଦ୍ଦୁରପ୍ପା ହସିବା ସହ ତାଙ୍କୁ କୁଣ୍ଢାଇ ଧରିଥିଲେ।

୩ ରାଜ୍ୟକୁ ୪,୪୩୨ କୋଟି ସହାୟତା ମଞ୍ଜୁର

ନୂଆଦିଲ୍ଲୀ, ୨୦।୮ (ପି.ଟି.)

ଓଡ଼ିଶା, କର୍ନାଟକ ଓ ହିମାଚଳ ପ୍ରଦେଶରେ ଗତ ଆର୍ଥିକ ବର୍ଷରେ ହୋଇଥିବା ପ୍ରାକୃତିକ ବିପର୍ଯ୍ୟୟ କ୍ଷୟକ୍ଷତି ନେଇ କେନ୍ଦ୍ର ସରକାରଙ୍କ ପକ୍ଷରୁ ମଙ୍ଗଳବାର ୪,୪୩୨ କୋଟି ଟଙ୍କା ସହାୟତା ମଞ୍ଜୁର କରାଯାଇଛି। ସ୍ୱରାଷ୍ଟ୍ରମନ୍ତ୍ରୀ ଅମିତ୍ ଶାହଙ୍କ ଅଧ୍ୟକ୍ଷତାରେ ଗଠିତ ଉଚ୍ଚସ୍ତରୀୟ କମିଟି ଓଡ଼ିଶାକୁ ୩,୩୩୮.୨୨ କୋଟି, କର୍ନାଟକକୁ ୧୦୨୯.୩୯ କୋଟି ଓ ହିମାଚଳ ପ୍ରଦେଶକୁ ୬୪.୪୯ କୋଟି ଅତିରିକ୍ତ ଟଙ୍କା ମଞ୍ଜୁର କରିଥିବା ମନ୍ତ୍ରଣାଳୟ ପକ୍ଷରୁ ସୂଚନା ଦିଆଯାଇଛି।

୭୫% ଲିଭର ନଷ୍ଟ ସ୍ୱୀକାର କଲେ ବିଗ୍ ବି

ମୁମ୍ବାଇ: ମେଗାଷ୍ଟାର ଅମିତାଭ ବଚ୍ଚନଙ୍କର ୭୫ ପ୍ରତିଶତ ଲିଭର ନଷ୍ଟ ହୋଇଯାଇଥିବା ସେ ସ୍ୱୀକାର କରିଛନ୍ତି। ଏକ ଘରୋଇ ଟିଭି ଚ୍ୟାନେଲ୍ର 'ସ୍ୱାସ୍ଥ୍ୟ ଇଣ୍ଡିଆ ଲଞ୍ଚ'ରେ ଯୋଗଦେଇ ବିଗ୍ ବି କହିଲେ, ବ୍ୟକ୍ତିଗତ ସ୍ୱାସ୍ଥ୍ୟ ସମ୍ପର୍କରେ ସବୁବେଳେ କହିଆସିଛି। କାରଣ ଅନ୍ୟମାନେ ବି ନିଜର ରୋଗର ଲକ୍ଷଣ ଚିହ୍ନଟ କରି ସ୍ୱାସ୍ଥ୍ୟ ସଚେତନ ହୁଅନ୍ତୁ। ମୁଁ ଟିବି, ହେପାଟାଇଟିସ୍ ବି'ରୁ ବର୍ତ୍ତିବା ସହିତ ମୋର ଦୂଷିତ ରକ୍ତ ବଦଳାଯାଇଛି ଏବଂ ୭୫ ପ୍ରତିଶତ ଲିଭର ନଷ୍ଟ ହୋଇଯାଇଛି। ତଥାପି ୨୫ ପ୍ରତିଶତ ଲିଭର ପାଇଁ ବଞ୍ଚିରହିଛି।'

୭୬ବର୍ଷୀୟ ଅମିତାଭ ବିଭିନ୍ନ ସ୍ୱାସ୍ଥ୍ୟ ସଚେତନତା ଅଭିଯାନରେ ଯୋଗଦେଇ

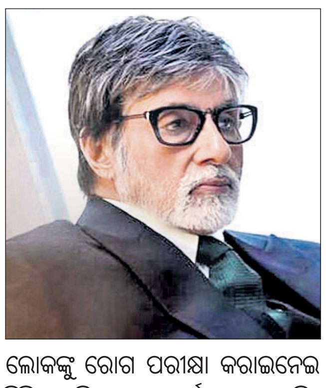

ଲୋକଙ୍କୁ ରୋଗ ପରୀକ୍ଷା କରାଇନେଇ ଚିକିତ୍ସା କରିବାକୁ ପରାମର୍ଶ ଦେଇଥାଆନ୍ତି। ଏପରି କି ତାଙ୍କୁ ଟିବି ହୋଇଥିବା ବିଷୟ ୮ବର୍ଷ ପର୍ଯ୍ୟନ୍ତ ଜାଣିପାରି ନ ଥିଲେ ବୋଲି ସ୍ୱୀକାର କରିଛନ୍ତି।

[ଇତିହାସର ଆଇନାରେ]

ଅଗଷ୍ଟ ୨୧ର ପ୍ରମୁଖ ଘଟଣା

୧୯୯୪ ଅଗଷ୍ଟ ୨୧ରେ ରୟାଲ ଏୟାର ମରକ୍କୋ ଫ୍ଲାଇଟ ୬୩୦ ମରକ୍କୋର ଡୋଉଆର ଇଜୋଉନାଇନ୍ରେ ଦୁର୍ଘଟଣାଗ୍ରସ୍ତ ହେବା ଫଳରେ ୪୪ ବିମାନ ଯାତ୍ରୀଙ୍କ ମୃତ୍ୟୁ ଘଟିଥିଲା।

୨୦୧୩ ଅଗଷ୍ଟ ୨୧ରେ ସିରିଆର ଘୋଉଟା ଅଞ୍ଚଳରେ ରାସାୟନିକ ଆକ୍ରମଣ ଯୋଗୁ ଶହ ଶହ ଲୋକଙ୍କ ମୃତ୍ୟୁ ଘଟିଥିଲା। ସିରିଆ ଗୃହଯୁଦ୍ଧ ବେଳେ ଏହି ଆକ୍ରମଣ କରାଯାଇଥିଲା। ବିଦ୍ରୋହୀଙ୍କ ନିୟନ୍ତ୍ରଣରେ ରହିଥିବା ଦାମାସ୍କସ୍ର ସହରତଳି ଅଞ୍ଚଳରେ ରାସାୟନିକ ଆକ୍ରମଣ ଯୋଗୁ ପାଖାପାଖି ୧୮୦୦ ଲୋକଙ୍କ ମୃତ୍ୟୁ ଘଟିଥିଲା।

'କୁଲି ନମ୍ବର-୧'ରେ ରଜତ ରାଓ୍ୱଲ

ମୁମ୍ବାଇ: 'ବଡିଗାର୍ଡ'ରେ ହାସ୍ୟ ଅଭିନୟ କରି ଦର୍ଶକଙ୍କ ମନରେ ଗଭୀର ଛାପ ପକାଇଥିବା ଅଭିନେତା ରଜତ ରାଓ୍ୱଲ ପୁଣିଥରେ ବରୁଣ ଧାଓ୍ୱନଙ୍କ ଅଭିନୀତ 'କୁଲି ନମ୍ବର-୧'ରେ ଯୋଗ ଦେଇଛନ୍ତି। ଏ ସମ୍ପର୍କରେ ବରୁଣ ଇନ୍ଷ୍ଟାଗ୍ରାମ୍ରେ ଏକ ମେସେଜ୍ ଟୁଇଟ କରି ଲେଖିଛନ୍ତି, 'ପ୍ରିୟ କଳାକାର ରଜତଙ୍କ ସହ କାମ କରିବାର ସୁଯୋଗ ମିଳିଛି।' ଏଥିସହିତ ସେ ଏକ ଫଟୋଗ୍ରାଫ୍ ମଧ୍ୟ ଶେୟାର କରିଛନ୍ତି ଯେଉଁଥିରେ ଉଭୟ ହସୁଥିବାର ଦେଖିବାକୁ ମିଳୁଛି। ଉକ୍ତ ଫିଲ୍ମ ଡାଭିଡ ଧାଓ୍ୱନଙ୍କ ୧୯୯୫ ହିଟ୍ ଫିଲ୍ମ 'କୁଲି ନମ୍ବର-୧'ର ଦ୍ୱିତୀୟ ଭାଗ। ମୂଳ ଫିଲ୍ମରେ କରିଷ୍ମା କପୁର ଓ ଗୋବିନ୍ଦା ଅଭିନୟ କରିଥିବାବେଳେ ନୂଆ ଫିଲ୍ମରେ ବରୁଣ ଏବଂ ସାରା ଅଲି ଖାନ୍ ଅଭିନୟ କରୁଛନ୍ତି। ଏଥିରେ ମୁଖ୍ୟ ଭୂମିକାରେ ଅଛନ୍ତି ପରେଶ ରାଓ୍ୱଲ, ରାଜପାଲ ଯାଦବ ଏବଂ ଜାଭେଦ ଜାଫରି।

■ ପଞ୍ଚାୟତ ସମିତି ବୈଠକ

ଆଦର୍ଶ ଛତ୍ରପୁର ବ୍ଲକ କରିବା ଲକ୍ଷ୍ୟ

ଛତ୍ରପୁର,୨୦।୮(ଡି.ଏନ.ଏ.)

ଛତ୍ରପୁର ପଞ୍ଚାୟତ ସମିତି ବୈଠକ ମଙ୍ଗଳବାର ସ୍ଥାନୀୟ ବ୍ଲକ ସମ୍ମିଳନୀ ଗୃହରେ ଅନୁଷ୍ଠିତ ହୋଇଥିଲା । ଏଥିରେ ଅଧକ୍ଷ ଏମ୍.ଧନଞ୍ଜୟ ରେଡ୍ଡୀ ଅଧକ୍ଷତା କରିଥିଲେ । ଛତ୍ରପୁର ବ୍ଲକକୁ ଏକ ଆଦର୍ଶ ବ୍ଲକରେ ପରିଣତ ପାଇଁ ବ୍ରହ୍ମପୁର ଏମ୍ପି, ଛତ୍ରପୁର ବିଧାୟକ, ଜିଲା ପରିଷଦ ସଭ୍ୟ, ସମିତିସଭ୍ୟ, ସରପଞ୍ଚ ଏବଂ ବିଭିନ୍ନ ବିଭାଗୀୟ ଅଧିକାରୀଙ୍କ ସହଯୋଗ ଆବଶ୍ୟକ ବୋଲି ଅଧକ୍ଷ ରେଡ୍ଡୀ କହିଥିଲେ । ଏମ୍ପି ଚନ୍ଦ୍ରଶେଖର ସାହୁ ଯୋଗଦେଇ ଛତ୍ରପୁରର ଉନ୍ନତି ହେଲେ ଜିଲାର ଉନ୍ନତି ହେବ ବୋଲି କହିଥିଲେ । ଏଥିପାଇଁ ସମସ୍ତେ ରାଜନୀତିରୁ ଊର୍ଦ୍ଧ୍ୱରେ ରହି କାମ କରିବାକୁ ପରାମର୍ଶ ଦେବା ସହ ଆବଶ୍ୟକ ସହଯୋଗ କରିବି ବୋଲି ଏମ୍ପି ସାହୁ ପ୍ରତଶ୍ରୁତି ଦେଇଥିଲେ । ଛତ୍ରପୁର ବିଧାୟକ ସୁବାସ ଚନ୍ଦ୍ର ବେହେରା ଯୋଗ ଦେଇ ମୁଖ୍ୟମନ୍ତ୍ରୀ ନବୀନ ପଟ୍ଟନାୟକଙ୍କ ୫-ଟି କାର୍ଯ୍ୟକ୍ରମକୁ ତ୍ୱରାନ୍ୱିତ ସହ ଜନସାଧାରଣଙ୍କ ସମସ୍ୟା ସମାଧାନ ଉପରେ ଗୁରୁତ୍ୱାରୋପ କରିଥିଲେ । ଅଧକ୍ଷଙ୍କ ଅନୁରୋଧ ରକ୍ଷାକରି ଚଳିତବର୍ଷ ଛତ୍ରପୁର ବ୍ଲକର ଗୋଟିଏ ପଞ୍ଚାୟତକୁ ଆଦର୍ଶ ପଞ୍ଚାୟତ ଭାବେ ନେବି ବୋଲି ଏମ୍ପି ସାହୁ ସୂଚନା ଦେଇଥିଲେ । ବଡମାଧପୁର ପଞ୍ଚାୟତରେ ପାଣି ସମସ୍ୟା, କାମ ପାଇଁ ଟଙ୍କା ଉଠାଣ ଓ ପରେ ନ କରିପାରି ଜମା କରିବା,ଡ୍ରେନ୍ ପାଣିରେ ପାନୀୟ ଜଳ ପ୍ରକଳ୍ପ ପାଣି ମିଶିବା, ଷ୍ଟାଣ୍ଡପୋଷ୍ଟ କାମ ନ କରିବା, ବେଆଇନ୍ ଭାବେ ତଥା ବିନା ସମ୍ମତିରେ ପାନୀୟ ଜଳ ପ୍ରକଳ୍ପ ଏକ କମିଟିକୁ ହସ୍ତାନ୍ତର କରିବା, ୪ ଲକ୍ଷ ଟଙ୍କାର ହିସାବ ଦେଇ ନ ଥିବା ଆଦି ଅନିୟମିତତା ସମ୍ପର୍କରେ ବୈଠକରେ ଜିଲା ପରିଷଦ ସଭ୍ୟ ଏସ୍. କିଶୋର ରେଡ୍ଡୀ କହିଥିଲେ । ଏସମ୍ପର୍କରେ ସ୍ୱତନ୍ତ୍ର ବୈଠକ ଡାକି ଆଲୋଚନା କରି ସମସ୍ୟା ସମାଧାନ କରିବାକୁ ଛତ୍ରପୁର ବିଡିଓଙ୍କୁ ବିଧାୟକ ବେହେରା ପରାମର୍ଶ ଦେଇଥିଲେ । କାଳୀପଲ୍ଲୀ, ଆର୍ଯ୍ୟପଲ୍ଲୀ ଓ କଣମଣା ପଞ୍ଚାୟତରେ କିଡ୍‌ନୀ ରୋଗ ବ୍ୟାପୁଥିବା ନେଇ କଣମଣା ସରପଞ୍ଚ ଏସ୍.ଚକ୍ରପାଣି ରେଡ୍ଡୀ ପ୍ରସଙ୍ଗ ଉଠାଇଥିଲେ । ପୂର୍ବରୁ ଏ ସମ୍ପର୍କରେ ଏକ କମିଟି ତଦନ୍ତ କରିଥିଲା । ପୁଣି ଏକ ଉଚ୍ଚସ୍ତରୀୟ କମିଟି ତଦନ୍ତ କରିବାର ପ୍ରସ୍ତାବ ଅଛି । ଏ ସମ୍ପର୍କରେ ପୁଣି ଜିଲାପାଳଙ୍କ ଦୃଷ୍ଟି ଆକର୍ଷଣ କରାଯିବ ବୋଲି ବିଧାୟକ କହିଥିଲେ । ଅଙ୍ଗନୱାଡି କେନ୍ଦ୍ରଗୁଡିକରେ ଚାଲିଥିବା କୋଠା ନିର୍ମାଣ ସାରିବା ଉପରେ ଗୁରୁତ୍ୱାରୋପ କରାଯାଇଥିଲା । କରାତଳି ତାମ୍ବରା ପୋତିହୋଇ ଯାଇଥିବା ଏବଂ ସରକାରୀ ଜମିକୁ ଜବରଦଖଲ କରାଯାଇଛି । ଏ ସମ୍ପର୍କରେ ତହସିଲଦାରଙ୍କୁ ଚିଠି କରାଯିବ ବୋଲି ବିଡିଓ ଅମ୍ବିକା ପ୍ରସାଦ ଦାଶ କହିଥିଲେ । ହୁମ୍ମୁରି ତାମ୍ବରାର ବିକାଶ ପାଇଁ ଏକ ଡିପିଆର ପ୍ରସ୍ତୁତ କରିବାକୁ କ୍ଷୁଦ୍ର ଜଳସେଚନ ବିଭାଗ ଯନ୍ତ୍ରୀଙ୍କୁ ବିଧାୟକ ବେହେରା ପରାମର୍ଶ ଦେଇଥିଲେ । କୁମାରବେଗପଲ୍ଲୀ, କାଳୀପଲ୍ଲୀ, ସାଏବଜେନାପଲ୍ଲୀ ଆଦି ଗାଁ ଗୁଡିକରେ ପାଣି ବ୍ୟବସ୍ଥା ପାଇଁ ଜିଲା ମିନେରାଲ ଫଣ୍ଡରୁ ଅର୍ଥ ଖର୍ଚ୍ଚ କରି ତ୍ୱରାନ୍ୱିତ ପାଇଁ ପ୍ରସ୍ତାବ ଥିବା ବ୍ଲକ ଅଧକ୍ଷ ସୂଚନା ଦେଇଥିଲେ । କିରୋସିନ ଯୋଗାଣରେ ଅନିୟମିତତା ହେଉଥିବା ପ୍ରସଙ୍ଗ ଉଠିବା ପରେ ପଞ୍ଚାୟତ ଗୁଡିକ ଏଣିକି ବଣ୍ଟନ ଦାୟିତ୍ୱ ନେବାକୁ ବିଡିଓ ପରାମର୍ଶ ଦେଇଥିଲେ । ଅଙ୍ଗନୱାଡି କେନ୍ଦ୍ରଗୁଡିକରେ ଅଣ୍ଡା ଅନିୟମିୟତତା ସମ୍ପର୍କରେ ପ୍ରସଙ୍ଗ ଉଠିବା ପରେ ବିଡିଓ ଏ ସମ୍ପର୍କରେ ସିଡିପିଓଙ୍କ ସହ ମିଶି ତଦନ୍ତ କରିବା ଏବଂ ଏଥିପ୍ରତି ନଜର ରଖିବାକୁ ବିଧାୟକ କହିଥିଲେ । ଅନ୍ୟମାନଙ୍କ ମଧ୍ୟରେ ବ୍ଲକ ଉପାଧକ୍ଷା ଅମିତା ସାହୁଙ୍କ ସମେତ ଜିଲା ପରିଷଦ ସଭ୍ୟ, ସରପଞ୍ଚ, ସମିତିସଭ୍ୟଙ୍କ ସମେତ ବିଭିନ୍ନ ବିଭାଗର ଅଧିକାରୀମାନେ ଉପସ୍ଥିତ ଥିଲେ ।

ବୈଠକକୁ ଏମ୍ପି ଓ ବିଧାୟକଙ୍କୁ ଅଧକ୍ଷ ସ୍ୱାଗତ କରୁଛନ୍ତି ।

ମାଧ୍ୟମିକ ବିଦ୍ୟାଳୟ କର୍ମଚାରୀ ସଂଘ ବୈଠକ

ହାତୀଓଟ,୨୦।୮

ପୋଲସରା ମେଡିକାଲ୍ ଛକ ସ୍ଥିତ ରାଜଶ୍ରୀ ବଳାସୀ ସମାଜ ଗୃହ ଭାଗବତ ଟୁଙ୍ଗୀ ମାଧ୍ୟମିକ ବିଦ୍ୟାଳୟ କର୍ମଚାରୀ ସଂଘର ଏକ ଗୁରୁତ୍ୱପୂର୍ଣ୍ଣ ସାଙ୍ଗଠନିକ ସଭା ନଗେନ୍ଦ୍ର ନାଥ ନାୟକଙ୍କ ସଭାପତିତ୍ୱରେ ଅନୁଷ୍ଠିତ ହୋଇଥିଲା । ଲିଙ୍ଗରାଜ ହାଇସ୍କୁଲ ପ୍ରଧାନ ଶିକ୍ଷକ ଚନ୍ଦ୍ର ଶେଖର ସାହୁ ଯୋଗଦେଇ କାର୍ଯ୍ୟକ୍ରମର ଶୁଭ ଉଦ୍‌ଘାଟନ କରିଥିଲେ । ପ୍ରଧାନ ଶିକ୍ଷକ ରଞ୍ଜନ କୁମାର ସାହୁ, ପ୍ରଭାକର ପ୍ରଧାନ ଏବଂ ନିମନ୍ତ୍ରିତ ଅତିଥି ଭାବେ ଜିଲା ସଭାପତି ଏ.ସନ୍ୟାସି ରାଓ, ଜିଲା ସମ୍ପାଦକ ଲକ୍ଷ୍ମଣ ମଲ୍ଲିକ, ପୋଲସରା ବ୍ଲକ୍‌ର ପୂର୍ବତନ ସଭାପତି ଲଳିତ ମୋହନ ପଟ୍ଟନାୟକ ପ୍ରମୁଖ ଯୋଗଦେଇଥିଲେ । ଭାଗବତ ଟୁଙ୍ଗୀ ଓ ରାଜଶ୍ରୀ ବଳାସୀ ଜାତି ସମ୍ବନ୍ଧିତ ତଥ୍ୟକୁ ମଣ୍ଡଳ ସମ୍ପାଦକ ରତ୍ନାକର ସାହୁ ଓ ପୋଲସରା ସଭାପତି ରାଧାମାଧବ ପ୍ରଧାନ ପ୍ରମୁଖ ସମସ୍ତ ଆଗନ୍ତୁକ ଅତିଥି ମାନଙ୍କୁ ସୂଚନା ପ୍ରଦାନ କରିବା ସହ ଉପଢୌକନ ଦେଇ ସମ୍ମାନିତ କରିଥିଲେ । ସଭାର ଦ୍ୱିତିୟ ଅଧିବେଶନରେ ପୋଲସରା ବ୍ଲକସ୍ତରୀୟ ପରିଚାଳନା କମିଟି ଗଠନ କରାଯାଇଥିଲା । ପ୍ରଭାକର ସାହୁ, ସଭାପତି, ଅନନ୍ତ ପ୍ରଧାନ, ଉପସଭାପତି ସୁମିତ ଶେଖର ପାତ୍ର ସମ୍ପାଦକ , ପ୍ରସନ୍ନ କୁମାର ପାତ୍ର କୋଷାଧକ୍ଷ, ନିର୍ଲୋଭା ଦାସ ସଭ୍ୟା, ସଦାଶିବ ନାୟକ ସଭ୍ୟ ଓ ପ୍ରଦୀପ କୁମାର ଜାନି ପ୍ରମୁଖଙ୍କୁ ଚୟନ କରାଯାଇଥିଲା ।

ସଂକ୍ଷେପରେ

ଗୁମ୍ମାରେ ବ୍ଲକସ୍ତରୀୟ କ୍ରୀଡ଼ା ପ୍ରତିଯୋଗିତା

ଗୁମ୍ମା, ୨୦।୮- ଗୁମ୍ମା ହାଇସ୍କୁଲର ଖେଳ ପଡ଼ିଆ ନିକଟରେ ମଙ୍ଗଳବାର ବ୍ଲକସ୍ତରୀୟ କ୍ରୀଡ଼ା ପ୍ରତିଯୋଗିତା ଅନୁଷ୍ଠିତ ହୋଇଛି । କାର୍ଯ୍ୟକ୍ରମରେ ଗୁମ୍ମା ବ୍ଲକ ଆକାଉଣ୍ଟାଣ୍ଟ ,ବ୍ଲକ ପିଏ, ସମିତି ସଭ୍ୟ ନିହାର ରଞ୍ଜନ ଷଡଙ୍ଗୀ, ସରପଞ୍ଚ ଜୀଖନୀୟ ରଇତ, ଗୁମ୍ମା ହାଇସ୍କୁଲ ପ୍ରଧାନ ଶିକ୍ଷକ ଦେବଦାସ ତାମରାପୁ ପ୍ରମୁଖ ଅତିଥି ଭାବେ ଯୋଗ ଦେଇଥିଲେ । ଗୁମ୍ମା ବ୍ଲକ ଅଧୀନ ସମସ୍ତ ଶିକ୍ଷାନୁଷ୍ଠାନ ଛାତ୍ରୀଛାତ୍ର ଏଥିରେ ସାମିଲ ହୋଇଥିଲେ । ଅତିଥିମାନଙ୍କ ଅଭିଭାଷଣ ପରେ କ୍ରୀଡ଼ା ପତାକା ଉତ୍ତୋଳନ କରାଯାଇଥିଲା । ପରେ ଖେଳାଳି ଓ ଛାତ୍ରୀଛାତ୍ରଙ୍କ ଦ୍ୱାରା ମାର୍ଚ୍ଚ ଫାଷ୍ଟ କରାଯାଇଥିଲା । ଗୁମ୍ମା ହାଇସ୍କୁଲ ପରିସରରେ ଥିବା ଖେଳ ପଡିଆ ମଧରେ ଛାତ୍ରଛାତ୍ରୀଙ୍କୁ ନେଇ ବିଭିନ୍ନ ଖେଳକୁଦର ଆୟୋଜନ କରାଯାଇଥିଲା । ଏଥିରେ କବାଡି, ଖୋ-ଖୋ,ଉଚ୍ଚ ଡିଆଁ, ଲମ୍ଫ ଡିଆଁ, ଦୌଡ଼ ଆଦି ପ୍ରତିଯୋଗିତା ଆଦିକୁ ଅନୁଷ୍ଠାନର ପିଇଟି ଶିକ୍ଷକ ବାସୁଦେବ ରେଡ୍ଡୀ ପରିଚାଳନା କରିଥିଲେ । ଉକ୍ତ କାର୍ଯ୍ୟକ୍ରମଟି ଦୁଇଦିନ ଧରି ଚାଲିବ । କବାଡି ସହ ଅନ୍ୟ ଖେଳରେ ମଧ ଗୁମ୍ମା ହାଇସ୍କୁଲ ଚାମ୍ପିୟନ ହୋଇ ଜିଲାସ୍ତରୀୟ କ୍ରୀଡା ପ୍ରତିଯୋଗିତାକୁ ଉନ୍ନିତ ହୋଇଛି । ଗୁମ୍ମା ଭଳି ଆଦିବାସୀ ଅଧୁଷିତ ଅଞ୍ଚଳ ଛାତ୍ରୀଛାତ୍ରଙ୍କୁ କ୍ରୀଡ଼ା କ୍ଷେତ୍ରରେ ବିକଶିତ କରାଇବା ପାଇଁ ଏହା ଏକ ଅନନ୍ୟ ଉଦ୍ୟମ ବୋଲି ଅନୁଷ୍ଠାନ ପ୍ରଧାନଶିକ୍ଷକ ବାସୁଦେବ ତାମରାପୁ କହିଛନ୍ତି । କାର୍ଯ୍ୟକ୍ରମ ପରିଚାଳନାରେ ଅନୁଷ୍ଠାନର ବିଜ୍ଞାନ ଶିକ୍ଷକ ଲିଙ୍ଗରାଜ ପାଢ଼ୀଙ୍କ ସମେତ ଅନ୍ୟ ଶିକ୍ଷୟିତ୍ରୀ ଶିକ୍ଷକ ସହଯୋଗ କରିଥିଲେ ।

ମୋଟର କର୍ମଚାରୀ ସଂଘର ସ୍ମାରକପତ୍ର

ଅଯଥା ଧର୍ମଘଟକୁ ସଂଘ ସମର୍ଥନ କରିବ ନାହିଁ

ପାରଳାଖେମୁଣ୍ଡି, ୨୦।୮ (ସ୍ୱ.ପ୍ର.): ପାରଳାଖେମୁଣ୍ଡି ମୋଟର କର୍ମଚାରୀ ସଂଘ ମଙ୍ଗଳବାର ଜିଲାପାଳଙ୍କ ଉଦ୍ଦେଶ୍ୟରେ ଉପଜିଲାପାଳ ରଜନୀକାନ୍ତ ସ୍ୱାଇଁଙ୍କୁ ଏକ ସ୍ମାରକପତ୍ର ପ୍ରଦାନ କରିଛନ୍ତି । କିଛି ଦିନ ତଳେ ଚାଲିଥିବା ବସ୍ ଧର୍ମଘଟରେ ଜିଲା ପ୍ରଶାସନ ହସ୍ତକ୍ଷେପ କରି ତାହାକୁ ବନ୍ଦ କରିଥିଲେ । ଏଥିପାଇଁ ମୋଟର କର୍ମଚାରୀ ସଂଘ ପ୍ରଶାସନକୁ ଧନ୍ୟବାଦ ଦେଇଥିଲା । ସେହିପରି ଗଜପତି ପ୍ରାଇଭେଟ ବସ୍ ମାଲିକ ସଂଘ, ବ୍ରହ୍ମପୁର ବସ୍ ମାଲିକ ସଂଘ ଏବଂ ଗୁଣୁପୁର ବସ୍ ମାଲିକ ସଂଘ ଏଣିକି ମିଳିତ ଭାବେ କାର୍ଯ୍ୟ କରିବେ ବୋଲି ସଂଘ କହିଛି । ଯଦି ଅନ୍ୟ କୌଣସି ସଂଘ ମିଥ୍ୟା ଦାବି କରି ଅଜଥା ଧର୍ମଘଟ କରନ୍ତି ତେବେ ତାହାକୁ କେହି ସମର୍ଥନ କରିବେ ନାହିଁ ବୋଲି ଉକ୍ତ ସ୍ମାରକପତ୍ରରେ ଉଲ୍ଲେଖ ରଖିଛି । ସେହିପରି ନୂଆବସ୍‌ଷ୍ଟାଣ୍ଡ ପରିସରରେ ଯେଉଁ ବେଆଇନ ରୁମ୍ ସଂଘ ନାମରେ ତିଆରି କରାଯାଇଛି ତା ଉପରେ କାର୍ଯାନୁଷ୍ଠାନ ନେବାକୁ ପ୍ରଶାସନକୁ କହିଥିଲେ । ସ୍ମାରକପତ୍ର ପ୍ରଦାନ ସମୟରେ ସଭାପତି ପି.କ୍ରିଷ୍ଣାଙ୍କ ସମେତ ଅନ୍ୟ ସଦସ୍ୟମାନେ ଉପସ୍ଥିତ ଥିଲେ ।

■ ଜିଲାସ୍ତରୀୟ ମୋ ଗେହ୍ଲା ଝିଅ କାର୍ଯ୍ୟକ୍ରମ

ଝିଅମାନେ ପୁଅଙ୍କଠାରୁ କମ୍ ନୁହନ୍ତି: ଜିଲାପାଳ

ଦିଗପହଣ୍ଡି,୨୦।୮(ଡି.ଏନ.ଏ.)

ଗଞ୍ଜାମ ଜିଲା ପ୍ରଶାସନ ପକ୍ଷରୁ ମଙ୍ଗଳବାର କନ୍ୟାରତ୍ନ ସୁରକ୍ଷା ଉଦ୍ଦେଶ୍ୟରେ ଦିଗପହଣ୍ଡି ବ୍ଲକ ବି.ତୁରୁବୁଡ଼ି ଗ୍ରାମରେ ଜିଲାସ୍ତରୀୟ ମୋ ଗେହ୍ଲା ଝିଅ ସଚେତନତା କାର୍ଯ୍ୟକ୍ରମ ଅନୁଷ୍ଠିତ ହୋଇଥିଲା । ଗଞ୍ଜାମ ଜିଲାପାଳ ବିଜୟ ଅମୃତା କୁଲାଙ୍ଗେ, ବ୍ରହ୍ମପୁର ଏମ୍ପି ଚନ୍ଦ୍ରଶେଖର ସାହୁ, ଆସିକା ଏମ୍ପି ପ୍ରମିଳା ବିଶୋୟୀ, ଜିଲା ସ୍ୱାସ୍ଥ୍ୟ ଅଧିକାରୀ ଡ. ବିଜୟ କୁମାର ପାଣିଗ୍ରାହୀ, ଜିଲା ଶିଶୁ ସୁରକ୍ଷା ଅଧିକାରୀ, ବିଡିଓ ହଳଧର ଶବର, ବ୍ଲକ ସହକାରୀ ଯନ୍ତ୍ରୀ ଇଂ. ଗଙ୍ଗାଧର ଲେଙ୍କା, ଜିଲା ସମାଜ ମଙ୍ଗଳ ଅଧିକାରୀ ମନୋରମା ପାଢ଼ୀ, ଦିଗପହଣ୍ଡି ସିଡିପିଓ ଯଶୋବନ୍ତୀ ସାହୁ ପ୍ରମୁଖ ମଞ୍ଚାସୀନ ଥିଲେ । ଗଞ୍ଜାମ ଜିଲାରେ ଝିଅମାନଙ୍କ ସଂଖ୍ୟା ଦ୍ରୁତଗତିରେ ହ୍ରାସ ପାଇଛି । ଜିଲା ପ୍ରଶାସନ ପକ୍ଷରୁ କନ୍ୟାରତ୍ନଙ୍କ ସୁରକ୍ଷା ପାଇଁ ମୋ ଗେହ୍ଲା ଝିଅ କାର୍ଯ୍ୟକ୍ରମ ହାତକୁ ନିଆଯାଇଛି ବୋଲି ଜିଲାପାଳ କହିଥିଲେ । ଝିଅମାନେ ପୁଅଙ୍କ ତୁଳନାରେ କୌଣସି ଗୁଣରେ କମ୍ ନୁହଁନ୍ତି ବୋଲି ସେ ପରାମର୍ଶ ଦେଇଥିଲେ । ଜିଲାପାଳ ରୁମାଲରେ

ଶିଶୁ କନ୍ୟାଙ୍କୁ ଧରିଛନ୍ତି ବ୍ରହ୍ମପୁର, ଆସିକା ଏମ୍ପି ଓ ଜିଲାପାଳ ।

ସମ୍ମାନିତ ହେଲେ ୫୦ରୁ ଊର୍ଦ୍ଧ୍ୱ ମା'

କିଛି ଶିଶୁଙ୍କ ପାଦରେ ହଳଦୀ ଲଗାଇ ପାଦଚିହ୍ନ ସାଙ୍ଗରେ ନେବା ସହ କେକ୍ କାଟି ମା'ମାନଙ୍କୁ ପ୍ରଦାନ କରିଥିଲେ । ସଭା ପୂର୍ବରୁ ଅତିଥିବୃନ୍ଦ କନ୍ୟା ସଂଖ୍ୟା ଦ୍ରୁତଗତିରେ ହ୍ରାସ ପାଉଥିବା ବି.ତୁରୁବୁଡ଼ି ପଞ୍ଚାୟତ କାଣ୍ଡେଶ୍ୱର ଗ୍ରାମରେ ପହଞ୍ଚିଥିଲେ । କନ୍ୟାସନ୍ତାନ ଓ ତାଙ୍କ ମା' ମାନଙ୍କୁ ସମ୍ମାନିତ କରି ମିଷ୍ଟାନ୍ନ ବଣ୍ଟନ କରିବା ସହ ମାନପତ୍ର ଓ ପୁରସ୍କାର ବଣ୍ଟନ କରିଥିଲେ । ପୂର୍ବତନ ସରପଞ୍ଚ କେ. ସଞ୍ଜୀବ ରେଡ୍ଡୀ ଗ୍ରାମବାସୀଙ୍କ ପକ୍ଷରୁ ଅତିଥିବୃନ୍ଦଙ୍କୁ ସମ୍ବର୍ଦ୍ଧିତ କରିଥିଲେ । ଅତିଥିବୃନ୍ଦ ଚାରା ବଣ୍ଟନ କରିଥିଲେ । ବି.ତୁରୁବୁଡ଼ି ଗ୍ରାମ ରାଜୀବ ଗାନ୍ଧୀ ସେବା କେନ୍ଦ୍ର ପରିସରରେ ଆୟୋଜିତ ସଚେତନତା ସଭାରେ ବିଭିନ୍ନ ଗ୍ରାମରୁ ଆସିଥିବା ୫୦ରୁ ଊର୍ଦ୍ଧ୍ୱ କନ୍ୟା ସନ୍ତାନ ମା', ସ୍ୱୟଂ ସହାୟକ ଗୋଷ୍ଠୀ, ସମସ୍ତ ଅଙ୍ଗନୱାଡ଼ି କର୍ମୀଙ୍କ ସମେତ ସରପଞ୍ଚ କୋରି ସେଠୀ ଓ ଗ୍ରାମବାସୀ ଉପସ୍ଥିତ ଥିଲେ ।

ଯୁବ ରେଡ୍‌କ୍ରସ୍‌ର ଜିଲାସ୍ତରୀୟ ସମ୍ମିଳନୀ

ପାରଳାଖେମୁଣ୍ଡି, ୨୦।୮ (ସ୍ୱ.ପ୍ର.)

ସହରସ୍ଥିତ କୃଷ୍ଣଚନ୍ଦ୍ର ଗଜପତି ସ୍ୱୟଂଶାସିତ ମହାବିଦ୍ୟାଳୟ ପରିସରରେ ଜିଲା ରେଡ୍‌କ୍ରସ ପକ୍ଷରୁ ଜିଲାସ୍ତରୀୟ ସମ୍ମିଳନୀ ଅନୁଷ୍ଠିତ ହୋଇଯାଇଛି । ଡ. ବିମ୍ବେଶ୍ୱର ମିଶ୍ରଙ୍କ ସଭାପତିତ୍ୱରେ ଅନୁଷ୍ଠିତ କାର୍ଯ୍ୟକ୍ରମରେ ମୁଖ୍ୟ ଅତିଥିଭାବେ ଜିଲା ଜରୁରୀ କାଳୀନ ଅଧିକାରୀ ଡ. ସତ୍ୟ ସମ୍ପନ୍ନା ଯୋଗ ଦେଇଥିଲେ । ସେହିପରି ମୁଖ୍ୟବକ୍ତାଭାବେ ରାଜ୍ୟ ଯୁବ ରେଡ୍‌କ୍ରସ ଅଧିକାରୀ ତଥା ଅଧ୍ୟାପକ ଡ. ଅଜୟ କୁମାର ତ୍ରିପାଠୀ ଯୋଗଦେଇ ଯୁବ ରେଡ୍‌କ୍ରସର ବିଭିନ୍ନ କାର୍ଯ୍ୟକ୍ରମ ଓ ସାମାଜିକ ଦାୟିତ୍ୱବୋଧ ସମ୍ପର୍କରେ ଆଲୋଚନା କରିଥିଲେ । ଅକ୍ଟୋବର ମାସରେ ମୋହନା ବ୍ଲକ ଅନ୍ତର୍ଗତ ଚାନ୍ଦିପୁଟସ୍ଥିତ ଇନ୍ଦିରା ସ୍ମୃତି ମହାବିଦ୍ୟାଳୟରେ ଜିଲାସ୍ତରୀୟ ସ୍ୱେଚ୍ଛାସେବୀ ପ୍ରଶିକ୍ଷଣ ଶିବିର ଆୟୋଜନ ପାଇଁ ସ୍ଥିର ହୋଇଛି । କାର୍ଯ୍ୟକ୍ରମରେ ଜିଲା ସଂଯୋଜକ ଡ. ପ୍ରଦୀପ୍ତ କୁମାର ସଡ଼ଙ୍ଗି ସ୍ୱାଗତ ଭାଷଣ ଦେଇଥିବାବେଳେ ଅଧ୍ୟାପିକା ଅଳକା ପଣ୍ଡା ଧନ୍ୟବାଦ ଦେଇଥିଲେ ।

ମହିଳା ସଶକ୍ତୀକରଣ ସମାବେଶ

ଆର.ଉଦୟଗିରି,୨୦।୮(ଡି.ଏନ.ଏ.)

ବସ୍ତିଗୁଡ଼ା ଗ୍ରାମପଞ୍ଚାୟତ କାର୍ଯ୍ୟାଳୟରେ ପଞ୍ଚାୟତର ୪୦ ସ୍ୱୟଂ ସହାୟକ ଗୋଷ୍ଠୀର ୪୦୦ରୁ ଊର୍ଦ୍ଧ୍ୱ ମହିଳାଙ୍କୁ ନେଇ ମହିଳା ସଶକ୍ତୀକରଣ ସମାବେଶ ଅନୁଷ୍ଠିତ ହୋଇଯାଇଛି । ସମାବେଶରେ ମହିଳାମାନଙ୍କ ଆର୍ଥିକ ଉନ୍ନତି ପାଇଁ କିଭଳି ରୋଜଗାରକ୍ଷମ ହୋଇପାରିବେ, ସରକାରଙ୍କ ବିଭିନ୍ନ ଆୟକର ଯୋଜନାରେ ସାମିଲ ହେବା ଓ ଆନ୍ଧ୍ରବ୍ୟାଙ୍କ ସହାୟତାରେ ମହିଳାମାନଙ୍କ ରୋଜଗାର ପାଇଁ ମାଗଣା ତାଲିମରେ ଯୋଗଦେବା ଆଦି ସମ୍ପର୍କରେ ଆଲୋଚନା କରାଯାଇଥିଲା । ଏଥିରେ ନାବାଡ ଡିଡିଏମ ପ୍ରଦ୍ୟୁମ୍ନ ପାଲ, ଏଲଡିଏମ୍ କିଶୋର ଚନ୍ଦ୍ର ନାୟକ, ଆନ୍ଧ୍ର ବ୍ୟାଙ୍କ ପକ୍ଷରୁ ତାଲିମ ନିର୍ଦ୍ଦେଶକ ଅଚ୍ୟୁତାନନ୍ଦ ବ୍ରହ୍ମା, ସ୍ଥାନୀୟ ବ୍ଲକର ଜିପିଓ ଚନ୍ଦନ କୁମାର ବାଗାରି, ଓଏଲଏମ ବିଜ୍ଞାନ କୁମାର ସେନାପତିଙ୍କ ସମେତ ବସ୍ତିଗୁଡ଼ା ସରପଞ୍ଚ ଚୈତନ୍ୟ ମଣ୍ଡଳ, ଗ୍ରାମସେବକ ସୁରେନ୍ଦ୍ର ରାଇକା ପ୍ରମୁଖ ଉପସ୍ଥିତ ଥିଲେ । ଏହି ସମାବେଶ ମାର୍ଗଦର୍ଶୀ ଓ ନାବାର୍ଡ ପକ୍ଷରୁ ହୋଇଥିଲା ।

ଉପସ୍ଥିତ ଅତିଥି ଓ ସ୍ୱୟଂସହାୟକ ଗୋଷ୍ଠୀର ସଦସ୍ୟା ।

ଦୁର୍ଘଟଣାରେ ଗୁରୁତର ବୃଦ୍ଧଙ୍କ ମୃତ୍ୟୁ

ପାରଳାଖେମୁଣ୍ଡି, ୨୦।୮(ସ୍ୱ.ପ୍ର.)

ଗୋଷାଣୀ ବ୍ଲକ୍ ରାଜ ସୀତାପୁର ମୁଖ୍ୟରାସ୍ତାରେ ସଡ଼କ ଦୁର୍ଘଟଣା ଘଟି ଜଣେ ବୃଦ୍ଧଙ୍କ ମୃତ୍ୟୁ ଘଟିଛି । ଘଟଣାରୁ ପ୍ରକାଶ ଯେ, ଗ୍ରାମର ଆର୍. କ୍ରିଷ୍ଣାମୂର୍ତ୍ତୀ(୭୫) ରବିବାର ସନ୍ଧ୍ୟାରେ ଏହିରାସ୍ତାରେ ଯିବା ସମୟରେ ଅପରପାର୍ଶ୍ୱରୁ ଆସିଥିବା ଏକ ବାଇକ୍ ତାଙ୍କୁ ଧକ୍କା ଦେଇଥିଲା । ଏଥିରେ ବୃଦ୍ଧ ଗୁରୁତର ହୋଇଥିଲେ । ତାଙ୍କୁ ତୁରନ୍ତ ପାରଳାଖେମୁଣ୍ଡିସ୍ଥିତ ଜିଲା ମୁଖ୍ୟ ଚିକିତ୍ସାଳୟ ଏବଂ ପରେ ବ୍ରହ୍ମପୁର ବଡ଼ ମେଡିକାଲକୁ ସ୍ଥାନାନ୍ତର କରାଯାଇଥିଲା । ସେଠାରେ ଚିକିତ୍ସାଧୀନ ଅବସ୍ଥାରେ ରାତିରେ ତାଙ୍କର ମୃତ୍ୟୁ ଘଟିଥିବା ଜଣାପଡ଼ିଛି ।

ବ୍ଲକସ୍ତରୀୟ ସହଯୋଗ ତାଲିମ ଶିବିର

ବୁଗୁଡ଼ା,୨୦।୮(ଡି.ଏନ.ଏ.)

ବୁଗୁଡ଼ା ବାଳକ ପ୍ରକଳ୍ପ ଉଚ୍ଚ ପ୍ରାଥମିକ ବିଦ୍ୟାଳୟରେ ମଙ୍ଗଳବାର ବ୍ଲକସ୍ତରୀୟ ସହଯୋଗ ତାଲିମ ଶିବିର ଅନୁଷ୍ଠିତ ହୋଇଯାଇଛି । ଏହାକୁ ଅତିରିକ୍ତ ଗୋଷ୍ଠୀ ଶିକ୍ଷାଧିକାରୀ ପୀତାମ୍ବର ବିଷୋୟୀ ଉଦ୍‌ଘାଟନ କରିଥିଲେ । ଶିବିରରେ ପ୍ରତି କ୍ଲଷ୍ଟରରୁ ପ୍ରଧାନ ଶିକ୍ଷକ, ୨ ଜଣ ସହକାରୀ ଶିକ୍ଷକ ଓ ଜଣେ ସ୍କୁଲ ପରିଚାଳନା କମିଟି ସଭାପତି ଏପରି ୪ ଜଣ ୧୧ କ୍ଲଷ୍ଟରରୁ ୪୪ ଜଣଙ୍କ ମଧ୍ୟରୁ ୪୦ ଜଣ ଯୋଗ ଦେଇଥିଲେ । ପ୍ରଶିକ୍ଷକ ଭାବେ ଦିଲୀପ କୁମାର ଗନ୍ତାୟତ, ରଶ୍ମିରଞ୍ଜନ ଭଞ୍ଜ, ଜୟନ୍ତ କୁମାର ପଟ୍ଟନାୟକ ପ୍ରମୁଖ ଯୋଗଦେଇ ପ୍ରତ୍ୟେକ ବିଦ୍ୟାଳୟରେ ସ୍କୁଲ ପରିଚାଳନା କମିଟିଗୁଡ଼ିକର ଦାୟିତ୍ୱ, କର୍ତ୍ତବ୍ୟ ଏବଂ ଆଦର୍ଶ ବିଦ୍ୟାଳୟ ପ୍ରତିଷ୍ଠା ଭୂମିକା ଆଦି ବିଷୟରେ କିପରି ସମସ୍ତ ବିଦ୍ୟାଳୟ ପରିଚାଳନା କମିଟି ସଭ୍ୟାସଭ୍ୟମାନଙ୍କୁ ତାଲିମ ପ୍ରଦାନ କରାଯିବ ସେ ବିଷୟରେ ତଥ୍ୟ ପ୍ରଦାନ କରିଥିଲେ ।

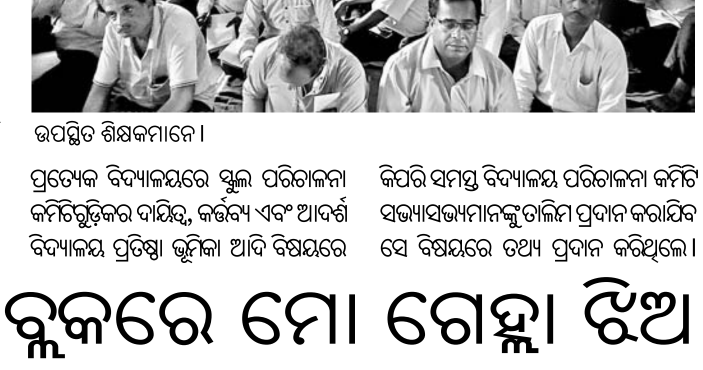

ଉପସ୍ଥିତ ଶିକ୍ଷକମାନେ ।

ହିଞ୍ଜିଳିକାଟୁ ବ୍ଲକରେ ମୋ ଗେହ୍ଲା ଝିଅ

ହିଞ୍ଜିଳିକାଟୁ ,୨୦।୮(ଡ଼ି.ଏନ୍.ଏ)

ହିଞ୍ଜିଳିକାଟୁ ବ୍ଲକ କଞ୍ଚୁରୁ ପଞ୍ଚାୟତ ଚୈତନ୍ୟପଡ଼ାରେ ମଙ୍ଗଳବାର ମୋ ଗେହ୍ଲା ଝିଅ କାର୍ଯ୍ୟକ୍ରମ ବ୍ଲକ ସମନ୍ୱିତ ମହିଳା ଓ ଶିଶୁ ବିକାଶ ବିଭାଗ ପକ୍ଷରୁ ଆୟୋଜିତ ହୋଇଯାଇଛି । କାର୍ଯ୍ୟକ୍ରମରେ ବ୍ଲକ ଅଧକ୍ଷ ଏନ. ରଘୁନାଥ ମୁଖ୍ୟ ଅତିଥି, ବିଡ଼ିଓ ପ୍ରସନ୍ନ କୁମାର ପାତ୍ର, ସରପଞ୍ଚ ପି. ବାସନ୍ତୀ, ଭି. ରବୀନ୍ଦ୍ର, ମନୋଜ ସାବତ ପ୍ରମୁଖ ସମ୍ମାନିତ ଅତିଥି ଯୋଗଦେଇଥିଲେ । ସିଡ଼ିପିଓ ଶୁଭଶ୍ରୀ ପାତ୍ରଙ୍କ ସଂଯୋଜନାରେ ଆୟୋଜିତ ଏହି କାର୍ଯ୍ୟକ୍ରମରେ ୪ ନବଜାତ ଶିଶୁକନ୍ୟାଙ୍କ ପରିବାରକୁ ସମ୍ବର୍ଦ୍ଧିତ କରାଯାଇଥିଲା । ସୁକନ୍ୟା ଯୋଜନାର ସହାୟତା ରାଶି ଓ ଗଛଚାରା ଦିଆଯାଇଥିଲା । ବହୁ ମହିଳା, ଅଙ୍ଗନୱାଡ଼ି, ଆଶା କର୍ମୀ, ପଞ୍ଚାୟତ ଲୋକ ପ୍ରତିନିଧିମାନେ ଯୋଗ ଦେଇଥିଲେ ।

ମୋ ଗେହ୍ଲା ଝିଅ କାର୍ଯ୍ୟକ୍ରମରେ ଉପସ୍ଥିତ ଶିଶୁ ଓ ମହିଳା ।

ସଡ଼କ ସୁରକ୍ଷା ସଚେତନତା ଶୋଭାଯାତ୍ରା, ସଭା

ସୋରଡ଼ା,୨୦।୮(ଡି.ଏନ.ଏ.)

ଗଞ୍ଜାମ ପୋଲିସ ନିର୍ଦ୍ଦେଶରେ ସୋରଡ଼ା ଥାନାଧିକାରୀ ପ୍ରଭାତ ସାହୁଙ୍କ ତତ୍ତ୍ୱାବଧାନରେ ମଙ୍ଗଳବାର ସଡ଼କ ସୁରକ୍ଷା ସଚେତନ ଶୋଭାଯାତ୍ରା, ସଭା ଅନୁଷ୍ଠିତ ହୋଇଯାଇଛି । ସ୍ଥାନୀୟ ଥାନା ସମ୍ମୁଖରୁ ଆରମ୍ଭ ହୋଇଥିବା ଶୋଭାଯାତ୍ରାକୁ ତହସିଲଦାର ଅମର କୁମାର ବସନ୍ତରାୟ ଶୁଭାରମ୍ଭ କରିଥିଲେ । ଏଥିରେ ଋଷିକୁଲ୍ୟା ଉଚ୍ଚ ମାଧ୍ୟମିକ ବିଦ୍ୟାଳୟର ସ୍କାଉଟ ଛାତ୍ରୀଛାତ୍ର, ଋଷିକୁଲ୍ୟା ସ୍ନାତକ ମହାବିଦ୍ୟାଳୟ, ବାଳିକା ଉଚ୍ଚ ବିଦ୍ୟାଳୟର, ପିସିଏମ୍ ଉଚ୍ଚ ମାଧ୍ୟମିକ ବିଦ୍ୟାଳୟର ଛାତ୍ରୀଛାତ୍ର ଯୋଗ ଦେଇଥିଲେ । ବ୍ଲକ ଲାଇନ, ଗଣି ଛକ, ଜୈନିକ ମାର୍କେଟ, ରଥପଦା, ବଡ଼ଦାଣ୍ଡ ଭ୍ରମଣ କରି ସମସ୍ତେ ସୀତାରାମପେଣ୍ଟ ଗୃହରେ ପହଞ୍ଚିଥିଲେ । ଏଥିରେ ଯମ ବେଶରେ ଉମା ମହାପାତ୍ର ରାସ୍ତାରେ ଯାଉଥିବା ବିନା ହେଲମେଟ ବାଇକ୍ ଆରୋହୀମାନଙ୍କୁ ହେଲମେଟ ପିନ୍ଧିବାକୁ ବାଧ କରିଥିଲେ । ଅନ୍ୟଥା ଯମ ପ୍ରାଣ ନେଇଯିବ କହିଥିଲେ ।

ପୋଲସରା:ପୋଲସରା ବିଜ୍ଞାନ ମହାବିଦ୍ୟାଳୟ ପରିସରରେ ସ୍ଥାନୀୟ ପୋଲିସ ପକ୍ଷରୁ ସଡ଼କ ସୁରକ୍ଷା ଓ ଟ୍ରାଫିକ ସଚେତନତା କାର୍ଯ୍ୟକ୍ରମ ଅନୁଷ୍ଠିତ ହୋଇଯାଇଛି । କାର୍ଯ୍ୟକ୍ରମରେ ପୋଲସରା ବିଧାୟକ ଶ୍ରୀକାନ୍ତ ସାହୁ ମୁଖ୍ୟଅତିଥି ଭାବେ ଯୋଗଦେଇ ଥିଲେ । ପୁରୁଷୋତ୍ତମପୁର ଉପଖଣ୍ଡ ଅଧିକାରୀ ନିମାଇଁ ଚରଣ ସେଠୀ ହେଲମେଟ ବ୍ୟବହାର, ସିଟ ବେଲ୍ଟ ପିନ୍ଧିବା, ଗାଡ଼ି ଚଳାଇବା ସମୟରେ ମଦ୍ୟପାନ ଓ ଫୋନରେ କଥା ନ ହେବାକୁ କହିଥିଲେ । ପୋଲସରା ଏନ୍‌ଏସିର କାର୍ଯ୍ୟନିର୍ବାହୀ ଅଧିକାରୀ ପ୍ରଶନ୍ନ କୁମାର ଦାସ ଜବରଦଖଲ ଯୋଗୁ ଟ୍ରାଫିକ ସମସ୍ୟା ବଢ଼ୁଛି ବୋଲି କହିଥିଲେ । ଉକ୍ତ କାର୍ଯ୍ୟକ୍ରମରେ ଗୋଷ୍ଠୀ ଉନ୍ନୟନ ଅଧିକାରୀ ଶମ୍ଭୁନାଥ ନନ୍ଦି, ତହସିଲଦାର ଅଶୋକ କୁମାର ପ୍ରଧାନ, ପୋଲସରା ବିଜ୍ଞାନ ମହାବିଦ୍ୟାଳୟର ଅଧକ୍ଷ ଦିବାକର ମିଶ୍ରଙ୍କ ସମେତ ଶତାଧିକ ଛାତ୍ରୀଛାତ୍ର ଅଂଶଗ୍ରହଣ କରିଥିଲେ ।

ଗଞ୍ଜାମ: ଗଞ୍ଜାମ ସହରସ୍ଥିତ ଭାରତୀ ବିଦ୍ୟାପୀଠ ସ୍କୁଲ କନଫରେନ୍ସ ହଲଠାରେ ଗଞ୍ଜାମ ଥାନା ପକ୍ଷରୁ ଟ୍ରାଫିକ ସଚେତନତା କାର୍ଯ୍ୟକ୍ରମ ଅନୁଷ୍ଠିତ ହୋଇଯାଇଛି । ଏଥିରେ ଛତ୍ରପୁର ଏସ୍‌ଡିପିଓ ଉତ୍କଳ କେଶରୀ ଦାସ ଅଧକ୍ଷତା କରିଥିଲେ । ମୁଖ୍ୟଅତିଥି ଭାବେ ତହସିଲଦାର ଅବନି କୁମାର ସାହୁ, ପୂର୍ବତନ ଏମ୍ପି ପ୍ରତିନିଧି ସୁଧୀର କୁମାର ପାଢ଼ୀ, ବଣିକ ସଂଘ ସଭାପତି ଗୌରୀ ଶଙ୍କର ବାରିକି, ଆୟୁଷ ଡା. ବନୋଜ କାନ୍ତ କର, ବରିଷ୍ଠ ନାଗରିକ ମଞ୍ଚ ସଭାପତି ଲିଙ୍ଗରାଜ ପଟ୍ଟନାୟକ ପ୍ରମୁଖ ମଞ୍ଚାସୀନ ଥିଲେ ।

ସୋରଡ଼ାରେ ସଚେତନତା ଶୋଭାଯାତ୍ରାକୁ ତହସିଲଦାର ଶୁଭାରମ୍ଭ କରୁଛନ୍ତି ।

ପୋଲସରାରେ ସଚେତନତା କାର୍ଯ୍ୟକ୍ରମରେ ଉପସ୍ଥିତ ଅତିଥି ।

ଧରିତ୍ରୀ
DHARITRI
ବ୍ରହ୍ମପୁର, ବୁଧବାର, ୨୧ ଅଗଷ୍ଟ ୨୦୧୯

ସଂକ୍ଷେପରେ

ହାତୀ ନଷ୍ଟ କଲେ ଧାନ ଫସଲ

ବିଶୋଇ,୨୦।୮(ଡି.ଏନ୍.ଏ.)- ବିଶୋଇ ବନଖଣ୍ଡ ଅନ୍ତର୍ଗତ ଖଡ଼ମବେଡା ପଞ୍ଚାୟତର ବାଡୁଣିଆ ଗ୍ରାମରେ ହାତୀ ଆତଙ୍କ ଦେଖାଯାଇଛି। ସୋମବାର ରାତିରେ ଗ୍ରାମର ଚୁନୁରାମ କିସ୍କୁଙ୍କ ୯୦ ଡେସିମିଲ ବିଶିଷ୍ଟ ଚାଷଜମିରେ ହାତୀ ପଶି ଗୁଆ ହୋଇଥିବା ତଳିକୁ ଦଳିଚକଟି ନଷ୍ଟ କରିଛନ୍ତି। ଖବର ପାଇ ମଙ୍ଗଳବାର ବିଶୋଇ ବନ ବିଭାଗ କର୍ମଚାରୀମାନେ ଘଟଣାସ୍ଥଳରେ ପହଞ୍ଚି କ୍ଷୟକ୍ଷତି ଆକଳନ କରିଛନ୍ତି। ଯଥାଶୀଘ୍ର କ୍ଷତିଗ୍ରସ୍ତ ଚାଷୀଙ୍କୁ ସହାୟତା ଯୋଗାଇ ଦିଆଯିବ ବୋଲି ବନ କର୍ମଚାରୀମାନେ କହିଛନ୍ତି।

୯୦ ବିଜ୍ଞାନ ପ୍ରକଳ୍ପ ପ୍ରଦର୍ଶିତ

କୁଆମରା,୨୦।୮(ଡି.ଏନ୍.ଏ)- ଗୋପବନ୍ଧୁ ନଗର ବ୍ଲକ କୁଆମରା ସରସ୍ୱତୀ ଶିଶୁ ବିଦ୍ୟାମନ୍ଦିରରେ ସୋମବାର ବିଜ୍ଞାନମେଳା ଅନୁଷ୍ଠିତ ହୋଇଯାଇଛି। ଅବସରପ୍ରାପ୍ତ ପ୍ରଧାନ ଶିକ୍ଷକ ମନମୋହନ ମହାପାତ୍ର ଏହାକୁ ଉଦଘାଟନ କରିଥିଲେ। ଏଥିରେ ମୋଟ ୯୦ ପ୍ରକଳ୍ପ ପ୍ରଦର୍ଶିତ ହୋଇଥିବା ବେଳେ ଶିଶୁ ବିଭାଗର ୩୪ ଓ ବାଲ ବିଭାଗର ୫୬ ପ୍ରକଳ୍ପ ପ୍ରଦର୍ଶିତ ହୋଇଥିଲା। ଶିଶୁ ବିଭାଗର ସୁକାନ୍ତ କୁମାର ଦାସ ଓ ସଞ୍ଜୀବ କୁମାର ଓଝା, ବାଲ ବିଭାଗର ରସାନନ୍ଦ ବେହେରା ଓ ସୁଶାନ୍ତ କୁମାର ମହାନ୍ତ ପ୍ରକଳ୍ପର ମୂଲ୍ୟାୟନ କରିଥିଲେ। ପ୍ରଧାନ ଆଚାର୍ଯ୍ୟ ଶରତ କୁମାର ରାଉତଙ୍କ ତତ୍ତ୍ୱାବଧାନରେ ଅନୁଷ୍ଠିତ ବିଜ୍ଞାନମେଳାକୁ ଶାନ୍ତିଲତା ବାରିକ, ସବିତା ବାରିକ, ପ୍ରତୀକ୍ଷା ପ୍ରାଚୀତାରା ନାୟକ, ମଧୁସ୍ମିତା ଶତପଥୀ, ଶୁଭଶ୍ରୀ ଦାସ ପରିଚାଳନା କରିଥିଲେ। ବିଦ୍ୟାଳୟର ସମସ୍ତ ଗୁରୁଜୀ ଗୁରୁମା ଓ କର୍ମଚାରୀ ସହଯୋଗ କରିଥିଲେ। ଶ୍ରେଷ୍ଠ ବିବେଚିତ ଶିଶୁ ବୈଜ୍ଞାନିକମାନଙ୍କୁ ସଂକୁଳସ୍ତରକୁ ପଠାଯିବା ପାଇଁ ମନୋନୀତ କରାଯାଇଛି।

ଆଦିବାସୀ ନେତାଙ୍କ ପରଲୋକ

ବଡ଼ସାହି,୨୦।୮(ସ୍ୱ.ପ୍ର)-ବଡ଼ସାହି ବ୍ଲକ ଅଧୀନ ଦେଉଳିଆ ପଞ୍ଚାୟତ ପଥରା ଗ୍ରାମର ଆଦିବାସୀ ନେତା ସୁରଥ ମୁର୍ମୁ (୬୫)ଙ୍କ ପରଲୋକ ଘଟିଛି। ହଠାତ ଛାତି ଯନ୍ତ୍ରଣା ହେବାରୁ ପରିବାର ଲୋକେ ତାଙ୍କୁ ପ୍ରଥମେ ବଡସାହି ଓ ପରେ ବାରିପଦା ପିଆରଏମ ମେଡିକାଲରେ ଭର୍ତ୍ତି କରିଥିଲେ। ଅବସ୍ଥା ଗୁରୁତର ହେବାରୁ ତାଙ୍କୁ କଟକ ବଡମେଡିକାଲକୁ ନିଆଯାଉଥିବା ସମୟରେ ବାଟରେ ତାଙ୍କର ମୃତ୍ୟୁ ଘଟିଥିଲା। ମରଶରୀର ଗ୍ରାମରେ ପହଞ୍ଚିବା ପରେ ବହୁ ମାନ୍ୟଗଣ୍ୟ ବ୍ୟକ୍ତି ତାଙ୍କର ଶେଷ ଦର୍ଶନ କରିଥିଲେ। ସେ ଜିଲାସ୍ତରୀୟ ଝାଡଖଣ୍ଡ ମୁକ୍ତି ମୋର୍ଚ୍ଚାର ସକ୍ରିୟ ସଦସ୍ୟ ଥିବା ବେଳେ ମାଝୀ ମାଣ୍ଡୁୱା ଓ ଆଶ୍ରା କ୍ଲବର ସଭାପତି ଥିଲେ। ବିଭିନ୍ନ ଆଦିବାସୀ ଅନୁଷ୍ଠାନ ସହିତ ଜଡିତ ଥାଇ ସାମାଜିକ କାର୍ଯ୍ୟକ୍ରମରେ ଅଗ୍ରଣୀ ଭୂମିକା ନିଭାଉଥିଲେ।

ଜିଲା ପରିଷଦ ବୈଠକରେ ହଟ୍ଟଗୋଳ

ବାରିପଦା ଅଫିସ,୨୦।୮

ଯୋଗଦେଇଥିବା ନିର୍ବାଚିତ ପ୍ରତିନିଧି ଓ ସରକାରୀ ଅଧିକାରୀମାନେ।

- ବୈଠକ ପୂର୍ବରୁ ସୂଚନା ଦିଆ ନ ଯିବା ନେଇ ପ୍ରତିବାଦ
- ସ୍ୱାସ୍ଥ୍ୟ ଓ ଶିକ୍ଷା ବ୍ୟବସ୍ଥା ବିପର୍ଯ୍ୟସ୍ତ ନେଇ ଅସନ୍ତୋଷ

ମୟୂରଭଞ୍ଜ ଜିଲା ପରିଷଦର ଅଷ୍ଟମ ବୈଠକ ମଙ୍ଗଳବାର ବାରିପଦା ମୁର୍ଗାବାଡି ସ୍ଥିତ ପ୍ରୟାସ ସମ୍ମିଳନୀ କକ୍ଷରେ ହଟ୍ଟଗୋଳ ମଧ୍ୟରେ ଅନୁଷ୍ଠିତ ହୋଇଯାଇଛି। ଜିଲାପାଳ ବିନିତ ଭରଦ୍ୱାଜ ଏଥିରେ ଅଧ୍ୟକ୍ଷତା କରିଥିଲେ। ପରିଷଦର ଅଧ୍ୟକ୍ଷା ସୁଜାତା ମୁର୍ମୁଙ୍କ ପରିଚାଳନାରେ ଅନୁଷ୍ଠିତ ବୈଠକ ଆରମ୍ଭ ହେବାପରେ ବୈଠକ ସମ୍ପର୍କରେ ସୂଚନା ଦିଆ ନ ଯିବା ନେଇ ନିର୍ବାଚିତ ପ୍ରତିନିଧିମାନେ ହଟ୍ଟଗୋଳ କରିଥିଲେ। ୧୫ ଦିନ ପୂର୍ବରୁ ବୈଠକ ହେବା ନେଇ ତାରିଖ ଧାର୍ଯ୍ୟ ହୋଇଥିଲେ ମଧ୍ୟ ଦିନକ ଆଗରୁ ସେମାନଙ୍କୁ ସୂଚନା ଦିଆ ଯାଇଥିଲା। ଅର୍ଡିନାରୀ ଡାକ ଯୋଗେ ଚିଠି ପଠାଯାଇଥିବାରୁ ବିଳମ୍ବ ହୋଇଥିବା ଜିଲାପାଳ ଭରଦ୍ୱାଜ ସଫେଇ ଦେଇ ଆଗକୁ ରେଜିଷ୍ଟ୍ରି ପୋଷ୍ଟ ଦ୍ୱାରା ପଠାଯିବ ବୋଲି ସେ କହିଥିଲେ। ବୈଠକରେ ଜିଲାର ସ୍ୱାସ୍ଥ୍ୟ ବିଭାଗ ସମସ୍ୟା ନେଇ ସରଗରମ ଆଲୋଚନା ହୋଇଥିଲା। ଜିଲାର ବିଭିନ୍ନ ଚିକିତ୍ସାଳୟ ଓ ପଣ୍ଡିତ ରଘୁନାଥ ମୁର୍ମୁ ମେଡିକାଲ କଲେଜରେ ଡାକ୍ତର ଓ କର୍ମଚାରୀ ଅଭାବ ଓ ପରିଚାଳନାଗତ ସମସ୍ୟାର ପ୍ରତିକାର ହେଉ ନ ଥିବାରୁ ନିର୍ବାଚିତ ପ୍ରତିନିଧିମାନେ ଅସନ୍ତୋଷ ବ୍ୟକ୍ତ କରିଥିଲେ। ଉଲ୍ଲେଖ ଯୋଗ୍ୟ ଯେ, ଜିଲାର ୪୦୭ଟି ଡାକ୍ତର ପଦବୀ ମଧ୍ୟରୁ କେବଳ ୨୧୧ ଜଣ ଡାକ୍ତର ଅଛନ୍ତି। ୧୯୬ଟି ପଦବୀ ଖାଲିରହିଛି। ସେହିପରି ପାରାମେଡିକାଲ କର୍ମଚାରୀ ପଦବୀ ମଧ୍ୟ ଖାଲି ପଡ଼ିଛି। ଏ ସବୁ ସମସ୍ୟାର ପ୍ରତିକାର ପାଇଁ ଜିଲା ପ୍ରଶାସନ ପଦକ୍ଷେପ ନେଉଥିବା ଜିଲାପାଳ ଭରଦ୍ୱାଜ କହିଥିଲେ। ବହୁ ବିଦ୍ୟାଳୟରେ ଶିକ୍ଷକ ପଦବୀ ଖାଲି ଥିବାରୁ ଶିକ୍ଷା ବ୍ୟବସ୍ଥା ଭୁସୁଡି ପଡିଥିବା, ଛାତ୍ରୀଛାତ୍ରମାନେ ଗୁଣାତ୍ମକ ଶିକ୍ଷାରୁ ବଞ୍ଚିତ ହେଉଥିବା ସଭ୍ୟମାନେ ଅଭିଯୋଗ କରିଥିଲେ। ଜିଲା ଶିକ୍ଷା ଅଧିକାରୀ ଧ୍ରୁବଚରଣ ବେହେରା ଆବଶ୍ୟକ ତଥ୍ୟ ଦେଇ ନ ଥିବାରୁ ଜିଲାପାଳ ତାଗିଦ କରିଥିଲେ। ସାଧାରଣ ବଣ୍ଟନ ବ୍ୟବସ୍ଥା, କୃଷି ଓ ଉଦ୍ୟାନ, ଜଳ ବିଭାଜିକା ମିଶନ, ଜଳ ସେଚନ ଓ ଉଠା ଜଳସେଚନ, ରାସ୍ତା ଓ ଗୃହ ବିଭାଗ, ଗ୍ରାମ୍ୟ ଉନ୍ନୟନ, ଗ୍ରାମ୍ୟ ଜଳ ଯୋଗାଣ ଓ ପରିମଳ, ଜିଲା ସମାଜ ମଙ୍ଗଳ ବିଭାଗ, ଆଦିବାସୀ ଓ ହରିଜନ କଲ୍ୟାଣ, ପ୍ରାଣୀ ସମ୍ପଦ ଓ ମତ୍ସ୍ୟ ଚାଷ, ବିଦ୍ୟୁତ୍, ଗୋପବନ୍ଧୁ ଗ୍ରାମୀଣ ଯୋଜନା ସମ୍ପର୍କରେ ବୈଢକରେ ଆଲୋଚନା ହୋଇଥିଲା। ମହାତ୍ମା ଗାନ୍ଧୀ ଜାତୀୟ ଗ୍ରାମୀଣ ନିଶ୍ଚିତ କର୍ମ ନିଯୁକ୍ତି ଯୋଜନା, ଓଡ଼ିଶା ଜୀବିକା ମିଶନ, ଜିଲା ପଞ୍ଚାୟତ ସମିତି ଖର୍ଚ୍ଚ, ଗରିବ ସହାୟତା ପାଣ୍ଠି, ଡିଭୋଲ୍ୟୁଶନ ଫଣ୍ଡ, ରାସ୍ତା ମରାମତି ଓ ଉନ୍ନତୀକରଣ ନିମନ୍ତେ ମୋଟର ଯାନ କରରୁ ସଂଗୃହୀତ ଅର୍ଥରୁ ବ୍ୟୟ ଆଦି ବିଷୟ ମଧ୍ୟ ଆଲୋଚନାରେ ସ୍ଥାନ ପାଇଥିଲା। ସେହିପରି ଯୋଜନା, ଅର୍ଥ, ଦାରିଦ୍ର୍ୟ ଦୂରୀକରଣ ଓ ସମନ୍ୱୟ ସ୍ଥାୟୀ କମିଟି, କୃଷି, ମୃତ୍ତିକା ସଂରକ୍ଷଣ, ଉଦ୍ୟାନ କୃଷି, ଜଳଛାୟା ବିକାଶ, ମତ୍ସ୍ୟ ଓ ପଶୁ ପାଳନ ସ୍ଥାୟୀ କମିଟି, ନିର୍ମାଣ, ଜଳସେଚନ, ବିଦ୍ୟୁତ୍ ଶକ୍ତି, ପାନୀୟ ଜଳ ଯୋଗାଣ, ଗ୍ରାମ୍ୟ ପରିମଳ ସ୍ଥାୟୀ କମିଟି, ସ୍ୱାସ୍ଥ୍ୟ, ସମାଜ ମଙ୍ଗଳ, ମହିଳା ଓ ଶିଶୁ କଲ୍ୟାଣ ସ୍ଥାୟୀ କମିଟି, ସାଧାରଣ ବଣ୍ଟନ, ଦୁର୍ବଳ ଶ୍ରେଣୀର ବିକାଶ, ଜଙ୍ଗଲ, ଜାଳେଣି ଓ ଘାସ ଚାଷ ସ୍ଥାୟୀ କମିଟି, ହସ୍ତଶିଳ୍ପ, କୁଟୀର ଶିଳ୍ପ, ଖଦି ଓ ଗ୍ରାମ୍ୟ ଶିଳ୍ପ, ଗ୍ରାମାଞ୍ଚଳ ଗୃହ ନିର୍ମାଣ ସ୍ଥାୟୀ କମିଟି ଏବଂ ଶିକ୍ଷା, କ୍ରୀଡା ଓ ସଂସ୍କୃତି ସ୍ଥାୟୀ କମିଟି ଆଦି ମୋଟ ୭ଟି ଜିଲା ପରିଷଦ ସ୍ଥାୟୀ କମିଟିର ପୁନର୍ଗଠନ କରାଯାଇଥିଲା। ବୈଠକରେ ରାଜସ୍ୱ ଓ ପରିଚାଳନା ବିଭାଗ ମନ୍ତ୍ରୀ ସୁଦାମ ମାରାଣ୍ଡି, ରାଜ୍ୟ ସଭା ସଦସ୍ୟା ସରୋଜିନୀ ହେମ୍ବ୍ରମ, ମୟୂରଭଞ୍ଜ ଏମପି ଇଂ.ବିଶେଶ୍ୱର ଟୁଡୁ, କେନ୍ଦୁଝର ଏମପି ଚନ୍ଦ୍ରାଣି ମୁର୍ମୁ, ମୋରଡା ବିଧାୟକ ରାଜକିଶୋର ଦାସ, ଉଦଳା ବିଧାୟକ ଭାସ୍କର ମଢ଼େଇ, ବଡସାହି ବିଧାୟକ ସନାତନ ବିଜୁଳି, କରଞ୍ଜିଆ ବିଧାୟକ ବାସନ୍ତୀ ହେମ୍ବ୍ରମ, ସାରସକଣା ବିଧାୟକ ଡା.ବୁଢ଼ାନ ମୁର୍ମୁ, ରାଇରଙ୍ଗପୁର ବିଧାୟକ ନବଚରଣ ମାଝି, ଯଶିପୁର ବିଧାୟକ ଗଣେଶ ରାମସିଂ ଖୁଣ୍ଟିଆ, ଜିଲା ପରିଷଦ ଉପାଧ୍ୟକ୍ଷ ନରେନ୍ଦ୍ର ସାହୁ ଓ ପିଡି ଡିଆରଡିଏ ତୁଷାରକାନ୍ତି ମହାନ୍ତି ପ୍ରମୁଖ ମଞ୍ଚାସୀନ ଥିଲେ। ଜିଲା ପରିଷଦର ସମସ୍ତ ସଭ୍ୟାସଭ୍ୟ, ବ୍ଲକ ଅଧ୍ୟକ୍ଷାଅଧ୍ୟକ୍ଷ ଓ ଜିଲାସ୍ତରୀୟ ଅଧିକାରୀମାନେ ବୈଠକରେ ଉପସ୍ଥିତ ଥିଲେ।

ବାଇକ୍ ଧକ୍କାରେ ଯୁବକ ମୃତ

ବଡ଼ସାହି,୨୦।୮(ସ୍ୱ.ପ୍ର)- ମୟୂରଭଞ୍ଜ ଜିଲା ବଡ଼ସାହି ଥାନା ଅଧୀନ ବାରିପଦା-ଉଦଳା ରାସ୍ତାର ଚାଉଳିଆଶୋଳ ନିକଟରେ ବାଇକ୍ ଧକ୍କାରେ ଜଣେ ସାଇକେଲ ଚାଳକଙ୍କ ମୃତ୍ୟୁ ଘଟିଛି। ମୃତକ ଜଣକ ହେଲେ କାଦୁଆଲବନ୍ଧ ଗ୍ରାମର ବଂଶୀଧର ନାଏକ(୫୦)। ଏଥିନେଇ ପୋଲିସ ଏକ ମାମଲା (ନଂ.୧୧୫/୧୯) ରୁଜୁ କରି ବାଇକ୍‌କୁ ଜବତ କରିଛି। ବଂଶୀଧର ସାଇକେଲ ଯୋଗେ ଘରକୁ ଫେରୁଥିବା ବେଳେ ସୋମବାର ରାତି ୮ଟା ସମୟରେ ଜଣେ ବାଇକ ଚାଳକ ତାଙ୍କୁ ପଛପଟୁ ଧକ୍କା ଦେଇଥିଲେ। ଫଳରେ ସେ ଗୁରୁତର ଆହତ ହୋଇଥିଲେ। ସ୍ଥାନୀୟ ଲୋକେ ତାଙ୍କୁ ଆମ୍ବୁଲାନ୍ସ ଯୋଗେ ବାରିପଦା ଡାକ୍ତରଖାନାରେ ଭର୍ତ୍ତି କରିଥିଲେ ମଧ୍ୟ ସେଠାରେ ଡାକ୍ତର ମୃତ ଘୋଷଣା କରିଥିଲେ। ପୋଲିସ ମୃତଦେହ ଜବତ କରି ବ୍ୟବଚ୍ଛେଦ କରାଇଛି।

ବାଘାଯତୀନ୍ ସ୍ମୃତିପୀଠ ପରିଦର୍ଶନ କଲେ ବିଧାୟକ

କପ୍ତିପଦା,୨୦।୮(ଡି.ଏନ୍.ଏ.)- ଆସନ୍ତା ୧୦ ତାରିଖରେ କପ୍ତିପଦା ବ୍ଲକ୍ ଅଧୀନ ମହୁଲଡ଼ିହାସ୍ଥିତ ବାଘାଯତୀନ୍ ସ୍ମୃତି ପୀଠରେ ବଳିଦାନ ଦିବସ ପାଳିତ ହେବ। ଏହି ଉପଲକ୍ଷେ ଉଦଳା ବିଧାୟକ ଭାସ୍କର ମଢ଼େଇ ସ୍ମୃତିପୀଠ ପରିଦର୍ଶନରେ ଆସି କର୍ମକର୍ତ୍ତାଙ୍କ ସହିତ ଆଲୋଚନା କରିଛନ୍ତି। ଏହି ଆଲୋଚନା ସମୟରେ ମାତୃବିହାର ତଥା ବାଘାଯତୀନ ସ୍ମୃତି ପରିଷଦର କାର୍ଯ୍ୟକାରୀ ସଭାପତି ପ୍ରଫୁଲ୍ଲ ଚନ୍ଦ୍ର ମହାଲିକ, ଦୈତାରୀ ଶ୍ୟାଲ, କରୁଣାକର ବିଶ୍ୱାଳ, ଭରତ ଚନ୍ଦ୍ର ବରାଳ ସ୍ମୃତି ପରିଷଦର ସମ୍ପାଦକ ସୁଶାନ୍ତ ମିଶ୍ର, ସହ ସମ୍ପାଦକ ସୁଶାନ୍ତ ମହାନ୍ତି, ମାଧ୍ୟମିକ ଶିକ୍ଷାକେନ୍ଦ୍ରର ପ୍ରଧାନଶିକ୍ଷକ ଦେବେନ୍ଦ୍ର ଦାଶ, ପ୍ରମୋଦ ଦାଶ ପ୍ରମୁଖ ଉପସ୍ଥିତ ରହି ଆଲେଚନାରେ ଭାଗ ନେଇଥିଲେ। ଏହି ଅବସରରେ ବଳିଦାନ ଦିବସ ପାଇଁ ହାତକୁ ନିଆଯାଇଥିବା ବିଭିନ୍ନ କାର୍ଯ୍ୟକ୍ରମ ସମ୍ପର୍କରେ ଆଲୋଚନା କରାଯାଇଥିଲା। ଏହି ଦିବସର ସୁପରିଚାଳନା ପାଇଁ ଅଗଷ୍ଟ ୩୦ ତାରିଖ ଅପରାହ୍ନ ୩ ଘଟିକା ସମୟରେ ସ୍ମୃତି ପୀଠ ସଂଲଗ୍ନ ଶ୍ରୀଅରବିନ୍ଦ ପୂର୍ଣ୍ଣାଙ୍ଗ ଶିକ୍ଷାକେନ୍ଦ୍ର ପରିସରରେ ବିଧାୟକ ମଢ଼େଇଙ୍କ ଅଧ୍ୟକ୍ଷତାରେ ଏକ ପ୍ରସ୍ତୁତି ବୈଠକ ହେବାର ସ୍ଥିରୀକୃତ ହୋଇଛି।

ବିଧାୟକଙ୍କ ସହିତ କର୍ମକର୍ତ୍ତାମାନେ।

ବିଶୋଇ ବ୍ଲକ ପାଚିକା ସହାୟିକା ସଂଘର ବିକ୍ଷୋଭ

ବିଶୋଇ,୨୦।୮(ଡି.ଏନ୍.ଏ.)-

ବିଶୋଇ ବ୍ଲକ ପାଚିକା ସହାୟିକା ସଂଘ ପକ୍ଷରୁ ବିଭିନ୍ନ ଦାବି ନେଇ ମଙ୍ଗଳବାର ବିକ୍ଷୋଭ ପ୍ରଦର୍ଶନ କରାଯାଇଛି। ସଂଘ ପକ୍ଷରୁ ଏକ ସ୍ମାରକପତ୍ର ଗଣଶିକ୍ଷା ମନ୍ତ୍ରୀଙ୍କ ଉଦ୍ଦେଶ୍ୟରେ ଗୋଷ୍ଠୀ ଶିକ୍ଷା ଅଧିକାରୀ (ବି.ଇ.ଓ) ଙ୍କୁ ପ୍ରଦାନ କରାଯାଇଥିଲା। ରାଜ୍ୟ ମଧ୍ୟାହ୍ନଭୋଜନ ପାଚିକା ସହାୟିକା ସଂଘର ସମ୍ପାଦିକା ଇସାନି ଷଡ଼ଙ୍ଗୀଙ୍କ ନେତୃତ୍ୱରେ ବ୍ଲକ ସଂଘର ସମସ୍ତ କର୍ମକର୍ତ୍ତା ବିଶୋଇ ଡାକବଙ୍ଗଳାଠାରୁ ଶୋଭାଯାତ୍ରାରେ ବାହାରି ବି.ଇ.ଓଙ୍କ କାର୍ଯ୍ୟାଳୟ ସମ୍ମୁଖରେ ପହଞ୍ଚିଥିଲେ। କର୍ମକର୍ତ୍ତାମାନେ ସେଠାରେ ବି.ଇ.ଓଙ୍କୁ ସ୍ମାରକପତ୍ର ପ୍ରଦାନ କରିଥିଲେ। ପାଚିକା ସହାୟିକାମାନଙ୍କୁ ମାସକୁ ୨ହଜାର ଟଙ୍କା ଭତ୍ତା ଦେବା ପାଇଁ ନିଷ୍ପତ୍ତି ହୋଇଥିଲେ ମଧ୍ୟ ଗତ ୨୦୧୮ରୁ ୧୪ ଶହ ଟଙ୍କା ପ୍ରଦାନ କରାଯାଉଛି। ତେଣୁ ବକେୟା ୬ ଶହ ଟଙ୍କା ଯଥାଶୀଘ୍ର ଦେବା ସହିତ ମାସକୁ ସର୍ବନିମ୍ନ ପାରିଶ୍ରମିକ ୨୦ ହଜାର ଟଙ୍କା ପ୍ରଦାନ କରିବା, ସହାୟିକାମାନଙ୍କ ଅବସର ସମୟସୀମା ୬୦ରୁ ୬୨ ବର୍ଷକୁ ବୃଦ୍ଧି କରିବା, ସରକାରଙ୍କ ପକ୍ଷରୁ ଇ.ପି.ଏଫ, ଇ.ଏସ.ଆଇ ଓ ପେନସନ ଭଳି ସାମାଜିକ ବ୍ୟବସ୍ଥା ଲାଗୁ କରିବା, ବିଗତ ୨୮ ମାସର ବକେୟା ଭତ୍ତା ତୁରନ୍ତ ପ୍ରଦାନ କରିବା, ଛଟେଇ ପାଚିକାଙ୍କୁ ତୁରନ୍ତ ନିଯୁକ୍ତି ପ୍ରଦାନ କରିବା ଆଦି ପ୍ରଦତ୍ତ ସ୍ମାରକପତ୍ରରେ ଉଲ୍ଲେଖ କରାଯାଇଛି। ଏଥିରେ ଲକ୍ଷ୍ମୀ ସୋରେନ, ସତ୍ୟବତୀ ମହାନ୍ତ, ପୁଷ୍ପଲତା ମହାନ୍ତ, ଦୁଃଖିନୀ ସୋରେନ ପ୍ରମୁଖ ଉପସ୍ଥିତ ଥିଲେ।

ନୂଆସାହି କଲେଜରେ ସ୍ୱଚ୍ଛ ଭାରତ ପକ୍ଷ ପାଳିତ

କପ୍ତିପଦା,୨୦।୮(ଡି.ଏନ୍.ଏ)- ନୂଆସାହି ସ୍ଥିତ କପ୍ତିପଦା ଡ଼ିଗ୍ରୀ ମହାବିଦ୍ୟାଳୟରେ ଏନ୍‌ଏସ୍‌ଏସ୍ ପକ୍ଷରୁ ଚାଲିଥିବା ସ୍ୱଚ୍ଛ ଭାରତ ପକ୍ଷ ଉଦ୍‌ଯାପିତ ହୋଇଯାଇଛି । ଏହି ଅବସରରେ ବିଭିନ୍ନ କାର୍ଯ୍ୟକ୍ରମ ଅନୁଷ୍ଠିତ ହୋଇଥିଲା। ସ୍ୱଚ୍ଛ ଭାରତ କାର୍ଯ୍ୟକ୍ରମରେ ମହାବିଦ୍ୟାଳୟ ପରିସରକୁ ପରିଷ୍କାର କରାଯିବା ସହିତ ବୃକ୍ଷରୋପଣ, ପଲିଥିନ୍ ମୁକ୍ତ ମୋ ଭାରତ ସଚେତନତା କାର୍ଯ୍ୟକ୍ରମ ଅନୁଷ୍ଠିତ ହୋଇଯାଇଛି। ଉଦଯାପନୀ ଉତ୍ସବରେ +୩ ବିଭାଗର ଅଧ୍ୟକ୍ଷା ଡ଼. ଲିପିକା ବେହେରା ଅଧ୍ୟକ୍ଷତା କରିଥିଲେ। ମୁଖ୍ୟଅତିଥି ଭାବେ +୨ ବିଭାଗର ଅଧ୍ୟକ୍ଷ ଡ଼.ଚନ୍ଦ୍ର କୁମାର ପଟ୍ଟନାୟକ,ମୁଖ୍ୟବକ୍ତାଭାବେ ରାଜନୀତି ବିଜ୍ଞାନ ବିଭାଗର ବରିଷ୍ଠ ଅଧ୍ୟାପକ କମଳାକାନ୍ତ ବାଗୁଡ଼େଇ, ସମ୍ମାନିତ ଅତିଥିଭାବେ ଅଧ୍ୟାପକ ଶଙ୍କର୍ଷଣ ମିଶ୍ର, ଅଧ୍ୟାପକ ନିହାର ରଞ୍ଜନ ଦାସ ପ୍ରମୁଖ ଯୋଗଦେଇଥିଲେ। ମହାବିଦ୍ୟାଳୟର ଏନ୍‌ଏସ୍‌ଏସ୍ ପ୍ରୋଗ୍ରାମ ଅଫିସର ସଞ୍ଜୟ କୁମାର ସେନାପତି କାର୍ଯ୍ୟକ୍ରମର ଲକ୍ଷ୍ୟ ଓ ଉଦ୍ଦେଶ୍ୟ ସମ୍ପର୍କରେ ଆଲୋକପାତ କରିବା ସହିତ ଧନ୍ୟବାଦ ଅର୍ପଣ କରିଥିଲେ। ଏହି କାର୍ଯ୍ୟକ୍ରମରେ ମହାବିଦ୍ୟାଳୟର ସମସ୍ତ କର୍ମଚାରୀ ସହଯୋଗ କରିଥିଲେ।

■ଶୌଚାଳୟ ନିର୍ମାଣ, ବିଲ୍ ପ୍ରଦାନରେ ଅନିୟମିତତା

ଜିଲାପାଳଙ୍କୁ ଫେରାଦ ହେଲେ ଗ୍ରାମବାସୀ

ବେତନଟୀ,୨୦।୮(ଡି.ଏନ୍.ଏ.)

ବେତନଟୀ ବ୍ଲକର ୨୪ଟି ପଞ୍ଚାୟତ ମଧ୍ୟରୁ ୩ଟି ପଞ୍ଚାୟତରେ ଶୌଚାଳୟ ନିର୍ମାଣ ଶେଷ ହୋଇ ସ୍ୱଚ୍ଛ ପଞ୍ଚାୟତ ଘୋଷଣା ସରିଛି। ଅନ୍ୟ ୨୧ଟି ପଞ୍ଚାୟତରେ ଶୌଚାଳୟ ନିର୍ମାଣ ଚାଲିଛି। ତେବେ ନିର୍ମାଣ ହୋଇଥିବା ଏହି ଶୌଚାଳୟ ଓ ବିଲ୍ ପ୍ରଦାନରେ ସ୍ୱଚ୍ଛତା ନ ଥିବା ସମ୍ପର୍କରେ ହିତାଧିକାରୀମାନେ ଅଭିଯୋଗ କରି ଆସୁଛନ୍ତି। ୨ ସପ୍ତାହ ତଳେ ଏକ ଜିଲାସ୍ତରୀୟ ତଦନ୍ତକାରୀ ଟିମ୍ ଏହି ବ୍ଲକ ଅଧିନରେ ଥିବା ପୁରିନ୍ଦା ପଞ୍ଚାୟତରେ ତଦନ୍ତ କରି ଫେରିଛନ୍ତି। ତଦନ୍ତ ରିପୋର୍ଟ ବିଭାଗୀୟ ନିର୍ବାହୀ ଯନ୍ତ୍ରୀଙ୍କୁ ମଧ୍ୟ ପ୍ରଦାନ କରାଯାଇଛି। ତେବେ ଏହି ତଦନ୍ତର ସ୍ୱଚ୍ଛତାକୁ ନେଇ ସନ୍ଦେହ କରି ପୁରିନ୍ଦା ପଞ୍ଚାୟତ ଅନ୍ତର୍ଗତ ସଂସା ଗ୍ରାମର ଗ୍ରାମବାସୀ ଗତ ଗୁରୁବାର ଜିଲାପାଳ, ବିଭାଗୀୟ ନିର୍ବାହୀଯନ୍ତ୍ରୀ ଓ ବେତନଟୀ ବିଡିଓଙ୍କ ନିକଟରେ ପୁନର୍ବାର ଅଭିଯୋଗ କରିଛନ୍ତି। ତଦନ୍ତକାରୀ ଟିମ୍‌ର ତଥ୍ୟରେ ସ୍ୱଚ୍ଛତା ନ ରହିଲେ ଜିଲାପାଳଙ୍କ ଅଫିସ୍ ଆଗରେ ଗ୍ରାମବାସୀ ଆମରଣ ଅନଶନ କରିବେ ବୋଲି ଚେତାବନୀ ଦେଇଛନ୍ତି। ଗ୍ରାମବାସୀ ଅଭିଯୋଗରେ ଦର୍ଶାଇଛନ୍ତି ଯେ, ତଦନ୍ତକାରୀ ଟିମ୍ ସମସ୍ତ ଘରକୁ ଯାଇ ନ ଥିବା ବେଳେ ଅଧିକାଂଶ ଲୋକ ମଧ୍ୟ ଘରେ ନ ଥିବା ସମୟରେ ଏହି ତଦନ୍ତ କରାଯାଇଛି। ସଂସା ଗ୍ରାମର ୨ଟି ୱାର୍ଡରେ ବେତନଟୀ ବ୍ଲକ ପ୍ରଶାସନ ପକ୍ଷରୁ ପ୍ରାୟ ୧୦୦ ହିତାଧିକାରୀଙ୍କ ପାଇଁ ଶୌଚାଳୟ ନିର୍ମାଣ ସରିଛି। ଏଥିମଧ୍ୟରୁ ପ୍ରାୟ ୧୫ରୁ ଉର୍ଦ୍ଧ୍ୱ ହିତାଧିକାରୀ ନିଜ ନାମରେ କାର୍ଯ୍ୟାଦେଶ ନେଇ ୬ ମାସ ହେବ ଶୌଚାଳୟ ନିର୍ମାଣ ସାରିଛନ୍ତି। ଏଥିପାଇଁ ପ୍ରଶାସନ ପକ୍ଷରୁ ଫଟୋ ଉଠା ସରିଥିଲେ ମଧ୍ୟ ବିଭିନ୍ନ ଆଳ ଦେଖାଇ ହିତାଧିକାରୀମାନଙ୍କୁ ବିଲ୍ ପ୍ରଦାନ କରାଯାଇନାହିଁ। ଅନ୍ୟ ହିତାଧିକାରୀମାନଙ୍କ ପାଇଁ ୩ଟି ସ୍ୱୟଂ ସହାୟକ ଗୋଷ୍ଠୀ ଓ ମୋଟିଭେଟରଙ୍କୁ ଶୌଚାଳୟ ନିର୍ମାଣ ଦାୟିତ୍ୱ ପ୍ରଦାନ କରାଯାଇଛି। ଏହି ଗୋଷ୍ଠୀମାନଙ୍କ ଦ୍ୱାରା ନିର୍ମାଣ ହେଉଥିବା ଅଧିକାଂଶ ଶୌଚାଳୟ ଅଧପନ୍ତରିଆ ଅବସ୍ଥାରେ ରହିଛି। ବ୍ଲକ ପ୍ରଶାସନ ଏଥିପାଇଁ ମଧ୍ୟ ବିଲ୍ ପ୍ରଦାନ କରିଛନ୍ତି। ଏଭଳିକି ଏହି ଗ୍ରାମର ବାସିନ୍ଦା ହୋଇ ନ ଥିବା ଲୋକଙ୍କ ନାମରେ ଶୌଚାଳୟ ଦିଆଯାଇଥିବା ବେଳେ ଅବିବାହିତ କନ୍ୟାଙ୍କ ନାମରେ ଶୌଚାଳୟ ଦିଆ ନ ଯାଇ ବିଲ୍ ମଧ୍ୟ ଉଠାଯାଇଛି। ଗ୍ରାମବାସୀଙ୍କୁ ଉଚିତ୍ ସୁବିଧା ଦିଆଯିବା ସହ ବେଆଇନ୍ କାର୍ଯ୍ୟରେ ଲିପ୍ତ ରହି ହିତାଧିକାରୀଙ୍କୁ ସୁବିଧାରୁ ବଞ୍ଚିତ କରିଥିବା ଅଧିକାରୀଙ୍କ ବିରୋଧରେ କାର୍ଯ୍ୟାନୁଷ୍ଠାନ ନେବା ପାଇଁ ଗ୍ରାମବାସୀ ଦାବି କରିଛନ୍ତି। ଏ ସମ୍ପର୍କରେ ବେତନଟୀ ବ୍ଲକର ସହକାରୀ ନିର୍ବାହୀଯନ୍ତ୍ରୀ ଶୁକେସ୍ମିତା ନାୟକଙ୍କୁ ପଚାରିବାରୁ ତଦନ୍ତକାରୀ ଟିମ୍ ସହିତ ମୁଁ ମଧ୍ୟ ଥିଲି। ସଂସା ଗ୍ରାମର ସମସ୍ତ ଘରକୁ ଯାଇଛୁ। ଯେଉଁମାନଙ୍କର ଶୌଚାଳୟ ସରିଛି ବିଲ୍ ହୋଇନାହିଁ ଏହାର ତଥ୍ୟ ନିର୍ବାହୀଯନ୍ତ୍ରୀଙ୍କୁ ପ୍ରଦାନ କରାଯାଇଛି ବୋଲି କହିଛନ୍ତି।

ମହିଳାଙ୍କ ମୃତଦେହ ଉଦ୍ଧାର

ବାଙ୍ଗିରିପୋଷି,୨୦।୮(ଡି.ଏନ.ଏ):

ବାଙ୍ଗିରିପୋଷି ଥାନା ଅନ୍ତର୍ଗତ ସୋରିଷପାଳ ଗ୍ରାମରେ ଜଣେ ବିଧବାଙ୍କ ଝୁଲନ୍ତା ମୃତଦେହ ମଙ୍ଗଳବାର ଉଦ୍ଧାର କରାଯାଇଛି। ମୃତ ମହିଳା ହେଲେ ଛିତା ହାଁସଦା (୬୩)। ସେ ତାଙ୍କର ଏକମାତ୍ର ଝିଅକୁ ବିବାହ ଦେଇ ନିଜ ପୁତୁରା ପାଖରେ ରହି ଆସୁଥିଲେ। ସୋମବାର ରାତିରେ ଖାଇସାରି ପରିବାର ସହ ଶୋଇବାକୁ ଯାଇଥିଲେ। ସକାଳେ ତାଙ୍କ ମୃତଦେହ ଘରର ଏକ ଖୁଣ୍ଟରେ ଝୁଲୁ ଥିବା ଦେଖିବାକୁ ମିଳିଥିଲା। ଖବରପାଇ ବାଙ୍ଗିରିପୋଷି ପୋଲିସ ଘଟଣାସ୍ଥଳରେ ପହଞ୍ଚି ମୃତଦେହ ଜବତ କରି ବ୍ୟବଚ୍ଛେଦ ପାଇଁ ପଠାଇଛି। ଏଥିନେଇ ଥାନାରେ ଏକ ଅପମୃତ୍ୟୁ ମାମଲା (ନଂ. ୨୬/୧୯) ରୁଜୁ ହୋଇଛି ।

ଧରିତ୍ରୀ DHARITRI
CAREER APPOINTMENT
ON EVERY WEDNESDAY & SATURDAY
B/W : ₹. 350 per sq.cm
Colour : ₹. 400 per sq.cm
PAY FOR 1, GET 1 FREE
For Bookings
Call : 0674-2580385, 7894447169
Email : advt@dharitri.com

APPOINTMENT
Telecaller Required for a Real Estate office, Khandagiri.
Contact : 9861433014 9938569014

Urgent Required
A male for front office for Travel Agency Company. Accommodation available.
Contact : 9040056776 9348861961

OFFICIALLY JOB
ଯୋଗ୍ୟତା: ଦଶମ ପାସ୍/ଫେଲ୍, ବୟସ: (18-40) yrs., ମାସିକ ଦରମା upto Rs.25,000/-.
Contact Immediately
Mob: 8763257042

ଆବଶ୍ୟକ
ଭୁବନେଶ୍ୱର, କଟକ, ବ୍ରହ୍ମପୁର ଏବଂ ରାଉରକେଲା ପାଇଁ Office Staff ଆବଶ୍ୟକ। ଯୋଗ୍ୟତା: 10th/ above. Monthly Salary upto Rs.27,000/-. (Part Time/Full Time)
Contact: 9938676412

We are authorized Dealer for reputed branded pumps, valves and coupling for Odisha.
We requires professionals for the following positions:
Require Sale Engineer having two years' experience in Industrial and Domestic (Pump) Sales. Preferable valves, Pumps and Coupling Sales experience.
Qualification: Diploma (Mech.)/ B.E. (Mech.) with good Customer repo/ communication skill with good knowledge in computer (MS Word, Excel, Power Point) will be added advantage.
Interested candidate may post their Resume within a week to:
hydraulics1967@gmail.com

ସାଉଥ୍ ଆଫ୍ରିକାରେ ଚାକିରୀ
ଇନ୍‌ଫ୍ରାଷ୍ଟ୍ରକ୍‌ଚର କନ୍‌ଷ୍ଟ୍ରକ୍‌ସନ୍ - ସମସ୍ତ ପ୍ରକାର ୱାର୍କର ଏବଂ ଡ୍ରାଇଭର, ହେଲପର, ଅଫିସ୍ ଷ୍ଟାଫ୍ ଆବଶ୍ୟକ। ଦରମା - ୪୦,୦୦୦/- (୨ ବର୍ଷ କଣ୍ଟ୍ରାକ୍ଟ, ଇଣ୍ଡିଆନ୍ ମ୍ୟାନେଜ୍‌ମେଣ୍ଟ)
କମଲ ପ୍ଲେସ୍‌ମେଣ୍ଟ, ୪୧୫, ରଙ୍ଗିଲା ପାର୍କ, ଦିନ୍‌ଦୋଲି, ସୁରତ, ଗୁଜୁରାଟ
M : 9157312448, 9157012447

ଆବଶ୍ୟକ
ANGEL BAKERY
Niladri Vihar, Bhubaneswar
Bakery Chef & Asst Chef
9439691528
9853662400
b.rosalinbiswal78@gmail.com

SANTANU ENGLISH MEDIUM SCHOOL
Affiliated to CBSE, Delhi
Chintamaniswar, BBSR-6,Ph. : 0674-2972080, Mail : semsbbsr@gmail.com
URGENTLY REQUIRES : Teachers in Maths, Science, S. Science, Computer, English & Hindi. Apply on or before **5.9.2019.**

WANTED
Reputed **GODREJ INTERIO** dealer **4s INTERIORS** is looking for Accountant having knowledge of Excel & Tally. Salary : As per the Industry standard and Experience. Interested Candidates are requested to
Mail their Bio Data At
interiors4s@gmail.com

APPOINTMENT
BINAYAK HOSPITAL
(A MULTI FACILITY 100 BEDDED HOSPITAL)
MAIN ROAD, CHANDBALI, BHADRAK, ODISHA-756133
E-MAIL - binayakhospital.chandbali@yahoo.com
Mob - 9437531150, 7077464040
(1) FULL TIME DOCTORS - Specialist in O & G, Paediatrics, Surgery Anesthesiology, Pathology, Radiology, Medicine, Senior resident & Junior resident.
(2) PART TIME DOCTORS - Specialist in ENT, Ortho, Neurology, Cardiology, Gastro, Ophthalmology, Skin, Chest & Pulmonary Medicine.
(3) PARAMEDICAL STAFF - D.pharma, DMLT, DMRT, GNM, OT Assistance, Ambulance Driver,
(4) SPECIAL OFFICIAL REQUIREMENT - HR.Administration, HR. Marketing, Accounts Officer - MBA finance.
(5) SECURITY PERSONNEL WITH OTHERS - Watchman, Computer Technician, Data Entry Operator, Canteen Supervisor, House Keeping & Hospital Manager.
N.B : Experienced & retired person may also apply.
SALARY WITH OTHER FACILITY : Negotiable
The complete application with biodata & educational certificates may be sent to our office- within 3 weeks from date of publication of advertisement.
Address - Director, Binayak Hospital, Main Road Chandbali, Dist.- Bhadrak, Odisha-756133

PARADIP PORT TRUST
PARADIP PORT-754 142, ODISHA (INDIA)
ADMINISTRATIVE DEPARTMENT
SAGARMALA
No.AD/RSC-I-21/16/2013 (Pt.I)/2615 Dated, the 09th August, 2019
ADVERTISEMENT
A walk-in-interview will be held for the post of "**Pilot** on Contractual Basis".
The details of qualification, age, experience, other conditions etc. are available at Paradip Port Trust website: www.paradipport.gov.in. Interested candidates may please Walk-In with their Curriculum Vitae, original certificates of qualification and experience etc. at Office of the **Chairman, Paradip Port Trust, Po-Paradip Port, Dist-Jagatsinghpur, Odisha-754142, on 26.08.2019 at 12.30 hours.**
PPT/PR/265/19-20, DT.14.08.2019
Sr. Dy. Secretary

REQUIRED
Urgent required experience Lady candidate for Backend Executive, only Bhubaneswar office base.
Salary: 7,000 - 10,000.
Contact
8327770813, 7609947073

Appointment
Need the following person for our manufacturing unit at Gangapada, Bhatkuri, Khurda. We are leading manufacturer of Plastic Furnitures/ Cooler/Stabilizer and LED products.
Shift Engineer : Candidate having minimum 2-3 years of experience in Plastic Moulding products, Maintenance & Other moulding activities will be preferable.
Machine Operator : Candidates having experience with 1-2 years in any Injection Moulding Machine, as operator in any moulding unit will be prefered. Freshers also can apply.
Worker : Under Matric or unqualified candidate should only apply. He should ability to do Hardwork.
Salary will not be a constraint for right candidate. Please send your Bio-data, Aadhar and along with Passport size Photo to the address given below :
PATRIOT
FUTURE TECHNOLOGIES
SCR-14, Surya Nagar, Near Governor House, LIC Office, Bhubaneswar-751003
Mob. : 9337724585, E-mail : hrd@rajpathgroup.in

Urgently Required
Computer Hardware Engg:- 1 year. Exp. in Desktop, Printer and Laptop
SONATECH INFOSOLUTIONS PVT. LTD.
support@sonatechindia.in
Contact : 7381951030 7381231122

See Career Appointment on every Wednesday & Saturday

ନୋଟିସ୍: ନିଯୁକ୍ତି ଓ କ୍ୟାରିୟର ପୃଷ୍ଠାରେ ଅନେକ ନିଯୁକ୍ତି ସମ୍ବନ୍ଧୀୟ ବିଜ୍ଞାପନ ପ୍ରକାଶ ପାଉଛି। ସମସ୍ତ ବିଜ୍ଞାପନ ବା ବିଜ୍ଞାପନଦାତାଙ୍କ ସତ୍ୟାସତ୍ୟ ଅନୁସନ୍ଧାନ କରିବା ଆମ ପକ୍ଷରେ ସମ୍ଭବପର ନୁହେଁ। ତେଣୁ ଯେଉଁ ବିଜ୍ଞାପନକୁ ଦେଖି ଆପଣ ଆବେଦନ କରୁଛନ୍ତି ବା ପରବର୍ତ୍ତୀ ସମୟରେ କୌଣସି ସମ୍ପର୍କ ସ୍ଥାପନ କରୁଛନ୍ତି ତାହା କରିବା ବେଳେ ନିଜର ବିବେକ, ବୁଦ୍ଧି ଖଟାଇ କରନ୍ତୁ। ବିଜ୍ଞାପନକାରୀ କମ୍ପାନୀ ପକ୍ଷରୁ ଅର୍ଥ ଦାବି କରାଗଲେ ତାହା ଦେବା ପୂର୍ବରୁ ନିଜ ସ୍ତରରେ ଅନୁସନ୍ଧାନ କରନ୍ତୁ। କୌଣସି ଅର୍ଥ ନେଣଦେଣ ପାଇଁ 'ଧରିତ୍ରୀ' ଦାୟୀ ରହିବ ନାହିଁ।

OFFICE OF THE NOTIFIED AREA COUNCIL, KOTPAD

No. 4349/ 2019 **Dt. 19.08.2019**

Quotation Call Notice

Sealed quotations are invited from the intending registered Manufacturer/ Fabricators/ Firms having GST certificate, PAN card and Registration certificate for supply, fabrication and erection of Mechanical Shed for MCC at Kenduguda, Kotpad Zone-2. The quotation should reach before the undersigned on or before dt. 27.08.2019 up to 3.00 PM with copy of GST certificate, PAN card, Registration certificate and EMD for Rs. 9000.00 in shape of Bank Daft in favour of Executive Officer, N.A.C., Kotpad and opened on the same date at 4.00 PM in the presence of Manufacturers or their authorised representatives. The quotation papers are available in the office of the undersigned from dt. 20.08.2019 to dt. 26.08.2019 on depositing Rs. 1000.00 as paper cost (Non refundable) in shape of Bank Draft in favour of Executive Officer, N.A.C., Kotpad.

The authority reserves the right to accept/reject/cancel all the quotation(s) without assigning any reason threof.

Sd./-
Executive Officer,
N.A.C., Kotpad

OFFICE OF THE PRINCIPAL
B.K. COLLEGE OF ART & CRAFTS

Department of Tourism & Culture, (Culture)
Government of Odisha
Affiliated to Utkal University of Culutre, Khandagiri, Bhubaneswar-751030, Odisha, India, Phone: 0674-2386434, Fax: 0674-2386434, Website: bkartcollege@gmail.com

No.:________ / BKC **Date: ________**

ADVERTISEMENT

No.16-RR:- B.K. College of Art & Crafts, Bhubaneswar intends to purchase of books for College Library during the year 2019-20. The books would be exclusively on Fine Arts, Applied Art, Art History, Architecture, Culture, Pottery & Ceramic, Crafts, Decorative Design, Interior Decoration, Computer, Logo, Calligraphy, Indological Philosophical, Aesthetic both Indian and Western and Far Eastern.

The intending Book Sellers/Firms are requested to submit their recent catalogue to the undersigned on or before 30th August 2019 for selection of books.

The recent catalogue received after stipulated date shall not be entertained.

Sd./- Principal,
B.K. College of Art & Crafts,
Khandagiri, Bhubaneswar-30

03010/11/0002/1920

GOVERNMENT OF ODISHA
OFFICE OF THE EXECUTIVE ENGINEER
RURAL WORKS DIVISION, KUCHINDA

No.273-O **E-mail : eerw_kuchinda@yahoo.com**

"e" Procurement Notice for Building Works Identification No. Online Tender / 01 / RWD, Kuchinda / 2019-20

1.	Name of the work	:	Building works
2.	Total Number of Works	:	12 Nos.
3.	Estimated Cost	:	(A) Rs. 7.77 Lakhs, Rs. 8.74 Lakhs, Rs. 6.19 Lakhs, Rs. 5.30 Lakhs, Rs. 13.21 Lakhs, Rs. 5.87 Lakhs, Rs. 8.72 Lakhs, Rs. 13.26 Lakhs, Rs. 22.21 Lakhs, Rs. 21.21 Lakhs, Rs. 15.91 Lakhs & Rs. 13.26 Lakhs
4.	Class of Contractor	:	(A) Building Work (D & C Class of Contractor)
5.	Period of Completion	:	(A) 02 (Two Calendar Months)
6.	Availability of Tender online for bidding	:	28.08.2019 at 11.00 A.M. to 12.09.2019 upto 5.00 P.M.
7.	Last date & time of seeking tender clarification	:	11.09.2019 upto 5.00 P.M.
8.	Date & time of opening of tender	:	16.09.2019 (11.00 A.M.)

Further details can be seen from the website **www.tendersodisha.gov.in**

Sd./- Executive Engineer
Rural Work Division, Kuchinda

25151/11/0001/1920

OFFICE OF THE NOTIFIED AREA COUNCIL, KASHINAGAR, GAJAPATI

No. 1773 / NAC **Ph & Fax No: 06815-284215, e-Mail: kasinagarn.hud@nic.in** **Date: 17.08.2019**

Quotation Call Notice: Sealed Quotation in plain papers are invited from the intending Manufacturers/ Companies / Firms and suppliers for supply of sanitation materials for the financial year 2019-20. The Quotations should reach the undersigned on or before 29.08.2019 by 01.00 PM and the same shall be opened on dated 30.08.2019 by 11.30 AM in presence of the Quotationers or their authorized agents if present. The Quotationer should furnished Security Deposit of Rs. 5,000/- (Rupees Five Tousand) only in shape of Bank Draft or any Nationalized Bank in favour of Executive Officer, NAC, Kashinagar payable at Kashinagar. The Quotation paper will be available in the office of the NAC, Kashinagar during office hour except holidays from dated 20.08.2019 to 26.08.2019 on deposit of Rs. 1,000/- (Rupees one thousand) only + GST @ Rs. 12% of tender document cost in shape of cash or Demand Draft of any Nationalized Bank in favour of Executive Officer, NAC, Kashingar. The authority reserves right ot reject any or all the Quotations without assigning any reason thereof.

Sd./- Executive Officer, NAC, Kashinagar, Gajapati

ଜିଲ୍ଲା ପ୍ରକଳ୍ପ ସଂଯୋଜକଙ୍କ କାର୍ଯ୍ୟାଳୟ, ସମଗ୍ର ଶିକ୍ଷା ଅଭିଯାନ, କଳାହାଣ୍ଡି

ପତ୍ରାଙ୍କ ୧୭୨୬/୨୦୧୯ **ସୂଚନା** **ତାରିଖ: ୨୦।୦୮।୨୦୧୯**

କଳାହାଣ୍ଡି ଜିଲ୍ଲା ସଦର ମହକୁମା (ଭବାନୀପାଟଣା) ବାପୁଜୀ ଉଚ୍ଚ ପ୍ରାଥମିକ ବିଦ୍ୟାଳୟଠାରେ ଖୋଲାଯାଇଥିବା ଶିକ୍ଷାରୁ ବଞ୍ଚିତ ବାଳକମାନଙ୍କ ପାଇଁ ଉଦ୍ଦିଷ୍ଟ ଛାତ୍ରାବାସରେ ଖାଲିପଡ଼ିଥିବା ୱାର୍ଡେନ ଓ ଚପରାସୀ-ତଥା-ଝାଡୁଦାର ପଦବୀ ପୂରଣ ନିମନ୍ତେ ଏହି କାର୍ଯ୍ୟାଳୟର ପତ୍ର ସଂଖ୍ୟା ୫୧୧୨ ତାରିଖ ୧୨।୧୦।୨୦୧୮ରେ ଦରଖାସ୍ତ ଆହ୍ୱାନ କରାଯାଇଥିଲା। ଉକ୍ତ ଚିଠି ଅନୁସାରେ ଆବେଦନ କରିଥିବା ପ୍ରାର୍ଥୀ/ପ୍ରାର୍ଥିନୀଙ୍କ ସବିଶେଷ ତଥ୍ୟ ଜିଲ୍ଲା ୱେବ୍‌ସାଇଟ୍ (www.kalahandi.nic.in) ଓ (www.opepa.odisha.gov.in) ରେ ପ୍ରକାଶ କରାଯାଇଛି। ଉକ୍ତ ତଥ୍ୟ ସେମାନଙ୍କ ଦ୍ୱାରା ନିଜ ନିଜ ଦରଖାସ୍ତରେ ଦାଖଲ କରିଥିବା ତଥ୍ୟ ଉପରେ ଆଧାରିତ ଅଟେ। ଯଦି ଉକ୍ତ ତଥ୍ୟାବଳୀରେ କୌଣସି ଆବେଦନକାରୀଙ୍କର କିଛି ତ୍ରୁଟି ଥାଏ ତେବେ ସେମାନେ ଆସନ୍ତା 30.08.2019 ତାରିଖ ସୁଦ୍ଧା ନିମ୍ନ ସ୍ୱାକ୍ଷରକାରୀଙ୍କ କାର୍ଯ୍ୟାଳୟରେ ନିଜ ଅଭିଯୋଗର ଉପଯୁକ୍ତ ପ୍ରମାଣପତ୍ର ସହିତ ଲିଖିତ ଭାବରେ ଦାଖଲ କରିବେ। ଉପରୋକ୍ତ ତାରିଖ ପରେ କୌଣସି ଅଭିଯୋଗ ଗ୍ରହଣ କରାଯିବ ନାହିଁ।

ସ୍ୱା./- ଜିଲ୍ଲା ପ୍ରକଳ୍ପ ସଂଯୋଜକ, ସମଗ୍ର ଶିକ୍ଷା, କଳାହାଣ୍ଡି

DISTRICT RURAL DEVELOPMENT AGENCY, NUAPADA

Advertisement No. XX-37/2019/2089/MGNREGS
Date: 20.08. 2019

ADVERTISEMENT

Applications are invited for filling up Gram Rozgar Sevak (GRS) under MGNREGA for Nuapada District on contractual basis with a consolidated monthly remuneration @ Rs. 7,000/- (Rupees Seven Thousand) only. The eligibility criteria, selection procedure, remuneration & documents to be submitted along with application are available in **www. nuapada.nic.in**

Applications in the prescribed format duly filled in along with all relevant documents (self attested) to be submitted in a closed cover superscribed **"Application for the post of Gram Rozgar Sevak (GRS) of Nuapada District"** addressing to the Project Director, DRDA, Nuapada, At/PO/Dist-Nuapada, Pin- 766105 through Registered Post/ Speed Post on or before 20.09.2019.

Incomplete applications or applications without signature & required documents of the applicant shall be rejected without any prior notice and legal action will be initiated against the candidates who submit false documents and information. The Collector-cum-CEO, Zilla Parishad, Nuapada reserves the rights to reject or accept any or all application(s) without assigning any reasons thereof.

Sd./- Collector-cum-CEO
Zilla Parishad, Nuapada

ODISHA HYDRO POWER CORPORATION LIMITED

BALIMELA HYDRO ELECTRIC PROJECT, POST: BALIMELA, DIST.: MALKANGIRI (ODISHA), PIN: 764051
Phones: 06861-232581(O)/ 232641(R), FAX: 06861-232541, Email: <unit.head_balimela@yahoo.com>

NOTICE INVITING TENDER NO.: /BHEP/DE-III/28 / 2019-20, DTD. 19.08.2019

No. CAD-313:- Invites percentage rate bids in double cover system for below mentioned work through e-tender as detailed below. The bids shall be submitted online only at https://tendersodisha.gov.in by eligible "C" or "B" class of contractors registered with the state government and contractors of equivalent grade / class registered with Central Government / Railways having valid registration number for execution of the following works. The bidders shall have necessary portal enrolment with his/her own digital signature certificate.

Group	Name of Work	Estimated Cost in Rs.	EMD in Rs.	Cost of bid documents in Rs.	Period of Completion
A	Repair of existing fencing by putting up new chain link fabric mess to OHPC quarters allotted to the OHPC employees at BHEP, Balimela.	19,50,549.36	19,510/-	6000/- + GST @ 18% = 7080/-	90 days
B	Supply and fencing with concertina wire at both sides of Penstock from AB-7 to valve house, BHEP, Balimela.	24,60,879.45	24,610/-	6000/- + GST @ 18% = 7080/-	90 days

For both Group A & B:
Date & time of availability of bid document in the portal : From 11.00 hours of 21.08.2019 to 11.09.2019 (upto 16.00 hrs.)
Last date & time of submission of bid : 11.09.2019 (upto 16.00 hrs)
The date & time of opening of the bid : 12.30 hrs. onwards of 13.09.2019 (only Technical Bid)
Further details can be seen from the e-Procurement portal **https://tendersodisha.gov.in**

04019/11/0034/1920 *Sd./- Unit Head, BHEP, Balimela*

ODISHA HYDRO POWER CORPORATION LIMITED

BALIMELA HYDRO ELECTRIC PROJECT, POST: BALIMELA, DIST.: MALKANGIRI (ODISHA), PIN: 764051
Phones: 06861-232581(O)/ 232641(R), FAX: 06861-232541, Email: <unit.head_balimela@yahoo.com>

NOTICE INVITING TENDER NO.: /BHEP/DE-III/29 / 2019-20, DTD. 19.08.2019

No. CAD-314:- Invites percentage rate bids in double cover system for below mentioned work through e-tender as detailed below. The bids shall be submitted online only at https://tendersodisha.gov.in by eligible class of contractors registered with the state government and contractors of equivalent grade / class registered with Central Government / Railways having valid registration number for execution of the following works. The bidders shall have necessary portal enrolment with his/her own digital signature certificate.

Group	Name of Work	Estimated Cost in Rs.	EMD in Rs.	Cost of bid document in Rs.	Period of Completion
A	Outside painting with weather seal paint including repair of OHPC residential quarters at different colony.	44,66,647.00	44,700/-	6000/- + GST @ 18% = 7080/-	90 days
B	Inside repairing, white washing, distempering & painting of OHPC residential & non residential buildings at different colonies.	27,62,925.00	27,700/-	6000/- + GST @ 18% = 7080/-	90 days

Date & time of availability of bid document in the portal : From 11.00 hours of 22.08.2019 to 12.09.2019 (upto 16.00 hrs.)
Last date & time of submission of bid : 12.09.2019 (upto 16.00 hrs)
The date & time of opening of the bid : 12.30 PM onwards of 16.09.2019 (only Technical Bid)
Further details can be seen from the e-Procurement portal **https://tendersodisha.gov.in**

04019/11/0035/1920 *Sd./- Unit Head, BHEP, Balimela*

Zilla Swasthya Samiti, Boudh

No. 242-E:

Office of the Chief District Medical & Public HealthOfficer, Boudh

Notification No.2063 **Date: 20/08/2019**

ANNOUNCEMENT

The Advt. No.1673, dtd.25-06-2019 for recruitment of different in-house post (FLA, PLA, PPM Co-ordinator, CCT, AYUSH MO etc.) under NHM, ZSS Boudh was published in "The Dharitri" & "The Prameya" on dt.27.06.2019. The database of the applicants for the above post under NHM has been published in the district website (www.boudh.nic.in) for inviting objection from the candidates. Any objection may be sent to the office of the undersigned on or before dt.28-08-2019.

10107/11/0005/1920 **Sd/- CDM&PHO-cum-District Mission Director, Boudh**

ଗାଈଗୋରୁଙ୍କ ଫାଟୁଆ ରୋଗ ସମ୍ବନ୍ଧରେ କେତେକ ଜାଣିବା କଥା ।

No.32-M

ଫାଟୁଆ ରୋଗ ଏକ ଭୂତାଣୁଜନିତ ରୋଗ । ଏହି ରୋଗରେ ଗାଈଗୋରୁ, , ଛେଳି, ମେଣ୍ଢା, ଘୁଷୁରୀ ପ୍ରଭୃତି ପ୍ରାଣୀ ଆକ୍ରାନ୍ତ ହୋଇଥାନ୍ତି ।

ସଂକ୍ରମଣ ଜନିତ ଏହି ରୋଗ ଆକ୍ରାନ୍ତ ପ୍ରାଣୀଙ୍କ ଠାରୁ ସୁସ୍ଥ ପ୍ରାଣୀଙ୍କୁ ଶୀଘ୍ର ବ୍ୟାପିଥାଏ । କୃଷି ଭିତିକ ଅର୍ଥନୀତିରେ ଏହା ବ୍ୟାପକ କ୍ଷତି ସାଧନ କରିଥାଏ । ଏହି ରୋଗରୁ ପ୍ରାଣୀଧନଙ୍କୁ ସୁରକ୍ଷିତ ରଖିବାକୁ ନିମ୍ନ ପ୍ରଦତ କେତୋଟି ବିଷୟ ପ୍ରତି ଧ୍ୟାନ ଦେବା ଅତି ଜରୁରୀ ।

ରୋଗର କାରଣ-

୧. ରୋଗାକ୍ରାନ୍ତ ପ୍ରାଣୀଙ୍କୁ ଗୋଟିଏ ସ୍ଥାନରୁ ଅନ୍ୟ ସ୍ଥାନକୁ ସ୍ଥାନାନ୍ତରୀକରଣ ।
୨. ଅନିୟମିତ ଟୀକାକରଣ ।
୩. ପ୍ରାଣୀଧନଙ୍କ ଏକତ୍ର ରହଣି ।
୪. ଗୋଟିଏ ସ୍ଥାନରେ/ ପାତ୍ରରେ ପାଣି ପିଇବା ।
୫. ରୋଗାକ୍ରାନ୍ତ ପ୍ରାଣୀର କଂଚାମାଂସ ଚାଲାଣ ଏବଂ ରୋଗ ବ୍ୟାପିଥିବା ସ୍ଥାନରୁ ଦାନା, ନଡା, ଘାସ ଇତ୍ୟାଦି ଚାଲାଣ ।

ପ୍ରତିକାର-

୧. ରୋଗ ଚିହ୍ନଟ ପରେ ତୁରନ୍ତ ଆକ୍ରାନ୍ତ ପ୍ରାଣୀଙ୍କୁ ଅନ୍ୟ ପ୍ରାଣୀଙ୍କଠାରୁ ଅଲଗା କରିବା ।
୨. ସଂକ୍ରମିତ ପ୍ରାଣୀଙ୍କୁ ଗୋରୁ ହାଟ, ଗୋରୁ ମେଳାରେ ପ୍ରବେଶରେ ଅଙ୍କୁଶ ଲଗାଇବା ।
୩. ସଂକ୍ରମିତ ପ୍ରାଣୀଙ୍କ କଂଚାମାଂସ, ଦୁଗ୍ଧ, ଦାନା, ନଡା ପ୍ରଭୃତି ଚାଲାଣ ବନ୍ଦ କରିବା ।
୪. ବର୍ଷକୁ ଦୁଇଥର ପ୍ରତିଷେଧକ ଟୀକାକରଣ (୧ମ ଥର ଫେବୃଆରୀ-ମାର୍ଚ୍ଚ, ୨ଥର ଅଗଷ୍ଟରୁ-ସେପ୍ଟେମ୍ବର) । ଅଧିକ ସୂଚନା ନିମନ୍ତେ ନିକଟସ୍ଥ ବ୍ଲକ ପ୍ରାଣୀ ଚିକିତ୍ସା ଅଧିକାରୀ କିମ୍ବା ନିକଟସ୍ଥ ପ୍ରାଣୀଧନ ସେବାକେନ୍ଦ୍ରରେ ଯୋଗାଯୋଗ କରିବା ଏବଂ ଟୀକାକରଣ କାର୍ଯ୍ୟକ୍ରମରେ, ପ୍ରାଣୀ ଚିକିତ୍ସା ବିଭାଗର କର୍ମଚାରୀମାନଙ୍କୁ ସହଯୋଗ କରିବା ଏକାନ୍ତ ଆବଶ୍ୟକ ।

ଜିଲ୍ଲାମୁଖ୍ୟ ପ୍ରାଣୀ ଚିକିତ୍ସା ଅଧିକାରୀ
ଭଦ୍ରକ
ଦୂରଭାସ-୦୬୭୮୪-୨୫୦୧୩୭

06058/11/0001/1920

No.54-MM

STATE WILDLIFE HEADQUARTERS

OFFICE OF THE PRINCIPAL CCF (WILDLIFE) & CHIEF WILDLIFE WARDEN, ODISHA
PRAKRUTI BHAWAN, PLOT NO.1459, SAHEED NAGAR, BHUBANESWAR- 751007.
Website: www.wildlife.odisha.gov.in, Email: odishawildlife@gmail.com

NOTICE

The last date of submission of photographs for "Wildlife Photography Competition – 2019 is extended upto 30.08.2019. All other conditions published earlier remain unchanged.

Wildlife Conservation Officer
O/o: PCCF (WL) & CWLW,
Odisha, Bhubaneswar.

08006/11/0008/1920

PARADIP PORT TRUST

e-TENDER NOTICE

Name of the work: **Periphery development work for Modern auditorium 1000 capacity at Paradip Port- Converted to Multi Purpose Hall-Road, drain, parking area and paver block.** Estimated Cost put to tender : **₹ 86,50,672.29.** Date of available of tender for online bidding : **16.08.2019 to 05.09.2019 up to 17:00 hrs.** For details of the tender for on-line bidding is available in the website **https://eprocure.gov.in/eprocure/app**

Executive Engineer,
Building Construction Division

PPT/PR/283/19-20 **Dt. 20.08.2019**

GOVERNMENT OF ODISHA
SCIENCE & TECHNOLOGY DEPARTMENT

No.04-U

ST-SCST-MISC-0014-2019/ 3534 / dated 16.8.2019

Advertisement

Applications are invited through proper channel from the candidates to pursue full time Ph.D programme in/under any Government University of the State or any State/Central Government Institutes established in the State for award of Biju Patnaik Research Fellowship in Basic & Applied Science for the year 2019-20. Applications submitted directly by the students to the Science and Technology Department will not be entertained. The application should be duly sent through the Head of the Institute.

Applications should reach the Director, Science & Technology, Science and Technology Department, Odisha, Bhubaneswar-751001 on or before 19.09.2019.

Application received after due date will not be entertained.

For details advertisement, eligibility and mode of application log on to http://st.odisha.gov.in/Advertisement/Advertisement.html, https://www.odisha.gov.in/addvertisement

28001/11/0003/1920 Sd/- Director, Science & Technology

ODISHA HYDRO POWER CORPORATION LTD

(A Government of Odisha Undertaking)
OFFICE OF THE SENIOR GENERAL MANAGER (ELECTRICAL)
UPPER KOLAB HYDRO ELECTRIC PROJECT,
AT/P.O.:BARINIPUT; DIST.: KORAPUT (ODISHA) -764006
Telephone: 06854 – 242 001 **Fax: 06854 – 242 038**
Email ID: sgmel_ukhep@ohpcltd.com
CIN: U40101OR1995SGC003963

No. CAD-309

TENDER CALL NOTICE No. UKHEP: 09/2019-2020 Date: 19.08.2019

Sealed Tenders are invited in sealed envelopes from reputed suppliers for supply of the following materials as mentioned below.

Sl. No.	Description of materials	Cost of tender paper	EMD in Rs.
1	Supply of 11KV Line Materials to UKHEP, Bariniput.	Rs. 2360/- (Rs. 2000/- + GST Rs, 360/-)	1% of quoted value

Sale of tender paper: - from dtd. 27.08.2019 to 13:00 Hrs. of 10.09.2019

Last date & time of submission of tender:- up to 15:30 Hrs. of 10.09.2019

Date & Time of opening of tender – 16:00 Hrs. of 10.09.2019

For details of the tender documents, terms and conditions please visit our website www.ohpcltd.com

C & P Head,
UKHEP, Bariniput.

04002/11/0016/1920

ଓଡ଼ିଶା ସରକାର
ଓଡ଼ିଆ ଭାଷା, ସାହିତ୍ୟ ଓ ସଂସ୍କୃତି ବିଭାଗ

No.15-RR

ସଂସ୍କୃତି ଭବନ, ଭୁବନେଶ୍ୱର-୧୪

'ବ୍ୟାସକବି ଫକୀରମୋହନ ଓଡ଼ିଆ ଭାଷା ସମ୍ମାନ' ପ୍ରଦାନ ନିମନ୍ତେ ଦରଖାସ୍ତ ଆହ୍ୱାନ

୧. ଓଡ଼ିଆ ଭାଷା, ସାହିତ୍ୟ ଓ ସଂସ୍କୃତି ବିଭାଗ ତରଫରୁ ୨୦୧୯ମସିହା ପାଇଁ 'ବ୍ୟାସକବି ଫକୀରମୋହନ ଓଡ଼ିଆ ଭାଷା ସମ୍ମାନ' ନାମରେ ଏକ ସାରସ୍ୱତ ସମ୍ମାନ ପ୍ରଦାନ କରାଯିବ। ସମ୍ମାନ ସ୍ୱରୂପ ବିଶେଷଜ୍ଞ କମିଟି ଦ୍ୱାରା ଚୟନ କରାଯାଇଥିବା କାର୍ଯ୍ୟରତ ସାହିତ୍ୟ ସଙ୍ଗଠନ/ସାହିତ୍ୟିକ/ସାହିତ୍ୟିକାଙ୍କୁ ସରକାରଙ୍କ ନିଷ୍ପତ୍ତି ପ୍ରକାରେ ନଗଦ ଅର୍ଥରାଶି ପ୍ରଦାନ ସହିତ ଅଙ୍ଗବସ୍ତ୍ର ଓ ତାମ୍ର ଫଳକ ପ୍ରଦାନ କରାଯିବ। ଏହି ସମ୍ମାନ ପ୍ରତ୍ୟେକ ବର୍ଷ ଜଣେ ବ୍ୟକ୍ତିବିଶେଷ କିମ୍ବା ଗୋଟିଏ ସାହିତ୍ୟ ଅନୁଷ୍ଠାନକୁ ପ୍ରଦାନ କରାଯିବ।

୨.(କ) ଓଡ଼ିଆ ଭାଷାର ପ୍ରଚାର, ପ୍ରସାର ତଥା ଉନ୍ନତି ନିମନ୍ତେ ପ୍ରତିଷ୍ଠା ଅର୍ଜନ କରିଥିବା ପ୍ରଥିତଯଶା ସାହିତ୍ୟିକ/ସାହିତ୍ୟିକାଙ୍କ ସାମଗ୍ରିକ ସାହିତ୍ୟ କୃତିକୁ ବିଚାରକୁ ନେଇ ଏହି ସମ୍ମାନ ଦିଆଯିବ। ବ୍ୟାସକବି ଫକୀରମୋହନଙ୍କ ସମ୍ପର୍କରେ ଉତ୍କୃଷ୍ଟ ଆଲୋଚନା ବା ସାରସ୍ୱତ ରଚନାର କୃତିତ୍ୱକୁ ଅଗ୍ରାଧିକାର ଦିଆଯିବ।

(ଖ) ସାହିତ୍ୟ କ୍ଷେତ୍ରରେ ଉତ୍କୃଷ୍ଟ ଓ ନିରନ୍ତର କାର୍ଯ୍ୟରତ ସଙ୍ଗଠନର କାର୍ଯ୍ୟଧାରାକୁ ବିଚାରକୁ ନେଇ ଏହି ସମ୍ମାନ ପ୍ରଦାନ କାରାଯିବ। ଯେଉଁ ସାରସ୍ୱତ ଅନୁଷ୍ଠାନ ଅତିକମ୍‌ରେ ୫ବର୍ଷ ଧରି ଓଡ଼ିଆ ଭାଷା ଓ ସାହିତ୍ୟର ବିକାଶ/ଅଗ୍ରଗତି ପାଇଁ ନିରନ୍ତର କାର୍ଯ୍ୟ ଅବ୍ୟାହତ ରଖିଥିବେ ତାଙ୍କୁ ଏ ସମ୍ମାନ ପ୍ରଦାନ ପାଇଁ ବିଚାରକୁ ନିଆଯିବ। ଯେଉଁ ଅନୁଷ୍ଠାନ ଫକୀରମୋହନଙ୍କ ସାହିତ୍ୟର ପ୍ରଚାର/ପ୍ରସାର ପାଇଁ କାର୍ଯ୍ୟ କରିଥିବେ ସେହି ଅନୁଷ୍ଠାନକୁ ଏ କ୍ଷେତ୍ରରେ ଅଗ୍ରାଧିକାର ଦିଆଯିବ।

୩. ଏଥିପାଇଁ ସାହିତ୍ୟିକ/ସାହିତ୍ୟିକାଙ୍କ ବୟସ ୬୦ବର୍ଷରୁ ଊର୍ଦ୍ଧ୍ୱ ହେବା ଆବଶ୍ୟକ।

୪. ସାହିତ୍ୟିକ ସଙ୍ଗଠନ କ୍ଷେତ୍ରରେ ଅନୁଷ୍ଠାନ ଅନ୍ୟୂନ ୫ବର୍ଷ ପୂର୍ବରୁ ପଞ୍ଜୀକୃତ ହୋଇଥିବା ଆବଶ୍ୟକ ଏବଂ ବିଗତ ୫ବର୍ଷର କାର୍ଯ୍ୟାବଳୀ ସହିତ ସମୀକ୍ଷା ବିବରଣୀ ଦାଖଲ କରିବା ଅପରିହାର୍ଯ୍ୟ।

୫. ମରଣୋତ୍ତର ଭାବେ ଏହି ସମ୍ମାନ ପ୍ରଦାନ କରାଯିବ ନାହିଁ।

୬. ଆବେଦନ କରିଥିବା ସାହିତ୍ୟିକ/ସାହିତ୍ୟିକାମାନେ ପୂର୍ବରୁ ବିଭିନ୍ନ ଏକାଡେମୀ ଦ୍ୱାରା ପ୍ରଦତ୍ତ ସର୍ବୋଚ୍ଚ ସାରସ୍ୱତ ସମ୍ମାନ ଯଥା ଅତିବଡ଼ୀ ଜଗନ୍ନାଥ ଦାସ ପୁରସ୍କାର, କବିସମ୍ରାଟ ଉପେନ୍ଦ୍ରଭଞ୍ଜ ପୁରସ୍କାର ଓ ଧର୍ମପଦ ପୁରସ୍କାର ପ୍ରାପ୍ତ ହୋଇନଥିବେ।

୭. ବ୍ୟାସକବି ଫକୀରମୋହନ ଓଡ଼ିଆ ଭାଷା ସମ୍ମାନ ଚୟନ କ୍ଷେତ୍ରରେ ଓଡ଼ିଶା ସରକାରଙ୍କ ନିଷ୍ପତ୍ତି ଚୂଡ଼ାନ୍ତ ଏବଂ ସେ ସମ୍ବନ୍ଧରେ କୌଣସି ବ୍ୟକ୍ତିବିଶେଷ/ଅନୁଷ୍ଠାନର ଆପତ୍ତି ଅଭିଯୋଗ ଗ୍ରହଣୀୟ ହେବନାହିଁ।

୮. ଏହି ପୁରସ୍କାର ପାଇଁ ଉପଯୁକ୍ତ ଯୋଗ୍ୟ ବ୍ୟକ୍ତି ବା ଅନୁଷ୍ଠାନ ଉପଲବ୍ଧ ନ ହେଲେ ସେହି ବର୍ଷ ପାଇଁ ଏହି ସମ୍ମାନ ପ୍ରଦାନ କରାଯିବ ନାହିଁ।

୯. ନିଜେ ପ୍ରାର୍ଥୀ କିମ୍ବା କୌଣସି ବ୍ୟକ୍ତି ବିଶେଷ ବା ଅନୁଷ୍ଠାନ ପ୍ରାର୍ଥୀଙ୍କ ସପକ୍ଷରେ ଆବଶ୍ୟକୀୟ ପ୍ରମାଣପତ୍ର ସହ ଆବେଦନ ଫର୍ମ ସଠିକ୍ ଭାବେ ପୂରଣ କରି ତା.୨୩।୦୯।୧୯ରିଖ ମଧ୍ୟରେ ସରକାରୀ କାର୍ଯ୍ୟଦିବସରେ ଓଡ଼ିଆ ଭାଷା, ସାହିତ୍ୟ ଓ ସଂସ୍କୃତି ବିଭାଗ, ସଂସ୍କୃତି ଭବନ ଦ୍ୱିତୀୟ ମହଲା, ଭୁବନେଶ୍ୱର-୭୫୧୦୧୪ରେ ଦାଖଲ କରିପାରିବେ। ନିର୍ଦ୍ଦିଷ୍ଟ ସମୟପରେ କୌଣସି ଆବେଦନପତ୍ର ଗ୍ରହଣୀୟ ହେବନାହିଁ। ଏ ବିଷୟରେ ଏହି କାର୍ଯ୍ୟାଳୟରେ କାର୍ଯ୍ୟରତ ସୁରେଶ ଚନ୍ଦ୍ର କର, ସଂସ୍କୃତ ବିଦ୍ୱାନ୍, ମୋ-୯୪୩୭୯୧୧୯୮୭ଙ୍କ ସହ ଯୋଗାଯୋଗ କରିପାରିବେ।

୧୦. ଆବେଦନ ସମ୍ବନ୍ଧୀୟ ତଥ୍ୟ ଓଡ଼ିଆ ଭାଷା, ସାହିତ୍ୟ ଓ ସଂସ୍କୃତି ବିଭାଗର website : **www.odishaculture.gov.in**ରେ ମଧ୍ୟ ଉପଲବ୍ଧ ଅଟେ।

ନିର୍ଦ୍ଦେଶକ ତଥା ଅତିରିକ୍ତ ଶାସନ ସଚିବ
ଓଡ଼ିଆ ଭାଷା, ସାହିତ୍ୟ ଓ ସଂସ୍କୃତି ବିଭାଗ, ଓଡ଼ିଶା, ଭୁବନେଶ୍ୱର

ଆବେଦନ ଫର୍ମ
ବ୍ୟାସକବି ଫକୀରମୋହନ ଓଡ଼ିଆ ଭାଷା ସମ୍ମାନ-୨୦୧୯

୧. ସାହିତ୍ୟିକ/ସାହିତ୍ୟିକା/ଅନୁଷ୍ଠାନଙ୍କ ନାମ :
୨. ସାହିତ୍ୟିକ/ସାହିତ୍ୟିକା/ଅନୁଷ୍ଠାନଙ୍କ ଠିକଣା ଓ ଫୋନ ନଂ. :
୩.(କ) ଜନ୍ମତାରିଖ (ବ୍ୟକ୍ତିଙ୍କ କ୍ଷେତ୍ରରେ) :
(ଖ) ପଞ୍ଜିକରଣ ତାରିଖ ଓ ସ୍ଥାନ (ଅନୁଷ୍ଠାନ କ୍ଷେତ୍ରରେ) :
(ଆବଶ୍ୟକୀୟ ପ୍ରମାଣପତ୍ର ନକଲ ସଂଯୋଗ କରିବେ)
୪. ସାହିତ୍ୟିକ ଗବେଷଣା/କୃତିର ସବିଶେଷ ବିବରଣୀ :
(ସମ୍ବନ୍ଧିତ କାଗଜପତ୍ର ଦାଖଲ କରିବେ)
୫. ବ୍ୟାସକବି ଫକୀରମୋହନଙ୍କ ରଚନା ଉପରେ କରିଥିବା ଗବେଷଣା ତଥା ସାହିତ୍ୟିକ ପର୍ଯ୍ୟାଲୋଚନାର ସବିଶେଷ ବିବରଣୀ
(ସମ୍ବନ୍ଧିତ କାଗଜପତ୍ର ଦାଖଲ କରିବେ) :
୬. ଓଡ଼ିଆ ସାହିତ୍ୟ କ୍ଷେତ୍ରରେ ଲାଭ କରିଥିବା ପୁରସ୍କାର ବିବରଣୀ :
(ପ୍ରମାଣପତ୍ର ନକଲ ଦାଖଲ କରିବେ)
୭. ଅନୁଷ୍ଠାନ କ୍ଷେତ୍ରରେ ବିଗତ ୫ବର୍ଷର କାର୍ଯ୍ୟ ଓ ବ୍ୟୟ ସମୀକ୍ଷା ବିବରଣୀ :
ଉପରୋକ୍ତ ସମସ୍ତ ତଥ୍ୟ ସଠିକ ଅଟେ।

ସାହିତ୍ୟିକ/ସାହିତ୍ୟିକା/ପ୍ରସ୍ତାବକଙ୍କ ସମ୍ପୂର୍ଣ୍ଣ ସ୍ୱାକ୍ଷର
(ଅନୁଷ୍ଠାନ କ୍ଷେତ୍ରରେ ତତ୍ତ୍ୱାବଧାରକଙ୍କ ସ୍ୱାକ୍ଷର)

03001/11/0017/1920

THE ODISHA STATE POLICE HOUSING & WELFARE CORPORATION LTD., BHUBANESWAR-22.
(A Govt. of Odisha Undertaking)
Ph: 0674-2541545, 2542921, Fax: 0674-2541543
Email: ophwc.od@nic.in, Website: www.ophwc.nic.in

EXPRESSION OF INTEREST No. CAD-312

Sl. No.	Items	Description
1	Company Name	**The Odisha State Police Housing & Welfare Corporation Limited (OPHWC)**
2	Address	**Superintendent Engineer** The Odisha State Police Housing & Welfare Corporation Ltd.,Janpath, Bhoi Nagar, Bhubaneswar – 22.
3	Name of the work	EXPRESSION OF INTEREST FOR SUPPLY, INSTALLATION AND COMMISSIONING OF SERVERS AND ACCESSORIES AT SIW, BHUBANESWAR
4	EOI Reference Number	005/OPHWC/SYSTEM/2018-19
5	Date of Issue of EOI	From 22/08/2019
6	Last Date for Submission of EOI Response	06/09/2019 up to 15:00Hours
7	Date of opening of the bid	06/09/2019 at 16:00 Hours
8	Cost of EOI document	Rs. 5900 /-
9	EOI validity period	90 days from last date of submission of document
10	Currency of RFI	Indian Rupees
11	Language of RFI	English
12	Website	www.ophwc.nic.in

The EOI document can be downloaded at the website mentioned above from 22/08/2019 to 06/09/2019 up to 15:00 Hours. The potential respondents who download the EOI from the website(www.ophwc.nic.in) should submit a demand draft of Rs.5900/- (non–refundable) at the time of submission of EOI responses. The cost of bid documents in demand draft issued from any Nationalized Scheduled Bank should made in favour of **"The Odisha State Police Housing & Welfare Corporation Limited"** and payable at **Bhubaneswar.**

12025/11/0020/1920 Sd/- Superintendent Engineer **OPHWC, Bhubaneswar**

ODISHA INDUSTRIAL INFRASTRUCTURE DEVELOPMENT CORPORATION
(A Government of Odisha Undertaking)
IDCO Towers, Janpath, Bhubaneswar - 751022

OFFICE OF THE CHIEF GENERAL MANAGER (P&C) IDCO, IDCO TOWER, BHUBANESWAR.
Tender Call Notice No. H.O./P&C/EST-E-977/04/2019 (p-III) - 14053 Dated: 14.08.2019

NOTICE INVITING TENDER THROUGH e-Procurement

Name of the Work :- Construction of RCC/SFRC Pre-cast compound wall at Chandaka I.E., Bhubaneswar.
Estimated cost :- Rs. 33.98 lakh (apprx).
Period of completion :- 03 (three) calendar months.

Procurement Officer	Bid Identification No.	Availability of Tender on-Line for Bidding: From	Availability of Tender on-Line for Bidding: To
1	2	3	4
Chief General Manager (P&C), IDCO, Idco Tower, Bhubaneswar	Bid ID. No. PC-EST-E-20/2019-20	21.08.2019 at 10.00 Hrs.	30.08.2019 up to 17.00 Hrs.

Further details can be seen from the e-Procurement Portal. **www.tendersorissa.gov.in.** and Corrigendum if any will not be published in newspapers and can only be seen in the e-procurement portal **www.tenderorissa.gov.in.** and IDCO Website **www.idco.in.**

Sd/-
Chief General Manager (P&C)
IDCO, Bhubaneswar

ODISHA HYDRO POWER CORPORATION LIMITED.

OFFICE OF THE SENIOR GENERAL MANAGER (ELECTRICAL):
BALIMELA HYDRO ELECTRIC PROJECT:POST: BALIMELA: DIST: MALKANGIRI (ODISHA): PIN: 764 051.
Phones: 06861-232581(0) / 232641(R).FAX – 06861-232541.
E mail- <unit.head_balimela@yahoo.com>

No. CAD-304

REGD. OFFICE: **ODISHA HYDRO POWER CORPORATION LIMITED.**
(A Government of Odisha Undertaking)
ODISHA STATE POLICE HOUSING & WELFARE CORPORATION BUILDING, VANIVIHAR CHOUK, JANAPATH, BHUBANESWAR-22
Tel. : 91-0674-2542983,2542802,25425526, 2542826, Fax: 254102, GRAM: HYDROPWER
E-MAIL :ohpc.co@gmail.com / md@ohpcltd.com, WEB: www.ohpcltd.com

NOTICE INVITING TENDER No.-BHEP/DE-III/ 27 /2019-20 Dtd. 19.08.2019

Sealed Tenders are invited in single part from the eligible class of Contractors/Firms/Agencies having experience in State/Central PSU/Govt. of Odisha having **valid license** &fulfilling the eligibility criteria as per the tender specification for the work as mentioned below.

Group.	Description of Works	Estimated Cost in Rs.	Cost of tender paper (Non-refundable) in Rs.	EMD in shape of DD only (Refundable) in Rs.	Period of availability of tender at OHPC website.	Last date & Time of receipt of Tender.	Date & Time of opening of Techno Commercial bid.
A	Repair and Maintenance of Officer's Recreation club, BHEP, Balimela.	Rs. 4,08,325/-	Rs. 2000/- (+GST @18%) = Rs.2360/-	Rs. 4,100/-	21.08.2019	11.09.2019 12:00 Noon	11.09.2019 12:30 P.M
B	Development of OSEB employees recreation club, BHEP, Balimela.	Rs. 2,96,546/-	Rs. 2000/- (+GST @18%) = Rs.2360/-	Rs. 3,000/-	21.08.2019	11.09.2019 12:00 Noon	11.09.2019 12:30 P.M
C	Development of BPR club, BHEP, Balimela.	Rs. 4,31,028/-	Rs. 2000/- (+GST @18%) = Rs.2360/-	Rs. 4,400/-	21.08.2019	11.09.2019 12:00 Noon	11.09.2019 12:30 P.M
D	Repair & Maintenance of different colony drains, BHEP, Balimela.	Rs. 5,08,796/-	Rs. 4000/- (+GST @18%) = Rs.4720/-	Rs. 5,100/-	21.08.2019	11.09.2019 12:00 Noon	11.09.2019 12:30 P.M

For details of the tender documents, terms & conditions, please visit our website www.ohpcltd.com

04019/11/0033/1920 Sd./- **Unit Head BHEP, Balimela**

DISTRICT PROJECT OFFICE RTE-SS, SAMBALPUR

SHORT TENDER CALL NOTICE

No.1393/SC/ST **Dt.19.08.19**

(FOR SUPPLY OF HINDI SCRIPT BOOKS FOR SAMBALPUR DISTRICT)

Sealed quotations are invited from publishers/firms/book sellers having GST Registration certificate, PAN number for supply of Hindi script text books for Class - I to Class - VIII (as per syllabus of Odia medium N.T. Books) except language books for Sambalpur District. The details of requirement and terms & conditions are available in the website **www.opepa.odisha.gov.in** & **www.sambalpur.nic.in.** The authority reserves the right to accept or reject all the tenders without assigning any reason thereof.

1.	Name of the work	:	Supply of Hindi script Text Books for Class - I to VIII (Except language books)
2.	Cost of tender paper (in shape of D.D)	:	Rs.200/-
3.	EMD (in shape of D.D)	:	Rs.4,000/-
4.	Last date & time of receiving tender	:	29.08.19 on or before 1 P.M.
5.	Date & Time of opening tender	:	29.08.19 at 4 P.M.

By the order of Collector-Cum-Chairman, Sambalpur

Sd./- District Project Coordinator
RTE-SS, Sambalpur

ଜିଲ୍ଲା ଗ୍ରାମ୍ୟ ଉନ୍ନୟନ ସଂସ୍ଥା, ଗଞ୍ଜାମ, ଛତ୍ରପୁର

DISTRICT RURAL DEVELOPMENT AGENCY, GANJAM, CHATRAPUR
Phone: (06811) 263965, EPBX: (06811) 263920, FAX: (06811) 263552,
Email: ori-dganjam@nic.in

Letter No 7600 **Dated: 19.08.19**

Expression of Interest (EOI)

DRDA, Ganjam invites sealed tenders from eligible, reputed and qualified organizations for **"Selection of Human Resource Service Provider Agency to Place Faculty & Support Staff for DISTRICT PANCHAYAT RESOURCE CENTER (DPRC).**

The interested bidders who have desired to participate having minimum eligible qualifying criteria i.e. Company Registered under the Indian Companies Act. 1956 and be in business for more than 5 years in India as on last date of submission of bid, must be registered with GST, EPF, ESI, PAN and filed up-to-date IT return for last three year and the bidder must be a CMM/ISO/9001/IES/20000 certified Company. The tender paper, technical bid, tender fees and EMD shall be put in a sealed envelope with superscription as **"Technical Bid".** The price bid shall be put in a separate sealed envelope with superscription as **"Price Bid".** Both the envelopes shall be put in a separate envelope with superscription as **"Proposal for Selection of Resource Providing Agency for District Panchayat Resource Centre".** The required documents should reach to the office of the **"Project Director, DRDA, Ganjam" in Speed Post/ Registered** Post only on or before 04.09.2019 at 5.00 PM.

The detail Terms and Condition along with RFP document will be available in website **http://ganjam.nic.in.**

Important Activities:

1. Opening Date for Submission of RFP Document: 21.08.2019
2. Last Date for submission of Documents: 04.09.2019 at 5.00 PM
3. Pre-Bid Meeting: 30.08.2019
4. Evaluation of Bid Documents: 04.09.2019 at 5.00 PM
5. Cost of EMD: Rs. 50,000/-
6. Cost of Tender Document: Rs. 5,000/-

Sd./- Project Director, DRDA, Ganjam

See Career Appointment on every Wednesday & Saturday

ଟମାଟୋ

ଏବେଠାରୁ ଟମାଟୋ ଲଗାଇ ପାରିବେ। ଟମାଟୋର ଉନ୍ନତ ବିହନ କିସମ ଯଥା ବିଟି-୨, ବିଟି-୧୦, ବିଟି-୧୨, ନିଳାଦ୍ରୀ, ସଦାବାହାର, ମାଧୁରୀ, ମହାରଥି, ମର୍ଣ୍ଣସନ୍, ରଶ୍ମି, ନବୀନ ଆଦି ବ୍ୟବହାର କରନ୍ତୁ। ଏକର ପ୍ରତି ୧୫୦ରୁ ୨୦୦ଗ୍ରାମ୍ ବିହନ ଦରକାର।

ତଳି ଲଗାଇବା ପ୍ରଣାଳୀ: ଏକ ଏକର ଜମି ପାଇଁ ୨୫ଫୁଟ୍ ଲମ୍ବ ଚାରିଫୁଟ୍ ଚଉଡା ଓ ୬ଇଞ୍ଚ ଚଉଡା ବିଶିଷ୍ଟ ଚାରିଟି ପଟାଳି ଯଥେଷ୍ଟ। ମଞ୍ଜି ବୁଣିବାର ୧୦ଦିନ ପୂର୍ବରୁ ପଟାଳିରେ ୧୦-୨୦ କିଗ୍ରା ଭଲଭାବେ ସଢ଼ିଯାଇଥିବା ଖତ ଓ ୫୦୦ଗ୍ରାମ୍ ୧୫:୧୫:୧୫ ଜୈବିକ ସାରକୁ ଭଲଭାବେ ମିଶାଇ ଦିଅନ୍ତୁ। ମଞ୍ଜିକୁ କାପ୍ଟାନ୍ ବା ଥିରାମ୍‌ରେ ବିଶୋଧନ କରି ୫ରୁ ୧୦ସେ.ମି ଗଭୀରରେ ଓ ୫ ସେମି ବ୍ୟବଧାନରେ ଧାଡିରେ, ମଞ୍ଜିକୁ ମଞ୍ଜି ଦୂରତା ୨.୫ସେ.ମି ରଖି ପଟାଳିରେ ବୁଣନ୍ତୁ। ଏହାପରେ ପଟାଳିରେ ପାଣି ଛିଞ୍ଚି ଏକ ଲିଟର ପାଣିରେ ୨ଗ୍ରାମ୍ କାର୍ବେଣ୍ଡାଜିମ୍ ମିଶାଇ ସିଞ୍ଚନ କରନ୍ତୁ। ପରେ ପରେ ଶୁଖିଲା ନଡ଼ାରେ ପଟାଳିକୁ ଘୋଡ଼ାଇ ଦିଅନ୍ତୁ। ପଟାଳିରେ ମଝିରେ ମଝିରେ ପାଣି ଛିଞ୍ଚନ୍ତୁ। ତଳି ୫ରୁ ସାତ ପତ୍ର ବିଶିଷ୍ଟ ହେଲେ ମୁଖ୍ୟ କିଆରୀରେ ରୁଅନ୍ତୁ। ତଳିଗୁଡିକୁ ୬୦x୪୫ସେମି ବ୍ୟବଧାନରେ ଲଗାନ୍ତୁ। ଲଗାଇବା ପୂର୍ବରୁ ଏକର ପ୍ରତି ୨୦ଟନ୍ ଗୋବର ଖତ ଏବଂ ୫ଟନ୍ ନିମ୍ବ ପିଡିଆ ବ୍ୟବହାର କରନ୍ତୁ।

ଗୋରୁଙ୍କ ଚର୍ମବିଣ୍ଡି ବସନ୍ତ ରୋଗର ଚିକିତ୍ସା

ଏବେ ରାଜ୍ୟର କେତେକ ଅଞ୍ଚଳରେ ଗୋରୁଙ୍କ ଦେହରେ ଏକ ପ୍ରକାରର ରୋଗ ଦେଖାଦେଇଛି। ଏଥିରେ ଗୋରୁଙ୍କ ମୁଣ୍ଡ, ବେକ, ଗୋଡ଼ ଓ ପହ୍ନା ଆଦିରେ ଆବୁ ବାହାରିଲା ପରି 'ଫୁଲା' ଦେଖାଯାଉଛି। ଆବୁଗୁଡିକ ଗୋଲାକାର ଓ ଅନେକ କଳା ରଙ୍ଗର। ଆକ୍ରାନ୍ତ ଗୋରୁଙ୍କ ଶରୀରର ତାପମାତ୍ରାରେ ବୃଦ୍ଧି ଘଟି ସେମାନେ ଜ୍ୱରରେ ପଡୁଛନ୍ତି। ଫଳରେ ଚାଲିବାରେ କଷ୍ଟ ଅନୁଭବ କରୁଛନ୍ତି। ତେବେ ଏହା ଏକ ଭୂତାଣୁ ଜନିତ ରୋଗ ଓ କାପ୍ରିପକ୍ସ ନାମକ ଭାଇରସ୍ ଦ୍ୱାରା ବ୍ୟାପିଥାଏ। ଏହା ସଂକ୍ରାମକ ତଥା ମଶା, ଡାଆଁଶ ଓ ଟିଙ୍କ ଏ ରୋଗର ବାହକ ଭାବେ କାର୍ଯ୍ୟ କରନ୍ତି। ଆବୁର ଘା, ରକ୍ତ, ଲାଳ, ସିଂଘାଣି, ଶୁକ୍ର ଦ୍ୱାରା ଏହି ରୋଗ ଗୋଟିଏ ପ୍ରାଣୀ ଶରୀରରୁ ଅନ୍ୟ ପ୍ରାଣୀର ଶରୀରକୁ ସଂକ୍ରମିତ ହୋଇଥାଏ। ଭୂତାଣୁ ଜନିତ ରୋଗ ହୋଇଥିବାରୁ ଏହାର କୌଣସି ନିର୍ଦ୍ଦିଷ୍ଟ ଚିକିତ୍ସା ଉପଲବ୍ଧ ନାହିଁ, କିନ୍ତୁ ଜୀବାଣୁ ସଂକ୍ରମଣ ରୋକିବାକୁ ଆଣ୍ଟିବାୟୋଟିକ୍ ବ୍ୟବସ୍ଥା କରିବା ଜରୁରୀ। ଗୋରୁଙ୍କ ଶାରୀରିକ ତାପମାତ୍ରା ବୃଦ୍ଧି ରୋକିବାକୁ ଔଷଧ ଦେବା ଦରକାର ଓ ଆବୁ ଫାଟିଗଲେ ସେଥିରେ ଆଣ୍ଟିସେପ୍ଟିକ ମଲମ ଲଗାଇବା ଆବଶ୍ୟକ। ଏ ରୋଗରେ ପ୍ରାୟତଃ ଗୋରୁଙ୍କ ମୃତ୍ୟୁ ହୁଏ ନାହିଁ। ତେଣୁ ଭୟଭୀତ ନ ହୋଇ ପ୍ରାଣୀପାଳକମାନେ ଏହାର ମୁକାବିଲା କରିବା ଦରକାର।

ତେବେ କୌଣସି ଅଞ୍ଚଳରେ ଏ ରୋଗ ଦେଖାଦେଲେ ତୁରନ୍ତ ପ୍ରାଣୀ ଚିକିତ୍ସକଙ୍କୁ ପରାମର୍ଶ କରି ବିହିତ ବ୍ୟବସ୍ଥା କରାନ୍ତୁ।

-ଡା. ମଦନ ମୋହନ ମହାପାତ୍ର
ସହକାରୀ ନିର୍ଦ୍ଦେଶକ, ପ୍ରାଣୀପାଳନ ଓ ପ୍ରାଣୀ ଚିକିତ୍ସା ନିର୍ଦ୍ଦେଶାଳୟ, କଟକ

ରୁଆଧାନ ସମ୍ପର୍କରେ...

ଯେଉଁ ଚାଷୀ ଭାଇମାନେ ଅନୁମୋଦିତ ପ୍ରଣାଳୀରେ ଧାନ ରୋଇ ସାରିଛନ୍ତି ଏବଂ ରୁଆର ୨୦ଦିନ ହୋଇଗଲାଣି, ଅନାବନା ଘାସ ବାଛି କିସମ ଅନୁଯାୟୀ ଏକର ପ୍ରତି ୧୬କିଗ୍ରା ଯବକ୍ଷାରଜାନ ପିଲ ସାର ଆକାରରେ ପ୍ରୟୋଗ କରନ୍ତୁ। ତଳି ୩-୪ସପ୍ତାହର ହୋଇଗଲେ ରୋଇବା ଲାଗି ଉପଯୁକ୍ତ ହୋଇଥାଏ। ସେପରିସ୍ଥଳେ ତଳି ରୋଇବା ପାଇଁ ମୁଖ୍ୟ କିଆରୀକୁ କାଦୁଅ କରନ୍ତୁ। ପ୍ରଥମେ ୩-୪ଓଡ ଚାଷ କରି ପାଣି ବାନ୍ଧି ରଖନ୍ତୁ। ରୋଇବା ପୂର୍ବଦିନ ଅତ୍ୟଧିକ ପାଣି ନିଗାଡି ଦେଇ ଜମିକୁ କାଦୁଅ କରନ୍ତୁ। ସବୁଜ ସାର ପାଇଁ ଆଜୋଲା ବଢ଼ାଇଥିଲେ କାଦୁଅ ବେଳେ ହଳକରି ମାଟିରେ ମିଶାଇ ଦିଅନ୍ତୁ। ଏକର ପ୍ରତି ୨କିଗ୍ରା ଆଜୋଟୋବ୍ୟାକ୍ଟର (ମଧ୍ୟମ ଜମିରେ) ବା ଆଜୋସ୍ପିରିଲମ୍ (ଖାଲଜମିରେ) ସହିତ ୨କିଗ୍ରା ପିଏସ୍ ବି ଖତ ସହିତ ମିଶାଇ ରୋଇବା ପୂର୍ବରୁ ଜମିରେ ପ୍ରୟୋଗ କରନ୍ତୁ। ଶେଷଓଡ଼ କାଦୁଅରେ କିସମ ଅନୁଯାୟୀ ଏକର ପ୍ରତି ୬-୮କିଗ୍ରା ଯବକ୍ଷାରଜାନ, ୧୨-୧୬କିଗ୍ରା ଫସଫରସ ଓ ୧୨-୧୬କିଗ୍ରା ପଟାସ୍ ପ୍ରୟୋଗ କରନ୍ତୁ। ତଳିଘରାରେ ଦାନାଦାର ଔଷଧ ପ୍ରୟୋଗ କରି ନ ଥିଲେ ପ୍ରତି ଲିଟର ପାଣିରେ ୧ମିଲି ହିସାବରେ କ୍ଲୋରୋପାଇରିଫସ ମିଶାଇ ତଳିର ଚେରକୁ ୮-୧୦ଘଣ୍ଟା ପର୍ଯ୍ୟନ୍ତ ବୁଡାଇ ବିଶୋଧନ କରନ୍ତୁ। ଧାଡିକୁ ୧୫-୨୦ସେ.ମି ବୁଦାକୁ ବୁଦା ୧୦ସେ.ମି ବ୍ୟବଧାନ ରଖନ୍ତୁ। ବୁଦାପ୍ରତି ୨ରୁ ୩ଟି କରି ତଳି ସିଧା ଓ ଅଗଭୀରରେ ରୁଅନ୍ତୁ। ରୁଆ ସମୟରେ କିଆରୀରେ ନଖବୁଡା ପାଣି ରଖନ୍ତୁ।

ଧାନ ତଳି ବୁଢ଼ା ହୋଇଯାଇଥିଲେ – ମଧ୍ୟମ କିସମ ଧାନର ୫୦-୬୦ଦିନିଆ ତଳି ରୁଆଯାଇପାରିବ। ବୁଦାପ୍ରତି ୪ରୁ ୫ଟି ତଳି ଓ ବର୍ଗମିଟର ପ୍ରତି ୫୦ଟି ବୁଦା ଧାଡିରେ ରୁଅନ୍ତୁ। ବିଳମ୍ବ କିସମ ଧାନର ୬୦-୭୦ଦିନିଆ ଧାନ ତଳି ରୁଆଯାଇପାରିବ। ବୁଦା ପ୍ରତି ୫ରୁ ୬ଟି ତଳି ଓ ବର୍ଗମିଟର ପ୍ରତି ୬୫ଟି ବୁଦା ଧାଡିରେ ରୁଅନ୍ତୁ। ଏକର ପ୍ରତି ଅଧିକ ୧୦କି.ଗ୍ରା ଯବକ୍ଷାରଜାନ ପ୍ରୟୋଗ କରନ୍ତୁ।

ବନ୍ୟା କ୍ଷତିଗ୍ରସ୍ତ ଧାନଫସଲ

ଯେଉଁ ସ୍ଥାନରେ ଅତ୍ୟଧିକ ବର୍ଷା ଯୋଗୁ ଫସଲ ଧୋଇ ହୋଇଯାଇଛି ସେଠି ଅନ୍ୟ ସ୍ଥାନରୁ ତଳି ସଂଗ୍ରହ କରି ରୁଆ କାମ କରନ୍ତୁ। ତଳି ନ ମିଳିଲେ ରୁଆ ତଳି ପକାନ୍ତୁ। ଆମ ରାଜ୍ୟରେ ଚଳିତ ମାସ ଶେଷ ପର୍ଯ୍ୟନ୍ତ ଧାନ ଲଗାଯାଇପାରିବ(ଦକ୍ଷିଣ ଓଡିଶାରେ ଏହା ସେପ୍ଟେମ୍ବର ୧୫ପର୍ଯ୍ୟନ୍ତ ଲଗାଯାଇପାରିବ)। ତେଣୁ ମଧ୍ୟମ କିସମ ଜମିପାଇଁ ୧୦୦ଦିନିଆ କିସମ ଯଥା ଅନ୍ନଦା,ଖଣ୍ଡଗିରି,ପାରିଜାତ ଏବଂ ବିଳମ୍ବ କିସମ ଜମି ଲାଗି ୧୨୦ ଏବଂ –୧୩୦ଦିନିଆ କିସମ ଯଥା–ଲଲାଟ,ସୁରେନ୍ଦ୍ର ଆଦି କିସମ ସଂଗ୍ରହ କରି କାଦୁଆ ତଳି ଘରାରେ ଧାନ ଗଜା କରି ତଳି ପକାନ୍ତୁ ଏବଂ ୧୫ଦିନ ପରେ ତଳି ରୁଅନ୍ତୁ। ତଳି ବଢ଼ିବା ଲାଗି ତଳିଘରାରେ ଯଥେଷ୍ଟ ଖତ ଓ ଯବକ୍ଷାରଜାନ ସାର ଦିଅନ୍ତୁ।

ନଳିତା ଶଢ଼ାଇବା ପ୍ରଣାଳୀ

କଟା ନଳିତା ଗଛଗୁଡିକୁ ପାଣିରେ ୧୦-୧୨ଦିନ ପର୍ଯ୍ୟନ୍ତ ସଢ଼ାନ୍ତୁ। ନଳିତା ଶଢ଼ାଇବା ପ୍ରକ୍ରିୟା ତନ୍ତୁର ଗୁଣ ଓ ମାନ ନିର୍ଦ୍ଧାରଣରେ ଏକ ମୁଖ୍ୟ ଭୂମିକା ଗ୍ରହଣ କରିଥାଏ। ନଳିତା ଶଢ଼ାଇବା ପାଇଁ ପରିଷ୍କାର ଓ ସ୍ୱଚ୍ଛ ପାଣି ବ୍ୟବହାର କରନ୍ତୁ। ଏହା ଉତ୍ପାଦିତ ତନ୍ତୁର ପୋକ ଓ ରଙ୍ଗକୁ ନଷ୍ଟ ହେବାକୁ ଦିଏନାହିଁ। ସ୍ଥିରପାଣି ଅପେକ୍ଷା ଧୀରେ ଧୀରେ ବହିଯାଉଥିବା ପରିଷ୍କାର ପାଣି ନଳିତା ସଢ଼ାଇବା ଲାଗି ଅଧିକ ଉପଯୋଗୀ। ଗଛର ମୂଳ ଭାଗ ଅପେକ୍ଷାକୃତ ଭାବେ ମୋଟା ଓ ପରିପକ୍ୱ ହୋଇଥିବାରୁ ଏହା ସଢ଼ିବା ପାଇଁ ଅଧିକ ସମୟ ଦରକାର କରିଥାଏ। ଏଥିଲାଗି ବିଡାଗୁଡିକୁ ୬୦ସେ.ମି ପାଣିଥିବା ସ୍ଥାନରେ ୨-୩ଦିନ ଠିଆ କରି ରଖାଯିବା ଆବଶ୍ୟକ। ତା'ପରେ ଗଛର ମୂଳ ଅଂଶକୁ ସାମାନ୍ୟ ବାଡ଼େଇ

୫-୧୦ଭାଗ ୟୁରିଆ ଦ୍ରବଣରେ ୧ ମିନିଟ୍ ବୁଡାଇ ରଖାଯିବା ପରେ ବୁଡାଗୁଡିକୁ ସମ୍ପୂର୍ଣ୍ଣ ଭାବେ ପାଣିରେ ବୁଡାଇ ଦିଅନ୍ତୁ। ଭେଳାର ତଳଅଂଶ ମାଟିରେ ଲାଗିବାକୁ ଦିଅନ୍ତୁ ନାହିଁ। ନଳିତା ସଢ଼ିବା ପ୍ରକ୍ରିୟାକୁ ତ୍ୱରାନ୍ୱିତ କରିବା ସକାଶେ କବକ କଲ୍‌ଚର ବ୍ୟବହାର କରନ୍ତୁ।

–ନଳିତାରେ ଘୋଡାପୋକ ଏବଂ କାଣ୍ଡବିନ୍ଧା ପୋକର ଦମନ ପାଇଁ ପ୍ରତି ଲିଟର ପାଣିରେ ୨ ମିଲି ହିସାବରେ ଏଣ୍ଡୋସଲଫାନ୍ କିମ୍ବା ଫୋସାଲୋନ୍ ମିଶାଇ ସିଞ୍ଚନ କରନ୍ତୁ। ଜମିରେ ଅଧିକ ପାଣି ଜମି ରହିଗଲେ ବୟସ୍କ ଗଛରେ କାଣ୍ଡସଢ଼ା ରୋଗ ଦେଖାଯାଇଥାଏ। ଯଦ୍ୱାରା ପତ୍ର ଝଡିଯାଏ ଏବଂ କାଣ୍ଡ କଳା ପଡି ପଚିଯାଏ। ଆକ୍ରାନ୍ତ ପତ୍ର ଓ କାଣ୍ଡରେ କଳାଦାଗ ଦେଖାଯାଏ। ଏହାର ଦମନ ଲାଗି ପ୍ରତି ଲିଟର ପାଣିରେ ଏକଗ୍ରାମ୍ କାର୍ବେଣ୍ଡାଜିମ୍ +ମାଙ୍କୋଜେବ୍ କିମ୍ବା ୩.୫ଗ୍ରାମ୍ ମାଙ୍କୋଜେବ୍ ମିଶାଇ ପତ୍ର ସିଞ୍ଚନ କଲେ ରୋଗ ନିୟନ୍ତ୍ରଣ ହୋଇଥାଏ।

କିପରି କରିବେ ଜଡ଼ା ଚାଷ

ଜଡ଼ା ମଞ୍ଜିରେ ୫୨ ପ୍ରତିଶତ ତେଲ ଥାଏ, ଯାହାକୁ ଔଷଧ ଓ ଜାଳେଣିରେ ବ୍ୟବହାର କରାଯାଏ। ଏହା ସାଧାରଣତଃ ବର୍ଷା ତଥା ଶୀତ ଋତୁରେ ରାଜ୍ୟର ଆଭ୍ୟନ୍ତରୀଣ ଜିଲାଗୁଡିକରେ ଚାଷ ହୋଇଥାଏ। ଡିପ ଜମି, ପାହାଡିଆ ଅଞ୍ଚଳ, ହିଡ ଓ ନଦୀପଠାରେ ଚାଷ କରାଯାଏ। ତୈଳବୀଜ ଓ ଡାଲି ଜାତୀୟ ଫସଲ ସହ ମିଶ୍ରିତ ଚାଷ ରୂପେ ଏହାକୁ ଗ୍ରହଣ କରାଯାଏ। ଅନୁର୍ବର ଜମିରେ ଖତସାର ନ ଦେଇ ଦେଶୀ ବିହନ କରୁଥିବାରୁ ଅମଳ କମ୍ ମିଳୁଛି।

କିସମ : ଏହା ଏକ ମରୁଡି ସହଣି ଫସଲ। ରାଜ୍ୟର ଜଳବାୟୁ ଏହି ଚାଷ ପାଇଁ ଅନୁକୂଳ। ଦୋରସା ମାଟି ଏହି ଚାଷ ଲାଗି ଉପଯୁକ୍ତ। ଅଧିକ ଅମଳ କିସମ ହେଲା ଅରୁଣା, ଭାଗ୍ୟ, କ୍ରାନ୍ତି, ଜ୍ୟୋତି ଇତ୍ୟାଦି(୯୦ରୁ ୧୫୦ ଦିନ ଅବଧି)। ସଙ୍କର କିସମ ହେଲା – ଜିସିଏଚ୍ – ୪, ଜିସିଏଚ୍ –୫, ଜିସିଏଚ୍ –୬, ଜିସିଏଚ୍ –୩୨, ଜିସିଏଚ୍–୧୬୭, ଏନ୍‌ପିଏଚ୍– ୧, ଏସ୍‌ଏ –୨ ଇତ୍ୟାଦି(୯୦ ରୁ ୧୮୦ ଦିନ ଅବଧି)।

ବିହନ ବୁଣା ଓ ଖତସାର :
ଏକର ପ୍ରତି ୪ କିଗ୍ରା ଜଡ଼ା ବିହନ ଦରକାର ହୋଇଥାଏ। ବିହନ ବିଶୋଧନ ପରେ ବର୍ଷାଦିନେ ଜୁନ୍ ମାସ ସୁଦ୍ଧା ଓ ଶୀତ ଋତୁରେ ନଭେମ୍ବର ୧୫ ମଧ୍ୟରେ ବୁଣାଯାଏ। ବୁଣିବା ପୂର୍ବରୁ ଗୋଟିଏ ଦିନ ପାଣିରେ ବତୁରାଇ ୯୦ ସେମି x ୪୫ ସେମି (ସବୁ କିସମ) ଓ ୧୨୦ ସେମି x ୬୦ ସେମି(ସଙ୍କରଜଡା) ବ୍ୟବଧାନରେ ବୁଣାଯାଏ। ଏକର ପ୍ରତି ୧୦ କୁଇଣ୍ଟାଲ ଖତ, ସାର, ୨୪-୧୬-୧୬ କିଗ୍ରା ଏନ୍‌ପିକେ(ଡିଏପି – ୩୫ କିଗ୍ରା + ୟୁରିଆ ୩୭ କିଗ୍ରା+ ପଟାସ ୨୭ କିଗ୍ରା)ଦରକାର ପଡିଥାଏ। ଜଳସେଚିତ ଜଡା ଚାଷର ମୂଳସାର ହିସାବରେ ସମସ୍ତ ଫସ୍‌ଫରସ୍ + ପଟାସ୍ + ୧/୩ ଯବକ୍ଷାରଜାନ ଦିଆଯାଏ। ଅବଶିଷ୍ଟ ୟୁରିଆ ସାରକୁ ଗଛ ଉଠିବାର ଦେଢ ମାସ ଓ ଅଢେଇ ମାସ ବେଳକୁ ଏକତୃତୀୟାଂଶ କରି ପ୍ରୟୋଗ କରାଯାଏ।

ରୋଗ–ପୋକ ପରିଚାଳନା :
ମୂଳରେ ଗଛ ଗୋଟିଏ କରି ରହିବା ଆବଶ୍ୟକ। ଗଛ ଲଗାଇବାର ୩ ସପ୍ତାହ ଓ ୬ ସପ୍ତାହ ବେଳକୁ ଘାଷ ବଛାଯାଏ। ନଚେତ୍ ଫ୍ଲୁକ୍ଲୋରାଲିନ୍ ବା ପେଣ୍ଡି ମେଥାଲିନ୍‌ର ୮୦୦ ମିଲି ଏକର ପ୍ରତି ଶେଷ ଓଡଚାଷ ସମୟରେ ପ୍ରୟୋଗ କରନ୍ତୁ। ମିଶ୍ରିତ ଚାଷ ରୂପେ ଜଡା + ମାଣ୍ଡିଆ/ ହରଡ(୧:୧), ଜଡା + ଝୁଡଙ୍ଗ(୧:୨), ଜଡା+ ଚିନାବାଦାମ (୧:୫), ଜଡା + ହଳଦୀ(୧:୬), ଜଡା + ମକା(୨:୧) ନିଆଯାଏ। ୪ ରୁ ୫ଟି ଜଳସେଚନ ହେଉଥିବା ମଧ୍ୟରେ ଫୁଲ ଧରିବା ଓ ଫଳବୃଦ୍ଧି ସମୟରେ ନିଶ୍ଚିତ ଜଳସେଚନ କରାଯାଏ। ଘୋଡା ପୋକ ଓ କାଣ୍ଡ/ଫଳବିନ୍ଧା ପୋକ ନିୟନ୍ତ୍ରଣ ପାଇଁ କାର୍ବାରିଲ୍ ୪ ଗ୍ରାମ୍ କିମ୍ବା କ୍ୟୁନାଲ୍‌ଫସ୍ ୨ ମିଲି ଲିଟର ପ୍ରତି ସିଞ୍ଚନ କରାଯାଏ।

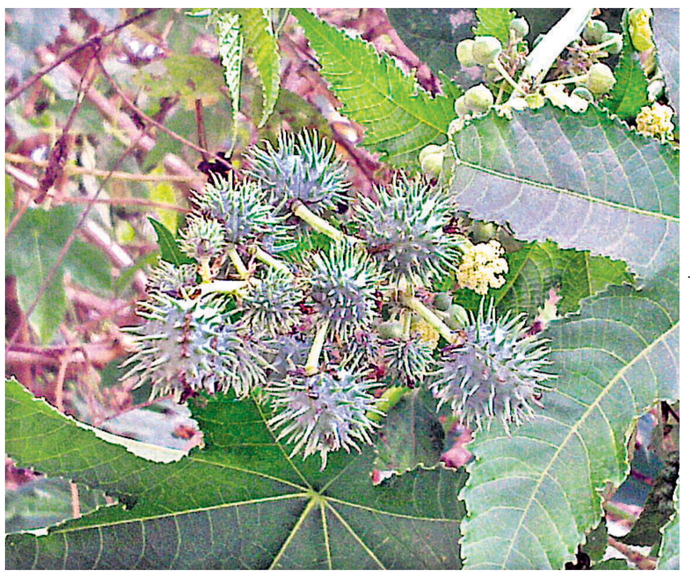

ପତ୍ରପୋଡା, ମୂଳସଢା ଓ ଝାଉଁଳା ରୋଗ ଦେଖାଗଲେ କପର ଅକ୍ସି କ୍ଲୋରାଇଡ୍ (ସିଓସି) ୩ଗ୍ରାମ୍ ଲିଟର ପ୍ରତିରେ ମୂଳକୁ ଭିଜାଇ ଦିଆଯାଏ। କଳଙ୍କି ରୋଗରେ ସଲ୍‌ଫର ଗୁଣ୍ଡ ୧ କିଗ୍ରା ଏକର ପ୍ରତି ପ୍ରୟୋଗ କରାଯାଏ।

ଅମଳ: ଫଳ ପେଚ୍ଛାରେ ଯେକୌଣସି ଗୋଟିଏ ଫଳ ବାଦାମୀ ରଙ୍ଗ ପଡିଗଲେ ଅମଳ ଉପଯୋଗୀ ହୋଇଥାଏ। ସକାଳ ବେଳା ୪ରୁ ୬ ଥର ତୋଳି ଜଡା ଅମଳ କରାଯାଏ। ବୁଣିବାର ୩ ମାସ ପରେ ଅମଳ ଆରମ୍ଭ ହୋଇଥାଏ। ପେଚ୍ଛାଗୁଡିକୁ ୪ ରୁ ୫ ଦିନ ଖରାଦେଇ ଶୁଖାଇ ବାଡିରେ ବାଡେଇ ଅମଳ କରାଯାଏ। ମଞ୍ଜିକୁ ପରିଷ୍କାର କରି ୩ ରୁ ୪ ଦିନ ଟାଣ ଖରାରେ ଶୁଖାଇ ସାଇତି ରଖାଯାଏ। ଏକର ପ୍ରତି ୪ ରୁ ୬ କୁଇଣ୍ଟାଲ ମଞ୍ଜି ମିଳିଥାଏ।

– ଡ. ପରେଶ କୁମାର ପଣ୍ଡା,
ସହକାରୀ ବିହନ ପ୍ରମାଣନ ଅଧିକାରୀ, ଭୁବନେଶ୍ୱର, ମୋ: ୭୨୦୫୦୯୬୦୮୦

ଫଳ ଓ ପନିପରିବା ଚାଷ ପାଇଁ ଉନ୍ନତ ଜଳସେଚନ ପଦ୍ଧତି

–ଶିବ ପ୍ରସାଦ ମିଶ୍ର

ଆବଶ୍ୟକତା ଠାରୁ ଯଦି ଅଧିକ ଜଳ ଗଛର ଚେରମୂଳରେ ଜମି ରହେ ତାହା ଗଛର ଅତ୍ୟଧିକ କ୍ଷତି କରିଥାଏ। କାରଣ ଏହା ଗଛର ଖାଦ୍ୟ ଓ ଅମ୍ଳଜାନ ସଂଗ୍ରହରେ ବ୍ୟାଘାତ ସୃଷ୍ଟି କରେ। ସେହିପରି ଗଛ ଯଦି ଆବଶ୍ୟକ ମୁତାବକ ପାଣି ନ ପାଏ ତେବେ ଗଛର ଅଭିବୃଦ୍ଧି ଠିକ୍ ଭାବରେ ଏବଂ ଠିକ୍ ସମୟରେ ହୋଇପାରେ ନାହିଁ। ତେଣୁ ଗଛର ଚେରମୂଳକୁ ଆବଶ୍ୟକ ଜଳ ଯୋଗାଇଦେବାର ଅଭିନବ ଉପାୟ ହେଉଛି ବୁନ୍ଦା ଜଳସେଚନ। ଏହି ପଦ୍ଧତି ସାଧାରଣତଃ ଫଳଚାଷ ଏବଂ ପନିପରିବା ଚାଷ ପାଇଁ ଉପଯୁକ୍ତ।

ବୁନ୍ଦା ଜଳସେଚନର ଉପକାରିତା :
– ସମାନ ଭାବରେ ଏବଂ ଠିକ୍ ସମୟରେ ଗଛ ତା'ର ଚେରମୂଳରେ ଆବଶ୍ୟକତା ଅନୁଯାୟୀ ଜଳ ପାଇବା ଦ୍ୱାରା ଭଲ ଭାବରେ ବଢ଼େ ଏବଂ ଫସଲ ଉତ୍ପାଦନ ଶତକଡ଼ା ୨୦ରୁ ୩୦ଭାଗ ବୃଦ୍ଧି ପାଇଥାଏ।
– ଏହି ପଦ୍ଧତି ଦ୍ୱାରା ଶତକଡ଼ା ୪୦ରୁ ୫୦ଭାଗ ଜଳ କମ୍ ଖର୍ଚ୍ଚ ହୁଏ ଏବଂ ବଳକା ଜଳକୁ ଅଧିକ ଜମିରେ ପ୍ରୟୋଗ କରିବାର ସୁବିଧା ଥାଏ।
– ପାଣିରେ ମିଳାଇ ଯାଉଥିବା ସାର ଏବଂ କୀଟନାଶକ ଔଷଧ ମଧ୍ୟ ସହଜରେ ଗଛ ମୂଳକୁ ପ୍ରୟୋଗ କରାଯାଏ।
– ଚାଷ ହେଉଥିବା ସ୍ଥାନରେ ମାଟି ଓଦା ନ ହେବା ଫଳରେ ଅନାବନା ଗଛ, ଘାସ ଓ କୀଟଙ୍କ ବୃଦ୍ଧି ରୋକାଯାଇଥାଏ।
– ଗଛକୁ ପାଣି ଦେବା, ଘାସ ଓପାଡ଼ିବା, ନାଳ ତିଆରି କରିବା ଏବଂ ସାର ଦେବାରେ ମଜୁରୀ ଖର୍ଚ୍ଚ କମ୍ ହୁଏ।
– ଏହି ପଦ୍ଧତିରେ ଯେକୌଣସି ଉଚ୍ଚ, ଖାଲ, ଢ଼ିପ ଜମିରେ ବିନା ସମତଳରେ ସମୟ, ଅର୍ଥ ଏବଂ ଶ୍ରମ ସଞ୍ଚୟ କରି ଜଳସେଚନ କରିହୁଏ।
– ମୃତ୍ତିକା କ୍ଷୟ ନ କରି ଯେକୌଣସି ପ୍ରକାରର ଦୂଷିତ ଜଳ କିମ୍ବା ଲବଣାକ୍ତ ଜଳକୁ ସଠିକ୍ ଫିଲ୍‌ଟର ଦ୍ୱାରା ଏହି ପଦ୍ଧତିରେ ବ୍ୟବହାର କରାଯାଏ।
– ବିଶେଷ କରି ବୁନ୍ଦା ଜଳସେଚନ ଦ୍ୱାରା ବିଭିନ୍ନ ପ୍ରକାର ଫଳଚାଷ, ଆମ୍ବ, ସପେଟା, ଲେମ୍ବୁ, ଡାଳିମ୍ବ, ନଡ଼ିଆ, କଦଳୀ, ସେଓ ଠାରୁ ଆରମ୍ଭ କରି ଆଖୁ, ଚା, ଚିନାବାଦାମ, ପାନ, କଫି ଏବଂ ବିଭିନ୍ନ ପ୍ରକାରର ପନିପରିବା ଚାଷ କରାଯାଇପାରେ।

ଅପକାରିତା : ବୁନ୍ଦା ଜଳସେଚନ ପଦ୍ଧତି ଦ୍ୱାରା ପ୍ରାରମ୍ଭିକ ଖର୍ଚ୍ଚ ଅଧିକ।
– ମାଟି ଜମି ଡ୍ରିପର ଅକାମୀ ହୋଇଯାଏ।
– ଏହାର ରକ୍ଷଣାବେକ୍ଷଣ ଖର୍ଚ୍ଚ ଅଧିକ।
– ଏହାକୁ ବ୍ୟବହାର ପାଇଁ ଜ୍ଞାନକୌଶଳ ଶିଖିବାକୁ ପଡ଼ିଥାଏ।
– କେବେକେବେ ପାଇପ୍ ଲିକ୍ ହୋଇଯାଏ।

ସିଞ୍ଚନ ଜଳସେଚନ : ସିଞ୍ଚନ ଜଳ ସେଚନ ପଦ୍ଧତିରେ ପାଣି ପମ୍ପ ସାହାଯ୍ୟରେ ଅଧିକ ଚାପରେ ପାଇପ୍ ଗୁଡ଼ିକ ମଧ୍ୟରେ ଯାଇ ସ୍ପ୍ରିଙ୍କଲର ଦ୍ୱାରା ବୃତ୍ତାକାର ପଥରେ ଫସଲ ଓ ଜମି ଉପରେ ପଡ଼ିଥାଏ। ଏହି ପଦ୍ଧତିରେ ମୁଖ୍ୟ ଉପାଦାନଗୁଡ଼ିକ ହେଲା ପମ୍ପସେଟ୍, ମୁଖ୍ୟ ପାଇପ୍, ଲାଟେରାଲ ପାଇପ୍ ଏବଂ ସ୍ପ୍ରିଙ୍କଲର।

ଏହି ପ୍ରଣାଳୀର ବିଶେଷତ୍ୱ ହେଉଛି : – ଏହି ପ୍ରଣାଳୀ ଯୋଗୁଁ ଫସଲ ଓ ପାଣିପାଗ ଉପରେ ନିର୍ଭର କରେ ନାହିଁ।
– ଦରକାର ମୁତାବକ କୃତ୍ରିମ ବର୍ଷା ଦ୍ୱାରା ବାୟୁ, ଜଳ ଓ ମାଟିର ଠିକ୍ ସମନ୍ୱୟ ରହେ। ତେଣୁ ଗଛ ଠିକ୍ ଭାବରେ ବଢ଼ିବା ସଙ୍ଗେ ସଙ୍ଗେ ଅଧିକ ଅମଳ ଦିଏ।
– ଢ଼ାଲ ଜମିରେ ମଧ୍ୟ ଜଳସେଚନ କରିହୁଏ। ତେଣୁ ଜମି ସମତୁଲର ଆବଶ୍ୟକତା ନ ଥାଏ।
– ଏହି ପ୍ରଣାଳୀ ଯୋଗୁଁ ବର୍ଷର ଯେ କୌଣସି ସମୟରେ ମଧ୍ୟ ଚାଷ କାମ କରିହୁଏ।
– ଏହି ସ୍ପ୍ରିଙ୍କଲର ପଦ୍ଧତି ସୁବ କିସମ ମାଟି ପାଇଁ ବ୍ୟବହାର କରିହୁଏ।
– ଏହି ପ୍ରଣାଳୀ ମାଧ୍ୟମରେ ଦ୍ରବୀଭୂତ ସାର ଓ କୀଟନାଶକ ଔଷଧ ମଧ୍ୟ ପ୍ରୟୋଗ କରାଯାଇପାରେ।
– ବିଆଇଏସ୍ ମାର୍କ ଥିବା ସ୍ପ୍ରିଙ୍କଲର ଗୁଣାତ୍ମକମାନ, କାର୍ଯ୍ୟକ୍ଷମତା ଏବଂ ନିର୍ଭରଯୋଗ୍ୟତାର ପ୍ରତୀକ। ଚାରା ଉତ୍ପନ୍ନ ଠାରୁ ଆରମ୍ଭ କରି ପନିପରିବା, ଚା', କଫି ଇତ୍ୟାଦି ଚାଷ ପର୍ଯ୍ୟନ୍ତ ଜଳସେଚନ କରିଥାଏ ଏହି ସ୍ପ୍ରିଙ୍କଲର।
– ବିଶେଷ ଭାବରେ ଡିଜାଇନ୍ (ଏଚ୍.ଡ଼ି.ପି.ଇ) ସ୍ପ୍ରିଙ୍କଲର ସିଷ୍ଟମ ଆପଣଙ୍କୁ ଆପଣଙ୍କର କ୍ଷେତରୁ ଦେଇଥାଏ ଅଧିକ ଅମଳ। ଏହି ପ୍ରଣାଳୀରେ ଏବେ ରହିଛି ଅଧିକ ମଜବୁତ (ଏଚ୍.ଡ଼ି.ପି.ଇ) ପାଇପ ଆଉ ସୁପର ଲୁକ୍।
– ସୁପର ଲକ୍ ଷ୍ଟିଲ୍ ସ୍ପ୍ରିଙ୍ଗ ଫିଟ୍ କରାଯାଇ ହଳଦିଆ ହୁକ ଥିବା ଏକ ବିଶେଷ କପ୍‌ଲର ଯେଉଁଥିରୁ ମିଳିଥାଏ ୧୦୦% ପିକ୍କା ଜୋଡ଼। ଏହାକୁ ଖୋଲିବା ଓ ଲଗାଇବା ଆହୁରି ସହଜ।

–ବିଶେଷଜ୍ଞ (ପନିପରିବା ବିଭାଗ), ଓୟୁଏଟି, ଭୁବନେଶ୍ୱର
ମୋ:୯୪୩୭୧୩୫୯୩୯

ସଂକ୍ଷେପରେ

ଅଟୋ ଉଦ୍ୟୋଗରେ ମାନ୍ଦାବସ୍ଥା

ଇ-ଯାନ ନୀତି ଲାଗୁ ନେଇ ସରକାରଙ୍କ ପଛଘୁଞ୍ଚା

ନୂଆଦିଲ୍ଲୀ,୨୦-୮: ଅଟୋ ସେକ୍ଟରରେ ମାନ୍ଦାବସ୍ଥା ଛାଇ ଯାଇଥିବାରୁ ଦେଶର ଅର୍ଥନୀତି ଉପରେ ଏହାର ଗଭୀର ପ୍ରଭାବ ପଡିବା ଆରମ୍ଭ ହୋଇଛି। ଏହାକୁ ଦେଖି କେନ୍ଦ୍ର ସରକାର ଭୟଭୀତ ହୋଇଛନ୍ତି। ଦେଶରେ ଇଲେକ୍ଟ୍ରିଯାନ ପ୍ରଚଳନ ଲାଗି ସରକାର ତରବରିଆ ନିଷ୍ପତ୍ତି ନେଇଥିଲେ। ଏବେ ଏହାକୁ ଧିମେଇ ଦେବା ଲାଗି ଆଗଭର ହେଲେଣି। ମିଡିଆ ରିପୋର୍ଟ ଅନୁଯାୟୀ, ୨୦୨୩ ପରେ ଇଣ୍ଟର୍ନାଲ କମ୍ବଶନ ଇଞ୍ଜିନ(ଆଇସିଇ)ଥିବା ତିନି ଚକିଆ ଓ ୧୫୦୦ ସିସିର ଇଞ୍ଜିନ ଥିବା ଦୁଇଚକିଆ ଗାଡ଼ି ବିକ୍ରି ଉପରେ କଟକଣା ଲଗାଇବାକୁ ସରକାର ଚିନ୍ତା କରୁଥିଲେ। ଏବେ ଏଥିରୁ ଓହରି ଆସିବାକୁ ସରକାର ଚାହୁଁଛନ୍ତି। ସମ୍ପୂର୍ଣ୍ଣ ଅଟୋ ସେକ୍ଟରକୁ ବାଧା ନ ପହଞ୍ଚାଇ ଧୀରେ ଧୀରେ ଇଲେକ୍ଟ୍ରିକ ଯାନ ପ୍ରଚଳନ କରିବା ଲାଗି ସରକାରଙ୍କ ଗୋଟିଏ ପକ୍ଷ ପ୍ରସ୍ତାବ ଦେଇଛନ୍ତି।

ମାତ୍ର ୫୯ ମିନିଟରେ ଘର, ଗାଡ଼ି ଋଣ ଦେବ ରାଷ୍ଟ୍ରାୟତ୍ତ ବ୍ୟାଙ୍କ

ନୂଆଦିଲ୍ଲୀ,୨୦-୮: ଏଣିକି ଘର ଓ ଗାଡ଼ି ଋଣ ଲାଗି ରାଷ୍ଟ୍ରାୟତ୍ତ ବ୍ୟାଙ୍କଗୁଡ଼ିକରେ ଦୌଡିବାକୁ ପଡିବ ନାହିଁ। ସେମାନେ ଏଣିକି ଏହି ଋଣକୁ ମାତ୍ର ୫୯ ମିନିଟରେ ପ୍ରଦାନ କରିବେ। ରାଷ୍ଟ୍ରାୟତ୍ତ ବ୍ୟାଙ୍କଗୁଡ଼ିକ ପକ୍ଷରୁ 'ପିଏସ୍‌ବି ଲୋନ୍ସ ଇନ୍ ୫୯ ମିନିଟ୍ସ' ପୋର୍ଟାଲକୁ ବ୍ୟବହାର କରିବାକୁ ନିଷ୍ପତ୍ତି ନେଇଛନ୍ତି। ବର୍ତ୍ତମାନ ଏମ୍‌ଏସ୍‌ଏମ୍‌ଇ ସେକ୍ଟରକୁ ଏହି ପୋର୍ଟାଲ ଜରିଆରେ ମାତ୍ର ୫୯ ମିନିଟରେ ୧ କୋଟି ଟଙ୍କା ପର୍ଯ୍ୟନ୍ତ ଋଣ ଯୋଗାଇ ଦିଆଯାଉଛି। ତେବେ ଏସ୍‌ବିଆଇ, ୟୁନିୟନ ବ୍ୟାଙ୍କ ଅଫ୍ ଇଣ୍ଡିଆ ଓ କର୍ପୋରେଶନ ବ୍ୟାଙ୍କ ଏହି ସୀମାକୁ ୫ କୋଟି ଟଙ୍କାକୁ ବୃଦ୍ଧି କରିଛନ୍ତି। ବ୍ୟାଙ୍କ ଅଫ୍ ଇଣ୍ଡିଆ ଏବେ ଅନେକ ରିଟେଲ ଋଣକୁ ଉକ୍ତ ଶ୍ରେଣୀରେ ଆଣିବାକୁ ଯୋଜନା ପ୍ରସ୍ତୁତ କରିଛି। ବ୍ୟାଙ୍କ ଅଫ୍ ଇଣ୍ଡିଆ ଜେନେରାଲ ମ୍ୟାନେଜର ସଲିଲ କୁମାର କହିଛନ୍ତି ଯେ, ଉକ୍ତ ବ୍ୟବସ୍ଥା ଦ୍ୱାରା ଲୋକଙ୍କୁ ସହଜରେ ଋଣ ମିଳିଯିବ। ଏହାଦ୍ୱାରା ଜଟିଳ ପ୍ରକ୍ରିୟା ଶେଷ ହୋଇଯିବା ସହିତ ଋଣ ରାଶି ଜାରି ସମୟସୀମା ହ୍ରାସ ପାଇବ। ବର୍ତ୍ତମାନ ଅନୁମୋଦନ ପତ୍ର ପାଇବାର ୭ରୁ ୮ ଦିନ ପରେ ହିଁ ଋଣ ରାଶି ବ୍ୟାଙ୍କ ପ୍ରଦାନ କରୁଛି।

ଫିଟ୍‌ଜୀ ପକ୍ଷରୁ ବିଗ୍ ବ୍ୟାଙ୍ଗ ଏଜ୍‌ଟେଷ୍ଟ

FIITJEE

ଭୁବନେଶ୍ୱର, ୨୦-୮: ଫିଟ୍‌ଜୀ ପକ୍ଷରୁ ବିଗ୍ ବ୍ୟାଙ୍ଗ ଏଜ୍ ଟେଷ୍ଟ ସମ୍ପର୍କରେ ଘୋଷଣା କରାଯାଇଛି। ଏହା ଅକ୍ଟୋବର ୨୦ରେ ଦେଶବ୍ୟାପୀ ଅନୁଷ୍ଠିତ ହେବ। ପଞ୍ଚମ ଶ୍ରେଣୀଠାରୁ ଯୁକ୍ତ ୨ ପ୍ରଥମ ବର୍ଷର ଛାତ୍ରୀଛାତ୍ର ଏହି ପରୀକ୍ଷା ଦେଇ ପାରିବେ। ଅନ୍‌ଲାଇନ ଏବଂ ଅଫ୍‌ଲାଇନରେ ପଞ୍ଜୀକରଣ ପ୍ରକ୍ରିୟା ଅକ୍ଟୋବର ୧୯ ଯାଏ ଚାଲିବ। ଏହି ଟେଷ୍ଟ ମାଧ୍ୟମରେ ଛାତ୍ରୀଛାତ୍ର ନିଜର କାର୍ଯ୍ୟ ଦକ୍ଷତା, ଜେଇଇ ମେନ୍, ଆଡଭାନ୍ସ, କେଭିପିୱାଇ, ବୋର୍ଡ, ବିଟସାଟ୍, ଏନ୍‌ଟିଏସ୍‌ଇ, ସିନିୟର ଏବଂ ଜୁନିୟର ଅଲିମ୍ପିଆଡ୍ ପ୍ରଭୃତି ସମ୍ପର୍କରେ ଜାଣିବାରେ ସହାୟତା କରିବ। ପ୍ରତିଯୋଗିତାମୂଳକ ପରୀକ୍ଷା ନିମନ୍ତେ ଷଷ୍ଠ ଶ୍ରେଣୀରୁ ପ୍ରସ୍ତୁତି କରିବା ଲାଗି ଛାତ୍ରୀଛାତ୍ରଙ୍କୁ ପରାମର୍ଶ ଦେଇଥାଉ ବୋଲି ଫିଟଜୀ ନିର୍ଦ୍ଦେଶକ ଆର ଏଲ୍ ତ୍ରିଖା କହିଛନ୍ତି।

> ୟୁନିୟନ ବ୍ୟାଙ୍କ ଅଫ୍ ଇଣ୍ଡିଆ (ୟୁବିଆଇ) ଡିଏଚ୍‌ଏଫ୍‌ଏଲ୍‌କୁ ଦେଇଥିବା ୪୫ ହଜାରକୋଟି ଟଙ୍କାର ଋଣକୁ ଇକ୍ୟୁଟିରେ ପରିଣତ କରିବାକୁ ବିଚାର କରୁଛି।
> – ରାଜକିରଣ ରାଏ, ୟୁବିଆଇ ଏମ୍‌ଡି ତଥା ସିଇଓ

> ସ୍ପାଇସଜେଟ୍ ଏୟାରଲାଇନ୍ସ ଏହାର ମୁମ୍ବାଇସ୍ଥିତ ସମସ୍ତ ଅପରେଶନକୁ ବିମାନବନ୍ଦରର ଟି୨କୁ ସ୍ଥାନାନ୍ତର କରିବାକୁ ଯାଉଛି।
> – ଅଜୟ ସିଂ, ସ୍ପାଇସଜେଟ୍ ସିଏମ୍‌ଡି

ପ୍ରତ୍ୟକ୍ଷ କରରେ ବଡ଼ଧରଣର ସଂସ୍କାର ପ୍ରସ୍ତୁତି

ନୂଆଦିଲ୍ଲୀ,୨୦-୮

ସର୍ବାଧିକ ଆୟକର ୨୦% ସୁପାରିସ

- ଏମ୍‌ଏଟି, ଡିଡିଟି ହଟିବ
- ବର୍ତ୍ତମାନ ବ୍ୟକ୍ତିଗତ ଟିକସ ସର୍ବାଧିକ ୩୦% ରହିଛି
- ୩ ବଦଳରେ ୪ ସ୍ଲାବ୍ ହେବ ବ୍ୟକ୍ତିଗତ ଆୟକର

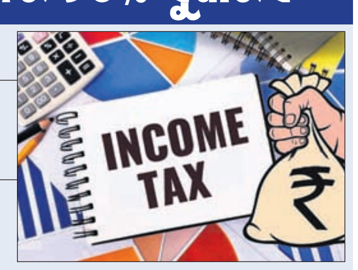

କେନ୍ଦ୍ର ସରକାର ପରୋକ୍ଷ ଟିକସ ବ୍ୟବସ୍ଥାରେ ସଂସ୍କାର ଆଣି ଦେଶରେ ସାମଗ୍ରୀ ଏବଂ ସେବା ଟିକସ(ଜିଏସ୍‌ଟି) ଲାଗୁ କଲେ। ଏହାଦ୍ୱାରା ପ୍ରାୟ ଏକ ଡଜନରୁ ଊର୍ଦ୍ଧ୍ୱ ପରୋକ୍ଷ ଟିକସ ଲୋପ ପାଇଛି। ପ୍ରଧାନମନ୍ତ୍ରୀ ନରେନ୍ଦ୍ର ମୋଦିଙ୍କ ନେତୃତ୍ୱାଧୀନ ଏନ୍‌ଡିଏ ସରକାର ଏବେ ପ୍ରତ୍ୟକ୍ଷ ଟିକସ ବ୍ୟବସ୍ଥାରେ ବଡ଼ ଧରଣର ସଂସ୍କାର ପାଇଁ ଉଦ୍ୟମ ଆରମ୍ଭ କରିଛନ୍ତି। ଦେଶରେ ପ୍ରତ୍ୟକ୍ଷ କର ଆଇନ ବଦଳରେ ଡାଇରେକ୍ଟ ଟ୍ୟାକ୍ସ କୋଡ୍(ଡିଟିସି) ଲାଗୁ କରିବା ଲାଗି ସରକାର ଏବେ ନିଷ୍ପତ୍ତି ନେଇଛନ୍ତି। ଏହାକୁ କିପରି ଲାଗୁ କରିହେବ ସେନେଇ ଏକ ଟାସ୍କଫୋର୍ସ ଗଠନ କରାଯାଇଥିଲା। ବିଭିନ୍ନ ଦିଗ ଉପରେ ତର୍ଜମା କରି ଟାସ୍କଫୋର୍ସ ସରକାରଙ୍କୁ ତାଙ୍କର ସୁପାରିସ୍ ରିପୋର୍ଟ ପ୍ରଦାନ କରିଛନ୍ତି। ପ୍ରାପ୍ତ ସୂଚନାରୁ ଜଣାପଡିଛି ଯେ, ଆୟକର ସ୍ଲାବ୍‌ରେ ପରିବର୍ତ୍ତନ କରି ଆୟକର ସୀମାକୁ ସର୍ବାଧିକ ୨୦%ରେ ସୀମିତ ରଖିବା ସହ ସମସ୍ତ କମ୍ପାନୀଙ୍କ ପାଇଁ କର୍ପୋରେଟ ଟିକସକୁ ୨୫%କୁ ହ୍ରାସ କରିବା ପାଇଁ ସୁପାରିସ କରାଯାଇଛି।

ପ୍ରାପ୍ତ ସୂଚନାରୁ ଜଣାପଡିଛି ଯେ, ବ୍ୟକ୍ତିଗତ ଆୟକର ସୀମାକୁ ୫ରୁ ୨୦ % ମଧ୍ୟରେ ୪ ସ୍ଲାବ୍‌ରେ ସୀମିତ ରଖିବାକୁ ଟାସ୍କଫୋର୍ସ ସୁପାରିସ କରିଛି। ବର୍ତ୍ତମାନ ସର୍ବନିମ୍ନ ୫% ଓ ସର୍ବାଧିକ ୩୦% ଟିକସ ସ୍ଲାବ୍ ରହିଛି। ସେହିପରି ୬୦ ବର୍ଷରୁ କମ୍ ବୟସର ବ୍ୟକ୍ତିଙ୍କ ପାଇଁ ଆୟକର ଛାଡ଼ ସୀମା ୨.୫ ଲକ୍ଷ ଟଙ୍କା ପର୍ଯ୍ୟନ୍ତ ରହିଥିବା ବେଳେ ୨.୫ ଲକ୍ଷରୁ ୫ ଲକ୍ଷ ଟଙ୍କା ପର୍ଯ୍ୟନ୍ତ ଆୟ ପାଇଁ ୫%, ୫ ଲକ୍ଷ ଟଙ୍କାରୁ ୧୦ ଲକ୍ଷ ଟଙ୍କା ପର୍ଯ୍ୟନ୍ତ ଆୟ ପାଇଁ ୨୦% ଓ ୧୦ ଲକ୍ଷ ଟଙ୍କାରୁ ଅଧିକ ଆୟ ଉପରେ ୩୦% ଟିକସ ଆଦାୟ କରାଯାଉଛି। ଉଚିତ୍ ନିବେଶ ଦ୍ୱାରା ଜଣେ ବ୍ୟକ୍ତି ୫ ଲକ୍ଷ ଟଙ୍କା ପର୍ଯ୍ୟନ୍ତ ଆୟ ଉପରେ ଟିକସ ଛାଡ଼ର ସୁବିଧା ପାଇପାରିବେ। କାରଣ ଏହା ଉପରେ ଆୟକର ବିଭାଗ ପକ୍ଷରୁ ଅନେକ ପ୍ରକାର ରିବେଟ ଦିଆଯାଇଥାଏ। ବର୍ତ୍ତମାନ ବ୍ୟବସ୍ଥାରେ ବ୍ୟକ୍ତିଗତ ଟିକସଦାତାଙ୍କର ତିନୋଟି ଶ୍ରେଣୀ(୬୦ ବର୍ଷରୁ କମ୍, ୬୦ରୁ ୮୦ ବର୍ଷ ଓ ୮୦ ବର୍ଷରୁ ଊର୍ଦ୍ଧ୍ୱ) ରହିଛି।

ସେହିଭଳି କର୍ପୋରେଟ ଟିକସ କ୍ଷେତ୍ରରେ ମଧ୍ୟ ସଂସ୍କାର ପାଇଁ ସୁପାରିସ୍ କରାଯାଇଛି। ଏଥିରେ କୁହାଯାଇଛି ଯେ, ସମସ୍ତ କମ୍ପାନୀଙ୍କ ପାଇଁ କର୍ପୋରେଟ ଟିକସକୁ ୨୫%ରେ ସୀମିତ ରଖାଯାଉ। ବର୍ତ୍ତମାନ ବାର୍ଷିକ ୪୦୦ କୋଟି ଟଙ୍କା କାରବାର କରୁଥିବା କର୍ପୋରେଟଙ୍କ ପାଇଁ ୨୫% ଟିକସ ଧାର୍ଯ୍ୟ ହୋଇଛି। ଏହା ଅଧୀନରେ ଦେଶର ୯୯.୩% ପଞ୍ଜୀକୃତ କମ୍ପାନୀ ଆସିଯାଉଛନ୍ତି। ଅବଶିଷ୍ଟ ୦.୭ ପ୍ରତିଶତ ଏଥିରୁ ବାଦ୍ ପଡୁଛନ୍ତି। ତେବେ ଏହି ସଂଖ୍ୟା ଅତ୍ୟନ୍ତ ନଗଣ୍ୟ ହୋଇଥିଲେ ହେଁ ସେମାନେ ସର୍ବାଧିକ ଟିକସ ଦେଉଛନ୍ତି। ଏହି ଟିକସ ହ୍ରାସ ବ୍ୟବସ୍ଥାକୁ ଧୀରେ ଧୀରେ ନିର୍ଦ୍ଦିଷ୍ଟ ସମୟ ବ୍ୟବଧାନରେ କରିବା ଲାଗି ଟାସ୍କଫୋର୍ସ ସୁପାରିସରେ ଦର୍ଶାଇଛି। ସେହିପରି ମିନିମମ୍ ଅଲ୍ଟରନେଟ ଟ୍ୟାକ୍ସ(ଏମ୍‌ଏଟି) ଏବଂ ଲାଭାଂଶ ବିତରଣ ଟିକସ(ଡିଡିଟି)କୁ ସମ୍ପୂର୍ଣ୍ଣ ପ୍ରତ୍ୟାହାର ଲାଗି ସୁପାରିସ କରାଯାଇଛି। ଏହାଛଡ଼ା ଆୟ ଉପରେ ଦୋହରା ଟିକସ ଆଦାୟ ବୋଝକୁ ପ୍ରତ୍ୟାହାର କରିବାକୁ କୁହାଯାଇଛି। ଉଦ୍ୟୋଗ ଜଗତ ଡିଡିଟି ଓ ଏମ୍‌ଏଟି ତଥା ଏଲ୍‌ଟିସିଜି ପ୍ରତ୍ୟାହାର କରିବାକୁ ଦୀର୍ଘ ଦିନ ହେଲା ଦାବି କରି ଆସୁଛନ୍ତି। ସୂଚନାଥାଉ କି, ସରକାର ଆୟକର ଆଇନ, ୧୯୬୧କୁ ଫାଇନାନ୍ସ ବିଲ୍ ମାଧ୍ୟମରେ ପ୍ରତ୍ୟାହାର କରି ନେବାକୁ ଚାହୁଁଛନ୍ତି। ସେ ସ୍ଥାନରେ ଦେଶରେ ଡାଇରେକ୍ଟ ଟ୍ୟାକ୍ସ କୋଡ(ଡିଟିସି) ଲାଗୁ କରିବାକୁ ନିଷ୍ପତ୍ତି ନେଇଛନ୍ତି। ତେବେ ଏଠାରେ ଉଲ୍ଲେଖ କରାଯାଇପାରେ ଯେ, ଆୟକର ଆଇନ ଲାଗୁ ହେବାର ଦୀର୍ଘ ୬୦ ବର୍ଷ ଭିତରେ ଏଥିରେ ଅନେକ ସଂଶୋଧନ ହୋଇସାରିଲାଣି। ଫଳସ୍ୱରୂପ ମୂଳ ଆଇନ ନିଜର ଅସ୍ତିତ୍ୱ ହରାଇଛି। ଉପା ସରକାର ୨୦୧୦ରେ ନୂଆ ଆୟକର ଆଇନ ଆଣିବାକୁ ପ୍ରୟାସ କରିଥିଲେ। ସେତେବେଳେ ମଧ୍ୟ ଡିଟିସି ଲାଗୁ ନେଇ ଗଠିତ ଏକ ଟାସ୍କଫୋର୍ସ ବହୁ ସୁପାରିସ କରିଥିଲେ। ତେବେ ଭିତରେ ଓ ବାହାରେ ବିରୋଧର ସ୍ୱର ଉଠିବା ପରେ ସରକାର ନିଜ ନିଷ୍ପତ୍ତିରୁ ପଛକୁ ହଟିଥିଲେ। ବର୍ତ୍ତମାନର ଟାସ୍କଫୋର୍ସ ରିପୋର୍ଟକୁ ମତାମତ ପାଇଁ ସରକାରୀ ୱେବସାଇଟରେ ଉଲ୍ଲେଖ କରାଯିବ। କେନ୍ଦ୍ର ସରକାର ନୂଆ ଟିକସ ଆଇନକୁ ୨୦୨୦-୨୧ ବଜେଟର ଅଂଶଭାବେ ପ୍ରକାଶ କରିବେ ବୋଲି ଆଶାକରାଯାଉଛି।

ଡେବିଟ କାର୍ଡ ବନ୍ଦ କରିବାକୁ ଏସ୍‌ବିଆଇର ପ୍ରସ୍ତୁତି

ନୂଆଦିଲ୍ଲୀ,୨୦-୮

ଭାରତୀୟ ଷ୍ଟେଟ୍ ବ୍ୟାଙ୍କ(ଏସ୍‌ବିଆଇ) ପ୍ଲାଷ୍ଟିକ ଡେବିଟ କାର୍ଡ ପ୍ରଚଳନକୁ ବନ୍ଦ କରିବାକୁ ଯାଉଛି। ଏହା ବଦଳରେ ବ୍ୟାଙ୍କ ୟୋନୋ ଡିଜିଟାଲ ପେମେଣ୍ଟ ବ୍ୟବସ୍ଥାକୁ ଅଧିକ ଜୋରଦାର ଭାବେ ଲାଗୁ କରିବ। ଏସ୍‌ବିଆଇ ଅଧ୍ୟକ୍ଷ ରଜନୀଶ କୁମାର ଏକ କାର୍ଯ୍ୟକ୍ରମରେ ଯୋଗ ଦେଇ କହିଛନ୍ତି ଯେ, ଡେବିଟ କାର୍ଡ ପ୍ରଚଳନକୁ ସମ୍ପୂର୍ଣ୍ଣ ପ୍ରତ୍ୟାହାର କରିବାକୁ ଯୋଜନା ପ୍ରସ୍ତୁତ ହୋଇଛି। ଦେଶରେ ଏବେ ୯୦କୋଟି ଡେବିଟ ଓ ୩ କୋଟି କ୍ରେଡିଟ କାର୍ଡ ରହିଛି ବୋଲି ସେ କହିଛନ୍ତି। ଏସ୍‌ବିଆଇର ଡିଜିଟାଲ ପେମେଣ୍ଟ ବ୍ୟବସ୍ଥା ୟୋନୋ ପ୍ଲାଟଫର୍ମ ମାଧ୍ୟମରେ ଡେବିଟ କାର୍ଡକୁ ସମ୍ପୂର୍ଣ୍ଣ ଭାବେ ପ୍ରତ୍ୟାହାର କରାଯିବ। ଏଥିରେ ୟୋନୋର ଭୂମିକା ଗୁରୁତ୍ୱପୂର୍ଣ୍ଣ ହେବ। ସେ କହିଛନ୍ତି ଯେ, ୟୋନୋ ଜରିଆରେ ଏଟିଏମ୍‌ରୁ ନଗଦ ଉଠାଇ ହେବ ଏବଂ ଦୋକାନରୁ ସାମଗ୍ରୀ କିଣିହେବ। ଏଥିଲାଗି ବ୍ୟାଙ୍କ ପୂର୍ବରୁ ୬୮ ହଜାର ୟୋନୋ କ୍ୟାଶ୍‌ପଏଣ୍ଟ ସ୍ଥାପନ କରିସାରିଛି। ଆସନ୍ତା ଦେଢ଼ ବର୍ଷ ମଧ୍ୟରେ ଏହାକୁ ୧୦ ଲକ୍ଷରେ ପହଞ୍ଚାଇବାର ଯୋଜନା ରହିଛି। ସୂଚନାଥାଉ କି, ଏସ୍‌ବିଆଇ ପକ୍ଷରୁ ଚଳିତବର୍ଷ ୟୋନୋ କ୍ୟାଶ୍ ସେବା ଆରମ୍ଭ କରିଛି, ଯାହା ଗ୍ରାହକଙ୍କୁ ବିନା ଡେବିଟ୍ କାର୍ଡରେ ଏଟିଏମ୍‌ରୁ ଟଙ୍କା କାଢ଼ିବାର ସୁବିଧା ଦେଇଥାଏ। ଏହି ବ୍ୟବସ୍ଥା ଅତ୍ୟନ୍ତ ସହଜ ତଥା ସୁବିଧାଜନକ ଏବଂ ସୁରକ୍ଷିତ। ଆରମ୍ଭରେ ୧୬,୫୦୦ ଏଟିଏମ୍‌ରେ ଏହି ସୁବିଧା ଯୋଗାଇ ଦିଆଯାଇଥିଲା। ଧୀରେ ଧୀରେ ଏହାକୁ ଅଧିକ ଏଟିଏମ ସହ ଲିଙ୍କ୍ କରାଯାଉଛି।

ଉତ୍ସବ ଉପହାର ଘୋଷଣା

ଏସ୍‌ବିଆଇ ପକ୍ଷରୁ ଗ୍ରାହକଙ୍କ ଲାଗି ଉତ୍ସବ ଅଫର ସମ୍ପର୍କରେ ଘୋଷଣା କରାଯାଇଛି। ଗ୍ରାହକମାନେ ପ୍ରୋସେସିଂ ଫି ଛାଡ, ପ୍ରାକ୍ ମଞ୍ଜୁର ଡିଜିଟାଲ ଋଣ, ସୁଧରେ କୌଣସି ବୃଦ୍ଧି ନ କରି ଋଣ ପ୍ରଦାନ ଭଳି ସୁବିଧା ପାଇବେ। କାର ଉପରେ ପ୍ରୋସେସିଂ ଦେୟ ଛାଡ ସହ ୮.୭୦ ହାରରେ ଋଣ ପ୍ରଦାନ କରାଯାଉଛି। ଉକ୍ତ ଋଣ ପାଇଁ ଡିଜିଟାଲ ମାଧ୍ୟମରେ ଆବେଦନ କଲେ ସୁଧ ଉପରେ ଅତିରିକ୍ତ ୦.୨୫% ରିହାତି ପ୍ରଦାନ କରାଯାଉଛି। ବେତନଭୋଗୀମାନେ କାର ମୂଲ୍ୟର ୯୦% ପର୍ଯ୍ୟନ୍ତ ରାଶି ଋଣ ଆକାରରେ ପାଇ ପାରିବେ। ସେହିଭଳି ସୁଲଭ ସୁଧହାରରେ ୨୦ ଲକ୍ଷ ଟଙ୍କା ପର୍ଯ୍ୟନ୍ତ ବ୍ୟକ୍ତିଗତ ଋଣ, ଏସ୍‌ବିଆଇ ୟୁନୋରେ ୫ ଲକ୍ଷ ଟଙ୍କା ପର୍ଯ୍ୟନ୍ତ ପ୍ରାକ୍ ମଞ୍ଜୁର ଋଣ, ଦେଶ ଏବଂ ବିଦେଶରେ ପଢ଼ିବା ଲାଗି ଯଥାକ୍ରମେ ୫୦ ଲକ୍ଷ ଏବଂ ଦେଢ଼ କୋଟି ଟଙ୍କାର ଋଣ ସୁଲଭ ସୁଧ ହାରରେ ପ୍ରଦାନ କରାଯାଉଛି।

ଆଧାର-ସୋସିଆଲ ମିଡିଆ ସଂଯୋଗ ମାମଲା

ଫେସ୍‌ବୁକ୍‌ର ଆବେଦନ, କେନ୍ଦ୍ରକୁ ସୁପ୍ରିମକୋର୍ଟ ନୋଟିସ

ନୂଆଦିଲ୍ଲୀ,୨୦-୮

ସୋସିଆଲ ମିଡିଆ ପ୍ରୋଫାଇଲକୁ ଆଧାର ସହ ସଂଯୋଗ (ଲିଙ୍କ୍) କରିବା ଲାଗି ଦାବି ହେଉଛି। ଏ ସଂକ୍ରାନ୍ତରେ ଏକାଧିକ ହାଇକୋର୍ଟରେ ମାମଲା ବିଚାରାଧୀନ ଥିବାବେଳେ ଗୋଟିଏ ମଞ୍ଚରେ ଶୁଣାଣି ଲାଗି ଫେସ୍‌ବୁକ୍ ଇଙ୍କ୍(ଇନ୍‌କର୍ପୋରେଟେଡ) ଓ ହ୍ୱାଟ୍ସଆପ୍ ପକ୍ଷରୁ ଏକ ମାମଲା ସୁପ୍ରିମକୋର୍ଟରେ ଦାଏର କରାଯାଇଛି। ସର୍ବୋଚ୍ଚ ଅଦାଲତ ଏହାକୁ ଗ୍ରହଣ କରି କେନ୍ଦ୍ର ସରକାର, ଗୁଗଲ, ଟୁଇଟର ଓ ୟୁଟ୍ୟୁବ୍‌କୁ ନୋଟିସ ଜାରି କରିଛନ୍ତି। ନୋଟିସ ପାଇ ନ ଥିବା ପକ୍ଷଙ୍କୁ ଇ-ମେଲ୍ ଯୋଗେ ଏହା ପଠାଇବାକୁ ଜଷ୍ଟିସ ଦୀପକ ଗୁପ୍ତା ଓ ଜଷ୍ଟିସ ଅନିରୁଦ୍ଧ ବୋଷଙ୍କୁ ନେଇ ଗଠିତ ଖଣ୍ଡପୀଠ ନିର୍ଦ୍ଦେଶ ଦେଇଛନ୍ତି। ସେପ୍ଟେମ୍ବର ୧୩ ସୁଦ୍ଧା ନୋଟିସର ଜବାବ ଦେବାକୁ ନିର୍ଦ୍ଦେଶ ଦିଆଯାଇଛି। ସେପ୍ଟେମ୍ବର ୨୦ରେ ମାମଲାର ପରବର୍ତ୍ତୀ ଶୁଣାଣି ହେବ।

ଫେସ୍‌ବୁକ ପକ୍ଷରୁ ଆବେଦନରେ ଦର୍ଶାଯାଇଛି ଯେ, ସୋସିଆଲ ମିଡିଆ ପ୍ରୋଫାଇଲକୁ ଆଧାର ସହ ଯୋଡିବା ନେଇ ୪ ମାମଲା ବିଭିନ୍ନ ଅଦାଲତରେ ଦାଏର ହୋଇଛି। ସେଥିମଧ୍ୟରୁ ୨ଟି ମାଡ୍ରାସ ହାଇକୋର୍ଟ, ଗୋଟିଏ ବମ୍ବେ ହାଇକୋର୍ଟ ଓ ଅନ୍ୟଟି ମଧ୍ୟପ୍ରଦେଶ ହାଇକୋର୍ଟରେ ଦାଏର କରାଯାଇଛି। ସବୁ ଆବେଦନରେ ପ୍ରାର୍ଥନା ସମାନ ପ୍ରକାରର ହୋଇଥିବାରୁ ଭିନ୍ନ ଭିନ୍ନ ଅଦାଲତରେ ଶୁଣାଣି କରିବା ଅପେକ୍ଷା ଗୋଟିଏ ମଞ୍ଚ ଅର୍ଥାତ୍ ସୁପ୍ରିମକୋର୍ଟରେ ବିଚାର କରାଯାଉ। ଭିନ୍ନ ଭିନ୍ନ ରାୟ ପ୍ରକାଶ ପାଇ ଦ୍ୱନ୍ଦାତ୍ମକ ପରିସ୍ଥିତି ସୃଷ୍ଟି ହେବାର ଆଶଙ୍କା ଥିବାରୁ ସର୍ବୋଚ୍ଚ ଅଦାଲତ ରାୟକୁ ଗ୍ରହଣ କରାଯିବ। ଖଣ୍ଡପୀଠ ମାମଲାର ପ୍ରାରମ୍ଭିକ ଶୁଣାଣି କରି ସୋସିଆଲ ମିଡିଆର ପ୍ରୋଫାଇଲକୁ ୧୨ ସଂଖ୍ୟା ବିଶିଷ୍ଟ ଆଧାର ସହ ଯୋଡିବା ନେଇ ମାଡ୍ରାସ ହାଇକୋର୍ଟରେ ଚାଲିଥିବା ଶୁଣାଣି ଜାରି ରଖିବାକୁ ନିର୍ଦ୍ଦେଶ ଦେବା ସହ ଚୂଡ଼ାନ୍ତ ରାୟ ପ୍ରକାଶ ନ କରିବାକୁ କହିଛନ୍ତି। ତାମିଲନାଡୁ ସରକାରଙ୍କ ପକ୍ଷରୁ ପ୍ରତିନିଧିତ୍ୱ କରି ଆଟର୍ନି ଜେନେରାଲ କେ.କେ. ବେଣୁଗୋପାଳ କହିଛନ୍ତି ଯେ, ହାଇକୋର୍ଟରେ ଏହି ମାମଲାର ଶୁଣାଣି ଶେଷ ପର୍ଯ୍ୟାୟରେ ପହଞ୍ଚିଛି। ଇତିମଧ୍ୟରେ ୧୮ଥର ଶୁଣାଣି ଶେଷ ହୋଇଛି। ତେବେ ଫେସ୍‌ବୁକ୍ ଇଙ୍କ୍ ଓ ହ୍ୱାଟ୍ସଆପ୍ ପକ୍ଷରୁ ମାମଲା ପରିଚାଳନା କରି ମୁକୁଲ ରୋହତ୍‌ଗୀ ଓ କପିଲ ସିବଲ କହିଛନ୍ତି ଯେ, ଏହି ମାମଲାରେ ରାୟ ପ୍ରକାଶ ପାଇବା ଦ୍ୱାରା ସାରା ବିଶ୍ୱରେ ସୋସିଆଲ ମିଡିଆ ପ୍ରଭାବିତ ହେବ। ତୃତୀୟ ପକ୍ଷକୁ ଆଧାର ତଥ୍ୟ ଜାରି କରିବା କମ୍ପାନୀର ଉପଭୋକ୍ତା ଗୋପନୀୟତା ନୀତି ଉଲ୍ଲଂଘନ କରିବ। ଏହାଛଡ଼ା ମେସେଜିଂ ଆପ୍ ହ୍ୱାଟ୍ସଆପ୍‌ରେ ପ୍ରଦର୍ଶିତ ହେଉଥିବା ମେସେଜ ଏଣ୍ଡ ଟୁ ଏଣ୍ଡ ଏନ୍‌କ୍ରିପ୍ଟେଡ ହୋଇଥିବାରୁ ଆଧାର ନମ୍ବର ତୃତୀୟ ପକ୍ଷକୁ ଦେବା ଅସମ୍ଭବ। ଏପରି କି ସ୍ୱୟଂ କମ୍ପାନୀ ମଧ୍ୟ ମେସେଜ ପଠାଇଥିବା ବ୍ୟକ୍ତି ସମ୍ପର୍କରେ ଜାଣିପାରୁ ନାହିଁ। ଅନ୍ୟପକ୍ଷରେ ତାମିଲନାଡୁ ସରକାରଙ୍କ ପକ୍ଷରୁ ଯୁକ୍ତି ଦର୍ଶାଯାଇ କୁହାଯାଇଛି ଯେ, ସୋସିଆଲ ମିଡିଆର ଦୁରୁପଯୋଗ ରୋକିବାକୁ ସୋସିଆଲ ମିଡିଆ ପ୍ରୋଫାଇଲକୁ ଆଧାର ସହ ଯୋଡାଯିବା ଜରୁରୀ।

ରେଳ ଉପଭୋକ୍ତା ପରାମର୍ଶଦାତା କମିଟି ବୈଠକ

ଭୁବନେଶ୍ୱର, ୨୦-୮(ବ୍ୟୁରୋ)

ପୂର୍ବତଟ ରେଳପଥ ମହାପ୍ରବନ୍ଧକ ଶ୍ରୀ ବିଦ୍ୟା ଭୂଷଣଙ୍କ ଅଧ୍ୟକ୍ଷତାରେ ସ୍ଥାନୀୟ ରେଳ ସଦନଠାରେ କ୍ଷେତ୍ରୀୟ ରେଳ ଉପଭୋକ୍ତା ପରାମର୍ଶଦାତା କମିଟି ବୈଠକ ଅନୁଷ୍ଠିତ ହୋଇଯାଇଛି। ଏଥିରେ ରାଜ୍ୟ ସରକାରଙ୍କ ପ୍ରତିନିଧିଙ୍କ ସହିତ ଚାମ୍ବର ଅଫ କମର୍ସ ଓ ଇଣ୍ଡଷ୍ଟ୍ରି ସଦସ୍ୟ, ଶିଳ୍ପ, ପିଏସୟୁ, ଯାତ୍ରୀ ସଂଗଠନ ସଦସ୍ୟ, ଖାଉଟି ସଂଗଠନ ସଭ୍ୟ ଏବଂ ବହୁ ବିଶିଷ୍ଟ ବ୍ୟକ୍ତି ଯୋଗ ଦେବା ସହ ସେମାନଙ୍କର ପରାମର୍ଶ ପ୍ରଦାନ କରିଥିଲେ। ଏଥିରେ ଯାତ୍ରୀ ସୁବିଧା ଓ ସେବା ସହିତ ସାଧାରଣ ଚାହିଦା ଓ ଅନ୍ୟାନ୍ୟ ଉନ୍ନତିମୂଳକ କାର୍ଯ୍ୟ ସମ୍ପର୍କରେ ବିସ୍ତୃତ ଆଲୋଚନା କରାଯାଇଥିଲା। ପୂର୍ବତଟ ରେଳପଥର ଅତିରିକ୍ତ ମହାପ୍ରବନ୍ଧକ ସୁଧୀର କୁମାରଙ୍କ ସହ ବରିଷ୍ଠ ଉପମହାପ୍ରବନ୍ଧକ ଏଚ୍.କେ. ଦତ୍ତ ଓ ରେଳପଥର ସମସ୍ତ ବିଭାଗୀୟ ପ୍ରମୁଖ ଅଧିକାରୀମାନେ ଉପସ୍ଥିତ ଥିଲେ। କ୍ଷେତ୍ରୀୟ ରେଳ ଉପଭୋକ୍ତା ପରାମର୍ଶଦାତା କମିଟିର ସମ୍ପାଦକ ତଥା ରେଳପଥର ଉପମହାପ୍ରବନ୍ଧକ ଅଶୋକ କୁମାର ମିଶ୍ର ବୈଠକ ପରିଚାଳନା କରିଥିଲେ।

ରିଲାଏନ୍ସ ଜୁଏଲ୍‌ସର ନୂଆ ଅଭର କଲେକ୍ସନ

ନୂଆଦିଲ୍ଲୀ, ୨୦ -୮

ରିଲାଏନ୍ସ ଜୁଏଲ୍‌ସ ପକ୍ଷରୁ ଏହାର ୧୨ବର୍ଷ ପୂର୍ତ୍ତି ଉପଲକ୍ଷେ ନୂଆ ଅଭର କଲେକ୍ସନ ବଜାରକୁ ଆସିଛି। ଜାତୀୟ ପକ୍ଷୀ ମୟୂରଠାରୁ ଅନୁପ୍ରାଣୀତ ହୋଇ କମ୍ପାନୀ ଏହି କଲେକ୍ସନ ଆଣିଛି। ଏହି ଗହଣାଗୁଡିକରେ ଗ୍ରାହକ ଡିଜାଇନ, ଷ୍ଟାଇଲ, ପ୍ୟାଟର୍ନ ଲାଭ କରିପାରିବେ। କଲେକ୍ସନରେ ୨୨ ଏବଂ ୧୮ କ୍ୟାରେଟ ସୁନାର କାନଫୁଲ ସାମିଲ ରହିଛି। ସେହିଭଳି ଡାଇମଣ୍ଡ ଡିଜାଇନ, ମୂଲ୍ୟବାନ କଲର ଷ୍ଟୋନ ଗ୍ରାହକପାଇପାରିବେ। ଏହି ସମୟରେ କ୍ରୟ ଉପରେ ସୁନା ଗହଣାର ଗଢ଼ା ମୂଲ୍ୟ ଉପରେ ୨୪% ପର୍ଯ୍ୟନ୍ତ ଏବଂ ହୀରା ଗହଣା ଉପରେ ୨୪% ପର୍ଯ୍ୟନ୍ତ ରିହାତି ଉପଲବ୍ଧ ହେଉଛି। ଏହି ଅଫରର ଲାଭ ସେପ୍ଟେମ୍ବର ପହିଲା ଯାଏ ରହିଛି। ୮୧ ସହରର ୨୦୦ ଷ୍ଟୋରରେ କଲେକ୍ସନଗୁଡିକ ଉପଲବ୍ଧ ରହିଛି।

ନାଲ୍‌କୋର ନୂଆ ସିଭିଓଙ୍କ ଯୋଗଦାନ

ଭୁବନେଶ୍ୱର, ୨୦-୮

ସୋମନାଥ ହାଁସଦା

ନ୍ୟାଶନାଲ ଆଲୁମିନିୟମ କମ୍ପାନୀ ଲିମିଟେଡ(ନାଲ୍‌କୋ)ର ନୂଆ ମୁଖ୍ୟ ସତର୍କତା ଅଧିକାରୀ (ସିଭିଓ) ଭାବେ ସୋମନାଥ ହାଁସଦା ଯୋଗ ଦେଇଛନ୍ତି। ହିନ୍ଦୁସ୍ତାନ କପର ଲିମିଟେଡରେ ମଧ୍ୟ ତାଙ୍କୁ ମୁଖ୍ୟ ସତର୍କତା ଅଧିକାରୀ ଦାୟିତ୍ୱ ପ୍ରଦାନ କରାଯାଇଛି। ୧୯୯୫ରେ ସେ ରେଲୱେ ଷ୍ଟୋର୍‌ସ ସର୍ଭିସ କ୍ୟାଡରରେ ଯୋଗ ଦେଇଥିଲେ। ନାଲ୍‌କୋ ମୁଖ୍ୟ ସତର୍କତା ଅଧିକାରୀ ଭାବେ ଯୋଗଦେବା ପରେ କମ୍ପାନୀର ଅଧ୍ୟକ୍ଷ ତପନ କୁମାର ଚାନ୍ଦ ଏବଂ କର୍ମଚାରୀମାନେ ହାଁସଦାଙ୍କୁ ସ୍ୱାଗତ ଜଣାଇଛନ୍ତି।

ମାନ୍ଦାବସ୍ଥାକୁ ନେଇ ଟ୍ରମ୍ପ ଭୟଭୀତ

ନୂଆଦିଲ୍ଲୀ,୨୦-୮

ଟିକସ ହ୍ରାସ, ଟାରିଫ ପ୍ରତ୍ୟାହାର ବିଚାର

ଚାଇନା ସହିତ ବାଣିଜ୍ୟ ଯୁଦ୍ଧ ଆରମ୍ଭ ଯୋଗୁ ଆସନ୍ତା ୨ ବର୍ଷ ଭିତରେ ଆମେରିକା ଅର୍ଥନୀତିରେ ମାନ୍ଦାବସ୍ଥା ଗ୍ରାସ କରିବ ବୋଲି ବିଶ୍ୱର ଅର୍ଥନୀତିଜ୍ଞମାନେ ଚେତାବନୀ ଦେଇଛନ୍ତି। ଏହା ଜାଣିବା ପରେ ରାଷ୍ଟ୍ରପତି ଡୋନାଲ୍ଡ ଟ୍ରମ୍ପ ଭୟଭୀତ ହୋଇଛନ୍ତି। ଦେଶର ଅର୍ଥନୀତିକୁ ମାନ୍ଦାବସ୍ଥାରୁ ଦୂରେଇ ରଖିବା ଲାଗି ଟ୍ରମ୍ପ ପ୍ରଶାସନ ଟିକସ ହ୍ରାସ କରିବା ସହ ଟାରିଫ୍ ପ୍ରତ୍ୟାହାର ପାଇଁ ସୁପାରିସ କରିପାରନ୍ତି। ଜଣେ ବରିଷ୍ଠ ଅଧିକାରୀଙ୍କ ବକ୍ତବ୍ୟକୁ ଉଦ୍ଧାର କରି ସ୍ଥାନୀୟ ଖବରକାଗଜ 'ଦ ୱାଶିଂଟନ ପୋଷ୍ଟ' ଏ ସମ୍ପର୍କରେ ସୂଚନା ଦେଇଛି। କର୍ମଚାରୀଙ୍କ ଆୟକର ଅସ୍ଥାୟୀ ଭାବେ ହ୍ରାସ କରିବାକୁ ସରକାର ବିଚାର କରୁଛନ୍ତି ବୋଲି କୁହାଯାଇଛି। ଏହାଦ୍ୱାରା ଲୋକଙ୍କ ହାତକୁ ଅଧିକ ଅର୍ଥ ଆସିବ ବୋଲି ବିଚାର କରାଯାଉଛି। 'ଦ ନ୍ୟୁୟର୍କ ଟାଇମ୍ସ' ରିପୋର୍ଟ ଅନୁଯାୟୀ, ଟ୍ରମ୍ପ ପ୍ରଶାସନ ଚାଇନାରୁ ଆମଦାନୀ ହେଉଥିବା ଉତ୍ପାଦ ଉପରେ ଲାଗୁ କରିଥିବା ଶୁଳ୍କ (ଟାରିଫ୍)କୁ ପ୍ରତ୍ୟାହାର କରିବା ଲାଗି ବିଚାର କରୁଛନ୍ତି। ଏବେ ଆଲୋଚନା ପ୍ରାରମ୍ଭିକ ସ୍ତରରେ ରହିଛି ଏବଂ ଅଧିକାରୀମାନେ ଏ ସମ୍ପର୍କରେ ଟ୍ରମ୍ପଙ୍କୁ କୌଣସି ପ୍ରସ୍ତାବ ଦେଇନାହାନ୍ତି। ତେବେ ହ୍ୱାଇଟ ହାଉସ ଏଭଳି ଖବରକୁ ବିବାଦୀୟ ବୋଲି ଦର୍ଶାଇଛି। ଆୟକର ହ୍ରାସ ନେଇ ବର୍ତ୍ତମାନ କିଛି ବିଚାର କରାଯାଉ ନାହିଁ ବୋଲି ଏହା ସ୍ପଷ୍ଟ କରିଛି। ରାଷ୍ଟ୍ରପତି ଟ୍ରମ୍ପ ରବିବାର କହିଥିଲେ, ସେ ସବୁ କିଛି ପାଇଁ ପ୍ରସ୍ତୁତ। ତେବେ ଆମେରିକାରେ ମାନ୍ଦାବସ୍ଥା ଆସିବ ନାହିଁ ବୋଲି ସେ ମନେ କରୁଛନ୍ତି।

ଭାରତରେ ନିବେଶ ୧୦୦ ବିଲିୟନ ଡଲାର ଛୁଇଁବ

ଭୁବନେଶ୍ୱର, ୨୦-୮(ବ୍ୟୁରୋ)

ଅଷ୍ଟ୍ରେଲିଆ କନସଲ ଜେନେରାଲଙ୍କ ସୂଚନା

ଘରୋଇ ବଜାର ବିଦେଶୀ ପୁଞ୍ଜି ଆକୃଷ୍ଟ କରିବାରେ ଏକ ପ୍ରମୁଖ ସ୍ଥଳ ପାଲଟିଛି। ଅଷ୍ଟ୍ରେଲିଆ ପାଇଁ ଭାରତ ନିବେଶର ଏକ ପସନ୍ଦଯୋଗ୍ୟ ସ୍ଥାନ ଭାବେ ଉଭା ହୋଇଛି। ୨୦୧୭ ସୁଦ୍ଧା ଅଷ୍ଟ୍ରେଲିଆ କମ୍ପାନୀଗୁଡ଼ିକ ଦେଶରେ ୧୪ ବିଲିୟନ ଡଲାର ପୁଞ୍ଜି ନିବେଶ କରିଛନ୍ତି। ୨୦୩୫ ସୁଦ୍ଧା ଏହା ୧୦୦ ବିଲିୟନ ଡଲାର ଛୁଇଁବ ବୋଲି କୋଲକାତାରେ ଅବସ୍ଥାପିତ ଅଷ୍ଟ୍ରେଲିଆ ବାଣିଜ୍ୟ ଦୂତାବାସର କନସଲ ଜେନେରାଲ ଆଣ୍ଡ୍ର୍ୟୁ ଫୋର୍ଡ କହିଛନ୍ତି। ମଙ୍ଗଳବାର ଶିଳ୍ପ ସଂଘ ଆଇସିସି ପକ୍ଷରୁ ସ୍ଥାନୀୟ ଏକ ହୋଟେଲରେ ଅନୁଷ୍ଠିତ କାର୍ଯ୍ୟକ୍ରମରେ ଯୋଗ ଦେଇ ଫୋର୍ଡ କହିଛନ୍ତି, ଭାରତ ଅଷ୍ଟ୍ରେଲିଆ ପାଇଁ ଏକ ପ୍ରମୁଖ ବାଣିଜ୍ୟ ସହଯୋଗୀ। ଭାରତ ସହ ବାଣିଜ୍ୟ ସମ୍ପର୍କକୁ ଆହୁରି ଦୃଢ କରିବାକୁ ପଦକ୍ଷେପ ନିଆଯାଉଛି। ଅଷ୍ଟ୍ରେଲୀୟ କମ୍ପାନୀଗୁଡିକ ଏଠାରେ ନିବେଶ ଓ କାରବାର କରିବାକୁ ଚାହୁଁଥିବା ସେ ସୂଚନା ଦେଇଛନ୍ତି।

ଭାରତର ୧୦ କ୍ଷେତ୍ର ଏବଂ ୧୦ ପ୍ରମୁଖ ରାଜ୍ୟରେ ନିବେଶ ଲାଗି ଅଷ୍ଟ୍ରେଲିଆ ଯୋଜନା ରଖିଛି। ଏସୀୟ ରାଷ୍ଟ୍ରଗୁଡିକ ସହ ୧୦ ସ୍ୱଳ୍ପ ଏବଂ ଦୀର୍ଘ ମିଆଦୀ ପ୍ରସ୍ତାବ ଉପରେ କାର୍ଯ୍ୟ କରିବାକୁ ଲକ୍ଷ୍ୟ ରଖାଯାଇଛି। ଏହି କ୍ଷେତ୍ରଗୁଡିକ ମଧ୍ୟରେ ଶକ୍ତି, ଶିକ୍ଷା, ଦକ୍ଷତା ବିକାଶ, ଖଣିଜ, ଧାତବ ଶିଳ୍ପ, ପର୍ଯ୍ୟଟନ, ଖାଦ୍ୟ ପ୍ରକ୍ରିୟାକରଣ,ସ୍ୱାସ୍ଥ୍ୟ ସେବା ଏବଂ ବନ୍ଦର ଭଳି ପ୍ରମୁଖ କ୍ଷେତ୍ର ସାମିଲ ରହିଥିବା ସେ ସ୍ପଷ୍ଟ କରିଛନ୍ତି।

❝ ମୁଁ ନିୟମ ଅନୁସାରେ ରେସଲିଂ କରିଥିଲି, ମାତ୍ର ସୁଶୀଲ କୁମାର ଯେପରି ଲଢ଼ିଲେ ତାହା ସମସ୍ତେ ଦେଖିଲେ। ଆଖିରେ ଆଘାତ ମୋତେ ଅସୁବିଧାରେ ପକାଇଥିଲା ।
– ଜିତେନ୍ଦର କୁମାର, ଭାରତୀୟ ରେସଲର

❝ ମୁଁ ଜିତେନ୍ଦରଙ୍କ ବିପକ୍ଷରେ ଜାଣିଶୁଣି କିଛି ଭୁଲ କରିନାହିଁ। ଏହା ମୋ କୌଶଳର ଏକ ଅଂଶବିଶେଷ। କୁସ୍ତି ଲଢ଼େଇରେ ଏପରି ହୋଇଥାଏ ।
–ସୁଶୀଲ କୁମାର, ଡବଲ ଅଲିମ୍ପିକ୍ ମେଡାଲିଷ୍ଟ ରେସଲର

ସଂକ୍ଷେପରେ

ପ୍ରିୟମ ଗର୍ଗ ଅଧିନାୟକ

ନୂଆଦିଲ୍ଲୀ, ୨୦।୮ (ପି.ଟି.): ରାୟପୁରରେ ସେପ୍ଟେମ୍ବର ୧୯ରୁ ଆରମ୍ଭ ହେବାକୁଥିବା ବାଂଲାଦେଶ ବିପକ୍ଷ ୨୩ ବର୍ଷରୁ କମ୍ ଅନ୍ତର୍ଜାତୀୟ ଦିନିକିଆ ଘରୋଇ ସିରିଜ ପାଇଁ ପ୍ରିୟମ ଗର୍ଗ ୨୩ବର୍ଷରୁ କମ୍ ଭାରତୀୟ ଦଳର ଅଧିନାୟକତ୍ୱ କରିବେ। ସିରିଜର ସମସ୍ତ ମ୍ୟାଚ ରାୟପୁରରେ ହେବ। ଗର୍ଗ ନିକଟରେ ୟୁନାଇଟେଡ କିଙ୍ଗଡମ୍ (ୟୁକେ)ରେ ଅନୁଷ୍ଠିତ ୟୁଥ୍ ଅନ୍ତର୍ଜାତୀୟ ଦିନିକିଆ ସିରିଜରେ ଭାରତୀୟ ୧୯ ବର୍ଷରୁ କମ୍ ଦଳର ଅଧିନାୟକତ୍ୱ କରିଥିଲେ। ଦଳରେ ଅର୍ଶଦୀପ ସିଂ ଏବଂ ହରପ୍ରୀତ ବ୍ରାର୍ ସ୍ଥାନ ପାଇଛନ୍ତି। ଏହି ଦୁଇ ଖେଳାଳି ଆଇପିଏଲ ୨୦୧୯ରେ କିଙ୍ଗ୍ସ ଇଲେଭେନ ପଞ୍ଜାବର ଅଂଶବିଶେଷ ଥିଲେ।

୨୩ ବର୍ଷରୁ କମ୍ ଭାରତୀୟ ଦଳ: ପ୍ରିୟମ ଗର୍ଗ (ଅଧିନାୟକ), ଯଶସ୍ୱୀ ଜଇସ୍ୱାଲ, ମାଧବ କୌଶିକ, ବି.ଆର୍. ଶରଥ (ଉଇକେଟକିପର), ସମର୍ଥ ଭ୍ୟାସ୍, ଆର୍ଯ୍ୟନ ଜୁୟଲ (ଉଇକେଟକିପର), ରିତ୍ୱିକ ରୟ ଚୌଧାରୀ, କୁମାର ସୁରଜ, ଅତୀତ ସେଠ୍, ଶୁଭାଙ୍ଗ ହେଗ୍‌ଡେ, ହ୍ରିତିକ୍ ଶୋକିନ୍, ଧ୍ରୁଶାନ୍ତ ସୋନି, ଅର୍ଶଦୀପ ସିଂ, କାର୍ତ୍ତିକ ତ୍ୟାଗୀ ଓ ହରପ୍ରୀତ ବ୍ରାର୍।

ପ୍ରଥମ ରାଉଣ୍ଡରେ ଝୁଣ୍ଟିଲେ ମୁରେ

ୱାଶିଂଟନ, ୨୦।୮ (ଏଏଫ୍‌ପି): ବ୍ରିଟିଶ ଟେନିସ ତାରକା ଆଣ୍ଡି ମୁରେ ଏଟିପି ୱିନଷ୍ଟୋନ-ସାଲେମ ଓପନ୍ ଟୁର୍ନାମେଣ୍ଟର ପ୍ରଥମ ରାଉଣ୍ଡରେ ଝୁଣ୍ଟିଛନ୍ତି। ୩ଥର ଗ୍ରାଣ୍ଡସ୍ଲାମ ବିଜେତା ୩୨ ବର୍ଷୀୟ ମୁରେ ପୁରୁଷ ସିଙ୍ଗଲ୍ସ ପ୍ରଥମ ରାଉଣ୍ଡ ମୁକାବିଲାରେ ୬-୭ (୮/୧୦), ୫-୭ ସେଟ୍‌ରେ ଆମେରିକାର ଟେନିସ ସାଣ୍ଡଗ୍ରେନଙ୍କ ନିକଟରୁ ହାରି ଯାଇଥିଲେ। ଏହି ମ୍ୟାଚ୍‌ଟି ୨ ଘଣ୍ଟା ୧୦ ମିନିଟ୍ ଧରି ଚାଲିଥିଲା। ଜାନୁୟାରୀରେ ଅନୁଷ୍ଠିତ ଅଷ୍ଟ୍ରେଲିଆନ ଓପନ୍ ପରେ ମୁରେଙ୍କ ଅସ୍ତ୍ରୋପଚାର ହୋଇଥିଲା। ଏହାପରେ ଏହା ଥିଲା ତାଙ୍କ ୨ୟ ସିଙ୍ଗଲ୍ସ ମୁକାବିଲା। ଏଥିପୂର୍ବରୁ ଗତ ସପ୍ତାହରେ ଅନୁଷ୍ଠିତ ସିନ୍‌ସିନାଟି ମାଷ୍ଟର୍ସରେ ମଧ୍ୟ ମୁରେ ପ୍ରଥମ ରାଉଣ୍ଡରୁ ବିଦାୟ ନେଇଥିଲେ।

ମନଦୀପଙ୍କ ହ୍ୟାଟ୍ରିକ, ଭାରତ ଫାଇନାଲରେ

ଅଲିମ୍ପିକ୍ ଟେଷ୍ଟ ଇଭେଣ୍ଟ ହକି

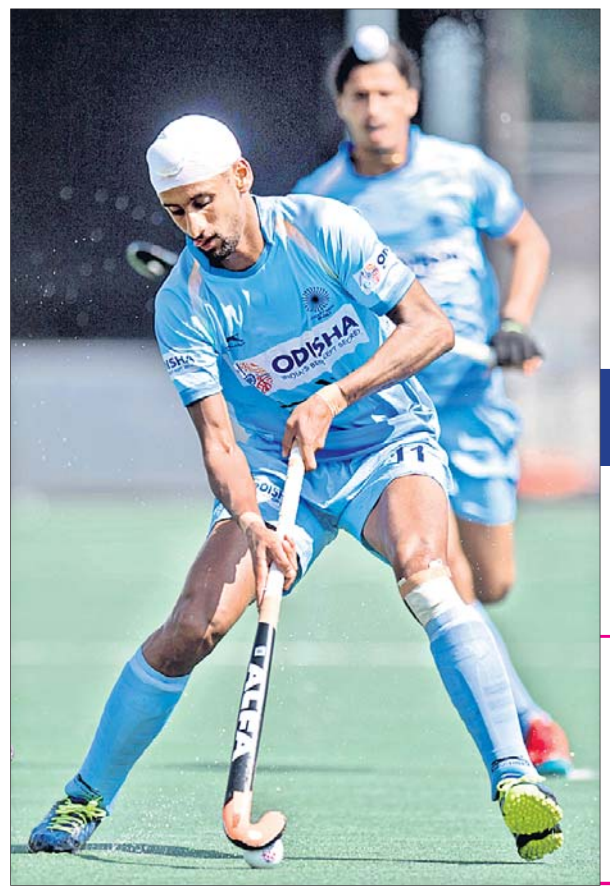

ହ୍ୟାଟ୍ରିକ୍ ଗୋଲ୍‌ସ୍କୋରର ମନଦୀପ ସିଂ।

ଟୋକିଓ, ୨୦।୮ (ପି.ଟି.)

ଷ୍ଟ୍ରାଇକର ମନଦୀପ ସିଂଙ୍କ ଆକର୍ଷଣୀୟ ହ୍ୟାଟ୍ରିକ ସହାୟତାରେ ଭାରତ ଏଠାରେ ଚାଲିଥିବା ପୁରୁଷ ଅଲିମ୍ପିକ୍ ଟେଷ୍ଟ ଇଭେଣ୍ଟ ହକି ଟୁର୍ନାମେଣ୍ଟର ମଙ୍ଗଳବାର ଅନୁଷ୍ଠିତ ମ୍ୟାଚରେ ଆୟୋଜକ ଜାପାନକୁ ୬–୩ ଗୋଲରେ ପରାସ୍ତ କରିଛି। ଏଥିସହ ଭାରତ ଫାଇନାଲରେ ପ୍ରବେଶ କରିଛି। ପୂର୍ବ ମ୍ୟାଚରେ ନ୍ୟୁଜିଲାଣ୍ଡଠାରୁ ୧–୨ ଗୋଲରେ ହାରି ଯାଇଥିବା ଭାରତ ଏହି ବିଜୟ ସହ ସଫଳ ପ୍ରତ୍ୟାବର୍ତ୍ତନ କରିଛି। ବୁଧବାର ଫାଇନାଲରେ ସେହି ନ୍ୟୁଜିଲାଣ୍ଡ ସହ ଭାରତର ମୁକାବିଲା ହେବ।

ଜାପାନ ଭଲ ଖେଳିଥିଲେ ହେଁ ମନଦୀପଙ୍କ ହ୍ୟାଟ୍ରିକ ଗୋଲ ଫଳାଫଳରେ ପ୍ରଭେଦ ଆଣିଥିଲା। ଏହି ଯୁବ ଖେଳାଳି ମ୍ୟାଚର ୯, ୨୯ ଓ ୩୦ତମ ମିନିଟରେ ୩ଟି ଗୋଲ ସ୍କୋର କରିଥିଲେ। ଅନ୍ୟମାନଙ୍କ ମଧ୍ୟରେ ନୀଳକାନ୍ତ ଶର୍ମା ୩ୟ, ଓଡ଼ିଶାର ନୀଲମ ସଞ୍ଜୀପ ଖେସ୍ ୭ମ ଓ ଗୁରଜାନ୍ତ ସିଂ ୪୧ତମ ମିନିଟରେ ଗୋଟିଏ ଲେଖାଏ ଗୋଲ ଦେଇଥିଲେ। ଜାପାନ ପକ୍ଷରୁ କେନ୍ତାରୋ ଫୁକୁଦା ୨୫ତମ, କେନ୍ତା ତନକା ୩୬ତମ ଏବଂ କାଜୁମା ମୁରାତା ୫୨ତମ ମିନିଟରେ ଗୋଟିଏ ଲେଖାଏ ଗୋଲ ପରିଶୋଧ କରିଥିଲେ।

ମ୍ୟାଚର ୩ୟ ମିନିଟରେ ଏକ ଫିଲ୍ଡ ଗୋଲ ମାଧ୍ୟମରେ ନୀଳକାନ୍ତ ଶର୍ମା ଭାରତ ପାଇଁ ଚମତ୍କାର ଆରମ୍ଭ କରିଥିଲେ। ଆରମ୍ଭରୁ ଗୋଲ ହେବା ଫଳରେ ଜାପାନ ଡିଫେନ୍ସ ବିଭାଗ ସ୍ୱତଃ ଚାପକୁ ଆସି ଯାଇଥିଲା। ଗୁରଜାନ୍ତ ସିଂଙ୍କ ଶଟ୍ ଗୋଲପୋଷ୍ଟ ବାହାରେ ଚାଲି ଯାଇଥିବାବେଳେ ୭ମ ମିନିଟରେ ମିଳିଥିବା ପେନାଲ୍ଟି କର୍ନରକୁ ଗୋଲରେ ପରିଣତ କରିଥିଲେ ନୀଲମ ସଞ୍ଜୀପ। ୯ମ ମିନିଟରେ ମନଦୀପଙ୍କ ଫିଲ୍ଡ ଗୋଲ ବଳରେ ଭାରତ ୧୦ ମିନିଟ ମଧ୍ୟରେ ୩–୦ ଗୋଲରେ ଅଗ୍ରଣୀ ହାସଲ କରିଥିଲା। ପ୍ରଥମ କ୍ୱାର୍ଟର ଶେଷଭାଗରେ ଜାପାନ ଏକ ପେନାଲ୍ଟି କର୍ନର ପାଇଥିଲେ ହେଁ ତାହାକୁ ଗୁରଜାନ୍ତ ସଫଳତାର ସହ ପ୍ରତିହତ କରିଥିଲେ। ଦ୍ୱିତୀୟ କ୍ୱାର୍ଟର ଆରମ୍ଭରେ ଭାରତ ଆକ୍ରମଣାତ୍ମକ ଆଭିମୁଖ୍ୟ ଅପରିବର୍ତ୍ତିତ ରଖିଥିଲେ ହେଁ ଜାପାନ ଗୋଲକିପର ତାକାଶି ୟୋଶିକାୱାଙ୍କ ଚମତ୍କାର ପ୍ରଦର୍ଶନ ଯୋଗୁ ଗୋଲ ହୋଇପାରି ନ ଥିଲା। ଜାପାନ ୨୫ତମ ମିନିଟରେ ଫୁକୁଦଙ୍କ ମାଧ୍ୟମରେ ଏକ ଫିଲ୍ଡ ଗୋଲ ଦେବାରେ ସକ୍ଷମ ହୋଇଥିଲା। ମାତ୍ର ମନଦୀପ ୨ ମିନିଟ ବ୍ୟବଧାନରେ ୨ଟି ଫିଲ୍ଡ ଗୋଲ ଦେବାରୁ ପ୍ରଥମାର୍ଦ୍ଧ ଶେଷସୁଦ୍ଧା ଭାରତ ୫–୧ ଗୋଲରେ ଅଗ୍ରଣୀ ହାସଲ କରିଥିଲା।

ଦ୍ୱିତୀୟାର୍ଦ୍ଧ ଆରମ୍ଭରୁ ଜାପାନ ଆକ୍ରମଣାତ୍ମକ ଖେଳି ଗୋଲ ପରିଶୋଧ ଲକ୍ଷ୍ୟରେ ରହିଥିଲା। ତେବେ ଭାରତୀୟ ଗୋଲକିପର କିଶନ ପାଠକ କେତୋଟି ଶଟ୍ ଅଟକାଇବାରେ ସକ୍ଷମ ହୋଇଥିଲେ। ୩୬ତମ ମିନିଟରେ କେନ୍ତା ତନକା ଏକ ଫିଲ୍ଡ ଗୋଲ ଦେଇଥିଲେ। ମାତ୍ର ୪୧ତମ ମିନିଟରେ ଗୁରଜାନ୍ତ ସିଂ ଫିଲ୍ଡ ଗୋଲ ଦେବାରୁ ୩ୟ କ୍ୱାର୍ଟର ଶେଷସୁଦ୍ଧା ଭାରତର ଅଗ୍ରଣୀ ବ୍ୟବଧାନ ୬–୨ରେ ପହଞ୍ଚିଥିଲା। ୪ର୍ଥ ତଥା ଅନ୍ତିମ କ୍ୱାର୍ଟରରେ ଲଢ଼େଇ ଜୋରଦାର ହୋଇଥିଲା। ବିଶେଷ କରି ଘରୋଇ ପରିବେଶରେ ଖେଳୁଥିବା ଜାପାନ ମ୍ୟାଚକୁ ପ୍ରତ୍ୟାବର୍ତ୍ତନ କରିବାକୁ ଚେଷ୍ଟା କରିଥିଲା। ତେବେ ଦଳ ୫୨ତମ ମିନିଟରେ କାଜୁମାଙ୍କ ସହାୟତାରେ କେବଳ ଗୋଟିଏ ଗୋଲ ପରିଶୋଧ କରିବାକୁ ସକ୍ଷମ ହୋଇଥିଲା। ଶେଷ ୫ ମିନିଟରେ ଉଭୟ ଦଳ ଗୋଟିଏ ଲେଖାଏ ପେନାଲ୍ଟି କର୍ନର ପାଇଥିଲେ ହେଁ ଗୋଲ ହୋଇପାରି ନ ଥିଲା। ଲିଗ୍ ମ୍ୟାଚ ଶେଷରେ ପଏଣ୍ଟ ଟେବୁଲରେ ନ୍ୟୁଜିଲାଣ୍ଡ ଶୀର୍ଷ ଏବଂ ଭାରତ ଦ୍ୱିତୀୟ ସ୍ଥାନରେ ରହି ଫାଇନାଲ ଖେଳିବାକୁ ଯୋଗ୍ୟ ବିବେଚିତ ହୋଇଛନ୍ତି।

ଲିଗ୍ ଶେଷରେ ବିଭିନ୍ନ ଦଳର ପଏଣ୍ଟ

ମହିଳା	ପୁରୁଷ
ଭାରତ–୫	ନ୍ୟୁଜିଲାଣ୍ଡ–୯
ଜାପାନ–୪	ଭାରତ–୬
ଚାଇନା–୪	ଜାପାନ–୩
ଅଷ୍ଟ୍ରେଲିଆ–୨	ମାଲେସିଆ–୦

ବଲ୍‌କୁ ଅଟକାଇବା ପାଇଁ ସବିତା ଡ୍ରାଇଭ୍ ମାରୁଛନ୍ତି ।

ମହିଳା ବିଭାଗ ମ୍ୟାଚ ଡ୍ର

ଟୋକିଓଠାରେ ଚାଲିଥିବା ଅଲିମ୍ପିକ୍ ଟେଷ୍ଟ ଇଭେଣ୍ଟ ହକିର ଭାରତ-ଚାଇନା ମହିଳା ବିଭାଗ ମ୍ୟାଚ ଡ୍ର ରହିଛି। ଗୋଲକିପର ସବିତାଙ୍କ ଆକର୍ଷଣୀୟ ପ୍ରଦର୍ଶନ ଯୋଗୁ ଭାରତ ମ୍ୟାଚକୁ ଗୋଲଶୂନ୍ୟ ଡ୍ର ରଖିବାକୁ ସକ୍ଷମ ହୋଇଥିଲା। ଗତ ରବିବାର ବିଶ୍ୱର ୨ ନମ୍ବର ଦଳ ଅଷ୍ଟ୍ରେଲିଆ ବିପକ୍ଷ ମ୍ୟାଚକୁ ୨–୨ରେ ଡ୍ର ରଖିଥିବା ଭାରତ ଏହି ଫଳାଫଳ ସହ ପ୍ରତିଯୋଗିତାର ଫାଇନାଲରେ ପ୍ରବେଶ କରିଛି। ଟାଇଟଲ ପର୍ଯ୍ୟାୟରେ ପହଞ୍ଚିବା ପାଇଁ ଚାଇନା ଏହି ମ୍ୟାଚ ଜିତିବା ଜରୁରୀ ଥିଲା। ମାତ୍ର ଭାରତୀୟ ଡିଫେନ୍ସ ବିଭାଗ ତାହା ହେବାକୁ ଦେଇ ନ ଥିଲା। ୩ ମ୍ୟାଚରୁ ୫ ପଏଣ୍ଟ ପାଇ ଭାରତୀୟ ଦଳ ଟେବୁଲର ଶୀର୍ଷସ୍ଥାନ ଅଧିକାର କରିଛି। ବୁଧବାର ଫାଇନାଲରେ ଭାରତ ଆୟୋଜକ ଜାପାନକୁ ଭେଟିବ। ପ୍ରତି ଦଳ ୩ଟି ଲେଖାଏ ମ୍ୟାଚ ଖେଳି ସାରିଥିବାବେଳେ ଭାରତ ୫, ଜାପାନ ୪, ଚାଇନା ୪ ଓ ଅଷ୍ଟ୍ରେଲିଆ ୨ ପଏଣ୍ଟ ପାଇଛନ୍ତି।

ସୁଶୀଲଙ୍କୁ ବିଶ୍ୱ ଚାମ୍ପିୟନଶିପ୍ ଟିକେଟ

ନୂଆଦିଲ୍ଲୀ,୨୦।୮(ପି.ଟି.): ଫର୍ମରେ ନ ଥିବା ତାରକା ରେସଲର ସୁଶୀଲ କୁମାର ଶେଷରେ ବିଶ୍ୱ ଚାମ୍ପିୟନଶିପ୍‌ରେ ଅଂଶଗ୍ରହଣ କରିବାକୁ ଯୋଗ୍ୟତା ହାସଲ କରିଛନ୍ତି। ମଙ୍ଗଳବାର ଏଠାରେ ଚାଲିଥିବା ଚୟନ ପ୍ରକ୍ରିୟାରେ ସେ ଜିତେନ୍ଦର କୁମାରଙ୍କୁ ୭୪ କେ.ଜି. ଫାଇନାଲରେ ୪–୨ରେ ପରାସ୍ତ କରି ବିଶ୍ୱ ଚାମ୍ପିୟନଶିପ୍ ଖେଳିବାକୁ ଭାରତୀୟ ଦଳରେ ସ୍ଥାନ ପାଇଛନ୍ତି। ଏହି ଫାଇନାଲ ମ୍ୟାଚ୍‌ରେ କଡ଼ା ସଂଘର୍ଷ ଦେଖିବାକୁ ମିଳିଥିଲା। ସ୍ଥାନୀୟ ଆଇଜିଆଇ ଷ୍ଟାଡିୟମରେ ସୁଶୀଲଙ୍କ ଖେଳ ଦେଖିବା ପାଇଁ ପାଖାପାଖି ୧୫୦୦ ଦର୍ଶକଙ୍କ ଭିଡ ଜମାଇଥିଲେ। ଫାଷ୍ଟ ପିରିୟଡରେ ସୁଶୀଲ ୪–୦ରେ ଅଗ୍ରଣୀ ହାସଲ କରିଥିଲେ। ସେକେଣ୍ଡ ପିରିୟଡରେ ସେ ଜିତେନ୍ଦରଙ୍କ ଆଖିରେ ଆଘାତ ଦେଇଥିଲେ। ଜିତେନ୍ଦର କିନ୍ତୁ ଜବରଦସ୍ତ ଲଢ଼େଇ କରିଥିଲେ ଓ ପରାଜୟ ବ୍ୟବଧାନକୁ କମାଇଥିଲେ। ଦୁଇଥର ଅଲିମ୍ପିକ୍ ପଦକ ହାସଲ କରିଥିବା ସୁଶୀଲଙ୍କୁ ବିଜୟୀ ହେବା ପାଇଁ କଷ୍ଟ କରିବାକୁ ପଡିଥିଲା। ପରାସ୍ତ ହୋଇଥିଲେ ମଧ୍ୟ ବିଶ୍ୱ ଚାମ୍ପିୟନଶିପ୍‌ରେ ଅଂଶଗ୍ରହଣ କରିବାକୁ ସୁଶୀଲଙ୍କୁ ଫେଡେରେଶନ ଆଉ ଏକ ସୁଯୋଗ ଦେଇଛି। ସେ ୭୯ କେ.ଜି. ବର୍ଗରେ ବୀରଦେବ ଗୁଲିଆଙ୍କୁ ଭେଟିବେ। ବିଜୟୀ ହେଲେ ସେ ଏହି ମେଗା ଇଭେଣ୍ଟରେ ଅଂଶଗ୍ରହଣ କରିବେ। ସୁଶୀଲ ଜାଣିଶୁଣି ମୁକାବିଲା ବେଳେ ନିୟମ ଉଲ୍ଲଂଘନ କରୁଛନ୍ତି ବୋଲି ଜିତେନ୍ଦରଙ୍କ କୋଚ୍ ଜାଭିୟର ଅଭିଯୋଗ ଆଣିଛନ୍ତି। ସୁଶୀଲଙ୍କୁ ମଧ୍ୟ ରେଫରିମାନେ ସମର୍ଥନ କରୁଛନ୍ତି ବୋଲି ସେ କହିଛନ୍ତି। ତେବେ ଭାରତ ପାଇଁ ଏକମାତ୍ର ଖେଳାଳିଭାବେ ଦୁଇଟି ଅଲିମ୍ପିକ୍ ପଦକ ହାସଲ କରିଥିବା ସୁଶୀଲ ଏହି ଅଭିଯୋଗକୁ ଖଣ୍ଡନ କରିଛନ୍ତି। ରେସଲିଂ ଫେଡେରେଶନ ଅଫ୍ ଇଣ୍ଡିଆ (ଡବ୍ଲ୍ୟୁଏଫ୍‌ଆଇ) ଅଧ୍ୟକ୍ଷ ବ୍ରିଜ ଭୂଷଣ ଶରନ ମଧ୍ୟ ସୁଶୀଲଙ୍କୁ ସମର୍ଥନ ଜଣାଇଛନ୍ତି।

ଦଳ ଚୟନ ନେଇ ଦ୍ୱନ୍ଦ୍ୱରେ କୋହଲି

ଆଣ୍ଟିଗୁଆ, ୨୦।୮(ପି.ଟି.)

ଅଜିଙ୍କ୍ୟ ରାହାନେ, ବିରାଟ କୋହଲି, ରୋହିତ ଶର୍ମା।

ଗୁରୁବାରଠାରୁ ଏଠାରେ ଭାରତ ଓ ଘରୋଇ ୱେଷ୍ଟଇଣ୍ଡିଜ ମଧ୍ୟରେ ଦୁଇ ମ୍ୟାଚ୍ ବିଶିଷ୍ଟ ଟେଷ୍ଟ ସିରିଜର ପ୍ରଥମ ମ୍ୟାଚ ଆରମ୍ଭ ହେବ। ତେବେ ମ୍ୟାଚ୍ ପାଇଁ ଅନ୍ତିମ ଏକାଦଶ ଚୟନ ନେଇ ଭାରତୀୟ ଟିମ୍ ମ୍ୟାନେଜମେଣ୍ଟ ଓ ଅଧିନାୟକ ବିରାଟ କୋହଲି ଦ୍ୱନ୍ଦ୍ୱରେ ପଡିଛନ୍ତି। ସିନିୟର ବ୍ୟାଟ୍ସମ୍ୟାନ ରୋହିତ ଶର୍ମା ଓ ଅଜିଙ୍କ୍ୟ ରାହାନେଙ୍କ ମଧ୍ୟରୁ କାହାକୁ ଖେଳାଇବେ ସେ ନେଇ କୋହଲି ଦ୍ୱନ୍ଦ୍ୱରେ ପଡିଛନ୍ତି। ପୁଣି ଏହି ଦୁଇଜଣଙ୍କ ମଧ୍ୟରୁ ଜଣକୁ ଖେଳାଇବେ କିମ୍ବା ବଦଳରେ ପଞ୍ଚମ ବୋଲରକୁ ଖେଳାଇବେ ସେ ନେଇ କୋହଲି ଏପର୍ଯ୍ୟନ୍ତ କିଛି ନିଷ୍ପତ୍ତି ନେଇ ପାରିନାହାନ୍ତି।

ଯଦି ଭାରତ ୪ଜଣ ବୋଲରଙ୍କୁ ଖେଳାଏ ତା'ହେଲେ ଟେଷ୍ଟ ଉପ ଅଧିନାୟକ ରାହାନେ ଓ ଦିନିକିଆ ଉପ ଅଧିନାୟକ ରୋହିତଙ୍କ ମଧ୍ୟରୁ ଜଣକୁ ଖେଳାଯାଇପାରିବ। ଭାରତ ସଢ଼େ ୭ ମାସ ପରେ ଟେଷ୍ଟ ଖେଳିବାକୁ ଯାଉଛି। ତେଣୁ କୋଚ ରବି ଶାସ୍ତ୍ରୀ ଓ କୋହଲି ଷଷ୍ଠ ବ୍ୟାଟ୍ସମ୍ୟାନଙ୍କୁ ଖେଳାଇବେ ନା ଜଣେ ଅତିରିକ୍ତ ବୋଲଙ୍କୁ ଖେଳାଇବେ ତାହା ଦେଖିବାକୁ ବାକି ରହିଲା। ଯଦି ପରମ୍ପରା ଅନୁଯାୟୀ ଭାରତ ରଣନୀତି ସ୍ଥିର କରେ ତା'ହେଲେ ମୟଙ୍କ ଅଗ୍ରୱାଲ ଓ ଲେକେଶ ରାହୁଲ ଇନିଂସ ଓପନ୍ କରିବେ। ତେବେ ଗତ ଅଷ୍ଟ୍ରେଲିଆ ବିପକ୍ଷ ସିରିଜର ଅନ୍ତିମ ଦୁଇଟି ଟେଷ୍ଟରେ ରାହୁଲଙ୍କୁ ବାଦ୍ ଦିଆଯାଇ ତାଙ୍କ ସ୍ଥାନରେ ହନୁମା ବିହାରୀଙ୍କୁ ସୁଯୋଗ ଦିଆଯାଇଥିଲା। ତେବେ ବିହାରୀ ଅଧିକ ରନ ସଂଗ୍ରହ କରି ନ ଥିଲେ। ସେ ନୂଆ ବଲ୍‌କୁ ଅଧିକ ସମୟ ଧରି ଖେଳିଥିଲେ। ଯାହା ଫଳରେ ମୟଙ୍କ ଓ ଚେତେଶ୍ୱର ପୂଜାରାଙ୍କୁ ଖେଳିବାରେ ସହଜ ହୋଇଥିଲା। ୱେଷ୍ଟଇଣ୍ଡିଜ ଏ' ବିପକ୍ଷ ଅଭ୍ୟାସ ମ୍ୟାଚ୍‌ରେ ବିହାରୀ ୩ ନମ୍ବର ବ୍ୟାଟିଂ କରି ଅର୍ଦ୍ଧଶତକ ହାସଲ କରିଥିଲେ। ଯଦି ଟେଷ୍ଟରେ ଗତ ଏକବର୍ଷ ଧରି ରାହୁଲଙ୍କ ଦୁର୍ବଳ ଫର୍ମକୁ ବିଚାର କରାଯାଏ ତେବେ ହନୁମାଙ୍କୁ ଇନିଂସ ଓପନର ସୁଯୋଗ ମିଳିପାରେ। ପୂଜାରା ୩ ଓ କୋହଲି ୪ ନମ୍ବରରେ ବ୍ୟାଟିଂ କରିବେ। ତେବେ ଏହାପରେ ସମସ୍ୟା ଆରମ୍ଭ ହେଉଛି। ଉଇକେଟକିପର ବ୍ୟାଟ୍ସମ୍ୟାନ ରିଷଭ ପନ୍ତ ୬ ନମ୍ବରରେ ବ୍ୟାଟିଂ କରିବେ। ଆହତ ହାର୍ଦ୍ଦିକ ପାଣ୍ଡ୍ୟାଙ୍କ ଅନୁପସ୍ଥିତିରେ ଅଲରାଉଣ୍ଡର ରବୀନ୍ଦ୍ର ଜାଡେଜା ୭ ନମ୍ବରରେ ବ୍ୟାଟିଂ କରିବେ। ଏପରିସ୍ଥଳେ ରାହାନେ କିମ୍ବା ରୋହିତଙ୍କୁ କୋହଲି ୫ ନମ୍ବରରେ ବ୍ୟାଟିଂ କରିବାର ସୁଯୋଗ ଦେଇପାରନ୍ତି।

ମା' ହେବେ ନ୍ୟୁଜିଲାଣ୍ଡ ସମଲିଙ୍ଗୀ କ୍ରିକେଟର ଏମି

ୱେଲିଂଟନ, ୨୦।୮ (ପି.ଟି.)

ଲିଆ ତାହୁହୁ ଓ ଏମି ସାଟର୍ଥୱେଟ୍।

ନ୍ୟୁଜିଲାଣ୍ଡର ସମଲିଙ୍ଗୀ ମହିଳା କ୍ରିକେଟର୍ ତଥା ଦଳର ଅଧିନାୟିକା ଏମି ସାଟର୍ଥୱେଟ୍ ଆସନ୍ତା ଜାନୁୟାରୀରେ ମା' ହେବାକୁ ଯାଉଛନ୍ତି ବୋଲି ମଙ୍ଗଳବାର ଘୋଷଣା କରିଛନ୍ତି। ଏଥିଲାଗି ସେ କ୍ରିକେଟ୍‌ରୁ ସାମୟିକ ବ୍ରେକ୍ ନେବାକୁ ନିଷ୍ପତ୍ତି ନେଇଛନ୍ତି। ୨୦୨୧ରେ ନ୍ୟୁଜିଲାଣ୍ଡରେ ହେବାକୁ ଥିବା ବିଶ୍ୱକପ୍ ବେଳକୁ ଦଳ ସହ ଯୋଗଦେବାକୁ ୩୨ ବର୍ଷୀୟା ଏମି ଲକ୍ଷ୍ୟ ରଖିଛନ୍ତି।

ଉଲ୍ଲେଖଯୋଗ୍ୟ, ନ୍ୟୁଜିଲାଣ୍ଡ ମହିଳା କ୍ରିକେଟ୍ ଦଳର ୨୮ ବର୍ଷୀୟା ଦ୍ରୁତ ବୋଲର ଲିଆ ତାହୁହୁ ଓ ଏମି ୨୦୧୦ରୁ ଏକାଠି ରହି ଆସୁଥିବାବେଳେ ମାର୍ଚ୍ଚ ୨୦୧୭ରେ ପରସ୍ପର ବିବାହ ବନ୍ଧନରେ ଆବଦ୍ଧ ହୋଇଥିଲେ। ନ୍ୟୁଜିଲାଣ୍ଡ କ୍ରିକେଟ୍‌ର ନୂଆ ମାତୃତ୍ୱ ଛୁଟି ପଲିସି ଅନୁଯାୟୀ ଏମି ପ୍ରଥମ କ୍ରିକେଟର୍ ଭାବେ ଏହାର ଫାଇଦା ପାଇବାକୁ ଯାଉଛନ୍ତି। ଏହି ନୂତନ ପଲିସି ଅନୁଯାୟୀ ୨୦୧୯–୨୦ ସିଜନ ଲାଗି ଏମିଙ୍କୁ ତାଙ୍କ ଚୁକ୍ତିର ପୂର୍ଣ୍ଣ ପାଉଣା ପ୍ରଦାନ କରାଯିବ। ଏମି ବର୍ତ୍ତମାନ ସୁଦ୍ଧା ୧୧୯ ଦିନିକିଆ ଓ ୯୯ ଟି୨୦ ମ୍ୟାଚ୍ ଖେଳିସାରିଛନ୍ତି। ପ୍ରଥମ ମହିଳା କ୍ରିକେଟର୍ ଭାବେ ସେ ଦିନିକିଆରେ କ୍ରମାଗତ ୪ଟି ଶତକ ହାସଲ କରିବାର ସୌଭାଗ୍ୟ ଲାଭ କରିଥିଲେ। ଅପରପକ୍ଷରେ ଲିଆ ୧୧୬ ଅନ୍ତର୍ଜାତୀୟ ମ୍ୟାଚ୍ ଖେଳି ୧୧୬ ଉଇକେଟ୍ ଅକ୍ତିଆର କରିଛନ୍ତି।

ଏଆଇଟିଏ-ଆଇଟିଏଫ୍ ଟେଲି କନ୍‌ଫରେନ୍ସ ପୁଣି ବାତିଲ

ନୂଆଦିଲ୍ଲୀ, ୨୦।୮ (ପି.ଟି.)

ଭାରତ ଓ ପାକିସ୍ତାନ ମଧ୍ୟରେ ଡେଭିସ କପ୍ ମ୍ୟାଚ ଖେଳାଯିବା ସମ୍ପର୍କରେ ସର୍ବଭାରତୀୟ ଟେନିସ ଆସୋସିଏଶନ (ଏଆଇଟିଏ) ଏବଂ ଅନ୍ତର୍ଜାତୀୟ ଟେନିସ ମହାସଂଘ (ଆଇଟିଏଫ୍)ର ସୁରକ୍ଷା ପରାମର୍ଶଦାତାଙ୍କ ମଧ୍ୟରେ ମଙ୍ଗଳବାର ହେବାକୁଥିବା ଟେଲି-କନ୍‌ଫରେନ୍ସ ବାତିଲ ହୋଇଛି। ଫଳରେ କ୍ରମାଗତ ଦୁଇ ଦିନ ଧରି ବୈଠକ ବସିପାରି ନାହିଁ। ଟେଲି କନଫରେନ୍ସରେ ଭାରତର ଅଣ ଖେଳାଳି ଡେଭିସ କପ୍ ଅଧିନାୟକ ମହେଶ ଭୂପତି ଭାଗ ନେବେ। ଏହି ବୈଠକ ପୁଣି କେବେ ହେବ ତାହା ସ୍ଥିର ହୋଇ ନ ଥିବା ସେ କହିଛନ୍ତି। ଏହି ପ୍ରସଙ୍ଗ ଉପରେ ଡେଭିସ୍ କପ୍ କମିଟି ବୈଠକ ବୁଧବାର ବସୁଛି। ଆଇଟିଏଫ୍‌ର କାର୍ଯ୍ୟନିର୍ବାହୀ ନିର୍ଦ୍ଦେଶକ ଜଷ୍ଟିନ୍ ଆଲବର୍ଟ ଉପଲବ୍ଧ ହେଉ ନ ଥିବାରୁ ସୋମବାର ବୈଠକ ସମ୍ଭବ ହୋଇ ନ ଥିଲ। ଦୁଇ ପଡୋଶୀ ରାଷ୍ଟ୍ର ମଧ୍ୟରେ ଡେଭିସ୍ କପ୍ ମ୍ୟାଚ୍ ଇସ୍‌ଲାମାବାଦରେ ଖେଳାଯିବାର କାର୍ଯ୍ୟକ୍ରମ ରହିଛି। ମାତ୍ର ଇତିମଧ୍ୟରେ ଜମ୍ମୁ-କଶ୍ମୀର ଉପରୁ ସ୍ୱତନ୍ତ୍ର ରାଜ୍ୟ ମାନ୍ୟତା ପ୍ରତ୍ୟାହାର ପରେ ଭାରତ ସହିତ ପାକିସ୍ତାନର କୂଟନୈତିକ ସମ୍ପର୍କରେ ଅବନତି ଘଟିଛି।

ଇଣ୍ଡୋ-ପାକ୍ ଡେଭିସ୍ କପ୍ ମ୍ୟାଚ

ସୁରକ୍ଷାଗତ କାରଣରୁ ଏହି ମ୍ୟାଚ ପାକିସ୍ତାନ ପରିବର୍ତ୍ତେ ଏକ ନିରପେକ୍ଷ ଭେନ୍ୟୁରେ ଖେଳାଯାଉ ବୋଲି ଏଆଇଟିଏ ପକ୍ଷରୁ ହେଉଥିବା ଦାବିକୁ ଆଇଟିଏଫ୍ ଦୁଇଥର ପ୍ରତ୍ୟାଖ୍ୟାନ କରିସାରିଛି। ହେଲେ ଶେଷରେ ଏହି ପ୍ରସଙ୍ଗ ନେଇ ଏଆଇଟିଏର ପ୍ରତିନିଧିଙ୍କ ସହିତ ଟେଲିକନଫରେନ୍ସ ଜରିଆରେ ଆଲୋଚନା କରିବା ଲାଗି ଆଇଟିଏଫ୍ ରାଜି ହୋଇଛି।

ଶ୍ରୀସନ୍ତଙ୍କ ବାସନ୍ଦ ଅବଧି ୭ ବର୍ଷକୁ କମିଲା

ନୂଆଦିଲ୍ଲୀ,୨୦।୮(ପି.ଟି.)

ସ୍ପଟ୍ ଫିକ୍ସିଂ ମାମଲାରେ ଛନ୍ଦି ହୋଇପଡିଥିବାର ଭାରତୀୟ ଦ୍ରୁତ ବୋଲର ଏସ୍. ଶ୍ରୀସନ୍ତଙ୍କୁ ଶେଷରେ ଆଶ୍ୱସ୍ତି ମିଳିଛି। ତଥାକଥିତ ଏହି ଫିକ୍ସିଂ ମମଲାରେ ଦୋଷୀସ୍‌ସାବ୍ୟସ୍ତ ହୋଇ ସେ ଆଜୀବନ ବାସନ୍ଦ ହୋଇଥିଲେ। ତାଙ୍କୁ ସବୁ ପ୍ରକାର ବ୍ୟବସାୟିକ କ୍ରିକେଟ, ଭାରତୀୟ କ୍ରିକେଟ କଣ୍ଟ୍ରୋଲ ବୋର୍ଡ (ବିସିସିଆଇ) ଓ ତା ଦ୍ୱାର ଅନୁମୋଦିତ ସବୁ କ୍ରିକେଟ ସଂଘ ସହିତ ଜଡିତ ରହିବା କିମ୍ବା ସଂଘଗୁଡିକର ସବୁ ପ୍ରକାର କାର୍ଯ୍ୟକଳାପରୁ ବାସନ୍ଦ କରାଯାଇଥିଲା। ତେବେ ତାଙ୍କର ଏହି ବାସନ୍ଦ ଅବଧି ୭ ବର୍ଷକୁ କମାଇ ଦିଆଯାଇଛି। ଫଳରେ ଆସନ୍ତା ବର୍ଷ ଅଗଷ୍ଟ ମାସରେ ତାଙ୍କର ବାସନ୍ଦ ଅବଧି ଶେଷ ହେବ। ମଙ୍ଗଳବାର ଏ ସଂକ୍ରାନ୍ତରେ ବିସିସିଆଇ ଓମ୍ବୁଡ୍ସମ୍ୟାନ୍ ଡି.କେ. ଜୈନ ନିର୍ଦ୍ଦେଶ ଜାରି କରିଛନ୍ତି। ଶ୍ରୀସନ୍ତ ଏପର୍ଯ୍ୟନ୍ତ ୬ ବର୍ଷର ବାସନ୍ଦାଦେଶ କାଟି ସାରିଛନ୍ତି। ଜଣେ କ୍ରିକେଟର ହିସାବରେ ସେ ତାଙ୍କର ଶ୍ରେଷ୍ଠ ସମୟକୁ ହାତଛଡ଼ା କରିସାରିଛନ୍ତ ବୋଲି ଓମ୍ବୁଡ୍ସମ୍ୟାନ ହୃଦୟଙ୍ଗମ କରି ଏହି ନିର୍ଦ୍ଦେଶ ଦେଇଛନ୍ତି।

ଶ୍ରୀସନ୍ତ ଏବେ ୩୬ ବର୍ଷ ବୟସରେ ପଦାର୍ପଣ କରିଛନ୍ତି। ୨୦୧୩ରେ ଶ୍ରୀସନ୍ତଙ୍କ ସମେତ ତାଙ୍କ ରାଜସ୍ଥାନ ରୟାଲ୍ସ ସାଥୀ ଖେଳାଳି ଅଜିତ୍ ଚାଣ୍ଡିଲା ଓ ଅଙ୍କିତ ଚାଭନଙ୍କୁ ଇଣ୍ଡିଆନ ପ୍ରିମିୟର ଲିଗ୍ (ଆଇପିଏଲ) ସ୍ପଟ୍ ଫିକ୍ସିଂ ମାମଲରେ ଦୋଷୀ ସାବ୍ୟସ୍ତ ହୋଇଥିଲେ। ଫଳରେ ବିସିସିଆଇ ଏହି ୩ଜଣ କ୍ରିକେଟରଙ୍କୁ ଆଜୀବନ ବାସନ୍ଦ କରିଥିଲା। ତେବେ ଗତ ମାର୍ଚ୍ଚ ୧୫ ତାରିଖରେ ସୁପ୍ରିମକୋର୍ଟ ବିସିସିଆଇ ଶୃଙ୍ଖଳାଗତ କମିଟିର ଏହି ବାସନ୍ଦାଦେଶକୁ ବଦଳାଇ ଦେଇଥିଲେ। ଏବେ ଅଗଷ୍ଟ ୭ରେ ଜୈନ ନିଜର ରାୟ ଶୁଣାଇଥିଲେ। ବାସନ୍ଦ ୭ ବର୍ଷକୁ କମାଇବା ସହ ଆସନ୍ତାବର୍ଷ ଅଗଷ୍ଟରେ ଶ୍ରୀସନ୍ତ ଖେଳିପାରିବେ ବୋଲି ସେ ନିର୍ଦ୍ଦେଶ ଦେଇଥିଲେ।

ଶ୍ରୀସନ୍ତଙ୍କ ବୟସ ଏବେ ୩୫ ବର୍ଷ ହୋଇଥିବାରୁ, ଜଣେ ଦ୍ରୁତ ବୋଲର ହିସାବରେ ସେ ତାଙ୍କ ଶ୍ରେଷ୍ଠ ସମୟ ହାତଛଡ଼ା ହୋଇସାରିଛି ବୋଲି ଜୈନ କହିଛନ୍ତି। ତେଣୁ ତାଙ୍କ ବାସନ୍ଦ ଅବଧିକୁ ୭ ବର୍ଷକୁ କମାଇବା ନ୍ୟାୟୋଚିତ ହେବ। ୨୦୧୩ ସେପ୍ଟେମ୍ବର ୧୩ରୁ ଏହି ବାସନ୍ଦ ଅବଧୀ ଆରମ୍ଭ ହୋଇଥିଲା। ଏବେ ଆସନ୍ତା ବର୍ଷ ଅଗଷ୍ଟରେ ଏହା ଶେଷ ହେବ।

ଗତ ଏପ୍ରିଲରେ ଅଶୋକ ଭୂଷଣ ଓ କେ.ଏମ୍. ଜୋସେଫଙ୍କୁ ନେଇ ଗଠିତ ଖଣ୍ଡପୀଠ ଜୈନଙ୍କୁ ୩ ମାସ ମଧ୍ୟରେ ଏ ସଂକ୍ରାନ୍ତରେ ବାସନ୍ଦ ଅବଧି ବା ଦଣ୍ଡର ପରିମାଣ ନେଇ ଅନ୍ତିମ ନିଷ୍ପତ୍ତି ନେବାକୁ ନିର୍ଦ୍ଦେଶ ଦେଇଥିଲେ। ଅନ୍ୟପଟେ ବିସିସିଆଇ ଗତ ଫେବୃୟାରୀ ୨୮ରେ ଶ୍ରୀସନ୍ତଙ୍କ ବାସନ୍ଦାଦେଶକୁ ଉଚିତ୍ ବୋଲି କହିଥିଲା। ସେ ମ୍ୟାଚ୍‌ର ଫଳାଫଳକୁ ଅସତ୍ ଉପାୟରେ ନିୟନ୍ତ୍ରଣ କରିବାକୁ ପ୍ରୟାସ କରିଥିଲେ ବୋଲି ବିସିସିଆଇ ଯୁକ୍ତି ବାଢ଼ିଥିଲା। ଶ୍ରୀସନ୍ତଙ୍କ ଓକିଲ ଏହାକୁ ଦୃଢ଼ ଭାବେ ଖଣ୍ଡନ କରିଥିଲେ ଓ ଆଇପିଏଲ ମ୍ୟାଚ୍ ଅବସରରେ କୌଣସି ସ୍ପଟ୍ ଫିକ୍ସିଂ ହୋଇ ନ ଥିଲା ଓ ଏ ସଂକ୍ରାନ୍ତରେ କୌଣସି ଠୋସ୍ ପ୍ରମାଣ ନାହିଁ ବୋଲି ପାଲଟା ଯୁକ୍ତି ଉପସ୍ଥାପନା କରିଥିଲେ।

ବରିଷ୍ଠ ଆଇନଜୀବୀ ପରାଗ ତ୍ରିପାଠୀ ବିସିସିଆଇ ତରଫରୁ ଶ୍ରୀସନ୍ତଙ୍କ ବିରୋଧରେ ଯୁକ୍ତି ବାଢ଼ିଥିଲେ। ଏ ସଂକ୍ରାନ୍ତରେ ଟେଲିଫୋନ ବାର୍ତ୍ତାଳାପର ପ୍ରମାଣ ଦେଇଥିଲେ। ସ୍ପଟ୍ ଫିକ୍ସିଂ ନେଇ ଟଙ୍କା କାରବାର ହୋଇଛି ବୋଲି ସେ ଦାବି କରିଥିଲେ। ସ୍ପଟ୍ ଫିକ୍ସିଂ ପାଇଁ ଶ୍ରୀସନ୍ତଙ୍କୁ ୧୦ ଲକ୍ଷ ଟଙ୍କା ଦିଆଯାଇଥିଲା। ୨୦୧୩ ମେ'ରେ ମୋହାଲିରେ ରାଜସ୍ଥାନ ରୟାଲ୍ସ ଓ କିଙ୍ଗ୍ସ ଏକାଦଶ ପଞ୍ଜାବ ମଧ୍ୟରେ ଅନୁଷ୍ଠିତ ମ୍ୟାଚ୍‌ରେ ଶ୍ରୀସନ୍ତ ତାଙ୍କ ଦ୍ୱିତୀୟ ଓଭରରେ ୧୪ ରନ ବ୍ୟୟ କରିବା ପାଇଁ ଟଙ୍କା ଗ୍ରହଣ କରିଥିଲେ ବୋଲି ତ୍ରିପାଠୀ କହିଥିଲେ। ତେବେ ଶ୍ରୀସନ୍ତ ମଧ୍ୟ ଏହି ସବୁ ଅଭିଯୋଗକୁ ଖଣ୍ଡନ କରିଥିଲେ ଓ ସେ ନିର୍ଦ୍ଦୋଷ ବୋଲି କହି ଆସିଥିଲେ।

"ବିଦର୍ଭ କ୍ରିକେଟ ଏକାଡେମୀରେ କୋଚ୍ ସୁବ୍ରତ ବାନାର୍ଜୀଙ୍କ ତତ୍ତ୍ୱାବଧାନରେ ମୋ ରିଦମ୍ ସଜାଡ଼ିଛି। ୱେଷ୍ଟଇଣ୍ଡିଜ ବିପକ୍ଷ ଟେଷ୍ଟ ସିରିଜ ପାଇଁ ମୁଁ ପ୍ରସ୍ତୁତ ।
–ଉମେଶ ଯାଦବ, ଭାରତୀୟ ଦ୍ରୁତ ବୋଲର

"ୱେଷ୍ଟଇଣ୍ଡିଜ କ୍ରିକେଟ ଦଳରେ ଅନେକ ପ୍ରତିଭାସମ୍ପନ୍ନ ଖେଳାଳି ଅଛନ୍ତି। ଭାରତ ବିପକ୍ଷ ଟେଷ୍ଟ ସିରିଜ ପାଇଁ ସେମାନଙ୍କୁ ମାନସିକସ୍ତରରେ ଦୃଢ଼ ହେବାକୁ ପଡ଼ିବ ।
–ବ୍ରାଏନ ଲାରା, କିମ୍ବଦନ୍ତୀ ବ୍ୟାଟ୍ସମ୍ୟାନ

ସଂକ୍ଷେପରେ

ଏଟିପି ମ୍ୟାଚ୍ ଜିତିବାରେ ଲି ପ୍ରଥମ ବଧିର ଖେଳାଳି

ୱାଶିଂଟନ, ୨୦।୮ (ଏଏଫ୍‌ପି): ଦକ୍ଷିଣ କୋରିଆର ଲି ଡକ୍-ହେ ପ୍ରଥମ ବଧିର ଟେନିସ ଖେଳାଳି ଭାବେ ଏଟିପି ମୁଖ୍ୟ ପର୍ଯ୍ୟାୟର ଏକ ମ୍ୟାଚ୍ ଜିତିବାର କୀର୍ତ୍ତିମାନ ସ୍ଥାପନ କରିଛନ୍ତି। ଏଠାରେ ଚାଲିଥିବା ଏଟିପି ୱିନଷ୍ଟୋନ-ସାଲେମ ଓପନ୍ ଟୁର୍ନାମେଣ୍ଟର ପୁରୁଷ ସିଙ୍ଗଲ୍ସ ପ୍ରଥମ ରାଉଣ୍ଡର ଏକ ମୁକାବିଲାରେ ବିଶ୍ୱ ମାନ୍ୟତାର ୨୧୨ତମ ସ୍ଥାନରେ ରହିଥିବା ୨୧ ବର୍ଷୀୟ ଲି ୭-୬ (୭/୪), ୬-୧ ସିଧାସଳଖ ସେଟ୍‌ରେ ସୁଇଜରଲାଣ୍ଡର ହେନରୀ ଲାକ୍‌ସୋନେନ୍‌ଙ୍କୁ ପରାସ୍ତ କରିଛନ୍ତି। ଦ୍ୱିତୀୟ ରାଉଣ୍ଡରେ ଲି'ଙ୍କ ମୁକାବିଲା ବିଶ୍ୱ ର୍‍ୟାଙ୍କିଙ୍ଗ୍‌ର ୪୦ତମ ସ୍ଥାନରେ ରହିଥିବା ପୋଲାଣ୍ଡର ହର୍ବଟ୍ ହର୍କାଜଙ୍କ ସହ ହେବ। ମାତ୍ର ୧୫ ବର୍ଷ ବୟସରେ ଲି ତାଙ୍କର ପ୍ରଥମ ଏଟିପି ଟୁର୍ ମ୍ୟାଚ୍ ଖେଳିଥିଲେ। ୨୦୧୭ରେ ସେ ବିଶ୍ୱ ର୍‍ୟାଙ୍କିଙ୍ଗ୍‌ରେ କ୍ୟାରିୟର ଶ୍ରେଷ୍ଠ ୧୩୦ତମ ସ୍ଥାନ ହାସଲ କରିଥିଲେ। 'ଜୀବନରେ କେବେ ମଧ ହତୋତ୍ସାହିତ ହୁଅ ନାହିଁ। ଯଦି କଠିନ ପରିଶ୍ରମ କରିବ ତାହାଲେ ସବୁକିଛି କରିପାରିବ' ବୋଲି ମ୍ୟାଚ୍ ଜିତିବା ପରେ ଲି ବିଶ୍ୱରେ ଶ୍ରବଣ ଶକ୍ତି ହରାଇଥିବା ବ୍ୟକ୍ତିଙ୍କ ଉଦ୍ଦେଶ୍ୟରେ କହିଛନ୍ତି।

ଆଶେସ ସିରିଜ: ୩ୟ ଟେଷ୍ଟରୁ ସ୍ମିଥ୍ ବାଦ୍

ଲଣ୍ଡନ, ୨୦।୮ (ଏଏଫ୍‌ପି): ଅଭିଜ୍ଞ ଅଷ୍ଟ୍ରେଲିଆ ବ୍ୟାଟ୍ସମ୍ୟାନ ଷ୍ଟିଭ ସ୍ମିଥ୍ ଗୁରୁବାରଠାରୁ ଏଜ୍‌ବାଷ୍ଟନରେ ଆରମ୍ଭ ହେବାକୁ ଯାଉଥିବା ସମ୍ମାନଜନକ ଆଶେସ ଟେଷ୍ଟ ସିରିଜର ୩ୟ ମ୍ୟାଚ୍‌ରୁ ବାଦ୍ ପଡ଼ିଛନ୍ତି। କ୍ରିକେଟ୍ ଅଷ୍ଟ୍ରେଲିଆ (ସିଏ) ପକ୍ଷରୁ ମଙ୍ଗଳବାର ଏନେଇ ଘୋଷଣା କରାଯାଇଛି। ଲର୍ଡ୍ସରେ ସମାପ୍ତ ହୋଇଥିବା ୨ୟ ଟେଷ୍ଟର ୪ର୍ଥ ଦିବସରେ ବ୍ୟାଟିଂ କରୁଥିବାବେଳେ ଇଂଲଣ୍ଡ ନବାଗତ ଦ୍ରୁତ ବୋଲର ଜୋଫ୍ରା ଆର୍ଚରଙ୍କ ଏକ ଘାତକ ବାଉନ୍ସର ବଲ୍ ସ୍ମିଥ୍‌ଙ୍କ ବେକରେ ବାଜିଥିଲା। ଫଳରେ ୩୦ ବର୍ଷୀୟ ସ୍ମିଥ୍ ପିଚ୍ ଉପରେ ପଡ଼ିଯାଇଥିଲେ ଏବଂ ଏହାପରେ ପଡ଼ିଆ ଛାଡ଼ି ଚାଲିଯାଇଥିଲେ। ପରେ କିନ୍ତୁ ସେ ପ୍ରତ୍ୟାବର୍ତ୍ତନ କରି ବ୍ୟାଟିଂ କରିଥିଲେ। ମଙ୍ଗଳବାର ସ୍ମିଥ୍ କିନ୍ତୁ ଅଷ୍ଟ୍ରେଲିଆ ନେଟ୍ସକୁ ଅଭ୍ୟାସ ପାଇଁ ଆସି ନ ଥିଲେ। ଏହାପରେ ଦଳର ମୁଖ୍ୟ କୋଚ୍ ଜଷ୍ଟିନ ଲାଙ୍ଗର ୩ୟ ଟେଷ୍ଟରେ ସ୍ମିଥ୍‌ଙ୍କ ଅନୁପସ୍ଥିତି ନେଇ ଘୋଷଣା କରିଥିଲେ। ଚଳିତ ସିରିଜରେ ସ୍ମିଥ୍ ୩ଟି ଇନିଂସରୁ ଯଥାକ୍ରମେ ୧୪୨, ୧୪୪ ଓ ୯୨ ରନ୍ ସଂଗ୍ରହ କରିଛନ୍ତି। ତୃତୀୟ ଟେଷ୍ଟରେ ସ୍ମିଥ୍‌ଙ୍କ ବଦଳ ଖେଳାଳିଭାବେ କିଏ ଦଳ ସହ ଯୋଗଦେବେ ତାହା ବର୍ତ୍ତମାନ ସୁଦ୍ଧା ସ୍ପଷ୍ଟ ହୋଇନାହିଁ।

୨୦ ବର୍ଷରୁ କମ୍ ଏସିଆ ମହିଳା ରଗ୍‌ବୀ ସେଭେନ୍ସ

ଓଡ଼ିଶାର ସୁମିତ୍ରା ଭାରତୀୟ ଦଳ ଅଧିନାୟିକା

ଭୁବନେଶ୍ୱର, ୨୦।୮ (କ୍ରୀଡ଼ା ପ୍ରତିନିଧି)

ଲାଓସର ଭେଣ୍ଟିଏନଠାରେ ଚଳିତମାସ ୨୪ ଓ ୨୫ ତାରିଖରେ ହେବାକୁଥିବା ୨୦ ବର୍ଷରୁ କମ୍ ଏସିଆ ମହିଳା ରଗ୍‌ବୀ ସେଭେନ୍ସ ଚାମ୍ପିୟନଶିପ୍ ପାଇଁ ମଙ୍ଗଳବାର ଭାରତୀୟ ଦଳ ଘୋଷିତ ହୋଇଛି। ଓଡ଼ିଶାର ସୁମିତ୍ରା ନାୟକ ଭାରତୀୟ ଦଳର ଅଧିନାୟିକା ମନୋନୀତ ହୋଇଛନ୍ତି। ସୁମିତ୍ରାଙ୍କୁ ମିଶାଇ ମୋଟ ୫ ଓଡ଼ିଆ ଖେଳାଳି ଭାରତୀୟ ଦଳରେ ସ୍ଥାନ ପାଇଛନ୍ତି। ସେମାନେ ହେଲେ ସୋନୀ ମନ୍ଦାଙ୍ଗୀ, ଲିଜା ସର୍ଦ୍ଦାର, ରଜନୀ ସବର ଓ ପାର୍ବତୀ କିସ୍କୁ।

ଭାରତୀୟ ଦଳର ଟ୍ରେନିଂ କ୍ୟାମ୍ପ ବର୍ତ୍ତମାନ ଭୁବନେଶ୍ୱରରେ ଚାଲିଛି। ଅଗଷ୍ଟ ୧ରୁ ଆରମ୍ଭ ହୋଇଥିବା ୩ ସପ୍ତାହ ବିଶିଷ୍ଟ ଏହି କ୍ୟାମ୍ପ ୨୨ ତାରିଖ ପର୍ଯ୍ୟନ୍ତ ଚାଲିବ। ଏହି କ୍ୟାମ୍ପ ରାଜ୍ୟ ସରକାରଙ୍କ କ୍ରୀଡ଼ା ଓ ଯୁବସେବା ବିଭାଗ ଏବଂ କଳିଙ୍ଗ ଇନ୍‌ଷ୍ଟିଚ୍ୟୁଟ ଅଫ ଇଣ୍ଡଷ୍ଟ୍ରିଆଲ ଟେକ୍ନୋଲୋଜି (କିଟ୍) ସହଯୋଗରେ ଚାଲିଛି।

ଏସିଆ ମହିଳା ରଗ୍‌ବୀ ସେଭେନ୍ସ ପାଇଁ ମନୋନୀତ ଭାରତୀୟ ଦଳ।

ପ୍ରତିଯୋଗିତାରେ ଏସିଆର ୫ଟି ଦେଶ ଥାଇଲାଣ୍ଡ, ସିଙ୍ଗାପୁର, ହଂକଂ, ଭାରତ ଓ ଆୟୋଜକ ଲାଓସ ଅଂଶଗ୍ରହଣ କରୁଛନ୍ତି। ''ଆମ ଜାତୀୟ ୨୦ ବର୍ଷରୁ କମ୍ ମହିଳା ରଗ୍‌ବୀ ଟିମ୍‌କୁ ସମର୍ଥନ ଯୋଗାଇ ଦେଇଥିବାରୁ ଓଡ଼ିଶା ସରକାରଙ୍କ କ୍ରୀଡ଼ା ଓ ଯୁବସେବା ବିଭାଗ, କିଟ୍ କିସ୍ ଏବଂ ସୋସିଏଟ ଜେନେରାଲ ନିକଟରେ ଆମେ ଚିର କୃତଜ୍ଞ। ନିକଟ ଅତୀତରେ ଆମ ଖେଳାଳିମାନେ ଟୁର୍ନାମେଣ୍ଟ ଗୁଡ଼ିକରେ ଚମତ୍କାର ପ୍ରଦର୍ଶନ କରି ଦେଶକୁ ଗର୍ବିତ କରିଛନ୍ତି। ଗତ ଟୁର୍ନାମେଣ୍ଟ ଗୁଡ଼ିକର ଫଳାଫଳରୁ ଆମ ଦଳ ଦିନକୁ ଦିନ ଉନ୍ନତି କରୁଥିବା ସ୍ପଷ୍ଟ ହୋଇଛି। ଚଳିତ ସପ୍ତାହ ଶେଷରେ ହେବାକୁଥିବା ଟୁର୍ନାମେଣ୍ଟରେ ଭାରତକୁ ପ୍ରତିନିଧିତ୍ୱ କରିବାକୁ ଯାଉଥିବା ଯୁବ ଖେଳାଳିମାନେ ରଗ୍‌ବୀକୁ କ୍ୟାରିୟର କରୁଥିବା ବାଳିକାମାନଙ୍କ ପାଇଁ ରୋଲମଡେଲ'' ବୋଲି ରଗ୍‌ବୀ ଇଣ୍ଡିଆର ମହାସଚିବ ମହେଶ ମାଥାଇ ପ୍ରକାଶ କରିଛନ୍ତି।

ଭାରତୀୟ ଦଳ

ସୁମିତ୍ରା ନାୟକ(ଅଧିନାୟିକା), ସୋନି ମନ୍ଦାଙ୍ଗି, ଲିଜା ସର୍ଦ୍ଦାର, ରଜନୀ ସବର, ପାର୍ବତୀ କିସ୍କୁ(ସମସ୍ତେ ଓଡ଼ିଶା), ସନ୍ଧ୍ୟା ରାଏ, ଲାଚମି ଓରାଅନ, ସୁମନ ଓରାଅନ(ସମସ୍ତେ ପଶ୍ଚିମବଙ୍ଗ), ସ୍ୱିଟି କୁମାରୀ(ବିହାର), ପ୍ରିୟା, ସୁଲତାନା, ଶିଖା ଯାଦବ(ସମସ୍ତେ ଦିଲ୍ଲୀ)। କୋଚ୍: ରେହମୁଦ୍ଦିନ ଶେଖ, ମ୍ୟାନେଜର: ଈଶ୍ୱରାଜ କୋଟାରିକି, ଫିଜିଓ: ଭାବିଜ୍ ଭାରିଚା (ସମସ୍ତେ ମହାରାଷ୍ଟ୍ର)।

ଦୁଲୀପ୍ ଟ୍ରଫି

ଲଗାତର ବର୍ଷା ଯୋଗୁ ମ୍ୟାଚ୍ ଡ୍ର

ବେଙ୍ଗାଲୁରୁ, ୨୦।୮: ଲଗାତର ବର୍ଷା ଯୋଗୁ ସ୍ଥାନୀୟ ଜଷ୍ଟ କ୍ରିକେଟ୍ ଏକାଡେମୀ ଗ୍ରାଉଣ୍ଡରେ ଇଣ୍ଡିଆ ବ୍ଲୁ ଓ ଇଣ୍ଡିଆ ଗ୍ରୀନ୍ ମଧ୍ୟରେ ଅନୁଷ୍ଠିତ ଦୁଲୀପ୍ ଟ୍ରଫିର ପ୍ରଥମ ମ୍ୟାଚ୍ ଡ୍ର'ରେ ସମାପ୍ତ ହୋଇଛି। ଏହି ୪ ଦିନିଆ ମ୍ୟାଚ୍‌ର ପ୍ରଥମ ଦିନରେ ବର୍ଷା ବାଧକ ସାଜିବାରୁ ମାତ୍ର ୪୯ ଓଭର ଖେଳ ସମ୍ଭବପର ହୋଇଥିଲା। ଏଥିରେ ବ୍ୟାଟିଂ ଆମନ୍ତ୍ରଣ ପାଇ ଶୁବମନ ଗିଲ୍‌ଙ୍କ ନେତୃତ୍ୱାଧୀନ ଇଣ୍ଡିଆ ବ୍ଲୁ ପ୍ରଥମ ଦିବସରେ ପ୍ରଥମ ଇନିଂସରେ ୬ ଉଇକେଟ୍ ହରାଇ ୧୧୨ ରନ କରିଥିଲା। ଏହାପରେ ଲଗାତର ୩ ଦିନ ବର୍ଷା କାରଣରୁ ଖେଳ ଆଉ ସମ୍ଭବପର ହୋଇପାରି ନ ଥିଲା। ଫଳରେ ମ୍ୟାଚ୍ ଡ'ରେ ସମାପ୍ତ ହୋଇଥିଲା। ଉଭୟ ଦଳ ଏକ ପଏଣ୍ଟ ଲେଖାଏ ପାଇଥିଲେ। ଇଣ୍ଡିଆ ବ୍ଲୁ ଏହାର ପରବର୍ତ୍ତୀ ମ୍ୟାଚ୍‌ରେ ଅଗଷ୍ଟ ୨୩ରେ ଇଣ୍ଡିଆ ରେଡ୍‌କୁ ଭେଟିବ। ଇଣ୍ଡିଆ ବ୍ଲୁ ପକ୍ଷରୁ ପ୍ରତିନିଧିତ୍ୱ କରୁଥିବା ଓଡ଼ିଆ କ୍ରିକେଟର୍ ରାଜେଶ ମହାନ୍ତି ଏହି ମ୍ୟାଚ୍‌ରେ ଚୂଡ଼ାନ୍ତ ଏକାଦଶରୁ ବାଦ୍ ପଡ଼ିଥିଲେ। ଆଗାମୀ ମ୍ୟାଚ୍‌ରେ ସେ ଖେଳିବାର ସୁଯୋଗ ପାଇବାର ସମ୍ଭାବନା ରହିଛି।

ଅଲିମ୍ପିକ ସ୍ୱର୍ଣ୍ଣ ପଦକ ବିଜେତାଙ୍କୁ ହରାଇଲେ ପ୍ରଣୟ

ବାସେଲ (ସୁଇଜରଲାଣ୍ଡ), ୨୦।୮ (ପି.ଟି.): ଏଠାରେ ଚାଲିଥିବା ବ୍ୟାଡ୍‌ମିଣ୍ଟନର ସର୍ବୋଚ୍ଚ ପ୍ରତିଯୋଗିତା ବିଶ୍ୱ ଚାମ୍ପିୟନଶିପ୍ ଟୁର୍ନାମେଣ୍ଟରେ ଭାରତର ଏଚ୍.ଏସ୍. ପ୍ରଣୟ ମଙ୍ଗଳବାର ଦମ୍‌ଦାର ପ୍ରଦର୍ଶନ କରିଛନ୍ତି। ପୁରୁଷ ସିଙ୍ଗଲ୍ସ ୨ୟ ରାଉଣ୍ଡର ଏକ ମୁକାବିଲାରେ ପ୍ରଣୟ ଲଣ୍ଡନ ଅଲିମ୍ପିକ୍ ସ୍ୱର୍ଣ୍ଣ ପଦକ ବିଜେତା ଚାଇନାର ଲିନ୍ ଡାନ୍‌ଙ୍କୁ ପରାସ୍ତ କରିଛନ୍ତି। ଏକ ଘଣ୍ଟା ୨ ମିନିଟ୍ ଧରି ଅନୁଷ୍ଠିତ ହୋଇଥିବା ଏହି ସଂଘର୍ଷପୂର୍ଣ୍ଣ ମ୍ୟାଚ୍‌ରେ ପ୍ରଣୟ ୨୧-୧୧,

୧୩-୨୧, ୨୧-୧୭ ଗେମ୍‌ରେ ବହୁଥର ବିଶ୍ୱ ବିଜେତା ଟାଇଟଲ୍ ଜିତିଥିବା ଡାନ୍‌ଙ୍କୁ ମାତ୍ ଦେଇ ପ୍ରି-କ୍ୱାର୍ଟର ଫାଇନାଲରେ ସ୍ଥାନ ପକ୍କା କରିଛନ୍ତି। ଉଭୟ ଲିନ୍

ବିଶ୍ୱ ଚାମ୍ପିୟନଶିପ୍

ଡାନ୍ ଓ ପ୍ରଣୟ ଏହାକୁ ମିଶାଇ ମୋଟ୍ ଉପରେ ୫ଥର ପରସ୍ପରକୁ ଭେଟିଛନ୍ତି। ଯେଉଁଥିରେ ପ୍ରଣୟ ସର୍ବାଧିକ ୩ଥର ବାଜିମାତ୍ କରିବାରେ ସଫଳ ରହିଛନ୍ତି। ଶେଷଥର ପାଇଁ ଗତ ଜୁନ୍‌ରେ ଅନୁଷ୍ଠିତ ଅଷ୍ଟ୍ରେଲିଆନ୍ ଓପନ୍‌ରେ ଡାନ୍‌ଙ୍କ ନିକଟରୁ ପ୍ରଣୟ ହାରିଯାଇଥିଲେ। ଡାନ୍ ଲଣ୍ଡନ ବ୍ୟତୀତ ୨୦୦୮ ଅଲିମ୍ପିକ୍ସରେ ମଧ ସ୍ୱର୍ଣ୍ଣ ପଦକ ଜିତିଥିଲେ। ସେହିଭଳି ସେ ୬ଥର ବିଶ୍ୱ ଚାମ୍ପିୟନଶିପ୍ ଟାଇଟଲ୍ ମଧ ଜିତିଛନ୍ତି। ଅପରପକ୍ଷରେ ମଙ୍ଗଳବାର ଖେଳାଯାଇଥିବା ମହିଳା ଡବଲ୍ସରେ ଭାରତୀୟ ଯୋଡ଼ି ଅଶ୍ୱିନୀ ପୋନାପ୍ପା ଓ ଏନ୍. ସିକ୍କି ରେଡ୍ଡୀ ୱାକ୍‌ଓଭର ପାଇ ୨ୟ ରାଉଣ୍ଡରେ ପହଞ୍ଚିଛନ୍ତି।

ରାଜ୍ୟ ଇନ୍‌ଡୋର ରୋଇଂ ୪ରୁ

ଭୁବନେଶ୍ୱର, ୨୦।୮ (ସ୍ପୋର୍ଟ୍ସ ବ୍ୟୁରୋ)

ଓଡ଼ିଶା ଆସୋସିଏଶନ ଅଫ୍ ରୋଇଂ ଓ ସ୍କଲିଂ (ଓଏଆର୍‌ଏସ୍) ପକ୍ଷରୁ ପ୍ରଥମ ରାଜ୍ୟ ଇନ୍‌ଡୋର୍ ରୋଇଂ ଚାମ୍ପିୟନଶିପ୍ ଆସନ୍ତା ୨୪ରୁ ଆରମ୍ଭ ହେବାକୁ ଯାଉଛି। ଜଗତ୍‌ପୁରସ୍ଥିତ ସାଗ୍ ଜଳକ୍ରୀଡ଼ା କେନ୍ଦ୍ରଠାରେ ଏହି ପ୍ରତିଯୋଗିତା ଅନୁଷ୍ଠିତ ହେବ। ଜୁନିୟର ଓ ସିନିୟର ମହିଳା ଓ ପୁରୁଷ ପ୍ରତିଯୋଗୀଙ୍କ ଲାଗି ୨୦୦୦ ମିଟରରେ ପ୍ରତିଯୋଗିତା ଅନୁଷ୍ଠିତ ହେବ। ସେହିଭଳି ସବ୍-ଜୁନିୟର ବାଳିକା ଓ ବାଳକଙ୍କ ଲାଗି ୧୦୦୦ ମିଟର ରଖାଯାଇଛି। ଓଡ଼ିଶା ଆସୋସିଏଶନ ଫର୍ ରୋଇଂ ଓ ସ୍କଲିଂରେ ରେଜିଷ୍ଟର କରିଥିବା କିମ୍ବା ଓଡ଼ିଶାର ଆଗ୍ରହୀ ପ୍ରତିଯୋଗୀ ଏଥିରେ ଅଂଶଗ୍ରହଣ କରିପାରିବେ। ବିହାରର ପାଟନାଠାରେ ହେବାକୁ ଥିବା ଜାତୀୟ ଇନ୍‌ଡୋର ରୋଇଂ ଚାମ୍ପିୟନଶିପ୍ ଲାଗି ଏଥିରୁ ଖେଳାଳି ମନୋନୀତ କରାଯିବ ବୋଲି ରାଜ୍ୟ ସଂଘର ସଭାପତି ବିନୋଦ ଦାସ କହିଛନ୍ତି।

କଳିଙ୍ଗ ବିଦ୍ୟାପୀଠ, ରାମକୃଷ୍ଣ ଶିକ୍ଷାକେନ୍ଦ୍ର ବିଜୟୀ

ଭୁବନେଶ୍ୱର, ୨୦।୮ (କ୍ରୀଡ଼ା ପ୍ରତିନିଧି)

ୟୁନିଟ-୬ ଆଥଲେଟିକ୍ ଆସୋସିଏଶନ ଆନୁକୂଲ୍ୟରେ ୬ ନମ୍ବର ହାଇସ୍କୁଲ ଖେଳ ପଡ଼ିଆରେ ଚାଲିଥିବା ୟୁନିଲାଇଟ୍ କପ୍ ଆନ୍ତଃସ୍କୁଲ ଫୁଟବଲ ଟୁର୍ନାମେଣ୍ଟରେ ମଙ୍ଗଳବାର ୨ଟି ମ୍ୟାଚ ଅନୁଷ୍ଠିତ ହୋଇଛି। ଏଥିରେ କଳିଙ୍ଗ ବିଦ୍ୟାପୀଠ ଓ ରାମକୃଷ୍ଣ ଶିକ୍ଷାକେନ୍ଦ୍ର ବିଜୟ ହାସଲ କରିଛନ୍ତି। ପ୍ରଥମ ମ୍ୟାଚରେ କଳିଙ୍ଗ ବିଦ୍ୟାପୀଠ ୨-୦ ଗୋଲରେ ଲୋୟଲା ସ୍କୁଲକୁ ପରାସ୍ତ କରିଛି। ବିଜୟୀ ଦଳ ପକ୍ଷରୁ ଅଶୋକ ପାଢ଼ୀ ୩୮ ଓ ମୋହନ ଭୋଇ ୪୯ତମ ମିନିଟରେ ଗୋଟିଏ ଲେଖାଏ ଗୋଲ ଦେଇଥିଲେ। ୟୁନିଟ-୯ ବାଳିକା ଉଚ୍ଚ ବିଦ୍ୟାଳୟର ପ୍ରଧାନ ଶିକ୍ଷକ ଗିରିଶ ଚନ୍ଦ୍ର ମହାପାତ୍ର ଅତିଥିଭାବେ ଯୋଗଦେଇ ବିଜୟୀ ଦଳର ଅଶୋକ ପାଢ଼ୀଙ୍କୁ ମ୍ୟାନ ଅଫ ଦି ମ୍ୟାଚ ପୁରସ୍କାର ପ୍ରଦାନ କରିଥିଲେ। ଦ୍ୱିତୀୟ ମ୍ୟାଚରେ ରାମକୃଷ୍ଣ ଶିକ୍ଷାକେନ୍ଦ୍ର ୩-୧ ଗୋଲରେ ଡିଏଭି ଚନ୍ଦ୍ରଶେଖରପୁରକୁ ପରାସ୍ତ କରିଛି। ମ୍ୟାଚର ୧୦ମ ମିନିଟରେ ଡିଏଭିର ଅଭିନବ ମହାନ୍ତି ଗୋଟିଏ ଗୋଲ ଦେଇଥିବାବେଳେ ରାମକୃଷ୍ଣ ଶିକ୍ଷାକେନ୍ଦ୍ର ପକ୍ଷରୁ ବିପିନ ମୁଣ୍ଡାରୀ ୨୫ ଓ ୨୮ତମ ଏବଂ ଶାଶ୍ୱତ ସେଠୀ ୫୦ତମ ମିନିଟରେ ଗୋଟିଏ ଗୋଲ ଦେଇ ଦଳକୁ ବିଜୟୀ କରାଇଥିଲେ। ୟୁନିଟ-୬ ଆଥଲେଟିକ୍ ଆସୋସିଏଶନ ଉପସଭାପତି ବାବି ମିଶ୍ର ଅତିଥିଭାବେ ଯୋଗଦେଇ ରାମକୃଷ୍ଣ ଶିକ୍ଷାକେନ୍ଦ୍ରର ରୋହିତ ହେମ୍ବ୍ରମଙ୍କୁ ମ୍ୟାନ ଅଫ ଦି ମ୍ୟାଚ ପୁରସ୍କାର ପ୍ରଦାନ କରିଥିଲେ। ରାଜେନ୍ଦ୍ର ବାରିକ, ଶ୍ରୀକାନ୍ତ ପଣ୍ଡା, କିର୍ତ୍ତୀରଞ୍ଜନ ସ୍ୱାଇଁ, ସରୋଜ ମହାରଣା, ଦୁର୍ଗା ଆଚାର୍ଯ୍ୟ, ଶେଖାଓ୍ୱତ ଖାଁ ଖେଳ ପରିଚାଳନା କରିଥିବାବେଳେ ମହେଶ୍ୱର ସିଂ ମ୍ୟାଚ କମିଶନର ଦାୟିତ୍ୱ ନିର୍ବାହ କରିଥିଲେ।

ରାଜ୍ୟ ପୋଲିସ ଫୁଟବଲ ଉଦ୍‌ଘାଟିତ

ସୁନ୍ଦରଗଡ଼, ୨୦।୮ (ଡି.ଏନ୍.ଏ)

ସୁନ୍ଦରଗଡରେ ମଙ୍ଗଳବାରଠାରୁ ୭୮ ତମ ରାଜ୍ୟ ପୋଲିସ ଫୁଟବଲ ଚାମ୍ପିୟନଶିପ୍ ଆରମ୍ଭ ହୋଇଛି। ସୁନ୍ଦରଗଡ଼ ଷ୍ଟାଡିୟମଠାରେ ଆୟୋଜିତ ଉଦ୍‌ଘାଟନୀ ସମାରୋହରେ ପଶ୍ଚିମାଞ୍ଚଳ ଡିଆଇଜି କବିତା ଜାଲାନ ମୁଖ୍ୟ ଅତିଥି ଭାବେ ଯୋଗଦେଇ ଆନୁଷ୍ଠାନିକ ଭାବେ ଏହି ଚାମ୍ପିୟନଶିପ୍‌କୁ ଉଦ୍‌ଘାଟନ କରି ଖେଳାଳିମାନଙ୍କୁ ଉତ୍ସାହିତ କରିଥିଲେ। ସୁନ୍ଦରଗଡ ଜିଲାପାଳ ନିଖିଲ ପବନ କଲ୍ୟାଣ, ଡିଏଫ୍‌ଓ ଡଃ. ଅରୁଣ କୁମାର ମିଶ୍ର, ୨ୟ ବାଟାଲିୟନ କମାଣ୍ଡାଣ୍ଟ ଆଶୀଷ କୁମାର ଦୁବେ, ରାଜ୍ୟ ପୋଲିସ କ୍ରୀଡା ଅଧିକାରୀ ବିଭୂତି ପରିଡା ସମ୍ମାନିତ ଅତିଥି ଭାବେ ଯୋଗଦେଇଥିଲେ। ସୁନ୍ଦରଗଡ ଏସ୍‌ପି ତଥା ଆୟୋଜକ ପରିଚାଳନା କମିଟିର ସମ୍ପାଦିକା ସୌମ୍ୟା ମିଶ୍ର ପ୍ରାରମ୍ଭରେ ସ୍ୱାଗତ ଅଭିଭାଷଣ ଓ ଶେଷରେ ଧନ୍ୟବାଦ ଅର୍ପଣ କରିଥିଲେ। ଉଦ୍‌ଘାଟନୀ ମ୍ୟାଚ୍ ସୁନ୍ଦରଗଡ ଜିଲା ପୋଲିସ ଓ ୨ୟ ଏସ୍‌ଏସ୍ ବାଟାଲିୟନ କେନ୍ଦୁଝର ମଧ୍ୟରେ ଅନୁଷ୍ଠିତ ହୋଇଥିଲା। ଏଥିରେ ୧-୦ ଗୋଲରେ ଏସଏସ ବାଟାଲିୟନ କେନ୍ଦୁଝର ଦଳ ବିଜୟୀ ହୋଇଥିଲେ। ସେହିପରି ୨ୟ ମ୍ୟାଚ୍ ଓଏସ୍‌ଏପି ୨ୟ ବାଟାଲିୟନ ଝାରସୁଗୁଡା ବନାମ ରାୟଗଡା ପୋଲିସ ମଧ୍ୟରେ ଅନୁଷ୍ଠିତ ହୋଇଥିଲା। ଏଥିରେ

ଉଦ୍‌ଘାଟନୀ ଅବସରରେ ଖେଳାଳିମାନେ ଅତିଥି ଓ ଅଫିସିଆଲ୍‌ଙ୍କ ସହ।

ଝାରସୁଗୁଡା ଓଏସ୍‌ଏପି ୨ୟ ବାଟାଲିୟନ ୨-୦ ଗୋଲରେ ବିଜୟୀ ହୋଇଛି। ତୃତୀୟ ମ୍ୟାଚ୍ ୧ମ ଆଇଆରବିଏମ୍ କୋରାପୁଟ ଏବଂ ଜଗତସିଂହପୁର ପୋଲିସ ଦଳ ମଧ୍ୟରେ ଖେଳ ଅନୁଷ୍ଠିତ ହୋଇଥିଲା। ଏଥିରେ ଟ୍ରାଇବେକର ଜରିଆରେ ଜଗତସିଂହପୁର ଦଳ ବିଜୟୀ ହୋଇଥିଲେ। ଚତୁର୍ଥ ମ୍ୟାଚ୍ ଓଏସଏପି ଷଷ୍ଠ ବାଟାଲିୟନ କଟକ ବନାମ ରାଉରକେଲା ଏସଆରପି ମଧ୍ୟରେ ଅନୁଷ୍ଠିତ ମ୍ୟାଚରେ ଓଏସଏପି ଷଷ୍ଠ ବାଟାଲିୟନ କଟକ ୬-୦ରେ ବିଜୟୀ ହୋଇଛି। ପଞ୍ଚମ ମ୍ୟାଚ୍ ଓଏସଏପି ତୃତୀୟ ବାଟାଲିୟନ କୋରାପୁଟ ବନାମ ୫ମ ଆଇଆରବିଏନ୍ ବୌଦ ମଧ୍ୟରେ ଅନୁଷ୍ଠିତ ହୋଇଥିଲା । ଏଥିରେ ଓଏସଏପି ୩ୟ ବାଟାଲିୟନ କୋରାପୁଟ ୪-୦ ଗୋଲରେ ବିଜୟୀ ହୋଇଛି। ଓଆଇଏସଏଫ୍ ଭୁବନେଶ୍ୱର ଓ ଯାଜପୁର ପୋଲିସ ମଧ୍ୟରେ ଅନୁଷ୍ଠିତ ଷଷ୍ଠ ମ୍ୟାଚରେ ଓଆଇଏସଏଫ୍ ଦଳ ୫-୦ ଗୋଲରେ ବିଜୟୀ ହୋଇଛି। ଓଡ଼ିଶା ଅଗ୍ନିଶମ ବିଭାଗ ବନାମ ଢେଙ୍କାନାଳ ପୋଲିସ ମଧ୍ୟରେ ଅନୁଷ୍ଠିତ ମ୍ୟାଚରେ ଓଡିଶା ଅଗ୍ନିଶମ ବିଭାଗ ୨-୦ ଗୋଲରେ ବିଜୟୀ ହୋଇଛି। ୯ମ ଏସପିଏଲ ଆଇଆରବିଏନ୍ କଳାହାଣ୍ଡି ବନାମ ସୁବର୍ଣ୍ଣପୁର ପୋଲିସ ମଧ୍ୟରେ ଅନୁଷ୍ଠିତ ମ୍ୟାଚରେ ସୁବର୍ଣ୍ଣପୁର ପୋଲିସ ୨-୦ ଗୋଲରେ ବିଜୟୀ ହୋଇଛି। ୨ୟ ଆଇଆରବିଏନ୍ ରାୟଗଡା ବନାମ କନ୍ଧମାଳ ପୋଲିସ ମଧ୍ୟରେ ଅନୁଷ୍ଠିତ ମ୍ୟାଚରେ ୨ୟଆଇଆରବିଏନ୍ ରାୟଗଡା ୦-୨ ଗୋଲରେ ବିଜୟୀ ହୋଇଛି। ୧ମଏସଏସବିଏନ୍ ସମ୍ବଲପୁର ବନାମ ଓଏସଏପି ୫ମ ବାଟାଲିୟନ ବାରିପଦା ମଧ୍ୟରେ ଅନୁଷ୍ଠିତ ମ୍ୟାଚରେ ବାରିପଦା ଦଳ ୨-୦ ଗୋଲରେ ବିଜୟୀ ହୋଇଛି। ସେହିପରି ୩ୟ ଆଇଆରବିଏନ୍ କଳିଙ୍ଗନଗର ବନାମ ବରଗଡ ପୋଲିସ ମଧ୍ୟରେ ଅନୁଷ୍ଠିତ ମ୍ୟାଚରେ ୩ୟ ଆଇଆରବିଏନ୍ କଳିଙ୍ଗନଗର ୪-୦ ଗୋଲରେ ବିଜୟୀ ହୋଇଛି । ୨ଟି ପର୍ଯ୍ୟାୟରେ ହେବାକୁ ଥିବା ଏହି ଫୁଟବଲ ଚାମ୍ପିୟନଶିପରେ ମୋଟ ୪୬ଟି ଦଳ ଭାଗ ନେଇଛନ୍ତି। ପ୍ରଥମ ପର୍ଯ୍ୟାୟରେ ୨୩ଟି ଦଳ ଭାଗ ନେଇଛନ୍ତି। ଏହି ଫୁଟବଲ ଚାମ୍ପିୟନଶିପ୍ ୫ ତାରିଖରେ ଉଦ୍‌ଯାପିତ ହେବ।

ମନେ ପଡ଼ନ୍ତି

ଏକାଦଶାହ ଉପଲକ୍ଷେ ଅଶ୍ରୁଳ ଶ୍ରଦ୍ଧାଞ୍ଜଳି

ସ୍ୱର୍ଗତ ମଧୁସୂଦନ ନାୟକ
ଆବିର୍ଭାବ: ୧୧।୦୮।୧୯୩୮
ତିରୋଧାନ: ୧୧।୦୮।୨୦୧୯
ଓର୍ଷକା, ଭାଗବତପୁର, ବାଲିଆ, କେନ୍ଦ୍ରାପଡ଼ା
ଆପଣଙ୍କ ଅମର ଆତ୍ମାର ସଦ୍‌ଗତି ନିମନ୍ତେ ମହାପ୍ରଭୁ ଶ୍ରୀଜଗନ୍ନାଥଙ୍କ ନିକଟରେ ବିନମ୍ର ପ୍ରାର୍ଥନା।
ଶୋକସନ୍ତପ୍ତ
ଧର୍ମପତ୍ନୀ– ସାବିତ୍ରୀ, ପୁଅବୋହୂ– ପ୍ରଦୀପ, ଅଭୟ, ସଂଜୟ, ମମତା, ରୁନୁ, ଅନୁ, ନିଲୁ, ଝିଅଜ୍ୱାଇଁ– ଗୋଲଖ, ଅଶୋକ, ବାଦଲ, ନଳିନୀ, ଲିଲି, ଜଲି, ନାତିନାତୁଣୀ– ପୂଜା, ଲିଜା, ସୋନୁ, ଲିସା, ସାଇ, ପିଣ୍ଟୁ, ମାମୁନି, ସୁଇଟ୍, ଭିକି, ସିମିଲ୍
ଧ-୧୩୯୮୭

ଏକାଦଶାହ ଉପଲକ୍ଷେ ଶ୍ରଦ୍ଧାଞ୍ଜଳି

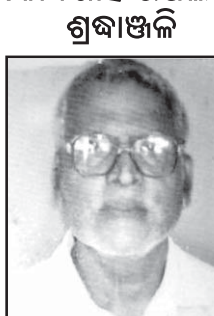

ସ୍ୱର୍ଗତ ଲୋକନାଥ ସେନାପତି
ଖରିଘର, ନିଆଳି, କଟକ
ଆପଣଙ୍କର ଅମରାତ୍ମାର ସଦ୍‌ଗତି ନିମନ୍ତେ ଶ୍ରୀ ଜଗନ୍ନାଥଙ୍କ ନିକଟରେ ବିନମ୍ର ପ୍ରାର୍ଥନା।
ଶୋକସନ୍ତପ୍ତ:
ସ୍ତ୍ରୀ, ପୁଅ, ବୋହୂ, ଝିଅ, ଜ୍ୱାଇଁ, ନାତିନାତୁଣୀ, ବନ୍ଧୁ ଓ ପରିବାରବର୍ଗ ।
ଧ-୧୩୯୬୮

ଦ୍ୱାଦଶାହ ଉପଲକ୍ଷେ

ସ୍ୱର୍ଗତା ହରପ୍ରିୟା ଦେବୀ
(ସମାଜସେବିକା)
କ୍ୱାର୍ଟର୍ ନଂ– ଟୁ ଆର୍ ଏ– ୧୬
ୟୁନିଟ୍–୧, ଭୁବନେଶ୍ୱର
ଆବିର୍ଭାବ: ୧୨।୦୮।୧୯୪୦
ତିରୋଧାନ: ୧୦।୦୮।୨୦୧୯
ତୁମ ଅମର ଆତ୍ମାର ଶାନ୍ତି ଓ ସଦ୍‌ଗତି ନିମନ୍ତେ ପ୍ରଭୁ ଶ୍ରୀଜଗନ୍ନାଥଙ୍କ ନିକଟରେ ବିନମ୍ର ପ୍ରାର୍ଥନା କରୁଅଛୁ।
ଶୋକସନ୍ତପ୍ତ:
ପରିବାରବର୍ଗ ଓ ବନ୍ଧୁବାନ୍ଧବ
ଧ-୧୩୯୮୮

ଦଶାହ ଉପଲକ୍ଷେ ଅଶ୍ରୁଳ ଶ୍ରଦ୍ଧାଞ୍ଜଳି

Late Sandip Pattanaik
(Kalia)
Patrapada, Bhubaneswar
DOB: 15.08.1976
DOD: 12.08.2019
ତୁମର ଶାଶ୍ୱତ ଆତ୍ମା ଚିରଶାନ୍ତି ଲାଭ କରୁ, ଏହା ହିଁ ପ୍ରଭୁ ଜଗନ୍ନାଥଙ୍କ ପାଖରେ ଆମର ପ୍ରାର୍ଥନା।
Mob No: 9437503335, 7008530401
ଧ-୧୩୯୮୩

ଦ୍ୱାଦଶାହ ଉପଲକ୍ଷେ

ସ୍ୱର୍ଗତା ମୀନା କୁମାରୀ ତ୍ରିପାଠୀ
ବେଲଗାଁ, ଜି.ବଲାଙ୍ଗୀର
ଆବିର୍ଭାବ: ୩୦।୦୭।୧୯୭୨
ତିରୋଧାନ: ୧୦।୦୮।୨୦୧୯
ତୁମେ ଆମକୁ ଛାଡି ଚାଲିଗଲ, ହେଲେ ପ୍ରତିଟି ମୁହୂର୍ତ୍ତରେ ତୁମ ସ୍ନେହ, ଶ୍ରଦ୍ଧା ଆମରି ସ୍ମୃତିରେ ରହିଛି। ଶ୍ରୀ ଜଗନ୍ନାଥ ତୁମରି ଅମର ଆତ୍ମାକୁ ସଦ୍‌ଗତି ପ୍ରଦାନ କରନ୍ତୁ।
ଶୋକସନ୍ତପ୍ତ:
ସ୍ୱାମୀ– ବୀରେନ୍ଦ୍ର, ପୁତ୍ର– ସୋନୁ ଓ ଚିନୁ ତଥା ତ୍ରିପାଠୀ ପରିବାରବର୍ଗ, ଗୋଳାବାରୁଦ କାରଖାନା କର୍ମଚାରୀ ବୃନ୍ଦ, ବଡମାଳ
ଧ-୧୩୯୮୨

ତୋରି ସ୍ମୃତିରେ

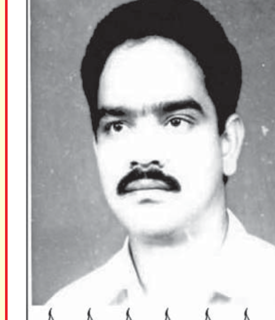

ଏ ଅଧ୍ୟାପକ ଜୟପ୍ରକାଶ ମିଶ୍ର (ନୁନୁ)
(୧୨.୪.୬୨ - ୨୧.୮.୯୫)
ତୋର ଅମର ଆତ୍ମାର ସଦ୍‌ଗତି ପାଇଁ ଭଗବାନଙ୍କ ନିକଟରେ ଆମର ପ୍ରାର୍ଥନା।
ଶୋକସନ୍ତପ୍ତ - ବୋଉ, ନନା ଓ ଆତ୍ମୀୟ ସ୍ୱଜନ
ଧ-୬୭୩୬୦

ଧରିତ୍ରୀ
DHARITRI

www.orissakhabar.com/ www.dharitri.com ପୃଷ୍ଠା ୧୮ Press Regd. No. R.N. 21326/74 Postal Regd. No. BN/42/18-20. ବ୍ରହ୍ମପୁର, ବୁଧବାର, ଅଗଷ୍ଟ ୨୧/୨୦୧୯ Berhampur, Wednesday, August 21/2019

ରନ୍ଧାମଦ ଜବତ, ୨ ଗିରଫ

ଆସିକା,୨୦।୮(ଡି.ଏନ୍.ଏ)– ଗଞ୍ଜାମ ଜିଲା ବେଆଇନ୍ ମଦ ବିକ୍ରି ଅଭିଯୋଗରେ ଆସିକା ଥାନା କାଳଷଣ୍ଢପୁର ମୁଖ୍ୟରାସ୍ତାରେ ମଙ୍ଗଳବାର ପୋଲିସ ଚଢାଉ କରି ୨୫ ଲିଟର ରନ୍ଧାମଦ ଜବତ କରିବା ସହ ୨ଜଣଙ୍କୁ ଗିରଫ କରିଛି। ସେମାନେ ହେଲେ କାଳଷଣ୍ଢପୁରର ପୀତବାସ ବିଶ୍ୱାଳ ଓ ପିଣ୍ଟୁ ସିୟ । ଏ ନେଇ ଆସିକା ଥାନାରେ ନଂ.୨୬୯ ଓ ୨୭୦/୧୯ରେ ଦୁଇଟି ମାମଲା ରୁଜୁ କରାଯାଇ ଅଭିଯୁକ୍ତଙ୍କୁ କୋର୍ଟ ଚାଲାଣ କରାଯାଇଥିବା ଥାନାଧିକାରୀ ପ୍ରଶାନ୍ତ କୁମାର ସାହୁ କହିଛନ୍ତି। ମଦ ବିକ୍ରି ଯୋଗୁ ବିଭିନ୍ନ ସମୟରେ ଗଣ୍ଡଗୋଳ ଘଟୁଛି ।

■ ପେଡ୍ର ମୃତ୍ୟୁ ଘଟଣା: ମୃତଦେହ ଖୋଳି ବାହାରକଲା ପୋଲିସ

ହତ୍ୟା ମାମଲା ରୁଜୁ, ଅଭିଯୁକ୍ତ ଗିରଫ

ଫୁଲବାଣୀ ଅଫିସ/କ.ନୂଆଗାଁ, ୨୦।୮

କନ୍ଧମାଳ ଜିଲା କ.ନୂଆଗାଁ ଥାନା ସିର୍ତିଗୁଡା ପଞ୍ଚାୟତ କୁଡୁପାକିଆ ଗ୍ରାମର ପେଡ୍ର ଦିଗାଲଙ୍କ ମୃତ୍ୟୁ ଘଟଣାରେ ଅଭିଯୁକ୍ତଙ୍କୁ ପୋଲିସ ମଙ୍ଗଳବାର ଗିରଫ କରିଛି। ସେ ହେଲେ ଲୋକନାଥ ଦିଗାଲ। ଅନ୍ୟପକ୍ଷରେ ମାଜିଷ୍ଟ୍ରେଟଙ୍କ ଉପସ୍ଥିତିରେ ପୋଲିସ ପେଡ୍ରଙ୍କ ମୃତଦେହକୁ ଖୋଳି ବାହାର କରି ବ୍ୟବଚ୍ଛେଦ ନିମନ୍ତେ ବ୍ରହ୍ମପୁର ପଠାଇଛି। ଏହାପରେ ଫୋରେନସିକ ଯାଞ୍ଚ କରାଯିବ । ପୂର୍ବରୁ ଥାନାରେ ଦିଆଯାଇଥିବା ଏତଲାକୁ ଆଧାର କରି ପୋଲିସ ଏ ନେଇ ଏକ ହତ୍ୟା ମାମଲା ରୁଜୁ କରିଛି ।

ପେଡ୍ରଙ୍କ ମୃତ୍ୟୁ ସ୍ୱାଭାବିକ ନୁହେଁ, ତାଙ୍କୁ ହତ୍ୟା କରାଯାଇଛି ବୋଲି ପରିବାର ଲୋକେ ଘଟଣା ଘଟିବାର ୨୩ ଦିନ ପରେ ଅଭିଯୋଗ କରିଥିଲେ। ପୋଲିସ କୌଣସି ପଦକ୍ଷେପ ନେଇ ନ ଥିଲା। ଏ ନେଇ ଧରିତ୍ରୀରେ ଖବର

ମାଟିତଳୁ ମୃତଦେହକୁ ବାହାର କରାଯାଉଛି ।

ପ୍ରକାଶ ପାଇବା ପରେ ପୋଲିସ ତତ୍ପର ହୋଇ ଉଠିଥିଲା। ଏତଲାକୁ ଭିତ୍ତିକରି ଏହି ଘଟଣାରେ ଦଫା ୩୦୨, ୨୦୧ରେ ୪୬/୧୯ରେ ମାମଲା ରୁଜୁ କରିଛି । ଥାନାଧିକାରୀ ଚାନ୍ଦମଣି ସିଂ କହିଛନ୍ତି, ମୃତଦେହ ବାହାର କରାଯାଇ ବ୍ୟବଚ୍ଛେଦ ପାଇଁ ପଠାଯାଇଛି । ଫୋରେନସିକ ଯାଞ୍ଚ ମଧ୍ୟ ହେବ । ଅଭିଯୁକ୍ତ ଲୋକନାଥଙ୍କୁ ବୁଧବାର କୋର୍ଟ ଚାଲାଣ କରାଯିବା ସୂଚନାଯୋଗ୍ୟ, ଗତ ମାସ ୨୫ ତାରିଖ ସକାଳେ ପେଡ୍ର ଏବଂ ଲୋକନାଥ ଛତୁ ଖୋଜିବାକୁ ଜଙ୍ଗଲ ଅଭିମୁଖେ ଯାଇଥିଲେ। ଅପରାହ୍ନରେ ଲୋକନାଥ ଘରକୁ ଫେରି ଆସିଥିବା ବେଳେ ପେଡ୍ର ଆସି ନ ଥିଲେ । ଏ ନେଇ ପେଡ୍ରଙ୍କ ସ୍ତ୍ରୀ ଓ ଝିଅ ଲୋକନାଥଙ୍କୁ ଯାଇ ପଚାରବାରୁ ସେ ପେଡ୍ରଙ୍କ ସହ ନ ଯାଇ କୁନ୍ଦୁରି ତୋଳିବାକୁ ଗସାନାକୁ ଯାଇଥିଲେ ବୋଲି କହିଥିଲେ । ପେଡ୍ରଙ୍କ ସ୍ତ୍ରୀ ଏ ସମ୍ପର୍କରେ ଗ୍ରାମବାସୀଙ୍କୁ କହିଥିଲେ । ଜୁଲାଇ ୨୬ ତାରିଖରେ ନଈର ଏକ ପଥର ସନ୍ଧିରୁ ପେଡ୍ରଙ୍କ ମୃତଦେହ ମିଳିଥିଲା ।

ବଟି ଆଦାୟ ମାମଲାରେ ଅଭିଯୁକ୍ତଙ୍କୁ ଦଣ୍ଡାଦେଶ

ଆସିକା,୨୦।୮(ଡି.ଏନ୍.ଏ)

୨୦୧୪ରେ ଘଟିଥିବା ଏକ ଦାଦାବଟି ଆଦାୟ ମାମଲାର ବିଚାର କରି ମଙ୍ଗଳବାର ଆସିକା ଦ୍ୱିତୀୟ ଶ୍ରେଣୀ ବିଚାର ବିଭାଗୀୟ ମାଜିଷ୍ଟ୍ରେଟ ସ୍ୱର୍ଣ୍ଣପ୍ରଭା ସ୍ୱାଇଁ ଅଭିଯୁକ୍ତଙ୍କୁ ୧ ମାସ ସଶ୍ରମ କାରାଦଣ୍ଡ ସହ ୨ହଜାର ଟଙ୍କା ଜରିମାନା ଦଣ୍ଡଦେଶ ଦେଇଛନ୍ତି। ଜରିମାନା ଅନାଦେୟ ୪ ମାସ ସଶ୍ରମ କାରାଦଣ୍ଡ ଲାଗି ରାୟ ଶୁଣାଇଛନ୍ତି। ଅଭିଯୁକ୍ତ ହେଲେ ବାବୁଲା ପ୍ରଧାନ। ପ୍ରକାଶ ଯେ, ୨୦୧୪ରେ ଆସିକାର ଆଇନଜୀବୀ ନାରାୟଣ ହୋତା ବାଇକ୍‌ରେ ଆସିକାରୁ ଧରାକୋଟ ଯାଉଥିଲା ବେଳେ ବାବୁଲା ଗୋଲାଦାମୋଦରପଲ୍ଲୀ ଗ୍ରାମରେ ତାଙ୍କୁ ଅଟକାଇ ୧୦ ହଜାର ଟଙ୍କା ଦେବା ଲାଗି ଦାବି କରିବା ସହ ଧମକଚମକ ଦେଇଥିଲେ। ହୋତା ଅଭିଯୋଗକୁ ଭିତ୍ତି କରି ଧରାକୋଟ ପୋଲିସ ନଂ. ୩୬୭/୧୪ରେ ଏକ ମାମଲା ରୁଜୁ କରିଥିଲା। ପୋଲିସ ଘଟଣାର ତଦନ୍ତ କରି ଅଭିଯୁକ୍ତଙ୍କ ବିରୋଧରେ ଫର୍ଦ୍ଦ ପ୍ରସ୍ତୁତ ପରେ ବିଚାର ପାଇଁ ଆସିକା ସ୍ଥିତ ବିଚାର ବିଭାଗୀୟ ଅଦାଲତକୁ ପଠାଇଥିଲେ। ଏହି ମାମଲାରେ ସରକାରଙ୍କ ପକ୍ଷରୁ ଆଇନଜୀବୀ ଶରତ ଚନ୍ଦ୍ର ପାଢୀ ଓ ନାରାୟଣ ଜେନା ମାମଲା ଲଢୁଥିଲେ ।

ନାବାଳିକାଙ୍କୁ ବଳାତ୍କାର ମାମଲାରେ ଯୁବକ ଗିରଫ

ବୁଗୁଡ଼ା,୨୦।୮(ଡି.ଏନ.ଏ.)

ବୁଗୁଡ଼ା ଥାନା ଅଞ୍ଚଳର ଜଣେ ନାବାଳିକାଙ୍କୁ ଅପହରଣ ଓ ବଳାତ୍କାର ମାମଲାରେ ପୋଲିସ ମଙ୍ଗଳବାର ଅଭିଯୁକ୍ତ ବ୍ରହ୍ମପୁର କୋର୍ଟଚାଲାଣ କରିଛି। ଗିରଫ ଯୁବକ ହେଲେ ସମ୍ପୃକ୍ତ ଅଞ୍ଚଳର କାଳୁ ନାୟକ। ନାବାଳିକାଙ୍କ ବାପାଙ୍କ ଅଭିଯୋଗକୁ ଭିତ୍ତି କରି ବୁଗୁଡ଼ା ପୋଲିସ ନଂ. ୧୬୨/୧୯ ଦଫା ୩୬୩, ୩୭୬ ଓ ୬ ପୋକ୍ସୋ ଏକ୍ଟରେ ଏକ ମାମଲା ରୁଜୁ କରିଥିବା ଥାନା ଆଇଆଇସି ସୀତାଂଶୁ ଶେଖର ମାନ୍ଧାତା କହିଛନ୍ତି ।

୧୦ ଦିନ ପୂର୍ବେ ନାବାଳିକା ଜଣକ ଘରୁ ନିଖୋଜ ହେବା ନେଇ ପରିବାର ପକ୍ଷରୁ ଥାନାରେ ଅଭିଯୋଗ ହୋଇଥିଲା। ଘଟଣାର ତଦନ୍ତ କରି ପୋଲିସ ଗତ ଶନିବାର ରାତିରେ ପଞ୍ଚୁଭୁତିଠାରେ ଉକ୍ତ ନାବାଳିକା ଓ ତାଙ୍କୁ ସହ ଥିବା ଯୁବକଙ୍କୁ ଉଦ୍ଧାର କରିଥିଲା। ନାବାଳିକାଙ୍କ ସୋମବାର ଭଞ୍ଜନଗର ମେଡିକାଲରେ ଡାକ୍ତରୀ ମାଇନା ହୋଇଥିବା ବେଳେ ଯୁବକଙ୍କ ମଙ୍ଗଳବାର ବୁଗୁଡ଼ା ଗୋଷ୍ଠୀ ସ୍ୱାସ୍ଥ୍ୟକେନ୍ଦ୍ରରେ ଡାକ୍ତରୀ ମାଇନା ହୋଇଥିଲା। ତଦନ୍ତ ସରିବା ପରେ ଏସ୍‌ଆଇ ତନୁଶ୍ରୀ ସାହୁ କାଳୁଙ୍କୁ ଗିରଫ କରିଥିବା ବେଳେ ନାବାଳିକାଙ୍କୁ ପରିବାରକୁ ହସ୍ତାନ୍ତର କରାଯାଇଛି ।

ଗଣ୍ଡରେ ଗଳିପଡ଼ି ନାବାଳିକା ମୃତ

ଦିଗପହଣ୍ଡି,୨୦।୮(ଡି.ଏନ୍.ଏ.)

ଦିଗପହଣ୍ଡି ବ୍ଲକ କଇଠଖଣ୍ଡି ଗ୍ରାମରେ ମଙ୍ଗଳବାର ଘର ନିକଟ ପୋଲର ଏକ ଗଣ୍ଡରେ ଗଳିପଡ଼ି ଜଣେ ୬ ବର୍ଷୀୟ ନାବାଳିକାଙ୍କ ମୃତ୍ୟୁ ଘଟିଛି। ପୂର୍ବାହ୍ନ ପ୍ରାୟ ୧୦ ଟାରେ ମୁନା ଗୌଡଙ୍କ ଝିଅ ଖେଳୁଥିବା ବେଳେ ଅସାବଧାନତା କାରଣରୁ ପୋଲ ଉପରୁ ଗଣ୍ଡ ଭିତରକୁ ଖସି ପଡ଼ିଥିଲେ। ପରିବାର ଲୋକେ ବହୁ ଖୋଜା ଖୋଜି କରି ପାଇ ନ ଥିଲେ। ମଧ୍ୟାହ୍ନ ୧୨ ଟାରେ ଗଣ୍ଡ ଭିତରେ ନାବାଳିକା ପଡ଼ିଥିବା ଦେଖି ଲୋକେ ତାଙ୍କୁ ଉଦ୍ଧାର କରି ନିକଟସ୍ଥ ତଲାଶୀଙ୍ଗି ଗ୍ରାମ ସରକାରୀ ଡାକ୍ତରଖାନାରେ ଭର୍ତ୍ତି କରିଥିଲେ । ସେଠାରେ ଡାକ୍ତର ତାଙ୍କୁ ମୃତ ଘୋଷଣା କରିଥିଲେ ।

ଅଗ୍ନିକାଣ୍ଡରେ ୪ ବଖରା ଜଳିଗଲା

ଜଳିଯାଇଥିବା ଘର ।

ଜଗନ୍ନାଥପ୍ରସାଦ/ଭଞ୍ଜନଗର, ୨୦।୮(ଡି.ଏନ.ଏ.)

ତାରସିଂ ଥାନା କୁଡୁତାଇ ଗ୍ରାମ ଖଦାଳ ସାହିରେ ମଙ୍ଗଳବାର ଅଗ୍ନିକାଣ୍ଡ ଘଟି ୪ ପରିବାରର ୪ ବଖରା ଜଳିଯାଇଛି। ନିଆଁ ଲାଗିବାର ପ୍ରକୃତ କାରଣ ଜଣାପଡିନାହିଁ। ବେଳଗୁଣ୍ଡା ଦମକଳ ବାହିନୀ ପହଞ୍ଚି ନିଆଁକୁ ଆୟତ୍ତ କରିଥିଲେ। ଅଗ୍ନିକାଣ୍ଡରେ କୁମାରୀ ନାଇକ, ରାଜେନ୍ଦ୍ର ନାଇକ, ହରି ନାଇକ, ବିନୋଦ ନାଇକଙ୍କ ଘର ଜଳିଯାଇଛି। ଏମାନେ ଗରିବ ମଜୁରିଆ ଶ୍ରେଣୀର ହୋଇଥିବାରୁ ସମସ୍ତେ କାମ କରିବାକୁ ବାହାରକୁ ଚାଲି ଯାଇଥିଲେ। ଫଳରେ ଘରୁ କୌଣସି ଜିନିଷ ଉଦ୍ଧାର କରାଯାଇପାରି ନାହିଁ। ସରକାରୀ ସହାୟତା ସହ ଆବାସ ଯୋଜନାରେ ଏହି ଚାରି ପରିବାରକୁ ସାମିଲ କରିବା ପାଇଁ ସେମାନେ ଦାବି କରିଛନ୍ତି।

2-Printed and published by Tathagata Satpathy on behalf of Navajat Printers & Media Pvt. Ltd. and printed at Navajat Printers, B-15, Industrial Estate, Rasulgarh, Bhubaneswar. Published at 11/2, Industrial Estate, Berhampur, Editor - Tathagata Satpathy, ସମ୍ପାଦକ–ତଥାଗତ ସତପଥୀ