



*Jewellers since 1936*

# Congratulations

*Odisha's pride*



**For providing 45 years  
of seamless news coverage**





ଜନ୍ମଦିନର ଶୁଭେଚ୍ଛା
ନାମ:
ବୟସ:
ଜନ୍ମ ତାରିଖ:
ଏଠାରେ ୨ X ୨ ସେ.ମି. ଫଟୋ ଲଗାନ୍ତୁ
ସର୍ବାବଦାନ: ଏହି କୁପନ ବ୍ୟବହାର କରି ସମ୍ପୂର୍ଣ୍ଣ ମାଗଣାରେ ଜନ୍ମଦିନର ଶୁଭେଚ୍ଛା ଜଣାନ୍ତୁ।

ଜନ ଆନ୍ଦୋଳନଙ୍କ ରାଷ୍ଟ୍ରୀୟ ସମନ୍ୱୟ ସମ୍ମିଳନୀ ହକ୍ ମାଗିବା ଭିକ୍ଷା ଦୁହେଁ: ମେଧା

ପୁରୀ ଅଧିକ, ୨୩।୧୧
ବର୍ତ୍ତମାନ ସରକାରଙ୍କ ବିଦେଶୀକରଣ ଓ କମ୍ପାନୀକରଣ ପ୍ରତି ଗାଳିଛି, ଯାହାକୁ ଏକ ପୁସ୍ତକ ସମାଜ ପାଇଁ ଠିକ୍ ନୁହେଁ। ଏହାକୁ ପରିଚାଳନା କରି ଗ୍ରାମୀଣ ବିକାଶ ପ୍ରତି ଗୁରୁତ୍ୱ ଦେବାକୁ ହେବ। ଏଥିଲାଗି ଆମ ଶକ୍ତିକୁ ୨୫୦୦ଟି ବୃଦ୍ଧି କରିବାକୁ ପଡ଼ିବ ବୋଲି କହିଛନ୍ତି ନିର୍ବାସକ ବଞ୍ଚା ଅଧ୍ୟକ୍ଷମାନଙ୍କ ନେତ୍ରୀ ମେଧା ପାଟେକର।

ସମସ୍ତ ରାଜ୍ୟ ନିରୀକ୍ଷକ କାର୍ଯ୍ୟାଳୟର ହୋଇଛି କମ୍ପ୍ୟୁଟରୀକରଣ

ଭୁବନେଶ୍ୱର, ୨୩।୧୧ (ବୁଧବାର)
ରାଜ୍ୟର ସମସ୍ତ ରାଜ୍ୟ ନିରୀକ୍ଷକ କାର୍ଯ୍ୟାଳୟଗୁଡ଼ିକର କମ୍ପ୍ୟୁଟରୀକରଣ କରାଯାଇଛି। ୨୦୧୩-୧୪ ଆର୍ଥିକ ବର୍ଷରେ ସୁଦ୍ଧା ଓ ପ୍ରମୁଖ ବିଭାଗରେ ଇ-ଗଭର୍ନାନ୍ସ ଆପ୍ଲିକେସନ୍ ବ୍ୟବସ୍ଥା କରାଯାଇଛି। ଏହାଦ୍ୱାରା ବିଭିନ୍ନ ଓ ଜାତି ପ୍ରମାଣପତ୍ର ଯାଞ୍ଚ ପାଇଁ ଲାପ୍‌ଟପ୍, ସ୍କାନର ଏବଂ ପ୍ରିଣ୍ଟର ଆଦି ଉପକରଣ ଯୋଗାଇ ଦିଆଯାଇଛି।

#MyPaperBagChallengeରେ ଭାଗ ନେଉଥିବା ଧାରତୀର ପାଠକାପାଠକ
ଆବିଷ୍ୟା ମହାନ୍ତି
ଭାବ୍ୟଶ୍ରୀ ସାମଲ

ଆପଣଙ୍କ ଫଟୋ ଏଠାରେ ପ୍ଲାନେଟ ପାଇଁ ପଠାନ୍ତୁ
plasticfreeodishadht@gmail.com

ଢେଉଢେମାଳି
ଅବିନେ ଝାଙ୍କ ପଦିକି
ଅଧିକ ପିଉଳ ଅଧିକ ସୁଖ!
ହେବ ବୋଲି କ'ଣ କାଣିଥିଲି କି ?

ରାତିରେ ସାହାଡ଼ ଉପରେ ଅପରେଶନ
ପିଏଲ୍‌ଏଫ୍‌ଆଇ ସଦସ୍ୟଙ୍କୁ ୪ଜଣ ଜବାବ ଦେଇଥିଲୁ

ଦେଶର ଆଲ୍ୟକ୍ଷରୀଣ ସୁରକ୍ଷା ଓ ଆଇନଶୁଳ୍କା ରକ୍ଷା ପୋଲିସର ଗୁରୁଦାୟିତ୍ୱ। ବିଶେଷ କରି ମାଡ଼ବାଦୀ ଓ ଏହାର ଗୁରୁତ୍ୱ ସଂଗଠନ ପିଏଲ୍‌ଏଫ୍‌ଆଇ (ପିଏଲ୍‌ଏଫ୍‌ଆଇ) ନେତୃତ୍ୱରେ ପ୍ରାୟ ୧୫୦୦ରୁ ଅଧିକ ସଦସ୍ୟ, ଯିଏ ଭଲ ହିସା ସୁରକ୍ଷାର ସଂଗଠନ ଏବଂ କୁଖ୍ୟାତ ଅପରାଧୀମାନଙ୍କୁ ଦମନ କାର୍ଯ୍ୟରେ ପୋଲିସ ନିୟୋଜିତ ରହିଛି। ଏଥିରେ ଅନେକ ପୋଲିସ କର୍ମଚାରୀ ଶହୀଦ ହୋଇଥିବା ନଜିର ରହିଛି। ଜୀବନ ପ୍ରତି ବିଦ୍ରୋହ ଯୋଗୁଁ ସେମାନଙ୍କୁ ରିଟର୍ ଫର୍ମ କରିବା ପୋଲିସ ପାଇଁ ବଡ଼ ଚ୍ୟାଲେଞ୍ଜ। ହେଲେ ଏଭଳି ଏକ ଚ୍ୟାଲେଞ୍ଜରେ ସଫଳ ହୋଇଥିବା କହିଛନ୍ତି ନୟାପଲ୍ଲୀ ଥାନା ଅଧିକାରୀ ଅରୁଣ କୁମାର ସାହି।



ଅରୁଣ କୁମାର ସାହି

ସାଙ୍ଗକୁ ପାହାଡ଼ ତଳକୁ ଖସି ପଳାଇଯିବାର ଶକ୍ତି ଶୁଣାଗଲା। କିଛି ସମୟ ପରେ ଶୁଣାଗଲା ଲାଗିଲା। ଆମେ ସତର୍କତାର ସହ ଆଗକୁ ବଢ଼ିଲୁ। ଅଗ୍ରଗତ ଯିବା ପରେ ଏକ ଗ୍ଲାନରେ ରକ୍ତ ପଡ଼ିଥିବାବେଳେ ୧୦ଟି ବନ୍ଧୁକ, ୩ଟି ପିସ୍ତୁଲ, ୧୪୦୦ ବୁଲି ଓ ଅନ୍ୟାନ୍ୟ ସାମଗ୍ରୀ ମିଳିଥିଲା। ସେମାନଙ୍କ ମଧ୍ୟରୁ ଜଣେ ବୁଲିମାଡ଼ରେ ଆହତ ହୋଇଥିବା ରକ୍ତ ଛିଟାନ୍ତୁ ଜଣାପଡ଼ିଥିଲା। ସେମାନେ ଖସି ପଳାଇବାରେ ସକ୍ଷମ ହୋଇଥିଲେ। ୧୦ ଦିନ ପରେ ୨ ପିଏଲ୍‌ଏଫ୍‌ଆଇ ସଦସ୍ୟଙ୍କୁ ସେହି ଜଙ୍ଗଲ ନିକଟରୁ ରିଟର୍ କରାଯାଇଥିଲା ବୋଲି ଆଇଆଇଏସି ସାହି କହିଛନ୍ତି।

ରାଜକୋଷ...

୨୦୧୯ ମାର୍ଚ୍ଚ ୩୧ ତାରିଖ ସୁଦ୍ଧା ଏହି ଅର୍ଥ ବାକି ରହିଛି। ଜନକର ବାବଦରେ କୋର୍ଟ ରହିତାବେଶ ଯୋଗୁଁ ବିଭିନ୍ନ ସଂସ୍ଥା ଓ ଉଦ୍ୟୋଗ ଉପରେ ୬୬୫.୫୯ କୋଟି ଟଙ୍କା ବାକି ରହିଛି। ସେଥିରୁ ମହାନଦୀ କୋଲିଫିଲ୍‌ଲିମିଟେଡ୍ (ଏମ୍‌ସିଏଲ୍‌ଏଲ୍) ଉପରେ ୩୩୧.୪୦ କୋଟି ଟଙ୍କା କୋର୍ଟରେ ନେଇ ମାଗିଲା ଥିବା ଯୋଗୁଁ ପଡ଼ିବିହୁଣ୍ଡା ବେଳେ ରେଲଡେପ୍ ବିଭିନ୍ନ ସୂଚନା ଉପରେ ୨୯୦.୭୦ କୋଟି ଏବଂ ୭ଟି ସଂସ୍ଥା ଉପରେ ୬୨.୪୯ କୋଟି ଟଙ୍କା ବାକି ରହିଛି। ସେଥିରୁ ୧୨୩୪ କୋଟି ୪୮ ଲକ୍ଷ ଟଙ୍କାର ଟିକସ ବାକି ପଡ଼ିଛି। ୭୯ଟି ଉଦ୍ୟୋଗ ଓ ଶିଳ୍ପ ସଂସ୍ଥା ଉପରେ ୫ ହଜାର ୯୬୮ କୋଟି ୧୮ ଲକ୍ଷ ଟଙ୍କା ବାକି ରହିଛି। ଏସବୁ ଟିକସ ଆଦାୟ କରିବା ନେଇ ସରକାରଙ୍କୁ ନାକେଦମ ହେବାକୁ ପଡ଼ିଛି।

ଷଷ୍ଠକୁ ବଞ୍ଚାଇବାକୁ ଯାଇ ଓଲଟିଲା ମିନିବସ୍ ୧୨ ମୃତ, ୧୦ ଆହତ

କନ୍ଧପୁର, ୨୩।୧୧ : ରାଜସ୍ଥାନର ନାଗଉର ଜିଲ୍ଲାରେ ଶନିବାର ସକାଳେ ଏକ ସଡ଼କ ଦୁର୍ଘଟଣା ଘଟିଛି। ଏଥିରେ ୧୨ ଯାତ୍ରୀଙ୍କ ଜୀବନ ଯାଇଥିବାବେଳେ ୧୦ ଆହତ ହୋଇଛନ୍ତି। ରାସ୍ତାରେ ଯାଉଥିବା ଏକ ଷଷ୍ଠକୁ ବଞ୍ଚାଇବାକୁ ଯାଇ ଏକ ମିନିବସ୍ ଭାରବାସୀ ହରାଇ ଓଲଟି ପଡ଼ିବାକୁ ଏଭଳି ଦୁର୍ଘଟଣା ଘଟିଥିଲା। ମିନିବସ୍‌ରେ ଯାତ୍ରୀମାନେ ମହାରାଷ୍ଟ୍ରର ଲାବୁରୁରୁ ହରିୟାଣାର ହିସାର ଅଭିଯୁକ୍ତ ଯାଉଥିଲେ। ହଠାତ୍ ଏକ ଷଷ୍ଠକୁ ରାସ୍ତା ମଝିକୁ ଚାଲିଆସିବାକୁ ଡ୍ରାଇଭର ଡ୍ରେକ୍ ମାରି ଗାଡ଼ି ଉପରୁ ନିୟନ୍ତ୍ରଣ ହରାଇଥିଲେ। ଫଳରେ ମିନିବସ୍‌ଟି ଓଲଟି ପଡ଼ିଥିଲା। ମୃତକଙ୍କ ମଧ୍ୟରେ ୬ ମହିଳା ଥିବା ଜଣାପଡ଼ିଛି। ଆହତଙ୍କ ମଧ୍ୟରୁ ଗୁରୁତର ୪ ଜଣଙ୍କୁ ଚିକିତ୍ସା ଲାଗି କନ୍ଧପୁରର ଏସ୍‌ଏମ୍‌ଏସ୍ ହସ୍ପିଟାଲରେ ଭର୍ତ୍ତି କରାଯାଇଛି।



ଆଜିର ରାଶିଫଳ
କୋର୍ଡିବନ୍ଦ୍ୟା ବିଶାରଦ ପ୍ରସନ୍ନ କୁମାର ମହାପାତ୍ର
ମଙ୍ଗରାଜପୁର ଶାସନ, କାପୁଆ, ଗଞ୍ଜାମ

ମେଷ
ଆଗାମୀ ପ୍ରାୟ ୨୩ଦିନ ଭାଗ୍ୟ ସୁଧାରେ ଯୋଗ୍ୟ।

ବୃଷ
ଶୁକ୍ର ଧରଣରେ ଗ୍ରହମାନେ ଆପଣଙ୍କୁ ଶତ୍ରୁତାର ସମାଧାନ କରିବେ।

ମିଥୁନ
ସମସ୍ତ ଗ୍ରହମାନେ ଆପଣଙ୍କୁ ଆନୁଷ୍ଠାନିକ କାର୍ଯ୍ୟରେ ସହାୟକ କରିବେ।

କର୍କଟ
ଚନ୍ଦ୍ର ଚତୁର୍ଥାଞ୍ଚଳରେ ଅନାମ୍ୟ ଗ୍ରହ ସମସ୍ତକୁ ସ୍ୱାସ୍ଥ୍ୟ ସମସ୍ୟା ସୃଷ୍ଟି କରିବାକୁ ଚାହୁଁଥିବାରୁ ବୁଦ୍ଧି ପାଇବା ହେବୁ ତାହା ସୁଯୋଗ ହୋଇବ।

ସିଂହ
ଆଜି ଭାଗ୍ୟ ଭାବରେ ଗ୍ରହମାନଙ୍କ ଶୁକ୍ର ଧରଣରେ ଯେଉଁ କାର୍ଯ୍ୟ ହେଉଛି ତାହା ସୁଯୋଗ ହୋଇବ।

କନ୍ୟା
ଚନ୍ଦ୍ର ଓ ମଙ୍ଗଳ ଅର୍ଦ୍ଧରେ ଯୋଗ ପ୍ରଭାବରେ ସର୍ବତ୍ର ମାଧ୍ୟମରେ ସଫଳତା କିମ୍ବା ସକାଶେ ପ୍ରେରଣା ପ୍ରଦାନ କରିବ।

ତୁଳା
ଆଜି ଏକାଧିକ ଗ୍ରହ ରାଶିରେ ଅବସ୍ଥାନ କରୁଥିବାରୁ ପ୍ରତ୍ୟେକ କ୍ଷେତ୍ରରେ ବିକଳାଳାପ କରିବେ।

ବିଛା
ପୂର୍ଣ୍ଣ ଉପରେ ଗ୍ରହମାନେ ଆପଣଙ୍କୁ କଥାବାର୍ତ୍ତାରେ ଲାଳିଷ୍ୟ ସହ ମଧୁରତା ରଖି କାମ ସାଧନ ପାଇଁ ଖୋରାକ ଯୋଗାଇପାରିବ।

ଧନୁ
ଏକାଧିକ ଗ୍ରହ ରାଶିରେ ରହିଥିବାରୁ ଅନୁକୂଳ ବାତାବରଣ ମଧ୍ୟରେ ପ୍ରତ୍ୟେକ କର୍ମ ସମ୍ପାଦନ କରିବା ସହ ସମାଧାନ ସରଳ ସମାଧାନ ଦିଗରେ ଚେଷ୍ଟିତ ହୋଇପାରିବ।

ମକର
ଦିନିକି ସୌଭାଗ୍ୟ ପ୍ରଦାୟକ ଗୁଣ ପ୍ରଦାନ କରୁଥିବାରୁ ଯାତ୍ରା, ସ୍ତ୍ରୀ ସମ୍ପର୍କ, ବାଣିଜ୍ୟ, ବ୍ୟବସାୟ, ପ୍ରତିଦ୍ୱନ୍ଦ୍ୱିତା ସମସ୍ୟା କାର୍ଯ୍ୟରେ ସଫଳତା ପ୍ରଦାନ କରିବେ।

କୁମ୍ଭ
ଏକାଧିକ ଗ୍ରହ ବେଦଗୁଣରେ ସୁପ୍ରଭାବରୁ ଅର୍ଥନୈତିକ ପ୍ରଗତି, ମାନସିକ ସୁସ୍ଥତା ଆଶୁଣ୍ୟ ରହିବ।

ମୀନ
ଆଜି କର୍ମାଚାରୀ ଗ୍ରହମାନଙ୍କ ସୁପ୍ରଭାବରୁ ବିଶିଷ୍ଟ ବ୍ୟକ୍ତିତ୍ୱ ସଜାଜାତ, ବନ୍ଧୁମିଳନ ମଧ୍ୟରେ ସୁଖରେ ସମୟ ଅତିବାହିତ କରିବେ।

ଭୁବନେଶ୍ୱର, ରବିବାର, ୨୪ ନଭେମ୍ବର, ୨୦୧୯

# ଆରମ୍ଭ ହେଲା ଇ-ବସ୍ 'ଡେମୋ ରନ୍'



ଭୁବନେଶ୍ୱର, ୨୩।୧୧(ବୁଧବେ): ଭୁବନେଶ୍ୱରରେ ଶନିବାରଠାରୁ ଇ-ବସ୍ ଡେମୋ ରନ୍ ଆରମ୍ଭ ହୋଇଛି । କ୍ୟାପିଟାଲ ଡିଭିଜନ୍ ଅର୍ଦ୍ଧନ ଗ୍ରାହକପାର୍ଟି ଲିମିଟେଡ୍ (କ୍ଲଟ) ଏହି ବସ୍ ସେବା ଯୋଗାଇବାକୁ ଥିବାବେଳେ ଏହା ପୂର୍ବରୁ ହାଇଡ୍ରୋଜେନ କଣ୍ଟେନର ଦ୍ୱାରା ପ୍ରଥମେ ଆସିଥିବା ଇ-ବସ୍ ଡେମୋ ମଡେଲକୁ ରାଜଧାନୀ ରାସ୍ତାରେ ଚଳାଯାଇଛି । ଅପରାହ୍ନ ୨ଟାରେ ମାଷ୍ଟର କ୍ୟାଣ୍ଟିନ୍ରୁ ଇ-ବସ୍ ଡେମୋ ରନ୍ ଆରମ୍ଭ ହୋଇଥିବାବେଳେ କ୍ଲଟ ନଂ.୨୦ରେ ବାଣୀବିହାର ଦେଇ ଏହା ଖୋର୍ଦ୍ଧା ଅଭିମୁଖେ ଯାଇଥିଲା । ଅନୁରୂପ ଭାବେ ରବିବାର ଉକ୍ତ ବସ୍ ମାଷ୍ଟର କ୍ୟାଣ୍ଟିନ୍ରୁ ବାହାରି କ୍ଲଟ ନଂ. ୧୨ରେ ଜୟଦେବ ବିହାର ଦେଇ ନନ୍ଦନକାନନ ଯିବ । ଉକ୍ତ ବିତର ଏହି ବସ୍କୁ ୧୦ ଦିନ ପାଇଁ ଡେମୋ ରନ୍ କରାଇବେ ବୋଲି କ୍ଲଟ ପକ୍ଷରୁ ଜଣାପଡ଼ିଛି ।

ଅନ୍ୟପକ୍ଷରେ ମୋ' ବସ୍ ପରିଚାଳନା କରୁଥିବା କ୍ଲଟ ଦେଶର ନଂ .୧ ପବ୍ଲିକ୍ ଟ୍ରାନ୍ସପୋର୍ଟ ଭାବେ ପୁରସ୍କୃତ ହୋଇଛି । ତେଣୁ କେନ୍ଦ୍ର ସରକାରଙ୍କ ଦ୍ୱାରା ମିଳିବାକୁ ଥିବା ଇ-ବସ୍ ଦାୟିତ୍ୱ ମଧ୍ୟ କ୍ଲଟକୁ ଦିଆଯାଇଛି । ଏହି ବସ୍ ଚଳାଚଳ ପାଇଁ ଏବେ ବିଡିଏ ପ୍ରକ୍ରିୟା ଆରମ୍ଭ ହୋଇଛି । ଦେଶରୁ ବହୁ ଉଦ୍ୟୋଗୀ ଓ ସଂସ୍ଥା ନିଜର ଇ-ବସ୍ ମଡେଲକୁ ଡେମୋ ରନ୍ ଦ୍ୱାରା ଦେଖାଇବେ । ପ୍ରତିଦିନ ଉକ୍ତ ବସ୍ରେ କେବଳ ବାଲି ବସ୍ତା ରଖାଯାଇ ସହରରେ ଚଳାଯିବ । ଆଗକୁ ଅନ୍ୟ ବିତରମାନେ ସେମାନଙ୍କ ଇ-ବସ୍ ମଡେଲକୁ ରାଜଧାନୀ ରାସ୍ତାରେ ଡେମୋ ରନ୍ କରାଇବେ । ଏହାପରେ ସବୁଠୁ ଭଲ ପ୍ରଦର୍ଶନ କରିଥିବା ବିତର ୫୦ ଇ-ବସ୍ ଯୋଗାଇବ ବୋଲି ଜଣାପଡ଼ିଛି ।



## ସୁଖ୍ୟମନ୍ତ୍ରୀ କୃଷି ଉଦ୍ୟୋଗ ଯୋଜନା

"ସୁଖ୍ୟମନ୍ତ୍ରୀ କୃଷି ଉଦ୍ୟୋଗ ଯୋଜନା" କୃଷିଭିତ୍ତିକ ଉଦ୍ୟୋଗ ସ୍ଥାପନ ନିମନ୍ତେ ଆବେଦନ ଓ ରିହାତି ପାଇବାର ଏକ ସରଳ, ସଜ୍ଜ, ସମୟାନୁମୋଦିତ ସଂପୂର୍ଣ୍ଣ ଅନ୍ଲାଇନ୍ ପ୍ରକ୍ରିୟା

- ଆଭିମୁଖ୍ୟ :**
- ★ ଏକ ନୂତନ ୱେବ୍ ପୋର୍ଟାଲ : [www.apicol.nic.in](http://www.apicol.nic.in) ଓ ମୋବାଇଲ୍ ଆପ୍ MKUYର ପ୍ରଚଳନ
  - ★ କୃଷି ଓ ଆନୁସଙ୍ଗିକ ସମସ୍ତ ବିଭାଗର ବୃକ୍ଷରାୟ ଅଧିକାରୀମାନେ ପ୍ରତ୍ୟକ୍ଷ ଭାବରେ ଏହି ପ୍ରକ୍ରିୟାରେ ସାମିଲ ।
  - ★ ଏଥି ନିମନ୍ତେ ଆବଶ୍ୟକୀୟ ପରାମର୍ଶ ଯୋଗାଇ ଦେବା ପାଇଁ ଜିଲ୍ଲା ସ୍ତରରେ ଆପିକଲ୍ ଦ୍ୱାରା ନୋଡାଲ ଅଫିସର ନିଯୁକ୍ତ ।
  - ★ ନିର୍ଦ୍ଦିଷ୍ଟ ସମୟସୀମା ମଧ୍ୟରେ ପ୍ରକଳ୍ପ ଅନୁମୋଦନ ଓ ପ୍ରକଳ୍ପ ସଂଶ୍ଳିଷ୍ଟ ସମସ୍ତଙ୍କୁ SMS ମାଧ୍ୟମରେ ସୂଚିତ କରିବା ବ୍ୟବସ୍ଥା ।
  - ★ ବୃକ୍ଷର କୁକୁଡ଼ା ପାଳନ, ଗୋ-ପାଳନ ଓ କୃଷିସେବା କେନ୍ଦ୍ରର ପୁନଃପ୍ରଚଳନ ।
  - ★ କୃଷି ଭିତ୍ତିକ ଉଦ୍ୟୋଗ ସ୍ଥାପନ ନିମନ୍ତେ ଓଡ଼ିଶାର ସ୍ୱାୟତ୍ତାଧିକାରୀ ସମସ୍ତ ବର୍ଗର ପୁରୁଷ ଓ PACS/FPO/FPC/SHG/NGO/ ପ୍ରାକ୍ତରତ୍ୱ ଲିମିଟେଡ୍ କମ୍ପାନୀ ମାନଙ୍କ ପାଇଁ ଶତକଡ଼ା ୪୦ ଭାଗ ଓ ଚଫସିଲଭୁକ୍ତ କାଚି, କନକାଚି, ସବୁବର୍ଗର ମହିଳା ଏବଂ କୃଷି ଓ ଆନୁସଙ୍ଗିକ ବିଷୟରେ ସ୍ୱାତନ୍ତ୍ର୍ୟ ମାନଙ୍କ ପାଇଁ ଶତକଡ଼ା ୫୦ ଭାଗ ଚଥା ସର୍ବୋଚ୍ଚ ୫୦ ଲକ୍ଷ ଟଙ୍କାର ସ୍ୱାୟତ୍ତା ପୂର୍ତ୍ତି ରିହାତି ବ୍ୟବସ୍ଥା ।

କୃଷି ଉଦ୍ୟୋଗ ପ୍ରତିଷ୍ଠା ସହିତ କୃଷକଙ୍କ ଆୟ ବୃଦ୍ଧି ଦିଗରେ ରାଜ୍ୟ ସରକାରଙ୍କର ଏକ ବଳିଷ୍ଠ ପଦକ୍ଷେପ ।

**ଆପିକଲ**  
(ଓଡ଼ିଶା କୃଷି ପ୍ରୋତ୍ସାହନ ଓ ପୂର୍ତ୍ତି ଲଗାଣ ନିଗମ ଲିଡି)  
ବରମୁଣ୍ଡା, ଭୁବନେଶ୍ୱର - ୭୫୧୦୦୩  
ଦୂରଭାଷ : ୦୬୭୪-୨୩୫୪୧୨୫

**କୃଷି ଓ କୃଷକ ସମ୍ପର୍କିକରଣ ବିଭାଗ**  
ଓଡ଼ିଶା ସରକାର, ଭୁବନେଶ୍ୱର-୭୫୧୦୦୧  
ଦୂରଭାଷ : ୦୬୭୪-୨୩୧୧୩୨୫



## ରାଜ୍ୟରୁ ନିଶା ବନ୍ଦ ଦାବିରେ ନବୀନ ନିବାସ ଘେରାଉ ଉଦ୍ୟମ

# ପୋଲିସ-ଆନ୍ଦୋଳନକାରୀ ଧସ୍ତାଧସ୍ତି, ୩୦ ଗିରଫ

ଭୁବନେଶ୍ୱର, ୨୩।୧୧ (ବୁଧବେ): ରାଜ୍ୟରେ ନିଶା ବନ୍ଦ ଦାବିରେ ମିଳିତ ଓଡ଼ିଶା ନିଶା ନିବାରଣ ଅଭିଯାନ ଚା'ର ଆନ୍ଦୋଳନକୁ ଜୋରଦାର କରିଛି । ସଙ୍ଗଠନ ପକ୍ଷରୁ ଲୋକସଭା ପିଏଫ୍‌ଲିଠାରେ ଧାରଣା ଚାଲିଥିବାବେଳେ ଶନିବାର ନବୀନ ନିବାସ ଘେରାଉ ଉଦ୍ୟମ କରାଯାଇଥିଲା । ସଭାପତି ପଦ୍ମଚରଣ ନାୟକଙ୍କ ନେତୃତ୍ୱରେ ସଙ୍ଗଠନର ପ୍ରାୟ ଶହେରୁ ଊର୍ଦ୍ଧ୍ୱ ମହିଳା ଓ ପୁରୁଷ ସଦସ୍ୟ ମାଷ୍ଟରକ୍ୟାଣ୍ଟିନ ଛକକୁ ବାହାରି ନବୀନ ନିବାସ ଆଡ଼କୁ ଯାଉଥିଲେ । ଶିଶୁ ଭବନ ଛକରେ ପୋଲିସ୍ ଅଟକାଇବାରୁ ଉଭୟଙ୍କ ମଧ୍ୟରେ ଠେଲାଠେଲି ଓ ଧସ୍ତାଧସ୍ତି ହୋଇଥିଲା । ମହିଳା ଆନ୍ଦୋଳନକାରୀମାନେ ରାସ୍ତାରେ ଶୋଇଯାଇଥିଲେ । ଏହାକୁ ନେଇ ସେଠାରେ ବହୁ ସମୟ ଧରି ଉଭେଜନା ପ୍ରକାଶ ପାଇଥିବାବେଳେ ପୋଲିସ୍ ୩୦ ଆନ୍ଦୋଳନକାରୀଙ୍କୁ ଗିରଫ କରିବା ସହ



ରାସ୍ତାରେ ଶୋଇଥିବା ମହିଳାଙ୍କୁ ପୋଲିସ୍ ଉଠାଇ ନେଉଛି । ପରିସ୍ଥିତିକୁ ନିୟନ୍ତ୍ରଣ କରିଥିଲା । ସନ୍ଧ୍ୟାରେ ସେମାନଙ୍କୁ ଛାଡ଼ି ଦେଇଥିବା ଜଣାପଡ଼ିଛି । ସଂଗଠନ ସଭାପତି ପଦ୍ମଚରଣ କହିଛନ୍ତି, ସ୍ୱର୍ଗତ ନବକୃଷ୍ଣ ଚୌଧୁରୀ ପୁଖ୍ୟମନ୍ତ୍ରୀ ଥିବା ସମୟରେ ଓଡ଼ିଶାରେ ନିଶା ନିବାରଣ ଆଇନ ପାରିତ ହୋଇଥିଲେ ମଧ୍ୟ ପରବର୍ତ୍ତୀ ସମୟରେ

କୌଣସି ସରକାର ଏ ଦିଗରେ ଆଗଭିକଟା ଦେଖାଉନାହାନ୍ତି । କିନ୍ତୁ ବର୍ତ୍ତମାନର ସରକାର ଏହି ଆଇନକୁ ଓଲଟାଇ ଦେଇଛନ୍ତି । ସରକାର ମଦ ବନ୍ଦ କରିବା ବଦଳରେ ଅଧିକ ରାଜସ୍ୱ ଲାଭି ଏହି ବ୍ୟବସାୟକୁ ବଢ଼ାଇବା ପାଇଁ ପୁରସ୍କାର ଯୋଗ୍ୟ କରିଛନ୍ତି । ଫଳରେ ନାବାଳକଙ୍କଠାରୁ ଆରମ୍ଭ କରି ବୁଢ଼ା ପର୍ଯ୍ୟନ୍ତ ପରିବାର ଓ ଗାଁରେ ନାନା ବିଶୃଙ୍ଖଳା ସୃଷ୍ଟି କରୁଛନ୍ତି । ବହୁ ପରିବାର ଉକ୍ତ ଯାଇଥିବାବେଳେ ଛୋଟ ଛୋଟ ପିଲାଙ୍କ ଭବିଷ୍ୟତ ମଧ୍ୟ ବାଚସ୍ପତି ହୋଇଛି । ଏଥିଯୋଗୁଁ ବହୁ ଅପରାଧ ବଢ଼ୁଛି । ଅନେକ ଜୀବନ ଯାଉଛି । ତେଣୁ ତୁରନ୍ତ ନିଶା ନିବାରଣ ଆଇନ କାର୍ଯ୍ୟକାରୀ ହେଉ ବୋଲି ସେ ଦାବି କରିଛନ୍ତି । ନଗର ଆଗକୁ ଆନ୍ଦୋଳନକୁ ଆହୁରି ଜୋରଦାର କରାଯିବ ବୋଲି ସେ ଚେତାବନା ଦେଇଛନ୍ତି । ଏହି ବିଷୟରେ ସଂଗଠନର କାର୍ଯ୍ୟକାରୀ ବେହୁରା, ଡ.ବିକ୍ରମ ସ୍ୱାଇଁ, ରମାକାନ୍ତ ମଞ୍ଜଳ, ଖଗେଶ୍ୱର ବଳ, ବାଣୀ ଦାସ ପ୍ରମୁଖ ସାମିଲ ଥିଲେ ।



# କୁଶଳତା, ପ୍ରତିଶ୍ରୁତି ଓ ଭରସା ର ୪ ବର୍ଷ

16 DEPARTMENTS  
21 FULL TIME CONSULTANTS  
100 TOTAL BEDS  
6700 SURGERIES  
14,000 IPD PATIENTS  
72,000 OPD PATIENTS  
900 ANGIOPLASTIES

24/7 9338 108 108

APPOINTMENTS  
9338 102 104  
0674 666 9000

LAXMI SAGAR SQUARE, CUTTACK-PURI ROAD, BHUBANESWAR, ODISHA  
info.bbbs@sunshinehospitals.com | www.sunshinehospitals.com





# ଜିଲ୍ଲାଟି

## କର୍ମପାଳ

### ତଦନ୍ତକୁ ନେଇ ସନ୍ଦେହ

ରାଜ୍ୟ ସରକାରଙ୍କ ନିର୍ଦ୍ଦେଶ ମୁତାବକ କର୍ମପାଳ ଜିଲ୍ଲାରେ ୨୦୧୧ ମସିହାକୁ ନିଯୁକ୍ତି ପାଇଥିବା ଶିକ୍ଷକମାନଙ୍କ ପ୍ରମାଣପତ୍ର ଯାଞ୍ଚ ପ୍ରକ୍ରିୟା ଗତ କୁଳାଳ ମାସରୁ ଆରମ୍ଭ ହୋଇଛି। ସମସ୍ତ ବୁକ୍ ଶିକ୍ଷାଧିକାରୀ(ବିଭା) ସେମାନଙ୍କ ଅଞ୍ଚଳର ସ୍କୁଲରେ ନିଯୁକ୍ତ ଶିକ୍ଷକମାନଙ୍କ ଶିକ୍ଷାଗତ ଓ ଜାତିଗତ ପ୍ରମାଣପତ୍ର ଯାଞ୍ଚ କରି ରିପୋର୍ଟ ଦେବେ। ସେପ୍ଟେମ୍ବର ୩୦ ସୁଦ୍ଧା ଯାଞ୍ଚ ପ୍ରକ୍ରିୟା ଶେଷ କରିବାକୁ ନିର୍ଦ୍ଦେଶ ଥିଲା। ହେଲେ ଏହି ଅବଧିର ୨ମାସ ପୂରିବାକୁ ବସିଥିଲେ ମଧ୍ୟ ଜିଲ୍ଲାରେ ଶିକ୍ଷକଙ୍କ ପ୍ରମାଣପତ୍ର ଯାଞ୍ଚ କାର୍ଯ୍ୟ ସରିନାହିଁ। ଜିଲ୍ଲା ଅନ୍ତର୍ଗତ ୧୨ ବ୍ଲକର କେହି ବିଭା ଏହି ରିପୋର୍ଟ ଦାଖଲ କରିନାହାନ୍ତି। ଜାଲ୍ ପ୍ରମାଣପତ୍ର ଦେଇ ଚାକିରି କରିଥିବା ଶିକ୍ଷକମାନେ ଯାଞ୍ଚ ଅଧିକାରୀ ବିଭା, ସିଆର୍ସିସିକୁ ପ୍ରଭାବିତ କରୁଥିବା ଅଭିଯୋଗ ହୋଇଛି। କର୍ମପାଳ ଜିଲ୍ଲାରେ ବାହାର ଜିଲ୍ଲାକୁ ଆସି ମଧ୍ୟ ବହୁ ଶିକ୍ଷକ ଚାକିରି କରୁଛନ୍ତି। ଶିକ୍ଷା ସହାୟକ ନିଯୁକ୍ତି ସମୟରେ ଏହାକୁ ବିରୋଧ କରାଯାଇଥିଲା। କେବଳ ବାହାରୁ ଆସିଥିବା ଶିକ୍ଷକ ରୁହେଁ, ଜିଲ୍ଲାର କେତେକ ଶିକ୍ଷକ ମଧ୍ୟ ଜାଲ୍ ସାର୍ଟିଫିକେଟ୍ ଓ ଜାତିଗତ ପ୍ରମାଣପତ୍ର ଦେଇ ଚାକିରି ହାତେଇଛନ୍ତି। ପୂର୍ବରୁ ଜିଲ୍ଲାରେ ୫ ଶିକ୍ଷକ ଜାଲ୍ ପ୍ରମାଣପତ୍ର ଦେଇ ଚାକିରି କରି ଧରାପଡ଼ିଥିଲେ। ସେମାନଙ୍କ ମଧ୍ୟରେ ଥିବା ଜଣେ ସହକାରୀ ଶିକ୍ଷକଙ୍କୁ ଚାକିରିରୁ ବରଖାସ୍ତ କରାଯାଇଥିବା ବେଳେ ଅନ୍ୟ କନିଷ୍ଠ ଶିକ୍ଷକଙ୍କୁ ସେବା ନିରୁତ୍ତ(ଡିଏଏନଗେଟ୍) କରାଯାଇଛି। ଜାଲ୍ ଜାତିଗତ ପ୍ରମାଣପତ୍ର ଦେଇ ବିଭିନ୍ନ ବିଭାଗରେ ଚାକିରି କରୁଥିବା କର୍ମଚାରୀଙ୍କ ତଦନ୍ତ ପ୍ରଥମେ ମୁଖ୍ୟମନ୍ତ୍ରୀଙ୍କ ନିର୍ଦ୍ଦେଶକ୍ରମେ ଶ୍ରେଣୀଭିତ୍ତି ଆଧିନିଷ୍ଠାପନ କରୁଥିଲେ। ଏବେ ତାହାକୁ ଆରୁଦ୍ଧି କରୁଛନ୍ତି। କିନ୍ତୁ ଶିକ୍ଷକଙ୍କ ଶିକ୍ଷାଗତ ଏବଂ ଜାତିଗତ ପ୍ରମାଣପତ୍ରର ଯାଞ୍ଚ ଶିକ୍ଷା ବିଭାଗର ଅଧିକାରୀମାନେ କରୁଛନ୍ତି। ଗତ ୨୦ ତାରିଖରେ ଅନୁଷ୍ଠିତ କୁଳ ସମାଜ ସମନ୍ୱୟ ସମିତିର ପ୍ରତିଷ୍ଠା ବିସୟରେ ଜାଲ୍ ଶିକ୍ଷାଗତ ଏବଂ ଜାତିଗତ ପ୍ରମାଣପତ୍ର ଦେଇ ଚାକିରି କରିଥିବା ଶିକ୍ଷକଙ୍କୁ ତୁରନ୍ତ ଚ୍ୟୁଟ କରି କାର୍ଯ୍ୟାନୁଷ୍ଠାନ ନେବାକୁ ମୁଖ୍ୟମନ୍ତ୍ରୀଙ୍କ ନିକଟରେ ଦାବି କରାଯାଇଛି। ସେହିପରି ଏବେ ଅନ୍ୟ ବିଭାଗର ଅଧିକାରୀଙ୍କୁ ନେଇ ଏକ ଟିମ୍ ଗଠନ କରି ତଦନ୍ତ କରାଇବାକୁ ବିଭିନ୍ନ ମହଲରୁ ଦାବି ହେଉଛି। କାରଣ ଯାଞ୍ଚ ଅଧିକାରୀ ସେହି ବିଭାଗର ହୋଇଥିବାରୁ ତଦନ୍ତର ସ୍ୱଚ୍ଛତାକୁ ନେଇ ସନ୍ଦେହ ଉତ୍ପନ୍ନିବା ସ୍ୱାଭାବିକ।

- ରାଜେଶ କୁମାର ରାଉତ

# ଇଲେକ୍ଟୋରାଲ୍ ବଣ୍ଟ ଏକ ବଡ଼ ଦୁର୍ନୀତି: ଦୀପା

- ଲୋୟର ପିଏମ୍‌ଜିରେ ବର୍ଷିଲା କଂଗ୍ରେସ
- ରାଜ୍ୟପାଳଙ୍କୁ ସ୍ଥାନାନ୍ତରଣ ପ୍ରଦାନ

ଭୁବନେଶ୍ୱର, ୨୩।୧୧ (ବୁଧବେ)

ଇଲେକ୍ଟୋରାଲ୍ ବଣ୍ଟକୁ ବିରୋଧ କରି ବୁଲୁଥିବା ଧରି ପାଲିମେଣ୍ଟର ଉଭୟ ଗୃହରେ କଂଗ୍ରେସ ସଦସ୍ୟମାନେ ପ୍ରବଳ ହତରୋଗ କରିଥିଲେ। ଇଲେକ୍ଟୋରାଲ୍ ବଣ୍ଟ ଏକ ବଡ଼ ଦୁର୍ନୀତି ବୋଲି କଂଗ୍ରେସ ଅଭିଯୋଗ କରୁଥିଲା ବେଳେ ଓଡ଼ିଶାରେ ମଧ୍ୟ ଦଳ ପକ୍ଷରୁ ସମାନ ପ୍ରସଙ୍ଗ ଉଠାଯାଇଛି। ପୂର୍ବତନ କେନ୍ଦ୍ରମନ୍ତ୍ରୀ ତଥା କଂଗ୍ରେସ ନେତା ଦୀପା ଦାଶମୁନି ଦଳର ରାଜ୍ୟ କାର୍ଯ୍ୟାଳୟରେ ଆୟୋଜିତ ଏକ ଖବରଦାତା ସମ୍ମିଳନୀରେ କହିଛନ୍ତି ଯେ, ଇଲେକ୍ଟୋରାଲ୍ ବଣ୍ଟ ପ୍ରଚଳନ କରି କେନ୍ଦ୍ର ସରକାର ଦୁର୍ନୀତିକୁ ଆହୁଷ୍ଟାନିକ କରିଛନ୍ତି। ଏହା ଭାବପାର ଏକ ବଡ଼ ଘୋଟାଣା। ଏଥିରେ ୬ ହଜାର କୋଟି ଟଙ୍କାର ଦୁର୍ନୀତି ହୋଇଛି। ଯଦି ଏଥିରେ ଘୋଟାଣା ହୋଇନାହିଁ ତେବେ ଏହାକୁ ସାବିଜନାନ କରାଯାଉ ବୋଲି ସେ ଦାବି କରିଛନ୍ତି।

### ସେବା ସଙ୍ଗମ-୨୦୧୯ ଉଦ୍‌ଘାଟିତ

## ‘ସେବା ପରେ ପ୍ରଚାର କରିବା ଠିକ୍ ନୁହେଁ’

ରାଉରକେଲା ଅଫିସ, ୨୩।୧୧: ବୃକ୍ଷ, କାଟପତଙ୍ଗ, ପଶୁ ଓ ମାନବ ଜାତି ସମସ୍ତେ ଦୈନିକ ଜୀବନରେ କିଛି ନା କିଛି ସେବା କରୁଛନ୍ତି। ତେବେ ସ୍ୱାର୍ଥ ବିହୀନ ଭାବେ ବୃକ୍ଷ, କାଟପତଙ୍ଗ ଅବା ପଶୁପକ୍ଷୀ ସେବା କରିବା ଜାରି ରଖିବାକୁ ଆମ ସମାଜରେ ମଧ୍ୟ ଲୋକମାନେ ବିଭିନ୍ନ ପ୍ରକାର ସେବା କରୁଛନ୍ତି। କିନ୍ତୁ ସେବା କରି ପ୍ରଚାର କରିବା ଉଚିତ ନୁହେଁ ବୋଲି ସେବା ଭାରତୀ, ପଶୁମ, ପୂର୍ବ ଓଡ଼ିଶା ଓ ଉତ୍କଳ ବିପନ ସହାୟତା ସମିତି ପକ୍ଷରୁ ରାଉରକେଲା ଛିତ ଭଞ୍ଜଭବନରେ ଆୟୋଜିତ ଦ୍ୱିବିଧୀ ସେବା ସଙ୍ଗମ-୨୦୧୯ର ଶନିବାର ଉଦ୍‌ଘାଟନା କାର୍ଯ୍ୟକ୍ରମରେ ଅତିଥି ଭାବେ ଯୋଗଦେଇ ସ୍ୱାମୀ ଜୀବନାନନ୍ଦ ପୁରୀ ସ୍ୱାମୀ ଜୀବନାନନ୍ଦ ପୁରୀ ମତବ୍ୟକ୍ତ କରିଛନ୍ତି।

### ବିଜେଡିରେ ସାମିଲ ହେଲେ ସିଦ୍ଧା

ଭୁବନେଶ୍ୱର, ୨୩।୧୧ (ବୁଧବେ): ସାମାଜିକ କର୍ମୀ ସିଦ୍ଧା ପତି ଶନିବାର ବିଜୁ ଜନତା ଦଳରେ ଯୋଗ ଦେଇଛନ୍ତି। ବିଜେଡି ସଭାପତି ତଥା ମୁଖ୍ୟମନ୍ତ୍ରୀ ନବୀନ ପଟ୍ଟନାୟକଙ୍କ ଉପସ୍ଥିତିରେ ନବୀନ ନିବାସରେ ସିଦ୍ଧା ବିଜେଡିରେ ସାମିଲ ହୋଇଥିଲେ। ସିଦ୍ଧା ଏବଂ ତାଙ୍କ ସମ୍ପର୍କିତ ଯୋଗଦାନ ବିଜେଡିକୁ ଆହୁରି ମଜବୁତ କରିବ ବୋଲି ନବୀନ କହିଛନ୍ତି। ବିଜେଡିରେ ଯୋଗଦାନ ପରେ ସିଦ୍ଧା କହିଛନ୍ତି ଯେ, ରାଜନୀତି ମାଧ୍ୟମରେ ସମାଜର ଅବହେଳିତ ଲୋକଙ୍କ ସେବା କରିବା ଉଲ୍ଲେଖଯୋଗ୍ୟ, ସିଦ୍ଧା ରାଜ୍ୟ ସଭାର ପୂର୍ବତନ ସଦସ୍ୟ ପ୍ୟାରାଗୋହନ ମହାପାତ୍ରଙ୍କ କନ୍ୟା।

### ସାମାଜିକରେ ଏନ୍‌କାଉଣ୍ଟର, ଜଣେ ମାଓବାଦୀ ନିହତ

ମାଲକାନଗିରି, ୨୩।୧୧ (ଡି.ଏଲ୍.ଏ.) ଏହି ସମୟରେ ମାଓବାଦୀଙ୍କ ସହ ଅନେକ ଦିନର ନୀରବତା ପରେ ମାଲକାନଗିରି ଜିଲ୍ଲା ସାମାଜିକ ଛତିଶଗଡ଼ରେ ପୋଲିସ୍ ସହ ମାଓବାଦୀ ପୁଣି ମୁହାଁମୁହିଁ ହୋଇଛନ୍ତି। ଉଭୟ ପକ୍ଷଙ୍କ ମଧ୍ୟରେ ଗୁଳି ବିନିମୟ ଘଟି ଜଣେ ମାଓବାଦୀଙ୍କ ମୃତ୍ୟୁ ଘଟିଛି। ସୁକୁମା ଜିଲ୍ଲା ମଦେପାରା ଥାନା ଅନ୍ତର୍ଗତ ମୁଲେର ନିକଟରେ ବଡ଼ଧରଣର ହିଂସା ଘଟଣାକୁ ଲାଗି ମାଓବାଦୀମାନେ ମେଳି କରୁଥିବା ଖବର ପାଇ ତିଆରିକ ପକ୍ଷରୁ କୋର୍ସିଂ ଅପରେଶନ କରାଯାଇଥିଲା।



प्रधानमंत्री  
**भारतीय जन औषधि परियोजना**

“The poor must have access to affordable medicines, the poor must not lose their lives because of lack of medicines... that's why Jan Aushadhi Kendras have been planned across the country”

**ପ୍ରଧାନମନ୍ତ୍ରୀ ଭାରତୀୟ ଜନ ଔଷଧି କେନ୍ଦ୍ର**

ଔଷଧଗୁଡ଼ିକ ବ୍ରାଣ୍ଡେଡ୍ ଔଷଧ ତୁଳନାରେ  
**୫୦%-୯୦% କମ୍ ମୂଲ୍ୟରେ ଉପଲବ୍ଧ**

**୯୦୦ରୁ ଊର୍ଦ୍ଧ୍ୱ ଗୁଣମାନସ୍ଥ ଔଷଧ ଓ ୧୫୪ ଅସ୍ତ୍ରୋପଚାର ସାମଗ୍ରୀ ଉପଲବ୍ଧ**

ସାରା ଦେଶରେ **୫୭୦୦ରୁ ଊର୍ଦ୍ଧ୍ୱ ପିଏମ୍‌ବିଜେପି କେନ୍ଦ୍ର**



ଅଧିକ ସୂଚନା ଓ ନିକଟତମ ଜନ ଔଷଧି କେନ୍ଦ୍ର ଠାବ କରିବା ପାଇଁ ଡାଉନଲୋଡ୍ କରନ୍ତୁ **ଜନ ଔଷଧି ସୁଗମ** ଆପ୍.

Available on the App Store | GET IT ON Google Play



DON'T

# DRINK & DRIVE

Consumption of Alcohol during drive reduces your vision by **60%**

DRIVE SAFE SOMEONE'S WAITING



**Aditya Motors**  
N.H.-5, Phulnakhara Cuttack.  
Sales : 0674-712222 | Service : 7873999900  
Panikoli:-Sales)06726-606601, (Service)606604, (Reception)606605  
Toll Free : 1800-121-0081  
www.adityamotors.com



**Highway Honda**  
N.H.-5, Rudrapur, Bhubaneswar.  
Sales : 7873999907 | Service : 7873999617  
Cuttack-7873999977 | Lewis Road-7873999881 | Panikoli-7873999226  
Tel : 0674-7112222  
www.highwayhonda.com



**Aditya Hyundai**  
N.H.-5, Dasbatia, Tomando, Bhubaneswar.  
Sales : 7873999511 | Service : 7873999533  
Lewis Road : 7873999545  
Sachivalaya Marg : 7873999679  
www.adityahyundai.com



**Aditya Motors**  
(Pre-Owned Cars)  
NH-5, Bampahakuda, Phulnakhara, Cuttack  
Cell : 7873999656



**Highway Refill**  
(Reliance Petroleum Industries)  
N.H.-5, Phulnakhara Cuttack.  
Tel : 7873999635



**ASBM UNIVERSITY**  
Established under Govt. of Odisha Act 4 of 2019  
**New Gen University of Substance**

**A+++**  
BUSINESS INDIA NATIONAL SURVEY, 2019



With a legacy of 14 years of excellence and innovation in education and research, ASBM has been a forerunner in delivering and promoting quality education in management leading to global accreditation by ACBSP, USA.

State-of-the-art Residential Green Campus

Excellent Placement since inception

International Collaboration & Immersion Programme

Employability through Finishing School

Globally Benchmarked Curriculum

Best Faculty from Industry & Academia

**ADMISSION : 2020**

**ASBM SCHOOL OF BUSINESS**

MBA (Master of Business Administration)  
MBA (Logistics & Supply Chain Management)  
MBA (Business Analytics)  
MBA (Fashion Management)  
BBA (Hons.) | BBA (E-Commerce)  
Doctoral Programme in Management

**ASBM SCHOOL OF ACCOUNTANCY**

Master of Commerce (M.Com.)  
(Financial Modeling & Analytics, Accounting, Finance, Marketing)  
Bachelor of Commerce (B.Com.) Hons.

**ASBM SCHOOL OF COMMUNICATION**

Master of Arts (Communication & Digital Media)  
Bachelor of Arts (Communication & Digital Media)

ACBSP ACCREDITED  
Accredited by Accreditation Council for Business Schools & Programs, USA

Eligibility, other details & Online Application Form at [www.asbm.ac.in](http://www.asbm.ac.in)

Contact : Tel : 0674 2744881/ 882/8763127020 | TOLL FREE- 1800 3456 5855  
admission@asbm.ac.in  
Shiksha Vihar, Bhol, ASBM University P.O., Chandaka, Bhubaneswar-754012

Last Date : MBA - January 31st, 2020 : Other Programmes - May 31st, 2020





# ଜାତୀୟ ଜନଜାତି କଳା ସାମଗ୍ରୀ ପ୍ରଦର୍ଶନୀ ଉଦ୍‌ଘାଟିତ ୧୮ ରାଜ୍ୟର ଜନଜାତି କଳାକାର ସାମିଲ

ଭୁବନେଶ୍ୱର, ୨୩୧୧(ଭୁବେ)। ଅନୁସୂଚିତ ଜନଜାତି ଓ ଅନୁସୂଚିତ ଜାତି ଉତ୍ତମ ଚୟନ କରାଯାଇ ପଛୁଆ ବର୍ଗ କଳାକାର ବିଭାଗ ପକ୍ଷରୁ ଶନିବାର ଜାତୀୟ ଜନଜାତି କଳା ସାମଗ୍ରୀ ପ୍ରଦର୍ଶନୀ ଉଦ୍‌ଘାଟିତ ହୋଇଯାଇଛି। ଓଡ଼ିଶା ରାଜ୍ୟ ଜନଜାତି ସଂଗ୍ରହାଳୟ ପରିସରରେ ଅନୁଷ୍ଠିତ ଏହି ପ୍ରଦର୍ଶନୀକୁ ମୁଖ୍ୟମନ୍ତ୍ରୀ ନବୀନ ପଟ୍ଟନାୟକ ଉଦ୍‌ଘାଟନ କରିଛନ୍ତି। ଏଥିରେ ଓଡ଼ିଶା ସମେତ ୧୮ ରାଜ୍ୟର ଜନଜାତି କଳାକାର ସାମଗ୍ରୀର ଉଦ୍‌ଘାଟନ କରାଯାଇଛି। ୨୪୦ରୁ ଊର୍ଦ୍ଧ୍ୱ ଜନଜାତି କଳାକାର ଏଥିରେ ଅଂଶଗ୍ରହଣ କରିଛନ୍ତି। ଆସନ୍ତା ୨୯ତାରିଖ ପର୍ଯ୍ୟନ୍ତ ଚାଲିବାରୁ ଏହି ପ୍ରଦର୍ଶନୀ ପ୍ରତ୍ୟହ ଅପରାହ୍ଣ ୨ଟାରୁ ରାତି ୮ଟା ପର୍ଯ୍ୟନ୍ତ ଜନସାଧାରଣଙ୍କ ନିମନ୍ତେ ଖୋଲା ରହିବ। ଉଦ୍‌ଘାଟନୀ ସମାରୋହରେ ବିଭାଗୀୟ ମନ୍ତ୍ରୀ ଜଗନ୍ନାଥ ସାହୁ, ସଚିବ ରଞ୍ଜନା ଚୋପ୍ରା, ନିର୍ଦ୍ଦେଶକ (ଜନଜାତି) ସତ୍ୟ ଆର୍. ଯାଦବ,



ଜାତୀୟ ଜନଜାତି କଳା ସାମଗ୍ରୀ ପ୍ରଦର୍ଶନୀରେ ମୁଖ୍ୟମନ୍ତ୍ରୀ ନବୀନ ପଟ୍ଟନାୟକଙ୍କ ସହ ଅନ୍ୟମାନେ। ଏସ୍‌ସିଏସ୍‌ଆର୍‌ଟିଆଇ ଉପବେଷ୍ଟା ତଥା ନିର୍ଦ୍ଦେଶକ ପ୍ରଭୁତ ୪୫ ସହାୟକ ପଠନ ପୁସ୍ତିକା ଉନ୍ମୋଚନ କରିଥିଲେ। ପ୍ରଫେସର ଅକ୍ଷୟ ବିହାରୀ ଓଡ଼ା ପ୍ରମୁଖ ଉପସ୍ଥିତ ଥିଲେ। ଏହି ଅବସରରେ ମୁଖ୍ୟମନ୍ତ୍ରୀ ୨୧ ଆଦିବାସୀ ଭାଷାରେ ପ୍ରସ୍ତୁତ ୪୫ ସହାୟକ ପଠନ ପୁସ୍ତିକା ଉନ୍ମୋଚନ କରିଥିଲେ। ଏହି ପୁସ୍ତିକାଗୁଡ଼ିକ ଜନଜାତି ଛାତ୍ରାଛାତ୍ରୀଙ୍କୁ ବହୁମୁଖୀ ଭାଷା ଶିକ୍ଷା ନିମନ୍ତେ ପ୍ରାଥମିକ ଶିକ୍ଷା କ୍ଷେତ୍ରରେ ସହାୟକ ହେବ।

ବାଇକ୍ ଡିଜି ଭାଜି ୧ଲକ୍ଷ ୭୫ହଜାର ଟଙ୍କା ଚୋରି  
ନିମାପଡ଼ା, ୨୩୧୧ (ଡି.ଏସ୍.ଏ.): ଶୁକ୍ରବାର କୈଳାସ ଏହି ଟଙ୍କା ଉଠାଇ ନିମାପଡ଼ା ଥାନା ନାଗବନ୍ଧୁ ଗ୍ରାମର କୈଳାସ ଚନ୍ଦ୍ର ସାହୁଙ୍କ ବାଇକ୍ ଡିଜି ୧ ଲକ୍ଷ ୭୫ ହଜାର ଟଙ୍କା ଚୋରି ହୋଇଥିବା ଶୁକ୍ରବାର ଅଭିଯୋଗ ହୋଇଛି। ଏନେଇ ପୋଲିସ୍ ମାମଲା(ନଂ.୩୦୦/୧୯)ରୁଜୁରୀ ଚଢ଼ି ଚଳାଇଛି। ନିମାପଡ଼ା ଷ୍ଟେଟ ବ୍ୟାଙ୍କରୁ ଡିଜିରେ ରଖିବା ସହ ଡିଏକ୍ସ ନେଇ ଘରକୁ ଆସିଥିଲେ। ଘର ସମ୍ମୁଖରେ ବାଇକ୍ ରଖି ଡିଏକ୍ସ ଘରେ ଛାଡ଼ିବା ପରେ ପୁଣି ନିମାପଡ଼ା ଅଭିଯୋଗ ହୋଇଥିଲା। ବାଟରେ ଚଳି ଡିଜି ଭଙ୍ଗାଯାଇଥିବା ସହ ଉକ୍ତ ଟଙ୍କା ଚୋରି ହୋଇଥିବା ଜାଣିବାକୁ ପାଇଥିଲେ।

22<sup>nd</sup> TO 24<sup>th</sup> NOVEMBER, 2019  
SHAHEED BHAVAN, CUTTACK  
6.30 PM ONWARDS

## Gunjan

Dance and Music Festival  
2019

SUPPORTED BY:

### ASTHA School of Management

(Approved by AICTE, Govt. of India & Affiliated to BPUT, Govt. of Odisha)  
261, Panchamukhi Vihar, Atala, Balianata, Bhubaneswar- 752101  
Phone: 0674-2474138/2474148, Fax: 0674-2474128, E-mail: asthaschoolmgm@gmail.com  
www.asthaeducation.in

## 2 Years Full-Time MBA Program

Among Top 20 B-Schools in Eastern India (Quintessence India Best B-Schools Survey)

"Eduquest Odisha Excellence Awards" in "Campus Recruitment in B-Schools"

Business School of the Year: East (Indian Education Awards)

## INOX LIVE the MOVIE

WELCOME TO

# INOX

MAXIMUM FORMATS  
MAXIMUM EXPERIENCES

INSIGNIA | IMAX | MX4D | SCREENX | Onyx Direct  
BIOPIX | LASER | CLUB | Vistas

INOXMOVIES.COM

TEAM INOX wishes

# ଧାରତ୍ରୀ 46<sup>th</sup> Anniversary

NOW SHOWING

**BHUBANESWAR: BHAWANI MALL, DN REGALIA & SYMPHONY MALL  
CUTTACK: SGBL SQUAR MALL**

Enjoy big discounts on block / bulk bookings for 100 or more tickets please email us at tickets@inoxmovies.com or contact us +91 9668032666 / +91 7008258299

OFFER VALID ON BELOW BANK CREDIT OR DEBIT CARDS. T&C APPLY

## VIVEKANAND

A Unit of Vivekanand Medical Mission Ltd. HOSPITAL

- NEUROLOGY
- NEUROSURGERY
- PLASTIC SURGERY
- ORTHOPEDICS
- LAPAROSCOPIC SURGERY
- KIDNEY CARE & DIALYSIS
- ICU & CRITICAL CARE
- MATERNITY & CHILD HEALTH
- DIABETIC CLINIC
- ASTHAMA CLINIC
- RHEMATOLOGY CLINIC
- STROKE CLINIC
- EPILEPSY CLINIC (Fits)

24x7 Hotline  
**9090960353**

All major Health insurance, BSKY & BKKY cards are accepted

www.vivekanandhospital.com

## KIIT Higher Secondary School

+2 Science Campus  
www.kiitcollege.org

**A Residential College with Difference**  
ଭିନ୍ନ ଏକ ଅନୁଷ୍ଠାନ - ଭିନ୍ନ ଏକ ପ୍ରତିବନ୍ଧତା

## Zosh

ପୁରୁଷଙ୍କ ପାଇଁ ଆୟୁର୍ବେଦିକ ତେଲ ଓ କ୍ୟାପ୍ସୁଲ୍

ସମସ୍ତ ଔଷଧ ବୋକାଳରେ ଉପଲବ୍ଧ ନାମର ବନାମ ବେଷ୍ଟ ବିଶ୍ୱାସ

NO SIDE EFFECT

Trade Enquiries: 9778874750

## Stay-On

POWER CAPSULES

ଆୟୁର୍ବେଦିକ କ୍ୟାପ୍ସୁଲ୍ 'ଷ୍ଟେ-ଅନ୍', ଯେଉଁଥିରେ ଅଛି 19ଟି ବି ଅଧିକ ପରୀକ୍ଷିତ ଆୟୁର୍ବେଦିକ ଚର୍ଚ୍ଚିତ (ଭିତାମିନ୍, ମିନେରାଲ୍, ଯୁକ୍ତ) ଅଭାଷାର ମିଶ୍ରଣ। ସାହାଯ୍ୟରେ ଆପଣ ଚଳ-ନଳେ ନବଯୌବନ, ରୋଗ ପ୍ରତିରୋଧକ କ୍ଷମା, ସ୍ମୃତି, ଉଦ୍‌ଘାଟ, ଶକ୍ତି ଏବଂ ଉପାଦାନ ଅକ୍ଷୁବ୍ଧ ପାଇବେ।

Available as CAPSULES, ORAL LIQUID, OIL & SPRAY form at Chemists

S/S. Mahendra Pharma

## UTKAL INTERNATIONAL SCHOOL

An English Medium School (CBSE Curriculum, New Delhi)  
Class : Nursery to Std. VIII

हमारी विशेषताएँ: प्रधानमंत्री का सपना

बेटी पढ़ाओ, बेटी बचाओ  
10% छात्रवृत्ति बालिकाओं के लिए  
10% छात्रवृत्ति सैनिक अभिभावकों के लिए

सुन्दर एवं स्वच्छ वातावरण नामांकन प्रारम्भ

**At-Banipada, Choudwar, Dist. - Cuttack - 754027**  
Phone : 8280809099, 8280809040, 9090931090, 7978302699, 9937584724

Phone Call : 10am to 5pm

"We don't promise the moon, we show the way ..."

### XI<sup>th</sup> & XII<sup>th</sup> Class

(Recognised by Government of Odisha Affiliated to C.H.S.E., Odisha)

#### ADD-ON FACILITIES ON CAMPUS

- Cent percent Result since Inception
- Permanent Campus having 1.5 lakhs sq. ft of Building
- Permanent 36 No. of Faculties
- Permanent Clean, Hygienic and Spacious Separate in-campus Ladies & Boys Hostel
- Well Equipped Laboratory
- Air Conditioned Classroom, Computer Lab & Reading Room
- Value Based Education
- 24x7 Proctorial Support
- "HARD TALK" for Personality Development
- GD/JAM/SOS for Better Speaking Ability
- Well-Stocked Library
- Salubrious Study Atmosphere

Great mind  
Germinates in  
Great environment.

ଆମ ବିଦ୍ୟାଳୟର ୧୫ ବର୍ଷର ଗୌରବନାମ ତାହା

### +2KIITIAN'S EXCEL IN CHSE RESULT-2019

Appeared	- 243
1st Div.	- 154
2nd Div.	- 70
3rd Div.	- 11
Result	- 97%

**Biswadev Behera**  
550

**Abhijit Pradhan**  
547

**Satyajit Pradhan**  
545

**Tushar Kanta Nayak**  
537

Visit us at : Kiit Science College, Campus-8, KIIT, Patia, Bhubaneswar-24  
Contact : 9556383366, 9937133765, 9040625707, 9090091589  
Website: www.kiitcollege.org

### କରନ୍ତୁ ନିଜ ଦୈନିକିକ ଜୀବନକୁ ଆହୁରି ମଜାଦାର...

ପ୍ରଥମ ବିକଳ ପ୍ରକାର ଆମର

ଉତ୍ତମ ପରିଣାମ ପାଇଁ ଘୋଡ଼ିକ ତେଲ ମଧ୍ୟ ବ୍ୟବହାର କରନ୍ତୁ।

ଘୋଡ଼ିକ ତେଲ ଘୋଡ଼ିକ ଉତ୍ତମ ଚୟନ କରାଯାଇ ପଛୁଆ ବର୍ଗ କଳାକାର ବିଭାଗ ପକ୍ଷରୁ ଶନିବାର ଜାତୀୟ ଜନଜାତି କଳା ସାମଗ୍ରୀ ପ୍ରଦର୍ଶନୀ ଉଦ୍‌ଘାଟିତ ହୋଇଯାଇଛି। ଓଡ଼ିଶା ରାଜ୍ୟ ଜନଜାତି ସଂଗ୍ରହାଳୟ ପରିସରରେ ଅନୁଷ୍ଠିତ ଏହି ପ୍ରଦର୍ଶନୀକୁ ମୁଖ୍ୟମନ୍ତ୍ରୀ ନବୀନ ପଟ୍ଟନାୟକ ଉଦ୍‌ଘାଟନ କରିଛନ୍ତି। ଏଥିରେ ଓଡ଼ିଶା ସମେତ ୧୮ ରାଜ୍ୟର ଜନଜାତି କଳାକାର ସାମଗ୍ରୀର ଉଦ୍‌ଘାଟନ କରାଯାଇଛି। ୨୪୦ରୁ ଊର୍ଦ୍ଧ୍ୱ ଜନଜାତି କଳାକାର ଏଥିରେ ଅଂଶଗ୍ରହଣ କରିଛନ୍ତି। ଆସନ୍ତା ୨୯ତାରିଖ ପର୍ଯ୍ୟନ୍ତ ଚାଲିବାରୁ ଏହି ପ୍ରଦର୍ଶନୀ ପ୍ରତ୍ୟହ ଅପରାହ୍ଣ ୨ଟାରୁ ରାତି ୮ଟା ପର୍ଯ୍ୟନ୍ତ ଜନସାଧାରଣଙ୍କ ନିମନ୍ତେ ଖୋଲା ରହିବ। ଉଦ୍‌ଘାଟନୀ ସମାରୋହରେ ବିଭାଗୀୟ ମନ୍ତ୍ରୀ ଜଗନ୍ନାଥ ସାହୁ, ସଚିବ ରଞ୍ଜନା ଚୋପ୍ରା, ନିର୍ଦ୍ଦେଶକ (ଜନଜାତି) ସତ୍ୟ ଆର୍. ଯାଦବ,

SS : Mahendra Pharma / ODD

ଘୋଡ଼ିକ ତେଲ କ୍ୟାପ୍ସୁଲ୍

ଘୋଡ଼ିକ ତେଲ ଘୋଡ଼ିକ ଉତ୍ତମ ଚୟନ କରାଯାଇ ପଛୁଆ ବର୍ଗ କଳାକାର ବିଭାଗ ପକ୍ଷରୁ ଶନିବାର ଜାତୀୟ ଜନଜାତି କଳା ସାମଗ୍ରୀ ପ୍ରଦର୍ଶନୀ ଉଦ୍‌ଘାଟିତ ହୋଇଯାଇଛି। ଓଡ଼ିଶା ରାଜ୍ୟ ଜନଜାତି ସଂଗ୍ରହାଳୟ ପରିସରରେ ଅନୁଷ୍ଠିତ ଏହି ପ୍ରଦର୍ଶନୀକୁ ମୁଖ୍ୟମନ୍ତ୍ରୀ ନବୀନ ପଟ୍ଟନାୟକ ଉଦ୍‌ଘାଟନ କରିଛନ୍ତି। ଏଥିରେ ଓଡ଼ିଶା ସମେତ ୧୮ ରାଜ୍ୟର ଜନଜାତି କଳାକାର ସାମଗ୍ରୀର ଉଦ୍‌ଘାଟନ କରାଯାଇଛି। ୨୪୦ରୁ ଊର୍ଦ୍ଧ୍ୱ ଜନଜାତି କଳାକାର ଏଥିରେ ଅଂଶଗ୍ରହଣ କରିଛନ୍ତି। ଆସନ୍ତା ୨୯ତାରିଖ ପର୍ଯ୍ୟନ୍ତ ଚାଲିବାରୁ ଏହି ପ୍ରଦର୍ଶନୀ ପ୍ରତ୍ୟହ ଅପରାହ୍ଣ ୨ଟାରୁ ରାତି ୮ଟା ପର୍ଯ୍ୟନ୍ତ ଜନସାଧାରଣଙ୍କ ନିମନ୍ତେ ଖୋଲା ରହିବ। ଉଦ୍‌ଘାଟନୀ ସମାରୋହରେ ବିଭାଗୀୟ ମନ୍ତ୍ରୀ ଜଗନ୍ନାଥ ସାହୁ, ସଚିବ ରଞ୍ଜନା ଚୋପ୍ରା, ନିର୍ଦ୍ଦେଶକ (ଜନଜାତି) ସତ୍ୟ ଆର୍. ଯାଦବ,

www.playwincapsule.com

କୋର, ଶକ୍ତି, ପକ୍ଷୁରୀ ଚାଲିନି ଏବଂ ଘୋଡ଼ିକ ବଢ଼ାଏ



ଭୁବନେଶ୍ୱର, ରବିବାର, ୨୪ ନଭେମ୍ବର, ୨୦୧୯

ମଞ୍ଜରୀ ପଢ଼ନ୍ତି

## ଖୁବ୍ ଖାସ୍ ପଞ୍ଚମ ଧାମ



ଦୁଆବିଲା: ସନାତନ ଧର୍ମର ମୂଳସଂସ୍କୃତିରୁ ଯୋଡ଼ି ରଖି ୪ ଧାମ। ଆଧ୍ୟାତ୍ମିକ ଦୃଷ୍ଟିକୋଣରୁ ଏହାର ଗୁରୁତ୍ୱ କେତେ, ତାହା ଆକଳନ କରିବା ଏକରକମ ଅସମ୍ଭବ। ୧୪୦୦ବର୍ଷ ତଳେ ସନାତନ ଧର୍ମର ପୁରାଣ ପାଇଁ ଶଙ୍କରାଚାର୍ଯ୍ୟଙ୍କ ଦ୍ୱାରା ଦେଶର ଉତ୍ତର ପ୍ରାନ୍ତରେ ବୃନ୍ଦାବାସ, ଚଣ୍ଡିପୁର ଭୱାରକା, ପୂର୍ବରେ ଶ୍ରୀଜଗନ୍ନାଥ ଏବଂ ଦକ୍ଷିଣରେ ରାମେଶ୍ୱରୀ ଧାମ ସ୍ଥାପନ କରାଯାଇଥିଲା। ଏବେ ଏହାର ପରିସର ଅଧିକ ପରିଷ୍କାର କରିବାକୁ ଭାରତୀୟ ମୂଳଭୃତ୍ୟଶ୍ରମୀଙ୍କୁ ହୁରେ କାମ୍ପେଡିଆରେ ୪ମ ଧାମର ପରିକଳ୍ପନା କରାଯାଇଛି। ପରିକଳ୍ପନା କରାଯାଇଥିବା ୪ମ ଧାମରେ ମହାଦେବଙ୍କ ୧୮୦୦୦ ଉଚ୍ଚତାର ବିଶାଳ ମୂର୍ତ୍ତି ସ୍ଥାପନ କରାଯିବ। ଏଥିପାଇଁ ପାର୍ଶ୍ୱ ଦେବଦେବୀ ଭାବେ ରାମେଶ୍ୱରୀ, ବୁଦ୍ଧକ ପୁତ୍ରମୂର୍ତ୍ତି ମଧ୍ୟ ପୂଜା ପାଇବେ।

କଳ୍ପେଷୁ 'ଆକାରଘାଟ'ରେ ରହିଛି। ପରିକଳ୍ପିତ ପଞ୍ଚମ ଧାମଠାରୁ ଏହାର ଦୂରତା ୩୦ କିମି। ଦେଶବିଦେଶର ପର୍ଯ୍ୟଟକ, ଧର୍ମାବଲମ୍ବୀଙ୍କ ପାଇଁ ବ୍ୟାବସାୟ ଶିକ୍ଷାକ୍ରମେ ନିର୍ମିତ 'ଆକାରଘାଟ' ମନ୍ଦିର ଆକର୍ଷଣୀ ଯାକିଛି। ଏଠାକୁ ଆସୁଥିବା ଯାତ୍ରୀମାନେ ୪ମ ଧାମକୁ ମଧ୍ୟ ପରିଦର୍ଶନ କରିବେ। ବିଦେଶରେ ଭାରତୀୟ ଧର୍ମସଂସ୍କୃତିର ପ୍ରଚାର ଲାଗି ପ୍ରଥମଥର ପାଇଁ ଏପରି ଯୋଜନା କାର୍ଯ୍ୟକାରୀ କରାଯାଉଛି। କାମ୍ପେଡିଆରେ ସ୍ଥାପିତ ହେବାକୁ ଥିବା ମନ୍ଦିର ଏହାର ଏକ ଅଂଶବିଶେଷ ବୋଲି ସେ କହିଛନ୍ତି।

## କାମ ବଦଳରେ କର୍ମୋପାୟକୁ ନା

ସେ ବଲିଉଡ୍ରେ ୧୫ବର୍ଷରୁ ଊର୍ଦ୍ଧ୍ୱ ସମୟ କାଟିସାରିଲେଣି। ଏହି ସମୟ ମଧ୍ୟରେ ହିନ୍ଦୀ ବ୍ୟତୀତ ତେଲୁଗୁ, ମଲୟାଲମ୍, ତାମିଲ୍ ଏବଂ କନ୍ନଡ଼ ଫିଲ୍ମରେ ମଧ୍ୟ ସେ ଅଭିନୟ କରିଛନ୍ତି। ତେବେ ବଲିଉଡ୍ରେ ତାଙ୍କୁ କାମ ବଦଳରେ କର୍ମୋପାୟକୁ କରିବାର ସର୍ବ ମିଳିବାରୁ ସେ କର୍ମୋପାୟକୁ ବିକଳାବସ୍ଥାରେ ଫିଲ୍ମରୁ ଦୂରରେ ରଖିବାକୁ ନେଇ ବୋଲି କହିଛନ୍ତି। ମଞ୍ଜରୀ ନିଜ ଫିଲ୍ମ 'ଇଣ୍ଟରସ୍ପେସ୍' ପାଇଁ ଏବେ ଚର୍ଚ୍ଚାରେ ରହିଛନ୍ତି। ଫିଲ୍ମର ପ୍ରମାଣର ଭାରତର ୫୦ତମ ଅନ୍ତର୍ଜାତୀୟ ଚଳଚ୍ଚିତ୍ର ମହୋତ୍ସବରେ ପ୍ରଦର୍ଶିତ ହେବା ଏନେଇ ମଞ୍ଜରୀ ଏବେ ଗୋଆରେ ନିଜ ଫିଲ୍ମର ପ୍ରମୋଶନରେ ବ୍ୟସ୍ତ ଅଛନ୍ତି। ଏହି ଅବସରରେ ନିଜ ୧୫ବର୍ଷର କ୍ୟାରିୟର ବିଷୟରେ ଆଲୋଚନା କରି ଏକ ଜାତୀୟ ଗଣମାଧ୍ୟମ ସାମ୍ବାଦରେ କିଛି ବଡ଼ ଖୁଲାସା କରିଛନ୍ତି ମଞ୍ଜରୀ। ସେ କହିଛନ୍ତି, କାମ ବଦଳରେ କର୍ମୋପାୟକୁ କରିବାକୁ ସର୍ବ ଉପାୟଗୁଡ଼ିକ ସେ ଅନେକ ବଡ଼ ନିର୍ଦ୍ଦେଶକ ଏବଂ କ୍ଷୁଦ୍ର ସହ କାମ କରିବାକୁ ନାନା କରିଦେଇଥିଲେ ଏବଂ କିଛି ପ୍ରଯୋଜକ ତାଙ୍କୁ ଭଲ ଭଲ ଫିଲ୍ମକୁ ଏହି କାରଣ ଲାଗି ବାହାର କରିଦେଇଥିଲେ। ନିଜ ଚ୍ୟାଲେଞ୍ଜ ଉପରେ ଭରସା ରଖି ସେ ନୂତନତା ରାସ୍ତା ବଦଳାଇଦେଇଥିଲେ କିନ୍ତୁ କର୍ମୋପାୟକୁ କରି ନ ଥିଲେ ବୋଲି କହିଛନ୍ତି। ନିର୍ଦ୍ଦେଶକ, ପ୍ରଯୋଜକମାନେ ଖୋଲାଖୋଲି କର୍ମୋପାୟକୁ କଥା ରଖିବାରୁ ସେ ବିକଳାବସ୍ଥାରେ କର୍ମୋପାୟ ଫିଲ୍ମ ଦୁନିଆକୁ ଦୂରରେ ରଖିବାକୁ ବୋଲି କହିଛନ୍ତି। ଏଥିପାଇଁ ଦୀର୍ଘ ସମୟ ଧରି ସେ ଡିପ୍ରେସନରେ ମଧ୍ୟ ଥିଲେ। ତେବେ ବଲିଉଡ୍ରେ ଜବରଦସ୍ତି ହୁଏ ନାହିଁ କିନ୍ତୁ ବଲିଉଡ୍ରେ ସତ ହେଲା, ଏଠାରେ କର୍ମୋପାୟକୁ ସେ ବୋଲି ମଞ୍ଜରୀ କହିଛନ୍ତି। ଅନ୍ୟପକ୍ଷେ ଜାତୀୟସ୍ତରୀୟ ଚଳଚ୍ଚିତ୍ର ମହୋତ୍ସବରେ ନିଜ ଫିଲ୍ମର ପ୍ରମାଣର ପ୍ରଦର୍ଶିତ ହେବା ନେଇ ମଞ୍ଜରୀ ଖୁବ୍ ଉତ୍ସାହିତ ଅଛନ୍ତି।



## ସାକ୍ଷୀ ରହିଲେ ବିମାନ ଯାତ୍ରା



## ୩୭ ହଜାର ଫୁଟ୍ ଉପରେ ବାହାଘର

ଏକ ପ୍ଲାନରରେ ଲୁଚିଲାଖର କିଥାଏ ଓ ଅଶ୍ରେଣୀଆର ତେଜିବ୍ ଭେଲିସଂସ୍କୃତି ବିବାହ କରିଥିବା ଘଟଣା ଏବେ ନଜରକୁ ଆସିଛି। ପ୍ଲାନର ଚେକ୍ ଅପ୍ କରିବା ପରେ ଦେବଦେବୀ କିଥାଏ ପ୍ରୟୋଗ କରିଥିଲେ। ଏହାପରେ ପ୍ଲାନରଟି ଅଧାରାଘାଟରେ ପହଞ୍ଚିବା ପରେ ବିବାହ ବିଧି ଆରମ୍ଭ ହୋଇଥିଲା। ଦମ୍ପତିଙ୍କ ଇଚ୍ଛା ପୂରାକରି ଏଯାବତ୍ କାର୍ଯ୍ୟକାରୀ ପକ୍ଷରୁ ବାହାଘର ପାଇଁ ସମସ୍ତ ଆୟୋଜନ କରାଯାଇଥିଲା, ମାତ୍ର ଏ ନେଇ ସେମାନଙ୍କଠାରୁ କିଛି ଶୁଣି ନିଆଯାଇ ନ ଥିବା ଜଣାପଡ଼ିଛି। ବିମାନରେ ଥିବା ଅନ୍ୟ ଯାତ୍ରୀମାନେ ବାହାଘରର ସାକ୍ଷୀ ହୋଇଥିଲେ। ଏ ନେଇ ନବବଧୂ କିଥାଏ କହିଛନ୍ତି, ୨୦୧୩ରେ ଯିବୁନା ବିମାନବନ୍ଦନରେ ତେଜିବ୍ ସହ ଦେଖାହୋଇଥିଲା। ବିମାନରେ ଯାତ୍ରା କରିବା ପ୍ରତି ଉତ୍ସାହର ଭଲ ପାଇବା ହିଁ ଆମକୁ ଏକାଠି କରିଛି। ଏଥିପାଇଁ ବିମାନରେ ବିବାହ କରିବାର ଇଚ୍ଛା ପୂରଣ ହେବା ସହ ଏହା ଖୁବ୍ ଘୁରୁତ ମୁହୂର୍ତ୍ତ ଥିଲା ବୋଲି କିଥାଏ କହିଛନ୍ତି। ତେବେ ବିମାନରେ ଯାତ୍ରା କରୁଥିବା ଅନ୍ୟ ଯାତ୍ରୀମାନଙ୍କୁ ପୂର୍ବରୁ ଏ ନେଇ କ-ମେଲ୍ ଯୋଗେ ସୂଚନା ଦିଆଯାଇଥିଲା। ଯଦି କେହି ଏହି କାରଣରୁ ବିମାନ ବଦଳାଇବାକୁ ଚାହାନ୍ତି, ତା'ହେଲେ ସେମାନଙ୍କଠାରୁ କୌଣସି ଅତିରିକ୍ତ ଶୁଳ୍କ ନିଆଯିବ ନାହିଁ ବୋଲି ଏଯାବତ୍ କାର୍ଯ୍ୟକାରୀ କରୁଥିବା ସୂଚନା ଦେଇଥିଲେ।



**ମୁ.ୟ.ଇ.:**  
ବଲିଉଡ୍ ହାସ୍ୟସମ୍ପ୍ରଦାୟର  
ହଙ୍କ ହିଟ୍ ରୋଶନଙ୍କ ପାଇଁ  
୨୦୧୯ ଅନେକ ସଫଳତା ଆଣିଦେଇଛି।  
ବର୍ତ୍ତମାନ ସୁଦ୍ଧା ନିଜ କ୍ୟାରିୟରର ସବୁଠାରୁ  
ବଡ଼ ହିଟ୍ ଫିଲ୍ମ କରି ସେ ସଫଳତାର ଶୀର୍ଷରେ  
ପହଞ୍ଚିଛନ୍ତି। ଫିଲ୍ମ 'ସୁପର-୩୦'ରେ ତାଙ୍କ ପରିଶ୍ରମ  
ଅଭିନୟରେ ଫଳପ୍ରସୂତ ହେଉଥିଲା। ସେହିପରି ଫିଲ୍ମ 'ଘାନ୍ଧୀ' ବନ୍ଧୁ-  
ଅର୍ପିତରେ ଧମାକା ମରାଜକହେଲା। ଏହାସହ ବନ୍ଧୁ-ଅର୍ପିତ ୧୦୦,  
୨୦୦ ଏବଂ ୩୦୦ କୋଟି  
କ୍ଲବ୍ରେ ହିଟ୍ ହୋଇଛି ନାଁ ଯୋଡ଼ିହୋଇଗଲା।  
କେବଳ ବ୍ୟବସାୟିକ ଦୃଷ୍ଟିକୋଣରୁ ନୁହେଁ,  
ଅଭିନୟ ଦୃଷ୍ଟିରୁ ମଧ୍ୟ ହିଟ୍ ୨୦୧୯ରେ ଖୁବ୍ ପ୍ରଶଂସା  
ପାଇଁ ଥିଲା। ଏଭଳି ହିଟ୍ ହେବାରୁ ଫିଲ୍ମ କରିବା ପରେ ହିଟ୍ ହେବ  
ଏବେ ନିଜ ଫିଲ୍ମ ବଦଳାଇଦେଇଥିବା ଶୁଣିବାକୁ ମିଳିଛି। ଇଣ୍ଡିଆନ୍ ଏକ୍ସପ୍ରେସ୍, ଆନନ୍ଦ

## ସୁସଙ୍ଗମାନଙ୍କୁ ପଢ଼ାନ୍ତି ସଂସ୍କୃତ

ବଡ଼ୋଦରୀ: ଦେବ ଭାଷା ସଂସ୍କୃତରେ ପାଠିତ୍ୟ ଅର୍ଜନ କରିବାରେ କୌଣସି ସମ୍ପ୍ରଦାୟ ବାଧ୍ୟତା ନାହିଁ ବୋଲି ପ୍ରମାଣ କରିଛନ୍ତି ଭୁବନେଶ୍ୱର ବଡ଼ୋଦରୀର ଜଣେ ସଂସ୍କୃତ ଶିକ୍ଷକ। ଶିକ୍ଷା ଯେକୌଣସି ସମ୍ପ୍ରଦାୟର ବ୍ୟକ୍ତି ଦେବା ଲାଗି ଯୋଗ୍ୟ ଯାହା ପ୍ରମାଣ କରିଛନ୍ତି ଏହି ଶିକ୍ଷକ ଜଣକ। ପୁସ୍ତକମାନ ସମ୍ପ୍ରଦାୟର ଏହି ସଂସ୍କୃତ ଶିକ୍ଷକଙ୍କ ନାମ ଆଦିତ୍ୟ ସୟଦ। ସେ ଏକ ସଂସ୍କୃତସ୍କୁଲରେ ପୁସ୍ତକମାନ

ଆଦର୍ଶ ଶିକ୍ଷକ ଆଦିତ୍ୟ ସୟଦ  
ପଢ଼ାମାନଙ୍କୁ ସଂସ୍କୃତ ପଢ଼ାନ୍ତି। ସ୍କୁଲରେ ନା ପଢ଼ା ନା ଶିକ୍ଷକ କାହାକୁ କୌଣସି ବିରୋଧର ସମ୍ମୁଖୀନ ହେବାକୁ ପଡ଼ିନାହିଁ। ଆଦିତ୍ୟଙ୍କ ବୟସ ୪୬। ସେ ୨୨ ବର୍ଷ ହେବ ଏମ୍.ଏ.ଏ.ସ୍ୱ. ବୟସ ହାଲୁକ୍ତରେ ସଂସ୍କୃତ ପଢ଼ାଉଥିଲେ। ସେ କହନ୍ତି, ଶିକ୍ଷାରେ କୌଣସି ସମ୍ପ୍ରଦାୟତା ନାହିଁ। ସେ କୌଣସି ବ୍ୟକ୍ତି ଶିକ୍ଷାଦାନ କରିପାରିବେ। ଆଦିତ୍ୟ ସୟଦଙ୍କ ପଢ଼େଇ ବିଶ୍ୱବିଦ୍ୟାଳୟରୁ ସଂସ୍କୃତ ଓ ଇଂଲିଶରେ ସ୍ନାତକୋତ୍ତର ହାସଲ କରିଛନ୍ତି। ସେ ମଧ୍ୟ ସ୍କୁଲରେ ସଂସ୍କୃତ ଶ୍ରେଣି ପଢ଼ାନ୍ତି। ୧୯୯୮ରୁ ଆଦିତ୍ୟ ସ୍କୁଲରେ ସଂସ୍କୃତ ପଢ଼ାଉ ଆସୁଛନ୍ତି। ପଢ଼ାମାନେ ସ୍କୁଲରେ ଆଦିତ୍ୟଙ୍କ ପଢ଼ାଶୈଳୀରେ ପ୍ରତିବିତ ଦେହ ଛାଡ଼ି ଏବେ ସ୍କୁଲରେ ନବୀ ଶ୍ରେଣୀରେ ପଢ଼ୁଛନ୍ତି ୧୬୬ ଜଣ ଛାତ୍ର। ଏମାନଙ୍କ ମଧ୍ୟରୁ ଅଧିକାଂଶ ପୁସ୍ତକମାନ ଛାତ୍ର ଓ ଏମାନେ ସଂସ୍କୃତ ବି ପଢ଼ୁଛନ୍ତି। ଏମାନେ କି ସେହି ସ୍କୁଲରୁ ବନ୍ଧନ ପରୀକ୍ଷାରେ ଆଦିତ୍ୟଙ୍କ ଶ୍ରେଣୀ ଛାଡ଼ିବା ବାବୁ ସଂସ୍କୃତରେ ୯୮ ପ୍ରତିଶତ ନମ୍ବର ରଖି ପାସ କରିବା ପରେ ଏବେ ବଡ଼ୋଦରୀ ମେଡିକାଲ କଲେଜରେ ପଢ଼ୁଛନ୍ତି। ସେଠାରେ ପଢ଼ୁଥିବା ପୁସ୍ତକମାନ ପଢ଼ିବା ସଂସ୍କୃତ ଶ୍ରେଣିକ ପଢ଼ିବା ସହ ଏହି ଭାଷାରେ ମଧ୍ୟ କଥା ବାତୀ କରି ପାଉଛନ୍ତି।

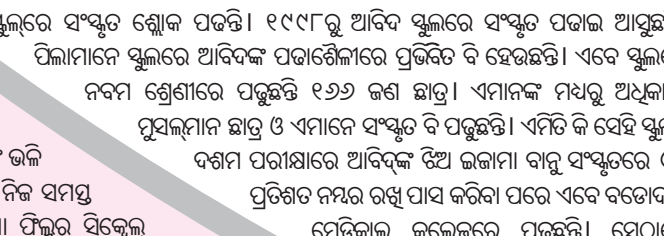

## ସଫଳତା ପରେ ଫିଲ୍ମ କଢ଼ାଇଲେ ହିଟ୍ ହିଟ୍ ହିଟ୍

## ରିମିକ୍ସ ଏକ 'ରି-ଆରେଞ୍ଜମେଣ୍ଟ'

'ମସ୍ତ', 'ଫିଲ୍ମ', 'ଅଜନବୀ', 'ଧୂମ୍' ଭଳି ଫିଲ୍ମରେ ପ୍ରଦର୍ଶନ ହେବା ପରେ ଗାଇଥିବା ସୁନିଧି ଚୌହାନ ବଲିଉଡ୍ରେ ଜଣେ ବୋଲୁ କଣ୍ଠଶିଳ୍ପୀ ଭାବେ ପରିଚିତ। ସୁନିଧି ନିଜ ପପ୍ ଓ ହିପ୍-ହପ୍ ଖ୍ୟାତି ଗୀତ ପାଇଁ ଯେତେକ ଲୋକପ୍ରିୟ ନିଜ ସୁନିଧି ଖ୍ୟାତିକୁ ପାଇଁ ମଧ୍ୟ ସେତେକ ଲୋକ ଶନିବାର ଜନତା ମଇଦାନଠାରେ ଆୟୋଜିତ ମାକ୍-ଡି-ପଲ୍ଲୀ ବହୁତ ଚର୍ଚ୍ଚିତ ନମ୍ବର ୬ମ ଥର କାମ୍ ପୋଷ୍ଟରେ ଯୋଗଦେବାକୁ ଭୁବନେଶ୍ୱର ଆସିଥିବା ଅବସରରେ ସୁନିଧିଙ୍କ ସହ ସଂକ୍ଷିପ୍ତ ସାକ୍ଷାତକାର।

→ ଜଣେ ଇଣ୍ଡିଆନ ଫିଲ୍ମ ସେନାର ସମ୍ପର୍କ ସହ ପର୍ଯ୍ୟନ୍ତ କରିବା ସମ୍ପର୍କରେ କ'ଣ କହିବେ? - ସୁନିଧି କାର୍ଯ୍ୟକାରୀତା ସହ ଏହା ମୋର ପ୍ରଥମ ଲାଭର ଶୋ। ମହାବୀର କଥା ହେଲା ପୂର୍ବରେ ତାଙ୍କୁ ପ୍ରଥମଥର ପାଇଁ ଭେଟୁଛି। ଆଗରୁ ତାଙ୍କ ଗୀତ ଶୁଣିଥିଲି। ହେଲେ କେବେ ଦେଖା ହୋଇ ନ ଥିଲା। ତାଙ୍କ ଗୀତର ସ୍ୱରରେ ବଡ଼ ପସାନ୍ଦ।

→ ଓଡ଼ିଶାର ଶ୍ରେଣୀକ ଫିଲ୍ମରେ ଗାଇବାର ଅନୁଭୂତି କେମିତି? - ପୂର୍ବରୁ ଭାଗ୍ୟଶାଳୀ ସେ ପୂର୍ବରେ ଫିଲ୍ମରୁ ଯାଏ ଯୋଗରେ ବହୁତ ଭଲ ପାଇବା ମିଳିଲା। ହେଲେ ଭୁବନେଶ୍ୱର ମୋ ପାଇଁ ସବୁତରଳ ସ୍ୱପ୍ନ ହୋଇ ରହିବ। କାରଣ ମା' ହେବାପରେ ପୂର୍ବ ପ୍ରଥମେ ଏଠାରୁ ହିଁ ପୁଣିଥରେ ଲାଭର ଶୋ' ଆରମ୍ଭ କରିଥିଲି। ମୋ ଶରୀର, ମୋ ମାନସିକ ଅବସ୍ଥାରେ ଅନେକ କିଛି ପରିବର୍ତ୍ତନ ଘଟିଥିଲା। ହେଲେ ଭୁବନେଶ୍ୱର ଓ ଏଠାକାର ଲୋକେ ମୋତେ ବହୁତ ଭଲପାଇବା ଦେଇଥିଲେ। ସେହି କର୍ମପଦରୁ ମୋତେ ଆଗକୁ ବଢ଼ିବାକୁ ସାହଯ ଯୋଗାଇଥିଲା।

→ କିଛି ସ୍ଥାନ ବୁଲିଛନ୍ତି କି, ଓଡ଼ିଆ ଖାଦ୍ୟ ଖାଇଛନ୍ତି? - ବୁଲିବାକୁ ତ କେବେ ପୁରୀଯାଏ ମିଳିନା। ହେଲେ ଭୁବନେଶ୍ୱର ଯେତେକ ଦେଖିଛୁ ବହୁତ ସୁନ୍ଦର। ଓଡ଼ିଆ ଖାଦ୍ୟର ସ୍ୱିଚ୍-ଜଗେ ବଡ଼ ପସାନ୍ଦ।

→ କେଉଁ ଗୀତ ଆପଣଙ୍କ ଜୀବନର ଚର୍ଚ୍ଚିତ ପଦ୍ୟ ଥିଲା? - ୧୯୯୯ରେ ରିଲିଜ୍ ହୋଇଥିବା ରାମଚୋପାଳ ବର୍ମାଙ୍କ 'ମସ୍ତ' ଫିଲ୍ମରୁ ଜୀବନର ଚର୍ଚ୍ଚିତ ପଦ୍ୟ ଥିଲା। ଏହି ଫିଲ୍ମରେ ପୂର୍ବରୁ ନିର୍ମାଣକ ସହ ବୁଲିତ ଗୀତ ଗାଇଥିଲି ଓ ସାମିଲ୍ରେ

ଗାଉଁଥିଲି। 'ମୋ ମସ୍ତ' ଗୀତ ସବୁତରଳେ ମୋର ଫେରାଇଲାହୋଇ ରହିବ।

→ ରିମାଲିଟ୍ ଶୋ'କୁ ଆପଣ କିଭଳି ଦେଖିବେ? - ରିମାଲିଟ୍ ଶୋ' ବାସ୍ତବରେ ପ୍ରତିପାଳନକୁ ବହୁତ ଭଲ ପାଏ ଫିଲ୍ମ ଦେଖିଛି। ଆମ ଦେଶରେ ପ୍ରତିଭାର ଅଭାବ ନାହିଁ। ରିମାଲିଟ୍ ଶୋ' ସେମାନଙ୍କୁ ଆଗକୁ ଆଣିବାର ପ୍ରଚେଷ୍ଟା ଭୁଲିବା ଗ୍ରହଣ କରୁଛି।

→ ରିମିକ୍ସ ଟ୍ରେକ୍ସକୁ ଆପଣ ସପୋର୍ଟ କରୁଛନ୍ତି? - ରିମିକ୍ସ ଅଧିକ ହେଉଛି କାରଣ ଆଜିକାଲିର ପୁଲ୍ଟିଭ୍ ଡିଭିଜନମାନେ ଡିଜିଟାଲ୍ ନେବାରୁ ଗଂଗ୍ରହାଣ୍ଡି। ସେହି ସାଧନରେ ରହିବାକୁ ପସନ୍ଦ କରୁଛନ୍ତି। ତେଣୁ ପୁରୁଣା ଗୀତରେ ଡିଜିଟାଲ୍ ସ୍ପ୍ରିକ୍ ହେବା ଚାହୁଁ ନିଜର କହି ଚାହୁଁଛନ୍ତି। ମୋ ମତରେ ଏହାକୁ ରି-ଡିଜିଟାଲ୍ ନ କହି ରି-ଆରେଞ୍ଜମେଣ୍ଟ କହିଲେ ଭଲ ହେବ। ତେବେ ଯଦି ରିମିକ୍ସକୁ ଭଲଭାବେ କରାଯାଏ ତାହେଲେ ମୋର କୌଣସି ଅସୁବିଧା ନାହିଁ। ହେଲେ ଶୁଣୁ ରିମିକ୍ସ କରିବା ଅର୍ଥ ଅଭିଜ୍ଞାନ ଆର୍ଟିଷ୍ଟକୁ ଅପମାନ କରିବା।

ରିପୋର୍ଟ - ସୁନିଧି ପାଇକରାୟ  
ପଠେଇ - ବିକାଶ ନାୟକ

## ନମ୍ବର ୬ମ ଥର କାମ୍ ପୋଷ୍ଟ ନଗାଇଲେ ସୁନିଧି, ଅର୍ଜୁନ

ଭୁବନେଶ୍ୱର, ୨୩୧୧(ଖୁବ୍): ବନ୍ଦୀର ଗୀତରେ ଶ୍ରେଣୀକୁ ନଗାଇଥିଲେ ବଲିଉଡ୍ରେ ପୁରୀ ଲୋକପ୍ରିୟ କଣ୍ଠଶିଳ୍ପୀ ସୁନିଧି ଚୌହାନ ଏବଂ ଅର୍ଜୁନ କାରୁଡ଼େର। ବଲିଉଡ୍ରେ ସେହି ନମ୍ବରକୁ ଆରମ୍ଭ କରି ୩୩ ଏବଂ ପର୍ଯ୍ୟନ୍ତ, ସବୁକିଛିର ମଜା ନେଉଥିଲେ ଶ୍ରେଣୀର ଅର୍ଜୁନଙ୍କ 'ବାକି ଚାହେଁ ପିରେ ବାଦ୍', 'ଫୁରୁକ୍', 'ଖୁନ୍ କୁ ଲେ' ଗୀତ ଶ୍ରେଣୀକୁ ଝୁମିବାକୁ ବାଧ୍ୟ କରିଦେଇଥିଲା। ସେହିଭଳି ସୁନିଧିଙ୍କ ପପ୍ ଓ ହିପ୍-ହପ୍ ଖ୍ୟାତି ଗୀତ 'କମଳା', 'ସାକି ସାକି', ବେଲି ଓରିଜନାଲ 'ସ୍ମାୟଲିଂ ଯୋଗେ' ଗୀତ ଶ୍ରେଣୀଙ୍କ ଭରପୁର ମୋରୋଜନ କରିଥିଲା। ଅବସର ଥିଲା ଜନତା ମଇଦାନଠାରେ ଆୟୋଜିତ ମାକ୍-ଡି-ପଲ୍ଲୀ ବହୁତ ଚର୍ଚ୍ଚିତ ନମ୍ବର ୬ମ ଥର କାମ୍ ପୋଷ୍ଟ। ହଜମୀ ଏବଂ ହଜମୀ ଆର୍ଟିଷ୍ଟ ଆଲାର୍ଡ୍ ସହ ମିଳିତଭାବେ ମାକ୍-ଡି-ପଲ୍ଲୀ ନମ୍ବର ୬ମ ଥର ପକ୍ଷରୁ ଆୟୋଜିତ ଏହି କାର୍ଯ୍ୟକ୍ରମରେ ସୁନିଧି ଓ ଅର୍ଜୁନଙ୍କ ସେକ୍ସଗୁଡ଼ିକ କାରୁଡ଼େର ଏବଂ ସୁନିଧି ଚୌହାନ ମୁଖ୍ୟ ଆକର୍ଷଣ ଯାଉଥିଲେ। ସନ୍ଧ୍ୟାରେ ମଲଟି-ଜେନର ବ୍ୟାଣ୍ଡ 'ଡି ସିଲଭେଷ୍ଟର ଟ୍ରିପ୍'ର ପ୍ରଦର୍ଶନରେ ମଧ୍ୟ ସର୍ବିକ ସୁନିଧି ଥିଲେ। ଏଥର ନୂଆ ଫର୍ମାଟରେ ଆୟୋଜିତ ଏହି କାମ୍ ପୋଷ୍ଟରେ ବହୁ ଆକର୍ଷକ କଳାକାରଙ୍କୁ ମଧ୍ୟ ଦେଖିବାକୁ ମିଳିଥିଲା। ଆସନ୍ତା ୨୪ ତାରିଖରେ ବୁଧପୁର ଏବଂ ୩୦ ତାରିଖରେ ଗାନ୍ଧିନୀନଗର କାମ୍ ପୋଷ୍ଟ ଆୟୋଜିତ ହେବ।

## ଗୁଞ୍ଜନ ତ୍ୟାନ୍ ଏକାଡେମୀର ନୃତ୍ୟ, ସଙ୍ଗୀତ ଉତ୍ସବ ଶାସ୍ତ୍ରୀୟ ନୃତ୍ୟରେ ଦ୍ୱିତୀୟ ସନ୍ଧ୍ୟା ପୁଲକିତ

କଟକ ଅର୍ପିତ, ୨୩୧୧: ପ୍ରତିଷ୍ଠିତ ମନକୁଆଁ କାର୍ଯ୍ୟକ୍ରମ ମଧ୍ୟରେ ଭସ୍ମବର ନୃତ୍ୟ ଗ୍ରୁପ୍ 'ଗୁଞ୍ଜନ ତ୍ୟାନ୍ ଏକାଡେମୀ' ଦ୍ୱାରା ସ୍ଥାନୀୟ ଶହୀଦ ଭବନରେ ଅଭିନୟ କରିଥିବା ଏକାଡେମୀର ନୃତ୍ୟଶିଳ୍ପୀମାନେ ରାଜ୍ୟ ସମସ୍ତ ପ୍ରଦର୍ଶିତ ହୋଇଥିଲା। ସାମାଜିକ କୋଲକାତାର ମୋର୍ ଗାଙ୍ଗୁଲି ମୋହିନୀନାଟ୍ୟ ଓ ପଦ୍ମଶ୍ରୀ ଭଲିଆନା ତିତାରିପୁଟ୍ ଓଡ଼ିଶା ନୃତ୍ୟ ଉତ୍ସବରେ ବର୍ଷକୁ ବିଭାଜନ କରିଥିଲା। ବିତାର ବାଦକ ରବିଶଙ୍କର ପ୍ରଧାନଙ୍କ ପ୍ରଦର୍ଶନକୁ ଭୁବନେଶ୍ୱର ପ୍ରଶଂସା କରିଥିଲେ।

କଟକ ଅର୍ପିତ, ୨୩୧୧: ପ୍ରତିଷ୍ଠିତ ମନକୁଆଁ କାର୍ଯ୍ୟକ୍ରମ ମଧ୍ୟରେ ଭସ୍ମବର ନୃତ୍ୟ ଗ୍ରୁପ୍ 'ଗୁଞ୍ଜନ ତ୍ୟାନ୍ ଏକାଡେମୀ' ଦ୍ୱାରା ସ୍ଥାନୀୟ ଶହୀଦ ଭବନରେ ଅଭିନୟ କରିଥିବା ଏକାଡେମୀର ନୃତ୍ୟଶିଳ୍ପୀମାନେ ରାଜ୍ୟ ସମସ୍ତ ପ୍ରଦର୍ଶିତ ହୋଇଥିଲା। ସାମାଜିକ କୋଲକାତାର ମୋର୍ ଗାଙ୍ଗୁଲି ମୋହିନୀନାଟ୍ୟ ଓ ପଦ୍ମଶ୍ରୀ ଭଲିଆନା ତିତାରିପୁଟ୍ ଓଡ଼ିଶା ନୃତ୍ୟ ଉତ୍ସବରେ ବର୍ଷକୁ ବିଭାଜନ କରିଥିଲା। ବିତାର ବାଦକ ରବିଶଙ୍କର ପ୍ରଧାନଙ୍କ ପ୍ରଦର୍ଶନକୁ ଭୁବନେଶ୍ୱର ପ୍ରଶଂସା କରିଥିଲେ।





# SUNDAY Classifieds



## MATRIMONIAL

### BRIDE WANTED

Wanted brahmin brides for 37/5.8"/MA BEd. and 29/5.6"/B.Tech immediately. "AKANKSHYAGROUP" 7978736177. D-68217

39 ବର୍ଷୀୟା ବରପତ୍ର ପାଇଁ OBC ପାତ୍ରୀ ଆବଶ୍ୟକ। 7653970770. D-15391

Karan bride for 32/5.5"/B.Com MBA Bengali Brahmin bride for 29/5.10"/B.Tech 7978736177. D-68218

ଡାଇନାମିକ୍ କମ୍ପାନୀ, ସୁରକ୍ଷିତ ବାକିରୀ କରୁଥିବା 35 ବର୍ଷୀୟ ବରପତ୍ର ପାଇଁ, ଯେ କୌଣସି ଜାତିର କନ୍ୟାପାତ୍ରୀ ଆବଶ୍ୟକ। ଯୋଗାଯୋଗ: 9 3 4 8 5 4 4 0 4 7 , 9238600228. D-15393

Son age 30 B.Tech, M.Tech NIT Bhopal Phd IIT Hyderabad working Scientist Govt. of India (Caste-no-bar) 8144589551. D-15314

Brahmin son DOB 15.12.1994, 5'6", B.Tech CSE Software Engineer in Mumbai, Bhanjanagar (Gm) 7 7 3 5 2 1 7 1 7 2 , 8763379359. D-15311

### GROOM WANTED

କାନ୍ଧବନ୍ଧନ ରୁହେଁ 36,5.4.M. Com, PGDCA, Govt. Bank Clerk. ମାସିକ ଆୟ 38,000/-, କିନ୍ତୁ ଅବିବାହିତ, ଛାଡ଼ପତ୍ର ପ୍ରାପ୍ତ, ବିପତ୍ନୀକ ଗୃହଣୀୟ ହେବେ। 9111335221. D-15390

Now Matrimonial ads. only on Wednesday & Sunday Book 1 Get 1 FREE

ନୟାଗଡ଼ ବାସିନ୍ଦା ଏକମାତ୍ର ଡିଅ (୨୫ବର୍ଷ), ଓଡ଼ିଆ ଭଜାରି କାଠି, ମଧ୍ୟକିଛି ପରିବାର ପାଇଁ ପୁଅ ଖୋଜୁଛୁ। ମୋ: ୮୮୨୦୪୭୫୨୨୫. D-15389

Brahmin bride 28year, 4'11", B.Tech, Meena, working in Bangalore. Suitable match may call - 7978080191. D-15392

Wanted suitable groom for khandayat girl 1984, 3/2, 5'4", working in USA as software professional. 9437306173. D-68516

Girl age 29 B.Tech NIT MBA lift Delhi working in MNC Mumbai vishwokarma Caste-no-bar 7008986005. D-15313

ବାଙ୍ଗାଳୋଚରେ ବାକିରୀ କରୁଥିବା ବ୍ରାହ୍ମଣ M.Com, 31 ବୟସର ଡିଅ ପାଇଁ ପୁଅ ଆବଶ୍ୟକ। 8088210274. D-15312



### HIRE

JCB Machine Excavators 38T, 21T, 10T, 8T, Excavator & Loader- 2DX, 3DX, JCB Compactor, JCB Load all available for hire/sale. Contact immediately: 9 5 5 6 2 4 0 2 2 8 , 9937292015. Email-enquiry@kttorissa.com D-15185



### SALE

**Gharabari boundary plot Infocity-2 near 200ft. road side. Direct owner- 8144391451.** D-68429

Plot for sale Nakhara & Sundarpada, Bhubaneswar. Gharabari demarcated 30' wide road. Immediate registration & possession. Contact: 7008683329, 9348243488. D-67719

**100ft. Revenue ପିଚୁରାଣ୍ଡାକୁ କାରି ଘରବାରି, ବାଡ଼ଝାନ୍ତା Commercial/Residential ପୁର 14,40,000/- ଧଉଳି ଶାନ୍ତିପୁସ ପାଖରେ ନିଜୁଛି। 9437033320.** D-68426

1430sqft. plot at near DAV School, Pokhariput, Bhubaneswar @ 3,000/- per sqft., BDA Road. Contact: 9 8 6 1 1 2 5 5 3 9 , 9040521173. D-67255

Independent Duplex house for sale at Gadakana, corner plot, 2200sqft. plinth over 2400sqft. plot. Contact: 7326049403. D-15268

**Flats for sale at DHPL Crystal Raghunathpur. Contact : 9 9 3 7 0 5 9 8 9 1 , 8908292617.** D-15139

**Sale! 2BR, 1265sqft., 2bath, 2balcony, kitchen, puja. Gudiapokhari Chhaka, 7/8kms. from Rabi Talkies Square, Bhubaneswar. 9437562371.** D-67254

"Plot near Gita College 2400sqft. new 100' to Infosys Road". Contact: 8072428923. D-15089

**Gated community plot sale in Uttara Sqft.650/-, 2/3BHK flat available Hanspal, GGP Colony, Patia, Khandagiri. 8 7 6 3 8 8 6 4 9 6 , 8763887357.** D-68422

Tankapani Road Sai Temple backside East facing plots available. Immediate registration & possession. Simplex B.J.E.M.(2) 15,80,000/-, Duplex 2 6 , 5 0 , 0 0 0 / - . 7735738102. D-15361

ଭୁବନେଶ୍ୱର ପିପିଲି Tol gate ସରେ NH କୁ କାରିକି Plot sqft. 650/-, 8249070901, 9438272948. D-68430

Ready to move 2BHK flats near (BJEM School-II) Tankapani Road, Bhubaneswar. 9 7 7 6 0 8 0 9 8 8 , 9437493502. D-63964

**Do you want a land in Bhubaneswar, Sundarpada near Xavier University at Lowprice? Litigation free land, first possession then registration. 8847851850.** D-68413

**2/3BHK ready to move premium duplex and flats at DHPL Sahoo Residency near Mancheswar Railway Station. Contact : 9 9 3 7 0 5 9 8 9 1 , 8908292617.** D-15140

4300sqft. converted land at Kalinga Nagar near BDA Housing, 10500sqft. plot near Mancheswar, 6 acres N.H facing land at Bhandari Pokhari, Bhadrak for sale. Contact details: 9337413323, 7008388915. D-67727

ଭୁବନେଶ୍ୱର ପିପାପାଲି ନିକଟରେ NH-16କୁ କାରିକି ପୁର ବିକ୍ରିହେଉଛି। ପ୍ରଥମେ Possession ଦିଆଯାଉଛି, ତା'ପରେ ରେଜିଷ୍ଟ୍ରିହେଉଛି। Project ଭିତରେ 30ft road ଦିଆଯାଉଛି। 8018474890. D-68431

Bhubaneswar Pitapalli NH ପାଖରେ BDA plot 30' ରାସ୍ତାଆଇ ନିଜୁଥିଲ। 8338065148. D-68420

One BHK flat for sale near Sea beach, Puri with modern facilities. Contact: 0674-2561050, 8260011011. D-15126

**Bhubaneswar Kesura SBI, କଲୋନୀକୁ କାରି ଘରବାରି ପାଟେରାସହ ଏବଂ Airport ୦।କୁ 5k.m. ସୁନ୍ଦରପଦାରେ plot ବିକ୍ରିହେବ। 9078736851.** D-68428

ଭୁବନେଶ୍ୱର ବାଲିଆଲରେ Ready to move Duplex, Tamandoରେ yellowzone plot କିଣନ୍ତୁ। 9348767829. D-68427

Plot for sale near Bhubaneswar, Andilo- 1250/-, Pahala-1800/-, 1400/-, Nakhara-1100/-, 1320/-, SC plot Pahala- 1300/- 9438101895. D-15364

Commercial plot Hanspal and Pahala mainroad side 5000/ 15000sqft.-7992916484. D-15317

**30' revenue ରାସ୍ତାଆଇ 3200sqft. ଘରବାରି, BDA yellowzone boundary plot AIIMS Hospital ପାଖରେ ବିକ୍ରିହେବ। 6370292040.** D-68424

ଭୁବନେଶ୍ୱର ପିପାପାଲି ନିକଟରେ 1200sqft. 2,16,000/-, ଅରଗୁଳ IIT ରେକର୍ଡ଼ହେଉଥିବା ଖର୍ଚ୍ଚରେ 1200sq 2,00,000/- plot (outright/ installment) 8 1 4 7 0 6 5 6 0 , 9348817649. D-68432

**2 bedroom (Apartment) ready to move flat at Pokhariput, Bhubaneswar, buyers directly contact Deepak-9937329999.** D-68029

4/5 BHK duplex with gated community at Balianta. Land-1400 & Construction-2200 @ 60,00,000/- and 2600 @ 70,00,000/- Mplanets: 9 9 3 8 2 1 9 3 9 7 , 9861022055. D-15369

Agriculture land for sale Patrapada Gahir near AIIMS. Broker excuse. 8895549929. D-67728

**3300 Sft. IDCO corner plot sale at Mancheswar, Bhubaneswar. Only directly buyer contact Deepak-9937329999.** D-68030

ଭୁବନେଶ୍ୱର ଗାୟରେଜଛକ ନିକଟରେ ପୁର ବିକ୍ରିହେବ। Possession, registration immediately. Contact: 9178660666. D-68192

Wanted land and building to purchase from SC persons within Bhubaneswar Municipality. Contact: 8249568766. D-68614

Plot near Gita College 2400sqft. new 100' to Infosys Road". Contact: 8072428923. D-15089

Plot for sale near Nakhara & Sundarpada, Bhubaneswar. Gharabari demarcated 30' wide road. Immediate registration & possession. Contact: 7008683329, 9348243488. D-67719

**100ft. Revenue ପିଚୁରାଣ୍ଡାକୁ କାରି ଘରବାରି, ବାଡ଼ଝାନ୍ତା Commercial/Residential ପୁର 14,40,000/- ଧଉଳି ଶାନ୍ତିପୁସ ପାଖରେ ନିଜୁଛି। 9437033320.** D-68426

1430sqft. plot at near DAV School, Pokhariput, Bhubaneswar @ 3,000/- per sqft., BDA Road. Contact: 9 8 6 1 1 2 5 5 3 9 , 9040521173. D-67255

Independent Duplex house for sale at Gadakana, corner plot, 2200sqft. plinth over 2400sqft. plot. Contact: 7326049403. D-15268

**Flats for sale at DHPL Crystal Raghunathpur. Contact : 9 9 3 7 0 5 9 8 9 1 , 8908292617.** D-15139

**Sale! 2BR, 1265sqft., 2bath, 2balcony, kitchen, puja. Gudiapokhari Chhaka, 7/8kms. from Rabi Talkies Square, Bhubaneswar. 9437562371.** D-67254

"Plot near Gita College 2400sqft. new 100' to Infosys Road". Contact: 8072428923. D-15089

**Gated community plot sale in Uttara Sqft.650/-, 2/3BHK flat available Hanspal, GGP Colony, Patia, Khandagiri. 8 7 6 3 8 8 6 4 9 6 , 8763887357.** D-68422

Tankapani Road Sai Temple backside East facing plots available. Immediate registration & possession. Simplex B.J.E.M.(2) 15,80,000/-, Duplex 2 6 , 5 0 , 0 0 0 / - . 7735738102. D-15361

ଭୁବନେଶ୍ୱର ପିପିଲି Tol gate ସରେ NH କୁ କାରିକି Plot sqft. 650/-, 8249070901, 9438272948. D-68430

Ready to move 2BHK flats near (BJEM School-II) Tankapani Road, Bhubaneswar. 9 7 7 6 0 8 0 9 8 8 , 9437493502. D-63964

**2 bedroom (Apartment) ready to move flat at Pokhariput, Bhubaneswar, buyers directly contact Deepak-9937329999.** D-68029

4/5 BHK duplex with gated community at Balianta. Land-1400 & Construction-2200 @ 60,00,000/- and 2600 @ 70,00,000/- Mplanets: 9 9 3 8 2 1 9 3 9 7 , 9861022055. D-15369

Agriculture land for sale Patrapada Gahir near AIIMS. Broker excuse. 8895549929. D-67728

**3300 Sft. IDCO corner plot sale at Mancheswar, Bhubaneswar. Only directly buyer contact Deepak-9937329999.** D-68030

ଭୁବନେଶ୍ୱର ଗାୟରେଜଛକ ନିକଟରେ ପୁର ବିକ୍ରିହେବ। Possession, registration immediately. Contact: 9178660666. D-68192

Wanted land and building to purchase from SC persons within Bhubaneswar Municipality. Contact: 8249568766. D-68614

Plot for sale near Nakhara & Sundarpada, Bhubaneswar. Gharabari demarcated 30' wide road. Immediate registration & possession. Contact: 7008683329, 9348243488. D-67719

**100ft. Revenue ପିଚୁରାଣ୍ଡାକୁ କାରି ଘରବାରି, ବାଡ଼ଝାନ୍ତା Commercial/Residential ପୁର 14,40,000/- ଧଉଳି ଶାନ୍ତିପୁସ ପାଖରେ ନିଜୁଛି। 9437033320.** D-68426

1430sqft. plot at near DAV School, Pokhariput, Bhubaneswar @ 3,000/- per sqft., BDA Road. Contact: 9 8 6 1 1 2 5 5 3 9 , 9040521173. D-67255

Independent Duplex house for sale at Gadakana, corner plot, 2200sqft. plinth over 2400sqft. plot. Contact: 7326049403. D-15268

**Flats for sale at DHPL Crystal Raghunathpur. Contact : 9 9 3 7 0 5 9 8 9 1 , 8908292617.** D-15139

**Sale! 2BR, 1265sqft., 2bath, 2balcony, kitchen, puja. Gudiapokhari Chhaka, 7/8kms. from Rabi Talkies Square, Bhubaneswar. 9437562371.** D-67254

"Plot near Gita College 2400sqft. new 100' to Infosys Road". Contact: 8072428923. D-15089

**Gated community plot sale in Uttara Sqft.650/-, 2/3BHK flat available Hanspal, GGP Colony, Patia, Khandagiri. 8 7 6 3 8 8 6 4 9 6 , 8763887357.** D-68422

Tankapani Road Sai Temple backside East facing plots available. Immediate registration & possession. Simplex B.J.E.M.(2) 15,80,000/-, Duplex 2 6 , 5 0 , 0 0 0 / - . 7735738102. D-15361

ଭୁବନେଶ୍ୱର ପିପିଲି Tol gate ସରେ NH କୁ କାରିକି Plot sqft. 650/-, 8249070901, 9438272948. D-68430

Ready to move 2BHK flats near (BJEM School-II) Tankapani Road, Bhubaneswar. 9 7 7 6 0 8 0 9 8 8 , 9437493502. D-63964

**2 bedroom (Apartment) ready to move flat at Pokhariput, Bhubaneswar, buyers directly contact Deepak-9937329999.** D-68029

4/5 BHK duplex with gated community at Balianta. Land-1400 & Construction-2200 @ 60,00,000/- and 2600 @ 70,00,000/- Mplanets: 9 9 3 8 2 1 9 3 9 7 , 9861022055. D-15369

Agriculture land for sale Patrapada Gahir near AIIMS. Broker excuse. 8895549929. D-67728

**3300 Sft. IDCO corner plot sale at Mancheswar, Bhubaneswar. Only directly buyer contact Deepak-9937329999.** D-68030

ଭୁବନେଶ୍ୱର ଗାୟରେଜଛକ ନିକଟରେ ପୁର ବିକ୍ରିହେବ। Possession, registration immediately. Contact: 9178660666. D-68192

Wanted land and building to purchase from SC persons within Bhubaneswar Municipality. Contact: 8249568766. D-68614

Plot for sale near Nakhara & Sundarpada, Bhubaneswar. Gharabari demarcated 30' wide road. Immediate registration & possession. Contact: 7008683329, 9348243488. D-67719

**100ft. Revenue ପିଚୁରାଣ୍ଡାକୁ କାରି ଘରବାରି, ବାଡ଼ଝାନ୍ତା Commercial/Residential ପୁର 14,40,000/- ଧଉଳି ଶାନ୍ତିପୁସ ପାଖରେ ନିଜୁଛି। 9437033320.** D-68426

1430sqft. plot at near DAV School, Pokhariput, Bhubaneswar @ 3,000/- per sqft., BDA Road. Contact: 9 8 6 1 1 2 5 5 3 9 , 9040521173. D-67255

Independent Duplex house for sale at Gadakana, corner plot, 2200sqft. plinth over 2400sqft. plot. Contact: 7326049403. D-15268

**Flats for sale at DHPL Crystal Raghunathpur. Contact : 9 9 3 7 0 5 9 8 9 1 , 8908292617.** D-15139

**Sale! 2BR, 1265sqft., 2bath, 2balcony, kitchen, puja. Gudiapokhari Chhaka, 7/8kms. from Rabi Talkies Square, Bhubaneswar. 9437562371.** D-67254

"Plot near Gita College 2400sqft. new 100' to Infosys Road". Contact: 8072428923. D-15089

**Gated community plot sale in Uttara Sqft.650/-, 2/3BHK flat available Hanspal, GGP Colony, Patia, Khandagiri. 8 7 6 3 8 8 6 4 9 6 , 8763887357.** D-68422

Tankapani Road Sai Temple backside East facing plots available. Immediate registration & possession. Simplex B.J.E.M.(2) 15,80,000/-, Duplex 2 6 , 5 0 , 0 0 0 / - . 7735738102. D-15361

ଭୁବନେଶ୍ୱର ପିପିଲି Tol gate ସରେ NH କୁ କାରିକି Plot sqft. 650/-, 8249070901, 9438272948. D-68430

Ready to move 2BHK flats near (BJEM School-II) Tankapani Road, Bhubaneswar. 9 7 7 6 0 8 0 9 8 8 , 9437493502. D-63964

**2 bedroom (Apartment) ready to move flat at Pokhariput, Bhubaneswar, buyers directly contact Deepak-9937329999.** D-68029

4/5 BHK duplex with gated community at Balianta. Land-1400 & Construction-2200 @ 60,00,000/- and 2600 @ 70,00,000/- Mplanets: 9 9 3 8 2 1 9 3 9 7 , 9861022055. D-15369

Agriculture land for sale Patrapada Gahir near AIIMS. Broker excuse. 8895549929. D-67728

**3300 Sft. IDCO corner plot sale at Mancheswar, Bhubaneswar. Only directly buyer contact Deepak-9937329999.** D-68030

ଭୁବନେଶ୍ୱର ଗାୟରେଜଛକ ନିକଟରେ ପୁର ବିକ୍ରିହେବ। Possession, registration immediately. Contact: 9178660666. D-68192

Wanted land and building to purchase from SC persons within Bhubaneswar Municipality. Contact: 8249568766. D-68614

Plot for sale near Nakhara & Sundarpada, Bhubaneswar. Gharabari demarcated 30' wide road. Immediate registration & possession. Contact: 7008683329, 9348243488. D-67719

**100ft. Revenue ପିଚୁରାଣ୍ଡାକୁ କାରି ଘରବାରି, ବାଡ଼ଝାନ୍ତା Commercial/Residential ପୁର 14,40,000/- ଧଉଳି ଶାନ୍ତିପୁସ ପାଖରେ ନିଜୁଛି। 9437033320.** D-68426

1430sqft. plot at near DAV School, Pokhariput, Bhubaneswar @ 3,000/- per sqft., BDA Road. Contact: 9 8 6 1 1 2 5 5 3 9 , 9040521173. D-67255

Independent Duplex house for sale at Gadakana, corner plot, 2200sqft. plinth over 2400sqft. plot. Contact: 7326049403. D-15268

**Flats for sale at DHPL Crystal Raghunathpur. Contact : 9 9 3 7 0 5 9 8 9 1 , 8908292617.** D-15139

**Sale! 2BR, 1265sqft., 2bath, 2balcony, kitchen, puja. Gudiapokhari Chhaka, 7/8kms. from Rabi Talkies Square, Bhubaneswar. 9437562371.** D-67254

"Plot near Gita College 2400sqft. new 100' to Infosys Road". Contact: 8072428923. D-15089

**Gated community plot sale in Uttara Sqft.650/-, 2/3BHK flat available Hanspal, GGP Colony, Patia, Khandagiri. 8 7 6 3 8 8 6 4 9 6 , 8763887357.** D-68422

Tankapani Road Sai Temple backside East facing plots available. Immediate registration & possession. Simplex B.J.E.M.(2) 15,80,000/-, Duplex 2 6 , 5 0 , 0 0 0 / - . 7735738102. D-15361

ଭୁବନେଶ୍ୱର ପିପିଲି Tol gate ସରେ NH କୁ କାରିକି Plot sqft. 650/-, 8249070901, 9438272948. D-68430

Ready to move 2BHK flats near (BJEM School-II) Tankapani Road, Bhubaneswar. 9 7 7 6 0 8 0 9 8 8 , 9437493502. D-63964

**2 bedroom (Apartment) ready to move flat at Pokhariput, Bhubaneswar, buyers directly contact Deepak-9937329999.** D-68029

4/5 BHK duplex with gated community at Balianta. Land-1400 & Construction-2200 @ 60,00,000/- and 2600 @ 70,00,000/- Mplanets: 9 9 3 8 2 1 9 3 9 7 , 9861022055. D-15369

Agriculture land for sale Patrapada Gahir near AIIMS. Broker excuse. 8895549929. D-67728

**3300 Sft. IDCO corner plot sale at Mancheswar, Bhubaneswar. Only directly buyer contact Deepak-9937329999.** D-68030

ଭୁବନେଶ୍ୱର ଗାୟରେଜଛକ ନିକଟରେ ପୁର ବିକ୍ରିହେବ। Possession, registration immediately. Contact: 9178660666. D-68192

Wanted land and building to purchase from SC persons within Bhubaneswar Municipality. Contact: 8249568766. D-68614

Plot for sale near Nakhara & Sundarpada, Bhubaneswar. Gharabari demarcated 30' wide road. Immediate registration & possession. Contact: 7008683329, 9348243488. D-67719

**100ft. Revenue ପିଚୁରାଣ୍ଡାକୁ କାରି ଘରବାରି, ବାଡ଼ଝାନ୍ତା Commercial/Residential ପୁର 14,40,000/- ଧଉଳି ଶାନ୍ତିପୁସ ପାଖରେ ନିଜୁଛି। 9437033320.** D-68426

1430sqft. plot at near DAV School, Pokhariput, Bhubaneswar @ 3,000/- per sqft., BDA Road. Contact: 9 8 6 1 1 2 5 5 3 9 , 9040521173. D-67255

Independent Duplex house for sale at Gadakana, corner plot, 2200sqft. plinth over 2400sqft. plot. Contact: 7326049403. D-15268

**Flats for sale at DHPL Crystal Raghunathpur. Contact : 9 9 3 7 0 5 9 8 9 1 , 8908292617.** D-15139

**Sale! 2BR, 1265sqft., 2bath, 2balcony, kitchen, puja. Gudiapokhari Chhaka, 7/8kms. from Rabi Talkies Square, Bhubaneswar. 9437562371.** D-67254

"Plot near Gita College 2400sqft. new 100' to Infosys Road". Contact: 8072428923. D-15089

**Gated community plot sale in Uttara Sqft.650/-, 2/3BHK flat available Hanspal, GGP Colony, Patia, Khandagiri. 8 7 6 3 8 8 6 4 9 6 , 8763887357.** D-68422

Tankapani Road Sai Temple backside East facing plots available. Immediate registration & possession. Simplex B.J.E.M.(2) 15,80,000/-, Duplex 2 6 , 5 0 , 0 0 0 / - . 7735738102. D-15361

ଭୁବନେଶ୍ୱର ପିପିଲି Tol gate ସରେ NH କୁ କାରିକି Plot sqft. 650/-, 8249070901, 9438272948. D-68430

Ready to move 2BHK flats near (BJEM School-II) Tankapani Road, Bhubaneswar. 9 7 7 6 0 8 0 9 8 8 , 9437493502. D-63964

**2 bedroom (Apartment) ready to move flat at Pokhariput, Bhubaneswar, buyers directly contact Deepak-9937329999.** D-68029

4/5 BHK duplex with gated community at Balianta. Land-1400 & Construction-2200 @ 60,00,000/- and 2600 @ 70,00,000/- Mplanets: 9 9 3 8 2 1 9 3 9 7 , 9861022055. D-15369

Agriculture land for sale Patrapada Gahir near AIIMS. Broker excuse. 8895549929. D-67728

**3300 Sft. IDCO corner plot sale at Mancheswar, Bhubaneswar. Only directly buyer contact Deepak-9937329999.** D-68030

ଭୁବନେଶ୍ୱର ଗାୟରେଜଛକ ନିକଟରେ ପୁର ବିକ୍ରିହେବ। Possession, registration immediately. Contact: 9178660666. D-68192

Wanted land and building to purchase from SC persons within Bhubaneswar Municipality. Contact: 8249568766. D-68614

Plot for sale near Nakhara & Sundarpada, Bhubaneswar. Gharabari demarcated 30' wide road. Immediate registration & possession. Contact: 7008683329, 9348243488. D-67719

**100ft. Revenue ପିଚୁରାଣ୍ଡାକୁ କାରି ଘରବାରି, ବାଡ଼ଝାନ୍ତା Commercial/Residential ପୁର 14,40,000/- ଧଉଳି ଶାନ୍ତିପୁସ ପାଖରେ ନିଜୁଛି। 9437033320.** D-68426

1430sqft. plot at near DAV School, Pokhariput, Bhubaneswar @ 3,000/- per sqft., BDA Road. Contact: 9 8 6 1 1 2 5 5 3 9 , 9040521173. D-67255

Independent Duplex house for sale at Gadakana, corner plot, 2200sqft. plinth over 2400sqft. plot. Contact: 7326049403. D-15268

**Flats for sale at DHPL Crystal Raghunathpur. Contact : 9 9 3 7 0 5 9 8 9 1 , 8908292617.** D-15139

**Sale! 2BR, 1265sqft., 2bath, 2balcony, kitchen, puja. Gudiapokhari Chhaka, 7/8kms. from Rabi Talkies Square, Bhubaneswar. 9437562371.** D-67254

"Plot near Gita College 2400sqft. new 100' to Infosys Road". Contact: 8072428923. D-15089

**Gated community plot sale in Uttara Sqft.650/-, 2/3BHK flat available Hanspal, GGP Colony, Patia, Khandagiri. 8 7 6 3 8 8 6 4 9 6 , 8763887357.** D-68422

Tankapani Road Sai Temple backside East facing plots available. Immediate registration & possession. Simplex B.J.E.M.(2) 15,80,000/-, Duplex 2 6 , 5 0 , 0 0 0 / - . 7735738102. D-15361

ଭୁବନେଶ୍ୱର ପିପିଲି Tol gate ସରେ NH କୁ କାରିକି Plot sqft. 650/-, 8249070901, 9438272948. D-68430

Ready to move 2BHK flats near (BJEM School-II) Tankapani Road, Bhubaneswar. 9 7 7 6 0 8 0 9 8 8 , 9437493502. D-63964

**2 bedroom (Apartment) ready to move flat at Pokhariput, Bhubaneswar, buyers directly contact Deepak-9937329999.** D-68029

4/5 BHK duplex with gated community at Balianta. Land-1400 & Construction-2200 @ 60,00,000/- and 2600 @ 70,00,000/- Mplanets: 9 9 3 8 2 1 9 3 9 7 , 9861022055. D-15369

Agriculture land for sale Patrapada Gahir near AIIMS. Broker excuse. 8895549929. D-67728

**3300 Sft. IDCO corner plot sale at Mancheswar, Bhubaneswar. Only directly buyer contact Deepak-9937329999.** D-68030

ଭୁବନେଶ୍ୱର ଗାୟରେଜଛକ ନିକଟରେ ପୁର ବିକ୍ରିହେବ। Possession, registration immediately. Contact: 9178660666. D-68192

Wanted land and building to purchase from SC persons within Bhubaneswar Municipality. Contact: 8249568766. D-68614

Gharabari boundary immediate construction plot at Atala near Hanspal square, Bhubaneswar 30ft. wide road, electricity-9 4 3 8 4 1 9 8 2 3 , 9437286655. D-68610

Gharabari plot at Balianta, Bhangarpur and Bagalpur. Immediate possession & registration. Contact: 9437147826. D-15246

SC house ready to move 24,00,000/- Hanspal (Finance available) - 8093465134. D-68612

Versa hermitage-1BHK, studio flats available for sales at the holy land of Puri (Hurry, few flats left) 9861930740, 9437030740. D-681

**ସଂକ୍ଷେପରେ**

**ସହରାଞ୍ଚଳ ବେରୋଜଗାରୀ ହାର ହ୍ରାସ**



କେନ୍ଦ୍ର ଏବଂ କୁଏଲେରୀ ଶିଳ୍ପର ସମସ୍ୟାକୁ ଧ୍ୟାନରେ ରଖି ଆମଦାନୀ ଟିକସ ହ୍ରାସ ପ୍ରସଙ୍ଗକୁ ସରକାର ବିଚାର କରୁଛନ୍ତି।  
- ପୀୟୂଷ ଗୋୟଲ, କେନ୍ଦ୍ର ବାଣିଜ୍ୟ ମନ୍ତ୍ରୀ



୨୦୨୫ ସୁଦ୍ଧା ଘରୋଇ ବଜାରରେ କଞ୍ଚୁପମର ଇଲେକଟ୍ରୋନିକ୍ସ ମାରୁଫାକ୍ତରୀ ୨ ଗୁଣ ବଢ଼ି ୧.୪୮ ଲକ୍ଷ କୋଟି ଛୁଇଁପାରେ।  
- କମଳ ନନ୍ଦୀ, ସଭାପତି, କଞ୍ଚୁପମର ଇଲେକଟ୍ରୋନିକ୍ସ ନିର୍ମାତା ସଂଘ



**ଆୟୁଷ୍ମାନ ଭାରତ ଯୋଜନା  
ଘରୋଇ ହସ୍ତିଚାଳ ପାଇବେ ପ୍ରୋତ୍ସାହନ**

ନୂଆଦିଲ୍ଲୀ, ୨୩-୧୧

୨୦୧୮ ସେପ୍ଟେମ୍ବରରେ ପ୍ରଧାନମନ୍ତ୍ରୀ ନରେନ୍ଦ୍ର ମୋଦି ଆୟୁଷ୍ମାନ ଭାରତ ଯୋଜନା ଶୁଭାରମ୍ଭ ଘୋଷଣା କରିଥିଲେ। ଏହା ମୋଦି କେନ୍ଦ୍ରର ଭାବେ ପରିଚିତ ଥିବା ବେଳେ ଏଥିରେ ଘରୋଇ ହସ୍ତିଚାଳଗୁଡ଼ିକର ଯୋଗଦାନକୁ ପ୍ରୋତ୍ସାହନ ଦିଲିବ ବୋଲି ଜଣାପଡ଼ିଛି। ଅଧିକ ଲୋକ କିଲି ଏହି ଯୋଜନାର ଲାଭ ନେବେ ତାକୁ ଧ୍ୟାନରେ ରଖି ଏଭଳି ପଦକ୍ଷେପ କେନ୍ଦ୍ର ସରକାର ଗ୍ରହଣ କରିବେ। ଲୋକଙ୍କ ମଧ୍ୟରେ ସଚେତନତା ଆଣିବାରୁ ଏହି ଯୋଜନା ଲୋକାଭିମୁଖୀ ହୋଇ ପାରିନାହିଁ। ଦେଶ ମଧ୍ୟରେ ଲୋକଙ୍କୁ ଉତ୍ତମ ଚିକିତ୍ସା ପ୍ରଦିଆ ଯୋଗାଣ ଲକ୍ଷ୍ୟରେ ଗଭିର ଲୋକମାନଙ୍କୁ

■ ଯୋଜନାର ସଫଳ ରୂପାୟନକୁ ଗୁରୁତ୍ୱ
■ ଅଧିକ ଲୋକଙ୍କ ନିକଟରେ ପହଞ୍ଚାଇବ
■ ବଜେଟରେ ମିଳିଛି ୬,୨୦୦ କୋଟି
■ ମୋଟ ୨୦ ହଜାର ହସ୍ତିଚାଳ ସାମିଲ



୪ ଲକ୍ଷ ଟଙ୍କାର ବୀମା କଭର ପ୍ରଦାନ କରାଯାଇଛି। ଏହି ଯୋଜନା ଅନ୍ତର୍ଗତ ୧୦ କୋଟି ପରିବାରର ୫୦ କୋଟି ଲୋକଙ୍କୁ ସୁରକ୍ଷା ପ୍ରଦାନ କରିବାକୁ ଯୋଜନା ରଖାଯାଇଛି। ବର୍ତ୍ତମାନ ସୁଦ୍ଧା ଏହି ଯୋଜନାର ଲାଭ ୧୦ କୋଟି ଲୋକଙ୍କୁ ମିଳୁଥିବା ଜଣାପଡ଼ିଛି। ନ୍ୟାଶନାଲ ହେଲ୍ଥ ଅଥରିଟି (ଏନ୍ଏଚ୍ଏ) ତଥ୍ୟ ପ୍ରତ୍ୟକ୍ତ କୋଟି ଟଙ୍କା ଆବଣ୍ଟନ କରାଯାଇଥିବା

ଜଣାପଡ଼ିଛି। ଯୋଜନାର ଲାଭ ମୋଟ ୧୦ କୋଟି ପରିବାର ନେବାକୁ ଥିବା ବେଳେ ଏହା ମଧ୍ୟରେ ଗ୍ରାମାଞ୍ଚଳର ୮ କୋଟି ପରିବାର ଏବଂ ସହରାଞ୍ଚଳର ୨ କୋଟି ପରିବାର ସାମିଲ ରହିଛି। ଯୋଜନାର ଲାଭ ନେବାକୁ ଥିବା ଲୋକଙ୍କର ବୟସର କୌଣସି କଟକଣା ରଖାଯାଇ ନାହିଁ। ମହିଳା, ବାଳିକା ଏବଂ ବରିଷ୍ଠ ଲୋକମାନଙ୍କୁ ଉଚ୍ଚ ଯୋଜନାରେ ଗୁରୁତ୍ୱ ଦେବାକୁ ନିଷ୍ପତ୍ତି ହୋଇଛି। କର୍ଜଟ, ହାର୍ଟ ଅପରେଶନ ଭଳି ଜଟିଳ ରୋଗଗୁଡ଼ିକୁ ଏଥିରେ ସାମିଲ କରାଯାଇଛି। ମୋଦି କେନ୍ଦ୍ରର ଯୋଜନାକୁ କ୍ୟାଣ୍ଟଲେସ ଏବଂ ପେପରଲେସ ଭାବେ ପ୍ରସ୍ତୁତ କରାଯାଇଛି। ଦେଶର କୌଣସି ବି ସ୍ଥାନରେ ଯୋଜନାର ଲାଭ ଲୋକମାନେ ନେଇପାରିବେ।

ନୂଆଦିଲ୍ଲୀ, ୨୩-୧୧: ଚଳିତ ବର୍ଷ ଲାନ୍ସିଂଗ୍ ମାର୍ଚ୍ଚ ସମୟରେ ସହରାଞ୍ଚଳରେ ବେରୋଜଗାରୀ ହାର ଘଟିଥିବା ଜଣାପଡ଼ିଛି। ଏହି ସମୟରେ ବେରୋଜଗାରୀ ହାର ୯.୩% ରହିଛି, ଯାହା ୪ ଟ୍ରେମାସ ମଧ୍ୟରେ ସର୍ବନିମ୍ନ ପ୍ରଭା। ସରକାରଙ୍କ ପକ୍ଷରୁ ପ୍ରକାଶ ପାଉ ନ ଥିବା ଏକ ରିପୋର୍ଟ ଆଧାରରେ ଏହି ତଥ୍ୟ ଏକ ଗଣମାଧ୍ୟମ ହାତରେ ଲାଗିଛି। ଅର୍ଥନୈତିକ ଅଭିବୃଦ୍ଧି ହ୍ରାସ ଏବଂ ନିଯୁକ୍ତିକୁ ନେଇ ସରକାରଙ୍କୁ ବିଭିନ୍ନ ମହଲରୁ ସମାଲୋଚନା ଶୁଣିବାକୁ ମିଳୁଥିବାବେଳେ ନୂଆ ତଥ୍ୟ ସାମାଜ୍ୟ ଆଶ୍ୱସ୍ତି ପ୍ରଦାନ କରିବ ବୋଲି ବଜାର ବିଶେଷଜ୍ଞମାନେ କହିଛନ୍ତି। ଏହାର ପୂର୍ବ ଟ୍ରେମାସରେ ବେରୋଜଗାରୀ ହାର ୯.୯% ରହିଥିଲା। ଗ୍ରାମାଞ୍ଚଳ ବେରୋଜଗାରୀ ସମ୍ପର୍କରେ ଏବେ ଯାଏ କୌଣସି ତଥ୍ୟ ସାମାଜ୍ୟ ଆସି ନ ଥିବା ବେଳେ ସହରାଞ୍ଚଳ ନିଯୁକ୍ତି ସଂଗ୍ରାହ ବିପ୍ରତ୍ତ ତଥ୍ୟ ଶୀଘ୍ର ପ୍ରକାଶ ପାଇବ ବୋଲି ଜଣାପଡ଼ିଛି।

**ଏକିଆରକୁ ନେଇ ସୁପ୍ରିମକୋର୍ଟରେ ରିଭ୍ୟୁ ପିଟିଶନ**

ନୂଆଦିଲ୍ଲୀ, ୨୩-୧୧: ଚେଲିକମ୍ କମ୍ପାନୀଙ୍କଠାରୁ ଆଡ଼ଜଷ୍ଟେଟ ଗ୍ରାସ୍ ରେଭିନ୍ୟୁ (ଏଡିଆର) ସଂଗ୍ରହ ଲାଗି ସୁପ୍ରିମକୋର୍ଟ ନିକଟରେ ସରକାରଙ୍କୁ ନିର୍ଦ୍ଦେଶ ଦେଇଛନ୍ତି। ସରକାରଙ୍କ ସପକ୍ଷରେ ଏହି ରାସ୍ତା ଆସିଥିବା ବେଳେ ଏହାର ପୁନର୍ବିଚାର ଲାଗି ପ୍ରମୁଖ ଚେଲିକମ୍ କମ୍ପାନୀଗୁଡ଼ିକ ସୁପ୍ରିମକୋର୍ଟକୁ ନିବେଦନ କରିଛନ୍ତି। କମ୍ପାନୀଗୁଡ଼ିକ ସର୍ବୋଚ୍ଚ ନ୍ୟାୟାଳୟର ଦ୍ୱାରଦ୍ୱାରା ହେବା ସହ ରିଭ୍ୟୁ ପିଟିଶନ ଦାଏର କରିଛନ୍ତି। ଚେଲିକମ୍ କମ୍ପାନୀଙ୍କଠାରୁ ୯୪,୦୦୦ କୋଟି ଟଙ୍କା ସଂଗ୍ରହ କରିବା ଲାଗି ନିର୍ଦ୍ଦେଶ ରହିଛି। ତିନିଟି ଯୁକ୍ତୀ ମୁତାବକ ଏୟାରବେଲ ଉପରେ ୨୧.୬୮୨ କୋଟି, ଭୋଡାଫୋନ ଉପରେ ୧୯.୮୭୨ କୋଟି, ଚିଲିଫୋନ୍ କମ୍ୟୁନିକେଶନ ୧୬.୪୫୬ କୋଟି, ଦିଏଏଏଏଏଏ ୨୦.୯୯ କୋଟି ଏବଂ ଏମ୍ଟିଏଏଏଏଏ ଉପରେ ୨୫.୩୭ କୋଟି ଟଙ୍କା ରହିଛି।

**ଜାନୁୟାରୀରୁ ମହଙ୍ଗା ହେବ ଏସି, ଫ୍ରିଜ୍**

ନୂଆଦିଲ୍ଲୀ, ୨୩-୧୧  
ଆଗାମୀ ଦିନରେ ୫ ଷ୍ଟାର ବିଶିଷ୍ଟ ରେଫ୍ରିଜରେଟର ମୂଲ୍ୟ ବୃଦ୍ଧି ହେବାର ବିଶେଷ ସମ୍ଭାବନା ରହିଛି। ନୂଆ ଏନର୍ଜି ଲେବଲିଂ ନିୟମ ଜାନୁୟାରୀ ପହିଲାକୁ ଲାଗୁ ହେବାକୁ ଥିବା ବେଳେ ୫ ଷ୍ଟାର ରେଫ୍ରିଜରେଟର ପ୍ରଯୁକ୍ତି ଲାଗି ଅଧିକ ୬ ହଜାର ଟଙ୍କା ଖର୍ଚ୍ଚ ହେବ ବୋଲି କଞ୍ଚୁପମର ଇଲେକଟ୍ରୋନିକ୍ସ ଆଣ୍ଡ ଆପ୍ଲାଇଡ୍ ସପ୍ଲାଇଜ୍ ଆର୍ଯୋସିଏସନ (ସିଇଏଏଏଏ) ପକ୍ଷରୁ ଜଣାଯାଇଛି। ନୂଆ ନିୟମ ପ୍ରତ୍ୟେକ ପାରମ୍ପରିକ କ୍ରୋମ ବଦଳରେ ଭେଲ୍ୟୁମ ପ୍ୟାନେଲ ବ୍ୟବହାର କରିବାକୁ ପଡ଼ିବ। ଏହା ଉଦ୍ୟୋଗ ଲାଗି ଟ୍ୟାଲେଣ୍ଟ ହେବ ବୋଲି ଶିଳ୍ପ ପକ୍ଷରୁ ଜଣାଯାଇଛି।

**ଜିଏସ୍ଟି ଢାଞ୍ଚାରେ ପରିବର୍ତ୍ତନ ନେଇ ଏନ୍.କେ. ସିଂଙ୍କ ଗୁରୁତ୍ୱ**

ନୂଆଦିଲ୍ଲୀ, ୨୩-୧୧  
ଜିଏସ୍ଟି ଢାଞ୍ଚାରେ ବହୁଧରଣର ପରିବର୍ତ୍ତନ ନେଇ ଅର୍ଥ କମିଶନ ଅଧ୍ୟକ୍ଷ ଏନ୍.କେ. ସିଂ ଶନିବାର ଗୁରୁତ୍ୱରୋପ କରିଛନ୍ତି। ବିଶେଷ କରି ଜିଏସ୍ଟିରେ ରହିଥିବା ଜଟିଳ ଅନୁପାଳନ ପଦକ୍ଷେପ ସଜାଡିବା ଉପରେ ସେ ମତ ରଖୁଛନ୍ତି। ଏହାବ୍ୟତୀ ବାରମ୍ବାର ଟିକସ ସ୍ତର ପରିବର୍ତ୍ତନ କରିବା ଯୋଗୁ ଏହା ରାଜସ୍ୱ ହ୍ରାସର ଏକ କାରଣ ପାଲଟିଛି। ଏଦିଗକୁ ବିଚାର କଲେ ଟିକସ ସଂଗ୍ରହରେ ଉନ୍ନତି ଆସିବ। ସେହିଭଳି କେନ୍ଦ୍ର ପ୍ରାୟୋଜିତ ଯୋଜନା ହ୍ରାସ, ଆର୍ଥିକ ନିଷ୍ପତ୍ତିକ୍ଷେତ୍ରରେ ନୀତିଆୟୋଗର କୌଣସି ସ୍ୱତନ୍ତ୍ରତା ନ ଥିବାରୁ ଏହାକୁ ବି ସମାଲୋଚନା କରିଛନ୍ତି।

**ୟୁନିୟନ ଏଏମ୍ସିର ଲାର୍ଜ ଆଣ୍ଡ ମିଡ୍ କମ୍ପାୟ ଫଣ୍ଡ**

ନୂଆଦିଲ୍ଲୀ, ୨୩-୧୧  
ୟୁନିୟନ ଆସେସ୍ ମ୍ୟାନେଜମେଣ୍ଟ କମ୍ପାନୀ ପ୍ରାଇଭେଟ ଲିମିଟେଡ୍ ପକ୍ଷରୁ ୟୁନିୟନ ଲାର୍ଜ ଆଣ୍ଡ ମିଡ୍ କମ୍ପାୟ ଫଣ୍ଡର ଉନ୍ନେତନ କରାଯାଇଛି। ଏଥିରେ ଦୃଢ଼ତା ଏବଂ ଅଭିବୃଦ୍ଧିର ମିଶ୍ରଣ ରହିଥିବା କମ୍ପାନୀ ପକ୍ଷରୁ ସୂଚନା ରହିଛି। ଏହି ଷ୍ଟିମର ଟୁଟିପ୍ ଏବଂ ଭଦ୍ରାୟମାନ ଟୁଟିପ୍ କମ୍ପାନୀର ମିଶ୍ରଣ ନିବେଶ କରାଯିବ। ଏହା ଉଚ୍ଚ ଯୁକ୍ତିମତ ନିତ୍ୟାପ ଓ ଲାର୍ଜ କମ୍ପାୟ ନିବେଶ ବିକଳ ପ୍ରଦାନ କରୁଛି। ବିପଦଗମତ୍ର ଅନୁସାରେ ସୁପରିୟର ରିଟର୍ନ ପ୍ରଦାନ କରିବା ଲାଗି ଏହା ଏକ ସୁଦୃଢ଼ ଏବଂ ନୂଆ ନିବେଶ ପ୍ରକ୍ରିୟା ବୋଲି ୟୁନିୟନ ଏଏମ୍ସି ପକ୍ଷରୁ ଜଣାଯାଇଛି।

**ଏନ୍ପିଏ ଲୁଚାଇବା ବନ୍ଦ କରନ୍ତୁ ବ୍ୟାଙ୍କ: ଆର୍ବିଆଇ ଡେପ୍ୟୁଟି ଗଭର୍ନର**

ନୂଆଦିଲ୍ଲୀ, ୨୩-୧୧



ଏବେ ଦେଶର ରାଷ୍ଟ୍ରୀୟ ବ୍ୟାଙ୍କଗୁଡ଼ିକର ସ୍ଥିତି ଭଲ ନ ଥିବା ବେଳେ ଅନାଦାୟ ରଣ (ଏନ୍ପିଏ) ବୋଧ ବଢ଼ି ଚାଲିଛି। ଏଭଳି ସ୍ଥିତିରେ ବ୍ୟାଙ୍କ ଏନ୍ପିଏ କିମ୍ବା ରଣ ଠକେଇ ଭଳି ବିଷୟକୁ ଲୁଚାଇବା ବନ୍ଦ କରନ୍ତୁ ବୋଲି ରିଜର୍ଭ ବ୍ୟାଙ୍କର ଡେପ୍ୟୁଟି ଗଭର୍ନର ଏନ୍.ଏସ୍. ବିଶ୍ୱନାଥନ କହିଛନ୍ତି। ଏଥି ଯୋଗୁ ବ୍ୟାଙ୍କଗୁଡ଼ିକ ଦୃଢ଼ ପରିମାଣରେ କ୍ଷତି ସହ୍ୟକରି ଏହାକୁ ଧ୍ୟାନରେ ରଖି ଢୁଙ୍ଗ ଭିତ୍ତିରେ ରିପୋର୍ଟ କରିବା ଉପରେ ଯତ୍ନବାନ ହେବାକୁ ବିଶ୍ୱନାଥନ କହିଛନ୍ତି। ଏଥି ଯୋଗୁ ବ୍ୟାଙ୍କଗୁଡ଼ିକ ଏଥି ସଂଗ୍ରାହ ରିପୋର୍ଟ ଠିକ୍ ଭାବେ ନ କଲେ ବ୍ୟାଙ୍କଗୁଡ଼ିକର କାର୍ଯ୍ୟଶୈଳୀ ଏବଂ ରିସ୍କ ନେବା କ୍ଷମତା ବୋଲି ସେ ମତବ୍ୟକ୍ତ କରିଛନ୍ତି।

**ବଜାରରେ ନୂଆ ଆକ୍ଟିଭ ହର୍ଲିକ୍ସ**

ନୂଆଦିଲ୍ଲୀ, ୨୩-୧୧



ଜିଏସ୍ଟି କଞ୍ଚୁପମର ହେଲ୍ଥ କେୟାର ପକ୍ଷରୁ ପ୍ରାୟୋଜ୍ୟୁକ୍ଟ ଲାଗି ନୂଆ ଆକ୍ଟିଭ ହର୍ଲିକ୍ସ ବଜାରକୁ ଆସିଛି। ଯୋଷଣ ଆବଶ୍ୟକତାରେ ବର୍ଦ୍ଧିତ ରାସିଦାକୁ ଧ୍ୟାନରେ ରଖି ଏଭଳି ପ୍ରଡକ୍ଟ ବଜାରକୁ ଆସିଥିବା କମ୍ପାନୀ ପକ୍ଷରୁ ଜଣାଯାଇଛି। ବର୍ତ୍ତମାନ ସମୟରେ ବ୍ୟବହୃତ ଯୋଗୁ ଭିତ୍ତି ଖାଦ୍ୟ ଗ୍ରହଣ ଲାଗି ଲୋକମାନେ ସକ୍ଷମ ହେଉ ନାହାନ୍ତି। ଶିଶୁଙ୍କ ଛୁଳନାରେ ପ୍ରାୟୋଜ୍ୟୁକ୍ଟ ନିକଟରେ ତାଏତ ଆବଶ୍ୟକତା ଭିନ୍ନ ରହିଥାଏ। କମ୍ପାନୀର ଏହି ନୂଆ ପ୍ରଡକ୍ଟରେ ପାଇବର ଏବଂ ଅନ୍ୟ ମାଲକ୍ଟୋ ଡ୍ୟୁଟିଏଞ୍ଡ ରହିଛି।

ଏହାକୁ ଗ୍ରାହକ ସୁଲଭ ମୂଲ୍ୟରେ ଲାଭ କରିପାରିବେ। ଦୈନନ୍ଦିନର ଶକ୍ତି ଏବଂ ଯୋଷଣ ଆବଶ୍ୟକତାକୁ ବିଚାର କରି ଏଭଳି ଏକ ପ୍ରଡକ୍ଟ ପ୍ରସ୍ତୁତ ହୋଇଥିବା ଜିଏସ୍ଟିଏଏସ୍ ଏଡିଆ ସର୍ବକ୍ଷେତ୍ରରେ ଏଡିଆ ମାର୍କେଟ୍ ଲିଡ ବିଜ୍ଞାନ ଭେଲ କହିଛନ୍ତି।



**ସାଧ କାମୁଡ଼ା ପ୍ରତି ସାବଧାନ**

- ସମୟ ନଷ୍ଟ ନକରି ଯଥାଶୀଘ୍ର ଆହତ ବ୍ୟକ୍ତିକୁ ନିକଟସ୍ଥ ଡାକ୍ତରଖାନାକୁ ନେଇ ଯାଆନ୍ତୁ।
- ସାଧ କାମୁଡ଼ିଥିବା ବ୍ୟକ୍ତିଙ୍କୁ ସ୍ଥିର ଓ ଶାନ୍ତ ରଖନ୍ତୁ। ସାହାସ ଓ ସାହୁକା ଦେବାକୁ ଚେଷ୍ଟା କରନ୍ତୁ।
- ଆହତ ବ୍ୟକ୍ତିଙ୍କୁ ଏକୁଟିଆ ଛାଡନ୍ତୁ ନାହିଁ ବା ଶୋଇବାକୁ ଦିଅନ୍ତୁ ନାହିଁ।
- ଆହତ ଅଙ୍ଗକୁ ହଲଚଳ କରନ୍ତୁ ନାହିଁ ବା ବ୍ୟକ୍ତିଙ୍କୁ ଚାଲିବାକୁ ଦିଅନ୍ତୁ ନାହିଁ।
- କ୍ଷତ ଅଙ୍ଗରୁ ମୁଦି, ବ୍ରେସଲେଟ୍, ଅନ୍ୟାନ୍ୟ ଅଳଙ୍କାର, ଘଷା ଇତ୍ୟାଦି ଓ କୋଡା ଯଥାଶୀଘ୍ର ବାହାର କରି ଦିଅନ୍ତୁ।
- କ୍ଷତ ଅଙ୍ଗରେ ବିଷ ସଂଚରଣ ରୋକିବା ପାଇଁ ରଖି କିମ୍ବା ତାର ବାନ୍ଧନ୍ତୁ ନାହିଁ। ଏହାଦ୍ୱାରା ଅଙ୍ଗ ନଷ୍ଟ ହେବାର ଅଧିକ ସମ୍ଭାବନା ଥାଏ।
- କ୍ଷତ ସ୍ଥାନକୁ ଛୁରା କିମ୍ବା କୌଣସି ଅସ୍ତ୍ରରେ ଖଣ୍ଡିଆ କରି ରକ୍ତ ବାହାର କରିବାକୁ ଚେଷ୍ଟା କରନ୍ତୁ ନାହିଁ।
- କ୍ଷତ ସ୍ଥାନକୁ ପାଟିରେ ଗୋଷି ବିଷ ବାହାର କରିବାକୁ ଚେଷ୍ଟା କରନ୍ତୁ ନାହିଁ। କ୍ଷତ ଉପରେ ବରଫ ମାଲିସ୍ କରନ୍ତୁ ନାହିଁ।
- ଅକ୍ଷବିଶ୍ୱାସରେ ଗୁଣିଆ ବା ଝଡ଼ାଫୁଙ୍କାରେ ଆଦୌ ସମୟ ନଷ୍ଟ କରନ୍ତୁ ନାହିଁ।
- ଆହତ ବ୍ୟକ୍ତିଙ୍କୁ ନିଶାଦ୍ରବ୍ୟ, ଚେରମୂଳି ଇତ୍ୟାଦି ଦିଅନ୍ତୁ ନାହିଁ ବା କ୍ଷତ ସ୍ଥାନରେ କୌଣସି ଔଷଧ ଲଗାନ୍ତୁ ନାହିଁ।



**ଜଳ ସଂପର୍କିତ ଦୁର୍ଘଟଣା (ବୁଡ଼ି ମରିବା) ଓ ଏହାର ପ୍ରତିକାର**

- ଯୋଖରୀ, ନଦୀକୁ ଛୋଟପିଲାମାନଙ୍କୁ ଏକୁଟିଆ ଛାଡ଼ନ୍ତୁ ନାହିଁ।
- ଘର, ଷ୍ଟୁଲ ବା ଜନବସତି ପାଖରେ ଜଳାଶୟ ଥିଲେ, ଏହାର ଚାରିପାଖରେ ବାଡ଼ ଦିଅନ୍ତୁ।
- ଅଜଣା ପାଣିରେ ପଶନ୍ତୁ ନାହିଁ।
- ଜଳାଶୟଗୁଡ଼ିକ ପାଖରେ ଦିଆଯାଇଥିବା ସୁରକ୍ଷା ଉପଦେଶ ଓ ସୁରକ୍ଷା ଚିହ୍ନମାନଙ୍କ ବିଷୟରେ ଅବଗତ ରୁହନ୍ତୁ।
- ମାଦକ ଦ୍ରବ୍ୟ ସେବନ କରି ପାଣିରେ ପଶନ୍ତୁ ନାହିଁ।
- ସମୁଦ୍ର କୂଳରେ ଲାଇଫ୍ ଗାର୍ଡ୍ ଥିବା ସ୍ଥାନରେ ସ୍ଥାନ କରନ୍ତୁ।



**ଶୀତ ପ୍ରବାହ ପାଇଁ ସତର୍କତା**

- ଭୀଷଣ ଶୀତ ହେଉଥିବା ସମୟରେ ଯଥାସମ୍ଭବ ଘର ଭିତରେ ରୁହନ୍ତୁ।
- ଯାତାୟତ କରୁଥିବା ସମୟରେ ଯଥେଷ୍ଟ ଶୀତବସ୍ତ୍ର ପରିଧାନ କରନ୍ତୁ। ମୁଣ୍ଡରେ ଟୋପି/ ମଫଲର ଏବଂ ପାଦରେ କୋଡାମୋକା ବ୍ୟବହାର କରନ୍ତୁ।
- ଏକୁଟିଆ ରହିଥିବା ବୟସ୍କ ବ୍ୟକ୍ତି ତଥା ଶିଶୁମାନଙ୍କ ପ୍ରତି ବିଶେଷ ଧ୍ୟାନ ଦିଅନ୍ତୁ।
- ଜେନେରେଟର କିମ୍ବା ଷୋଭ ବ୍ୟବହାର କରୁଥିଲେ ନିର୍ଗତ ବିଷାକ୍ତ ଧୂଆଁକୁ ଘର ବାହାରକୁ ଯିବାର ବ୍ୟବସ୍ଥା କରନ୍ତୁ।
- ଯଥାସମ୍ଭବ ଗରମ ଖାଦ୍ୟ ଖାଆନ୍ତୁ ଓ ଉଷୁମ ପାଣି ପିଅନ୍ତୁ। ଅତ୍ୟଧିକ ଅଧିକ ପାଣି ବ୍ୟବହାର କରନ୍ତୁ ନାହିଁ।
- ଶୀତଦାଉରୁ ରକ୍ଷା ପାଇବା ପାଇଁ ନିଆଁ ଦ୍ୱାରା ଉତ୍ତାପ ଗ୍ରହଣ କରୁଥିଲେ ବା ବୈଦ୍ୟୁତିକ ଉପକରଣ ବ୍ୟବହାର କରୁଥିଲେ ସମୟାସ୍ୟ ଅଗ୍ନିକାଣ୍ଡ ପ୍ରତି ସତର୍କ ରୁହନ୍ତୁ।
- ଗୁହପାଳିତ ପଶୁ ଓ ପକ୍ଷୀମାନଙ୍କୁ ରାତିରେ ବାହାରେ ରହିବାକୁ ଦିଅନ୍ତୁ ନାହିଁ। ଅଣ୍ଡା ରକ୍ଷା ପାଇବା ପାଇଁ ସେମାନଙ୍କୁ ଘୋଡ଼ାଇ ରଖନ୍ତୁ।
- ଶୀତ ଯୋଗୁଁ ଯଦି ଅସୁସ୍ଥ ଅନୁଭବ କରୁଥାନ୍ତି, ତେବେ ତୁରନ୍ତ ଡାକ୍ତରଙ୍କ ପରାମର୍ଶ ନିଅନ୍ତୁ।
- ଆପଣଙ୍କ ଅଞ୍ଚଳରେ ଶୀତ ପ୍ରବାହ ସମୟରେ ଜାଣିବା ପାଇଁ ଟି.ଭି., ରେଡ଼ିଓ ଓ ସମ୍ବାଦପତ୍ରରେ ଦିଆଯାଉଥିବା ସୂଚନା ପ୍ରତି ଧ୍ୟାନ ଦିଅନ୍ତୁ।







# ଭାରତର ବିଶ୍ୱାସ ବିଶ୍ୱରେ ବିଶ୍ୱସନୀୟ



ଲକ୍ଷ୍ୟାଳି ଏକ୍ସଚେଞ୍ଜ ସୁବିଧା	₹2000**	ନଗଦ ସୁବିଧା	₹1500*
କମ ସୁଧର ହାର	6.99%#	କମ ଡାଉନପେମେଣ୍ଟ	₹3999#

**DESTINI 125**

**7 CRORE+ HEROES** World leading brands from the House of Hero  
 Splendor, Splendor+, iSmiley, Passion, Grandeur, iE, Xite, Maestro, Pleasure, DESTINI  
 HeroFinCorp. HeroMotoCorpIndia @HeroMotoCorp HeroMotoCorpLimited  
 TheHeroMotoCorp heromotocorp.com  
 5 YEAR WARRANTY  
 Regd. Office: Hero MotoCorp Ltd., 34, Community Centre, Basant Lok, Vasant Vihar, New Delhi - 110057, India. CIN: L35911DL1984PLC017354. For further information, please contact your nearest Hero MotoCorp's dealership or contact on our Toll Free No.: 1800-266-0018 or visit our website www.heromotocorp.com. Accessories and features shown may not be a part of standard fitment. Always wear a helmet while riding a two-wheeler. \*\*Loyalty or exchange benefit of upto Rs. 2000 is applicable on selected models only. \*Cash benefit of upto Rs. 1500 is applicable on selected models only. #Finance scheme is at the sole discretion of the Financier subject to its respective T&Cs. For more details, please contact your nearest Authorized Hero Outlet. \*As per cumulative dispatch numbers till 15th September 2019. T&C applied.  
 For Institutional and Bulk Sales please write to bhubaneshwar@heromotocorp.com  
 ଅଥରାଭାବେ ବିକ୍ରମ : ଭୁବନେଶ୍ୱର: ଭୋଇନ ହାତୀ - 7799766422, ଭାରତ ହାତୀ - 7799766378, ଚିଢ଼ି ହାତୀ - 7799766329, ବାଲେଶ୍ୱର: ନୀଳନ ହାତୀ - 7799766393, ବାରିପଦା : ଆଦିତ୍ୟ ହାତୀ - 7799766370, ଭଦ୍ରକ : ସଞ୍ଜୀବ ହାତୀ - 7799766380, ଡାକ୍ତରଖୋଲ: ଏସ୍.ବେ. ହାତୀ - 7799766362, କଟକ: ଚେ-ଏମ୍‌ସି ହାତୀ - 7799766366, ଦମା ହାତୀ - 7799766401, ଏବେର, ହାତୀ - 7799766425, ଜଗତସିଂହପୁର: ତ୍ରିଶୁଭ ହାତୀ - 7799766383, ଯାଜପୁର ଗୋଡ଼: ଯୌନିକ ହାତୀ - 7799766410, କଟକେଶ୍ୱର: ସାର ହାତୀ - 7799766407, ଜଗତ: ବିଶାଳ ହାତୀ - 7799766398, କେନ୍ଦୁଝର: ପୁଣିନ ହାତୀ - 7799766360, ନୟାଗଡ଼: ଜଗତ ହାତୀ - 7799766417, ପୁରୀ: ସଞ୍ଜୀବ ହାତୀ - 8448389695, ଅଥରାଭାବେ ସର୍ବିସ୍ ଡେପୋ: ବାଲିଆପାଳ: ବାବା ଗୋଟର୍ସ - 9238551897, ବାଲୁଗା: ନହାନା ଗୋଟର୍ସ - 8327793865, ଯାଜପୁର: ଆୟୁର ଅଗୋନୋବାଲଭ - 223864, କେନ୍ଦୁଝର: ଚୈତ୍ରା ଗୋଟର୍ସ - 9853471301, ଖୋର୍ଦ୍ଧା: ବିନେଶ୍ ଟ୍ରେଡିଂ କମ୍ପାନୀ - 9861242100, କିମାପଦା: ବାସୁଦେବ ଅଗୋନୋବାଲଭ - 9437185858, ପାରାଦୀପ: ପ୍ରଦୀପ ଗୋଟର୍ସ - 9238120001, ପରାମୁଣ୍ଡାଲ: ମିଶ୍ର ଅଟୋ - 9438139116, ପିପିଲି: ଶ୍ରୀରାମ ଗୋଟର୍ସ - 9437110789, ପୁରୀ: ରଞ୍ଜା ପ୍ରିୟା ଗୋଟର୍ସ - 9437055552, ରାହାମା: ଶରଣ ଅଗୋନୋବାଲଭ - 9937018532, ରାଉରକିର: ନା ସାବନା ଗୋଟର୍ସ - 7978560171, ଗୋରା: ପୁରୁଷୋତ୍ତମ ଗୋଟର୍ସ - 9861594852, ଭବାନୀ: ନହାନା ଗୋଟର୍ସ - 9853290346.

**MARUTI SUZUKI ARENA**



## ନଭେମ୍ବରରେ କିଣିବାର ସବୁଠାରୁ ସୁବର୍ଣ୍ଣ ସୁଯୋଗ ।

ନିଜର ନୂତନ ମାରୁଟି ସୁଜୁକି କାର ଉପରେ ସବୁଠାରୁ  
ଆକର୍ଷଣୀୟ ଅର୍ପଣର ଲାଭ ଉଠାନ୍ତୁ ।



**BIGGER SAVINGS** ALTO ₹53,000\* ALTO K10 ₹48,000\* SWIFT ₹55,000\* VITARA BREZZA ₹68,000\*  
 DZIRE ₹60,000\* CELERIO ₹50,000\* EECO ₹40,000\*  
**GOLD COIN OFFER** ADDITIONAL GOLD COIN UP TO 2 GRAM\*

ALTO ALTO K10 SWIFT VITARA BREZZA DZIRE CELERIO EECO

E-book today at www.marutisuzuki.com or visit your nearest Maruti Suzuki dealership | All Maruti Suzuki vehicles now available under CSD & CPC | For bulk orders, mail at: Karthik.M@maruti.co.in

JYOTE MOTORS	SKY AUTOMOBILES	NARAYANI MOTORS	ODYSSEY MOTORS
BHUBANESWAR: LEWIS ROAD: CALL: 9776615020, 9776615035, 9776615032 NAYAPALLI: CALL: 7381355999, 7381366999 KEONJHAR: CALL: 8599019854, 7064493469 BARIPADA: CALL: 9437102597, BHADRAK: CALL: 7381064240 NAYAGARH: CALL: 7381028515, BALASORE: CALL: 7064499108	BHUBANESWAR: CALL: 9776645711, CUTTACK: CALL: 9776677771, 7381873818. DHENKANAL: CALL: 9776900005, JAJPUR: CALL: 9776900777.	BHUBANESWAR: CALL: 7381094890/ 0674-2588474, 0674-2588475, 0674-2588473. PURI: CALL: 9583022035, PARADEEP: CALL: 9583022034/ 06722-228044.	ANGUL: CALL: 7752076136, 9776901481. PALLAHARA: CALL: 7873565435, 9437831123.

\*Offer includes consumer, corporate and exchange offer (Wherever Applicable). Terms and Conditions apply. The terms and conditions are subject to change without any prior notice. All offers are brought to you by Maruti Suzuki dealers only. Offers may vary from city to city and variant to variant for all models. Parts and accessories shown may not be a part of standard equipment. \*Additional gold coin offer up to 2 gram is valid on selected models and variants. Get 2 gm Gold Coin on purchase of New Alto and 1gm Gold Coin on purchase of Swift (Petrol) variant. \*Offer valid from 18<sup>th</sup> to 30<sup>th</sup> November. Colors shown may vary from actual body color due to printing on paper. Images used are for illustration purposes only. Offers valid till 30<sup>th</sup> November 2019.



### ବିଧାନସଭା ଶୀତ ଅଧିବେଶନ

# ବିରୋଧୀଙ୍କ ରହୁନି ତାଳମେଳ

## ଥାଲାସେମିଆ ଶିଶୁଙ୍କ ଜୀବନ ସହ ଖେଳ

**ଅନୀଲ ଦାସ**  
ଭୁବନେଶ୍ୱର, ୨୪।୧୧

ଚଳିତ ମାସ ୧୩ ତାରିଖରୁ ଆରମ୍ଭ ହୋଇଛି ସୋଡ଼ଶ ବିଧାନସଭାର ଶୀତ ଅଧିବେଶନ। ଦୀର୍ଘ ଏକ ମାସ ଧରି ଚାଲିବାକୁ ଥିବା ଏହି ଅଧିବେଶନ ଆରମ୍ଭରୁ ହୋଇଛି ବେଶ୍ ସରଗରମ। ଯାଜପୁର ଜିଲ୍ଲା ଧର୍ମଶାଳା ବ୍ଲକ୍ ହରିଦାସପୁର ପଞ୍ଚାୟତ ସମ୍ପ୍ରଦାୟର ଅଧିକାରୀ(ପିଇଓ) ସ୍ନିତ୍ୟାକାନ୍ତ ବିଶ୍ୱାଳଙ୍କ ରହସ୍ୟଜନକ ମୃତ୍ୟୁ ଏବଂ ଧାନ ବିକ୍ରି ପାଇଁ ସରକାର ଆରମ୍ଭ କରିଥିବା ଟୋକନ ବ୍ୟବସ୍ଥାକୁ ନେଇ ବିଧାନସଭା ସଭାକୁ ହୋଇଛି ପ୍ରସଙ୍ଗ ଗୋଟିଏ ଥିଲେ ମଧ୍ୟ ବିରୋଧୀ ବୁଲଫାଳ ହୋଇଯାଇଛି। ଭାଜପା ଓ କଂଗ୍ରେସ ପୃଥକ୍ ପୃଥକ୍ ଢଙ୍ଗରେ ସରକାରଙ୍କୁ ଅଡୁଆରେ ପକାଇଛନ୍ତି। ଏପରିକି ସ୍ନିତ୍ୟାକାନ୍ତଙ୍କ ମୃତ୍ୟୁକୁ ନେଇ ସରକାର ମୂଲତକୀ ଆକାରରେ ଆଲୋଚନା କରିବାକୁ ବାଧ୍ୟ ହୋଇଛନ୍ତି। ଖାଲି ସେତିକି ନୁହେଁ, ବିଧାନସଭାରେ ଗୃହ ରାଷ୍ଟ୍ରମନ୍ତ୍ରୀ ବିଦ୍ୟା ଶଙ୍କର ମିଶ୍ର ବିଦୂତ ଦେବୀଙ୍କୁ ବାଧ୍ୟ ହୋଇଛନ୍ତି। ହେଲେ ସ୍ନିତ୍ୟାକାନ୍ତଙ୍କ ମୃତ୍ୟୁକୁ ଆତ୍ମହତ୍ୟା ଦର୍ଶାଇ ବିରୋଧୀଙ୍କ ଦାବିକୁ ସରକାର ବାଧ୍ୟ ବାଧ୍ୟ ଭାବେ ଦେଇଛନ୍ତି। ଅପରପକ୍ଷରେ ମନ୍ତ୍ରୀ ଓ ଶାସକ ଦଳର ଅଧିକାଂଶ ସଦସ୍ୟଙ୍କ ଅନୁପସ୍ଥିତିକୁ ନେଇ ମଧ୍ୟ ବିରୋଧୀଙ୍କ ଆକ୍ରୋଶର ଶିକାର ହୋଇଛନ୍ତି ସରକାର। କେବଳ ବିରୋଧୀ ନୁହଁନ୍ତି ବାଚସ୍ପତି ମଧ୍ୟ ଏନେଇ ଡାକ୍ତରୀ ଅପରୋପ ପ୍ରକାଶ କରିଛନ୍ତି। ଏପରି କି ଗୃହରେ ଉପସ୍ଥିତ ରହିବାକୁ ମଧ୍ୟ କଡ଼ା ଚାରିବି କରିଛନ୍ତି। ମୁଖ୍ୟ ବିରୋଧୀ ଦଳ ଭାଜପା ନିଜ ଜଙ୍ଗରେ ବିଜିତ ପ୍ରସଙ୍ଗ ଉଠାଇ ସରକାରଙ୍କୁ ଘେରୁଥିବାବେଳେ କଂଗ୍ରେସ ଜିନ ରଣ କୌଶଳକୁ ଆପଣାଇଥିଲା। କେତେବେଳେ ସ୍ନିତ୍ୟାକାନ୍ତ ପ୍ରସଙ୍ଗ ଓ ଆଉ କେତେବେଳେ ଧାନ ବିକ୍ରିକୁ ନେଇ ବିରୋଧୀଙ୍କ ଗର୍ଗେଟ ପାଇଁ ଚିତ୍ତ କରି ସରକାର। ସ୍ନିତ୍ୟାକାନ୍ତ ଓ ନାରୀ ନିର୍ଯ୍ୟାତନା ପ୍ରସଙ୍ଗକୁ ନେଇ

ପ୍ରଥମ ଦିବସରେ ବିରୋଧୀ ଦଳ ବିଧାନସଭାରେ ହଜାମା କରିଥିଲେ। ବୁଲଫିନ ଗୃହ ଅଟଳ କରିବା ପରେ କଂଗ୍ରେସ ରୁପହୋଇ ଗୃହ କାର୍ଯ୍ୟରେ ସହଯୋଗ କରିଥିଲା। କିନ୍ତୁ ଭାଜପା ସ୍ନିତ୍ୟାକାନ୍ତଙ୍କ ରହସ୍ୟଜନକ ମୃତ୍ୟୁକୁ ନେଇ ଗୃହରେ ମୋଶନ ଆଣିବାକୁ ଅଡ଼ି ବସିଥିଲା। ସିଦ୍ଧିଆଇ ଚଦନ୍ତ ଦାବିରେ ପ୍ରତିବାଦକୁ ଆହୁରି ଶାନ୍ତି କରିଥିଲା। ବୁଲଫିନ ହଜାମା ପରେ ଭାଜପା ସଦସ୍ୟମାନେ ମୁହଁରେ କଳାପତ୍ତି ବାନ୍ଧି ଗୃହରେ ନୀରବ ପ୍ରତିବାଦ କରିଥିଲେ। ଏପରିକି ଗୃହକୁ ନ ଆସି ବିଧାନସଭା ପରିସରରେ ଥିବା ଗାନ୍ଧୀ ମୂର୍ତ୍ତି ନିକଟରେ ବସି ସରକାରଙ୍କ ଉପରେ ଚାପ ପକାଇଥିଲେ। ସିଦ୍ଧିଆଇ ଚଦନ୍ତ ଦାବି ନେଇ ରାଜ୍ୟପାଳ ନିକଟରେ ଫେରାର ହୋଇଥିଲେ। ବୁଦ୍ଧା ଶୁକ୍ଳା ପରେ ଭାଜପା ସଦସ୍ୟମାନେ ଗୃହକୁ ଫେରିଥିଲେ। ହେଲେ ବାଚସ୍ପତି ବିରୋଧୀ ଦଳ ନେତା ପ୍ରଦୀପ୍ତ ନାଏକଙ୍କୁ କହିବାକୁ ସୁଯୋଗ ନ ଦେବାରୁ ପୁଣି ଭାଜପା ଖସି ଘୋଇଥିଲା। ଗୃହ ନ ଚଳାଇ ଦେବାକୁ ଧମକ ମଧ୍ୟ ଦେଇଥିଲା। ମାତ୍ର ପାଇଁମେଣ୍ଟରେ ବିଜେଡିର ଭୁଫିକାକୁ ପ୍ରଧାନମନ୍ତ୍ରୀ ନରେନ୍ଦ୍ର ମୋଦି ଭୂୟାସୀ ପ୍ରଶଂସା କରିବା ପରେ ରାଜ୍ୟ ଭାଜପା ପକ୍ଷରେ ଗୋଳମାଳ ହୋଇଯାଇଥିଲା। ରଣହୁଳାର ଛାଡ଼ୁଥିବା ଭାଜପା ସଦସ୍ୟମାନେ ସୁନା ପିଲାକଳି ଗୃହ କାର୍ଯ୍ୟରେ ସହଯୋଗ କରିଥିଲେ। ଏନେଇ କଂଗ୍ରେସ ମଧ୍ୟ ଭାଜପାକୁ କବୁ ସମାଲୋଚନା କରିଥିଲା। ବିଧାନସଭାରେ ହୋ ହଜା ନ କରି ମୌନସ୍ତବ ସମ୍ପର୍କରେ ସଫେଇ ଦେଇ ବିରୋଧୀ ଦଳ ନେତା କହିଥିଲେ କୋଟି କୋଟି ଟଙ୍କା ଖର୍ଚ୍ଚ ହେଉଥିବା ବିଧାନସଭାକୁ ଅଟଳ ନ କରିବାକୁ

■ ସ୍ନିତ୍ୟାକାନ୍ତ,  
ଚାଷୀ, ଟୋକନ  
ବଢ଼ାଇଛି ଅଡୁଆ  
■ ପ୍ରସଙ୍ଗକୁ ନେଇ  
ବିରୋଧୀ  
ବୁଲଫାଳ



ଦଳ ନିଷ୍ପତ୍ତି ନେଇଥିଲା। ସ୍ନିତ୍ୟାକାନ୍ତ ପ୍ରସଙ୍ଗକୁ ନେଇ ଉଭୟ କଂଗ୍ରେସ ଓ ଭାଜପା ଶୂନ୍ୟକାଳ ଠାରୁ ଆରମ୍ଭ କରି ମୂଲତକୀ ଆଲୋଚନାବେଳେ ଚେରୋଛା ବାଣ ମାରିଥିଲେ ମଧ୍ୟ ସରକାରଙ୍କୁ ଏହାର କିଛି ଫରକ ପଡ଼ି ନ ଥିଲା। କହିବାକୁ ଗଲେ ଏହି ବିଷୟ ଏକ ପ୍ରକାର ଶୀତଳତାକୁ ଚାଲି ଯାଇଛି। ସରକାରଙ୍କ ପ୍ରଚାର ପତ୍ରରେ ମହାତ୍ମା ଗାନ୍ଧୀଙ୍କ ହତ୍ୟାକୁ ଏକ ଆକର୍ଷକ ଘଟଣା ବର୍ଣ୍ଣନା ଆକ୍ରମଣ କରିଥିଲା। ଏପରିକି ବିଜେଡି-ଭାଜପା ମଧ୍ୟରେ ଗୁପ୍ତ ଗୁଝାମଣା ଥିବାନେଇ ପ୍ରଶ୍ନ ଉଠାଇଛି। ଭାଜପା ସଦସ୍ୟମାନେ ଏନେଇ ମୁହଁ ଖୋଲି ନ ଥିଲେ ମଧ୍ୟ ଶାସକ ଦଳର ସଦସ୍ୟ ମଧ୍ୟ ସରକାରୀ ପ୍ରଚାରପତ୍ରରେ ମହାତ୍ମା ଗାନ୍ଧୀଙ୍କ ଏଭଳି ଚିତ୍ରଣକୁ ନାପସନ୍ଦ କରିଥିଲେ। ଏନେଇ ସ୍ୱଳ୍ପ ଓ ଗଣଶିକ୍ଷା ମନ୍ତ୍ରୀ ସମୀର ରଞ୍ଜନ ଦାଶଙ୍କୁ ମଧ୍ୟ ବାଚସ୍ପତିଙ୍କ ନିର୍ଦ୍ଦେଶରେ ଗୃହରେ କୈପସିତ ଦେବାକୁ ପଡ଼ିଥିଲା। ଏଥିପାଇଁ ସ୍ୱଳ୍ପ ଓ ଗଣଶିକ୍ଷା ବିଭାଗର ଜଣେ କର୍ମଚାରୀଙ୍କୁ ଚାକିରିରୁ ନିଲମ୍ବିତ କରାଯାଇଛି। ବିଭାଗର ବୁଲଫିନ କର୍ମଚାରୀଙ୍କୁ ମଧ୍ୟ କାରଣ ଦର୍ଶାଏ ନୋଟିସ ଦେବାକୁ ନିର୍ଦ୍ଦେଶ ଦିଆଯାଇଛି। ଚେତେ ଧାନ କିଣା ପାଇଁ ଟୋକନ ବ୍ୟବସ୍ଥା ଗୃହକୁ

ଆହୁରି ଉନ୍ନତ କରିଥିଲା। ଏହି ପ୍ରସଙ୍ଗକୁ ନେଇ ବିରୋଧୀ ଦଳ ସରକାରଙ୍କୁ କାଠଗଡ଼ାରେ ଛିଡ଼ା କରିଥିଲେ। ଏ ନେଇ ଖାଦ୍ୟ ଯୋଗାଣ ଓ ଖାଉଟି କଲ୍ୟାଣ ମନ୍ତ୍ରୀ ସଫେଇ ଦେଇଥିଲେ ମଧ୍ୟ ବିରୋଧୀ ଶାନ୍ତ ହୋଇ ନ ଥିଲେ। ପଶ୍ଚିମ ଓଡ଼ିଶାରେ ମୁକ୍ତ ଚେକିଥିବା ଚାଷୀ ଆନ୍ଦୋଳନର ଚାପକୁ ଶୀତଳ କରିବାକୁ ସରକାର ବାଧ୍ୟ ହୋଇ ପଶ୍ଚିମ ଓଡ଼ିଶାର ବୁଲଫିନ ନେତା ମନ୍ତ୍ରୀ ସୁଶାନ୍ତ ସିଂ ଓ ସରକାରୀ ଉପମୁଖ୍ୟ ସଚେତକ ରୋହିତ ପୂଜାରୀଙ୍କୁ ପଠାଇଥିଲେ। ଉଭୟ ଏହି ଆନ୍ଦୋଳନ ପ୍ରଶମିତ କରିବାରେ ମଧ୍ୟ ସଫଳ ହୋଇଥିଲେ। ପ୍ରତିଷ୍ଠିତକୁ ବିଶ୍ୱାସ କରି ଚାଷୀମାନେ ଆନ୍ଦୋଳନରୁ ହଟିଯାଇଥିଲେ। ବୁକ୍ ସକ୍ଲିମାର-୪୬କୁ ସରକାରୀ ଅଧିକାରୀ ମାନ୍ୟ ନ ଥିବା ନେଇ କଂଗ୍ରେସ ଯୋଡ଼ା ପ୍ରକାଶ କରିଥିଲା। ଅଧିକାରୀମାନେ ଜନ ପ୍ରତିନିଧିଙ୍କୁ ଅଣଦେଖା କରୁଥିବା ଅଭିଯୋଗ ଉଠିଲା। ଏଥିରେ ବାଚସ୍ପତିଙ୍କ ସହଯୋଗ ଲୋଡ଼ିଲା କଂଗ୍ରେସ। ଅଭିଯୋଗ କଲେ ସମ୍ପୂର୍ଣ୍ଣ ଅଧିକାରୀଙ୍କୁ ସଦାଚାର କର୍ମଚିତ୍ର ତାଙ୍କିବାକୁ ବାଚସ୍ପତି କଡ଼ା ନିର୍ଦ୍ଦେଶ ଦେଇଛନ୍ତି। ରାଜ୍ୟରେ ଲାଘୁ ଖଣିଜ ସମ୍ପଦ ଲୁଚୁ ନେଇ ବିଧାନସଭାରେ ବିରୋଧୀ ସରକାରଙ୍କ ଉପରେ ଚାଲିଥିଲେ। ଯାଜପୁର ଜିଲ୍ଲା ତଳାପା ପାହାଡ଼ କେଳେକାରୀଙ୍କୁ ନେଇ ବିରୋଧୀ ସରକାରଙ୍କୁ ଜୋରଦାର ଆକ୍ରମଣ କରିବା ସହ କୈପସିତ ଚଳାଇ ଦେଇଥିଲେ। ହଜଗୋଳ ମଧ୍ୟରେ ୨୦୧୯-୨୦ ଆର୍ଥିକ ବର୍ଷ ପାଇଁ ଟ୍ରାନ୍ସଜାକ୍ସନ ଅର୍ଡିନେନ୍ସ ବଜେଟକୁ ଗୃହରେ ଉପସ୍ଥାପନ କରିବାରେ ସଫଳ ହୋଇଥିଲେ। ତେବେ ଆଗକୁ ବିରୋଧୀମାନେ କେଉଁ ପ୍ରସଙ୍ଗରେ ସରକାରଙ୍କୁ ଘେରିବେ ଓ ଏହାକୁ ସରକାର କିଭଳି ଢଙ୍ଗରେ ମୁକାବିଲା କରିବେ ତାହା ଉପରେ ସମସ୍ତ ନଜର ରହିଛି।

ଥାଲାସେମିଆ ରୋଗରେ ଆକ୍ରାନ୍ତ ଶିଶୁଙ୍କ ଜୀବନ ପ୍ରତି ଏବେ ଘୋର ବିପଦ। ବିପଦ ପୁଣି ସାଧ୍ୟ ବିଭାଗ ଆଡୁ ସୁଷ୍ଟ ହୋଇଛି। ଏହି ଶିଶୁମାନଙ୍କୁ ନିର୍ଯ୍ୟତ ରକ୍ତ ଦିଆ ନ ଗଲେ ସେମାନଙ୍କ ମୃତ୍ୟୁ ଘଟିବ। କିନ୍ତୁ ଏବେ ରକ୍ତ ନେଇ ସେମାନେ ମୃତ୍ୟୁମୁଖରେ ପହଞ୍ଚିଛନ୍ତି। ବିଶେଷକରି ରକ୍ତ ନେବା ପରେ ଏହି ଶିଶୁମାନେ ପ୍ରାଣଘାତି ଏବଂ ଆଇଲି ଓ ହେପାଟାଇଟିସ୍ ସି, ସି ଭଳି ରୋଗରେ ଆକ୍ରାନ୍ତ ହେଉଛନ୍ତି। ଓଡ଼ିଶା ଥାଲାସେମିଆ କେୟାର ସୋସାଇଟି ପକ୍ଷରୁ ଏଭଳି ସଜ୍ଜିତ ଅଭିଯୋଗ ହୋଇଛି। ସୋସାଇଟି ସମ୍ପାଦକ ନିରାକାର ପଣ୍ଡା କହିଛନ୍ତି, ୧୦ ବର୍ଷ ମଧ୍ୟରେ ଆମ ଜାଣିବାରେ ରକ୍ତଭଣ୍ଡାରରୁ ରକ୍ତ ନେଇ ୪ ଜଣ ଶିଶୁଙ୍କ ମୃତ୍ୟୁ ଘଟିଛି। ମୃତ ଶିଶୁଙ୍କ ଘର ଚୌଦ୍ୱାର, ଯାଜପୁର ଓ ଭୁବନେଶ୍ୱର ଅଞ୍ଚଳରେ। ୨୦୦୯ରେ ଭୁବନେଶ୍ୱର ବିଏମ୍‌ସି ହସ୍ପିଟାଲରେ ୨ ଜଣ, ୨୦୧୩ରେ ଚୌଦ୍ୱାର ଅଞ୍ଚଳରେ ୨ ବର୍ଷର ଜଣେ ଶିଶୁ ଓ ଏହାର କିଛିଦିନ ପରେ ଯାଜପୁର ଅଞ୍ଚଳରେ ଜଣେ ୭ ବର୍ଷର ଶିଶୁଙ୍କର ମୃତ୍ୟୁ ଘଟିଥିବା ପଣ୍ଡା କହିଛନ୍ତି। ଜଗତସିଂହପୁର ଅଞ୍ଚଳରେ ଜଣେ ୧୪ ବର୍ଷର ନାବାଳକ ରକ୍ତଭଣ୍ଡାରରୁ ରକ୍ତ ନେଇ ଏବଂ ଆଇଲି ପଞ୍ଜିର ଚିହ୍ନ ହୋଇଛି। ଡାକ୍ତର ଏବେ ଚିକିତ୍ସା ଚାଲିଥିବା ପଣ୍ଡା କହିଛନ୍ତି। ବର୍ତ୍ତମାନ ପାଖାପାଖି ୭ଜଣ ଶିଶୁ ଏବଂ ଆଇଲି ପଞ୍ଜିର ଚିହ୍ନ ହୋଇଛନ୍ତି। ସେମାନଙ୍କ ମାଆବାପା ଏବଂ ଆଇଲି ନେତାଗଣଙ୍କୁ ପ୍ରଦାନ କରାଯାଇଛି। ଯଦ୍ୱାରା ପଞ୍ଜିର ଚିହ୍ନ ହେବା ତିହାର ପ୍ରସଙ୍ଗ ହୋଇଛି। ଏପରି କି ଥାଲାସେମିଆରେ ଆକ୍ରାନ୍ତ ନିଜ ପୁଅ ରକ୍ତଭଣ୍ଡାରରୁ ରକ୍ତ ନେଇ ହେପାଟାଇଟିସ୍ ସି ଭଳି ମାରାତ୍ମକ ରୋଗରେ ଆକ୍ରାନ୍ତ ହୋଇଥିବା ପଣ୍ଡା କହିଛନ୍ତି। ବାଲେଶ୍ୱର ଅଞ୍ଚଳରେ ପାଖାପାଖି ୨୦ ଜଣ ଥାଲାସେମିଆ ରୋଗରେ ଆକ୍ରାନ୍ତ ଶିଶୁ ରକ୍ତଭଣ୍ଡାରରୁ ରକ୍ତ ନେଇ ଏବଂ ଆଇଲି, ହେପାଟାଇଟିସ୍ ସିରେ ଆକ୍ରାନ୍ତ ହୋଇଥିବା ଭଳି

■ ରକ୍ତଭଣ୍ଡାର ରକ୍ତରେ ଏବଂ ଆଇଲି  
■ ୭ ଚିହ୍ନ ହେଲେଣି, ଅଜଣାରେ ଅନେକ

ସମ୍ବେଦନଶୀଳ ଖବର ଅଧିକ ତିକ୍ତ ବଢ଼ାଇଛି। ସୂଚନାଥାଉ କି, ରାଜ୍ୟରେ ମୋଟ ୨୫ହଜାର ଶିଶୁ ଥାଲାସେମିଆରେ ଆକ୍ରାନ୍ତ ଅଛନ୍ତି। ସେମାନଙ୍କ ମଧ୍ୟରୁ ଅଧିକାଂଶ ଶିଶୁ ପ୍ରତି ସପ୍ତାହରେ ରକ୍ତ ନେଉଥିବାବେଳେ ଆଉ କେତେଜଣ ୧୫ ଦିନ ଓ ୧ ମାସରେ ରକ୍ତ ନେଉଛନ୍ତି। ମାତ୍ର ରକ୍ତ ଭଣ୍ଡାରର ଛୁଟି ଏବେ ଏହିପରି ରହିଛି। ମୁଖ୍ୟତଃ ନାଟ୍ ପିସିଆର୍ (ନୁକ୍ଲିକ୍ ଏସିଡ୍ ଚେକ୍) ପଲିମରାସ୍ ଚେନ୍ ରିଆକ୍ସନ୍) ମେଶିନ ନ ଥିବାରୁ ଏଭଳି ଅବସ୍ଥା ଉଠୁଛି। କାରଣ ବିଭିନ୍ନ ସମୟରେ ସଂଗ୍ରହ କରାଯାଉଥିବା ରକ୍ତରେ ଏହି ମାରାତ୍ମକ ଭୂତାଣୁଗୁଡ଼ିକୁ ନାଟ୍ ପିସିଆର୍ ମେଶିନ ଦ୍ୱାରା ଚିହ୍ନିତ କରାଯାଇଥାଏ। ମାତ୍ର ରାଜ୍ୟର ୩ଟି ମେଡିକାଲ କଲେଜ ସମେତ କ୍ୟାମ୍ପିଟାଲ ହସ୍ପିଟାଲରେ ଏହି ବ୍ୟବସ୍ଥା ଥିବାବେଳେ ବାକି ଅଞ୍ଚଳଗୁଡ଼ିକରେ ଅନ୍ଧାରୁଆ ଭାବେ ସଂଗ୍ରହୀତ ରକ୍ତକୁ ଥାଲାସେମିଆ ରୋଗୀମାନଙ୍କୁ ପ୍ରଦାନ କରାଯାଉଛି। ଯଦ୍ୱାରା ସେମାନେ ଜୀବନ ବଞ୍ଚାଇବା ପାଇଁ ରକ୍ତ ନେଇ ଜୀବନ ହରାଉଛନ୍ତି। ଉଦାହରଣ ଭାବେ ଦେଖିଲେ ଗତବର୍ଷ ଏସିଡ୍ ମେଡିକାଲରେ ମୋଟ ୪୬ହଜାର ଯୁକ୍ତି ରକ୍ତକୁ ନାଟ୍ ପିସିଆର୍ ମାଧ୍ୟମରେ ପରୀକ୍ଷା କରାଯାଇଥିଲା। ସେଥିରୁ ୧୧୭ ଯୁକ୍ତି ରକ୍ତରେ ଏବଂ ଆଇଲି ଓ ହେପାଟାଇଟିସ୍ ଭୂତାଣୁ ଚିହ୍ନ ହୋଇଥିଲା। ଏଥିରୁ ପ୍ରମାଣ ମିଳୁଛି ଯେ, ରାଜ୍ୟର ଅନ୍ୟ ବୃତ୍ତ ବ୍ୟାଙ୍କଗୁଡ଼ିକରେ



**ALUMINIUM FROM THE EARTH FLIES US TO THE SKIES**

**vedanta**  
transforming elements

**Desh Ki Zarooraton Ke Liye**

**Bringing Earth's blessings to you.**  
Every single thing that enriches our life on the earth, comes from below it.



# କୃଷି ଓ କୃଷକର ପ୍ରଗତି ପାଇଁ ରାଜ୍ୟ ସରକାରଙ୍କ ସମ୍ପର୍କୋପଯୋଗୀ ଅଭିନବ ପଦକ୍ଷେପ

- କୃଷି କ୍ଷେତ୍ରରେ ନିବେଶକୁ ପ୍ରୋତ୍ସାହିତ କରିବା ପାଇଁ କାଳିଆ ଯୋଜନା ।
- ସେଚାଞ୍ଚଳ ବୃଦ୍ଧି ପାଇଁ ଜଳନିଧି ଓ ସୌର ଜଳନିଧି ।
- କୃଷି ଯନ୍ତ୍ରପାତି ଓ ପ୍ରମାଣିତ ବିହନ ରିହାତିରେ ଯୋଗାଣ ପାଇଁ ସିଧାସଳଖ ଚାଷୀଙ୍କ ଆକାଉଣ୍ଟକୁ (DBT) ରିହାତି ଅର୍ଥ ପ୍ରଦାନ ।
- ସମ୍ବଳିତ ଓ ରିହାତି ସହ ଉପଯୁକ୍ତ ମୂଲ୍ୟରେ ରାସାୟନିକ ସାର ବିକ୍ରୟ ପାଇଁ POS ମେସିନ୍ ସବୁ ଡିଲରଙ୍କୁ ଯୋଗାଇ ଦିଆଯାଇଛି ।
- ଫସଲରେ କୀଟ ରୋଗ ଜନିତ କ୍ଷତି କମ୍ କରିବା ପାଇଁ ଇ-ରୋଗ ପୋକ ସର୍ବେକ୍ଷଣର ବ୍ୟବସ୍ଥା କରାଯାଇଛି ।
- ସମସ୍ତ କୃଷକ ଭାଇ ଓ ଭଉଣୀମାନଙ୍କୁ ମୃତ୍ତିକା ସ୍ୱାସ୍ଥ୍ୟ କାର୍ଡ ପ୍ରଦାନ କରାଯାଇଛି ।
- ଉତ୍ପାଦନ ଖର୍ଚ୍ଚ କମାଇବା ପାଇଁ ଭଡ଼ା ସୂତ୍ରରେ କୃଷି ଯନ୍ତ୍ରପାତି ଯୋଗାଣ ପାଇଁ Custom Hiring Centre ର ବ୍ୟବସ୍ଥା କରାଯାଇଛି ।
- ମଣ୍ଡି ବ୍ୟବସ୍ଥା ସୁଦୃଢ଼ କରିବା ସହ ଡାଲି ଓ ଡେଲିବରୀ ଫସଲ ସହଜରେ ଓ ଉଚିତ୍ ମୂଲ୍ୟରେ ବିକ୍ରି ପାଇଁ ମୂଲ୍ୟ ସହାୟକ ଯୋଜନା ପ୍ରଣୟନ କରାଯାଇଛି ।
- ଗୁଣାତ୍ମକ ମାନର ପୁଷ୍ଟିକର ଖାଦ୍ୟ ପାଇବା ପାଇଁ ମିଲେଟ୍ ମିଶନ ଜରିଆରେ କୃଷକ ଭାଇ ଓ ଭଉଣୀମାନଙ୍କୁ ପ୍ରୋତ୍ସାହନ ଯୋଗାଇ ଦିଆଯାଇଛି ଏବଂ ପୁଷ୍ଟି ଶସ୍ୟ (Millet)ର ଆୟତନ ବୃଦ୍ଧି ପାଇଁ ପ୍ରୟାସ କରାଯାଇଛି ।
- କୃଷିର ସର୍ବାଙ୍ଗୀନ ବିକାଶ ଓ କୃଷକର ଉନ୍ନତି ପାଇଁ ଏକ ଅଧିକ କ୍ରିୟାଶୀଳ କୃଷି ନୀତି ପ୍ରଣୟନ କରାଯାଇଛି ।
- କୃଷକମାନଙ୍କ ନିକଟରେ ବୈଜ୍ଞାନିକ ଚାଷର ବାର୍ତ୍ତା ପହଞ୍ଚାଇବା ପାଇଁ ଏମ୍-କିଷାନ କାର୍ଯ୍ୟକ୍ରମରେ ୩୦ ଲକ୍ଷ ୨୫ ହଜାର ଜଣ କୃଷକଙ୍କୁ ପଞ୍ଜିକୃତ କରାଯାଇଛି । ସେହିପରି 'ଆମ କୃଷି' ଯୋଜନାରେ ୫ ଲକ୍ଷ ୬୦ ହଜାର କୃଷକଙ୍କୁ ପଞ୍ଜିକୃତ କରାଯାଇ SMS ଏବଂ IVR ବାର୍ତ୍ତା ପହଞ୍ଚାଯାଇଛି ।
- ଜୈବିକ କୃଷିକୁ ପ୍ରାଧାନ୍ୟ ଦିଆଯାଇ ଓଡ଼ିଶା ଜୈବିକ କୃଷି ନୀତି ୨୦୧୮ ପ୍ରଣୟନ କରାଯାଇଛି ।
- ବିଭିନ୍ନ ଫସଲକୁ ବଜାର ଆଧାରିତ କରିବା ପାଇଁ ତଥା କୃଷକମାନଙ୍କୁ ଉପଯୁକ୍ତ ମୂଲ୍ୟ ପ୍ରଦାନ କରିବା ପାଇଁ ଆଦିବାସୀ ବହୁଳ ଜିଲ୍ଲାମାନଙ୍କରେ କୃଷି ଉତ୍ପାଦନ ପୁଞ୍ଜି (Agriculture Production Cluster) ଗଠନ କରାଯାଇଛି ।
- ସେହିପରି କୃଷକ ଉତ୍ପାଦକ ସଂଗଠନ (Farmer Producers Organisation) ଗୁଡ଼ିକ ଗଠନ ପାଇଁ FPO ନୀତି ପ୍ରଣୟନ କରାଯାଇଛି ।
- କୃଷକମାନେ ନିଜେ ନିଜର ଆବଶ୍ୟକତା ପାଇଁ ଉତ୍ପାଦନ କରିଥିବା ବିଭିନ୍ନ କୃଷି ଯନ୍ତ୍ରପାତିକୁ ଲୋକ ଲୋଚନକୁ ଆଣି ସେହି ଉଦ୍ଭାବକ କୃଷକମାନଙ୍କୁ ପ୍ରୋତ୍ସାହିତ କରିବା ପାଇଁ 'ମୁଖ୍ୟମନ୍ତ୍ରୀ ଅଭିନବ କୃଷି ଯନ୍ତ୍ରପାତି ସମ୍ମାନ' କାର୍ଯ୍ୟକାରୀ କରାଯାଇଛି ।



DSPL-157

01034/13/0029/1920

ମହାଭାରତ ଯୁଗରୁ

ବିରଜାକ୍ଷେତ୍ର



ବିରାହମାଧବ ବା ବରାହ ବିଷ୍ଣୁଙ୍କ ଉପସ୍ଥିତି ଯୋଗୁଁ ଯାଜପୁରକୁ ବରାହକ୍ଷେତ୍ର ବୋଲି କୁହାଯାଏ। ବରାହମାଧବଙ୍କ ଉତ୍ସବ ସମ୍ପର୍କରେ ବିରଜାକ୍ଷେତ୍ର ମହାମୁଖରେ ବର୍ଣ୍ଣନା କରାଯାଇଛି। ଆର୍ଯ୍ୟଙ୍କ ଆର୍ଯ୍ୟୋତ୍ତର ଜାତିମାନଙ୍କ ଉପରେ ପ୍ରଭୁତ୍ୱ ଓ ପ୍ରଭାବ ସମ୍ପର୍କରେ ଏହି ଆଖ୍ୟାୟିକାରୁ ସ୍ପଷ୍ଟ ସୂଚନା ମିଳେ। ସୁଦୂର ଅତୀତରେ ଯାଜପୁର ଓ ବିରଜା ମଣ୍ଡଳ ପୂର୍ବ ଆଶବ ରାଜ୍ୟର ଅଂଶବିଶେଷ ଥିଲା। ରାଜା ଅଶ୍ୱତ୍ଥୀଙ୍କ ବଂଶଧର ଅସୁରରାଜ ବଳି ବୈତରଣୀ ତୀରସ୍ଥ ତାଙ୍କ ରାଜଧାନୀରୁ ସମଗ୍ର କଳିଙ୍ଗଦେଶ ଶାସନ କରୁଥିଲେ। ଯାଜପୁର ସହରର ନିକଟବର୍ତ୍ତୀ ବୈତରଣୀର ଉତ୍ତର ତୀରରେ ଅବସ୍ଥିତ ବଳିଯାଇ ଗ୍ରାମରେ ବଳିଠାକୁର ନାମକ ଦେବତାଙ୍କୁ ଲୋକମାନେ ପୂଜା ଉପାସନା କରୁଥିବା

ତାପର୍ଯ୍ୟପୁର୍ଣ୍ଣ। ପୂର୍ବ ଆଶବ ରାଜ୍ୟର ଅଂଶସ୍ୱରୂପ ଅଙ୍ଗ, ବଙ୍ଗ, କଳିଙ୍ଗ, ପୁଣ୍ଡ୍ର ଓ ସୁହ୍ରୁ ରାଜ୍ୟଗୁଡ଼ିକର ଗଠନ ସମ୍ପର୍କରେ ମହାଭାରତ, ମହାପୁରାଣ, ବାୟୁପୁରାଣ, ବିଷ୍ଣୁ ପୁରାଣ, ଭାରବତ ପୁରାଣ ଓ ବ୍ରହ୍ମାଣ୍ଡ ପୁରାଣ ଆଦିରେ ବର୍ଣ୍ଣନା କରାଯାଇଛି। ଆର୍ଯ୍ୟମାନଙ୍କ ସମଗ୍ର ଭାରତ ବର୍ଷରେ ବସତି ସ୍ଥାପନ ଏବଂ ବିଶେଷତଃ ଦକ୍ଷିଣାପଥ ଅଧିକାର ସମୟରେ ଯାଜପୁର ଅଞ୍ଚଳର ଐତିହାସିକତା ସମ୍ପର୍କରେ ଉପରୋକ୍ତ ଆଖ୍ୟାୟିକାରୁ ଯଥେଷ୍ଟ ପ୍ରମାଣ ମିଳେ। ଏହାବାଦ ମହାଭାରତ ପୁରାଣରେ ଯାଜପୁରର ସ୍ଥାନ ରହିଛି। ପାଣ୍ଡବମାନଙ୍କ ଚାର୍ଯ୍ୟପାତ୍ରା କାଳରେ ସେମାନେ ବୈତରଣୀ ତଟସ୍ଥ ବିରଜା-ତୀର୍ଥକୁ ଆସିଥିଲେ। ଏହି ବିରଜା ତୀର୍ଥ ହେଉଛି ଆଧୁନିକ ଯାଜପୁର।

ଏହି ବର୍ଣ୍ଣନା ପ୍ରସଙ୍ଗରେ କୁହାଯାଇଛି ଯେ, ଭାଇମାନଙ୍କୁ ସଙ୍ଗରେ ଧରି ରାଜା ମୁଧୁଷ୍ଠିର ସମୁଦ୍ର ତୀର ଦେଇ କଳିଙ୍ଗ ଜାତି ବାସକରୁଥିବା ଅଞ୍ଚଳ ପ୍ରତି ଅଗ୍ରସର ହୋଇଥିଲେ। ଏହି ଅଞ୍ଚଳରେ ବୈତରଣୀ ନଦୀ ପ୍ରବାହିତ ହେଉଥିଲା। ସେହି ପବିତ୍ର ବୈତରଣୀ ନଦୀ ତୀରରେ ଧର୍ମଦେବତା ଯଜ୍ଞ ଓ ପୂଜାକୁଷ୍ଠାନ ସମ୍ପନ୍ନ କରିଥିଲେ। ବୈତରଣୀର ଉତ୍ତରତୀର ଯଜ୍ଞ ଓ ଅନ୍ୟାନ୍ୟ ଧର୍ମାନ୍ୱୟାନ ପାଇଁ ପ୍ରଶସ୍ତ ସ୍ଥାନ ରୂପେ ବିବେଚିତ ହେଉଥିବାରୁ ସେଠାରେ ବହୁ ମୂନିରଷି ବାସ କରୁଥିଲେ। ପୂଜାବିଧି ଆଚରଣ ପୂର୍ବକ ଓ ବୈଦିକ କ୍ରିୟାକୁଷ୍ଠାନ ଦ୍ୱାରା ମୂନିରଷିମାନେ ଦେବତାମାନଙ୍କୁ ପୂଜା ଓ ପ୍ରାର୍ଥନା କରୁଥିଲେ। ଏଣୁ ବୈତରଣୀ ତୀରସ୍ଥ ଯାଜପୁରକୁ ଯଜ୍ଞପୁର ବୋଲି ଚିହ୍ନିତ କଲେ ଅସମାପାନ ହେବ ନାହିଁ। ଖ୍ରୀଷ୍ଟପୂର୍ବ ତୃତୀୟ ଶତାବ୍ଦୀ ବେଳକୁ ଦକ୍ଷିଣ ଭାରତରେ ଆର୍ଯ୍ୟ ସଭ୍ୟତାର ପ୍ରସାର ଓ ପ୍ରଭାବ ସୁଦୃଢ଼ ହୋଇ ସାରିଥିଲା। ବୈଦିକ ସମାଜର ଧର୍ମ ବ୍ୟାପକ ଭାବେ ପ୍ରସାର ଲାଭ ମଧ୍ୟ କରିଥିଲା। ତେଣୁ ଖ୍ରୀଷ୍ଟପୂର୍ବ ସପ୍ତମ ଓ ଅଷ୍ଟମ ଶତାବ୍ଦୀରୁ ଦକ୍ଷିଣ ଭାରତରେ ଆର୍ଯ୍ୟଧର୍ମର ପ୍ରସାର ଆରମ୍ଭ ହୋଇଥିବା ମନେହୁଏ। ଆର୍ଯ୍ୟ ବୈଦିକ ଧର୍ମର ପ୍ରଚାରକମାନେ ଯାଜପୁର ଅଞ୍ଚଳ ଦେଇ ଦକ୍ଷିଣ ଭାରତକୁ ଗମନ କରିଥିଲେ। ସେମାନେ ସେମାନଙ୍କ ଧର୍ମର ପ୍ରସାର କରିବା ସମୟରେ ପ୍ରଥମେ ବୈତରଣୀ ନଦୀ ତୀରରେ ଯଜ୍ଞ ସମ୍ପାଦନ କରିଥିବା

ଅନୁମାନ କରାଯାଏ। ବୈତରଣୀକୁ ବର୍ଦ୍ଧିତ ପ୍ରସାର କରି ଏହି ନଦୀର ଆଧ୍ୟାତ୍ମିକ ଗୁରୁତ୍ୱ ପ୍ରତିପାଦନ କରିଥିଲେ। ଏଣୁ ସେମାନେ ଯାଜପୁର ସମ୍ପର୍କରେ ବୈତରଣୀର ଉତ୍ତର ତୀରକୁ ଏକ ତୀର୍ଥ ବୋଲି ଘୋଷଣା କରିଥିଲେ। ମହାଭାରତ ଯୁଦ୍ଧ ପରେ ଓ ନନ୍ଦ ବଂଶ ରାଜତ୍ୱ ପୂର୍ବରୁ କଳିଙ୍ଗରେ ପ୍ରାୟ ୩୨ ଜଣ ଶାସକ ରାଜତ୍ୱ କରିଥିଲେ। ଏହି ସମୟ ମଧ୍ୟରେ ଦକ୍ଷପୁର କଳିଙ୍ଗର ରାଜଧାନୀ ଥିଲା। ଐତିହାସିକ ଗବେଷଣାରୁ ଉପଲବ୍ଧ ହୁଏ ଯେ, ମହାଭାରତ ଯୁଦ୍ଧ ପରଠାରୁ ଖ୍ରୀ.ପୂ. ୩୫୦ ପର୍ଯ୍ୟନ୍ତ ଦକ୍ଷପୁର ରାଜଧାନୀ ସହର ଥିଲା। ପୁନଶ୍ଚ ଦୀର୍ଘ ୬୦୦ ବର୍ଷ ପରେ ତୃତୀୟ ଶତାବ୍ଦୀର ଶେଷ ଭାଗରେ ଦକ୍ଷପୁର କଳିଙ୍ଗର ରାଜଧାନୀ ଥିବାର ମଧ୍ୟ ଜଣାଯାଏ। ତୃତୀୟ ଓ ଚତୁର୍ଥ ଶତାବ୍ଦୀରେ ଦକ୍ଷପୁର ରାଜା ଗୁହଣିବଙ୍କ ରାଜଧାନୀ ଥିଲା। ଐତିହାସିକମାନଙ୍କ ମତରେ ଗୁହଣିବ ହେଉଛନ୍ତି ବିରଜାମଣ୍ଡଳ ବା ଆଧୁନିକ ଯାଜପୁର ଅଞ୍ଚଳର ପ୍ରାଚୀନ ରାଜା। ସେ ବୌଦ୍ଧ ଧର୍ମର ଜଣେ ପ୍ରଧାନ ପୁଷ୍ପପୋଷକ ଥିଲେ। କଳିଙ୍ଗ ମାହିଷ୍ୟ(ମେଦିନୀପୁର) ଓ ମହେନ୍ଦ୍ରଗିରି ଅଞ୍ଚଳକୁ ନେଇ ଏକ ବିଶାଳ ସାମ୍ରାଜ୍ୟର ସେ ଶାସକ ଥିଲେ। କେତେକ ବିଶିଷ୍ଟ ଐତିହାସିକ ଓ ଗବେଷକଙ୍କ ମତରେ

ପ୍ରା. ୧୧୧୧ ଯ। ୧୧୧୧ର ଦକ୍ଷପୁର ସଂଲଗ୍ନ ଏକ ସହର ଥିଲା। ବୌଦ୍ଧଧର୍ମର ପ୍ରଥମ ପ୍ରସାର ସମୟରେ ଦକ୍ଷପୁର ପ୍ରାଚୀନ ଯାଜପୁର ନିକଟରେ ଅବସ୍ଥିତ ଥିଲା। ଏବେ ଏହାର ଆପାତ୍ୟ ପ୍ରମାଣ ଯାଜପୁର ଅଞ୍ଚଳରେ କୋଣ ଅନୁକୋଣରେ ଉପଲବ୍ଧ ବୌଦ୍ଧଧର୍ମର ପ୍ରଚାର ଅବଶେଷରୂପିଣୀ ଅଟେ। ନିକଟ ଅତୀତରେ ଯାଜପୁର ଅଞ୍ଚଳର ଉଦୟଗିରି ଓ ଲଳିତଗିରି ଉତ୍ତୁଖନନରୁ ବୁଦ୍ଧଦେବଙ୍କ ଦେହାବଶେଷ ମିଳିଛି। ଭାରତବର୍ଷରେ ଏ ପର୍ଯ୍ୟନ୍ତ ଏଭଳି ଦେହାବଶେଷ ଅନ୍ୟ କୌଣସିଠାରେ ମିଳିନାହିଁ। ବିଭିନ୍ନ ବିରାଟ ପ୍ରମାଣିତ ହୋଇ ସାରିଛି ଯେ, ଧର୍ମ ଓ ୫ମ ଶତାବ୍ଦୀର ରୁଦ୍ରଶାସକମାନଙ୍କ ସମୟରେ ସମଗ୍ର ବିରଜା ମଣ୍ଡଳରେ ବ୍ରାହ୍ମଣ୍ୟ ଧର୍ମର ପୁନରୁଦ୍ଧାର ଘଟିଥିଲା। ବିରଜା ପାଠକୁ ବୌଦ୍ଧଧର୍ମର ପ୍ରଭାବରୁ ପୂଜ୍ଞ କରାଯାଇ ଶାନ୍ତପାଠରେ ପରିଣତ କରାଯାଇଥିଲା। ଫଳତଃ ବିଷ୍ଣୁ, ପୂର୍ଣ୍ଣ, ଶିବ ଓ ଶକ୍ତି ଉପାସକ ରୁଦ୍ର ଶାସକମାନେ ଯାଜପୁରକୁ ଏକ ସମନ୍ୱୟର କ୍ଷେତ୍ର ଭାବେ ପ୍ରତିଷ୍ଠା କରି ପାରିଥିଲେ। ଯାଜପୁରରେ ପରିଦୃଷ୍ଟ ହେଉଥିବା ଗରୁଡ଼ ପ୍ରସ, ଭୋଗ ଶୟନ ବିଷ୍ଣୁ ପ୍ରତିମା, ସ୍ଥାନକ ବିଷ୍ଣୁ ପ୍ରତିମା ଓ ଆୟୁଧ ପୁରୁଷ, ଶ୍ରୀବରାହ, ଶ୍ରୀରାମ, ବ୍ରହ୍ମା ଓ ଚତୁର୍ଭୁଜ ମହିଷମର୍ଦ୍ଦିନୀ ମୂର୍ତ୍ତି, ଏକମୂଖ, ତ୍ରିମୁଖ ଓ ଚତୁର୍ମୁଖ ଶିବଲିଙ୍ଗ ଆଦି ଚାରୁକଳାମୂଳ ସ୍ଥାପତ୍ୟ ରୁଦ୍ର ଓ ପରବର୍ତ୍ତୀ ମୂରର ପ୍ରଭାବ ବହନ କରେ। ଏଣୁ ଏହି ଅଞ୍ଚଳରେ ରୁଦ୍ର ଶାସନ ପ୍ରତିଷ୍ଠାର ସମ୍ଭାବନାକୁ ସମ୍ପୂର୍ଣ୍ଣ ଭାବେ ଏହାକୁ ଦିଆଯାଇ ନ ପାରେ। ଖ୍ରୀଷ୍ଟପୂର୍ବ ଷଷ୍ଠ-ସପ୍ତମ ଶତାବ୍ଦୀ କାଳରୁ ଯାଜପୁର ଭାରତବର୍ଷର ସାଂସ୍କୃତିକ ପରମ୍ପରାରେ ଏକ ପ୍ରଧାନ ସ୍ଥାନ ରୂପେ ବିଦିତ ହୋଇ ଆସିଛି।

-ହର୍ଷବର୍ଦ୍ଧନ ଦେହେରା, ଯାଜପୁର



**TATA STEEL**

**TATA TISCON**  
JOY OF BUILDING

ବାହାରେ ମଜବୁତ ଭିତରେ ଫ୍ଲେକ୍ସିବଲ୍

ଟାଟା ଟିସକନ SD ଏବେ ଓଡ଼ିଶା ମଧ୍ୟରେ ଅନୁମୋଦିତ ଡିଲର୍ ଆଉଟଲେଟ୍‌ରେ ମିଳୁଛି

ତୁଳନାହୀନ ମଜବୁତ ଏବଂ ଦୁର୍ଭୀତ ନମନୀୟତା ଫଳରେ ଟାଟା ଟିସକନ SD ଆପଣଙ୍କ ଘରକୁ ଗଠନ ଦୃଷ୍ଟିରୁ ଅନେକ ଅଧିକ ମଜବୁତ କରେ ଆଉ ତାକୁ ଭୂମିକମ୍ପରେ ଅଟକ ଓ ଅସ୍ପଷ୍ଟ ରହୁଥିବାକୁ ଅନେକ ବେଶି ସହନଶୀଳ କରି ଚୋକେ ।

**CALL 1800 108 8282**

**DISTRIBUTORS OF ODISHA**  
The Odisha Small Industries Corporation Limited, Cuttack.  
De Son Marketing Private Limited, Rourkela.  
Kausalya Agencies, Berhampur.

**TATA TISCON SD**  
SUPER DUCTILE REBARS

ତୁଳନାହୀନ ମଜବୁତ । ଦୁର୍ଭୀତ ଫ୍ଲେକ୍ସିବିଲିଟି ।

Reaching 7500 villages, 9 million people. Over 100 million Polio vaccinations.  
5,000 medical camps / 20 hospitals:

1 million patients treated. 100,000 persons tested on 32 health parameters through Health Cubed. Over 50 deaf and mute children moved from the world of silence to the sound of music through the cochlear implant. More than 6,600 persons had their vision restored through the Vision Foundation of India.

**EDUCATION**

Our 56 schools accord quality education to 46,500 students. Mid-day meals provided to 74,000 children. Solar lamps given to 4.5 lakh children in the hinterland. Fostering the cause of the girl child through 40 Kasturba Gandhi Balika Vidyalayas.

**SUSTAINABLE LIVELIHOODS**

100,000 people trained in skill sets. 45,000 women empowered through 4500 SHGs. 200,000 farmers on board our agro-based training projects.

**MODEL VILLAGES**

We have adopted 300 villages for transformation into model villages. Of these over 90 villages have already reached the model village stature. And much more is being done through the Aditya Birla Centre for Community Initiatives and Rural Development, spearheaded by Mrs. Rajashree Birla.

Because we care.

**NUMBERS MEAN A LOT BUT A SMILE MEANS EVERYTHING!**

**ADITYA BIRLA GROUP**

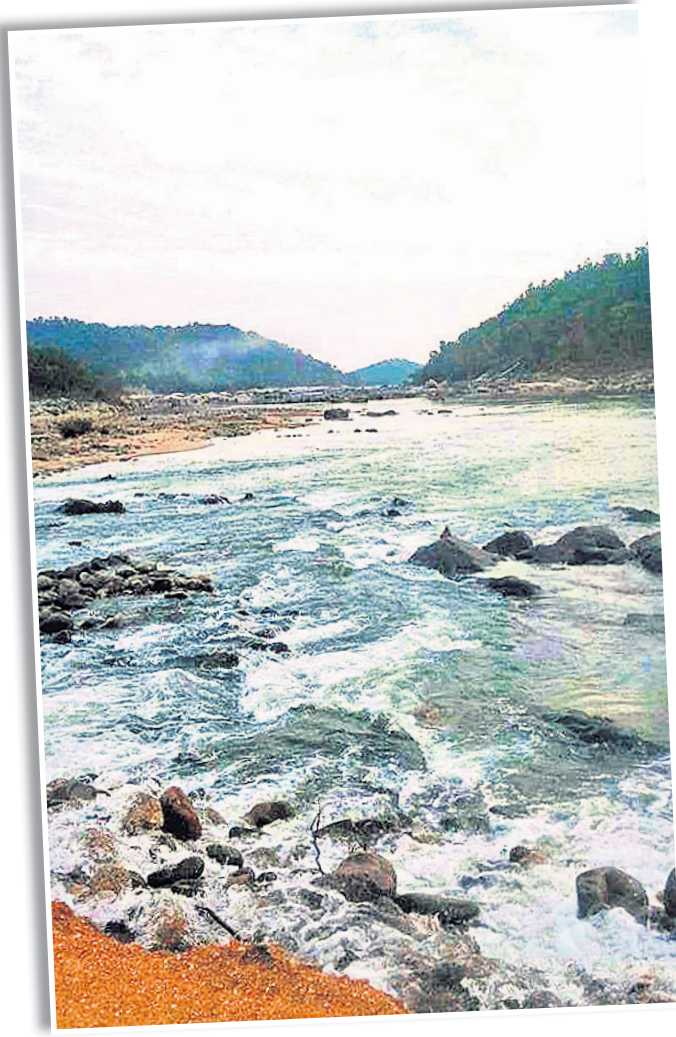

## ବହୁଛି ଶୀତ, ସଜେଇ ହେଉଛି ପ୍ରକୃତିରାଣୀ

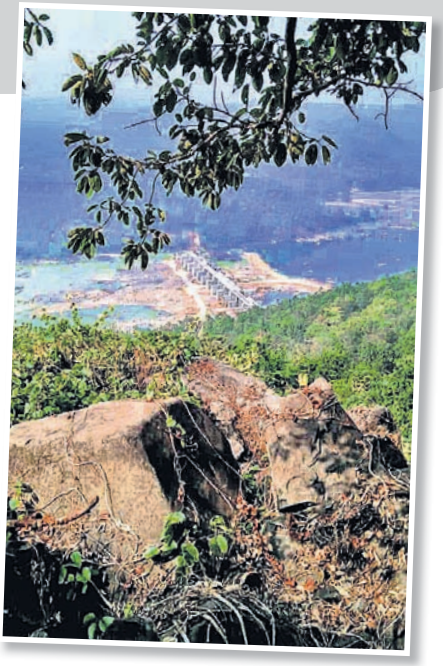

# କଣ୍ଠୀରର ଅନୁଭୂତି ବାଣ୍ଟୁଛି ଦରଗୁଡ଼ିଶିଳା

ବଣ ପାହାଡ଼ ଘେରା କେନ୍ଦୁଝର ଜିଲାର ପ୍ରାକୃତିକ ପରିବେଶ ବେଶ୍ ମନୋରମ। ବିଶେଷ କରି ଶୀତ ଋତୁର ଆଗମନରେ ଜିଲାର ପ୍ରମୁଖ ପର୍ଯ୍ୟଟନସ୍ଥଳ ଗୁଡ଼ିକରେ ପ୍ରକୃତିରାଣୀର ଅପୂର୍ବ ସୌନ୍ଦର୍ଯ୍ୟ ଦେଖିବାକୁ ମିଳେ। ଏଭଳି ଏକ ପ୍ରମୁଖ ପର୍ଯ୍ୟଟନସ୍ଥଳ ବା ଏଠାକାର କଣ୍ଠୀର ଭାବେ ପରିଚିତ ଆନନ୍ଦପୁର ଉପଖଣ୍ଡର 'ଦରଗୁଡ଼ିଶିଳା'। ଶୀତ ଋତୁର ଆଗମନରେ ସଜେଇ ହୋଇ ସାରିଛି ଦରଗୁଡ଼ିଶିଳା। ବୈତରଣୀ ନଦୀ ଶଯ୍ୟାରେ ପାହାଡ଼ ଜଙ୍ଗଲ ଘେରା ପରିବେଶ ମଧ୍ୟରେ ଏହି ପର୍ଯ୍ୟଟନସ୍ଥଳୀ ପର୍ଯ୍ୟଟକଙ୍କୁ ବିଶେଷଭାବେ ଆକର୍ଷିତ କରିପାରୁଛି। ବଣଭୋଜି ପାଇଁ ଏଠାକୁ ଜିଲା ଓ ଜିଲା ବାହାର ଅଞ୍ଚଳରୁ ପର୍ଯ୍ୟଟକମାନଙ୍କ ଗହଳ ଲାଗିଥାଏ। ଏଠାକାର ପରିବେଶ ପର୍ଯ୍ୟଟକଙ୍କୁ ମନୁଆଲା କରୁଥିବା ବେଳେ ବୈତରଣୀ

ନଦୀର ସ୍ୱଳ୍ପ ପାଣିରେ ଗାଧୋଇବା ନିଆରା ଅନୁଭୂତି ବେଇଥାଏ। ନଦୀଶଯ୍ୟା ଉପର ପାହାଡ଼ରେ କୁହୁଡ଼ିର ଦୃଶ୍ୟ ଶୀତଳ ପରିବେଶରେ ପର୍ଯ୍ୟଟକ ଏହାକୁ ଏଠାକାର କଣ୍ଠୀର ଭାବେ ବିବେଚନା କରୁଛନ୍ତି। ଏହି ପର୍ଯ୍ୟଟନସ୍ଥଳୀ ନିକଟରେ ବୈତରଣୀ ନଦୀରେ ୫ଶହ କୋଟି ଟଙ୍କା ବ୍ୟୟରେ ବିଦ୍ୟୁତ୍ ଉତ୍ପାଦନ ପ୍ରକଳ୍ପ କାର୍ଯ୍ୟ ଶେଷ ପର୍ଯ୍ୟାୟରେ ପହଞ୍ଚିଛି। ପ୍ରକଳ୍ପ ଯୋଗୁ ଏହି ପର୍ଯ୍ୟଟନସ୍ଥଳୀର ଗୁରୁତ୍ୱ ପୂର୍ବ ଅପେକ୍ଷା ଯଥେଷ୍ଟ ବୃଦ୍ଧି ପାଇଛି। ୨୦୧୯ରେ ଜାତୀୟ ରାଜପଥ ଯନ୍ତ୍ରପୁରାଠାରୁ ଘଟଗାଁ ଚାରିଶା ଅଭିମୁଖେ ଯିବା ବାଟ କୋଳିମାଟି ପଞ୍ଚାୟତର କୁମଡ଼ ଛକରୁ ଡାହାଣ ପାର୍ଶ୍ୱକୁ ଜଙ୍ଗଲିଆ ରାସ୍ତାରେ ୧୬ କି.ମି. ପରେ ପଡ଼ିବ ଜିଲାର ଏହି ପ୍ରମୁଖ ପର୍ଯ୍ୟଟନସ୍ଥଳୀ 'ଦରଗୁଡ଼ିଶିଳା'।  
 - ଜିତେନ୍ଦ୍ର ସାହୁ, ଘସିପୁରା

### ଏମାନେ ଯାହା କହୁଛି

■ ଦରଗୁଡ଼ିଶିଳା ଭଳି ପର୍ଯ୍ୟଟନ ସ୍ଥଳ ସମଗ୍ର ରାଜ୍ୟରେ ଅନନ୍ୟ। ଭୋଜିଭାତ କରିବା ସହିତ ବୈତରଣୀ ନଦୀର ନାଳ ଜଳରାଶିରେ ଗାଧୋଇବା ଅନୁଭୂତି ଏକଦମ୍ ନିଆରା। ମୁଁ, ମୋ ସ୍ତ୍ରୀ ଏବଂ ଶୁଶ୍ରୁର ଘର ପରିବାର ସଦସ୍ୟଙ୍କ ସହ ଏଠାକୁ ଆସି ବଣଭୋଜିର ମଜା ନେଉଥିଲୁ। ଏଠାକାର ସ୍ଥାନୀୟ ଲୋକେ ମଧ୍ୟ ବହୁତ ସହଯୋଗୀ ଗମନାଗମନ ପାଇଁ ଏଠାକୁ ସ୍ୱତନ୍ତ୍ର ଯାନବାହନର ସୁବିଧା କରାଗଲେ ଏଠାରେ ଆହୁରି ପର୍ଯ୍ୟଟକଙ୍କ ଭିଡ଼ ଦେଖିବାକୁ ମିଳନ୍ତା।  
 - ରୋଶନ ନାୟକ, ପର୍ଯ୍ୟଟକ, ଗଞ୍ଜାମ

■ ଆମେ କଲେଜର ସାଙ୍ଗସାଥୀଙ୍କ ସହିତ ଏଠାକୁ ଅନେକ ଥର ଭୋଜି କରିବାକୁ ଆସିଲୁ। ବଣପାହାଡ଼,



■ ପ୍ରାକୃତିକ ପରିବେଶରେ ରହିଥିବା ଏହି ସ୍ଥାନ ଅତ୍ୟନ୍ତ ଆନନ୍ଦଦାୟକ। ପାହାଡ଼ର ପାଦପେଶେର ପଥର ଦେଇ ବୈତରଣୀର ପାଣି ଝରଝର ହୋଇ ବହିବା ଦୃଶ୍ୟ ବେଶ୍ ମନୋରମ।  
 - ଶିଳ୍ପୀ ସାହୁ, ଛାତ୍ରୀ

■ 'ଦରଗୁଡ଼ିଶିଳା' ଭଳି ସ୍ଥାନ ପାଇଁ କୋଳିମାଟି ପଞ୍ଚାୟତ ଭଳି ଆଦିବାସୀ ଅଞ୍ଚଳ ଆଜି ପରିଚିତ ହୋଇଛି। ଏବେ ବି ଏଠାରେ କିଛି ସମସ୍ୟା ରହିଥିବାରୁ ଆସୁଥିବା ପର୍ଯ୍ୟଟକମାନେ ସମସ୍ୟାର ସମ୍ମୁଖୀନ ହେଉଛନ୍ତି। କୁମଡ଼ ଛକଠାରୁ କାଦବାହାଳି ପର୍ଯ୍ୟନ୍ତ ରାସ୍ତାରେ ଅନେକ ସ୍ଥାନରେ ମରାମତିର ଆବଶ୍ୟକତା ରହିଛି। କାଦବାହାଳିଠାରୁ ଦରଗୁଡ଼ିଶିଳା ପର୍ଯ୍ୟନ୍ତ ରାସ୍ତାରେ ଘାଟ ହୋଇଥିବାବେଳେ ସ୍ଥାନୀୟ କମ୍ପାନୀ ପକ୍ଷରୁ କିଛି ସ୍ଥାନରେ କୁଣ୍ଡଳ ଗୁଡ଼ି ପକାଯାଇଛି। ତେବେ ଏଠାକୁ ସବୁଦିନିଆ ରାସ୍ତା ନିର୍ମାଣ ଶେଷତରେ ଜିଲାପାଳଙ୍କ ଦୃଷ୍ଟି ଆକର୍ଷଣ କରାଯାଉଛି।  
 - ରଞ୍ଜିତ ମହାରଣା, ସମିତି ସଭ୍ୟ



## ଆଦିବାସୀଙ୍କ ନିଆରା ଚିତ୍ରକଳା

# ପାଟି କାଢ଼ରେ କାନଭାସ୍

ଆଦିବାସୀ ସଂସ୍କୃତିରେ ରଞ୍ଜନ ଘର ଓ ଆଧୁନିକତାର ଚିତ୍ର କଳା ବହୁ ଆଗରୁ ଜଡ଼ିତ। କେନ୍ଦୁଝର ଜିଲାର ଅନେକ ଆଦିବାସୀ ଗ୍ରାମରେ ଏହାର ଛାପ ଦେଖିବାକୁ ମିଳିଥାଏ। ବିଶେଷ କରି ଏହି ଚିତ୍ର କଳାର ଛାପ ସେମାନଙ୍କ ସୁସଜ୍ଜିତ ଘରଗୁଡ଼ିକରେ ପରିଲକ୍ଷିତ ହୋଇଥାଏ। ପାଟି ଘର କାଢ଼ରେ ରଙ୍ଗ ବେରଙ୍ଗ ଚିତ୍ର କଳା ନିଆରା। ବିଶେଷ କରି ସାଗଳ, ମୁଣ୍ଡା, ଭୂୟାଁ, କୁଆଙ୍ଗ ଆଦି ଆଦିବାସୀମାନେ ସ୍ୱଚ୍ଛତା ରକ୍ଷା ସହ ଘରକୁ ସୁସଜ୍ଜିତ କରି ରଖିବା ପାଇଁ ଏଭଳି ବିଭିନ୍ନ ରଙ୍ଗରେ ରଙ୍ଗାଇଥାନ୍ତି। ବିଭିନ୍ନ ଅଞ୍ଚଳରେ ନାଲି, ନୀଳ, ସବୁଜ, କଳା, ହଳଦିଆ ଆଦି ରଙ୍ଗରେ ରଙ୍ଗାଇ ହୋଇଥିବା ରଞ୍ଜନ ଘରଗୁଡ଼ିକ ଯିବାଆସିବା କରୁଥିବା ଲୋକ, ପର୍ଯ୍ୟଟକଙ୍କୁ ବେଶ୍ ଆକୃଷ୍ଟ କରିଥାଏ। କିଏ ଫଟୋ ଉଠାଇ ନେଇଥାନ୍ତି ତ କିଏ ସେଲଫି ନେଇ ସୋସିଆଲ ମିଡ଼ିଆରେ ଛାଡ଼ିଥାନ୍ତି। ଲୋକେ ଯେତେ ଆଧୁନିକତାକୁ ଶର୍ଣ୍ଣ କଲେ ମଧ୍ୟ ଏଭଳି କାରୁକାର୍ଯ୍ୟ ଯିଏ ଦେଖେ ସିଏ କିଛି ସମୟ ପାଇଁ ସେଠି ଛିଡ଼ା ହୋଇ ଦେଖେ। ଏହିଭଳି

ଗ୍ରାମକୁ ପ୍ରଶାସନ ତରଫରୁ ପ୍ରୋତ୍ସାହନ ମିଳିଲେ ଏଠାକୁ ଆହୁରି ପର୍ଯ୍ୟଟକ ବୁଲି ଆସିବେ। ଏପରି କି ଏହି ଗ୍ରାମରେ ପର୍ଯ୍ୟଟକଙ୍କ ପାଇଁ ରହିବାର ବ୍ୟବସ୍ଥା କରାଗଲେ ଲୋକେ ପ୍ରାକୃତିକ ପରିବେଶକୁ ବେଶ୍ ଉପଭୋଗ କରିବା ସହ ଗ୍ରାମବାସୀଙ୍କ ବୈଦିନିକ ରହିବା ମଧ୍ୟ କାର୍ଯ୍ୟପାରିବେ। ଆଦିବାସୀମାନେ ବିଭିନ୍ନ ପ୍ରକାରର ପ୍ରକୃତି ଦର ରଙ୍ଗ ଜଙ୍ଗଲ, ବିଲଖମାର ତଥା ପାହାଡ଼ରୁ ସଂଗ୍ରହ କରିଥାନ୍ତି। ଏହି ରଙ୍ଗ ମାଟି, ଗଛପତ୍ରରୁ ଆଦି ସଂଗ୍ରହ କରିଥାନ୍ତି। ହେଲେ ଆଜିକାଲି ଜଙ୍ଗଲ ଓ ପାହାଡ଼ ନଷ୍ଟ ହେବାକୁ ବସୁଥିବାରୁ ପ୍ରାକୃତିକ ରଙ୍ଗ ସାହିତ ଅନେକ କୈମକାଳ ରଙ୍ଗ ବ୍ୟବହାର କରୁଛନ୍ତି। ରଞ୍ଜନ ମାଟି, ଗଛପତ୍ରର ରସ, ଚେର, ଗଛ ଡାଳ ଆଦିକୁ ବିଭିନ୍ନ ପ୍ରକାରର ରଙ୍ଗ ପ୍ରସ୍ତୁତ କରି ବ୍ୟବହାର କରିଥାନ୍ତି। ପ୍ରାକୃତିକ ରଙ୍ଗ ହୋଇଥିବାରୁ ସ୍ୱାସ୍ଥ୍ୟପକ୍ଷେ କୈମକାଳ ରଙ୍ଗ ଭଳି କ୍ଷତିକାରକ ହୋଇ ନ ଥାଏ ବୋଲି ପରିବେଶବିତମାନେ ମତବ୍ୟକ୍ତ କରିଥାନ୍ତି। ତେବେ ଅଧୁନା ଏ ଥି ସ ହି ତ କେ ମି କ ଲ ରଙ୍ଗର ବ୍ୟବହାର କରୁ ଥି ବ ା ରୁ ଏହି ପୁରୁଣା ପରମ୍ପରା ଲୋପ ପାଇବାକୁ ବସୁଛି।



ବିଭିନ୍ନ ସମ୍ପ୍ରଦାୟର ଲୋକଙ୍କ ପାଇଁ ଚିତ୍ରକଳା ଓ ବ୍ୟବହୃତ ଶୈଳୀ ଅଲଗା ଅଲଗା। ଏହା ଦ୍ୱାରା ଘର ଗୁଡ଼ିକର ସୌନ୍ଦର୍ଯ୍ୟ ବୃଦ୍ଧି ପାଇବା ସହ ପରିଷ୍କାର ଓ ପରିଚ୍ଛନ୍ନତା ରକ୍ଷା ହୋଇଥାଏ। ସେହିପରି ଘର ପରିବେଶ ଶୀତଳ ରହିଥାଏ ଏବଂ ଦୀର୍ଘସ୍ଥାୟୀ ହୋଇଥାଏ ବୋଲି ସେମାନେ କୁହନ୍ତି। ରଙ୍ଗବେରଙ୍ଗ କାଢ଼ରେ ବିଭିନ୍ନ ପ୍ରକାରର ଚିତ୍ର ଆଙ୍କିଥାନ୍ତି। ଏହି ରଞ୍ଜନ କାଢ଼ରେ ସେମାନେ ପଶୁପକ୍ଷୀ, ଦେବାଦେବୀ, ବୃକ୍ଷଲତା, ପାହାଡ଼ ଆଦିର ଚିତ୍ର ଆଙ୍କିଥାନ୍ତି। ପରୋକ୍ଷରେ ଏହି ଚିତ୍ର ଦ୍ୱାରା ସେମାନଙ୍କ ଚିନ୍ତାଧାରା ପରିବ୍ୟକ୍ତ କରିଥାନ୍ତି। ଏହି ରଙ୍ଗ ମାଟିର ସହିତ ମିଶ୍ରିତ କରିଥାନ୍ତି। ଆଦିବାସୀମାନେ ବୁଲାଇ କରି ବହୁ ଦୂରରୁ ପାହାଡ଼, ଜଙ୍ଗଲାଞ୍ଚଳରୁ ସଂଗ୍ରହ କରିଥାନ୍ତି। ମୂରିକା କ୍ଷୟ ଯୋଗୁ ସେଭଳି ରଞ୍ଜନ ମାଟି ଆଉ ମିଳୁନାହିଁ। ମାଟି ପାଇଁ ନିର୍ଦ୍ଦିଷ୍ଟ ସ୍ଥାନକୁ ଯାଇ ଆଣିବାକୁ ପଡୁଥିବା ସ୍ଥାନୀୟବାସୀ କହିଛନ୍ତି। ଆଗକାଳି ଏହି ସବୁ ପ୍ରାକୃତିକ ରଞ୍ଜନ ମାଟି ତଥା ଗଛପତ୍ରରୁ ସଂଗ୍ରହୀତ ରଙ୍ଗ ମିଳୁ ନ ଥିବାରୁ ଏବଂ ଏହା ବ୍ୟୟବହୁଳ ହେଉଥିବାରୁ ଅନେକ ଏହାକୁ ବ୍ୟବହାର କରୁ ନ ଥିବା ସ୍ଥାନୀୟ ଲୋକେ କହିଛନ୍ତି।  
 - ନରେଶ ପଟ୍ଟନାୟକ, କେନ୍ଦୁଝର

Working for a sustainable future  
 accountability to the future generation



## ଥାଲାସେମିଆ...

କେତେମାତ୍ରାରେ ଭୂତାଣୁମୁକ୍ତ ରକ୍ତ ଭରି ରହିଛି ଓ ଉଚ୍ଚ ରକ୍ତକୁ ଥାଲାସେମିଆ ଶିଶୁମାନଙ୍କୁ ପ୍ରଦାନ କରାଯାଉଛି। ମୁଖ୍ୟତଃ ବାଲେଶ୍ୱର, କୋରାପୁଟ, ଯାଜପୁର, କେନ୍ଦୁଝର, ବାରିପଦା ଆଦି ଅଞ୍ଚଳରେ ଥାଲାସେମିଆ ଶିଶୁମାନଙ୍କ ସଂଖ୍ୟା ଅଧିକ। ମାତ୍ର ଏହିସବୁ ଅଞ୍ଚଳରେ ନାଟ୍ ପିସିଆର ମେଶିନ ନ

ଥିବାରୁ ଭୟଙ୍କର ଅବସ୍ଥା ଉପୁଜିଛି। ଏ ସମ୍ପର୍କରେ ଏସ୍‌ସିଏ ମେଡିକାଲର ଗ୍ରାହ୍ୟୁତ୍ତମ ମେଡିସିନ ବିଭାଗର ମୁଖ୍ୟ ପ୍ରଫେସର ଡା. ପଙ୍କଜ ପରିଡ଼ା କୁହନ୍ତି, ସରକାରଙ୍କ ବିନା ନିର୍ଦ୍ଦେଶରେ ଆମେ ଗଣମାଧ୍ୟମକୁ କୌଣସି ସୂଚନା ଦେଇପାରିବୁ ନାହିଁ। ଅପରପକ୍ଷରେ ରାଜ୍ୟ ରୋଗୀ ଅଧିକାର ମଞ୍ଚର ସଭାପତି ଅମିୟ ଭୂଷଣ ବିଶ୍ୱାଳ କୁହନ୍ତି, ଏଭଳି ସମ୍ବେଦନଶୀଳ ପ୍ରସଙ୍ଗ ଉପରେ ଆମେ ବାରମ୍ବାର

ସରକାରଙ୍କ ଦୃଷ୍ଟି ଆକର୍ଷଣ କରିଛୁ, ହେଲେ କୌଣସି ସୁଫଳ ମିଳିନାହିଁ। ଏସ୍‌ସିଏ ଉଚ୍ଚ ରୋଗ ବିଭାଗର କର୍ତ୍ତା ଡା. ଭିକ୍ଟର କହିବା ଅନୁଯାୟୀ, ଯଦି ସରକାର ନାଟ୍ ପିସିଆର ମେଶିନ କିଣିବାରେ ଅସମର୍ଥ ହେଉଛନ୍ତି ତେବେ ଚନ୍ଦ୍ର ଚେନେନେଶନର ଏଲିସା ମେଶିନ କୁଟ ବ୍ୟାଙ୍କଗୁଡ଼ିକରେ ରଖିଲେ ଏହା ରୋଗୀଙ୍କୁ ସୁରକ୍ଷିତ ରକ୍ତ ଦେବାରେ ସମର୍ଥ ହୋଇପାରିବ ବୋଲି କହିଛନ୍ତି।  
 ପ୍ରଥମ ପୃଷ୍ଠାକୁ...

# ***FUTURE TODAY***

*Tomorrow is not going to be like today.*

*Because we're building a world that's stronger, loftier, grander.*

*The science of construction is changing fast.*

*And Dalmia Cement Future Labs is at the forefront,  
creating better processes and advanced materials.*

*The technology we have developed is already at work.*

*In nuclear plants. New-age dams. Airstrips that set faster.*

*And millions of homes built with a smaller carbon footprint.*

*While the world dreams of a beautiful tomorrow,  
we're already there - building it brick by brick,  
and bond by bond.*

*So what you get in a bag of Dalmia Cement  
is not only the finest quality, but also the  
shape of tomorrow's world.*

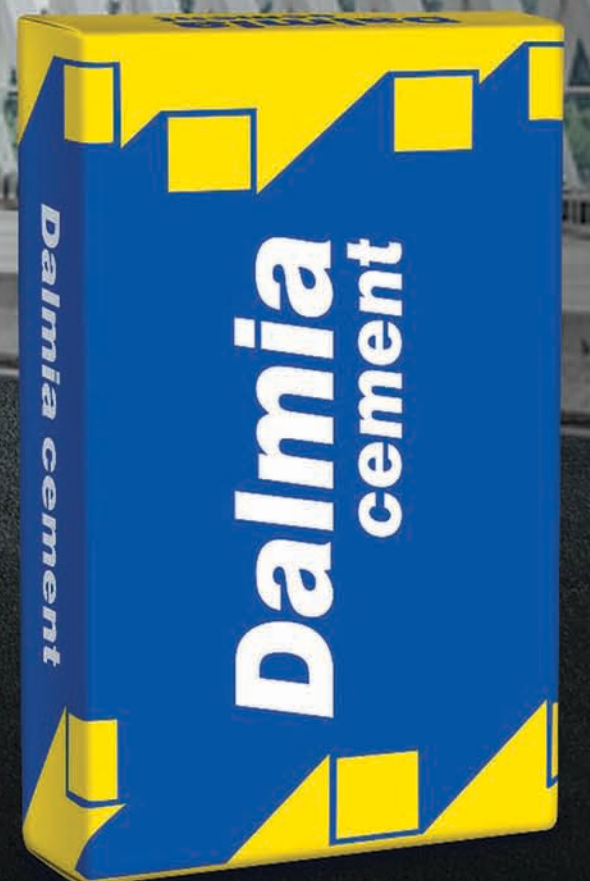

**Dalmia**  
**cement**  
**FUTURE TODAY**

# ବଲିଉଡ୍ ଆକ୍ଟ୍ରିସ୍

## ହ୍ୟାଣ୍ଡବ୍ୟାଗ୍

ମ୍ୟାଟି ହ୍ୟାଣ୍ଡବ୍ୟାଗ୍ ଲୁଚକ୍ଷୁ କରିଥାଏ ପରଫେକ୍ଟ । ଆଉ ଏହା ଗ୍ଲାମରକୁ ବି ବଢ଼ାଇଥାଏ । ସେଇଥିପାଇଁ ତ ଆକ୍ଟ୍ରିସମାନେ ଏହା ଉପରେ ଦେଇଥାନ୍ତି ଗୁରୁତ୍ଵ । ତେବେ ଜାଣନ୍ତୁ ବଲିଉଡର କେତେଜଣ ଆକ୍ଟ୍ରିସ୍ ହ୍ୟାଣ୍ଡବ୍ୟାଗର କଲେକ୍ଟନ ସମ୍ପର୍କରେ...



କ୍ଵାକଲିନ୍



ଶିଲ୍ପା



ଆଲିଆ ଭଟ୍ଟ

**ପ୍ରିୟଙ୍କା ଚୋପ୍ରା**  
ପ୍ରିୟଙ୍କାଙ୍କର ଦାମୀ ହ୍ୟାଣ୍ଡବ୍ୟାଗର ଏକ ଭଲ କଲେକ୍ଟନ ଅଛି । ସେ ସବୁବେଳେ କ୍ଲିକ୍ ଓ ଟ୍ରେଣ୍ଡି ଆସେସରୀ ବ୍ୟବହାର କରନ୍ତି । ତାଙ୍କୁ ଭାଲେଣ୍ଟିନୋ ଗାରାବାନି ରକ୍ଷ୍ଟର୍ ବ୍ୟାଗ୍ ବହୁତ ପସନ୍ଦ । ଏହା ବ୍ୟତୀତ ସେ ଅନ୍ୟ

ବହୁ ଦାମୀ ବ୍ରାଣ୍ଡର ବ୍ୟାଗ୍ ବି ବ୍ୟବହାର କରନ୍ତି ।  
**ଆଲିଆ ଭଟ୍ଟ**  
ଆଲିଆଙ୍କୁ 'ଟିପ୍ପି'ର ପ୍ରିଞ୍ଜର୍ ବ୍ୟାଗ୍ ବହୁତ ପସନ୍ଦ । ନିକ ଗ୍ଲାମରକୁ ବଡ଼େଇବା ପାଇଁ ସେ ଆହୁରି ଅନେକ ସୁନ୍ଦର ଓ ଦାମୀ ବ୍ୟାଗ୍ କ୍ୟାରି କରିଥାଆନ୍ତି ।  
**ଅନୁଷ୍ଠା ଶର୍ମା**  
ଅନୁଷ୍ଠାଙ୍କ ପ୍ରିୟ ବ୍ୟାଗ୍ କୌଣସି ଫ୍ୟାସ୍ଟ ଲବ୍‌ଲୋଭରୀ ହ୍ୟାଣ୍ଡବ୍ୟାଗ୍ ନୁହେଁ । ବରଂ ଏକ କ୍ଲିକ୍ ଓ ଫର୍ ବ୍ୟାକ୍‌ସାକ୍ ଅଟେ । 'ଫେଣ୍ଡି' ବ୍ରାଣ୍ଡର ଏହି ବ୍ୟାଗ୍‌ର ମୂଲ୍ୟ ୧୨ ଲକ୍ଷ ।



### ସମ୍ପର୍କକୁ ମଜଭୁତ କରେ ...

ସମ୍ପର୍କକୁ ବି ମଜଭୁତ କରିଥାଏ ଉପହାର । ତେବେ ଏହି ଉପହାର କିଭଳି ହେବା ଆବଶ୍ୟକ ଜାଣନ୍ତୁ ସେ ସମ୍ପର୍କରେ କିଛି କଥା...  
+ ପ୍ରିୟ ବନ୍ଧୁକୁ ଖୁସିରେ ଦେଖିବାକୁ ଚାହୁଁଥିଲେ, ଏମିତି କିଛି ଉପହାର ଦିଅନ୍ତୁ, ଯାହା ସୁନ୍ଦର ଓ ହୋଇଥିବ । ପର୍ଯ୍ୟାୟକାଳୀନ କର୍ମୀ ମନ ହେଉଛି ସେମିତି ଏକ ଉପହାର । ସେଥିରେ ଆପଣ ବନ୍ଧୁଙ୍କ ପାଇଁ କିଛି ବାର୍ତ୍ତା ଦେବା ସହ ପୁରୁଣା ସ୍ମୃତିଭରା ଫଟୋ ଦେଇପାରିବେ । ଏହାକୁ ପାଇ ସେ ନିଶ୍ଚୟ ଖୁସି ହେବେ ।  
+ ଆଜିକାଲି ସମସ୍ତଙ୍କ ହାତରେ ମୋବାଇଲ୍, ଆଉ ପ୍ରତି ମୁହୂର୍ତ୍ତର ଫଟୋ ବି ଉଠା ଯାଉଛି । ତେଣୁ ସେହି ମଧୁର ମୁହୂର୍ତ୍ତର ଫଟୋକୁ ସାଉଁଟି ବନ୍ଧୁଙ୍କ ପାଇଁ ଏକ ମୋମୋରା ବୁକ୍ ତିଆରି କରି ଉପହାରସ୍ଵରୂପ ଦେଇପାରିବେ । ସେଥିରେ କିଛି ବାର୍ତ୍ତା ବି ଦେଇପାରିବେ । ବନ୍ଧୁଗଣରେ ବି ସୁନ୍ଦର ସୁନ୍ଦର ମୋମୋରା ବୁକ୍ ମିଳୁଛି, ଯାହାକୁ ଆପଣ ଗ୍ରାଧ କରିପାରିବେ ।  
+ ବନ୍ଧୁଗଣରେ ତ ଅନେକ ପ୍ରକାରର କାର୍ଡ ମିଳୁଛି । ହେଲେ ଯଦି ଆପଣ ନିଜ ହାତରେ କାର୍ଡ ତିଆରି କରି ସେଥିରେ ବନ୍ଧୁଙ୍କ ପାଇଁ କିଛି ହୃଦୟସ୍ପର୍ଶୀ ବାର୍ତ୍ତା ଲେଖି ତାଙ୍କୁ ପ୍ରଦାନ କରିବେ, ତେବେ ସେ ନିଶ୍ଚୟ ଖୁସି ହୋଇଯିବେ ।  
+ ପେଡ଼ାଖି, ରିଙ୍ଗସ୍, ନେକଲେସ୍, ଟ୍ରେସଲେସ୍ ଭଳି ଅନେକ ଫ୍ୟାଶନବେଲ୍ ଆସେସରୀ ବନ୍ଧୁଗଣରେ ଉପଲବ୍ଧ ହେଉଛି । ଏହିଭଳି କିଛି ଖାସ୍ ଆସେସରୀ ଆପଣ ନିଜର ଖାସ୍ ବନ୍ଧୁଙ୍କୁ ଉପହାର ଦେଇପାରିବେ ।  
+ ଯଦି ଆପଣଙ୍କ ବନ୍ଧୁ ଚକୋଲେଟ୍ ପ୍ରିୟ, ତେବେ ଏହି ଉପହାର ତାଙ୍କୁ ନିଶ୍ଚୟ ଭଲ ଲାଗିବ । ବିଭିନ୍ନ ପ୍ରକାରର ସ୍ଵାଦିଷ୍ଟ ଚକୋଲେଟ୍‌ସ୍ ଏକ ରିଫ୍ଟ୍ ହାମ୍ପର ଭାବେ ସଜାଇ ତାଙ୍କୁ ପ୍ରଦାନ କରନ୍ତୁ ।  
+ ବନ୍ଧୁଗଣ ପ୍ରଗାଢ଼ତାକୁ ଦର୍ଶାଏ ହଲ୍‌ଦିଆ ରଙ୍ଗର ଫୁଲ । ଏହି ରଙ୍ଗର ଗୋଲାପ ହେଉଛି ଲିଲି ଅବା ଅକିଡ଼, ବନ୍ଧୁଙ୍କ ମୁହଁରେ ହସ ଫୁଟାଇବା ପାଇଁ ଯଥେଷ୍ଟ ।  
+ ଖୁସିର ଅବସରରେ କେନ୍ଦ୍ର କାଟିବା ଏବେ ଏକ ଟ୍ରେଣ୍ଡି ପାଲଟିଲାଣି । ତେଣୁ ବନ୍ଧୁଙ୍କୁ ଏକ ସୁସ୍ଵାଦୁ ଓ ସୁସଜିତ କେନ୍ଦ୍ର ଉପହାର ସ୍ଵରୂପ ଦେଇପାରିବେ ।  
+ ଭଲ କ୍ୟାଲିବର ସୁଗନ୍ଧିତା ପରଫେକ୍ଟ ଉପହାର ଆପଣଙ୍କ ବନ୍ଧୁତାକୁ ଆହୁରି ମଜାଇ ଦେବ । ତେଣୁ ଏହାକୁ ବି ଗ୍ରାଧ କରିପାରିବେ ।  
+ ବାଲ୍ୟକାଳର ବନ୍ଧୁଙ୍କ ପାଇଁ ଏହାଠାରୁ ଭଲ ଉପହାର ଆଉ କିଛି ନ ହୋଇପାରେ । ପିଲାଦିନରୁ ଆଜିଯାଏତ ଥିବା ଫଟୋସବୁକୁ ଏକ କ୍ୟାଲେଣ୍ଡରର ରୂପ ଦେଇ ଉପହାର ଦେଲେ ବନ୍ଧୁ ନିଶ୍ଚୟ ଖୁସି ହେବେ ।  
+ ଯେଉଁମାନଙ୍କର ଆଜିଯାଏତ ସଫ୍ଟ ଚନ୍ଦ୍ର ଧରି ଶୋଭାଏ ଅଭାସ୍ ଆସ ତାଙ୍କୁ କୁଏ ସଫ୍ଟ ଚନ୍ଦ୍ର ଉପହାର ଦେଇପାରିବେ ।

## ସ୍ଵାସ୍ଥ୍ୟ ପାଇଁ ହିଟକର ସାଇକେଲିଂ



ଯାତାୟାତ ଲାଗି ସାଇକେଲ ସ୍ଵାସ୍ଥ୍ୟ ପାଇଁ ହିଟକର । ଆଜିକାଲିର ଲାଇଫ୍ ଷ୍ଟାଇଲ୍ ଓ ଖାଦ୍ୟପେୟ ଦିନକୁ ଦିନ ଲୋକଙ୍କୁ ରୁଗ୍ଣ କରିଦେଉଛି । ଅଧିକ ଫ୍ୟାଟ୍ ଜାତୀୟ ଖାଦ୍ୟ ସାଙ୍ଗକୁ ବ୍ୟାୟାମର ଅଭାବ ଓ ଅଫିସ୍‌ରେ ବସି ରହି କାମ କରିବା ଯୋଗୁଁ ପେଟରେ ଚର୍ବି ଜମିବା ଭଳି ସମସ୍ୟା ସୃଷ୍ଟି ହେଉଛି । ଏହି ଚର୍ବି ଯୋଗୁଁ ଧମନୀଗୁଡ଼ିକର ସଙ୍କୋଚନ ପ୍ରସାରଣରେ ସମସ୍ୟା ଦେଖାଦିଏ । ହୃଦ୍‌ପିଣ୍ଡ ଉପରେ ଚାପ ପଡ଼ିଥାଏ । ଫଳରେ ହୃଦ୍‌ରୋଗ ଆଶଙ୍କା ବଢ଼ିଯାଏ । ରକ୍ତଚାପ, ମସ୍ତିଷ୍କ ଆଘାତ ସହ କ୍ୟାନ୍ସର ଭଳି ରୋଗ ହେବାର ଆଶଙ୍କା ସୃଷ୍ଟି ହୁଏ । ପେଟର ଚର୍ବିରୁ ମାନ୍ୟତା ଦିଏ ବି ତିଆରି ହୁଏ । ତେଣୁ ପ୍ରତିଦିନ ଯଦି ଘଣ୍ଟାପ୍ରତି ୫ କି.ମି. ବେଗରେ ଏକଘଣ୍ଟା ସାଇକେଲିଂ କରାଯାଏ, ତେବେ ୨୫୦ରୁ ୩୦୦ କ୍ୟାଲୋରି ଦହନ ହୋଇଥାଏ । ଖାଦ୍ୟକରି ବାହାରେ ସାଇକେଲିଂ କଲେ ବେଶି ଉପକାର ମିଳିଥାଏ । ତେଣୁ ପ୍ରତିଦିନ ସାଇକେଲିଂ କରିବା ଜରୁରୀ ବୋଲି କୁହନ୍ତି ବିଭିନ୍ନ ଭେଷଜ ବିଶେଷଜ୍ଞ ଡା. ନିରଞ୍ଜନ ତ୍ରିପାଠୀ । ସାଇକେଲିଂ ସ୍ଵାସ୍ଥ୍ୟ ପାଇଁ ଯେତିକି ଉପକାରୀ ପରିବେଶ ପାଇଁ ବି ଏହା ସେତିକି ଭଲ । ଖର୍ଚ୍ଚ ବି ନାହିଁ କିଲେ ଚଳେ । ତେଣୁ ଧୀରେ ଧୀରେ ସମସ୍ତେ ସାଇକେଲକୁ ସାଥୀଭାବେ ବାଛିନେବା ଭଲ । ଅଫିସ୍ ହେଉଛି ଆଖପାଖ ଯେଉଁଠି ଗଲେ ବି ବାଇକ୍ ବ୍ୟବହାର ନ କରି ଯଦି ସାଇକେଲ ବ୍ୟବହାର କରାଯାଇପାରିବ ପ୍ରତ୍ୟକ୍ଷ ଅନେକାଂଶରେ କମିଯିବ । ଦ୍ରୁତ ଗତି ପାଇଁ ଚାହିଁଲେ ସୋଲାର ସାଇକେଲ୍ ବି ବ୍ୟବହାର କରିପାରିବେ । ଫଳରେ ଗନ୍ତବ୍ୟସ୍ଥଳକୁ ଠିକ୍ ସମୟରେ ପହଞ୍ଚିବା ସହ ବାୟୁ ପ୍ରଦୂଷିତ ହେବାର ଚିନ୍ତା ରହିବନି । ଯେବେ ସମସ୍ତେ ସଚେତନ ହେବେ ତେବେ ଯାଇ ପରିବେଶ ସୁସ୍ଥ ରହିପାରିବ ବୋଲି ବ୍ୟକ୍ତ କରନ୍ତି ଡା. ତ୍ରିପାଠୀ ।

## ଏପରି ଲକ୍ଷଣ ଜଣାଇଦିଏ ହାର୍ଟ ଆଟାକ୍‌ର ପୂର୍ବ ସୂଚନା...

ହାର୍ଟ ଆଟାକ୍ ଶ୍ଵେତ୍ରରେ କେତେକ ସାଧାରଣ ଲକ୍ଷଣ ଦେଖାଯାଇଥାଏ । ସେ ସମ୍ପର୍କରେ ଜାଣନ୍ତୁ...

- ଛାତିରେ ଯନ୍ତ୍ରଣା: ହାର୍ଟ ପମ୍ପରେ ବାଧା ଯୋଗୁଁ ଏହା ହୋଇଥାଏ ।
- ବାରମ୍ବାର ନିଶ୍ଵାସ ପ୍ରଣାସ ନେବା ବା ଧାଇଁବା: ହାର୍ଟକୁ ପର୍ଯ୍ୟାପ୍ତ ପରିମାଣର ରକ୍ତ ପହଞ୍ଚି ନ ପାରିବାରୁ ଏପରି ହୋଇଥାଏ ।
- ଗଳାରେ ନିୟମିତ କଫ ରହିବା: ଏହା ରକ୍ତ ସଞ୍ଚାଳନରେ ଅନିୟମିତତାକୁ ସୂଚାଇ ଥାଏ ।
- ସାଧାରଣତଃ ଶୋଇବା ସମୟରେ ପାଦ, ଗଣ୍ଠି ଏବଂ ଗୋଡ଼ ଫୁଲିବା: ରକ୍ତ ସଞ୍ଚାଳନରେ ଅନିୟମିତତା ଯୋଗୁଁ ଶରୀରର ତଳ ଅଙ୍ଗକୁ ଆବଶ୍ୟକ ଅନୁସାରେ ରକ୍ତ ପହଞ୍ଚିବାରେ ନାହିଁ । ତଳିପେଟ ଫୁଲିବା ସହ ଯନ୍ତ୍ରଣା ହେବା: ଏହା ମଧ୍ୟ ରକ୍ତ ସଞ୍ଚାଳନ ଯୋଗୁଁ ହୋଇଥାଏ ।
- ଅଳ୍ପ କାମ କରି ଅଳି ଯିବା ଏବଂ ଦେହହାତ ଅରିବା: ହାର୍ଟ ପମ୍ପରେ ଅନିୟମିତତା ଯୋଗୁଁ ରକ୍ତ ସଞ୍ଚାଳନ ଆବଶ୍ୟକତା ଅନୁସାରେ ନ ହେବାକୁ ଏହା ହୋଇଥାଏ ।
- ପିଠିର ଉପର ଭାଗରେ ଯନ୍ତ୍ରଣା: ଏହା ଆଞ୍ଜିନା ପେନ୍‌ଟୁ ହୋଇଥାଏ ।
- ବେକରେ ରହି ରହି ଅଳ୍ପ ଯନ୍ତ୍ରଣା ହେବା: ଏହା ଆଞ୍ଜିନା ପେନ୍‌ଟୁ ସୂଚିତ କରିଥାଏ ।
- ହାତ ଗୋଡ଼ରେ ଅଳ୍ପ ଅଳ୍ପ ଯନ୍ତ୍ରଣା ରହି ରହି ହେବା: ଏହା ରକ୍ତ ସଞ୍ଚାଳନରେ ଅନିୟମିତତାକୁ ସୂଚାଏ ।



ମଧ୍ୟରେ ସମସ୍ତଜାତ ଖାଦ୍ୟ, ବିନ୍, ପ୍ରକ୍ରିୟାକରଣ ହୋଇଥିବା ସୋୟା ଗ୍ରହଣ କରିବା ଭଲ । କଠିନ ଚର୍ବି, ରି ଫାଇନଡ୍, ଖାଦ୍ୟ ଶସ୍ୟ ଏବଂ ବିନିର ପରିମାଣ ଖାଦ୍ୟରେ କମ୍ କରିବା ପ୍ରୟୋଜନ ।



ଏସବୁ ସମସ୍ୟା ଦେଖାଦେଲେ ଶୀଘ୍ର ଡାକ୍ତରଙ୍କ ସହିତ ପରାମର୍ଶ କରିବା ସହିତ କେତେକ ବିଷୟ ପ୍ରତି ଧ୍ୟାନ ଦେବାକୁ ପଡ଼ିଥାଏ । ସେଗୁଡ଼ିକ ହେଉଛି:  
- ଏପରିପଲ୍ଲେ ୦.୫-୧ କିଗ୍ରା ପର୍ଯ୍ୟନ୍ତ ଓଜନ ବୃଦ୍ଧି ମଧ୍ୟ ସମସ୍ୟା ସୃଷ୍ଟି କରେ । ଏପରିପଲ୍ଲେ ଖାଦ୍ୟ ଗ୍ରହଣରେ ଅଳ୍ପକ୍ଷ ଲଗାଇବାକୁ ପଡ଼ିଥାଏ ।  
- ଚଳଚଞ୍ଚଳ ରହିବା ସହିତ ଆବଶ୍ୟକ ସମୟରେ ବିଶ୍ରାମ: ଚଳଚଞ୍ଚଳ ରହିବା ଅତ୍ୟନ୍ତ ଗୁରୁତ୍ଵପୂର୍ଣ୍ଣ । ମାତ୍ର କେତେକ ସମୟରେ ଏହା ସମ୍ଭବପରି ହୋଇ ନ ଥାଏ । ସେତେବେଳେ ବିଶ୍ରାମ ନେବାର ଆବଶ୍ୟକତା ରହିଛି । କିଛି ହାଲକା ଶାରୀରିକ ଶ୍ରମ କରିବା ସହିତ ତାତ୍ପର୍ୟ ସହିତ ପରାମର୍ଶ ପରେ ଚାଲିବା, ସାଇକେଲିଂ, ପହଁରା ଏବଂ ଯୋଗ ଭଳି କିଛି ହାଲକା ବ୍ୟାୟାମ କରିବା ଆବଶ୍ୟକ ।  
- ସ୍ଵାସ୍ଥ୍ୟପ୍ରଦ ଖାଦ୍ୟ ଗ୍ରହଣ : ଉପଯୁକ୍ତ ସମ୍ପତ୍ତି ଖାଦ୍ୟ ଗ୍ରହଣ କରିବା ଆବଶ୍ୟକ । ଖାଦ୍ୟରେ ଅଧିକ ଅଧିକ ଫଳ ଏବଂ ସବୁଜ ପତ୍ରପତ୍ର ଉପରେ ଧ୍ୟାନ ଦିଅନ୍ତୁ । ଏହାଛଡା ଅଳ୍ପ ଚର୍ବି ଥିବା କିମ୍ବା ଚର୍ବି ମୁକ୍ତ ସ୍ଵାଦ ଖାଦ୍ୟରେ ଗ୍ରହଣ କରିବା ଆବଶ୍ୟକ । ପ୍ରୋଟିନ୍

ଅତ୍ୟଧିକ ଲୁଣ ଠାରୁ ଦୂରରେ ରହିବା: ଶରୀରରେ ସୋଡ଼ିୟମର ମାତ୍ରା ବୃଦ୍ଧି ପାଇଲେ ଶରୀରର ଜଳ ଧାରଣ କ୍ଷମତା ବଢ଼ିଥାଏ । ଖାଦ୍ୟରେ ଅତ୍ୟଧିକ ଲୁଣ ରକ୍ତଚାପ ବୃଦ୍ଧି କରିବା ସହିତ ତାଲୁକରେ ଚର୍ବି ଜମାଯିବାକୁ ପ୍ରଭାବିତ କରିଥାଏ ଫଳରେ ଶରୀରରେ ଜଳ ପଦାର୍ଥର ପୁନଃଧାରଣ କ୍ଷମତା ବୃଦ୍ଧି ପାଇ ଗୋଡ଼ ଫୁଲିବା ସମସ୍ୟା ଦେଖାଯାଇଥାଏ । ଖାଦ୍ୟ ରାନ୍ଧିବା ସମୟରେ ଲୁଣ କିମ୍ବା ଲୋ-ସୋଲ୍ ନ ପକାଇ ଖାଦ୍ୟ ଗ୍ରହଣ ପୂର୍ବରୁ ଖାଦ୍ୟରେ ଲୁଣ ପକାଇ ଗ୍ରହଣ କଲେ ଭଲ ।

**ଆବଶ୍ୟକ ଔଷଧ ଗ୍ରହଣ:** ଯଦି ଆପଣଙ୍କ ଠାରେ କିଛି ପାର୍ଶ୍ଵପ୍ରତିକ୍ରିୟା ସୃଷ୍ଟି ହେଉଛି ତେବେ କାର୍ଡିଓଲୋଜିଷ୍ଟ ସହିତ ପରାମର୍ଶ କରିବା ଜରୁରୀ ।  
**ଶାରୀରିକ ଲକ୍ଷଣ ପ୍ରତି ସଚର୍କ ଦୃଷ୍ଟି:** ଏଭଳି ସ୍ଥିତି ନିରନ୍ତର ଶାରୀରିକ ଲକ୍ଷଣ ପ୍ରତି ସଚର୍କ ରହିବା ଆବଶ୍ୟକ । ଶାରୀରିକ ଅବସ୍ଥା ସହଜକରଣ ନୁହେଁ, ମାତ୍ର ଏହା ସହିତ ସମସ୍ତ ରକ୍ଷାକରି ଚଳିବା ଅତ୍ୟନ୍ତ ଗୁରୁତ୍ଵପୂର୍ଣ୍ଣ ।  
-> ଜୀବନଶୈଳୀରେ ପରିବର୍ତ୍ତନ ଓ ଉପଯୁକ୍ତ ଔଷଧ ଗ୍ରହଣ ଦ୍ଵାରା ତାଲବେଚିତ୍ ମିଳିତ୍ ଏବଂ ଉଚ୍ଚ ରକ୍ତଚାପରେ ନିୟନ୍ତ୍ରଣ ଆଣିବା ଆବଶ୍ୟକ ।  
-> ଧ୍ୟାନପାତ୍ର ସମ୍ପୂର୍ଣ୍ଣ ବନ୍ଦ କରିବା ଆବଶ୍ୟକ ।  
ହାର୍ଟ ଆଟାକ୍‌ର ଲକ୍ଷଣ ଅନୁସାରେ ଆବଶ୍ୟକ ଚିକିତ୍ସା ବ୍ୟବସ୍ଥା ଏବଂ ଜୀବନ ଶୈଳୀରେ ପରିବର୍ତ୍ତନ ଆଣିଲେ ପରବର୍ତ୍ତୀ ଜୀବନ ଅପେକ୍ଷାକୃତ ସହଜ ଓ ସରଳ ହୋଇପାରିଥାଏ ।



# ଶବ ପାଇଁ ବିଛାନ୍ତି ଶେଯ

ଦିନେଶ ଦେବୁରା  
ବରକା, ୨୩।୧୧



ପୋକରୁଟା ପାଟଣାସାହି କାର୍ଯ୍ୟକ୍ରମରେ ଅନ୍ୟତ ରୋଷେଇ କରୁଛନ୍ତି ।

ଶା ହେଉ ଅବା ଅଜଣା, ଶବକୁ ଉପଯୁକ୍ତ ସମ୍ମାନ ଦେବାକୁ ଅନେକ ଆଗ୍ରହ ଦେଖାଯିବ । ବଞ୍ଚିଥିବା ବେଳେ ଅତି ଆପଣାର ଲାଗୁଥିବା ମଣିଷଟିଏ ମୃତ୍ୟୁ ପରେ ହଠାତ୍ ଯେମିତି ପର ପରି ବୁଦ୍ଧି ଦେଖାନ୍ତି । ଶୁଣାନରେ ଯେନତେନ ସଂସ୍କାର କାର୍ଯ୍ୟ କରିଦେଲେ କାମ ସରିଯାଏ ବୋଲି ସେମାନେ ଭାବିଥାନ୍ତି । ହେଲେ ଏ କ୍ଷେତ୍ରରେ ଅନୁଗୋଳ ଜିଲ୍ଲା ବରକା ଥାନା ପୋକରୁଟା ଗ୍ରାମର ଅନ୍ୟତ ଦେବୁରା(୮୫)ଙ୍କ କାର୍ଯ୍ୟ ଅତି ପ୍ରଶଂସନୀୟ । କାରଣ ପର-ଆପଣାର ଭାବରକ୍ଷଣ ଥିବା ଅନ୍ୟତଙ୍କ କାବନକାଳ ମଧ୍ୟରେ ଶତାଧିକ ଶବକୁ ସମ୍ମାନର ସହ ସଂସ୍କାର କରିଛନ୍ତି । କୋକେଲ ବନ୍ଧାଠାରୁ ଶବ ପାଇଁ ଶୁଣାନରେ କୁଇର ଶେଯ ପ୍ରସ୍ତୁତ କରିବାରେ ତାଙ୍କ ଭୂମିକା ଜଣେ ନିଆରା ମଣିଷ ଭାବେ ତାଙ୍କୁ ପରିଚିତ କରିପାରିଛି । ସେ ସ୍ଥାନୀୟ ଅଞ୍ଚଳବାସୀଙ୍କ ପାଇଁ ଜଣେ ଦେବଦୂତ ବୋଲି ମଧ୍ୟ କେହି କେହି କହିଥାନ୍ତି ।

କେବଳ ଚାଟଶାଳି ମାଟି ମାଡ଼ିଥିବା ଅନ୍ୟତ କୁହନ୍ତି, ପିଲାବେଳେ ଜଙ୍ଗଲରେ ଛେଳି ଚରାଇ ସେ ପେଟ ପୋଷୁଥିଲେ । ତାଙ୍କୁ ଯେତେବେଳେ ୨୦ ବର୍ଷ ହୋଇଥିଲା ଜଣେ ବ୍ୟକ୍ତି ତେରମୂଳି ଔଷଧ ସମ୍ପର୍କରେ କିଛି ଜ୍ଞାନ ଦେଇଥିଲେ, ଯାହା ତାଙ୍କୁ ପରବର୍ତ୍ତୀ ଅବସ୍ଥାରେ ଗ୍ରାମବାସୀଙ୍କ ନିକଟତର କରିଥିଲା । ସେତେବେଳେ ଗାଁର ପିଲାମାନେ ନାନା ରୋଗରେ ଆକ୍ରାନ୍ତ ହେଉଥିଲେ । ସେ ଜାଣିଥିବା ତେରମୂଳି ଔଷଧ ଦେଇ ସେ ପିଲାମାନଙ୍କୁ ରୋଗମୁକ୍ତ କରୁଥିଲେ । ଏହା ଧୀରେ ଧୀରେ ପ୍ରଚାର ହେବାରୁ ତାଙ୍କ ନିକଟକୁ ଥୋକ୍ତା, ଲାଜବନ୍ଧ, ଶଙ୍ଖପୁର,

ନନ୍ଦପୁର, ମଧୁପୁର, ମାଧପୁର, ବ୍ରହ୍ମପୁର, କରତପଡ଼ା, ବନ୍ଦନପସି ଆଦି ଗ୍ରାମର ଲୋକେ ଔଷଧ ନେବାକୁ ଆସିଲେ । ବିନା ପାରିଶ୍ରମିକରେ ଏହି କାର୍ଯ୍ୟ ଖୁସି ଦେଉଥିବା ଅନ୍ୟତଙ୍କୁ କରବାପରେ ସେ ଗ୍ରାମବାସୀଙ୍କୁ ବିଭିନ୍ନ କାର୍ଯ୍ୟରେ ସାହାଯ୍ୟ ସହଯୋଗ କରିବା ଆରମ୍ଭ କଲେ । ବିନା ନିମନ୍ତ୍ରଣରେ ସେ କାହାର ବିବାହ ଉତ୍ସବରେ ଯୋଗଦେଉଥିଲେ ତ କାହାର ଶବ ସଂସ୍କାର ପାଇଁ ପହଞ୍ଚି ଯାଉଥିଲେ । ବିଭିନ୍ନ ଯାନିଯାତ୍ରାରେ ମଧ୍ୟ ସେ ବାରିଭି ମାରି ତାହାକୁ ସ୍ମାରଣରୂପେ ଦୁଇାଉଥିଲେ । ବିଶେଷକରି ଗାଁ କି ଆଖପାଖ ଅଞ୍ଚଳରେ କାହାର ମୃତ୍ୟୁ ହେଲେ ସେ ସୁନ୍ଦର ଭାବେ କୋକେଲ ତିଆରି କରିଦେବା ସହ ଶୁଣାନରେ ପହଞ୍ଚି କାଠର କୁଇ ପ୍ରସ୍ତୁତ କରିଦେଉଥିଲେ । ଏବେ କିନ୍ତୁ ତାଙ୍କୁ ଆଉ

ବିନା ନିମନ୍ତ୍ରଣରେ ଯିବାକୁ ପଡ଼ୁନି । କାରଣ ତାଙ୍କ ସେବା ପ୍ରତି ଲୋକଙ୍କ ମନରେ ଏପରି ଆଦର ଭାବ ଜାଗ୍ରତ ହୋଇଛି ଯେ ଚାହାନ୍ତି ତାଙ୍କ ପାଖକୁ ଡାକରା ଆସୁଛି । ବର୍ତ୍ତମାନ ସୁଦ୍ଧା ସେ ବୁଢ଼ଶହରୁ ଅଧିକ ଶବ ଦାହ କରିସାରିଛନ୍ତି । ଏପରି କାର୍ଯ୍ୟ ତାଙ୍କୁ ଆତ୍ମସନ୍ତୋଷ ଦେଉଥିବାରୁ ଆଗାମୀ ଦିନରେ ଅଧିକ ଲୋକଙ୍କ ସହ ସେ କଡ଼ିତ ହେବାକୁ ଇଚ୍ଛା ପ୍ରକାଶ କରିଛନ୍ତି । ଅନ୍ୟତ କୁହନ୍ତି, ମଣିଷ କରୁ ହୋଇଛି ଅନ୍ୟକୁ ସହଯୋଗ କରିବା ପାଇଁ । ସମସ୍ତଙ୍କ ଦୁଃଖ ସୁଖରେ ସାମିଲ ହେବା ପାଇଁ କୌଣସି କାର୍ଯ୍ୟ କରିବାକୁ ତାଙ୍କୁ କଷ୍ଟ ଲାଗି ନ ଥାଏ । ବୟସ ବଢ଼ିଯାଇଥିଲେ ମଧ୍ୟ ସେ ପୂର୍ବପରି ଚଳଚଞ୍ଚଳ ରହିଛନ୍ତି । ତାଙ୍କର ଯୋଗଦାନ ସବୁ ଜାଗାରେ ରହିଛି ଓ ଆଗାମୀ ଦିନରେ ରହିବ । ଅନ୍ୟତଙ୍କ

ଏପରି ନିଆରା କାର୍ଯ୍ୟକୁ ପୋକରୁଟା ଗ୍ରାମର ପୂର୍ବତନ ସରପଞ୍ଚ ସୁରେଶ ପ୍ରଧାନ, କୁମୁଦ ବନ୍ତ ପ୍ରଧାନ, କିତେନ୍ଦ୍ର ପ୍ରଧାନ, ପୂର୍ବତନ ସଭାପତି ରଘୁକର ପ୍ରଧାନ, ଗୋକୁଳାନନ୍ଦ ପ୍ରଧାନ, ଶତ୍ରୁଘ୍ନ ପ୍ରଧାନ, କୃପାସିନ୍ଧୁ ପ୍ରଧାନ, ପ୍ରଶାନ୍ତ ପ୍ରଧାନ, ବର୍ତ୍ତମାନର ସଭାପତି ପପୁ ପ୍ରଧାନ, ବିବେକାନନ୍ଦ ପ୍ରଧାନ ପ୍ରମୁଖ ଉକ୍ତ ପ୍ରଶଂସା କରିଛନ୍ତି । ସେମାନଙ୍କ ମତରେ ଅନ୍ୟତଙ୍କ ଭଳି ଲୋକ ଦୁନିଆରେ ଖୁବ୍ କମ୍ ଅଛନ୍ତି । ତାଙ୍କ ଉପସ୍ଥିତି ଗାଁର ସମସ୍ତଙ୍କୁ ଆନନ୍ଦ ଦେଇଥାଏ । ଏକାଠି ବଞ୍ଚିବା ମରିବାର ବାନ୍ଧା ଦେଇଥାଏ । ଭାଇତାରା ଓ ନିଃସ୍ୱାର୍ଥପର ସେବା କ'ଣ ତାହା ତାଙ୍କଠାରୁ ହିଁ ଶିଖିବାକୁ ମିଳେ ବୋଲି ଗ୍ରାମବାସୀ କହିବା ସହ ଅନ୍ୟତ ଆମ ପାଇଁ ଦେବଦୂତ ବୋଲି ପ୍ରକାଶ କରିଛନ୍ତି ।

# ୨୯ ବର୍ଷ ହେଲା ଚାଲିଛି ମାନସିକ ପୁରଣ

ପରିଚିତ ସାହୁ  
ବରକା, ୨୩।୧୧

ଗୋ

ଟିଏ ପଟେ ବୁଡ଼ି ଯାଉଥିବା କଳା, ସଂସ୍କୃତିକୁ ଉଦ୍ଧାର କରିବାକୁ ପ୍ରୟାସ ତ ଅନ୍ୟପଟେ ଧାର୍ମିକ ଭାବନା ବା ମାନସିକ ପୁରଣ ପାଇଁ ଚାଲିଛି ପ୍ରଚେଷ୍ଟା । ଏମିତି ବର୍ଷ ପରେ ବର୍ଷ ୨୯ ବର୍ଷ ଧରି ପାଲା ପରିବେଷଣ କରିଆସୁଛନ୍ତି ଅନୁଗୋଳ ଜିଲ୍ଲା କିଶୋରନଗର ବ୍ଲକ୍ ସୁନ୍ଦରାପାଣି ବରକା ଗ୍ରାମର ଜଗତ ମୋହନ ମିଶ୍ର । ଜଗତ ମୋହନ କହିଛନ୍ତି, ୧୯୮୬ରେ ସେ ବିବାହ କରିଥିଲେ । ୪ ବର୍ଷ ବିତିଯିବା ପରେ ବି ପିଲାଟିଏ ନ ହେବାରୁ ସେ ଚିନ୍ତିତ ହୋଇପଡ଼ିଥିଲେ । ପୁଅଟିଏ ହେଲେ ଆଜାବନ ପାଲା ପରିବେଷଣ କରିବେ ବୋଲି ପ୍ରଭୁ ସତ୍ୟନାରାୟଣଙ୍କ ନିକଟରେ ମାନସିକ ପୁରଣ କରିଥିଲେ । ଶୁଣିବାକୁ କୁପାରୁ ୧୯୯୧ରେ ତାଙ୍କୁ ପୁତ୍ର ସନ୍ତାନଟିଏ ପ୍ରାପ୍ତ ହେଲା । ତେଣୁ ଠାକୁରଙ୍କ ନିକଟରେ କରିଥିବା ମାନସିକ ପୁରଣ ପାଇଁ ସେ ପାଲା ପରିବେଷଣ କ୍ଷେତ୍ରରେ ପାଦ ଦେଲେ । ଚୁରୁ ନବାନ

କୁମାର ରଥଙ୍କଠାରୁ ଶିକ୍ଷା ନେଇ ସେ ୫ଜଣ ସାଥୀଙ୍କୁ ଧରି ପାଲା ଗାୟନ ଆରମ୍ଭ କଲେ । ବର୍ଷକୁ ୧୦୦ରୁ ଅଧିକ ପାଲା ପରିବେଷଣ କରୁଛନ୍ତି । ପାରିଶ୍ରମିକ ବାବଦରେ କଳାକାର ପିଛା ମାତ୍ର ୪ରୁ ୫ଶହ ଟଙ୍କା ପାରିଶ୍ରମିକ ମିଳୁଥିବାରୁ ପରିବାର ଚକାଇବା ବଡ଼ କଷ୍ଟକର ହେଉଛି । ତଥାପି ଏହାକୁ ନେଇ ସେ କେବେ ନିରାଶ ହୋଇନାହାନ୍ତି କି କାର୍ଯ୍ୟ ପ୍ରତି ବିମୁଖ ଭାବ ପ୍ରକଟ କରିନାହାନ୍ତି । କାରଣ ଶୁଣିବାକୁ ଆଶୀର୍ବାଦ ତାଙ୍କ ସହ ପରିବାର ଉପରେ ଥିବାରୁ ସେ ମାନସିକ ପୁରଣ କରିବାକୁ ଚିତ୍ତୁଥିବା ଯାଏ ସତ୍ୟନାରାୟଣଙ୍କ ପାଲା ଗାନ କରି ଚାଲିଥିବେ । ଏହାଛଡ଼ା ସାମାଜିକ, ଧାର୍ମିକ ସତେତନତା ସୃଷ୍ଟିରେ ପାଲାର ଗୁରୁତ୍ୱପୂର୍ଣ୍ଣ ଭୂମିକା ରହିଛି । ହେଲେ ଏହି କଳା, ସଂସ୍କୃତି ଧୀରେ ଧୀରେ ଚା'ର ଦିଗ ହରାଉଥିବାରୁ ତାହାକୁ ବଞ୍ଚାଇ ରଖିବା ନିମନ୍ତେ ତାଙ୍କ ଉଦ୍ୟମ ଫଳପ୍ରସୂ ହେଉ ବୋଲି ସେ ଚାହାନ୍ତି । କିଶୋରନଗର ବ୍ଲକ୍ ଅଞ୍ଚଳରେ ସେ ପାଲା ପରିବେଷଣ କରି ୨୧ଟି ପୁରସ୍କାର ପାଇଛନ୍ତି ।



ଏହାଛଡ଼ା ଜିଲାରୁ ୨୨ଟି ଶେଷ ପୁରସ୍କାର ତାଙ୍କୁ ମିଳିଛି । ଗ୍ରାମାଞ୍ଚଳରେ ସରକାରଙ୍କ ପକ୍ଷରୁ ବିଭିନ୍ନ ଯୋଜନାର ପ୍ରଚାର ପ୍ରସାର କରାଯାଉଥିବା ବେଳେ ତାଙ୍କ ସାଥୀଙ୍କୁ ଏପରି କିଛି କାର୍ଯ୍ୟ ଦିଆଯାଇଛି । କିନ୍ତୁ କଳାକାରଟିଏ ବଞ୍ଚିବା ପାଇଁ ସେଥିରୁ ମିଳୁଥିବା ପ୍ରାପ୍ୟ ପର୍ଯ୍ୟାପ୍ତ ହେଉନାହିଁ । ଏ ଦିଗରେ ସରକାର ଦୃଷ୍ଟି ଦେବା ସହ କଳାକାରଙ୍କ ଉନ୍ନତି ପାଇଁ ଅଧିକ ଯୋଜନା କଲେ ତାଙ୍କ ପରି ଅନ୍ୟମାନେ ଉପକୃତ ହେବା ସହ କଳା, ସଂସ୍କୃତିକୁ ଅବକ୍ଷୟ ପୂର୍ଣ୍ଣ ଫେରାଇ ଆଣାଯାଇପାରିବ ବୋଲି ଜଗତମୋହନ ପ୍ରକାଶ କରିଛନ୍ତି ।



ନିଜ ସାଥୀଙ୍କ ସହ ଜଗତମୋହନ ମିଶ୍ର ।

## ALL GREAT ACHIEVEMENTS ARE A SERIES OF SMALL EFFORTS.

### LET'S KEEP ODISHA CLEAN

Mahanadi Coalfields Limited (MCL), a Government of India Enterprise under Ministry of Coal, operates 15 open cast and 5 underground coal mines in Angul, Jharsuguda and Sundergarh districts of Odisha. The company contributes to 25 percent of total production by Coal India. Ever since its inception, MCL has been a front-runner in introducing innovative ideas and technology to minimise the impact of coal mining on environment. Extending Swachhta Abhiyan to waste management level with new technology and best practices, the company has achieved huge advancements in cutting down and safe disposal of solid waste in its mines. Committed to inclusive growth, MCL is the top spender under CSR in Odisha.

*Ujwal Bharat Ka Hai Sapna, Swachh Koylanchal Ho Apna*

**Mahanadi Coalfields Limited**  
(A subsidiary of Coal India Limited)  
Corporate Office: At/PO- Jagruti Vihar, Burla, Sambalpur, Odisha-768 020

Follow us on:  
[/mahanadicoal](#) [/mahanadicoal](#) [/MahanadiCoalfields](#) [Instagram@pro.mcl](#) [www.mahanadicoal.in](#)

# SERAJUDDIN

Responsible Mining

## WE CONSERVE WE CARE

### Baldra Block Iron Mines Guruda Block Manganese Mines

# CELEBRATING 50 YEARS IN ECO FRIENDLY MINING

## M/S SERAJUDDIN & CO.

MINE OWNERS AND INDUSTRIALISTS  
 Administrative Office: 19-A, Abdul Hamid Street, KOLKATA-89  
 Mines Office: Baldra Block Iron Mine, At/PO Baldra, Via Joda, Dist: Keonjhar, Odisha.





# ପ୍ଲାଷ୍ଟିକର ପଞ୍ଚାରେ ପାଣି, ପବନ ଓ ପ୍ରାଣୀ



ସିଙ୍ଗଲ ୟୁଜ୍ ପ୍ଲାଷ୍ଟିକର ସଙ୍କଟ ଘନେଇ ଆସୁଛି । ତା' ପୂର୍ବରୁ ସାରା ବିଶ୍ୱ ସଚେତନ ହେବାରେ ଲାଗିଛି । ହେଲେ ଯେଉଁ ସ୍ଥାନରେ ଏହାର ବ୍ୟବହାର ପୂର୍ବରୁ କରାଯାଇଛି ବା ଏବେ ହେଉଛି ତାହା ଆମକୁ ତଥା ଆମ ପରିପତ୍ତିକୁ ଭୋଗିବାକୁ ପଡ଼ିବ । ମାଟି, ପାଣି, ପବନ, ପ୍ରାଣୀ ତଥା ମଣିଷ ଏଥିରୁ ବ୍ରାହ୍ମି ପାଇପାରିବେ ନାହିଁ । ଏହାକୁ ଥରେ ବ୍ୟବହାର କଲେ ତାହା ପରିବେଶରେ ଶହ ଶହ ବର୍ଷ (ଅତିକମ୍ରେ ୪୦୦ ବର୍ଷ)ଧରି ରହିଥାଏ । ଏହା ସହଜରେ ବିଘଟନ ହୋଇପାରେ ନାହିଁ । ଏଣୁ ପରିବେଶକୁ ଏହା ଏତେ ମାତ୍ରାରେ ପ୍ରଦୂଷିତ କରୁଛି ଯେ ତାହା ଗ୍ରୀନହାଉସ ଇଫେକ୍ଟର ଭାବରେ କାର୍ଯ୍ୟ କରୁଛି । ୧୯୯୦ରେ ତଳପିନ୍ଧି ଉପରେ କରାଯାଇଥିବା ଏକ ସର୍ବେକ୍ଷଣ ଜଣାପଡ଼ିଛି ଯେ, ଲ'ଲ'ଲ ନିକଟସ୍ଥ ସମୁଦ୍ରରେ ମୃତ ସବୁ ତିନି ଓ ଶିଳାକ ଠାରେ ପ୍ଲାଷ୍ଟିକ ମିଳିଛି । ଏହା ଗୋଟିଏ ଉପରେ ଭାଷଣ ପ୍ରଭାବ ପକାଉଛି ।

ମୃତ୍ୟୁ ଘଟୁଛି । ଏବେ ସୁଦ୍ଧା ୫୧ ଟ୍ରିଲିୟନର ବିଭିନ୍ନ ପ୍ରକାର ପ୍ଲାଷ୍ଟିକ ସମୁଦ୍ରରେ ରହିଛି । ସବୁଠାରୁ ଯଦି ବେଶି ପ୍ରଭାବିତ ହେଉଥିବା ତେବେ ସେମାନେ ହେଲେ ସାମୁଦ୍ରିକ କଇଁଛ । ପ୍ରାୟ ୫୦ ପ୍ରତିଶତ ସାମୁଦ୍ରିକ କଇଁଛ ପ୍ଲାଷ୍ଟିକ ଖାଇଥାନ୍ତି । ଦେଖାଯାଇଛି ଯେ, ମୃତ କଇଁଛଙ୍କ ମଧ୍ୟରୁ ୫୦-୮୦% ପେଟରୁ ପ୍ଲାଷ୍ଟିକ ମିଳିଛି । ୫୪ ପ୍ରତିଶତ ତିନି, ତଳପିନ୍ଧି ଓ ଶିଳାକ ପ୍ଲାଷ୍ଟିକ ଯୋଗୁ ପ୍ରଭାବିତ ହେଉଛନ୍ତି । ଏନଏଏଏ (ବ୍ୟାଗନାଲ ଓସେନଗ୍ରାଫି ଆକ୍ଟ ଅନେମାସିୟରିକ ଆଡମିନିଷ୍ଟ୍ରେଶନ)ର ଏକ ଆକଳନରୁ ଜଣାପଡ଼ିଛି ଯେ, ୧ ଲକ୍ଷ ସାମୁଦ୍ରିକ ପ୍ରାଣୀମାନଙ୍କୁ ଜୀବକ ପ୍ଲାଷ୍ଟିକ ଯୋଗୁ ମୃତ୍ୟୁ ଘଟୁଛି । ୧୯୯୦ରେ ତଳପିନ୍ଧି ଉପରେ କରାଯାଇଥିବା ଏକ ସର୍ବେକ୍ଷଣ ଜଣାପଡ଼ିଛି ଯେ, ଲ'ଲ'ଲ ନିକଟସ୍ଥ ସମୁଦ୍ରରେ ମୃତ ସବୁ ତିନି ଓ ଶିଳାକ ଠାରେ ପ୍ଲାଷ୍ଟିକ ମିଳିଛି । ଏହା ଗୋଟିଏ ଉପରେ ଭାଷଣ ପ୍ରଭାବ ପକାଉଛି ।



ଭାରତରେ ବି ଗୃହପାଳିତ ପଶୁ ଓ ବୁଲାଇ କୁକୁର ଏହାର ଶିକାର ହେବାରେ ଲାଗିଛନ୍ତି । ୨୦୧୮ରେ ପ୍ରକାଶିତ ଏକ ରିପୋର୍ଟରୁ ଜଣାଯାଏ ଯେ କେବଳ ରାଜସ୍ଥାନରେ ପୂର୍ବ ୪ ବର୍ଷ ମଧ୍ୟରେ ୧୦୦୦ରୁ ଉର୍ଦ୍ଧ୍ୱ ଗାଈଙ୍କର ମୃତ୍ୟୁ ଘଟିଥିଲା ।

# ହରିବାକୁ ବସିଲାଣି କଟକର ତାରକସି

**ଦୁର୍ଦ୍ଦିନରେ ତାରକସି କାରିଗର**

ହଜାରହଜାର ବର୍ଷର ସହର କଟକ । ଐତିହ୍ୟ ଓ ପରମ୍ପରା ଭିତରେ ବଞ୍ଚିଛି ଏଠାକାର ଲୋକଙ୍କ ମାନ ଆଉ ସ୍ୱାଭିମାନ । ଏହା କେବଳ ଗୋଟିଏ ସହର ନାଁ ନୁହେଁ, ବରଂ ଭାରତ ଭୃତ୍ୟରେ ଓଡ଼ିଶାର ସ୍ୱତନ୍ତ୍ର ପରିଚୟକୁ ବହନ କରୁଥିବା ଏକ କଳାର ମାଟି । ବିଶ୍ୱ ମାନଚିତ୍ରରେ ଉଲ୍ଲେଖ ତାରକସି କାର୍ଯ୍ୟ ପାଇଁ ଏହି ମାଟିର ରହିଛି ସ୍ୱତନ୍ତ୍ର ପରିଚୟ । ହେଲେ ତାରକସି କଳା ଏବେ ବିଲୁପ୍ତପ୍ରାୟ । ଏବେ ଏହି କଳାକୁ ଏବେ କଳାବାଦୀ ଗ୍ରାସିଛି । ତାରକସି କଳାକୁ ଆଦରି ଜୀବନକାଳିକାକୁ ଆଗେଇ ନେଉଥିବା କଳାକାରଙ୍କ ଅବସ୍ଥା ଦୁର୍ଦ୍ଦିନରେ ବିହୁଛି ।

**ହରିଗଲା 'ତାରକସି ହବ୍'**

କଟକ ଖପୁରିଆ ଶିଳ୍ପାଞ୍ଚଳ ଭିତରେ କଳିଙ୍ଗ ପିଲିଗ୍ରୀ ନାମରେ ଏକ ସଂସ୍ଥା ଥିଲା । ରାଜ୍ୟ ସରକାର ଏହାର ପରିଚାଳନା ଦାୟିତ୍ୱରେ ଥିଲେ । ଏଠାରେ ପ୍ରସ୍ତୁତ ତାରକସି ସାମଗ୍ରୀ ବିଦେଶରେ ବିକ୍ରି କରାଯିବା ସହ ମୋଟା ଅଙ୍କର ଅର୍ଥ ରୋଜଗାର ହେଉଥିଲା । ଫଳସ୍ୱରୂପ କାରିଗରମାନେ ଲାଭବାନ ହେଉଥିଲେ । ମାତ୍ର ଅନେକ ବର୍ଷ ହେବ କଳିଙ୍ଗ ପିଲିଗ୍ରୀ ବନ୍ଦ ହୋଇପଡ଼ିଛି । ଏହାକୁ ତାରକସି ହବ୍ରେ ପରିଣତ କରାଯିବ ବୋଲି ବିଭିନ୍ନ ନେତା, ମନ୍ତ୍ରୀ କଟକର ସଭାସଭାରେ ଘୋଷଣା କରିଥିଲେ । ଶୁଣିବାକୁ ମିଳୁଥିଲା ଯେ, ବାରବାଟୀ ସ୍ୱାଭିଯମ ସମ୍ମୁଖ କିଲା ପଡ଼ିଆରେ ଏହି ହବ୍ ନିର୍ମାଣ ହେବ । ପରେ ବୁଲ୍‌ସାପୁରଠାରେ ତାରକସି ହବ୍ ହେବ ବୋଲି କୁହାଯାଉଥିଲା । ଏବେ ହାଡ଼ିଆପଠା ନିକଟରେ କରାଯିବ ବୋଲି ଶୁଣିବାକୁ ମିଳୁଛି । ହେଲେ ଏହି ହବ୍ କେବେ ହେବ ତାହାର କ୍ଷୟ ଉଭୟ କାହା ପାଖରେ ନାହିଁ ।

**କାଳିଙ୍ଗର ପ୍ରସ୍ତୁତ ଅର୍ଥ**  
ନିର୍ମୂଳ ତାରକସି କାର୍ଯ୍ୟରେ ତାରିର ତାରକସି ଯୋଡ଼ିବାପାଇଁ କାଳିଙ୍ଗ ଅଠା ବ୍ୟବହାର ହୁଏ । କାଳିଙ୍ଗକୁ ପଥରେ ଘିରି ଏଥିରୁ ବାହାରୁଥିବା ତରଳ ପଦାର୍ଥ(ଅଠା)କୁ ଚାନ୍ଦି ଯୋଡ଼ିବାରେ ବ୍ୟବହାର କରାଯାଏ । ଏଭଳି କାର୍ଯ୍ୟ କେଉଁଠାରେ ହେଉ ନ ଥିବ ବୋଲି କାରିଗରମାନେ କୁହନ୍ତି । ଏହି ଅଠା ଅନ୍ୟ ସମସ୍ତ ଅଠା ଠାରୁ ମଜଭୁତ ବୋଲି କୁହାଯାଏ ।

**ପେଟ ପୋଷୁଛି ଦଶହରା ଚାନ୍ଦିମେଢ଼**  
ଦଶହରାରେ ଚାନ୍ଦି ମେଢ଼ ନିର୍ମାଣ ହୁଏ । ବିଭିନ୍ନ ପୂଜା କର୍ମିତ ଚାନ୍ଦି ମେଢ଼ ଦୌଡ଼ରେ ଅଛନ୍ତି । ଦିନକୁ ଦିନ ଚାନ୍ଦିମେଢ଼ ତାଲିକା ବଢୁଥିବାବେଳେ ଏଥିରୁ କଟକର ତାରକସି କାରୀଗରମାନେ ହିଁ ଲାଭବାନ ହେଉଛନ୍ତି । କଟକ, ଭୁବନେଶ୍ୱର ସମେତ ରାଜ୍ୟର ଯେଉଁ ସ୍ଥାନରେ ବି ଚାନ୍ଦି ମେଢ଼ ହୋଇଛି ସେ ସବୁ କଟକର କାରିଗରଙ୍କ ଦ୍ୱାରା କରାଯାଇଛି । ଏଣୁ ଦଶହରା ଯୋଗୁଁ ଏହି କାରିଗରମାନେ ପେଟ ପୋଷିବାରୁ ସମ୍ମାନ ହେଉଛନ୍ତି ବୋଲି କୁହନ୍ତି ।



**କାରିଗରଙ୍କ ମତାମତ**

ବକାରରେ ସବୁ ସାମଗ୍ରୀର ମୂଲ୍ୟ ଦିନକୁ ଦିନ ବଢୁଛି । ଆଗରୁ ମାହଜାର ଟଙ୍କାରେ ଗୋଟେ କେଜି ଚାନ୍ଦି କିଣୁଥିଲୁ । ଏବେ ଚାନ୍ଦି କେଜିର ମୂଲ୍ୟ ୪୭ହଜାର ଟଙ୍କା ହୋଇଛି । ଗୋଟିଏ ଦିନ ଏହି କାର୍ଯ୍ୟରେ ବସିଲେ ୨୦୦ ଟଙ୍କା । ପାରିଶ୍ରମିକ ମଧ୍ୟ ମିଳୁ ନାହିଁ । ସୁସ୍ଥ କାର୍ଯ୍ୟ ହୋଇଥିବାରୁ ବହୁତ ସମୟ ଲାଗେ । ହେଲେ ପରିଶ୍ରମର ମୂଲ୍ୟ ବ୍ୟବସାୟୀମାନେ ବୁଝନ୍ତିନି । କମ୍ ଅର୍ଥ ରୋଜଗାର ଯୋଗୁଁ କେହି ବି ଏହି କାର୍ଯ୍ୟ କରିବାକୁ ପସନ୍ଦ କରୁନାହାନ୍ତି ।

— ବୃନ୍ଦାବନ ସାହୁ, ତାରକସି କାରିଗର, କଟକ

ଆଉ ଗୋଟିଏ ପିଢ଼ି ପରେ କଟକରେ ତାରକସି କାମ ହେବା ପରି ମନେ ହେଉ ନାହିଁ । ଯୁବକମାନେ ଏଥିରେ ପରିଶ୍ରମ କରୁ ନାହାନ୍ତି । ସରକାର ମଧ୍ୟ ଏହି କଳାକୁ ପ୍ରୋତ୍ସାହନ ଦେବାକୁ ପଛପୁଞ୍ଜା ଦେଉଛନ୍ତି । ସରକାରୀ ସ୍ତରରେ ଯଦି ଏହି କଳାକୁ ପ୍ରୋତ୍ସାହିତ କରିବାକୁ କିଛି ପଦକ୍ଷେପ ନିଆଯିବ, ତେବେ ଏହି କଳା ବଞ୍ଚିବା ସହଜ କଟକର ଐତିହ୍ୟ, କଳାର ପରିଚୟ ବହନ କରୁଥିବା ଏହି ପେସା ପୁଣି ତା'ର ପରିଚୟ ଫେରିପାଇବ ।

— ପ୍ରଦୀପ ପୃଷ୍ଟି, ତାରକସି କାରୀଗର, କଟକ

**WITH BEST COMPLIMENTS**

**HOLIDAY RESORT**  
Chakratirtha Road, Puri - 752002, Odisha, India  
Toll Free : 1800 103 9007, Ph : +91 06752 222440  
Email: reservation@puriholidayresort.com  
www.puriholidayresort.com

Raj Kishore Patra  
(Managing Director)

## କଟକର ସ୍ଥାନ ନେଲାଣି କୋଳିକତା

ଚାନ୍ଦିକୁ ତରଳାଇ, ଏଥିରୁ ତାର ପ୍ରସ୍ତୁତ କରି ବିଭିନ୍ନ ରୂପ ଦିଆଯାଏ । ଏଭଳି ନିଆରା ଆଉ ସ୍ୱତନ୍ତ୍ର କାର୍ଯ୍ୟର ନାଁ ତାରକସି । ଏକଦା କଟକର ତାରକସି କାରିଗରମାନେ ଦେଶ ବିଦେଶରେ ପରିଚୟ ସୃଷ୍ଟି କରିଥିଲେ । ମାନସିଂପାଟଣା, ମହମ୍ମଦିଆବଜାର ଓ ତରାପଡ଼ା ସାହିରେ ହିଁ ଅଧିକ ମାତ୍ରାରେ ତାରକସି କାରିଗରଙ୍କ ଘର । ବିଦେଶର ବିଭିନ୍ନ ସ୍ଥାନରେ ଏହି କାରିଗରଙ୍କ କଳାକୃତି ସ୍ଥାନ ପାଇଛି । କିଛି ବର୍ଷ ପୂର୍ବେ କଳିକତାର କିଛି କାରିଗର କଟକ ଆସି ତାରକସି କାର୍ଯ୍ୟ ଶିକ୍ଷା କରୁଥିଲେ । ଶିଖୁଥିବା କାରିଗରମାନେ ଏବେ କଳିକତାରେ ତାରକସି କାର୍ଯ୍ୟ କରୁଛନ୍ତି । ଏବେ କଟକର ସ୍ଥାନ କଳିକତା ନେଲାଣି । ଏଠାରୁ ଅଧିକ ମାତ୍ରାରେ ତାରକସି

**POWERING GREEN ENERGY**

**ODISHA INDIA'S BEST KEPT SECRET**

**ODISHA NEW OPPORTUNITIES**

Contributing to 40% of Peak Power Demand of the State

Contributing to 25% of Power demand of the State

Contributing to Sustainable Development of People

Providing the Cheapest Power to Odisha

**OHPC PLANTS IN OPERATION**

- Upper Indravati Hydro Electric Project – 600 MW
- Balimela Hydro Electric Project – 510 MW
- Upper Kolab Hydro Electric Project – 320 MW
- Hirakud Hydro Electric Project – 275.5 MW
- Rengali Hydro Electric Project – 250 MW
- Chiplima Hydro Electric Project – 72 MW
- Machhkund Hydro Electric Project (Odisha Share) – 36 MW

**OHPC FUTURE ENDEAVOR**

- Pump Storage Power Plant at Upper Indravati – 600 MW
- Pump Storage Power Plant at Balimela – 500 MW
- Pump Storage Power Plant at Upper Kolab – 320 MW
- Mandira Small Hydro Electric Project – 10 MW
- Kanupur Small Hydro Electric Project – 4.2 MW
- Jambhira Small Hydro Electric Project – 3 MW

**OHPC SUBSIDIARY COMPANIES / JVs**

- Green Energy Development Corporation of Odisha Ltd. – GEDCOL
- Odisha Coal & Power Ltd. – OCPCL
- Odisha Thermal Power Corporation Ltd. – OTPCL
- Baitarani West Coal Company Ltd. – BWCCCL
- GEDCOL SAIL Power Corporation Ltd. – GSPCL

**ODISHA HYDRO POWER CORPORATION LTD.**  
(A GOLD RATED STATE PSU)  
Odisha State Police Housing & Welfare Corporation Building,  
Vani Vihar Chowk, Janpath, Bhubaneswar - 751022  
Ph : 0674-2542983, 2542802, FAX : 0674-2542102, Website: www.ohpcpltd.com

**"To Produce World Class Pellets to meet Raw Material requirement of Steel Producers in and around State of Odisha."**

With Best Compliments from:

**BRPL**

**BRAHMANI RIVER PELLETS LIMITED**  
5th Floor, IPICOL House, Bhubaneswar-751022

**Always at the service of people in Odisha.**





## ଶିକ୍ଷକତା ପେସା, ସାହିତ୍ୟ ଯାତ୍ରାର ନିଶା

ବରା, (ବାସ୍ତାନିଧି ସାହୁ)- ପେସା ଶିକ୍ଷକତା ନିଶା ସାହିତ୍ୟିକା ଏଭଳି ଜଣେ ନିଆରା ମହିଳା ହେଉଛନ୍ତି ବରା କି ଅଧ୍ୟାପକ କିମ୍ପାକ ପଞ୍ଚାୟତର ମାଳବୀକା କମଳିନୀ ପାଗଡ଼। ଛୁଟି ଦିନ ହେଲେ କଲମ ଧରି ବସିଯାଆନ୍ତି ସାହିତ୍ୟ ରଚନାରେ। ଦୀର୍ଘ ୩୦ ବର୍ଷ ଧରି ଛାତ୍ରୀ ଅବସ୍ଥାରୁ ସାହିତ୍ୟ ପ୍ରତି ଆକୃଷ୍ଟ ହୋଇ ନିଜ ସାଧନା କଳରେ ଏକାଧାରରେ ପାଳିଯାଇଛନ୍ତି ସାହିତ୍ୟିକା, କବିତ୍ରୀ, ଗାଳ୍ପିକା ଓ ଉପନ୍ୟାସିକା। ଇତି ମଧ୍ୟରେ ୫୦ରୁ ଊର୍ଦ୍ଧ୍ୱ କବିତା, ୧୦ରୁ ଊର୍ଦ୍ଧ୍ୱ ଉପନ୍ୟାସ, ୩୦ରୁ ଊର୍ଦ୍ଧ୍ୱ ଗଳ୍ପ

### ନିଆରା ମହିଳା

ଲେଖି ବିଭିନ୍ନ ଅନୁଷ୍ଠାନରୁ ସମର୍ଥନ ହୋଇଛନ୍ତି। ପେସାରେ ଜଣେ ଶିକ୍ଷୟିତ୍ରୀଭାବେ ସେ ଦୀର୍ଘ ୨୫ ବର୍ଷ ହେଲା କାର୍ଯ୍ୟକରି ନିଷ୍ଠାର ସହ କାର୍ଯ୍ୟ ସମ୍ପାଦନା କରିଆସୁଛନ୍ତି। ଏତିକିରେ ତାଙ୍କର ସାଧନା ଅଧିକ ଯାଇ ନିହୁୟାମା ଶାସ୍ତ୍ରୀୟ ସଙ୍ଗୀତରେ ବିଏ ପାଠ୍ୟ କଲା ପରେ ସଙ୍ଗୀତ କାରି ରଖିଛନ୍ତି। ସଙ୍ଗୀତ ମାଧ୍ୟମରେ ସଂସାରର ଦୁଃଖ କଷ୍ଟକୁ ସେ ଭୁଲି ଯାଆନ୍ତି ବୋଲି କୁହନ୍ତି।

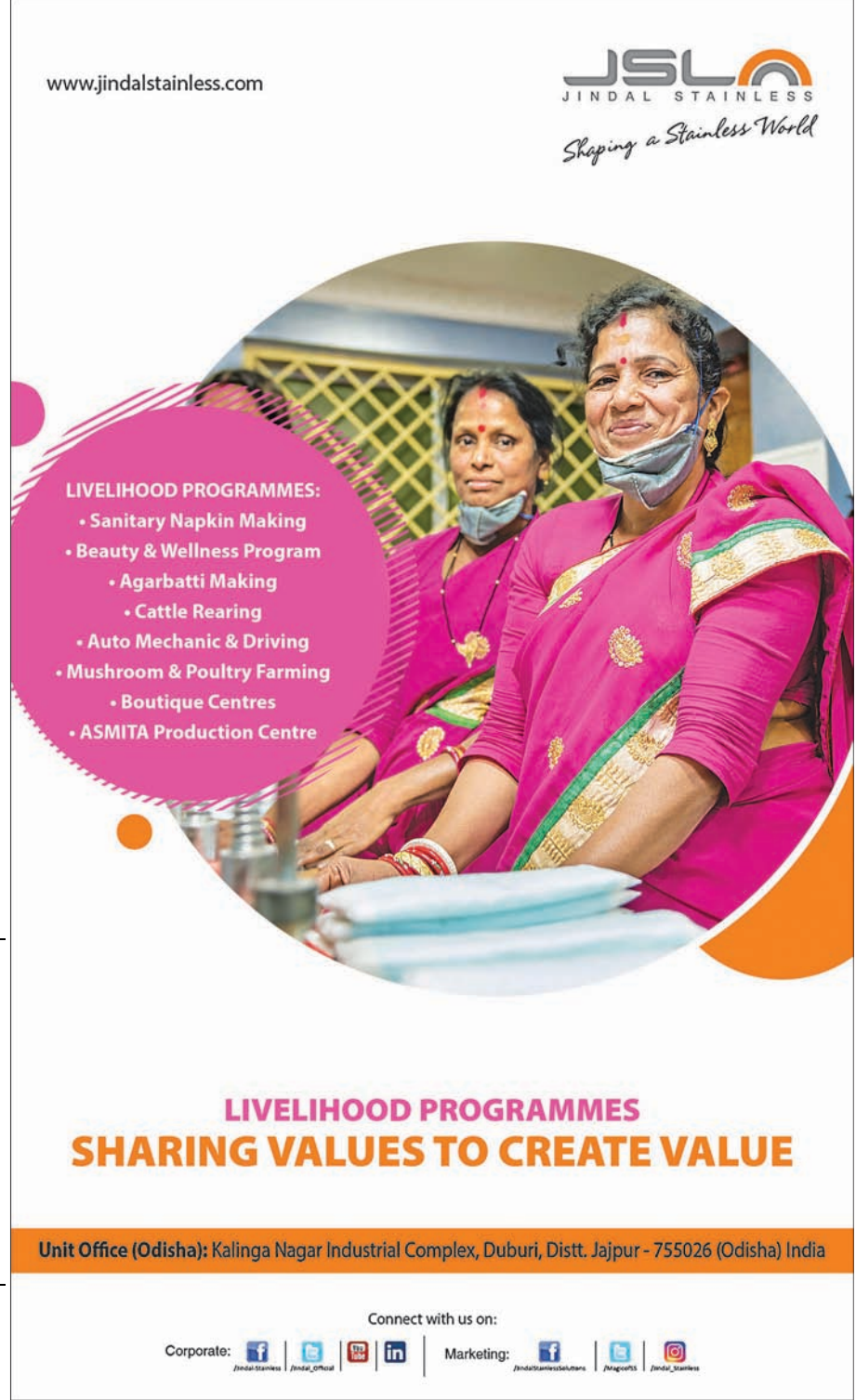

www.jindalstainless.com

JSL JINDAL STAINLESS  
Shaping a Stainless World

LIVELIHOOD PROGRAMMES:  
• Sanitary Napkin Making  
• Beauty & Wellness Program  
• Agarbatti Making  
• Cattle Rearing  
• Auto Mechanic & Driving  
• Mushroom & Poultry Farming  
• Boutique Centres  
• ASMITA Production Centre

Unit Office (Odisha): Kalinga Nagar Industrial Complex, Duburi, Distt. Jajpur - 755026 (Odisha) India

Connect with us on:  
Corporate: [Social Media Icons] Marketing: [Social Media Icons]

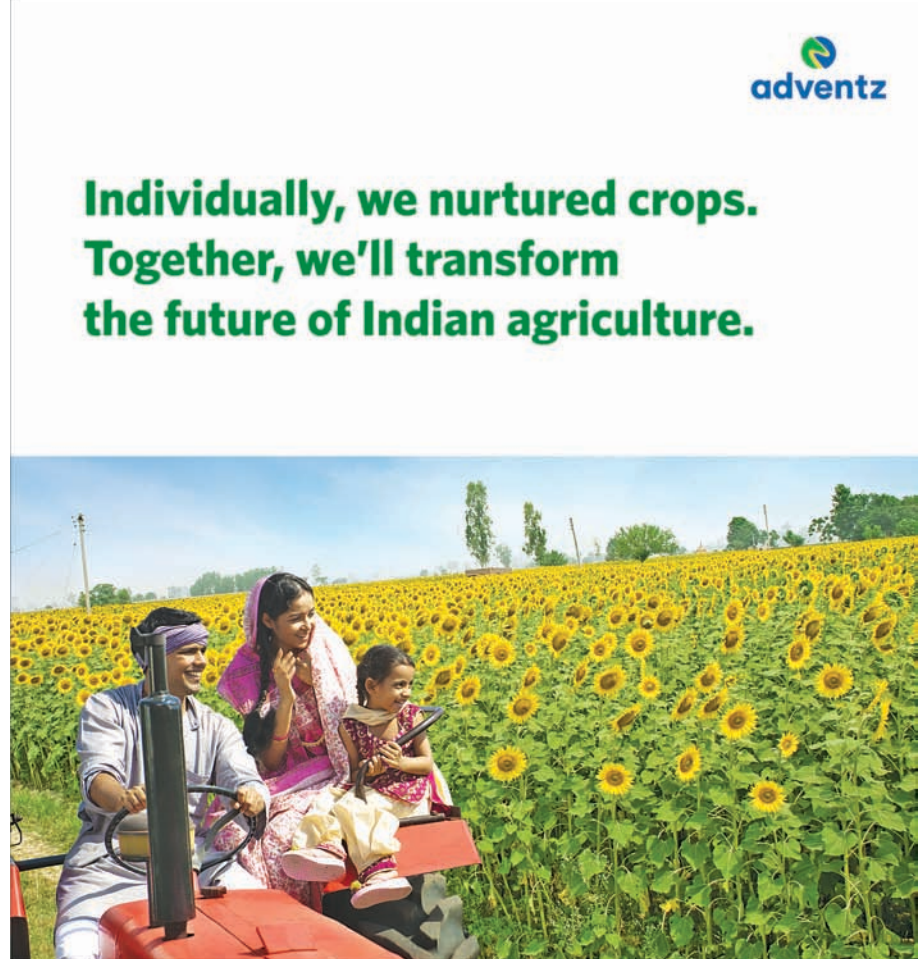

adventz

Individually, we nurtured crops.  
Together, we'll transform  
the future of Indian agriculture.

Zuari Agro Chemicals, Paradeep Phosphates  
and Mangalore Chemicals & Fertilizers  
come together to usher in prosperity for Indian farmers.

When three amongst the biggest names in the Indian agricultural sector come together, it ushers in an exciting phase for the Indian agricultural economy. The complimentary strength of their three brands - Jai Kisaan, Navratna and Mangala will assure an enriched product offering with an enhanced range of nitrogenous and phosphatic fertilisers, speciality plant nutrients, micro-nutrients, soil conditioners, crop care products and seeds. Plus, our innovative initiatives and agri services will create a whole new relationship with the Indian farmers.

Zuari Agro Chemicals Ltd. | Paradeep Phosphates Limited | MCF Mangalore Chemicals & Fertilizers Limited

Corporate Office: Tower A, 5th Floor, Global Business Park, M. G. Road, Sector 26, Gurgaon-122002. | www.adventz.com

ଶିକ୍ଷୟିତ୍ରୀ ସହିତ ଜିନିଷ ପତ୍ର ନେବା ଆଣିବାରେ ସୁବିଧା ପାଇଁ ଲୋକେ ସିଙ୍ଗଲ୍ ୟୁଜର୍ ପ୍ଲାଷ୍ଟିକ୍ ବ୍ୟବହାରକୁ ପସନ୍ଦ କରିଥିଲେ। ତେବେ ଦିନେ ଯେ ଏହା ଯୋଗୁ ପୃଥିବୀ ଧୂସ୍ରପୁସ୍ତରେ ବସିବ ତାହା ମଣିଷ କେବେ ମଧ୍ୟ କଳ୍ପନା କରି ନ ଥିଲା। ଏପ୍ରକାର ପ୍ଲାଷ୍ଟିକ୍ ସହଜରେ ମାଟିରେ ବିଘଟିତ ହୋଇ ପାରି ନ ଥାଏ। ଫଳରେ ଏହା ପରିବେଶ ପ୍ରଦୂଷଣରେ ପୁଞ୍ଜ୍ୟ ଭୂମିକା ଗ୍ରହଣ କରିଥାଏ। ଦୈନନ୍ଦିନ ଜୀବନରେ ଆମେ ବ୍ୟବହାର କରୁଥିବା ପାଣି ବୋତଲ, ଜିନିଷପତ୍ର ଆଣିବାରେ ବ୍ୟବହାର କରୁଥିବା ପଲିଥିନ୍, ପ୍ଲଷ୍ଟିକ୍, ଚା କପ୍, ଗ୍ଲାସ୍, ପ୍ଲେଟ୍, ପ୍ୟାକେଟିଂରେ ବ୍ୟବହୃତ ହେଉଥିବା ପ୍ଲାଷ୍ଟିକ୍ ସିଙ୍ଗଲ୍ ୟୁଜର୍ ପ୍ଲାଷ୍ଟିକ୍। ଏହାକୁ ଥରେ ମାତ୍ର ବ୍ୟବହାର କରାଯାଇଥାଏ। ପୃଥିବୀରେ ଇ-କମର୍ସ କମ୍ପାନୀଗୁଡ଼ିକ ଦ୍ୱାରା ସିଙ୍ଗଲ୍ ୟୁଜର୍ ପ୍ଲାଷ୍ଟିକ୍ ବସ୍ତୁ ବ୍ୟବହାର ହୋଇଥାଏ। ଭାରତରେ ଏଭଳି କମ୍ପାନୀଗୁଡ଼ିକ ୪୦ ପ୍ରତିଶତରୁ ଅଧିକ ସିଙ୍ଗଲ୍ ୟୁଜର୍ ପ୍ଲାଷ୍ଟିକ୍ ବ୍ୟବହାର କରିଥାନ୍ତି। ତେବେ ଏହାର କୁପ୍ରଭାବ ସମ୍ପର୍କରେ ଜଣାପଡ଼ିବା ପରେ ଅନେକ ବଡ଼ ବଡ଼-କମର୍ସ କମ୍ପାନୀ ଏହାର ବ୍ୟବହାରକୁ କମ୍ କରିଛନ୍ତି। ସିଙ୍ଗଲ୍ ୟୁଜର୍ ପ୍ଲାଷ୍ଟିକ୍ ଆମେ ବାସ କରୁଥିବା ପୃଥିବୀ ପାଇଁ ଏକ ବଡ଼ ସମସ୍ୟା ସୃଷ୍ଟି କରିଛି। ୟୁରୋପିଆନ୍ ସଂଘ ପକ୍ଷରୁ ୨୦୨୧ ବୁଦ୍ଧି ଏହାର ବ୍ୟବହାର ସମ୍ପୂର୍ଣ୍ଣ ଭାବେ ବନ୍ଦ କରିବା ଲାଗି ସ୍ୱତନ୍ତ୍ର ଯୋଜନା ପ୍ରସ୍ତୁତ କରାଯାଇଛି। ସେହିପରି ତାଲୁକାରେ ୨୦୨୫ ବୁଦ୍ଧି ଏହାକୁ ବନ୍ଦ କରିବା ପାଇଁ ପଦକ୍ଷେପ ଗ୍ରହଣ କରାଯାଇଛି। ପୃଥିବୀରେ ପ୍ରତିବର୍ଷ ୩୫୫ ନିୟୁତ ଟନ୍ ପ୍ଲାଷ୍ଟିକ୍ ବର୍ଜ୍ୟବସ୍ତୁ ସୃଷ୍ଟି ହେଉଛି। ସେଥିମଧ୍ୟରୁ ସିଙ୍ଗଲ୍ ୟୁଜର୍ ପ୍ଲାଷ୍ଟିକ୍ ୧୫୦ ନିୟୁତ ଟନ୍ ରହିଥାଏ। ସୃଷ୍ଟି ହେଉଥିବା ପ୍ଲାଷ୍ଟିକ୍ ମଧ୍ୟରୁ ପ୍ରାୟ ୧୦ରୁ

୧୩ ପ୍ରତିଶତ ପ୍ଲାଷ୍ଟିକ୍ ମାଟିରେ ବିଘଟନ ହେଉଥିବାବେଳେ ଅବଶିଷ୍ଟ ପ୍ଲାଷ୍ଟିକ୍ ପରିବେଶ ପ୍ରଦୂଷଣ କରିଥାଏ। କେତେକ ଏହାକୁ ଜଳାଇ ଥାନ୍ତି। ଏଥିରୁ ସୃଷ୍ଟି ହେଉଥିବା ବିଷାକ୍ତ ଗ୍ୟାସ୍ ବାୟୁମଣ୍ଡଳରେ ବ୍ୟାପିଯାଇଥାଏ। ଏଭଳି ବାୟୁକୁ ନିଷ୍ଠାସରେ ନେବା ଯୋଗୁ ବହୁ ଶାରୀରିକ ସମସ୍ୟା ସୃଷ୍ଟି ହୋଇଥାଏ। ସେହିଭଳି ଏହା ମୃତ୍ତିକାକୁ ମଧ୍ୟ ପ୍ରଦୂଷିତ କରିଥାଏ। ପୃଥିବୀ ଧୂସ୍ରପୁସ୍ତ ଅତ୍ୟନ୍ତ ଅଗ୍ରସର ହେଉଥିବାବେଳେ କେବଳ ସଚେତନତା ସୃଷ୍ଟି ଦ୍ୱାରା ହିଁ ଏହି ସମସ୍ୟାରୁ ମୁକ୍ତି ମିଳି ପାରିବ। କୌଣସି ଦେଶର ସରକାରଙ୍କ ଚୁକନାରେ ଏଥିରୁ ମୁକ୍ତି ପାଇବା ଲାଗି ସାଧାରଣ ଜନତାଙ୍କ ମଧ୍ୟରେ ଆମେ କିଭଳି ଆମ ପୃଥିବୀ ମା'କୁ ସୁରକ୍ଷିତ ରଖିବା, ସେଭଳି ଭାବନା ଜାଗ୍ରତ ହେଲେ ଏଭଳି ସମସ୍ୟାରୁ ସହଜରେ ମୁକ୍ତି ମିଳିପାରିବ।



### ସ୍ୱଚ୍ଛ ଗ୍ରାମ କର୍ମାବଶିଷ୍ଟା

## ବାହାରେ ମଳତ୍ୟାଗ କଲେ ୧ହଜାର ଜରିମାନା

ନିଆରେ ଅଛି ଗାଁ ପରିମଳ ଯୋଗା ରୁଠୁ। ଏହାକୁ ଅକ୍ଷରେ ଅକ୍ଷରେ ପାଳନ କରିଛନ୍ତି ନୟାଗଡ଼ ଜିଲ୍ଲା ସଦର ବ୍ଲକ୍ ବାଲୁଗା ପଞ୍ଚାୟତର କର୍ମାବଶିଷ୍ଟା ଗ୍ରାମବାସୀ। ଗ୍ରାମବାସୀଙ୍କ ଏକତା ଏହି ଗ୍ରାମକୁ ବର୍ତ୍ତମାନ ସ୍ୱଚ୍ଛ ଗ୍ରାମ ରୂପେ ପରିଗଣିତ କରିଛି। ଗ୍ରାମରେ ଥିବା ୪ଟି ପୋଖରୀକୁ ଦେଖିଲେ ଜଣାପଡ଼େ ଏ ଗାଁ କେତେ ସୁନ୍ଦର ତଥା ପରିଷ୍କାରପରିଚ୍ଛନ୍ନ। ଖାଲି ଗାଁ ପୋଖରୀ ରୁହେଁ, ଗ୍ରାମର ପରିବେଶ, ଗ୍ରାମକୁ ଯିବା ପାଇଁ ଥିବା ପ୍ରବେଶ ପଥ ଜଣେ ବାଟୋଇକୁ ଗାଁର ସ୍ୱଚ୍ଛତା ବିଷୟରେ ଜଣାଇଦିଏ। ଖାଲି ଯେ ସ୍ୱଚ୍ଛତା ବକାୟ ରଖିଛନ୍ତି ତାହା ନୁହେଁ, ଗ୍ରାମବାସୀ ଏକତ୍ର ହୋଇ ଗ୍ରାମରେ ବିଭିନ୍ନ ପର୍ବପର୍ବାଣିକୁ ମଧ୍ୟ ଧ୍ୟାନପୂର୍ବକ ପାଳନ କରନ୍ତି। ଗ୍ରାମରେ ଜନ୍ମାତ୍ମକା ଓ ବୋକପୁରୁଣି ପାଳନ ହେଉଥିବା ବେଳେ ପଶାବ-କ୍ରାନ୍ତି ଧ୍ୟାନପୂର୍ବକ ପାଳନ କରାଯାଏ। ଏହି ପର୍ବପର୍ବାଣି ଗ୍ରାମବାସୀଙ୍କ ମଧ୍ୟରେ ଥିବା ଏକତା ଓ ଭାଇତାଣା ସମ୍ପର୍କକୁ ଜଣାଇଦିଏ। ଗ୍ରାମର ପ୍ରତ୍ୟେକ ଘରେ ଶୌଚାଳୟ ଥିବା ବେଳେ ଲୋକମାନେ ଏହାକୁ ବ୍ୟବହାର କରୁଛନ୍ତି। ଗାଁର ସ୍ୱଚ୍ଛତା ବକାୟ ରଖିଥିବାରୁ ଏହି ଗ୍ରାମକୁ ୪ ଫେବୃୟାରୀ ୨୦୧୫ ମସିହାରେ ଖୋଲା ମଳପୁତ୍ର ଗ୍ରାମ ଭାବେ ଘୋଷଣା କରାଯାଇଛି। ଗ୍ରାମକୁ ପ୍ରବେଶ କରିବାବେଳେ ଆପଣଙ୍କୁ ସ୍ୱାଗତ କରିବ ପ୍ରବେଶ ପଥ ତୋରଣ। ତାହା ସାଙ୍ଗକୁ ଗ୍ରାମ ରାସ୍ତାକଡ଼ରେ ଲାଗିଥିବା ଗଛ ଆପଣଙ୍କୁ ବିମୋହିତ କରିବ। ଗ୍ରାମରେ ଯଦି କେହି ବାହାରେ ମଳତ୍ୟାଗ କରନ୍ତି ତାହାହେଲେ ତାଙ୍କୁ ୧୦୦୦ ଟଙ୍କା ଜରିମାନା ଦେବାକୁ ପଡ଼ିବ। ବେଢ଼ାସାହି, ଜେନାସାହି, ଗୋଟାସାହି ଗଳି ଗ୍ରାମର ୭ ସାହିରେ ୨୬୨ ପରିବାର ବସବାସ କରୁଥିବା ବେଳେ ଜନସଂଖ୍ୟା ୧୨୫୪। ସମଗ୍ର ଘରେ ଶୌଚାଳୟ ରହିଛି। ଗ୍ରାମରେ ୧୮ ମହିଳା ସ୍ୱୟଂ ସହାୟିକା ଗୋଷ୍ଠୀ (ଏସ୍‌ଏସ୍‌ସି) ଥିବାବେଳେ ସେମାନେ ଜିଆ ଖତ ଓ ଅନ୍ୟାନ୍ୟ କାର୍ଯ୍ୟ କରି ସ୍ୱାବଲମ୍ବୀ ହୋଇଥିବା ଅଜନଶାନ୍ତି କର୍ମା ମାଷ୍ଟୁଳା ମହାନ୍ତି କହିଛନ୍ତି। ଗ୍ରାମର ଲୋକମାନେ ଶୌଚାଳୟ ବ୍ୟବହାର କରୁଛନ୍ତି କି ନାହିଁ ତାହାକୁ ପ୍ରତି ମାସରେ ଯାଇ ତଦାରଖ କରନ୍ତି ଗ୍ରାମ୍ୟ ଜଳ ଯୋଗାଣ ଓ ପରିମଳ ବିଭାଗର ଅଧିକାରୀମାନେ। ଗ୍ରାମବାସୀ ସକାଳୁ ଘର ଓଲାଇ ଅଳିଆ ପାଇଁ ଉଦ୍ଦିଷ୍ଟ ଥିବା ତନ୍ତୁବିନ୍ଦରେ ଏହାକୁ ପକାନ୍ତି। ପରେ ଏହାକୁ ସଂଗ୍ରହ କରି ଏକାଠି ରଖାଯାଏ। ସହରରେ ବସବାସ କରୁଥିବା ଲୋକମାନେ ପୌରପରିଷଦ କର୍ମଚାରୀ ସମା କରିବେ ବୋଲି କହି ରାସ୍ତାକୁ ଅଳିଆ ପିଙ୍ଗି ଦେଉଥିବାବେଳେ ଗ୍ରାମବାସୀଙ୍କ ଏହି ସ୍ୱଚ୍ଛତା ବାସ୍ତବିକ ପ୍ରାଣସମୀୟ। ଗ୍ରାମର ଲୋକମାନେ ଗାଷବାସ କରି ଚକନ୍ତି। ପୂର୍ବରୁ ଚିନିକଳ ଥିବା ବେଳେ ଲୋକମାନେ ଆଖୁଗାଞ୍ଜ କରି ଦି' ପଇସା ରୋଜଗାର କରୁଥିଲେ, ମାତ୍ର ବର୍ତ୍ତମାନ ଏହା ବନ୍ଦ ହୋଇ ପଡ଼ିଥିବାରୁ କମ୍ ଆଖୁ ଗାଞ୍ଜ ହେଉଥିବା ଗ୍ରାମବାସୀ ପ୍ରକାଶ କରିଛନ୍ତି। ଏହିଭଳି ସ୍ୱଚ୍ଛ ଗ୍ରାମ ଜିଲାର ଅନ୍ୟ ଗ୍ରାମ ପାଇଁ ଆଦର୍ଶ ପାଲଟିଛି। - ରଞ୍ଜନ କୁମାର ପ୍ରଧାନ, ନୟାଗଡ଼



ଗ୍ରାମକୁ ଯିବା ପାଇଁ ହୋଇଥିବା ପ୍ରବେଶ ପଥ



www.cutm.ac.in

Become an industry expert before entering the industry.

For more details, call: 8260077222

B.Tech COURSES OFFERED: Aerospace | Civil | Mechanical | Mining Computer Science | Agriculture | Electrical | Electrical & Electronics Electronics & Communication | Biotechnology | Dairy Technology

OTHER COURSES: B.Sc | B.Sc (Fishery Sciences) | B.Sc (Optometry) B.Sc (Agriculture) | B.Sc (Horticulture) | B.Sc (Lab Technology) B.Sc (Radiology) | B.Sc (Ayurveda Science) | MBA | MBA (Agri Business) MBA (Development Management) | MBA (Data Analytics) | BBA BA (Media Studies) | M.Sc | M.Sc (Agriculture) | M.Sc (Forensic Science) M.Phil | MA (Media Studies) | Diploma | M.Tech

Campuses: Bhubaneswar, Paralakhemundi, Visakhapatnam, Bolangir, Chatrapur & Rayagada

Industry Partners: [Logos of various industry partners like DCC, DASSAULT SYSTEMES, unity, Schneider Electric, TATA, vedanta, YAMAHA, FESTO, HYUNDAI, ACME, EPC, SELCO, ASHOK LEYLAND, Gogri, VOLVO, GE, VOLVO, EICHER, FELDER]

LEARN THE WORLD Centurion UNIVERSITY  
MAAC "A" GRADE, UGC & AICTE APPROVED