ଧରିତ୍ରୀ
DHARITRI

୪୬

ବାଲେଶ୍ୱର, ରବିବାର, ଡିସେମ୍ବର ୮/୨୦୧୯ (୨୦ ପୃଷ୍ଠା+ଛୁଟିଦିନ) | Balasore, Sunday, December 8/2019 | ★★★★

୪୬ଶ ଭାଗ ୧୫ ସଂଖ୍ୟା | www.orissakhabar.com/www.dharitri.com | Printed at Bhubaneswar, Sambalpur, Angul and Rayagada | ମୂଲ୍ୟ ₹୪/-

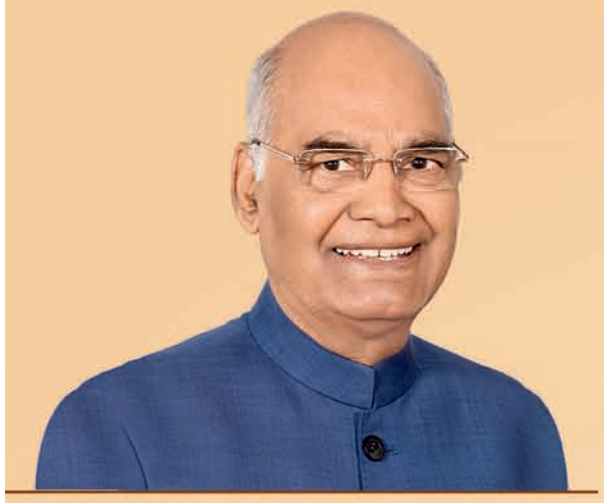

ଓଡ଼ିଶାର ଅଦମ୍ୟ ସାହସର
ପ୍ରଦର୍ଶନୀ

"ପାଇକ ବୀରଙ୍କଠାରୁ ଭାରତ ଛାଡ଼ ଆନ୍ଦୋଳନ, ଓଡ଼ିଶାର ସ୍ୱାଧୀନତା ସଂଗ୍ରାମୀମାନଙ୍କର ରହିଛି ଗରିମାମୟ ଐତିହ୍ୟ, ଯେଉଁମାନେ ଉପନିବେଶବାଦର ଦୃଢ଼ ବିରୋଧ କରିଥିଲେ।"

ନରେନ୍ଦ୍ର ମୋଦି

ପାଇକ ବିଦ୍ରୋହକୁ ଭାରତ ସରକାରଙ୍କ ପ୍ରଣାମ

- ୧୮୧୭ରେ ଓଡ଼ିଶାରେ ସଂଗଠିତ ପାଇକ ବିଦ୍ରୋହ ସ୍ମୃତିରେ ଏକ ଡାକ ଟିକଟ ଏବଂ ମୁଦ୍ରା ପ୍ରଚଳିତ
- ପାଇକ ବିଦ୍ରୋହର ସଂଗ୍ରାମୀଙ୍କ ବଂଶଧର ସମ୍ମାନିତ
- ଉତ୍କଳ ବିଶ୍ୱବିଦ୍ୟାଳୟରେ ପାଇକ ବିଦ୍ରୋହ ଚେୟାର ସ୍ଥାପିତ

ବକ୍ସି ଜଗବନ୍ଧୁ

୧୮୫୭ର ସିପାହୀ ବିଦ୍ରୋହର ଅନେକ ପୂର୍ବରୁ ୧୮୧୭ରେ ଓଡ଼ିଶାରେ ବ୍ରିଟିଶ୍ ଶାସନ ବିରୋଧରେ ପ୍ରଥମ ସ୍ୱାଧୀନତା ସଂଗ୍ରାମ ଭାବରେ ବିଦିତ ସଂଗଠିତ ପାଇକମାନଙ୍କର ସାହସିକ ଆନ୍ଦୋଳନ

ପାଇକ ବିଦ୍ରୋହ ସ୍ମାରକର
ଭିତ୍ତିପ୍ରସ୍ତର ସ୍ଥାପନ

ଶ୍ରୀ ରାମ ନାଥ କୋବିନ୍ଦ
ଭାରତର ମାନନୀୟ ରାଷ୍ଟ୍ରପତିଙ୍କ
କରକମଳରେ

୮ ଡିସେମ୍ବର ୨୦୧୯, ଦିବା ୧୦:୩୫ ଘଟିକା । ବରୁଣେଇ ପାହାଡ଼, ଖୋର୍ଦ୍ଧା

ଗରିମାମୟ ଉପସ୍ଥିତି

ପ୍ରଫେସର ଗଣେଶୀ ଲାଲ୍
ରାଜ୍ୟପାଳ, ଓଡ଼ିଶା

ବିଶ୍ୱଭୂଷଣ ହରିଚନ୍ଦନ
ରାଜ୍ୟପାଳ, ଆନ୍ଧ୍ର ପ୍ରଦେଶ

ନବୀନ ପଟ୍ଟନାୟକ
ମୁଖ୍ୟମନ୍ତ୍ରୀ, ଓଡ଼ିଶା

ଧର୍ମେନ୍ଦ୍ର ପ୍ରଧାନ
ପେଟ୍ରୋଲିୟମ୍ ଓ ପ୍ରାକୃତିକ ଗ୍ୟାସ୍ ଏବଂ ଇସ୍ପାତ୍ ମନ୍ତ୍ରୀ, ଭାରତ ସରକାର

ପ୍ରହ୍ଲାଦ ସିଂହ ପଟେଲ୍
ପର୍ଯ୍ୟଟନ ଏବଂ ସଂସ୍କୃତି ରାଷ୍ଟ୍ରମନ୍ତ୍ରୀ (ସ୍ୱାଧୀନ ଦାୟିତ୍ୱ), ଭାରତ ସରକାର

ପ୍ରତାପ ଚନ୍ଦ୍ର ଷଡ଼ଙ୍ଗୀ
ପଶୁପାଳନ, ଦୁଗ୍ଧ ଓ ମତ୍ସ୍ୟପାଳନ ଏବଂ ଅଣୁ, କ୍ଷୁଦ୍ର ଓ ମଧ୍ୟମ ଉଦ୍ୟୋଗ ରାଷ୍ଟ୍ରମନ୍ତ୍ରୀ, ଭାରତ ସରକାର

ଜ୍ୟୋତି ପ୍ରକାଶ ପାଣିଗ୍ରାହୀ
ପର୍ଯ୍ୟଟନ ଏବଂ ସଂସ୍କୃତି ମନ୍ତ୍ରୀ ଓଡ଼ିଶା ସରକାର

ସତ୍ୟମେବ ଜୟତେ

ସଂସ୍କୃତି ମନ୍ତ୍ରଣାଳୟ
ପେଟ୍ରୋଲିୟମ୍ ଏବଂ ପ୍ରାକୃତିକ ଗ୍ୟାସ୍ ମନ୍ତ୍ରଣାଳୟ
ଭାରତ ସରକାର

ସଂସ୍କୃତି ବିଭାଗ
ଓଡ଼ିଶା ସରକାର

ଜାମିନରେ ଆସିଥିବା ଅଭିଯୁକ୍ତଙ୍କ ଆକ୍ରମଣରେ ମହିଳା ଗୁରୁତର

ଜେଲ୍‌ରୁ ଜାମିନରେ ଆସିଥିବା ଜଣେ ଅଭିଯୁକ୍ତଙ୍କ ଆକ୍ରମଣରେ ୩୫ ବର୍ଷୀୟା ମହିଳା ଗୁରୁତର ହୋଇଛନ୍ତି। ଛତିଶଗଡ଼ର କୋର୍‌ବା ଜିଲାରେ ଅଭିଯୁକ୍ତ ଇନ୍ଦ୍ରପାଲ ଟୋଣ୍ଡେ ଏକ ଦାଆରେ ମହିଳାଙ୍କୁ ଆକ୍ରମଣ କରିଥିଲା। ଅଭିଯୁକ୍ତ ଜଣକ ମହିଳାଙ୍କୁ ଏକତରଫା ପ୍ରେମ କରୁଥିଲା। ମହିଳା ଏହାକୁ ପ୍ରତ୍ୟାଖ୍ୟାନ କରିବା ପରେ ସେ ଗାଧୋଇବା ସମୟରେ ଅଭିଯୁକ୍ତ ଗୋପନରେ ଭିଡିଓ ଉତ୍ତୋଳନ କରି ସୋସିଆଲ ମିଡିଆରେ ଛାଡିଥିଲେ। ମହିଳାଙ୍କ ଏତଲା କ୍ରମେ ପୋଲିସ ଅଭିଯୁକ୍ତଙ୍କୁ ଗିରଫ କରିଥିଲା।

ସଂକ୍ଷେପରେ

ବସ୍ ଉପରେ ଆକ୍ରମଣ: ୧୦ ନିହତ

ନାଇରୋବି,୭।୧୨(ଏଏଫ୍‌ପି): କେନିଆର ଉତ୍ତରପୂର୍ବାଞ୍ଚଳରେ ଏକ ବସ୍ ଉପରେ ଆକ୍ରମଣ ହେବାରୁ ୧୦ ଜଣଙ୍କ ମୃତ୍ୟୁ ଘଟିଛି। ମୃତକଙ୍କ ମଧ୍ୟରେ ୭ ଜଣ ପୋଲିସ ଅଧିକାରୀ ଓ ଜଣେ ଡାକ୍ତର ଅଛନ୍ତି। ଆକ୍ରମଣରେ ସୋମାଲି ଇସ୍‌ଲାମିଷ୍ଟ ଶେବାବ୍ ସଂଗଠନ ସମ୍ପୃକ୍ତ ଥିବା ବିଶ୍ୱାସ କରାଯାଉଛି। ଏଭଳି ଜେହାଦୀ ଆକ୍ରମଣକୁ କେନିଆ ରାଷ୍ଟ୍ରପତି ଉହୁରୁ କେନ୍ୟାତ୍ତା ନିନ୍ଦା କରିଛନ୍ତି। ଆମେ ୭ ଅଫିସରଙ୍କୁ ହରାଇଲୁ ବୋଲି ଜଣେ ବରିଷ୍ଠ ପୋଲିସ ଅଧିକାରୀ କହିଛନ୍ତି।

ଆତଙ୍କବାଦୀଙ୍କୁ ପାଣ୍ଠି ଯୋଗାଣ ମାମଲାରେ ହାଫିଜ ଆଶ୍ୱସ୍ତ

ଲାହୋର,୭।୧୨(ପି.ଟି.): ମୁମ୍ବାଇ ଆତଙ୍କବାଦୀ ଆକ୍ରମଣର ମାଷ୍ଟରମାଇଣ୍ଡ ଜେୟୁଡି ମୁଖ୍ୟ ହାଫିଜ ସୟିଦଙ୍କୁ ଲାହୋରସ୍ଥିତ ଆତଙ୍କବାଦ ନିରୋଧୀ ଅଦାଲତରୁ ଆଶ୍ୱସ୍ତି ମିଳିଛି। ଆତଙ୍କବାଦୀଙ୍କୁ ପାଣ୍ଠି ଯୋଗାଣ ମାମଲାରେ ଅନ୍ୟ ଅଭିଯୁକ୍ତମାନଙ୍କୁ ହାଜର କରାଇବାରେ କର୍ତ୍ତୃପକ୍ଷ ବିଫଳ ହେବାରୁ ହାଫିଜଙ୍କୁ ଦୋଷୀସାବ୍ୟସ୍ତ କରାଯାଇପାରିନାହିଁ। ମାମଲାର ପରବର୍ତ୍ତୀ ଶୁଣାଣି ଡିସେମ୍ବର ୧୧କୁ ଧାର୍ଯ୍ୟ ହୋଇଛି। ମୁମ୍ବାଇ ଆକ୍ରମଣର ମାଷ୍ଟରମାଇଣ୍ଡ ପାକିସ୍ତାନରେ ଅବାଧ ବିଚରଣ କରିବା ସହ ସରକାରଙ୍କ ଆତିଥେୟତା ଉପଭୋଗ କରୁଥିବା ନୂଆଦିଲ୍ଲୀ ଅଭିଯୋଗ କରିବା ପରେ ଶନିବାର ତାଙ୍କ ବିରୋଧରେ ଶୁଣାଣି କରିବାକୁ ଅଦାଲତ ନିଷ୍ପତ୍ତି ନେଇଥିଲେ। ଆକ୍ରମଣକାରୀଙ୍କୁ ଦଣ୍ଡ ଦେବା ଇସ୍‌ଲାମାବାଦର ଦାୟିତ୍ୱ ବୋଲି ଶୁକ୍ରବାର ବହିର୍ବ୍ୟାପାର ମନ୍ତ୍ରଣାଳୟ ମୁଖପାତ୍ର ରବୀଶ କୁମାର କହିଥିଲେ।

ଇତିହାସର ଆଇନାରେ
ଡିସେମ୍ବର ୮ର ପ୍ରମୁଖ ଘଟଣା

୧୯୯୮ ଡିସେମ୍ବର ୮ରେ ଆଲଜେରିଆର ତଡ଼ଜେନାରେ ସଶସ୍ତ୍ର ଗୋଷ୍ଠୀ ୮୧ ଗ୍ରାମବାସୀଙ୍କୁ ଅତି ବିଭିତ୍ସ ଭାବେ ହତ୍ୟା କରିଥିଲେ। ଏହି ହତ୍ୟାକାଣ୍ଡ ଲାଗି କୌଣସି ଗୋଷ୍ଠୀ ନିଜକୁ ଦାୟୀ କରି ନ ଥିଲେ ହେଁ କଡ଼ା ନିନ୍ଦା କରାଯାଇଥିଲା। ଶିଶୁ ଓ ମହିଳାଙ୍କୁ ଅପହରଣ କରାଯାଇ ବେକ, ଗୋଡ଼, ହାତ କାଟି ହତ୍ୟା କରାଯାଇଥିଲା।

୨୦୦୯ ଡିସେମ୍ବର ୮ରେ ଇରାକରେ ବୋମା ବିସ୍ଫୋରଣ ହେବା ଫଳରେ ୧୨୭ ଜଣଙ୍କ ପ୍ରାଣହାନି ଘଟିଥିଲା। ପ୍ରାୟ ୪୫୦ ଜଣ ଏଥିରେ ଆହତ ହୋଇଥିଲେ। ଆଇଏସ୍ ଏଥିଲାଗି ନିଜକୁ ଦାୟୀ କରିଥିଲା। ଅନ୍ତର୍ଜାତୀୟ ସ୍ତରରେ ଏଭଳି ଆତଙ୍କବାଦୀ ଆକ୍ରମଣକୁ ତୀବ୍ର ନିନ୍ଦା କରାଯାଇଛଥିଲା।

ଉନ୍ନାଓ ପୀଡିତାଙ୍କ ମରଶରୀର ତାଙ୍କ ଗ୍ରାମରେ ପହଞ୍ଚିବା ପରେ ଶୋକାକୁଳ ପରିବେଶ।

କଂଗ୍ରେସ ସାଧାରଣ ସମ୍ପାଦିକା ପ୍ରିୟଙ୍କା ଗାନ୍ଧୀ ଭଦ୍ରା ଉନ୍ନାଓ ଯାଇ ପୀଡିତାଙ୍କ ପରିବାରକୁ ଭେଟୁଛନ୍ତି।

ଉନ୍ନାଓ ପୀଡ଼ିତା ପରିବାରର ଦାବି

ଅଭିଯୁକ୍ତଙ୍କୁ ମିଳୁ ହାଇଦ୍ରାବାଦ ଭଳି ଦଣ୍ଡ

- ମୁଖ୍ୟମନ୍ତ୍ରୀ ଯୋଗୀଙ୍କ ଇସ୍ତଫା ଦାବିରେ ଅଖିଳେଶଙ୍କ ଧାରଣା
- ପୀଡ଼ିତାଙ୍କ ପରିବାରକୁ ଭେଟିଲେ ପ୍ରିୟଙ୍କା
- ଫାଷ୍ଟଟ୍ରାକ୍ କୋର୍ଟରେ ହେବ ଶୁଣାଣି
- ୨୫ ଲକ୍ଷ ଟଙ୍କା ସହାୟତା ଘୋଷଣା

ନୂଆଦିଲ୍ଲୀ,୭।୧୨(ପି.ଟି.)

ଅର୍ଦ୍ଧଦଗ୍ଧ ଉନ୍ନାଓ ପୀଡିତା ଶୁକ୍ରବାର ରାତିରେ ଦିଲ୍ଲୀର ସଫଦରଜଙ୍ଗ ହସ୍ପିଟାଲରେ ଆଖି ବୁଜିବା ପରେ ଏହାକୁ ନେଇ ରାଜନୀତି ଜୋର ଧରିଛି। ଅଭିଯୁକ୍ତମାନଙ୍କୁ ହାଇଦ୍ରାବାଦ ଭଳି ଏନ୍‌କାଉଣ୍ଟର କରାଯିବାକୁ କିମ୍ବା ଫାଶୀ ଦେବାକୁ ପୀଡିତାଙ୍କ ପରିବାର ସଦସ୍ୟମାନେ ଦାବି କରିଛନ୍ତି। ଯୌନ ହିଂସାର ଶିକାର ହୋଇଥିବା ଯୁବତୀଙ୍କୁ ସୁରକ୍ଷା ଓ ନ୍ୟାୟ ପ୍ରଦାନ କରିବାରେ ଉତ୍ତରପ୍ରଦେଶର ଯୋଗୀ ଆଦିତ୍ୟନାଥ ସରକାର ବିଫଳ ହୋଇଥିବାରୁ ତାଙ୍କର ଇସ୍ତଫା ଦାବି କରିଛନ୍ତି ସମାଜବାଦୀ ପାର୍ଟି ଅଧ୍ୟକ୍ଷ ଅଖିଳେଶ ଯାଦବ। ପୀଡିତାଙ୍କ ପରିବାରକୁ ନ୍ୟାୟ ଦାବିରେ ସେ ରାଜ୍ୟ ବିଧାନସଭା ଆଗରେ ଧାରଣାରେ ବସିଛନ୍ତି। ଶନିବାରକୁ ସେ କଳାଦିବସ ବୋଲି କହିବା ସହ ଗଣବଳାତ୍କାର ପୀଡ଼ିତାଙ୍କ ମୃତ୍ୟୁ ପାଇଁ ସରକାରଙ୍କୁ ଦାୟୀ କରିଛନ୍ତି। ଫାଷ୍ଟଟ୍ରାକ୍ କୋର୍ଟରେ ମାମଲାର ବିଚାର କରାଯାଇ ପୀଡ଼ିତାଙ୍କ ପରିବାରକୁ ତୁରନ୍ତ ନ୍ୟାୟ ପ୍ରଦାନ କରାଯାଉ ବୋଲି ବିରୋଧୀମାନେ ଦାବି କରିଛନ୍ତି।

ଶରୀର ଅତ୍ୟଧିକ ପୋଡ଼ିଯାଇଥିବାରୁ ପୀଡିତାଙ୍କ ମୃତ୍ୟୁ ଘଟିଲା ବୋଲି ଶବ ବ୍ୟବଚ୍ଛେଦ ରିପୋର୍ଟରେ କୁହାଯାଇଛି। ବ୍ୟବଚ୍ଛେଦ କରାଯାଇ ପୀଡ଼ିତାଙ୍କ ଗାଁରେ ମୃତଦେହ ପହଞ୍ଚିବା ପରେ ତୀବ୍ର ଉତ୍ତେଜନା ପ୍ରକାଶ ପାଇଥିଲା। ତାଙ୍କ ଝିଅଙ୍କ ମୃତ୍ୟୁ ପାଇଁ ଯେଉଁମାନେ ଦାୟୀ ସେମାନଙ୍କର ବଞ୍ଚିରହିବାର ଅଧିକାର ନାହିଁ। ତେଣୁ ସେମାନଙ୍କୁ ପୋଲିସ ଏନ୍‌କାଉଣ୍ଟରରେ କିମ୍ବା ଫାଶୀ ଦେଇ ମାରିଦିଆଯାଉ ବୋଲି ପୀଡିତାଙ୍କ ବାପା କହିଥିଲେ। ପୀଡ଼ିତାଙ୍କ ଭାଇ ମଧ୍ୟ ସମାନ ଦାବି କରିଥିଲେ। ଗୁରୁବାର ଉନ୍ନାଓ ପୀଡିତା କୋର୍ଟ ଯାଉଥିବାବେଳେ ଅଭିଯୁକ୍ତମାନେ ତାଙ୍କୁ ଆକ୍ରମଣ କରିଥିଲେ। ସେମାନେ ପୀଡିତାଙ୍କ ଉପରେ କିରୋସିନ ଢାଳି ନିଆଁ ଲଗାଇଦେବାରୁ ଶରୀରର ୯୦ ଭାଗ ପୋଡିଯାଇଥିଲା। ଗୁରୁତର ଅବସ୍ଥାରେ ତାଙ୍କୁ ଲକ୍ଷ୍ନୌର ସରକାରୀ ହସ୍ପିଟାଲରେ ଭର୍ତ୍ତି କରାଯାଇଥିଲା । ପରେ ଏୟାର ଆମ୍ବୁଲାନ୍ସ ଯୋଗେ ତାଙ୍କୁ ଦିଲ୍ଲୀ ନିଆଯାଇ ସଫଦରଜଙ୍ଗ ହସ୍ପିଟାଲରେ ଭର୍ତ୍ତି କରାଯାଇଥିଲା। ଶୁକ୍ରବାର ରାତିରେ ତାଙ୍କର ହୃଦ୍‌ଘାତରେ ପରଲୋକ ହୋଇଥିଲା।

ଉନ୍ନାଓ ପୀଡିତାଙ୍କ ମୃତ୍ୟୁରେ ମୁଖ୍ୟମନ୍ତ୍ରୀ ଯୋଗୀ ଆଦିତ୍ୟନାଥ ଶୋକବ୍ୟକ୍ତ କରିବା ସହ ତାଙ୍କ ପରିବାର ସଦସ୍ୟମାନଙ୍କୁ ସମବେଦନା ଜଣାଇଛନ୍ତି। ସମସ୍ତ ଅଭିଯୁକ୍ତଙ୍କୁ ଗିରଫ କରାଯାଇଛି। ଫାଷ୍ଟଟ୍ରାକ୍ କୋର୍ଟରେ ମାମଲାର ବିଚାର କରାଯାଇ ତୁରନ୍ତ ନ୍ୟାୟ ପ୍ରଦାନ କରାଯିବ ବୋଲି ଯୋଗୀ ପ୍ରତିଶ୍ରୁତି ଦେଇଛନ୍ତି। ଏଥିସହିତ ସେ ପୀଡିତାଙ୍କ ପରିବାର ପାଇଁ ୨୫ ଲକ୍ଷ ଟଙ୍କାର ଅନୁକମ୍ପାମୂଳକ ସହାୟତା ଘୋଷଣା କରିଛନ୍ତି। ଅନ୍ୟପକ୍ଷରେ କଂଗ୍ରେସ ସାଧାରଣ ସମ୍ପାଦିକା ପ୍ରିୟଙ୍କା ଗାନ୍ଧ ଭଦ୍ରା ଉନ୍ନାଓ ଯାଇ ପୀଡ଼ିତାଙ୍କ ପରିବାରକୁ ଭେଟିଛନ୍ତି। ରାଜ୍ୟରେ ବିପର୍ଯ୍ୟସ୍ତ ଆଇନଶୃଙ୍ଖଳା ପାଇଁ ସେ ଯୋଗୀ ସରକାରଙ୍କୁ ଦାୟୀ କରିଛନ୍ତି। ପୀଡିତାଙ୍କୁ ନ୍ୟାୟ ଦେବାରେ ସରକାର ବିଫଳ ହୋଇଥିବା ପ୍ରିୟଙ୍କା ଟୁଇଟ୍ କରିଛନ୍ତି। ଦେଶରେ ମହିଳାଙ୍କ ପ୍ରତି ହିଂସା ବଢୁଥିବାରୁ ଏଥିପାଇଁ କଂଗ୍ରେସ ନେତା ରାହୁଲ ଗାନ୍ଧୀ କେନ୍ଦ୍ର ସରକାରଙ୍କୁ ସମାଲୋଚନା କରିଛନ୍ତି। ଦେଶ ଚଳାଉଥିବା ବ୍ୟକ୍ତି ହିଂସାରେ ବିଶ୍ୱାସ କରୁଥିବା ରାହୁଲ କହିଛନ୍ତି। ରାଜ୍ୟରେ ଭାଜପା ନେତୃତ୍ୱାଧୀନ ସରକାରରେ ଆଇନ ଶୃଙ୍ଖଳା ସ୍ଥିତି ସମ୍ପୂର୍ଣ୍ଣ ଭୁଶୁଡ଼ି ପଡ଼ିଛି। ଉତ୍ତରପ୍ରଦେଶ ବଳାତ୍କାରର ରାଜଧାନୀରେ ପରିଣତ ହୋଇଥିବା କଂଗ୍ରେସ ସମାଲୋଚନା କରିଛି। ଅଭିଯୁକ୍ତମାନଙ୍କ ବିରୋଧରେ କଠୋର କାର୍ଯ୍ୟାନୁଷ୍ଠାନ ଲାଗି କଂଗ୍ରେସ ମୁଖପାତ୍ର ସୁପ୍ରିୟା ଶ୍ରୀନାଟେ ଦାବି କରିଛନ୍ତି। ପୀଡ଼ିତାଙ୍କ ପରିବାରକୁ ଉପଯୁକ୍ତ ନ୍ୟାୟ ପ୍ରଦାନ ସୁନିଶ୍ଚିତ କରାଇବାକୁ ବିଏସ୍‌ପି ସୁପ୍ରିମୋ ମାୟାବତୀ ୟୁପି ସରକାରଙ୍କୁ କହିଛନ୍ତି। ଉନ୍ନାଓ ପୀଡ଼ିତାଙ୍କ ମୃତ୍ୟୁ ଘଟିବା ଲଜ୍ଜାଜନକ ବୋଲି ଦିଲ୍ଲୀ ମୁଖ୍ୟମନ୍ତ୍ରୀ ଅରବିନ୍ଦ କେଜ୍‌ରିୱାଲ କହିବା ସହ ଅପରାଧୀଙ୍କୁ ରାଜ୍ୟ ସରକାର ଫାଶୀ ଦେବାର ବ୍ୟବସ୍ଥା କରିବେ ବୋଲି ଆଶାବ୍ୟକ୍ତ କରିଛନ୍ତି।

ଗରିବଙ୍କ ହାତପାଆନ୍ତାରେ ନାହିଁ ନ୍ୟାୟ: ରାଷ୍ଟ୍ରପତି

ଯୋଧପୁର,୭।୧୨(ପି.ଟି.)

ନ୍ୟାୟିକ ପ୍ରକ୍ରିୟା ସାଧାରଣ ଲୋକଙ୍କ ହାତପାହାନ୍ତାର ବାହାରେ ବୋଲି ରାଷ୍ଟ୍ରପତି ରାମନାଥ କୋବିନ୍ଦ କହିବା ସହ ଏଥିପାଇଁ ଉଦ୍‌ବେଗ ପ୍ରକାଶ କରିଛନ୍ତି। ନ୍ୟାୟିକ ପ୍ରକ୍ରିୟା ବ୍ୟୟବହୁଳ ହୋଇଯାଇଛି ଏବଂ ବିଭିନ୍ନ କାରଣରୁ ଏହା ସାଧାରଣ ଲୋକଙ୍କ ପାଖରେ ପହଞ୍ଚିପାରୁନାହିଁ। ସାଧାରଣ ପକ୍ଷ ହାଇକୋର୍ଟ କିମ୍ବା ସୁପ୍ରିମକୋର୍ଟ ଯିବା ସମ୍ଭବ ହୋଇପାରୁ ନ ଥିବା ରାଷ୍ଟ୍ରପତି ରାଜସ୍ଥାନ ହାଇକୋର୍ଟ ନୂଆ ବିଲ୍ଡିଂର ଉଦ୍‌ଘାଟନ ସମାରୋହରେ ଉଦ୍‌ବୋଧନ ଦେଇ କହିଛନ୍ତି। ଏହା ଅତି ଗୁରୁତ୍ୱପୂର୍ଣ୍ଣ ପ୍ରଶ୍ନ। କାରଣ ସମସ୍ତଙ୍କୁ ନ୍ୟାୟ ପ୍ରଦାନ କରିବା ଲାଗି ଆମେ ସମସ୍ତେ ଉତ୍ତରଦାୟୀ ରହିବା ସମ୍ବିଧାନର ପ୍ରସ୍ତାବନାରେ ଉଲ୍ଲେଖ ରହିଛି। ବ୍ୟୟବହୁଳ ନ୍ୟାୟିକ ପ୍ରକ୍ରିୟାକୁ ନେଇ ମହାତ୍ମା ଗାନ୍ଧୀ ମଧ୍ୟ ଚିନ୍ତାବ୍ୟକ୍ତ କରିଥିଲେ ବୋଲି ରାଷ୍ଟ୍ରପତି କହିଛନ୍ତି। ଯଦି ଆମେ ଗାନ୍ଧିଜୀଙ୍କ ନୀତିକୁ ମନେପକାଇବା ଓ ସମାଜର ସବୁଠୁ ଗରିବ ଓ ଦୁର୍ବଳଙ୍କ କଥା ଭାବିବା ତେବେ ଆମେ ଠିକ୍ ମାର୍ଗ ବାହାର କରିପାରିବା ବୋଲି କୋବିନ୍ଦ କହିଛନ୍ତି।

ତାଲିବାନ ସହ ଆମେରିକାର ଆଲୋଚନା ଆରମ୍ଭ

ଦୋହା,୭।୧୨(ପି.ଟି.)

ତାଲିବାନ ସହ ଆମେରିକା ଶନିବାର ପୁଣିଥରେ ଆଲୋଚନା ଆରମ୍ଭ କରିଛି। ଏଥର କାତାରର ଦୋହାଠାରେ ଏହି ଆଲୋଚନା ହେଉଛି। ଆଫଗାନିସ୍ତାନରୁ ସେନା ପ୍ରତ୍ୟାହାର ପାଇଁ ସେପ୍ଟେମ୍ବରରେ ଉଭୟ ପକ୍ଷଙ୍କ ମଧ୍ୟରେ ଆଲୋଚନା ହୋଇଥିଲା। ତେବେ କଥାବାର୍ତ୍ତାରେ ବିଶେଷ ଅଗ୍ରଗତି ନ ହେବାରୁ ଆମେରିକା ରାଷ୍ଟ୍ରପତି ଡୋନାଲ୍ଡ ଟ୍ରମ୍ପ୍ ଏହାକୁ ସ୍ଥଗିତ ରଖିଥିଲେ। ଏହା ପରେ କାବୁଲରେ ତାଲିବାନ ସହ ସରକାରଙ୍କ ସିଧାସଳଖ ଆଲୋଚନା ପାଇଁ ପଥ ପରିଷ୍କାର ହୋଇପାରିବ ଏବଂ ୧୮ ବର୍ଷରୁ ଊର୍ଦ୍ଧ୍ୱ ସମୟ ଧରି ଆଫଗାନିସ୍ତାନରେ ନିୟୋଜିତ ଥିବା ଆମେରିକା ସେନା ପ୍ରତ୍ୟାହାର ନିମନ୍ତେ ସମ୍ଭାବ୍ୟ ଶାନ୍ତି ଚୁକ୍ତିନାମା ହୋଇପାରିବ ବୋଲି ଆଶା କରାଯାଉଛି।

ଅମୃତସର ଉପକଣ୍ଠ ଏକ ସୋରିଷ କ୍ଷେତରେ ଜଣେ ମହିଳା କାମ କରୁଛନ୍ତି।

ଝାଡ଼ଖଣ୍ଡ ଭୋଟବେଳେ ହିଂସା

ରାଞ୍ଚି, ୭।୧୨(ପି.ଟି.)

ଝାଡ଼ଖଣ୍ଡରେ ଶନିବାର ଅନୁଷ୍ଠିତ ଦ୍ୱିତୀୟ ପର୍ଯ୍ୟାୟ ନିର୍ବାଚନରେ ୬୪% ମତଦାନ ହୋଇଛି। ଭୋଟବେଳେ ହିଂସାକାଣ୍ଡ ଘଟି ପୋଲିସ ଗୁଳିରେ ଜଣେ ପ୍ରାଣ ହରାଇବା ସହ ୨ ଜଣ ଆହତ ହୋଇଛନ୍ତି। ସିସାଇ ଆସନ ଅନ୍ତର୍ଗତ ବଧନି ଗ୍ରାମର ୩୬ ନଂ. ବୁଥରେ କୌଣସି କାରଣକୁ ନେଇ ଦୁଇ ରାଜନୈତିକ ଦଳ ମଧ୍ୟରେ ବିବାଦ ଦେଖାଦେବାରୁ ପୋଲିସ

ପୋଲିସ ଗୁଳିରେ ଜଣେ ମୃତ, ୨ ଗୁରୁତର

ଦ୍ୱିତୀୟ ପର୍ଯ୍ୟାୟରେ ୬୪% ମତଦାନ

ଏଥିରେ ହସ୍ତକ୍ଷେପ କରିଥିଲା। ଉକ୍ତ୍ୟକ୍ତ ଲୋକମାନେ ପୋଲିସ ଉପରକୁ ଟେକାପଥର ମାଡ଼କରିବାରୁ ଜଣେ ପୋଲିସ ଇନ୍ସପେକ୍ଟରଙ୍କ ସମେତ ୮

ମୁଖ୍ୟମନ୍ତ୍ରୀ ରଘୁବର ଦାସ ଭୋଟ ଦେଇସାରିବାପରେ କାଳିଲଗା ଅଙ୍ଗୁଳି ଦେଖାଉଛନ୍ତି ।

ପୋଲିସ, ଜଣେ ଖବରଦାତା ଆହତ ହୋଇଥିଲେ। ପରେ ବୁଥରେ ନିୟୋଜିତ ସୁରକ୍ଷାକର୍ମୀଙ୍କଠାରୁ ଗ୍ରାମବାସୀ ବନ୍ଧୁକ ଛଡ଼ାଇବାକୁ ଉଦ୍ୟମ କରିଥିଲେ। ଶେଷରେ ପୋଲିସ ପରିସ୍ଥିତି ନିୟନ୍ତ୍ରଣ କରିବା ଲାଗି ପ୍ରଥମେ ଲାଠିଚାର୍ଜ ଓ ପରେ ଗୁଳିମାଡ଼ କରିଥିଲା। ଗୁଳିମାଡ଼ରେ ମୃତକଙ୍କ ନାମ ଗିଲାନି ଅନ୍‌ସାରି ବୋଲି ଦର୍ଶାଯାଇଛି। ଆହତ ଅସ୍‌ଫାକ ଅନ୍‌ସାରି ଓ ଖୁଫା ଅନ୍‌ସାରିଙ୍କୁ ରାଞ୍ଚି ହସ୍ପିଟାଲରେ ଚିକିତ୍ସା ଲାଗି ଭର୍ତ୍ତି କରାଯାଇଛି। ଏହି ବୁଥରେ ଭୋଟଗ୍ରହଣ ବନ୍ଦ ରଖାଯାଇଥିବାବେଳେ ଅନ୍ୟକୌଣସି ଦିନ ପୁଣି ଭୋଟଗ୍ରହଣ କରାଯିବ ବୋଲି ଜଣାପଡ଼ିଛି। ଶନିବାର ରାଜ୍ୟର ୨୦ ଆସନ ଲାଗି ସକାଳ ୭ରୁ ଭୋଟଗ୍ରହଣ କରାଯାଇଥିବାବେଳେ ମତଦାନ ହାର ୬୪% ହୋଇଥିବା ଜଣାପଡ଼ିଛି।

ଏନ୍‌ଏଚ୍‌ଆର୍‌ସି ଟିମ୍‌ର ତନାଘନା

ହାଇଦ୍ରାବାଦ, ୭।୧୨(ପି.ଟି.)

ହାଇଦ୍ରାବାଦର ମହିଳା ପଶୁ ଚିକିତ୍ସକଙ୍କୁ ଗଣବଳାତ୍କାର ଓ ହତ୍ୟା କରିବା ଅଭିଯୋଗରେ ଗିରଫ ୪ ଅଭିଯୁକ୍ତଙ୍କୁ ପୋଲିସ ଶୁକ୍ରବାର ଏନ୍‌କାଉଣ୍ଟର କରି ହତ୍ୟା କରିବା ପରେ ଶନିବାର ଏନେଇ ଜାତୀୟ ମାନବାଧିକାର ଆୟୋଗ(ଏନ୍‌ଏଚ୍‌ଆର୍‌ସି) କର୍ମକର୍ତ୍ତା ଘଟଣାସ୍ଥଳ(ଚଉନପଲ୍ଲୀ ଗ୍ରାମ)କୁ ଯାଇ ତଦନ୍ତ ଆରମ୍ଭ କରିଛନ୍ତି। ସରକାରୀ ହସ୍ପିଟାଲରେ ଥିବା ମୃତଦେହଗୁଡ଼ିକୁ

ହାଇଦ୍ରାବାଦ ଏନ୍‌କାଉଣ୍ଟର

ପରୀକ୍ଷା ସହ ଭିଡିଓଗ୍ରାଫ କରାଯାଇଛି। ସ୍ପଟ ଇନ୍‌କ୍ୱାରୀ ସହ ବିଭିନ୍ନ ଘଟଣାର ଚିକିତ୍ସି ତଦନ୍ତ କରାଯିବାର ଆବଶ୍ୟକତା ରହିଛି ବୋଲି ଏନ୍‌ଏଚ୍‌ଆର୍‌ସି ଟିମ୍ କହିଛି। ୪ ଅଭିଯୁକ୍ତ ପୋଲିସ ବନ୍ଧୁକ ଛଡ଼ାଇ ସେମାନଙ୍କ ଉପରକୁ ଆକ୍ରମଣ ଉଦ୍ୟମକରିବା ପରେ ଏନ୍‌କାଉଣ୍ଟର କରାଯାଇଥିଲା ବୋଲି ହାଇଦ୍ରାବାଦ ପୋଲିସ କହିଥିଲା। ସେପଟେ ପ୍ରାଣ ହରାଇଥିବା ଅଭିଯୁକ୍ତ ଚେନ୍ନାକେଶଭୁଲୁଙ୍କ ବିଧବା ଗର୍ଭବତୀ ସ୍ତ୍ରୀ ରେଣୁକା ପୋଲିସର କାର୍ଯ୍ୟକଳାପ ଉପରେ ସନ୍ଦେହ ପ୍ରକଟ କରି ନ୍ୟାୟ ଦାବି କରିଛନ୍ତି। କେତେକ ପୋଲିସ ଏନ୍‌କାଉଣ୍ଟରକୁ ଠିକ୍ ବୋଲି କହି ଉତ୍ସବ ମନାଉଥିବାବେଳେ ପୁଣି କେତେକ ପୋଲିସ କାର୍ଯ୍ୟାନୁଷ୍ଠାନ ନେଇ ସନ୍ଦେହ ପ୍ରକଟ କରିଛନ୍ତି।

ଏସ୍‌ଆଇଟି ତଦନ୍ତ ଲାଗି ପିଆଇଏଲ୍

ନୂଆଦିଲ୍ଲୀ,୭।୧୨(ପି.ଟି.): ତେଲଙ୍ଗାନା ଗଣବଳାତ୍କାର ଓ ହତ୍ୟା ଘଟଣାରେ ୪ ଅଭିଯୁକ୍ତଙ୍କୁ ପୋଲିସ ଏନ୍‌କାଉଣ୍ଟର ଘଟଣାର ଏସ୍‌ଆଇଟି ତଦନ୍ତ ଲାଗି ସୁପ୍ରିମକୋର୍ଟରେ ଜନସ୍ୱାର୍ଥ ମାମଲା (ପିଆଇଏଲ୍) ଦାଏର ହୋଇଛି। ସର୍ବୋଚ୍ଚ ଅଦାଲତର ପୂର୍ବତନ ବିଚାରପତିଙ୍କ ତତ୍ତ୍ୱାବଧାନରେ ସ୍ୱତନ୍ତ୍ର ତଦନ୍ତକାରୀ ଟିମ୍ (ଏସ୍‌ଆଇଟି) ପୋଲିସ ଏନ୍‌କାଉଣ୍ଟରର ତଦନ୍ତ କରିବା ପାଇଁ ଦାବି ହୋଇଛି। ଏଥିସହିତ ମୃତ ଅଭିଯୁକ୍ତମାନଙ୍କ ପରିବାରକୁ ୨୦ ଲକ୍ଷ ଟଙ୍କା ଲେଖାଏ କ୍ଷତିପୂରଣ ଯୋଗାଇଦେବା ନିମନ୍ତେ ସର୍ବୋଚ୍ଚ ଅଦାଲତ ସରକାରଙ୍କୁ ନିର୍ଦ୍ଦେଶ ଦେବା ପାଇଁ ପିଟିଶନ୍‌ରେ ଅନୁରୋଧ କରାଯାଇଛି। ଆଇନଜୀବୀ ଏମ୍.ଏଲ୍. ଶର୍ମା ଏହି ଜନସ୍ୱାର୍ଥ ମାମଲା ଦାଏର କରିଛନ୍ତି। ଏନ୍‌କାଉଣ୍ଟରରେ ସମ୍ପୃକ୍ତ ପୋଲିସଙ୍କ ବିରୋଧରେ ମକଦ୍ଦମା ଚଳାଇବା ପାଇଁ ନିର୍ଦ୍ଦେଶ ଦେବାକୁ ସେ ପିଟିଶନରେ ଅନୁରୋଧ କରିଛନ୍ତି। ବିଚାର ପୂର୍ବରୁ ଅଭିଯୁକ୍ତଙ୍କୁ ହତ୍ୟାକରିବା ପାଇଁ ସମାଜବାଦୀ ପାର୍ଟି ଏମ୍‌ପି ଜୟା ବଚ୍ଚନ ଏବଂ ଦିଲ୍ଲୀ ମହିଳା କମିଶନ ଅଧ୍ୟକ୍ଷା ସ୍ୱାତୀ ମାଲିୱାଲ ଉତ୍ତେଜକ ମନ୍ତବ୍ୟ ଦେଇ ପୋଲିସ ଉପରେ

ଚାପ ପକାଇଥିବାରୁ ସେମାନଙ୍କ ବିରୋଧରେ କାର୍ଯ୍ୟାନୁଷ୍ଠାନ ପାଇଁ ଶର୍ମା ଅଦାଲତଙ୍କୁ ଅନୁରୋଧ କରିଛନ୍ତି।

ପୋଲିସ ଶୁକ୍ରବାର ଭୋର ସମୟରେ ଅଭିଯୁକ୍ତମାନଙ୍କୁ ନେଇ ଅପରାଧ ସ୍ଥଳକୁ ଯାଇଥିଲା। ସେଠାରେ ସେମାନେ ପୋଲିସଠାରୁ ବନ୍ଧୁକ ଛଡ଼ାଇ ଗୁଳି ଚଳାଇ ଖସିପଳାଇବାକୁ ଉଦ୍ୟମ କରିବାରୁ ଏନ୍‌କାଉଣ୍ଟର କରିବାକୁ ପୋଲିସ ବାଧ୍ୟ ହେଲା ବୋଲି କହୁଛି। ମହିଳା ପ୍ରାଣୀ ଚିକିତ୍ସକଙ୍କ ପୋଡିଯାଇଥିବା ମୃତଦେହ ଯେଉଁଠୁ ମିଳିଥିଲା ସେହିଠାରେ ହିଁ ୪ ଅଭିଯୁକ୍ତଙ୍କୁ ପୋଲିସ ଏନ୍‌କାଉଣ୍ଟରରେ ମାରିଦେଇଥିଲା।

ଧରିତ୍ରୀ
DHARITRI
ବାଲେଶ୍ୱର, ରବିବାର, ଡିସେମ୍ବର ୮/୨୦୧୯ | Balasore, Sunday, December 8/2019 | ପୃଷ୍ଠା-୧

ହାଇଦ୍ରାବାଦ ଏନ୍‌କାଉଣ୍ଟରକୁ ନେଇ ସିଜେଆଇଙ୍କ ଉଦ୍‌ବେଗ

ପ୍ରତିଶୋଧ ନ୍ୟାୟ ନୁହେଁ

ଜଷ୍ଟିସ୍ ଏସ୍.ଏ. ବୋବ୍‌ଡେ

- ନ୍ୟାୟ ତତ୍କାଳ ମିଳିପାରିବ ନାହିଁ
- ତ୍ୱରିତ ବିଚାର ପାଇଁ ବ୍ୟବସ୍ଥା ଗ୍ରହଣ କରିବାକୁ ଆଇନମନ୍ତ୍ରୀଙ୍କ ଆହ୍ୱାନ

ଯୋଧପୁର,୭।୧୨(ପି.ଟି.)

ତେଲଙ୍ଗାନାର ମହିଳା ପ୍ରାଣୀ ଚିକିତ୍ସକ ଗଣବଳାତ୍କାର ଓ ହତ୍ୟା ମାମଲାରେ ୪ ଅଭିଯୁକ୍ତଙ୍କୁ ପୋଲିସ ଏନ୍‌କାଉଣ୍ଟରରେ ମାରିଦେବା ଘଟଣାକୁ ନେଇ ସାରା ଦେଶରେ ପ୍ରତିକ୍ରିୟା ପ୍ରକାଶ ପାଇଛି। ଏହି ପରିପ୍ରେକ୍ଷୀରେ ନ୍ୟାୟ କଦାପି ତତ୍କାଳ ମିଳିପାରିବ ନାହିଁ ବୋଲି ଭାରତର ପ୍ରଧାନ ବିଚାରପତି (ସିଜେଆଇ) ଏସ୍.ଏ. ବୋବ୍‌ଡେ ଶନିବାର କହିଛନ୍ତି। ପ୍ରତିଶୋଧ ନ୍ୟାୟ ନୁହେଁ। ନ୍ୟାୟ ଯେତେବେଳେ ପ୍ରତିଶୋଧ ହୋଇଯାଏ ସେତେବେଳେ ତାହା ନିଜର ବିଶେଷତ୍ୱ ହରାଏ । ନ୍ୟାୟିକ ବ୍ୟବସ୍ଥା ଏହାର ମନୋଭାବରେ ପରିବର୍ତ୍ତନ ଆଣିବାକୁ ହେବ। ଫୌଜଦାରି ମାମଲାଗୁଡ଼ିକ ଦୀର୍ଘଦିନ ବିଚାର ଅପେକ୍ଷାରେ ପଡିରହୁଥିବାରୁ ଏହାର ପରିଣତି ସମ୍ପର୍କରେ ନ୍ୟାୟପାଳିକାକୁ ସଚେତନ ହେବାକୁ ପଡିବ ବୋଲି ସିଜେଆଇ ପରାମର୍ଶ ଦେଇଛନ୍ତି।

ରାଜସ୍ଥାନ ହାଇକୋର୍ଟର ଏକ କାର୍ଯ୍ୟକ୍ରମରେ ଯୋଗଦେଇ ସିଜେଆଇ ବୋବ୍‌ଡେ କହିଥିଲେ, ☞ ପୃଷ୍ଠା–୨

ରାଜଧାନୀରେ ରାଷ୍ଟ୍ରପତି

ରାଷ୍ଟ୍ରପତି ରାମନାଥ କୋବିନ୍ଦ ଭୁବନେଶ୍ୱର ବିଜୁ ପଟ୍ଟନାୟକ ଅନ୍ତର୍ଜାତୀୟ ବିମାନ ବନ୍ଦରରେ ଶନିବାର ପହଞ୍ଚିବା ପରେ ତାଙ୍କୁ ମୁଖ୍ୟମନ୍ତ୍ରୀ ନବୀନ ପଟ୍ଟନାୟକ ସ୍ୱାଗତ କରୁଛନ୍ତି।

- ସ୍ୱାଗତ କଲେ ଦୁଇ ରାଜ୍ୟପାଳ, ମୁଖ୍ୟମନ୍ତ୍ରୀ
- ଖୋର୍ଦ୍ଧା ବରୁଣେଇରେ ପାଇକ ବିଦ୍ରୋହ ସ୍ମାରକୀର ଶିଳାନ୍ୟାସ କରିବେ
- ଉତ୍କଳ ବିଶ୍ୱବିଦ୍ୟାଳୟ ପ୍ଲାଟିନମ୍ ଜୁବିଲି କାର୍ଯ୍ୟକ୍ରମରେ ଯୋଗଦେବେ

ଭୁବନେଶ୍ୱର,୭।୧୨(ବ୍ୟୁରୋ)

ରାଷ୍ଟ୍ରପତି ରାମନାଥ କୋବିନ୍ଦ ୨ଦିନିଆ ଓଡ଼ିଶା ଗସ୍ତରେ ଆସି ଶନିବାର ରାଜଧାନୀ ଭୁବନେଶ୍ୱରରେ ପହଞ୍ଚିଛନ୍ତି। ତାଙ୍କ ସହ ଧର୍ମପତ୍ନୀ ସବିତା କୋବିନ୍ଦ ମଧ୍ୟ ଆସିଛନ୍ତି। ନିର୍ଦ୍ଧାରିତ ସମୟଠାରୁ ୧୧ ମିନିଟ୍ ପୂର୍ବରୁ ଅର୍ଥାତ୍ ରାତି ୭ଟା ୧୯ରେ ରାଷ୍ଟ୍ରପତିଙ୍କ ସ୍ୱତନ୍ତ୍ର ବିମାନ କେ–୫୦୧୨ ବିଜୁ ପଟ୍ଟନାୟକ ଅନ୍ତର୍ଜାତୀୟ ବିମାନ ବନ୍ଦରରେ ☞ ପୃଷ୍ଠା–୨

ଆଜିର ସମ୍ପାଦକୀୟ
ଏନ୍‌କାଉଣ୍ଟର ନା ହତ୍ୟା

ଆଜିର ମନ୍ତବ୍ୟ
ଦେଶ ଚଳାଉଥିବା ବ୍ୟକ୍ତି ହିଂସାରେ ବିଶ୍ୱାସ କରନ୍ତି।
–ରାହୁଲ ଗାନ୍ଧୀ, କଂଗ୍ରେସ ନେତା

କିଛି ତଥ୍ୟ
ଚଳିତ ବର୍ଷ ବର୍ତ୍ତମାନ ପର୍ଯ୍ୟନ୍ତ ସାରା ଦେଶରେ ଗହମ ଚାଷ ୪.୨୮% ବୃଦ୍ଧି ଘଟି ୨୦୨.୫୪ ଲକ୍ଷ ହେକ୍ଟର ହୁଇଁଛି।
– କୃଷି ମନ୍ତ୍ରଣାଳୟ

Vencobb FRESH CHICKEN
07.12.2019

Dist	Farm Gate/Kg	With Skin/Kg	Skinless /Kg
BBSR	77	128	138
CTC	77	128	138
DKL	78	129	139
BDK	74	124	134
BLS	74	124	134
ANG	78	129	139
BHM	74	124	134

Issued in the Interest of Consumers
*Conditions Apply

ଜନ୍ମଦିନର ଶୁଭେଚ୍ଛା

ଗୁଗୁଲ୍
ପରିବାରବର୍ଗ

ନାମ: .....
ବୟସ:.....
ଜନ୍ମ ତାରିଖ: .....

ଏଠାରେ ୨ X ୨ ସେ.ମି. ଫଟୋ ଲଗାନ୍ତୁ

ସର୍ତ୍ତାବଳୀ: ଏହି କୁପନ ବ୍ୟବହାର କରି ସମ୍ପୂର୍ଣ୍ଣ ମାଗଣାରେ ଜନ୍ମଦିନର ଶୁଭେଚ୍ଛା ଜଣାନ୍ତୁ। ଫଟୋଗ୍ରାଫ ସହିତ କୁପନଟି ପ୍ରକାଶନ ତାରିଖର ୭ ଦିନ ପୂର୍ବରୁ ଜନ୍ମଦିନ ଶୁଭେଚ୍ଛା, ଧରିତ୍ରୀ, ବି-୨୬, ରସୁଲଗଡ ଶିଳ୍ପାଞ୍ଚଳ, ଭୁବନେଶ୍ୱର-୧୦ ଠିକଣାରେ ପହଞ୍ଚିବା ଆବଶ୍ୟକ।

ନାରୀ ସୁରକ୍ଷା ନେଇ କ'ଣ କୁହନ୍ତି ଯୁବପିଢ଼ି

ଦେଖନ୍ତୁ ଭିଡିଓ

YouTube /dharitrilive

#MyPaperBagChallengeରେ ଭାଗ ନେଇଥିବା ଧରିତ୍ରୀର ପାଠିକାପାଠକ

କ୍ରିତିକା ମିଶ୍ର

ପ୍ରିୟାଂଶୁ ଦାସ

ଆପଣଙ୍କ ଫଟୋ ଏଠାରେ ସ୍ଥାନିତ ପାଇଁ ପଠାନ୍ତୁ
plasticfreeodishadht@gmail.com

ପୁରସ୍କାର ଜିତିବାକୁ ଯୋଗ୍ୟ ହେବା ପାଇଁ ଆପଣଙ୍କ ଫଟୋ ସହ ପଠାନ୍ତୁ ନାମ, ଠିକଣା ଓ ମୋବାଇଲ ଫୋନ୍ ନମ୍ବର

ଗଞ୍ଜେଇ ଚୋରା ଚାଲାଣ ମାମଲା

ଦୋଷୀଙ୍କୁ ୧୦ ବର୍ଷ ସଶ୍ରମ ଜେଲ

ଛତ୍ରପୁର,୭।୧୨(ଡି.ଏନ.ଏ)- ଗଞ୍ଜାମ ଜିଲା ଛତ୍ରପୁର ଏଡିଜେ ସ୍ୱାଗତୀ ଦାଶ ଏକ ଗଞ୍ଜେଇ ଚୋରା ଚାଲାଣ ମାମଲାର ଶୁଣାଣି କରି ଅଭିଯୁକ୍ତଙ୍କୁ ଦୋଷୀ ସାବ୍ୟସ୍ତ କରିଛନ୍ତି। ଏହାସହ ତାଙ୍କୁ ୧୦ ବର୍ଷ ସଶ୍ରମ କାରାଦଣ୍ଡାଦେଶ ଏବଂ ୨ ଲକ୍ଷ ଟଙ୍କାର ଜରିମାନା କରାଯାଇଛି। ଜରିମାନା ଅନାଦାୟ ଆଉ ଏକ ବର୍ଷ ଜେଲ୍ ଭୋଗିବାକୁ ରାୟ ଶୁଣାଇଛନ୍ତି। ଅଭିଯୁକ୍ତ ହେଲେ ଖୋର୍ଦ୍ଧା ଜିଲା ବାଣପୁର ଥାନା ଜଗବନ୍ଧୁପୁର ଗାଁର ରଘୁନାଥ ପ୍ରଧାନ। ୨୦୧୭ ସେପ୍ଟେମ୍ବର ୨୯ରେ ସେ ଗଞ୍ଜେଇ ଧରି ଛତ୍ରପୁର ଷ୍ଟେଶନ ୨ନଂ. ପ୍ଲାଟଫର୍ମରେ ଠିଆ ହୋଇଥିବାବେଳେ ଆରପିଏଫ୍ ପକ୍ଷରୁ ଯାଞ୍ଚ କରାଯାଇଥିଲା। ଅବକାରୀ ବିଭାଗ ଅଧିକାରୀମାନେ ୨୫ କି.ଗ୍ରା ଗଞ୍ଜେଇ ଜବତ କରିବା ସହ ରଘୁନାଥଙ୍କୁ ଗିରଫ କରି କୋର୍ଟଚାଲାଣ କରିଥିଲେ।

ପ୍ରତିଶୋଧ...

ପ୍ରଥମ ପୃଷ୍ଠାରୁ...

ନିକଟରେ ଦେଶରେ ଘଟିଥିବା ଅପରାଧ ପୁରୁଣା ବିତର୍କକୁ ପୁଣି ଥରେ ନୂଆ ବଳ ଦେଇଛି। ଫୌଜଦାରି ମାମଲାଗୁଡ଼ିକର ଫୈସଲା ନିର୍ଦ୍ଦିଷ୍ଟ ସମୟସୀମା ମଧ୍ୟରେ କରିବାକୁ ହେବ ବୋଲି ସେ ମତ ଦେଇଛନ୍ତି। ନ୍ୟାୟପାଳିକା ଲୋକଙ୍କୁ ନ୍ୟାୟ ଦେବା ପାଇଁ ସଂକଳ୍ପବଦ୍ଧ ରହିବା ଉଚିତ। ଏଥିପାଇଁ ବର୍ତ୍ତମାନର ବ୍ୟବସ୍ଥାକୁ ଅଧିକ ସୁଦୃଢ଼ କରିବାକୁ ହେବ। ମାମଲାଗୁଡ଼ିକର ତ୍ୱରିତ ଏବଂ ସନ୍ତୋଷଜନକ ସମାଧାନ ଲାଗି ନୂଆ ପଦ୍ଧତି ଆପଣାଇବାକୁ ହେବ। କୌଣସି ବିବାଦ ଉପରେ ମାମଲା ରୁଜୁ କରାଯିବା ପୂର୍ବରୁ ମଧ୍ୟସ୍ଥତାକୁ ବାଧ୍ୟତାମୂଳକ କରାଗଲେ ଅନେକ ମକଦ୍ଦମା କରିବାକୁ ପଡନ୍ତା ନାହିଁ ବୋଲି ସିଜେଆଇ ବୋବ୍‌ଡେ ମତ ଦେଇଛନ୍ତି।

ଉକ୍ତ କାର୍ଯ୍ୟକ୍ରମରେ ଉଦ୍‌ବୋଧନ ଦେବା ଅବସରରେ କେନ୍ଦ୍ର ଆଇନମନ୍ତ୍ରୀ ରବିଶଙ୍କର ପ୍ରସାଦ ବଳାତ୍କାର ମାମଲାଗୁଡ଼ିକର ତୁରନ୍ତ ବିଚାର ଉପରେ ନଜର ରଖିବା ପାଇଁ ବ୍ୟବସ୍ଥା ଗ୍ରହଣ କରିବାକୁ ସିଜେଆଇ ଓ ଅନ୍ୟ ବରିଷ୍ଠ ବିଚାରପତିମାନଙ୍କୁ ଅନୁରୋଧ କରିଥିଲେ। ଦେଶର ମହିଳାମାନେ ନିଜକୁ ସୁରକ୍ଷିତ ମଣୁନାହାନ୍ତି। ସେମାନେ ନ୍ୟାୟ ଚାହାନ୍ତି ବୋଲି ଆଇନମନ୍ତ୍ରୀ କହିଥିଲେ। ତ୍ୱରିତ ନ୍ୟାୟ ପ୍ରଦାନ କରାଯାଇପାରିଲେ ଆଇନର ଶାସନ ପାଇଁ ଗର୍ବ ଅନୁଭବ କରୁଥିବା ଭାରତର ପୂର୍ବ ସ୍ଥିତି ଶୀଘ୍ର ଫେରିପାରିବ ବୋଲି ପ୍ରସାଦ କହିବା ସହ ଏଥିପାଇଁ ସରକାର ପାଣ୍ଠି ଯୋଗାଇଦେବାର ପ୍ରତିଶ୍ରୁତି ଦେଇଥିଲେ।

ହାଇଦ୍ରାବାଦ ଘଟଣା ପରେ ବଳାତ୍କାରୀଙ୍କୁ ତତ୍କାଳ ଦଣ୍ଡ ଦେବା ପାଇଁ ଦାବି ବଢ଼ିବାରେ ଲାଗିଛି। ଅଭିଯୁକ୍ତମାନଙ୍କୁ ଏନ୍‌କାଉଣ୍ଟରରେ ହତ୍ୟା କରାଯିବା ଘଟଣାକୁ ନେଇ କେତେକ ମହଲ ଉତ୍ସବ ମନାଉଥିବାବେଳେ ଅନ୍ୟମାନେ ଚିନ୍ତାବ୍ୟକ୍ତ କରିଛନ୍ତି। ହାଇଦ୍ରାବାଦର ୨୬ ବର୍ଷୀୟା ମହିଳା ପ୍ରାଣୀ ଚିକିତ୍ସକଙ୍କ ପୋଡ଼ିଯାଇଥିବା ମୃତଦେହ ମିଳିବା ପରେ ଗତ ୨୯ ତାରିଖରେ ୪ ଅଭିଯୁକ୍ତଙ୍କୁ ପୋଲିସ ଗିରଫ କରିଥିଲା। ଅଭିଯୁକ୍ତମାନେ ମହିଳା ଡାକ୍ତରଙ୍କୁ ଗଣବଳାତ୍କାର କରିବା ପରେ ହତ୍ୟାକରି ପ୍ରମାଣ ନଷ୍ଟ ପାଇଁ ମୃତଦେହକୁ ପୋଡିଦେଇଥିଲେ। ଏହାକୁ ନେଇ ଦେଶବ୍ୟାପୀ ଉତ୍ତେଜନା ପ୍ରକାଶ ପାଇଥିଲା ଏବଂ ୨୦୧୨ ଡିସେମ୍ବର ୧୬ର ନିର୍ଭୟା ଘଟଣାକୁ ମନେପକାଇଦେଇଥିଲା। ଏଭଳି ଘଟଣାକୁ ନେଇ ମହିଳାମାନେ ମର୍ମାହତ ଓ ସେମାନେ ନ୍ୟାୟ ଚାହାନ୍ତି ବୋଲି ଆଇନମନ୍ତ୍ରୀ କହିଥିଲେ। ଘୃଣ୍ୟ ଅପରାଧର ବିଚାର ଲାଗି ଦେଶରେ ୭୦୪ଟି ଫାଷ୍ଟ-ଟ୍ରାକ୍ କୋର୍ଟ ପ୍ରତିଷ୍ଠା କରାଯାଇଛି। ପୋକ୍‌ସୋ ଓ ବଳାତ୍କାର ଅପରାଧୀଙ୍କ ବିଚାର ପାଇଁ ଆଉ ୧୧୨୩ଟିଫାଷ୍ଟ-ଟ୍ରାକ୍‌କୋର୍ଟଗୁଡ଼ିକ ସ୍ଥାପନ ପ୍ରକ୍ରିୟା ଚାଲିଥିବା ପ୍ରସାଦ କହିଥିଲେ।

ରାଜଧାନୀରେ...

ପହଞ୍ଚିଥିଲା। ରାଷ୍ଟ୍ରପତି ବିମାନରୁ ଓହ୍ଲାଇବା ପରେ ପ୍ରୋଟୋକଲ ଅନୁଯାୟୀ ରାଜ୍ୟପାଳ ପ୍ରଫେସର ଗଣେଶୀ ଲାଲ୍, ଆନ୍ଧ୍ରପ୍ରଦେଶ ରାଜ୍ୟପାଳ ବିଶ୍ୱଭୂଷଣ ହରିଚନ୍ଦନ ଓ ମୁଖ୍ୟମନ୍ତ୍ରୀ ନବୀନ ପଟ୍ଟନାୟକ ତାଙ୍କୁ ସ୍ୱାଗତ କରିଥିଲେ। ସେଠାରେ କେନ୍ଦ୍ରମନ୍ତ୍ରୀ ଧର୍ମେନ୍ଦ୍ର ପ୍ରଧାନ, ମୁଖ୍ୟଶାସନ ସଚିବ ଅସିତ ତ୍ରିପାଠୀ, ଭୁବନେଶ୍ୱର ଏମ୍‌ପି ଅପରାଜିତା ଷଡ଼ଙ୍ଗୀ, ଏମ୍‌ପି ଜୁଏଲ ଓରାମ, ପୋଲିସ ଡିଜି (ଅନ୍ତରୀଣ) ସତ୍ୟଜିତ ମହାନ୍ତି, ପୋଲିସ କମିଶନର ସୁଧାଂଶୁ ଷଡ଼ଙ୍ଗୀ ପ୍ରମୁଖ ଉପସ୍ଥିତ ଥିଲେ। ଏହାପରେ ରାଷ୍ଟ୍ରପତି କୋବିନ୍ଦ ରାଜ୍ୟପାଳ ଗଣେଶୀ ଲାଲ୍‌ଙ୍କ ସହ ସ୍ୱତନ୍ତ୍ର ଗାଡ଼ିରେ ରାଜଭବନ ଅଭିମୁଖେ କାର୍‌କେଡ୍‌ରେ ଯାଇଥିଲେ। ରାଷ୍ଟ୍ରପତି ରାଜଭବନରେ ଓଡ଼ିଆ ଖାଦ୍ୟ ଖାଇ ରାତ୍ରିଯାପନ କରିଥିଲେ।

ରାଷ୍ଟ୍ରପତି ରବିବାର ସକାଳ ୯ଟା ୩୦ରେ ଖୋର୍ଦ୍ଧା ଗସ୍ତ କରିବେ। ଭୁବନେଶ୍ୱର ବିମାନ ବନ୍ଦରରୁ ସ୍ୱତନ୍ତ୍ର ହେଲିକପ୍ଟର ଯୋଗେ ଖୋର୍ଦ୍ଧା ବରୁଣେଇ ଯିବେ। ପୂର୍ବାହ୍ନ ୧୦ଟା ୩୦ରେ ରାଷ୍ଟ୍ରପତି ପାଇକ ବିଦ୍ରୋହ ସ୍ମାରକୀ ଶିଳାନ୍ୟାସ କରିବା ସହ ସାଧାରଣ ସଭାରେ ଉଦ୍‌ବୋଧନ ଦେବେ। ମଧ୍ୟାହ୍ନ ୧୨ଟା ୪୦ରେ ଉତ୍କଳ ବିଶ୍ୱବିଦ୍ୟାଳୟ ପ୍ଲାଟିନମ୍ ଜୁବିଲି କାର୍ଯ୍ୟକ୍ରମରେ ଯୋଗଦେବେ। ସେଠାରୁ ସିଧା ରାଜଭବନ ଫେରିବେ। ମଧ୍ୟାହ୍ନଭୋଜନ ସାରି କିଛି ସମୟ ବିଶ୍ରାମ ନେବେ। ଅପରାହ୍ନ ୫ଟାରେ ରାଷ୍ଟ୍ରପତି ଦିଲ୍ଲୀ ଅଭିମୁଖେ ଯାତ୍ରା କରିବାର କାର୍ଯ୍ୟକ୍ରମ ରହିଛି।

ରାଷ୍ଟ୍ରପତିଙ୍କ ଗସ୍ତକୁ ଦୃଷ୍ଟିରେ ରଖି କମିଶନରେଟ ପୋଲିସ ପକ୍ଷରୁ ବ୍ଲୁ ବୁକ୍ ଅନୁଯାୟୀ ସୁରକ୍ଷା ବ୍ୟବସ୍ଥା ଗ୍ରହଣ କରାଯାଇଛି। ରାଜଧାନୀ ସମେତ ବରୁଣେଇରେ ୪୦ ପ୍ଲାଟୁନ ପୋଲିସ ଫୋର୍ସ ମୁତୟନ କରାଯାଇଛି। ଭୁବନେଶ୍ୱର ଡିସିପି ଅନୁପ କୁମାର ସାହୁ ଓ ଖୋର୍ଦ୍ଧା ଏସ୍‌ପି ସୁରକ୍ଷା ଦାୟିତ୍ୱରେ ରହିଛନ୍ତି। ରାଷ୍ଟ୍ରପତି ପହଞ୍ଚିବା ପୂର୍ବରୁ ବିମାନବନ୍ଦରରେ କଡ଼ା ସୁରକ୍ଷା ବ୍ୟବସ୍ଥା ଗ୍ରହଣ କରାଯାଇଥିଲା। ବିମାନବନ୍ଦରରୁ ରାଜଭବନ ପର୍ଯ୍ୟନ୍ତ ରାସ୍ତାପାର୍ଶ୍ୱରେ ପୋଲିସ ଜଗିରହିଥିଲା। ଅନ୍ୟପକ୍ଷରେ ରାଷ୍ଟ୍ରପତିଙ୍କ କାର୍ଯ୍ୟକ୍ରମ ପାଇଁ ବାଣୀବିହାର ଓ ଖୋର୍ଦ୍ଧା ବରୁଣେଇ ସଭାସ୍ଥଳରେ ବ୍ୟାପକ ପ୍ରସ୍ତୁତି କରାଯାଇଛି। ଉତ୍କଳ ବିଶ୍ୱବିଦ୍ୟାଳୟକୁ ରଙ୍ଗିନ ଆଲୋକ ଓ ଫୁଲରେ ସଜାଯାଇଛି।

ଖରିଫ ଧାନ ସଂଗ୍ରହ ୨୦୧୯-୨୦

୫୮,୨୯୪ ଚାଷୀଙ୍କଠୁ ୩୯,୬୫୪୬୫ କୁଇଣ୍ଟାଲ ଧାନ ସଂଗ୍ରହ

ଭୁବନେଶ୍ୱର,୭।୧୨(ବ୍ୟୁରୋ)

ଚଳିତ ଖରିଫ ଧାନ ସଂଗ୍ରହ କାର୍ଯ୍ୟକ୍ରମରେ ଶନିବାର ସୁଦ୍ଧା ୫୮,୨୯୪ ଜଣ ଚାଷୀଙ୍କଠାରୁ ୩୯,୬୫, ୪୬୫ କୁଇଣ୍ଟାଲ ଧାନ ସଂଗ୍ରହ କରାଯାଇଛି । ଗତବର୍ଷ ଏହି ସମୟ ତୁଳନାରେ ଏହା ୨୮ ପ୍ରତିଶତ ଅଧିକ । ଗତବର୍ଷ ଏହି ସମୟରେ ୩୦,୮୯,୯୦୮ କୁଇଣ୍ଟାଲ ଧାନ ସଂଗ୍ରହ କରାଯାଇଥିଲା ।ରାଜ୍ୟର ୧୮ ଜିଲାର ୧୧୧୮ ଧାନ ସଂଗ୍ରହ କେନ୍ଦ୍ର ମାଧ୍ୟମରେ ୨, ୪୩,୨୧୯ ଜଣ ଚାଷୀଙ୍କୁ ଧାନ ବିକିବା ପାଇଁ ୨ ଲକ୍ଷ ୪୯ ହଜାର ୯୩୨ଟି ଆଗୁଆ ଟୋକେନ୍ ଦିଆଯାଇଛି । କେବଳ ବରଗଡ଼ର ୨୬, ୬୦୮ ଚାଷୀ ୧୮,୩୪,୨୧୪ କୁଇଣ୍ଟାଲ ଧାନ ବିକ୍ରି କରିଛନ୍ତି। ସେହିପରି ବଲାଙ୍ଗୀରର ୩୯୫୯ ଚାଷୀଙ୍କଠାରୁ ୨,୮୩,୩୫୯, ବୌଦ୍ଧର ୨୮୬ ଚାଷୀଙ୍କଠାରୁ ୧୪,୭୮୨, କଳାହାଣ୍ଡିର ୭୨୭୫ ଚାଷୀଙ୍କଠାରୁ ୪,୯୬,୭୧୮ , କୋରାପୁଟର ୧୮୩୯ ଚାଷୀଙ୍କଠାରୁ ୧, ୨୬,୫୪୧କୁଇଣ୍ଟାଲ୍ ଧାନ ସଂଗ୍ରହ କରାଯାଇଛି।

ସେହିପରି ମାଲକାନଗିରିର ୪୭୧୨ ଚାଷୀ ୧,୮୩,୨୩୩ କୁଇଣ୍ଟାଲ, ନବରଙ୍ଗପୁରର ୧୨୧୧ ଚାଷୀ ୭୮,୪୦୨, ନୂଆପଡ଼ାର ୨୯୮୧ ଜଣ ଚାଷୀ ୧,୨୮,୯୮୬, ସମ୍ବଲପୁରର ୪୭୬୬ ଜଣ ଚାଷୀ ୪୨୮୯୪୮ କୁଇଣ୍ଟାଲ ଓ ସୁବର୍ଣ୍ଣପୁରର ୪୩୧୮ ଚାଷୀ ୩,୬୭,୭୫୫ ଧାନ ବିଭିନ୍ନ ପ୍ରାଥମିକ କୃଷି ସମବାୟ ସମିତି ଜରିଆରେ ବିକ୍ରି କରିଛନ୍ତି । ସେହିପରି ଏଯାବତ୍ ୫୨,୯୨୬ ଜଣ ଚାଷୀଙ୍କୁ ସେମାନଙ୍କର ଧାନବିକ୍ରି ଅର୍ଥ ବାବଦକୁ ମୋଟ ୫୮୩ କୋଟି ୭ ଲକ୍ଷ ୫୦ ହଜାର ୮୪୮ ଟଙ୍କା ସେମାନଙ୍କର ବ୍ୟାଙ୍କ ଆକାଉଣ୍ଟ ଜରିଆରେ ପ୍ରେରଣ କରାଯାଇଥିବା ଜଣାପଡ଼ିଛି।

ମହିଳାଙ୍କ ସୁରକ୍ଷା ଦାବିରେ ଏବିଭିପିର 'ଆକ୍ରୋଶ ରାଲି'

ପୋଲିସ ସହ ଧସ୍ତାଧସ୍ତି, ୧୪ ଛାତ୍ରୀ ଆହତ

ଭୁବନେଶ୍ୱର,୭।୧୨(ବ୍ୟୁରୋ)

- ୩ଶହ ଛାତ୍ରୀଛାତ୍ରଙ୍କୁ ଗିରଫ କରି ଛାଡ଼ିଲା ପୋଲିସ
- ଓଡ଼ିଶାରେ ମଧ୍ୟ ବଳାତ୍କାରୀଙ୍କୁ ଏନ୍‌କାଉଣ୍ଟର କରାଯାଉ
- ୭ଦିନ ଭିତରେ ଫାଶୀ ଦଣ୍ଡ ଦିଆଯାଉ

ଓଡ଼ିଶାରେ ମହିଳାଙ୍କୁ ସୁରକ୍ଷା ଓ ସମ୍ମାନ ଦିଆଯିବା ଏବଂ ବଳାତ୍କାରୀଙ୍କୁ କଠୋର ଦଣ୍ଡବିଧାନ ଦାବିରେ ଏବିଭିପି ପକ୍ଷରୁ ଶନିବାର ଲୋୟର ପିଏମ୍‌ଜିରେ ବିଶାଳ 'ଆକ୍ରୋଶ ରାଲି' ଅନୁଷ୍ଠିତ ହୋଇଥିଲା। ଏଥିରେ ୨ହଜାରରୁ ଊର୍ଦ୍ଧ୍ୱ ଛାତ୍ରୀଛାତ୍ର ସାମିଲ ହୋଇ ସରକାରଙ୍କ ବିରୋଧରେ ନାରାବାଜି କରିଥିଲେ। ସେମାନେ ମାଷ୍ଟରକ୍ୟାଣ୍ଟିନ ଛକରୁ ରାଲିରେ ବାହାରି ଲୋକସେବା ଭବନ (ବିଧାନସଭା) ଅଭିମୁଖେ ଯାଉଥିଲେ। ପୋଲିସ ବ୍ୟାରିକେଡ୍ ନିକଟରେ ଅଟକାଇଥିଲେ ମଧ୍ୟ ଆନ୍ଦୋଳନକାରୀମାନେ କିଛି ନ ଶୁଣି ଆଗକୁ ଯିବାକୁ ଉଦ୍ୟମ କରିଥିଲେ। ଫଳରେ ସେଠାରେ ପୋଲିସ ଓ ଆନ୍ଦୋଳନକାରୀଙ୍କ ମଧ୍ୟରେ ଧସ୍ତାଧସ୍ତି ହୋଇଥିଲା। ଶେଷରେ ସ୍ଥିତି ନିୟନ୍ତ୍ରଣ କରିବାକୁ ଯାଇ ପୋଲିସ ୩ଶହରୁ ଊର୍ଦ୍ଧ୍ୱ ଛାତ୍ରୀଛାତ୍ରଙ୍କୁ ବଳପ୍ରୟୋଗ କରି ଗିରଫ କରି ଛାଡ଼ି ଦେଇଥିଲା। ତେବେ ଧସ୍ତାଧସ୍ତି ଓ ଗିରଫବେଳେ ୧୪ଜଣ ଛାତ୍ରୀ ଆହତ ହୋଇଛନ୍ତି। ସେମାନଙ୍କୁ ଚିକିତ୍ସା ପାଇଁ କ୍ୟାପିଟାଲ ହସ୍ପିଟାଲରେ ଭର୍ତ୍ତି କରାଯାଇଛି।

ଏବିଭିପିର ରାଜ୍ୟ ସମ୍ପାଦକ ଶଶିକାନ୍ତ ମିଶ୍ର କହିଛନ୍ତି, ଦେଶ ଓ ରାଜ୍ୟରେ ଦିନକୁ ଦିନ ମହିଳା ବିରୋଧୀ ହିଂସା ବଢିବାରେ ଲାଗିଛି। ନିକଟରେ ହାଇଦ୍ରାବାଦ, ଉନ୍ନାଓ ଘଟଣା ପରେ ପୁରୀରେ ଯାହା ଘଟିଲା ତାହା ସାରା ଦେଶ ପାଇଁ ଲଜ୍ଜାଜନକ। ଓଡ଼ିଶାରେ ବଳାତ୍କାର ରୋକିବାରେ ରାଜ୍ୟ ସରକାର ବିଫଳ ହୋଇଛନ୍ତି। ହାଇଦ୍ରାବାଦ ଭଳି ପିପିଲି, ପୁରୀ ଓ କୁନ୍ଦୁଲି ବଳାତ୍କାରୀଙ୍କୁ ଏନ୍‌କାଉଣ୍ଟର କରାଯାଉ। ତୁରନ୍ତ ଫାଷ୍ଟଟ୍ରାକ୍ କୋର୍ଟରେ ମାମଲାର ବିଚାର କରାଯାଇ ବଳାତ୍କାର ଅଭିଯୁକ୍ତଙ୍କୁ ୭ଦିନ ଭିତରେ ଫାଶୀଦଣ୍ଡ ଦିଆଯାଉ ବୋଲି ମିଶ୍ର କହିଛନ୍ତି। ଏବିଭିପିର ମହାନଗର ସହସମ୍ପାଦିକା ଶୁଭସ୍ମିତା ସିଂ କହିଛନ୍ତି, ରାଜ୍ୟ ସରକାର ନାରୀଙ୍କୁ ନ୍ୟାୟ ଦେବାରେ ବିଫଳ ହୋଇଛନ୍ତି। ରାଜ୍ୟ ସାରା ନାରୀଙ୍କ ଉପରେ ଅତ୍ୟାଚାର ବଢିବାରେ ଲାଗିଛି। ଜଣେ ନାରୀ କାହାର ସ୍ତ୍ରୀ, ମା', ଝିଅ କିମ୍ବା ଭଉଣୀ। ତେଣୁ ଜଣେ ମହିଳା ବଳାତ୍କାରର ଶିକାର ହେଲେ ତା'ର ପରିବାର କେଉଁଭଳି ସ୍ଥିତିରେ ରହୁଛନ୍ତି ତାହା କ'ଣ ସରକାର ଜାଣିପାରୁନାହାନ୍ତି। ମହିଳା ବିରୋଧୀ ହିଂସା ରୋକିବାକୁ ସରକାର କଠୋର ପଦକ୍ଷେପ ନିଅନ୍ତୁ ବୋଲି ସେ କହିଛନ୍ତି।

ବାବା ବେଶରେ ରହୁଥିଲେ ଗ୍ୟାଙ୍ଗ୍‌ଷ୍ଟର

କେବଳ ଦେଶର ଆଭ୍ୟନ୍ତରୀଣ ସୁରକ୍ଷା ନୁହେଁ, ଅପରାଧ ରୋକିବା ଏବଂ ଠିକ୍ ଢଙ୍ଗରେ ତଦନ୍ତ ଚଳାଇ ଅପରାଧୀଙ୍କୁ ଧରିବା ପୋଲିସର ପ୍ରମୁଖ ଦାୟିତ୍ୱ। ଏହି ଗୁରୁଦାୟିତ୍ୱ ସମ୍ପାଦନ ବେଳର ଅନୁଭୂତି ଅନେକ ପୋଲିସ ଅଧିକାରୀଙ୍କ ପାଇଁ ଅପାସୋରା। ଏଭଳି ଏକ ଅନୁଭୂତି ସମ୍ପର୍କରେ ଚାଉଳିଆଗଞ୍ଜ ଥାନା ଆଇଆଇସି ତାପସ ଚନ୍ଦ୍ର ପ୍ରଧାନ ଯାହା କୁହନ୍ତି...

ତାପସ ଚନ୍ଦ୍ର ପ୍ରଧାନ

ଥାନା ଅଧିକାରୀଙ୍କ ଅନୁଭୂତି

୨୦୧୨ରେ ମୁଁ କେନ୍ଦ୍ରାପଡ଼ା ଜିଲାରେ ସ୍ପେଶାଲ ସ୍କ୍ୱାଡରେ ଥାଏ। ପଟ୍ଟାମୁଣ୍ଡାଇରେ ଗୋରା ନାମକ ଜଣେ ବ୍ୟକ୍ତିଙ୍କୁ ହତ୍ୟା କରାଯାଇଥିଲା। ତଦନ୍ତରୁ ଏହି ହତ୍ୟାକାଣ୍ଡରେ ଗ୍ୟାଙ୍ଗଷ୍ଟର କାବୁଲା ସିଂ ଓ ତାଙ୍କ ଗ୍ୟାଙ୍ଗର ହାତ ଥିବା ଜଣାପଡିଥିଲା। ହତ୍ୟାକାଣ୍ଡକୁ ନେଇ କେନ୍ଦ୍ରାପଡ଼ା ସହରରେ ଉତ୍ତେଜନା ଲାଗିରହିଥିଲା। ଏସ୍‌ପି କାବୁଲାଙ୍କୁ ଧରିବା ପାଇଁ ନିର୍ଦ୍ଦେଶ ଦେଇଥିଲେ। ଏକାଧିକ ହତ୍ୟା ଓ ଟେଣ୍ଡର ଫିକ୍ସିଂ ଭଳି ମାମଲାର ଅଭିଯୁକ୍ତ କାବୁଲା ୧୯୯୨ରୁ ଫେରାର ଥିଲେ। ତାଙ୍କୁ ଖୋଜା ଚାଲିଥିଲେ ମଧ୍ୟ ପୋଲିସ ତାଙ୍କର ଟେର୍ ପାଉ ନ ଥିଲା। ୨୦ ବର୍ଷରୁ ଅଧିକ ଦିନ ଧରି ଫେରାର ଥିବାରୁ ତାଙ୍କ ସମ୍ପର୍କରେ ପୋଲିସ ପାଖରେ କୌଣସି ବଳିଷ୍ଠ ତଥ୍ୟ ନ ଥିଲା। ଯେଉଁ ଗୋଟିଏ ଦୁଇଟା ଫଟୋ ଥିଲା ତାହା କାବୁଲାଙ୍କ ୨୦ବର୍ଷ ତଳର। ତାଙ୍କ ପରିବାର ଲୋକଙ୍କୁ ପଚରାଉଚରା ପରେ କାବୁଲା ନିଜ ପରିବାର ସହ ସିଧାସଳଖ ଯୋଗାଯୋଗରେ ନ ଥିବା ଜାଣିବାକୁ ପାଇଥିଲୁ। ତେଣୁ ତାଙ୍କ ସ୍ଥିତି ଜାଣିବା ଚ୍ୟାଲେଞ୍ଜ ହୋଇଥିଲା। ତେବେ ୩ମାସ ପରିଶ୍ରମ କରିବା ପରେ କାବୁଲାଙ୍କ ଫୋନ ନମ୍ବର ପାଇଥିଲି। ଏଥିରୁ ଯାଜପୁର ଜିଲା ପାଣିକୋଇଲି ନିକଟରେ ତାଙ୍କର ଅବସ୍ଥିତି ସମ୍ପର୍କରେ ଜଣାପଡ଼ିଥିଲା। ତାଙ୍କ ପୁରୁଣା ଫଟୋ ଧରି ସେହି ଅଞ୍ଚଳରେ ଆମେ ତାଙ୍କୁ ଖୋଜାଖୋଜି କରିଥିଲୁ। କିନ୍ତୁ ତାଙ୍କ ସନ୍ଧାନ ମିଳି ନ ଥିଲା। ସ୍ଥାନୀୟ ଲୋକଙ୍କୁ ଫଟୋ ଦେଖାଇ ପଚାରିବାରୁ ଫଟୋରେ ଥିବା ବ୍ୟକ୍ତିଙ୍କ ଭଳି କାହାରିଙ୍କୁ ସେ ଅଞ୍ଚଳରେ କେବେ ଦେଖିନାହାନ୍ତି ବୋଲି କହିଥିଲେ। ବହୁତ ଖୋଜାଖୋଜି ପରେ ସେ ଏକ କାଠ ମିଲ୍‌ରେ ରହୁଥିବା ସୂଚନା ପାଇଲି। ତେବେ ଉକ୍ତ କାଠ ମିଲକୁ ଯିବା ପରେ ସେଠାରେ ଜଣେ ଦାଢିଧାରୀ ବ୍ୟକ୍ତି ବାବା ବେଶରେ ରହୁଥିବା ଦେଖିଥିଲି ଓ ତାଙ୍କ ନାଁ ମଧ୍ୟ ଅଲଗା ଥିଲା। ତାଙ୍କ ହୁଲିଆ କାବୁଲାର ଫଟୋ ସହ କୌଣସି ମେଳ ଖାଉ ନ ଥିଲା। ବୟସ ଓ ଦାଢି ବଢିଯାଇଥିବାରୁ ୨୦ବର୍ଷ ତଳର ଫଟୋରୁ ତାଙ୍କୁ ଚିହ୍ନିବା କଷ୍ଟ ହୋଇଥିଲା। ସନ୍ଦେହରେ ଗ୍ରାହକ ହିସାବରେ ତାଙ୍କ ସହ ମୁଁ ବାରମ୍ବାର କଥା ହୋଇଥିଲି। ପୂର୍ବରୁ ମୋତେ କେବଳ ଏତିକି ଜଣାଥିଲା ଯେ କାବୁଲା ସାମାନ୍ୟ ଛୋଟା। ଦିନେ ଗ୍ରାହକ ହିସାବରେ ମୁଁ ଯାଇ ତାଙ୍କ ସହିତ କଥା ହେଉଥିଲି। ଏହି ସମୟରେ ତାଙ୍କ ପରିବାର ସମ୍ପର୍କରେ ପଚାରିବାରୁ ଅନ୍ୟମନସ୍କ ଭାବେ ସେ ତାଙ୍କ ପୁଅ ନାଁ ଭରତ କହିଦେଲେ। ଏହା ପରେ ମୁଁ ତାଙ୍କ ଚାଲିକୁ ଅନୁସରଣ କରିବାରୁ ସେ ସାମାନ୍ୟ ଛୋଟେଇ ଚାଲୁଥିବା ଜାଣିପାରିଲି। ତେଣୁ ମୁଁ ନିଶ୍ଚିତ ହେଲି ଯେ ଏହି ବ୍ୟକ୍ତି ହିଁ କାବୁଲା ସିଂ, ଏଠାରେ ବାବାବେଶରେ ରହୁଛନ୍ତି। ସଙ୍ଗେ ସଙ୍ଗେ ତାଙ୍କୁ କାବୁ କରିନେଇଥିଲି ଓ ପରେ ସେ ସବୁ ସତକଥା ମାନିଯାଇଥିଲେ। ଉକ୍ତ କାଠ ମିଲରେ ରହି ସେ କେନ୍ଦ୍ରାପଡ଼ାରେ ଥିବା ତାଙ୍କ ଗ୍ୟାଙ୍ଗକୁ ଅପରେଟ୍ କରୁଥିଲେ ଏବଂ ବିଭିନ୍ନ ହତ୍ୟା ଓ ଟେଣ୍ଡର ଫିକ୍ସିଂର ବ୍ଲୁ ପ୍ରିଣ୍ଟ ପ୍ରସ୍ତୁତ କରୁଥିଲେ ବୋଲି ମାନିଥିଲେ।

-ରିପୋର୍ଟ: ଓଁକାର ମିଶ୍ର, କଟକ

ଆଜିର ରାଶିଫଳ

ଜ୍ୟୋତିର୍ବିଦ୍ୟା ବିଶାରଦ ପ୍ରସନ୍ନ କୁମାର ମହାପାତ୍ର

Can preparing for

JEE ADVANCED

be Stress-free, Tension-free, Simple and without Uncertainties ?

Our Answer is an Emphatic Yes

JEE Advanced is not difficult, it's different. While solving problems, you need to think deeply & fundamentally.

FIITJEE's Academic Cult Metamorphosis channelises your energies to make you think deeper & right, makes your preparation simpler, straightforward, and free from tension & stress. In the process you unravel your deepest potential & get the best possible rank.

And this very belief of ours has steered us to produce great results not only in **JEE Main & JEE Advanced but also in Boards, NTSE, KVPY & International Olympiads**

JEE Main, 2019

"The teachers at FIITJEE are highly qualified and they taught us the concepts really well."

All India Rank 1 in JEE Main 2019

Shubhan Srivastava
Student of FIITJEE's
Two Year Classroom Program

In Top 100 AIR	In Top 200 AIR	In Top 500 AIR
29 FIITJEE Students	68 FIITJEE Students	165 FIITJEE Students

Total number of FIITJEE Students qualified for JEE Advanced 2019: **12111**

For detailed results, please visit www.jeemain.iitjeetoppers.com

All our Results are from General Category only

JEE Advanced, 2019

"Zero Stress ! Top Success ! What else could I ask for? Thank You FIITJEE"

All India Rank 2 in JEE Advanced 2019

Himanshu Gaurav Singh
Student of FIITJEE's
Three Year Classroom Program

Number of FIITJEE Students Topping their IIT Zone / State / City

2 IIT Zone Toppers	9 State Toppers	21 City Toppers

In Top 50 AIR	In Top 100 AIR	In Top 500 AIR
21 FIITJEE Students	38 FIITJEE Students	144 FIITJEE Students

"The seven years with FIITJEE have set me on a path to Life Long Excellence !"

All India Rank 3 in JEE Advanced 2019

Archit Bubna
Student of FIITJEE's Four Year Classroom Program + UDAYA - Two Year Classroom Program + LITTLE Genie Foundation

Total number of FIITJEE Students who qualified JEE Advanced 2019

3880 from Long Term Classroom & Integrated School Program	4590 from all Programs
This is the Highest number for any Institute in the Country for **23rd Consecutive Year.**	This is the Highest number for any Institute in the Country for **22nd Consecutive Year.**

For detailed results and learning from Toppers, please visit www.iitjeetoppers.com

XII Boards, 2019

All India Topper
CBSE Board (Science Stream)
99.4% (Marks - 497 / 500)

Arpit Maheshwari
Student of FIITJEE's
Four Year Classroom Program

All India Topper
CBSE Board (Science Stream)
99.4% (Marks - 497 / 500)

Karthik Balaji G
Student of FIITJEE's
Two Year Classroom Program

1000 FIITJEE Students scored 95% and above Aggregate Marks in Class XII Board 2019.

Int. Olympiads, 2019

World Topper & Gold Medalist
in International Astronomy Olympiad (IAO) 2019

Dhananjay Raman
Student of FIITJEE's Four Year Classroom Program + UDAYA - Two Year Classroom Program

Gold Medalist
in International Physics Olympiad (IPhO) 2019

Archit Bubna
Student of FIITJEE's Four Year Classroom Program + UDAYA - Two Year Classroom Program + LITTLE Genie Foundation

FIITJEE Students make India Proud by winning

2 Gold Medals	5 Silver Medals	1 Bronze Medal

KVPY, 2019

All India Topper
in Class XI (SA Category)

B Guruvayurappan
Student of FIITJEE's
SUPREME - Four Year
Integrated School Program

661 FIITJEE Students [Class XI (SA Category) + Class XII (SX Category)] were awarded KVPY Fellowships, 2019.

NTSE, 2019

FIITJEE's streak of domination in various States / UT

Jharkhand	89.47%	Delhi	86.49%
West Bengal	84.91%	Chhattisgarh	80.77%
Odisha	77.55%	Telangana	76.67%
Uttar Pradesh	66.29%	Bihar	64.29%
Tamil Nadu	62.86%	Madhya Pradesh	53.85%

469 FIITJEE Students were awarded NTSE Scholarships, 2019.

All our Results are from General Category only

It's time for you to undergo the Transformation that you deserve, take the First Step and register for

FIITJEE Talent Reward Exam – 29th December 2019

For Students Presently in **Class V, VI, VII, VIII, IX, X & XI**

For Online Registration, visit **www.fiitjee-ftre.com**

For Offline Registration, get the Paper Registration Form from your nearest FIITJEE centre.

Last Date to Register : Till **22nd Dec. 2019** with Rs. 500/-*, and from **23rd to 26th Dec. 2019** with Rs. 700/* and on **27th & 28th Dec. 2019** with Rs. 1000/-* (*inclusive of GST)

Where winning is a habit !

FIITJEE
FORUM FOR IIT-JEE

Bhubaneswar (Unit - IX) Centre : Bharat Scouts & Guides Complex, Scouts Bhawan, 1st & 2nd Floor, C - IX / 8, Unit - 3, Bhubaneswar - 751 022 Ph.: 0674 - 2392022, 2396725, 2394925
Bhubaneswar (Infocity) Centre : E3, Infinia Tower, Ist Floor, Near Infocity Square, Patia, Bhubaneswar Ph: 8117084613, 0674 - 2744725
Cuttack Centre : Shri Kailash Plaza, 3rd Floor, Opp. BSNL Bhawan, Link Road, Cuttack Ph: 0671 - 2367105, 9040032630

National Admissions Office: FIITJEE House, 29-A, Kalu Sarai, Sarvapriya Vihar, New Delhi Toll Free No. 1800 11 4242 Web: www.fiitjee.com www.facebook.com/fiitjeeindia123 www.twitter.com/fiitjee www.youtube.com/fiitjeeltd

FIITJEE - THE PREMIER INSTITUTE FOR IIT-JEE and More...

ନାରୀ ଯଦି ତୁମକୁ ପ୍ରଲୁବ୍ଧ କରେ– ତେବେ ଦୋଷ ତୁମର ନା ତା'ର। ଏତେ ନିର୍ବୋଧ ଓ ଆତ୍ମ–ପ୍ରତାରକ ହୋଇ ଉଠନା। ଦୁଇଟି ବାଟରେ ନାରୀର ପାଶ–ବନ୍ଧନରୁ ନିଜକୁ ମୁକ୍ତ କରାଯାଇପାରେ। ନାରୀ ମାତ୍ରକେ ଇ ପରିହାର କର। ନତୁବା ସକଳ ଜୀବକୁ ଭଲ ପାଅ।
–ଶ୍ରୀଅରବିନ୍ଦ

ଏନ୍‌କାଉଣ୍ଟର ନା ହତ୍ୟା

ଆକାର ପଟେଲ

ଅଧିକାଂଶ ପୋଲିସ ଏନ୍‌କାଉଣ୍ଟରରେ ଭାଗ ନେବାକୁ ଚାହାନ୍ତି ନାହିଁ। ସେଥିପାଇଁ ଭାରତରେ ଗୋଟିଏ ଗୋଷ୍ଠୀର ପୋଲିସ ତିଆରି ହୋଇଯାଇଛନ୍ତି, ଯେଉଁମାନଙ୍କୁ କୁହାଯାଏ ଏନ୍‌କାଉଣ୍ଟର ସ୍ପେଶାଲିଷ୍ଟ ବା ଶାର୍ପଶୁଟର। ଏଠାରେ ଦ୍ୱିତୀୟ ଶବ୍ଦଟି ଭୁଲ୍‌ଭାବେ ପ୍ରୟୋଗ କରାଯାଇଛି ଏବଂ କାହିଁକି ତାହା ଆମେ ଆଲୋଚନା କରିବା। ପ୍ରଥମେ ଆମେ ଦେଖିବା ଏନ୍‌କାଉଣ୍ଟର କାହାକୁ କହନ୍ତି। ଏହା ହେଉଛି ସରକାରଙ୍କର ଏକ କାର୍ଯ୍ୟ, ଯେଉଁଥିରେ କିଛି ଲୋକଙ୍କୁ ହାଜତ ଭିତରେ ପୂରାଇ ପରେ ମାରି ଦିଆଯାଏ। ସାଧାରଣତଃ ନିର୍ଜନ ସ୍ଥାନରେ ଏବଂ ପ୍ରାୟତଃ ରାତ୍ରିକାଳରେ ଏହା କରାଯାଏ। ହାଇଦ୍ରାବାଦରେ ଏହା ରାତ୍ରି ୩ଟାରେ କରାଯାଇଛି ଏବଂ ପୋଲିସ କହିଛି ଯେ, ସେତେବେଳେ ଚାରିଜଣ ଅଭିଯୁକ୍ତଙ୍କୁ ଅପରାଧ ଘଟିଥିବା ସ୍ଥାନକୁ ନିଆଯାଇ ସେମାନେ କିଭଳି ଅପରାଧ କରିଥିଲେ ତାହାର ତଦନ୍ତ କରାଯାଉଥିଲା। ଅଳ୍ପ ଦୂରରୁ ଅଭିଯୁକ୍ତମାନଙ୍କୁ ଗୁଳି କରାଯାଏ ଏବଂ ଏହା ସାଧାରଣତଃ ପୋଷ୍ଟମର୍ଟମ୍‌ରୁ ଜଣାପଡ଼ିଥାଏ। ପୋଲିସ ଅଫିସରମାନେ ବ୍ୟବହାର କରୁଥିବା ହାତବନ୍ଧୁକଗୁଡ଼ିକ ଦୂରରୁ ଗୁଳି ମାରିବା ପାଇଁ ଉପଯୁକ୍ତ ନୁହେଁ କାରଣ ସେଗୁଡ଼ିକର ବ୍ୟାରେଲ ଛୋଟ ଏବଂ ୩୦ ଫୁଟରୁ ଅଧିକ ଦୂରରୁ ଲକ୍ଷ୍ୟଭେଦ କରିବା ଏଥିରେ ସମ୍ଭବ ହୁଏ ନାହିଁ। ସେଥିପାଇଁ ଶାର୍ପଶୁଟର ଶବ୍ଦ ପ୍ରୟୋଗ କରିବା ଭୁଲ୍। ସାଧାରଣତଃ ପୋଲିସ ଅଫିସର ଅଭିଯୁକ୍ତର ଦେହରେ ବନ୍ଧୁକ ଲଗାଇ ଗୁଳି କରେ କିମ୍ବା ମାଡ଼ଖାଇ ସେ ତଳେ ପଡ଼ିଥିବା ବେଳେ ତାକୁ ଗୁଳି କରେ। ସେହି ପୋଲିସ ଅଫିସରଙ୍କୁ ଏନ୍‌କାଉଣ୍ଟର ସ୍ପେଶାଲିଷ୍ଟ କୁହାଯାଏ, ଯିଏ ନିରସ୍ତ୍ର ମଣିଷକୁ ଅଳ୍ପ ଦୂରରୁ ହତ୍ୟା କରେ। ମୁମ୍ବାଇରେ ୧୯୯୦ ଦଶକରେ ଏନ୍‌କାଉଣ୍ଟର ସଂସ୍କୃତି ଆରମ୍ଭ ହୋଇଥିଲା। ଦୟା ନାୟକ, ଯାହାଙ୍କ ଉପରେ ଅବ ତକ୍ ଛପନ ଚଳଚ୍ଚିତ୍ର ନିର୍ମାଣ ହୋଇଥିଲା, ସେ ୮୦ ଜଣଙ୍କୁ ମାରିଥିଲେ। ୨୬/୧୧ ଆକ୍ରମଣରେ ନିହତ ହୋଇଥିବା ବିଜୟ ସଲାସ୍‌କର ମଧ୍ୟ ସମାନ ସଂଖ୍ୟକ ଲୋକଙ୍କୁ ମାରିଥିଲେ। ପ୍ରଦୀପ ଶର୍ମା ୧୫୦ରୁ ଅଧିକ ଲୋକଙ୍କୁ ମାରିଥିଲେ। ଆଇନବିଶାରଦମାନେ ନିନ୍ଦାକରିବା ପରେ ଉକ୍ତ ତିନିଜଣ ଭୁଲ୍ କାମ କରିଥିବା ନେଇ ଅଭିଯୋଗ ହୋଇଥିଲା।

ତେବେ ପ୍ରଶ୍ନ ହେଉଛି ଅନ୍ୟ ପୋଲିସ ଅଫିସର ଏପରି କାର୍ଯ୍ୟ କରିବାକୁ କାହିଁକି ଆଗ୍ରହ ପ୍ରକାଶ କରନ୍ତି ନାହିଁ, ଯଦି ଏଥିପାଇଁ ପୁରସ୍କାର ବ୍ୟବସ୍ଥା ଅଛି (ହାଇଦ୍ରାବାଦ ପୋଲିସକୁ କିପରି ହିରୋ ଭାବରେ ଚିତ୍ରଣ କରାଯାଉଛି, ତାହା ଆପଣମାନେ ଗଣମାଧ୍ୟମରୁ ଜାଣିପାରୁଥିବେ)। କାରଣ ସେମାନେ ପୋଲିସ ହେଲେ ବି ଆମ ପରି ମଣିଷ ଏବଂ ଅନ୍ୟ ମଣିଷର ଜୀବନ ନେବାକୁ ଚାହାନ୍ତି ନାହିଁ। ପାଠକମାନଙ୍କୁ ଆଶ୍ଚର୍ଯ୍ୟ ଲାଗୁଥିଲେ ବି ଏହା ସତ। ଆମେରିକୀୟ ସୈନିକ ଏସ୍‌ଏଲ୍‌ଏ ମାର୍ଶାଲ ଏହା ଉପରେ ଏକ ପୁସ୍ତକ ଲେଖିଛନ୍ତି, ଯାହାର ଶୀର୍ଷକ ହେଉଛି ମେନ୍ ଏଗେଁଷ୍ଟ ଫାୟାର୍। ମାର୍ଶାଲଙ୍କ ଥେସିସ୍ ଅନୁସାରେ ସୈନିକମାନେ ସାଧାରଣତଃ ପବନକୁ ବା ମାଟିକୁ ଫାୟାର କରନ୍ତି, କାରଣ ସେମାନେ ଶତ୍ରୁକୁ ମାରିବାକୁ ଚାହାନ୍ତି ନାହିଁ, ଶତ୍ରୁ ନିଜ ଉପରକୁ ଗୁଳି ମାରିଲେ ମଧ୍ୟ। ମାର୍ଶାଲ ଦ୍ୱିତୀୟ ବିଶ୍ୱଯୁଦ୍ଧ ସମୟରେ ଏହା ଲେଖୁଥିଲେ କିନ୍ତୁ ଭିଏତ୍‌ନାମ ଯୁଦ୍ଧ ସମୟରେ ମଧ୍ୟ ଏହି ଅନୁଭୂତି ସମାନ ଥିଲା। ପ୍ରତି ଭିଏତ୍‌ନାମିଜ୍‌ଙ୍କ ହତ୍ୟା ପାଇଁ ଆମେରିକୀୟ ସୈନିକମାନେ ୫୦,୦୦୦ ଗୁଳିମାଡ଼ କରିଥିଲେ। ନେପୋଲିୟନଙ୍କ ଯୁଦ୍ଧ ସମୟରେ ପ୍ରୁସିଆନମାନଙ୍କ ଅଧ୍ୟୟନର ଫଳ ମଧ୍ୟ ଅନୁରୂପ ଥିଲା।

ଭାରତରେ ଗୁରୁତର ଅପରାଧ କ୍ଷେତ୍ରରେ ଦୋଷୀ ସାବ୍ୟସ୍ତ ହାର ମାତ୍ର ପ୍ରାୟ ୨୫ ପ୍ରତିଶତ। ସୁତରାଂ ୭୫ ପ୍ରତିଶତ କ୍ଷେତ୍ରରେ ପୋଲିସ ଭୁଲ୍ ସନ୍ଦିଗ୍ଧଙ୍କୁ ଧରିଥାଏ। ସେମାନଙ୍କୁ ଏନ୍‌କାଉଣ୍ଟରରେ ମାରିବା କେତେଦୂର ନୀତିସଙ୍ଗତ? ଅଧିକାଂଶ ପୋଲିସ ଏନ୍‌କାଉଣ୍ଟର କରିବାକୁ ଇଚ୍ଛା ନ କରିବାର ଅନ୍ୟ କାରଣ ହେଉଛି ଏହା ସିଧାସଳଖ ଏକ ହତ୍ୟା ଅପରାଧ ଏବଂ ଏଥିପାଇଁ ସେମାନେ ପରେ ଅସୁବିଧାରେ ପଡ଼ିପାରନ୍ତି। ସେଥିପାଇଁ ଆମର ଅଛନ୍ତି ଏନ୍‌କାଉଣ୍ଟର ସ୍ପେଶାଲିଷ୍ଟ। କୌଣସି ସଭ୍ୟ ରାଷ୍ଟ୍ରରେ ଏନ୍‌କାଉଣ୍ଟର ସ୍ପେଶାଲିଷ୍ଟ ନାହାନ୍ତି। ବାସ୍ତବରେ କୌଣସି ଉନ୍ନତ ଦେଶରେ ଏନ୍‌କାଉଣ୍ଟର କରି କୌଣସି ପୋଲିସ କେବେହେଲେ ବିଚାର ପ୍ରକ୍ରିୟା ଓ ଆଇନ ଜାଲରୁ ଖସିଯାଇପାରେ ନାହିଁ। ଭାରତ ହେଉଛି ଫିଲିପାଇନ୍ସ ପରି ଦେଶ ଯେଉଁଠି ପୋଲିସକୁ ଆଇନ ଭାଙ୍ଗିବାକୁ ଉତ୍ସାହିତ କରାଯାଏ ଏବଂ ହତ୍ୟା ପରି ଏକ ଅପରାଧକୁ ବୀରତା ଓ ନ୍ୟାୟପୂର୍ଣ୍ଣ କାର୍ଯ୍ୟ ଭାବେ ପ୍ରଦର୍ଶନ କରାଯାଏ। ବିନା ବିଚାରରେ କୌଣସି ଲୋକକୁ ହତ୍ୟା କରିବା କେବେହେଲେ ନ୍ୟାୟ ନୁହେଁ। ଯଦି ଆମେ ଅଭିଯୁକ୍ତଙ୍କୁ ସିଧା ଗୁଳି କରି ମାରିଦେବା, ତା'ହେଲେ ତଦନ୍ତ, ଜେରା, ଫୋରେନ୍ସିକ୍ ଟେଷ୍ଟ ଆଦିର ବ୍ୟବସ୍ଥା କାହିଁକି ରହିଛି? ଆମ ନ୍ୟାୟ ବ୍ୟବସ୍ଥାକୁ ବିଶ୍ୱ ସମୁଦାୟ କେଉଁ ଦୃଷ୍ଟିରେ ଦେଖୁଥିବ ଏଥିରୁ ସହଜରେ ଅନୁମେୟ। ସେଥିପାଇଁ ପଞ୍ଜାବ ନ୍ୟାଶନାଲ ବ୍ୟାଙ୍କ ଦୁର୍ନୀତିରେ ଜଡ଼ିତ ମେହୁଲ ଚୋକ୍ସି ଭାରତରେ ତାଙ୍କୁ ମାରି ଦିଆଯାଇପାରେ ବୋଲି ଆଶଙ୍କା କରି ଭାରତକୁ ପ୍ରତ୍ୟର୍ପଣ ନ ହେବାକୁ ଯୁକ୍ତି ଦର୍ଶାଇଥିଲେ। ତାଙ୍କ ଯୁକ୍ତିକୁ ଗ୍ରହଣ କରାଯାଉ ବା ନ ଯାଉ ତାହା ଭୁଲ୍ ବୋଲି କହିହେବ ନାହିଁ। ନିର୍ଭୟା ମାମଲାରେ ଜଣେ ଅଭିଯୁକ୍ତ ଜେଲରେ ଫାଶୀ ଲଗାଇଦେଲେ ଏବଂ ତାଙ୍କ ଓକିଲ କହିଲେ ଯେ ତାଙ୍କୁ ମାରିଦିଆଯାଇଛି। ତାଙ୍କ ଓକିଲଙ୍କ ଅଭିଯୋଗ ସତ ବି ହୋଇପାରେ। ବର୍ତ୍ତମାନ ସାମାଜିକ କର୍ମୀମାନେ କହୁଛନ୍ତି ଯେ ହାଇଦ୍ରାବାଦରେ ବାସ୍ତବରେ ଚାରିଜଣ ଅଭିଯୁକ୍ତଙ୍କୁ ହତ୍ୟା ହିଁ କରାଯାଇଛି। ଯାହା କିଛି ଘଟିଲା ତାହା ହେଉଛି ଆମ ସଂସ୍କୃତି, ଆମ ରାଜନେତା, ଆମ ବିଚାରପତି, ଆମ ଗଣମାଧ୍ୟମ ଓ ଆମ ଜନସାଧାରଣଙ୍କ ଉପରେ ପ୍ରତିଫଳନ।

Email: aakar.patel@gmail.com

ପ୍ରଣାମ ଜେଜେବାପା

ପ୍ରକାଶ ତ୍ରିପାଠୀ

'ବେଟା, ଗ୍ରାଣ୍ଡ୍‌ପାଙ୍କୁ ହ୍ୟାଲୋ କହିଦିଅ।' ମମିଙ୍କଠାରୁ ସ୍ନେହବୋଳା ଆଦେଶଟିଏ ପାଇ ଚାରିବର୍ଷର ଛୁଆଟି ତା'ର ଦରୋଟି କଥାରେ 'ହ୍ୟାଲୋ ଗ୍ରାଣ୍ଡ୍‌ପା' କୁହନ୍ତେ, ମୁଁ ତା'ରି ଭାଷାରେ 'ହ୍ୟାଲୋ ମାଇଁ ଡିଅର ଗ୍ରାଣ୍ଡସନ୍' କହିବା ସହ ଈଶ୍ୱର କଲ୍ୟାଣ କରନ୍ତୁ ବୋଲି ଆଶୀର୍ବାଦ ପ୍ରଦାନ କଲି। ଘଟଣାଟି ଘଟିଥିଲା ଏଇ ନିକଟରେ ଯେତେବେଳେ ଜଣେ ଅନ୍ତରଙ୍ଗ ବନ୍ଧୁଙ୍କ ଘରେ ମୁଁ ଏକ ସନ୍ଧ୍ୟାରେ ପହଞ୍ଚିଲି। ବନ୍ଧୁଙ୍କ କନ୍ୟା ପୂର୍ବରୁ ଚିହ୍ନିଥିବାରୁ ମୋତେ ପ୍ରଣାମ କରିସାରିବା ପରେ ତାଙ୍କ ଛୋଟପୁଅଟିକୁ ଉପରୋକ୍ତ ଢଙ୍ଗରେ ମୋତେ ଅଭିବାଦନ ଜଣାଇବା ପାଇଁ ପରାମର୍ଶ ଦେଇଥିଲେ। ଅଜା ବୟସର ଜଣେ ମଣିଷଙ୍କୁ ଛୋଟ ଛୁଆଟିଏ ହାତଯୋଡ଼ି ପ୍ରଣାମ ବା ପାଦସ୍ପର୍ଶପୂର୍ବକ ପ୍ରଣାମକରି ଆଶୀର୍ବାଦ ଗ୍ରହଣ କରିବା ବଦଳରେ 'ହ୍ୟାଲୋ ଗ୍ରାଣ୍ଡ୍‌ପା' ଉଚ୍ଚାରଣ କରି ଅଭିବାଦନ ଜଣାଇବା ଅନେକ ପାଠକଙ୍କୁ ଅଡୁଆ ଲାଗିପାରେ। ମୋତେ ବି ଅସ୍ୱାଭାବିକ ଲାଗିଥିଲା ଏଭଳି ପରିସ୍ଥିତିର ସାମ୍ନା କରିଲା ବେଳେ। କାରଣ ଏହା ଆମ ପରମ୍ପରାର ପରିପନ୍ଥୀ।

ସମବୟସ୍କ ହୁଅନ୍ତୁ, ଗୁରୁଜନ ବା ଲଘୁଜନ ହୁଅନ୍ତୁ ସମ୍ପ୍ରତି ସ୍ୱାଗତ ଓ ଅଭିବାଦନ ଆଦାନପ୍ରଦାନ ହେଉଛି ଦିବସର ବିଭିନ୍ନ ମୁହୂର୍ତ୍ତଗୁଡ଼ିକୁ ନେଇ। ସକାଳ ହୋଇଥିଲେ ଗୁଡ୍ ମର୍ନିଂ, ଉପରବେଳା ବା ଅପରାହ୍ଣରେ ଗୁଡ୍ ଆଫ୍‌ଟରନୁନ୍, ସନ୍ଧ୍ୟାରେ ଗୁଡ୍ ଇଭିନିଂ ଓ ରାତିର ବିଦାୟ ସମୟରେ ଗୁଡ୍‌ନାଇଟ କୁହାହେଉଛି। ବର୍ତ୍ତମାନ ସମୟର ସର୍ବୋତ୍କୃଷ୍ଟ ଅଭିବାଦନର ଭାଷା ବା ଉଚ୍ଚାରଣ ଏମିତିକି 'ଗୁଡ୍'କୁ ବାଦ୍ ଦିଆଯାଇ କେବଳ ମର୍ନିଂ, ଇଭିନିଂ ଆଦି ଉଚ୍ଚାରଣରେ ଅଭିବାଦନର ପର୍ବ ଶେଷ ହୋଇଯାଉଛି। ସମାଜର ତଥାକଥିତ ସେଲିବ୍ରିଟିମାନଙ୍କ ଅଭିବାଦନର ଦୃଶ୍ୟ ଦେଖିଲେ ମନେହୁଏ ନାହିଁ ଯେ, ଆମେ ସତରେ ଭାରତରେ ବାସ କରୁଛୁ। ଆଲିଙ୍ଗନପୂର୍ବକ ଗାଲକୁ ଗାଲ ସ୍ପର୍ଶ କରାଇ ସ୍ୱାଗତ ଓ ଅଭିବାଦନ ହୋଇଛି ଆଧୁନିକ ଅଭିବାଦନର ନୂତନ ସଂସ୍କରଣ। ହ୍ୟାଲୋ, ହାଏ ହୋଇଯାଇଛି ସମ୍ଭାଷଣ ଓ ସ୍ୱାଗତର ପ୍ରଥମ ଭାଷା। ଆଉ କିଛି ଚତୁର ମଣିଷ ଜଣ ଜଣଙ୍କୁ ଅଭିବାଦନ ବଦଳରେ ସମବେତ ସମସ୍ତ ସାଧୁଜନଙ୍କୁ 'ହ୍ୟାଲୋ ଏଭ୍ରିବଡି' ବା 'ହାଏ ଏଭ୍ରିବଡି' କହି ଏକାଥରକେ ଅଭିବାଦନର ପର୍ବ ଶେଷ କରିଦେଉଛନ୍ତି। ଶିକ୍ଷାନୁଷ୍ଠାନର ଶ୍ରେଣୀଗୃହରେ, ସଭାସମିତିରେ ଓ ପର୍ବପର୍ବାଣିରେ ସବୁଠାରେ ପ୍ରଦର୍ଶିତ ହେଉଥିବା ଏହି ଅଭିବାଦନର ସ୍ୱରୂପକୁ ଦେଖିଲେ ବୁଝିହୁଏ ନାହିଁ ଏଥିରେ ଶ୍ରଦ୍ଧା, ସମ୍ମାନ ଓ ନମ୍ରତା ରହିଛି ନା ଏହା କେବଳ ଏକ ଔପଚାରିକତା?

ଗୁରୁଜନମାନଙ୍କୁ ସମ୍ମାନ ପ୍ରଦର୍ଶନ, ଅଭିବାଦନ ଓ ସ୍ୱାଗତ କରିବା ସମୟରେ ସେମାନଙ୍କୁ ପ୍ରଣାମ କରିବା, ନମସ୍କାର କରିବା ଓ ସେମାନଙ୍କ ଚରଣ ସ୍ପର୍ଶ କରିବା ଆମ ଭାରତୀୟ ସଂସ୍କୃତି ଓ ପରମ୍ପରାର ଏକ ପ୍ରମୁଖ ଅଂଶବିଶେଷ। ପ୍ରଣାମ ଶବ୍ଦ ଏକ ସମ୍ମାନସୂଚକ ଶବ୍ଦ ଯାହାକି ଗୁରୁଜନ, ସମ୍ପର୍କୀୟ, ବିଦ୍ୱାନ୍ ଓ ଗୁରୁ ଆଦିଙ୍କ କ୍ଷେତ୍ରରେ ବ୍ୟବହାର କରାଯାଏ। ପ୍ରଣାମ (ପ୍ର+ନମ୍+ଅ) ସଂସ୍କୃତ ଶବ୍ଦ ନମ୍ ଧାତୁରୁ ଆନୀତ, ଯାହାର ଅର୍ଥ ହେଲା ବିନମ୍ର ହେବା, ଗ୍ରହଣଶୀଳ ହେବା। ପ୍ରାଚୀନ ଗୁରୁକୁଳରେ ଦଣ୍ଡବତ ପ୍ରଣାମର ପ୍ରାବଧାନ ଥିଲା ଅର୍ଥାତ୍ ଗୁରୁଜନଙ୍କ ଆଗରେ ଦଣ୍ଡ ପରି ଶୋଇ ପଞ୍ଚାଙ୍ଗ ବା ଅଷ୍ଟାଙ୍ଗ ମାଟିରେ ସ୍ପର୍ଶକରି ପ୍ରଣାମ କରିବା। ଭାରତୀୟ ପ୍ରାଚୀନ ପରମ୍ପରା ଅନୁଯାୟୀ ଛୋଟ ପିଲାମାନଙ୍କୁ ପ୍ରଥମରୁ ପ୍ରଣାମ, ପାଦସ୍ପର୍ଶ ଆଦି ଆଚରଣ ପ୍ରଦର୍ଶନ କରିବା ପାଇଁ ଶିକ୍ଷା ଦିଆଯାଇଥାଏ। ପରିବାରର ବରିଷ୍ଠ ସଦସ୍ୟମାନଙ୍କ ଏତାଦୃଶ ଆଚରଣ ଦେଖି ଦେଖି କନିଷ୍ଠମାନେ ସେଥିରେ କ୍ରମଶଃ ଅଭ୍ୟସ୍ତ ହୋଇଯାନ୍ତି। ଜଣଙ୍କ ସମ୍ମୁଖରେ ନତମସ୍ତକ ହୋଇ ପ୍ରଣାମ କରିବା ବା ମୁଣ୍ଡ ତଳେ ଲଗାଇ ପ୍ରଣାମ କରିବା ଦ୍ୱାରା ଶାରୀରିକ ଓ ମାନସିକ ସ୍ତରରେ ଅନେକ ଫାଇଦା ମିଳିଥାଏ। ପୂର୍ଣ୍ଣ ଶ୍ରଦ୍ଧା ସହିତ ନତମସ୍ତକ ହେବା ବା ଚରଣସ୍ପର୍ଶ କରିବା ଦ୍ୱାରା ନିଜର ବିନମ୍ରତାର ପରିପ୍ରକାଶ ହେବା ସହ ମନକୁ ଶାନ୍ତି ମିଳିଥାଏ ଓ ଅନ୍ୟକୁ ପ୍ରଭାବିତ ଓ ଆକର୍ଷିତ କରିବାର ସଫଳତା ମିଳିଥାଏ। ବହୁ ଗୁରୁଜନଙ୍କୁ ପ୍ରଣାମ କରିବା ପାଇଁ ଅଣ୍ଟା ବାରମ୍ବାର ନଇଁବା ଦ୍ୱାରା ମେରୁଦଣ୍ଡର ବ୍ୟାୟାମ ହୁଏ ଓ ପରମାୟୁ ବୃଦ୍ଧି ପାଏ। ପରମ୍ପରା ଅନୁଯାୟୀ ଜଣେ ବ୍ୟକ୍ତି ଯଦି ତାଙ୍କର ଗୁରୁଜନଙ୍କୁ ପାଦସ୍ପର୍ଶ ପୂର୍ବକ ପ୍ରଣାମ ଜଣାନ୍ତି, ତେବେ ସେହି ଗୁରୁଜନ ଚରଣ ସ୍ପର୍ଶ କରିଥିବା ବ୍ୟକ୍ତିଙ୍କ ମସ୍ତକକୁ ସ୍ପର୍ଶକରି ଆଶୀର୍ବାଦ ପ୍ରଦାନ କରିଥାନ୍ତି। ପାଦ ଓ ହାତର ଅଗ୍ରଭାଗ ନେଗେଟିଭ୍ ପୋଲ୍ ପରି ଓ ମୁଣ୍ଡ ପଜିଟିଭ୍ ପୋଲ୍ ପରି କାମ କରେ। ତେଣୁ ଗୁରୁଜନଙ୍କ ଏହି ଆଶୀର୍ବାଦ ଏକ ସକାରାତ୍ମକ ଶକ୍ତି ରୂପରେ ସେହି ବ୍ୟକ୍ତିଙ୍କ ଶରୀରରେ ପ୍ରବାହ ହୋଇଥାଏ। ଏହା ବ୍ୟକ୍ତିର ଆଧ୍ୟାତ୍ମିକ ତଥା ମାନସିକ ବିକାଶରେ ସହାୟକ ହୋଇଥାଏ। ଶାସ୍ତ୍ର କୁହେ, ଯଦି ଜଣେ ମଣିଷ ପ୍ରତ୍ୟେକ ଦିନ ଗୁରୁଜନଙ୍କୁ ଭକ୍ତିର ସହ ପ୍ରଣାମ କରେ, ତେବେ ସେ ଆୟୁ, ବିଦ୍ୟା, ଯଶ ଓ ବଳର ଅଧିକାରୀ ହୋଇଥାଏ। ପ୍ରଣାମ ଦ୍ୱାରା ମଣିଷଠାରେ ନମ୍ରତା, ଶିଷ୍ଟତା, ଧୈର୍ଯ୍ୟ ଆଦି ଈଶ୍ୱରୀୟ ଗୁଣ ବୃଦ୍ଧି ହେବା ସହ ଗର୍ବ, ଅହଂକାର ଆଦିର ବିଲୋପ ଘଟିଥାଏ। କିଛି ଗବେଷକ ମତ ରଖନ୍ତି ଯେ, ଦୁନିଆର ସବୁ ବସ୍ତୁ ଗୁରୁତ୍ୱାକର୍ଷଣ ଅର୍ଥାତ୍ ପୃଥିବୀର ମାଧ୍ୟାକର୍ଷଣ ଶକ୍ତିରେ ଆବଦ୍ଧ। ନିଉଟନ୍‌ଙ୍କ ଏହି ନିୟମ ମଣିଷ ଶରୀର ପାଇଁ ମଧ୍ୟ ଲାଗୁ ହୋଇଥାଏ। ମଣିଷର ମସ୍ତକକୁ ଉତ୍ତର ମେରୁ ଓ ଚରଣକୁ ଦକ୍ଷିଣ ମେରୁ ଭାବେ ଗ୍ରହଣ କରାଯାଏ। ଏହା ବୁଝିବାକୁ ପଡ଼ିଥାଏ ଯେ, ଗୁରୁତ୍ୱାକର୍ଷଣର ଶକ୍ତି ବା ଚୁମ୍ବକୀୟ ଶକ୍ତି ସର୍ବଦା ଉତ୍ତରମେରୁରେ ପ୍ରବେଶ କରି ଦକ୍ଷିଣ ମେରୁକୁ ପ୍ରବାହିତ ହୁଏ। ଅର୍ଥାତ୍ ମଣିଷ ଶରୀରର ଉତ୍ତର ମେରୁ (ମସ୍ତକ)କୁ ସକାରାତ୍ମକ ଶକ୍ତି ପ୍ରବେଶ କରି ଦକ୍ଷିଣ ମେରୁ (ପାଦ)କୁ ପ୍ରବାହିତ ହୋଇ ସେଠାରେ ଠୁଳ ହୋଇ ରହିଥାଏ। ହାତ ଦ୍ୱାରା ଚରଣ ସ୍ପର୍ଶ କରି ସେହି ଶକ୍ତିକୁ ଗ୍ରହଣ କରିବାକୁ ଚରଣ ସ୍ପର୍ଶ ପ୍ରଣାମ କୁହାଯାଇଥାଏ। ଏହା ଏକପ୍ରକାର ସୂକ୍ଷ୍ମ ବ୍ୟାୟାମ। ଏହା ରକ୍ତ ପ୍ରବାହକୁ ତ୍ୱରାନ୍ୱିତ କରିବା ସହ ମାନସିକ ସ୍ଥିରତା, ଦିବ୍ୟତା ଓ ଦୃଢ଼ତା ବୃଦ୍ଧି କରିଥାଏ।

ନମସ୍କାର ବିନୟସୂଚକ ଅଟେ। ଦୁଇହାତକୁ ଯୋଡ଼ି ବକ୍ଷସ୍ଥଳର ମଧ୍ୟଭାଗରେ ରଖି ଏକନିଷ୍ଠ ହେଲେ ତାହା ମସ୍ତିଷ୍କକୁ ପ୍ରଭାବିତ କରିଥାଏ ଓ ଏହାକୁ ନମସ୍କାର ମୁଦ୍ରା କୁହାଯାଏ। ଦୁଇ ହାତର ପାପୁଲି ଓ ଆଙ୍ଗୁଠିରେ ଥିବା ସ୍ନାୟୁ ମସ୍ତିଷ୍କ ସହ ଯୋଡ଼ିହୋଇ ରହିଥାଏ ଓ ନମସ୍କାର ମୁଦ୍ରାରେ ଏହା ସକ୍ରିୟ ହେବା ସହ ହୃଦୟଚକ୍ରକୁ ତ୍ୱରାନ୍ୱିତ କରିଥାଏ। ଏହା ମନକୁ ଶାନ୍ତି, ପ୍ରସନ୍ନତା ପ୍ରଦାନ କରିବା ସହ ହୃଦୟରେ ଦୃଢ଼ତା ଓ ନିର୍ଭୀକତା ସୃଷ୍ଟିକରେ। ଦୁଇହାତକୁ ଯୋଡ଼ି କରାଯାଉଥିବା ପ୍ରଣାମ ପରସ୍ପରକୁ ନିଜ ନିଜ ଭାବନାର ଅର୍ପଣ ଓ ପ୍ରଣତ ହେବାର ଅଭିବ୍ୟକ୍ତି ମାତ୍ର। ପ୍ରାଚୀନ ଭାରତରେ ଗୁରୁ ପରମ୍ପରା ବିଧାନ ଅନୁଯାୟୀ ଗୁରୁଙ୍କ ଚରଣ ଯୁଗଳର ଅଙ୍ଗୁଳିରୁ ପ୍ରବାହିତ ହେଉଥିବା ଶକ୍ତିକୁ ନିଜ ମସ୍ତକରେ ଧାରଣ କରିବା ଶିଷ୍ୟମାନଙ୍କର ଉଦ୍ଦେଶ୍ୟ ଥିଲା। ଏହି ଆଧ୍ୟାତ୍ମିକ ଶକ୍ତିର ପ୍ରବାହ ଦ୍ୱାରା ଶିଷ୍ୟର ଜୀବନରେ କ୍ରମଶଃ ଗୁଣାତ୍ମକ ପରିବର୍ତ୍ତନ ଆସୁଥିଲା।

ପ୍ରଣାମର ଉପକାରିତାକୁ ନେଇ ମହାଭାରତରେ ଏକ ସୁନ୍ଦର ଘଟଣାର ଅବତାରଣା କରାଯାଇଛି। ମହାଭାରତ ଯୁଦ୍ଧ ସମୟର କଥା। ରାତି ପାହିଲେ ପିତାମହ ଭୀଷ୍ମ ପଞ୍ଚୁପାଣ୍ଡବଙ୍କୁ ନାଶ କରିବେ ବୋଲି ଘୋଷଣା କରିସାରିବା ପରେ ପାଣ୍ଡବ ଶିବିରରେ ଭୟର ବାତାବରଣ ଖେଳିଯାଇଥାଏ। ଭୀଷ୍ମଙ୍କୁ କିପରି ସମ୍ମୁଖୀନ କରାଯିବ ସେଥିପାଇଁ ସମସ୍ତେ ଚିନ୍ତିତ ଥାଆନ୍ତି। ଦ୍ରୌପଦୀଙ୍କୁ ସାଥିରେ ନେଇ ସେହି ରାତିରେ କୃଷ୍ଣ ପିତାମହ ଭୀଷ୍ମଙ୍କ ଶିବିରକୁ ବାହାରିପଡ଼ିଲେ। ଭିତରକୁ ଯାଇ ପିତାମହଙ୍କୁ ପ୍ରଣାମ କରିବାକୁ ଦ୍ରୌପଦୀଙ୍କୁ ପରାମର୍ଶ ଦେଇ କୃଷ୍ଣ ବାହାରେ ଅପେକ୍ଷା କରି ରହିଲେ। ପିତାମହ ଭୀଷ୍ମଙ୍କୁ ଦ୍ରୌପଦୀ ନତମସ୍ତକ ହୋଇ ପ୍ରଣାମ କରନ୍ତେ ଭୀଷ୍ମ ଆଶୀର୍ବାଦ ପ୍ରଦାନ କରି କହିଲେ, 'ଅଖଣ୍ଡ ସୌଭାଗ୍ୟବତୀ ଭବ'। ଶିବିରରୁ ଫେରିବା ବେଳେ ଦ୍ରୌପଦୀ ପ୍ରଣାମ କରିବାର କାରଣ ପଚାରନ୍ତେ ଭଗବାନ ଶ୍ରୀକୃଷ୍ଣ ସ୍ମିତହସି କହିଲେ– ଥରୁଟିଏ ପିତାମହଙ୍କୁ ପ୍ରଣାମ କରି ତୁମେ ତୁମର ପଞ୍ଚପତିଙ୍କ ଜୀବନଦାନ ପାଇଗଲ। ଯଦି ପ୍ରତିଦିନ ଭୀଷ୍ମ, ଧୃତରାଷ୍ଟ୍ର, ଦ୍ରୋଣାଚାର୍ଯ୍ୟ, କୃପାଚାର୍ଯ୍ୟ, ବିଦୁର ପ୍ରମୁଖ ଗୁରୁଜନଙ୍କୁ ପ୍ରଣାମ କରିଥାନ୍ତ, ତେବେ ଆଜିର ଏ ମହାଭାରତ ଯୁଦ୍ଧର କୌଣସି ଆବଶ୍ୟକତା ପଡି ନ ଥାନ୍ତା।

ଉଗ୍ର ଆଧୁନିକତାର ବଶବର୍ତ୍ତୀ ହୋଇ ଆଜିର ମଣିଷ ସ୍ପନ୍ଦନହୀନ, ଭାବନାହୀନ ହ୍ୟାଲୋ, ହାଏ, ଗୁଡ୍‌ମର୍ନିଂ, ଗୁଡ୍ ଇଭିନିଂ କହି ଔପଚାରିକତା ସମ୍ପାଦନ କରୁଛି ସତ, ମାତ୍ର ଏହାଦ୍ୱାରା ସମ୍ବନ୍ଧ ମଧୁର ହେଉନାହିଁ କି ଭାବଗତ ସମ୍ପର୍କ ବୃଦ୍ଧି ହେଉନାହିଁ। ପ୍ରାଚୀନ ଭାରତୀୟ ପରମ୍ପରାର ଚରଣସ୍ପର୍ଶ ପ୍ରଣାମ, ମଥାନତ ପ୍ରଣାମ, ଦଣ୍ଡ ପ୍ରଣାମ ଓ ନମସ୍କାରର ଗୁରୁତ୍ୱକୁ ଉପଲବ୍ଧି କରି ଆଗାମୀ ପିଢ଼ିକୁ ଏଥିପାଇଁ ଆଜିଠାରୁ ପ୍ରସ୍ତୁତ

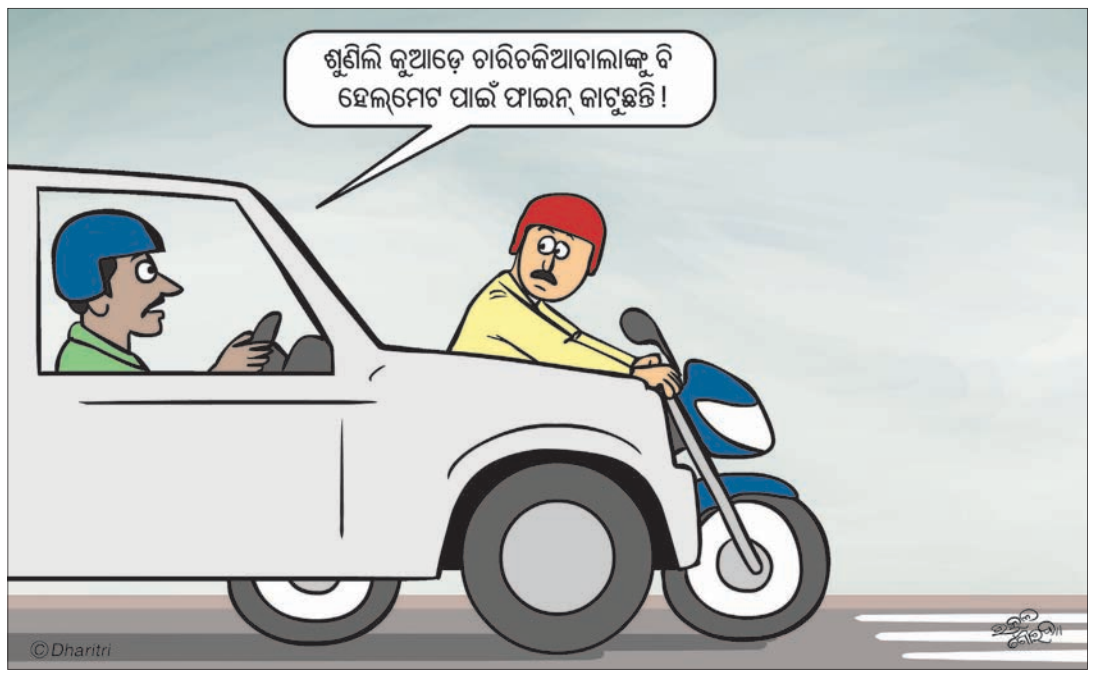

ଅଟୋ ଓଲଟି ଛାତ୍ରୀ ମୃତ

ଉତ୍ତ୍ୟକ୍ତ ଲୋକଙ୍କ ପୋଡାଜଳା

ପଟ୍ଟାମୁଣ୍ଡାଇ, ୭।୧୨ (ସ୍ୱ.ପ୍ର.)

କେନ୍ଦ୍ରାପଡା ଜିଲା ପଟ୍ଟାମୁଣ୍ଡାଇ ବ୍ଲକର ବଡଗରା ଗ୍ରାମ ନିକଟରେ ଶନିବାର ପୂର୍ବାହ୍ନରେ ଏକ ସ୍କୁଲ ଅଟୋ ଓଲଟି ଜଣେ ୬ ବର୍ଷୀୟା ଛାତ୍ରୀଙ୍କ ମୃତ୍ୟୁ ଘଟିଛି । ଜଣେ ଶିକ୍ଷୟିତ୍ରୀଙ୍କ ସମେତ ୩ ଜଣ ଆହତ ହୋଇଛନ୍ତି । ଦୁର୍ଘଟଣା ପରେ ସ୍ଥାନୀୟ ଲୋକେ ଉତ୍ତ୍ୟକ୍ତ ହୋଇ ଅଟୋଟିକୁ ଜାଳି ଦେଇଛନ୍ତି। ଅଟୋ ଚାଳକ ଫେରାର ହୋଇ ଯାଇଛନ୍ତି । ମୃତା ଛାତ୍ରୀ ଜଣକ ହେଲେ ବଡଗରା ଗ୍ରାମର ସ୍ୱରୂପା ନନ୍ଦ ସ୍ୱାଇଁଙ୍କ ଝିଅ ଲକ୍ଷ୍ମୀପ୍ରିୟା। ସେ ଓଉପଦା ସରସ୍ୱତୀ ଶିଶୁ ବିଦ୍ୟାମନ୍ଦିରରେ ଏଲ.କେଜିରେ ପାଠ ପଢୁଥିଲେ। ସ୍କୁଲ ଛୁଟି ହେବା ପରେ ପୂର୍ବାହ୍ନ ସାଢେ ୧୧ଟାରେ ଲକ୍ଷ୍ମୀପ୍ରିୟା ଅନ୍ୟ ସ୍କୁଲ ପିଲାଙ୍କ ସହ ଓଡି-୨୯ଏଫ୍-୪୮୦୨ ନଂ ଅଟୋରେ ଘରକୁ ଫେରୁଥିଲେ। ମାତ୍ର ଫେରିବାବେଳେ ବଡଗରା ଭେଡା ମଧ୍ୟରେ ଯାଇଥିବା ରାସ୍ତା ବାଙ୍କ ବୁଲିବା ପରେ ଅଟୋଟି ଭାରସାମ୍ୟ ହରାଇ ବିଲ ଭିତରକୁ ଓଲଟି ପଡିଥିଲା। ଫଳରେ ଲକ୍ଷ୍ମୀପ୍ରିୟା ଓ ଅନ୍ୟମାନେ ଆହତ ହୋଇଥିଲେ। ଲକ୍ଷ୍ମୀପ୍ରିୟାଙ୍କୁ ଗୁରୁତର ଅବସ୍ଥାରେ ସ୍ଥାନୀୟ ଲୋକେ ଉଦ୍ଧାର କରି ପଟ୍ଟାମୁଣ୍ଡାଇ ଉପଖଣ୍ଡସ୍ତରୀୟ ଚିକିତ୍ସାଳୟରେ ଭର୍ତ୍ତି କରିଥିଲେ । ମାତ୍ର ଡାକ୍ତର ସେଠାରେ ତାଙ୍କୁ ମୃତ ଘୋଷଣା କରିଥିଲେ । ଏହି ଦୁର୍ଘଟଣାରେ ଛାତ୍ର ଓମ୍‌ପ୍ରକାଶ ସ୍ୱାଇଁ, ସୌମ୍ୟଜିତ୍ ସ୍ୱାଇଁ

ଲକ୍ଷ୍ମୀପ୍ରିୟା

ଓ ସହକାରୀ ଶିକ୍ଷୟିତ୍ରୀ ଶୁଭଶ୍ରୀ ପାଣି ମଧ୍ୟ ଆହତ ହୋଇଥିଲେ। ଏହି ଖବର ପ୍ରଚାରିତ ହେବା ପରେ ଲୋକେ ଅଟୋରେ ନିଆଁ ଲଗାଇଦେଇଥିଲେ। ପୋଲିସ ଘଟଣାସ୍ଥଳରେ ପହଞ୍ଚି ତଦନ୍ତ କରି ଫେରିଛି। ଛାତ୍ରୀଙ୍କ ମୃତ୍ୟୁରେ ସମଗ୍ର ଅଞ୍ଚଳରେ ଶୋକର ଛାୟା ଖେଳିଯାଇଛି। ଅଟୋରେ୧୫ରୁ ଅଧିକ ଛାତ୍ରୀଛାତ୍ର ଥିଲେ ବୋଲି ଅଭିଯୋଗ ହୋଇଛି। ଦୁର୍ଘଟଣାଗ୍ରସ୍ତ ଅଟୋଟି ସ୍କୁଲ ପିଲାଙ୍କୁ ଭଡାରେ ନେବାଆଣିବା କରୁଥିଲା ବୋଲି ଜଣାଯାଇଛି। ଅପରପକ୍ଷରେ ଏହି ଘଟଣା ପରେ ସ୍କୁଲ କର୍ତ୍ତୃପକ୍ଷ ଓ ପ୍ରଧାନ ଶିକ୍ଷକ ସ୍କୁଲ ବନ୍ଦକରି ପଳାଇ ଯିବାନେଇ ଅଭିଭାବକ ଓ ଗ୍ରାମବାସୀଙ୍କ ମଧ୍ୟରେ ପ୍ରତିକ୍ରିୟା ପ୍ରକାଶ ପାଇଛି ।

FRANCHISEE REQUIRED
A Leading Corporate Educational Organization looking for its expansion in Orissa entire state which is having PAN India network of 500 centres and 17 countries Collaboration would like to offer DISTRICT FRANCHISEES in all major districts of Orissa.
Interested Candidates may Contact:
MR. SANTHOSH SINGH, DIRECTOR
Ph.: 8179350439, 9963364794

ଜିଲା ଚିଠି
ରାୟଗଡ଼ା

ଶିକ୍ଷା ବ୍ୟବସ୍ଥା

ସମାଜର ତଳସ୍ତରରେ ଥିବା ଛାତ୍ରୀଛାତ୍ର ଯେଭଳି ଉପଯୁକ୍ତ ଶିକ୍ଷାରୁ ବଞ୍ଚିତ ନ ହୁଅନ୍ତି ସେଥିପାଇଁ ସରକାରୀସ୍ତରରେ ପ୍ରଣୟନ ହୋଇଛି ଅନେକ ଯୋଜନା। ହେଲେ ଯୋଜନାର ବାସ୍ତବ ଉପଲବ୍ଧି ଶୂନ। ରାୟଗଡ଼ା ଜିଲାରେ ଅଛି ଏହାର ସ୍ପଷ୍ଟ ପ୍ରତିଫଳନ। ଜିଲାରେ କମିବାରେ ଲାଗିଛି ଶିକ୍ଷାର ମାନ। ଏଠାରେ ଶିକ୍ଷାର ବିକାଶ ଯେତିକି ପରିମାଣରେ ହେବା କଥା ସେତିକି ହୋଇପାରିନାହିଁ। ସାକ୍ଷରତା ମନୁଷ୍ୟକୁ ସ୍ୱତନ୍ତ୍ର ପରିଚୟ ଦେବା ସହ ସ୍ୱାଭିମାନର ସହ ବଞ୍ଚିବାକୁ ସୁଯୋଗ ଦେଇଥାଏ। ହେଲେ ରାୟଗଡ଼ା ଜିଲାରେ ଛାତ୍ରୀଛାତ୍ରଙ୍କ ପାସ ହାର ଦିନକୁ ଦିନ ନିରୁତ୍ସାହିତ ହେଉଛି। ଜିଲାର ୪ବର୍ଷର ମାଟ୍ରିକ ପରୀକ୍ଷା ଫଳ ଦେଖିଲେ ଶିକ୍ଷାର ସ୍ଥିତି ସ୍ପଷ୍ଟ ହୋଇଛି। ୨୦୧୫-୧୬ ମାଟ୍ରିକ ପରୀକ୍ଷା ଫଳର ପାସ ହାର ୮୩.୨୨ ଥିବା ବେଳେ ୨୦୧୬-୧୭ ରେ ୮୮.୮୧%, ୨୦୧୭-୧୮ରେ ୭୨.୪୧ %, ୨୦୧୮-୧୯ ରେ ୬୦.୮୯ ପ୍ରତିଶତ ରହିଥିଲା। ଜିଲାରେ ଉଚ୍ଚ ଶିକ୍ଷା ସମ୍ପର୍କରେ ନ କହିବା ଭଲ। ମହାବିଦ୍ୟାଳୟ ଅଭାବରୁ ଛାତ୍ରୀଛାତ୍ର ଅନ୍ୟ ଜିଲା ଉପରେ ନିର୍ଭର କରିବାକୁ ବାଧ୍ୟ ହେଉଛନ୍ତି। ଶିକ୍ଷାର ଘରୋଇକରଣ, ବ୍ୟବସାୟୀକରଣ, ଆଦର୍ଶ ବିଦ୍ୟାଳୟର ଅଭାବ, ଶିକ୍ଷକ ପଦବୀ ଖାଲି ପଡ଼ିବା କାରଣରୁ ଜିଲାରେ ଉଚ୍ଚ ଶିକ୍ଷା ବ୍ୟବସ୍ଥା ବିପର୍ଯ୍ୟସ୍ତ ହୋଇଛି। ପ୍ରାଥମିକ ଓ ଉଚ୍ଚ ପ୍ରାଥମିକ ବିଦ୍ୟାଳୟରେ ସର୍ବମୋଟ ୯୩୬ ପଦବୀ ଖାଲି ପଡ଼ିଛି। ୨୬ଟି ପ୍ରଧାନ ଶିକ୍ଷକ ପଦବୀ ପୂରଣ ହୋଇପାରୁନାହିଁ। ଉଚ୍ଚ ମାଧ୍ୟମିକ ସ୍କୁଲରେ ୮୮୩ ଶିକ୍ଷକଙ୍କ ଆବଶ୍ୟକତା ରହିଛି। କିନ୍ତୁ ଅଛନ୍ତି ମାତ୍ର ୫୮୪ ଶିକ୍ଷକ। ୨୯୯ ପଦବୀ ଖାଲି ପଡିଛି। ଶିକ୍ଷକ ଶିକ୍ଷୟିତ୍ରୀ ସରକାରଙ୍କ ବିଭିନ୍ନ ଯୋଜନାରେ ନିୟୋଜିତ ରହୁଛନ୍ତି। ମନ ମୁତାବକ ପାଠ ନ ପଢ଼ାଇବା, ଠିକ ସମୟରେ ପାଠ ନ ସାରିବା, ଶିକ୍ଷକମାନେ ଅନୁପସ୍ଥିତ ରହିବା, ବିଳମ୍ବରେ ସ୍କୁଲକୁ ଆସିବା, ସମୟ ପୂର୍ବରୁ ସ୍କୁଲ ଛାଡିବା, ପାଠ ପଢ଼ା ସମୟରେ ଫୋନରେ କଥା ହେବା ଆଦି ସାଧାରଣ ଘଟଣା ପାଲଟିଛି। ଗଣଶିକ୍ଷା ମନ୍ତ୍ରୀ ସମୀର ରଞ୍ଜନ ଦାଶ ନିକଟରେ ରାୟଗଡ଼ା ଜିଲା ପରିଦର୍ଶନରେ ଆସିଥିଲେ। ସେ ରାୟଗଡ଼ା ବ୍ଲକ ଗୁମ୍ମା କ୍ଲଷ୍ଟରରେ ଥିବା ଉଦୟପୁର ପ୍ରାଥମିକ ବିଦ୍ୟାଳୟକୁ ଯାଇଥିଲେ। ଉକ୍ତ ବିଦ୍ୟାଳୟର ଜଣେ ୫ମ ଶ୍ରେଣୀ ଛାତ୍ର ୩ କ ପଣିକିଆ କହି ପାରି ନ ଥିଲେ। ସେହିପରି ଅନ୍ୟ ସ୍କୁଲର ଜଣେ ଛାତ୍ର କମ୍ପ୍ୟୁଟର ମଧ୍ୟ ଚିହ୍ନି ପାରି ନ ଥିଲେ। ୨୦୧୯ ମାଟ୍ରିକ ପରୀକ୍ଷା ଫଳ ଅନୁଯାୟୀ, ଜିଲାର ସିଙ୍ଗାରୀ ସରକାରୀ ୟୁଜି ହାଇସ୍କୁଲ , ଗୋରଣ୍ଡା , ଖରିଗୁଡ଼ା, ଡ଼ିମିରିଗୁଡ଼ା, ସମ୍ବାରିଲାଣ୍ଡି, ମଧୁମୁଣ୍ଡା, ମିରାବାଲୀ, ସିରୁହଲି ସରକାରୀ ୟୁଜି ହାଇସ୍କୁଲ ଆଦି ୮ଟି ସ୍କୁଲର ପରୀକ୍ଷା ଫଳ ୦ ପ୍ରତିଶତ ହୋଇଥିଲା। ଏପରି ସ୍ଥିତିରେ ଜିଲାର ଶିକ୍ଷା ବ୍ୟବସ୍ଥାକୁ ସଜାଡିବା ପାଇଁ ସବୁସ୍ତରରେ ଉଦ୍ୟମ ପାଇଁ ବୁଦ୍ଧିଜୀବୀମାନେ ଗୁରୁତ୍ୱାରୋପ କରିଛନ୍ତି।

– ଭାଗ୍ୟଶ୍ରୀ ମିଶ୍ର

■ ସରକାରଙ୍କ ଫୋକସ୍‌ରେ ସ୍ୱାସ୍ଥ୍ୟସେବା

୬ ଜିଲା ପାଇଁ ସହାୟତା ଘୋଷଣା

ଭୁବନେଶ୍ୱର,୭।୧୨(ବ୍ୟୁରୋ)

ରାଜ୍ୟର ସ୍ୱାସ୍ଥ୍ୟ ଭିତ୍ତିଭୂମି ଓ ସେବାକୁ ଅଧିକ ଲୋକକେନ୍ଦ୍ରିକ କରିବାକୁ ସରକାର ପ୍ରୟାସ ଜାରି ରଖିଛନ୍ତି। ଚଳିତ ବର୍ଷ ଗାନ୍ଧୀ ଜୟନ୍ତୀରୁ ଆରମ୍ଭ କରାଯାଇଥିବା 'ମୋ ସରକାର' କାର୍ଯ୍ୟକ୍ରମରେ ସ୍ୱାସ୍ଥ୍ୟ ସେବାକୁ ସର୍ବାଧିକ ପ୍ରାଥମିକତା ଦିଆଯାଇଛି। ରାଜ୍ୟ ପ୍ରଶାସନର ଶୀର୍ଷ ଅଧିକାରୀମାନେ ବିଭିନ୍ନ ଜିଲା ଗସ୍ତ କରି ସ୍ୱାସ୍ଥ୍ୟସେବା କିପରି ଚାଲିଛି, ସେ ସମ୍ପର୍କିତ ରିପୋର୍ଟ ସଂଗ୍ରହ କରିଥିଲେ। ଏହି ରିପୋର୍ଟକୁ ଆଧାର କରି ମୁଖ୍ୟମନ୍ତ୍ରୀ ନବୀନ ପଟ୍ଟନାୟକ ନୂଆ ପ୍ୟାକେଜ୍‌ର ମଧ୍ୟ ଘୋଷଣା କରିଥିଲେ। ସେହିକ୍ରମରେ ଶନିବାର ୬ ଜିଲାର ସ୍ୱାସ୍ଥ୍ୟ ଭିତ୍ତିଭୂମି ଉନ୍ନତି ପାଇଁ ମୁଖ୍ୟମନ୍ତ୍ରୀ ଏକାଧିକ ଘୋଷଣା କରିଛନ୍ତି। ଏହି ଜିଲାଗୁଡିକ ହେଉଛି-ସମ୍ବଲପୁର, ଦେବଗଡ଼, ବଲାଙ୍ଗୀର, ଅନୁଗୋଳ, ସୁବର୍ଣ୍ଣପୁର ଓ କେନ୍ଦ୍ରାପଡ଼ା।

ଉପରୋକ୍ତ ନିଷ୍ପତ୍ତି ଅନୁଯାୟୀ ସମ୍ବଲପୁର, କେନ୍ଦ୍ରାପଡ଼ା, ସୁବର୍ଣ୍ଣପୁର,ଅନୁଗୋଳ ଏବଂ ଦେବଗଡ଼ ଜିଲାର ସଦର ମହକୁମା ଚିକିତ୍ସାଳୟର ରୋଗୀ କଲ୍ୟାଣ ସମିତିଗୁଡିକୁ ମୁଖ୍ୟମନ୍ତ୍ରୀଙ୍କ ରିଲିଫ୍ ପାଣ୍ଠିରୁ ୧୫ ଲକ୍ଷ ଟଙ୍କା ଲେଖାଏ ସହାୟତା ପ୍ରଦାନ କରାଯିବ। ଅନୁରୂପଭାବେ ବଲାଙ୍ଗୀର ଜିଲାର ସଙ୍କ ଭୀମଭୋଇ ମେଡିକାଲ କଲେଜର ରୋଗୀ କଲ୍ୟାଣ ସମିତିକୁ ମଧ୍ୟ ୧୫ ଲକ୍ଷ ଟଙ୍କା ପ୍ରଦାନ କରାଯାଇଛି। ଏହି ୬ ଜିଲାର ଏସ୍‌ପିମାନଙ୍କୁ ରକ୍ତଦାନ କାର୍ଯ୍ୟକ୍ରମକୁ ପ୍ରୋତ୍ସାହିତ କରିବା ପାଇଁ ୧୦ ଲକ୍ଷ ଟଙ୍କା ଲେଖାଏ ସହାୟତା ପ୍ରଦାନ କରାଯିବ। ଏହି ସମସ୍ତ ହସ୍ପିଟାଲର ରୋଗୀମାନଙ୍କ ଆଟେଣ୍ଡାଣ୍ଟଙ୍କ ପାଇଁ ସ୍ୱତନ୍ତ୍ର ସେଡ୍(ବିଶ୍ରାମସ୍ଥଳୀ) ବ୍ୟବସ୍ଥା କରାଯିବ। ସମ୍ବଲପୁର ଜିଲା ହସ୍ପିଟାଲରେ ମାତୃ ଓ ଶିଶୁ ଚିକିତ୍ସା କେନ୍ଦ୍ରରେ ୫୦ ଅତିରିକ୍ତ ଶଯ୍ୟା ସହ କାଜୁଆଲିଟି ଓ ବହିଃବିଭାଗ ଚିକିତ୍ସା ବିଲ୍ଡିଂ ନିର୍ମାଣ କରାଯିବ। ସେହିପରି ଜିଲା ସଦର ମହକୁମା ହସ୍ପିଟାଲରେ ମା' ଗୃହ ପାଇଁ ନୂଆ ବିଲ୍ଡିଂ ତିଆରି କରାଯିବ। ସଦର ମହକୁମା ହସ୍ପିଟାଲରେ

■ ପ୍ରତି ରୋଗୀ କଲ୍ୟାଣ ସମିତିକୁ ୧୫ ଲକ୍ଷ

■ ରକ୍ତଦାନ କାର୍ଯ୍ୟକ୍ରମକୁ ପ୍ରୋତ୍ସାହନ

ରୋଗ ପରୀକ୍ଷା ପାଇଁ ସମନ୍ୱିତ ଲାବୋରେଟୋରି ଉନ୍ନତୀକରଣ ସହ ଡାଏଲିସିସ୍ ୟୁନିଟ୍ ଓ ଆଇସିୟୁ ପ୍ରତିଷ୍ଠା କରାଯିବ। ଏହି ହସ୍ପିଟାଲକୁ ସ୍ୱତନ୍ତ୍ର ଚିକିତ୍ସା ପାଇଁ ବୁର୍ଲାସ୍ଥିତ ଭିମ୍‌ସାର୍‌ର ଏକ ସାଟେଲାଇଟ ସେଣ୍ଟର ଭାବେ ବିକଶିତ କରାଯିବ। ଏଥିସହିତ ଡିପିଏମ୍‌ୟୁ ବିଲ୍ଡିଂ ପାଇଁ ଅତିରିକ୍ତ ଭିତ୍ତିଭୂମି ନିର୍ମାଣ କରାଯିବ।

ଦେବଗଡ଼ ଜିଲା ସଦର ମହକୁମା ହସ୍ପିଟାଲର ଶଯ୍ୟା ସଂଖ୍ୟା ୬୦ରୁ ୨୦୦କୁ ବୃଦ୍ଧି କରାଯିବ। ଅନୁଗୋଳ ଜିଲା ସଦର ମହକୁମା ହସ୍ପିଟାଲର ଶଯ୍ୟା ସଂଖ୍ୟା ୧୯୨ରୁ ୩୦୦କୁ ବୃଦ୍ଧି କରାଯିବା ସହ ଉକ୍ତ କ୍ୟାମ୍ପସ ମଧ୍ୟରେ ଏକ ନୂଆ ବିଲ୍ଡିଂ ନିର୍ମାଣ କରାଯିବ। ଡାୟଲିସିସ୍ ୟୁନିଟ୍‌ର ସମ୍ପ୍ରସାରଣ କରାଯିବ। ଆଇସିୟୁ ୟୁନିଟ୍‌ର ସୁଦୃଢ଼ୀକରଣ ସହିତ ଆନେସ୍ଥେସିଆ ୱାର୍କ ଷ୍ଟେଶନ, ଅତିରିକ୍ତ ଇଲେକ୍ଟ୍ରିକ୍ ଅଟୋକ୍ଲେ ଏବଂ ଅତିରିକ୍ତ ଇସିଜି ମେଶିନ୍ ଯୋଗାଇ ଦିଆଯିବ ବୋଲି ନିଷ୍ପତ୍ତି କରାଯାଇଛି। କେନ୍ଦ୍ରାପଡ଼ା ଜିଲା ସଦର ମହକୁମା ହସ୍ପିଟାଲର ଶଯ୍ୟା ସଂଖ୍ୟା ୧୭୫ରୁ ୨୦୦କୁ ବୃଦ୍ଧି କରାଯିବ। ଏଥିସହିତ ନୂଆ କ୍ୟାମ୍ପସରେ ଷ୍ଟାପ୍ କ୍ୱାର୍ଟର୍ସ, ଆଧୁନିକ ଓପିଡି ଏବଂ ଆଇସିୟୁ ସ୍ଥାପନ କରାଯିବ। ଡାଏଲିସିସ୍ ୟୁନିଟ୍‌ର ସମ୍ପ୍ରସାରଣ ସହିତ ୨ଟି ଅତିରିକ୍ତ ଆମ୍ବୁଲାନ୍ସ ଓ ଗୋଟିଏ ଅତିରିକ୍ତ ମହାପ୍ରୟାଣ ଯାନ ଯୋଗାଇ ଦିଆଯିବ। ସୁବର୍ଣ୍ଣପୁର ଜିଲା ସଦର ମହକୁମା ସୋନପୁରରେ ଥିବା ୨୦୦ ଶଯ୍ୟା ବିଶିଷ୍ଟ ୭ ମହଲା ବିଲ୍ଡିଂ ନିର୍ମାଣର କାର୍ଯ୍ୟ ଏକ ମାସ ମଧ୍ୟରେ ଆରମ୍ଭ କରାଯିବ ବୋଲି ନିଷ୍ପତ୍ତି କରାଯାଇଛି। ଏଥିସହିତ ଜିଲା ହସ୍ପିଟାଲରେ ସେବାର ମାନ ବୃଦ୍ଧି ପାଇଁ ଅଲଟ୍ରାସାଉଣ୍ଡ ମେଶିନ୍ , ବିଲିରୁବିନୋମିଟର, ସେମି ଅଟୋ ଆନାଲାଇଜର, ମଲ୍ଟି ପାରା ମନିଟର ଏବଂ ସିବିସି ମେଶିନ୍ ଯୋଗାଇ ଦିଆଯିବ। ବଲାଙ୍ଗୀର ଜିଲା ସଙ୍କ ଭୀମଭୋଇ ମେଡିକାଲ କଲେଜର ଶିକ୍ଷାଦାନ ଓ ହସ୍ପିଟାଲ ବିଲ୍ଡିଂ ନିର୍ମାଣ ୨୪ ମାସ ମଧ୍ୟରେ ସମ୍ପୂର୍ଣ୍ଣ କରାଯିବ। ସେହିପରି ହସ୍ପିଟାଲରେ ଏକ ଶବଗୃହ ୟୁନିଟ୍ ମଧ୍ୟ ପ୍ରତିଷ୍ଠା କରାଯିବ ବୋଲି ନିଷ୍ପତ୍ତି ହୋଇଛି।

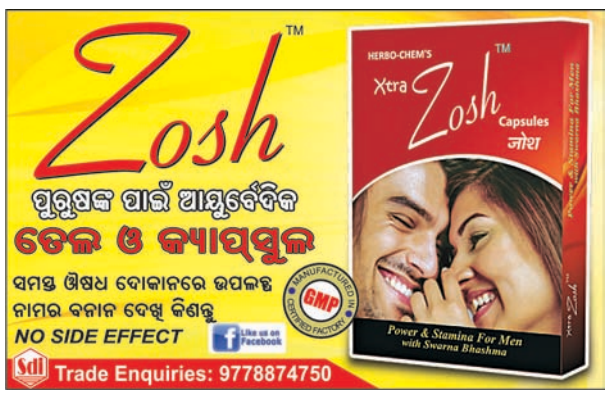

ଭାରତୀୟ ଜୀବନ ବୀମା ନିଗମ
LIC भारतीय जीवन बीमा निगम LIFE INSURANCE CORPORATION OF INDIA
ପୂର୍ବ ମଧ୍ୟ କ୍ଷେତ୍ରୀୟ କାର୍ଯ୍ୟାଳୟ,
'ଜୀବନ ଦୀପ', ଏଜ୍ଜିବିଶନ୍ ରୋଡ୍, ପାଟନା-୮୦୦୦୦୧।
ଫୋନ୍ ନଂ.: ୦୬୧୨-୨୫୦୧୧୧୮/୨୫୦୩୦୧୪/୨୫୦୧୧୦୩
ଏକ ଆଇଏସ୍‌ଓ ୯୦୦୧:୨୦୧୫ ପ୍ରମାଣିତ ବିଭାଗ
"ପ୍ରତିଯୋଗିତାମୂଳକ ଟେଣ୍ଡର"
ଭାରତୀୟ ଜୀବନ ବୀମା ନିଗମ ନିମ୍ନପ୍ରଦତ୍ତ ବିବରଣୀ ଅନୁଯାୟୀ ନିମ୍ନଲିଖିତ କାର୍ଯ୍ୟ ପାଇଁ ଯୋଗ୍ୟ ବିଡରମାନଙ୍କଠାରୁ ୱେବ୍‌ସାଇଟ୍: http://www.tenderwizard.com/LIC ମାଧ୍ୟମରେ ଇ-ବିଡ୍ ଆମନ୍ତ୍ରଣ କରୁଛି:

ବିଡ୍ ନଂ.	ଏଲ୍‌ଆଇସିଆଇ/ଇସିଜେଡ୍‌ଓ/୨୦୧୯-୨୦/୪୧	ଏଲ୍‌ଆଇସିଆଇ/ଇସିଜେଡ୍‌ଓ/୨୦୧୯-୨୦/୪୨	ଏଲ୍‌ଆଇସିଆଇ/ଇସିଜେଡ୍‌ଓ/୨୦୧୯-୨୦/୪୩
କାର୍ଯ୍ୟର ବର୍ଣ୍ଣନା	ପୋଖରୀପୁଟ, ଭୁବନେଶ୍ୱର, ଓଡ଼ିଶାଠାରେ ପ୍ରସ୍ତାବିତ ଡିଭିଜନାଲ ଅଫିସ୍ ବିଲ୍‌ଡିଂ ନିର୍ମାଣ। ଅଟକଳ ମୂଲ୍ୟ: ଟ.୧୨୫୮.୪୧ ଲକ୍ଷ (ଆନୁମାନିକ)	ପ୍ଲଟ୍ ନଂ.୮୬୫, ଫ୍ରେଜର୍ ରୋଡ୍, ପାଟନା, ବିହାରଠାରେ ପାଇଲିଂ କାର୍ଯ୍ୟ ଓ ପୁରୁଣା ଫାଉଣ୍ଡେଶନ ହଟାଇବା। ଅଟକଳ ମୂଲ୍ୟ: ଟ.୮୦.୮୯ ଲକ୍ଷ (ଆନୁମାନିକ)	ସମ୍ବଲପୁର, ଓଡ଼ିଶାଠାରେ ଡିଭିଜନାଲ ଅଫିସ୍‌ର ଆଧୁନିକୀକରଣ କାର୍ଯ୍ୟ (କାର୍ଯ୍ୟରତ ଅଫିସ୍)। ଅଟକଳ ମୂଲ୍ୟ: ଟ. ୪୩୪.୪୧ ଲକ୍ଷ (ଆନୁମାନିକ)
ବିକ୍ରୟ ଅବଧି	ତା୦୮।୧୨।୨୦୧୯ରୁ ୦୩।୦୧।୨୦୨୦ରିଖ		ତା୧୧।୧୨।୨୦୧୯ରୁ ୦୩।୦୧।୨୦୨୦ରିଖ
ବିଡ୍ ଦାଖଲ ସମାପ୍ତି ତାରିଖ ଓ ସମୟ	ତା୦୩।୦୧।୨୦୨୦ରିଖ ୧୫.୦୦ ଘଟିକା		ତା୦୩।୦୧।୨୦୨୦ରିଖ ୧୫.୦୦ ଘଟିକା
ଯୋଗାଯୋଗ ବ୍ୟକ୍ତିଙ୍କ ଇ-ମେଲ୍:	ecz_engg@licindia.com		

ଦ୍ରଷ୍ଟବ୍ୟ: ଉପରୋକ୍ତ ଟେଣ୍ଡରଗୁଡ଼ିକ ସଂକ୍ରାନ୍ତରେ କୌଣସି ଯୋଗପତ୍ର/ଶୁଦ୍ଧିପତ୍ର/ବିକ୍ରୟ ତାରିଖ ବୃଦ୍ଧି କେବଳ ୱେବ୍‌ସାଇଟ୍: http://www.tenderwizard.com/LIC ଓ ୱେବ୍‌ସାଇଟ୍: www.licindia.in/tendersରେ ଜାରି କରାଯିବ ଏବଂ ପ୍ରେସ୍‌ରେ କୌଣସି ପୃଥକ୍ ଅଧିସୂଚନା ଜାରି କରାଯିବ ନାହିଁ । ତେଣୁ ନିଜକୁ ସର୍ବଦା ସୂଚିତ ରଖିବା ପାଇଁ କଥିତ ୱେବ୍‌ସାଇଟ୍‌ଗୁଡ଼ିକୁ ନିୟମିତ ଭାବେ ପରିଦର୍ଶନ କରିବା ଲାଗି ବିଡରମାନଙ୍କୁ ଅନୁରୋଧ କରାଯାଉଛି।
ତାରିଖ: ୦୮।୧୨।୨୦୧୯ ମୁଖ୍ୟ ଯନ୍ତ୍ରୀ

■ ନିଶାସକ୍ତ ଶିକ୍ଷକଙ୍କ ଉନ୍ମତ୍ତ କାଣ୍ଡ ଘଟଣା

ଅଭିଯୁକ୍ତ ଶିକ୍ଷକ କୋର୍ଟ ଚାଲାଣ

ଯାଜପୁର ଅଫିସ,୭।୧୨

ନିଶାସକ୍ତ ଅବସ୍ଥାରେ ଛାତ୍ରୀଛାତ୍ରଙ୍କୁ ରାସ୍ତା ମଝିରେ ମାନସିକ ଓ ଶାରୀରିକ ନିର୍ଯାତନା ଦେବା ସହ ଆଣ୍ଠେଇବା ଅଭିଯୋଗରେ ଯାଜପୁର ଜିଲା ସୁକିନ୍ଦା ବ୍ଲକ ଲେମ୍ବୋ ଗ୍ରାମପଞ୍ଚାୟତ ଅନ୍ତର୍ଗତ ବାଲିଆ ପ୍ରାଥମିକ ସ୍କୁଲରେ କାର୍ଯ୍ୟରତ ଗଣଶିକ୍ଷକ ମକରନ୍ଦ ମହାନ୍ତଙ୍କୁ ଜେଲ୍ ଯିବାକୁ ପଡ଼ିଛି। ସୁକିନ୍ଦା ବ୍ଲକ ଶିକ୍ଷାଧିକାରୀ (ବିଇଓ) ସୁବଳ ସାହୁଙ୍କ ଅଭିଯୋଗକ୍ରମେ ସୁକିନ୍ଦା ପୋଲିସ ଶିକ୍ଷକ ମହାନ୍ତଙ୍କୁ ଶୁକ୍ରବାର ଗିରଫ କରି ଆଇପିସି ଦଫା ୩୨୩, ୫୦୬, ୨୯୪, ୩୪ରେ ଏକ ମାମଲା(କେସ୍ ନମ୍ବର-୨୯୯/୨୦୧୯) ରୁଜୁ କରି କୋର୍ଟଚାଲାଣ କରିଛି। ପୂର୍ବରୁ ଜିଲା ଶିକ୍ଷାଧିକାରୀ କୃଷ୍ଣଚନ୍ଦ୍ର ନାୟକଙ୍କ ନିର୍ଦ୍ଦେଶକ୍ରମେ ସୁକିନ୍ଦା ବିଇଓ ସାହୁ ତାଙ୍କ ପତ୍ରସଂଖ୍ୟା ୧୨୯୩/୫।୧୨।୨୦୧୯ରେ ଶିକ୍ଷକ ମହାନ୍ତଙ୍କୁ ବହିଷ୍କାର କରିଥିଲେ। ଜିଲା ଶିକ୍ଷା ବିଭାଗର ଏଭଳି କାର୍ଯ୍ୟାନୁଷ୍ଠାନ ନିଶାସକ୍ତ ଶିକ୍ଷକଙ୍କ ପାଇଁ ଏକ ଉଦାହରଣ ସୃଷ୍ଟି କରିବ ବୋଲି ମତପ୍ରକାଶ ପାଇଛି । ସୂଚନାଯୋଗ୍ୟ ଯେ, ଗଣଶିକ୍ଷକ ମହାନ୍ତ ପ୍ରାୟ ଶିକ୍ଷା ଦିବସରେ ନିଶାସକ୍ତ ଅବସ୍ଥାରେ ସ୍କୁଲକୁ ଯାଇଥାନ୍ତି। ବୁଧବାର ପୂର୍ବାହ୍ନରେ ଶିକ୍ଷକ ମହାନ୍ତ ନିଶାସକ୍ତ ଅବସ୍ଥାରେ ସ୍କୁଲକୁ ଯାଇ ଛାତ୍ରୀଛାତ୍ରଙ୍କୁ ଧମକଚମକ ଦେବା ସହ ରାସ୍ତା ମଝିରେ କାନ ଧରି ଆଣ୍ଠେଇଥିଲେ। ଏହାର ଫଟୋ ଏବଂ ଭିଡିଓ ସୋସିଆଲ ମିଡିଆରେ ଭାଇରାଲ ହେବା ପରେ ଜିଲା ଶିକ୍ଷା ବିଭାଗ ପକ୍ଷରୁ କଡ଼ା କାର୍ଯ୍ୟାନୁଷ୍ଠାନ ପୂର୍ବକ ମହାନ୍ତଙ୍କୁ ଚାକିରିରୁ ବହିଷ୍କାର କରାଯିବା ସହ ତାଙ୍କ ନାମରେ ଅଶପରାଧିକ ମାମଲା ରୁଜୁ ହୋଇଥିଲା।

କରନ୍ତୁ ନିଜ ବୈବାହିକ ଜୀବନକୁ ଆହୁରି ମଜାଦାର...
ପ୍ରଥମ ଦିନରୁ ହିଁ ପ୍ରଭାବ ଆରମ୍ଭ
ଉତ୍ତମ ପରିଣାମ ପାଇଁ ପ୍ଲେ-ୱିନ୍ ତେଲ ମଧ୍ୟ ବ୍ୟବହାର କରନ୍ତୁ।
only Effect No Side Effect
Play Win
ପୁରୁଷଙ୍କଠାରେ ଦେଖାଦେଉଥିବା "ପୌରୁଷ ସମସ୍ୟା", ଶୀଘ୍ରପତନକୁ ଦୂରକରିବା, ନପୁଂସକତା ଓ ଏପରି ଅନ୍ୟାନ୍ୟ ସମସ୍ତ ସମସ୍ୟାକୁ ଦୂରକରିବା ପାଇଁ ପ୍ଲେ-ୱିନ୍ କ୍ୟାପସୁଲ ୨୧ ଦିନ ପର୍ଯ୍ୟନ୍ତ

ସଂକ୍ଷେପରେ

'ଭକ୍ତି ଆନ୍ଦୋଳନର ପ୍ରଭାବ ସୁଦୂର ପ୍ରସାରୀ'

କୁଳିଅଣା,୭।୧୨(ଡି.ଏନ.ଏ.): ଆମ ଦେଶରେ ସମାଜ ଜୀବନ ଉପରେ ଭକ୍ତି ଆନ୍ଦୋଳନର ପ୍ରଭାବ ସୁଦୂର ପ୍ରସାରୀ। ଏହାର ଐତିହ୍ୟ ମଧ୍ୟ ସେତିକି ଗୌରବମୟ । ମୟୂରଭଞ୍ଜ ଜିଲା କୁଳିଅଣା ବିବି ମହାବିଦ୍ୟାଳୟର ଇତିହାସ ବିଭାଗ ପକ୍ଷରୁ ଶନିବାର ଅନୁଷ୍ଠିତ ଭାରତରେ ଭକ୍ତି ଆନ୍ଦୋଳନ ଶୀର୍ଷକ ଆଲୋଚନାଚକ୍ରରେ ଏହି ମତ ବ୍ୟକ୍ତ କରାଯାଇଛି। ଅଧ୍ୟକ୍ଷ ଡ. ପ୍ରତାପ ଚନ୍ଦ୍ର ଦାଶ ଏଥିରେ ପୌରୋହିତ୍ୟ କରିଥିଲେ। ବିଭାଗୀୟ ମୁଖ୍ୟ ପ୍ରାଧ୍ୟାପକ ଡ.ଯତୀନ୍ଦ୍ର ନାଥ ଦାସ ସିଂଦେଓ ସଜ୍ଞାନ ଏବଂ ଅଧ୍ୟାପକ ପ୍ରମୋଦ କୁମାର ବସା ଭକ୍ତି ଆନ୍ଦୋଳନ ଉପରେ ଆଲୋକପାତ କରିଥିଲେ। ଛାତ୍ରୀ ମଣିମାଳା ପରିଡା, ଚାନ୍ଦନା ଧର, ଚନ୍ଦନା ଘୋଷ, ସସ୍ମିତା ପାତ୍ର, ନୂପୁର ଦତ୍ତ, ଛାତ୍ର ଝଙ୍କେଶ୍ୱର ଜେନା, ରବି ବେହେରା ଓ ସୁଦାମ ମୁର୍ମୁ ପ୍ରମୁଖ ସନ୍ଦର୍ଭ ପାଠ କରିଥିଲେ।

■ ରୋଗୀଙ୍କୁ ରୋଷେଇ କର୍ମଚାରୀ ଇଞ୍ଜେକ୍ସନ ଦେବା ଘଟଣା

ମିଳିତ ତଦନ୍ତ କଲେ ମେଡିକାଲ କର୍ତ୍ତୃପକ୍ଷ

ବାରିପଦା ଅଫିସ,୭।୧୨

ମୟୂରଭଞ୍ଜ ଜିଲା ବାରିପଦା ପଣ୍ଡିତ ରଘୁନାଥ ମୁର୍ମୁ ମେଡିକାଲ କଲେଜ ହସ୍‌ପିଟାଲରେ ରୋଷେଇ କାର୍ଯ୍ୟ କରୁଥିବା ମହିଳା କର୍ମଚାରୀ ଜଣେ ରୋଗୀଙ୍କୁ ଇଞ୍ଜେକ୍ସନ ଦେବା ଘଟଣାର ଶନିବାର ମିଳିତ ତଦନ୍ତ ଆରମ୍ଭ ହୋଇଛି। ମେଡିକାଲ କଲେଜ ଅଧୀକ୍ଷକ ଡା. ବି.ଏନ. ମହାପାତ୍ରଙ୍କ ନିର୍ଦ୍ଦେଶ କ୍ରମେ ମେଡିକାଲ କଲେଜ ମ୍ୟାନେଜର ଡା. ବିନୋଦିନୀ ଦାଶ, ଜିଲା ମୁଖ୍ୟ ଚିକିତ୍ସାଳୟ ମ୍ୟାନେଜର ସମୀର ମହାପାତ୍ର, ମେଡିସିନ ବିଭାଗ ମୁଖ୍ୟ ଓ ମ୍ୟାଟ୍ରନ ମିଳିତ ଭାବେ ଏ ନେଇ ତଦନ୍ତ କରି ରୋଗୀ ଓ କର୍ମଚାରୀଙ୍କୁ ପଚରାଉଚୁରା କରିଥିଲେ। ଅନ୍ୟପକ୍ଷେ ରୋଗୀଙ୍କୁ ଇଞ୍ଜେକ୍ସନ ଦେଇ ଚର୍ଚ୍ଚାକୁ ଆସିଥିବା ମହିଳା କର୍ମଚାରୀଙ୍କୁ ରୋଷେଇ ଦାୟିତ୍ୱରେ ଥିବା ସଂସ୍ଥା ତାଙ୍କୁ କାର୍ଯ୍ୟ କରିବାରୁ ବିରାମ ଦେଇଥିବା ଜଣାପଡିଛି।

ଶନିବାର ତଦନ୍ତ ବେଳେ ଜଣାପଡିଥିଲା ଯେ, ମୟୂରଭଞ୍ଜ ଜିଲା ବାଙ୍ଗିରିପୋଷି ବ୍ଲକ ବେଗୁନଡିହା ଗ୍ରାମର କେଦାର ପ୍ରଧାନ ଗତ ଅକ୍ଟୋବର ୪ ତାରିଖରେ ମେଡିକାଲ କଲେଜ ପୁରୁଷ ମେଡିସିନ ୱାର୍ଡରେ ଭର୍ତ୍ତି ହୋଇଥିଲେ। ପରଦିନ ସକାଳ ୧୦ ଟା ୫୫ ବେଳେ ଇଞ୍ଜେକ୍ସନ ଦେବା ସମୟ ହେବାରୁ ତାଙ୍କ ପରିବାର ଲୋକେ ନର୍ସଙ୍କୁ ଡାକିଥିଲେ। ସେତେବେଳେ ୱାର୍ଡରେ ୨ ଜଣ ନର୍ସ ଉପସ୍ଥିତ ଥିଲେ। କିନ୍ତୁ ନର୍ସଙ୍କ ପରିବର୍ତ୍ତେ ମେଡିକାଲ କଲେଜରେ ରୋଷେଇ କାର୍ଯ୍ୟ କରୁଥିବା ସମ୍ପୃକ୍ତ ମହିଳା କର୍ମଚାରୀ ଆସି ରୋଗୀଙ୍କୁ ଇଞ୍ଜେକ୍ସନ ଦେଇଥିଲେ। ଏହି ଘଟଣାକୁ ଜଣେ ବ୍ୟକ୍ତି ସେତେବେଳେ ଭିଡିଓ ରେକର୍ଡିଂ କରି ରଖିଥିଲେ। ଗତ ଗୁରୁବାର ଭିଡିଓ ସୋସିଆଲ ମିଡିଆରେ ଭାଇରାଲ ହେବାରୁ ସ୍ୱାସ୍ଥ୍ୟସେବା ବ୍ୟବସ୍ଥାରେ ହେଉଥିବା ଏଭଳି ଦାୟିତ୍ୱହୀନ କାର୍ଯ୍ୟ ପଦାରେ ପଡିଛି। ବିଭିନ୍ନ ମହଲରେ ଏହାକୁ ସମାଲୋଚନା କରାଯାଇ କିଭଳି ଭାବେ ରୋଗୀଙ୍କ ଜୀବନ ସହ ଖେଳ ଖେଳାଯାଉଛି ବୋଲି ପ୍ରଶ୍ନ ହେବାରୁ ମେଡିକାଲ କଲେଜ କର୍ତ୍ତୃପକ୍ଷ ଏହାର ତଦନ୍ତ ନିର୍ଦ୍ଦେଶ ଦେଇଥିଲେ। ତଦନ୍ତ ବେଳେ ସମ୍ପୃକ୍ତ ଅଧିକାରୀ ମେଡିସିନ ୱାର୍ଡ ବୁଲି ପଚରାଉଚୁରା କରି ଫେରିଥିଲେ। ଇଞ୍ଜେକସନ ନେଇଥିବା ଅକ୍ଟୋବର ୯ରେ ଡିସ୍‌ଚାର୍ଜ ହୋଇ ଘରକୁ ଫେରି ଯାଇଥିବାରୁ ତାଙ୍କ ସହ ଫୋନ୍‌ରେ ଯୋଗାଯୋଗ କରାଯାଇଥିବା ଜଣାପଡିଛି। ତେବେ କିଭଳି ପରିସ୍ଥିତିରେ ରୋଷେଇ ଦାୟିତ୍ୱରେ ଜଣେ ଅନଭିଜ୍ଞ କର୍ମଚାରୀ ୱାର୍ଡକୁ ଯାଇ ରୋଗୀଙ୍କୁ ଇଞ୍ଜେକ୍‌ସନ ଦେଲେ ସେ ନେଇ ତଦନ୍ତ ରିପୋର୍ଟ ଆସିବା ପରେ ଜଣାପଡିବ ବୋଲି କୁହାଯାଇଛି। ଅନ୍ୟପକ୍ଷେ ତଦନ୍ତ ପରେ ବିଭାଗ ଯାହା କାର୍ଯ୍ୟାନୁଷ୍ଠାନ ନେବ ତାହାକୁ ମାନିବା ଲାଗି ରୋଷେଇ ଦାୟିତ୍ୱରେ ଥିବା ସଂସ୍ଥା ପକ୍ଷରୁ ଲିଖିତ ଭାବେ ଅବଗତ କରାଯାଇଥିବା ଜଣାପଡିଛି। ଏସମ୍ପର୍କରେ ମେଡିକାଲ କଲେଜ ଅଧୀକ୍ଷକ ଡା. ମହାପାତ୍ରଙ୍କୁ ପଚାରିବାରୁ ତଦନ୍ତ ରିପୋର୍ଟ ମିଳିବା ପରେ ତଦନୁଯାୟୀ ପଦକ୍ଷେପ ନିଆଯିବ ବୋଲି କହିଛନ୍ତି।

ଢଗଢମାଳି

(କ୍ରମେ ଲୋକମୁଖରୁ ଓ ଜନମାନସରୁ ବିସ୍ମୃତ ହେଉଥିବା ଢଗଢମାଳିକୁ ପାଠିକା-ପାଠକଙ୍କ ନିକଟରେ ପହଞ୍ଚାଇବା ସକାଶେ ଧରିତ୍ରୀର ପ୍ରୟାସ)

ଘରେ ନ ଥାଏ ଲେମ୍ବୁଲୁଣ
ବାହାରେ ଦେଖାଏ ଚାତରପଣ ।

ଘରେ ପଛେ ଖାଇବାକୁ ମୁଠେ ଦାନା ନ ଥାଉ ବାହାରେ କିନ୍ତୁ ଚାତୁରି କାହିଁରେ କେତେ। ଘରର ଆର୍ଥିକ ଅବସ୍ଥା ଅତ୍ୟନ୍ତ ଶୋଚନୀୟ ହୋଇଥିବା ସ୍ଥଳେ କେତେକ ବ୍ୟକ୍ତି ବାହାରେ ନିଜର ଆତ୍ମବଡ଼ିମା ଦେଖାଇଥାନ୍ତି। ନିଜର ପ୍ରଶଂସା ନିଜେ କରିବା ସହ ନିଜ ପାରିବାର ପଣିଆକୁ ନେଇ ଅନ୍ୟ ଆଗରେ ଡୁଚ୍ଛା ବାହୁସ୍ଫୋଟ ମାରିଥାନ୍ତି। ନିଃସ୍ୱ ବ୍ୟକ୍ତିଙ୍କ ପକ୍ଷେ ଏପରି ବାହ୍ୟ ଆଡମ୍ବର ଶୋଭନୀୟ ହେଉ ନ ଥିବା ଅର୍ଥରେ ଏଭଳି ଉକ୍ତି ପ୍ରକାଶ କରାଯାଇଛି।

ଘରଣୀ ରୁଷା ଘୋର ବରଷା
ଚାକର ଅନ୍ଧାରକଣା
ସଞ୍ଜବୁଡ଼ ବେଳେ କୁଣିଆ ଆସିଲେ
ବୁଦ୍ଧି ହୋଇଯାଏ ବଣା ।

ଘରଣୀର ରାଗ ରୋଷ ବେଳେ ଘରକୁ କୁଣିଆ ଆସିଲେ ତାଙ୍କ ଚର୍ଚ୍ଚା କରିବାରେ ଅସୁବିଧା ଦେଖାଦିଏ। ସେହିପରି ଜୋରରେ ବର୍ଷା ହେବା ତଥା ଚାକରକୁ ଅନ୍ଧାରରେ ଭଲ ନ ଦିଶିବା ସମସ୍ୟାକୁ ଆହୁରି ଜଟିଳ କରିଦିଏ। ଏପରିସ୍ଥଳେ କୁଣିଆର ଚର୍ଚ୍ଚା କରିବା ନେଇ ଗୃହସ୍ୱାମୀର ଚିନ୍ତା ବଢ଼ିଯିବା ସ୍ୱାଭାବିକ ଅର୍ଥରେ ଏଭଳି ଉକ୍ତି ବର୍ଣ୍ଣନା କରାଯାଇଛି।

ଓଡ଼ିଆ ଢଗଢମାଳି ଓ ବୁଢ଼ି ପ୍ରୟୋଗ
-ଏ.କେ. ମିଶ୍ର ପବ୍ଲିଶର୍ସ ପ୍ରା.ଲି.

ବେତନଟୀ ପ୍ରିମିୟର ଲିଗ୍ ସିଜନ -୭

ଉଦ୍‌ଘାଟନୀ ମ୍ୟାଚରେ ଆରିୟାନ ଫାଇଟର୍ସ ବିଜୟୀ

ବେତନଟୀ, ୭।୧୨(ଡ଼ି.ଏନ.ଏ.)

ମୟୂରଭଞ୍ଜ ଜିଲା ବେତନଟୀ କ୍ରିକେଟ କ୍ଲବ ଆନୁକୂଲ୍ୟରେ ବେତନଟୀ ପ୍ରିମିୟର ଲିଗ୍ ସିଜନ-୭ ମହାରାଜା ପ୍ରତାପ ଚନ୍ଦ୍ର ଉଚ୍ଚ ବିଦ୍ୟାଳୟ ଖେଳ ପଡ଼ିଆଠାରେ ଉଦ୍‌ଘାଟିତ ହୋଇଯାଇଛି। ବଡ଼ସାହି ବିଧାୟକ ସନାତନ ବିଜୁଳି ମୁଖ୍ୟଅତିଥି ଭାବେ ଯୋଗଦେଇ ଏହାକୁ ଉଦ୍‌ଘାଟନ କରିଥିଲେ। କ୍ଲବ ସଭାପତି ଶଶିକାନ୍ତ ମହାପାତ୍ର ଅଧ୍ୟକ୍ଷତା କରିଥିଲେ। ଭାଜପା ମଣ୍ଡଳ ସଭାପତି ରାଜ କିଶୋର ଶାହା ,ଜିଲା କାର୍ଯ୍ୟକାରିଣୀ ସଦସ୍ୟ ପ୍ରଦୀପ ପରିଡ଼ା ସମ୍ମାନନୀୟ ଅତିଥି ଭାବେ ଯୋଗ ଦେଇଥିଲେ। ପ୍ରଥମେ ଆରିୟାନ ଫାଇଟର୍ସ ଓ ନଡ଼ପୁର ଏମ୍ପରିଅସ୍ ମଧ୍ୟରେ ଉଦ୍‌ଘାଟନୀ ମ୍ୟାଚ ଖେଳାଯାଇଥିଲା। ଆରିୟାନ ଫାଇଟର୍ସ ପ୍ରଥମେ ବ୍ୟାଟିଂ କରି ୨୦ ଓଭରରେ ୯ ଉଇକେଟ ହରାଇ ୧୨୭ ରନ କରିଥିଲା। ମନୋଜ ସି ସର୍ବାଧିକ ୪୫ ରନ କରିଥିଲେ । ଅମିତ ବରାଳ ୪ ଓଭରରେ ୧୧ ରନ ଦେଇ ୪ଟି ଉଇକେଟ ଅକ୍ରିୟାର କରିଥିଲେ। ଏହାର ଜବାବରେ ନଡ଼ପୁର ଏମ୍ପରିୟରସ ୧୭.୨ଓଭରରେ ୭୬ ରନ କରି ସମସ୍ତ ଉଇକେଟ ହରାଇ ପରାଜିତ ହୋଇଥିଲା।

ଉଦ୍‌ଘାଟନୀ ଉତ୍ସବରେ ଅତିଥି, ଖେଳାଳି ଓ କର୍ମକର୍ତ୍ତା।

ହରିହର ମହାରଣା ୫ ରନ ଦେଇ ୩ ଓଭରରେ ୪ଟି ଉଇକେଟ ନେଇ ମ୍ୟାନ ଅଫ ଦ ମ୍ୟାଚ ଭାବେ ପୁରସ୍କୃତ ହୋଇଥିଲେ। କ୍ଲବ ତରଫରୁ ଅନୁପ ଦଣ୍ଡପାଟ, ପ୍ରଶାନ୍ତ ନାଥ, କିଶୋର ନାୟକ, ସୁଧାକର ପଣ୍ଡା, ପ୍ରକାଶ ଆଦିତ୍ୟ, କେଶବ ନାଥ, କିଶୋର ନାଥ, ରାଜା ପାଣି, ରାଜେଶ ବେହେରା, ସାଗର ସାହୁ ପ୍ରମୁଖ ଟୁର୍ନାମେଣ୍ଟକୁ ପରିଚାଳନା କରିଥିଲେ।

ସୀମାନ୍ତରେ ବ୍ଲକିଂ, ଯାନବାହନ ଯାଞ୍ଚ

ରାଇରଙ୍ଗପୁର, ୭।୧୨(ଡି.ଏନ୍.ଏ.)

ପଡ଼ୋଶୀ ଝାଡ଼ଖଣ୍ଡ ରାଜ୍ୟ ଜାମସେଦପୁର ଅଞ୍ଚଳରେ ଶନିବାର ବିଧାନସଭା ନିର୍ବାଚନ ଲାଗି ଭୋଟ୍‌ଗ୍ରହଣ ହୋଇଥିଲା। ଏଥିଲାଗି ସୀମାନ୍ତବର୍ତ୍ତୀ ରାଇରଙ୍ଗପୁର ପୋଲିସ ସର୍କଲ ଅଧୀନ ତିରିଂ ଥାନା ପକ୍ଷରୁ ଝାଡ଼ଖଣ୍ଡ ରାଜ୍ୟ ସଂଲଗ୍ନ ବିଭିନ୍ନ ରାସ୍ତା ଏବଂ ଛକରେ ପୋଲିସ ପକ୍ଷରୁ ରାସ୍ତାକୁ ବ୍ଲକିଂ କରି ୨ ଚକିଆ, ୪ ଚକିଆ ଗାଡ଼ି ସମେତ ବିଭିନ୍ନ ଯାନବାହନ ଯାଞ୍ଚ କରାଯାଇଥିଲା। ଏହି ବ୍ଲକିଂବେଳେ ତିରିଂ ଥାନାର ପଦାଧିକାରୀଙ୍କ ସମେତ ଫୋର୍ସ ମୁତୟନ ରହିଥିଲେ।

ନାଳ ପାର୍ଶ୍ୱରୁ ଚୋରା ମଦଭାଟି ଠାବ

■ ବିଭିନ୍ନ ସ୍ଥାନରୁ ୫ ମଦ ବେପାରୀ ଗିରଫ

ରାଇରଙ୍ଗପୁର, ୭।୧୨(ଡି.ଏନ୍.ଏ.)

ମୟୂରଭଞ୍ଜ ଜିଲା ରାଇରଙ୍ଗପୁର ଅବକାରୀ ବିଭାଗ ପକ୍ଷରୁ ଶନିବାର ଏହି ସବ୍‌ଡିଭିଜନ ଅଧୀନ ବିଭିନ୍ନ ଗ୍ରାମରେ ବେଆଇନ୍ ମଦଭାଟି ଓ ମଦ କାରବାର ହେଉଥିବା ସ୍ଥାନରେ ଚଢ଼ାଉ କରାଯାଇଥିଲା। ଚଢ଼ାଉବେଳେ ୫ ମଦବେପାରୀଙ୍କୁ ଗିରଫ କରାଯିବା ସହ ୭୧ ଲିଟରରୁ ଅଧିକ ଦେଶୀମଦ ଜବତ କରାଯାଇଛି। ବାଦାମପାହାଡ଼ ଥାନା ଅନ୍ତର୍ଗତ ଚୁଆପାଣି ଗ୍ରାମ ନିକଟବର୍ତ୍ତୀ ଏକ ନାଳପାର୍ଶ୍ୱ ନିର୍ଜନ ସ୍ଥଳରେ ଚାଲିଥିବା ଏକ ବେଆଇନ ମଦଭାଟି ଠାବ କରାଯାଇ ସେଠାରୁ ୪୦ ଲିଟର ଦେଶୀମଦ ଜବତ କରାଯାଇଛି। ଏ ନେଇ ୬ଟି ପୃଥକ୍ ପୃଥକ୍ ମାମଲା ରୁଜୁ କରି ଗିରଫ ୫ ମଦ ବେପାରୀଙ୍କୁ କୋର୍ଟ ଚାଲାଣ କରାଯାଇଛି। ରାଇରଙ୍ଗପୁର ଅବକାରୀ ସର୍କଲ ଇନ୍ସପେକ୍ଟର ସୁବଳ କୁମାର ମହାନ୍ତିଙ୍କ ନେତୃତ୍ୱରେ ଅବକାରୀ ସବ୍‌ଇନ୍ସପେକ୍ଟର ହରିହର ସିଂହ, ଏ.ଏସ୍.ଆଇ ସିଦ୍ଧେଶ୍ୱର ନାୟକ ଏବଂ ମୋବାଇଲ ସବ୍‌ଇନ୍ସପେକ୍ଟର ଡମ୍ବୁର ଧର ହରିଜନ ଏହି ଧରପଗଡ କରିଥିଲେ। ଗିରଫ ୫ ମଦବେପାରୀ ରାଇରଙ୍ଗପୁର ଗ୍ରାମାଞ୍ଚଳ ଥାନା ଅନ୍ତର୍ଗତ ବକେଡିହି ଗ୍ରାମର ପଦ ସୋରେନ, ଭାଦୁବେଡ଼ା ଗ୍ରାମର ନାରାୟଣ ପାତ୍ର, ବାଦାମପାହାଡ଼ ଥାନା ଅନ୍ତର୍ଗତ ଛଣୁଆ ଗ୍ରାମର ଶରତ ଚନ୍ଦ୍ର ମହାନ୍ତ ଏବଂ ନରେନ୍ଦ୍ର ପୋଷି ଗ୍ରାମର ମୋଚିରାମ ମୁର୍ମୁ, ବହଳଦା ଥାନା ଅନ୍ତର୍ଗତ ନିମଡିହି ଗ୍ରାମର ହରିଶ ଚନ୍ଦ୍ର ପାତ୍ର ବୋଲି ଅବକାରୀ ବିଭାଗ ପକ୍ଷରୁ କୁହାଯାଇଛି।

କାଠ ଚୋରା ଚାଲାଣ ବେଳେ ଚଢ଼ାଉ: ୬ଗିରଫ

■ ଲକ୍ଷାଧିକ ଟଙ୍କାର ଚୋରାକାଠ ଜବତ

ଜବତ ଚୋରା କାଠ ଓ ଗିରଫ ଅଭିଯୁକ୍ତ।

ବାଙ୍ଗିରିପୋଷି,୭।୧୨(ଡି.ଏନ.ଏ.)

ମୟୂରଭଞ୍ଜ ଜିଲା ବାଙ୍ଗିରିପୋଷି ବନ ବିଭାଗ କର୍ମଚାରୀ ଏହି ବନାଞ୍ଚଳର ଶୀର୍ଷା ବିଟ୍ ଅଧୀନ ଝାରପୋଖରିଆ-ସାରସକଣା ରାସ୍ତାରେ ଶନିବାର ଚଢାଉ କରି ସୀମାନ୍ତ ମହାବିଦ୍ୟାଳୟ ସମ୍ମୁଖରୁ ଏକ କାଠଗଣ୍ଡି ବୋଝେଇ ପିକ୍‌ଅପ ଭ୍ୟାନ ଜବତ କରିଛନ୍ତି। ସେହିପରି ରାଜାଲୋକା ବିଟ୍‌ର ମାଟିଆ ବେଡା ଆଶ୍ରମ ବିଦ୍ୟାଳୟ ସମ୍ମୁଖରୁ ଶିମିଳି ପଟା ନେଇ ଯାଉଥିବା ଏକ ଅଟୋରିକ୍ସାକୁ ଜବତ କରାଯାଇଛି। ଏହି ଉଭୟ ଘଟଣାରେ ଲକ୍ଷାଧିକ ଟଙ୍କାର ଚୋରାକାଠ ଜବତ କରାଯାଇ ୬ଜଣଙ୍କୁ ଗିରଫ କରାଯାଇଛି।

ଝାରପୋଖରିଆ-ସାରସକଣା ରାସ୍ତାରେ ଚୋରାକାଠ ଚାଲାଣ ହେଉଥିବା ସମ୍ପର୍କରେ ସୂଚନା ପାଇ ବନ ବିଭାଗର କର୍ମଚାରୀ ଛକି ରହିଥିଲେ। ଏହି ରାସ୍ତା ଦେଇ ଆସୁଥିବା ପିକ୍‌ଅପ ଭ୍ୟାନ ବନକର୍ମଚାରୀଙ୍କୁ ଦେଖି କାଠ ନେଇ ଫେରାର ହେବାକୁ ଉଦ୍ୟମ କକରିଥିଲା। ବନାଞ୍ଚଳ ଅଧିକାରୀ ତପନ କୁମାର ଦାସଙ୍କ ନେତୃତ୍ୱରେ ବନ କର୍ମଚାରୀ ପିକଅପ୍ ଭ୍ୟାନକୁ ଅଟକାଇ କାଠ ଜବତ କରିବା ସହ ସେଥିରେ ଝାରପୋଖରିଆ ଥାନା ଅନ୍ତର୍ଗତ ମୁରୁଣିଆ ଗ୍ରାମର ଶ୍ରୀରାମ ମାଝୀ(୨୪), କପାଡିହା ଗ୍ରାମର କାର୍ତ୍ତିକ ପାତ୍ର(୨୬), ଗୋପିନାଥ ବିନ୍ଧାଣୀ(୩୫),ମନୋରଞ୍ଜନ ମୁଣ୍ଡା(୩୫)ଙ୍କୁ ଗିରଫ କରିଥିଲେ । ଏହି ଭ୍ୟାନରେ ୮ ନିମ୍ବ ଗଣ୍ଡି ଓ ୫ କଇମ କାଠ ଗଣ୍ଡି ରହିଥିଲା। ଏହାର ମୂଲ୍ୟ ୭୦ ହଜାରରୁ ଲର୍ଦ୍ଧ୍ୱ ହେବ ବୋଲି ବନାଞ୍ଚଳ ଅଧିକାରୀ ଦାସ ପ୍ରକାଶ କରିଛନ୍ତି। ସେହିପରି ରାଜାଲୋକା ବିଟ୍‌ର ମାଟିଆ ବେଡା ନିକଟରୁ କାଠପଟା ବୋଝେଇ ଅଟୋକୁ ଧରାଯାଇ ଏହାକୁ ଚୋରା ଚାଲାଣ କରାଯିବା ଘଟଣାରେ ସରଗଡା ଗ୍ରାମର ବିଜୟ ପାତ୍ର(୧୯) ଓ ଯୋଗେଶ୍ୱର ପାତ୍ର(୪୦)ଙ୍କୁ ଗିରଫ କରାଯାଇଛି। ୩୩ ଖଣ୍ଡ କାଠ ପଟା ସହ ଅଟୋକୁ ଜବତ କରାଯାଇଛି। ଉଭୟ ସ୍ଥାନରେ ଚଢାଉ ବେଳେ ଅତିରିକ୍ତ ବନାଞ୍ଚଳ ଅଧିକାରୀ ଶୈଳେନ୍ଦ୍ର ଦାଶ,ବନପାଳ ଖଗେଶ୍ୱର ସେଠୀ, ଅଙ୍କୁର ମଲ୍ଲିକ, ରଜତ ମହାନ୍ତି, ପ୍ରମିଳା ସ୍ୱେତା ପ୍ରମୁଖ ଉପସ୍ଥିତ ଥିଲେ । ଏ ନେଇ ବାଙ୍ଗିରିପୋଷି ବନାଞ୍ଚଳ ତରଫରୁ ପୃଥକ ଭାବେ ଦୁଇଟି ମାମଲା (ନଂ. ୧୦୯/୨୦୧୯ ଏବଂ ୧୧୦/୨୦୧୯) ରୁଜୁ କରାଯାଇ ଗିରଫ ଅଭିଯୁକ୍ତଙ୍କୁ କୋର୍ଟ ଚାଲାଣ କରାଯାଇଛି।

ପାଠକଙ୍କ ପାଇଁ ସୂଚନା: ଏହି ପୃଷ୍ଠାରେ ପ୍ରକାଶିତ କେତେକ ବିଜ୍ଞାପନକୁ ଭିତ୍ତିକରି କିଛି ପାଠକ ଠକାମିର ଶିକାର ହେଉଥିବା ଆମର ଦୃଷ୍ଟିଗୋଚର ହେଉଛି। ବିଜ୍ଞାପନ ଦେଇଥିବା ସଂସ୍ଥାମାନଙ୍କ ସହ କାରବାର କରିବା ପୂର୍ବରୁ ସବିଶେଷ ତଥ୍ୟ ଓ ନିଜର ବିବେକ ଖଟାଇ କାରବାର କରନ୍ତୁ। ଏଥିପାଇଁ ଧରିତ୍ରୀ କର୍ତ୍ତୃପକ୍ଷ ଦାୟୀ ରହିବେ ନାହିଁ।

CLASSIFIED DISPLAY
MORE SPACE • SAME PRICE
TARIFF | GST 5%

For Single Day		For 7 Days		For 15 Days		For 30 days	
6 x 4	12 x 4	6 x 4	12 x 4	6 x 4	12 x 4	6 x 4	12 x 4
1,500.00	2,000.00	6,000.00	12,000.00	12,000.00	25,000.00	20,000.00	40,000.00

ALL EDITION - B/W (Everyday)
for Booking Contact:
0674-2580385, 7894447148, 7894447131, 9337021532, 7894447167, 7894447165

FINANCE FINANCE

ନବବର୍ଷ ଧମାକା
ଗୋଟିଏ କଲ୍‌ରେ ଋଣ ପାଆନ୍ତୁ
ନୋ ଫାଇଲଚାର୍ଜ, ନୋ ଗ୍ୟାରେଣ୍ଟର
ASF FINANCE
ମାର୍କଶିଟ୍, ପ୍ରପର୍ଟି, ପର୍ସନାଲ
ଆଧାରକାର୍ଡ, ବ୍ୟବସାୟ
ସବୁ ପ୍ରକାର ଋଣ
1% ସୁଧ 25% ଛାଡ଼
ଘରେ ବସି ପାଆନ୍ତୁ ଅନ୍‌ଲାଇନ୍ ସୁବିଧା ଉପଲବ୍ଧ।
94634-86078
Email : financeabirami32@gmail.com
Airport Road, Gandhi Nagar, Bhopal (MP)

ନବବର୍ଷର ଶୁଭ ଅବସରରେ
ଋଣ ଧମାକା ଋଣ ଧମାକା ଋଣ ଧମାକା
ଗ୍ଲୋବାଲ ଫାଇନାନ୍ସ ଲିଃ
ISO: 9001:2011 Regd. Company
ଆଧାରକାର୍ଡ, ଏଗ୍ରିକଲ୍ଚର, ମାର୍କଶିଟ୍, ପର୍ସନାଲ, ପ୍ରପର୍ଟି, BPL ସମସ୍ତ ଋଣ 3-4 ଦିନରେ
2% ସୁଧ 40% ରିହାତି
ଠକାମିର ଶିକାର ହୋଇଥିବା ବ୍ୟକ୍ତି ଥରେ ନିଶ୍ଚୟ କଲ୍ କରନ୍ତୁ
9415725066
H.No. 12, Sohana Distt. Mohali

MAHESHWARI FINANCE
ବିନା ଗ୍ୟାରେଣ୍ଟିରେ ମହିଳା/ପୁରୁଷ (ଦୋକାନୀ) ୫ ଲକ୍ଷରୁ ୨୫ ଲକ୍ଷ ଲୋନ 9% ସୁଧ ୫୦% ରିହାତି
ମାର୍କଶିଟ୍ ଓ ପ୍ରପର୍ଟି ଲୋନ।
E-mail - maheshwarifinance111@gmail.com
Ph - 9716825082 9716001694

ନବବର୍ଷର ଶୁଭ ଅବସରରେ
ଭାରତର ନଂ.1 କମ୍ପାନୀ, 1988ଠାରୁ ଆପଣଙ୍କ ସେବାରେ
ଧନଲକ୍ଷ୍ମୀ ଫାଇନାନ୍ସ ପ୍ରା. ଲିଃ REG. NO. BG3274CH1122
ଆଧାରକାର୍ଡ, ଏଗ୍ରିକଲ୍ଚର, ମାର୍କଶିଟ୍, ପର୍ସନାଲ, ପ୍ରପର୍ଟି, BPL ଋଣ ମାତ୍ର 24 ଘଣ୍ଟାରେ
2% ସୁଧ 40% ରିହାତି
ଠକାମିର ଶିକାର ହୋଇଥିବା ବ୍ୟକ୍ତି ଥରେ ନିଶ୍ଚୟ କଲ୍ କରନ୍ତୁ
ମହିଳା ଓ ବିଦ୍ୟାର୍ଥୀଙ୍କ ପାଇଁ ରିହାତି
9499135756
B-34/7 A Block Vijay Enclave, Bururi, New Delhi

NATIONAL FINANCE
ସରକାରୀ ଯୋଜନା ଦ୍ୱାରା ନିଜର ମାର୍କସିଟ, ଆଧାରକାର୍ଡ, କୃଷି, ସମ୍ପତି, ବ୍ୟକ୍ତିଗତ ଋଣ ମାତ୍ର ୨୪ ଘଣ୍ଟାରେ । ୨% ସୁଧ ୪୦%ଛାଡ । ଘରେ ବସି ପାଆନ୍ତୁ ।
ମହିଳା ଓ ସରକାରୀ କର୍ମଚାରୀ ମାନଙ୍କ ପାଇଁ ସ୍ୱତନ୍ତ୍ର ସୁବିଧା
Mahaveer Nagar, Lewis Road, Bangalore
9473568261

ଋଣ...ଋଣ...ଋଣ...
1 ରୁ 50 ଲକ୍ଷ ପର୍ଯ୍ୟନ୍ତ
ଗୃହ ଋଣ, ମାର୍କଶିଟ୍, ପର୍ସନାଲ, ବ୍ୟବସାୟ, କୃଷି, ପ୍ରପର୍ଟି, କୁକୁଡ଼ା ପାଳନ, ଇଟାଭାଟି, ଆଧାରକାର୍ଡ, ରାଶନ କାର୍ଡ, ସମୂହ ଋଣ
ବେରୋଜଗାର ମହିଳାଙ୍କ ପାଇଁ ବିଶେଷ ରିହାତି
1% ସୁଧ 50% ଛାଡ଼
!! ନମୋ ନମୋ ଫାଇନାନ୍ସ !!
E-mail : - namonamoonlinem.p@gmail.com
9911321841
Add : - 41/14, Sec-1 Pushp Vihar, Delhi

!! ଋଣ ଋଣ ଋଣ !!
1ରୁ 50 ଲକ୍ଷ ପର୍ଯ୍ୟନ୍ତ
ଗୃହ ଋଣ, ମାର୍କଶିଟ୍, ପର୍ସନାଲ୍, ବ୍ୟବସାୟ, କୃଷି, ପ୍ରପର୍ଟି, କୁକୁଡ଼ା ପାଳନ, ଇଟାଭାଟି, ଆଧାରକାର୍ଡ, ରାଶନକାର୍ଡ, ସମୂହ ଋଣ
ବେରୋଜଗାର ମହିଳାଙ୍କ ପାଇଁ ବିଶେଷ ରିହାତି
1% ସୁଧ 50% ରିହାତି
!! ରିଦ୍ଧି ଫାଇନାନ୍ସ !!
E-mail : - ridhifinanceonlinem.p@gmail.com
9911473748
Add : - 41/14, Sec-1 Pushp Vihar, Delhi

ଟଙ୍କା ନେଉନ୍ତୁ, ଧୋକା ଦେଉନ୍ତୁ
ସବୁ ଯୋଜନା ଅଧୀନରେ ସବୁ ବ୍ୟାଙ୍କରୁ କମ୍ କିମ୍ବା ଖରାପ CIBIL ସ୍କୋର୍‌ଧାରୀଙ୍କୁ ମଧ୍ୟ ଋଣ
ମାର୍କଶିଟ୍ | ପ୍ରପର୍ଟି
ଆଧାରକାର୍ଡ | ପର୍ସନାଲ
ପଶୁପାଳନ | ବ୍ୟବସାୟ
ଏଗ୍ରିକଲ୍ଚର ଋଣ
ସବୁ ପ୍ରକାର ଋଣ
୨% ସୁଧ - ୪୦% ରିହାତିରେ
୨୪ ଘଣ୍ଟା ମଧ୍ୟରେ ଘରେ ବସି ପାଆନ୍ତୁ
ସତ୍ୟମ୍ ଫାଇନାନ୍ସ
9953125459
9667227985
Sec-102, Sukh Complex, Noida (Delhi)

ASTROLOGY ASTROLOGY

ASTRO / VASTU
ଅଲ୍

ଭାରତୀୟ ପାସ୍‌ପୋର୍ଟ ଲାଗି ମୁଁ ଆବେଦନ କରିଥିବାବେଳେ ଜାତୀୟତାର ପ୍ରମାଣ ମଗାଯିବା ମୋତେ ବହୁତ ବାଧୁଛି।
-ଅକ୍ଷୟ କୁମାର,
ବଲିଉଡ୍ ଅଭିନେତା

'#ନୋ ମ୍ୟାରେଜ ୱିମେନ' ମୁଭ୍‌ମେଣ୍ଟ

ଟୋକିଓ/ସିଓଲ: ସାମାଜିକ ବ୍ୟବସ୍ଥାରେ ବିବାହ ଏକ ପ୍ରମୁଖ ଅଙ୍ଗ ଭାବେ ଯୋଡ଼ିହୋଇଛି। ସମସ୍ତେ ଚାହାଁନ୍ତି ସେମାନଙ୍କ ଜୀବନକୁ ମନଲାଖି ଜୀବନସାଥୀଟିଏ ଆସୁ। ଭାରତ ଭଳି ଦେଶରେ ବିବାହକୁ ନେଇ ଲୋକମାନଙ୍କ ମଧ୍ୟରେ ରହିଆସିଛି ଖାସ୍ ଆଗ୍ରହ। ହେଲେ ପାଶ୍ଚାତ୍ୟ ଦେଶର ଯୁବପିଢ଼ି ଏବେ ମ୍ୟାରେଜରୁ ମୁହଁ ଫେରାଉଛନ୍ତି। ବିଶେଷ କରି ଦକ୍ଷିଣ କୋରିଆ ଏବଂ ଜାପାନ ଭଳି ଦେଶର ମହିଳାମାନେ ବିବାହ ବିମୁଖ ହେଉଥିବା ଲକ୍ଷ୍ୟ କରାଯାଉଛି। ଏହାର ପ୍ରତିକୂଳ ପ୍ରଭାବ ସମ୍ପୃକ୍ତ ଦେଶର ଆର୍ଥିକ ବ୍ୟବସ୍ଥା ଉପରେ ପଡ଼ିଲାଣି। କେବଳ ଏତିକି ନୁହେଁ, ଜନ୍ମହାର ଆଶାତୀତ ଭାବେ କମିବାରେ ଲାଗିଛି। ପ୍ରସବ ସଂଖ୍ୟା ହ୍ରାସ ଦୃଷ୍ଟିରୁ ଜାପାନ ପ୍ରଥମ ଏବଂ ଦକ୍ଷିଣ କୋରିଆ ଅଷ୍ଟମ ସ୍ଥାନରେ ଅଛନ୍ତି।

ଦକ୍ଷିଣ କୋରିଆରେ ବିବାହ ବିମୁଖ ମହିଳାମାନେ '#ନୋ ମ୍ୟାରେଜ ୱିମେନ' ଅଭିଯାନ ଆରମ୍ଭ କରିଛନ୍ତି। ଅଭିଯାନରେ ନୋ ଡେଟିଂ, ନୋ ସେକ୍ସ, ନୋ ମ୍ୟାରେଜ, ନୋ ଚାଇଲ୍ଡ ଭଳି ୪ଟି ବିଷୟ ଉପରେ ଫୋକସ କରାଯାଉଛି।

ହେଲେ ଏପରି ଅଭିଯାନ ପାଇଁ ଏବେ ଅଡୁଆରେ ପଡ଼ିଛନ୍ତି ସରକାର। ମହିଳାମାନେ ବିବାହ ଲାଗି ଅରାଜି ହେଉଥିବାରୁ ଅନେକ ମ୍ୟାରେଜ ହଲ୍ ବନ୍ଦ ହୋଇଗଲାଣି। କେବଳ ସିଓଲରେ ଏହି ସଂଖ୍ୟା ୨୦%। ଜନସଂଖ୍ୟା ହ୍ରାସ କାରଣରୁ ଦେଶର ଶିଳ୍ପ ଉଦ୍ୟୋଗ ସର୍ବାଧିକ ପ୍ରଭାବିତ ହୋଇଛି। ପ୍ରାଥମିକ ଶିକ୍ଷା ବି ଏଥିରୁ ବାଦ୍ ପଡ଼ିନି। ପ୍ରାଥମିକ ଶିକ୍ଷା ପାଇଁ ଆବଶ୍ୟକ ପିଲା ହେଉ ନ ଥିବାରୁ ଅନେକ ସ୍କୁଲ ବନ୍ଦ ପଡ଼ିଛି। ଏକ ତଥ୍ୟ ଅନୁଯାୟୀ, ଦଶନ୍ଧି ପୂର୍ବରୁ ଏଠାରେ ୪୭% ମହିଳା ବିବାହକୁ ନେଇ ଆଗ୍ରହ ଦେଖାଉଥିଲେ। ହେଲେ ୨୦୧୮ ପରିସଂଖ୍ୟାନରେ ଏହି ହାର ୨୨.୪%କୁ ଖସିଆସିଛି। ଏବେ ପରିସ୍ଥିତି ଏପରି ହେଲାଣି ଯେ, ବିବାହ ଭଳି ମାଙ୍ଗଳିକ କାର୍ଯ୍ୟ ଏବଂ ଛୁଆ ଜନ୍ମ ଲାଗି ଆଗ୍ରହୀ ହେବାକୁ ସରକାର ମଧ୍ୟ ପ୍ରୋତ୍ସାହନ ଦେବା ଆରମ୍ଭ କଲେଣି। ସିଓଲ ନିବାସୀ ବୋନି ଲୀ କୁହନ୍ତି, ସେ ପୁରୁଷଙ୍କ ସହ ସମ୍ପର୍କ ବଢ଼ାଇବାକୁ ଆଗ୍ରହୀ ନୁହନ୍ତି। ସେ ଜଣେ ସାଧାରଣ ମହିଳା ଏବଂ ଖୁସିରେ ବଞ୍ଚିବାକୁ ଚାହୁଁଛନ୍ତି। କେବଳ ଲୀ ନୁହନ୍ତି, ତାଙ୍କ ପରି ଅନେକ ମହିଳା ସମାନ ମନୋଭାବ ପୋଷଣ କରିଛନ୍ତି।ଦକ୍ଷିଣ କୋରିଆ ପରି ଜାପାନରେ ମଧ୍ୟ ସମାନ ସମସ୍ୟା ଦେଖାଦେଇଛି। ଏଠାରେ ମଧ୍ୟ ଯୁବତୀଯୁବକ ବିବାହ ଲାଗି ଇଚ୍ଛା କରୁନାହାନ୍ତି। ଜନ୍ମହାର ହ୍ରାସ ଯୋଗୁ ଯୁବପିଢ଼ିଙ୍କ ସଂଖ୍ୟା ବଢୁନାହିଁ। ଏଠାରେ ବୟସ୍କଙ୍କ ସଂଖ୍ୟା ବୃଦ୍ଧିର ପ୍ରଭାବ ସାମାଜିକ ଏବଂ ଅର୍ଥନୈତିକ ବ୍ୟବସ୍ଥା ଉପରେ ପଡୁଛି। ଜନସଂଖ୍ୟା ବଢ଼ାଇବା ପାଇଁ ଦୁଇଟି ସନ୍ତାନ ଜନ୍ମ କରିବାକୁ ସରକାର ପ୍ରବର୍ତ୍ତାଇବାଆରମ୍ଭକଲେଣି।

କିୟାରା ଆଡ୍‌ଭାନୀ

ମୁମ୍ବାଇ: ଆଜିକାଲି ବଲିଉଡ୍ ଫିଲ୍ମ ମେକର୍ସଙ୍କ ଡିମାଣ୍ଡ ଲିଷ୍ଟରେ ରହିଛି ସୁନ୍ଦରୀ କିୟାରା ଆଡ୍‌ଭାନୀଙ୍କ ନାଁ। ଫିଲ୍ମ 'କବୀର ସିଂ'ରେ ଦମ୍‌ଦାର ଅଭିନୟ ପରେ କିୟାରାଙ୍କ ନିକଟକୁ ଗୋଟିଏ ପରେ ଗୋଟିଏ ଅଫର୍ ଆସୁଛି। ତେବେ ବି-ଟାଉନ୍ ଏଣ୍ଟ୍ରି କରିବା ପୂର୍ବରୁ କିୟାରା କ'ଣ କରୁଥିଲେ ଆପଣ ଜାଣନ୍ତି କି ?

ଏକ ଜାତୀୟ ଗଣମାଧ୍ୟମ ଅନୁଯାୟୀ ଏକ ସାକ୍ଷାତ୍‌କାର ସମୟରେ କିୟାରା ଏନେଇ ନିଜ ଖୁଲାସା କରିଛନ୍ତି। ଅଭିନେତ୍ରୀ ହେବା ପୂର୍ବରୁ ସେ ନିଜ ମାଆଙ୍କ ପ୍ରି-ସ୍କୁଲରେ ପିଲାଙ୍କୁ ପାଠ ପଢ଼ାଉଥିଲେ। ଅନ୍ୟ ଶିକ୍ଷୟିତ୍ରୀଙ୍କ ଭଳି କିୟାରା ମଧ୍ୟ ପିଲାଙ୍କ ସହ ଖେଳ, କବିତା ମାଧ୍ୟମରେ ପାଠ ପଢ଼ାଉଥିଲେ। ପିଲାମାନଙ୍କୁ

'ଛୋଟ ପିଲା ମୋତେ ଭାରି ପସନ୍ଦ'

ବିଭିନ୍ନ ଶବ୍ଦ ଏବଂ ବାକ୍ୟ ଗଢ଼ିବା ଆଦି ଶିଖାଉଥିଲେ। ଏପରି କି, ଆବଶ୍ୟକ ପଡ଼ିଲେ ପିଲାଙ୍କ ଡାଏପର୍ସ ମଧ୍ୟ ବଦଳାଉଥିଲେ ବୋଲି କିୟାରା କହିଛନ୍ତି। ତେବେ ଛୋଟପିଲା ତାଙ୍କୁ ବହୁତ ପସନ୍ଦ ଆଉ ସେ ଯେବେ ମାଆ ହେବେ ଖୁବ୍ ଉତ୍ସାହର ସହ ଦାୟିତ୍ୱ ଗ୍ରହଣ କରିବେ ବୋଲି କହିଛନ୍ତି। ଅନ୍ୟପକ୍ଷରେ, ଅପ୍‌କମିଂ ଫିଲ୍ମ 'ଗୁଡ୍ ନ୍ୟୁଜ୍'ରେ ଦିଲ୍‌ଜିତ୍ ଦୋସାଞ୍ଝଙ୍କ ସହ ନଜରକୁ ଆସିବେ କିୟାରା। ଫିଲ୍ମରେ ଅକ୍ଷୟ କୁମାରଏବଂ କରୀନା କପୁର ମଧ୍ୟ ଲିଡ୍ କରୁଛନ୍ତି। ଏହାଛଡ଼ା ଫିଲ୍ମ 'ଲକ୍ଷ୍ମୀ ବମ୍ବ', 'ଇନ୍ଦୁ କୀ ଜଓ୍ୱାନି', 'ଭୁଲ୍ ଭୁଲୈୟା-୨'ରେ ମଧ୍ୟ କିୟାରାଙ୍କୁ ଦେଖିବାକୁ ମିଳିବ।

ଜୀବନକୁ ବାଜି ଲଗାଇଲେ କନ୍‌ଷ୍ଟେବଲ

ଠାଣେ(ମହାରାଷ୍ଟ୍ର): ରେଳବାଇ ସମ୍ପତ୍ତିର ସୁରକ୍ଷା କରିବା ରେଳ ସୁରକ୍ଷା ବଳ(ଆର୍‌ପିଏଫ୍)ର ଦାୟିତ୍ୱ ଏବଂ କର୍ତ୍ତବ୍ୟ। ହେଲେ ଜଣେ ଆର୍‌ପିଏଫ୍ କନ୍‌ଷ୍ଟେବଲ ନିଜ ଜୀବନକୁ ବାଜି ଲଗାଇ ଜଣେ ଯାତ୍ରୀଙ୍କୁ ବଞ୍ଚାଇବା ଘଟଣା କମ୍ ଦେଖିବାକୁ ମିଳେ। ମହାରାଷ୍ଟ୍ରର ଠାଣେ ରେଳ ଷ୍ଟେଶନରେ ଏଭଳି ଏକ ଘଟଣା ଦେଖିବାକୁ ମିଳିଛି। ଥାନେ ରେଳ ଷ୍ଟେଶନରେ କର୍ତ୍ତବ୍ୟରତ ଆର୍‌ପିଏଫ୍ କନଷ୍ଟେବଲ ଅନିଲ୍ କୁମାର ନିଜ ଜୀବନକୁ ପଛରେ ପକାଇ ଜଣେ ଯାତ୍ରୀଙ୍କୁ ନିଶ୍ଚିତ ଦୁର୍ଘଟଣାରୁ ବଞ୍ଚାଇଛନ୍ତି। ଟ୍ରେନ୍ ଛାଡ଼ିବା ସମୟ ହୋଇଯାଇଥିବାରୁ ଜଣେ ୫୫ ବର୍ଷୀୟ ଯାତ୍ରୀ ୬ ନଂ. ପ୍ଲାଟ୍‌ଫର୍ମରୁ ୭ ନଂ. ପ୍ଲାଟ୍‌ଫର୍ମକୁ ରେଳଧାରଣା ପାରିହୋଇ ନିଜ ପରିବାର ଲୋକଙ୍କ ନିକଟକୁ ଯାଉଥିଲେ। ଏହି ସମୟରେ ଟ୍ରେନ୍ ଆସୁଥିବା ଦେଖି ଯାତ୍ରୀ ଜଣକ ଭୟଭୀତ ହୋଇ ଧାରଣା ମଝିରେ ଅଟକି ଯାଇଥିଲେ। ଫଳରେ ଲୋକୋପାଇଲଟ୍ ଜରୁରିକାଳୀନ ବ୍ରେକ୍ ଦବାଇଥିଲେ। ଏହା ଦେଖି କନ୍‌ଷ୍ଟେବଲ ଅନିଲ୍ କୁମାର ଅବିଳମ୍ବେ ରେଳ ଧାରଣାକୁ ଡେଇଁ ତାଙ୍କୁ ଟାଣିଆଣି ଦୁର୍ଘଟଣାରୁ ବଞ୍ଚାଇଥିଲେ। ତେବେ ଯାତ୍ରୀଙ୍କ ଘର ଜାଲ୍‌ନାର ଘାଂସାଭାଙ୍ଗି ଅଞ୍ଚଳରେ ବୋଲି ଜଣାପଡ଼ିଥିବାବେଳେ ତାଙ୍କୁ ଆର୍‌ପିଏଫ୍ ପୋଷ୍ଟରେ ହାଜର କରାଯାଇ ପଚରାଉଚରା କରାଯାଇଥିଲା। ସମସ୍ତ ଘଟଣା ଷ୍ଟେଶନ ସିସିଟିଭିରେ କଏଦ ହୋଇଥିଲା। ହେଲେ ନିଜ କର୍ତ୍ତବ୍ୟରୁ ଊର୍ଦ୍ଧ୍ୱକୁ ଯାଇ ମାନବିକତା ନିଷ୍ଠାର ପରିଚୟ ଦେଇଥିବା ଆର୍‌ପିଏଫ୍‌କନ୍‌ଷ୍ଟେବଲଙ୍କୁତାଙ୍କର କାର୍ଯ୍ୟ ପାଇଁସବୁମହଲରୁପ୍ରଶଂସା କରାଯାଇଥିବାବେଳେ ତାଙ୍କୁ ପୁରସ୍କାର ପ୍ରଦାନ ପାଇଁ ସୁପାରିସ କରାଯାଇଥିବା ରେଳପଥ ପକ୍ଷରୁ କୁହାଯାଇଛି।

ଚେନ୍ନାଇର ବାର୍ଡମ୍ୟାନ୍

ଚେନ୍ନାଇ: ପକ୍ଷୀ ଓ ମଣିଷଙ୍କ ମଧ୍ୟରେ ବଂନ୍ଧୁତ୍ୱ ସମ୍ଭବ ଯାହା ପ୍ରମାଣ କରିଛନ୍ତି ଜୋସେଫ ଶେଖର । ପେସାରେ ସେ ଜଣେ ଇଲେକ୍‌ଟ୍ରିସିଆନ୍। କ୍ୟାମେରା ବି ମରାମତି କରନ୍ତି। ଦୀର୍ଘ ୧୫ ବର୍ଷ ହେବ ତାଙ୍କ ବୃତ୍ତିଗତ ତଥା ବ୍ୟକ୍ତିଗତ ଜୀବନର ଉତ୍ଥାନପତନ ମଧ୍ୟରେ ସେ ପାଇଛନ୍ତି ହଜାର ହଜାର 'ଗ୍ରୀନ୍ ଫ୍ରେଣ୍ଡ' ବା ସବୁଜ ବନ୍ଧୁ । ଏହି ବନ୍ଧୁମାନେ ହେଉଛନ୍ତି ଶୁଆ। ଏଥିପାଇଁ ଶେଖର ଚେନ୍ନାଇର ବାର୍ଡମ୍ୟାନ ଭାବେ ପରିଚିତ। ସେ ପ୍ରତିଦିନ ହଜାର ହଜାର ଶୁଆଙ୍କୁ ପାଖାପାଖି ୭୫ କିଲୋ ଚାଉଳ ଖାଇବାକୁ ଦେବା ସହ ସେମାନଙ୍କ ପସନ୍ଦର ଆଉ କିଛି ଖାଦ୍ୟ ମଧ୍ୟ ଦେଉଛନ୍ତି। ଏଥିପାଇଁ ଶେଖର ତାଙ୍କ ମାସିକ ଆୟର ୪୦ ପ୍ରତିଶତ ଖର୍ଚ୍ଚ କରୁଛନ୍ତି। ୨୦୦୪ ଡିସେମ୍ବରରେ ଶେଖର ତାଙ୍କ ଛାତ ଉପରେ ୫ଟି ଶୁଆ ବସିଥିବାର ଦେଖି ପ୍ରଥମେ ସେମାନଙ୍କୁ ଖାଇବାକୁ ଦେବା ଆରମ୍ଭ କରିଥିଲେ। ଶେଖରଙ୍କ ପରିବାରରେ ଭିଜା ଚାଉଳ ଓ ପାଣି ଘରଚଟିଆଙ୍କୁ ପ୍ରତିଦିନ ଦିଆଯାଏ। ଏହି ଅଭ୍ୟାସ ତାଙ୍କର ପିଲାବେଳୁ ରହିଥିଲା। ଏଣୁ ସେ ଚେନ୍ନାଇକୁ ଆସିବା ପରେ ଏହି ଅଭ୍ୟାସ ଚାଲୁରଖିଥିଲେ। ପରେ ସେ ତାଙ୍କ ଛାତ ଉପରକୁ ଶୁଆ ଆସି ଘରଚଟିଆଙ୍କ ସହ ସେହି ଚାଉଳକୁ ଖାଇବାର ଲକ୍ଷ୍ୟ କରିଥିଲେ। ସେହିଦିନଠାରୁ ଏହି ସୁନ୍ଦର ପକ୍ଷୀଙ୍କ ସହ ସମ୍ପର୍କ ଯୋଡି ହୋଇଯାଇଥିଲା। ଶୁଆ ସଂଖ୍ୟା ହଜାରକୁ ଛୁଇଁବ ବୋଲି ମୁଁ କେବେ ବି ଆଶା କରି ନ ଥିଲ ବୋଲି କୁହନ୍ତି ଶେଖର। ଏବେ ୮,୦୦୦ରୁ ଊର୍ଦ୍ଧ୍ୱ ଶୁଆଙ୍କୁ ଖାଇବାକୁ ଦେଉଛନ୍ତି । ଘରଚଟିଆଙ୍କର ଖାଇବାରେ ଯେମିତି କୌଣସି ଅସୁବିଧା ନହୁଏ ସେଥିପାଇଁ ଶୁଆଙ୍କୁ ଅଲଗା ବ୍ୟବସ୍ଥା କରିଛନ୍ତି। ବେଳେବେଳେ ପାରାମାନେ ବି ଆସି ଖାଉଛନ୍ତି। ଦିନକର କାମ ଶେଷ ହେବା ପରେ ସନ୍ଧ୍ୟାବେଳେ ସେ ଏହି ପକ୍ଷୀମାନଙ୍କୁ ଖୁଆଉଛନ୍ତି। ଶେଖର ଯେଉଁ ଘରେ ରହୁଛନ୍ତି ସେହି ଘରର ଉପରମହଲାର ଛାତ ଉପରେ ଶୁଆମାନଙ୍କୁ ଖାଇବାକୁ ଦେଉଛନ୍ତ ଓ ତଳ ଘରେ ଦୋକାନ ଖୋଲିଛନ୍ତି। ଶୁଆଙ୍କୁ ଖାଇବାକୁ ଦେଇ ସାରି ମଝିରେ ମଝିରେ ଦୋକାନରୁ

ଆସି ଦେଖିଯାନ୍ତି। ଏତେ ସଂଖ୍ୟାରେ ଶୁଆ ଶେଖରଙ୍କ ଘରକୁ ଖାଇବାକୁ ଆସୁଥିବାରୁ ତାହା ଦେଖିବାକୁ ସାରା ବିଶ୍ୱରୁ ପର୍ଯ୍ୟଟକମାନେ ଚେନ୍ନାଇ ଆସୁଛନ୍ତି।

ଗୋଟେ ପାରା ଧରିଲେ ହଜାରେ ଟଙ୍କା ପୁରସ୍କାର

ବଡ଼ୋଦରା: ଗୁଜରାଟ ବଡ଼ୋଦରା ବିମାନ ବନ୍ଦର କର୍ତ୍ତୃପକ୍ଷ ଏକ ନିଆରା ପୁରସ୍କାର ଘୋଷଣା କରିଛନ୍ତି। ବିମାନ ବନ୍ଦର କାର୍ଯ୍ୟାଳୟର ୨୫ ମିଟର ଉଚ୍ଚରେ ପାରା ବସା କରିଛନ୍ତି। ସେଠାରେ ୧୬ ପାରା ରହିଛନ୍ତି। ପାରାଙ୍କୁ ଘଉଡ଼େଇବା ପାଇଁ ବିମାନବନ୍ଦର କର୍ତ୍ତୃପକ୍ଷ ନାନା ଉପାୟ କରିବା ପରେ ବି ଅସଫଳ ରହିଛନ୍ତି। ତେଣୁ ଗୋଟେ ପାରା ଧରିବା ଲାଗି ହଜାରେ ଟଙ୍କା ପୁରସ୍କାର ଘୋଷଣା କରାଯାଇଛି। ବନ୍ଦର ନିର୍ଦ୍ଦେଶକ ଚରନ ସିଂ ପାରା ଧରିଲେ ସମ୍ପୃକ୍ତ ବ୍ୟକ୍ତିଙ୍କୁ ଏହି ପୁରସ୍କାର ଦିଆଯିବ ବୋଲି କହିଛନ୍ତି। ସୂଚନାଯୋଗ୍ୟ ଏହି ବିମାନ ବନ୍ଦର ନିର୍ମାଣରେ ୧୬୦ କୋଟି ଟଙ୍କା ଖର୍ଚ୍ଚ ହୋଇଛି।

ବଡ଼ୋଦରା: ଗୁଜରାଟର ବଡ଼ୋଦରା ବିମାନ ବନ୍ଦର କର୍ତ୍ତୃପକ୍ଷ ଏକ ନିଆରା ପୁରସ୍କାର ଘୋଷଣା କରିଛନ୍ତି। ବିମାନବନ୍ଦର କାର୍ଯ୍ୟାଳୟର ୨୫ ମିଟର ଉଚ୍ଚରେ ପାରା ବସା କରିଛନ୍ତି। ସେଠାରେ ୧୬ ପାରା ରହିଛନ୍ତି। ପାରାଙ୍କୁ ଘଉଡ଼େଇବା ପାଇଁ ବିମାନବନ୍ଦର କର୍ତ୍ତୃପକ୍ଷ ନାନା ଉପାୟ କରିବା ପରେ ବି ଅସଫଳ ରହିଛନ୍ତି। ତେଣୁ ଗୋଟେ ପାରା ଧରିବା ଲାଗି ହଜାରେ ଟଙ୍କା ପୁରସ୍କାର ଘୋଷଣା କରାଯାଇଛି। ବନ୍ଦର ନିର୍ଦ୍ଦେଶକ ଚରନ ସିଂ ପାରା ଧରିଲେ ସମ୍ପୃକ୍ତ ବ୍ୟକ୍ତିଙ୍କୁ ଏହି ପୁରସ୍କାର ଦିଆଯିବ ବୋଲି କହିଛନ୍ତି। ସୂଚନାଯୋଗ୍ୟ ଏହି ବିମାନ ବନ୍ଦର ନିର୍ମାଣରେ ୧୬୦ କୋଟି ଟଙ୍କା ଖର୍ଚ୍ଚ ହୋଇଛି।

ମିଳିଲା ଗୁପ୍ତଧନ

ଶହେ ବର୍ଷ ତଳର ମାଟିପାତ୍ରରେ ୨,୫୯୫ ମୁଦ୍ରା

ଥିରୁଭାନନ୍ତପୁରମ୍: କେରଳର ଥିରୁଭାନନ୍ତପୁରମ୍‌ରେ ମାଟି ତଳୁ ମିଳିଛି ଗୁପ୍ତଧନର ସନ୍ଧାନ। ଶହେ ବର୍ଷ ପୁରୁଣା ମାଟି ପାତ୍ରରେ ୨,୫୯୫ ତମ୍ବା ମୁଦ୍ରା ବନ୍ଦ ଅବସ୍ଥାରେ ମିଳିଛି। ଏସବୁର ଓଜନ ୨୦ କିଲୋ ୪ଶହ ଗ୍ରାମ୍। ଏଥିରେ କଳଙ୍କି ଲାଗି ଯାଇଥିବାରୁ ଏସବୁକୁ ସଫା ପାଇଁ ଲ୍ୟାବ୍‌କୁ ପଠାଯାଇଛି। ସ୍ଥାନୀୟ ନିଲିମିନ୍ଦୁର୍ ଅଞ୍ଚଳରେ ବାସ କରୁଥିବା ବି. ରତ୍ନାକର ପିଲାଇ ଏକ ଲଟେରୀ କିଣିଥିଲେ। ଏଥିରେ ସେ ୬ କୋଟି ଟଙ୍କାର ପୁରସ୍କାର ଜିଣି ଥିଲେ। ଏହି ଟଙ୍କାରେ ସେ ଏକ ଜମି କିଣି କିଛିଦିନ ପରେ ଏହାର ଖନନ କରିଥିଲେ। ସେଠାରୁ ଏହି ଗୁପ୍ତଧନ ମିଳିଥିଲା। ଏସବୁ ମୁଦ୍ରା ଡ୍ରାଭାଙ୍କୋରର ଦୁଇ ରାଜାଙ୍କ ଶାସନ ସମୟରେ ୧୮୮୫ରୁ ୧୯୪୯ ମଧ୍ୟରେ ପ୍ରଚଳିତ ହେଉଥିବା କୁହାଯାଉଛି। ୧۸۸୫ରୁ ୧୯୨୪ ପର୍ଯ୍ୟନ୍ତ ଏଠାରେ ରାଜା ମୁଲମ୍ ଥିରୁନଲ୍ ରାମ ବର୍ମା ଶାସନ କରୁଥିଲେ। ସେହିପରି ୧୯୨୪ରୁ ୧୯୪୯ ପର୍ଯ୍ୟନ୍ତ ଏଠାରେ ଶେଷ ରାଜା ଭାବେ ଚିଥୁରା ଥିରୁନଲ୍ ବାଲା ରାମ ବର୍ମା ଶାସନ ଭାର ସମ୍ଭାଳିଥିଲେ।

'କାକୁତୀ କୁହେଁ ସବୁଦିନ ଗାଧୋଇବା'

ନୂଆଦିଲ୍ଲୀ: ପ୍ରତ୍ୟହ ବିଶେଷ କରି ଶୀତ ଋତୁରେ ଗାଧୋଇବା ପାଇଁ ଅନେକେ ଅନିଚ୍ଛା ପ୍ରକାଶ କରିଥାନ୍ତି। ଏପରିକି ସ୍କିନ ଏକ୍ସପର୍ଟଙ୍କ କହିବା ମୁତାବକ, ଅଧିକାଂଶ ବ୍ୟକ୍ତି ସେମାନଙ୍କ ଇଚ୍ଛା ନ ଥାଇ ବାଧ୍ୟବାଧକତାରେ ଗାଧୋଇଥାନ୍ତି। ନିକଟରେ ହୋଇଥିବା ଏକ ଗବେଷଣା ସେମାନଙ୍କ ପାଇଁ ଖୁସି ଖବର ଆଣିଦେଇଛି। ବୋଷ୍ଟନର ସ୍କିନ ଏକ୍ସପର୍ଟ ତଥା ଡର୍ମାଟୋଲୋଜିଷ୍ଟଙ୍କ ଅଧ୍ୟୟନ ମୁତାବକ, ସବୁଦିନ ଗାଧୋଇବା ଶରୀର ପାଇଁ କ୍ଷତିକାରକ ହୋଇପାରେ। ଚର୍ମରୋଗ ବିଶେଷଜ୍ଞ ଡ. ରନେଲାଙ୍କ କହିବା ଅନୁଯାୟୀ, ପ୍ରତ୍ୟହ ଶାରୀରିକ ପରିଶ୍ରମ କରୁଥିବା, ଜିମ୍ ଯାଉଥିବା ତଥା ଅଧିକ ସମୟ ବାହାରେ କିମ୍ବା ଧୂଳି, ଧୂଆଁ, ପ୍ରଦୂଷଣ ମଧ୍ୟରେ ରହୁଥିବା ବ୍ୟକ୍ତି ସବୁଦିନ ଗାଧୋଇବା ଆବଶ୍ୟକ। ଯଦି କୌଣସି ବ୍ୟକ୍ତି ଏ ସବୁରୁ ଦୂରେଇ ଅଧିକାଂଶ ସମୟ ଘରେ ରହିଥାନ୍ତି ତେବେ ସେମାନଙ୍କ ଶରୀର ପ୍ରତିଦିନ ଗାଧୋଇବା ଆବଶ୍ୟକ କରେନାହିଁ। କାରଣ ଆମ ଶରୀରର ଚର୍ମ ନିଜକୁ ନିଜେ ସଫା କରିବାରେ ସକ୍ଷମ। ସେହିପରି ଶୀତଦିନେ ଥଣ୍ଡା ଲାଗିବା କାରଣରୁ ଅନେକ ଲୋକ ଗରମ ପାଣିର ବ୍ୟବହାର କରିଥାନ୍ତି। ଏହା ଶରୀର ପାଇଁ ଉପାଦେୟ ହୋଇ ନ ଥାଏ। ଏହାଦ୍ୱାରା ଚର୍ମ ଶୁଷ୍କ ହେବା ସହ ଏଥିରୁ ନିର୍ଗତ ହେଉଥିବା ପ୍ରାକୃତିକ ତୈଳ ନଷ୍ଟ ହୋଇଯାଇଥାଏ। ଏଥିସହ ନଖ ଦୁର୍ବଳ ହୋଇ ଭାଙ୍ଗିଯିବାର ଆଶଙ୍କା ରହିଥାଏ। ସେହିପରି ଚର୍ମକୁ ସୁସ୍ଥ ରଖିବା ପାଇଁ କିଛି ଭଲ ବ୍ୟାକ୍ଟେରିଆ ଜନ୍ମ ନେଇଥାନ୍ତି। ବିଶେଷ କରି ଗରମ ପାଣିରେ ଗାଧୋଇବା ଦ୍ୱାରା ଏହି ବ୍ୟାକ୍ଟେରିଆ ସମ୍ପୂର୍ଣ୍ଣ ଭାବେ ନଷ୍ଟ ହୋଇଯାନ୍ତି। ସବୁଦିନେ ଗାଧୋଇବା ପାଇଁ ଇଚ୍ଛା ରଖୁଥିବା ବ୍ୟକ୍ତି ଅତିବେଶୀରେ ୧୦ ମିନିଟ୍ ଗାଧୋଇ ପାରିବେ। ତେବେ ସପ୍ତାହରେ ୨/୩ ଦିନ ଗାଧୋଇବା ଲାଭଦାୟକ ବୋଲି ଅଧ୍ୟୟନରୁ ଜାଣିବାକୁ ମିଳିଛି।

ପିଆଜ ଦରବୃଦ୍ଧିକୁ ନେଇ ଟ୍ୱିଙ୍କିଲଙ୍କ ଟାର୍ଗେଟ

ମୁମ୍ବାଇ: ବଲିଉଡ୍ ଅଭିନେତ୍ରୀ ଟ୍ୱିଙ୍କିଲ ଖାନ୍ନା ଯଦିଓ ଏବେ ବଡ ପରଦାଠାରୁ ବହୁ ଦୂରରେ ରହିଛନ୍ତି, ହେଲେ ସେ ସୋସିଆଲ ମିଡିଆରେ ଖୁବ୍ ଆକ୍ଟିଭ। ଏମିତିକି ସୋସିଆଲ ଇସ୍ୟୁକୁ ନେଇ ସେ ଅନେକ ସମୟରେ ବ୍ଲଗ ମଧ୍ୟ ଲେଖି ଥାଆନ୍ତି। ଏବେ ପ୍ରାୟ ସାରାଦେଶରେ ପିଆଜର ଦରବୃଦ୍ଧିକୁ ନେଇ ସେ ଅର୍ଥମନ୍ତ୍ରୀ ନିର୍ମଳା ସୀତାରାମଣଙ୍କୁ ଟାର୍ଗେଟ କରିଛନ୍ତି। ନିକଟରେ ସେ ଏକ ୱେବସାଇଟ୍ ପାଇଁ ଲେଖିଥିବା ବ୍ଲଗରେ ଉଲ୍ଲେଖ କରିଛନ୍ତି ଅର୍ଥମନ୍ତ୍ରୀ ପିଆଜ ବଦଳରେ କାନ୍ଦା ଭାଜିଆ(ପିଆଜ ପକୁଡ଼ି) ଖାଇବାକୁ କହି ନାହାନ୍ତି। ଟ୍ୱିଙ୍କିଲ ପିଆଜକୁ ଦାମୀ ଫଳ ଆଭାକାଡୋ ସହ ତୁଳନା କରିଛନ୍ତି। ଏହାସହ ସେ ବିନା ପିଆଜରେ ପ୍ରସ୍ତୁତ ୫ଟି ରେସିପି ମଧ୍ୟ ଶେୟାର କରିଛନ୍ତି। ଏଥିରେ ରହିଛି ପାଓ ଭାଜି, ଚିକେନ କରି, ରାଜମା, ବାଇଗଣ ଭର୍ତ୍ତା ଓ ମଟନ କରି। ସୂଚନାଯୋଗ୍ୟ ଏବେ ପିଆଜର ଦାମ୍ ଅଧିକାଂଶ ସ୍ଥାନରେ କିଲୋ ପିଛା ଦର ୧୫୦ଟଙ୍କା ପର୍ଯ୍ୟନ୍ତ ପହଞ୍ଚିଲାଣି। ମହାରାଷ୍ଟ୍ରର ସୋଲାପୁରରେ ଏହାର ମୂଲ୍ୟ ଶନିବାର ୨୦୦ ଟଙ୍କା ରହିଥିଲା। ଯାହା ବ୍ୟବସାୟୀଙ୍କଠାରୁ ଆରମ୍ଭ କରି ଖାଉଟିଙ୍କ ପର୍ଯ୍ୟନ୍ତ ସମସ୍ତଙ୍କୁ ଚିନ୍ତାରେ ପକାଇଛି। ଅନ୍ୟପଟେ ଏହାକୁ ନେଇ ନିକଟରେ ଅର୍ଥମନ୍ତ୍ରୀ କହିଥିଲେ ଯେହେତୁ ସେ କମ୍ ପିଆଜ ଖାଆନ୍ତି ତେଣୁ ଏହି ଦରବୃଦ୍ଧି ତାଙ୍କ ଉପରେ ବା ତାଙ୍କ ପରିବାର ଉପରେ କୌଣସି ପ୍ରଭାବ ପକାଇବ ନାହିଁ।

ଗୁଟ୍‌ଖା ଛେପରୁ ସହରକୁ ରକ୍ଷା କରିବା ପାଇଁ ଭିନ୍ନ ଉପାୟ

ଗୁଆହାଟୀ: ବଦଭ୍ୟାସ ସହଜରେ ଯାଏନାହିଁ। ଗୁଟ୍‌ଖା ଓ ପାନମସଲା ଏପରି ଏକ ବଦଭ୍ୟାସ। ଏହା ଖାଇବା ଦ୍ୱାରା ଆନନ୍ଦ ମିଳିଥାଏ ବୋଲି ଲୋକେ ଭାବନ୍ତି।

ନୀଳଗିରି ବିଧାନସଭା ନିର୍ବାଚନ ମଣ୍ଡଳୀର ବିଜୁ ପରିବାରର ସମସ୍ତ ସଦସ୍ୟଙ୍କୁ ଧରିତ୍ରୀ ସ୍ୱନକ୍ଷତ୍ର ପାଳନ ଅବସରରେ ଆନ୍ତରିକ ଶୁଭେଚ୍ଛା ।

ଗତିକୃଷ୍ଣ ନନ୍ଦ

ବାଲେଶ୍ୱର ଜିଲ୍ଲା ବିଜେଡି ଉପସଭାପତି

ଧରିତ୍ରୀର ୪୬ତମ ଜନ୍ମ ଦିନପାଳନ ଅବସରରେ ନୀଳଗିରି ପୂର୍ତ୍ତ ବିଭାଗ (ଗୃହ ଓ ରାସ୍ତା) ଉପଖଣ୍ଡର ସମସ୍ତ ଜନସାଧାରଣଙ୍କୁ ଆନ୍ତରିକ ଶୁଭେଚ୍ଛା ।

ଇଂ ପ୍ରଫୁଲ୍ଲ କୁମାର ଦାସ

ସହକାରୀ ନିର୍ବାହୀ ଯନ୍ତ୍ରୀ
ନୀଳଗିରି

ରାଜ୍ୟରେ ନିର୍ଭୀକ, ନିରପେକ୍ଷ ଖବର ପ୍ରସାରିତ ଧରିତ୍ରୀର ୪୬ତମ ସ୍ୱନକ୍ଷତ୍ର ଉପଲକ୍ଷେ ବହୁତ ବହୁତ ଅଭିନନ୍ଦନ । ବିକଶିତ ଧାମନଗରବାସୀଙ୍କୁ ଶୁଭକାମନା ।

ପ୍ରଦୀପ କୁମାର ମଲ୍ଲିକ

ରାଜ୍ୟ ପରିଷଦ ସଦସ୍ୟ
ବିଜୁ ଜନତା ଦଳ, ଧାମନଗର

'ଧରିତ୍ରୀ'ର ୪୬ତମ ସ୍ୱନକ୍ଷତ୍ର ଦିବସ ଉପଲକ୍ଷେ ଧୂଷୁରୀ ଗ୍ରାମ ପଞ୍ଚାୟତବାସୀଙ୍କୁ ହାର୍ଦ୍ଦିକ ଅଭିନନ୍ଦନ । ଧୂଷୁରୀ ଗ୍ରାମପଞ୍ଚାୟତ ବିକାଶ ପାଇଁ ପ୍ରତିଜ୍ଞା ।

ଜ୍ୟୋତ୍ସ୍ନାରାଣୀ ପ୍ରଧାନ

ସରପଞ୍ଚ, ଧୂଷୁରୀ ଗ୍ରାମପଞ୍ଚାୟତ
ଧାମନଗର ବ୍ଲକ, ଜି-ଭଦ୍ରକ

ଧରିତ୍ରୀର ଜନ୍ମଦିବସ ପାଳନ ଅବସରରେ ନିର୍ଭିକ ଖବରକାଗଜର ଉନ୍ନତି କାମନା କରୁଛି । ନୀଳଗିରି ନିର୍ବାଚନ ମଣ୍ଡଳୀର ଅଗଣିତ ଭଉଣୀ ଓ ଭାଇମାନଙ୍କୁ ଆନ୍ତରିକ ଶୁଭେଚ୍ଛା ଜଣାଉଛି ।

ଚିତ୍ତରଞ୍ଜନ ଷଡଙ୍ଗୀ

ପୂର୍ବତନ ବିଧାୟକ ତଥା
ବରିଷ୍ଠ କଂଗ୍ରେସ ନେତା, ନୀଳଗିରି

ନୀଳଗିରି ନିର୍ବାଚନ ମଣ୍ଡଳୀର ସମସ୍ତ ଭଉଣୀ ଓ ଭାଇମାନଙ୍କୁ ଧରିତ୍ରୀ ଜନ୍ମଦିନ ପାଳନ ଅବସରରେ ଶୁଭ କାମନା କରୁଛି।

ରବିନ୍ଦ୍ର କୁମାର ପରିଡା

ବରିଷ୍ଠ ବିଜେଡି ନେତା
ନୀଳଗିରି

ଧରିତ୍ରୀର ୪୬ତମ ସ୍ୱନକ୍ଷତ୍ର ପାଳନ ଅବସରରେ ଅଗଣିତ ପାଠିକା ଓ ପାଠକଙ୍କୁ ମୋର ଶୁଭେଚ୍ଛା ।

ଧର୍ମବ୍ରତ ମିଶ୍ର

ନୀଳଗିରି

ଓଜନ କମାନ୍ତୁ, ସୁସ୍ଥ ରୁହନ୍ତୁ

ସାଇ ହେଲ୍‌ଥ ପଏଣ୍ଟ

କୋଠି, ଏରସମା, ପ୍ରୋ-ଶିବାନୀ ପାଣି
ମୋ- 8144381321

ନୀଳଗିରି ପୂର୍ତ୍ତ ବିଭାଗ (ଗୃହ ଓ ରାସ୍ତା) ଉପଖଣ୍ଡର ଜନସାଧାରଣଙ୍କୁ ଧରିତ୍ରୀ ସ୍ୱନକ୍ଷତ୍ର ପାଳନ ଅବସରରେ ଅଭିନନ୍ଦନ ।

ଇଂ ନବଘନ ମାର୍ଣ୍ଣି

ସହକାରୀ ଯନ୍ତ୍ରୀ, ନୀଳଗିରି

ଧରିତ୍ରୀର ସ୍ୱନକ୍ଷତ୍ର ଅବସରରେ ଓଡ଼ିଶାର ଅଗଣିତ ପାଠିକା ଓ ପାଠକଙ୍କୁ ଶୁଭେଚ୍ଛା ।

ପ୍ରଦୀପ୍ତ ପଣ୍ଡା

ପୂର୍ବତନ ବିଧାୟକ, ନୀଳଗିରି

ଧରିତ୍ରୀର ସ୍ୱନକ୍ଷତ୍ର ପାଳନ ଅବସରରେ ନୀଳଗିରିର ଅଗଣିତ ଜନସାଧାରଣଙ୍କୁ ମନଖୋଲା ଶୁଭେଚ୍ଛା ।

ଅଜିତ କୁମାର ପାଢୀ

ନୀଳଗିରି

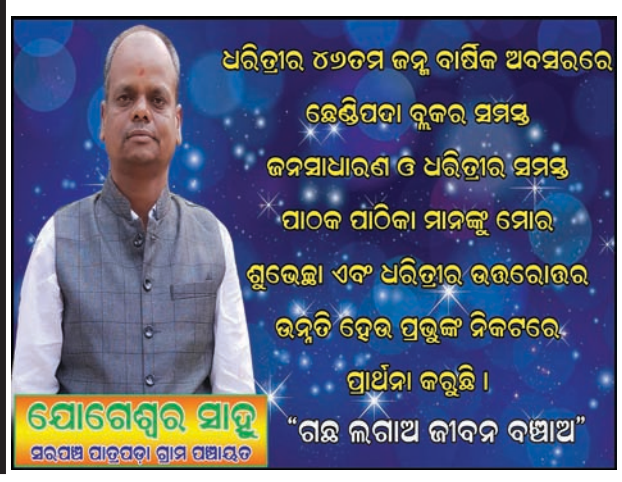

ଧରିତ୍ରୀର ୪୬ତମ ଜନ୍ମ ବାର୍ଷିକ ଅବସରରେ ଆଶ୍ୱସନା ପରିବାର ପକ୍ଷରୁ ଶୁଭେଚ୍ଛା ଜଣାଇବା ସଙ୍ଗେ ସଙ୍ଗେ ଉତ୍ତରୋତ୍ତର ଉନ୍ନତି କାମନା କରୁଛୁ ।

ଆଶ୍ୱସନା ପରିବାର

ଗୁରୁଜଙ୍ଗ, ଖୋର୍ଦ୍ଧା

ବିଶ୍ୱାମିତ୍ର ଜନସେବା ଟ୍ରଷ୍ଟ

ପ୍ରାଣନାଥ ମହାବିଦ୍ୟାଳୟ ମାର୍ଗ, ଖୋର୍ଦ୍ଧା

ସଂସ୍ଥା ତାହାର ନିଜସ୍ୱ ଖର୍ଚ୍ଚରେ ନିଶା, ଅନ୍ଧବିଶ୍ୱାସ ଓ ଗୁଣିଗାରେଡି ବିରୋଧରେ ଜନ ସଚେତନତା କାର୍ଯ୍ୟକ୍ରମ ଜାରି ରଖିଛି । ବିଦ୍ୟାଳୟ, ବିଶ୍ୱ ବିଦ୍ୟାଳୟ, ଯୁବ ସଂଘ ଓ ଗ୍ରାମ୍ୟ କମିଟି **୯୩୩୭୬୨୧୪୫୫ନଂ** ମୋବାଇଲରେ ଯୋଗାଯୋଗ କରିବାକୁ ଅନୁରୋଧ ।

ଧରିତ୍ରୀର ୪୬ତମ ଜନ୍ମ ବାର୍ଷିକ ଅବସରରେ ଖୋର୍ଦ୍ଧା ନିର୍ବାଚନମଣ୍ଡଳୀର ସମସ୍ତ ଜନସାଧାରଣଙ୍କୁ ମୋର ଆନ୍ତରିକ ଶୁଭେଚ୍ଛା ସହ ସମସ୍ତଙ୍କର ସୁଖ ସମୃଦ୍ଧି କାମନା କରୁଛି ।

କାଳୁ ଚରଣ ଖଣ୍ଡେଇତରାୟ

ଭାଜପା ରାଜ୍ୟ କାର୍ଯ୍ୟକାରିଣୀ ସଦସ୍ୟ, ଖୋର୍ଦ୍ଧା

ଧରିତ୍ରୀର ୪୬ତମ ଜନ୍ମ ବାର୍ଷିକ ଅବସରରେ ଖୋର୍ଦ୍ଧା ନିର୍ବାଚନମଣ୍ଡଳୀର ସମସ୍ତ ଜନସାଧାରଣଙ୍କୁ ଶୁଭ କାମନା ଓ ଶୁଭେଚ୍ଛା । ଭଗବାନ ସଭିଙ୍କୁ ଖୁସି ଓ ଶାନ୍ତିରେ ରଖନ୍ତୁ ।

ଜ୍ୟୋତିରିନ୍ଦ୍ର ନାଥ ମିତ୍ର (ଜିତୁ)

ବିଧାୟକ, ଖୋର୍ଦ୍ଧା

ସଂକ୍ଷେପରେ

କେନ୍ଦ୍ରମନ୍ତ୍ରୀଙ୍କ ଦ୍ୱାରା ଶ୍ରେଣୀଗୃହ ଉଦ୍‌ଘାଟିତ

ସଜନାଗଡ଼,୭।୧୨(ଡି.ଏନ.ଏ.)- ବାଲେଶ୍ୱର ଜିଲା ନୀଳଗିରି ମହାବିଦ୍ୟାଳୟ ପରିସରରେ ଶନିବାର ରୁଷା (ରାଷ୍ଟ୍ରୀୟ ଉଚ୍ଚତର ଶିକ୍ଷା ଆୟୋଗ) ପାଣ୍ଠିରେ ନିର୍ମିତ ନୂତନ ଶ୍ରେଣୀ ଗୃହର ଉଦ୍‌ଘାଟନୀ ଉତ୍ସବ ଅନୁଷ୍ଠିତ ହୋଇଯାଇଛି। କେନ୍ଦ୍ର ଅଣୁ, କ୍ଷୁଦ୍ର ଏବଂ ମଧ୍ୟମଉଦ୍ୟୋଗ, ମତ୍ସ୍ୟ, ପ୍ରାଣୀବିକାଶ ଏବଂ ଗୋପାଳନ ରାଷ୍ଟ୍ରମନ୍ତ୍ରୀ ତଥା ବାଲେଶ୍ୱର ଏମ୍‌ପି ପ୍ରତାପ ଚନ୍ଦ୍ର ଷଡ଼ଙ୍ଗୀ ମୁଖ୍ୟଅତିଥି ଭାବେ ଯୋଗଦେଇ ନୂତନ ଶ୍ରେଣୀ ଗୃହକୁ ଉଦ୍‌ଘାଟନ କରିଥିଲେ। ପରେ ଆୟୋଜିତ ଉତ୍ସବରେ ଯୋଗଦେଇ ମହାବିଦ୍ୟାଳୟର ଐତିହ୍ୟ ଉପରେ ଆଲୋକପାତ କରିବା ସହ ଛାତ୍ରୀଛାତ୍ରଙ୍କୁ ଶୈକ୍ଷିକ ବାତାବରଣରେ ରହିବା ପାଇଁ ଉପଦେଶ ଦେଇଥିଲେ। ନୀଳଗିରି ବିଧାୟକ ଇଂ. ସୁକାନ୍ତ କୁମାର ନାୟକ ସମ୍ମାନନୀୟ ଅତିଥି ଭାବେ ଯୋଗଦେଇ ଛାତ୍ରୀଛାତ୍ରମାନେ ଅତୀତ ଐତିହ୍ୟକୁ ମନେ ରଖିଲେ ଭବିଷ୍ୟରେ ସୁନାଗରିକ ହେବା ସହିତ ସମାଜରେ ମାନସମ୍ମାନ ପ୍ରତିଷ୍ଠିତ ହୋଇପାରିବ ବୋଲି କହିଥିଲେ। ମହାବିଦ୍ୟାଳୟ ତରଫରୁ ମନ୍ତ୍ରୀ ଓ ବିଧାୟକଙ୍କୁ ସମ୍ବର୍ଦ୍ଧନା ଜ୍ଞାପନ କରାଯାଇଥିଲା। ପ୍ରାରମ୍ଭରେ ମହାବିଦ୍ୟାଳୟ ଫାଟକ ପାଖରୁ ଅଧ୍ୟକ୍ଷ ଉମାକାନ୍ତ ଦାସ, ଅଧ୍ୟାପିକା, ଅଧ୍ୟାପକ, ଅଣଶିକ୍ଷକ ଓ ଛାତ୍ରୀଛାତ୍ରଙ୍କୁ ନେଇ ଫୁଲତୋଡ଼ା ଦେଇ କେନ୍ଦ୍ରମନ୍ତ୍ରୀଙ୍କୁ ସ୍ୱାଗତ କରିଥିଲେ। ପ୍ରଥମେ ଅଧ୍ୟକ୍ଷ ଦାସ ଅତିଥି ପରିଚୟ କରିଥିଲେ। ଶେଷରେ ଇତିହାସ ବିଭାଗର ପ୍ରାଧାପକ ମନୋରଞ୍ଜନ ମହାପାତ୍ର ଧନ୍ୟବାଦ ଅର୍ପଣ କରିଥିଲେ। ମହାବିଦ୍ୟାଳୟ ସମସ୍ତ ଅଧ୍ୟାପିକା, ଅଧ୍ୟାପକ, ଅଣଶିକ୍ଷକ ତଥା ମହାବିଦ୍ୟାଳୟର ଛାତ୍ରୀଛାତ୍ର ଉତ୍ସବରେ ସହଯୋଗ କରିଥିଲେ।

ଦୁର୍ଘଟଣାରେ ୨ ଗୁରୁତର

ଖଇରା,୭।୧୨(ଡି.ଏନ.ଏ.)- ସୋର-କୁପାରୀ ରାସ୍ତାର ନଟାପଡା ଛକ ନିକଟରେ ବାଇକ ଦୁର୍ଘଟଣାରେ ୨ଜଣ ଯୁବକ ଗୁରୁତର ଆହତ ହୋଇଛନ୍ତି। ଚିକିତ୍ସା ପାଇଁ ସେମାନଙ୍କୁ ଖଇରା ଗୋଷ୍ଠୀ ସ୍ୱାସ୍ଥ୍ୟକେନ୍ଦ୍ରରେ ଭର୍ତ୍ତି କରାଯାଇଛି । ଆହତ ବ୍ୟକ୍ତିମାନେ ହେଲେ ଶାଳଗଡିଆ ଗ୍ରାମର ସୁନୀଲ ଦେଉରା (୩୨) ଓ ସିପୁନ ନାଇକି । ଏହି ଯୁବକ ଦୁଇଜଣ ଖଇରାରୁ ଏକ ବାଇକ୍ ଯୋଗେ ସୋର ଅଭିମୁଖେ ଯାଉଥିବା ବେଳେ ନଟପଡା ଛକ ନିକଟରେ ଥିବା ହମ୍ପସରେ ଭାରସାମ୍ୟ ହରାଇ ତଳେ ପଡିଯାଇଥିଲେ । ହେଲମେଟ ନ ଥିବାରୁ ସେମାନଙ୍କ ମୁଣ୍ଡ ଏବଂ ମୁହଁରେ ଗୁରୁତର ଆଘାତ ଲାଗିଥିଲା।

୨୬ରେ ବିଜୟା ବନ୍ଧୁମିଳନ

ସଜନାଗଡ଼,୭।୧୨(ଡି.ଏନ.ଏ.)- ବାଲେଶ୍ୱର ଜିଲା ନୀଳଗିରି ଡାକବଙ୍ଗଳାରେ ବିଜୟା ବନ୍ଧୁମିଳନ ପାଇଁ ଦ୍ୱିତୀୟ ପ୍ରସ୍ତୁତି ବୈଠକ ଶନିବାର ଅନୁଷ୍ଠିତ ହୋଇଛି। କେନ୍ଦ୍ର ଅଣୁ, କ୍ଷୁଦ୍ର ଏବଂ ମଧ୍ୟମଉଦ୍ୟୋଗ, ମତ୍ସ୍ୟ, ପ୍ରାଣୀବିକାଶ ଏବଂ ଗୋପାଳନ ରାଷ୍ଟ୍ରମନ୍ତ୍ରୀ ତଥା ବାଲେଶ୍ୱର ଏମ୍‌ପି ପ୍ରତାପ ଚନ୍ଦ୍ର ଷଡ଼ଙ୍ଗୀ ଅଧ୍ୟକ୍ଷତା କରିଥିଲେ। ସ୍ଥାନୀୟ ବିଧାୟକ ଇଂ. ସୁକାନ୍ତ କୁମାର ନାୟକ କାର୍ଯ୍ୟକ୍ରମରେ ଯୋଗଦେଇଥିଲେ। ଆସନ୍ତା ୨୬ ତାରିଖରେ ନୀଳଗିରି ଡାକବଙ୍ଗଳା ପ୍ରାଙ୍ଗଣରେ ବନ୍ଧୁମିଳନ ଉତ୍ସବ ପାଳନ କରାଯିବାର ଧାର୍ଯ୍ୟ ହୋଇଥିଲା। ପ୍ରସ୍ତୁତି ବୈଠକରେ ଗଙ୍ଗାଧର ମିଶ୍ର, ଚନ୍ଦ୍ରଶେଖର ନନ୍ଦ, ସମର ଶେଖର କାନୁନ୍‌ଗୋ, କରୁଣାଶଙ୍କର ପଣ୍ଡା, ଉପେନ୍ଦ୍ର ଦାସ, ଦିଲ୍ଲୀପ ବେହେରା, ତାପସ ମହାନ୍ତି, କମଳା ମହାକୁଡ଼, ରାଜେନ୍ଦ୍ର ମହାନ୍ତି, ନିରଞ୍ଜନ ବିଶ୍ୱାଳ ପ୍ରମୁଖ ଝଣହରୁ ଉର୍ଦ୍ଧ୍ୱ ଭାଜପା କର୍ମକର୍ତ୍ତା ଉପସ୍ଥିତ ଥିଲେ।

ମେଡିସିନ ବିଭାଗରେ ଲାଗିବ ଲିଫ୍ଟ, ର୍ୟାମ୍ପ

ଡେଙ୍ଗୁ, ଡାଇରିଆ ୱାର୍ଡ ନିର୍ମାଣ ଲାଗି ଭିତ୍ତିପ୍ରସ୍ତର ସ୍ଥାପନ

ବାଲେଶ୍ୱର ଅଫିସ, ୭।୧୨

ବାଲେଶ୍ୱର ଜିଲା ମୁଖ୍ୟ ଚିକିତ୍ସାଳୟ ପରିସରରେ ମେଡିସିନ ବିଭାଗରେ ଲିଫ୍ଟ ଓ ର୍ୟାମ୍ପ ନିର୍ମାଣ ହେବ। ଶନିବାର ରାଜ୍ୟ ସରକାରଙ୍କ ସ୍ୱାସ୍ଥ୍ୟ ଓ ପରିବାର କଲ୍ୟାଣ ମନ୍ତ୍ରୀ ନବ କିଶୋର ଦାସ ଚିକିତ୍ସାଳୟରେ ପୃଥକ ଭାବେ ଡେଙ୍ଗୁ ଓ ଡାଇରିଆ ୱାର୍ଡ଼ ନିର୍ମାଣ ଲାଗି ଶନିବାର ଭିତ୍ତିପ୍ରସ୍ତର ସ୍ଥାପନ କରିବା ଅବସରରେ ଏହି ଘୋଷଣା କରିଛନ୍ତି। ଏହି କାର୍ଯ୍ୟକ୍ରମରେ କେନ୍ଦ୍ର ଅଣୁ, କ୍ଷୁଦ୍ର ଓ ମଧ୍ୟମ ଉଦ୍ୟୋଗ, ମତ୍ସ୍ୟ ସମ୍ପଦ, ପ୍ରାଣୀଧନ, ଦୁଗ୍ଧ ପ୍ରକ୍ରିୟାକରଣ ରାଷ୍ଟ୍ରମନ୍ତ୍ରୀ ତଥା ବାଲେଶ୍ୱର ଏମ୍‌ପି ପ୍ରତାପ ଚନ୍ଦ୍ର ଷଡ଼ଙ୍ଗୀ ମୁଖ୍ୟଅତିଥି ଭାବେ ଯୋଗ ଦେଇଥିଲେ। ରାଜ୍ୟ ପର୍ଯ୍ୟଟନ ଓ ଓଡ଼ିଆ ଭାଷା, ସାହିତ୍ୟ, ସଂସ୍କୃତି ମନ୍ତ୍ରୀ ଜ୍ୟୋତି ପ୍ରକାଶ ପାଣିଗ୍ରାହୀ, ସଦର ବିଧାୟକ ମଦନମୋହନ ଦତ୍ତ, ରେମୁଣା ବିଧାୟକ ସୁଧାଂଶୁ ଶେଖର ପରିଡ଼ା ଓ ଜିଲା ପରିଷଦ ଅଧ୍ୟକ୍ଷା ନିବେଦିତା ମହାନ୍ତି ପ୍ରମୁଖ ଉପସ୍ଥିତ ଥିଲେ।

ଭିତ୍ତିପ୍ରସ୍ତର ସ୍ଥାପନ ପରେ ସମ୍ମିଳନୀ କକ୍ଷଠାରେ ଏକ ସମୀକ୍ଷା ବୈଠକ ବସିଥିଲା। ବାଲେଶ୍ୱର ସଦର ବିଧାୟକ ଏବଂ ରେମୁଣା ବିଧାୟକ ଜିଲା ମୁଖ୍ୟ ଡାକ୍ତରଖାନାରେ ଲାଗି ରହିଥିବା ବିଭିନ୍ନ ସମସ୍ୟା ଉପସ୍ଥାପନ କରି ଏହାର ସମାଧାନ ଲାଗି ସ୍ୱାସ୍ଥ୍ୟମନ୍ତ୍ରୀଙ୍କୁ ଅନୁରୋଧ କରିଥିଲେ। ଏହି ଅବସରରେ ମେଡ଼ିକାଲ କଲେଜ କ୍ରିୟାନୁଷ୍ଠାନ କମିଟି ତରଫରୁ ଏକ ୧୫ଦଫା ସମ୍ବଳିତ ଦାବି ଉପସ୍ଥାପନା କରାଯାଇଥିଲା। ଏସବୁ ବିଷୟ ନେଇ ଆଲୋଚନା ବେଳେ ସ୍ୱାସ୍ଥ୍ୟମନ୍ତ୍ରୀ କହିଥିଲେ ଉପରୋକ୍ତ ଦାବି ମଧ୍ୟରୁ ଅଧିକାଂଶ ଦାବି ପୂରଣ ହୋଇସାରିଛି। କେବଳ ଡାକ୍ତର ପଦବୀ ପୂରଣ କ୍ଷେତ୍ରରେ କେତେକ ସମସ୍ୟା ରହିଛି। କେନ୍ଦ୍ରମନ୍ତ୍ରୀ ଷଡଙ୍ଗୀ ଖାଲି ଥିବା ଡାକ୍ତରୀ ପଦବୀ ତୁରନ୍ତ ପୂରଣ ଦିଗରେ ରାଜ୍ୟ ସରକାର ଯତ୍ନବାନ ହେବା ସହ ଖାଲିପଡିଥିବା ପରିଚାଳକ ପଦବୀ ପୂରଣ କରନ୍ତୁ ବୋଲି କହିଥିଲେ। ସେହିପରି କୁକୁର କାମୁଡ଼ା ଔଷଧ ମହଜୁଦ୍ ରଖାଯିବା, ଆମ୍ବୁଲାନ୍ସ ଠିକ୍ ସମୟରେ ଯୋଗାଇ ଦେବା, ଆଉଟଡ଼ୋରକୁ ବ୍ୟବସ୍ଥିତ କରିବା ଆଦି ବିଷୟରେ କେନ୍ଦ୍ରମନ୍ତ୍ରୀ ଆଲୋଚନା କରି ଏ ଦିଗରେ ପଦକ୍ଷେପ ନେବାକୁ ବିଭାଗୀୟ ମନ୍ତ୍ରୀଙ୍କୁ ପଦକ୍ଷେପ ନେବାକୁ ଅନୁରୋଧ କରିଥିଲେ। ସ୍ୱାସ୍ଥ୍ୟମନ୍ତ୍ରୀ ଦାସ ତାଙ୍କ ପ୍ରତ୍ୟୁତ୍ତରରେ ଡାକ୍ତର ଅଭାବ ସମସ୍ୟା ଆଗାମୀ ୩ ବର୍ଷ ଯାଏ ଲାଗି ରହିବ ବୋଲି କହିବା ସହିତ ଏହା ରାଷ୍ଟ୍ରବ୍ୟାପୀ ସମସ୍ୟା ବୋଲି ଦର୍ଶାଇଥିଲେ। ତେବେ ଆସନ୍ତା ଜାନୁୟାରୀ ୧୫ ସୁଦ୍ଧା ମେଡ଼ିକାଲ କଲେଜରେ ଆଉ ଏକ ଅଲଟ୍ରାସାଉଣ୍ଡ ମେଶିନ ଡାକ୍ତରଖାନାରେ ସ୍ଥାପିତ ହେବ ବୋଲି ସେ ପ୍ରତିଶ୍ରୁତି ଦେଇଥିଲେ। ସେହିପରି ଥାଲାସେମିଆ ରୋଗୀଙ୍କ ଉପଯୁକ୍ତ ଯତ୍ନ ନେବା, ଶଯ୍ୟା ସଂଖ୍ୟା ବୃଦ୍ଧି କରିବା, ଆଇସିୟୁରେ ସିଟ୍ ସଂଖ୍ୟା ବଢ଼ାଇବା, ସର୍ବଦା ଅନ୍ୟ ହସ୍‌ପିଟାଲ ରେଫରକୁ କମାଇବାକୁ ଦୃଷ୍ଟି ଦିଆଯିବ ବୋଲି ସ୍ୱାସ୍ଥ୍ୟମନ୍ତ୍ରୀ କହିଥିଲେ। ସମୀକ୍ଷା ପରେ ସ୍ୱାସ୍ଥ୍ୟମନ୍ତ୍ରୀ ଡାକ୍ତରଖାନାର ଏସଏନସିୟୁ, ପ୍ରସୂତି ଗୃହ ଆଦି ବୁଲି ଦେଖିଥିଲେ। ଜିଲାପାଳ କେ. ସୁଦର୍ଶନ ଚକ୍ରବର୍ତ୍ତୀ, ମୁଖ୍ୟ ଚିକିତ୍ସାଧିକାରୀ ଡା. ବାନାର୍ଜୀ ପ୍ରସାଦ ଛୋଟରାୟ, ମେଡ଼ିକାଲ ସୁପରିଣ୍ଟେଣ୍ଡେଣ୍ଟ ଡା. ଅନୁପ କୁମାର ଘୋଷ ପ୍ରମୁଖ ଉପସ୍ଥିତ ଥିଲେ।

ବୈଠକରେ କେନ୍ଦ୍ରମନ୍ତ୍ରୀ ପ୍ରତାପ ଷଡ଼ଙ୍ଗୀ, ସ୍ୱାସ୍ଥ୍ୟମନ୍ତ୍ରୀ ନବ କିଶୋର ଦାସ, ପର୍ଯ୍ୟଟନ ମନ୍ତ୍ରୀ ଜ୍ୟୋତିପ୍ରକାଶ ପାଣିଗ୍ରାହୀ ଓ ଅନ୍ୟମାନେ।

ଜିଲା ମୁଖ୍ୟ ଚିକିତ୍ସାଳୟ

ଏପାଖ ସେପାଖ

ସାଇଲେନ୍ସ ଜୋନରେ ନାରାବାଜି

ଡେଙ୍ଗୁ-ଡାଇରିଆ ନୂତନ ୱାର୍ଡ଼ର ନିର୍ମାଣ ଲାଗି ଭିତ୍ତିପ୍ରସ୍ତର ସ୍ଥାପନ ଲାଗି ବାଲେଶ୍ୱର ଏମ୍‌ପି ତଥା କେନ୍ଦ୍ରମନ୍ତ୍ରୀ ପ୍ରତାପ ଚନ୍ଦ୍ର ଷଡ଼ଙ୍ଗୀ ଏବଂ ରାଜ୍ୟ ସରକାରଙ୍କର ସ୍ୱାସ୍ଥ୍ୟମନ୍ତ୍ରୀ ନବକିଶୋର ଦାସ ଓ ପର୍ଯ୍ୟଟନମନ୍ତ୍ରୀ ଜ୍ୟୋତି ପ୍ରକାଶ ପାଣିଗ୍ରାହୀ ଏକାସାଙ୍ଗରେ ପହଞ୍ଚିବା ପରେ ଉଭୟ ଭାଜପା ଓ ବିଜେଡି ଦଳର କର୍ମୀମାନେ ଉପସ୍ଥିତ ରହି ନାରାବାଜି କରିଥିଲେ। ସ୍ୱାସ୍ଥ୍ୟ ବିଭାଗର ଏହି ସରକାରୀ କାର୍ଯ୍ୟକ୍ରମରେ ଆସିଥିବା ଉଭୟ ଦଳର କର୍ମୀ ନିଜ ଦଳ ଓ ନେତାଙ୍କ ସପକ୍ଷରେ ନାରାବାଜି କରିବାରୁ ମୁଖ୍ୟ ଚିକିତ୍ସାଳୟ ପରିସର ପ୍ରକମ୍ପିତ ହୋଇଥିଲା। ଜିଲା ମୁଖ୍ୟ ଚିକିତ୍ସାଳୟରେ ବିଭିନ୍ନ ବିଭାଗରେ ରୋଗୀ ଭର୍ତ୍ତି ହୋଇ ଚିକିତ୍ସିତ ହେଉଥିବାରୁ ଜିଲା ପ୍ରଶାସନ ଏହି ଅଞ୍ଚଳକୁ ସାଇଲେନ୍ସ ଜୋନ୍ ଭାବେ ଘୋଷଣା କରିଥିବାରୁ ଏଠାରେ କୌଣସି ଶୋଭାଯାତ୍ରା କରାଯିବାକୁ ବାରଣ କରାଯାଇଥାଏ। ମନ୍ତ୍ରୀଙ୍କ ଗସ୍ତ ସମୟରେ ଦୁଇଜଣ ରାଜ୍ୟ ମନ୍ତ୍ରୀ ଓ ଜଣେ କେନ୍ଦ୍ରମନ୍ତ୍ରୀଙ୍କ ସମେତ ଜିଲାପାଳଙ୍କ ଉପସ୍ଥିତିରେ ଶତାଧିକ ଦଳୀୟ କର୍ମୀ ନାରାବାଜି କରିଥିଲେ ମଧ୍ୟ କେହି ଏହାକୁ ବିରୋଧ କରି ନ ଥିଲେ।

ନାରାବାଜି ନେଇ ପ୍ରତିକ୍ରିୟା

ନୂତନ ପ୍ରକଳ୍ପର ଭିତ୍ତିପ୍ରସ୍ତର ସ୍ଥାପନ ବେଳେ ଡାକ୍ତରଖାନାର ସାଇଲେନ୍ସ ଜୋନରେ ଉଭୟ ଭାଜପା ଓ ବିଜେଡି କର୍ମୀମାନେ ନିଜ ନିଜର ନେତା ଓ ଦଳ ସପକ୍ଷରେ ନାରାବାଜି କରିବା ଘଟଣା ସହରରେ ଚର୍ଚ୍ଚାର ବିଷୟ ହୋଇଛି। କେନ୍ଦ୍ରମନ୍ତ୍ରୀ ପ୍ରତାପ ଚନ୍ଦ୍ର ଷଡ଼ଙ୍ଗୀ ଏଭଳି ଘଟଣାକୁ ସହଜରେ ଗ୍ରହଣ କରିପାରିନାହାନ୍ତି। ସେ ତାଙ୍କ ପ୍ରତିକ୍ରିୟାରେ କହିଛନ୍ତି ଯେ, କେନ୍ଦ୍ର ଓ ରାଜ୍ୟ ସରକାରଙ୍କ ସହଯୋଗରେ ଓଡ଼ିଶାକୁ ଆଗେଇ ନେବା ଆମର ଲକ୍ଷ୍ୟ। ତେବେ କୌଣସି କ୍ଷେତ୍ରରେ ସୀମା ଉଲ୍ଲଂଘନ କରିବା ସ୍ପୃହଣୀୟ ନୁହେଁ। ଏଥିଲାଗି ସେ ଦଳୀୟ କର୍ମୀମାନଙ୍କୁ ତାଗିଦ୍ କରିବେ ବୋଲି କହିଥିଲେ। ରାଜ୍ୟ ସ୍ୱାସ୍ଥ୍ୟମନ୍ତ୍ରୀ ନବ କିଶୋର ଦାସ ଡାକ୍ତରଖାନା ପରିସରରେ ଏପରି ନାରାବାଜି କରିବାକୁ ସେ କାହାକୁ କିଛି କହି ନାହାନ୍ତି କିମ୍ବା ଅନୁମତି ଦେଇନାହାନ୍ତି ବୋଲି କହିଛନ୍ତି।

ସୁରକ୍ଷା ବ୍ୟବସ୍ଥା ଢିଲା

ବାଲେଶ୍ୱର ମୁଖ୍ୟ ଚିକିତ୍ସାଳୟରେ ଆୟୋଜିତ ସରକାରୀ କାର୍ଯ୍ୟକ୍ରମରେ କେନ୍ଦ୍ରମନ୍ତ୍ରୀଙ୍କ ସମେତ ରାଜ୍ୟର ୨ଜଣ ମନ୍ତ୍ରୀ ଯୋଗ ଦେଇଥିବା ବେଳେ ଆବଶ୍ୟକ ସୁରକ୍ଷା ବ୍ୟବସ୍ଥା ହୋଇ ନ ଥିବା ଦେଖିବାକୁ ମିଳିଥିଲା। ସେଠାରେ ମାତ୍ର ୬ରୁ ୭ ଜଣ ପୋଲିସ ଦେଖିବାକୁ ମିଳିଥିଲା। ଏପରିକି ଉକ୍ତ ଅଞ୍ଚଳର ଜଣେ ପୋଲିସ ଅଧିକାରୀ ମନ୍ତ୍ରୀ ଆସିବାର ଅଧଘଣ୍ଟା ପରେ ଆସି ହସ୍‌ପିଟାଲ ପରିସରରେ ପହଞ୍ଚିଥିଲେ।

ସୋର-ଉତ୍ତରେଶ୍ୱର ଗଳାପୋଲ ପ୍ରଶସ୍ତୀକରଣ ନେଇ ସମୀକ୍ଷା

ସୋର, ୭।୧୨(ଡି.ଏନ.ଏ.)

ସୋର ମ୍ୟୁନିସିପାଲିଟି ଅଧୀନ ୧୬ ନଂ. ଜାତୀୟ ରାଜପଥ ୬ ଲେନ୍ ବିଶିଷ୍ଟ ସମ୍ପ୍ରସାରଣ କାର୍ଯ୍ୟ ଏବେ ଆରମ୍ଭ ହୋଇଛି। ନିର୍ମାଣ ବେଳେ ରାଜପଥ ପାର୍ଶ୍ୱ ରାସ୍ତା, ଡ୍ରେନେଜ୍ ବ୍ୟବସ୍ଥା ସହ କଲେଜ ଛକ ଓ ଉତ୍ତରେଶ୍ୱର ଗଳାପୋଲ ସମ୍ପ୍ରସାରଣ ପାଇଁ ହୋଇଥିବା ଦାବି ଉପରେ ଶନିବାର ଅପରାହ୍ନରେ ସମୀକ୍ଷା ହୋଇଛି। ଏହି ଅବସରରେ ଭଦ୍ରକ ଏମ୍‌ପି ମଞ୍ଜୁଲତା ମଣ୍ଡଳ, ବିଧାୟକ ପର୍ଶୁରାମ ଧଡା, ଜିଲାପାଳ କେ. ସୁଦର୍ଶନ ଚକ୍ରବର୍ତ୍ତୀ, ଏଡିଏମ୍ ସମିତ୍ ନାୟକ ଓ ରାଜପଥ ପ୍ରକଳ୍ପ ଅଧିକାରୀ ନାଗେଶ୍ୱର ରାଓ କ୍ଷେତ୍ର ପରିଦର୍ଶନ କରି ଲୋକଙ୍କ ଦାବି ଶୁଣି ଆବଶ୍ୟକ ପଦକ୍ଷେପ ନେବେ ବୋଲି ପ୍ରତିଶ୍ରୁତି ଦେଇଛନ୍ତି।

କଲେଜ ଛକ ନିକଟ ଢ଼ାବାଠାରୁ ପାଇକାଳି ପର୍ଯ୍ୟନ୍ତ ପାର୍ଶ୍ୱ ରାସ୍ତା ସହ ଡ୍ରେନେଜ୍ ନିର୍ମାଣ ହେବ ବୋଲି ସୂଚନା ମିଳିଛି। ଏଥିସହ ୪ ଲେନ୍ ରାଜପଥ ସମ୍ପ୍ରସାରଣ ବେଳେ କଲେଜ ଛକ ଓ ଉତ୍ତରେଶ୍ୱରରେ ନିର୍ମାଣଜନିତ ତ୍ରୁଟିରୁ ହୋଇଥିବା ସଂକୀର୍ଣ୍ଣ ଗଳପୋଲ ପାଇଁ ସୋରବାସୀ ଏବେ ନାହିଁ ନ ଥିବା ଅସୁବିଧାର ସମ୍ମୁଖୀନ ହେଉଛନ୍ତି। ବିଶେଷ କରି ସୋରର ମୁଖ୍ୟ ପ୍ରବେଶ ଦ୍ୱାର ଉତ୍ତରେଶ୍ୱରରେ ହୋଇଥିବା ଅଣଚଉଡା ଗଳାପୋଲ ପାଇଁ ପ୍ରତିଦିନ ଟ୍ରାଫିକ୍ ଜାମ୍ ହେଉଛି। ରାଜପଥ ପାରେଇବାକୁ ରାଜପଥ ଦୁଇ ପାର୍ଶ୍ୱରେ ଘଣ୍ଟା ଘଣ୍ଟା ଧରି ଅପେକ୍ଷା କରିବାକୁ ପଡୁଛି। ଦିନକୁ ଦିନ ବର୍ଦ୍ଧିତ ଲୋକସଂଖ୍ୟା ସହ ଆଖପାଖ ଅଞ୍ଚଳର ହଜାର ହଜାର ଲୋକ ଏହି ଗଳାପୋଲ ଦେଇ ସହରରେ ଥିବା ଡାକ୍ତରଖାନା, କୋର୍ଟ, ବ୍ଲକ, ମ୍ୟୁନିସିପାଲିଟି କାର୍ଯ୍ୟାଳୟ, ଟ୍ରେଜେରୀ, ଉପନିବନ୍ଧକ କାର୍ଯ୍ୟାଳୟ, ଉପକାରାଗାର ସହ ମହିଳା କଲେଜ ଓ ବିଭିନ୍ନ ଶିକ୍ଷାନୁଷ୍ଠାନ, ଗୁରୁତ୍ୱପୂର୍ଣ୍ଣ କାର୍ଯ୍ୟଳୟକୁ ଯିବା ବେଳେ ଏହି ଗଳାପୋଲରେ ଅଟକି ରହୁଛନ୍ତି। ଏହାର ସମ୍ପ୍ରସାରଣ ପାଇଁ ସୋର ନାଗରିକ ସଂଘର କାର୍ଯ୍ୟକର୍ତ୍ତା, ବୁଦ୍ଧିଜୀବୀ ଓ ଜନସାଧାରଣ ଏହି କ୍ଷେତ୍ର ପରିଦର୍ଶନ ବେଳେ ଉପସ୍ଥିତ ରହି ଦାବି କରିଥିଲେ।

ଉତ୍ତରେଶ୍ୱର ଗଳାପୋଲ ନିକଟରେ ଭଦ୍ରକ ଏମ୍‌ପି ମଞ୍ଜୁଲତା ମଣ୍ଡଳ, ବିଧାୟକ ପର୍ଶୁରାମ ଧଡା, ଜିଲାପାଳ କେ. ସୁଦର୍ଶନ ଚକ୍ରବର୍ତ୍ତୀ ଓ ଅନ୍ୟମାନେ।

ବିଲରୁ ଚାଷୀଙ୍କ ମୃତଦେହ ଉଦ୍ଧାର

ଲଙ୍ଗଳେଶ୍ୱର,୭।୧୨

ବାଲିଆପାଳ ବ୍ଲକ ବଣିଆଡ଼ିହା ପଞ୍ଚାୟତ ଭଁରେଶ୍ୱର ଗ୍ରାମର ଚାଷୀ ନକୁଳା ନନ୍ଦ ପରିଡ଼ା (୪୮)ଙ୍କ ମୃତଦେହ ବିଲ ମଝିରେ ପଡ଼ିଥିବା ଶନିବାର ପୂର୍ବାହ୍ନରେ ଗ୍ରାମବାସୀ ଦେଖିବାକୁ ପାଇଥିଲେ। ସ୍ଥାନୀୟ ସିଂଲା ଥାନାକୁ ଖବର ଦେବା ପରେ ପୋଲିସ ପହଞ୍ଚି ଶବକୁ ଉଦ୍ଧାର କରିଥିଲା। ମୃତ୍ୟୁର କାରଣ ଜଣାପଡିନାହିଁ। ଏନେଇ ଥାନାରେ ଏକ ଅପମୃତ୍ୟୁ ମାମଲା (ନଂ. ୨୬/୧୯) ରୁଜୁ କରାଯାଇ ତଦନ୍ତ ଆରମ୍ଭ ହୋଇଛି। ଅପରପକ୍ଷରେ ଚାଷୀ ନକୁଳା ୪ ଏକର ଜମିକୁ ଋଣ କରି ଚାଷ କରିଥିଲେ। ବାତ୍ୟା 'ବୁଲ୍‌ବୁଲ୍' ପ୍ରଭାବରେ ଚାଷ କ୍ଷତିଗ୍ରସ୍ତ ହେବା ପରେ ସେ ଏକପ୍ରକାର ମାନସିକ ଭାରସାମ୍ୟ ହରାଇଥିବା ସାଧାରଣରେ ଆଲୋଚନା ହେଉଛି।

ବୃଦ୍ଧାଶ୍ରମରେ ପାଳିଲେ ଜନ୍ମଦିନ

ବୃଦ୍ଧାଶ୍ରମରେ ଚିନ୍ତାମଣି ଜନ୍ମଦିନ ପାଳନ କରୁଛନ୍ତି।

ରେମୁଣା, ୭।୧୨(ଡି.ଏନ.ଏ.)

ବାଲେଶ୍ୱର ଜିଲା ଶେରଗଡ଼ ଭୁଇଁପଡ଼ାସ୍ଥିତ ନେସନ୍ସ ପ୍ରାଇଡ୍‌ର ଦିବ୍ୟ ମନ୍ଦିର ବୃଦ୍ଧାଶ୍ରମରେ ୧୮ବର୍ଷୀୟ ଯୁବକ ଚିନ୍ତାମଣି ଅସହାୟ ବୟୋଜ୍ୟେଷ୍ଠଙ୍କୁ ସମ୍ମାନ ଦେଇ ନିଜର ପରିବାର ଲୋକଙ୍କ ସହ ଶନିବାର ଜନ୍ମଦିନ ପାଳନ କରିଛନ୍ତି।

ବୃଦ୍ଧାଶ୍ରମର ଅନ୍ତେବାସୀମାନଙ୍କ ଗହଣରେ କେକ୍ କାଟି ୧୮ତମ ଜନ୍ମଦିବସ ପାଳନ କରିବା ସହ ସେମାନଙ୍କ ପାଇଁ ମଧ୍ୟାହ୍ନରେ ପ୍ରସାଦ ସେବନର ବ୍ୟବସ୍ଥା କରିବା ସହ ପରିବାର ଲୋକମାନେ ପୁଅର ଏଭଳି କାର୍ଯ୍ୟକ୍ରମକୁ ପ୍ରଶଂସା କରିଛନ୍ତି। ସ୍ଥାନୀୟ ସମାଜସେବୀ ଅଶୋକ ପାଣିଗ୍ରାହୀ, ବୃଦ୍ଧାଶ୍ରମର ମୁଖ୍ୟ ସନ୍ତୋଷ କୁମାର ନାୟକ, ଜନ୍ମେଜୟ ଶତପଥି, ପୁରୁଷୋତ୍ତମ ବେହେରା, ମହେଶ୍ୱର ଜେନା, ଅନ୍ନପୂର୍ଣ୍ଣା ନାୟକ ପ୍ରମୁଖ ଉପସ୍ଥିତ ରହି ଯୁବକଙ୍କୁ ଆଶୀର୍ବାଦ ଦେଇଥିଲେ।

ଶିଶୁ ବିକାଶ କ୍ଷେତ୍ରରେ ମା'ଙ୍କ ଭୂମିକା ଗୁରୁତ୍ୱପୂର୍ଣ୍ଣ

ରେମୁଣା, ୭।୧୨(ଡି.ଏନ.ଏ.)

ରେମୁଣା ବ୍ଲକ ମୁଖୁରାସ୍ଥିତ ବିବେକାନନ୍ଦ ଶିକ୍ଷାକେନ୍ଦ୍ରରେ ଶନିବାର ମାତୃ ସମ୍ମିଳନୀ ଅନୁଷ୍ଠିତ ହୋଇଯାଇଛି। ସଭାପତି ପ୍ରଭାତ କୁମାର ବିଶ୍ୱାଳଙ୍କ ସଭାପତିତ୍ୱରେ ଅନୁଷ୍ଠିତ ସମ୍ମିଳନୀରେ ୧୩୦ଜଣ ମା' ଯୋଗଦେଇଥିଲେ। ରାଷ୍ଟ୍ରପତି ପୁରସ୍କାରପ୍ରାପ୍ତ ଶିକ୍ଷକ ପ୍ରଦୀପ୍ତ ଦାସ ମୁଖ୍ୟଅତିଥି ଭାବେ ଯୋଗଦେଇ ଶିଶୁର ବିକାଶ ଓ ଶିକ୍ଷା କ୍ଷେତ୍ରରେ ମା'ମାନଙ୍କର ଭୂମିକା ଅତ୍ୟନ୍ତ ଗୁରୁତ୍ୱପୂର୍ଣ୍ଣ ବୋଲି କହିଥିଲେ। ସମ୍ମାନନୀୟ ଅତିଥି ଭାବେ ବିଦ୍ୟାଳୟର ଅଧ୍ୟକ୍ଷ ଭରତ ଚନ୍ଦ୍ର ମହାନ୍ତି, ସମ୍ପାଦକ ପଦ୍ମଲୋଚନ ପ୍ରଧାନ, ସଭ୍ୟ କରୁଣାକର ସେଠୀ, ବିଦ୍ୟାଧର ବିଶ୍ୱାଳ, ସ

ଦୈନିକ ଧରିତ୍ରୀ ର ୪୬ତମ ସ୍ୱନକ୍ଷତ୍ର ଅବସରରେ ତିର୍ତ୍ତୋଲ ଅଞ୍ଚଳର ସମସ୍ତ ଚାଷୀଭାଇ ଓ ଜନସାଧାରଣଙ୍କୁ ଶୁଭ କାମନା ଜଣାଇବା ସହ ମା' ଶାରଳା ସମସ୍ତଙ୍କୁ ସହାୟ ହୁଅନ୍ତୁ, ଏତିକି କାମନା କରୁଛି ।

ବସନ୍ତ କୁମାର ମହାପାତ୍ର (ବଚୁ ଭାଇ)
ତିର୍ତ୍ତୋଲ ବ୍ଲକ 'ଆତ୍ମା' ଅଧ୍ୟକ୍ଷ

ଧରିତ୍ରୀର ୪୬ତମ ସ୍ୱନକ୍ଷତ୍ର ଦିବସରେ ଶୁଭେଚ୍ଛା ।

ଶରତ ଚନ୍ଦ୍ର ମଲିକ
ନିର୍ଦ୍ଦେଶକ, ଆର୍.କେ. ଇନ୍‌ଷ୍ଟିଚ୍ୟୁଟ ଅଫ୍ ଇଞ୍ଜିନିୟରିଂ ଆଣ୍ଡ ଟେକ୍ନୋଲୋଜି

୪୬ତମ ଜନ୍ମ ଦିବସରେ ଧରିତ୍ରୀ ପରିବାରକୁ ଶୁଭେଚ୍ଛା ଜଣାଉଛି ।

ସୁଜାତା କମଳିନୀ ମାଳି
ଯୋଗାଣ ଅଧିକାରିଣୀ, ନିଆଳି ବ୍ଲକ

ଧରିତ୍ରୀର ୪୬ତମ ଜନ୍ମଦିନରେ ଶୁଭେଚ୍ଛା ଜଣାଉଛି । ଅଁଳୋ ପଞ୍ଚାୟତବାସୀଙ୍କୁ ମୋର ଅଭିନନ୍ଦନ ।

ସ୍ନିଗ୍ଧାରାଣୀ ମହାନ୍ତି
ସରପଞ୍ଚ, ଅଁଳୋ ଗ୍ରାମପଞ୍ଚାୟତ, ନିଆଳି ବ୍ଲକ

୪୬ତମ ଜନ୍ମଦିନରେ ଧରିତ୍ରୀକୁ ଶୁଭେଚ୍ଛା ।

ଅଗଣୀ ଚରଣ ବେହେରା
ଏ.ଇ.ଇ. ନିଆଳି (କେନାଲ), ନିଆଳି ସବ୍‌ଡିଭିଜନ

ସଞ୍ଜୀବ କୁମାର ସାହୁ
ଜେଇ, ନିଆଳି ସବ୍‌ଡିଭିଜନ

ଦୈନିକ 'ଧରିତ୍ରୀ'ର ୪୬ତମ ଜନ୍ମଜୟନ୍ତୀ ଅବସରରେ ନରସିଂହପୁର ପୂର୍ବ ବନାଞ୍ଚଳ ଅଧିକାରୀ ବିଭୁରଞ୍ଜନ ରାୟ ତାର ଅଗଣିତ ପାଠିକା, ପାଠକ ଓ ଶୁଭେଚ୍ଛୁମାନଙ୍କୁ ହାର୍ଦ୍ଦିକ ଅଭିନନ୍ଦନ ଜଣାଉଛି। ଆଗାମୀ ଦିନରେ ଏହାର କଳେବର ବୃଦ୍ଧି ପାଉ ।

ବିଭୁରଞ୍ଜନ ରାୟ
ପୂର୍ବ ବନାଞ୍ଚଳ ଅଧିକାରୀ
ନରସିଂହପୁର

ଧରିତ୍ରୀର ୪୬ତମ ସ୍ୱନକ୍ଷତ୍ର ଦିବସର ଶୁଭେଚ୍ଛା ଜଣାଉଛି। ନିଆଳି ଗ୍ରାମପଞ୍ଚାୟତ ଜନସାଧାରଣଙ୍କୁ ହାର୍ଦ୍ଦିକ ଶୁଭେଚ୍ଛା।

ପ୍ରଶାନ୍ତ ସିଂହ
ସରପଞ୍ଚ, ନିଆଳି

ଡାମରପୁର ଗ୍ରାମପଞ୍ଚାୟତ, ପଙ୍ଗାମୁଣ୍ଡାଇ

ଧରିତ୍ରୀର ୪୬ତମ ସ୍ୱନକ୍ଷତ୍ର ଦିବସ ପାଳନ ଅବସରରେ ପଞ୍ଚାୟତର ସର୍ବାଙ୍ଗୀନ ଉନ୍ନତି ପାଇଁ ସମସ୍ତଙ୍କର ସହଯୋଗ କାମନା କରିବା ସହିତ ହାର୍ଦ୍ଦିକ ଅଭିନନ୍ଦନ ଜଣାଉଛି ।

ନିରଞ୍ଜନ ମାଝି
ସରପଞ୍ଚ, ଡାମରପୁର

ବଡ଼ପଡ଼ା ଗ୍ରାମପଞ୍ଚାୟତ, ପଙ୍ଗାମୁଣ୍ଡାଇ

ଧରିତ୍ରୀର ୪୬ତମ ସ୍ୱନକ୍ଷତ୍ର ଦିବସ ପାଳନ ଉତ୍ସବରେ ପଞ୍ଚାୟତବାସୀଙ୍କୁ ଅଭିନନ୍ଦନ । ପଞ୍ଚାୟତର ସମସ୍ତ ୱାର୍ଡରେ ସରକାରୀ ଯୋଜନାକୁ ସଠିକ୍ ବିନିଯୋଗ କରି ବିକାଶ ପଥରେ ଆଗେଇନେବାକୁ ସମସ୍ତଙ୍କର ସହଯୋଗ କାମନା କରୁଛି ।

କୈଳାସ ଚନ୍ଦ୍ର ସିଂହ
ସରପଞ୍ଚ, ବଡ଼ପଡ଼ା ଗ୍ରାମପଞ୍ଚାୟତ

ଓଡ଼ିଶାର ଅଗ୍ରଣୀ ଖଦୀ ସଂସ୍ଥା
ଉତ୍ପାଦକ ଓ ବିକ୍ରେତା: ସିଲ୍କ ଖଦୀ ଓ ମସ୍‌ଲିନ୍ ଖଦୀ ଖୁଚୁରା ବିକ୍ରି ଉପରେ ରାଜ୍ୟ ସରକାରଙ୍କ ଦ୍ୱାରା ପ୍ରଦାନ କରାଯାଉଥିବା ୧୦% ବିଶେଷ ରିହାତି ଦିଆଯାଏ ତଥା ସାରା ଭାରତର ଖଦୀ ସଂସ୍ଥାମାନଙ୍କୁ ପାଇକାରୀ ବିକ୍ରି କରାଯାଏ।

ପ୍ରକାଶ କୁମାର ଦାସ, ସମ୍ପାଦକ
ଗ୍ରାମ ବିକାଶ ପରିଷଦ
ଗ୍ରା/ପୋ.– ନୂଆପାଟଣା (ତିଗିରିଆ), କଟକ

ଧରିତ୍ରୀର ୪୬ତମ ସ୍ୱନକ୍ଷତ୍ର ଦିବସରେ ନିଆଳି ତହସିଲର ଜନସାଧାରଣଙ୍କୁ ଶୁଭେଚ୍ଛା ।

ରଞ୍ଜନ କୁମାର ଜେନା
ତହସିଲଦାର, ନିଆଳି

୪୬ତମ ଜନ୍ମଦିବସରେ ଧରିତ୍ରୀ ପରିବାରକୁ ଶୁଭେଚ୍ଛା ଓ ନିଆଳି ବ୍ଲକବାସୀଙ୍କୁ ଅଭିନନ୍ଦନ ।

କଳ୍ପନା ପାଣି
ପଞ୍ଚାୟତ ସମିତି ଅଧ୍ୟକ୍ଷା, ନିଆଳି ବ୍ଲକ

ପେଣ୍ଡପାଳ ଗ୍ରାମପଞ୍ଚାୟତ, ପଙ୍ଗାମୁଣ୍ଡାଇ

ଧରିତ୍ରୀର ୪୬ତମ ସ୍ୱନକ୍ଷତ୍ର ଦିବସ ପାଳନ ଅବସରରେ ମୋ ପଞ୍ଚାୟତବାସୀଙ୍କୁ ଅଭିନନ୍ଦନ । ଆମ ପଞ୍ଚାୟତର ସର୍ବାଙ୍ଗୀନ ଉନ୍ନତି ପାଇଁ ସରକାରଙ୍କ ବିଭିନ୍ନ ଯୋଜନାର ସଦ୍‌ବିନିଯୋଗ କରିବା ଦିଗରେ ସମସ୍ତଙ୍କ ସହଯୋଗ କାମନା କରୁଛି ।

ଅନ୍ନପୂର୍ଣ୍ଣା ସେଠୀ
ସରପଞ୍ଚ, ପେଣ୍ଡପାଳ ଗ୍ରାମପଞ୍ଚାୟତ

ଦୈନିକ 'ଧରିତ୍ରୀ'ର ୪୬ତମ ସ୍ୱନକ୍ଷତ୍ର ଅବସରରେ ବଡ଼ମ୍ବା–ନରସିଂହପୁରର ଅଗଣିତ ପାଠିକା, ପାଠକମାନଙ୍କୁ ଭଜମନ ସ୍ୱାଇଁ, ମା' ମହାକାଳୀ ଫିଲିଙ୍ଗ ସେଣ୍ଟର ପକ୍ଷରୁ ହାର୍ଦ୍ଦିକ ଅଭିନନ୍ଦନ ତଥା ଶୁଭେଚ୍ଛା ଜଣାଉଛି ।

ଭଜମନ ସ୍ୱାଇଁ
ମା' ମହାକାଳୀ ଫିଲିଙ୍ଗ ସେଣ୍ଟର
ଗୋପାଳପୁର ଛକ, ବଡ଼ମ୍ବା

'ଧରିତ୍ରୀ' ଖବରକାଗଜର ୪୬ ତମ ସ୍ୱନକ୍ଷତ୍ର ଦିବସ ଉପଲକ୍ଷେ ଧରିତ୍ରୀ ପରିବାରର ଶୁଭକାମନା କରିବା ସହିତ ପାଟକୁରା ଗ୍ରାମପଞ୍ଚାୟତର ଜନସାଧାରଙ୍କୁ ହାର୍ଦ୍ଦିକ ଅଭିନନ୍ଦନ ଜଣାଉଛି ।

ସୂର୍ଯ୍ୟମଣି ସେଠୀ
ସରପଞ୍ଚ, ପାଟକୁରା ଗ୍ରାମପଞ୍ଚାୟତ
ଗରଦପୁର ବ୍ଲକ୍

ଦୈନିକ 'ଧରିତ୍ରୀ'ର ୪୬ତମ ସ୍ୱନକ୍ଷତ୍ର ଅବସରରେ ନରସିଂହପୁର ଅଞ୍ଚଳର ଅଗଣିତ ପାଠିକା, ପାଠକ ଓ ଶୁଭେଚ୍ଛୁମାନଙ୍କୁ ଥାନା ଅଧିକାରୀ ଲିଙ୍ଗରାଜ ଲେଙ୍କା ହାର୍ଦ୍ଦିକ ଅଭିନନ୍ଦନ ଜଣାଉଛି । ଆଗାମୀ ଦିନରେ ତା'ର କଳେବର ବୃଦ୍ଧି ଘଟୁ ।

ଲିଙ୍ଗରାଜ ଲେଙ୍କା
ଥାନା ଅଧିକାରୀ, ନରସିଂହପୁର

'ଧରିତ୍ରୀ'ର ୪୬ତମ ସ୍ୱନକ୍ଷତ୍ର ଦିବସ ଉପଲକ୍ଷେ ଧରିତ୍ରୀ ପରିବାରର ଶୁଭକାମନା କରିବା ସହିତ ଗରଦପୁର ବ୍ଲକର ଜନସାଧାରଣ ଓ ବିଜୁ ଜନତା ଦଳର ଶୁଭେଚ୍ଛୁମାନଙ୍କୁ ଅଭିନନ୍ଦନ ଜଣାଉଛି ।

ନାରାୟଣ ସ୍ୱାଇଁ
ପାଟକୁରା ବିଧାୟିକାଙ୍କ ବ୍ଲକ ପ୍ରତିନିଧି

'ଧରିତ୍ରୀ' ଖବରକାଗଜର ୪୬ ତମ ସ୍ୱନକ୍ଷତ୍ର ଦିବସ ଉପଲକ୍ଷେ ଧରିତ୍ରୀର ଶୁଭକାମନା କରିବା ସହିତ ଜନସାଧାରଣ ତଥା ବିଜୁ ଜନତା ଦଳର ଶୁଭେଚ୍ଛୁମାନଙ୍କୁ ଅଭିନନ୍ଦନ ଜଣାଉଛି ।

କନକଲତା କଣ୍ଡ
ରାଜ୍ୟ ମହିଳା ବିଜୁ ଜନତା ଦଳ
କାର୍ଯ୍ୟକାରିଣୀ ସଦସ୍ୟା

'ଧରିତ୍ରୀ'ର ୪୬ତମ ସ୍ୱନକ୍ଷତ୍ର ଦିବସ ଉପଲକ୍ଷେ ତା'ର ସମସ୍ତ ପାଠିକା, ପାଠକ, ସମ୍ବାଦଦାତା ଓ ଧରିତ୍ରୀ ପରିବାରଙ୍କୁ ଶୁଭେଚ୍ଛା ଓ ଅଭିନନ୍ଦନ । ଏଥି ସହିତ ଧରିତ୍ରୀ କାଗଜର ଉତ୍ତରୋତ୍ତର ଉନ୍ନତି କାମନା ପ୍ରଭୁ ଶ୍ରୀଜଗନ୍ନାଥଙ୍କ ପାଖରେ କରୁଅଛି ।

ଇ. ଚନ୍ଦନ କୁମାର ଜେନା
ବାଲିଗୁଡ଼ା

'ଧରିତ୍ରୀ'ର ୪୬ ତମ ସ୍ୱନକ୍ଷତ୍ର ଦିବସ ଉପଲକ୍ଷେ ଧରିତ୍ରୀ ପରିବାରର ଶୁଭକାମନା କରିବା ସହିତ ରାଜ୍ୟ ଜନସାଧାରଣ, ବିଜୁ ଜନତା ଦଳର କର୍ମକର୍ତ୍ତା ଓ ଶୁଭେଚ୍ଛୁମାନଙ୍କୁ ଅଭିନନ୍ଦନ ଜଣାଉଛି ।

ରବି ସାମଲ
ରାଜ୍ୟ ସାଧାରଣ ସମ୍ପାଦକ
ବିଜୁ ଜନତା ଦଳ

See Career Appointment on every Wednesday & Saturday

ଧରିତ୍ରୀର ୨୦୧୯ରେ ଆୟୋଜିତ ବାର୍ଷିକ ଉତ୍ସବ ନିମନ୍ତେ ଧରିତ୍ରୀ ପରିବାରବର୍ଗ ସମସ୍ତ ସଦସ୍ୟଙ୍କୁ ଶୁଭେଚ୍ଛା ସହିତ ଉତ୍ତରୋତ୍ତର ଉନ୍ନତି କାମନା କରୁଛି।

ଶୁଭେଚ୍ଛା ସହ :

କଲ୍ୟାଣୀ ମାଝି
ମାର୍ଫତ୍ – ଆର୍.ଓ.ଏମ୍, କଳାହାଣ୍ଡି

ଅଣ୍ଟରା ପ୍ରାଥମିକ କୃଷି ସମବାୟ ସମିତି ଲିଃ

ଧରିତ୍ରୀର ୪୬ତମ ସ୍ୱନକ୍ଷତ୍ର ଦିବସ ପାଳନ ଅବସରରେ ସମିତିର ସମସ୍ତ ଋଣୀ ଓ ଜମାକାରୀ ସଭ୍ୟାସଭ୍ୟମାନଙ୍କୁ ଅଭିନନ୍ଦନ ଜଣାଉଅଛୁ ।
ଗଣମାଧ୍ୟମର ବାସ୍ତବ ସତ୍ୟ ଓ ନିର୍ଭୀକ ଦାୟିତ୍ୱବହନ କରି ଆସିଥିବା ଓ ଧରିତ୍ରୀର ଅଗଣିତ ପାଠିକାପାଠକମାନଙ୍କୁ ଶୁଭେଚ୍ଛା ଜଣାଇବା ସହିତ ଧରିତ୍ରୀର ଉତ୍ତରୋତ୍ତର କାମନା କରୁଅଛୁ ।

ବୃନ୍ଦାବନ ମଲ୍ଲିକ
ସଭାପତି
ଅଣ୍ଟରା ପିଏସିଏସ୍

ଅଜିତ ମଲ୍ଲିକ
ସମ୍ପାଦକ
ଅଣ୍ଟରା ପିଏସିଏସ୍

ସମିତିର ସମସ୍ତ
ସଭ୍ୟସଭ୍ୟାବୃନ୍ଦ

ସଂକ୍ଷେପରେ

ଏଟିଏମ୍‌ରୁ ଲୁଟ୍ ଉଦ୍ୟମ

ଧାମନଗର, ୭।୧୨(ଡି.ଏନ.ଏ.): ଧାମନଗର ବ୍ଲକ ଦୋବଲ ଷ୍ଟେଟବ୍ୟାଙ୍କ ଏଟିଏମ୍ ମେଶିନ ଭାଙ୍ଗି ଶୁକ୍ରବାର ରାତିରେ ଲୁଟ୍ ଉଦ୍ୟମ ହୋଇଛି। ଟଙ୍କା ଲୁଟ୍ ହୋଇଛି କି ନାହିଁ ତଦନ୍ତ ପରେ ଜଣାପଡ଼ିବ ବୋଲି ପୋଲିସ କହିଛି। ବାରମ୍ବାର ଦୋବଲ ଅଞ୍ଚଳରେ ଏପରି ଏଟିଏମ୍‌ରୁ ଲୁଟ୍ ଉଦ୍ୟମ କରାଯାଉଥିବାରୁ ସିକ୍ୟୁରିଟି ଯୋଗାଇବା ପାଇଁ ସ୍ଥାନୀୟ ଲୋକେ ଦାବି କରିଛନ୍ତି।

ଗାଡ଼ି ଧକ୍କାରେ ଯୁବକଙ୍କ ମୃତ୍ୟୁ

ଭଣ୍ଡାରିପୋଖରୀ, ୭।୧୨ (ଡି.ଏନ.ଏ.)- ଭଣ୍ଡାରିପୋଖରୀ ବ୍ଲକ ଖୋଳମପୁର ପଞ୍ଚାୟତ ମଣିନାଥପୁର ଗ୍ରାମର ଧନେଶ୍ୱର ମହାରଣା(୨୮)ଙ୍କ ଶୁକ୍ରବାର ରାତିରେ ସଡ଼କ ଦୁର୍ଘଟଣାରେ ମୃତ୍ୟୁ ଘଟିଛି। ସୂଚନା ଅନୁଯାୟୀ, ଧନେଶ୍ୱର ରାତି ପ୍ରାୟ ୧୦ଟା ବେଳେ ଯାଜପୁର ଜିଲା ଷଠିପୁର ଛକ ନିକଟରେ ଆସୁଥିବା ବେଳେ ଏକ ଅଜଣା ଗାଡ଼ି ତାଙ୍କୁ ଧକ୍କା ଦେଇଥିଲା। ଘଟଣାସ୍ଥଳରେ ହିଁ ତାଙ୍କର ମୃତ୍ୟୁ ହୋଇଥିଲା। ଚେନ୍ନାଇରେ ରହୁଥିବା ଧନେଶ୍ୱର ୪ ଦିନ ତଳେ ଘରକୁ ବୁଲିବାକୁ ଆସିଥିଲେ। ତାଙ୍କ ମୃତ୍ୟୁରେ ଗ୍ରାମରେ ଶୋକାକୁଳ ପରିବେଶ ସୃଷ୍ଟି ହୋଇଥିଲା।

ଦୁର୍ଘଟଣାରେ କୃଷି ଶ୍ରମିକ ମୃତ

ଆରଡ଼ି, ୭।୧୨ (ଡି.ଏନ.ଏ.): ଭଦ୍ରକ ଜିଲା ଧୂଷୁରୀ ଥାନା ଓ ଆରଡ଼ି ଫାଣ୍ଡି ଅନ୍ତର୍ଗତ ଓଲଗ ନିକଟ ଭଦ୍ରକ-ଆରଡ଼ି ରାସ୍ତାରେ ଶୁକ୍ରବାର ସନ୍ଧ୍ୟାରେ ଦୁଇ ଅଟୋ ଧକ୍କାରେ ଜଣେ କୃଷି ଶ୍ରମିକଙ୍କ ମୃତ୍ୟୁ ଘଟିଛି। ମୃତକ ହେଲେ କେନ୍ଦୁଝର ଜିଲା ନନ୍ଦିପଦା ଥାନା ଅଧୀନ ଅସିଆ ଗ୍ରାମର ଶୁକୁରା ହୋ। ଶନିବାର ମୃତଦେହ ବ୍ୟବଚ୍ଛେଦ କରାଯାଇ ତାଙ୍କ ପରିବାରକୁ ହସ୍ତାନ୍ତର କରାଯାଇଥିବା ଆରଡ଼ି ଫାଣ୍ଡି ଅଧିକାରୀ ପ୍ରଦୀପ ନାୟକ ସୂଚନା ଦେଇଛନ୍ତି। ଏ ନେଇ ଧୂଷୁରୀ ଥାନାରେ ଏକ ମାମଲା(ନଂ.୨୪୩/୧୯) ରୁଜୁ କରାଯାଇଛି। ସୂଚନା ଅନୁଯାୟୀ, ଏକ ଦ୍ରୁତଗାମୀ ଅଟୋ ଭଦ୍ରକ ଆଡୁ ୩ ଜଣ ପୁରୁଷ ଓ ୩ ମହିଳା କୃଷି ଶ୍ରମିକଙ୍କୁ ନେଇ ଆସୁଥିବା ଅନ୍ୟ ଏକ ଅଟୋକୁ ଧକ୍କା ଦେଇଥିଲା। ଦୁର୍ଘଟଣାରେ ଅଟୋରେ ଥିବା କୃଷି ଶ୍ରମିକମାନଙ୍କ ମଧ୍ୟରୁ ୨ ଜଣ ଗୁରୁତର ଆହତ ହୋଇଥିଲେ। ସ୍ଥାନୀୟ ଲୋକେ ଆମ୍ବୁଲାନ୍ସ ଯୋଗେ ସେମାନଙ୍କୁ ଭଦ୍ରକ ମୁଖ୍ୟ ଚିକିତ୍ସାଳୟକୁ ପଠାଇଥିଲେ। ରାତି ପ୍ରାୟ ସାଢ଼େ ୮ଟା ବେଳେ ଡାକ୍ତରଖାନାରେ ଶୁକୁରାଙ୍କର ମୃତ୍ୟୁ ହୋଇଥିଲା। ଅନ୍ୟ ଗୁରୁତର ମୟୂରଭଞ୍ଜ ଜିଲା କରଡ଼ାପାଳ ଗ୍ରାମର ବଳରାମ ହୋ ଚିକିତ୍ସାଧୀନ ଅଛନ୍ତି।

ପୂର୍ବତନ ବିଧାୟକ ମୁରଲୀଧରଙ୍କ ଶ୍ରାଦ୍ଧୋତ୍ସବ

ଧାମନଗର/ଆରଡ଼ି, ୭।୧୨ (ଡି.ଏନ.ଏ.): ଧାମନଗର ନିର୍ବାଚନମଣ୍ଡଳୀର ପ୍ରଥମ ତଥା ପୂର୍ବତନ ବିଧାୟକ, ସଂଗ୍ରାମୀ ଓ ଜନନେତା ସ୍ୱର୍ଗତ ମୁରଲୀଧର ଜେନାଙ୍କ ଶ୍ରାଦ୍ଧୋତ୍ସବ ଧୂଷୁରୀ ମୁରଲୀଧର ଉଚ୍ଚ ବିଦ୍ୟାଳୟରେ ଅନୁଷ୍ଠିତ ହୋଇଯାଇଛି। ପ୍ରଧାନ ଶିକ୍ଷକ ଅକ୍ଷୟ କୁମାର ହୋତା ଏଥିରେ ଅଧ୍ୟକ୍ଷତା କରିଥିଲେ। ମୁଖ୍ୟଅତିଥି ଭାବେ ବ୍ଲକ ଅଧ୍ୟକ୍ଷ ଅଶୋକ ନାୟକ ଓ ଅନ୍ୟତମ ଅତିଥି ଭାବେ ସଂଗ୍ରାମୀ ରାମହରି ଗୋସ୍ୱାମୀ, ବାବାଜି ଚରଣ ପଣ୍ଡା, ଅଶୋକ ଦାସ, ପ୍ରଧାନଶିକ୍ଷୟିତ୍ରୀ ସୁଜାତା ମହାନ୍ତି ପ୍ରମୁଖ ଯୋଗ ଦେଇଥିଲେ। ଜନନେତା ସ୍ୱର୍ଗତ ଜେନା ଧାମନଗର ନିର୍ବାଚନମଣ୍ଡଳୀରେ ଶିକ୍ଷା ବ୍ୟବସ୍ଥାକୁ ସୁଧାରିବା ପାଇଁ ବହୁ ବିଦ୍ୟାଳୟ ସ୍ଥାପନ କରିଥିବା ଅତିଥିମାନେ କହିଥିଲେ। ସେହିପରି ଭଗବାନପୁର ନୋଡାଲ ସ୍କୁଲରେ ଅନୁଷ୍ଠିତ ଉତ୍ସବରେ ବିଇଓ ପବିତ୍ର ମୋହନ ବାରିକ ଅଧ୍ୟକ୍ଷତା କରିଥିଲେ। ଅତିଥି ଭାବେ ବିଧାୟକ ବିଷ୍ଣୁଚରଣ ସେଠୀ, ସାହିତ୍ୟିକ ଦେବେନ୍ଦ୍ର ସ୍ୱାଇଁ, ସଂଗ୍ରାମୀ ବ୍ରଜକିଶୋର ରାଉତ ଓ ସାହିତ୍ୟିକ ଦୟାନିଧି ମିଶ୍ର ପ୍ରମୁଖ ସ୍ମୃତିଚାରଣ କରିଥିଲେ। ପ୍ରଧାନ ଶିକ୍ଷୟିତ୍ରୀ ଶୋଭାରାଣୀ ପଣ୍ଡା ଧନ୍ୟବାଦ ଦେଇଥିଲେ। ବେତାଳିଗାଁ ହାଟଠାରେ ଶ୍ରାଦ୍ଧବାର୍ଷିକ ସଭା ହୋଇଥିଲା। ପୂର୍ବତନ ସରପଞ୍ଚ ରଘୁନାଥ ରାଉତ ଅଧ୍ୟକ୍ଷତା କରିଥିଲେ। ଆଇନଜୀବୀ ଦେବାଶିଷ ସାମଲ, ଅଧ୍ୟାପକ ବିଭୂତି ଭୂଷଣ ବାରିକ, ନିକୁଞ୍ଜ କିଶୋର ଜେନା, ରବୀନ୍ଦ୍ର ବେହୁରିଆ, ସମିତିସଭ୍ୟ ଆଇନଜୀବୀ ରମେଶ ଚନ୍ଦ୍ର ବେହେରା, ନବଜୀବନ ଫାଉଣ୍ଡେଶନର ମୁଖ୍ୟ ମାନସ ରଞ୍ଜନ ସାହୁ, ପୂର୍ବତନ ସରପଞ୍ଚ ଭାଗୀରଥି ମହାନ୍ତି, ଶିକ୍ଷାବିତ୍ ପ୍ରଭଞ୍ଜନ ସାହୁ, କ୍ଷୀରୋଦ ବଳ, କାଶୀନାଥ ମହାନ୍ତି ପ୍ରମୁଖ ଯୋଗଦେଇ ମୁରଲୀଧରଙ୍କ ଜନସେବାର ପଛାନ୍ତର ନାହିଁ ବୋଲି ବକ୍ତବ୍ୟ ରଖିଥିଲେ।

ଦୁର୍ଦ୍ଦିନରେ ଦିବାକରଙ୍କ ପରିବାର

ତିହିଡ଼ି, ୭।୧୨(ଡି.ଏନ.ଏ.)

- ପଲିଥିନ ଢଙ୍କା ଘରେ ବିତୁଛି ଜୀବନ
- ରାଶନ କାର୍ଡରେ ଚଳୁଛି ପରିବାର
- ମିଳୁନି କଳାକାର ଭତ୍ତା

ଭଦ୍ରକ ଜିଲା ତିହିଡ଼ି ବ୍ଲକ ଅଧୀନ କୋହ୍ନ ଗ୍ରାମର ପାଲାଗାୟକ ଦିବାକର ଜେନାଙ୍କ ପରିବାର ଦୟନୀୟ ଜୀବନ ବିତାଉଛନ୍ତି। ଘରର ଆର୍ଥିକ ସ୍ଥିତି ସ୍ୱଚ୍ଛଳ ନ ଥିବାବେଳେ ରାଶନ କାର୍ଡ ହିଁ ତାଙ୍କ ପରିବାର ପାଇଁ ଏକମାତ୍ର ଭରସା। ସେହିପରି ବିଭିନ୍ନ ସମୟରେ ତିହିଡ଼ି ବ୍ଲକ କାର୍ଯ୍ୟାଳୟକୁ ଦୌଡ଼ି ନୟାନ୍ତ ହୋଇଥିଲେ ମଧ୍ୟ ଦିବାକରଙ୍କୁ ପ୍ରଧାନମନ୍ତ୍ରୀ ଆବାସ ମିଳିପାରି ନାହିଁ। ଘର ଚାଳ ଛପର କରିବାକୁ ତାଙ୍କର ସାମର୍ଥ୍ୟ ନ ଥିବାରୁ ପଲିଥିନ ଢାଙ୍କି ପରିବାର ରହୁଛନ୍ତି। ଚାଳଛପର ଘର ଖଣ୍ଡିଏକୁ ଛାଡ଼ି ଦେଲେ ଜମିବାଡ଼ି ସେମିତି କିଛି ନାହିଁ। ଦୁର୍ଦ୍ଦିନରେ ତାଙ୍କ ଅସହାୟ ପରିବାର ଜୀବନ ବିତାଉଥିବାବେଳେ ସ୍ଥାନୀୟ ପ୍ରଶାସନର ଦୃଷ୍ଟି ପଡୁ ନ ଥିବା ସେ ପ୍ରକାଶ କରିଛନ୍ତି।

ଦିବାକର କହନ୍ତି, ଦୀର୍ଘ ୨୦ବର୍ଷ ଧରି ସେ ବିଭିନ୍ନ ସ୍ଥାନରେ ପାଲା ପରିବେଷଣ କରିଆସୁଛନ୍ତି। ପ୍ରଥମେ ପାଳିଆ ଭାବେ ତାଙ୍କର କଳାକାର ଜୀବନ ଆରମ୍ଭ ହୋଇଥିଲା। ପରେ ସେ ଗାୟକ କଳା ହାସଲ କରି କେତେଜଣ ସହଯୋଗୀଙ୍କୁ ନେଇ ପାଲା ଗାଇବା ଆରମ୍ଭ କରିଥିଲେ। ବର୍ତ୍ତମାନ ସମୟରେ ପାଲାର ଆଦର କମିଯାଇଥିବାରୁ ତାଙ୍କୁ ସେମିତି ଆଉ ପାଲା ଗାଇବାକୁ ସୁଯୋଗ ମିଳୁନି। ଫଳରେ ତାଙ୍କର ରୋଜଗାରର ପନ୍ଥା ଏକପ୍ରକାର ବନ୍ଦ ହୋଇଯାଇଛି। ଦୃଷ୍ଟିହୀନ ମା', ସ୍ତ୍ରୀ, ଦୁଇପୁଅ ଓ ଦୁଇ ଝିଅଙ୍କୁ ନେଇ ତାଙ୍କ ପରିବାର। ସେ ପାଲା ଗାଇ ଯାହା ରୋଜଗାର କରିଥିଲେ ସେଥିରେ ବଡ଼ଝିଅର ବିବାହ ସାରି ଦେଇଛନ୍ତି। ବଡ଼ପୁଅ ରୋଜଗାର ପାଇଁ ରାଜ୍ୟ ବାହାରକୁ ଯାଇ କାମ କରୁଛନ୍ତି। ସାନଝିଅ ଅଷ୍ଟମ ଶ୍ରେଣୀରେ ପଢୁଥିବାବେଳେ ଅନ୍ୟ ଏକ ପୁଅ ଅଳ୍ପ ପାଠ ପଢ଼ି ବେକାର ଅଛନ୍ତି। ମା' ମାତାଜୀ(୮୬) ଦୃଷ୍ଟିହୀନ। ତାଙ୍କ ଭୋଟ ପରିଚୟପତ୍ରରେ ବୟସଜନିତ ତ୍ରୁଟି ଯୋଗୁ ଭତ୍ତା ପାଇବାରୁ ବଞ୍ଚିତ ହୋଇଛନ୍ତି। ପରିଚୟପତ୍ର ସଂଶୋଧନ ପାଇଁ ବିଭିନ୍ନ ସମୟରେ ଦିବାକର ଉଦ୍ୟମ କରିଥିଲେ ମଧ୍ୟ ସୁଫଳ ମିଳୁନାହିଁ। ଏହାଛଡ଼ା ୫୦ ବର୍ଷ ଟପିଥିଲେ ମଧ୍ୟ ତାଙ୍କୁ କଳାକାର ଭତ୍ତା ଅଦ୍ୟାବଧି ମିଳିପାରି ନାହିଁ। ରାଶନ କାର୍ଡରେ ମିଳୁଥିବା ଚାଉଳ ତାଙ୍କ ପରିବାର ଲାଗି ସାହା ଭରସା ହୋଇଛି। ଏହା ଯଥେଷ୍ଟ ହେଉ ନ ଥିବାରୁ ଗୋଟେ ଓଳି ଖାଇଲେ ଆଉ ଗୋଟେ ଓଳି ପରିବାର ଲୋକଙ୍କୁ ଉପାସ ରହିବାକୁ ପଡୁଛି। ଏଭଳି ସ୍ଥିତିରେ ତାଙ୍କୁ କଳାକାର ଭତ୍ତା ଓ ପ୍ରଧାନମନ୍ତ୍ରୀ ଆବାସ ଯୋଗାଇ ଦିଆଯିବାକୁ ସେ ନିବେଦନ କରିଛନ୍ତି। ଏ ସମ୍ପର୍କରେ ବିଡିଓ ଦିବ୍ୟଜ୍ୟୋତି ସ୍ମୃତିରଞ୍ଜନ ଦେଓଙ୍କୁ ପଚାରିବାରୁ ଦିବାକର ପ୍ରଧାନମନ୍ତ୍ରୀ ଆବାସ ପାଇଁ ଆବେଦନ କରିଛନ୍ତି, ଏ ଦିଗରେ ପଦକ୍ଷେପ ନିଆଯିବ ବୋଲି କହିଛନ୍ତି।

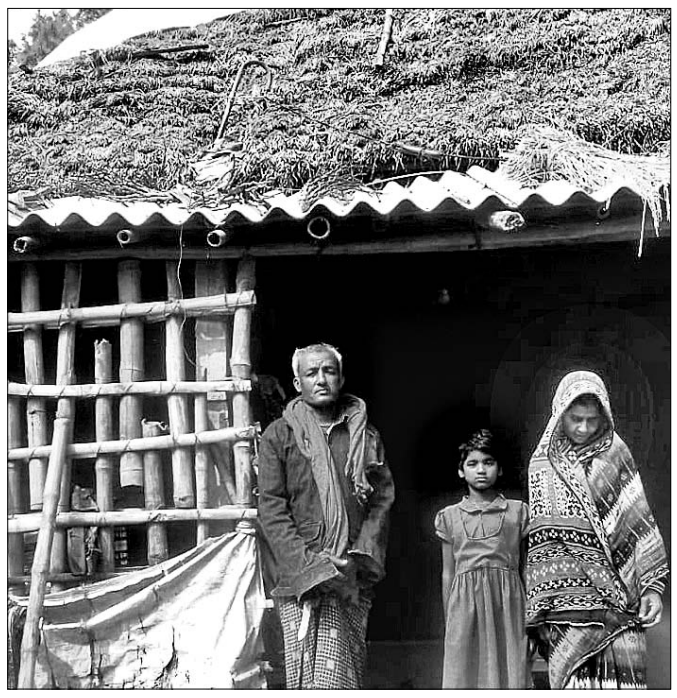

ଘର ଆଗରେ ସ୍ତ୍ରୀ ଓ ଝିଅ ସହ ଦିବାକର।

ଶିକ୍ଷକ ବଦଳି ବାତିଲ ଦାବିରେ ଛାତ୍ର ଅଶାନ୍ତି

ଭଦ୍ରକ ଅଫିସ, ୭।୧୨

ଭଦ୍ରକ ଜିଲା ସ୍କୁଲରେ ୪ ଜଣ ଶିକ୍ଷକଙ୍କ ବଦଳି ବାତିଲ ଦାବିରେ ଶନିବାର ଛାତ୍ର ଅଶାନ୍ତି ଦେଖାଦେଇଥିଲା। ଛାତ୍ରୀଛାତ୍ର ସ୍କୁଲ ଫାଟକରେ ତାଲା ପକାଇ ଆନ୍ଦୋଳନ କରିଥିଲେ। ପ୍ରଧାନ ଶିକ୍ଷକ ଜଗବନ୍ଧୁ ସାହୁ ଆନ୍ଦୋଳନରତ ଛାତ୍ରୀଛାତ୍ରଙ୍କ ସହ ଆଲୋଚନା କରିବା ପରେ ଆନ୍ଦୋଳନ ପ୍ରତ୍ୟାହୃତ ହୋଇଥିଲା। ମିଳିଥିବା ସୂଚନା ଅନୁସାରେ ଏହି ବିଦ୍ୟାଳୟରେ ଗତ ଏକ ସପ୍ତାହ ମଧ୍ୟରେ ଚାରିଜଣ ଶିକ୍ଷୟିତ୍ରୀଶିକ୍ଷକଙ୍କ ବଦଳିକୁ ନେଇ ଉତ୍ତେଜନା ଲାଗିରହିଥିଲା। ଏପରିକି ଏହି ଘଟଣା ଟାଉନ ଥାନାରେ ପହଞ୍ଚିଥିଲା। ପିଇଟି, ଏନ୍‌ସିସି, ହିନ୍ଦୀ ଓ ଇଂଲିଶ ଶିକ୍ଷକଙ୍କ ଅନ୍ୟତ୍ର ବଦଳିକୁ ନେଇ ସ୍କୁଲ ଭିତରେ ଶୈକ୍ଷିକ ବାତାବରଣ ସରଗରମ ରହିଥିଲା। ଶନିବାର ସ୍କୁଲର ଛାତ୍ରୀଛାତ୍ର ଏହି ବଦଳିକୁ ବାତିଲ କରିବା ପାଇଁ ଜିଦ୍ ଧରି ଫାଟକରେ ତାଲା ପକାଇ ଦେଇଥିଲେ। ପ୍ରଧାନ ଶିକ୍ଷକ ପହଞ୍ଚି ଛାତ୍ରୀଛାତ୍ରଙ୍କ ସହ ଆଲୋଚନା କରି ଆନ୍ଦୋଳନରୁ ଉଠାଇ ନେଇଥିଲେ।

ଜିଲା ସ୍କୁଲ ଫାଟକ ସମ୍ମୁଖରେ ଛାତ୍ରୀଛାତ୍ରଙ୍କ ସହ ପ୍ରଧାନ ଶିକ୍ଷକ ଆଲୋଚନା କରୁଛନ୍ତି।

ସଡ଼କ ସୁରକ୍ଷା ସଚେତନତା

ପଦ୍ମପୁର, ୭।୧୨ (ଡି.ଏନ.ଏ.)

ବାସୁଦେବପୁର ବ୍ଲକ ବିଦେଇପୁରଠାରେ ସଡ଼କ ସୁରକ୍ଷା ସଚେତନତା କାର୍ଯ୍ୟକ୍ରମ 'ରକ୍ଷକ' ଅନୁଷ୍ଠିତ ହୋଇଯାଇଛି। ମୁଖ୍ୟଅତିଥି ଭାବେ ଏସ୍‌ଡିପିଓ ସୁନୀଲ ନନ୍ଦ, ମୁଖ୍ୟବକ୍ତା ବିଧାୟକଙ୍କ ପ୍ରତିନିଧି ଅସିତ ଦାସ, ଅନ୍ୟତମ ଅତିଥି ଭାବେ ନାୟକାଣିତିହୀ ଥାନାଧିକାରୀ ଉମାଶଙ୍କର ନାୟକ, କଷିଆ ସାମୁଦ୍ରିକ ଥାନାଧିକାରୀ ବିଜୟ ମୁର୍ମୁ, ଜିଲା କ୍ରୀଡ଼ା ଅଧିକାରୀ ମନୋଜ ଦାସ, କେଏନ୍ ବାଳିକା ଉଚ୍ଚ ବିଦ୍ୟାଳୟର ପ୍ରଧାନ ଶିକ୍ଷୟିତ୍ରୀ ମିନତି ବେହେରା, ବିଦେଇପୁର ମହିଳା ମହାସଂଘର ପଦ୍ମାବତୀ ବଳ, ଖବରଦାତା ରମାକାନ୍ତ ଡାଙ୍ଗୁଆ ଓ କାଳୀପଦ ରାୟ ଯୋଗ ଦେଇଥିଲେ। ସଭାରେ ଅତିଥିମାନେ ସଡ଼କ ନିରାପତ୍ତାର ବିଭିନ୍ନ ନୀତିନିୟମ ମାନି ଚଳିବା ସହ ହେଲ୍‌ମେଟ ପିନ୍ଧିବା, ଗାଡ଼ି ଚଳାଇବା ବେଳେ ମୋବାଇଲ ବ୍ୟବହାର ନ କରିବା, ମାଦକ ଦ୍ରବ୍ୟ ସେବନ କରି ଗାଡ଼ି ନ ଚଳାଇବା, ଦୁଇରୁ ଅଧିକ ବ୍ୟକ୍ତି ବାଇକ୍‌ରେ ନ ବସିବା ଭଳି ବିଭିନ୍ନ ସଚେତନତା ବାର୍ତ୍ତା ଉପରେ ଗୁରୁତ୍ୱ ଦେଇଥିଲେ। ଏସ୍‌ଡିପିଓ ନନ୍ଦ ଉପସ୍ଥିତ ସ୍ୱେଚ୍ଛାସେବୀ ଓ ଛାତ୍ରୀଛାତ୍ରଙ୍କୁ ଟ୍ରାଫିକ ନିୟମ ବିଷୟରେ ବିଭିନ୍ନ ପ୍ରଶ୍ନ ପଚାରିଥିଲେ। ଠିକ୍ ଉତ୍ତର ଦେଇଥିବା ପ୍ରତିଯୋଗୀଙ୍କୁ ଟ୍ରାଫିକ ନିୟମ ବହି ପ୍ରଦାନ କରାଯାଇଥିଲା। ବିଜୁ ଯୁବବାହିନୀର କର୍ମକର୍ତ୍ତାମାନେ ବିଭିନ୍ନ ପୋଷ୍ଟର ଧରି କାରାଭାନ ରାଲିରେ ବିଦେଇପୁର, ନାୟକାଣିତିହୀ, ଗୋବିନ୍ଦପୁର, ଗୋପବନ୍ଧୁନଗର, କରଞ୍ଜଆଡ଼ିଆ, ଆନ୍ଦୋଳା ଆଦି ପଞ୍ଚାୟତରେ ବାଇକ୍ ଶୋଭାଯାତ୍ରା କରିଥିଲେ। ଜିଲା ସଂଯୋଜକ ରାଜାନାରାୟଣ ନାୟକ, ପ୍ରଦୀପ ସାହୁ ଓ ମୁକ୍ତିକାନ୍ତ ରାଉତ କାର୍ଯ୍ୟକ୍ରମ ପରିଚାଳନା କରିଥିଲେ।

କୋଇଲା ବୋଝେଇ ପିକ୍‌ଅପ୍ ଜବତ

ବାସୁଦେବପୁର, ୭।୧୨ (ଡି.ଏନ.ଏ.)

ବାସୁଦେବପୁରର ଚୂଡ଼ାମଣି ଜେଟି ରାସ୍ତାରୁ ଶୁକ୍ରବାର ଚୂଡ଼ାମଣି ସାମୁଦ୍ରିକ ଥାନା ପୋଲିସ ଚୋରା କୋଇଲା ବୋଝେଇ ଏକ ପିକ୍‌ଅପ୍ ଗାଡ଼ି ଜବତ କରିଛି। ଏହି ପିକ୍‌ଅପ୍‌ରେ ୩୦ ବସ୍ତା କୋଇଲା ଚୋରା ଚାଲାଣ ହେଉଥିଲା। ଚୂଡ଼ାମଣି ସାମୁଦ୍ରିକ ଥାନା ଅଧିକାରୀ ମହମ୍ମଦ ହାଫିଜ୍ ସଦଳବଳ ଚଢ଼ାଉ କରି ଗାଡ଼ିକୁ ଜବତ କରିଥିଲେ। ଏ ନେଇ ଥାନାରେ ଏକ ମାମଲା (ନଂ.୫୮/୧୯) ରୁଜୁ କରାଯାଇଛି।

୧୦ରୁ ଗୀତା ଜୟନ୍ତୀ, ବିଶ୍ୱଶାନ୍ତି ମହାଯଜ୍ଞ

ବାସୁଦେବପୁର, ୭।୧୨(ଡି.ଏନ.ଏ.)

ବାସୁଦେବପୁର ଚୂଡ଼ାମଣିସ୍ଥିତ ଶ୍ରୀଶ୍ରୀ କ୍ଷେମେଶ୍ୱର ମହାଦେବଙ୍କ ପୀଠରେ ଆସନ୍ତା ୧୦ ତାରିଖଠାରୁ ୩ ଦିନ ବ୍ୟାପୀ ୩୮ତମ ବାର୍ଷିକ ଗୀତା ଜୟନ୍ତୀ ଓ ବିଶ୍ୱଶାନ୍ତି ମହାଯଜ୍ଞ ଅନୁଷ୍ଠିତ ହେବ। କାର୍ଯ୍ୟକ୍ରମକୁ ସଫଳ କରିବା ପାଇଁ କ୍ଷେମେଶ୍ୱର ମହାଦେବ ଗୀତା ପାଠଚକ୍ର ମଣ୍ଡଳୀର ସଭାପତି ତଥା ପୂର୍ବତନ ବ୍ଲକ ଅଧ୍ୟକ୍ଷ ନିର୍ମଳ ଚନ୍ଦ୍ର ବେହେରାଙ୍କ ପୌରୋହିତ୍ୟରେ ପ୍ରସ୍ତୁତି ବୈଠକ ଅନୁଷ୍ଠିତ ହୋଇଛି। ସମ୍ପାଦକ ଗଜେନ୍ଦ୍ର ପଲେଇଙ୍କ ସମେତ ଦାମୋଦର ପାଢୀ, ସୁବାସ ପାଢୀ, ଜିତେନ୍ଦ୍ର ପାଢୀ, ସୁକାନ୍ତ ପାଢୀ, କିଶୋର ମଲିକ, ଗଗନ ସେଠୀ, ଚିନ୍ତାମଣି ଦାସ, ଉଦୟ ମହାକୁଡ଼, ବିଜୟ ନାୟକ, ରଘୁ ନାୟକ, ଭାଗୀରଥି ବିନ୍ଧାଣୀ ଓ ଅରୁଣ ଦାସ ପ୍ରମୁଖ ଯୋଗଦେଇ ନିଜର ମତାମତ ଦେଇଥିଲେ। କାର୍ଯ୍ୟକ୍ରମକୁ ସଫଳ କରିବାକୁ ବିଭିନ୍ନ ପ୍ରସ୍ତାବ ରଖିଥିଲେ। ଆଧ୍ୟାତ୍ମିକ କାର୍ଯ୍ୟକ୍ରମ ସହିତ ପ୍ରବଚନ, ନାରାୟଣ ସେବା ଓ ଯଜ୍ଞ ଆଦି କାର୍ଯ୍ୟକ୍ରମ ରହିଛି।

■ ପ୍ରେମିକଙ୍କ ଘର ଆଗରେ ପ୍ରେମିକାଙ୍କ ଧାରଣା

ପ୍ରତାରଣା ଅଭିଯୋଗରେ ଯୁବକ ଗିରଫ

ଭଦ୍ରକ ଅଫିସ, ୭।୧୨

୪ ବର୍ଷର ପ୍ରେମ ପରେ ପ୍ରତାରଣା ଅଭିଯୋଗ କରି ପ୍ରେମିକଙ୍କ ଘର ଆଗରେ ଧାରଣା ଦେଲେ ପ୍ରେମିକା। ତାଙ୍କୁ ବୋହୂ ଭାବେ ଗ୍ରହଣ କରିବା ପାଇଁ ସେ ଅଡ଼ି ବସିଥିଲେ। କିନ୍ତୁ ପ୍ରେମିକ ଓ ତାଙ୍କ ପରିବାର ଲୋକ ବିଭିନ୍ନ କଟୁ ମନ୍ତବ୍ୟ ଦେଇଥିଲେ। ପ୍ରେମିକ ପ୍ରତାରଣା କରିଥିବା ନେଇ ଯୁବତୀଙ୍କ ଅଭିଯୋଗ କ୍ରମେ ଗ୍ରାମାଞ୍ଚଳ ଥାନା ପୋଲିସ ଏକ ମାମଲା (ନଂ.୬୫୧/୧୯) ରୁଜୁ କରି ରାହାଞ୍ଚ ଅସୁରା ଗ୍ରାମର ପ୍ରମୋଦ ଲେଙ୍କାଙ୍କୁ ଶନିବାର ଗିରଫ କରିଛି। ରବିବାର ଡାକ୍ତରୀମାଇନା ପରେ ପ୍ରମୋଦଙ୍କୁ କୋର୍ଟ ଚାଲାଣ କରାଯିବ ବୋଲି ଥାନାଧିକାରୀ ପ୍ରଭାଂଶୁ ମିଶ୍ର ସୂଚନା ଦେଇଛନ୍ତି।

ଧୂଷୁରୀ ଥାନା ହାତିଆପଡ଼ା ଅଞ୍ଚଳର ଯୁବତୀ ଜଣଙ୍କ ଥାନାରେ ଅଭିଯୋଗ କରିଛନ୍ତି ଯେ, ୪ ବର୍ଷ ଧରି ପ୍ରମୋଦଙ୍କ ସହ ତାଙ୍କର ପ୍ରେମ ସମ୍ପର୍କ ରହିଆସିଥିଲା। ବିବାହ ପ୍ରଲୋଭନ ଦେଖାଇ ପ୍ରମୋଦ ତାଙ୍କ ସହ ଶାରୀରିକ ସମ୍ପର୍କ ରଖିଥିଲେ। ଗତ ୫ ତାରିଖରେ ସେ କୋର୍ଟ ବିବାହ କରିବାକୁ କହି ତାଙ୍କୁ ଭଦ୍ରକ ଡାକି ଆଣିଥିଲେ। ହେଲେ ସେ ତାଙ୍କୁ ବିବାହ କରିବା ବଦଳରେ ଜଣେ ସମ୍ପର୍କୀୟଙ୍କ ଘରେ ରଖି ବଳାତ୍କାର କରିଥିଲେ। ଏହାପରେ ତାଙ୍କୁ ଭଦ୍ରକରେ ଛାଡ଼ିଦେଇ କେଉଁଆଡ଼େ ଚାଲି ଯାଇଥିଲେ। ଶନିବାର ସେ ପ୍ରମୋଦଙ୍କ ଘରେ ପହଞ୍ଚି ଧାରଣା ଦେଇ ତାଙ୍କୁ ବୋହୂ ଭାବେ ଗ୍ରହଣ କରିବାକୁ କହିବାରୁ ପରିବାର ଲୋକେ କଟୁ ମନ୍ତବ୍ୟ ଦେଇଥିଲେ।

■ ରୋଗୀ କଲ୍ୟାଣ ସମିତି ବୈଠକ

ରୋଗୀଙ୍କୁ ପଚାରି ସମସ୍ୟା ବୁଝିଲେ ବିଧାୟକ

ରୋଗୀ କଲ୍ୟାଣ ସମିତି ବୈଠକରେ ଉପସ୍ଥିତ ଅତିଥି।

ବାସୁଦେବପୁର, ୭।୧୨ (ଡି.ଏନ.ଏ.)

ବାସୁଦେବପୁର ଗୋଷ୍ଠୀ ସ୍ୱାସ୍ଥ୍ୟକେନ୍ଦ୍ର କନ୍‌ଫରେନ୍ସ ହଲ୍ ପରିସରରେ ରୋଗୀ କଲ୍ୟାଣ ସମିତିର ଏକ ଗୁରୁତ୍ୱପୂର୍ଣ୍ଣ ବୈଠକ ଅନୁଷ୍ଠିତ ହୋଇଯାଇଛି। ସ୍ୱାସ୍ଥ୍ୟକେନ୍ଦ୍ର ମୁଖ୍ୟ ଚିକିତ୍ସକ ଡା. ସୁଶାନ୍ତ କୁମାର ସାମନ୍ତଙ୍କ ଆବାହକତ୍ୱରେ ଅନୁଷ୍ଠିତ ଏହି ବୈଠକରେ ସମିତିର ସଭାପତି ତଥା ବିଧାୟକ ବିଷ୍ଣୁବ୍ରତ ରାଉତରାୟ ଯୋଗ ଦେଇଥିଲେ। ଡାକ୍ତରଖାନାରେ ଅର୍ଦ୍ଧନିର୍ମିତ ହୋଇ ପଡ଼ିରହିଥିବା ସ୍ୱତନ୍ତ୍ର କେବିନ ସମ୍ପୂର୍ଣ୍ଣ କରି ଖୁବ୍‌ଶୀଘ୍ର ଉଦ୍‌ଘାଟନ କରାଯିବା, ମେଡିକାଲର ବାହ୍ୟ ଓ ଆଭ୍ୟନ୍ତରୀଣ ସ୍ୱଚ୍ଛତା ସହିତ ରୋଗୀସେବା ଉପରେ ଡାକ୍ତରଖାନା କର୍ତ୍ତୃପକ୍ଷ ଅଧିକ ଗୁରୁତ୍ୱ ଦେବାକୁ ବିଧାୟକ କହିଥିଲେ। ଏହାଛଡ଼ା ଡାକ୍ତରଖାନାର ଖାଲିପଡ଼ିଥିବା ବିଭିନ୍ନ ପଦବୀ ପୂରଣ କରାଯିବା ଦିଗରେ ବୈଠକରେ ଗୁରୁତ୍ୱ ଦିଆଯାଇଥିଲା। ରୋଗୀ କଲ୍ୟାଣ ସମିତି ମାଧ୍ୟମରେ ଡାକ୍ତରଖାନାରେ କିପରି ଅଧିକରୁ ଅଧିକ ସେବା ରୋଗୀମାନଙ୍କୁ ଯୋଗାଇ ଦିଆଯାଇପାରିବ ସେ ସମ୍ପର୍କରେ ବିଭିନ୍ନ ପ୍ରସ୍ତାବ ଗ୍ରହଣ କରାଯାଇଛି। ଅନ୍ୟ ଅତିଥିମାନଙ୍କ ମଧ୍ୟରେ ଏମ୍‌ପିଙ୍କ ପ୍ରତିନିଧି ସୁରେଶ ଚନ୍ଦ୍ର ମହାନ୍ତି, ଭାରପ୍ରାପ୍ତ ବିଡିଓ ବିଶ୍ୱନାଥ ବିଶ୍ୱାଳ, ଭାରପ୍ରାପ୍ତ ତହସିଲଦାର ରାଧାକାନ୍ତ ବାରିକ, ବ୍ଲକ ଅଧ୍ୟକ୍ଷା ପୂର

ୟୁଥ୍ ଆଲର୍ଟ

ଇ ପେମେଣ୍ଟ କରୁଥିଲେ...

ବର୍ତ୍ତମାନ ଚୋରି, ଡକାୟତି ବଢି ଚାଲିଥିବାରୁ ଅଧିକାଂଶ ଟଙ୍କା ବଦଳରେ ଇପେମେଣ୍ଟର ସୁବିଧା ନେଉଛନ୍ତି। ହେଲେ ଏହାକୁ ସମ୍ପୂର୍ଣ୍ଣ ନିରାପଦ ଭାବିବା ବି ଠିକ୍ ନୁହେଁ। ତେଣୁ ଇପେମେଣ୍ଟକୁ ସୁରକ୍ଷିତ କରିବା ଲାଗି କେତେକ ଦିଗ ପ୍ରତି ବିଶେଷ ସଜାଗ ରହିବା ଆବଶ୍ୟକ...

– ଅନ୍‌ଲାଇନ୍‌ରେ ପେମେଣ୍ଟ କରିବା ଲାଗି ସର୍ବପ୍ରଥମେ ରେଜିଷ୍ଟର୍ଡ ସାଇଟ୍ ବ୍ୟବହାର କରନ୍ତୁ । କାରଣ ବର୍ତ୍ତମାନ ବିଭିନ୍ନ ଫେକ୍ ସାଇଟ୍‌ଗୁଡିକରେ ବ୍ୟାଙ୍କ୍ ଡାଟା ହ୍ୟାକ୍ ହେବା ସହ ଆକାଉଣ୍ଟରୁ ଟଙ୍କା ଚୋରି ହେଉଥିବାର ଘଟଣା ନଜିରକୁ ଆସୁଛି।

– ବର୍ତ୍ତମାନ ଫେସ୍‌ବୁକ୍ ହେଉ କିମ୍ବା ଗୁଗଲ୍‌ର ସାଇଟ୍‌ଗୁଡିକ ଖୋଲିବା ମାତ୍ରେ ବିଭିନ୍ନ ଶପିଂ ସାଇଟ୍‌ରେ ଆକର୍ଷଣୀୟ ଅଫର ସହିତ ଭଳି ଭଳି ସାମଗ୍ରୀ ମିଳୁଥିବାର ଆଡ୍ ଆସୁଛି। ଏଭଳି କୌଣସି ନୂଆ ଅନ୍‌ଲାଇନ୍ ଶପିଂ ସାଇଟ୍‌ରୁ କିଛି କିଣୁଥିଲେ କ୍ୟାଶ୍ ଅନ୍ ଡେଲିଭରି ଅପ୍ସନ ବାଛନ୍ତୁ। ଏହି ବ୍ୟବସ୍ଥା ନ ଥିଲେ ଇପେମେଣ୍ଟ କରିବା ସମୟରେ ତତ୍‌କ୍ଷଣାତ୍ ସାଇଟ୍‌ର ଡିମାଣ୍ଡ ଅନୁଯାୟୀ ସମସ୍ତ ବ୍ୟାଙ୍କ୍ ଡିଟେଲ୍ ନ ଦେଇ ପ୍ରଥମେ ଭଲ ଭାବେ ଉକ୍ତ ସାଇଟ୍‌ର ଲିଙ୍କ୍ ସେଫ୍ କି ନୁହେଁ ସୁନିଶ୍ଚିତ କରନ୍ତୁ । ଏହାର ପ୍ରାଇଭେସି ପଲିସି ଚେକ୍ କରନ୍ତୁ। ୱେବ୍‌ପେଜ୍ http‌ରୁ ଆରମ୍ଭ ହୋଇଥିବା ଦରକାର।

– ମନେରଖନ୍ତୁ ନେଟ୍ ବ୍ୟାଙ୍କିଙ୍ଗ୍ ଲାଗି ପବ୍ଲିକ୍ କମ୍ପ୍ୟୁଟର୍ କିମ୍ବା ସାଇବର୍ କାଫେ ଅସୁରକ୍ଷିତ। ବେଳେ ବେଳେ ଇଣ୍ଟରନେଟ୍ ନ ଥିଲେ କିମ୍ବା କୌଣସି ଅସୁବିଧା ଲାଗି ଅନେକେ ଦୋକାନୀ କିମ୍ବା ଅନ୍ୟଙ୍କ ଫୋନ୍ ବ୍ୟବହାର କରନ୍ତି। ହେଲେ ଏସବୁ ଦ୍ୱାରା ପର୍ସନାଲ୍ ଡାଟା ଚୋରି ହେବାର ଆଶଙ୍କା ବେଶି। ତେଣୁ ସର୍ବଦା ପର୍ସନାଲ କମ୍ପ୍ୟୁଟର୍, ଲ୍ୟାପ୍‌ଟପ୍ କିମ୍ବା ମୋବାଇଲ୍‌ରେ ହିଁ ନେଟ୍ ବ୍ୟାଙ୍କିଙ୍ଗ୍ କରିବା ଆବଶ୍ୟକ ଏବଂ ଏହାକୁ ପାସୱାର୍ଡ ପ୍ରୋଟେକ୍ଟେଡ୍ ରଖିବା ଦରକାର।

– ମୋବାଇଲରେ ଇପେମେଣ୍ଟ କରୁଥିଲେ ଅନ୍ୟ କୌଣସି ଆପ୍ଲିକେଶନ୍ ଡାଉନ୍‌ଲୋଡ୍ କରିବା ପୂର୍ବରୁ ସେଥିରେ କେଉଁସବୁ ଡାଟା ଏବଂ ଡିଟେଲ୍ସ ଆବଶ୍ୟକ ହେଉଛି ତାହାକୁ ଭଲ ଭାବେ ପଢିବା ପରେ ଇନ୍‌ଷ୍ଟଲ କରନ୍ତୁ। ନଚେତ୍ ବ୍ୟାଙ୍କ୍ ଡିଟେଲ୍ ଆଦି ପର୍ସନାଲ ଡାଟା ଚୋରି ହୋଇପାରେ।

ଜାଣନ୍ତୁ ଦୁନିଆ

ଏୟାର ପାସେଞ୍ଜର ଓ ପାରାଚ୍ୟୁଟ୍

ସଡ଼କ ଦୁର୍ଘଟଣା ଭଳି ଦିନକୁ ଦିନ ଆକାଶ ପଥରେ ବି ଦୁର୍ଘଟଣା ବଢୁଥିବାର ଦେଖିବାକୁ ମିଳୁଛି। ତଥାପି ମଧ୍ୟ ଯାତ୍ରୀଙ୍କ ସୁରକ୍ଷା ଲାଗି ଏରୋପ୍ଲେନଗୁଡିକରେ ଏଯାଏ ପାରାଚ୍ୟୁଟ୍ ବ୍ୟବସ୍ଥା କରାଯାଇ ନାହିଁ। ତେବେ ଆସନ୍ତୁ ଜାଣିବା ଏହା ପଛରେ ଥିବା କେତୋଟି ସମ୍ଭାବ୍ୟ କାରଣ ସମ୍ପର୍କରେ...

- ଆବଶ୍ୟକରୁ ଅଧିକ ଓଜନ ହେଲେ ଏରୋପ୍ଲେନ୍ ଉଡାଣରେ ଅସୁବିଧା ହେବା ସହ ଭାରସାମ୍ୟ ହରାଇବାର ଆଶଙ୍କା ଥିବାରୁ ଯାତ୍ରୀମାନଙ୍କୁ ଓଜନିଆ ସାମଗ୍ରୀ ନେବା ମନା। ତେବେ ଏମିତିରେ ପାରାଚ୍ୟୁଟ୍‌ଗୁଡିକ ଅଧିକ ଓଜନିଆ ସହ ଅଧିକ ଜାଗା ନେଉଥିବାରୁ ଏରୋପ୍ଲେନ୍‌ରେ ଯାତ୍ରୀଙ୍କ ଲାଗି ଏହି ସୁବିଧା ନାହିଁ। ତା'ଛଡା ଏହାର ଅଧିକ ଦାମ୍ ମଧ୍ୟ ଅନ୍ୟ ଏକ କାରଣ।
- ପାରାଚ୍ୟୁଟ୍‌ରେ ଆକାଶମାର୍ଗରୁ ଓହ୍ଲାଇବା କାର୍ଯ୍ୟ କେବଳ ଦକ୍ଷ ଏବଂ ତାଲିମପ୍ରାପ୍ତ ବ୍ୟକ୍ତି କରିପାରିବେ। ତେଣୁ ଏୟାର ପାସେଞ୍ଜର ଅଣତାଲିମପ୍ରାପ୍ତ ହୋଇଥିବାରୁ ଆବଶ୍ୟକ ପଡିଲେ ସୁଦ୍ଧା ସେମାନେ ଏହାର ସଦୁପଯୋଗ କରିପାରିବେ ନାହିଁ। ବୋଧହୁଏ ଏହି କାରଣରୁ ପାସେଞ୍ଜରଙ୍କ ଲାଗି ଏହି ସୁବିଧା ଉପଲବ୍ଧ ନାହିଁ।
- କମର୍ସିଆଲ୍ ଏରୋପ୍ଲେନ୍‌ରେ ମୁଖ୍ୟତଃ ଦୁର୍ଘଟଣା ଟେକ୍‌ଅପ୍ କିମ୍ବା ଲ୍ୟାଣ୍ଡିଙ୍ଗ୍ ସମୟରେ ହିଁ ହୋଇଥାଏ। ଯେଉଁଠାରେ ପାରାଚ୍ୟୁଟ୍ କୌଣସି କାମରେ ଆସି ନ ଥାଏ।
- ପାରାଚ୍ୟୁଟ୍ ଖୁବ୍ ଭାରି ଏବଂ ବଡ ହୋଇଥିବାରୁ ଯାତ୍ରୀମାନେ ଏହାକୁ ପିନ୍ଧି ପ୍ଲେନ୍‌ରେ ବସି ଯାତ୍ରା କରିବା ଆଦୌ ଆରାମଦାୟକ ନୁହେଁ । ତା'ଛଡା ପାଖରେ ଥିଲେ ମଧ୍ୟ ହଠାତ୍ ମଧ୍ୟ ଆକାଶରେ କୌଣସି ଦୁର୍ଘଟଣା ଘଟିଲେ ତତ୍‌କ୍ଷଣାତ୍ ଏହାକୁ ପିନ୍ଧି ଏକାସଙ୍ଗେ ୧୦୦– ୨୦୦ ଯାତ୍ରୀ ତଳକୁ ଡେଇଁବା ବି ଏକ ପ୍ରକାର ଅସମ୍ଭବ।
- ସବୁଠୁ ଗୁରୁତ୍ୱପୂର୍ଣ୍ଣ କଥା ହେଉଛି ଏରୋପ୍ଲେନ୍ ଖୁବ୍ ଉଚ୍ଚାରେ ଉଡୁଥିବାରୁ କେବଳ ପାରାଚ୍ୟୁଟ୍ ନୁହେଁ ଏହାସହ ଡେଇଁବା ସମୟରେ ଜୀବନ ରକ୍ଷା ଲାଗି ହାଇ ଅଲ୍ଟିଚ୍ୟୁଡ୍ ଇକ୍ୟୁପ୍‌ମେଣ୍ଟ ଯଥା– ଅକ୍ସିଜେନ୍ ଟ୍ୟାଙ୍କ୍, ମାସ୍କ ଏବଂ ରେଗୁଲେଟର, ଫ୍ଲାଇଟ୍ ସୁଟ୍, ବାଲିଷ୍ଟିକ୍ ହେଲ୍‌ମେଟ୍ ଆଦି ମଧ୍ୟ ଜରୁରୀ। ତେବେ ଦୁର୍ଘଟଣା ସମୟରେ ପାସେଞ୍ଜରକୁ ଏସବୁ ପିନ୍ଧିବା ଲାଗି ସମୟ ମିଳିବା ଅସମ୍ଭବ ହୋଇଥିବାରୁ କମର୍ସିଆଲ୍ ପ୍ଲେନ୍‌ରେ ଏସବୁକୁ ବାଦ୍ ଦିଆଯାଇଛି।

ଏ ସପ୍ତାହର ପ୍ରଶ୍ନ

୧– .....ଙ୍କ ଜନ୍ମ ଦିବସକୁ ଗୁଡ୍ ଗଭର୍ନାନ୍ସ ଡେ' ଭାବେ ପାଳନ କରାଯାଉଛି ?
୨– ସବୁଠୁ ଛୋଟ ହାତୀ ପ୍ରଜାତି ..... ?
୩– ହକ୍ ଜେଟ୍ ଉଡାଇଥିବା ପ୍ରଥମ ମହିଳା ଫାଇଟର ପାଇଲଟ୍ ..... ?
୪– ପୃଥିବୀର ସବୁଠୁ ଶକ୍ତିଶାଳୀ ଇଣ୍ଟେଲିଜେନ୍ସ ଏଜେନ୍ସି ..... ?
୫– ଖାଦ୍ୟରେ ..... ର ମାତ୍ରା ହ୍ରାସ ହେଲେ ମାରାସ୍‌ମସ୍ ରୋଗ ଦେଖା ଦେଇଥାଏ ?

ଗତ ଥରର ଉତ୍ତର

୧ ଲକ୍‌ଜେନବର୍ଗ
୪ ଗୋତାବାୟ ରାଜାପକାଶା
୩ ଟୁ
୨ ଡଃ ହୋମି ଜାହାଙ୍ଗୀର ଭାବା
୫ କଲିକତା

ଉତ୍ତର ଦାତା

ଅନନ୍ୟା ମହାରଣା, ବୌଦ୍ଧ

ପ୍ରଶାନ୍ତ କର, ପୁରୀ

ବିନୋଦ ବିହାରୀ ବେହେରା, କଟକ

ଦୀପ୍ତିରଞ୍ଜନ ମହାନ୍ତି, ବାଲେଶ୍ୱର

ସୂଚନା: ଆଗାମୀ ଆଶା ପୃଷ୍ଠା ପାଇଁ ଲେଖା ଓ ଫଟୋ ପଠାଇବା ଲାଗି ଇ-ମେଲ୍ ଠିକଣା: dharitriagamiasha @gmail.com

ବିଲିକଣା ଗ୍ରାମପଞ୍ଚାୟତ, ପଟ୍ଟାମୁଣ୍ଡାଇ

ଧରିତ୍ରୀର ୪୬ତମ ସ୍ୱନକ୍ଷତ୍ର ଦିବସ ପାଳନ ଅବସରରେ ପଞ୍ଚାୟତବାସୀଙ୍କୁ ଅଭିନନ୍ଦନ। ସମସ୍ତଙ୍କ ସହଯୋଗରେ ସରକାରୀ ଯୋଜନାଗୁଡିକୁ ସଦ୍‌ବିନିଯୋଗ କରି ପଞ୍ଚାୟତର ବିକାଶ ପାଇଁ ସହଯୋଗ କାମନା କରୁଛି ।

ବିଜୟ ରାଉତ
ସରପଞ୍ଚ, ବିଲିକଣା ଗ୍ରାମପଞ୍ଚାୟତ

ଅଳପୁଆ ଗ୍ରାମପଞ୍ଚାୟତ, ପଟ୍ଟାମୁଣ୍ଡାଇ

ଧରିତ୍ରୀର ୪୬ତମ ସ୍ୱନକ୍ଷତ୍ର ଦିବସ ପାଳନ ଅବସରରେ ପଞ୍ଚାୟତବାସୀଙ୍କୁ ଅଭିନନ୍ଦନ ଜଣାଉଛି। ସମସ୍ତଙ୍କ ସହଯୋଗରେ ଆମ ପଞ୍ଚାୟତର ବିକାଶଧାରାର ଅଗ୍ରଗତି କାମନା କରୁଅଛି ।

ରମେଶ ଦାସ
ସରପଞ୍ଚ, ଅଳପୁଆ ଗ୍ରାମପଞ୍ଚାୟତ

ତରଡ଼ିପାଳ ଗ୍ରାମପଞ୍ଚାୟତ, ପଟ୍ଟାମୁଣ୍ଡାଇ

ଧରିତ୍ରୀର ୪୬ତମ ଜନ୍ମବାର୍ଷିକୀ ପାଳନ ଅବସରରେ ପଞ୍ଚାୟତବାସୀଙ୍କୁ ଅଭିନନ୍ଦନ ଜଣାଉଛି । ସରକାରଙ୍କ ବିଭିନ୍ନ ବିକାଶମୂଳକ ଯୋଜନାର ସଦ୍‌ବିନିଯୋଗ କରି ପଞ୍ଚାୟତର ଉନ୍ନତି ପାଇଁ ସମସ୍ତଙ୍କର ସହଯୋଗ କାମନା କରୁଛି ।

ପ୍ରିୟଦର୍ଶିନୀ ତରାଇ
ସରପଞ୍ଚ, ତରଡ଼ିପାଳ ଗ୍ରାମପଞ୍ଚାୟତ

ଦୋଷିଆ ଗ୍ରାମପଞ୍ଚାୟତ, ପଟ୍ଟାମୁଣ୍ଡାଇ

ଧରିତ୍ରୀର ୪୬ତମ ଜନ୍ମ ଉତ୍ସବ ପାଳନ ଅବସରରେ ମୋ ପଞ୍ଚାୟତବାସୀଙ୍କୁ ଶୁଭେଚ୍ଛା। ସରକାରଙ୍କ ବିଭିନ୍ନ ଉନ୍ନୟନ ମୂଳକ ଯୋଜନାର ସଠିକ୍ ବିନିଯୋଗ କରି ପଞ୍ଚାୟତର ଉନ୍ନତି ପାଇଁ ପଞ୍ଚାୟତବାସୀଙ୍କ ସହଯୋଗ କାମନା କରୁଛି ।

ପ୍ରଭାତ ରଞ୍ଜନ ପ୍ରଧାନ
ସରପଞ୍ଚ, ଦୋଷିଆ ଗ୍ରାମପଞ୍ଚାୟତ

ସଂସାରଫଳ ଗ୍ରାମପଞ୍ଚାୟତ, ପଟ୍ଟାମୁଣ୍ଡାଇ

ଧରିତ୍ରୀର ୪୬ତମ ସ୍ୱନକ୍ଷତ୍ର ଉତ୍ସବ ପାଳନ ଅବସରରେ ପଞ୍ଚାୟତବାସୀଙ୍କୁ ହାର୍ଦ୍ଦିକ ଅଭିନନ୍ଦନ। ସରକାରଙ୍କ ସମସ୍ତ ଯୋଜନାକୁ ସଠିକ ବିନିଯୋଗ କରି ଆମ ପଞ୍ଚାୟତର ବିକାଶଧାରା ଆଗେଇନେବାରେ ସମସ୍ତଙ୍କର ସହଯୋଗ କାମନା କରୁଛି ।

ମିନତୀ ପାତ୍ର
ସରପଞ୍ଚ, ସଂସାରଫଳ ଗ୍ରାମପଞ୍ଚାୟତ

■ ବଳାତ୍କାରକୁ ନେଇ ଉଦ୍‌ବେଗ: ରାଜ୍ୟକୁ କେନ୍ଦ୍ରର ଚିଠି

ଅପରାଧ ପ୍ରତି କଠୋର ହୁଅ

■ ତଦନ୍ତରେ ଢିଲା କଲେ ପୋଲିସ ଅଧିକାରୀଙ୍କ ବିରୋଧରେ ହେବ ଆପରାଧିକ ମାମଲା

■ ଫୋରେନ୍ସିକ୍ ଲାବରେଟୋରିର ଆଧୁନିକୀକରଣ କରିବାକୁ ପରାମର୍ଶ

ଭୁବନେଶ୍ୱର,୭।୧୨(ବ୍ୟୁରୋ)

ଦେଶରେ ମହିଳା ଓ ନାବାଳିକାଙ୍କ ବିରୋଧରେ ବଳାତ୍କାର ଘଟଣା ବଢ଼ିଚାଲିଛି। ଏହାକୁ ନେଇ ସମଗ୍ର ଦେଶରେ ଜନ ଆକ୍ରୋଶ ଦେଖାଦେଇଛି। ଏଭଳି ଘଟଣା ବାରମ୍ବାର ଘଟୁଥିବାରୁ ଉଭୟ କେନ୍ଦ୍ର ଓ ରାଜ୍ୟ ସରକାରଙ୍କ ଉପରେ ଚାପ ବଢ଼ିବାରେ ଲାଗିଛି। ବିଭିନ୍ନ ସମୟରେ ହେଉଥିବା ବଳାତ୍କାର ଘଟଣାକୁ କେନ୍ଦ୍ର ସରକାର ଗୁରୁତର ସହ ନେଇଛନ୍ତି। ମହିଳାମାନଙ୍କ ସୁରକ୍ଷାକୁ କଡ଼ାକଡ଼ି କରିବା ପାଇଁ ଯଥାସମ୍ଭବ ପଦକ୍ଷେପ ନେବାକୁ କେନ୍ଦ୍ର ସରକାର ରାଜ୍ୟଗୁଡ଼ିକୁ ପରାମର୍ଶ ଦେଇଛନ୍ତି। କେନ୍ଦ୍ର ସରକାରଙ୍କ ପକ୍ଷରୁ ଅପରାଧକୁ ରୋକିବା ନେଇ ସ୍ୱରାଷ୍ଟ୍ର ମନ୍ତ୍ରଣାଳୟ ପକ୍ଷରୁ ଗାଇଡଲାଇନ ଜାରି କରାଯାଇଛି।

ଏ ନେଇ କେନ୍ଦ୍ର ସ୍ୱରାଷ୍ଟ୍ର ମନ୍ତ୍ରଣାଳୟ ସଚିବ ଅଜୟ କୁମାର ଭାଲା ସମସ୍ତ ରାଜ୍ୟକୁ ଚିଠି ଲେଖିଛନ୍ତି। ଚିଠିରେ ଉଲ୍ଲେଖ କରାଯାଇଛି ଯେ, ମହିଳା ଓ ନାବାଳିକାମାନଙ୍କ ବିରୋଧରେ ବଳାତ୍କାର ଭଳି ଜଘନ୍ୟ ଅପରାଧ ଘଟଣା ବାରମ୍ବାର ଘଟୁଥିବା ନଜରକୁ ଆସୁଛି। ମହିଳା ଓ ନାବାଳିକାମାନଙ୍କର ସୁରକ୍ଷାକୁ କେନ୍ଦ୍ର ସରକାର ଉଚ୍ଚ ପ୍ରାଥମିକତା ଦେଇ ଆସିଛନ୍ତି। ଏଭଳି ଅପରାଧକୁ ଦୃଢ଼ହସ୍ତରେ ଦମନ କରିବା ପାଇଁ ସରକାର ଆଇନରେ ବ୍ୟବସ୍ଥା କରିଛନ୍ତି। ତେବେ ଏଭଳି ଘଟଣା ସମ୍ପର୍କରେ ଅଭିଯୋଗ ପାଇବା ମାତ୍ରେ ପୋଲିସ ତତ୍‌କ୍ଷଣାତ ପଦକ୍ଷେପ ନେବାର ଆବଶ୍ୟକତା ରହିଛି। ମହିଳାଙ୍କ ବିରୋଧରେ ହେଉଥିବା ଯୌନ ନିର୍ଯାତନା କ୍ଷେତ୍ରରେ କଡ଼ା ପଦକ୍ଷେପ ନେବାକୁ ୨୦୧୯ ମେ' ୧୬ ତାରିଖରେ ରାଜ୍ୟ ଏବଂ କେନ୍ଦ୍ର ଶାସିତ ଅଞ୍ଚଳଗୁଡ଼ିକୁ ଜଣାଇ ଦିଆଯାଇଥିଲା। ଚିଠିରେ ଆହୁରି କୁହାଯାଇଛି ଯେ ଯଦି କୌଣସି ପୋଲିସ ଅଧିକାରୀଙ୍କ ଏ କ୍ଷେତ୍ରରେ ଅବହେଳା କରିବେ ସେମାନଙ୍କ ବିରୋଧରେ ଆପରାଧିକ ଦଣ୍ଡବିଧାନ କରାଯିବା ଦରକାର। ଏଭଳି ଅପରାଧକୁ କିପରି ପରିଚାଳନା କରିବେ ସେ ନେଇ ପୋଲିସ ଅଧିକାରୀମାନଙ୍କୁ ଏକ ରିଫ୍ରେସର କୋର୍ସ କରିବାକୁ ରାଜ୍ୟଗୁଡ଼ିକୁ କେନ୍ଦ୍ର ସରକାର ପରାମର୍ଶ ଦେଇଛନ୍ତି। ଅପରାଧିକୁ କିପରି ଡିଲ୍ କରାଯିବ ସେନେଇ ଏକ ଇନ୍‌ଭେଷ୍ଟିଗେଶନ ଟ୍ରାକିଂ ସିଷ୍ଟମ ଫର ସେକ୍ସୁଆଲ ଅଫେନ୍ସ (ଆଇଟିଏସଏସଓ) ପୋର୍ଟାଲ ରହିଛି। ରାଜ୍ୟ ପୋଲିସ ଏହାର ସୁଯୋଗ ନେବା ସହ ୨ ମାସ ମଧ୍ୟରେ ତଦନ୍ତ ଶେଷ କରିବାକୁ କୁହାଯାଇଛି। ଏହି ପୋର୍ଟାଲ ଜରିଆରେ ପୋଲିସ ଅଧିକାରୀଙ୍କ ତଦନ୍ତ ଉପରେ ମଧ୍ୟ ନଜର ରଖାଯିବ ବୋଲି ଚିଠିରେ ଉଲ୍ଲେଖ କରାଯାଇଛି। ଯୌନ ନିର୍ଯାତନା ମାମଲାରେ ନ୍ୟାୟ ଦେବା ପାଇଁ ଫୋରେନ୍‌ସିକ ପ୍ରମାଣ ଅତ୍ୟନ୍ତ ଗୁରୁତ୍ୱପୂର୍ଣ୍ଣ। ରାଜ୍ୟର ଫରେନ୍‌ସିକ୍ ଲାବୋରେଟୋରି ଗୁଡ଼ିକୁ ଅତ୍ୟାଧୁନିକ ଯନ୍ତ୍ରାଂଶ ଓ ଉଚ୍ଚ କୁଶଳୀ ମାନବ ସମ୍ବଳ, ଇ-ଫୋରେନ୍‌ସିକଙ୍କୁ ନିଯୁକ୍ତି ଦେବା ସହ ଦକ୍ଷତା ବୃଦ୍ଧି ପାଇଁ ଅନ୍ୟାନ୍ୟ ଆନୁଷଙ୍ଗିକ ବ୍ୟବସ୍ଥା କରିବାକୁ ରାଜ୍ୟ ସରକାରଙ୍କୁ ପରାମର୍ଶ ଦିଆଯାଇଛି।

ଦେଶରେ ମହିଳା ବିରୋଧୀ ଅପରାଧ ବଢ଼ି ଚାଲିଥିବାବେଳେ ଶନିବାର ବଳାତ୍କାର ପୀଡ଼ିତାଙ୍କୁ ନ୍ୟାୟ ଦାବିରେ ନୂଆଦିଲ୍ଲୀର ଆଇଟିଓରେ ଶୋଭାଯାତ୍ରା କରାଯାଉଛି।

ନାବାଳିକାଙ୍କୁ ବଳାତ୍କାର ଅଭିଯୋଗ

ଖଲ୍ଲିକୋଟ,୭।୧୨(ଡି.ଏନ.ଏ.)-ଗଞ୍ଜାମ ଜିଲା ଖଲ୍ଲିକୋଟ ଥାନା ଅଞ୍ଚଳରେ ଜଣେ ୬ ବର୍ଷୀୟ ବାଳିକାଙ୍କୁ ଶନିବାର ବଳାତ୍କାର କରାଯାଇଥିବା ଅଭିଯୋଗ ହୋଇଛି। ଏ ନେଇ ପୋଲିସ ନଂ. ୩୬୦/୧୯ରେ ମାମଲା ରୁଜୁ କରିଛି। ପ୍ରକାଶ ଯେ, ମଧ୍ୟାହ୍ନରେ ନାବାଳିକା ଜଣକ ଘର ନିକଟରେ ଖେଳୁଥିବା ସମୟରେ ଉକ୍ତ ଥାନା ଅଞ୍ଚଳର ଜଣେ ନାବାଳକ (୧୬) ତାଙ୍କୁ ଚକଲେଟ ଦେଇ ବିଭିନ୍ନ ପ୍ରକାର ପ୍ରଲୋଭନ ଦେଖାଇ ଏକ ନିର୍ଦ୍ଦିଷ୍ଟ ସ୍ଥାନକୁ ନେଇ ବଳାତ୍କାର କରିଥିଲେ। ଏ ସମ୍ପର୍କରେ ନାବାଳିକା ନିଜ ଘରେ କହିବା ପରେ ତାଙ୍କ ମା' ଥାନାରେ ଏତଲା ଦେଇଥିଲେ। ଖଲ୍ଲିକୋଟ ଆଇଆଇସି ସତ୍ୟରଞ୍ଜନ ପ୍ରଧାନ ନାବାଳକଙ୍କୁ ପଚରାଉଚରା କରି ଡାକ୍ତରୀ ମଇନା କରିବାକୁ ବ୍ରହ୍ମପୁର ବଡ଼ ମେଡିକାଲ ପଠାଇଛନ୍ତି।

ଶିଶୁକନ୍ୟାଙ୍କୁ ବଳାତ୍କାର ଉଦ୍ୟମ

■ ନାବାଳକଙ୍କୁ ମାଡ଼ ମାରି ପୋଲିସ ଜିମା

■ କମଳା ଦେବାକୁ କହି ଡାକି ଆଣିଥିଲେ ଅଭିଯୁକ୍ତ

କଟକ ଅଫିସ,୭।୧୨

ଦେଶରେ ବଳାତ୍କାର ଘଟଣା ବୃଦ୍ଧି ପାଇବାରେ ଲାଗିଛି। ଏହାକୁ ନେଇ ବିଭିନ୍ନ ସ୍ଥାନରେ ଜନଆକ୍ରୋଶ ଓ ବିକ୍ଷୋଭ ଜାରି ରହିଥିବାବେଳେ ଶନିବାର କଟକ ବାଦାମବାଡି ଥାନା ଅଞ୍ଚଳରେ ଜଣେ ୪ ବର୍ଷର ଶିଶୁକନ୍ୟାଙ୍କୁ ବଳାତ୍କାର ଉଦ୍ୟମ ହୋଇଛି। ଏହି ଘଟଣାରେ ସମ୍ପୃକ୍ତ ନାବାଳକଙ୍କୁ ସ୍ଥାନୀୟ ଲୋକେ ନିର୍ଧୂମ ମାଡ଼ ମାରି ପୋଲିସ ଜିମା ଦେଇଛନ୍ତି। ପରେ ପୋଲିସ ଅଭିଯୁକ୍ତ ଓ ଶିଶୁକନ୍ୟାକୁ ଡାକ୍ତରୀମାଇନା ପାଇଁ ଏସ୍‌ସିବି ମେଡିକାଲ ପଠାଇ ତଦନ୍ତ ଚଳାଇଛି। ମିଳିଥିବା ସୂଚନା ଅନୁଯାୟୀ, ଖାନ୍‌ନଗର ବିଶ୍ୱନାଥ ପଣ୍ଡିତ ସେଣ୍ଟ୍ରାଲ୍ ଲାଇବ୍ରେରି ପଛପଟ ଏକ ସ୍ଥାନରେ ଶନିବାର ଅପରାହ୍ନ ପ୍ରାୟ ସାଢେ ୩ଟାରେ ଶିଶୁକନ୍ୟା ଜଣକ କାନ୍ଦୁଥିଲେ। ଏହି ସମୟରେ ଉକ୍ତ ଲାଇବ୍ରେରିରେ ପଢୁଥିବା କେତେଜଣ ଛାତ୍ର ତଳକୁ ଅନାଇବାବେଳକୁ ନାବାଳକ ଜଣକ ଶିଶୁକନ୍ୟାଙ୍କୁ ବଳାତ୍କାର ଉଦ୍ୟମ କରୁଥିବା ଦେଖିବାକୁ ପାଇଥିଲେ। ପରେ ଛାତ୍ରମାନେ ସେଠାରେ ପହଞ୍ଚିଥିଲେ। ଏହା ଦେଖି ଝିଅଟି ନାବାଳକଙ୍କ କବଳରୁ ଖସିଆସି ଛାତ୍ରମାନଙ୍କ ନିକଟରେ ପହଞ୍ଚିଥିଲେ। ତେବେ ସାଇକେଲ ନେଇ ଆସିଥିବା ନାବାଳକ ପଳାଇବାକୁ ଉଦ୍ୟମ କରୁଥିବାବେଳେ ଛାତ୍ରମାନଙ୍କ ସହ ସ୍ଥାନୀୟ ଲୋକେ ପହଞ୍ଚି ତାଙ୍କୁ ମାଡ ମାରିଥିଲେ। ଖବରପାଇ ପୋଲିସ ପହଞ୍ଚି ନାବାଳକଙ୍କୁ ଥାନାକୁ ନେଇଥିଲା। ତେବେ ସାଇକେଲରେ ବୁଲାଇବା ଓ କମଳା ଖାଇବାକୁ ଦେବା ପାଇଁ କହି ଉକ୍ତ ନାବାଳକ ତାଙ୍କୁ ସେଠାକୁ ନେଇଆସିଥିଲେ ବୋଲି ଶିଶୁକନ୍ୟା କହିଛନ୍ତି। ସମ୍ପୃକ୍ତ ନାବାଳକଙ୍କ ଘର ପୁରୀ ଅଞ୍ଚଳରେ ହୋଇଥିବାବେଳେ ଖାନ୍‌ନଗର କାଳୀ ମନ୍ଦିରରେ ସେ ଓ ତାଙ୍କ ମା' ଭିକ୍ଷାବୃତ୍ତି କରି ପେଟ ପୋଷନ୍ତି ବୋଲି ନାବାଳକ କହିଥିବା ଛାତ୍ରମାନେ ପ୍ରକାଶ କରିଛନ୍ତି। ଏ ସମ୍ପର୍କରେ ବାଦାମବାଡ଼ି ଥାନା ଅଧିକାରୀ ହିମାଂଶୁ ଭୂଷଣ ସ୍ୱାଇଁ କହିଛନ୍ତି, ଉଭୟଙ୍କୁ ଡାକ୍ତରୀମାଇନା ପାଇଁ ପୋଲିସ ପଠାଇଛି। ଘଟଣାସ୍ଥଳରୁ ନାବାଳକଙ୍କ ଚପଲ ଓ ସାଇକେଲ ଜବତ କରାଯାଇଛି। ତେବେ ତଦନ୍ତ ପରେ ଯାହା କିଛି କହି ହେବ ବୋଲି ସ୍ୱାଇଁ କହିଛନ୍ତି।

ହୋଟେଲରେ ନାବାଳିକାଙ୍କୁ ବଳାତ୍କାର

■ ପୀଡିତା ଓ ଅଭିଯୁକ୍ତଙ୍କୁ ନେଲା ସତ୍ୟବାଦୀ ପୋଲିସ

■ ଦୁଇଦିନ ତଳେ ନିଖୋଜ ଥିଲେ ନାବାଳିକା

ଭୁବନେଶ୍ୱର,୭।୧୨(ବ୍ୟୁରୋ)

ହାଇଦ୍ରାବାଦ, ଉନ୍ନାଓ ବଳାତ୍କାର ଓ ହତ୍ୟା ଘଟଣା ସାରା ଦେଶରେ ଆଲୋଡ଼ନ ସୃଷ୍ଟି କରିଛି। ନିକଟରେ ପୁରୀର ରିଜର୍ଭ ପୋଲିସ କ୍ୱାର୍ଟର୍ସରେ ଜଣେ ନାବାଳିକାଙ୍କୁ ବଳାତ୍କାର ପରି ବହୁ ଘଟଣାକୁ ନେଇ ରାଜ୍ୟରେ ଆନ୍ଦୋଳନ ଓ ବିକ୍ଷୋଭ ତେଜିବାରେ ଲାଗିଛି। ଏପରିସ୍ଥଳେ ଭୁବନେଶ୍ୱର ମଞ୍ଚେଶ୍ୱର ଥାନାଅଞ୍ଚଳରେ ଥିବା ଏକ ହୋଟେଲରେ ଜଣେ ନାବାଳିକାଙ୍କୁ ବଳାତ୍କାର କରାଯାଇଥିବା ଅଭିଯୋଗ ହୋଇଛି। ଶନିବାର ସନ୍ଧ୍ୟାରେ ପୁରୀ ସତ୍ୟବାଦୀ ଥାନା ପୋଲିସ ଉକ୍ତ ହୋଟେଲ ଉପରେ ଚଢ଼ାଉ କରି ନାବାଳିକାଙ୍କୁ ଉଦ୍ଧାର କରିବା ସହ ଅଭିଯୁକ୍ତଙ୍କୁ ଉଠାଇ ନେଇଛି। ଅଭିଯୁକ୍ତଙ୍କୁ ପଚରାଉଚର କରିବା ସହ ରୁଜୁ ହୋଇଥିବା ମାମଲା ଆଧାରରେ ତଦନ୍ତ ଚଳାଇଛି ସତ୍ୟବାଦୀ ପୋଲିସ। ସୂଚନା ଅନୁଯାୟୀ, ନାବାଳିକାଙ୍କ ଘର ସତ୍ୟବାଦୀ ଥାନାଅଞ୍ଚଳରେ। ସେ ଗତ ଦୁଇଦିନ ତଳେ ନିଖୋଜ ହୋଇଯାଇଥିବା ନେଇ ପରିବାର ଲୋକେ ଥାନାରେ ଏକ ଲିଖିତ ଅଭିଯୋଗ ଦେଇଥିଲେ। ପୋଲିସ ଅଭିଯୁକ୍ତଙ୍କ ମୋବାଇଲ ଫୋନ୍‌କୁ ଟ୍ରାକ୍ କରିବା ପରେ ଭୁବନେଶ୍ୱରରେ ଥିବା ଜଣାପଡିଥିଲା। ଏହାପରେ ମଞ୍ଚେଶ୍ୱର ଥାନା ପୋଲିସ ସହ ଯୋଗାଯୋଗ କରାଯାଇ ଚଢ଼ାଉ କରାଯାଇଥିଲା। ମଞ୍ଚେଶ୍ୱର ଥାନା ଅଧିକାରୀ ଜିତେନ୍ଦ୍ରନାଥ ସେଠୀ କହିଛନ୍ତି, ଅଭିଯୁକ୍ତ ଜଣକ ନାବାଳିକାଙ୍କୁ ବଳପୂର୍ବକ ହୋଟେଲରେ ରଖିଥିଲେ କି ସେ ତାଙ୍କ ଇଚ୍ଛାରେ ରହିଥିଲେ ସେନେଇ ସତ୍ୟବାଦୀ ପୋଲିସ ତଦନ୍ତ କରୁଛି। ସତ୍ୟବାଦୀ ଥାନା ଅଧିକାରୀ ଶଙ୍କୁନ୍ତଳା ପତି କହିଛନ୍ତି, ଅଭିଯୋଗ ଆଧାରରେ ଆମେ ତଦନ୍ତ କରି ଭୁବନେଶ୍ୱରରୁ ନାବାଳିକାଙ୍କୁ ଉଦ୍ଧାର କରିବା ସହ ଅଭିଯୁକ୍ତଙ୍କୁ କାବୁ କରି ପଚରାଉଚରା କରାଯାଉଛି। ନାବାଳିକାଙ୍କୁ ବଳାତ୍କାର କରାଯାଇଛି କି ନାହିଁ ଡାକ୍ତରୀ ପରୀକ୍ଷା ପରେ ଜଣାପଡିବ।

ନାବାଳିକାଙ୍କୁ ବଳାତ୍କାର: ଅଭିଯୁକ୍ତ ଗିରଫ

ରାଇରଙ୍ଗପୁର, ୭।୧୨(ଡି.ଏନ୍.ଏ.)

ମୟୂରଭଞ୍ଜ ଜିଲା ରାଇରଙ୍ଗପୁର ଅଞ୍ଚଳରେ ଜଣେ ଅଧ୍ୟାପିକା ବଳାତ୍କାରର ଶିକାର ହୋଇ ଆତ୍ମହତ୍ୟା କରିଥିବାବେଳେ ଜଣେ କଲେଜ ଛାତ୍ରୀଙ୍କ ପ୍ରତି ଜନୈକ ଶିକ୍ଷକଙ୍କ ଅସଦାଚରଣ ଘଟଣା ଅଞ୍ଚଳରେ ଚର୍ଚ୍ଚାକୁ ଆସିଥିଲା। ଏବେ ବାଦାମପାହାଡ଼ ଥାନା ଅଞ୍ଚଳରେ ଜଣେ ନାବାଳିକାକୁ ଅପହରଣ କରି ବଳାତ୍କାର କରାଯିବା ଘଟଣା ପଦାକୁ ଆସିଛି। ପୀଡ଼ିତାଙ୍କ ପରିବାର ଗୁରୁବାର ଏ ନେଇ ଥାନାରେ ଲିଖିତ ଅଭିଯୋଗ କରିବା ପରେ ପୋଲିସ ମାମଲା (ନଂ.ନଂ ୬୧/୨୦୧୯) ରୁଜୁକରି ତଦନ୍ତ ଚଳାଇଥିଲା। ଶନିବାର ତିରିଂ ଥାନା ଅଧୀନ ତାରଣା ଅଞ୍ଚଳରୁ ଅଭିଯୁକ୍ତ ଯୁବକ ସୁଜନ ନାରାୟଣ ମଣ୍ଡଳଙ୍କୁ ପୋଲିସ ଗିରଫ କରିଛି। ସମ୍ପୃକ୍ତ ଯୁବକଙ୍କୁ ପରେ ବାରିପଦାସ୍ଥିତ ସ୍ୱତନ୍ତ୍ର ପୋକ୍ସୋ କୋର୍ଟକୁ ପଠାଯାଇଛି। ଅନ୍ୟପକ୍ଷେ ପୀଡ଼ିତା ନାବାଳିକାଙ୍କ ବୟାନ ମାଜିଷ୍ଟ୍ରେଟ୍‌ଙ୍କ ନିକଟରେ ରେକର୍ଡ କରାଯାଇଥିବା ପୋଲିସ ସୂଚନା ଦେଇଛି। ଅଭିଯୋଗରେ ଦର୍ଶାଯାଇଛି ଯେ, ନାବାଳିକାଙ୍କୁ ଅଭିଯୁକ୍ତ ଯୁବକ ଏକ ବାଇକ୍‌ରେ ଅପହରଣ କରି ନେଇ ନିର୍ଜନ ସ୍ଥାନରେ ବଳାତ୍କାର କରି ପରେ ତାଙ୍କୁ ଆଣି ଘର ନିକଟରେ ଛାଡ଼ି ପଳାଇଥିଲେ। ପୀଡିତାଙ୍କ ପରିବାର ଥାନାରେ ଅଭିଯୋଗ କରିବା ପରେ ପୋଲିସ ତନାଘନା ଚଳାଇ ତିରିଂ ଥାନା ଅଞ୍ଚଳରୁ ଅଭିଯୁକ୍ତଙ୍କୁ ଗିରଫ କରିଛି।

ରାଜଧାନୀରେ ପୁଣି ଲଜ୍ଜା
୭ ବର୍ଷୀୟାଙ୍କ ସହ ବର୍ବରତା

■ ଟ୍ୟୁଶନରୁ ଫେରୁଥିବାବେଳେ ଚକୋଲେଟ ଦେବାକୁ ଡାକିନେଇଥିଲେ

■ ଅଭିଯୁକ୍ତଙ୍କୁ ଅଟକ ରଖି ପୋଲିସର ପଚରାଉଚରା

ଭୁବନେଶ୍ୱର,୭।୧୨(ବ୍ୟୁରୋ)

ରାଜଧାନୀ ଭୁବନେଶ୍ୱରରେ ଘଟିଛି ଆଉ ଏକ ଲଜ୍ଜାଜନକ ଘଟଣା। ଦୁଇଦିନ ତଳେ ଖଣ୍ଡଗିରି ଥାନା ଅଞ୍ଚଳରେ ଜଣେ ଯୁବତୀଙ୍କୁ ବଳାତ୍କାର କରାଯାଇଥିବାବେଳେ ଶନିବାର ଚନ୍ଦ୍ରଶେଖରପୁର ଥାନାଅଞ୍ଚଳରେ ୭ବର୍ଷର ଶିଶୁକନ୍ୟାଙ୍କୁ ଜଣେ ୪୮ ବର୍ଷୀୟ ବଳାତ୍କାର କରିଛନ୍ତି। ପୋଲିସ ପୋକ୍‌ସୋ ଆକ୍ଟରେ ବଳାତ୍କାର ମାମଲା ରୁଜୁ କରି ଏକ ବସ୍ତିରୁ ଅଭିଯୁକ୍ତଙ୍କୁ ଧରିଛି। ମହିଳା ପୋଲିସ ପୀଡ଼ିତାଙ୍କୁ ପରାଉଚରା କରିବା ପରେ ତାଙ୍କର ଚିକିତ୍ସା କରାଯାଇଛି। ଅଭିଯୋଗ ଅନୁଯାୟୀ, ପୀଡିତା ଅପରାହ୍ନ ପ୍ରାୟ ୪ଟାରେ ଟ୍ୟୁଶନରୁ ଘରକୁ ଫେରୁଥିଲେ। ତାଙ୍କ ବସ୍ତିରେ ରହୁଥିବା ଅଭିଯୁକ୍ତ ଜଣକ ତାଙ୍କୁ ଚକୋଲେଟ ପାଇଁ ଟଙ୍କା ଦେବାକୁ କହି ଘରକୁ ଡାକିଥିଲେ। ପରେ ତାଙ୍କୁ ଘରପଛ ବାରିକୁ ନେଇ ଏକ ନିଛାଟିଆ ସ୍ଥାନରେ ବଳାତ୍କାର କରିଥିଲେ। ପୀଡିତା ଚିତ୍କାର କରିବାରୁ ସେ ତାଙ୍କୁ ଛାଡ଼ି ପଳାଇଥିଲେ। ସେଠାରୁ ପୀଡିତା କାନ୍ଦିକାନ୍ଦି ଘରକୁ ଆସି ପରିବାର ଲୋକଙ୍କୁ ସବୁକଥା ଜଣାଇଥିଲେ। ପରିବାର ପକ୍ଷରୁ ଥାନାରେ ଅଭିଯୋଗ କରାଯାଇଥିଲା। ଅଭିଯୁକ୍ତ ଜଣକ ବିବାହିତ, ତାଙ୍କ ସ୍ତ୍ରୀ ଓ ପିଲା ଉକ୍ତ ବସ୍ତିରେ ରହୁଛନ୍ତି। ଏନେଇ ଚନ୍ଦ୍ରଶେଖରପୁର ଥାନା ଅଧିକାରୀ ବିଶ୍ୱରଞ୍ଜନ ନାୟକ କହିଛନ୍ତି, ପୀଡିତାଙ୍କୁ ପଚରାଉଚରାବେଳେ ସେ ବଳାତ୍କାରର ଶିକାର ହୋଇଥିବା କହିଛନ୍ତି। ରବିବାର ଉଭୟଙ୍କ ଡାକ୍ତରୀ ମାଇନା କରାଯିବ। ଅଭିଯୁକ୍ତଙ୍କୁ ଗିରଫ ପରେ କୋର୍ଟ ଚାଲାଣ କରାଯିବ ବୋଲି ସେ କହିଛନ୍ତି।

DIRECTORATE OF MINES
STEEL & MINES DEPARTMENT
Government of Odisha
Email: directormines1@orissaminerals.gov.in
Date: December 06, 2019

NOTICE INVITING TENDER

"Invitation of Bids for Grant of Mining Lease for Iron Ore and Manganese Minerals"

No.: G-22: In exercise of the powers conferred by Section 10(B) of the Mines and Minerals (Development and Regulation) Act, 1957 and in accordance with the Mineral (Auction) Rules, 2015 as amended from time to time notified thereunder, the Government of Odisha has identified 20 (twenty) Minerals Blocks as under for electronic auction and hereby invites tenders for the purposes of grant of Mining Lease:
a) 12 (Twelve) Mineral Blocks of Iron Ore.
b) 2 (Two) Mineral Blocks of Manganese.
c) 6 (Six) Mineral Blocks of Iron Ore and Manganese
Accordingly, financial bids are invited in digital format only and technical bids are invited both in digital and physical format from eligible bidders.
Eligibility conditions, date and time for participating in the electronic auction are provided in the tender document. Detailed Tender Documents along with timelines, notifications, updates and other details for the e-auction process for the mineral blocks are available in electronic form only and can be downloaded from the website of MSTC Limited:
(https://www.mstcecommerce.com/auctionhome/mlcl/index.jsp).
Interested and eligible bidders can register themselves on the above website. On successful registration, eligible bidders will obtain login ID and Password necessary for participation in the e-auction process. Model tender document and Mineral Block Summary are available free of cost on the website of MSTC Limited:
(https://www.mstcecommerce.com/auctionhome/mlcl/index.jsp).
Last date for purchase of tender document after payment of a tender fee on website of e-auction platform provider is Monday, December 30 2019 and the last date for submission of the bid is Friday, January 03, 2020 on or before 12.00 Noon (Indian Standard Time).
The Price of Tender Document for each Mineral Block is Rs.5,00,000/- (Rupees Five Lakh).
In the event a prospective Bidder/Bidder has purchased the tender document for a particular mineral block in response to the Notice Inviting Tenders dated October 04, 2019 and/or October 14, 2019 such bidders can avail the afore-mentioned tender document of such mineral block without paying the above mentioned tender fee.

List of Mineral Block for Auction

Sl. No.	Block Name	Mineral	Concession Type
1	Gorumahisani Iron Ore Block	Iron Ore	Mining Lease
2	Badampahar Iron Ore Block	Iron Ore	Mining Lease
3	Jajang Iron Ore Block	Iron Ore	Mining Lease
4	Nadidih Iron Ore Block (BICO)	Iron Ore	Mining Lease
5	Balda Iron Ore Block	Iron Ore	Mining Lease
6	Nuagaon Iron Ore Block	Iron Ore	Mining Lease
7	Thakurani Iron Ore Block	Iron Ore	Mining Lease
8	Jiling - Langalota Iron Ore Block	Iron Ore	Mining Lease
9	Jaribahal Iron Ore Block	Iron Ore	Mining Lease
10	Roida II Iron Ore Block	Iron Ore	Mining Lease
11	Jururi Iron Ore Block	Iron Ore	Mining Lease
12	Ganua Iron Ore Block	Iron Ore	Mining Lease
13	Katasahi Manganese Block	Managanese	Mining Lease
14	Kanther-Koira Manganese Block	Managanese	Mining Lease
15	Nadidih Iron and Manganese Block (FEEGRADE)	Iron Ore & Manganese	Mining Lease
16	Teherai Iron Ore and Manganese Block	Iron Ore & Manganese	Mining Lease
17	Kolmong Iron Ore and Manganese Block	Iron Ore & Manganese	Mining Lease
18	Siljora - Kalimati Iron Ore & Manganese Block	Iron Ore & Manganese	Mining Lease
19	Narayanposhi Iron Ore & Manganese Block	Iron Ore & Manganese	Mining Lease
20	Mahulsukha Iron Ore & Manganese Block	Iron Ore & Manganese	Mining Lease

The Government of Odisha reserves the following mineral blocks for Specified End Use for the production/manufacture of sponge iron and/or pig iron and/or steel and/or pellets.
1. Thakurani Iron Ore Block
2. Jaribahal Iron Ore Block
3. Roida II Iron Ore Block
4. Ganua Iron Ore Block
5. Narayanposhi Iron Ore & Manganese Block

30004/11/0010/1920 **Sd./- Director of Mines, Odisha**

OFFICE OF THE SUPERINTENDENT
SARDAR VALLAVBHAI PATEL POST GRADUATE INSTITUTE OF PEDIATRICS
HEALTH & F.W. DEPARTMENT, GOVT. OF ODISHA
Cuttack-753002, Tel/Fax: 0671-2508978
E-Mail ID- svppgip_cuttack@rediffmail.com, www.svppgip.org
Letter No: 5365/SVPPGIP, Cuttack Date: 04.12.2019

TENDER CALL NOTICE

No. E-560: Sealed tenders are invited from registered firms for outsourcing of operation and maintenance of Effluent treatment plant of this institution for three years. The tender will be two bid systems as technical bid and price bid. The details of last date of sale, receipt of tender, opening of bid &. term and condition can be find in tender paper can be down loaded from the institution website www.svppgip.org. The bid cost Rs. 2000/- (Two thousand only) in the form of DD should be enclosed with the tender paper. The tender should send by speed post/registered post only.

Sd./- Superintendent
10017/11/0019/1920 **SVPPGIP, Cuttack**

GOVERNMENT OF ODISHA
OFFICE OF THE EXECUTIVE ENGINEER,
SUNDARGARH (R&B) DIVISION, SUNDARGARH
"e"-Procurement Notice No.B-402
E-mail ID:pwd_sng@yahoo.co.in, Tel/Fax-(06622)272230
Bid Identification No.EE-R&B-SNG-14 OF 2019-20
Letter No.4130 /WE **Date: 08.12.2019**

1.	The Executive Engineer, Sundargarh (R&B) Division on behalf of Governor of Odisha inviting percentage rate bid in double cover system on ON-LINE mode from eligible contractors registered with the State Governments having validity of Civil License Contractors of equivalent Grades / Class Registered with Central Government / MES / Railways and other state Government having validity of Civil License for execution of Building Work (Including EI & PH) and Road works as detailed in DTCN.		
2.	Nature of Works	:	Building work (Including EI & PH) and Road works
3.	No. of work.	:	04 (Four) Nos.
4.	Tender Cost	:	Rs.10,000/-
5.	Class of Contractor	:	"B" & "A" Class Contractor
6.	Availability of bid document in the website	:	From 10.00 A.M. of date.13.12.2019 to 05.00 P.M. of date.26.12.2019.
7.	Date of opening of Bid	:	11.00 A.M. on Dt.27.12.2019.
8.	The bidders have to participate in ON-LINE bidding only. Further details can be seen from the website **(https://tendersodisha.gov.in)**. Any addendum/corrigendum/cancellation of tender can also be seen in the website said only.		

Sd./- Executive Engineer
34043/11/0003/1920 **Sundargarh (R&B) Division**

OFFICE OF THE COLLECTOR & DISTRICT MAGISTRATE, ANGUL
(District Child Protection Unit)

Tender No. 1061/ DCPU Dt. 07.12.2019
(TENDER CALL NOTICE FOR HIRING OF VEHICLE FOR OFFICE OF DCPU, ANGUL)

Sealed tenders are invited from the intending Travel Agencies/ Individuals for providing one vehicle i.e., TUV300/Bolero/Sumo Gold/Ertiga or better model for the Office of District Child Protection Unit, Angul which shall confirm to the Terms and Conditions.
The Tender Papers along with Terms and Conditions are available at the District Website i.e. **www.angul.nic.in** which can be downloaded for use and submit the tender accordingly. Interested parties may submit their Tender superscribing as "Tender for Hiring of Vehicle for the office of DCPU, Angul" to the District Child Protection Officer, Office of District Child Protection Unit, Collectorate, Angul-759122. The tender will be received through Tender Box only namely "Tender Box-1" duly placed in the office of the DCPU, Angul till 1.00 PM of dt. 20.12.2019. The tenders will be opened on 20.12.2019 at 3.00 Pm in the office chamber of Additional District Magistrate, Angul in presence of Committee Members and tenderers or their authorized representatives. The tender received beyond the scheduled date and time shall not be taken into consideration.
The Authority reserves the right to reject any or all the tenders without assigning any reason there of and shall bear no liability what so ever consequent upon such decision.

Sd./- District Child Protection Officer, Angul

NOTIFICATION

No. MM-103: This is for information of all concerned that the following Forest Roads of Dhenkanal Forest Division in Dhenkanal District shall remain closed to traffic on dt.30.12.2019 from Zero hour to 24 hours in accordance with rule 284 of Odisha Forest Department Code 1979. The movement of tra

SUNDAY classifieds

MATRIMONIAL

BRIDE WANTED

Bhubaneswar based Khatriya boy 1989, 5'9", M.Tech, serving Branch Manager, Nationalised Bank requires suitable bride (Govt./Bank). Contact: 9437056287. D-15547

Wanted bride for Karan groom July 83, 5'10" Software Professional in Bangalore, Tula, 14/7 for early marriage. Contact: 9937284888, 9777523051. D-67514

56 ବର୍ଷରୁ ଊର୍ଦ୍ଧ୍ୱ ପେନ୍‌ସନର୍/ ନନ୍-ପେନ୍‌ସନର୍, ବିଧବା/ Divorcee ନୀରୋଗ ସୁସ୍ୱାସ୍ଥ୍ୟ ଗୋରା, ପଛେ କେହି ନାହାନ୍ତି, ଅସହାୟ ସ୍ତ୍ରୀଲୋକ ଜଣେ ପେନ୍‌ସନର୍ ପାଇଁ ଜୀବନସାଥୀ ଆବଶ୍ୟକ। 6372228707. D-15549

Khandayat groom Clerk 41, Engineer 36, PO 39 (caste-no-bar), 7873374269. D-68625

Son age 29 B.Tech, M.Tech IIT Delhi working in Scientist researcher Hyderabad salary 25 lakhs 7008986005. D-15554

ସବୁଜାତିର Suitable ବରପାତ୍ର ପାଇଁ କନ୍ୟାପାତ୍ରୀ ଆବଶ୍ୟକ। Bio-data ସହ ଯୋଗାଯୋଗ। "Ringceremony", 7978736177. D-68220

Son age 30 B.Tech NIT Rourkela working in Engineer ONGC 7008986003. D-15555

Eligible Hindu bride required for prospective groom. Caste-no-bar. Mob: 9438649952. D-15552

GROOM WANTED

Beautiful Khandayat girl MBBS Doctor/ 32/ SBI PO Bhubaneswar 9938199964, 9090486408. D-67261

Beautiful SC (pana) girl 1992/ 5'7", Software Hyderabad "VAISNABI" 9238578590. D-68523

Wanted Software Engineer groom for beautiful Brahmin girl 1989, 5'7" B.Tech (IT) serving Software Engineer TCS, annually 12Lakhs father Retd. Engineer settled Bhubaneswar, "Sunasansar". 8249969649. D-15601

ଓଡିଆ ତେଲି ଜାତିର ଝିଅ MBA, ୧୯୮୩ ପାଇଁ ସରକାରୀ ଚାକିରିଆ State Govt. କିମ୍ବା Central Govt.ରେ ଚାକିରି କରୁଥିବା ପାତ୍ର ଆବଶ୍ୟକ। Mob No.- 9437530681 and 8144075237. Early marriage. Caste-no-bar (except SC & ST). D-15608

ଓଡ଼ିଆ ଘରର 48 ବର୍ଷର ବିଧବା ଝିଅ ପାଇଁ ବରପାତ୍ର ଆବଶ୍ୟକ। Central Schoolରେ PGT Teacher ଭାବରେ କାର୍ଯ୍ୟରତ, ଘର ସୁନାବେଡ଼ା। Ph: 8763284487. D-68805

Girl age 27 B.Tech CET working in Bank of Baroda (Caste-no-bar) 8144589551. D-15553

ଜାତିବନ୍ଧନ ନୁହେଁ। 35,5.3,B.Sc Nursing, Staff Nurse. ମାସିକଆୟ 32,000/-, ପାଇଁ ବର ଆବଶ୍ୟକ। ଅବିବାହିତ, ଛାଡ଼ପତ୍ରପ୍ରାପ୍ତ, ସନ୍ତାନଥିବା ବ୍ୟକ୍ତି ଗ୍ରହଣୀୟ। 8462050474. D-15606

Now Matrimonial ads. only on Wednesday & Sunday Book 1 Get 1 FREE

automobile

SALE

Toyota Fortuner, Passat, Verna, Breeza, Mitsubishi Lancer, Hyundai Elantra. 7381091234, 9861194627. D-68439

Swift VXI 2017, IGNIS 2018, Swift VDI 2016, Dezire VDI 2016, KUV 100 2016, Hondacity 2014, Pajero 2010, Maruti SX4 2008: 9937153557. D-67258

Pulsar OR-02AF1929, Owner going England immediate sale. Phone/ What'sApp, 8763839132. D-15574

HIRE

JCB Machine Excavators 38T, 21T, 10T, 8T, Excavator & Loader- 2DX, 3DX, JCB Compactor, JCB Load all available for hire/sale. Contact immediately: 9556240228, 9937292015. Email-enquiry@kttorissa.com D-15185

ପାଠକଙ୍କ ପାଇଁ ସୂଚନା

କ୍ଲାସିଫାଏଡରେ ପ୍ରକାଶିତ କେତେକ ବିଜ୍ଞାପନକୁ ଭିତ୍ତିକରି କିଛି ପାଠକ ଠକାମିର ଶିକାର ହେଉଥିବା ଆମର ଦୃଷ୍ଟିଗୋଚର ହେଉଛି। ବିଜ୍ଞାପନ ଦେଉଥିବା ସଂସ୍ଥାମାନଙ୍କ ସହ କାରବାର କରିବା ପୂର୍ବରୁ ସବିଶେଷ ତଥ୍ୟ ଓ ନିଜର ବିବେକ ଖଟାଇ କାରବାର କରନ୍ତୁ। ଏଥିପାଇଁ ଧରିତ୍ରୀ କର୍ତ୍ତୃପକ୍ଷ ଦାୟୀ ରହିବେ ନାହିଁ।

real estate

SALE

Gharabari boundary plot Infocity-2 near 200ft. road side. Direct owner- 8144391451. D-68429

Simplex, duplex near Rasulgarh, GGP, Jagannathnagar for resale. 9853437048, 9439541870. D-15603

Bhubaneswar Pitapalli NH ପାଖରେ BDA plot 30' ରାସ୍ତାଥାଇ ମିଳୁଅଛି। 8338065148. D-68420

ଭୁବନେଶ୍ୱର ଓ ପୁରୀରେ individual building, Duplex, Simplex, Flat, plot sale/ purchase ପାଇଁ ଯୋଗାଯୋଗ କରନ୍ତୁ। 9438109040, 8144658008. D-15580

ଭୁବନେଶ୍ୱର ପିତାପଲ୍ଲୀଛକ ନିକଟରେ NH-16କୁ ଲାଗିକି ପ୍ଲଟ୍ ବିକ୍ରିହେଉଛି। ପ୍ରଥମେ Possession ଦିଆଯାଉଛି, ତା'ପରେ ରେଜିଷ୍ଟ୍ରିହେଉଛି। Project ଭିତରେ 30ft road ଦିଆଯାଇଛି। 8018474890. D-68431

To sell running bakery at Pahala (Bhubaneswar) with good turnover. Contact: 9178778888. D-63223

Booking open 3BR Luxurious Apartment Sahid Nagar, Bhubaneswar, Contact: 9777017120. D-68196

Bhubaneswar Uttarachhakaରୁ 5K.M sqft.-550/-, କଟକ ତ୍ରିଶୂଳିଆରୁ 4K.M-280/-, ଜଟଣୀଗେଟ୍‌ଠାରେ 200/, ନଖରା DPS ପାଖରେ 700/-ର ଘରବାରି ପ୍ଲଟ୍ ମିଳୁଅଛି। 9348020724, 7978939440. D-68433

Plotted land 2000sqft. Sipasarubali near Puri sea beach, What'sApp, 8763839132. D-15573

ନଖରା ତ୍ରିନାଥବଜାରଠାରେ SC Plot 1200sqft. 4,44,000/-, ଘରବାରୀ ପାଚେରୀ ଥାଇ outrightରେ ମିଳୁଅଛି– 9348817649, 6371569855. D-68443

Infocity-2 200ft ପିଜୁରୋଡ୍ ପାଖରେ ଘରବାରି ପାଚେରି ଥାଇ plot ନିଅନ୍ତୁ। 9438859527. D-68446

ଭୁବନେଶ୍ୱର Tamandoରେ yellozone plot 30ft ରାସ୍ତାଥାଇ କିଣନ୍ତୁ, ବାଲିଅନ୍ତାରେ ready to move Duplex, 9348767829. D-68441

Sale gharabari plot near ITER College, Jagamara Bhubaneswar, Contact: 7978751719. D-67516

Fully developed 30'road, electricity, Gharabari residential corner plot at canalroad, Hanspal@7,80,000/- 9437033320. D-68444

5200sqft. commercial land sale near Hanspal, Bhubaneswar 1.30 crore. 9861234908. D-68910

ଭୁବନେଶ୍ୱର ଉତ୍ତରା KEC କଲେଜ ପାଖରେ ଘରବାରି ପାଚେରି ପ୍ଲଟ ପଟ୍ଟାରୁ ବିକ୍ରିହେବ। 9178660666. D-68911

Bhubaneswar Kesura SBI କଲୋନୀକୁ ଲାଗି ଘରବାଡ଼ି ପାଚେରି ସହ ଏବଂ Airportରୁ 5k.m ସୁନ୍ଦରପଦାରେ plot ମିଳୁଅଛି– 9078736851. D-68445

3BHK fully furnished flat with modular kitchen & car parking sale at prime location of Puri. Please call for details: 9438109040, 8144658008. D-15581

Versa hermitage- 1BHK, studio flats available for sales at the holy land of Puri (Hurry, few flats left) 9861930740, 9437030740. D-68913

କଟକ ସିଡ଼ିଏ ୨୦୦୦ବର୍ଗଫୁଟ, ଭୁବନେଶ୍ୱର ଆଇଗିଣିଆ ୭୦୦୦ବର୍ଗଫୁଟ ଘର ବିକ୍ରିହେବ। ବ୍ରୋକର ମନା– ୭୬୦୫୦୦୯୦୨୬ ଧ–୬୩୯୬୭

2800 sqft. gharabari plot immediately sale at Bomikhal, Bhubaneswar, only buyer directly contact Deepak- 9937329999. D-68035

4/5 BHK Duplex with Gated Community at Balianta (Land- 1400 & Construction- 2200 @ 600000 / 2600 @ 700000) and Residential Land at Jaanla- 750/-, Balianta- 900/-, Nakhara- 1100/-, Andilo- 1200/-, Pahala- 1500/-, Rudrapur- 1750/-. Mplanets: 9938219397, 9861022055. D-15596

Develope SC plot near NH-5 Pahala 1150/-, General plot near Hanspal Balianta 900/-. Loan facility available- 7008351926. D-68624

Block 7 flat No-8 Kalyani Plaza, Hi-Tech Builders, Sundarpada, 1BHK sale for 7.5 Lakhs. Contact: 9437444870, 9348437898. D-15600

Single storey residential building 30'x60' sqft. Gundicha Bihar, near Gundicha Temple for sale 70 lakhs. 9776644044, 9337118484. D-15597

Shop cum residence 'B' type sale at Ruchika Market, Baramunda, Bhubaneswar. Contact: 7008297488. D-67517

HIG Duplex row house on 26.7ft x 58. 2ft land with 594sqft. ground floor & 594sqft. first floor for sale at Niladri Vihar, Bhubaneswar. Contact: 8356933601. D-68034

Gharabari plot of 11,400sqft. along with 6Nos. of shop room size (12'/10') near Hi-Tech Plaza, Sunderpada for sale. Contact: 7709297827. D-68920

New Duplex, 3BHK sale at Gudia Pokhari, Bhubaneswar with all amenities plan approved bank finance available 7077598070. D-68919

Email ମାଧ୍ୟମରେ କ୍ଲାସିଫାଏଡକୁ ବିଜ୍ଞାପନ ପଠାଇବାର ଠିକଣା:– classifieddharitri@gmail.com

PURCHASE

Land required on Sharing Basis in Bhubaneswar, Cuttack. Contact: 9124721060. D-67515

construction

Do you want to construct buildings on your own plot ? Contact: Sachi Pattanaik, B.Tech (Civil)- 9338401309, 9439143273. D-67510

GENERAL

SALE

Agarbati Machine ଏବଂ Paperplate Machine ପାଇଁ ଯୋଗାଯୋଗ କରନ୍ତୁ। 9853089865. D-68404

to-let

160000sqft. vacant land with boundary wall and outhouse to-let or lease for commercial purpose at Totapada adjacent to NH-16 near Khorda. Contact: 7854918287. D-60955

6500 Square feet hall type 3 storied building on 100 feet Bhimtangi Main Road for office and commercial. Contact: 9958003695. D-15405

5000sqft. vacant land with boundarywall for godown or commercial use for rent. 800meter from NH16 at Telengapentha, back side of Panda Cancer Hospital, Cuttack. Contact number: 8249607789. D-67401

2800 sft. with three bedroom for residence or office at Gangotri Nagar, Samantarapur. 9437929890. D-15575

packers & movers

India's No.1 Packers, Leo Packers & Movers Car, Household & Office movement countrywide, 9438133699. D-15605

Shivam logistic packers movers. Household/ car relocation countrywide. 9777044177, 9338461133. D-15348

ନିଜର ପ୍ରିୟଜନମାନଙ୍କୁ ଜନ୍ମଦିନର ଓ ବିବାହ ଶୁଭେଚ୍ଛା ଜଣାନ୍ତୁ କେବଳ ଟ୨୧୦/– ରେ। ରଙ୍ଗୀନ ଟ୪୨୦/– ରେ। (ଫଟୋ ସହ) ବି.ଦ୍ର.: ଶୁଭେଚ୍ଛା ୬ସେମି. (H) X ୪ସେମି. (W) ହେବା ଆବଶ୍ୟକ।

healthcare

Rejuvenate and ayurvedic full body massage by smart therapist. 9114402304. D-68904

Experience full body massage with us (expert). Call: 7377048581, 06742597822. D-68901

Herbal full body massage by smart / expert therapist. Contact: 8338067247. D-68902

Summer special mesmerizing offer expert therapeutic refreshing massage appointment. 9668374480. D-68903

Sai herbal spa refresh your body with smart, expert therapist. 7608062524. D-68905

Full body herbal massage with refreshment expert therapist. 7381239385, 06742540855. D-68200

Newly open full body massage by ladies, gents therapist. 8018656899 D-60855

Ayurvedic full body massage by ladies, gents therapist. 7008773793 D-60856

Refresh your mind and soul with best therapy at Orchid Salon/Spa. 9937287222. D-68716

Ayurvedic full body massage ladies and gents. Contact: 9861064981. D-68715

Ayurvedic full body massage ladies & gents smart therapist, 9668814589. D-68719

education

Medical courses ପାଇଁ Registration କରନ୍ତୁ। BDS, BAMS, BHMS, BUMS, D.Pharma, ANM, GNM (Only for practioners) Whatsapp/ Call- 9893869473 (Agent excuse). D-68912

AFFIDAVIT

By the virtue of affidavit before the Executive Magistrate my name has changed from Subharanjan Sahoo to Ritesh Kumar Sahoo and also my D.O.B changed from dt.25.01.1999 to dt. 25.01.2000. D-15598

ମୁଁ ଝୁନି ସାହୁ, ବୟସ ୩୪, ଓଲ୍ଟାଉନ୍ ଆଜ ତା ୨।୧୨।୨୦୧୯ ରିଖରେ ଏକ୍‌ଜିକ୍ୟୁଟିଭ୍ ମ୍ୟାଜିଷ୍ଟ୍ରେଟ୍ ଭୁବନେଶ୍ୱରଙ୍କ ନିକଟରେ କରିଥିବା ସତ୍ୟପାଠ ଅନୁସାରେ ମୋ ନାମ ଝୁନି ସାହୁ ଏବଂ ଭବାନୀ ସାହୁ ଭାବରେ ନାମିତ ଅଟେ। ଏଣୁ ମୁଁ ଝୁନି ସାହୁ ନାମରେ ପରିଚିତ ହେବି। D-68720

By virtue of an affidavit sworn Public, Purushottampur, Gm declare that one Bijay Chandra Sahu, S/o- late Jagannath Sahu and Bipra Charan Sahu, S/o- late Jagannath Sahu is permanent resident of village/ post Gangadahani PS- Purushottampur, Ganjam, Odisha and present resident of H No. 122C road No-2, Post/ PS Birshanagar, Jamshedpur, Jharkhand is one and same person for all purpose. D-15604

CLASSIFIED BOOKING STATIONS

ASSET PROPERTIES
R.P. Patra, Plot-3766, Opposite Reliance Footprint, Rabi talkies chakka, Lewis Road, Ph-(0674) 2435756 (Tel/Fax) 9337124748 (What's app) 9439963384

AMAN ADDCARE
Plot No: 114/7, Airport Square, Bhimpur, Bhubaneswar- 751020 Email ID: amamaddcare@gmail.com Whatsapp & Mobile No: 9937426436, 9853380364

ANITA ADVERTISER
S-17, BDA Market Complex, Nilakantha Nagar, Near Passport Office, Nayapalli, BBSR-12 Chinmaya Choudhury Ph:9338991113, 9439811130 Email: anitaadvt@gmail.com

ANNAPURNA COMMUNICATION
Qtr-VII, H-185, C.S.Pur, BBSR Prabina Kumar Mohanty Ph: 9337336614, 7008967858

CUTTACK DHARITRI OFFICE
Link Road, P. K. Ratha, Mob: 9437196416

MAHAVEER COMMUNICATION
Kantapada, Nakhara, Cuttack, Sura Narayan Sahu, Phone: 9438282244

OMM SARALA SERVICES
At- Othaka, Po/PS- Nischintakoili, Dist- Cuttack, Contact : Ashok Ku. Mohapatra Ph : 9438283428

APIC COMPUTERS
Balagandi Chhak, Puri, Madhusudan Mishra, Mob: 9861235622

J. N. MOHANTY & SONS
Infront of Annapurna Theatre, Grand Road, Puri, Deepak Mohanty, Mob: 9437285941, 9861451995

BERHAMPUR DHARITRI OFFICE
Contact: Siba prasad Das, Mob: 9040449673

MANIKA COLD CABIN
Dhenkanal Bus-Stand, Dhenkanal, Manabhanjan Pattnaik, Mob : 9937233228

VIDYA PURI BOOK STORE
Puri Badasankha, Sibaram Pradhan, Mob : 9861446582

AMBICA COMPUTERS
Sanjeeb Ku. Patra, Rajanahar Chowk, Singhlal Complex 1st Floor, Jeypore, Mob : 9439773311

MOHAPATRA JOB CENTRE
C/o. Judhistir Mohapatra Saranda, Dist : Bargarh, Ph : 7894062647, 9338154701, E-mail : aeiodissabgh@gmail.com

SAINEE COMMUNICATION
At- Beheramal, PS/ Dist- Jharsuguda, Contact : Chinmaya Kumar Dwibedy, Mobile: 9861434126

PANI COMMUNICATION
Suphan Ku. Pani, Dharmasal, Jarka, Jajpur. Mobile: 8280196228

SABARI COMMUNICATION
Bhejaput, Damanjodi, Koraput, Contact: Mr. Ashoka Khara, Mob: 9437182158, 9668847771.

SHREE GOPAL STORE
Sakhigopal, Puri, Manjulata Mahapatra, Mob: 7787087031, 9777203839

JOGESWAR DAS
Rayagada Mob: 06856222611, 9437234611

MAA COMMUNICATION
Plot No-A/81, Sahid Nagar, Infront of Canara Bank, BBSR. Mr. Tusarkanta Swain, Ph: 7008452524, 9437353424

JAGANNATH STUDIO
355, Okilbag, CTC Road, Laxmisagar, near Okilbag Enclave, BBSR. Mr. Ranjan Kumar Sahoo, Mob: 9040302855, 9438185809.

SAI TOUR TRAVEL
402/996, Behind Goutam Petrol Pump, BBSR. Mr. Pradeep Kumar Mohanty, Mob: 9348861961, 9040056776.

ORISSA RESEARCH FOUNDATION & EDUCATIONAL TRUST
Plot No-1732/A, Gobinda Prasad, Bomikhal, BBSR-10 Mr. Pradeep Kumar Patra, Mob: 8270703878.

ALFA COMMUNICATION
B-7,Saheed Nagar, BBSR, Contact person: B.B Nayak, Ph: 2547912, 9437101739

NEELACHAL INFOTECH
Hotel Jajati Complex, Master Canteen Square, BBSR, Nalin Kishore Panda, Ph:0674-2531315, 9861033004

SATPATHY ENTERPRISES
270, Sachivalaya Marg,Unit-IV, BBSR, Kalicharan Satpathy, Ph- 2394630, 3254186, 9090835267

Marriage Wish

MRUTYUNJAY WEDS DAMAYANTEE
Balidia, Paradip, Jagatsinghpur
Wishing you happy, peace & healthy married life.
With compliments from: Family & Friends
D-15607

ଜନ୍ମଦିନ ଶୁଭେଚ୍ଛା

Aryan Kumar Nayak (Gugul)
ଆଜି ତୋର ଜନ୍ମଦିନରେ ଶ୍ରୀଜଗନ୍ନାଥ ତୋତେ ଦୀର୍ଘାୟୁ କରିବା ସହିତ ତୋର ଚଲାପଥ କୁସୁମିତ କରନ୍ତୁ।
ଶୁଭେଚ୍ଛା ସହ:
ଜେଜେବାପା, ଜେଜେମା', ବାପା, ମା', ବଡ଼ବାପା, ବଡ଼ମା', ଅଜା, ଆଈ, ମାମୁ, ମାଈ, ମାଉସୀ, ମଉସା ।
ଧ–୧୫୫୯୯

ଶୁଭବିବାହ ଉପଲକ୍ଷେ ଅଭିନନ୍ଦନ

ତାପସ ଓ ଦିପିକା
ମହାକାଳପଡ଼ା, କେନ୍ଦ୍ରାପଡ଼ା
ତୁମର ଦାମ୍ପତ୍ୟ ଜୀବନ ସୁଖମୟ ହେଉ ଓ ଚଲାପଥ କୁସୁମିତ କରନ୍ତୁ।
ଶୁଭେଚ୍ଛା ସହ: ବାପା-ମାଗୁଣୀ ଚରଣ ଜେନା, ମା-ବିନୋଦିନୀ ଜେନା, ବନ୍ଧୁ ଓ ପରିବାରବର୍ଗ
D-15602

Your Classified Advertisement published in Dharitri will be listed free in Dharitri Online Edition: **dharitriepaper.in**

ସଂକ୍ଷେପରେ

ଜିଏସ୍‌ଟିରେ ଆସିପାରେ ବ୍ୟାପକ ପରିବର୍ତ୍ତନ

ନୂଆଦିଲ୍ଲୀ,୭-୧୨: ସାମଗ୍ରୀ ଓ ସେବା ଟିକସ (ଜିଏସ୍‌ଟି) କ୍ଷେତ୍ରରେ ଆଗାମୀ ଦିନରେ ବ୍ୟାପକ ପରିବର୍ତ୍ତନ ଆସିବା ନେଇ ସମ୍ଭାବନା ରହିଛି। ଗତ ଅଢେଇ ବର୍ଷ ତଳେ ଏହି ପରୋକ୍ଷ ଟିକସ ଲାଗୁ କରାଯାଇଥିବା ବେଳେ ଏହାର ଟିକସ ସ୍ଲାବ ଢାଞ୍ଚାରେ ପରିବର୍ତ୍ତନ କରାଯିବା ନେଇ ଜିଏସ୍‌ଟି ପରିଷଦ ଆଗାମୀ ଦିନରେ ବିଚାର କରିବ ବୋଲି କୁହାଯାଉଛି। ପ୍ରାରମ୍ଭିକ ସ୍ଲାବ ୫%କୁ ବଢାଇ ୯ରୁ ୧୦% ଏବଂ ୧୨% ସ୍ଲାବକୁ ବାଦ ଦେଇ ଏହା ମଧ୍ୟରେ ଥିବା ୨୪୩ ସାମଗ୍ରୀକୁ ୧୮% ଟିକସ ସ୍ଲାବକୁ ନେବାକୁ ବିଚାର ହୋଇପାରେ। ଯଦି ଏହା ହୁଏ ତେବେ ଖାଉଟିଙ୍କ ଉପରେ ଟିକସ ବୋଝ ପଡିବ। ଏହା ଦ୍ୱାରା ସରକାର ପ୍ରାୟ ଅତିରିକ୍ତ ୧ ଲକ୍ଷ କୋଟି ଟଙ୍କାର ରାଜସ୍ୱ ସଂଗ୍ରହ କରିପାରିବେ। ସେହିଭଳି ଟିକସ ପରିସରରୁ ବାଦ ପଡିଥିବା ଜିରୋ ସ୍ଲାବରେ ଥିବା ସାମଗ୍ରୀ ମଧ୍ୟ ଟିକସ ପରିସରକୁ ଆସିବାର ସମ୍ଭାବନା ରହିଛି ବୋଲି ପ୍ରକ୍ରିୟା ସହ ଜଡିତ ଜଣେ ଅଧିକାରୀ ସୂଚନା ଦେଇଛନ୍ତି। ରାଜ୍ୟଗୁଡିକୁ ଜିଏସ୍‌ଟି କ୍ଷତିପୂରଣରେ ଏବେ ବିଳମ୍ବ ହେଉଥିବାରୁ କେତେକ ରାଜ୍ୟ ଏହାକୁ ନେଇ ଅର୍ଥମନ୍ତ୍ରୀ ନିର୍ମଳା ସୀତାରାମନଙ୍କୁ ଭେଟିଥିଲେ। ଏଭଳି ସ୍ଥିତିରେ ରାଜସ୍ୱ ବଢିଲେ କେନ୍ଦ୍ର ସରକାର ରାଜ୍ୟଗୁଡିକୁ କ୍ଷତିପୂରଣ ପ୍ରଦାନ ଦିଗରେ ସକ୍ଷମ ହୋଇ ପାରିବେ ବୋଲି ଅଧିକାରୀ କହିଛନ୍ତି।

ଅର୍ଥ ବ୍ୟବସ୍ଥା ଲାଗି ଅଧିକ ପଦକ୍ଷେପ ନିଆଯାଉଛି: ନିର୍ମଳା ସୀତାରାମନ

ନୂଆଦିଲ୍ଲୀ,୭-୧୨: ଅର୍ଥନୈତିକ ମାନ୍ଦାବସ୍ଥା ବିରୋଧରେ ଲଢିବା ଜାରି ରଖିବା ସହ ଅର୍ଥ ବ୍ୟବସ୍ଥାରେ ସ୍ଥିତାବସ୍ଥା ଆଣିବା ଲାଗି ସରକାର ଅଧିକ ପଦକ୍ଷେପ ନେଉଥିବା ଅର୍ଥମନ୍ତ୍ରୀ ନିର୍ମଳା ସୀତାରାମନ ଶନିବାର କହିଛନ୍ତି। ଏଥି ଅନ୍ତର୍ଗତ ବ୍ୟକ୍ତିଗତ ଆୟକର ହ୍ରାସ ଉପରେ ସରକାର ବିଚାର କରୁଛନ୍ତି। ଦେଶର ଜିଡ଼ିପି ୬ ବର୍ଷର ସର୍ବନିମ୍ନ ସ୍ତର ୪.୫%କୁ ହ୍ରାସ ଘଟିଛି। ଚଳିତ ଆର୍ଥିକ ବର୍ଷ ପ୍ରଥମ ତ୍ରୈମାସରେ ଏହା ୫% ରହିଥିଲା। ଦେଶର ଆର୍ଥିକ କାର୍ଯ୍ୟକଳାପକୁ ତ୍ୱରାନ୍ୱିତ କରିବା ଲାଗି ସରକାର ସେପ୍ଟେମ୍ବର ଏବଂ ଅକ୍ଟୋବରରେ ବିଭିନ୍ନ ପଦକ୍ଷେପ ଗ୍ରହଣ କରିଥିବା ଏଠାରେ ଏକ କାର୍ଯ୍ୟକ୍ରମରେ ନିର୍ମଳା ସୂଚନା ଦେଇଛନ୍ତି।

୧୦ରୁ ୟୋନୋ ଶପିଂ ଉତ୍ସବ

ଭୁବନେଶ୍ୱର,୭-୧୨: ଷ୍ଟେଟ ବ୍ୟାଙ୍କ ଅଫ୍ ଇଣ୍ଡିଆ(ଏସ୍‌ବିଆଇ) ପକ୍ଷରୁ ଚଳିତ ମାସ ୧୦ରୁ ୧୪ ତାରିଖ ଯାଏ ୟୋନୋ ଶପିଂ ଉତ୍ସବ ଶୁଭାରମ୍ଭ ହେବାକୁ ଯାଉଛି। ଏସ୍‌ବିଆଇ ନିଜର ପୂର୍ଣ୍ଣାଙ୍ଗ ଡିଜିଟାଲ ପ୍ଲାଟଫର୍ମ ୟୋନୋ ଶପିଂ ଉତ୍ସବ ଗତବର୍ଷ ସଫଳତାର ସହ ଆୟୋଜନ କରିବା ପରେ ଚଳିତବର୍ଷ ଏହାକୁ ଆୟୋଜନ କରିବା ନେଇ ଯୋଜନା ରଖିଛି। ଏଥିରେ ୟୋନୋ ଗ୍ରାହକଙ୍କ ଲାଗି କ୍ୟାଶବ୍ୟାକ, ରିହାତି ଏବଂ ଅନ୍ୟ ଅଫର ସୁବିଧା ରହିଛି। ବିଭିନ୍ନ ବର୍ଗରେ ୧୭ ମର୍ଚ୍ଚାଣ୍ଟ ପାର୍ଟନରଙ୍କଠାରୁ ୟୋନୋ ଗ୍ରାହକମାନେ ଆକର୍ଷଣୀୟ ୫୦% ପର୍ଯ୍ୟନ୍ତ ରିହାତି ଲାଭ କରିପାରିବେ। ଏସ୍‌ବିଆଇ କ୍ରେଡିଟ ଏବଂ ଡେବିଟ କାର୍ଡ ହୋଲ୍ଡରଙ୍କ ଲାଗି ଅତିରିକ୍ତ ୧୦% କ୍ୟାଶବ୍ୟାକ ସୁବିଧା ରହିଛି। ବର୍ତ୍ତମାନ ସୁଦ୍ଧା ୧୦୦ରୁ ଊର୍ଦ୍ଧ୍ୱ ଇ-ମର୍ଚ୍ଚାଣ୍ଟ ୟୋନୋ ସହ ଯୋଡି ହୋଇଛନ୍ତି। ଏଭଳି ଫେଷ୍ଟିଭାଲ ଗତବର୍ଷ ଆୟୋଜନ କରି ଭଲ ରେସ୍‌ପନ୍ସ ପାଇଥିବା ଏସ୍‌ବିଆଇର ରିଟେଲ ଏବଂ ଡିଜିଟାଲ ବ୍ୟାଙ୍କିଙ୍ଗ୍ ଏମ୍‌ଡି ପି.କେ. ଗୁପ୍ତା କହିଛନ୍ତି। ଚଳିତବର୍ଷ ମଧ୍ୟ ଭଲ ରେସ୍‌ପନ୍ସ ଲାଭ କରିବାକୁ ଆଶା ରହିଥିବା ଗୁପ୍ତା ମତ ରଖିଛନ୍ତି।

> ଭାରତକୁ ୫ ଟ୍ରିଲିୟନ ଡଲାର ଅର୍ଥନୀତି ଭାବେ ରୂପାନ୍ତରିତ କରିବା ଦିଗରେ ଷ୍ଟାର୍ଟଅପ୍‌ଗୁଡିକ ଏକ ପ୍ରମୁଖ ଭୂମିକା ଗ୍ରହଣ କରିବେ।
> – ସୁରେଶ ପ୍ରଭୁ, ପୂର୍ବତନ କେନ୍ଦ୍ର ମନ୍ତ୍ରୀ

> ନିୟମ ସରଳୀକରଣ ସହ ଷ୍ଟାର୍ଟ ଅପ୍‌ଗୁଡିକୁ ଆର୍ଥିକ ସହାୟତା ଯୋଗାଣ ଦିଗରେ ସରକାର ଏବେ ବିଚାର କରୁଛନ୍ତି।
> – ପୀୟୂଷ ଗୋୟଲ, କେନ୍ଦ୍ର ବାଣିଜ୍ୟ ଏବଂ ଉଦ୍ୟୋଗ ମନ୍ତ୍ରୀ

ସର୍ବନିମ୍ନ ସ୍ତରରେ ଖାଉଟି ଆତ୍ମବିଶ୍ୱାସ ସୂଚୀ

- ୫ ବର୍ଷ ମଧ୍ୟରେ ନିମ୍ନ ସ୍ତର
- ନଭେମ୍ବରରେ ସିସିଆଇ ୮୫.୭%
- ମାନ୍ଦାବସ୍ଥା ଯୋଗୁ ଖାଉଟିଙ୍କ ଆତ୍ମବିଶ୍ୱାସ ପ୍ରଭାବିତ

ନୂଆଦିଲ୍ଲୀ,୭-୧୨

ଚଳିତବର୍ଷ ନଭେମ୍ବରରେ ଖାଉଟିଙ୍କ ଆତ୍ମବିଶ୍ୱାସ ବା କଞ୍ଜ୍ୟୁମର କନଫିଡେନ୍ସ ୫ ବର୍ଷର ସର୍ବନିମ୍ନ ସ୍ତରକୁ ଖସିଥିବା ଜଣାପଡିଛି। ରିଜର୍ଭ ବ୍ୟାଙ୍କର କଞ୍ଜ୍ୟୁମର କନଫିଡେନ୍ସ ଇଣ୍ଡେକ୍ସ(ସିସିଆଇ) ରିପୋର୍ଟ ମୁତାବକ ଏଭଳି ତଥ୍ୟ ସାମ୍ନାକୁ ଆସିଛି। ଦେଶର ମୋଟ ଘରୋଇ ଉତ୍ପାଦ ଚଳିତ ବର୍ଷ ୬ ବର୍ଷର ସର୍ବନିମ୍ନ ସ୍ତରକୁ ଖସିବା ପରେ ଖାଉଟିଙ୍କ ଆତ୍ମବିଶ୍ୱାସ ଖସିବା ଏକ ଚିନ୍ତାର କାରଣ ପାଲଟିଥିବା ଅର୍ଥନୀତିଜ୍ଞମାନେ କହିଛନ୍ତି। ନଭେମ୍ବରରେ ସିସିଆଇ ୮୫.୭%କୁ ଖସିଛି। ଏହା ସେପ୍ଟେମ୍ବରରେ ୮୯.୪% ରହିଥିଲା। ୨୦୧୪ ତୁଳନାରେ ଏହା ସର୍ବନିମ୍ନ ସ୍ତରକୁ ଖସିଥିବା ରିପୋର୍ଟରେ ଉଲ୍ଲେଖ କରାଯାଇଛି। ସିସିଆଇ ଯେତେ ମଜଭୁତ ହେବ ଏହା ଦେଶର ଅର୍ଥ ବ୍ୟବସ୍ଥା ଉପରେ ସକରାତ୍ମକ ପ୍ରଭାବ ପକାଇବ। ଏହା ଅର୍ଥ ବ୍ୟବସ୍ଥା ଲାଗି ଅନୁକୂଳ ସ୍ଥିତି ଆଣିଥାଏ ବୋଲି ବିଶ୍ୱାସ ରହିଛି। ଖାଉଟି ବଜାର ଏବଂ ଅର୍ଥ ବ୍ୟବସ୍ଥାକୁ ନେଇ ଆଶାବାଦୀ ହେଲେ ସେବା ଏବଂ ସାମଗ୍ରୀର କ୍ରୟରେ ବିଶେଷ ଉନ୍ନତି ହୋଇଥାଏ। ଫଳରେ ଅର୍ଥ ବ୍ୟବସ୍ଥାରେ ଅଭିବୃଦ୍ଧି ପରିଲକ୍ଷିତ ହୋଇଥାଏ।

ଅପରପକ୍ଷରେ ବଜାର ଏବଂ ଅର୍ଥ ବ୍ୟବସ୍ଥାକୁ ନେଇ ଖାଉଟିଙ୍କ ଆତ୍ମବିଶ୍ୱାସ କମିଲେ କିମ୍ବା ନିରାଶା ଆସିଲେ ସିସିଆଇ ହ୍ରାସ ହୋଇଥାଏ। ଏଭଳି ସ୍ଥିତିରେ ସାମଗ୍ରୀ ଓ ସେବା ବିକ୍ରିରେ ହ୍ରାସ ଘଟିଥାଏ। ଅର୍ଥ ବ୍ୟବସ୍ଥାରେ ବର୍ତ୍ତମାନ ଲାଗି ରହିଥିବା ମାନ୍ଦାବସ୍ଥା ଯୋଗୁ ଖାଉଟିଙ୍କ ଆତ୍ମବିଶ୍ୱାସ ପ୍ରଭାବିତ ହୋଇଥିବା ଜଣାପଡିଛି। ଏହା ଯୋଗୁ ଚାହିଦା ମଧ୍ୟ ହ୍ରାସ ହୋଇଛି। ଏସିଆର ତୃତୀୟ ବୃହତ୍ ଅର୍ଥନୀତି ଏବେ ମାନ୍ଦାବସ୍ଥା ସହ ଯୁଝୁଥିବା ବେଳେ ନିଯୁକ୍ତି ହ୍ରାସ ଚିନ୍ତା ବଢାଉଛି। ଦେଶର ଅଣବ୍ୟାଙ୍କିଙ୍ଗ ବିତ୍ତ ପ୍ରତିଷ୍ଠାନ ଏବେ ପ୍ରଭାବିତ ଥିବାରୁ ଋଣ ଯୋଗାଣ ସ୍ଥିତି ମଧ୍ୟ ଉନ୍ନତ ନଥିବା କୁହାଯାଉଛି। ଏହା ଫଳରେ ଘରୋଇ ଚାହିଦା ଉପରେ ଏହାର ପ୍ରଭାବ ପକାଇଛି।

କେନ୍ଦ୍ରୀୟ ବ୍ୟାଙ୍କ ପକ୍ଷରୁ ଦେଶର ୧୩ ବଡ ସହରର ୫୩୩୪ ପରିବାରକୁ ନେଇ ଏହି ସର୍ଭେ କରାଯାଇଥିଲା। ଦେଶର ଅର୍ଥନୈତିକ ସ୍ଥିତି ନିଯୁକ୍ତି ଧାରା, ଆୟ, ଖର୍ଚ୍ଚ ଏବଂ ସାମଗ୍ରିକ ଦରଦାମ ଭଳି ପ୍ରମୁଖ ପ୍ରସଙ୍ଗକୁ ନେଇ ଲୋକମାନେ କ'ଣ ଚିନ୍ତାକରୁଛନ୍ତି ତାକୁ ସର୍ଭେରେ ସାମିଲ କରାଯାଇଛି। ଗତବର୍ଷ ଦରଦାମ ବଢିଥିବା ବେଳେ ଚଳିତ ବର୍ଷ ମଧ୍ୟ ଏଥିରେ ବୃଦ୍ଧି ଘଟିବା ନେଇ ସମ୍ଭାବନା ରହିଛି। ନିକଟ ଭବିଷ୍ୟତରେ ମୁଦ୍ରାସ୍ଫୀତି କମିବ ନାହିଁ ବୋଲି କୁହାଯାଉଛି। ମୁଦ୍ରାସ୍ଫୀତି ବୃଦ୍ଧି ଏବଂ ମାନ୍ଦାବସ୍ଥା ଭଳି ପ୍ରସଙ୍ଗକୁ ବିଚାର କରି ଆର୍‌ବିଆଇ ଗୁରୁବାର ଏହାର ସୁଧହାରକୁ ଅପରିବର୍ତ୍ତିତ ରଖିଛି। ଏହା ପୂର୍ବରୁ ଲଗାତର ୫ ଥର ସୁଧହାର ହ୍ରାସ ହୋଇଥିଲେ ମଧ୍ୟ ଚଳିତ ଥର ଏଥିରେ ବିରତି ଲାଗିଛି।

ପଟିଆରେ ପିଟର ଇଂଲଣ୍ଡର ନୂଆ ଷ୍ଟୋର

ଭୁବନେଶ୍ୱର, ୭-୧୨

ଆଦିତ୍ୟ ବିଲା ଗ୍ରୁପ କମ୍ପାନୀର ପ୍ରମୁଖ ପୁରୁଷ ଫ୍ୟାଶନ ବ୍ରାଣ୍ଡ ପିଟର ଇଂଲଣ୍ଡ ପକ୍ଷରୁ ସ୍ଥାନୀୟ ପଟିଆଛକ ନିକଟରେ ନୂଆ ଷ୍ଟୋର ଶୁଭାରମ୍ଭ ହୋଇଛି। ଏହା ଦ୍ୱାରା ଭୁବନେଶ୍ୱରରେ ପିଟର ଇଂଲଣ୍ଡ ଷ୍ଟୋର ସଂଖ୍ୟା ୬ରେ ପହଞ୍ଚିଥିବା ବେଳେ ଓଡ଼ିଶାରେ ୩୦ ଛୁଇଁଛି। ପିଟର ଇଂଲଣ୍ଡର ଓଡ଼ିଶା ବିତରକ ଏସ୍.ଏମ୍.ଟ୍ରେଡିଂ ସ୍ୱତ୍ୱାଧିକାରୀ ଦୀପକ କୁମାର ଅଗ୍ରୱାଲ ନୂଆ ଷ୍ଟୋରକୁ ଉଦ୍‌ଘାଟନ କରିଥିଲେ। ୧୫୦୦ ବର୍ଗଫୁଟ ପରିମିତ ସ୍ଥାନରେ ଷ୍ଟୋରଟି ଅବସ୍ଥିତ। ଏହା ୫ମ ମେନ୍‌ସ ଓବେସନ ଷ୍ଟୋର ହୋଇଥିବା ବେଳେ ଏହାକୁ ସ୍ୱତନ୍ତ୍ର ଲୁକ୍ ଦିଆଯାଇଥିବା ଅଗ୍ରୱାଲ କହିଛନ୍ତି। ଗ୍ରାହକମାନେ ଏଠାରେ ସୁଟସ୍, ବ୍ଲେଜର, ଜିନସ୍, ସାର୍ଟ, ଫୁଟୱେର ଏବଂ ଡିଓ ଭଳି ପ୍ରଡକ୍ଟ ଲାଭ କରିପାରିବେ। ଏଠାରେ ଗ୍ରାହକ ସ୍ୱତନ୍ତ୍ର କ୍ରୟ ଅଭିଜ୍ଞତା ଲାଭ କରିବାକୁ ସକ୍ଷମ ହେବେ। ୨୦୨୦ ସୁଦ୍ଧା କମ୍ପାନୀ ନୟାଗଡ, ରାୟଗଡା, ଖୋର୍ଦ୍ଧା, ବାରିପଦା, ଅନୁଗୋଳ ଏବଂ ଭୁବନେଶ୍ୱର ଭଳି ସ୍ଥାନଗୁଡିକରେ ୬ଟି ନୂଆ ଷ୍ଟୋର ଖୋଲିବାକୁ ଯୋଜନା ରଖିଛି।

ସିଭି ରମଣ ଛାତ୍ରୀଛାତ୍ରଙ୍କ ସଫଳତା

ଭୁବନେଶ୍ୱର,୭-୧୨

ମଧ୍ୟପ୍ରଦେଶ ସରକାରଙ୍କ ଦ୍ୱାରା ଅନୁଷ୍ଠିତ ହୋଇଥିବା ଭୋପାଳ ସ୍ମାର୍ଟ ସିଟି ହାକାଥନରେ ସିଭି ରମଣ ଇଞ୍ଜିନିୟରିଂ କଲେଜର ଛାତ୍ରୀଛାତ୍ର ସଫଳତା ହାସଲ କରିଛନ୍ତି। ଡ୍ରୋନ ଟେକ୍ନୋଲୋଜି ଆପ୍ଲିକେଶନରେ ଏହି କଲେଜର ଛାତ୍ରୀଛାତ୍ର ୨ୟ ରନର୍ସ ଅପ୍ ହୋଇ ପାରିଛନ୍ତି। କଞ୍ଜ୍ୟୁଟର ବିଭାଗର ଜଶବିନ୍ଦର ସିଂ, ଶୁଭ ସିଂ, ଇଲେକଟ୍ରୋନିକ୍ସ ବିଭାଗର ଆଦିତ୍ୟ କୁମାର ସ୍ମାର୍ଟ ସିଟି ପରିଚାଳନାରେ ଡ୍ରୋନର ଉପଯୋଗିତା ଉପରେ ପ୍ରୋଜେକ୍ଟ କାର୍ଯ୍ୟ ଅତି ପ୍ରଶଂସନୀୟ ହୋଇଥିବା ସିଭି ରମଣ ପକ୍ଷରୁ କୁହାଯାଇଛି। ଏହି ଟେକ୍ନୋଲୋଜି ପାଇଁ ଭୋପାଳ ସ୍ମାର୍ଟ ସିଟିର ସିଇଓ ଦୀପକ ମିଶ୍ର, ଯୋଗେଶ ଖାକରେ, ଭୋପାଳ କଲେକ୍ଟର ତରୁଣ ପିଠୋଡ, ଡେଲଏଟ ଡିଜିଟାଲର ନିର୍ଦ୍ଦେଶକ ମୋହନ ଡୋଇଫୋଡ ଏହି ଅବସରରେ ଉପସ୍ଥିତ ରହି ସିଭି ରମଣ ଟିମ୍‌କୁ ୫୦,୦୦୦ ଟଙ୍କାର ପୁରସ୍କାର ପ୍ରଦାନ କରିଛନ୍ତି। ଏହି ସଫଳତା ଲାଗି କଲେଜର ଚେୟାରମ୍ୟାନ ସଞ୍ଜୀବ କୁମାର ରାଉତ ଛାତ୍ରୀଛାତ୍ରଙ୍କୁ ଶୁଭେଚ୍ଛା ପ୍ରଦାନ କରିଛନ୍ତି।

ରିୟଲିଟି ସେକ୍ଟରକୁ ନେଇ ରାଜନଙ୍କ ଆଶଙ୍କା

ନୂଆଦିଲ୍ଲୀ,୭-୧୨: ଦେଶର ରିୟଲ ଇଷ୍ଟେଟ ଶିଳ୍ପକୁ ନେଇ ରିଜର୍ଭ ବ୍ୟାଙ୍କର ପୂର୍ବତନ ଗଭର୍ନର ରଘୁରାମ ରାଜନ ଆଶଙ୍କା ପ୍ରକଟ କରିଛନ୍ତି। ଭାରତର ରିୟଲ ଇଷ୍ଟେଟ କନଷ୍ଟ୍ରକଶନ, ଭିତ୍ତିଭୂମି ଶିଳ୍ପ ଏବେ ସଙ୍କଟ ସ୍ଥିତିରେ ରହିଥିବା ସେ କହିଛନ୍ତି। ଏହି ଶିଳ୍ପକୁ ଋଣ ପ୍ରଦାନ କରିଥିବା ଅଣ ବ୍ୟାଙ୍କିଙ୍ଗ ବିତ୍ତ ପ୍ରତିଷ୍ଠାନଗୁଡିକ ସେମାନଙ୍କ ଆସେଟ କ୍ୱାଲିଟିକୁ ତର୍ଜମା କରିବାକୁ ରାଜନ ପରାମର୍ଶ ଦେଇଛନ୍ତି। ସେ କହିଛନ୍ତି, ଭାରତର ଗ୍ରାମାଞ୍ଚଳରେ ସ୍ଥିତି ମଧ୍ୟ ସଙ୍ଗୀନ ରହିଛି। ଅର୍ଥନୈତିକ ମାନ୍ଦାବସ୍ଥା, ବେକାରୀ ବୃଦ୍ଧି ସମସ୍ୟା ଦେଇ ଅର୍ଥ ବ୍ୟବସ୍ଥା ରହିଥିବା ଇଣ୍ଡିଆ ଟୁଡେ ପତ୍ରିକାକୁ ଏକ ମତାମତରେ କହିଛନ୍ତି। ସେ ଆହୁରି ମଧ୍ୟ କହିଛନ୍ତି, ଅନାଦାୟ ଋଣ ପରିମାଣ ବଢିବା ଯୋଗୁ ଏବେ ଅର୍ଥବ୍ୟବସ୍ଥାକୁ ଋଣ ଯୋଗାଣ କମିଛି। ଏନ୍‌ବିଏଫ୍‌ସିଗୁଡିକର ଋଣ ପ୍ରଦାନ ସ୍ଥିତିକୁ କେନ୍ଦ୍ରୀୟ ବ୍ୟାଙ୍କ ଏକ ରିଭ୍ୟୁ କରିବା ଆବଶ୍ୟକ ବୋଲି ସେ ପରାମର୍ଶ ଦେଇଛନ୍ତି।

ମାନ୍ୟବରର ବ୍ରାଣ୍ଡ ସମ୍ପ୍ରସାରଣ ପଦକ୍ଷେପ

କଲିକତା,୭-୧୨: ପ୍ରମୁଖ ସେଲିବ୍ରେଶନ ୱେର ମାନ୍ୟବର ବ୍ରାଣ୍ଡର ମୂଳ କମ୍ପାନୀ ବେଦାନ୍ତ ଫ୍ୟାଶନ୍ସ ପକ୍ଷରୁ ନୂତନ ମାର୍କେଟିଂ ଷ୍ଟ୍ରାଟେଜି ହାତକୁ ନିଆଯାଇଛି। ବ୍ରାଣ୍ଡକୁ ଅଧିକ ଲୋକଙ୍କ ନିକଟରେ ପହଞ୍ଚାଇବା ତଥା ବିବାହ ଏବଂ ପର୍ବପର୍ବାଣିରେ ବ୍ୟବହୃତ ପୋଷାକ ଚାହିଦା ମେଣ୍ଟାଇବା ଲାଗି ଏହା ପଦକ୍ଷେପ ନେଉଛି। କମ୍ପାନୀ ନୂଆ ବ୍ରାଣ୍ଡ କ୍ୟାମ୍ପେନରେ ବଲିଉଡ ତାରକା ଅମିତାଭ ବଚ୍ଚନ, ରଣବୀର ସିଂ, କାର୍ତ୍ତିକ ଆର୍ଯ୍ୟନଙ୍କୁ ସାମିଲ କରିଛି। ୟାର କେ ସାଦି ରଙ୍ଗ ଜମା ଦେନା କ୍ୟାମ୍ପେନ ଏବଂ ତୈୟାର ହୋକେ ଆଏ କ୍ୟାମ୍ପେନ ସହ ଏହା କାର୍ଯ୍ୟ କରୁଛି। ୧୯୯୯ରେ ମାନ୍ୟବର ଶୁଭାରମ୍ଭ ହୋଇଥିଲା। ୨୦୦୮ରେ ପ୍ରମୁଖ ସେଲିବ୍ରେଶନ ୱେର ଭାବେ ନିଜକୁ ପ୍ରତିଷ୍ଠିତ କରାଇବାକୁ ଏହା ସକ୍ଷମ ହୋଇଛି। ବିଗତ ଦିନ ଗୁଡିକରେ ମାନ୍ୟବର ଅଭୂତପୂର୍ବ ଅଭିବୃଦ୍ଧି ହାସଲ କରିଛି। ବ୍ରାଣ୍ଡକୁ ଅଧିକ ଲୋକଙ୍କ ନିକଟରେ ପହଞ୍ଚାଇବା ଲାଗି ବିଭିନ୍ନ ପଦକ୍ଷେପ ଗ୍ରହଣ କରାଯାଉଥିବା ମାନ୍ୟବରର ଅଧ୍ୟକ୍ଷ ତଥା ପରିଚାଳନା ନିର୍ଦ୍ଦେଶକ ରବି ମୋଦି କହିଛନ୍ତି।

TENDER CALL NOTICE No. D-221

Office of the D.G & I.G. of Police, Odisha, Cuttack

1. Sealed tenders are invited from the Original Equipment Manufacturers (OEM) or their Authorized Agent for Purchase of different WT equipment and related articles i.e. **Data Communication Equipment comprise of Radio Modem, 80 feet Tower mast with Installation, 120 feet Tower mast with installation, Radio IP for VHF / HF,** GP **Antenna L/B, GP Antenna H/B, Spl. Connector, Spl. Adopter, Co-axial Cable RG8A/U, 12 V Bty. Charger 15 amp, Crocodile Clip, Micro Phone Cord, Hydrometer, 40 feet Tubular Mast , Power Tr., Dot-matrix Printer Head, Dot-matrix Logic card and other spare part for VHF sets** in Odisha Police (Signals Establishment) for the financial year, 2019-20.
2. Name of items along with detail technical Specifications, probable requirements against each item may be seen from the Govt. of Odisha website i.e. www.odisha.gov.in. The quantity may vary during indent of the items depending upon budgetary allocation.
3. Date of Issue of Tender documents from **09.12.2019 at 10.00 AM to 28.12.2019 up to 5.00 PM.**
4. Last date for receipt of sealed Tender and Sample on **30.12.2019 up to 5.00 PM**.
5. Date for opening of sealed Tenders / Technical Bids on **31.12.2019 at 11.30 AM** at the Office of the **I.G. of Police, Communication, Odisha, Cuttack.**

12018/11/0029/1920

A.I.G. of Police (Provisioning),
Odisha, Cuttack.
(Tender Calling Authority)

OFFICE OF THE ADDL. DISTRICT URBAN PUBLIC HEALTH OFFICER, NUHM, BEMC, BERHAMPUR
City Programme Management Unit (CPMU), 1st Floor, Nagabali Block,
Brahmapur Municipal Corporation, Brahmapur, Pin: 760002, Odisha, Email: cpmunhm.bam2@gmail.com

TENDER CALL NOTICE FOR "SUPPLY OF VARIOUS ITEMS FOR NEW UPHC & CHS, NUHM, BEMC"

Advt. No. 6 / NUHM /BeMC/ 2019. Date: 05 /12 /2019

Sealed Tenders in prescribed format are invited from the Manufacturers/ Authorized Distributors /Dealers for supply of Various items on annual rate contract basis for New UPHC and CHS, BeMC, NUHM, Berhampur Municipal Corporation (BeMC).

The Bidders should submit in two parts i.e. **Technical Bid (Cover-A)** and **Financial Bid (Cover-B)**. The bidders should submit their **technical** and **financial** bid **separately** in **two separate envelopes** and the same should be put into **another cover envelope** super scribed as ***"Tender for***

I. *Part- A- IEC /BCC, Wall Painting & Office Stationery.*
II. *Part- B - Hospital Equipment, Instruments,Lab Consumable & reagent.*
III. *Part-C :- Furnitures ,Sound Systems& Electrical items*
IV. *Part-D :- Computer peripherals.....* *for UPHC &CHS ,NUHM, Berhampur Municipal Corporation (BeMC)".*

If any bidder interested to submit more than one parts then bidder must submit separate EMD & Paper cost as applicable for each Part with separate envelope. The list of all the items with detail specification, eligibility criteria and Tender Terms and Conditions may be downloaded from District website www.ganjam.nic.in .

The sealed tenders should reach at O/o ADUPHO, NUHM, BeMC on any working day by Dt: 17.12.2019 till 5.00 P.M along with all required documents by Speed Post/ Regd. Post/Courier only. The tender will be opened on Dt: 18.12.19 at 11.30 A.M in the office of the undersigned in presence of the Bidders / authorized representative of the bidders. Tenders received incomplete or after the scheduled date & time shall be rejected. The undersigned reserves the right to accept or reject any or all the bids without assigning any reason thereof.

Sd/-
Addl. District Urban Public Health Officer,
NUHM, BeMC, Berhampur

ଓଡ଼ିଶା ସରକାର
ଅନୁସୂଚିତ ଜନଜାତି ଓ ଅନୁସୂଚିତ ଜାତି ଉନ୍ନୟନ ଏବଂ ସଂଖ୍ୟାଲଘୁ ସମ୍ପ୍ରଦାୟ ଓ ପଛୁଆବର୍ଗ କଲ୍ୟାଣ ବିଭାଗ

ବିଜ୍ଞପ୍ତି

No.V-63 :- ଆସନ୍ତା ତା୦୯।୧୨।୨୦୧୯ରିଖ ପୂର୍ବାହ୍ନ ଘ୧୧.୦୦ଟା ସମୟରେ ଅନୁସୂଚିତ ଜନଜାତି ଓ ଅନୁସୂଚିତ ଜାତି ଉନ୍ନୟନ ବିଭାଗ ଅଧିନସ୍ଥ ସମସ୍ତ ବିଦ୍ୟାଳୟରେ ଶିକ୍ଷକ ଓ ଅଭିଭାବକଙ୍କ ମିଳିତ ବୈଠକ ଅନୁଷ୍ଠିତ ହେବ। ଏଣୁ ସମସ୍ତ ଅଭିଭାବକମାନଙ୍କୁ ବିଭାଗ ତରଫରୁ ଅନୁରୋଧ କରାଯାଉଛି କି ଆପଣମାନେ ଉକ୍ତ ବୈଠକରେ ବହୁ ସଂଖ୍ୟାରେ ଯୋଗଦାନ କରି ସଭାଟିକୁ ସାଫଲ୍ୟ ମଣ୍ଡିତ କରିବେ।

ଆପଣମାନେ ବିଦ୍ୟାଳୟରେ ଉପସ୍ଥିତ ରହି ଛାତ୍ରଛାତ୍ରୀମାନଙ୍କ ନିମନ୍ତେ ପ୍ରଣୟନ କରାଯାଇଥିବା ନିରାପତ୍ତା, ସୁରକ୍ଷା ଏବଂ ସ୍ୱାସ୍ଥ୍ୟ ସୁରକ୍ଷା ସମ୍ବନ୍ଧରେ ଶିକ୍ଷକମାନଙ୍କ ସହିତ ଆଲୋଚନାରେ ଅଂଶଗ୍ରହଣ କରିବେ। ଏତଦ୍‌ବ୍ୟତୀତ ଛାତ୍ରଛାତ୍ରୀମାନଙ୍କ ବିକାଶ ନିମନ୍ତେ ସରକାରଙ୍କ ଦ୍ୱାରା ପ୍ରଣୟନ କରାଯାଉଥିବା ବିବିଧ ଯୋଜନାର ସଫଳ ରୂପାୟନ ସମ୍ବନ୍ଧରେ ଆଲୋଚନାରେ ଭାଗ ନେଇ ବିଭାଗ ଅଧିନସ୍ଥ ବିଦ୍ୟାଳୟ ଏବଂ ଛାତ୍ରଛାତ୍ରୀଙ୍କୁ ଆଗକୁ ଯିବାରେ ସହାୟକ ହେବେ।

ସ୍ୱା./-
ପ୍ରମୁଖ ଶାସନ ସଚିବ
ଅନୁସୂଚିତ ଜନଜାତି ଓ ଅନୁସୂଚିତ ଜାତି ଉନ୍ନୟନ ବିଭାଗ

26001/11/0024/1920

UTKAL UNIVERSITY OF CULTURE
Sardar Patel Hall Complex, Unit – II, Bhubaneswar-751 009
E-mail : mailboxuuc@gmail.com
www.uuc.ac.in , Phone - (0674)-2535486
No. 2007 /UUC, dt. 29.11.2019

CAD - 627

ADMISSION NOTIFICATION-2020

Utkal Universtiy of Culture invites applications for admission to the following courses

i) Six Months Certificate Course in Jain Religion and Philosophy (Jan-June, 2020)
ii) Six Months Certificate Course in Tamil Language(Jan-June, 2020)

**Eligibility :

ଭାରତରେ ଫର୍ମୁଲା ୱାନ ସ୍ପୋର୍ଟ୍ସ ପ୍ରତି ପ୍ରାୟୋଜକ ଏବଂ ଲୋକମାନଙ୍କର ଆଗ୍ରହ ରହିଥିଲେ ମଧ୍ୟ ଏହାର ପୁନଃ ଆୟୋଜନ କରାଯାଉ ନାହିଁ ।
–ଭିଟାଣ୍ଟୋନିଓ ଲୁଇଜି, ଇଟାଲୀର ପୂର୍ବତନ ଫର୍ମୁଲା ୱାନ୍ ରେସର

ଭାରତ ବିପକ୍ଷ ଟି୨୦ରେ ଆମ ବ୍ୟାଟ୍ସମ୍ୟାନମାନେ ସେମାନଙ୍କ ଦାୟିତ୍ୱ ସୁଚାରୁରୂପେ ତୁଲାଇଥିଲେ, କିନ୍ତୁ ବୋଲରମାନେ ଶୃଙ୍ଖଳିତ ବୋଲିଂ କରି ନ ଥିଲେ ।
–କିରନ ପୋଲାର୍ଡ, ୱେଷ୍ଟଇଣ୍ଡିଜ ଅଧିନାୟକ

ସଂକ୍ଷେପରେ

ଇଂଲଣ୍ଡ ଦଳକୁ ଆଣ୍ଡରସନଙ୍କ ପ୍ରତ୍ୟାବର୍ତ୍ତନ

ଲଣ୍ଡନ, ୭।୧୨: ଚଳିତ ମାସ ଅନ୍ତିମ ସପ୍ତାହରେ ଦକ୍ଷିଣ ଆଫ୍ରିକା ବିପକ୍ଷରେ ଖେଳାଯିବାକୁ ଥିବା ଟେଷ୍ଟ ସିରିଜ ଲାଗି ଶନିବାର ଭ୍ରମଣକାରୀ ଇଂଲଣ୍ଡ ଦଳ ଘୋଷଣା କରାଯାଇଛି। ଜୋ ରୁଟ୍‌ଙ୍କ ନେତୃତ୍ୱରେ ଘୋଷିତ ୧୭ ଜଣିଆ ଦଳକୁ ଜେମ୍ସ ଆଣ୍ଡରସନ, ଜନି ବେୟାରଷ୍ଟୋ ଓ ମାର୍କ ଉଡ୍ ପ୍ରତ୍ୟାବର୍ତ୍ତନ କରିଛନ୍ତି। ୩୭ ବର୍ଷୀୟ ଆଣ୍ଡରସନ ଗତ ଅଗଷ୍ଟରେ ଆଶେସ ସିରିଜ ସମୟରେ ମାଂସପେଶୀଜନିତ ଆଘାତ ପାଇବା ପରେ ଆଉ କୌଣସି ମ୍ୟାଚ୍ ଖେଳି ନ ଥିଲେ। ସେହିଭଳି ଉଇକେଟ୍‌କିପର ବେୟାରଷ୍ଟୋ ନ୍ୟୁଜିଲାଣ୍ଡ ନିକଟରୁ ୧-୦ରେ ସିରିଜ ହାରିବା ପରେ ଦଳରୁ ବାଦ୍ ପଡ଼ିଥିଲେ। ମାର୍କ ଉଡ୍ ମଧ୍ୟ ବିଶ୍ୱକପ୍ ପରେ ଗୋଇଠିଜନିତ ସମସ୍ୟା ଲାଗି ଦଳରୁ ଦୂରେଇ ରହିଥିଲେ। ଇଂଲଣ୍ଡ ଦଳ ନ୍ୟୁଜିଲାଣ୍ଡ ଗସ୍ତରେ ଯାଇ ସେଠାରେ ୪ଟି ଟେଷ୍ଟ ଏବଂ ୩ଟି ଲେଖାଏ ଏକଦିବସୀୟ ଓ ଟି୨୦ ମ୍ୟାଚ୍ ଖେଳିବାର କାର୍ଯ୍ୟସୂଚୀ ରହିଛି। ଡିସେମ୍ବର ୨୬ରେ ପ୍ରଥମ ଟେଷ୍ଟ ମ୍ୟାଚ୍ ସହ ଇଂଲଣ୍ଡ ଏହାର ଗସ୍ତ ଆରମ୍ଭ କରିବ।

ସେମି ପରାଜୟ ନେଇ ଦୁଆତିଙ୍କ ଚ୍ୟାଲେଞ୍ଜ୍

କାନପୁର,୭।୧୨(ପି.ଟି.): ଇଣ୍ଡିଆ ଓପନ ରୌପ୍ୟ ପଦକ ବିଜୟିନୀ ତଥା ଡିଫେଣ୍ଡିଂ ଚାମ୍ପିୟନ ତଥା ମହିଳା ବକ୍ସର ବନଲାଲ ଦୁଆତି ନିଜର ପରାଜୟ ନେଇ ଅସନ୍ତୋଷ ଥିବା କହିଛନ୍ତି। ଚଳିତ ଜାତୀୟ ବକ୍ସିଂ ଚାମ୍ପିୟନଶିପ୍‌ରେ ସେ ୫୧ କେ.ଜି. ବର୍ଗ ସେମିଫାଇନାଲରେ ହରିୟାଣାର ରିତୁଙ୍କଠାରୁ ୨-୩ ବ୍ୟବଧାନରେ ପରାସ୍ତ ହୋଇ ଫାଇନାଲ ଖେଳିବାରୁ ବଞ୍ଚିତ ହୋଇଥିଲେ। ମ୍ୟାଚ୍‌ର ଫଳାଫଳ ନେଇ ସେ ଅସନ୍ତୋଷ ଥିବାରୁ ଏହି ପରାଜୟ ନେଇ ସେ ଅପିଲ କରିଛନ୍ତି। ୫ଥର ଜାତୀୟ ଚାମ୍ପିୟନଶିପ୍ ପଦକ ହାସଲ କରିଥିବା ମିଜୋରାମର ଏହି ମହିଳା ବକ୍ସର ଏହି ପରାଜୟକୁ ଠକାମି ବୋଲି କହିଛନ୍ତି। ମୁଁ ଠକାମିର ଶିକାର ହୋଇଛି। ବକ୍ସିଂ ଫେଡେରେଶନ ଅଫ ଇଣ୍ଡିଆ (ବିଏଫ୍‌ଆଇ) ରବିବାର ସକାଳ ୭ଟାରେ ତାଙ୍କ ଅପିଲ ସଂକ୍ରାନ୍ତରେ ନିଷ୍ପତ୍ତି ନେବ ବୋଲି ସେ କହିଛନ୍ତି।

ଗୋଠପୁର-ଘାଟିକିଆ ଫାଇନାଲ ଆଜି

ଭୁବନେଶ୍ୱର, ୭।୧୨ (ସ୍ପୋର୍ଟ୍ସ ବ୍ୟୁରୋ): ଗଞ୍ଜରପୁର ଖେଳ ପଡ଼ିଆରେ ଚାଲିଥିବା ରାଜ୍ୟସ୍ତରୀୟ ଗଞ୍ଜରପୁର କପ୍ ଫୁଟ୍‌ବଲ ପ୍ରତିଯୋଗିତାର ଗ୍ରାମାଞ୍ଚଳ ଖେଳର ଫାଇନାଲ ଲାଇନ୍ ଅପ୍ ବୃଡ଼ାନ୍ତ ହୋଇଯାଇଛି। ଶନିବାର ଖେଳାଯାଇଥିବା ୨ଟି ଯାକ ସେମିଫାଇନାଲ ମୁକାବିଲାରେ ଯଥାକ୍ରମେ ଗୋଠପୁରର ମା ମଙ୍ଗଳା କପ୍ ଓ ଘାଟିକିଆର ବଜରଙ୍ଗବାଲି କ୍ଲବ ଫାଇନାଲରେ ପ୍ରବେଶ କରିଛନ୍ତି।

ନ୍ୟୁଜିଲାଣ୍ଡକୁ ହରାଇଲା ଭାରତ

କାନବେରା, ୭।୧୨(ପି.ଟି.)

ଶର୍ମିଲା ଦେବୀଙ୍କ ଡବଲ ଗୋଲ ବଳରେ ଭାରତୀୟ ମହିଳା ହକି ଜୁନିୟର ଦଳ ଏଠାରେ ଶନିବାର ଖେଳାଯାଇଥିବା ନ୍ୟୁଜିଲାଣ୍ଡ ବିପକ୍ଷ ମ୍ୟାଚ୍‌କୁ ୪-୧ ଗୋଲରେ ଜିତି ନେଇଛି। ଚଳିତ ତ୍ରିରାଷ୍ଟ୍ରୀୟ ଟୁର୍ନାମେଣ୍ଟରେ ଏହା ଭାରତୀୟ ଦଳର ଦ୍ୱିତୀୟ ବିଜୟ।

ତ୍ରିରାଷ୍ଟ୍ରୀୟ ଜୁନିୟର ମହିଳା ହକି

ପ୍ରଥମେ ଗୋଲ ବରଣ କରିବା ପରେ ମଧ୍ୟ ଭାରତୀୟ ଦଳ ମ୍ୟାଚ୍‌କୁ ଫେରିବା ସହ ଜିତି ନେଇଛି। ନ୍ୟୁଜିଲାଣ୍ଡ ପକ୍ଷରୁ ଓଲିଭିଆ ଶାନନ ଏକମାତ୍ର ଗୋଲ ସ୍କୋର କରିଥିଲେ। ଜବାବରେ ଶର୍ମିଲା ଦେବୀ ଦୁଇଟି, ବିଉଟି ଡୁଙ୍ଗଡୁଙ୍ଗ୍ ଓ ଲାଲରିଣ୍ଡିକି ଗୋଟିଏ ଲେଖାଏ ଗୋଲ ଦେଇଥିଲେ।

ମ୍ୟାଚ୍‌ର ୪ର୍ଥ ମିନିଟ୍‌ରେ ନ୍ୟୁଜିଲାଣ୍ଡକୁ ମିଳିଥିଲା ପେନାଲ୍ଟି କର୍ନର। ଏହାକୁ ଓଲିଭିଆ ଶାନନ ଗୋଲରେ ପରିଣତ କରି ଦଳକୁ ୧-୦ର ଅଗ୍ରଣୀ ଆଣି ଦେଇଥିଲେ। ଶର୍ମିଲା(୧୨ ତମ)ଙ୍କ ଗୋଲ ଯୋଗୁ ଭାରତ ପ୍ରଥମ କ୍ୱାର୍ଟରରେ ହିଁ ସ୍କୋର ଲାଇନକୁ ସମାନ ସ୍ତରକୁ ଆଣିଥିଲା। ଦ୍ୱିତୀୟ କ୍ୱାର୍ଟରରେ ଉଭୟ ଦଳକୁ ମିଳିଥିବା ବହୁ ସୁଯୋଗ ବେକାର ଯାଇଥିଲା। ହେଲେ ୨୭ତମ ମିନିଟ୍‌ରେ ପେନାଲ୍ଟି କର୍ନର ହାତେଇଥିଲା। ଏଥିରୁ ବିଉଟି ଡୁଙ୍ଗଡୁଙ୍ଗ୍ ଗୋଲ ସ୍କୋର କରି ଭାରତୀୟ ଦଳକୁ ୨-୧ ଗୋଲରେ ଆଗୁଆ କରାଇଥିଲା। ପ୍ରଥମାର୍ଦ୍ଧ ଶେଷ ହେବା ପୂର୍ବରୁ ନ୍ୟୁଜିଲାଣ୍ଡ ଦଳ ମ୍ୟାଚ୍‌କୁ ବରାବର କରିବା ପାଇଁ ସୁଯୋଗ ପାଇଥିଲା। କିନ୍ତୁ ଭାରତୀୟ ଗୋଲକିପର ବିଚ୍ଛୁ ଦେବୀ ଜବରଦସ୍ତ ସେଭ କରିଥିଲେ। ତୃତୀୟ କ୍ୱାର୍ଟରର ୪୦ତମ ମିନିଟ୍‌ରେ ମଧ୍ୟ ବିଚ୍ଛୁ ଡାଇଭ ମାରି ସେଭ କରିଥିଲେ। ଏହାର ୩ ମିନିଟ୍ ପରେ ଭାରତୀୟ ଦଳକୁ ୩ୟ ସଫଳତା ଆଣି ଦେଇଥିଲେ ଶର୍ମିଲା। ଏହା ତାଙ୍କ ବ୍ୟକ୍ତିଗତ ଦ୍ୱିତୀୟ ଗୋଲ। ୪୮ତମ ମିନିଟ୍‌ରେ ମିଳିଥିବା ପେନାଲ୍ଟି କର୍ନରକୁ ଲାଲରିଣ୍ଡିକି ଗୋଲରେ ପରିଣତ କରି ଦଳର ବିଜୟ ସୁନିଶ୍ଚିତ କରିଥିଲେ। ନ୍ୟୁଜିଲାଣ୍ଡ ଦଳର ଖେଳାଳି ଭରପୂର ପ୍ରୟାସ କରିଥିଲେ ମଧ୍ୟ ସଫଳତା ପାଇ ନ ଥିଲେ। ରବିବାର ହେବାକୁ ଥିବା ପରବର୍ତ୍ତୀ ମ୍ୟାଚ୍ ଭାରତୀୟ ଦଳ ଆୟୋଜକ ଅଷ୍ଟ୍ରେଲିଆକୁ ଭେଟିବ।

ଗୋଲ୍‌ସ୍କୋର ପରେ ଭାରତୀୟ ଖେଳାଳି ଖୁସି ମନାଉଛନ୍ତି।

୮ ରନ୍‌ରେ ଅଲ୍‌ଆଉଟ

ମାଳଦୀପର ୯ ଖେଳାଳି ଖାତା ଖୋଲିପାରିଲେନି

ପୋଖରା (ନେପାଳ), ୭।୧୨ (ପିଟି): ମାଳଦୀପ ମହିଳା କ୍ରିକେଟ ଦଳ ମାତ୍ର ୯ ରନରେ ଅଲଆଉଟ ହୋଇ ଏକ ବିରଳ ତଥା ଅଲୋଡ଼ା ରେକର୍ଡର ଅଧିକାରୀ ହୋଇଛି। ଏଠାରେ ଚାଲିଥିବା ୧୩ତମ ସାଉଥ୍ ଏସିଆନ ଗେମ୍ସରେ ତୃତୀୟ ସ୍ଥାନ ପ୍ଲେ-ଅଫ୍‌ରେ ଘରୋଇ ନେପାଳ ବିପକ୍ଷ ଟି୨୦ ମ୍ୟାଚ୍‌ରେ ମାଳଦ୍ୱୀପ ଏହି ଦୟନୀୟ ପ୍ରଦର୍ଶନ କରିଛି। ଏହା ମହିଳା ଟି୨୦ ଅନ୍ତର୍ଜାତୀୟ ଇତିହାସରେ ଦ୍ୱିତୀୟ ସର୍ବନିମ୍ନ ସ୍କୋର ସାବ୍ୟସ୍ତ ହୋଇଛି। ଏହା ପୂର୍ବରୁ ଗତ ଜୁନ୍‌ରେ ରୱାଣ୍ଡା ବିପକ୍ଷରେ ମାଲି ମାତ୍ର ୬ ରନରେ ଆଉଟ ହୋଇ ରେକର୍ଡ ସର୍ବନିମ୍ନ ସ୍କୋର କରିଥିଲା। ଟସ୍ ଜିତି ମାଳଦୀପ ପ୍ରଥମେ ବ୍ୟାଟିଂ କରିବାକୁ ନିଷ୍ପତ୍ତି ନେଇଥିଲା। ମୋ ୮ରୁ ୭ ରନ୍ ଅତିରିକ୍ତ ରହିଥିଲା। ଏହି ଅତିରିକ୍ତ ରନ୍‌ଗୁଡିକ ୱାଇଡ ବଲରୁ ହିଁ ଆସିଥିଲା। ଓପନର ଅଇମା ଅଇଶାଥ ଏକମାତ୍ର ରନ ସଂଗ୍ରହ କରିଥିଲେ। ବାକି ୯ଜଣ ଶୂନରେ ଆଉଟ ହୋଇଥିଲେ। ଦଳ ୧୧.୩ ଓଭରରେ ଅଲଆଉଟ ହୋଇଥିଲା। ତେବେ ଅଧିନାୟିକା ଜୁନା ମାରିୟାମ ୧୬ଟି ବଲ ଖେଳି ଅଧିକ ସମୟ କ୍ରିଜ୍‌ରେ ରହିଥିଲେ। ସେ ବିନା ସ୍କୋରରେ ନେପାଳର କରୁନା ଭଣ୍ଡାରୀଙ୍କ ଦ୍ୱାରା ବୋଲ୍ଡ ହୋଇଥିଲେ। ନେପାଳ ତରଫରୁ ଅଞ୍ଜଳୀ ଚାନ୍ଦ ୧ ବୟ କରି ସର୍ବାଧିକ ୪ ଉଇକେଟ ଅକ୍ତିଆର କରିଥିଲେ। ଜବାବରେ ନେପାଳ ଓପନର କାଜଲ ଶ୍ରେଷ୍ଠ ଓ ରୋମା ଥାପ୍ପା ୭ଟି ବଲ୍ ଖେଳି ଦଳକୁ ବିଜୟୀ କରାଇଥିଲେ।

ସାଉଥ୍ ଏସିଆନ୍ ଗେମ୍ସ

ଭାରତର ପ୍ରାଧାନ୍ୟ ଅବ୍ୟାହତ

କାଠମାଣ୍ଡୁ, ୭।୧୨ (ପି.ଟି.): ଚଳିତ ସାଉଥ୍ ଏସିଆନ ଗେମ୍ସର ୬ଷ୍ଠ ଦିବସରେ ଭାରତ ସନ୍ତରଣ ଏବଂ କୁସ୍ତି ପ୍ରତିଯୋଗିତାରେ ପ୍ରଭାବୀ ପ୍ରଦର୍ଶନ କରିଥିବାବେଳେ ୪୯ଟି ପଦକ ଲାଭ କରିଛି। ତନ୍ମଧ୍ୟରେ ୨୯ଟି ସ୍ୱର୍ଣ୍ଣ ପଦକ ରହିଛି। ଭାରତର ମୋଟ ପଦକ ସଂଖ୍ୟା ୨୧୪(୧୧୦ ସ୍ୱର୍ଣ୍ଣ, ୬୯ ରୌପ୍ୟ, ୩୫ ବ୍ରୋଞ୍ଜ)ରେ ପହଞ୍ଚିଛି। ପଦକ ତାଲିକାର ଦ୍ୱିତୀୟ ସ୍ଥାନରେ ରହିଥିବା ନେପାଳର ପଦକ ସଂଖ୍ୟା ୧୪୨ (୪୩ ସ୍ୱର୍ଣ୍ଣ, ୩୪ ରୌପ୍ୟ, ୬୫ ବ୍ରୋଞ୍ଜ) ରହିଛି। ଶ୍ରୀଲଙ୍କା ୧୭୦ ପଦକ (୩୦ ସ୍ୱର୍ଣ୍ଣ, ୫୭ ରୌପ୍ୟ, ୮୩ ବ୍ରୋଞ୍ଜ) ସହ ତୃତୀୟ ସ୍ଥାନରେ ରହିଛି। ଶନିବାର ଭାରତର ସନ୍ତରଣକାରୀମାନେ ସମ୍ପୂର୍ଣ୍ଣ ପ୍ରାଧାନ୍ୟ ବିସ୍ତାର କରି ୭ ସ୍ୱର୍ଣ୍ଣ, ୧ ରୌପ୍ୟ ଏବଂ ୧ ବ୍ରୋଞ୍ଜ ଜିତିଛନ୍ତି। ଶ୍ରୀହରି ନଟରାଜ (୧୦୦ ମିଟର ବ୍ୟାକ୍‌ଷ୍ଟ୍ରୋକ୍) ରିତା ମିଶ୍ର (୮୦୦ ମିଟର ଫ୍ରିଷ୍ଟାଇଲ), ସିଲ୍‌ଭା ଏସ୍ (୪୦୦ ମିଟର ବ୍ୟକ୍ତିଗତ ମିଡ୍‌ଲେ), ମାନ୍ନା ପଟେଲ (୧୦୦ ମିଟର ବ୍ୟାକ୍‌ଷ୍ଟ୍ରୋକ୍), ଚାହାତ ଆରୋରା (୫୦ ମିଟର ବ୍ୟାକ୍‌ଷ୍ଟ୍ରୋକ୍), ଲିଖିଥ ଏସପି (୫୦ ମିଟର ବ୍ୟାକ୍‌ଷ୍ଟ୍ରୋକ୍) ଏବଂ ରୁଜୁତା ଭଙ୍ଗ (୫୦ ମିଟର ଫ୍ରିଷ୍ଟାଇଲ) ପ୍ରମୁଖ ସ୍ୱର୍ଣ୍ଣ ପଦକ ହାସଲ କରିଛନ୍ତି। ଏ.ଭି. ଜୟାଭିନା (୫୦ ମିଟର ବ୍ୟାକ୍ ଷ୍ଟ୍ରୋକ୍) ଏବଂ ରିଧିମା (୧୦୦ ମିଟର ବ୍ୟାକ୍‌ଷ୍ଟ୍ରୋକ୍) ଯଥାକ୍ରମେ ରୌପ୍ୟ ଓ ବ୍ରୋଞ୍ଜ ଜିତିଛନ୍ତି। ଫଳରେ ସନ୍ତରଣରେ ଭାରତର ମୋଟ ପଦକ ସଂଖ୍ୟା ୩୦ରେ ପହଞ୍ଚିଛି। ପ୍ରଥମ ଦୁଇ ଦିନରେ ଭାରତୀୟ ସନ୍ତରଣକାରୀମାନେ ୨୧ ପଦକ ଜିତି ସାରିଥିଲେ।

ଅନ୍ୟପକ୍ଷରେ କୁସ୍ତି ପ୍ରତିଯୋଗିତାର ପ୍ରଥମ ଦିବସରେ ଭାରତୀୟ କୁସ୍ତିଯୋଦ୍ଧାମାନେ ୪ ସ୍ୱର୍ଣ୍ଣ ଜିତିଛନ୍ତି। ସେମାନେ ହେଲେ ସତ୍ୟବ୍ରତ କାଡିଆନ (ପୁରୁଷ ୯୭କେଜି ଫ୍ରିଷ୍ଟାଇଲ), ସୁମିତ ମଲିକ (ପୁରୁଷ ୧୨୫ କେଜି ଫ୍ରିଷ୍ଟାଇଲ), ଗୁରସରଣପ୍ରୀତ୍ କୌର (ମହିଳା ୭୬ କେଜି) ଏବଂ ସରିତା ମୋର୍)। ରାଜ୍ୟଗୋଷ୍ଠୀ କ୍ରୀଡ଼ା ରୌପ୍ୟ ବିଜେତା କାଡିଆନ ପାକିସ୍ତାନର ତାବିୟାର ଖାଁଙ୍କୁ ହରାଇ ଦେଇଥିବାବେଳେ ଜାତୀୟ ଚାମ୍ପିୟନ ଗୁରଶାନ୍‌ପ୍ରୀତ ୭ ବର୍ଷ ପରେ ତାଙ୍କର ପ୍ରଥମ ଅନ୍ତର୍ଜାତୀୟ ସ୍ୱର୍ଣ୍ଣ ଜିତିଛନ୍ତି।

ସତ୍ୟବ୍ରତ କାଡିଆନ

ପରାଜୟରୁ ବର୍ତ୍ତିଲା ଇଷ୍ଟବେଙ୍ଗଲ

ଲୁଧିଆନା, ୭।୧୨ (ପି.ଟି.): ପଞ୍ଜାବ ଏଫ୍‌ସି ବିପକ୍ଷ ଆଇ-ଲିଗ୍ ମ୍ୟାଚରେ ଇଷ୍ଟ ବେଙ୍ଗଲ ପରାଜୟରୁ ଅଳ୍ପକେ ବର୍ତ୍ତିଯାଇଛି। ସ୍ଥାନୀୟ ଗୁରୁ ନାନକ ଷ୍ଟାଡିୟମରେ ଶନିବାର ଅନୁଷ୍ଠିତ ଏହି ମ୍ୟାଚରେ ଡାନିଲୋ ଅଗଷ୍ଟୋ ୧୩ତମ ମିନିଟ୍‌ରେ ଏକ ଗୋଲ ସ୍କୋର କରି ପଞ୍ଜାବ ଏଫ୍‌ସିକୁ ୧-୦ରେ ଅଗ୍ରଣୀ କରାଇଥିଲେ। ଦଳ ଏହି ମ୍ୟାଚରେ ବିଜୟ ହାସଲ କରି ୩ ପଏଣ୍ଟ ଅର୍ଜନ କରିବ ବୋଲି ଜଣାପଡୁଥିଲା। ମାତ୍ର ମ୍ୟାଚ ଶେଷହେବାକୁ ଆଉ ଅଳ୍ପ ସମୟ ବାକିଥିବା ବେଳେ ଅର୍ଥାତ ୮୪ତମ ମିନିଟ୍‌ରେ ଇଷ୍ଟବେଙ୍ଗଲର ଜୁଆନ ମେରା ଏକ ଗୋଲ ସ୍କୋର କରି ମ୍ୟାଚକୁ ସମାନ ସ୍ତରକୁ ନେଇ ଆସିଥିଲେ। ପଞ୍ଜାବ ଏଫ୍‌ସି ସିଜନର ଓପ୍‌ନିଂ ମ୍ୟାଚରେ ଚର୍ଚ୍ଚିଲ ବ୍ରଦର୍ସଠାରୁ ୦-୩ ଗୋଲରେ ହାରିଯାଇଥିଲା। ଫଳରେ କୋଚ୍ ୟାନ୍ ଲ' ଶନିବାର ମ୍ୟାଚ ପାଇଁ ଦଳରେ କେତୋଟି ପରିବର୍ତ୍ତନ କରିଥିଲେ। ଭାସ୍କର ରୟଙ୍କ ସ୍ଥାନରେ କିରନ କୁମାର ଲିୟୁଙ୍କୁ ଗୋଲକିପର ଭାବେ ଦଳରେ ସାମିଲ କରାଯାଇଥିଲା। ବ୍ୟାକ୍ ଲାଇନ୍‌ରେ ସସ୍‌ପେଣ୍ଡ ହୋଇଥିବା ଅନୱାର ଅଲିଙ୍କ ସ୍ଥାନରେ ସାମୁଏଲ ଶାଦାପଙ୍କୁ ନିଆଯାଇଥିଲା। ପଞ୍ଜାବ ଏଫ୍‌ସି ଅଧିନାୟକ ସଞ୍ଜୁ ପ୍ରଧାନ ତାଙ୍କ ସ୍ଥାନ ବଜାୟ ରଖିଥିଲେ। ବାଲି ଗଗନଦୀପ ଏବଂ ଆସେର ଦିପାଣ୍ଡା ଡିକାଙ୍କ ସହ ସେ ସମ୍ମୁଖ ଭାଗ ସମ୍ଭାଳିଥିଲେ। ଅନ୍ୟପକ୍ଷରେ ରିୟଲ କଶ୍ମୀର ଏଫ୍‌ସି ବିପକ୍ଷରେ ୧-୧ ଗୋଲରେ ଡ୍ର ରଖିଥିବା ଇଷ୍ଟବେଙ୍ଗଲ ଦଳରେ କମଲଜିତ୍‌ଙ୍କ ସ୍ଥାନରେ ସମଦ ଅଲି ମଲିକଙ୍କୁ ଡିଫେନ୍ସରେ ଖେଳାଯାଇଥିଲା।

ଅତିରିକ୍ତ ମିନିଟରେ ଜିତିଲା ଢେଙ୍କାନାଳ

ଭେଡେନଠାରେ ଅନୁଷ୍ଠିତ ମ୍ୟାଚ୍ ପୂର୍ବରୁ ଅତିଥିଙ୍କ ଗହଣରେ ଦୁଇ ଦଳର ଖେଳାଳି।

କଟକ ଅଫିସ,୭।୧୨

ଫୁଟବଲ ଆସୋସିଏଶନ ଅଫ ଓଡ଼ିଶା(ଫାଓ) ଆନୁକୂଲ୍ୟରେ ବରଗଡ଼ ଓ ଢେଙ୍କାନାଳରେ ଚାଲିଥିବା ୬୦ତମ ସିନିୟର ପୁରୁଷ ଆନ୍ତଃ ଜିଲା ଫୁଟବଲ ଚାମ୍ପିୟନଶିପ ସାହାଣୀ କପ୍-୨୦୧୯ରେ ଶନିବାର ରାଉରକେଲା, ସୁନ୍ଦରଗଡ଼, ବରଗଡ଼ ଓ ଢେଙ୍କାନାଳ ବିଜୟୀ ହୋଇଛନ୍ତି। ବରଗଡ଼ର ସୋହେଲା ଗ୍ରାଉଣ୍ଡରେ ରାଉରକେଲା ୨-୦ ଗୋଲରେ ବଲାଙ୍ଗୀରକୁ ହରାଇଥିଲା। ରାଉରକେଲା ପକ୍ଷରୁ ଅର୍ବିନ ଲାକ୍ରା ଓ ଏଡୱିନ ତିର୍କୀ ଗୋଟିଏ ଲେଖାଏ ଗୋଲ ଦେଇଥିଲେ।

ସାହାଣୀ କପ୍ ଫୁଟବଲ

ବେଳେ ସୁନ୍ଦରଗଡ଼ର କିଶୋର ଖାଡ଼ିଆ ଓ ଜମୀର ଓରାମ ପରବର୍ତ୍ତୀ ସମୟରେ ଗୋଟିଏ ଲେଖାଏ ଗୋଲ ଦେଇ ଦଳକୁ ଜିତାଇଥିଲେ। ବରଗଡ଼ର କଦଳିପାଲି ଗ୍ରାଉଣ୍ଡରେ ଘରୋଇ ବରଗଡ଼ ଦଳ ୪-୦ ଗୋଲରେ ପୁରୀକୁ ପରାସ୍ତ କରିଛି। ଅଖିଳେଶ ଟପ୍ପୋ ବରଗଡ଼ ପକ୍ଷରୁ ହ୍ୟାଟ୍ରିକ ସୁନ୍ଦରଗଡ଼ ୨-୧ ଗୋଲରେ ମୟୂରଭଞ୍ଜକୁ ପରାସ୍ତ କରିଛି। ମୟୂରଭଞ୍ଜ ପକ୍ଷରୁ ପାରାଓ ଟୁଡୁ ପ୍ରଥମେ ଗୋଟିଏ ଗୋଲ ଦେଇଥିବା ବେଳେ ରାକେଶ ଓରାମ ଗୋଟିଏ ଗୋଲ ଦେଇଛନ୍ତି। ଢେଙ୍କାନାଳ ଗ୍ରାଉଣ୍ଡରେ ଘରୋଇ ଢେଙ୍କାନାଳ ଦଳ ୨-୧ ଗୋଲରେ କେନ୍ଦୁଝରକୁ ହରାଇଛି। ମ୍ୟାଚ୍‌ଟି ରୋମାଞ୍ଚକ ସ୍ଥିତିରେ ଶେଷ ହୋଇଥିଲା। ପ୍ରଥମାର୍ଦ୍ଧର ୧୨ତମ ମିନିଟରେ ଢେଙ୍କାନାଳର ଶୁଭ୍ରଜିତ ସ୍ୱାଇଁ ଗୋଟିଏ ଗୋଲ ଦେଇଥିଲେ। ପରେ ଦ୍ୱିତୀୟାର୍ଦ୍ଧର ୫୩ତମ ମିନିଟରେ କେନ୍ଦୁଝରର ଭାଗ୍ୟ କିଶୋର ବକ୍ସି ଏକ ଗୋଲ ଦେଇ ମ୍ୟାଚକୁ ସମାନ ସ୍ଥିତିକୁ ଆଣିଥିଲେ। ଅତିରିକ୍ତ ୯୨ତମ ମିନିଟରେ ଶାଶ୍ୱତ କୁମାର ସ୍ୱାଇଁ ବିଜୟୀ ସୂଚକ ଗୋଲ ଦେଇ ଢେଙ୍କାନାଳକୁ ଜିତାଇଥିଲେ।

ସିନିୟର ରୋଇଂରେ ଓଡ଼ିଶାକୁ ୮ ପଦକ

କଟକ ଅଫିସ,୭।୧୨

ଡିସେମ୍ବର ୨ରୁ ୭ ତାରିଖ ପର୍ଯ୍ୟନ୍ତ ହାଇଦ୍ରାବାଦରେ ଚାଲିଥିବା ୩୮ତମ ସିନିୟର ଜାତୀୟ ରୋଇଂ ଚାମ୍ପିୟନଶିପ୍‌ରେ ଓଡ଼ିଶା ମୋଟ୍ ୮ଟି ପଦକ ଜିତିଛି। ଏଥିରେ ୩ଟି ସ୍ୱର୍ଣ୍ଣ ଓ ୫ଟି ରୌପ୍ୟ ପଦକ ରହିଛି। ୫୦୦ ମିଟର ଓ ୨୦୦୦ ମିଟର ବିଭାଗରେ ପ୍ରତିଯୋଗିତା ହୋଇଥିଲା। କୋଚ୍ ପି.ଟି. ପୌଲୁସଙ୍କ ନେତୃତ୍ୱରେ ଓଡ଼ିଶା ପକ୍ଷରୁ ୧୧ ମହିଳା, ୮ଜଣ ପୁରୁଷ ଏଥିରେ ଭାଗ ନେଇଥିଲେ।

୫୦୦ ମିଟର ବିଭାଗର ସିଙ୍ଗଲ୍ସ ସ୍କଲରେ ସଂଯୁକ୍ତା ଡୁଙ୍ଗଡୁଙ୍ଗ, କକ୍ସଲେସ ପେୟାରରେ ପ୍ରମିଳା ପ୍ରଭା ମିଞ୍ଜ, ମଞ୍ଜୁଳା ଖେସ୍, ମିକ୍ସଡ ପେୟାରରେ ସଂଯୁକ୍ତା ଡୁଙ୍ଗଡୁଙ୍ଗ ଓ କରନବୀର ସିଂ ସ୍ୱର୍ଣ୍ଣ ପଦକ ଜିତିଥିଲେ। ୫୦୦ ମିଟର ବିଭାଗର ମିକ୍ସଡ ପେୟାରରେ ସୋନାଲିକା ଦାସ ଓ କୁଶପ୍ରିତ କୌରଙ୍କ ଯୋଡ଼ି ରୌପ୍ୟ ପଦକ ହାସଲ କରିଥିଲେ। ୨୦୦୦ ମିଟର ସିଙ୍ଗଲ୍ ସ୍କଲରେ ସଂଯୁକ୍ତା ରୌପ୍ୟ ଜିତିଥିବା ବେଳେ, ସୋନାଲିକା-କୁଶପ୍ରିତ ଡବଲ୍ ସ୍କଲରେ, ପ୍ରମିଳା-ମଞ୍ଜୁଳା କକ୍ସଲେସ୍ ପେୟାରରେ ରୌପ୍ୟ ପଦକ ବିଜୟୀ ହୋଇଛନ୍ତି। ଏହି ବିଭାଗର କକ୍ସଲେସ-୪ରେ ମନୀଷା କିସପୋଟା, ସବିତା ସୋରେଙ୍ଗ, କମଳା ଲାକ୍ରା ଓ ହାରୁର ସିନ୍ଧୁ ମଧ୍ୟ ରୌପ୍ୟ ପଦକ ଜିତିଛନ୍ତି। ଓଡ଼ିଶା ଆସୋସିଏଶନ ଫର୍ ରୋଇଂ ଆଣ୍ଡ ସ୍କଲିଂର ସଭାପତି ବିନୋଦ ଦାସ, ସମ୍ପାଦକ ଅମର ଜ୍ୟୋତି ସିଂ ଦେଓ ପଦକ ବିଜୟୀ ଖେଳାଳିଙ୍କୁ ଶୁଭେଚ୍ଛା ଜଣାଇଛନ୍ତି।

ରାଜ୍ୟ ବିଦ୍ୟାଳୟ ସମୂହ ଭାରୋତ୍ତୋଳନ

ଗଞ୍ଜାମ, ଭୁବନେଶ୍ୱରକୁ ସଫଳତା

ବ୍ରହ୍ମପୁର ଅଫିସ୍, ୭।୧୨

୬୫ତମ ଓଡ଼ିଶା ରାଜ୍ୟ ବିଦ୍ୟାଳୟ ସମୂହ ଭାରୋତ୍ତୋଳନ ପ୍ରତିଯୋଗିତା ଶନିବାର ବ୍ରହ୍ମପୁର ଷ୍ଟାଡିୟମ୍ ପରିସରରେ ଅନୁଷ୍ଠିତ ହୋଇଯାଇଛି । ବାଳକରେ ଗଞ୍ଜାମ ଜିଲା ଏବଂ ବାଳିକାରେ ଭୁବନେଶ୍ୱରର ଖେଳାଳିମାନେ ସଫଳ ହୋଇଛନ୍ତି। ବାଳିକା ୪୦କିଲୋ ଓଜନ ବର୍ଗରେ ଜ୍ୟୋତ୍ସ୍ନା ଶବର ପ୍ରଥମ, ୪୫ କିଲୋ ଓଜନ ବର୍ଗରେ ଭୁବନେଶ୍ୱରର ରଞ୍ଜିତା ମାଝି, ୪୯କିଲୋ ଓଜନ ବର୍ଗରେ ଭୁବନେଶ୍ୱରର ଦିବ୍ୟବତୀ ରାଇକ, ୫୫ କିଲୋ ଓଜନ ବର୍ଗରେ ଭୁବନେଶ୍ୱରର

ଟି୨୦ ବିଶ୍ୱକପ୍ ଲାଗି ଜାତୀୟ ଦଳରେ ସ୍ଥାନ ପାଇବା ପାଇଁ ମୁଁ ଚିନ୍ତିତ ନୁହେଁ, ପ୍ରଭାବୀ ପ୍ରଦର୍ଶନ ଦ୍ୱାରା ଚୟନକର୍ତ୍ତାଙ୍କ ଦୃଷ୍ଟି ଆକର୍ଷଣ ମୋର ଲକ୍ଷ୍ୟ ।
–କେ.ଏଲ୍. ରାହୁଲ, ଭାରତୀୟ କ୍ରିକେଟର

ୱେଷ୍ଟଇଣ୍ଡିଜ ବିପକ୍ଷ ପ୍ରଥମ ଟି୨୦ରେ ଭାରତ ଚମତ୍କାର ବିଜୟ ହାସଲ କରିଥିଲେ ହେଁ ଦଳର ଫିଲ୍ଡିଂ ଆଦୌ ସନ୍ତୋଷଜନକ ନ ଥିଲା ।
–ଯୁବରାଜ ସିଂ, ପୂର୍ବତନ ଅଲରାଉଣ୍ଡର

ସିରିଜ ବିଜୟ ଲକ୍ଷ୍ୟରେ ଭାରତ

ଥିରୁଭାନନ୍ତପୁରମ,୭।୧୨(ପି.ଟି)

ସ୍ଥାନୀୟ ଗ୍ରୀନଫିଲ୍ଡ ଇଣ୍ଟରନ୍ୟାଶନାଲ ଷ୍ଟାଡିୟମରେ ରବିବାର ଭାରତ ଓ ଭ୍ରମଣକାରୀ ୱେଷ୍ଟଇଣ୍ଡିଜ ମଧ୍ୟରେ ଦ୍ୱିତୀୟ ଟି୨୦ ମ୍ୟାଚ୍ ଆୟୋଜନ ହେବ । ଶୁକ୍ରବାର ପ୍ରଥମ ମ୍ୟାଚ୍‌ରେ ଭାରତ ୬ ଉଇକେଟରେ ବିଜୟୀ ହେବା ସହ ୩ ମ୍ୟାଚ୍ ବିଶିଷ୍ଟ ଏହି ସିରିଜରେ ୧-୦ରେ ଅଗ୍ରଣୀ ହୋଇଛି। ଦ୍ୱିତୀୟ ମ୍ୟାଚ୍‌ରେ ବିଜୟୀ ହୋଇ ଭାରତ ସିରିଜ ହାତେଇବା ଲକ୍ଷ୍ୟରେ ରହିଛି। ପ୍ରଥମ ମ୍ୟାଚ୍‌ରେ ଭାରତ ଦମ୍‌ଦାର ବ୍ୟାଟିଂ ପ୍ରଦର୍ଶନ କରିଥିଲେ ମଧ୍ୟ ବୋଲିଂ ଓ ଫିଲ୍ଡିଂରେ ଆଶାନୁରୂପ ପ୍ରଦର୍ଶନ କରିପାରି ନ ଥିଲା । ତେଣୁ ଏହି ଦୁଇଟି ବିଭାଗରେ ଭାରତ ପ୍ରଦର୍ଶନରେ ଉନ୍ନତି ଆଣିବାକୁ ପ୍ରୟାସ କରିବ। ଗତ ୧୩ ମାସ ମଧ୍ୟରେ ଭାରତ ଓ ୱେଷ୍ଟଇଣ୍ଡିଜ୍ ୬ଟି ଅନ୍ତର୍ଜାତୀୟ ଟି୨୦ ମ୍ୟାଚ୍‌ରେ ପରସ୍ପରକୁ ଭେଟିଛନ୍ତି। ତେବେ ସବୁଥିରେ ଭାରତ ବିଜୟୀ ହୋଇଛି। ଶୁକ୍ରବାର ଭାରତ ୱେଷ୍ଟଇଣ୍ଡିଜ ବିପକ୍ଷରେ କ୍ରମାଗତ ସପ୍ତମ ଟି୨୦ ବିଜୟ ହାସଲ କରିଛି। ଏହା ପୂର୍ବରୁ ଭାରତ ବାଂଲାଦେଶକୁ ୨-୧ରେ ପରାସ୍ତ କରି ସିଜନର ପ୍ରଥମ ସିରିଜ ବିଜୟ ହାସଲ କରିଥିଲା । ଦ୍ୱିତୀୟ ମ୍ୟାଚ୍‌ରେ ବିଜୟୀ ହେଲେ ଭାରତ ସିରିଜ ଜିତିବା ସହିତ ତୃତୀୟ ମ୍ୟାଚ୍‌ରେ ଅନ୍ୟ ଖେଳାଳିଙ୍କୁ ନେଇ ପରୀକ୍ଷା ନିରୀକ୍ଷା କରିବ। ଆସନ୍ତାବର୍ଷ ଅଷ୍ଟ୍ରେଲିଆରେ ଆୟୋଜନ ହେବାକୁ ଥିବା ଟି୨୦ ବିଶ୍ୱକପ୍ ପାଇଁ ଏକ ଦୃଢ଼ ଦଳ ଗଠନ ପାଇଁ ଏପରି କରିବାର ଆବଶ୍ୟକତା ରହିଛି।

ପ୍ରଥମ ମ୍ୟାଚ୍‌ରେ ଭାରତ ସର୍ବାଧିକ ରନ୍ ଚେଜ୍ କରିବାରେ ସଫଳ ହୋଇଥିଲା । ୱେଷ୍ଟଇଣ୍ଡିଜ ଦ୍ୱାରା ଧାର୍ଯ୍ୟ ହୋଇଥିବା ୨୦୭ ରନର ସ୍କୋରକୁ ଭାରତ ୪ ଉଇକେଟ ହରାଇ ୧୮.୪ ଓଭରରେ ହାସଲ କରି ନେଇଥିଲା । ଲୋକେଶ ରାହୁଲ ୪୦ ବଲରୁ ୬୨ ଓ ଅଧିନାୟକ ବିରାଟ କୋହଲି ୫୦ ବଲରୁ ଅପରାଜିତ ୯୪ ରନ କରି ବିଜୟରେ ମୁଖ୍ୟ ଭୂମିକା ଗ୍ରହଣ କରିଥିଲେ। ନିୟମିତ ଓପନର ଶିଖର ଧାୱନଙ୍କ ଅନୁପସ୍ଥିତିରେ ଓପନିଂ କରି ରାହୁଲ ପୁଣି ଥରେ ନିଜ ଦକ୍ଷତାର ପ୍ରମାଣ ଦେଇଛନ୍ତି। ଏଥିସହିତ ରାହୁଲ ତୃତୀୟ ଦ୍ରୁତତମ ବ୍ୟାଟ୍ସମ୍ୟାନ ଭାବେ ଟି୨୦ ଫର୍ମାଟରେ ୧,୦୦୦ ରନ ପୂରଣ କରିଛନ୍ତି।

ସେହିପରି ଖରାପ କିପିଂ, ଅସ୍ଥିର ପ୍ରଦର୍ଶନ ଓ ବେପରୁଆ ଶଟ୍ ଖେଳି ବେଶ୍ ସମାଲୋଚିତ ହୋଇଥିବା ଉଇକେଟକିପର ବ୍ୟାଟ୍ସମ୍ୟାନ ରିଷଭ ପନ୍ତ ଆଉଟ ହେବାପୂର୍ବରୁ ଦୁଇଟି ଲମ୍ବା ଛକା ମାରି ଦ୍ରୁତ ଗତିରେ ରନ୍ ସଂଗ୍ରହ କରିବାକୁ ପ୍ରୟାସ କରିଥିଲେ। ସେ ଆଗାମୀ ଦିନରେ ମିଳିବାକୁ ଥିବା ସୁଯୋଗର ସଦ୍ ବ୍ୟବହାର କରିବେ ବୋଲି ଆଶା କରାଯାଉଛି। କୋହଲିଙ୍କ ବ୍ୟାଟିଂ ଦୃଷ୍ଟାନ୍ତମୂଳକ ଥିଲେ ମଧ୍ୟ ଭାରତୀୟ ବୋଲର ଓ ଫିଲ୍ଡରମାନେ ଆଶାନୁରୂପ ପ୍ରଦର୍ଶନ କରିପାରି ନ ଥିଲେ। ଏଭିନ୍ ଲୁଇସ୍, ଶିମରନ ହେଟମେର ଓ ଅଧିନାୟକ କିରନ ପୋଲାର୍ଡ ବଡ଼ ବଡ଼ ଶଟ୍ ଖେଳି ଭାରତୀୟ ବୋଲରଙ୍କୁ ନିରାଶ କରିଥିଲେ। ବାଂଲାଦେଶ ବିପକ୍ଷ ସିରିଜରେ ପ୍ରଭାବୀ ପ୍ରଦର୍ଶନ କରିଥିବା ଦ୍ରୁତ ବୋଲର ଦୀପକ ଚହର କିନ୍ତୁ ପ୍ରଥମ ମ୍ୟାଚ୍‌ରେ ମହଙ୍ଗା ସାବ୍ୟସ୍ତ ହୋଇଥିଲେ। ଗୋଟିଏ ଉଇକେଟ ଅକ୍ତିଆର କରିଥିଲେ ମଧ୍ୟ ସେ ୫୪ ରନ ବ୍ୟୟ କରିଥିଲେ। ଏହି ମ୍ୟାଚ୍‌ରେ ସେ ପ୍ରଦର୍ଶନରେ ଉନ୍ନତି ଆଣିବାକୁ ଚେଷ୍ଟା କରିବେ।

ଦୀର୍ଘଦିନ ପରେ ଦଳକୁ ଫେରିଥିବା ଅଭିଜ୍ଞ ଦ୍ରୁତ ବୋଲର ଭୁବନେଶ୍ୱର କୁମାର ୪ ଓଭର ବୋଲିଂ କରି ୩୬ ରନ ବ୍ୟୟ କରିବା ସହ କୌଣସି ଉଇକେଟ ହାସଲ କରି ନ ଥିଲେ। ୱାଶିଂଟନ ସୁନ୍ଦର ମଧ୍ୟ ଆଶାନୁରୂପ ପ୍ରଦର୍ଶନ କରିପାରି ନାହାନ୍ତି ଓ ବ୍ରେକ୍ ଥ୍ରୁ ଦେବାରେ ବିଫଳ ହୋଇଛନ୍ତି। ଗତ ୬ଟି ଟି୨୦ରେ ସେ ମାତ୍ର ୨ଟି ଉଇକେଟ ଅକ୍ତିଆର କରିଛନ୍ତି। ବୋଲିଂରେ ଉନ୍ନତି ଆଣିବା ପାଇଁ ରିଷ୍ଟ ସ୍ପିନର କୁଲଦୀପ ଯାଦବଙ୍କୁ ଖେଳାଇବାର ଯଥେଷ୍ଟ ସମ୍ଭାବନା ରହିଛି। ଫିଲ୍ଡିଂରେ ସୁନ୍ଦର ଓ ରୋହିତ ଶର୍ମା କେତୋଟି କ୍ୟାଚ୍ ହାତଛଡ଼ା କରିଥିଲେ। ଏଥି ସହିତ ଏକାଧିକ ମିସ୍‌ଫିଲ୍ଡ ମଧ୍ୟ ହୋଇଥିଲା। ଏହା ଟିମ୍ ମ୍ୟାନେଜମେଣ୍ଟର ଚିନ୍ତା ବଢ଼ାଇଛି।

ଅପରପକ୍ଷରେ ସିରିଜ ବଞ୍ଚାଇବା ପାଇଁ ୱେଷ୍ଟଇଣ୍ଡିଜ ପ୍ରତ୍ୟାବର୍ତ୍ତନ କରି ଦ୍ୱିତୀୟ ମ୍ୟାଚ୍‌କୁ ହାତେଇବାକୁ ଚେଷ୍ଟା କରିବ। ତେଣୁ ଏଥିପାଇଁ ୱେଷ୍ଟଇଣ୍ଡିଜ ବୋଲରମାନେ ଘରୋଇ ବ୍ୟାଟ୍ସମ୍ୟାନଙ୍କୁ ନିୟନ୍ତ୍ରଣରେ ରଖିବା ଜରୁରୀ ହୋଇ ପଡିଛି। ବ୍ୟାଟ୍ସମ୍ୟାନଙ୍କୁ ରୋକିବା ପାଇଁ ଭ୍ରମଣକାରୀ ବୋଲରମାନେ କୌଣସି ରାସ୍ତା ପାଇ ନ ଥିଲେ। ଦ୍ରୁତ ବୋଲର କେସରିକ ଓ୍ୱିଲିୟମ୍ସ ୩.୪ ଓଭରରେ ୬୦ ରନ ବ୍ୟୟ କରିଥିଲେ। ଉଇକେଟ ହାସଲ ପାଇଁ ଅଧିନାୟକ କିରନ ପୋଲାର୍ଡ ଅଭିଜ୍ଞ ଜାସନ ହୋଲ୍ଡର ଓ ଶେଲଡନ କଟ୍ରେଲଙ୍କୁ ଆରମ୍ଭରୁ ବୋଲିଂ କରାଇବେ। ପୁଣି ଭ୍ରମଣକାରୀ ଦଳ ୨୩ ଅତିରିକ୍ତ ରନ ବ୍ୟୟ କରିଛି। ଏହାକୁ ନ ରୋକିଲେ ଭାରତକୁ ହରାଇବା ସହଜ ହେବ ନାହିଁ ବୋଲି ଟମ୍ ମ୍ୟାନେଜମେଣ୍ଟ ହୃଦୟଙ୍ଗମ କରିଛି। ଯୋଜନାକୁ କାର୍ଯ୍ୟରେ ପରିଣତ କରିବାରେ ଆମେ ବିଫଳ ହୋଇଛୁ ବୋଲି ପୋଲାର୍ଡ ସ୍ୱୀକାର କରିଛନ୍ତି। ତେବେ ଦ୍ୱିତୀୟ ମ୍ୟାଚରେ ଆମେ ପ୍ରଦର୍ଶନର ଉନ୍ନତି ଆଣିବାକୁ ଚେଷ୍ଟା କରିବୁ ବୋଲି ସେ କହିଛନ୍ତି। ଗତ ଅଗଷ୍ଟରେ ଭାରତଠାରୁ ୩-୦ରେ ୱେଷ୍ଟଇଣ୍ଡିଜ ହାରିଥିଲା। ଏହାର ପୁନରାବୃତ୍ତି ଯେପରି ନ ହୁଏ ସେ ନେଇ ୱେଷ୍ଟଇଣ୍ଡିଜ ଏହି ମ୍ୟାଚ୍‌କୁ ଜିତିବା ପାଇଁ ସବୁମତେ ଚେଷ୍ଟା କରିବ।

ସଞ୍ଜୁ ସାମସନ୍

ଆଜି ଦ୍ୱିତୀୟ ଟି୨୦

- ଭାରତୀୟ ଦଳ: ବିରାଟ କୋହଲି (ଅଧିନାୟକ), ରୋହିତ ଶର୍ମା, ଲୋକେଶ ରାହୁଲ, ରିଷଭ ପନ୍ତ, ମନୀଷ ପାଣ୍ଡେ, ଶ୍ରେୟାସ ଆୟାର, ଶିବମ୍ ଦୁବେ, ରବୀନ୍ଦ୍ର ଜାଡେଜା, ୱାଶିଂଟନ ସୁନ୍ଦର, ଯୁଜବେନ୍ଦ୍ର ଚହଲ, କୁଲଦୀପ ଯାଦବ, ଦୀପକ ଚହର, ଭୁବନେଶ୍ୱର କୁମାର, ମହମ୍ମଦ ସାମି ଓ ସଞ୍ଜୁ ସାମସନ।
- ୱେଷ୍ଟଇଣ୍ଡିଜ ଦଳ: କିରନ ପୋଲାର୍ଡ (ଅଧିନାୟକ), ଫାବିଆନ ଆଲେନ, ବ୍ରାଣ୍ଡନ କିଙ୍ଗ୍, ଦୀନେଶ ରାମଦୀନ, ଶେଲଡନ କଟ୍ରେଲ, ଏଭିନ ଲୁଇସ୍, ଶେରଫାନ୍ ରଦରଫୋର୍ଡ, ଶିମରନ ହେଟମେର, ଖାରି ପିଏର, ଲିଣ୍ଡଲ ସିମନ୍ସ, ଜାସନ ହୋଲ୍ଡର, ହେଡେନ ୱାଲ୍ସ ଜୁନିୟର, କିମୋ ପଲ ଓ କେସରିକ ଓ୍ୱିଲିୟମ୍ସ।

ମ୍ୟାଚ୍ ଆରମ୍ଭ ସନ୍ଧ୍ୟା ୭ଟା	ପ୍ରସାରଣ ଷ୍ଟାର ସ୍ପୋର୍ଟ୍ସ ନେଟ୍‌ୱର୍କ

ଅଶ୍ୱିନଙ୍କ ସହ ସମକକ୍ଷ ହେଲେ ଚହଲ

ହାଇଦ୍ରାବାଦ, ୭।୧୨: ଏଠାରେ ୱେଷ୍ଟଇଣ୍ଡିଜ ଓ ଭାରତ ମଧ୍ୟରେ ଖେଳାଯାଇଥିବା ପ୍ରଥମ ଟି୨୦ ମ୍ୟାଚ୍‌ର ୧୮ତମ ଓଭରରେ ଚହଲ ପ୍ରତିପକ୍ଷ ଦଳର ବ୍ୟାଟ୍ସମ୍ୟାନ ଶିମରନ ହେଟମାୟର ଓ ଅଧିନାୟକ କିରନ ପୋଲାର୍ଡଙ୍କ ଉଇକେଟ ନେଇଥିଲେ। ଏଥିସହ ଲେଗ୍ ସ୍ପିନର ଯୁଜବେନ୍ଦ୍ର ଚହଲ ପେସର ଯଶପ୍ରୀତ ବୁମରାଙ୍କୁ ପଛରେ ପକାଇ ଅଭିଜ୍ଞ ସ୍ପିନର ରବିଚନ୍ଦ୍ରନ ଅଶ୍ୱିନଙ୍କ ସମକକ୍ଷ ହୋଇଛନ୍ତି। ଉଭୟ ସ୍ପିନର ଏପର୍ଯ୍ୟନ୍ତ ଟି୨୦ ଫର୍ମାଟରେ ୫୨ ଉଇକେଟ ନେଇସାରିଛନ୍ତି, ଯାହା କି ଭାରତୀୟ ବୋଲରଙ୍କ ମଧ୍ୟରେ ସର୍ବାଧିକ। ୪୬ ମ୍ୟାଚ୍ ଖେଳିଥିବା ଅଶ୍ୱିନଙ୍କ ନାମରେ ୫୨ ଉଇକେଟ ରହିଛି। ସମାନ ସଂଖ୍ୟକ ଉଇକେଟ ଚହଲ ମାତ୍ର ୩୫ମ୍ୟାଚ୍‌ରେ ହାସଲ କରିଛନ୍ତି। ଟି୨୦ ଫର୍ମାଟରେ ୫୦ ଉଇକେଟ ନେବାରେ ସେ ଦେଶର ଦ୍ରୁତତମ ବୋଲର। ଦେଶର ୩ୟ ବୋଲର ଭାବେ ଏହି ମାଇଲଷ୍ଟୋନ ସ୍ପର୍ଶ କରିଥିଲେ। ଅଶ୍ୱିନଙ୍କ ବ୍ୟତୀତ ବୁମରା (୫୧) ଏହି ତାଲିକାରେ ରହିଛନ୍ତି।

ସଂକ୍ଷେପରେ

ଭିନ୍ନ ରେକର୍ଡର ସମକକ୍ଷ କୋହଲି

ନୂଆଦିଲ୍ଲୀ,୭।୧୨: ଭାରତୀୟ ଅଧିନାୟକ ବିରାଟ କୋହଲି ୱେଷ୍ଟଇଣ୍ଡିଜ ବିପକ୍ଷ ଟି୨୦ ମ୍ୟାଚ୍‌ରେ ୯୦ ରନ୍‌ର ବିସ୍ଫୋରକ ଅର୍ଦ୍ଧଶତକୀୟ ଇନିଂସ ଖେଳିଥିଲେ। ଏଥି ପାଇଁ ତାଙ୍କୁ ମିଳିଥିଲା ମ୍ୟାନ୍ ଅଫ୍ ଦି ମ୍ୟାଚ୍ ପୁରସ୍କାର। ଏଥିଯୋଗୁ ତାଙ୍କ ଟି୨୦ କ୍ୟାରିୟରରେ ମ୍ୟାନ୍ ଅଫ୍ ଦି ମ୍ୟାଚ୍ ପୁରସ୍କାର ସଂଖ୍ୟା ୧୨ରେ ପହଞ୍ଚିଛି। ଟି୨୦ ଇତିହାସରେ ସର୍ବାଧିକ ମ୍ୟାନ୍ ଅଫ୍ ଦି ମ୍ୟାଚ୍ ପୁରସ୍କାର ପାଇବାରେ କୋହଲି ଯୁଗ୍ମ ପ୍ରଥମ ସ୍ଥାନରେ ରହିଛନ୍ତି। ସମାନ ଥର ଆଫଗାନିସ୍ତାନର ମହମ୍ମଦ ନବି ମ୍ୟାଚ୍‌ରେ ଶ୍ରେଷ୍ଠ ଖେଳାଳି ସାବ୍ୟସ୍ତ ହୋଇ ସାରିଛନ୍ତି। ଏହି ତାଲିକାରେ ୩ୟ ସ୍ଥାନରେ ରହିଛନ୍ତି ପାକିସ୍ତାନର ପୂର୍ବତନ ଅଧିନାୟକ ଶାହିଦ ଆଫ୍ରିଦୀ। ସେ ୧୧ ଥର ମ୍ୟାନ ଅଫ୍ ଦି ମ୍ୟାଚ୍ ପୁରସ୍କାର ହାତେଇଛନ୍ତି।

୧୦ ବର୍ଷ ପରେ ଆଲାମଙ୍କ ପ୍ରତ୍ୟାବର୍ତ୍ତନ

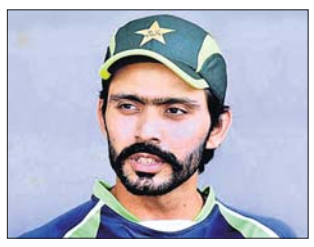

କରାଚୀ, ୭।୧୨: ୧୦ ବର୍ଷ ପରେ ପାକିସ୍ତାନରେ କୌଣସି ଅନ୍ତର୍ଜାତୀୟ ଟେଷ୍ଟ ସିରିଜ୍ ଖେଳାଯିବାକୁ ଯାଉଛି। ଆସନ୍ତା ୧୧ ତାରିଖରେ ରାୱଲପିଣ୍ଡିଠାରେ ପାକିସ୍ତାନ ଓ ଶ୍ରୀଲଙ୍କା ମଧ୍ୟରେ ପ୍ରଥମ ଟେଷ୍ଟ ମ୍ୟାଚ୍ ଖେଳାଯିବ। ଏଥିଲାଗି ଶନିବାର ପାକିସ୍ତାନ ଦଳ ଘୋଷିତ ହୋଇଯାଇଛି। ଦଳରେ ଅଭିଜ୍ଞ ବ୍ୟାଟ୍ସମ୍ୟାନ ଫାୱାଦ ଆଲାମଙ୍କୁ ସାମିଲ କରାଯାଇଛି। ପ୍ରଥମ ଶ୍ରେଣୀ କ୍ରିକେଟରେ ୧୨ହଜାରରୁ ଅଧିକ ରନ୍ କରିଥିବା ଆଲାମ ଅନ୍ତିମ ଥର ୨୦୦୯ରେ ଅନ୍ତର୍ଜାତୀୟ ଟେଷ୍ଟ ଖେଳିଥିଲେ। ତାଙ୍କ ନାମରେ ଏକ ଅନ୍ତର୍ଜାତୀୟ ଟେଷ୍ଟ ଶତକ ମଧ୍ୟ ରହିଛି। ଚଳିତ ସିଜନରେ ଘରୋଇ ପ୍ରତିଯୋଗିତାରେ ଭଲ ପ୍ରଦର୍ଶନ କରିବା ଯୋଗୁ ତାଙ୍କୁ ଜାତୀୟ ଦଳରୁ ଡାକରା ଦିଆଯାଇଛି। ତାଙ୍କ ବ୍ୟତୀତ ଉସ୍‌ମାନ ଶିନୱାରି, ମୁସା ଖାଁ, ଇଫ୍‌ତିକର ଅହମ୍ମଦଙ୍କୁ ମଧ୍ୟ ଦଳରେ ସ୍ଥାନ ମିଳିଛି। ଉଲ୍ଲେଖଥାଉ କି, ଅନ୍ତିମ ଥର ୨୦୦୯ରେ ଶ୍ରୀଲଙ୍କା ଅନ୍ତର୍ଜାତୀୟ ଟେଷ୍ଟ ସିରିଜ୍ ପାକିସ୍ତାନ ଗସ୍ତ କରିଥିଲା। ଆତଙ୍କବାଦୀ ଆକ୍ରମଣ ଯୋଗୁ ଏହି ସିରିଜକୁ ବାତିଲ କରି ଦିଆଯାଇଥିଲା।

ଖରାପ ପିଚ୍ ଯୋଗୁ ପ୍ରଥମ ଦିନର ଖେଳ ବାତିଲ

ମେଲବୋର୍ନ,୭।୧୨: ସ୍ଥାନୀୟ ଏମ୍‌ସିଜି ଗ୍ରାଉଣ୍ଡରେ ଭିକ୍ଟୋରିଆ ଓ ୱେଷ୍ଟର୍ନ ଅଷ୍ଟ୍ରେଲିଆ ମଧ୍ୟରେ ଖେଳାଯିବାକୁ ଥିବା ଚଳିତ ଶେଫିଲ୍ଡ ଶିଲ୍ଡ ଟୁର୍ନାମେଣ୍ଟର ଏକ ମ୍ୟାଚ୍‌ର ପ୍ରଥମ ଦିନ ବାତିଲ କରାଯାଇଛି। ପିଚ୍ ଖେଳିବା ପାଇଁ ଉପଯୋଗୀ ନ ଥିବାରୁ ଫିଲ୍ଡ ଅମ୍ପାୟର ଏଭଳି ନିଷ୍ପତ୍ତି ନେଇଛନ୍ତି। ପ୍ରଥମେ ବ୍ୟାଟିଂ କରିଥିବା ୱେଷ୍ଟର୍ନ ଅଷ୍ଟ୍ରେଲିଆ ୪୦ ଓଭର ଖେଳି ୩ ଉଇକେଟ ହରାଇ ୮୯ ରନ୍ କରିଥିଲା। ଦୀର୍ଘ ସମୟ ଧରି ଆଲୋଚନା ପରେ ଅମ୍ପାୟର ଫିଲିପ ଗିଲେସ୍ପି ଓ ଜିଓଫ ଜୋସୁଆ ଦୁଇ ଦଳର ଅଧିନାୟକ ପିଟର ହାଣ୍ଡସ୍କମ୍ବ ଓ ଶନ ମାର୍ଶ ଦିନର ଅବଶିଷ୍ଟ ଖେଳ ବାତିଲ କରିଥିଲେ। ଏଥିଯୋଗୁ ରବିବାର ଅଧଘଣ୍ଟା ଆଗୁଆ ଖେଳାଯିବ। ଅମ୍ପାୟରଙ୍କ ଏଭଳି ନିଷ୍ପତ୍ତି କାରଣ ଥିଲା ବଲର ଅସମତଳ ବାଉନ୍ସ। ଏହା ବ୍ୟାଟ୍ସମ୍ୟାନଙ୍କ ପ୍ରତି ବିପଦ ସାଜିଥିଲା। ଏଥିନେଇ ଅମ୍ପାୟର ଆବଶ୍ୟକୀୟ ପଦକ୍ଷେପ ନେବାକୁ ଗ୍ରାଉଣ୍ଡ ଅଫିସିଆଲକୁ କହିଛନ୍ତି।

ସତ୍‌ନାମ୍ ସାମୟିକ ବାସନ୍ଦ

ନୂଆଦିଲ୍ଲୀ,୭।୧୨(ପି.ଟି.): ପ୍ରଥମ ଭାରତୀୟ ଭାବେ ଏନ୍‌ବିଏ ଡ୍ରାଫ୍ଟରେ ସାମିଲ ହୋଇଥିବା ସତ୍‌ନାମ୍ ସିଂ ଭାମରା ଡୋପ୍ ଟେଷ୍ଟରେ ବିଫଳ ହୋଇଛନ୍ତି। ଜାତୀୟ ଆଣ୍ଟି ଡୋପିଂ ଏଜେନ୍ସି (ନାଡା) ତାଙ୍କୁ ସାମୟିକ ଭାବେ ବାସନ୍ଦ କରିଛି। ୨୩ ବର୍ଷୀୟ ବାସ୍କେଟବଲ ଖେଳାଳି ସାଉଥ୍ ଏସିଆନ୍ ଗେମ୍ସ ଲାଗି ପ୍ରସ୍ତୁତ ହେଉଥିବାବେଳେ ନାଡା ପକ୍ଷରୁ ତାଙ୍କର ଡୋପ୍ ଟେଷ୍ଟ କରାଯାଇଥିଲା । ତାଙ୍କୁ ନଭେମ୍ବର ୧୯ ତାରିଖରେ ସାମୟିକ ଭାବେ ବାସନ୍ଦ କରାଯାଇଥିବା ନାଡା ପକ୍ଷରୁ କୁହାଯାଇଛି। ସତ୍‌ନାମ୍ ଚଳିତ ମାସ ୧ ତାରିଖରୁ ଆରମ୍ଭ ହୋଇଥିବା ୧୩ତମ ଦକ୍ଷିଣ ଏସିଆନ୍ ଗେମ୍ସରୁ ଓହରି ଯାଇଥିଲେ। ତାଙ୍କ ଏ' ନମୁନାରୁ ଠାବ କରାଯାଇଥିବା ନିଷିଦ୍ଧ ଦ୍ରବ୍ୟର ନାମ ଏ ପର୍ଯ୍ୟନ୍ତ ଜଣା ପଡ଼ିନାହିଁ। ନାଡା ନିୟମ ଅନୁଯାୟୀ, ଜଣେ ଖେଳାଳିଙ୍କ ଏ' ନମୁନାରେ ନିଷିଦ୍ଧ ଦ୍ରବ୍ୟ ମିଳିଲେ ୭ ଦିନ ମଧ୍ୟରେ ସେ ବି' ନମୁନାର ଯାଞ୍ଚ କରାଇବା ଲାଗି ଅନୁରୋଧ କରିପାରିବେ। ଯଦି ବି' ନମୁନା ମଧ୍ୟ ପଜିଟିଭ ଆସେ, ତେବେ ନାଡାର ଆଣ୍ଟି ଡୋପିଂ ଡିସିପ୍ଲିନ ପ୍ୟାନେଲ ତାଙ୍କ ଦଣ୍ଡାଦେଶ ସମ୍ପର୍କରେ ନିଷ୍ପତ୍ତି ନିଏ। ସତନାମଙ୍କ ବି' ନମୁନା ପଜିଟିଭ ଆସିଲେ, ଅଧିକରୁ ଅଧିକ ୪ ବର୍ଷ ପାଇଁ ବାସନ୍ଦ କରାଯିବ। ତେବେ ସତନାମ ବି' ନମୁନା ଯାଞ୍ଚ କରାଇବାକୁ ଅନୁରୋଧ କରିଥିବା ଜଣାପଡ଼ିଛି। ଉଲ୍ଲେଖଥାଉ କି, ୨୦୧୫ରେ ଏନ୍‌ବିଏ ଦଳ ଡାଲାସ ମାଭେରିକ୍ସ ଦଳରେ ସତ୍‌ନାମ୍ ସାମିଲ ହୋଇ ରେକର୍ଡ କରିଥିଲେ। ପରବର୍ତ୍ତୀ ଦୁଇ ବର୍ଷ ସେ ଟେକ୍ସାସ ଲିଜେଣ୍ଡସ ପାଇଁ ଡେଭଲପମେଣ୍ଟ ଲିଗ୍‌ରେ ଖେଳିଥିଲେ। ଭାରତ ଫେରିବା ପରେ ସତ୍‌ନାମ୍ ୨୦୧୮ ସେପ୍ଟେମ୍ବରରେ କାନାଡାର ଜାତୀୟ ବାସ୍କେଟବଲ ଲିଗ୍‌ରେ ଖେଳି ଇତିହାସ ରଚିଥିଲେ।

ବିସିସିଆଇ ରାଡାରରେ ତାମିଲନାଡୁ ଟି୨୦ ଲିଗ୍

ମୁମ୍ବାଇ,୭।୧୨: ଦେଶରେ ଚାଲିଥିବା ରାଜ୍ୟସ୍ତରୀୟ ଘରୋଇ କ୍ରିକେଟ ଲିଗ୍‌ରେ ଫିକ୍ସିଂ ଓ ବେଟିଂର କଳାବାଦଲ ଛାଇ ହୋଇ ରହିଛି। ଏବେ କର୍ନାଟକ ପ୍ରିମିୟର ଲିଗ୍ (କେପିଏଲ୍)ରେ ଫିକ୍ସିଂ ସ୍କାଣ୍ଡାଲର ତଦନ୍ତ ଚାଲୁଥିବାବେଳେ ବିସିସିଆଇର ଆଣ୍ଟି କରପଶନ ୟୁନିଟ୍ (ଏସିୟୁ) ଘରୋଇ କ୍ରିକେଟ ଲିଗ୍ ଆୟୋଜନ ବନ୍ଦ କରିବାକୁ କହିଛି। ମିଳିଥିବା ସୂଚନା ମୁତାବକ ବିସିସିଆଇରେ ଏସିୟୁ ଏକ ରିପୋର୍ଟ ଦାଖଲ କରିଛି। ଚଳିତବର୍ଷ ତାମିଲନାଡୁ ପ୍ରିମିୟର ଲିଗ୍ (ଟିଏନପିଏଲ)ରେ ଚୁଟି ପାଟ୍ରିଅଟ୍ସ ଓ ମଦୁରାଇ ପାନ୍ଥର୍ସ ମଧ୍ୟରେ ଅନୁଷ୍ଠିତ ମ୍ୟାଚ୍‌ରେ ୨୪ ନିୟୁତ ପାଉଣ୍ଡର ବେଟିଂ କାରବାର ହୋଇଥିଲା। ଏହାର ମୂଲ୍ୟ ଭରତୀୟ ମୁଦ୍ରାରେ ପ୍ରାୟ ୨୨୪ କୋଟି ଟଙ୍କା। ଅନ୍ତର୍ଜାତୀୟ ସାଇଟ ବେଟଫାୟାରରେ ଏହି କାରବାର ହୋଇଥିବା ରିପୋର୍ଟରେ ଦର୍ଶାଯାଇଛି। ଏ ସମ୍ପର୍କରେ ଏସିୟୁ ମୁଖ୍ୟ ଅଜିତ ସିଂ କିଛି ମତ ଦେଇ ନାହାନ୍ତି। ଗତ ସପ୍ତାହରେ ବିସିସିଆଇ ସଭାପତି ସୌରଭ ଗାଙ୍ଗୁଲି ଦୁଇ ଟିଏନ୍‌ପିଏଲ ଫ୍ରାଞ୍ଚାଇଜ ନିଲମ୍ବିତ ହୋଇଥିବା ଘୋଷଣା କରିଥିଲେ। କିନ୍ତୁ ତାମିଲନାଡୁ କ୍ରିକେଟ ଆସୋସିଶନ ଏହାକୁ ଅସ୍ୱୀକାର କରିଥିଲା।

ପୂର୍ବାଞ୍ଚଳ ଆନ୍ତଃ ବିଶ୍ୱବିଦ୍ୟାଳୟ ଭଲିବଲର ଉଦ୍‌ଘାଟନୀ ଅବସରରେ ଖେଳାଳିଙ୍କ ଗହଣରେ ଅତିଥି।

ପୂର୍ବାଞ୍ଚଳ ଆନ୍ତଃ ବିଶ୍ୱବିଦ୍ୟାଳୟ ଭଲିବଲ ଆରମ୍ଭ

ଭୁବନେଶ୍ୱର, ୭।୧୨ (ସ୍ପୋର୍ଟ୍ସ ବ୍ୟୁରୋ)

କିଟ୍ ଓ ଭାରତୀୟ ବିଶ୍ୱବିଦ୍ୟାଳୟ ଆସୋସିଏଶନ (ଏଆଇୟୁ)ର ମିଳିତ ଆନୁକୂଲ୍ୟରେ ପୂର୍ବାଞ୍ଚଳ ଆନ୍ତଃ ବିଶ୍ୱବିଦ୍ୟାଳୟ ଭଲିବଲ୍ ପ୍ରତିଯୋଗିତା (ମହିଳା) ଶନିବାରଠାରୁ ଆରମ୍ଭ ହୋଇଛି। ପ୍ରତିଯୋଗିତାର ପ୍ରଥମ ଦିବସରେ ଅନୁଷ୍ଠିତ ୩ଟି ମ୍ୟାଚ୍‌ରେ ହେମଚାନ୍ଦ ଯାଦବ ବିଶ୍ୱବିଦ୍ୟାଳୟ (ଦୁର୍ଗ), ପାଟନା ବିଶ୍ୱବିଦ୍ୟାଳୟ ଓ କଲ୍ୟାଣୀ ବିଶ୍ୱବିଦ୍ୟାଳୟ ସେମାନଙ୍କ ମ୍ୟାଚ୍‌ରେ ବିଜୟୀ ହୋଇଛନ୍ତି। ହେମଚାନ୍ଦ ୩-୦ ସେଟ୍

ଧରିତ୍ରୀ
DHARITRI
www.orissakhabar.com/ www.dharitri.com ପୃଷ୍ଠା ୧୮ Press Regd. No. R.N. 21326/74 Postal Regd. No. BN/42/18-20. ବାଲେଶ୍ୱର, ରବିବାର, ୮ ଡିସେମ୍ବର, ୨୦୧୯ Balasore, Sunday, 8 December, 2019

ନଦୀପଠାରୁ ଅର୍ଦ୍ଧଦଗ୍ଧ ଗଳିତ ମୃତଦେହ ଉଦ୍ଧାର

ବଡ଼ସାହି, ୭।୧୨(ଡି.ଏନ.ଏ.)

ମୟୂରଭଞ୍ଜ ଜିଲା ବଡ଼ସାହି ଥାନ ଅଧୀନ ଡିଙ୍ଗିରା ଗ୍ରାମ ନିକଟ ବୁଢ଼ାବଳଙ୍ଗ ନଦୀପଠାରେ ଏକ ଅର୍ଦ୍ଧଦଗ୍ଧ ଗଳିତ ମୃତଦେହ ଠାବ କରାଯାଇଛି। ଶନିବାର ସକାଳେ ଗୋରୁ ଚରାଇବାକୁ ଯାଇଥିବା ଲୋକେ ଏହି ମୃତଦେହ ଦେଖି ଗ୍ରାମବାସୀଙ୍କୁ କହିବା ପରେ ଥାନାକୁ ଖବର ଦିଆଯାଇଥିଲା। ସେଠାରେ ପୋଲିସ ପହଞ୍ଚି ତଦନ୍ତ ଆରମ୍ଭ କରିଥିଲା। ମୃତ ବ୍ୟକ୍ତିଙ୍କ ମୁଣ୍ଡଠାରୁ ଜଙ୍ଘ ଯାଏ ଦେହର ଅଂଶ ନିଆଁରେ ପୋଡି ଯାଇଥିବାରୁ କେବଳ କଙ୍କାଳ ଦେଖାଯାଉଛି। ଜଙ୍ଘଠାରୁ ତଳ ଅଂଶ ପଚି ଶଢି ଯାଇଛି। ମୃତଦେହଠାରୁ ଅଳ୍ପ ଦୂରରେ ଏକ ଲୁଙ୍ଗି, ଶାର୍ଟ ଓ ଗାମୁଛା ପଡିଥିବା ଦେଖିବାକୁ ମିଳିଥିଲା। ଏହା ଏକ ଜଘନ୍ୟ ହତ୍ୟାକାଣ୍ଡ ହୋଇପାରେ ବୋଲି ଅଞ୍ଚଳବାସୀ ଆଶଙ୍କା ପ୍ରକାଶ କରୁଛନ୍ତି। ପୋଲିସ ଏହି ଅଧାପୋଡା ଗଳିତ ମୃତଦେହକୁ ଜବତ କରି ବ୍ୟବଚ୍ଛେଦ ପାଇଁ ବାରିପଦା ପିଆରଏମ ମେଡିକାଲକୁ ପଠାଇଛି । ଏନେଇ ଥାନାରେ ଏକ ଅପମୃତ୍ୟୁ ମାମଲା ରୁଜୁ କରି ତଦନ୍ତ ଜାରି ରଖାଯାଇଛି। ପ୍ରାୟ ୧୫ ଦିନ ତଳେ ଏହି ବ୍ୟକ୍ତିଙ୍କ ମୃତ୍ୟୁ ହୋଇଥିବା ଥିବା ପୋଲିସ କହଛି। ସାଇଣ୍ଟିଫିକ ଟିମ୍ ଜରିଆରେ ଏହି ଘଟଣାର ତଦନ୍ତ କରାଯିବାକୁ ସ୍ଥାନୀୟ କଂଗ୍ରେସ ନେତା ପ୍ରକାଶକର ମହାପାତ୍ର ଏବଂ ଅଞ୍ଚଳବାସୀ ଦାବି କରିଛନ୍ତି।

ସିଲ୍ ଖୋଲି କାଠଡିପୋରେ ଯାଞ୍ଚ

କାଠ ଡିପୋରେ ବନ ବିଭାଗ ଚଢ଼ାଉ ସମୟରେ ପୋଲିସ ପହରା।

ଭଦ୍ରକ ଅଫିସ, ୭।୧୨

ଭଦ୍ରକ ଜିଲା ବନ ବିଭାଗ ପକ୍ଷରୁ ଶନିବାର ଭଦ୍ରକ ସହରର ସାମରାଇପୁରରେ ଥିବା ସରକାରୀ ଲକ୍ଷ୍ମୀନାରାୟଣ କାଠଡିପୋରୁ ସିଲ୍ ଖୋଲି ଷ୍ଟକ ଯାଞ୍ଚ କରାଯାଇଛି। ଏହି ଡିପୋରେ ଗୁରୁବାର ରାତି ପ୍ରାୟ ୨ଟା ବେଳେ ବନ ବିଭାଗ ଚଢ଼ାଉ କରି କ୍ଷମତାଠାରୁ ଅଧିକ ଓ ବେଆଇନ ଭାବେ କାଠ ଗଚ୍ଛିତ ଥିବା ସନ୍ଦେହରେ ଏହାକୁ ସିଲ୍ କରିଥିଲା। ଶନିବାର ମଧ୍ୟାହ୍ନରେ ମାଜିଷ୍ଟ୍ରେଟଙ୍କ ଉପସ୍ଥିତିରେ ବନ ବିଭାଗ ଅଧିକାରୀଙ୍କ ସମେତ ଏକ ପ୍ଲାଟୁନ ପୋଲିସ ଫୋର୍ସ ଉକ୍ତ ଡିପୋର ସିଲ୍ ଖୋଲି ଯାଞ୍ଚ ଆରମ୍ଭ କରିଥିଲେ। ଡିପୋର ଦୁଇଟି ଗୃହରେ ଏତେ ପରିମାଣରେ କାଠ ମହଜୁଦ ଥିବା ଦେଖି ବନବିଭାଗ ଅଧିକାରୀ ଆଶ୍ଚର୍ଯ୍ୟ ହୋଇଯାଇଥିଲେ। ବେଆଇନ ଭାବେ ଏହି ଡିପୋରେ କେତେ କାଠ ଗଚ୍ଛିତ ରହିଛି ତାହା ମାପଚୁପ ପରେ ଜଣାପଡ଼ିବ ବୋଲି ବିଭାଗ ପକ୍ଷରୁ ସୂଚନା ଦିଆଯାଇଛି। ରିପୋର୍ଟ ଲେଖା ହେବା ବେଳକୁ ଯାଞ୍ଚ ଜାରି ରହିଥିବାରୁ ଠିକ୍ ଆକଳନ କରାଯାଇପାରି ନ ଥିବା କୁହାଯାଇଥିଲା। ଡିଏଫ୍ଓ ପୂର୍ଣ୍ଣିମା ପାଣ୍ଡିଅନ, ଏସିଏଫ୍ ବିରାଜ ମୋହନ ମହାନ୍ତି, ରେଞ୍ଜର ରଞ୍ଜିତ ମହାନ୍ତିଙ୍କ ସମେତ ଭଦ୍ରକ ବନାଞ୍ଚଳ କର୍ମକର୍ତ୍ତା ଚଢ଼ାଉ ବେଳେ ଉପସ୍ଥିତ ରହି ଏତେ ପରିମାଣର କାଠ କିଭଳି ଓ କେଉଁଠୁ ଅଣାଯାଉଛି ତାହାର ଖୋଳତାଡ଼ କରିଥିଲେ।

୬୦ନଂ. ଜାତୀୟ ରାଜପଥରେ ଡକାୟତି ଘଟଣା

ମାଷ୍ଟରମାଇଣ୍ଡ ସମେତ ୫ ଗିରଫ

ଜଳେଶ୍ୱର, ୭।୧୨(ଡି.ଏନ.ଏ./ସ୍ୱ.ପ୍ର.)

ବାଲେଶ୍ୱର ଜିଲା ଜଳେଶ୍ୱର ଥାନା ୬୦ନଂ. ଜାତୀୟ ରାଜପଥ ଏକତାଳିଠାରେ ଗୋରୁ ବ୍ୟବସାୟୀଙ୍କୁଠାରୁ ଲୁଟ୍ ଘଟଣାରେ ପୋଲିସ ଶୁକ୍ରବାର ମାଷ୍ଟରମାଇଣ୍ଡ ସମେତ ୫ଜଣଙ୍କୁ ଗିରଫ କରିଛି। ଅଭିଯୁକ୍ତମାନଙ୍କୁ ଶନିବାର ଜେଏମ୍ଏଫସି କୋର୍ଟରେ ହାଜର କରାଯାଇଛି ବୋଲି ଖବରଦାତା ସମ୍ମିଳନୀରେ ଏସ୍ଡ଼ିପିଓ ଉମେଶ ଚନ୍ଦ୍ର ପଣ୍ଡା ଓ ଆଇଆଇସି ପ୍ରଦୀପ କୁମାର ମାଝି ସୂଚନା ଦେଇଛନ୍ତି।

ଭଦ୍ରକ ଜିଲାର ୬ଜଣ ଗୋରୁ ବ୍ୟବସାୟୀ ହାୱଡ଼ା ନକଟସ୍ଥ ବସପୁର ଗୋରୁ ହାଟରେ ଗୋରୁ ବିକ୍ରି କରି ବୋଲେରୋରେ ଫେରୁଥିଲେ। ଜଳେଶ୍ୱର ଥାନା ଏକତାଳିଠାରେ ଏକ ସ୍କୋର୍ପିଓରେ ୬ଜଣ ଓ ବାଇକ୍‌ରେ ୩ଜଣ ଦୁର୍ବୃତ୍ତ ଆସି ବୋଲେରୋକୁ ଅଟକାଇଥିଲେ। ସେମାନଙ୍କ ମଧ୍ୟରୁ ଜଣେ ବୋଲେରୋକୁ ଲକ୍ଷ୍ୟ କରି ଗୁଳି ଚଳାଇଥିଲେ। ପରେ ଦୁର୍ବୃତ୍ତମାନେ ଏକାଠି ହୋଇ ବ୍ୟବସାୟୀଙ୍କଠାରୁ ୮ଲକ୍ଷ ୮୫ହଜାର ଟଙ୍କା ଲୁଟ୍ କରି ନେଇଥିଲେ। ଏନେଇ ଜଳେଶ୍ୱର ଥାନାରେ ମାମଲା (ନଂ. ୩୨୦/୧୯) ରୁଜୁ କରାଯାଇ ତଦନ୍ତ ଜାରି ରହିଥିଲା। ପୂର୍ବାଞ୍ଚଳ ଆରକ୍ଷୀ ମହାନିରକ୍ଷକ ଦପ୍ତେଶ ପଟ୍ଟନାୟକଙ୍କ ନିର୍ଦ୍ଦେଶରେ ଜିଲା ଆରକ୍ଷୀ ଅଧୀକ୍ଷକ ବି.ଯୁଗଳ କିଶୋର କୁମାରଙ୍କ ତତ୍ତ୍ୱାବଧାନ ଓ ଡିଏସ୍‌ପି ମନୋଜ କୁମାର ରାଉତଙ୍କ ନେତୃତ୍ୱରେ ଜଳେଶ୍ୱର ଆଇଆଇସି ପ୍ରଦୀପ କୁମାର ମାଝିଙ୍କୁ ନେଇ ଏକ ସ୍ୱତନ୍ତ୍ର ତଦନ୍ତକାରୀ ଦଳ ଗଠନ କରାଯାଇଥିଲା। ଲୁଟ୍ ଘଟଣାର ୧୦ଦିନ ପରେ ପୋଲିସ ମାଷ୍ଟରମାଇଣ୍ଡ କୁହାଯାଉଥିବା ଭଦ୍ରକ ଜିଲା ଗ୍ରାମାଞ୍ଚଳ ଥାନାର କୋଦଣ୍ଡପୁର ଗାଁର ସୁଜିତ ମଲ୍ଲିକ, ରାଜପୁର ଅଞ୍ଚଳ ତିହିଡ଼ିର ମାନସ ଦାସ, ପୁରୁଣା ବଜାର ଥାନା ମିର୍ଜାପୁର ଗାଁର ସୁରେଶ ବେହେରା, ପୁରୁଣାବଜାର ଥାନା କାଜମହଲା ୨୭ ନଂ ୱାଡ଼ ବାସନ୍ଦା ରାଜଉଲ ହକ୍, ନାଇକାନଡ଼ିହି ଥାନାର କରଞ୍ଜଡ଼ି ଗାଁର ରତିକାନ୍ତ ତରେଇଙ୍କୁ ଗିରଫ କରିଛି। ଲୁଟ୍ ବେଳେ ବ୍ୟବହୃତ ସ୍କୋର୍ପିଓ (ନଂ. ଓଡ଼ି୦୨ଏଏସ୍-୮୮୨୫) ଓ ଆପାଚି ବାଇକ୍ (ନଂ. ଓଡ଼ି୨୨ପି-୯୨୯୯), ସୁନାଚେନ୍ ଓ ମୁଦି ସହିତ ୧ଲକ୍ଷ ୮୩ହଜାର ୫୦୦ଟଙ୍କା ଜବତ କରାଯାଇଛି। ସୁଜିତ୍‌ଙ୍କ ନାମରେ ପୂର୍ବରୁ ବିଭିନ୍ନ ଥାନାରେ ବହୁ ମାମଲା ରହିଛି। ରାଜଉଲ ଏହି ଲୁଟ୍ ଯୋଜନାର ସୂତ୍ରଧର ଥିବା ପୋଲିସ କହିଛି। ଲୁଟ୍ ବେଳେ ଗୁଳି ଚଳାଇଥିବା ଯୁବକଙ୍କ ସହ ଅନ୍ୟ ୪ଜଣ ଫେରାର ଥିବା ପୋଲିସ ସୂଚନା ଦେଇଛି।

ଖବରଦାତା ସମ୍ମିଳନୀରେ ଗିରଫ ୫ ଅଭିଯୁକ୍ତଙ୍କୁ ହାଜର କରାଯାଇଛି।

ଧାନ କାଟିବାକୁ ଆସିଥିବା ନାବାଳିକାଙ୍କୁ ବଳାତ୍କାର

ଖଇରା, ୭।୧୨(ଡି.ଏନ.ଏ.)

ବାଲେଶ୍ୱର ଜିଲା ଖଇରା ଥାନା ପଳସା ପଞ୍ଚାୟତ ଅଧୀନ ନଛିପୁର ଗ୍ରାମକୁ ଧାନ କାଟିବାକୁ ଆସିଥିବା ଜଣେ ନାବାଳିକାଙ୍କୁ ବଳାତ୍କାର କରାଯାଇଥିବା ଅଭିଯୋଗ ହୋଇଛି। ଏହି ଘଟଣାରେ ଖଇରା ପୋଲିସ ଜଣେ ଯୁବକଙ୍କୁ ଶନିବାର ଅଟକ ରଖି ପଚରାଉଚୁରା କରୁଛି। ଏ ସମ୍ପର୍କରେ ଉକ୍ତ ନାବାଳିକାଙ୍କ ଦାଦା ଖଇରା ଥାନାରେ ଲିଖିତ ଅଭିଯୋଗ କରିବା ପରେ ପୋଲିସ ଏକ ମାମଲା(ନଂ.୨୫୫/୧୯) ରୁଜୁ କରି ପ୍ରାଥମିକ ତଦନ୍ତ ପରେ ଏହି କାର୍ଯ୍ୟାନୁଷ୍ଠାନ ଗ୍ରହଣ କରଛ ।

ଅଭିଯୋଗ ଅନୁଯାୟୀ, ଉକ୍ତ ନାବାଳିକା ଜଣକ ଧାନ କାଟିବାକୁ ଆସି ନଛିପୁର ଗ୍ରାମର ଜଣେ ବ୍ୟକ୍ତିଙ୍କ ଘରେ ରହୁଥିଲେ। ଅଟକ ଥିବା ଯୁବକଜଣକ ସେମାନଙ୍କ ସହ ରହି କାମ କରୁଥିଲେ । ନଭେମ୍ବର ୩୦ ତାରିଖ ବିଳମ୍ବିତ ରାତିରେ ଉକ୍ତ ନାବାଳିକାଙ୍କୁ ବଳାତ୍କାର କରାଯାଇଥିଲା। ନାବାଳିକା ଜଣକ ଭୟରେ କଥା ଲୁଚାଇ ରଖିଥିବା ବେଳେ ଶୁକ୍ରବାର ଦାଦା ଆଗରେ ପ୍ରକାଶ କରିଥିଲେ। ସୋମବାର ଡାକ୍ତରୀମାଇନା ପରେ ଅଭିଯୁକ୍ତଙ୍କୁ କୋର୍ଟଚାଲାଣ କରାଯିବ ବୋଲି ଆଇଆଇସି ଲୋପାମୁଦ୍ରା ନାୟକ କହଛନ୍ତି।

ଜଙ୍ଗଲରୁ ନବଜାତ ଶିଶୁକନ୍ୟା ଉଦ୍ଧାର

ବାରିପଦା ଅଫିସ/ ଚିତ୍ରଡା, ୭।୧୨(ଡି.ଏନ.ଏ.)

ମୟୂରଭଞ୍ଜ ଜିଲା ବେତନଟି ଥାନା ଅଧୀନ କେନ୍ଦୁଛାଟିଆ ଜଙ୍ଗଲରୁ ଶନିବାର ସନ୍ଧ୍ୟା ପ୍ରାୟ ସାଢେ ୬ ଟା ୩୦ ବେଳେ ଏକ ନବଜାତ ଶିଶୁ କନ୍ୟାକୁ ଉଦ୍ଧାର କରାଯାଇଛି। ଜଙ୍ଗଲ ରାସ୍ତା ଦେଇ କେତେକ ଲୋକ ଫେରୁଥିବା ବେଳେ ଶିଶୁର କାନ୍ଦ ଶୁଣି ନିକଟକୁ ଯାଇ ଦେଖିଥିଲେ। ପରେ ସେମାନେ ସ୍ଥାନୀୟ ଆଶାକର୍ମୀଙ୍କୁ ଖବର ଦେଇଥିଲେ। ଯୁବ ସାମଜିକ କର୍ମୀ ମହେଶ୍ୱର ମହାନ୍ତିଙ୍କ ଉଦ୍ୟମ କ୍ରମେ ଏହି ଶିଶୁକନ୍ୟାକୁ ଉଦ୍ଧାର କରି କିସାନତାଣ୍ଡି ଡାକ୍ତରଖାନାରେ ଭର୍ତ୍ତି କରାଯାଇଥିଲା। ଶିଶୁ କନ୍ୟା ସୁସ୍ଥ ଥିବା ଏବଂ ତାର ଓଜନ ୨ କିଗ୍ରା ଶହେ ଗ୍ରାମ ରହିଥିବା ଜଣାପଡିଛି। ପରେ ଏହି ଶିଶୁକନ୍ୟାଙ୍କ ଅଧିକ ଚିକିତ୍ସା ଲାଗି ପଣ୍ଡିତ ରଘୁନାଥ ମୁର୍ମୁ ମେଡିକାଲ କଲେଜ ହସ୍‌ପିଟାଲକୁ ସ୍ଥାନାନ୍ତର କରାଯାଇଥିବା ଜଣାପଡିଛି।

ବିବାହ ପ୍ରତିଶ୍ରୁତି ଦେଇ ପ୍ରତାରଣା

ଜେଲ୍ ଗଲେ ପ୍ରେମିକ

ରୂପ୍‌ସା/ବସ୍ତା, ୭।୧୨ (ଡି.ଏନ.ଏ./ସ୍ୱ.ପ୍ର.)

ଦୁହିଁଙ୍କ ଭିତରେ ଗଢ଼ିଉଠିଥିଲା ପ୍ରେମ ସମ୍ପର୍କ। ଏହାପରେ ବିବାହର ପ୍ରତିଶ୍ରୁତି ଦେଇ ପ୍ରେମିକାଙ୍କ ସହ ଦେଢ଼ବର୍ଷ ଧରି ପ୍ରେମିକ ଶାରୀରିକ ସମ୍ପର୍କ ରଖି ଆସିଥିଲେ। ଘଟଣା ପ୍ରଘଟ ହେବା ପରେ ଯେତେବେଳେ ଯୁବତୀଙ୍କ ପରିବାର ପକ୍ଷରୁ ବିବାହ କରିବା ପାଇଁ ସମ୍ପୃକ୍ତ ଯୁବକଙ୍କୁ ବାଧ୍ୟ କରାଗଲା, ସେତେବେଳେ ସେ ରାଜି ହେଲେ ନାହିଁ। ଫଳରେ ପ୍ରତାରିତ ପ୍ରେମିକା ଥାନାର ଦ୍ୱାରସ୍ଥ ହେଲେ। ପୋଲିସ ମାମଲା ରୁଜୁ କରି ପ୍ରତାରଣା କରିଥିବା ପ୍ରେମିକଙ୍କୁ ଗିରଫ କରିବା ପରେ କୋର୍ଟ ଚାଲାଣ କରିଛି।

ଘଟଣା ଘଟିଛି ବାଲେଶ୍ୱର ଜିଲା ରୂପ୍‌ସା ଥାନା ଅଞ୍ଚଳରେ ଜଣେ ଅନୁସୂଚିତ ଜାତି ବର୍ଗର ଯୁବତୀଙ୍କ ସହ ମୟୂରଭଞ୍ଜ ଜିଲା ବୈଶିଙ୍ଗା ଥାନା ଖଡ଼ିକାପଦା ଗ୍ରାମର ଯୁବକ ବିକାଶ ଦାସ ବିବାହର ପ୍ରତିଶ୍ରୁତି ଦେଇ ଶାରୀରିକ ସମ୍ପର୍କ ରଖି ଆସୁଥିଲେ। ଡିସେମ୍ବର ୧ ତାରିଖରେ ଯୁବତୀଙ୍କ ଘରୁ ବିକାଶଙ୍କୁ ପରିବାର ଲୋକେ କାବୁ କରି ଗ୍ରାମବାସୀଙ୍କୁ ଖବର ଦେଇଥିଲେ। ଉଭୟଙ୍କ ମଧ୍ୟରେ ପ୍ରେମ ସମ୍ପର୍କ ଥିବା ସେମାନେ ସ୍ୱୀକାର କରିଥିଲେ। ଉଭୟ ପରିବାର ଓ ଗ୍ରାମବାସୀଙ୍କ ଉପସ୍ଥିତିରେ ବୈଠକ ବସିଥିଲା। ମାତ୍ର ପ୍ରତିଶ୍ରୁତି ଦେଇଥିବା ପ୍ରେମିକ ବିକାଶ ବିବାହ ହେବାକୁ ଅରାଜି ହୋଇଥିଲେ। ମାତ୍ର ଯୁବତୀ ଜଣକୁ ବିକାଶ ବିବାହ ନ କଲେ ସେ ଥାନାର ଦ୍ୱାରସ୍ଥ ହେବେ ବୋଲି ସ୍ପଷ୍ଟ କହିଥିଲେ। ଏହାପରେ ରୂପ୍‌ସା ଥାନାରେ ୨ ତାରିଖରେ ପୋଲିସ ଏକ ମାମଲା (ନଂ. ୯୨/୧୯) ରୁଜୁ କରି ତଦନ୍ତ ଆରମ୍ଭ କରିଥିଲା। ସେହିଦିନଠାରୁ ଫେରାର ଥିବା ପ୍ରେମିକ ବିକାଶ ଦାସଙ୍କୁ ଏସ୍ଡ଼ିପିଓ ଜଳନ୍ଧର ଜାଲି, ଓଆଇସି ସୁଚନ୍ଦ୍ର ମହାଳିକ ଚଢ଼ାଉ କରି ଶନିବାର ଗିରଫ କରିବାରେ ସମର୍ଥ ହୋଇଥିଲେ। ଉଭୟ ପ୍ରେମିକା, ପ୍ରେମିକଙ୍କୁ ଡାକ୍ତରୀମାଇନା କରାଯାଇ ମାଜିଷ୍ଟ୍ରେଟଙ୍କ କୋର୍ଟରେ ବୟାନ ରେକର୍ଡ଼ କରାଯାଇଛି। ଗିରଫ ଅଭିଯୁକ୍ତଙ୍କୁ କୋର୍ଟଚାଲାଣ କରାଯାଇଛି। ଜାମିନ ନାମଞ୍ଜୁର ହେବାରୁ ତାଙ୍କୁ ଜେଲ ହାଜତକୁ ପଠାଯାଇଛି।

ଯୌତୁକ ଜୁଇରେ ବର୍ଷାରାଣୀ

ତିହିଡ଼ି, ୭।୧୨ (ଡି.ଏନ.ଏ.)

ଭଦ୍ରକ ଜିଲା ତିହିଡ଼ି ଥାନା ପାଳିଆବିନ୍ଧା ପଞ୍ଚାୟତ ଅଧୀନ ପାଳିଆ ଗ୍ରାମରେ ବର୍ଷାରାଣୀ ପାତ୍ର ନାମ୍ନୀ ଜଣେ ମହିଳାଙ୍କୁ ଯୌତୁକ ପାଇଁ ଶନିବାର ସକାଳେ ହତ୍ୟା କରାଯାଇଥିବା ଅଭିଯୋଗ ହୋଇଛି। ମୃତା ବର୍ଷାରାଣୀଙ୍କ ମାମୁ ରବିନାରାୟଣ ଦୀକ୍ଷିତ ଏ ସମ୍ପର୍କରେ ତିହିଡ଼ି ଥାନାରେ ଅଭିଯୋଗ କରିବା ପରେ ପୋଲିସ ଏକ ମାମଲା(ନଂ.୫୨୧/୧୯) ରୁଜୁ କରି ଘଟଣାର ତଦନ୍ତ ଚଳାଇଛି।

ପୋଲିସ ସୂଚନା ଅନୁଯାୟୀ, ବାଲେଶ୍ୱର ଜିଲା ସିମୁଳିଆ ଥାନା ଅଧୀନ ସାରଦଙ୍ଗ ଗ୍ରାମର ଶ୍ୟାମସୁନ୍ଦର ପଣ୍ଡାଙ୍କ ଝିଅ ବର୍ଷାରାଣୀଙ୍କ ୨୦୧୪ରେ ପାଳିଆ ଗ୍ରାମର ଜଣେ ଯୁବକଙ୍କ ସହ ବିବାହ ହୋଇଥିଲା। ବର୍ଷାରାଣୀ ତାଙ୍କ ମାମୁଘର ଭଦ୍ରକ କାଳୀସାହି ଗ୍ରାମରେ ରହି ପାଠ ପଢୁଥିବାରୁ ସେଠାରେ ବାହାଘର ହୋଇଥିଲା। ବିବାହ ସମୟରେ ବରପକ୍ଷ ଦାବି ମୁତାବକ ଯୌତୁକ ଦିଆଯାଇଥିଲା। ପରେ ଅଧିକ ଯୌତୁକ ଦାବିକରି ଶାଶୁଘର ଲୋକେ ବର୍ଷାରାଣୀଙ୍କୁ ନିର୍ଯାତନା ଦେଉଥିଲେ। ଏପରି କି ୬ ମାସ ତଳେ ଶାଶୁଘର ଲୋକେ ତାଙ୍କୁ ଜୀବନରୁ ମାରିଦେବାକୁ ଉଦ୍ୟମ କରିଥିଲେ। ଶନିବାର ସକାଳେ ଘର ଭିତରୁ ଏକ ଶାଢ଼ିରେ ଝୁଲନ୍ତା ଅବସ୍ଥାରେ ବର୍ଷାରାଣୀଙ୍କ ମୃତଦେହ ମିଳିଛି। ତାଙ୍କୁ ହତ୍ୟା କରାଯାଇ ଝୁଲାଇ ଦିଆଯାଇଥିବା ଅଭିଯୋଗପତ୍ରରେ ଦର୍ଶାଯାଇଛି।

ବିଜ୍ଞାନ ମେଳାରେ ପ୍ରକଳ୍ପ ପ୍ରଦର୍ଶନ କଲେ ଛାତ୍ରୀଛାତ୍ର

ପ୍ରକଳ୍ପ ପ୍ରଦର୍ଶନ କରୁଥିବା ଛାତ୍ରୀଛାତ୍ର ।

ଆନନ୍ଦପୁର, ୭।୧୨(ସ୍ୱ.ପ୍ର.)

ଆନନ୍ଦପୁର ପୌରପରିଷଦ ଘସିପୁରା ଠାରେ ଥିବା ବାଲଶିକ୍ଷା ସଂସ୍ଥାନର ୩୨ ତମ ବିଜ୍ଞାନ ମେଳା ଅନୁଷ୍ଠିତ ହୋଇଯାଇଛି । ଏଥିରେ ଅଂଶଗ୍ରହଣ କରି କୁନିକୁନି ଛାତ୍ରୀଛାତ୍ର ବିଦ୍ୟାଳୟର ସେମାନଙ୍କର ପ୍ରକଳ୍ପ ପ୍ରଦର୍ଶନ କରିଥିଲେ । କନିଷ୍ଠ ବିଭାଗରେ ୪୪ ଗୋଟି ବିଜ୍ଞାନ ସମ୍ବନ୍ଧିତ ପ୍ରକଳ୍ପ ପ୍ରଦର୍ଶିତ ହୋଇଥିଲାବେଳେ ବରିଷ୍ଠ ବିଭାଗରେ ୩୫ ଗୋଟି ପ୍ରକଳ୍ପ ପ୍ରଦର୍ଶିତ ହୋଇଥିଲା । ବିଦ୍ୟାଳୟର ପ୍ରଧାନ ଆଚାର୍ଯ୍ୟ ମନମୋହନ ଦାଶଙ୍କ ସଂଯୋଜନାରେ ଆୟୋଜିତ ବିଜ୍ଞାନମେଳାକୁ ବିଦ୍ୟାଳୟର ନିର୍ଦ୍ଦେଶକ ଶ୍ରୀଧର ମହାରଣା ଆନୁଷ୍ଠାନିକ ଭାବେ ଉଦ୍‌ଘାଟନ କରିଥିଲେ । କ୍ଷେତ୍ରମୋହନ ବିଦ୍ୟାପୀଠର ବିଜ୍ଞାନ ଶିକ୍ଷକ କାଳିପଦ ମିଶ୍ର, ବଳଭଦ୍ର ନାରାୟଣ ଉଚ୍ଚ ବିଦ୍ୟାଳୟର ବିଜ୍ଞାନ ଶିକ୍ଷକ ରତିକାନ୍ତ ଦେବତା, ଆନନ୍ଦପୁର ବାଳିକା ଉଚ୍ଚ ବିଦ୍ୟାଳୟର ବିଜ୍ଞାନ ଶିକ୍ଷୟତ୍ରୀ ସସ୍ମିତା ପାତ୍ର ବିଚାରକ ଭାବେ ଯୋଗଦେଇଥିଲେ । କନିଷ୍ଠ ବିଭାଗରେ ଏଥିରେ ଦେବର୍ଚ୍ଚନା ଦାଶ ପ୍ରଥମ, ବିଶ୍ୱପ୍ରକାସ ସାହୁ ଦ୍ୱିତୀୟ, ଶୁଭମ ପ୍ରିୟଦର୍ଶୀ ସାହୁ ତୃତୀୟ ସ୍ଥାନ ଅଧିକାର କରିଥିଲେ । ସେହିପରି ବରିଷ୍ଠ ବିଭାଗରେ ବରୁଣଜ୍ୟୋତି ମହାରଣା ପ୍ରଥମ, ରାଜେଶ କୁମାର ପଣ୍ଡିତ୍ ଦ୍ୱିତୀୟ, ସୌମ୍ୟପ୍ରିୟଦର୍ଶନୀ ରାଉତ ତୃତୀୟ ସ୍ଥାନ ଅଧିକାର କରିଥିଲେ । ବିଦ୍ୟାଳୟର ଉପ ପ୍ରଧାନ ଆଚାର୍ଯ୍ୟ, ସଂଗ୍ରାମ କେଶରୀ ପରିଡା, ଆଚାର୍ଯ୍ୟ ମନୋଜ କୁମାର ଶତପଥୀ ପ୍ରମୁଖ ପରିଚାଳନାରେ ସହ ଯୋଗ କରିଥିବାବେଳେ ଆଚାର୍ଯ୍ୟ ସତ୍ୟଜିତ୍ ସାହୁ ଧନ୍ୟବାଦ ଅର୍ପଣ କରିଥିଲେ ।

ହୋଇପାରୁନି ଘର ନିର୍ମାଣ

କେନ୍ଦୁଝର, ୭।୧୨(ସ୍ୱ.ପ୍ର.)

ପ୍ରଧାନମନ୍ତ୍ରୀ ଆବାସ ଯୋଜନା ଏବଂ ସହରାଞ୍ଚଳରେ ସମସ୍ତଙ୍କ ପାଇଁ ଗୃହ ନୀତି, ଓଡିଶା ପକ୍ଷରୁ ସମସ୍ତ ଗୃହହୀନଙ୍କୁ ଘର ମିଳୁଛି । କିନ୍ତୁ କେନ୍ଦୁଝର ଜିଲା ମୁଖ୍ୟାଳୟରେ ଏହି ଯୋଜନାରେ ହିତାଧିକାରୀଙ୍କୁ ଘର କାଗଜପତ୍ରରେ ମିଳିଛି କିନ୍ତୁ ଘର ନିର୍ମାଣ ହୋଇ ପାରୁନଥିବାରୁ ଅସନ୍ତୋଷ ପ୍ରକାଶ ପାଉଛି । ଏପରିକି ସହରର ସିଲୁଆଁ ଗ୍ରାମରେ କାଳିଚରଣ ମୁଣ୍ଡାଙ୍କୁ ଘର ପାଇବା ପାଇଁ ଯୋଗ୍ୟ ବିବେଚିତ ହୋଇ କାର୍ଯ୍ୟାଦେଶ ମିଳିଥିଲେ ହେଁ ଘର ନିର୍ମାଣ ପାଇଁ ଲେ ଆଉଟ ଦିଆଯାଉନଥିବାରୁ ୧୦ ମାସ ହେଲା ଘର ନିର୍ମାଣ କରିପାରୁ ନ ଥିବା ସେ ଅଭିଯୋଗ କରିଛନ୍ତି । ବିଳମ୍ବ ହେଉଥିବାରୁ ବହୁ ଅସୁବିଧାରେ

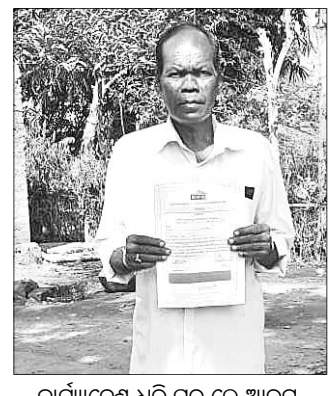

କାର୍ଯ୍ୟାଦେଶ ଧରି ଘର ଲେ ଆଉଟ ଅପେକ୍ଷାରେ ହିତାଧିକାରୀ ।

ରହୁଥିବା କାଳିଚରଣଙ୍କ ପରିବାର ନିରାଶ ହୋଇ ରହିଛନ୍ତି । କାର୍ଯ୍ୟାଦେଶ ସଂଖ୍ୟା ୧୧୭୫/ତା୨୫।୦୨।୨୦୧୯ରିଖରେ ତାଙ୍କୁ କାର୍ଯ୍ୟାଦେଶ ମିଳିଥିଲା । ସେ ଏଥିଲାଗି ବେଶ ଖୁସି ହୋଇଥିଲେ ହେଁ ଏବେ ଘର ନିର୍ମାଣ ପାଇଁ ଲେ ଆଉଟ

ଗିଲୁନି ଲେ ଆଉଟ୍

ଦେବାକୁ ବାରମ୍ବାର ନିବେଦନ କଲେ ମଧ୍ୟ କେହି ଶୁଣୁ ନାହାନ୍ତି । କାର୍ଯ୍ୟାଦେଶକୁ ସାଇତି ଆଉ କେତେ ଦିନ ରଖିବେ ବୋଲି ସେ କହିଛନ୍ତି । ୭୫୬ ଘର ପାଇଁ ଅନୁମୋଦନ ମିଳିଥିବାବେଳେ, ୬୩୪ ପାଇବା ପାଇଁ ଚିହ୍ନଟ ହୋଇଛି । ସେଥିରୁ ୨୬୩ ଟି ଘର ଶେଷ ହୋଇଥିବା ଜଣାପଡିଛି । ଏହା ଛଡା ୫୮୧ ଟି ଘରର ଲେ ଆଉଟ ଦିଆଯାଇଥିବା କନିଷ୍ଠ ଯନ୍ତ୍ରୀ କହିଛନ୍ତି ଅରୁପ କୁମାର ସେଠି କହିଛନ୍ତି । ଅନଲାଇନ ରେ ସମସ୍ୟା ହେଉଥିବା ଏବଂ କାଗଜପତ୍ର ଠିକ ନ ଥିବାରୁ ଏଭଳି ବିଳମ୍ବ ହେଉଛି ବୋଲି ସେ ତାଙ୍କ ପ୍ରତିକ୍ରିୟାରେ କହିଛନ୍ତି । କାଳିଚରଣ ଓ ଅନ୍ୟମାନଙ୍କ ଲେ ଆଉଟ ଖୁବ ଶୀଘ୍ର ଦିଆଯିବ ବୋଲି ଦାୟିତ୍ୱରେ ଥିବା ଅରୂପ ସେଠୀ କହିଛନ୍ତି ।

ଆଜି ଖଣି ଓ କେନ୍ଦୁଝର ପରିବେଶ ଶୀର୍ଷକ ଆଲୋଚନାଚକ୍ର

କେନ୍ଦୁଝର, ୭।୧୨(ସ୍ୱ.ପ୍ର.)

ସ୍ଥାନୀୟ ସହିଦ ସଦନ ଠାରେ ଓଡିଶା ପରିବେଶ କଂଗ୍ରେସ ପକ୍ଷରୁ ଜିଲା ସ୍ତରୀୟ କର୍ମଶାଳା ରବିବାର ଅନୁଷ୍ଠିତ ହେବ । କେନ୍ଦୁଝରର ଖଣି ଓ ପରିବେଶ ସମ୍ପର୍କିତ ଏହି କର୍ମଶାଳାରେ କଂଗ୍ରେସର କାର୍ଯ୍ୟନିର୍ବାହ ସମ୍ପାଦକ ସୁଦର୍ଶନ ଦାସ, ହିନ୍ଦୁସ୍ତାନ ଟାଇମସର ପ୍ରାକ୍ତନ ସମ୍ପାଦକ ରାଜେଶ ମହାପାତ୍ର ଓ ବିଶିଷ୍ଟ ଖବରଦାତା ରବି ଦାସ ଯୋଗଦେବେ ବୋଲି ଆୟୋଜକଙ୍କ ପକ୍ଷରୁ ବିପ୍ଳବ ମିଶ୍ର ସୂଚନା ଦେଇଛନ୍ତି । ସଂପ୍ରତି ଖଣି ଖନନ ଓ ଖଣି ଜନିତ ବିଭିନ୍ନ କାର୍ଯ୍ୟକଳାପ ଯୋଗୁ ଜର୍ଜରିତ ହୋଇ ପଡିଥିବା କେନ୍ଦୁଝର ଜିଲାର ପରିବେଶ ଉପରେ କୁପ୍ରଭାବ ପକାଇଥିବା ବେଳେ ଜିଲାର ମାଟି, ପାଣି, ପବନ ପ୍ରଦୂଷିତ ହୋଇଯାଇଛି । ଜଙ୍ଗଲ ଧ୍ୱଂସ ପାଇଥିବା ବେଳେ ମୃତ୍ତିକାକ୍ଷୟ ଜଳବାୟୁରେ ପରିବର୍ତ୍ତନ ଭଳି ସମସ୍ୟା ଜିଲାପାଇଁ ଚ୍ୟାଲେଞ୍ଜ ସୃଷ୍ଟି କରିଛି । ଜିଲାର ବହୁ ଝରଣା ଲୋପ ପାଇଯାଇଥିବା ବେଳେ ସମଗ୍ର ଜୀବଜଗତ ଓ ପରିବେଶ ସଙ୍କଟରେ ରହିଛି । ଏଣୁ ଏହାର ପ୍ରତିକାର କରିବା ପାଇଁ ରାଜ୍ୟ ସ୍ତରରେ କର୍ମଶାଳା ହେବାର ଅବ୍ୟବହିତ ପୂର୍ବରୁ ଲୋକଙ୍କ ମତାମତ ସଂଗ୍ରହ କରିବାକୁ ଏଭଳି କର୍ମଶାଳା ଆୟୋଜନ କରାଯାଉଛି ।

ଢଗଢମାଳି

(କ୍ରମେ ଲୋକମୁଖରୁ ଓ ଜନମାନସରୁ ବିସ୍ମୃତ ହେଉଥିବା ଢଗଢମାଳିକୁ ପାଠିକା-ପାଠକଙ୍କ ନିକଟରେ ପହଞ୍ଚାଇବା ସକାଶେ ଧରିତ୍ରୀର ପ୍ରୟାସ)

ଘରେ ନ ଥାଏ ଲେମ୍ବୁଲୁଣ
ବାହାରେ ଦେଖାଏ ଚାତରପଣ ।

ଘରେ ପଛେ ଖାଇବାକୁ ମୁଠେ ଦାନା ନ ଥାଉ ବାହାରେ କିନ୍ତୁ ଚାତୁରି କାହିଁରେ କେତେ । ଘରର ଆର୍ଥିକ ଅବସ୍ଥା ଅତ୍ୟନ୍ତ ଶୋଚନୀୟ ହୋଇଥିବା ସ୍ଥଳେ କେତେକ ବ୍ୟକ୍ତି ବାହାରେ ନିଜର ଆତ୍ମବଡ଼ିମା ଦେଖାଇଥାନ୍ତି । ନିଜର ପ୍ରଶଂସା ନିଜେ କରିବା ସହ ନିଜ ପାରିବାର ପଣିଆକୁ ନେଇ ଅନ୍ୟ ଆଗରେ ତୁଚ୍ଛା ବାହୁସ୍ଫୋଟ ମାରିଥାନ୍ତି । ନିଃସ୍ୱ ବ୍ୟକ୍ତିଙ୍କ ପକ୍ଷେ ଏପରି ବାହ୍ୟ ଆଡମ୍ବର ଶୋଭନୀୟ ହେଉ ନ ଥିବା ଅର୍ଥରେ ଏଭଳି ଉକ୍ତି ପ୍ରକାଶ କରାଯାଇଛି ।

ଘରଣୀ ରୁଷା ଘୋର ବରଷା
ଚାକର ଅନ୍ଧାରକଣା
ସଞ୍ଜବୁଡ଼ି ବେଳେ କୁଣିଆ ଆସିଲେ
ବୁଦ୍ଧି ହୋଇଯାଏ ବଣା ।

ଘରଣୀର ରାଗ ରୋଷ ବେଳେ ଘରକୁ କୁଣିଆ ଆସିଲେ ତାଙ୍କ ଚର୍ଚ୍ଚା କରିବାରେ ଅସୁବିଧା ଦେଖାଦିଏ । ସେହିପରି ଜୋରରେ ବର୍ଷା ହେବା ତଥା ଚାକରକୁ ଅନ୍ଧାରରେ ଭଲ ନ ଦିଶିବା ସମସ୍ୟାକୁ ଆହୁରି ଜଟିଳ କରିଦିଏ । ଏପରିସ୍ଥଳେ କୁଣିଆର ଚର୍ଚ୍ଚା କରିବା ନେଇ ଗୃହସ୍ୱାମୀର ଚିନ୍ତା ବଢ଼ିଯିବା ସ୍ୱାଭାବିକ ଅର୍ଥରେ ଏଭଳି ଉକ୍ତି ବର୍ଣ୍ଣନା କରାଯାଇଛି ।

ଓଡ଼ିଆ ଢଗଢମାଳି ଓ ରୂଢ଼ି ପ୍ରୟୋଗ
-ଏ.କେ. ମିଶ୍ର ପବ୍ଲିଶର୍ସ ପ୍ରା.ଲି.

ଧାନ ଫସଲ ନଷ୍ଟ କଲେ ୧୩ ହାତୀ

ପାଟଣା, ୭।୧୨(ସ୍ୱ.ପ୍ର.)

କେନ୍ଦୁଝର ଜିଲା ପାଟଣା ରେଞ୍ଜ ଅଟେଇ ସଂରକ୍ଷିତ ଜଙ୍ଗଲର ତଣ୍ଡ ବିଟ୍ ଅଞ୍ଚଳର ଜାମୁଳେଇବେଡା, ନନ୍ଦନ ବେଡା, ପିଛୁଳାବେଡା ଓ ଭାଲୁ ପାହାଡ଼ି ଅଞ୍ଚଳରେ ଶନିବାର ସନ୍ଧ୍ୟାରେ ଏକ ହାତୀ ପଲ ବ୍ୟାପକ ଧାନ ଫସଲ ନଷ୍ଟ କରିଛନ୍ତି । ଏହି ପଲରେ ୧୩ ହାତୀ ରହିଥିବା ଜାଣିବାକୁ ମିଳିଛି । ଶୁକ୍ରବାର ମଧ୍ୟ ଏହି ହାତୀପଲ ପଶି ପାଚିଲା ଧାନ ଖାଇଦେଇଥିଲେ । ଫଳରେ ଚାଷୀଙ୍କୁ ରାତି ସାରା ଅନିଦ୍ରା ହୋଇ ଧାନ ଜଗିବାକୁ ପଡୁଛି । ଘଟଗାଁ ଅଞ୍ଚଳରୁ ଏହି ହାତୀ ପଲ ପାଟଣା ଅଞ୍ଚଳକୁ ପଶିଆସିଥିବା ରେଞ୍ଜର ପବିତ୍ର ମୋହନ ନାୟକ ସୂଚନା ଦେଇଛନ୍ତି ।

ବିଞ୍ଜିବାହାଳ ଗ୍ରାମରେ ପାନୀୟଜଳ ସମସ୍ୟା

ତେଲକୋଇ, ୭।୧୨(ଡି.ଏନ.ଏ.)

ତେଲକୋଇ ବ୍ଲକ ଅନ୍ତର୍ଗତ ବିଞ୍ଜିବାହାଳ ପଞ୍ଚାୟତ ମୁଖ୍ୟାଳୟରେ ଗତ ୨୦୧୪-୧୫ ମସିହାରେ ସ୍ୱଜଳଧାରା ଯୋଜନାରେ ୩ହଜାର ଲୋକଙ୍କ ପାଇଁ ପାନୀୟଜଳ ଯୋଗାଣର ଯୋଜନା କରାଯାଇଥିଲା । ଏହି ଯୋଜନାରେ ଗ୍ରାମରେ ୩୨ଟି ଷ୍ଟାଣ୍ଡ ପୋଷ୍ଟ କରାଯାଇ ସବୁ ପରିବାରକୁ ସ୍ୱଚ୍ଛ ପାନୀୟଜଳ ଯୋଗାଣର ବ୍ୟବସ୍ଥା କରାଯାଇଥିଲା । ଏଥିପାଇଁ ଜଳ ଯୋଗାଣ ବିଭାଗ ପକ୍ଷରୁ ୬୦ଲକ୍ଷରୁ ଊର୍ଦ୍ଧ୍ୱ ଟଙ୍କା ବ୍ୟୟ ବରାଦ କରାଯାଇଛି । ହେଲେ ନିର୍ମାଣ ପରେ ଜଳ ଯୋଗାଣ ନ ହେବାରୁ ଏବେ ଷ୍ଟାଣ୍ଡ ପୋଷ୍ଟ ଭୁଶୁଡ଼ି ଯାଇଥିବାବେଳେ ଲୋକେ ନଳକୂପ ଉପରେ ନିର୍ଭର ନ କରି ଝରଣା ପାଣି ଉପରେ ଭରସା କରୁଛନ୍ତି । ଏସମ୍ପର୍କରେ ସ୍ଥାନୀୟ ସରପଞ୍ଚ ମଞ୍ଜୁଲତା ନାଏକଙ୍କୁ ପଚାରିବାରୁ ବହୁବାର ଅଭିଯୋଗ କରି ସେ ବିଫଳ ହୋଇଥିବା ତାଙ୍କ ପ୍ରତିକ୍ରିୟାରେ କହିଛନ୍ତି ।

ଆଞ୍ଚଳିକ ମହାବିଦ୍ୟାଳୟରେ ବାର୍ଷିକ କ୍ରୀଡ଼ା

ଜଣେ କୃତୀ ଛାତ୍ରୀଙ୍କୁ ବିଧାୟକ ଜଗନ୍ନାଥ ନାଏକଙ୍କ ଦ୍ୱାରା ପୁରସ୍କୃତ କରାଯାଉଛି ।

ପାଟଣା, ୭।୧୨(ସ୍ୱ.ପ୍ର.)

କେନ୍ଦୁଝର ଜିଲା ପାଟଣା ମୁଖ୍ୟାଳୟସ୍ଥିତ ଆଞ୍ଚଳିକ ମହାବିଦ୍ୟାଳୟ ସ୍ୱାମପାଟଣାର ୨୪ ତମ ବାର୍ଷିକ କ୍ରୀଡ଼ା ଉତ୍ସବ ମୁଖ୍ୟାଳୟସ୍ଥିତ ଷ୍ଟାଡିୟମଠାରେ ଆନୁଷ୍ଠାନିକ ଭାବେ ଉଦ୍‌ଯାପିତ ହୋଇଯାଇଛି । ଆୟୋଜିତ ବାର୍ଷିକ କ୍ରୀଡ଼ା ଉତ୍ସବର ପୁରସ୍କାର ବିତରଣ ଉତ୍ସବକୁ ମହାବିଦ୍ୟାଳୟର କ୍ରୀଡ଼ା ଶିକ୍ଷକ ଧର୍ମେନ୍ଦ୍ର କୁମାର ସାହୁ ସଂଯୋଜନା କରିଥିବାବେଳେ ମହାବିଦ୍ୟାଳୟର ଅଧ୍ୟକ୍ଷା ଜ୍ୟୋତ୍ସ୍ନା ମଞ୍ଜରୀ ତ୍ରିପାଠୀ ଅଧ୍ୟକ୍ଷତା କରିଥିଲେ । ଏହି ଉତ୍ସବ ରେ ମୁଖ୍ୟଅତିଥି ଭାବେ ପାଟଣା ବିଧାୟକ ଜଗନ୍ନାଥ ନାଏକ, ସମ୍ମାନିତ ଅତିଥି ଭାବେ ମହାବିଦ୍ୟାଳୟର ଇଂରାଜିଅଧ୍ୟାପକ ଅଶ୍ୱିନୀ କୁମାର ସାହୁ, ଅଧ୍ୟାପକ ଶୈଳେନ୍ଦ୍ର କୁମାର ଡାଲୁଆ, ଜୟନ୍ତ କୁମାର ଦ୍ୱିବେଦୀ, ପୂର୍ଣ୍ଣଚନ୍ଦ୍ର ଦାଶ, ଅଧ୍ୟାପିକା ଦୀକ୍ଷା ରାଉତ, ସୁଚିସ୍ମିତା ଦାଶ, ସସ୍ମିତା ଶୋଭାଲିନ ଦାଶ, ପର୍ଶୁରାମ ପଣ୍ଡା, ବଜେନ୍ଦ୍ର କୁମାର ପତି, ରଜତ କୁମାର ଦାଶ ଓ ଶରତ କୁମାର ମିଶ୍ର ପ୍ରମୁଖ ଉପସ୍ଥିତ ରହିଥିଲେ । ଏହି ଅବସରରେ ମୁଖ୍ୟ ଅତିଥି ବିଧାୟକ ଜଗନ୍ନାଥ ଛାତ୍ରୀଛାତ୍ରଙ୍କୁ ଉତ୍ତମ କ୍ରୀଡାବିତ ଭାବେ ନିଜକୁ ପ୍ରତିପାଦିତ କରି ନିଜକୁ ପ୍ରତିଷ୍ଠିତ କରାଇବା ପାଇଁ ପରାମର୍ଶ ଦେଇଥିଲେ ।

ଆପଦ ପରିଚାଳନା ସମ୍ପର୍କିତ ପ୍ରଶିକ୍ଷଣ

ଯୋଡ଼ା, ୭।୧୨(ଡି.ଏନ.ଏ.)

କେନ୍ଦୁଝର ଜିଲା ଯୋଡ଼ା ସହରସ୍ଥିତ ଧନ୍ଦାମୂଳକ ପ୍ରଶିକ୍ଷଣ କେନ୍ଦ୍ରଠାରେ ବୁଧବାର ଟାଟାଷ୍ଟିଲ ଓଏମ୍‌କ୍ୟୁ ଓ ଫେରୋ ଆଲୟେଜ ଡିଭିଜନ୍ ପକ୍ଷରୁ କର୍ମଚାରୀଙ୍କ ପାଇଁ ଏକ ୩ ଦିନିଆ ଆପଦ ପରିଚାଳନା ପାଇଁ ପ୍ରଶିକ୍ଷଣ କାର୍ଯ୍ୟକ୍ରମ ଅନୁଷ୍ଠିତ ହୋଇଯାଇଛି । ବୁଧବାର ଯୋଡ଼ାସ୍ଥିତ ଧନ୍ଦାମୂଳକ ଗ୍ରୁପ୍ ପ୍ରଶିକ୍ଷଣ କେନ୍ଦ୍ରରେ ଆୟୋଜିତ ଏହି କାର୍ଯ୍ୟକ୍ରମକୁ ଟାଟା ଷ୍ଟିଲ ଯୋଡ଼ା ଚିଫ୍ ରାଜେଶ କୁମାର, ଟାଟା ଷ୍ଟିଲ ଏଫ୍‌ଏପି (ଯୋଡ଼ା) ମୁଖ୍ୟ ପି.ସାହୁ ଏବଂ ଓଏମ୍‌କ୍ୟୁ ଓ ଏଫ୍‌ଏଏମ୍‌ଡି ନିରାପତ୍ତା ବିଭାଗ ମୁଖ୍ୟ ଚନ୍ଦ୍ରମୌଳି ପ୍ରମୁଖ ଉଦ୍‌ଘାଟନ କରିଥିଲେ । ପ୍ରଶିକ୍ଷଣ ଅଧିବେଶନରେ ୨୮ କର୍ମଚାରୀ ଉପସ୍ଥିତ ଥିଲେ । ଏଥିରେ ଝାଡ଼ଖଣ୍ଡ ରାଜ୍ୟ ଜାମସେଦପୁରରୁ ଆସିଥିବା ବିଶେଷଜ୍ଞ ଏବଂ ଓଏମ୍‌କ୍ୟୁ ଡିଭିଜନ୍ ମୁଖ୍ୟ ପ୍ରଶିକ୍ଷକମାନେ ଯୋଗଦେଇ ବିଭିନ୍ନ ଉପକରଣ ବ୍ୟବହାର ସମ୍ପର୍କରେ ପ୍ରଶିକ୍ଷଣ ଦେଇଥିଲେ ।

ଓଡ଼ିଆ ଭାଷା ସାହିତ୍ୟ ବିଭାଗର ପାଠଚକ୍ର

କେନ୍ଦୁଝର, ୭।୧୨(ସ୍ୱ.ପ୍ର.)

ତୁରୁଜୁଙ୍ଗା ସ୍ଥିତ ଦଧୀବାମନ ଡିଗ୍ରୀ ମହାବିଦ୍ୟାଳୟର ଓଡିଆ ବିଭାଗର ଏକ ପାଠଚକ୍ର ଅଧ୍ୟକ୍ଷ ଡକ୍ଟର ତ୍ରୈଲୋକ୍ୟ ପରିଡାଙ୍କ ସଭାପତିତ୍ୱରେ ଅନୁଷ୍ଠିତ ହୋଇଯାଇଛି । ଏହି ପାଠଚକ୍ରରେ ବିଶେଷଜ୍ଞ ଭାବେ ଝୁଣ୍ଟୁରା ସ୍ଥିତ ପଞ୍ଚାୟତ ସମିତି ମହାବିଦ୍ୟାଳୟର ଓଡିଆ ବିଭାଗର ଅଧ୍ୟାପକ ଡକ୍ଟର ମନୋରଞ୍ଜନ କର, ପାଠଚକ୍ରର ବିଷୟ ସାରଳା ସାହିତ୍ୟରେ ସମାଜ ଓ ସଂସ୍କୃତି ଚିତ୍ର ଉପରେ ବକ୍ତବ୍ୟ ରଖି ବ୍ୟାଖ୍ୟା କରିଥିଲେ । ବିଭାଗ ମୁଖ୍ୟ ପଦ୍ମଲୋଚନ ସାହୁ ଓ ସ୍ଥାନୀୟ ଦଧିବାମନ ଯୁକ୍ତ ୨ ମହାବିଦ୍ୟାଳୟର ବରିଷ୍ଠ ଓଡିଆ ଅଧ୍ୟାପକ ମହେଶ ଚାଟାର୍ଜୀ, ପ୍ରାଣୀବିଜ୍ଞାନ ଅଧ୍ୟାପକ ଡକ୍ଟର କୁଳମଣି ପ୍ରଧାନ, ଇତିହାସ ବିଭାଗର ଅଧ୍ୟାପକ ତ୍ରିନାଥ ମହାନ୍ତ, ରଞ୍ଜିତ କୁମାର ବେହେରା, ତପସ୍ୱିନୀ ସାହୁ ଭାଗନେଇ ନିଜର ମୂଲ୍ୟବାନ ମତାମତ ରଖିଥିଲେ । ସେହିପରି ଛାତ୍ରୀଛାତ୍ରଙ୍କ ମଧ୍ୟରେ ଝାନସୀ ରାଣୀ ନାଏକ, ମଧୁସ୍ମିତା ଦାସ ଆଲୋଚନାରେ ଭାଗ ନେଇ ମତ ରଖିଥିଲେ ।

CLASSIFIED DISPLAY
MORE SPACE • SAME PRICE
TARIFF

For Single Day		For 7 Days		For 15 Days		For 30 days	
6 x 4	12 x 4	6 x 4	12 x 4	6 x 4	12 x 4	6 x 4	12 x 4
1,500.00	2,000.00	6,000.00	12,000.00	12,000.00	25,000.00	20,000.00	40,000.00

GST 5%
ALL EDITION - B/W (Everyday)
for Booking Contact:
0674-2580385, 7894447148, 7894447131, 9337021532, 7894447167, 7894447165

FINANCE FINANCE

ନବବର୍ଷ ଧମାକା
ଗୋଟିଏ କଲ୍‌ରେ ଋଣ ପାଆନ୍ତୁ
ନୋ ଫାଇଲଚାର୍ଜ, ନୋ ଗ୍ୟାରେଣ୍ଟର
ASF FINANCE
ମାର୍କଶିଟ୍, ପ୍ରପର୍ଟି, ପର୍ସନାଲ
ଆଧାରକାର୍ଡ, ବ୍ୟବସାୟ
ସବୁ ପ୍ରକାର ଋଣ
1% ସୁଧ 25% ଛାଡ଼
ଘରେ ବସି ପାଆନ୍ତୁ ଅନ୍‌ଲାଇନ୍ ସୁବିଧା ଉପଲବ୍ଧ ।
94634-86078
Email : financeabirami32@gmail.com
Airport Road, Gandhi Nagar, Bhopal (MP)

ନବବର୍ଷର ଶୁଭ ଅବସରରେ
ଋଣ ଧମାକା ଋଣ ଧମାକା ଋଣ ଧମାକା
ଗ୍ଲୋବାଲ ଫାଇନାନ୍ସ ଲିଃ
ISO: 9001:2011 Regd. Company
ଆଧାରକାର୍ଡ, ଏଗ୍ରିକଲ୍ଚର, ମାର୍କଶିଟ୍, ପର୍ସନାଲ, ପ୍ରପର୍ଟି, BPL ସମସ୍ତ ଋଣ 3-4 ଦିନରେ
2% ସୁଧ 40% ରିହାତି
ଠକାମିର ଶିକାର ହୋଇଥିବା ବ୍ୟକ୍ତି ଥରେ ନିଶ୍ଚୟ କଲ୍ କରନ୍ତୁ
9415725066
H.No. 12, Sohana Distt. Mohali

MAHESHWARI FINANCE
ବିନା ଗ୍ୟାରେଣ୍ଟିରେ ମହିଳା/ପୁରୁଷ (ଦୋକାନୀ) ୫ ଲକ୍ଷରୁ ୨୫ ଲକ୍ଷ ଲୋନ ୨% ସୁଧ ୫୦% ରିହାତି
ମାର୍କଶିଟ୍ ଓ ପ୍ରପର୍ଟି ଲୋନ ।
E-mail - maheshwarifinance111@gmail.com
Ph - 9716825082 9716001694

ପାଠକଙ୍କ ପାଇଁ ସୂଚନା: ଏହି ପୃଷ୍ଠାରେ ପ୍ରକାଶିତ କେତେକ ବିଜ୍ଞାପନକୁ ଭିତ୍ତିକରି କିଛି ପାଠକ ଠକାମିର ଶିକାର ହେଉଥିବା ଆମର ଦୃଷ୍ଟିଗୋଚର ହେଉଛି । ବିଜ୍ଞାପନ ଦେଇଥିବା ସଂସ୍ଥାମାନଙ୍କ ସହ କାରବାର କରିବା ପୂର୍ବରୁ ସବିଶେଷ ତଥ୍ୟ ଓ ନିଜର ବିବେକ ଖଟାଇ କାରବାର କରନ୍ତୁ । ଏଥିପାଇଁ ଧରିତ୍ରୀ କର୍ତ୍ତୃପକ୍ଷ ଦାୟୀ ରହିବେ ନାହିଁ ।

ନବବର୍ଷର ଶୁଭ ଅବସରରେ
ଭାରତର ନଂ.1 କମ୍ପାନୀ, 19880ରୁ ଆପଣଙ୍କ ସେବାରେ
ଧନଲକ୍ଷ୍ମୀ ଫାଇନାନ୍ସ ପ୍ରା. ଲିଃ REG. NO. BG3274CH1122
ଆଧାରକାର୍ଡ, ଏଗ୍ରିକଲ୍ଚର, ମାର୍କଶିଟ୍, ପର୍ସନାଲ, ପ୍ରପର୍ଟି, BPL ଋଣ ମାତ୍ର 24 ଘଣ୍ଟାରେ
2% ସୁଧ 40% ରିହାତି
ଠକାମିର ଶିକାର ହୋଇଥିବା ବ୍ୟକ୍ତି ଥରେ ନିଶ୍ଚୟ କଲ୍ କରନ୍ତୁ
ମହିଳା ଓ ବିଦ୍ୟାର୍ଥୀଙ୍କ ପାଇଁ ରିହାତି
9499135756
B-34/7 A Block Vijay Enclave, Bururi, New Delhi

NATIONAL FINANCE
ସରକାରୀ ଯୋଜନା ଦ୍ୱାରା ନିଜର ମାର୍କସିଟ, ଆଧାରକାର୍ଡ, କୃଷି, ସମ୍ପତ୍ତି, ବ୍ୟକ୍ତିଗତ ଋଣ ମାତ୍ର ୨୪ ଘଣ୍ଟାରେ । ୨% ସୁଧ ୪୦%ଛାଡ । ଘରେ ବସି ପାଆନ୍ତୁ ।
ମହିଳା ଓ ସରକାରୀ କର୍ମଚାରୀ ମାନଙ୍କ ପାଇଁ ସ୍ୱତନ୍ତ୍ର ସୁବିଧା
Mahaveer Nagar, Lewis Road, Bangalore
9473568261

ଋଣ...ଋଣ...ଋଣ...
1 ରୁ 50 ଲକ୍ଷ ପର୍ଯ୍ୟନ୍ତ
ଗୃହ ଋଣ, ମାର୍କଶିଟ୍, ପର୍ସନାଲ, ବ୍ୟବସାୟ, କୃଷି, ପ୍ରପର୍ଟି, କୁକୁଡ଼ା ପାଳନ, ଇଟାଭାଟି, ଆଧାରକାର୍ଡ, ରାଶନ କାର୍ଡ, ସମୂହ ଋଣ
ବେରୋଜଗାର ମହିଳାଙ୍କ ପାଇଁ ବିଶେଷ ରିହାତି
1% ସୁଧ 50% ଛାଡ଼
!! ନମୋ ନମୋ ଫାଇନାନ୍ସ !!
E-mail : - namonamoonlinem.p@gmail.com
9911321841
Add : - 41/14, Sec-1 Pushp Vihar, Delhi

!! ଋଣ ଋଣ ଋଣ !!
1ରୁ 50 ଲକ୍ଷ ପର୍ଯ୍ୟନ୍ତ
ଗୃହ ଋଣ, ମାର୍କଶିଟ୍, ପର୍ସନାଲ୍, ବ୍ୟବସାୟ, କୃଷି, ପ୍ରପର୍ଟି, କୁକୁଡ଼ା ପାଳନ, ଇଟାଭାଟି, ଆଧାରକାର୍ଡ, ରାଶନକାର୍ଡ, ସମୂହ ଋଣ
ବେରୋଜଗାର ମହିଳାଙ୍କ ପାଇଁ ବିଶେଷ ରିହାତି
1% ସୁଧ 50% ରିହାତି
!! ରିଦ୍ଧି ଫାଇନାନ୍ସ !!
E-mail : - ridhifinanceonlinem.p@gmail.com
9911473748
Add : - 41/14, Sec-1 Pushp Vihar, Delhi

ଟଙ୍କା ନେଉନ୍ଥୁ, ଧୋକା ଦେଉନ୍ଥୁ
ସବୁ ଯୋଜନା ଅଧୀନରେ ସବୁ ବ୍ୟାଙ୍କରୁ କମ୍ କିମ୍ବା ଖରାପ CIBIL ସ୍କୋର୍‌ଧାରୀଙ୍କୁ ମଧ୍ୟ ଋଣ
ମାର୍କଶିଟ୍ | ପ୍ରପର୍

ସଂକ୍ଷେପରେ

ଯୁବକଙ୍କ ଆତ୍ମହତ୍ୟା, କାରଣ ଅସ୍ପଷ୍ଟ

ଯୋଡ଼ା, ୭।୧୨(ଡି.ଏନ.ଏ.)-କେନ୍ଦୁଝର ଜିଲା ଯୋଡା ସହର ଉପକଣ୍ଠରେ ଥିବା ଶାସ୍ତ୍ରୀ ନଗରଠାରେ ଜଣେ ଯୁବକ ଆତ୍ମହତ୍ୟା କରିଥିବା ଜଣାପଡିଛି । ଯୋଡା ପୋଲିସ ସୂତ୍ରରୁ ମିଳିଥିବା ସୂଚନାନୁଯାୟୀ, ଶନିବାର ୧.୩୦ ମିନିଟ୍‌ରେ ଶାସ୍ତ୍ରୀ ନଗରଠାରେ ରହୁଥିବା ଦୀପକ ସୁତାର(୨୨) ଆତ୍ମହତ୍ୟା କରୁଥିବା ବେଳେ ଦୀପକଙ୍କୁ ଉଦ୍ଧାର କରାଯିବା ପାଇଁ ଚେଷ୍ଟା କରାଯାଇଥିଲେ ମଧ୍ୟ ତାଙ୍କର ମୃତ୍ୟୁ ଘଟି ଯାଇଥିଲା। ଏକ ଓଢଣୀରେ ବେକରେ ଫାଶି ଲଗାଇ ସେ ଆତ୍ମହତ୍ୟା କରିଥିବା ସବଇନ୍ସପେକ୍ଟର ସୁଶ୍ମିତା ହୋରୋ କହିଛନ୍ତି। ପୋଲିସ ଘଟଣାସ୍ଥଳରେ ପହଞ୍ଚି ମୃତଦେହ ଜବତ କରି ବ୍ୟବଚ୍ଛେଦ ପାଇଁ ଡାକ୍ତରଖାନାକୁ ପଠାଇ ଏକ ମାମଲା (ନଂ.୩୦/୨୦୧୯) ରୁଜୁ କରି ତଦନ୍ତ ଆରମ୍ଭ କରିଛି । ତେବେ ଏପର୍ଯ୍ୟନ୍ତ ଆତ୍ମହତ୍ୟାର କାରଣ ଜଣାପଡିନାହିଁ ।

ରେଳଷ୍ଟେଶନରୁ ନାବାଳକ ଉଦ୍ଧାର

କେନ୍ଦୁଝର, ୭।୧୨(ସ୍ୱ.ପ୍ର.)- କେନ୍ଦୁଝର ରେଳବାଇ ସୁରକ୍ଷା ବଳ ସ୍ଥାନୀୟ କେନ୍ଦୁଝରଗଡ ରେଳଷ୍ଟେଶନରୁ ଏକ ନାବାଳକ ଉଦ୍ଧାର କରି ସ୍ଥାନୀୟ ଚାଇଲ୍ଡ ଲାଇନକୁ ଶୁକ୍ରବାର ସନ୍ଧ୍ୟାରେ ହସ୍ତାନ୍ତର କରିଛି । ତାଙ୍କ ପରିଚୟ ମିଳିଥିବାବେଳେ ତାଙ୍କ ଘର ଚମ୍ପୁଆ ବ୍ଲକ ରାଇଗୁଡିରେ। ସେ ୬ଷ୍ଠ ଶ୍ରେଣୀରେ ପଢୁଥିବା ବେଳେ ରାଗରେ ଘର ଛାଡି ଚାଲିଆସିଥିବା ସୁରକ୍ଷା ବଳକୁ ଜଣାଇଛନ୍ତି। ସେ ଏକୁଟିଆଷ୍ଟେସନରେ ବୁଲୁଥିବା ବେଳେ ଏଏସଆଇ ଏନ ବିଶୋଇ ଓ ହେଡ କନଷ୍ଟବଲ ବି. ମଲ୍ଲିକ ଏବଂ ବି.ଡି.ସାହୁ ନାବାଳକଙ୍କୁ ଉଦ୍ଧାର କରି ତାଙ୍କ ଘର ଲୋକଙ୍କ ସହ ଯୋଗାଯୋଗ କରିଛନ୍ତି।

ଓଡ଼ିଶା ପୋଲିସ ହାବିଲଦାର, କନଷ୍ଟେବଲ ସଂଘର ପ୍ରତିଷ୍ଠା ଦିବସ

କେନ୍ଦୁଝର, ୭।୧୨(ଡି.ଏନ୍.ଏ.)- ଓଡିଶା ପୋଲିସ ହାବିଲଦାର ଓ କନଷ୍ଟେବଲ ସଂଘ, କେନ୍ଦୁଝର ଶାଖା ତରଫରୁ ସଂଘର ୪୦ତମ ପ୍ରତିଷ୍ଠା ଦିବସ ପାଳନ କରାଯାଇଛି। ଏହି ଅବସରରେ କେନ୍ଦୁଝର ରିଜର୍ଭ ପୋଲିସଲାଇନସ୍ଥିତ ଶାଖା ସଂଘ ଗୃହରେ ପୂଜା ହୋମ ପରେ ସଭାପତି ଅନିଲ କୁମାର ଷଣ୍ଢ ଅଭିଭାଷଣ ଦେଇ ସଂଘ ଗଠନର ଇତିହାସ ଓ ଲକ୍ଷ୍ୟ ବିଷୟରେ ବକ୍ତବ୍ୟ ପ୍ରଦାନ କରିଥିଲେ। ଏହାପରେ ରିଜର୍ଭ ଇନ୍ସପେକ୍ଟର ବିମଲ କୁମାର ରାଉତ କେକ୍ କାଟିଥିଲେ।

ଯୁବକଙ୍କ ମୃତଦେହ ଉଦ୍ଧାର

କେନ୍ଦୁଝର, ୭।୧୨ (ସ୍ୱ.ପ୍ର.)- ହରିଚନ୍ଦନପୁର ଥାନା ଅନ୍ତର୍ଗତ ହରିଚନ୍ଦନପୁର ବାଇପାସ ଛକ ହୁଣ୍ଡା ସୋରୁମ ନିକଟସ୍ଥ ରାସ୍ତା କଡ଼ରୁ ଅଜଣା ଯୁବକଙ୍କ ମୃତଦେହକୁ ଶନିବାର ପୋଲିସ ଉଦ୍ଧାର କରିଛି। ମୃତ୍ୟୁର କାରଣ ଅସ୍ପଷ୍ଟ ରହିଥିବା ବେଳେ ଯୁବକଙ୍କ ପରିଚୟ ମିଳିନାହିଁ। ଶୁକ୍ରବାର ବିଳମ୍ବିତ ରାତିରେ ଏକ ଦୁର୍ଘଟଣାରେ ତାଙ୍କ ମୃତ୍ୟୁ ଘଟିଥିବା ଅନୁମାନ କରାଯାଉଛି। ଘଟଣାର ଖବର ପାଇ ସ୍ଥାନୀୟ ଥାନା ଅଧିକାରୀ ବିଜୟ ମହାପାତ୍ର ଘଟଣାସ୍ଥଳରେ ପହଞ୍ଚି ଘଟଣାର ତଦନ୍ତ ଆରମ୍ଭ କରିଛନ୍ତି। ଏଥିସହ ମୃତଦେହକୁ ଜବତ କରି ବ୍ୟବଚ୍ଛେଦ ନିମନ୍ତେ କେନ୍ଦୁଝର ମୁଖ୍ୟ ଚିକିତ୍ସାଳୟକୁ ପଠାଯାଇଛି। ସ୍ଥାନୀୟ ଲୋକଙ୍କ କହିବା ଅନୁସାରେ ଶୁକ୍ରବାର ସାପ୍ତାହିକ ହାଟରେ ମଦ୍ୟପାନ କରି ଟଳମଳ ଅବସ୍ଥାରେ ହାଟ ଓ ବାଇପାସ ଛକରେ ଘୁରି ବୁଲୁଥିବାର ଲୋକେ ଦେଖିଥିଲେ।

ବିଭିନ୍ନ ସମସ୍ୟା ନେଇ ନିର୍ବାହୀ ଅଧିକାରୀଙ୍କ ସହ ଆଲୋଚନା

କେନ୍ଦୁଝର, ୭।୧୨ (ସ୍ୱ.ପ୍ର.)-କେନ୍ଦୁଝର ପୌରାଞ୍ଚଳର ବିଭିନ୍ନ ସମସ୍ୟାକୁ ନେଇ ଓକିଲ ମାନଙ୍କ ସହିତ ପୌରପାଳିକା ନିର୍ବାହୀ ଅଧିକାରୀ ଆଲୋଚନା କରିଛନ୍ତି । ସହରରେ ଡ୍ରେନେଜ ସମସ୍ୟା, ମଇଳା ଆବର୍ଜନା ସମସ୍ୟା ସହିତ ଜବରଦଖଲ ସମସ୍ୟା ଆଦି ନେଇ ଆଲୋଚନା ହୋଇଛି ।
ଏହି ସବୁ ସମସ୍ୟା ସମାଧାନ ନ ହେଲେ ଚଳିତ ମାସ ହେବାକୁ ଥିବା ଗୋନାସିକା ମହୋତ୍ସବକୁ ବିରୋଧ କରାଯିବ ବୋଲି ଓକିଲମାନେ ଚେତାବନୀ ଦେଇଥିଲେ। ସେହିପରି ରାସ୍ତା ଉପରେ ବେଆଇନ ବାଲି, ପଥର, ଚିପ୍ସ ଆଦି ଜମା ହୋଇ ରହୁଥିବାରୁ ଦୁର୍ଘଟଣା ଘଟୁଛି। ଜବରଦଖଲ ଯୋଗୁ ରାସ୍ତା ସଙ୍କୁଚିତ ହେଉଥିବା, ବିଭିନ୍ନ ଗଳି ରାସ୍ତାରେ ଭାରିଯାନ ଚଳାଚଳ ଯୋଗୁ ରାସ୍ତା ଭାଙ୍ଗିବା ସହ ଟ୍ରାଫିକ ସମସ୍ୟା ଉପୁଜିଥିବାରୁ ଏନେଇ କଡ଼ା ପଦକ୍ଷେପ ନେବାକୁ ଦାବି କରିଥିଲେ।

ବ୍ୟାପକ ଜଙ୍ଗଲକଟା ଯୋଗୁ ପରିବେଶ ନଷ୍ଟ

କାନଝରୀ ନଦୀବନ୍ଧ ପାଇଁ ବିପଦ ଆଶଙ୍କା

କେନ୍ଦୁଝର, ୭।୧୨(ସ୍ୱ.ପ୍ର.)

ସଦର ରେଞ୍ଜ ଅନ୍ତର୍ଗତ ଗୋପାଳପୁର ଗ୍ରାମ ନିକଟ ଜଙ୍ଗଲ ବ୍ୟାପକ ନଷ୍ଟ ଯୋଗୁ ପରିବେଶ କ୍ଷତିଗ୍ରସ୍ତ ହୋଇଛି। ଏବେ ଗୋପାଳପୁର ହାଟ ନିକଟ ଜଙ୍ଗଲରେ ବହୁ ସଂଖ୍ୟାରେ ଗଛ କଟାଚାଲିଥିଲେ ହେଁ ବନ ବିଭାଗର ନିଘା ନାହିଁ । ବହୁ ମୂଲ୍ୟବାନ ଗଛ କାଟି ଧରାଶାୟୀ ହୋଇଥିବାବେଳେ ଟ୍ରାକ୍ଟରରେ କଟା ଗଛ ଚାଲାଣ ହେଉଥିବାରୁ ପରିବେଶ ବହୁ ମାତ୍ରାରେ କ୍ଷତିଗ୍ରସ୍ତ ହୋଇଛି । ଏବେ ମଧ୍ୟ ବଡ଼ବଡ଼ ଗଛ ଉକ୍ତ ସ୍ଥାନରେ ପଡିରହିଛି । ତେବେ ଏନେଇ ସ୍ଥାନୀୟ ଅଞ୍ଚଳର ବନ ବିଭାଗ କର୍ମଚାରୀ କିପରି ଜାଣି ପାରୁନାହାନ୍ତି ଏବଂ ଧରପଗଡ଼ କରୁନାହାନ୍ତି ତାହାକୁ ନେଇ ସାଧାରଣରେ ସନ୍ଦେହ ଉପୁଜିଛି । ସ୍ଥାନୀୟ ଲୋକଙ୍କୁ ପ୍ରଲୋଭିତ କରି ଏଭଳି ଗଛ କଟା ଚାଲିଥିବାରୁ ଏନେଇ ତୁରନ୍ତ ପଦକ୍ଷେପ ନେବାକୁ ଦାବି ହେଉଛି । କାନଝରୀ ନଦୀ କୂଳରେ ଏଭଳି ଗଛ କଟା ଚାଲିଥିବାରୁ ଉକ୍ତ ସ୍ଥାନକୁ ଭୋଜିଭାତ କରିବାକୁ ଯାଉଥିବା ପର୍ଯ୍ୟଟକ ତଥା ଆଖପାଖ ଅଞ୍ଚଳର ପ୍ରକୃତି ପ୍ରେମୀ ଘୋର ଉଦ୍‌ବେଗ ବ୍ୟକ୍ତ କରିଛନ୍ତି। ଗଛ କଟାଯାଉଥିବାରୁ ଉକ୍ତ ଅଞ୍ଚଳ ପଦା ହୋଇଗଲାଣି। ଗଛ କଟିଗଲେ ମୃତ୍ତିକା କ୍ଷୟ ହେବ ଏବଂ ଏହା କାନଝରୀ ନଦୀ ତଥା ତଳ ମୁଣ୍ଡରେ କିଛି ଦୂରରେ ନିର୍ମାଣ ହୋଇଥିବା କାନଝରୀ ଜଳଭଣ୍ଡାର ପ୍ରଦୂଷିତ ହୋଇ ପୋତି ହୋଇଯିବା ଆଶଙ୍କା ଥିବାରୁ ପରିବେଶବିତ୍ ମାନେ ଚିନ୍ତା ପ୍ରକଟ କରିଛନ୍ତି। ଅନ୍ୟ କୌଣସି କାମରେ ଲଗାଇବାକୁ ଗଛ କାଟୁଥିବା ସ୍ଥାନୀୟ ଲୋକ ମତବ୍ୟକ୍ତ କରୁଛନ୍ତି । ଏଣୁ ଏହାର ତଦନ୍ତ କରି କାର୍ଯ୍ୟାନୁଷ୍ଠାନ ଗ୍ରହଣ କରିବାକୁ ଦାବି ହେଉଛି।

ଜଙ୍ଗଲରେ ଗଛ କଟାଯାଇଛି।

ଯୋଡ଼ାକୁ ବିଳମ୍ବରେ ଫେରିଲା ଶୀତ

ଯୋଡ଼ା, ୭।୧୨(ଡି.ଏନ.ଏ.)

କେନ୍ଦୁଝର ଜିଲା ଯୋଡା ଉପତ୍ୟକାକୁ ଚଳିତ ବର୍ଷ ବିଳମ୍ବରେ ଶୀତ ଆସିଛି। ଗତ ମଙ୍ଗଳବାରଠାରୁ ଯୋଡାରେ ତାପମାତ୍ରା ହ୍ରାସ ପାଇବାରେ ଲାଗିଛି । ବର୍ତମାନ ଦିନ ବେଳାର ତାପମାତ୍ରା ସର୍ବାଧିକ ୨୪ ଡିଗ୍ରୀ ରହୁଥିବା ବେଳେ ରାତିରେ ସର୍ବନିମ୍ନ ୧୩ ଡିଗ୍ରୀ ରହୁଥିବା ଜଣାପଡିଛି । ପ୍ରବଳ ଶୀତ ହେତୁ ସନ୍ଧ୍ୟା ୭ଟା ବେଳୁ ବଜାର ଶୂନଶାନ ହୋଇଯାଉଛି। ଗତ ବର୍ଷ ନଭେମ୍ବର ମାସ ଦ୍ୱିତୀୟ ସପ୍ତାହରେ ତାପମାତ୍ରା ଦିନବେଳା ସର୍ବାଧିକ ୨୨ ଡିଗ୍ରୀ ରହୁଥିବା ବେଳେ ରାତିରେ ସର୍ବନିମ୍ନ ୧୩ ଡିଗ୍ରୀ ରହିଥିଲା। ହେଲେ ଚଳିତ ବର୍ଷ ଋତୁଚକ୍ରରେ ବ୍ୟତିକ୍ରମ ହେତୁ ଯୋଡାକୁ ଶୀତ ବିଳମ୍ବରେ ଆସିଛି। ପୂର୍ବରୁ ଅକ୍ଟୋବର ମାସରୁ ଶୀତ ପଡୁଥିଲା। କିନ୍ତୁ ଏବେ ଆଉ ସେପରି ଶୀତ ନାହିଁ। ପାଣିପାଗ ପରିବର୍ତ୍ତନ ଗଛ କଟା ଯୋଗୁ ଶୀତ ବିଳମ୍ବରେ ହେଉଛି। ବିଳମ୍ବ ଶୀତ ହେତୁ କୋବି , ବିଲାତି, ବାଇଗଣ ଓ ଅନ୍ୟାନ୍ୟ ପରିବାପତ୍ର ଅମଳ ହ୍ରାସ ପାଉଥିବା ଯୋଡା ବ୍ଲକର ଚାଷୀ ବିମଳ ମହାନ୍ତ, ଟୁରା ମୁଣ୍ଡା, ବୈଶାଖ ମହାନ୍ତ ପ୍ରମୁଖ କହିଛନ୍ତି। ସେମାନେ କହିଛନ୍ତି ଯେ, ଅକ୍ଟୋବର ମାସରେ ପୂର୍ବରୁ କୋବି ଅମଳ ହେଉଥିଲା । ହେଲେ ବିଳମ୍ବରେ ଶୀତ ଋତୁ ଆସୁଥିବାରୁ ଏହା ସମୟ ଉପଯୋଗୀ ହୋଇପାରୁନାହିଁ । ଯୋଡାରେ ଖଣି ଖନନ ଅତୀତରେ ସିମୀତ ଅଞ୍ଚଳରେ ହେଉଥିଲା । ଏବେ ଏହା ପରିବ୍ୟାପ୍ତ ଓ ବ୍ୟାପକ ଅଂଚଳରେ ହେବାରୁ ଋତୁଚକ୍ରରେ ଏହାର ପ୍ରଭାବ ପଡୁଥିବା ବୁଦ୍ଧିଜୀବୀ ସୋମନାଥ ମହାନ୍ତି, ମାନସ ଦାସ, ପୁରୁଷୋତ୍ତମ ଦାସ, ନିରଞ୍ଜନ ବହିଦାର, ହରେକୃଷ୍ଣ ମହାଳିକ ପ୍ରମୁଖ ମତ ଦେଇଛନ୍ତି। ଶୀତ ଦିନ ପାଇଁ ପରିବେଶରେ ଆର୍ଦ୍ରତା ହ୍ରାସ ପାଉଥିବାରୁ ଯୋଡା ଉପତ୍ୟକାରେ ପ୍ରଦୂଷଣ ମାତ୍ରା ବୃଦ୍ଧି ପାଇବାରେ ଲାଗିଛି । ରାତି ବେଳା ବହୁ ସଂଖ୍ୟକ ଖଣିଜ ବୋଝେଇ ଟ୍ରକ ଯାଉଥିବାରୁ ଧୂଳି ଧୂଆଁ ଯୋଗୁ ଶୀତ ଦିନେ ଅଞ୍ଚଳରେ ଅଧିକ ପ୍ରଦୂଷଣ ହେଉଥିବା ନିରଞ୍ଜନ ବହିଦାର କହିଛନ୍ତି। ତେବେ ଚଳିତ ଡିସେମ୍ବର ମାସରେ ଯୋଡାରେ ଶୀତ ଆସୁରି ବଢିବ ବୋଲି ଏକ ଘରୋଇ କମ୍ପାନୀର ପାଣିପାଗ ବିଭାଗ ପକ୍ଷରୁ ପ୍ରାକ୍ ସୂଚନା ମିଳିଛି ।

ଛାତ୍ରୀ ନିବାସ ବୁଲି ଦେଖିଲେ ନିର୍ଦ୍ଦେଶକ

ଚମ୍ପୁଆ, ୭।୧୨(ଡି.ଏନ.ଏ)

ସରକାରଙ୍କ ମିଶନ ସୁବିଦ୍ୟା ଯୋଜନା ଅନୁଯାୟୀ ଶନିବାର ଚମ୍ପୁଆ ଉପଖଣ୍ଡର ଛାତ୍ରୀନିବାସ ଓ ଛାତ୍ରାବାସକୁ ଇଣ୍ଡିଆନ ଷ୍ଟାଣ୍ଡାର୍ଡ ଅପରେଶନ (ଆଇଏସଓ) ମାନର କରିବା ଲକ୍ଷ୍ୟ ନେଇ ଅନୁସୂଚିତ ଜାତି ଓ ଜନଜାତି କଲ୍ୟାଣ ବିଭାଗର ନିର୍ଦ୍ଦେଶକ ସଚିନ ରାମଚନ୍ଦ୍ର ଯାଦବ କ୍ଷେତ୍ର ପରିଦର୍ଶନ କରିଛନ୍ତି। ଏହି କାର୍ଯ୍ୟକ୍ରମରେ ଜିଲାପାଳ ଆଶିଷ ଠାକରେ, ପିଏଆଇଟିଡିଏ ନାରାୟଣ ମୁର୍ମୁ, ଡିଷ୍ଟ୍ରିକ୍ଟ ଓ୍ୱେଲଫାୟାର ଅଫିସର (ଡିଡବ୍ଲ୍ୟୁଓ) ପ୍ରଦ୍ୟୁମ୍ନ କୁମାର ଦାସ, ଆଡିସନାଲ ଡିଷ୍ଟ୍ରିକ୍ଟ ଓ୍ୱେଲଫାୟାର ଅଫିସର (ଏଡିଡବ୍ଲ୍ୟୁଓ) ବିଜୟ କୁମାର ଗିରି ପ୍ରମୁଖ ଉପସ୍ଥିତ ରହିଥିଲେ। ନିର୍ଦ୍ଦେଶକ ସଚିନ ଯାଦବ, ମୁରୁସୁଆଁ ବାଳିକା ବିଦ୍ୟାଳୟ, ମୁରୁସୁଆଁ ଆଶ୍ରମ ବିଦ୍ୟାଳୟ ଓ ରାମଲା ଉଚ୍ଚ ବିଦ୍ୟାଳୟ ପରିଦର୍ଶନ କରିବା ସହିତ ଛାତ୍ରବାସ ଓ ଛାତ୍ରୀ ନିବାସ ଗୁଡ଼ିକର ଆନୁଷଙ୍ଗିକ ବ୍ୟବସ୍ଥା ତଦାରଖ କରିବା ସହିତ ଆଇ.ଏସ.ଓ ଅନ୍ତର୍ଭୁକ୍ତ ପାଇଁ ଆନୁଷଙ୍ଗିକ ଭିତ୍ତିଭୂମି ପ୍ରସ୍ତୁତ କରିବା ଲାଗି ନିର୍ଦ୍ଦେଶ ଦେଇଥିଲେ । ଏତଦ୍‌ବ୍ୟତୀତ ବିଦ୍ୟାଳୟର ରେକର୍ଡ ପତ୍ର ସବୁ ଠିକ ଠାକ୍ କରି ରଖିବା ପାଇଁ ପ୍ରଧାନଶିକ୍ଷକ ପରାମର୍ଶ ଦେଇଥିଲେ।

ଛାତ୍ରୀ ନିବାସରେ ଏସଟି ନିର୍ଦ୍ଦେଶକଙ୍କ ସହ ଅନ୍ୟମାନେ।

କଲ୍ୟାଣମଣ୍ଡପ ଜମିରେ ମଇଳା ପରିଚାଳନା ପ୍ରକଳ୍ପକୁ ବିରୋଧ

କେନ୍ଦୁଝର, ୭।୧୨(ସ୍ୱ.ପ୍ର.)

ସ୍ଥାନୀୟ କୃଷକ ବଜାର ନିକଟରେ ପୌରପାଳିକା ପକ୍ଷରୁ ମଇଳା ଆବର୍ଜନା ପରିଚାଳନା ପ୍ରକଳ୍ପ ନିର୍ମାଣକୁ ସ୍ଥାନୀୟ ଲୋକେ ବିରୋଧ କରିଛନ୍ତି। ଉକ୍ତ ଜମିରେ କଲ୍ୟାଣ ମଣ୍ଡପ ନିର୍ମାଣ ପାଇଁ ୨୦୧୬ ମସିହାରେ ପୂର୍ବତନ ବିଧାୟକ ଅଭିରାମ ନାଏକ ତତ୍କାଳୀନ ଜିଲାପାଳ, ନଗରପାଳ, ନିର୍ବାହୀ ଅଧିକାରୀଙ୍କ ଉପସ୍ଥିତିରେ ଶିଳାନ୍ୟାସ କରିଥିବାବେଳେ ଏବେ ମଇଳା ଆବର୍ଜନା ପରିଚାଳନା ପ୍ରକଳ୍ପ ନିର୍ମାଣ ପାଇଁ କାମ ଆରମ୍ଭକୁ ନେଇ ଅସନ୍ତୋଷ ବଢୁଛି। ଏନେଇ ସ୍ଥାନୀୟ ଅଧିବାସୀ ଗୁରୁବାର ଜିଲାପାଳ ଆଶିଷ ଥାକରେଙ୍କୁ ଲିଖିତ ଦାବିପତ୍ର ପ୍ରଦାନ କରି କାମ ବନ୍ଦ କରି କଲ୍ୟାଣ ମଣ୍ଡପ ନିର୍ମାଣ କରିବାକୁ ଦାବି କରିଛନ୍ତି । ଉକ୍ତ ମୂଲ୍ୟବାନ ସ୍ଥାନରେ କଲ୍ୟାଣ ମଣ୍ଡପ କଲେ ଉକ୍ତ ଅଞ୍ଚଳବାସୀ ଉପକୃତ ହୋଇ ପାରିବେ ଏବଂ ପରିବେଶ ସ୍ୱଚ୍ଛ ରହିବ । ସେହିପରି କୃଷକ ବଜାରରେ ସ୍ଥାନ ଅଭାବରୁ କୃଷକମାନେ ବହୁ ଅସୁବିଧାରେ ବିକ୍ରିବଟା କରୁଥିବାରୁ ଏହାକୁ ସଂପ୍ରସାରଣ କରି ଉକ୍ତ ସ୍ଥାନକୁ ବ୍ୟବହାର ଆଗାମୀ ଦିନରେ କରାଯାଇପାରିବ ବୋଲି ସ୍ଥାନୀୟ ଅଧିବାସୀ ମତବ୍ୟକ୍ତ କରୁଛନ୍ତି । ଏନେଇ ପଦକ୍ଷେପ ନିଆଯିବ ବୋଲି ଅତିରିକ୍ତ ଜିଲାପାଳ ପ୍ରତିଶ୍ରୁତି ଦେଇଥିବା ଅଭିଯୋଗ ଦେବାକୁ ଯାଇଥିବା ସ୍ଥାନୀୟ ଅଧିବାସୀ ପ୍ରକାଶ ସୂତ୍ରଧର କହିଛନ୍ତି।

ଠିକାଦାର ସଂଘ ବୈଠକ

ବୈଠକରେ ଉପସ୍ଥିତ ଠିକାଦାର ଓ ଅନ୍ୟମାନେ।

କେନ୍ଦୁଝର, ୭।୧୨(ସ୍ୱ.ପ୍ର.)

ସ୍ଥାନୀୟ ରୋଟାରୀ ଭବନଠାରେ ଗୁରୁବାର ଜିଲା ଠିକାଦାର ସଂଘର ଏକ ସାଧାରଣ ସଭା ଅନୁଷ୍ଠିତ ହୋଇଯାଇଛି। ଏହି ସଭାରେ ସଭାପତି ପ୍ରଶାନ୍ତ କୁମାର ସାହୁ ଓ ସେକ୍ରେଟାରୀ ଅନୁପ କୁମାର ମହାନ୍ତି ଅଧ୍ୟକ୍ଷତା କରିଥିଲେ । ଉଖୁଣ୍ଡାର ଠିକାଦାର ବିରଞ୍ଚି ଗିରିଙ୍କ ଅକାଳ ବିୟୋଗରେ ସଭାରେ ଦୁଇ ମିନିଟ ନୀରବ ପ୍ରାର୍ଥନା କରାଯାଇଥିଲା । ତାଙ୍କ ପରିବାରକୁ ଜିଲା ସଂଘ ପକ୍ଷରୁ ସହାୟତା ଦେବାକୁ ନିଷ୍ପତ୍ତି ହୋଇଥିଲା। ସଂଘ ତରଫରୁ ସବୁ ଠିକାଦାର ମାନେ ୧୪.୯୯ ପ୍ରତିଶତ କମ୍‌ରେ କାମ କରିବା ପରିବର୍ତ୍ତେ ସିଡ୍ୟୁଲ ରେଟରେ ଠିକା କାମ ପକାଇବାକୁ ନିଷ୍ପତ୍ତି ନିଆଯାଇଥିଲା। ଯଦି କେହି ଠିକାଦାର ଏହି ନିୟମକୁ ଉଲ୍ଲଂଘନ କରିବ ତେବେ ସଂଘ ତରଫରୁ ଦୃଢ଼ କାର୍ଯ୍ୟାନୁଷ୍ଠାନ ଗ୍ରହଣ କରାଯିବା ନେଇ ନିଷ୍ପତ୍ତି ହୋଇଥିଲା। ଏହି ବୈଠକରେ ସଂଘର ସମସ୍ତ ସଦସ୍ୟ ଉପସ୍ଥିତ ରହି ଆଲୋଚନାରେ ଭାଗ ନେଇଥିଲେ ।

‘ଆମ ତହସିଲ ଆମ ଗାଁରେ’

ଝୁଣ୍ଟୁରା, ୭।୧୨ (ଡି.ଏନ.ଏ.)

ଝୁଣ୍ଟୁରା ତହସିଲ ଅନ୍ତର୍ଗତ ବାଲିବନ୍ଧ ରାଜସ୍ୱ ସର୍କଲର ବାଲିବନ୍ଧ ଗ୍ରାମରେ ଶୁକ୍ରବାର ‘ଆମ ତହସିଲ ଆମ ଗାଁରେ’ କାର୍ଯ୍ୟକ୍ରମ ହୋଇଯାଇଛି। ଏହି କାର୍ଯ୍ୟକ୍ରମରେ ତହସିଲଦାର ଜନକ ନାୟକ, ରାଜସ୍ୱ ପରିଦର୍ଶକ ଭୁବନାନନ୍ଦ ନାଏକ, ବିଭାଗୀୟ ଅଧିକାରୀ ନଳ ଦେହୁରୀ, ବରିଷ୍ଠ କିରାଣୀ ପ୍ରଭାକର ନାଏକ, କାମିନୀକାନ୍ତ ମହାନ୍ତ, ରାଜସ୍ୱ ନିରୀକ୍ଷକ ସୁଶୀଲ କୁମାର ମହାନ୍ତ, ଯୁଗଳ କିଶୋର ପାତ୍ର, ଅମିନ ସୁରେଶ ଚନ୍ଦ୍ର ନାଏକ ଓ ତହସିଲ କର୍ମଚାରୀ ପ୍ରମୁଖ ଉପସ୍ଥିତ ରହିଥିଲେ । ଅନୁଷ୍ଠିତ ହୋଇଥିବା ଏହି କାର୍ଯ୍ୟକ୍ରମରେ ଜବର ଦଖଲ କେଶ ୪୬ଟି, ଦାଖଲ ଖାରଜ ମାମଲା ୧୨ଟି, କିଶମ ପରିବର୍ତ୍ତନ ୬ଟି, ଚିହ୍ନଟ କେଶ ୮ଟି, ପଟ୍ଟା ପ୍ରଦାନ ୫ଟି, ଜମି ପଟ୍ଟା ପୃଥକୀକରଣ ୩ ଟି ଫଇସଲା କରାଯାଇ ସମୁଦାୟ ୨୦ ହଜାର ୫୦୦ଟଙ୍କା ଜରିମାନା ଆଦାୟ ହୋଇଥିଲା। ଏଥି ସହିତ ବିବିଧ ପ୍ରମାଣ ପତ୍ର ୨୨ଟି ବଣ୍ଟନ କରାଯିବା ସହିତ ଭୂମିହୀନ ୫ଟି ଦରଖାସ୍ତ ଏବଂ ଜଙ୍ଗଲ ଜମି ପଟ୍ଟା ପାଇଁ ୫ଟି ଦରଖାସ୍ତ ଗ୍ରହଣ କରାଯାଇଥିଲା।

ପାଟଣା ଗୋଷ୍ଠୀ ସ୍ୱାସ୍ଥ୍ୟକେନ୍ଦ୍ରରେ କାୟାକଳ୍ପ ଟିମ୍

ପାଟଣା ଗୋଷ୍ଠୀ ସ୍ୱାସ୍ଥ୍ୟ କେନ୍ଦ୍ର ପରିଦର୍ଶନରେ କାୟାକଳ୍ପ ଟିମ୍।

ପାଟଣା,୭।୧୨(ସ୍ୱ.ପ୍ର.)

କେନ୍ଦୁଝର ଜିଲା ପାଟଣା ମୁଖ୍ୟାଳୟ ସ୍ଥିତ ପାଟଣା ଗୋଷ୍ଠୀ ସ୍ୱାସ୍ଥ୍ୟ କେନ୍ଦ୍ରକୁ କେନ୍ଦ୍ରସରକାରଙ୍କ ସ୍ୱାସ୍ଥ୍ୟ ବିଭାଗର କାୟାକଳ୍ପ ଟିମ ଶନିବାର ପୂର୍ବାହ୍ନରେ ପରିଦର୍ଶନ କରିଛନ୍ତି। ସ୍ୱାସ୍ଥ୍ୟ କେନ୍ଦ୍ର ପରିସରରେ ଝୋଟିମୁରୁଜରେ ସ୍ୱାସ୍ଥ୍ୟ କେନ୍ଦ୍ର ସଜେଇ ହୋଇଥିଲା। ଏହି ପରିଦର୍ଶନ ଟିମରେ ରାଜ୍ୟ ସ୍ତରୀୟ ୩ ଜଣ ଅଧିକାରୀଙ୍କ ସହ ଜିଲାର ୨ଅଧିକାରୀ ସାମିଲ ହୋଇଥିଲେ। ଏହି ଟିମ୍‌ରେ ଯୁଗ୍ମ ନିର୍ଦ୍ଦେଶକ ଓସ୍କାର ଡ. ଲଲାଟେନ୍ଦୁ ନାୟକ, ପରାମର୍ଶ ଦାତା ଆରଏନଟିସିପି ର ବିକାଶ ପଟ୍ଟନାୟକ, ପରାମର୍ଶ ଦାତା ୟୁନିସେଫର ହୀରାଲାଲ ନାୟକ, ଜିଲା ସହପରିଚାଳକ କ୍ୱାଲିଟି ଆସ୍ୟୁରାନ୍ସର ଅଭିଷେକ ଷଡ଼ଙ୍ଗୀ ଓ ଭିବିଡିସିର ବଳଦେ ନନ୍ଦ ପ୍ରମୁଖ ସାମିଲ ହୋଇଥିଲେ। ଏହି ଅବସରରେ ରାଜ୍ୟ ପଦାଧିକାରୀ ଓଡିଶା ସରକାରଙ୍କ ଫାଇଭ-ଟି ସମ୍ପର୍କରେ ଅବଗତ କରାଇଥିଲେ। ପାଟଣା ଗୋଷ୍ଠୀ ସ୍ୱାସ୍ଥ୍ୟ ଅଧିକାରୀ ଡ. ସୁପ୍ରକାଶ ଶତପଥୀ, ଡ. ଚିତ୍ତରଞ୍ଜନ ନାୟକ, ଡ. ଶୁଭେନ୍ଦୁ ସାଗର କୁମାର ନାଏକ, ଡ.ସୌମ୍ୟକାନ୍ତ ସୁତାର, ଡ. ଅର୍ଜୁନ ପଣ୍ଡା, ବିପିଏମ ଦୀପକ କୁମାର ନାୟକ ଓ ସ୍ୱାସ୍ଥ୍ୟ ସମ୍ପ୍ରସାରଣ ଅଧିକାରୀ ସରୋଜିନୀ ସେଠୀ ପ୍ରମୁଖ ବିଭିନ୍ନ ବିଭାଗର ଦକ୍ଷତା ବୁଲି ଦେଖାଇଥିଲେ।

୧୫ରେ ବିବେକାନନ୍ଦ ପାଠକ ମଞ୍ଚର ପ୍ରତିଭା ଅନ୍ୱେଷଣ

ହାଟଡିହୀ, ୭।୧୨(ଡି.ଏନ୍.ଏ.)

କେନ୍ଦୁଝର ଜିଲା ହାଟଡିହୀ ବ୍ଲକ ନୁଆରମ୍ପାସ ବିବେକାନନ୍ଦ ପାଠକ ମଞ୍ଚର ପ୍ରତିଭା ଅନ୍ୱେଷଣ ଓ ଶ୍ରେଷ୍ଠ ପାଠକ ଚୟନ ଡିସେମ୍ବର ୧୫ରେ ହେବ ବୋଲି ପାଠକ ମଞ୍ଚ ତରଫରୁ ସୂଚନା ଦିଆଯାଇଛି। ଦୀର୍ଘ ୧୪ ବର୍ଷ ହେବ ଏପରି କାର୍ଯ୍ୟକ୍ର