ଧରିତ୍ରୀ
DHARITRI

ଭୁବନେଶ୍ୱର, ସୋମବାର, ଜାନୁୟାରୀ ୬/୨୦୨୦ (୧୬ ପୃଷ୍ଠା) | Bhubaneswar, Monday, January 6/2020 | ★★★★

୪୬ଶ ଭାଗ ୪୪ ସଂଖ୍ୟା | www.orissakhabar.com/www.dharitri.com | Printed at Bhubaneswar, Sambalpur, Angul and Rayagada | ମୂଲ୍ୟ ₹୫/-

ଦୀପିକାଙ୍କ ସଫଳତାର ମନ୍ତ୍ର '୩-ଡି'

ବଲିଉଡ୍‌ର ହାଇପେଡ୍ ଆକ୍ଟ୍ରେସ୍ ଦୀପିକା ପାଦୁକୋନ୍ ବାପାଙ୍କ ଗୁରୁମନ୍ତ୍ର ଡିସିପ୍ଲିନ୍, ଡେଡିକେଶନ୍ ଏବଂ ଡିଟରମିନେଶନ୍‌ର ପଥ ଅନୁସରଣ କରିଥିବାରୁ ଆଜି ସଫଳତା ପାଇଛନ୍ତି।

୦୯ ୧୪

ଗୋଟିଏ ଓଭରରେ ୬ ଛକା ମାରିଲେ କାର୍ଟର

ନ୍ୟୁଜିଲାଣ୍ଡ ବ୍ୟାଟ୍ସମ୍ୟାନ ଲିଓ କାର୍ଟର ରବିବାର ଗୋଟିଏ ଓଭରରେ ୬ ଛକା ମାରି ସ୍ୱତନ୍ତ୍ର ବ୍ୟାଟ୍ସମ୍ୟାନ୍‌ଙ୍କ କ୍ଲବରେ ସାମିଲ ହୋଇଛନ୍ତି।

ଆଜିର ସମ୍ପାଦକୀୟ

ଆମେରିକାର ବାଲାକୋଟ

ଆଜିର ମନ୍ତବ୍ୟ

ସିଏଏ, ଏନ୍‌ଆର୍‌ସି ଜରିଆରେ ହିନ୍ଦୁ-ମୁସଲମାନଙ୍କ ମଧ୍ୟରେ ବିଭେଦ ସୃଷ୍ଟି ପାଇଁ ଉଦ୍ୟମ ହେଉଛି।

–ନୀତୀଶ କୁମାର, ବିହାର ମୁଖ୍ୟମନ୍ତ୍ରୀ

କିଛି ତଥ୍ୟ

ବିଦ୍ୟୁତ ବିତରଣ କମ୍ପାନୀଗୁଡିକ ଉପରେ ଶକ୍ତିଉତ୍ପାଦନକାରୀଙ୍କର ବକେୟା ୪୫% ବଢି ୮୧,୦୮୫ କୋଟି ଟଙ୍କା ରହିଛି।

– ପ୍ରାପ୍ତି

Taste the difference! Venco CHICKEN

05.01.2020

Dist	Farm Gate/Kg	With Skin/Kg	Skinless /Kg
BBSR	87	141	151
CTC	86	140	150
DKL	88	142	152
BDK	84	137	147
BLS	84	137	147
ANG	88	142	152
BHM	87	141	151

Issued in the Interest of Consumers

*Conditions Apply

■ ଇରାନ୍‌କୁ ଟ୍ରମ୍ପଙ୍କ କଡ଼ା ଚେତାବନୀ

ଉଡ଼ାଇଦେବୁ ୫୨ ସ୍ଥାନ

ୱାଶିଂଟନ/ତେହେରାନ, ୫।୧(ପି.ଟି./ଆଇଏଏନ୍‌ଏସ୍)

ଆମେରିକା ପକ୍ଷରୁ ଇରାନର ୫୨ଟି ସ୍ଥାନ ଚିହ୍ନଟ କରାଯାଇଛି। ତେହେରାନ ଆମ ଉପରେ ଆକ୍ରମଣ କଲେ ଆମେ ଶତ୍ରୁ ଦେଶର ସେହି ସମସ୍ତ ସ୍ଥାନକୁ ଟାର୍ଗେଟ କରିବୁ। ଏହି ଆକ୍ରମଣ ସବୁଠୁ ଭୟଙ୍କର ହେବ ବୋଲି ରବିବାର ଆମେରିକା ରାଷ୍ଟ୍ରପତି ଡୋନାଲ୍ଡ ଟ୍ରମ୍ପ୍ ଇରାନକୁ ଚେତାବନୀ ଦେଇଛନ୍ତି। ତେବେ ଏହାର ଜବାବ ରଖିଛି ତେହେରାନ। ଆମ ସହ ଯୁଦ୍ଧ କରିବା ସାହସ ୱାଶିଂଟନର ନାହିଁ ବୋଲି ଇରାନ ସେନାମୁଖ୍ୟ ମେଜର ଜେନେରାଲ ଅବଦୋଲ୍‌ରହିମ ମୌସଭି କହିଛନ୍ତି। ଇରାନ ସେନା କମାଣ୍ଡର ଜେନେରାଲ କାସିମ ସୋଲେମାନୀଙ୍କୁ ଆମେରିକୀୟ ସୈନ୍ୟ ହତ୍ୟା କରିବା ପରେ ଦୁଇଦେଶ ମଧ୍ୟରେ ଚରମ ଉତ୍ତେଜନା ସୃଷ୍ଟି ହୋଇଛି। ଏଥିଯୋଗୁ ମଧ୍ୟପ୍ରାଚ୍ୟରୁ ନେଇ ପାଶ୍ଚାତ୍ୟ ଯାଏ ସ୍ଥିତି ସଙ୍ଗିନ ହୋଇଉଠିଛି। ଏବେ ଏହାର ପାର୍ଶ୍ୱପ୍ରତିକ୍ରିୟା ଏସିଆ ଓ ଆଫ୍ରିକାରେ ମଧ୍ୟ ଦେଖିବାକୁ ମିଳିଲାଣି। ଏହାକୁ ନେଇ ଜାତିସଂଘ ଓ ୟୁରୋପୀୟ ସଂଘ (ଇୟୁ) ସମେତ ଅନ୍ତର୍ଜାତୀୟ ସମୁଦାୟ ଚିନ୍ତାବ୍ୟକ୍ତ କରିବା ସହ ସଂଯମ ରହିବାକୁ ଦୁଇଦେଶକୁ ପରାମର୍ଶ ଦେଇଛନ୍ତି। ହେଲେ ଆମେରିକା କି ଇରାନ ବିଷ ଓକାଳିବା ବନ୍ଦ କରୁନାହାନ୍ତି। ଫଳରେ ଅନ୍ତର୍ଜାତୀୟ ବଜାରରେ ତୈଳ ଓ ସୁନା ଦରରେ ଅହେତୁକ ବୃଦ୍ଧି ଘଟିଛି। ଦୁଇଦେଶର ଆଭିମୁଖ୍ୟରେ ପରିବର୍ତ୍ତନ ନ ଆସିଲେ ଆଗକୁ ସ୍ଥିତି ଅଧିକ ଜଟିଳ ହୋଇପାରେ ବୋଲି କୂଟନୀତିଜ୍ଞମାନେ ଆଶଙ୍କାବ୍ୟକ୍ତ କରିଛନ୍ତି।

ଆମେରିକା–ଇରାନ ମଧ୍ୟରେ ଅନେକ ଦଶନ୍ଧି ଧରି ଶତ୍ରୁତା ଲାଗିରହିଛି। ଏହାମଧ୍ୟରେ ୨୦୧୮ରେ ଆଣବିକ ଚୁକ୍ତିରୁ ଆମେରିକା ଓହରିଯାଇ ଇରାନ ଉପରେ କେତେକ ଆର୍ଥିକ କଟକଣା ଜାରି କରିଥିଲା। ଇରାନ ବି ଚୁପ୍ ବସିବା ଦେଶ ନୁହେଁ, ଆମେରିକା ବିରୋଧରେ ସବୁବେଳେ ପ୍ରତ୍ୟକ୍ଷରେ ହେଉ କି କିଛି ନା କିଛି ଚଳାଇଛି ଏହି ତୈଳ ପ୍ରାଚୁର୍ଯ୍ୟର ଦେଶ। ଏହିକ୍ରମରେ ଇରାକ ରାଜଧାନୀ ବାଗଦାଦସ୍ଥିତ ଆମେରିକା ଦୂତାବାସ ଉପରେ ମଙ୍ଗଳବାର ଇରାନ ସମର୍ଥିତ ବିଦ୍ରୋହୀ ଆକ୍ରମଣ କରିଥିଲେ। ଏହା ☞ ପୃଷ୍ଠା–୪

ଆମେରିକାର ଯୁଦ୍ଧଂଦେହି ଡାକରା

- ବିଶ୍ୱର ସର୍ବୋତ୍କୃଷ୍ଟ ଅସ୍ତ୍ରଶସ୍ତ୍ର ରଖିଛୁ
- ଦୁଃସାହସ କଲେ ତତ୍କାଳ ଜବାବ ଦେବୁ
- ଆମେରିକା ବିରୋଧରେ ଷଡ଼ଯନ୍ତ୍ର ରଚୁଥିଲେ ଆତଙ୍କବାଦୀ ସୋଲେମାନୀ: ଟ୍ରମ୍ପ୍
- ମଧ୍ୟପ୍ରାଚ୍ୟକୁ ଗଲେ ଅତିରିକ୍ତ ୩,୫୦୦ ସୈନ୍ୟ

ପାଇଖାନା ନିର୍ମାଣରେ ଦୁର୍ନୀତି

ବାହ୍ୟ ମଳମୁକ୍ତ ଘୋଷଣା କେତେ ସତ କେତେ ମିଛ

- ଠାକୁରଙ୍କ ନାଁରେ ଅର୍ଥ ଆତ୍ମସାତ୍
- ନିର୍ମିତ ପାଇଖାନାରେ ରହୁଛି ଜାଳକୁଟା

କଟକ ଅଫିସ, ୫।୧

୨୦୧୯ ଅଗଷ୍ଟ ୧୫ରେ କଟକ ଜିଲାକୁ ବାହ୍ୟ ମଳମୁକ୍ତ ଜିଲା ଭାବେ ଘୋଷଣା କରାଯାଇଥିଲା। ଅର୍ଥାତ୍ ପ୍ରତ୍ୟେକ ପରିବାରକୁ ସରକାର ସ୍ୱଚ୍ଛ ଭାରତ ମିଶନ ଯୋଜନାରେ ପାଇଖାନା ଯୋଗାଇ ଦେଇଥିଲେ। ମାତ୍ର ଏହି ଘୋଷଣା ସମ୍ପୂର୍ଣ୍ଣ ଧୂଆଁବାଣ ବୋଲି ଏବେ ପ୍ରମାଣିତ ହୋଇଛି। ପାଇଖାନାକୁ ନେଇ ଜିଲାର ବିଭିନ୍ନ ବ୍ଲକରେ ବଡ଼ଧରଣର ଦୁର୍ନୀତି ହୋଇଥିବାର ପ୍ରମାଣ ହସ୍ତଗତ ହେବାରେ ଲାଗିଛି। କେଉଁଠି ଲୋକଙ୍କ ଘରେ ପାଇଖାନା ନାହିଁ, କିନ୍ତୁ ସରକାରୀ ଖାତାରେ ପାଇଖାନା ନିର୍ମାଣ ଦର୍ଶାଯାଇଛି ତ କେଉଁଠି ଠାକୁରଙ୍କ ନାଁରେ ପାଇଖାନା ବାବଦ ଅର୍ଥ ଆତ୍ମସାତ୍ କରାଯାଇଛି। ସେହିପରି ବହୁ ହିତାଧିକାରୀ ପାଇଖାନା ନିର୍ମାଣ କରି ବସିଥିଲେ ମଧ୍ୟ ସେମାନଙ୍କୁ ପାଇଖାନା ବାବଦ ଅର୍ଥ ମିଳି ନ ଥିବା ଭଳି ଅଭିଯୋଗ ଜିଲାପାଳଙ୍କଠାରୁ ମୁଖ୍ୟମନ୍ତ୍ରୀଙ୍କ ପର୍ଯ୍ୟନ୍ତ ହେବାରେ ଲାଗିଛି। ବିଶେଷ କରି ଏଭଳି ଦୁର୍ନୀତିର ପ୍ରମାଣ ମାହାଙ୍ଗା ବ୍ଲକରୁ ମିଳିଛି।

ମାହାଙ୍ଗା ବ୍ଲକର ଉଷୁମା ପଞ୍ଚାୟତରେ ସୁକାନ୍ତ ଜେନା, ଭରତ ଜେନା, ବାସନ୍ତି ସେଠୀ, ପ୍ରମୋଦିନୀ ବଳ, ବିଦୁଲତା ବଳ, ସୀତା ସେଠୀ, ରବୀନ୍ଦ୍ର ଦାସ, ରାମଚନ୍ଦ୍ର ଦାସ ପ୍ରମୁଖ ହିତାଧିକାରୀ ଜିଲାପାଳଙ୍କ ନିକଟରେ ପାଇଖାନା ଦୁର୍ନୀତି ସମ୍ପର୍କରେ ଲିଖିତ ତଥ୍ୟ ପ୍ରମାଣ ସମ୍ବଳିତ ଅଭିଯୋଗ ଦାଖଲ କରିଛନ୍ତି। ସେମାନଙ୍କ ଅଭିଯୋଗ ହେଉଛି ଯେ, ପାଇଖାନା ବିଲ୍‌କୁ ସେମାନଙ୍କ ଅଗୋଚରରେ ଅନ୍ୟ କିଏ ଉଠାଇ ନେଇଛନ୍ତି। ଆଉ କେତେଜଣଙ୍କ ଗୃହ କାର୍ଯ୍ୟ ଅଧାପନ୍ତରିଆ ହୋଇଥିଲେ ମଧ୍ୟ ସେମାନଙ୍କ ବିଲ୍‌କୁ ଅନ୍ୟମାନେ ଉଠାଣ କରିଛନ୍ତି। ଏପରିକି ମୃତ ଲୋକଙ୍କ ନାଁରେ ପାଇଖାନା ବିଲ୍ ଆତ୍ମସାତ୍ କରାଯାଇଛି। ଉଷୁମା ଗ୍ରାମର ପ୍ରମୋଦିନୀ ବଳ ନାମ୍ନୀ ଜଣେ ହିତାଧିକାରୀଙ୍କ ଅଭିଯୋଗ ହେଉଛି ଯେ ସେ ତାଙ୍କ ଘରେ ପାଇଖାନା ନିର୍ମାଣ କରି ନ ଥିଲେ। ମାତ୍ର ପଞ୍ଚାୟତର କେତେଜଣ ଜଣାଶୁଣା ଲୋକ ତାଙ୍କ ସ୍ୱାମୀ ଯତୀନ୍ଦ୍ରଙ୍କୁ ଆସି କହିଥିଲେ ଯେ, ତୁମ ପାଇଖାନା ବିଲ୍ ହୋଇଯାଇଛି। ☞ ପୃଷ୍ଠା–୪

DSPL - 216

सत्यमेव जयते
Government of India
Ministry of Youth Affairs and Sports

भारतीय खेल प्राधिकरण
sports authority of india

Government of Odisha

FIT INDIA

ODISHA
INDIA'S BEST KEPT SECRET.

ASSOCIATION OF INDIAN UNIVERSITIES

LAUNCH CEREMONY

KHELO INDIA

1st KHELO INDIA UNIVERSITY GAMES ODISHA 2020

Dignitaries :

Shri Naveen Patnaik
Hon'ble Chief Minister, Odisha

In august presence of

Shri Dharmendra Pradhan
Hon'ble Minister for Petroleum, Natural Gas and Steel, Govt. of India

Shri Ramesh Pohkriyal 'Nishank'
Hon'ble Minister for Human Resource Development, Govt. of India

Shri Kiren Rijiju
Hon'ble Minister of State for Youth Affairs and Sports (I/C), Govt. of India

Shri Arun Kumar Sahoo
Hon'ble Minister for Higher Education, Govt. of Odisha

Shri Tusharkanti Behera
Hon'ble Minister for Sports and Youth Services, Govt. of Odisha

Shri Achyuta Samanta
Founder, KIIT University & Hon'ble MP

Venue: Rail Auditorium, Chandrasekharpur, Bhubaneswar.

Date: January 6, 2020.

29001/13/0048/1920

କଂଗ୍ରେସ ତୁଷ୍ଟୀକରଣ ରାଜନୀତି କରୁଛି। ନାଗରିକତ୍ୱ ସଂଶୋଧନ ଆଇନକୁ ନେଇ ଲୋକଙ୍କ ମଧ୍ୟରେ ଦ୍ୱନ୍ଦ୍ୱ ସୃଷ୍ଟି କରାଯାଉଛି।
-ନିର୍ମଳା ସୀତାରାମନ, କେନ୍ଦ୍ରମନ୍ତ୍ରୀ

ସଂକ୍ଷେପରେ

ପେଶାୱାରରେ ଶିଖ୍ ଯୁବକଙ୍କୁ ହତ୍ୟା

ନୂଆଦିଲ୍ଲୀ,୫।୧(ପି.ଟି.): ପାକିସ୍ତାନର ପେଶାୱାରରେ ଶିଖ୍ ସମ୍ପ୍ରଦାୟର ଜଣେ ଯୁବକଙ୍କୁ ହତ୍ୟା କରାଯାଇଛି।

ସଂଖ୍ୟାଲଘୁଙ୍କୁ ଟାର୍ଗେଟ କରି ହତ୍ୟା କରାଯାଉଥିବାରୁ ଭାରତ ଏହାର ତୀବ୍ର ନିନ୍ଦା କରିଛି। ପାକିସ୍ତାନ କପଟତାପୂର୍ଣ୍ଣ ଆଚରଣ ବନ୍ଦ କରି ଅପରାଧୀଙ୍କ ବିରୋଧରେ ତୁରନ୍ତ କାର୍ଯ୍ୟାନୁଷ୍ଠାନ ଗ୍ରହଣ କରିବାକୁ ବହିର୍ବ୍ୟାପାର ମନ୍ତ୍ରଣାଳୟ ପକ୍ଷରୁ କୁହାଯାଇଛି। ନାନ୍‌କାନା ସାହିବ୍ ଗୁରୁଦ୍ୱାରରେ ଉତ୍ତ୍ୟକ୍ତ ଲୋକଙ୍କ ଭଙ୍ଗାରୁଜା ପରେ ଶିଖ୍ ଯୁବକଙ୍କୁ ହତ୍ୟା କରାଯାଇଛି। ଏହା ପୂର୍ବରୁ ଶିଖ୍ ଯୁବତୀ ଜଗଜିତ୍ କୌରଙ୍କୁ ଅପହରଣ କରିନେଇ ଜୋରଜବରଦସ୍ତି ଧର୍ମାନ୍ତରୀକରଣ କରି ଜଣେ ମୁସଲମାନ ଯୁବକଙ୍କ ସହ ବିବାହ କରାଯାଇଥିଲା। ନାନ୍‌କାନା ସାହିବ୍ ଗୁରୁଦ୍ୱାର ଆକ୍ରମଣ ଘଟଣାକୁ ଭାରତ ତୀବ୍ର ନିନ୍ଦା କରିବା ସହ ଶିଖ୍‌ମାନଙ୍କ ସୁରକ୍ଷା ସୁନିଶ୍ଚିତ କରିବା ଲାଗି ଇସ୍‌ଲାମାବାଦ ତୁରନ୍ତ ପଦକ୍ଷେପ ନେବାକୁ ଦାବି କରିଥିଲା।

୩୯ ଜଣଙ୍କ ବିରୋଧରେ ମହିଳାଙ୍କ ବଳାତ୍କାର ଅଭିଯୋଗ

ବରେଲୀ,୫।୧(ଆଇଏଏନ୍‌ଏସ୍): ଉତ୍ତରପ୍ରଦେଶର ବରେଲୀ ଜିଲାରେ ଜଣେ ମହିଳାଙ୍କୁ ୩୯ ଜଣ ବଳାତ୍କାର କରିଥିବା ସେ ଥାନାରେ ଏତଲା ଦେବା ପରେ ଗ୍ରାମବାସୀ ଏହାର ବିରୋଧ କରିଛନ୍ତି। ସେମାନେ ପୀଡ଼ିତାଙ୍କ ବିରୋଧରେ ଏସ୍‌ପିଙ୍କ କାର୍ଯ୍ୟାଳୟ ବାହାରେ ବିକ୍ଷୋଭ ପ୍ରଦର୍ଶନ କରିଥିଲେ। ସେମାନେ ସର୍କଲ ଅଫିସର ଅଶୋକ କୁମାରଙ୍କୁ ଭେଟି ଆଲୋଚନା କରିବା ପରେ ନିରପେକ୍ଷ ତଦନ୍ତ କରାଯିବ ବୋଲି ସେ ପ୍ରତିଶ୍ରୁତି ଦେଇଛନ୍ତି। ୩୫ ଅଚିହ୍ନା ବ୍ୟକ୍ତିଙ୍କ ସମେତ ୩୯ ଜଣ ତାଙ୍କୁ ବଳାତ୍କାର କରିଥିବା ୩୨ ବର୍ଷୀୟା ମହିଳା ଜଣକ କ୍ୟାଣ୍ଟନମେଣ୍ଟ ଥାନାରେ ଅଭିଯୋଗ କରିଥିଲେ।

ଆମେରିକା ୱେବ୍‌ସାଇଟ୍ ହ୍ୟାକ୍

ୱାଶିଂଟନ,୫।୧ (ପି.ଟି./ଆଇଏଏନ୍‌ଏସ୍)

ଆମେରିକା ଓ ଇରାନ ପରସ୍ପରକୁ ଟାର୍ଗେଟ କରିବା ପାଇଁ କୌଣସି ସୁଯୋଗକୁ ହାତଛଡ଼ା କରିବାକୁ ଚାହୁଁନାହାନ୍ତି। ଆମେରିକାର ଏକ ସରକାରୀ ୱେବ୍‌ସାଇଟ୍ ଶନିବାର ହ୍ୟାକ୍ ହୋଇଯାଇଛି। ଇରାନର ହ୍ୟାକରମାନେ ଏପରି କରିଥିବା ଦାବି କରିଛନ୍ତି। ହ୍ୟାକର୍ସଙ୍କ ମତରେ ୱେବ୍‌ସାଇଟ୍ ହ୍ୟାକ୍ କରି ସେମାନେ ଇରାନ ସେନା କମାଣ୍ଡର କାସିମ ସୋଲେମାନୀଙ୍କ ହତ୍ୟାର ପ୍ରତିଶୋଧ ନେଇଛନ୍ତି। ଆମେରିକା ପାଇଁ ଏହା ଏକ ସନ୍ଦେଶ ବୋଲି ହ୍ୟାକର୍ସ ଏଥିରେ ଉଲ୍ଲେଖ କରିଛନ୍ତି।

ଆମେରିକାସ୍ଥିତ ଫେଡେରାଲ ଡିପୋଜିଟୋରି ଲାଇବ୍ରେରି ପ୍ରୋଗ୍ରାମ୍‌ର ୱେବ୍‌ସାଇଟ୍‌କୁ ହ୍ୟାକ୍ କରିବା ପରେ ହ୍ୟାକରମାନେ ସେଥିରେ ଏକ 'ସୋଲେମାନୀଙ୍କ ତ୍ୟାଗ ମେସେଜ୍ ପୋଷ୍ଟ କରିଛନ୍ତି। ସେଥିରେ ଲେଖାଅଛି, 'ଇରାନିଏନ୍ ହ୍ୟାକର୍ସ!' ଉକ୍ତ ମେସେଜରେ ଇରାନ ସୁପ୍ରିମ ଲିଡର ଆୟାତୋଲ୍ଲା ଖାମିନି ଓ ଜାତୀୟ ପତାକା ଫଟୋ ରହିଛି। ଅନେକ ବର୍ଷର ଅକ୍ଳାନ୍ତ ଉଦ୍ୟମର ପୁରସ୍କାର' ବୋଲି ଏଥିରେ ଉଲ୍ଲେଖ କରାଯାଇଛି। ଏକ ଫଟୋରେ ଆମେରିକା ରାଷ୍ଟ୍ରପତି ଡୋନାଲ୍ଡ ଟ୍ରମ୍ପଙ୍କୁ ଏକ ଶକ୍ତ ମୁଥ ମରାଯାଇଛି, ଯାହା ଫଳରେ ତାଙ୍କ ମୁହଁରୁ ରକ୍ତସ୍ରାବ ହେଉଛି। ଇରାନ ସାଇବର ସିକ୍ୟୁରିଟି ଗ୍ରୁପ୍ ହ୍ୟାକର୍ସଙ୍କ ପକ୍ଷରୁ ୱେବ୍‌ସାଇଟକୁ ହ୍ୟାକ୍ କରାଯାଇଥିବା ଦାବି କରାଯାଇଛି। ଏହା ପୂର୍ବରୁ ୨୦୧୨ ଓ ୨୦୧୩ରେ ଇରାନ ଉପରେ ଆମେରିକା କଟକଣା ଜାରି କରିଥିଲା। ଏହାର ଜବାବରେ ଇରାନର ହ୍ୟାକରମାନେ ବ୍ୟାଙ୍କ ଅଫ୍ ଆମେରିକା ସମେତ ଦେଶର କେତେକ ଗୁରୁତ୍ୱପୂର୍ଣ୍ଣ ବ୍ୟାଙ୍କ, ନ୍ୟୁୟର୍କ ଷ୍ଟକ୍ ଏକ୍ସଚେଞ୍ଜ ଏବଂ ଏନ୍‌ଏସ୍‌ଏଡିକ୍ୟୁ ହ୍ୟାକ୍ କରିଦେଇଥିଲେ। ଏସବୁକୁ ଦୃଷ୍ଟିରେ ରଖି ଆମେରିକାର ହୋମ୍‌ଲ୍ୟାଣ୍ଡ ସିକ୍ୟୁରିଟି ବିଭାଗ ଦେଶବାସୀଙ୍କୁ ପ୍ରସ୍ତୁତ ରହିବାକୁ ସତର୍କ କରାଇଛି।

ସୋଲେମାନୀଙ୍କ ହତ୍ୟାର ପ୍ରତିଶୋଧ

ଜେଏନ୍‌ୟୁରେ ହିଂସା
ଛାତ୍ର, ଶିକ୍ଷକଙ୍କୁ ଆକ୍ରମଣ

ନୂଆଦିଲ୍ଲୀ,୫।୧(ଆଇଏଏନ୍‌ଏସ୍)

ଜବାହରଲାଲ୍ ନେହେରୁ ବିଶ୍ୱବିଦ୍ୟାଳୟ (ଜେଏନ୍‌ୟୁ) ପରିସରରେ ରବିବାର କେତେଜଣ ମୁଖାପିନ୍ଧା ଗୁଣ୍ଡା ପ୍ରବେଶ କରି ଛାତ୍ରୀଛାତ୍ର ଓ ଶିକ୍ଷକମାନଙ୍କୁ କାଠଫାଳିଆ ଓ ଲୁହାରଡ୍‌ରେ ଆକ୍ରମଣ କରିଛନ୍ତି। ସେମାନଙ୍କ ଆକ୍ରମଣରେ ଜେଏନ୍‌ୟୁ ଛାତ୍ର ସଂଘର ଅଧ୍ୟକ୍ଷା ଐଶେ ଘୋଷଙ୍କ ସମେତ ଦୁଇଜଣ କାର୍ଯ୍ୟକର୍ତ୍ତା ଗୁରୁତର ଆହତ ହୋଇଛନ୍ତି। ହିଂସାକାଣ୍ଡ ପାଇଁ ସେମାନେ ଆର୍‌ଏସ୍‌ଏସ୍‌ର ଛାତ୍ର ଶାଖା ଅଖିଳ ଭାରତୀୟ ବିଦ୍ୟାର୍ଥୀ ପରିଷଦ (ଏବିଭିପି)କୁ ଦାୟୀ କରିଛନ୍ତି। ମୁଖାପିନ୍ଧା ଗୁଣ୍ଡାମାନେ ତାଙ୍କୁ ନିର୍ମମ ଭାବେ ମାଡ଼ ମାରିଥିଲେ ବୋଲି ଘୋଷ କହିଛନ୍ତି। ଆକ୍ରମଣରେ ଛାତ୍ର ସଂଘ ସାଧାରଣ ସମ୍ପାଦକ ସତୀଶ ଚନ୍ଦ୍ର ମଧ୍ୟ ଆହତ ହୋଇଛନ୍ତି। ଏବିଭିପି ନେତୃତ୍ୱରେ ଏହି ଆକ୍ରମଣ ହୋଇଥିବା ଜେଏନ୍‌ୟୁ ଛାତ୍ରସଂଘ ଉପାଧ୍ୟକ୍ଷ ସଙ୍କେତ ମୁନ୍ ଅଭିଯୋଗ କରିଛନ୍ତି। ଆକ୍ରମଣକାରୀମାନେ ହଷ୍ଟେଲ ପ୍ରକୋଷ୍ଠ ଓ ଲବିରେ ଭଙ୍ଗାରୁଜା କରିବା ସହ ଅନେକ ଗାଡ଼ି ଭାଙ୍ଗିଛନ୍ତି। ପୋଲିସ ପହଞ୍ଚି ସ୍ଥିତି ଅନୁଧ୍ୟାନ କରୁଛି।

କେନିଆରେ ଆମେରିକା ସେନାଘାଟିକୁ ଟାର୍ଗେଟ

ନାଇରୋବି,୫।୧(ଏପି)

ଆମେରିକା ଓ ଇରାନ ମଧ୍ୟରେ ସୃଷ୍ଟି ହୋଇଥିବା ଉତ୍ତେଜନାର ପ୍ରଭାବ ଏବେ ଅନ୍ୟ ଦେଶଗୁଡ଼ିକରେ ଅନୁଭୂତ ହେଲାଣି। ସୋମାଲିଆର ଚରମପନ୍ଥୀ ସଙ୍ଗଠନ ଅଲ୍-ଶବାବ୍ ରବିବାର ଭୋର ସମୟରେ କେନିଆସ୍ଥିତ ଆମେରିକାର ଏକ ସେନାଘାଟିକୁ ଟାର୍ଗେଟ କରିଛି। ଏହି ଆକ୍ରମଣରେ ଆମେରିକାର କେତେକ ବିମାନ ଓ ଯାନବାହନ ଧ୍ୱଂସ ହୋଇଯାଇଛି। କେନିଆ ସେନାର ଜବାବୀ କାର୍ଯ୍ୟାନୁଷ୍ଠାନରେ ଅନ୍ୟୂନ ୪ ଆକ୍ରମଣକାରୀ ନିହତ ହୋଇଥିବାବେଳେ ଅନ୍ୟ ୫ ଜଣ ଗିରଫ ହୋଇଥିବା ସେଠାକାର ପୋଲିସ ପକ୍ଷରୁ କୁହାଯାଇଛି। ଇରାନ ସପକ୍ଷବାଦୀ ଅଲ୍-ଶବାବ୍ ପକ୍ଷରୁ ଆମେରିକୀୟ ବଳ ଉପରେ ଏହା ହେଉଛି ପ୍ରଥମ ଆକ୍ରମଣ।

ସୋମାଲିଆ ସୀମାସ୍ଥିତ ଲାମୁ କୋଉଣ୍ଟିର କ୍ୟାମ୍ପ୍ ସିମ୍ବା ହେଉଛି ଆମେରିକାର ସେନାଘାଟି। ପ୍ରାୟ ଏକ ଦଶନ୍ଧି ପୂର୍ବେ ନିର୍ମିତ ଏହି ସେନାଘାଟିରେ ୧୦୦ ଆମେରିକୀୟ ସୈନ୍ୟ ଅଛନ୍ତି। ରବିବାର ଭୋର ୫ଟା ୩୦ରେ ଏହାର ଏୟାରଷ୍ଟ୍ରିପ୍‌ରେ ଖୁବ୍ ଜୋରରେ ବିସ୍ଫୋରଣ ଘଟି ଆକାଶକୁ ଧୂଆଁ ଛୁଟୁଥିବା ଦେଖିବାକୁ ମିଳିଥିଲା। ଏଥିରେ ମୃତାହତଙ୍କ ସଂଖ୍ୟା ଜଣାପଡ଼ିନାହିଁ। ଶୁକ୍ରବାର ଏହି ଅଞ୍ଚଳରେ ୧୧ ଆତଙ୍କବାଦୀଙ୍କୁ ଗାଁ ଲୋକେ ଦେଖିଥିବାରୁ ସେଠାରେ ଅଲ୍-ଶବାବ୍ ଆଙ୍କା କରିଥିବା କୁହାଯାଉଛି। ରବିବାର ଆକ୍ରମଣ ପାଇଁ ଅଲ୍-ଶବାବ୍ ନିଜକୁ ଦାୟୀ କରିଛି। ଆକ୍ରମଣ ଯୋଗୁ ହୋଇଥିବା କ୍ଷୟକ୍ଷତିର ଫଟୋ ମଧ୍ୟ ସୋସିଆଲ ମିଡିଆରେ ପୋଷ୍ଟ କରିଛି।

ପରିବାରର ୫ ଜଣଙ୍କୁ ହତ୍ୟା

ପ୍ରୟାଗରାଜ,୫।୧(ଆଇଏଏନ୍‌ଏସ୍)

ଉତ୍ତରପ୍ରଦେଶ ପ୍ରୟାଗରାଜ ଜିଲାର ସୋରାଓଁ ଥାନା ଅନ୍ତର୍ଗତ ଯୁସୁଫପୁର ସେବାୟତ ଗ୍ରାମରେ ଗୋଟିଏ ପରିବାରର ୫ ଜଣଙ୍କୁ ହତ୍ୟା କରାଯାଇଛି। ଶନିବାର ବିଳମ୍ବିତ ରାତିରେ ସମସ୍ତଙ୍କୁ ଧାରୁଆ ଅସ୍ତ୍ରରେ ମାରିଦିଆଯାଇଥିବା ଜଣାପଡ଼ିଛି। ମୃତକମାନେ ହେଲେ ସୋମଦତ୍ତ ତିୱାରୀ, ତାଙ୍କ ସ୍ତ୍ରୀ, ଦୁଇ ପିଲା ଓ ଅନ୍ୟ ଜଣେ ସମ୍ପର୍କୀୟ। ପୋଲିସ ଘଟଣାସ୍ଥଳରେ ପହଞ୍ଚି ମୃତଦେହଗୁଡ଼ିକୁ ବ୍ୟବଚ୍ଛେଦ ପାଇଁ ପଠାଇଛି। ଫୋରେନ୍‌ସିକ୍ ଟିମ୍ ଅପରାଧ ସ୍ଥଳରୁ ଗୁରୁତ୍ୱପୂର୍ଣ୍ଣ ନମୁନା ସଂଗ୍ରହ କରିଛି। ବ୍ୟକ୍ତିଗତ ଶତ୍ରୁତାରୁ ଏଭଳି ହତ୍ୟାକାଣ୍ଡ ଘଟିଥିବା ପୋଲିସ ସନ୍ଦେହ କରୁଥିବାବେଳେ ଏହାର ବିଭିନ୍ନ ଦିଗକୁ ନେଇ ତଦନ୍ତ ଆରମ୍ଭ କରିଛି।

ୟୁପିରେ ଆତଙ୍କବାଦୀ ପଶିଥିବା ସୂଚନା
ଭାରତ-ନେପାଳ ସୀମାରେ ହାଇଆଲର୍ଟ

ବସ୍ତି(ୟୁପି),୫।୧(ପି.ଟି.)

ଉତ୍ତରପ୍ରଦେଶରେ ଆଇଏସ୍‌ର ଦୁଇଜଣ ଆତଙ୍କବାଦୀ ପ୍ରବେଶ କରିଥିବା ନେଇ ଗୋଇନ୍ଦା ସୂଚନା ମିଳିବା ପରେ ଭାରତ-ନେପାଳ ସୀମା ଅନ୍ତର୍ଗତ ମହାରାଜଗଞ୍ଜ, କୁଶିନଗର ଏବଂ ସିଦ୍ଧାର୍ଥ ନଗର ଜିଲାରେ ହାଇଆଲର୍ଟ ଜାରି କରାଯାଇଛି। ଦୁଇ ୱାଣ୍ଟେଡ୍ ଆତଙ୍କବାଦୀ ଅବୁଦୁଲ ସମାଦ ଓ ଇଲିୟାସ ଉତ୍ତରପ୍ରଦେଶରୁ ନେପାଳ ଖସିଯାଇପାରନ୍ତି ବୋଲି ବସ୍ତି ରେଞ୍ଜ ଆଇଜି ଆଶୁତୋଷ କୁମାର ଆଶଙ୍କା ବ୍ୟକ୍ତ କରିଛନ୍ତି। ସେମାନଙ୍କୁ ଚିହ୍ନଟ କରିବା ଲାଗି ଫଟୋ ପ୍ରସାରଣ କରାଯାଇଛି। ପୂର୍ବରୁ ସେମାନଙ୍କୁ ପଶ୍ଚିମବଙ୍ଗର ସିଲିଗୁଡ଼ିରୁ ଠାବ କରାଯାଇଥିଲା। ସେମାନେ ଆଇଏସ୍ ସହ ସମ୍ପୃକ୍ତ ଥିବା ସନ୍ଦେହ କରାଯାଉଛି। ଦୁଇ ଆତଙ୍କବାଦୀଙ୍କୁ ଧରିବା ପାଇଁ ପୋଲିସ ଜୋର୍‌ଦାର ଉଦ୍ୟମ ଚଳାଇଛି। ଅନେକ ସମୟରେ ପାକିସ୍ତାନୀ ଆତଙ୍କବାଦୀ ନେପାଳ ସୀମା ଦେଇ ଭାରତରେ ପ୍ରବେଶ ଓ ପ୍ରସ୍ଥାନ କରୁଥିବାରୁ ଉକ୍ତ ଅଞ୍ଚଳ ଉପରେ ସୁରକ୍ଷା ବଳ ତୀକ୍ଷ୍ଣ ନଜର ରଖିଛି।

ପାକ୍ ପ୍ରଧାନମନ୍ତ୍ରୀଙ୍କୁ ଓୱାଇସିଙ୍କ ସମାଲୋଚନା
ନିଜ ଦେଶ କଥା ଚିନ୍ତାକର

ହାଇଦ୍ରାବାଦ,୫।୧(ପି.ଟି.)

ପାକିସ୍ତାନ ପ୍ରଧାନମନ୍ତ୍ରୀ ଇମ୍ରାନ୍ ଖାନ୍ ଭାରତୀୟ ମୁସଲମାନଙ୍କ ସମ୍ପର୍କରେ ମୁଣ୍ଡ ନ ଖେଳାଇ ନିଜ ଦେଶ କଥା ଚିନ୍ତା କରନ୍ତୁ ବୋଲି ଏଆଇଏମ୍‌ଆଇଏମ୍ ଅଧ୍ୟକ୍ଷ ଅସାଦୁଦ୍ଦିନ ଓୱାଇସି କହିଛନ୍ତି। ହାଇଦ୍ରାବାଦ ନିକଟସ୍ଥ ସାଙ୍ଗାରେଡ୍ଡୀ ସହରରେ ନାଗରିକତ୍ୱ ସଂଶୋଧନ ଆଇନ (ସିଏଏ) ବିରୋଧୀ ବିକ୍ଷୋଭ ସମାବେଶରେ ଉଦ୍‌ବୋଧନ ଦେଇ ଓୱାଇସି କହିଥିଲେ, ଉତ୍ତରପ୍ରଦେଶରେ ବିକ୍ଷୋଭ ବେଳେ ନଷ୍ଟ ହୋଇଥିବା ସମ୍ପତ୍ତି ପାଇଁ କ୍ଷତିପୂରଣ ଆଦାୟ କରାଯାଉଛି। ତେବେ ହରିୟାଣାର ଜାଠ ଆନ୍ଦୋଳନବେଳେ କ୍ଷତି ହୋଇଥିବା ସରକାରୀ ସମ୍ପତ୍ତି ପାଇଁ କ୍ଷତିପୂରଣ କାହିଁକି ଆଦାୟ ହୋଇନାହିଁ ବୋଲି ସେ ପ୍ରଶ୍ନ କରିଥିଲେ। ଦେଶ ଓ ସମ୍ବିଧାନର ସୁରକ୍ଷା ପାଇଁ ୨୫ରେ ଐତିହାସିକ ଚାର୍‌ମିନାରଠାରେ ସିଏଏ ବିରୋଧରେ ବିଶାଳ ବିକ୍ଷୋଭ ସମାବେଶ ସାଙ୍ଗକୁ ସେଦିନ ମଧ୍ୟରାତ୍ରରେ ଜାତୀୟ ପତାକା ଉତ୍ତୋଳନ କରାଯାଇ ଜାତୀୟ ସଙ୍ଗୀତ ଗାନ କରାଯିବ ବୋଲି ଓୱାଇସି ଘୋଷଣା କରିଥିଲେ।

ସିଏଏକୁ ନେଇ କଂଗ୍ରେସ ଉପରେ ବର୍ଷିଲେ ଶାହା
ଦଙ୍ଗା ପାଇଁ ଉସୁକାଉଛନ୍ତି ରାହୁଲ, ପ୍ରିୟଙ୍କା

ନୂଆଦିଲ୍ଲୀ,୫।୧(ପି.ଟି.)

ସଂଶୋଧିତ ନାଗରିକତ୍ୱ ଆଇନ (ସିଏଏ)କୁ ନେଇ ଭାଜପା ଅଧ୍ୟକ୍ଷ ଅମିତ୍ ଶାହା କଂଗ୍ରେସ ଉପରେ ବର୍ଷିଛନ୍ତି। କଂଗ୍ରେସ ନେତା ରାହୁଲ ଗାନ୍ଧୀ ଓ ପ୍ରିୟଙ୍କା ଗାନ୍ଧୀ ଭଦ୍ରା ସିଏଏ ସମ୍ପର୍କରେ ଲୋକଙ୍କୁ ଭୁଲ୍ ସୂଚନା ଦେଇ ସେମାନଙ୍କୁ ବିଭ୍ରାନ୍ତ କରିବା ସହ ଦଙ୍ଗା ସୃଷ୍ଟି ପାଇଁ ଉସୁକାଉଥିବା ଶାହା ଅଭିଯୋଗ କରିଛନ୍ତି। ସଂଖ୍ୟାଲଘୁଙ୍କ ନାଗରିକତ୍ୱ ଛଡ଼ାଇନେବାର କୌଣସି ବ୍ୟବସ୍ଥା ନୂଆ ଆଇନରେ ନାହିଁ ବୋଲି ସ୍ୱରାଷ୍ଟ୍ର ମନ୍ତ୍ରୀ ଦୋହରାଇଛନ୍ତି। ଦିଲ୍ଲୀର ଭାଜପା କର୍ମୀମାନଙ୍କ ଏକ ସଭାରେ ଉଦ୍‌ବୋଧନ ଦେଇ ଶାହା ପାକିସ୍ତାନକୁ କଡ଼ା ସମାଲୋଚନା କରିଥିଲେ। ପଡୋଶୀ ଦେଶରେ ସଂଖ୍ୟାଲଘୁ ଶିଖ୍‌ମାନଙ୍କ ଧର୍ମସ୍ଥଳ ନାନକାନା ସାହିବ ଗୁରୁଦ୍ୱାର ଉପରେ ଆକ୍ରମଣ କରାଯାଇଛି। ପାକିସ୍ତାନରେ ସଂଖ୍ୟାଲଘୁଙ୍କ ପ୍ରତି ଅତ୍ୟାଚାରକୁ ବିରୋଧୀ ନେତାମାନେ ଆଖି ଖୋଲି ଦେଖନ୍ତୁ। ସିଏଏକୁ ବିରୋଧ କରୁଥିବା ଲୋକମାନଙ୍କୁ ଏହା ଉପଯୁକ୍ତ ଉତ୍ତର ବୋଲି ଭାଜପା ରାଷ୍ଟ୍ରୀୟ ଅଧ୍ୟକ୍ଷ କହିଥିଲେ।

ଲୋକଙ୍କ ଟଙ୍କାକୁ ବରବାଦ କରୁଛନ୍ତି କେଜ୍‌ରିୱାଲ

ବିରୋଧୀମାନେ ସଂକୀର୍ଣ୍ଣ ରାଜନୀତି ପାଇଁ ସିଏଏ ବିରୋଧରେ ମିଥ୍ୟାର ପ୍ରସାର କରୁଛନ୍ତି। ଦଳୀୟ କର୍ମୀମାନେ ସିଏଏ ସପକ୍ଷରେ ସଚେତନତା ଅଭିଯାନକୁ ଜୋର୍‌ଦାର କରିବା ଲାଗି ଶାହା ଆହ୍ୱାନ ଦେଇଥିଲେ। ଦିଲ୍ଲୀ ମୁଖ୍ୟମନ୍ତ୍ରୀ ଅରବିନ୍ଦ କେଜ୍‌ରିୱାଲ ମଧ୍ୟ ଲୋକମାନଙ୍କୁ ଭ୍ରମିତ କରୁଛନ୍ତି। ରାଜନୀତି ପାଇଁ ଦଙ୍ଗାକୁ ଉସୁକାଉଥିବା ସରକାରଙ୍କୁ ଆପଣମାନେ ଚାହାନ୍ତି କି ବୋଲି ଶାହା ପ୍ରଶ୍ନ କରିଥିଲେ। ଦିଲ୍ଲୀବାସୀଙ୍କୁ ଭୁଲ୍ ସୂଚନା ଦେବା ପାଇଁ କେଜ୍‌ରିୱାଲ ସରକାର ବିଜ୍ଞାପନ ଜରିଆରେ ଜନସାଧାରଣଙ୍କ ଅର୍ଥକୁ ବରବାଦ କରୁଥିବା ଶାହା ଅଭିଯୋଗ କରିଥିଲେ। ମିଥ୍ୟା ପ୍ରତିଶ୍ରୁତି ଦେଇ କେଜ୍‌ରିୱାଲ କ୍ଷମତାକୁ ଆସିଥିଲେ। ସେ ସବୁଦିନେ ଲୋକଙ୍କୁ ବିଭ୍ରାନ୍ତ କରିପାରିବେ ନାହିଁ ବୋଲି ଭାଜପା ନେତା କହିଛନ୍ତି।

ପ୍ରଥମ ଲୋକ ସଭାର ସଦସ୍ୟ କମଲ ବାହାଦୁରଙ୍କ ପରଲୋକ

ପାଟନା/ବକ୍ସାର,୫।୧(ପି.ଟି.)

ଭାରତର ପ୍ରଥମ ଲୋକ ସଭାର ସଦସ୍ୟ ଥିବା କମଲ ବାହାଦୁର ସିଂଙ୍କର ରବିବାର ବିହାରର ବକ୍ସାର ଜିଲାରେ ପରଲୋକ ହୋଇଯାଇଛି। ତାଙ୍କୁ ୯୪ ବର୍ଷ ହୋଇଥିଲା। ସେ ପୂର୍ବର ଡୁମ୍‌ରାଓ ରାଜ୍‌ର ଶେଷ ମହାରାଜା ଥିଲେ। ତାଙ୍କର ଦୁଇ ପୁଅ ଚନ୍ଦ୍ରବିଜୟ ସିଂ ଓ ମାନବିଜୟ ସିଂ ଅଛନ୍ତି। ୬ ବର୍ଷ ହେଲା ଅସୁସ୍ଥ ଥିବା କମଲ ବାହାଦୁର ତାଙ୍କ ଭୋଜପୁର କୋଠିରେ ସକାଳ ୫ଟା ୧୦ରେ ଶେଷନିଃଶ୍ୱାସ ତ୍ୟାଗ କରିଥିଲେ। ତାଙ୍କ ପରଲୋକରେ ମୁଖ୍ୟମନ୍ତ୍ରୀ ନୀତୀଶ କୁମାର ଶୋକବ୍ୟକ୍ତ କରିବା ସହ ପୂର୍ଣ୍ଣ ରାଷ୍ଟ୍ରୀୟ ମର୍ଯ୍ୟାଦାରେ ଶେଷକୃତ୍ୟ ସମ୍ପନ୍ନ ହେବ ବୋଲି ଘୋଷଣା କରିଛନ୍ତି। ଶିକ୍ଷା କ୍ଷେତ୍ରରେ ବିକାଶ ଆଣିବାରେ କମଲ ବାହାଦୁରଙ୍କର ପ୍ରମୁଖ ଭୂମିକା ଥିଲା ବୋଲି ନୀତୀଶ ଶୋକବାର୍ତ୍ତାରେ କହିଛନ୍ତି।

ଇରାନ ସେନା କମାଣ୍ଡର କାସିମ୍ ସୋଲେମାନୀଙ୍କ ହତ୍ୟା ପ୍ରତିବାଦରେ ନୂଆଦିଲ୍ଲୀରେ ଶିୟା ସମ୍ପ୍ରଦାୟ ପକ୍ଷରୁ ଆମେରିକା ବିରୋଧୀ ବିକ୍ଷୋଭ।

ଇତିହାସର ଆଇନାରେ | ଜାନୁୟାରୀ ୬ର ପ୍ରମୁଖ ଘଟଣା

୧୮୩୮ ଜାନୁୟାରୀ ୬ରେ ସାମୁଏଲ ମୋର୍ସ ପ୍ରଥମ ଥର ପାଇଁ ତାଙ୍କର ନୂଆ ଯୋଗାଯୋଗ ଉପକରଣ ଟେଲିଗ୍ରାଫ୍ ଟେକ୍‌ନୋଲୋଜିର ପ୍ରଦର୍ଶନ କରିଥିଲେ। ପରେ ଏହା ଦୂରସଞ୍ଚାର ପାଇଁ ଆଧାର ସାବ୍ୟସ୍ତ ହୋଇଥିଲା। ଟେଲିଗ୍ରାଫରେ ଅକ୍ଷର ଟାଇପ୍ କଲେ ତାହା ବୈଦ୍ୟୁତିକ ସିଗ୍‌ନାଲରେ ପରିବର୍ତ୍ତିତ ହୋଇଥାଏ। ଏହାକୁ ମୋର୍ସ କୋଡ୍ କୁହାଯାଏ।

୧୯୫୯ ଜାନୁୟାରୀ ୬ରେ ପୂର୍ବତନ ଭାରତୀୟ କ୍ରିକେଟର କପିଲ ଦେବଙ୍କ ଜନ୍ମ। ସେ ଜଣେ ଫାଷ୍ଟ ବୋଲର ଓ ହାର୍ଡ ହିଟିଙ୍ଗ ମିଡିଲ୍ ଅର୍ଡର ବ୍ୟାଟ୍ସମ୍ୟାନ। ତାଙ୍କ ନେତୃତ୍ୱରେ ଭାରତୀୟ କ୍ରିକେଟ ଟିମ୍ ୧୯୮୩ରେ ବିଶ୍ୱକପ୍ ବିଜୟୀ ହୋଇଥିଲା। ୨୦୦୨ରେ ୱିଜ୍‌ଡେନ୍ ତାଙ୍କୁ ଶତାବ୍ଦୀର ଶ୍ରେଷ୍ଠ ଭାରତୀୟ କ୍ରିକେଟର ଭାବେ ନାମିତ କରିଥିଲା।

କୋଟା ପରେ ରାଜକୋଟ ହସ୍ପିଟାଲ୍‌ରେ ଶିଶୁ ମଡ଼କ
ଡିସେମ୍ବରରେ ଯାଇଛି ୧୩୪ ଜୀବନ

ନୂଆଦିଲ୍ଲୀ,୫।୧

ରାଜସ୍ଥାନର କୋଟାସ୍ଥିତ ଏକ ହସ୍ପିଟାଲରେ ଶିଶୁ ମୃତ୍ୟୁସଂଖ୍ୟା ୧୧୦ରେ ପହଞ୍ଚିଥିବାବେଳେ ଏହାକୁ ନେଇ ରାଜନୀତି ଜୋର ଧରିଛି। ସେପଟେ ଗୁଜରାଟର ରାଜକୋଟରେ ଥିବା ଏକ ସରକାରୀ ହସ୍ପିଟାଲରେ ଡିସେମ୍ବରରେ ୧୩୪ ଶିଶୁଙ୍କ ମୃତ୍ୟୁ ହୋଇଥିବା ଜଣାପଡିଛି। ଏନେଇ କଂଗ୍ରେସ ପ୍ରଧାନମନ୍ତ୍ରୀଙ୍କୁ ଜବାବ ମାଗିଛି। ଗୁଜରାଟର ଦୁଇଟି ହସ୍ପିଟାଲରେ ପାଖାପାଖି ୨୦୦ ଶିଶୁଙ୍କ ମୃତ୍ୟୁ ହେଲାଣି। ଏନେଇ ପ୍ରଧାନମନ୍ତ୍ରୀ ଓ ସ୍ୱରାଷ୍ଟ୍ର ମନ୍ତ୍ରୀ ଚୁପ୍ କାହିଁକି ବୋଲି କଂଗ୍ରେସ ପ୍ରଶ୍

ସଂକ୍ଷେପରେ

ଡଙ୍ଗରିଗୁଡା ପଞ୍ଚାୟତ
୨ ସ୍ତ୍ରୀ ଥିବାରୁ ସରପଞ୍ଚ ପଦବୀ ଅସିଦ୍ଧ

ନବରଙ୍ଗପୁର,୫।୧(ବି.ପ୍ର): ନବରଙ୍ଗପୁର ଜିଲା ଝରିଗାଁ ବ୍ଲକ ଡଙ୍ଗରିଗୁଡା ପଞ୍ଚାୟତ ସରପଞ୍ଚ ଫୁଲସିଂ ମାଝୀଙ୍କ ୨ଟି ସ୍ତ୍ରୀ ଥିବାରୁ ତାଙ୍କ ପଦବୀକୁ ଜିଲାପାଳ ତଥା ଜିଲା ମାଜିଷ୍ଟ୍ରେଟ ଅଜିତ କୁମାର ମିଶ୍ର ଅସିଦ୍ଧ ଘୋଷଣା କରିଛନ୍ତି । ପଞ୍ଚାୟତିରାଜ ନିର୍ବାଚନ ଆଇନ ୧୯୯୪ ଅନୁଯାୟୀ ଯାହାର ଏକାଧିକ ସ୍ତ୍ରୀ ରହିଥିବେ ସେମାନେ ନିର୍ବାଚନ ଲଢ଼ି ପାରିବେ ନାହିଁ । କିନ୍ତୁ ଫୁଲ ସିଂଙ୍କ ୨ ଜଣ ସ୍ତ୍ରୀ ଅଛନ୍ତି। ସେ ମିଥ୍ୟା ସତ୍ୟପାଠ ଦାଖଲ କରି ନିର୍ବାଚନ ଲଢ଼ିଥିବା ତାଙ୍କ ନିକଟତମ ପ୍ରତିଦ୍ୱନ୍ଦ୍ୱୀ ଶ୍ୟାମସୁନ୍ଦର ନାୟକ, କପୁର ପୂଜାରୀ, ହରେଶ ଚନ୍ଦ୍ର ମାଝୀ ଓ ପୁରୁଷୋତ୍ତମ ପୂଜାରୀ ଅଭିଯୋଗ କରିଥିଲେ । ଏ ନେଇ ପଞ୍ଚାୟତ ନିର୍ବାଚନ (ନଂ.୨୩/୧୭)ରେ ଏକ ମାମଲା ରୁଜୁ ହୋଇଥିଲା। ସମସ୍ତ ସାକ୍ଷ୍ୟ ପ୍ରମାଣକୁ ଭିତ୍ତି କରି ଜିଲାପାଳ ତଥା ଜିଲା ମାଜିଷ୍ଟ୍ରେଟ ୨୦୧୯ ଡିସେମ୍ବର ୩୧ ତାରିଖରେ ଉପରୋକ୍ତ ରାୟ ଶୁଣାଇଛନ୍ତି । ସରପଞ୍ଚ ପଦବୀ ଖାଲି ରଖିବା ପାଇଁ ନିର୍ଦ୍ଦେଶ ଦେଇଛନ୍ତି । ଏହାର ଏକ ନକଲ ବିଡିଓଙ୍କୁ ପ୍ରଦାନ କରିଛନ୍ତି ।

■ ଆରମ୍ଭ ହେଲା 'ଓଡ଼ିଶା ମୋ ପରିବାର' ଅଭିଯାନ

ରାଜନୀତିରୁ ଉର୍ଦ୍ଧ୍ୱରେ ରହି ସେବା କର: ନବୀନ

ପରିବେଶ ସୁରକ୍ଷା, ରକ୍ତଦାନ, ବିପନ୍ନ ଓଡ଼ିଆଙ୍କୁ ସହାୟତା ଉପରେ ଗୁରୁତ୍ୱ

ଭୁବନେଶ୍ୱର,୫।୧(ବ୍ୟୁରୋ)

ବିଜେଡି ସଭାପତି ତଥା ମୁଖ୍ୟମନ୍ତ୍ରୀ ନବୀନ ପଟ୍ଟନାୟକଙ୍କ ଅଧ୍ୟକ୍ଷତାରେ ରବିବାର ନବୀନ ନିବାସରୁ 'ଓଡ଼ିଶା ମୋ ପରିବାର'ର କାର୍ଯ୍ୟକ୍ରମ ଆନୁଷ୍ଠାନିକ ଭାବେ ଆରମ୍ଭ ହୋଇଛି । ପରିବେଶ ସୁରକ୍ଷା, ସ୍ୱାସ୍ଥ୍ୟସେବା(ରକ୍ତଦାନ, ସେବା କଲ୍ୟାଣ) ଓ ବିପନ୍ନ ଓଡ଼ିଆଙ୍କୁ ସହାୟତା ଭଳି ୩ ବିଷୟରେ କାର୍ଯ୍ୟ କରିବା ହେଉଛି ଏହି ଅଭିଯାନର ମୂଳ ଉଦ୍ଦେଶ୍ୟ । ରାଜନୀତିରୁ ଉର୍ଦ୍ଧ୍ୱରେ ରହି ସମାଜ ସେବାରେ ନିଜକୁ ନିୟୋଜିତ କରିବା ପାଇଁ ମୁଖ୍ୟମନ୍ତ୍ରୀ ଉପସ୍ଥିତ ସଦସ୍ୟମାନଙ୍କୁ ପରାମର୍ଶ ଦେଇଛନ୍ତି। ଏହି ସାମାଜିକ ସେବା କାର୍ଯ୍ୟର ସୁପରିଚାଳନା ପାଇଁ ପରିବେଶ ସୁରକ୍ଷା କମିଟି, ରକ୍ତଦାନ ଓ ସେବା କଲ୍ୟାଣ କମିଟି ଏବଂ ବିପନ୍ନ ଓଡ଼ିଆଙ୍କୁ ସହାୟତା କମିଟି ଗଠନ କରାଯାଇଛି।

ପରିବେଶ ସୁରକ୍ଷା କମିଟିରେ ପିନାକୀ ମିଶ୍ର, ଅଚ୍ୟୁତ ସାମନ୍ତ, ନଳିନୀକାନ୍ତ ପ୍ରଧାନ ଏବଂ ସନ୍ଧ୍ୟା କୁମାରୀ ନାୟକ ରହିଛନ୍ତି। ରକ୍ତଦାନ ଓ ସେବା କଲ୍ୟାଣ କମିଟିରେ ଅତନୁ ସବ୍ୟସାଚୀ ନାୟକ, ଲତିକା ପ୍ରଧାନ, ମନୋହର ରନ୍ଧାରୀ, ସୁଶାନ୍ତ ରାଉତ, ରୀତା ତରାଇ, ଅନନ୍ତ ନାରାୟଣ ଜେନା, ସୁନୀତା ବିଶ୍ୱାଳ, ଭାରତୀ ସିଂ ଏବଂ ଗୌରହରି ମିଶ୍ର ପ୍ରମୁଖ ରହିଛନ୍ତି। ସେହିଭଳି ପ୍ରବାସୀ ବିପନ୍ନ ଓଡ଼ିଆଙ୍କୁ ସହାୟତା କମିଟିରେ ଚନ୍ଦ୍ରଶେଖର ସାହୁ, ସଞ୍ଜୀବ ମଲ୍ଲିକ, ସୁଧୀର ସାମଲ ଏବଂ ଡେଜାଲିନ୍ ମହାପାତ୍ର ସଦସ୍ୟ ରହିଛନ୍ତି। ଏହି କମିଟିଗୁଡ଼ିକୁ ଯଥାକ୍ରମେ ପିନାକୀ ମିଶ୍ର, ଅତନୁ ସବ୍ୟସାଚୀ ଏବଂ ଚନ୍ଦ୍ରଶେଖର ସାହୁ ପରିଚାଳନା କରିବା ସହ ବିଭିନ୍ନ କାର୍ଯ୍ୟକ୍ରମରେ ସମନ୍ୱୟ ରକ୍ଷା କରିବେ। ରାଜ୍ୟର ପ୍ରାୟ ଏକ ଲକ୍ଷ ବ୍ୟକ୍ତିବିଶେଷଙ୍କୁ ଏହି ଅଭିଯାନରେ ସାମିଲ କରିବା ପାଇଁ ଲକ୍ଷ୍ୟ ରଖାଯାଇଛି। ନବୀନ ନିବାସରେ ଅନୁଷ୍ଠିତ ଏହି ବୈଠକରେ 'ଓଡ଼ିଶା ମୋ ପରିବାର'ର ଆବାହକ ଅରୂପ ପଟ୍ଟନାୟକ କାର୍ଯ୍ୟକ୍ରମର ରୂପରେଖ ସମ୍ପର୍କରେ ବିବରଣୀ ଦେଇଥିଲେ। ଓଡ଼ିଶାବାସୀଙ୍କ ସମେତ ଓଡ଼ିଶା ବାହାରେ ରହୁଥିବା ଓଡ଼ିଆ ଲୋକଙ୍କୁ ସେବା ଯୋଗାଇ ଦେବାପାଇଁ 'ଓଡ଼ିଶା ମୋ ପରିବାର' ହେଉଛି ମୁଖ୍ୟମନ୍ତ୍ରୀ ନବୀନ ପଟ୍ଟନାୟକଙ୍କ ଏକ ଯୁଗାନ୍ତକାରୀ ପଦକ୍ଷେପ । ଜୀବନ ବିନ୍ଦୁ ଓ ତୃଣମୂଳ ସ୍ତରରେ ଲୋକଙ୍କ ପାଖରେ ସ୍ୱାସ୍ଥ୍ୟ କମିଟି କାର୍ଯ୍ୟ କରିବ । ପରିବେଶ କ୍ଷେତ୍ରରେ ବୃକ୍ଷରୋପଣ, ପ୍ଲାଷ୍ଟିକମୁକ୍ତ ଓଡ଼ିଶା, ଜଳାଶୟ ଗୁଡ଼ିକର ପୁନରୁଦ୍ଧାର ପରିବେଶ କମିଟିର ଦାୟିତ୍ୱ ରହିବ । ବିପନ୍ନ ଓଡ଼ିଆମାନଙ୍କୁ ସାହାଯ୍ୟ କରିବା ଓ ପ୍ରବାସୀ ଓଡ଼ିଆଙ୍କ ସହିତ ଓଡ଼ିଶାର ଅଧିକ ସମ୍ପର୍କ ଗଢ଼ିବା ଏହି ସବ୍ କମିଟିର ଦାୟିତ୍ୱ ରହିବ ବୋଲି ଅରୂପ ସୂଚନା ଦେଇଛନ୍ତି । ଜାତିର ପିତା ମହାତ୍ମା ଗାନ୍ଧୀ, ଉତ୍କଳମଣି ଗୋପବନ୍ଧୁ ଦାସ, ଉତ୍କଳ ଗୌରବ ମଧୁସୂଦନ ଦାସ ଏବଂ ପ୍ରବାଦ ପୁରୁଷ ବିଜୁ ବାବୁଙ୍କ ଆଦର୍ଶରେ ଅନୁପ୍ରାଣିତ ହୋଇ ଓଡ଼ିଶା ମୋ ପରିବାର କାର୍ଯ୍ୟ କରିବ ବୋଲି କୁହାଯାଇଛି । ଅନ୍ୟମାନଙ୍କ ମଧ୍ୟରେ ଏହି ବୈଠକରେ ଏମ୍‌ପି ଅଚ୍ୟୁତ ସାମନ୍ତ, ଚନ୍ଦ୍ରଶେଖର ସାହୁ, ପିନାକୀ ମିଶ୍ର, ବିଧାୟକ ଅତନୁ ସବ୍ୟସାଚୀ ନାୟକ, ଲତିକା ପ୍ରଧାନ, ଅନନ୍ତ ନାରାୟଣ ଜେନା, ସିପ୍ରା ମଲ୍ଲିକ, ମନୋହର ରନ୍ଧାରୀଙ୍କ ସମେତ ନଳିନୀକାନ୍ତ ପ୍ରଧାନ, ସୁଜିତ୍ କୁମାର ଓ କମିଟିର ଅନ୍ୟ ସଦସ୍ୟମାନେ ଉପସ୍ଥିତ ଥିଲେ।

ବିଜେଡି ସଭାପତି ତଥା ମୁଖ୍ୟମନ୍ତ୍ରୀ ନବୀନ ପଟ୍ଟନାୟକଙ୍କ ଗହଣରେ 'ଓଡ଼ିଶା ମୋ ପରିବାର' କାର୍ଯ୍ୟକ୍ରମର ସଦସ୍ୟମାନେ।

ପାଠିକା / ପାଠକଙ୍କ ପାଇଁ ସୂଚନା

ଆପଣଙ୍କ ଅଞ୍ଚଳରେ ଯଦି 'ଧରିତ୍ରୀ' ପାଇବାରେ କୌଣସି ଅସୁବିଧା ହେଉଥାଏ, ତେବେ ନିମ୍ନୋକ୍ତ ମୋବାଇଲ୍ ନମ୍ବରରେ ଯୋଗାଯୋଗ କରନ୍ତୁ।

୯୪୩୭୦୦୯୪୪୧, ୮୯୦୮୧୫୭୧୭୦

ଘରମାଲିକଙ୍କୁ ଛାତରୁ ଠେଲି ହତ୍ୟା ଅଭିଯୋଗ

■ ଭଡ଼ାଟିଆ ଦମ୍ପତି ଅଟକ
■ ଗିରଫ ଦାବିରେ ଥାନା ଘେରିଲେ ବାସିନ୍ଦା

ପୁରୀ ଅଫିସ,୫।୧

କୋଠାର ଉପର ମହଲାରୁ ତଳକୁ ଖସି ରବିବାର ଜଣେ ବୃଦ୍ଧଙ୍କ ମୃତ୍ୟୁ ଘଟିଛି। ସେ ହେଲେ ଟାଉନ ଥାନା ଅଧୀନ ପଥୁରିଆ ସାହିର ନରେନ୍ଦ୍ର ମହାରଣା (୭୫)। ଘରଭଡ଼ାକୁ କେନ୍ଦ୍ରକରି ତାଙ୍କୁ ଭଡ଼ାଟିଆ ଦମ୍ପତି ଛାତରୁ ଠେଲି ହତ୍ୟା କରିଥିବା ଅଭିଯୋଗ ହୋଇଛି। ପୋଲିସ ମୃତଦେହକୁ ଜବତ କରି ବ୍ୟବଚ୍ଛେଦ ନିମନ୍ତେ ପଠାଇଛି। ପୋଲିସ ଭଡାଟିଆ ଦମ୍ପତିଙ୍କୁ ଥାନାରେ ଅଟକ ରଖି ପଚରାଉଚୁରା କରୁଛି। ଅନ୍ୟପକ୍ଷରେ ଉକ୍ତ ଦମ୍ପତିଙ୍କୁ ଗିରଫ ଦାବିରେ ସ୍ଥାନୀୟ ବାସିନ୍ଦା ଥାନା ଘେରାଉ କରିବା ସହ ଲିଖିତ ଅଭିଯୋଗ କରିଛନ୍ତି।

ଥାନାରେ ହୋଇଥିବା ଅଭିଯୋଗ ଅନୁଯାୟୀ, ରବିବାର ପୂର୍ବାହ୍ନ ପ୍ରାୟ ୧୦ଟାରେ ନରେନ୍ଦ୍ର 'ମୋତେ ଠେଲିଦେଲେ' ବୋଲି ଚିତ୍କାର କରିଥିଲେ। ତାହା ଶୁଣି ସାହି ପଡ଼ିଶା ଲୋକେ ଘର ଆଗରେ ରୁଣ୍ଡ ହୋଇଯାଇଥିଲେ। ଘରେ ଭିତରେ ପଶିବା ବେଳେ ନରେନ୍ଦ୍ର ତଳେ ପଡ଼ିଥିଲେ। ତାଙ୍କୁ ଜିଲା ମୁଖ୍ୟ ଚିକିତ୍ସାଳୟକୁ ନେଇଥିଲେ। ସେଠାରେ ଡାକ୍ତର ତାଙ୍କୁ ମୃତ ଘୋଷଣା କରିଥିଲେ। ସ୍ଥାନୀୟ ବାସିନ୍ଦାଙ୍କ ଅଭିଯୋଗ ପ୍ରକାରେ, ନରେନ୍ଦ୍ର ଘରୋଇ କମ୍ପାନୀରୁ ଅବସର ନେବା ପରେ ସ୍ତ୍ରୀ ସରୋଜିନୀଙ୍କ ସହ ପଥୁରିଆ ସାହିରେ ନିଜ ଘରେ ରହୁଥିଲେ। ତାଙ୍କ ପୁଅ ବାଙ୍ଗାଲୋରରେ ରହୁଛନ୍ତି। ଦୁଇ ମହଲା କୋଠାରେ ବୃଦ୍ଧ ଦମ୍ପତି ତଳ ମହଲାରେ ରହୁଥିଲେ। ଉପର ମହଲାକୁ ଅନ୍ୟ ଜଣେ ଦମ୍ପତିଙ୍କୁ ଭଡ଼ା ଦେଇଥିଲେ। ତେବେ ଉକ୍ତ ଦମ୍ପତି ପ୍ରାୟ ୩ବର୍ଷ ଧରି ରହିଥିଲେ ମଧ୍ୟ କିଛିମାସ ଧରି ଭଡ଼ା ଅର୍ଥ ଦେଉ ନ ଥିଲେ। ଏନେଇ ପୂର୍ବରୁ ନରେନ୍ଦ୍ର ଓ ଭଡାଟିଆ ମୁହାଁମୁହିଁ ହୋଇଥିଲେ। ୨୦୧୯ ସେପ୍ଟେମ୍ବରରେ ସ୍ଥାନୀୟ ବାସିନ୍ଦା ଓ ପୋଲିସ ଉପସ୍ଥିତିରେ ଥାନାରେ ଏକ ବୁଝାମଣା ହୋଇଥିଲା। ବୁଝାମଣା ମୁତାବକ ଭଡାଟିଆ କିଛି ମାସ ସମୟ ନେଇଥିଲେ ବୋଲି ସ୍ଥାନୀୟ ବାସିନ୍ଦା ସନ୍ତୋଷ ମହାପାତ୍ର, ଯୁବନେତା ସବ୍ୟସାଚୀ ମହାପାତ୍ର ପ୍ରମୁଖ ଗଣମାଧ୍ୟମ ଆଗରେ କହିଛନ୍ତି। ଏହି ଘଟଣାର ତଦନ୍ତ ଜାରି ରହିଛି। ଅଭିଯୋଗକୁ ଭିତ୍ତି କରି ଆଇପିସି ଦଫା ୩୦୨, ୨୯୪, ୫୦୬, ୩୪ ଅନୁଯାୟୀ କେସ୍ ନଂ.୩/୨୦୨୦ ରୁଜୁ କରାଯାଇଛି ବୋଲି ଥାନାଧିକାରୀ ପ୍ରଧାନ କହିଛନ୍ତି।

ବଡ଼ଖେମୁଣ୍ଡି ରାଜା ମାଣିକେଶ୍ୱରୀ ଦେବଙ୍କ ପରଲୋକ

ଦିଗପହଣ୍ଡି,୫।୧(ଡି.ଏନ୍.ଏ.)

ବଡ଼ଖେମୁଣ୍ଡି ରାଜା ମାଣିକେଶ୍ୱରୀ ପ୍ରସାଦ ଦେବଙ୍କ ରବିବାର ସନ୍ଧ୍ୟା ପ୍ରାୟ ୭ଟାରେ ବ୍ରହ୍ମପୁରସ୍ଥିତ ବଙ୍ଗଳାରେ ପରଲୋକ ଘଟିଛି। ମୃତ୍ୟୁବେଳକୁ ତାଙ୍କୁ ୮୮ ବର୍ଷ ହୋଇଥିଲା। ରାଜାଙ୍କ ପରଲୋକ ଖବରପାଇ ବ୍ରହ୍ମପୁର ସହର ସମେତ ଦିଗପହଣ୍ଡି ଅଞ୍ଚଳର ବହୁ ମାନ୍ୟଗଣ୍ୟ ବ୍ୟକ୍ତି ବଙ୍ଗଳାରେ ପହଞ୍ଚି ଶେଷଦର୍ଶନ କରିବା ସହ ଅମର ଆତ୍ମାର ସଦ୍‌ଗତି କାମନା କରିଥିଲେ। ସୋମବାର ମରଶରୀର ଦିଗପହଣ୍ଡି ରାଜବାଟୀ ପରିସରକୁ ଅଣାଯିବ। ସେଠାରେ ଅଞ୍ଚଳବାସୀଙ୍କ ପକ୍ଷରୁ ଶ୍ରଦ୍ଧାସୁମନ ଅର୍ପଣ କରାଯିବ ବୋଲି ରାଜପରିବାର ସୂତ୍ରରୁ ଜଣାପଡିଛି।

ମାଣିକେଶ୍ୱରୀ ପ୍ରସାଦ ରାୟପୁରସ୍ଥିତ ରାଜକୁମାର କଲେଜରେ ଇଂଲିଶ୍‌ରେ ସ୍ନାତକୋତ୍ତର ଡିଗ୍ରୀ ହାସଲ କରିଥିଲେ। ବଡ଼ଖେମୁଣ୍ଡିଗଡ଼ର ଶେଷ ରାଜା ରାମଚନ୍ଦ୍ର ଦେବଙ୍କ ପରଲୋକ ପରେ ୧୯୭୧ ମସିହାରେ ତାଙ୍କୁ ସୁନିଆଁ ପରମ୍ପରା ଅନୁଯାୟୀ ରାଜପରିବାର ପକ୍ଷରୁ ରାଜକୀୟ ବେଶଭୂଷାରେ ସଜ୍ଜିତ କରାଯାଇ ରାଜା ଭାବେ ଅଭିଷିକ୍ତ କରାଯାଇଥିଲା। ଗତ କିଛିଦିନ ହେଲା ସେ ଅସୁସ୍ଥ ଥିବାରୁ ଚିକିତ୍ସାଧୀନ ଥିଲେ। ପରଲୋକ ଖବରପାଇ ବାଚସ୍ପତି ଡ. ସୂର୍ଯ୍ୟନାରାୟଣ ପାତ୍ର, ପୂର୍ବତନ ବାଚସ୍ପତି ଚିନ୍ତାମଣି ଦ୍ୟାନ ସାମନ୍ତରାୟ, ବ୍ରହ୍ମପୁର ଏମ୍‌ପି ଚନ୍ଦ୍ରଶେଖର ସାହୁ ପ୍ରମୁଖ ଗଭୀର ଶୋକ ପ୍ରକାଶ କରିବା ସହ ଶୋକସନ୍ତପ୍ତ ପରିବାରବର୍ଗଙ୍କୁ ସମବେଦନା ଜଣାଇଛନ୍ତି।

'ସିଏଏକୁ କୌଣସି ରାଜ୍ୟ ଅଟକାଇ ପାରିବ ନାହିଁ'

■ କେନ୍ଦ୍ର ଇଞ୍ଚେ ପଛକୁ ଘୁଞ୍ଚିବନି: ରାଜୀବ ପ୍ରତାପ
■ ଦୋମୁହାଁ ନୀତି ଆପଣାଇଛି କଂଗ୍ରେସ
■ ହିନ୍ଦୁ ଶରଣାର୍ଥୀଙ୍କୁ ଭରସା ଦେଲେ କେନ୍ଦ୍ରମନ୍ତ୍ରୀ କୁଲସ୍ତେ

ପୁରୀ ଅଫିସ୍/କେନ୍ଦ୍ରାପଡ଼ା ଅଫିସ୍/ମହାକାଳପଡା,୫।୧(ଡି.ଏନ୍.ଏ.)

ନାଗରିକତ୍ୱ ସଂଶୋଧନ ଆଇନ (ସିଏଏ) କାହାର ନାଗରିକତା ଛଡ଼ାଇ ନେବନି ବରଂ ନାଗରିକତ୍ୱ ପ୍ରଦାନ କରିବ। ବିରୋଧୀମାନେ ରାଜନୈତିକ ଅଭିସନ୍ଧି ରଖି ଜନସାଧାରଣଙ୍କୁ ଭୁଲ୍ ବାର୍ତ୍ତା ଦେଉଛନ୍ତି। ସିଏଏକୁ ନେଇ କେନ୍ଦ୍ର ସରକାର ଯେଉଁ ନିଷ୍ପତ୍ତି ନେଇଛନ୍ତି ତାହା ଦେଶର ହିତ ପାଇଁ। କୌଣସି ପରିସ୍ଥିତିରେ କେନ୍ଦ୍ର ସରକାର ସିଏଏ କାର୍ଯ୍ୟକାରୀ କରିବା ନିଷ୍ପତ୍ତିରୁ ଇଞ୍ଚେ ବି ପଛକୁ ଘୁଞ୍ଚିବ ନାହିଁ ବୋଲି ପୁରୀର ଏକ ହୋଟେଲରେ ରବିବାର ଆୟୋଜିତ ଖବରଦାତା ସମ୍ମିଳନୀରେ କହିଛନ୍ତି ଭାଜପା ରାଷ୍ଟ୍ରୀୟ ମୁଖପାତ୍ର ରାଜୀବ ପ୍ରତାପ ରୁଡ଼ି। ସେହିପରି ସିଏଏକୁ କୌଣସି ରାଜ୍ୟ ଅଟକାଇ ପାରିବ ନାହିଁ ବୋଲି କହିଛନ୍ତି ଭାଜପା ନେତା ତଥା କେନ୍ଦ୍ର ଇସ୍ପାତ ରାଷ୍ଟ୍ରମନ୍ତ୍ରୀ ଫଗନ ସିଂ କୁଲସ୍ତେ। ଭାଜପା ପକ୍ଷରୁ ସିଏଏ ସପକ୍ଷରେ ବ୍ୟାପକ ଜନସମ୍ପର୍କ ଅଭିଯାନ ଅବସରରେ କେନ୍ଦ୍ରାପଡ଼ା ଜିଲା ମହାକାଳପଡା ବ୍ଲକ ରାମନଗରସ୍ଥିତ ରାମଚଣ୍ଡୀ ମନ୍ଦିର ପାର୍ଶ୍ୱ ପଡ଼ିଆରେ ରବିବାର ଆୟୋଜିତ ବିସ୍ଥାପିତ ସମାବେଶରେ କୁଲସ୍ତେ ଯୋଗଦେଇଥିଲେ।

ବାଂଲାଦେଶ, ଆଫଗାନିସ୍ତାନ ଏବଂ ପାକିସ୍ତାନରେ ଧର୍ମୀୟ ବିଦ୍ୱେଷର ଶିକାର ହୋଇ ୨୦୧୪ ସୁଦ୍ଧା ଭାରତରେ ଶରଣାର୍ଥୀ ଭାବେ ରହିଥିବା ସଂଖ୍ୟାଲଘୁ ହିନ୍ଦୁ, ଶିଖ, ଜୈନ, ପାର୍ଶି, ଖ୍ରୀଷ୍ଟିଆନ ଓ ବୌଦ୍ଧମାନଙ୍କୁ ନାଗରିକତ୍ୱ ପ୍ରଦାନ କରିବା ସିଏଏର ମୁଖ୍ୟ ଉଦ୍ଦେଶ୍ୟ ବୋଲି ଉଭୟ ଭାଜପା ନେତା କୁଲସ୍ତେ ଏବଂ ରୁଡ଼ି କହିଥିଲେ। ସିଏଏକୁ ନେଇ କଂଗ୍ରେସ ଦୋମୁହାଁ ନୀତି ଆପଣାଇଛି ବୋଲି ରୁଡ଼ି କହିଛନ୍ତି। ବାଂଲାଦେଶ ଯୁଦ୍ଧ ପରେ କଂଗ୍ରେସ ବାଂଲାଦେଶରୁ ଆସିଥିବା ବିସ୍ଥାପିତଙ୍କୁ ଭାରତରେ ସ୍ଥାନ ଦେଇଥିଲା। ସେତେବେଳେ ଏହାକୁ କେହି ବିରୋଧ କରି ନ ଥିଲେ। ତେବେ ବର୍ତ୍ତମାନ କାହିଁକି ସିଏଏକୁ ନେଇ ବିବାଦ ଉପୁଜୁଛି ବୋଲି କହିଥିଲେ। ମହାତ୍ମା ଗାନ୍ଧୀ, ପଣ୍ଡିତ ଜବାହରଲାଲ ନେହେରୁ, ସର୍ଦ୍ଦାର ବଲ୍ଲଭଭାଇ ପଟେଲ, ଡ. ରାଜେନ୍ଦ୍ର ପ୍ରସାଦ, ମୌଲାନା ଆଜାଦ, ଡ. ମନମୋହନ ସିଂ ବିଭିନ୍ନ ସମୟରେ ବାଂଲାଦେଶ, ପାକିସ୍ତାନ ଓ ଆଫଗାନିସ୍ତାନ ଶରଣାର୍ଥୀଙ୍କୁ ଭାରତରେ ନାଗରିକତ୍ୱ ଦେବା ଲାଗି କହିଛନ୍ତି। ରାଜସ୍ଥାନ ମୁଖ୍ୟମନ୍ତ୍ରୀ ଅଶୋକ ଗେହଲଟ ଗତ ୧୦ ବର୍ଷ ମଧ୍ୟରେ ତିନିଥର ପାକିସ୍ତାନରୁ ଆସିଥିବା ହିନ୍ଦୁଙ୍କୁ ଭାରତରେ ନାଗରିକତ୍ୱ ଦେବା ପାଇଁ କେନ୍ଦ୍ର ସରକାରଙ୍କୁ ଚିଠି ଲେଖିଥିଲେ। କିନ୍ତୁ ଆଜି କାହିଁକି କଂଗ୍ରେସ ଏହାକୁ ବିରୋଧ କରୁଛି ବୋଲି ରୁଡ଼ି ପ୍ରଶ୍ନ କରିଥିଲେ। ସିଏଏକୁ ନେଇ ଦେଶବାସୀଙ୍କ ମଧ୍ୟରେ ଯେଉଁମାନେ ଭ୍ରାନ୍ତ ଧାରଣା ଦେଉଛନ୍ତି, ଜନସାଧାରଣ ସେମାନଙ୍କୁ ଉଚିତ ଜବାବ ଦେବେ। ଏଥିପାଇଁ ରବିବାରଠାରୁ ଆସନ୍ତା ୧୫ ତାରିଖ ଯାଏ ଭାଜପା ଜନଜାଗରଣ ଅଭିଯାନ ମାଧ୍ୟମରେ ଲୋକମାନଙ୍କୁ ସିଏଏ ସମ୍ପର୍କରେ ବୁଝାଇବ ବୋଲି ରୁଡ଼ି କହିଛନ୍ତି। ପୁରୀ ଖବରଦାତା ସମ୍ମିଳନୀରେ ବିଧାୟକ ଜୟନ୍ତ କୁମାର ଷଡ଼ଙ୍ଗୀ, ବିଧାୟକ ଲଳିତେନ୍ଦୁ ବିଦ୍ୟାଧର ମହାପାତ୍ର, ଜିଲା ସଭାପତି ଆଶ୍ରିତ ପଟ୍ଟନାୟକଙ୍କ ସମେତ ଦଳର ବରିଷ୍ଠ ନେତା କୃଷ୍ଣଚନ୍ଦ୍ର ଜଗଦ୍ଦେବ, ଓମ୍‌ପ୍ରକାଶ ମିଶ୍ର, ପ୍ରଭଞ୍ଜନ ମହାପାତ୍ର, ରବି ମଲ୍ଲିକ, ଶଙ୍କର ପରିଡ଼ା ପ୍ରମୁଖ ଉପସ୍ଥିତ ଥିଲେ।

ମହାକାଳପଡ଼ା ସମାବେଶରେ ଅନ୍ୟମାନଙ୍କ ମଧ୍ୟରେ ଭାଜପା ରାଜ୍ୟ ସମ୍ପାଦକ ପୃଥ୍ୱୀରାଜ ହରିଚନ୍ଦନ, ରାଜ୍ୟ ମହିଳା ମୋର୍ଚ୍ଚା ସଭାନେତ୍ରୀ ପ୍ରଭାତି ପରିଡ଼ା, ରାଜ୍ୟ ଉପସଭାପତି ଭୁବନମୋହନ ଜେନା, ସୁରଥ ବିଶ୍ୱାଳ, ବିଷ୍ଣୁ ଦାସ, ଦୁର୍ଯ୍ୟୋଧନ ସାହୁ, ଉମାକାନ୍ତ ପଟ୍ଟନାୟକ, ଠାକୁର ରଞ୍ଜିତ ଦାସ, ପୂର୍ବତନ ବିଧାୟକ ଅଲେଖ ଜେନା, ଦୋଳଗୋବିନ୍ଦ ନାୟକ, ବିଜୟ ପ୍ରଧାନ ପ୍ରମୁଖ ମଞ୍ଚାସୀନ ଥିଲେ। ଜିଲା ସଭାପତି କିଶୋର ଚନ୍ଦ୍ର ପଣ୍ଡା ଅଧ୍ୟକ୍ଷତା କରିଥିଲେ। ସମାବେଶ ପରେ କେନ୍ଦ୍ରମନ୍ତ୍ରୀ କୁଲସ୍ତେ ରାମନଗର ସରକାର ପଡ଼ାର ହିନ୍ଦୁ ଶରଣାର୍ଥୀ ରୁଷି ସାନାଙ୍କ ଘରକୁ ଯାଇ ସେ ୨୦୦୪ ଡିସେମ୍ବର ୨୯ରେ ପାଇଥିବା ଦେଶାନ୍ତର ନୋଟିସକୁ ଦେଖିଥିଲେ। ସିଏଏ ପାଇଁ ଦେଶର ନାଗରିକତ୍ୱ ତାଙ୍କୁ ମିଳିବ ବୋଲି ଆଶ୍ୱାସନା ଦେଇଥିଲେ । ସେଠାରୁ ଲୁଣିମାଟିଆ ଗ୍ରାମର ଆଦିବାସୀବହୁଳ ଶବରପଡା ଯାଇଥିଲେ। ସେଠାରେ ଅଞ୍ଚଳବାସୀଙ୍କ ମୌଳିକ ସୁବିଧା ସମ୍ପର୍କରେ ପଚାରି ବୁଝିଥିଲେ।

ଖବରଦାତା ସମ୍ମିଳନୀରେ କେନ୍ଦ୍ରମନ୍ତ୍ରୀ ରାଜୀବ ପ୍ରତାପ ରୁଡ଼ୀ(ମଝି) ଓ ଅନ୍ୟମାନେ।

#MyPaperBagChallengeରେ ଭାଗ ନେଇଥିବା ଧରିତ୍ରୀର ପାଠିକାପାଠକ

ଦୀପ୍ତି ରଞ୍ଜନ ଭୋଇ

ତନ୍ମୟୀ ଶତପଥୀ

ସୁଦୀପ୍ତା ପଟ୍ଟନାୟକ

ବି. ଗୋପାଳ ପାତ୍ର

ଆପଣଙ୍କ ଫଟୋ ଏଠାରେ ସ୍ଥାନିତ ପାଇଁ ପଠାନ୍ତୁ
plasticfreeodishadht@gmail.com

ପୁରସ୍କାର ଜିତିବାକୁ ଯୋଗ୍ୟ ହେବା ପାଇଁ ଆପଣଙ୍କ ଫଟୋ ସହ ପଠାନ୍ତୁ ନାମ, ଠିକଣା ଓ ମୋବାଇଲ ଫୋନ୍ ନମ୍ବର

ଚିଲିକାରେ ସରିଲା ପକ୍ଷୀ ଗଣନା | ଅନୁକୂଳ ପାଗ ଯୋଗୁ ପକ୍ଷୀ ଆଗମନରେ ବୃଦ୍ଧି ଘଟିଛି

■ ଚଳିତବର୍ଷ ୧୧ଲକ୍ଷ ୫ହଜାର ୪୦ବିଦେଶୀ ପକ୍ଷୀଙ୍କ ଆଗମନ
■ ଗତବର୍ଷ ତୁଳନାରେ ୫୭ ହଜାର ୭୨ ପକ୍ଷୀ ସଂଖ୍ୟା ବୃଦ୍ଧି
■ ବିଲୁପ୍ତ ଗ୍ରେଟ୍‌ନଟ୍ ପ୍ରଜାତିର ୨ପକ୍ଷୀ ଚିହ୍ନଟ

ବାଲୁଗାଁ, ୫।୧ (ଡ଼ି.ଏନ୍.ଏ.)

ବାଲୁଗାଁ ବନ୍ୟପ୍ରାଣୀ ବିଭାଗ ଓ ଚିଲିକା ଉନ୍ନୟନ କର୍ତ୍ତୃପକ୍ଷ (ସିଡିଏ)ର ମିଳିତ ଆନୁକୂଲ୍ୟରେ ରବିବାର ସମଗ୍ର ଚିଲିକାରେ ପକ୍ଷୀ ଗଣନା ଶେଷ ହୋଇଛି। ବିଭାଗ ପକ୍ଷରୁ ପ୍ରକାଶିତ ଗଣନା ରିପୋର୍ଟ ଅନୁଯାୟୀ ଚଳିତବର୍ଷ ସମଗ୍ର ଚିଲିକାରେ ୧୧ଲକ୍ଷ ୫ହଜାର ୪୦ ଗୋଟ

ଜନ୍ମଦିନର ଶୁଭେଚ୍ଛା

ନାମ: .....
ବୟସ:.....
ଜନ୍ମ ତାରିଖ: .....

ସାଇରାମ୍ ପରିବାରବର୍ଗ

ଶ୍ରୀ ଲଲାଟେନ୍ଦୁ ପରିବାରବର୍ଗ

ଶ୍ରୀୟନ ପରିବାରବର୍ଗ

ସାଇ ପ୍ରସାଦ ପରିବାରବର୍ଗ

ଏଠାରେ ୨ X ୨ ସେ.ମି. ଫଟୋ ଲଗାନ୍ତୁ

ସର୍ତ୍ତାବଳୀ: ଏହି କୁପନ ବ୍ୟବହାର କରି ସମ୍ପୂର୍ଣ୍ଣ ମାଗଣାରେ ଜନ୍ମଦିନର ଶୁଭେଚ୍ଛା ଜଣାନ୍ତୁ। ଫଟୋଗ୍ରାଫ ସହିତ କୁପନଟି ପ୍ରକାଶନ ତାରିଖର ୭ ଦିନ ପୂର୍ବରୁ ଜନ୍ମଦିନ ଶୁଭେଚ୍ଛା, ଧରିତ୍ରୀ, ବି-୨୬, ରସୁଲଗଡ ଶିଳ୍ପାଞ୍ଚଳ, ଭୁବନେଶ୍ୱର-୧୦ ଠିକଣାରେ ପହଞ୍ଚିବା ଆବଶ୍ୟକ।

ସ୍ୱଚ୍ଛ ଓଡିଶା ସୁସ୍ଥ ଓଡିଶା ଗଠନ ଲକ୍ଷ୍ୟ
ରାଜ୍ୟରେ ଆରମ୍ଭ ହେବ ସ୍ୱଚ୍ଛ ସର୍ବେକ୍ଷଣ ଲିଗ୍

ଭୁବନେଶ୍ୱର, ୫।୧ (ବ୍ୟୁରୋ)

- ପୌରସଂସ୍ଥାଗୁଡ଼ିକର ର୍ୟାଙ୍କିଙ୍ଗ୍ ହେବ
- ୩ ପର୍ଯ୍ୟାୟରେ କାର୍ଯ୍ୟକାରୀ କରାଯିବ
- ସ୍ୱଚ୍ଛ ଭାରତ ସର୍ବେକ୍ଷଣ ୨୦୨୦ ଲାଗି ପ୍ରସ୍ତୁତି

ଓଡ଼ିଶାର ସହରାଞ୍ଚଳଗୁଡିକ କେତେ ସଫାସୁତୁରା ରହିଛି ତାହା ଜାଣିବା ଲାଗି ପ୍ରଥମଥର ସାରା ରାଜ୍ୟରେ ସ୍ୱଚ୍ଛ ସର୍ବେକ୍ଷଣ (ଏସ୍‌ଏସ୍) ଲିଗ୍ ୨୦୨୦ ଆରମ୍ଭ ହେବ। ତରଳ, କଠିନ ଓ ପ୍ଲାଷ୍ଟିକ ବର୍ଜ୍ୟ ପରିଚାଳନା ସହ ସ୍ୱଚ୍ଛତା କ୍ଷେତ୍ରରେ ସମସ୍ତ ୧୧୪ ପୌରସଂସ୍ଥାର ର୍ୟାଙ୍କିଙ୍ଗ୍ କରାଯିବ। ଲୋକଙ୍କୁ ସ୍ୱଚ୍ଛତା କାର୍ଯ୍ୟକ୍ରମରେ ସଂଶ୍ଳୀଷ୍ଟ କରିବା ସହ ସେମାନଙ୍କ ମଧ୍ୟରେ ସଚେତନତା ସୃଷ୍ଟି କରି ସହରକୁ ପରିଷ୍କାର ପରିଚ୍ଛନ୍ନ ରଖିବା ଏବଂ ଜୀବନ ଧାରଣ ମାନରେ ଉନ୍ନତି ଆଣିବା ସର୍ବେକ୍ଷଣର ମୁଖ୍ୟ ଉଦ୍ଦେଶ୍ୟ ବୋଲି ନଗର ଉନ୍ନୟନ ବିଭାଗ ପକ୍ଷରୁ କୁହାଯାଇଛି। ବିଭାଗ ପକ୍ଷରୁ ରବିବାର ଏକ ପ୍ରେସ୍ ବିବୃତିରେ କୁହାଯାଇଛି ଯେ, ଏସ୍‌ଏସ୍ ଲିଗ୍ ୩ ତ୍ରୈମାସିକ ଅର୍ଥାତ୍ ଏପ୍ରିଲ୍-ଜୁନ୍, ଜୁଲାଇ-ସେପ୍ଟେମ୍ବର ଓ ଅକ୍ଟୋବର-ଡିସେମ୍ବରରେ କାର୍ଯ୍ୟକାରୀ ହେବ। ସ୍ୱଚ୍ଛ ଭାରତ ସର୍ବେକ୍ଷଣ ୨୦୨୦ ଲାଗି ସହରାଞ୍ଚଳଗୁଡିକୁ ଏସ୍‌ଏସ୍ ଲିଗ୍‌ରେ ଅଂଶଗ୍ରହଣ କରିବା ଜରୁରୀ। କାରଣ ତ୍ରୈମାସିକ ସର୍ଭେ ସହ ହେବାକୁ ଥିବା ବାର୍ଷିକ ସର୍ବେକ୍ଷଣରେ ୨୫% ଗ୍ରେସ୍‌ମାର୍କ ମିଳିବ। ବିଭାଗ ପକ୍ଷରୁ ଏ କ୍ଷେତ୍ରରେ ସକରାତ୍ମକ ପଦକ୍ଷେପ ଗ୍ରହଣ କରାଯିବା ସହ ବିଭିନ୍ନ କାର୍ଯ୍ୟକ୍ରମ ହାତକୁ ନିଆଯାଇଛି। ପୌରସଂସ୍ଥାଗୁଡିକୁ ନେଇ ରାଜ୍ୟ ସ୍ତରରେ ଏକ କର୍ମଶାଳା ଆୟୋଜିତ ହୋଇଛି। ସ୍ୱଚ୍ଛ ସର୍ବେକ୍ଷଣରେ ଅଂଶଗ୍ରହଣ କରୁଥିବା ବ୍ୟକ୍ତି ଓ ସଂସ୍ଥାମାନଙ୍କୁ ଏ ସଂକ୍ରାନ୍ତ କିଟ୍ ଯୋଗାଇ ଦିଆଯାଇଛି। ସ୍ୱଚ୍ଛ ସର୍ବେକ୍ଷଣ ଡାଟା ଅପ୍‌ଲୋଡ ଆବଶ୍ୟକ ଥିବାରୁ ଏ ସଂକ୍ରାନ୍ତରେ ଏକ ଦିନିକିଆ ରାଜ୍ୟସ୍ତରୀୟ କର୍ମଶାଳାର ମଧ୍ୟ ଆୟୋଜନ କରାଯାଇଛି। କର୍ମଶାଳା ପରେ ବରିଷ୍ଠ ଅଧିକାରୀଙ୍କ ଲାଗି ବିସ୍ତୃତ କାର୍ଯ୍ୟ ଯୋଜନା ପ୍ରଦାନ କରାଯାଇଥିବାବେଳେ ସ୍ୱଚ୍ଛ ସର୍ବେକ୍ଷଣ ସଂକ୍ରାନ୍ତରେ ପୌରାଞ୍ଚଳ ଲୋକଙ୍କୁ ସଚେତନ ଲାଗି ବ୍ୟାପକ ଆଇଇସି ସାମଗ୍ରୀ ଯୋଗାଯାଇଛି।

ଉଲ୍ଲେଖଯୋଗ୍ୟ, ରାଜ୍ୟର ସମସ୍ତ ପୌରାଞ୍ଚଳରେ ସ୍ୱଚ୍ଛ ସର୍ବେକ୍ଷଣ ପାଇଁ ବିଭିନ୍ନ ପଦକ୍ଷେପ ନିଆଯାଉଛି। ସହଯୋଗୀ ସଂସ୍ଥାଗୁଡିକ ସହ ବୈଠକ କରାଯାଇ ସଚେତନ କରାଯାଉଛି। ଲୋକେ କିଭଳି ସର୍ବେକ୍ଷଣରେ ଅଂଶଗ୍ରହଣ କରିବେ ସେଥିଲାଗି ବିଭିନ୍ନ କାର୍ଯ୍ୟକ୍ରମ ହାତକୁ ନିଆଯାଇଛି। ପ୍ରଚାରପତ୍ର, ମାଇକ ପ୍ରଚାର, କାନ୍ଥରେ ଚିତ୍ର, ରାଲି, ପ୍ରତିଯୋଗିତା, ଷ୍ଟ୍ରିଟ ପ୍ଲେ, ହୋର୍ଡିଂ ମାଧ୍ୟମରେ ସଚେତନ କରାଯାଉଥିବାବେଳେ ଏସ୍‌ଏଚ୍‌ଜି ସଦସ୍ୟାଙ୍କୁ ସ୍ୱଚ୍ଛସାଥୀ ଭାବେ ମୁତୟନ କରାଯାଇଛି। ଏମାନେ ପ୍ରତିଘରକୁ ଯାଇ ଲୋକଙ୍କୁ ସଚେତନ କରିବେ। ଏଭଳି କାର୍ଯ୍ୟକ୍ରମ କେବଳ ସ୍ୱଚ୍ଛ ସର୍ବେକ୍ଷଣ ପାଇଁ ନୁହେଁ, ବରଂ ସ୍ୱଚ୍ଛ ଓଡିଶା ସୁସ୍ଥ ଓଡିଶା ଗଠନ ଦିଗରେ ବେଶ୍ ସହାୟକ ହେବ ବୋଲି ବିଭାଗ ପକ୍ଷରୁ କୁହାଯାଇଛି।

ଲେଉଟିବ ଶୀତ
ଘନ କୁହୁଡ଼ି ନେଇ ୟେଲୋ ୱାର୍ନିଂ

ଭୁବନେଶ୍ୱର, ୫।୧(ବ୍ୟୁରୋ)

ରାଜ୍ୟରେ ପୁଣି ଥରେ ବଢ଼ିବ ଶୀତ। ସୋମବାରଠାରୁ ଶୀତର ପ୍ରକୋପ ବୃଦ୍ଧି ପାଇବା ସହ ଘନ କୁହୁଡ଼ି ହେବ ବୋଲି ଭୁବନେଶ୍ୱର ଆଞ୍ଚଳିକ ପାଣିପାଗ କେନ୍ଦ୍ର ସତର୍କ ସୂଚନା ଜାରି କରିଛି। କିଛିଦିନ ହେବ ରାଜ୍ୟରେ ବର୍ଷା ପାଗ ରହୁଥିବାରୁ ଶୀତର ପ୍ରଭାବ କମ୍ ଥିଲା। ତେବେ ବର୍ତ୍ତମାନ ବର୍ଷା ଛାଡ଼ି ଯାଇଥିବାବେଳେ ପ୍ରବଳ ଶୀତ ପୁଣି ଲେଉଟିବ ବୋଲି ପାଣିପାଗ କେନ୍ଦ୍ର ଆକଳନ କରିଛି। ସୋମବାରଠାରୁ ଆକାଶ ମେଘମୁକ୍ତ ରହିବ। ଫଳରେ ତାପମାତ୍ରା କମିବ ଏବଂ ଶୀତ ପ୍ରବଳ ହେବ। ତେବେ ଆସନ୍ତା ୨ ଦିନରେ ରାତିର ତାପମାତ୍ରା ୪ରୁ ୫ ଡିଗ୍ରୀ କମିବ ବୋଲି ପାଣିପାଗ କେନ୍ଦ୍ର ଆଶଙ୍କା କରିଛି। ଅନ୍ୟପଟେ ଘନ କୁହୁଡ଼ି ନେଇ ସୋମବାର ବିଭିନ୍ନ ଜିଲାକୁ ୟେଲୋ ୱାର୍ନିଂ ଜାରି କରାଯାଇଛି। ଉତ୍ତର-ଉପକୂଳ ଓଡ଼ିଶାର ଗୋଟିଏ କିମ୍ବା ଦୁଇଟି ଜିଲା ଏବଂ ଅନୁଗୋଳ, ସୁନ୍ଦରଗଡ଼, କେନ୍ଦୁଝର, କଳାହାଣ୍ଡି, କନ୍ଧମାଳ, ଖୋର୍ଦ୍ଧା ଓ ପୁରୀ ଆଦି ୭ ଜିଲାରେ ଘନ କୁହୁଡ଼ି ହେବ ବୋଲି ପାଣିପାଗ କେନ୍ଦ୍ର ସତର୍କ ସୂଚନା ଜାରି କରିଛି। କୁହୁଡ଼ିର ପ୍ରଭାବ ଏତେ ରହିବ ଯେ, ୨୦୦ ମିଟର ଦୂର ପରେ ଆଉ କିଛି ଦୃଶ୍ୟମାନ ହେବ ନାହିଁ। ରବିବାର ଉତ୍ତର-ଉପକୂଳ ଓଡ଼ିଶା ସମେତ ଅନୁଗୋଳ, ସୁନ୍ଦରଗଡ଼, କେନ୍ଦୁଝର, କଳାହାଣ୍ଡି, କନ୍ଧମାଳ, ଖୋର୍ଦ୍ଧା ଓ ପୁରୀରେ ଘନ କୁହୁଡ଼ି ହୋଇଥିଲା। ତେବେ ବୁଧବାର ସୁନ୍ଦରଗଡ଼, କେନ୍ଦୁଝର, ଝାରସୁଗୁଡ଼ା, ସମ୍ବଲପୁର, ବରଗଡ଼ ଓ ନୂଆପଡ଼ା ଆଦି ୬ ଜିଲା ଏବଂ ଗୁରୁବାର ରାଜ୍ୟର କେତେକ ସ୍ଥାନରେ ସ୍ୱଳ୍ପ ପରିମାଣର ବର୍ଷା ହେବାର ସମ୍ଭାବନା ଥିବା ପାଣିପାଗ କେନ୍ଦ୍ର ପୂର୍ବାନୁମାନ କରିଛି।

ଜେଲ୍ ଗଲେ ଆଇଏଏସ୍ ଅଫିସର ବିଜୟ କେତନ

ଭୁବନେଶ୍ୱର, ୫।୧(ବ୍ୟୁରୋ)

- ବ୍ୟାଙ୍କ୍ ଅଫିସର ସନ୍ତୋଷ ମଧ୍ୟ ଜେଲ୍ ଗଲେ
- ୧୪ ଦିନ ବିଚାର ବିଭାଗୀୟ ହାଜତରେ ରହିବେ

ଲକ୍ଷେ ଟଙ୍କା ଲାଞ୍ଚ ନେଇ ଭିଜିଲାନ୍ସ ଦ୍ୱାରା ଗିରଫ ହୋଇଥିବା ୨୦୦୯ ବ୍ୟାଚର ଆଇଏଏସ୍ ଅଫିସର ବିଜୟ କେତନ ଉପାଧ୍ୟାୟଙ୍କ ୬ ଦିନିଆ ରିମାଣ୍ଡ ଅବଧି ରବିବାର ଶେଷ ହୋଇଛି। ଭିଜିଲାନ୍ସ ଅଧିକାରୀମାନେ ତାଙ୍କ ସହ ସମ୍ପୃକ୍ତ ବ୍ୟାଙ୍କ୍ ଅଫିସର ସନ୍ତୋଷ ପଟ୍ଟନାୟକଙ୍କୁ ଭୁବନେଶ୍ୱର ସ୍ୱତନ୍ତ୍ର ଭିଜିଲାନ୍ସ କୋର୍ଟରେ ହାଜର କରିଥିଲେ। ଏଥିସହ ବିଜୟଙ୍କୁ ପୁଣି ରିମାଣ୍ଡରେ ନେବାକୁ ଭିଜିଲାନ୍ସ ପକ୍ଷରୁ ଆବେଦନ କରାଯାଇଥିଲା। ହେଲେ କୋର୍ଟ ରିମାଣ୍ଡ ଅନୁମତି ଦେବାକୁ ମନା କରିବା ସହ ଉଭୟଙ୍କୁ ୧୪ଦିନ ପାଇଁ ବିଚାରବିଭାଗୀୟ ଜେଲ୍ ହାଜତରେ ରହିବାକୁ ନିର୍ଦ୍ଦେଶ ଦେଇଥିଲେ। ଏହାପରେ ସେମାନଙ୍କୁ ଝାରପଡ଼ା ଜେଲ୍‌କୁ ପଠାଇ ଦିଆଯାଇଛି। ଅନ୍ୟପକ୍ଷରେ ଆଇଏଏସ୍ ଅଫିସର ବିଜୟଙ୍କ ପକ୍ଷରୁ ପୁଣି ଜାମିନ ଆବେଦନ କରାଯାଇଥିଲା। କୋର୍ଟ ଏହାର ଶୁଣାଣିକୁ ଆସନ୍ତା ୮ ତାରିଖକୁ ଧାର୍ଯ୍ୟ କରିଛନ୍ତି।

ତେବେ ରିମାଣ୍ଡରେ ନେଇ ପଚରାଉଚରାବେଳେ ଭିଜିଲାନ୍ସ ଅଧିକାରୀମାନେ ଆଇଏଏସ୍ ଅଫିସର ବିଜୟଙ୍କଠାରୁ ବହୁ ଗୁରୁତ୍ୱପୂର୍ଣ୍ଣ ତଥ୍ୟ ପାଇଛନ୍ତି। ଜଣେ ଭିଜଲାନ୍ସ ଅଧିକାରୀ କହିଛନ୍ତି, ପ୍ରଧାନମନ୍ତ୍ରୀ କୃଷି ସିଞ୍ଚନ ଯୋଜନାରେ ବଡ଼ ଧରଣର ଦୁର୍ନୀତିର କାର୍ପଟଦାର ହେଉଛନ୍ତି ଉଦ୍ୟାନ କୃଷିର ତତ୍କାଳୀନ ନିର୍ଦ୍ଦେଶକ ବିଜୟ। ଚାଷୀଙ୍କୁ ଜଳ ସିଞ୍ଚନ ଉପକରଣ ଯୋଗାଉଥିବା ଅଧିକୃତ ସମ୍ପ୍ଲାୟରଙ୍କୁ ବିଲ୍ ପ୍ରଦାନ ପାଇଁ ଲାଞ୍ଚ ନେଇଥାନ୍ତି। ବ୍ୟାଙ୍କ୍ ଅଧିକାରୀ ସନ୍ତୋଷ ଉକ୍ତ ଲାଞ୍ଚ ଟଙ୍କା ଆଦାୟ କରିଥାନ୍ତି। କିନ୍ତୁ ସନ୍ତୋଷ କୋର୍ଟରେ ହାଜର ହେବା ସମୟରେ ଗଣମାଧ୍ୟମକୁ କହିଛନ୍ତି ଯେ, ସେ ବଡ଼ବଡ଼ିଆଙ୍କ ଷଡ଼ଯନ୍ତ୍ରର ଶିକାର ହୋଇଛନ୍ତି। ତାଙ୍କ ପକେଟରେ ଜବରଦସ୍ତ ଟଙ୍କା ରଖି ତାଙ୍କୁ ଗିରଫ କରିଥିଲା ଭିଜିଲାନ୍ସ। ଭିଜିଲାନ୍ସ ପକ୍ଷରୁ କୁହାଯାଇଛି ଯେ, ଏସ୍‌ଆର୍‌ଏମ୍ ପ୍ଲାଷ୍ଟୋକେମ ପ୍ରାଇଭେଟ ଲିମିଟେଡର ୫୦ ଲକ୍ଷ ଟଙ୍କାର ବିଲ୍ ରିଲିଜ କରିବା ପାଇଁ ୧ ଲକ୍ଷ ଟଙ୍କା ଦାବି କରିଥିଲେ ବିଜୟ। ତାଙ୍କ ପାଇଁ ସନ୍ତୋଷ ଟଙ୍କା ନେଲାବେଳେ ଧରାପଡିଥିଲେ। ବିଜୟଙ୍କ ବ୍ୟାଙ୍କ୍ ଆକାଉଣ୍ଟ ଏବଂ ଅନ୍ୟ ସମ୍ପତ୍ତିକୁ ଭିଜିଲାନ୍ସ ଜବତ କରିବା ପାଇଁ ପ୍ରକ୍ରିୟା ଆରମ୍ଭ ହୋଇଛି। ଏଥିସହ ବିଜୟଙ୍କ ଲିଙ୍କ୍‌ରେ ଥିବା ପ୍ରଶାସନିକ ଅଧିକାରୀ ଓ ବ୍ୟାଙ୍କ୍ ଅଧିକାରୀଙ୍କ ସମ୍ପର୍କରେ ଭିଜିଲାନ୍ସ ଅଧିକ ଖୋଲତାଡ଼ କରୁଛି।

ପାଇଖାନା...

ଉକ୍ତ ବିଲ୍ ଏକ ସ୍ୱୟଂ ସହାୟକ ଗୋଷ୍ଠୀ ପାଖରେ ଅଛି। ଯତୀନ୍ଦ୍ର ଠୁରନ୍ତ ଉକ୍ତ ସ୍ୱୟଂ ସହାୟକ ଗୋଷ୍ଠୀ ସହିତ ଯୋଗାଯୋଗ କରିବାରୁ ତାଙ୍କ ପାଇଖାନା ଅର୍ଥ ଠାକୁରଙ୍କ କାମରେ (ଏକ ଠାକୁରଙ୍କ ନାମରେ ଉକ୍ତ ସ୍ୱୟଂ ସହାୟକ ଗୋଷ୍ଠୀ ଗଠିତ ହୋଇଛି) ଲାଗିଥିବା ଉତ୍ତର ମିଳିଥିଲା। ଏହାକୁ ନେଇ ଯତୀନ୍ଦ୍ର ବିଡିଓଙ୍କଠାରୁ ଆରମ୍ଭ କରି ଜିଲାପାଳଙ୍କ ଅଫିସ ପର୍ଯ୍ୟନ୍ତ ଦୌଡ଼ିଥିଲେ ମଧ୍ୟ କୌଣସି ସୁଫଳ ମିଳିନାହିଁ।

ଜିଲା ଗ୍ରାମ୍ୟ ଜଳ ଓ ପରିମଳ ବିଭାଗ ନିର୍ବାହୀ ଯନ୍ତ୍ରୀ ସଞ୍ଜୟ ସାମଲଙ୍କ ସହିତ ଯୋଗାଯୋଗ କରାଯିବାରୁ ସେ କହିଥିଲେ ଯେ, ବ୍ଲକଗୁଡ଼ିକୁ ଏହି ଦାୟିତ୍ୱ ଦିଆଯାଇଥିଲା। ମାତ୍ର ସେଥିରେ କିଛି ତ୍ରୁଟି ବିଚ୍ୟୁତି ପରିଲକ୍ଷିତ ହେବା ପରେ ଏବେ ଦୁଇଥର ସର୍ଭେ କରାଗଲାଣି। ପ୍ରଥମ (ଲେପ୍ଟ ଆଉଟ ବେନିଫିସିଆରି) ସର୍ଭେରେ ଜିଲାରେ ୧୨ହଜାରରୁ ଊର୍ଦ୍ଧ୍ୱ ହିତାଧିକାରୀଙ୍କ ପାଇଖାନା ନ ଥିବା ଜଣାପଡ଼ିଥିଲା। ଏହି ୧୨ହଜାର ହିତାଧିକାରୀଙ୍କୁ ଠାବ କରାଯିବା ପରେ ପୁନର୍ବାର ଆଉ ଥରେ (ଗ୍ରୁ ଲେଫ୍ଟଆଉଟ ବେନିଫିସିଆରି ସର୍ଭେ) କରାଯାଇଥିଲା। ସେଥିରେ ପାଖାପାଖି ୧୩ହଜାର ହିତାଧିକାରୀଙ୍କ ପାଇଖାନା ନ ଥିବା ଧରାପଡ଼ିଥିଲା। ଅର୍ଥାତ୍ ଜିଲାକୁ ବାହ୍ୟ ମଳମୁକ୍ତ ଘୋଷଣା କରାଯିବା ପରେ ୨୫ହଜାରରୁ ଅଧିକ ହିତାଧିକାରୀଙ୍କ ପାଇଖାନା ନ ଥିବା ଧରାପଡ଼ିଲାଣି। ଏହା ପରେ ପୁନର୍ବାର ସର୍ଭେ କରାଗଲେ ଆଉ ହିତାଧିକାରୀ ବାହାରିବେ କି ବୋଲି ପ୍ରଶ୍ନରେ ନିର୍ବାହୀ ଯନ୍ତ୍ରୀ ସାମଲ କୁହନ୍ତି, ବାହାରି ପାରନ୍ତି।

ମାହାଙ୍ଗା ଅଞ୍ଚଳର ସାମାଜିକ କର୍ମୀ ସନ୍ତୋଷ କୁମାର ସାହୁଙ୍କ କହିବା କଥା ହେଉଛି, କେବଳ କାନ୍ଥ ଉଠାଇ ଉପରେ ଆଜ୍‌ବେଷ୍ଟସ ଖଣ୍ଡେ ପକାଇଦେଇ ତାହାକୁ ପାଇଖାନାର ନାଁ ଦିଆଯାଇଛି। କିନ୍ତୁ ପାଇଖାନା ଭିତରେ କେବଳ ଜାଳକୁଟା ହିଁ ରହୁଛି। ଅନ୍ୟପକ୍ଷରେ ଜଣେ ହିତାଧିକାରୀଙ୍କ ପାଇଖାନାର ଫଟୋକୁ ଆଧାର କରି ୩ ଜଣ ହିତାଧିକାରୀ ବିଲ୍ ନେଇଥିବା ଭଳି ଘଟଣା ଘଟିଛି। ସୂଚନାଥାଉକି, ଗତ ଅକ୍ଟୋବର ୨୮ରେ ଜିଲା ଜଳ ଓ ପରିମଳ ବିଭାଗ ପକ୍ଷରୁ ପାଇଖାନାକୁ ନେଇ ହୋଇଥିବା ସର୍ଭେରେ ଦର୍ଶାଯାଇଛି ଯେ, ଜିଲାର ୪,୧୧,୯୭୦ ପରିବାରକୁ ପାଇଖାନା ଯୋଗାଇ ଦିଆଯାଇଛି। ମାତ୍ର ବାସ୍ତବ ସ୍ଥିତି ଏଭଳି ରହିଛି। କେବଳ ମାହାଙ୍ଗା ନୁହେଁ, ଜିଲାର ଅନ୍ୟ ବ୍ଲକଗୁଡ଼ିକରେ ମଧ୍ୟ ସମାନ ଅବସ୍ଥା ଘଟିଥିବା ଅଭିଯୋଗମାନ ହେଉଛି।

ଉଡ଼ାଇଦେବୁ...

ପରସ୍ପରୁ ଦୁଇଦେଶ ମଧ୍ୟରେ ଆରମ୍ଭ ହୋଇଥିବା ସଂଘର୍ଷ ଉଗ୍ରରୂପ ଧାରଣ କରିଛି। ଶୁକ୍ରବାର ସକାଳେ ଆମେରିକାର ରକେଟ ମାଡ଼ରେ ଇରାନ ସେନାର ଶକ୍ତିଶାଳୀ ଅଲ୍-କୁଦ୍‌ସ ଫୋର୍ସର ୬୨ ବର୍ଷୀୟ କମାଣ୍ଡର ଜେନେରାଲ କାସିମ ସୋଲେମାନୀଙ୍କ ସମେତ ସେନାର କେତେଜଣ ବରିଷ୍ଠ ଅଧିକାରୀ ନିହତ ହୋଇଥିଲେ। ଆମେରିକାକୁ ଜବାବ ଦେବାକୁ ଯାଇ ଇରାନ ସମର୍ଥିତ ବିଦ୍ରୋହୀମାନେ ଶନିବାର ରାତିରେ ବାଗଦାଦ ଦୂତାବାସ ଓ ବଲାଦ୍ ଏୟାରବେସ୍‌କୁ ଟାର୍ଗେଟ କରିଥିଲେ। ଏଥିରେ ଉଭୟ ଦୂତାବାସ ଓ ବାୟୁସେନା ଘାଟିର ବ୍ୟାପକ କ୍ଷୟକ୍ଷତି ହୋଇଛି। ଆକ୍ରମଣରେ ନିହତ ହୋଇଥିବା ଆମେରିକୀୟଙ୍କ ସଂଖ୍ୟା ସ୍ପଷ୍ଟ ହୋଇନାହିଁ। ତେବେ ଏହାକୁ ନେଇ କ୍ଷୁବ୍ଧ ଆମେରିକା ରାଷ୍ଟ୍ରପତି ରବିବାର ତେହେରାନକୁ କଡ଼ା ଚେତାବନୀ ଦେଇଛନ୍ତି। ଟ୍ରମ୍ପ୍ କହିଛନ୍ତି, ସୋଲେମାନୀଙ୍କ ହତ୍ୟାର ପ୍ରତିଶୋଧ ନେବାକୁ ଯାଇ ଇରାନ ଯଦି ଆମେରିକାର କୌଣସି ସୈନ୍ୟ ବା ସମ୍ପତ୍ତିକୁ ଟାର୍ଗେଟ କରେ ତେବେ ଆମେ ତା'ର ପ୍ରତିଶୋଧ ନେବାକୁ ପଛଘୁଞ୍ଚା ଦେବୁନାହିଁ। ଆମେ ଇରାନର ୫୨ଟି ସ୍ଥାନକୁ ଚିହ୍ନଟ କରିଛୁ। ଉକ୍ତ ସ୍ଥାନଗୁଡ଼ିକ ଇରାନ ଓ ଏହାର ସଂସ୍କୃତି ପାଇଁ ଅତ୍ୟନ୍ତ ଗୁରୁତ୍ୱପୂର୍ଣ୍ଣ। ସୋଲେମାନୀ ଜଣେ ଆତଙ୍କବାଦୀ ଥିଲେ। ସେ ଆମର ଦୂତାବାସକୁ ଆକ୍ରମଣ କରିବା ସହ ଅନେକ ଲୋକଙ୍କ ଜୀବନ ନେଇଥିଲେ। ଏହାସହ ଆମେରିକାକୁ କ୍ଷତି ପହଞ୍ଚାଇବା ପାଇଁ

ପ୍ରଥମ ପୃଷ୍ଠାରୁ...

ଆହୁରି ଅନେକ ଷଡ଼ଯନ୍ତ୍ର ରଚୁଥିଲେ। ଆମେ ଜବାବ ଦେବୁ ହିଁ ଦେବୁ। ଏହା ଏକ ଚେତାବନୀ ବୋଲି ଟ୍ରମ୍ପ୍ ଟୁଇଟ୍ କରିଛନ୍ତି। ଏହି ଅବସରରେ ଟ୍ରମ୍ପ୍ କହିଛନ୍ତି, ଅନେକ ବର୍ଷ ତଳେ (୧୯୭୯-୧୯୮୧ ଇରାନ ବିପ୍ଳବ ବେଳେ) ୫୨ ଜଣ ଆମେରିକୀୟଙ୍କୁ ଇରାନ ପଣବନ୍ଦୀ କରିଥିଲା। ସେହି ଘଟଣାର ପ୍ରତୀକ ସ୍ୱରୂପ ଆମେ ୫୨ ଜାଗା ବାଛିଛୁ। ଆକ୍ରମଣ ପାଇଁ ଆମେ ବିନା ଦ୍ୱିଧାରେ ସମ୍ପୂର୍ଣ୍ଣ ନୂଆ ଓ ଅତ୍ୟନ୍ତ ଉପଯୋଗୀ ଅସ୍ତ୍ରଶସ୍ତ୍ରର ପ୍ରୟୋଗ କରିବୁ। କାରଣ ଆମେରିକା ଆଉ ଅଧିକ ଧମକ କି ବିପଦ ଚାହେଁ ନାହିଁ ବୋଲି ପ୍ରଥମ ଟୁଇଟ୍‌ର ୧୦ ଘଣ୍ଟା ନ ପୂରୁଣୁ ଟ୍ରମ୍ପ୍ ପୁଣି ପ୍ରତିକ୍ରିୟା ପ୍ରକାଶ କରିଛନ୍ତି। ସୂଚନାଯୋଗ୍ୟ, ଇରାକ ସମେତ ସମଗ୍ର ମଧ୍ୟପ୍ରାଚ୍ୟରେ ଆମେରିକାର ୬୦,୦୦୦ରୁ ୭୦,୦୦୦ ସୈନ୍ୟ ବିଭିନ୍ନ ମିଶନରେ ନିୟୋଜିତ ହୋଇଛନ୍ତି। ପୂର୍ବରୁ ବହୁସଂଖ୍ୟକ ସୈନ୍ୟ ଆକ୍ରମଣରେ ନିହତ ହେବା ପଛରେ ସୋଲେମାନୀଙ୍କ ହାତ ଥିବା କୁହାଯାଏ। ଏଥିପାଇଁ ଆମେରିକା ସୋଲେମାନୀଙ୍କ ଆତଙ୍କବାଦୀ ଓ ତାଙ୍କ ଫୋର୍ସକୁ ଆତଙ୍କବାଦୀ ସଙ୍ଗଠନ ଭାବେ ଘୋଷଣା କରିଥିଲା। ଇତିମଧ୍ୟରେ ଆମେରିକା ଅତିରିକ୍ତ ୩,୫୦୦ ସୈନ୍ୟଙ୍କୁ ମଧ୍ୟପ୍ରାଚ୍ୟକୁ ପ୍ରେରଣ କରିଛି, ଯାହାକୁ ସମ୍ଭାବ୍ୟ ଯୁଦ୍ଧର ଏକ ସଙ୍କେତ ବୋଲି ବିବେଚନା କରାଯାଉଛି। ଇରାନ ରବିବାର ଶିୟା ବହୁଳ କୋମ୍ ସହରସ୍ଥିତ ଏକ ମସ୍‌ଜିଦ ଉପରେ ଲାଲ ପତାକା ଉଡାଇ ଯୁଦ୍ଧର ସଙ୍କେତ ଦେଇଛି।

ସେପଟେ ଟ୍ରମ୍ପ୍‌ଙ୍କ ଏହି ଚେତାବନୀକୁ ନେଇ ଇରାନର ବହିର୍ବ୍ୟାପାର ମନ୍ତ୍ରୀ ଜାଭେଦ ଜରିଫ କହିଛନ୍ତି, ସାଂସ୍କୃତିକ ସ୍ଥଳଗୁଡ଼ିକୁ ଟାର୍ଗେଟ କରିବା ଏକ ଯୁଦ୍ଧ ଅପରାଧ। ଆମେରିକା ଅନ୍ତର୍ଜାତୀୟ ଆଇନର ଉଲ୍ଲଂଘନ କରୁଛି। ପ୍ରକାଶ ଯେ ଇରାନ ସୁପ୍ରିମ ଲିଡର ଆୟାତୋଲ୍ଲା ଖାମିନି ସୋଲେମାନୀଙ୍କ ହତ୍ୟାର ପ୍ରତିଶୋଧ ନିଆଯିବ ବୋଲି ଆମେରିକାକୁ ଧମକ ଦେଇସାରିଛନ୍ତି। ଏଭଳି ସମୟରେ ଟ୍ରମ୍ପ୍‌ଙ୍କ ଚେତାବନୀ ଇରାନ କ୍ରୋଧର ନିଆଁରେ ଘିଅ ଢାଳିବା ଭଳି କାମ କରିଛି।

ଆଜିର ରାଶିଫଳ

ଜ୍ୟୋତିର୍ବିଦ୍ୟା ବିଶାରଦ ପ୍ରସନ୍ନ କୁମାର ମହାପାତ୍ର
ମଙ୍ଗରାଜପୁର ଶାସନ, କାଦୁଆ, ଗଞ୍ଜାମ

ମେଷ
ଆଜି ଶୁକ୍ରଙ୍କ ନକ୍ଷତ୍ରରେ ଚନ୍ଦ୍ର ଅବସ୍ଥାନ କରିଥିବାରୁ ଅର୍ଥ, ସମ୍ମାନ ପାଇବା ସହ ନୂତନ ବନ୍ଧୁ ସମ୍ପର୍କ ସୃଷ୍ଟି ହେବ। ସକାଳୁ ସକାଳୁ ଆଶା କରିଥିବା ଖବର ପାଇ ମନ ଖୁସି ହୋଇଯିବ। ଯାତ୍ରା, ବାଣିଜ୍ୟ, ବ୍ୟବସାୟ,ସଭାସମିତି, ପରିବହନ ପ୍ରଭୃତି ପ୍ରତ୍ୟେକ କ୍ଷେତ୍ରରେ ଆଶାନୁରୂପ ସୁଫଳ ପାଇବେ। ନିଜ ଲୋକଙ୍କ ଅପେକ୍ଷା ପର ଲୋକଙ୍କ ସାହାଯ୍ୟ କାମକୁ ଆସିବ।

ବୃଷ
ଶୁକ୍ର ଦ୍ୱାଦଶାଧିପ ମଙ୍ଗଳ ନକ୍ଷତ୍ରରେ ରହି ଆପଣଙ୍କୁ ଖର୍ଚ୍ଚାନ୍ତ କରାଇ କାମ ହାସଲ କରାଇବେ। ଯାହା କରନ୍ତୁନା କାହିଁକି ପ୍ରତ୍ୟେକ କାମରେ କିଛି ନା କିଛି ସମସ୍ୟା ଲାଗି ରହିବ। ଶିକ୍ଷା, ପରୀକ୍ଷା, ସନ୍ତାନ ହେତୁକ ପ୍ରଶଂସାରେ ମାନସିକ ପରିତୃପ୍ତି ଲାଭ କରିବେ। ଛୋଟ ଛୋଟ କଥାକୁ କେନ୍ଦ୍ରକରି ସମ୍ପର୍କ

ଭାଜପାର ସିଏଏ ସଚେତନତାକୁ କଂଗ୍ରେସର ସମାଲୋଚନା

ଭୁବନେଶ୍ୱର,୫।୧(ବ୍ୟୁରୋ): ନାଗରିକତ୍ୱ ସଂଶୋଧନ ଆଇନ(ସିଏଏ) ସମ୍ପର୍କରେ ଭାଜପା ପକ୍ଷରୁ ରାଜ୍ୟରେ ସଚେତନତା କାର୍ଯ୍ୟକ୍ରମ ଆରମ୍ଭ ହୋଇଛି। କେନ୍ଦ୍ରାପଡ଼ା ଜିଲାର ମହାକାଳପଡ଼ାରେ କେନ୍ଦ୍ରମନ୍ତ୍ରୀ ଫଗନ ସିଂ କୁଲସ୍ତେଙ୍କ ଦ୍ୱାରା ଏହି କାର୍ଯ୍ୟକ୍ରମର ଶୁଭାରମ୍ଭ ହୋଇଛି। ଅପରପକ୍ଷରେ କଂଗ୍ରେସ ପକ୍ଷରୁ ଭାଜପାର ଏପରି ପଦକ୍ଷେପକୁ ବିରୋଧ କରାଯାଇଛି। ବରିଷ୍ଠ କଂଗ୍ରେସ ନେତା ଶରତ ରାଉତ କହିଛନ୍ତି ଯେ, ସିଏଏ ଦେଶରେ ବିଭେଦ ସୃଷ୍ଟି କରିବ। ଭାଜପା ପକ୍ଷରୁ ନିଆଯାଉଥିବା ପଦକ୍ଷେପ ବିଦ୍ୱେଷ ହିଁ ସୃଷ୍ଟି କରିବ। ଦେଶକୁ ଆଉ ଏକ ବିଭାଜନ ଆଡ଼କୁ ନିଆଯାଉଛି। ଏଭଳି ଆଇନ ପ୍ରତ୍ୟାହୃତ ହେବା ଆବଶ୍ୟକ ବୋଲି ରାଉତ କହିଛନ୍ତି। ଅପରପକ୍ଷରେ ଏହି ପ୍ରସଙ୍ଗରେ ବିଜେଡି ନେତାଙ୍କ ପକ୍ଷରୁ ମାପିଚୁପି ବକ୍ତବ୍ୟ ଦିଆଯାଇଛି। ଲୋକ ସଭାର ବିଜେଡି ସଂସଦୀୟ ଦଳ ନେତା ପିନାକୀ ମିଶ୍ର କହିଛନ୍ତି ଯେ, ସିଏଏ ସହ ଭାରତୀୟ ନାଗରିକଙ୍କ କୌଣସି ସମ୍ପର୍କ ନାହିଁ। ଏହା ବିଦେଶୀ ଏବଂ ଶରଣାର୍ଥୀଙ୍କ ସମ୍ପର୍କିତ ବ୍ୟାପାର। ତେବେ ଜାତୀୟ ନାଗରିକ ପଞ୍ଜିକା(ଏନ୍‌ଆର୍‌ସି) ରାଜ୍ୟରେ ହେବ ନାହିଁ ବୋଲି ଆଗରୁ ସ୍ପଷ୍ଟ କରାଯାଇଛି। ସିଏଏ ନେଇ ଭାଜପା ସଚେତନତା ସଭା କରିବାରେ କୌଣସି ଅସୁବିଧା ନାହିଁ। ଏହି ଆଇନ ସମ୍ପର୍କରେ ପୂର୍ବରୁ ସଚେତନତା କାର୍ଯ୍ୟକ୍ରମ କରାଯାଇଥିଲେ କେତେକ ପରିସ୍ଥିତିକୁ ଏଡ଼ାଇ ଦିଆଯାଇ ପାରିଥାନ୍ତା ବୋଲି ପିନାକୀ କହିଛନ୍ତି।

■ ବେସରକାରୀ କଲେଜ ଶିକ୍ଷକ କର୍ମଚାରୀ ସଂଘର ରାଜ୍ୟସ୍ତରୀୟ ସମ୍ମିଳନୀ

'ଗୁଣାତ୍ମକ ଶିକ୍ଷାର ବିକାଶରେ ଶିକ୍ଷକମାନେ ବ୍ରତୀ ହୁଅନ୍ତୁ'

କପ୍ତିପଦା,୫।୧(ଡ଼ି.ଏନ୍.ଏ.)

ମୟୂରଭଞ୍ଜ ଜିଲା କପ୍ତିପଦା ବ୍ଲକ୍ ଅଧୀନ ନୁଦଡ଼ିହାସ୍ଥିତ ମେଘାସନ ମହାବିଦ୍ୟାଳୟରେ ବେସରକାରୀ କଲେଜ ଶିକ୍ଷକ ଓ କର୍ମଚାରୀ ସଂଘର ୧୭ତମ ରାଜ୍ୟସ୍ତରୀୟ ବାର୍ଷିକ ସମ୍ମିଳନୀ ରବିବାର ଅନୁଷ୍ଠିତ ହୋଇଯାଇଛି। ସଂଘର ସଭାପତି ଶରତ ଚନ୍ଦ୍ର ପାଣିଗ୍ରାହୀ ଏଥିରେ ଅଧ୍ୟକ୍ଷତା କରିଥିଲେ। ମୁଖ୍ୟ ଅତିଥି ଭାବେ ରାଜସ୍ୱ ମନ୍ତ୍ରୀ ସୁଦାମ ମାର୍ଣ୍ଡି ଯୋଗଦେଇ ଶିକ୍ଷକମାନେ ସମାଜ ଗଠନ ଦିଗରେ ପଦକ୍ଷେପ ନେଉଥିବାରୁ ସମାଜରେ ସେମାନଙ୍କ ସ୍ଥାନ ସ୍ୱତନ୍ତ୍ର। ଗୁଣାତ୍ମକ ଶିକ୍ଷାର ବିକାଶ ଦିଗରେ ସେମାନେ ବ୍ରତୀ ହେବା ଆବଶ୍ୟକ ବୋଲି କହିଥିଲେ। ରାଜ୍ୟ ସରକାର ଅଧ୍ୟାପକମାନଙ୍କ ବିଭିନ୍ନ ଦାବି ପୂରଣ କରିଥିବାବେଳେ ସଂଘ ପକ୍ଷରୁ ଉପସ୍ଥାପନ କରାଯାଇଥିବା ନ୍ୟାଯ୍ୟ ଦାବି ପୂରଣ କରିବା ପାଇଁ ପଦକ୍ଷେପ ନିଆଯିବ ବୋଲି ମନ୍ତ୍ରୀ ତାଙ୍କ ବକ୍ତବ୍ୟରେ ପ୍ରକାଶ କରିଥିଲେ। ସମ୍ମାନନୀୟ ଅତିଥି ପୂର୍ବତନ ବିଧାୟକ ଶ୍ରୀନାଥ ସୋରେନ୍ ତାଙ୍କ ବକ୍ତବ୍ୟରେ ଶିକ୍ଷକମାନଙ୍କ ଦାବି ପୂରଣ ଦିଗରେ ସେ ସରକାରଙ୍କ ସହିତ ଆଲୋଚନା କରିବେ ବୋଲି ପ୍ରକାଶ କରିଥିଲେ।

ରାଜ୍ୟସ୍ତରୀୟ ସମ୍ମିଳନୀରେ ଉପସ୍ଥିତ ଅତିଥି।

ରାଜ୍ୟ ସଂଘର ସାଧାରଣ ସମ୍ପାଦକ ଚିତ୍ତ ମହାପାତ୍ର ସମ୍ପାଦକୀୟ ବିବରଣୀ ପାଠ କରିଥିଲେ। ସେ ତାଙ୍କ ବକ୍ତବ୍ୟରେ ୭ମ ବେତନ କମିଶନ ଅନୁଯାୟୀ ଅଧ୍ୟାପକ ଓ କର୍ମଚାରୀ ଏବଂ ୟୁଜିସି ଅଧ୍ୟାପକମାନେ ଅନ୍ୟାୟ ଭାବରେ ୨୧ମାସ ଦରମାରୁ ବଞ୍ଚିତ ହେବା, ଗ୍ରାଚ୍ୟୁଇଟି ସୀମା ୧୫ଲକ୍ଷକୁ ବୃଦ୍ଧି କରିବା, ଅବସର ବୟସ ସୀମା ୬୨କୁ ବୃଦ୍ଧି କରିବା, ଅଣଶିକ୍ଷକ ଡ଼େମୋନ୍‌ଷ୍ଟ୍ରେଟର, ଲାଇବ୍ରେରିଆନ୍ ଓ ଖେଳ ଶିକ୍ଷକମାନଙ୍କ ସମସ୍ୟାର ସମାଧାନ ଉପରେ ରାଜ୍ୟ ସରକାର ତୁରନ୍ତ ପଦକ୍ଷେପ ନେବା ସଙ୍ଗେ ସଙ୍ଗେ ଉଚ୍ଚ ଶିକ୍ଷାକ୍ଷେତ୍ରରେ ଏକ ସୁସ୍ଥ ବାତାବରଣ ସୃଷ୍ଟି କରିବାକୁ ତାଙ୍କ ବକ୍ତବ୍ୟରେ ଦାବି କରିଥିଲେ।

ଅନ୍ୟମାନଙ୍କ ମଧ୍ୟରେ ରାଜ୍ୟ କାର୍ଯ୍ୟକାରିଣୀ ସଭାପତି ନଟବର ଗିରି, ଜିଲା ସଭାପତି ଗିରୀଶ ଚନ୍ଦ୍ର ଦାସ, ଜିଲା ସମ୍ପାଦକ ପ୍ରତାପ କେଶରୀ ଷଡ଼ଙ୍ଗୀ ପ୍ରମୁଖ ଯୋଗଦେଇଥିଲେ। ମେଘାସନ ମହାବିଦ୍ୟାଳୟର ପ୍ରଶାସନିକ ଅଧିକାରୀ ଡ.ରମେଶ ଚନ୍ଦ୍ର ନାୟକ ପ୍ରାରମ୍ଭିକ ସୂଚନା ପ୍ରଦାନ କରିଥିବାବେଳେ ମହାବିଦ୍ୟାଳୟର ଅଧ୍ୟକ୍ଷ ପ୍ରଫେସର ଫକୀର ଚରଣ ବେହେରା ସ୍ୱାଗତ ଭାଷଣ ପ୍ରଦାନ କରିଥିଲେ। ଜିଲା କାର୍ଯ୍ୟକାରୀ ସଭାପତି ଡ.ପ୍ରକାଶ ଚନ୍ଦ୍ର ଦାସ ଅତିଥି ପରିଚୟ ପ୍ରଦାନ କରିଥିଲେ। ସମ୍ମିଳନୀର ସମ୍ପାଦକ ଭାବେ ପ୍ରସନ୍ନ ଗନ୍ତାୟତ, ଉପସଭାପତି ମହେଶ୍ୱର ମିଶ୍ର, ଯୁଗ୍ମ-ସମ୍ପାଦକ ଭାବେ ରମେଶ ଚନ୍ଦ୍ର ନାୟକ ନିର୍ବାଚିତ ହୋଇଥିଲେ। ସଂଗଠନ ସମ୍ପାଦକ ମଦନ ମହଲା ଧନ୍ୟବାଦ ଅର୍ପଣ କରିଥିଲେ। ଏହି ଅବସରରେ ଅତିଥିମାନେ ସଂଘର ସ୍ମରଣିକାକୁ ଉନ୍ମୋଚନ କରିଥିଲେ । ମେଘାସନ ମହାବିଦ୍ୟାଳୟର ସମସ୍ତ ଅଧ୍ୟାପିକା ଅଧ୍ୟାପକ, ପରିଚାଳନା କମିଟିର ସଦସ୍ୟ, ଅଣଶିକ୍ଷକ କର୍ମଚାରୀମାନେ କାର୍ଯ୍ୟକ୍ରମ ପରିଚାଳନାରେ ସହଯୋଗ କରିଥିଲେ।

ଜିଲା ଚିଠି
ନବରଙ୍ଗପୁର

ଦାଦନ ପଛରେ ସମସ୍ୟା

ନବରଙ୍ଗପୁର ଭଳି ଅନୁନ୍ନତ ଓ ପଛୁଆ ଜିଲାରେ ଲୋକଙ୍କ ସରଳତାର ବେଶ୍ ଫାଇଦା ଉଠା ଯାଉଛି। ହିତାଧିକାରୀଙ୍କ ନାମରେ ଟଙ୍କା ଉଠାଯାଇଥିଲେ ମଧ୍ୟ ସେମାନେ ଜାଣନ୍ତି ନାହିଁ। ଏମ୍‌ଜିଏନ୍‌ଆର୍‌ଇଜିଏସ୍ ଯୋଜନାରେ ଅନୁଦାନ ଖର୍ଚ୍ଚ ହେଉଛି। ଶ୍ରମିକ କାମଧନ୍ଦା ପାଉନାହାନ୍ତି। ଜିଲାରୁ ବହୁ ଶ୍ରମିକ, ପରିବାର ସହ ଦାଦନ ଖଟିବାକୁ ଚାଲି ଯାଉଛନ୍ତି। ଏହାଦ୍ୱାରା ଦାଦନ ଶ୍ରମିକଙ୍କ ପିଲାମାନେ ପାଠପଢ଼ାରୁ ବଞ୍ଚିତ ହେଉଛନ୍ତି। ଶିକ୍ଷା ହାର ଆଶାଜନକ ବୃଦ୍ଧି ପାଉ ନାହିଁ। ଅର୍ଥ ଲୋଭରେ ବାହାରକୁ ଚାଲିଯାଇଥିବା ଅନେକ ଶ୍ରମିକଙ୍କ ପତ୍ତା ମିଳୁନାହିଁ। ଆସିବା ବାଟକୁ ଚାହିଁ ବସିଥିବା ପରିବାର ଲୋକ ଦୁର୍ଦ୍ଦିନରେ ଜୀବନ ବିତାଉଛନ୍ତି। ଦାଦନ ଏହି ଜିଲାରେ ପିଲାଙ୍କ ପାଠପଢ଼ାରେ ଅଧାରୁ ଡୋରି ବାନ୍ଧି ଦେଇଛି। ଅନେକ ଶିଶୁ ନିରକ୍ଷର ହୋଇ ରହି ଯାଉଛନ୍ତି। ଏହା ବ୍ୟତୀତ ଅଧାରୁ ପାଠ ଛାଡିଥିବା ଓ ଶ୍ରମିକ ଭାବେ କାମକରି ପାଠ ଛାଡି ରହିଯାଇଥିବା ପିଲାଙ୍କ ପାଇଁ ଶିଶୁ ଶ୍ରମିକ ସ୍ୱତନ୍ତ୍ର ବିଦ୍ୟାଳୟ ଖୋଲାଯାଇଥିଲା। ସେଠାରେ ଅଧାରୁ ପାଠ ଛାଡିଥିବା ଶିଶୁଶ୍ରମିକମାନଙ୍କୁ ଶିକ୍ଷା ଦିଆଯାଉଥିଲା। ଏହା ବ୍ୟତୀତ ସିଲେଇ ତାଲିମ ତଥା ବୃତ୍ତିଗତ ଶିକ୍ଷା ମଧ୍ୟ ଦିଆଯାଉଥିଲା। ହେଲେ ୫ ବର୍ଷ ହେଲା ଏହି ବିଦ୍ୟାଳୟଗୁଡ଼ିକ ବନ୍ଦ ହୋଇ ପଡିରହିଛି। କେତେକ ଜିଲାରେ ଏହି ପ୍ରକଳ୍ପ କାର୍ଯ୍ୟକରୁଥିବା ବେଳେ ଏହି ଜିଲାରେ ଏହା କାର୍ଯ୍ୟ କରୁନାହିଁ। ଶିଶୁଶ୍ରମିକ ତଥା ଅଧାରୁ ପାଠ ଛାଡିଥିବା ପିଲାମାନେ ପାଠପଢ଼ାରୁ ବଞ୍ଚିତ ହେବା ସହ ନିୟୋଜିତ ଶିକ୍ଷୟିତ୍ରୀଶିକ୍ଷକମାନେ ଘରେ ବସି ରହିଛନ୍ତି। ଆସିଥିବା ଅନୁଦାନ ଅଧିକାରୀ ଓ ସଂଯୋଜକମାନେ ପାଇଲେ ତେବେ ସ୍ୱଳ୍ପ ବେତନରେ ଖଟିଥିବା ଶିକ୍ଷକମାନେ ରୋଜଗାର ହରାଇବା ସହ ବକେୟା ଦରମା ମଧ୍ୟ ପାଇପାରିଲେ ନାହିଁ। ଅନ୍ୟପକ୍ଷେ ଜିଲାରେ ଶିଶୁ ଶ୍ରମିକମାନେ କେତେ ରହିଛନ୍ତି ତାହାର ସର୍ଭେ ମଧ୍ୟ ହୋଇପାରୁ ନାହିଁ। ସରକାର ଶ୍ରମିକମାନଙ୍କୁ କାମ ଯୋଗାଇବାରେ ଅସମର୍ଥ ଓ ଶିଶୁଶ୍ରମିକ ପିଲାଙ୍କୁ ଶିକ୍ଷା ପ୍ରଦାନ କରିବାରେ ସମର୍ଥ ହୋଇପାରୁ ନଥିବା ଦ୍ୱାରା ଜିଲାରେ ଦାଦନ ବଢୁଛି ଓ ଶିକ୍ଷା ଭୁଶୁଡି ପଡୁଛି। ଜିଲାର ଅର୍ଥନୈତିକ ବିକାଶ ନିମ୍ନଗାମୀ ରହିବା, ନିରକ୍ଷରତା ଓ ସଚେତନତା ନ ଥିବା ଦ୍ୱାରା ଦାଦନ ସମସ୍ୟା ବୃଦ୍ଧି ପାଉଛି। ଏହାର ତଦାରଖ କରିବା ପାଇଁ କେନ୍ଦ୍ର ଓ ରାଜ୍ୟ ସରକାରଙ୍କ ବଡବଡିଆ ଅଧିକାରୀ ରହିଥିଲେ ମଧ୍ୟ ଜିଲାରେ ଏହାର ସମୀକ୍ଷା ହୋଇପାରୁ ନାହିଁ। ଏହାଦ୍ୱାରା ଅତି ସୁନ୍ଦର ଯୋଜନାଗୁଡିକ ସରକାରୀ ବାବୁମାନଙ୍କ ଆନ୍ତରିକତା ଅଭାବ ଲାଗି ଫସରଫାଟି ଯାଉଛି। ଏଥିପ୍ରତି ସରକାର ଗୁରୁତ୍ୱ ଦେବାକୁ ଦାବି ହେଉଛି।

– ସଦାଶିବ ପ୍ରହରାଜ

ଜମି ଅଧିଗ୍ରହଣରେ ଅଟକିଛି ଅଧିକାଂଶ ରେଳ ପ୍ରକଳ୍ପ

ବକେୟା ଅର୍ଥ ଦେବାକୁ ରାଜ୍ୟ ସରକାରଙ୍କୁ ଅନୁରୋଧକଲା ରେଳ ମନ୍ତ୍ରଣାଳୟ

ଭୁବନେଶ୍ୱର, ୫।୧(ବ୍ୟୁରୋ)

ପୂର୍ବତଟ ରେଳପଥ ଅଧୀନରେ ଓଡ଼ିଶାରେ ଚାଲୁଥିବା ନୂଆ ରେଳ ପ୍ରକଳ୍ପଗୁଡ଼ିକର କାର୍ଯ୍ୟ ଧିମେଇଛି। ଜମି ଅଧିଗ୍ରହଣ, ଜଙ୍ଗଲ ବିଭାଗର ଅନୁମତି ଆଦି କ୍ଷେତ୍ରରେ ଉପୁଜିଥିବା କେତେକ ସମସ୍ୟା ଯୋଗୁ ପ୍ରକଳ୍ପ ସରିବାରେ ବିଳମ୍ବ ହେଉଛି। ପୁଣି ଓଡ଼ିଶା ସରକାରଙ୍କ ଅଂଶ ବାବଦ ଅର୍ଥ ବାକି ପଡିଥିବାରୁ ଏହାର ପ୍ରଭାବ ପ୍ରକଳ୍ପ ଉପରେ ପଡୁଛି। ରାଜ୍ୟ ସଭାର ଗତ ଶୀତ ଅଧିବେଶନରେ ରେଳମନ୍ତ୍ରୀ ପୀୟୂଷ ଗୋୟଲ ଏହି ତଥ୍ୟ ଦେଇଛନ୍ତି।

ରାଜ୍ୟରେ ଚାଲୁଥିବା ବିଭିନ୍ନ ରେଳ ଲାଇନ୍ ପ୍ରକଳ୍ପ ବିଷୟରେ ବିଜେଡି ଏମ୍‌ପି ସସ୍ମିତ ପାତ୍ର ପ୍ରଶ୍ନ କରିଥିଲେ। ଉତ୍ତରରେ ମନ୍ତ୍ରୀ ପ୍ରକଳ୍ପର ତାଲିକା ଓ ଏହାର ସ୍ଥିତି ବିଷୟରେ ଲିଖିତ ତଥ୍ୟ ଦେଇଛନ୍ତି। ଅଧିକାଂଶ ପ୍ରକଳ୍ପରେ ସଂପୂର୍ଣ୍ଣ ଜମି ଅଧିଗ୍ରହଣ ହୋଇପାରିନି। ରାଜ୍ୟ ସରକାର ଓ ରେଳ ମନ୍ତ୍ରଣାଳୟର ସହଭାଗିତାରେ ହେଉଥିବା ପ୍ରକଳ୍ପଗୁଡ଼ିକରେ ରାଜ୍ୟ ଅଂଶ ବାବଦକୁ ବହୁ ଅର୍ଥ ବାକି ରହିଛି। ଅନ୍ୟପକ୍ଷରେ ବହୁ ପ୍ରତୀକ୍ଷିତ ଖୋର୍ଦ୍ଧାରୋଡ଼-ବଲାଙ୍ଗୀର ପ୍ରକଳ୍ପରେ ମୋଟ୍ ୭୭୨୫ ଏକର ଜମିରୁ ମାତ୍ର ୩୪୪୩ ଏକର ଅଧିଗ୍ରହଣ ହୋଇଛି। ଆହୁରି ୪୨୮୨ ଏକର ଜମି ଅଧିଗ୍ରହଣ ହେବାକୁ ଥିବାବେଳେ ରାଜ୍ୟ ସରକାରଙ୍କ ଅଂଶ ବାବଦକୁ ୧୧୧ କୋଟି ଟଙ୍କା ବାକି ରହିଛି। ଅନୁଗୋଳ-ସୁକିନ୍ଦା ରୋଡ଼ ପ୍ରକଳ୍ପ ପାଇଁ ଆବଶ୍ୟକ ୧୮୫୪ ଏକର ଜମିରୁ ୧୩୬୦ ଏକର ଅଧିଗ୍ରହଣ ହୋଇଛି ଓ ୪୯୩ ଏକର ଜମି ଅଧିଗ୍ରହଣ ହେବାକୁ ବାକି ରହିଛି। ସେହିଭଳି ହରିଦାସପୁର-ପାରାଦୀପ ପ୍ରକଳ୍ପରେ ୧୭୪୩ ଏକର ଜମିରୁ ୧୬୪୧ ଏକର ଜମି ଅଧିଗ୍ରହଣ ହୋଇଥିବାବେଳେ ୧୦୨ ଏକର ହୋଇପାରିନି। ତାଳଚେର-ବିମଳାଗଡ଼ ପ୍ରକଳ୍ପରେ ୨୦୮୯ ଏକର ଜମିରୁ ମାତ୍ର ୪୬୭ ଏକର ଅଧିଗ୍ରହଣ ହୋଇପାରିଛି। ବଳକା ୧୬୨୨ ଏକର ରାଜ୍ୟ ସରକାର ଅଧିଗ୍ରହଣ କରିବାକୁ ବାକି ଅଛି। ଜୟପୁର-ନବରଙ୍ଗପୁର ରେଳ ଲାଇନ ପାଇଁ ଆବଶ୍ୟକ ୯୮୦ ଏକର ଜମିରୁ ଆଦୌ ଜମି ଅଧିଗ୍ରହଣ ହୋଇନାହିଁ। ଏଥିରେ ରାଜ୍ୟ ସରକାର ଆର୍ଥିକ ଭାଗ ୧୦ କୋଟି ଟଙ୍କା ବାକି ରଖିଛନ୍ତି। ଜୟପୁର-ମାଲକାନଗିରି ନୂଆ ରେଳ ଲାଇନ ପ୍ରକଳ୍ପ ପାଇଁ ୨୬୩୪ ଏକର ଜମିରୁ ଆଦୌ ଅଧିଗ୍ରହଣ ହୋଇନି। ଏଥିରେ ମଧ୍ୟ ରାଜ୍ୟ ସରକାର ୨୩ କୋଟି ଟଙ୍କା ବାକି ରଖିଛନ୍ତି। ଉପରୋକ୍ତ ସମସ୍ତ ପ୍ରକଳ୍ପରେ ବାକି ରହିଥିବା ଜମି ଅଧିଗ୍ରହଣ କରିବାକୁ ରେଳ ମନ୍ତ୍ରଣାଳୟ ପକ୍ଷରୁ ରାଜ୍ୟ ସରକାରଙ୍କୁ ଅନୁରୋଧ କରାଯାଇଛି।

ଓଡ଼ିଶାରୁ ଅଧିକ ଅନ୍ତର୍ଜାତୀୟ ବିମାନ ଚଳାଚଳ ଆଶା ଉଜ୍ଜ୍ୱଳ

■ ୨୨ରେ ସିଇଓମାନଙ୍କ ସହ ବୈଠକ

ଭୁବନେଶ୍ୱର, ୫।୧(ବ୍ୟୁରୋ)

ଓଡ଼ିଶାକୁ ଅଧିକ ଅନ୍ତର୍ଜାତୀୟ ବିମାନ ଚଳାଚଳ କରିବା ଆଶା ଉଜ୍ଜ୍ୱଳ ହେବାରେ ଲାଗିଛି। ଆସନ୍ତା ୨୨ ତାରିଖରେ ଓଡ଼ିଶାରେ ୧୫ରୁ ଊର୍ଦ୍ଧ୍ୱ ଅନ୍ତର୍ଜାତୀୟ ବିମାନ ଚଳାଚଳ ସଂସ୍ଥାର ସିଇଓଙ୍କ ବୈଠକ ଅନୁଷ୍ଠିତ ହେବ। ବେସାମରିକ ବିମାନ ଚଳାଚଳ ମନ୍ତ୍ରଣାଳୟ, ରାଜ୍ୟ ସରକାର ଓ ସିଇଓମାନଙ୍କ ମଧ୍ୟରେ ଏ ସମ୍ପର୍କରେ ଆଲୋଚନା ହେବ। ମୁଖ୍ୟମନ୍ତ୍ରୀ ନବୀନ ପଟ୍ଟନାୟକ ବୈଠକରେ ଉପସ୍ଥିତ ରହି ସିଇଓମାନଙ୍କ ସହ ସିଧାସଳଖ ଆଲୋଚନା କରିବେ। ବୈଠକରେ ଏୟାର ଏସିଆ, ସିଙ୍ଗାପୁର ଏୟାରଲାଇନ୍ସ, ଶ୍ରୀଲଙ୍କାନ ଏୟାରଲାଇନ୍ସ, ସ୍କଟ୍ ଏୟାର, ଡ୍ରଗ୍ ଏୟାର, ବ୍ୟାଙ୍କକ୍ ଏୟାରୱେଜ, ନୋଭୋ ଏୟାର, ରିଜେଣ୍ଟ ଏୟାରୱେଜ୍, ଫ୍ଲାଏ ଦୁବାଇ, ଫ୍ଲାଏ ଏମିରେଟ୍ସ, ଥାଇ ଏୟାରୱେଜ୍‌ର ସିଇଓମାନେ ଯୋଗଦେବେ। ସେହିଭଳି ମୁଖ୍ୟଶାସନ ସଚିବ ଅସିତ୍ ତ୍ରିପାଠୀ, ରାଜ୍ୟ ପରିବହନ ସଚିବ ପ୍ରମୋଦ କୁମାର ମେହେର୍ଦ୍ଦା, ପରିବହନ ବିଭାଗର ସ୍ୱତନ୍ତ୍ର ସଚିବ ମନୋଜ ମିଶ୍ର, ବେସାମରିକ ବିମାନ ଚଳାଚଳ ମନ୍ତ୍ରଣାଳୟ ସଚିବ ପ୍ରଦୀପ ସିଂ ଖରୋଲା, ଯୁଗ୍ମ ସଚିବ ଉଷା ପାଢ଼ୀ ମଧ୍ୟ ଯୋଗଦେବାର କାର୍ଯ୍ୟକ୍ରମ ରହିଛି।

ସୂଚନାଯୋଗ୍ୟ, ପୂର୍ବରୁ ମୁଖ୍ୟମନ୍ତ୍ରୀ ନବୀନ ପଟ୍ଟନାୟକ ଓଡ଼ିଶାକୁ ଅନ୍ତର୍ଜାତୀୟ ବିମାନ ସଂଯୋଗ ପାଇଁ ବେସାମରିକ ବିମାନ ଚଳାଚଳ ମନ୍ତ୍ରୀ ହରଦୀପ ସିଂ ପୁରୀଙ୍କୁ ଚିଠି ଲେଖିଥିଲେ। ପ୍ରମୁଖ ବିମାନ ଚଳାଚଳ ସଂସ୍ଥାର ସିଇଓମାନଙ୍କ ସହ ବୈଠକ ପାଇଁ ଆହ୍ୱାନ କରିଥିଲେ। ଅନ୍ତର୍ଜାତୀୟ ବିମାନ ସଂଯୋଗ ପାଇଁ ରାଜ୍ୟର ବିକଶିତ ଭିତ୍ତିଭୂମି ବିଷୟରେ ଉଲ୍ଲେଖ କରିବା ସହ ଓ ବିମାନ ଚଳାଚଳ ପାଇଁ ରାଜ୍ୟ ସରକାର ପ୍ରୋତ୍ସାହନ ଦେବାକୁ ରାଜି ଅଛନ୍ତି ବୋଲି ଚିଠିରେ ଉଲ୍ଲେଖ କରିଥିଲେ।

ସରିଲା ସର୍ବଭାରତୀୟ ସୈନିକ ସ୍କୁଲ ପ୍ରବେଶିକା ପରୀକ୍ଷା

ଫେବୃୟାରୀ ପ୍ରଥମ ସପ୍ତାହରେ ପରୀକ୍ଷାଫଳ

ଭୁବନେଶ୍ୱର, ୫।୧(ବ୍ୟୁରୋ): ଭୁବନେଶ୍ୱର ଏବଂ ନୂଆ କରି ଆରମ୍ଭ ହେବାକୁ ଥିବା ସୈନିକ ସ୍କୁଲ ସମ୍ବଲପୁର ପାଇଁ ସର୍ବଭାରତୀୟ ସୈନିକ ସ୍କୁଲ ପ୍ରବେଶିକା ପରୀକ୍ଷା ଓଡ଼ିଶାର ୮ ସେଣ୍ଟରରେ ଅନୁଷ୍ଠିତ ହୋଇଯାଇଛି। ଉକ୍ତ ପ୍ରବେଶିକା ପରୀକ୍ଷାରେ ସୈନିକ ସ୍କୁଲ ଭୁବନେଶ୍ୱର ନିମନ୍ତେ ଷଷ୍ଠ ଶ୍ରେଣୀ ପାଇଁ ୧୪୨୦ ପରୀକ୍ଷାର୍ଥୀ ଓ ନବମ ଶ୍ରେଣୀ ପାଇଁ ୪୧୧ ପ୍ରାର୍ଥୀ ଆବେଦନ କରିଥିଲେ। ଏହାବ୍ୟତୀତ ନୂଆ କରି ଆରମ୍ଭ ହେବାକୁ ଥିବା ସୈନିକ ସ୍କୁଲ ସମ୍ବଲପୁର ନିମନ୍ତେ ୭୫୬ ପ୍ରାର୍ଥୀ ଆବେଦନ କରିଥିଲେ। ତେବେ ଫେବୃୟାରୀ ପ୍ରଥମ ସପ୍ତାହରେ ଏହି ପରୀକ୍ଷାଫଳ ପ୍ରକାଶ ପାଇବ। କୃତକାର୍ଯ୍ୟ ଛାତ୍ରମାନଙ୍କୁ ଫେବୃୟାରୀ ୨୦ରୁ ମାର୍ଚ୍ଚ ୧୦ ମଧ୍ୟରେ ମେଡିକାଲ ତଥା ଶାରୀରିକ ପରୀକ୍ଷା ନିମନ୍ତେ ଉପସ୍ଥିତ ରହିବାକୁ ହେବ। ପ୍ରବେଶିକା ପରୀକ୍ଷାର ଅନ୍ତିମ ଫଳାଫଳ ତାଲିକା ମାର୍ଚ୍ଚ ୨୦ ସୁଦ୍ଧା ପ୍ରକାଶ ପାଇବ ବୋଲି ସୈନିକ ସ୍କୁଲ ଭୁବନେଶ୍ୱରର ଅଧ୍ୟକ୍ଷ ଗ୍ରୁପ୍ କ୍ୟାପ୍‌ଟେନ୍ ଏସ୍. ଡୋମିନିକ ରାୟନ ଏକ ପ୍ରେସ୍ ବିଜ୍ଞପ୍ତି ଜରିଆରେ ସୂଚନା ଦେଇଛନ୍ତି।

■ ଶ୍ରୀ ଜଂଘା ବଡ଼ଦେଓ ବାର୍ଷିକ ପୂଜା

ବିଧାୟକଙ୍କ ଅସ୍ୱାଭାବିକ ଆଚରଣକୁ ନେଇ ଚର୍ଚ୍ଚା

ବଇଣ୍ଡା, ୫।୧(ଡି.ଏନ.ଏ.)

ଅନୁଗୋଳ ଜିଲା ଠାକୁରଗଡ଼ ଥାନା ଆମ୍ବଶରମୁଣ୍ଡା ଗ୍ରାମରେ ରବିବାର ଅନୁଷ୍ଠିତ ଶ୍ରୀ ଜଂଘା ବଡ଼ଦେଓଙ୍କ ବାର୍ଷିକ ପୂଜା ଉତ୍ସବରେ ଆଠମଲ୍ଲିକ ବିଧାୟକ ରମେଶ ଚନ୍ଦ୍ର ସାଏଙ୍କ ଅସ୍ୱାଭାବିକ ଆଚରଣକୁ ନେଇ ଆରମ୍ଭ ହୋଇଛି ଚର୍ଚ୍ଚା। ପୂଜା ଉତ୍ସବ ଉପଲକ୍ଷେ କଳସ ଶୋଭାଯାତ୍ରା ଚାଲିଥିବାବେଳେ ମୁଖ୍ୟଅତିଥି ଭାବେ ଆଗରେ ଚାଲି ଚାଲି ଯାଉଥିଲେ ବିଧାୟକ। ଏହି ସମୟରେ ହାତରେ ଖଣ୍ଡା ଧରି ସେ ହଠାତ୍ ନାଚିବାକୁ ଆରମ୍ଭ କଲେ। ଧୀରେ ଧୀରେ ଅଣାୟତ୍ତ ହୋଇପଡୁଥିବା ବିଧାୟକଙ୍କୁ ଆୟତ୍ତ କରିବାକୁ କେତେଜଣ ଲୋକ ତାଙ୍କୁ ଦୁଇ ବାହୁକୁ ଧରିଥିବା ଦେଖିବାକୁ ମିଳିଥିଲା। ବିଧାୟକଙ୍କ ନିକଟରେ ଏପରି ଅସ୍ୱାଭାବିକ ପରିବର୍ତ୍ତନ ଲକ୍ଷ୍ୟ କରି ସେଠାରେ ଉପସ୍ଥିତ ଶ୍ରଦ୍ଧାଳୁମାନେ ତାଙ୍କୁ କାଳିଶି ଲାଗିଥିବା ଅନୁମାନ କରିଥିଲେ। ଏପରି କି ତାଙ୍କ ଶରୀରରେ ପ୍ରଭୁ ଜଂଘା ବଡ଼ଦେଓଙ୍କ ଆବିର୍ଭାବ ହୋଇଥିବା କହି କେତେଜଣ ମହିଳା ଶ୍ରଦ୍ଧାଳୁ ପୂଜାର୍ଚ୍ଚନା କରୁଥିବା ଦେଖିବାକୁ ମିଳିଥିଲା।

ହାତରେ ଖଣ୍ଡା ଧରି ବିଧାୟକ ନାଚୁଛନ୍ତି।

ତେବେ ଏଥିପୂର୍ବରୁ ଅନୁଷ୍ଠିତ ସାଧାରଣ ସଭାରେ ବିଧାୟକ ସାଏ ସେଠାରେ ଉପସ୍ଥିତ ସାଧାରଣଙ୍କ ଉଦ୍ଦେଶ୍ୟରେ ଉଦ୍‌ବୋଧନ ଦେଇଥିଲେ। ସେତେବେଳେ ସେ ସ୍ୱାଭାବିକ ଥିଲେ। ଏହାପରେ ଅନୁଷ୍ଠିତ ଶୋଭାଯାତ୍ରାରେ ତାଙ୍କ ନିକଟରେ ବ୍ୟତିକ୍ରମ ଦେଖିବାକୁ ମିଳିଥିଲା। ଏକ ଆଧ୍ୟାତ୍ମିକ କାର୍ଯ୍ୟକ୍ରମରେ ବିଧାୟକଙ୍କ ଏପରି ଆଚରଣ

କେତେ ହଜାର ଟଙ୍କା ନଷ୍ଟ ହୋଇଗଲେ ଲୋକେ ଖୁବ୍ ବ୍ୟସ୍ତ ହୋଇ ପଡନ୍ତି। କିନ୍ତୁ ସତ୍ୟରେ ଉପନୀତ ହେବା ଲାଗି ଉଦ୍ଦିଷ୍ଟ ଥିବା ଚେତନା ଓ ଶକ୍ତିର ମହାତରଙ୍ଗ ସବୁ ନଷ୍ଟ ହୋଇଗଲେ ଲୋକଙ୍କୁ ବାଧେ ନାହିଁ।
–ଶ୍ରୀମା

ଆମେରିକାର ବାଲାକୋଟ

ବିଶ୍ୱ ରାଜନୈତିକ ଦୃଶ୍ୟପଟକୁ ଦେଖିଲେ ଦିନକୁ ଦିନ ନୂଆ ପରୀକ୍ଷଣ ହେଉଥିବା ଲକ୍ଷ୍ୟ କରାଯାଉଛି। ବିରୋଧୀ ଯେଭଳି ଶାସନ ଗାଦିକୁ ଫେରି ନ ପାରିବେ ସେଥିଲାଗି ଚରମ କୌଶଳ ଆପଣାଯାଉଛି। ବିଗତ କିଛି ବର୍ଷ ହେବ ଭାରତଠାରୁ ଆରମ୍ଭକରି ଆମେରିକା ଯାଏ ଚାରିଆଡ଼େ ଏଭଳି ଶକ୍ତିଗୁଡ଼ିକର ଅଭ୍ୟୁଦୟ ଘଟୁଛି। ଭାରତରେ ଗତ ସାଧାରଣ ନିର୍ବାଚନ ପୂର୍ବରୁ ଲୋକଙ୍କ ମଧ୍ୟରେ ଦେଶପ୍ରେମ ସୃଷ୍ଟି କରାଯିବା ଲାଗି ବାଲାକୋଟ କାର୍ଯ୍ୟାନୁଷ୍ଠାନ କରାଯାଇଥିଲା ବୋଲି ବିରୋଧୀ ଅଭିଯୋଗ କରିଥିଲେ। ସଂଯୋଗବଶତଃ ପୁଲୱାମା ଆକ୍ରମଣ ପରେ ଏଠାକାର ଶାସକଙ୍କୁ ପ୍ରତିଆକ୍ରମଣ କରିବାର ସୁଯୋଗ ମିଳିଥିଲା ଏବଂ ତାହା ହିଁ ଶାସକ ଦଳକୁ ସଫଳତା ଦେଇଥିଲା। ସମ୍ଭବତଃ ଏକ ପ୍ରକାର ଚିନ୍ତାଧାରା ରଖି ଆମେରିକା ରାଷ୍ଟ୍ରପତି ଡୋନାଲ୍ଡ ଟ୍ରମ୍ପ ଏବେ ଇରାନ୍ ଉପରେ ଆକ୍ରମଣ କରିଛନ୍ତି। ସେଠାକାର ଦ୍ୱିତୀୟ ସର୍ବାଧିକ ଲୋକପ୍ରିୟ ସେନା କମାଣ୍ଡର ଜେନେରାଲ କାସିମ ସୋଲେମାନୀଙ୍କୁ ଆମେରିକା ସୈନ୍ୟ ୩ ଜାନୁୟାରୀ ୨୦୨୦ରେ ଯେଭଳି ଭାବେ ଇରାକ୍ ରାଜଧାନୀ ବାଗ୍‌ଦାଦରେ ହତ୍ୟା କଲେ, ସେଥିରୁ ଟ୍ରମ୍ପଙ୍କ ଆକ୍ରମଣାତ୍ମକ ଆଭିମୁଖ୍ୟ ସ୍ପଷ୍ଟ ବାରି ହୋଇପଡ଼ିଛି। ବିଶ୍ୱ ସମୁଦାୟ ଟ୍ରମ୍ପଙ୍କ ନିଷ୍ପତ୍ତିକୁ ଘୋର ନିନ୍ଦା କରିଛନ୍ତି। କିନ୍ତୁ ପ୍ରେସିଡେଣ୍ଟ ଟ୍ରମ୍ପ ସଫେଇ ଦେଇ କହିଛନ୍ତି ଯେ, ସୋଲେମାନୀ ଆମେରିକା ଉପରେ ଆକ୍ରମଣ କରିବାକୁ ଷଡ଼ଯନ୍ତ୍ର କରୁଥିବାରୁ ତାଙ୍କୁ ନିପାତ କରିଦିଆଯାଇଛି। ତେବେ ଦୀର୍ଘବର୍ଷ ଧରି ଆମେରିକା ଓ ଇରାନ୍ ମଧ୍ୟରେ ଲାଗି ରହିଥିବା ତିକ୍ତତାକୁ ଦୃଷ୍ଟିରେ ରଖି କିଛି ଦିନ ପୂର୍ବରୁ ଟ୍ରମ୍ପଙ୍କୁ ଉପଲକ୍ଷ୍ୟ କରି ସୋଲେମାନୀ କହିଥିଲେ ଯେ, ତୁମେ ଯୁଦ୍ଧ ଆରମ୍ଭ କଲେ ଆମେ ତାହାକୁ ଶେଷ କରିବୁ। ହେଲେ ଆମେରିକା ରକେଟ ମାଡ଼ରେ ସୋଲେମାନୀଙ୍କ ଜୀବନ ଗଲା। ତାଙ୍କ ମୃତ୍ୟୁ ପରେ ମଧ୍ୟପ୍ରାଚ୍ୟରେ ଯୁଦ୍ଧର ଆଶଙ୍କା ସୃଷ୍ଟି ହୋଇଛି । କାରଣ ସୋଲେମାନୀଙ୍କ ମୃତ୍ୟୁର ଗୋଟିଏ ଦିନ ପରେ ବାଗ୍‌ଦାଦର ଗ୍ରୀନ୍ ଜୋନ୍‌ରେ ଥିବା ଆମେରିକୀୟ ଦୂତାବାସକୁ ଟାର୍ଗେଟ କରାଯାଇଛି। ସୋଲେମାନୀ ନିହତ ହେବା ପରେ ଇରାନ୍‌ର ସୁପ୍ରିମ ଲିଡର ଆୟାତୋଲ୍ଲା ଅଲ୍ଲୀ ଖାମିନୀ ଆମେରିକା ବିରୋଧରେ ପ୍ରତିଶୋଧ ନିଆଯିବ ବୋଲି କହିଥିବାରୁ ବାଗ୍‌ଦାଦସ୍ଥିତ ଆମେରିକୀୟ ଦୂତାବାସ ଆକ୍ରମଣ ତେହେରାନ ଦ୍ୱାରା କରାଯାଇଥିବା ସ୍ପଷ୍ଟ ହେଉଛି। ଏପଟେ ଇରାନ୍ ଆମେରିକାର କୌଣସି କ୍ଷତି କଲେ ସେହି ଦେଶର ୫୨ଟି ଗୁରୁତ୍ୱପୂର୍ଣ୍ଣ ସ୍ଥାନ ଉପରେ ଆକ୍ରମଣ କରି ଉଡ଼ାଇ ଦିଆଯିବ ବୋଲି ଟ୍ରମ୍ପ ଚେତାବନୀ ଦେଲେଣି।

ଦେଖିବାକୁ ଗଲେ ଆମେରିକା ବିରୋଧରେ ଯୁଦ୍ଧ କରିବାର କ୍ଷମତା ଇରାନ୍ ପାଖରେ ଥିବା ଭଳି ମନେହୁଏ ନାହିଁ। ଅନ୍ୟ ଦେଶରେ ଥିବା ଦୂତାବାସ ଉପରେ ଆକ୍ରମଣ କରିବା ଦେଶ ପାଇଁ ଲଜ୍ଜାଜନକ। ଅନ୍ୟପଟେ ଇରାନ୍ ବିରୋଧରେ କାର୍ଯ୍ୟାନୁଷ୍ଠାନ ଗ୍ରହଣ କରିଥିବା ଟ୍ରମ୍ପ ପ୍ରଶାସନ ବାସ୍ତବରେ ଏହି ପରିସ୍ଥିତିକୁ କେତେଦୂର ନେବାକୁ ଇଚ୍ଛୁକ ତାହା ଏବେ କହିବା କଷ୍ଟକର। ୨୦୨୦ ନଭେମ୍ବରରେ ହେବାକୁ ଥିବା ଆମେରିକା ରାଷ୍ଟ୍ରପତି ନିର୍ବାଚନ ପୂର୍ବରୁ ନିଜର ବୀରତ୍ୱ ପ୍ରଦର୍ଶନ କରିବା ପାଇଁ ଏଭଳି ପଦକ୍ଷେପ ନେଉଛନ୍ତି ବୋଲି ଟ୍ରମ୍ପଙ୍କ ସମାଲୋଚକମାନେ କହୁଛନ୍ତି। ଯୁଦ୍ଧ ଯଦି ବୃଦ୍ଧି ପାଏ, ତେବେ ତାହା ଟ୍ରମ୍ପଙ୍କ ନିର୍ବାଚନ ଉପରେ କୁପ୍ରଭାବ ପକାଇପାରେ। କିନ୍ତୁ ସୀମିତ ଆକ୍ରମଣ କରାଯାଇ ନିଜର ଦକ୍ଷତା ପ୍ରଦର୍ଶନ କରିପାରିଲେ ତାହା ଟ୍ରମ୍ପଙ୍କୁ ସହାୟକ ହେବାର ସମ୍ଭାବନା ରହିଛି। ଏହାକୁ ଭାରତୀୟଙ୍କଠାରୁ କେହି ଅଧିକ ଭଲ ଭାବେ ବୁଝି ନ ଥିବେ। ଅନ୍ୟପଟେ ଟ୍ରମ୍ପ କହିଛନ୍ତି ଯେ, ସୋଲେମାନୀ ନୂଆଦିଲ୍ଲୀ ଓ ଲଣ୍ଡନରେ ଆତଙ୍କବାଦୀ କାର୍ଯ୍ୟକଳାପ ସହ ସମ୍ପୃକ୍ତ ଥିଲେ। ୨୦୧୨ ଫେବୃୟାରୀ ୧୩ରେ ଦିଲ୍ଲୀରେ ଘଟିଥିବା ବିସ୍ଫୋରଣକୁ ଟ୍ରମ୍ପ ଇଙ୍ଗିତ କରିଛନ୍ତି। ଉଲ୍ଲେଖଯୋଗ୍ୟ ଯେ, ଇସ୍ରାଏଲ ଦୂତାବାସର କୂଟନୀତିଜ୍ଞଙ୍କ ସ୍ତ୍ରୀ ତାଙ୍କ ପିଲାମାନଙ୍କୁ ସ୍କୁଲରୁ ଆଣିବାକୁ ଯାଉଥିବାବେଳେ ତାଙ୍କ କାର୍ ଉପରକୁ ବୋମାମାଡ଼ ହୋଇଥିଲା। ସେଥିରେ କେହି ମୃତାହତ ହୋଇ ନ ଥିଲେ। ଉକ୍ତ ବୋମାମାଡ଼ ସହ ସୋଲେମାନୀ ନେତୃତ୍ୱାଧୀନ ଇରାନ୍‌ର ରିଭୋଲ୍ୟୁଶନାରୀ ଗାର୍ଡସ୍ ସମ୍ପୃକ୍ତ ଥିବା ଦିଲ୍ଲୀ ପୋଲିସ ତଦନ୍ତରୁ ଜାଣିବାକୁ ପାଇଥିଲା। ଏବର ପରିସ୍ଥିତି ଦେଖିଲେ ସୋଲେମାନୀଙ୍କ ହତ୍ୟା ପାଇଁ ଆମେରିକା ନିନ୍ଦିତ ହୋଇଥିବାରୁ ଏବେ ଭାରତ ସମେତ ଅନ୍ୟାନ୍ୟ ଦେଶକୁ କୂଟନୈତିକ ସମର୍ଥନ ହାସଲ କରିବାକୁ ଟ୍ରମ୍ପ ଏଭଳି ଉଦ୍ୟମ କରୁଥିବା କୁହାଯାଉଛି।

ମନେରଖିବାକୁ ହେବ ଯେ, ଭାରତର ପୁଞ୍ଜିନିବେଶ ଇରାନ୍‌ର ଚବାହାର ବନ୍ଦରରେ କରାଯାଇଛି। ସେଥିପାଇଁ ଇରାନ୍‌ରେ କୌଣସି ପ୍ରକାର ଯୁଦ୍ଧ କିମ୍ବା ଅସ୍ଥିରତା ସୃଷ୍ଟି ହେଲେ ତାହା ସିଧାସଳଖ ଭାରତକୁ ପ୍ରଭାବିତ କରିବ। ବିଶେଷକରି ଭାରତର ତୈଳ ଆମଦାନୀ ଅନ୍ୟ ଉପସାଗରୀୟ ଦେଶ ସମେତ ଇରାନ୍‌ଠାରୁ ମଧ୍ୟ କରାଯାଉଛି। ସେଥିପାଇଁ ଆମେରିକା ସୃଷ୍ଟି କରିଥିବା ଅସ୍ଥିରତା ଯୋଗୁ ଭାରତ କ୍ଷତି ସହିପାରେ। ଏଭଳି ପ୍ରଚ୍ଛଦପଟରେ ଭାରତର କୂଟନୈତିକ ଦକ୍ଷତା ଉପରେ ଏକ ଝଡ଼ ସୃଷ୍ଟି ହୋଇଛି। ଇରାନ୍ ସହିତ ସୁସମ୍ପର୍କ ରଖିଥିବା ଓ ସେଠାରେ ପୁଞ୍ଜିନିବେଶ କରିଥିବା ଭାରତ ନିରପେକ୍ଷ ରହିବା କଷ୍ଟକର। ନିଜ ପଡ଼ୋଶୀର ବିପଦ ପଡ଼ିବା ବେଳେ ଯଦି ଭାରତ ତାହାର ନିରପେକ୍ଷତା ଦେଖାଇବାକୁ ଯିବ, ତେବେ ଭବିଷ୍ୟତରେ ଆଉ ଗୋଟିଏ ଶକ୍ତିଶାଳୀ ପଡ଼ୋଶୀ ଶତ୍ରୁ ପାଲଟିବ। ଏଥିସହିତ ଆମେରିକାକୁ ବିରକ୍ତ କଲେ ତାହା ମଧ୍ୟ ଭାରତ ସକାଶେ ମହଙ୍ଗା ପଡ଼ିବ। କିନ୍ତୁ ଆଜିର ଭାରତର ଆଭ୍ୟନ୍ତରୀଣ ସମସ୍ୟାରେ ନିଆଁ ଲଗାଉଥିବା ମୋଦି ସରକାର ନିଜର ଭାରସାମ୍ୟ କେତେଦୂର ରଖିପାରିବେ ତାହା ଏକ ବଡ଼ ପ୍ରଶ୍ନବାଚୀ। ଆମେ ଏକ ଦାୟିତ୍ୱସମ୍ପନ୍ନ ଦେଶ ଭାବେ ନିଜର ଆଭିମୁଖ୍ୟକୁ କେଉଁଭଳି ଉତ୍‌ଥାପନ କରିବୁ ତାହା ବିଶ୍ୱ ଦରବାରରେ ନିଷ୍ପତ୍ତି ନିଆଯିବ। ଦୁଃଖର ବିଷୟ ଯେ ପାକିସ୍ତାନସ୍ଥିତ ନାନ୍‌କାନ୍ ସାହିବ ଗୁରୁଦ୍ୱାରା ଉପରେ ଆକ୍ରମଣ ଆମର ଦୁଇ ମୁଖ୍ୟ ରାଜନୈତିକ ଦଳକୁ ରାସ୍ତାକୁ ଟାଣିଆଣିଥିବା ବେଳେ ଇରାନ୍ ଘଟଣା ଭାରତ ପାଇଁ ଗୁରୁତ୍ୱ ରଖୁ ନାହିଁ। ପାକିସ୍ତାନ ପରି ଏକ ପିମ୍ପୁଡ଼ି ଭଳି ରାଷ୍ଟ୍ରକୁ ଅଧିକ ମାତ୍ରାରେ ନଜର ଦେଉଥିବା ଭାରତ ଏବେ ନିଜର ପରିସ୍ଥିତିକୁ ପୁନର୍ବିଚାର କରିବା ଦରକାର।

ଅନ୍ୟ ଏକ ଦୃଷ୍ଟିକୋଣରୁ ଦେଖିଲେ ଏକ ନୂଆ ସମୀକରଣ ସାମ୍ନାକୁ ଆସୁଛି। ନିକଟ ଅତୀତରେ ସୌଦି ଆରବର ତୈଳ ଟ୍ୟାଙ୍କ ଉପରେ ଇରାନ୍ ସମର୍ଥିତ ୟେମେନୀ ବିଦ୍ରୋହୀମାନେ ଡ୍ରୋନ୍ ଆକ୍ରମଣ କରିଥିଲେ। ପେଟ୍ରୋଲିୟମ ପଦାର୍ଥକୁ ଆଖି ଆଗରେ ରଖି ଏବେ ସୌଦି ଆରବକୁ ଆମେରିକା ଖୁସି କରିବାକୁ ଚାହୁଁଛି। ତେଣୁ ଇରାନ୍ ଉପରେ ଆକ୍ରମଣ କରିବା ପଛରେ ଆମେରିକାର ଲୁକ୍କାୟିତ ଇଚ୍ଛା ରହିଥାଇପାରେ। ଇରାନ୍ ଓ ଭାରତର ସମ୍ପର୍କ ଭଲ ରହିଥିବାରୁ ସୌଦି ଆରବ ମଧ୍ୟ ପାକିସ୍ତାନକୁ ସମର୍ଥନ କଲାଣି। ଭାରତକୁ ଅକଳରେ ପକାଇବାକୁ ଚାହିଁ ମାଲେସିଆଠାରେ ଇସ୍‌ଲାମୀୟ ସହଯୋଗ ସଙ୍ଗଠନ (ଓଆଇସି)ରେ ଯୋଗ ନ ଦେବା ପାଇଁ ଇସ୍‌ଲାମାବାଦକୁ ରିୟାଦ କହିଥିଲା। ସେହି ଦୃଷ୍ଟିରୁ ପାକିସ୍ତାନ କୁଆଲାଲମପୁରରେ ହୋଇଥିବା ବୈଠକରେ ଯୋଗ ଦେଇ ନ ଥିଲା। ପାକିସ୍ତାନକୁ ଖୁସି କରିବା ପାଇଁ ସୌଦି ଆରବ ପୁଣି ଏକ ଇସ୍‌ଲାମିକ୍ ବୈଠକ କରି ସେଥିରେ କଶ୍ମୀର ପ୍ରସଙ୍ଗ ଉଠାଇବ ବୋଲି କହିଛି। ଏଭଳି ଏକ ଜଟିଳ କୂଟନୈତିକ ପୃଷ୍ଠଭୂମିରେ ଭାରତକୁ ସତର୍କତାର ସହିତ ପଦକ୍ଷେପ ନେବାକୁ ପଡ଼ିବ।

ନାରୀ ନିର୍ଯାତନା ଓ ତା'ର ନିଦାନ

ଡ. ପ୍ରଫୁଲ୍ଲ କୁମାର ସାହୁ

ବାଣୀରେ ହେଉ କି ଠାଣିରେ ମହିଳାଙ୍କ ପ୍ରତି ଅସଦାଚରଣ ସଭ୍ୟ ସମାଜ ପାଇଁ ସର୍ବଦା ନିନ୍ଦନୀୟ। ମାତ୍ର ଆମ ଦେଶରେ ବାରମ୍ବାର ଘଟିଚାଲିଛି ଗଣବଳାତ୍କାର ଓ ହତ୍ୟା ଆଦି କଳଙ୍କିତ, ବୀଭତ୍ସ ଓ ଲୋମହର୍ଷଣକାରୀ ଘଟଣା। ଥମ୍‌ସନ୍ ରିଓଟର୍ସ ଫାଉଣ୍ଡେଶନ ପକ୍ଷରୁ ବିଶ୍ୱବ୍ୟାପୀ ମହିଳାଙ୍କ ସୁରକ୍ଷାକୁ ନେଇ କରାଯାଇଥିବା ଏକ ସର୍ଭେ ରିପୋର୍ଟ ଅନୁଯାୟୀ ମହିଳାଙ୍କ ପ୍ରତି ଯୌନ ହିଂସା କ୍ଷେତ୍ରରେ ବିପଜ୍ଜନକ ରାଷ୍ଟ୍ରଭାବେ ଭାରତ ଏବେ ସବା ଆଗରେ। ନିଜକୁ ସଭ୍ୟ ସଂସ୍କୃତିସମ୍ପନ୍ନ ଓ ପାଶ୍ଚାତ୍ୟ ଲୋକଙ୍କଠାରୁ ଚରିତ୍ରବାନ୍ ବୋଲି ଭ୍ରମରେ ଥିବା ଭାରତୀୟଙ୍କ ପାଇଁ ଏହା ନିଶ୍ଚୟ ଏକ ସମୂହ ଲଜ୍ଜା। ଦିଲ୍ଲୀ ନିର୍ଭୟା ବଳାତ୍କାର ପରବର୍ତ୍ତୀ ଜନଅସନ୍ତୋଷକୁ ଦୃଷ୍ଟିରେ ରଖି ଆମ ଦେଶରେ ତିଆରି ହୋଇଥିଲା କାର୍ଯ୍ୟକାରୀ ହୋଇଥିଲା ପୋକ୍‌ସୋ ଆଇନ। ମାତ୍ର ଏତେ କଠୋର ଆଇନ କାର୍ଯ୍ୟକାରୀ ହେବା ସତ୍ତ୍ୱେ ଥମିବାର ନାଁ ଧରିଲାନି ନାରୀ ନିର୍ଯାତନା। ଗଣମାଧ୍ୟମରେ ପ୍ରକାଶ ପାଇଥିବା ଏକ ତଥ୍ୟ ଅନୁଯାୟୀ ଦେଶରେ ପ୍ରତି ୧୫ ମିନିଟ୍‌ରେ ଶାରୀରିକ ନିର୍ଯାତନାରେ ଶିକାର ହେଉଛନ୍ତି ଜଣେ ଲେଖାଏ ଶିଶୁକନ୍ୟା ଓ ମହିଳା। ସମାଜ ଯଦି ମହିଳା ଓ ଶିଶୁଙ୍କୁ ସୁରକ୍ଷା ଦେଇ ନ ପାରିଲା, ତେବେ କ'ଣ ମୂଲ୍ୟ ଅଛି ସେ କଠୋର ଆଇନ ତିଆରି କରିବାର? ସାଧାରଣତଃ ଯେଉଁଠି ଗଣବଳାତ୍କାର ଭଳି ଅମାନବୀୟ ଘଟଣା ବିରୋଧରେ ଯଥାର୍ଥ ପ୍ରତିକ୍ରିୟା ସୃଷ୍ଟି ହୁଏନି ସେଠାରେ ଆଙ୍ଗୁଳି ଉଠେ ଗଣ ବିବେକର ଅବକ୍ଷୟ ଆଡ଼କୁ। ମାତ୍ର ଗଣବଳାତ୍କାର ଭଳି ଜଘନ୍ୟ ଅପରାଧକୁ କେବେ ବରଦାସ୍ତ କରିନି ଭାରତୀୟ ଗଣବିବେକ। ୨୦୧୨ରେ ଦେଶର ଗଣବିବେକକୁ ଦୋହଲାଇ ଦେଇଥିଲା ଦିଲ୍ଲୀର ନିର୍ଭୟା ଗଣବଳାତ୍କାର ଘଟଣା। ତା'ର ସର୍ବତମ ଦୃଷ୍ଟାନ୍ତ ହେଉଛି ଗତ ନଭେମ୍ବର ୨୭ ତାରିଖ ହାଇଦ୍ରାବାଦରେ ଘଟିଯାଇଥିବା ମହିଳା ପ୍ରାଣୀ ଚିକିତ୍ସକ ପ୍ରିୟଙ୍କା ରେଡ଼ି ଗଣବଳାତ୍କାର ଓ ହତ୍ୟା ପରବର୍ତ୍ତୀ ପ୍ରତିକ୍ରିୟା। ଲୋକେ ଏତେ ଉତ୍ତ୍ୟକ୍ତ ହୋଇଯାଇଥିଲେ ଯେ ଘଟଣାରେ ସମ୍ପୃକ୍ତ ୪ ଅଭିଯୁକ୍ତଙ୍କୁ ପୋଲିସ ଗୁଳି (ଏନ୍‌କାଉଣ୍ଟର) କରି ମାରିଦେବା ପରେ ସାରା ଦେଶରେ ଖେଳିଗଲା ଏକ ଉତ୍ସବମୟ ବାତାବରଣ। ଯେଉଁ ପରିସ୍ଥିତିରେ ଏନ୍‌କାଉଣ୍ଟର ହେଉନା କାହିଁକି ଅଭିଯୁକ୍ତମାନଙ୍କୁ ତ୍ୱରିତ ଦଣ୍ଡ ଦେଇଥିବାରୁ ତେଲେଙ୍ଗାନା ପୋଲିସ ଉପରେ ଅଜାଡ଼ି ହୋଇପଡ଼ିଲା ଉଚ୍ଛ୍ୱସିତ ପ୍ରଶଂସା।

କୁହାଯାଏ ନେତୃତ୍ୱ ଯେଉଁଠି ଅନୈତିକ ସେଠାରେ ଅପରାଧୀଙ୍କ ଦୌରାତ୍ମ୍ୟରେ ଅସ୍ୱଚ୍ଛ ହୋଇଯାଏ ରାଷ୍ଟ୍ରର ଛବି। ବାସ୍ତବରେ ଆମ ଗଣତନ୍ତ୍ରର ମନ୍ଦିର କୁହାଯାଉଥିବା ସଂସଦରେ ବଢି ବଢି ଚାଲିଛି ଅପରାଧ ପୃଷ୍ଠଭୂମି ଥିବା ଜନପ୍ରତିନିଧିଙ୍କ ସଂଖ୍ୟା। ସେହି ଅପରାଧୀମାନେ ମାନ୍ୟବର ସାଜି ସଂସଦରେ ଆଇନ ତିଆରି କରୁଛନ୍ତି ଏବଂ ସେମାନଙ୍କ ରାଜନୈତିକ ଛଳନା ଓ ଶଠତା ଯୋଗୁ ଆଇନ କାର୍ଯ୍ୟକାରୀ ହୋଇପାରୁନି ଠିକଣା ଢଙ୍ଗରେ। ଗଣବଳାତ୍କାର ଓ ହତ୍ୟାକାଣ୍ଡ ଆଦି ଲୋମହର୍ଷଣକାରୀ ଘଟଣା ଗଣବିବେକକୁ ଦୋହଲାଇ ଦିଏ ସତ, କିନ୍ତୁ ଏଥିରେ ଆମ ମାନ୍ୟବରମାନଙ୍କୁ ମିଳିଯାଏ କୁମ୍ଭୀରକାନ୍ଦଣା କାନ୍ଦିବାର ମଉକା। ରାଜ୍ୟ ବିଧାନସଭାଠାରୁ କେନ୍ଦ୍ର ସଂସଦ ପର୍ଯ୍ୟନ୍ତ ସବୁଠି ଆରମ୍ଭ ହୋଇଯାଏ ତୁମ୍ବିତୋଫାନ, କଥା କଟାକଟି ଏବଂ ଆରୋପ ପ୍ରତ୍ୟାରୋପ। ଏପରି କି ମହିଳା ପ୍ରତିନିଧିମାନେ ମଧ୍ୟ ଏଭଳି ସ୍ପର୍ଶକାତର ପ୍ରସଙ୍ଗକୁ ଦେଖିନ୍ତି ଦଳୀୟ ଦୃଷ୍ଟିଭଙ୍ଗୀରେ। ଅପରାଧ ରୋକିବା ଦିଗରେ ଗଠନମୂଳକ ଆଲୋଚନା ପରିବର୍ତ୍ତେ ବିତର୍କକୁ ଭଣ୍ଡୁର କରିବା ପାଇଁ ନାରାବାଜି କରନ୍ତି ପରସ୍ପର ବିରୋଧରେ। ଉତ୍ତରପ୍ରଦେଶ ଉନ୍ନାଓରେ ନାବାଳିକା ବଳାତ୍କାର ଅପରାଧରେ ଏବେ ଅଦାଲତରେ ଦୋଷୀସାବ୍ୟସ୍ତ ହୋଇଛନ୍ତି ଜଣେ ମାନ୍ୟବାର ବିଧାୟକ। କଶ୍ମୀରର କଠୁଆରେ ବଳାତ୍କାର ଅଭିଯୁକ୍ତଙ୍କ ସପକ୍ଷରେ ଦୁଇଜଣ ମନ୍ତ୍ରୀଙ୍କ ବୟାନବାଜି ଓ ଶୋଭାଯାତ୍ରାରୁ ବାରିହୋଇ ପଡ଼େ ସେମାନଙ୍କ ଆପରାଧିକ ପୃଷ୍ଠଭୂମି।

ବିହାରର ମୁଜାଫର ନଗର ସ୍ଥିତ ବାଳାଶ୍ରମ ହେଉ କି ଉତ୍ତରପ୍ରଦେଶର ଦେଓରିଆ ଆଶ୍ରମ ଗୃହ ହେଉ, ଏଠି ସେବା ନାଁରେ ଛଦ୍ମ ସମାଜସେବୀଙ୍କ ଦ୍ୱାରା ଚାଲିଥିବା ଯୌନ ଶୋଷଣ ସମ୍ପର୍କରେ କ'ଣ ଜାଣି ନ ଥିଲେ ସ୍ଥାନୀୟ ମାନ୍ୟବରମାନେ? ଏହିମାନଙ୍କ ବାହୁଛାୟା ତଳେ ଥିବା ଭୟଙ୍କର କୀଟମାନଙ୍କ କ୍ଷୁଧିତ ଦଂଶନରେ ଝରିପଡୁଛନ୍ତି କୁନ୍ଦୁଲିରୁ କଠୁଆ ଯାଏ ସୁନ୍ଦର ଉଦ୍ୟାନର ଅନେକ ନିଷ୍ପାପ କଳିକା। ଗଣବଳାତ୍କାର ଭଳି ଜଘନ୍ୟ ଅପରାଧରେ ସଂଶ୍ଳିଷ୍ଟ ଅଭିଯୁକ୍ତମାନଙ୍କୁ ତୁରନ୍ତ ଦଣ୍ଡ ବିଧାନ ପାଇଁ ଏଠାରେ ରହିଛି ସ୍ୱତନ୍ତ୍ର ଅଦାଲତ ଗଠନର ପ୍ରାବଧାନ। ମାତ୍ର ମାନ୍ୟବରମାନଙ୍କ ଅଯଥା ହସ୍ତକ୍ଷେପ ପୋଲିସର ତ୍ରୁଟିଯୁକ୍ତ ତଦନ୍ତ ଓ ବେପରୁଆ ଅଭିଯୋଗ ଫର୍ଦ୍ଦ ପ୍ରସ୍ତୁତି ଓ ସରକାରୀ ଓକିଲ ନିଯୁକ୍ତି ରାଜନୈତିକ ପକ୍ଷପାତିତା ଆଦି କାରଣରୁ ବିଚାର ପ୍ରକ୍ରିୟା ବିଳମ୍ବିତ ହେବା ସହିତ ଅନେକ କ୍ଷେତ୍ରରେ ଆଇନ ଜାଲରୁ ଖସିଯିବା ପାଇଁ ସକ୍ଷମ ହେଉଛି ଅପରାଧୀ। ନିର୍ଭୟା ଗଣବଳାତ୍କାରର ୭ବର୍ଷ ପରେ ବି ଏଯାବତ୍ ଅପରାଧୀମାନଙ୍କୁ ମିଳିନି ଶାସ୍ତି। ଏଥିପାଇଁ ବ୍ୟବସ୍ଥା ଉପରେ ରହୁନି ଲୋକଙ୍କ ଭରସା। ସେମାନେ ଚାହୁଁଛନ୍ତି ଦୋଷୀ ପ୍ରତି ତୁରନ୍ତ ଦୃଷ୍ଟାନ୍ତମୂଳକ ଦଣ୍ଡବିଧାନ ହେଉ ଏବଂ ସେହି ଭାବାବେଗର ଏକ ପ୍ରତିଫଳନ ଦେଖିବାକୁ ମିଳିଲା ହାଇଦ୍ରାବାଦ ଏନ୍‌କାଉଣ୍ଟର ପରେ।

ସାଧାରଣତଃ ପୋଲିସର ଚରିତ୍ର ଓ କାର୍ଯ୍ୟାବଳୀ ସର୍ବଦା ସନ୍ଦେହାଚ୍ଛନ୍ନ ଏବଂ ସାରା ଦେଶରେ ପ୍ରାୟତଃ ସମାନ। ଚାପର ବଶବର୍ତ୍ତୀ ହୋଇ କିମ୍ବା ପ୍ରତିଶୋଧ ନେବା ନିମନ୍ତେ ଏନ୍‌କାଉଣ୍ଟର ନାଟକ ରଚନା କରିବାରେ ସେ ସିଦ୍ଧହସ୍ତ। ତେବେ ତା'ର ରେକର୍ଡ ଯାହାହେଉନା କାହିଁକି ହାଇଦ୍ରାବାଦ ଘଟଣାର ମାତ୍ର ୨୪ ଘଣ୍ଟା ଭିତରେ ୪ ଜଣ ଅଭିଯୁକ୍ତଙ୍କୁ ଧରିଆଣି କୋର୍ଟଚାଲାଣ କରିବା ଏବଂ ତଦନ୍ତ କରିବା ନିମନ୍ତେ ଅଭିଯୁକ୍ତମାନଙ୍କୁ ଘଟଣା ସ୍ଥଳକୁ ନେଇ ଏନ୍‌କାଉଣ୍ଟର କରିବା ଫଳରେ ଅପରାଧୀଙ୍କୁ ମିଳିଲା ତ୍ୱରିତ ଦଣ୍ଡ। ମାତ୍ର ବିଡ଼ମ୍ବନାର ବିଷୟ ଅପରାଧୀଙ୍କୁ ତ୍ୱରିତ ଦଣ୍ଡ ମିଳିବା ସତ୍ତ୍ୱେ ଏଭଳି ଜଘନ୍ୟ ଘଟଣା ଘଟିବାରେ ଲାଗିଲାନି ରୋକ୍। ଏବେ ପ୍ରତିଦିନ ଗଣମାଧ୍ୟମରେ ପ୍ରକାଶ ପାଉଛି ଦେଶରେ କେଉଁଠି ନା କେଉଁଠି ଘଟୁଥିବା ଗଣବଳାତ୍କାର ଖବର। ଅର୍ଥାତ୍ ବଳାତ୍କାରୀଙ୍କୁ ଧରିଆଣି ତତ୍କାଳ ଫାଶୀ ଖୁଣ୍ଟରେ ଝୁଲେଇଦେଲେ ବି ସରିବନି ଯୁଦ୍ଧ। କାରଣ ଦଣ୍ଡର ଭୟ ଦେଖାଇ ଅପରାଧୀଙ୍କୁ ଦବାଇ ଦିଆଯାଇ ପାରେ, ମାତ୍ର ଏହାଦ୍ୱାରା ମରିବନି ଅପରାଧପ୍ରବଣତା, ଅଥଚ ଏହା ଅପରାଧଠାରୁ ଆହୁରି ଭୟଙ୍କର। ଏହି ପ୍ରବଣତା ମନର ଏକ ନିଭୃତ ସ୍ଥାନରେ ଲୁଚିରହିଥାଏ ସୁଯୋଗ ଅପେକ୍ଷାରେ। ସୁଯୋଗ ପାଇବା ମାତ୍ରେ ବିବେକର ତଣ୍ଟି ମୋଡ଼ିଦେଇ ବଳାତ୍କାରରେ ପ୍ରବୃତ୍ତ ହୋଇଯାଏ ଏକ ଯନ୍ତ୍ରଚାଳିତ ରୋବୋ ପରି। ତେଣୁ କଠୋର ଦଣ୍ଡର ଭୟ ଦେଖାଇ ଅପରାଧପ୍ରବଣତାକୁ ଦୂର କରାଯାଇ ପାରିବନି, ବରଂ ଏଥିପାଇଁ ଲୋଡ଼ା ଏକ ସୁସ୍ଥ ସୁନ୍ଦର ସାମାଜିକ ପରିବେଶ। ସେହି ସୁସ୍ଥ ସୁନ୍ଦର ସାମାଜିକ ପରିବେଶ ଓ ଶୁଦ୍ଧପୂତ ଜୀବନଶୈଳୀ ପାଇଁ ଗାନ୍ଧିଜୀ ଚାହୁଁଥିଲେ ଏକ ନିଶାମୁକ୍ତ ସମାଜ। ମାତ୍ର ଦେଶରେ ଏବେ ସମସ୍ତଙ୍କୁ ମଦ ଖୁଆଇ ଉନ୍ମୁକ୍ତ କରି ଦିଆଗଲା ନାରୀ ନିର୍ଯାତନାର ପଥ। ନାରୀର ରୂପଶୋଭାକୁ ଲୋଭିଲା ଆଖିରେ ଚାହିଁବା ପୁରୁଷର ଏକ ଆଦିମ ପ୍ରକୃତି। ତା'ର ଏହି ଆଦିମ ଇଚ୍ଛାକୁ ଏବେ ବହୁ ମାତ୍ରାରେ ପ୍ରୋତ୍ସାହିତ କରୁଛି ଅଶ୍ଳୀଳତା। ରାମାୟଣରେ ଅଛି ଲକ୍ଷ୍ମଣରେଖା ଅତିକ୍ରମ କରିବା କାରଣରୁ ସୀତାଙ୍କୁ ଅପହରଣ କରିନେଲା ରାବଣ। ଏହାକୁ ଏକ କାରଣ ବୋଲି କିଏ ମାନୁ ବା ନ ମାନୁ, କବିବର ରାଧାନାଥ ରାୟ ଲେଖିଛନ୍ତି "ଯେ ଯେତେ ଦାମ୍ଭିକ ମୋତେ ଅଛଇ ଜଣା, ଫୁଲଶର ଆ

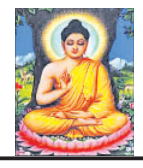

ଏ ଜନ୍ମରେ ସୁକର୍ମ କଲେ ଆଗାମୀ ଜନ୍ମରେ ଉଚ୍ଚତର ଜୀବନ ମିଳେ।
- ଗୌତମବୁଦ୍ଧ

ସଂକ୍ଷେପରେ

ଅବ୍ୟବସ୍ଥା ଘେରରେ ଛତିଆ ବସ୍‌ଷ୍ଟାଣ୍ଡ

ପାନୀୟ ଜଳ, ଆଲୋକୀକରଣ ବ୍ୟବସ୍ଥା କରିବାକୁ ଦାବି

ଛତିଆ,୫।୧(ଡି.ଏନ୍.ଏ.): ଯାଜପୁର ଜିଲାର ଛତିଆ ଏକ ପ୍ରମୁଖ ବସ୍‌ଷ୍ଟାଣ୍ଡଭାବେ ପରିଚିତ। ଏହି ବସ୍‌ଷ୍ଟାଣ୍ଡ ଉପରେ ଯାଜପୁର, ଢେଙ୍କାନାଳ, କଟକ ଜିଲାର ଯାତ୍ରୀ ଦୈନିକ ନିର୍ଭର କରିଥାନ୍ତି। ଏହା ସହିତ ପ୍ରତିଦିନ ଛତିଆ ମନ୍ଦିରକୁ ବସ୍ ଯୋଗେ ଅନେକ ପର୍ଯ୍ୟଟକ ମଧ୍ୟ ଆସିଥାନ୍ତି। ଏଠାରେ ସରକାରୀ, ବେସରକାରୀ ଶିକ୍ଷାନୁଷ୍ଠାନ ଓ ବିଭିନ୍ନ କାର୍ଯ୍ୟାଳୟ ରହିଛି। ଫଳରେ ପ୍ରତିଦିନ ବହୁସଂଖ୍ୟକ ଲୋକ ଉକ୍ତ ବସ୍‌ଷ୍ଟାଣ୍ଡ ଉପରେ ନିର୍ଭର କରି ଯାତାୟାତ କରିଥାନ୍ତି। କିନ୍ତୁ ପରିତାପର ବିଷୟ ଯେ, ଏଭଳି ଏକ ଜନବହୁଳ ବସ୍‌ଷ୍ଟାଣ୍ଡ ଅନେକ ଅବ୍ୟବସ୍ଥା ଦେଇ ଗତି କରୁଛି। ଏହି ବସ୍‌ଷ୍ଟାଣ୍ଡରେ ଆଲୋକୀକରଣ କିମ୍ବା ପାନୀୟ ଜଳର ବ୍ୟବସ୍ଥା ହୋଇନାହିଁ। ଫଳରେ ଯାତ୍ରୀମାନେ ନାନା ଅସୁବିଧାର ସମ୍ମୁଖୀନ ହେଉଥିବା ଦେଖାଦେଇଛି। ସନ୍ଧ୍ୟାରେ ଆଲୋକୀକରଣର କୌଣସି ବ୍ୟବସ୍ଥା ନ ଥିବାରୁ ଅସାମାଜିକ ବ୍ୟକ୍ତିଙ୍କ ଦୌରାତ୍ମ୍ୟ ବଢ଼ି ଚାଲିଛି। ଯାତ୍ରୀମାନେ ଭୟଭୀତ ଅବସ୍ଥାରେ ଯାତାୟାତ କରୁଥିବା ପରିଲକ୍ଷିତ ହେଉଛି। ଏହା ବ୍ୟତୀତ ପାନୀୟ ଜଳ ମଧ୍ୟ ଯାତ୍ରୀଙ୍କ ଅସୁବିଧାକୁ ଦ୍ୱିଗୁଣିତ କରିଦେଇଛି। ବିଭାଗୀୟ କର୍ତ୍ତୃପକ୍ଷ ଏହି ବସ୍‌ଷ୍ଟାଣ୍ଡର ଗୁରୁତ୍ୱକୁ ଉପଲବ୍ଧି କରି ପାନୀୟ ଜଳ ଓ ଆଲୋକୀକରଣ ବ୍ୟବସ୍ଥା କରିବା ପାଇଁ ଯାତ୍ରୀ ଏବଂ ସ୍ଥାନୀୟ ବୁଦ୍ଧିଜୀବୀ ଦାବି କରିଛନ୍ତି।

କେଡିଏମ୍‌ର ସୁପରଟେନ୍ କ୍ରିକେଟ ଟୁର୍ନାମେଣ୍ଟ : ଗଙ୍ଗାଧରପୁର ବିଜୟୀ

ଧର୍ମଶାଳା,୫।୧(ଡିଏନ୍ଏ): କଳ୍ପତରୁ ଦାସ ନ୍ୟାଶନାଲ ଫାଉଣ୍ଡେଶନ ପକ୍ଷରୁ ୫ମ କେଡିଏମ କ୍ରିକେଟ ଟୁର୍ନାମେଣ୍ଟ କଳ୍ପତରୁ ଦାସ ଷ୍ଟାଡିୟମଠାରେ ଖେଳାଯାଉଛି। ଏଥିରେ ସୁପରଟେନରେ ପ୍ରବେଶ କରିଥିବା ଟିମ ମଧ୍ୟରୁ ଗୋଟିଏ ମ୍ୟାଚ ରବିବାର ଅନୁଷ୍ଠିତ ହୋଇଯାଇଥିଲା। ବେଳେ ୨ୟ ମ୍ୟାଚଟି ବିଦ୍ୟୁତ ସରବରାହ ଯୋଗୁ ବାଧାପ୍ରାପ୍ତ ହୋଇଛି।। ପ୍ରଥମ ମ୍ୟାଚରେ ପ୍ରଥାମଖଣ୍ଡିକୁ ୪୫ ରନରେ ପରାସ୍ତ କରି ଗଙ୍ଗାଧରପୁର ବିଜୟୀ ହୋଇଥିବାବେଳେ ଦ୍ୱିତୀୟ ମ୍ୟାଚରେ କୋତପୁର ଟିମକୁ ୬ ୱିକେଟରେ ପରାସ୍ତ କରି ଜାରକା ଟିମ ବିଜୟୀ ହୋଇଛି। ପ୍ରଥମ ମ୍ୟାଚରେ ଗଙ୍ଗାଧରପୁର ଦଳ ବ୍ୟାଟିଂ କରି ୧୫ ଓଭରରେ ୯ ୱିକେଟ୍ ହରାଇ ୧୬୯ ରନ ସଂଗ୍ରହ କରିଥିଲା। ଜବାବରେ ପ୍ରଥମାଖଣ୍ଡି ଦଳ ବ୍ୟାଟିଂ କରି ୧୪ ଓଭରରେ ସମସ୍ତ ୱିକେଟ ହରାଇ ୧୨୪ ରନ କରି ପରାସ୍ତ ହୋଇଥିଲା। ଦଳ ପକ୍ଷରୁ ତାପସ ଜେନା ୨୩ ଓ ମାନସ ପରିଡା ୧୯ ରନ କରିଥିଲେ। ମ୍ୟାଚକୁ ଇନ୍ତେକାବ ଆଲମ ଓ ଅମରେଶ ପରିଡା ପରିଚାଳନା କରିଥିଲେ। ସୋମବାର ରାଇଛନ୍ଦା ସହିତ ଜାବରା ଓ ପଟୁଣିଆ ସହିତ ଅଞ୍ଜିରା ପଞ୍ଚାୟତ ମଧ୍ୟରେ ଖେଳ ଅନୁଷ୍ଠିତ ହେବ ବୋଲି ଆୟୋଜକମାନେ ଜଣାଇଛନ୍ତି।

ପ୍ରକାଶ ମେମୋରିଆଲ କ୍ରିକେଟ ଟୁର୍ନାମେଣ୍ଟ ଉଦ୍‌ଘାଟିତ

ଛତିଆ,୫।୧(ଡି.ଏ.ଏନ୍.): ଛତିଆ ନିକଟସ୍ଥ କଇଥା ପଞ୍ଚାୟତ ଛେଦା କ୍ରିକେଟ କ୍ଲବ ଆନୁକୂଲ୍ୟରେ ଛେଦା ପଡ଼ିଆରେ ରବିବାର ପ୍ରକାଶ ମେମୋରିଆଲ କ୍ରିକେଟ୍ ଟୁର୍ନାମେଣ୍ଟ ଉଦ୍‌ଘାଟିତ ହୋଇଯାଇଛି। ମୁଖ୍ୟ ଅତିଥିଭାବେ ଚିନ୍ମୟ ନାୟକ ଯୋଗଦେଇ ଟୁର୍ନାମେଣ୍ଟକୁ ଉଦ୍‌ଘାଟନ କରିଥିଲେ। ପ୍ରଥମ ଦିବସରେ ୨ଟି ମ୍ୟାଚ୍ ଅନୁଷ୍ଠିତ ହୋଇଥିଲା। ଉଦ୍‌ଘାଟନୀ ମ୍ୟାଚ ରାମପୁର ଏବଂ ପୁରୁଷୋତ୍ତମପୁର ମଧ୍ୟରେ ଅନୁଷ୍ଠିତ ହୋଇଥିଲା। ମ୍ୟାଚ୍‌ରେ ରାମପୁର ଟସ୍ ଜିତି ନିର୍ଦ୍ଧାରିତ ଓଭରରେ ୭ ୱିକେଟ୍ ହରାଇ ୧୪୦ ରନ୍ ସଂଗ୍ରହ କରିଥିଲା। ଜବାବରେ ପୁରୁଷୋତ୍ତମପୁର ୧୨ ଓଭରରେ ୯୦ ରନ୍ କରି ପରାସ୍ତ ହୋଇଥିଲା। ଦ୍ୱିତୀୟ ମ୍ୟାଚ୍‌ଟି ବଡଶିଳା ଏବଂ ଚାଉଳଥଳି ମଧ୍ୟରେ ଅନୁଷ୍ଠିତ ହୋଇଥିଲା। ପ୍ରଥମେ ଚାଉଳଥଳି ବ୍ୟାଟିଂ କରି ୧୦ ଓଭରରେ ୧୧୪ରନ୍ ସଂଗ୍ରହ କରିଥିଲା। ଜବାବରେ ବଡଶିଳା କ୍ଲବ ୯ ଓଭରରେ ୭ୱିକେଟ୍ ହରାଇ ବିଜୟୀ ହୋଇଥିଲା। ରମେଶ ଦାସ ଓ ଚିନ୍ମୟ ନାୟକ ପରିଚାଳନା କରିଥିଲାବେଳେ ଛେଦା କ୍ରିକେଟ କ୍ଲବର ସମସ୍ତ ସଦସ୍ୟ ସହଯୋଗ କରିଥିଲେ।

■ବେଆଇନ ବାଲି ଖାଦାନ ଅଣାୟତ୍ତ

ବାରଣ ସତ୍ତ୍ୱେ ବ୍ୟବହାର ହେଉଛି ମେଶିନ

ଯାଜପୁର ଅଫିସ,୫।୧

ଯାଜପୁର ଜିଲାରେ ରାଜନୈତିକ ଛତ୍ରଛାୟା ତଳେ ବେଆଇନ ଲଘୁ ଖଣିଜ ସମ୍ପଦ ଲୁଟ ସୀମା ଲଂଘିଛି। ଟାସ୍କଫୋର୍ସ କମିଟି, ଜାତୀୟ ଗ୍ରୀନ ଟ୍ରିବ୍ୟୁନାଲ, ବିଧାନସଭାରେ ଆଲୋଚନା ଆଦି କୌଣସି ଧାର ଧାରୁନାହିଁ। ମାନୁଆଲ (ହସ୍ତଚାଳିତ) ମାଇନିଂ ଲିଜ ନେଇ ଲିଜଧାରୀ ମେକାନିକାଲ (ଯନ୍ତ୍ରଚାଳିତ) ଖାଦାନରେ ପରିଣତ କରି ନିର୍ଦ୍ଧାରିତଠାରୁ ବହୁଗୁଣ ଅଧିକ ବାଲି ଉତ୍ତୋଳନ କରୁଥିବା ଦେଖିବାକୁ ମିଳୁଛି। ବିଶେଷ କରି ବ୍ୟାସନଗର ତହସିଲ ଅଧୀନ ବୈତରଣୀ ନଦୀର ସାଆଁଳା, ଲିଙ୍ଗେଶ୍ୱର, ଡିମିରିଆ, ମଥୁରାପୁର ବାଲିଘାଟ ଲିଜଧାରୀମାନେ କୌଣସି ନୀତିନିୟମ ମାନୁନାହାନ୍ତି। ସ୍ଥାନୀୟ ପୋଲିସ ଓ ରାଜସ୍ୱ ପ୍ରଶାସନକୁ ହାତକରି ବିଭିନ୍ନ ଯନ୍ତ୍ରପାତିରେ ବାଲି ଉତ୍ତୋଳନ ହେଉଛି। ସାଆଁଳା ବାଲିଘାଟ ଉପରେ ଏନ୍‌ଜିଟିର ସ୍ୱତନ୍ତ୍ର କଟକଣା ରହିଥିଲେ ହେଁ କେହି ଏହାକୁ ମାନୁନାହାନ୍ତି। ଫଳରେ ସରକାର ବାର୍ଷିକ କୋଟିକୋଟି ଟଙ୍କା ରାଜସ୍ୱ ହରାଉଥିବାବେଳେ ବୈତରଣୀ ନଦୀର ମଥୁରାପୁର ବ୍ରିଜ ବିପଦାପନ୍ନ ହେବାର ଆଶଙ୍କା ସୃଷ୍ଟି କରିଛି।

୨୦୧୮ ଜାନୁୟାରୀ ପ୍ରଥମ ସପ୍ତାହରେ ଖଣିଜ ପଦାର୍ଥ ଚୋରି ରୋକିବାକୁ ରାଜସ୍ୱ ବିଭାଗ, ପୋଲିସ, ପରିବହନ, ଖଣି, ଜଙ୍ଗଲ, ସମ୍ପୃକ୍ତ ତହସିଲ, ବିଦ୍ୟୁତ, ନିୟନ୍ତ୍ରିତ ବଜାର କମିଟି ପ୍ରମୁଖଙ୍କ ମିଳିତ ଉଦ୍ୟମରେ ଟାସ୍କଫୋର୍ସ କମିଟି ଗଠନ ହୋଇଥିଲା। ଖଣି ମାଫିଆମାନେ ଜିଲା ରାଜସ୍ୱକୁ ଲୁଟ କରି ଚାଲିଛନ୍ତି। ତେଣୁ ଏହି ବେଆଇନ କାର୍ଯ୍ୟକୁ ଆଦୌ ବରଦାସ୍ତ କରାଯିବ ନାହିଁ ବୋଲି ଜିଲାପାଳ ଦୃଢୋକ୍ତି ପ୍ରକାଶ କରିଥିଲେ। ଅଥଚ ଏଯାଏ ଜିଲାର ବିଭିନ୍ନ ନଦୀରୁ ବେଆଇନଭାବେ ବାଲି ଲୁଟ ହ୍ରାସ ପାଇବାର ନାଁ ଧରୁନାହିଁ। ସ୍ଥାନୀୟ ପୋଲିସ ପ୍ରଶାସନ ଏହି ବେଆଇନ କାର୍ଯ୍ୟ ପ୍ରତି ଆଖି ବୁଜି ଦେବା ସହିତ ଓଲଟା ବାଲି ମାଫିଆଙ୍କ ସହଯୋଗୀ ପାଲଟିଛି। ଏଥିରୁ ଜିଲାପାଳଙ୍କ ନିର୍ଦ୍ଦେଶ ଫସର ଫାଟିଛି। ଏହାବାଦ ନଦୀପଠାରୁ ବାଲି ଉତ୍ତୋଳନରେ ମେଶିନ ବ୍ୟବହାର ହୋଇପାରିବ ନାହିଁ ଏବଂ କୌଣସି ମେସିନ ବ୍ୟବହାର ହେଉଥିଲେ ତାହାକୁ ଜବତ କରିବାକୁ ଗତ ୨୦୧୭ ଏପ୍ରିଲ ମାସ ୨୮ ତାରିଖରେ ଯାଜପୁର ଜିଲା ଦେଇ ପ୍ରବାହିତ କୋରେଇ ବ୍ଲକ

■ସାଆଁଳା ଖାଦାନରେ ଏନଜିଟି ନିର୍ଦ୍ଦେଶର ଉଲ୍ଲଂଘନ

■କାମରେ ଲାଗୁନି ଟାସ୍କଫୋର୍ସ କମିଟି

ସାଆଁଳା ବାଲିଘାଟରୁ ବେଆଇନ ବାଲି ଉତ୍ତୋଳନ ମାମଲା (କେଶ ନମ୍ବର-୧୬୨/୨୦୧୬/ଇଜେଡ)ର ଶୁଣାଣି କରି ଏନ୍‌ଜିଟି ନିର୍ଦ୍ଦେଶ ଜାରି ହୋଇଥିଲା। ଏହାସହ ଜିଲା ଆରକ୍ଷୀ ଅଧୀକ୍ଷକଙ୍କୁ ମାମଲାର ସବିଶେଷ ତଦନ୍ତ କରିବାକୁ ଏନଜିଟି ପରାମର୍ଶ ଦେଇଥିଲା। ତେବେ ଏହି ନିର୍ଦ୍ଦେଶକୁ ବାଲି ମାଫିଆମାନେ ଖାତିର କରିନାହାନ୍ତି। ଜିଲା ରାଜସ୍ୱ ଓ ପୋଲିସ ପ୍ରଶାସନର ସହଯୋଗରେ ବିଭିନ୍ନ କ୍ଷମତାର ମେଶିନ ଲଗାଇ ଲିଜ ଅନୁମତିଠାରୁ ଦୈନିକ ଟନଟନ ଅଧିକ ବାଲି ଉତ୍ତୋଳନ କରାଯାଉଛି। ପ୍ରଶାସନିକ ତଦନ୍ତରେ ଦେବେନ୍ଦ୍ର ଘଡେଇଙ୍କୁ ବୈତରଣୀ ନଦୀ ସାଆଁଳ ମୌଜାର ୧୨.୫୦ ଏକର ପରିମିତ ଅଞ୍ଚଳରେ ପ୍ଲଟ ନମ୍ବର ୦୨/୨୪୮୮, ୨ ଓ ଖାତା ନମ୍ବର ୩୦୧ରେ ହସ୍ତଚାଳିତ ବାଲି ଖାଦାନ ପାଇଁ ଲିଜ ଦିଆଯାଇଛି। କିନ୍ତୁ ଲିଜଧାରୀ ଯନ୍ତ୍ରଚାଳିତଭାବେ ବାଲି ଉଠାଣ କରୁଥିବା ତଦନ୍ତରେ ଜଣାପଡିଥିଲା। ସେତେବେଳେ ପ୍ରୋକଲିନ ମେଶିନ ଓ ବାଲି ବୋଝେଇ ୨ଟି ଡମ୍ପରକୁ ଘଟଣାସ୍ଥଳରୁ ଜବତ କରାଯାଇଥିଲା। ବର୍ତ୍ତମାନ ମଧ୍ୟ ସେହି ହସ୍ତଚାଳିତ ବାଲି ଖାଦାନରୁ ବିଭିନ୍ନ କ୍ଷମତା ସମ୍ପନ୍ନ ମେଶିନ ସହାୟତାରେ ବାଲି ଉତ୍ତୋଳନ ହେଉଛି। ତେବେ ବିଡମ୍ବନା ଯେ, ଏନଜିଟି ନିର୍ଦ୍ଦେଶକୁ କେହି ବି ପାଳନ କରୁନାହାନ୍ତି। ଏହାବାଦ ମଥୁରାପୁର ବାଲି ଖାଦାନରେ ବାଲି ଉତ୍ତୋଳନ ନ ହୋଇ କେନ୍ଦୁଝର ଜିଲା ସୀମାନ୍ତ ମଥୁରାପୁର ବ୍ରିଜ ନିକଟରୁ ବାଲି ଉତ୍ତୋଳନ କରାଯାଉଛି। ଯାହାକି ସମ୍ପୂର୍ଣ୍ଣ ବେଆଇନ ଏବଂ ଏଥିଯୋଗୁ ବ୍ରିଜ ଅବସ୍ଥା ବିପଦାପନ୍ନ ହୋଇପାରେ ବୋଲି ଅଞ୍ଚଳବାସୀ ଆଶଙ୍କା ପ୍ରକାଶ କରିଛନ୍ତି। ଏହାସହ ଓଭରଲୋଡିଂ ବାଲି ଚୋରାଚାଲାଣ ଯୋଗୁ ଖଜୁରନାଳିଆ ପୂର୍ବକୋଟ ରାସ୍ତା, ବରୁଣ୍ଡେଇ-ମୁକୁନ୍ଦପୁର ରାସ୍ତା, ବରୁଣ୍ଡେଇ-ଧନେଶ୍ୱର, ଷଠିପୁର ଆଦି ରାସ୍ତା ବିପର୍ଯ୍ୟସ୍ତ ହେଉଛି ବୋଲି ଅଭିଯୋଗ ହେଉଛି। ଏ ସଂକ୍ରାନ୍ତରେ ବ୍ୟାସନଗର ଭାରପ୍ରାପ୍ତ ତହସିଲଦାର ସସ୍ମିତା ସ୍ୱାଇଁଙ୍କୁ ପଚାରିବାରେ, ସମ୍ପୃକ୍ତ ଲିଜଧାରୀଙ୍କୁ ନୋଟିସ ଦିଆଯାଇ ଉକ୍ତ କର୍ତ୍ତୃପକ୍ଷଙ୍କ ଦୃଷ୍ଟି ଆକର୍ଷଣ କରାଯାଇଛି। ଖୁବ୍‌ଶୀଘ୍ର ଆବଶ୍ୟକ ପଦକ୍ଷେପ ଗ୍ରହଣ କରାଯିବ ବୋଲି ସେ କହିଛନ୍ତି।

ପୂର୍ବ ଶତ୍ରୁତାକୁ କେନ୍ଦ୍ର କରି ଗଣ୍ଡଗୋଳ, ୨ ଆହତ

ରସୁଲପୁର,୫।୧(ଡିଏନଏ)

କୁଆଖିଆ ଥାନା ଜାବରା ପଞ୍ଚାୟତ କଣ୍ଟିଆକଣ ଗ୍ରାମରେ ଶନିବାର ରାତିରେ ପୂର୍ବ ଶତ୍ରୁତାକୁ କେନ୍ଦ୍ର କରି ଗଣ୍ଡଗୋଳ ଉପୁଜିଥିଲା। ଏଥିରେ ୨ଜଣ ଆହତ ହୋଇଥିବା ଜଣାଯାଇଛି। ପ୍ରକାଶ ଯେ, ଏହି ଗ୍ରାମର କୁଟୁରି ଦାସଙ୍କ ପୁଅ ସୁଦାମ ଦାସ ଗାଁ ଛକରେ ଥିବା ଏକ ଜଳଖିଆ ଦୋକାନରେ ଖାଉଥିବାବେଳେ ସେଠାରେ ସେହି ଗାଁ ର ଚନ୍ଦନ ମଲିକ , ଟୁଗୁରୀ ମଲିକ ଓ କାର୍ତ୍ତିକ ଜେନା ପହଞ୍ଚି ଥିଲେ। ସୁଦାମକୁ ଏମାନେ ଆକ୍ଷେପ କରି ମନ୍ତବ୍ୟ ଦେଇଥିଲେ। ଫଳରେ ସେମାନଙ୍କ ମଧ୍ୟରେ ବଚସା ହେବା ସହ ମାରପିଟ୍ ବି ହୋଇଥିଲା। ଉକ୍ତ ଘଟଣା ସମ୍ପର୍କରେ ସୁଦାମ ଘରେ କହିବାରୁ ପରିବାର ଲୋକେ ଘଟଣାସ୍ଥଳରେ ପହଞ୍ଚି ଉକ୍ତ ଯୁବକଙ୍କୁ ମାଡ ମାରିଥିଲେ। ଏହି ଘଟଣାରେ ଟୁଗୁରି ଓ କାର୍ତ୍ତିକ ଆହତ ହୋଇଥିଲେ। ଏ ଦିଗରେ ଚନ୍ଦନ ମଲିକ କୁଆଖିଆ ଥାନାରେ ଲିଖିତ ଅଭିଯୋଗ କରିଥିଲେ। ଅଭିଯୋଗ ମୁତାବକ କୁଆଖିଆ ଥାନାରେ ଏକ ମାମଲା (ନଂ-୫/୨୦) ରୁଜୁ କରାଯାଇଛି। ଉକ୍ତ ମାମଲା ଅନୁସୂଚିତ ଜାତି ସମ୍ପର୍କିତ ହୋଇଥିବାରୁ ଏସଡିପିଓ ମାମଲାରା ତଦନ୍ତ କରୁଛନ୍ତି। ଏ ଦିଗରେ ଥାନାରେ ୩ଟି ଅଭିଯୋଗ ହୋଇଥିଲେ ମଧ୍ୟ ପୋଲିସ କେବଳ ଚନ୍ଦନ ମଲିକଙ୍କ ଅଭିଯୋଗ ଆଧାରରେ ଗୋଟିଏ କେସ୍ ରୁଜୁ କରିଥିବା ଜଣାପଡିଛି।

ରାମବାଗ ଉଚ୍ଚ ବିଦ୍ୟାଳୟର ୭୫ତମ ପୂର୍ତ୍ତି ମହୋତ୍ସବ ଉଦ୍‌ଘାଟିତ

ଶିକ୍ଷାରେ ପ୍ରତିଯୋଗିତା ଆବଶ୍ୟକ, ପ୍ରତିଦ୍ୱନ୍ଦ୍ୱିତା ନୁହେଁ: ମନ୍ତ୍ରୀ

ଉଦ୍‌ଘାଟନୀ ଉତ୍ସବରେ ବିରଜା ମଣ୍ଡଳ ପୁସ୍ତକକୁ ଅତିଥିମାନେ ଉନ୍ମୋଚନ କରୁଛନ୍ତି।

ଯାଜପୁର ଟାଉନ,୫।୧(ଡିଏନଏ)

ଯାଜପୁର ସହର ନିକଟସ୍ଥ ରାମବାଗ ଉଚ୍ଚ ବିଦ୍ୟାଳୟର ୭୫ତମ ପୂର୍ତ୍ତି ମହୋତ୍ସବ ଉଦ୍‌ଘାଟିତ ହୋଇଯାଇଛି। ଏହି ଅବସରରେ ରବିବାର ସନ୍ଧ୍ୟାରେ ମୁଖ୍ୟଅତିଥି ଭାବେ ଉଚ୍ଚଶିକ୍ଷା ତଥା କୃଷି ମନ୍ତ୍ରୀ ଅରୁଣ କୁମାର ସାହୁ ଯୋଗଦେଇ ଶିକ୍ଷାରେ ପ୍ରତିଯୋଗିତା ରହିବା ଆବଶ୍ୟକ କିନ୍ତୁ ପ୍ରତିଦ୍ୱନ୍ଦିତା ନୁହେଁ ବୋଲି ଛାତ୍ରୀଛାତ୍ରଙ୍କୁ ମତବ୍ୟକ୍ତ କରିଥିଲେ। ନବୀନ ସରକାରଙ୍କର ମୋ ସ୍କୁଲ ଯୋଜନାରେ ବିଦ୍ୟାଳୟରେ ପଢୁଥିବା ଛାତ୍ରୀଛାତ୍ର ଓ ପୁରାତନ ଛାତ୍ରୀଛାତ୍ରମାନେ ସାମିଲ ହୋଇ ବିଦ୍ୟାଳୟର ସର୍ବାଙ୍ଗୀନ ଉନ୍ନତି ପାଇଁ କହିଥିଲେ। ପୁରାତନ ଛାତ୍ର ସଂସଦ ସଭାପତି ସଭାପତି ପ୍ରଫେସର ସତ୍ୟନାରାୟଣ ରାଉତରାୟଙ୍କ ସଭାପତିତ୍ୱରେ ଅନୁଷ୍ଠିତ ସଭାରେ ରାଉତରାୟ ପ୍ରାରମ୍ଭିକ ସୂଚନା ପ୍ରଦାନ କରିଥିଲେ। ଛାତ୍ର ସଂସଦ ସମ୍ପାଦକ ପ୍ରମୋଦ କୁମାର ନାୟକ ସମ୍ପାଦକୀୟ ବିବରଣୀ ପାଠ କରିବା ଓ ପ୍ରଧାନ ଶିକ୍ଷକ ପ୍ରଫୁଲ୍ଲ କୁମାର ଦେବତା ବିଦ୍ୟାଳୟର ବିବରଣୀ ପାଠ କରିଥିଲେ। ଏଥିରେ ସମ୍ମାନିତ ଅତିଥିଭାବେ ସାଇ ଇଣ୍ଟରନ୍ୟାଶନାଲ ସ୍କୁଲ, ଭୁବନେଶ୍ୱରର ପ୍ରତିଷ୍ଠାତା ବିଜୟ କୁମାର ସାହୁ ଓ ମୁଖ୍ୟ ବକ୍ତାଭାବେ ଶିକ୍ଷାବିତ୍ ବିପିନ ବିହାରୀ ଜେନା ଯୋଗଦେଇ ଛାତ୍ରୀଛାତ୍ରଙ୍କ ଶିକ୍ଷାଦାନ ପ୍ରତି ଆଗ୍ରହ ରହିବା ଓ ଶିକ୍ଷାର ବିକାଶ କିପରି ଘଟିବ ସେ ବାବଦରେ ମତବ୍ୟକ୍ତ କରିଥିଲେ। ଓଡ଼ିଶା ସାହିତ୍ୟ ଏକାଡେମୀ ପୁରସ୍କାରପ୍ରାପ୍ତ ନବକିଶୋର ପଣ୍ଡାଙ୍କ ରଚିତ ପୁସ୍ତକ 'ବିରଜା ମଣ୍ଡଳ' ସମ୍ମାନିତ ଅତିଥିଙ୍କ ଦ୍ୱାରା ଉନ୍ମୋଚିତ ହୋଇଥିଲା। ଏଥିରେ ରାଜ୍ୟ, ଦେଶ ଓ ଅର୍ନ୍ତଜାତୀୟସ୍ତରରେ ବିଭିନ୍ନ କ୍ଷେତ୍ରରେ କୃତିତ୍ୱ ଅର୍ଜନ କରିଥିବା ପ୍ରତିଭା ସମ୍ପନ୍ନଧାରୀ ଯଥାକ୍ରମେ ସ୍ନେହମୟୀ ରାଉତରାୟ, ବିଜୟ କୁମାର ରାଉତରାୟ, ପିତବାସ ନାୟକ, ଆଦିତ୍ୟ କୁମାର ରାୟ, ନିହାରବାଳା ଦେବୀ, ଦାମୋଦର ନାୟକ, ସୁମିତା ଜେନା, ଶୁଭଶ୍ରୀ ଆଶିଷ କୁମାର ଦାସ, ପ୍ରଫେସର ଡ଼ଃ ସତ୍ୟନାରାୟଣ ରାଉତରାୟ, ଗିରିଧାରୀ ମହାନ୍ତି, ଜୟନ୍ତ କୁମାର ମିଶ୍ର, ନିଳିମା ପଣ୍ଡା, ରମାକାନ୍ତ ଜେନା, ରବିନାରୟଣ ରାଉତରାୟ, ତାରାପ୍ରସାଦ ମିଶ୍ର ଓ ରାମପ୍ରସାଦ ଆଚାର୍ଯ୍ୟଙ୍କୁ ସମ୍ବର୍ଦ୍ଧିତ କରାଯାଇଥିଲା। ଆନ୍ତଃ ବିଦ୍ୟାଳୟସ୍ତରୀୟ ଖେଳ ପ୍ରତିଯୋଗିତାର ବିଭିନ୍ନ କୃତୀ ପ୍ରତିଯୋଗୀଙ୍କୁ ପୁରସ୍କୃତ କରାଯାଇଥିବାବେଳେ ଶେଷରେ ସାଂସ୍କୃତିକ କାର୍ଯ୍ୟକ୍ରମ ଅନୁଷ୍ଠିତ ହୋଇଥିଲା।

ସୌରିକ ଯୁବମହୋତ୍ସବ ସମନ୍ୱୟ ବୈଠକ

କାଳିଆପାଣି,୫।୧(ଡି.ଏନ୍.ଏ.)

ଖଣି ଅଞ୍ଚଳରେ ଅନୁଷ୍ଠିତ ହେବାକୁ ଥିବା ୫ମ ବାର୍ଷିକ ସୌରିକ ମହୋତ୍ସବ ଶାନ୍ତିଶୃଙ୍ଖଳା ସହ ପାଳନ କରିବାକୁ ଏକ ସମନ୍ୱୟ ବୈଠକ ଅନୁଷ୍ଠିତ ହୋଇଯାଇଛି। ରବିବାର ଶ୍ରମିକ ନେତା ନାରାୟଣ ଚନ୍ଦ୍ର ଧିରଙ୍କ ଅଧ୍ୟକ୍ଷତାରେ ଅନୁଷ୍ଠିତ ବୈଠକରେ ୧୦ଟି ପଞ୍ଚାୟତରୁ ସ୍ୱେଚ୍ଛାସେବୀ, କାଳିଆପାଣି ପୋଲିସ ଓ ଖଣି ନିଗମ ସୁରକ୍ଷାରେ ନିୟୋଜିତ ଓଆଇଏସଏଫ ପ୍ରତିନିଧି ସାମିଲ ହୋଇଥିଲେ। ୮ ତାରିଖରୁ ୧୨ ତାରିଖ ୫ଦିନ ଧରି ସୌରିକ ଯୁବ ମହୋତ୍ସବକୁ ସରସ, ସୁନ୍ଦର କରିବା ଓ ଶାନ୍ତିଶୃଙ୍ଖଳା ରକ୍ଷା କରିବା ନେଇ ଆଲୋଚନା ହୋଇଥିଲା। ବୈଠକରେ କାଳିଆପାଣି ଥାନାଧିକାରୀ ରମାକାନ୍ତ ମୁଦୁଲୀ, ଟାଟାକମ୍ପାନୀ ସୁକିନ୍ଦା ଖଣି ପ୍ରଶାସନିକ ପରିଚାଳକ ଗୌତମ ଚକ୍ରବର୍ତ୍ତୀ, ସାମ୍ବାଦିକ ବିଶ୍ୱଜିତ ନାୟକ, ପୂର୍ବତନ ସୁକିନ୍ଦା ବ୍ଲକ ଅଧ୍ୟକ୍ଷା ଭଗବତୀ ମହାନ୍ତ, ଉପାଧ୍ୟକ୍ଷ ବିବେକା ବୋଷ ,ସରପଞ୍ଚ ବିଶ୍ୱଜିତ ମହାନ୍ତି ସମେତ ବହୁ ଯୁବକ ସାମିଲ ହୋଇଥିଲେ।

କ୍ୟାନସର ନିରୂପଣ, ସଚେତନତା କାର୍ଯ୍ୟକ୍ରମ

ଜେନାପୁର,୫।୧(ଡି.ଏନ୍.ଏ.)

ଧର୍ମଶାଳା ବ୍ଲକ ଜେନାପୁର ଉଚ୍ଚ ବିଦ୍ୟାଳୟ ପରିସରରେ ବୃନ୍ଦାବନ ଖୁନାମଣି ଚାରିଟେବୁଲ ଟ୍ରଷ୍ଟ ମିଳିତ ଆନୁକୂଲ୍ୟରେ ରବିବାର ଏକ ମାଗଣା କ୍ୟାନସର ନିରୂପଣ ଓ ସଚେତନତା କର୍ଯ୍ୟକ୍ରମ ଅନୁଷ୍ଠିତ ହୋଇଯାଇଛି। ଏହି କାର୍ଯ୍ୟକ୍ରମରେ ବିଦ୍ୟାଳୟ ପ୍ରଧାନ ଶିକ୍ଷକ ଚନ୍ଦ୍ରଶେଖର ସ୍ୱାଇଁଙ୍କ ସଭାପତିତ୍ୱରେ ମୁଖ୍ୟଅତିଥିଭାବେ କର୍କଟ ରୋଗ ବିଶେଷଜ୍ଞ ମଞ୍ଜୁନାଥ ଏନ.ଏମ.ଏଲ, ସୁଶାନ୍ତ ପାଇକରା ଏ, ଆମେରିକାରେ ରହୁଥିବା କମ୍ପ୍ୟୁଟର ସାଇନ୍ସ ପ୍ରଫେସର ଚିତ୍ତରଞ୍ଜନ ବରାଳ ଯୋଗଦେଇ କ୍ୟାନସରର ବିଭିନ୍ନ ଲକ୍ଷଣ ସମ୍ପର୍କରେ ପ୍ରକାଶ କରିଥିଲେ। ଶୁଖୁ ନ ଥିବା ଘା, ଯେକୌଣସି ପାଟି ଘା, ଅସାଧାରଣ ରକ୍ତସ୍ରାବ କିମ୍ବା ଧଳାସ୍ରାବ, ସ୍ତନ ଅବା ଶରୀରର ଯେକୌଣସି ସ୍ଥାନରେ ଆବୁ, ଗିଳିବାରେ କଷ୍ଟ ଓ ହଜମ ନ ହେବା, ପୂର୍ବରୁ ଥିବା କଳାଯାଇ ଓ ଆବୁର ରଙ୍ଗ ପରିବର୍ତ୍ତନ ବା ଆକାରରେ ଅସାଧାରଣ ବୃଦ୍ଧି, ତଣ୍ଟି ବସିଯିବା, ବହୁଦିନ ଧରି କାଶ ହେବା, ଝାଡା ପରିସ୍ରା ଯିବାବେଳେ ରକ୍ତ ସ୍ରାବ ଆଦି ହେଲେ ତାହା କ୍ୟାନ୍ସରର ଲକ୍ଷଣ ବୋଲି ଅନୁମାନ କରାଯାଇ ପାରେ। ତେଣୁ ଏଭଳି ଲକ୍ଷ

ସଂକ୍ଷେପରେ

ମହାନଦୀ ପୋଲ ଉପରେ ଜମୁଛି ଅସାମାଜିକଙ୍କ ଆଡ୍ଡା ଷ୍ଟ୍ରିଟ୍ ଲାଇଟ୍ ଲଗାଯିବା ସହ ପାଟ୍ରୋଲିଂ ଦାବି

ରାହାମା, ୫।୧ (ଡି.ଏନ୍.ଏ.): ରାହାମା-ଖୋସାଲପୁର ରାସ୍ତାର ଦେଢ଼ କିଲୋମିଟର ଲମ୍ବ ମହାନଦୀ ପୋଲ ଉପରେ ଷ୍ଟ୍ରିଟ୍ ଲାଇଟ୍ ଲଗାଇବାକୁ ସ୍ଥାନୀୟ ଅଞ୍ଚଳବାସୀ ଦାବି କରିଛନ୍ତି। ଏହି ପୋଲ ଦେଇ ପ୍ରତିଦିନ ହଜାର ହାଜର ଲୋକ ଯା'ଆସ କରୁଛନ୍ତି। ସନ୍ଧ୍ୟା ହେଲେ ପୋଲ ଉପରେ ଅସାମାଜିକଙ୍କ ଆଡ୍ଡା ଜମୁ ଥିବାରୁ ଯାତାୟାତ କରିବା ବେଳେ ଯାତ୍ରୀମାନେ ନାନା ଅସୁବିଧା ଭୋଗୁଛନ୍ତି। ରାହାମା, ପାରାଦୀପ ସମେତ କେନ୍ଦ୍ରାପଡ଼ା ଜିଲାର ପାଟକୁରା, ଗରଦପୁର, ମହାକାଳପଡ଼ା ଓ ମାର୍ଶାଘାଇ ଆଦି ଅଞ୍ଚଳକୁ ଯା'ଆସ ପାଇଁ ଲୋକ ଏହି ପୋଲ ଉପରେ ନିର୍ଭର କରନ୍ତି। ହେଲେ ସନ୍ଧ୍ୟା ପରେ ଏହି ରାସ୍ତା ଦେଇ ଗମନାଗମନ କରିବାକୁ ଲୋକେ ଭୟ କରୁଛନ୍ତି। ଅନ୍ୟପଟେ ମଦ୍ୟପମାନେ ଅଧିକାଂଶ ସମୟରେ ପୋଲ ଉପରେ ଯାତ୍ରୀମାନଙ୍କୁ ଗାଳିଗୁଲଜ କରିବା ଓ ମାରିବା ପାଇଁ ଗୋଡ଼ାଉଥିବା ଭଳି ଘଟଣା ମଧ୍ୟ ନଜରକୁ ଆସିଛି। ଏମାନଙ୍କ କବଳରୁ ବଞ୍ଚିବା ପାଇଁ କେହି କେହି ଦ୍ରୁତ ଗତିରେ ଗାଡ଼ି ନେଇ ଯାଉଥିବା ବେଳେ ଦୁର୍ଘଟଣାର ଶିକାର ହୋଇ ମୃତାହତ ହୋଇଥିବା ନଜିର ରହିଛି। ତେଣୁ ଆଖପାଖ ଅଞ୍ଚଳାବସୀ ଓ ଏହି ରାସ୍ତା ଦେଇ ଯିବାଆସିବା କରୁଥିବା ଲୋକମାନଙ୍କ ସୁରକ୍ଷା ଦୃଷ୍ଟିରୁ ଦେଢ଼ କି.ମି. ଲମ୍ବ ଏହି ମହାନଦୀ ପୋଲ ଉପରେ ଷ୍ଟ୍ରିଟ୍ ଲାଇଟ୍ ଲଗାଯିବା ଆବଶ୍ୟକ ହୋଇପଡ଼ିଛି। ଏଥିସହ ରାତିରେ ପୋଲିସ୍ ପାଟ୍ରୋଲିଂ ପାଇଁ ଅଞ୍ଚଳର ବହୁ ବୁଦ୍ଧିଜୀବୀ ଦାବି କରିଛନ୍ତି।

ସ୍ମୃତିଚାରଣ ସଭା

ବାଲିଆ, ୫।୧ (ଡି.ଏନ୍.ଏ.): ବିରିଡି ବ୍ଲକ ଅଧୀନ ଅରଣା ପଞ୍ଚାୟତ ଗୋଠପଦା ଗ୍ରାମର ଧର୍ମପ୍ରାଣା ମହିଳା ବିଚିତ୍ରା ଖଣ୍ଡୁଆଳଙ୍କ ସ୍ମୃତି ସଭା ରବିବାର ଅନୁଷ୍ଠିତ ହୋଇଯାଇଛି। ସ୍ୱର୍ଗତା ଖଣ୍ଡୁଆଳଙ୍କ ପରିବାର ସଦସ୍ୟ ଓ ରଞ୍ଜିତ କୁମାର ଖଣ୍ଡୁଆଳ, ସତ୍ୟଜିତ୍ ଖଣ୍ଡୁଆଳ, ବିଚିତ୍ରା ଖଣ୍ଡୁଆଳଙ୍କ ଦ୍ୱାରା ସ୍ମୃତିସଭାର ଆୟୋଜନ କରାଯାଇଥିଲା। ସଭାରେ ପୂର୍ବତନ ସରପଞ୍ଚ ରବିନାରାୟଣ ସିଂ, ନିରଞ୍ଜନ ମଲିକ, ପୂର୍ବତନ ସମିତି ସଭ୍ୟ ଜିତେନ୍ଦ୍ର ବେହେରା, ରବୀନ୍ଦ୍ର ଖଣ୍ଡୁଆଳ, ସୁକାନ୍ତ ଭୂୟାଁ, ଖବରଦାତା ବସନ୍ତ କୁମାର ବେହେରା, ପ୍ରମୋଦ ସାହୁ, ଦିଲୀପ ଖଣ୍ଡୁଆଳ, ଅଶୋକ କୁମାର ମହାନ୍ତି, ଅଭୟ କୁମାର ମହାନ୍ତି, ବିଶ୍ୱକେତନ ସାହୁ, ପ୍ରଶାନ୍ତ କୁମାର ଜେନାଙ୍କ ସମେତ ବହୁ ମାନ୍ୟଗଣ୍ୟ ବ୍ୟକ୍ତି ପହଞ୍ଚି ସ୍ୱର୍ଗତା ଖଣ୍ଡୁଆଳଙ୍କ ଫଟୋଚିତ୍ରରେ ମାଲ୍ୟାର୍ପଣ କରିବା ସହ ତାଙ୍କ ଜୀବନାଦର୍ଶ ଉପରେ ଆଲୋକପାତ କରିଥିଲେ।

ମେଗା ପାନୀୟ ଜଳ ପ୍ରକଳ୍ପକୁ ବିରୋଧ

ରାଜକନିକା,୫।୧(ଡି.ଏନ.ଏ)

ରାଜବାଟି ମେଲଣ ପଡ଼ିଆଠାରେ ଅନୁଷ୍ଠିତ ବୈଠକରେ ସବୁ ଦଳର ନେତୃବୃନ୍ଦ।

ରାଜକନିକା ଓ ଆଳି ଅଞ୍ଚଳର ଲକ୍ଷ ଲକ୍ଷ ଲୋକଙ୍କ ଜୀବନରେଖା ଭାବେ ଖରସ୍ରୋତା ପରିଚିତ। ତେବେ ଖରସ୍ରୋତାର ଜଳସ୍ତର ଦିନକୁ ଦିନ ହ୍ରାସ ପାଉଥିବା ବେଳେ ଏହି ନଦୀରୁ ମେଗା ଜଳସେଚନ ପ୍ରକଳ୍ପ ମାଧ୍ୟମରେ ଭଦ୍ରକ ଜିଲାର ୪ଟି ବ୍ଲକକୁ ପାନୀୟ ଜଳ ଯୋଗାଣକୁ ନେଇ ରାଜକନିକା ବ୍ଲକର ସବୁଦଳର ନେତୃବୃନ୍ଦ ବିରୋଧ କରିଛନ୍ତି।

ରାଜକନିକା ବ୍ଲକର ସିପିଆଇ ନେତା ବିଧାନ ଦାସଙ୍କ ଆବାହକତ୍ୱରେ ଏକ ସର୍ବଦଳୀୟ ବୈଠକ ରବିବାର ରାଜବାଟୀ ମେଲଣ ପଡିଆରେ ଅନଷ୍ଠିତ ହୋଇଥିଲା। ଏହି ବୈଠକରେ ବରୁଣାଡିହା ପଞ୍ଚାୟତର ପ୍ରାକ୍ତନ ସରପଞ୍ଚ ଦୁର୍ଯ୍ୟୋଧନ ମହାନ୍ତି ପୌରୋହିତ୍ୟ କରିଥିଲେ। ଏଥିରେ ଆଳି ନିର୍ବାଚନମଣ୍ଡଳୀର ପ୍ରାକ୍ତନ ବିଧାୟକ ଦେବେନ୍ଦ୍ର ଶର୍ମା ଯୋଗଦେଇ କହିଲେ ଯେ, ରାଜକନିକା ଓ ଆଳି ଅଞ୍ଚଳର ଲୋକଙ୍କ ଜୀବନ ଜୀବିକାକୁ ବରବାଦ କରିବା ପାଇଁ ଉଦ୍ୟମ ଆରମ୍ଭ ହୋଇଛି। ତେଣୁ ଏହି ନଦୀରେ ମେଗା ପାନୀୟ ଜଳ ପ୍ରକଳ୍ପ କରାଯିବାକୁ ଦଳମତ ନିର୍ବିଶେଷରେ ବିରୋଧ କରାଯିବା ଉଚିତ। ରାଜକନିକା ଓ ଆଳି ଅଞ୍ଚଳର ଜନପ୍ରତିନିଧିମାନେ ଏହି ଜଳ ପ୍ରକଳ୍ପ ବିରୋଧରେ ସ୍ୱର ଉତ୍ତୋଳନ କରିବାକୁ ସେ ଆହ୍ୱାନ ଦେଇଥିଲେ। ରାଜକନିକା ପଞ୍ଚାୟତ ସମିତିର ପ୍ରାକ୍ତନ ଅଧ୍ୟକ୍ଷ କପିଲେନ୍ଦ୍ର ମଲ୍ଲିକ, ସୁବାସ ଚନ୍ଦ୍ର ପରିଡା, ଆଳି ବିଧାୟକଙ୍କ ପ୍ରତିନିଧି ବିକାଶ ଚନ୍ଦ୍ର ଦାସ, କନିକା ପୂଜ୍ୟପୂଜା ପରିଷଦର ସଭାପତି କପିଲେନ୍ଦ୍ର ମିଶ୍ର, ବରିଷ୍ଠ ନାଗରିକ ମଞ୍ଚର ସଂପାଦକ ଗୁଣନିଧି ବଳ, ସିପିଆଇ ନେତା ବିଧାନ ଦାସ, ରବି ନାରାୟଣ ବେହେରା, ଜିଲା ପରିଷଦ ସଭ୍ୟ ଜଗନ୍ନାଥ ରାଉତରାୟ, ହଳଧର ମଲ୍ଲିକ, ଶରତ ରାଉତ, ନାରୀନେତ୍ରୀ ସବିତା ବରଜ, ସମିତିସଭ୍ୟ ମଙ୍ଗୁଳି ଚରଣ ବେହେରା, ଶିକ୍ଷକ ନେତା କାଳୀ ପ୍ରସାଦ ନାୟକ, ସାମାଜିକ କର୍ମୀ ଶିବରାମ ଦାସ, ଉମେଶ ଚନ୍ଦ୍ର ମହ୍ଲ, ବେଣୁଧର ପରିଡା, କୃଷକନେତା ଦାମୋଦର ଧଳ, ଖରସ୍ରୋତା ସାଂସ୍କୃତିକ ପରିଷଦର ସଭାପତି ଲକ୍ଷ୍ମୀଧର ରାଉତ ପ୍ରମୁଖ ଯୋଗଦେଇ ଏହି ଆନ୍ଦୋଳନକୁ ଜୋରଦାର କରାଯିବାକୁ ଆହ୍ୱାନ ଦେଇଥିଲେ।

୧୨ତମ କୁଆଖିଆ ମହୋତ୍ସବ ଉଦ୍‌ଯାପିତ

'ମହୋତ୍ସବ ସାମୂହିକ ଚେତନାର ବିକାଶ କରିଥାଏ'

କୁଆଖିଆ ମହୋତ୍ସବ ଉଦ୍‌ଯାପନୀ ଉତ୍ସବରେ ମଞ୍ଚାସୀନ ଅତିଥି।

ରସୁଲପୁର,୫।୧(ଡିଏନଏ)

ଯାଜପୁର ଜିଲାର କଳା ସଂସ୍କୃତି, ପରମ୍ପରା, ଐତିହ୍ୟକୁ ଉଜା କରିଛି ମହୋତ୍ସବ। ଏହି ଜରିଆରେ ମହୋତ୍ସବ ସାମୂହିକ ଚେତନା ବିକାଶ ଘଟାଇବାରେ ସହାୟକ ହୁଏ। ଆୟୋଜକମାନେ ଦିନରାତିକୁ ଏକ କରି, ଅକ୍ଳାନ୍ତ ପରିଶ୍ରମ ଫଳ ସ୍ୱରୂପ ମହୋତ୍ସବର ସଫଳତା ଲୋକଙ୍କ ନିକଟରେ ପହଞ୍ଚି ପାରୁଛି। ଏହା ଭାତୃତ୍ୱ ଭାବ ଜାଗ୍ରତ କରିବା ସହ ଗ୍ରାମାଞ୍ଚଳର ଲୋକକଳା ବଞ୍ଚିବା ଦିଗରେ ବହୁତ ବଡ ଅବଦାନ ରଖୁଛି ବୋଲି ମତ ପ୍ରକାଶ ପାଇଛି। ଏହି ଅବସରରେ ଆଜି ସନ୍ଧ୍ୟାରେ ରସୁଲପୁର ବ୍ଲକ କୁଆଖିଆ ବଜାର ସାରଙ୍ଗପୁର ଖେଳ ପଡିଆରେ ଅନୁଷ୍ଠିତ ୧୨ତମ କୁଆଖିଆ ମହୋତ୍ସବର ଉଦ୍‌ଯାପନୀ ସଭାରେ ମହୋତ୍ସବ କମିଟି ସଭାପତି ଅରୁଣ କୁମାର ସାହୁ ଅଧ୍ୟକ୍ଷତା କରିଥିଲେ। ଏଥିରେ ମୁଖ୍ୟଅତିଥି ଭାବରେ ଯୋଗଦେଇ ଉଚ୍ଚଶିକ୍ଷା ମନ୍ତ୍ରୀ ଅରୁଣ ସାହୁ, ମୁଖ୍ୟବକ୍ତା ଭାବେ ଯାଜପୁର ଏମ୍‌ପି ଶର୍ମିଷ୍ଠା ସେଠୀ, ସମ୍ମାନିତ ଅତିଥି ଭାବରେ ଧର୍ମଶାଳା ବିଧାୟକ ପ୍ରଣବ କୁମାର ବଳବନ୍ତ ରାୟ, କୋରେଇ ବିଧାୟକ ଅଶୋକ କୁମାର ବଳ, ବରୀ ବିଧାୟିକା ସୁନନ୍ଦା ଦାସ, ଜିଲା ପରିଷଦ ସଭାପତି, ବାହାଦଲାପୁର ସରପଞ୍ଚ ମାମୀ ମହାନ୍ତି, ମୁଗୁପାଳ ସରପଞ୍ଚ ଭବାନୀ ଶଙ୍କର ପଣ୍ଡା, ଲକ୍ଷ୍ମୀନାରାୟଣ ପୂଜା କମିଟି ସଭାପତିବନୋଜ କୁମାର ସ୍ୱାଇଁ, ସମ୍ପାଦକ ନାରାୟଣ ମହାପାତ୍ର, ଜିଲା ଲେଖକ ସମ୍ମେଳନ ସଭାପତି ରୁଦ୍ର ନାରାୟଣ ପୃଷ୍ଟି, ସମ୍ପାଦକ ଅରୁଣ ରାଉତ ପ୍ରମୁଖ ଯୋଗଦେଇ ବକ୍ତବ୍ୟ ପ୍ରଦାନ କରିଥିଲେ। ପ୍ରତିଭା ଚୟନ ପ୍ରକ୍ରିୟାରେ କୃତିତ୍ୱ ହାସଲ କରିଥିବା ପ୍ରତିଯୋଗୀଙ୍କୁ ଅତିଥିମାନେ ପୁରସ୍କାର ଓ ପ୍ରମାଣପତ୍ର ପ୍ରଦାନ କରିଥିଲେ। ସାଂସ୍କୃତିକ ସମ୍ପାଦକ ମହେଶ୍ୱର ସାହୁ ଧନ୍ୟବାଦ ଅର୍ପଣ କରିଥିଲେ।

ଛାତ୍ରୀଛାତ୍ରଙ୍କ ବନ୍ଧୁମିଳନ

ବାଲିକୁଦା, ୫।୧ (ସ୍ୱ.ପ୍ର.)

ବାଲିକୁଦା ବ୍ଲକ କୃଷ୍ଣଦାସପୁର ପଞ୍ଚାୟତସ୍ଥିତ ବାଲୁଙ୍କେଶ୍ୱର ଉଚ୍ଚ ବିଦ୍ୟାଳୟର ୨୦୦୩ ମାଟ୍ରିକ୍ ବ୍ୟାଚ୍‌ର ଛାତ୍ରୀଛାତ୍ରମାନଙ୍କ ବନ୍ଧୁମିଳନ ଉତ୍ସବ ବିଦ୍ୟାଳୟ ପରିସରରେ ରବିବାର ଅନୁଷ୍ଠିତ ହୋଇଯାଇଛି। ଏହି ଅବସରରେ ଦଧିବାମନ ମଲ୍ଲିକଙ୍କ ଅଧ୍ୟକ୍ଷତାରେ ଆୟୋଜିତ ସଭାକୁ ସୁଧାଂଶୁ ସେଠୀ, ତପନ ପାଣିଙ୍କ ସଂଯୋଜନା କରିଥିଲେ। ସଭାରେ ପୁରାତନ ଛାତ୍ରୀଛାତ୍ରମାନେ ଯୋଗଦେଇ ବିଦ୍ୟାଳୟ ପ୍ରତି ସେମାନଙ୍କ ଦାୟିତ୍ୱ ଓ କର୍ତ୍ତବ୍ୟବୋଧତା ଉପରେ ଆଲୋକପାତ କରିଥିଲେ। ଛାତ୍ରୀ ସରିତା ସେଠୀ, ବୈଶାଳୀ ଭୋଇ, ଜ୍ୟୋତିର୍ମୟୀ ବାରିକ, ସୁଭାସୀନୀ ବିଶ୍ୱାଳ, ସୁଲଗ୍ନା ରାଉତରାୟ, ସୁଚିସ୍ମିତା ସ୍ୱାଇଁ, ସୁଶ୍ରୀ ସଂଗୀତା ରାଉତରାୟ, ସ୍ନିଗ୍ଧାରାଣୀ ସ୍ୱାଇଁ ପ୍ରମୁଖ ନିଜ ବିଦ୍ୟାଳୟ ଉପରେ ସ୍ୱରଚିତ କବିତା ପାଠ କରିଥିଲେ। ମୋନାଲିସା ବିଶ୍ୱାଳ, କଳ୍ପନା ଓଝା, ନିରୁପମା ପରିଡ଼ା, ସାଗର ନାୟକ ପ୍ରମୁଖ 'ମୋ ବିଦ୍ୟାଳୟ' ଯୋଜନାରେ ସ୍କୁଲର ଉନ୍ନତୀକରଣ ପାଇଁ ସହଯୋଗ କରିବାକୁ ସମସ୍ତଙ୍କୁ ପରାମର୍ଶ ଦେଇଥିଲେ। ବାପୁନି ଦାସ, ରବିନାରାୟଣ ମୁଣ୍ଡା, ପ୍ରଦୀପ୍ତ ମଲ୍ଲିକ, ପ୍ରଭୁରନ ରାଉତ, ପ୍ରଭାତ ମହାରଣା, ସୁବ୍ରତ ମହାରଣା, ଅନନ୍ତ ଦାସ, ଶ୍ରୀକାନ୍ତ ସ୍ୱାଇଁ, ପିଣ୍ଟୁ ପାଣି, ତାପସ ରାଉତରାୟ, ମିତାଲି ମଧୁସ୍ମିତା, ଅଭିରାମ ରଥ, ରୋଜାଲିନ ସାମଲ ପ୍ରମୁଖ ପରିଚାଳନାରେ ସହଯୋଗ କରିଥିଲେ।

ଢଗଢମାଳି

(କ୍ରମେ ଲୋକମୁଖରୁ ଓ ଜନମାନସରୁ ବିସ୍ମୃତ ହେଉଥିବା ଢଗଢମାଳିକୁ ପାଠିକା-ପାଠକଙ୍କ ନିକଟରେ ପହଞ୍ଚାଇବା ସକାଶେ ଧରିତ୍ରୀର ପ୍ରୟାସ)

ଟୋକାଟିଏ,
ଟୋକେଇ ପାଖରେ ଟୋକୀ ନାହିଁ ସେଠି
ଟୋକେଇ ଭିତରେ ଟଙ୍କାଟିଏ
ତୁ କି ସତେ ବୋକାଟିଏ ?

ପ୍ରେମ ମଣିଷକୁ ଆନମନା କରିଦିଏ। ପ୍ରେମରେ ପଡ଼ିଥିବା ବ୍ୟକ୍ତି ସବୁବେଳେ ସ୍ୱପ୍ନ ରାଇଜରେ ଘୂରିବୁଲୁଥାଏ। ଶୟନେ ସପନେ ଜାଗରଣେ ସେ କେବଳ ନିଜ ପ୍ରେମୀ କଥା ଭାଳି ହେଉଥାଏ। ପ୍ରେମ ବାହାନାରେ ଅନ୍ୟମନସ୍କ ହୋଇପଡୁଥିବା ବ୍ୟକ୍ତି ପ୍ରତି ଏଭଳି ଉକ୍ତି ବର୍ଣ୍ଣନା କରାଯାଇଛି।

ଟାଙ୍ଗିଆ ବେଣ୍ଟରେ ବାଉଁଶ ପଶି
ବାଉଁଶ ହାତରେ ମନ ହରଷି।

ଟାଙ୍ଗିଆ ବେଣ୍ଟରେ ବାଉଁଶ ଖିଲ ନ ରହିଲେ ତାହା ବ୍ୟବହାର ଉପଯୋଗୀ ହୋଇ ପାରି ନ ଥାଏ। ଟାଙ୍ଗିଆ ତୁଳନାରେ ବାଉଁଶ ଖିଲ ଅତି ନଗଣ୍ୟ ହୋଇଥିଲେ ମଧ୍ୟ ଉପାଦେୟତା ଖୁବ୍ ଅଧିକ, ତା'ର ଗୁରୁତ୍ୱ ଖୁବ ବେଶି। ସହଯୋଗ, ସମନ୍ୱୟ ଠିକ୍ ରହିଲେ ଯୋଗ ଫଳର ସଫଳ ରୂପ ପ୍ରକାଶ ପାଇବା ନେଇ ଏଭଳି ଉକ୍ତି ଉଲ୍ଲେଖ କରାଯାଇଛି।

ଓଡ଼ିଆ ଢଗଢମାଳି ଓ ରୂଢ଼ି ପ୍ରୟୋଗ
-ଏ.କେ. ମିଶ୍ର ପବ୍ଲିଶର୍ସ ପ୍ରା.ଲି.

ବାବା ବଳିଆଙ୍କ ଭାଗବତ କଥାମୃତ ଉଦ୍‌ଯାପିତ

'ହିନ୍ଦୁ ମନ୍ତ୍ର ବିଶ୍ୱଶାନ୍ତି ପାଇଁ ଉଦ୍ଦିଷ୍ଟ'

ଯାଜପୁରଟାଉନ,୫।୧(ଡିଏନଏ): ଯାଜପୁରସ୍ଥିତ ଗୌତମବୁଦ୍ଧ ସଂସ୍କୃତିଭବନଠାରେ ବିଶ୍ୱପ୍ରେମୀ ବଳିଆଙ୍କ ଦ୍ୱାରା ୩ ଦିନିଆ ଭାଗବତ କଥାମୃତ ରବିବାର ଉଦ୍‌ଯାପିତ ହୋଇଯାଇଛି। ବିଶ୍ୱପ୍ରେମୀ ବଳିଆ ଭାଗବତ ଅଲୋଚନା ପୂର୍ବରୁ ପ୍ରଥମେ ହିନ୍ଦୁମନ୍ତ୍ର କେବଳ ହିନ୍ଦୁଙ୍କ ପାଇଁ ଉଦ୍ଦିଷ୍ଟ ନୁହେଁ ଏହା ବିଶ୍ୱଶାନ୍ତି ପାଇଁ ଉଦ୍ଦିଷ୍ଟ ବୋଲି ଉଦାହରଣ ଦେଇ ଭାଗବତ କଥାମୃତ ଆରମ୍ଭ କରିଥିଲେ। ମା' ବିରଜା ପୀଠ ଆଦ୍ୟକ୍ଷେତ୍ର ରୂପେ ପରିଗଣିତ। ଯାଜପୁରର ପୁଣ୍ୟତୋୟା ବୈତରଣୀ ନଦୀ ବହୁ ପୁରାତନ। ଭାଗବତ ସାମାଜିକ ବିପ୍ଳବ ଆଣିଦେଇଥିଲା, ମାତ୍ର ବର୍ତ୍ତମାନ ସାଧାରଣ ଲୋକଙ୍କ ମଧ୍ୟରେ ଇଷ୍ଟ ନିଷ୍ଠା କମିଯାଇଥିବା ଲକ୍ଷ୍ୟ କରାଯାଉଛି। ଓଡ଼ିଶାର ସମସ୍ତ ସାଧୁସନ୍ଥ ଭାଗବତକୁ ପ୍ରଚାରପ୍ରସାର କରିବା ନିମନ୍ତେ ସଦାସର୍ବଦା ଭାଗବତ ପାଠ କରୁଥିବାବେଳେ ନାମାଚାର୍ଯ୍ୟ ବାୟା ବାବା ପ୍ରତ୍ୟେକ ଦିନ ଭାଗବତ ପାଠ କରି ତାଙ୍କର ଭକ୍ତଙ୍କୁ ଶୁଣାଉଥିଲେ। ବାବା ବୈକୁଣ୍ଠ ବ୍ରହ୍ମଚାରୀ ଭାଗବତର ସାରାଂଶ ପ୍ରକାଶ କରିଥିଲେ।

ଜଗତସିଂହପୁର ଜିଲ୍ଲାର ସମସ୍ତ ଧାନ ଚାଷୀମାନଙ୍କ ନିମନ୍ତେ ସୂଚନା

ସେବା ସମବାୟ ସମିତି ମଣ୍ଡିରେ କ୍ରୟ କରାଯିବାକୁ ଥିବା ଧାନ ବ୍ୟବସାୟ ଉପଯୋଗୀ, ଖାଦ୍ୟ ଉପଯୋଗୀ, ଶୁଖିଲା, ପରିଷ୍କାର, ସମରଙ୍ଗୀ, ସମକିସମ ଏବଂ ସମ ଆକାରର ହୋଇଥିବା ଆବଶ୍ୟକ। ଏହା ପୋକରା, ଦୁର୍ଗନ୍ଧ ଓ ବିଷାକ୍ତ ପଦାର୍ଥ ମୁକ୍ତ ହୋଇଥିବ ଆବଶ୍ୟକ। ସାଧାରଣ ମାନର ଧାନ ନିମିତ୍ତ ନିମ୍ନଲିଖିତ ପରିସୀମା ମଧ୍ୟରେ ବାହ୍ୟ ପଦାର୍ଥ ତଥା ଆର୍ଦ୍ରତା ଥିଲେ ତାହା ଗ୍ରହଣ ଯୋଗ୍ୟ ହେବ। FAO ମାନର ଧାନ ବିକ୍ରୟ କରି ଉପଯୁକ୍ତ ମୂଲ୍ୟ ପାଇବାର ସୁଯୋଗ ନିଅନ୍ତୁ। ଧାନ ବିକ୍ରୟ ନିମନ୍ତେ ପଞ୍ଜୀକୃତ ଚାଷୀଙ୍କ ମୋବାଇଲ୍ ମାଧ୍ୟମରେ ୧୫ ଦିନ ପୂର୍ବରୁ ଆଗୁଆ ଟୋକେନ୍ ପ୍ରଦାନର ତଥ୍ୟ SMS ଜରିଆରେ ନିଶ୍ଚିତ ପ୍ରେରଣ କରାଯିବ। ଏଥିସହିତ ସେବା ସମବାୟ ସମିତିରେ ଟୋକେନ୍ ସମ୍ବନ୍ଧୀୟ ତଥ୍ୟ ଉପଲବ୍ଧ ହେବ।

ବିକ୍ରୟ ଯୋଗ୍ୟ ଧାନର ମାନ
ଅପମିଶ୍ରିତ ବାହ୍ୟଦ୍ରବ୍ୟର ପରିମାଣ

କ୍ର.ନଂ.	ଧାନରେ ମିଶ୍ରିତ ବା ବାହ୍ୟ ପଦାର୍ଥ	ଏଫ୍‌ଏକ୍ୟୁ ମାନର ଧାନ ପାଇଁ ସର୍ବୋଚ୍ଚ ସୀମା
୧.	ବାଲି, ମାଟି, ଗୋଡ଼ି, ପଥର ବା ଧୂଳି ଇତ୍ୟାଦି ଅଜୈବିକ ପଦାର୍ଥ	୧%
୨.	କାଠି, କୁଟା, ଧୂଷ, ଅଗାଡ଼ି ବା ପୋଲ ଇତ୍ୟାଦି ଜୈବିକ ପଦାର୍ଥ	୧%
୩.	ଖରାପ, ବେରଙ୍ଗୀ, ପାଣି ଫୁଲା ବା ପୋକା ଇତ୍ୟାଦି	୫%
୪.	ଅପରିପକ୍ୱ, କଞ୍ଚା, ସବୁଜ, ବଙ୍କା ବା ସଙ୍କୁଚିତ ଇତ୍ୟାଦି	୩%
୫.	ଗ୍ରେଡ୍ ଏରେ ସବୁ ଧାନରେ ମିଶ୍ରିତ ମୋଟା ଧାନର ପରିମାଣ	୬%
୬.	ଆର୍ଦ୍ରତା ଓ ଜଳୀୟ ଅଂଶ	୧୭.୦%

ଧାନର ସର୍ବନିମ୍ନ ସହାୟକ ମୂଲ୍ୟ (ଏଫ୍.ଏ.କ୍ୟୁ.)- ସରକାରଙ୍କ ଦ୍ୱାରା ଚଳିତ ୨୦୧୯-୨୦ ଖରିଫ୍ ବିପଣନ ବର୍ଷ ପାଇଁ ଧାନର ନିର୍ଦ୍ଧାରିତ ସର୍ବନିମ୍ନ ସହାୟକ ମୂଲ୍ୟ ନିମ୍ନରେ ପ୍ରଦତ୍ତ କରାଗଲା।

କିସମ	କୁଇଣ୍ଟାଳ ପ୍ରତି ଧାର୍ଯ୍ୟଦର
ସାଧାରଣ ଧାନ	ଟ. ୧୮୧୫/-
ଗ୍ରେଡ୍ 'ଏ' ଧାନ	ଟ. ୧୮୩୫/-

ବିନା ପଞ୍ଜୀକୃତ ଚାଷୀ ଓ ବିନା ଟୋକନରେ କୌଣସି ଚାଷୀଙ୍କୁ ମଣ୍ଡିରେ ଧାନ ବିକ୍ରୟ କରିବା ପାଇଁ ସୁଯୋଗ ଦିଆଯିବ ନାହିଁ

ଜିଲ୍ଲା ପ୍ରଶାସନ, ଜଗତସିଂହପୁର
ସୌଜନ୍ୟ: ନିୟନ୍ତ୍ରିତ ବଜାର କମିଟି, ଜଗତସିଂହପୁର

୯୮ତମ ଜୟନ୍ତୀ ସମାରୋହ ପାଳିତ

ବାଙ୍କବାବୁ ଥିଲେ ଦୂରଦର୍ଶୀ ରାଷ୍ଟ୍ରନୀତିଜ୍ଞ

ରସୁଲପୁର ବ୍ଲକ୍‌ର ଦୁଇ ବରିଷ୍ଠ ଶିକ୍ଷକଙ୍କୁ ସମ୍ବର୍ଦ୍ଧିତ କରାଯାଉଛି।

ରସୁଲପୁର,୫।୧(ଡିଏନଏ)

ନଦନଦୀ ସୁରକ୍ଷା ଓ ପରବେଶ ଉପରେ ବିଶିଷ୍ଟ ପରିବେଶବିତ୍ ତଥା ସ୍ୱାଧୀନତା ସଂଗ୍ରାମୀ ସ୍ୱର୍ଗତ ବାଙ୍କବିହାରୀ ଦାସ ଜଣେ ବୈଜ୍ଞାନିକ ବିଚାର ସମୃଦ୍ଧ ଭୂଗୋଳବିତ୍ ରାଜନେତା ଥିଲେ। ଆଗକୁ ଏକ ଶତାବ୍ଦୀର ରାଷ୍ଟ୍ରର ଭୌଗଳିକ ସ୍ଥିତି ଓ ପରିବେଶର ପରିବର୍ତ୍ତନ ଧାରାକୁ ଠଉରାଇ ପାରିବାର ଦକ୍ଷତା ବହନ କରିବା ଓ ଆସନ୍ନ ସଂକଟରୁ ଜୀବଜଗତକୁ ସୁରକ୍ଷିତ ରଖିବା ପାଇଁ ଆଗକୁ ବାହାରି ସ୍ୱର ଉତ୍ତୋଳନ କରୁଥିବା ଆଗଧାଡିର ନେତା ଥିଲେ ସ୍ୱର୍ଗତ ଦାସ। ସେ ଚାଲିଯିବା ପରେ ଏ ଯୁଗର ଅବସାନ ଘଟିଛି ବୋଲି ସ୍ୱର୍ଗତ ବାଙ୍କ ବିହାରୀ ଦାସଙ୍କର ୯୮ତମ ଜୟନ୍ତୀ ପାଳନ ଅବସରରେ ମତ ପ୍ରକାଶ ପାଇଛି। ଏହି ଅବସରରେ ବାଙ୍କବାବୁଙ୍କ ଅନୁଗାମୀ ସମାଜସେବୀ ଗୋପୀନାଥ ପତିଙ୍କ ଅଧ୍ୟକ୍ଷତାରେ ରବିବାର ମିର୍ଜାପୁରଠାରେ ସ୍ୱର୍ଗତ ଦାସଙ୍କ ୯୮ତମ ଜୟନ୍ତୀ ପାଳିତ ହୋଇଯାଇଛି। ପ୍ରାରମ୍ଭରେ ବାଙ୍କବାବୁଙ୍କ ଅନୁଗାମୀ ତଥା ପୂର୍ବତନ ମନ୍ତ୍ରୀ ସ୍ୱର୍ଗତ ଭାଗବତ ପ୍ରସାଦ ମହାନ୍ତି, ଶିକ୍ଷକ ମହନି ଚରଣ ବାରିକ, ସମାଜବାଦୀ କର୍ମୀ ଜମେଶ୍ୱର ନାୟକଙ୍କ ସ୍ମୃତିରେ ଏକ ମିନିଟ୍ ନିରବ ପ୍ରାର୍ଥନା କରାଯାଇଥିଲା। ରସୁଲପୁର ବ୍ଲକର ଦୁଇ ବରିଷ୍ଠ ଶିକ୍ଷକ ତଥା ସମାଜବାଦୀ ଦର୍ଶନରେ ଅନୁପ୍ରାଣୀତ କ୍ଷେତ୍ରବାସୀ ପତି ଓ ବେଣୁଧର ଦୋବାଇଙ୍କୁ ଏହି ଅବସରରେ ଅତିଥିମାନେ ସମ୍ବର୍ଦ୍ଧିତ କରିଥିଲେ। ସମ୍ବର୍ଦ୍ଧନାର ଉତ୍ତରରେ ଶିକ୍ଷାବିତ୍ ଦୋବାଇ ବନ୍ୟା ନିୟନ୍ତ୍ରଣ ଓ ନଦୀଜଳ ସୁପରିଚାଳନା ସମ୍ବନ୍ଧରେ ବାଙ୍କ ବାବୁଙ୍କର ବିଚାର ତାଙ୍କୁ ପ୍ରଭାବିତ କରିଥିବା ଉଲ୍ଲେଖ କରି ଟିକରପଡ଼ାଠାରୁ ଖଣ୍ଡିତର ପର୍ଯ୍ୟନ୍ତ ମୂଳ ଖରସ୍ରୋତାର ପୁନରୁଦ୍ଧାର ପାଇଁ ଆହ୍ୱାନ ଦେଇଥିଲେ। ଉକ୍ତ କାର୍ଯ୍ୟକ୍ରମରେ ଅନ୍ୟତମ ଅତିଥି ଭାବେ ଶିକ୍ଷାବିତ କୈଳାସ ଚନ୍ଦ୍ର ନାୟକ, ମଧୁବନ ହାଇସ୍କୁଲର ପୂର୍ବତନ ପ୍ରଧାନଶିକ୍ଷକ ଜିତେନ୍ଦ୍ରକୁମାର କର, ରସୁଲପୁର ପଞ୍ଚାୟତ ସମିତିର ପୂର୍ବତନ ଅଧ୍ୟକ୍ଷ ତଥା ସ୍ତମ୍ଭକାର ରୁଦ୍ରନାରାୟଣ ପୃଷ

ଟିଭି ସିରିଏଲ୍ 'ହାଇୱାନ'ରେ ଅଭିନେତା ପରମ ସିଂ ଜଣେ ବୈଜ୍ଞାନିକ ଭୂମିକାରେ ଅଭିନୟ କରୁଛନ୍ତି। ଭିନ୍ନ ଧରଣର ଚରିତ୍ରରେ ଅଭିନୟ କରିବାକୁ ସେ ଉପଭୋଗ କରିଥାନ୍ତି ବୋଲି ପରମ କହିଛନ୍ତି।

ସୁନ୍ଦର ଭବିଷ୍ୟତ ଅପେକ୍ଷାରେ ଯୁଦ୍ଧ ଅନାଥ

ୱାର୍ଲ୍ଡ ଡେ' ଫର୍ ୱାର୍ ଅର୍‌ଫାନ୍ସ

ବିଶ୍ୱରେ କୌଣସି ସମୟରେ ଯୁଦ୍ଧ ସଂଘଟିତ ହେଲେ ମୁଖ୍ୟତଃ ପିଲାମାନେ ଏହାଦ୍ୱାରା ବେଶି କ୍ଷତିଗ୍ରସ୍ତ ହୋଇଥାନ୍ତି। ଘର ପରିବାର ହରାଇ ଅନେକ ଅନାଥ ପାଲଟିଯାଆନ୍ତି। ଏମାନଙ୍କ ଭବିଷ୍ୟତ ଅନ୍ଧକାରକୁ ଠେଲି ହୋଇଯାଏ। ଏପରିକି ଏମାନେ ସମାଜର ଦୃଷ୍ଟି ଆଡୁଆଳରେ ରହିଯାନ୍ତି । ଭୋକରେ ଦିନ କାଟନ୍ତି,ପୁଷ୍ଟିହୀନତାର ଶିକାର ହୁଅନ୍ତି। ରୋଗଗ୍ରସ୍ତ ହୋଇ ଜୀବନ ହାରିବା ଏମାନଙ୍କ ପାଇଁ ସାଧାରଣ କଥା ପାଲଟିଯାଏ। ଏଣୁ ଏମାନଙ୍କ ସାମାଜିକ ସୁରକ୍ଷାକୁ ଦୃଷ୍ଟିରେ ରଖି ଫ୍ରାନ୍ସର ଏକ ସଂଗଠନ ଦ୍ୱାରା ପ୍ରଥମେ ଯୁଦ୍ଧ ପାଇଁ ଅନାଥ ଦିବସ ଅର୍ଥାତ ୱାଲ୍‌ର୍ଡ ଡେ' ଫର୍ ୱାର୍ ଅର୍‌ଫାନ୍ସ ପାଳନ କରାଯାଇଥିଲା। ସେବେଠାରୁ ବିଶ୍ୱରେ ପ୍ରତିବର୍ଷ ୬ ଜାନୁୟାରୀରେ ଏହି ଦିବସ ପାଳନ କରାଯାଉଛି। ଅନାଥ ଶିଶୁମାନଙ୍କୁ ଏହି ଦିନ ମନେପକାଇବା ସହ ସେମାନଙ୍କ ବିକାଶ ଉପରେ ଗୁରୁତ୍ୱ ପ୍ରଦାନ କରାଯାଏ। ବିଭିନ୍ନ ଯୋଜନା ମାଧ୍ୟମରେ ସେମାନଙ୍କୁ ସୁରକ୍ଷା ଓ ଶିକ୍ଷା, ସ୍ୱାସ୍ଥ୍ୟ ବ୍ୟବସ୍ଥା ଉପଲବ୍ଧ କରାଇବା ଏହି ଦିବସର ଉଦ୍ଦେଶ୍ୟ। ବିକଶିତ ରାଷ୍ଟ୍ରଗୁଡିକରେ ଯୁଦ୍ଧ ଅନାଥଙ୍କ ଅବସ୍ଥା ଶୀଘ୍ର ସୁଧୁରିଯାଏ। କିନ୍ତୁ ଦରିଦ୍ର କିମ୍ବା ବିକାଶଶୀଳ ଦେଶଗୁଡିକରେ ସବୁବେଳେ ସାମାଜିକ ହିଂସା ତଥା ଯୁଦ୍ଧ ଲାଗି ରହୁଥିବାରୁ ଏମାନଙ୍କ ଜୀବନ ସଙ୍କଟରେ ପଡିଯାଉଛି। ପ୍ରଥମ ବିଶ୍ୱଯୁଦ୍ଧ, ଦ୍ୱିତୀୟ ବିଶ୍ୱଯୁଦ୍ଧ ପରେ ଗତ କିଛି ଦଶନ୍ଧି ମଧ୍ୟରେ ଯୁଦ୍ଧ, ଜାତିଗତ ହିଂସା ଓ ସନ୍ତ୍ରାସବାଦ ଦମନଲୀଳା ଯୋଗୁ ବିଶ୍ୱରେ ଅନାଥଙ୍କ ସଂଖ୍ୟା ବଢିଯାଇଛି। ସମ୍ପ୍ରତି ବିଶ୍ୱର ବିଭିନ୍ନ ଭାଗରେ ଶରଣାର୍ଥୀ ଶିବିରରେ କାଳ କାଟୁଛନ୍ତି ବହୁ ଅନାଥ ଶିଶୁ। ଆଫ୍ରିକା ମହାଦେଶରେ ୩୪ ମିଲିୟନରୁ ଊର୍ଦ୍ଧ୍ୱ ଶିଶୁଙ୍କ ମଧ୍ୟରୁ ୧୨ ପ୍ରତିଶତ ଯୁଦ୍ଧ କିମ୍ବା ଏଡ୍‌ସ ଯୋଗୁ ଅନାଥ ଜୀବନ ବିତାଉଛନ୍ତି। ଚଳିତ ଶତାବ୍ଦୀରେ ପୂର୍ବାପେକ୍ଷା ବିଭିନ୍ନ ସଶସ୍ତ୍ର ଯୁଦ୍ଧରେ ନିହତଙ୍କ ସଂଖ୍ୟା ୯୦ ପ୍ରତିଶତରୁ ଅଧିକ ବୃଦ୍ଧିପାଇଛି। ଏମାନଙ୍କ ମଧ୍ୟରୁ ଅଧା ହେଉଛନ୍ତି ଶିଶୁ। ବିଭିନ୍ନ ଯୁଦ୍ଧ ଏବଂ ମାନବାଧିକାର ଉଲ୍ଲଂଘନ ଯୋଗୁ ୨୦ ମିଲିୟନ ଶିଶୁ ସେମାନଙ୍କ ଘର ଛାଡିବା ଲାଗି ବାଧ୍ୟ ହୋଇଛନ୍ତି। ଏମାନଙ୍କୁ ଦେଶ ଭିତରେ ଆଉ ଏକ ସ୍ଥାନକୁ ଯାଇ ରହିବାକୁ ପଡୁଛି କିମ୍ବା ପଡ଼ୋଶୀ ଦେଶରେ ଶରଣାର୍ଥୀଭାବେ ଜୀବନ ବିତାଉଛନ୍ତି। ସଶସ୍ତ୍ର ଯୁଦ୍ଧରେ ଗତ ଶତାବ୍ଦୀରେ ୨ ମିଲିୟନରୁ ଊର୍ଦ୍ଧ୍ୱ ଶିଶୁଙ୍କର ପ୍ରାଣହାନି ଘଟିଛି। ଏହାଠାରୁ ତିନିଗୁଣ ଅଧିକ ଅର୍ଥାତ୍ ୬ ମିଲିୟନ ଶିଶୁ ଗୁରୁତର ଆହତ ହୋଇଛନ୍ତି କିମ୍ବା ଦିବ୍ୟାଙ୍ଗ ପାଲଟିଯାଇଛନ୍ତି। ଏମାନଙ୍କ ମଧ୍ୟରେ ୧ ମିଲିୟନ ଶିଶୁ ପରିବାରଠାରୁ ଦୂରରେ ରହିଛନ୍ତି କିମ୍ବା ଅନାଥ ହୋଇଯାଇଛନ୍ତି। ପ୍ରତିବର୍ଷ ସଶସ୍ତ୍ର ଯୁଦ୍ଧରେ ୮ ହଜାରରୁ ୧୦ ହଜାର ଶିଶୁଙ୍କ ମୃତ୍ୟୁ ଘଟୁଛି କିମ୍ବା ଦିବ୍ୟାଙ୍ଗ ପାଲଟି ଯାଉଛନ୍ତି। ଯୁଦ୍ଧ ଅନାଥ ଶିଶୁମାନେ ସାମାଜିକ ସ୍ତରରେ କିମ୍ବା ବ୍ୟକ୍ତିଗତ ସ୍ତରରେ ସ୍ନେହ ଓ ସହଯୋଗ ଆଶାକରିଥାନ୍ତି ଓ ଏହା ଏମାନଙ୍କୁ ଯୋଗାଇ ଦେବା ପ୍ରତ୍ୟେକର କର୍ତ୍ତବ୍ୟ। ଏମାନଙ୍କ ଜୀବନ ବିଶ୍ୱ ଲାଗି ମୂଲ୍ୟବାନ୍ ଏବଂ ଏକ ସୁନ୍ଦର ଭବିଷ୍ୟତ ଚାହୁଁଛନ୍ତି ଯାହା ଏମାନଙ୍କ ସ୍ୱପ୍ନ । ଏହା ପୂରଣ କରିବାରେ ବିଶ୍ୱ ସମୁଦାୟ ସାହାଯ୍ୟ କରିପାରିବ। ଏଥପାଇଁ ବିଶ୍ୱ ଏମାନଙ୍କ ଲାଗି ଏକ ସୁନ୍ଦର ପରିବେଶ ଗଢ଼ିବା ଆବଶ୍ୟକ।

ପରେଶ୍ ହେବେ ଅବ୍‌ଦୁଲ କଲାମ

ମୁମ୍ବାଇ: ବଲିଉଡ୍‌ରେ ବେଶ୍ କିଛିବର୍ଷ ହେବ ବାୟୋପିକ୍ ନିର୍ମାଣର ଯୁଗ ଆରମ୍ଭ ହୋଇଯାଇଛି। ଏହାରି ଭିତରେ ବି-ଟାଉନ୍ ଫିଲ୍ମ ମେକର୍‌ମାନେ ଅନେକ ବାୟୋପିକ୍ ଭେଟି ଦେଇସାରିଲେଣି, ଯାହାକୁ ଦର୍ଶକେ ପସନ୍ଦ ମଧ୍ୟ କରୁଛନ୍ତି। ସଞ୍ଜୟ ଦତ୍ତ, ମ୍ୟାରି କମ୍, ଏମ୍.ଏସ୍. ଧୋନୀ, ସଚିନ୍ ତେନ୍ଦୁଲକର୍, ପ୍ରଧାନମନ୍ତ୍ରୀ ନରେନ୍ଦ୍ର ମୋଦିଙ୍କ ଭଳି ବ୍ୟକ୍ତିତ୍ୱଙ୍କ ବାୟୋପିକ୍ ନିର୍ମାଣ ହେବା ପରେ ଏବେ ପୂର୍ବତନ ରାଷ୍ଟ୍ରପତି ତଥା ବୈଜ୍ଞାନିକ ଭାରତ ରତ୍ନ ଡ. ଏ.ପି.ଜେ ଅବ୍‌ଦୁଲ କଲାମଙ୍କ ବାୟୋପିକ୍ ନିର୍ମାଣ କରାଯାଉଥିବା ଜଣାପଡ଼ିଛି। ବଲିଉଡ୍‌ର ଭର୍ସାଟାଇଲ୍ ଆକ୍ଟର ପରେଶ୍ ରାୱଲ ଏନେଇ ନିଜ ଅଫିସିଆଲ ଟୁଇଟର ହ୍ୟାଣ୍ଡେଲରେ ସୂଚିତ କରିଛନ୍ତି। ସେ ଲେଖିଛନ୍ତି, "ମୋ ମତରେ ସେ ସଚ୍ଚ କଲାମ ଥିଲେ। ମୁଁ ଭାଗ୍ୟଶାଳୀ ଯେ, କଲାମ ସାହାବଙ୍କ ବାୟୋପିକ୍‌ରେ ତାଙ୍କ ଚରିତ୍ରରେ ଅଭିନୟ କରୁଛି।" କିଛି ଏଭଳି ଟୁଇଟ୍ କରି ପରେଶ୍ ନିଜ ଫ୍ୟାନ୍‌ମାନଙ୍କୁ ଖୁସି ଖବର ଦେଇଛନ୍ତି। ତେବେ ଏହା ପୂର୍ବରୁ ସେ ଟୁଇଟ୍ ମାଧ୍ୟମରେ ପ୍ରଧାନମନ୍ତ୍ରୀ ନରେନ୍ଦ୍ର ମୋଦିଙ୍କ ବାୟୋପିକ୍‌ରେ ମୋଦିଙ୍କ ଭୂମିକାରେ ଅଭିନୟ କରିବାର ଇଚ୍ଛା ପ୍ରକାଶ କରିଥିଲେ। ହେଲେ ଏହି ବାୟୋପିକ୍ ନିର୍ମାଣ ହୋଇପାରିଲା ନାହିଁ। ପରେ, ପିଏମ୍ ମୋଦି ବାୟୋପିକ୍‌ରେ ବିବେକ ଓବରାୟ ମୋଗଦିଙ୍କ ଭୂମିକାରେ ନଜରକୁ ଆସିଥିଲେ। ଅନ୍ୟପଟେ ପରେଶ୍ ରାୱଲ ହେଉଛନ୍ତି ବି-ଟାଉନ୍‌ର ଜଣେ ଭର୍ସାଟାଇଲ୍ ଅଭିନେତା। ସେ ବିଭିନ୍ନ ପ୍ରକାର ଭୂମିକାରେ ଅଭିନୟ କରିସାରିଛନ୍ତି। ଏବେ ମହାନ୍ ବୈଜ୍ଞାନିକ ତଥା ପୂର୍ବତନ ରାଷ୍ଟ୍ରପତି ସ୍ୱର୍ଗତ କଲାମଙ୍କ ଭୂମିକାରେ ପରେଶଙ୍କୁ ଦେଖିବା ପ୍ରକୃତରେ ଉତ୍ସାହଜନକ।

ଅଟୋରେ ମହିଳା ଥିଲେ ପୁରୁଷଙ୍କୁ ନା

ଧାନବାଦ: ମହିଳାମାନଙ୍କ ସୁରକ୍ଷାକୁ ନେଇ ଏବେ ସମସ୍ତେ ଚିନ୍ତିତ ରହିଥିବା ବେଳେ ଏହାକୁ ଗମ୍ଭୀରତାର ସହ ବିଚାର କରିଛନ୍ତି ଝାଡ଼ଖଣ୍ଡର ଜଣେ ଅଟୋ ଚାଳକ। ଧାନ୍‌ବାଦ ଜିଲା ପାଥରଡିହର ଅଟୋ ଚାଳକ ଜିତୁ ରୋଜଗାର କଥା ପଛକୁ ରଖି ମହିଳାଙ୍କ ସୁରକ୍ଷାକୁ ଅଧିକ ଗୁରୁତ୍ୱ ଦେଇଛନ୍ତି। ତାଙ୍କ ଅଟୋରେ ମହିଳା ଯାତ୍ରୀ ବସିଲେ ସେ କୌଣସି ପୁରୁଷଙ୍କୁ ଆଉ ସେଥିରେ ବସାଉନାହାନ୍ତି। ଜିତୁ ଗତ ୮ ବର୍ଷ ହେବ ଅଟୋ ଚଳାଉଥିଲେ ବି ୬

ମାସ ତଳୁ ଏହି ନିୟମ ଲାଗୁ କରିଛନ୍ତି। ସେ ସ୍କୁଲ୍ ଓ କଲେଜ ଛାତ୍ରୀମାନଙ୍କୁ ସେମାନଙ୍କ ଗନ୍ତବ୍ୟ ସ୍ଥଳରେ ପହଞ୍ଚାଇବା ଉପରେ ଅଧିକ ଗୁରୁତ୍ୱ ଦେଉଛନ୍ତି। ପୁରୁଷଯାତ୍ରୀଙ୍କୁ ନେଇ ଯାଉଥିବା ସମୟରେ ଯଦି କୌଣସି ମହିଳା ତାଙ୍କ ଅଟୋକୁ ଯିବାଲାଗି ଅଟକାନ୍ତି ଜିତୁ ପୁରୁଷ ଯାତ୍ରୀଙ୍କୁ ଅନ୍ୟ ଅଟୋରେ ଯିବାର ବ୍ୟବସ୍ଥା କରିଦିଅନ୍ତି। ବହୁ ସମୟରେ ଏଥିଲାଗି ଜିତୁଙ୍କୁ ସମସ୍ୟାର ସମ୍ମୁଖୀନ ହେବାକୁ ପଡିଛି , ହେଲେ ସେ ତାଙ୍କ ନିଷ୍ପତ୍ତିରୁ ଓହରି ନାହାନ୍ତି। ଜିତୁ ଝରିଆରୁ ଧାନ୍‌ବାଦ ମଧ୍ୟରେ ଦିନକୁ ୪ ଥର ଯିବା ଆସିବା କରନ୍ତି। ଏଥିରୁ ସେ ୩ରୁ ୪ ଶହ ଟଙ୍କା ରୋଜଗାର କରନ୍ତି। ଅପରପକ୍ଷରେ ଅନ୍ୟ ଅଟୋଚାଳକ ଦିନକୁ ଏହାଠାରୁ ଅଧିକ ରୋଜଗାର କରୁଛନ୍ତି। ଅଧିକ ରୋଜଗାର ନୁହେଁ , ବରଂ ମହିଳାଙ୍କ ସୁରକ୍ଷା ପ୍ରଥମ ବୋଲି କୁହନ୍ତି ଜିତୁ।

ବାପାଙ୍କ ଗୁରୁମନ୍ତ୍ର ମାନି ସଫଳ ଦୀପିକା

ମୁମ୍ବାଇ: ଫିଲ୍ମ 'ଓମ୍ ଶାନ୍ତି ଓମ୍'ରୁ ନିଜର କ୍ୟାରିୟର ଆରମ୍ଭ କରିଥିବା ଅଭିନେତ୍ରୀ ଦୀପିକା ପାଦୁକୋନ୍ ବର୍ତ୍ତମାନ ସୁଦ୍ଧା ବଲିଉଡ୍‌ର ଜଣେ ଆଗ ଧାଡ଼ିର ଅଭିନେତ୍ରୀଭାବେ ନିଜ ପରିଚୟ ସୃଷ୍ଟି କରିସାରିଲେଣି। ରବିବାର ସ୍ୱାମୀ ରଣବୀର ସିଂହଙ୍କ ସହ ସେ ନିଜ ଜନ୍ମଦିନ ପାଳନ କରିଛନ୍ତି। ୧୯୮୬ ଜାନୁୟାରୀ ୫ରେ ସେ ଜନ୍ମଗ୍ରହଣ କରିଥିଲେ। ଆଜି ବି-ଟାଉନ୍‌ର ଏକ ହାଇପେଡ୍ ସଫଳ ଆକ୍ଟ୍ରେସ୍ ହେଉଛନ୍ତି ଦୀପିକା। ହେଲେ ଏ ସଫଳତାର ଯାତ୍ରା ଦୀପିକାଙ୍କ ପାଇଁ ଏତେ ସହଜ ନ ଥିଲା। ବାପାଙ୍କ ଗୁରୁମନ୍ତ୍ର ମାନି ଚାଲିଥିବାରୁ ସେ ସଫଳତା ପାଇଥିବା କହିଛନ୍ତି।

କିଛିବର୍ଷ ପୂର୍ବେ ଦୀପିକା ସୋସିଆଲ ମିଡିଆରେ ନିଜ ଜୀବନର ଷ୍ଟ୍ରଗଲ ଏବଂ ଡିପ୍ରେଶନ ବିଷୟରେ ଖୋଲାଖୋଲି କହି ଚର୍ଚ୍ଚାକୁ ଆସିଥିଲେ। ସେ ହୁଏତ ପ୍ରଥମ ଅଭିନେତ୍ରୀ ଯିଏ, ଡିପ୍ରେଶନର ଶିକାର ହୋଇଥିବା ସର୍ବସମ୍ମୁଖରେ ସ୍ୱୀକାର କରିବା ସହ ସେଥିରୁ ବାହାରିବା ଲାଗି ଅନ୍ୟକୁ ପ୍ରେରଣା ମଧ୍ୟ ଯୋଗାଇଛନ୍ତି। ତେବେ ଦୀପିକାଙ୍କ ଜୀବନର ସବୁଠାରୁ ଦୁଃଖର ଦିନଗୁଡ଼ିକରେ ବାପାଙ୍କ ଗୁରୁମନ୍ତ୍ର ତାଙ୍କୁ ମୋଟିଭେଟ୍ କରିଥିଲା। ଦୀପିକା କୁହନ୍ତି, "ଯେତେବେଳେ ମୁଁ ବଡ଼ ହେଉଥିଲି, '୩-ଡି' ସବୁବେଳେ ମନେରଖିବାକୁ ମୋ ବାପା କହିଥିଲେ। ତାହା ହେଲା ଡିସିପ୍ଲିନ୍, ଡେଡିକେଶନ୍ ଏବଂ ଡିଟରମିନେଶନ୍। ନିଜ ହୃଦୟକୁ ମାନିଚାଲ। ନିଜ ପ୍ୟାଶନ୍‌କୁ ଫଲୋ କର।" ବାପାଙ୍କ ଏହି ଗୁରୁମନ୍ତ୍ର ଜୀବନର କଠିନ ସମୟରେ ତାଙ୍କୁ ରାସ୍ତା ଦେଖାଇଥିବା ଦୀପିକା କୁହନ୍ତି।

ଦୀପିକାଙ୍କ ଅନୁଯାୟୀ, ସଫଳତାକୁ ଦୀର୍ଘସ୍ଥାୟୀ କରିବାର କଳା ସେ ସ୍ପୋର୍ଟ୍ସରୁ ଶିଖିଛନ୍ତି। କିଭଳି ଡାଉନ୍-ଟୁ-ଆର୍ଥ ହୋଇ ରହିବ, ତାହା ସ୍ପୋର୍ଟ୍ସ ତାଙ୍କୁ ଶିଖାଇଛି। ସ୍ପୋର୍ଟ୍ସ ମୋତେ ବିନମ୍ରତା ମଧ୍ୟ ଶିଖାଇଛି। ଦୁଇବର୍ଷ ତଳେ ମୋତେ ଡିପ୍ରେଶନ୍ ହୋଇଥିଲା। ମୁଁ ହାର୍ ମାନିଯାଇଥିଲି। ମୁଁ ରାସ୍ତା ପାଉ ନ ଥିଲି। କିନ୍ତୁ ମୋ ଭିତରେ ଥିବା ଆଥ୍‌ଲେଟ୍ ମୋତେ ହାର୍ ମାନିବାକୁ ଦେଲା ନାହିଁ। ଏଣୁ ସମସ୍ତଙ୍କୁ ମୁଁ ସ୍ପୋର୍ଟ୍ସ ଖେଳିବାକୁ ପରାମର୍ଶ ଦେବାକୁ ଚାହୁଁଛି। ଏହାଦ୍ୱାରା ଆପଣଙ୍କ ଜୀବନ ବଦଳିଯିବ। କିଭଳି ସର୍ଭାଇଭ୍ କରିବାକୁ ହୁଏ, ସ୍ପୋର୍ଟ୍ସ ମୋତେ ଶିଖାଇପାରିଛି ବୋଲି ଦୀପିକା ସବୁବେଳେ କହିଆସିଛନ୍ତି। ଆଗକୁ ଏସିଡ୍ ଆଟାକ୍ ପୀଡ଼ିତାଙ୍କ ଜୀବନୀ ଉପରେ ଆଧାରିତ୍ ଫିଲ୍ମ 'ଛପାକ୍'ରେ ତାଙ୍କୁ ଦେଖିବାକୁ ମିଳିବ। ଫିଲ୍ମର ଟ୍ରେଲର୍ ରିଲିଜ୍ ପରେ ଦୀପିକାଙ୍କ ଅଭିନୟ ଲାଗି ପ୍ରଶଂସାର ସୂଅ ଛୁଟୁଛି।

ସ୍ନାତକ ହେଲେ ମହିଳା କ୍ୟାବ୍ ଡ୍ରାଇଭର୍

ଯାତ୍ରୀଙ୍କ ବଦାନ୍ୟତା

ଜର୍ଜିଆ(ଆମେରିକା): ଆପଣ ଅନେକ ଥର ଅଟୋ ଏବଂ ଟ୍ୟାକ୍ସି ବୁକ୍ କରି ଯାତ୍ରା କରିଥିବେ। ଯାତ୍ରା ସମୟରେ ନିଜ ଗନ୍ତବ୍ୟସ୍ଥଳରେ କିପରି ଶୀଘ୍ର ଏବଂ ସୁରକ୍ଷିତଭାବେ ପହଞ୍ଚିବେ ତାହା ହିଁ ଚିନ୍ତା କରିଥିବେ। ହେଲେ ଗାଡ଼ି ଚଳାଉଥିବା ବ୍ୟକ୍ତିଙ୍କ ବ୍ୟକ୍ତିଗତ ଜୀବନ ବିଷୟରେ ଜାଣିବା ଏବଂ ତାଙ୍କୁ ସାହାଯ୍ୟ କରିବା ନେଇ କମ୍ ଲୋକ ଭାବିଥିବେ।

ଆମେରିକାର ଜର୍ଜିଆରେ ଜଣେ ମହିଳା ଡ୍ରାଇଭରଙ୍କ ଗାଡ଼ିରେ ଯାତ୍ରା କରିବା ସମୟରେ ଜଣେ ଅଜଣା ଯାତ୍ରୀ ଏପରି ବଦାନ୍ୟତା ଦେଖାଇଛନ୍ତି, ତାହା ମହିଳାଙ୍କ ଜୀବନ ବଦଳାଇଦେଇଛି। ଲା ଟୋନ୍‌ୟା(୪୩) ନାମ୍ନୀ ମହିଳାଙ୍କ କ୍ୟାବ୍‌ରେ କେଭିନ୍ ନାମକ ବ୍ୟକ୍ତି ଯାତ୍ରା କରୁଥିଲେ। ଏହି ସମୟରେ ସେ ମହିଳାଙ୍କ ସହ କଥାବାର୍ତ୍ତା ହେବାସହ ତାଙ୍କ ଜୀବନ କାହାଣୀ ଜାଣିବାକୁ ପାଇଥିଲେ। ହେଲେ ୨୦ ମିନିଟ୍‌ର ଯାତ୍ରା ତାଙ୍କ ଜୀବନ ବଦଳାଇଦେବ, ତାହା ମହିଳା ଚିନ୍ତା କରି ନ ଥିଲେ। କମ୍ ବୟସରେ ବିବାହ କରିଥିବା ଟୋନ୍‌ୟା ୧୬ ବର୍ଷ ବୟସରେ ମା' ହୋଇଥିଲେ। ଫଳରେ ସେ ପାଠପଢ଼ା ଛାଡ଼ିବାକୁ ବାଧ୍ୟ ହୋଇଥିଲେ। ପରିବାର ଚଳାଇବାକୁ ଦିନରେ ହେୟାର୍ ଷ୍ଟାଇଲିଷ୍ଟ ଏବଂ ରାତିରେ ଏକ ସଂସ୍ଥା ମାଧ୍ୟମରେ କ୍ୟାବ୍ ଚଳାଉଥିଲେ। ଏବେ ସେ ପାଠ ପଢ଼ିବାକୁ ଚାହୁଁଥିଲେ ମଧ୍ୟ ବିଶ୍ୱବିଦ୍ୟାଳୟରେ ୫୦ହଜାର ଟଙ୍କା(୭୦୦ ଡଲାର୍) ବକେୟା ଫି' ଜମା କରିବାରେ ବିଫଳ ହେବାରୁ ତାଙ୍କୁ ପୁଣି ପାଠ ଛାଡ଼ିବାକୁ ପଡ଼ିଥିଲା। ଏହା ଶୁଣି କେଭିନ୍ ବକେୟା କଲେଜ ଫି ଜମା କରିଥିଲେ, ଯଦ୍ୱାରା ମହିଳା କ୍ରିମିନାଲ୍ ଜଷ୍ଟିସ୍‌ରେ ସ୍ନାତକ ଡିଗ୍ରୀ ହାସଲ କରିବାରେ ସଫଳ ହୋଇପାରିଛନ୍ତି। ଏପରିକି ମହିଳାଙ୍କ ଗ୍ରାଜୁଏଶନ୍ ସେରିମୋନିରେ ମଧ୍ୟ କେଭିନ୍ ସାମିଲ୍ ହୋଇ ଶୁଭେଚ୍ଛା ଜଣାଇଥିଲେ। ବ୍ୟକ୍ତିଙ୍କ ମହାନତା ପାଇଁ ଟୋନ୍‌ୟା ଫେସ୍‌ବୁକ୍ ଜରିଆରେ ତାଙ୍କୁ ଧନ୍ୟବାଦ ଜଣାଇଛନ୍ତି।

ଗିନିଜ୍ ରେକର୍ଡ ପାଇଁ ୪.୫ କିମି କେକ୍

ଥିରୁଭାନନ୍ତପୁରମ: ଗିନିଜ୍ ବୁକ୍ ଅଫ୍ ୱାର୍ଲ୍ଡ ରେକର୍ଡରେ ସ୍ଥାନ ପାଇବା ପାଇଁ ୧୫ ତାରିଖରେ କେରଳ ୪.୫ କିଲୋମିଟର ଦୀର୍ଘ କେକ୍ ପ୍ରସ୍ତୁତ କରିବାକୁ ଯାଉଛି। ଥ୍ରିସୁରରେ ହେବାକୁ ଥିବା ଏହି କେକ୍ ପାଇଁ ସାରା ରାଜ୍ୟରୁ ୭୦୦ ସୁପକାର ଓ ବେକର ଯୋଗଦେବେ। ଦୀର୍ଘତମ କେକ୍ ପ୍ରସ୍ତୁତିରେ ଗିନିଜ୍ ବୁକ୍‌ରେ ଥିବା ଚାଇନା ରେକର୍ଡକୁ ଭାଙ୍ଗିବା ପାଇଁ ଏଭଳି ପଦକ୍ଷେପ ନିଆଯାଉଥିବା ନ୍ୟାଶନାଲ ବେକର୍ ଫୋରମ୍‌ର ଅଧ୍ୟକ୍ଷ ପି.ଏମ୍. ଶଙ୍କରନ କହିଛନ୍ତି। କେକ୍‌ର ମୋଟେଇ ଓ ଓସାର ୪ ଇଞ୍ଚ ରହିବ ଏବଂ ଏହାକୁ ରାସ୍ତା ପାର୍ଶ୍ୱରେ ଟ୍ରେବଲ ଓ ଡେସ୍କ ଯୋଡ଼ି ପ୍ରଦର୍ଶନ କରାଯିବ। ଏଥିପାଇଁ ୪୦୦୦ ଡେସ୍କ ସଂଗ୍ରହ କରାଯାଇଛି। ପୂର୍ବରୁ ଚାଇନା ୩.୨ କିଲୋମିଟର କେକ୍ ପ୍ରସ୍ତୁତ କରି ଗିନିଜ୍ ରେକର୍ଡର ଅଧିକାରୀ ହୋଇଥିଲା।

ରିୟଲ ହିରୋ 'ଚାର୍ମର'

ମୋରୁଆ: ଧୀରେ ଧୀରେ ମରିଯାଉଛି ମାନବିକତା। ଦୁର୍ଘଟଣାଗ୍ରସ୍ତ ଲୋକଙ୍କୁ ଉଦ୍ଧାର କରିବା ବଦଳରେ ଏହାର ଭିଡିଓ ସୋସିଆଲ ମିଡିଆରେ ଶେୟାର କରିବା ହେଉ କି ପରିଣତ ବୟସରେ ବୃଦ୍ଧା ମା'ବାପାଙ୍କୁ ପର କରିଦେବା ଭଳି ଘଟଣା ଏବେ ଗଣମାଧ୍ୟମର ଶିରୋନାମା ପାଲଟୁଛି। ଦିନକୁ ଦିନ ବଢ଼ିଚାଲିଥିବା ଏପରି ଘଟଣାବଳୀ ଦର୍ଶାଉଛି ସଭ୍ୟ ସମାଜରେ ମାନବିକତାର ଅବକ୍ଷୟ। ହେଲେ ନିଆଁ ବଳୟରେ ଫସିଥିବା ଗୋଟିଏ ପରିବାରର ୩ଜଣଙ୍କୁ ଉଦ୍ଧାର କରି ରିୟଲ ଲାଇଫ୍ ହିରୋ ସାଜିଛି ଏକ ଘୋଡ଼ା। ମରଣ ମୁହଁରେ ପଡ଼ିଥିବା ମହିଳା ବେକ୍ ବିଣ୍ଟର ନିଜର ଅଙ୍ଗେନିଭା କାହାଣୀ ବଖାଣିବା ପରେ ପାଳିତ ଘୋଡ଼ା 'ଚାର୍ମର' ଏବେ ସୋସିଆଲ ମିଡିଆ ପାଲଟିଛି ସେଲିବ୍ରେଟି।

ଘଟଣାଟି ଘଟିଛି ଅଷ୍ଟ୍ରେଲିଆରେ। ସିଡ୍‌ନୀଠାରୁ ୨୫୦ କିମି ଦୂର ମୋରୁଆସ୍ଥିତ ସମୁଦ୍ର ତଟବର୍ତ୍ତୀ ଏକ ପର୍ବକୁ ବିଦାୟୀ ବର୍ଷର ଶେଷଦିନକୁ ସ୍ମୃତିମଧୁର କରିବାକୁ ବିଣ୍ଟରଙ୍କ ପୁଅ ଏବଂ ତାଙ୍କ ବାନ୍ଧବୀ ପ୍ରଥମେ ଏକ ଗାଡ଼ିରେ ଯାଇଥିଲେ। ପରେ ନିଜର ପାଳିତ ଘୋଡ଼ା 'ଚାର୍ମର' ପିଠିରେ ସବାର ହୋଇ ବିଣ୍ଟର ସେମାନଙ୍କ ସହ ଯୋଗ ଦେଇଥିଲେ। ଅଚାନକ ଆଖପାଖ ଜଙ୍ଗଲରେ ଲାଗିଥିବା ଭୟଙ୍କର ନିଆଁ ମାଡ଼ି ଆସିଲା ପର୍ ଆଡ଼କୁ। ଅତି ଅଳ୍ପ ସମୟ ଭିତରେ ଧୂଆଁର କଳାବାଦଲ ସମଗ୍ର ଅଞ୍ଚଳକୁ ଅକ୍ତିଆର କରିନେଲା। ସେଠାରୁ ସୁରକ୍ଷିତ ଭାବେ ବାହାରିବା କଷ୍ଟକର ହୋଇପଡ଼ିଲା। ଝାପ୍ସା ଅନ୍ଧାରରେ ରାସ୍ତା ମିଳିଲା ନାହିଁ। ଜୀବନ ମରଣର ଆଶାଆଶଙ୍କା ଭିତରେ ଥିବାବେଳେ 'ଚାର୍ମର' ସମସ୍ତଙ୍କୁ ସେଠାରୁ ବାହାର କରି ସୁରକ୍ଷିତ ଜାଗାରେ ପହଞ୍ଚାଇଥିଲା। ମୃତ୍ୟୁକୁ ଅତି ନିକଟରୁ ଅନୁଭବ କରିଥିବା ବିଣ୍ଟର କୁହନ୍ତି, ଜଙ୍ଗଲରେ ବ୍ୟାପିଥିବା ନିଆଁ କ୍ଷଣିକ ମଧ୍ୟରେ ମାଡ଼ିଆସିଲା। ରାସ୍ତାଘାଟ କଳା ଧୂଆଁରେ ଭର୍ତ୍ତି ହୋଇଗଲା। ତାପମାତ୍ରା ବି ଅସ୍ୱାଭାବିକ ଭାବେ ବଢ଼ିଗଲା। ସେଠାରୁ ବାହାରି ରିସର୍ଟ ଯାଏ ପହଞ୍ଚିବା ମୁସ୍କିଲ ହୋଇପଡ଼ିଲା। କିଛି ବୁଦ୍ଧିବାଟ ଦେଖାଯାଉ ନ ଥିଲା। ଏହି ସମୟରେ 'ଚାର୍ମର' ସମସ୍ତଙ୍କୁ ରାସ୍ତା ଦେଖାଇ ସୁରକ୍ଷିତ ଜାଗାରେ ପହଞ୍ଚାଇଥିଲା।

ସୂଚନାଯୋଗ୍ୟ, ଦୀର୍ଘ ୪ ମାସ ହେଲା ଅଷ୍ଟ୍ରେଲିଆରେ ଭୟଙ୍କର ବନାଗ୍ନି ସାଧାରଣ ଜୀବନଯାତ୍ରାକୁ ବ୍ୟାହତ କରିଦେଇଛି। ପ୍ରତିଦିନ ନିଆଁ ନୂଆ ଏରିଆ କବ୍‌ଜାକୁ ନେଉଛି। ନିଆଁରେ ହଜାର ହଜାର ଘର ଧ୍ୱଂସ ହୋଇଯାଇଛି। ଲୋକମାନେ ପ୍ରାଣ ବିକଳରେ ସୁରକ୍ଷିତ ସ୍ଥାନକୁ ପଳାଉଛନ୍ତି। ଲୋକମାନେ ନ ଥିବା

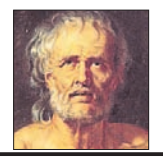

ଈର୍ଷା ରୂପକ ଦାନବ କେବଳ ବିଷରେ ହିଁ ତିଆରି।
- ସେନେକା

ସଂକ୍ଷେପରେ

କାମାକ୍ଷାନଗର-ଡୁବୁରୀ ରେଙ୍ଗଳି କେନାଲ ରାସ୍ତାର ଭିତ୍ତିପ୍ରସ୍ତର ସ୍ଥାପନ

କାଳିଆପାଣି,୫।୧(ଡି.ଏନ୍.ଏ.): ସୁକିନ୍ଦା ବ୍ଲକ କାଙ୍କଡ଼ପାଳ ପଞ୍ଚାୟତ ଗଙ୍ଗାମାଳିଠାରେ ରବିବାର ସୁକିନ୍ଦା ବିଧାୟକ ପ୍ରୀତିରଞ୍ଜନ ଘଡ଼େଇ କାମାକ୍ଷାନଗରଠାରୁ ଡୁବୁରୀ କେନାଲ ରାସ୍ତାର ଭିତ୍ତିପ୍ରସ୍ତରସ୍ଥାପନ କରିଥିବା ଜଣାପଡ଼ିଛି। ଢେଙ୍କାନାଳ ଜିଲା କାମାକ୍ଷାନଗରଠାରୁ ଡୁବୁରୀ ପର୍ଯ୍ୟନ୍ତ ୪୬.୮୬ କୋଟି ଟଙ୍କା ଅର୍ଥବ୍ୟୟରେ କେନାଲ ରାସ୍ତାର ପ୍ରଶସ୍ତୀକରଣ ପାଇଁ ଭିତ୍ତିପ୍ରସ୍ତର ସ୍ଥାପନ ହୋଇଥିଲା। କେନାଲ ରାସ୍ତା ପ୍ରଶସ୍ତୀକରଣ ହେଲେ ଦୁର୍ଘଟଣା କମିଯିବା ସହ ରାସ୍ତା ମଧ୍ୟ କମ ହୋଇଯିବ। ଖଣି ଓ କାରଖାନାକୁ ସଂଯୋଗ କରୁଥିବା ସମ୍ପୃକ୍ତ ରାସ୍ତାରେ ଦୈନନ୍ଦିନ ଶହଶହ ଶ୍ରମିକ ଖଣି ଓ କାରଖାନାକୁ ନିରାପଦରେ ଯାତାୟାତ କରିପାରିବେ। ଏହି ରାସ୍ତା ନିର୍ମାଣ ସମ୍ପୂର୍ଣ୍ଣ ହେଲେ ଖଣି ଅଞ୍ଚଳର ଜନସାଧାରଣଙ୍କୁ ବହୁ ସୁବିଧା ହେବ। ଶିଳାନ୍ୟାସ କାର୍ଯ୍ୟକ୍ରମରେ ସୁକିନ୍ଦା ବ୍ଲକ ଅଧ୍ୟକ୍ଷା ପଦ୍ମାବତୀ ଜେନା, ଉପାଧ୍ୟକ୍ଷ ବିଦ୍ୟାରଞ୍ଜନ ବରାଳ, ଜିଲାପରିଷଦ ସଭ୍ୟ ପ୍ରତାପ ପାତ୍ର, ଆରଆଣ୍ଡବି ସହକାର୍ଯ୍ୟନିର୍ବାହୀ ଯନ୍ତ୍ରୀ ମନୋଜ ମହାପାତ୍ର, ଶ୍ରମିକ ନେତା ନାରାୟଣ ଚନ୍ଦ୍ର ଧିର ପ୍ରମୁଖ ଉପସ୍ଥିତ ରହିଥିଲେ।

ଅଗ୍ନିବିପନ୍ନଙ୍କୁ ବ୍ଲକ କଂଗ୍ରେସର ସହାୟତା

ବାଲିଚନ୍ଦ୍ରପୁର,୫।୧(ସ୍ୱ.ପ୍ର): ବଡଚଣା ବ୍ଲକ ଅଣକା ପଞ୍ଚାୟତ ରାହଳ ଗ୍ରାମରେ ଗତ ୩ ତାରିଖରେ ଅଗ୍ନିକାଣ୍ଡ ଘଟି ୧୦ ପରିବାର ବାସହରା ହୋଇଯାଇଛନ୍ତି। ରବିବାର ବଡଚଣା କଂଗ୍ରେସ ପକ୍ଷରୁ ସହାୟତା ପ୍ରଦାନ କରାଯାଇଛି। ବଡଚଣାର କଂଗ୍ରେସ ନେତା ଅଜୟ ସାମଲଙ୍କ ନେତୃତ୍ୱରେ ଏକ ପ୍ରତିନିଧି ଦଳ ରାହାଳ ଗ୍ରାମରେ ପହଞ୍ଚି ବିପନ୍ନଙ୍କ ସହିତ ଆଲୋଚନା କରିଥିଲେ। ଏହି ୧୦ ବିପନ୍ନ ପରିବାରକୁ ତୁରନ୍ତ ସରକାରୀ ସହାୟତା ଯୋଗାଇ ଦେବା ସହ ସରକାରୀ ଯୋଜନାରେ ଗୃହ ଯୋଗାଇଦେବାକୁ ସାମଲ ଦାବି କରିଥିଲେ। ବ୍ଲକ କଂଗ୍ରେସ ପକ୍ଷରୁ ବିପନ୍ନ ପରିବାରକୁ କମଳ ଓ ଜରିପାଲ ଯୋଗାଇ ଦିଆଯାଇଥିଲା।

ମଦ ଜବତ, ବେପାରୀ କୋର୍ଟ ଚାଲାଣ

କଳିଙ୍ଗନଗର,୫।୧(ଡି.ଏନ.ଏ): ଟମକା ପୋଲିସ ରବିବାର ଜଣେ ଚୋରା ମଦ ବେପାରୀଙ୍କୁ ଗିରଫ କରି କୋର୍ଟଚାଲାଣ କରିଛି। ଗିରଫ ମଦ ବେପାରୀ ଜେମାଦେଇପୁରର ମନୋରଞ୍ଜନ ପାତ୍ର ଓରଫ ମଣ୍ଟୁ (୨୫)। ଟମକା ପୋଲିସ ରବିବାର ସକାଳେ ପାଟ୍ରୋଲିଂରେ ଥିବାବେଳେ ମଣ୍ଟୁ ନିଜ ଘରେ ବେଆଇନ ଭାବେ ମଦ ବିକ୍ରି କରୁଥିବା ଖବର ପାଇଥିଲା। ଏହାପରେ ପୋଲିସ ମଣ୍ଟୁଙ୍କ ଘର ଉପରେ ଚଢ଼ାଉ କରି ୫୦ ବୋତଲ ବିଦେଶୀ ମଦ ଜବତ କରି ଏକ ମାମଲା (ନଂ. ୧/୨୦୨୦) ରୁଜୁ କରିଛି।

ଖାଦାନରୁ କଳାପଥର ଲୁଟ ରୋକିବାରେ ପ୍ରଶାସନ ବିଫଳ

ପାର୍ଶ୍ୱ ରାସ୍ତାରେ ଚାଲିଛି ପରିବହନ

ଯାଜପୁର ଅଫିସ,୫।୧

ଯାଜପୁର ଜିଲା ଧର୍ମଶାଳା ତହସିଲ ଅଧିନରେ ଥିବା ବିଭିନ୍ନ ଖାଦାନରୁ କଳାପଥର ଲୁଟ ରୋକିବାକୁ ଜିଲା ପ୍ରଶାସନ ପକ୍ଷରୁ କଡା ପଦକ୍ଷେପ ଗ୍ରହଣ କରାଯାଇଛି। ଚଢେଇଧରା-ଢେଙ୍କାନାଳ ଓ ଡଙ୍କାରୀ-୫୩ ନମ୍ବର ଜାତୀୟ ରାଜପଥ ଆଦି ୫ଟି ସ୍ଥାନରେ ଲୁହା ଗେଟ ଲଗାଯାଇଛି। ଏଥିଯୋଗୁ ବେଆଇନ କଳାପଥର ସହ ବିଭିନ୍ନ କ୍ରଶରରୁ ଚିପ୍ସ, ଗେଟି ଆଦି ଚୋରାଚାଲାଣ ରୋକାଯାଇ ପାରିବ ବୋଲି ପ୍ରଶାସନ ଆଶା ରଖିଥିଲା। କିନ୍ତୁ ବେଆଇନ କାରବାର ଚଳାଇଥିବା ପଥର ମାଫିଆମାନେ ଗଳାବାଟ ଦେଇ ଚୋରାଚାଲାଣ କରୁଥିବା ଦେଖିବାକୁ ମିଳିଛି। ଏହାବାଦ କେତେକ ମେଗା କ୍ରଶର ବେଆଇନ କଳାପଥର ଆଣି କାରବାର କରୁଥିବା ଦେଖିବାକୁ ମିଳିଛି। ଏହାର ହିସାବ କରିବାକୁ ଏକ ସ୍ୱତନ୍ତ୍ର ଦଳ ଗଠନ ହୋଇଥିବା ସୂଚନା ମିଳିଛି।

ଗତ ବିଧାନସଭା ଅଧିବେଶନରେ ରାଜସ୍ୱ ଓ ବିପର୍ଯ୍ୟୟ ପରିଚାଳନା ମନ୍ତ୍ରୀ ସୁଦାମ ମାରାଣ୍ଡି ରାଜ୍ୟ ତଥା ଯାଜପୁର ଜିଲାର ଡଙ୍କାରୀରେ ଲଘୁ ଖଣି ପଦାର୍ଥର ବେଆଇନ ଖନନ ଓ ଚୋରା ଚାଲାଣକୁ ରୋକିବାକୁ ନିଆଯାଇଥିବା ପଦକ୍ଷେପ ସଂକ୍ରାନ୍ତରେ ବିବରଣୀ ପ୍ରଦାନ କରିଥିଲେ। ବିବରଣୀ କ୍ରମିକ ସଂଖ୍ୟା ୧୧ରେ ସେ ଦର୍ଶାଇଥିଲେ ଯେ, ଲଘୁ ଖଣିଜ ପଦାର୍ଥ ଚୋରି ତଥା ବେଆଇନ ଚାଲାଣ ରୋକିବା ନିମନ୍ତେ ସୂଚନା ଓ ପ୍ରଯୁକ୍ତି ବିଦ୍ୟାର ବିନିଯୋଗ କରିବାକୁ ପ୍ରସ୍ତାବ ରହିଛି। ଡଙ୍କାରୀ ପାହାଡର ଲଘୁ ଖଣିଜ ପଦାର୍ଥ ଉତ୍ତୋଳନ ବନ୍ଦ କରାଯାଇଛି। ଏନଜିଟିଙ୍କ ନିର୍ଦ୍ଦେଶକ୍ରମେ ରାଜ୍ୟ ପ୍ରଦୂଷଣ ନିୟନ୍ତ୍ରଣ ବୋର୍ଡର ପ୍ରତିନିଧି, ଯାଜପୁର ଜିଲାପାଳ, ସିଆ ପ୍ରତିନିଧିଙ୍କୁ ନେଇ ଏକ ଯୁଗ୍ମ ତଦନ୍ତ କମିଟି ଗତ ୫।୧୦।୨୦୧୮ରେ କ୍ଷେତ୍ର ପରିଦର୍ଶନରେ ଯାଇ ତଦନ୍ତ ରିପୋର୍ଟ ପ୍ରଦାନ କରିଛନ୍ତି। ସେହି ଅନୁସାରେ ଡଙ୍କାରୀ ପାହାଡର କଳାପଥର ଖାଦାନର ପରିବେଶ ମଞ୍ଜୁରୀ ରଦ୍ଦ କରାଯାଇଥିଲା। ଡଙ୍କାରୀ ତଥା ଏହାର ଚାରିପାଖ ଅଞ୍ଚଳରେ ଲଘୁ ଖଣି ପଦାର୍ଥର ଚୋରାଚାଲାଣ ରୋକିବା ପାଇଁ ୪ଟି ପ୍ରବର୍ତ୍ତନ ସ୍କ୍ୱାର୍ଡ ଯାଜପୁର ଜିଲାପାଳ ଓ ଆରକ୍ଷୀ ଅଧୀକ୍ଷକଙ୍କ ନେତୃତ୍ୱରେ ତ୍ୱରନ୍ୱିତ ହେଉଛି। ସେହିସ୍ଥାନକୁ ଯାଇଥିବା ବିଜୁଳି ସଂଯୋଗକୁ କାଟି ଦିଆଯାଇଛି ଏବଂ ଡଙ୍କାରୀ ନିକଟରେ ଥିବା ୱେ-ବ୍ରିଜକୁ ନଷ୍ଟ କରିଦିଆଯାଇଛି। ଡଙ୍କାରୀ ପାହାଡ଼ରେ ଥିବା ୧୬ଗୋଟି ପଥର ଖଣିକୁ ସଂଯୋଗ କରୁଥିବା ରାସ୍ତାକୁ କଟାଯାଇଛି ବୋଲି ବିଧାନସଭାରେ ମନ୍ତ୍ରୀ ବିବୃତି ରଖିଥିଲେ। ଏହାସହ ଯାଜପୁର ଜିଲାପାଳଙ୍କ ନିର୍ଦ୍ଦେଶରେ ଲକ୍ଷାଧିକ ଟଙ୍କା ଖର୍ଚ୍ଚ କରି ଲୁହାଗେଟ ଲଗାଯାଇଛି। କିନ୍ତୁ ଚୋରାଚାଲାଣକାରୀମାନେ ଲୁହାଗେଟ କଡ ଦେଇ ଅନାୟାସରେ ବେଆଇନ ପଥର ଓ ଚିପ୍ସ ପରିବହନ କରୁଛନ୍ତି। ଡଙ୍କାରୀ ପାହାଡ ପାଦଶେରେ ଏଆରଏସଏସ ସହ ଜେଲ, ତାପ୍ତି, କୋଣାର୍କ, ରକସାଣ୍ଡ, ମାଚଣ୍ଡୀ, ମାକ୍ରଶର ଆଦି ମେଗା କ୍ରଶର ଚାଲିଛି। ତେବେ ଏଥିମଧ୍ୟରୁ କେବଳ ଏଆରଏସଏସ ଟଲରରେ ଦୈନିକ ପ୍ରାୟ ୫ହଜାର ଟନ ଚିପ୍ସ, ମେଟାଲ ଆଦି ପରିବହନ କରୁଛି। ଅର୍ଦ୍ଧାଧିକ ବେଆଇନ ଖାଦାନ ବନ୍ଦ ପଡିଥିବାବେଳେ ଏଥିପାଇଁ କୋଉ ଖାଦାନରୁ ଏତେ ପରିମାଣର କଳାପଥର ଆସୁଛି ତାହା ସାଧାରଣରେ ସନ୍ଦେହ ଜାତ ହୋଇଛି। କଟକଣା ଲାଗିଥିବା ପଥର ଖାଦାନଗୁଡ଼ିକରେ ଲୁଚାଛପା ଉତ୍ତୋଳନ ହୋଇ କ୍ରଶରକୁ ଯାଉଛି ବୋଲି କୁହାଯାଉଛି। ଏଣୁ ରାଜସ୍ୱ ଠକିବାକୁ ଏହି କ୍ରଶରରୁ ପରିବହନ ହେଉଥିବା ଚିପ୍ସ, ଗେଟି ଆଦି ସାମଗ୍ରୀ ଲୁହାଗେଟ ଲାଗିଥିବା କଡ ରାସ୍ତାରେ ଚଳାଚଳ କରୁଛି।

- ରୁଜୁ ହେବ ମାମଲା: ତହସିଲଦାର
- ବେଆଇନ କାରବାରର ହିସାବକିତାବ କରୁଛି ସ୍ୱତନ୍ତ୍ର ଦଳ
- ନିର୍ଦ୍ଧାରିତ ପରିମାଣରୁ ଅଧିକ ପରିବହନ କରୁଛି ଏଆର୍‌ଏସ୍‌ଏସ୍

ଏ ସଂକ୍ରାନ୍ତରେ ଧର୍ମଶାଳା ତହସିଲଦାର ସରୋଜ କୁମାର ପଣ୍ଡାଙ୍କୁ ପଚାରିବାରୋ ସେ କହିଛନ୍ତି ବେଆଇନ କଳାପଥର ଖାଦାନ ଓ ପରିବହନକୁ ସମ୍ପୂର୍ଣ୍ଣ ବନ୍ଦ କରିବାକୁ କଡାକଡି ପଦକ୍ଷେପ ଗ୍ରହଣ କରାଯାଇଛି। ଅଞ୍ଜିରା, ଆରୁହା, ବିଛାଖଣ୍ଡି, ଡଙ୍କାରୀ ଆଦି ଖାଦାନରେ ମାପରୁପ ଚାଲିଛି। ମାପରେ ଅଧିକ ଉତ୍ତୋଳନ ହୋଇଥିବା ଜଣାପଡିଲେ ସମ୍ପୃକ୍ତ ଲିଜଧାରୀଙ୍କ ନାମରେ ଡିମାଣ୍ଡ ନୋଟିସ ହେବ। ଏହାସହ କ୍ରଶରଗୁଡିକରେ ମଧ୍ୟ ଯାଞ୍ଚ ଚାଲିଛି। ଯେଉଁ କ୍ରଶର ନିର୍ଦ୍ଧାରିତ ପରିମାଣରୁ ଅଧିକ ପରିବହନ କରୁଥିବ ସେହି କ୍ରଶର ବିରୁଦ୍ଧରେ ଦୃଢ କାର୍ଯ୍ୟାନୁଷ୍ଠାନ ଗ୍ରହଣ କରାଯିବ। ଲୁହାଗେଟ କଡରେ ଯାତାୟତ କରୁଥିବା ସଂସ୍ଥା ନାମରେ ମଧ୍ୟ ମାମଲା ରୁଜୁ ହେବ ବୋଲି ସେ କହିଛନ୍ତି।

ଆବାସ ଯୋଜନା ଅପେକ୍ଷାରେ ଆଖି ବୁଜିଲେ ବୃଦ୍ଧ

ସିଂହପୁର,୫।୧(ଡି.ଏନ୍.ଏ.): ବିଂଝାରପୁର ବ୍ଲକ ବାଙ୍ଗରା ଗ୍ରାମର ଯୁଧିଷ୍ଠିର ପାଗଳ ନାମକ ଜଣେ ବୃଦ୍ଧ ଆବାସ ଖଣ୍ଡିଏକୁ ଅପେକ୍ଷା କରି ଶେଷରେ ଆଖିବୁଜିଲେ; ହେଲେ ଆବାସ ମିଳିଲାନି। ପ୍ରକାଶ ଯେ, ଗତ ବର୍ଷେ ହେଲା ଯୁଧିଷ୍ଠିରଙ୍କ ଘର ଭାଙ୍ଗି ଯାଇଥିଲା। ସେ ଆବାସଟିଏ ପାଇଁ ବାରମ୍ବାର ପ୍ରଶାସନର ଦ୍ୱାରସ୍ଥ ହୋଇଥିଲେ। ଘର ନ ଥିବାରୁ ସେ ତାଙ୍କ ଭାଇଙ୍କ ଘରେ ଆଶ୍ରୟ ନେଇଥିଲେ। ପରିବାର କହିଲେ ଯୁଧିଷ୍ଠିର, ତାଙ୍କ ସ୍ତ୍ରୀ ଓ ପୁଅ। ଏହି ଅସହାୟ ଗରିବ ବୃଦ୍ଧ ଘର ଖଣ୍ଡିଏକୁ ଅପେକ୍ଷା କରି କରି ଶେଷରେ ରବିବାର ସକାଳେ ମୃତ୍ୟୁବରଣ କରିଛନ୍ତି। ଥିଲାବାଲା ଲୋକଙ୍କୁ ଆବାସ ଯୋଜନାରେ ଘର ମିଳୁଥିବାବେଳେ ଏପରି ଜଣେ ଗରିବଙ୍କୁ ଘର ନ ମିଳିବା ପ୍ରଶାସନର ଖାମଖିଆଲି ନୀତି ବୋଲି ଭାଜପା ପକ୍ଷରୁ ଅଭିଯୋଗ ହୋଇଛି। ତାଙ୍କ ପରଲୋକରେ ହରିଶ୍ଚନ୍ଦ୍ର ଯୋଜନାରେ ସରପଞ୍ଚ ୨ ହଜାର ଟଙ୍କା ପ୍ରଦାନ କରିଥିଲେ। ବାଙ୍ଗରା ପଞ୍ଚାୟତ ଭାଜପା ପକ୍ଷରୁ ରାଜକିଶୋର ନାୟକ, ବିଷ୍ଣୁଚରଣ ଭୂୟାଁ, କୁଶଚରଣ ସାମଲ, ଅଜୟ ଆରୁଖ, ନିତ୍ୟାନନ୍ଦ ପାଗଳ, ଜିତେନ୍ଦ୍ର ସାମଲ, ହାରାଚାନ୍ଦ ଘଡାଇ ଅନ୍ତ୍ୟେଷ୍ଟିକ୍ରିୟା ପାଇଁ ଦୁଇ ହଜାର ଟଙ୍କା ପ୍ରଦାନ କରିଛନ୍ତି।

ମିର୍ଜାପୁରରେ ପିଏଚ୍‌ସି, ଡାକ୍ତର ନିଯୁକ୍ତି ପାଇଁ ପୂର୍ବତନ ବିଧାୟକଙ୍କ ଦାବି

ଧର୍ମଶାଳା,୫।୧(ଡିଏନ୍ଏ)

ଧର୍ମଶାଳା ବ୍ଲକ ମିର୍ଜାପୁର ପଞ୍ଚାୟତରେ ପ୍ରାଥମିକ ସ୍ୱାସ୍ଥ୍ୟକେନ୍ଦ୍ର (ପିଏଚ୍‌ସି) ଖୋଲିବା ନେଇ ଧର୍ମଶାଳାର ପୂର୍ବତନ ବିଧାୟକ ତଥା ଖଦିବୋର୍ଡ ନିର୍ଦ୍ଦେଶକ ରବି ଲାବଣ୍ୟ ମୁଖ୍ୟମନ୍ତ୍ରୀ ନବୀନ ପଟ୍ଟନାୟକଙ୍କ ନିକଟରେ ଦାବି କରିଛନ୍ତି। ଏଥି ସହିତ ଧର୍ମଶାଳା ଗୋଷ୍ଠୀ ସ୍ୱାସ୍ଥ୍ୟକେନ୍ଦ୍ରରେ ତୁରନ୍ତ ଖାଲି ପଡିଥିବା ବିଶେଷଜ୍ଞ ପଦବୀ ପୂରଣ ପାଇଁ ଲାବଣ୍ୟ ସ୍ୱାସ୍ଥ୍ୟମନ୍ତ୍ରୀଙ୍କୁ ଭେଟି ଦାବି କରିଛନ୍ତି। ମିର୍ଜାପୁର ପଞ୍ଚାୟତରେ ପିଏଚ୍‌ସି ଖୋଲିବା ନେଇ ପୂର୍ବତନ ବିଧାୟକ ଲାବଣ୍ୟ ଗତ ଡିସେମ୍ବର ୬ରେ ମୁଖ୍ୟମନ୍ତ୍ରୀ ନବୀନ ପଟ୍ଟନାୟକଙ୍କୁ ସଚିବାଳୟରେ ଦାବିପତ୍ର ପ୍ରଦାନ କରିଥିଲେ। ମିର୍ଜାପୁରରେ ବିଶ୍ୱପ୍ରସିଦ୍ଧ ବୌଦ୍ଧକୀର୍ତ୍ତି ଲାଙ୍ଗୁଡି ପର୍ଯ୍ୟଟନ କେନ୍ଦ୍ର ରହିଛି। ଦେଶ ବିଦେଶର ବହୁ ପର୍ଯ୍ୟଟକ ଏଠାକୁ ଆସିବା ସହିତ ଏଠାରେ ରହି ବୌଦ୍ଧ ଧର୍ମ ଉପରେ ଗବେଷଣା କରି ଆସୁଥିବା ନେଇ ଲାବଣ୍ୟ ମୁଖ୍ୟମନ୍ତ୍ରୀଙ୍କ ଦୃଷ୍ଟି ଆକର୍ଷଣ କରିଛନ୍ତି। ଯାଜପୁର ଜିଲାର ପ୍ରସିଦ୍ଧ ଶ୍ୟାମସୁନ୍ଦର ମନ୍ଦିର ଏହି ପଞ୍ଚାୟତରେ ଥିବାବେଳେ ଦୈନିକ ଶହ ଶହ ଶ୍ରଦ୍ଧାଳୁ ଏଠାକୁ ପୂଜାର୍ଚ୍ଚନା କରିବାକୁ ଆସୁଛନ୍ତି। ମିର୍ଜାପୁର ପଞ୍ଚାୟତରେ ପ୍ରାଥମିକ ଚିକିତ୍ସାକେନ୍ଦ୍ର ନ ଥିବାରୁ ପର୍ଯ୍ୟଟକଙ୍କ ସହିତ ଆଖପାଖ ୨୦ଟି ମୌଜାର ଜନସାଧାରଣ ଜରୁରୀକାଳୀନ ଚିକିତ୍ସା ପାଇବାରୁ ବଞ୍ଚିତ ହେବା ସହ ଅକଥନୀୟ ଦୁର୍ଦ୍ଦଶାର ସମ୍ମୁଖୀନ ହେଉଥିବାରୁ ଏଠାରେ ତୁରନ୍ତ ପ୍ରାଥମିକ ଚିକିତ୍ସା କେନ୍ଦ୍ର ଖୋଲିବାକୁ ଲାବଣ୍ୟ ଦାବି କରିଛନ୍ତି। ମୁଖ୍ୟମନ୍ତ୍ରୀ ଏହି ଦାବିପତ୍ର ପାଇବା ପରେ ସ୍ୱାସ୍ଥ୍ୟ ଓ ପରିବାର କଲ୍ୟାଣ ବିଭାଗକୁ ଏନେଇ ଏକ ସୁପାରିଶ ପତ୍ର ପଠାଇଛନ୍ତି। ଗତ ୨୭।୧୨।୨୦୧୯ ପତ୍ରସଂଖ୍ୟା ଭିଆଇପି ୧୮୨/୨୦୧୯/ସିଏମ୍ ପକ୍ଷରୁ ଆବଶ୍ୟକ ପଦକ୍ଷେପ ଗ୍ରହଣ କରିବାକୁ ସ୍ୱାସ୍ଥ୍ୟ ଓ ପରିବାର କଲ୍ୟାଣ ବିଭାଗକୁ ମୁଖ୍ୟମନ୍ତ୍ରୀ ସୁପାରିଶ କରିଥିବା ଜାଣିବାକୁ ମିଳିଛି। ଧର୍ମଶାଳା ଗୋଷ୍ଠୀ ସ୍ୱାସ୍ଥ୍ୟକେନ୍ଦ୍ରରେ ୪ଗୋଟି ବିଶେଷଜ୍ଞ ଡାକ୍ତର ପଦବୀ ଦୀର୍ଘଦିନ ହେବ ଖାଲି ପଡିଥିବାରୁ ଏହାକୁ ତୁରନ୍ତ ପୂରଣ କରିବା ପାଇଁ ଲାବଣ୍ୟ ଶନିବାର ସ୍ୱାସ୍ଥ୍ୟ ଓ ପରିବାର କଲ୍ୟାଣ ମନ୍ତ୍ରୀ ନବକିଶୋର ଦାସଙ୍କୁ ସଚିବାଳୟରେ ସାକ୍ଷାତ କରି ପୁନର୍ବାର ଦାବି କରିଛନ୍ତି।

ଡାକ୍ତର ନିଯୁକ୍ତି ନେଇ ରବି ଲାବଣ୍ୟଙ୍କ ସ୍ୱାସ୍ଥ୍ୟମନ୍ତ୍ରୀଙ୍କ ସହ ଆଲୋଚନା।

ପୂର୍ବତନ ଶିକ୍ଷକ ନେତାଙ୍କ ପରଲୋକ

ଧର୍ମଶାଳା,୫।୧(ଡିଏନ୍ଏ)

ଧର୍ମଶାଳା ବ୍ଲକ ଜାରକା ପଞ୍ଚାୟତ ଦୁବଗାଡିଆ ଗ୍ରାମର ଅବସରପ୍ରାପ୍ତ ଶିକ୍ଷକ ତଥା ପୂର୍ବତନ ଶିକ୍ଷକ ନେତା କ୍ଷେତ୍ରବାସୀ ବାରକଙ୍କର ୮୮ବର୍ଷ ବୟସରେ ଶନିବାର ସନ୍ଧ୍ୟାରେ ପରଲୋକ ହୋଇଯାଇଛି। କିଛିଦିନ ହେଲା ସେ ଅସୁସ୍ଥ ଥିଲେ। ସ୍ୱର୍ଗତ ବାରିକ ରାଜ୍ୟ ନିମ୍ନ ମାଧ୍ୟମିକ ଶିକ୍ଷକ ସଂଘର ସମ୍ପାଦକ, ଢୋଲିପୁର ଶିକ୍ଷାଜିଲା ସଭାପତି, ସାହିତ୍ୟିକ, ସ୍ତମ୍ଭକାର, ସଂଗଠକ ତଥା ଜଣେ ଆଦର୍ଶ ଶିକ୍ଷକଭାବେ ସମଗ୍ର ଯାଜପୁର ଜିଲାରେ ଜଣାଶୁଣା ଥିଲେ। ସେ ତାଙ୍କ ଜନ୍ମସ୍ଥାନ ଗୋପାଳପୁରରେ ବିଦ୍ୟାଳୟ ପ୍ରତିଷ୍ଠା କରିବା ସହ ବିଭିନ୍ନ ଅନୁଷ୍ଠାନ ସହ ଜଡିତ ଥିଲେ। ତାଙ୍କ ମରଶରୀର ଗୋପାଳପୁରକୁ ଶୋଭାଯାତ୍ରାରେ ନିଆଯାଇ ଗ୍ରାମର ସର୍ବସାଧାରଣଙ୍କ ଶେଷ ଦର୍ଶନ କରାଯିବା ପରେ ମରଶରୀରକୁ ପୁରୀ ସ୍ୱର୍ଗଦ୍ୱାର ନିଆଯାଇ ଶେଷକୃତ୍ୟ ସମ୍ପନ୍ନ କରାଯାଇଛି। ତାଙ୍କ ବିୟୋଗରେ ଧର୍ମଶାଳା ବିଧାୟକ ପ୍ରଣବ ବଳବନ୍ତରାୟ, ପୂର୍ବତନ ବିଧାୟକ ରବି ଲାବଣ୍ୟ, କାଙ୍ଗାଳୀ ଚରଣ ପଣ୍ଡା, ପଞ୍ଚାୟତ ସମିତି ଅଧ୍ୟକ୍ଷ ପ୍ରଭାତ କୁମାର ବଳବନ୍ତରାୟ, ପୂର୍ବତନ ଅଧ୍ୟକ୍ଷ କିଶାନ ପଣ୍ଡା ଓ ବହୁ ଗଣ୍ୟମାନ୍ୟ ବ୍ୟକ୍ତି ଶୋକବ୍ୟକ୍ତ କରିଛନ୍ତି।

କୁଡୁମୀ ସମାଜ ବନ୍ଧୁମିଳନ କାର୍ଯ୍ୟକ୍ରମ-୨୦୨୦

ବାଲ୍ୟ ବିବାହ ସମ୍ପୂର୍ଣ୍ଣ ବନ୍ଦ ପାଇଁ ପ୍ରତିଜ୍ଞା

ବନ୍ଧୁମିଳନ କାର୍ଯ୍ୟକ୍ରମରେ ଯୋଗଦେଇଥିବା କୁଡୁମୀ ସମ୍ପ୍ରଦାୟର ଲୋକେ।

କାଳିଆପାଣି,୫।୧(ଡି.ଏନ୍.ଏ.): ନିର୍ଭୟାନନ୍ଦ ସାଂସ୍କୃତିକ ସଂଘ ଭୀମଟାଙ୍ଗର ଶାଖା ଆନୁକୂଲ୍ୟରେ କୁଡୁମୀ ସମାଜ ବନ୍ଧୁମିଳନ କାର୍ଯ୍ୟକ୍ରମ-୨୦୨୦ ମରୁଆବିଲ ପଞ୍ଚାୟତ ବାଦବେଣାଠାରେ ରବିବାର ଅନୁଷ୍ଠିତ ହୋଇଯାଇଛି। ଏହି କାର୍ଯ୍ୟକ୍ରମ ରବିବାର ସକାଳୁ ଆରମ୍ଭ ହୋଇଥିଲା। ନିଜ ସମ୍ପ୍ରଦାୟର ପିଲାଙ୍କୁ ନେଇ ଝୋଟି, ସଂଗୀତ, ନାଚ, ଝୁମର, କୁଇଜ ପ୍ରତିଯୋଗିତା ଅନୁଷ୍ଠିତ ହୋଇଥିଲା। ଅପରାହ୍ନରେ ବନ୍ଧୁମିଳନ ଉତ୍ସବ ନିମନ୍ତେ ଏକ ସଭା ହୋଇଥିଲା। ଏହି ସଭା ନିର୍ଭୟାନନ୍ଦ ସାଂସ୍କୃତିକ ସଂଘ ଭୀମଟାଙ୍ଗର ଶାଖା ସଭାପତି ଅବସରପ୍ରାପ୍ତ ଶିକ୍ଷକ ନୀଳକଣ୍ଠ ମହାନ୍ତଙ୍କ ସଭାପତିତ୍ୱରେ ଅନୁଷ୍ଠିତ ହୋଇଥିଲା। ସ୍ୱାଗତ ଭାଷଣ ଓ ଅତିଥି ପରିଚୟ ଶାଖା ସମ୍ପାଦକ ଦୟାନିଧି ପ୍ରଦାନ କରିଥିଲେ। କାର୍ଯ୍ୟକ୍ରମକୁ ଚଣ୍ଡୁଆ ନିର୍ବାଚନ ମଣ୍ଡଳୀ ବିଧାୟିକା ତଥା କୁଡୁମୀ ସମ୍ପ୍ରଦାୟ ପ୍ରଥମ ବିଧାୟିକା ମିନାକ୍ଷୀ ମହାନ୍ତ ମୁଖ୍ୟ ଅତିଥିଭାବେ ଯୋଗଦେଇ କୁଡୁମୀ ସମାଜରେ ବାଲ୍ୟ ବିବାହରୁ ମୁକ୍ତି ପାଇଁ ବାଲ୍ୟ ବିବାହ ସମ୍ପୂର୍ଣ୍ଣ ବନ୍ଦ କରିବାକୁ ବାର୍ତ୍ତା ଦେବା ସହ ପ୍ରତିଜ୍ଞା ପାଠ କରାଇଥିଲେ। ଖବରଦାତା ଅସିତ ମହାନ୍ତ, ସୁକିନ୍ଦା ପୂର୍ବତନ ଅଧ୍ୟକ୍ଷା ଭଗବତୀ ମହାନ୍ତ, ସମାଜସେବୀ ଗୀତାଞ୍ଜଳି ମହାନ୍ତ ସମ୍ମାନିତ ଅତିଥିଭାବେ ଯୋଗଦେଇ ବାଲ୍ୟ ବିବାହର ଅପକାରିତା, ଆଇନର ଦିଗ ସମ୍ବନ୍ଧରେ ବାର୍ତ୍ତା ଦେଇଥିଲେ। ଏଥିସହ ସ୍ୱଚ୍ଛତା, ପ୍ରତି ପରିବାର ପିଲାଙ୍କୁ ଗ୍ରାଜୁଏଶନ ବାଧ୍ୟତାମୂଳକ, ପ୍ରତି ପରିବାରକୁ ନିଶାମୁକ୍ତ କରିବା ଓ ଆର୍ଥିକ ସ୍ୱଚ୍ଛଳତା ବଢାଇବା ପରି ୪ ସୂତ୍ରୀ ପଦକ୍ଷେପର ପ୍ରତିଜ୍ଞା କରାଇଥିଲେ। ଏହି ଅବସରରେ ମାଟ୍ରିକ୍‌ରେ ୮୦ ପ୍ରତିଶତରୁ ଊର୍ଦ୍ଧ୍ୱ ନମ୍ବର ରଖିଥିବା ୫ଜଣ ଛାତ୍ରୀଛାତ୍ରଙ୍କୁ ସମ୍ମାନିତ କରାଯାଇଥିଲା। ଜାତିର ପ୍ରଥମ ବିଧାୟିକା ମିନାକ୍ଷୀ ମହାନ୍ତଙ୍କୁ ସମ୍ମାନିତ କରାଯାଇଥିଲା। ମଞ୍ଚାସୀନ ଅତିଥି କାଙ୍କଡ଼ପାଳ ସରପଞ୍ଚ ସବିତା ମହାନ୍ତ, କଙ୍କଡ଼ାହାଡ଼ ବ୍ଲକ ଉପାଧ୍ୟକ୍ଷା ଲକ୍ଷ୍ମୀ ମହାନ୍ତ, ଚିଙ୍ଗୁଡ଼ିପାଳ ସମିତି ସଭ୍ୟା ଲଳିତା ମହାନ୍ତ ପ୍ରମୁଖ ପ୍ରତିଯୋଗିତାର କୃତି ପ୍ରତିଯୋଗୀଙ୍କୁ ପୁରସ୍କୃତ କରିବା ସହ କମ୍ବଳ ବାଣ୍ଟିଥିଲେ। ଏହି ଅବସରରେ ପାରମ୍ପରିକ ଲୋକ ନୃତ୍ୟ ଝୁମରର ଏକ ରଙ୍ଗାରଙ୍ଗ କାର୍ଯ୍ୟକ୍ରମ ଅନୁଷ୍ଠିତ ହୋଇଥିଲା।

ସଂକ୍ଷେପରେ

ବିଦ୍ୟାଳୟ ମିଶ୍ରଣକୁ ବିରୋଧ

କେନ୍ଦ୍ରାପଡା ଅଫିସ, ୫।୧: ପଟ୍ଟାମୁଣ୍ଡାଇ ବ୍ଲକ ତରଡିପାଳ ପଞ୍ଚାୟତରେ ଥିବା ରାମନାୟକଡିଆ ପ୍ରାଥମିକ ବିଦ୍ୟାଳୟ ଗୋପାଳପୁର ନୋଡାଲ ସ୍କୁଲ ସହ ମିଶ୍ରଣ କରାଯାଇଛି । ଏହାକୁ ରାମନାୟକଡିଆ ଗ୍ରାମବାସୀ ବିରୋଧ କରିଛନ୍ତି । ଏନେଇ ଗ୍ରାମବାସୀ ଜିଲାପାଳଙ୍କୁ ରବିବାର ଏକ ଦାବିପତ୍ର ଦେଇ ଏହାର ପୁନର୍ବିଚାର ପାଇଁ ଦାବି କରିଛନ୍ତି । ଏ ସମ୍ପର୍କରେ ଅଭିଭାବକ ତ୍ରିଲୋଚନ ନାୟକ କହିଛନ୍ତି ଯେ, ଗୋପାଳପୁର ସ୍କୁଲ ଏହି ଗ୍ରାମ ଠାରୁ ୧ କିଲୋମିଟର ଦୂର । ଏହି ରାସ୍ତାରେ ଗାଡି ମୋଟର ଯାତାୟାତ ଯୋଗୁ ସେହି ସ୍କୁଲକୁ ଯାଉଥିବା ଶିକ୍ଷାର୍ଥୀମାନେ ସୁରକ୍ଷିତ ନୁହନ୍ତି । ଏଥିସହ ରାମ ନାୟକଡିଆ ବିଦ୍ୟାଳୟରୁ ଶିକ୍ଷାର୍ଥୀ କମିବା ସମ୍ପର୍କରେ ସେ କହିଛନ୍ତି ଯେ, ଏହି ବିଦ୍ୟାଳୟ ନିକଟରେ ଏକ ବେସରକାରୀ ବିଦ୍ୟାଳୟ ଖୋଲାଯାଇଛି । ଏହାର ଅନୁମତି ପତ୍ର କେମିତି ମିଳିଲା ବୋଲି ସେ ପ୍ରଶ୍ନ କରିଛନ୍ତି । ଦାବିପତ୍ର ପ୍ରଦାନ ସମୟରେ ଗ୍ରାମର ଦୀନେଶ କୁମାର ନାୟକ, ଗୌତମ ନାୟକ, କାଳନ୍ଦୀ ପରିଡା, ସୁବାଷ ନାୟକ, ଆଶୁତୋଷ ପ୍ରଧାନ, ରମେଶ ପରିଡା ପ୍ରମୁଖ ସାମିଲ ହୋଇଥିଲେ ।

ନିଆରା ଢଙ୍ଗରେ ନବବର୍ଷ ପାଳନ

ଆଳି,୫।୧(ଡି.ଏନ.ଏ): ଆଳି ବ୍ଲକ ମାଣିକପାଟଣା ପଞ୍ଚାୟତ ମାଣିକପାଟଣା ଗ୍ରାମର କେତେକ ଯୁବକ ନିଆରା ଢଙ୍ଗରେ ନବବର୍ଷକୁ ପାଳନ କରିଛନ୍ତି । ବିଦେଶରେ ବିଭିନ୍ନ କମ୍ପାନୀରେ କାର୍ଯ୍ୟ କରି ପରିବାର ପ୍ରତିପୋଷଣ କରୁଥିବା କେତେଜଣ ଉଦୀୟମାନ ଯୁବକ ଏକତ୍ର ହୋଇ 'ଆମ ସ୍ୱାଭିମାନ ମାଣିକପାଟଣା ପଞ୍ଚାୟତ'ନାମକ ଏକ ସେଚ୍ଛାସେବୀ ସଂଗଠନ ଗଠନ କରି ପଞ୍ଚାୟତର ଗରିବ ଅସହାୟ ଲୋକଙ୍କୁ ନେଇ ଏଥର ନବବର୍ଷ ପାଳନ କରିଛନ୍ତି । ଏହି ଅବସରରେ ମାଣିକପାଟଣା ଛକରେ ଏକ ଉତ୍ସବର ଆୟୋଜନ କରି ପଞ୍ଚାୟତର ୧୩ଟି ୱାର୍ଡର ୧୩ ଜଣ ଅସହାୟ ଲୋକଙ୍କୁ ବସ୍ତ୍ର,ମଶାରି,କମ୍ବଳ ଓ ଆର୍ଥିକ ସହାୟତା ପ୍ରଦାନ କରିଥିଲେ । ଏହି କାର୍ଯ୍ୟକ୍ରମକୁ ସଂଗଠନର ଦେବେନ୍ଦ୍ର ଦାଶ,ସଞ୍ଜୟ କୁମାର ପରିଡା,ଅରୁଣ ଦାସ,ଧର୍ମେନ୍ଦ୍ର ଦାଶ,ଭବାନୀ ଶଙ୍କର ନାୟକ,ମଳୟ ରଞ୍ଜନ ସାହୁ,ବିଜୟ ଦାସ,ଅଭିରାମ ତରାଇ ପ୍ରମୁଖ ପରିଚାଳନା କରିଥିବା ବେଳେ ସମସ୍ତ ସଭ୍ୟ ଉପସ୍ଥିତ ଥିଲେ। ସୂଚନାଯୋଗ୍ୟ ,ମାଣିକପାଟଣାର ୧୫୦ରୁ ଊର୍ଦ୍ଧ୍ୱ ଯୁବକ ସଂଘ ଗଠନ କରିଛନ୍ତି । ଯୁବକମାନଙ୍କ କାର୍ଯ୍ୟକୁ ବିଭିନ୍ନ ମହଲରେ ପ୍ରଶଂସା କରାଯାଇଛି । ସଂଘ ପକ୍ଷରୁ ଆଗାମୀ ଦିନରେ ଆହୁରି ଅନେକ ଉନ୍ନୟନମୂଳକ କାର୍ଯ୍ୟ କରାଯିବ ବୋଲି ସଦସ୍ୟମାନେ ପ୍ରକାଶ କରିଛନ୍ତି ।

ହାଟସାହି ହାଇସ୍କୁଲରେ ଗୁରୁପୂଜନ ଓ ବନ୍ଧୁ ମିଳନ

ରାଜକନିକା,୫।୧ (ଡି.ଏନ୍.ଏ.): ରାଜକନିକା ବ୍ଲକ ଅନ୍ତର୍ଗତ ହାଟସାହି ନୋଡାଲ ହାଇସ୍କୁଲର ୧୯୯୬ ମସିହା ମାଟ୍ରିକ ବ୍ୟାଚର ଛାତ୍ରୀଛାତ୍ରମାନଙ୍କର ବନ୍ଧୁମିଳନ ଓ ଗୁରୁପୂଜନ କାର୍ଯ୍ୟକ୍ରମ ଅନୁଷ୍ଠିତ ହୋଇଯାଇଛି। ନୋଡାଲ ବିଦ୍ୟାଳୟର ପ୍ରାକ୍ତନ ପ୍ରଧାନ ଶିକ୍ଷକ ଶଙ୍କର୍ଷଣ ପ୍ରତିହାରୀଙ୍କ ଅଧକ୍ଷତାରେ ଅନୁଷ୍ଠିତ ଏହି ଉତ୍ସବରେ ଗୁରୁଜୀ ରାଧାନାଥ ବାରିକ, ଭ୍ରମରବର ପାଣ୍ଡବ, ରାମଚନ୍ଦ୍ର ମିଶ୍ର, ପରୀକ୍ଷିତ ପଢିଆରୀ, ନଚ୍ଛେନ୍ଦ୍ର ବଳ, ଗୋକୁଳାନନ୍ଦ ବେହୁରିଆ, ହୃଷୀକେଶ ସାମଲ, ପଦ୍ମନାଭ ନାୟକ, ମିତାରାଣୀ ରାଉତ, ବିକ୍ରମ ଦାଶ, ଅମ୍ବରୀଶ ଦାସ, ବଂଶୀଧର ସାହାଣି ପ୍ରମୁଖ ଯୋଗଦେଇ ଗୁରୁଶିଷ୍ୟଙ୍କ ମଧ୍ୟରେ ଥିବା ଅତୁଟ ସଂପର୍କ ବିଷୟରେ ଆଲୋକପାତ କରିଥିଲେ । ଛାତ୍ରୀଛାତ୍ରମାନେ ଗୁରୁ ପୂଜନ କରିବା ସହ ସେମାନଙ୍କୁ ଉତ୍ତରୀୟ ଓ ମାନପତ୍ର ଦେଇ ସମ୍ବର୍ଦ୍ଧିତ କରିଥିଲେ । ପୁରାତନ ଛାତ୍ରୀ ମଧୁସ୍ମିତା ସାମଲ ଓ ଛାତ୍ର ମନମୋହନ ନାୟକ କାର୍ଯ୍ୟକ୍ରମ ସଂଯୋଜନା କରିଥିଲେ। ପୁରାତନ ଛାତ୍ର ବେଦ ପ୍ରକାଶ ବଳ ଓ ପ୍ରଣୟ ରାଉତ ମାନପତ୍ର ପାଠ କରିଥିଲେ। ପୁରାତନ ଛାତ୍ର ଜୟପ୍ରକାଶ ଦାସ ସ୍ୱାଗତ ଭାଷଣ ଦେଇଥିଲେ । ଏହି ଅବସରରେ ପୁରାତନ ଛାତ୍ର ହୃଦାନନ୍ଦ ମଲିକ, ଅଶୋକ ନାୟକ ଓ ପ୍ରକାଶ ନାୟକ ଛାତ୍ର ଜୀବନର ଅଭୁଲା ସ୍ମୃତିକୁ ମନେ ପକାଇ ଏହି ବନ୍ଧୁମିଳନ ଅତୁଟ ରହିବ ବୋଲି ପ୍ରକାଶ କରିଥିଲେ। ଶେଷରେ ଧନଞ୍ଜୟ ରାଉତ ଧନ୍ୟବାଦ ଦେଇଥିଲେ। ବିରୋଜ ନାୟକ, ରଶ୍ମି ରଞ୍ଜନ ବିଶ୍ୱାଳ, ସୂର୍ଯ୍ୟକାନ୍ତ ପଢିଆରୀ, ରବୀନ୍ଦ୍ର ବଳ, ମଳୟ ସାହାଣି, ସୌମ୍ୟ ରଞ୍ଜନ ଦାସ, ମଧୁସ୍ମିତା ବେହେରା, ସଂଯୁକ୍ତା ପଢିଆରୀ ,ସଂଘମିତ୍ରା ପଢିଆରୀ, ଓ କନକଲତା ସାହୁ ପ୍ରମୁଖ କାର୍ଯ୍ୟକ୍ରମ ପରିଚାଳନା କରିଥିଲେ ।

ସିଏଏକୁ ନେଇ ମହାକାଳପଡ଼ାରେ ରାଜ୍ୟର ପ୍ରଥମ ସଭା

କେନ୍ଦ୍ରାପଡା ଅଫିସ/ ମହାକାଳପଡା, ୫।୧ (ଡି.ଏନ୍.ଏ.)

ଦେଶର ପଡୋଶୀ ୩ ଦେଶ ପାକିସ୍ତାନ, ଆଫଗାନିସ୍ତାନ ଓ ବାଂଲାଦେଶରେ ସଂଖ୍ୟାଲଘୁ ହୋଇଥିବା ହିନ୍ଦୁ, ଶିଖ, ଜୈନ, ପାର୍ଶି, ଖ୍ରୀଷ୍ଟିଆନ ଓ ବୌଦ୍ଧ ଧର୍ମାବଲମ୍ବୀଙ୍କୁ ନିର୍ଯାତନା ଦିଆଯାଉଛି। ସେହି ଦେଶରୁ ୨୦୧୫ ମସିହା ପୂର୍ବରୁ ଆସିଥିବା ଏହି ଧର୍ମାବଲମ୍ବୀ ଶରଣାର୍ଥୀଙ୍କ ପାଇଁ ଭାରତରେ ନାଗରିକତ୍ୱ ସଂଶୋଧନ ଆଇନ(ସିଏଏ) ଆସିଛି। ଭାଜପା ପକ୍ଷରୁ ସିଏଏକୁ ନେଇ ଜନ ଜାଗରଣ କାର୍ଯ୍ୟକ୍ରମ ରବିବାରଠାରୁ ଆରମ୍ଭ ହୋଇଛି। ଆସନ୍ତା ୧୫ ତାରିଖ ପର୍ଯ୍ୟନ୍ତ ଚାଲିବାକୁ ଥିବା ଏହି କାର୍ଯ୍ୟକ୍ରମରେ ସାଧାରଣ ଜନତାଙ୍କୁ ଆଇନ ସମ୍ପର୍କରେ ସଚେତନ କରାଯିବ। ଏହି ପରିପ୍ରେକ୍ଷୀରେ ଓଡିଶାରେ ପ୍ରଥମ ଥର ପାଇଁ କେନ୍ଦ୍ରାପଡା ଜିଲା ମହାକାଳପଡା ବ୍ଲକ ରାମନଗରସ୍ଥିତ ରାମଚଣ୍ଡୀ ମନ୍ଦିର ପାର୍ଶ୍ୱ ପଡିଆରେ ଜନ ଜାଗରଣ ସଭା ଅନୁଷ୍ଠିତ ହୋଇଥିଲା । ଜିଲା ସଭାପତି କିଶୋର ଚନ୍ଦ୍ର ପଣ୍ଡାଙ୍କ ଅଧ୍ୟକ୍ଷତାରେ ଅନୁଷ୍ଠିତ ଏହି ସଭାରେ ସିଏଏ ସମ୍ପର୍କରେ ସଚେତନତା ସୃଷ୍ଟି କରାଯାଇଥିଲା । ଏଥିରେ କେନ୍ଦ୍ର ଇସ୍ପାତ ରାଷ୍ଟ୍ରମନ୍ତ୍ରୀ ଫଗନ ସିଂ କୁଲସ୍ତେ ଦର୍ଶାଇଥିଲେ ଯେ, ସିଏଏରେ ଭାରତୀୟ ନାଗରିକଙ୍କ ପାଇଁ କୌଣସି ଦ୍ୱନ୍ଦ୍ୱ ନାହିଁ । ଏହି ଦେଶର ନାଗରିକ ଗଣତାନ୍ତ୍ରିକ ଓ ସାମ୍ବିଧାନିକ ବ୍ୟବସ୍ଥାରେ ଅଛନ୍ତି । ସିଏଏ ଲାଗୁ ପରେ ପଡୋଶୀ ଦେଶର ନିର୍ଯାତିତ ସଂଖ୍ୟାଲଘୁଙ୍କୁ ସୁରକ୍ଷା ଦିଆଯାଇଛି। ଜିଲାର ଉପାନ୍ତ ମହାକାଳପଡା ବ୍ଲକରେ ବହୁଦିନ ଧରି ରହି ଆସିଥିବା ହିନ୍ଦୁ ବଙ୍ଗଭାଷୀଙ୍କୁ ରାଶନ କାର୍ଡ ସହିତ ସମସ୍ତ ସୁବିଧା ସୁଯୋଗ ଯୋଗାଇ ଦିଆଯିବ ବୋଲି ଏହି ସଭାରେ ସେ କହିଥିଲେ । ଏହି ଆଇନକୁ ପଢିଲେ ବିରୋଧ ପ୍ରକାଶ ପାଇବ ନାହିଁ । ତେବେ କେତେକ ଆଞ୍ଚଳିକ ଦଳ ସହ କଂଗ୍ରେସ ଏହାକୁ ବିରୋଧ କରୁଛି । ରାଜନୈତିକ ଭୋଟ ବ୍ୟାଙ୍କ ସୁରକ୍ଷା ପାଇଁ ଦଙ୍ଗା ସୃଷ୍ଟି କରି ଜାତୀୟ ସମ୍ପତ୍ତି ନଷ୍ଟ କରାଯାଉଛି। ଏହାକୁ ବରଦାସ୍ତ କରାଯିବ ନାହିଁ ବୋଲି କେନ୍ଦ୍ରମନ୍ତ୍ରୀ କୁଲସ୍ତେ ବକ୍ତବ୍ୟ ରଖିଥିଲେ । ସଭା ପରେ କେନ୍ଦ୍ରମନ୍ତ୍ରୀ ରାମନଗର ସରକାର ପଡାର ରୁଷି ସାନାଙ୍କ ଘରକୁ ଯାଇ ସିଏଏ ପାଇଁ ଦେଶର ନାଗରିକତ୍ୱ ତାଙ୍କୁ ମିଳିବ ବୋଲି ଆଶ୍ୱାସନା ଦେଇଥିଲେ । ଏହି ଅବସରରେ ସେ ତାଙ୍କ ପରିବାର ଲୋକଙ୍କ ସହ ଖାଇଥିଲେ । ସେଠାରୁ ଲୁଣିମାଠିଆ ଗ୍ରାମର ଆଦିବାସୀବହୁଳ ଶବରପଡା ଯାଇ ଗିରି ଭକ୍ତା, ରମେଶ

ସଭାରେ କେନ୍ଦ୍ର ଇସ୍ପାତ ରାଷ୍ଟ୍ରମନ୍ତ୍ରୀ ଫଗନ ସିଂ କୁଲସ୍ତେ ଓ ଅନ୍ୟମାନେ ।

- **ସିଏଏ ସଚେତନତା ପାଇଁ ଆସନ୍ତା ୧୫ ପର୍ଯ୍ୟନ୍ତ କାର୍ଯ୍ୟକ୍ରମ**
- **ଗାଁ ବୁଲିଲେ, ହିନ୍ଦୁ ଶରଣାର୍ଥୀଙ୍କୁ ଭରସା ଦେଲେ**

ଭକ୍ତା ଓ ମୀନା ମଲ୍ଲିକଙ୍କ ସହ କଥା ହୋଇ ଅଞ୍ଚଳବାସୀଙ୍କ ମୌଳିକ ସୁବିଧା ସମ୍ପର୍କରେ ପଚାରି ବୁଝିଥିଲେ। ଏହି ଜନ ଜାଗରଣ କାର୍ଯ୍ୟକ୍ରମରେ ରାଜ୍ୟ ସମ୍ପାଦକ ପୃଥୁରାଜ ହରିଚନ୍ଦନ କହିଥିଲେ ଯେ,ଯେଉଁ ହିନ୍ଦୁ ଶରଣାର୍ଥୀ ଭାରତରେ ରହିଛନ୍ତି, ସେମାନଙ୍କୁ ଅଗ୍ରାଧିକାର ଭିତ୍ତିରେ ନାଗରିକତ୍ୱ ଦିଆଯିବ । ରାଜ୍ୟ ମହିଳା ମୋର୍ଚ୍ଚା ସଭାନେତ୍ରୀ ପ୍ରଭାତି ପରିଡା ତାଙ୍କ ବକ୍ତବ୍ୟରେ କେହି ଭୟଭୀତ ନ ହେବା ପାଇଁ କହିବା ସହ ନାଗରିକତ୍ୱ ସଂଶୋଧନ ଆଇନ ଉପରେ ତର୍ଜମା କରିଥିଲେ । ଅନ୍ୟମାନଙ୍କ ମଧ୍ୟରେ ରାଜ୍ୟ ଉପସଭାପତି ଭୁବନମୋହନ ଜେନା, ଦୁର୍ଯ୍ୟୋଧନ ସାହୁ, ଭାଜପା ନେତା ବିଜୟ ପ୍ରଧାନଙ୍କ ସମେତ ବହୁ ବରିଷ୍ଠ ନେତା ଯୋଗ ଦେଇଥିଲେ। ଦିନ ଗୋଟାଏରୁ ଅପରାହ୍ନ ସାଢେ ୨ଟା ପର୍ଯ୍ୟନ୍ତ ସଭା ହୋଇଥିଲା। ଏହି ସଭାରେ ୧ ହଜାରରୁ ଊର୍ଦ୍ଧ୍ୱ ଜନସାଧାରଣ ଯୋଗ ଦେଇଥିଲେ ହେଁ ବାଂଲା ଶରଣାର୍ଥୀଙ୍କ ସଂଖ୍ୟା ବହୁତ କମ ଥିବା ଦେଖିବାକୁ ମିଳିଥିଲା ।

ଭାଜପା ଜନ ଜାଗରଣ ନେଇ ପ୍ରତିକ୍ରିୟା

ଭାଜପାର କୁମ୍ଭୀର କାନ୍ଦଣା

–ଧର୍ମୀୟ ଆଧାରରେ ପ୍ରସ୍ତୁତ ସିଏଏକୁ ନେଇ କେନ୍ଦ୍ରାପଡା ଜିଲାର ମହାକାଳପଡା, ରାଜନଗର ଓ ପଟ୍ଟାମୁଣ୍ଡାଇ ଅଞ୍ଚଳରେ ବସବାସ କରୁଥିବା ବାଂଲାଦେଶୀଙ୍କ ପାଇଁ ଭାଜପା କୁମ୍ଭୀର କାନ୍ଦଣା କାନ୍ଦୁଛି । ୨୦୦୩ରେ କେନ୍ଦ୍ରାପଡା ଜିଲା ପ୍ରଶାସନ ପକ୍ଷରୁ ୧୬୪୯ ବ୍ୟକ୍ତିଙ୍କୁ ବାଂଲାଦେଶୀ ଅନୁପ୍ରବେଶକାରୀ ଦର୍ଶାଯାଇଥିଲା । ଏହି ସମ୍ବେଦନଶୀଳ ପ୍ରସଙ୍ଗରେ ସେ ସମୟରେ ସିପିଆଇ(ଏମ) ଓ କଂଗ୍ରେସ ବିରୋଧ କରିଥିବା ବେଳେ ଭାଜପା କର୍ମୀ ଓ ନେତାମାନେ ଏମାନଙ୍କ ଦେଶାନ୍ତର ପାଇଁ ଜିଦ କରିଥିଲେ। –ଗୟାଧର ଧଳ, ଜିଲା ସମ୍ପାଦକ, ସିପିଆଇ (ଏମ)

ବିତ୍ତୀୟ ଅସ୍ଥିରତାରୁ ନଜର ହଟାଇବା ଯୋଜନା

ଦେଶରେ ଏବେ ଅର୍ଥନୈତିକ ଅସ୍ଥିରତା ସୃଷ୍ଟି ହୋଇଛି । ଜିଡିପି କମି ଯାଉଥିବା ବେଳେ ଜନସାଧାରଣ ରୋଜଗାର ହରାଉଛନ୍ତି । ଏଥିପାଇଁ ଭାଜପାକୁ ଜନ ଆକ୍ରୋଶର ଶିକାର ହେବାକୁ ପଡୁଛି। ନିକଟରେ ହୋଇଥିବା ନିର୍ବାଚନରେ ବିଭିନ୍ନ ରାଜ୍ୟରେ ଏହାର ପ୍ରତିଫଳନ ଦେଖିବାକୁ ମିଳିଛି । ଏହି ବିତ୍ତୀୟ ବିଶୃଙ୍ଖଳାକୁ ସାଧାରଣ ଜନତାଙ୍କ ନଜର ହଟାଇବା ପାଇଁ ସିଏଏ ନାଟକ ରଚନା କରାଯାଇଛି।
–ସୌମେନ୍ଦ୍ର କୁମାର ପୃଷ୍ଟି, ନଗର କଂଗ୍ରେସ ସଭାପତି

ବିଜେଡି ନିଜର ଆଭିମୁଖ୍ୟ ସ୍ପଷ୍ଟ କରିଛି

ସିଏଏ ଓ ଏନଆରସିକୁ ନେଇ ବିଜେଡି ନିଜର ଆଭିମୁଖ୍ୟ ସ୍ପଷ୍ଟ କରିସାରିଛି । କେନ୍ଦ୍ରାପଡା ଜିଲାରେ ଏନେଇ କୌଣସି ଦ୍ୱନ୍ଦ୍ୱ ନାହିଁ । ଏହି ଜିଲାର କେତେକ ଅଞ୍ଚଳରେ ବଙ୍ଗଭାଷୀ ରହୁଥିବାରୁ ଗୁରୁତ୍ୱ ଦିଆଯାଉଛି । ତେବେ ଓଡିଶାରେ ଏନଆରସି ଲାଗୁ ହେବ ନାହିଁ ବୋଲି ରାଜ୍ୟ ସଭାପତି ତଥା ମୁଖ୍ୟମନ୍ତ୍ରୀ ନବୀନ ପଟ୍ଟନାୟକ ମତ ଦେଇ ସାରିଛନ୍ତି ।
–ଅନାମବନ୍ଧୁ ଧଳ, ବ୍ଲକ ଅଧ୍ୟକ୍ଷ, କେନ୍ଦ୍ରାପଡା ପଞ୍ଚାୟତ ସମିତି

ବିଜୁ ପଟ୍ଟନାୟକ କପ୍ ଫୁଟ୍‌ବଲ
ସୁରଜ କ୍ଲବ ବିଜୟୀ

କେନ୍ଦ୍ରାପଡ଼ା ଅଫିସ, ୫।୧

କେନ୍ଦ୍ରାପଡ଼ା ସରକାରୀ ହାଇସ୍କୁଲ ଖେଳପଡ଼ିଆରେ ରାଜ୍ୟସ୍ତରୀୟ ବିଜୁ ପଟ୍ଟନାୟକ କପ୍ ଫୁଟ୍‌ବଲ ଟୁର୍ନାମେଣ୍ଟ ଶୁକ୍ରବାର ଉଦ୍‌ଘାଟିତ ହୋଇଯାଇଛି। ରବିବାର ଟୁର୍ନାମେଣ୍ଟର ତୃତୀୟ ଦିବସ ମ୍ୟାଚ କେନ୍ଦ୍ରାପଡ଼ାର ସୁରଜ କ୍ଲବ ଏବଂ କଟକର ଭୁଆଶୁଣୀ ମଧ୍ୟରେ ହୋଇଥିଲା। ଏଥିରେ ସୁରଜ କ୍ଲବ ୩–୧ଗୋଲରେ ବିଜୟୀ ହୋଇଛି । ଜିଲା କ୍ରୀଡ଼ା ଅଧିକାରୀ ଲୋକନାଥ ପାଣିଗ୍ରାହୀ, ଥାନା ଅଧିକାରୀ ଜ୍ୟୋତିରଞ୍ଜନ ସାମନ୍ତରାୟ ପ୍ରମୁଖ ସମ୍ମାନିତ ଅତିଥି ଭାବେ ଯୋଗ ଦେଇ ଖେଳାଳିମାନଙ୍କୁ ଉତ୍ସାହିତ କରିଥିଲେ। ପ୍ରଦୀପ୍ତ ମହାନ୍ତି, ରିୟାଜ ଖାଁ, ମହମ୍ମଦ ଜୋହା, କୀର୍ତ୍ତି ସ୍ୱାଇଁ ପ୍ରମୁଖ ମ୍ୟାଚ୍ ପରିଚାଳନା କରିଥିଲେ ।

ମ୍ୟାଚରେ ଭାଗ ନେଇଥିବା ଖେଳାଳି ଓ ଅନ୍ୟମାନେ ।

ବର୍ଷାରେ ଧାନ ଫସଲ ନଷ୍ଟ

ମାର୍ଶାଘାଇ ,୫।୧(ଡି.ଏନ.ଏ.)

ନୂଆବର୍ଷ ଆରମ୍ଭରୁ ୪ ତାରିଖ ପର୍ଯ୍ୟନ୍ତ ମାର୍ଶାଘାଇ ଅଞ୍ଚଳରେ ଝିପିଝିପି ବର୍ଷା ସାଙ୍ଗକୁ କୋହଲା ପାଗ ଯୋଗୁ ଧାନ ଫସଲ ନଷ୍ଟ ହୋଇଛି । ବିଲରେ କଟାଯାଇ ବନ୍ଧା ଯାଇଥିବା ଧାନ ହଳାଗୁଡ଼ିକ ଗଦା ହୋଇ ରହିଛି । କଚଡା ପାଣି ଛୁଡୁଛୁଡୁ ଅବସ୍ଥାରେ ରହିଛି। ଜମିରେ ପାଣି ରହିଥିବାରୁ ମେଶିନ କାଟିବା କଷ୍ଟକର ହୋଇପଡିଛି । ଖରାପାଗ ହେଲେ ବି ବର୍ଷାରେ ଓଦା ହୋଇଥିବା ପାଚିଲା ଧାନଗୁଡିକ ଝଡ଼ିବା ନିଶ୍ଚିତ । ଏହି ଅଞ୍ଚଳରେ ଏବେ ଶହ ଶହ ହେକ୍ଟର ଚାଷ ଜମିରେ ଧାନ କଟାଯାଇ ପାରୁନାହିଁ। ଏଥିନେଇ ଚାଷୀ ଚିନ୍ତାରେ ଅଛନ୍ତି।

ଯୁବତୀଙ୍କ ଫଟୋ ଓ ଭିଡିଓ ଭାଇରାଲ କରିବା ଧମକ ଦେଇ ଯୁବକ ଗିରଫ

ଡେରାବିଶ,୫।୧(ସ୍ୱ.ପ୍ର.)

ଡେରାବିଶ ଥାନା ଅଞ୍ଚଳର ଜଣେ ଯୁବତୀଙ୍କ ଫଟୋ ଓ ଭିଡିଓ ଭାଇରାଲ କରିବାକୁ ଧମକ ଦେବା ଅଭିଯୋଗରେ ଲକ୍ଷ୍ମୀନାରାୟଣପୁର ଗ୍ରାମର ହରେଶ ସିଂହ ଗିରଫ ହୋଇ ରବିବାର କୋର୍ଟ ଚାଲାଣ ହୋଇଥିବା ଜଣାଯାଇଛି।

ପୋଲିସ ସୂଚନା ଅନୁଯାୟୀ, ଅଭିଯୁକ୍ତ ହରେଶ ଥାନା ଅଞ୍ଚଳର ଜଣେ ଯୁବତୀଙ୍କୁ ପ୍ରଥମେ ଏକତରଫା ପ୍ରେମ କରି ଆସୁଥିଲେ। ପରେ ଏହା ପ୍ରେମରେ ପରିଣତ ହେବା ପରେ ହରେଶ ଉକ୍ତ ଯୁବତୀଙ୍କ ସହିତ କେତେକ ଫଟୋ ଉଠାଇବା ସହିତ ଭିଡିଓ ମଧ୍ୟ ରେକର୍ଡିଂ କରି ନେଇଥିଲେ। ଗତ କିଛି ଦିନ ହେବ ଉକ୍ତ ଯୁବତୀଙ୍କୁ ବାହା ହେବାକୁ ଯୁବକ ଜଣକ ନିବେଦନ କରି ଆସୁଥିଲେ। ଯୁବତୀ ଜଣକ ବାହା ହେବାକୁ ମନା କରି ଦେବାରୁ ଫଟୋ ଓ ଭିଡିଓ ଭାଇରାଲ କରିଦେବାକୁ ଧମକ ଦେଇଥିଲେ। ଏ ବିଷୟ ଜାଣିବା ପରେ ଯୁବତୀଙ୍କ ପରିବାର ଶନିବାର ଡେରାବିଶ ଥାନାରେ ଏ ନେଇ ଲିଖିତ ଅଭିଯୋଗ କରିଥିଲେ। ଏହି ଘଟଣାରେ ପୋଲିସ ନଂ ୧/୨୦୨୦ରେ ମାମଲା ରୁଜୁ କରିଛି। ଅଭିଯୁକ୍ତ ହରେଶଙ୍କ ମୋବାଇଲ ଜବତ ହୋଇଛି ।

ଶାମ୍ବ ଦଶମୀରେ ସୂର୍ଯ୍ୟଙ୍କୁ ଉପାସନା

ସୂର୍ଯ୍ୟଙ୍କୁ ପୂଜା କରିବା ପରେ ପିଲାମାନେ ଭୋଗ ଖାଉଛନ୍ତି।

ମାର୍ଶାଘାଇ,୫।୧(ଡି.ଏନ୍.ଏ.)

ରବିବାର ମାର୍ଶାଘାଇ ଅଞ୍ଚଳରେ ଶାମ୍ବଦଶମୀ ମହାସମାରୋହରେ ପାଳିତ ହୋଇଯାଇଛି । ଏହି ପର୍ବରେ ଘରେ ଘରେ ସୂର୍ଯ୍ୟଦେବଙ୍କ ଉଦ୍ଦେଶ୍ୟରେ ଗୃହିଣୀମାନେ ମାନସିକ ମୁତାବକ ବିଭିନ୍ନ ମିଷ୍ଟାନ୍ନ ,ଫଳ, ଖିରି, ତରକାରୀ ଆଦି ବାଢି ପୂଜାର୍ଚ୍ଚନା କରିଥିଲେ । ଏହି ପରମ୍ପରା କାହିଁ କେଉଁ କାଳରୁ ଚଳି ଆସୁଛି । ଏ ସଂପର୍କରେ ଏକ ପୌରାଣିକ କିମ୍ବଦନ୍ତୀ ଅଛି ,ତାହା ହେଲା ଦ୍ୱାପର ଯୁଗରେ ଭଗବାନ କୃଷ୍ଣ ଦ୍ୱାରକାଧିପତି ଥିଲେ । ତାଙ୍କର ଅଷ୍ଟ ପାଟବଂଶୀ ସହସ୍ରାଧିକ ପତ୍ନୀ ଥିବାର ପୁରାଣରେ ବର୍ଣ୍ଣନା ଅଛି । ତେବେ କୃଷ୍ଣଙ୍କ ପୁତ୍ର ଶାମ୍ବ ସେହି ମାତୃ ସଦୃଶ ମାଆମାନଙ୍କୁ ଅଶ୍ଳୀଳ ଇଙ୍ଗିତ କରିଥିବା ଘଟଣା ନାରଦ ମହର୍ଷି ଭଗବାନ ଶ୍ରୀକୃଷ୍ଣଙ୍କୁ ଜଣାଇଥିଲେ । ଏଥିରେ କ୍ଷୁବ୍ଧ ହୋଇ ପୁତ୍ର ଶାମ୍ବଙ୍କୁ କୃଷ୍ଣ ରୋଗାକ୍ରାନ୍ତ ହେବାକୁ ଅଭିଶାପ ଦେଇଥିଲେ । ଏଥିରୁ ପୁତ୍ରକୁ ମୁକ୍ତ କରିବା ପାଇଁ ଶାମ୍ବଙ୍କର ମାଆ ଜାମ୍ବବତୀ ଭଗବାନ ଶ୍ରୀକୃଷ୍ଣଙ୍କୁ ଅନୁରୋଧ କରିଥିଲେ। ତେଣୁ ଶ୍ରୀକୃଷ୍ଣଙ୍କ ପରାମର୍ଶ କ୍ରମେ ସୂର୍ଯ୍ୟ ଉପାସନା ପାଇଁ ମହୋଦଧି ତଟ ଚନ୍ଦ୍ରଭାଗା ଠାରେ ଉପାସନା କରି କୁଷ୍ଠ ବ୍ୟାଧିରୁ ଶାମ୍ବ ଆରୋଗ୍ୟ ଲାଭ କରିଥିବା କିମ୍ବଦନ୍ତୀ ଅଛି। ସୂର୍ଯ୍ୟ ସକଳ ଶକ୍ତିର ଆଧାର । ସୂର୍ଯ୍ୟ ପୂଜା କଲେ ସକଳ ପ୍ରକାର ବ୍ୟାଧିରୁ ମୁକ୍ତି ମିଳିଥାଏ । ଏଣୁ ମାଆମାନେ ସେମାନଙ୍କ ନବଜାତ ଶିଶୁମାନଙ୍କୁ ରୋଗରୁ ମୁକ୍ତ ରହିବା ପାଇଁ ସୂର୍ଯ୍ୟଦେବଙ୍କ ଉଦ୍ଦେଶ୍ୟରେ ବିଭିନ୍ନ ଭୋଗ ପୂଜା କରିବେ ବୋଲି ଯାଚିଥାନ୍ତି। ଏହି ଦିନରେ ଘରେ ଘରେ ସୂର୍ଯ୍ୟଙ୍କୁ ଉପାସନା କରିବା ଦେଖିବାକୁ ମିଳିଥାଏ ।

ଆଜି କେନ୍ଦ୍ରାପଡ଼ା ପୁସ୍ତକ ମେଳା

କେନ୍ଦ୍ରାପଡା ଅଫିସ, ୫।୧

ଊନବିଂଶ ରାଜ୍ୟସ୍ତରୀୟ କେନ୍ଦ୍ରାପଡା ପୁସ୍ତକ ମେଳା ସୋମବାର ଠାରୁ ଆରମ୍ଭ ହେଉଛି । ଏହି ପୁସ୍ତକ ମେଳା ଆସନ୍ତା ୧୩ ତାରିଖ ପର୍ଯ୍ୟନ୍ତ ଚାଲିବ। ସହରର ମହିପାଳସ୍ଥିତ ଟେଲିକମ ଗ୍ରାଉଣ୍ଡଠାରେ କେନ୍ଦ୍ରାପଡା ଇଭେଣ୍ଟ ମ୍ୟାନେଜର୍ସ (କେମ୍) ଦ୍ୱାରା ଆୟୋଜିତ ଏହି ପୁସ୍ତକ ମେଳାରେ ରାଜ୍ୟର ଅନେକ ଜଣା

ଔଷଧ ସାହାରାରେ ଜୀବନ

ଡା. ଆଶିଷ ବାନାର୍ଜୀ

"ମଣିଷ ବଞ୍ଚିବା ପାଇଁ ଖାଦ୍ୟ ସହ ଔଷଧ ମଧ୍ୟ ଏକ ଆବଶ୍ୟକତାରେ ପରିଣତ ହୋଇଗଲାଣି। ପେନ୍‌କିଲର ପରି ଶକ୍ତିଶାଳୀ ରାସାୟନିକ ଔଷଧ ପ୍ରୟୋଗ, ଯାହାକି ଆମ ଶରୀରର କୋଷଗୁଡ଼ିକୁ ରୁଗ୍ନ ଦୁର୍ବଳକରି ବ୍ୟାଧି ପ୍ରତିରୋଧକ କ୍ଷମତାକୁ ହ୍ରାସକରେ। ଏହି ଔଷଧ ବ୍ୟତୀତ ଅନ୍ୟ କୌଣସି ପ୍ରାକୃତିକ ଔଷଧ ନାହିଁ ଯାହାକି ଏହାଠୁ ଅତି ଉନ୍ନତ କାର୍ଯ୍ୟ କରିବା ସହ ବ୍ୟାଧି ପ୍ରତିରୋଧ ଶକ୍ତିକୁ ଶରୀରରେ ବୃଦ୍ଧିକରି କୋଷଗୁଡ଼ିକୁ ବଳଶାଳୀ କରିପାରିବ? ଉତ୍ତର– ହଁ ଅଛି, ମାତ୍ର ବୈଜ୍ଞାନିକ ଭିତ୍ତିରେ ପରୀକ୍ଷା ଆବଶ୍ୟକ।"

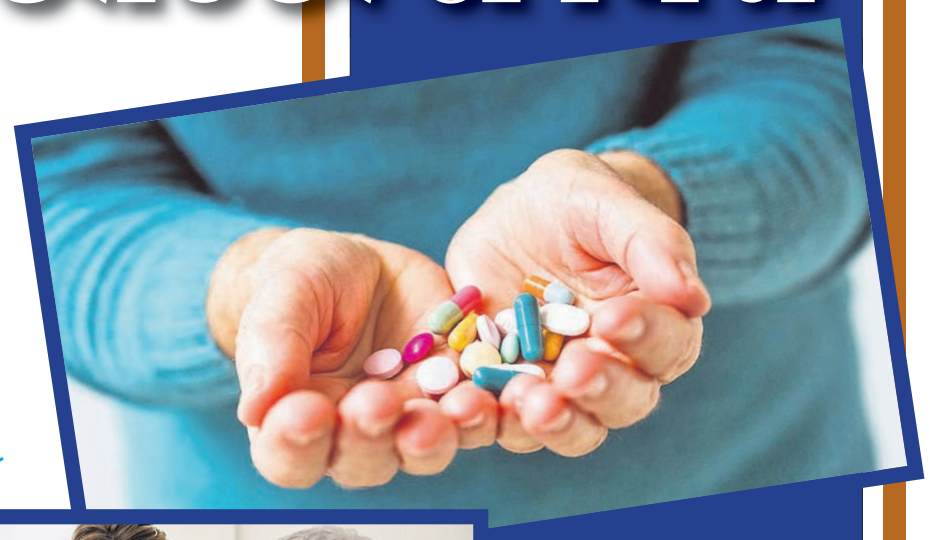

ମଣିଷ ବଞ୍ଚିବା ପାଇଁ ଖାଦ୍ୟ ସହ ଔଷଧ ମଧ୍ୟ ଏକ ଆବଶ୍ୟକତାରେ ପରିଣତ ହୋଇଗଲାଣି। ପେନ୍‌କିଲର ପରି ଶକ୍ତିଶାଳୀ ରାସାୟନିକ ଔଷଧ ପ୍ରୟୋଗ, ଯାହାକି ଆମ ଶରୀରର କୋଷଗୁଡ଼ିକୁ ରୁଗ୍ନ ଦୁର୍ବଳ କରି ବ୍ୟାଧି ପ୍ରତିରୋଧକ କ୍ଷମତାକୁ ହ୍ରାସ କରେ। ଏହି ଔଷଧ ବ୍ୟତୀତ ଅନ୍ୟ କୌଣସି ପ୍ରାକୃତିକ ଔଷଧ ନାହିଁ ଯାହାକି ଏହାଠୁ ଅତି ଉନ୍ନତ କାର୍ଯ୍ୟ କରିବା ସହ ବ୍ୟାଧି ପ୍ରତିରୋଧ ଶକ୍ତିକୁ ଶରୀରରେ ବୃଦ୍ଧିକରି କୋଷଗୁଡ଼ିକୁ ବଳଶାଳୀ କରିପାରିବ? ଉତ୍ତର– ହଁ ଅଛି, ମାତ୍ର ବୈଜ୍ଞାନିକ ଭିତ୍ତିରେ ପରୀକ୍ଷା ଆବଶ୍ୟକ।

ସୁଖ ପ୍ରସବ ନିମନ୍ତେ ମାଆ ପ୍ରତ୍ୟହ କିଛି ହାଲୁକା ପରିଶ୍ରମ କରିବେ, ସୁଷମ ଖାଦ୍ୟ ଖାଇବେ ଓ ଆୟୁର୍ବେଦ ଚିକିତ୍ସକ ପରାମର୍ଶାନୁଯାୟୀ ପ୍ରାକୃତିକ ଭେଷଜ ସେବନ କରିବେ। ଏତଦ୍‌ବ୍ୟତୀତ ଶିଶୁ ଜନ୍ମ ପରେ ମାଆକୁ ତ୍ରିକଟୁ ଘୃତ ମିଶ୍ରିତ ଅନ୍ନ ସେବା କରାଇବା, ସାଧାରଣ କାଶ, ଥଣ୍ଡା ହେଲେ ବାସଙ୍ଗପତ୍ର ସ୍ୱରସ ମହୁ, ତୁଳସୀ ପତ୍ରର ସ୍ୱରସ ମହୁ ସେବନ କରାଇଲେ ଥଣ୍ଡା ସହ ଟନ୍‌ସିଲାଇଟିସ୍ ପାଇଁ ଉପକାରୀ। ପିଲାଙ୍କ ପତଳା ଝାଡ଼ାରେ ଜାଇଫଳ ଘୋରା ମହୁ ଦେଲେ ଆରୋଗ୍ୟ ହୁଏ। ସେହିପରି ବୟସ୍କ ବ୍ୟକ୍ତିଙ୍କ ମ୍ୟାଲେରିଆ ଜ୍ୱରରେ ଗଙ୍ଗଶିଉଳି ପତ୍ର ରସ ମହୁ ସେବନ କଲେ, ଡେଙ୍ଗୁ ରୋଗୀର ପ୍ଲାଟିଲେଟ୍‌ସ କମିଗଲେ ଅମୃତଭଣ୍ଡା ପତ୍ର ରସ ସେବନ କଲେ ଭଲ ହୁଏ। ଏତଦ୍‌ବ୍ୟତୀତ ଗୁଳଞ୍ଚ ସ୍ୱରସ ମଧ୍ୟ ଏଥିରେ ଉତ୍ତମ କାର୍ଯ୍ୟକରେ। ଅଣ୍ଟା ବ୍ୟଥା, ବାତରୋଗ ତଥା ଦେହ ହାତ ସର୍ବାଙ୍ଗ ବ୍ୟଥାରେ ବେଗୁନିଆ, ଭୃସଙ୍ଗ, ଗନ୍ଧାଳି ପତ୍ର ରସ ମାତ୍ରାନୁଯାୟୀ ସେବନ କଲେ ଆରୋଗ୍ୟ ହୁଏ। ଚାଳିଶ ବୟସ ପରେ ଆସ୍ତେ ଆସ୍ତେ ଅସ୍ଥି କ୍ଷୟହେବାକୁ ଲାଗେ ଓ ସ୍ତ୍ରୀ ଲୋକଙ୍କ ହରମୋନ କ୍ଷରଣ ବନ୍ଦ ହେବା ପରେ ଅଷ୍ଟିଓପୋରସିସ୍ ହେବା ଦେଖାଯାଏ। ଏହାକୁ ମୌସୁମୀ, ସନ୍ତରାଇ ରସ ପ୍ରତିରୋଧ କରେ। ଏତଦ୍ ସଙ୍ଗେ ସଙ୍ଗେ ସଜନା ଶାଗ, ମୁଗଗଜା, କ୍ଷୀର, ପାଳଙ୍ଗ ଇତ୍ୟାଦି ଶାଗ ସେବନ କରିବା ସହ ସକାଳ ଓ ସନ୍ଧ୍ୟା ସୂର୍ଯ୍ୟ କିରଣରେ ଅଧଘଣ୍ଟା ବସିଲେ ବା ଭ୍ରମଣ କଲେ ଅସ୍ଥି ଭଗ୍ନ ହୁଏ ନାହିଁ।

ମଧୁମେହ ଏହା ମଧ୍ୟ ଏକ ନୀରବ ଘାତକ। ଏହା ଭଲ ନ ହୋଇ ଅନ୍ୟ ରୋଗକୁ ଆମନ୍ତ୍ରଣକରେ ଏଥିରେ ଖାଲି ଏଲୋପ୍ୟାଥକ୍ ଔଷଧ ବ୍ୟବହାର କଲେ ପାୱାର ବଢ଼ି ଚାଲି ଇନ୍‌ସ୍ୟୁଲିନ୍ ନେବାକୁ ପଡ଼େ, ମାତ୍ର ଯଦି ରୋଗୀ ଏଲୋପ୍ୟାଥିକ୍ ଔଷଧ ସହ ପ୍ରାକୃତିକ ଔଷଧ ସେବନ କରେ ତେବେ ଏହାର ପାୱାର କମି କମି ଚାଲେ । ଏହିପରି ଚର୍ମରୋଗରେ ନିମ୍ବପତ୍ର କ୍ୱାଥରେ ଆକ୍ରାନ୍ତ ସ୍ଥାନ ଧୌତକରି ଗନ୍ଧକ ମଲମ ଲଗାଇବା ସହ ହରିଦ୍ରା ଚୂର୍ଣ୍ଣ ସେବନରେ ସମ୍ପୂର୍ଣ୍ଣ ଆରୋଗ୍ୟ ହୁଏ, ଯୌନ ରୋଗରେ ତୋପଚିନି ଚୂର୍ଣ୍ଣ ଓ ସ୍ନାୟୁ ଦୌର୍ବଲ୍ୟରେ ଅଶ୍ୱଗନ୍ଧା ଚୂର୍ଣ୍ଣ ଅତିବ ଲାଭକାରୀ। ଏହିପରି ବିଭିନ୍ନ ଜଟିଳ ଅସାଧ୍ୟ ବ୍ୟାଧିରୁ ଚିର ଆରୋଗ୍ୟ ନିମନ୍ତେ ଆୟୁର୍ବେଦରେ ସଫଳ ଉପଚାର ପାଇଁ ସୁନାମ ରହିଅଛି। କେତେକ ପାରମ୍ପରିକ ଚିକିତ୍ସକଙ୍କ ନିକଟରେ ମଧ୍ୟ ଏଲୋପ୍ୟାଥିକ୍‌ରୁ ଫେରି ଆସିଥିବା ରୋଗୀ ଅସ୍ଥିଭଗ୍ନ ହୋଇଥିବାବେଳେ ଚେରମୂଳି, ପଟ୍ଟି ଚିକିତ୍ସାରୁ ଆରୋଗ୍ୟ ହେବା ଦେଖାଯାଉ ଅଛି । ଏହି ଦୁର୍ଲଭ ଚିକିତ୍ସା, ଚିକିତ୍ସକ ଗଣ ପ୍ରୋତ୍ସାହନ ଓ ସରକାରଙ୍କ ଆନ୍ତରିକତା ଅଭାବରୁ ପୁରୁଷାନୁକ୍ରମେ ଲୋପହେବାକୁ ବସିଲାଣି। ତେଣୁ ଏମାନଙ୍କୁ ପ୍ରୋତ୍ସାହିତକରି ଏବଂ ଏମାନେ ଚିକିତ୍ସା କରୁଥିବା ପ୍ରଣାଳୀକୁ ବୈଜ୍ଞାନିକ ଭିତ୍ତିରେ ପରୀକ୍ଷା ନିରୀକ୍ଷା କରି ଲୋକଲୋଚନକୁ ଆଣିବା ଉଚିତ। ନଚେତ୍ ଭବିଷ୍ୟତରେ ଖାଦ୍ୟ ସହ ଏଲୋପ୍ୟାଥିକ ଔଷଧ ପୁଟୁଳି ବେକରେ ଝୁଲାଇ ଆବାଳ ବୃଦ୍ଧ ବନିତା ସମସ୍ତେ ବୁଲିବେ। ରୋଗ ଓ ରୋଗୀ ସଂଖ୍ୟା ନ କମି କ୍ରମଶଃ ବୃଦ୍ଧି ପାଇବ। ଏଥି ନିମନ୍ତେ ସରକାର ଦୃଷ୍ଟିଦେବା ଆବଶ୍ୟକ ।

–ଆନନ୍ଦ ବଜାର, ବେତନଟୀ, ମୟୂରଭଞ୍ଜ
ମୋ: ୯୮୬୧୩୭୪୩୮୫

ହୃଦ୍‌ରୋଗ ଆଶଙ୍କା କମାଏ ଭିଟାମିନ୍ 'ସି'

ଭିଟାମିନ୍ 'ସି'ଯୁକ୍ତ ଖାଦ୍ୟ ଖାଇଲେ ତାହା ହୃଦ୍‌ଘାତ ଆଶଙ୍କା କମାଇ ଦେଇଥାଏ ବୋଲି ସଦ୍ୟତମ ଗବେଷଣାରୁ ଜଣାପଡ଼ିଛି। ଏ ସମ୍ପର୍କିତ ବିଷୟବସ୍ତୁକୁ ନେଇ ଡେନ୍‌ମାର୍କର ହୃଦ୍‌ରୋଗ ବିଶେଷଜ୍ଞମାନେ ଗବେଷଣା କରିଥିଲେ। ଏହାର ପରିସରଭୁକ୍ତ ବ୍ୟକ୍ତିମାନଙ୍କୁ ନିୟମିତ ଭିଟାମିନ୍ 'ସି'ଯୁକ୍ତ ଖାଦ୍ୟ ଖାଇବାକୁ ପରାମର୍ଶ ଦିଆଯାଇଥିଲା। ଆଶ୍ଚର୍ଯ୍ୟଜନକ ଭାବରେ ସେମାନଙ୍କ ମଧ୍ୟରୁ ଅଧିକାଂଶ ବ୍ୟକ୍ତିଙ୍କଠାରେ ହୃଦ୍‌ଜନିତ ରୋଗର ଲକ୍ଷଣ କମ୍ ଦେଖିବାକୁ ମିଳିଥିଲା। ଭିଟାମିନ୍ 'ସି' ହେଉଛି ଏକ ପ୍ରକାର ଆଣ୍ଟି ଅକ୍ସିଡାଣ୍ଟ। ଏହା ସୁସ୍ଥ କୋଷକୁ ସୁରକ୍ଷିତ ରଖିଥାଏ। କେବଳ ସେତିକି ନୁହେଁ, ଆମ ଶରୀରରେ ରୋଗ ପ୍ରତିରୋଧକ ଶକ୍ତି ମଧ୍ୟ ବୃଦ୍ଧି କରିଥାଏ। ତେଣୁ ଦୈନନ୍ଦିନ ଖାଦ୍ୟ ତାଲିକାରେ ଭିଟାମିନ୍ 'ସି'ଯୁକ୍ତ ଖାଦ୍ୟ ସାମିଲ କରିବାକୁ ସେମାନେ ପରାମର୍ଶ ଦେଇଛନ୍ତି। ଆମ୍ବ, ଅମୃତଭଣ୍ଡା, ସପୁରି, ଷ୍ଟ୍ରବେରି, ତରଭୁଜ, ପୋଇ, କୋବି, ଆଳୁ ଆଦିରେ ଭିଟାମିନ୍ 'ସି' ଭରି ରହିଛି।

ଉଡ଼ନ୍ତା ପାଉଁଶରୁ ନିତ୍ୟ ବ୍ୟବହାର୍ଯ୍ୟ ସାମଗ୍ରୀ

"ଆମ ପରିବେଶର ଏକ ପ୍ରମୁଖ ସମସ୍ୟା ଭାବରେ ଉଡ଼ନ୍ତା ପାଉଁଶ ଉଭାହୋଇଛି। ଏକବିଂଶ ଶତାବ୍ଦୀର ଦ୍ରୁତ ଶିଳ୍ପାୟନ ଫଳରେ ଏହା ଆମ ଆଗରେ ଏକ ପ୍ରମୁଖ ସମସ୍ୟା ହୋଇ ରହିଆସିଛି। ବିଶେଷକରି ତାପଜ ବିଦ୍ୟୁତ୍ କେନ୍ଦ୍ରରୁ ବାହାରୁଥିବା ଏହି ପାଉଁଶ କେବଳ ମୃତ୍ତିକା ପାଇଁ ନୁହେଁ ବରଂ ପରିବେଶ ପାଇଁ ମଧ୍ୟ ଏକ କ୍ଷତିକାରକ ପଦାର୍ଥ।"

ବିରାଟ ରାଜା ପଧାନ

ଆମ ପରିବେଶର ଏକ ପ୍ରମୁଖ ସମସ୍ୟା ଭାବରେ ଉଡ଼ନ୍ତା ପାଉଁଶ ଉଭାହୋଇଛି। ଏକବିଂଶ ଶତାବ୍ଦୀର ଦ୍ରୁତ ଶିଳ୍ପାୟନ ଫଳରେ ଏହା ଆମ ଆଗରେ ଏକ ପ୍ରମୁଖ ସମସ୍ୟା ହୋଇ ରହିଆସିଛି। ବିଶେଷକରି ତାପଜ ବିଦ୍ୟୁତ୍ କେନ୍ଦ୍ରରୁ ବାହାରୁଥିବା ଏହି ପାଉଁଶ କେବଳ ମୃତ୍ତିକା ପାଇଁ ନୁହେଁ ବରଂ ପରିବେଶ ପାଇଁ ମଧ୍ୟ ଏକ କ୍ଷତିକାରକ ପଦାର୍ଥ।

କିନ୍ତୁ ବର୍ତ୍ତମାନ ଏହି ସମସ୍ୟାରୁ ଏକ ସମାଧାନ ବାହାର କରିଛନ୍ତି ହାଇଦ୍ରାବାଦସ୍ଥିତ ଭାରତୀୟ ପ୍ରଯୁକ୍ତି ପ୍ରତିଷ୍ଠାନର ଗବେଷକ। ପ୍ରତିଷ୍ଠାନର ଗବେଷକ ଡଃ. ମୁଦ୍ରିକା ଖଣ୍ଡେଓ୍ୱାଲ ଓ ଡ. ଅତୁଲ ସୁରେଶ ଦେଶପାଣ୍ଡେଙ୍କ ମତରେ ଆମେ ତାପଜ ବିଦ୍ୟୁତ୍ କେନ୍ଦ୍ରରୁ ବାହାରୁଥିବା ପାଉଁଶରୁ ବିଭିନ୍ନ ନିତ୍ୟ ବ୍ୟବହାର୍ଯ୍ୟ ପଦାର୍ଥ ତିଆରି କରିପାରିବା। ଏହା ପୁଣି ଅପେକ୍ଷାକୃତ କମ୍ ଖର୍ଚ୍ଚରେ। କେବଳ ସେତିକି ନୁହେଁ, ଜଳ ନିରୋଧୀ ପଦାର୍ଥ (ୱାଟର ପ୍ରୁଫ୍) ଏଥିରୁ ସହଜରେ ତିଆରି କରାଯାଇପାରିବ।

ଆମେ ଆମର ନିତ୍ୟ ବ୍ୟବହାର ପାଇଁ ସାବୁନ ଏବଂ ଶାମ୍ପୁ ଦେହରେ ପ୍ରଲେପ କରିଥାଉ। ଏହାଦ୍ୱାରା ଆମକୁ ସତେଜ ଓ ଫୁର୍ତ୍ତି ଲାଗିଥାଏ। ତେବେ ଏହି ସାବୁନ ଓ ଶାମ୍ପୁ ତିଆରି କରିବା ପାଇଁ ଷ୍ଟିଅରିକ୍ ଏସିଡ୍ ବ୍ୟବହାର କରାଯାଇଥାଏ। ଷ୍ଟିଅରିକ୍ ଏସିଡ୍‌ର ଗୁଣ ହେଲା ଏହା ଶରୀର ତଥା ଲୁଗାର ମଇଳା/ଅପରିଷ୍କାର ଅଂଶକୁ ଅଲଗା କରିଥାଏ। ଫଳରେ ତେଲ ଓ ପାଣିର ମିଶ୍ରଣରେ ଯେପରି ତେଲ ଓ ପାଣି ସହଜରେ ପୃଥକ୍ ହୋଇଯାଏ, ଠିକ୍ ସେହିପରି ଷ୍ଟ୍ରିଅରିକ୍ ଏସିଡ୍ କାମ କରିଥାଏ। ଷ୍ଟିଅରିକ୍ ଏସିଡ୍ ଓ ଉଡ଼ନ୍ତା ପାଉଁଶର ସମ୍ମିଶ୍ରଣରେ ବୈଜ୍ଞାନିକମାନେ ଉଡ଼ନ୍ତା ପାଉଁଶର ଏକ ବିଶେଷ କଣିକା ପ୍ରସ୍ତୁତ କରିପାରିଛନ୍ତି।

ବୈଜ୍ଞାନିକମାନେ ସର୍ବଦା ପ୍ରକୃତିକୁ ଅନୁକରଣ ତଥା ଗବେଷଣାକରି ନୂଆ ନୂଆ ଚିନ୍ତା ଓ ପରିକଳ୍ପନା କରିପାରନ୍ତି, ଯାହାକି ସେମାନଙ୍କୁ ଏକ ନୂତନ ଉଦ୍ଭାବନ ଆଡ଼କୁ ଟାଣିନିଏ। ଉଡ଼ନ୍ତା ପାଉଁଶର ବିବିଧ ରୂପ ଅନୁସାରେ ବିଭିନ୍ନ ଆକାର ଓ ପ୍ରକାରର ପଦାର୍ଥ ତିଆରି କରାଯାଇପାରିବ, ଯେପରିକି ପଦ୍ମଫୁଲର ପତ୍ର। ଏ ଭିତରକୁ ପାଣି ଆଦୌ ସହଜରେ ପଶିପାରେ ନାହିଁ। ସେହିପରି, ଯେତେବେଳେ ଉଡ଼ନ୍ତା ପାଉଁଶର ଆଉ ଏକ ରୂପ ରହେ। ଫଳରେ ଏହା ଗୋଲାପଫୁଲର ପତ୍ର ପରି କାର୍ଯ୍ୟ କରିବ।

ଏହାକୁ ଆମେ ସହଜରେ ବୁଝିପାରିବା। ପତ୍ରର କୌଣସି ଅଂଶରେ ପାଣି ପଡ଼ିଲେ ଏହା ସାଧାରଣତଃ ମଝିରେ ଜମା ହୁଏ ଏବଂ ମଝିରେ ଅପେକ୍ଷାକୃତ ମୋଟା ଅଂଶ ଥାଏ ; ଯାହାର ଫଳ ସ୍ୱରୂପ ପାଣି ପତ୍ରର ଆରପାରିକୁ ଯାଇପାରେ ନାହିଁ। ପାଣିକୁ ଶୋଷିପାରେ ନାହିଁ। ଏହାର ବ୍ୟାପକ ପ୍ରସ୍ତୁତି ପାଇଁ ବୈଜ୍ଞାନିକମାନେ କାର୍ଯ୍ୟ ଆରମ୍ଭ କରିଦେଇଛନ୍ତି। ଏମିତି ବି ଉଡ଼ନ୍ତା ପାଉଁଶ ଏକ ଅବ୍ୟବହୃତ ପଦାର୍ଥ ଏବଂ ଷ୍ଟିଅରିକ୍ ଏସିଡ୍ ମଧ୍ୟ ସ୍ୱଳ୍ପ ମୂଲ୍ୟରେ ଉପଲବ୍ଧ।

–ବେଙ୍କମୁରା, ଝାରସୁଗୁଡ଼ା

ଭୂକମ୍ପରୁ ଘରକୁ ସୁରକ୍ଷା ଦେବ ଚୁମ୍ବକ

ଅନ୍ୟତମ ପ୍ରମୁଖ ପ୍ରାକୃତିକ ବିପର୍ଯ୍ୟୟ ଭାବରେ ପରିଗଣିତ ଭୂକମ୍ପ ଦ୍ୱାରା ଆମର ଅଶେଷ କ୍ଷତି ହୋଇଥାଏ । ତେବେ ଏହି ସମୟରେ ଘରକୁ ସୁରକ୍ଷା ଦେବାର ଏକ ନୂଆ ଉପାୟ ଉଦ୍ଭାବିତ ହୋଇଛି। 'ଭୂକମ୍ପ ଏବଂ ଘରର ସୁରକ୍ଷା' ଶୀର୍ଷକ ବିଷୟବସ୍ତୁକୁ ନେଇ ଆମେରିକାସ୍ଥିତ କାଲିଫର୍ନିଆ ବିଶ୍ୱବିଦ୍ୟାଳୟର ବିଶେଷଜ୍ଞମାନେ ଏକ ଗବେଷଣା କରିଥିଲେ। ସେମାନେ ଏପରି ଏକ ଘର ତିଆରି କରିଛନ୍ତି ଯାହା ଭୂମିକମ୍ପ ହେବା ମାତ୍ରେ ଭୂପୃଷ୍ଠଠାରୁ କିଛି ଉପରକୁ ଉଠିଯିବ। ଘରର ତଳଭାଗରେ ଏକ ଉଚ୍ଚ ଶକ୍ତିସମ୍ପନ୍ନ ଇଞ୍ଜିନ ସହ ଚୁମ୍ବକ ସଂଯୋଗ କରାଯାଇଛି। ଫଳରେ ଭୂମିକମ୍ପ ହେଲେ ଘରର କୌଣସି କ୍ଷତି ହେବ ନାହିଁ। ଭୂମିକମ୍ପର ସୂଚନା ମିଳିବା ମାତ୍ରେ ଉକ୍ତ ଇଞ୍ଜିନକୁ ଷ୍ଟାର୍ଟ କରିଦିଆଯିବ ଏବଂ ତତ୍‌କ୍ଷଣାତ ଘରଟି ଉପରକୁ ଉଠିଯିବ ବୋଲି କହିଛନ୍ତି ଏହି ଗବେଷଣାର ମୁଖ୍ୟ ଗ୍ରେଗ୍ ହେଡେରସନ୍। ଉକ୍ତ ପ୍ରଣାଳୀକୁ 'ସେକ୍ ଆଲର୍ଟ' ନାମରେ ନାମିତ କରାଯାଇଛି। ଏହି ଇଞ୍ଜିନକୁ ଷ୍ଟାର୍ଟ କରିବାକୁ ସେଥିରେ ଉଚ୍ଚ ଶକ୍ତିବିଶିଷ୍ଟ ବ୍ୟାଟେରି ସଂଯୋଗ କରାଯାଇଛି।

ଡ୍ରପ୍‌ଲେଟ୍ କମ୍ପ୍ୟୁଟର

କମ୍ପ୍ୟୁଟର ପାଣିରେ ଚାଲିବ–ଏକଥାକୁ ଅନେକେ ହୁଏତ ବିଶ୍ୱାସକରି ନ ପାରନ୍ତି। ହେଲେ ଏହା ସତ। ଦୀର୍ଘ ୫ବର୍ଷ ଧରି ଗବେଷଣା କରିବା ପରେ ଆମେରିକାସ୍ଥିତ ଷ୍ଟାନ୍‌ଫୋର୍ଡ ୟୁନିଭର୍ସିଟିର ବିଶେଷଜ୍ଞ ମାନେ ଏଭଳି ଏକ ହାଇଟେକ୍ କମ୍ପ୍ୟୁଟର ପ୍ରସ୍ତୁତ କରିଛନ୍ତି। ଗୋଟିଏ ଇଲେକ୍ଟ୍ରୋନିକ୍‌କମ୍ପ୍ୟୁଟର ଯେତିକିକାମ କରିପାରିବ ଏହିନୂଆ କମ୍ପ୍ୟୁଟର ମଧ୍ୟ ଠିକ୍ ସେତିକି କାମ ଅନାୟାସରେ କରିପାରିବ ବୋଲି ସେ ଦୃଢ଼ୋକ୍ତି ବ୍ୟକ୍ତ କରିଛନ୍ତି। ଉକ୍ତ କମ୍ପ୍ୟୁଟର ନାମ 'ଡ୍ରପ୍‌ଲେଟ୍ କମ୍ପ୍ୟୁଟର' ଦିଆଯାଇଛି। ଏହା ଭିତରେ ଥିବା ଜଳବିନ୍ଦୁର ଚୁମ୍ବକୀୟ ଗୁଣ ରହିଛି, ଯାହା କମ୍ପ୍ୟୁଟର ଚଳାଇବାକୁ ଶକ୍ତି ଯୋଗାଇଥାଏ।

ସ୍ୱାସ୍ଥ୍ୟ ସୂଚନା

- ଡାକ୍ତରଙ୍କ ସହ କୌଣସି ରୋଗ ବିଷୟରେ ଆଲୋଚନା କରିବା ସମୟରେ ରୋଗର କାରଣ ସମ୍ପର୍କରେ ସବିଶେଷ ସୂଚନା ଦିଅନ୍ତୁ। ଯଦି ଆପଣଙ୍କର ଆଉ କିଛି ସ୍ୱାସ୍ଥ୍ୟଜନିତ ସମସ୍ୟା ରହିଛି ତେବେ ତାହା ଜଣାଇବାକୁ ଭୁଲନ୍ତୁ ନାହିଁ।
- ଆଜିକାଲି ମେଦବହୁଳତା ଏକ ସାଧାରଣ ସମସ୍ୟା ପାଲଟିଗଲାଣି। ତେଣୁ ଏଥିରୁ ନିଜକୁ ରକ୍ଷା କରିବା ପାଇଁ ଖାଦ୍ୟପେୟ ପ୍ରତି ବିଶେଷ ଯତ୍ନବାନ ହୁଅନ୍ତୁ।
- କୌଣସି କାମ କରୁଥିବା ସମୟରେ ନିଜକୁ ଯେତେ ସମ୍ଭବ ଚାପଠାରୁ ନିଜକୁ ଦୂରେଇ ରଖନ୍ତୁ।
- ରାତିରେ ଯେତେ ସମ୍ଭବ ହାଲକା ତଥା ସହଜରେ ହଜମ ହୋଇପାରୁଥିବା ଖାଦ୍ୟ ଖାଆନ୍ତୁ।

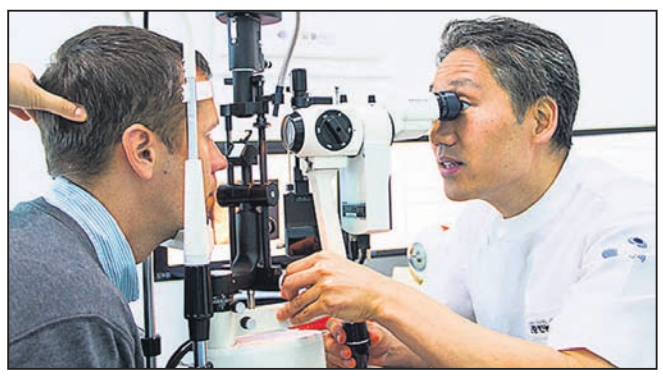

ଗୋଟିଏ କଥା ମନେରଖିବା ଦରକାର ଯେ, ରାତ୍ରଭୋଜନ କରିବା ସମୟରେ ଏବଂ ଶୋଇବା ସମୟ ମଧ୍ୟରେ ଅତିକମ୍‌ରେ ଦୁଇ ଘଣ୍ଟା ବ୍ୟବଧାନ ରହିବା ଦରକାର।

- ରାତ୍ରଭୋଜନ କରିସାରିବା ପରେ କିଛି ସମୟ ଚାଲବୁଲ କରନ୍ତୁ, ଯାହା ଖାଦ୍ୟକୁ ହଜମ କରିବାରେ ସହାୟକ ହୋଇଥାଏ।
- ବୟସ ବଢ଼ିବା ସହ ନିୟମିତ ସମୟ ଅନ୍ତରାଳରେ ଦୃଷ୍ଟିଶକ୍ତି ପରୀକ୍ଷା କରାଇ ନିଅନ୍ତୁ।

ସଂକ୍ଷେପରେ

ବଜେଟ ୨୦୨୦-୨୧
ବ୍ୟାଙ୍କଗୁଡ଼ିକୁ ମିଳି ନ ପାରେ ପୁଞ୍ଜି ସହାୟତା

ନୂଆଦିଲ୍ଲୀ,୫-୧: ଫେବୃୟାରୀ ପହିଲାରେ ୨୦୨୦-୨୧ ଆର୍ଥିକ ବର୍ଷ ଲାଗି ସାଧାରଣ ବଜେଟ ଉପସ୍ଥାପନ ହେବ। ଏଥିରେ ଚଳିତଥର ରାଷ୍ଟ୍ରାୟତ୍ତ ବ୍ୟାଙ୍କଗୁଡ଼ିକୁ ସରକାର କୌଣସି ପୁଞ୍ଜି ସହାୟତା ସମ୍ପର୍କରେ ଘୋଷଣା କରି ନ ପାରନ୍ତି। ଅପରପକ୍ଷରେ ଅନାଦାୟ ଋଣ (ଏନ୍‌ପିଏ) ଅସୁଲିକୁ ଉନ୍ନତ କରିବା ଏବଂ ବଜାରରୁ ପୁଞ୍ଜି ଉଠାଣ ନେଇ ବ୍ୟାଙ୍କଗୁଡ଼ିକୁ ସରକାର ଉତ୍ସାହିତ କରିପାରନ୍ତି। ପ୍ରକ୍ରିୟା ସହ ଜଡିତ ଜଣେ ସରକାରୀ ଅଧିକାରୀ କହିଛନ୍ତି ଯେ, ବ୍ୟାଙ୍କଗୁଡିକ ସେମାନଙ୍କ ଅଣପ୍ରମୁଖ ବାଣିଜ୍ୟର ବିକ୍ରି କିମ୍ବା ଅଂଶ ଖସାଇବା ଦ୍ୱାରା ବଜାରରୁ ପୁଞ୍ଜି ସଂଗ୍ରହ ନେଇ ବ୍ୟାଙ୍କ ଧାନ କେନ୍ଦ୍ରିତ କରିପାରନ୍ତି। ନ୍ୟାଶନାଲ କମ୍ପାନୀ ଲ ଟ୍ରିବ୍ୟୁନାଲ(ଏନ୍‌ସିଏଲ୍‌ଟି) ଏବଂ ଅଣଏନ୍‌ସିଏଲ୍‌ଟି ଦ୍ୱାରା ମାମଲା ସମାଧାନ ଏବଂ ଋଣ ଅସୁଲି ଉପରେ ବ୍ୟାଙ୍କ ଧାନ ଦେବେ। ଏହି କାର୍ଯ୍ୟକ୍ରମ ଅନ୍ତର୍ଗତ ଦେଶର ପ୍ରମୁଖ ରାଷ୍ଟ୍ରାୟତ୍ତ ବ୍ୟାଙ୍କ ଷ୍ଟେଟ ବ୍ୟାଙ୍କ ଅଫ୍ ଇଣ୍ଡିଆ(ଏସ୍‌ବିଆଇ) ଏହାର ସହାୟକ କମ୍ପାନୀ ଏସ୍‌ବିଆଇ କାର୍ଡ ଆଣ୍ଡ ପେମେଣ୍ଟ ସର୍ଭିସ ଲିମିଟେଡ ଓ ୟୁଟିଆଇ ମ୍ୟୁଚୁଆଲ ଫଣ୍ଡର ଅଂଶଧନ ସାମାନ୍ୟ କମାଇବା ନେଇ ଯୋଜନା ରଖିଛି। ବ୍ୟାଙ୍କ ନ୍ୟାଶନାଲ ଷ୍ଟକ ଏକ୍ସଚେଞ୍ଜରେ ଏହାର ୧.୦୧% ବା ୫୦ ଲକ୍ଷ ଶେୟାର ବିକିବାକୁ ଯୋଜନା ରଖିଛି। ଏଭଳି ପଦକ୍ଷେପ ଅନ୍ୟ ରାଷ୍ଟ୍ରାୟତ୍ତ ବ୍ୟାଙ୍କଗୁଡ଼ିକ ନେଇ ପାରନ୍ତି ବୋଲି କୁହାଯାଉଛି। ଚଳିତ ବର୍ଷ ଅଗଷ୍ଟମାସରେ ବ୍ୟାଙ୍କଗୁଡ଼ିକୁ ୭୦ ହଜାର କୋଟି ଟଙ୍କା ଯୋଗାଣ ନେଇ ସରକାର ଲକ୍ଷ୍ୟ ଧାର୍ଯ୍ୟ କରିଥିଲେ। ଏହି ଯୋଜନା ଅନ୍ତର୍ଗତ ବର୍ତ୍ତମାନ ସୁଦ୍ଧା ବ୍ୟାଙ୍କଗୁଡ଼ିକୁ ୬୮,୮୫୫ କୋଟି ଟଙ୍କା ପ୍ରଦାନ କରାଯାଇଛି।

> ବିଏସ୍‌ଏନ୍‌ଏଲ୍ ବନ୍ଦ ହୋଇଯିବା ନେଇ ସାମ୍ନାକୁ ଆସିଥିବା ଖବର ସମ୍ପୂର୍ଣ୍ଣ ଭିତ୍ତିହୀନ। ୧୪ ସମ୍ପତ୍ତିର ମନିଟାଇଜେଶନ ଲାଗି ରିପୋର୍ଟ ଦିଆଯାଇଛି।
> – ପି.କେ. ପୁରୱାର, ବିଏସ୍‌ଏନ୍‌ଏଲ୍ ଅଧ୍ୟକ୍ଷ

> ଇ-ଯାନକୁ ପ୍ରୋତ୍ସାହନ ଦେବା ଲାଗି ସରକାର ଦେଶରେ ଅଧିକ ଚାର୍ଜିଂ ଷ୍ଟେଶନ ସ୍ଥାପନକୁ ଗୁରୁତ୍ୱ ଦେଉଛନ୍ତି।
> – ପ୍ରକାଶ ଜାଭଡେକର, କେନ୍ଦ୍ର ଜଙ୍ଗଲ ଏବଂ ପରିବେଶ ମନ୍ତ୍ରୀ

ଜିଏସ୍‌ଟି କ୍ଷତିପୂରଣ ବନ୍ଦ ହେଲେ
ରାଜ୍ୟଗୁଡିକର ରାଜସ୍ୱ ୧.୨୩ ଲକ୍ଷ କୋଟି କମିବ

ନୂଆଦିଲ୍ଲୀ,୫-୧

ସାମଗ୍ରୀ ଏବଂ ସେବା ଟିକସ (ଜିଏସ୍‌ଟି) ଲାଗୁ ହେବା ପରେ ସରକାର ପ୍ରଦାନ କରୁଥିବା କ୍ଷତିପୂରଣ ବନ୍ଦ କଲେ ରାଜ୍ୟଗୁଡିକର ମୋଟ୍ ରାଜସ୍ୱ ୧.୨୩ ଲକ୍ଷ କୋଟି ଟଙ୍କା କମିବା ନେଇ ଆକଳନ କରାଯାଇଛି। ଏଭଳି ସ୍ଥିତିରେ ଜିଏସ୍‌ଟି କ୍ଷତିପୂରଣ ବ୍ୟବସ୍ଥା ହଟିବା ଏବଂ ରାଜ୍ୟ ଜିଏସ୍‌ଟି (ଏସ୍‌ଜିଏସ୍‌ଟି) ସଂଗ୍ରହ ଲଗାତର କମିଲେ ଓଡିଶା ସମେତ ଅନ୍ୟ ରାଜ୍ୟ ଏହା ଦ୍ୱାରା ପ୍ରଭାବିତ ହେବେ। ପ୍ରମୁଖ ରାଜ୍ୟଗୁଡିକ ମଧ୍ୟରେ ପଞ୍ଜାବ, ଗୋଆ, ଛତିଶଗଡ, କର୍ନାଟକ ରହିଛନ୍ତି। ସେହିଭଳି ହିମାଚଳ ପ୍ରଦେଶ, ଉତ୍ତରାଖଣ୍ଡ, ତ୍ରିପୁରା, ମେଘାଳୟ ଭଳି ଛୋଟ ରାଜ୍ୟ ରାଜସ୍ୱ କ୍ଷେତ୍ରରେ ଏଭଳି କ୍ଷତି ସାମ୍ନା କରିବେ ବୋଲି ଅର୍ଥନୈତିକ ଥିଙ୍କ ଟ୍ୟାଙ୍କ ଏନ୍‌ଆଇପିଏଫ୍‌ପି ପକ୍ଷରୁ ଏକ ରିପୋର୍ଟ ପ୍ରକାଶ ପାଇଛି।

୨୦୧୭ ଜୁଲାଇ ପହିଲାରୁ ଦେଶରେ ନୂଆ ପରୋକ୍ଷ ଟିକସ ଲାଗୁ ହେବା ପରେ ରାଜ୍ୟଗୁଡ଼ିକୁ ରାଜସ୍ୱ ଜନିତ କ୍ଷତି କ୍ଷେତ୍ରରେ କେନ୍ଦ୍ର ସରକାର ୫ ବର୍ଷ ଯାଏ କ୍ଷତି ପୂରଣ ଦେବାର ବ୍ୟବସ୍ଥା ରହିଥିଲା। ୫ ବର୍ଷକୁ ଟ୍ରାଞ୍ଜିଶନ ସମୟ କୁହାଯାଉଥିବା ବେଳେ ଏହା ୨୦୨୨ ଜୁନ ୩୦ରେ ଶେଷ ହେଉଛି। ଯଦି ୨୦୨୨ ଜୁନରେ କ୍ଷତି ପୂରଣ ବ୍ୟବସ୍ଥାକୁ ସରକାର ହଟାଇ ଦିଅନ୍ତି ତେବେ ରାଜ୍ୟଗୁଡିକ ୧,୦୦,୭୦୦ କୋଟିରୁ ୧,୨୩,୬୪୬ କୋଟି ମଧ୍ୟରେ ରାଜସ୍ୱ ଅନ୍ତର ସାମ୍ନା କରିବେ। ଏହା ଟିକସ ରାଜସ୍ୱ ବୃଦ୍ଧି ଏବଂ ଭରସାଯୋଗ୍ୟ ଡାଟା ଉତ୍ସ ଉପରେ ନିର୍ଭରଶୀଳ। ଏଭଳି ସ୍ଥିତିରେ ରାଜ୍ୟଗୁଡିକ ସେମାନଙ୍କ ଯୋଜନା ବାବଦ ଖର୍ଚ୍ଚ ଉଠାଇବାକୁ ହେଲେ ବର୍ତ୍ତମାନର ଟିକସ ଉତ୍ସଠାରୁ ଆବଶ୍ୟକ ପରିମାଣର ଟିକସ ସଂଗ୍ରହ କରିବାକୁ

କ୍ଷତି ସହିପାରନ୍ତି ଓଡ଼ିଶା ସହ ଅନ୍ୟ ରାଜ୍ୟ

ପଡିବ କିମ୍ବା ରାଜ୍ୟଙ୍କୁ ନିଜର ଯୋଜନା ବାବଦ ଖର୍ଚ୍ଚକୁ କାଟ କରିବାକୁ ପଡିବ। କାରଣ ଜିଏସ୍‌ଟି କ୍ଷତିପୂରଣ ବନ୍ଦ ହେଲେ ରାଜ୍ୟଗୁଡ଼ିକୁ ଏକ ପ୍ରକାରର ଝଟକା ଲାଗିବ ବୋଲି ଅନୁମାନ କରାଯାଇଛି।

ଏବେ ଜିଏସ୍‌ଟି ରାଜସ୍ୱ ସଂଗ୍ରହ ହ୍ରାସ ଘଟିଛି। ଜିଏସ୍‌ଟି କ୍ଷତିପୂରଣ ଦେବା ଲାଗି ଅର୍ଥର ଆବଶ୍ୟକତା ଏବଂ କ୍ଷତିପୂରଣ ସେସ୍ ବାବଦ ସଂଗ୍ରହ ହେଉଥିବା ଟିକସ ମଧ୍ୟରେ ବଡ ପାର୍ଥକ୍ୟ ରହିଛି। ଏହା ଫଳରେ କେନ୍ଦ୍ର ସରକାର ରାଜ୍ୟଗୁଡ଼ିକୁ ଠିକ୍ ସମୟରେ ଜିଏସ୍‌ଟି କ୍ଷତିପୂରଣ ଦେବାକୁ ସକ୍ଷମ ହେଉନାହାନ୍ତି। ଏହାକୁ ନେଇ ରାଜ୍ୟଗୁଡ଼ିକ ଅସନ୍ତୋଷ ପ୍ରକାଶ କରୁଛନ୍ତି। ଏଭଳି ବିଭିନ୍ନ ସମସ୍ୟାକୁ ନଜରରେ ରଖି ରାଜ୍ୟଗୁଡ଼ିକ ଜିଏସ୍‌ଟି କ୍ଷତିପୂରଣ ସମୟ ସୀମା ୨୦୨୪-୨୫ ଯାଏ ବଢାଇବାକୁ ପଞ୍ଚଦଶ ଅର୍ଥକମିଶନଙ୍କୁ ନିବେଦନ କରିଛନ୍ତି। କ୍ଷତିପୂରଣ ସେସ୍ ଉଠିଲା ପରେ ଯଦି ରାଜ୍ୟଗୁଡ଼ିକୁ ରାଜସ୍ୱ ଜନିତ ଝଟକା ଲାଗେ ତେବେ ଏହା ଦେଶର ବିତ୍ତୀୟ ପରିଚାଳନା, ସାମଗ୍ରିକ ଆର୍ଥିକ ସ୍ଥିରତାକୁ ପ୍ରଭାବିତ କରିବ ବୋଲି ରିପୋର୍ଟରେ କୁହାଯାଇଛି। ସରକାର କ୍ଷତିପୂରଣ ପ୍ରଦାନ ସମୟଠାରୁ ଅଧିକ ସମୟ କ୍ଷତିପୂରଣ ପ୍ରଦାନ ନେଇ ଯଦି ବ୍ୟବସ୍ଥା କରନ୍ତି ତେବେ ବର୍ତ୍ତମାନର ଅବସ୍ଥାକୁ ଦେଖିଲେ ତାହା ପ୍ରତୀୟମାନ ହେଉନାହିଁ।

୪ ଦିନ ଧରି ବଢୁଛି ତେଲ ଦର

ନୂଆଦିଲ୍ଲୀ,୫-୧

ଇରାନ ଉପରେ ଆମେରିକାର ଏୟାର ଷ୍ଟ୍ରାଇକ ପରେ ରବିବାର ସମେତ ଗତ ୪ ଦିନ ହେବ ଲଗାତର ତେଲ ଦର ବୃଦ୍ଧି ଘଟୁଛି। ଆମେରିକା ଏବଂ ଇରାନ ମଧ୍ୟରେ ଏହି ତିକ୍ତତା ବଢିଲେ ଏହା ବଜାର ଉପରେ ନକାରାତ୍ମକ ପ୍ରଭାବ ପକାଇବ ବୋଲି ବଜାର ବିଶେଷଜ୍ଞମାନେ ଚିନ୍ତାପ୍ରକଟ କରିଛନ୍ତି। ତେଲ ବଜାରରେ ପ୍ରଭାବ ଆସିବା ଯୋଗୁ ପେଟ୍ରୋଲର ରିଟେଲ ପମ୍ପ ମୂଲ୍ୟ କ୍ଷେତ୍ରରେ ୯ ପଇସା ଏବଂ ଡିଜେଲର ଲିଟର ପ୍ରତି ଦର ୧୧ ପଇସା ବଢିଥିବା ରାଷ୍ଟ୍ରାୟତ୍ତ ତୈଳ ବିପଣନ କମ୍ପାନୀଗୁଡିକ ସୂଚନା ଦେଇଛନ୍ତି। ଦିଲ୍ଲୀରେ ରବିବାର ପେଟ୍ରୋଲ ଲିଟର ପିଛା ଦର ୭୫.୫୪ ଟଙ୍କା ଥିବା ବେଳେ ଏହା ଗୋଟିଏ ବର୍ଷର ରେକର୍ଡ ଭାଙ୍ଗିଛି। ଏହି ସମୟରେ ଡିଜେଲ ଦର ୬୮.୫୧ ଟଙ୍କା ଛୁଇଁଛି। ସୋମବାର ତୈଳ ବଜାର ପୁଣି ଥରେ ଖୋଲିବ। ଭାରତ ଏହାର ୮୪% ଇନ୍ଧନ ଆବଶ୍ୟକତା ଆମଦାନୀ ଦ୍ୱାରା ପୂରଣ କରୁଛି। ଭାରତ ଏହାର ମୋଟ ଇନ୍ଧନ ଆବଶ୍ୟକତା ମଧ୍ୟରୁ ଦୁଇ ତୃତୀୟାଂଶ କେବଳ ମଧ୍ୟପ୍ରାଚ୍ୟରୁ ଆମଦାନୀ କରିଥାଏ। ଭାରତକୁ ତେଲ ଯୋଗାଉଥିବା ପ୍ରମୁଖ ରାଷ୍ଟ୍ର ମଧ୍ୟରେ ଇରାକ ଏବଂ ସୌଦି ଆରବ ରହିଛି। ତ୍ୱରିତ ଭିତ୍ତିରେ ଯୋଗାଣ କ୍ଷେତ୍ରରେ ଭାରତ ଉପରେ କୌଣସି ପ୍ରଭାବ ପଡିବନି ବୋଲି କୁହାଯାଇଛି। ମାତ୍ର ତେଲ ଦର ଉପରେ ଏହାର କିଛିଟା ପ୍ରଭାବ ପଡିବ ବୋଲି ଜଣେ ସରକାରୀ ଅଧିକାରୀ କହିଛନ୍ତି। ଚଳିତ ବର୍ଷ ଜାନୁୟାରୀ ୨ ପରଠାରୁ ପେଟ୍ରୋଲ ଦର ୩୮ ପଇସା ଏବଂ ଡିଜେଲ ଦର ୫୫ ପଇସା ବଢିଛି। ଡିସେମ୍ବର ୨୬ ପରଠାରୁ ପେଟ୍ରୋଲ ଦର ୯୧ ପଇସା ବଢିଥିବା ବେଳେ ନଭେମ୍ବର ୨୯ ପରଠାରୁ ଡିଜେଲ ଦର ୨.୭୮ ଟଙ୍କା ବଢିଛି।

'ଟାଟାସନ୍ସ ଅଧ୍ୟକ୍ଷ ପଦବୀକୁ ଫେରିବାକୁ ଇଚ୍ଛା ନାହିଁ'

ନୂଆଦିଲ୍ଲୀ,୫-୧

ଟାଟାସନ୍ସର ଅଧ୍ୟକ୍ଷ ପଦବୀକୁ ଫେରିବା ଲାଗି ଇଚ୍ଛା ନାହିଁ ବୋଲି ପୂର୍ବତନ ଅଧ୍ୟକ୍ଷ ସାଇରସ ମିସ୍ତ୍ରି ରବିବାର କହିଛନ୍ତି। କ୍ଷୁଦ୍ର ଅଂଶୀଦାର ଭାବେ ସାପୋରଜୀ ପାଲୋଞ୍ଜୀ ଗ୍ରୁପ, ଟାଟାସନ୍ସ ବୋର୍ଡରେ ବସିବାର ଅଧିକାରକୁ ସୁରକ୍ଷା ପ୍ରଦାନ ଭଳି ବିଭିନ୍ନ ବିକଳ୍ପ ଉପରେ ବିଚାର କରାଯାଇଛି ବୋଲି ମିସ୍ତ୍ରି ରବିବାର ମତ ରଖିଛନ୍ତି। ମାତ୍ର ଟାଟା ଗ୍ରୁପର ଅଧ୍ୟକ୍ଷ ଭାବେ ବମ୍ବେ ହାଉସକୁ ଆଉ ଫେରିବାକୁ ଇଚ୍ଛା ନ ଥିବା ସେ ମତ ରଖିଛନ୍ତି। ୨୦୧୬ ଅକ୍ଟୋବରରେ ଏକ ବିବାଦୀୟ ସ୍ଥିତିରେ ମିସ୍ତ୍ରିଙ୍କୁ ଟାଟା ଗ୍ରୁପ ଅଧ୍ୟକ୍ଷ ପଦବୀରୁ ହଟାଯାଇଥିଲା। ଟାଟାସନ୍ସରେ ମିସ୍ତ୍ରିଙ୍କ ସାପୋରଜୀ ପାଲୋଞ୍ଜୀ ଗ୍ରୁପର ୧୮.୫% ଅଂଶଧନ ରହିଛି। ଏନ୍‌ସିଏଲ୍‌ଏଟି ଦେଇଥିବା ରାୟକୁ ମିସ୍ତ୍ରି ସ୍ୱାଗତ କରିବା ସହ ଏହି ମାମଲା ଉପରେ ନିଜର ନୀରବତା ଭାଙ୍ଗିଛନ୍ତି। ଗତ ୩ ବର୍ଷ ହେବ କ୍ଷୁଦ୍ର ଅଂଶୀଦାରଙ୍କ ଅଧିକାରୀ ଉପରେ କୁଠାରଘାତ କରାଯାଇଥିବା ସେ ମତ ରଖିଛନ୍ତି। ଅପରପକ୍ଷରେ ଏନ୍‌ସିଏଲ୍‌ଏଟିଙ୍କ ରାୟ ବିରୋଧରେ ଟାଟା ଗ୍ରୁପର ଅନ୍ୟ ଏକ କମ୍ପାନୀ ଟିସଏସ୍ ସୁପ୍ରିମକୋର୍ଟଙ୍କ ଦ୍ୱାରସ୍ଥ ହୋଇଛି।

ବଜେଟକୁ ଅପେକ୍ଷା ନ କରି ବିଭିନ୍ନ ପଦକ୍ଷେପ ନିଆଯାଉଛି: ସୀତାରାମନ୍

ନୂଆଦିଲ୍ଲୀ,୫-୧: ବିଭିନ୍ନ କ୍ଷେତ୍ର ସାମ୍ନା କରୁଥିବା ସମସ୍ୟାକୁ ବିଚାର କରି ସରକାର ପଦକ୍ଷେପ ନେଉଛନ୍ତି। ଏଥି ଲାଗି ବଜେଟ ଯାଏ ଅପେକ୍ଷା କରାଯାଉନାହିଁ ବୋଲି ଅର୍ଥମନ୍ତ୍ରୀ ନିର୍ମଳା ସୀତାରାମନ୍ କହିଛନ୍ତି। ଗତ ୨ ମାସ ହେବ ଲଗାତର ଭାବେ ଜିଏସ୍‌ଟି ସଂଗ୍ରହରେ ଉନ୍ନତି ଆସିଥିବାରୁ ଆଗାମୀ ମାସଗୁଡ଼ିକରେ ସ୍ଥିତି ଭଲ ରହିବ ବୋଲି ସୀତାରାମନ୍ ଆଶାବାଦୀ ରହିଛନ୍ତି। ଏହାସହ କେନ୍ଦ୍ର ସରକାର ଭାଜପା ଶାସିତ ଏବଂ ଅଣଭାଜପା ଶାସିତ ରାଜ୍ୟ ମଧ୍ୟରେ କୌଣସି ପାର୍ଥକ୍ୟ କରୁନାହାନ୍ତି। ଚତୁର୍ଦଶ ଅର୍ଥ କମିଶନ ଦେଇଥିବା ପ୍ରସ୍ତାବ ଆଧାରରେ ରାଜ୍ୟଗୁଡ଼ିକୁ ଅର୍ଥ ଯୋଗାଇ ଦିଆଯାଉଛି। ପାର୍ବଣ ସମୟରେ ବ୍ୟାଙ୍କଗୁଡ଼ିକ ଲୋକଙ୍କୁ ଋଣ ଯୋଗାଇଥିବା ସୀତାରାମନ୍ କହିଛନ୍ତି।

ଇରାନକୁ ପ୍ରଭାବିତ ହୋଇପାରେ ରପ୍ତାନି

ନୂଆଦିଲ୍ଲୀ,୫-୧

ଆମେରିକା-ଇରାନ ମଧ୍ୟରେ ଏବେ ଯୁଦ୍ଧ ଆଶଙ୍କା ଲାଗି ରହିଛି। ଦୁଇ ଦେଶ ମଧ୍ୟରେ ତିକ୍ତତା ବଢିଲେ ପାରସ୍ୟ ଗଲ୍ଫ ଦେଶଗୁଡ଼ିକୁ ଭାରତର ରପ୍ତାନି ପ୍ରଭାବିତ ହୋଇପାରେ ବୋଲି ଫେଡେରେଶନ ଅଫ୍ ଇଣ୍ଡିଆନ ଏକ୍ସପୋର୍ଟ ଅର୍ଗାନାଇଜେଶନ (ଏଫ୍‌ଆଇଇଓ) ମହାନିର୍ଦ୍ଦେଶକ ଅଜୟ ସାହାଇ କହିଛନ୍ତି। ବର୍ତ୍ତମାନ ଯାଏ ଇରାନକୁ ରପ୍ତାନି ନେଇ କୌଣସି ଆଶଙ୍କା ପ୍ରକାଶ ପାଇ ନ ଥିଲା। ହେଲେ ଇରାନରେ ସମସ୍ୟା ଲାଗି ରହିଲେ ଉକ୍ତ ଦେଶକୁ ଭାରତର ରପ୍ତାନି ପ୍ରଭାବିତ ହେବ। ଇରାନ ଭାରତ ସହ ବାଣିଜ୍ୟ ସହଭାଗିତାରେ ସାମିଲ ହୋଇଛି। ଏହା ଭାରତକୁ ତେଲ, ସାର, ରସାୟନ ସାମଗ୍ରୀ ପଠାଉଥିବା ବେଳେ ଭାରତଠାରୁ ଡାଲି, ଚା, କଫି, ବାସମତି ଚାଉଳ, ମସଲା ଭଳି ବିଭିନ୍ନ ସାମଗ୍ରୀ ଆମଦାନୀ କରୁଛି। ପର୍ସିଆ ଗଲ୍ଫ ଦେଶଗୁଡ଼ିକୁ ଭାରତ ୨୦୧୮-୧୯ରେ ୨୪,୯୨୦ କୋଟି ଟଙ୍କାର ସମାଗ୍ରୀ ପଠାଇଛି।

ଅନୁସୂଚିତ ଜନଜାତି ଓ ଅନୁସୂଚିତ ଜାତି ଉନ୍ନୟନ ବିଭାଗ
ଓଡ଼ିଶା ମଡ଼େଲ ଟ୍ରାଇବାଲ୍ ଏଜୁକେସନ ସୋସାଇଟି (OMTES), ଭୁବନେଶ୍ୱର
Biju Pattanaik Adarsha Vidyalaya
(ଟ୍ରାଇବାଲ ରୁରାଲ ଟ୍ୟାଲେଣ୍ଟ ସର୍ଚ୍ଚ) TRTS ପ୍ରବେଶିକା ପରୀକ୍ଷା ବିଜ୍ଞାପନ

No.: V-70: ଓଡ଼ିଶା ସରକାରଙ୍କ ଅନୁସୂଚିତ ଜନଜାତି ଓ ଅନୁସୂଚିତ ଜାତି ଉନ୍ନୟନ ବିଭାଗ ଅଧୀନରେ ୧ ଗୋଟି ବିଜୁ ପଟ୍ଟନାୟକ ଆଦର୍ଶ ବିଦ୍ୟାଳୟ ୨୦୧୮- ୧୯ ଶିକ୍ଷାବର୍ଷଠାରୁ କାର୍ଯ୍ୟକ୍ଷମ ହୋଇଅଛି। ଏଥି ନିମନ୍ତେ ଶିକ୍ଷାବର୍ଷ ୨୦୨୦-୨୧ ପାଇଁ ଷଷ୍ଠ ଶ୍ରେଣୀରେ ନାମ ଲେଖାଇବା ପାଇଁ ଟି.ଆର୍.ଟି.ଏସ୍ (TRTS) ପ୍ରବେଶିକା ପରୀକ୍ଷା ମାଧ୍ୟମରେ ମେଧାବୀ ଛାତ୍ରଛାତ୍ରୀମାନଙ୍କଠାରୁ ଦରଖାସ୍ତ ଆହ୍ୱାନ କରାଯାଉଛି। ସମୁଦାୟ ସ୍ଥାନର ୫ ଶତକଡ଼ା ଭିନ୍ନକ୍ଷମ ଅନୁସୂଚିତ ଜନଜାତି ଛାତ୍ରଛାତ୍ରୀଙ୍କ ପାଇଁ ଉଦ୍ଦିଷ୍ଟ ଅଟେ। ଯଦି ଭିନ୍ନକ୍ଷମ ଅନୁସୂଚିତ ଜନଜାତି ଛାତ୍ରଛାତ୍ରୀ ଆବେଦନକାରୀ ନଥାନ୍ତି ତେବେ ଉକ୍ତ ସ୍ଥାନଗୁଡ଼ିକ ଅନ୍ୟ ଯୋଗ୍ୟ ବିବେଚିତ ଛାତ୍ରଛାତ୍ରୀଙ୍କ ଦ୍ୱାରା ପୂରଣ କରାଯିବ। ଉକ୍ତ ପ୍ରବେଶିକା ପରୀକ୍ଷା ପାଇଁ କୌଣସି ଫିସ୍ ଦେବାକୁ ପଡ଼ିବ ନାହିଁ। **ଦରଖାସ୍ତ ଗ୍ରହଣ କରିବାର ଶେଷ ତାରିଖ ୩୧।୦୧।୨୦୨୦।** ଆଗ୍ରହୀ ଅନୁସୂଚିତ ଜନଜାତି ଛାତ୍ରଛାତ୍ରୀମାନେ ନିର୍ଦ୍ଧାରିତ ତାରିଖ ମଧ୍ୟରେ ନିମ୍ନରେ ଦିଆଯାଇଥିବା ଆବେଦନ ପତ୍ରକୁ ସାଦା କାଗଜରେ ପୂରଣ କରି ସମ୍ପୃକ୍ତ ଜିଲା ମଙ୍ଗଳ ଅଧିକାରୀଙ୍କ ନିକଟକୁ ପଠାଇବା ଆବଶ୍ୟକ। ନିର୍ଦ୍ଧାରିତ ତାରିଖ ପରେ ମିଳିଥିବା ଦରଖାସ୍ତ ବିଚାରକୁ ନିଆଯିବ ନାହିଁ। ଉକ୍ତ **ପ୍ରବେଶିକା ପରୀକ୍ଷା ୦୧।୦୩।୨୦୨୦ ତାରିଖ (ରବିବାର) ପୂର୍ବାହ୍ନ ୧୦.୦୦ ଘଟିକା ଠାରୁ ଅପରାହ୍ନ ୧୨.୦୦ ଘଟିକା ପର୍ଯ୍ୟନ୍ତ** ନିମ୍ନୋକ୍ତ କେନ୍ଦ୍ରମାନଙ୍କରେ ଅନୁଷ୍ଠିତ ହେବ। ଆବେଦନ ପତ୍ର ତଥା ତତ୍‌ସମ୍ବନ୍ଧୀୟ ସବିଶେଷ ବିବରଣୀ ସମ୍ପୃକ୍ତ ଜିଲା ମଙ୍ଗଳ ଅଧିକାରୀଙ୍କ କାର୍ଯ୍ୟାଳୟ କିମ୍ବା ଅନୁସୂଚିତ ଜନଜାତି ଓ ଅନୁସୂଚିତ ଜାତି ଉନ୍ନୟନ ବିଭାଗର ୱେବ୍‌ସାଇଟ୍ www.stscodisha.gov.in/ କିମ୍ବା ଓଡ଼ିଶା ମଡ଼େଲ ଟ୍ରାଇବାଲ୍ ଏଜୁକେସନ ସୋସାଇଟି (OMTES)ର ୱେବସାଇଟ୍ www.omtes.orgରୁ ପାଇପାରିବେ।

କ୍ରମିକ ସଂଖ୍ୟା	ବିଦ୍ୟାଳୟର ନାମ ଏବଂ ଠିକଣା	ବିଭିନ୍ନ ବର୍ଗର ଛାତ୍ରଛାତ୍ରୀଙ୍କ ପାଇଁ ଉଦ୍ଦିଷ୍ଟ ସ୍ଥାନ ସଂଖ୍ୟା		ପ୍ରବେଶିକା ପରୀକ୍ଷା କେନ୍ଦ୍ରର ନାମ	ଦରଖାସ୍ତ ଜମା କରିବା ସ୍ଥାନ ଏବଂ ଠିକଣା
		ବାଳକ	ବାଳିକା		
୧	ବିଜୁ ପଟ୍ଟନାୟକ ଆଦର୍ଶ ବିଦ୍ୟାଳୟ, କନିସି, ବ୍ରହ୍ମପୁର, ଗଞ୍ଜାମ	ଅନୁସୂଚିତ ଜନଜାତି - ୫୦ ଆଦିମ ଜନଜାତି - ୦୪ ଅନୁସୂଚିତ ଜାତି - ୦୬	ଅନୁସୂଚିତ ଜନଜାତି - ୫୦ ଆଦିମ ଜନଜାତି - ୦୪ ଅନୁସୂଚିତ ଜାତି - ୦୬	ହୁମ୍ମା ଉଚ୍ଚ ବିଦ୍ୟାଳୟ, ହୁମ୍ମା (ଅନୁସୂଚିତ ଜନଜାତି ଓ ଅନୁସୂଚିତ ଜାତି ଉନ୍ନୟନ ବିଭାଗ)	ଜିଲା ମଙ୍ଗଳ ଅଧିକାରୀଙ୍କ କାର୍ଯ୍ୟାଳୟ, ଛତ୍ରପୁର, ଗଞ୍ଜାମ

ବିଶେଷ ଦ୍ରଷ୍ଟବ୍ୟ: (୧) ଏଠାରେ ପୁନଶ୍ଚ ସୂଚାଇ ଦିଆଯାଉଛି ଯେ, ଅନୁସୂଚିତ ଜନଜାତିର ପିଲାମାନେ ସେମାନଙ୍କର ଜାତିଗତ ପ୍ରମାଣପତ୍ରର ନକଲ ଦରଖାସ୍ତରେ ସଂଲଗ୍ନ କରି ଆବେଦନ କରିବେ।

ସ୍ୱା./- ନିର୍ଦ୍ଦେଶକ (ଅନୁସୂଚିତ ଜନଜାତି)
ଅନୁସୂଚିତ ଜନଜାତି ଓ ଅନୁସୂଚିତ ଜାତି ଉନ୍ନୟନ ବିଭାଗ

ପ୍ରବେଶିକା ପରୀକ୍ଷା ପାଇଁ ଦରଖାସ୍ତ ନମୁନା

୧. ଛାତ୍ରଛାତ୍ରୀଙ୍କ ନାମ :
୨. ପିତା/ଅଭିଭାବକଙ୍କ ନାମ :
୩. ମାତାଙ୍କ ନାମ :
୪. ଠିକଣା: ଗ୍ରାମ: ପୋଷ୍ଟ: ଭାୟା: ଥାନା: ବ୍ଲକ: ତହସିଲ: ଜିଲ୍ଲା:
୫. ଜନ୍ମ ତାରିଖ :
୬. ଅନୁସୂଚିତ ଜନଜାତିର ନାମ (ପ୍ରମାଣପତ୍ରର ନକଲ ସଂଲଗ୍ନ କରିବେ) :
୭. ଆବେଦନକାରୀଙ୍କ ଆଧାର ପ୍ରମାଣପତ୍ରର ସଂଲଗ୍ନ କରିବେ :
୮. ଯଦି ଆବେଦନକାରୀ ବିବାହିତା ହୋଇଥାନ୍ତି ତେବେ ତାହାର ପ୍ରମାଣପତ୍ରର ସଂଲଗ୍ନ କରିବେ :
୯. ପଞ୍ଚମ ଶ୍ରେଣୀରେ ପଢୁଥିବା ସ୍କୁଲର ନାମ :
୧୦. ପଞ୍ଚମ ଶ୍ରେଣୀରେ ଉତ୍ତୀର୍ଣ୍ଣ ହେବା ବର୍ଷ :
୧୧. ପଢ଼ିବାକୁ ଚାହୁଁଥିବା ଏକଲବ୍ୟ ଆଦର୍ଶ ଆବାସିକ ବିଦ୍ୟାଳୟର ନାମ :
୧୨. ଅଭିଭାବକଙ୍କ ମୋବାଇଲ ନମ୍ବର :
୧୩. ପ୍ରବେଶିକା ପରୀକ୍ଷା ଦେବାକୁ ଚାହୁଁଥିବା କେନ୍ଦ୍ରର ନାମ :
୧୪. ଆବେଦନକାରୀ ୨ଗୋଟି କଲର ପାସ୍‌ପୋର୍ଟ ସାଇଜ ଫଟୋ ପ୍ରମାଣପତ୍ରର ସଂଲଗ୍ନ କରିବେ :

ପାସ୍‌ପୋର୍ଟ ଫଟୋ

ଘୋଷଣା

ଦରଖାସ୍ତରେ ମୋ ଦ୍ୱାରା ପ୍ରଦତ୍ତ ସମସ୍ତ ତଥ୍ୟ ସତ୍ୟ ଅଟେ।
ପ୍ରଧାନଶିକ୍ଷକଙ୍କ ସ୍ୱାକ୍ଷର/ତାରିଖ/ମୋହର ଛାତ୍ର/ଛାତ୍ରୀଙ

ପ୍ରଦର୍ଶନରେ ଉନ୍ନତି ଘଟୁଥିବାରୁ ମୁଁ ୟୁକ୍ରେନର ପ୍ରଥମ ମହିଳା ଟେନିସ ଖେଳାଳି ହିସାବରେ ଏକ ଗ୍ରାଣ୍ଡସ୍ଲାମ ଟାଇଟଲ ଜିତିବା ଲକ୍ଷ୍ୟରେ ରହିଛି।–ଏଲିନା ସ୍ୱିତୋଲିନା, ଟେନିସ ଖେଳାଳି

ଏକ ଗ୍ରାଣ୍ଡସ୍ଲାମ ଜିତିବା ସହ ର୍ୟାଙ୍କିଙ୍ଗ ତାଲିକାରେ ଶୀର୍ଷ ସ୍ଥାନରେ ପହଞ୍ଚିବା ମୋର ଅଭିଳାଷ ରହିଛି। ଏ ଦିଗରେ ଆଣ୍ଡି ମୁରେଙ୍କ ପୂର୍ବତନ କୋଚ୍ ମୋତେ ସହାୟକ ହେବେ। – କାରୋଲିନା ପ୍ଲିସ୍କୋଭା, ବିଶ୍ୱର ୨ ନମ୍ବର ଖେଳାଳି

ଭାରତ–ଶ୍ରୀଲଙ୍କା ପ୍ରଥମ ଟି୨୦ ବାତିଲ

ଗୁଆହାଟୀ, ୫।୧

ବର୍ଷା ଯୋଗୁ ଭାରତ–ଶ୍ରୀଲଙ୍କା ପ୍ରଥମ ଟି୨୦ କ୍ରିକେଟ ମ୍ୟାଚ୍ ବାତିଲ ହୋଇଛି। ଟସ୍ ପଡ଼ିବା ପରେ ବର୍ଷା ହୋଇଥିଲା। ବର୍ଷା ଛାଡ଼ିବା ପରେ ପଡ଼ିଆ ଶୁଖାଇବା ପାଇଁ ସମସ୍ତ ଉଦ୍ୟମ କରାଯାଇଥିଲେ ହେଁ ଓଦା ଆଉଟ୍‌ଫିଲ୍ଡ ଓ ସମୟସୀମାକୁ ଦୃଷ୍ଟିରେ ରଖି ମ୍ୟାଚ୍‌କୁ ବାତିଲ କରାଯାଇଛି। ରାତି ୯ଟା ୩୦ରେ ପଡ଼ିଆ ଅନୁଧ୍ୟାନ ପରେ ଅମ୍ପାୟର ଓ ମ୍ୟାଚ୍ ରେଫରି ମ୍ୟାଚ୍‌କୁ ବାତିଲ କରିବାକୁ ନିଷ୍ପତ୍ତି ନେଇଥିଲେ। ସିରିଜର ଦ୍ୱିତୀୟ ଟି୨୦ ଇନ୍ଦୋରରେ ଆସନ୍ତା ୭ ତାରିଖରେ ଅନୁଷ୍ଠିତ ହେବ।

ମ୍ୟାଚରେ ୩ ଉଇକେଟ୍ ଅକ୍ତିଆର କରିଥିବା ସୁଶ୍ରୀ ଦିବ୍ୟଦର୍ଶିନୀ ବୋଲିଂ କରୁଛନ୍ତି। ଓଡ଼ିଶା କ୍ରିକେଟ୍ ଆସୋସିଏଶନର ସଭାପତି ପଙ୍କଜ ଲୋଚନ ମହାନ୍ତି ସୁଶ୍ରୀଙ୍କୁ ଅଭିନନ୍ଦନ ଜଣାଉଛନ୍ତି।

ଇଣ୍ଡିଆ 'ବି'କୁ ଜିତାଇଲେ ଓଡ଼ିଶାର ସୁଶ୍ରୀ

କଟକ ଅଫିସ,୫।୧

ଓଡ଼ିଶାର ସୁଶ୍ରୀ ଦିବ୍ୟଦର୍ଶିନୀଙ୍କ ୩ ଉଇକେଟ ସଫଳତା ବଳରେ ଇଣ୍ଡିଆ 'ବି' ବାରବାଟୀ ଷ୍ଟାଡିୟମରେ ଚାଲିଥିବା ମହିଳା ଚ୍ୟାଲେଞ୍ଜର ଟ୍ରଫିରେ ପ୍ରଥମ ବିଜୟ ହାସଲ କରିଛି। ରବିବାର ଅନୁଷ୍ଠିତ ମ୍ୟାଚ୍‌ରେ ଇଣ୍ଡିଆ–ବି' ୪ ରନ୍‌ରେ ଇଣ୍ଡିଆ–ସି'କୁ ପରାସ୍ତ କରିଛି। ଉଭୟ ବ୍ୟାଟିଂ ଓ ବୋଲିଂରେ ଚମତ୍କାର ପ୍ରଦର୍ଶନ କରିଥିଲେ ସୁଶ୍ରୀ। ସୋମବାର ଇଣ୍ଡିଆ–ସି' ଓ ଇଣ୍ଡିଆ–ଏ' ଦଳ ମଧ୍ୟରେ ମୁକାବିଲା ହେବ।

ବେଦ କ୍ରୀଷ୍ଣମୂର୍ତ୍ତିଙ୍କ ନେତୃତ୍ୱାଧୀନ ଇଣ୍ଡିଆ–ସି' ଟସ୍ ଜିତି ପ୍ରଥମେ ବୋଲିଂ କରିବାକୁ ନିଷ୍ପତ୍ତି ନେଇଥିଲା। ଇଣ୍ଡିଆ–ସି' ଦଳରେ ଓଡ଼ିଶାର ମାଧୁରୀ ମେହେଟା ସାମିଲ ହୋଇଥିଲେ ମଧ୍ୟ ତାଙ୍କୁ ଏହି ମ୍ୟାଚ୍‌ର ଚୂଡ଼ାନ୍ତ ଏକାଦଶରେ ସ୍ଥାନ ମିଳି ନ ଥିଲା। ସ୍ମୃତି ମନ୍ଧାନାଙ୍କ ନେତୃତ୍ୱାଧୀନ ଇଣ୍ଡିଆ–ବି' ଆରମ୍ଭରୁ ଆକ୍ରମଣାତ୍ମକ ବ୍ୟାଟିଂ କରିଥିଲା। ତେବେ ଅଦିନିଆ ବର୍ଷା ଯୋଗୁ ଧିମା ହୋଇଯାଇଥିବା ବାରବାଟୀ ପିଚ୍‌ରେ ବଡ଼ ଶଟ୍ ଖେଳିବା ସହଜ ହୋଇ ନ ଥିଲା। ୬ ରନ୍ କରିଥିବା ବେଳେ ଇଣ୍ଡିଆ–ବି'ର ଅଧିନାୟିକା ତଥା ଓପ୍‌ନର ସ୍ମୃତି ଆଉଟ ହୋଇଥିଲେ। ମୋନିକା ଶର୍ମାଙ୍କ ବଲରେ ଉଇକେଟ କିପର ନୁଜହତ ପରୱିନ୍‌ଙ୍କ ହାତରେ ଧରାପଡ଼ି ପ୍ୟାଭିଲିୟନ ଫେରିଥିଲେ ସ୍ମୃତି। ପରେ କ୍ରିଜ୍‌କୁ ଆସିଥିବା ଭାରତୀୟ ଦଳର ଧୂଆଁଧାର ବ୍ୟାଟ୍ସୱମ୍ୟାନ ଜେମିହା ରୋଡ୍ରିଗ୍ସେଜ ୧ ରନ୍‌ରେ ଅରୁନ୍ଧତୀ ରେଡ୍ଡୀଙ୍କ ବଲରେ କ୍ୟାଚ୍‌ଆଉଟ ହୋଇଥିଲେ। ଦଳର ମଧ୍ୟକ୍ରମ ବ୍ୟାଟ୍ସୱମ୍ୟାନ ରିଚା ଘୋଷ୍ ସର୍ବାଧିକ ୨୫ ରନ୍ କରିଥିଲେ। ଅନ୍ୟତମ ଓପ୍‌ନର ଭେଲାସ୍ୱାମୀ ଭନିଥା ୧୧, ଅନୁଜା ପାଟିଲ ୧୧, ଶିଖା ପାଣ୍ଡେ ୧୫, ପୂଜା ବସ୍ତ୍ରକାର ୪ ଓ ତନୁଜା କନ୍‌ୱର ୭ ରନ୍ କରିଥିଲେ। ୯ନଂ ବ୍ୟାଟିଂ କ୍ରମରେ ଆସି ସୁଶ୍ରୀ ଗୋଟିଏ ଚୌକା ବଳରେ ଉପଯୋଗୀ ୮ ରନ୍ କରିଥିଲେ। ଫଳରେ ଇଣ୍ଡିଆ–ବି' ୨୦ ଓଭରରେ ୮ ଉଇକେଟ ବିନିମୟରେ ୯୪ ରନ୍ କରିଥିଲା। ଇଣ୍ଡିଆ–ସି' ପକ୍ଷରୁ ରାଜେଶ୍ୱରୀ ଗାଏକ୍ୱାଡ ୪ ଓଭର ବୋଲିଂ କରି ୭ ରନ୍ ବିନିମୟରେ ସର୍ବାଧିକ ୩ଟି ଉଇକେଟ ଅକ୍ତିଆର କରିଥିଲେ। ମୋନିକା, ଅରୁନ୍ଧତୀ ଓ ତନୁଶ୍ରୀ ସରକାରଙ୍କୁ ଗୋଟିଏ ଲେଖାଏ ଉଇକେଟ ମିଳିଥିଲା।

୯୫ ରନ୍‌ର ବିଜୟଲକ୍ଷ୍ୟ ପିଛା କରି ଇଣ୍ଡିଆ–ସି' ପୂରା ୨୦ ଓଭର ଖେଳିଥିଲେ ହେଁ ୮ ଉଇକେଟ ହରାଇ ୯୦ ରନ୍ କରିବାକୁ ସକ୍ଷମ ହୋଇଥିଲା। ପାୱାର ପ୍ଲେ ତଥା ପ୍ରଥମ ୬ ଓଭରରେ ଇଣ୍ଡିଆ–ସି' ୨ ଉଇକେଟ ହରାଇ ୩୨ ରନ୍ କରିଥିଲେ ସୁଦ୍ଧା ପରବର୍ତ୍ତୀ ସମୟରେ ବ୍ୟାଟିଂ ବିଫଳତା ଯୋଗୁ ପରାଜିତ ହୋଇଥିଲା। ୪୦ ରନ୍‌ରେ ୨ଟି ଉଇକେଟ ହରାଇଥିବା ଇଣ୍ଡିଆ–ସି' ଦଳ ଆଉ ୧୭ ରନ୍‌ରେ ୩ ଉଇକେଟ ହରାଇ ସଙ୍କଟରେ ପଡ଼ିଥିଲା। ଇଣ୍ଡିଆ–ସି' ଅଧିନାୟିକା ବେଦ କ୍ରୀଷ୍ଣମୂର୍ତ୍ତିଙ୍କୁ ଆଉଟ କରି ଇଣ୍ଡିଆ–ବି'କୁ ବଡ଼ ସଫଳତା ଦେଇଥିଲେ ଓଡ଼ିଆ ଝିଅ ସୁଶ୍ରୀ। ଏହାଛଡ଼ା ଅରୁନ୍ଧତୀ ରେଡ୍ଡୀ ଓ ଭୃଷାଲି ଭଗତ ମଧ୍ୟ ସୁଶ୍ରୀଙ୍କ ଶିକାର ହୋଇଥିଲେ। ଦଳ ପକ୍ଷରୁ ଦୟଲାନ ହେମଲତା ସର୍ବାଧିକ ୨୦, ତନୁଶ୍ରୀ ସରକାର ୧୮, ଶେଫାଳି ବର୍ମା ୧୬ ରନ୍ କରିଥିବାବେଳେ ଅନ୍ୟ କେହି ଖେଳାଳି ୨ ଅଙ୍କ ଛୁଇଁପାରି ନ ଥିଲେ। ନିଜ ୪ ଓଭର ସ୍ପେଲ୍‌ରେ ୧୫ ରନ୍ ବିନିମୟରେ ୩ଟି ଉଇକେଟ ନେଇଥିଲେ ସୁଶ୍ରୀ। ଶିଖା ପାଣ୍ଡେ, ଅନୁଜା ପାଟିଲ ଓ ତନୁଜା କନ୍‌ୱାରଙ୍କୁ ଗୋଟିଏ ଲେଖାଏ ଉଇକେଟ ମିଳିଥିଲା।

ମହିଳା ଚ୍ୟାଲେଞ୍ଜର ଟ୍ରଫି

ଡଟ୍ ବଲ୍ ଉଦ୍ୟମରୁ ଉଇକେଟ

''ଅଧିକରୁଅଧିକ ଡଟ୍‌ବଲ ପକାଇବାକୁ ଚେଷ୍ଟା କରିଥିଲି। ଯାହାଫଳରେ ଉଇକେଟ ମିଳି ଯାଇଥିଲା। ପିଚ୍ ସାମାନ୍ୟ ଧିମା ରହିବା ଯୋଗୁ ସ୍ପିନ୍ ବୋଲରଙ୍କୁ ସଫଳତା ମିଳିଥିଲା'' ବୋଲି ସୁଶ୍ରୀ କହିଛନ୍ତି। ମ୍ୟାଚ୍ ବିଜୟୀ ପ୍ରଦର୍ଶନ ଯୋଗୁ ଓଡ଼ିଶା କ୍ରିକେଟ ଆସୋସିଏଶନ(ଓସିଏ) ସଭାପତି ପଙ୍କଜ ଲୋଚନ ମହାନ୍ତି ସୁଶ୍ରୀଙ୍କୁ ଭେଟି ଶୁଭେଚ୍ଛା ଜଣାଇଛନ୍ତି। ପ୍ରକାଶଯୋଗ୍ୟ ଯେ, ସୁଶ୍ରୀ ଭୁବନେଶ୍ୱରସ୍ଥିତ ଜାଗୃତି କ୍ରିକେଟ ଏକାଡେମୀ (ଏସ୍‌ଜିଓ)ରେ କୋଚ୍ କ୍ଷୀରୋଦ ବେହେରାଙ୍କଠାରୁ ପ୍ରଶିକ୍ଷଣପ୍ରାପ୍ତ।

ସର୍ବଭାରତୀୟ ଆନ୍ତଃ ଜୋନ ବିଶ୍ୱବିଦ୍ୟାଳୟ ଭଲିବଲ

ଖେଳୋ ଇଣ୍ଡିଆ ଗେମ୍ସ ପାଇଁ ଉତ୍କଳକୁ ଯୋଗ୍ୟତା

ଭୁବନେଶ୍ୱର, ୫।୧(କ୍ରୀଡ଼ା ପ୍ରତିନିଧି): କିଟ୍ ବିଶ୍ୱବିଦ୍ୟାଳୟ ପରିସରରେ ଚାଲିଥିବା ସର୍ବଭାରତୀୟ ଆନ୍ତଃ ଜୋନ୍ ବିଶ୍ୱବିଦ୍ୟାଳୟ (ପୁରୁଷ) ଭଲିବଲର ତୃତୀୟ ଦିବସ ଖେଳ ଶେଷ ହୋଇଛି। ପ୍ରଦର୍ଶନ ଆଧାରରେ ଉତ୍କଳ ବିଶ୍ୱବିଦ୍ୟାଳୟ ସମେତ ୮ଟି ଦଳ ଖେଲୋ ଇଣ୍ଡିଆ ୟୁନିଭର୍ସିଟି ଗେମ୍ସ ପାଇଁ ଯୋଗ୍ୟତା ଅର୍ଜନ କରିଛନ୍ତି। ଯୋଗ୍ୟତା ଅର୍ଜନ କରିଥିବା ଅନ୍ୟ ୭ ଦଳ ହେଲେ କୋଚ୍ଚାୟମର ମହାତ୍ମାଗାନ୍ଧୀ ବିଶ୍ୱବିଦ୍ୟାଳୟ, କୁରୁକ୍ଷେତ୍ର, ବାରାଣସୀର ମହାତ୍ମାଗାନ୍ଧୀ କାଶୀ ବିଦ୍ୟାପୀଠ, ମାଙ୍ଗାଲୋର, ୟୁନିଭର୍ସିଟି ଅଫ୍ କାଲିକଟ, ଫଗୱାରାର ଲଭ୍‌ଲି ପ୍ରଫେସନାଲ ଏବଂ ଚେନ୍ନାଇର ଏସ୍‌ଆରଏମ୍। ରବିବାର ଅନୁଷ୍ଠିତ ମ୍ୟାଚ୍‌ରେ କୋଚ୍ଚାୟମ ୩-୦ରେ ଫଗୱାରାକୁ, ଏସ୍‌ଆରଏମ୍ ୩-୧ରେ ମାଙ୍ଗାଲୋରକୁ, କୁରୁକ୍ଷେତ୍ର ୩-୧ରେ ବାରାଣସୀକୁ ଓ କାଲିକଟ୍ ୩-୦ ସେଟ୍‌ରେ ଉତ୍କଳ ବିଶ୍ୱବିଦ୍ୟାଳୟକୁ ପରାସ୍ତ କରିଛି।

ବିଜୟ ବଜାୟ ଲକ୍ଷ୍ୟରେ ଓଡ଼ିଶା

ଅଭ୍ୟାସ ସେସନ ଅବସରରେ ରବିବାର ଓଡ଼ିଶା ଏଫ୍‌ସିର ଖେଳାଳିମାନେ।

ଭୁବନେଶ୍ୱର, ୫।୧ (ସ୍ପୋର୍ଟ୍ସ ବ୍ୟୁରୋ)

ଇଣ୍ଡିଆନ ସୁପର୍ ଲିଗ୍ (ଆଇଏସ୍‌ଏଲ୍)ର ୬ଷ୍ଠ ସଂସ୍କରଣର ଏକ ମୁକାବିଲାରେ ସୋମବାର ଘରୋଇ ଓଡ଼ିଶା ଏଫ୍‌ସି ୨ଥରର ଚାମ୍ପିୟନ ଚେନ୍ନାଇନ ଏଫ୍‌ସିକୁ ଭେଟିବାକୁ ଯାଉଛି। ସ୍ଥାନୀୟ କଳିଙ୍ଗ ଷ୍ଟାଡିୟମରେ ଏହି ମ୍ୟାଚ୍ ଖେଳାଯିବ। ଚଳିତ ସିଜନରେ ଆଇଏସ୍‌ଏଲ୍ ପଦାର୍ପଣ କରିଥିବା ଭୁବନେଶ୍ୱର ଭିତ୍ତିକ ଏହି ଦଳର ଘରୋଇ ଗ୍ରାଉଣ୍ଡରେ ଏହା ୨ୟ ମୁକାବିଲା ହେବ। ପୂର୍ବରୁ ଓଡ଼ିଶା ଏଫ୍‌ସି ଘରୋଇ ଗ୍ରାଉଣ୍ଡରେ ଖେଳାଯାଇଥିବା ପ୍ରଥମ ମ୍ୟାଚ୍‌ରେ ଜାମସେଦପୁର ଏଫ୍‌ସିକୁ ୨–୧ ଗୋଲରେ ପରାସ୍ତ କରିଥିଲା। ତେଣୁ ସୋମବାର ଖେଳାଯିବାକୁ ଥିବା ମ୍ୟାଚକୁ ଜିତି ଜୋସେଫ୍ ଗୋମ୍ୟାଉଙ୍କ ପ୍ରଶିକ୍ଷଣ ପ୍ରାପ୍ତ ଓଡ଼ିଶା ଘରୋଇ ଗ୍ରାଉଣ୍ଡରେ ୨ୟ ବିଜୟ ସହ ପଏଣ୍ଟ ଟେବୁଲର ଟପ୍–୪ର ନିକଟତର ହେବାକୁ ଲକ୍ଷ୍ୟ ରଖିଛି। ଅପରପକ୍ଷରେ ଚେନ୍ନାଇନ୍ ମଧ୍ୟ ମ୍ୟାଚ୍‌ରୁ ପୂରା ୩ ପଏଣ୍ଟ ହାସଲ କରି ଓଡ଼ିଶା ସହ ମିଳିତ ଭାବେ ୬ଷ୍ଠ ସ୍ଥାନରେ ରହିବା ଲକ୍ଷ୍ୟରେ ରହିଛି।

ଓଡ଼ିଶା ବର୍ତ୍ତମାନ ୧୦ ମ୍ୟାଚ୍‌ରୁ ୪ ପରାଜୟ ଏବଂ ୩ଟି ଲେଖାଏ ବିଜୟ ଓ ଡ୍ର ସହ ୧୨ ପଏଣ୍ଟ ପାଇ ଟେବୁଲ ତାଲିକାର ୬ଷ୍ଠ ସ୍ଥାନରେ ରହିଛି। ଯଦି ଚେନ୍ନାଇନ ବିପକ୍ଷରେ ଦଳ ବିଜୟ ହାସଲ କରେ ତେବେ ୧୫ ପଏଣ୍ଟ ସହ ମୁମ୍ବାଇ ସିଟି ଏଫ୍‌ସି (୧୬) ପଛକୁ ୫ମ ସ୍ଥାନରେ ରହିବ। ଓଡ଼ିଶା ଏହାର ପୂର୍ବ ମୁକାବିଲାରେ ଘରୋଇ ଗ୍ରାଉଣ୍ଡରେ ଜାମସେଦପୁରକୁ ପରାସ୍ତ

ଇଣ୍ଡିଆନ ସୁପର୍ ଲିଗ୍

କରିଥିବାରୁ ସମସ୍ତ ଖେଳାଳିଙ୍କ ମନୋବଳ ବେଶ୍ ଉଚ୍ଚରେ ରହିଛି। ଗୋମ୍ୟାଉଙ୍କ ଦଳ ଏହି ଫର୍ମକୁ ଚେନ୍ନାଇନ ବିପକ୍ଷରେ ବଜାୟ ରଖିବାକୁ ଉଦ୍ୟମ କରିବ। ଦ୍ୱିତୀୟାର୍ଦ୍ଧରେ ଗୋଲସ୍କୋରିଂ କରିବାର ଦୁର୍ବଳତାକୁ ମଧ୍ୟ ଓଡ଼ିଶା ଏଡ଼ାଇବା ଲକ୍ଷ୍ୟରେ ରହିଛି। ବର୍ତ୍ତମାନ ସୁଦ୍ଧା ଓଡ଼ିଶା ପ୍ରତିଯୋଗିତାରେ ମୋଟ୍ ୧୩ ଗୋଲ କରିଥିବାବେଳେ ସେଥିରୁ ଦ୍ୱିତୀୟାର୍ଦ୍ଧରେ ମାତ୍ର ୫ଟି ରହିଛି। ପ୍ରଥମାର୍ଦ୍ଧ ଭଳି ଦ୍ୱିତୀୟାର୍ଦ୍ଧରେ ଦଳ ବିଶେଷ ସଫଳ ହୋଇନି। ଅପରପକ୍ଷରେ ୨୦୧୫–୧୬ ଓ ୨୦୧୭–୧୮ ସଂସ୍କରଣ ଚାମ୍ପିୟନ ଚେନ୍ନାଇନର ପ୍ରଦର୍ଶନ ଚଳିତ ସିଜନରେ ବେଶ୍ ନୈରାଶ୍ୟଜନକ ରହିଛି। ଓୱେନ କୋଏଲଙ୍କ ପ୍ରଶିକ୍ଷଣ ପ୍ରାପ୍ତ ଚେନ୍ନାଇନ ୯ ମ୍ୟାଚ୍ ଖେଳି ମାତ୍ର ୨ଟି ଜିତିଛି। ଗତ ୩ଟି ମ୍ୟାଚ୍‌ରେ ୪ ଗୋଲସ୍କୋର କରିଥିବା ବ୍ରାଜିଲିଆନ ଷ୍ଟ୍ରାଇକର୍ ରାଫେଲ କ୍ରିଭେଲାରୋଙ୍କଠାରୁ ଦଳ ଏଥର ମଧ୍ୟ ପ୍ରଭାବୀ ପ୍ରଦର୍ଶନ ଆଶା ରଖିଛି। ସିଜନରେ ବାହାର ପଡ଼ିଆରେ ଗୋଟିଏ ହେଲେ ମ୍ୟାଚ୍ ଜିତି ନ ଥିବା ଚେନ୍ନାଇନ ପ୍ରଥମ ବିଜୟ ସନ୍ଧାନରେ ରହିଛି।

'ଘରୋଇ ହେଉ କି ବାହାର ଗ୍ରାଉଣ୍ଡ ଆମେ ସବୁ ମ୍ୟାଚ୍‌କୁ ଏକ ପ୍ରକାର ଦେଖୁ। ଓଡ଼ିଶାରେ ଆମକୁ ବହୁତ ଭଲ ସମ୍ମାନ ମିଳିଛି। ଆମ ପାଖରେ ଭଲ ସ୍କୋରର ରହିଥିବାରୁ ଆମେ ଓଡ଼ିଶା ଏଫ୍‌ସିକୁ ପରାସ୍ତ କରିପାରିବୁ। ଗୋଟିଏ ସମୟରେ ଆମ ଦଳ ସର୍ବନିମ୍ନ ଗୋଲ ସ୍କୋର କରିଥିଲା। କିନ୍ତୁ ଗତ ୩ ମ୍ୟାଚ୍‌ରେ ୭ ଗୋଲସ୍କୋର କରିସାରିଲୁଣି। ଓଡ଼ିଶା ବିପକ୍ଷରେ ପଜିଟିଭ ଆଶା ରଖିଛୁ' ବୋଲି ଚେନ୍ନାଇନ କୋଚ୍ କୋଏଲ୍ କହିଛନ୍ତି।

ଓଡ଼ିଶା ଏଫ୍‌ସି	
ପ୍ରତିପକ୍ଷ	ଫଳାଫଳ
ଜାମସେଦପୁର	୨–୧ ଗୋଲରେ ପରାସ୍ତ
ନର୍ଥଇଷ୍ଟ ୟୁନାଇଟେଡ୍	୨–୧ରେ ପରାସ୍ତ
ମୁମ୍ବାଇ ସିଟି ଏଫ୍‌ସି	୪–୨ରେ ବିଜୟୀ
କେରଳ ବ୍ଲାଷ୍ଟର୍ସ	୦–୦ରେ ଡ୍ର
ଏଟିକେ	୦–୦ରେ ଡ୍ର
ଚେନ୍ନାଇନ ଏଫ୍‌ସି	୨–୨ରେ ଡ୍ର
ବେଙ୍ଗାଲୁରୁ ଏଫ୍‌ସି	୧–୦ରେ ପରାସ୍ତ
ହାଇଦ୍ରାବାଦ୍ ଏଫ୍‌ସି	୩–୨ରେ ବିଜୟୀ
ଏଫ୍‌ସି ଗୋଆ	୩–୦ରେ ପରାସ୍ତ
ଜାମସେଦପୁର ଏଫ୍‌ସି	୨–୧ରେ ବିଜୟୀ

'ଆମେ ଅନେକ ସୁଯୋଗ ସୃଷ୍ଟି କରିଛୁ। ନିଶ୍ଚିତ ଭାବେ ଆମକୁ ଅଧିକ ଗୋଲସ୍କୋର କରିବାର ଥିଲା, ଯାହା ଆଗକୁ ଅଧିକ ଆତ୍ମବିଶ୍ୱାସ ବଢ଼ାଇଥାନ୍ତା। ପ୍ରତି ପରିସ୍ଥିତିରେ ଆମକୁ ଉନ୍ନତି କରିବାକୁ ପଡ଼ିବ। ଆମେ ଅଧିକ ଗୋଲସ୍କୋର କରିପାରିନୁ। ଏହା ଆମର ସମସ୍ୟା। କୋଚ୍ ଜୋସେଫ୍ ଗୋମ୍ୟାଉଙ୍କ ପ୍ରତ୍ୟକ୍ଷ ତତ୍ତ୍ୱାବଧାନରେ ଆମେ ସୁଧାର ଆଣିବା ସହ ପରବର୍ତ୍ତୀ ମ୍ୟାଚ୍‌କୁ ଜିତିବା ଲକ୍ଷ୍ୟରେ ରହିଛୁ' ବୋଲି ରବିବାର ଅପରାହ୍ନରେ ଅନୁଷ୍ଠିତ ଖବରଦାତା ସମ୍ମିଳନୀରେ ଓଡ଼ିଶା ଏଫ୍‌ସି ସହାୟକ କୋଚ୍ ଜ୍ୟାକବ ଭାରେଲା କହିଛନ୍ତି।

ଗୋଟିଏ ଓଭରରେ ୬ ଛକା ମାରିଲେ କାର୍ଟର

ଅକ୍‌ଲାଣ୍ଡ,୫।୧

ନ୍ୟୁଜିଲାଣ୍ଡ ବ୍ୟାଟ୍ସମ୍ୟାନ ଲିଓ କାର୍ଟର ରବିବାର ଗୋଟିଏ ଓଭରରେ ୬ ଛକା ମାରି ସ୍ୱତନ୍ତ୍ର ବ୍ୟାଟ୍ସମ୍ୟାନ୍‌ଙ୍କ କ୍ଲବରେ ସାମିଲ ହୋଇଛନ୍ତି। ଘରୋଇ ଟି୨୦ ଟୁର୍ନାମେଣ୍ଟ ସୁପର ସ୍ମାଶ୍‌ରେ କାଣ୍ଟରବରି କିଙ୍ଗ୍ସ ପକ୍ଷରୁ ଖେଳୁଥିବା କାର୍ଟର ନର୍ଦ୍ଦର୍ନ ନାଇଟ୍ସ ବିପକ୍ଷରେ ଏହି ମାଇଲଖୁଣ୍ଟ ସ୍ପର୍ଶ କରିଛନ୍ତି। ୨୫ ବର୍ଷୀୟ ଏହି ବ୍ୟାଟ୍ସମ୍ୟାନ ବାମହାତୀ ସ୍ପିନର ଆଣ୍ଡୋନ ଡେଭସିଚ୍‌ଙ୍କ ଓଭରରେ ୬ ଛକା ମାରିଥିଲେ। ହାଗ୍‌ଲେ ଓଭାଲଠାରେ ସେ ୨୯ ବଲ ଖେଳି ୭୦ ରନ୍‌ର ବିସ୍ଫୋରକ ଇନିଂସ ଖେଳିଥିଲେ।

ଲିଓ କାର୍ଟର

କାର୍ଟରଙ୍କ ଯୋଗୁ ୨୨୦ ରନ୍‌ର ବିଶାଳ ଟାର୍ଗେଟର ପିଛାକରି ଦଳ ୭ ବଲ୍ ବାକି ଥାଇ ବିଜୟ ହାସଲ କରିନେଇଥିଲା। ବିଶ୍ୱର ୭ମ ବ୍ୟାଟ୍ସମ୍ୟାନ ଭାବେ କାର୍ଟର ଏହି ସଫଳତା ପାଇଛନ୍ତି। ଏହି ତାଲିକାରେ ଗ୍ୟାରି ସୋବର୍ସ, ରବି ଶାସ୍ତ୍ରୀ, ହର୍ସେଲ ଗିବ୍ସ, ଯୁବରାଜ ସିଂ, ଆଫଗାନିସ୍ତାନର ହାଜ୍ରାତୁଲ୍ଲା ଜାଜାଇ ଓ ରସ୍ ହ୍ୱାଇଟ୍‌ଲେ ଅଛନ୍ତି। ତେବେ ଟି୨୦ ଫର୍ମାଟ୍‌ରେ ୬ ଛକା ମାରିବାରେ କାର୍ଟର ୪ର୍ଥ ବ୍ୟାଟ୍ସମ୍ୟାନ। ତାଙ୍କ ପୂର୍ବରୁ ଯୁବରାଜ (୨୦୦୭), ହ୍ୱାଇଟ୍‌ଲେ (୨୦୧୭) ଓ ଜାଜାଇ (୨୦୧୮) ଏହି ସଫଳତା ହାସଲ କରିଥିଲେ।

ଅଷ୍ଟ୍ରେଲିଆ ନିୟନ୍ତ୍ରଣରେ ସିଡନୀ ଟେଷ୍ଟ

ସିଡନୀ,୫।୧(ଏଏଫ୍‌ପି)

ସ୍ଥାନୀୟ ସିଡନୀ କ୍ରିକେଟ ଗ୍ରାଉଣ୍ଡରେ ଚାଲିଥିବା ନ୍ୟୁଜିଲାଣ୍ଡ ବିପକ୍ଷ ତୃତୀୟ ତଥା ଅନ୍ତିମ ଟେଷ୍ଟ ମ୍ୟାଚ୍‌ରେ ଘରୋଇ ଅଷ୍ଟ୍ରେଲିଆ ସ୍ଥିତି ଦୃଢ଼ କରିଛି। ଟସ୍ ଜିତି ଅଷ୍ଟ୍ରେଲିଆ ପ୍ରଥମ ଇନିଂସରେ ମାର୍ନସ ଲାବୁସେନଙ୍କ ଶତକ ସହାୟତାରେ ୧୫୦.୧ ଓଭରରେ ୪୫୪ ରନ କରି ଅଲଆଉଟ ହୋଇଥିଲା। ଜବାବରେ ପ୍ରଥମ ଇନିଂସ ଆରମ୍ଭ କରି ନ୍ୟୁଜିଲାଣ୍ଡ ସ୍ପିନର ନାଥନ ଲିୟନଙ୍କର ସଫଳ ମୁକାବିଲା କରି ନ ପାରି ୯୫.୪ ଓଭରରେ ୨୫୧ ରନ କରି ଅଲଆଉଟ ହୋଇଥିଲା। ଫଳରେ ଅଷ୍ଟ୍ରେଲିଆ ୨୦୩ରନର ମହତ୍ତ୍ୱପୂର୍ଣ୍ଣ ଅଗ୍ରଣୀ ହାସଲ କରିଥିଲା। ଏହାପରେ ଦ୍ୱିତୀୟ ଇନିଂସ ଆରମ୍ଭ କରି ଅଷ୍ଟ୍ରେଲିଆ ରବିବାର ତୃତୀୟ ଦିବସ ଖେଳ ଶେଷ ସୁଦ୍ଧା ୧୬ ଓଭରରେ କୌଣସି ଉଇକେଟ ନ ହରାଇ ୪୦ ରନ ସଂଗ୍ରହ କରିଛି। ମ୍ୟାଚ୍ ଆଉ ଦୁଇ ଦିନ ବାକି ଥିବା ବେଳେ ୧୦ ଉଇକେଟ ହାତରେ ରଖି ଅଷ୍ଟ୍ରେଲିଆ ମୋଟ ଉପରେ ୨୪୩ ରନର ବୃହତ୍ ଅଗ୍ରଣୀ ହାସଲ କରି ମ୍ୟାଚ୍‌କୁ ନିଜର ନିୟନ୍ତ୍ରଣକୁ ଆଣିଛି। ଷ୍ଟମ୍ପ ଅପସାରଣ ବେଳକୁ ଦୁଇ ଓପନର ଡେଭିଡ ୱାର୍ନର ୨୩ ଓ ଜୋ ବର୍ନ୍ସ ୧୬ ରନକରି ଅପରାଜିତ ରହିଛନ୍ତି। ଏହି ମ୍ୟାଚ୍‌ରେ ବିଜୟୀ ହେଲେ ଅଷ୍ଟ୍ରେଲିଆ ୩–୦ରେ ସିରିଜ କ୍ଲିନ୍ ସୁଇପ୍ କରିବ। ଅସମାପ୍ତ ପ୍ରଥମ ଇନିଂସ ସ୍କୋର ୬୩/୦ରୁ ଖେଳ ଆରମ୍ଭ କରି ନ୍ୟୁଜିଲାଣ୍ଡ ରବିବାର ଅଲଆଉଟ ହୋଇଥିଲା। ଓଭରନାଇଟ ବ୍ୟାଟ୍ସମ୍ୟାନ ଟମ୍ ଲଥାମ ୨୬ରୁ ଖେଳ ଆରମ୍ଭ କରି ୪୯ ରନ କରି ଆଉଟ ହୋଇଥିଲେ। ସେହିପରି ଅନ୍ୟତମ ଓପନର ଟମ୍ ବ୍ଲଣ୍ଡେଲ ୩୪ ରନରୁ ଖେଳ ଆରମ୍ଭ କରିଥିଲେ ମଧ୍ୟ ଆଉ ଅଧିକ ରନ୍ ସଂଗ୍ରହ କରି ନ ପାରି ପ୍ୟାଭିଲିୟନ ଫେରିଥିଲେ। ଏହାପରେ ନ୍ୟୁଜିଲାଣ୍ଡ ନିୟମିତ ବ୍ୟବଧାନରେ ଉଇକେଟ ହରାଇଥିଲା। ଭଲ ଆରମ୍ଭ କରିଥିଲେ ମଧ୍ୟ ନ୍ୟୁଜିଲାଣ୍ଡ ବଡ଼ ସ୍କୋର ହାସଲ କରି ନ ଥିଲା। ଦଳ ତରଫର ଗ୍ଲେନ୍ ଫିଲିପ୍ସ ସର୍ବାଧିକ ୫୨ ରନର ଅର୍ଦ୍ଧଶତକୀୟ ପାଳି ଖେଳିଥିଲେ। ଅନ୍ୟମାନଙ୍କ ମଧ୍ୟରେ ଜିତ ରାଭାଲ

ଜଙ୍ଗଲରେ ନିଆଁ ଯୋଗୁ ଧୂଆଁ ମିଶ୍ରିତ ବାୟୁ ମଣ୍ଡଳ ଯଦି କ୍ଷତିକାର ତେବେ ଖେଳାଳିଙ୍କ ହିତ ପାଇଁ ଅଷ୍ଟ୍ରେଲିଆନ୍ ଓପନ ଟେନିସକୁ ଘୁଞ୍ଚାଇ ଦିଆଯିବା ଉଚିତ୍।
– ନୋଭାକ୍ ଜୋକୋଭିଚ୍, ବିଶିଷ୍ଟ ଟେନିସ ଖେଳାଳି

ଚୁକ୍ତି ଶେଷ ହୋଇ ନ ଥିଲେ ମଧ୍ୟ ମୋତେ ପଦବୀରୁ ବହିଷ୍କାର କରାଯାଇଥିବାରୁ ଶ୍ରୀଲଙ୍କା କ୍ରିକେଟ ମୋତେ କ୍ଷତିପୂରଣ ବାବଦରେ ୫ ନିୟୁତ ଡଲାର ଦେବା ଉଚିତ୍।
– ଚଣ୍ଡିକା ହାଥୁରୁସିଂଘେ, ଶ୍ରୀଲଙ୍କାର ବହିଷ୍କୃତ କୋଚ୍

ସଂକ୍ଷେପରେ

ଗୁରୁକୁଳ ରିସୋର୍ଟରେ ସ୍ପେଶାଲ ଅଲିମ୍ପିକ ଆସେସ୍‌ମେଣ୍ଟ କ୍ୟାମ୍ପ

ଭୁବନେଶ୍ୱର, ୫।୧ (ସ୍ପୋର୍ଟ୍ସ ବ୍ୟୁରୋ): ମେଣ୍ଢାଶାଳସ୍ଥିତ ଗୁରୁକୁଳ ରିସୋର୍ଟଠାରେ ରବିବାର ସ୍ୱତନ୍ତ୍ର ଅଲିମ୍ପିକ ଆସେସମେଣ୍ଟ କ୍ୟାମ୍ପ ଅନୁଷ୍ଠିତ ହୋଇଯାଇଛି। ସ୍ୱାଭିମାନ (ରାଜ୍ୟ ଭିନକ୍ଷମ ସୂଚନା ଏବଂ ସମ୍ବଳ କେନ୍ଦ୍ର) ଏବଂ ପ୍ୟାସୋମର୍କ (ମାନସିକ ଅନଗ୍ରସର ଶିଶୁ ଅଭିଭାବକ ଆସୋସିଏଶନ)ର ସହାୟତାରେ ଏହାର ଆୟୋଜନ ହୋଇଥିଲା। ପୂର୍ବତନ ଏଟିପି ପ୍ରଫେସନାଲ ଚିନ୍ମୟ ପ୍ରଧାନଙ୍କ ତତ୍ତ୍ୱାବଧାନରେ ଏହି କ୍ୟାମ୍ପ ଅନୁଷ୍ଠିତ ହୋଇଥିଲା। ଗ୍ରାମାଞ୍ଚଳରେ ଲନ୍ ଟେନିସର ପ୍ରସାର ହେଉଛି ଏହି କାର୍ଯ୍ୟକ୍ରମର ମୁଖ୍ୟ ଉଦ୍ଦେଶ୍ୟ। ଗ୍ରାମାଞ୍ଚଳ ବ୍ୟତୀତ ମାନସିକ ଅନଗ୍ରସର ପିଲାମାନେ ଏହି କ୍ୟାମ୍ପରେ ଭାଗ ନେଇଥିଲେ। ଏଥିରେ ଭିନକ୍ଷମଙ୍କ ସଂଖ୍ୟା ୬୬ ରହିଥିଲା। ଟେନିସ ବ୍ୟତୀତ ଅନ୍ୟାନ୍ୟ ଖେଳ ଯଥା ଭାରୋତ୍ତୋଳନ, ଟେବୁଲ ଟେନିସ, ବାସ୍କେଟବଲ୍, ତୀରନ୍ଦାଜୀ, ବ୍ୟାଡ୍‌ମିଣ୍ଟନ ଏବଂ ଶଟ୍‌ପୁଟ୍ ଖେଳ ସମ୍ପର୍କରେ ସେମାନଙ୍କୁ ବିଶେଷ ଜ୍ଞାନ ପ୍ରଦାନ କରାଯାଇଥିଲା। ଏହି ଅବସରରେ ଏକ ଛୋଟ ପ୍ରତିଯୋଗିତା ଅନୁଷ୍ଠିତ ହୋଇଥିଲା। ଇଭେଣ୍ଟର ମୁଖ୍ୟଅତିଥି ପୂର୍ବତନ ଏମ୍‌ପି ବାସନ୍ତୀ ଶର୍ମା ପୁରସ୍କାର ବିତରଣ କରିଥିଲେ।

ଖେଲୋ ଇଣ୍ଡିଆ ୟୁଥ୍ ଗେମ୍ସ: ଗୀତାଞ୍ଜଳି, କନ୍ଦନ ଟେକ୍‌ନିକାଲ ଅଫିସିଆଲ୍

ଭୁବନେଶ୍ୱର, ୫।୧ (ସ୍ପୋର୍ଟ୍ସ ବ୍ୟୁରୋ): ଆସାମର ଗୁଆହାଟୀଠାରେ ଖେଲୋ ଇଣ୍ଡିଆ ୟୁଥ୍ ଗେମ୍ସ ୨୦୨୦ ପାଇଁ ଜୁଡୋ ଫେଡେରେଶନ ଅଫ୍ ଇଣ୍ଡିଆ ଓଡ଼ିଶାର ଦୁଇଜଣ ଗୀତାଞ୍ଜଳୀ ପଣ୍ଡା ଏବଂ କନ୍ଦନ

ମୁର୍ମୁଙ୍କୁ ଟେକ୍‌ନିକାଲ ଅଫିସିଆଲ ଭାବେ ନିଯୁକ୍ତି ଦେଇଛି। ଗୀତାଞ୍ଜଳି ହେଉଛନ୍ତି ଜଣେ ଜୁଡୋ କୋଚ୍, ଇଣ୍ଟରନ୍ୟାଶନାଲ ରେଫରି (ଜେୟୁଏ), ଥାର୍ଡ ଡାନ୍ ବ୍ଲାକବେଲ୍ଟ, ଓଡ଼ିଶା ରାଜ୍ୟ ଜୁଡୋ ଆସୋସିଏଶନର ସିଇଓ ଏବଂ ଜେଏଫ୍‌ଆଇର ପୂର୍ବତନ ଯୁଗ୍ମ ସଂପାଦକ। ସେହିଭଳି କନ୍ଦନ ହେଉଛନ୍ତି କିସ୍, କିଟ୍‌ର ଜୁଡୋ କୋଚ୍ ଏବଂ ରାଜ୍ୟ ଜୁଡୋ ଆସୋସିଏଶନର ବୈଷୟିକ ସମ୍ପାଦକ। ଓଡ଼ିଶାରୁ ୨ ଜଣ ଜୁଡୋକା ରାଜେଶ କୁମାର ସାହୁ ଏବଂ ଉର୍ମିଳା ସାହୁ ଉକ୍ତ ଇଭେଣ୍ଟରେ ଅଂଶଗ୍ରହଣ କରିବା ଲାଗି ମନୋନୀତ ହୋଇଛନ୍ତି।

ମିଲିନ୍ଦ କୁମାରଙ୍କ ଶତକ

ଭୁବନେଶ୍ୱର, ୫।୧ (କ୍ରୀଡ଼ା ପ୍ରତିନିଧି)

ବର୍ଷା ଯୋଗୁ କ୍ରମାଗତ ୨ ଦିନ ଖେଳ ବାତିଲ ପରେ ରବିବାର ଅଗରତାଲାର ବୀର ବିକ୍ରମ କଲେଜ ଷ୍ଟାଡିୟମରେ ଓଡ଼ିଶା–ତ୍ରିପୁରା ରଣ୍‌ଜୀ ଟ୍ରଫି କ୍ରିକେଟ ମ୍ୟାଚ୍ ଆରମ୍ଭ ହୋଇଛି। ଦିଲ୍ଲୀ ଖେଳାଳି ଅଧିନାୟକ ମିଲିନ୍ଦ କୁମାରଙ୍କ ଶତକ, ମଣିଶଙ୍କର ମୁରା ସିଂ ଓ ସମ୍ରାଟ ସିଂଙ୍କ ଅର୍ଦ୍ଧଶତକ ବଳରେ ତ୍ରିପୁରା ୨୮୮/୬ରେ ଏହାର ପ୍ରଥମ ଇନିଂସ୍ ଘୋଷଣା କରିଛି। ତୃତୀୟ ଦିବସ ଖେଳ ଶେଷବେଳକୁ ଓଡ଼ିଶା କୌଣସି ଉଇକେଟ ନ ହରାଇ ୫ ରନ ସଂଗ୍ରହ କରିଛି। ଗୋବିନ୍ଦ ପୋଦ୍ଦାର ୪ ଓ ଶାନ୍ତନୁ ମିଶ୍ର ୧ ରନ୍ କରି ଅପରାଜିତ ରହିଛନ୍ତି। ସମସ୍ତ ଉଇକେଟ ସୁରକ୍ଷିତ ଥିବାବେଳେ ପ୍ରଥମ ଇନିଂସ୍ ଅଗ୍ରଣୀ ପାଇଁ ଓଡ଼ିଶାକୁ ସୋମବାର ଅନ୍ତିମ ଦିବସରେ ୨୮୪ ରନ୍ ଆବଶ୍ୟକ ହେଉଛି।

ଶତକ ହାସଲକାରୀ ମିଲିନ୍ଦ କୁମାର।

ରଣଜୀ ଟ୍ରଫି

ଟସ୍ ଜିତି ଓଡ଼ିଶା ଅଧିନାୟକ ଶୁଭ୍ରାଂଶୁ ସେନାପତି ପ୍ରଥମେ ଫିଲ୍ଡିଂ ନିଷ୍ପତ୍ତି ନେଇଥିଲେ। ଓଡ଼ିଶା ପେସ୍ ସେନ୍‌ସେଶନ ରାଜେଶ ମହାନ୍ତି ୨୭ ରନ୍ ମଧ୍ୟରେ ୨ଟି ଉଇକେଟ ନେଇ ତ୍ରିପୁରାର ପ୍ରାରମ୍ଭିକ ବ୍ୟାଟିଂ ବିପର୍ଯ୍ୟୟ ଘଟାଇଥିଲେ। ୪ ନମ୍ବର ଖେଳାଳି କମଲ ଦାସ ୨୦ ରନ୍‌ରେ ଆଉଟ ହୋଇଥିଲେ ହେଁ ସମ୍ରାଟ ଓ ମିଲିନ୍ଦ ସତର୍କତାର ସହ ବ୍ୟାଟିଂ କରି ଇନିଂସ୍ ସମ୍ଭାଳିଥିଲେ। ସମ୍ରାଟ୍ ୧୬୨ ବଲ୍‌ରୁ ୧୦ ଚୌକା ସହାୟତାରେ ୬୫ ରନ୍ କରି ବସନ୍ତ ମହାନ୍ତିଙ୍କ ବଲ୍‌ରେ ଆଉଟ ହୋଇଥିଲେ। ମିଲିନ୍ଦ ପ୍ରଥମ ଶ୍ରେଣୀ କ୍ରିକେଟରେ ୯ମ ଶତକ ହାସଲ କରି ଓଡ଼ିଶା ବୋଲରଙ୍କୁ ନିରାଶ କରିଥିଲେ। ରଜତ ଦେ ୪ ରନ୍ କରି ଆଉଟ ହୋଇଥିବାବେଳେ ଲୋୟର ଅର୍ଡରରେ ମଣିଶଙ୍କର ମୁରାସିଂ ୭୨ ରନ୍ କରି ତ୍ରିପୁରାକୁ ଏକ ସମ୍ମାନଜନକ ସ୍କୋରରେ ପହଞ୍ଚାଇ ଦେଇଥିଲେ। ୮୨ତମ ଓଭରରେ ମଣିଶଙ୍କର ଆଉଟ ହେବାପରେ ମିଲିନ୍ଦ ଇନିଂସ ଘୋଷଣା କରିଥିଲେ। ମଣିଶଙ୍କର ୭୦ ବଲ୍‌ରୁ ୧୨ ଚୌକା ଓ ୧ ଛକା ସହ ୭୨ ରନ୍ କରି ଆଉଟ ହୋଇଥିବାବେଳେ ମିଲିନ୍ଦ ୧୫୨ ବଲ୍‌ରୁ ୧୫ ଚୌକା ଓ ୨ ଛକା ସହାୟତାରେ ୧୦୫ ରନ୍‌ରେ ଅପରାଜିତ ରହିଥିଲେ। ଓଡ଼ିଶା ପକ୍ଷରୁ ରାଜେଶ ମହାନ୍ତି ୩ଟି ଏବଂ ବସନ୍ତ ମହାନ୍ତି, ପପୁ ରୟ ଓ ଗୋବିନ୍ଦ ପୋଦ୍ଦାର ଗୋଟିଏ ଲେଖାଏ ଉଇକେଟ ନେଇଥିଲେ।

ସଂକ୍ଷିପ୍ତ ସ୍କୋର

ତ୍ରିପୁରା ପ୍ରଥମ ଇନିଂସ୍: ୨୮୮/୬/ଘୋଷଣା (ମିଲିନ୍ଦ–୧୦୫*, ମଣିଶଙ୍କର–୭୨, ସମ୍ରାଟ୍–୬୫, ରାଜେଶ–୩/୭୮, ବସନ୍ତ–୧/୫୦, ପପୁ–୧/୫୧, ଗୋବିନ୍ଦ–୧/୩୯)। ଓଡ଼ିଶା ପ୍ରଥମ ଇନିଂସ: ୫/୦।

ସୌମ୍ୟଙ୍କୁ ୫୮ତମ ଚେସ୍ ଟାଇଟଲ

ଭୁବନେଶ୍ୱର, ୫।୧ (କ୍ରୀଡ଼ା ପ୍ରତିନିଧି) ଓଡ଼ିଶା ରାଜ୍ୟ ଚେସ୍ ଆସୋସିଏଶନ (ଓଏସ୍‌ସିଏ) ଓ ୟୁନିକ୍ ଫାଉଣ୍ଡେଶନର ମିଳିତ ଆନୁକୂଲ୍ୟରେ ଖୋର୍ଦ୍ଧା ଜିଲା ବୋଲଗଡ଼ର ଅସରାଳସ୍ଥିତ ହରିହର ବିଦ୍ୟାପୀଠରେ ୨ୟ ଦେବରାଜ କର ମେମୋରିଆଲ ଓପନ୍ ର‍୍ୟାପିଡ୍ ଚେସ୍ ଚାମ୍ପିୟନଶିପ୍ ରବିବାର ଅନୁଷ୍ଠିତ ହୋଇଯାଇଛି। ଏହି ଟୁର୍ନାମେଣ୍ଟରେ ଫିଡେ ମାଷ୍ଟର ସୌମ୍ୟରଞ୍ଜନ ମିଶ୍ର ଚାମ୍ପିୟନ ହୋଇଛନ୍ତି। ୭ ରାଉଣ୍ଡବିଶିଷ୍ଟ ପ୍ରତିଯୋଗିତାରେ ସୌମ୍ୟ ୬.୫ ପଏଣ୍ଟ ସହ ଏହି ସଫଳତା ପାଇଛନ୍ତି। ସୌମ୍ୟଙ୍କ କ୍ୟାରିୟରର ଏହା ହେଉଛି ୫୮ତମ ଓପନ୍ ଚେସ୍ ଟାଇଟଲ। ମାନସ ରଞ୍ଜନ ପରିଡ଼ା ୬ ପଏଣ୍ଟ ସହିତ ରନର୍ସଅପ୍ ହୋଇଛନ୍ତି। ଅନ୍ୟ ପ୍ରତିଯୋଗୀଙ୍କ ମଧ୍ୟରେ ସ୍ମିତପ୍ରଜ୍ଞ ସାହୁ, ସୃଜନ ରାୟ, ରବୀନ୍ଦ୍ର କୁମାର ଓଝା, ଅବିନାଶ ବଳିୟାରସିଂ, ଶିଶିର କୁମାର ନାୟକ, ପ୍ରକାଶ ଚନ୍ଦ୍ର ସାହୁ, ଧୀରେନ୍ଦ୍ର କୁମାର ଦାସ ଏବଂ ଓମ୍ ଆଦିତ୍ୟ ଖାଡ଼ଙ୍ଗା ଯଥାକ୍ରମେ ୩ୟରୁ ୧୦ମ ସ୍ଥାନ ଅଧିକାର କରିଛନ୍ତି। ପ୍ରଦର୍ଶନ ଆଧାରରେ ୨୦ ଜଣ ମୁଖ୍ୟ ଖେଳାଳିଙ୍କ ବ୍ୟତୀତ ୮ ସ୍କୁଲ ଛାତ୍ରଙ୍କୁ ସ୍ୱତନ୍ତ୍ର ପୁରସ୍କାରରେ ପୁରସ୍କୃତ କରାଯାଇଛି। ରଶ୍ମିତା ପାତ୍ର ଶ୍ରେଷ୍ଠ ମହିଳା ଓ ବଂଶୀଧର ଭୋଇ ଶ୍ରେଷ୍ଠ ଭେଟେରାନ ଖେଳାଳି ବିବେଚିତ ହୋଇଛନ୍ତି। ୟୁନିକ୍ ଫାଉଣ୍ଡେଶନର ସମ୍ପାଦକ ସନ୍ତୋଷ ମିଶ୍ର, ଯୁଗ୍ମ ସମ୍ପାଦକ ବିଷ୍ଣୁପ୍ରସାଦ କର ଏବଂ ଓଏସ୍‌ସିଏର ଗେମ୍ସ ଡାଇରେକ୍ଟର ଦେବାଶିଷ ପାଣିଗ୍ରାହୀ ଅତିଥିଭାବେ ଯୋଗଦେଇ ପୁରସ୍କାର ପ୍ରଦାନ କରିଥିଲେ।

କ୍ୟାଚ୍‌ରେ ଷ୍ଟୋକ୍ସଙ୍କ ରେକର୍ଡ

କେପ୍ ଟାଉନ,୫।୧୨(ଏଏଫ୍‌ପି)

କ୍ୟାଚ୍ ନେବାରେ ଇଂଲଣ୍ଡ ଅଲରାଉଣ୍ଡର ବେନ୍ ଷ୍ଟୋକ୍ସ ନିଜ ଦେଶ ପାଇଁ ରେକର୍ଡ ସୃଷ୍ଟି କରିଛନ୍ତି। ସ୍ଥାନୀୟ ନ୍ୟୁଲାଣ୍ଡ୍ସ ଗ୍ରାଉଣ୍ଡରେ ଚାଲିଥିବା ଦକ୍ଷିଣ ଆଫ୍ରିକା ବିପକ୍ଷ ଦ୍ୱିତୀୟ ଟେଷ୍ଟ ମ୍ୟାଚ୍‌ର ତୃତୀୟ ଦିବସରେ ପ୍ରଥମ ଇନିଂସରେ ଜେମ୍ସ ଆଣ୍ଡରସନଙ୍କ ବଲ୍‌ରେ ଦ୍ୱିତୀୟ ସ୍ଲିପ୍‌ରେ ଏନ୍‌ରିକ ନୋର୍ଟେଜଙ୍କ କ୍ୟାଚ୍ ନେଇ ଗୋଟିଏ ଇନିଂସରେ ସର୍ବାଧିକ ୫ଟି କ୍ୟାଚ୍ ଧରିଛନ୍ତି। ଟେଷ୍ଟରେ ଗୋଟିଏ ଇନିଂସରେ ସେ ସର୍ବାଧିକ ୫ଟି କ୍ୟାଚ୍ ଧରିବାରେ ବିଶ୍ୱ ଟେଷ୍ଟ ରେକର୍ଡର ମଧ୍ୟ ସମକକ୍ଷ ହୋଇଛନ୍ତି। ଇଂଲଣ୍ଡ ଖେଳିଥିବା ଗତ ୧୦୧୯ ଟେଷ୍ଟ ମ୍ୟାଚ୍‌ରେ ୨୩ଥର କୌଣସି ଖେଳାଳି ଗୋଟିଏ ଇନିଂସରେ ୪ଟି କ୍ୟାଚ୍ ନେବାର ରେକର୍ଡ ରହିଛି। ଗତବର୍ଷ ଲର୍ଡ୍ସରେ ଅନୁଷ୍ଠିତ ଆୟର୍ଲାଣ୍ଡ ବିପକ୍ଷ ଟେଷ୍ଟର ଗୋଟିଏ ଇନିଂସରେ ଇଂଲଣ୍ଡ ଅଧିନାୟକ ଜୋ ରୁଟ ୪ଟି କ୍ୟାଚ୍ ନେଇଥିଲେ। ପୂର୍ବରୁ ଗୋଟିଏ ଇନିଂସରେ ୧୧ଥର ବିଶ୍ୱର ବିଭିନ୍ନ ଖେଳାଳି ୫ଟି କ୍ୟାଚ୍ ଧରିବାର ରେକର୍ଡ ରହିଛି। ଶେଷଥର ପାଇଁ ଅଷ୍ଟ୍ରେଲିଆର ଷ୍ଟିଭ୍ ସ୍ମିଥ୍ ୨୦୧୭/୧୮ରେ ନ୍ୟୁଲାଣ୍ଡ୍ସରେ ଗୋଟିଏ ଇନିଂସରେ ୫ ଉଇକେଟ ହାସଲ କରିଥିଲେ।

ଅଶ୍ୱିନ, ବୋଥାମଙ୍କୁ ଟପିଲେ ଆଣ୍ଡରସନ

କେପ୍ ଟାଉନ, ୫।୧

ଅଭିଜ୍ଞ ଇଂଲଣ୍ଡ ଦ୍ରୁତ ବୋଲର ଜେମ୍ସ ଆଣ୍ଡରସନ ଟେଷ୍ଟରେ ସର୍ବାଧିକ ୫ ଉଇକେଟ୍ ସଫଳତା ପାଇବାରେ ସାର୍ ଇଆନ ବୋଥାମ ଓ ରବିଚନ୍ଦ୍ରନ ଅଶ୍ୱିନଙ୍କୁ ପଛରେ ପକାଇ ଦେଇଛନ୍ତି। ଘରୋଇ ଦକ୍ଷିଣ ଆଫ୍ରିକା ବିପକ୍ଷ ଟେଷ୍ଟରେ ରବିବାର ୪୦ ରନରେ ୫ ଉଇକେଟ୍ ହାସଲ କରି ସେ ଏହି ସଫଳତା ପାଇଛନ୍ତି। ଦକ୍ଷିଣ ଆଫ୍ରିକାର ପ୍ରଥମ ଇନିଂସରେ ଏନ୍‌ରିକ ନୋର୍ଟେଜଙ୍କୁ ସ୍ଲିପ୍‌ରେ ବେନ୍ ଷ୍ଟୋକ୍ସଙ୍କ ହାତରେ କ୍ୟାଚ୍ କରାଇ ଆଣ୍ଡରସନ ଇନିଂସରେ ୫ମ ଉଇକେଟ୍ ହାସଲ କରିଥିଲେ। ଟେଷ୍ଟ କ୍ୟାରିୟରରେ ଏହା ତାଙ୍କର ୨୮ତମ ୫ ଉଇକେଟ୍ ସଫଳତା ଥିଲା। ପୂର୍ବରୁ କ୍ରିକେଟ୍‌ର ଏହି ଲମ୍ବା ଫର୍ମାଟ୍‌ରେ ବୋଥାମ ଓ ଅଶ୍ୱିନ ୨୭ଥର ୫ ଉଇକେଟ୍ ଅକ୍ତିଆର କରିଥିଲେ। ଏହି ତାଲିକାରେ ଶ୍ରୀଲଙ୍କାର କିମ୍ବଦନ୍ତୀ ସ୍ପିନର ମୁଥୟା ମୁରଲୀଧରନ ଶୀର୍ଷରେ ରହିଛନ୍ତି। ସେ ୧୩୩ ମ୍ୟାଚ୍‌ରୁ ସର୍ବାଧିକ ୬୭ଥର ୫ ଉଇକେଟ୍ ନେଇଛନ୍ତି। ଭାରତର ଅନିଲ କୁମ୍ବଲେ (୩୫ ଥର) ଏହି ତାଲିକାର ୪ର୍ଥ ସ୍ଥାନରେ ରହିଛନ୍ତି।

ବ୍ରହ୍ମପୁର ୟୁନାଇଟେଡ୍ ଇଲେଭେନ ବିଜୟୀ

ହାଟଡିହୀ, ୫।୧ (ଡି.ଏନ୍.ଏ.)

କେନ୍ଦୁଝର ଜିଲା ହାଟଡିହୀ ବ୍ଲକ ହାଟଡିହୀ ମଠ କପୁଣ୍ଡି ମିନି ଷ୍ଟାଡିୟମଠାରେ ସର୍ବଭାରତୀୟ ମା' ବାସୁଳି କପ୍ କ୍ରିକେଟ ଟୁର୍ନାମେଣ୍ଟ ଆରମ୍ଭ ହୋଇଛି। ଆନନ୍ଦପୁର ବିଧାୟକ ଭାଗୀରଥି ସେଠୀ ମୁଖ୍ୟଅତିଥି ଭାବେ ଯୋଗଦେଇ ଖେଳ ପତାକାକୁ ଉତ୍ତୋଳନ କରିଥିଲେ। ବ୍ଲକ ଅଧ୍ୟକ୍ଷା ସଞ୍ଜୁଲତା ବିଶ୍ୱାଳ, ଡାକ୍ତର ବିଜୟ ନାରାୟଣ ରାଉତ, ଆଞ୍ଚଳିକ ଯୁବ ପରିଷଦ ସଭାପତି ଚିନ୍ମୟ ନାୟକ ଓ ଉପଦେଷ୍ଟା ମନୋଜ କୁମାର ପାତ୍ର ସମ୍ମାନିତ ଅତିଥି ଭାବେ ଉପସ୍ଥିତ ଥିଲେ। ମୁଖ୍ୟଅତିଥି ବିଧାୟକ ସେଠୀ ଦୁଇ ଦଳର ଖେଳାଳିଙ୍କୁ ଫୁଲତୋଡ଼ା ଦେଇ ସ୍ୱାଗତ କରିଥିବାବେଳେ ଯୁବ ପରିଷଦର କର୍ମକର୍ତ୍ତାଙ୍କୁ ପ୍ରଶଂସା କରିବା ସହ ଖେଳପଡ଼ିଆର ଉନ୍ନତୀକରଣ ପାଇଁ ବିଧାୟକ ପାଣ୍ଠିରୁ ୫ ଲକ୍ଷ ଟଙ୍କାର ଅନୁଦାନ ଯୋଗାଇ ଦିଆଯିବ ବୋଲି ଘୋଷଣା କରିଥିଲେ । ପ୍ରଥମ ଦିନ ମ୍ୟାଚ୍ ଖୋର୍ଦ୍ଧା ଇଷ୍ଟକୋଷ୍ଟ ରେଲୱେ ଓ ବ୍ରହ୍ମପୁର ୟୁନାଇଟେଡ୍ ଇଲେଭେନ ମଧ୍ୟରେ ଅନୁଷ୍ଠିତ ହୋଇଥିଲା। ୨୦ ଓଭର ମ୍ୟାଚ୍‌ବିଶିଷ୍ଟ ଟୁର୍ନାମେଣ୍ଟରେ ଇଷ୍ଟକୋଷ୍ଟ ରେଲୱେ ପ୍ରଥମେ ଟସ୍ ଜିତି ଫିଲ୍ଡିଂ କରିବାକୁ ନିଷ୍ପତ୍ତି ନେଇଥିଲା। ୟୁନାଇଟେଡ୍ ଇଲେଭେନ ୧୯.୪ ଓଭରରେ ସମସ୍ତ ଉଇକେଟ ହରାଇ ୧୪୬ ରନ୍ ସଂଗ୍ରହ କରିଥିଲା । ଜବାବରେ ଖୋର୍ଦ୍ଧା ଇଷ୍ଟକୋଷ୍ଟ ରେଲୱେ ୨୦ ଓଭରରେ ୯ ଉଇକେଟ ବିନିମୟରେ ୧୩୮ ରନ୍ ସଂଗ୍ରହ କରିଥିଲା । ୟୁନାଇଟେଡ୍ ଇଲେଭେନର ସନ୍ତୋଷ ସେଠୀଙ୍କୁ ମ୍ୟାନ୍ ଅଫ୍ ଦି ମ୍ୟାଚ୍ ଭାବେ ପୁରସ୍କୃତ କରାଯାଇଥିଲା। ଅମ୍ପାୟର ଭାବେ ଶାନ୍ତନୁ ରାଉତ ଓ ସଞ୍ଜୀବ ବେହେରା, ଭାଷ୍ୟକାର ଭାବେ ଗଣେଶ କୁଅଁର ଓ ଜ୍ଞାନରଞ୍ଜନ ଘଡେଇ, ସ୍କୋରର ଭାବେ ଜ୍ୟୋତିରଞ୍ଜନ ଜେନା ଦାୟିତ୍ୱ ତୁଲାଇଥିଲେ। ସମ୍ପାଦକ ଚିତ୍ତରଞ୍ଜନ ପାତ୍ର, ଧବଳ ପଟ୍ଟନାୟକ, ପଦ୍ମନାଭ ସାମଲ, ବଳରାମ ଜେନା, ଦେବାଶିଷ ବାରିକ, ପ୍ରଦୀପ ଜେନା, ଅମିୟ ରଞ୍ଜନ ନାୟକ, ବିଜୟ ମଲିକ, ମାନସ ଜେନା, ଭଗବାନ ନାୟକ, ଚାନ୍ଦିଆ ମୁଦୁଲି, ପ୍ରତାପ ଦେବତା, ସୁଧାଂଶୁ ମଲିକ, ବିପିନ ଜେନା, ମଣ୍ଟୁ ଜେନା ପ୍ରମୁଖ ଯୁବ ପରିଷଦର କର୍ମକର୍ତ୍ତା ଖେଳ ପରିଚାଳନାରେ ସହଯୋଗ କରିଥିଲେ।

ଅତିଥିଙ୍କ ଗହଣରେ ଖେଳାଳିମାନେ।

ସର୍ବଭାରତୀୟ ମା' ବାସୁଳି କପ୍ କ୍ରିକେଟ

ବ୍ୟକ୍ତିଗତ ଟିପ୍ପଣୀ ଦେଇ ଷ୍ଟୋଇନିସ୍ ଦଣ୍ଡିତ

ସିଡନୀ,୫।୧(ଏଏଫ୍‌ପି)

ଅଷ୍ଟ୍ରେଲିଆ ତାରକା ଅଲରାଉଣ୍ଡର ମାର୍କସ ଷ୍ଟୋଇନିସ୍ ସାଥି ଖେଳାଳିଙ୍କୁ ବ୍ୟକ୍ତିଗତ ଟିପ୍ପଣୀ ଦେଇ ଜରିମାନାର ସମ୍ମୁଖୀନ ହୋଇଛନ୍ତି। ବିଗ୍ ବାସ୍ ଟି୨୦ ଲିଗ୍‌ରେ ଶନିବାର ମେଲବୋର୍ନ କ୍ରିକେଟ ଗ୍ରାଉଣ୍ଡରେ ଏକ ମ୍ୟାଚ୍ ଖେଳିବା ଅବସରରେ ସେ ଅନ୍ୟତମ ଅଷ୍ଟ୍ରେଲିଆ ଖେଳାଳି କେନ୍ ରିଚାର୍ଡସନଙ୍କୁ ଆକ୍ଷେପ କରି ବ୍ୟକ୍ତିଗତ ଟିପ୍ପଣୀ ଦେଇଥିବାରୁ କ୍ରିକେଟ ଅଷ୍ଟ୍ରେଲିଆର ଆଚରଣ ବିଧିର ଉଲ୍ଲଂଘନ କରିଛନ୍ତି। ଫଳରେ ତାଙ୍କ ଉପରେ ୫,୨୦୦ ଆମେରିକୀୟ ଡଲାର ଜରିମାନା ଧାର୍ଯ୍ୟ କରାଯାଇଛି। ମେଲବୋର୍ନ ଷ୍ଟାର୍ସ ତରଫରୁ ଖେଳୁଥିବା ଷ୍ଟୋଇନିସ୍ ନିଜ ଭୁଲ ସ୍ୱୀକାର କରିଛନ୍ତି ଓ ଏଥିପାଇଁ କ୍ଷମା ମଧ୍ୟ ମାଗିଛନ୍ତି। ଆକ୍ଷେପ କରିବା ପରେ ଭୁଲ କରିଛି ବୋଲି ଜାଣିପାରିଥିଲି ଓ ସଙ୍ଗେସଙ୍ଗେ ରିଚାର୍ଡସନ ଓ ଫିଲ୍ଡ ଅମ୍ପାୟରଙ୍କୁ କ୍ଷମା ମାଗିଥିଲି ବୋଲି ଷ୍ଟୋଇନିସ କହିଛନ୍ତି। ଉଲ୍ଲେଖଥାଉ କି, ଚଳିତ ବର୍ଷ ବିଗ୍ ବାସ ଲିଗ୍‌ରେ ଷ୍ଟୋଇନିସ ସର୍ବାଧିକ ୨୮୧ ରନ ସଂଗ୍ରହ କରିଛନ୍ତି। କିନ୍ତୁ ସେ ଭାରତ ଗସ୍ତ ପାଇଁ ଘୋଷିତ ଦିନିକିଆ ଦଳରୁ ବାଦ୍ ପଡିଛନ୍ତି। ତେବେ ରିଚାର୍ଡସନ ଏହି ଦଳରେ ସ୍ଥାନ ପାଇଛନ୍ତି। ପୂର୍ବରୁ ୬ ସପ୍ତାହ ତଳେ ଦ୍ରୁତ ବୋଲର ଜେମ୍ସ ପାଟିନସନ ଏକ ସେଫିଲ୍ଡ ସିଲ୍ଡ ମ୍ୟାଚ୍ ଖେଳିବା ଅବସରରେ ପ୍ରତିପକ୍ଷ ଖେଳାଳିଙ୍କୁ ଗାଳି ଦେଇ ଗୋଟିଏ ଟେଷ୍ଟରୁ ବାସନ୍ଦ ହୋଇଥିଲେ।

ନିମାପଡ଼ା କ୍ରିକେଟ ଉଦ୍‌ଘାଟିତ

ନିମାପଡ଼ା,୫।୧(ଡି.ଏନ୍.ଏ.)

ନିମାପଡ଼ା କ୍ରିକେଟ ଆସୋସିଏଶନ ପକ୍ଷରୁ ୧୧ତମ ରାଜ୍ୟସ୍ତରୀୟ କ୍ରିକେଟ ପ୍ରତିଯୋଗିତା ସ୍ଥାନୀୟ ବାରବାଟୀ ଗ୍ରାଉଣ୍ଡରେ ରବିବାର ଉଦ୍‌ଘାଟିତ ହୋଇଯାଇଛି। ପ୍ରଥମ ମ୍ୟାଚ୍‌ରେ ଜୁଭେନାଇଲ କ୍ଲବକୁ ୧ ଉଇକେଟରେ ହରାଇ ଭୁବନେଶ୍ୱରର କ୍ରାଉନ୍ ସ୍ପୋର୍ଟିଂ ସେମିଫାଇନାଲରେ ପ୍ରବେଶ କରିଛି। ଟସ୍ ଜିତି ପ୍ରଥମେ ବ୍ୟାଟିଂ କରିଥିବା ଜୁଭେନାଇଲ ଦଳ ୨୪.୫ ଓଭରରେ ୧୪୮ ରନ୍ କରି ଅଲଆଉଟ୍ ହୋଇଯାଇଥିଲା। ରାମଚନ୍ଦ୍ର ବେହେରା ସର୍ବାଧିକ ୩୬ ଓ ତାପସ ରାଉତ ୩୩ ରନ୍ କରିଥିଲେ। ବୋଲିଂରେ କ୍ରାଉନ୍ ସ୍ପୋର୍ଟିଂ ପକ୍ଷରୁ ସୂର୍ଯ୍ୟକାନ୍ତ ସାମଲ ୪ ଓ ନୀଲ ପ୍ରଧାନ ୩ ଉଇକେଟ ନେଇଥିଲେ। ଜବାବରେ କ୍ରାଉନ୍ ଦଳ ଧାର୍ଯ୍ୟ ୨୫ ଓଭରର ଅନ୍ତିମ ବଲ ଓ ଶେଷ ଉଇକେଟ ପୂର୍ବରୁ ବିଜୟ ଲକ୍ଷ୍ୟ ହାସଲ କରିନେଇଥିଲା। ଦଳ ୨୪.୫ ଓଭରରେ ୯ ଉଇକେଟ ହରାଇ ୧୫୦ ରନ୍ କରିଥିଲା। ବିଜୟୀ ଦଳ ପାଇଁ ନାୟକ ଜନ୍ମେଜୟ ସର୍ବାଧିକ ୭୬ ରନ୍ କରିଥିବାବେଳେ ଦେବଗ୍ରହ କର ଓ କିଶାନ ରଥ ୨୪ ରନ୍ ଲେଖାଏ ସ୍କୋର କରିଥିଲେ। ମ୍ୟାଚ୍‌କୁ ଅୟସକାନ୍ତ ମିଶ

ଧରିତ୍ରୀ
DHARITRI
www.orissakhabar.com/ www.dharitri.com ପୃଷ୍ଠା ୧୬ Press Regd. No. R.N. 21326/74 Postal Regd. No. BN/42/18-20. ଭୁବନେଶ୍ୱର, ସୋମବାର, ଜାନୁୟାରୀ ୬/୨୦୨୦ Bhubaneswar, Monday, January 6/ 2020

ସଂକ୍ଷେପରେ

ସଡ଼କ ଦୁର୍ଘଟଣାରେ ଜଣେ ମୃତ

ବାଲିଆ, ୫।୧ (ଡି.ଏନ୍.ଏ.): ଜଗତ୍‌ସିଂପୁର ଥାନା ତରିକୁନ୍ଦ ଫାଣ୍ଡି ଅଧୀନ ହରିରାମ ପାଟଣା ଗ୍ରାମର ନିରଞ୍ଜନ ସାହୁ(୪)ଙ୍କ ରବିବାର ସନ୍ଧ୍ୟାରେ ସଡ଼କ ଦୁର୍ଘଟଣାରେ ମୃତ୍ୟୁ ଘଟିଛି। ନିରଞ୍ଜନ ବାଇକ୍‌ରେ ଜଗତ୍‌ସିଂହପୁର ବଜାରରୁ ଫେରୁଥିବା ବେଳେ ଜଇଶୋଳ-ଧନିପୁର ରାସ୍ତା ମଝିରେ ଏକ ୪ ଚକିଆ ଯାନ ତାଙ୍କୁ ପଛରୁ ଧକ୍କା ଦେଇଥିଲା। ସେ ଗାଡ଼ିରୁ ଛିଟକି ପଡ଼ିଯାଇଥିଲେ। ଦୁର୍ଘଟଣାକୁ ନେଇ ଜଇଶୋଳଠାରେ କିଛି ସମୟ ପର୍ଯ୍ୟନ୍ତ ଉତ୍ତେଜନା ଦେଖାଦେଇଥିଲା। ଖବରପାଇ ଫାଣ୍ଡି ଅଧିକାରୀ ଏଏସ୍‌ଆଇ ସୁଶାନ୍ତ କୁମାର ପଣ୍ଡା ଘଟଣାସ୍ଥଳରେ ପହଞ୍ଚି ନିରଞ୍ଜନଙ୍କୁ ଆମ୍ବୁଲାନ୍ସ ଯୋଗେ ଜଗତ୍‌ସିଂହପୁର ଜିଲା ମୁଖ୍ୟ ଚିକିତ୍ସାଳୟକୁ ପଠାଇଥିଲେ। ମାତ୍ର ସେଠରେ ଡାକ୍ତର ତାଙ୍କୁ ମୃତ ଘୋଷଣା କରିଥିଲେ।

ମାର୍ଚ୍ଚ ୨ରୁ ମୁକ୍ତ ମଞ୍ଚ ନାଟକ

କୁଜଙ୍ଗ, ୫।୧ (ଡି.ଏନ୍.ଏ.): କୁଜଙ୍ଗ ବ୍ଲକ ଅଧୀନ କାଳିଆପାଟଠାରେ ହାପି କ୍ଲବ ପକ୍ଷରୁ ଦ୍ୱିତୀୟ ବାର୍ଷିକ ଖୋଲାମଞ୍ଚ ନାଟକ ପ୍ରତିଯୋଗିତା ରବିବାର ପାଇଁ ଲଟେରୀ ଉଠାଣ କାର୍ଯ୍ୟକ୍ରମ ଅନୁଷ୍ଠିତ ହୋଇଯାଇଛି। କ୍ଲବ ସଭାପତି ବାବସ ରାଉତଙ୍କ ଅଧ୍ୟକ୍ଷତାରେ ଅନୁଷ୍ଠିତ ଏହି କାର୍ଯ୍ୟକ୍ରମରେ ଜିଲାପରିଷଦ ସଭ୍ୟା ସୁର୍ଣ୍ଣା ପ୍ରିୟଦର୍ଶିନୀ, ସ୍ଥାନୀୟ ସରପଞ୍ଚ ନନ୍ଦିନୀ ପଣ୍ଡା, କୁଜଙ୍ଗ ପଞ୍ଚାୟତ ସମିତି ଉପାଧ୍ୟକ୍ଷା ପୁଷ୍ପଲତା ବେହେରା ଅତିଥି ଭାବେ ଯୋଗଦେଇ ବକ୍ତବ୍ୟ ରଖିଥିଲେ। ଏହି ଅବସରରେ ଆସନ୍ତା ମାର୍ଚ୍ଚ ୨ ତାରିଖଠାରୁ ୬ ଦିନ ବ୍ୟାପୀ ମୁକ୍ତ ମଞ୍ଚ ନାଟକ ମହାକୁମ୍ଭ ଅନୁଷ୍ଠିତ ହେବ ବୋଲି ଘୋଷଣା କରାଯାଇଥିଲା। ଅନ୍ୟମାନଙ୍କ ମଧ୍ୟରେ କ୍ଲବର ଉପଦେଷ୍ଟା ମଥୁରାନନ୍ଦ ଦାସ, ଡ. ପ୍ରସନ୍ନ କୁମାର ସାମଲ, ପ୍ରଭଞ୍ଜନ ରାଉତ, ଅଜୟ କୁମାର ରାଉତ, ନୀରଞ୍ଜନ ସାମଲ, ସାରଦା ପ୍ରସନ୍ନ ରାଉତ, ବିଶ୍ୱମ୍ଭର ତରାଇ, ମନୋଜ ବେହେରା, ପୀତାମ୍ବର ମାଝି ପ୍ରମୁଖ ବକ୍ତବ୍ୟ ରଖିଥିଲେ। ସମ୍ପାଦକ ସବୀର କୁମାର ରାଉତ ବିବରଣୀ ପାଠ କରିଥିଲେ। ପରେ ଚଳିତ ବର୍ଷ ମୁକ୍ତ ମଞ୍ଚ ନାଟକ ପ୍ରତିଯୋଗିତା ପାଇଁ ଲଟେରୀ ଉଠାଣ ହୋଇଥିଲା। ଉପ ସଭାପତି ଦୀପ୍ତିକାନ୍ତ ବେହେରା, ସହ ସମ୍ପାଦକ ପ୍ରଦୀପ କୁମାର ରାଉତ ମଞ୍ଚ ପରିଚାଳନା କରିଥିଲେ। କୋଷାଧ୍ୟକ୍ଷ ସତ୍ୟବ୍ରତ ମାଝି, ସହ କୋଷାଧ୍ୟକ୍ଷ ଦେବେନ୍ଦ୍ର ପରିଡ଼ା ପ୍ରମୁଖ କାର୍ଯ୍ୟକ୍ରମ ପରିଚାଳନା କରିଥିଲେ।

ଅବସରପ୍ରାପ୍ତ ଡାକପାଳଙ୍କୁ ସମ୍ବର୍ଦ୍ଧନା

ରଘୁନାଥପୁର,୫।୧ (ଡି.ଏନ.ଏ.): ରଘୁନାଥପୁର ସବ୍‌ପୋଷ୍ଟ ଅଫିସ ଅଧୀନସ୍ଥ ମାଣପୁର ପଞ୍ଚାୟତ ଗଡମା ପୋଷ୍ଟ ଅଫିସରେ ଦୀର୍ଘଦିନ ଧରି ସେବା ଯୋଗାଇ ଆସିଥିବା ଡାକପାଳ ପୁରୁଷୋତ୍ତମ ଦାସଙ୍କୁ ଅଞ୍ଚଳବାସୀଙ୍କ ପକ୍ଷରୁ ଅବସରକାଳୀନ ସମ୍ବର୍ଦ୍ଧନା ଦିଆଯାଇଛି। ବରିଷ୍ଠ ନାଗରିକ ବିଷ୍ଣୁ ଚରଣ ପରିଡାଙ୍କ ତତ୍ତ୍ୱାବଧାନରେ ଏହା ଅନୁଷ୍ଠିତ ହୋଇଥିଲା। ଡାକପାଳ ଦାସଙ୍କ କାର୍ଯ୍ୟଦକ୍ଷତା ଓ ସମୟାନୁବର୍ତ୍ତିତା ଯୋଗୁ ଅଞ୍ଚଳରେ ଯଥେଷ୍ଟ ସୁନାମ ଅର୍ଜନ କରିଥିଲେ। ତାଙ୍କ ସମୟରେ ସଞ୍ଚୟ ସାର୍ଟିଫିକେଟ ଓ ଜମା ବହି ଅଧିକ ମାତ୍ରାରେ ଖୋଲା ଯାଇଥିଲା। ଏଥିସହ ସାଧାରଣଜନତା ଡାକଘରର କାର୍ଯ୍ୟକାରିତା ସମ୍ପର୍କରେ ଅଧିକ ତଥ୍ୟ ଜାଣିପାରିଥିଲେ। ଏହି ଅବସରରେ ଅତିଥିଙ୍କ ପକ୍ଷରୁ ଉତ୍ତରୀୟ ଓ ପୁଷ୍ପଗୁଚ୍ଛ ଦେଇ ଦାସଙ୍କୁ ସମ୍ବର୍ଦ୍ଧନା ଦିଆଯାଇଥିଲା। ସେହିପରି ରଘୁନାଥପୁର ସବ୍ ପୋଷ୍ଟ ଅଫିସରେ ଉପଡାକପାଳ ନିର୍ମଳ ଚନ୍ଦ୍ର ବେହେରାଙ୍କ ପୌରୋହିତ୍ୟରେ ଦାସଙ୍କୁ ସମ୍ବର୍ଦ୍ଧିତ କରାଯାଇଥିଲା।

■ ପରିଚାଳନା କ୍ଷେତ୍ରରେ ଦୃଷ୍ଟି ଦେଉନାହାନ୍ତି ଅଧ୍ୟକ୍ଷ, ଉପାଧ୍ୟକ୍ଷ

ଆର୍‌ଏମ୍‌ସି ଦାୟିତ୍ୱ ତୁଲାଉଛନ୍ତି କିରାଣି

ରାହାମା, ୫।୧ (ଡି.ଏନ୍.ଏ.)

ରାହାମା ନିୟନ୍ତ୍ରିତ ବଜାର କମିଟି

- ■ ସଦସ୍ୟ ନାମ ଫଳକରେ ରହିଛି ୩ ମୃତକଙ୍କ ନାଁ
- ■ କିରାଣିଙ୍କ ଉପରେ ସଭାସମିତି, ଅଫିସ କାଗଜପତ୍ର ଦାୟିତ୍ୱ
- ■ ଅଧିକାଂଶ ଦିନ ବନ୍ଦ ରହୁଛି କାର୍ଯ୍ୟାଳୟ

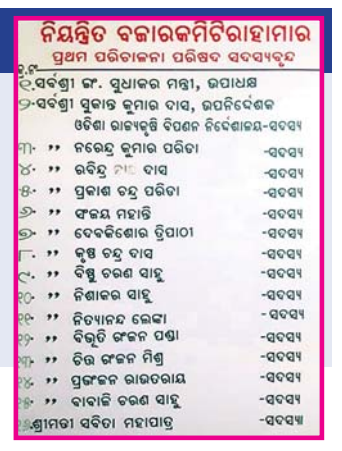
ନିୟନ୍ତ୍ରିତ ବଜାରକମିଟିରାହାମାର
ପ୍ରଥମ ପରିଚାଳନା ପରିଷଦ ସଦସ୍ୟବୃନ୍ଦ
୧.ଶ୍ରୀ ଶ୍ରୀ ଶ୍ରୀ ଅ. ସୁଧାକର ମନ୍ତ୍ରୀ, ଉପାଧ୍ୟକ୍ଷ
୨.ଶ୍ରୀ ଶ୍ରୀ ଶ୍ରୀ ସୁକାନ୍ତ କୁମାର ଦାସ, ଉପନିର୍ଦ୍ଦେଶକ ଓଡିଶା ରାଜ୍ୟକୃଷି ବିପଣନ ନିର୍ଦ୍ଦେଶାଳୟ-ସଦସ୍ୟ
୩. " ନରେନ୍ଦ୍ର କୁମାର ପରିଡା -ସଦସ୍ୟ
୪. " ରବିନ୍ଦ୍ର [illegible] ଦାସ -ସଦସ୍ୟ
୫. " ପ୍ରକାଶ ଚନ୍ଦ୍ର ପରିଡା -ସଦସ୍ୟ
୬. " ଙ୍କଜୟ ମହାନ୍ତି -ସଦସ୍ୟ
୭. " ଦେବକିଶୋର ତ୍ରିପାଠୀ -ସଦସ୍ୟ
୮. " କୃଷ୍ଣ ଚନ୍ଦ୍ର ଦାସ -ସଦସ୍ୟ
୯. " ବିଷ୍ଣୁ ଚରଣ ସାହୁ -ସଦସ୍ୟ
୧୦. " ନିଶାକର ସାହୁ -ସଦସ୍ୟ
୧୧. " ନିତ୍ୟାନନ୍ଦ ଲେଙ୍କା - ସଦସ୍ୟ
୧୨. " ବିଭୂତି ଙ୍କଜନ ପଣ୍ଡା -ସଦସ୍ୟ
୧୩. " ଚିତ୍ତ ଙ୍କଜନ ମିଶ୍ର -ସଦସ୍ୟ
୧୪. " ପ୍ରଙ୍କଜନ ରାଉତରାୟ -ସଦସ୍ୟ
୧୫. " ବାବାଜି ଚରଣ ସାହୁ -ସଦସ୍ୟ
୧୬.ଶ୍ରୀମତୀ ସବିତା ମହାପାତ୍ର -ସଦସ୍ୟା

ରାହାମା ନିୟନ୍ତ୍ରିତ ବଜାର କମିଟି (ଆର୍‌ଏମ୍‌ସି) ନାନା ଅବ୍ୟବସ୍ଥା ମଧ୍ୟରେ ଗତି କରୁଛି। ପରିଚାଳନାଗତ ତ୍ରୁଟି ଯୋଗୁ ନାନା ଅସୁବିଧା ସୃଷ୍ଟି ହେଉଥିବା ଅଭିଯୋଗ ହେଉଛି। ଆର୍‌ଏମ୍‌ସି ଅଧ୍ୟକ୍ଷ ଓ ଉପାଧ୍ୟକ୍ଷ ବଜାର ପରିଚାଳନା କ୍ଷେତ୍ରରେ ଗୁରୁତ୍ୱ ଦେଉ ନ ଥିବାବେଳେ ଜଣେ କିରାଣି ସମସ୍ତ ଦାୟିତ୍ୱ ତୁଲାଉଛନ୍ତି। ପାରାଦୀପ ଅତିରିକ୍ତ ଜିଲାପାଳ କାହ୍ନୁଚରଣ ଧୀର୍ ଆର୍‌ଏମ୍‌ସିର ଅଧ୍ୟକ୍ଷ ଦାୟିତ୍ୱରେ ଥିବା ବେଳେ ଶ୍ରମିକନେତା ଇଂ. ସୁଧାକର ମନ୍ତ୍ରୀଙ୍କୁ ଉପାଧ୍ୟକ୍ଷ ଦାୟିତ୍ୱ ମିଳିଛି। ହେଲେ ଅଧ୍ୟକ୍ଷ ଧୀର୍ କମିଟିର ପରିଚାଳନା କ୍ଷେତ୍ରରେ ସେତେଟା ଦୃଷ୍ଟି ଦେଇପାରୁନାହାନ୍ତି। ଅନ୍ୟପଟେ ଉପାଧ୍ୟକ୍ଷ ମନ୍ତ୍ରୀ ସ୍ୱାସ୍ଥ୍ୟଗତ କାରଣରୁ ଏଠାକୁ କୌଣସି ଦିନ ଆସୁ ନଥିବା ସ୍ଥାନୀୟ ଲୋକେ କହିଛନ୍ତି। ତେଣୁ ଆର୍‌ଏମ୍‌ସି କାର୍ଯ୍ୟାଳୟ ଏବେ ଜଣେ କିରାଣି ଓ ଜଣେ ଚପରାସୀଙ୍କ ଦ୍ୱାରା ପରିଚାଳିତ ହେଉଛି। କିରାଣି ଜଣକ ଘରଭଡ଼ା ଆଦାୟଠାରୁ ଆରମ୍ଭ କରି ସଭାସମିତି ପରିଚାଳନା ଦାୟିତ୍ୱ ଓ ଅଫିସ କାଗଜପତ୍ର କାମ କରୁଛନ୍ତି। ଜଣେ ବ୍ୟକ୍ତିଙ୍କ ଉପରେ ସମସ୍ତ ଦାୟିତ୍ୱ ଦିଆଯାଇଥିବାରୁ ଅଧିକାଂଶ ଦିନ କାର୍ଯ୍ୟାଳୟ ବନ୍ଦ ରହୁଥିବା ସାଧାରଣରେ ଆଲୋଚନା ହେଉଛି।

ଅପରପକ୍ଷେ ପରିଚାଳନା ପରିଷଦର ୧୬ ସଦସ୍ୟଙ୍କ ମଧ୍ୟରୁ ବିଭୂତି ରଞ୍ଜନ ପଣ୍ଡା, କୃଷ୍ଣ ଚନ୍ଦ୍ର ଦାସ ଓ ଚିତ୍ତରଞ୍ଜନ ମିଶ୍ରଙ୍କର ଇତିମଧ୍ୟରେ ଦେହାନ୍ତ ହୋଇଯାଇଥିଲେ ବି ସେମାନଙ୍କ ନାମ ସଦସ୍ୟ ଫଳକରୁ ହଟାଯାଇନାହିଁ। ଫଳରେ କାର୍ଯ୍ୟାଳୟର ଗୁରୁତ୍ୱପୂର୍ଣ୍ଣ ସଭା, ସମିତି ସମୟରେ ସେମାନଙ୍କ ଗସ୍ତ ଖର୍ଚ୍ଚ ବାବଦରେ ଆସୁଥିବା ଟଙ୍କାକୁ ହଡ଼ପ କରାଯାଉଥିବା ଅଭିଯୋଗ ହୋଇଛି। ଏତଦ୍‌ବ୍ୟତୀତ ପ୍ରତି ୨ ବର୍ଷରେ ଥରେ ସଦସ୍ୟ ଚୟନ ପାଇଁ ମନୋନୟନ ପ୍ରକ୍ରିୟା କରାଯିବାକୁ ନିୟମ ଥିଲେ ବି ଆରମ୍ଭରୁ ଯେଉଁମାନେ ସଦସ୍ୟ ଥିଲେ, ସେମାନଙ୍କୁ କେଉଁ ନିୟମ ବଳରେ ଏଯାବତ୍ ସଦସ୍ୟ ରଖାଯାଇଛି, ସେ ନେଇ ପ୍ରଶ୍ନବାଚୀ ସୃଷ୍ଟି ହୋଇଛି। ସେହିପରି ଜଣେ କର୍ମଚାରୀ ଗୋଟିଏ ସ୍ଥାନରେ ୩ ବର୍ଷରୁ ଅଧିକ ସମୟ ରହିପାରିବେ ନାହିଁ ବୋଲି ନିୟମ ରହିଛି। କିନ୍ତୁ ରାହାମା ନିୟନ୍ତ୍ରିତ ବଜାର କମିଟି ଆରମ୍ଭରୁ ଅବସ୍ଥାପିତ ଥିବା ଜଣେ କିରାଣି ଓ ଚପରାସୀଙ୍କୁ ଅନ୍ୟତ୍ର ବଦଳି କରାଯାଇନାହିଁ, ଯାହା ବିଭାଗୀୟ କର୍ତ୍ତୃପକ୍ଷଙ୍କ କାର୍ଯ୍ୟ ଦକ୍ଷତା ପ୍ରତି ପ୍ରଶ୍ନବାଚୀ ସୃଷ୍ଟି କରିଛି।

ଏ ସମ୍ପର୍କରେ ଆର୍‌ଏମ୍‌ସି ସମ୍ପାଦକ ଶାଶ୍ୱତ ଦାସଙ୍କୁ ପଚାରିବାରେ ଲୋକାଲ୍ ଆରଏମ୍‌ସିରେ ପୋଷ୍ଟିଂ ହୋଇଥିବା କର୍ମଚାରୀଙ୍କର ଅନ୍ୟତ୍ର ବଦଳିନାହିଁ। ୨ ବର୍ଷରେ ଥରେ ମନୋନୟନ କମିଟି ବସିବା କଥା, କିନ୍ତୁ ବସିନାହିଁ। ଏ ନେଇ ଜିଲାପାଳ ଓ ଅଧ୍ୟକ୍ଷଙ୍କୁ ଜଣାଇଛି ବୋଲି ସମ୍ପାଦକ ଦାସ କହିଛନ୍ତି।

ଛତୁଚାଷ ପ୍ରଶିକ୍ଷଣ ଶିବିର ଉଦ୍‌ଯାପିତ

ପ୍ରଶିକ୍ଷଣ ଶିବିରରେ ଅତିଥିମାନେ।

ରଘୁନାଥପୁର, ୫।୧ (ଡି.ଏନ.ଏ.): ନିଶ୍ଚିନ୍ତକୋଇଲି ବ୍ଲକ ସ୍ଥାନୀୟ ଦ୍ୱୀପାଞ୍ଚଳର ଉତ୍ତରକୂଳ ପଞ୍ଚାୟତ ମୁଗୁରିଆସ୍ଥିତ ନୀଳକଣ୍ଠେଶ୍ୱର ଶୈବ ପୀଠରେ ୟୁକୋ ବ୍ୟାଙ୍କ ପକ୍ଷରୁ ଦୁଇଟି ପର୍ଯ୍ୟାୟରେ ବିପିଏଲ ମହିଳାଙ୍କୁ ଦିଆଯାଇଥିବା ଛତୁଚାଷ ପ୍ରଶିକ୍ଷଣ ଶିବିର ଉଦ୍‌ଯାପିତ ହୋଇଯାଇଛି। ଗ୍ରାମାଞ୍ଚଳ ମହିଳାଙ୍କୁ ସ୍ୱାବଲମ୍ବୀ କରିବାକୁ କମ୍ ଖର୍ଚ୍ଚରେ କିପରି ଅଧିକ ଉପାର୍ଜନ କରି ପାରିବେ ଶିବିରରେ ୟୁକୋ ଗ୍ରାମୀଣ ଆତ୍ମନିଯୁକ୍ତି ପ୍ରଶିକ୍ଷଣ ସଂସ୍ଥାର ନିର୍ଦ୍ଦେଶକ ଉମାକାନ୍ତ ଜେନା ମତ ରଖିଥିଲେ। ସେହିପରି କୃଷି ଅଧିକାରୀ ଅରବିନ୍ଦ ସାହୁ ଏ ସମ୍ପର୍କରେ ବିସ୍ତୃତ ତଥ୍ୟ ରଖିଥିଲେ। ସାମାଜିକ କର୍ମୀ ବିକାଶ ଚନ୍ଦ୍ର ମହାପାତ୍ରଙ୍କ ତତ୍ତ୍ୱାବଧାନରେ ସ୍ଥାନୀୟ ଯୁବକ ସଂଘର ସମ୍ପାଦକ ସୁନୀଲ କୁମାର ମଲ୍ଲ। ଇଂ. ସରୋଜ ସାହୁ, ଅଭିମନ୍ୟୁ ପୁହାଣ ନିଜର ସୁଚିନ୍ତିତ ବକ୍ତବ୍ୟ ରଖିବା ସହ ସମସ୍ତ ପ୍ରକାର ସହଯୋଗ କରିଥିଲେ। ଗାଁରେ ୭୦ ଜଣ ମହିଳାଙ୍କୁ ପ୍ରଶିକ୍ଷକ ଅମିତ ମହାନ୍ତି ଦୁଇଟି ପର୍ଯ୍ୟାୟରେ ତାଲିମ ଦେଇଥିଲେ। ଛତୁ ମଞ୍ଜି ସଂଗ୍ରହ , ନଡାକୁ ସଜାଇବା ଏବଂ ଅମଳ ସମ୍ପର୍କରେ ସମ୍ପୂର୍ଣ୍ଣ ରୂପେ ମହିଳାଙ୍କୁ ଅବଗତ କରାଯାଇଥିଲା। ଉଦ୍‌ଯାପନୀ ଅବସରରେ ସାମାଜିକ କର୍ମୀ ମହାପାତ୍ର ଓ ପ୍ରଶିକ୍ଷକ ମହାନ୍ତି ଉପସ୍ଥିତ ସମସ୍ତ ମହିଳାଙ୍କୁ ସାର୍ଟିଫିକେଟ ପ୍ରଦାନ କରିଥିଲେ। ଆବଶ୍ୟକ ସ୍ଥଳେ ମହିଳାମାନଙ୍କୁ ଏ ସମ୍ପର୍କିତ ସମସ୍ତ ସୁବିଧା ଯୋଗାଇ ଦିଆଯିବ ବୋଲି କୁହାଯାଇଥିଲା।

ସିଏଏକୁ ନେଇ ରାଜନୀତି କରୁଛନ୍ତି ବିରୋଧୀ: ଲେଖାଶ୍ରୀ

ସମ୍ମିଳନୀରେ ଦଳର ମୁଖପାତ୍ର ଲେଖାଶ୍ରୀ ସାମନ୍ତସିଂହାର ଉଦ୍‌ବୋଧନ ଦେଉଛନ୍ତି।

ଜଗତ୍‌ସିଂହପୁର ଅଫିସ୍, ୫।୧

ନାଗରିକତ୍ୱ ସଂଶୋଧନ ଆଇନ (ସିଏଏ) ସମ୍ପର୍କରେ ଲୋକଙ୍କୁ ସଚେତନ କରାଇବା ସକାଶେ ଜିଲା ଭାଜପା ପକ୍ଷରୁ ସ୍ଥାନୀୟ ଏକ ମଣ୍ଡପରେ ରବିବାର ବୁଦ୍ଧିଜୀବୀ ସମ୍ମିଳନୀ ଅନୁଷ୍ଠିତ ହୋଇଥିଲା। ଏଥିରେ ଦଳ ମୁଖପାତ୍ର ଲେଖାଶ୍ରୀ ସାମନ୍ତରାୟ ଯୋଗଦେଇ ସିଏଏକୁ ନେଇ ବିରୋଧୀ ଦଳଗୁଡିକ ରାଜନୀତି କରୁଛନ୍ତି ବୋଲି କହିଥିଲେ। ସିଏଏରେ କୌଣସି ମୁସଲମାନ ନାଗରିକଙ୍କୁ ଦେଶରୁ ବାହାର କରାଯିବା ବ୍ୟବସ୍ଥା ନାହିଁ। କିନ୍ତୁ କଂଗ୍ରେସ ଓ ଅନ୍ୟ କେତେକ ଦଳ ଭାଜପାର ଲୋକପ୍ରିୟତାକୁ ସହି ନ ପାରି ଅପପ୍ରଚାର ଚଳାଇଛନ୍ତି। ସିଏଏ ଲାଗୁ ହେଲେ ମୁସଲମାନ ସମ୍ପ୍ରଦାୟର ଲୋକଙ୍କୁ ଦେଶ ଛାଡିବା ପରିସ୍ଥିତି ସୃଷ୍ଟି ହେବ ବୋଲି କୁହାଯାଇ ଉତ୍ତେଜନା ସୃଷ୍ଟି କରାଯାଉଛି ବୋଲି ଲେଖାଶ୍ରୀ କହିଛନ୍ତି। ଏଥିସହ ସେ କହିଥିଲେ ଯେ, ସମ୍ପ୍ରତି ଭାରତର ପଡୋଶୀ କୁହାଯାଉଥିବା ପାକିସ୍ତାନ, ବାଂଲାଦେଶ ଓ ଆଫଗାନିସ୍ତାନ ମୁସଲମାନ ରାଷ୍ଟ୍ର ଭାବରେ ପରିଚିତ। ଏହିସବୁ ଦେଶରେ ସଂଖ୍ୟାଲଘୁ ହିନ୍ଦୁ ଓ ଅନ୍ୟ ସମ୍ପ୍ରଦାୟର ଲୋକେ ଉତ୍ପୀଡନର ଶିକାର ହୁଅନ୍ତି। ଯେଉଁ କାରଣରୁ ଏସବୁ ଦେଶରେ ସଂଖ୍ୟାଲଘୁ ସଂଖ୍ୟା ଆଶାତୀତ ଭାବରେ ହ୍ରାସ ପାଇବାରେ ଲାଗିଛି। ତେଣୁ ପାକିସ୍ତାନ, ବଂଲାଦେଶ ଓ ଆଫଗାନିସ୍ତାନର ସଂଖ୍ୟାଲଘୁ ଯଥା ହିନ୍ଦୁ, ବୌଦ୍ଧ, ଶିଖ, ଜୈନ, ପାର୍ସୀ ଓ ଖ୍ରୀଷ୍ଟିୟାନମାନଙ୍କ ସ୍ୱାର୍ଥ ରକ୍ଷା ପାଇଁ ନାଗରିକ ସଂଶୋଧନ ନିୟମ-୨୦୧୯ ଅଣାଯାଇଛି। ଏହି ନିୟମ ବଳରେ ଉପରୋକ୍ତ ୩ ଦେଶରେ ନିର୍ଯାତିତ ସଂଖ୍ୟାଲଘୁଙ୍କୁ ଭାରତର ନାଗରିକତ୍ୱ ପାଇଁ ସୁଯୋଗ ଦିଆଯିବ। ସିଏଏରେ ଆମ ଦେଶର କୌଣସି ମୁସଲମାନ ସମ୍ପ୍ରଦାୟର ନାଗରିକଙ୍କୁ ବିତାଡିତ କରାଯିବ ନାହିଁ ବୋଲି ଲେଖାଶ୍ରୀ କହିଥିଲେ। ଦଳର ଜିଲା ସଭାପତି ସତ୍ୟବ୍ରତ ମହାପାତ୍ରଙ୍କ ପ୍ରତ୍ୟକ୍ଷ ତତ୍ତ୍ୱାବଧାନରେ ଆୟୋଜିତ ସମ୍ମିଳନୀରେ ଭାଜପା ରାଜ୍ୟ ଉପସଭାପତି ରମାରଞ୍ଜନ ବଳିଆରସିଂ, ପୂର୍ବତନ ଏମ୍‌ପି ବିଭୁପ୍ରସାଦ ତରାଇ, ସୌଭାଗ୍ୟ ରଞ୍ଜନ ମହାନ୍ତି ପ୍ରମୁଖ ଉପସ୍ଥିତ ଥିଲେ। ଏଥିରେ ଜିଲା ମୁଖ୍ୟାଳୟ ଓ ଅନ୍ୟସ୍ଥାନରୁ ଆସିଥିବା ବୁଦ୍ଧିଜୀବୀମାନଙ୍କ ମଧ୍ୟରୁ କେତେଜଣ ସିଏଏକୁ ନେଇ ଥିବା ଦ୍ୱନ୍ଦ୍ୱ ସମ୍ପର୍କରେ ପଚାରି ବୁଝିଥିଲେ।

ଅଦିନିଆ ବର୍ଷା ଚାଷୀଙ୍କ ଭାଲେଣି

ରାଜନଗର,୫।୧(ଡି.ଏନ.ଏ.): ଅଦିନିଆ ବର୍ଷା ଯୋଗୁ ରାଜନଗର ଅଞ୍ଚଳରେ ଫସଲ ଅମଳ ବାଧାପ୍ରାପ୍ତ ହୋଇଛି । ଅଧିକାଂଶ ଚାଷୀ କେବଳ ଖରିଫ ଧାନ ଚାଷ କରି ପରିବାର ପ୍ରତିପୋଷଣ କରିଥାନ୍ତି। ଗତ ୨ ଦିନ ହେଲା ଝିପି ଝିପି ବର୍ଷା ହେବାରୁ କେତେକ ଖାଲୁଆ ଜମିରେ ଧାନଫସଲ ପାଣିରେ ବୁଡି ରହିଛି। ସେହିପରି ବୁଲବୁଲ ପ୍ରଭାବରେ ଅଧିକାଂଶ ଧାନକ୍ଷେତରେ ଧାନ ବଦଳରେ ଅଗାଡି ଦେଖିବାକୁ ମିଳିଛି। ଗତ ଏକମାସ ହେଲା ରାଜନଗର ଅଞ୍ଚଳରେ ଧାନକଟା ଓ ଅମଳ ଚାଲିଛି। ସମ୍ପୂର୍ଣ୍ଣ ଧାନକଟା ସରିବାକୁ ଆହୁରି ୧୫ଦିନ ସମୟ ଲାଗିବ। ଅଧିକାଂଶ ବିଲରେ ଧାନ କଟାହୋଇ ପଡିରହିଛି। ଯେଉଁମାନେ ମେଶିନ ମାଧ୍ୟମରେ ଧାନ କାଟିଥିଲେ, ସେମାନଙ୍କ ଜମିରେ ଅମଳ ଧାନ ବସ୍ତାରେ ପଶି ପଡିରହିଛି। ଏଭଳି ପରିସ୍ଥିତିରେ ଅଦିନିଆ ବର୍ଷା ଯୋଗୁ ଚାଷୀଙ୍କ ଚିନ୍ତା ବଢିଯାଇଛି। ଶ୍ରମିକ ମିଳୁ ନ ଥିବାରୁ ଓ ଅଧିକାଂଶ ସ୍ଥାନକୁ ଟ୍ରାକ୍ଟର ଯାଇ ପାରୁ ନାହିଁ। ବର୍ଷା ଯୋଗୁ ଅମଳ ଧାନ ଓ ବିଲରେ ଥିବା ଧାନ ନଷ୍ଟ ହେବାର ଆଶଙ୍କା ସୃଷ୍ଟି ହୋଇଛି।

ରାହାମାରେ ହେବ ଉନ୍ନୀତ ଗୋଷ୍ଠୀ ସ୍ୱାସ୍ଥ୍ୟକେନ୍ଦ୍ର

ରାହାମା, ୫।୧ (ଡି.ଏନ୍.ଏ)

ସ୍ୱାସ୍ଥ୍ୟକେନ୍ଦ୍ର ଉନ୍ନତୀକରଣ ଏବଂ ସମ୍ପ୍ରସାରଣ କମିଟି ସଭ୍ୟମାନେ ସ୍ୱାସ୍ଥ୍ୟମନ୍ତ୍ରୀଙ୍କୁ ପୁଷ୍ପଗୁଚ୍ଛ ପ୍ରଦାନ କରୁଛନ୍ତି।

ରାହାମାଠାରେ ଥିବା ପ୍ରତାପ ଚନ୍ଦ୍ର ସ୍ମାରକୀ ସ୍ୱାସ୍ଥ୍ୟକେନ୍ଦ୍ରକୁ ଉନ୍ନୀତ ଗୋଷ୍ଠୀ ସ୍ୱାସ୍ଥ୍ୟକେନ୍ଦ୍ରରେ ପରିଣତ କରିବା ଲାଗି ଅଞ୍ଚଳବାସୀ ଦୀର୍ଘଦିନ ହେବ ଦାବି କରିଆସୁଥିଲେ। ତେବେ ରାଜ୍ୟ ସରକାରଙ୍କ ସ୍ୱାସ୍ଥ୍ୟ ମନ୍ତ୍ରଣାଳୟ ଗମ୍ଭୀରତାର ସହ ଏହାକୁ ବିଚାରକୁ ନେଇଥିବା ମୁଖ୍ୟ ସଂଯୋଜକ ପ୍ରତାପ ଚନ୍ଦ୍ର ମହାନ୍ତି ଗଣମାଧ୍ୟମକୁ ସୂଚନା ଦେଇଛନ୍ତି।

ସ୍ୱାସ୍ଥ୍ୟକେନ୍ଦ୍ରର ଉନ୍ନତୀକରଣ ଏବଂ ସମ୍ପ୍ରସାରଣ ପାଇଁ ଗଢ଼ା ଯାଇଥିବା କମିଟିର ସଭ୍ୟମାନେ ୨୦୧୯ ଡିସେମ୍ବର ୧୪ରେ ଆନ୍ଦୋଳନାତ୍ମକ ପନ୍ଥା ଗ୍ରହଣ କରିବା ଲାଗି ରାହାମାସ୍ଥିତ ଗୁଣ୍ଡିଚା ମନ୍ଦିରରେ ସମବେତ ହୋଇଥିଲେ। ପ୍ରତାପ ଚନ୍ଦ୍ର ସ୍ମାରକୀ ସ୍ୱାସ୍ଥ୍ୟକେନ୍ଦ୍ରକୁ ଉନ୍ନୀତ ଗୋଷ୍ଠୀ ସ୍ୱାସ୍ଥ୍ୟକେନ୍ଦ୍ରରେ ପରିଣତ କରାଯାଇ ୧୦୦ ଶଯ୍ୟା ବିଶିଷ୍ଟ କରାଯିବା ସହ ଉନ୍ନତ ଚିକିତ୍ସା ସୁବିଧା ଯୋଗାଇଦେବାକୁ ଜିଲାପାଳଙ୍କ ଜରିଆରେ ସ୍ୱାସ୍ଥ୍ୟମନ୍ତ୍ରୀଙ୍କୁ ଦାବିପତ୍ର ପ୍ରେରଣ କରିଥିଲେ। ସ୍ୱାସ୍ଥ୍ୟ ବିଭାଗର ଉପସଚିବ ଡା. ଜସ୍ମିନ ପଟ୍ଟନାୟକ ଦାବିପତ୍ର ଗ୍ରହଣ କରିବା ସହ ରାଜ୍ୟ ସରକାର ସେମାନଙ୍କ ଦାବି ମାନି ନେଇଥିବା ଚିଠି ସଂଖ୍ୟା- ୩୧୮ ଡା ୪।୧।୨୦୨୦ରେ ଉଲ୍ଲେଖ କରିଛନ୍ତି। ଖବର ମିଳିବା ପରେ କ୍ରିୟାନୁଷ୍ଠାନ କମିଟି ସଭ୍ୟ ଓ ସ୍ୱାସ୍ଥ୍ୟକେନ୍ଦ୍ର ଉପରେ ନିର୍ଭର କରୁଥିବା ୫୦ ପଞ୍ଚାୟତବାସୀଙ୍କ ମଧ୍ୟରେ ଆନନ୍ଦର ଲହରି ଖେଳିଯାଇଛି। ଅଜୟ କୁମାର ସାହୁ, ସୁନାକର ବେହେରା, ଅଜୟ ସ୍ୱାଇଁ, ସରସ୍ୱତୀ

ସଂକ୍ଷେପରେ

ହୃଦ୍‌ଘାତରେ ରାଜମିସ୍ତ୍ରିଙ୍କ ପରଲୋକ

ଖଣ୍ଡପଡ଼ା,୫।୧(ସ୍ୱ.ପ୍ର.): ଖଣ୍ଡପଡା ସହର ୨ନଂ ୱାର୍ଡ ତଳସାହିର ରାଜମିସ୍ତ୍ରୀ ତଥା ବିଶିଷ୍ଟ ସଙ୍କୀର୍ତ୍ତନ ଗାୟକ ବୈକୁଣ୍ଠନାଥ ଜେଠ(୬୫)ଙ୍କ ହୃଦଘାତ୍ ଜନିତ ପରଲୋକ ଘଟିଛି। ଦୀର୍ଘ ଦିନ ହେବ ସେ ଅସୁସ୍ଥ ଥିଲେ। ପରିବାର ଲୋକେ ତାଙ୍କୁ ଭୁବନେଶ୍ୱରସ୍ଥିତ ଏକ ଘରୋଇ ହସ୍‌ପିଟାଲରେ ୨ ଦିନ ତଳେ ଭର୍ତ୍ତି କରିଥିଲେ। ସେଠାରେ ଚିକିତ୍ସାଧୀନ ଅବସ୍ଥାରେ ତାଙ୍କ ମୃତ୍ୟୁ ହୋଇଛି। ତାଙ୍କ ବିୟୋଗରେ ସ୍ଥାନୀୟ ଅଞ୍ଚଳରେ ଶୋକର ଛାୟା ଖେଳିଯାଇଛି।

୭ ଫୁଟର ଅଜଗର ଉଦ୍ଧାର

ନୟାଗଡ଼ ଅଫିସ,୫।୧: ନୟାଗଡ଼ ସହରର ଖଣ୍ଡପଡ଼ା ରୋଡ଼ସ୍ଥିତ ସେସୁ ୩୩।୧୧ କେଭି ଷ୍ଟ୍ରକଚର ନିକଟରୁ ରବିବାର ପୂର୍ବାହ୍ନରେ ଏକ ୭ ଫୁଟର ଅଜଗର ସାପ ଉଦ୍ଧାର କରାଯାଇଛି। ପୂର୍ବାହ୍ନ ୧୦ଟା ସମୟରେ ସେସୁ କର୍ମଚାରୀ ସାପଟିକୁ ଦେଖିଥିଲେ। ପରେ ଏ ନେଇ ବନ ବିଭାଗକୁ ଖବର ଦିଆଯାଇଥିଲା। ନୟାଗଡ଼ ବନବିଭାଗ କର୍ମଚାରୀ ଘଟଣାସ୍ଥଳରେ ପହଞ୍ଚି ସାପଟିକୁ ଉଦ୍ଧାର କରି ଜଙ୍ଗଲରେ ଛାଡ଼ି ଦେଇଥିବା ଜଣାପଡ଼ିଛି। ତେବେ ଅଜଗରକୁ ଦେଖି ସ୍ଥାନୀୟ ଲୋକେ ଭୟଭୀତ ହୋଇଯାଇଥିଲେ।

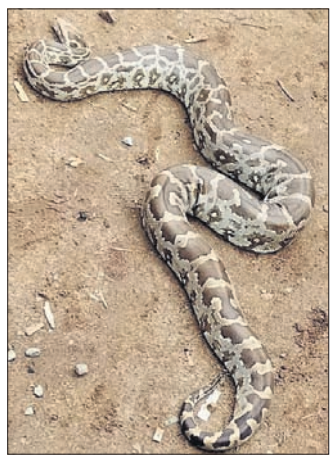

ଦଣ୍ଡନୃତ୍ୟ କଳାକାରଙ୍କ ପରଲୋକ

ଖଣ୍ଡପଡ଼ା,୫।୧(ସ୍ୱ.ପ୍ର.): ଖଣ୍ଡପଡ଼ା ବ୍ଲକ ବଡ଼ବାଣପୁର ପଞ୍ଚାୟତ ଜଗନ୍ନାଥ ସାହି ନିବାସୀ ଶତାୟୁବୃଦ୍ଧ ନରୋତ୍ତମ ପ୍ରଧାନଙ୍କ ଶନିବାର ପରଲୋକ ହୋଇଯାଇଛି। ସେ ଦୀର୍ଘଦିନ ହେଲା ବାର୍ଦ୍ଧକ୍ୟ ଜନିତ ରୋଗରେ ପିଡ଼ିତଥିଲେ। ଜଣେ ଦଣ୍ଡ ନୃତ୍ୟ କଳାକାର, ଭାଗବତ ପ୍ରେମୀ, ଧର୍ମପରାୟଣ ଓ ବନ୍ଧୁ ବତ୍ସଳ ବ୍ୟକ୍ତିଭାବେ ବଡ଼ବାଣପୁର ଗ୍ରାମସମେତ ସ୍ଥାନୀୟ ଅଞ୍ଚଳରେ ସମସ୍ତଙ୍କ ପ୍ରିୟପାତ୍ର ଥିଲେ। ତାଙ୍କ ମୃତ୍ୟୁଖବର ପ୍ରଚାରିତ ହେବା ପରେ ବହୁ ମାନ୍ୟଗଣ୍ୟ ବ୍ୟକ୍ତି ତାଙ୍କ ଶେଷ ଦର୍ଶନ କରିବା ସହ ଶୋକସନ୍ତପ୍ତ ପରିବାରକୁ ସମବେଦନା ଜଣାଇଛନ୍ତି। ତାଙ୍କ ଶେଷ କୃତ୍ୟ ନିକଟସ୍ଥ ମହାନଦୀ କୂଳ ଶ୍ମଶାନ ଘାଟରେ ସମ୍ପୂର୍ଣ୍ଣ ହୋଇଥିବାବେଳେ ଜ୍ୟେଷ୍ଠ ପୁତ୍ର ବିରଞ୍ଚି ମୁଖାଗ୍ନି ଦେଇଥିଲେ। ତାଙ୍କ ମୃତ୍ୟୁରେ ଅଞ୍ଚଳରେ ଗଭୀର ଶୋକ ପ୍ରକାଶ ପାଇଛି।

ଆଜି କ'ଣ କେଉଁଠି ସ୍ତମ୍ଭରେ ଆପଣଙ୍କ ଅଞ୍ଚଳର କୌଣସି କାର୍ଯ୍ୟକ୍ରମ ସ୍ଥାନିତ କରିବାକୁ ଚାହୁଁଥିଲେ ସମ୍ପୂର୍ଣ୍ଣ ବିବରଣୀ ସହ ନିକଟସ୍ଥ ଧରିତ୍ରୀ ପ୍ରତିନିଧି କିମ୍ବା କାର୍ଯ୍ୟାଳୟ ସହ ଯୋଗାଯୋଗ କରନ୍ତୁ।

ଚିକିତ୍ସା ଅବହେଳାରୁ ରୋଗୀ ମୃତ୍ୟୁ ଅଭିଯୋଗ

ଚିକିତ୍ସାଳୟ ଆଗରେ ଆମ୍ବୁଲାନ୍ସରେ ମୃତଦେହ ରଖାଯାଇଛି।

ନୟାଗଡ଼ ଅଫିସ,୫।୧

- କ୍ଷତିପୂରଣ ଦାବିରେ ପରିବାର ଲୋକଙ୍କ ଧାରଣା
- ୫ ଲକ୍ଷ ଟଙ୍କା ଦେବାକୁ ଘରୋଇ ଚିକିତ୍ସାଳୟର ପ୍ରତିଶ୍ରୁତି
- ପୋଲିସ ନିକଟରେ ଖବର ନାହିଁ

ନୟାଗଡ଼ସହରରେ ଥିବା ଏକ ଘରୋଇ ଚିକିତ୍ସାଳୟରେ ଚିକିତ୍ସା ଅବହେଳାରୁ ଜଣେ ରୋଗୀଙ୍କ ମୃତ୍ୟୁ ହୋଇଥିବା ଅଭିଯୋଗ ହୋଇଛି। ଏହାପରେ ମୃତକଙ୍କ ପରିବାର ମୃତଦେହ ଆମ୍ବୁଲାନ୍ସରେ ରଖି ଚିକିତ୍ସାଳୟ ଆଗରେ ଧାରଣା ଦେଇଥିଲେ। ଚିକିତ୍ସାଳୟ କର୍ତ୍ତୃପକ୍ଷ କ୍ଷତିପୂରଣ ବାବଦକୁ ୫ ଲକ୍ଷ ଟଙ୍କା ଦେବାକୁ ପ୍ରତିଶ୍ରୁତି ଦେବାପରେ ଧାରଣା ପ୍ରତ୍ୟାହୃତ ହୋଇଥିଲା। ହେଲେ ଏ ସମ୍ପର୍କରେ ଥାନାରେ କୌଣସି ଅଭିଯୋଗ ହୋଇନାହିଁ।

ସୂଚନା ଅନୁସାରେ, ନୂଆଗାଁ ବ୍ଲକ ଚାହାଳୀ ଗ୍ରାମର ଜଣେ ବ୍ୟକ୍ତି ହାର୍ନିଆ ଅସ୍ତ୍ରୋପ୍ରଚାର କରିବା ପାଇଁ ଶନିବାର ପୂର୍ବବିଭାଗ ଲେନ୍‌ରେ ଥିବା ଏକ ଘରୋଇ ଚିକିତ୍ସାଳୟରେ ଭର୍ତ୍ତି ହୋଇଥିଲେ। ସନ୍ଧ୍ୟାରେ ତାଙ୍କର ଅସ୍ତ୍ରୋପ୍ରଚାର କରାଯାଇଥିଲା। ଏହାପରେ ସେ ଗୁରୁତର ହୋଇ ପଡ଼ିଥିଲେ। ଏପରି କି କିଛି ସମୟ ପରେ ତାଙ୍କର ମୃତ୍ୟୁ ହୋଇ ଯାଇଥିଲା। ହେଲେ ଚିକିତ୍ସାଳୟ କର୍ତ୍ତୃପକ୍ଷ ଏକଥା ରୋଗୀଙ୍କ ପରିବାରକୁ ଜଣାଇ ନ ଥିଲେ। କେବେଳ ଅବସ୍ଥା ସଙ୍କଟାପନ୍ନ ହୋଇଥିବା କହିଥିଲେ। ଫଳରେ ପରିବାର ଲୋକେ ତାଙ୍କୁ ଭୁବନେଶ୍ୱରସ୍ଥିତ କ୍ୟାପିଟାଲ ହସ୍‌ପିଟାଲକୁ ନେଇ ଆସିଥିଲେ। ସେଠାରେ ରାତିରେ ଡାକ୍ତର ରୋଗୀଙ୍କୁ ମୃତ ଘୋଷଣା କରିଥିଲେ। ଏହାପରେ ମୃତକଙ୍କ ପରିବାର ମୃତଦେହ ନେଇ ରବିବାର ସକାଳ ଘରୋଇ ଚିକିତ୍ସାଳୟ ଆଗରେ ପହଞ୍ଚି ଧାରଣା ଦେବାସହ କ୍ଷତିପୂରଣ ଦାବି କରିଥିଲେ। ଚିକିତ୍ସା ଅବହେଳା ଓ ଭୁଲ ଇଞ୍ଜେକଶନ ଯୋଗୁ ସମ୍ପୃକ୍ତ ବ୍ୟକ୍ତିଙ୍କ ମୃତ୍ୟୁ ହୋଇଥିବା ତାଙ୍କ ସ୍ତ୍ରୀ ଅଭିଯୋଗ କରିଥିଲେ। ଅନ୍ୟପକ୍ଷରେ ପରିବାର ଲୋକ ପୋଲିସ ନିକଟକୁ ଅଭିଯୋଗ କରିବାକୁ ଯାଉଥିବା ବେଳେ ନୟାଗଡ଼ ବ୍ଲକର ଜଣେ ସରପଞ୍ଚ ଘଟଣାକୁ ଚାପିବାପାଇଁ ଉଦ୍ୟମ କରିଥିଲେ। ପୋଲିସକୁ ନ ଜଣାଇ ସେ ଚିକିତ୍ସାଳୟର ମାଲିକଙ୍କ ସହ ଆଲୋଚନା କରି ଅପରାହ୍ନ ୧ଟା ସମୟରେ ୫ ଲକ୍ଷ ଟଙ୍କା କ୍ଷତିପୂରଣ ମିଳିବ ବୋଲି ପ୍ରକାଶ କରିଥିଲେ। ଘରୋଇ ଚିକିତ୍ସାଳୟ କ୍ଷତିପୂରଣ ବାବଦକୁ ୫ ଲକ୍ଷ ଟଙ୍କାରେ ଦେବା ପାଇଁ ପ୍ରତିଶ୍ରୁତି ଦେବା ପରେ ଧାରଣା ପ୍ରତ୍ୟାହୃତ ହୋଇଥିଲା। ହେଲେ ଥାନାଠାରୁ ୧୦୦ମିଟରେ ଦୂରରେ ଏପରି ଘଟଣା ଘଟିଥିଲେ ମଧ୍ୟ ପୋଲିସ କିପରି ଜାଣି ନ ପାରିଲା ତାକୁ ନେଇ ପ୍ରଶ୍ନବାଚୀ ସୃଷ୍ଟି ହୋଇଛି। ଏ ନେଇ ପୋଲିସ ପାଖରେ କୌଣସି ଅଭିଯୋଗ ହୋଇ ନ ଥିବା କୁହାଯାଇଛି। ଭୋର ୬ଟାରୁ ଅପରାହ୍ନ ୧ଟା ପର୍ଯ୍ୟନ୍ତ ମୃତଦେହ ଘରୋଇ ଚିକିତ୍ସାଳୟ ଆଗରେ ପଡ଼ି ରହିଥିଲା। ହେଲେ ପୋଲିସ ଏ ଘଟଣାକୁ ଜାଣି ନ ଥିବା କହୁଛି। ଯଦି ମୃତଦେହ ବ୍ୟବଚ୍ଛେଦ ହୋଇ ଥାଆନ୍ତା ତେବେ ମୃତକଙ୍କ ପରିବାରକୁ ସରକାରୀ ସହାୟତା ମିଳି ପାରିଥାନ୍ତା। ହେଲେ ଘଟଣାକୁ ନେଇ ରାଜନୀତି କରାଯାଇଥିବାରୁ ଏହାକୁ ବୁଦ୍ଧିଜୀବୀ ମହଲରେ ନିନ୍ଦା କରାଯାଇଛି। ଏନେଇ ଟାଉନ ଥାନା ଅଧିକାରୀ ଜୟଦୀପ ମହାନ୍ତିଙ୍କୁ ପଚାରିବାରୁ କୌଣସି ଅଭିଯୋଗ ହୋଇ ନ ଥିବା ପ୍ରକାଶ କରିଥିଲେ।

ଧର୍ମଘଟ ସଫଳ କରିବାକୁ ଆହ୍ୱାନ

ଦଶପଲ୍ଲା,୫।୧(ଡି.ଏନ.ଏ.)

ଦଶପଲ୍ଲା ଶିକ୍ଷକ ଭବନ ପରିସରରେ ବିଭିନ୍ନ ଗଣସଙ୍ଗଠନକୁ ନେଇ ଏକ ସାଧାରଣ ସଭା ଅନୁଷ୍ଠିତ ହୋଇଯାଇଛି। ସିଆଇଟିୟୁର ଜିଲା ସମ୍ପାଦକ ଶରତ ବେହେରାଙ୍କ ସଭାପତିତ୍ୱରେ ଆୟୋଜିତ ସଭାରେ ଜିଲା ସଭାପତି ବିଶ୍ୱାନାଥ ମହାପାତ୍ର ମୁଖ୍ୟଅତିଥି ରୂପେ ଯୋଗଦାନ କରି ଦରବୃଦ୍ଧି, ସରକାରଙ୍କ କୃଷକ ଶ୍ରମିକ ବିରୋଧୀ ନୀତିକୁ ବିରୋଧ କରି ଆସନ୍ତା ୮ ତାରିଖରେ ହେବାକୁଥିବା ସାଧାରଣ ଧର୍ମଘଟକୁ ସଫଳ କରିବା ପାଇଁ ଆହ୍ୱାନ ଦେଇଥିଲେ। ଏହି ଆନ୍ଦୋଳନକୁ ଦଶପଲ୍ଲାରେ ସଫଳ କରିବା ନିମନ୍ତେ ଦଶପଲ୍ଲା ଜନସାଧାରଣ, ବ୍ୟବସାୟୀ, ମୂଲିଆ ଏବଂ ଶ୍ରମିକ ବିଭିନ୍ନ ସଙ୍ଗଠନକୁ ନିବେଦନ କରିଥିଲେ। ସଭାରେ ଆଶାକର୍ମୀ, ପାଚିକା ଏବଂ ସହାୟିକା ସଂଘ, କ୍ଷେତ ମଜଦୁର ସଂଘ, କୃଷକ ସଭା ସମେତ ବିଭିନ୍ନ ସଂଘର କର୍ମକର୍ତ୍ତା ଯୋଗଦାନ କରିଥିଲେ। ଅନ୍ୟମାନଙ୍କ ମଧ୍ୟରେ ଗଣେଶ୍ୱର ନାୟକ, ଜୟନ୍ତ ଦାଶ, ସସ୍ମିତା ପଟ୍ଟନାୟକ, ସୁଶାନ୍ତ ନାୟକ ଏବଂ ବିରଞ୍ଚି ନାୟକ ପ୍ରମୁଖ ଯୋଗଦେଇ ଉଦ୍‌ବୋଧନ ଦେଇଥିଲେ।

ସଭାରେ ଉପସ୍ଥିତ ଅତିଥି ଏବଂ ଜନସାଧାରଣ।

■ ଓଡ଼ଗାଁ କପ୍ ଫୁଟବଲ ଟୁର୍ନାମେଣ୍ଟ

ସେମିରେ ସ୍ପୋର୍ଟିଂ କ୍ଲବ ଫୁଲବାଣୀ

ଓଡ଼ଗାଁ,୫।୧(ସ୍ୱ.ପ୍ର.)

ଓଡ଼ଗାଁ ମିନି ଷ୍ଟାଡିୟମରେ ସପ୍ତାହବ୍ୟାପୀ ଚାଲିଥିବା ଥିବା ରାଜ୍ୟସ୍ତରୀୟ ଓଡ଼ଗାଁ କପ୍ ଫୁଟବଲ ଟୁର୍ନାମେଣ୍ଟର ରବିବାର ୪ର୍ଥ ଦିବସ ମ୍ୟାଚ ଅନୁଷ୍ଠିତ ହୋଇଛି। ଏହି ମ୍ୟାଚରେ ପଦ୍ମଶ୍ରୀ ସ୍ପୋର୍ଟିଂକ୍ଲବ ଫୁଲବାଣୀ ୫-୨ ଗୋଲରେ ପତାକା କ୍ଲବ ଅନୁଗୋଳକୁ ହରାଇ ସେମି ଫାଇନାଲରେ ପ୍ରବେଶ କରିଛି। ମ୍ୟାଚର ପ୍ରଥମାର୍ଦ୍ଧରେ ଫୁଲବାଣୀ ଦଳ ଗୋଟିଏ ବିଜୟ ସୂଚକ ଗୋଲ ଦେଇ ମ୍ୟାଚକୁ ଅଗ୍ରଣୀ କରିଥିଲେ। ଏହାପରେ ପତାକା କ୍ଲବ ଅନୁଗୋଳ ଜବାବୀ ଗୋଲ ହାସଲ କରିବା ସହିତ ମ୍ୟାଚକୁ ସମାନ ସମାନ ସ୍ଥିତିରେ ପହଞ୍ଚାଇଥିଲେ। ହେଲେ ଫୁଲବାଣୀ ପୁନିଶ୍ଚ ଗୋଟିଏ ଗୋଲ ହାସଲ କରି ପ୍ରଥମାର୍ଦ୍ଧ ଶେଷରେ ୨-୧ ରେ ଅଗ୍ରଣୀ ରହିଥିଲା। ଅନ୍ୟପକ୍ଷେ ମ୍ୟାଚର ୨ୟାର୍ଦ୍ଧ ଅତ୍ୟନ୍ତ ସଂଘର୍ଷପୂର୍ଣ୍ଣ ରହିଥିବା ବେଳେ ୨୭ ପର୍ଯ୍ୟାୟରେ ଫୁଲବାଣୀଦଳ ୩ ଏବଂ ପତାକା କ୍ଲବ ଅନୁଗୋଳ ଗୋଟିଏ ଗୋଲ ହାସଲ କରିବାରେ ସମର୍ଥ ହୋଇଥିଲେ। ଫଳସ୍ୱରୁପ ପଦ୍ମଶ୍ରୀ ସ୍ପୋର୍ଟିଂ କ୍ଲବ ଫୁଲବାଣୀକୁ ୫-୨ ଗୋଲରେ ବିଜୟୀ ଘୋଷଣା କରାଯାଇଥିଲା। ସୋମବାର ଟୁର୍ନାମେଣ୍ଟର ୧ମ ସେମି ଫାଇନାଲ ମ୍ୟାଚ ମା'ଭୂଆଶୁଣୀ କ୍ଲବ ବିଡ଼ାନାଶୀ(କଟକ) ଓ ହାଲ ସୁନାବେଡା ମଧ୍ୟରେ ଅନୁଷ୍ଠିତ ହେବବୋଲି ଟୁର୍ନାମେଣ୍ଟ କମିଟି ସମ୍ପାଦକ ଦିବାକର ନାୟକ ସୂଚନା ଦେଇଛନ୍ତି।

■ ବୈଦ୍ୟନାଥ ଷଡ଼ଙ୍ଗୀ ସ୍ମାରକୀ ଓ କଳା ସଂସଦର ଆଲୋଚନାଚକ୍ର

ପଠାଣି ସାମନ୍ତଙ୍କ ଜୟନ୍ତୀ ତିଥି ଅନୁସାରେ ହେଉ

ଖଣ୍ଡପଡା,୫।୧(ସ୍ୱ.ପ୍ର.)

ପତ୍ରପତ୍ରିକା ଓ ପୁସ୍ତକରେ ପଠାଣି ସାମନ୍ତଙ୍କୁ ନେଇ ଯେଉଁଭୁଲ ତଥ୍ୟ ପ୍ରକାଶ ପାଉଛି ତାହା ମହାମନିଷଙ୍କ ପାଇଁ ଅପମାନ ସଦୃଶ। ଏହାଛଡ଼ା ବର୍ଷର ଭିନ୍ନଭିନ୍ନ ଦିନରେ ପଠାଣି ସାମନ୍ତଙ୍କ ଜୟନ୍ତୀ ପାଳନ କରାଯାଉଛି। ମାତ୍ର ଏହା କରା ନ ଯାଇ ତିଥି ଅନୁସାରେ ଜୟନ୍ତୀ ପାଳନ କରିବା ଉଚିତ। ରବିବାର ଖଣ୍ଡପଡାସ୍ଥିତ ଫାର୍ମହାଉସ୍‌ରେ ବୈଦ୍ୟନାଥ ଷଡ଼ଙ୍ଗୀ ସ୍ମାରକୀ, ସାହିତ୍ୟ, ସଂସ୍କୃତି ଓ କଳା ସଂସଦ ପକ୍ଷରୁ ଜ୍ୟୋର୍ତିବିତ୍ ଉତ୍କଳ ଭାସ୍କର ସାମନ୍ତ ଚନ୍ଦ୍ରଶେଖରଙ୍କ ଜୀବନୀ ବୃତାନ୍ତ ସମ୍ପର୍କିତ ଆଲୋଚନାଚକ୍ରରେ ଯୋଗ ଦେଇଥିବା ଅତିଥି ମତବ୍ୟକ୍ତ କରିଛନ୍ତି। ଶିଶୁ ସାହିତ୍ୟିକ ଜିତେନ୍ଦ୍ର ନାରାୟଣ ଦାଶ (ଦାଶ ବେନହୁର) ମୁଖ୍ୟଅତିଥି ରୂପେ ଯୋଗଦେଇ କାର୍ଯ୍ୟକ୍ରମକୁ ଉଦ୍‌ଘାଟନ କରିଥିଲେ।

ଅବସରପ୍ରାପ୍ତ ପ୍ରଶାସକ ତଥା ବିଶିଷ୍ଟ ସାହିତ୍ୟିକ କୁଳମଣି ଷଡ଼ଙ୍ଗୀଙ୍କ ଆବାହକତ୍ୱରେ ଆୟୋଜିତ କାର୍ଯ୍ୟକ୍ରମରେ ବିଭିନ୍ନ ପ୍ରାନ୍ତରୁ ସାହିତ୍ୟାନୁରାଗୀ ଓ ବୁଦ୍ଧିଜୀବୀ ଯୋଗଦେଇ ମହାମହୋପାଧ୍ୟାୟ ସିଦ୍ଧାନ୍ତ ଦର୍ପଣର ରଚୟିତା ଜ୍ୟୋର୍ତିବିତ୍ ପଠାଣି ସାମନ୍ତଙ୍କ ସୁଦୂରପ୍ରସାରୀ ପ୍ରତିଭା ସମ୍ପର୍କରେ ଆଲୋକପାତ କରିଥିଲେ। ସମ୍ମାନିତ ଅତିଥି ସାହିତ୍ୟିକ ସୂର୍ଯ୍ୟନାରାୟଣ ମିଶ୍ର, ଯୁଧିଷ୍ଠିର ବରାଳ, କବି ଜଗନ୍ନାଥ ବାରିକ, ପଠାଣି ସାମନ୍ତଙ୍କ ଅଣନାତି ତଥା ବରିଷ୍ଠ ଆଇନଜୀବୀ ନାରାୟଣ ପ୍ରସାଦ ସିଂହସାମନ୍ତ, ବାଙ୍କୀ ଅଞ୍ଚଳର ଶିଶୁ ସାହିତ୍ୟିକ ଶିବପ୍ରସାଦ ରାଉତ, ରବିନାରାୟଣ ମଙ୍ଗରାଜ, ବିଶିଷ୍ଟ ସ୍ତମ୍ଭକାର ଗିରିଜା ଶଙ୍କର ତରାସିଆ, ଶିଶୁକବି କାଶୀନାଥ ଦାସ ପ୍ରମୁଖ ଯୋଗଦେଇ ପଠାଣି ସାମନ୍ତଙ୍କ ପ୍ରତିଭା ଅବିସ୍ମରଣୀୟ ଓ ଏହା ସୁଦୂରପ୍ରସାରୀ ହେଉ ବୋଲି ମତ ଦେଇଥିଲେ। ଏହିଅବସରରେ ଖଣ୍ଡପଡା ସହରର ବିଶିଷ୍ଟ ଚିତ୍ରଶିଳ୍ପୀ ତଥା ଅବସରପ୍ରାପ୍ତ କଳା ଶିକ୍ଷକ ଲଡୁକିଶୋର ସିଂହସାମନ୍ତଙ୍କୁ ଅତିଥି ସମ୍ବର୍ଦ୍ଧିତ କରିଥିଲେ। ସେହିପରି ଲେଖକ କୁଳମଣି ଷଡ଼ଙ୍ଗୀଙ୍କ ଦ୍ୱାରା ଲିଖିତ 'ସାମନ୍ତୀ ସ୍ମରଣୀ' ପୁସ୍ତକ ଅତିଥିଙ୍କ ଦ୍ୱାରା ଉନ୍ମୋଚିତ ହୋଇଥିଲା। ଯୁବକଣ୍ଠଶିଳ୍ପୀ ଦର୍ପଦଳନ ରଥ, ଭୁଞ୍ଜା ସଙ୍ଗୀତ ଓ ଶିକ୍ଷୟିତ୍ରୀ ଶୈଳବାଳା ରଥ ସଂଗୀତ ପରିବେଷଣ କରିଥିଲେ। କାର୍ଯ୍ୟକ୍ରମ ପରିଚାଳନାରେ ଗୌତମବୁଦ୍ଧ ସିଂହସାମନ୍ତ, ଜିତେନ୍ଦ୍ର କୁମାର କାଟିଆ, କାଶିନାଥ ବେହେରାଙ୍କ ସମେତ ଅନ୍ୟମାନେ ସହଯୋଗ କରିଥିଲେ।

ଆଲୋଚନାଚକ୍ର ଅବସରରେ ଅତିଥି ପୁସ୍ତକ ଉନ୍ମୋଚନ କରୁଛନ୍ତି।

ଭାଜପାର ଜନସମ୍ପର୍କ ଅଭିଯାନ

ଖୋର୍ଦ୍ଧା ଅଫିସ,୫।୧

ନାଗରିକତ୍ୱ ସଂଶୋଧନ ଆଇନ ଉପରେ ସଚେତନତା ସୃଷ୍ଟି ପାଇଁ ଭାଜପାର ଜନସମ୍ପର୍କ ଅଭିଯାନ ଆରମ୍ଭ ହୋଇଛି। ରଶ୍ମି ରଞ୍ଜନ ମହାପାତ୍ରଙ୍କ ସଭାପତିତ୍ୱରେ ଏହାକୁ ଉଦ୍‌ଘାଟନ କରାଯାଇଛି। ୧୫ତାରିଖ ପର୍ଯ୍ୟନ୍ତ ଏହି ଆଇନ ସମ୍ପର୍କରେ ଜିଲା ବ୍ୟାପି ସଚେତନତା ସୃଷ୍ଟି କରାଯିବ। ପ୍ରାଣନାଥ ମହାବିଦ୍ୟାଳୟ ଲେକଚର କଲୋନୀଠାରୁ ଏହି କାର୍ଯ୍ୟକ୍ରମ ଆରମ୍ଭ ହୋଇଛି। ନାଗରିକତ୍ୱ ସଂଶୋଧନ ଆଇନ ସମ୍ପର୍କରେ ବିଭିନ୍ନ ମିଥ୍ୟା ଅପପ୍ରଚାର ଓ ଗୁଜବକୁ ଖଣ୍ଡନ କରାଯିବା ସହ ସମସ୍ତଙ୍କୁ ଏହି ନାଗରିକ ସଂଶୋଧନ ପତ୍ର ବଣ୍ଟନ କରାଯାଇଛି।

ପଞ୍ଚାୟତସ୍ତରୀୟ କ୍ରିକେଟ ଟୁର୍ନାମେଣ୍ଟ ଆରମ୍ଭ

ନୟାଗଡ଼ ଅଫିସ,୫।୧

ନୟାଗଡ଼ ଜିଲା ଓଡ଼ଗାଁ ବ୍ଲକ ପଞ୍ଚରିଡ଼ା ମାନପୁରଠାରେ ୨୪ତମ ପଞ୍ଚାୟତସ୍ତରୀୟ କ୍ରିକ୍ରେଟ ଟୁର୍ନାମେଣ୍ଟ ରବିବାର ଉଦ୍‌ଘାଟିତ ହୋଇଯାଇଛି। ଲୋକନାଥ ବିଦ୍ୟାପୀଠ ଖେଳପଡ଼ିଆଠାରେ ଆୟୋଜିତ ଏହି କାର୍ଯ୍ୟକ୍ରମକୁ ପଞ୍ଚରିଡ଼ା ସରପଞ୍ଚ ମନୋଜ କୁମାର ସାହୁ ଓ କ୍ରୀଡ଼ା ଶିକ୍ଷକ ବ୍ରଜକିଶୋର ସ୍ୱାଇଁ ଅତିଥିଭାବେ ଯୋଗଦେଇ ଉଦ୍‌ଘାଟନ କରିଥିଲେ। ଉଦ୍‌ଘାଟନ ଦିବସ ମ୍ୟାଚ୍ ମଦନଗାଡ଼ିଆ ଓ ଖୁଣ୍ଟୁବନ୍ଧ ମଧ୍ୟରେ ହୋଇଥିଲା। ଖୁଣ୍ଟୁବନ୍ଧ ଦଳ ଟସ୍ ଜିତି ପ୍ରଥମେ ବ୍ୟାଟିଂ କରି ନିର୍ଦ୍ଧାରିତ ୧୫ ଓଭରରେ ୮ ଉଇକେଟ ହରାଇ ୧୧୭ ରନ କରିଥିଲା। ଏହା ପରେ ମଦନଗାଡ଼ିଆ ଦଳ ୧୫ ଓଭରରେ ୯ ଉଇକେଟ ହରାଇ ୧୧୨ ରନ କରିବାରେ ସକ୍ଷମ ହୋଇଥିଲା। ଫଳରେ ଖୁଣ୍ଟୁବନ୍ଧ ଦଳ ୫ ରନ୍‌ରେ ବିଜୟ ହୋଇଥିଲା। ଖୁଣ୍ଟୁବନ୍ଧ ଦଳର ଟିଟୁ ପ୍ରଧାନ ମ୍ୟାନ ଅଫ ଦି ମ୍ୟାଚ୍ ହୋଇଥିଲେ। ସଂଜୟ ପ୍ରଧାନ ଓ ସନ୍ତୋଷ କୁମାର ପାଳ ଖେଳକୁ ପରିଚାଳନା କରିଥିଲେ।

ଅତିଥିଙ୍କ ଗହଣରେ ଉଭୟ ଦଳର ଖେଳାଳି।

ସାମ୍ପ୍ରତିକ ସମୟରେ ଗାନ୍ଧୀଙ୍କ ପ୍ରାସଙ୍ଗିକତା ଆଲୋଚନାଚକ୍ର

ନିରାକାରପୁର,୫।୧(ଡି.ଏନ୍.ଏ.)

ନିରାକାରପୁର ପଞ୍ଚାୟତସ୍ଥିତ ରାଉଳ ହଜ ଇନ୍ଦ୍ରପୁରିଠାରେ ସାହିତ୍ୟ ସଂସଦ ଆନୁକୂଲ୍ୟରେ ୧୫୦ତମ ମହାତ୍ମାଗାନ୍ଧୀ ଜୟନ୍ତୀ ଅବସରରେ ସାମ୍ପ୍ରତିକ ସମୟରେ ଗାନ୍ଧୀ ପ୍ରାଷଙ୍ଗିକତାକୁ ନେଇ ଅଲୋଚନାଚକ୍ର ଅନୁଷ୍ଠିତ ହୋଇଯାଇଛି। ଅନୁଷ୍ଠିତ ସଭାରେ ସଂସଦର ମୁଖ୍ୟ ପୂର୍ଣ୍ଣଚନ୍ଦ୍ର ଦାଶ ପୌରୋହିତ୍ୟ କରିଥିବା ବେଳେ କଟକ ଏମ୍‌ପି ଭର୍ତ୍ତୃହରି ମହତାବ ମୁଖ୍ୟଅତିଥି ଭାବେ ଯୋଗ ଦେଇଥିଲେ। ମିହିର ପ୍ରତାପ ଦାସ ମୁଖ୍ୟବକ୍ତା ଭାବେ ଯୋଗ ଦେଇଥିଲେ। ଏଥିରେ ଭାଗ ନେଇଥିବା ଛାତ୍ରୀଛାତ୍ରଙ୍କୁ ଅତିଥିମାନଙ୍କ ଦ୍ୱାରା ପୁରସ୍କୃତ କରାଯାଇଥିଲା।

■ ରାଜ୍ୟସ୍ତରୀୟ ଗୋଳାପୋଖରୀ ଫୁଟ୍‌ବଲ ଉଦ୍‌ଘାଟିତ

ସେମିରେ ସତ୍ୟନାରାୟଣ ଯୁବକ ସଂଘ

ଭାପୁର,୫।୧(ଡି.ଏନ.ଏ.)

ଭାପୁର ବ୍ଲକ ଅଧୀନ ଗୋଳାପୋଖରୀ ଗ୍ରାମର ଆଞ୍ଚଳିକ ସ୍ପୋର୍ଟସ ଆସୋସିଏଶନ ପକ୍ଷରୁ ଆୟୋଜିତ ୧୫ତମ ରାଜ୍ୟସ୍ତରୀୟ ଫୁଟ୍‌ବଲ ଟୁର୍ନାମେଣ୍ଟ ରବିବାର ଉଦ୍‌ଘାଟିତ ହୋଇଯାଇଛି। ଉଦ୍‌ଘାଟନୀ ମ୍ୟାଚରେ ଶବର କ୍ଲବ ଖୋର୍ଦ୍ଧାକୁ ୦.୧ ଗୋଲରେ ହରାଇ ସତ୍ୟନାରାୟଣ ଯୁବକ ସଂଘ ଚନ୍ଦ୍ରପୁଟ ବାଲୁଗାଁ ସେମି ଫାଇନାଲରେ ପ୍ରବେଶ କରିଛି। ଆସୋସିଏଶନ ସଭାପତି ପ୍ରଫୁଲ କୁମାର ଲେଙ୍କା ଓ ସମ୍ପାଦକ ନିରଞ୍ଜନ ଦଳବେହେରା ପତାକା ଉତ୍ତୋଳନ କରି ଖେଳକୁ ଉଦ୍‌ଘାଟନ କରିଥିଲେ। ଅତିଥି ଭାବେ ବିଶିଷ୍ଟ ଉଦ୍ୟୋଗପତି ପ୍ରଦ୍ୟୁମ୍ନ ମନ୍ତ୍ରୀ, ସାମାଜିକ କର୍ମୀ ସଞ୍ଜୟ କୁମାର ଦାଶ ଯୋଗ ଦେଇଥିଲେ। ପ୍ରଥମାର୍ଦ୍ଧ ଖେଳ ଗୋଲଶୂନ୍ୟ ରହିଥିଲାବେଳେ ଦ୍ୱିତୀୟାର୍ଦ୍ଧର ୨୨ ମିନିଟ୍‌ରେ ସତ୍ୟନାରାୟଣ ଯୁବକ ସଂଘର ୧୦ ନମ୍ବର ଖେଳାଳି ଉଦୟ ସିଂହ ଏକମାତ୍ର ଫିଲ୍ଡ ଗୋଲ ଦେଇ ଦଳକୁ ସେମିଫାଇନାଲକୁ ନେଇଥିଲେ। ଖେଳପରିଚାଳନା କରିଥିଲେ ଏମ.ଏସ. ବେଗ ଓ ସହଯୋଗ କରିଥିଲେ ରବିନାରାୟଣ

ସଂକ୍ଷେପରେ

ଠିକା କର୍ମଚାରୀଙ୍କୁ ଛଟେଇ ନେଇ ଅସନ୍ତୋଷ

ପୁରୀ ଅଫିସ,୫।୧: ଗତ ୧୦ମାସର ବକେୟା ଦରମା ସହ ବିଭିନ୍ନ ଦାବି ନେଇ ଗତ ଦେଢ଼ ମାସରୁ ଊର୍ଦ୍ଧ୍ୱ ସମୟ ଧରି ଜିଲା ମୁଖ୍ୟ ଚିକିତ୍ସାଳୟରେ କାର୍ଯ୍ୟରତ ଠିକା କର୍ମଚାରୀମାନେ ଧାରଣାରେ ବସିଛନ୍ତି। କର୍ମଚାରୀଙ୍କ ସମସ୍ୟା ନେଇ ରାଜନେତାଙ୍କଠାରୁ ବିଭିନ୍ନ ସଙ୍ଗଠନ ସିଡିଏମଓଙ୍କ ସହ ଆଲୋଚନା କରିଥିଲେ। ସମସ୍ୟା ସମାଧାନ ପରିବର୍ତ୍ତେ ସିଡିଏମଓ ଜାନୁୟାରୀ ପହିଲାରୁ ୩୧ଜଣ ଠିକା କର୍ମଚାରୀଙ୍କୁ ଚାକିରିରୁ ଛଟେଇ କରିଛନ୍ତି ବୋଲି ମେଡିକାଲ ଠିକା କର୍ମଚାରୀ ସଂଘ ସଭାପତି ଶରତଚନ୍ଦ୍ର ରାୟଗୁରୁ କହିଛନ୍ତି। କର୍ମଚାରୀଙ୍କ ସମସ୍ୟା ନେଇ ଶ୍ରମ ବିଭାଗ ପକ୍ଷରୁ ମେଡିକାଲ କର୍ତ୍ତୃପକ୍ଷଙ୍କୁ ତାଗିଦ୍ ସତ୍ତ୍ୱେ କର୍ତ୍ତୃପକ୍ଷ ଏଥିପ୍ରତି କୌଣସି କର୍ଣ୍ଣପାତ କରୁନାହାନ୍ତି। ଅନ୍ୟପଟେ କର୍ମଚାରୀଙ୍କ ସମସ୍ୟା ସମ୍ପର୍କରେ ଶ୍ରମ ବିଭାଗରେ ଘଟଣାର ବିଚାରାଧିନ ଥିବାବେଳେ କର୍ତ୍ତୃପକ୍ଷ ଏହାକୁ ଅମାନ୍ୟ କରି ଛଟେଇ କରିବା ବେଆଇନ ଅଟେ। ଦୀର୍ଘଦିନ ଧରି କର୍ମଚାରୀମାନେ ବିନା ଦରମାରେ ମେଡିକାଲରେ ଦିବାରାତି କାର୍ଯ୍ୟକରିବା ପରେ ସେମାନଙ୍କୁ ବେଆଇନ ଭାବେ ଚାକିରିରୁ ଛଟେଇ କରିବା ଶ୍ରମ ଆଇନକୁ ବିରୋଧ କରୁଛି ବୋଲି ସଭାପତି ରବିବାର ଏକ ପ୍ରେସ ବିବୃତ୍ତିରେ କହିଛନ୍ତି। ମେଡିକାଲ କର୍ତ୍ତୃପକ୍ଷ ନିଜ ନିଷ୍ପତ୍ତିକୁ ତର୍ଜମା କରିବାକୁ ସଂଘ ପକ୍ଷରୁ ନିବେଦନ କରାଯାଇଛି। ନଚେତ ଆଗାମୀ ଦିନରେ ସଂଘ ପକ୍ଷରୁ ଆମରଣ ଅନଶନ କରାଯିବ ବୋଲି ସଭାପତି ଚେତାବନୀ ଦେଇଛନ୍ତି।

ଫେବୃୟାରୀ ୭ରୁ ରାଇକିଆ ମହୋତ୍ସବ

ରାଇକିଆ,୫।୧(ଡି.ଏନ୍.ଏ.): ଆସନ୍ତା ଫେବୃୟାରୀ ୭ ତାରିଖରୁ ୩ ଦିନ ଧରି ରାଇକିଆ ମହୋତ୍ସବ ଅନୁଷ୍ଠିତ ହେବ । ରାଇକିଆ ବ୍ଲକର କଳା ସଂସ୍କୃତିକୁ ଉଜ୍ଜୀବିତ କରିବା ସହ ଭାଇଚାରା ପାଇଁ ଏହି କାର୍ଯ୍ୟକ୍ରମ ଆୟୋଜନ କରାଯାଉଛି। ଏହାର ସଫଳ ଆୟୋଜନ ଏବଂ ସୁପରିଚାଳନା ପାଇଁ ଏକ ପ୍ରସ୍ତୁତି ବୈଠକ ଅନୁଷ୍ଠିତ ହୋଇଯାଇଛି । ମହୋତ୍ସବ ପାଇଁ ଏକ କମିଟି ଗଠନ ହୋଇଛି। ବ୍ଲକ ଅଧକ୍ଷା ମାନିନୀ ପ୍ରଧାନ ଉକ୍ତ କମିଟିର ଅଧକ୍ଷା ରହିଥିବା ବେଳେ ଉପସଭାପତି ଭାବେ ବ୍ଲକ ଉପାଧକ୍ଷ ସୁରେଶ ପ୍ରଧାନ, ଜିଲା ପରିଷଦ ସଭ୍ୟା ଝୁଲିମା ଦଳ ବେହେରା, ରାଜମୋହନ ଦିଗାଳ, ଜୟାନନ୍ଦ ନାୟକ, ସମ୍ପାଦକ ଭାବେ ସୁକାନ୍ତ ନାୟକ, ଯୁଗ୍ମ ସମ୍ପାଦକ ଭାବେ ସନ୍ତୋଷ ଲେଙ୍କା, ରାଜ କିଶୋର ପରିଚ୍ଛା ସହକାରୀ ସମ୍ପାଦକ ଏବଂ ସୁରେନ୍ଦ୍ର ପଣ୍ଡାଙ୍କୁ କୋଷାଧକ୍ଷ ଭାବେ ମନୋନୀତ କରାଯାଇଛି। ଏଥିସହ ବିଭିନ୍ନ ବିଭାଗର ଉପ କମିଟି ମଧ୍ୟ ଗଠନ କରାଯାଇଛି ।

କନ୍ଧମାଳରେ ଗଣଶିକ୍ଷା ମନ୍ତ୍ରୀ

ମାଟ୍ରିକ ପରୀକ୍ଷା ଠିକ୍‌ରେ କରିବାକୁ ନିର୍ଦ୍ଦେଶ

ଫୁଲବାଣୀ ଅଫିସ, ୫।୧

ମନ୍ତ୍ରୀଙ୍କ ସହ ବିଧାୟକ, ଜିଲା ପରିଷଦ ଅଧକ୍ଷା, ଜିଲାପାଳ ।

ବିଦ୍ୟାଳୟ ଓ ଗଣଶିକ୍ଷା ମନ୍ତ୍ରୀ ସମୀର ରଞ୍ଜନ ଦାଶ ରବିବାର କନ୍ଧମାଳ ଜିଲା ଗସ୍ତରେ ଆସି ଜିଲାପାଳଙ୍କ କାର୍ଯ୍ୟାଳୟ ସଦ୍‌ଭାବନା ସଭାଗୃହରେ ସମୀକ୍ଷା କରିଛନ୍ତି। ଚଳିତବର୍ଷ ମାଟ୍ରିକ୍ ପରୀକ୍ଷା ପ୍ରଶ୍ନପତ୍ରର ଢାଞ୍ଚା ବଦଳିବ। ଛାତ୍ରୀଛାତ୍ରଙ୍କୁ ଏଥିପାଇଁ ଅଭ୍ୟସ୍ତ କରିବାକୁ ପ୍ରଧାନଶିକ୍ଷକ ଓ ଶିକ୍ଷୟିତ୍ରୀଙ୍କୁ ଆଗୁଆ ପରାମର୍ଶ ଦିଆଯାଇଛି। ଛାତ୍ରୀଛାତ୍ରୀଙ୍କ ଶିକ୍ଷାର ମାନ ବୃଦ୍ଧି ପାଇଁ ପ୍ରତିଦିନ ୩ ଟିମ୍ ଅତର୍କିତ ଭାବେ ଅନ୍ୟାନ୍ୟ କାର୍ଯ୍ୟାଳୟ ସହିତ ବିଦ୍ୟାଳୟ ପରିଦର୍ଶନ କରି ପାଠ ପଢ଼ାଉଛନ୍ତି। ସେମାନେ ଶିକ୍ଷୟିତ୍ରୀଶିକ୍ଷକଙ୍କ ଉପସ୍ଥିତି, ପିଲାଙ୍କ ଉପସ୍ଥିତି, ମଧ୍ୟାହ୍ନ ଭୋଜନ ଏବଂ ବିଦ୍ୟାଳୟର ସମସ୍ୟା ମଧ୍ୟ ତଦାରଖ କରୁଛନ୍ତି। ତେଣୁ ଗତବର୍ଷର ମାଟ୍ରିକ୍ ଫଳାଫଳ ଯେପରି ପୁନରାବୃତ୍ତି ନ ହେବ ତାହା ଉପରେ ମନ୍ତ୍ରୀ ଗୁରୁତ୍ୱାରୋପ କରିଥିଲେ।

ଜିଲାପାଳ ଡା.ବୃନ୍ଦା ଡି ଜିଲାରେ ଶିକ୍ଷା ବ୍ୟବସ୍ଥା ଏବଂ ନିଆଯାଉଥବା ପଦକ୍ଷେପ ସମ୍ପର୍କରେ ମନ୍ତ୍ରୀଙ୍କୁ ଅବଗତ କରିଥିଲେ। ଶିକ୍ଷକ ପଦବୀ ଖାଲି ପଡ଼ିଥିବା ଜିଲା ଶିକ୍ଷାଧିକାରୀଙ୍କଠାରୁ ଜାଣିବା ପରେ ସେଥିପାଇଁ ଆଗକୁ ପଦକ୍ଷେପ ନିଆଯିବ, ଯେତିକି ଶିକ୍ଷକ ଅଛନ୍ତି ସେମାନେ ଟିକେ ଅଧିକ ପରିଶ୍ରମ କରି ଗୁଣାତ୍ମକ ଶିକ୍ଷା ପ୍ରଦାନ କରିବାକୁ ମନ୍ତ୍ରୀ ପରାମର୍ଶ ଦେଇଥିଲେ। ସିଆର୍‌ସି ପ୍ରାୟ ସମୟରେ ବିଦ୍ୟାଳୟ ପରିଦର୍ଶନରେ ଯାଉଛନ୍ତି। ସେମାନେ ଚାହିଁଲେ ପାଠପଢ଼ାରେ ଉନ୍ନତି ଆଣିପାରିବେ। ସେମାନେ ପାଠପଢ଼ା ସହିତ ମଧ୍ୟାହ୍ନ ଭୋଜନର ମାନ ତଦାରଖ କରିବାକୁ ମନ୍ତ୍ରୀ ପରାମର୍ଶ ଦେଇଥିଲେ। ଚଳିତ ମାଟ୍ରିକ ପରୀକ୍ଷାର ସୁପରିଚାଳନା ପାଇଁ ସମ୍ବେଦନଶୀଳ ସ୍ଥାନ ଗୁଡ଼ିକରେ ଏବଂ ପ୍ରଶ୍ନପତ୍ର ରହୁଥିବା ସ୍ଥାନରେ ସିସିଟିଭି ବ୍ୟବସ୍ଥା ପାଇଁ ନିର୍ଦ୍ଦେଶ ଦିଆଯାଇଛି। ମୁଖ୍ୟମନ୍ତ୍ରୀଙ୍କ ନିର୍ଦ୍ଦେଶକ୍ରମେ ଚଳିତବର୍ଷ ଏହି ଜିଲାର ୭ ଶିକ୍ଷକଙ୍କୁ ସମ୍ବର୍ଦ୍ଧିତ କରାଯିବ। ୩୧ ତାରିଖ ସୁଦ୍ଧା ଯୋଗ୍ୟ କର୍ମଚାରୀଙ୍କୁ ପଦୋନ୍ନତି ଦିଆଯିବ ବୋଲି ମନ୍ତ୍ରୀ କହିଥିଲେ।

ଜିଲାର ମୋଟ ୧୦୦ ବିଦ୍ୟାଳୟରେ ମହିଳା ସ୍ୱୟଂ ସହାୟିକ ଗୋଷ୍ଠୀ ଦ୍ୱାରା ମଧ୍ୟାହ୍ନ ଭୋଜନ ଦିଆଯିବ। ଏହାକୁ ବଢ଼ାଇବା ପାଇଁ ମନ୍ତ୍ରୀ କହିବା ସହ ଗୋଟିଏ କାର୍ଯ୍ୟାଳୟରେ ୬ ବର୍ଷରୁ ଅଧିକ ଦିନ ଧରି ଥିବା କ୍ଲର୍କଙ୍କୁ ଅନ୍ୟତ୍ର ବଦଳି ପାଇଁ ନିର୍ଦ୍ଦେଶ ଦେଇଥିଲେ। ନିଜସ୍ୱ କାର୍ଯ୍ୟାଳୟ ନ ଥିବା ଗୋଷ୍ଠୀ ଶିକ୍ଷା ଅଧିକାରୀ ନିର୍ବାହୀ ଯନ୍ତ୍ରୀଙ୍କ ଠାରୁ ଅଟକଳ ବ୍ୟୟ ସହ ଆବେଦନ କରିବାକୁ ପରାମର୍ଶ ଦେଇଥିଲେ। ଦୂରତାକୁ ଦୃଷ୍ଟିରେ ରଖି କେଉଁ ବିଦ୍ୟାଳୟକୁ ବନ୍ଦ କରାଯିବ ତାହା ଜିଲାପାଳ ସ୍ଥିର କରିବେ ବୋଲି ମନ୍ତ୍ରୀ କହିଥିଲେ। ଫୁଲବାଣୀ ବିଧାୟକ ଅଙ୍ଗଦ କହଁର ଦୂରତାକୁ ଦୃଷ୍ଟିରେ ରଖି ଗୋଛାପଡ଼ା ଓ ଚକାପାଦ କିମ୍ବା ବ୍ରାହ୍ମଣପାଦଠାରେ ମହାବିଦ୍ୟାଳୟ ସ୍ଥାପନ କରିବାକୁ ମନ୍ତ୍ରୀଙ୍କୁ ଅନୁରୋଧ କରିଥିଲେ। ଜିଲା ପରିଷଦ ସଭାପତି ଆକାଂକ୍ଷା ପ୍ରଧାନ ବାଳିକା ଉଚ୍ଚ ବିଦ୍ୟାଳୟ ଓ ହଷ୍ଟେଲ ସ୍କୁଲ୍ ଗୁଡ଼ିକରେ ପ୍ରଧାନଶିକ୍ଷକ ବଦଳରେ ପ୍ରଧାନଶିକ୍ଷୟିତ୍ରୀ ନିଯୁକ୍ତି ପାଇଁ ପ୍ରସ୍ତାବ ଦେଇଥିଲେ। ବୈଠକରେ ବାଲିଗୁଡ଼ା ବିଧାୟକ ଚକ୍ରମଣି କହଁର, ଗ୍ରାମ୍ୟ ଉନ୍ନୟନ ଏବଂ ରାସ୍ତା ଓ କୋଠାବାଡ଼ି ବିଭାଗୀୟ ନିର୍ବାହୀ ଯନ୍ତ୍ରୀ, ଶିକ୍ଷା ବିଭାଗର ସମସ୍ତ ପଦାଧିକାରୀ ଉପସ୍ଥିତ ଥିଲେ।

ଶାମ୍ବ ଦଶମୀରେ ଗଡ଼ିଲା ସୂର୍ଯ୍ୟରଥ

କୋଣାର୍କ,୫।୧(ଡି.ଏନ.ଏ.)

ପବିତ୍ର ଶାମ୍ବଦଶମୀ ଅବସରରେ ଅର୍କକ୍ଷେତ୍ର କୋଣାର୍କସ୍ଥିତ ପୁରାଣ କଥିତ ମୈତ୍ରୀୟ ବନ ତଥା ଅନନ୍ତ ଅବଧୁତ ମଠ ପରିସରରୁ ସୂର୍ଯ୍ୟ ରଥଯାତ୍ରା କାର୍ଯ୍ୟକ୍ରମ ପାଳିତ ହୋଇଯାଇଛି। ଗତ ୪ଦିନ ଧରି ଉକ୍ତ ମଠ ପରିସରରେ ସୌରବ୍ରାହ୍ମଣ ପରିଷଦ ଓ ନିଖିଳ ଉତ୍କଳ ସାକ୍ୟ ବ୍ରାହ୍ମଣ ସମାଜ ମିଳିତ ଆନୁକୂଲ୍ୟରେ ସୌର ମହାଯଜ୍ଞ ଓ ଭଗବାନ ସୂର୍ଯ୍ୟନାରାୟଣଙ୍କ ଉପରେ ପର୍ଯ୍ୟବସିତ ପ୍ରବଚନ କାର୍ଯ୍ୟକ୍ରମ ହୋଇଥିଲା। ରବିବାର ପ୍ରତ୍ୟୁଷରୁ ରୀତିନୀତି ଅନୁଯାୟୀ ସୂର୍ଯ୍ୟଦେବଙ୍କ ଚଳନ୍ତି ପ୍ରତିମା ମିତ୍ରାଦିତ୍ୟଙ୍କୁ ରଥାରୂଢ଼ କରାଯିବା ପରେ ଉଦୟକାଳୀନ ସୂର୍ଯ୍ୟଙ୍କୁ କାକରା ଭୋଗ, ଅର୍କବଟ ପୂଜା ସହ ରଥ ପାର୍ଶ୍ୱ ଦେବଦେବୀଙ୍କୁ ୧୦୮ବରା ଅର୍ପଣ କରାଯାଇ ପୂଜାକାର୍ଯ୍ୟ ସମ୍ପନ୍ନ ହୋଇଥିଲା। ପୂର୍ବାହ୍ନ ୧୧ଟାରେ ରଥଟଣା ଆରମ୍ଭ ହୋଇଥିଲା। ମହନ୍ତ ଆଦିତ୍ୟ ଚରଣ ଦାଶ ଛେରାପହଁରା କରିଥିଲେ। ଅନନ୍ତ ଅବଧୁତ ମଠ ପରିସରରୁ ସୂର୍ଯ୍ୟରଥକୁ ଶତାଧିକ ଶ୍ରଦ୍ଧାଳୁ ଟାଣିନେଇ ଚନ୍ଦ୍ରଭାଗା ତୀର୍ଥ ନିକଟରେ ଥିବା ଛୋଟାରାମ ଦାଶ ଆଶ୍ରମଠାରେ ପହଞ୍ଚିଥିଲେ। ଚନ୍ଦ୍ରଭାଗାଠାରେ ୨୭ଦିନ ଧରି ୨୭ଟି ନକ୍ଷତ୍ରରେ ମିତ୍ରାଦିତ୍ୟଙ୍କୁ ପୂଜାର୍ଚ୍ଚନା କରାଯିବା ପରେ ପବିତ୍ର ମାଘ ଶୁକ୍ଳ ସପ୍ତମୀ ତିଥିରେ ବାହୁଡା ଯାତ୍ରା ଅନୁଷ୍ଠିତ ହେବ। କୋଣାର୍କ ସୁରକ୍ଷା ସମିତି ପକ୍ଷରୁ ଆୟୋଜିତ ତ୍ରିଦିବସୀୟ ବିଶ୍ୱକଲ୍ୟାଣ ସୌର ମହାଯଜ୍ଞର ପୂର୍ଣ୍ଣାହୁତି ସମ୍ପନ୍ନ ହୋଇଛି। ସମିତି ପକ୍ଷରୁ ଏକ ଆଧ୍ୟାତ୍ମିକ ଶୋଭାଯାତ୍ରା ଯଜ୍ଞସ୍ଥଳରୁ ବାହାରି ସୂର୍ଯ୍ୟମନ୍ଦିର ପରିକ୍ରମା କରିଥିବା ସମିତି ସଭାପତି ବାଦଲ ଦାଶ କହିଛନ୍ତି। ଏହି ଯଜ୍ଞରେ ସମିତିର ଆବାହାକ ଭାଗୀରଥି ସ୍ୱାଇଁ, ସାମାଜିକ କର୍ମୀ ରାମକୃଷ୍ଣ ମହାନ୍ତି, ପ୍ରିୟ ରଞ୍ଜନ ରଥ ପ୍ରମୁଖ ଉପସ୍ଥିତ ରହି କାର୍ଯ୍ୟକ୍ରମ ପରିଚାଳନା କରିଥିଲେ।

ଶାମ୍ବଦଶମୀ ଉପଲକ୍ଷେ ସୂର୍ଯ୍ୟ ରଥଯାତ୍ରା କରାଯାଉଛି

ପିଲାସାଲୁଙ୍କି ଡ୍ୟାମରେ ଡଙ୍ଗାବୁଡ଼ି ଘଟଣା

ନିଖୋଜ ଯୁବତୀଙ୍କ ପତ୍ତା ମିଳୁନି

ଫୁଲବାଣୀ ଅଫିସ/ବଲସକୁମ୍ଭା, ୫।୧

ଗ୍ରାମବାସୀଙ୍କ ସହ ଏସ୍‌ଡିପିଓ, ତହସିଲଦାର ଆଲୋଚନା କରୁଛନ୍ତି ।

ନୂଆବର୍ଷ ଉପଲକ୍ଷେ ଗତ ୨ ତାରିଖରେ ପିଲାସାଲୁଙ୍କି ଡ୍ୟାମକୁ ଅନ୍ୟମାନଙ୍କ ସହ ଭୋଜି କରିବାକୁ ଯାଇଥିବା ବେଳେ ଡଙ୍ଗା ବୁଡି ନିଖୋଜ ଥିବା ଯୁବତୀ ସୁନୀତା ଝାଙ୍କରଙ୍କ ପତ୍ତା ଏ ପର୍ଯ୍ୟନ୍ତ ମିଳି ପାରିନାହିଁ। ଡ୍ୟାମରେ ଖୋଜା ଚାଲିଥିବା ବେଳେ ରାତି ବେଳେ ଆଲୋକ ବ୍ୟବସ୍ଥା କରାଯାଉନାହିଁ। ସେଠାରେ ପୋଲିସ ରହୁନାହିଁ। ଏସବୁ ଥିରେ ଅସନ୍ତୁଷ୍ଟ ହୋଇ ନିଖୋଜ ସୁନୀତାଙ୍କ ଗାଁ ଲୋକେ ରବିବାର ଦୂତିମେଣ୍ଡିଠାରେ ରାସ୍ତାରୋକ କରିଥିଲେ। ଖଜୁରିପଡା ତହସିଲଦାର ମନୋଜ କୁମାର ପାଢ଼ୀ, ସଦର ଏସ୍‌ଡିପିଓ ମହେନ୍ଦ୍ରନାଥ ମୁର୍ମୁ ପ୍ରମୁଖ ଘଟଣାସ୍ଥଳକୁ ଆସି ସେମାନଙ୍କୁ ବୁଝାଶୁଝା କରିଥିଲେ। ସୁନୀତାଙ୍କ ପତ୍ତା ନ ମିଳିବା ପର୍ଯ୍ୟନ୍ତ ଖୋଜା ଚାଲିବ। ସୋମବାରଠାରୁ ଆଉ ଦୁଇଟି ଓଡ୍ରାଫ ଟିମ୍ ଖୋଜିବା କାର୍ଯ୍ୟରେ ସାମିଲ ହେବେ। ରାତିରେ ଆଲୋକ ବ୍ୟବସ୍ଥା କରାଯିବ। ସେଠାରେ ପରିବାର ଲୋକ ଏବଂ ରହୁଥିବା ଗ୍ରାମବାସୀଙ୍କୁ ଖାଦ୍ୟ ଯୋଗାଇ ଦିଆଯିବ। ୭ ଦିନ ମଧ୍ୟରେ ଯୁବତୀଙ୍କ ପରିବାରବର୍ଗଙ୍କୁ ୪ ଲକ୍ଷ ଟଙ୍କା କ୍ଷତିପୂରଣ ଦିଆଯିବ ବୋଲି ପ୍ରତିଶ୍ରୁତି ମିଳିବା ପରେ ପରିସ୍ଥିତି ଶାନ୍ତ ପଡିଥିଲା।

ଗ୍ରାମବାସୀଙ୍କ ରାସ୍ତାରୋକୋ

ସୂଚନାଯୋଗ୍ୟ, ଗତ ୨ ତାରିଖରେ ଖଜୁରିପଡା ବ୍ଲକ ଦୂତିମେଣ୍ଡି ପଞ୍ଚାୟତ ବନ୍ଧସାହି ଗ୍ରାମର କିଛି ଯୁବତୀ ଯୁବକ ଭୋଜି କରିବାକୁ ଡ୍ୟାମ ପାଖକୁ ଯାଇଥିଲେ। ମତ୍ସ୍ୟଜୀବୀଙ୍କ ପାଇଁ ଥିବା ଡଙ୍ଗା ନେଇ ସେମାନେ ଭିତରେ ବୁଲୁଥିବା ବେଳେ ତାହା ଓଲଟି ପଡିଥିଲା। ଏଥିରେ ୫ ଜଣଙ୍କୁ ଉଦ୍ଧାର କରାଯାଇଥିବା ବେଳେ ସୁନୀତା ବୁଡି ଯାଇଥିଲେ। ତାଙ୍କୁ ଖୋଜିବା ପାଇଁ ଗୋଟିଏ ଓଡ୍ରାଫ ଟିମ୍, ଫୁଲବାଣୀ, ଫିରିଙ୍ଗିଆ ଏବଂ ଖଜୁରିପଡା ଅଗ୍ନିଶମବାହିନୀ କାର୍ଯ୍ୟରେ ଲାଗିଛନ୍ତି। ସମସ୍ତେ ଡ୍ୟାମ ପାଖରେ ରହୁଛନ୍ତି। ଏଥିସହ ଯୁବତୀଙ୍କ ପରିବାର ଲୋକେ, ଗ୍ରାମର କେତେଜଣ ବି ସେଠାରେ ରହୁଛନ୍ତି।

ଦକ୍ଷିଣାଞ୍ଚଳ ଡିଆଇଜିଙ୍କ ହିଞ୍ଜିଳି ଥାନା ପରିଦର୍ଶନ

ହିଞ୍ଜିଳିକାଟୁ, ୫।୧(ଡି.ଏନ୍.ଏ.)

ଦକ୍ଷିଣାଞ୍ଚଳ ଡିଆଇଜି ସତ୍ୟବ୍ରତ ଭୋଇ ରବିବାର ପୂର୍ବାହ୍ନରେ ହିଞ୍ଜିଳି ଥାନା ପରିଦର୍ଶନ କରି କ୍ରାଇମ, କ୍ରିମିନାଲ ରେକର୍ଡର ସମୀକ୍ଷା କରିଥିଲେ। ଡିଆଇଜି ଥାନରେ ପହଞ୍ଚି କାର୍ଯ୍ୟରତ ଅଧିକାରୀଙ୍କ ସମେତ ହାବିଲଦାର ଓ କନଷ୍ଟେବଳମାନଙ୍କ ବିଭିନ୍ନ ସମସ୍ୟା ସମ୍ପର୍କରେ ବୁଝିବା ସହ କେଉଁ ପୋଲିସ ଅଧିକାରୀ ଓ କର୍ମଚାରୀ ଷ୍ଟାପ କ୍ୱାର୍ଟର୍ସରେ ରହୁଛନ୍ତି ଓ କିଏ ବାହାରେ ରହୁଛନ୍ତି ପଚାରିଥିଲେ। ଏଥିସହ ଥାନା ପରିସର ପରିଷ୍କାର ଦେଖି ଥାନାଧିକାରୀଙ୍କ କାର୍ଯ୍ୟକଳାପକୁ ନେଇ ସନ୍ତୋଷ ବ୍ୟକ୍ତ କରିଥିଲେ। ଡିଆଇଜିଙ୍କ ଗସ୍ତ ସମୟରେ ଗଞ୍ଜାମ ଜିଲା ଆରକ୍ଷୀ ଅଧୀକ୍ଷକ ବିକ୍ରେଶ କୁମାର ରାୟ, ଆସିକା ପୋଲିସ ଉପଖଣ୍ଡ ଅଧିକାରୀ ସୂର୍ଯ୍ୟମଣି ପ୍ରଧାନ, ଥାନା ଭାରପ୍ରାପ୍ତ ଅଧିକାରୀ ଅଭିମନ୍ୟୁ ଦାସଙ୍କ ସମେତ ସମସ୍ତ ଥାନା କର୍ମଚାରୀ ଉପସ୍ଥିତ ଥିଲେ।

ହଷ୍ଟେଲରୁ ନବମ ଶ୍ରେଣୀ ଛାତ୍ରୀ ନିଖୋଜ

ଅପହରଣ ସନ୍ଦେହ, ଥାନାରେ ଏତଲା

ଦାରିଙ୍ଗବାଡି,୫।୧(ଡି.ଏନ୍.ଏ.)

ଦାରିଙ୍ଗବାଡିଠାରେ ଥିବା ରାପଡା ବାଡି ନୋଡାଲ ଉଚ୍ଚ ପ୍ରାଥମିକ ବିଦ୍ୟାଳୟ କସ୍ତୁରବା ଗାନ୍ଧୀ ବାଳିକା ବିଦ୍ୟାଳୟ ହଷ୍ଟେଲରୁ ଜଣେ ନବମ ଶ୍ରେଣୀ ଛାତ୍ରୀ ଶୁକ୍ରବାର ବିଳମ୍ବିତରାତି ଠାରୁ ନିଖୋଜ ହୋଇଯାଇଛନ୍ତି। ଘଟଣାଟି ଘଟିବାର ୩୬ ଘଣ୍ଟାରୁ ଊର୍ଦ୍ଧ୍ୱ ସମୟ ହୋଇଥିଲେ ମଧ୍ୟ ତାଙ୍କର କୌଣସି ଖୋଜ ଖବର ମିଳିନାହିଁ। ଏନେଇ ହଷ୍ଟେଲ କର୍ତ୍ତୃପକ୍ଷ ଦାରିଙ୍ଗବାଡି ଠାରୁ ଭୁବନେଶ୍ୱର ପର୍ଯ୍ୟନ୍ତ ବିଭିନ୍ନ ସ୍ଥାନରେ ଖୋଜାଖୋଜି କରିବା ପରେ କୌଣସି ସନ୍ଧାନ ନମିଳିବା ପରେ ଦାରିଙ୍ଗବାଡି ଥାନାରେ ଲିଖିତ ଅଭିଯୋଗ କରିଛନ୍ତି। ନଂ.୩/୨୦ରେ ମାମଲା ରୁଜୁ କରି ପୋଲିସ ତଦନ୍ତ ଆରମ୍ଭ କରିଥିବା ଆଇଆଇସି କୌଶିକ ମାଝୀ କହିଛନ୍ତି।

ପ୍ରକାଶ ଯେ, ବଡଦିନ ଛୁଟି ପରେ ଛାତ୍ରୀଙ୍କୁ ଶୁକ୍ରବାର ତାଙ୍କ ବାପା ଆଣି ହଷ୍ଟେଲରେ ଛାଡିଥିଲେ। ହଷ୍ଟେଲ ଆସିବା ପରେ ସେ ଉଦାସ ରହୁଥିଲେ। ରାତିରେ ଉପସ୍ଥାନ ପକାଇବାବେଳେ ସମ୍ପୃକ୍ତ ନବମ ଶ୍ରେଣୀ ଛାତ୍ରୀ ନଥିବା ଜଣାପଡିଥିଲା। ପରେ ହଷ୍ଟେଲ କର୍ତ୍ତୃପକ୍ଷ ଖୋଜାଖୋଜିବେଳେ ଏକ ଘରୋଇ ବସ୍‌ରେ ଜଣେ ଝିଅ ଓ ପୁଅ ଭୁବନେଶ୍ୱର ଅଭିମୁଖେ ଯାଉଥିବା ଖବର ପାଇଥିଲେ। ସେମାନଙ୍କ ପଛେ ପଛେ ଯାଇ ଭୁବନେଶ୍ୱରରେ ପହଞ୍ଚିବାବେଳେ ସେମାନେ ଓହ୍ଲାଇ କେଉଁଆଡେ ଚାଲି ଯାଇଥିବା ବିଦ୍ୟାଳୟ କର୍ତ୍ତୃପକ୍ଷ କହିଛନ୍ତି। ଏନେଇ ହଷ୍ଟେଲ ସୁପରିଣ୍ଟେଣ୍ଡେଣ୍ଟ ଶୁଭଲତା ବଳିଆର ସିଂ କହିଛନ୍ତି ଯେ, ରାତିରେ ଏକ ବଡ ମୂଷା ହଷ୍ଟେଲ ଭିତରକୁ ପଶିଆସିବାରୁ ଛାତ୍ରୀମାନେ ଭୟରେ ଏଣେତେଣେ ଦୌଡିବାବେଳେ ଛାତ୍ରୀ ଜଣକ ହଷ୍ଟେଲ ଛାଡି ଚାଲିଯାଇଥିବା ଅନୁମାନ କରାଯାଉଛି। ଛାତ୍ରୀଙ୍କୁ କେହି ଅପହରଣ କରିଥିବା ଚର୍ଚ୍ଚା ହେଉଛି। କିଭଳି ରାତିରେ ମୁଖ୍ୟ ଫାଟକ ଖୋଲାଥିଲା ଏବଂ ଛାତ୍ରୀ ଜଣକ ହଷ୍ଟେଲରୁ ପଳାଇଲେ ତାହା ସନ୍ଦେହ ସୃଷ୍ଟି କରିଛି। ଏ ସମ୍ପର୍କରେ ପ୍ରଧାନ ଶିକ୍ଷକ ବଟକୃଷ୍ଣ ତ୍ରିପାଠୀଙ୍କୁ ଫୋନ କରିଥିଲେ ମଧ୍ୟ ସେ ଉଠାଇ ନ ଥିଲେ।

ଚକରା ବିଷୋୟୀଙ୍କ ଜୟନ୍ତୀ ସମାରୋହ

ଜି.ଉଦୟଗିରି,୫।୧(ଡି.ଏନ.ଏ.)

ଆଦିବାସୀମାନେ ପାରମ୍ପରିକ ନୃତ୍ୟକରି ସହର ପରିକ୍ରମା କରୁଛନ୍ତି ।

ଜିଲା ସୂଚନା ଓ ଲୋକ ସମ୍ପର୍କ ବିଭାଗ ପକ୍ଷରୁ ଜି.ଉଦୟଗିରି ନିଖିଳ ଉତ୍କଳ କୁଇ ସମାଜ ୟୁନିୟନ କାର୍ଯ୍ୟାଳୟ ପରିସରରେ ରବିବାର ସ୍ୱାଧୀନତା ସଂଗ୍ରାମୀ ବୀର ଚକରା ବିଷୋୟୀଙ୍କ ଜୟନ୍ତୀ ପାଳିତ ହୋଇଯାଇଛି। କୁଇ ସମାଜ ୟୁନିୟନର ସଭାପତି ଭିମସେନ ପ୍ରଧାନଙ୍କ ଅଧକ୍ଷତା କରିଥିଲେ। କୁଇ ସମାଜର ସଦସ୍ୟ ଓ ଆଦିବାସୀମାନେ ପାରମ୍ପରିକ ବେଶରେ ନୃତ୍ୟ ସହିତ ସହର ପରିକ୍ରମା କରି ବନ୍ଧଛକରେ ଥିବା ଚକରାଙ୍କ ପ୍ରତିମୂର୍ତ୍ତିରେ ପୂଜା କରିବା ସହ ଅତିଥିମାନେ ମାଲ୍ୟାର୍ପଣ କରିଥିଲେ। ପରେ ମହାତ୍ମା ଗାନ୍ଧୀଙ୍କ ପ୍ରତିମୂର୍ତ୍ତିରେ ମାଲ୍ୟାର୍ପଣ କରାଯାଇଥିଲା। ମୁଖ୍ୟଅତିଥି ଭାବେ ଜି.ଉଦୟଗିରି ତହସିଲଦାର ରାକେଶ କୁମାର ପାତ୍ର, ସ୍ଥାନୀୟ ଏସ୍‌ଡିପିଓ ଜୟକୃଷ୍ଣ ବେହେରା ସମ୍ମାନିତ ଅତିଥି ଓ ଶିଶିର ପଟ୍ଟନାୟକ ମୁଖ୍ୟବକ୍ତା ଭାବେ ଯୋଗଦେଇ ଚକରାଙ୍କ ସଂଗ୍ରାମୀ ଜୀବନ ଉପରେ କହିଥିଲେ। ଭାରପ୍ରାପ୍ତ ଉପଖଣ୍ଡ ସୂଚନା ଓ ଲୋକ ସମ୍ପର୍କ ଅଧିକାରୀ ସୁଦର୍ଶନ ବେହେରା ସ୍ୱାଗତ ଭାଷଣ ଦେଇଥିଲେ।

୯୦ ଏକର ଗଞ୍ଜେଇ ଚାଷ ନଷ୍ଟ

ଫିରିଙ୍ଗିଆ, ୫।୧

ଫିରିଙ୍ଗିଆ ଥାନା ଅଧୀନ ବେଗେସୀପଦର ଜଙ୍ଗଲରେ ପ୍ରାୟ ୯୦ ଏକର ଜମିରେ ବେଆଇନ ଭାବେ ହୋଇଥିବା ଗଞ୍ଜେଇ ଚାଷକୁ ରବିବାର ପୋଲିସ ପକ୍ଷରୁ ନଷ୍ଟ କରାଯାଇଛି । ମାଜିଷ୍