ଧରିତ୍ରୀ
DHARITRI

ଢେଙ୍କାନାଳ, ଗୁରୁବାର, ଜାନୁୟାରୀ ୨୩/୨୦୨୦ (୨୦ ପୃଷ୍ଠା) Dhenkanal, Thursday, January 23 / 2020 | ★★★★★

୧୫ଶ ଭାଗ ୩୩୬ ସଂଖ୍ୟା www.orissakhabar.com/www.dharitri.com | Printed at Bhubaneswar, Sambalpur, Angul and Rayagada ମୂଲ୍ୟ ₹୪/-

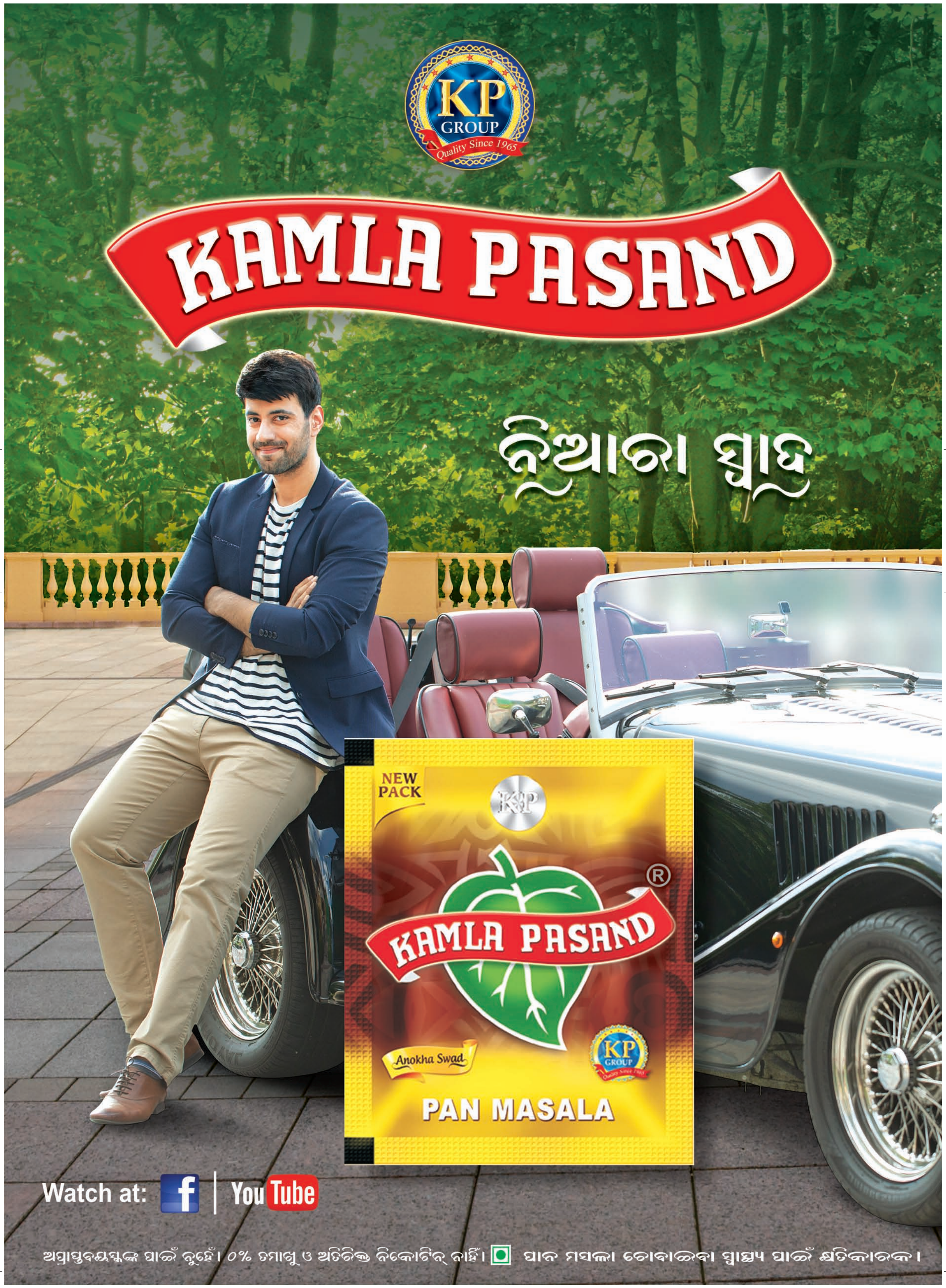

KP GROUP
Quality Since 1965

Safal

PAN MASALA

ସେହି ମଜାର ପ୍ରତିଶ୍ରୁତି
ଏବେ ଦୁଇଗୁଣରୁ ବି ବେଶି !

0% TOBACCO • NICOTINE NOT ADDED • NOT FOR MINORS • ବୈଧାନିକ ଚେତାବନୀ: ପାନ ମସଲା ଚୋବାଇବା ସ୍ୱାସ୍ଥ୍ୟ ପାଇଁ କ୍ଷତିକାରକ ।

ଧରିତ୍ରୀ
DHARITRI

ଢେଙ୍କାନାଳ, ଗୁରୁବାର, ଜାନୁୟାରୀ ୨୩/୨୦୨୦ | Dhenkanal, Thursday, January 23 / 2020 | (ପୃଷ୍ଠା-୧)

ଅଷ୍ଟ୍ରେଲିଆନ୍ ଓପନ୍ ଦ୍ୱିତୀୟ ରାଉଣ୍ଡରେ ଶରନ

ଭାରତୀୟ ଟେନିସ ତାରକା ଦିଭିଜ ଶରନ ଓ ତାଙ୍କ ନ୍ୟୁଜିଲାଣ୍ଡ ପାର୍ଟନର ଆର୍ଟିମ ସିଟାକ ଅଷ୍ଟ୍ରେଲିଆନ୍ ଓପନ୍ ପୁରୁଷ ଡବଲ୍ସ ଇଭେଣ୍ଟର ଦ୍ୱିତୀୟ ରାଉଣ୍ଡରେ ପ୍ରବେଶ କରିଛନ୍ତି।

୧୬ ୧୪

ସଞ୍ଜୟଙ୍କୁ ଆଲିୟାଙ୍କ ପ୍ରଶଂସା

ସଞ୍ଜୟ ଲୀଲା ଭଂସାଲୀଙ୍କ ଭଳି ନିର୍ଦ୍ଦେଶକଙ୍କ କ୍ୟାମ୍ପରେ କାମ କରିବାର ସୁଯୋଗ ଭାଗ୍ୟରେ ଥିଲେ ମିଳେ ବୋଲି କହିଛନ୍ତି ଅଭିନେତ୍ରୀ ଆଲିୟା ଭଟ୍ଟ ।

ସ୍ୱାଧୀନତା ସଂଗ୍ରାମର ଦୁଇ ବିପ୍ଳବୀ ନେତାଜୀ ସୁଭାଷ ଚନ୍ଦ୍ର ବୋଷ ଓ ବୀର ସୁରେନ୍ଦ୍ର ସାଏଙ୍କ ଜୟନ୍ତୀ ଅବସରରେ ଧରିତ୍ରୀର ପ୍ରଣିପାତ।

ମାଟ୍ରିକ ପରୀକ୍ଷା ସାଥୀ ଦେଖନ୍ତୁ
ପୃଷ୍ଠା - ୬ ଓ ୭

ଆଜିର ସମ୍ପାଦକୀୟ

ଆମ ପିଲା ଓ ପ୍ରାଣୀ ନିର୍ଯାତନା

ଆଜିର ମନ୍ତବ୍ୟ

ସିଏଏକୁ ନେଇ ମୁସଲ୍‌ମାନମାନେ ଭୟ କରିବାର କିଛିନାହିଁ। ଏଥିରେ କୌଣସି ବିପଦ ସେମାନଙ୍କ ପ୍ରତି ନାହିଁ।
-ରାଜନାଥ ସିଂ, ପ୍ରତିରକ୍ଷା ମନ୍ତ୍ରୀ

ଜେଲ ଭିତରେ ଏଟି ଗ୍ରୁପ୍ ମୁଖ୍ୟ ପ୍ରଦୀପଙ୍କ ପୁଣି ଆତ୍ମହତ୍ୟା ଉଦ୍ୟମ ୩

ବ୍ୟୋମମିତ୍ର ଲେଡି ରୋବୋ ପଠାଇବ ଇସ୍ରୋ ୮

ଏସ୍‌ସିବି ମେଡିକାଲ ହେବ ବିଶ୍ୱସ୍ତରୀୟ ୧୩

Vencobb FRESH CHICKEN
22.01.2020

Dist	Farm Gate/Kg	With Skin/Kg	Skinless /Kg
BBSR	70	119	129
CTC	69	118	128
DKL	72	122	132
BDK	65	113	123
BLS	67	115	125
ANG	72	122	132
BHM	71	120	130

Issued in the Interest of Consumers
*Conditions Apply

ସାମ୍ବିଧାନିକ ପୀଠରେ ହେବ ସିଏଏ ଶୁଣାଣି

ନୂଆଦିଲ୍ଲୀ,୨୨।୧(ପି.ଟି.)

କେନ୍ଦ୍ର ସରକାରଙ୍କ ଯୁକ୍ତି ନ ଶୁଣି ନାଗରିକତ୍ୱ ସଂଶୋଧନ ଆଇନ (ସିଏଏ) ଉପରେ ସ୍ଥଗିତାଦେଶ ଜାରି କରିବାକୁ ସୁପ୍ରିମକୋର୍ଟ ମନା କରିଦେଇଛନ୍ତି। ସିଏଏର ସାମ୍ବିଧାନିକ ବୈଧତାକୁ ଚ୍ୟାଲେଞ୍ଜ କରି ସର୍ବୋଚ୍ଚ ଅଦାଲତରେ ୧୪୩ ପିଟିଶନ ଦାଏର ହୋଇଥିବାବେଳେ ଏହା ଉପରେ ୪ ସପ୍ତାହ ମଧ୍ୟରେ ଜବାବ ରଖିବାକୁ କେନ୍ଦ୍ରକୁ ନିର୍ଦ୍ଦେଶ ଦିଆଯାଇଛି। ୫ ଜଣିଆ ସାମ୍ବିଧାନିକ ପୀଠରେ ଏହି ମାମଲାର ଶୁଣାଣି ହେବ। ପିଟିଶନଗୁଡ଼ିକର ଶୁଣାଣି କରି ପ୍ରଧାନ ବିଚାରପତି ଏସ୍.ଏ. ବୋବ୍‌ଡେଙ୍କ ଅଧ୍ୟକ୍ଷତାରେ ଗଠିତ ଖଣ୍ଡପୀଠ କେନ୍ଦ୍ରକୁ ନୋଟିସ ଜାରି କରିବା ସହ ବିଚାର ନ ସରିବା ପର୍ଯ୍ୟନ୍ତ ଏଭଳି ମାମଲାର ଶୁଣାଣିରୁ ହାଇକୋର୍ଟଗୁଡ଼ିକ ବିରତ ରହିବାକୁ କହିଛନ୍ତି। ସେହିପରି ଦେଶର ଅନ୍ୟଭାଗ ତୁଳନାରେ ଆସାମ ଓ ତ୍ରିପୁରାରେ

- **ସ୍ଥଗିତାଦେଶକୁ ସୁପ୍ରିମକୋର୍ଟଙ୍କ ନା**
- **୪ ସପ୍ତାହରେ ଜବାବ ଦେବାକୁ କେନ୍ଦ୍ରକୁ ନିର୍ଦ୍ଦେଶ**

ସିଏଏକୁ ନେଇ ଭିନ୍ନ ସମସ୍ୟା ରହିଥିବାରୁ ଉକ୍ତ ଦୁଇ ରାଜ୍ୟର ପିଟିଶନ ଅଲଗା ଶୁଣାଣି କରିବାକୁ ଖଣ୍ଡପୀଠ କହିଥିଲେ।

ମାମଲାକୁ ସାମ୍ବିଧାନିକ ପୀଠକୁ ପଠାଇବା ସହ ଏନ୍‌ପିଆର୍ କାର୍ଯ୍ୟକ୍ରମକୁ ଦୁଇମାସ ପାଇଁ ବନ୍ଦ ରଖିବାକୁ କେତେଜଣ ପିଟିଶନରଙ୍କ ତରଫରୁ ଅଦାଲତରେ ପ୍ରତିନିଧିତ୍ୱ କରୁଥିବା ବରିଷ୍ଠ ଆଇନଜୀବୀ କପିଲ ଶିବଲ କହିଥିଲେ। ସେହିପରି ସିଏଏର କାର୍ଯ୍ୟକାରିତାକୁ ମଧ୍ୟ ସ୍ଥଗିତ ରଖିବା ପାଇଁ ସେ ଅଦାଲତଙ୍କୁ ଅନୁରୋଧ କରିଥିଲେ। ତେବେ କେନ୍ଦ୍ର ସରକାରଙ୍କ ଜବାବ ନ ଶୁଣି ସିଏଏ ଏବଂ ଜାତୀୟ ଜନସଂଖ୍ୟା ପଞ୍ଜିକା (ଏନ୍‌ପିଆର୍) ଉପରେ ସ୍ଥଗିତାଦେଶ ଦିଆଯିବ ନାହିଁ ବୋଲି ଖଣ୍ଡପୀଠ କହିବା ସହ ୪ ସପ୍ତାହ ପରେ ଆବେଦନକାରୀମାନଙ୍କ ପାଇଁ କୌଣସି ଅନ୍ତରୀଣ ବ୍ୟବସ୍ଥା କରିବାକୁ କହିଥିଲେ। ୪ ସପ୍ତାହ ପରେ ମାମଲାର ଦୈନନ୍ଦିନ ଶୁଣାଣି ସମ୍ପର୍କରେ ଖଣ୍ଡପୀଠ ନିଷ୍ପତ୍ତି ନେବେ। ସରକାରଙ୍କ ପକ୍ଷରୁ ଆଟର୍ନି ଜେନେରାଲ କେ.କେ. ବେଣୁଗୋପାଳ କୋର୍ଟଙ୍କୁ କହିଥିଲେ, ମୋଟ ୧୪୩ ପିଟିଶନ ମଧ୍ୟରୁ କେନ୍ଦ୍ରକୁ ୬୦ଟି ଆବେଦନର ନକଲ ମିଳିଛି। ସବୁ ଆବେଦନ ଉପରେ ଜବାବ ଦେବା ଲାଗି ସମୟ ଦରକାର ବୋଲି ସେ କହିଥିଲେ।

୨୦୧୪ ଡିସେମ୍ବର ୩୧ ପୂର୍ବରୁ ଭାରତକୁ ଚାଲିଆସିଥିବା ପଡୋଶୀ ପାକିସ୍ତାନ, ବାଂଲାଦେଶ, ଆଫଗାନିସ୍ତାନର ଅଣମୁସଲମାନ ଶରଣାର୍ଥୀମାନଙ୍କୁ ଭାରତୀୟ ନାଗରିକତ୍ୱ ପ୍ରଦାନ ପାଇଁ କେନ୍ଦ୍ର ସରକାର ସିଏଏ ଆଣିଛନ୍ତି। ୨୦୧୯ ଡିସେମ୍ବର ୧୨ରେ ରାଷ୍ଟ୍ରପତି ରାମନାଥ କୋବିନ୍ଦ ଏହି ବିଲ୍‌କୁ ମଞ୍ଜୁରୀ ପ୍ରଦାନ କରିଥିଲେ। ଆଇନର ସାମ୍ବିଧାନିକ ବୈଧତାକୁ ଚ୍ୟାଲେଞ୍ଜ କରି ଇଣ୍ଡିଆନ ୟୁନିୟନ ମୁସ୍‌ଲିମ୍ ଲିଗ୍ (ଆଇୟୁଏମ୍‌ଏଲ୍), କଂଗ୍ରେସ ନେତା ଜୟରାମ ରମେଶ, ଆର୍‌ଜେଡି ନେତା ମନୋଜ ଝା, ତୃଣମୂଳ କଂଗ୍ରେସ ଏମ୍‌ପି ମହୁଆ ମୈତ୍ର ଏବଂ ଏଆଇଏମ୍‌ଆଇଏମ୍ ନେତା ଅସାଦୁଦ୍ଦିନ ଓ୍ୱାଇସି ପ୍ରମୁଖ ସୁପ୍ରିମକୋର୍ଟରେ ପିଟିଶନ ଦାଏର କରିଥିଲେ।

କ୍ଷମା ଆବେଦନ ପାଇଁ ୭ ଦିନ ସମୟସୀମା ଧାର୍ଯ୍ୟ ହେଉ

ନୂଆଦିଲ୍ଲୀ,୨୨।୧

ନିର୍ଭୟା ଗଣବଳାତ୍କାର ଓ ହତ୍ୟା ମାମଲାର ଦୋଷୀମାନଙ୍କୁ ଫାଶୀ ଦେବାରେ ଅନିଶ୍ଚିତତା ଜାରି ରହିଛି। ଏପରିସ୍ଥଳେ ମୃତ୍ୟୁଦଣ୍ଡାଦେଶ ପାଇଥିବା ଅପରାଧୀମାନେ କ୍ଷମା ଆବେଦନ କରିବାକୁ ୭ ଦିନ ସମୟସୀମା ଧାର୍ଯ୍ୟ କରାଯାଉ ବୋଲି କେନ୍ଦ୍ର ସରକାର ବୁଧବାର ସୁପ୍ରିମକୋର୍ଟଙ୍କୁ ଅନୁରୋଧ କରିଛନ୍ତି। ସେହିପରି ମୃତ୍ୟୁଦଣ୍ଡାଦେଶ ମାମଲାରେ ରିଭ୍ୟୁ ପିଟିଶନ ଓ କ୍ୟୁରେଟିଭ୍ ପିଟିଶନ ଦାଏର ପାଇଁ ମଧ୍ୟ ନିର୍ଦ୍ଦିଷ୍ଟ ସମୟସୀମା ଧାର୍ଯ୍ୟ ହେବା ଆବଶ୍ୟକ ବୋଲି କେନ୍ଦ୍ର କହିଛି। ୨୦୧୪ରେ ଶତ୍ରୁଘନ ଚୌହାନ ମାମଲାର ରାୟକୁ ସଂଶୋଧନ କରିବାକୁ କେନ୍ଦ୍ର ଅନୁରୋଧ କରିଛି। ଉକ୍ତ ମାମଲାରେ କ୍ଷମା ଆବେଦନ ବର୍ଷ ବର୍ଷ ଧରି ସ୍ଥଗିତ ରହିଥିଲା। ଏଭଳି ଅପେକ୍ଷା ଅପରାଧୀମାନଙ୍କ ପ୍ରତି ନିର୍ଯାତନା ବୋଲି ସରକାର କହିଛନ୍ତି। ସ୍ୱରାଷ୍ଟ୍ର ମନ୍ତ୍ରଣାଳୟ ପକ୍ଷରୁ କରାଯାଇଥିବା

ସୁପ୍ରିମକୋର୍ଟଙ୍କୁ କହିଲେ କେନ୍ଦ୍ର ସରକାର

ଆବେଦନରେ ରାଷ୍ଟ୍ରପତି କ୍ଷମା ଆବେଦନ ଖାରଜ କରିବାର ୭ ଦିନ ମଧ୍ୟରେ ମୃତ୍ୟୁଦଣ୍ଡ ୱାରେଣ୍ଟ ଜାରି କରିବା ଏବଂ ଏହାର ୭ ଦିନ ମଧ୍ୟରେ ଫାଶୀ ଦେବା ଲାଗି ସର୍ବୋଚ୍ଚ ଅଦାଲତ ସମସ୍ତ କୋର୍ଟ ଓ ରାଜ୍ୟ ସରକାରମାନଙ୍କୁ ନିର୍ଦ୍ଦେଶ ଦେବାକୁ ଅନୁରୋଧ କରାଯାଇଛି। ଅପରାଧୀମାନଙ୍କ ଅଧିକାରର ସୁରକ୍ଷା କରିବା ସହିତ ପୀଡ଼ିତା ଓ ସେମାନଙ୍କ ପରିବାର ତଥା ଜନସାଧାରଣଙ୍କ ସ୍ୱାର୍ଥ ରକ୍ଷା ପାଇଁ ମଧ୍ୟ ନିୟମ ପ୍ରଣୟନ ହେବା ଅଧିକ ଗୁରୁତ୍ୱପୂର୍ଣ୍ଣ ଓ ସମୟର ଆବଶ୍ୟକତା। ନଚେତ୍ ଜଘନ୍ୟ ଅପରାଧ ମାମଲାରେ ଦୋଷୀସାବ୍ୟସ୍ତ ବ୍ୟକ୍ତିଙ୍କୁ ଆଇନ ସହ ଖେଳିବା ଓ ଦଣ୍ଡ ସମୟ ଗଡ଼ାଇବା ଲାଗି ସୁଯୋଗ ମିଳିଯିବ ବୋଲି ସରକାର କହିଛନ୍ତି।

ଆନ୍ଦୋଳନରତ ବାର୍‌ଗୁଡ଼ିକ ବିରୋଧରେ କାର୍ଯ୍ୟାନୁଷ୍ଠାନ ସୁପାରିସ

କଟକ ଅଫିସ, ୨୨।୧

ସୁପ୍ରିମକୋର୍ଟଙ୍କ ନିର୍ଦ୍ଦେଶ ଏବଂ ବାର୍ କାଉନସିଲ ଅଫ୍ ଇଣ୍ଡିଆ ଓ ଓଡ଼ିଶା ରାଜ୍ୟ ଆଇନଜୀବୀ ପରିଷଦଙ୍କ ଅନୁରୋଧ ସତ୍ତ୍ୱେ ପଶ୍ଚିମ ଓଡ଼ିଶାର କେତେକ ବାର୍ ଆସୋସିଏଶନ କାର୍ଯ୍ୟବନ୍ଦ ଆନ୍ଦୋଳନରୁ ଓହରୁନାହାନ୍ତି। ଏହି ପରିପ୍ରେକ୍ଷୀରେ ସୁପ୍ରିମକୋର୍ଟଙ୍କ ନିର୍ଦ୍ଦେଶ ମୁତାବକ ଉକ୍ତ ବାର୍ ଆସୋସିଏଶନଗୁଡ଼ିକର କର୍ମକର୍ତ୍ତାଙ୍କ ବିରୋଧରେ ଆବଶ୍ୟକ ଶୃଙ୍ଖଳାଗତ କାର୍ଯ୍ୟାନୁଷ୍ଠାନ ନିମନ୍ତେ ଓଡ଼ିଶା ରାଜ୍ୟ ଆଇନଜୀବୀ ପରିଷଦ ପକ୍ଷରୁ ବାର୍ କାଉନସିଲ ଅଫ୍ ଇଣ୍ଡିଆକୁ ବୁଧବାର ପ୍ରସ୍ତାବ ଦିଆଯାଇଛି। ଏହି ପ୍ରସ୍ତାବରେ ପଶ୍ଚିମ ଓଡ଼ିଶାର ସେଣ୍ଟ୍ରାଲ ଆକ୍ସନ କମିଟିର କର୍ମକର୍ତ୍ତାଙ୍କ ନାମ ଉଲ୍ଲେଖ କରାଯାଇଛି। ଏହି ବାର୍‌ଗୁଡ଼ିକ ହେଉଛି ଡିଷ୍ଟ୍ରିକ୍ଟ ବାର୍ ଆସୋସିଏଶନ ବଲାଙ୍ଗୀର, ସମ୍ବଲପୁର ବାର୍ ଆସୋସିଏଶନ, ବାର୍ ଆସୋସିଏଶନ ବଣାଇ, ରାଜଗାଙ୍ଗପୁର ବାର୍ ଆସୋସିଏଶନ, ବାର୍ ଆସୋସିଏଶନ ପଦମ୍‌ପୁର, କୁଚିଣ୍ଡା ବାର୍ ଆସୋସିଏଶନ, ଅତାବିରା ବାର୍ ଆସୋସିଏଶନ, ଡିଷ୍ଟ୍ରିକ୍ଟ ବାର୍

ରାଜ୍ୟ ଆଇନଜୀବୀ ପରିଷଦ ପକ୍ଷରୁ ବାର୍ କାଉନ୍‌ସିଲ ଅଫ୍ ଇଣ୍ଡିଆକୁ ଚିଠି

ଆସୋସିଏଶନ ଦେବଗଡ଼, ବାର୍ ଆସୋସିଏଶନ ରେଡ଼ାଖୋଲ, ସୋହେଲା ବାର୍ ଆସୋସିଏଶନ, ବରପାଲି ବାର୍ ଆସୋସିଏଶନ, ସୋନପୁର ବାର୍ ଆସୋସିଏଶନ, ବୀରମହାରାଜପୁର ବାର୍ ଆସୋସିଏଶନ, ବିନିକା ବାର୍ ଆସୋସିଏଶନ, ତରଭା ବାର୍ ଆସୋସିଏଶନ, ଲୋଇସିଂହା ବାର୍ ଆସୋସିଏଶନ, ଡିଷ୍ଟ୍ରିକ୍ଟ ବାର୍ ଆସୋସିଏଶନ ଝାରସୁଗୁଡ଼ା ଏବଂ କେନ୍ଦ୍ରୀୟ ଆକ୍ସନ କମିଟିର ସଦସ୍ୟବୃନ୍ଦ।

ସୂଚନାଥାଉକି, ପଶ୍ଚିମ ଓଡ଼ିଶାରେ ହାଇକୋର୍ଟ ବେଞ୍ଚ ପ୍ରତିଷ୍ଠା ଦାବିରେ ସେଠାରେ ଓକିଲ ଆନ୍ଦୋଳନ ଚାଲିଛି। ମାତ୍ର ନିକଟରେ ଓକିଲ ଆନ୍ଦୋଳନକୁ ନେଇ ସୁପ୍ରିମକୋର୍ଟ କଡ଼ା ଆଭିମୁଖ୍ୟ ଗ୍ରହଣ କରିଛନ୍ତି। ଯେଉଁ ବାର୍‌ର ଓକିଲମାନେ ଆନ୍ଦୋଳନ ☞ ପୃଷ୍ଠା–୨

ମାଡ଼ିଗଲା କାର୍: ୫ ମହିଳା ଶ୍ରମିକ ମୃତ

ସୁନ୍ଦରଗଡ଼/ରାଜଗାଙ୍ଗପୁର, ୨୨।୧(ଡି.ଏନ୍.ଏ.)

ସମ୍ବଲପୁର ଜିଲା ଶାସନ ଥାନା ଅଧୀନ ପରମାଣପୁର ଗ୍ରାମ ନିକଟ ରାସ୍ତାକଡ ଫୁଟ୍‌ପାଥ୍‌ରେ ଥିବା ଦୋକାନ ଉପରକୁ ଏକ କୋଇଲା ବୋଝେଇ ଟ୍ରକ୍ ଚଢ଼ିଯିବାରୁ ୪ଜଣଙ୍କ ମୃତ୍ୟୁ ଘଟିଥିଲା। ଏହାର ୨୪ ଘଣ୍ଟା ନ ପୁରୁଣୁ ସୁନ୍ଦରଗଡ଼ ଜିଲା ରାଉରକେଲା–ସମ୍ବଲପୁର ବିଜୁ ଏକ୍ସପ୍ରେସୱେର ରାଜଗାଙ୍ଗପୁର ଥାନା ଅଧୀନ ରମାବାହାଲ ବସ୍‌ଷ୍ଟାଣ୍ଡ ନିକଟରେ ବୁଧବାର ପୂର୍ବାହ୍ନ ୧୦ଟାରେ ଏକ ମର୍ମନ୍ତୁଦ ସଡ଼କ ଦୁର୍ଘଟଣା ଘଟିଛି। ଏକ କାର୍ ଚାପାରେ ରାସ୍ତାରେ କାମ କରୁଥିବା ୫ଜଣ ମହଳା ଶ୍ରମିକଙ୍କ ମୃତ୍ୟୁ ଘଟିଥିବା ବେଳେ ୭ଜଣ ଗୁରୁତର ଆହତ ହୋଇଛନ୍ତି।

ମିଳିଥିବା ସୂଚନା ମୁତାବକ, ସୁନ୍ଦରଗଡ଼ରୁ ରାଉରକେଲା ଦ୍ରୁତଗତିରେ ଯାଉଥିବା ଏକ କାର୍(ନଂ.ଓଡି୧୬ଏଫ୍–୪୩୪୪) ଭାରସାମ୍ୟ ହରାଇ ରମାବାହାଲ ବସ୍‌ଷ୍ଟାଣ୍ଡ ନିକଟରେ ଡିଭାଇଡରରେ ପିଟିହୋଇ ରାସ୍ତାର ଅପରପାର୍ଶ୍ୱରେ ସଫେଇ କାମ କରୁଥିବା ଏଲ୍‌ଆଣ୍ଡଟି କମ୍ପାନୀର ମହିଳା ଶ୍ରମିକଙ୍କ ଉପରକୁ ମାଡି ଯାଇଥିଲା। ଏପରି କି କାରଟି ଉକ୍ତ ରାସ୍ତାରେ ଆସୁଥିବା ଅନ୍ୟ ଏକ ସ୍କର୍ପିଓ(ନଂ.ଓଡି ୧୪ସି–୨୬୭୬)କୁ ଧକ୍କା ଦେଇଥିଲା। ଫଳରେ ଘଟଣାସ୍ଥଳରେ ୨ଜଣ ମହିଳାଙ୍କ ମୃତ୍ୟୁ ଘଟିଥିବା ବେଳେ ଅନ୍ୟ ୫ଜଣ ମହିଳା ଶ୍ରମିକ ଗୁରୁତର ଆହତ ହୋଇଥିଲେ। ଏଥସହିତ କାର ଏବଂ ସ୍କର୍ପିଓରେ ବସିଥିବା ଅନ୍ୟ ୬ଜଣ ମଧ୍ୟ ଆହତ ହୋଇଥିଲେ। ଖବର ପାଇ ରାଜଗାଙ୍ଗପୁର ଏସ୍‌ଡିପିଓ ବିଜୟ କୁମାର ନନ୍ଦ, ଆଇଆଇସି ଗୋକୁଳାନନ୍ଦ ସାହୁ ପ୍ରମୁଖ ଦୁର୍ଘଟଣାସ୍ଥଳରେ ପହଞ୍ଚି ଆହତମାନଙ୍କୁ ରାଜଗାଙ୍ଗପୁର ହସ୍ପିଟାଲରେ ଭର୍ତ୍ତି କରିଥିଲେ। ପରେ ସେମାନଙ୍କୁ ରାଉରକେଲା ଆର୍‌ଜିଏଚକୁ ସ୍ଥାନାନ୍ତର କରାଯାଇଥିଲା। ସେଠାରେ ଡାକ୍ତର ଅନ୍ୟ ୩ଜଣ ମହିଳା ଶ୍ରମିକଙ୍କୁ ମୃତ ଘୋଷଣା କରିଥିଲେ। ମୃତକ ହେଲେ ସୁନ୍ଦରଗଡ଼ ଜିଲା କୁତ୍ରା ଥାନା ଅଧୀନ ରଜାବସା ଗ୍ରାମର ସରସ୍ୱତୀ ଲାକ୍ରା(୩୫), ଉମା ଲାକ୍ରା(୩୮), ନାଉରୀ ମାଝି(୫୨), କଳ୍ପନା ଲାକ୍ରା(୨୫), ପାନ ଲାକ୍ରା (୪୨)। ଆହତମାନେ ହେଲେ ସ୍କର୍ପିଓରେ ଥିବା ରାଉରକେଲାର ରାଜକିଶୋର ଦାଶ, କୃତିବାସ ସାହୁ, ଡ୍ରାଇଭର ଭୋଲେଶ୍ୱର ମାଝି ଏବଂ କାର୍‌ରେ

ଦୁର୍ଘଟଣାଗ୍ରସ୍ତ କାର ଏବଂ ସ୍କର୍ପିଓ।

ରାଉରକେଲା-ସମ୍ବଲପୁର ବିଜୁ ଏକ୍ସପ୍ରେସୱେ ମର୍ମନ୍ତୁଦ ସଡ଼କ ଦୁର୍ଘଟଣା

୭ ଗୁରୁତର

ଥିବା ସୁନ୍ଦରଗଡ ମିଶନ ଛକର ବରେନଜିତ୍ ଲାକ୍ରା, ତାଙ୍କ ପୁଅ ଓ ଅନ୍ୟ ଜଣଙ୍କ ନାମ ଜଣାପଡି ନାହିଁ।

ସୂଚନାଯୋଗ୍ୟ, ବରେନଜିତ ସୁନ୍ଦରଗଡରୁ ସ୍ୱାସ୍ଥ୍ୟ ପରୀକ୍ଷା ପାଇଁ ରାଉରକେଲା ଇସ୍ପାତ ଜେନେରାଲ ହସ୍ପିଟାଲକୁ ଯାଉଥିଲେ। ତାଙ୍କ ପୁଅ କାର ଚଳାଉ ଥିଲେ। ସେହିପରି ଭୁବନେଶ୍ୱରରୁ ଆସୁଥିବା ଝିଅଙ୍କୁ ଆଣିବା ପାଇଁ ରାଉରକେଲାର ରାଜକିଶୋର ଦାଶ ସ୍କର୍ପିଓ ଯୋଗେ ଝାରସୁଗୁଡ଼ା ବିମାନ ବନ୍ଦରକୁ ଯାଉଥିବା ବେଳେ ଦୁର୍ଘଟଣାର ଶିକାର ହୋଇଥିଲେ। ରାଜଗାଙ୍ଗପୁର ପୋଲିସ ଉଭୟ କାର ଓ ସ୍କର୍ପିଓକୁ ଜବତ ଘଟଣାର ତଦନ୍ତ ଚଳାଇଛି। ପୋଲିସ ମୃତଦେହ ଜବତ କରି ବ୍ୟବଚ୍ଛେଦ ପାଇଁ ପଠାଇଛି। ମୃତକମାନେ ସମସ୍ତେ ସେହି ରଜାବସା ଗ୍ରାମର ହୋଇଥିବାରୁ ସେଠାରେ ଶୋକର ଛାୟା ଖେଳିଯାଇଛି।

୬ରୁ ଭଙ୍ଗାହେବ ବେଆଇନ ଘର, ନିର୍ମାଣ

ଭୁବନେଶ୍ୱର, ୨୨।୧ (ବ୍ୟୁରୋ)

ବେଆଇନ ନିର୍ମାଣକୁ ନିୟମିତ ତଥା ସ୍ୱୀକୃତ କରିବାକୁ ସୁଯୋଗ ଦେଇଛନ୍ତି ରାଜ୍ୟ ସରକାର। ଏଥିପାଇଁ ୨୦୧୮ରୁ କାର୍ଯ୍ୟକାରୀ ହୋଇଛି 'ସର୍ବକ୍ଷମା' ଯୋଜନା। ଇତିମଧ୍ୟରେ ୨ଥର ସଂଶୋଧନ କରାଯାଇ ଲୋକଙ୍କୁ ୬ ମାସ ଲେଖାଏ ମହଲତ ଦିଆଯାଇଛି। ଏହାସତ୍ତ୍ୱେ ରାଜ୍ୟର ବିଭିନ୍ନ ସହରାଞ୍ଚଳରେ ବେଆଇନ ଘର ବା ନିର୍ମାଣର ପ୍ଲାନ୍ ଆପ୍ରୁଭାଲ୍ ପାଇଁ ଅନେକେ ଆବେଦନ କରିନାହାନ୍ତି। ଆସନ୍ତା ମାସ ୫ ତାରିଖରେ ମହଲତ ଅବଧି ସରୁଛି। ଏହାପରଠାରୁ ଅର୍ଥାତ୍ ଫେବୃୟାରୀ ୬ରୁ ପ୍ଲାନ୍ ଆପ୍ରୁଭାଲ ନ ଥିବା ବେଆଇନ ଘର ବା ନିର୍ମାଣ ଭଙ୍ଗା ଆରମ୍ଭ ହେବ। ଏଥିପାଇଁ ନଗର ଉନ୍ନୟନ ବିଭାଗ ଭୁବନେଶ୍ୱର ଉନ୍ନୟନ କର୍ତ୍ତୃପକ୍ଷ (ବିଡିଏ), କଟକ ଉନ୍ନୟନ କର୍ତ୍ତୃପକ୍ଷ (ସିଡିଏ), ରାଉରକେଲା ଉନ୍ନୟନ କର୍ତ୍ତୃପକ୍ଷ (ଆର୍‌ଡିଏ), ତାଳଚେର–ଅନୁଗୋଳ–ମେରାମଣ୍ଡଳୀ ଉନ୍ନୟନ କର୍ତ୍ତୃପକ୍ଷ, ବ୍ରହ୍ମପୁର ଉନ୍ନୟନ କର୍ତ୍ତୃପକ୍ଷ, ସମ୍ବଲପୁର ଉନ୍ନୟନ କର୍ତ୍ତୃପକ୍ଷ, ପୁରୀ–କୋଣାର୍କ ଉନ୍ନୟନ କର୍ତ୍ତୃପକ୍ଷ, କଳିଙ୍ଗନଗର ଉନ୍ନୟନ କର୍ତ୍ତୃପକ୍ଷ ଓ ପାରାଦୀପ ଉନ୍ନୟନ କର୍ତ୍ତୃପକ୍ଷଙ୍କୁ ନିର୍ଦ୍ଦେଶ ଦେଇଥିବା ସୂଚନା ମିଳିଛି।

ବିଡିଏ ଏକ ପ୍ରେସ୍ ବିବୃତିରେ ପ୍ରକାଶ କରିଛି ଯେ, ସୁଯୋଗ ଦିଆଯିବା ସତ୍ତ୍ୱେ ଜନସାଧାରଣ ବିନା ପ୍ଲାନ୍ ଆପ୍ରୁଭାଲରେ ବେଆଇନ ନିର୍ମାଣ ଜାରି ରଖିଛନ୍ତି। ଆଉ ଏହାର ଅବଧି ବଢାଯିବ

ନାହିଁ କି ସୁଯୋଗ ବି ଦିଆଯିବନି। ଫେବୃୟାରୀ ୬ରୁ ଦୃଢ କାର୍ଯ୍ୟାନୁଷ୍ଠାନ ନିଆଯିବା ସହ ବେଆଇନ ନିର୍ମାଣକୁ ଉଚ୍ଛେଦ କରାଯିବ। ବିଡିଏ ପ୍ଲାନିଂ ମେମ୍ବର ଗୌରୀଶଙ୍କର ଭୂୟାଁ କହିଛନ୍ତି, ଓଡ଼ିଶା ଡେଭ୍‌ଲପ୍‌ମେଣ୍ଟ ଆକ୍ଟ–୧୯୮୨ ଅନୁସାରେ ବିଲ୍ଡିଂଗୁଡ଼ିକୁ ଯାଞ୍ଚ କରାଯିବ। ଯେକେହି ବି ପ୍ଲାନ୍ ଆପ୍ରୁଭାଲ ନ କରି ବେଆଇନ ଭାବେ ନିର୍ମାଣ କରିଥିବ, ତାଙ୍କ ପ୍ରତି କାର୍ଯ୍ୟନୁଷ୍ଠାନ ଗ୍ରହଣ କରାଯିବ। ବର୍ତ୍ତମାନ ସୁଦ୍ଧା ୩୯୦୦ ଆବେଦନପତ୍ର ବିଡିଏର ହସ୍ତଗତ ହୋଇଥିବାବେଳେ ଆଉମାତ୍ର ୨ ସପ୍ତାହର ସମୟ ରହିଲା। ଏବେ ବାକିଥିବା ଲୋକେ ଆବେଦନ କରିବା ଜରୁରୀ ବୋଲି ସେ ପରାମର୍ଶ ଦେଇଛନ୍ତି।

ସୂଚନାଯୋଗ୍ୟ, ପ୍ରଥମେ ବେଆଇନ ନିର୍ମାଣକୁ ନିୟମିତ କରିବା ଯୋଜନା (ସର୍ବକ୍ଷମା)–୨୦୧୮'

ଆଉ ଦୁଇସପ୍ତାହ ରହିଲା ସର୍ବକ୍ଷମା

- **୯ ଉନ୍ନୟନ କର୍ତ୍ତୃପକ୍ଷଙ୍କୁ ନଗର ଉନ୍ନୟନ ବିଭାଗର ନିର୍ଦ୍ଦେଶ**
- **ଫେବୃୟାରୀ ୫ ଭିତରେ ପ୍ଲାନ୍ ଆପ୍ରୁଭାଲ ପାଇଁ ଆବେଦନ କରିବାକୁ ପରାମର୍ଶ**
- **ଭୁବନେଶ୍ୱରରେ ବର୍ତ୍ତମାନ ସୁଦ୍ଧା ହୋଇଛି ୩,୯୦୦ ଆବେଦନ**

ପ୍ରଣୟନ କରାଯାଇଥିଲା। ଜରିମାନା ପରିମାଣ ଅତ୍ୟଧିକ ହେବାରୁ ଲୋକେ ଏହି ଯୋଜନାରେ ଆବେଦନ କରିବାକୁ ପଛଘୁଞ୍ଚା ଦେଲେ। ଏହାକୁ ଅନୁଭବ କରିବା ପରେ ନଗର ଉନ୍ନୟନ ବିଭାଗ ଜରିମାନା ପରିମାଣକୁ ଅଧା ହ୍ରାସ କଲେ। ଏଥିପାଇଁ ପୂର୍ବ ନିୟମରେ କେତେକ ସଂଶୋଧନ ☞ ପୃଷ୍ଠା–୨

କପିଳାସକୁ ଆସିଲା ନରହନ୍ତା ଦନ୍ତା

ଢେଙ୍କାନାଳ ଅଫିସ/ତାଳଚେର/ବନ୍ତଳା, (ଡି.ଏନ.ଏ.), ୨୨।୧

ଅନୁଗୋଳ ଜିଲା ତାଳଚେର ରେଞ୍ଜରେ ଆତଙ୍କ ସୃଷ୍ଟି କରୁଥିବା ନରହନ୍ତା ଦନ୍ତାକୁ ସଫଳତାର ସହ ବୁଧବାର ଢେଙ୍କାନାଳ ଜିଲା କପିଳାସସ୍ଥିତ ଚିଡ଼ିଆଖାନାର ଏ

ଜନ୍ମଦିନର ଶୁଭେଚ୍ଛା

ନାମ: .....
ବୟସ:.....
ଜନ୍ମ ତାରିଖ: .....

ରାଘବ
ପରିବାରବର୍ଗ

ଅନ୍ୱେଷ
ପରିବାରବର୍ଗ

ଏଠାରେ ୨ X ୨ ସେ.ମି. ଫଟୋ ଲଗାନ୍ତୁ

ସର୍ତ୍ତାବଳୀ: ଏହି କୁପନ ବ୍ୟବହାର କରି ସମ୍ପୂର୍ଣ୍ଣ ମାଗଣାରେ ଜନ୍ମଦିନର ଶୁଭେଚ୍ଛା ଜଣାନ୍ତୁ। ଫଟୋଗ୍ରାଫ ସହିତ କୁପନଟି ପ୍ରକାଶନ ତାରିଖର ୭ ଦିନ ପୂର୍ବରୁ ଜନ୍ମଦିନ ଶୁଭେଚ୍ଛା, ଧରିତ୍ରୀ, ବି-୨୬, ରସୁଲଗଡ ଶିଳ୍ପାଞ୍ଚଳ, ଭୁବନେଶ୍ୱର-୧୦ ଠିକଣାରେ ପହଞ୍ଚିବା ଆବଶ୍ୟକ।

ଢଗଢମାଳି

(କ୍ରମେ ଲୋକମୁଖରୁ ଓ ଜନମାନସରୁ ବିସ୍ମୃତ ହେଉଥିବା ଢଗଢମାଳିକୁ ପାଠିକା-ପାଠକଙ୍କ ନିକଟରେ ପହଞ୍ଚାଇବା ସକାଶେ ଧରିତ୍ରୀର ପ୍ରୟାସ)

ଚେତିଲା ନାରୀ,
ଘର କରି ।

ଯେଉଁ ଗୃହିଣୀ ପାରିବାରିକ ବନ୍ଧନୀ ମଧ୍ୟରେ ବାନ୍ଧିହୋଇ ରହିଥାଏ, ସେ ପରିବାରର ଅଭାବ ଅସୁବିଧା ସହିତ ଜଡ଼ିତ ହୋଇ ତାହାର ସମାଧାନ ବା ସୁଧାର ଆଣିବାରେ ଅଭିଜ୍ଞତା ଅର୍ଜନ କରିଥାଏ। ସ୍ୱାମୀ, ସନ୍ତାନ ତଥା ପରିବାରର ଅନ୍ୟ ସଦସ୍ୟଙ୍କ ମନ ଜାଣି ସେମାନଙ୍କୁ ମନ ମୁତାବକ ସନ୍ତୁଷ୍ଟ କରି ନିଜ ହାତମୁଠାରେ ରଖି ଘର ଚଳାଇଥାଏ। ଯିଏ ନିଜ ଭୁଲ୍‌ରୁ ଶିକ୍ଷା ଲାଭ କରେ ବା ନିଜ ଭୁଲ୍‌କୁ ସଂଶୋଧନ କରି ନିଜକୁ ସଜାଡ଼ିନିଏ ସେ ହିଁ ସବୁଥିରେ ସଫଳ ହୋଇଥାଏ। ବାସ୍ତବ ପକ୍ଷେ ଏପରି ନାରୀ ହିଁ ଘର ଓ ପରିବାର ଚଳାଇବାକୁ ସମର୍ଥ ହେଉଥିବା ଅର୍ଥରେ ଏଭଳି ଉକ୍ତି ଉଲ୍ଲେଖ କରାଯାଇଛି।

ଚାଲୁଣିରେ ନ ଗଳେ ଚକ୍ଷୁ
ସରୁ ସୁନ୍ଧାଟିରେ ମାଛି ନ ବସୁ
ଭେଣ୍ଡିଆ ଦେଖିଲେ ରସୁ ।

ଅବୈଧ ସମ୍ପର୍କ ଯେ କେବଳ ଅନୈତିକ ତାହା ନୁହେଁ ବରଂ ପାପ କହିଲେ ଭୁଲ୍‌ହେବ ନାହିଁ। ସ୍ୱାମୀକୁ ପଛକରି ପରପୁରୁଷ ସହ ସମ୍ପର୍କ ଯୋଡ଼ି ବସୁଥିବା ବ୍ୟଭିଚାରିଣୀ ନାରୀ ପ୍ରତି ଏଭଳି ଉକ୍ତି ପ୍ରକାଶ କରାଯାଇଛି।

ଓଡ଼ିଆ ଢଗଢମାଳି ଓ ଲୋକଗୀତ
-ଫ୍ରେଣ୍ଡସ୍ ପବ୍ଲିଶର୍ସ

ଟପ୍ କ୍ୟାଡର ମାଓବାଦୀ ନେତା ପାପା ରାଓଙ୍କ ମୃତ୍ୟୁ ନେଇ ଚର୍ଚ୍ଚା

ମାଲକାନଗିରି, ୨୨।୧(ସ୍ୱ.ପ୍ର.)

ମାଲକାନଗିରି ଜିଲା ସୀମାନ୍ତ ଛତିଶଗଡର ସୁକମା ଅଞ୍ଚଳରେ ସର୍ବଦା ନିଜ ଆଧିପତ୍ୟ ଜାହିର ରଖିଥିବା ମୋଷ୍ଟ ୱାଣ୍ଟେଡ ତଥା ଟପ କ୍ୟାଡର ମାଓବାଦୀ ନେତା ପାପା ରାଓଙ୍କ ମୃତ୍ୟୁ ହୋଇଥିବା ଚର୍ଚ୍ଚା ହେଉଛି। ଗତ କିଛିଦିନ ଧରି ପାପା ଅସୁସ୍ଥ ଥିଲେ। ଏଥିପାଇଁ ସେ ସଙ୍ଗଠନ ପାଇଁ କିଛି କାମ କରିପାରୁ ନ ଥିଲେ। ଦେହ ଖରାପ ହେବାରୁ ସେ ତାଙ୍କ ଶ୍ୱଶୁର ଘର ସରପଞ୍ଚପାରାକୁ ଯାଇଥିଲେ। ସେଠାରେ ତାଙ୍କର ମୃତ୍ୟୁ ହୋଇଥିବା ଚର୍ଚ୍ଚା ହେଉଛି। ପାପା ମାଓବାଦୀ କ୍ୟାଡର ନେତା ରମାନ୍ନାଙ୍କ ଡାହାଣ ହାତ ଥିଲେ। ରାମାନ୍ନାଙ୍କ ମୃତ୍ୟୁ ପରେ ପାପାଙ୍କୁ ସଙ୍ଗଠନର ସବୁ ଦାୟିତ୍ୱ ପ୍ରଦାନ କରାଯାଇଥିଲା ଅନେକ ବଡ ବଡ ହିଂସାକାଣ୍ଡର ମାଷ୍ଟର ମାଇଣ୍ଡ ଥିଲେ ପାପା।

ପ୍ରଥମ ପୃଷ୍ଠାରୁ...

କପିଳାସକୁ ଆସିଲା ...

୧୦ଟାରୁ ଆରମ୍ଭ ହୋଇଥିବା ଅଭିଯାନ ବୁଧବାର ସକାଳ ୭ଟାରେ ଶେଷ ହୋଇଥିଲା। ହାତୀ ସୁରକ୍ଷିତ ଭାବେ ହାଇୱା ଉପରକୁ ଚଢ଼ିବା ପାଇଁ ଏକ ମାଟି ଗଦା କରାଯାଇଥିଲା। ଗୋଡ଼ ଏବଂ ବେକକୁ ଚେନ୍‌ରେ ବନ୍ଧାଯାଇ ବନ କର୍ମଚାରୀମାନେ ଧରି ରଖିଥିଲେ। ଏହାପରେ ଜେସିବି ସାହାଯ୍ୟରେ ହାତୀକୁ ପଛରୁ ଠେଲାଯାଇ ହାଇୱା ଭିତରକୁ ଅଣାଯାଇଥିଲା। ପୂର୍ବାହ୍ନ ୯ଟାରେ ହାତୀକୁ ନେଇ ହାଇୱା ତାଳଚେରରୁ କପିଳାସ ଅଭିମୁଖେ ବାହାରିଥିଲା। ସ୍ୱତନ୍ତ୍ର ଭାବେ ଆଗ ପଛ ହୋଇ ବନ ବିଭାଗ, ହାତୀ ବିଶେଷଜ୍ଞ, ଡାକ୍ତର ପ୍ରମୁଖ ୫ ଗାଡ଼ିରେ ଯାଇଥିଲେ। ପ୍ରୋବେଶନର ଆଇଏଫଏସ୍ ସାଇ କିରଣ, ଅନୁଗୋଳ ଏସିଏଫ୍ ବାସୁଦେବ ନାଏକ, ସାତକୋଶିଆ ଏସିଏଫ୍ ସରୋଜ କୁମାର ପଣ୍ଡା, ସାତକୋଶିଆ ପ୍ରାଣୀ ଚିକିତ୍ସକ କିଶୋର ସାହୁ, ତାଳଚେର ରେଞ୍ଜର ହିମାନୀ ନାୟକ, ନନ୍ଦନକାନନର ଏକ୍ସପର୍ଟ ତଥା ଅବସରପ୍ରାପ୍ତ ଡେପୁଟି କଞ୍ଜରଭେଟର ଅଫ୍ ଫରେଷ୍ଟ କମଳ ଲୋଚନ ପୁରୋହିତ, ଆସାମର ୩ଜଣ ମାହୁନ୍ତଙ୍କ ସହିତ ୩୦ ବନ କର୍ମଚାରୀ ହାତୀ ସହିତ ଥିଲେ। ତାଳଚେର, ପରଜଙ୍ଗ, କାମାକ୍ଷାନଗର, ଗଁଦିଆ, ଭୁବନ ଦେଇ ହାତୀକୁ କପିଳାସ ଅଣାଯାଇଥିଲା। ହାତୀକୁ ଦେଖିବାକୁ ରାସ୍ତାରେ ପ୍ରବଳ ଗହଳି ହୋଇଥିଲା। ସ୍ଥାନୀୟ ପୋଲିସ ପକ୍ଷରୁ ସୁରକ୍ଷା ବ୍ୟବସ୍ଥା ଗ୍ରହଣ କରାଯାଇଥିଲା। ଅପରାହ୍ନ ୨ଟାରେ ଦନ୍ତା କପିଳାସରେ ପହଞ୍ଚିବା ପରେ ପାଣି ସିଞ୍ଚନ କରାଯାଇଥିଲା। ଏହାପରେ ଚିଡ଼ିଆଖାନା ପରିସରରେ ଖୋଲାଯାଇଥିବା ଟ୍ରେଞ୍ଚ୍ ଭିତରେ ହାଇୱାକୁ ଭର୍ତ୍ତି କରାଯାଇଥିଲା। ପୁଣିଥରେ ହାତୀକୁ ଟ୍ରାଙ୍କୁଲାଇଜ କରାଯାଇ ତଳକୁ ଅଣାଯାଇଥିଲା। ଦନ୍ତାକୁ ସ୍ୱତନ୍ତ୍ର ସ୍ଥାନରେ ଲୁହା ଜଞ୍ଜିରରେ ବାନ୍ଧି ରଖାଯାଇଛି।ଏ ସଂକ୍ରାନ୍ତରେ କପିଳାସ ରେଞ୍ଜର ଦର୍ଶନିଆ ଭୋଇ କୁହନ୍ତି, ଚିଡ଼ିଆଖାନାର ଏଲିଫ୍ୟାଣ୍ଟ ରେସକ୍ୟୁ ସେଣ୍ଟରରେ ୪ ହାତୀ ରହିଛନ୍ତି। ଆତଙ୍କ ସୃଷ୍ଟି କରିଥିବା ଦନ୍ତାକୁ ଆଣି ଏଠାରେ ରଖିବା ଅସୁରକ୍ଷିତ। ତାହାର ଦେଖାଶୁଣା କରିବା ବି କଷ୍ଟକର। ତେଣୁ ନରହାନ୍ତା ଦନ୍ତାକୁ ଅନ୍ୟତ୍ର ସ୍ଥାନାନ୍ତର କରିବାକୁ ଡିଏଫ୍‌ଓଙ୍କୁ ପତ୍ର ମାଧ୍ୟମରେ ଅବଗତ କରାଯାଇଥିବା ରେଞ୍ଜର ପ୍ରକାଶ କରିଛନ୍ତି।

୬ରୁ ଭଙ୍ଗା ହେବ ...

ଆଣି ୨୦୧୯ ଅଗଷ୍ଟ ୫ରେ ନୂଆ ବିଜ୍ଞପ୍ତି ପ୍ରକାଶ କଲେ। ଅଧିକରୁ ଅଧିକ ଲୋକ ଯେପରି ସର୍ବକ୍ଷମା ଯୋଜନାରେ ସାମିଲ୍ ହେବେ ତାହା ଉପରେ ଗୁରୁତ୍ୱ ଦିଆଯାଇଥିଲା। ବାସଗୃହ, ବ୍ୟବସାୟିକ ଘରର ସେଟ୍‌ବ୍ୟାକ୍, ପାର୍କିଂ, କମ୍ପାଉଣ୍ଡିଂ ଚାର୍ଜ ଆଦିରେ କୋହଳ କରାଯାଇଥିଲା। ଏହାସତ୍ତ୍ୱେ ବି ଭୁବନେଶ୍ୱରରେ ମାତ୍ର ୩୯୦୦ ଆବେଦନ ଆସିଥିବା ଓ ଅନ୍ୟ ଉନ୍ନୟନ କର୍ତ୍ତୃପକ୍ଷଙ୍କ ନିକଟରେ ଖୁବ୍ କମ୍ ଆବେଦନ ହୋଇଥିବାରୁ ସରକାର ଆଉ ସମୟ ଓ ସୁଯୋଗ ଦେବେ ନାହିଁ ବୋଲି ନିଷ୍ପତ୍ତି ନେଇଥିବା ଜଣାପଡିଛି।

ଆନ୍ଦୋଳନରତ ବାର୍‌ଗୁଡ଼ିକ...

ଜାରି ରଖିଛନ୍ତି ସେମାନଙ୍କ ବିରୋଧରେ କାର୍ଯ୍ୟାନୁଷ୍ଠାନ ଗ୍ରହଣ କରାଯିବ। କାର୍ଯ୍ୟାନୁଷ୍ଠାନ ସଦୃଶ ସମ୍ପୃକ୍ତ ଓକିଲମାନଙ୍କର ଲାଇସେନ୍ସ ରଦ୍ଦ କରାଯିବ ବୋଲି ସୁପ୍ରିମକୋର୍ଟ କହିଛନ୍ତି। ଏହାକୁ ଆଧାରକରି ଆନ୍ଦୋଳନରତ ଓକିଲମାନଙ୍କୁ ଆନ୍ଦୋଳନରୁ ଓହରିଯିବା ପାଇଁ ରାଜ୍ୟ ଆଇନଜୀବୀ ପରିଷଦ ପକ୍ଷରୁ ଅନୁରୋଧ କରାଯାଇଥିଲା। ନଚେତ ସୁପ୍ରିମକୋର୍ଟଙ୍କ ଆଦେଶ ଅନୁଯାୟୀ କାର୍ଯ୍ୟାନୁଷ୍ଠାନ ଗ୍ରହଣ କରାଯିବ ବୋଲି ପରିଷଦ ପକ୍ଷରୁ ଚେତାବନୀ ମଧ୍ୟ ଦିଆଯାଇଥିଲା। ସୁପ୍ରିମକୋର୍ଟଙ୍କ ଆଦେଶ ପରେ ପଶ୍ଚିମ ଓଡିଶାର କେତେକ ବାର୍ ଆସୋସିଏଶନ ଆନ୍ଦୋଳନରୁ ଓହରିଯାଇଥିବା ବେଳେ ଆଉ କେତେକ ଆନ୍ଦୋଳନ ଜାରି ରଖିଛନ୍ତି। ଅନ୍ୟପକ୍ଷରେ ଯଦି କୌଣସି ବାର୍ ଆନ୍ଦୋଳନରେ ଥାଏ ଏବଂ ଏହାଦ୍ୱାରା ଅଦାଲତ ବନ୍ଦ ରହୁଥାଏ ତେବେ ସମ୍ପୃକ୍ତ ଅଦାଲତର ମାମଲାକୁ ନିକଟସ୍ଥ ଅଦାଲତକୁ ସ୍ଥାନାନ୍ତର କରିବାକୁ ମଧ୍ୟ ସୁପ୍ରିମକୋର୍ଟ କହିଥିଲେ। ଏହି ପ୍ରକ୍ରିୟା ଆରମ୍ଭ ହୋଇଥିବା ଜଣାପଡିଛି।

ଆଜିର ରାଶିଫଳ

ଜ୍ୟୋତିର୍ବିଦ୍ୟା ବିଶାରଦ ପ୍ରସନ୍ନ କୁମାର ମହାପାତ୍ର
ମଙ୍ଗରାଜପୁର ଶାସନ, କାଦୁଆ, ଗଞ୍ଜାମ

ମେଷ

ବୁଧ ନକ୍ଷତ୍ରସ୍ଥ ମଙ୍ଗଳ ରୋଗପୀଡ଼ା, ଶତ୍ରୁତା, ଭ୍ରାତୃ ସମ୍ପର୍କହାନି ଘଟାଇବାର ପୂର୍ଣ୍ଣ ସୂଚନା ରହିଛି। ଅବଶ୍ୟ କର୍ମସ୍ଥ ରବି ଓ ବୁଧ ପ୍ରଭାବରେ ସମସ୍ୟାର ସମାଧାନ କରିବା ସକାଶେ ଚେଷ୍ଟା କଲେ ଉଦ୍ଦେଶ୍ୟ ପୂରଣ ହୋଇଯିବ। କଳ କାରଖାନା, ଜଳ, ତୈଳ କିମ୍ବା ବିଦ୍ୟୁତ୍ ବ୍ୟବସାୟରୁ ଲାଭବାନ୍ ହେବା ଆଶା ରହିଛି।

ବୃଷ

ଶନି କ୍ଷେତ୍ରସ୍ଥ ଶୁକ୍ର ଯୋଗକାରକ ଶନିଙ୍କ ଦୃଷ୍ଟିରେ ଉଚ୍ଚପଦବୀ, ବିବାଦରେ ବିଜୟ, ପ୍ରତିଯୋଗିତାରେ ସଫଳତା ପ୍ରଦାନ କରିବ। କର୍ମକ୍ଷେତ୍ରରେ ପଛକଥାକୁ ଛାଡ଼ି ବର୍ତ୍ତମାନର ଫାଇଦା ଉଠାଇବା ସକାଶେ ଚେଷ୍ଟା କଲେ ସଫଳତା ପାଇପାରିବେ। ନିଜର ସମ୍ପର୍କୀୟମାନଙ୍କ ନିକଟରୁ ପାଉଣା ପାଇବାରେ ସମର୍ଥ ହୋଇପାରନ୍ତି।

ମିଥୁନ

ରାହୁ ଓ ଶୁକ୍ରଙ୍କ କୁପ୍ରଭାବରୁ ସାଧାରଣ କଥାରୁ ପାରିବାରିକ ଅଶାନ୍ତି ଓ କର୍ମକ୍ଷେତ୍ରରେ କଳହ ଦେଖାଦେଇପାରେ। ପ୍ରତ୍ୟେକ କ୍ଷେତ୍ରରେ ଆଗପଛ ବିଚାର କରି ସତର୍କରେ ଚଳନ୍ତୁ ନତୁବା ଝାମେଲା ଅଧିକ ବଢ଼ି ଯାଇପାରେ। ହଠାତ୍ ଅଫିସରେ ସମ୍ପର୍କୀୟ ଜଣେ ବନ୍ଧୁ ସରକାରୀ କାମରେ ସାହାଯ୍ୟର ପ୍ରତିଶ୍ରୁତି ଦେଇପାରନ୍ତି।

କର୍କଟ

ଚନ୍ଦ୍ର କର୍ମାଧିପ ନକ୍ଷତ୍ରସ୍ଥ ହୋଇ ଅଷ୍ଟମରେ ଥିବାରୁ ଅଭିଳଷିତ ଜିନିଷ ପାଇବା କଷ୍ଟକର ହେବ। ପୁନର୍ବସୁ ନକ୍ଷତ୍ର ସାମାଜିକ ସ୍ତରରେ ସମ୍ମାନିତ ହେବାର ଯୋଗ ରହିଛି। ଅଫିସ୍‌ରେ ପୁରୁଣା ରାଗକୁ ଶୁଖାଇବା ସକାଶେ କେହି ଜଣେ ବିନା କାରଣରେ କିଛି ଅଭିଯୋଗ ଆଣିପାରନ୍ତି। ବ୍ୟବସାୟ କ୍ଷେତ୍ରରେ ପ୍ରତିବନ୍ଧକ ଦେଖାଦେଇପାରେ।

ସିଂହ

ସ୍ୱନକ୍ଷତ୍ରସ୍ଥ ରବି ବିଶିଷ୍ଟ ବ୍ୟକ୍ତିଙ୍କ ସାନ୍ନିଧ୍ୟ ଲାଭକରି ସମସ୍ୟା ସମାଧାନର ପନ୍ଥା ଗ୍ରହଣ କରିପାରନ୍ତି। ବିଶେଷଭାବରେ ଅଭାବ ଓ ଧାର କରଜ ହେତୁ ମନ ବେଶି ବିବ୍ରତ ରହିପାରେ। ଅଶାନ୍ତ ମନ ବନ୍ଧୁଙ୍କ ସହ ଆଳାପ ଆଲୋଚନା ପରେ ଶାନ୍ତ ହେବ। କର୍ମକ୍ଷେତ୍ରରେ ସ୍ୱାଧୀନ ଭାବରେ କାର୍ଯ୍ୟ କରିବାରେ ସୁଯୋଗ ପାଇବେ।

କନ୍ୟା

ଭାଗ୍ୟାଧିପ ଶନିଙ୍କ ନକ୍ଷତ୍ରସ୍ଥ ହୋଇ ଷଷ୍ଠଭାବସ୍ଥ ଯୋଗୁ ନୈରାଶ୍ୟଜନକ ସ୍ଥିତି ଉପୁଜିପାରେ। କର୍ମକ୍ଷେତ୍ରରେ ବୁଝିବିଚାରି କାମ କରନ୍ତୁ ନତୁବା ସମସ୍ୟାକୁ ଡାକି ଆଣିଲା ଭଳି କାମ ହେବ। ବନ୍ଧୁଙ୍କଠାରୁ ସାହାଯ୍ୟ ସହଯୋଗ ପାଇ କାମ ହାସଲ କରିବେ। ଦୀର୍ଘଦିନରୁ ପାଇ ପାରୁ ନ ଥିବା ଜିନିଷଟି ଆକସ୍ମିକ ଭାବରେ ପାଇ ଖୁସି ହୋଇଯିବେ।

ତୁଳା

ଲାଭାଧିପ ଓ ଭାଗ୍ୟାଧିପ ଚତୁର୍ଥ କେନ୍ଦ୍ରସ୍ଥ ଯୋଗୁ ସ୍ଥଗିତ କାର୍ଯ୍ୟ ଏବଂ ବନ୍ଧୁଙ୍କ ସହ ଆଲୋଚନାରେ ସଫଳ ହେବେ। ମାନସିକ ସ୍ଥିତି ବହୁତ ଭଲ ରହିବ। ପରିବାରରେ ପିଲାର ସ୍ୱାସ୍ଥ୍ୟ ବାରମ୍ବାର ଖରାପ ହେଉଥିବାରୁ ମନ ଭଲ ରହି ନ ପାରେ। ପ୍ରଶାସନିକ କ୍ଷେତ୍ରରେ ଅଧିକ କାର୍ଯ୍ୟାନୁଷ୍ଠାନ ସମସ୍ୟାର କାରଣ ହୋଇପାରେ।

ବିଛା

ମଙ୍ଗଳ ଓ ଶୁକ୍ର ସାଙ୍ଗକୁ ବୁଧାଦିତ୍ୟ ଭାଗ୍ୟକୁ ଦେଖୁଥିବାରୁ ନିଶ୍ଚିତ ଆଶା ପୂରଣ ହୋଇପାରିବ। କଳା, ସାହିତ୍ୟ, ସଙ୍ଗୀତ, ପ୍ରଶାସନ ଓ ରାଜନୀତି କ୍ଷେତ୍ରରେ ବେଶ୍ ଆଦୃତ ହେବେ। ସାଙ୍ଗଠନିକ କାର୍ଯ୍ୟ, ସଭାସମିତି, ରାଜନୀତିରେ ନେତୃତ୍ୱ ନେଇ ପ୍ରଶଂସିତ ହୋଇପାରନ୍ତି। ଯାତ୍ରା ସମୟରେ ସତର୍କତା ଅଭାବରୁ ଗୋଡ଼ରେ ଆଘାତ ଲାଗିପାରେ।

ଧନୁ

ଷଷ୍ଠାଧିପ ଧନସ୍ଥ ହେତୁ ଋଣଦାତାଙ୍କ ଚାପ ଏବଂ ସ୍ୱାସ୍ଥ୍ୟ ସମସ୍ୟା ମନକୁ ବିବ୍ରତ କରାଇପାରେ। ମନକଥା ମନରେ ରଖି ଉପର ମୁହଁରେ ଖୁସିରେ ଥିବା ଭଳି ବ୍ୟବହାର ଦେଖାଇପାରନ୍ତି। କୌଣସି ଗୁପ୍ତକଥା, କଚେରି ମାମଲା, ଅନ୍ୟମାନଙ୍କ ଘରୋଇ କଥାର ଆଲୋଚନା ଫଳପ୍ରଦ ହେବ। ଦୀର୍ଘଦିନରୁ ଭଙ୍ଗା ପଡ଼ିଥିବା ସମ୍ପର୍କ ପୁଣି ଯୋଡ଼ିବାରେ ସଫଳ ହେବେ।

ମକର

ମୁହଁରେ ମିଠା କଥା କହୁଥିଲେ ମଧ୍ୟ ବିଭିନ୍ନ ସମସ୍ୟା ବିଷୟରେ ଆନମନା ହୋଇପାରନ୍ତି। ଶୁକ୍ରଙ୍କ ଧନଭାବ ସଂଯୋଗରୁ ବିଶେଷ ଖର୍ଚ୍ଚାନ୍ତ ହେବେ ସିନା କୌଣସି କାମ ଅଟକିବ ନାହିଁ। ପ୍ରଶାସନିକ କ୍ଷେତ୍ର, ରାଜନୈତିକ ସଂଗଠନ ଏବଂ ଆନୁଷ୍ଠାନିକ କାମରେ ଦ୍ୱନ୍ଦ୍ୱ ଦୂର ହେବ। ଜମିଜମା କିମ୍ବା ଘରସୀମାକୁ କେନ୍ଦ୍ରକରି ଟଣାଓଟରା ଦେଖାଦେଇପାରେ।

କୁମ୍ଭ

ଷଷ୍ଠାଧିପ ଏକାଦଶସ୍ଥ ଯୋଗୁ ଆରୋଗ୍ୟଲାଭ, ଋଣପ୍ରାପ୍ତି, କଠିନଶ୍ରମ ମାଧ୍ୟମରେ କାର୍ଯ୍ୟସାଧନ କରିବେ। ପଡ଼ୋଶୀ, ସହକର୍ମୀଙ୍କ ସହ ସୁସମ୍ପର୍କ ରକ୍ଷା କରିବାରେ ସମର୍ଥ ହୋଇପାରନ୍ତି। ପାରିବାରିକ ଜୀବନରେ ଉଚିତ ବୁଝାମଣା ଯୋଗୁ ଧନିଷ୍ଠା ନକ୍ଷତ୍ର କେତେକାଂଶରେ ଖୁସି ରହିବେ। ଯାତ୍ରା, ବ୍ୟବସାୟରୁ ଲାଭବାନ୍ ହେବେ।

ମୀନ

ବଳବାନ୍ ରାହୁଙ୍କ ପ୍ରଭାବରେ ପାରିବାରିକ ପ୍ରତିରୋଧ ହେତୁ କେତେକ କାମ ଅଟକି ଯାଇପାରେ। ଅଫିସ୍‌ରେ ଏକ ମାମୁଲି ଘଟଣାରେ ଉଚ୍ଚବାଚ ଘଟିବାର ସୂଚନା ରହିଛି। ଆତ୍ମୀୟଙ୍କ ସ୍ୱାସ୍ଥ୍ୟରେ ଉନ୍ନତି ଘଟିବା ହେତୁ ଆଶ୍ୱସ୍ତି ଅନୁଭବ କରିପାରନ୍ତି। ଆନୁଷ୍ଠାନିକ କାମ ସକାଶେ ପୂର୍ବାଲୋଚନା ଅନୁଯାୟୀ ଆଜିର କାମଗୁଡିକ ସବୁ ଠିକ୍‌ଠାକ୍ ହୋଇଯିବ।

ଆଜି ଜାନୁୟାରୀ ୨୩ ତାରିଖ, ନେତାଜୀ ସୁଭାଷ ଚନ୍ଦ୍ର ବୋଷଙ୍କ ଜୟନ୍ତୀ, ବୀର ସୁରେନ୍ଦ୍ରସାଏଙ୍କ ଜୟନ୍ତୀ, ଦେଶପ୍ରେମ ଦିବସ, ମାଘମାସ କୃଷ୍ଣପକ୍ଷର ରଟନ୍ତୀ ଚତୁର୍ଦ୍ଦଶୀ ଗୁରୁବାର, ଯମ ତର୍ପଣ, ରଟନ୍ତୀ କାଳିକା ପୂଜା, ରାଶି ନକ୍ଷତ୍ର- ଦିବା, ପୂର୍ବାଷାଢ଼ା/ଧନୁ, ଚତୁର୍ଦ୍ଦଶୀର ଏକୋଦ୍ଦିଷ୍ଟ ଓ ପାର୍ବଣ ଶ୍ରାଦ୍ଧ। ଦିବା ଘ୧୦।୪୦ମି. ଗତେ ଘ୧୨।୦୩ମି. ମଧ୍ୟେ ଅମୃତବେଳା। ସକାଳ ଘ୭।୫୪ମି. ମଧ୍ୟେ ଘ୧୨।୦୩ମି. ଗତେ, ଘ୧।୨୬ମି. ମଧ୍ୟେ ମାହେନ୍ଦ୍ର ବେଳା। ସକାଳ ଘ୭।୫୦ମି. ଗତେ ଘ୯।୧୩ମି. ମଧ୍ୟେ ରାହୁକାଳ।

ଖୁବ୍‌ଶୀଘ୍ର ୧୨ ନୂଆ ବିମାନ ସେବା

- ରାଜ୍ୟ ସରକାର, ଏୟାର୍‌ଲାଇନ୍ସ ସିଇଓ ବୈଠକ
- ଅଧିକ ଘରୋଇ, ଅନ୍ତର୍ଜାତୀୟ ବିମାନସେବା ଆରମ୍ଭ କରିବାକୁ ନବୀନଙ୍କ ଆହ୍ୱାନ
- ଜୁଲାଇରୁ ଭୁବନେଶ୍ୱର-ପ୍ରୟାଗରାଜକୁ ଉଡ଼ିବ ବିମାନ
- ଜାନୁୟାରୀ ୨୪ରୁ ଝାରସୁଗୁଡ଼ାରୁ କୋଲକାତା, ୩୧ରୁ ଝାରସୁଗୁଡ଼ାରୁ ବାରାଣସୀ ବିମାନ ଚାଲିବ

ଭୁବନେଶ୍ୱର,୨୨।୧(ବ୍ୟୁରୋ)

ଓଡ଼ିଶାବାସୀ ଗତ ୨୦ ତାରିଖରେ ୨ ନୂଆ ବିମାନ ସେବା ପାଇଛନ୍ତି। ଖୁବ୍‌ଶୀଘ୍ର ଆଉ ୧୨ ନୂଆ ବିମାନ ସେବା ପାଇବେ। ଏନେଇ ରାଜ୍ୟ ସରକାର ଯୋଜନା କରିଛନ୍ତି। ନୂଆ ରୁଟ୍‌ଗୁଡ଼ିକ ହେଲା କୋଲକାତା-ଝାରସୁଗୁଡ଼ା, ଭୁବନେଶ୍ୱର-ବାରାଣସୀ, ବାରାଣସୀ-ଭୁବନେଶ୍ୱର, ଝାରସୁଗୁଡ଼ା-ମୁମ୍ବାଇ, ପ୍ରୟାଗରାଜ-ଭୁବନେଶ୍ୱର, ଦିଲ୍ଲୀ-ଭୁବନେଶ୍ୱର, ଭୁବନେଶ୍ୱର-ରାଉରକେଲା, ଭୁବନେଶ୍ୱର-କଳାଇକୁଣ୍ଡା, ଭୁବନେଶ୍ୱର-ବ୍ୟାଙ୍କକ୍, ବ୍ୟାଙ୍କକ୍-ଭୁବନେଶ୍ୱର, ସିଙ୍ଗାପୁର-ଭୁବନେଶ୍ୱର, ଭୁବନେଶ୍ୱର-ଆବୁଧାବୀ। ୨୦୨୦ ଜାନୁୟାରୀରୁ ପ୍ରାୟ ଜୁଲାଇ ମଧ୍ୟରେ ଅଧିକାଂଶ ରୁଟ୍‌ରେ ବିମାନସେବା ଆରମ୍ଭ ହେବ ବୋଲି ଜଣାପଡ଼ିଛି। ଗତ ୨୦ ତାରିଖରେ ଭୁବନେଶ୍ୱରରୁ ସୁରଟ୍ ଏବଂ ବାଙ୍ଗାଲୁରୁକୁ ନୂଆ ବିମାନସେବା ଆରମ୍ଭ ହୋଇଛି। ଏହାକୁ ମିଶାଇଲେ ମୋଟ ୧୪ଟି ନୂଆ ରୁଟ୍‌ରେ ବିମାନ ଚଳାଚଳ କରିବ।

ଭୁବନେଶ୍ୱରରୁ ଗୁଜରାଟର ସୁରଟ ସହରକୁ ସିଧାସଳଖ ବିମାନ ସେବା ଆରମ୍ଭ କରାଯାଇଥିବା ବେଳେ ଏଠାରୁ ଉତ୍ତରପ୍ରଦେଶର ପ୍ରୟାଗରାଜକୁ ଆସନ୍ତା ଜୁଲାଇ ପହିଲାରୁ ଆରମ୍ଭ ହେବ। ବୁଧବାର ଏଠାରେ ଆୟୋଜିତ ରାଜ୍ୟ ସରକାର ଏବଂ ଏୟାରଲାଇନ୍ସ ସିଇଓଙ୍କ ମଧ୍ୟରେ ଅନୁଷ୍ଠିତ ଏକ ଉଚ୍ଚସ୍ତରୀୟ ବୈଠକରେ ଏହି ନିଷ୍ପତ୍ତି ନିଆଯାଇଛି। ଓଡ଼ିଶାରୁ ଅଧିକରୁ ଅଧିକ ଉଭୟ ଘରୋଇ ଓ ଅନ୍ତର୍ଜାତୀୟ ବିମାନ ଚଳାଇବାକୁ ମୁଖ୍ୟମନ୍ତ୍ରୀ ନବୀନ ପଟ୍ଟନାୟକ ବିମାନ ଚଳାଚଳ ସଂସ୍ଥାଗୁଡିକୁ ଆହ୍ୱାନ କରିଛନ୍ତି। ଏହି ଅବସରରେ ମୁଖ୍ୟମନ୍ତ୍ରୀ କହିଛନ୍ତି ଯେ, ଯଦିଓ ଘରୋଇ ବିମାନ ଉଡାଣ କ୍ଷେତ୍ରରେ କିଛିଟା ଅଗ୍ରଗତି ହୋଇଛି ତେବେ ଅନ୍ତର୍ଜାତୀୟ ଉଡ଼ାଣ ପାଇଁ ରାଜ୍ୟରେ ପର୍ଯ୍ୟାପ୍ତ ସୁଯୋଗ ରହିଛି। ମଧ୍ୟବିତ୍ତ ଶ୍ରେଣୀମାନଙ୍କର ବିଶ୍ୱସ୍ତରୀକରଣ ଅଭ୍ୟୁଦୟ ବଢି ଚାଲିଥିବାରୁ ଅନ୍ତର୍ଜାତୀୟ ଉଡ଼ାଣ ବୃଦ୍ଧି ପାଇଛି।

ଏହାକୁ ଦୃଷ୍ଟିରେ ରଖି ଭୁବନେଶ୍ୱରରୁ ଦୁବାଇ, ଆବୁଧାବି, ସିଙ୍ଗାପ

ପୁଞ୍ଜିଲାଲଙ୍କୁ ଅନ୍ତରୀଣ ସର୍ତ୍ତମୂଳକ ଜାମିନ

କଟକ ଅଫିସ, ୨୨।୧

- ମା'ଙ୍କ ଶୁଦ୍ଧିକ୍ରିୟାରେ ଯୋଗଦେବେ
- ପାଟଣାଗଡ଼ ପାର୍ସଲ ବୋମା ବିସ୍ଫୋରଣ ମାମଲା

ବଲାଙ୍ଗୀର ଜିଲା ପାଟଣାଗଡ଼ ପାର୍ସଲ ବୋମା ବିସ୍ଫୋରଣ ମାମଲାର ମୁଖ୍ୟ ଅଭିଯୁକ୍ତ ପୁଞ୍ଜିଲାଲ ମେହେରଙ୍କୁ ହାଇକୋର୍ଟରୁ ଅନ୍ତରୀଣ ସର୍ତ୍ତମୂଳକ ଜାମିନ ମିଳିଛି। ମା'ଙ୍କ ଶୁଦ୍ଧିକ୍ରିୟାରେ ଯୋଗଦେବା ପାଇଁ କୋର୍ଟ ତାଙ୍କୁ ୫ଦିନ ଜାମିନ ମଞ୍ଜୁର କରିଛନ୍ତି। ଆସନ୍ତା ୨୪ ତାରିଖରେ ପୁଞ୍ଜିଲାଲ ଜାମିନରେ ଯିବେ। ୨୮ତାରିଖ ପୂର୍ବାହ୍ନ ୧୧ଟାରେ ଟ୍ରାଏଲ କୋର୍ଟରେ ଆତ୍ମସମର୍ପଣ କରିବେ। ତେବେ ଏଥିପାଇଁ ଦୁଇଜଣ ଜାମିନଦାରଙ୍କ ପକ୍ଷରୁ ୫୦ ହଜାର ଟଙ୍କା ଲେଖାଏ କୋର୍ଟ ବଣ୍ଡ୍ ବଦଳରେ ତାଙ୍କୁ ଏହି ସର୍ତ୍ତମୂଳକ ଜାମିନ ମିଳିଛି। ସର୍ତ୍ତାବଳୀ ଅନୁଯାୟୀ, ଜାମିନରେ ଥିବା ସମୟରେ ପୁଞ୍ଜିଲାଲ ଗଣମାଧ୍ୟମକୁ କୌଣସି ପ୍ରତିକ୍ରିୟା ଦେବେ ନାହିଁ କିମ୍ବା ସାକ୍ଷୀଙ୍କୁ ପ୍ରଭାବିତ କରିବେ ନାହିଁ। ଥାନା ଇଲାକା ଭିତରେ ରହିବେ। ଥାନା ଇଲାକାରୁ ବାହାରକୁ ଯିବାକୁ ହେଲେ ଆଇଆଇସିଙ୍କ ଅନୁମତି ନେବେ ବୋଲି ହାଇକୋର୍ଟ କହିଛନ୍ତି। ସୂଚନାଥାଉ କି, ପୁଞ୍ଜିଲାଲ ମା'ଙ୍କ ଶୁଦ୍ଧିକ୍ରିୟାରେ ଯୋଗଦେବା ସହିତ ନିୟମିତ ଜାମିନ ପାଇଁ ହାଇକୋର୍ଟଙ୍କ ଦ୍ୱାରସ୍ଥ ହୋଇଥିଲେ। ଶୁକ୍ରବାର ତାଙ୍କ ଜାମିନ ଆବେଦନର ଶୁଣାଣି କରି ବିଚାରପତି ଜଷ୍ଟିସ ଅକ୍ଷୟ କୁମାର ମିଶ୍ର ତାହାକୁ ଅଗ୍ରାହ୍ୟ କରିଦେଇଥିଲେ। କାରଣ ଏଥିପୂର୍ବରୁ ପୁଞ୍ଜିଲାଲ ନିୟମିତ ଜାମିନ ପାଇଁ ହାଇକୋର୍ଟଙ୍କ ଦ୍ୱାରସ୍ଥ ହୋଇଥିଲେ। ମାତ୍ର ଆବେଦନର ଶୁଣାଣି କରି ବିଚାରପତି ଜଷ୍ଟିସ ସଙ୍ଗମ କୁମାର ସାହୁ ତାଙ୍କ ଜାମିନ ଆବେଦନକୁ ଖାରଜ କରିଦେଇଥିଲେ। ଜାମିନ ଆବେଦନର ଶୁଣାଣି ପ୍ରଥମେ ଯେଉଁ କୋର୍ଟରେ ହୋଇଥିଲା ସେହି କୋର୍ଟରେ ଏହାର ପୁନର୍ବାର ଶୁଣାଣି ପାଇଁ ଜଷ୍ଟିସ ମିଶ୍ର ନିର୍ଦ୍ଦେଶ ଦେଇଥିଲେ।

ଉଲ୍ଲେଖଯୋଗ୍ୟ, ୨୦୧୮ ଫେବୃୟାରୀ ୨୩ ତାରିଖରେ ଏହି ସମ୍ବେଦନଶୀଳ ଘଟଣା ଘଟିଥିଲା। ପାଟଣାଗଡ଼ ଅଞ୍ଚଳର ନବବିବାହିତ ସୌମ୍ୟଶେଖର ସାହୁଙ୍କ ପାଖକୁ ଏକ ପାର୍ସଲ ଆସିଥିଲା। ପାର୍ସଲ ଖୋଲିବା ମାତ୍ରେ ତାହା ବିସ୍ଫୋରଣ ହୋଇଥିଲା। ଏଥିରେ ସୌମ୍ୟ ଓ ତାଙ୍କ ଜେଜେମା' ଜେମାମଣିଙ୍କର ମୃତ୍ୟୁ ଘଟିଥିଲା। ସୌମ୍ୟଙ୍କ ନବବିବାହିତା ସ୍ତ୍ରୀ ରିମା ମଧ୍ୟ ଗୁରୁତର ଆହତ ହୋଇଥିଲେ। ଉକ୍ତ ଘଟଣାରେ କ୍ରାଇମବ୍ରାଞ୍ଚ ପକ୍ଷରୁ ତଦନ୍ତ କରାଯାଇ ୨୦୧୮ ଏପ୍ରିଲ ୨୫ରେ ପୁଞ୍ଜିଲାଲଙ୍କୁ ଗିରଫ କରାଯାଇଥିଲା।

ଜେଲ ଭିତରେ ପ୍ରଦୀପଙ୍କ ପୁଣି ଆତ୍ମହତ୍ୟା ଉଦ୍ୟମ

କଟକ ରୋଡ୍,୨୨।୧(ଡି.ଏନ୍.ଏ.)

ଚିଟ୍‌ଫଣ୍ଡ୍ ଠକେଇ ମାମଲାରେ ଦୋଷୀ ସାବ୍ୟସ୍ତ ହୋଇ ଭୁବନେଶ୍ୱର ଝାରପଡ଼ା ସ୍ୱତନ୍ତ୍ର ଜେଲରେ ଥିବା ଅର୍ଥତତ୍ତ୍ୱ ସଂସ୍ଥାର ମୁଖ୍ୟ ପ୍ରଦୀପ ସେଠୀ ପୁଣି ଆତ୍ମହତ୍ୟା ଉଦ୍ୟମ କରିଛନ୍ତି। ମଙ୍ଗଳବାର ଏହି ଘଟଣା ଘଟିଛି। ସେ ଶୌଚାଳୟ ଭିତରେ ଇନଭର୍ଚରେ ତାର ବେକରେ ଗୁଡ଼ାଇ ଆତ୍ମହତ୍ୟା ଉଦ୍ୟମ କରିଥିବାବେଳେ ତାଙ୍କୁ ଉଦ୍ଧାର କରାଯାଇଛି। ଏହାକୁ ମିଶାଇ ପ୍ରଦୀପ ୩ଥର ଆତ୍ମହତ୍ୟା ଉଦ୍ୟମ କଲେଣି। ତେବେ ବାରମ୍ବାର ଆତ୍ମହତ୍ୟା କରିବାକୁ ଚେଷ୍ଟା କରୁଥିବା ଯୋଗୁ ବୁଧବାର ତାଙ୍କୁ କଟକ ଏସ୍‌ସିବି ମେଡିକାଲର ମାନସିକ ରୋଗ ବିଭାଗରେ ଚିକିତ୍ସା କରାଯାଇଛି। ସୂଚନା ଅନୁଯାୟୀ, ମଙ୍ଗଳବାର ପୂର୍ବାହ୍ନ ପ୍ରାୟ ସାଢେ ୧୧ଟାରେ ସେ ନିଜ ୱାର୍ଡ ଛାଡି ଜେଲ ଉପର ମହଲାରେ ଥିବା ଓ୍ୱେଲ୍‌ଫେୟାର ସେକ୍ସନକୁ ଯାଇଥିଲେ। ସେଠାରେ କୌଣସି କାରଣକୁ ନେଇ ପ୍ରଥମେ ଫିଅନ ଓ ପରେ ଅନ୍ୟ କର୍ମଚାରୀଙ୍କ ସହ ପାଟିତୁଣ୍ଡ ହୋଇଥିଲା। ଏଥିରେ ଉତ୍‌କ୍ଷିପ୍ତ ହୋଇ ପ୍ରଦୀପ ଏକ ଇନଭର୍ଚର ତାର ଛିଣ୍ଡାଇବା ସହ ତାହାକୁ ନେଇ ଶୌଚାଳୟ ଆଡ଼କୁ ଚାଲିଯାଇଥିଲେ। ଏପରିକି ଶୌଚାଳୟ ଯିବା ବାଟରେ ରହିଥିବା ୩ କବାଟକୁ ଭିତର ପଟୁ ବନ୍ଦ କରିଦେବା ପରେ ଶୌଚାଳୟର ଏକ ରେଲିଂରେ ଝୁଲିପଡ଼ିଥିଲେ। ଏପଟେ ବଚସା କରି ଚାଲିଯିବା ପରେ ଓ୍ୱେଲ୍‌ଫେୟାର ସେକ୍ସନ କର୍ମଚାରୀଙ୍କର ଆଉ ତାଙ୍କ ପ୍ରତି ନଜର ନ ଥିଲା। ସେପଟେ ପ୍ରଦୀପ ସେଲ୍‌ରେ ନ ଥିବା ଜଣାପଡିବା ପରେ ଦାୟିତ୍ୱରେ ଥିବା କର୍ମଚାରୀମାନେ ତାଙ୍କୁ ଖୋଜାଖୋଜି କରିଥିଲେ। ଶୌଚାଳୟ କବାଟ ବନ୍ଦ ଥିବା ଦେଖି ସନ୍ଦେହ ହୋଇଥିଲା। ସମସ୍ତ କବାଟକୁ ଭଙ୍ଗାଯିବା ପରେ ପ୍ରଦୀପ ଶୌଚାଳୟ ଚଟାଣରେ ପଡିଥିବା ଦେଖିବାକୁ ମିଳିଥିଲା। ଜେଲ ଅଧୀକ୍ଷକ ଶୁଭକାନ୍ତ ମିଶ୍ରଙ୍କ ସମେତ ଅନ୍ୟ କର୍ମଚାରୀ ତାଙ୍କୁ ଉଦ୍ଧାରକରି ଜେଲ ଡାକ୍ତରଖାନାରେ ଭର୍ତ୍ତି କରିଥିଲେ।

ଇଣ୍ଡିଆନ୍ ଅଏଲ, ଘାନାର ଏନ୍‌ପିଏ ମଧ୍ୟରେ ଏମ୍‌ଓୟୁ

ଭୁବନେଶ୍ୱର,୨୨।୧(ବ୍ୟୁରୋ)

ଭାରତ ଏବଂ ଘାନା ମଧ୍ୟରେ ସମ୍ପର୍କକୁ ଅଧିକ ମଜଭୁତ କରିବା ପାଇଁ କେନ୍ଦ୍ର ସରକାର ଗୋଟିଏ ପାଦ ଆଗକୁ ବଢାଇଛନ୍ତି। ନୂଆଦିଲ୍ଲୀଠାରେ କେନ୍ଦ୍ରମନ୍ତ୍ରୀ ଧର୍ମେନ୍ଦ୍ର ପ୍ରଧାନଙ୍କ ଉପସ୍ଥିତିରେ ବୁଧବାର ଇଣ୍ଡିଆନ୍ ଅଏଲ ଏବଂ ଘାନାର ଜାତୀୟ ପେଟ୍ରୋଲିୟମ ପ୍ରାଧିକରଣ(ଏନ୍‌ପିଏ) ମଧ୍ୟରେ ଏକ ବୁଝାମଣାପତ୍ର (ଏମଓୟୁ) ସ୍ୱାକ୍ଷରିତ ହୋଇଛି। ଇଣ୍ଡିଆନ୍ ଅଏଲର ଏଲପିଜି ପରିଚାଳନା ମୁଖ୍ୟ ଅଧିକାରୀ ଏଲ୍‌କେଏସ ଚୌହ୍ୱାନ ଏବଂ ଘାନା ଏନପିଏର କାର୍ଯ୍ୟକାରୀ ମୁଖ୍ୟ ସୁଲେମାନା ତାମପୁଲିଙ୍କ ମଧ୍ୟରେ ଏହି ଏମ୍‌ଓୟୁ ସ୍ୱାକ୍ଷରିତ ହୋଇଛି। ପେଟ୍ରୋଲିୟମ ବିଶେଷ ଭାବେ ଏଲପିଜି କ୍ଷେତ୍ରକୁ ମଜଭୁତ କରିବା ଏହାର ମୁଖ୍ୟ ଉଦ୍ଦେଶ୍ୟ। କେନ୍ଦ୍ର ସରକାର ଦେଶରେ ଏଲପିଜି ନେଟ୍‌ୱର୍କର ସମ୍ପ୍ରସାରଣ କରି ଦେଶର ନାଗରିକଙ୍କୁ ସ୍ୱଚ୍ଛ ଊର୍ଜା ପ୍ରଦାନ କରୁଛନ୍ତି। ଏହି କ୍ଷେତ୍ରରେ ଘାନା ନିଜ ଉପାୟରେ ଘରୋଇ, ବାଣିଜ୍ୟିକ ଏବଂ ଶିଳ୍ପରେ ସୁରକ୍ଷିତ, ସ୍ୱଚ୍ଛ ଏବଂ ପରିବେଶ ସହଯୋଗୀ ଏଲପିଜିର ବ୍ୟବହାର କରି ଏହାର ଚାହିଦାକୁ ବଢାଇବା ପାଇଁ ଭାରତକୁ ସହାୟତା କରିବା ନିମନ୍ତେ ଇଚ୍ଛାପ୍ରକାଶ କରିଥିଲା। ଏହି ବୁଝାମଣା ପତ୍ର ଦ୍ୱାରା ଭାରତ ଏବଂ ଘାନାର ରାଷ୍ଟ୍ରୀୟ ଏଲପିଜି ପ୍ରମୋଶନ ପଲିସିର କାର୍ଯ୍ୟାନ୍ୱୟନ କ୍ଷେତ୍ରରେ ସାହାଯ୍ୟ କରିବ। ଏହି ଚୁକ୍ତି ସ୍ୱାକ୍ଷରିତ ହେବା ଦ୍ୱାରା ଇଣ୍ଡିଆନ୍ ଅଏଲ ବିଭିନ୍ନ ଉପାୟରେ ଯଥା ଏଲପିଜି ବଟଲିଂ ପ୍ଲାଣ୍ଟ, ମୂଲ୍ୟ ନିର୍ଦ୍ଧାରଣ, ଲାଇସେନ୍ସ ଘାନାରେ ସ୍ୱାସ୍ଥ୍ୟର ବିକାଶ ଏବଂ ପରିବେଶକୁ ସୁରକ୍ଷା ରଖିବାରେ ସହଯୋଗ କରିବ। ଦୁଇ ଦେଶ ମଧ୍ୟରେ ହୋଇଥିବା ଏହି ଏମ୍‌ଓୟୁ ପ୍ରଧାନମନ୍ତ୍ରୀ ଉଜ୍ଜ୍ୱଳା ଯୋଜନାରେ ଲକ୍ଷ ଲକ୍ଷ ଭାରତୀୟଙ୍କୁ ସ୍ୱଚ୍ଛ ଊର୍ଜା ପ୍ରଦାନ କରିବା ଦିଗରେ ଏକ ସଙ୍କେତକୁ ସୂଚାଉଛି।

ଓଡ଼ିଆ ପୁଅ ୟଶ୍‌ଙ୍କୁ 'ରାଷ୍ଟ୍ରୀୟ ବାଲ୍ ପୁରସ୍କାର'

ଭୁବନେଶ୍ୱର, ୨୨।୧(ବ୍ୟୁରୋ): ଓଡ଼ିଶା ପାଇଁ ଗୌରବ ଆଣିଛନ୍ତି ଓଡ଼ିଆ ପୁଅ ୟଶ୍ ମିଶ୍ର। ଭୁବନେଶ୍ୱର ବାସିନ୍ଦା ୟଶ୍‌ଙ୍କୁ ରାଷ୍ଟ୍ରପତି ରାମନାଥ କୋବିନ୍ଦ 'ରାଷ୍ଟ୍ରୀୟ ବାଲ୍ ପୁରସ୍କାର' ପ୍ରଦାନ କରିଛନ୍ତି। ସାଧାରଣତନ୍ତ୍ର ଦିବସ ଅବ୍ୟବହିତ ପୂର୍ବରୁ ରାଷ୍ଟ୍ରପତି ଭବନରେ ଆୟୋଜିତ ଏକ ସ୍ୱତନ୍ତ୍ର ଉତ୍ସବରେ ୟଶ୍‌ଙ୍କ ସମେତ ଅନ୍ୟ ପ୍ରତିଭାଙ୍କୁ ପୁରସ୍କାର ପ୍ରଦାନ କରାଯାଇଛି। ଅଧ୍ୟୟନ କ୍ଷେତ୍ରରେ ଉଲ୍ଲେଖନୀୟ ପ୍ରଦର୍ଶନ ପାଇଁ ୟଶ୍ ଏହି ପୁରସ୍କାର ପାଇବାକୁ ମନୋନୀତ ହୋଇଥିଲେ। ତାଙ୍କୁ ୧ ଲକ୍ଷ ଟଙ୍କା ପୁରସ୍କାର ରାଶି ସହ ମେଡାଲ, ଟାବଲେଟ୍, ପ୍ରମାଣପତ୍ର ଏବଂ ଏକ ପ୍ରଶଂସାପତ୍ର ମିଳିଛି। ଡିଏଭ ଚନ୍ଦ୍ରଶେଖରପୁରରେ ପଢ଼ା ସାରି ୟଶ୍ ଏବେ ରାଜସ୍ଥାନ କୋଟାର ସାର୍ ପଦମ୍‌ପାଟ୍ ସିଙ୍ଘାଣିଆ ସ୍କୁଲରେ ପଢୁଛନ୍ତି। ସେ ପୂର୍ବରୁ ସିଙ୍ଗାପୁର ଏସିଆନ୍ ମ୍ୟାଥେମେଟିକ୍ସ ଅଲିମ୍ପିଆଡ୍‌ରେ ଭାରତ ପାଇଁ ସ୍ୱର୍ଣ୍ଣ ପଦକ ହାସଲ କରିଥିଲେ। ବର୍ତ୍ତମାନ ପର୍ଯ୍ୟନ୍ତ ସେ ବିଭିନ୍ନ ପ୍ରତିଯୋଗିତାରେ ୪୦୦ ପୁରସ୍କାର ପ୍ରାପ୍ତ କରିଥିବାବେଳେ ୨୦୦ ପଦକ ହାସଲକରି ସାରିଛନ୍ତି। ଉଲ୍ଲେଖଯୋଗ୍ୟ, ବୁଧବାର ନୂଆଦିଲ୍ଲୀସ୍ଥିତ ରାଷ୍ଟ୍ରପତି ଭବନରେ ୪୯ଜଣଙ୍କୁ 'ରାଷ୍ଟ୍ରୀୟ ବାଲ୍ ପୁରସ୍କାର' ପ୍ରଦାନ କରାଯାଇଛି। ସମାଜସେବା, କଳା, ସଂସ୍କୃତି ଓ କ୍ରୀଡ଼ା କ୍ଷେତ୍ରରେ ଉତ୍କର୍ଷ ଓ ଉଲ୍ଲେଖନୀୟ କୃତିତ୍ୱ ପାଇଁ ଛାତ୍ରୀଛାତ୍ରଙ୍କୁ ଏହି ସମ୍ମାନ ଦିଆଯାଇଥାଏ।

DADLS-91

ନେତାଜୀ ସୁଭାଷ ଚନ୍ଦ୍ର ବୋଷ ଓ ମହାନ୍ ବିପ୍ଳବୀ ବୀର ସୁରେନ୍ଦ୍ର ସାଏଙ୍କ ରାଜ୍ୟସ୍ତରୀୟ ଜୟନ୍ତୀ

୨୩ ଜାନୁଆରୀ, ୨୦୨୦

ସମୟ – ସକାଳ ଘ.୭.୩୦.ମି.
ରସୁଲଗଡ ଛକସ୍ଥିତ ନେତାଜୀ ସୁଭାଷ ଚନ୍ଦ୍ର ବୋଷଙ୍କ ପ୍ରତିମୂର୍ତ୍ତିରେ ବିଶିଷ୍ଟ ବ୍ୟକ୍ତିମାନଙ୍କ ଦ୍ୱାରା ଶ୍ରଦ୍ଧାସୁମନ ଅର୍ପଣ ।

ସମୟ – ସକାଳ ଘ.୮.୧୦ ମି.
ଭି.ଏସ୍.ଏସ୍. ନଗରସ୍ଥିତ ବୀର ସୁରେନ୍ଦ୍ର ସାଏଙ୍କ ପ୍ରତିମୂର୍ତ୍ତିରେ ବିଶିଷ୍ଟ ବ୍ୟକ୍ତିମାନଙ୍କ ଦ୍ୱାରା ଶ୍ରଦ୍ଧାସୁମନ ଅର୍ପଣ ।

ସାଧାରଣ ସଭା

ସମୟ – ସଂଧ୍ୟା ଘ.୫.୩୦ ମିନିଟ୍ ସ୍ଥାନ – ଜୟଦେବ ଭବନ

ମୁଖ୍ୟ ଅତିଥି – **ଶ୍ରୀଯୁକ୍ତ ରଘୁନନ୍ଦନ ଦାସ**, ମାନ୍ୟବର ମନ୍ତ୍ରୀ, ଜଳ ସମ୍ପଦ, ସୂଚନା ଓ ଲୋକସମ୍ପର୍କ

ବିଶିଷ୍ଟ ଅତିଥି – **ଶ୍ରୀଯୁକ୍ତ ସୁବାଷ ଚନ୍ଦ୍ର ଚୌହାନ**, ଅଧ୍ୟକ୍ଷ, ପଶ୍ଚିମ ଓଡ଼ିଶା ବିକାଶ ପରିଷଦ

ସମ୍ମାନିତ ଅତିଥି – **ଶ୍ରୀଯୁକ୍ତ ଦେବୀ ପ୍ରସାଦ ମିଶ୍ର**, ମାନ୍ୟବର ବିଧାୟକ
ଶ୍ରୀଯୁକ୍ତ ମାନସ ରଞ୍ଜନ ମଙ୍ଗରାଜ,
ଉପଦେଷ୍ଟା, ଓଡ଼ିଶା ସରକାର, ଗଣମାଧ୍ୟମ ଓ ଲୋକସମ୍ପର୍କ
ଡ. ପ୍ରଭାସ କୁମାର ସିଂହ, ପୂର୍ବତନ ସାଂସଦ
ଡଃ. ଲେନିନ୍ ମହାନ୍ତି, ସମ୍ପାଦକ, ଓଡ଼ିଶା ରିଭ୍ୟୁ ଓ ଉତ୍କଳ ପ୍ରସଙ୍ଗ

ମୁଖ୍ୟ ବକ୍ତା – **ପ୍ରଫେସର କୈଳାସ ଚନ୍ଦ୍ର ଦାଶ**, ବିଶିଷ୍ଟ ଶିକ୍ଷାବିତ୍

ପ୍ରବନ୍ଧ ଓ ବକ୍ତୃତା ପ୍ରତିଯୋଗିତାର କୃତୀ ଛାତ୍ରଛାତ୍ରୀମାନଙ୍କୁ ପୁରସ୍କାର ଓ ପ୍ରମାଣପତ୍ର ପ୍ରଦାନ ।

ସଭା ପରେ **'ନାଟ୍ୟରଶ୍ମୀ'**, ତୁଲଣ୍ଡି (ବରପାଲି, ବରଗଡ଼) ପକ୍ଷରୁ ସୁରେନ୍ଦ୍ର ସାଏଙ୍କ ଜୀବନୀ ଉପରେ ଆଧାରିତ **'ଗୁଟେ ବୀରର କଥା'** ମଞ୍ଚାୟନ ।

ସୂଚନା ଓ ଲୋକସମ୍ପର୍କ ବିଭାଗ ଏବଂ ପଶ୍ଚିମ ଓଡିଶା ଅଗ୍ରଣୀ ସଂଗଠନର ମିଳିତ ଆନୁକୂଲ୍ୟରେ ଆୟୋଜିତ ଏହି ଉତ୍ସବରେ ଯୋଗ ଦେବାକୁ ଆପଣଙ୍କୁ ସାଦର ନିମନ୍ତ୍ରଣ ।

ନିର୍ଦ୍ଦେଶକ
ସୂଚନା ଓ ଲୋକସମ୍ପର୍କ ବିଭାଗ

DSPL-242

ଆମ ଲୋକକଳା ଆମ ସଂସ୍କୃତି

ଆମ ଲୋକକଳା ପରିବେଷଣ – ପ୍ରତ୍ୟେକ ମାସରେ ଗୋଟିଏ ଦିନ

~ ୨୩ ଜାନୁଆରୀ ୨୦୨୦ ~
ସନ୍ଧ୍ୟା – ୬ ଘଟିକା, ରବୀନ୍ଦ୍ର ମଣ୍ଡପ
ଭୁବନେଶ୍ୱର

~ ଆୟୋଜକ ~
ଓଡ଼ିଆ ଭାଷା, ସାହିତ୍ୟ ଓ ସଂସ୍କୃତି ବିଭାଗ
ଓଡ଼ିଶା ସରକାର

ରାବଣ ଛାୟା
ଅନୁଗୁଳ

ପ୍ରହଲାଦ ନାଟକ
ଗଞ୍ଜାମ

03001/13/0029/1920

~ ଯୋଗଦାନ ପାଇଁ ଆପଣମାନଙ୍କୁ ସାଦର ନିମନ୍ତ୍ରଣ ~

ଯଦି ମା' ଭଗବତୀଙ୍କ କରୁଣା ଓ ଅଭୟ ତୁମ ସଙ୍ଗେ ରହିଛି ତେବେ ଆଉ ଏପରି କ'ଣ ରହିଛି– ଯାହା ତୁମକୁ ସ୍ପର୍ଶ କରିପାରିବ ? ଆଉ କାହାକୁ ବା ତୁମେ ଭୟ କରିବ ? ଏହି କୃପାରୁ ଅଳ୍ପ ଟିକିଏ ମଧ୍ୟ ତୁମକୁ ସକଳ ବାଧା ବିପତ୍ତି ଓ ସଂକଟରୁ ପାରିକରିଦେବ। –ଶ୍ରୀଅରବିନ୍ଦ

ଆମ ପିଲା ଓ ପ୍ରାଣୀ ନିର୍ଯାତନା

ପରିବେଶ ପରିଚିନ୍ତା

ମାନେକା ଗାନ୍ଧୀ

ପିଲାମାନେ ନିଜକୁ ବୁଝିବା ପାଇଁ ଓ ଜଟିଳ ପରିସ୍ଥିତିର ମୁକାବିଲା ପାଇଁ ରୋଲ୍‌ପ୍ଲେ (ଚରିତ୍ରରେ ଅଭିନୟ)ର ଉପଯୋଗ କରିଥାନ୍ତି। ସେମାନେ ବାସ୍ତବ ବା କାଳ୍ପନିକ ପରିସ୍ଥିତିରେ କେବଳ ନିଜ ପରି ନୁହନ୍ତି ବରଂ ଅନ୍ୟ ଲୋକ କିମ୍ବା ଚରିତ୍ର ଯଥା ବନ୍ଧୁ, ପରିବାର ସଦସ୍ୟ, ଗଳ୍ପ ବହିର ଚରିତ୍ର ବା ସୁପର ହିରୋମାନଙ୍କ ଭଳି ଅଭିନୟ କରନ୍ତି। ଏହାଦ୍ୱାରା ସେମାନେ ବିକଳ୍ପ ଦୃଷ୍ଟିକୋଣର ପରୀକ୍ଷାନିରୀକ୍ଷା କରନ୍ତି, ଯାହା ସେମାନଙ୍କ ଆବେଗିକ ଓ ସାମାଜିକ କୌଶଳ ବିକାଶରେ ସାହାଯ୍ୟ କରେ। କିନ୍ତୁ ଆମେ କାହାକୁ ହିରୋ ଭାବେ ଉପସ୍ଥାପନ କରୁ? ବୁଲ୍ ଫାଇଟର ବା ଷଣ୍ଢ ସହ ଲଢ଼େଇ କରୁଥିବା ବ୍ୟକ୍ତି, ଶିକାରୀ, ପହିଲମାନ ଓ ଯୋଦ୍ଧାମାନଙ୍କୁ। ଯେତେବେଳେ ବୁଲ୍ ରିଙ୍ଗ୍ ମଧ୍ୟରେ ଷଣ୍ଢ ସହ ଲଢେଇ କରୁଥିବା ବ୍ୟକ୍ତି (ମାଟାଡୋର)ଙ୍କୁ ହିରୋ ଭାବେ ମହିମାନ୍ୱିତ କରାଯାଏ, ସେତେବେଳେ ଜଣେ ପିଲା ନିଜକୁ ମାଟାଡୋର ଭଳି ମନେକରେ। ପିଲାଟା ବୁଝିପାରେନା ଯେ ଏହାଦ୍ୱାରା ଷଣ୍ଢଟି ଭୀଷଣ ଯନ୍ତ୍ରଣା ପାଇଥାଏ କିନ୍ତୁ ସେ ନିଜକୁ ହିରୋ ଭାବେ ଦେଖିଥାଏ। 'ଜଷ୍ଟିନ ବିବର ଅଫ୍ ବୁଲ ଫାଇଟିଂ' ଭାବେ ଆଖ୍ୟାୟିତ ଜଣେ ଜଣାଶୁଣା ମାଟାଡୋର ମାଇକେଲିଟୋ ଲାଗ୍ରାଭିୟର ୨୦୦୭ରେ ମାତ୍ର ୧୧ ବର୍ଷ ବୟସରେ ୬ଟି ଷଣ୍ଢକୁ ମାରିଦେଇଥିଲେ। ଏହାକୁ ଲକ୍ଷ୍ୟ କରି ଅଭିଭାବକମାନେ ମେକ୍ସିକୋର ବିଭିନ୍ନ ବୁଲ୍ ଫାଇଟିଂ ସ୍କୁଲରେ ସେମାନଙ୍କ ୬ ବର୍ଷର ପିଲାମାନଙ୍କୁ ଭର୍ତ୍ତି କରିଥିଲେ।

ଫ୍ରାନ୍ସରେ ମାଡାଟୋରମାନଙ୍କଠାରୁ ପ୍ରେରଣା ପାଇଥିବା ପିଲାମାନଙ୍କର ଦୁର୍ଭାଗ୍ୟଜନକ ପରିଣତିର ଦୁଇଟି ଉଦାହରଣ ଏଠାରେ ଉଲ୍ଲେଖଯୋଗ୍ୟ। ଦକ୍ଷିଣ ଫ୍ରାନ୍ସରେ ପ୍ରକାଶିତ ଦୈନିକ ଖବରକାଗଜ 'ମିଡି–ଲିବର୍'ରେ ପ୍ରକାଶ ପାଇଥିଲା ଯେ, ତୀର ଲକ୍ଷ୍ୟ ସାଧନ ଲାଗି ଗୋଟିଏ କୁକୁରକୁ ବ୍ୟବହାର କରାଯାଇଥିଲା। ତା'ପରେ ତାକୁ ନଦୀଶଯ୍ୟାରେ ଫିଙ୍ଗି ଦିଆଯାଇଥିଲା, ଯେଉଁଠି ତା'ର ମୃତ୍ୟୁ ହୋଇଥିଲା। ପ୍ରାଣିହିଂସା ବିରୋଧରେ କାର୍ଯ୍ୟ କରୁଥିବା ସଂସ୍ଥା (ଏସ୍‌ପିସିଏ) ଜାଣିପାରିଥିଲା ଯେ, ବୁଲ୍ ଫାଇଟର ହେବାକୁ ପ୍ରୟାସ କରୁଥିବା ଦଳେ ପିଲା ଏହି ଘୃଣ୍ୟ କାର୍ଯ୍ୟ କରିଥିଲେ। ପୁନଶ୍ଚ ଫ୍ୟାନ୍ସର ଗଣମାଧ୍ୟମ ଏବେ ଜିୟୁ ଦ ଟୋରେରୋ (ବୁଲ୍ ଫାଇଟିଂ ଖେଳ)କୁ ଚିହ୍ନଟ କରିଛି ଯେଉଁଠି କିଶୋରମାନେ ବୁଲ୍‌ଫାଇଟ୍‌ରେ ଷଣ୍ଢକୁ ଚକ୍‌ମା ଦେବା ଭଳି ଚଳନ୍ତା ଟ୍ରେନ୍‌କୁ ଚକ୍‌ମା ଦେବାକୁ ଚେଷ୍ଟା କରନ୍ତି। ଗତବର୍ଷ ଜାନୁୟାରୀରେ ଏକ ହାଇସ୍ପିଡ୍ ଟ୍ରେନ୍ ଟିଜିଭିରେ ଚଢ଼ିବା ଲାଗି ଚେଷ୍ଟା କରୁଥିବା ୫ ଜଣ ହାଇସ୍କୁଲ ଛାତ୍ରଙ୍କୁ ସେତେବେଳେ ଚେତାବନୀ ଦିଆଯାଇଥିଲା।

ଏପରି ନକଲ କରିବା ଯେତିକି ଖରାପ ତା'ଠୁ ଅଧିକ ଖରାପ ହେଉଛି ପିଲାମାନେ ମାତାପିତାଙ୍କ ଘରୋଇ ହିଂସା ଦେଖିବା। ଲଣ୍ଡନସ୍ଥିତ କିଙ୍ଗସ୍ କଲେଜର ଆନ୍ନା ବାଲଡ୍ରି ଜାଣିବାକୁ ପାଇଛନ୍ତି ଯେ, ୫୦ ପ୍ରତିଶତରୁ ଊର୍ଦ୍ଧ୍ୱ କିଶୋର ଯେଉଁମାନେ ଘରୋଇ ହିଂସା ଓ ପ୍ରାଣିହିଂସା ଦେଖିଥାନ୍ତି ସେମାନେ ପ୍ରାଣିହିଂସାରେ ଲିପ୍ତ ହୋଇପଡ଼ନ୍ତି। ପ୍ରାଣିହିଂସାକୁ ପ୍ରତ୍ୟକ୍ଷ କରୁଥିବା ମା'ମାନଙ୍କ ପିଲାଙ୍କ ମଧ୍ୟରୁ ୯୦ ପ୍ରତିଶତରୁ ଅଧିକ ପିଲା ପ୍ରତ୍ୟକ୍ଷଭାବେ ପ୍ରାଣୀମାନଙ୍କୁ ନିର୍ଯାତନା ଦେଇଥାନ୍ତି। ଯେଉଁମାନେ ନିୟତ ପ୍ରାଣିହିଂସା ସଂସ୍ପର୍ଶରେ ଆସନ୍ତି ବା ଦେଖନ୍ତି, ସେମାନେ ଏହାକୁ ଖରାପ ବୋଲି ଭାବନ୍ତି ନାହିଁ।

ଲଣ୍ଡନସ୍ଥିତ କିଙ୍ଗସ୍ କଲେଜ ଓ ଡ୍ୟୁକ୍ ବିଶ୍ୱବିଦ୍ୟାଳୟର ଗବେଷକ ଫିଓନା ମ୍ୟାକ୍‌ଇଓ୍ୱିନ ଓ ଅନ୍ୟମାନେ କରିଥିବା ଅନୁଧ୍ୟାନରୁ ଜଣାପଡିଛି ଯେ, ଘରୋଇ ହିଂସା ସଂସ୍ପର୍ଶରେ ଆସୁଥିବା ପିଲାମାନେ ପ୍ରାଣିହିଂସାରେ ବେଶି ଲିପ୍ତ ହୋଇଥାନ୍ତି। ଘରୋଇ ହିଂସା ସଂସ୍ପର୍ଶରେ ଆସୁଥିବା ପ୍ରାୟ ୨୯ରୁ ୩୨ ପ୍ରତିଶତ ପିଲା ପ୍ରାଣିହିଂସାରେ ଲିପ୍ତ ରହିଥିଲେ। ବଳାତ୍କାରୀମାନଙ୍କ ମଧ୍ୟରୁ ପ୍ରାୟ ୫୦ ପ୍ରତିଶତ ଏବଂ ଶିଶୁ ଯୌନ ନିର୍ଯାତନାକାରୀଙ୍କ ମଧ୍ୟରୁ ୨୫ ପ୍ରତିଶତ ପିଲାଦିନେ ପ୍ରାଣୀମାନଙ୍କୁ ନିର୍ଯାତନା ଦେଉଥିଲେ। ଏହାବ୍ୟତୀତ ଅନ୍ୟସବୁ ଅସାମାଜିକ କାର୍ଯ୍ୟ ଓ ଅପରାଧିକ ହିଂସା ସହ ପ୍ରାଣୀ ନିର୍ଯାତନାର ସମ୍ପର୍କ ରହିଥିବା ବହୁଦିନରୁ ଜଣାପଡ଼ିଛି। ପିଲାମାନଙ୍କ ଶାରୀରିକ, ଆବେଗିକ ଓ ମନସ୍ତାତ୍ତ୍ୱିକ ସ୍ତରରେ ଏହାର ଏକ ଦୀର୍ଘମିଆଦୀ ପ୍ରଭାବ ରହିଛି।

ପିଲାମାନେ ଯେତେ ପ୍ରକାର ହିଂସା ସଂସ୍ପର୍ଶରେ ଆସନ୍ତୁ ନା କାହିଁକି ତା'ର ପ୍ରଭାବ ରହିଛି ବୋଲି ବିଶ୍ୱାସ କରିବାକୁ ହେବ। ମଣିଷ ରିଙ୍ଗ୍ ମଧ୍ୟରେ ପ୍ରବେଶ କରି ପ୍ରାଣୀମାନଙ୍କୁ ଚାବୁକ ମାଡ଼ ଦେବା, ଗଞ୍ଜା ଓ କୁକୁର ଲଢ଼େଇ କରାଇବା, ଘରେ ବୟସ୍କମାନେ ପୋଷା ପ୍ରାଣୀଙ୍କୁ ଆନୁଗତ୍ୟ ଶିଖାଇବା ନାଁରେ ନିର୍ଯାତନା ଦେବା, ଏପରିକି ଘରେ ପ୍ରାଣୀମାନଙ୍କୁ ମାରି ମାଂସ ଖାଇବା ଆଦିର ପ୍ରଭାବ ପିଲାମାନଙ୍କ ଉପରେ ପଡ଼େ।

କର୍ନାଟକ ଉପକୂଳ ଅଞ୍ଚଳରେ ବେଆଇନ ଭାବେ କାମ୍ବଲା ନାମକ ଏକ ମଇଁଷି ଦୌଡ ପ୍ରତିବର୍ଷ ଅନୁଷ୍ଠିତ ହେଉଛି। ହଳ ହଳ ମଇଁଷିଙ୍କୁ ଜୁଆଳିରେ ବାନ୍ଧି ଗଭୀର ପାଣିରେ ଚାବୁକ ମାରି ପହଁରି ପାରିହେବାକୁ ବାଧ କରାଯାଇଥାଏ। ଏହି ଖେଳରେ ଅନେକ ମଇଁଷି ମରିଯାଆନ୍ତି। ମହାରାଷ୍ଟ୍ରରେ ଘୋଡ଼ା ଓ ଗାଈମାନଙ୍କୁ ଏକାଠି ବାନ୍ଧି ସେମାନଙ୍କ ମଳଦ୍ୱାରରେ ଲୁହାଛଡ଼ ପୂରାଇ ଦୌଡାଯାଏ। ଉଭୟେ ଏଥିରେ ମରିଯାଆନ୍ତି। ଏହି କୃଷିଭିତ୍ତିକ ଖେଳକୁ ପିଲାମାନେ ଦେଖନ୍ତି। ଜାଲିକାଟୁରେ ଗୋଟିଏ ଦୃଷ୍ଟିହୀନ, ଭୋକିଲା ଏବଂ ଯନ୍ତ୍ରଣାରେ ପାଗଳ ପ୍ରାୟ ଷଣ୍ଢକୁ ଲୋକ ଗହଳିକୁ ଛାଡିଦିଆଯାଏ। ଯୁବକମାନେ ତାକୁ କାବୁ କରି ଅଟକାଇବାକୁ ଚେଷ୍ଟା କରିଥାଆନ୍ତି। ଏହି ଖେଳରେ ବହୁ ସମୟରେ ଉଭୟ ଷଣ୍ଢ ଓ ମଣିଷଙ୍କ ମୃତ୍ୟୁ ଘଟିଥାଏ। ବିଭିନ୍ନ ପ୍ରକାର ଜାଲିକାଟୁ ମଧ୍ୟରୁ ପାଲାକିଓ୍ୱାଡୁ ଜାଲିକାଟୁରେ କିଶୋରମାନଙ୍କ ବଦଳରେ ପିଲାମାନେ ଭାଗ ନେଇଥାନ୍ତି।

ସ୍ପେନ୍‌ରେ ଶିକାର ଋତୁରେ ଶିକାରୀମାନେ ୧୦ରୁ ୭୦ଟି ଗାଲ୍‌ଗୋ (ଶିକାରୀ କୁକୁର)ଙ୍କୁ କାର୍ଯ୍ୟରେ ଲଗାନ୍ତି। ଗାଲ୍‌ଗୋମାନଙ୍କୁ ଠେକୁଆ ଶିକାର କରିବାକୁ ବାଧ କରାଯାଏ ଏବଂ ଶିକାର ଋତୁ ଶେଷରେ ଯେଉଁ କୁକୁରମାନେ ଏଥିରେ ଭଲ ପ୍ରଦର୍ଶନ କରିପାରନ୍ତିନି ସେମାନଙ୍କୁ ମାରିଦିଆଯାଏ। ମାଲିକମାନେ ପ୍ରାୟ ୧ ଲକ୍ଷ ଗାଲ୍‌ଗୋଙ୍କୁ ଗଛ ଡାଳରେ ଫାଶୀ ଦେଇ ମାରିଦେଇଥାନ୍ତି। ପିଲାମାନେ ଆଗ୍ରହର ସହ ଏହାକୁ ଦେଖନ୍ତି ଓ ହସନ୍ତି। ପଞ୍ଜାବରେ କୁକୁର ଲଢେଇ ଅନୁଷ୍ଠିତ ହୋଇଥାଏ ଏବଂ ଏଥିରେ ଭାଗ ନେଇଥିବା ପରାଜିତ କୁକୁରଙ୍କୁ ମାଲିକମାନେ ମାରଦିଅନ୍ତି ଓ ଏହି ଖେଳରେ ଭାଗ ନେଇଥିବା ଯୁବକମାନେ ବେଆଇନ ବନ୍ଧୁକ, ନିଶାଦ୍ରବ୍ୟ ଓ ମୃତ କୁକୁରଙ୍କ ସହ ଫଟୋ ଉଠାଇଥାନ୍ତି। ଭାବୁଛନ୍ତି କି ଏହି ପିଲାମାନେ ଶାନ୍ତିପ୍ରିୟ ପୃଥିବୀ ଗଢିପାରିବେ କିମ୍ବା ଏଠାରେ କାହା ପ୍ରତି ସେମାନଙ୍କର ସମ୍ମାନ ରହିବ ? ଯେଉଁପିଲା ପ୍ରାଣୀ ନିର୍ଯାତନାରେ ଜଡିତ ଥାନ୍ତି ସେମାନେ ସମାଜ, ସ୍କୁଲ୍ ଏବଂ ପରିବାରରେ ନିର୍ଯାତନା ଦେଇଥାନ୍ତି ଓ ଘରୋଇ ହିଂସାରେ ଜଡିତ ରୁହନ୍ତି।

ମାର୍ଚ୍ଚରେ ଭିଏତ୍‌ନାମରେ ଅନୁଷ୍ଠିତ ହାତୀ ଦୌଡ଼ରେ ହାତୀମାନଙ୍କ ଉପରେ ପିଲାମାନେ ବସି ଲକ୍ଷ୍ୟସ୍ଥଳରେ ପହଞ୍ଚିବା ଲାଗି ସେମାନଙ୍କୁ ନିଷ୍ଠୁର ଭାବେ ଚାବୁକ ମାରିଥାନ୍ତି। ସ୍ଥାନୀୟ ବାସିନ୍ଦା ଏହାକୁ ଏକ ଉତ୍ସବ ବୋଲି କୁହନ୍ତି। ପ୍ରାଣୀ ନିର୍ଯାତନା କେବଳ ରକ୍ତାକ୍ତ ଖେଳ ମଧ୍ୟରେ ସୀମିତ ନୁହେଁ, ଏହା ମଧ୍ୟ ପ୍ରାଣୀ ହତ୍ୟାରେ ରହିଛି। ଭାରତରେ ଅନେକ କଂସେଇଖାନାରେ ଏକ ନିର୍ଦ୍ଦିଷ୍ଟ ସମ୍ପ୍ରଦାୟର ୪ ଓ ୫ ବର୍ଷ ବୟସର ପିଲାମାନେ ବହୁ ସଂଖ୍ୟାରେ ମଇଁଷି ଓ ଛେଳିଙ୍କୁ ଛୁରି ଭୁସି ମାରିବା ମୁଁ ଦେଖିଛି। ଲୋକମାନେ କଂସେଇଖାନା ଚାରିପାଖରେ ଠିଆହୋଇ ସେମାନଙ୍କ ପିଲାମାନେ ପ୍ରାଣୀମାନଙ୍କୁ ମାରିବା ଯାଏ ଛୁରି ଭୁସିବା ଦୃଶ୍ୟକୁ ଦେଖି ହସିଥାନ୍ତି। ସେମାନଙ୍କ ଅଭିଭାବକ ଭୟାତୁର ପ୍ରାଣୀକୁ ଧରିଥିବାବେଳେ ପିଲାମାନଙ୍କୁ ତା' ଗଳାରେ ବ୍ଲେଡ୍ ଚଳାଇବା ଶିକ୍ଷା ଦିଆଯାଏ। ଏହି ଗୋଷ୍ଠୀ ଦ୍ୱାରା ଏଭଳି ଅସମ୍ବେଦନଶୀଳ କାର୍ଯ୍ୟର ହିଂସକ ବିଶ୍ୱାସକୁ ବିଶ୍ୱ ସହ ଯୋଡିବା ସମ୍ଭବ କି? ମୁଁ ଯେତେବେଳେ କଂସେଇଖାନାର ବୟସ୍କମାନଙ୍କୁ ପଚାରିଲି କାହିଁକି ପିଲାମାନଙ୍କୁ ପ୍ରାଣୀ ହତ୍ୟା କାର୍ଯ୍ୟରେ ଲଗାଉଛ, ସେତେବେଳେ ସେମାନେ କହିଥିଲେ, ଯଦି ଏହି ବୟସରେ ପିଲାମାନଙ୍କୁ ଏ କାମ ନ ଶିଖାଇବୁ ତେବେ ସେମାନେ ବଡ଼ ହେଲେ ଏହା କରିବା ପାଇଁ ମନା କରିଦେଇପାରନ୍ତି।

ଆମେରିକାରେ କେଉଁ ଅଞ୍ଚଳ ସବୁଠୁ ବେଶି ହିଂସକ ଓ ଅସୁରକ୍ଷିତ ତାହା ଜାଣିବା ଲାଗି କରାଯାଇଥିବା ଏକ ଅନୁଧ୍ୟାନରୁ ଜଣାପଡିଥିଲା ଯେ, ଏହି ଅଞ୍ଚଳଗୁଡିକ କଂସେଇଖାନା ଚାରିପାଖର କିଛି କିଲୋମିଟର ମଧ୍ୟରେ ରହିଥିଲା। ଭାରତରେ ଏକ ସର୍ଭେରୁ ଜଣାପଡିଥିଲା ଯେ, କଂସେଇଖାନାର ସହର ରାମପୁରରେ ସବୁଠୁ କମ୍ ଲୋକ ରହୁଛନ୍ତି, ଯେଉଁମାନେ ସବୁଠୁ ବେଶି ଅପରାଧୀ। ଜଣାପଡିଛି, କିଶୋରାବସ୍ଥାରେ ଯେଉଁମାନେ ପ୍ରାଣୀ ହତ୍ୟା କରି ଆସିଛନ୍ତି ସେମାନେ ଯୁବାବସ୍ଥାରେ ଅପରାଧୀ ସାଜୁଛନ୍ତି।

Email: gandhim@nic.in

ଓଡ଼ିଶାର ଦୁଇ ବୀରସନ୍ତାନ

ବିମଳ ପ୍ରସନ୍ନ ଦାସ

ଆଜି ଜାନୁୟାରୀ ୨୩ ତାରିଖ, ଜାତୀୟ ମୁକ୍ତି ସଂଗ୍ରାମର ଦୁଇ ମହାନ୍ ଯୋଦ୍ଧା ବୀର ସୁରେନ୍ଦ୍ର ସାଏ ଏବଂ ନେତାଜୀ ସୁଭାଷ ଚନ୍ଦ୍ର ବୋଷଙ୍କ ଜନ୍ମଦିନ। ଓଡ଼ିଶା ମାଟିର ଏହି ଦୁଇ ବୀର ସନ୍ତାନଙ୍କ କର୍ମମୟ ଜୀବନ ଭିତରେ ପାଖାପାଖି ଶହେ ବର୍ଷର ବ୍ୟବଧାନ ଥିଲେ ମଧ୍ୟ ଦୁହିଁଙ୍କ ଜୀବନର ଗୋଟିଏ ମାତ୍ର ଲକ୍ଷ୍ୟ ଓ ବିଶ୍ୱାସ ଥିଲା ସଶସ୍ତ୍ର ସଂଗ୍ରାମ ଜରିଆରେ ଦେଶକୁ ସ୍ୱାଧୀନ କରିବା। ବୀର ସୁରେନ୍ଦ୍ର ସାଏଙ୍କ ଜନ୍ମ ୧୮୦୯ ଜାନୁୟାରୀ ୨୩ ତାରିଖ ସମ୍ବଲପୁର ଖିଣ୍ଡା ଗ୍ରାମରେ। ମାତ୍ର ୧୮ ବର୍ଷ ବୟସରେ ସଶସ୍ତ୍ର ସଂଗ୍ରାମ କରିଥିଲେ। ହଜାରିବାଗ ଓ ଅସୁରଗଡ଼ ଜେଲରେ ୩୭ ବର୍ଷ କାରାଜୀବନ କଟାଇ ୧୮୮୪ ଫେବୃୟାରୀ ୨୮ ତାରିଖରେ ତାଙ୍କର ଦେହାବସାନ ଘଟିଥିଲା। ସେହିପରି ସୁଭାଷଙ୍କର ଜନ୍ମ ୧୮୯୭ ଜାନୁୟାରୀ ୨୩ କଟକ ଓଡ଼ିଆ ବଜାରରେ। ବଙ୍ଗ–ବିହାର–ଓଡ଼ିଶା ମିଳିତ ମାଟ୍ରିକ ପରୀକ୍ଷାରେ ସେ ତୃତୀୟ ସ୍ଥାନ ଅଧିକାର କରିଥିଲେ। ୧୯୨୦ରେ ଆଇସିଏସ୍ ପରୀକ୍ଷାରେ ଚତୁର୍ଥ ସ୍ଥାନ ଅଧିକାର କଲେ। ଏଥିପାଇଁ ଲଣ୍ଡନ ଯାଇଥିଲେ। ମାତ୍ର ଶ୍ରୀଅରବିନ୍ଦଙ୍କ ସଦୃଶ ସ୍ୱଦେଶବତ୍ସଳ ଓ ଜାତିପ୍ରାଣ ସୁଭାଷଙ୍କୁ ଉଚ୍ଚ ପଦବୀ ଓ ସରକାରୀ ଚାକିରିର ମୋହ ବାନ୍ଧିରଖି ପାରିଲା ନାହିଁ। ୧୯୨୦ରେ ଜାତୀୟ କଂଗ୍ରେସରେ ଯୋଗ ଦେଲେ। ୧୯୩୮ ଓ ୧୯୩୯ରେ ଜାତୀୟ କଂଗ୍ରେସର ସଭାପତି ପଦ ମଣ୍ଡନ କଲେ। ୧୯୪୧ରେ ମାତୃଭୂମି ପରିତ୍ୟାଗ କରି ବିଦେଶରେ ଆଜାଦ ହିନ୍ଦ୍ ଫୌଜ ଗଠନ କଲେ। ତାଙ୍କର ଆହ୍ୱାନ ଥିଲା 'ଦିଲ୍ଲୀ ଚଲୋ'। ସେ ଥିଲେ ଜଣେ ଦୁର୍ଦ୍ଧର୍ଷ ଜାତୀୟତାବାଦୀ ବୀର। ଇଂରେଜମାନଙ୍କୁ ଦେଶରୁ ତଡିବାକୁ ହେଲେ ରକ୍ତାକ୍ତ ସଂଗ୍ରାମ ଅପରିହାର୍ଯ୍ୟ– ଏହା ସେ ମର୍ମେ ମର୍ମେ ଅନୁଭବ କରିଥିଲେ। ସେଥିପାଇଁ ଦୃପ୍ତକଣ୍ଠରେ ଆହ୍ୱାନ କରିଥିଲେ, ''ମୋତେ ରକ୍ତ ଦିଅ, ମୁଁ ତୁମକୁ ସ୍ୱାଧୀନତା ଦେବି।'' କାର୍ଯ୍ୟଦକ୍ଷତା, ତ୍ୟାଗ ଓ ନିଷ୍ଠା ଯୋଗୁ ଜଣେ ଆଗଧାଡିର ଜାତୀୟ ନେତା ଭାବେ ତାଙ୍କର ସୁଖ୍ୟାତି ଥିଲା। ପିତା ଜାନକୀ ନାଥ ବୋଷ ଥିଲେ କଟକର ଜଣେ ବିଶିଷ୍ଟ ଓକିଲ।

ବିଦେଶୀ ସରକାର ବିରୋଧରେ ସଂଗ୍ରାମ ନିମନ୍ତେ ସେ ଫରୱାର୍ଡ ବ୍ଲକ ଗଠନ କରିଥିଲେ। ଦ୍ୱିତୀୟ ବିଶ୍ୱଯୁଦ୍ଧ ଲାଗିଥିବା ବେଳେ ୧୯୪୧ ଜାନୁୟାରୀ ୧୬ ତାରିଖ ନିଶାର୍ଦ୍ଧରେ ଛଦ୍ମବେଶରେ ଭାରତରୁ ଆଫଗାନିସ୍ତାନ ଚାଲିଯାଇଥିଲେ। ସେଠାରୁ ସେ ଆଜାଦ ହିନ୍ଦ୍ ଫୌଜ ଗଠନ କରିଥିଲେ। ତା' ପରେ ସେ ଫୌଜୀମାନଙ୍କୁ ଦିଲ୍ଲୀ ଚଲୋ ଡାକରା ଦେଇ ଭାରତ ଅଭିମୁଖେ ବ୍ରିଟିଶ ସରକାର ବିରୋଧରେ ଯୁଦ୍ଧଯାତ୍ରା କରିଥିଲେ। ଏହି ସେନା ସାହାଯ୍ୟରେ ନେତାଜୀ ଇମ୍ଫାଲ ଓ କୋହିମା ଦଖଲ କରି ତ୍ରିରଙ୍ଗା ପତାକା ଉଡ଼ାଇ ଭାରତର ସ୍ୱାଧୀନତା ଘୋଷଣା କରିଥିଲେ।

ଦୁର୍ଭାଗ୍ୟକୁ ସେହି ସମୟରେ ଇଂରେଜମାନଙ୍କ ଦ୍ୱାରା ପରାଜିତ ହେବାରୁ ଦୁଇପକ୍ଷ ମଧ୍ୟରେ ସନ୍ଧି ସ୍ଥାପନ ହେଲା। ଫଳରେ ନେତାଜୀଙ୍କୁ ଜାପାନୀମାନଙ୍କଠାରୁ କୌଣସି ସାହାଯ୍ୟ ମିଳିଲା ନାହିଁ। ୧୯୪୫ ଅଗଷ୍ଟ ୧୮ ତାରିଖରେ ଟୋକିଓ ଅଭିମୁଖେ ଯାତ୍ରା କରୁଥିବା ବେଳେ ଯାହା ଘଟିଥିଲା ତାହା ଏବେ ବି ରହସ୍ୟାବୃତ୍ତ। ବାସ୍ତବରେ ଜାତୀୟ ସଂଗ୍ରାମ ଦିଗ୍‌ବଳୟରେ ନେତାଜୀ ଏକ ଉଲ୍‌କା ପିଣ୍ଡ ସଦୃଶ, ଯାହାର ଜ୍ୟୋତିର୍ମୟ ଅନିର୍ବାଣ ଶିଖା ଆଜିର ଯୁବମାନସକୁ ଉଦ୍‌ବେଳିତ କରୁ।

ଅନୁରୂପ ଭାବେ ଉତ୍କଳମାତାର ଅନ୍ୟତମ ବୀରପୁତ୍ର ସଂଗ୍ରାମୀ ବୀର ସୁରେନ୍ଦ୍ର ସାଏ। ସମ୍ବଲପୁର ମାଟିର ଯୋଗ୍ୟତମ ସନ୍ତାନ, ମୁକ୍ତି ସଂଗ୍ରାମର ମନ୍ତ୍ରଦାତା ଭାବେ ସେ ଚିରସ୍ମରଣୀୟ। ବିଦେଶୀ କବଳରୁ ମା' ମାଟିକୁ ଛଡ଼ାଇ ଆଣିବା ପାଇଁ ସୁରେନ୍ଦ୍ରଙ୍କ ଗଣବିପ୍ଳବ ଓ ଦୁର୍ଦ୍ଧର୍ଷ ସଂଗ୍ରାମୀ ଜୀବନ ଅଭୂତପୂର୍ବ ଥିଲା। ମା' ସମଲେଶ୍ୱରୀଙ୍କ ଚରଣାଶ୍ରିତ ହୋଇ ବିଶାଳ ଇଂରେଜ ସାମ୍ରାଜ୍ୟ ବିରୋଧରେ ଖଡ୍‌ଗ ଉତ୍ତୋଳନ କରି ସେ ରଣାଙ୍ଗନକୁ ଓହ୍ଲାଇଥିଲେ। ତାଙ୍କ ଅସ୍ତ୍ରଗୁରୁ ଥିଲେ ବଳରାମ ସିଂହ। ଗୁରୁଙ୍କ ପ୍ରତ୍ୟକ୍ଷ ତତ୍ତ୍ୱାବଧାନରେ ସେ ନିଜକୁ ଅସ୍ତ୍ର ଚାଳନାରେ ଦକ୍ଷ କରିଥିଲେ। ସେତେବେଳେ ସମ୍ବଲପୁରର ମହାରାଣୀ ଥିଲେ ମୋହନ କୁମାରୀ। ରାଜଗାଦି ଉପରେ ଇଂରେଜମାନଙ୍କର ଲୋଲୁପ ଦୃଷ୍ଟି ପଡିଥିଲା। କିନ୍ତୁ ଇଂରେଜମାନଙ୍କ କପଟ ପ୍ରରୋଚନାରେ ରାଣୀ ମୋହନ କୁମାରୀ ପ୍ରଜାଶୋଷଣ ଚଳାଇବାରୁ ପ୍ରଜାଙ୍କ ମଧ୍ୟରେ ବିପ୍ଳବର ସୂତ୍ରପାତ ହେଲା। ସ୍ଥାନୀୟ ଅଧିବାସୀଙ୍କ ସମର୍ଥନରେ ଇଂରେଜ ଶାସନ ବିରୋଧରେ ପ୍ରକାଶ୍ୟ ବିପ୍ଳବ ପାଇଁ ବୀର ସୁରେନ୍ଦ୍ର ସାଏ ଅସ୍ତ୍ର ଉତ୍ତୋଳନ କରିଥିଲେ। ଏଥିରେ ସହଯୋଗ କରିଥିଲେ ସୁରେନ୍ଦ୍ରଙ୍କ ଅନ୍ୟ ପାଞ୍ଚଭାଇ ଉଦଣ୍ଡ, ଧ୍ରୁବ, ଯୁଗଳ, ଉଜ୍ଜ୍ୱଳ ଓ ମେଦିନୀ ସାଏ। ଲଖନପୁର, ଘେଁଷ, ଭେଡେନ, ଖରସଲ, କୋଲାବିରା, ପାହାଡଶ୍ରୀରିଡା, ଲୋଇସିଂହା ଆଦି ଅଞ୍ଚଳର ଜମିଦାରମାନଙ୍କ ସମର୍ଥନ ସୁରେନ୍ଦ୍ରଙ୍କୁ ମିଳିଥିଲା। ତାଙ୍କ ନେତୃତ୍ୱରେ ବିପ୍ଳବୀମାନେ ଝଡଘାଟି, ଗଡଘାଟି, କୁଦୋପଲି, ଡେଡ୍ରଗଡ, ସଂଘୋଡାଘାଟି ଆଦି ପାହାଡିଆ ଇଲାକାରେ ରହି ଇଂରେଜମାନଙ୍କ ରଣକୌଶଳକୁ ଭଣ୍ଡୁର କରିଦେଇଥିଲେ। ସୁରେନ୍ଦ୍ରଙ୍କ ସହିତ ସମ୍ମୁଖ ସଂଗ୍ରାମକୁ ଭୟ କରି ଇଂରେଜମାନେ ଶେଷରେ ଷଡ଼ଯନ୍ତ୍ର କରି ତାଙ୍କୁ କୌଶଳକ୍ରମେ ଧରିଥିଲେ। ସଂଗ୍ରାମୀ ଜୀବନର ଦୀର୍ଘ ୩୭ ବର୍ଷ ସେ କାରାଜୀବନ ଯାପନ କରିଥିଲେ। ଓଡ଼ିଶା ମାଟିର ଦୁଇ ବୀର ସନ୍ତାନଙ୍କ ସାହସ, ବୀରତ୍ୱ ଓ ଆତ୍ମବଳିର ଗାଥା ଅତୁଳନୀୟ।

ମୋ–୯୪୩୮୧୮୬୨୨୬

ଏଇ ଭାରତରେ

ମାନବ ସେବା ହିଁ ଈଶ୍ୱର ସେବା। ଏହା ଉପଲବ୍ଧି କରିଛନ୍ତି ଲଦାଖର ଜଣେ ବୌଦ୍ଧ ସନ୍ନ୍ୟାସୀ ଲୋବଜାଙ୍ଗ ଜୋଟ୍‌ପା। ସେ ସେନାର ଅଦରକାରୀ ପାରାଶୁଟ୍ ବ୍ୟବହାର କରି ଆରମ୍ଭ କରିଥିବା ଇଂଲିଶ ମାଧ୍ୟମ ସ୍କୁଲରେ ଏଯାବତ୍ ହଜାର ହଜାର ପିଲାଙ୍କ ଜୀବନ ଗଢିଛନ୍ତି। ଜୋଟ୍‌ପା ପ୍ରଥମେ ଲେହର ଲାମଡନ୍ ମଡେଲ ସିନିୟର ସେକେଣ୍ଡାରୀ ସ୍କୁଲ୍‌ରେ ଶିକ୍ଷକ ଥିଲେ। ସେଠାରୁ ଲଦାଖର ନୁବ୍ରା ଉପତ୍ୟକାକୁ ଫେରିବା ପରେ ୧୯୮୩ରେ ଦୀକ୍ଷିତ ଗାଁରେ ପ୍ରଥମ ଇଂଲିଶ ମାଧ୍ୟମ ସ୍କୁଲ୍ ଆରମ୍ଭ କରିଥ

ସଂକ୍ଷେପରେ

ସଙ୍ଗୀତାଙ୍କୁ ପାଟରପଦା ସରପଞ୍ଚ ଦାୟିତ୍ୱ

ପରଜଙ୍ଗ, ୨୨।୧(ଡି.ଏନ.ଏ.): ଢେଙ୍କାନାଳ ଜିଲା ପରଜଙ୍ଗ ବ୍ଲକ ପାଟରପଦା ପଞ୍ଚାୟତର ନାଏବ ସରପଞ୍ଚ ସଙ୍ଗୀତା ବିଶ୍ୱାଳଙ୍କୁ ସରପଞ୍ଚ ଦାୟିତ୍ୱ ପ୍ରଦାନ କରାଯାଇଛି। ଜିଲାପାଳଙ୍କ ପତ୍ର ସଂଖ୍ୟା ୪୨/୨୧.୧.୨୦୨୦ ଅନୁଯାୟୀ ତାଙ୍କୁ ଏହି ଦାୟିତ୍ୱ ଦିଆଯାଇଥିବା ବିଡିଓ ବସନ୍ତ କୁମାର ମଲ୍ଲିକ ସୂଚନା ଦେଇଛନ୍ତି। ପ୍ରଧାନମନ୍ତ୍ରୀ ଆବାସ ଯୋଜନାରେ ଅନିୟମିତତା ଅଭିଯୋଗରେ ସରପଞ୍ଚ ଦୁଃଶାସନ ବିଶ୍ୱାଳଙ୍କୁ ପଞ୍ଚାୟତିରାଜ ବିଭାଗ ପକ୍ଷରୁ ବହିଷ୍କୃତ କରାଯାଇଛି। ଫଳରେ ଏହି ପଦବୀ ଖାଲି ପଡ଼ିଥିଲା।

ତଲାସ-୨୦୨୦

ଢେଙ୍କାନାଳ ଅଫିସ, ୨୨।୧: ଢେଙ୍କାନାଳ କଲେଜ ଅଡିଟୋରିୟମ୍‌ରେ ନାଟ୍ୟ ସଂସଦ ଆନୁକୂଲ୍ୟରେ ମଙ୍ଗଳବାର ତଲାସ-୨୦୨୦ ଅନୁଷ୍ଠିତ ହୋଇଯାଇଛି। ଏହାକୁ ଅଧକ୍ଷା ଡ. ରଶ୍ମି ମିଶ୍ର ଉଦ୍‌ଘାଟନ କରିଥିଲେ। ସଂସଦର ଉପଦେଷ୍ଟା ଡ. ଏ.କେ. ଖିଲାରଙ୍କ ତତ୍ତ୍ୱାବଧାନରେ ନୃତ୍ୟ, ଗୀତ, ଏକକ ଅଭିନୟ, ବାଦ୍ୟଯନ୍ତ୍ର ଆଦି ବିଭାଗରେ ପ୍ରତିଯୋଗିତା ହୋଇଥିଲା। ନୃତ୍ୟରେ ଅଜିତ ପାଲ, ଗୀତରେ କିଷନ କୁମାର ସାହୁ, ଏକକ ଅଭିନୟରେ ବିଶ୍ୱଜିତ୍ ସେଠୀ ପ୍ରମୁଖ ପ୍ରଥମ ସ୍ଥାନ ହାସଲ କରି ପୁରସ୍କୃତ ହୋଇଥିଲେ। ଓଡ଼ିଶୀ ନୃତ୍ୟ ପାଇଁ ନତାଶା ବେହେରାଙ୍କୁ ସ୍ୱତନ୍ତ୍ର ଭାବେ ପୁରସ୍କୃତ କରାଯାଇଥିଲା। ଅଧାପକ ସାରଦା ପତି, ଡ. ଦେବରାଜ ପରିଡ଼ା, ପ୍ରଶାନ୍ତ ପରିଡ଼ା, ଅନୁକମ୍ପା ସାହୁ, ସଙ୍ଗୀତ ନନ୍ଦ ବିଚାରକ ଭାବେ ଯୋଗଦେଇଥିଲେ। ପ୍ରଶାସନିକ ମୁଖ୍ୟ ପ୍ରାଧାପକ ରଣଜିତ ରାଉତଙ୍କ ତତ୍ତ୍ୱାବଧାନରେ ସମସ୍ତ କାର୍ଯ୍ୟକ୍ରମ ପରିଚାଳିତ ହୋଇଥିଲା।

୨ ବାଇକ୍ ମୁହାଁମୁହିଁ ଧକ୍କା, ୨ ଆହତ

କାମାକ୍ଷାନଗର, ୨୨।୧(ଡି.ଏନ.ଏ.): କାମାକ୍ଷାନଗର ଥାନା ସୁନିଆମାରୁ ନିକଟରେ ବୁଧବାର ମଧ୍ୟାହ୍ନରେ ୨ବାଇକ୍ ମଧ୍ୟରେ ମୁହାଁମୁହିଁ ଧକ୍କା ହୋଇଛି। ଏଥିରେ ଭୁବନ ଥାନା ଗୋବିନ୍ଦପୁର ଗ୍ରାମର ବିଲ୍ୱମଙ୍ଗଳ ଦାସ (୪୫), ବାଙ୍କୁଆଳ ଗ୍ରାମର ତ୍ରିନାଥ ବେହେରା (୩୮) ଆହତ ହୋଇଛନ୍ତି। କାମାକ୍ଷାନଗର ଉପଖଣ୍ଡ ଚିକିତ୍ସାଳୟରୁ ସ୍ତ୍ରୀଙ୍କ ସ୍ୱାସ୍ଥ୍ୟ ପରୀକ୍ଷା କରାଇ ତ୍ରିନାଥ ଫେରୁଥିଲେ। ଏହି ସମୟରେ ବିପରୀତ ପାର୍ଶ୍ୱରୁ ଆସୁଥିବା ବିଲ୍ୱମଙ୍ଗଳଙ୍କ ବାଇକ୍ ସହ ଧକ୍କା ହୋଇଥିଲା। ଅଧିକ ଚିକିତ୍ସା ପାଇଁ ତ୍ରିନାଥଙ୍କୁ ଜିଲା ମୁଖ୍ୟ ଚିକିତ୍ସାଳୟକୁ ସ୍ଥାନାନ୍ତର କରାଯାଇଛି।

ରଞ୍ଜିତ, ସରିତା, ବିଶ୍ୱଜିତ୍, ଶୁଭଲକ୍ଷ୍ମୀ ଚାମ୍ପିୟନ

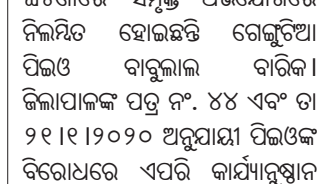

କାମାକ୍ଷାନଗର, ୨୨।୧(ଡି.ଏନ.ଏ.): କାମାକ୍ଷାନଗର ବ୍ଲକ ବାଲିଗୋରଡ଼ସ୍ଥିତ ମୃଷା ମଲ୍ଲିକ ହାଇସ୍କୁଲର ବାର୍ଷିକ କ୍ରୀଡ଼ା ପ୍ରତିଯୋଗିତା ମଙ୍ଗଳବାର ଉଦ୍‌ଯାପିତ ହୋଇଯାଇଛି। ଦୌଡ଼, ଉଚ୍ଚ ଡିଆଁ, ଲମ୍ବ ଡିଆଁ, ଗୋଳା ଫିଙ୍ଗା, ଥାଳିଆ ଫିଙ୍ଗା, ମ୍ୟୁଜିକ୍ ଚେୟାର ଆଦି ବିଭାଗରେ ପ୍ରତିଯୋଗିତା ଅନୁଷ୍ଠିତ ହୋଇଥିଲା। ବରିଷ୍ଠ ବିଭାଗରେ ରଞ୍ଜିତ ମହାନ୍ତି, ସରିତା ସାମଲ ଏବଂ କନିଷ୍ଠରେ ବିଶ୍ୱଜିତ ବେହେରା, ଶୁଭଲକ୍ଷ୍ମୀ ସ୍ୱାଇଁ ଚାମ୍ପିୟନ୍ ହୋଇଛନ୍ତି। ପ୍ରଧାନ ଶିକ୍ଷକ ଶ୍ରୀକାନ୍ତ ପାତ୍ର ଆନୁଷ୍ଠାନିକ ଭାବେ ପ୍ରତିଯୋଗିତାକୁ ଉଦ୍‌ଘାଟନ କରିଥିଲେ। ଶାରୀରିକ ଶିକ୍ଷା ଶିକ୍ଷକ ବିପିନ ବିହାରୀ ସାହୁ କ୍ରୀଡ଼ା ପରିଚାଳନା କରିଥିଲେ।

ପ୍ରଯୁକ୍ତିବିଦ୍ୟା ସୃଜନଶୀଳତାର ବିକଳ୍ପ ହୋଇପାରିବନି

ଆଇଆଇଏମ୍‌ସିରେ ଲୋକସମ୍ପର୍କ ରାଉଣ୍ଡ ଟେବୁଲ

ଢେଙ୍କାନାଳ ଅଫିସ, ୨୨।୧

ଅତିଥିମାନେ ପୋଷ୍ଟର ଉନ୍ମୋଚନ କରୁଛନ୍ତି।

ପ୍ରଯୁକ୍ତିବିଦ୍ୟା କେବେହେଲେ ସୃଜନଶୀଳତାର ବିକଳ୍ପ ହୋଇପାରିବ ନାହିଁ। ଦିନକୁ ଦିନ ପ୍ରଯୁକ୍ତିବିଦ୍ୟା କ୍ଷେତ୍ରରେ ବ୍ୟାପକ ପରିବର୍ତ୍ତନ ହେଉଛି। ଆର୍ଟିଫିସିଆଲ ଇଣ୍ଟେଲିଜେନ୍ସ ବୈଷୟିକ ଜ୍ଞାନକୌଶଳକୁ ଆଉପାଦେ ଆଗେଇ ନେଇଛି। ଏସବୁ ସତ୍ତ୍ୱେ ଲୋକଙ୍କ ଭିତରେ ଥିବା ଦକ୍ଷତା ସବୁଠୁ ଶ୍ରେଷ୍ଠ। ସୃଜନଶୀଳତାର ଶକ୍ତି ବହୁ ଉପରେ। ପ୍ରଯୁକ୍ତିବିଦ୍ୟାର ଦ୍ରୁତ ପ୍ରଗତି ଯୋଗୁ ଲୋକସମ୍ପର୍କ ଅଧିକାରୀଙ୍କ ଆଗରେ ଅନେକ ଆହ୍ୱାନ ରହିଛି। ପ୍ରେସ୍ ବିଜ୍ଞପ୍ତିର ଶୈଳୀ ମଧ୍ୟ ବଦଳିଛି । ସାମାଜିକ ଗଣମାଧ୍ୟମର ବହୁଳ ଆଦୃତ୍ତି ପରେ ଏହାକୁ ଲୋକସମ୍ପର୍କ କୌଶଳ ଭାବେ ବ୍ୟବହାର କରିବା ଅପରିହାର୍ଯ୍ୟ ହୋଇପଡ଼ିଛି। ଏସବୁ ଉପରେ ଲୋକସମ୍ପର୍କ ଅଧିକାରୀମାନେ ଧ୍ୟାନ ଦେବା ଉଚିତ ବୋଲି କହିଛନ୍ତି ନାଲ୍‌କୋ ଡେପୁଟି ଜେନେରାଲ ମ୍ୟାନେଜର ଆଶୁତୋଷ ରଥ। ଢେଙ୍କାନାଳସ୍ଥିତ ଆଇଆଇଏମ୍‌ସି ପରିସରରେ ବୁଧବାର ଲୋକସମ୍ପର୍କ ରାଉଣ୍ଡ୍ ଟେବୁଲ କାର୍ଯ୍ୟକ୍ରମ ପରିପ୍ରେକ୍ଷୀରେ ଅନୁଷ୍ଠିତ 'ପ୍ରଯୁକ୍ତିବିଦ୍ୟା ଯୁଗରେ ଲୋକସମ୍ପର୍କ' ଶୀର୍ଷକ ଆଲୋଚନାଚକ୍ରରେ ବକ୍ତା ଭାବେ ଗୁରୁତ୍ୱ ଦେଉଛନ୍ତି। ଆଦିତ୍ୟ ବିର୍ଲା ଗ୍ରୁପ କର୍ପୋରେଟ୍ ଆଫେୟାର୍ସ ଏଭିପି ଶଶାଙ୍କ ପଟ୍ଟନାୟକ କହିଲେ, ଲୋକସମ୍ପର୍କ ଏକ ଚଳଚଞ୍ଚଳ କ୍ଷେତ୍ର। ଜନତା, ସରକାର ଓ କର୍ପୋରେଟ ମଧ୍ୟରେ ଏକ ସେତୁ ସ୍ଥାପନ କରିବା ଉପରେ ଲୋକସମ୍ପର୍କ ଅଧିକ ଗୁରୁତ୍ୱ ଦେଉଛି। ପୂର୍ବତନ ହିନ୍ଦୁସ୍ଥାନ ଫର୍ଟିଲାଇଜର କମ୍ୟୁନିକେଶନ ଜେନେରାଲ ମ୍ୟାନେଜର ସୁବୀର ବୋଷ କହିଲେ, ଗତ ୩୦ବର୍ଷ ଭିତରେ ପ୍ରଯୁକ୍ତିବିଦ୍ୟାର ବେଶ୍ ଅଗ୍ରଗତି ହୋଇଛି। ଏହାକୁ ତାଳଦେଇ ଲୋକସମ୍ପର୍କର କୌଶଳ ପରିବର୍ତ୍ତନ ହେବାରେ ଲାଗିଛି। ସଂସ୍ଥାନର ଆଞ୍ଚଳିକ ନିର୍ଦ୍ଦେଶକ ଡ. ମୃଣାଳ ଚାଟାର୍ଜୀ ସ୍ୱାଗତ ଭାଷଣ, ଭାରତୀୟ ଲୋକସମ୍ପର୍କ ସମାଜ ଭୁବନେଶ୍ୱର ଚାପ୍ଟରର ଅଧକ୍ଷ ସଞ୍ଜୟ ସାହୁ ଅତିଥି ପରିଚୟ ପ୍ରଦାନ କରିଥିଲେ।

ଏହି ଅବସରରେ ଆସନ୍ତା ୨୬ ତାରିଖରେ ମଞ୍ଚସ୍ଥ ହେବାକୁ ଥିବା ଓଡ଼ିଆ ନାଟକ 'ବଳିଦାନ'ର ପୋଷ୍ଟର ଉନ୍ମୋଚିତ ହୋଇଥିଲା। ସହାୟକ ପ୍ରଫେସର ଡ. ଜ୍ୟୋତିପ୍ରକାଶ ମହାପାତ୍ର ଧନ୍ୟବାଦ ଦେଇଥିଲେ। ଯୋଗଦେଇ ସେ ଏହା କହିଛନ୍ତି।

ଭାରତୀୟ ଲୋକସମ୍ପର୍କ ସମାଜ ସହଯୋଗରେ ଆୟୋଜିତ ଏହି କାର୍ଯ୍ୟକ୍ରମରେ ଅନ୍ୟତମ ବକ୍ତା ଭାବେ ଯୋଗଦେଇ ରିଲାଏନ୍ସ ଜିଓ କର୍ପୋରେଟ୍ କମ୍ୟୁନିକେଶନର ଉପସଭାପତି ରୋହିତ ଦୁବେ କହିଲେ, ଲୋକସମ୍ପର୍କ ଏକ ଚତୁର କାର୍ଯ୍ୟ। ବର୍ତ୍ତମାନ ବିଷୟବସ୍ତୁର ଉପସ୍ଥାପନା ଶୈଳୀ ବଦଳିବାରେ ଲାଗିଛି । ଅନେକ ସଂସ୍ଥା ବାସ୍ତବ ଜୀବନର କାହାଣୀ କହିବା ଉପରେ

ବନ୍ଧା ଅଖାରୁ ମିଳିଲା ଆରତୀଙ୍କ ମୃତଦେହ

ସ୍ୱାମୀ, ଶାଶୁ, ଶ୍ୱଶୁର କୋର୍ଟ ଚାଲାଣ

ରାସୋଳ, ୨୨।୧(ଡି.ଏନ.ଏ.)

ଢେଙ୍କାନାଳ ଜିଲା ରାସୋଳ ଥାନା ଅନ୍ତର୍ଗତ ସରୁନାଳୀ ଗ୍ରାମର ଆରତୀ ସାହୁଙ୍କ ମୃତଦେହ ବୁଧବାର କାଠଖୁମ୍ପା ଗାଁ ନିକଟ ଠାକିରି ମୁଣ୍ଡିଆ ପାହାଡ଼ ତଳୁ ଅଖାରେ ବନ୍ଧା ଯାଇଥିବା ଅବସ୍ଥାରେ ଉଦ୍ଧାର କରାଯାଇଛି। ମହିଳାଙ୍କ ସ୍ୱାମୀ ତଥା ଅଭିଯୁକ୍ତ ସୁଜିତ ସାହୁଙ୍କ ତଥ୍ୟ ଆଧାରରେ ମାଜିଷ୍ଟ୍ରେଟ୍ ଭାବେ ଅତିରିକ୍ତ ତହସିଲଦାର ଦାଶରଥି ଜେନା, ପୋଲିସ ଏବଂ ସାଇଣ୍ଟିଫିକ୍ ଟିମ୍ ପାହାଡ଼ ପାଦଦେଶରୁ ମୃତଦେହ ଜବତ କରିଥିଲେ। ମୃତ ଆରତୀଙ୍କ ବାପା ସନ୍ତୋଷ ସାହୁଙ୍କ ଅଭିଯୋଗକୁ ଭିତ୍ତିକରି ପୋଲିସ ସୁଜିତ୍, ତାଙ୍କ ମା' କୁମୁଦିନୀ ଏବଂ ବାପା ନିରଞ୍ଜନଙ୍କୁ ଗିରଫ କରି କୋର୍ଟ ଚାଲାଣ କରିଛି। ଏ ନେଇ ନଂ. ୭/୨୦, ଦଫା ୪୯୮, ୩୦୨, ୩୦୪, ୨୦୧ରେ ମାମଲା ରୁଜୁ କରାଯାଇଛି। ମୃତଦେହ ବ୍ୟବଚ୍ଛେଦ ପରେ ପରିବାରକୁ ହସ୍ତାନ୍ତର କରାଯାଇଛି।

ମୃତ ଆରତୀଙ୍କ ମା' ଅହଲ୍ୟାଙ୍କ କହିବା କଥା, ସରୁନାଳୀ ଗ୍ରାମର ଆରତୀ ରାସୋଳ କଲୋନୀ ସାହିର ସୁଜିତଙ୍କୁ ୭ମାସ ତଳେ ପ୍ରେମ ବିବାହ କରିଥିଲେ। ବିବାହ ସମୟରେ ବରଘର ପକ୍ଷରୁ ୨ ଲକ୍ଷ ଟଙ୍କା ଦାବି କରାଯାଇଥିବାବେଳେ ୧ ଲକ୍ଷ ଟଙ୍କା ଦିଆଯାଇଥିଲା। ଅବଶିଷ୍ଟ ଲକ୍ଷେ ଟଙ୍କା ବର୍ଷକ ପରେ ଦିଆଯିବ ବୋଲି କୁହାଯାଇଥିଲା। ତଥାପି ଆରତୀଙ୍କୁ ଶାଶୁଘରେ ନିର୍ଯାତନା ଦିଆଯାଉଥିଲା। ୧୫ଦିନ ତଳେ ଝିଅଙ୍କୁ ମାର୍‌ପିଟ୍ କରି ଘରୁ ବାହାର କରିଦେଇଥିଲେ। ଏହାର ୩ଦିନ ପରେ ସୁଜିତ ଆସି ଆରତୀଙ୍କୁ ନେଇଯାଇଥିଲେ। ତେବେ ମଙ୍ଗଳବାର ସକାଳେ ଝିଅକୁ ହତ୍ୟା କରି ଏକ ଅଟୋରିକ୍ସାରେ ନିଆଯାଉଥିବା ସୂଚନା ମିଳିଥିଲା। ଝିଅ ଘରକୁ ଯିବା ବେଳକୁ କେହି ନ ଥିଲେ। ଏହାପରେ ପୋଲିସକୁ ସୂଚନା ଦିଆଯାଇଥିଲା। ମୃତ ଆରତୀ ୩ମାସର ଗର୍ଭବତୀ ଥିବା ଅହଲ୍ୟା କହିଛନ୍ତି। ଏଥିସହ ଅଭିଯୁକ୍ତଙ୍କୁ କଠୋର ଦଣ୍ଡ ଦେବାକୁ ସେ ଦାବି କରିଛନ୍ତି।

ଅଭିଯୁକ୍ତ ସୁଜିତଙ୍କ ସହ ଘଟଣାସ୍ଥଳରେ ପୋଲିସ ତଦନ୍ତ କରୁଛି।

ସୁସ୍ଥ ରଖେ ସାମରିକ କଳା

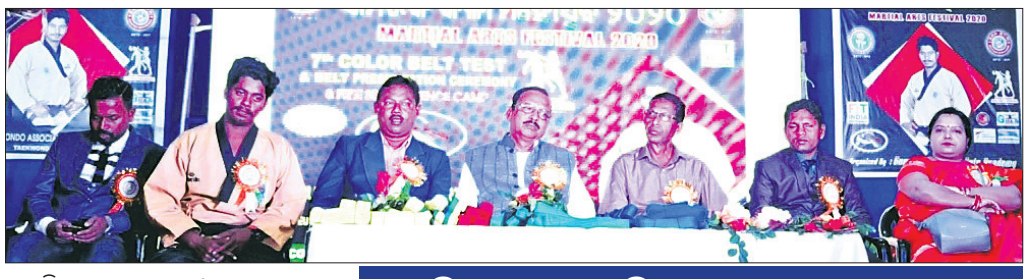

ସାମରିକ କଳା ମହୋତ୍ସବ।

ସରିଲା ସାମରିକ କଳା ମହୋତ୍ସବ

ଢେଙ୍କାନାଳ ଅଫିସ, ୨୨।୧

ଢେଙ୍କାନାଳ ଆମେଚର ଟାଏକୋଣ୍ଡୋ ଆସୋସିଏଶନ ଏବଂ ଗୁରୁଦେବଜୀ ମାର୍ଶାଲ ଆର୍ଟ ଏକାଡେମୀର ମିଳିତ ସହଯୋଗରେ ସ୍ଥାନୀୟ ଗୋପବନ୍ଧୁ ଟାଉନ୍ ହଲ୍‌ରେ ମଙ୍ଗଳବାର ସାମରିକ କଳା ମହୋତ୍ସବ ଅନୁଷ୍ଠିତ ହୋଇଯାଇଛି। ବିଧାୟକ ସୁଧୀର କୁମାର ସାମଲ ଏହାକୁ ଉଦ୍‌ଘାଟନ କରି କହିଲେ, ସୁସ୍ଥ ରହିବା ଲାଗି ସାମରିକ କଳା ଜରୁରୀ। ଆତ୍ମରକ୍ଷା କୌଶଳ ନିଜକୁ ଏବଂ ଆବଶ୍ୟକ ସମୟରେ ଅନ୍ୟମାନଙ୍କୁ ସୁରକ୍ଷିତ ରଖିବାରେ କାମରେ ଆସିବ। ସମ୍ମାନିତ ଅତିଥି ଭାବେ ସାମାଜିକ କର୍ମୀ ସୁକାନ୍ତ କୁମାର ମିଶ୍ର, ବିମଳ କୁମାର ଥମ୍ବ, କୃଷକ ନେତା ନରୋତ୍ତମ ସାହୁ, ଉପଦେଷ୍ଟା ସତ୍ୟସ୍ୱରୂପ ଦାସ, ଗଞ୍ଜାମ ଜିଲା ଟାଏକୋଣ୍ଡୋ ଆସୋସିଏଶନ ସମ୍ପାଦକ ସତ୍ୟନାରାୟଣ ତ୍ରିପାଠୀ, ଗଜପତି ଜିଲା ଟାଏକୋଣ୍ଡୋ ଆସୋସିଏଶନ ସମ୍ପାଦକ କାର୍ତ୍ତିକ ଚନ୍ଦ୍ର ମହାପାତ୍ର ପ୍ରମୁଖ ମଞ୍ଚାସୀନ ଥିଲେ। ସମ୍ପାଦକ ସୌମ୍ୟବ୍ରତ ସାହୁ ବାର୍ଷିକ ବିବରଣୀ ପାଠ କରିଥିବାବେଳେ ଦେବାଶିଷ ମିଶ୍ର ଧନ୍ୟବାଦ ଦେଇଥିଲେ।

ଦ୍ୱିତୀୟ ଅଧିବେଶନରେ ମୁଖ୍ୟଅତିଥି ଭାବେ ଏମ୍‌ପି ମହେଶ ସାହୁ ଯୋଗଦେଇଥିଲେ। ଏହି ଅବସରରେ ବିଭିନ୍ନ ବର୍ଗର ଛାତ୍ରୀଛାତ୍ରଙ୍କ ମଧ୍ୟରେ କଲରବେଲ୍ଟ ପରୀକ୍ଷା ହୋଇଥିଲା। ୧୦୭ଜଣଙ୍କ ମଧ୍ୟରୁ ୧୦୫ଜଣ କୃତକାର୍ଯ୍ୟ ହୋଇଥିଲେ। ସାନ୍ଧ୍ୟ ଅଧିବେଶନରେ ରାଜ୍ୟ ସମବାୟ ବ୍ୟାଙ୍କ ସଭାପତି ଅକ୍ଷୟ କୁମାର ମହାନ୍ତି ମୁଖ୍ୟଅତିଥି ଭାବେ ଯୋଗଦେଇ କୃତୀ କ୍ରୀଡ଼ାବିତ୍‌ଙ୍କୁ ବେଲ୍ଟ ପ୍ରଦାନ କରିଥିଲେ। ସମ୍ମାନିତ ଅତିଥି ଭାବେ ପୂର୍ବତନ ନଗରପାଳ ସୁଧାଂଶୁ କୁମାର ଦଳେଇ, ମିଳିତ ବଜାର ପୂଜା କମିଟି ସଭାପତି ବିଶ୍ୱନାଥ ବେହେରା, ଇନରହ୍ୱିଲ କ୍ଲବ ସଭାନେତ୍ରୀ ସସ୍ମିତା ଶତପଥୀ, ପ୍ରଶିକ୍ଷକ ଡାନି ଶ୍ରେହାଂଶୁ ବିଶୋଇ ପ୍ରମୁଖ ଉପସ୍ଥିତ ଥିଲେ। ଏହି ଅବସରରେ ସ୍ମରଣିକା 'ଆଇନା' ଲୋକାର୍ପିତ ହୋଇଥିଲା। ବ୍ଲାକ ବେଲ୍ଟ ହାସଲ କରିଥିବା ପ୍ରତାପ ନାୟକ, ହରପ୍ରିୟା ବେହେରା, ଇତିସ୍ମିତା ଚୌଧୁରୀଙ୍କୁ ପ୍ରମାଣପତ୍ର ପ୍ରଦାନ କରାଯାଇଥିଲା। ପ୍ରଶିକ୍ଷିକା ଇତିସ୍ମିତା ଚୌଧୁରୀ, କଣ୍ଠଶିଳ୍ପୀ ସିମରନ୍ ଦାସ, ମୁକ୍ତିକାନ୍ତ ଦାସଙ୍କୁ ସମ୍ବର୍ଦ୍ଧିତ କରାଯାଇଥିଲା। ୬୦ଜଣ ୟେଲୋ ବେଲ୍ଟ, ୩୦ଜଣ ଗ୍ରୀନ୍ ବେଲ୍ଟ, ୧୦ଜଣ ବ୍ଲୁ ବେଲ୍ଟ ଏବଂ ୫ଜଣ ରେଡ୍‌ବେଲ୍ଟରେ କୃତକାର୍ଯ୍ୟ ହୋଇଛନ୍ତି। ସୁଶାନ୍ତ କୁମାର ପାଣି କାର୍ଯ୍ୟକ୍ରମ ପରିଚାଳନା କରିଥିବାବେଳେ ଉପଦେଷ୍ଟା ଅଥୟ କୁମାର ସାହୁ ଧନ୍ୟବାଦ ଦେଇଥିଲେ।

ନେସ୍କୋ ଡେପୁଟି ମ୍ୟାନେଜରଙ୍କ ସନ୍ଦେହଜନକ ମୃତ୍ୟୁ

ରାଇରଙ୍ଗପୁର, ୨୨।୧(ଡ଼ି.ଏନ୍.ଏ.)

ମୟୂରଭଞ୍ଜ ଜିଲା ରାଇରଙ୍ଗପୁର ନେସ୍କୋ ବିଦ୍ୟୁତ୍ ଡିଭିଜନର ଡେପୁଟି ମ୍ୟାନେଜର ଇଂ.ସୁର କୁମାର ଟୁଡୁଙ୍କ ବୁଧବାର ପୂର୍ବାହ୍ନରେ ସନ୍ଦେହଜନକ ମୃତ୍ୟୁ ଘଟିଛି। ରାଇରଙ୍ଗପୁରସ୍ଥିତ ଭଡ଼ା ଘରେ ସେ ହଠାତ୍ ଅସୁସ୍ଥ ହୋଇ ପଡ଼ିବାରୁ ତାଙ୍କୁ ବିଭାଗୀୟ କର୍ମଚାରୀମାନେ ଚିକିତ୍ସା ପାଇଁ ରାଇରଙ୍ଗପୁର ଡାକ୍ତରଖାନାରେ ଭର୍ତ୍ତି କରିଥିଲେ। ସେଠାରେ ଡାକ୍ତର ତାଙ୍କୁ ମୃତ ଘୋଷଣା କରିଥିଲେ। ମୃତ ଡେପୁଟି ମ୍ୟାନେଜରଙ୍କ ଘର କେନ୍ଦୁଝର ଜିଲା ସଦର ଥାନା ଅଧୀନ ଗୋପୀନାଥପୁର ଗ୍ରାମରେ ବୋଲି ଜଣାପଡ଼ିଛି। ମୃତ୍ୟୁ ଖବର ପାଇ ତାଙ୍କ ସ୍ତ୍ରୀ ଲିଲିମଣି ଟୁଡୁଙ୍କ ସମେତ ପରିବାର ବର୍ଗ ପହଞ୍ଚିଛନ୍ତି। ତାଙ୍କର ଦୁଇ କନ୍ୟା ଥିବା ଜଣାପଡିଛି। ରାଇରଙ୍ଗପୁର ନେସ୍କୋ ଡିଭିଜନ ନିର୍ବାହୀ ଯନ୍ତ୍ରୀ ଚିନ୍ମୟ ବେହେରା, ସହକାରୀ ଯନ୍ତ୍ରୀ ଗିରିଧାରୀ ସାହୁ, କନିଷ୍ଠ ଯନ୍ତ୍ରୀ ମୃଣ୍ମୟ ଆଇଚଙ୍କ ସମେତ ବିଭାଗୀୟ କର୍ମଚାରୀମାନେ ଡାକ୍ତରଖାନାରେ ପହଞ୍ଚି ଶେଷ ଦର୍ଶନ କରିଥିଲେ। ପୋଲିସ ମୃତଦେହ ଜବତ କରି ବ୍ୟବଚ୍ଛେଦ ପାଇଁ ପଠାଇଛି। ଏ ନେଇ ଟାଉନ ଥାନାରେ ଏକ ଅପମୃତ୍ୟୁ ମାମଲା(ନଂ.୧/୨୦) ରୁଜୁ ହୋଇଛି। ମୃତ୍ୟୁର କାରଣ ସ୍ପଷ୍ଟ ହୋଇନାହିଁ।

ଭାରତୀୟ ରିଜର୍ଭ ବ୍ୟାଙ୍କ
ସମ୍ପଦା ବିଭାଗ
ପଣ୍ଡିତ ଜବାହରଲାଲ ନେହେରୁ ମାର୍ଗ, ଭୁବନେଶ୍ୱର-୭୫୧୦୦୧

ଟେଣ୍ଡର ବିଜ୍ଞପ୍ତି

ଭାରତୀୟ ରିଜର୍ଭ ବ୍ୟାଙ୍କ, ଭୁବନେଶ୍ୱର ନିଜର ମୁଖ୍ୟ କାର୍ଯ୍ୟାଳୟ ତଥା ଆବାସିକ ପରିସରରେ **2020-23** ସମୟ ଅବଧି ମଧ୍ୟରେ ରକ୍ଷଣ-ବେକ୍ଷଣ/ନବୀକରଣ କାର୍ଯ୍ୟଗୁଡ଼ିକ ପାଇଁ ସିଭିଲ ଏବଂ ବୈଦ୍ୟୁତୀୟ (ଇଲେକ୍ଟ୍ରିକାଲ୍) ଠିକାଦାର ମାନଙ୍କ **empanelment** କରିବା ପାଇଁ ଆବେଦନ ଆମନ୍ତ୍ରଣ କରୁଛି ।
ସମ୍ପଦା ବିଭାଗ (ଦ୍ୱିତୀୟ ମହଲା) ରେ 24 ଜାନୁୟାରୀ 2020 ଠାରୁ 13 ଫେବୃୟାରୀ 2020 ପର୍ଯ୍ୟନ୍ତ (କାର୍ଯ୍ୟାଳୟ ସମୟ ମଧ୍ୟରେ) ବିଭିନ୍ନ ଟେଣ୍ଡର, ଶ୍ରେଣୀ, ପୂର୍ବ ଯୋଗ୍ୟତା ମାନ୍ୟତା ମାନଦଣ୍ଡ, ଆବେଦନ ପତ୍ର ଆଦି ବିବରଣୀ ପ୍ରାପ୍ତ କରାଯାଇପାରିବ । ଅଧିକ ସୂଚନା ପାଇଁ ତଥା ଆବେଦନ ପତ୍ର ଡାଉନଲୋଡ କରିବାପାଇଁ ଦୟାକରି ବ୍ୟାଙ୍କ ୱେବ୍‌ସାଇଟ୍ **www.rbi.org.in** କୁ ଯାଆନ୍ତୁ ।
ଆବେଦନ ପତ୍ର ଜମା କରିବା ପାଇଁ ଅନ୍ତିମ ତାରିଖ 24 ଫେବୃୟାରୀ 2020 ଅଟେ ।
କ୍ଷେତ୍ରୀୟ ନିର୍ଦ୍ଦେଶକ

ୟୁନାଇଟେଡ୍ ବ୍ୟାଙ୍କ ଅଫ୍ ଇଣ୍ଡିଆ
ଭୁବନେଶ୍ୱର କ୍ଷେତ୍ରୀୟ କାର୍ଯ୍ୟାଳୟ, ଏ/୩୨, ଖାରବେଳନଗର,
ୟୁନିଟ୍- ୩ (ଶ୍ରୀୟା ଫିଲ୍ମ ହଲ୍ ନିକଟ), ଭୁବନେଶ୍ୱର - ୭୫୧୦୦୧

କୋଟେସନ୍ ଆହ୍ୱାନ ନିମନ୍ତେ ବିଜ୍ଞପ୍ତି

କମ୍ପ୍ରେହେନସିଭ୍ ପ୍ଲାନିଙ୍ଗ୍, ଡିଜାଇନିଙ୍ଗ୍ ଏବଂ ଫାୟାର ପ୍ରୋଟେକ୍ସନ୍ ବ୍ୟବସ୍ଥାର କାର୍ଯ୍ୟକାରୀ ନିମନ୍ତେ କନ୍‌ସଲ୍‌ଟାନ୍ସି ସେବା ପାଇଁ ଆବଶ୍ୟକୀୟ ଫର୍ମାଟରେ ଜଜ ମୁଦ୍ରଦିଆ ଲଫାପାରେ କୋଟେସନ୍ ଆହ୍ୱାନ କରାଯାଉଛି।
ଟେଣ୍ଡର କାଗଜାତ୍ ଏବଂ ସବିଶେଷ ବିବରଣୀ ନିମନ୍ତେ ବ୍ୟାଙ୍କର ୱେବ୍‌ସାଇଟ୍ **www.unitedbankofindia.com** ଦେଖନ୍ତୁ। ଟେଣ୍ଡରଗୁଡିକ **ତା୧୫.୦୨.୨୦୨୦ରିଖ** ଅପରାହ୍ନ **୩.୦୦ଘଟିକା** ପର୍ଯ୍ୟନ୍ତ ଗ୍ରହଣ କରାଯିବ ଏବଂ ଏହା ପରେ ସେହି ଦିନ **ଅପରାହ୍ନ ୪.୦୦ ଘଟିକା** ସମୟରେ ବିଡର/ପ୍ରତିନିଧିମାନଙ୍କ ଉପସ୍ଥିତିରେ ସେଗୁଡ଼ିକ ଖୋଲାଯିବ।
ବ୍ୟାଙ୍କ କୌଣସି କାରଣ ନଦର୍ଶାଇ ଟେଣ୍ଡର ପ୍ରକ୍ରିୟାରେ କୌଣସି ସମୟରେ ଯେକୌଣସି ଟେଣ୍ଡରକୁ କିମ୍ବା ସର୍ବନିମ୍ନ ଟେଣ୍ଡରକୁ ଗ୍ରହଣ କିମ୍ବା ଖାରଜ କିମ୍ବା ବିଡିଙ୍ଗ୍ ପ୍ରକ୍ରିୟାକୁ ବାତିଲ୍ କରିବାର ଅଖଣ୍ଡ କ୍ଷମତା ସଂରକ୍ଷିତ ରଖିଛନ୍ତି ।
ତାରିଖ: ୨୨.୦୧.୨୦୨୦ ସ୍ୱା/-କ୍ଷମତାପ୍ରାପ୍ତ ଅଧିକାରୀ

ପୁଷ୍ପ ପ୍ରଦର୍ଶନୀ ପାଇଁ ପ୍ରସ୍ତୁତି ବୈଠକ

ଢେଙ୍କାନାଳ ଅଫିସ, ୨୨।୧

ଢେଙ୍କାନାଳ ଜିଲାସ୍ତରୀୟ ସାଧାରଣତନ୍ତ୍ର ଦିବସରେ ପ୍ରମୁଖ ଆକର୍ଷଣ ସାଜିବ ପୁଷ୍ପ ପ୍ରଦର୍ଶନୀ। ଏ ନେଇ ଏକ ପ୍ରସ୍ତୁତି ବୈଠକ ଅନୁଷ୍ଠିତ ହୋଇଯାଇଛି। ଜିଲା ପ୍ରଶାସନ, ଉଦ୍ୟାନ ବିଭାଗ ଏବଂ ରୋଟାରୀ କ୍ଲବର ମିଳିତ ସହଯୋଗରେ ମିନି ଷ୍ଟାଡିୟମରେ ଦୁଇଦିନ ଧରି ଏହା ଆୟୋଜିତ ହେବ। ଉଭ

ଧରିତ୍ରୀ
DHARITRI
ଢେଙ୍କାନାଳ, ଗୁରୁବାର, ୨୩ ଜାନୁୟାରୀ, ୨୦୨୦

ମାଟ୍ରିକ ପରୀକ୍ଷା ସାଥୀ ୬

ଗଣିତ (MATHEMATICS)

ସମୟ : 2.30 Hrs ପୂର୍ଣ୍ଣସଂଖ୍ୟା : 100

ନିର୍ଦ୍ଦେଶ ଅନୁଯାୟୀ ଉତ୍ତର ଲେଖ ।
ପ୍ରତ୍ୟେକ ପ୍ରଶ୍ନର ମୂଲ୍ୟାଙ୍କ ଦକ୍ଷିଣ ପାର୍ଶ୍ୱରେ ଦିଆଯାଇଛି ।
ସମସ୍ତ ପ୍ରଶ୍ନ ବାଧ୍ୟତାମୂଳକ ।

PART - I (OBJECTIVE)

ବୀଜଗଣିତ

1. ଶୂନ୍ୟସ୍ଥାନ ପୂରଣ କର । [1×5=5

(a) $a_1x + b_1y = 0$ ଏବଂ $a_2x + b_2y = 0$ ସହସମୀକରଣ ଦ୍ୱୟର ଅନନ୍ୟ ସମାଧାନଟି — ।

(b) $x + \frac{1}{x} = 2\ (x \neq 0)$ ର ସମାଧାନ — ।

(c) ଏକ ବ୍ୟାଗ୍‌ରେ ଥିବା କଳା, ନାଲି ଓ ଧଳା ବଲ୍ ସଂଖ୍ୟା ଯଥାକ୍ରମେ 5, 7 ଓ 3 । ସେଥିରୁ ଗୋଟିଏ ବଲ୍‌କୁ ଯଦୃଚ୍ଛା ବାଛିଲେ ବଲ୍‌ଟି କଳା ନ ହେବାର ସମ୍ଭାବ୍ୟତା — ।

(d) ପ୍ରଥମ 28ଟି ଗଣନ ସଂଖ୍ୟାର ମାଧ୍ୟମାନ — ।

(e) O(0, 0) ଏବଂ P(–7, 24) ବିନ୍ଦୁ ଦ୍ୱୟ ମଧ୍ୟରେ ଦୂରତା — ।

2. ନିମ୍ନଲିଖିତ ପ୍ରଶ୍ନଗୁଡ଼ିକର ଉତ୍ତର ପ୍ରଦାନ କର । [1×5=5

(a) $2x - y + 3 = 0$ ଓ $-6x + 3y + 5 = 0$ ସହ-ସମୀକରଣ ଦ୍ୱୟର ସମାଧାନ ସଂଖ୍ୟା କେତେ ?

(b) $2x^2 - 5x + k = 0$ ସମୀକରଣର ଗୋଟିଏ ମୂଳ 3 ହେଲେ k ର ମାନ କେତେ ?

(c) ଗୋଟିଏ A.P.ର $t_n = -10 + 2n$ ହେଲେ ଏହାର ସାଧାରଣ ଅନ୍ତର କେତେ ?

(d) ଗୋଟିଏ ମୁଦ୍ରାକୁ 30 ଥର ଟସ୍ କରିବାରୁ 'H' 12 ଥର ଦୃଶ୍ୟମାନ ହେଲେ, P(T) କେତେ ?

(e) '18'ର ସମସ୍ତ ଗୁଣନୀୟକମାନଙ୍କର ମାଧ୍ୟମାନ କେତେ ?

3. ନିମ୍ନଲିଖିତ ପ୍ରଶ୍ନଗୁଡ଼ିକର ସମାଧାନ କର । [1×5=5

(a) $7x + 9y = 90$ ଏବଂ $3x + 5y = 30$ ହେଲେ $x + y$ ର ମାନ କେତେ ହେବ ?

(b) $x^2 - x = m(2x + 1)$ ସମୀକରଣର ଗୋଟିଏ ମୂଳ ଅନ୍ୟଟିର ବ୍ୟୁତ୍କ୍ରମ ହେଲେ 'm'ର ମାନ କେତେ ହେବ ?

(c) 4, 8, 5, x, 7, 6 ଲବ୍ଧାଙ୍କଗୁଡ଼ିକର ମାଧ୍ୟମାନ 6.5 ହେଲେ x ର ମାନ କେତେ ହେବ ?

(d) ଗୋଟିଏ ମୁଦ୍ରାକୁ ଦୁଇଥର ଟସ୍ କଲେ ଅତିବେଶିରେ ଗୋଟିଏ 'H' ଆସିବାର ସମ୍ଭାବ୍ୟତା କେତେ ?

(e) A(0, 0), B(3, 0) ଓ C(0, 4) ବିନ୍ଦୁତ୍ରୟ ଦ୍ୱାରା ଆବଦ୍ଧ ତ୍ରିଭୁଜର କ୍ଷେତ୍ରଫଳ କେତେ ?

4. 'କ' ସ୍ତମ୍ଭ ସହ 'ଖ' ସ୍ତମ୍ଭ ମିଳାଅ । [1×5=5

'କ' ସ୍ତମ୍ଭ	'ଖ' ସ୍ତମ୍ଭ
(a) $x + y = 3$ ଏବଂ $y = 2x$ ହେଲେ y ର ମାନ =	(a) 9
(b) $x^2 - 4 = 0$ ବୀଜଦ୍ୱୟର ଯୋଗଫଳ=	(b) –1
(c) ଗୋଟିଏ A.P.ର ପ୍ରଥମପଦ 3 ଓ ସାଧାରଣ ଅନ୍ତର (–1) ହେଲେ ପଞ୍ଚମ ପଦ =	(c) 5.5
(d) $x^2 - x - 2 = 0$ ର ପ୍ରଭେଦକ	(d) 0
(e) ପ୍ରଥମ ଦଶଗୋଟି ଗଣନ ସଂଖ୍ୟାର ମଧ୍ୟମା =	(e) 4.5
	(f) 2

5. ନିମ୍ନସ୍ଥ ଉକ୍ତିଗୁଡ଼ିକ ମଧ୍ୟରୁ କେଉଁଗୁଡ଼ିକ ଭୁଲ୍ ଉକ୍ତି (×) ଏବଂ କେଉଁଗୁଡ଼ିକ ଠିକ୍ ଉକ୍ତି (✓) ଦର୍ଶାଅ । [1×5=5

(a) ଦୁଇଅଙ୍କ ବିଶିଷ୍ଟ ଗୋଟିଏ ସଂଖ୍ୟା, ତାହାର ଅଙ୍କ ଦ୍ୱୟର ଯୋଗଫଳର ଦୁଇଗୁଣ ହେଲେ ସଂଖ୍ୟାଟି 18 ହେବ ।

(b) $2x^2 - x - 1 = 0$ ର ବୀଜଦ୍ୱୟ ଗୁଣଫଳ $-\frac{1}{2}$ ହେବ ।

(c) ଗୋଟିଏ A.P. ପ୍ରଥମ ପଦ = 1 ଏବଂ ସାଧାରଣ ଅନ୍ତର 2 ହେଲେ ଦଶଗୋଟି ପଦର ଯୋଗଫଳ 100 ହେବ ।

(d) ଗୋଟିଏ ଘଟଣା E ଏବଂ ଏହାର ପରିପୂରକ ଘଟଣା $\overline{E}$ ହେଲେ $P(\overline{E}) = 1 + P(E)$ ହେବ ।

(e) R(0, 1) ଓ S(1, 0) ବିନ୍ଦୁଦ୍ୱୟ ମଧ୍ୟରେ ଦୂରତା 2 ଏକକ ।

ଜ୍ୟାମିତି

6. ଶୂନ୍ୟସ୍ଥାନ ପୂରଣ କର । [1×5=5

(a) Δ ABC ରେ A–X–B ଏବଂ A–Y–C । $\overline{XY} \| \overline{BC}$ ଏବଂ AX : XB = 2 : 3 ହେଲେ Δ AXY ର ଓ XYCB ଟ୍ରାପିଜିୟମ୍‌ର କ୍ଷେତ୍ରଫଳର ଅନୁପାତ — ।

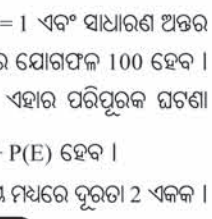

(b) ପାର୍ଶ୍ୱସ୍ଥ ଚିତ୍ରରେ 'O' ବୃତ୍ତର କେନ୍ଦ୍ର । $\overline{OC} \| \overline{AB}$ ହେଲେ m∠C = — ।

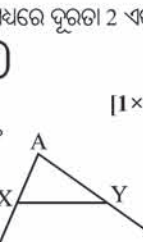

(c) 'O' କେନ୍ଦ୍ର ବିଶିଷ୍ଟ ବୃତ୍ତର 'P' ଏକ ବହିଃସ୍ଥ ବିନ୍ଦୁ । ବୃତ୍ତର ବ୍ୟାସାର୍ଦ୍ଧ = 8 ସେ.ମି. । OP = 17 ସେ.ମି. ହେଲେ P ବିନ୍ଦୁରୁ ବୃତ୍ତ ପ୍ରତି ଅଙ୍କିତ ସ୍ପର୍ଶକ ଖଣ୍ଡର ଦୈର୍ଘ୍ୟ — ସେ.ମି. ।

(d) 14 ସେ.ମି. ଦୀର୍ଘ ବାହୁବିଶିଷ୍ଟ ଗୋଟିଏ ବୃତ୍ତ ଅନ୍ତର୍ଲିଖିତ । ବୃତ୍ତର କ୍ଷେତ୍ରଫଳ — ବର୍ଗ ସେ.ମି. ।

(e) tan (45° + θ) × tan (45° – θ) = — ?

7. ନିମ୍ନଲିଖିତ ପ୍ରଶ୍ନଗୁଡ଼ିକର ଉତ୍ତର ପ୍ରଦାନ କର । [1×5=5

(a) Δ ABC ରେ m∠B = 90° । $\overline{BD} \perp \overline{AC}$ । CD = 9 ସେ.ମି., AD = 7 ସେ.ମି. ହେଲେ BC କେତେ ସେ.ମି. ?

(b) ଗୋଟିଏ ବୃତ୍ତର m $\widehat{ACB}$ = 120° ହେଲେ $\widehat{ACB}$ର ଏକ ଅନ୍ତର୍ଲିଖିତ କୋଣର ପରିମାଣ କେତେ ?

(c) ଏକ ବୃତ୍ତର କେନ୍ଦ୍ର O । P ବୃତ୍ତର ଏକ ବହିଃସ୍ଥ ବିନ୍ଦୁ । $\overline{PT}$ ଉକ୍ତ ବୃତ୍ତର ଏକ ସ୍ପର୍ଶକ ଖଣ୍ଡ ହେଲେ ∠OTP ର ପରିମାଣ କେତେ ?

(d) sin (30° + A) + sin (30° – A) ର ମାନ କେତେ ?

(e) ଏକ ସରଳ ପ୍ରିଜିମ୍‌ର ଆଧାରର ପରିସୀମା P ସେ.ମି. ଓ ଉଚ୍ଚତା h ସେ.ମି. ହେଲେ ଏହାର ପାର୍ଶ୍ୱପୃଷ୍ଠତଳର କ୍ଷେତ୍ରଫଳ କେତେ ବର୍ଗ ସେମେ. ?

8. ନିମ୍ନ ପ୍ରଶ୍ନଗୁଡ଼ିକର ଉତ୍ତର ପ୍ରଦାନ କର । [1×5=5

(a) Δ ABC ଓ Δ DEF ମଧ୍ୟରେ m∠A = m∠D, m∠B = m∠E । AB = 3 ସେ.ମି., BC = 5 ସେ.ମି. ଓ DE = 7.5 ସେ.ମି. ହେଲେ EF କେତେ ?

(b) ଗୋଟିଏ ବୃତ୍ତର ଏକ ଜ୍ୟା କେନ୍ଦ୍ରଠାରେ ଏକ ସମକୋଣ ଉତ୍ପନ୍ନ କରେ । ଜ୍ୟାର ଦୈର୍ଘ୍ୟ 7 ସେ.ମି. ହେଲେ ବୃତ୍ତର ବ୍ୟାସାର୍ଦ୍ଧ କେତେ ସେ.ମି. ?

(c) ଦୁଇଟି ବହିଃସ୍ପର୍ଶୀ ହୋଇନଥିବା ବୃତ୍ତ ପ୍ରତି କେତେଗୋଟି ସାଧାରଣ ତୀର୍ଯ୍ୟକ୍ ସ୍ପର୍ଶକ ଅଙ୍କିତ ହୋଇପାରିବ ?

(d) sin 15° + cos 105° ର ସରଳୀକୃତ ମାନ କେତେ ?

(e) ଗୋଟିଏ ବୃତ୍ତକଳାର କ୍ଷେତ୍ରଫଳ 1848 ବ.ସେ.ମି. । ଏହାର ସଂପୃକ୍ତ ଚାପର ଡିଗ୍ରୀ ପରିମାପ 120° ହେଲେ ବ୍ୟାସାର୍ଦ୍ଧ କେତେ ସେ.ମି. ?

9. 'କ' ସ୍ତମ୍ଭ ସହ 'ଖ' ସ୍ତମ୍ଭ ମିଳାଅ । [1×5=5

'କ' ସ୍ତମ୍ଭ	'ଖ' ସ୍ତମ୍ଭ
(a) Δ ABC ରେ ∠A ର ସମଦ୍ୱିଖଣ୍ଡକ $\overline{BC}$ କୁ M ବିନ୍ଦୁରେ ଛେଦକରେ । ଯଦି AB : AC = 2 : 3 ଏବଂ BC = 15 ସେ.ମି. ହୁଏ ତେବେ BM ର ଦୈର୍ଘ୍ୟ ସେ.ମି.ରେ କେତେ ?	(a) 2
(b) ଗୋଟିଏ ରେଖାଖଣ୍ଡ ସର୍ବାଧିକ କେତୋଟି ବୃତ୍ତର ବ୍ୟାସାର୍ଦ୍ଧ ହୋଇପାରିବ ?	(b) ଅସଂଖ୍ୟ
(c) P ବୃତ୍ତର ବହିଃସ୍ଥ ଏକ ବିନ୍ଦୁ । ଉକ୍ତ ବିନ୍ଦୁରୁ ସମଦୂରବର୍ତ୍ତୀ କେତେଗୋଟି ବିନ୍ଦୁ ବୃତ୍ତ ଉପରେ ରହିଛି ?	(c) 1
(d) $\text{cosec}^2(140° + \alpha) - \cot^2(40° - \alpha) =$	(d) 6
(e) ସମକୋଣୀ ସମଦ୍ୱିବାହୁ ତ୍ରିଭୁଜ ଆଧାର ବିଶିଷ୍ଟ ଏକ ପ୍ରିଜିମ୍‌ର ଉଚ୍ଚତା = 1 ସେ.ମି. ଏବଂ ତ୍ରିଭୁଜର କର୍ଣ୍ଣର ଦୈର୍ଘ୍ୟ $\sqrt{2}$ ସେ.ମି. ହେଲେ ପ୍ରିଜିମ୍‌ର ଆୟତନ କେତେ ଘନ ସେ.ମି. ?	(e) 5
	(f) 0.5

10. ଠିକ୍ ଉକ୍ତି ପାଇଁ '✓' ଚିହ୍ନ ଏବଂ ଭୁଲ୍ ଉକ୍ତି ପାଇଁ '×' ଚିହ୍ନ ଦେଇ ଉକ୍ତିଗୁଡ଼ିକୁ ଚିହ୍ନଟ କର । [1×5=5

(a) $\tan A = \frac{1}{2}$ ଓ cot B = 3 ହେଲେ tan (A + B) ର ମାନ 3.5 ହେବ ।

(b) Δ LKM ରେ m∠LKM = 80° । ଯଦି KL : KM = LP : PM ହୁଏ, ତେବେ m∠LKP = 50° ହେବ ।

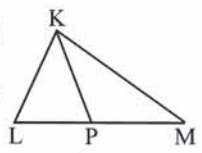

(c) ଦୁଇଟି ପରସ୍ପର ଛେଦୀ ବୃତ୍ତ ପ୍ରତି ସର୍ବାଧିକ ତିନୋଟି ସ୍ପର୍ଶକ ଅଙ୍କନ ସମ୍ଭବ ।

(d) ଗୋଟିଏ ବୃତ୍ତର ବ୍ୟାସାର୍ଦ୍ଧ 10 ସେ.ମି. । ଏହାର ଏକ ଜ୍ୟା କେନ୍ଦ୍ରରୁ 6 ସେ.ମି. ଦୂରରେ ଅବସ୍ଥିତ ହେଲେ ବୃତ୍ତର ଜ୍ୟାର ଦୈର୍ଘ୍ୟ 16 ସେ.ମି. ହେବ ।

(e) 21 ସେ.ମି. ବ୍ୟାସାର୍ଦ୍ଧ ବିଶିଷ୍ଟ ଚାପର ଡିଗ୍ରୀ ପରିମାପ 36° ହେଲେ, ଚାପଟିର ଦୈର୍ଘ୍ୟ 13.5 ସେ.ମି. ହେବ ।

PART - II (SUBJECTIVE)

11.(i) $4x + 6y = 3xy$ ଓ $8x + 9y = 5xy\ (x \neq 0, y \neq 0)$ [5

କିମ୍ବା, ଦୁଇଅଙ୍କ ବିଶିଷ୍ଟ ଗୋଟିଏ ସଂଖ୍ୟା ତାହାର ଅଙ୍କଦ୍ୱୟର ଯୋଗଫଳର 4 ଗୁଣ । କିନ୍ତୁ ସଂଖ୍ୟାଟିରେ 36 ଯୋଗକଲେ ଅଙ୍କଦ୍ୱୟର ସ୍ଥାନ ବଦଳିଯାଏ । ତେବେ ସଂଖ୍ୟାଟି କେତେ ?

(ii) ନିମ୍ନ ସାରଣୀ ଅନ୍ତର୍ଭୁକ୍ତ ତଥ୍ୟାବଳୀର ମଧ୍ୟମା ନିର୍ଣ୍ଣୟ କର : [5

ସଂଭାଗ (x)	7	8	9	10	11	12
ବାରମ୍ବାରତା (f)	12	20	36	43	35	28

କିମ୍ବା, ଉପରେ ଦିଆଯାଇଥିବା ସାରଣୀ ଅନ୍ତର୍ଭୁକ୍ତ ତଥ୍ୟାବଳୀର ମାଧ୍ୟମାନ ନିର୍ଣ୍ଣୟ କର ।

12.(i) କୌଣସି A.P. ର $t_p = q$, $t_q = p$ ହେଲେ, ପ୍ରମାଣ କର ଯେ $t_m = p + q - m$ । [4

କିମ୍ବା, 20 ଓ 80 ମଧ୍ୟରେ n ସଂଖ୍ୟକ A.M. ଅଛି । ଯଦି ପ୍ରଥମ ମଧ୍ୟକ : ଶେଷ ମଧ୍ୟକ = 1:3 ହୁଏ ତେବେ, n ର ମାନ ସ୍ଥିର କର ।

(ii) $2x^2 - 6x + 3 = 0$ ସମୀକରଣର ମୂଳଦ୍ୱୟ α ଓ β ହେଲେ $\frac{\alpha}{\beta} + \frac{\beta}{\alpha} + 3\left(\frac{1}{\alpha} + \frac{1}{\beta}\right) + 2\alpha\beta$ ର ମାନ ନିର୍ଣ୍ଣୟ କର । [4

କିମ୍ବା, ସମାଧାନ କର :

$$\frac{1}{x-2} + \frac{2}{x-1} = \frac{6}{x}\ (x \neq 2, x \neq 1, x \neq 0)$$

(iii) ଏକ ପରୀକ୍ଷଣରେ ପରସ୍ପର ବହିର୍ଭୁକ୍ତ ଦୁଇଟି ଘଟଣା E_1 ଓ E_2 ଏପରିକି $P(E_1) = 2P(E_2)$ ଓ $P(E_1) + P(E_2) = 0.9$ । ତେବେ $E_1 \cup E_2$ ଘଟଣା ତଥା E_1 ଘଟଣାର ସମ୍ଭାବ୍ୟତା ନିରୂପଣ କର । [4

କିମ୍ବା, (x, y) ବିନ୍ଦୁଟି (a, 0) ଓ (0, b) ବିନ୍ଦୁ ଦୁଇଗୋଟିର ସଂଯୋଗକାରୀ ସରଳରେଖା ଉପରେ ଅବସ୍ଥିତ ହେଲେ ପ୍ରମାଣ କର ଯେ, $\frac{x}{a} + \frac{y}{b} = 1$ ।

13. (i) ଏକ ତ୍ରିଭୁଜର ଗୋଟିଏ ବାହୁ ସହ ସମାନ୍ତର ଏକ ସରଳରେଖା ଯଦି ତ୍ରିଭୁଜର ଅନ୍ୟ ଦୁଇବାହୁକୁ ଦୁଇଟି ଭିନ୍ନ ବିନ୍ଦୁରେ ଛେଦ କରେ, ତେବେ ଉକ୍ତ ସରଳରେଖା ଦ୍ୱାରା ସେହି ବାହୁ ଦୁଇଟି ସମାନୁପାତରେ ବିଭାଜିତ ହୁଅନ୍ତି । ପ୍ରମାଣ କର । [5

କିମ୍ବା, ପ୍ରମାଣ କର ଯେ, ଦୁଇଟି ସ୍ପର୍ଶକ ବୃତ୍ତର କେନ୍ଦ୍ରଦ୍ୱୟ ଓ ସ୍ପର୍ଶବିନ୍ଦୁ ଏକ ସରଳରେଖାରେ ଅବସ୍ଥିତ ।

(ii) 8 ସେ.ମି. ବିଶିଷ୍ଟ ଏକ ରେଖାଖଣ୍ଡ $\overline{AB}$ ଅଙ୍କନ କର । A କୁ କେନ୍ଦ୍ରକରି 3 ସେ.ମି. ବ୍ୟାସାର୍ଦ୍ଧବିଶିଷ୍ଟ ଏକ ବୃତ୍ତ ଅଙ୍କନ କର । B ବିନ୍ଦୁରୁ ଉକ୍ତ ବୃତ୍ତ ପ୍ରତି ଦୁଇଟି ସ୍ପର୍ଶକଖଣ୍ଡ ଅଙ୍କନ କର । [5

କିମ୍ବା, Δ ABC ଅଙ୍କନ କର ଯାହାର BC = 8 ସେ.ମି., m∠A = 60° ଓ ମଧ୍ୟମା $\overline{AX}$ ର ଦୈର୍ଘ୍ୟ 7 ସେ.ମି ।

14.(i) Δ ABC ର ପରିବୃତ୍ତର କେନ୍ଦ୍ର O । 'O' ବୃତ୍ତର ଅନ୍ତଃସ୍ଥ ହେଲେ m∠BAC + m∠OBC = 90° । [5

କିମ୍ବା, ଏକ ସାମାନ୍ତରିକ ଚିତ୍ରର ସମସ୍ତ ବାହୁକୁ ଗୋଟିଏ ବୃତ୍ତ ସ୍ପର୍ଶ କଲେ, ପ୍ରମାଣ କର ଯେ ସାମାନ୍ତରିକ ଚିତ୍ରଟି ଏକ ରମ୍ବସ୍ ।

(ii) ପ୍ରମାଣ କର ଯେ : [5
$(1 + \tan 17^0)(1 + \tan 28^0) = 2$

କିମ୍ବା, ସୂର୍ଯ୍ୟର କୌଣିକ ଉନ୍ନତିର ପରିମାଣ 60° ରୁ 45° କୁ ହ୍ରାସ ପାଇବାରୁ ଏକ ସ୍ତମ୍ଭର ଛାଇର ଦୈର୍ଘ୍ୟ 24 ମିଟର ବୃଦ୍ଧି ପାଇଲା । ସ୍ତମ୍ଭର ଉଚ୍ଚତା ନିର୍ଣ୍ଣୟ କର ।

15.(i) ଗୋଟିଏ ଅର୍ଦ୍ଧବୃତ୍ତାକାର ଜମି ଚାରିପାଖରେ ବାଡ଼ ଦେବାକୁ ମିଟର ପ୍ରତି 75 ପଇସା ହିସାବରେ 216 ଟଙ୍କା ଖର୍ଚ୍ଚ ହୁଏ । ଜମିର କ୍ଷେତ୍ରଫଳ ନିର୍ଣ୍ଣୟ କର । [4

କିମ୍ବା, ଗୋଟିଏ ବୃତ୍ତ ଓ ଏହାର ଏକ ବୃତ୍ତକଳାର କ୍ଷେତ୍ରଫଳ ଯଥାକ୍ରମେ 9856 ବ.ସେ.ମି. ଓ 1400 ବ.ସେ.ମି. ହେଲେ, ବୃତ୍ତକଳାର ଚାପର ଦୈର୍ଘ୍ୟ ନିରୂପଣ କର ।

(ii) ଗୋଟିଏ ଲୁହା ନଳର ଦୈର୍ଘ୍ୟ 84 ସେ.ମି. । ଏହାର ବେଧ 2 ସେ.ମି. । ଭୂମିର ବହିଃ ବ୍ୟାସାର୍ଦ୍ଧ 8 ସେ.ମି. ହେଲେ, ସମଗ୍ର ପୃଷ୍ଠତଳର କ୍ଷେତ୍ରଫଳ ନିର୍ଣ୍ଣୟ କର । [4
$(\pi \simeq \frac{22}{7})$

କିମ୍ବା, ଏକ ଫମ୍ପା ଧାତବ ଗୋଲକର ଅନ୍ତଃବ୍ୟାସାର୍ଦ୍ଧ ଓ ବହିଃବ୍ୟାସାର୍ଦ୍ଧ ଯଥାକ୍ରମେ 3 ସେ.ମି. ଓ 6 ସେ.ମି. । ପ୍ରତି ଘନସେ.ମି. ଧାତୁର ବସ୍ତୁତ୍ୱ 8 ଗ୍ରାମ୍ ହେଲେ ଧାତବ ଗୋଲକଟିର ବସ୍ତୁତ୍ୱ କେତେ କି.ଗ୍ରା. ? $(\pi \simeq \frac{22}{7})$

ANSWERS Part - I (Objective)

1. (a) (0, 0) (b) 1 (c) $\frac{2}{3}$ (d) 14.5 (e) 25 ଏକକ
2. (a) 1 (b) –3 (c) 2 (d) $\frac{3}{5}$ (e) 6.5
3. (a) 15 (b) –1 (c) 9 (d) $\frac{3}{4}$ (e) 6 ବ.ଏକକ
4. (a) - (f), (b) - (d), (c) - (b), (d) - (a), (e) - (c)
5. (a) ✓ (b) ✓ (c) ✓ (d) × (e) ×
6. (a) 4 : 21 (b) 60° (c) 15 (d) 154 (e) 1
7. (a) 12 (b) 60° (c) 90° (d) cos A (e) Ph
8. (a) 12.5 (b) $3.5\sqrt{2}$ (c) 2 (d) 0 (e) 42
9. (a) - (d), (b) - (a), (c) - (b), (d) - (c), (e) - (f)
10. (a) × (b) × (c) ✓ (d) ✓ (e) ×

ANSWERS Part - II (Subjective)

11.(i) $4x + 6y = 3xy$

$\Rightarrow \frac{4x}{xy} + \frac{6y}{xy} = 3$ $(\because x \neq 0$ ଏବଂ $y \neq 0)$

$\Rightarrow \frac{4}{y} + \frac{6}{x} = 3$ .....(1)

ପୁନଶ୍ଚ $8x + 9y = 5xy \Rightarrow \frac{8x}{xy} + \frac{9y}{xy} = 5$
$(\because x \neq 0$ଏବଂ $y \neq 0)$

$\Rightarrow \frac{8}{y} + \frac{9}{x} = 5$ ..... (2)

ସମୀକରଣ (1) x 2 $\Rightarrow \frac{8}{y} + \frac{12}{x} = 6$

ସମୀକରଣ (2) $\Rightarrow \frac{8}{y} + \frac{9}{x} = 5$
– – –

ବିୟୋଗ କଲେ $\frac{3}{x} = 1 \Rightarrow x = 3$

x ର ମାନ ସମୀକରଣ (1) ରେ ସ୍ଥାପନ କଲେ

$\frac{4}{y} + \frac{6}{3} = 3 \Rightarrow \frac{4}{y} + 2 = 3$

$\Rightarrow \frac{4}{y} = 3 - 2 \Rightarrow \frac{4}{y} = 1 \Rightarrow y = 4$

∴ ସମାଧାନ ସେଟ୍ (3,4) ।

କିମ୍ବା, ମନେକର ଦୁଇଅଙ୍କ ବିଶିଷ୍ଟ ସଂଖ୍ୟାଟିର ଦଶକ ଏବଂ ଏକକ ସ୍ଥାନୀୟ ଅଙ୍କଦ୍ୱୟ ଯଥାକ୍ରମେ x ଏବଂ y ।

∴ ସଂଖ୍ୟାଟି = 10x + y

ପ୍ରଶ୍ନାନୁସାରେ, 10x + y = 4(x+y)

⇒ 10x+y = 4x+ 4y

⇒ 10x – 4x+y – 4y= 0 ⇒ 6x – 3y= 0

⇒ 3(2x – y) = 0 ⇒ 2x – y = 0 ...(1)

ପୁନଶ୍ଚ ସଂଖ୍ୟାଟିର ସ୍ଥାନ ବଦଳାଇଲେ ସଂଖ୍ୟାଟି 10y+x ହେବ ।

ପ୍ରଶ୍ନାନୁସାରେ, 10x+y+36=10y+x

⇒ 10x – x+y – 10y = – 36

⇒ 9x – 9y= – 36

⇒ 9(x – y) = – 36 ⇒ x – y= – 4 ...(2)

ସମୀକରଣ (2) ⇒ x – y = – 4

ସମୀକରଣ (1) ⇒ 2x – y = 0
– + –

ବିୟୋଗକଲେ – x = – 4 ⇒ x = 4

x ର ମାନ (2) ରେ ପ୍ରୟୋଗକଲେ, 4 – y = – 4

⇒ y = 8

∴ ସଂଖ୍ୟାଟି = 10x+y = 10 x 4+ 8 = 48

(ii)

ଲବ୍ଧାଙ୍କ (x)	ବାରମ୍ବାରତା (f)	ରାଶିକୃତ ବାରମ୍ବାରତା (c.f.)
7	12	12
8	20	32
9	36	68
10	43	111
11	35	146
12	28	174

Σf = 174

ଏଠାରେ ମୋଟ ଲବ୍ଧାଙ୍କ ସଂଖ୍ୟା 174 ଅର୍ଥାତ୍ n = 174

∴ ମଧ୍ୟମସ୍ଥାନ = $\frac{n+1}{2} = \frac{174+1}{2} = 87.5$

87.5 ରୁ ଠିକ୍ ବୃହତ୍ତର ରାଶିକୃତ ବାରମ୍ବାରତା 111

∴ ମଧ୍ୟମା = 10

କିମ୍ବା,

ଲବ୍ଧାଙ୍କ(x)	ବାରମ୍ବାରତା(f)	ବିଚ୍ୟୁତି(y) ଆରମ୍ଭ ବିନ୍ଦୁ : 10	ବାରମ୍ବାରତା(c.f.) × ବିଚ୍ୟୁତି (fxy)
7	12	–3	–36
8	20	–2	–40
9	36	–1	–36
10	43	0	0
11	35	1	35
12	28	2	56
	Σf = 174		Σfy = –21

ମାଧ୍ୟମାନ = ଆରମ୍ଭ ବିନ୍ଦୁ + $\frac{\Sigma fy}{\Sigma f}$

$= 10 + \left(\frac{-21}{174}\right) = 10 - \frac{7}{58}$

$= 10 - 0.12 = 9.88$ (ପ୍ରାୟ)

12.(i) ମନେକର A.P. ର ପ୍ରଥମ ପଦ ଏବଂ ସାଧାରଣ ଅନ୍ତର ଯଥାକ୍ରମେ 'a' ଓ 'd'

ପ୍ରଶ୍ନାନୁସାରେ, $t_p = q \Rightarrow a + (p-1)d = q$ .....(i)

ପୁନଶ୍ଚ, $t_q = p \Rightarrow a + (q-1)d = p$ .....(ii)

ବିୟୋଗ କଲେ, $d(p - 1 - q + 1) = q - p$

$\Rightarrow d(p - q) = -(p - q) \Rightarrow d = -1$

'd' ର ମାନ ସମୀକରଣ (i) ରେ ପ୍ରୟୋଗ କଲେ,

$a + (p-1)(-1) = q \Rightarrow a = q + p - 1$

ବର୍ତ୍ତମାନ $t_m = a + (m-1)d$
$= (q + p - 1) + (m - 1)(-1)$
$= q + p - 1 - m + 1 = q + p - m$

$\therefore t_m = q + p - m$ (ପ୍ରମାଣିତ)

କିମ୍ବା, 20 ଓ 80 ମଧ୍ୟରେ n ସଂଖ୍ୟକ ସମାନ୍ତର ମଧ୍ୟକ $x_1, x_2, x_3 \ldots\ldots x_n$ ରହିଛି ।

∴ ସାଧାରଣ ଅନ୍ତର $= \frac{80 - 20}{n+1} = \frac{60}{n+1}$

ପ୍ରଥମ ମଧ୍ୟକ$(x_1) = 20 + \frac{60}{n+1}$,

ଶେଷ ମଧ୍ୟକ$(x_n) = 20 + \frac{n \times 60}{n+1}$

ପ୍ରଶ୍ନାନୁସାରେ, $\frac{x_1}{x_n} = \frac{1}{3} \Rightarrow \frac{20 + \frac{60}{n+1}}{20 + \frac{n \times 60}{n+1}} = \frac{1}{3}$

$\Rightarrow \frac{20(n+1) + 60}{20(n+1) + 60n} = \frac{1}{3}$

⇒ 60(n + 1) + 180 = 20 (n + 1) + 60n

⇒ 60n + 60 + 180 = 20n + 20 + 60n

⇒ 60n + 240 = 80n + 20

⇒ 20n = 220 ⇒ n = 11

(ii) ମନେକର $2x^2 - 6x + 3 = 0$ ସମୀକରଣର ମୂଳଦ୍ୱୟ α ଓ β ।

$\therefore \alpha + \beta = \frac{-(-6)}{2} = 3$ ଏବଂ $\alpha + \beta = \frac{3}{2}$

ବାମପାର୍ଶ୍ୱ $= \frac{\alpha}{\beta} + \frac{\beta}{\alpha} + 3\left(\frac{1}{\alpha} + \frac{1}{\beta}\right) + 2\alpha\beta$

$= \frac{\alpha^2 + \beta^2}{\alpha\beta} + 3\left(\frac{\alpha + \beta}{\alpha\beta}\right) + 2\alpha\beta$

$= \frac{(\alpha + \beta)^2 - 2\alpha\beta}{\alpha\beta} + 3\left(\frac{\alpha + \beta}{\alpha\beta}\right) + 2\alpha\beta$

$= \frac{(3)^2 - 2 \times \frac{3}{2}}{\frac{3}{2}} + 3\left(\frac{\frac{3}{2}}{\frac{3}{2}}\right) + 2 \times \frac{3}{2}$

$= \frac{6 \times 2}{3} + 3\left(3 \times \frac{2}{3}\right) + 3$

= 4 + 6 + 3 = 13 = ଦକ୍ଷିଣ ପାର୍ଶ୍ୱ (ପ୍ରମାଣିତ)

କିମ୍ବା, $\frac{1}{x-2} + \frac{2}{x-1} = \frac{6}{x}$

$\Rightarrow \frac{x - 1 + 2(x-2)}{(x-2)(x-1)} = \frac{6}{x}$

$\Rightarrow \frac{x - 1 + 2x - 4}{x^2 - 3x + 2} = \frac{6}{x}$

$\Rightarrow \frac{3x - 5}{x^2 - 3x + 2} = \frac{6}{x}$

$\Rightarrow 3x^2 - 5x = 6x^2 - 18x + 12$

$\Rightarrow 6x^2 - 3x^2 - 18x + 5x + 12 = 0$

$\Rightarrow 3x^2 - 13x + 12 = 0$

$\Rightarrow 3x^2 - 9x - 4x + 12 = 0$

$\Rightarrow 3x(x - 3) - 4(x - 3) = 0$

$\Rightarrow (x - 3)(3x - 4) = 0$

$\Rightarrow x - 3 = 0$ ବା $3x - 4 = 0$

$\Rightarrow x = 3$ ବା, $3x = 4 \Rightarrow x = 3$ ବା, $\frac{4}{3}$

∴ ବୀଜଦ୍ୱୟ 3 ଓ $\frac{4}{3}$ ।

(iii) E_1 ଓ E_2 ଘଟଣାଦ୍ୱୟ ବହିର୍ଭୁକ୍ତ ଘଟଣା ।

$P(E_1) = 2P(E_2)$ ଏବଂ $P(E_1) + P(E_2) = 0.9$

ବର୍ତ୍ତମାନ $P(E_1 \cup E_2) = P(E_1) + P(E_2) = 0.9$

$\Rightarrow P(E_1) + P(E_2) = 0.9$

$\Rightarrow 2P(E_2) + P(E_2) = 0.9$

$\Rightarrow 3P(E_2) = 0.9 \Rightarrow P(E_2) = 0.3$

$\therefore P(E_1) = 0.9 - 0.3 = 0.6$

ସଂକ୍ଷେପରେ

ବେଆଇନ ପଥର ଖଣିରେ ୧୪୪ ଧାରା

ଢେଙ୍କାନାଳ ଅଫିସ, ୨୨।୧: ଢେଙ୍କାନାଳ ସଦର ଥାନା ମାଣିପୁର ଏବଂ ପାତ୍ରଭାଗ ଅଞ୍ଚଳରେ ପଥର ଚୋରା ଚାଲାଣ ରୋକିବା ଲାଗି ବୁଧବାରଠାରୁ ଜିଲା ପ୍ରଶାସନ ପକ୍ଷରୁ ୧୪୪ ଧାରା ଜାରି କରାଯାଇଛି। ଉକ୍ତ ପ୍ଲଟଗୁଡ଼ିକରେ ସର୍ବସାଧାରଣଙ୍କ ପ୍ରବେଶ ନିଷେଧ କରାଯାଇଛି। ସେଠାରେ ନାଲି ପତାକା ପୋତାଯାଇଛି। ଏଥିରେ ଖିଲାପ ହେଲେ ଆଇନ ଅନୁଯାୟୀ କାର୍ଯ୍ୟାନୁଷ୍ଠାନ ଗ୍ରହଣ କରାଯିବ। ଢେଙ୍କାନାଳ ଉପଜିଲାପାଳଙ୍କ ଆଦେଶ ସଂଖ୍ୟା ନଂ. ୭୮, ୨୧।୧।୨୦୨୦ ମୁତାବକ ତଫସିଲ ଜମି ଉପରେ ୧୪୪ ଧାରା ଲାଗୁ ହୋଇଛି। ପାତ୍ରଭାଗ ମୌଜାର ଖାତା ନଂ. ୫୮୯, ପ୍ଲଟ-୩୭୯ର ପଥରବଣି କିସମ ଥିବା ୨୪ ଏକର ୨୮ ଡେସିମିଲ, ଖାତା ନଂ. ୫୯୧, ପ୍ଲଟ ନଂ. ୨୦୭୭ ଗୋଚର କିସମର ୩୦.୯ ଡେସିମିଲ ଏବଂ ମାଣିପୁର ମୌଜାର ଖାତା ନଂ. ୬୮୯, ପ୍ଲଟ ନଂ ୬୫ର ଗୋଚର କିସମ ୩୬ ଏକର ଜମିରେ ୧୪୪ ଧାରା ଜାରି କରାଯାଇଛି। ଏ ସମ୍ପର୍କରେ ତହସିଲ କର୍ତ୍ତୃପକ୍ଷଙ୍କ ତରଫରୁ ବିଡିଓ, ଥାନାଧିକାରୀ, ମାଣିପୁର ଏବଂ ସପ୍ତଶଯ୍ୟା ପଞ୍ଚାୟତକୁ ଅବଗତ କରାଯାଇଛି। ଉକ୍ତ ଅଞ୍ଚଳରେ ମାଇକ୍ ଯୋଗେ ପ୍ରଚାର ମଧ୍ୟ କରାଯାଇଛି ବୋଲି ଉପଜିଲାପାଳ ସାଫଲ୍ୟ ମଣ୍ଡିତ ପ୍ରଧାନ ସୂଚନା ଦେଇଛନ୍ତି।

ଉନ୍ନୟନମୂଳକ କାର୍ଯ୍ୟ ଉପରେ ଗୁରୁତ୍ୱ

ଭୁବନ, ୨୨।୧(ଡି.ଏନ.ଏ.): ଭୁବନ ବ୍ଲକ ସଭାଗୃହରେ ବୁଧବାର ପଞ୍ଚାୟତ ସମିତି ବୈଠକ ଅନୁଷ୍ଠିତ ହୋଇଯାଇଛି। ଏଥିରେ ବ୍ଲକ ଅଧ୍ୟକ୍ଷ ଧର୍ମାନନ୍ଦ ବରାଳ ଅଧ୍ୟକ୍ଷତା କରିଥିଲେ। ସହକାରୀ ଯନ୍ତ୍ରୀ ଶ୍ରୀମଥ୍ ନାରାୟଣ ଆଚାର୍ଯ୍ୟ ପୂର୍ବ ବୈଠକର ବିବରଣୀ ପ୍ରଦାନ କରିବା ସହ ପ୍ରସ୍ତାବିତ ଉନ୍ନୟନମୂଳକ କାର୍ଯ୍ୟ ସମ୍ପର୍କରେ ଅବଗତ କରାଇଥିଲେ। ବିଡିଓ ଆଶୀର୍ବାଦ ପରିଡ଼ା ଉପସ୍ଥିତ ରହି ପ୍ରଧାନମନ୍ତ୍ରୀ ଆବାସ ଯୋଜନା, ଏମ୍‌ଜିଏନ୍‌ଆର୍‌ଇଜିଏସ୍ ଉପରେ ଗୁରୁତ୍ୱ ଦିଆଯିବ ବୋଲି କହିଥିଲେ। ଏଥିସହ ପଞ୍ଚାୟତର ବିକାଶ କାର୍ଯ୍ୟ ନିର୍ଦ୍ଧାରିତ ସମୟ ମଧ୍ୟରେ ସାରିବାକୁ ସରପଞ୍ଚମାନଙ୍କୁ ନିବେଦନ କରିଥିଲେ। ବ୍ଲକର ସମସ୍ତ ଜିଲା ପରିଷଦ ସଭ୍ୟାସଭ୍ୟ, ସମିତି ସଭ୍ୟାସଭ୍ୟ, ସରପଞ୍ଚଙ୍କ ସମେତ ବିଭାଗୀୟ ଅଧିକାରୀମାନେ ଉପସ୍ଥିତ ଥିଲେ।

୧୬୭୩ ପ୍ରାର୍ଥୀଙ୍କୁ ପ୍ରତ୍ୟକ୍ଷ ନିଯୁକ୍ତି

ଜିଲାସ୍ତରୀୟ ମେଗା ନିଯୁକ୍ତିମେଳାରେ ଅଂଶଗ୍ରହଣ କରିଥିବା ଅଧିକାରୀ, ନିଯୁକ୍ତିଦାତାଙ୍କ ସମେତ ଅନ୍ୟମାନେ।

ଢେଙ୍କାନାଳ ଅଫିସ,୨୨।୧

■ ଜିଲାସ୍ତରୀୟ ମେଗା ନିଯୁକ୍ତିମେଳା

■ ୧,୭୪୩ଜଣଙ୍କୁ ପ୍ରଶିକ୍ଷଣ ପରେ ନିଯୁକ୍ତି

ଓଡ଼ିଶା ଦକ୍ଷତା ବୃଦ୍ଧି ପ୍ରାଧିକରଣ ଏବଂ ଢେଙ୍କାନାଳ ଜିଲା ପ୍ରଶାସନର ମିଳିତ ସହଯୋଗରେ ସ୍ଥାନୀୟ ମିନିଷ୍ଟାଡିୟମରେ ବୁଧବାର ମେଗା ନିଯୁକ୍ତି ମେଳା ଅନୁଷ୍ଠିତ ହୋଇଯାଇଛି। ବିଧାୟକ ସୁଧୀର କୁମାର ସାମଲ ମୁଖ୍ୟଅତିଥି ଭାବେ ଯୋଗଦେଇ ଏହାକୁ ଉଦ୍‌ଘାଟନ କରିଥିଲେ। ଅତିରିକ୍ତ ଜିଲାପାଳ ଭବେଶ କୁମାର ନାୟକ, ପିଡି ଡିଆର୍‌ଡିଏ ନରୋତ୍ତମ ବେହେରା, ଆଞ୍ଚଳିକ ଶିଳ୍ପକେନ୍ଦ୍ର ସାଧାରଣ ପରିଚାଳକ ଉମାକାନ୍ତ ରାଜ ପ୍ରମୁଖ ସମ୍ମାନିତ ଅତିଥି ଭାବେ ଉପସ୍ଥିତ ଥିଲେ। ପଞ୍ଜୀକୃତ ହୋଇଥିବା ୪,୧୯୩ ପ୍ରାର୍ଥୀଙ୍କ ମଧ୍ୟରୁ ୧୬୭୩ ଜଣଙ୍କୁ ପ୍ରତ୍ୟକ୍ଷ ନିଯୁକ୍ତି ପାଇଁ ଚୟନ କରାଯାଇଛି। ଅନ୍ୟ ୧,୭୪୩ଜଣଙ୍କୁ ପ୍ରଶିକ୍ଷଣ ପରେ ନିଯୁକ୍ତି ଦିଆଯିବ। ଏଥିସହ ୪୬୮ଜଣ ଆତ୍ମନିଯୁକ୍ତି ପ୍ରଶିକ୍ଷଣ ଏବଂ ଉଦ୍ୟୋଗୀ ପ୍ରଶିକ୍ଷଣ ପାଇଁ ଚୟନ ହୋଇଛନ୍ତି। ୨୦ଯୁବତୀଙ୍କୁ ନେଲୋରସ୍ଥିତ ଏମ୍‌ଆଇ ମୋବାଇଲ କମ୍ପାନୀରେ ଯୋଗଦେବାକୁ ନିଯୁକ୍ତିପତ୍ର ଦିଆଯାଇଛି। ରାଜ୍ୟ ତଥା ରାଜ୍ୟ ବାହାରୁ ୪୫ ନିଯୁକ୍ତିଦାତା ଏବଂ ୭୫ ଅନୁଷ୍ଠାନ ଯୋଗଦେଇଥିଲେ। ଜିଲାର ବିଭିନ୍ନ ଶିଳ୍ପସଂସ୍ଥାର ମାନବ ସମ୍ବଳ ବିଭାଗ ପରିଚାଳନା ପ୍ରମୁଖଙ୍କ ସମେତ ଜିଲାସ୍ତରୀୟ ଅଧିକାରୀ ଉପସ୍ଥିତ ଥିଲେ। ନିୟୋଜନ ଅଧିକାରୀ ଆଶିଷ କୁମାର ବସନ୍ତିଆ ଦକ୍ଷତାବୃଦ୍ଧି ସମ୍ପର୍କରେ ଆଲୋକପାତ କରିଥିଲେ। ଆଦର୍ଶବୃତ୍ତି ପରାମର୍ଶ କେନ୍ଦ୍ରର ପ୍ରଜ୍ଞାକୁମାରୀ ଧନ୍ୟବାଦ ଅର୍ପଣ କରିଥିଲେ।

ଜାଲ ଟିକେଟ୍ ବିକ୍ରି ଅଭିଯୋଗରେ ୨ ଗିରଫ

ବାଲେଶ୍ୱର ଅଫିସ,୨୨।୧

ଜାଲ ଟିକେଟ୍ ବିକ୍ରି କରୁଥିବା ଅଭିଯୋଗରେ ରେଲୱେ ଡିଭିଜନାଲ ଟାସ୍କଫୋର୍ସ ଟିମ୍ ୨ଜଣଙ୍କୁ ଗିରଫ କରି କୋର୍ଟଚାଲାଣ କରିଛନ୍ତି। ସୋର ଅଞ୍ଚଳର ଜଗନ୍ନାଥ ଦାସ ଓ ରେଳ ବିଭାଗର ଆର୍‌ଏମ୍‌ଏସ୍ କର୍ମଚାରୀ ହେମନ୍ତ ପୃଷ୍ଟି ରେଳ ଟିକଟକୁ କଳାବଜାରୀ ମାଧ୍ୟମରେ ରାଜ୍ୟ ବାହାରକୁ ଚାଲାଣ କରୁଥିଲେ। ଖବରପାଇ ଉକ୍ତ ଟିମ୍ ଅଭିଯୁକ୍ତମାନଙ୍କୁ ଠାବ କରିବା ପାଇଁ ଯୋଜନା ପ୍ରସ୍ତୁତ କରିଥିଲେ। ବୁଧବାର ପୂର୍ବାହ୍ନ ୧୧ଟାରେ ସୋର ରେଳଷ୍ଟେଶନରୁ ହାଇଦ୍ରାବାଦ-ହାୱଡ଼ା ଏକ୍ସପ୍ରେସ୍‌ରେ ଚଢ଼ି ଯାଉଥିବା ଜଗନ୍ନାଥଙ୍କୁ ଟିମ୍ ଗିରଫ କରିବା ପରେ ବାଲେଶ୍ୱରରେ ହେମନ୍ତଙ୍କୁ ଗିରଫ କରିଛି। ସେମାନଙ୍କ ନିକଟରୁ ୧୭ହଜାର ୨୩୫ ଟଙ୍କା ମୂଲ୍ୟର ୫ଟି ତତ୍କାଳ ଟିକଟ ସହ ନଗଦ ୪ହଜାର ୧ଶହ ଟଙ୍କା ଜବତ କରାଯାଇଥିବା ଟିମ୍‌ର ଏଏସ୍‌ଆଇ ସତ୍ୟରଞ୍ଜନ ମଲ୍ଲିକ ପ୍ରକାଶ କରିଛନ୍ତି।

ନଟରାଜ ସଙ୍ଗୀତ ମହାବିଦ୍ୟାଳୟର ପ୍ରତିଷ୍ଠା ଦିବସ

ପ୍ରତିଷ୍ଠା ଦିବସରେ ଅତିଥିମାନେ।

ଢେଙ୍କାନାଳ ଅଫିସ, ୨୨।୧

ଢେଙ୍କାନାଳର ସାଂସ୍କୃତିକ ଅନୁଷ୍ଠାନ ନଟରାଜ ସଙ୍ଗୀତ ମହାବିଦ୍ୟାଳୟର ୩୪ତମ ପ୍ରତିଷ୍ଠା ଦିବସ ମଙ୍ଗଳବାର ସନ୍ଧ୍ୟାରେ ପାଳିତ ହୋଇଯାଇଛି। ମୁଖ୍ୟଅତିଥି ଭାବେ ଯୋଗଦେଇ ଏମ୍‌ପି ମହେଶ ସାହୁ ଯୋଗଦେଇ କହିଲେ, ସାଂସ୍କୃତିକ ଅନୁଷ୍ଠାନର ସୁପରିଚାଳନା ଲାଗି ପାଣ୍ଠି ଗଠନ ଜରୁରୀ। ଏଥିରେ ପରିଚାଳନା କମିଟି ସଦସ୍ୟ ଏବଂ ଅଭିଭାବକଙ୍କ ସହଭାଗିତା ଲୋଡ଼ା। ଏହି ପାଣ୍ଠିରୁ ଅତ୍ୟାବଶ୍ୟକ ଖର୍ଚ୍ଚ ତୁଲାଯାଇପାରିବ। ଏଥିସହ ନିୟମିତ ଛାତ୍ରୀଛାତ୍ରଙ୍କୁ ପ୍ରୋତ୍ସାହିତ କରିବା ଲାଗି ଉଦ୍ୟମ ହେଲେ କଳାର ବିକାଶ ହୋଇପାରିବ ବୋଲି ସେ ମତବ୍ୟକ୍ତ କରିଥିଲେ। ଏହି ଅବସରରେ ଅନୁଷ୍ଠାନର ପୂର୍ବତନ ସଦସ୍ୟ ସ୍ୱର୍ଗତ ବସନ୍ତ କୁମାର ମହାପାତ୍ର, ଗୁରୁ ଭାସ୍କର କୁଅଁରଙ୍କୁ ମରଣୋତ୍ତର ସମ୍ମାନରେ ସମ୍ମାନିତ କରାଯାଇଥିଲା। ବସନ୍ତଙ୍କ ପକ୍ଷରୁ ତାଙ୍କ ପୁଅ ଶୁଭେନ୍ଦୁ ମହାପାତ୍ର ଏବଂ ଭାସ୍କରଙ୍କ ପକ୍ଷରୁ ତାଙ୍କ ପୁଅ ପ୍ରକାଶ ଚନ୍ଦ୍ର କୁଅଁର ଏହି ସମ୍ମାନ ଗ୍ରହଣ କରିଥିଲେ। ଅନୁଷ୍ଠାନର ସଦସ୍ୟ ମହାବୀର ପ୍ରସାଦ ତ୍ରିପାଠୀ, ପ୍ରଣବାନନ୍ଦ ଦାସ, ସୁରେନ୍ଦ୍ର ନନ୍ଦ, ଗୁରୁ ବ୍ରଜବନ୍ଧୁ ରଣସିଂ ଏବଂ ପୂର୍ବତନ ମନ୍ତ୍ରୀ ନବୀନଚନ୍ଦ୍ର ନାରାୟଣ ଦାସଙ୍କୁ ମଧ୍ୟ ସମ୍ବର୍ଦ୍ଧିତ କରାଯାଇଥିଲା। ସଭାପତି କୃଷ୍ଣକୁମାର ମିଶ୍ରଙ୍କ ଅଧ୍ୟକ୍ଷତାରେ ଅନୁଷ୍ଠିତ ଏହି କାର୍ଯ୍ୟକ୍ରମରେ ଉପସଭାପତି ମହାବୀର ପ୍ରସାଦ ତ୍ରିପାଠୀ, ମଣ୍ଟୁ ମହାନ୍ତି ଉଦବୋଧନ ପ୍ରଦାନ କରିଥିଲେ। । ସଭ୍ୟ ସତ୍ୟନାରାୟଣ କର କାର୍ଯ୍ୟକ୍ରମ ପରିଚାଳନା କରିଥିବାବେଳେ ମଧୁସୂଦନ ରାଉତ ଧନ୍ୟବାଦ ଦେଇଥିଲେ।

ମହିଳା ଚାଷୀଙ୍କୁ ପ୍ରୋତ୍ସାହନ ଲୋଡ଼ା

ଢେଙ୍କାନାଳ ଅଫିସ, ୨୨।୧

ଢେଙ୍କାନାଳ ଜିଲା କ୍ଷୁଦ୍ର ଜଳସେଚନ ବିଭାଗ କାର୍ଯ୍ୟାଳୟରେ ବୁଧବାର ଜିଲାସ୍ତରୀୟ ପାଣି ପଞ୍ଚାୟତ ପକ୍ଷ ପାଳିତ ହୋଇଯାଇଛି। ଓଡ଼ିଶା ଜଳସମ୍ପଦ ବିଭାଗ ସହାୟତାରେ ଆୟୋଜିତ ଏହି କାର୍ଯ୍ୟକ୍ରମକୁ ବିଧାୟକ ସୁଧୀର କୁମାର ସାମଲ ଉଦ୍‌ଘାଟନ କରି କହିଲେ, ଚାଷୀ ହେଉଛନ୍ତି ଦେଶର ମେରୁଦଣ୍ଡ। ଚାଷୀଙ୍କ ବିକାଶରେ ରାଜନୀତି ହେବା ଅନୁଚିତ। ବିଶେଷକରି ମହିଳା ଚାଷୀଙ୍କୁ ବିଭିନ୍ନ ଯୋଜନାରେ ପ୍ରୋତ୍ସାହିତ କଲେ ଦ୍ରୁତ ଆର୍ଥିକ ବିକାଶ ହେବ ବୋଲି ସେ ମତ ରଖିଥିଲେ।

କାର୍ଯ୍ୟକ୍ରମରେ ଅଧ୍ୟକ୍ଷତା କରି କ୍ଷୁଦ୍ର ଜଳସେଚନ ବିଭାଗର ନିର୍ବାହୀଯନ୍ତ୍ରୀ ପ୍ରଦୀପ କୁମାର ସାହୁ କହିଲେ, ଖୁବ୍‌ଶୀଘ୍ର ଚାଷୀଙ୍କୁ ନେଇ ଡାଟାବେସ୍ ପ୍ରସ୍ତୁତ କରାଯିବ। ଏଥିରେ ଭୋଟର ପରିଚୟପତ୍ର, ଆଧାରକାର୍ଡ ଏବଂ ମୋବାଇଲ ନମ୍ବର ରହିବ। ଏହାଦ୍ୱାରା ସରକାର ଚାଷୀଙ୍କ ସହ ସହଜରେ ଆଲୋଚନା କରିପାରିବେ। ସହକାରୀ ନିର୍ବାହୀଯନ୍ତ୍ରୀ ସୁଶୀଲ କୁମାର ବିଶ୍ୱାଳ, କାମାକ୍ଷାନଗର ଏସ୍‌ଡିଓ ଚନ୍ଦ୍ରଶେଖର ଧର ଆଲୋଚନାରେ ଭାଗନେଇ କହିଲେ, ଦିନକୁ ଦିନ ଜଳକଷ୍ଟ ତୀବ୍ର ହେବାରେ ଲାଗିଛି। ଏଥିପ୍ରତି ଚାଷୀମାନେ ଚିନ୍ତା କରିବା ଆବଶ୍ୟକ। ଜିଲାରେ ୧୪୩ କ୍ଷୁଦ୍ର ଜଳସେଚନ ପ୍ରକଳ୍ପ ଅଞ୍ଚଳରେ ୫୯ ପାଣି ପଞ୍ଚାୟତ କାର୍ଯ୍ୟକ୍ଷମ ଅଛି ବୋଲି ସୂଚନା ଦିଆଯାଇଥିଲା। କାର୍ଯ୍ୟକ୍ରମରେ ପାଣି ପଞ୍ଚାୟତର କର୍ମକର୍ତ୍ତାଙ୍କ ସମେତ ବହୁ ଚାଷୀ ଯୋଗଦେଇଥିଲେ।

ସଫା ଆଳରେ ଗହଣା ଲୁଟ୍

ଧାମନଗର,୨୨।୧(ଡି.ଏନ.ଏ.)

ଭଦ୍ରକ ଜିଲା ଧାମନଗର ବ୍ଲକ ପଳିକିରି ମେଳଣଡିହି ଗ୍ରାମର ଆରତି ଦାସଙ୍କଠାରୁ ସଫା ଆଳରେ ସୁନାଗହଣା ଲୁଟ୍ ହୋଇଥିବା ଅଭିଯୋଗ ହୋଇଛି। ବୁଧବାର ପୂର୍ବାହ୍ନରେ ୨ଜଣ ଅଚିହ୍ନା ଯୁବକ ସୁନା ଗହଣା ସଫା କରିବା ପାଇଁ ଆସିଥିଲେ। ସେମାନେ ପ୍ରଥମେ ଆରତିଙ୍କ ପାଉଁଜି ସଫା କରିବାକୁ ମାଗିଥିଲେ। ଏହାପରେ ଆଉ କ'ଣ ସୁନାଗହଣା ସଫା କରିବା ପାଇଁ ଅଛି ଆଣିବାକୁ କହିବାରୁ ଆରତି ମଙ୍ଗଳସୂତ୍ର, ମୁଦି, କାନଫୁଲ ଆଣି ଦେଇଥିଲେ। ସଫା ଆରମ୍ଭ କରିବାକୁ ଯାଇ ଘରୁ ଟିକିଏ ହଳଦୀ ପାଣି ଏକ ଗିନାରେ ଆଣିବାକୁ ସେମାନେ ଆରତିଙ୍କୁ କହିଥିଲେ। ଆରତି ଘର ଭିତରୁ ହଳଦୀ ପାଣି ଆଣି ଲୁଟେରାମାନେ ଗହଣା ନେଇ ଚମ୍ପଟ ମାରିଥିଲେ।

ପୋଖରୀରେ ବୁଡ଼ି ବୃଦ୍ଧ ମୃତ

ପଦ୍ମପୁର, ୨୨।୧(ଡି.ଏନ.ଏ.)

ଭଦ୍ରକ ଜିଲା ବାସୁଦେବପୁର ବ୍ଲକ ବିରସ ପଞ୍ଚାୟତ ଅଧୀନ କେରସାହି ଗ୍ରାମର ଅର୍ଜୁନ ସେନାପତି(୭୫)ଙ୍କର ପୋଖରୀରେ ବୁଡ଼ି ମୃତ୍ୟୁ ଘଟିଛି। ସୂଚନା ଅନୁଯାୟୀ, ଅର୍ଜୁନ ମଙ୍ଗଳବାର ରାତିରେ ଶୌଚ ହେବା ପାଇଁ ଯାଇ ଘରକୁ ଫେରି ନ ଥିଲେ। ପରିବାର ଲୋକ ଖୋଜାଖୋଜି କରି ସକାଳୁ ତାଙ୍କ ମୃତଦେହ ପୋଖରୀରେ ଭାସୁଥିବା ଦେଖିଥିଲେ। ଖବର ପାଇ ନାୟକାଣିଡିହୀ ଥାନା ପୋଲିସ ଘଟଣାସ୍ଥଳରେ ପହଞ୍ଚି ମୃତଦେହ ଜବତ କରି ବ୍ୟବଚ୍ଛେଦ ପାଇଁ ଜିଲା ମୁଖ୍ୟ ଚିକିତ୍ସାଳୟକୁ ପଠାଇଥିଲା। ଏ ନେଇ ଥାନାରେ ଏକ ଅପମୃତ୍ୟୁ ମାମଲା(ନଂ. ୨/୨୦) ରୁଜୁ ହୋଇଛି।

ଜଳିଗଲା ୧୦ ବଖରା

ବାସୁଦେବପୁର, ୨୨।୧(ଡି.ଏନ.ଏ.)

ଭଦ୍ରକ ଜିଲା ବାସୁଦେବପୁର ବ୍ଲକ ବଳିବିନ୍ଧା ଗ୍ରାମର ଚାରିଘରିଆ ସାହିରେ ମଙ୍ଗଳବାର ରାତିରେ ଅଗ୍ନିକାଣ୍ଡ ଘଟି ୭ ପରିବାରର ୧୦ ବଖରା ଜଳିଯାଇଛି। ଅଗ୍ନିକାଣ୍ଡର ଠିକ୍ କାରଣ ଜଣାପଡ଼ି ନାହିଁ। ପୂର୍ଣ୍ଣଚନ୍ଦ୍ର ବେହେରା, ଜୟରାମ ବେହେରା, କୈଳାସ ବେହେରା, ରମାକାନ୍ତ ବେହେରା, ହେମନ୍ତ ବେହେରା, ସୁବାସ ବେହେରା, ଦୁର୍ଯ୍ୟୋଧନ ବେହେରା କ୍ଷତିଗ୍ରସ୍ତ ହୋଇଛନ୍ତି। ବୁଧବାର ଏମ୍‌ପିଙ୍କ ପ୍ରତିନିଧି ସୁରେଶ ଚନ୍ଦ୍ର ମହାନ୍ତି, ପୂର୍ବତନ କାଉନସିଲର ଗଙ୍ଗାଧର ବାରିକ ପ୍ରମୁଖ ପହଞ୍ଚି ଅଗ୍ନିବିପନ୍ନଙ୍କୁ ସମବେଦନା ଜଣାଇଛନ୍ତି। ରାଜସ୍ୱ ବିଭାଗ ପକ୍ଷରୁ କ୍ଷୟକ୍ଷତି ଆକଳନ କରାଯାଇଛି। ବିପନ୍ନଙ୍କୁ କ୍ଷତିପୂରଣ ଦେବାକୁ ଦାବି ହେଉଛି।

୨୭% ସଂରକ୍ଷଣ ଦାବିକଲା ଭାଜପା ଓବିସି ମୋର୍ଚ୍ଚା

ଖବରଦାତା ସମ୍ମିଳନୀରେ ଭାଜପା ନେତୃବୃନ୍ଦ।

ଢେଙ୍କାନାଳ ଅଫିସ, ୨୨।୧

ପଛୁଆ ବର୍ଗଙ୍କ ଲାଗି ୨୭% ସ୍ଥାନ ସଂରକ୍ଷଣ ଏବଂ ସପ୍ତାହକ ମଧ୍ୟରେ ଓବିସି କମିଶନ ବସାଇବାକୁ ଦାବି କରିଛି ଭାଜପା ଓବିସି ମୋର୍ଚ୍ଚା। ସ୍ଥାନୀୟ ଅଭିନନ୍ଦନ ଗାର୍ଡେନରେ ବୁଧବାର ଅନୁଷ୍ଠିତ ଖବରଦାତା ସମ୍ମିଳନୀରେ ରାଜ୍ୟ ଓବିସି ମୋର୍ଚ୍ଚା ସଭାପତି ତଥା ପୂର୍ବତନ ବିଧାୟକ କୃଷ୍ଣଚନ୍ଦ୍ର ପାତ୍ର ରାଜ୍ୟ ସରକାରଙ୍କ ବିରୋଧରେ ବିଷୋଦ୍‌ଗାର କରିବା ସହ ଏପରି ଦାବି ରଖିଛନ୍ତି। ଓବିସି ମୋର୍ଚ୍ଚା ସଭାପତି ପାତ୍ର କହିଲେ, ଦୀର୍ଘବର୍ଷ ହେଲା ପଛୁଆ ବର୍ଗର ଲୋକେ ଅବହେଳିତ ଅବସ୍ଥାରେ ଅଛନ୍ତି। ଦୀର୍ଘ ୨୦ବର୍ଷ ହେଲା କ୍ଷମତାରେ ରହିବା ସତ୍ତ୍ୱେ ରାଜ୍ୟ ସରକାର ଓବିସି କମିଶନ ନିଯୁକ୍ତ କରୁନାହାନ୍ତି। ପଛୁଆବର୍ଗ କମିଶନ ନିଯୁକ୍ତି ପାଇଁ ୩ ବର୍ଷ ହେଲା ଆନ୍ଦୋଳନ କରୁଛୁ। ଯଦି ସତରେ ରାଜ୍ୟ ସରକାରଙ୍କ ପଛୁଆବର୍ଗଙ୍କ ପ୍ରତି ଦରଦ ଅଛି, ତେବେ ଦାବି ପୂରଣ କରନ୍ତୁ ବୋଲି ସେ କହିଥିଲେ। ନାଗରିକତ୍ୱ ସଂଶୋଧନ ଆଇନକୁ ନେଇ ଗୁରୁବାର ପୂର୍ବାହ୍ନ ୧୦ଟାରେ ଏକ ସଚେତନତା ପଦଯାତ୍ରା କରାଯିବ ବୋଲି ଜିଲା ଭାଜପା ସଭାପତି ନରେଶ ଚନ୍ଦ୍ର ମହାପାତ୍ର ସୂଚନା ଦେଇଛନ୍ତି। ଅନ୍ୟମାନଙ୍କ ମଧ୍ୟରେ ପଛୁଆବର୍ଗର କେନ୍ଦ୍ରୀୟ କାର୍ଯ୍ୟକାରିଣୀ ସଦସ୍ୟ ଚିତ୍ତରଞ୍ଜନ କଂସ, ପୂର୍ବତନ କେନ୍ଦ୍ରାପଡ଼ା ଜିଲା ସଭାପତି ଦୁର୍ଯ୍ୟୋଧନ ସାହୁ, ଜାତୀୟ କାର୍ଯ୍ୟକାରିଣୀ ସଦସ୍ୟ ଜ୍ଞାନରଞ୍ଜନ ଜେନା, ରାଜ୍ୟ କାର୍ଯ୍ୟକାରିଣୀ ସଦସ୍ୟ ରାଜକୁମାର ଦାସ, ମିଡିଆ ପ୍ରଭାରୀ ନବକିଶୋର ଗୁରୁ ପ୍ରମୁଖ ଉପସ୍ଥିତ ଥିଲେ।

ସାଧାରଣତନ୍ତ୍ର ଦିବସ ପ୍ରସ୍ତୁତି ବୈଠକ

ଭୁବନ, ୨୨।୧(ଡି.ଏନ.ଏ.)

ବୈଠକରେ ନିର୍ବାହୀ ଅଧିକାରୀଙ୍କ ସମେତ ଅନ୍ୟମାନେ।

ଭୁବନ ନୂଆବଜାରରେ ଆୟୋଜିତ ହେବାକୁ ଥିବା ସାଧାରଣତନ୍ତ୍ର ଦିବସ ପାଳନ ପାଇଁ ପ୍ରସ୍ତୁତି ବୈଠକ ବୁଧବାର ଏନ୍‌ଏସି ସଭାଗୃହରେ ଅନୁଷ୍ଠିତ ହୋଇଯାଇଛି। ନିର୍ବାହୀ ଅଧିକାରୀ ପ୍ରମୋଦ କୁମାର ବରାଳଙ୍କ ଅଧ୍ୟକ୍ଷତାରେ ଆୟୋଜିତ ଏହି କାର୍ଯ୍ୟକ୍ରମରେ ଶିକ୍ଷକ ପରିଷଦର ରଞ୍ଜନ ରଣା, ନୂଆବଜାର ବଣିକ ସଂଘ ସଭାପତି ପ୍ରଭାସ ସେନାପତି, କାଳୀବଜାର ବଣିକ ସଂଘ ସଭାପତି ସମୀର ସାହୁ, ଗଣେଶ ବଜାର ସଭାପତି ଶୁଭେନ୍ଦୁ ସାହୁ, ଦୁର୍ଗାବଜାର ସଭାପତି ଶ୍ରୀକାନ୍ତ ସାହୁ, ନୂଆ ଭୁବନ ବଜାର କମିଟି ସଭାପତି ହୃଷୀକେଶ ମିଶ୍ରଙ୍କ ସମେତ ଅଞ୍ଚଳର ବୁଦ୍ଧିଜୀବୀ ଉପସ୍ଥିତ ଥିଲେ। ଶିକ୍ଷକ ପରିଷଦ ସଭାପତିଙ୍କ ଦ୍ୱାରା ଜାତୀୟ ପତାକା ଉତ୍ତୋଳନ କରାଯିବାକୁ ନିଷ୍ପତ୍ତି ହୋଇଛି। ଅଞ୍ଚଳର ବରିଷ୍ଠ ବ୍ୟକ୍ତିତ୍ୱଙ୍କୁ ସମ୍ମାନିତ କରାଯିବ। ସେହିପରି ବିଭିନ୍ନ ବିଭାଗର କୃତୀ ପ୍ରତିଯୋଗୀଙ୍କୁ ପୁରସ୍କୃତ କରାଯିବାକୁ ନିଷ୍ପତ୍ତି ହୋଇଛି। ଅରୁଣ କୁମାର ସାହୁ ଧନ୍ୟବାଦ ଦେଇଥିଲେ।

ପୂର୍ବ ପୃଷ୍ଠାର ଅବଶିଷ୍ଟାଂଶ...

ଗଣିତ (MATHEMATICS)

ପ୍ରମାଣ: $\overline{OD}$, $\overline{BC}$ ର ସମଦ୍ୱିଖଣ୍ଡକ ଲମ୍ବ ।

Δ OBD ଓ Δ ODC ଦ୍ୱୟରେ,

$\overline{OD}$ ସାଧାରଣ, OB = OC (ପରିବୃତ୍ତର ବ୍ୟାସାର୍ଦ୍ଧ)

$m\angle ODB = m\angle ODC = 90^0$

$\Rightarrow \Delta OBD \cong \Delta ODC \Rightarrow m\angle OBC = m\angle OCB$

ବର୍ତ୍ତମାନ ΔOBC ରେ,

$m\angle BOC + m\angle OBC + m\angle OCB = 180^0$

$\Rightarrow 2m\angle BAC + 2m\angle OBC = 180^0$

$(\because 2m\angle BAC = m\angle BOC)$

$\Rightarrow m\angle BAC + m\angle OBC = 90^0$ **(ପ୍ରମାଣିତ)**

କିମ୍ବା, ଦତ୍ତ : ABCD ଏକ ବୃତ୍ତର ପରିଲିଖିତ ସାମାନ୍ତରିକ ଚିତ୍ର । ସ୍ପର୍ଶବିନ୍ଦୁମାନ M,N,P ଓ Q ।

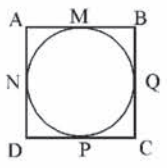

ପ୍ରାମାଣ୍ୟ : ABCD ଏକ ରମ୍ବସ ।

ପ୍ରମାଣ : AM = AN (ବହିଃସ୍ଥ ବିନ୍ଦୁକୁ ବୃତ୍ତପ୍ରତି ସ୍ପର୍ଶକଖଣ୍ଡଦ୍ୱୟ ସମାନ)

ସେହିପରି BM = BQ, CP = CQ, DP = DN

$\therefore$ AM = AN
BM = BQ
CP = CQ
DP = DN

ଯୋଗକଲେ

AM+BM+CP+DP = AN + DN + BQ + CQ

$\Rightarrow$ AB + CD = AD + BC

$\Rightarrow$ 2AB = 2AD ($\because$ AB = CD ଓ AD = BC)

$\Rightarrow$ AB = AD

$\therefore$ ABCD ଏକ ରମ୍ବସ ।

($\because$ ଯେଉଁ ସାମାନ୍ତରିକ ଚିତ୍ରର ସନ୍ନିହିତ ବାହୁମାନଙ୍କର ଦୈର୍ଘ୍ୟ ସମାନ, ତାହା ଏକ ରମ୍ବସ୍ ।)

(ii) $17^\circ + 28^\circ = 45^\circ$

$\Rightarrow \tan(17^\circ + 28^\circ) = \tan 45^\circ$

$\Rightarrow \frac{\tan 17^\circ + \tan 28^\circ}{1 - \tan 17^\circ . \tan 28^\circ} = 1$

$\Rightarrow \tan 17^\circ + \tan 28^\circ + \tan 17^\circ . \tan 28^\circ = 1$

$\Rightarrow 1 + \tan 17^\circ + \tan 28^\circ + \tan 17 . \tan 28^\circ = 2$

$\Rightarrow (1 + \tan 17^\circ)(1 + \tan 28^\circ) = 2$

କିମ୍ବା, AB = ସ୍ତମ୍ଭର ଉଚ୍

रजिस्ट्री सं. डी. एल. - 33004/99 REGD. NO. D.L. - 33004/99

सत्यमेव जयते

भारत का राजपत्र
The Gazette of India

असाधारण
EXTRAORDINARY
भाग II - खण्ड 3 - उप-खण्ड (ii)
PART II - Section 3 - Sub-section (ii)
प्राधिकार से प्रकाशित
PUBLISHED BY AUTHORITY

सं. 4191] नई दिल्ली, शुक्रवार, दिसम्बर 27, 2019 / पौष 6, 1941
No.4191] NEW DELHI, FRIDAY, DECEMBER 27, 2019/PAUSHA 6, 1941

ସଡ଼କ ପରିବହନ ଓ ରାଜମାର୍ଗ ମନ୍ତ୍ରାଳୟ

ବଜ୍ଞପ୍ତି

ନୂଆଦିଲ୍ଲୀ ତା.୨୭ ଡିସେମ୍ବର ୨୦୧୯

ଏସ.ଓ ୪୬୯୨ (ଡ) କେନ୍ଦ୍ରୀୟ ସରକାର ରାଷ୍ଟ୍ରୀୟ ରାଜମାର୍ଗ ଅଧିନିୟମ ୧୯୫୬ (୧୯୫୬ର୪୮) (ଏହାପରଠାରୁ କଥିତ ଅଧିନିୟମ ରୂପେ ଦର୍ଶାଯାଇଛି)ର ଧାରା ୩ଏର ଉପଧାରା (୧) ଅନୁସାରେ କ୍ଷମତା ପ୍ରୟୋଗ ପୂର୍ବକ ଜନସାଧାରଣଙ୍କ ପାଇଁ ଏହା ସବୁଷ୍ଟି ପରେ ଓଡ଼ିଶା ରାଜ୍ୟର କୋରାପୁଟ ଜିଲ୍ଲାରେ ନୂତନ ପ୍ରସ୍ତାବିତ ରାୟପୁର-ବିଶାଖାପାଟଣା ଇକନୋମିକ କରିଡୋରର କି.ମି ୨୩୮.୨ ଠାରୁ ୩୬୩.୩୨ (ତହସିଲଦାର, ବୋରିଗୁମା, ଜିଲ୍ଲା କୋରାପୁଟଙ୍କ କାର୍ଯ୍ୟାଳୟ) ପର୍ଯ୍ୟନ୍ତ ଭୂ-ଖଣ୍ଡ ନିର୍ମାଣ (ପ୍ରଶସ୍ତକରଣ/ଦୁଇ ଲେନ ସହ ପେଭଡ ସୋଲଡର/ଚାରି ଲେନ ଇତ୍ୟାଦି)ର ଜନସାଧାରଣଙ୍କ ଉଦ୍ଦେଶ୍ୟରେ ରକ୍ଷଣାବେକ୍ଷଣ, ପ୍ରବନ୍ଧନ ଓ ପରିଚାଳନା ପାଇଁ ଭୂମି ଆବଶ୍ୟକ କରାଯାଉଛି ଯାହାର ସଂକ୍ଷିପ୍ତ ବିବରଣୀ ନିମ୍ନ ଅନୁସୂଚୀ ଅନୁସାରେ ପ୍ରଦାନ କରାଯାଇଥିବା ଉକ୍ତ ଜମି ଅଧିଗ୍ରହଣ ପାଇଁ ଆବଶ୍ୟକତା ଘୋଷଣା କରାଯାଉଛି ।

ଯଦି କଥିତ ଜମି ଉପରେ କୌଣସି ବ୍ୟକ୍ତିଙ୍କ ସ୍ୱାର୍ଥ ରହିଥାଏ ତେବେ ଉପରୋକ୍ତ ଉଦ୍ଦେଶ୍ୟରେ ସେ କଥିତ ଅଧିନିୟମର ଧାରା ୩ଏର ଉପଧାରା (୧) ଅଧିନରେ ଉକ୍ତ ଉଦ୍ଦେଶ୍ୟରେ ଏହି ଜମିର ଉପଯୋଗୀତା ସମ୍ବନ୍ଧିତ ତାଙ୍କର ପ୍ରତିବାଦକୁ ବିଭାଗୀୟ ରାଜପତ୍ରରେ ଉକ୍ତ ବିଜ୍ଞାପନ ପ୍ରକାଶ ପାଇବା ତାରିଖଠାରୁ ଏକୋଇଶ ଦିନ ମଧ୍ୟରେ ଜଣାଇପାରିବେ ।

ଏପ୍ରକାର ପ୍ରତ୍ୟେକ ପ୍ରତିବାଦକୁ ପ୍ରାଧିକୃତ କର୍ତ୍ତୃପକ୍ଷ, ଅଧିକାରୀ, ତହସିଲଦାର ସହ ଭୂମି ଅଧିଗ୍ରହଣ ଅଧିକାରୀ, ବୋରିଗୁମାଙ୍କୁ ଲିଖିତ ଆକାରରେ ନିଜ ପ୍ରତିବାଦର ପୃଷ୍ଠଭୂମି ଉଲ୍ଲେଖକରି ପଠାଇବେ ଓ ପ୍ରାଧିକୃତ କର୍ତ୍ତୃପକ୍ଷ ସେହି ପ୍ରତିବାଦଗୁଡ଼ିକୁ ଉପଯୁକ୍ତ ଭାବରେ ସମୀକ୍ଷା କରି ଯଦି ଆବଶ୍ୟକ ପଡ଼େ ଉପଯୁକ୍ତ ଅନୁସନ୍ଧାନ କରି ବ୍ୟକ୍ତିଗତ ଭାବରେ ବା ଜଣେ ଆଇନଗତ ପ୍ରାକ୍‌ଟିସନରଙ୍କ ଜରାଆରେ ପ୍ରତିବାଦକାରୀଙ୍କ ପାଇଁ ଶୁଣାଣୀ ବ୍ୟବସ୍ଥା କରିବେ ଓ ଏହା ଉପରେ ଉପଯୁକ୍ତ ସିଦ୍ଧାନ୍ତ ଗ୍ରହଣ କରିବେ । ଯଦି ଅନୁସନ୍ଧାନର ଆବଶ୍ୟକ ପଡ଼େ ତେବେ ପ୍ରାଧିକୃତ କର୍ତ୍ତୃପକ୍ଷ ଆଦେଶ ଦ୍ୱାରା ସେପ୍ରକାର ପ୍ରତିବାଦକୁ ଗ୍ରହଣ ବା ଅସ୍ୱୀକାର କରିପାରିବେ ।

କଥିତ ଅଧିନିୟମର ଧାରା ୩ଏର ଉପଧାରା (୨) ଅଧିନରେ ପ୍ରାଧିକୃତ କର୍ତ୍ତୃପକ୍ଷଙ୍କ ଦ୍ୱାରା ପ୍ରଦାନ କରାଯିବାକୁ ଥିବା ଆଦେଶ ଅନ୍ତିମ ବୋଲି ବିବେଚନା କରାଯିବ । ଏହି ବିଜ୍ଞାପନ ଅଧିନରେ ଅଧିଗ୍ରହଣ ହେବାକୁ ଥିବା ଜମିର ଯୋଜନା ଓ ଜମିର ଅନ୍ୟାନ୍ୟ ବିବରଣୀ ଓ ସେ ସଂପର୍କିତ ବିଜ୍ଞାପନ ଉପଲବ୍ଧ ହେବ ଏବଂ ଇଚ୍ଛୁକ ବ୍ୟକ୍ତିମାନେ ଏହାକୁ ପ୍ରାଧିକୃତ କର୍ତ୍ତୃପକ୍ଷଙ୍କ ଉପରୋକ୍ତ ଅଫିସରୁ ଦେଖିପାରିବେ ।

ସୂଚୀ

ଓଡ଼ିଶା ରାଜ୍ୟର କୋରାପୁଟ ଜିଲ୍ଲାର (ତହସିଲଦାର, ବୋରିଗୁମା, ଜିଲ୍ଲା କୋରାପୁଟଙ୍କ କାର୍ଯ୍ୟାଳୟ) ନୂତନ ପ୍ରସ୍ତାବିତ ରାୟପୁର-ବିଶାଖାପାଟଣା ଇକନୋମିକ କରିଡୋରର କି.ମି ୨୩୮.୨ ଠାରୁ କି.ମି ୩୬୩.୩୨ ରେ ପଡୁଥିବା ବିନା ନିର୍ମାଣ କିମ୍ବା ନିର୍ମାଣ ସହିତ ଅଧିଗୃହୀତ ହେବାକୁ ଥିବା ଜମିର ସଂକ୍ଷିପ୍ତ ବିବରଣୀ ।

ରାଜ୍ୟ : ଓଡ଼ିଶା — ଜିଲ୍ଲା : କୋରାପୁଟ

କ୍ରନଂ	ସର୍ଭେ / ପ୍ଲଟ ନଂ	ଜମିର ପ୍ରକାର	ଜମିର ପ୍ରକୃତି	ଏରିଆ (ସ୍ଥାନିୟ ୟୁନିଟରେ)	ଏରିଆ (ହେକ୍ଟରରେ)
ତାଲୁକ : ବୋରିଗୁମା					
ଗ୍ରାମ : ବେଣଗାଁ					
୧	୧୦୧	ସରକାରୀ	ରାସ୍ତା	୦.୧୪୪୨୦୦୦(ହେକ୍ଟର)	୦.୧୪୪୨୦୦୦
୨	୧୨୭	ସରକାରୀ	ନଦୀ	୦.୫୬୭୪୦୦୦(ହେକ୍ଟର)	୦.୫୬୭୪୦୦୦
୩	୧୩୩	ବେସରକାରୀ	ଧାନ / ୨	୦.୬୫୦୨୦୦୦(ହେକ୍ଟର)	୦.୬୫୦୨୦୦୦
୪	୧୩୪	ବେସରକାରୀ	ଧାନ / ୧	୦.୦୩୪୪୦୦୦(ହେକ୍ଟର)	୦.୦୩୪୪୦୦୦
୫	୧୩୫	ବେସରକାରୀ	ଧାନ / ୧	୦.୩୨୭୨୦୦୦(ହେକ୍ଟର)	୦.୩୨୭୨୦୦୦
୬	୧୩୬	ବେସରକାରୀ	ଧାନ / ୧	୦.୨୫୫୪୦୦୦(ହେକ୍ଟର)	୦.୨୫୫୪୦୦୦
୭	୧୩୭	ବେସରକାରୀ	ଧାନ / ୧	୦.୦୨୪୩୦୦୦(ହେକ୍ଟର)	୦.୦୨୪୩୦୦୦
୮	୧୪୩	ବେସରକାରୀ	ଧାନ /୩	୦.୨୩୪୬୦୦୦(ହେକ୍ଟର)	୦.୨୩୪୬୦୦୦
୯	୧୪୪	ବେସରକାରୀ	ଧାନ / ୨	୦.୨୩୩୪୦୦୦(ହେକ୍ଟର)	୦.୨୩୩୪୦୦୦
୧୦	୧୪୫	ବେସରକାରୀ	ଧାନ / ୨	୦.୯୯୭୯୦୦୦(ହେକ୍ଟର)	୦.୯୯୭୯୦୦୦
୧୧	୧୪୬	ବେସରକାରୀ	ଧାନ /୩	୦.୦୧୬୨୦୦୦(ହେକ୍ଟର)	୦.୦୧୬୨୦୦୦
୧୨	୧୪୮ / ୧	ବେସରକାରୀ	ଧାନ /୩	୦.୨୬୧୦୦୦୦(ହେକ୍ଟର)	୦.୨୬୧୦୦୦୦
୧୩	୧୫୦	ବେସରକାରୀ	ଧାନ /୩	୦.୨୧୦୦୦୦୦(ହେକ୍ଟର)	୦.୨୧୦୦୦୦୦
୧୪	୧୫୧	ବେସରକାରୀ	ଧାନ /୩	୦.୮୦୭୪୦୦୦(ହେକ୍ଟର)	୦.୮୦୭୪୦୦୦
୧୫	୧୫୬	ବେସରକାରୀ	ଧାନ / ୧	୦.୦୧୨୨୦୦୦(ହେକ୍ଟର)	୦.୦୧୨୨୦୦୦
୧୬	୧୫୭	ବେସରକାରୀ	ଧାନ / ୩	୦.୦୨୮୯୦୦୦(ହେକ୍ଟର)	୦.୦୨୮୯୦୦୦
୧୭	୧୫୮	ବେସରକାରୀ	ଧାନ /୩	୦.୧୨୩୧୦୦୦(ହେକ୍ଟର)	୦.୧୨୩୧୦୦୦
୧୮	୧୫୯	ବେସରକାରୀ	ଧାନ / ୧	୦.୦୦୮୧୦୦୦(ହେକ୍ଟର)	୦.୦୦୮୧୦୦୦
୧୯	୩୭୧	ବେସରକାରୀ	ଡ଼ଙ୍গର / ୧	୦.୦୮୯୩୦୦୦(ହେକ୍ଟର)	୦.୦୮୯୩୦୦୦
୨୦	୩୭୨	ବେସରକାରୀ	ଧାନ / ୨	୦.୨୭୧୯୦୦୦(ହେକ୍ଟର)	୦.୨୭୧୯୦୦୦
୨୧	୩୭୩	ସରକାରୀ	ଗ୍ରାମ୍ୟ ଜଙ୍ଗଲ	୦.୦୦୮୧୦୦୦(ହେକ୍ଟର)	୦.୦୦୮୧୦୦୦
୨୨	୩୭୪	ସରକାରୀ	ବସ୍ତି	୦.୦୦୮୧୦୦୦(ହେକ୍ଟର)	୦.୦୦୮୧୦୦୦
୨୩	୩୭୫	ସରକାରୀ	ରାସ୍ତା	୦.୦୫୨୪୦୦୦(ହେକ୍ଟର)	୦.୦୫୨୪୦୦୦
୨୪	୩୭୬	ବେସରକାରୀ	ଧାନ / ୧	୦.୬୧୧୪୦୦୦(ହେକ୍ଟର)	୦.୬୧୧୪୦୦୦
୨୫	୩୮୮	ବେସରକାରୀ	ଡ଼ଙ୍গର/ ୧	୦.୨୮୦୦୦୦୦(ହେକ୍ଟର)	୦.୨୮୦୦୦୦୦
୨୬	୩୮୯	ବେସରକାରୀ	ଧାନ / ୧	୦.୦୭୮୧୦୦୦(ହେକ୍ଟର)	୦.୦୭୮୧୦୦୦
୨୭	୩୯୦	ବେସରକାରୀ	ଧାନ / ୧	୦.୨୭୪୭୦୦୦(ହେକ୍ଟର)	୦.୨୭୪୭୦୦୦
୨୮	୩୯୧	ବେସରକାରୀ	ଧାନ / ୧	୦.୦୧୬୯୦୦୦(ହେକ୍ଟର)	୦.୦୧୬୯୦୦୦
୨୯	୩୯୨	ବେସରକାରୀ	ଧାନ / ୧	୦.୧୯୩୪୦୦୦(ହେକ୍ଟର)	୦.୧୯୩୪୦୦୦
୩୦	୩୯୩	ବେସରକାରୀ	ଧାନ / ୨	୦.୧୮୬୦୦୦୦(ହେକ୍ଟର)	୦.୧୮୬୦୦୦୦
୩୧	୩୯୪	ବେସରକାରୀ	ଡ଼ଙ୍গର / ୧	୦.୦୯୪୪୦୦୦(ହେକ୍ଟର)	୦.୦୯୪୪୦୦୦
୩୨	୩୯୫	ବେସରକାରୀ	ଧାନ / ୧	୦.୦୯୪୦୦୦(ହେକ୍ଟର)	୦.୦୯୪୦୦୦
୩୩	୪୦୪	ବେସରକାରୀ	ଧାନ / ୧	୦.୨୮୭୨୦୦୦(ହେକ୍ଟର)	୦.୨୮୭୨୦୦୦
୩୪	୪୨	ସରକାରୀ	ପାଣି ନାଳ	୦.୦୦୮୧୦୦୦(ହେକ୍ଟର)	୦.୦୦୮୧୦୦୦
୩୫	୪୩	ବେସରକାରୀ	ଅଟାଳ / ୨	୦.୧୩୦୫୦୦୦(ହେକ୍ଟର)	୦.୧୩୦୫୦୦୦
୩୬	୪୪	ବେସରକାରୀ	ଅଟାଳ / ୨	୦.୩୬୮୦୦୦୦(ହେକ୍ଟର)	୦.୩୬୮୦୦୦୦
୩୭	୪୫	ବେସରକାରୀ	ଧାନ / ୧	୦.୦୬୧୦୦୦୦(ହେକ୍ଟର)	୦.୦୬୧୦୦୦୦
୩୮	୪୬	ବେସରକାରୀ	ଡ଼ଙ୍গର /୩	୦.୦୦୮୧୦୦୦(ହେକ୍ଟର)	୦.୦୦୮୧୦୦୦
୩୯	୪୯	ବେସରକାରୀ	ଧାନ / ୧	୦.୫୧୭୨୦୦୦(ହେକ୍ଟର)	୦.୫୧୭୨୦୦୦
୪୦	୫୦	ବେସରକାରୀ	ଅଟାଳ / ୩	୦.୦୫୫୩୦୦୦(ହେକ୍ଟର)	୦.୦୫୫୩୦୦୦
୪୧	୫୧	ବେସରକାରୀ	ଅଟାଳ / ୧	୦.୦୧୮୧୦୦୦(ହେକ୍ଟର)	୦.୦୧୮୧୦୦୦
୪୨	୬୪	ବେସରକାରୀ	ଡ଼ଙ୍গର /୩	୦.୨୧୦୨୦୦୦(ହେକ୍ଟର)	୦.୨୧୦୨୦୦୦
୪୩	୬୭	ବେସରକାରୀ	ଡ଼ଙ୍গର /୩	୦.୩୫୦୬୦୦୦(ହେକ୍ଟର)	୦.୩୫୦୬୦୦୦
୪୪	୬୮	ବେସରକାରୀ	ଧାନ /୩	୦.୦୬୧୧୦୦୦(ହେକ୍ଟର)	୦.୦୬୧୧୦୦୦
୪୫	୬୯	ବେସରକାରୀ	ଡ଼ଙ୍গର / ୧	୦.୧୫୬୮୦୦୦(ହେକ୍ଟର)	୦.୧୫୬୮୦୦୦
୪୬	୭୦	ବେସରକାରୀ	ଧାନ /୩	୦.୨୧୫୯୦୦୦(ହେକ୍ଟର)	୦.୨୧୫୯୦୦୦
୪୭	୭୧	ସରକାରୀ	ଓଡ଼ିଆ	୦.୦୧୯୧୦୦୦(ହେକ୍ଟର)	୦.୦୧୯୧୦୦୦
୪୮	୭୨	ବେସରକାରୀ	ଧାନ / ୨	୦.୦୨୦୧୦୦୦(ହେକ୍ଟର)	୦.୦୨୦୧୦୦୦
୪୯	୮୩	ବେସରକାରୀ	ଧାନ / ୨	୦.୭୫୦୮୦୦୦(ହେକ୍ଟର)	୦.୭୫୦୮୦୦୦
୫୦	୮୪	ବେସରକାରୀ	ଧାନ / ୨	୦.୩୫୬୦୦୦୦(ହେକ୍ଟର)	୦.୩୫୬୦୦୦୦
୫୧	୮୫	ବେସରକାରୀ	ଡ଼ଙ୍গର / ୧	୦.୧୧୭୦୦୦୦(ହେକ୍ଟର)	୦.୧୧୭୦୦୦୦
୫୨	୮୬	ବେସରକାରୀ	ଧାନ /୩	୦.୦୭୧୬୦୦୦(ହେକ୍ଟର)	୦.୦୭୧୬୦୦୦
ଗ୍ରାମ : ବେଣାସୁଉ					
୧	୧	ବେସରକାରୀ	ଡ଼ଙ୍গର/୩	୧.୦୬୪୬୦୦୦(ହେକ୍ଟର)	୧.୦୬୪୬୦୦୦
୨	୧୦	ବେସରକାରୀ	ଧାନ / ୨	୦.୦୦୮୧୦୦୦(ହେକ୍ଟର)	୦.୦୦୮୧୦୦୦
୩	୧୧	ବେସରକାରୀ	ଡ଼ଙ୍গର/ ୨	୦.୧୯୨୩୦୦୦(ହେକ୍ଟର)	୦.୧୯୨୩୦୦୦
୪	୧୬	ବେସରକାରୀ	ଡ଼ଙ୍গର/ ୨	୦.୦୧୫୦୦୦୦(ହେକ୍ଟର)	୦.୦୧୫୦୦୦୦
୫	୧୬୫	ବେସରକାରୀ	ଧାନ / ୧	୦.୩୭୭୫୦୦୦(ହେକ୍ଟର)	୦.୩୭୭୫୦୦୦
୬	୧୬୬	ବେସରକାରୀ	ଧାନ / ୧	୦.୨୩୪୫୦୦୦(ହେକ୍ଟର)	୦.୨୩୪୫୦୦୦
୭	୧୬୭	ବେସରକାରୀ	ଧାନ / ୧	୦.୪୭୦୫୦୦୦(ହେକ୍ଟର)	୦.୪୭୦୫୦୦୦
୮	୧୬୮	ବେସରକାରୀ	ଧାନ / ୧	୦.୬୬୨୦୦୦୦(ହେକ୍ଟର)	୦.୬୬୨୦୦୦୦
୯	୧୬୯	ବେସରକାରୀ	ଧାନ / ୧	୦.୦୨୫୩୦୦୦(ହେକ୍ଟର)	୦.୦୨୫୩୦୦୦
୧୦	୧୭	ବେସରକାରୀ	ଧାନ / ୨	୦.୦୪୭୫୦୦୦(ହେକ୍ଟର)	୦.୦୪୭୫୦୦୦
୧୧	୧୭୫	ବେସରକାରୀ	ଧାନ /୩	୦.୦୪୩୧୦୦୦(ହେକ୍ଟର)	୦.୦୪୩୧୦୦୦
୧୨	୧୭୮	ବେସରକାରୀ	ଧାନ /୩	୦.୦୧୦୦୦୦୦(ହେକ୍ଟର)	୦.୦୧୦୦୦୦
୧୩	୧୭୯	ବେସରକାରୀ	ଧାନ / ୨	୦.୦୭୦୪୦୦୦(ହେକ୍ଟର)	୦.୦୭୦୪୦୦୦
୧୪	୧୮	ବେସରକାରୀ	ଡ଼ଙ୍গର/ ୨	୦.୯୯୫୬୦୦୦(ହେକ୍ଟର)	୦.୯୯୫୬୦୦୦
୧୫	୧୮୦	ବେସରକାରୀ	ଧାନ / ୨	୦.୫୫୨୫୦୦୦(ହେକ୍ଟର)	୦.୫୫୨୫୦୦୦
୧୬	୧୮୧	ବେସରକାରୀ	ଧାନ / ୨	୦.୫୮୬୮୦୦୦(ହେକ୍ଟର)	୦.୫୮୬୮୦୦୦
୧୭	୧୮୨	ବେସରକାରୀ	ଧାନ /୩	୦.୦୮୪୫୦୦୦(ହେକ୍ଟର)	୦.୦୮୪୫୦୦୦
୧୮	୧୮୩	ବେସରକାରୀ	ଧାନ /୩	୦.୦୩୭୨୦୦୦(ହେକ୍ଟର)	୦.୦୩୭୨୦୦୦
୧୯	୧୯	ବେସରକାରୀ	ଧାନ / ୨	୦.୫୮୪୦୦୦୦(ହେକ୍ଟର)	୦.୫୮୪୦୦୦୦
୨୦	୨୦	ବେସରକାରୀ	ଡ଼ଙ୍গର/ ୨	୦.୫୯୫୯୦୦୦(ହେକ୍ଟର)	୦.୫୯୫୯୦୦୦
୨୧	୨୦୧	ବେସରକାରୀ	ଡ଼ଙ୍গର/ ୨	୦.୨୨୫୩୦୦୦(ହେକ୍ଟର)	୦.୨୨୫୩୦୦୦
୨୨	୨୦୨	ବେସରକାରୀ	ଡ଼ଙ୍গର/ ୨	୦.୧୬୪୩୦୦୦(ହେକ୍ଟର)	୦.୧୬୪୩୦୦୦
୨୩	୨୦୩	ବେସରକାରୀ	ଧାନ / ୨	୦.୪୧୫୦୦୦୦(ହେକ୍ଟର)	୦.୪୧୫୦୦୦୦
୨୪	୨୦୪	ବେସରକାରୀ	ଧାନ /୩	୦.୪୭୯୧୦୦୦(ହେକ୍ଟର)	୦.୪୭୯୧୦୦୦
୨୫	୨୦୫	ବେସରକାରୀ	ଡ଼ଙ୍গର/ ୨	୦.୦୫୮୦୦୦୦(ହେକ୍ଟର)	୦.୦୫୮୦୦୦୦
୨୬	୨୧	ବେସରକାରୀ	ଧାନ /୩	୦.୧୧୯୧୦୦୦(ହେକ୍ଟର)	୦.୧୧୯୧୦୦୦
୨୭	୨୧୪	ବେସରକାରୀ	ଧାନ / ୨	୦.୩୦୧୩୦୦୦(ହେକ୍ଟର)	୦.୩୦୧୩୦୦୦
୨୮	୨୨	ବେସରକାରୀ	ଡ଼ଙ୍গର/ ୨	୦.୦୧୨୨୦୦୦(ହେକ୍ଟର)	୦.୦୧୨୨୦୦୦
୨୯	୨୨୨	ବେସରକାରୀ	ଧାନ / ୨	୦.୦୦୮୧୦୦୦(ହେକ୍ଟର)	୦.୦୦୮୧୦୦୦
୩୦	୨୨୩	ବେସରକାରୀ	ଧାନ / ୧	୦.୯୫୪୬୦୦୦(ହେକ୍ଟର)	୦.୯୫୪୬୦୦୦
୩୧	୨୨୪	ବେସରକାରୀ	ଧାନ / ୨	୦.୪୫୮୭୦୦୦(ହେକ୍ଟର)	୦.୪୫୮୭୦୦୦
୩୨	୨୨୫	ବେସରକାରୀ	ଡ଼ଙ୍গର/ ୨	୦.୧୦୪୨୦୦୦(ହେକ୍ଟର)	୦.୧୦୪୨୦୦୦
୩୩	୨୨୬	ବେସରକାରୀ	ଆମ୍ର ଚୋଟା	୦.୩୯୫୪୦୦୦(ହେକ୍ଟର)	୦.୩୯୫୪୦୦୦
୩୪	୨୩୦	ବେସରକାରୀ	ଧାନ /୩	୦.୦୦୯୮୦୦୦(ହେକ୍ଟର)	୦.୦୦୯୮୦୦୦
୩୫	୨୩୧	ବେସରକାରୀ	ଡ଼ଙ୍গର/ ୧	୦.୨୦୩୩୦୦୦(ହେକ୍ଟର)	୦.୨୦୩୩୦୦୦
୩୬	୨୩୪	ବେସରକାରୀ	ଡ଼ଙ୍গର/ ୨	୦.୩୩୦୬୬୦୦୦(ହେକ୍ଟର)	୦.୩୩୦୬୬୦୦୦
୩୭	୨୩୫	ବେସରକାରୀ	ଡ଼ଙ୍গର/ ୧	୦.୦୮୬୯୦୦୦(ହେକ୍ଟର)	୦.୦୮୬୯୦୦୦
୩୮	୨୩୬	ସରକାରୀ	ବସ୍ତି	୦.୧୦୪୯୦୦୦(ହେକ୍ଟର)	୦.୧୦୪୯୦୦୦
୩୯	୨୩୭	ବେସରକାରୀ	ଡ଼ଙ୍গର/ ୧	୦.୦୨୫୩୦୦୦(ହେକ୍ଟର)	୦.୦୨୫୩୦୦୦
୪୦	୨୩୮	ସରକାରୀ	ରାସ୍ତା	୦.୦୩୫୧୦୦୦(ହେକ୍ଟର)	୦.୦୩୫୧୦୦୦
୪୧	୨୩୯	ସରକାରୀ	ଗ୍ରାମ୍ୟ ଜଙ୍ଗଲ	୦.୧୫୪୪୦୦୦(ହେକ୍ଟର)	୦.୧୫୪୪୦୦୦
୪୨	୨୪୦	ସରକାରୀ	ରାସ୍ତା	୦.୦୩୫୧୦୦୦(ହେକ୍ଟର)	୦.୦୩୫୧୦୦୦
୪୩	୨୪୧	ବେସରକାରୀ	ଡ଼ଙ୍গର/ ୨	୦.୦୧୫୦୦୦୦(ହେକ୍ଟର)	୦.୦୧୫୦୦୦୦
୪୪	୨୪୨	ବେସରକାରୀ	ଡ଼ଙ୍গର/ ୨	୦.୪୭୯୧୦୦୦(ହେକ୍ଟର)	୦.୪୭୯୧୦୦୦
୪୫	୨୪୩	ବେସରକାରୀ	ଡ଼ଙ୍গର/ ୧	୦.୦୧୫୩୦୦୦(ହେକ୍ଟର)	୦.୦୧୫୩୦୦୦
୪୬	୨୪୪	ବେସରକାରୀ	ଡ଼ଙ୍গର/ ୧	୦.୧୭୯୦୦୦(ହେକ୍ଟର)	୦.୧୭୯୦୦୦
୪୭	୨୪୫	ବେସରକାରୀ	ଡ଼ଙ୍গର/ ୧	୦.୧୭୯୦୦୦(ହେକ୍ଟର)	୦.୧୭୯୦୦୦
୪୮	୨୪୬	ବେସରକାରୀ	ଡ଼ଙ୍গର/ ୨	୦.୩୭୮୭୦୦୦(ହେକ୍ଟର)	୦.୩୭୮୭୦୦୦
୪୯	୨୪୭	ବେସରକାରୀ	ଡ଼ଙ୍গର/ ୧	୦.୦୧୯୧୦୦୦(ହେକ୍ଟର)	୦.୦୧୯୧୦୦୦
୫୦	୨୪୮	ବେସରକାରୀ	ଡ଼ଙ୍গର/ ୧	୦.୦୭୧୬୦୦୦(ହେକ୍ଟର)	୦.୦୭୧୬୦୦୦
୫୧	୨୪୯	ବେସରକାରୀ	ଡ଼ଙ୍গର/ ୧	୦.୧୩୭୫୦୦୦(ହେକ୍ଟର)	୦.୧୩୭୫୦୦୦
୫୨	୨୫୦	ବେସରକାରୀ	ଡ଼ଙ୍গର/ ୧	୦.୧୦୦୬୦୦୦(ହେକ୍ଟର)	୦.୧୦୦୬୦୦୦
୫୩	୨୫୧	ବେସରକାରୀ	ଡ଼ଙ୍গର/ ୧	୦.୦୫୪୦୦୦(ହେକ୍ଟର)	୦.୦୫୪୦୦୦
୫୪	୨୫୨	ବେସରକାରୀ	ଡ଼ଙ୍গର/ ୧	୦.୦୧୨୬୦୦୦(ହେକ୍ଟର)	୦.୦୧୨୬୦୦୦
୫୫	୨୫୩	ବେସରକାରୀ	ଡ଼ଙ୍গର/ ୧	୦.୧୫୪୩୦୦୦(ହେକ୍ଟର)	୦.୧୫୪୩୦୦୦
୫୬	୨୫୪	ବେସରକାରୀ	ଡ଼ଙ୍গର/ ୧	୦.୦୭୧୩୦୦୦(ହେକ୍ଟର)	୦.୦୭୧୩୦୦୦
୫୭	୨୫୫	ବେସରକାରୀ	ଡ଼ଙ୍গର/ ୧	୦.୦୧୫୦୦୦୦(ହେକ୍ଟର)	୦.୦୧୫୦୦୦୦
୫୮	୨୫୬	ବେସରକାରୀ	ଡ଼ଙ୍গର/ ୧	୦.୦୧୫୦୦୦୦(ହେକ୍ଟର)	୦.୦୧୫୦୦୦୦
୫୯	୨୫୭	ବେସରକାରୀ	ଡ଼ଙ୍গର/ ୧	୦.୦୧୫୦୦୦୦(ହେକ୍ଟର)	୦.୦୧୫୦୦୦୦
୫୦	୨୫୮	ବେସରକାରୀ	ଡ଼ଙ୍গର/ ୧	୦.୦୧୫୦୦୦୦(ହେକ୍ଟର)	୦.୦୧୫୦୦୦୦
୫୧	୨୫୯	ବେସରକାରୀ	ଡ଼ଙ୍গର/ ୧	୦.୦୧୫୦୦୦୦(ହେକ୍ଟର)	୦.୦୧୫୦୦୦୦
୫୨	୨୬୦	ବେସରକାରୀ	ଡ଼ଙ୍গର/ ୧	୦.୦୧୫୦୦୦୦(ହେକ୍ଟର)	୦.୦୧୫୦୦୦୦
୫୩	୨୬୧	ବେସରକାରୀ	ଡ଼ଙ୍গର/ ୧	୦.୦୧୫୦୦୦୦(ହେକ୍ଟର)	୦.୦୧୫୦୦୦୦
୫୪	୨୬୨	ବେସରକାରୀ	ଡ଼ଙ୍গର/ ୧	୦.୦୧୫୦୦୦୦(ହେକ୍ଟର)	୦.୦୧୫୦୦୦୦
୫୫	୨୬୩	ବେସରକାରୀ	ଡ଼ଙ୍গର/ ୧	୦.୦୧୫୦୦୦୦(ହେକ୍ଟର)	୦.୦୧୫୦୦୦୦
୫୬	୨୬୪	ବେସରକାରୀ	ଡ଼ଙ୍গର/ ୧	୦.୦୧୫୦୦୦୦(ହେକ୍ଟର)	୦.୦୧୫୦୦୦୦
୫୭	୨୬୫	ବେସରକାରୀ	ଡ଼ଙ୍গର/ ୧	୦.୦୧୫୦୦୦୦(ହେକ୍ଟର)	୦.୦୧୫୦୦୦୦
୫୮	୨୬୬	ବେସରକାରୀ	ଡ଼ଙ୍গର/ ୧	୦.୦୧୫୦୦୦୦(ହେକ୍ଟର)	୦.୦୧୫୦୦୦୦
୫୯	୨୬୭	ବେସରକାରୀ	ଡ଼ଙ୍গର/ ୧	୦.୦୧୫୦୦୦୦(ହେକ୍ଟର)	୦.୦୧୫୦୦୦୦
୬୦	୨୬୮	ବେସରକାରୀ	ଡ଼ଙ୍গର/ ୧	୦.୦୧୫୦୦୦୦(ହେକ୍ଟର)	୦.୦୧୫୦୦୦୦
୬୧	୨୬୯	ବେସରକାରୀ	ଡ଼ଙ୍গର/ ୧	୦.୦୧୫୦୦୦୦(ହେକ୍ଟର)	୦.୦୧୫୦୦୦୦
୬୨	୨୬୨୦	ବେସରକାରୀ	ଡ଼ଙ୍গର/ ୧	୦.୦୧୫୦୦୦୦(ହେକ୍ଟର)	୦.୦୧୫୦୦୦୦
୬୩	୨୬୨୧	ବେସରକାରୀ	ଡ଼ଙ

ପରୀକ୍ଷାର୍ଥୀଙ୍କୁ ମିଳିବ କାଲ୍‌କୁଲେଟର ବ୍ୟବହାର ଅନୁମତି

କେନ୍ଦ୍ରୀୟ ମାଧ୍ୟମିକ ଶିକ୍ଷାବୋର୍ଡ (ସିବିଏସ୍‌ଇ) ଦଶମ ଓ ଦ୍ୱାଦଶ ଶ୍ରେଣୀ ପରୀକ୍ଷା ଦେଇଥିବା ସିଏସ୍‌ଡବ୍ଲ୍ୟୁଏନ୍ (ବିଶେଷ ଆବଶ୍ୟକତା ଥିବା ପିଲା) ବର୍ଗଙ୍କୁ କାଲ୍‌କୁଲେଟର ବ୍ୟବହାର ପାଇଁ ଅନୁମତି ମିଳିବ। ବୋର୍ଡ ପକ୍ଷରୁ ଏଭଳି ନିଷ୍ପତ୍ତି ନିଆଯାଇଛି। ସିବିଏସ୍‌ଇ ପାଠ୍ୟକ୍ରମ ପ୍ରଚଳିତ ଥିବା ସମସ୍ତ ସ୍କୁଲକୁ ଏନେଇ ପତ୍ର ଲେଖାଯାଇଛି। ଯେଉଁ ପିଲା ସିଡବ୍ଲ୍ୟୁଏସ୍‌ଏନ୍ ବର୍ଗରେ ପଞ୍ଜୀକୃତ ହୋଇଥିବେ କେବଳ ସେହିମାନଙ୍କୁ ଚଳିତ ବର୍ଷ ପରୀକ୍ଷାରେ ଉକ୍ତ ସୁବିଧା ମିଳିବ।

ଏନ୍‌କାଉଣ୍ଟରରେ ଆତଙ୍କବାଦୀ ନିହତ

ଶ୍ରୀନଗର,୨୨।୧(ପି.ଟି.): ଜମ୍ମୁ-କଶ୍ମୀରର ପୁଲ୍‌ୱାମା ଜିଲାରେ ସୁରକ୍ଷାବଳ ସହ ଏନ୍‌କାଉଣ୍ଟରରେ ଜଣେ ଆତଙ୍କବାଦୀ ନିହତ ହୋଇଛନ୍ତି। ଆତଙ୍କବାଦୀଙ୍କ ବିରୋଧରେ ତଲାସି ଅଭିଯାନ ଦ୍ୱିତୀୟ ଦିନରେ ଜାରି ରହିଛି। ମଙ୍ଗଳବାର ଉକ୍ତ ଅଞ୍ଚଳରେ ତଲାସି ଅଭିଯାନ ବେଳେ ଜଣେ ସେନା ଯବାନ ଓ ଜଣେ ସ୍ୱତନ୍ତ୍ର ପୋଲିସ ଅଫିସର (ଏସ୍‌ପିଓ) ଶହୀଦ ହୋଇଥିଲେ। ସେଠାରେ ଦୁଇଜଣ ଆତଙ୍କବାଦୀ ଲୁଚି ରହିଥିବା ସୂଚନା ପାଇବା ପରେ ବୁଧବାର ସକାଳୁ ଅପରେଶନକୁ ଜୋର୍‌ଦାର କରାଯାଇଥିଲା। ସାଧାରଣତନ୍ତ୍ର ଦିବସରେ ଆତଙ୍କବାଦୀମାନେ ଅଘଟଣ ଘଟାଇପାରନ୍ତି ବୋଲି ଗୋଇନ୍ଦା ସୂଚନା ମିଳିବା ପରେ ଉପତ୍ୟକାରେ ତଲାସି ଅଭିଯାନକୁ ବଢ଼ାଇଦିଆଯାଇଛି। ଜମ୍ମୁ-କଶ୍ମୀରରେ ଶାନ୍ତି ପ୍ରତିଷ୍ଠା ପାଇଁ ଏଭଳି ଉଦ୍ୟମ ଜାରି ରହିବ ବୋଲି ଡିଜିପି ଦିଲ୍‌ବାଗ ସିଂ କହିଛନ୍ତି।

କଶ୍ମୀର ପ୍ରସଙ୍ଗରେ ମଧ୍ୟସ୍ଥତାର ସ୍ଥାନ ନାହିଁ

ନୂଆଦିଲ୍ଲୀ,୨୨।୧(ପି.ଟି.)

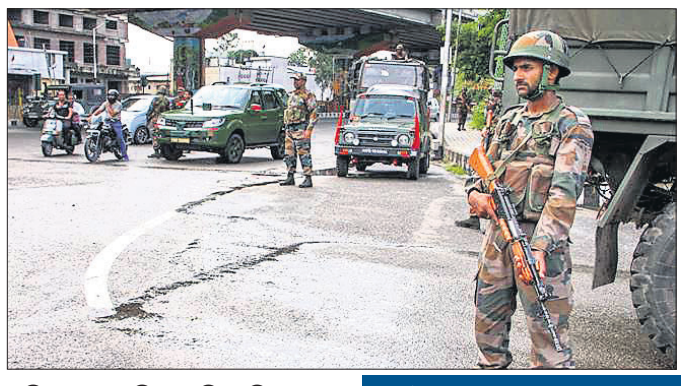

ଜମ୍ମୁ-କଶ୍ମୀରକୁ ନେଇ ଦୀର୍ଘଦିନ ଧରି ବିବାଦ ଲାଗି ରହିଥିବାବେଳେ ଏହାର ସମାଧାନ ଦିଗରେ ଭାରତ ଓ ପାକିସ୍ତାନକୁ ସହାୟତା କରିବାକୁ ଆମେରିକା ରାଷ୍ଟ୍ରପତି ଡୋନାଲ୍ଡ ଟ୍ରମ୍ପ୍ ପ୍ରସ୍ତାବ ଦେଇଥିବାବେଳେ ନୂଆଦିଲ୍ଲୀ ଏହାକୁ ପ୍ରତ୍ୟାଖ୍ୟାନ କରିଦେଇଛି। କଶ୍ମୀର ଭାରତ ଓ ପାକିସ୍ତାନ ମଧ୍ୟରେ ଏକ ଦ୍ୱିପାକ୍ଷିକ ପ୍ରସଙ୍ଗ। ଏଥିରେ କୌଣସି ତୃତୀୟ ପକ୍ଷର ମଧ୍ୟସ୍ଥତା କିମ୍ବା ହସ୍ତକ୍ଷେପର ସ୍ଥାନ ନାହିଁ ବୋଲି ଭାରତ ପକ୍ଷରୁ ବୁଧବାର ସ୍ପଷ୍ଟ କରିଦିଆଯାଇଛି। ଡାଭୋସଠାରେ ମଙ୍ଗଳବାର ପାକିସ୍ତାନ ପ୍ରଧାନମନ୍ତ୍ରୀ ଇମ୍ରାନ ଖାନ୍‌ଙ୍କ ସହ ଗଣମାଧ୍ୟମକୁ ଉଦ୍‌ବୋଧନ ଦେଇ ଟ୍ରମ୍ପ୍ କହିଥିଲେ, କଶ୍ମୀର ସ୍ଥିତି ଉପରେ ଆମେରିକା ନଜର ରଖିଛି। ଏହି ବିବାଦର ସମାଧାନ ପାଇଁ ସେ ସହାୟତା କରିବାକୁ ଚାହାନ୍ତି ବୋଲି ପୁଣି ଥରେ ଦୋହରାଇଥିଲେ। ଜମ୍ମୁ-କଶ୍ମୀରରୁ ସମ୍ବିଧାନର ଅନୁଚ୍ଛେଦ ୩୭୦ ଉଚ୍ଛେଦ ଓ ଏହାକୁ ଦୁଇଟି କେନ୍ଦ୍ରଶାସିତ ଅଞ୍ଚଳରେ ବିଭକ୍ତ କରାଯିବା ପରେ ଗତ ୫ ମାସ ମଧ୍ୟରେ ଏହା ଟ୍ରମ୍ପ୍‌ଙ୍କର ଚତୁର୍ଥ ପ୍ରସ୍ତାବ। କଶ୍ମୀର ପ୍ରସଙ୍ଗରେ ଯଦି ଆମ ଦ୍ୱାରା କିଛି ସହାୟତା କରାଯାଇପାରେ ତେବେ

ଟ୍ରମ୍ପ୍‌ଙ୍କୁ ଭାରତର ଜବାବ

ଆମେ ନିଶ୍ଚିତ କରିବୁ ବୋଲି ଆମେରିକା ରାଷ୍ଟ୍ରପତି ଗଣମାଧ୍ୟମକୁ କହିଥିଲେ।

ସୂଚନାଯୋଗ୍ୟ ୩୭୦ ଉଚ୍ଛେଦ ପରେ କଶ୍ମୀର ପ୍ରସଙ୍ଗକୁ ଅନ୍ତର୍ଜାତିକୀକରଣ କରିବା ଏବଂ ଏଥିରେ ଅନ୍ୟ ରାଷ୍ଟ୍ରର ହସ୍ତକ୍ଷେପ ପାଇଁ ପାକିସ୍ତାନ ୫ ମାସ ହେଲା ଉଦ୍ୟମ ଜାରି ରଖିଛି। ତେବେ ଗୋଟିଏ ଦୁଇଟି ରାଷ୍ଟ୍ରକୁ ଛାଡ଼ିଦେଲେ କେହି ଇସ୍‌ଲାମାବାଦକୁ ସମର୍ଥନ ଦେଇନାହାନ୍ତି। କଶ୍ମୀରରୁ ୩୭୦ ଉଚ୍ଛେଦ ଓ ଏହାର ବିଭାଜନ ଭାରତର ଆଭ୍ୟନ୍ତରୀଣ ବ୍ୟାପାର ବୋଲି ଅଧିକାଂଶ ଦେଶ ମତ ଦେଇଛନ୍ତି। ବିଭିନ୍ନ ଫୋରମ୍‌ରେ ବିଫଳ ହେବା ସତ୍ତ୍ୱେ ପାକିସ୍ତାନ ପ୍ରଧାନମନ୍ତ୍ରୀ ଉକ୍ତ ପ୍ରସଙ୍ଗରେ ହସ୍ତକ୍ଷେପ ପାଇଁ ବାରମ୍ବାର ଆମେରିକାର ଶରଣ ନେଉଛନ୍ତି। ତେବେ କଶ୍ମୀରକୁ ନେଇ ଭାରତର ଆଭିମୁଖ୍ୟ ସ୍ପଷ୍ଟ। ଏଥିରେ ତୃତୀୟ ପକ୍ଷର ମଧ୍ୟସ୍ଥତା ଗ୍ରହଣୀୟ ନୁହେଁ ବୋଲି ନୂଆଦିଲ୍ଲୀ ବାରମ୍ବାର କହିଆସୁଛି। ଆସନ୍ତା ମାସରେ ଟ୍ରମ୍ପ୍ ଭାରତ ଗସ୍ତରେ ଆସିବାକୁ ଥିବାବେଳେ ତାଙ୍କର ମଧ୍ୟସ୍ଥତା ପ୍ରସ୍ତାବକୁ ନୂଆଦିଲ୍ଲୀ ବିରୋଧ କରିବା ସହ ନିଜର ପ୍ରତିକ୍ରିୟା ଜଣାଇଦେଇଛି।

ନିତ୍ୟାନନ୍ଦଙ୍କ ବିରୋଧରେ ଇଣ୍ଟରପୋଲ ନୋଟିସ

ଆଲ୍ଲାହାବାଦ/ ନୂଆଦିଲ୍ଲୀ, ୨୨।୧(ପି.ଟି.)

ବିବାଦୀୟ ଆତ୍ମଘୋଷିତ ସନ୍ଥ ନିତ୍ୟାନନ୍ଦଙ୍କ ସମ୍ପର୍କରେ ସୂଚନା ପ୍ରଦାନ ପାଇଁ ଇଣ୍ଟରପୋଲ ପକ୍ଷରୁ ବ୍ଲୁ କର୍ନର ନୋଟିସ ଜାରି ହୋଇଛି। ପିଲାଙ୍କୁ ଅପହରଣ, ସେମାନଙ୍କୁ ବେଆଇନ ଭାବେ ବନ୍ଦ କରି ରଖିବା ସହ ଅନୈତିକ କାର୍ଯ୍ୟରେ ନିୟୋଜିତ କରିବା ଅଭିଯୋଗ ଆସିବା ପରେ ନିତ୍ୟାନନ୍ଦ ଦେଶ ଛାଡ଼ି ପଳାଇଯାଇଥିଲେ। ତାଙ୍କୁ ଠାବ କରିବା ସହ ତାଙ୍କର ଅପରାଧ କାର୍ଯ୍ୟ ସମ୍ପର୍କରେ ଅତିରିକ୍ତ ସୂଚନା ପାଇବା ପାଇଁ ଅନ୍ତର୍ଜାତୀୟ ପୋଲିସ କର୍ପୋରେଶନ ପକ୍ଷରୁ ଉପରୋକ୍ତ ନୋଟିସ ଜାରି ହୋଇଛି। ଗୁଜରାଟ ପୋଲିସ ଏଥିପାଇଁ ସିବିଆଇକୁ ଅନୁରୋଧ କରିଥିଲା। ଏହା ପରେ ନିତ୍ୟାନନ୍ଦଙ୍କ ବିରୋଧରେ ରେଡ୍ କର୍ନର ନୋଟିସ ଏବଂ ବିଶ୍ୱସ୍ତରରେ ଗିରଫ ପରୱାନା ଜାରି ପାଇଁ ପୋଲିସ କାର୍ଯ୍ୟ ଆରମ୍ଭ କରିଥିବା ଅହମଦାବାଦ (ଗ୍ରାମାଞ୍ଚଳ) ଡିଏସ୍‌ପି କେ.ଟି. କମାରିୟା କହିଛନ୍ତି। ଅହମଦାବାଦରେ ଥିବା ନିତ୍ୟାନନ୍ଦଙ୍କ ଆଶ୍ରମରୁ ୨ ନାବାଳିକା ନିଖୋଜ ହୋଇଯିବା ପରେ ଗୁଜରାଟ ପୋଲିସ ତାଙ୍କ ବିରୋଧରେ ଏତଲା ଦାଏର କରିଥିଲା। ତାଙ୍କ ବିରୋଧରେ ଅପହରଣ, ବେଆଇନ ଭାବେ ପିଲାଙ୍କୁ ବନ୍ଦୀ କରି ରଖିବା ଓ ସେମାନଙ୍କୁ ବ୍ୟବହାର କରି ଭକ୍ତମାନଙ୍କଠାରୁ ଚାନ୍ଦା ସଂଗ୍ରହ କରିବା ଆଦି ଅଭିଯୋଗରେ ମାମଲା ରୁଜୁ ହୋଇଥିଲା।

୫୧ ସ୍ଥାନକୁ ଖସିଲା ଭାରତ

ନୂଆଦିଲ୍ଲୀ,୨୨।୧(ପି.ଟି.)

ଗଣତନ୍ତ୍ର ସୂଚକାଙ୍କ

EIU
Economist Intelligence Unit

୨୦୧୯ ଗଣତନ୍ତ୍ର ସୂଚକାଙ୍କରେ ଭାରତ ୧୦ ସ୍ଥାନ ତଳକୁ ଖସି ୫୧ରେ ପହଞ୍ଚିଛି। ଦେଶରେ ଜନସାଧାରଣଙ୍କ ସ୍ୱାଧୀନତା ହ୍ରାସ ପାଇବା ଏହାର କାରଣ ବୋଲି ଇକୋନୋମିଷ୍ଟ ଇଣ୍ଟେଲିଜେନ୍ସ ୟୁନିଟ ପକ୍ଷରୁ କୁହାଯାଇଛି। ୨୦୧୮ରେ ସ୍ୱାଧୀନତା ସୂଚକାଙ୍କରେ ଭାରତ ୭.୨୩ ସ୍କୋର କରିଥିବାବେଳେ ଏଥର ତାହା ୬.୯୦କୁ ଖସିଆସିଛି। ମୋଟ ୧୬୫ ସ୍ୱାଧୀନ ରାଷ୍ଟ୍ର ଓ ଦୁଇଟି ଅଞ୍ଚଳକୁ ନେଇ ଏହି ସୂଚକାଙ୍କ ପ୍ରସ୍ତୁତ ହୋଇଛି। ୫ଟି ବିଭାଗ ଯଥା ନିର୍ବାଚନ ପ୍ରକ୍ରିୟା ଏବଂ ବହୁଳବାଦ, ସରକାରଙ୍କ କାର୍ଯ୍ୟକାରିତା, ରାଜନୈତିକ ଅଂଶଗ୍ରହଣ, ରାଜନୈତକ ସଂସ୍କୃତି ଏବଂ ନାଗରିକ ସ୍ୱାଧୀନତାକୁ ନେଇ ଏହି ସୂଚକାଙ୍କ ପ୍ରସ୍ତୁତ ହୋଇଥାଏ। ତାଲିକାରେ ଚାଇନା ୧୫୩ତମ ସ୍ଥାନକୁ ଖସିଥିବାବେଳେ ବ୍ରାଜିଲ ୫୨, ରୁଷିଆ ୧୩୪, ପାକିସ୍ତାନ ୧୦୮, ଶ୍ରୀଲଙ୍କା ୬୯ ଏବଂ ବାଂଲାଦେଶ ୮୦ତମ ସ୍ଥାନରେ ରହିଛି। ତାଲିକା ଶୀର୍ଷରେ ନରୱେ ରହିଥିବାବେଳେ ଆଇସ୍‌ଲାଣ୍ଡ ଓ ସୁଇଡେନ ଯଥାକ୍ରମେ ଦ୍ୱିତୀୟ ଓ ତୃତୀୟ ସ୍ଥାନରେ ରହିଛନ୍ତି।

ବ୍ୟୋମମିତ୍ର ଲେଡି ରୋବଟ ପଠାଇବ ଇସ୍ରୋ

ବେଙ୍ଗାଲୁରୁ,୨୨।୧

ଗଗନୟାନ ମିଶନ

ଭାରତୀୟ ମହାକାଶ ଗବେଷଣା ସଂସ୍ଥା(ଇସ୍ରୋ) ପକ୍ଷରୁ ୨୦୨୨ରେ ଗଗନୟାନ ମିଶନ କରାଯିବା ପାଇଁ ଉଦ୍ୟମ ଆରମ୍ଭ ହୋଇଛି। ଏହା ପୂର୍ବରୁ ମାନବ ରୋବଟ ବ୍ୟୋମମିତ୍ରକୁ ଏକ ମାନବ ବିହୀନ ରକେଟରେ ମହାକାଶକୁ ପଠାଯିବାର ଯୋଜନା କରାଯାଇଛି। ବୁଧବାର ବ୍ୟୋମମିତ୍ରର ଫଟୋ ଏବଂ ଭିଡ଼ିଓ ଇସ୍ରୋ ପକ୍ଷରୁ ଜାରି କରାଯାଇଛି। ଏହା ମଣିଷ ଭଳି ଆଚରଣ ପ୍ରଦର୍ଶନ କରିବାକୁ ସକ୍ଷମ। କେତେକ ପ୍ରଶ୍ନରେ ଏହି ରୋବଟ ବିଶ୍ଳେଷଣାତ୍ମକ ସମୀକ୍ଷା କରିପାରିବ ବୋଲି ଇସ୍ରୋ ପକ୍ଷରୁ ସୂଚନା ଦିଆଯାଇଛି। ୨୦୨୦ ଡିସେମ୍ବର ଏବଂ ୨୦୨୧ ଜୁଲାଇରେ ରୋବଟ ବ୍ୟୋମମିତ୍ରକୁ ମହାକାଶ ପଠାଯିବ ବୋଲି ଇସ୍ରୋ ମୁଖ୍ୟ କେ. ଶିବନ କହିଛନ୍ତି। ଇସ୍ରୋର ଗଗନୟାନ ମାନବ ମିଶନରେ ସାମିଲ୍ ହେବାକୁଥିବା ୪ ଜଣ ମହାକାଶଚାରୀଙ୍କୁ ଚଳିତ ବର୍ଷ ଜାନୁୟାରୀ ଶେଷ ସପ୍ତାହରେ ତାଲିମ ପାଇଁ ରୁଷିଆ ପଠାଯିବାର କାର୍ଯ୍ୟକ୍ରମ ରହିଛି। ଗଗନୟାନ ମିଶନ କେବଳ ଜାତୀୟ ନୁହେଁ ଅନ୍ତର୍ଜାତୀୟସ୍ତରରେ ମଧ୍ୟ ବହୁ ସକାରାତ୍ମକ ପ୍ରଭାବ ସୃଷ୍ଟି କରିବ। ଇସ୍ରୋର ଏହି ମିଶନରେ କୌଣସି ମହିଳା ମହାକାଶଚାରୀ ସାମିଲ୍ ହେବେ ନାହିଁ। ତେବେ ମାନବ ବିହୀନ ମିଶନରେ ମହିଳାଙ୍କ ପ୍ରତିକୃତି ସଦୃଶ ରୋବଟ ବ୍ୟାମମିତ୍ରକୁ ପଠାଯିବ। ଏହା ମହାକାଶର ତାପମାତ୍ରା ମାପିବା ସହିତ ହୃଦୟ ସ୍ପନ୍ଦନ ରେକର୍ଡ କରିବା ଆଦି ବହୁ ଉଲ୍ଲେଖନୀୟ କାର୍ଯ୍ୟ ସମ୍ପନ୍ନ କରିବ। ପରେ ଏହାକୁ ମାନବ ମିଶନରେ ମଧ୍ୟ ସାମିଲ୍ କରାଯିବ ବୋଲି ଶିବନ କହିଛନ୍ତି।

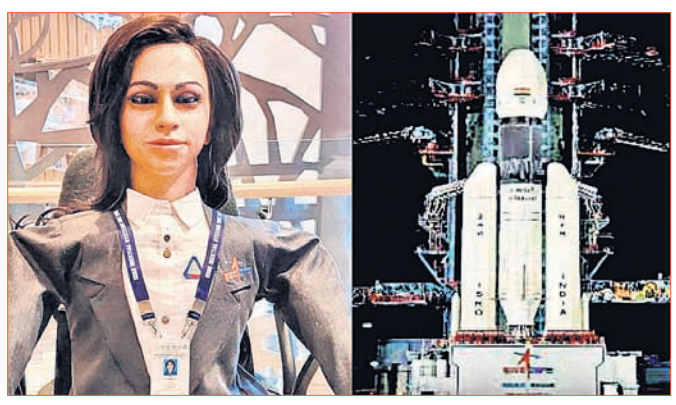

ଦିଲ୍ଲୀ ଲଢ଼େଇ ପାଇଁ ତାରକା ପ୍ରଚାରକ

ନୂଆଦିଲ୍ଲୀ, ୨୨।୧

ଭାଜପାରୁ ମୋଦି, ଶାହା, କଂଗ୍ରେସରୁ ସୋନିଆ,ରାହୁଲ

ଦିଲ୍ଲୀ ବିଧାନସଭା ନିର୍ବାଚନ ପାଖେଇ ଆସୁଥିବାବେଳେ ଏଏପିକୁ ଘେରିବା ଲାଗି ଭାଜପା ପକ୍ଷରୁ ବୁଧବାର ୪୦ଜଣିଆ ଟିମ୍ ଗଠନ କରାଯାଇଛି। ଏହି ଷ୍ଟାର ପ୍ରଚାରକମାନଙ୍କ ନେତୃତ୍ୱ ନେବେ ପ୍ରଧାନମନ୍ତ୍ରୀ ନରେନ୍ଦ୍ର ମୋଦି ଓ ସ୍ୱରାଷ୍ଟ୍ରମନ୍ତ୍ରୀ ଅମିତ ଶାହା। ଏହାବ୍ୟତୀତ ସ୍ମୃତି ଇରାନି, ନୀତିନ୍ ଗଡ଼କରୀ, ରାଜନାଥ ସିଂ, ଡଃ ହର୍ଷବର୍ଦ୍ଧନ, ବିଜୟ ଗୋଏଲ୍ ଓ ଦଳ ଅଧ୍ୟକ୍ଷ ଜେ.ପି. ନଡ୍ଡା, ଉତ୍ତରପ୍ରଦେଶ ମୁଖ୍ୟମନ୍ତ୍ରୀ ଯୋଗୀ ଆଦିତ୍ୟନାଥ, ପୂର୍ବତନ ମୁଖ୍ୟମନ୍ତ୍ରୀ ଶିବରାଜ ସିଂ ଚୌହାନ ପ୍ରମୁଖ ପ୍ରଚାର କରିବେ। ଏଥର ଭାଜପା ସୁନୀଲ ଯାଦବଙ୍କୁ କେଜ୍‌ରିୱାଲଙ୍କ ବିରୋଧରେ ପ୍ରାର୍ଥୀ କରିଥିବାବେଳେ ଭଲ ଫଳାଫଳ ଆଶା କରୁଛି।

ସେହିପରି କଂଗ୍ରେସ ମଧ୍ୟ ୪୦ଜଣିଆ ଷ୍ଟାର ପ୍ରଚାରକ ତାଲିକା ଘୋଷଣା କରିଛି। ଏଥିରେ ଦଳ ଅଧ୍ୟକ୍ଷା ସୋନିଆ ଗାନ୍ଧୀ, ପୂର୍ବତନ ଦଳୀୟ ମୁଖ୍ୟ ରାହୁଲ ଗାନ୍ଧୀ, ସାଧାରଣ ସମ୍ପାଦକ ପ୍ରିୟଙ୍କା ଗାନ୍ଧୀ ଭଦ୍ରା ପ୍ରମୁଖ ରହିଛନ୍ତି। ମନମୋହନ ସିଂ, କ୍ୟାପ୍‌ଟେନ ଅମରିନ୍ଦର ସିଂ, ଅଶୋକ ଗେହଲଟ, କମଲନାଥ, ଭୂପେଶ୍ ବାଘେଲ ମଧ୍ୟ ଏହି ତାଲିକାରେ ସ୍ଥାନ ପାଇଛନ୍ତି। ଦିଲ୍ଲୀରେ କଂଗ୍ରେସ ୬୬ ଆସନ ଲାଗି ପ୍ରାର୍ଥୀ ଦେଇଥିବାବେଳେ ସହଯୋଗୀ ଆର୍‌ଜେଡିକୁ ୪ ଆସନ ଛାଡ଼ିଛି। ୨୦୧୩ରେ ଦଳ ମାତ୍ର ୮ଟି ଆସନ ଅଲ୍ପିଆର କରିବାରେ ସଫଳ ହୋଇଥିବାବେଳେ ୨୦୧୫ରେ ଖାତା ଖୋଲିବାରେ ସମର୍ଥ ହୋଇ ନ ଥିଲା।

ଫେବୃୟାରୀ ୮ରେ ହେବାକୁ ଥିବା ନିର୍ବାଚନ ଲାଗି ମୋଟ ୧୮୭ ମହିଳାଙ୍କ ସହ ୧,୦୨୯ ପ୍ରାର୍ଥୀ ୧,୫୨୮ ନାମାଙ୍କନପତ୍ର ଦାଖଲ କରିଛନ୍ତି।

ଇତିହାସର ଆଇନାରେ — ଜାନୁୟାରୀ ୨୩ର ପ୍ରମୁଖ ଘଟଣା

୧୮୯୭ ଜାନୁୟାରୀ ୨୩ରେ ଭାରତର ଜାତୀୟତାବାଦୀ ନେତା ତଥା ଦେଶଭକ୍ତ ନେତାଜୀ ସୁଭାଷ ଚନ୍ଦ୍ର ବୋଷ୍ ଜନ୍ମଗ୍ରହଣ କରିଥିଲେ। ୧୯୩୮ରେ ସେ ଭାରତୀୟ ଜାତୀୟ କଂଗ୍ରେସର ସଭାପତି ହୋଇ ଇଂରେଜମାନଙ୍କ ବିରୋଧରେ ସଂଗ୍ରାମ କରିଥିଲେ। ୧୯୪୫ରେ ବିବାଦୀୟ ଭାବେ ତାଙ୍କର ଏକ ବିମାନ ଦୁର୍ଘଟଣାରେ ଦେହାନ୍ତ ହୋଇଥିଲା।

୨୦୧୮ ଜାନୁୟାରୀ ୨୩ରେ ଲିବିୟାର ବେନ୍‌ଘାଜି ସହରରେ ଦୁଇଟି କାର୍ ବୋମା ବିସ୍ଫୋରଣ ହେବା ଫଳରେ ପ୍ରାୟ ୪୦ ବ୍ୟକ୍ତିଙ୍କ ପ୍ରାଣହାନି ଘଟିଥିଲା। ପ୍ରାୟ ୨୪ ଜଣ ଏଥିରେ ଆହତ ହୋଇଥିଲେ। ଅନେକ ସେନାକର୍ମୀ ଓ ସାଧାରଣ ଲୋକଙ୍କ ଜୀବନ ଏଥିରେ ଯାଇଥିଲା। ବିଶ୍ୱବ୍ୟାପୀ ଏହାକୁ ନିନ୍ଦା କରାଯାଇଥିଲା।

୭ ଗ୍ରାମବାସୀଙ୍କୁ ହତ୍ୟାକଲେ ପଥଲଗଡ଼ି ସମର୍ଥକ

ରାଞ୍ଚି,୨୨।୧(ପି.ଟି.): ଝାଡ଼ଖଣ୍ଡର ପଶ୍ଚିମ ସିଂହଭୂମ ଜିଲାରୁ ପଥଲଗଡ଼ି ଆନ୍ଦୋଳନର ସମର୍ଥକମାନେ ୭ ଜଣ ଗ୍ରାମବାସୀଙ୍କୁ ଅପହରଣ କରିନେଇ ସେମାନଙ୍କୁ ହତ୍ୟା କରିଛନ୍ତି। ସମର୍ଥକମାନେ ଲାଠି, କୁରାଢ଼ି ଆଦି ଅସ୍ତ୍ରଶସ୍ତ୍ର ଧରି ଆସିଥିଲେ। ସେମାନଙ୍କ ଆନ୍ଦୋଳନକୁ ଉକ୍ତ ଗ୍ରାମବାସୀ ବିରୋଧ କରୁଥିଲେ ବୋଲି ପଥଲଗଡ଼ି ସମର୍ଥକମାନେ ଅଭିଯୋଗ କରିଛନ୍ତି। ମଙ୍ଗଳବାର ରାତିରେ ଏହି ହତ୍ୟାକାଣ୍ଡ ଘଟିଛି। ହତ୍ୟା କରିବା ପରେ ସେମାନେ ମୃତଦେହଗୁଡ଼ିକୁ ଜଙ୍ଗଲରେ ଫିଙ୍ଗିଦେଇଥିଲେ। ସୂଚନା ପାଇ ପୋଲିସ ବୁଲୁଗୁଲିକେରା ଗ୍ରାମରେ ପହଞ୍ଚି ତଦନ୍ତ ଚଳାଇଛି। ରାତିସାରା ଖୋଜିବା ପରେ ଗାଁଠାରୁ ୪ କି.ମି. ଦୂର ଜଙ୍ଗଲ ମଧ୍ୟରୁ ମୃତଦେହ ମିଳିଥିଲା।

କ୍ରନଂ	ସର୍ଭେ / ପ୍ଲଟ ନଂ	ଜମିର ପ୍ରକାର	ଜମିର ପ୍ରକୃତି	ଏରିଆ (ସ୍ଥାନିୟ ୟୁନିଟରେ)	ଏରିଆ (ହେକ୍ଟରରେ)
ଗ୍ରାମ : କୁପିଆ					
୧	୪୪	ବେସରକାରୀ	ଡ଼ଙ୍ଗର/୩	୦.୨୧୭୫୦୦୦(ହେକ୍ଟର)	୦.୨୧୭୫୦୦୦
୨	୪୫	ବେସରକାରୀ	ଡ଼ଙ୍ଗର/୩	୦.୫୮୫୬୦୦୦(ହେକ୍ଟର)	୦.୫୮୫୬୦୦୦
୩	୪୬	ବେସରକାରୀ	ଡ଼ଙ୍ଗର/୩	୦.୬୦୬୧୦୦୦(ହେକ୍ଟର)	୦.୬୦୬୧୦୦୦
୪	୪୭	ବେସରକାରୀ	ଡ଼ଙ୍ଗର/୩	୦.୧୩୨୬୦୦୦(ହେକ୍ଟର)	୦.୧୩୨୬୦୦୦
୫	୪୮	ବେସରକାରୀ	ଡ଼ଙ୍ଗର/୩	୦.୫୦୨୦୦୦୦(ହେକ୍ଟର)	୦.୫୦୨୦୦୦୦
୬	୪୯	ବେସରକାରୀ	ଡ଼ଙ୍ଗର/୩	୦.୦୯୮୯୦୦୦(ହେକ୍ଟର)	୦.୦୯୮୯୦୦୦
୭	୫୦	ବେସରକାରୀ	ଡ଼ଙ୍ଗର/ ୨	୦.୬୭୩୦୦୦୦(ହେକ୍ଟର)	୦.୬୭୩୦୦୦୦
୮	୫୧	ବେସରକାରୀ	ଡ଼ଙ୍ଗର/ ୨	୦.୧୫୨୦୦୦୦(ହେକ୍ଟର)	୦.୧୫୨୦୦୦୦
୯	୫୨	ବେସରକାରୀ	ଡ଼ଙ୍ଗର/୩	୦.୨୦୩୭୦୦୦(ହେକ୍ଟର)	୦.୨୦୩୭୦୦୦
୧୦	୮୬	ବେସରକାରୀ	ଡ଼ଙ୍ଗର/୩	୦.୦୮୩୨୦୦୦(ହେକ୍ଟର)	୦.୦୮୩୨୦୦୦
୧୧	୮୭	ବେସରକାରୀ	ଧାନ/ ୨	୦.୧୨୫୩୦୦୦(ହେକ୍ଟର)	୦.୧୨୫୩୦୦୦
ଗ୍ରାମ : କୁଟୁଲୁଗୁରା					
୧	୧୦୦	ବେସରକାରୀ	ଧାନ/୩	୦.୦୧୨୨୦୦୦(ହେକ୍ଟର)	୦.୦୧୨୨୦୦୦
୨	୧୧	ସରକାରୀ	ପାହାଡ଼	୦.୦୦୮୧୦୦୦(ହେକ୍ଟର)	୦.୦୦୮୧୦୦୦
୩	୧୫୯	ବେସରକାରୀ	ଡ଼ଙ୍ଗର/୩	୦.୩୦୬୩୦୦୦(ହେକ୍ଟର)	୦.୩୦୬୩୦୦୦
୪	୧୬୦	ବେସରକାରୀ	ଡ଼ଙ୍ଗର/୩	୦.୦୧୬୨୦୦୦(ହେକ୍ଟର)	୦.୦୧୬୨୦୦୦
୫	୧୬୧	ବେସରକାରୀ	ଡ଼ଙ୍ଗର/୩	୦.୧୨୦୯୦୦୦(ହେକ୍ଟର)	୦.୧୨୦୯୦୦୦
୬	୧୬୨	ବେସରକାରୀ	ଡ଼ଙ୍ଗର/୩	୦.୯୫୭୫୦୦୦(ହେକ୍ଟର)	୦.୯୫୭୫୦୦୦
୭	୩	ବେସରକାରୀ	ଧାନ/୧	୦.୦୧୨୨୦୦୦(ହେକ୍ଟର)	୦.୦୧୨୨୦୦୦
୮	୪	ବେସରକାରୀ	ଧାନ/୨	୦.୦୧୨୨୦୦୦(ହେକ୍ଟର)	୦.୦୧୨୨୦୦୦
୯	୫	ବେସରକାରୀ	ଧାନ/୩	୦.୦୫୦୦୦୦୦(ହେକ୍ଟର)	୦.୦୫୦୦୦୦
୧୦	୫୦	ବେସରକାରୀ	ଡ଼ଙ୍ଗର/୩	୦.୧୯୧୮୦୦୦(ହେକ୍ଟର)	୦.୧୯୧୮୦୦୦
୧୧	୫୧	ବେସରକାରୀ	ଡ଼ଙ୍ଗର/୩	୦.୬୯୬୧୦୦୦(ହେକ୍ଟର)	୦.୬୯୬୧୦୦୦
୧୨	୫୪	ବେସରକାରୀ	ଧାନ/୩	୦.୧୭୬୮୦୦୦(ହେକ୍ଟର)	୦.୧୭୬୮୦୦୦
୧୩	୫୫	ବେସରକାରୀ	ଧାନ/୧	୦.୨୯୦୬୦୦୦(ହେକ୍ଟର)	୦.୨୯୦୬୦୦୦
୧୪	୫୮	ବେସରକାରୀ	ଧାନ/୩	୦.୧୯୧୦୦୦୦(ହେକ୍ଟର)	୦.୧୯୧୦୦୦୦
୧୫	୫୯	ବେସରକାରୀ	ଧାନ/୩	୦.୦୭୭୦୦୦୦(ହେକ୍ଟର)	୦.୦୭୭୦୦୦୦
୧୬	୬୦	ବେସରକାରୀ	ଡ଼ଙ୍ଗର/୩	୦.୦୫୨୬୦୦୦(ହେକ୍ଟର)	୦.୦୫୨୬୦୦୦
୧୭	୬୧	ବେସରକାରୀ	ଡ଼ଙ୍ଗର/୩	୦.୯୦୧୬୦୦୦(ହେକ୍ଟର)	୦.୯୦୧୬୦୦୦
୧୮	୬୨	ବେସରକାରୀ	ଡ଼ଙ୍ଗର/୩	୦.୨୭୯୦୦୦୦(ହେକ୍ଟର)	୦.୨୭୯୦୦୦୦
୧୯	୬୩	ବେସରକାରୀ	ଡ଼ଙ୍ଗର /୩	୧.୩୫୬୪୦୦୦(ହେକ୍ଟର)	୧.୩୫୬୪୦୦୦
୨୦	୬୪	ବେସରକାରୀ	ଡ଼ଙ୍ଗର/୩	୦.୦୨୫୫୦୦୦(ହେକ୍ଟର)	୦.୦୨୫୫୦୦୦
୨୧	୬୫	ବେସରକାରୀ	ଡ଼ଙ୍ଗର/୩	୦.୦୨୨୪୦୦୦(ହେକ୍ଟର)	୦.୦୨୨୪୦୦୦
୨୨	୭	ବେସରକାରୀ	ଡ଼ଙ୍ଗର/ ୨	୦.୭୪୫୪୦୦୦(ହେକ୍ଟର)	୦.୭୪୫୪୦୦୦
୨୩	୮	ବେସରକ

ସଂକ୍ଷେପରେ

ମୌଳିକ କର୍ତ୍ତବ୍ୟ ଦିଗରେ ଆଇନ ସଚେତନତା କାର୍ଯ୍ୟକ୍ରମ

ଅନୁଗୋଳ ଅଫିସ,୨୨।୧: ଅନୁଗୋଳ ଜିଲା ଆଇନସେବା ପ୍ରାଧିକରଣ ପକ୍ଷରୁ ମୌଳିକ କର୍ତ୍ତବ୍ୟ ଉପରେ ଜିଲା ଅଦାଲତ ପରିସରରେ ଥିବା ବାର୍ କନ୍‌ଫରେନ୍ସ ହଲରେ ଏକ ଆଇନ ସଚେତନତା କାର୍ଯ୍ୟକ୍ରମ ଅନୁଷ୍ଠିତ ହୋଇଯାଇଛି। ଜିଲା ଦୌରାଜଜ୍ ଅଶାନ୍ତ କୁମାର ଦାସ ଏଥିରେ ଅଧକ୍ଷତା କରିଥିଲେ। ଏଥିରେ ସମ୍ବିଧାନରେ ବର୍ଣ୍ଣିତ ଥିବା ବିଭିନ୍ନ ମୌଳିକ କର୍ତ୍ତବ୍ୟ ବିଷୟରେ ଆଲୋଚନା କରାଯାଇଥିଲା। ଅନ୍ୟମାନଙ୍କ ମଧ୍ୟରେ ଫ୍ୟାମିଲି ଜଜ୍ ସୌମ୍ୟନ୍ଦ୍ର କୁମାର ରାଜଗୁରୁ, ଅତିରିକ୍ତ ଜିଲା ଓ ଦୌରାଜଜ୍ ପ୍ରଭାକର ଗଣ୍ଡିଆ, ସୌମ୍ୟକ ପାତ୍ର, ବରିଷ୍ଠ ଦେୱାନୀ ବିଚାରପତି ଲିଲିପ୍ତା ପଶାୟତ, ସୁଶ୍ରୀ ସଙ୍ଗିତା ପାତ୍ର, ବରିଷ୍ଠ ଅନୁବିଭାଗୀୟ ଦଣ୍ଡାଧିକାରୀ ବିଶ୍ୱଜିତ ନାୟକ, ପ୍ରଥମ ଶ୍ରେଣୀ ବିଚାର ବିଭାଗୀୟ ମାଜିଷ୍ଟ୍ରେଟ ନିଲୋଫର, ସୁଶ୍ରୀ ଶ୍ରୁତିସ୍ୱରୂପା ସାହୁ, ତାରିଣୀ ପ୍ରସାଦ ସାହୁ, ସଞ୍ଜୀବ ପଣ୍ଡା, ଅନୁଗୋଳ ବାର୍ ଆସୋସିଏଶନ ସଭାପତି ଜିତେନ୍ଦ୍ର କୁମାର ସାହୁ, ଜିଲା ଆଇନସେବା ପ୍ରାଧିକରଣ ସଦସ୍ୟ ପରମାନନ୍ଦ ମିଶ୍ର ପ୍ରମୁଖ ଉପସ୍ଥିତ ଥିଲେ। ସେହିପରି ଅନୁଗୋଳ କୋର୍ଟର ସମସ୍ତ କର୍ମଚାରୀ, ଅନୁଗୋଳ ବାର୍ ଆସୋସିଏଶନ୍‌ର ଆଇନଜୀବୀ, ଆଇନସେବା ପ୍ରାଧିକରଣ ସମସ୍ତ କର୍ମକର୍ତ୍ତାଙ୍କ ସହ ପାରାଲିଗାଲ ଭଲ୍ୟୁଣ୍ଟର ଯୋଗ ଦେଇଥିଲେ। ଜିଲା ଆଇନସେବା ପ୍ରାଧିକରଣର ସମ୍ପାଦିକା ଅଭିନନ୍ଦିତା ପଣ୍ଡା ପରିଚାଳନା କରିଥିଲେ।

ଜଙ୍ଗଲରେ ପଡିଛି ଯୁବତୀଙ୍କ ଗଳିତ ମୃତଦେହ

ମାଧପୁର,୨୨।୧: ଆଠମଲ୍ଲିକ ଉପଖଣ୍ଡ ମାନଜୋର ଜଳ ପ୍ରକଳ୍ପ ଉପର ମୁଣ୍ଡର ଏକ ଦୁର୍ଗମ ସ୍ଥାନରେ ଜଣେ ଯୁବତୀଙ୍କ ଗଳିତ ମୃତଦେହ ପଡ଼ିଥିବା ସ୍ଥାନୀୟ ଲୋକଙ୍କ ସୂତ୍ରରୁ ସୂଚନା ମିଳିଛି। ହେଲେ ଏ ସମ୍ପର୍କରେ ପୋଲିସ ନିକଟରେ କୌଣସି ଖବର ନ ଥିବା ଚର୍ଚ୍ଚାର ବିଷୟ ହୋଇଛି। ମାନଜୋର ପ୍ରକଳ୍ପକୁ ଭୋଜି କରିବାକୁ ଯାଇଥିବା କେତେଜଣ ବ୍ୟକ୍ତି ଉକ୍ତ ମୃତଦହ ଦେଖିବାକୁ ପାଇଥିଲେ। ହେଲେ ପୋଲିସକୁ ଭୟ କରି ଏହି ଘଟଣା ସମ୍ପର୍କରେ କେହି ଜଣାଇ ନ ଥିଲେ। ବୁଧବାର ସେଠାକୁ ଯାଇଥିବା କେତେଜଣ ବ୍ୟକ୍ତି ମଧ୍ୟ ଯୁବତୀଙ୍କ ମୃତଦେହ ପଡ଼ିଥିବା ଦେଖିଥିଲେ। କିନ୍ତୁ ଆଠମଲ୍ଲିକ ପୋଲିସ ଏଯାଏ ଘଟଣାସ୍ଥଳରେ ପହଞ୍ଚି ନ ଥିବାରୁ ତାହା ସାଧାରଣରେ ପ୍ରଶ୍ନବାଚୀ ସୃଷ୍ଟି କରିଛି।

କୋଇଲା ଚୋରି ଅଭିଯୋଗରେ ୨ ଗିରଫ

ଅନୁଗୋଳ ଅଫିସ, ୨୨।୧- ଅନୁଗୋଳ ଭରତପୁର ମାଇନ୍ସରେ କାର୍ଯ୍ୟ କରୁଥିବା ୨ ସୁରକ୍ଷାକର୍ମୀଙ୍କୁ କୋଇଲା ଚୋରି ଅଭିଯୋଗରେ ପୋଲିସ ଗିରଫ କରି କୋର୍ଟଚାଲାଣ କରିଛି। ଅନ୍ୟ ଦୁଇ ଜଣ ଫେରାର ଥିବା ସୂଚନା ମିଳିଛି। ସୁରକ୍ଷାକର୍ମୀମାନେ କୋଇଲା ଚୋରଙ୍କୁ ମାଇନ୍ସ ଭିତରୁ କୋଇଲା ଆଣିବାକୁ ପ୍ରୋତ୍ସାହନ ଦେଉଥିବା ଅଭିଯୋଗରେ ଗିରଫ ହୋଇଥିବା ଅନୁଗୋଳ ପୋଲିସ ପକ୍ଷରୁ କୁହାଯାଇଛି। ଗିରଫ ଦୁଇ ସୁରକ୍ଷାକର୍ମୀ ହେଲେ ବିକ୍ରମପୁର ଥାନା ବଡ଼ଯୋରଡ଼ା ଗ୍ରାମର କୁଲୁ ସାହୁ(୩୨) ଓ କଣିହାଁ ଥାନା ବଡ଼ତ୍ରିବିଡ଼ା ଗ୍ରାମର କୁନୁ ପ୍ରଧାନ(୩୦)। ମାଇନ୍ସରୁ ଚୋରି କୋଇଲା ଘୁଞ୍ଚାପାଲ ନିକଟ ଏକ ନାଳ କୂଳରେ ଗଚ୍ଛିତ ରଖାଯାଇଥିଲା। ପୋଲିସ ସେଠାରେ ଚଢ଼ାଉ କରି ୧୬.୫୯୦ ମେଟ୍ରିକ୍ ଟନ୍ ଚୋରା କୋଇଲାକୁ ମାଇନ୍ସ ଜମା ଦିଆଯାଇଥିବା ଅନୁଗୋଳ ଥାନା ପକ୍ଷରୁ କୁହାଯାଇଛି।

୬ ଚୋରା ମଦ ବେପାରୀ ଗିରଫ

ଜଳେଶ୍ୱର/ ସୋର, ୨୨।୧ (ସ୍ୱ.ପ୍ର./ ଡି.ଏନ.ଏ.): ବାଲେଶ୍ୱର ଜିଲା ଅବକାରୀ ଅଧୀକ୍ଷକ ବିବେକାନନ୍ଦ ନାୟକଙ୍କ ନିର୍ଦ୍ଦେଶରେ ଜିଲା ଅବକାରୀ ଉପଅଧୀକ୍ଷକ ସେକ୍ ଅସିଫ ଅଲ୍ଲିଙ୍କ ନେତୃତ୍ୱରେ ବୁଧବାର ୧୫ ଜଣିଆ ଟିମ୍ ଉତ୍ତର ବାଲେଶ୍ୱରର ବିଭିନ୍ନ ସ୍ଥାନରେ ଚଢ଼ାଉ କରିଥିଲେ। ଜଳେଶ୍ୱର ଉପନିରୀକ୍ଷକ ହରପ୍ରସାଦ ରଣାଙ୍କ ପ୍ରତ୍ୟକ୍ଷ ତତ୍ତ୍ୱାବଧାନରେ ଉପଳାହାଟ, ସିଆଁରୋଇ, ରଘୁଚକ, ନାଚିନ୍ଦା, ଆମିଧାନଗଡିଆ, ନାମ୍ପୋ, ତାଳବଣିଆ ଆଦି ଅଞ୍ଚଳରେ ଚଢ଼ାଉ କରି ୪ଜଣ ଚୋରା ମଦବେପାରୀଙ୍କୁ ଗିରଫ କରିବା ସହ ୪୮ ଲିଟର ପଶ୍ଚିମବଙ୍ଗ ମାର୍କ ଦେଶୀ ମଦ ଜବତ କରିଛନ୍ତି। କେସ୍ ନଂ ୬୬, ୬୭ ଓ ୫୨, ୫୩/୨୦୨୦ରେ ମାମଲା ରୁଜୁ ହୋଇ ଅଭିଯୁକ୍ତମାନଙ୍କୁ ଜଳେଶ୍ୱର ଜେଏମ୍‌ଏଫସି ବିଚାର ହାଜତ୍‌କୁ ପଠାଇ ଦିଆଯାଇଛି।

ଆରମ୍ଭ ହେଲା ଏମ୍‌ସିସି କାର୍ଯ୍ୟ

ଅନୁଗୋଳ ଅଫିସ, ୨୨।୧

- ■ଉପସ୍ଥିତ ରହିଲେ ପୋଲିସ, ମାଜିଷ୍ଟ୍ରେଟ
- ■ଅଧରାତି ପର୍ଯ୍ୟନ୍ତ ଚାଲିଲା ପାଚେରି ନିର୍ମାଣ
- ■ରାତିଅଧରେ ବିରୋଧୀ ମେଳି

ବହୁ ବାଦ ବିବାଦ ପରେ ଅନୁଗୋଳରେ ଏମ୍‌ସିସି କାର୍ଯ୍ୟ ଆରମ୍ଭ ହୋଇଛି। ଗୋଟିଏ ପ୍ଲାଟୁନ୍ ଫୋର୍ସ ସହ ମାଜିଷ୍ଟ୍ରେଟ ଓ ପୌରନିର୍ବାହୀ ଅଧିକାରୀଙ୍କ ସହ ଅନ୍ୟ କର୍ମଚାରୀଙ୍କ ଉପସ୍ଥିତିରେ ମିଶ୍ରପଡ଼ାସ୍ଥିତଠାରେ ଏହା ଆରମ୍ଭ ହୋଇଛି। ଜିଲା ପ୍ରଶାସନ ପକ୍ଷରୁ ପ୍ରଦାନ କରାଯାଇଥିବା ୨୭ ଡିସିମିଲ ଜାଗାରେ ପୌରପାଳିକା ପାଚେରି ନିର୍ମାଣ ସହ ଏମ୍‌ସିସି କାର୍ଯ୍ୟ ବୁଧବାର ବିଳମ୍ବିତ ରାତି ପର୍ଯ୍ୟନ୍ତ ଜାରି ରଖିଛି। ତେବେ ସଦଳବଳ ପୋଲିସକୁ ଦେଖି ପୂର୍ବରୁ ବିରୋଧ କରୁଥିବା ଲୋକମାନଙ୍କ ଦେଖା ମିଳିନଥିଲା। କିନ୍ତୁ ରାତି ଅଧରେ ସ୍ଥାନୀୟ ଲୋକମାନେ ମେଳି କରି ଏମ୍‌ସିସିକୁ ବିରୋଧ କରିବା ପାଇଁ ଯୋଜନା କରୁଥିବା ସୂଚନା ମିଳିଛି।

ଅନୁଗୋଳ ପୌରପାଳିକାର ମିଶ୍ରପଡ଼ା ହାଇଟେକ୍ ନର୍ସରି ନିକଟରେ ଏମ୍‌ସିସି ନିର୍ମାଣକୁ ସ୍ଥାନୀୟ ଲୋକମାନେ ବିରୋଧ କରୁଥିଲେ। ଫଳରେ କାର୍ଯ୍ୟ ଆରମ୍ଭରେ ବାଧା ଉପୁଜୁଥିଲା। ଏପରି କି ଗତ ୩ ତାରିଖରେ ଏପରି ବିରୋଧ ଯୋଗୁ ପୌର କର୍ମଚାରୀ ଫେରିଆସିଥିଲେ। ଗତ ସପ୍ତାହରେ ଜିଲାପାଳ ତଥା ପୌର ପ୍ରଶାସକ ଘଟଣାସ୍ଥଳ ପରିଦର୍ଶନ କରିବାକୁ ଯାଇଥିଲେ। ପରେ ପୋଲିସ ମୁତୟନ କରାଯାଇ ସେଠାରେ ନିର୍ମାଣ କାର୍ଯ୍ୟ ଚାଲୁ କରିବାକୁ ନିର୍ଦ୍ଦେଶ ଦେଇଥିଲେ। ଏହି ନିର୍ଦ୍ଦେଶ କ୍ରମେ ଅନୁଗୋଳ ଉପ ଜିଲାପାଳଙ୍କ କାର୍ଯ୍ୟାଳୟରେ କର୍ଯ୍ୟରତ ଆସିଷ୍ଟାଣ୍ଟ କଲେକ୍ଟର ଦୋଳଗୋବିନ୍ଦ ସାହୁ ମାଜିଷ୍ଟ୍ରେଟ ପାୱାରରେ ଘଟଣାସ୍ଥଳକୁ ଯାଇଥିବାବେଳେ ଅନୁଗୋଳ ଥାନାର ଏସ୍‌ଆଇ ପ୍ରକାଶ ଚନ୍ଦ୍ର ମାଝିଙ୍କ ନେତୃତ୍ୱରେ ଗୋଟିଏ ପ୍ଲାଟୁନ୍ ଫୋର୍ସ ସେଠାର ପହଞ୍ଚିଥିଲେ। ସେମାନଙ୍କ ସହ ଅନୁଗୋଳ ପୌର ନିର୍ବାହୀ ଯନ୍ତ୍ରୀ ବିନୋଦଚନ୍ଦ୍ର ପଣ୍ଡାଙ୍କ ସହ ଅନ୍ୟ କର୍ମଚାରୀମାନେ ମଧ୍ୟ ଉପସ୍ଥିତ ଥିଲେ। ଏହାପରେ ଏମ୍‌ସିସି ନିର୍ମାଣ ସ୍ଥାନକୁ ସମତଳ କରାଯିବା ସହ ଏକ ପାଚେରି ଉଠାଯାଇଥିଲା। ଏ ନେଇ ପୌର ନିର୍ବାହୀ ଅଧିକାରୀ ପଣ୍ଡା କହିଛନ୍ତି ଯେ, ଏମ୍‌ସିସି ନିର୍ମାଣ କାର୍ଯ୍ୟ ଆରମ୍ଭ ହୋଇଛି। ଆଗାମୀ ଦିନରେ ଏହା ଜାରି ରହିବ। ମୋଟାମୋଟି ଭାବେ ବୁଧବାର ହୋଇଥିବା କାର୍ଯ୍ୟ ଶାନ୍ତିପୂର୍ଣ୍ଣ ଭାବେ ହୋଇଛି।

ପାଣିର ଠିକ୍ ବିନିଯୋଗ କରି ଅଧିକ ଫସଲ ଅମଳ କର

ପାଣି ପଞ୍ଚାୟତ ପକ୍ଷ ସମାରୋହ ପାଳିତ

ଅନୁଗୋଳ ଅଫିସ,୨୨।୧

ଅନୁଗୋଳ ଉଠା ଜଳସେଚନ ବିଭାଗ ଦ୍ୱାରା କାର୍ଯ୍ୟକାରୀ ହେଉଥିବା ବିଭିନ୍ନ ପାଣି ପଞ୍ଚାୟତର କର୍ମକର୍ତ୍ତାଙ୍କୁ ନେଇ ବୁଧବାର ବିଭାଗ କାର୍ଯ୍ୟାଳୟ ପରିସରରେ ବିଭାଜନସ୍ତରୀୟ ପାଣି ପଞ୍ଚାୟତ ପକ୍ଷ ସମାରୋହ ପାଳିତ ହୋଇଯାଇଛି। ମୁଖ୍ୟଅତିଥି ଭାବେ ଛେଣ୍ଡିପଦା ବିଧାୟକ ସୁଶାନ୍ତ କୁମାର ବେହେରା ଯୋଗଦେଇ ଏହାକୁ ଉଦ୍‌ଘାଟନ କରି କହିଲେ ଯେ, ସରକାର ଚାଷୀମାନଙ୍କ ପାଇଁ ଅନେକ ଯୋଜନା ପ୍ରଣୟନ କରିଛନ୍ତି। ଚାଷୀମାନେ ଏହି ଯୋଜନା ସମ୍ପର୍କରେ ସଚେତନ ହୋଇ ଏହାର ସୁଫଳ ନେବାକୁ ସେ ପରାମର୍ଶ ଦେଇଥିଲେ। ଉଠା ଜଳସେଚନ ବିଭାଗର ନିର୍ବାହୀ ଯନ୍ତ୍ରୀ ସନ୍ତୋଷ ପ୍ରସାଦ ମିଶ୍ରଙ୍କ ସଭାପତିତ୍ୱରେ ଅନୁଷ୍ଠିତ ସମାରୋହରେ ସମ୍ମାନିତ ଅତିଥି ଭାବେ ଜିଲା କୃଷି ଅଧିକାରୀ ବିଜୟ କୁମାର ମହାପାତ୍ର, ଉଦ୍ୟାନ ବିଭାଗର ଉପନିର୍ଦ୍ଦେଶକ ଲଳିତ କୁମାର ପଣ୍ଡା, ସେସୁର ଉପଖଣ୍ଡ ଅଧିକାରୀ ଶିବପ୍ରସାଦ ବଳିଆରସିଂ, କୃଷି ବିଜ୍ଞାନ କେନ୍ଦ୍ରର ବରିଷ୍ଠ ବୈଜ୍ଞାନିକ ଡ. ବିନିତା ଶତପଥୀ, ନାବାର୍ଡର ଏଜିଏମ୍ ଶରତ କୁମାର ବେହେରା ପ୍ରମୁଖ ଯୋଗଦେଇ ପାଣିର ଠିକ୍ ବିନିଯୋଗ କରି ଅଧିକ ଫସଲ ଅମଳ କରିବାକୁ ପରାମର୍ଶ ଦେଇଥିଲେ। ଏହି ଅବସରରେ ବିଭିନ୍ନ ପାଣି ପଞ୍ଚାୟତରୁ ଆସିଥିବା କର୍ମକର୍ତ୍ତାମାନେ ସେମାନଙ୍କ ପାଣି ପଞ୍ଚାୟତରେ ଲାଗି ରହିଥିବା ସମସ୍ୟା ସମ୍ପର୍କରେ ବିଭାଗୀୟ ଅଧିକାରୀଙ୍କୁ ଅବଗତ କରାଇଥିଲେ। ପାଣି ପଞ୍ଚାୟତ ପକ୍ଷ ପାଳନ ଉପଲକ୍ଷେ ପୂର୍ବରୁ ହାଇସ୍କୁଲ ପିଲାଙ୍କ ମଧ୍ୟରେ ଅନୁଷ୍ଠିତ ବକ୍ତୃତା ପ୍ରତିଯୋଗିରେ କୃତୀ ଛାତ୍ରୀଛାତ୍ରଙ୍କୁ ଅତିଥିବୃନ୍ଦ ପୁରସ୍କୃତ କରିଥିଲେ। ଅନ୍ୟମାନଙ୍କ ମଧ୍ୟରେ ଅନୁଗୋଳର ସହକାରୀ କୃଷି ଅଧିକାରୀ ପ୍ରଦୀପ କୁମାର ନନ୍ଦ, ଡେବ୍ରାପାଲି ପାଣି ପଞ୍ଚାୟତର କାଉଁଫୁଲ ସାହୁ, ଓଡ଼ଶିଙ୍ଗା ପାଣି ପଞ୍ଚାୟତର ଭିକାରୀ ଚରଣ ପଣ୍ଡା, ଛେଳିଆପଡ଼ା ପାଣି ପଞ୍ଚାୟତର କର୍ମକର୍ତ୍ତା ନୀଳକଣ୍ଠ ମୁଦୁଲି ଯୋଗ ଦେଇଥିଲେ। ସହକାରୀ ଯନ୍ତ୍ରୀ ଅନୁଗୋଳ ଓ ଆଠମଲ୍ଲିକ ଉପଖଣ୍ଡର ନରେନ୍ଦ୍ର କୁମାର ଜେନାମଣି ଧନ୍ୟବାଦ ଦେଇଥିଲେ।

କାର୍ଯ୍ୟକ୍ରମରେ ମଞ୍ଚାସୀନ ବିଧାୟକଙ୍କ ସମେତ ଅନ୍ୟମାନେ।

ହାତୀ ମୋର ସାଥୀ ସଚେତନତା କାର୍ଯ୍ୟକ୍ରମ

ଗ୍ରାମବାସୀ ଓ ବନବିଭାଗ ଅଧିକାରୀ ଶୋଭାଯାତ୍ରାରେ ଯାଉଛନ୍ତି।

ବଇଣ୍ଡା,୨୨।୧(ଡି.ଏନ.ଏ.)

ଆଠମଲ୍ଲିକ ବ୍ଲକ ଧଣ୍ଡାତୋପା ରେଞ୍ଜ କନ୍ତପଡ଼ା ଗ୍ରାମରେ ବନବିଭାଗ ପକ୍ଷରୁ ମଙ୍ଗଳବାର ହାତୀ ମୋର ସାଥୀ ସଚେତନତା କାର୍ଯ୍ୟକ୍ରମ ଅନୁଷ୍ଠିତ ହୋଇଯାଇଛି। ଅବସରପ୍ରାପ୍ତ ପିସିସିଏଫ୍ ଡ. ଦେବବ୍ରତ ସ୍ୱାଇଁଙ୍କ ନେତୃତ୍ୱରେ ଅନୁଷ୍ଠିତ କାର୍ଯ୍ୟକ୍ରମରେ ମୁଖ୍ୟଅତିଥି ଭାବେ ଆଠମଲ୍ଲିକ ଡିଏଫଓ ସମ୍ୟକ ସାମନ୍ତରା, ଅନ୍ୟତମ ଅତିଥି ଭାବେ ଧଣ୍ଡାତୋପା ରେଞ୍ଜର ରାହାସ ସାହୁ, ଫରେଷ୍ଟର ସୁବ୍ରତ ଶତପଥୀ, କିଶୋରୀ ଚନ୍ଦ୍ର ପ୍ରଧାନ ଯୋଗ ଦେଇଥିଲେ। ଗ୍ରାମବାସୀ କିଭଳି ହାତୀମାନଙ୍କୁ ସୁରକ୍ଷା ଦେବେ ଓ ହାତୀ ଚଲାପଥକୁ ଅବରୋଧ ନ କରିବେ, ଜଙ୍ଗଲରୁ ବାଉଁଶ ଗଛ ନ କାଟିବେ ସେ ସମ୍ପର୍କରେ ସଚେତନ କରାଯାଇଥିଲା। ପରେ ପଦାଧିକାରୀ ଓ ଗ୍ରାମବାସୀ ହାତୀ ଚଲାପଥ, ଜଙ୍ଗଲ ବୁଲି ଦେଖିଥିଲେ।

CLASSIFIED DISPLAY
MORE SPACE • SAME PRICE
TARIFF
GST 5%

For Single Day		For 7 Days		For 15 Days		For 30 days	
6 x 4	12 x 4	6 x 4	12 x 4	6 x 4	12 x 4	6 x 4	12 x 4
1,500.00	2,000.00	6,000.00	12,000.00	12,000.00	25,000.00	20,000.00	40,000.00

ALL EDITION - B/W (Everyday)
for Booking Contact:
0674-2580385, 7894447148, 7894447131, 9337021532, 7894447167, 7894447165

FINANCE

CLASSIC FINANCE
(Regd No -1125124)
No File Charge No Guarantor
Classic ଋଣ ଲିମିଟେଡ୍ ଭରସାର ପ୍ରତିକ
ସରକାରୀ ସ୍ୱୀକୃତିପ୍ରାପ୍ତ କମ୍ପାନୀଦ୍ୱାରା
ମାର୍କସିଟ, ଆଧାରକାର୍ଡ,
କୃଷି ଓ ସମ୍ପତ୍ତି, ବ୍ୟକ୍ତିଗତ,
ଋଣ ମାତ୍ର ୪ ଘଣ୍ଟାରେ
ଘରେବସି ପାଆନ୍ତୁ।
2% ସୁଧ
30% ଛାଡ
ଧୋକାଖାଇଥିବା ବ୍ୟକ୍ତି ଅବଶ୍ୟ ସମ୍ପର୍କ କରନ୍ତୁ
Lane No - 5, MG Road, Bangalore
9532571946
9455178069

ଖର୍ଚ୍ଚ ଋଣରୁ କଟିବ
MAHALAXMI FINANCE
1 ଲକ୍ଷରୁ ୨୦ ଲକ୍ଷ ପର୍ଯ୍ୟନ୍ତ ଋଣ ପାଆନ୍ତୁ
ମାର୍କଶିଟ୍, ପ୍ରପର୍ଟି, ପର୍ସନାଲ, ଆଧାରକାର୍ଡ, ବ୍ୟବସାୟ ଋଣ, ଷ୍ଟାର୍ଟ-ଅପ୍, ଲଘୁ ଉଦ୍ୟୋଗ, ଦୋକାନୀଙ୍କ ପାଇଁ ମୁଦ୍ରା ଋଣ।
ସବୁ ଋଣ ସବୁ ଯୋଜନା ଦ୍ୱାରା ବ୍ୟାଙ୍କରୁ ପାଆନ୍ତୁ
ମାତ୍ର 12-24 ଘଣ୍ଟାରେ ଘରେ ବସି ପାଆନ୍ତୁ
1% ସୁଧ | 40% ରିହାତି
ଠକାମିର ଶିକାର ନହିଜା/ପୁରୁଷ ଥରେ ନିଶ୍ଚୟ ଫୋନ୍ କରନ୍ତୁ
9518852216, 9548270863
ADDRESS: T-51, GAUTAMPURI, DELHI

ନବବର୍ଷର ଶୁଭ ଅବସରରେ
ଋଣ ଧମାକା ଋଣ ଧମାକା ଋଣ ଧମାକା
ଗ୍ଲୋବାଲ ଫାଇନାନ୍ସ ଲିଃ
ISO: 9001:2011 Regd. Company
ଆଧାରକାର୍ଡ, ଏଗ୍ରିକଲ୍ଚର, ମାର୍କଶିଟ୍, ପର୍ସନାଲ, ପ୍ରପର୍ଟି, BPL ସମସ୍ତ ଋଣ 3-4 ଦିନରେ
2% ସୁଧ 40% ରିହାତି
ଠକାମିର ଶିକାର ହୋଇଥିବା ବ୍ୟକ୍ତି ଥରେ ନିଶ୍ଚୟ କଲ୍ କରନ୍ତୁ
7653848464
H.No. 12, Sohana Distt. Mohali

CAPITAL FINANCE
CAPITAL ଋଣ 2% ବାର୍ଷିକ ସୁଧରେ ମାତ୍ର ୨୪ ଘଣ୍ଟାରେ ଘରେବସି ପାଆନ୍ତୁ
ମହିଳା ଓ ସରକାରୀ କର୍ମଚାରୀ ମାନଙ୍କ ପାଇଁ ବିଶେଷ ଛାଡ
ଯେବେ କଉଠି ନ ମିଳେ ଲୋନ୍ ଆମକୁ କରନ୍ତୁ ଫୋନ୍
Plot No-14/524, Chandini Chowk, Kolkata
9992204863

LOAN
ଟଙ୍କା ନେଉନୁ, ଧୋକା ଦେଉନୁ
ମୁଦ୍ରା ଯୋଜନା ଦ୍ୱାରା ସବୁ ବ୍ୟାଙ୍କରୁ
ଗୃହ ଋଣ, ପର୍ସନାଲ, ଆଧାରକାର୍ଡ, ମାର୍କଶିଟ୍, ପଶୁପାଳନ, ବ୍ୟବସାୟ, ପ୍ରପର୍ଟି, ଏଗ୍ରିକଲ୍ଚର, ଦୁଇ ଚକିଆ, ଗ୍ରୁପ୍ ଋଣ ସବୁ ପ୍ରକାର ଋଣ
2% ସୁଧ -40% ଛାଡ଼ରେ
ସହଜ କିସ୍ତିରେ ଘରେ ବସି ପାଆନ୍ତୁ
ମହିଳା ତଥା କର୍ମଚାରୀଙ୍କ ପାଇଁ ବିଶେଷ ରିହାତି
ମୁଦ୍ରା ଫାଇନାନ୍ସ
89291-25571
89296-19951
M.P. Nagar, Zone-1, Bhopal, Madhya Pradesh.

DHARITRI Career appointment Every Wednesday and Saturday

ନବବର୍ଷର ଶୁଭ ଅବସରରେ
ଭାରତର ନଂ.1 କମ୍ପାନୀ, 1988ଠାରୁ ଆପଣଙ୍କ ସେବାରେ
ଧନଲକ୍ଷ୍ମୀ ଫାଇନାନ୍ସ ପ୍ରା. ଲିଃ REG. NO. BG3274CH1122
ଆଧାରକାର୍ଡ, ଏଗ୍ରିକଲ୍ଚର, ମାର୍କଶିଟ୍, ପର୍ସନାଲ, ପ୍ରପର୍ଟି, BPL ଋଣ ମାତ୍ର 24 ଘଣ୍ଟାରେ
2% ସୁଧ 40% ରିହାତି
ଠକାମିର ଶିକାର ହୋଇଥିବା ବ୍ୟକ୍ତି ଥରେ ନିଶ୍ଚୟ କଲ୍ କରନ୍ତୁ
ମହିଳା ଓ ବିଦ୍ୟାର୍ଥୀଙ୍କ ପାଇଁ ରିହାତି
9499135756
B-34/7 A Block Vijay Enclave, Bururi, New Delhi

BUSINESS
ଭାରତ ସରକାର ଦ୍ୱାରା ମାନ୍ୟତାପ୍ରାପ୍ତ କମ୍ପାନୀ ଦ୍ୱାରା ନିଜର ଖାଲି ଜମି, ଛାତ ରେ ଡିଜିଟାଲ ଟାୱର ଲଗାନ୍ତୁ
ଅଗ୍ରିମ - 70ଲକ୍ଷ,
ଭଡା-50000 +
20 Years
କୋର୍ଟ ଆଗ୍ରୀମେଣ୍ଟ,
ଧୋଖା ଖାଇଥିବା ବ୍ୟକ୍ତି ଥରେ ଅବଶ୍ୟ କଲ କରି ଡାଇରେକ୍ଟ କମ୍ପାନୀ ସହ କଥା ହୁଅନ୍ତୁ
No. 751/3, Beleghata Main Road Kolkata - 700010, West Bengal, India
Amit Tiwari: -
7429717631

BUSINESS

ଗ୍ଲୋବାଲ ନେଟ୍‌ୱର୍କ କମ୍ପାନୀ
ଖାଲି ଜମି, ଚାଷ ଜମି, ଛାତ ଭଳି ସବୁ ସ୍ଥାନରେ ଡିଜିଟାଲ୍ ନେଟ୍‌ୱର୍କ ସ୍ଥାପନ କରନ୍ତୁ।
ଅଗ୍ରିମ - 70,00,000/-,
ଭଡ଼ା- 70,000/- ।
ମାତ୍ର 72 ଘଣ୍ଟାରେ ଜମି ଯାଞ୍ଚ ଓ ଡିଜିଟାଲ ନେଟ୍‌ୱର୍କ ସ୍ଥାପନ।
ମୋବାଇଲ, ବାଇକ୍ ଓ ମାସିକ 30,000ର ଅନ୍ୟାନ୍ୟ ସୁବିଧା।
Add : T-61, Yamuna Puri Ext. Delhi
Contact 7082322494

SHINGHANIA TOWER
ଖାଲିଥିବା ଜମି ଓ ଛାତ ଉପରେ Shinghania Tower ଗ୍ରୁପର ଟାୱାର ବସାଇ ଅଗ୍ରୀମ 70,000,00/- ପାଆନ୍ତୁ ଓ ମାସକୁ ଭଡା 45,000/- ଟଙ୍କା ପାଆନ୍ତୁ ।
ଆଜି ହିଁ ସଂମ୍ପର୍କ କରନ୍ତୁ
R-25/8, Krishna Apartment, MG Road Bengaluru, Karnataka 560076
Email: shinghaniatowercompany4242@gmail.com
WhatsApp No
8887184570

INDUS TOWER COMPANY PVT. LTD
ସିଧାସଳଖ କମ୍ପାନୀ ସହ ଯୋଗାଯୋଗ କରି ଖାଲି ଜମି, ଛାତ, କ୍ଷେତ ଓ ପୁଟ୍ ଉପରେ ଡାଇରେକ୍ଟ କମ୍ପାନୀର ସିନିୟର ଅଧିକାରୀଙ୍କ ସହ କଥା ହୋଇ
DIGITAL
ମଲ୍ଟିମିଡିଆ ଟାୱାର ଲଗାନ୍ତୁ ।
ଅଗ୍ରିମ:70 ଲକ୍ଷ
ଭଡ଼ା: 40 ହଜାର
082784-55157
073761-01835
ADDRESS: T-51, GAUTAMPURI, DELHI

ASTROLOGY

ଗୁରୁ ସାହି ଖାନ୍
ସମସ୍ୟା ଦିଅନ୍ତୁ ସମାଧାନ ନିଅନ୍ତୁ
୭ ଘଣ୍ଟାରେ ୧୦୦ ପ୍ରତିଶତ ଗ୍ୟାରେଣ୍ଟି ସହିତ
ବ୍ୟବସାୟ, ପ୍ରେମ, ଶତ୍ରୁ ମୁକ୍ତି, ପତିପତ୍ନୀ ଝଗଡ଼ା, ଲଭ୍‌ମ୍ୟାରେଜ୍, ସଂପତ୍ତି, କୋର୍ଟ କେସ୍, ଗୁପ୍ତରୋଗ, ପୁରୁଣା କଷ୍ଟ, ଔଷଧ ନ ଲାଗିବା, ବନ୍ଧାକରଣ, ଯାଦୁଟୋନା, କାର୍ଯ୍ୟକାରିଣୀ, ବିବାହରେ ବାଧା, ସ୍ପେଶାଲିଷ୍ଟ-ବଶୀକରଣ, ମୁଠକରଣୀ
A To Z Problem Solution
କଳାଯାଦୁର ଅଧିକାରୀ
9818298397
9953959390

ଅଲ୍ ଇଣ୍ଡିଆ ଖୋଲା ଚ୍ୟାଲେଞ୍ଜ
2 ଘଣ୍ଟାରେ 100% ଗ୍ୟାରେଣ୍ଟିଡ୍ ସମାଧାନ
ତାନ୍ତ୍ରିକ ମାଷ୍ଟର କିଜ୍ ଖାନ୍‌ଙ୍କ ଖୋଲା ଘୋଷଣା
ବ୍ୟବସାୟ, ପ୍ରେମରେ ସମସ୍ୟା ଓ ଶତ୍ରୁ ମୁକ୍ତି, ଗୃହକ୍ଲେଶ ଓ ସ୍ୱାମୀ-ସ୍ତ୍ରୀଙ୍କ ଝଗଡ଼ା, ପ୍ରେମବିବାହ, ପ୍ରପର୍ଟି, କୋର୍ଟ ମାମଲା, ଗୁପ୍ତରୋଗରେ ଔଷଧ କାମ ନ କରିବା, ପୁରୁଣା ପୀଡ଼ାରେ ଔଷଧ କାମ ନ କରିବା, ଯାଦୁ-ଟୋନା, ବଶୀକରଣ, ଗୁଣିଗାରେଡ଼ି, ବିବାହରେ ବାଧା,

ସପ୍ତାହକୁ ୪ ଦିନ ଜିମ୍ ଯିବା ଏବଂ ପ୍ରୋଟିନ ଓ ଭିଟାମିନ୍‌ଯୁକ୍ତ ଖାଦ୍ୟ ଖାଇବା ମୋ ଫିଟ୍‌ନେସ୍‌ର ମୁଖ୍ୟ କାରଣ।

-ଦିଶା ପଟାନୀ,
ବଲିଉଡ୍ ଅଭିନେତ୍ରୀ

ପରଦାକୁ ଫେରିପାରେ 'ପ୍ରେମ୍'

ସଲ୍‌ମାନ ଖାନ

ମୁମ୍ବାଇ: ବଲିଉଡ୍ ଦବଙ୍ଗ ଭାଇଜାନ ସଲ୍‌ମାନ ଖାନଙ୍କ ଫ୍ୟାନ୍‌ମାନଙ୍କ ପାଇଁ ଏକ ଖୁସି ଖବର। ପରଦାକୁ ପୁଣି ଫେରିପାରନ୍ତି ପ୍ରେମ୍। ଯଦି ଆପଣ ମଧ୍ୟ ସଲ୍‌ମାନଙ୍କ 'ପ୍ରେମ୍' ଅବତାରର ଫ୍ୟାନ୍, ତେବେ ନିଶ୍ଚୟ ପରଦାରେ ପ୍ରେମ୍‌ଙ୍କୁ ଦେଖିବାକୁ ଅପେକ୍ଷା କରି ରହିଥିବେ। ଆଉ ଏହି ଅପ୍‌ଡେଟ୍ ସହ ଆପଣଙ୍କ ଅପେକ୍ଷା ଆହୁରି ଉତ୍ସାହଜନକ ହେବାକୁଯାଉଛି।

ସୁପର୍‌ଷ୍ଟାର ସଲ୍‌ମାନ ଏବଂ ନିର୍ଦ୍ଦେଶକ ସୂରଜ ବଡ଼ଜାତ୍ୟାଙ୍କ ଯୋଡ଼ି ବଲିଉଡ୍‌ରେ ଏକ ସଫଳ ଯୋଡ଼ି ଭାବେ ପରିଚିତ। ଇଏ ହେଉଛନ୍ତି ସେହି ନିର୍ଦ୍ଦେଶକ, ଯିଏ ସଲ୍‌ମାନଙ୍କୁ ଘରେ ଘରେ ପରିଚିତ କରାଇ ଷ୍ଟାର୍‌ଡମ୍ ହାସଲ କରିବା ପଛରେ ଥିଲେ। ତାଙ୍କ ଫିଲ୍ମଗୁଡ଼ିକରେ 'ପ୍ରେମ୍' ଚରିତ୍ରରେ ଅଭିନୟ କରି ସଲ୍‌ମାନ ଖୁବ୍ ଲୋକପ୍ରିୟତା ହାସଲ କରିବା ସହ ସୁପର୍‌ଷ୍ଟାର ହୋଇପାରିଲେ। ସୂରଜ ହିଁ ସଲ୍‌ମାନଙ୍କୁ 'ପ୍ରେମ୍' ନାମରେ ପପୁଲାର କରାଇଥିଲେ। ଦୁହେଁ ଏକାଠି 'ମୈନେ ପ୍ୟାର କିୟା', 'ହମ୍ ଆପ୍‌କେ ହେଁ କୌନ୍', 'ହମ୍ ସାଥ୍ ସାଥ୍ ହେଁ' ଏବଂ 'ପ୍ରେମ ରତନ୍ ଧନ ପାୟୋ' ଭଳି ସଫଳ ଚଳଚ୍ଚିତ୍ରମାନ ଦର୍ଶକଙ୍କୁ ଭେଟି ଦେଇଛନ୍ତି। ଏପଟେ ସୂରଜ ବାରମ୍ବାର ସଲ୍‌ମାନଙ୍କ ସହ ପୁଣି ଏକ ଫିଲ୍ମ କରିବାକୁ ଯୋଜନା ବନାଉଛନ୍ତି ବୋଲି ଇସାରା ବି ଦେଉଛନ୍ତି। ନିକଟରେ ଏକ ଜାତୀୟ ଗଣମାଧ୍ୟମକୁ ଦେଇଥିବା ଏକ ସାକ୍ଷାତ୍‌କାରରେ ସୂରଜ ଖୁଲାସା କରି କହିଛନ୍ତି, ସେ ସଲ୍‌ମାନଙ୍କୁ ନୂଆ ଷ୍ଟୋରି ଶୁଣାଇଛନ୍ତି। ସଲ୍‌ମାନଙ୍କୁ କାହାଣୀ ପସନ୍ଦ ମଧ୍ୟ ଆସିଛି। ଏବେ ନୂଆ ଫିଲ୍ମ ପାଇଁ ସ୍କ୍ରିପ୍ଟ କାମ କରୁଛନ୍ତି ବୋଲି ସୂରଜ କହିଛନ୍ତି। ସୂରଜ ପୁଣି କହିଛନ୍ତି, ଏହି ସ୍କ୍ରିପ୍ଟ କାମ ଶେଷ ହେବାକୁ ୧-୨ ବର୍ଷ ସମୟ ଲାଗିଯିବ। ଡ୍ରାମା, ଇମୋଶନରେ ଭରପୂର ଏହା ଏକ ଫ୍ୟାମିଲି ଫିଲ୍ମ ହେବ ବୋଲି ସୂରଜ ସୂଚନା ଦେଇଛନ୍ତି। ଏହି ଅପ୍‌ଡେଟ୍ ସହ ପୁଣିଥରେ ପରଦାରେ ସଲ୍‌ମାନଙ୍କ 'ପ୍ରେମ୍' ଅବତାର ଦେଖିବାକୁ ମିଳିବ ବୋଲି ଜଣାପଡ଼ିଛି। ଅନ୍ୟପଟେ ଚଳିତବର୍ଷ ତାଙ୍କ ଅଭିନୀତ ଫିଲ୍ମ 'ରାଧେ: ଇଣ୍ଡିଆଜ୍ ମୋଷ୍ଟ ୱାଣ୍ଟେଡ୍' ରିଲିଜ୍ ହେବ। ସେହିଭଳି ୨୦୨୧ ଇଦ୍ ଅବସରରେ 'କଭି ଇଦ୍ କଭି ଦିୱାଲି' ଫିଲ୍ମ ରିଲିଜ୍ ହେବ ବୋଲି ନିକଟରେ ସଲ୍‌ମାନ ଘୋଷଣା କରିଛନ୍ତି।

ଗାଈକୁ ନେଇ ଆଇଏଏସ୍- ଆଇପିଏସ୍ ଅଫିସରଙ୍କ ମଧ୍ୟରେ କଳି

ଗାନ୍ଧୀନଗର: ଗୁଜରାଟରେ ଏକ ଅଜବ ଘଟଣା ସାମ୍ନାକୁ ଆସିଛି। ଏଠାରେ ଦୁଇ ଉଚ୍ଚପଦସ୍ଥ ମହିଳା ଅଧିକାରୀଙ୍କ ମଧ୍ୟରେ ଝଗଡା ଲାଗିଛି। ଝଗଡ଼ା ପ୍ରଶମିତ କରିବା ପାଇଁ ମୁଖ୍ୟମନ୍ତ୍ରୀ ଅଫିସକୁ ମାମଲାରେ ହସ୍ତକ୍ଷେପ କରିବାକୁ ପଡିଛି। ଏହି ଝଗଡ଼ା କୌଣସି ପ୍ରଶାସନିକ ନିଷ୍ପତ୍ତିକୁ ନେଇ ନୁହେଁ, ଏକ ଗାଈ ପାଇଁ ଜିଲା ଅଧିକାରୀ ଥିବା ଆଇଏଏସ ନେହା କୁମାରୀ ଏବଂ ପୋଲିସ ଅଧୀକ୍ଷକ ଉଷା ରାଡ଼ାଙ୍କ ମଧ୍ୟରେ ପାଟିତୁଣ୍ଡ ହୋଇଛି। ନେହା ନିଜ ସରକାରୀ ନିବାସ ପରିସରରେ ଥିବା ଭଲିବଲ ଗ୍ରାଉଣ୍ଡରେ ଖେଳୁଥିଲେ। ଏହି ସମୟରେ ତାଙ୍କ ବଲ୍‌ଟି ଯାଇ ଉଷା ରାଡ଼ାଙ୍କ ଗାଈ ଶରୀରରେ ବାଜିଥିଲା। ଏହାକୁ ନେଇ ଦୁଇ ଅଫିସରଙ୍କ ମଧ୍ୟରେ ଝଗଡା ଲାଗିଥିଲା। ଉଷା ଉତ୍କ୍ଷୀପ୍ତ ହୋଇ ପୋଲିସକର୍ମୀଙ୍କୁ ଭଲିବଲ ନେଟ କାଟିବା ସହ ବିଦ୍ୟୁତ କାଟିଦେବାକୁ ମଧ୍ୟ ନିର୍ଦ୍ଦେଶ ଦେଇଥିଲେ। ଗତବର୍ଷ ଏହି ଦୁଇ ଅଧିକାରୀଙ୍କ ମଧ୍ୟରେ ସମ୍ପର୍କ ଭଲ ଥିଲା। ଏପରିକି ଉଷା ପାଳିଥିବା ଗାଈର ଦୁଗ୍ଧ ନେହାଙ୍କ ପାଖକୁ ପଠାଇଥିଲେ। କିନ୍ତୁ ଉକ୍ତ ଘଟଣା ପରେ ଉଭୟଙ୍କ ସମ୍ପର୍କରେ ଫାଟ ସୃଷ୍ଟି ହୋଇଛି। ଉଷା ଅଭିଯୋଗ କରିଛନ୍ତି ଯେ, ଗତ ଡିସେମ୍ବର ୨୬ରେ ୨୫ଜଣ ଲୋକ ମୋ ଘର ଭିତରେ ପଶି ଗାଈଙ୍କୁ ପଥର ଫୋପାଡି ଥିଲେ। ଏହାକୁ ରୋକିବାକୁ ପ୍ରୟାସ କରିବାକୁ ସେମାନେ ମୋତେ ଧମକ ଦେଇଥିଲେ ବୋଲି ସେ କହିଛନ୍ତି।

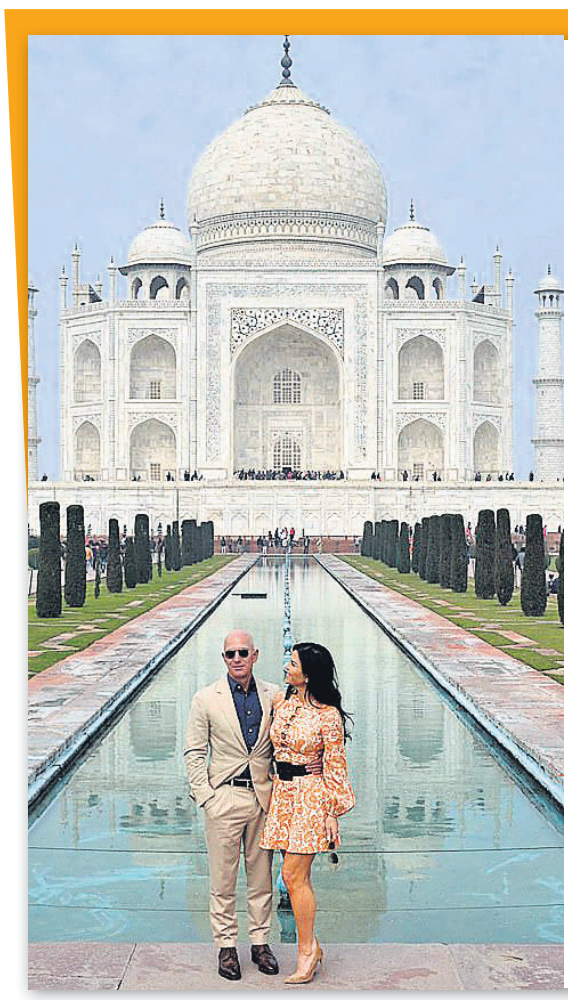

ତାଜମହଲରେ ଗର୍ଲଫ୍ରେଣ୍ଡଙ୍କ ସହ ଆମାଜନ୍ ସିଇଓ

ଆଗ୍ରା: ବିଶ୍ୱର ଧନଶାଳୀ ବ୍ୟକ୍ତି ତଥା ଇ-କମର୍ସ କମ୍ପାନୀ ଆମାଜନ୍‌ର ସିଇଓ ଜେଫ୍ ବେଜୋସ୍ ଓ ତାଙ୍କ ଗର୍ଲଫ୍ରେଣ୍ଡଙ୍କ ଏକ ଫଟୋ ଏବେ ସୋସିଆଲ ମିଡିଆରେ ସେନ୍‌ସେଶନ ପାଲଟିଛି। ପ୍ରେମର ପ୍ରତୀକ କୁହାଯାଉଥିବା ତଥା ବିଶ୍ୱ ପ୍ରସିଦ୍ଧ ତାଜ୍‌ମହଲ ସହ ବେଜୋସ୍ ଓ ତାଙ୍କ ଗର୍ଲଫ୍ରେଣ୍ଡଙ୍କ ଏକ ଫଟୋ ଭାଇରାଲ ହେବାରେ ଲାଗିଛି। ସୂଚନା ମୁତାବକ, ୫୬ ବର୍ଷୀୟ ବେଜୋସ୍ ତାଙ୍କ ଗର୍ଲଫେଣ୍ଡ ଲୋରେନ୍ ସାଞ୍ଚେଜଙ୍କ ସହ ଜାନୁୟାରୀ ୧୫ରେ ଭାରତ ଗସ୍ତରେ ଆସିଥିଲେ। ମଙ୍ଗଳବାର ବେଜୋସ୍ ଏକ ସ୍ୱତନ୍ତ୍ର ବିମାନରେ କାଶୀରୁ ଆଗ୍ରାକୁ ଯାଇଥିଲେ। ଆଗ୍ରାରେ ପହଞ୍ଚିବା ପରେ ସେମାନେ ତାଜମହଲ ପରିଦର୍ଶନ କରି ତା'ର ସୌନ୍ଦର୍ଯ୍ୟ ଉପଭୋଗ କରିଥିଲେ। ଏହାର ମନୋରମ ଦୃଶ୍ୟକୁ ତୋଳି ଧରିବା ପାଇଁ ସେମାନେ ତାଜ୍‌ମହଲ ସାମ୍ନାରେ କେତେଗୁଡିଏ ଫଟୋ ଉଠାଇଥିଲେ। ଏହି ଫଟୋରେ ବେଜୋସ୍ ଓ ଲୋରେନ୍ ବେଶ୍ ଆକର୍ଷଣୀୟ ଦେଖାଯାଉଥିବା ବେଳେ ଏହା ଏବେ ଭାଇରାଲ ହେବାରେ ଲାଗିଛି।

୪୪୪ କିଲୋର ଯୁବକ ଖୋଜୁଛନ୍ତି କନିଆ

ଇସଲାମାବାଦ: ବିବାହ ନେଇ ପ୍ରତି ଯୁବତୀ ଯୁବକଙ୍କ ମଧ୍ୟରେ ବହୁ ସ୍ୱପ୍ନ ଥାଏ। ନିଜ ମନ ପସନ୍ଦର ଜୀବନ ସାଥୀ ପାଇବା ପାଇଁ ସଭିଙ୍କ ମନରେ ଇଚ୍ଛା ରହିଥାଏ। ପାକିସ୍ତାନର ଜଣେ ୪୪୪ କିଲୋ ଓଜନର ଯୁବକ ୧୦୦ କିଲୋ ଓଜନର କନିଆ ଖୋଜୁଛନ୍ତି। ଏହି ଯୁବକ ଜଣକ ହେଉଛନ୍ତି ୨୭ ବର୍ଷ ବୟସ୍କ ଅରବାବ୍ ଖିଜର ହୟାତ୍। ସେ ଇତିମଧ୍ୟରେ ୩୦୦ କନିଆଙ୍କୁ ନାପସନ୍ଦ କରିସାରିଛନ୍ତି। ଅରବାବ୍ ପସ୍ତୁନଖ୍ୱା ଜିଲାର ମରଦାନର ବାସିନ୍ଦା। ଅରବାବ୍‌ଙ୍କ ଉଚ୍ଚତା ଏବଂ ଓଜନ ଅନୁସାରେ କନିଆ ଖୋଜା ଚାଲିଛି। ଯାହାଦ୍ୱାରା ଯୋଡ଼ି ସୁନ୍ଦର ଦେଖାଯିବ। କନିଆଙ୍କ ଉଚ୍ଚତା ୬ଫୁଟ ୪ ଇଞ୍ଚ ହୋଇଥିବା ଆବଶ୍ୟକ ବୋଲି ଅରବାବ୍‌ଙ୍କ ପରିବାର ପକ୍ଷରୁ ସର୍ତ୍ତ ରଖାଯାଇଛି। ପ୍ରତିଦିନ ଅରବାବ୍ ଏକ ହଜାର କିଲୋ କ୍ୟାଲୋରୀର ଖାଦ୍ୟ ଖାଇଥାନ୍ତି। ସକାଳ ଜଳଖିଆରେ ସେ ୩୬ଟି ଅଣ୍ଡା ଖାଆନ୍ତି। ଏହା ସହିତ ୪ଟି କୁକୁଡା, ୫ ଲିଟର କ୍ଷୀର ମଧ୍ୟ ତାଙ୍କ ଖାଦ୍ୟରେ ସାମିଲ୍ କରାଯାଇଥାଏ। ସେ ଏକ ଟ୍ରାକ୍ଟରକୁ ହାତରେ ଟାଣି ଚର୍ଚ୍ଚାକୁ ଆସିଥିଲେ। ୨୦୧୨ରେ ଜାପାନରେ ସେ ୫ ହଜାର କିଲୋ ଓଜନ ଉଠାଇ ରେକର୍ଡ କରିଥିଲେ।

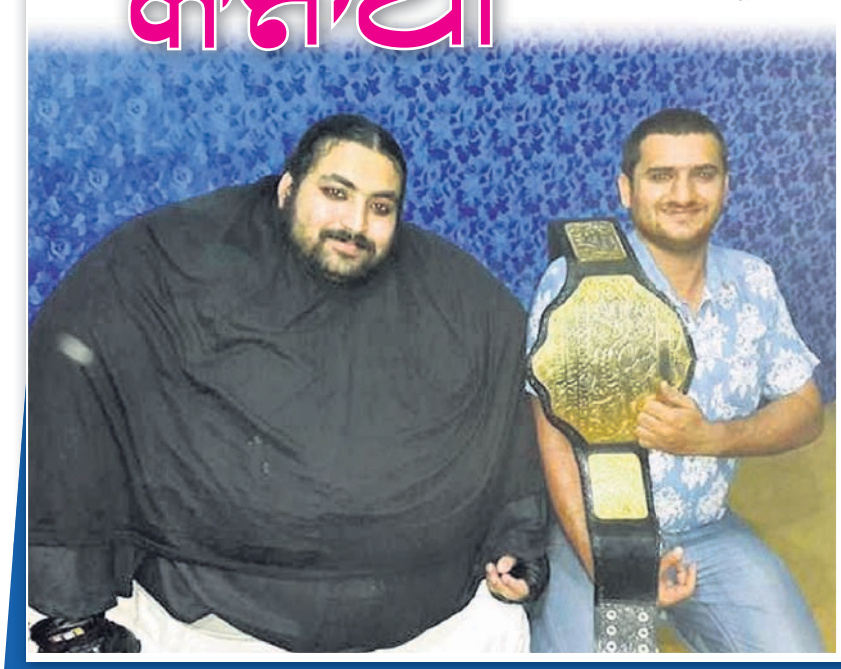

ମହାରାଷ୍ଟ୍ରରେ 'ତାନାଜୀ' ହେଲା ଟ୍ୟାକ୍ସ ଫ୍ରି

ମୁମ୍ବାଇ: ବଲିଉଡ୍ ଅଭିନେତା ଅଜୟ ଦେବଗନ ଅଭିନୀତ ଫିଲ୍ମ 'ତାନାଜୀ-ଦ ଅନ୍‌ସଙ୍ଗ ୱାରିୟର' ବକ୍ସ ଅଫିସ୍‌ରେ ଏବେ ଧମାଲ୍ କରୁଛି। ଦର୍ଶକ ଏହାକୁ ବେଶ୍ ପସନ୍ଦ କରିଥିବା ବେଳେ ଫିଲ୍ମ ଭଲ ବ୍ୟବସାୟ କରୁଛି। ସୂଚନା ମୁତାବକ ଏହି ଫିଲ୍ମ ଖୁବ୍‌ଶୀଘ୍ର ୨ଶହ କୋଟି କ୍ଲବରେ ସାମିଲ ହେବାକୁ ଯାଉଛି। ଗୋଟିଏ ପଟେ ଏହି ଐତିହାସିକ ଫିଲ୍ମ ପ୍ରତି ଲୋକଙ୍କ ରୁଚି ବୃଦ୍ଧି ପାଉଥିବାବେଳେ ଅନ୍ୟପଟେ ଏହା ତାନାଜୀ ମାଲସୁରେଙ୍କ କାହାଣୀକୁ ଲୋକଙ୍କ ପାଖରେ ପହଞ୍ଚାଇବାରେ ସଫଳ ହୋଇଛି। ତେବେ ଏହି ଫିଲ୍ମ ପାଇଁ ଆଉ ଏକ ଖୁସି ଖବର ଆସିଛି। ଉତ୍ତରପ୍ରଦେଶରେ ଜିଏସ୍‌ଟି ଫ୍ରି ଓ ହରିୟାଣାରେ ଟ୍ୟାକ୍ସ ଫ୍ରି ହେବାପରେ ଏବେ ମହାରାଷ୍ଟ୍ରରେ ଏହି ଫିଲ୍ମକୁ ଟ୍ୟାକ୍ସ ଫ୍ରି କରାଯାଇଛି। ବୁଧବାର କ୍ୟାବିନେଟ ବୈଠକ ପରେ ମହାରାଷ୍ଟ୍ର ସରକାର ଏହି ନିଷ୍ପତ୍ତି ନେଇଛନ୍ତି। ପୂର୍ବରୁ ଏହାକୁ ଟ୍ୟାକ୍ସ ଫ୍ରି କରିବାକୁ ନେଇ ମହାରାଷ୍ଟ୍ରରେ ଭାଜପା ଓ ଶିବସେନା ମଧ୍ୟରେ ମତଭେଦ ଦେଖାଦେଇଥିଲା। ରାଜ୍ୟରେ ଏହି ଫିଲ୍ମକୁ ଟ୍ୟାକ୍ସ ଫ୍ରି କରିବା ପାଇଁ ମହାରାଷ୍ଟ୍ର ସରକାରରେ ମନ୍ତ୍ରୀ ଥିବା ବାଲାସାହେବ ଥୋରାଟ ଓ ପୂର୍ବତନ ମୁଖ୍ୟମନ୍ତ୍ରୀ ଦେବେନ୍ଦ୍ର ଫଡ଼୍‌ନବିସ ଦାବି କରିଥିଲେ।

Government of Odisha
Department of Women and Child Development and Mission Shakti
NOTICE
No. 1061 / WCD, Dated 20.01.2020

No. g-57:- In continuation to this Department advt. No. 17758/02.12.2019, it is to inform that the final result for recruitment to the post of M&E Consultant, under MAMATA Scheme has been finalised and published in Department website.

For further information regarding final list of candidate of M&E Consultant, please log in to Deprtment website: http://wcdodisha.gov.in.

33001/11/0024/1920 *Sd./- Joint Secretary to Govt.*

Government of Odisha
Department of Women and Child Development and Mission Shakti
NOTICE
No. 1059 / WCD, Dated 20.01.2020

No. g-56:- In continuation to this Department advt. No. 17758/02.12.2019, it is to inform that the final result for recruitment to the post of DPC, MAMATA has been finalised and uploaded in the Department website.

For further details like list of candidates etc. please log in to the Deprtment website: http://wcdodisha.gov.in.

Sd./- Joint Secretary to Govt.
33001/11/0023/1920

WORKS DEPARTMENT
OFFICE OF THE EXECUTIVE ENGINEER
MAYURBANJ (R&B) DIVISION, BARIPADA
No.B-615:- e-mail: bpd_eerb@rediffmail.com
Government of Odisha "e" Procurement Notice
Bid Identification No.-E.E.-38/2019-20

1.	Number of works	:	1 (One) number of work
2.	Period of Completion	:	3 (Three) Calendar months
3.	Date & Time of availability of bid documents in the portal	:	Dt. 05.02.2020 to 14.02.2020
4.	Last Date/ Time of receipt of bid in the portal	:	Dt. 14.02.2020 upto 4.00 PM
5.	Date of Opening of bid	:	Dt. 15.02.2020 at 11.00 AM
6.	Name & address of the Office inviting bid	:	Executive Engineer, Mayurbhanj (R&B) Division, Baripada

Further details can be seen from the e-procurement portal **http://www.tendersodisha.gov.in**.

Sd./- Executive Engineer
34060/11/0025/1920 **Mayurbhanj (R&B) Division**

ODISHA HYDRO POWER CORPORATION LIMITED
OFFICE OF THE SENIOR GENERAL MANAGER (ELECTRICAL), BALIMELA HYDRO ELECTRIC PROJECT
POST: BALIMELA, DIST: MALKANGIRI (ODISHA); PIN: 764051, Phones: 06861-232581 (O)/232641 (R) : FAX: 06861-232541., E-Mail: unit.head_balimela@yahoo.com
REGD. OFFICE: ODISHA HYDRO POWER CORPORATION LIMITED ODISHA STATE POLICE HOUSING & WELFARE CORPORATION BUILDING, VANIVIHAR CHOUK, JANAPATH, BHUBANESWAR-22 Tel: 91 -0674-2542983, 2542802, 2545526 , Fax: 2542102, GRAM: HYDROPOWER, E-MAIL: ohpc.co@gmail.com / md@ohpcltd.com, Web: www.ohpcltd.com, CIN: U40101OR1995SGC003963
DETAIL TENDER CALL NOTICE
TENDER CALL NOTICE NO: BHEP- 55 /2019 - 20 Dated: 20.01.2020
No.CAD-851:- Sealed tenders in duplicate are invited by the undersigned from the reputed EPC/Turnkey contractor having eligible criteria in two part bids (Technical Bid & Price Bid) for the following work on "Turnkey Contract basis".

Sl No.	Description of Work	Cost of tender paper	EMD (in Rs.)
1	Engineering Procurement, Erection, Testing and Commissioning of 33/ 11 KV Back up Power Supply System from OPTCL Grid at BHEP, Balimela on Turn Key basis.	Rs. 11,800.00 (Rs. 10,000.00 + GST @ 18%	1,50,000.00

The sale of Tender Paper will be from : 24.01.2020 to 13.00 Hrs. on 10.02.2020.
The last date & time of receipt of Tender : 16.00 Hrs. on 10.02.2020.
The date and time of opening of Technical Bid : 16.30 Hrs. on 10.02.2020.
The due date and time of opening of Price Bid will be intimated later on to the technically qualified bidders.
04019/11/0054/1920 Sd./- C & P Head, BHEP, Balimela

ନିଲାମ ବିଜ୍ଞପ୍ତି

No. D-267:- ପୋଲିସ ଉପଆୟୁକ୍ତ, କଟକ ସିଦ୍ଧେଶ୍ୱରପୁର ଫାୟାରିଂ ରେଞ୍ଜ, ନରାଜଠାରେ ଥିବା କାଜୁ ବଗିଚା, ୨୦୨୦ ବର୍ଷରେ ନିଲାମ କରିବା ପାଇଁ ଇଚ୍ଛୁକ ନିଲାମଧାରୀଙ୍କଠାରୁ ସାଦା କାଗଜରେ ଟେଣ୍ଡର ଆହ୍ୱାନ କରୁଛନ୍ତି। ଏହି ନିଲାମ ନୋଟିସ୍ ଖବରକାଗଜରେ ବାହାରିବା ପରେ ନିଲାମଧାରୀଙ୍କ ଅବଗତି ନିମନ୍ତେ ଏହା କଟକ ଉପଆୟୁକ୍ତଙ୍କ ନୋଟିସ୍ ବୋର୍ଡ଼ରେ ବିଜ୍ଞପ୍ତି ଦିଆଯିବ। ଇଚ୍ଛୁକ ନିଲାମଧାରୀ ବ୍ୟକ୍ତିମାନେ ଉକ୍ତ କାଜୁ ବଗିଚାକୁ ଯେକୌଣସି କାର୍ଯ୍ୟ ଦିବସରେ କାର୍ଯ୍ୟ ନିର୍ଘଣ୍ଟ ସମୟ ମଧ୍ୟରେ ପରିଦର୍ଶନ କରିପାରିବେ। ପୋଲିସ୍ ଉପଆୟୁକ୍ତ, ସହରାଞ୍ଚଳ ଜିଲ୍ଲା-କଟକଙ୍କୁ ସମ୍ବୋଧିତ ଜଉମୁଦ ଟେଣ୍ଡର ଲଫାପାକୁ ରିଜର୍ଭ ପୋଲିସ୍ ଲାଇନ୍, ବକ୍ସିବଜାର, କଟକରେ ଥିବା ଏକ ଜଉମୁଦ ବାକ୍ସରେ ପକାଇବେ। ଇଚ୍ଛୁକ ନିଲାମଧାରୀ ବ୍ୟକ୍ତିମାନଙ୍କୁ ୫,୦୦୦/- ଟଙ୍କା (ଟଙ୍କା ପାଞ୍ଚ ହଜାର ମାତ୍ର)ର ଅମାନତ ଟଙ୍କା ବ୍ୟାଙ୍କ ଡ୍ରାଫ୍ଟ ଜରିଆରେ ଆଡ଼ିସିନାଲ ଡି.ସି.ପି., ଡି.ଡି.ଓ.-୧, ପୋଲିସ୍ କମିଶନରେଟ୍, ଭୁବନେଶ୍ୱର-କଟକଙ୍କ ସମକ୍ଷରେ ସଂଲଗ୍ନ କରିବେ, ଯାହା ଭାରତୀୟ ଷ୍ଟେଟ୍ ବ୍ୟାଙ୍କ, ଟ୍ରେଜେରି ଶାଖା, ଭୁବନେଶ୍ୱରରେ ପୈଠ କରାଯାଇପାରିବ। ଇଚ୍ଛୁକ ନିଲାମଧାରୀ ବ୍ୟକ୍ତିମାନେ ଏହି ଟଙ୍କାର ପରିମାଣ ଅକ୍ଷରରେ ଏବଂ ସଂଖ୍ୟାରେ କାଜୁ ବଗିଚା ନିଲାମ ସକାଶେ ବୋଲି ଉଲ୍ଲେଖ କରିବେ। ନିଲାମ ଟଙ୍କାର ପରିମାଣ ସଂଖ୍ୟାରେ ଓ ଅକ୍ଷରରେ ବ୍ୟତିକ୍ରମ ପରିଲକ୍ଷିତ ହେଲେ ପ୍ରାର୍ଥୀଙ୍କ ନିଲାମ ଖାରଜ ହୋଇଯିବ। ଟେଣ୍ଡର କାଗଜ ଜଉମୁଦ ଟେଣ୍ଡରଗୁଡ଼ିକ ଆସନ୍ତା ତା୨୦।୦୨।୨୦୨୦ରିଖ ଅପରାହ୍ନ ୫ଘଟିକା ସୁଦ୍ଧା ଗ୍ରହଣ କରାଯିବ ଏବଂ ଆସନ୍ତା ତା୨୧।୦୨।୨୦୨୦ରିଖ ଅପରାହ୍ନ ୨ଘଟିକା ସମୟରେ କଟକ ରିଜର୍ଭ ଅଫିସ୍‌ରେ ଟେଣ୍ଡର ପକାଇଥିବା ବ୍ୟକ୍ତି କିମ୍ବା ତାଙ୍କର Agentମାନଙ୍କ ଉପସ୍ଥିତିରେ ଖୋଲାଯିବ। ଯିଏ ସର୍ବାଧିକ ଟେଣ୍ଡର ଡାକିବେ, ତାଙ୍କୁ ସଙ୍ଗେ ସଙ୍ଗେ ୨୫ ପ୍ରତିଶତ ନଗଦ ଟଙ୍କା ଆକାରରେ ଦାଖଲ ଦେବାକୁ ପଡ଼ିବ ଏବଂ ବାକି ୭୫% ଟଙ୍କା ୭ (ସାତ) ଦିନ ମଧ୍ୟରେ ଦାଖଲ କରିବାକୁ ପଡ଼ିବ। ନଚେତ୍ ଅମାନତ ଟଙ୍କା କୌଣସି କାରଣ ନ ଦର୍ଶାଇ ବାଜ୍ୟାପ୍ତ କରାଯିବ ଏବଂ ତାଙ୍କର ପରବର୍ତ୍ତୀ ସର୍ବୋଚ୍ଚ ଟେଣ୍ଡର ଦାଖଲକାରୀଙ୍କୁ ଆମନ୍ତ୍ରଣ କରାଯିବ। ଏ ସଂକ୍ରାନ୍ତରେ ଆଦେଶ ପ୍ରଦାନ କରିବା ପରେ କାଜୁ ବଗିଚାକୁ ଟେଣ୍ଡର ପାଇଥିବା ବ୍ୟକ୍ତିଙ୍କୁ ହସ୍ତାନ୍ତର କରାଯିବ। ଏଥିନିମନ୍ତେ କୌଣସି ଅଭିଯୋଗ ଗ୍ରହଣ କରାଯିବ ନାହିଁ। ଅକୃତକାର୍ଯ୍ୟ ହୋଇଥିବା ପ୍ରାର୍ଥୀମାନଙ୍କ ଅମାନତ ଟଙ୍କା ଫେରସ୍ତ କରି ଦିଆଯିବ। ଆବଶ୍ୟକସ୍ଥଳେ ନିମ୍ନ ସ୍ୱାକ୍ଷରକାରୀ କୌଣସି କାରଣ ନ ଦର୍ଶାଇ ଯେକୌଣସି ନିଲାମ ଗ୍ରହଣ କିମ୍ବା ନାକଚ କରିପାରିବେ। ନିଲାମ ପ୍ରକ୍ରିୟା ସମାପ୍ତ ହେଲା ପରେ କୌଣସି ଅଭିଯୋଗ ଗ୍ରହଣ କରାଯିବ ନାହିଁ।

ସ୍ୱା./- (ଅଖିଳେଶ୍ୱର ସିଂ, ଭା.ପୁ.ସେ.)
12015/11/0026/1920 ଆରକ୍ଷୀ ଉପଆୟୁକ୍ତ, କଟକ

ଓଡ଼ିଶା ବିଦ୍ୟୁତ୍ ନିୟାମକ ଆୟୋଗ
ପ୍ଲଟ୍ ନଂ.୪, ଚୁନୁକୋଳି, ଶୈଳଶ୍ରୀ ବିହାର, ଚନ୍ଦ୍ରଶେଖରପୁର, ଭୁବନେଶ୍ୱର - ୭୫୧୦୨୧
ଇମେଲ୍: orierc@rediffmail.com, ୱେବ୍‌ସାଇଟ୍: www.orierc.org

ସର୍ବସାଧାରଣ ବିଜ୍ଞପ୍ତି (କେସ୍ ନଂ. ୭୪/୨୦୧୯)

ବିଦ୍ୟୁତ୍ ଅଧିନିୟମ, ୨୦୦୩ର ଧାରା ୬୨ ସହିତ ପଠନପୂର୍ବକ ଓଇଆର୍‌ସି (ହ୍ୱିଲିଂ ଶୁଳ୍କସୂଚୀ ଏବଂ ଖୁଚୁରା ଯୋଗାଣ ଶୁଳ୍କସୂଚୀ ନିର୍ଦ୍ଧାରଣ ନିୟମ ଓ ସର୍ତ୍ତାବଳୀ), ୨୦୧୪ ଅଧୀନରେ ଆର୍ଥିକବର୍ଷ ୨୦୨୦-୨୧ ନିମନ୍ତେ ସର୍ବମୋଟ ରାଜସ୍ୱ ଆବଶ୍ୟକତା (ଏଆର୍‌ଆର୍), ହ୍ୱିଲିଂ ଶୁଳ୍କସୂଚୀ ଏବଂ ଖୁଚୁରା ଯୋଗାଣ ଶୁଳ୍କସୂଚୀ ପାଇଁ ୱେସ୍କୋ ୟୁଟିଲିଟିର ଦରଖାସ୍ତର ଶୁଣାଣି ।

ୱେସ୍କୋ ୟୁଟିଲିଟି ଦ୍ୱାରା ଆର୍ଥିକବର୍ଷ ୨୦୨୦-୨୦୨୧ ନିମନ୍ତେ ଏହାର ସର୍ବମୋଟ ରାଜସ୍ୱ ଆବଶ୍ୟକତା, ହ୍ୱିଲିଂ ଶୁଳ୍କସୂଚୀ ଏବଂ ଖୁଚୁରା ଯୋଗାଣ ଶୁଳ୍କସୂଚୀ ସଂକ୍ରାନ୍ତରେ ତା୧୭।୧୨।୨୦୧୯ରିଖରେ ଇଂରାଜୀ ଓ ଓଡ଼ିଆ ଦୈନିକ ଖବରକାଗଜରେ ପ୍ରକାଶିତ ସର୍ବସାଧାରଣ ବିଜ୍ଞପ୍ତି ଅନୁଯାୟୀ ଏତଦ୍ୱାରା ସୂଚିତ କରାଯାଉଛି ଯେ ଉପରୋକ୍ତ ଦରଖାସ୍ତଗୁଡ଼ିକୁ ଆର୍ଥିକବର୍ଷ ୨୦୨୦-୨୧ ନିମନ୍ତେ ଓପନ୍ ଆକ୍ସେସ୍ ଶୁଳ୍କ ନିର୍ଦ୍ଧାରଣ ପାଇଁ **କେସ୍ ନଂ.୭୮/୨୦୧୯** ସହିତ **ତା୧୨।୦୨।୨୦୨୦ରିଖ ପୂର୍ବାହ୍ନ ୧୦.୦୦ ଘଟିକାରେ ଏମ୍‌ସିଏଲ୍ ଅଡିଟୋରିୟମ୍, ଜାଗୃତି ବିହାର, ବୁର୍ଲା**ଠାରେ ଗ୍ରହଣ ତଥା ଶୁଣାଣି କରାଯିବ। ଏହି ବିଜ୍ଞପ୍ତିରେ ଦର୍ଶାଯାଉଥିବା ନିମ୍ନରେ ନାମିତ ସଂଗଠନ/ବ୍ୟକ୍ତିବିଶେଷଙ୍କ ଦ୍ୱାରା ୱେସ୍କୋ ୟୁଟିଲିଟିର ଉପରୋକ୍ତ ଦରଖାସ୍ତ ବିରୁଦ୍ଧରେ ଦାଖଲ କରାଯାଇଥିବା ଆପତ୍ତି/ମତାମତଗୁଡ଼ିକୁ କମିଶନ ଦ୍ୱାରା ଶୁଣାଣି ପାଇଁ ଅନୁମତି ପ୍ରଦାନ କରାଯାଇଛି।

ଉଭୟ ଆବେଦନକାରୀ (ୱେସ୍କୋ ୟୁଟିଲିଟି) ଏବଂ ସଂଗଠନ/ବ୍ୟକ୍ତିବିଶେଷ ଯେଉଁମାନଙ୍କର ଆପତ୍ତି/ମତାମତ କମିଶନ ଦ୍ୱାରା ଶୁଣାଣି ପାଇଁ ମନୋନୀତ ହୋଇଛି ସେମାନଙ୍କୁ ଏତଦ୍ୱାରା ନିର୍ଦ୍ଦେଶ ଦିଆଯାଉଛି ଯେ ସେମାନେ ଉପରେ ଦର୍ଶାଯାଇଥିବା ତାରିଖ, ସମୟ ଓ ସ୍ଥାନରେ ବ୍ୟକ୍ତିଗତ ଭାବେ ଅଥବା ସେମାନଙ୍କ ପ୍ରାଧିକୃତ ପ୍ରତିନିଧି କିମ୍ବା ବିଧିବଦ୍ଧ ଭାବେ ଗଠିତ ଓକିଲଙ୍କ ମାଧ୍ୟମରେ ଶୁଣାଣିରେ ଉପସ୍ଥିତ ରହିବେ। ଯେହେତୁ, ଶୁଣାଣି ୱେସ୍କୋ ୟୁଟିଲିଟିର ଯୋଗାଣ ଅଞ୍ଚଳରେ ଅନୁଷ୍ଠିତ ହେଉଛି ଏବଂ ଲାଇସେନ୍ସପ୍ରାପ୍ତ ଅଞ୍ଚଳର ଗ୍ରାହକଙ୍କ ସୁବିଧା ପାଇଁ, ଶୁଣାଣି ନିମନ୍ତେ

ସଂକ୍ଷେପରେ

ଦୁର୍ଘଟଣାରେ ଶାଳକ ମୃତ, ଭିଣୋଇ ଗୁରୁତର

ବନ୍ତଳା,୨୨।୧(ଡି.ଏନ.ଏ.): ବନ୍ତଳା ଥାନା ବସଲା ମୁଣ୍ଡାଢ଼ିପ ଛକ ଠାରେ ବୁଧବାର ସକାଳେ ଏକ ବାଇକ୍‌କୁ ଟ୍ରକ୍ ଧକ୍କା ଦେଇଛି। ଏଥିରେ ବାଇକ୍ ଚାଳକ ହିନ୍ଦୋଳ ଥାନା କଂସରା ପଞ୍ଚାୟତ ବିଲେଇଖଲି ଗ୍ରାମର ସନ୍ତୋଷ କୁମାର ମହାପାତ୍ର(୩୫)ଙ୍କ ମୃତ୍ୟୁ ଘଟିଥିବାବେଳେ ତାଙ୍କ ଭିଣୋଇ ଗୁରୁତର ହୋଇଛନ୍ତି। ତାଙ୍କ ପରିଚୟ ମିଳିପାରି ନାହିଁ। ସ୍ଥାନୀୟ ଲୋକେ ତାଙ୍କୁ ଉଦ୍ଧାର କରି ପ୍ରଥମେ ବନ୍ତଳା ଗୋଷ୍ଠୀ ସ୍ୱାସ୍ଥ୍ୟକେନ୍ଦ୍ର ଓ ପରେ ଜିଲା ମୁଖ୍ୟ ଚିକିତ୍ସାଳୟରେ ଭର୍ତ୍ତି କରିଥିଲେ। ଅବସ୍ଥା ସଙ୍କଟାପନ୍ନ ହେବାରୁ ତାଙ୍କୁ କଟକ ସ୍ଥାନାନ୍ତର କରାଯାଇଛି। ଦୁର୍ଘଟଣା ପରେ ଟ୍ରକ ଚାଳକ ଫେରାର ହୋଇଯାଇଛନ୍ତି। ପୋଲିସ ମୃତଦେହ ଜବତ କରି ବ୍ୟବଚ୍ଛେଦ ପାଇଁ ପଠାଇଛି। ଏ ନେଇ ଏକ ମାମଲା ରୁଜୁ କରାଯାଇଛି।

କଲେଜ ଛାତ୍ରୀଙ୍କୁ ବଳାତ୍କାର ଅଭିଯୋଗ

ବଇଣ୍ଡା,୨୨।୧(ଡି.ଏନ.ଏ.): କିଶୋରନଗର ବ୍ଲକ ଅଞ୍ଚଳର ଜଣେ ୧୯ ବର୍ଷୀୟା କଲେଜ ଛାତ୍ରୀଙ୍କୁ ହଣ୍ଡପା ଥାନା କଣ୍ଟେଇ କୁଳିଆ ଗ୍ରାମର ଜ୍ଞାନରଞ୍ଜନ ବେହେରା ବଳାତ୍କାର କରିଥିବା ସୋମବାର ବଇଣ୍ଡା ଥାନାରେ ଅଭିଯୋଗ ହୋଇଛି। ପୋଲିସ ନଂ. ୮/୨୦ରେ ଏକ ମାମଲା ରୁଜୁ କରି ତଦନ୍ତ ଚଳାଇଛି। ପୋଲିସ କହିଛି, ଜ୍ଞାନ ରଞ୍ଜନ ସମ୍ପୃକ୍ତା ଛାତ୍ରୀଙ୍କୁ କିଛି ବର୍ଷ ହେବ ଭଲ ପାଇ ଆସୁଥିଲେ। ତାଙ୍କୁ ବିଭିନ୍ନ ପ୍ରଲୋଭନ ଦେଖାଇ ଏକ ଜଙ୍ଗଲକୁ ନେଇଯାଇ ବଳାତ୍କାର କରିଥିବା ଅଭିଯୋଗପତ୍ରରେ ଦର୍ଶାଯାଇଛି। ଜ୍ଞାନରଞ୍ଜନ ଫେରାର ହୋଇଯାଇଥିବାବେଳେ ତାଙ୍କୁ ଗିରଫ କରିବା ପାଇଁ ବିଭିନ୍ନ ସ୍ଥାନରେ ଚଢ଼ାଉ କରାଯାଉଥିବା ପୋଲିସ କହିଛି।

ବାଇକ ଦୁର୍ଘଟଣାଗ୍ରସ୍ତ, ୨ ଗୁରୁତର

ବଇଣ୍ଡା,୨୨।୧(ଡି.ଏନ.ଏ.): ଆଠମଲ୍ଲିକ-ବଇଣ୍ଡା ପୂର୍ତ୍ତ ବିଭାଗ ରାସ୍ତାର ଝରଝରା ଘାଟି ନିକଟରେ ବୁଧବାର ଅପରାହ୍ନରେ ଏକ ବାଇକ୍ ଦୁର୍ଘଟଣାଗ୍ରସ୍ତ ହୋଇଛି। ଏଥିରେ ଚାଳକ ଆଠମଲ୍ଲିକ ଥାନା ଖମ୍ଭେଶ୍ୱରପାଲି ଗ୍ରାମର ଭଜମନ ଦେହୁରୀ ଓ ପଛରେ ବସିଥିବା ମାଧପୁର ଗ୍ରାମର ଅଶୋକ ଭୁଲ୍ଲା ଗୁରୁତର ହୋଇଛନ୍ତି। ଉଭୟେ କୁର୍ତ୍ତିବାସପୁର ସାପ୍ତାହିକ ହାଟରୁ ଘରକୁ ଫେରୁଥିବାବେଳେ ଭାରସାମ୍ୟ ହରାଇ ଦୁର୍ଘଟଣାର ସମ୍ମୁଖୀନ ହୋଇଥିଲେ। ସ୍ଥାନୀୟ ଲୋକେ ସେମାନଙ୍କୁ ଉଦ୍ଧାର କରି ଆଠମଲ୍ଲିକ ଉପଖଣ୍ଡ ସ୍ୱାସ୍ଥ୍ୟକେନ୍ଦ୍ରରେ ଭର୍ତ୍ତି କରିଛନ୍ତି।

ବ୍ୟବସାୟୀଙ୍କ ଅସ୍ୱାଭାବିକ ମୃତ୍ୟୁ

ରୁପ୍‌ସା,୨୨।୧(ଡି.ଏନ.ଏ.): ବାଲେଶ୍ୱର ସଦର ବ୍ଲକ ତଳଅମରା ଗ୍ରାମର ଆଳୁ ବ୍ୟବସାୟୀ ଚକ୍ରଧର ପରିଡ଼ା (୬୦)ଙ୍କ ମଙ୍ଗଳବାର ମୃତ୍ୟୁ ହୋଇଛି। ସେ ହଳଦୀପଦା ସାପ୍ତାହିକ ହାଟରେ ଦୋକାନ ଦେଇଥିଲେ। ହଠାତ୍ ସେ ଅସୁସ୍ଥ ହୋଇପଡ଼ିବାରୁ ତାଙ୍କୁ ଘରୋଇ ଚିକିତ୍ସାଳୟକୁ ନିଆଯାଇଥିଲେ ହେଁ ଡାକ୍ତର ତାଙ୍କୁ ମୃତ ଘୋଷଣା କରିଥିଲେ।

ବିଖଣ୍ଡିତ ଚଲାପଥ ସଂଯୋଗ ଉପରେ ଗୁରୁତ୍ୱ

ହାତୀ ଚଲାପଥ ପଦଯାତ୍ରା ଉଦ୍‌ଯାପିତ

ଅନୁଗୋଳ ସହର, ୨୨।୧

ସେଭ୍ ଏଲିଫ୍ୟାଣ୍ଟ ଫାଉଣ୍ଡେଶନ ଟ୍ରଷ୍ଟ ଆନୁକୂଲ୍ୟରେ ଓଡ଼ିଶା ପରିବେଶ ସମିତି ଓ ଓଡ଼ିଶା ସରକାରଙ୍କ ଜଙ୍ଗଲ ବିଭାଗ ସହଯୋଗରେ ଚାଲିଥିବା ହାତୀ ଚଲାପଥ ପଦଯାତ୍ରା ବୁଧବାର ଅନୁଗୋଳ ଜିଲା ସାତକୋଶିଆ ଅଭୟାରଣ୍ୟ ଟିକରପଡ଼ାଠାରେ ଉଦ୍‌ଯାପିତ ହୋଇଯାଇଛି। ଅବସରପ୍ରାପ୍ତ ପିସିସିଏଫ୍ ଓଡ଼ିଶା ସରକାରଙ୍କ ଲୋକାୟୁକ୍ତ ସଦସ୍ୟ ଡ. ଦେବବ୍ରତ ସ୍ୱାଇଁ ଏଥିରେ ଅଧ୍ୟକ୍ଷତା କରିଥିଲେ। ସେଭ୍ ଏଲିଫ୍ୟାଣ୍ଟ ଫାଉଣ୍ଡେଶନ୍‌ର ଚେୟାରମ୍ୟାନ ଡ. ରଜନୀକାନ୍ତ ଜେନା, ସେଭ୍ ଏଲିଫ୍ୟାଣ୍ଟ ଫାଉଣ୍ଡେଶନର ଟ୍ରଷ୍ଟି ଡ. ପ୍ରକାଶ ଜେନା, ଓଡ଼ିଶା ଏନ୍‌ଭରମେଣ୍ଟାଲ ସୋସାଇଟି ସଭାପତି ସୁନ୍ଦର ନାରାୟଣ ପାତ୍ର, ଓଇଏସ୍‌ର ସେକ୍ରେଟାରୀ ଡ. ଜୟକୃଷ୍ଣ ପାଣିଗ୍ରାହୀ, ୱାଇଲ୍ଡ ଲାଇଫ୍ ଇଣ୍ଡିଆର ଜାନବି ଅମେଡ୍, ନରେନ୍ ମୋହନ, ଆଶିଷ ଜାହାଙ୍ଗୀର, ମୋହିତ ପାୟଲ, ଶିବାଶିଷ ସାହୁ, ସାତକୋଶିଆ ଡିଏଫ୍‌ଓ ରାମାସ୍ୱାମୀ ପି, ଏସିଏଫ୍ ଶୁଭେନ୍ଦୁ ବେହେରା ପ୍ରମୁଖ ଯୋଗ ଦେଇଥିଲେ। ରାଜ୍ୟର ପ୍ରମୁଖ ହାତୀ ଚଲାପଥ ଗୁଡ଼ିକର ବର୍ତ୍ତମାନ ସ୍ଥିତି ଓ ମୁଖ୍ୟ ସମସ୍ୟାଗୁଡ଼ିକୁ ନିରୂପଣ କରିବା ଉଦ୍ଦେଶ୍ୟରେ ଜଙ୍ଗଲ ଅଞ୍ଚଳ ମଧ୍ୟରେ ଏହି ସର୍ବେକ୍ଷଣ ପଦଯାତ୍ରା ଅନୁଷ୍ଠିତ ହୋଇଥିଲା। ଶିମିଳିପାଳ ଜୈବମଣ୍ଡଳ ଅଧୀନସ୍ଥ ଠାକୁରମୁଣ୍ଡା ଠାରେ ୧୨ ତାରିଖରେ ଓଡ଼ିଶା ଲୋକାୟୁକ୍ତ ସଦସ୍ୟ ଓ ଦେବବ୍ରତ ସ୍ୱାଇଁଙ୍କ ସଭାପତିତ୍ୱରେ ଅନୁଷ୍ଠିତ ଏକ ସାଧାରଣ ସଭାରେ ବନ୍ୟଜୀବ ପିସିସିଏଫ୍ ଡ. ହରିଶଙ୍କର ଉପାଧ୍ୟାୟଙ୍କ ସମେତ ଅନ୍ୟ ଅତିଥିମାନେ ସ୍ଥାନୀୟ ଅଧିବାସୀମାନଙ୍କୁ ହାତୀ ବାସସ୍ଥଳୀ ଓ ଚଲାପଥର ଗୁରୁତ୍ୱ ସହ ସୁରକ୍ଷା ପାଇଁ ସେମାନଙ୍କ ଭୂମିକା ସମ୍ପର୍କରେ ଅବଗତ କରିଥିଲେ। ଏହାପରେ ଆୟୋଜକ ଅନୁଷ୍ଠାନର ସଦସ୍ୟ ଓ ସ୍ଥାନୀୟ ଅଧିବାସୀମାନେ ଗୋଟିଏ ଗୋଷ୍ଠୀରେ ହଦଗଡ଼, ଆନନ୍ଦପୁର, ରେମାଳ, ଦୈତାରୀ, କାଳିଆପାଣି, କାମାକ୍ଷାନଗର, କଣିହାଁ, ତାଳଚେର, ହଣ୍ଡପା, କୁରାବ ଦେଇ ଟିକରପଡ଼ାରେ ପହଞ୍ଚିଥିଲେ। ସେହିପରି ଅନ୍ୟ ଗୋଷ୍ଠୀଟି ଭୀମକୁଣ୍ଡ, ଆନନ୍ଦପୁର, ଘଟଗାଁ, ତେଲକୋଇ, ପାଲଲହଡ଼ା, ରେଙ୍ଗାଳି, ରିଆମାଳ, ନାକଟିଦେଉଳ, ରେଢ଼ାଖୋଲ, ମାଧପୁର, କୁରାବ ମଧ୍ୟ ଦେଇ ଟିକରପଡ଼ାରେ ୨୧ ତାରିଖରେ ପହଞ୍ଚିଥିଲେ। ଉଦ୍‌ଯାପନୀ ସଭାରେ ଡ. ଦେବବ୍ରତ ସ୍ୱାଇଁ ପୌରୋହିତ୍ୟ କରିଥିଲେ। ଏଥିରେ ଆର୍‌ସିଏଫ୍‌ଙ୍କ ସହିତ ଅନ୍ୟ ସମସ୍ତ ପଦଯାତ୍ରୀ, ସ୍ଥାନୀୟ ଅଧିବାସୀ ଯୋଗଦାନ କରିଥିଲେ। ପଦଯାତ୍ରା ସମୟରେ ହାତୀ ବାସସ୍ଥଳୀ ଅବକ୍ଷୟ, ଉପଯୁକ୍ତ ଖାଦ୍ୟର ଅଭାବ, ରେଳପଥ, ସଡ଼କପଥ, କେନାଲ ଇତ୍ୟାଦିର ନିର୍ମାଣ ଫଳରେ ହାତୀ ଚଲାପଥରେ ପରିବର୍ତ୍ତନ ଆଦି ସମ୍ପର୍କରେ ସଚେତନ କରାଯାଇଥିଲା। ସେହିପରି ଶିକାର, ରେଳ, ସଡ଼କ ଓ ବିଦ୍ୟୁତ ଜନିତ ଦୁର୍ଘଟଣା, ବିଷ ପ୍ରୟୋଗ ଆଦି ଦ୍ୱାରା ହାତୀମୃତ୍ୟୁ ସଂଖ୍ୟା ବୃଦ୍ଧି ପାଉଛି। ବିଖଣ୍ଡିତ ହାତୀ ଚଲାପଥକୁ ନୂତନ ଜଙ୍ଗଲ ସୃଷ୍ଟି ମାଧ୍ୟମରେ ସଂଯୋଗ କରିବା, ଚଲାପଥରେ ଗଢ଼ି ଉଠିଥିବା ଜନବସତିକୁ ସ୍ଥାନାନ୍ତର ପରେ ଥଇଥାନ କରିବା, ଜଙ୍ଗଲ ସଂସ୍କାର ଗୁଣବତ୍ତାରେ ଉନ୍ନତି ଘଟାଇବାକୁ ଆହ୍ୱାନ ଦିଆଯାଇଥିଲା। ଏଥିରେ ୱାଇଲ୍ଡ ଲାଇଫ୍ ରିସର୍ଚ୍ଚ ଗାୟତ୍ରୀ ଦେବୀ, ଏଲିଫ୍ୟାଣ୍ଟ ଏକ୍ସପେଟ୍ ଡ. ସର, ପିପୁଲ୍ସ ଫର୍ ଆନିମଲର ସଞ୍ଜୀବ କୁମାର ଦାଶ, ସେଭ୍ ଏଲିଫ୍ୟାଣ୍ଟର ଟ୍ରଷ୍ଟ ରିଟାର୍ଟ ଆଇଏଫ୍‌ଏସ୍ ଅଫିସର ଜିତାସର ମହାନ୍ତି, ରିସର୍ଚ୍ଚ ଆସୋସିଏଟ୍ ଶିବୁଦତ୍ତ ରଥ ପ୍ରମୁଖ ଯୋଗ ଦେଇଥିଲେ।

କାର୍ଯ୍ୟକ୍ରମରେ ଉପସ୍ଥିତ ଅତିଥି ଓ ଅନ୍ୟମାନେ।

ହାତୀ ଚଲାପଥ ପାଇଁ ଟିକରପଡ଼ାରୁ ଶିମିଳିପାଳ ପର୍ଯ୍ୟନ୍ତ କରାଯାଇଥିବା ମ୍ୟାପ୍।

ଶିକ୍ଷକଙ୍କୁ ଦୁର୍ବ୍ୟବହାର ଅଭିଯୋଗ

ଛେଣ୍ଡିପଦା,୨୨।୧(ସ୍ୱ.ପ୍ର.)

ଛେଣ୍ଡିପଦା ଉଚ୍ଚ ବିଦ୍ୟାଳୟର କିରାଣିଙ୍କ ଦୁର୍ବ୍ୟବହାରକୁ ନେଇ ଶିକ୍ଷକ ମହଲରେ ଅସନ୍ତୋଷ ଦେଖାଦେଇଛି। ଏ ନେଇ ଶିକ୍ଷକ ସଂଘ ପକ୍ଷରୁ ଛେଣ୍ଡିପଦା ଗୋଷ୍ଠୀ ଶିକ୍ଷା ଅଧିକାରୀଙ୍କ ନିକଟରେ ଲିଖିତ ଅଭିଯୋଗ ହୋଇଛି। ଅଭିଯୋଗରୁ ପ୍ରକାଶ, ସାଧାରଣତନ୍ତ୍ର ଦିବସ ପାଳନ ନିମନ୍ତେ ମଙ୍ଗଳବାର ଛେଣ୍ଡିପଦା ଉଚ୍ଚ ବିଦ୍ୟାଳୟରେ ଛେଣ୍ଡିପଦା ବ୍ଲକର ବିଭିନ୍ନ ବିଦ୍ୟାଳୟର ଛାତ୍ରୀଛାତ୍ରଙ୍କୁ ନେଇ ପ୍ରତିଯୋଗିତା ଅନୁଷ୍ଠିତ ହୋଇଥିଲା। ପରେ ଅତିଥିଙ୍କ ଉପସ୍ଥିତିରେ ସମ୍ପୃକ୍ତ କିରାଣି ମଞ୍ଚ ନିକଟକୁ ଆସି ଶିକ୍ଷକମାନଙ୍କୁ ଦୁର୍ବ୍ୟବହାର ପ୍ରଦର୍ଶନ କରିଥିଲେ। ତେଣୁ ସମ୍ପୃକ୍ତ କିରାଣିଙ୍କ ବିରୋଧରେ ଦୃଷ୍ଟାନ୍ତମୂଳକ ପଦକ୍ଷେପ ନେବା ପାଇଁ ଶିକ୍ଷକ ସଂଘ ପକ୍ଷରୁ ଦାବି ହୋଇଛି। କିରାଣିଙ୍କ ଏପରି କାର୍ଯ୍ୟକୁ ନୂତନ ପେନସନ ଭୁକ୍ତ ଶିକ୍ଷକ ସଂଘ, ପ୍ରାଥମିକ ଶିକ୍ଷକ ସଂଘ ଓ ଛେଣ୍ଡିପଦା ବ୍ଲକର ଆଞ୍ଚଳିକ ସାଧନ କେନ୍ଦ୍ର ଶିକ୍ଷକମାନେ ନିନ୍ଦା କରିବା ସହିତ କାର୍ଯ୍ୟାନୁଷ୍ଠାନ ନେବା ପାଇଁ ଦାବି କରିଛନ୍ତି। ଏ ନେଇ ବ୍ଲକ ଗୋଷ୍ଠୀ ଶିକ୍ଷା ଅଧିକାରୀ ଈଶ୍ୱର ଚନ୍ଦ୍ର ସାହୁ କହିଛନ୍ତି, ଶିକ୍ଷକଙ୍କ ଅଭିଯୋଗକୁ ଭିତ୍ତିକରି ଘଟଣା ସମ୍ପର୍କରେ ଜିଲା ଶିକ୍ଷା ଅଧିକାରୀଙ୍କ ନିକଟକୁ ଜଣାଇ ଦିଆଯାଇଛି। ଏ ନେଇ ଜିଲା ଶିକ୍ଷା ଅଧିକାରୀ ସଚ୍ଚିଦାନନ୍ଦ ବେହେରା କହିଛନ୍ତି, ଏ ସମ୍ପର୍କରେ ତାଙ୍କ ନିକଟରେ କୌଣସି ଅଭିଯୋଗ ନାହିଁ। ଅଭିଯୋଗ ହେଲେ କାର୍ଯ୍ୟାନୁଷ୍ଠାନ ନିଆଯିବ।

ଚାଷୀ ଖରିଫ୍ ସହ ରବି ଚାଷ କରନ୍ତୁ

ମାଧପୁର,୨୨।୧

ପ୍ରକଳ୍ପସ୍ତରୀୟ ପାଣି ପଞ୍ଚାୟତ ସପ୍ତାହ ପାଳିତ

ଆଠମଲ୍ଲିକ ବ୍ଲକ ମାନଜୋର ଜଳସେଚନ ପ୍ରକଳ୍ପ ନିକଟରେ ମଙ୍ଗଳବାର ପ୍ରକଳ୍ପସ୍ତରୀୟ ପାଣି ପଞ୍ଚାୟତ ସପ୍ତାହ ପାଳିତ ହୋଇଛି। ମାନଜୋର ନିର୍ବାହୀ ଯନ୍ତ୍ରୀ ସନାତନ ପାତ୍ର ଏଥିରେ ସଭାପତିତ୍ୱ କରିଥିଲେ। ମୁଖ୍ୟଅତିଥି ଭାବେ ଆଠମଲ୍ଲିକ ବିଧାୟକ ରମେଶ ଚନ୍ଦ୍ର ସାଏ, ମୁଖ୍ୟବକ୍ତା ଭାବେ ଅନୁଗୋଳ ଜଳସେଚନ ମଣ୍ଡଳୀର ଅଧୀକ୍ଷଣ ଯନ୍ତ୍ରୀ ଦୀପ୍ତିରଞ୍ଜନ ପଣ୍ଡା, ସମ୍ମାନିତ ଅତିଥି ବ୍ରାହ୍ମଣୀ ଅବବାହିକା ସମଲର ମୁଖ୍ୟଯନ୍ତ୍ରୀ ଇଂ. ଭରତ ଭୂଷଣ ଦାସ, ଆଠମଲ୍ଲିକ ଉପଜିଲାପାଳ ଡ. ରଜନୀକାନ୍ତ ବିଶ୍ୱାଳ, ଅନ୍ୟତମ ଅତିଥି ଅନୁଗୋଳ ଜିଲା ସହକାରୀ କୃଷି ଅଧିକାରୀ ପ୍ରମୋଦ କୁମାର ପଣ୍ଡା ଯୋଗ ଦେଇଥିଲେ। ଏହି ଅବସରରେ ବିଧାୟକ ସାଏ କହିଥିଲେ, ଚଳିତ ବର୍ଷ ଚାଷ କରିଛି। କିନ୍ତୁ କେତେ ଲାଭ ପାଇବି ସେ ନେଇ କହିପାରିବି ନାହିଁ। ତେଣୁ ଖାଲି ଖରିଫ ଋତୁରେ ଧାନ ଚାଷ ନ କରି ରବି ଋତୁରେ ଲାଭଜନକ ଡାଲି ଜାତୀୟ ଚାଷ କରିବାକୁ ସେ ଚାଷୀଙ୍କୁ ପରାମର୍ଶ ଦେଇଥିଲେ। କୃଷକ ମହାସଂଘ ଆଠମଲ୍ଲିକ ଶାଖା ସଂଯୋଜକ ଆଇନଜୀବୀ ଅଞ୍ଜନ କୁମାର ପ୍ରଧାନ ଯୋଗଦେଇ ଚାଷୀମାନେ ସମ୍ମୁଖୀନ ହେଉଥିବା ବିଭିନ୍ନ ସମସ୍ୟା ନେଇ ବିଧାୟକଙ୍କ ଦୃଷ୍ଟି ଆକର୍ଷଣ କରିଥିଲେ। କୃଷକ ମହାସଂଘ ଆଠମଲ୍ଲିକ ଶାଖା ସଭାପତି ଦେବେନ୍ଦ୍ର ପ୍ରଧାନ, ପୀତାମ୍ବର ବିଶ୍ୱାଳ, ସଚ୍ଚିଦାନନ୍ଦ ମହାନ୍ତିଙ୍କ ସମେତ ଅଞ୍ଚଳର ବହୁ ଚାଷୀ ଯୋଗ ଦେଇଥିଲେ। ଏହି ଅବସରରେ ପାଣି ପଞ୍ଚାୟତ ପକ୍ଷରୁ ଅନୁଷ୍ଠିତ ହୋଇଥିବା ତର୍କ ପ୍ରତିଯୋଗିତାରେ କୃତୀ ୩ ଜଣ ଛାତ୍ରୀଙ୍କୁ ପୁରସ୍କୃତ କରାଯାଇଥିଲା। ଉପନିର୍ବାହୀ ଯନ୍ତ୍ରୀ ପୂର୍ଣ୍ଣଚନ୍ଦ୍ର ସାହୁ ଧନ୍ୟବାଦ ଦେଇଥିଲେ। ଅନ୍ୟମାନଙ୍କ ମଧ୍ୟରେ ସୁରେଶ ଚନ୍ଦ୍ର ଗଡ଼ନାୟକ, ଗୌରାଙ୍ଗ ଚରଣ ସାହୁ, ଗୌରୀଶଙ୍କର ସାନେ, ଉଗ୍ରସେନ ନାୟକ, ଉମାକାନ୍ତ ରାଉଳ ପ୍ରମୁଖ ସହଯୋଗ କରିଥିଲେ।

ଗ୍ୟାସ୍ ପାଇପ୍ ଲାଇନକୁ ଗ୍ରାମବାସୀଙ୍କ ବିରୋଧ

ଛେଣ୍ଡିପଦା,୨୨।୧(ସ୍ୱ.ପ୍ର.)

ପାରାଦୀପ-ବୋକାରୋ ଗ୍ୟାସ୍ ପାଇପ ଲାଇନକୁ ବିରୋଧ କରିଛନ୍ତି ଛେଣ୍ଡିପଦା ବ୍ଲକ ଟାଙ୍ଗିର ପଞ୍ଚାୟତ ଗ୍ରାମବାସୀ। ଏହି ପାଇପ୍ ଲାଇନକୁ ଟାଙ୍ଗିର ପଞ୍ଚାୟତ ଦେଇ ନେବା ପାଇଁ ଗେଲ୍ ଇଣ୍ଡିଆ ପକ୍ଷରୁ ଯୋଜନା କରାଯାଇଛି। ଏ ନେଇ ଗେଲ୍ ଇଣ୍ଡିଆ କର୍ତ୍ତୃପକ୍ଷ ଟାଙ୍ଗିର ପଞ୍ଚାୟତରେ ଜମି ଅଧିଗ୍ରହଣ ନିମନ୍ତେ ମଙ୍ଗଳବାର ଗ୍ରାମବାସୀଙ୍କ ସହ ଟାଙ୍ଗିର କାର୍ଯ୍ୟାଳୟ ସମ୍ମୁଖରେ ଏକ ବୈଠକ କରିଥିଲେ। ବୈଠକରେ ଗ୍ରାମବାସୀ ପାଇପ ଲାଇନ ନିମନ୍ତେ ଜମି ଛାଡିବେ ନାହିଁ, କି ପାଇପ ଲାଇନର କୋଣସି କର୍ମଚାରୀଙ୍କୁ ଗ୍ରାମକୁ ଛାଡିବେ ନାହିଁ ବୋଲି ଚେତାବନୀ ଦେଇଥିଲେ। ବୈଠକରେ ଟାଙ୍ଗିର ସରପଞ୍ଚ ସସ୍ମିତା ପ୍ରଧାନ, ରାକେଶ ନାଥ, ମହେଶ୍ୱର ମାଝି, ରତ୍ନାକର ବେହେରା, ମୁରଲୀ ଭୋଇଙ୍କ ସମେତ ନୂଆପଡା, ବାମଞ୍ଚା ଜଙ୍ଗଲ ଓ ପୁରୁଣାଗଡ ଗ୍ରାମର ଶତାଧିକ ଲୋକ ଉପସ୍ଥିତ ଥିଲେ।

ଖାଦ୍ୟ ମାନ ଯାଞ୍ଚ କରିବେ ଡାକ୍ତରୀ ଦଳ

- ରୋଗୀ କଲ୍ୟାଣ ସମିତି ବୈଠକ
- ପ୍ରତିଷ୍ଠା ହେବ ୨ଟି ଡାଏଲିସିସ୍ ୟୁନିଟ୍
- ଚିକିତ୍ସାଳୟ ପରିସରରେ ରହିବନି ହୋଟେଲ
- ନିୟମିତ ବର୍ଜ୍ୟବସ୍ତୁ ସଫେଇ କରିବାକୁ ନିର୍ଦ୍ଦେଶ

ଅନୁଗୋଳ ଅଫିସ,୨୨।୧

ଅନୁଗୋଳ ଜିଲା ମୁଖ୍ୟ ଚିକିତ୍ସାଳୟ ରୋଗୀ କଲ୍ୟାଣ ସମିତିର କାର୍ଯ୍ୟନିର୍ବାହୀ କମିଟି ବୈଠକ ବୁଧବାର ଅନୁଷ୍ଠିତ ହୋଇଯାଇଛି। ଜିଲାପାଳ ମନୋଜ କୁମାର ମହାନ୍ତି ଏଥିରେ ଅଧ୍ୟକ୍ଷତା କରିଥିଲେ। ବୈଠକରେ ମୁଖ୍ୟ ଚିକିତ୍ସାଳୟର ଶଯ୍ୟା ସଂଖ୍ୟା ୧୯୨ ରୁ ୩୦୦କୁ ବୃଦ୍ଧି କରିବା ପାଇଁ ଆବଶ୍ୟକ ଜାଗା ସମ୍ପର୍କରେ ଆଲୋଚନା କରାଯାଇଥିଲା। ଚିକିତ୍ସାଳୟରେ ଲାଗିଥିବା ୫ ଶହ କେଭି ବିଦ୍ୟୁତ୍ ଟ୍ରାନ୍ସଫର୍ମରକୁ ଆସନ୍ତା ୭ ଦିନ ମଧ୍ୟରେ କାର୍ଯ୍ୟକ୍ଷମ କରିବା, ପରିସର ପରିଷ୍କାର ରଖିବା ସହ ବର୍ଜ୍ୟବସ୍ତୁ ନିୟମିତ ସଫା କରିବାକୁ ଜିଲାପାଳ ନିର୍ଦ୍ଦେଶ ଦେଇଥିଲେ।

ସେହିପରି ଜରୁରୀସେବାର ନିୟୋଜିତ କର୍ମଚାରୀମାନଙ୍କୁ ଚିକିତ୍ସାଳୟ ପରିସରରେ ରହିବାକୁ ଗୃହ ଯୋଗାଇ ଦେବା, ଅଲଟ୍ରାସାଉଣ୍ଡ ମେଶିନ ଚଲାଇବା ପାଇଁ ବିଶେଷଜ୍ଞ ଡାକ୍ତର ନିୟୋଜିତ କରିବା, ଡିଜିଟାଲ ଜେରକ୍ସ କାର୍ଯ୍ୟକ୍ଷମ ଉପରେ ଗୁରୁତ୍ୱାରୋପ କରାଯାଇଥିଲା। ରୋଗୀମାନଙ୍କୁ ଉତ୍ତମମାନର ଖାଦ୍ୟ ଦିଆଯାଉଛି କି ନାହିଁ ତାର ତଦାରଖ କରାଯିବ। ଏଥିପାଇଁ ଜଣେ ଡାକ୍ତରଙ୍କ ଅଧ୍ୟକ୍ଷତାରେ ଏକ କମିଟି ରୋଷେଇ ଶାଳକୁ ଅଚାନକ ପରିଦର୍ଶନ କରି ଖାଦ୍ୟରମାନ ପରଖିବାକୁ ଜିଲାପାଳ ନିର୍ଦ୍ଦେଶ ଦେଇଥିଲେ। ଟ୍ରକ୍ ମାଲିକ ସଂଘ ଦ୍ୱାରା ଚିକିତ୍ସାଳୟ ପରିସରରେ ଥିବା କ୍ୟାବିନ୍‌ଗୁଡ଼ିକୁ ଠିକ୍ ଭାବେ ମରାମତି କରିବା, ମୃତଦେହ ବ୍ୟବଚ୍ଛେଦ ଗୃହ ପାଇଁ ଏକ ପାଚେରି ନିର୍ମାଣ, ଡ୍ରେସିଂ ରୁମ୍‌ର ସମ୍ପ୍ରସାରଣ କରିବା ଓ ପ୍ରତୀକ୍ଷାଳୟରେ ଅଧିକ ଚେୟାର ବ୍ୟବସ୍ଥା କରିବାକୁ ସଦସ୍ୟମାନେ ପ୍ରସ୍ତାବ କରିଥିଲେ। ଅତିରିକ୍ତ ଜିଲାପାଳ ତପନ କୁମାର ଶତପଥୀ, ଆଇନଜୀବୀ ଭବାନୀପ୍ରସାଦ ମିଶ୍ର, ସାମାଜିକ କର୍ମୀ କୁଞ୍ଜ ବିହାରୀ ଦାସ, ଜନସ୍ୱାସ୍ଥ୍ୟ ବିଭାଗ ନିର୍ବାହୀ ଯନ୍ତ୍ରୀ ମୃତ୍ୟୁଞ୍ଜୟ ପାଣି, ଏଡିଏମ୍‌ଓ (ମେଡିକାଲ) ଡାକ୍ତର ପ୍ରତାପ ଚନ୍ଦ୍ର ବେହେରା, ଲାଉଚନ୍ଦ୍ର ତନ୍ତି, ପତଞ୍ଜଳି ଯୋଗ ସମିତିର ଅଭୟ ରାୟ, ସଦସ୍ୟ ପ୍ରିୟଦର୍ଶୀ ପଟ୍ଟନାୟକ, ମେଡିକାଲ ମ୍ୟାନେଜର ଦେବାଶିଷ ଦାସ ପ୍ରମୁଖ ଯୋଗ ଦେଇଥିଲେ। ଜନସ୍ୱାସ୍ଥ୍ୟ ଅଧିକାରୀ ଡାକ୍ତର ଅମରେନ୍ଦ୍ରନାଥ ମହାନ୍ତି ସ୍ୱାଗତ ଭାଷଣ ଦେଇଥିଲେ।

ବୈଠକରେ ଜିଲାପାଳଙ୍କ ସହ ପ୍ରଶାସନିକ ଅଧିକାରୀ ଓ ସମିତିର ସଦସ୍ୟମାନେ।

ଫଟୋରେ ଖବର

ଅନୁଗୋଳରେ ଜିଲାସ୍ତରୀୟ ସାଧାରଣତନ୍ତ୍ର ଦିବସ ପାଳନ ନିମନ୍ତେ ବୁଧବାର ଜିଲା ଷ୍ଟାଡିୟମଠାରେ ପରେଡ୍ ଅଭ୍ୟାସ କରାଯାଉଛି। (ଫଟୋ- ବୁବୁ)

ସ୍ତ୍ରୀ ଛୁରା ମାଡ଼ରେ ସ୍ୱାମୀ ମୃତ

କୋରୁକୋଣ୍ଡା, ୨୨।୧(ଡି.ଏନ. ଏ): ମାଲକାନଗିରି ଜିଲା ଓର୍କେଲ ଥାନା ଅଧୀନ ଆପନମାଲା ଗ୍ରାମରେ ସ୍ତ୍ରୀର ଛୁରାମାଡରେ ସ୍ୱାମୀଙ୍କ ମୃତ୍ୟୁ ହେବା ପରି ଦୁଃଖଦ ଘଟଣା ମଙ୍ଗଳବାର ରାତିରେ ଘଟିଛି। ଏନେଇ ଥାନାରେ ଅଭିଯୋଗ ହେବା ପରେ ପୋଲିସ ଘଟଣାର ତଦନ୍ତ ଆରମ୍ଭ କରିଛି। ଖବରରୁ ଜଣାପଡିଛି କୋରୁକୋଣ୍ଡା ବ୍ଲକ ପୁରୁଣା ଚିତାପରି ପଞ୍ଚାୟତର ଆପନମାଲା ଗ୍ରାମରେ ଆନ୍ତୁରୁ ମୁଦୁଲି(୪୦) ପରିବାର ସହ ରହନ୍ତି। ମଙ୍ଗଳବାର ରାତିରେ ସେ ଖାଇବସିଥିବା ବେଳେ ଖାଦ୍ୟ ତାଙ୍କ କହିବା ଅନୁସାରେ ହୋଇ ନ ଥିବାରୁ ସେ ସ୍ତ୍ରୀ ଚନ୍ଦ୍ରମା ମୁଦୁଲିଙ୍କ ଉପରେ ବିରକ୍ତି ପ୍ରକାଶ କରିଥିଲେ। ଏନେଇ ସ୍ତ୍ରୀ ସ୍ୱାମୀଙ୍କ ମଧ୍ୟରେ ଯୁକ୍ତିତର୍କ ହୋଇଥିଲା। ଆନ୍ତୁରୁ ଚନ୍ଦ୍ରମାଙ୍କ ଉପରକୁ ହାତ ଉଠାଇ ଦେଇଥିଲେ। ଚନ୍ଦ୍ରମା ମଧ୍ୟ ରାଗି ଯାଇ ନିକଟରେ ଥିବା ଏକ ଛୁରି ଆଣି ଆନ୍ତୁରୁଙ୍କୁ ଆକ୍ରମଣ କରିଥିଲେ। ଏଥିରେ ଘଟଣା ସ୍ଥଳରେ ହିଁ ଆନ୍ତୁରୁଙ୍କ ମୃତ୍ୟୁ ହୋଇଥିଲା। ତେବେ ଆନ୍ତୁରୁଙ୍କ ପାଟିଶୁଣି ତାଙ୍କ ସାନଭାଇ ରାମଚନ୍ଦ୍ର ମୁଦୁଲି ତାଙ୍କ ଘରକୁ ଆସିଥିଲେ। ସେଠାରେ ଭାଇଙ୍କ ମୃତ୍ୟୁ ହୋଇଥିବା ଦେଖି ସେ ଓର୍କେଲ ଥାନାରେ ଏତଲା ଦେଇଥିଲେ। ପୋଲିସ ୧୫/୨୦ରେ ଏକ ମାମଲା ରୁଜୁକରି ଘଟଣାର ତଦନ୍ତ ପରେ ଚନ୍ଦ୍ରମାଙ୍କୁ ଗିରଫ କରିଛି। ତାଙ୍କୁ କୋର୍ଟଚାଲାଣ କରାଯାଇଥିବା ତଦନ୍ତକାରୀ ଅଧିକାରୀ ନୀଳାଦ୍ରି ବିଶ୍ୱାଳ କହିଛନ୍ତି।

ଏସ୍‌ସିବି ହେବ ବିଶ୍ୱସ୍ତରୀୟ

କଟକ/ ଭୁବନେଶ୍ୱର, ୨୨।୧(ବ୍ୟୁରୋ)

- ଆରମ୍ଭ ହେଲା ପ୍ରକ୍ରିୟା
- ଭିତ୍ତିଭୂମି ଅନୁଧ୍ୟାନ କଲେ ୫-ଟି ସଚିବ
- ଆଜି ମୁଖ୍ୟମନ୍ତ୍ରୀଙ୍କ କଟକ ଗସ୍ତ, ସମୀକ୍ଷା
- ଫେବୃୟାରୀ ୨୮ ସୁଦ୍ଧା ଜମି ଅଧିଗ୍ରହଣ
- ମାର୍ଚ୍ଚ ପହିଲାରୁ ନିର୍ମାଣ ଆରମ୍ଭ

୫-ଟି ସଚିବ ଭି.କେ. ପାଣ୍ଡିଆନ ବିଭିନ୍ନ କାର୍ଯ୍ୟ ତଦାରଖ କରୁଛନ୍ତି।

କଟକସ୍ଥିତ ଶ୍ରୀରାମ ଚନ୍ଦ୍ର ଭଞ୍ଜ ମେଡିକାଲ କଲେଜ ଓ ହସ୍ପିଟାଲ (ଏସ୍‌ସିବି)କୁ ବିଶ୍ୱସ୍ତରୀୟ କରାଯିବା ପାଇଁ ପ୍ରକ୍ରିୟା ଆରମ୍ଭ ହୋଇଛି। ଏ ନେଇ ଓଡ଼ିଶା ସରକାରଙ୍କ ୫-ଟି ସଚିବ ଭି.କେ. ପାଣ୍ଡିଆନ୍ ବୁଧବାର ଭୋରରୁ ଏସ୍‌ସିବି ପରିଦର୍ଶନ କରି ବିଭିନ୍ନ କାର୍ଯ୍ୟ ତଦାରଖ କରିଥିଲେ। ପରେ ସେ ଜିଲାପାଳ ଭବାନୀ ଶଙ୍କର ଚୟନୀ ଏବଂ ରାଜସ୍ୱ କମିଶନର ଅନିଲ କୁମାର ସାମଲଙ୍କ ସହ ଭିତ୍ତିଭୂମି ବିକାଶ ପାଇଁ ଆଲୋଚନା କରିଥିଲେ। ଏଥିଲାଗି ତୁରନ୍ତ ଜମି ଅଧିଗ୍ରହଣ କରିବାକୁ ସେ ନିର୍ଦ୍ଦେଶ ଦେଇଛନ୍ତି। ଏ ସଂକ୍ରାନ୍ତରେ ମୁଖ୍ୟମନ୍ତ୍ରୀ ନବୀନ ପଟ୍ଟନାୟକ ଗୁରୁବାର ଏକ ଉଚ୍ଚସ୍ତରୀୟ ସମୀକ୍ଷା ବୈଠକ କରିବେ। ଏହାପୂର୍ବରୁ ମୁଖ୍ୟମନ୍ତ୍ରୀ କଟକ ଗସ୍ତ କରିବାର କାର୍ଯ୍ୟକ୍ରମ ରହିଛି। ଭିତ୍ତିଭୂମି ଉନ୍ନୟନ ପାଇଁ ଆବଶ୍ୟକ ଜମି ଅଧିଗ୍ରହଣ କାର୍ଯ୍ୟ ଆସନ୍ତା ଫେବୃୟାରୀ ୨୮ ସୁଦ୍ଧା ସାରିବା ଲାଗି ଲକ୍ଷ୍ୟ ରଖାଯାଇଛି। ସେହିପରି ମାର୍ଚ୍ଚ ପହିଲାରୁ ବିଭିନ୍ନ ନିର୍ମାଣ କାର୍ଯ୍ୟ ଆରମ୍ଭ କରାଯିବ ବୋଲି ସୂଚନା ମିଳିଛି।

ଭୋର ୫ଟାରେ ୫-ଟି ସଚିବ ପାଣ୍ଡିଆନ୍‌ଙ୍କ ସମେତ ପୂର୍ତ୍ତ ସଚିବ କ୍ରିଷନ୍ କୁମାର, ଜଳସମ୍ପଦ ସଚିବ ସୁରେନ୍ଦ୍ର କୁମାର ଏବଂ ଗୃହ ଓ ନଗର ଉନ୍ନୟନ ସଚିବ ଜି. ମାଥିଭାଥନନ୍ କଟକ ଗସ୍ତ କରିଥିଲେ। ପ୍ରଥମେ ସେମାନେ ମହାନଦୀ ଅବବାହିକାରେ ଚିହ୍ନଟ ହୋଇଥିବା ୪୨୧ ଏକର ଜାଗା ବୁଲି ଦେଖିଥିଲେ। ପରେ ଓଡ଼ିଶା ନୌବାଣିଜ୍ୟ ସଂଗ୍ରହାଳୟ ପରିସରସ୍ଥ କନ୍‌ଫରେନ୍ସ ହଲ୍‌ରେ ୫-ଟି ସଚିବ ଏକ ଉଚ୍ଚସ୍ତରୀୟ ବୈଠକ କରିଥିଲେ। ଚିହ୍ନଟ ୪୨୧ ଏକର ଜାଗାକୁ ୨୫ ଏକର ଏସ୍‌ସିବି ମେଡିକାଲ ସମ୍ପ୍ରସାରଣ ନିମନ୍ତେ ବ୍ୟବହାର କରାଯିବ। ତାଳଦଣ୍ଡା କେନାଲ ବନ୍ଧର ଉଭୟ ପାର୍ଶ୍ୱକୁ ୩ ଲେନ୍ ବିଶିଷ୍ଟ ରାସ୍ତା ନିର୍ମାଣ କରାଯିବ। ଏହି ପ୍ରକଳ୍ପରେ ଯେଉଁମାନେ ବିସ୍ଥାପିତ ହେବେ, ସେମାନଙ୍କୁ ଥଇଥାନ ପାଇଁ ସ୍ୱତନ୍ତ୍ର ପ୍ୟାକେଜ୍ ବ୍ୟବସ୍ଥା କରାଯିବ। ଫେବୃୟାରୀ ପହିଲାରୁ ରାସ୍ତା ସମ୍ପ୍ରସାରଣ ନିମନ୍ତେ ଜମି ଅଧିଗ୍ରହଣ ପ୍ରକ୍ରିୟା ଆରମ୍ଭ ହେବ। ସେହିପରି ତାଳଦଣ୍ଡା କେନାଲ ବନ୍ଧରୁ ଏସ୍‌ସିବି ରାସ୍ତାରେ ଦୁଇଟି ଓଭରବ୍ରିଜ ପାଇଁ ମଧ୍ୟ ପ୍ରସ୍ତାବ ଦିଆଯାଇଛି। ଏସ୍‌ସିବି ମେଡିକାଲ ପରିସରସ୍ଥ ଚତୁର୍ଥ ଶ୍ରେଣୀ କର୍ମଚାରୀଙ୍କ କ୍ୱାର୍ଟର୍ସ ସମେତ ୧୩ଜଣ ଡାକ୍ତରଙ୍କ କ୍ୱାର୍ଟର୍ସକୁ ଉଚ୍ଛେଦ କରାଯିବ। ଏହାବାଦ ଏସ୍‌ସିବି ସଂଲଗ୍ନ ମତ୍ସ୍ୟ ନିର୍ଦ୍ଦେଶାଳୟ, ଜଳସମ୍ପଦ ବିଭାଗ କାର୍ଯ୍ୟାଳୟ ଓ ଅନ୍ୟାନ୍ୟ କେତେକ ସରକାରୀ କାର୍ଯ୍ୟାଳୟ ଓ କ୍ୱାର୍ଟର୍ସକୁ ମଧ୍ୟ ଉଚ୍ଛେଦ କରାଯିବ। ମୁଖ୍ୟମନ୍ତ୍ରୀ ଗୁରୁବାର ନେତାଜୀ ଜୟନ୍ତୀରେ ଯୋଗଦେବା ପାଇଁ କଟକ ଆସୁଛନ୍ତି। ଏହି ଅବସରରେ ସେ ହାଡ଼ିଆପଠାରେ ଚିହ୍ନଟ ହୋଇଥିବା ୪୨୧ ଏକର ଜାଗା ବୁଲି ଦେଖିବେ ବୋଲି ପ୍ରଶାସନର ଜଣେ ବରିଷ୍ଠ ଅଧିକାରୀ ସୂଚନା ଦେଇଛନ୍ତି। ସମ୍ପୃକ୍ତ ଅଧିକାରୀଙ୍କ କହିବା ଅନୁଯାୟୀ, ମାର୍ଚ୍ଚ ମାସରୁ ଏସ୍‌ସିବି ସମ୍ପ୍ରସାରଣ କାର୍ଯ୍ୟ ସମେତ ହାଡ଼ିଆପଠାରେ ଚିହ୍ନଟ ୪୨୧ ଏକର ଜାଗାର ଉନ୍ନତୀକରଣ କାର୍ଯ୍ୟ ଆରମ୍ଭ ହେବ। ସୂଚନାଥାଉ କି, ହାଡ଼ିଆପଠାରେ ଚିହ୍ନଟ ହୋଇଥିବା ୪୨୧ ଏକର ଜାଗାରେ ଗୁଜରାଟର ସାବରମତୀ ଢାଞ୍ଚାରେ ବର୍‌ଫି (ବାଲିଯାତ୍ରା ରିଭର ଫ୍ରଣ୍ଟ) ପ୍ରକଳ୍ପ କରାଯିବ। ଜିଲା ପ୍ରଶାସନ ପକ୍ଷରୁ ଏହି ପ୍ରକଳ୍ପ ପାଇଁ ରୋଡ୍ ମ୍ୟାପ ପ୍ରସ୍ତୁତ କରାଯାଇଛି।

ଜିଲା ଚିଠି
କଳାହାଣ୍ଡି

ଉଚ୍ଚଶିକ୍ଷା ହବ୍

ଏଇ କିଛିବର୍ଷ ହେବ କଳାହାଣ୍ଡି ଜିଲା ଉଚ୍ଚଶିକ୍ଷା ହବ୍ ପାଲଟିଛି। ୨୦୦୯ରେ ଜିଲାର ସରକାରୀ ଯାନ୍ତ୍ରିକ ମହାବିଦ୍ୟାଳୟ ଓ କୃଷି ମହାବିଦ୍ୟାଳୟ ସ୍ଥାପନ ହୋଇଥିଲା। ରାଜ୍ୟ ସରକାର ପକ୍ଷରୁ ଭଙ୍ଗାବାରିଠାରେ ମେଡିକାଲ କଲେଜ ଘୋଷଣା ପରେ ତାହା ନିର୍ମାଣାଧୀନ ରହିଛି। ଭବାନୀପାଟଣା ସରକାରୀ ସ୍ୱୟଂଶାସିତ ମହାବିଦ୍ୟାଳୟକୁ ବିଶ୍ୱ ବିଦ୍ୟାଳୟ ମାନ୍ୟତା ମିଳିବା ପରେ ଆଗକୁ କୃଷି ବିଶ୍ୱବିଦ୍ୟାଳୟ କେବେ ଘୋଷଣା ହେବ ସେଥିପାଇଁ ଜିଲାବାସୀ ଅପେକ୍ଷା କରିଛନ୍ତି। ଗୋଟିଏ ପରେ ଗୋଟିଏ ଉଚ୍ଚଶିକ୍ଷାର ପ୍ରତିଷ୍ଠାନ ସ୍ଥାପନ ହେବାରେ ଲାଗିଥିବା ଯୋଗୁ କଳାହାଣ୍ଡି ଜିଲା ଉଚ୍ଚଶିକ୍ଷା କ୍ଷେତ୍ରରେ ଆଗକୁ ବଢ଼ିଛି। ୧୯୬୧ ନଭେମ୍ବର ୩୦ରେ ଭବାନୀପାଟଣା ମହାବିଦ୍ୟାଳୟ ସରକାରୀ କଲେଜ ଭାବେ ସ୍ୱୀକୃତି ଲାଭ କରିଥିଲା। ୧୯୬୧ ଡିସେମ୍ବର ୧ରେ ତାହା ସରକାରୀ ବିଜ୍ଞାନ କଲେଜର ମାନ୍ୟତା ଲାଭ କରିଥିଲା। ୨୦୦୦ରେ ସେହି କଲେଜକୁ ସରକାରୀ ସ୍ୱୟଂଶାସିତ ମହାବିଦ୍ୟାଳୟ ଭାବେ ଘୋଷଣା କରାଯାଇଥିବା ବେଳେ ୨୦୧୭ରେ ନାକ୍ କମିଟିର ସୁପାରିସ ମିଳିଥିଲା। ବର୍ତ୍ତମାନ ରାଜ୍ୟ ସରକାର ସେହି କଲେଜକୁ ବିଶ୍ୱବିଦ୍ୟାଳୟ ମାନ୍ୟତା ପ୍ରଦାନ କରିଛନ୍ତି। ଆଗାମୀ ବର୍ଷଠାରୁ ଉକ୍ତ କଲେଜ ବିଶ୍ୱବିଦ୍ୟାଳୟ ଭାବେ ନିଜର କାର୍ଯ୍ୟ ଆରମ୍ଭ କରିବ ବୋଲି ବିଜ୍ଞପ୍ତି ପ୍ରକାଶ ପାଇଛି। ୨୦୦୯ରେ ଭବାନୀପାଣା ସଦର ବ୍ଲକ ଅନ୍ତର୍ଗତ ବାନ୍ଦୋପଲାଠାରେ ସରକାରୀ ଯାନ୍ତ୍ରିକ ମହାବିଦ୍ୟାଳୟ ସ୍ଥାପନ ହୋଇଛି। ଇଲେକ୍ଟ୍ରିକାଲ, ସିଭିଲ, ମେକାନିକାଲ ଓ କମ୍ପ୍ୟୁଟର ସାଇନ୍ସ ବିଭାଗରେ ପ୍ରାୟ ୧୧୮୪ ଜଣ ଛାତ୍ରୀଛାତ୍ର ଅଧ୍ୟୟନ କରୁଛନ୍ତି। ବିପିୟୁଟି ଅଧୀନରେ ଥିବା ଏହି କଲେଜ ବିଶ୍ୱବିଦ୍ୟାଳୟ ମାନ୍ୟତା ପାଇବା ପାଇଁ ଭିତ୍ତିଭୂମି ଓ ସମସ୍ତ ଆନୁଷଙ୍ଗିକ ବ୍ୟବସ୍ଥା ରଖିଛି। ଭବିଷ୍ୟତରେ ଏଥିପାଇଁ ରାଜ୍ୟ ସରକାର ଦୃଷ୍ଟିଦେବେ ବୋଲି ଛାତ୍ରୀଛାତ୍ର ମହଲରେ ଦାବି ହୋଇଛି। କଳାହାଣ୍ଡି ଜିଲାର ଜାରିଙ୍ଗଠାରେ ସର୍ଦ୍ଦାର ରାଜା ମେଡିକାଲ କଲେଜ ୨୦୦୪ରେ ସ୍ଥାପନ ହୋଇଥିଲା। ଏହି କଲେଜ ବନ୍ଦ ହେବା ପରେ ରାଜ୍ୟ ସରକାରଙ୍କ ପକ୍ଷରୁ ଭଙ୍ଗାବାରିଠାରେ ମେଡିକାଲ କଲେଜ ସ୍ଥାପନ ପାଇଁ ଘୋଷଣା କରାଯାଇଛି। ଏଥିପାଇଁ ଆବଶ୍ୟକ ଭିତ୍ତିଭୂମି ବର୍ତ୍ତମାନ ନିର୍ମାଣ ଚାଲିଛି। ୨୦୦୯ରେ ରାଜ୍ୟ ସରକାରଙ୍କ ପକ୍ଷରୁ ଭବାନୀପାଟଣାଠାରେ ସରକାରୀ କୃଷି ମହାବିଦ୍ୟାଳୟ ସ୍ଥାପନ ହୋଇଥିଲା। ଏଥିରେ ତିନିବର୍ଷିଆ ବିଏସ୍‌ସି ଏଜି ପାଠ୍ୟକ୍ରମ ଚାଲୁରହିଛି। ପ୍ରତିବର୍ଷ ୨୧୬ ଜଣ ଛାତ୍ରୀଛାତ୍ର ଏଠାରେ ନାମ ଲେଖାଇଥାନ୍ତି। ଆସନ୍ତା ବର୍ଷଠାରୁ ସିଟସଂଖ୍ୟା ବୃଦ୍ଧି ପାଇ ୨୪୦ରେ ପହଞ୍ଚିଛି। ୧୯୯୫ରେ କୃଷି ବିଜ୍ଞାନ କେନ୍ଦ୍ର ସ୍ଥାପନ ହୋଇଥିବା ବେଳେ ୨୦୦୦ରେ ଗ୍ରାମୀଣ କୃଷି ମୌସୁମୀ ସେବା କେନ୍ଦ୍ର ସ୍ଥାପନ ହୋଇଛି। ସେହିଭଳି ୧୯୮୩ରୁ ଆର୍‌ଆର୍‌ଟିଏସ୍ କେନ୍ଦ୍ର ସ୍ଥାପନ ହୋଇଛି। ଏହି ଗବେଷଣା କେନ୍ଦ୍ରରେ ରାଜ୍ୟର ଏକମାତ୍ର କେନ୍ଦ୍ର ଯେଉଁଠି କପା, ଜଡା ଓ ସୋୟାବିନ ପ୍ରକ୍ରିୟାକରଣ ଉପରେ ଗବେଷଣା ଚାଲିଛି। ଏହାବ୍ୟତୀତ ବାସ୍ମାଧାନ ଉପରେ ସ୍ୱତନ୍ତ୍ର ଭାବେ ଗବେଷଣା ଜାରି ରହିଛି। ସେହିଭଳି କୃଷିକ୍ଷେତ୍ରରେ ସମସ୍ତ ଆନୁଷଙ୍ଗିକ ବ୍ୟବସ୍ଥା ଥିବା ଯୋଗୁ ରାଜ୍ୟ ସରକାର କଳାହାଣ୍ଡି ଜିଲାରେ ଦ୍ୱିତୀୟ କୃଷି ମହାବିଦ୍ୟାଳୟ ସ୍ଥାପନ ପାଇଁ ପ୍ରସ୍ତାବ ରହିଛି।

– ସଞ୍ଜୀବ କୁମାର ଯୋଷୀ

'ଧାନ ସଂଗ୍ରହ ବାବଦ ବକେୟା ସବ୍‌ସିଡି ଅର୍ଥ ତୁରନ୍ତ ଦିଅ'

କେନ୍ଦ୍ର ଖାଉଟି ବ୍ୟାପାର ମନ୍ତ୍ରୀଙ୍କୁ ରାଜ୍ୟ ଯୋଗାଣ ମନ୍ତ୍ରୀଙ୍କ ଚିଠି

ଭୁବନେଶ୍ୱର,୨୨।୧(ବ୍ୟୁରୋ)

ରାଜ୍ୟକୁ ଧାନ ସଂଗ୍ରହ ବାବଦରେ ବକେୟା ସବ୍‌ସିଡି ଅର୍ଥ ତୁରନ୍ତ ପ୍ରଦାନ କରିବାକୁ କେନ୍ଦ୍ର ଖାଉଟି ବ୍ୟାପାର ମନ୍ତ୍ରୀ ରାମବିଳାସ ପାଶ୍ୱାନଙ୍କୁ ରାଜ୍ୟ ଖାଦ୍ୟ ଯୋଗାଣ ମନ୍ତ୍ରୀ ରଣେନ୍ଦ୍ର ପ୍ରତାପ ସ୍ୱାଇଁ ଏକ ଚିଠି ଲେଖିଛନ୍ତି। ମନ୍ତ୍ରୀ ସ୍ୱାଇଁ ତାଙ୍କ ଚିଠିରେ ଉଲ୍ଲେଖ କରିଛନ୍ତି ଯେ, କେନ୍ଦ୍ର ସରକାରଙ୍କ ଦ୍ୱାରା ଧାନ ସଂଗ୍ରହର ସବ୍‌ସିଡି ଅର୍ଥ ବକେୟା ବାବଦରେ ରାଜ୍ୟର ପ୍ରମୁଖ ଧାନ ସଂଗ୍ରହକାରୀ ସଂସ୍ଥା ଓଡ଼ିଶା ଯୋଗାଣ ନିଗମ ୨୮୭୨.୨୭ କୋଟି ଟଙ୍କା ପାଇବାକୁ ଅଛି। ଡିସେମ୍ବର ୨୦୧୯ ତ୍ରୈମାସିକ ଶେଷ ସୁଦ୍ଧା ଏ ବାବଦ ସବ୍‌ସିଡି ଆକାରରେ ମୋଟ ୪୩୦୭.୧୭ କୋଟି ଟଙ୍କା ପ୍ରାପ୍ୟ ଥିବାବେଳେ କେନ୍ଦ୍ର ସରକାର ୧୪୩୪.୯୦ କୋଟି ଟଙ୍କା ଦେଇଛନ୍ତି। ଏହାସହ ମାର୍ଚ୍ଚ ୨୦୨୦ ତ୍ରୈମାସିକ ଶେଷ ବାବଦକୁ ଅଗ୍ରିମ ସବ୍‌ସିଡି ଅର୍ଥ ପ୍ରାୟ ୧୪୦୦ କୋଟି ଟଙ୍କା ଓଡ଼ିଶାର ପ୍ରାପ୍ୟ ହେଉଛି। କେନ୍ଦ୍ର ଖାଦ୍ୟ ଓ ସାଧାରଣ ବଣ୍ଟନ ମନ୍ତ୍ରଣାଳୟ ସହିତ ରାଜ୍ୟ ସରକାରଙ୍କ ଖାଦ୍ୟ ଯୋଗାଣ ବିଭାଗର ହୋଇଥିବା ବୁଝାମଣାପତ୍ର ଅନୁଯାୟୀ ପ୍ରତି ୩ ମାସର ପ୍ରଥମ ମାସରେ ରାଜ୍ୟକୁ ଅଗ୍ରିମ ସବ୍‌ସିଡି ବାବଦକୁ ପ୍ରାପ୍ୟ ଅର୍ଥ କେନ୍ଦ୍ର ସରକାରଙ୍କ ପକ୍ଷରୁ ପ୍ରଦାନ କରାଯିବ। ମାତ୍ର ୨୦୧୯-୨୦ ସମ୍ପୂର୍ଣ୍ଣ ଆର୍ଥିକ ବର୍ଷରେ ସବ୍‌ସିଡି ବାବଦକୁ ଏ ପର୍ଯ୍ୟନ୍ତ କୌଣସି ଅର୍ଥ ପ୍ରଦାନ କରାଯାଇନାହିଁ। ଏହା ଫଳରେ ଧାନ ସଂଗ୍ରହକାରୀ ସଂସ୍ଥା ଘୋର ଆର୍ଥିକ ସଙ୍କଟର ସମ୍ମୁଖୀନ ହେଉଛନ୍ତି। ଓଡ଼ିଶା ଯୋଗାଣ ନିଗମରୁ ବ୍ୟାଙ୍କ ଅର୍ଥ ଲିମିଟ୍ ଶେଷ ହୋଇଯାଇଛି। ତୁରନ୍ତ ଯଦି ସବ୍‌ସିଡି ବାବଦକୁ ଅର୍ଥ ପ୍ରଦାନ କରା ନ ଯାଏ ତେବେ ଧାନ ସଂଗ୍ରହ କାର୍ଯ୍ୟ ବାଧାପ୍ରାପ୍ତ ହେବାର ଆଶଙ୍କା ରହିଛି ବୋଲି ମନ୍ତ୍ରୀ ସ୍ୱାଇଁ ତାଙ୍କ ପତ୍ରରେ ଉଲ୍ଲେଖ କରିଛନ୍ତି। ଏହି ପରିପ୍ରେକ୍ଷୀରେ କେନ୍ଦ୍ର ମନ୍ତ୍ରୀ ପାଶ୍ୱାନ ବ୍ୟକ୍ତିଗତ ଭାବେ ହସ୍ତକ୍ଷେପ କରି ଓଡ଼ିଶାକୁ ସବ୍‌ସିଡି ବାବଦ ବକେୟା ଅର୍ଥ ପ୍ରଦାନ କରିବା ପାଇଁ ସେ ଅନୁରୋଧ କରିଛନ୍ତି।

ମିଶନ ଇନ୍ଦ୍ରଧନୁଷ୍-୨.୦ ପାଇଁ ୫ ଜିଲାରେ ହେବ ସଚେତନତା କାର୍ଯ୍ୟକ୍ରମ

ମିଶନ ଇନ୍ଦ୍ରଧନୁଷ୍-୨.୦ କର୍ମଶାଳାରେ ଯୋଗଦେଇଥିବା ଅତିଥିମାନେ।

ଭୁବନେଶ୍ୱର, ୨୨।୧(ବ୍ୟୁରୋ)

ରାଜ୍ୟରେ ମିଶନ ଇନ୍ଦ୍ରଧନୁଷ୍-୨.୦ର ସମ୍ପୂର୍ଣ୍ଣ ଟୀକାକରଣ ଅଭିଯାନକୁ ସଫଳ କରିବା ଦିଗରେ କଳାକାରମାନେ ଗୁରୁତ୍ୱପୂର୍ଣ୍ଣ ଭୂମିକା ନିର୍ବାହ କରିବା ସହ ସୁଦୂର ଇଲାକାରେ ସ୍ୱାସ୍ଥ୍ୟ ସମ୍ବନ୍ଧୀୟ ସୂଚନା ପ୍ରଦାନ କରିଥାନ୍ତି। କୋରାପୁଟ, ରାୟଗଡ଼ା, ମାଲକାନଗିରି, କନ୍ଧମାଳ ଓ ଗଜପତି ଆଦି ୫ ଜିଲାରେ ଲୋକକଳା ମାଧ୍ୟମରେ ସୂଚନାଧର୍ମୀ କାର୍ଯ୍ୟକ୍ରମ ହେବ। ପାଲା, ଦାସକାଠିଆ ଓ ଘୋଡ଼ାନାଚ ଭଳି ଲୋକକଳା ମାଧ୍ୟମରେ ସଚେତନତା କାର୍ଯ୍ୟକ୍ରମ ଉକ୍ତ ୫ ଜିଲାର ୫୦ଟି ସ୍ଥାନରେ ଆୟୋଜନ କରାଯିବ ବୋଲି ସୂଚନା ଓ ପ୍ରସାରଣ ମନ୍ତ୍ରଣାଳୟ ଓଡ଼ିଶା ପ୍ରାନ୍ତର ଅତିରିକ୍ତ ମହାନିର୍ଦ୍ଦେଶକ ଶୈଲେଶ କୁମାର ମାଲବ୍ୟ କହିଛନ୍ତି। ଉକ୍ତ ଜିଲାଗୁଡ଼ିକରେ ସମ୍ପୂର୍ଣ୍ଣ ଟୀକାକରଣ ଅଭିଯାନକୁ ସଫଳ କରିବା ଉଦ୍ଦେଶ୍ୟରେ ଭାରତ ସରକାରଙ୍କ ଆଞ୍ଚଳିକ ଜନସମ୍ପର୍କ କାର୍ଯ୍ୟାଳୟ ତରଫରୁ ବୁଧବାର ଭୁବନେଶ୍ୱରଠାରେ ଏକ ଦିନିକିଆ କର୍ମଶାଳା ଅନୁଷ୍ଠିତ ହୋଇଯାଇଛି। କାର୍ଯ୍ୟକ୍ରମରେ ମାଲବ୍ୟ ଅଧକ୍ଷତା କରିଥିବାବେଳେ ରାଜ୍ୟ ସ୍ୱାସ୍ଥ୍ୟ ଓ ପରିବାର କଲ୍ୟାଣ ବିଭାଗ ସ୍ୱତନ୍ତ୍ର ସଚିବ ମାନସ ସାମନ୍ତରାୟ ମୁଖ୍ୟଅତିଥି ଭାବେ ଯୋଗ ଦେଇଥିଲେ। ଏହି ଅବସରରେ ଭୁବନେଶ୍ୱର ଆଞ୍ଚଳିକ ଜନସମ୍ପର୍କ କାର୍ଯ୍ୟାଳୟ ନିର୍ଦ୍ଦେଶକ ଅଖିଳ କୁମାର ମିଶ୍ର ଜନସଚେତନା ସୃଷ୍ଟି ପାଇଁ ଲୋକକଳାର ଗୁରୁତ୍ୱ ଉପରେ ଆଲୋକପାତ କରିବା ସହ କଳାକାରମାନେ ଜନସଚେତନତାର ବାର୍ତ୍ତାବହ ରୂପେ ବର୍ଣ୍ଣନା କରିଥିଲେ। କାର୍ଯ୍ୟକ୍ରମରେ ଶିଶୁ ସ୍ୱାସ୍ଥ୍ୟ ପରିଚାଳକ ଡା. ଶଶୀଭୂଷଣ ପଣ୍ଡା, ଟୀକାକରଣ ପରାମର୍ଶଦାତା ଡା. ଅନିଲ ପଟ୍ଟନାୟକ ପ୍ରମୁଖ ଯୋଗଦେଇ ଟୀକାକରଣର ଉପାଦେୟତା ସମ୍ପର୍କରେ ବୁଝାଇଥିଲେ। ନୂଆଦିଲ୍ଲୀସ୍ଥିତ ଲୋକସମ୍ପର୍କ ଏବଂ ସଞ୍ଚାର ବ୍ୟୁରୋ ସହକାରୀ ନିର୍ଦ୍ଦେଶିକା ଗୋପା ବିଶ୍ୱାସ ଏବଂ ଭୁବନେଶ୍ୱରର ନାଟକ ବିଶାରଦ ଗଜେନ୍ଦ୍ର ନାୟକ କାର୍ଯ୍ୟକ୍ରମରେ ଉପସ୍ଥିତ ଥିଲେ। ଏଥିରେ କଳାକାରମାନଙ୍କୁ ନାଚ ଗୀତ ମାଧ୍ୟମରେ ଲୋକଙ୍କ ନିକଟରେ ଠିକ ସୂଚନା କିଭଳି ପହଞ୍ଚାଯାଇପାରିବ, ସେ ଦିଗରେ ଅବଗତ କରାଇବା ସହ ପ୍ରଶିକ୍ଷଣ ପ୍ରଦାନ କରାଯାଇଥିଲା।

ଠିକା କ୍ୟାମ୍ପରେ ମାଓବାଦୀଙ୍କ ହିଂସାକାଣ୍ଡ

କଲ୍ୟାଣସିଂହପୁର/ରାୟଗଡ଼ା ଅଫିସ,୨୨।୧: କିଛି ଦିନର ନୀରବତା ପରେ ମାଓବାଦୀମାନେ ପୁଣି ରାୟଗଡ଼ା ଜିଲାରେ ଉପସ୍ଥିତି ଜାହିର୍ କରିଛନ୍ତି। ରାସ୍ତା କାମକୁ ବିରୋଧ କରି ୪ଟି ଗାଡ଼ି ଜାଳିବା ସହ ଶ୍ରମିକଙ୍କୁ ନିସ୍ତୁକ ମାଡ଼ ମାରିଥିବା ଜଣାପଡ଼ିଛି। ରାୟଗଡ଼ା ଜିଲା କଲ୍ୟାଣସିଂହପୁର ବ୍ଲକ୍ ପାର୍ସାଲି ପଞ୍ଚାୟତ ଅନ୍ତର୍ଗତ ନିୟମଗିରି ପାହାଡ଼ ଉପରେ ଥିବା ନାରୀଙ୍ଗତୋଲାରୁ ଗୁମ୍ମା ପର୍ଯ୍ୟନ୍ତ ପ୍ରଧାନମନ୍ତ୍ରୀ ଗ୍ରାମ ସଡ଼କ ଯୋଜନାରେ ନିର୍ମାଣ ହେବାକୁ ଥିବା ରାସ୍ତାକୁ ବିରୋଧ କରି ଲାଲ୍‌ବାହିନୀ ଗୁମ୍ମାସ୍ଥିତ ଠିକା କ୍ୟାମ୍ପରେ ପଶି ଏଭଳି କାଣ୍ଡ ଘଟାଇଛନ୍ତି। ଗ୍ରାମ୍ୟ ଉନ୍ନୟନ ବିଭାଗ ପକ୍ଷରୁ ୧୦ କୋଟି ଟଙ୍କା ବ୍ୟୟ ଅଟକଳରେ ରାସ୍ତା ନିର୍ମାଣ କାର୍ଯ୍ୟ ଚାଲିଥିଲା। ହେଲେ ମଙ୍ଗଳବାର ବିଳମ୍ବିତ ରାତିରେ ୬୦ ରୁ ଊର୍ଦ୍ଧ୍ୱ ମାଓବାଦୀ ଅସ୍ତ୍ରଶସ୍ତ୍ର ସହ ଗ୍ରାମରେ ରାସ୍ତା କାମ ପାଇଁ କରାଯାଇଥିବା ଠିକା କ୍ୟାମ୍ପରେ ପଶିଥିଲେ। ସେଠାରେ ୨ ଶ୍ରମିକଙ୍କୁ ବନ୍ଧୁକ ଦେଖାଇ ଭୟଭୀତ କରିବା ସହ ମୋବାଇଲ ଛଡ଼ାଇ ନେଇଥିଲେ। ଦୁହିଁଙ୍କୁ ବାନ୍ଧି ନିସ୍ତୁକ ମାଡ଼ ମାରିଥିଲେ। ପରେ ରାସ୍ତା କାମରେ ବ୍ୟବହୃତ ୨ଜେସିବି, ୧ ରୋଲର୍ ଏବଂ ଗୋଟିଏ ମିକ୍ସର ମେଶିନ୍ ପୋଡ଼ି ଦେଇଥିଲେ। ମାଓବାଦୀମାନେ ଘଟଣାସ୍

ଏମିତି ବି ହୋଇଥିଲା

ପ୍ରଥମେ ଶାହରୁଖ ପଛେ ଅନିଲ

'ସ୍ଲମଡଗ୍ ମିଲିୟନେୟାର' ଦର୍ଶକଙ୍କୁ ବେଶ୍ ପ୍ରଭାବିତ କରିଥିଲା। ନିର୍ଦ୍ଦେଶକ ଡ୍ୟାନି ବୋୟଲେ ଯେତେବେଳେ ଏହାର କାଷ୍ଟିଂ ପାଇଁ ଚିନ୍ତା କଲେ ସେତେବେଳେ ତାଙ୍କ ମନକୁ ପ୍ରଥମେ ଶାହରୁଖ ଖାଁଙ୍କ ନାମ ଆସିଥିଲା। ହେଲେ କେତେକ କାରଣରୁ ଶାହରୁଖ ଏଥିରେ ଅଭିନୟ କରିବାକୁ ରାଜି ହୋଇ ନ ଥିଲେ। ଶେଷରେ ଅନିଲ କପୁରଙ୍କୁ ଯୋଗାଯୋଗ କରାଯାଇଥିଲା ଏବଂ ସେ ସମ୍ମତି ପ୍ରଦାନ କରିଥିଲେ। ଫିଲ୍ମଟି ମଧ୍ୟ

ଅନିଲ

ଅନିଲଙ୍କ କ୍ୟାରିୟରକୁ ବେଶ୍ ମାଇଲେଜ ଦେଇଥିଲା।

ମନ୍ଥନ ପାଇଁ...

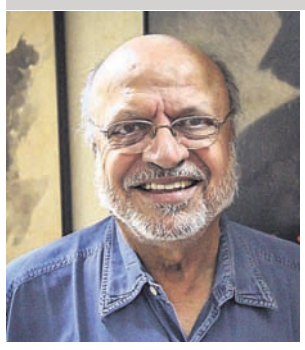
ଶ୍ୟାମ ବେନେଗଲ

ବଲିଉଡ୍‌ର ଅନ୍ୟତମ ନାମୀ ନିର୍ଦ୍ଦେଶକ ଶ୍ୟାମ ବେନେଗଲ। ତାଙ୍କ ନିର୍ଦ୍ଦେଶିତ ପ୍ରତିଟି ସିନେମା ଦର୍ଶକଙ୍କୁ ଭରପୂର ମନୋରଞ୍ଜନ ଦେଇଥାଏ। ୧୯୭୬ରେ ସେ ନିର୍ମାଣ କରିଥିଲେ କଳାତ୍ମକ ଚଳଚ୍ଚିତ୍ର 'ମନ୍ଥନ'। ହେଲେ ଏଥିପାଇଁ ଅର୍ଥ ବାଧକ ସାଜିଥିବା ବେଳେ ତାଙ୍କୁ ଗୁଜରାଟର ଚାଷୀମାନେ ସହଯୋଗର ହାତ ବଢ଼ାଇଥିଲେ। ପାଖାପାଖି ୫୦୦୦ ଚାଷୀ ଏକତ୍ର ହୋଇ ଏହି ଫିଲ୍ମ ପାଇଁ କିଛି କିଛି ଅର୍ଥ ଦାନ ସ୍ୱରୂପ ଦେଇଥିଲେ, ଯାହା ବଲିଉଡ୍‌ରେ ଏକ ରେକର୍ଡ ହୋଇ ରହିଛି। କେବଳ ସେତିକି ନୁହେଁ, ସେମାନଙ୍କ ନାମକୁ ଫିଲ୍ମର ଟେକ୍ନିକାଲ ପ୍ରଯୋଜକ ଭାବରେ ସ୍ଥାନୀତ କରାଯାଇଥିଲା।

୫୪ଟି କଷ୍ଟ୍ୟୁମ ପରେ...

ପ୍ରଯୋଜକ ୟଶ ଚୋପ୍ରା। ତାଙ୍କ ପ୍ରଯୋଜିତ 'ଦିଲ୍ ତୋ ପାଗଲ ହେ' ସୁପରହିଟ୍ ହୋଇଥିଲା। କେବଳ ଶାହରୁଖ, ଅକ୍ଷୟ କୁମାର, କରିଶ୍ମା କପୁର ଏବଂ ମାଧୁରୀ ଦୀକ୍ଷିତଙ୍କ ବଳିଷ୍ଠ ଅଭିନୟ ନୁହେଁ, ଉତ୍ତମ ସିଂଙ୍କ ସ୍ୱର ସଂଯୋଜିତ ଗୀତଗୁଡିକ ମଧ୍ୟ ଦର୍ଶକାଦୃତ ହୋଇଥିଲା। ହେଲେ ଏକଦା ଏଥିରେ ମାଧୁରୀଙ୍କ କଷ୍ଟ୍ୟୁମ ପାଇଁ ୟଶ ଚୋପ୍ରାଙ୍କ ସହ କଷ୍ଟ୍ୟୁମ ଡିଜାଇନର ମନୀଷ ମାଲହୋତ୍ରାଙ୍କୁ ନାକେଦମ୍ ହେବାକୁ ପଡିଥିଲା। ମନୀଷଙ୍କ ଦ୍ୱାରା ଡିଜାଇନ୍ ହୋଇଥିବା

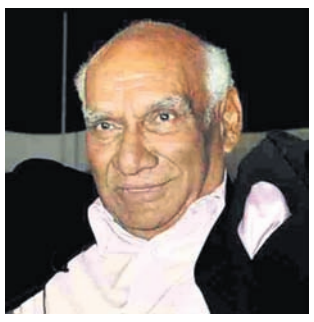
ୟଶ ଚୋପ୍ରା

୫୪ଟି କଷ୍ଟ୍ୟୁମକୁ ୟଶ କ୍ୟାନ୍‌ସେଲ କରିବା ପରେ ଗୋଟିଏ କଷ୍ଟ୍ୟୁମ ସେ ଚଏସ କରିଥିଲେ।

ଚୁଜି ହେଲେଣି ଆଲିୟା

ଆଲିୟା ଭଟ୍ଟଙ୍କ ଖୁସି ଏବେ କହିଲେ ନ ସରେ। କାରଣ ତାଙ୍କର ନୂଆ ସିନେମା 'ଗାଙ୍ଗୁବାଈ କାଠିଆୱାଡି'ର ପ୍ରଥମ ଲୁକ୍ ରିଲିଜ ହେବା ପରେ ତାହା ଭାଇରାଲ ହୋଇଛି। ଏଥିରେ ତାଙ୍କର ଗେଟ୍ ଅପ୍‌କୁ ବେଶ୍ ପ୍ରଶଂସା କରାଯାଇଛି। ଏ ସମ୍ପର୍କରେ ଆଲିୟା କହନ୍ତି, 'ସଞ୍ଜୟ ଲୀଲା ଭଂସାଲୀଙ୍କ ପରି ନିର୍ଦ୍ଦେଶକଙ୍କ କ୍ୟାମ୍ପରେ କାମ କରିବା ସୁଯୋଗ ଭାଗ୍ୟରେ ଥିଲେ ମିଳେ। ମୁଁ ପ୍ରଥମ ଥର ପାଇଁ ତାଙ୍କ ନିର୍ଦ୍ଦେଶନାରେ ଅଭିନୟ କରିବି। ଗତବର୍ଷ ଦର୍ଶକ ମୋ ଅଭିନୀତ 'ରାଜି'କୁ ଗ୍ରହଣ କରିଥିଲେ ଏହି ଫିଲ୍ମଟି ମୋତେ ବେଶ୍ ମାଇଲେଜ ଦେଇଛି। ତା'ପରେ ଏବେ 'ଗାଙ୍ଗୁବାଈ କାଠୁଆୱାଡି'ରେ ଅଭିନୟ କରିବି। ତେଣୁ ଏହି ଫିଲ୍ମଟି ମଧ୍ୟ ମୋ କ୍ୟାରିୟରରେ ସ୍ମରଣୀୟ ହୋଇ ରହିବ। ଏହାର ଫାଷ୍ଟ ଲୁକ୍ ଏବେ ଭାଇରାଲ୍ ହୋଇଛି। ଏଣିକି ମୋର କୌଣସି ଫିଲ୍ମ ସାଇନ୍ କରିବା ପୂର୍ବରୁ ସତର୍କ ହେବାକୁ ପଡିବ।' ଏହି ଫିଲ୍ମଟି ଚଳିତବର୍ଷ ସେପ୍ଟେମ୍ବର ୧୧ରେ ରିଲିଜ ହେବାର ଯୋଜନା ରହିଛି।

ଅଡୁଆ କରୁଛି କିସ୍

ଦିଶା ପଟାନି ଏବେ ଟେନସନରେ। କାରଣ ଯେଉଁ କେତୋଟି ଅଫର ମିଳୁଛି ସେଥିରେ ଲିପ୍-ଲକ୍ ସିନ୍ ରହୁଛି। ଆଉ ଏକଥା ଶୁଣିବା ପରେ ଦିଶା ପ୍ରଥମେ କି ନିଷ୍ପତ୍ତି ନେବେ ଜାଣିପାରି ନ ଥିଲେ। କିଛି ଦିନ ଚିନ୍ତା କରିବା ପରେ ସେ ଏପରି ଅଫରକୁ ରେଡ୍ ସିଗନାଲ ଦେଖାଇଛନ୍ତି। ଏ ନେଇ ଦିଶା କହନ୍ତି, 'ଅଯଥାରେ କିସ୍ ଶଟ୍ ଦେଇ ମୁଁ ଶସ୍ତା ଲୋକପ୍ରିୟତା ଅର୍ଜନ କରିବାକୁ ଆସିନାହିଁ। ମୋ ଭୂମିକାକୁ ମୁଁ ସବୁବେଳେ ଗୁରୁତ୍ୱ ଦେଇଥାଏ। କାହାଣୀ ଅନୁସାରେ ଯଦି କିଛି ଇଣ୍ଟିମେଣ୍ଟ ସିନ୍ ରହିଲା ତାକୁ ନେଇ ମୁଁ ଚିନ୍ତା କରିପାରେ। ହେଲେ କାହାଣୀ ସହ ଆଦୌ କିଛି ସଂଯୋଗ ନ ଥିବା ବୋଲ୍ଡ ଶଟ୍ ଦେବାକୁ ମୁଁ କେବେ ରାଜି ହେବି ନାହିଁ। ନିକଟରେ ଲିପ୍-ଲକ୍ ସିନ୍ ପାଇଁ ମୁଁ ଦୁଇଟି ଅଫର ହାତଛଡ଼ା କରିଛି। ଏ ନେଇ ମୋର ମନ ଦୁଃଖ ନାହିଁ। କାରଣ ସେପରି ଶଟ୍ ସହ କାହାଣୀର କିଛି ସମ୍ପର୍କ ଥିବା ମୋତେ ଜଣାପଡ଼ି ନ ଥିଲା। କୌଣସି ଫିଲ୍ମ ସାଇନ୍ କରିବା ପୂର୍ବରୁ ମୁଁ ଶହେ ଥର ସେ ନେଇ ଚିନ୍ତା କରିବି। ଯଦି ତରତର ହେଲି ତେବେ ତାହାଦ୍ୱାରା ମୋ କ୍ୟାରିୟର ପ୍ରଭାବିତ ହେବ।' ତେବେ ଦିଶା ନିଜର ଏପରି ମାନସିକତାକୁ କେତେ ଦିନ ବଜାୟ ରଖୁଛନ୍ତି ତାହା ଦେଖିବାକୁ ବାକି ରହିଲା।

ସେତେବେଳେ ବାପା ଏବେ ଝିଅ

୨୦୦୯ରେ ନିର୍ଦ୍ଦେଶକ ୟିମତିୟାଜ ଅଲ୍ଲୀ ନିର୍ମାଣ କରିଥିଲେ 'ଜୋ'। ଏହାର ମୁଖ୍ୟ ଭୂମିକାରେ ଅଭିନୟ କରିଥିଲେ ସୈଫ ଅଲ୍ଲୀ ଖାଁ ଏବଂ ଦୀପିକା ପାଦୁକୋନ୍। ହେଲେ ଏବେ ଏହି ନିର୍ଦ୍ଦେଶକ ସେହି ଟାଇଟଲକୁ ନେଇ ଆଉ ଏକ ଫିଲ୍ମ ପ୍ରସ୍ତୁତ କରିଛନ୍ତି, ଯାହା ଆସନ୍ତା ମାସ ୧୪ରେ ରିଲିଜ ହେବ। ଖାସ୍ କଥା ହେଲା, ଏଥର ଏହାର କାଷ୍ଟିଂରେ ବାପା ସୈଫଙ୍କ ସ୍ଥାନରେ ତାଙ୍କର ଝିଅ ସାରା ଅଲ୍ଲୀ ଖାଁଙ୍କୁ ନିଆଯାଇଛି। କିନ୍ତୁ ୟା ଭିତରେ ଏହାର ଫିମେଲ ଲିଡ୍ ପାଇଁ ସାରା ଅଲ୍ଲୀ ଖାଁ ଫିଟ୍ ନୁହନ୍ତି ବୋଲି ଆଲୋଚନା ହେଉଥିଲା। ଶେଷରେ ଏହାକୁ ନେଇ ମୁହଁ ଖୋଲିଛନ୍ତି ଚିତ୍ରର ନିର୍ଦ୍ଦେଶକ ୟିମତିୟାଜ ଅଲ୍ଲୀ। ସେ କହିଛନ୍ତି ଯେ, ସାରାଙ୍କୁ କାଷ୍ଟିଂରେ ସାମିଲ କରିବାକୁ ଲବି କରାଯାଇଥିଲା ବୋଲି ଯାହା ଆଲୋଚନା ହେଉଛି ତାହା ମିଛ। ଏହି ରୋଲ୍ ପାଇଁ ସାରା ହିଁ ଫିଟ୍। ସେଥିପାଇଁ ତାଙ୍କୁ ଯୋଗାଯୋଗ କରାଯାଇଥିଲା ଏବଂ ସେ ଏଥିରେ ଅଭିନୟ କରିବାକୁ ରାଜି ହୋଇଥିଲେ। 'ଜୋ'ରେ ସାରାଙ୍କ ଅପୋଜିଟ୍‌ରେ ଅଛନ୍ତି କାର୍ତ୍ତିକ ଆର୍ଯ୍ୟନ। ତେବେ ଏହି ଯୋଡି କି କମାଲ କରୁଛନ୍ତି ତାହା ଫିଲ୍ମଟି ରିଲିଜ ହେଲେ ହିଁ ଜଣାପଡିବ।

ସୁପରବୟ

ନୂଆ ଓଡ଼ିଆ ସିନେମା 'ସୁପରବୟ' ରିଲିଜ ଅପେକ୍ଷାରେ ରହିଛି। ଏକ ସସ୍‌ପେନ୍ସ କାହାଣୀକୁ ଆଧାର କରି ଫିଲ୍ମଟି ନିର୍ମିତ ହୋଇଛି। ଜଣେ ଯୁବକ କିପରି ସୁପର ପାୱାରର ଅଧିକାରୀ ହୋଇଛି ଏବଂ ତା' ଦ୍ୱାରା ସେ କ'ଣ କରିପାରୁଛି ସେକଥା ସିନେମାରେ ଦେଖିବାକୁ ମିଳିବ। ଫିଲ୍ମର ଟାଇଟଲ ଭୂମିକାରେ ଅବତୀର୍ଣ୍ଣ ହୋଇଛନ୍ତି ଜ୍ୟୋତି ନାୟକ। ତାଙ୍କର ନାୟିକା ସାଜିଛନ୍ତି ଓଡ଼ିଆ ସିନେମାର ଗ୍ଲାମର କୁଇନ୍ ଭାବରେ ପରିଚିତା ତମନ୍ନା। ଅନ୍ୟପକ୍ଷରେ ତମନ୍ନା ୟା ଭିତରେ ବେଶ୍ କେତୋଟି ଚଳଚ୍ଚିତ୍ରରେ ଅଭିନୟ କରିସାରିଲେଣି। ସଞ୍ଜୟ ନାୟକଙ୍କ ନିର୍ଦ୍ଦେଶନାରେ ନିର୍ମିତ 'ଭାଇନା କ'ଣ କଲା ସେ'ରେ ସଂଯୋଜିତ 'ଚାଲ କରିବା ଠିଆପାଲା' ଗୀତଟି ତାଙ୍କୁ ଦର୍ଶକଙ୍କ ନିକଟରେ ଆହୁରି ପରିଚିତ କରାଇପାରିଥିଲା। 'ଏଥିରେ ମୋ ଭୂମିକାଟି ହେଲା ତାନିୟା। ସେ ଜଣେ ସୁଇଟ୍ ଆଉ ଇନୋସେଣ୍ଟ ଗର୍ଲ। ନିଜ ମନର ମଣିଷକୁ ଖୋଜୁ ଖୋଜୁ ସେ ପ୍ରେମ୍ ନାମକ ଜଣେ ଯୁବକ ସଂସ୍ପର୍ଶରେ ଆସିଛି, ଯିଏ ସୁପର ପାୱାରର ଅଧିକାରୀ। ହେଲେ ସେହି ପାୱାରଟି କ'ଣ ତାହା ସିନେମା ଦେଖିଲେ ହିଁ ଜାଣିପାରିବେ। ଏହି ଫିଲ୍ମରେ ମୋତେ ମିଳିଥିବା ଭୂମିକାରେ ଏପରି ମସଲା ରହିଛି ଯାହା ଦର୍ଶକଙ୍କୁ ଫୁଲ୍ ଏଣ୍ଟରଟେନମେଣ୍ଟ କରିବ ବୋଲି କହନ୍ତି ତମନ୍ନା।' ଖାସ୍ କଥା ହେଲା ଏହି ଫିଲ୍ମରେ ଶୁଭାଶିଷ ଶର୍ମା (ମଣ୍ଟୁ) ନେଗେଟିଭ ରୋଲ୍‌ରେ ଅଭିନୟ କରୁଛନ୍ତି। ସାଇ ଏଣ୍ଟରଟେନମେଣ୍ଟ ବ୍ୟାନରରେ ଏହାର ପ୍ରଯୋଜନା କରିଛନ୍ତି ଦକ୍ଷିଣ ଭାରତୀୟ ପ୍ରଯୋଜକ କେ. ଆନୀଷ। ଅପରପକ୍ଷରେ ଏହି ଫିଲ୍ମର ନିର୍ଦ୍ଦେଶନା ମଧ୍ୟ ସେ ଦେଉଛନ୍ତି। ଚଳଚ୍ଚିତ୍ରର ସଂଳାପ ଲେଖିଛନ୍ତି ଡ. ଦୀପକ ଜେନା। ଗୀତଗୁଡ଼ିକୁ ସ୍ୱର ଦେଇଛନ୍ତି ବୈଦ୍ୟନାଥ ଦାଶ।

ତମନ୍ନା

ଦିଶା ପଟାନି

ନିର୍ଦ୍ଦେଶକ ମନମୋହନଙ୍କ ସ୍ମରଣେ

ଦିଲ୍ଲୀପ ହାଲି

'ପ୍ରାଣୀର ଭଲମନ୍ଦ ବାଣୀ ମରଣକାଳେ ତାହା ଜାଣି।' ଏ କଥାର ଯଥାର୍ଥତା ରହିଛି। ସେହିପରି ଏକ ନୀରବ ସାଧକ, ଚିତ୍ର ନିର୍ମାତା, ନିର୍ଦ୍ଦେଶକ ମନମୋହନ ମହାପାତ୍ରଙ୍କ ଦେହାନ୍ତ। ଓଡ଼ିଆ ଚଳଚ୍ଚିତ୍ର ପରିବାର ପାଇଁ ତାଙ୍କ ବିୟୋଗ ବ୍ୟାପକ କ୍ଷତି ପହଞ୍ଚାଇଛି। ସେ ଦରଦୀ ବ୍ୟକ୍ତି କେବଳ ନ ଥିଲେ ଜଣେ ଭଲ ମଣିଷ ମଧ୍ୟ। ଆଠ ଥର ଜାତୀୟ ପୁରସ୍କାର ଲାଭ କରିଥିବା ବ୍ୟକ୍ତିତ୍ୱ ଭାବେ ନିର୍ଦ୍ଦେଶକ ମନମୋହନ ମହାପାତ୍ର ଭାରତୀୟ ସିନେମା ଜଗତ ପାଇଁ ସ୍ୱତନ୍ତ୍ର ଥିଲେ।

ଓଡ଼ିଆ ଚଳଚ୍ଚିତ୍ର ଜଗତ ଲାଗି ସେ ରାଜଧାନୀରେ ପ୍ରଥମେ 'ସିନେଟାକ୍ସି' ନାମରେ ଏକ ସଂଗଠନ ସିନେମା କରିଥିଲେ। ଭଲ ଦର୍ଶକମାନଙ୍କ ଲାଗି ଭଲ ସିନେମା ପ୍ରଦର୍ଶନ କରିବା ଦିଗରେ ସେ ଥିଲେ ଅଗ୍ରଗଣ୍ୟ। ଭୁବନେଶ୍ୱରସ୍ଥ ବିଜେବି କଲେଜରେ ପଢ଼ିବା ବେଳେ ନାଟକ ପ୍ରତି ତାଙ୍କର ଥିଲା ଅତ୍ୟନ୍ତ ଦୁର୍ବଳତା। ଭଲ ଅଭିନେତା ଭାବେ ତାଙ୍କର ଜଣେ ବନ୍ଧୁ ଅଭିନେତା ଅରୁଣ ନନ୍ଦ ଓ ସଂଳାପରେ ନନ୍ଦଲାଲ ମହାପାତ୍ରଙ୍କୁ ସେ ପ୍ରତିଟି ଚଳଚ୍ଚିତ୍ରରେ ସୁଯୋଗ ଦେଇ ଲୋକଲୋଚନକୁ ଆଣିବା ଦିଗରେ ବିଶେଷ ଭୂମିକା ଥିଲା। ମୁନାଭାଇ ନାମରେ ପରିଚିତ ଥିଲେ ମନମୋହନ। ସେ ଯେତେବେଳେ ପୁନା ଫିଲ୍ମ ପ୍ରଶିକ୍ଷଣରେ ପାଠ ପଢୁଥିଲେ ସେତେବେଳେ ଖ୍ୟାତିସମ୍ପନ୍ନ ଅଭିନେତା ମିଥୁନ ଚକ୍ରବର୍ତ୍ତୀଙ୍କ ଲାଗି ପାଠପଢାଠାରୁ ଆରମ୍ଭ କରି ଅନ୍ୟାନ୍ୟ ଖର୍ଚ୍ଚ ନିଜେ ବହନ କରୁଥିଲେ। ମିଥୁନ ଭୁବନେଶ୍ୱର ଆସିବା ସମୟରେ ମନମୋହନ ମହାପାତ୍ରଙ୍କୁ 'ଗୁରୁ' ବୋଲି ସମ୍ବୋଧନ କରି ପ୍ରଣାମ ହେଉଥିଲେ। ଉଦାର ହୃଦୟ ମଣିଷ ପୁରୀ ସ୍ୱର୍ଗଦ୍ୱାରରେ ଲୀନ ହୋଇଗଲା। ରାଜ୍ୟ ସରକାର ମୁନା ଭାଇ ସମ୍ମାନାର୍ଥେ ରାଷ୍ଟ୍ରୀୟ ମର୍ଯ୍ୟାଦା ପ୍ରଦାନ କରିଥିଲେ। ଚଳଚ୍ଚିତ୍ର ଜଗତ ପାଇଁ ବଡ଼ ସମ୍ମାନ।

ମନମୋହନ ମହାପାତ୍ରଙ୍କ 'ଇନ୍ତେଜାର' ଟେଲିଫିଲ୍ମ ଶହୀଦ ନଗରର ଏକ ଘରେ ଶୁଟିଂ ହେଉଥାଏ। ହିନ୍ଦୀ ଅଭିନେତ୍ରୀ ସୁଧାଚନ୍ଦ୍ରନ, ଅଭିନେତା ବିନାୟକ ମିଶ୍ର ଓ ଅଭିନେତା ଉଦ୍‌ଘୋଷକ କମଲ କିରନ୍ ଅଭିନୟ କରୁଥିଲେ। କମଲ କିରନ ଶୁଟିଂ ପାଇଁ ବର୍ଷା ଯୋଗୁ ଗାଡ଼ି ଆସିବା ପାଇଁ ପ୍ରତୀକ୍ଷାରେ ଘରେ ବସିଥାନ୍ତି। ମୁନାଭାଇ ହଠାତ୍ ତାଙ୍କ ଘର ଆଗରେ ତାଙ୍କର ସ୍କୁଟରରେ ଆସି ଡ଼ାକିଲେ। କମଲ କିରନ ହଠାତ୍ ଭାବି ନ ଥିଲେ ଯେ, ଏତେବଡ଼ ନିର୍ଦ୍ଦେଶକ ନିଜ କର୍ତ୍ତବ୍ୟ ପରାୟଣ ପାଇଁ ଶୁଟିଂରେ ବିଳମ୍ବ ନ ହେବ, ସେଥିପାଇଁ ସିଧା ସ୍କୁଟର ଆସି ତାଙ୍କୁ ଶୁଟିଂସ୍ଥଳରେ ପହଞ୍ଚାଇ ଦେଇ ନିଜ କାର୍ଯ୍ୟ ଆରମ୍ଭ କଲେ। ଏଥିରୁ ଆଜିର ଚଳଚ୍ଚିତ୍ର ନିର୍ଦ୍ଦେଶକମାନେ ଶିକ୍ଷା ଲାଭ କରିବା କଥା। ଚଳଚ୍ଚିତ୍ର ସମ୍ପର୍କରେ ପ୍ରଯୋଜକ ସଂଘମାନଙ୍କର ଏକ ଆଲୋଚନାଚକ୍ର ସୂଚନା ଭବନରେ ଗତବର୍ଷ ହୋଇଥିଲା। ସେଠାରେ ମଞ୍ଚାସୀନ ହୋଇ ନିର୍ଦ୍ଦେଶକ ମନମୋହନ ମହାପାତ୍ର ଓଡ଼ିଆ ଚଳଚ୍ଚିତ୍ରର ନୀତି ସମ୍ପର୍କରେ ଗୁରୁତ୍ୱ ଦେଇ ଅଭିଭାଷଣ ଦେଇଥିଲେ। ଓଡ଼ିଆ ଚଳଚ୍ଚିତ୍ରକୁ ଦେଶ ବିଦେଶରେ ଜାତୀୟ ପୁରସ୍କାର ଲାଭ କରି ସେ ହାଟ୍ରିକ ଅର୍ଜନ କରିଥିଲେ। ଜାତୀୟ ଜୁରୀ ସଦସ୍ୟ ମଧ୍ୟ ଥିଲେ। ପୁଣେରେ ଛାତ୍ର ସମୟରେ ସଂଗଠନ ମାଧ୍ୟମରେ ଚଳଚ୍ଚିତ୍ର ପଢୁଥିବା ଅନେକ ଗରିବ ଛାତ୍ରଙ୍କୁ ସହାୟତା ଦେଉଥିଲେ। ଏହା ଥିଲା ତାଙ୍କର ପ୍ରକୃତ ମାନବ ସେବା।

ମନମୋହନ ମହାପାତ୍ର ଅନେକ ବନ୍ଧୁ ତାଙ୍କୁ ଚଳଚ୍ଚିତ୍ର ନିର୍ମାଣ ବେଳେ ସହାୟତା ଦେଇଥାନ୍ତି। ଜାତୀୟ ଚଳଚ୍ଚିତ୍ର ପୁରସ୍କାରରେ ଆଞ୍ଚଳିକ ଭାଷାରେ କୌଣସି ଏକ ଚଳଚ୍ଚିତ୍ର ପୁରସ୍କାର ଘୋଷଣା ହେଲେ ମୁନ୍ନାଭାଇଙ୍କ ନାମ ନିଶ୍ଚିତ ଥିବ। ଏହା ଚିତ୍ର ନିର୍ମାତାମାନଙ୍କ ମନକୁ ନିଶ୍ଚିତ ପ୍ରଭାବିତ କରିଥିଲା। ଭଲ ସିନେମାର ପ୍ରୋତ୍ସାହନ ପାଇଁ ମନମୋହନ ମହାପାତ୍ର ଓଡ଼ିଆ ଚଳଚ୍ଚିତ୍ର ଜଗତ ପାଇଁ ନିଜର ସ୍ୱତନ୍ତ୍ରତା ରହିଛି, ରହିବ ମଧ୍ୟ। ମରଶରୀର ଲୀନ ହେଲେ ମଧ୍ୟ ଚଳଚ୍ଚିତ୍ର ସମୂହ ତାଙ୍କୁ କାଳ କାଳ ପାଇଁ ମନେରଖିବ। ଓଡ଼ିଶାରେ ଅନେକ ପୁରୁଖା ପ୍ରଯୋଜକ ଇହଧାମରୁ ବିଦାୟ ନେଲେଣି ସତ, କିନ୍ତୁ ତାଙ୍କୁ ତାଙ୍କର ସ୍ମରଣୀୟ ଚଳଚ୍ଚିତ୍ର ସମୂହ ଚିତ୍ରପ୍ରେମୀଙ୍କ ମନରେ ସଦାସର୍ବଦା ରହିବ। ଭଲମନ୍ଦର ବିଚାର ଦର୍ଶକମାନଙ୍କ ମନକୁ ବେଶ୍ ଛୁଇଁଥାଏ। ମନକୁ ମନ 'ବାଦଶାହା' ଯେତେ ପ୍ରଯୋଜିତ କରି ପ୍ରଚାର କଲେ କିଛି ଫଳ ଶୂନ୍ୟ ହୁଏ। ପ୍ରଯୋଜକ ବାବୁଲାଲ ଦୋଷୀ, ଗୌରପ୍ରସାଦ ଘୋଷ, ଧୀର ବିଶ୍ୱାଳ, ଶ୍ରୀନିବାସ ପାଲଟାସିଂ ଆଦି ପୁରୁଖା ପ୍ରଯୋଜକମାନଙ୍କୁ ମନେ କିଏ ପକାଉଛି। ସେମାନଙ୍କ ଅବଦାନ ଓଡ଼ିଆ ସିନେମା ଜଗତ କେବେ ଭୁଲିପାରିବେନି। ଆଗ ଥାଉ ଥାଉ ପଛରେ ରାଜା ମହାରାଜା କହି ନିଜର ଦୁର୍ବଳତାକୁ ଆପେ ଲୋକଲୋଚନକୁ ଆଣି ହାସ୍ୟାସ୍ପଦ ହେଉଛେ। ମନମୋହନ ନିଜେ ପ୍ରଚାରଠାରୁ ଦୂରେଇ ରହି କେବଳ ଭଲ ଓଡ଼ିଆ ସିନେମା କରି ଆଜି ଅମର ହୋଇ ରହିବେ।

-ସମ୍ପାଦକ, ଓଡ଼ିଶା ସିନେକ୍ରିଟିକ ଆସୋସିଏଶନ, ବଡ଼ଗଡ଼, ଭୁବନେଶ୍ୱର
-୧୮, ମୋ : ୯୮୬୧୦୦୯୨୫୨

ଶେଷକେ ପ୍ରିୟାମଣି

ଆମ ଦେଶର ଅନ୍ୟତମ ଲୋକପ୍ରିୟ ଖେଳ ହେଲା ଫୁଟବଲ୍। ଏହାର ସ୍ୱର୍ଣ୍ଣ ଜୟନ୍ତୀ ଅବସରରେ ନିର୍ମିତ ହେଉଛି ହିନ୍ଦୀ ସିନେମା 'ମୈଦାନ'। ଏଥିରେ ଅଜୟ ଦେବଗନ ଫୁଟବଲ ଖେଳାଳି ତଥା ଭାରତୀୟ ଫୁଟବଲ ଦଳର ମ୍ୟାନେଜର ଭାବରେ ଦାୟିତ୍ୱ (୧୯୫୦-୧୯୬୩) ତୁଲାଇଥିବା ସୟଦ ଅବଦୁଲ ରହିମ ଭୂମିକାରେ ଅଭିନୟ କରିବେ। ହେଲେ ଏଥିରେ ତାଙ୍କ ମା' ରୋଲ୍‌ରେ କାହାକୁ ସାଇନ୍ କରାଯିବ ସେ ନେଇ ବେଶ୍ ବିଚାର ବିମର୍ଶ କରିବା ପରେ ୨୭ବର୍ଷ ବୟସ୍କା କୀର୍ତ୍ତି ସୁରେଶଙ୍କୁ ସାଇନ୍ କରାଯାଇଥିଲା। ହେଲେ ମେକଅପ ନେବା ପରେ ସେ ଏତେ ୟଙ୍ଗ ଦେଖାଗଲେ ଯେ ନିର୍ଦ୍ଦେଶକ ଅମିତ ରବୀନ୍ଦ୍ରନାଥ ଶର୍ମା ତାଙ୍କୁ କାଷ୍ଟିଂରୁ ବାଦ୍ ଦେବାକୁ ବାଧ୍ୟ ହୋଇଥିଲେ। ଏବେ

ଅନ୍ୟତମ ଲୋକପ୍ରିୟ ତାମିଲ ଅଭିନେତ୍ରୀ ପ୍ରିୟାମଣିଙ୍କୁ ସାଇନ୍ କରାଯାଇଛି। ୩୫ବର୍ଷ ବୟସ୍କ ପ୍ରିୟାମଣି ଅଫରଟି ପାଇବା ପରେ ମଧ୍ୟ ରାଜି ହୋଇଯାଇଥିଲେ। ଜି ଷ୍ଟୁଡିଓ, ବୋନି କପୁର, ଆକାଶ ଚାୱଲା, ଅରୁନଭା ରୟ ସେନଗୁପ୍ତା, ସ୍ୱାୟନ କ୍ୱାଡ୍ରସ ଏବଂ ରିତେଶ ଶାହା 'ମୈଦାନ'ର ପ୍ରଯୋଜନା କରୁଛନ୍ତି। ଫୁଟବଲ ଉପରେ ପ୍ରସ୍ତୁତ ହେଉଥିବା ଏହି ଫିଲ୍ମଟି ଚଳିତ ମାସ ୨୭ରେ ରିଲିଜ ହେଉଛି।

କେନ୍ଦ୍ର, ରାଜ୍ୟ ପ୍ରଦୂଷଣ ନିୟନ୍ତ୍ରଣ ବୋର୍ଡକୁ ନୋଟିସ

କଟକ ଅଫିସ, ୨୨।୧

- **ଇମ୍ପା ବିରୋଧରେ ହାଇକୋର୍ଟରେ ମାମଲା**
- **ବନ୍ଦ ଲଫାପାରେ ରିପୋର୍ଟ ତଲବ**

ଚୌଦ୍ୱାରସ୍ଥିତ ଇଣ୍ଡିଆନ ମେଟାଲ୍‌ସ ଆଣ୍ଡ ଫେରୋ ଆଲଏଜ୍ (ଇମ୍ପା) କମ୍ପାନୀ ବିରୋଧରେ ହାଇକୋର୍ଟରେ ମାମଲା ରୁଜୁ ହୋଇଛି। କାର୍ଯ୍ୟକାରୀ ମୁଖ୍ୟ ବିଚାରପତି ଜଷ୍ଟିସ ସଞ୍ଜୁ ପଣ୍ଡା ଓ ବିଚାରପତି ଜଷ୍ଟିସ ଏସ୍.କେ. ସାହୁଙ୍କୁ ନେଇ ଗଠିତ ଖଣ୍ଡପୀଠ ଉକ୍ତ ମାମଲାର ଶୁଣାଣି କରି କେନ୍ଦ୍ର ଓ ରାଜ୍ୟ ପ୍ରଦୂଷଣ ନିୟନ୍ତ୍ରଣ ବୋର୍ଡକୁ ରିପୋର୍ଟ ତଲବ କରିଛନ୍ତି। ରାଜ୍ୟ ପ୍ରଦୂଷଣ ନିୟନ୍ତ୍ରଣ ବୋର୍ଡକୁ ପରବର୍ତ୍ତୀ ଶୁଣାଣି ଦିନ ବନ୍ଦ ଲଫାପାରେ ରିପୋର୍ଟ ଦାଖଲ କରିବାକୁ ଖଣ୍ଡପୀଠ ନିର୍ଦ୍ଦେଶ ଦେଇଛନ୍ତି। ଫେବୃୟାରୀ ୨୪ ତାରିଖକୁ ମାମଲାର ପରବର୍ତ୍ତୀ ଶୁଣାଣି ପାଇଁ ଦିନଧାର୍ଯ୍ୟ ହୋଇଛି। ଚୌଦ୍ୱାର ପୌରପାଳିକା ଅଧୀନ ୧୬ ନମ୍ବର ୱାର୍ଡର ଶ୍ରୀକାନ୍ତ ବେହେରାଙ୍କ ପକ୍ଷରୁ ଏହି ମାମଲା ରୁଜୁ କରାଯାଇଛି।

ଆବେଦନକାରୀ ବେହେରା ପିଟିଶନରେ ଉଲ୍ଲେଖ କରିଛନ୍ତି ଯେ, ଇମ୍ପା ପକ୍ଷରୁ ପରିବେଶ ଆଇନର ଉଲ୍ଲଂଘନ କରାଯାଉଛି। ଯଦ୍ୱାରା ସ୍ଥାନୀୟ ବାୟୁମଣ୍ଡଳ ପ୍ରଦୂଷିତ ହେବା ସହ କମ୍ପାନୀରୁ ନିର୍ଗତ ହେଉଥିବା ବିଷାକ୍ତ ଜଳ ଓ ବର୍ଜ୍ୟବସ୍ତୁ ସ୍ୱାସ୍ଥ୍ୟହାନିର କାରଣ ପାଲଟୁଛି। ମୁଖ୍ୟତଃ ବାୟୁ ପ୍ରଦୂଷଣ ଦ୍ୱାରା ସେଠାକାର ଲୋକେ ବିଭିନ୍ନ ରୋଗରେ ପଡୁଛନ୍ତି। ବିଳମ୍ବିତ ରାତିରେ କମ୍ପାନୀ ବାୟୁମଣ୍ଡଳକୁ ଧୂଆଁ ଛାଡୁଥିବାବେଳେ ବର୍ଷା ସମୟରେ ବର୍ଜ୍ୟଜଳ ଛାଡୁଛି। ଏପରିକି ପରିବେଶ ବିଭାଗର ସର୍ତ୍ତାବଳୀକୁ କମ୍ପାନୀ ଅନୁପାଳନ କରୁ ନ ଥିବା ଆବେଦନକାରୀ ପିଟିଶନରେ ଦର୍ଶାଇଛନ୍ତି। ଆବେଦନକାରୀଙ୍କ ପକ୍ଷରୁ ବ୍ରଜ କିଶୋର ପଣ୍ଡା ମାମଲା ପରିଚାଳନା କରୁଛନ୍ତି।

୫ ଡାକ୍ତରଙ୍କୁ ନିର୍ଦ୍ଦେଶକ ପଦୋନ୍ନତି

ଭୁବନେଶ୍ୱର, ୨୨।୧(ବ୍ୟୁରୋ)

ରାଜ୍ୟ ସରକାର ବୁଧବାର ୫ ବରିଷ୍ଠ ଡାକ୍ତରଙ୍କୁ ନିର୍ଦ୍ଦେଶକ ପାହ୍ୟାକୁ ପଦୋନ୍ନତି ଦେଇଛନ୍ତି। ଗଞ୍ଜାମ ସିଡିଏମ୍‌ଓ ଡା. ବିଜୟ କୁମାର ପାଣିଗ୍ରାହୀ ଏବଂ କଳାହାଣ୍ଡି ସିଡିଏମ୍‌ଓ ଡା. ବନଲତା ଦେବୀ ସ୍ୱାସ୍ଥ୍ୟ ଓ ପରିବାର କଲ୍ୟାଣ ନିର୍ଦ୍ଦେଶକ ତଥା ଅତିରିକ୍ତ ସଚିବ ହୋଇଛନ୍ତି। ସେହିପରି ଡା. ଦୀନବନ୍ଧୁ ପଣ୍ଡାଙ୍କୁ ରାଉରକେଲା ଆର୍‌ଜିଏଚ୍‌ର ନିର୍ଦ୍ଦେଶକ ଦାୟିତ୍ୱ ଦିଆଯାଇଥିବାବେଳେ ଡା. ବିଜୟ କୁମାର ମହାପାତ୍ର ସ୍ୱାସ୍ଥ୍ୟସେବା ନିର୍ଦ୍ଦେଶକ ଏବଂ ଡା. ପ୍ରଦୀପ କୁମାର ମହାପାତ୍ରଙ୍କୁ ଖାଦ୍ୟ ସୁରକ୍ଷା ନିର୍ଦ୍ଦେଶକ ଦାୟିତ୍ୱ ଦିଆଯାଇଛି। ଏନେଇ ବୁଧବାର ସ୍ୱାସ୍ଥ୍ୟ ଓ ପରିବାର କଲ୍ୟାଣ ବିଭାଗ ପକ୍ଷରୁ ଏକ ବିଜ୍ଞପ୍ତି ପ୍ରକାଶ ପାଇଛି।

କପଡ଼ା, ପୋଷାକ ଶିଳ୍ପ ଲାଗି ପର୍ଯ୍ୟାପ୍ତ ସୁଯୋଗ ଅଛି: ମନ୍ତ୍ରୀ

- **ବେଙ୍ଗାଲୁରୁରେ 'ଓଡ଼ିଶାର କପଡ଼ା ଓ ପୋଷାକ' ବୈଠକ ଉଦ୍‌ଘାଟିତ**

ଭୁବନେଶ୍ୱର,୨୨।୧(ବ୍ୟୁରୋ): ବିଗତ ଦୁଇ ଦଶନ୍ଧିଧରି ମୁଖ୍ୟମନ୍ତ୍ରୀ ନବୀନ ପଟ୍ଟନାୟକ ଓଡ଼ିଶାରେ ଅନେକ ଯୁଗାନ୍ତକାରୀ ପରିବର୍ତ୍ତନ ଆଣିଛନ୍ତି। କପଡ଼ା ଓ ପୋଷାକ ଶିଳ୍ପ ନିମନ୍ତେ ବହୁ ସଂଖ୍ୟାରେ ଗୁଣବତ୍ତା ସମ୍ପନ୍ନ କୁଶଳୀ ଏବଂ ଦକ୍ଷ ମାନବସମ୍ବଳ କାର୍ଯ୍ୟାବଳୀ ରାଜ୍ୟରେ ଉପଲବ୍ଧ ଥିବା ଶିଳ୍ପ ଓ ଗୃହମନ୍ତ୍ରୀ ଦିବ୍ୟଶଙ୍କର ମିଶ୍ର ମତବ୍ୟକ୍ତ କରିଛନ୍ତି। ବେଙ୍ଗାଲୁରୁସ୍ଥିତ ତାଜ ୱେଷ୍ଟ ଏଣ୍ଡଠାରେ ଓଡ଼ିଶା ରାଜ୍ୟ ପ୍ରତିନିଧିମଣ୍ଡଳୀଙ୍କ ଦ୍ୱାରା ଆୟୋଜିତ 'ଓଡ଼ିଶାରେ କପଡ଼ା ଓ ପୋଷାକ' ବୈଠକକୁ ମନ୍ତ୍ରୀ ମିଶ୍ର ଉଦ୍‌ଘାଟନ କରି ଏହା କହିଛନ୍ତି। ବୈଠକରେ ୨୫ରୁ ଊର୍ଦ୍ଧ୍ୱ କମ୍ପାନୀ ଅଂଶଗ୍ରହଣ କରିଥିବା ବେଳେ ଆଦିତ୍ୟ ବିର୍ଲା ଫେଶନ, ସାହି ଏକ୍ସପୋର୍ଟ ଓ ପେଜ୍ ଇଣ୍ଡଷ୍ଟ୍ରି ପ୍ରତିନିଧିମାନେ ଓଡ଼ିଶାରେ ପୁଞ୍ଜିନିବେଶ ଦିଗରେ ନିଜର ଅନୁଭୂତି ଓ ଆଭିମୁଖ୍ୟ ସମ୍ପର୍କରେ ତଥ୍ୟ ଉପସ୍ଥାପିତ କରିଛନ୍ତି।

ଏହି ଅବସରରେ ମନ୍ତ୍ରୀ ମିଶ୍ର ଆହୁରି କହିଛନ୍ତି ଯେ, ରାଜ୍ୟର ଏକ ସକ୍ରିୟ ସ୍ଥିତି, ପାରଦର୍ଶୀ ଶାସନ ବ୍ୟବସ୍ଥା, ଶିଳ୍ପ ଅନୁକୂଳ ବାତାବରଣ ରହିଲେ ଦେଶର ସବୁ ରାଜ୍ୟଠାରୁ ଓଡ଼ିଶାରେ କମ୍ ପୁଞ୍ଜି ବିନିଯୋଗ କରି ବାଣିଜ୍ୟ ବ୍ୟାପାର କରିବା ସହଜସାଧ୍ୟ। ଓଡ଼ିଶାରେ ଶିଳ୍ପ ପ୍ରତିଷ୍ଠା ଦିଗରେ ସକାରାତ୍ମକ ବାତାବରଣ ରହିଛି। ଏଥିସହିତ ସରକାରଙ୍କ ପକ୍ଷରୁ ସମସ୍ତ ପ୍ରକାର ସୁବିଧା ସୁଯୋଗ ପୂର୍ଣ୍ଣମାତ୍ରାରେ ରହିଥିବା ଉଲ୍ଲେଖ କରି ପୁଞ୍ଜି ନିବେଶକାରୀଙ୍କୁ ଓଡ଼ିଶାରେ ନିବେଶ ପାଇଁ ମନ୍ତ୍ରୀ ନିମନ୍ତ୍ରଣ କରିଛନ୍ତି। ଓଡ଼ିଶାରେ କପଡ଼ା ଓ ପୋଷାକ କ୍ଷେତ୍ରରେ ରହିଥିବା ସୁବିଧା ସୁଯୋଗର ବିନିଯୋଗ ହୋଇ କିପରି ଶିଳ୍ପ କ୍ଷେତ୍ରରେ ବିକାଶ ହୋଇପାରିବ ସେ ଦିଗରେ ସେ ଶିଳ୍ପୋଦ୍ୟୋଗୀଙ୍କ ଦୃଷ୍ଟି ଆକର୍ଷଣ କରିଛନ୍ତି। ଓଡ଼ିଶାରେ ଖାଦ୍ୟ ପ୍ରକ୍ରିୟାକରଣ, ଅଟୋ, ପରିଧାନ, ଧାତୁ, ପ୍ଲାଷ୍ଟିକ୍ ଓ ପେଟ୍ରୋ ରସାୟନ, ଏୟାର ସ୍ପେସ୍ ଓ ସୁରକ୍ଷା ଆଦି ସହିତ ବିଭିନ୍ନ କ୍ଷେତ୍ରରେ ୨୦ଟି କମ୍ପାନୀ ସହିତ ରାଜ୍ୟ ପ୍ରତିନିଧିମଣ୍ଡଳୀଙ୍କ ପ୍ରତ୍ୟକ୍ଷ ଆଲୋଚନା ହୋଇଛି। ବ୍ୟାପାର ବାଣିଜ୍ୟ ନିମନ୍ତେ ରାଜ୍ୟରେ ରହିଥିବା ସୁବିଧାଗୁଡ଼ିକ ସମ୍ପର୍କରେ ତଥ୍ୟ ଉପସ୍ଥାପନ କରି ମତ ବିନିମୟ କରିଛନ୍ତି। କମ୍ପାନୀଗୁଡିକ ସକାଶେ ରାଜ୍ୟରେ ପ୍ରଦାନ କରାଯାଉଥିବା ନୀତିଗତ ଢାଞ୍ଚା ଓ ଅବସର ତଥ୍ୟଗୁଡ଼ିକ ପ୍ରତିନିଧିମଣ୍ଡଳୀ ଉପସ୍ଥାପନ କରିଛନ୍ତି। ଆସନ୍ତା ନଭେମ୍ବର ୩୦ରୁ ଡିସେମ୍ବର ୪ ପର୍ଯ୍ୟନ୍ତ ଅନୁଷ୍ଠିତ ହେବାକୁ ଥିବା ମେକ୍ ଇନ୍ ଓଡ଼ିଶା କନ୍‌କ୍ଲେଭ-୨୦୨୦ ସମ୍ପର୍କିତ ବିସ୍ତୃତ ବିବରଣୀ ଉପସ୍ଥିତ ଶିଳ୍ପପତିଙ୍କୁ ଅବଗତ କରାଯାଇଛି। ବିଭାଗୀୟ ପ୍ରମୁଖ ଶାସନ ସଚିବ ହେମନ୍ତ ଶର୍ମା, ସୂଚନା ଓ ଲୋକ ସମ୍ପର୍କ ବିଭାଗ କମିଶନର ସଞ୍ଜୟ କୁମାର ସିଂହ, ଇପିକଲ ପରିଚାଳନା ନିର୍ଦ୍ଦେଶକ ନୀତିନ୍ ଜାଓ୍ୱାଲେ ପ୍ରତିନିଧିଭାବେ ଯୋଗଦାନ କରିଥିଲେ।

ଆଉ ୨ ଦିନ ଘନ କୁହୁଡ଼ି: ୟେଲୋୱାର୍ନିଂ ଜାରି କଲା ପାଣିପାଗ ବିଭାଗ

ଭୁବନେଶ୍ୱର,୨୨।୧(ବ୍ୟୁରୋ)

ରାଜ୍ୟରେ ଶୀତର ପ୍ରକୋପ ହ୍ରାସ ପାଇଛି। ଅଧିକାଂଶ ସ୍ଥାନରେ ପାରଦ ୧୨ ଡିଗ୍ରୀ ସେଲସିୟସ ଉପରେ ରହିଛି। କେତେକ ସ୍ଥାନରେ ସର୍ବନିମ୍ନ ତାପମାତ୍ରା ୨୦ ଡିଗ୍ରୀ ଛୁଇଁଲାଣି। ଜାନୁୟାରୀ ମାସରୁ ଗରମର ଆଭାସ ମିଳିଲାଣି। ଫେବୃୟାରୀରୁ ପ୍ରବଳ ଖରା ହନ୍ତସନ୍ତ କରିବ ବୋଲି ପାଣିପାଗ ବିଭାଗ ପୂର୍ବାନୁମାନ କଲାଣି। ଆଣ୍ଟି ସାଇକ୍ଲୋନିକ ପରିବେଶ ଯୋଗୁ ବଙ୍ଗୋପସାଗର ପଟୁ ଉପକୂଳକୁ ଅଧିକ ଜଳୀୟ ବାଷ୍ପ ପ୍ରବେଶ କରୁଛି। ଫଳରେ ଉପକୂଳ ସମେତ ଆଭ୍ୟନ୍ତରୀଣ ଓଡିଶାରେ କୁହୁଡ଼ି ପରିମାଣ ବୃଦ୍ଧି ପାଉଛି। ଆସନ୍ତା ୨୪ ଘଣ୍ଟା ମଧ୍ୟରେ ପାଗ ଶୁଖିଲା ରହିବା ସହ ପ୍ରବଳ କୁହୁଡ଼ି ହେବାର ସମ୍ଭାବନା ରହିଛି। ଭଦ୍ରକ, ଯାଜପୁର, ଜଗତ୍‌ସିଂହପୁର, କଟକ, ଖୋର୍ଦ୍ଧା, କେନ୍ଦ୍ରାପଡା, ସୋନପୁର, ଦେବଗଡ଼, ସମ୍ବଲପୁର, ବଲାଙ୍ଗୀର, ଅନୁଗୋଳ, ଢେଙ୍କାନାଳ, କୋରାପୁଟ, କନ୍ଧମାଳ, ଝାରସୁଗୁଡାଏବଂ ସୁନ୍ଦରଗଡ ଜିଲାର କେତେକ ସ୍ଥାନରେ ପ୍ରବଳ କୁହୁଡି ହେବ। ସେହିପରି ୨୪ ତାରିଖରେ ମୟୂରଭଞ୍ଜ, ଅନୁଗୋଳ, ଦେବଗଡ, ଖୋର୍ଦ୍ଧା, ଜଗତ୍‌ସିଂହପୁର, ଭଦ୍ରକ, ଯାଜପୁର, କେନ୍ଦ୍ରାପଡା, ବୌଦ୍ଧ, ସୋନପୁର, ନୟାଗଡ, ପୁରୀ, କଳାହାଣ୍ଡି, କୋରାପୁଟ, କେନ୍ଦୁଝର ଆଦି ଜିଲାର ଅଧିକାଂଶ ଭାଗ ଘନ କୁହୁଡିରେ ଆଚ୍ଛାଦିତ ହେବ। ୨୦୦ ମିଟର ପର୍ଯ୍ୟନ୍ତ ଖାଲି ଆଖିରେ ଦେଖା ଯିବ ନାହିଁ। ଯାନବାହନ ଚଳାଚଳ ସମୟରେ ସତର୍କତା ଅବଲମ୍ବନ କରିବାକୁ ପରାମର୍ଶ ଦିଆଯାଇଛି। କୁହୁଡିକୁ ଦୃଷ୍ଟିରେ ରଖି ପାଣିପାଗ କାର୍ଯ୍ୟାଳୟ ପକ୍ଷରୁ ଏଲୋୱାର୍ନିଂ ଜାରି କରାଯାଇଛି।

DISTRICT EDUCATION OFFICE, NABARANGPUR

ADVERTISEMENT

No.317/OAV-101-1/2020 Date.21.01.2020

Applications are invited from interested eligible candidate for engagement of 02 (two) Nos. of Jr. Clerk-cum-Accountant on Contractual basis in Odisha Adarsha Vidyalaya, Tentulikhunti & Nandahandi of Nabarangpur District. Application must be sent to the District Education Officer, Nabarangpur, Po/ PS/ Dist-Nabarangpur, Pin-764059 through Speed Post/ Registered Post only. The Envelope must be superscribed as "APPLICATION FOR THE POST OF JR. CLERK-CUM-ACCOUNTANT IN ODISHA ADARSHA VIDYALAYA". Indian Postal Order (IPO) for Rs.200/- (Rupees Two Hundred) only payable in favour of District Education Officer, Nabarangpur must be accompanied with complete filled in Application form along with two photographs and self-attested Xerox copies of relevant certificates and testimonials. The details are available in the District website **www.nabarangpur.nic.in.** The same may be downloaded from the said website.

Sd./- Collector-cum-Chairman, OAVs, Nabarangpur

OFFICE OF THE PURI MUNICIPALITY, PURI

Phone - 06752 222122, e-mail - purim.hud@nic.in

No.669 Dt.21.01.20

QUOTATION / TENDER CALL NOTICE

Sealed tenders are invited from the interested reputed/ registered Transport agencies/ Suppliers/Service Providers/ firms for supply of 20 Nos. of **Battery operated Garbage E Rickshaw Loader** including driver to this office for door to door collection of garbage from households in the allocated route inside Puri Municipality Area on monthly hiring which shall conform to the Terms and conditions for Official Use in Solid Waste Management. The details terms and condition and quotation paper may be obtained from the website **www.purimunicipality.nic.in.**

Sd./- Executive Officer Puri Municipality, Puri

ନିର୍ବାହୀ ଯନ୍ତ୍ରୀଙ୍କ କାର୍ଯ୍ୟାଳୟ

ରାସ୍ତା ଓ ଗୃହ ନିର୍ମାଣ ବିଭାଜନ, ନୟାଗଡ଼

ବିଜ୍ଞପ୍ତି

No. B-616:- ଏତଦ୍ୱାରା ସର୍ବସାଧାରଣଙ୍କ ଅବଗତି ନିମନ୍ତେ ଜଣାଇ ଦିଆଯାଉଅଛି ଯେ, ନୟାଗଡ଼ ଖଣ୍ଡପଡ଼ା ପୂର୍ବବିଭାଗ ରାସ୍ତାର ଡାହୁକା ନଦୀ ଉପରେ ନିର୍ମାଣ ହେବାକୁ ଥିବା ସେତୁର ସଂଲଗ୍ନ ରାସ୍ତା ନିର୍ମାଣ ନିମନ୍ତେ ମୌଜା- ବାରବାଟି ଓ ଯଦୁପୁରରେ ଆବଶ୍ୟକ ପଡୁଥିବା ନିମ୍ନଲିଖିତ ବେସରକାରୀ ଭୂମିଗୁଡ଼ିକୁ ଖାତା ରୟତଙ୍କଠାରୁ ସିଧାସଳଖ କ୍ରୟ କରିବା ନିମନ୍ତେ ନିର୍ବାହୀ ଯନ୍ତ୍ରୀ, ରାସ୍ତା ଓ ଗୃହ ନିର୍ମାଣ ବିଭାଜନ, ନୟାଗଡ଼ଙ୍କ ତରଫରୁ ନିଷ୍ପତ୍ତି ଗ୍ରହଣ କରାଯାଇଅଛି। କ୍ରୟ ନିମନ୍ତେ ସ୍ଥିରୀକୃତ ହୋଇଥିବା ତପସିଲଭୁକ୍ତ ପ୍ଲଟ୍‌ଗୁଡ଼ିକର ମୂଲ୍ୟାଙ୍କନ 'ନ୍ୟାୟୋଚିତ କ୍ଷତିପୂରଣ ଅଧିକାର ଏବଂ ଭୂ-ଅର୍ଜନ, ପୁନର୍ବାସ ଓ ଥଇଥାନ କ୍ଷେତ୍ରରେ ସ୍ୱଚ୍ଛତା ଆଇନ ୨୦୧୩' ଅନୁଯାୟୀ ଜିଲ୍ଲାପାଳଙ୍କ ଅଧ୍ୟକ୍ଷତାରେ ତା୦୪।୦୮।୨୦୧୮ରିଖରେ ଜିଲ୍ଲାପାଳଙ୍କ କାର୍ଯ୍ୟାଳୟରେ ସଦ୍‌ଭାବନା ସଭା କକ୍ଷରେ 'ଜିଲ୍ଲା କ୍ଷତିପୂରଣ ଉପଦେଷ୍ଟା କମିଟି'ର ବୈଠକରେ ସ୍ଥିର କରାଯାଇଅଛି। ଏହି ବିଜ୍ଞପ୍ତି ଦ୍ୱାରା ସର୍ବସାଧାରଣଙ୍କ ଅବଗତି ନିମନ୍ତେ ଜଣାଇ ଦିଆଯାଉଅଛି ଯେ, ଯଦି କାହାର ଜମି ମାଲିକାନା ଉପରେ ଆପତ୍ତି ଥାଏ, ତେବେ ଉକ୍ତ ବିଜ୍ଞପ୍ତି ପ୍ରକାଶନର ୧୫ (ପନ୍ଦର) ଦିନ ମଧ୍ୟରେ ଲିଖିତ ଠିକଣାରେ ଜଣାଇବାକୁ ଅନୁରୋଧ।

ଠିକଣା: (୧) ନିର୍ବାହୀ ଯନ୍ତ୍ରୀ, ରାସ୍ତା ଓ ଗୃହ ନିର୍ମାଣ ବିଭାଜନ, ନୟାଗଡ଼
(୨) ଉପନିର୍ବାହୀ ଯନ୍ତ୍ରୀ, ରାସ୍ତା ଓ ଗୃହ ନିର୍ମାଣ ବିଭାଜନ, ନୟାଗଡ଼

ବେସରକାରୀ ଜମିର ସବିଶେଷ ବିବରଣୀ ନିମ୍ନରେ ପ୍ରକାଶିତ ହୋଇଅଛି।

ମୌଜା-ବାଲୁଗାଁ, ଥାନା-ନୟାଗଡ଼, ନଂ-୮୮ ତହସିଲ –ନୟାଗଡ଼, ଜିଲ୍ଲା-ନୟାଗଡ଼

କ୍ରମିକ ସଂଖ୍ୟା	ଖାତା ନଂ	ପ୍ଲଟ ନଂ	କିସମ	ମୋଟ ରକବା	ଅଧିଗ୍ରହଣ ରକବା	ଖାତା ରୟତ କିମ୍ବା ମୃତ ଖାତା ରୟତଙ୍କ ଉତ୍ତରାଧିକାରୀଙ୍କ ନାମ ଓ ଠିକଣା
୧	୩୦୫	୨୩୬୧	ତଳଜା ଏକ	୦.୧୪	୦.୦୮	ସୁବାସ ଚନ୍ଦ୍ର ପଲେଇ,ରମେଶ ଚନ୍ଦ୍ର ପଲେଇ, ରବିନାରାୟଣ ପଲେଇ,ଅଖିଳନାଥ ପଲେଇ,ଲତା ଦେଇ, ପିତା- ୪ସଂସାରି ପଲେଇ,ସୋମନାଥ ପଲେଇ,ଶ୍ରୀଧର ପଲେଇ,ଜୟକୃଷ୍ଣ ପଲେଇ,ମହେଶ୍ୱର ପଲେଇ,ଶାନ୍ତି ନାୟକ,ପିତା-୪ ଝରି ପଲେଇ,ଜା-ଚଷା,ବା-ନିଜଗାଁ ।
		୨୩୬୩	ଶାରଦ ତିନି	୦.୧୫	୦.୧୫	
୨	୩୮୨୬୬ ୪	୨୩୬୨	ତଳଜା ଦୁଇ	୦.୦୪	୦.୦୪	ଶଙ୍କର୍ଷଣ ଦଳବେହେରା,ପିତା-ଲକ୍ଷ୍ମଣ ଦଳବେହେରା, ଜାତି-ଚଷା,ବା-ବାଲୁଗାଁ
୩	୨୫୧	୨୨୬୦	ଶାରଦ ତିନି	୦.୦୨	୦.୦୨	ବିଦ୍ୟାଧର ପ୍ରଧାନ,ମହରଗି ପ୍ରଧାନ,ଅପର୍ତି ପ୍ରଧାନ,ତପନି ବେହେରା,ପିତା-୪ ନବିନ ପ୍ରଧାନ, ଜା-ଚଷା,ବା-ନିଜଗାଁ
୪	୩୮୨୫୪ ୫	୨୨୬୧	ଘରବାରି	୦.୦୨	୦.୦୨	କିଶୋର ଚନ୍ଦ୍ର ଜେନା,ପିତା-ଉତ୍ସବ ଜେନା,ଜା-ଚଷା, ବା-ନିଜଗାଁ
୫	୩୮୨୨୯ ୦	୨୨୬୨	ବଗାୟତ ଦୁଇ	୦.୦୮	୦.୦୮	ପୁଷ୍ପଲତା ପରିଡା,ସ୍ୱାମୀ-ଯୁଧିଷ୍ଠିର ପରିଡା,ଜା-ଚଷା, ବା-ପୁରୁଣା ଦଶପଲ୍ଲା
୬	୩୪	୨୨୬୯ ୨୮୪୧	ଶାରଦ ଦୋଫସଲୀ ଦୁଇ	୦.୨୨	୦.୦୫	ବୁଲି ଦଳବେହେରା,ସ୍ୱାମୀ-୪ ଲକ୍ଷ୍ମଣ ଦଳବେହେରା, ବୈକୁଣ୍ଠ ଦଳବେହେରା,ଶଙ୍କର୍ଷଣ ଦଳବେହେରା,ରଞ୍ଜିତ ଦଳବେହେରା,ଅନୁରାଧା ବିଶ୍ୱାଳ,ସୁଷମା ପାଟଶାଣି,ଶୈଳବାଳା ପ୍ରଧାନ,ପିତା-୪ ଲକ୍ଷ୍ମଣ ଦଳବେହେରା,ଦୁଲେଇ ବେଷ୍ଟା,ପିତା-୪ ଈଶ୍ୱର ଦଳବେହେରା,ସରୋଜିନୀ ନାୟକ,କୁନ୍ତଳା ବରାଡ,ପିତା-୪ ସୁଦର୍ଶନ ଦଳବେହେରା,ବିଜାଣ ଦଳବେହେରା,ସ୍ୱାମୀ-୪ ପଦ୍ମନାଭ ଦଳବେହେରା,ରବୀନ୍ଦ୍ରନାଥ ଦଳବେହେରା,ମାମିନା ପ୍ରଧାନ,ଜ୍ୟୋତ୍ସ୍ନାରାଣୀ ସାମନ୍ତରାୟ,କଳ୍ପନା ପ୍ରଧାନ,ପିତା-୪ ପଦ୍ମନାଭ ଦଳବେହେରା,ଜା-ଚଷା,ବା-ନିଜଗାଁ
୭	୩୮୨୬୦ ୨	୨୨୮୧	ଶାରଦ ବୋଫସଲୀ ତିନି	୦.୧୦	୦.୦୮	ଭାଗ୍ୟରଥୀ ଦଳବେହେରା,ପିତା-ଶ୍ରୀଚନ୍ଦନ ଦଳବେହେରା,ଜା-ଚଷା,ବା-ନିଜଗାଁ
୮	୧୫୦	୨୨୮୨	ଶାରଦ ବୋଫସଲୀ ତିନି	୦.୦୮	୦.୦୩	କୈଳାଶ ଦଳବେହେରା,କେଦାର ଦଳବେହେରା,ପିତା-୪ ଗୋବର୍ଦ୍ଧନ ଦଳବେହେରା,ପ୍ରଭାତ ଦଳବେହେରା,ଜଗନ୍ନାଥ ଦଳବେହେରା,ମାଟିଆଣି ପଲେଇ,ଶମ୍ଭାରି ପରିଡା,ପିତା-୪ଶତ୍ରୁଘନ ଦଳବେହେରା,ବୃନ୍ଦାବନ ଦଳବେହେରା,ଭାଗୀରଥି ଦଳବେହେରା,ବୈକୁଣ୍ଠ ଦଳବେହେରା,ଶରତ ଦଳବେହେରା,କନକ ଦେଇ,ଅଶୋକା ଦେଇ, ପିତା-୪ମହରଗି ଦଳବେହେରା,ହାଡିଆଣି ଦଳବେହେରା,ସ୍ୱାମୀ-୪ ଛାଟିଆ ଦଳବେହେରା,ଗୋପୀନାଥ ଦଳବେହେରା,ରଘୁନାଥ ଦଳବେହେରା,ବସନ୍ତ ପ୍ରଧାନ,ସାଗରିକା ବରାଡ଼, ପିତା-୪ ଛାଟିଆ ଦଳବେହେରା,ଜା-ଚଷା,ବା-ନିଜଗାଁ ।

ମୌଜା-ଯଦୁପୁର, ଥାନା-ନୟାଗଡ଼, ନଂ-୯୨ ତହସିଲ –ନୟାଗଡ଼, ଜିଲ୍ଲା-ନୟାଗଡ଼

କ୍ରମିକ ସଂଖ୍ୟା	ଖାତା ନଂ	ପ୍ଲଟ ନଂ	କିସମ	ମୋଟ ରକବା	ଅଧିଗ୍ରହଣ ରକବା	ଖାତା ରୟତ କିମ୍ବା ମୃତ ଖାତା ରୟତଙ୍କ ଉତ୍ତରାଧିକାରୀଙ୍କ ନାମ ଓ ଠିକଣା
୧	୧୮୭ ୩୨	୫୬୨ ୯୫୯	ଶାରଦ ଦୁଇ	୦.୩୨	୦.୨୦	ସାବିତ୍ରୀ ବେହେରା,ସ୍ୱାମୀ- ୪ ମଦନ ବେହେରା,ବ୍ରଜବନ୍ଧୁ ବେହେରା, ରାଜକିଶୋର ବେହେରା,ଅଶୋକ କୁମାର ବେହେରା,ନମିତା ବେହେରା,ପିତା- ୪ ମଦନ ବେହେରା,ଜା-ଚଷି,ବା-ବାରବାଟି
୨	୧୮୭ ୩୩	୫୬୨ ୯୬୦	ଶାରଦ ଦୁଇ	୦.୩୨	୦.୧୬	ନିଧି ବେହେରା,ପିତା-ସନେଇ ବେହେରା,ଜା-ଚଷି,ବା-ବାରବାଟି
୩	୧୮୭ ୧୧୮	୫୬୨ ୧୦୨୧	ଘରବାରି	୦.୧୭	୦.୦୫	ଶୁଭଲକ୍ଷ୍ମୀ ସ୍ୱାଇଁ,ସ୍ୱାମୀ-ପ୍ରଦୀପ୍ତ କୁମାର ସ୍ୱାଇଁ,ଜା-ଚଷା,ବା-ଗୁଣ୍ଡୁଣୀ
୪	୧୮୭ ୧୬୬	୫୬୨ ୧୦୬୨	ଶାରଦ ଦୁଇ	୦.୦୮୫	୦.୦୨	ପ୍ରଫୁଲ୍ଲ କୁମାର ପରିଡା,ପ୍ରମୋଦ କୁମାର ପରିଡା,ପିତା-ତ୍ରିନାଥ ପରିଡା,ଜା-ଚଷା,ବା-ରାଉତରାପୁର

34138/11/0006/1920 ନିର୍ବାହୀ ଯନ୍ତ୍ରୀ, ରାସ୍ତା ଓ ଗୃହ ନିର୍ମାଣ ବିଭାଜନ, ନୟାଗଡ଼

ବନଖଣ୍ଡ ଅଧିକାରୀଙ୍କ କାର୍ଯ୍ୟାଳୟ, ଢେଙ୍କାନାଳ ବନଖଣ୍ଡ

OFFICE OF THE DIVISIONAL FOREST OFFICER, DHENKANAL FOREST DIVISION

Tele Fax No-06762226717, e-mail Id-dfo.dhenkanal@gmail.com

ନିଲାମ ଇସ୍ତାହାର

No.MM-138 :- ଏତଦ୍ୱାରା ସର୍ବସାଧାରଣଙ୍କ ଅବଗତି ନିମନ୍ତେ ଜଣାଇ ଦିଆଯାଉଅଛି ଯେ, ଢେଙ୍କାନାଳ ବନଖଣ୍ଡ ଅଧିନରେ ଥିବା କାଜୁ ଜଙ୍ଗଲରୁ ୨୦୧୯-୨୦ (୨୦୨୦ ବର୍ଷର) କାଜୁ ବାଦାମ ସଂଗ୍ରହ କରିବାପାଇଁ ନିମ୍ନଲିଖିତ ତାରିଖ, ସ୍ଥାନ ଓ ସମୟ ଅନୁଯାୟୀ ପ୍ରକାଶ୍ୟ ଭାବେ ନିଲାମ କରାଯିବ। ବିକ୍ରି ସର୍ତ୍ତ ଓ କାଜୁ ବାଦାମ ସଂଗ୍ରହ ସ୍ୱତନ୍ତ୍ର ନିୟମାବଳୀ ଗୁଡିକ କାଏମ ରହିବ। ନିଲାମ ସମାପ୍ତି ପରେ ଦ୍ରବ୍ୟ ଓ ଏରିଆ ଇତ୍ୟାଦି ସମ୍ବନ୍ଧରେ କୌଣସି ଆପତ୍ତି, ଅଭିଯୋଗ ଗ୍ରହଣ କରାଯିବ ନାହିଁ। ନିଲାମ ସମ୍ବନ୍ଧୀୟ ବିଶେଷ ବିବରଣୀ ଢେଙ୍କାନାଳ ବନଖଣ୍ଡ ଅଧିକାରୀ, ଢେଙ୍କାନାଳଙ୍କ କାର୍ଯ୍ୟାଳୟରୁ କାର୍ଯ୍ୟ ଦିବସରେ ଦିବା ୧୦.୦୦ ଘଣ୍ଟା ଠାରୁ ୫.୩୦ ଘଣ୍ଟା ମଧ୍ୟରେ ମିଳିପାରିବ।

ନିଲାମ ତାରିଖ	ନିଲାମ ସ୍ଥାନ	କେଉଁ ଅଞ୍ଚଳର ଦ୍ରବ୍ୟ	ସମୟ

ମୁଁ ବର୍ତ୍ତମାନ ବ୍ୟାଟ୍ ଚାଳନା ସ୍ପିଡ୍ ଉପରେ ଗୁରୁତ୍ୱ ଦେଉଛି। ଏହା ଟି୨୦ ବିଶ୍ୱକପ୍‌ରେ ମୋତେ ବଡ଼ ଶଟ୍ ଖେଳିବାରେ ସହାୟକ ହେବ ବୋଲି ଆଶା ।

–ଜେମିମା ରୋଡ୍ରିଗୁଏଜ, ଭାରତୀୟ ମହିଳା କ୍ରିକେଟର୍

ନ୍ୟୁଜିଲାଣ୍ଡ ଓ ଦକ୍ଷିଣ ଆଫ୍ରିକା ବିପକ୍ଷରେ ଖେଳାଯିବାକୁ ଥିବା ଦିନିକିଆ ସିରିଜ ଟି୨୦ ବିଶ୍ୱକପ୍ ପାଇଁ ଭାରତର ପ୍ରସ୍ତୁତି ସନ୍ତୁଶ ହେବ।

–ରବି ଶାସ୍ତ୍ରୀ, ଭାରତୀୟ କ୍ରିକେଟ୍ ମୁଖ୍ୟ କୋଚ୍

ତୃତୀୟ ରାଉଣ୍ଡରେ ଫେଡରର, ଜୋକୋଭିଚ୍

ମେଲବୋର୍ନ,୨୨।୧(ଏଏଫ୍‌ପି)

ବର୍ଷର ପ୍ରଥମ ଗ୍ରାଣ୍ଡସ୍ଲାମ ଟୁର୍ନାମେଣ୍ଟ ଅଷ୍ଟ୍ରେଲିଆନ ଓପନ ବୁଧବାର ତୃତୀୟ ଦିନରେ ପହଞ୍ଚିଛି। ସିଡେଡ ଖେଳାଳିମାନେ ଦ୍ୱିତୀୟ ରାଉଣ୍ଡରେ ବିଜୟୀ ହୋଇ ତୃତୀୟ ରାଉଣ୍ଡରେ ପ୍ରବେଶ କରିଛନ୍ତି। ପୁରୁଷ ସିଙ୍ଗଲ୍ସରେ ଦ୍ୱିତୀୟ ସିଡ ମାନ୍ୟତା ପାଇଥିବା ସର୍ବିୟାର ନୋଭାକ ଜୋକୋଭିଚ୍ ଜାପାନ କ୍ୱାଲିଫାୟର ତାତ୍‌ସୁମା ଇଟୋଙ୍କୁ ୬–୧, ୬–୪, ୬–୨ ସେଟ୍‌ରେ ହରାଇ ତୃତୀୟ ରାଉଣ୍ଡରେ ପ୍ରବେଶ କରିଛନ୍ତି। ଏଥର ସଫଳ ହେଲେ ଜୋକୋଭିଚ୍ କ୍ୟାରିୟରର ଅଷ୍ଟମ ଅଷ୍ଟ୍ରେଲିଆନ ଓପନ୍ ଟାଇଟଲ ହାସଲ କରିବେ। ତୃତୀୟ ରାଉଣ୍ଡରେ ସେ ଅନ୍ୟତମ ଜାପାନ ଖେଳାଳି ୟୋସିହିଟୋ ନିଶିଓକାଙ୍କୁ ଭେଟିବେ। ତୃତୀୟ ସିଡ ଅଭିଜ୍ଞ ସୁଇଜରଲାଣ୍ଡର ରୋଜର ଫେଡରର ସର୍ବିୟାର ଫିଲିପ୍ କ୍ରାଜିନୋଭିକଙ୍କୁ ୬–୧, ୬–୪,୬–୧ ସେଟରେ ହରାଇ ତୃତୀୟ ରାଉଣ୍ଡକୁ ଉଠିଛନ୍ତି। ସେ ଏଥିସହିତ ଏହି ଟୁର୍ନାମେଣ୍ଟରେ ୯୯ତମ ବିଜୟ ହାସଲ କରିଛନ୍ତି। ଏବେ ସେ ଅଷ୍ଟ୍ରେଲିଆର ଜନ୍ ମିଲମ୍ୟାନଙ୍କୁ ଭେଟିବେ। ସେହିପରି କ୍ରୋଏସିଆର ମାରିନ୍ ସିଲିକ୍ ତୃତୀୟ ରାଉଣ୍ଡରେ ନବମ ସିଡ ରୋବେର୍ଟୋ ବତିସ୍ତା ଅଗୁଟଙ୍କୁ ଭେଟିବା ସ୍ୱଷ୍ଟ ହୋଇଛି। ସିଲିକ୍ ୬–୨, ୬–୭, ୩–୬, ୬–୧, ୭–୬ ସେଟ୍‌ରେ ୨୧ତମ ସିଡ ଫ୍ରାନ୍ସର ବୋନୋଇଟ ପାଇରେଙ୍କୁ ହରାଇ ତୃତୀୟ ରାଉଣ୍ଡକୁ ଉଠିଛନ୍ତି। ସେହିପରି ଅଗୁଟ ଆମେରିକା କ୍ୱାଲିଫାୟର ମାଇକେଟ ମୋଙ୍କୁ ୫–୭, ୬–୨, ୬–୪, ୬–୧ ସେଟ୍‌ରେ ହରାଇ ଅଗ୍ରଗତି କରିଛନ୍ତି। ୩୨ତମ ସିଡ କାନାଡ଼ାର ମିଲୋସ ରାଓନିକ ୬–୩, ୬–୪, ୬–୨ ସେଟରେ ଚିଲିର କ୍ରିଷ୍ଟିଆନ ଗାରିନଙ୍କୁ ହରାଇ ତୃତୀୟ ରାଉଣ୍ଡରେ ପ୍ରବେଶ କରିଛନ୍ତି। ସେ ଏବେ ଗ୍ରୀସ୍‌ର ଷଷ୍ଠ ସିଡ୍ ଖେଳାଳି ଷ୍ଟିଫାନୋସ ସିତିସପାସଙ୍କୁ ଭେଟିବେ। ସିତିସପାସ ଫିଲିପ କୋହେଲସ୍କ୍ରେଇବରଙ୍କ ବିପକ୍ଷ ଦ୍ୱିତୀୟ ରାଉଣ୍ଡ ମ୍ୟାଚ୍‌ରେ ଓ୍ୱାକ୍ ଓଭର ପାଇ ତୃତୀୟ ରାଉଣ୍ଡକୁ ଉଠିଛନ୍ତି। ଅନ୍ୟ ଏକ ତୃତୀୟ ରାଉଣ୍ଡ ମ୍ୟାଚ୍‌ରେ ଦୁଇ ଆମେରିକୀୟ ଖେଳାଳି ସାମ କ୍ୟୁରେ ଓ ଟେନିସ ସାଣ୍ଡଗ୍ରୀନ ପରସ୍ପରକୁ ଭେଟିବେ। କ୍ୟୁରେ ଓ ସାଣ୍ଡଗ୍ରୀନ ସେମାନଙ୍କ ଦ୍ୱିତୀୟ ରାଉଣ୍ଡ ମ୍ୟାଚ୍ ଜିତି ଅଗ୍ରଗତି କରିଛନ୍ତି।

ବିଜୟ ହାସଲ ପରେ ନୋଭାକ ଜୋକୋଭିଚ୍।

ସେରେନା, ଓଜନିଆକିଙ୍କ ବିଜୟ ଜାରି

ସେରେନା ଉ୍ୱିଲିୟମ୍ସ

ଅଷ୍ଟ୍ରେଲିଆ ଓପନ୍ ମହିଳା ସିଙ୍ଗଲ୍ସରେ ବୁଧବାର ଖେଳାଯାଇଥିବା ଦ୍ୱିତୀୟ ରାଉଣ୍ଡ ମ୍ୟାଚ୍‌ରେ ମଧ୍ୟ ବିଜୟୀ ହୋଇ ସିଡେଡ ଖେଳାଳିମାନେ ଅଗ୍ରଗତି କରିଛନ୍ତି। ସେମାନଙ୍କ ମଧ୍ୟରେ ରହିଛନ୍ତି ଆଲେକ୍ସ ବାର୍ଟି, ସେରେନା ଉ୍ୱିଲିୟମ୍ସ, କାରୋଲିନ୍ ଓଜନିଆକି, ନାଓମି ଓସାକା, ପେଟ୍ରା କ୍ୟୁଟୋଭା ଓ ଅନ୍ୟମାନେ। ଅଷ୍ଟମ ସିଡ ଅଭିଜ୍ଞ ସେରେନା ୬–୨, ୬–୩ ସେଟରେ ସ୍ଲୋଭେନିଆର ତାମାରା ଜିଡାନସେକଙ୍କୁ ହରାଇ ତୃତୀୟ ରାଉଣ୍ଡକୁ ଉଠିଛନ୍ତି। ୨୩ଟି ଗ୍ରାଣ୍ଡସ୍ଲାମ ଟାଇଟଲ ଜିତିଥିବା ସେରେନା ଏବେ ଚାଇନାର କିୟାନ ଓ୍ୱାଙ୍ଗଙ୍କୁ ଭେଟିବେ। ସେହିପରି ଡେନ୍‌ମାର୍କର ଓଜନିଆକି ୭–୫, ୭–୫ ସେଟ୍‌ରେ ୟୁକ୍ରେନ୍‌ର ଡାୟାନା ୟାଷ୍ଟ୍ରେମ୍‌ସ୍କାଙ୍କୁ ହରାଇ ଅଗ୍ରଗତି କରିଛନ୍ତି। ଓଜନିଆକି ଏବେ ଓନ୍ସ ଜାବେଉରଙ୍କୁ ଭେଟିବେ। ଆମେରିକାର ତୃତୀୟ ସିଡ ମହିଳା ଖେଳାଳି ନାଓମି ଓସାକା ତୃତୀୟ ରାଉଣ୍ଡରେ ନିଜ ଦେଶର କୋରି ଗଉଫ୍‌ଙ୍କୁ ଭେଟିବେ। ଓସାକା ଦ୍ୱିତୀୟ ରାଉଣ୍ଡରେ ୬–୨, ୬–୪ ସେଟରେ ଚାଇନାର ସାଇସାଇ ଝେଙ୍ଗଙ୍କୁ ହରାଇ ଅଗ୍ରଗତି କରିଛନ୍ତି। ସେହିପରି ଗଉଫ୍ ୪–୬, ୬–୩, ୭–୫ ସେଟରେ ରୋମାନିଆର ସେରାନା ସିର୍ଷ୍ଟିଆଙ୍କୁ ହରାଇ ତୃତୀୟ ରାଉଣ୍ଡରେ ପ୍ରବେଶ କରିଛନ୍ତି। ସେହିପରି ସପ୍ତମ ସିଡ ଚେକ୍ ଗଣରାଜ୍ୟର ପେଟ୍ରା କ୍ୟୁଟୋଭା ୭–୫, ୭–୫ ସେଟ୍‌ରେ ସ୍ପେନର ପଉଲା ବାଡୋସାଙ୍କୁ ହରାଇ ତୃତୀୟ ରାଉଣ୍ଡକୁ ଉଠିଛନ୍ତି। କ୍ୟୁଟୋଭା ତୃତୀୟ ରାଉଣ୍ଡରେ ୨୫ତମ ସିଡ୍ ରୁଷିଆର ଏକାଟେରିନା ଆଲେକଜାଣ୍ଡ୍ରୋଭାଙ୍କୁ ଭେଟିବେ। ସେହିପରି ଅନ୍ୟଏକ ତୃତୀୟ ରାଉଣ୍ଡ ମ୍ୟାଚ୍‌ରେ ଟପ୍ ସିଡ ଆସଲେ ବାର୍ଟି ୨୯ତମ ସିଡ୍ ଏଲିନା ରିବାକିନାଙ୍କୁ ଭେଟିବେ। ବାର୍ଟି ୬–୧, ୬–୪ ସେଟରେ ପୋଲୋନା ହେରକୋଗଙ୍କୁ ହରାଇ ପରବର୍ତ୍ତୀ ରାଉଣ୍ଡରେ ପ୍ରବେଶ କରିଛନ୍ତି। ସେହିପରି ରିବାକିନା ୬–୩, ୬–୪ ସେଟରେ ବେଲଜିୟମ କ୍ୱାଲିଫାୟର ଗ୍ରୀଟ୍ ମିନେନଙ୍କୁ ହରାଇ ଅଗ୍ରଗତି କରିଛନ୍ତି। ଜର୍ମାନୀର ଜୁଲିଆ ଜର୍ଜେସ ୬–୧, ୬–୨ ସେଟ୍‌ରେ ସ୍ଲୋଭାକିଆର ଭିକ୍ଟୋରିଆ କୁଜ୍‌ମାଭୋଙ୍କୁ ହରାଇ ତୃତୀୟ ରାଉଣ୍ଡରେ ପ୍ରବେଶ କରିଛନ୍ତି।

ସଂକ୍ଷେପରେ

ପୁଣି ଚମକିଲେ ପୃଥ୍ୱୀ, ଭାରତ ଏ' ବିଜୟୀ

ଲିଙ୍କନ(ନ୍ୟୁଜିଲାଣ୍ଡ),୨୨।୧- ଫର୍ମରେ ଥିବା ଯୁବ ଓପନର ପୃଥ୍ୱୀ ଶ'ଙ୍କ ଗୁରୁତ୍ୱପୂର୍ଣ୍ଣ ଯୋଗଦାନ ଯୋଗୁ ନ୍ୟୁଜିଲାଣ୍ଡ ଏ' ବିପକ୍ଷ ପ୍ରଥମ ଅନ୍‌ଅଫିସିଆଲ ଦିନିକିଆ ମ୍ୟାଚ୍‌କୁ ଭାରତ ଏ' ୫ ଉଇକେଟରେ ଜିତିନେଇଛି। ଆହତ ଶିଖର ଧାୱନଙ୍କ ସ୍ଥାନରେ ପ୍ରଥମ ଥର ପାଇଁ ଦିନିକଆ ଦଳରେ ସାମିଲ କରାଯିବାର ଗୋଟିଏ ଦିନ ପରେ ୨୦ ବର୍ଷୀୟ ପୃଥ୍ୱୀ ୩୫ ବଲରେ ୪୮ ରନ୍‌ର ଇନିଂସ ଖେଳିଛନ୍ତି। ତାଙ୍କ ଇନିଂସରେ ଥିଲା ୫ ଚୌକା ଓ ୩ ଛକା। ସେହିଭଳି ଜାତୀୟ ଟି୨୦ ଦଳକୁ ଫେରିବା ପରେ ସଞ୍ଜୁ ସାମସନ ୨୧ ବଲରେ ୩୯ (୩ ଚୌକା ଓ ୨ ଛକା) ରନ୍ ଓ ସୂର୍ଯ୍ୟକୁମାର ଯାଦବ ୧୯ ବଲରେ ୩୫ (୬ ଚୌକା ଓ ଗୋଟିଏ ଛକା) ରନ୍‌ର ଇନିଂସ ଖେଳିଥିଲେ। ୨୩୧ ରନ୍‌ର ବିଜୟଲକ୍ଷ୍ୟକୁ ପିଛା କରୁଥିବା ଭାରତ ଏ' ୨୦ ଓଭର ପୂର୍ବରୁ ମ୍ୟାଚ୍ ଜିତି ନେଇଥିଲା। ପ୍ରଥମେ ବ୍ୟାଟିଂ କରିଥିବା ଘରୋଇ ନ୍ୟୁଜିଲାଣ୍ଡ ଏ' ୪୮.୩ ଓଭରରେ ୨୩୦ ରନ୍‌ରେ ଅଲଆଉଟ୍ ହୋଇଯାଇଥିଲା। ଦଳ ପାଇଁ ରଚିନ ରବୀନ୍ଦ୍ର ୪୯, ଅଧିନାୟକ ଟମ ବ୍ରୁସ ୪୭ ଓ କୋଲେ ମ୍ୟାକ୍‌କୋନଚି ୩୪ ରନ୍ କରିଥିଲେ। ଭାରତ ଏ' ପକ୍ଷରୁ ମହମ୍ମଦ ସିରାଜ ୩ ଉଇକେଟ ନେଇ ସଫଳତମ ବୋଲର ଭାବେ ସାବ୍ୟସ୍ତ ହୋଇଥିବାବେଳେ ଅକ୍ଷର ପଟେଲ ଓ ଖଲିଲ ଅହମ୍ମଦ ୨ଟି ଲେଖାଏ ଉଇକେଟ ଅକ୍ତିଆର କରିଥିଲେ। ଜବାବରେ ଭାରତ ଏ' ୨୯.୩ ଓଭରରେ ୫ ଉଇକେଟ ହରାଇ ୨୩୧ ରନ୍ କରି ବିଜୟ ହାସଲ କରିଥିଲା। ଭ୍ରମଣକାରୀ ଦଳ ଲାଗି ପୃଥ୍ୱୀ, ସାମସନ ଓ ସୂର୍ଯ୍ୟକୁମାରଙ୍କ ଯୋଗଦାନ ଗୁରୁତ୍ୱପୂର୍ଣ୍ଣ ଥିଲା। ଏମାନଙ୍କ ଛଡ଼ା ମୟଙ୍କ ଅଗ୍ରୱାଲ ୨୯, ଅଧିନାୟକ ସୁବମନ ଗିଲ ୩୦, ବିଜୟ ଶଙ୍କର ୨୦ ଓ କ୍ରୁନାଲ ପାଣ୍ଡ୍ୟା ୧୫ ରନ୍ କରିଥିଲେ। ଘରୋଇ ଦଳର ଜେମ୍ସ ନିଶାମ ୨ ଉଇକେଟ ନେଇଥିଲେ। ସିରିଜ୍‌ର ଦ୍ୱିତୀୟ ଅନ୍ ଅଫିସିଆଲ ମ୍ୟାଚ୍ ୨୪ ତାରିଖରେ ଖ୍ରୀଷ୍ଟଚର୍ଚ୍ଚଠାରେ ଖେଳାଯିବ।

ପ୍ରଥମ ରାଉଣ୍ଡରୁ ସାଇନା, ଶ୍ରୀକାନ୍ତ ଆଉଟ୍

ବ୍ୟାଙ୍କକ୍,୨୨।୧- ସାଇନା ନେହ୍ୱାଲ, କିଡାମ୍ବି ଶ୍ରୀକାନ୍ତ, ସମୀର ବର୍ମା ଓ ଏଚ୍.ଏସ୍. ପ୍ରଣୟ ଥାଇଲାଣ୍ଡ ମାଷ୍ଟର୍ସ ବ୍ୟାଡ୍‌ମିଣ୍ଟନ ଟୁର୍ନାମେଣ୍ଟର ପ୍ରଥମ ରାଉଣ୍ଡ ବାଧା ଅତିକ୍ରମ କରିବାରେ ବିଫଳ ହୋଇଛନ୍ତି। ମହିଳା ସିଙ୍ଗଲ୍ସ ପ୍ରଥମ ରାଉଣ୍ଡରେ ସାଇନା ୧୩-୨୧, ୨୧-୧୭, ୧୫-୨୧ ଗେମ୍‌ରେ ଡେନମାର୍କର ହୋଜମାର୍କ ଜାଏର୍ସଫେଲ୍ଟଙ୍କ ନିକଟରୁ ହାରିଯାଇଛନ୍ତି। ସାଇନାଙ୍କା ଏହା ଲଗାତର ୨ୟ ପ୍ରଥମ ରାଉଣ୍ଡ ପରାଜୟ। ସେହିଭଳି ପୁରୁଷ ବିଭାଗରେ ଶ୍ରୀକାନ୍ତଙ୍କୁ ଇଣ୍ଡୋନେସିଆର ହିରେନ ରୁଷ୍ଟାଭିଟୋ, ବର୍ମାଙ୍କୁ ମାଲେସିଆର ଲି ଜି ଜିଆ ଓ ପ୍ରଣୟଙ୍କୁ ମାଲେସିଆର ଲିଉ ଡାରେନ ପରାସ୍ତ କରିଛନ୍ତି। ୪୮ ମିନିଟ୍ ଧରି ଚାଲିଥିବା ମୁକାବିଲାରେ ୫ମ ସିଡ୍ ଶ୍ରୀକାନ୍ତ ୨୧-୧୨, ୧୪-୨୧, ୧୧-୨୧ ଗେମ୍‌ରେ ପରାସ୍ତ ହୋଇଛନ୍ତି। ଏହି ପରାଜୟ ଯୋଗୁ ତାଙ୍କ ଅଲିମ୍ପିକ୍ସ ଯୋଗ୍ୟତା ନେଇ ସନ୍ଦେହ ସୃଷ୍ଟି ହୋଇଛି। ବିଡବ୍ଲ୍ୟୁଏଫ୍ ର୍ୟାଙ୍କିଙ୍ଗ୍‌ରେ ଶ୍ରୀକାନ୍ତ ଏବେ ୨୩ତମ ସ୍ଥାନରେ ଥିବାବେଳେ ଆସନ୍ତା ଏପ୍ରିଲ ୨୬ ଟୋକିଓ ଅଲିମ୍ପିକ୍ସ ଯୋଗ୍ୟତା ହାସଲ ପାଇଁ ଅନ୍ତିମ ତାରିଖ। ଏଥିପୂର୍ବରୁ ସେ ଇଣ୍ଡୋନେସିଆ ମାଷ୍ଟର୍ସ ଓ ମାଲେସିଆ ମାଷ୍ଟର୍ସ ଟୁର୍ନାମେଣ୍ଟର ପ୍ରଥମ ରାଉଣ୍ଡରୁ ବିଦାୟ ନେଇଥିଲେ। ଅନ୍ୟପକ୍ଷରେ ବର୍ମା ୧୬-୨୧, ୧୫-୨୧ ଗେମ୍‌ରେ ମ୍ୟାଚ୍ ହାରିଛନ୍ତି। କିନ୍ତୁ ପ୍ରଣୟ ଜୋରଦାର ଲଢ଼େଇ କରିଥିଲେ। ପ୍ରଥମ ଗେମ୍ (୧୭-୨୧)ରେ ହାରିବା ପରେ ଦ୍ୱିତୀୟ ଗେମ୍‌କୁ ୨୨-୨୦ରେ ଜିତି ମ୍ୟାଚ୍‌କୁ ଫେରିଥିଲେ। କିନ୍ତୁ ତୃତୀୟ ତଥା ଅନ୍ତିମ ଗେମରେ ୧୯-୨୧ ବ୍ୟବଧାନରେ ପରାସ୍ତ ହୋଇଥିଲେ।

ଗିବସନ ବାଂଲାଦେଶର ନୂଆ ବୋଲିଂ କୋଚ୍

ଢାକା,୨୨।୧(ଏଏଫ୍‌ପି)- ବାଂଲାଦେଶ କ୍ରିକେଟ ବୋର୍ଡ (ବିସିବି) ଓଟିସ ଗିବସନଙ୍କୁ ଜାତୀୟ ଦଳର ବୋଲିଂ କୋଚ୍ ଭାବେ ନିଯୁକ୍ତ କରିଛି। ସେ ଦକ୍ଷିଣ ଆଫ୍ରିକାର ପୂର୍ବତନ ପେସର ଚାର୍ଲ ଲାଙ୍ଗଭେଲ୍ଟଙ୍କ ସ୍ଥାନ ନେବେ। ଲାଙ୍ଗଭେଲ୍ଟ ଗତ ଡିସେମ୍ବରରେ ପଦରୁ ଇସ୍ତଫା ଦେଇଥିଲେ। ୫୦ ବର୍ଷୀୟ ପୂର୍ବତନ ଓ୍ୱେଷ୍ଟଇଣ୍ଡିଜ ପେସର ଗିବସନଙ୍କ ସହ ଦୁଇ ବର୍ଷ ପାଇଁ ଚୁକ୍ତି କରାଯାଇଛି ବୋଲି ବିସିବି ପକ୍ଷରୁ କୁହାଯାଇଛି। ଗିବସନ ପୂର୍ବରୁ ଇଂଲଣ୍ଡର ବୋଲିଂ କୋଚ୍ ରହିବା ସହ ଓ୍ୱେଷ୍ଟଇଣ୍ଡିଜ ଓ ଦକ୍ଷିଣ ଆଫ୍ରିକାର ମୁଖ୍ୟ କୋଚ୍ ପଦରେ ରହିସାରିଛନ୍ତି। ସେ ଶୁକ୍ରବାର ଲାହୋରଠାରେ ବାଂଲାଦେଶ ଦଳରେ ଯୋଗଦେବେ ବୋଲି ବିସିବି ମୁଖ୍ୟ କାର୍ଯ୍ୟକାରୀ ନିଜାମୁଦ୍ଦିନ ଚୌଧାରୀ କହିଛନ୍ତି।

ପୁରୁଷଙ୍କ ସମକକ୍ଷ ପାଉଣା ଦାବି ଉଚିତ୍ ନୁହଁ: ମାନ୍ଧନା

ମୁମ୍ବାଇ,୨୨।୧(ପି.ଟି.)

ପୁରୁଷ ଓ ମହିଳା କ୍ରିକେଟରଙ୍କୁ ସମାନ ପାଉଣା ଦିଆଯିବା ଉପରେ ମତ ରଖିଛନ୍ତି ତାରକା ମହିଳା କ୍ରିକେଟର ସ୍ମୃତି ମାନ୍ଧନା। ପୁରୁଷ ଓ ମହିଳା କ୍ରିକେଟରଙ୍କୁ ସମାନ ପାଉଣା ଦିଆଯିବା ଉଚିତ୍ ନୁହଁ। ପୁରୁଷ କ୍ରିକେଟରୁ ଅଧିକ ରାଜସ୍ୱ ଆଦାୟ ହୋଇଥାଏ। ଏହାକୁ ଆମେ ବୁଝିବା ଆବଶ୍ୟକ। ତେଣୁ ପୁରୁଷଙ୍କ ଭଳି ମହିଳାଙ୍କୁ ସମାନ ପାଉଣା ଦିଆଯିବା ଉଚିତ୍ ନୁହଁ ବୋଲି ସେ କହିଛନ୍ତି। ଚଳିତ ବର୍ଷ ମାନ୍ଧାନ ଅନ୍ତର୍ଜାତୀୟ କ୍ରିକେଟ କାଉନସିଲ (ଆଇସିସି) ମହିଳା କ୍ରିକେଟର ଅଫ୍ ଦି ଇୟର ପୁରସ୍କାର ହାସଲ କରିଥିଲେ।

ଯେଉଁଦିନ ମହିଳା କ୍ରିକେଟରୁ ରାଜସ୍ୱ ମିଳିବା ଆରମ୍ଭ ହେବ ସେଦିନ ମହିଳା କ୍ରିକେଟରଙ୍କୁ ଅଧିକ ପାଉଣା ଦିଆଯିବାକୁ ଆଗ କହିବି। କିନ୍ତୁ ବର୍ତ୍ତମାନ ଏଭଳି ଦାବି କରାଯିବାର ମାନେ କିଛି ନାହିଁ ବୋଲି ସେ କହିଛନ୍ତି। ଉଲ୍ଲେଖଥାଉ କି, ଭାରତୀୟ କ୍ରିକେଟ କଣ୍ଟ୍ରୋଲ ବୋର୍ଡ (ବିସିସିଆଇ) କେନ୍ଦ୍ରୀୟ ଚୁକ୍ତିରେ ସ୍ଥାନ ପାଇଥିବା ଜଣେ ଆଗଧାଡିର ପୁରୁଷ କ୍ରିକେଟର ବାର୍ଷିକ ୭ କୋଟି ଟଙ୍କା ପାଉଣା ପାଇଥାଏ। ତେବେ ଜଣେ ଆଗଧାଡିର ମହିଳା କ୍ରିକେଟରଙ୍କୁ ମାତ୍ର ୫୦ ଲକ୍ଷ ଟଙ୍କା ପ୍ରଦାନ କରାଯାଇଥାଏ। ତେବେ ପାଉଣା ନେଇ ତୁଳନା ହେବା ଉଚିତ୍ ନୁହଁ ବୋଲି ସେ ସ୍ପଷ୍ଟ କରିଛନ୍ତି।

ଅଷ୍ଟ୍ରେଲିଆରେ ବିଶ୍ୱକପ୍ ଖେଳିବା ପୂର୍ବରୁ ଭାରତ ଏକ ତ୍ରିରାଷ୍ଟ୍ରୀୟ ସିରିଜ ଖେଳିବାର କାର୍ଯ୍ୟକ୍ରମ ରହିଛି। ବିଶ୍ୱକପ୍ ପ୍ରସ୍ତୁତିରେ ଏହି ସିରିଜ ବେଶ୍ ସହାୟ ହେବ ବୋଲି ମାନ୍ଧନା କହିଛନ୍ତି। ଗତ ଗୋଟିଏ ବର୍ଷ ହେବ ଆମେ ଟି୨୦ ବିଶ୍ୱକପ୍ ପାଇଁ ପ୍ରସ୍ତୁତ ଆରମ୍ଭ କରିଛୁ। ଅଭିଜ୍ଞ ଓ ଯୁବ ଖେଳାଳିଙ୍କୁ ନେଇ ଆମ ଦଳ ବେଶ୍ ସନ୍ତୁଳିତ। ତେଣୁ ବିଶ୍ୱକପ୍‌ରେ ଭାରତ ଭଲ ପ୍ରଦର୍ଶନ କରିବ ବୋଲି ସେ ଆଶା ପ୍ରକାଶ କରିଛନ୍ତି। ଶ୍ରୀଲଙ୍କାର କୁମାରା ସାଙ୍ଗକାରା ଓ ଭାରତୀୟ ଅଧିନାୟକ ବିରାଟ କୋହଲି ମୋର ଆଦର୍ଶ ବୋଲି ମାନ୍ଧାନା କହିଛନ୍ତି।

ସ୍ମୃତି ମାନ୍ଧନା

ଶରନଙ୍କ ଅଗ୍ରଗତି, ବୋପାନ୍ନା ଆଉଟ୍

ମେଲବୋର୍ନ,୨୨।୧(ପିଟି)

ଅଷ୍ଟ୍ରେଲିଆନ ଓପନରେ ଭାରତୀୟ ଖେଳାଳିମାନେ ପୁରୁଷ ଡବଲ୍ସରେ ମିଶ୍ର ପ୍ରଦର୍ଶନ କରିଛନ୍ତି। ଦିଭିଜ ଶରନ ତାଙ୍କ ନ୍ୟୁଜିଲାଣ୍ଡ ପାର୍ଟନର ଆର୍ଟିମ ସିଟାକଙ୍କ ସହ ଦ୍ୱିତୀୟ ରାଉଣ୍ଡରେ ପ୍ରବେଶ କରିଛନ୍ତି। ଏହି ଯୋଡି ପ୍ରତିପକ୍ଷ ପର୍ତ୍ତୁଗାଲ ଓ ସ୍ପେନ୍ ଯୋଡି ପାବ୍ଲୋ କାରୋନୋ ବୁଷ୍ଟା ଓ ଜୋଆଓ ସୋଉସାଙ୍କୁ ୬–୪, ୭–୫ ସେଟରେ ହରାଇ ଅଗ୍ରଗତି କରିଛନ୍ତି। ପରବର୍ତ୍ତୀ ରାଉଣ୍ଡରେ ଶରନ– ସିଟାକ ମାଟେ ପାଭିକ– ବ୍ରୁନୋ ସୋଆରେସ କିମ୍ବା ବେନ୍ ମୋଲାର୍ ଇଆନ– ଲ୍ୟୁକ ବାମ୍ବ୍ରିଜଙ୍କୁ ଭେଟିବେ।

ଅପରପକ୍ଷରେ ଅନ୍ୟତମ ଅଭିଜ୍ଞ ଭାରତୀୟ ଖେଳାଳି ରୋହନ ବୋପାନ୍ନା ପୁରୁଷ ଡବଲ୍ସ ପ୍ରଥମ ରାଉଣ୍ଡ ମ୍ୟାଚ୍‌ରେ ପରାସ୍ତ ହୋଇ ବିଦାୟ ନେଇଛନ୍ତି। ବୋପାନ୍ନା ଓ ତାଙ୍କ ଜାପାନ ପାର୍ଟନର ୟୁସୁଟାକା ଉଚିୟାମା ପ୍ରତିପକ୍ଷ ଆମେରିକାର ଦୁଇ ଭାଇ ବବ୍ ଓ ମାଇକ ବ୍ରାଏନ ଯୋଡିଙ୍କଠାରୁ ୧–୬, ୬–୩, ୩–୬ ସେଟ୍‌ରେ ପରାସ୍ତ ହୋଇ ବିଦାୟ ନେଇଛନ୍ତି। ବୋପାନ୍ନା ଓ ତାଙ୍କ ସାଥୀ ମାତ୍ର ଏକ ଘଣ୍ଟା ୧୭ ମିନିଟ୍‌ରେ ପରାସ୍ତ ହୋଇଥିଲେ। ଏବେ ବୋପାନ୍ନା ନିଜ ଦେଶର ସାନିଆ ମିର୍ଜାଙ୍କ ସହିତ ମିକ୍ସଡ ଡବଲ୍ସ ଇଭେଣ୍ଟରେ ଅଭିଯାନ ଆରମ୍ଭ କରିବେ। ପୂର୍ବରୁ ମଙ୍ଗଳବାର ଅନ୍ୟତମ ଭାରତୀୟ ଖେଳାଳି ପ୍ରଜନେଶ ଗୁଣେଶ୍ୱରନ ପୁରୁଷ ସିଙ୍ଗଲ୍ସ ପ୍ରଥମ ରାଉଣ୍ଡରେ ପରାସ୍ତ ହୋଇ ବିଦାୟ ନେଇଥିଲେ।

ମାଥ୍ୟୁସ୍‌ଙ୍କ ଦ୍ୱିଶତକ

ହରାରେ,୨୨।୧

ମିଡଲ ଅର୍ଡର ବ୍ୟାଟ୍ସମ୍ୟାନ ଆଞ୍ଜେଲୋ ମାଥ୍ୟୁସଙ୍କ କ୍ୟାରିୟରର ପ୍ରଥମ ଟେଷ୍ଟ ଦ୍ୱିଶତକ ହାସଲ କରିଛନ୍ତି। ମାଥ୍ୟୁସଙ୍କ ଦ୍ୱିଶତକୀୟ ପାଳି ବଳରେ ଶ୍ରୀଲଙ୍କା ଏଠାରେ ଚାଲିଥିବା ଘରୋଇ ଜିମ୍ବାୱେ ବିପକ୍ଷ ପ୍ରଥମ ଟେଷ୍ଟ ମ୍ୟାଚ୍‌ର ପ୍ରଥମ ଇନିଂସରେ ଅଗ୍ରଣୀ ହାସଲ କରିଛି। ଟସ୍ ଜିତି ଜିମ୍ବାୱେ ପ୍ରଥମ ଇନିଂସରେ ୧୪୮ ଓଭରରେ ୩୫୮ ରନ କରି ଅଲଆଉଟ ହୋଇଥିଲା। ଜବାବରେ ଶ୍ରୀଲଙ୍କା ପ୍ରଥମ ଇନିଂସ ଆରମ୍ଭ କରି ୧୭୬.୨ ଓଭରରେ ୯ ଉଇକେଟ ହରାଇ ୫୧୫ ରନ କରି ଇନିଂସ ଘୋଷଣା କରିଥିଲା। ଏହାପରେ ଦ୍ୱିତୀୟ ଇନିଂସ ଆରମ୍ଭ କରି ଜିମ୍ବାୱେ ଚତୁର୍ଥ ଦିନ ଖେଳ ଶେଷସୁଦ୍ଧା ୧୬ ଓଭରରେ କୌଣସି ଉଇକେଟ ନ ହରାଇ ୨୮ ରନ ସଂଗ୍ରହ କରିଛି। ଫଳରେ ୧୦ ଉଇକେଟ ହାତରେ ରଖି ଜିମ୍ବାୱେ ଏବେ ୧୨୭ ରନ ପଛରେ ପଡିଛି। ଷଷ୍ଠ ଅପସାରଣ ବେଳକୁ ଦୁଇ ଓପନର ପ୍ରିନ୍ସ ମାସଭାଉରେ ୧୫ ଓ ବ୍ରାଏନ ମାଜିଙ୍ଗାନ୍ୟାମା ୧୨ ରନ କରି ଅପରାଜିତ ରହିଛନ୍ତି।

ଶ୍ରୀଲଙ୍କା ତରଫରୁ ପ୍ରଥମ ଇନିଂସରେ ମାଥ୍ୟୁସ୍ ୨୦୦ ରନର ପାଳି ଖେଳି ଅପରାଜିତ ରହିଥିଲେ। ୪୬୮ଟି ବଲ୍ ଖେଳି ସେ ୧୬ ଚୌକା ଓ ୩ ଛକା ମାରିଥିଲେ। ଜିମ୍ବାୱେ ତରଫରୁ ସିକନ୍ଦର ରାଜା ଓ ଭିକ୍ଟର ଏନ୍‌ୱାଉଚି ୩ଟି ଲେଖାଏ ଉଇକେଟ ହାସଲ କରିଥିଲେ।

କ୍ରିକେଟରେ ଅଘଟଣ: କ୍ରିକେଟର୍‌ଙ୍କ କଳପାଟି ହାଡ଼ ବାହାରିଗଲା

ଲଣ୍ଡନ, ୨୨।୧

କ୍ରିକେଟ୍ ଖେଳରେ ବୋଲିଂ ସମୟରେ କିମ୍ବା ଉଇକେଟ୍ ହାସଲ ପରେ ପ୍ରତିପକ୍

୧୯ ବର୍ଷରୁ କମ୍ ଆଇସିସି ବିଶ୍ୱକପ୍‌ର କ୍ୱାର୍ଟରରେ ପ୍ରବେଶ କରିଥିବା ଭାରତୀୟ ଦଳକୁ ଅଭିନନ୍ଦନ। ସେମାନେ ଟାଇଟଲ୍ ବଜାୟ ରଖିବେ ବୋଲି ମୋର ଆଶା ।
–ରୋହିତ୍ ଶର୍ମା, ଭାରତୀୟ ଷ୍ଟାର୍ ବ୍ୟାଟ୍ସମ୍ୟାନ

ଚଳିତ ବର୍ଷ ହେବାକୁ ଥିବା ଆଇସିସି ଟି୨୦ ବିଶ୍ୱକପ୍ ପରେ ଯଦି ଶରୀର ଅନୁମତି ଦିଏ ତେବେ ଖେଳ ଜାରି ରଖିବି ।
–ସୋଏବ ମଲିକ, ପାକିସ୍ତାନ ଅଲ୍‌ରାଉଣ୍ଡର

ଓଡ଼ିଶାକୁ ୫ ସ୍ୱର୍ଣ୍ଣ ସହ ୨୧ ପଦକ

ଭୁବନେଶ୍ୱର, ୨୨।୧(କ୍ରୀଡ଼ା ପ୍ରତିନିଧି)

ଆସାମର ଗୁଆହାଟୀଠାରେ ଖେଲୋ ଇଣ୍ଡିଆ ୟୁଥ୍ ଗେମ୍ସ ବୁଧବାର ଉଦ୍‌ଯାପିତ ହୋଇଛି। ଏଥିରେ ଓଡ଼ିଶା ୫ ସ୍ୱର୍ଣ୍ଣ, ୮ ରୌପ୍ୟ ଓ ୮ ବ୍ରୋଞ୍ଜ ସମେତ ମୋଟ ୨୧ଟି ପଦକ ହାସଲ କରି ଟେବୁଲର ୧୭ତମ ସ୍ଥାନରେ ରହିଛି। ମହାରାଷ୍ଟ୍ର କ୍ରମାଗତ ଦ୍ୱିତୀୟ ବର୍ଷ ପାଇଁ ଟାଇଟଲ ହାସଲ କରିଛି। ଏହି ରାଜ୍ୟ ୭୮ ସ୍ୱର୍ଣ୍ଣ, ୭୭ ରୌପ୍ୟ, ୧୦୧ ବ୍ରୋଞ୍ଜ ସମେତ ୨୫୬ଟି ପଦକ ହାସଲ କରି ଟେବୁଲର ଶୀର୍ଷସ୍ଥାନ ଅଧିକାର କରିଛି। ହରିୟାଣା ୨୦୦(୬୮ ସ୍ୱର୍ଣ୍ଣ, ୬୦ ରୌପ୍ୟ, ୭୨ ବ୍ରୋଞ୍ଜ) ପଦକ ସହ ଦ୍ୱିତୀୟ ଏବଂ ଦିଲ୍ଲୀ ୧୨୨(୩୯ ସ୍ୱର୍ଣ୍ଣ, ୩୬ ରୌପ୍ୟ, ୪୭ ବ୍ରୋଞ୍ଜ) ପଦକ ସହିତ ତୃତୀୟ ସ୍ଥାନ ଅଧିକାର କରିଛି।

ରୌପ୍ୟ ପଦକ ବିଜୟୀ ଓଡ଼ିଶା ଫୁଟ୍‌ବଲ ଦଳ। ପଦକ ସହ ପ୍ରତ୍ୟାଶା ରାୟ।

ପ୍ରତ୍ୟାଶାଙ୍କୁ ତୃତୀୟ ରୌପ୍ୟ

ଓଡ଼ିଶାର ପ୍ରତିଭା ସମ୍ପନ୍ନ ସନ୍ତରଣକାରୀ ପ୍ରତ୍ୟାଶା ରାୟ ବ୍ୟକ୍ତିଗତଭାବେ ତୃତୀୟ ରୌପ୍ୟ ପଦକ ଲାଭ କରିଛନ୍ତି। ବୁଧବାର ଅନୁଷ୍ଠିତ ୨୧ ବର୍ଷରୁ କମ୍ ବାଳିକା ୫୦ ମିଟର ବ୍ୟାକ୍‌ଷ୍ଟ୍ରୋକ୍ ଇଭେଣ୍ଟରେ ସେ ୩୨.୧୬ ସେକେଣ୍ଡ ସମୟ ନେଇ ଦ୍ୱିତୀୟ ସ୍ଥାନ ଅଧିକାର କରିଛନ୍ତି। ପଶ୍ଚିମବଙ୍ଗର ସୌବ୍ରିତି ମଣ୍ଡଳ ୩୧.୫୧ ସେକେଣ୍ଡ ସହ ସ୍ୱର୍ଣ୍ଣ ଏବଂ ଉତ୍ତର ପ୍ରଦେଶର ଆଲିଆ ସିଂ ୩୩.୭୬ ସେକେଣ୍ଡ ସମୟ ନେଇ ବ୍ରୋଞ୍ଜ ପଦକ ପାଇଛନ୍ତି। ପ୍ରକାଶ ଯୋଗ୍ୟ ଯେ, ପ୍ରତ୍ୟାଶା ଏହା ପୂର୍ବରୁ ୨୦୦ ମିଟର ବ୍ୟାକ୍‌ଷ୍ଟ୍ରୋକ୍‌ରେ ୨:୩୦.୮୫ ସେକେଣ୍ଡ ଏବଂ ୧୦୦ ମିଟର ବ୍ୟାକ୍‌ଷ୍ଟ୍ରୋକ୍‌ରେ ୧:୦୯.୩୮ ସେକେଣ୍ଡ ସମୟ ନେଇ ରୌପ୍ୟ ପଦକ ହାସଲ କରିଥିଲେ।

ଖେଲୋ ଇଣ୍ଡିଆ ୟୁଥ୍ ଗେମ୍ସ ଉଦ୍‌ଯାପିତ

ବାଳିକା ଫୁଟବଲରେ ରୌପ୍ୟ, ବ୍ରୋଞ୍ଜ

ପ୍ରତିଯୋଗିତାରେ ମମତା ସାମନ୍ତଙ୍କ ପ୍ରଶିକ୍ଷଣପ୍ରାପ୍ତ ୧୭ ବର୍ଷରୁ କମ୍ ବାଳିକା ଫୁଟବଲ ଦଳ ମଧ୍ୟ କମାଲ ଦେଖାଇଛି। ଅନ୍ତର୍ଜାତୀୟ ଖେଳାଳିଙ୍କୁ ନେଇ ସମୃଦ୍ଧ ହରିୟାଣାଠାରୁ ବୁଧବାର ଫାଇନାଲରେ ୧-୩ ଗୋଲରେ ହାରି ଦଳ ରୌପ୍ୟ ପଦକ ପାଇଥିଲେ ହେଁ ପିଲାମାନେ ଭଲ ଅଭିଜ୍ଞତା ପାଇଛନ୍ତି। ପ୍ରତିଯୋଗିତା ବହୁତ ଟପ୍ ଥିଲା। ସେମିଫାଇନାଲରେ ଆମେ ଘରୋଇ ଆସାମକୁ ୩-୧ ଗୋଲରେ ପରାସ୍ତ କରି ଫାଇନାଲରେ ପହଞ୍ଚିଥିଲୁ। ଫାଇନାଲରେ ଏକାଧିକ ଅନ୍ତର୍ଜାତୀୟ ଖେଳାଳିଙ୍କୁ ନେଇ ଖେଳିଥିବା ହରିୟାଣା ବିପକ୍ଷରେ ଦଳ ଭଲ ଖେଳିଥିଲେ ହେଁ ହାରି ଯାଇଥିଲା। ତେବେ ଦଳର ପ୍ରଦର୍ଶନରେ ମୁଁ ସନ୍ତୁଷ୍ଟ। ପିଲାମାନେ ଏଥିରୁ ଅନେକ କିଛି ଜାଣିବାକୁ ପାଇଛନ୍ତି'' ବୋଲି ଦଳର ମୁଖ୍ୟ କୋଚ୍ ମମତା ପ୍ରକାଶ କରିଛନ୍ତି। ଫାଇନାଲରେ ଓଡ଼ିଶା ପକ୍ଷରୁ ସରିତା ସୋରେଙ୍ଗ ୫୫ତମ ମିନିଟରେ ଏକମାତ୍ର ଗୋଲଟି ସ୍କୋର କରିଥିଲେ। ହରିୟାଣା ପକ୍ଷରୁ ତନୁ, ରଜନୀ ବାଲା ଓ ପିଙ୍କି ଗୋଲ ଦେଇଥିଲେ। ସେହିପରି ଅନ୍ତିମ ଦିବସରେ ଅନୁଷ୍ଠିତ ୨୧ ବର୍ଷରୁ କମ୍ ବାଳିକା ଫୁଟବଲର ତୃତୀୟ ସ୍ଥାନ ପାଇଁ ଅନୁଷ୍ଠିତ ମ୍ୟାଚରେ ଓଡ଼ିଶା ୩-୦ ଗୋଲରେ ଘରୋଇ ଆସାମକୁ ହରାଇ ବ୍ରୋଞ୍ଜ ପଦକ ହାସଲ କରିଛି। ଓଡ଼ିଶା ପକ୍ଷରୁ ଦୀପା ନାୟକ ୯ମ, ସୁମନ ମହାପାତ୍ର ୪୪ତମ ଏବଂ ଯଶୋଦା ମୁଣ୍ଡା ୫୯ତମ ମିନିଟରେ ଗୋଟିଏ ଲେଖାଏ ଗୋଲ ଦେଇଥିଲେ।

ବନିତାଙ୍କୁ ବ୍ରୋଞ୍ଜ

୨୧ ବର୍ଷରୁକମ୍‌ବାଳିକା ଭାରୋତ୍ତୋଳନର ୮୭ କେଜି ବର୍ଗରେ ଓଡ଼ିଶାର ବନିତା ଘଡ଼େଇ ବ୍ରୋଞ୍ଜ ପଦକ ପାଇଛନ୍ତି। ସେ ମୋଟ ୧୫୮(୭୨+୮୬) କେଜି ଭାର ଉଠାଇ ଏହି ସଫଳତା ପାଇଛନ୍ତି। କର୍ନାଟକର ଏସ.ଆର.ଉଷା ୧୭୦ ଓ ଉତ୍ତର ପ୍ରଦେଶର ଶିଭାଙ୍ଗି ସିଂ ୧୬୯ କେଜି ଭାରୋତ୍ତୋଳନ କରି ଯଥାକ୍ରମେ ସ୍ୱର୍ଣ୍ଣ ଓ ରୌପ୍ୟ ପଦକ ପାଇଛନ୍ତି।

୩ ବର୍ଷ ପରେ ବିଦର୍ଭର ପ୍ରଥମ ପରାଜୟ

ନୂଆଦିଲ୍ଲୀ, ୨୨।୧ (ପି.ଟି.)

ନୀତୀଶ ରାଣାଙ୍କ କ୍ୟାରିୟର ଶ୍ରେଷ୍ଠ ଶତକୀୟ ଇନିଂସ ବଳରେ ଏଠାରେ ଖେଳାଯାଇଥିବା ରଣ୍‌ଜୀ ଟ୍ରଫିର ଏକ ମ୍ୟାଚ୍‌ରେ ଦିଲ୍ଲୀ ୬ ଉଇକେଟ୍‌ରେ ଡିଫେଣ୍ଡିଂ ଚାମ୍ପିୟନ ବିଦର୍ଭକୁ ପରାସ୍ତ କରିଛି। ବିଦର୍ଭ ପକ୍ଷରୁ ଧାର୍ଯ୍ୟ ୩୪୭ ରନର ଏକ ଚ୍ୟାଲେଞ୍ଜିଂପୂର୍ଣ୍ଣ ଟାର୍ଗେଟ୍‌କୁ ପିଛା କରି ଘରୋଇ ଦିଲ୍ଲୀ ଅନ୍ତିମ ଦିବସ ବୁଧବାର ୪ ଉଇକେଟ୍ ହରାଇ ହାସଲ କରିନେଇଛି। ଆଇପିଏଲ୍‌ରେ ନିଜର ବିସ୍ଫୋରକ ବ୍ୟାଟିଂ ପାଇଁ ପରିଚିତ ବାମହାତୀ ବ୍ୟାଟ୍ସମ୍ୟାନ ରାଣା ୬୮ ବଲରୁ ୧୦୫ ରନ (୮ ଚୌକା, ୭ ଛକା) ଓ ଉଇକେଟ୍‌କିପର ଅନୁଜ ରାୱତ ୧୮ ରନ କରି ଅପରାଜିତ ରହିଥିଲେ। ଅନ୍ୟମାନଙ୍କ ମଧ୍ୟରେ ଅଧିନାୟକ ଧ୍ରୁବ ସୋରୀ ୪୪, ହିତେନ ଦଲଲ ୮୨, କୁନାଲ ଚାଣ୍ଡେଲା ୭୫ ରନ କରିଥିଲେ। ମ୍ୟାଚ୍ ବିଜୟୀ ଇନିଂସ ଲାଗି ନୀତୀଶ ଶ୍ରେଷ୍ଠ ଖେଳାଳି ବିବେଚିତ ହୋଇଥିଲେ। ଦିଲ୍ଲୀର ଏହି ସ୍ମରଣୀୟ ରନ୍ ଚେଜ୍ ଯୋଗୁ ବିଦର୍ଭ ୩ ବର୍ଷ ପରେ ପ୍ରଥମ ଶ୍ରେଣୀ କ୍ରିକେଟ୍‌ରେ ପ୍ରଥମ ପରାଜୟର ସାମ୍ନା କରିଛି।

ସଂକ୍ଷିପ୍ତ ସ୍କୋର

ବିଦର୍ଭ ପ୍ରଥମ ଇନିଂସ- ୧୭୯/୧୦
ଦିଲ୍ଲୀ ପ୍ରଥମ ଇନିଂସ- ୧୬୩/୧୦
ବିଦର୍ଭ ୨ୟ ଇନିଂସ- ୩୩୦/୩ (ଘୋଷଣା)
ଦିଲ୍ଲୀ ୨ୟ ଇନିଂସ- ୩୪୮/୪

ସଂକ୍ଷେପରେ

ଆଉ ଏକ ରେକର୍ଡ ଅପେକ୍ଷାରେ କୋହଲି

ଅକ୍‌ଲାଣ୍ଡ,୨୨।୧- ବହୁ ରେକର୍ଡର ଅଧିକାରୀ ଭାରତୀୟ ଅଧିନାୟକ ବିରାଟ କୋହଲିଙ୍କୁ ଆଉ ଏକ ରେକର୍ଡ ଅପେକ୍ଷା କରିଛି। ଅନ୍ତର୍ଜାତୀୟ ଟି୨୦ ଇତିହାସରେ ସର୍ବାଧିକ ଥର ମ୍ୟାନ ଅଫ୍ ଦି ମ୍ୟାଚ୍ ଜିତିବାରେ କୋହଲି ମିଳିତ ଶୀର୍ଷରେ ଅଛନ୍ତି। କୋହଲି ୧୨ ଥର ମ୍ୟାଚ୍‌ର ଶ୍ରେଷ୍ଠ ଖେଳାଳି ବିବେଚିତ ହୋଇଥିବାବେଳେ ସମାନ ସଂଖ୍ୟକ ମ୍ୟାନ୍ ଅଫ୍ ଦି ମ୍ୟାଚ୍ ପୁରସ୍କାର ପାଇଛନ୍ତି ଆଫଗାନିସ୍ତାନର ଅଲରାଉଣ୍ଡର ମହମ୍ମଦ ନବି। ୨୪ ତାରିଖଠାରୁ ନ୍ୟୁଜିଲାଣ୍ଡ ବିପକ୍ଷରେ ଆରମ୍ଭ ହେବାକୁ ଥିବା ୫ ମ୍ୟାଚ୍ ଟି୨୦ ବିଶିଷ୍ଟ ସିରିଜ୍‌ରେ କୋହଲି ଏହି ରେକର୍ଡର ଅଧିକାରୀ ହୋଇପାରନ୍ତି। ସର୍ବାଧିକ ଥର ଟି୨୦ ମ୍ୟାଚ୍‌ରେ ମ୍ୟାନ ଅଫ୍ ଦି ମ୍ୟାଚ୍ ପୁରସ୍କାର ପାଇବାରେ ନବି ଓ କୋହଲିଙ୍କ ପଛକୁ ପାକିସ୍ତାନର ପୂର୍ବତନ ଅଧିନାୟକ ଶାହିଦ ଆଫ୍ରିଦୀ ୧୧ (୯୯ ମ୍ୟାଚ୍) ରହିଛନ୍ତି। ତାଲିକାରେ ୱେଷ୍ଟଇଣ୍ଡିଜର କ୍ରିସ୍ ଗେଲ୍, ଅଷ୍ଟ୍ରେଲିଆର ଶେନ ୱାଟଶନ, ଭାରତର ରୋହିତ ଶର୍ମା, ପାକିସ୍ତାନର ମହମ୍ମଦ ହାଫିଜ ଓ ଅଷ୍ଟ୍ରେଲିଆର ଡେଭିଡ ୱାର୍ନର ରହିଛନ୍ତି। ଏମାନେ ୯ ଥର ଲେଖାଏ ମ୍ୟାନ୍ ଅଫ୍ ଦି ମ୍ୟାଚ୍ ପୁରସ୍କାର ପାଇସାରିଛନ୍ତି।

ଅଷ୍ଟ୍ରେଲିଆରେ ଇନ୍‌ଡୋର କ୍ରିକେଟ ବିଶ୍ୱକପ୍

ମେଲବୋର୍ନ,୨୨।୧(ପି.ଟି.)- ଇନ୍‌ଡୋର କ୍ରିକେଟ ବିଶ୍ୱକପ୍‌ର ୧୧ତମ ସଂସ୍କରଣ ଅକ୍ଟୋବର ୧୦ରୁ ୧୭ ତାରିଖ ପର୍ଯ୍ୟନ୍ତ ଅଷ୍ଟ୍ରେଲିଆରେ ଖେଳାଯିବ। ପୂରା ଟୁର୍ନାମେଣ୍ଟ ମେଲବୋର୍ନର କାଶି ଷ୍ଟାଡିୟମ ଓ ସିଟି ପାୱାର ସେଣ୍ଟରଠାରେ ଖେଳାଯିବ ବୋଲି ବିଶ୍ୱ ଇନ୍‌ଡୋର କ୍ରିକେଟ ଫେଡେରେଶନ ଘୋଷଣା କରିଛି। ଏହି ଟୁର୍ନାମେଣ୍ଟର ଅନ୍ତିମ ସଂସ୍କରଣ ୨୦୧୭ରେ ଦୁବାଇଠାରେ ଖେଳାଯାଇଥିଲା। ଏହି ଇଭେଣ୍ଟ ପାଇଁ ନିକଟ ଭବିଷ୍ୟତରେ ଅଷ୍ଟ୍ରେଲିଆ ଇନ୍‌ଡୋର କ୍ରିକେଟ ଦଳ ଘୋଷଣା ହେବ।

ୟୁଏଇରେ ଖେଳାଯିବ ଇରାନର ଏଏଫ୍‌ସି ଚାମ୍ପିୟନ୍ସ ଲିଗ୍ ମ୍ୟାଚ୍

କୁଆଲାଲମ୍ପୁର,୨୨।୧(ଏଏଫ୍‌ପି)- ଇରାନ ଫୁଟବଲ କ୍ଲବ ଏଏଫ୍‌ସି ଚାମ୍ପିୟନ୍ସ ଲିଗ୍‌ର ପ୍ରାଥମିକ ଲିଗ ମ୍ୟାଚ୍ ନ୍ୟୁଟ୍ରାଲ ଭେନ୍ୟୁରେ ଖେଳାଯିବ। ସୁରକ୍ଷାଗତ କାରଣରୁ ମ୍ୟାଚ୍‌ଗୁଡ଼ିକ ସ୍ଥାନାନ୍ତର କରାଯାଇଥିବା ଏସିଆନ ଫୁଟବଲ ପରିଚାଳନା ସଂସ୍ଥା ପକ୍ଷରୁ ବୁଧବାର କୁହାଯାଇଛି। ଶାହର ଇରାନର ଖୋଡ୍‌ରୋ ଏଫ୍‌ସି ଓ ବାହାରିନର ରିଫା ଏବଂ ଇରାନର ଇଷ୍ଟେଘଲାଲ ଏଫ୍‌ସି-କୁଏତ ଏସ୍‌ସି ମ୍ୟାଚ୍ ଆସନ୍ତା ୨୫ ତାରିଖ ତଥା ଶନିବାର ୟୁଏଇଠାରେ ଖେଳାଯିବ। ପୂର୍ବରୁ ଦୁଇ ମ୍ୟାଚ୍ ଇରାନରେ ମଙ୍ଗଳବାର ଖେଳାଯିବାର ଥିଲା। ଉଲ୍ଲେଖଯୋଗ୍ୟ, ଆମେରିକା ଡ୍ରୋନ ଆକ୍ରମଣରେ ଇରାନ ସେନାବାହିନୀ ମୁଖ୍ୟଙ୍କୁ ହତ୍ୟା କରିବା ପରେ ଦୁଇ ଦେଶ ମଧ୍ୟରେ ତିକ୍ତତା ଦେଖାଦେଇଛି। ନିକଟରେ ଇରାନ ଏକ ଯାତ୍ରୀବାହୀ ବିମାନ ଉପରେ ଅସ୍ତ୍ର ମାଡ଼ କରି ଖସାଇ ଦେଇଥିଲା।

ବେଙ୍ଗାଲୁରୁଠାରୁ ହାରିଲା ଓଡ଼ିଶା

ଗୋଲ ସ୍କୋର ପରେ ଖୁସି ମନାଉଛନ୍ତି ବେଙ୍ଗାଲୁରୁର ଖେଳାଳିମାନେ।

ବେଙ୍ଗାଲୁରୁ, ୨୨।୧-
ଶ୍ରୀ କାନ୍ତିରଭା ଷ୍ଟାଡିୟମରେ ବୁଧବାର ଅନୁଷ୍ଠିତ ଇଣ୍ଡିଆନ ସୁପରଲିଗ୍ (ଆଇଏସଏଲ) ମ୍ୟାଚରେ ଓଡ଼ିଶା ଏଫସି ୦-୩ ଗୋଲରେ ବେଙ୍ଗାଲୁରୁ ଏଫସି ନିକଟରୁ ହାରି ଯାଇଛି। ଏଥିସହ ପୂର୍ବ ମ୍ୟାଚରେ ମୁମ୍ବାଇ ସିଟି ନିକଟରୁ ହାରିଥିବା ବେଙ୍ଗାଲୁରୁ ସଫଳ ପ୍ରତ୍ୟାବର୍ତ୍ତନ କରି ପଏଣ୍ଟ ଟେବୁଲର ଶୀର୍ଷସ୍ଥାନ ଅଧିକାର କରିଛି। ବିଜୟୀ ଦଳ ପକ୍ଷରୁ ଡେଶୋର୍ନ ବ୍ରାଉନ୍ ୨୩, ରାହୁଲ ଭେକେ ୨୫ ଓ ଅଧିନାୟକ ସୁନୀଲ ଛେତ୍ରୀ ୬୧ତମ ମିନିଟରେ ଗୋଟିଏ ଲେଖାଏ ଗୋଲ ଦେଇଥିଲେ। ଏହି ବିଜୟ ପରେ ବେଙ୍ଗାଲୁରୁ ପଏଣ୍ଟ ସଂଖ୍ୟା ୧୪ ମ୍ୟାଚରୁ ୨୫ରେ ପହଞ୍ଚିଛି।

ଇଣ୍ଡିଆନ ସୁପର ଲିଗ୍

ଅନ୍ୟପକ୍ଷରେ ଓଡ଼ିଶା ଏଫସି ୨୧ ପଏଣ୍ଟ ସହିତ ୪ର୍ଥ ସ୍ଥାନ ବଜାୟ ରଖିଛି। ମ୍ୟାଚ ଆରମ୍ଭରୁ ଉଭୟ ଦଳ ନିଜ ଷ୍ଟାଇଲ୍‌ରେ ଖେଳି ପ୍ରତିପକ୍ଷ ଦଳ ଉପରେ ଚାପ ପକାଇବାକୁ ଚେଷ୍ଟା କରିଥିଲେ। ୩ୟ ମିନିଟରେ ଓଡ଼ିଶା ଏଫସି ପାଇଁ ପ୍ରଥମ ସୁଯୋଗ ଆସିଥିଲା। ମାତ୍ର ଗୌରବ ବୋରା ହେଡ୍ କରିବା ପରେ ବଲ୍‌ଟି ଗୋଲପୋଷ୍ଟ ଉପରେ ଚାଲି ଯାଇଥିଲା। ପରେ ବେଙ୍ଗାଲୁରୁ କ୍ରମଶଃ ପ୍ରାଧାନ୍ୟ ବିସ୍ତାର କରି ଖେଳିଥିଲା ଏବଂ ସଫଳ ହୋଇଥିଲା। ପ୍ରକାଶ ଯୋଗ୍ୟ ଯେ, ଦୁଇ ଦଳ ମଧ୍ୟରେ ଅନୁଷ୍ଠିତ ପୂର୍ବ ମୁକାବିଲାରେ ମଧ୍ୟ ବେଙ୍ଗାଲୁରୁ ବିଜୟୀ ହୋଇଥିଲା।

ଗ୍ରେଟର ନୋଏଡା କାର୍ନିଭାଲରେ ୩ x ୩ ବାସ୍କେଟବଲ

ନୂଆଦିଲ୍ଲୀ,୨୨।୧- ଗ୍ରେଟର ନୋଏଡା ଇଣ୍ଡଷ୍ଟ୍ରିଆଲ ଡେଭଲପ୍‌ମେଣ୍ଟ ଅଥରିଟି (ଜିଏନ୍‌ଆଇଡିଏ) ଓ ଏଏସ୍‌ଏସ୍‌ଆଇଏସ୍‌ଟି ମିଳିତ ଆନୁକୂଲ୍ୟରେ ଗ୍ରେଟର ନୋଏଡା କାର୍ନିଭାଲ ଅଂଶସ୍ୱରୂପ ଏକ ୩ x ୩ ବାସ୍କେଟବଲ୍ ଟୁର୍ନାମେଣ୍ଟ ଆୟୋଜନ ହେବାକୁ ଯାଉଛି। ସ୍ଥାନୀୟ ସହିଦ ବିଜୟ ସିଂ ପାଠିକ ସ୍କୋର୍ଟ୍ସ କମ୍ପ୍ଲେକ୍ସରେ ଏହି ଟୁର୍ନାମେଣ୍ଟ ୨୫ ତାରିଖରେ ଆୟୋଜନ ହେବ। ଟୁର୍ନାମେଣ୍ଟ ମଞ୍ଚିରେ ବେଳକୁବେଳ ଜୋନାଲ ବାସ୍କେଟବଲ୍ ପ୍ରଦର୍ଶନୀ ମ୍ୟାଚ୍ ମଧ୍ୟ ଆୟୋଜନ କରାଯିବ। ଏଥିରେ ମାନସିକ ଓ ଶାରୀରିକ ଭାବେ ଅକ୍ଷମ ଥିବା ଛାତ୍ରମାନେ ଅଂଶଗ୍ରହଣ କରିବେ। ଏଏସ୍‌ଏସ୍‌ଆଇଏସ୍‌ଟି ବାସ୍କେଟବଲର ପ୍ରମୋଶନ କରିଥାଏ। ଅବହେଳିତ ଛାତ୍ରୀଛାତ୍ରଙ୍କ ପାଇଁ ବାସ୍କେଟବଲ୍ ପ୍ରଶିକ୍ଷଣର କ୍ଷେତ୍ର ପ୍ରସ୍ତୁତ୍ କରିଥାଏ। ଏହାଦ୍ୱାରା ଛାତ୍ରମାନଙ୍କ ମଧ୍ୟରେ ନେତୃତ୍ୱର କଳା, ଲିଙ୍ଗଗତ ସମସ୍ୟା, ଚରିତ୍ର, ଟିମ୍ ୱାର୍କ, କମ୍ୟୁନିକେଶନର ବିକାଶ ହୋଇଥାଏ ବୋଲି ଏଏସ୍‌ଏସ୍‌ଆଇଏସ୍‌ଟି ପ୍ରତିଷ୍ଠା କରିଥିବା ଜଣେ ସ୍କୁଲ ଛାତ୍ର କାର୍ତ୍ତିକେୟ କହିଛନ୍ତି। ଉଲ୍ଲେଖଥାଉ କି, ଗ୍ରେଟର ନୋଏଡ଼ା କାର୍ନିଭାଲ ଜାନୁୟାରୀ ୨୪ରୁ ଆରମ୍ଭ ହୋଇ ୨୮ ତାରିଖ ପର୍ଯ୍ୟନ୍ତ ଚାଲିବ। ୨୯ ତାରିଖରେ ଜିଏନ୍‌ଆଇଡିଏର ପ୍ରତିଷ୍ଠା ଦିବସ ମଧ୍ୟ ପାଳନ କରାଯିବ।

ଆଜିଠାରୁ ଶାଗୁଆ କପ୍ କ୍ରିକେଟ

ବାଲକାଟୀ, ୨୨।୧(ଡି.ଏନ.ଏ.)

ବାଲକାଟୀ ନିକଟସ୍ଥ ଶାଗୁଆ ଗ୍ରାଉଣ୍ଡରେ ଗୁରୁବାରଠାରୁ ଆରମ୍ଭ ହେବ ୪ର୍ଥ ଶାଗୁଆ କପ୍ କ୍ରିକେଟ ଟୁର୍ନାମେଣ୍ଟ। ଏହି ଟୁର୍ନାମେଣ୍ଟରେ ପ୍ରତିଷ୍ଠିତ ୧୬ଟି ଦଳ ଭାଗ ନେବେ। ରକ୍ଷ୍ଟାର ଓ ଡାଇନାମିକ୍ ଇଲେଭେନ ମଧ୍ୟରେ ଉଦ୍‌ଘାଟନୀ ମ୍ୟାଚ ଅନୁଷ୍ଠିତ ହେବା ଟ୍ରଫି ସହ ଚାମ୍ପିୟନ ଦଳକୁ ୧ ଲକ୍ଷ ଏବଂ ରନର୍ସଅପ୍ ଦଳକୁ ୫୦,୦୦୦ଟଙ୍କା ପୁରସ୍କାର ଆକାରରେ ପ୍ରଦାନ କରାଯିବ। ଏହା ବ୍ୟତୀତ ଦର୍ଶକଙ୍କ ପାଇଁ ମଧ୍ୟ ୧ ଲକ୍ଷରୁ ଊର୍ଦ୍ଧ୍ୱ ଟଙ୍କାର ପୁରସ୍କାର ରହିଛି ବୋଲି ଶାଗୁଆ ଗ୍ରାଉଣ୍ଡରେ ବୁଧବାର ଆୟୋଜିତ ଖବରଦାତା ସମ୍ମିଳନୀରେ ଆୟୋଜକ କ୍ଲାରିୟନ ୟୁଥ୍ କ୍ଲବର ମୁଖ୍ୟ ଅନୁପ ଶୁଭଙ୍କର ପ୍ରକାଶ କରିଛନ୍ତି। ଅନ୍ୟମାନଙ୍କ ମଧ୍ୟରେ ବିଧୁଭୂଷଣ ପଟ୍ଟନାୟକ, ଦେବାଶିଷ ନାୟକ, ମନୋଜ ନାୟକ, ଚକ୍ରଧର ନାୟକ, ସୌମ୍ୟରଞ୍ଜନ ପଟ୍ଟନାୟକ, ଦୀନବନ୍ଧୁ ଭୋଇ ପ୍ରମୁଖ ଉପସ୍ଥିତ ଥିଲେ।

ରେକର୍ଡ ରଚିଲା ରାଇଜିଂ ଷ୍ଟୁଡେଣ୍ଟ

କଟକ ଅଫିସ,୨୨।୧

ଓଡ଼ିଶା କ୍ରିକେଟ ଆସୋସିଏଶନ(ଓସିଏ)ର ଭିଜନ-୨୦୨୪ ଆଧାରରେ ବୁଧବାରଠାରୁ କଟକରେ ଆନ୍ତଃ କ୍ଲବ କ୍ରିକେଟ ଟୁର୍ନାମେଣ୍ଟ ଆରମ୍ଭ ହୋଇଛି। ସନ୍‌ସାଇନ, ବୋଷ, ନିମପୁର ଓ ବିଡ଼ାନାସୀ ଗ୍ରାଉଣ୍ଡରେ ଟୁର୍ନାମେଣ୍ଟର ସମସ୍ତ ମ୍ୟାଚ୍ ଖେଳାଯିବା ବେଳେ ଆସନ୍ତା ୩୧ରେ ଫାଇନାଲ ମ୍ୟାଚ୍ ହେବ। ତେବେ ପ୍ରଥମ ଦିବସରେ ଏକ ବିରଳ ରେକର୍ଡ ସୃଷ୍ଟି କରିଛି କଟକର ରାଇଜିଂ ଷ୍ଟୁଡେଣ୍ଟ କ୍ଲବ। କ୍ଲବ କ୍ରିକେଟ ଇତିହାସରେ ବୃହତ୍ ରନ ବ୍ୟବଧାନରେ ବିଜୟୀ ହୋଇ ଏହି ସଫଳତା ପାଇଛି। ସନ୍‌ସାଇନ ଗ୍ରାଉଣ୍ଡରେ ଅନୁଷ୍ଠିତ ମ୍ୟାଚ୍‌ରେ ରାଇଜିଂ ଷ୍ଟୁଡେଣ୍ଟ ଦଳ ୩୯୯ ରନରେ ରୋଭର୍ସ କ୍ଲବକୁ ପରାସ୍ତ କରିଛି। ପ୍ରଥମେ ବ୍ୟାଟିଂ କରିଥିବା ରାଇଜିଂ ଷ୍ଟୁଡେଣ୍ଟ ଶଶାଙ୍କ ରୁଙ୍ଗତା(୧୧୩ରନ) ଓ ଆରୋନ କୁମାର ରାଉତରାୟ(୧୩୫ରନ)ଙ୍କ ଶତକୀୟ ଇନିଂସ ବଳରେ ୭ ଉଇକେଟ ହରାଇ ୪୬୧ରନ କରିଥିଲା। ଜବାବରେ ୬୨ରନରେ ଅଲଆଉଟ ହୋଇଛି ରୋଭର୍ସ କ୍ଲବ। ରାଇଜିଂ ଷ୍ଟୁଡେଣ୍ଟ ପକ୍ଷରୁ ଆଦିତ୍ୟ ନାଟିଆ ସର୍ବାଧିକ ୪ଟି ଉଇକେଟ ଅକ୍ତିଆର କରିଛନ୍ତି। ଲିଷ୍ଟ-ଏ ଫର୍ମାଟରେ ବିଶ୍ୱ କ୍ରିକେଟ ଇତିହାସକୁ ନଜର ପକାଇଲେ ସମରସେଟ୍ କ୍ଲବ ୩୪୬ ରନରେ ଡେଭନ କ୍ଲବକୁ ହରାଇ ଶୀର୍ଷରେ ରହିଛି। ଅନ୍ତର୍ଜାତୀୟ କ୍ରିକେଟରେ ସର୍ବାଧିକ ରନ ବ୍ୟବଧାନର ରେକର୍ଡ ରହିଛି ନ୍ୟୁଜିଲାଣ୍ଡ ଦଳ ନିକଟରେ। ନ୍ୟୁଜିଲାଣ୍ଡ ୨୯୦ ରନରେ ଆୟର୍ଲାଣ୍ଡକୁ ହରାଇଛି। ସେହିପରି ଇଣ୍ଡିଆ-ଏ ୨୮୧ ରନରେ ଲିସେଷ୍ଟରଶାୟାରକୁ ହରାଇଥିବା ବେଳେ ତାମିଲନାଡୁ ଦଳ ୨୬୨ରନରେ ତ୍ରିପୁରାକୁ ହରାଇ ରେକର୍ଡ ତାଲିକାରେ ଅନ୍ତର୍ଭୁକ୍ତ ଅଛନ୍ତି। ରାଇଜିଂ ଷ୍ଟୁଡେଣ୍ଟର ଏହି ବିଜୟ ରାଜ୍ୟ କ୍ରିକେଟ ନିମନ୍ତେ ଏକ ରେକର୍ଡ ବୋଲି କୁହାଯାଉଛି।

ବୋଷ ଗ୍ରାଉଣ୍ଡରେ ଅନୁଷ୍ଠିତ ମ୍ୟାଚ୍‌ରେ ସୋଲାର କ୍ଲବ ୭ ଉଇକେଟରେ ପ୍ରଶାନ୍ତ କ୍ରିକେଟ ଏକାଡେମୀକୁ ପରାସ୍ତ କରିଛି। ପ୍ରଥମେ ବ୍ୟାଟିଂ କରିଥିବା ପ୍ରଶାନ୍ତ କ୍ରିକେଟ ଏକାଡେମୀ ସମସ୍ତ ଉଇକେଟ ହରାଇ ୧୩୬ରନ କରିଥିଲା। ଜବାବରେ ୨୨.୧ ଓଭରରେ ୩ ଉଇକେଟ ହରାଇ ସୋଲାର ଦଳ ବିଜୟ ଲକ୍ଷ୍ୟ ହାସଲ କରିଥିଲା। ନିମପୁର ଗ୍ରାଉଣ୍ଡରେ ଜୁଭେନାଇଲ କ୍ଲବ ୨୪୦ରନରେ ଶହୀଦ ସ୍କୋର୍ଟିଂକୁ ହରାଇଛି। ପ୍ରଥମେ ବ୍ୟାଟି

ଧରିତ୍ରୀ
DHARITRI
www.orissakhabar.com/ www.dharitri.com ପୃଷ୍ଠା ୧୮ Press Regd. No. ORIORI/2005/14846 Postal Regd. No. BN/42/18-20. Edition Phone (06762) 224254, (06764) 237556 ଢେଙ୍କାନାଳ,ଗୁରୁବାର, ଜାନୁୟାରୀ ୨୩ /୨୦୨୦, Dhenkanal, Thursday, January 23 / 2020

ସଂକ୍ଷେପରେ

ବାଇକ୍ ଧକ୍କାରେ ଠିକାଶ୍ରମିକ ଗୁରୁତର

ବଅଁରପାଳ,୨୨।୧(ଡି.ଏନ.ଏ.): ବଅଁରପାଳ ଥାନା ବନ୍ଦା ନିକଟରେ ବୁଧବାର ଏକ ବାଇକ୍ ଧକ୍କାରେ ଠିକାଶ୍ରମିକ ମଦନ ଭୁକ୍ତା ଗୁରୁତର ହୋଇଛନ୍ତି। ସେ ସାଇକେଲ ଯୋଗେ ନିଜ ଗ୍ରାମ ସଞ୍ଜପଡ଼ାରୁ ନାଲ୍‌କୋ ପ୍ଲାଣ୍ଟକୁ ଆସୁଥିବା ସମୟରେ ସମ୍ମୁଖରୁ ଏକ ବାଇକ୍ ତାଙ୍କୁ ଧକ୍କା ଦେଇଥିଲା। ସ୍ଥାନୀୟ ଲୋକେ ତାଙ୍କୁ ଉଦ୍ଧାର କରି ନାଲ୍‌କୋ ଡାକ୍ତରଖାନାରେ ଭର୍ତ୍ତି କରିଛନ୍ତି। ବଅଁରପାଳ ପୋଲିସ ତଦନ୍ତ ଚଳାଇଛି।

ଆଜିଠାରୁ ତାଳଚେର ପୁସ୍ତକମେଳା

ତାଳଚେର,୨୨।୧(ନି.ପ୍ର.): ତାଳଚେର ହାଟତୋଟାସ୍ଥିତ ପ୍ରଜାମଣ୍ଡଳ ଭବନ ପରିସରରେ ଗୁରୁବାରଠାରୁ ଆରମ୍ଭ ହେବ ୭୧ତମ ତାଳଚେର ପୁସ୍ତକମେଳା। ଏହା ୩୦ ତାରିଖ ପର୍ଯ୍ୟନ୍ତ ଚାଲିବ। ପ୍ରତିଦିନ ସାହିତ୍ୟ ଆଲୋଚନା, କୁଇଜ୍ ପ୍ରତିଯୋଗିତା, କବି ସମ୍ମିଳନୀ ସହ ସାଂସ୍କୃତିକ କାର୍ଯ୍ୟକ୍ରମ ଅନୁଷ୍ଠିତ ହେବ ବୋଲି ପୁସ୍ତକ ମେଳା କମିଟି ସୂତ୍ରରୁ ଜଣାପଡିଛି।

ନିଖୋଜ ନାବାଳିକା ଉଦ୍ଧାର

ଅନୁଗୋଳ ଅଫିସ, ୨୨।୧: ଅନୁଗୋଳ ଥାନା ଅଞ୍ଚଳର ଜଣେ ୧୫ ବର୍ଷୀୟା ନାବାଳିକା ଗତ ଡିସେମ୍ବର ୨୪ରୁ ନିଖୋଜ ଥିବା ବେଳେ ଅନୁଗୋଳ ପୋଲିସ ତାଙ୍କୁ ଉଦ୍ଧାର କରିବାରେ ସଫଳ ହୋଇଛି। ଏହି ଘଟଣାରେ କୁକୁଡ଼ାଙ୍ଗ ଅଞ୍ଚଳର ପିଣ୍ଟୁ ବେହେରା(୨୩)ଙ୍କୁ ପୋଲିସ ଗିରଫ କରି କୋର୍ଟ ଚାଲାଣ କରିଛି। ପୋଲିସ କହିଛି, ସମ୍ପୃକ୍ତା ନାବାଳିକାଙ୍କ ନିଖୋଜ ସମ୍ପର୍କରେ ତାଙ୍କ ବାପା ଅନୁଗୋଳ ଥାନାରେ ଲିଖିତ ଅଭିଯୋଗ କରିବା ପରେ ପୋଲିସ ନଂ. ୧୦୮୮/୧୯ରେ ଏକ ମାମଲା ରୁଜୁ କରି ତଦନ୍ତ ଚଳାଇଥିଲା। ପୁରୀରେ ଅଭିଯୁକ୍ତ ପିଣ୍ଟୁଙ୍କୁ ସେ ବିବାହ କରିବା ପରେ ଉଭୟ କିଶୋରନଗର ଅଞ୍ଚଳରେ ରହୁଥିଲେ। ପୋଲିସ ନାବାଳିକାକୁ ଉଦ୍ଧାର କରିବା ସହ ପିଣ୍ଟୁକୁ ଗିରଫ କରିଛି।

କୂଅରେ ପଡ଼ି ବୃଦ୍ଧ ମୃତ

ଅନୁଗୋଳ ଅଫିସ, ୨୨।୧: ଅନୁଗୋଳ ଅଙ୍ଗାରବନ୍ଧ ଗ୍ରାମରେ ବୁଧବାର ସନ୍ଧ୍ୟାରେ କୂଅରୁ ପାଣି କାଢୁଥିବା ବେଳେ ଖସିପଡ଼ି ସୁରେଶ ନାଏକ(୬୦) ପ୍ରାଣ ହରାଇଛନ୍ତି। ପୋଲିସ କହିଛି, ମୃତ ସୁରେଶଙ୍କ ନିଜ ଘର ମାଟିଆସାହିରେ ହୋଇଥିବାବେଳେ ସେ ତାଙ୍କ ଝିଅ ଘରକୁ ଯାଇଥିଲେ। ସେଠାରେ ପାଣି କାଢ଼ିବା ସମୟରେ କୂଅରେ ଗଳି ପଡ଼ିବାରୁ ମୃତ୍ୟୁ ହୋଇଛି। ପୋଲିସ ମୃତଦେହ ଉଦ୍ଧାର କରିଛି।

ବଳାତ୍କାର ଅଭିଯୁକ୍ତ ଗିରଫ

ଅନୁଗୋଳ ଅଫିସ, ୨୨।୧: ଅନୁଗୋଳ ଥାନା ଅଞ୍ଚଳର ଜଣେ ନାବାଳିକାଙ୍କୁ ବଳାତ୍କାର ଅଭିଯୋଗରେ ଅଭିଯୁକ୍ତ ମିଥୁନ ବେହେରା(୨୫)ଙ୍କୁ ଅନୁଗୋଳ ପୋଲିସ ଗିରଫ କରି କୋର୍ଟ ଚାଲାଣ କରିଛି। ନାବାଳିକାଙ୍କ ମା' ଅଭିଯୋଗରେ ଦର୍ଶାଇଛନ୍ତି ଯେ, ମଙ୍ଗଳବାର ମିଥୁନ ତାଙ୍କ ଘର ଭିତରକୁ ପଶି ଝିଅଙ୍କୁ ବିବାହ ପାଇଁ ଜବରଦସ୍ତି କରିଥିଲା। ଏଥିରେ ତାଙ୍କ ନାବାଳିକା ଝିଅ ରାଜି ନ ହେବାରୁ ଘର ଭିତରକୁ ଟାଣି ନେଇ ବଳାତ୍କାର କରିଥିଲା। ପୋଲିସ ନଂ. ୮୧/୨୦ରେ ଏକ ମାମଲା ରୁଜୁ କରିବା ସହ ଅଭିଯୁକ୍ତଙ୍କୁ ଗିରଫ କରି କୋର୍ଟଚାଲାଣ କରିଛି।

୮ମ ଜିଲା ମହୋତ୍ସବ ପାଇଁ ସଜବାଜ

ଅନୁଗୋଳ ଅଫିସ, ୨୨।୧

ଅଷ୍ଟମ ଜିଲା ମହୋତ୍ସବ ପାଇଁ ପ୍ରଶାସନ ପକ୍ଷରୁ ପ୍ରସ୍ତୁତି ଆରମ୍ଭ ହୋଇଛି। ଏଥିପାଇଁ ମଶାଲ ଶୋଭାଯାତ୍ରା ଚଳିତ ମାସ ୩୦ ତାରିଖରେ ଅନୁଷ୍ଠିତ ହେବ। ଏହି ଶୋଭାଯାତ୍ରାର ସୁପରିଚାଳନା ପାଇଁ ବୁଧବାର ଏକ ପ୍ରସ୍ତୁତି ବୈଠକ ଅତିରିକ୍ତ ଜିଲାପାଳ ତପନ କୁମାର ଶତପଥୀଙ୍କ ଅଧ୍ୟକ୍ଷତାରେ ଜିଲା ଗ୍ରାମ୍ୟ ଉନ୍ନୟନ ସଭାଗୃହ ଠାରେ ଅନୁଷ୍ଠିତ ହୋଇଯାଇଛି। ଜିଲାରେ ୩ଟି ପ୍ରସିଦ୍ଧ ଶୈବକ୍ଷେତ୍ର ପାଲଲହଡ଼ାର ଖୁଲୁଡ଼ି, ଆଠମଲ୍ଲିକର ଦେଉଳଝରି ଓ ଅନୁଗୋଳ ସାତକୋଶିଆ ମନ୍ଦିରରୁ ପୂଜାର୍ଚ୍ଚନା କରାଯାଇ ତାଳଚେରର ମା' ହିଙ୍ଗୁଳା ପୀଠରେ ୩ଟି ମଶାଲ ଏକାଠି ହେବ। ସେଠାରେ ପୂଜାର୍ଚ୍ଚନା ପରେ ଉକ୍ତ ମଶାଲ ଶୈଳଶ୍ରୀକ୍ଷେତ୍ର ଜଗନ୍ନାଥ ମନ୍ଦିରରେ ଜିଲା ମହୋତ୍ସବ ପର୍ଯ୍ୟନ୍ତ ରଖାଯିବ।

ଫେବୃୟାରୀ ୭ରେ ମହୋତ୍ସବର ଉଦ୍‌ଘାଟନ ଦିବସରେ ଏହି ମଶାଲ ଶୋଭାଯାତ୍ରା ସହର ପରିକ୍ରମା କରି ଅନୁଗୋଳ ଷ୍ଟାଡିୟମ ଠାରେ ୯ ତାରିଖ ପର୍ଯ୍ୟନ୍ତ ରଖାଯିବ। ଚଳିତ ବର୍ଷ ମହୋତ୍ସବର ବାର୍ତ୍ତା ଜଳ ସଂରକ୍ଷଣ ସହ ବିଭିନ୍ନ ବିଭାଗର କାର୍ଯ୍ୟାବଳୀକୁ ନେଇ ୩ଟି ସ୍ଥାନରୁ ସଚେତନତା ରଥ ବାହାରିବ। ସାତକୋଶିଆରୁ ବାହାରୁଥିବା ମଶାଲର ଦାୟିତ୍ୱ ଜିଲାପାଳ ମନୋଜ କୁମାର ମହାନ୍ତି ନେଉଥିବାବେଳେ ଆଠମଲ୍ଲିକ ଓ ପାଲଲହଡ଼ାରୁ ବାହାରୁଥିବା ମଶାଲର ଦାୟିତ୍ୱ ଯଥାକ୍ରମେ ଅତିରିକ୍ତ ଜିଲାପାଳ ତପନ କୁମାର ଶତପଥୀ ଓ ଜିଲା ଗ୍ରାମ୍ୟ ଉନ୍ନୟନ ସଂସ୍ଥାର ପ୍ରକଳ୍ପ ନିର୍ଦ୍ଦେଶକ ଅତୁଲ୍ୟ କୁମାର ଚମ୍ପତିରାୟଙ୍କୁ ଦିଆଯାଇଛି। ସବୁ ବର୍ଗର ଲୋକମାନେ କିପରି ଅଧିକ ସଂଖ୍ୟାରେ ଯୋଗ ଦେଇପାରିବେ ସେଥିପାଇଁ ବିଭାଗୀୟ ଅଧିକାରୀମାନେ ବିଶେଷ ଯତ୍ନବାନ ହେବାକୁ ଅତିରିକ୍ତ ଜିଲାପାଳ ପରାମର୍ଶ ଦେଇଥିଲେ। ମଶାଲ ଶୋଭାଯାତ୍ରା ପରେ ସମସ୍ତ ୮ ବ୍ଲକ ଓ ୩ ପୌର ପରିଷଦରେ ଏକ ମହୋତ୍ସବ କରି ଗୋଟିଏ ଲେଖାଏ ଶ୍ରେଷ୍ଠ ଲୋକନୃତ୍ୟ ଦଳକୁ ମୁଖ୍ୟ ଉତ୍ସବରେ ଅଂଶଗ୍ରହଣ କରିବାକୁ ସୁଯୋଗ ଦିଆଯିବ। ମହୋତ୍ସବର ସଫଳ ଆୟୋଜନ ପାଇଁ ସମସ୍ତ ଗୋଷ୍ଠୀ ଉନ୍ନୟନ ଅଧିକାରୀମାନେ ଆନୁଷଙ୍ଗିକ ବ୍ୟବସ୍ଥା କରିବାକୁ ଜିଲା ଗ୍ରାମ୍ୟ ଉନ୍ନୟନ ସଂସ୍ଥାର ପ୍ରକଳ୍ପ ନିର୍ଦ୍ଦେଶକ ପରାମର୍ଶ ଦେଇଥିଲେ। ଅନ୍ୟମାନଙ୍କ ମଧ୍ୟରେ ଜିଲା ସୂଚନା ଓ ଲୋକ ସମ୍ପର୍କ ଅଧିକାରୀ ଶରତ ଚନ୍ଦ୍ର ସେଠୀ, ଅନୁଗୋଳ ତହସିଲଦାର ନେହେରୁ ମାଝି, ଅନୁଗୋଳ ଗୋଷ୍ଠୀ ଉନ୍ନୟନ ଅଧିକାରୀ ମାୟାଧର ବେହେରା, ଆସିଷ୍ଟାଣ୍ଟ କଲେକ୍ଟର ସୋଫି ସାଇନିକା, ଶୈଳଶ୍ରୀକ୍ଷେତ୍ର ଜଗନ୍ନାଥ ମନ୍ଦିର ପରିଚାଳନା କମିଟି ଉପସଭାପତି ଭବାନୀ ମିଶ୍ର, କଳାକାରର ସଭାପତି ଭୂପେଶ ଚନ୍ଦ୍ର ପ୍ରଧାନ, ନୃତ୍ୟ ନିଲୟର ସ୍ୱପ୍ନାରାଣୀ ସିହ୍ନା, ଜିଲା ସଂସ୍କୃତି ପରିଷଦର ସଦସ୍ୟ ଧରଣୀଧର ନାଥ ଓ କଳାକାରର ସଦସ୍ୟ ରଞ୍ଜନ ବେହେରାଙ୍କ ସମେତ ବିଭିନ୍ନ ବ୍ଲକର ଗୋଷ୍ଠୀ ଉନ୍ନୟନ ଅଧିକାରୀ, ସିଡିପିଓ ଓ ପୌର ପରିଷଦର କର୍ମକର୍ତ୍ତାମାନେ ଯୋଗଦେଇଥିଲେ। ଚଳିତ ମାସରେ ଜିଲା ସଂସ୍କୃତି ପରିଷଦର ସାଧାରଣ ପରିଷଦ ବୈଠକ ଅନୁଷ୍ଠିତ ହୋଇ ବୃତ୍ତାନ୍ତ କାର୍ଯ୍ୟସୂଚୀ ସ୍ଥିର କରାଯିବ ବୋଲି ଅତିରିକ୍ତ ଜିଲାପାଳ ପ୍ରକାଶ କରିଛନ୍ତି। ଅନୁଗୋଳ ଉପଜିଲାପାଳ ବାସୁଦେବ ଶତପଥୀ ଧନ୍ୟବାଦ ଦେଇଥିଲେ।

ପ୍ରସ୍ତୁତି ବୈଠକରେ ଅତିରିକ୍ତ ଜିଲାପାଳଙ୍କ ସହ ପ୍ରଶାସନିକ ଅଧିକାରୀମାନେ।

- ୩୦ରେ ମଶାଲ ଶୋଭାଯାତ୍ରା
- ଚଳିତମାସ ଶେଷରେ ବୃତ୍ତାନ୍ତ କାର୍ଯ୍ୟସୂଚୀ

ଭେଦଭାବପୂର୍ଣ୍ଣ ହିନ୍ଦୁ ଦମନକାରୀ ନୀତିକୁ ବିରୋଧ

ଅନୁଗୋଳ ଅଫିସ, ୨୨।୧

ଅନୁଗୋଳ ଜିଲା ବିଶ୍ୱ ହିନ୍ଦୁ ପରିଷଦ ପକ୍ଷରୁ ଜିଲାପାଳଙ୍କ କାର୍ଯ୍ୟାଳୟ ସମ୍ମୁଖରେ ହିନ୍ଦୁ ଜନଜାଗରଣ ପାଇଁ ଏକ ପଥପ୍ରାନ୍ତ ସଭା ଅନୁଷ୍ଠିତ ହୋଇଯାଇଛି। ଜିଲା ବିଶ୍ୱ ହିନ୍ଦୁ ପରିଷଦର କର୍ମୀମାନେ ଜିଲାପାଳଙ୍କ ଫାଟକ ସମ୍ମୁଖରେ ସଭା କରିବା ପରେ ରାଷ୍ଟ୍ରପତିଙ୍କ ଉଦ୍ଦେଶ୍ୟରେ ଏକ ଦାବିପତ୍ର ଜିଲାପାଳଙ୍କ ଅନୁପସ୍ଥିତରେ ଅତିରିକ୍ତ ଜିଲାପାଳଙ୍କୁ ପ୍ରଦାନ କରିଥିଲେ। ସମ୍ବିଧାନ ପ୍ରଦତ୍ତ ଶକ୍ତିର ଉପଯୋଗ କରି ଆନ୍ଧ୍ରପ୍ରଦେଶ ଓ ତେଲେଙ୍ଗାନାରେ ଭେଦଭାବପୂର୍ଣ୍ଣ ହିନ୍ଦୁ ଦମନକାରୀ ନୀତି ଉପରେ ରହିତାଦେଶ ଜାରି କରି ହିନ୍ଦୁମାନଙ୍କୁ ଧର୍ମୀୟ ଭବନା ସହ ସମ୍ମାନ ପୂର୍ବକ ବଞ୍ଚିବାର ଅଧିକାର ପ୍ରଦାନ କରିବାକୁ ସଂଘ ପକ୍ଷରୁ ଦାବି କରାଯାଇଥିଲା। ଏହି କାର୍ଯ୍ୟକ୍ରମରେ ବିଶ୍ୱ ହିନ୍ଦୁ ପରିଷଦର ପ୍ରାନ୍ତ ଉପସଭାପତି ପଣ୍ଡିତ ମହେଶ ସାହୁ, ଜିଲା ସଭାପତି ବିଜୟ କୁମାର ମୋଦି, ଜିଲା ସମ୍ପାଦକ ଗିରିଜା ଶଙ୍କର ନନ୍ଦ, ବଜରଙ୍ଗ ଦଳର ଜିଲା ସଙ୍ଗଠନ ମନ୍ତ୍ରୀ ଅସିତ କୁମାର ସାହୁ, ଜିଲା ସଂଘ ଚାଳକ ବିଜୟ କୁମାର ସାହୁ, ପତଞ୍ଜଳି ଯୋଗ ସମିତିର ଅଭୟ କୁମାର ରାୟ, ସୁଦର୍ଶନ ପରିଡ଼ା, ପ୍ରମୋଦ ମୋଦି, ଅକ୍ଷୟ ତ୍ରିପାଠୀ, ଚିନ୍ମୟ ସାମଲ, ସରୋଜ ଧର, କ୍ଷୀରୋଦ ପ୍ରଧାନ, ମୁନା ନାୟକ, ବୈଦ୍ୟନାଥ ସାମଲ, ଗୁରୁ ପ୍ରଧାନ, ରଞ୍ଜିତ ଦାସ, ହରମୋହନ ଦାସ, ଶ୍ୟାମ ଘଡ଼େଇ, କିଶୋର ପଣ୍ଡା, ଚିନ୍ତୁ, ସୁବୋଧ ମିଶ୍ର ପ୍ରମୁଖ ବିଭିନ୍ନ ସାମାଜିକ ଓ ଧାର୍ମିକ ସଙ୍ଗଠନର କାର୍ଯ୍ୟକର୍ତ୍ତା ଏହି କାର୍ଯ୍ୟକ୍ରମରେ ଉପସ୍ଥିତ ଥିଲେ।

ଜିଲାପାଳଙ୍କ କାର୍ଯ୍ୟାଳୟ ସମ୍ମୁଖରେ ବିକ୍ଷୋଭ ପ୍ରଦର୍ଶନ କରାଯାଉଛି।

ବାର୍ଷିକ କ୍ରୀଡ଼ା ପାଇଁ ମଶାଲ ଯାତ୍ରା

ବନ୍ତଳା,୨୨।୧(ଡି.ଏନ.ଏ.)

ବନ୍ତଳା ଥାନା ପୋକଡୁଙ୍ଗା ସରକାରୀ ହାଇସ୍କୁଲରେ ବାର୍ଷିକ କ୍ରୀଡ଼ା ପ୍ରତିଯୋଗିତା ଅନୁଷ୍ଠିତ ହୋଇଯାଇଛି। ଏହି ଅବସରରେ ମଙ୍ଗଳବାର ମଶାଲ ଶୋଭାଯାତ୍ରା ଅନୁଷ୍ଠିତ ହୋଇଥିଲା। ପ୍ରଧାନଶିକ୍ଷକ ସନାତନ ମୁଦୁଲିଙ୍କ ନେତୃତ୍ୱରେ ଖେଳଶିକ୍ଷକ ବିବେକାନନ୍ଦ ମହାକୁଡ଼ ଛାତ୍ରୀଛାତ୍ରମାନଙ୍କୁ ସକାଳେ ରଣେଶ୍ୱର ମନ୍ଦିର ନେଇ ସେଠାରୁ ମଶାଲ ଧରି ବିଦ୍ୟାଳୟ ଖେଳପଡ଼ିଆକୁ ଆସିବା ପରେ କ୍ରୀଡ଼ା ପ୍ରତିଯୋଗିତା ଆରମ୍ଭ ହୋଇଥିଲା। ପୂର୍ବତନ ପ୍ରଧାନ ଶିକ୍ଷକ କୁମୁଦ ଚନ୍ଦ୍ର ପ୍ରଧାନ ଓ ସିଆର୍‌ସିସି ପ୍ରତାପ ଚନ୍ଦ୍ର ମିଶ୍ର କ୍ରୀଡ଼ାକୁ ଉଦ୍‌ଘାଟନ କରିଥିଲେ।

ଛାତ୍ରମାନେ ମଶାଲ ଧରି ସ୍କୁଲକୁ ଯାଉଛନ୍ତି।

ଜିଲା ସ୍ୱାସ୍ଥ୍ୟ ସମିତି ପକ୍ଷରୁ ହୃଦ୍‌ରୋଗ ଚିହ୍ନଟ ଶିବିର

ଅନୁଗୋଳ ଅଫିସ, ୨୨।୧

ଅନୁଗୋଳ ଜିଲା ସ୍ୱାସ୍ଥ୍ୟ ସମିତି ପକ୍ଷରୁ ହୃଦ୍‌ରୋଗ ଚିହ୍ନଟ ଶିବିର ବୁଧବାର ଜିଲା ମୁଖ୍ୟ ଚିକିତ୍ସାଳୟରେ ଅନୁଷ୍ଠିତ ହୋଇଯାଇଛି। ଡିଇଆଇସି, ଡିଏଚ୍‌ଏଚ୍ ଅନୁଗୋଳଠାରେ ନାରାୟଣ ହୃଦ୍‌ୟାଳୟ ଲିମିଟେଡ ଜାମ୍‌ସେଦପୁର ସହାୟତାରେ ଏହି ଶିବିର ଅନୁଷ୍ଠିତ ହୋଇଥିଲା। ବିଭିନ୍ନ ବ୍ଲକରୁ ମୋବାଇଲ ହେଲଥ୍ ଟିମ୍ ଦ୍ୱାରା ୧୨୩ ଜଣ ପିଲା ଶିବିରକୁ ଆସି ଇକୋ ପରୀକ୍ଷା କରିଥିଲେ। ଏଥିସହ ଅସ୍ତ୍ରୋପଚାର ପାଇଁ ଚିହ୍ନଟ ହୋଇଥିବା ପିଲାମାନଙ୍କୁ ନାରାୟଣ ହୃଦାୟାଳକୁ ପଠାଯାଇ ସମ୍ପୂର୍ଣ୍ଣ ମାଗଣାରେ ଅସ୍ତ୍ରୋପଚାର କରାଯିବ। ଏହି କାର୍ଯ୍ୟକ୍ରମରେ ସିଡିଏମ୍‌ଓ ଅମରେନ୍ଦ୍ରନାଥ ମହାନ୍ତି, ବିଶ୍ୱରଞ୍ଜନ ରଥ, ଡିପିଏମ୍ ଶପନ ପାତ୍ର, ଯଶଶ୍ରୀ ଜେନା, ଆର୍‌ବିଏସ୍‌ଏକେ ମ୍ୟାନେଜର, ମୋବାଇଲ ହେଲଥ୍ ଟିମ୍‌ଙ୍କ ସମେତ ଡିଇଆଇସିର କର୍ମକର୍ତ୍ତାମାନେ ଉପସ୍ଥିତ ଥିଲେ।

ଫଟୋରେ ଖବର

ଅନୁଗୋଳ ସହରରେ ବୁଧବାର ସକାଳେ ଘନ କୁହୁଡ଼ିରେ ଜଣେ ମହିଳା ଖଜୁରି ପତ୍ର ତିଆରି ଝାଡୁ ବିକ୍ରି କରୁଛନ୍ତି।

ସଶକ୍ତ ରାଷ୍ଟ୍ର ଗଠନରେ କୁଟୀର ଶିଳ୍ପର ବିକାଶ ଗୁରୁତ୍ୱପୂର୍ଣ୍ଣ

ଉଦ୍‌ଯାପନୀ ଉତ୍ସବରେ ଅତିଥିଙ୍କ ସହ ଅନ୍ୟମାନେ।

ଅନୁଗୋଳ ଅଫିସ, ୨୨।୧

ଅନୁଗୋଳ ହାଇସ୍କୁଲ ପଡିଆଠାରେ ଚାଲିଥିବା ପଞ୍ଚମ ସ୍ୱରାଜ ଗ୍ରାମୋଦ୍ୟୋଗ ହାଟ ମଙ୍ଗଳବାର ସନ୍ଧ୍ୟାରେ ଉଦ୍‌ଯାପିତ ହୋଇଯାଇଛି। ଓଡ଼ିଶାର ଜଳପୁରୁଷ ଭାବେ ପରିଚିତ କେନ୍ଦୁଝର ଜିଲାର ପଦ୍ମଶ୍ରୀ ଦୈତାରୀ ନାଏକ ମୁଖ୍ୟଅତିଥି ଓ ଦେବଗଡ଼ର ପୂର୍ବତନ ଏମ୍‌ପି ନାରାୟଣ ସାହୁ ମୁଖ୍ୟବକ୍ତା ଭାବେ ଯୋଗଦେଇଥିଲେ। ସମ୍ମାନିତ ଅତିଥି ଭାବେ ଅନୁଗୋଳ ଜିଲା ଆଇନଜୀବୀ ସଂଘ ସଭାପତି ଜିତେନ୍ଦ୍ର ସାହୁ, ବରିଷ୍ଠ ଆଇନଜୀବୀ ଜ୍ଞାନରଞ୍ଜନ ନାଏକ ଓ ସାମାଜିକ କର୍ମୀ ପ୍ରତାପ ମହାପାତ୍ର ପ୍ରମୁଖ ସମ୍ମାନିତ ଅତିଥି ଭାବେ ଉପସ୍ଥିତ ଥିଲେ।

ଏହି ଅବସରରେ ମୁଖ୍ୟଅତିଥି ନାଏକ କହିଥିଲେ ଯେ, କେବଳ ସରକାର କିମ୍ବା ପ୍ରଶାସନ ଉପରେ ନିର୍ଭରଶୀଳ ନ ହୋଇ ନିଜ ଉଦ୍ୟମ ଓ ପ୍ରଚେଷ୍ଟା ବଳରେ ଅଞ୍ଚଳର ବିକାଶ କରାଯାଇପାରିବ। ଇଚ୍ଛାଶକ୍ତି ଯୋଗୁ ୮୧ ବର୍ଷ ବୟସରେ ଉତ୍କଳ ବିଶ୍ୱ ବିଦ୍ୟାଳୟରେ ଏବେ ମଧ୍ୟ ପିଏଚ୍‌ଡି ଛାତ୍ର ଭାବେ ଶିକ୍ଷା ଲାଭ କରୁଛନ୍ତି। ଆଜିର ଯୁବସମାଜ ବ୍ୟକ୍ତିଗତ ସାଧନା ଠାରୁ ଉର୍ଦ୍ଧ୍ୱରେ ରହି ସମାଜ ତଥା ରାଷ୍ଟ୍ର ଗଠନରେ ନିଜକୁ ସାମିଲ କରିବାର ସମୟ ଆସିଛି ବୋଲି ପଦ୍ମଶ୍ରୀ ନାଏକ ପ୍ରକାଶ କରିଥିଲେ। ପୂର୍ବତନ ଏମ୍‌ପି ସାହୁ କହିଥିଲେ, ଏକ ସଶକ୍ତ ରାଷ୍ଟ୍ର ଗଠନ ପାଇଁ କୁଟୀରଶିଳ୍ପ ଗୁରୁତ୍ୱପୂର୍ଣ୍ଣ ଭୂମିକା ନିର୍ବାହ କରିଥାଏ। ଏହାର ପ୍ରୋତ୍ସାହନ ଦିଗରେ ସରକାର ଅଧିକ ପଦକ୍ଷେପ ନେବାର ଆବଶ୍ୟକତା ରହିଛି। ଏହି ଅବସରରେ ସାମାଜିକ କର୍ମୀ ପର୍ଶୁରାମ ଦାଶ ଓ ଚିତ୍ର ଶିଳ୍ପୀ ତଥା କଣ୍ଠଶିଳ୍ପୀ ବିଦ୍ୟାଧର ନାୟକଙ୍କୁ ସମ୍ବର୍ଦ୍ଧିତ କରାଯାଇଥିଲା। ବିଭିନ୍ନ ପ୍ରତିଯୋଗିତାରେ କୃତୀତ୍ୱ ଲାଭ କରିଥିବା ପ୍ରତିଯୋଗୀମାନଙ୍କୁ ପୁରସ୍କୃତ କରାଯାଇଥିଲା। ନରସିଂହପୁର ମୁକ୍ତି ସଙ୍ଗଠନ ସଭାପତି ସୁଶାନ୍ତ ମହାନ୍ତି ସଭାପତିତ୍ୱ କରିଥିବାବେଳେ ହାଟ ସଂଯୋଜକ ଅଦ୍ୟାଶ୍ଳୋକ ମିଶ୍ର ସଞ୍ଚାଳନ କରିଥିଲେ। ପୁରସ୍କାର ବିତରଣ କାର୍ଯ୍ୟକ୍ରମକୁ ନିରୋଦ କୁମାର ସାହୁ ପରିଚାଳନା କରିଥିଲେ। ଏହି ହାଟରେ ୭୦ରୁ ଉର୍ଦ୍ଧ୍ୱ ଷ୍ଟଲ ପ୍ରଦର୍ଶିତ ହୋଇଥିଲା। ଦିବ୍ୟଜ୍ୟୋତି ନାଏକ, ପ୍ରମୋଦ ଜେନା, ଅନିରୁଦ୍ଧ ନାୟକ, ତପସ୍ୱିନୀ ସାହୁ, ମିଲନ ମଞ୍ଜରୀ ଚୌହ୍ୱାନ, ସ୍ୱରୂପ ପାଢ଼ୀ, ଛବୀନ୍ଦ୍ର ନାୟକ, ସିତୁ ନାଏକ, ଆକାଶ ଯାଦବ, ଡମ୍ବରୁଧର ସାହୁ, ପ୍ରତାପରୁଦ୍ର ବେହେରା, ରାକେଶ ପଣ୍ଡା ପ୍ରମୁଖ ସହଯୋଗ କରିଥିଲେ। ହାଟ ସଂଯୋଜକ ସାଥୀ ସୂର୍ଯ୍ୟ ନାରାୟଣ ନାଥ ଧନ୍ୟବାଦ ଦେଇଥିଲେ।

- ପଞ୍ଚମ ସ୍ୱରାଜ ଗ୍ରାମୋଦ୍ୟୋଗ ହାଟ ଉଦ୍‌ଯାପିତ

Printed and published by Tathagata Satpathy on behalf of Navajat Printers & Media Pvt. Ltd. and printed at Navajat Printers, S-3/5, Industrial Estate, Angul. Published at Kunjakanta, Dhenkanal, Editor- Tathagata Satpathy, ସମ୍ପାଦକ– ତଥାଗତ ସତପଥୀ