ଧରିତ୍ରୀ
DHARITRI

ଢେଙ୍କାନାଳ, ମଙ୍ଗଳବାର, ଫେବୃୟାରୀ ୧୮/୨୦୨୦ (୨୦ ପୃଷ୍ଠା) Dhenkanal, Tuesday, February 18 / 2020 | ★★★★★

୧୬ଶ ଭାଗ ୪ ସଂଖ୍ୟା www.orissakhabar.com/www.dharitri.com | Printed at Bhubaneswar, Sambalpur, Angul and Rayagada ମୂଲ୍ୟ ₹୪/-

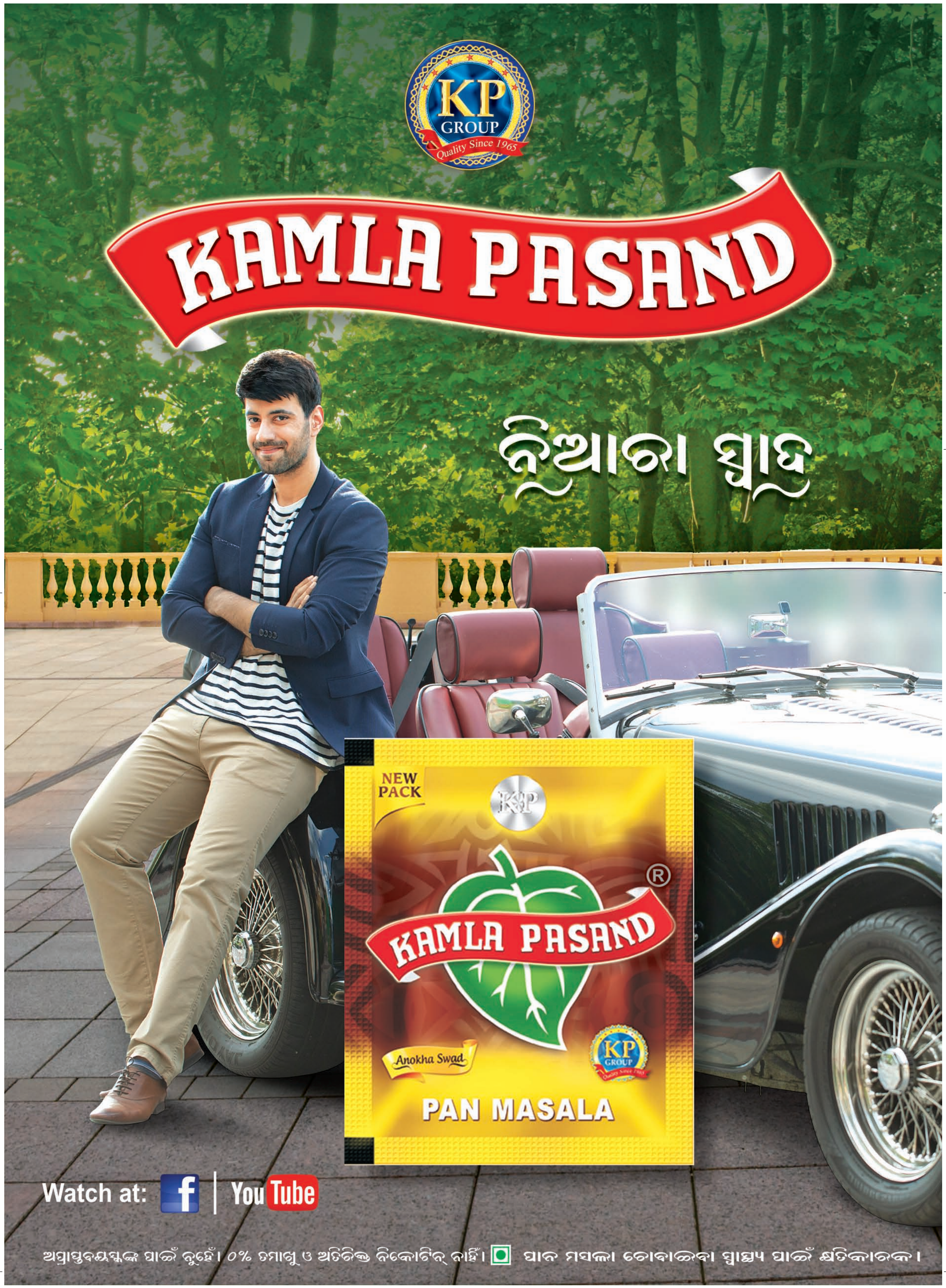

KP GROUP
Quality Since 1965

Safal

PAN MASALA

ସେହି ମଜାର ପ୍ରତିଶ୍ରୁତି
ଏବେ ଦୁଇଗୁଣରୁ ବି ବେଶି !

0% TOBACCO • NICOTINE NOT ADDED • NOT FOR MINORS • ବୈଧାନିକ ଚେତାବନୀ: ପାନ ମସଲା ଚୋବାଇବା ସ୍ୱାସ୍ଥ୍ୟ ପାଇଁ କ୍ଷତିକାରକ ।

ଧରିତ୍ରୀ
DHARITRI

ଢେଙ୍କାନାଳ, ମଙ୍ଗଳବାର, ଫେବୃୟାରୀ ୧୮/୨୦୨୦ | Dhenkanal, Tuesday, February 18 / 2020 | (ପୃଷ୍ଠା-୧)

କଙ୍ଗନାଙ୍କ 'ତେଜସ୍' ଲୁକ୍ ଆଉଟ୍

ଅଭିନେତ୍ରୀ କଙ୍ଗନା ରାଣାୱତ୍‌ଙ୍କ ଅପ୍‌କମିଂ ଫିଲ୍ମ 'ତେଜସ୍'ର ପ୍ରଥମ ଲୁକ୍ ରିଲିଜ୍ ହୋଇଯାଇଛି। ଏକ ଫାଇଟର୍ ବିମାନ ପାଖରେ ହେଲ୍‌ମେଟ୍ ଧରି ସେ ଛିଡ଼ା ହୋଇଛନ୍ତି।

୦୮ ୧୭

କୋନେରୁ ହମ୍ପିଙ୍କୁ ଟାଇଟଲ

କୋନେରୁ ହମ୍ପି ଆମେରିକାର ସେଣ୍ଟ ଲୁଇସ୍‌ଠାରେ ଅନୁଷ୍ଠିତ କେର୍ଣ୍ଣ କପ୍ ଚେସ୍ ଟୁର୍ନାମେଣ୍ଟ ଟାଇଟଲ ହାସଲ କରିଛନ୍ତି।

ରାଜ୍ୟର ଅଭିବୃଦ୍ଧି ଖସିଲା

କୃଷି ଉତ୍ପାଦନ ହ୍ରାସ, ବାତ୍ୟାକୁ ଦାୟୀ କଲେ ସରକାର

ଭୁବନେଶ୍ୱର,୧୭।୨(ବ୍ୟୁରୋ)

ରାଜ୍ୟରେ ଆର୍ଥିକ ଅଭିବୃଦ୍ଧି ତଳକୁ ଖସିଛି। ୨୦୧୮-୧୯ରେ ଏହି ଅଭିବୃଦ୍ଧି ହାର ୭.୯୦ ପ୍ରତିଶତ ଥିବାବେଳେ ୨୦୧୯-୨୦ରେ ଏହା ୬.୧୬ ପ୍ରତିଶତକୁ ଖସିଯାଇଛି। ସୋମବାର ବିଧାନସଭାରେ ଅର୍ଥମନ୍ତ୍ରୀ ନିରଞ୍ଜନ ପୂଜାରୀଙ୍କ ଦ୍ୱାରା ଉପସ୍ଥାପନ ହୋଇଥିବା ୨୦୧୯-୨୦ ଅର୍ଥନୈତିକ ସର୍ଭେ ରିପୋର୍ଟରେ ଦର୍ଶାଯାଇଛି। କୃଷି ଉତ୍ପାଦନ ହ୍ରାସ ସାଙ୍ଗକୁ ବାତ୍ୟା ଆର୍ଥିକ ବିକାଶରେ ପ୍ରତିବନ୍ଧକ ସାଜିଛି। ଖଣି ଏବଂ ମାନୁଫାକ୍‌ଚରିଂ କ୍ଷେତ୍ରରେ ମାନ୍ଦାବସ୍ଥାର ପ୍ରଭାବ ମଧ୍ୟ ରାଜ୍ୟ ଅର୍ଥନୀତି ଉପରେ ପ୍ରଭାବ ପକାଇଛି।

ରାଜ୍ୟର ସାମଗ୍ରିକ ଘରୋଇ ଉତ୍ପାଦ(ଭିଏସ୍‌ଡିପି) କମିଥିଲେ ମଧ୍ୟ ଜାତୀୟ ଅଭିବୃଦ୍ଧିଠାରୁ ଅଧିକ ରହିଛି। ରାଜ୍ୟର ମୁଣ୍ଡ ପିଛା ଆୟ ୧,୦୧,୫୮୭ ଟଙ୍କାକୁ ବୃଦ୍ଧି ପାଇବ ବୋଲି ଆକଳନ କରାଯାଇଛି। ୨୦୧୮-୧୯ରେ ମୁଣ୍ଡ ପିଛା ଆୟ ୯୫ ହଜାର ୧୬୪ ଟଙ୍କା ଥିଲା। ଶିଳ୍ପକ୍ଷେତ୍ରରେ ଦ୍ରୁତ ପରିବର୍ତ୍ତନ ହୋଇଛି। ପନିପରିବା, ଫଳମୂଳ, ତୈଳବୀଜ ଏବଂ ଡାଲିଜାତୀୟ ଶସ୍ୟ ଉତ୍ପାଦନ କ୍ଷେତ୍ରରେ ଓଡ଼ିଶା ଧୀରେ ଧୀରେ ଆଗକୁ ବଢୁଛି। ୨୦୧୪-୧୫ରେ ଏହିସବୁ ଶସ୍ୟ ଉତ୍ପାଦନ ୪୨.୩୭% ଥିବାବେଳେ ୨୦୧୮-୧୯ରେ ୪୩.୭୯ ପ୍ରତିଶତକୁ ବୃଦ୍ଧି ପାଇଛି। ମାତ୍ର ଗୋପାଳନ, କୁକୁଡା ଚାଷ କ୍ଷେତ୍ରରେ ରାଜ୍ୟ ଅଭୂତପୂର୍ବ ସଫଳତା ହାସଲ କରିଛି। କ୍ଷୀର, ଅଣ୍ଡା, ମାଂସ ଉତ୍ପାଦନ ବଢିଛି। ମାଛ ଉତ୍ପାଦନ ୨୦୧୭-୧୮ରେ ୬.୮୫ ଲକ୍ଷ ମେଟ୍ରିକ୍ ଟନ୍ ଥିବାବେଳେ ୨୦୧୮-୧୯ରେ ୭.୫୯ ଲକ୍ଷ ମେଟ୍ରିକ ଟନ୍‌କୁ ବୃଦ୍ଧି ପାଇଛି। ରାଜ୍ୟ ସରକାର ଯୋଗ୍ୟ ହିତାଧିକାରୀଙ୍କ ଲାଗି ପ୍ରଧାନମନ୍ତ୍ରୀ ଆବାସ ଯୋଜନା, ବିଜୁ ପକ୍କାଘର ଯୋଜନା, ଖଣି ଅଞ୍ଚଳ ପକ୍କାଘର ଯୋଜନା ଏବଂ ନିର୍ମାଣ ଶ୍ରମିକ ପକ୍କାଘର ଯୋଜନା କାର୍ଯ୍ୟକାରୀ କରୁଛନ୍ତି। ୨୦୧୪-୧୫ରୁ ୨୦୧୮-୧୯ ମଧ୍ୟରେ ରାଜ୍ୟରେ ୨୧.୭୬ ଲକ୍ଷ ପକ୍କାଘର ତିଆରି ହୋଇଛି। ସମସ୍ତଙ୍କୁ ବିଜୁଳି ସ୍ପିନ୍‌ରେ ବିଦ୍ୟୁତ୍ ଯୋଗାଇ ଦିଆଯାଉଛି। ୯୯.୬୪ ପ୍ରତିଶତ ରାଜସ୍ୱ ଗ୍ରାମକୁ ୨୦୧୯ ମାର୍ଚ୍ଚ ୩୧ ତାରିଖ ସୁଦ୍ଧା ବିଦ୍ୟୁତ୍‌କରଣ କରାଯାଇଛି।

୨୦୧୬ରେ ଆରମ୍ଭ କରାଯାଇଥିବା ମେକ୍ ଇନ୍ ଓଡ଼ିଶା କନକ୍ଲେଭ ଯୋଗୁ ଏ ରାଜ୍ୟକୁ ପୁଞ୍ଜି ନିବେଶ ପାଇଁ ଆକୃଷ୍ଟ କରାଯାଇପାରିଛି। ଟ୍ୟାପ୍ ମାଧ୍ୟମରେ ପାନୀୟ ଜଳ ମିଶନ ସହାୟତାରେ ଗ୍ରାମାଞ୍ଚଳ ଓ ସହରାଞ୍ଚଳକୁ ପାନୀୟ ଜଳ ଯୋଗାଇଦେବା ବ୍ୟବସ୍ଥା ହୋଇଛି। ଜଳଯୋଗାଣ ମେଳା ମାଧ୍ୟମରେ ସମସ୍ତ ପୌରାଞ୍ଚଳକୁ ୧୦୦ ପ୍ରତିଶତ ପାଇପ୍ ଯୋଗେ ପାନୀୟ ଜଳ ଯୋଗାଇଦେବାକୁ ଲକ୍ଷ୍ୟ ଧାର୍ଯ୍ୟ ହୋଇଥିବା ରିପୋର୍ଟରେ ଉଲ୍ଲେଖ କରାଯାଇଛି। ସେହିପରି ବାଣିଜ୍ୟ ବ୍ୟବସାୟ କ୍ଷେତ୍ରରେ ୭.୯ ପ୍ରତିଶତ ଅଭିବୃଦ୍ଧି ହୋଇଥିବାବେଳେ ପର୍ଯ୍ୟଟନ କ୍ଷେତ୍ର ରାଜ୍ୟର ଆର୍ଥିକ ଅଭିବୃଦ୍ଧିରେ ବଡ ଯୋଗଦାନ କରିଛି। ୨୦୧୮-୧୯ ରାଜ୍ୟକୁ ୧୫୫.୧୦ ଲକ୍ଷ ଘରୋଇ ପର୍ଯ୍ୟଟକ ଏବଂ ୧.୧୪ ଲକ୍ଷ ବିଦେଶୀ ପର୍ଯ୍ୟଟକ ଓଡ଼ିଶା ଭ୍ରମଣରେ ଆସିଛନ୍ତି। ଏହାର ଅଭିବୃଦ୍ଧି ହାର ଯଥାକ୍ରମେ ୮.୭୫ ଏବଂ ୧୦.୪୧ ପ୍ରତିଶତ ରହିଛି। ରାଜ୍ୟ ସରକାର ସାମାଜିକ କ୍ଷେତ୍ରକୁ ଅଧିକ ଗୁରୁତ୍ୱ ଦେଇଛନ୍ତି। ୨୦୧୯-୨୦ ବଜେଟରେ ସାମାଜିକ କ୍ଷେତ୍ର ପାଇଁ ସମୁଦାୟ ବ୍ୟୟବରାଦର ୪୨.୫ ପ୍ରତିଶତ ବ୍ୟୟବରାଦ କରାଯାଇଛି। ସ୍ୱାସ୍ଥ୍ୟ କ୍ଷେତ୍ରରେ ମଧ୍ୟ ଅନେକ ସଂସ୍କାରମୂଳକ ପଦକ୍ଷେପ ନିଆଯାଇଛି। ମାତୃ ଓ ଶିଶୁ ମୃତ୍ୟୁ ହାର ହ୍ରାସ ପାଇଛି। ମହିଳା ଓ ଶିଶୁମାନଙ୍କ ପୁଷ୍ଟି ପାଇଁ ରାଜ୍ୟ ସରକାରଙ୍କ ବଡ଼ ଚାଲେଞ୍ଜ ହୋଇଛି। ୨୦୧୬-୧୭ରେ ଏଥିପାଇଁ ୪.୩୫ ପ୍ରତିଶତ ବ୍ୟୟବରାଦ କରାଯାଇଥିବାବେଳେ ୨୦୧୮-୧୯ରେ ୪୯.୭୭ ପ୍ରତିଶତ ବ୍ୟୟବରାଦ ହୋଇଛି। ସେହିପରି ଶିକ୍ଷା, ଲିଙ୍ଗଗତ ସମାନତା ଆଦି କ୍ଷେତ୍ରରେ ମଧ୍ୟ ଉନ୍ନତି ଘଟିଛି ବୋଲି ରିପୋର୍ଟରେ କୁହାଯାଇଛି।

ଲୋକମାନଙ୍କୁ ଉତ୍ତମ ସରକାରୀ ସେବା ଯୋଗାଇବା ପାଇଁ ରାଜ୍ୟ ସରକାର ମୋ ସରକାର କାର୍ଯ୍ୟକ୍ରମ ଆରମ୍ଭ କରିଛନ୍ତି । ଏଥିରେ ଲୋକମାନଙ୍କ ମତାମତ ନେଇ ପ୍ରଶାସନିକ ବ୍ୟବସ୍ଥାକୁ ଆହୁରି ସୁବିଧାଜନକ କରିବା ଲାଗି ପଦକ୍ଷେପ ନିଆଯାଇଥିବା ରିପୋର୍ଟରେ ଉଲ୍ଲେଖ କରାଯାଇଛି।

ଆଜି ବଜେଟ୍

ଭୁବନେଶ୍ୱର,୧୭।୨(ବ୍ୟୁରୋ)

୨୦୨୦-୨୧ ଆର୍ଥିକ ବର୍ଷ ପାଇଁ ରାଜ୍ୟ ଅର୍ଥମନ୍ତ୍ରୀ ନିରଞ୍ଜନ ପୂଜାରୀ ମଙ୍ଗଳବାର ଅପରାହ୍ନରେ ବଜେଟ୍ ଉପସ୍ଥାପନ କରିବେ। ଆସନ୍ତା ବଜେଟ୍ ୧.୫ ଲକ୍ଷ କୋଟି ଟଙ୍କା ରହିବ। ଗତ ରାଜ୍ୟ ମନ୍ତ୍ରୀ ପରିଷଦ ବୈଠକରେ ଏହାକୁ ଅନୁମୋଦନ କରାଯାଇଛି। ଆର୍ଥିକ ମାନ୍ଦାବସ୍ଥା ସତ୍ତ୍ୱେ ରାଜ୍ୟ ସରକାର ଗତ ବଜେଟ୍ ତୁଳନାରେ ୧୪ରୁ ୧୫ ପ୍ରତିଶତ ବୃଦ୍ଧି କରିଥିବା କୁହାଯାଉଛି। ବଜେଟ୍‌ରେ ପୁରୀ ଶ୍ରୀମନ୍ଦିର ଏବଂ ଲିଙ୍ଗରାଜ ମନ୍ଦିରର ଚତୁଃପାର୍ଶ୍ୱ ବିକାଶ କରିବା ପାଇଁ ସ୍ୱତନ୍ତ୍ର ବ୍ୟୟ ବରାଦ କରାଯାଇଛି। ତେବେ ପ୍ରସ୍ତାବିତ ବଜେଟ୍‌ରେ କୌଣସି ନୂଆ ଯୋଜନା ନ କରି ସରକାର ଚାଲୁ ରହିଥିବା ଯୋଜନାଗୁଡିକୁ ଅଧିକ ଫୋକସ କରିବେ ବୋଲି ଜଣାପଡିଛି।

ବ୍ୟାଙ୍କରୁ ଲୁଟ୍ ଉଦ୍ୟମ ବିଫଳ

ବନ୍ତଳା,୧୭।୨(ଡି.ଏନ୍.ଏ.)

ଭାରତୀୟ ଷ୍ଟେଟ୍‌ବ୍ୟାଙ୍କ ବନ୍ତଳା ଶାଖାରୁ ପୁଣି ହୋଇଛି ଲୁଟ୍ ଉଦ୍ୟମ। ୨୦୧୮ ଏପ୍ରିଲ ୬ରେ ଲୁଟେରାମାନେ ବ୍ୟାଙ୍କରେ କଳାକନା ବୁଲାଇବାକୁ ଚେଷ୍ଟା କରିଥିବା ବେଳେ ଗତ ରବିବାର ରାତିରେ ମଧ୍ୟ କେହି ଦୁର୍ବୃତ୍ତ ବ୍ୟାଙ୍କରେ ପଶିଥିବା ଥାନାରେ ଅଭିଯୋଗ ହୋଇଛି। ତେବେ ବ୍ୟାଙ୍କର ଆଇରନ ଚେଷ୍ଟ ରୁମ୍ ସୁରକ୍ଷିତ ଥିବା ସୂଚନା ମିଳିଛି। ମ୍ୟାନେଜରଙ୍କ କାର୍ଯ୍ୟାଳୟ କବାଟରେ ପକାଯାଇଥିବା ତାଲା କଟାଯାଇ କମ୍ପ୍ୟୁଟର ହାର୍ଡଡିସ୍କକୁ ଦୁର୍ବୃତ୍ତମାନେ ନେଇଯାଇଥିବା ଜଣା ପଡ଼ିଛି। ଖବରପାଇ ଅନୁଗୋଳ ଏସ୍‌ପି ଜଗମୋହନ ମୀନାଙ୍କ ସମେତ ଢେଙ୍କାନାଳରୁ ସାଇଣ୍ଟିଫିକ୍ ଟିମ୍ ପହଞ୍ଚି ତଦନ୍ତ କରିଛନ୍ତି।

(ସମ୍ପୂର୍ଣ୍ଣ ରିପୋର୍ଟ ପୃଷ୍ଠା-୧୮)

ବିରୋଧକୁ ସମର୍ଥନ

ଭାରତର ସୁପ୍ରିମକୋର୍ଟ ୧୭ ଫେବୃୟାରୀରେ ଏକ ମତ ଦେଇ କହିଛନ୍ତି ଯେ, ପ୍ରତିବାଦ କରିବା ନାଗରିକର ଏକ ମୌଳିକ ଅଧିକାର। କିନ୍ତୁ ପ୍ରତିବାଦକାରୀମାନେ ସର୍ବସାଧାରଣ ସ୍ଥାନକୁ ବନ୍ଦ କରି ଜନସାଧାରଣଙ୍କୁ ହଇରାଣ କରିବା ଉଚିତ ନୁହେଁ। ନାଗରିକତ୍ୱ ସଂଶୋଧନ ଆଇନ (ସିଏଏ)କୁ ବିରୋଧ କରି ଦିଲ୍ଲୀର ଶାହିନ୍‌ବାଗରେ ଦୁଇ ମାସରୁ ଊର୍ଦ୍ଧ୍ୱ ସମୟ ଧରି ହୋଇଥିବା ଆବେଦନର ଶୁଣାଣି କରି ସର୍ବୋଚ୍ଚ ଅଦାଲତ ଏଭଳି ମତ ଦେଇଛନ୍ତି। କୋର୍ଟ ଆହୁରି କହିଛନ୍ତି ଯେ, ଗଣତନ୍ତ୍ରରେ ମତ ରଖିବାର ଅଧିକାର ରହିଥିଲେ ମଧ୍ୟ ଏହାର ଏକ ସୀମା ରହିବା ଦରକାର। ଏଥିସହିତ ଶାହିନ୍‌ବାଗ ପ୍ରତିବାଦକାରୀଙ୍କ ପାଇଁ ଭିନ୍ନ ଏକ ସ୍ଥାନ ଚିହ୍ନଟ କରିବା ଲାଗି ଦିଲ୍ଲୀ ସରକାରଙ୍କ ଓକିଲଙ୍କୁ ଅଦାଲତ ନିର୍ଦ୍ଦେଶ ଦେଇଛନ୍ତି। ଏହାବ୍ୟତୀତ ଏକ ତିନିଜଣିଆ କମିଟି ଗଠନ କରି ପ୍ରତିବାଦକାରୀଙ୍କ ସହିତ ଆଲୋଚନା କରିବା ପାଇଁ ନିର୍ଦ୍ଦେଶ ଦେଇଛନ୍ତି। ଏହି କମିଟିରେ ଦୁଇ ଜଣ ବରିଷ୍ଠ ଓକିଲ ରହିଥିବା ବେଳେ ପୂର୍ବତନ ସୂଚନା କମିଶନରଙ୍କୁ ସାମିଲ କରାଯାଇଛି, ତନ୍ମଧ୍ୟରୁ ଜଣେ ମୁସଲମାନ୍ ବ୍ୟକ୍ତି ଅଛନ୍ତି। ଏହି କମିଟି ଆଲୋଚନା ମାଧ୍ୟମରେ ସମାଧାନ କରିବା ଲାଗି ଚେଷ୍ଟା କରନ୍ତୁ, ନ ହେଲେ ଆବେଦନକାରୀଙ୍କୁ ସ୍ଥାନାନ୍ତର କରିବା ଲାଗି ପଦକ୍ଷେପ ନିଅନ୍ତୁ ବୋଲି କୁହାଯାଇଛି। ବାସ୍ତବରେ ଜନସାଧାରଣଙ୍କ ଯାତାୟାତ ସୁଗମ କରିବା ଲାଗି ରାସ୍ତାଗୁଡ଼ିକ ସର୍ବଦା ଖୋଲା ରହିବା ଦରକାର। ସେହି ଦୃଷ୍ଟିରୁ ସର୍ବୋଚ୍ଚ ଅଦାଲତଙ୍କ ମତ ସ୍ୱାଗତଯୋଗ୍ୟ।

ଶାହିନ୍‌ବାଗରେ ଏକ ଭିନ୍ନ ଧରଣର ପ୍ରତିବାଦ ହେଉଛି। ବିଶେଷକରି ମୁସଲମାନ ମହିଳାମାନେ ପ୍ରତିବାଦ କରୁଛନ୍ତି। ଦିଲ୍ଲୀ ବିଧାନସଭା ନିର୍ବାଚନ ପୂର୍ବରୁ କୁହାଯାଉଥିଲା ଯେ, ରାଜନୈତିକ ଦଳ ଭିତିରି କାରସାଦି କରୁଛନ୍ତି। ବିଶେଷକରି କଂଗ୍ରେସ ଏହି ନିଆଁକୁ ଭିଆଉଛି ବୋଲି ଭାଜପା ପକ୍ଷରୁ ପ୍ରଚାର ହେଉଥିଲା। ନିର୍ବାଚନ ଫଳାଫଳରୁ ସ୍ପଷ୍ଟ ଜଣାପଡ଼ିଲା ଯେ, ଚୁଲି ଫୁଙ୍କିବା ପାଇଁ କଂଗ୍ରେସ ପାଖରେ ନଳୀ ମଧ୍ୟ ନାହିଁ। ଏହିଭଳି ପ୍ରତିବାଦକୁ ବଜାୟ ରଖିବା ପାଇଁ ବିଭିନ୍ନ ବିରୋଧୀ ଦଳର ଉଦ୍ୟମ କଥା ଯାହା କୁହାଯାଉଥିଲା, ତାହା ଭାଜପାର ଅପାରଗତା ଦର୍ଶାଇଲା। ଅର୍ଥାତ୍ ଶାହିନ୍‌ବାଗ ପ୍ରତିବାଦକୁ ଏକ ରାଜନୈତିକ ଚାଲ୍‌ର ଆଖ୍ୟା ଦିଆଯାଇ ପାରିବ ନାହିଁ। ଲୋକେ ସ୍ୱତଃପ୍ରବୃତ୍ତ ଏଠାରେ ରୁଣ୍ଡ ହୋଇ ପ୍ରତିବାଦ କରୁଛନ୍ତି। ବିଶେଷକରି ମୁସଲମାନ ସମ୍ପ୍ରଦାୟ ସିଏଏ ଗୃହୀତ ହେବା ପରେ ବିଚଳିତ ହୋଇଛନ୍ତି। ବାସ୍ତବରେ ଦେଖିଲେ ସରକାରୀ ସ୍ତରର ଏହିଭଳି କାର୍ଯ୍ୟକ୍ରମ କେବଳ ମୁସଲ୍‌ମାନ ନୁହେଁ, ସବୁ ନାଗରିକଙ୍କୁ ଅସୁବିଧାରେ ପକାଇବ। କାରଣ ଏନ୍‌ପିଆର୍, ଏନ୍‌ଆର୍‌ସି ଏବଂ ଆଧାର ଭଳି ସିଏଏ ଏକ ଅନନ୍ତ ସରକାରୀ କାର୍ଯ୍ୟକ୍ରମ ଭାବେ ସର୍ବଦା ଚାଲୁ ରହିବ। ସେଥିପାଇଁ ପ୍ରବଳ ପରିମାଣର ଖର୍ଚ୍ଚ ମଧ୍ୟ ସବୁବେଳେ ଲାଗି ରହିବ। ଏହିଭଳି ଅସରନ୍ତି ବ୍ୟୟବହୁଳ ପଦକ୍ଷେପ ଗ୍ରହଣ କରାଯାଉଥିବା ବେଳେ ସରକାରଙ୍କ ପାଖରେ ଅନୁପ୍ରବେଶକାରୀଙ୍କ ସମ୍ପର୍କରେ କୌଣସି ତଥ୍ୟ ନାହିଁ। ଏହାର ଗୁରୁତ୍ୱ ଏଇଥିପାଇଁ ବଢୁଛି, କାରଣ ସରକାରଙ୍କ କହିବା ଅନୁଯାୟୀ ସିଏଏ ମାଧ୍ୟମରେ ଦେଶକୁ ବେଆଇନ ଭାବେ ପ୍ରବେଶ କରିଥିବା ବାଂଲାଦେଶୀ ଓ ଅନ୍ୟ ଦେଶର ନାଗରିକମାନେ ଚିହ୍ନଟ ପଡ଼ିବେ। ମୂଷା ମାରିବା ପାଇଁ ସମ୍ପୂର୍ଣ୍ଣ ଘର ପୋଡ଼ିଦେବାକୁ ଆଜିର ସରକାର ପ୍ରସ୍ତୁତ ଥିବା ଭଳି ମନେହେଉଛି। ଏଠାରେ ସ୍ପଷ୍ଟ ଭାବେ କୁହାଯାଇପାରିବ ଯେ, ଏନ୍‌ଆର୍‌ସିର ନିଶ୍ଚିତ ଆବଶ୍ୟକତା ଦେଶ ପାଇଁ ରହିଛି। କିନ୍ତୁ ସେହି ପଦକ୍ଷେପକୁ ଆଧାର ସଙ୍ଗେ ଏକାଠି କରାଯାଇ ପାରିଥିଲେ ଖର୍ଚ୍ଚ ହ୍ରାସ ହେବା ସହିତ ଥରକରେ ନାଗରିକତ୍ୱ ପ୍ରମାଣ କାର୍ଯ୍ୟ ମଧ୍ୟ କରାଯାଇ ପାରିଥାଆନ୍ତା। ତାହାକୁ ଏ ସରକାର କରାଇବାକୁ ଚାହିଁଲେ ନାହିଁ। ଏହା ବ୍ୟତୀତ ଏହିଭଳି ସବୁ ଯୋଜନାକୁ କାର୍ଯ୍ୟକାରୀ କରିବା ପାଇଁ ସରକାରୀ ବ୍ୟବସ୍ଥା ହେଉଛି ଏକମାତ୍ର ପନ୍ଥା। ଅର୍ଥାତ୍, ସର୍ବନିମ୍ନ ସ୍ତରରେ ଥିବା ପଞ୍ଚାୟତ ସଚିବ, ଥାନା, ବ୍ଲକ ଏବଂ ତହସିଲ ଅଧିକାରୀମାନେ ସର୍ବୋଚ୍ଚ ନିର୍ଣ୍ଣୟକାରୀ ପାଲଟି ଯାଉଛନ୍ତି। କିଏ ଭାରତୀୟ ଓ କିଏ ଭାରତୀୟ ନୁହେଁ, ତାହାର ମୂଳ ନିଷ୍ପତ୍ତି ଏଇମାନଙ୍କ ହାତକୁ ଦେଇ

ତଥାଗତ ସତପଥୀ

ଦିଆଯାଉଛି। ପରିସ୍ଥିତି ଏଭଳି ହୁଏ, ଯେଉଁଥିରେ ତଳ ସ୍ତରରୁ ଆସୁଥିବା ରିପୋର୍ଟକୁ ଜିଲାପାଳ କିମ୍ବା ଆରକ୍ଷୀ ଅଧୀକ୍ଷକ ମଧ୍ୟ ବଦଳାଇପାରନ୍ତି ନାହିଁ। ଏହିଭଳି ସର୍ବନିମ୍ନ ସ୍ତରର ଅଧିକାରୀଙ୍କ ଅନ୍ୟାୟ ସହିତ ଦୁର୍ନୀତି ବୃଦ୍ଧି ପାଇବାର ବାଟ ଖୋଲିଯାଉଛି। ଜନସାଧାରଣଙ୍କୁ ହଇରାଣ ହରକତ କରିବାର କ୍ଷମତା ମିଳିଲେ ଦୁର୍ନୀତି କରିବା ସହଜ ହୋଇଥାଏ। ଯେଉଁ ବ୍ୟକ୍ତି ବା ପରିବାର ଘୁଷ୍ ଦେବା ପାଇଁ ଅନିଚ୍ଛୁକ ବା ଅକ୍ଷମ ହେବ, ସେଭଳି ଲୋକଙ୍କୁ ନାଗରିକତ୍ୱରୁ ବଞ୍ଚିତ କରାଯାଇପାରେ। ପ୍ରତିକାର ପାଇଁ ସେହିଭଳି ନାଗରିକ ଅଦାଲତର ଦ୍ୱାରସ୍ଥ ହେବାକୁ ବାଧ ହେବେ।

ହୁଏତ ଏହିଭଳି ଆହୁରି ଅନେକ ବିଷୟକୁ ଚିନ୍ତା କରି ଦେଶର ସର୍ବୋଚ୍ଚ ଅଦାଲତ ଯେଉଁ କମିଟି ସୃଷ୍ଟି କରି ଶାହିନ୍‌ବାଗର ସମାଧାନ ପାଇଁ ଚେଷ୍ଟା କରୁଛନ୍ତି, ତାହା ସ୍ୱାଗତଯୋଗ୍ୟ। ସିଏଏକୁ ବିରୋଧ କରିବା କେବଳ ମୁସଲ୍‌ମାନମାନଙ୍କ ଦାୟିତ୍ୱ କିମ୍ବା ଚିନ୍ତା ହେବା କଥା ନୁହେଁ। ଏହି ଦେଶର ପ୍ରତ୍ୟେକ ଗରିବ ଓ ଅଣରାଜନୈତିକ ବ୍ୟକ୍ତିଙ୍କ ପାଇଁ ଏଭଳି ଆଇନ ମାରାତ୍ମକ ସାବ୍ୟସ୍ତ ହୋଇପାରେ।

ଏହିଭଳି ଭିଡ଼ରେ ସୁପ୍ରିମକୋର୍ଟଙ୍କ ନିଷ୍ପତ୍ତିର ବିଭିନ୍ନ ଦିଗ ବାହାର କରାଯାଇପାରେ। ପ୍ରତିବାଦକାରୀଙ୍କୁ ବିକ୍ଷୋଭ ଶେଷ କରିବା ପାଇଁ କିମ୍ବା ସ୍ଥାନାନ୍ତରିତ କରିବା ସକାଶେ ସୁପ୍ରିମକୋର୍ଟଙ୍କ ତରଫରୁ ଅନୁରୋଧ କରାଯିବାର ଏକ ଭିନ୍ନ ଦିଗ ହେଉଛି ଯେ, ଏହି ପଦକ୍ଷେପ ମାଧ୍ୟମରେ ଦେଶର ସର୍ବୋଚ୍ଚ ଅଦାଲତ ଉକ୍ତ ପ୍ରତିବାଦକୁ ଏକ ବିଧିବଦ୍ଧ ପରିଚୟ ପତ୍ର ପ୍ରଦାନ କରିଦେଲେ। ଏହା ପରେ ଅବରୋଧ ହୋଇଥିବା ରାସ୍ତାକୁ ପ୍ରତିବାଦକାରୀମାନେ ଛାଡ଼ିଦେବା ଉଚିତ ହେବ। ତାହା ଦ୍ୱାରା ଜନସାଧାରଣଙ୍କ ସମର୍ଥନ ବୃଦ୍ଧି ପାଇବ। ଏଥିସହିତ ସୁପ୍ରିମକୋର୍ଟରେ ବିଚାରାଧୀନ ଥିବା ସିଏଏକୁ ବିରୋଧ କରି ଅନେକ ଆବେଦନ ଉପରେ ରାୟ ଦେବା ବେଳେ ନ୍ୟାୟାଳୟ, ସପକ୍ଷରେ କିମ୍ବା ବିପକ୍ଷରେ ଯିବା ବେଳକୁ ଅନେକ ଚିନ୍ତା କରିବାକୁ ବାଧ ହେବେ।

ନିର୍ଭୟା ଦୋଷୀଙ୍କୁ ୩ରେ ଫାଶୀ

■ ପୁଣି ଡେଥ୍ ୱାରେଣ୍ଟ ଜାରି କଲା ପଟିଆଲା କୋର୍ଟ ■ ଆହୁରି ଆଇନଗତ ଦିଗ ବାକି ଅଛି: ଏ.ପି. ସିଂ ■ ଜେଲରେ ବିନୟଙ୍କ ଅନଶନ

ନୂଆଦିଲ୍ଲୀ,୧୭।୨(ପି.ଟି.)

ନିର୍ଭୟା ଗଣବଳାତ୍କାର ଓ ହତ୍ୟା ମାମଲାରେ ମୃତ୍ୟୁଦଣ୍ଡାଦେଶ ପାଇଥିବା ୪ ଅପରାଧୀଙ୍କୁ ମାର୍ଚ୍ଚ ୩ ତାରିଖ ସକାଳ ୬ଟାରେ ଫାଶୀ ଦିଆଯିବ। ଏଥିପାଇଁ ଦିଲ୍ଲୀର ପଟିଆଲା ହାଉସ କୋର୍ଟ ସୋମବାର ସାନି ଡେଥ୍ ୱାରେଣ୍ଟ ଜାରି କରିଛନ୍ତି। ଅପରାଧୀ ମୁକେଶ କୁମାର ସିଂ(୩୨), ପବନ ଗୁପ୍ତା(୨୫), ବିନୟ କୁମାର ଶର୍ମା (୨୬) ଏବଂ ଅକ୍ଷୟ କୁମାର ସିଂ(୩୧)ଙ୍କ ବିରୋଧରେ ତୃତୀୟ ଥର ପାଇଁ ଡେଥ୍ ୱାରେଣ୍ଟ ଜାରି କରିଛନ୍ତି ଅତିରିକ୍ତ ଦୌରାଜଜ୍ ଧର୍ମେନ୍ଦ୍ର ରଣା। ପ୍ରଥମେ ଜାନୁୟାରୀ ୨୨ରେ ଫାଶୀ ଦେବାକୁ ୱାରେଣ୍ଟ ଜାରି ହେବା ସତ୍ତ୍ୱେ ଏହା କାର୍ଯ୍ୟକାରୀ ହୋଇପାରି ନ ଥିଲା। ଅପରାଧୀମାନେ ଜଣକ ପରେ ଜଣେ ଅଦାଲତଙ୍କ ଦ୍ୱାରସ୍ଥ ହେବାରୁ ଫେବୃୟାରୀ ୧ରେ ଫାଶୀ ଦେବାକୁ କୋର୍ଟ ଜାନୁୟାରୀ ୧୭ରେ ଦ୍ୱିତୀୟଥର ୱାରେଣ୍ଟ ଜାରି କରିଥିଲେ। ତେବେ ଜାନୁୟାରୀ ୩୧ରେ ତଳକୋର୍ଟ ଏହାକୁ ପୁଣିଥରେ ସ୍ଥଗିତ ରଖିଥିଲେ। ତୃତୀୟ ଥର ଡେଥ୍ ୱାରେଣ୍ଟ ଜାରି ହୋଇଥିବାରୁ ଏଥର ଅପରାଧୀଙ୍କୁ ନିଶ୍ଚୟ ଫାଶୀ ମିଳିବା ନେଇ ନିର୍ଭୟାଙ୍କ ମାଆବାପା ଆଶାବାଦୀ ଅଛନ୍ତି। ସେପଟେ ଅପରାଧୀମାନଙ୍କ ପାଇଁ ଆହୁରି ଆଇନଗତ ଦିଗ ରହିଥିବା ସେମାନଙ୍କ ଓକିଲ ଏ.ପି. ସିଂ କହିଛନ୍ତି।

ସୋମବାର କୋର୍ଟରେ ଶୁଣାଣି ବେଳେ ମୁକେଶ ତାଙ୍କ ଓକିଲ ଭାବେ ବ୍ରିନ୍ଦା ଗ୍ରୋଭରଙ୍କୁ ନେବାକୁ ଚାହାନ୍ତି ନାହିଁ ବୋଲି କହିବା ପରେ ଅଦାଲତ ଆଇନଜୀବୀ ରବି କାଜିଙ୍କୁ ତାଙ୍କ ପାଇଁ ନିଯୁକ୍ତ କରିଥିଲେ। ଅନ୍ୟପକ୍ଷରେ ଅପରାଧୀ ବିନୟ ଶର୍ମା ତିହାର ଜେଲ୍‌ରେ ଅନଶନ କରିଥିବା କୋର୍ଟଙ୍କୁ ଜଣାଇ ଦିଆଯାଇଥିଲା। ଜେଲରେ ବିନୟଙ୍କୁ ମାଡ଼ ହେବାରୁ ତାଙ୍କ

☞ ପୃଷ୍ଠା-୨

୨୦୭୭୧.୬୪ କୋଟି ସୁପାରିସ କଲେ ପଞ୍ଚମ ଅର୍ଥ କମିଶନ

■ ବିଧାନସଭାରେ ଉପସ୍ଥାପିତ ହେଲା ୨୦୨୦-୨୫ ପଞ୍ଚମ ଅର୍ଥ କମିଶନ ରିପୋର୍ଟ

■ ଅର୍ଥ କମିଶନଙ୍କ ସୁପାରିସ ହାର କମିଲା

ଭୁବନେଶ୍ୱର, ୧୭।୨(ବ୍ୟୁରୋ)

୨୦୨୦-୨୧ରୁ ୨୦୨୪-୨୫ ପର୍ଯ୍ୟନ୍ତ ପଞ୍ଚାୟତିରାଜ ସଂସ୍ଥା ଏବଂ ପୌରସଂସ୍ଥା ପାଇଁ ରାଜ୍ୟ ସରକାରଙ୍କ ପଞ୍ଚମ

କିଛି ତଥ୍ୟ

୨୦୧୮-୧୯ରେ ସଫ୍ଟୱେର ଟେକ୍ନୋଲୋଜି ପାର୍କସ ଅଫ ଇଣ୍ଡିଆର ରପ୍ତାନି ୪.୨୪ ଲକ୍ଷ କୋଟି ଟଙ୍କା ରହିଛି।
ଏସ୍‌ଟିପିଆଇ ଡାଇରେକ୍ଟୋରେଟ୍

ଜନ୍ମଦିନର ଶୁଭେଚ୍ଛା

ନାମ: .....
ବୟସ:.....
ଜନ୍ମ ତାରିଖ: .....

ଅନୁପ୍ରିୟା
ପରିବାରବର୍ଗ

ପ୍ରତାପ
ପରିବାରବର୍ଗ

ଏଠାରେ ୨ X ୨ ସେ.ମି. ଫଟୋ ଲଗାନ୍ତୁ

ସର୍ତ୍ତାବଳୀ: ଏହି କୁପନ ବ୍ୟବହାର କରି ସମ୍ପୂର୍ଣ୍ଣ ମାଗଣାରେ ଜନ୍ମଦିନର ଶୁଭେଚ୍ଛା ଜଣାନ୍ତୁ। ଫଟୋଗ୍ରାଫ ସହିତ କୁପନଟି ପ୍ରକାଶନ ତାରିଖର ୭ ଦିନ ପୂର୍ବରୁ ଜନ୍ମଦିନ ଶୁଭେଚ୍ଛା, ଧରିତ୍ରୀ, ବି-୨୬, ରସୁଲଗଡ ଶିଳ୍ପାଞ୍ଚଳ, ଭୁବନେଶ୍ୱର-୧୦ ଠିକଣାରେ ପହଞ୍ଚିବା ଆବଶ୍ୟକ।

ଅଭିଯୁକ୍ତଙ୍କୁ ୨୦ବର୍ଷ ଜେଲ

ବାଲେଶ୍ୱର ଅଫିସ,୧୭।୨:ନାବାଳିକା ଅପହରଣ ଓ ବଳାତ୍କାର ମାମଲାର ବିଚାର କରି ବାଲେଶ୍ୱର ଜିଲା ଅତିରିକ୍ତ ଦୌରାଜଜ୍ ତଥା ପୋକ୍ସୋ ଅଦାଲତର ବିଚାରପତି ସୋମବାର ଅଭିଯୁକ୍ତଙ୍କୁ ୨୦ବର୍ଷ ଜେଲଦଣ୍ଡ ସହ ୩୦ ହଜାର ଟଙ୍କା ଜରିମାନା ଆଦେଶ ଦେଇଛନ୍ତି। ଜରିମାନା ଅନାଦାୟ କ୍ଷେତ୍ରରେ ଅଧିକ ୧୩ ମାସ ଜେଲଦଣ୍ଡାଦେଶ ଶୁଣାଇଛନ୍ତି। ୨୦୧୭ ଅଗଷ୍ଟ ୧୫ରେ ନାବାଳିକା ଜଣକ ନିଜ ଘରେ ମା'ବାପାଙ୍କ ପାଖରେ ଶୋଇଥିବା ବେଳେ ମୟୂରଭଞ୍ଜ ଜିଲା ବୈଶିଙ୍ଗା ଥାନା ରଘୁପୁର ଗ୍ରାମର ଅଗଷ୍ଟ ସିଂ ତାଙ୍କୁ ଡାକି ନେଇଥିଲେ। ପରେ କୌଶଳକ୍ରମେ ଅପହରଣ କରି ମାର୍କୋଣା ଷ୍ଟେଶନରୁ ଟ୍ରେନ୍ ଯୋଗେ ନେଇ ରୂପ୍‌ସା ଷ୍ଟେଶନରେ ଓହ୍ଲାଇଥିଲେ। ସେଠାରୁ ରଘୁପୁରସ୍ଥିତ ଘରକୁ ନେଇ ବଳାତ୍କାର କରିଥିଲେ।

ନିର୍ଭୟା...

ପ୍ରଥମ ପୃଷ୍ଠାରୁ...

ମୁଣ୍ଡରେ କ୍ଷତ ହୋଇଥିବା ଓକିଲ କୋର୍ଟଙ୍କୁ ଜଣାଇଥିଲେ। ମୁଣ୍ଡରେ ଆଘାତ ଲାଗିଥିବାରୁ ସେ ମାନସିକ ଅସୁସ୍ଥ ଅଛନ୍ତି। ତେଣୁ ମୃତ୍ୟୁ ଦଣ୍ଡାଦେଶ କାର୍ଯ୍ୟକାରୀ ହୋଇପାରିବ ନାହିଁ ବୋଲି ଓକିଲ କହିଥିଲେ। ଆଇନ ଅନୁଯାୟୀ ବିନୟଙ୍କର ଉପଯୁକ୍ତ ଯତ୍ନ ନେବାକୁ ଅଦାଲତ ଜେଲ୍ ସୁପରିଣ୍ଟେଣ୍ଡେଣ୍ଟଙ୍କୁ ନିର୍ଦ୍ଦେଶ ଦେଇଛନ୍ତି। ସେହିପରି ପବନ ସୁପ୍ରିମକୋର୍ଟରେ କ୍ୟୁରେଟିଭ୍ ପିଟିଶନ୍ ଦାଏର କରିବା ସହ ରାଷ୍ଟ୍ରପତିଙ୍କ ପାଖରେ କ୍ଷମା ଆବେଦନ ପାଇଁ ଆଗ୍ରହ ପ୍ରକାଶ କରିଥିବା ତାଙ୍କ ଓକିଲ କୋର୍ଟଙ୍କୁ ଜଣାଇଛନ୍ତି। ପବନ ଏକମାତ୍ର ଅପରାଧୀ, ଯିଏ ଏପର୍ଯ୍ୟନ୍ତ କ୍ୟୁରେଟିଭ୍ ପିଟିଶନ ଦାଏର କରିନାହାନ୍ତି କିମ୍ବା କ୍ଷମା ଆବେଦନ କରିନାହାନ୍ତି। ଅନ୍ୟପକ୍ଷରେ ଅକ୍ଷୟ ପୁଣିଥରେ କ୍ଷମା ଆବେଦନ କରିବାକୁ ଚାହୁଁଥିବା ତାଙ୍କ ଓକିଲ ଅଦାଲତଙ୍କୁ ଜଣାଇଛନ୍ତି। ତେଣୁ ମାର୍ଚ୍ଚ ୩ରେ ୪ ଜଣଙ୍କୁ ଫାଶୀ ଦିଆଯିବା ସମ୍ଭାବନା କମ୍ ଥିବା କୁହାଯାଉଛି।

ଅପରାଧୀମାନଙ୍କ ବିରୋଧରେ ସାନି ଡେଥ୍ ୱାରେଣ୍ଟ ଜାରି ପାଇଁ ନିର୍ଭୟାଙ୍କ ମାଆବାପା ଓ ଦିଲ୍ଲୀ ସରକାରଙ୍କ ପକ୍ଷରୁ ଆବେଦନ କରାଯାଇଥିଲା। ଆଇନଗତ ପ୍ରକ୍ରିୟାରେ ବିଳମ୍ବକୁ ନେଇ ପୂର୍ବରୁ ଅଦାଲତ ଅସନ୍ତୋଷ ବ୍ୟକ୍ତ କରିଥିଲେ। ତେବେ ଓକିଲ ନ ଥିବାରୁ ବିଳମ୍ବ ହେଉଥିବା ପବନଙ୍କ ବାପା ଜଣାଇବା ପରେ ଗତ ଗୁରୁବାର ଅଦାଲତ କାଜିଙ୍କୁ ପବନଙ୍କ ଓକିଲ ନିଯୁକ୍ତ କରିଥିଲେ।

ସୂଚନାଯୋଗ୍ୟ, ୨୦୧୨ ଡିସେମ୍ବର ୧୬ ତାରିଖ ରାତିରେ ପାରାମେଡିକାଲ ଛାତ୍ରୀ ନିର୍ଭୟାଙ୍କୁ ଦିଲ୍ଲୀରେ ଏକ ଚଳନ୍ତା ବସ୍‌ରେ ଗଣବଳାତ୍କାର ପରେ ରାସ୍ତାରେ ଫିଙ୍ଗିଦିଆଯାଇଥିଲା । ୧୪ ଦିନର ଚିକିତ୍ସା ପରେ ତାଙ୍କର ସିଙ୍ଗାପୁର ହସ୍ପିଟାଲରେ ମୃତ୍ୟୁ ଘଟିଥିଲା। ୬ ଅଭିଯୁକ୍ତଙ୍କ ମଧ୍ୟରୁ ଜଣେ ତିହାର ଜେଲ୍‌ରେ ଆତ୍ମହତ୍ୟା କରିଥିବାବେଳେ ଅନ୍ୟ ଜଣେ ନାବାଳକ ହୋଇଥିବାରୁ ତାଙ୍କର ବିଚାର ଜୁଭେନାଇଲ ଜଷ୍ଟିସ ବୋର୍ଡରେ ହୋଇଥିଲା। ଅନ୍ୟ ୪ ଜଣ ମୁକେଶ, ବିନୟ, ଅକ୍ଷୟ ଓ ପବନଙ୍କୁ ୨୦୧୩ ସେପ୍ଟେମ୍ବରରେ ଅଦାଲତ ଦୋଷୀସାବ୍ୟସ୍ତ କରି ମୃତ୍ୟୁଦଣ୍ଡାଦେଶ ଦେଇଥିଲେ। ଦିଲ୍ଲୀ ହାଇକୋର୍ଟ ଓ ସୁପ୍ରିମକୋର୍ଟରେ ଏହି ଦଣ୍ଡ କାଏମ ରହିଥିଲା।

୨୦୭୭୧.୬୪ କୋଟି...

କରିଥିବାବେଳେ ୨୦୨୧-୨୨ ପାଇଁ ୪୧୧୩.୫୬, ୨୦୨୨-୨୩ ପାଇଁ ୪୧୨୨.୭୧, ୨୦୨୩-୨୪ ପାଇଁ ୪୨୨୫.୮୬, ୨୦୨୪-୨୫ ପାଇଁ ୪୩୩୭.୧୩ କୋଟି ଟଙ୍କା ସୁପାରିସ କରିଛନ୍ତି। ୨୦୨୦-୨୫ ମଧ୍ୟରେ ସର୍ବମୋଟ ୨୦୭୭୧.୬୪ କୋଟି ଟଙ୍କା ପଞ୍ଚମ ଅର୍ଥ କମିଶନ ସୁପାରିସ କରିଥିବା ରିପୋର୍ଟରେ ଉଲ୍ଲେଖ କରାଯାଇଛି। ଏଠାରେ ସୂଚନାଯୋଗ୍ୟ ଯେ, ରାଜ୍ୟ ସରକାର ତ୍ରୟୋଦଶ ଅର୍ଥ କମିଶନବେଳେ ପଞ୍ଚାୟତିରାଜ ଅନୁଷ୍ଠାନ ଏବଂ ପୌରସଂସ୍ଥାଗୁଡିକ ପାଇଁ ୫୦୪୮.୧୦ କୋଟି ସୁପାରିସ କରିଥିବାବେଳେ ଚତୁର୍ଥ ଅର୍ଥ କମିଶନରେ ୧୨୭୪୦.୦୮ କୋଟି ସୁପାରିସ କରିଥିଲେ। ପଞ୍ଚମ ଅର୍ଥ କମିଶନରେ ୨୦୨୦-୨୬ ପାଇଁ୨୩୮୪୮.୧୨ କୋଟିସୁପାରିସ କରିଛନ୍ତି। ଏହି ସୁପାରିସର ଅଭିବୃଦ୍ଧି ହାର ୮୭.୧୯ ପ୍ରତିଶତ ବୋଲି ରିପୋର୍ଟରେ କୁହାଯାଇଛି।

ପଛୁଆବର୍ଗଙ୍କ...

କରାଯାଇଥିଲା ବୋଲି ମୁଖ୍ୟମନ୍ତ୍ରୀ କହିଛନ୍ତି। ଏହା ସତ୍ତ୍ୱେ ଜାତିଭିତ୍ତିକ ଜନଗଣନା ନେଇ କେନ୍ଦ୍ର ପକ୍ଷରୁ କୌଣସି ସ୍ପଷ୍ଟ କରାଯାଇ ନାହିଁ। ରାଜ୍ୟ ସରକାର ଗତ ୧୨ ଫେବୃୟାରୀରେ ପଛୁଆ ବର୍ଗଙ୍କ ପାଇଁ ଏକ କମିଶନ ଗଠନ କରିଛନ୍ତି। ଏହାସହ ଅବସରପ୍ରାପ୍ତ ବିଚାରପତି ଜଷ୍ଟିସ ରଘୁନାଥ ବିଶ୍ୱାଳଙ୍କୁ ଏହାର ଅଧ୍ୟକ୍ଷଭାବେ ନିଯୁକ୍ତି କରିଥିବା ମୁଖ୍ୟମନ୍ତ୍ରୀ ଗୃହରେ ସୂଚନା ଦେଇଛନ୍ତି। ରାଜ୍ୟ ପ୍ରଶାସନରେ ସୋମବାର ଏକ ଐତିହାସିକ ଦିନ ହୋଇରହିବ ବୋଲି ମୁଖ୍ୟମନ୍ତ୍ରୀ କହିଛନ୍ତି। ଏହି ସଂକଳ୍ପକୁ ଗୃହୀତ କରାଇବାରେ ସହଯୋଗ କରିଥିବା ପ୍ରତ୍ୟେକ ସଦସ୍ୟଙ୍କୁ ମୁଖ୍ୟମନ୍ତ୍ରୀ ଧନ୍ୟବାଦ ଦେଇଛନ୍ତି।

୪ ପ୍ରସ୍ତାବକୁ କ୍ୟାବିନେଟ୍ ମଞ୍ଜୁରୀ

- ବାରିପଦା ମେଡିକାଲ କଲେଜ ପାଇଁ ଖର୍ଚ୍ଚ ହେବ ୧୫୦କୋଟି
- ବେସରକାରୀ କଲେଜ ପରିଚାଳନା କମିଟିରେ ରହିବେନି ନେତା

ଭୁବନେଶ୍ୱର,୧୭।୨(ବ୍ୟୁରୋ)

ରାଜ୍ୟ ସରକାରଙ୍କ ଗୁରୁତ୍ୱପୂର୍ଣ୍ଣ କ୍ୟାବିନେଟ୍ ବୈଠକ ମୁଖ୍ୟମନ୍ତ୍ରୀ ନବୀନ ପଟ୍ଟନାୟକଙ୍କ ଅଧ୍ୟକ୍ଷତାରେ ସୋମବାର ଲୋକସେବା ଭବନଠାରେ ଅନୁଷ୍ଠିତ ହୋଇଛି। ଏଥିରେ ୪ଟି ପ୍ରସ୍ତାବକୁ କ୍ୟାବିନେଟ୍ ମଞ୍ଜୁରୀ ମିଳିଥିବା ଜଣାପଡ଼ିଛି। ବିଧାନସଭା ଚାଲିଥିବାରୁ କ୍ୟାବିନେଟ୍ ନିଷ୍ପତ୍ତି ସମ୍ପର୍କରେ ଗଣମାଧ୍ୟମକୁ କୌଣସି ସୂଚନା ଦିଆଯାଇ ନାହିଁ। ତେବେ କ୍ୟାବିନେଟ୍‌ରେ ମଞ୍ଜୁରୀ ପାଇଥିବା ଗୋଟିଏ ପ୍ରସ୍ତାବକୁ ବିଧାନସଭାରେ ପାରିତ କରାଯାଇଛି। ଓଡ଼ିଶା ରାଜ୍ୟ ପଛୁଆ ବର୍ଗ କମିଶନ(ସଂଶୋଧନ) ବିଲ୍-୨୦୨୦ର ଚିଠା ପ୍ରସ୍ତାବକୁ ଗୃହୀତ କରାଯାଇଛି। ଏହାଦ୍ୱାରା ଓଡ଼ିଶା ରାଜ୍ୟ ପଛୁଆ ବର୍ଗ କମିଶନ ଆଇନ-୧୯୯୩ର ଧାରା(ଉପଧାରା-୧)ରେ ସଂଶୋଧନ କରାଯାଇଛି। ଫଳରେ କମିଶନ ରାଜ୍ୟରେ ପଛୁଆ ବର୍ଗର ଲୋକଙ୍କ ସାମାଜିକ ଓ ଆର୍ଥିକ ଅବସ୍ଥାର ସର୍ଭେ ବିଭିନ୍ନ ସମୟରେ କରିବେ। ଏନେଇ କିନ୍ତୁ ରାଜ୍ୟ ସରକାର ସ୍ଥିର କରିବେ। ଗୃହରେ ଏହା ଗୃହୀତ ହେବା ପରେ ରାଜ୍ୟପାଳଙ୍କ ଅନୁମୋଦନ ଲାଗି ପଠାଯିବ। ଏହାଛଡା ଉଚ୍ଚଶିକ୍ଷା ବିଭାଗର ଏକ ଗୁରୁତ୍ୱପୂର୍ଣ୍ଣ ପ୍ରସ୍ତାବକୁ ମଧ୍ୟ କ୍ୟାବିନେଟ୍‌ରେ ମଞ୍ଜୁରୀ ମିଳିଛି। ବେସରକାରୀ ମହାବିଦ୍ୟାଳୟଗୁଡିକରେ ରହିଥିବା ପରିଚାଳନା କମିଟିରେ ଆଉ ରାଜନେତା ରହିପାରିବେ ନାହିଁ। ଏହି ପ୍ରସ୍ତାବକୁ ମଧ୍ୟ ଗୃହରେ ମଞ୍ଜୁରୀ ମିଳିଛି। ଏହି କମିଟିରେ କେବଳ ଶିକ୍ଷାବିତ୍ ରହିପାରିବେ। ଏହାସହ ଉକ୍ତ ପ୍ରସ୍ତାବରେ ଦୁଇଟି ନୂଆ ବ୍ୟବସ୍ଥା ଲାଗୁ କରାଯିବାକୁ ମଧ୍ୟ ନିଷ୍ପତ୍ତି ହୋଇଛି। କମିଟି ସଦସ୍ୟ ହେବା ଲାଗି ପୂର୍ବରୁ ସର୍ବନିମ୍ନ ଶିକ୍ଷାଗତ ଯୋଗ୍ୟତା ସ୍ନାତକ ଥିଲା। ହେଲେ ଏଥିରେ ସାମାନ୍ୟ କୋହଳ କରାଯାଇଥିବା ଜଣାପଡିଛି। ଅନ୍ୟପଟେ ଉକ୍ତ ବେସରକାରୀ କଲେଜ କରିବା ପାଇଁ ଯେଉଁମାନେ ଜମି ଦେଇଛନ୍ତି ସେମାନଙ୍କୁ କମିଟି ସଦସ୍ୟ କରିବା ପାଇଁ ମଧ୍ୟ ବ୍ୟବସ୍ଥା କରାଯାଇଛି। ପୂର୍ତ୍ତ ଏବଂ ସାଧାରଣ ପ୍ରଶାସନ ବିଭାଗର ମଧ୍ୟ ଦୁଇଟି ପ୍ରସ୍ତାବ ଉପରେ କ୍ୟାବିନେଟ୍ ମୋହର ବାଜିଛି। ବାରିପଦାର ପଣ୍ଡିତ ରଘୁନାଥ ମୁର୍ମୁ ମେଡିକାଲ କଲେଜକୁ ୫୦୦ ଶଯ୍ୟା ବିଶିଷ୍ଟ କରିବାକୁ ନିଷ୍ପତ୍ତି ହୋଇଛି। ଏଥିଲାଗି ୧୫୦ କୋଟି ଟଙ୍କା ଖର୍ଚ୍ଚ କରାଯିବ। ଏହାସହ ସାଧାରଣ ପ୍ରଶାସନ ବିଭାଗର ଓଡ଼ିଶା ଷ୍ଟାଫ ସିଲେକ୍ସନ କମିଶନ ନିଯୁକ୍ତି ନିୟମରେ ସଂଶୋଧନ କରାଯିବା ସମ୍ପର୍କିତ ପ୍ରସ୍ତାବକୁ ମଞ୍ଜୁରୀ ମିଳିଥିବା ବିଶ୍ୱସ୍ତ ସୂତ୍ରରୁ ଜଣାପଡିଛି।

ପୁରୀ ଇନ୍ଦିରା ଭବନରେ ରକ୍ତାକ୍ତ ସଂଘର୍ଷ

- ଜିଲା କଂଗ୍ରେସର ଦୁଇ ଗୋଷ୍ଠୀ ମୁହାଁମୁହିଁ
- ଆକ୍ରମଣରେ ୩ ଗୁରୁତର
- ଜଣେ ଅଟକ, ମାରଣାସ୍ତ୍ର ଜବତ

ପୁରୀ ଅଫିସ, ୧୭।୨

ପଦାରେ ପଡ଼ିଲା ପୁରୀ ଜିଲା କଂଗ୍ରେସର ଗୋଷ୍ଠୀ କନ୍ଦଳ। ଜିଲା ଦଳୀୟ କାର୍ଯ୍ୟାଳୟ ଇନ୍ଦିରା ଭବନ ପାଲଟିଲା ରଣକ୍ଷେତ୍ର। ପ୍ରଦେଶ କଂଗ୍ରେସ କମିଟି ନେତାଙ୍କ ଆଗରେ ଦୁଇ ଗୋଷ୍ଠୀ ମଧ୍ୟରେ ଘଟିଲା ରକ୍ତାକ୍ତ ସଂଘର୍ଷ। ଏଥିରେ ୩ଜଣ କର୍ମୀ ଗୁରୁତର ଆହତ ହୋଇଛନ୍ତି। ସେମାନେ ହେଲେ ଯୁବନେତା ଆଲୋକ ଦାଶ, ଛାତ୍ରନେତା ଆଶୁତୋଷ ମିଶ୍ର ଏବଂ ସ୍ୱପ୍ନଜିତ ରାୟ। ଆଶୁତୋଷଙ୍କ ଅବସ୍ଥା ସଙ୍କଟାପନ୍ନ ରହିଛି। ରକ୍ତ କୁଡୁବୁଡୁ ଅବସ୍ଥାରେ ଆହତମାନଙ୍କୁ ଉଦ୍ଧାର କରାଯାଇ ପ୍ରଥମେ ଜିଲା ମୁଖ୍ୟ ଚିକିତ୍ସାଳୟରେ ଭର୍ତ୍ତି କରାଯାଇଥିଲା। ପରେ ସେମାନଙ୍କୁ ପୁରୀର ଏକ ଘରୋଇ ହସ୍‌ପିଟାଲକୁ ସ୍ଥାନାନ୍ତର କରାଯାଇଛି। ଖବର ପାଇ କୁମ୍ଭାରପଡ଼ା ପୋଲିସ ପହଞ୍ଚି ଘଟଣାସ୍ଥଳରୁ ଜଣକୁ କାବୁ କରିଛି। ଘଟଣାକୁ ନେଇ ଦୁଇ ଗୋଷ୍ଠୀ ମଧ୍ୟରେ ଛକାପଞ୍ଜା ଆରମ୍ଭ ହୋଇଛି। ଉଭୟ ଗୋଷ୍ଠୀ ପରସ୍ପର ଉପରକୁ କାଦୁଅ ଫିଙ୍ଗାଫିଙ୍ଗି କରୁଛନ୍ତି। ଏହି ଆକ୍ରମଣ ପଛରେ କେତେଜଣ କଂଗ୍ରେସ ନେତାଙ୍କ ସମ୍ପୃକ୍ତି ରହିଥିବା ଚର୍ଚ୍ଚା ଜୋର୍ ଧରିଛି। ଏ ନେଇ କୁମ୍ଭାରପଡ଼ା ଥାନାଧିକାରୀ କୁଳମଣି ସେଠୀ କହିଛନ୍ତି, ଘଟଣାର ତଦନ୍ତ ଜାରି ରହିଛି। ଜଣଙ୍କୁ ଘଟଣାସ୍ଥଳରୁ ଧରାଯାଇଛି। ତାଙ୍କଠାରୁ ଏକ ମାରଣାସ୍ତ୍ର ଜବତ କରାଯାଇଛି।

ସୂଚନା ଅନୁଯାୟୀ, ପୁରୀ ଜିଲାର ସାଙ୍ଗଠନିକ ଏବଂ କେନ୍ଦ୍ର ଓ ରାଜ୍ୟ ସରକାରଙ୍କ ବିଭିନ୍ନ ଜନବିରୋଧୀ କାର୍ଯ୍ୟକ୍ରମ ସମ୍ପର୍କରେ ଆଲୋଚନା ଲାଗି ସୋମବାର ଇନ୍ଦିରା ଭବନରେ ଏକ ବୈଠକ ଅନୁଷ୍ଠିତ ହୋଇଥିଲା। ଏଥିରେ ଯୋଗଦେବାକୁ ଓଡ଼ିଶା କଂଗ୍ରେସ ପ୍ରଭାରୀ ଜିତେନ୍ଦ୍ର ସିଂ, ପିସିସି ସଭାପତି ନିରଞ୍ଜନ ପଟ୍ଟନାୟକ, ସମ୍ପାଦକ ରୁଦ୍ର ରାଜୁ, ପୂର୍ବତନ ଏମ୍‌ପି ପ୍ରଦୀପ ମାଝି ପ୍ରମୁଖ ଶ୍ରୀମନ୍ଦିର ଦର୍ଶନ ସାରି ଶୋଭାଯାତ୍ରାରେ ଆସୁଥିଲେ। ସେମାନେ ଇନ୍ଦିରା ଭବନରେ ପ୍ରବେଶ କରିବା ସମୟରେ ହଠାତ୍ ଦୁଇ ଗୋଷ୍ଠୀ ମୁହାଁମୁହିଁ ହୋଇଥିଲେ। ସେମାନେ ଖଣ୍ଡା, କଟୁରି, ଛୁରି, ମାରଣାସ୍ତ୍ର, ଲୁହା ରଡ୍ ଧରି ପରସ୍ପର ଉପରେ ଆକ୍ରମଣ କରିଥିଲେ। କଂଗ୍ରେସର ବରିଷ୍ଠ ନେତାମାନଙ୍କ ଉପସ୍ଥିତିରେ କେତେଜଣ ଯୁବକ ଫିଲ୍ମ ଷ୍ଟାଇଲରେ ମାରଣାସ୍ତ୍ର ଧରି ଅନ୍ୟ ଗୋଷ୍ଠୀର ଯୁବକଙ୍କୁ ଗୋଡ଼ାଇ ଗୋଡ଼ାଇ ଆକ୍ରମଣ କରିଥିଲେ। କେହି କିଛି ବୁଝିବା ପୂର୍ବରୁ ଇନ୍ଦିରା ଭବନ ପାଲଟିଥିଲା ରଣକ୍ଷେତ୍ର। ପରେ ଅନ୍ୟମାନେ ଛତ୍ରଭଙ୍ଗ ଦେଇଥିଲେ।

ଏ ସମ୍ପର୍କରେ ଆହତ ହୋଇଥିବା ଆଲୋକ କହିଛନ୍ତି, ଏହା ଏକ ପ୍ରାୟୋଜିତ ଘଟଣା ଥିଲା। ଶୋଭାଯାତ୍ରା ପହଞ୍ଚିବା ପୂର୍ବରୁ କେତେଜଣ ଯୁବକ ମିଶି ଜଣେ ଯୁବକଙ୍କୁ ମାରପିଟ୍ କରୁଥିଲେ। ମୁଁ ତାଙ୍କୁ ଏଥିରୁ ନିବୃତ୍ତ କରୁଥିବାବେଳେ ହଠାତ୍ କେତେଜଣ ଯୁବକ ସଂଘବଦ୍ଧ ଭାବେ ମୋତେ ଆକ୍ରମଣ କରିଥିଲେ। ଏହି ସମୟରେ ଆଶୁତୋଷ ଓ ସ୍ୱପ୍ନଜିତ ଆସିବାରୁ ତାଙ୍କୁ ମଧ୍ୟ ଆକ୍ରମଣ କରିଥିଲେ। କେତେଜଣ କଂଗ୍ରେସ କର୍ମୀଙ୍କ ହାତ ଥିବା ସମ୍ପର୍କରେ ସେ କିନ୍ତୁ କିଛି କହି ନ ଥିଲେ। ଏ ସମ୍ପର୍କରେ ପିସିସି ମୁଖପାତ୍ର ବିନାୟକ ଦାସ ମହାପାତ୍ର କହିଛନ୍ତି, ଏହି ଘଟଣାକୁ ଜିଲା କଂଗ୍ରେସ ଦୃଢ ନିନ୍ଦା କରୁଛି। ଏ ନେଇ ମଙ୍ଗଳବାର ଏସ୍‌ପିଙ୍କ ସହ ଆଲୋଚନା କରାଯିବ। ଆକ୍ରମଣକାରୀମାନଙ୍କୁ ଖୁବଶୀଘ୍ର ଗିରଫ କରାଯିବା ଲାଗି ଦାବି କରାଯିବ।

ଆଜିର ରାଶିଫଳ

ଜ୍ୟୋତିର୍ବିଦ୍ୟା ବିଶାରଦ ପ୍ରସନ୍ନ କୁମାର ମହାପାତ୍ର
ମଙ୍ଗରାଜପୁର ଶାସନ, କାଦୁଆ, ଗଞ୍ଜାମ

ମେଷ

ରବି ଧନିଷ୍ଠା ନକ୍ଷତ୍ରରେ ରହିଥିବାରୁ ସାମୟିକ ପ୍ରତିବନ୍ଧକ ଥିଲେ ମଧ୍ୟ ଦୀର୍ଘଦିନରୁ ଚିନ୍ତା କରିଥିବା କାମଟି ହଠାତ୍ ହୋଇଯିବ। ଆଜିର ଯାତ୍ରାରେ ଅଭିଳଷିତ ଫଳ ପାଇବେ ଏବଂ ଅର୍ଥସଂକଟ ଦୂରେଇଯିବ। ପାରିବାରିକ କ୍ଷେତ୍ର ପାଇଁ ବହୁ ପ୍ରତୀକ୍ଷିତ ଖବରଟି ଆଜି ଅପରାହ୍ନେ ପାଇପାରନ୍ତି। ଯାତ୍ରା ସମୟରେ ଆକସ୍ମିକ ଭାବରେ ଅପରିଚିତଙ୍କ ସହ କଳହ ଲାଗିପାରେ।

ବୃଷ

ଆଜିର ଦିନଟିରେ ରୋହିଣୀ ନକ୍ଷତ୍ର ତରବରିଆ ପଦକ୍ଷେପ ନେଲେ ବେଶି ହଇରାଣ ହେବେ। ଆଶା କରିଥିବା ଦିଗରୁ ବନ୍ଧୁମାନଙ୍କ ସାହାଯ୍ୟରେ ଆର୍ଥିକ ସମସ୍ୟା ଦୂର ହେବ। କର୍ମକ୍ଷେତ୍ରରେ ଆପଣ ଯେତେଟା ପରିସ୍ଥିତିକୁ ଜଟିଳ ମନେ କରୁଛନ୍ତି ବାସ୍ତବରେ ସେପରି କିଛି ହେବନି। ସୁଖଭ୍ରମଣ ଯୋଗ ରହିଛି ଏବଂ ଏହା ସାଙ୍ଗକୁ ନୂତନ ଯୋଜନାରେ କୃତକାର୍ଯ୍ୟ ହୋଇପାରିବେ ।

ମିଥୁନ

ଆଜି ସକାଳୁ ସକାଳୁ ବନ୍ଧୁଙ୍କ ନିମନ୍ତ୍ରଣ କ୍ରମେ ଦୂରଯାତ୍ରା କରିବାକୁ ପଡ଼ିପାରେ। ଶତ୍ରୁ ଗୃହସ୍ଥ ରବିଙ୍କ କୁପ୍ରଭାବରେ ନିଜର ଫାଇଦା ହାସଲ ପାଇଁ ଫନ୍ଦିଫିକର କରିବା ଲାଗି ମନ ବଳାଇବେ। ଆପଣଙ୍କ କାମକୁ ଭଣ୍ଡୁର କରିବା ସକାଶେ ପଡ଼ୋଶୀ କେହି ପ୍ରତିବାଦର ସ୍ୱର ଉତ୍ତୋଳନ କରିପାରନ୍ତି। ଉପରିସ୍ଥଙ୍କ ତାଗିଦ କିମ୍ବା କଟୁକ୍ତି ଅବହେଳିତ କାର୍ଯ୍ୟ ସକାଶେ ଶୁଣି ଅନୁତାପ କରିବେ।

କର୍କଟ

ସପ୍ତମସ୍ଥ ପାପଗ୍ରହ ହେତୁ ଯାତ୍ରା ସମୟରେ ଅଜଣା ଅଶୁଣା ବ୍ୟକ୍ତିଙ୍କଠାରୁ ଦୂରେଇ ରହିବା ଭଲ। ଅସାବଧାନତା ମଧ୍ୟରେ ଯାନବାହନ ଚଳାଇବା ସମସ୍ୟା ସୃଷ୍ଟିର କାରଣ ହୋଇପାରେ। ମାଦକଦ୍ରବ୍ୟ ସେବନରୁ ବକ୍ଷ ବେଦନା କିମ୍ବା ଅଜୀର୍ଣ୍ଣ ଜନିତ ପେଟଗୋଳମାଳର ଆଶଙ୍କା ରହିଛି। ପରିସ୍ଥିତି ଯାହା ହେଉନା କାହିଁକି ନିଜକୁ ନିୟନ୍ତ୍ରଣ ମଧ୍ୟରେ ରଖିବା ପାଇଁ ସମର୍ଥ ହେବେ।

ସିଂହ

ଚାରୋଟି ଗ୍ରହ ଚତୁର୍ଥ ସ୍ଥାନରେ ରାଜଯୋଗ ସୃଷ୍ଟି କରୁଥିବାରୁ କର୍ମକ୍ଷେତ୍ରରେ ଉଚ୍ଚସମ୍ମାନ ଓ ପ୍ରଶଂସା ଅବଶ୍ୟ ପାଇବେ। ଶାରୀରିକ ଅବସ୍ଥାରେ ଉନ୍ନତି ଘଟିବ ପାଖ, ପଡ଼ୋଶୀଙ୍କ ଅବଦାନକୁ ଆଦୌ ଭୁଲିପାରିବେ ନାହିଁ। ଅର୍ଥ, ଜମିଜମା, ନିର୍ମାଣ, ଆମଦାନୀ, ରପ୍ତାନି, ସଭାସମିତି କ୍ଷେତ୍ରରେ କେତେକ ତ୍ରୁଟିବିଚ୍ୟୁତି ପରିଲକ୍ଷିତ ହୋଇପାରେ।

କନ୍ୟା

ମାନସିକ ଅସ୍ଥିରତା ଲାଗି ରହିଥିବା କାରଣରୁ ଅନ୍ୟମନସ୍କତା ହେତୁକ ଭଲ କରିବାକୁ ଯାଇ ଅପଦସ୍ଥ ହୋଇପାରନ୍ତି। ପୂର୍ବସ୍ଥିରୀକୃତ କାମଗୁଡ଼ିକ ପରିସ୍ଥିତିର ବିଷମତା କାରଣରୁ ଓଲଟା ହେବାର ସୂଚନା ରହିଛି। ଆନୁଷ୍ଠାନିକ କାର୍ଯ୍ୟ ସମ୍ପାଦନାରେ କିଛିଲୋକ ଭଲ କହିଲା ସମୟରେ ଆଉ କେତେକ ସମାଲୋଚନା କରିପାରନ୍ତି।

ତୁଳା

ଆଜିହିଁ ଶେଷ କରିବାକୁ ଭାବୁଥିବା କାମଟି ଶେଷ ହେବାପୂର୍ବରୁ ବିଗିଡ଼ିଯିବ। ଭଲ ସମ୍ପର୍କ ନ ଥିବା ବନ୍ଧୁମାନେ ଅସହଯୋଗ ମନୋବୃତ୍ତି ପୋଷଣ କରିବେ। କର୍ମକ୍ଷେତ୍ରରେ ସହକର୍ମୀଙ୍କ ଆଭ୍ୟନ୍ତରୀଣ ବ୍ୟାପାରରେ ମୁଣ୍ଡ ପୂରାନ୍ତୁ ନାହିଁ। ସ୍ୱାସ୍ଥ୍ୟ ସମସ୍ୟା, ଋଣ, ଶତ୍ରୁତା, ପାରିବାରିକ ମତଭେଦ ଓ କାର୍ଯ୍ୟହାନି ଅସନ୍ତୋଷର ମାତ୍ରାକୁ ବୃଦ୍ଧି କରିବ।

ବିଛା

ଦୀର୍ଘଦିନରୁ ଅଟକି ରହିଥିବା କାମଟିକୁ ହଠାତ୍ ଆରମ୍ଭ କରିବାକୁ ମନ ବଳାଇବେ। ପ୍ରତିଦ୍ୱନ୍ଦ୍ୱିତା କାରଣରୁ ବ୍ୟବସା

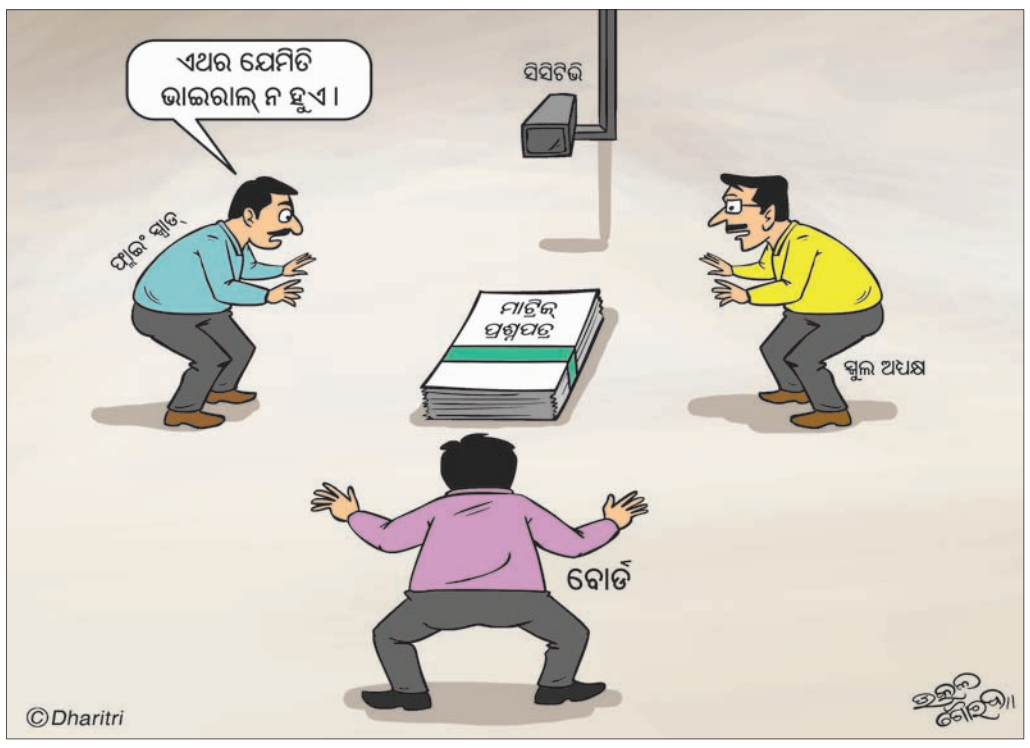

ନୂତନ, ସଶକ୍ତ ଓଡ଼ିଶା ଗଠନ ଆମ ଲକ୍ଷ୍ୟ: ମୁଖ୍ୟମନ୍ତ୍ରୀ

ଭୁବନେଶ୍ୱର,୧୭।୨(ବ୍ୟୁରୋ)

ଲୋକ କେନ୍ଦ୍ରିକ ଶାସନ ହେଉଛି ଗଣତନ୍ତ୍ରର ମୁଖ୍ୟ ଆକର୍ଷଣ। ଓଡ଼ିଶାବାସୀଙ୍କ ଲଗାତର ଭରସା ମୋ ସରକାରକୁ ଭଲ କାମ କରିବାକୁ ପ୍ରେରଣା ଏବଂ ଶକ୍ତି ଯୋଗାଇଛି। ଏକଦା ଗରିବ ଓ ପ୍ରାକୃତିକ ଦୁର୍ବିପାକ ପ୍ରବଣ ରାଜ୍ୟ ଭାବେ ପରିଚିତ ହେଉଥିବା ଓଡ଼ିଶାର ପରିଚୟ ଆଜି ବଦଳିଛି। ସମଗ୍ର ଦେଶର ଦାରିଦ୍ର୍ୟ ଦୂରୀକରଣ କ୍ଷେତ୍ରରେ ଓଡ଼ିଶା ଆଗରେ ରହିଥିବାବେଳେ ବିପର୍ଯ୍ୟୟ ପରିଚାଳନା କ୍ଷେତ୍ରରେ ବିଶ୍ୱରେ ନିଜର ଏକ ସ୍ୱତନ୍ତ୍ର ପରିଚୟ ସୃଷ୍ଟି କରିଛି ବୋଲି ସୋମବାର ମୁଖ୍ୟମନ୍ତ୍ରୀ ନବୀନ ପଟ୍ଟନାୟକ କହିଛନ୍ତି।

ବିଧାନସଭାରେ ରାଜ୍ୟପାଳଙ୍କ ଅଭିଭାଷଣରେ ଧନ୍ୟବାଦ ପ୍ରଦାନ କରି ମୁଖ୍ୟମନ୍ତ୍ରୀ କହିଥିଲେ, ନୂତନ ଏବଂ ସଶକ୍ତ ଓଡ଼ିଶା ଗଠନ କରିବା ସର୍ବଦା ଆମର ପ୍ରଥମ ଲକ୍ଷ୍ୟ ହୋଇ ରହିଆସିଛି। ଗତ ୨୦ବର୍ଷର ଶାସନକାଳରେ ଆମେ ରାଜ୍ୟବାସୀଙ୍କୁ ଯାହା ପ୍ରତିଶ୍ରୁତି ଦେଇଛୁ ତାହାକୁ ପୂରଣ କରିଛୁ। ଏକମାତ୍ର ରାଜ୍ୟଭାବେ କୃଷକଙ୍କ ଆୟକୁ ଦୁଇଗୁଣ କରିବାରେ ଓଡ଼ିଶା ସଫଳ ହୋଇଛି। ଗତ ଦଶନ୍ଧିରେ ୮୦ଲକ୍ଷ ଲୋକଙ୍କ ଦାରିଦ୍ର୍ୟ ଦୂରୀକରଣ କରିବାସହ ଚାଷୀ ପରିବାରର ଆର୍ଥିକ ଅବସ୍ଥାରେ ଉନ୍ନତି ଆଣିପାରିଛୁ। ଓଡ଼ିଶା ସରକାର ଆରମ୍ଭ କରିଥିବା କାଳିଆ ଯୋଜନା ନିଜର ସ୍ୱତନ୍ତ୍ରତା ଲାଗି ସମଗ୍ର ଦେଶପାଇଁ ଏକ ମଡେଲ ହୋଇପାରିଛି। ଚାଷୀମାନଙ୍କ ଆବଶ୍ୟକତାକୁ ଏହା ପୂରଣ କରିଛି। ଏହି ଯୋଜନା ମାଧ୍ୟମରେ ଆମେ ୫୦ଲକ୍ଷ କ୍ଷୁଦ୍ର ଏବଂ ନାମମାତ୍ର ଚାଷୀ ପରିବାରକୁ ସହାୟତା ଯୋଗାଇଦେଇଥିବାବେଳେ ୨୫ଲକ୍ଷ ଭୂମିହୀନ ଚାଷୀଙ୍କୁ ସହାୟତା ଦେଇଛୁ। ଓଡ଼ିଶା ସରକାରଙ୍କ ବିଜୁ ସ୍ୱାସ୍ଥ୍ୟ କଲ୍ୟାଣ ଯୋଜନା ବିନା କୌଣସି ପ୍ରତିବନ୍ଧକରେ ଗରିବ ଏବଂ ଧନୀ ସବୁ ବର୍ଗର ଲୋକଙ୍କୁ ସରକାରୀ ମେଡିକାଲରେ ମାଗଣା ସ୍ୱାସ୍ଥ୍ୟସେବା ଯୋଗାଇଦେଇଛି। ମ୍ୟାଲେରିଆ ନିରାକରଣ କ୍ଷେତ୍ରରେ ଓଡ଼ିଶା ରେକର୍ଡ କରିଥିବାବେଳେ ବିଶ୍ୱ ସ୍ୱାସ୍ଥ୍ୟ ସଂଗଠନ ଓଡ଼ିଶା ମଡେଲକୁ ବିଶ୍ୱସ୍ତରରେ ପ୍ରଶଂସା କରିଛି। ମହିଳା ସଶକ୍ତୀକରଣ ସର୍ବଦା ମୋ ସରକାରର ପ୍ରାଥମିକତା ହୋଇ ରହିଆସିଛି। ମିଶନ ଶକ୍ତି ମାଧ୍ୟମରେ ମହିଳାଙ୍କ ସାମାଜିକ ଓ ଆର୍ଥିକ ଅବସ୍ଥାରେ ବିଶେଷ ଉନ୍ନତି ଆସିଛି। ସେହିଭଳି ସ୍ୱୟଂ ସହାୟକ ଗୋଷ୍ଠୀ ରାଜ୍ୟର ପ୍ରତିକୋଣ ଅନୁକୋଣରେ ନିଜର ଉପସ୍ଥିତି ଜାହିର କରିବାରେ ସଫଳ ହୋଇଛି। ମମତା ଯୋଜନା ମାଧ୍ୟମରେ ୪୦ଲକ୍ଷରୁ ଊର୍ଦ୍ଧ୍ୱ ମା' ଉପକୃତ ହୋଇଛନ୍ତି। ନ୍ୟୁଟ୍ରିଶନ ଚାମ୍ପିୟନ ରାଜ୍ୟଭାବେ ଓଡ଼ିଶା ପରିଚୟ ପାଇଛି। ଜାଗା ମିଶନ, ନିରନ୍ତର ପାନୀୟ ଜଳ ଯୋଗାଣ ଭଳି ବିଭିନ୍ନ ଯୋଜନା ମାଧ୍ୟମରେ ସହରରେ ରହୁଥିବା ଲୋକଙ୍କର ଜୀବନଜୀବିକାର ଉନ୍ନତି ହୋଇଆସିଛି। ୫ଲକ୍ଷରୁ ଊର୍ଦ୍ଧ୍ୱ ଅନୁସୂଚିତ ଜାତି ଏବଂ ଅନୁସୂଚିତ ଜନଜାତି ଛାତ୍ରୀଛାତ୍ରଙ୍କୁ ହଷ୍ଟେଲ ଏବଂ ଶିକ୍ଷାଦାନ ସୁବିଧା ଯୋଗାଇ ଦିଆଯାଇଛି। '୫–ଟି' ମନ୍ତ୍ର ସମସ୍ତ ସରକାରୀ ବିଭାଗ ଏବଂ ସରକାରୀ କାର୍ଯ୍ୟାଳୟରେ ଲାଗୁ ହେବାପରେ ଶାସନ ବ୍ୟବସ୍ଥାରେ ଅନେକ ସୁଧାର ଆସିଛି। ସରକାର ଲୋକଙ୍କ ପାଖରେ ପହଞ୍ଚିବାକୁ ପ୍ରଚେଷ୍ଟା ଜାରି ରଖିଛନ୍ତି। ଏହାମଧ୍ୟରେ ଓଡ଼ିଶା ସରକାର ଏବେ ଯୁବପିଢିଙ୍କ ପାଇଁ ନିଯୁକ୍ତି ସୃଷ୍ଟି କରିବାକୁ ସର୍ବାଧିକ ଗୁରୁତ୍ୱ ଦେଉଛନ୍ତି। ଶିଳ୍ପାୟନ, ବିଶ୍ୱସ୍ତରୀୟ ଭିତ୍ତିଭୂମି ନିର୍ମାଣ, ଏମ୍‌ଏସ୍‌ଏମ୍‌ଇ କ୍ଲଷ୍ଟର, ଷ୍ଟାର୍ଟଅପ୍ ହବ୍, ପର୍ଯ୍ୟଟନର ବିକାଶ ଆଦି ଏକ ନୂତନ ଏବଂ ସଶକ୍ତ ଓଡ଼ିଶା ଗଠନ ଆଡ଼କୁ ଅଗ୍ରସହ ହେଉଛି।

ଜିଲା ଚିଠି

ଭଦ୍ରକ

କାମ ବେଳକୁ ଯୋଜନା ଫୁ

ସରକାର ଧାନ ସଂଗ୍ରହରେ ବାର୍ଷିକ ଶହ ଶହ କୋଟି ଟଙ୍କା ଖର୍ଚ୍ଚ କରୁଛନ୍ତି। ହେଲେ ସାମାନ୍ୟ ବର୍ଷାରେ ଚାଷୀଙ୍କ ଧାନ ଭିଜୁଛି। ଟୋକନ ବ୍ୟବସ୍ଥା କରାଯାଇ ଚାଷୀଙ୍କଠାରୁ ଧାନ କିଣାଯାଉଛି। ସ୍ୱଚ୍ଛତା ଅବଲମ୍ବନ କରାଯିବ ବୋଲି ପ୍ରଶାସନ ସଜାଗ ରହୁଛି। ଚାଷୀଙ୍କୁ ମିଲରମାନେ କଟ୍‌ନୀ ଛଟ୍‌ନୀ କରିବେ ନାହିଁ ବୋଲି ଘୋଷଣା କରାଗଲା। ହେଲେ ଠିକ୍ କାମ ବେଳକୁ ଫୁ ମାରୁଛି ଯୋଜନା। ଏପଟେ ସାମାନ୍ୟ ବର୍ଷାରେ ଚାଷୀଙ୍କ ଧାନ ଓଦା ହୋଇଯିବା ପରେ ମିଲର କହିଲେ, ଧାନର ମାନ ଠିକ୍ ନାହିଁ। ଫଳରେ କଟ୍‌ନୀ ଛଟ୍‌ନୀର ଶିକାର ହେଲେ ନିରୀହ ଚାଷୀ। କେଉଁଠି ମିଲର ଚାଷୀଙ୍କୁ ଅଖା ଦେଲେ ତ ଅନ୍ୟ କେଉଁଠି ଚାଷୀଙ୍କ ଅଖାରେ କିଣା ହେଲା ଧାନ। ଭଦ୍ରକ ଜିଲା ପ୍ରଶାସନ ନିକଟରେ ଦୈନିକ ଏହିଭଳି ଅଭିଯୋଗ ହେଲା। ହେଲେ କୌଣସି ମିଲର କିମ୍ବା ମହିଳା ସ୍ୱୟଂସହାୟିକା ଗୋଷ୍ଠୀ ବିରୋଧରେ କାର୍ଯ୍ୟାନୁଷ୍ଠାନ ନିଆଗଲା ନାହିଁ। ପରୋକ୍ଷରେ ଜିଲା ପ୍ରଶାସନର ଜାଣତରେ ଧାନକିଣାରେ ଚାଷୀ ଶୋଷଣର ଶିକାର ହେଉଛନ୍ତି ଓ ଦୁର୍ନୀତି ହେଉଥିବା ଏଥିରୁ ସ୍ପଷ୍ଟ ଭାବେ ପ୍ରମାଣିତ ହେଉଛି। ଜିଲା ପ୍ରଶାସନର କଟକଣା କାରଣରୁ ପ୍ରାୟ ୨୫ ଭାଗ ଚାଷୀ ଧାନକିଣାରୁ ବାଦ୍ ପଡ଼ିବେ। ହେଲେ ଜିଲା ପ୍ରଶାସନ ଏ ନେଇ କୌଣସି ପଦକ୍ଷେପ ନେଉନାହିଁ। ଅପରପକ୍ଷେ ମିଲର ଯେଉଁଦିନ ଧାନ ସଂଗ୍ରହ ପାଇଁ ତାରିଖ ଧାର୍ଯ୍ୟ ହୋଇଛି ସେହିଦିନ ନ ଆସି ମନଇଚ୍ଛା ଆସୁଥିବା ଦେଖିବାକୁ ମିଳିଛି। ଫଳରେ ଚାଷୀମାନେ ସେବା ସମବାୟ ସମିତି କିମ୍ବା ମହିଳା ସ୍ୱୟଂସହାୟିକା ଗୋଷ୍ଠୀଙ୍କ ଅସ୍ଥାୟୀ କ୍ୟାମ୍ପରେ ଶୀତ କାକରରେ ଧାନକୁ ଜଗି ଶୋଉଥିବା ଘଟଣା କିଛି ନୂଆ ନୁହେଁ। ପ୍ରଶାସନ ଚାଷୀଙ୍କ ସୁବିଧା ସୁଯୋଗକୁ ଆଖି ଆଗରେ ରଖି ଧାନକ୍ରୟକୁ ନେଇ ଅନେକ ଥର ପ୍ରସ୍ତୁତି ବୈଠକ କରୁଛି। ବିଭାଗୀୟ ଅଧିକାରୀ ଓ ଧାନ କ୍ରୟକାରୀ ସଂସ୍ଥା ମଧ୍ୟରେ ବ୍ୟାପକ ପ୍ରସ୍ତୁତି କରାଯାଉଛି। ହେଲେ ଠିକ୍ କାମ ବେଳକୁ ଯୋଜନା ଫୁ ହେଉଥିବା ଘଟଣା ଚାଷୀଙ୍କୁ ବ୍ୟଥିତ କରୁଛି। ଧାନ ସଂଗ୍ରହ ପୂର୍ବରୁ ଯୋଗାଣ ବିଭାଗ ଧାନ ସଂଗ୍ରହକାରୀ ସଂସ୍ଥା ସହ ଏକ ଚୁକ୍ତିନାମା କରିଥାନ୍ତି, ଯେଉଁଥିରେ ଧାନ ସଂଗ୍ରହକାରୀ ସଂସ୍ଥା ସେମାନଙ୍କର ନିଜସ୍ୱ ଅଥବା ଭଡ଼ା ଗୋଦାମ ଥିବା କଥା ଉଲ୍ଲେଖ କରିଥାନ୍ତି। ବାସ୍ତବରେ ତାହା ହୋଇ ନ ଥିବା ଏହି ଅସମୟ ବର୍ଷା ବେଳେ ପ୍ରମାଣିତ ହେଉଛି। ଗୋଟିଏ ପଟେ ବର୍ଷ ବର୍ଷ ଧରି ସରକାରଙ୍କ ପକ୍ଷରୁ ଚାଷୀଙ୍କ ଧାନ କିଣୁଥିବା ସୋସାଇଟିଗୁଡ଼ିକର ଏହି ଅବସ୍ଥା ପରିଲକ୍ଷିତ ହେଉଥିବାବେଳେ ଚଳିତଥର ପ୍ରଥମଥର ପାଇଁ ଧାନ ସଂଗ୍ରହରେ ଭାଗ ନେଇଥିବା ମହିଳା ସ୍ୱୟଂସହାୟିକା ଗୋଷ୍ଠୀଙ୍କର ମଧ୍ୟ ଅନୁରୂପ ଅବସ୍ଥା ପରିଲକ୍ଷିତ ହୋଇଛି।

– ବିଭୁପ୍ରସାଦ ବେହେରା

ଲଟେରି ପୂର୍ବରୁ ବିଧାୟକଙ୍କୁ ଏସ୍‌ଏମ୍‌ଏସ୍ କରାଯିବ: ବାଚସ୍ପତି

ପ୍ରଶ୍ନ ଚୟନକୁ ନେଇ ଭାଜପା ସଭ୍ୟଙ୍କ ହଙ୍ଗାମା

ଭୁବନେଶ୍ୱର,୧୭।୨(ବ୍ୟୁରୋ)

ବିଧାନସଭାରେ କେଉଁ ପ୍ରଶ୍ନ ଆସିବ ତାହା ଲଟେରି ମାଧ୍ୟମରେ ହୋଇଥାଏ। ଲଟେରି କିମ୍ବା ଗୁପ୍ତ ଗୁଳା ମାଧ୍ୟମରେ ପ୍ରଶ୍ନ ଚୟନ କରାଯାଉନାହିଁ। ଭଲ ଓ ଖରାପ ପ୍ରଶ୍ନ ବିଧାନସଭା କର୍ତ୍ତୃପକ୍ଷ ସ୍ଥିର କରିବେ ନାହିଁ। ଲଟେରିବେଳେ ପ୍ରଶ୍ନ କରିଥିବା ବିଧାୟକ ଉପସ୍ଥିତ ରହିବା କଥା। କିନ୍ତୁ ତାହା ହେଉ ନାହିଁ। ଏଭଳି ଅଭିଯୋଗ ଆଣି ବିରୋଧୀ ଦଳ ମୁଖ୍ୟ ସଚେତକ ମୋହନ ଚରଣ ମାଝି ବାଚସ୍ପତି ଏବଂ ବିଧାନସଭା ସଚିବଙ୍କୁ ଅଙ୍ଗୁଳି ନିର୍ଦ୍ଦେଶ କରିଛନ୍ତି। ଏହି ପ୍ରସଙ୍ଗକୁ ନେଇ ସେ ବିଧାନସଭାରେ ହୋହଲ୍ଲା କରିଥିଲେ। ଭାଜପା ସଦସ୍ୟ ଗୃହର ମଧ୍ୟଭାଗକୁ ଆସି ହଙ୍ଗାମା କରିଥିଲେ। ଫଳରେ ବାଚସ୍ପତି ବାଧ୍ୟହୋଇ ଗୃହକୁ ପୂର୍ବାହ୍ନ ୧୧.୩୦ ମିନିଟ୍ ପର୍ଯ୍ୟନ୍ତ ମୁଲତବୀ ଘୋଷଣା କରିଥିଲେ। ପୁଣି ଗୃହ କାର୍ଯ୍ୟ ଆରମ୍ଭ ହେବା ମାତ୍ରେ ବାଚସ୍ପତି ପ୍ରଶ୍ନ ଚୟନ ନେଇ ଲଟେରି ବିବାଦ ପ୍ରସଙ୍ଗରେ ରୁଲିଂ ଦେଇଥିଲେ। ପ୍ରଶ୍ନ ଚୟନ ନେଇ ହେଉଥିବା ଲଟେରି ପାଇଁ ପୂର୍ବରୁ ସୂଚନା ଦିଆଯାଇଥାଏ। ଯେକୌଣସି ଜଣେ ବିଧାୟକଙ୍କ ଉପସ୍ଥିତିରେ ଲଟେରି କରାଯାଏ। ବିଧାୟକ ନ ଥିଲେ ସଚିବଙ୍କ ଉପସ୍ଥିତିରେ ଏହା ହୋଇଥାଏ। ଏଣିକି ପ୍ରଶ୍ନ ସମ୍ପର୍କିତ ଲଟେରି ବିଷୟରେ ବିଧାୟକମାନଙ୍କୁ ଏସ୍‌ଏମ୍‌ଏସ୍ ଜରିଆରେ ସୂଚନା ଦିଆଯିବ ବୋଲି ବାଚସ୍ପତି କହିଥିଲେ। ଏହାପରେ ଗୃହ ସ୍ୱାଭାବିକ ହୋଇଥିଲା।

ଗୃହରେ ଭାଜପା ସଦସ୍ୟମାନେ ବାଚସ୍ପତିଙ୍କ ଦୃଷ୍ଟି ଆକର୍ଷଣ କରୁଛନ୍ତି।

ସେ ଦିଗରେ ରାଜ୍ୟ ସରକାର ରାସ୍ତା କାଢନ୍ତୁ। ଅବରୋଧ ନ କରନ୍ତୁ। ଏହାର ଜବାବରେ ବିଜେଡି ବିଧାୟକ ଦେବୀ ପ୍ରସାଦ ମିଶ୍ର କହିଥିଲେ ଯେ, ବିଭିନ୍ନ ଆବାସ ଯୋଜନାରେ ୧୦୦ ପ୍ରତିଶତ କେନ୍ଦ୍ର ସରକାର ଦିଅନ୍ତି। ଆଉ କିଛି ଯୋଜନାରେ କେନ୍ଦ୍ର ଓ ରାଜ୍ୟ ମିଶିକରି ଦିଅନ୍ତି। ଆଉ କିଛି ରାଜ୍ୟ ସରକାର ନିଜେ କରନ୍ତି। ଜବାହରଲାଲ ନେହେରୁଙ୍କ ସମୟରୁ ୧୦୦ ପ୍ରତିଶତ କେନ୍ଦ୍ର ଦେଉଥିଲା। କିନ୍ତୁ ମୋଦି ଆସିବା ପରେ ରାଜ୍ୟକୁ ୪୦ ପ୍ରତିଶତ ଦେବାକୁ ପଡୁଛି। ଗତ ୩ ବର୍ଷରେ ଓଡ଼ିଶା ପାଇଁ ଯେଉଁ ୧୨ ହଜାର କୋଟି ଟଙ୍କା ଖର୍ଚ୍ଚ ହୋଇଛି ସେଥିରୁ ରାଜ୍ୟ ନିଜେ ୬ ହଜାର କୋଟି ଟଙ୍କା ଖର୍ଚ୍ଚ କରିଛି। ଆର୍ଥିକ ବୋଝ ବଢିବାରୁ ବିଜୁ ପକ୍କାଘର ଏବଂ ପ୍ରଧାନମନ୍ତ୍ରୀ ଆବାସ ଯୋଜନାକୁ ମିଶ୍ରଣ କଲୁ। ବିଜୁବାବୁଙ୍କ ଯୋଜନାରେ ତାଙ୍କ ଲୋଗୋ କାହିଁକି ରହିବ ନାହିଁ। ଏହା ବିରୋଧୀଙ୍କ ହୀନ ମାନସିକତା। ଆମେ ତ ପଶ୍ଚିମବଙ୍ଗ ଭଳି ବଙ୍ଗଳା ସଡ଼କ ଯୋଜନା କରିନାହୁଁ। ଲୋକେ ଯେମିତି ଠିକ୍ ଭାବେ ଏହି ଯୋଜନାର ସୁବିଧା ପାଇବେ ସେ ଦିଗରେ କାମ କରିବା ଆବଶ୍ୟକ। ତୁ ତୁ ମେଁ ମେଁ ହେବା କଥା ନୁହେଁ ବୋଲି ସେ କହିଥିଲେ।

ରାଜ୍ୟରେ ମୁଣ୍ଡପିଛା ଋଣ ୧୮ ହଜାର

ଚଳିତବର୍ଷ ରାଜ୍ୟରେ ଋଣ ଭାର ୧ଲକ୍ଷ କୋଟିକୁ ଟପିବ ବୋଲି ଆକଳନ କରାଯାଇଛି

ଭୁବନେଶ୍ୱର,୧୭।୨(ବ୍ୟୁରୋ): ରାଜ୍ୟରେ ମୁଣ୍ଡପିଛା ଋଣ ହାର ବୃଦ୍ଧି ପାଇଚାଲିଛି। ଏହି ଭାର ୧୮ ହଜାର ୪୯୭ ଟଙ୍କାରେ ପହଞ୍ଚିଛି। ବିଜେଡି ବିଧାୟକ ଦେବୀରଞ୍ଜନ ତ୍ରିପାଠୀଙ୍କ ପ୍ରଶ୍ନର ଉତ୍ତରରେ ଏହି ସୂଚନା ଦେଇଛନ୍ତି ଅର୍ଥମନ୍ତ୍ରୀ ନିରଞ୍ଜନ ପୂଜାରୀ। ଏହା ବ୍ୟତୀତ ରାଜ୍ୟରେ ଚଳିତ ଆର୍ଥିକବର୍ଷ ଡିସେମ୍ବର ସୁଦ୍ଧା ଋଣ ଭାର ୮୪,୯୭୬.୨୯ କୋଟି ଟଙ୍କାରେ ପହଞ୍ଚିଛି। ଚଳିତଆର୍ଥିକ ବର୍ଷ ଶେଷ ସୁଦ୍ଧା ଏହାର ପରିମାଣ ୧,୦୬,୫୨୬.୮୬ କୋଟି ହେବ ବୋଲି ବଜେଟରେ ଆକଳନ କରାଯାଇଛି ବୋଲି ଅର୍ଥମନ୍ତ୍ରୀ ଗୃହରେ ସୂଚନା ଦେଇଛନ୍ତି।

ପ୍ରଧାନମନ୍ତ୍ରୀ ଆବାସ ଯୋଜନାକୁ ନେଇ ବିଜେଡି-ଭାଜପା ମୁହାଁମୁହିଁ

ଭୁବନେଶ୍ୱର,୧୭।୨(ବ୍ୟୁରୋ): ପ୍ରଧାନମନ୍ତ୍ରୀ ଆବାସ ଯୋଜନା ଏବଂ ବିଜୁ ପକ୍କାଘର ଯୋଜନାକୁ ନେଇ ଭାଜପା ଏବଂ ଶାସକ ବିଜେଡି ମୁହାଁମୁହିଁ ହୋଇଛନ୍ତି। କେନ୍ଦ୍ର ସରକାର ୬୦ ପ୍ରତିଶତ ଅର୍ଥ ଦେଉଥିବାବେଳେ ବିଜୁବାବୁଙ୍କ ଫଟୋ କାହିଁକି ବଡ଼ ଆକାରରେ ଲଗାଯାଉଛି ବୋଲି ଭାଜପା ସଦସ୍ୟମାନେ ଅଭିଯୋଗ କରିଥିଲେ।

ଶୂନ୍ୟକାଳରେ ଏହି ପ୍ରସଙ୍ଗ ଉଠାଇ ବିରୋଧୀ ଦଳ ନେତା ପ୍ରଦୀପ୍ତ ନାୟକ କହିଥିଲେ ଯେ, ଯଦି କେନ୍ଦ୍ର ଓ ରାଜ୍ୟ ମିଶିକି ଟଙ୍କା ଦେଉଛନ୍ତି ତାହାର ଆନୁପାତିକ ଅବଦାନ ଫଳକରେ ଲେଖାଯାଉ। ଖାଲି ବିଜୁବାବୁଙ୍କ ଲୋଗୋ ଦେଇ ପ୍ରଧାନମନ୍ତ୍ରୀଙ୍କ ଲୋଗୋ କାହିଁକି ଲିଭାଯାଉଛି। ସବୁ ଯୋଜନାରେ ବିଜୁବାବୁଙ୍କ ସହିତ ପ୍ରଧାନମନ୍ତ୍ରୀଙ୍କ ଲୋଗୋ ବି ଦିଆଯାଉ। ସଂଘୀୟ ବ୍ୟବସ୍ଥାରେ କେନ୍ଦ୍ର ସରକାର ଅଧିକ ଅନୁଦାନ ଦିଅନ୍ତି। କଂଗ୍ରେସ ଅମଳରେ ୫୦ ଲକ୍ଷରୁ ଅଧିକ ଘର ମିଳି ନ ଥିଲା। ୨୦୨୨ ସୁଦ୍ଧା କେମିତି ସମସ୍ତଙ୍କୁ ଘର ମିଳିବ

ଭାଷାଗତ ଶାଳୀନତାକୁ ନେଇ ଆପତ୍ତି ଉଠାଇଲେ ଅମର

ଭୁବନେଶ୍ୱର,୧୭।୨(ବ୍ୟୁରୋ): ବାଚସ୍ପତିଙ୍କ ଭାଷାଗତ ଶାଳୀନତାକୁ ନେଇ ବରିଷ୍ଠ ବିଜେଡି ବିଧାୟକ ଅମର ପ୍ରସାଦ ଶତପଥୀ ଆପତ୍ତି ଉଠାଇଛନ୍ତି। ଶୂନ୍ୟକାଳରେ ଏହି ପ୍ରସଙ୍ଗ ଉଠାଇ ସେ କହିଛନ୍ତି ଯେ, ଏଥିପାଇଁ ବାଚସ୍ପତି ବି କୌଣସି କଥା କହିବାବେଳେ ସଂଯମତା ରକ୍ଷା କରିବା ଦରକାର ବୋଲି ସେ କହିଥିଲେ। ବିଧାନସଭାରେ ରେକର୍ଡ ହେଉଥିବା ସମସ୍ତ ବିଷୟକୁ ଭବିଷ୍ୟତ ପିଢି ପାଇଁ ସାଇତି ରଖାଯାଉଛି। ଯଦି ଆମେ କଥା କହିବାବେଳେ ଶାଳୀନତା ରକ୍ଷା ନ କରିବା ତେବେ ସେମାନଙ୍କର ଭାବନା ଆମ ପ୍ରତି କ'ଣ ହେବ। ବାଚସ୍ପତିଙ୍କ ଆସନକୁ ମୁଁ ସମ୍ମାନ କରେ। ଏ ଦିଗରେ ଚିନ୍ତା କରିବାର ଆବଶ୍ୟକତା ରହିଛି ବୋଲି ସେ କହିଛନ୍ତି।

ଏ ପର୍ଯ୍ୟନ୍ତ ତୁମେ ଯାହା ହୋଇଛ– ସେ ସମ୍ବନ୍ଧେ ଚିନ୍ତା କରନାହିଁ। କିନ୍ତୁ ତୁମେ ଯାହା ହେବାକୁ ଚାହଁ(ମାନେ, ଯାହା ତୁମର ହେବା ଉଚିତ।) କେବଳ ସେହି ବିଷୟରେ ଚିନ୍ତା କର। ନିଶ୍ଚିତରୂପେ ତୁମର ଉନ୍ନତି ହେବା
–ଶ୍ରୀମା

ନୌକା ସୁରକ୍ଷା

ସୁରେଶ ଚନ୍ଦ୍ର ମିଶ୍ର

ଏହି ବର୍ଷ ଫେବୃୟାରୀ ଦୁଇ ତାରିଖ ଦିନ ୨୫ ଜଣ ଯାତ୍ରୀ ନେଇ ଯାଉଥିବା ଗୋଟିଏ କାଠ ଡଙ୍ଗା କାଳିଜାଇ ନିକଟରେ ଚିଲିକାରେ ବୁଡ଼ିଗଲା, ସମସ୍ତ ଯାତ୍ରୀଙ୍କୁ ଉଦ୍ଧାର କରାଗଲା ଏବଂ ଦୁଇଜଣଙ୍କୁ ସଙ୍କଟାପନ୍ନ ଅବସ୍ଥାରେ ଡାକ୍ତରଖାନାରେ ଭର୍ତ୍ତି କରାହୋଇଥିଲା। ଗତ ୫/୬ ବର୍ଷ ଭିତରେ ଖବରକାଗଜରେ ପ୍ରକାଶିତ ଡଙ୍ଗାବୁଡ଼ି ଖବର ଅନୁସାରେ ୨୦୧୪ ଫେବୃୟାରୀ ୯ ତାରିଖରେ ହୀରାକୁଦ ଜଳ ଭଣ୍ଡାରରେ ଡଙ୍ଗା ବୁଡ଼ି ୩୧ ଜଣଙ୍କର ଜୀବନ ଯାଇଥିଲା। ହୁଡ଼ହୁଡ଼ ତୋଫାନ ପୂର୍ବରୁ ଜୁଲାଇ ୪ ତାରିଖରେ ଲୋକଙ୍କୁ ନିରାପଦ ସ୍ଥାନକୁ ନେଇଯିବା ସମୟରେ ଡଙ୍ଗା ବୁଡ଼ି ୨ ଜଣଙ୍କର ଜୀବନ ଯାଇଥିଲା। ୨୦୧୬ ଡିସେମ୍ବର ୧୦ରେ ଚିଲିକାରେ ଡଙ୍ଗାବୁଡି ୪ ଜଣଙ୍କର ଜୀବନ ଯାଇଥିଲା। ଜୁନ୍ ୧୬, ୨୦୧୮ରେ ଚିଲିକାରେ ଡଙ୍ଗା ବୁଡି ୬ ଜଣଙ୍କର ଜୀବନ ଯାଇଥିଲା। ଗତବର୍ଷ ଜାନୁୟାରୀ ୩ ତାରିଖରେ କେନ୍ଦ୍ରାପଡ଼ା ନିକଟରେ ନୌକା ଦୁର୍ଘଟଣାରେ ୧୦ ଜଣ ଲୋକଙ୍କର ଜୀବନ ଯାଇଥିଲା। ଗତବର୍ଷ ସେପ୍ଟେମ୍ବର ୮ ତାରିଖରେ ବ୍ରାହ୍ମଣୀ ନଦୀରେ ନୌକା ଦୁର୍ଘଟଣାରେ ଚାରି ଜଣ ହଜିଯାଇଥିଲେ। ତା' ପରଦିନ ୯ ତାରିଖରେ ବୁଢ଼ାବଳଙ୍ଗ ନଦୀରେ ନୌକାବୁଡ଼ି ହୋଇଥିଲେ ମଧ୍ୟ ସମସ୍ତେ ଉଦ୍ଧାର ପାଇଥିଲେ। ଏହାଛଡ଼ା ଛୋଟବଡ଼ ନୌକା ଦୁର୍ଘଟଣା ବହୁତ ହେଉଛି।

ସାରା ପୃଥିବୀର ସାମୁଦ୍ରିକ ଜାହାଜ କାରବାରରେ ଦୁର୍ଘଟଣା କମାଇବା ପାଇଁ ସମସ୍ତ ଦେଶ ମିଶି ଉଦ୍ୟମ କରିବା ଫଳରେ ସାମୁଦ୍ରିକ ଦୁର୍ଘଟଣା ଓ କ୍ଷତି ବହୁତ କମିଯାଇଛି। କିନ୍ତୁ ଏହାର ଫଳାଫଳ ଓଡ଼ିଶାର ନୌକା ଯାତାୟାତଜନିତ ଦୁର୍ଘଟଣାରେ ଦେଖାଯାଇନାହିଁ। ତେବେ ଉଦ୍ଧାର କାର୍ଯ୍ୟରେ ବହୁତ ଉନ୍ନତି ଘଟିଛି, ସେଥିପାଇଁ ସ୍ଥାନୀୟ ଜନତାର ସହଯୋଗିତା ଏବଂ ଓଡ୍ରାଫ୍ ଦଳର ସହାୟତା ଧନ୍ୟବାଦାର୍ହ।

ସାମୁଦ୍ରିକ ଯାତ୍ରା ପାଇଁ ବଡ଼ବଡ଼ ଜାହାଜ ନିର୍ମାଣ ଏବଂ ଯାତାୟାତ ନିମନ୍ତେ ନିୟମାବଳୀ ଅଛି, ଯାହା କି ଅନ୍ତର୍ଜାତୀୟ ନୌବାଣିଜ୍ୟ ସଂସ୍ଥା (ଆଇ.ଏମ୍.ଓ)ର ଉପଦେଶକ୍ରମେ ପ୍ରତ୍ୟେକ ଦେଶ ଆପଣାଇଛନ୍ତି। କିନ୍ତୁ ଏ ନିୟମାବଳୀ ଅନ୍ତର୍ଦେଶୀୟ ନୌକା ବା ଜାହାଜ ଚଳାଚଳ ପାଇଁ ଉପଯୁକ୍ତ ନୁହେଁ। ଅନ୍ତର୍ଦେଶୀୟ ନୌକା ବା ଜାହାଜ ଆକାରରେ ଛୋଟ ଏବଂ ସେଥିପାଇଁ ବିଭିନ୍ନ ଦେଶ ନିଜ ନିଜର ନିୟମାବଳୀ ଜାରି କରିଛନ୍ତି। ଭାରତରେ ଏଥିପାଇଁ ଭାରତୀୟ ନୌବାଣିଜ୍ୟ ରେଜିଷ୍ଟ୍ରାର ଏବଂ ଇନ୍‌ଲ୍ୟାଣ୍ଡ ୱାଟରୱେଜ୍ ଅଫ୍ ଇଣ୍ଡିଆ କିଛି ନିୟମାବଳୀ ତିଆରି କରିଛନ୍ତି। କିନ୍ତୁ ଏ ନିୟମାବଳୀ ୨୪ମି. କିମ୍ବା ସାତ ଫୁଟ୍ ଲମ୍ବାଠାରୁ ବେଶି ଲମ୍ବା ନୌକା ପାଇଁ ଉଦ୍ଦିଷ୍ଟ ଏବଂ ଏ ନୌକା ସବୁର ଉପର ଡେକ୍ ପୂରା ବନ୍ଦ। କିନ୍ତୁ ଖାଲି ଆମ ଓଡ଼ିଶାରେ ନୁହେଁ, ସାରା ଦେଶରେ ଲକ୍ଷ ଲକ୍ଷ କାଠ ଡଙ୍ଗା ଚାଲୁଛି, ଯାହା କି ଲମ୍ବାରେ ୨୪ମିଟରରୁ ଛୋଟ ଏବଂ ଡଙ୍ଗା ଉପରଟି ପୂରା ଖୋଲା, ଯାହାଫଳରେ ଡଙ୍ଗା ଯଦି ଚଳିଯାଏ, ତାହାହେଲେ ପାଣି ଡଙ୍ଗା ଭିତରେ ପଶିବା ସମ୍ଭବ। ଏହି ଡଙ୍ଗା ସବୁ ରାଜ୍ୟ ସରକାରଙ୍କ ଦାୟିତ୍ୱରେ ଚାଲେ। ଲେଖକର ଜ୍ଞାନରେ କୌଣସି ରାଜ୍ୟ ସରକାର ଏହି ଡଙ୍ଗା ବିଷୟରେ ନିର୍ଦ୍ଦିଷ୍ଟ ନିୟମ କରିନାହାନ୍ତି।

ଆମ ଓଡ଼ିଶାରେ ସାଧାରଣତଃ ଗୋଟିଏ ନୌକାବୁଡ଼ି ପରେ ସରକାର ଗୋଟିଏ ତଦନ୍ତ କମିଶନ୍ ବସାନ୍ତି ଏବଂ ସାଧାରଣତଃ କମିଶନ୍ ରିପୋର୍ଟରେ ୨/୩ଟି ଜିନିଷ ଉପରେ ନଜର ଦିଆଯାଇଥାଏ। ପ୍ରଥମତଃ ନୌକା ସରକାରଙ୍କଠାରେ ପଞ୍ଜୀକୃତ ହୋଇଛି କି ନାହିଁ, ଦ୍ୱିତୀୟତଃ ନୌକାରେ ବେଶି ଲୋକ ବସିଥିଲେ ବା ବେଶି ଓଜନ ଥିଲା କି ନାହିଁ, ତୃତୀୟତଃ ଲୋକ ଲାଇଫ୍ ଜ୍ୟାକେଟ୍ ପିନ୍ଧିଥିଲେ କି ନାହିଁ।

ଓଡ଼ିଶା ସରକାର ୨୦୦୪ରେ ଓଡ଼ିଶା ନୌକା ନିୟମ (ଓଡ଼ିଶା ବୋଟ୍ ରୁଲ୍) ପ୍ରଣୟନ କରିଥିଲେ, ଯାହା ଫଳରେ ସବୁ ନୌକା ପଞ୍ଜୀକୃତ ହେବା ଦରକାର। କିନ୍ତୁ ପଞ୍ଜୀକରଣ ପାଇଁ ଯେଉଁ ଟେକ୍‌ନିକ୍ ଷ୍ଟାଣ୍ଡାର୍ଡ (କୌଶଳ ମାନ) ଦରକାର ତାହା ରାସ୍ତାରେ ଯିବା ଯାନ ପାଇଁ ଠିକ୍ ହୋଇଥିଲେ ମଧ୍ୟ ନୌକା ଲାଗି ପ୍ରଯୁଜ୍ୟ ନୁହେଁ। ନୌକାର ଗଣିତ ଜରିଆରେ ତାହାର ଓଜନ ବହନ କରିବା ଏବଂ ଯାତ୍ରୀ ବୋହିବାର ସାମର୍ଥ୍ୟ ଠିକ୍ କରାଯାଇପାରିବ। ସେହିପରି ଷ୍ଟାବିଲିଟି ଏବଂ ଅନ୍‌ସିଙ୍କେବିଲିଟିର ମାନ ମଧ୍ୟ ଠିକ୍ କରାଯାଇପାରିବ। ନୌକାର ଅବସ୍ଥା କିପରି ଅଛି ତାହା ମଧ୍ୟ ମଝିରେ ମଝିରେ ଯାଞ୍ଚ ହେବା ଦରକାର।

ସରକାର ମଝିରେ ମଝିରେ କମିଟି ବସାନ୍ତି ଏହିସବୁ ବିଷୟରେ ନିୟମାବଳୀ ଠିକ୍ କରିବା ପାଇଁ। ସାଧାରଣତଃ ଏହି କମିଟିଗୁଡ଼ିକର ସଭ୍ୟ ଥାନ୍ତି ପ୍ରଶାସନିକ ଅଫିସର୍, କେହି ଟେକ୍‌ନିକାଲ୍ ଲୋକ ନ ଥାନ୍ତି। ତେଣୁ ଏହି ନିୟମାବଳୀରେ କୌଣସି ଟେକ୍‌ନୋଲୋଜିର ପ୍ରୟୋଗ ନ ଥାଏ।

ପୂର୍ବ ଦୁର୍ଘଟଣାଗୁଡ଼ିକର ଆଲୋଚନା କରିବା ଦ୍ୱାରା ଦୁର୍ଘଟଣାର କାରଣ ଜଣାପଡ଼ିପାରେ, ଯାହା କି ଟେକ୍‌ନିକ୍ କାରଣରୁ ହୋଇପାରେ କିମ୍ବା ନୌକା ଚଳାଚଳରେ ବେପରୁଆ ଭାବରୁ କିମ୍ବା ପାଗ ହେତୁ ହୋଇପାରେ। ଏହି ସବୁ ଆଲୋଚନା କରି ନୂତନ ନିୟମାବଳୀ କରାଯାଇପାରେ। ନୌକାବିହାର କିମ୍ବା ମାଛଧରା ନୌକା କିମ୍ବା କାର୍ଗୋ ନୌକାର ସୁରକ୍ଷା ଓ ନିରାପତ୍ତା ନିମନ୍ତେ ସବୁଦିଗରୁ ଦୃଷ୍ଟି ରଖିବାକୁ ହୁଏ। ଯଥା– ଲୋଡିଙ୍ଗ୍ ଓ ଅନ୍‌ଲୋଡିଙ୍ଗ୍, ନୌକାର ଗଠନଶୈଳୀ, ନୌକାର ଚଳନ ପ୍ରକ୍ରିୟା, ପାଗର ଅବସ୍ଥା ଏବଂ ଯଦି ଦୁର୍ଘଟଣା ଘଟେ, ତା'ହେଲେ ସଙ୍ଗେ ସଙ୍ଗେ ଉଦ୍ଧାର ବ୍ୟବସ୍ଥା।

ନିୟମ ଗଠନ ସମୟରେ ନୌକା ଗଠନର ଖର୍ଚ୍ଚ, ନୌକା ଚାଳକର ସୁବିଧା ଅସୁବିଧା, ନୌକା ଚାଳନ ଖର୍ଚ୍ଚ ଏବଂ ଆୟ ଇତ୍ୟାଦି ନଜରରେ ରଖିବାକୁ ହେବ। ସାରାଦେଶରେ କାଠଡଙ୍ଗା ଚଳାଉଥିବା ଲୋକେ ସାଧାରଣତଃ ବୃତ୍ତିଗତ ବ୍ୟବସାୟ କରନ୍ତି ଏବଂ ସେମାନଙ୍କର ଆର୍ଥିକ ଅବସ୍ଥା ବିଶେଷ ଭଲ ନୁହେଁ। ତେଣୁ ଯାହା ବା ନିୟମ ହେବ ତାହା ସୁବିଧାରେ ଲାଗୁହେବା ଦରକାର। ଷ୍ଟେକ୍ ହୋଲ୍ଡର୍ ମିଟିଙ୍ଗ୍ କରି ପ୍ରସ୍ତାବିତ ନିୟମାବଳୀ ସମ୍ବନ୍ଧରେ ଆଲୋଚନା କରିବା ଦରକାର।

ନିୟମାବଳୀ ଲାଗୁ କରିବେ ସରକାରୀ କର୍ମଚାରୀ କିମ୍ବା ସରକାରଙ୍କ ଦ୍ୱାରା ନିର୍ଦ୍ଧାରିତ କର୍ମଚାରୀମାନେ। ବଡ଼ବଡ଼ ଜାହାଜରେ କେନ୍ଦ୍ର ସରକାରଙ୍କ ଦ୍ୱାରା ନିର୍ଦ୍ଧାରିତ କର୍ମଚାରୀମାନେ ଯା'ଆସ କରିଥାଆନ୍ତି। ସେମାନଙ୍କର ବେତନ ହାର ବହୁତ ଉପରେ। କିନ୍ତୁ କାଠଡଙ୍ଗା ପାଇଁ ଯେଉଁ କର୍ମଚାରୀ ଦରକାର ତାଙ୍କୁ ବିଭିନ୍ନ ଗ୍ରାମାଞ୍ଚଳକୁ ଯାତ୍ରା କରିବାକୁ ହୋଇଥାଏ। ସେଥିପାଇଁ ସରକାର ବ୍ୟକ୍ତିଗତ ଭାବରେ ପ୍ରଶିକ୍ଷିତ ଲୋକଙ୍କୁ ନିଯୁକ୍ତ କରିବା ଦରକାର, ଯେଉଁମାନେ ଏସବୁ କାମ ପୂର୍ବ ନିର୍ଦ୍ଧାରିତ ଦରରେ କରିପାରିବେ। ନୂତନ ସେମିନାର୍, ନୂତନ ଷ୍ଟେକ୍ ହୋଲ୍ଡର୍ ମିଟ୍, ନୂତନ ନିୟମାବଳୀ ଏବଂ ପ୍ରଶିକ୍ଷଣ କାର୍ଯ୍ୟକ୍ରମ ଦରକାର ହେବ ନୌକା ସୁରକ୍ଷା ନିମନ୍ତେ।

ପ୍ରେସିଡେଣ୍ଟ, ଫୋରମ୍ ଫର୍ ରିଭର ଏଣ୍ଡ ଓସେନ୍ ସାଇଣ୍ଟିଷ୍ଟ ଏଣ୍ଡ ଟେକ୍ନୋଲୋଜିଷ୍ଟସ୍, ଭୁବନେଶ୍ୱର

ନାଗରିକ ହେବ କିଏ

ପ୍ରଦୀପ୍ତ ନାୟକ

ଭାରତବର୍ଷର ନାଗରିକ କିଏ ? ଏ ପ୍ରଶ୍ନ ଏବେ ଉଙ୍କି ମାରୁଛି ପଲ୍ଲୀରୁ ଦିଲ୍ଲୀ ପର୍ଯ୍ୟନ୍ତ। ଆସନ୍ତା ଏପ୍ରିଲ ପହିଲାରୁ ଜାତୀୟ ଜନସଂଖ୍ୟା ପଞ୍ଜିକା (ଏନ୍‌ପିଆର୍) କରାଯିବ। ସରକାରୀ ଅଧିକାରୀମାନେ ଲୋକମାନଙ୍କର ସମସ୍ତ ବିବରଣୀ ସମେତ ମାତାପିତାଙ୍କ ଜନ୍ମ ତାରିଖ ଟିପିନେଇ ଆଧାର ସଂଯୋଗ କରିଦେବେ। ତା'ପରେ ଜାତୀୟ ନାଗରିକ ପଞ୍ଜିକା (ଏନ୍‌ଆର୍‌ସି) କରାଯିବ। ଯେଉଁମାନଙ୍କର ବ୍ୟକ୍ତିଗତ ତଥ୍ୟ ଦସ୍ତାବିଜ୍‌ରେ ସମ୍ପୂର୍ଣ୍ଣ ବୁଝାପଡୁ ନ ଥିବ କିମ୍ବା କୌଣସି ସନ୍ଦେହ ଥିବ ତାଙ୍କୁ ପୂର୍ଣ୍ଣ ନାଗରିକତା ଦିଆଯିବ ନାହିଁ। ଆସାମ ଭଳି ସେମାନଙ୍କୁ 'ଅଟକବନ୍ଦୀ ଶିବିର'କୁ ପଠାଯିବ। ସେମାନଙ୍କୁ ବିଦେଶୀ ଟ୍ରିବ୍ୟୁନାଲ ଓ କୋର୍ଟର ସାମ୍ନା କରିବାକୁ ପଡ଼ିବ। ସେମାନଙ୍କ ନାମ ଭୋଟର ତାଲିକାରୁ ବାଦ୍ ଦିଆଯିବ। ସେମାନେ ଭାରତର ନାଗରିକ ହୋଇ ରହିବେ ନାହିଁ। କଂଗ୍ରେସ, କମ୍ୟୁନିଷ୍ଟ ଏବଂ ଅନ୍ୟାନ୍ୟ ଆଞ୍ଚଳିକ ଦଳମାନେ ଧର୍ମଭିତ୍ତିରେ ଦେଶରେ ପ୍ରଥମଥର ପାଇଁ ହେବାକୁ ଥିବା ନାଗରିକ ପଞ୍ଜୀକରଣକୁ ଅସାମ୍ବିଧାନିକ ଓ ଅଗଣତାନ୍ତ୍ରିକ କହି ବିରୋଧ କରୁଛନ୍ତି। କେନ୍ଦ୍ର ସରକାର ଏହାକୁ କାର୍ଯ୍ୟକାରୀ କରିବା ପାଇଁ ତୁମ୍ବିତୋଫାନ କରୁଛନ୍ତି। ପ୍ରତିବାଦରେ ପୁରୋଭାଗରେ ଅଛନ୍ତି ଦେଶର ପ୍ରମୁଖ ବିଶ୍ୱବିଦ୍ୟାଳୟଗୁଡ଼ିକର ଛାତ୍ରୀଛାତ୍ର ଓ ମହିଳା। ୧୩ଟି ରାଜ୍ୟ ସରକାର ନିଜ ନିଜ ରାଜ୍ୟରେ ଏହି ପ୍ରକ୍ରିୟାକୁ କାର୍ଯ୍ୟକାରୀ କରାଇ ଦେବେନି ବୋଲି ରୋକଠୋକ ମନା କରିଦେଇଛନ୍ତି। ତାମିଲନାଡୁରେ ଜାନୁୟାରୀ ୩୦ ତାରିଖ ଦିନ ୪୦ ଲକ୍ଷ ଲୋକ ପ୍ରତିବାଦ କରି ମାନବ ଶୃଙ୍ଖଳ କରିଛନ୍ତି। ଉତ୍ତରପ୍ରଦେଶରେ ଏହି ଆଇନକୁ ବାତିଲ କରିବା ପାଇଁ ପ୍ରତିବାଦ ଆନ୍ଦୋଳନରେ ୨୪ ଜଣ ବିକ୍ଷୋଭକାରୀଙ୍କୁ ପୋଲିସ୍ ଗୁଳିର ଶିକାର ହେବାକୁ ପଡ଼ିଛି। ସମଗ୍ର ଦେଶରେ ଶାହିନବାଗରୁ ଭଦ୍ରକର ମଦିନା ମଇଦାନ ପର୍ଯ୍ୟନ୍ତ ୫୩ଟି ସ୍ଥାନରେ ଅନିର୍ଦ୍ଦିଷ୍ଟ କାଳ ପର୍ଯ୍ୟନ୍ତ ଧାରଣା, ସତ୍ୟାଗ୍ରହ, ଶୋଭାଯାତ୍ରା ଓ ସଭା ଚାଲୁରହିଛି। ଶାହିନବାଗରେ ହଜାର ହଜାର ମହିଳା ଆଜକୁ ୨ ମାସ ଧରି ପ୍ରଚଣ୍ଡ ଶୀତ ଲହରିକୁ ଖାତିର ନ କରି ଦିନରାତି ଧାରଣାରେ ବସି ରହିଛନ୍ତି। ୟୁରୋପୀୟ ସଂଘ ସିଏଏକୁ ବିରୋଧ କରି ଏହାର ସଂସଦରେ ପ୍ରସ୍ତାବ ପାଶ୍ କରିଛି। ଆମେରିକା, କାନାଡ଼ା, ବ୍ରିଟେନ ଇତ୍ୟାଦି ଦେଶରେ ବଡ଼ ବଡ଼ ବିକ୍ଷୋଭମାନ ଆୟୋଜିତ ହେଉଛି। ଆମର ବନ୍ଧୁ ରାଷ୍ଟ୍ର ପଡ଼ୋଶୀ ବାଂଲାଦେଶର ୫ ଜଣ ମନ୍ତ୍ରୀ ଭାରତକୁ ସେମାନଙ୍କର ସରକାରୀ ଗସ୍ତ ବାତିଲ କରିଛନ୍ତି।

କେନ୍ଦ୍ର ସରକାରରେ ଥିବା ଦଳ ନିର୍ବାଚନ ପୂର୍ବରୁ ଦେଶବାସୀଙ୍କୁ ଦେଇଥିବା ପ୍ରତିଶ୍ରୁତି ପାଳନ କରିବାରେ ସମ୍ପୂର୍ଣ୍ଣ ବିଫଳ ହୋଇଛି। ସବୁଠୁ ଉତ୍କଟ ହୋଇଛି ବେକାରି ସମସ୍ୟା ଓ ନିତ୍ୟ ବ୍ୟବହାର୍ଯ୍ୟ ଦ୍ରବ୍ୟର ଆକାଶଛୁଆଁ ଦରଦାମ ବୃଦ୍ଧି। ତାହାର ସମାଧାନ ନିମନ୍ତେ କୌଣସି ଠୋସ୍ ପଦକ୍ଷେପ ନିଆଯାଉନାହିଁ। କୃଷକ ଓ ଶ୍ରମଜୀବୀ ମଣିଷର ଦୁଃଖ ବହୁଗୁଣ ବଢିଯାଇଛି। ସେମାନଙ୍କର ରୋଜଗାର କମିବାରେ ଲାଗିଛି। ଫଳତଃ ଦେଶର ଜିଡିପି ବିଗତ ୧୦ ବର୍ଷରେ ୪.୫%କୁ ଖସିଯାଇଛି। ଦେଶରେ ଭୋକିଲାଙ୍କ ସଂଖ୍ୟା ବଢୁଛି। ଠିକ୍ ସେତିକିବେଳେ ୧ ଭାଗ ବିତ୍ତଶାଳୀ ଲୋକଙ୍କ ସମ୍ପତ୍ତି ୭୦ଭାଗ ଲୋକଙ୍କ ସମ୍ପତ୍ତିର ୪ ଗୁଣା ସହିତ ସମାନ ବୋଲି ସଦ୍ୟ ପ୍ରକାଶିତ ଅକ୍ସଫାମ୍ ରିପୋର୍ଟରେ କୁହାଯାଇଛି। ସବ୍‌କା ସାଥ ସବ୍‌କା ବିକାଶର ଧାରା ଅଧା ବାଟରେ କେଉଁଠି ଅଟକି ଯାଇଛି। ଜାତୀୟତା ଓ ଦେଶପ୍ରୀତିର ସ୍ରୋତରେ ଦେଶବାସୀ ଭାସିବାକୁ ନାରାଜ ହୋଇ ସମ୍ବିଧାନ, ଗଣତନ୍ତ୍ର ଓ ଧର୍ମନିରପେକ୍ଷତାର ସୁରକ୍ଷା ପାଇଁ ଅଣ୍ଟା ଭିଡ଼ି ବାହାରିଛନ୍ତି। ସମ୍ବିଧାନ ପ୍ରତ୍ୟେକଙ୍କୁ ମୌଳିକ ଅଧିକାର ଦେଇଛି। ସମ୍ବିଧାନର ଧାରା ୧୧ ମୁତାବକ ସରକାରଙ୍କର ନାରଗିକ ପଞ୍ଜୀକରଣ ନିମନ୍ତେ ଆଇନ ଆଣିବା ଅଧିକାରଭୁକ୍ତ। ୧୯୫୫ ମସିହାରେ କେନ୍ଦ୍ର ସରକାର ନାଗରିକ ପଞ୍ଜୀକରଣ ଆଇନ ସମ୍ବିଧାନର ଧାରା ୫, ୬, ୭ ଓ ୮ ଅନୁସାରେ ପ୍ରଣୟନ କରିଛନ୍ତି। ଏଥିରେ କୌଣସି ଧର୍ମ କିମ୍ବା ଜାତି କଥା ଉଲ୍ଲିଖିତ ନାହିଁ।

ଏହି ଆଇନ୍ ମୁତାବକ ୪ ପ୍ରକାରର ଜନଗଣ ଭାରତର ନାଗରିକ ହୋଇପାରିବେ। (୧) ଧାରା ୫ ଅନୁସାରେ ଜନ୍ମଗତ ଅର୍ଥାତ ଯାହାଙ୍କର ଜନ୍ମ ୧ ଜାନୁୟାରୀ ୧୯୫୧ ପରେ ଦେଶରେ ହୋଇଥିବ ଓ ସ୍ଥାୟୀ ଘର ଥିବ ଏବଂ ପିତା କିମ୍ବା ମାତା ଅତି କମ୍‌ରେ ଭାରତର ୫ ବର୍ଷର ବାସିନ୍ଦା ହୋଇଥିବେ, (୨) ଧାରା ୬ ଅନୁସାରେ ଯେଉଁ ବ୍ୟକ୍ତି ୧୯୪୮ ଜୁଲାଇ ପାକିସ୍ତାନରୁ ଭାରତକୁ ଆସିଥିବେ। ୧୯୪୮ ଜୁଲାଇ ୧୯ କିମ୍ବା ତା'ପରେ ଆସିଥିବେ ଓ ୬ ମାସ ରହିବା ପରେ ନାଗରିକ ପଞ୍ଜୀକରଣ କରିଛନ୍ତି, ସେ ଭାରତର ନାଗରିକ ହୋଇପାରିବେ, (୩) ଧାରା ୭ କହୁଛି ଯଦି ଜଣେ ଭାରତର ନାଗରିକ ୧୯୪୭ ମାର୍ଚ୍ଚ ୧ ପରେ ପାକିସ୍ତାନ ଯାଇ ଭାରତ ଫେରିଆସି ପୁନର୍ବାର ସ୍ଥାୟୀ ଭାବେ ରହିବା ପାଇଁ ଚାହିଁବେ ଏବଂ ଯଦି ୬ ମାସ ରହିବା ପରେ ନିର୍ଦ୍ଦିଷ୍ଟ ଅଧିକାରୀଙ୍କ ପାଖରେ ପଞ୍ଜୀକରଣ କରିଥିବେ ସେ ନାଗରିକ ହୋଇପାରିବେ, (୪) ଧାରା ୮ରୁ ଶିକ୍ଷା ମିଳେ ଭାରତୀୟ ବଂଶୋଦ୍ଭବ ଯାହାଙ୍କର ବାପା ମା' କିମ୍ବା ଜେଜେ ବାପା ଜେଜେମା' ଭାରତରେ ଜନ୍ମ ହୋଇଥିବେ ଏବଂ ବିଦେଶରେ ରହୁଥିବେ ସେ ୧୯୩୫ ଭାରତ ଶାସନ ଆଇନ୍ ମୁତାବକ ଦେଶର ନାଗରିକ ହୋଇପାରିବେ ଯଦି ସେ ରହୁଥିବା ସମ୍ପୃକ୍ତ ବିଦେଶୀ ରାଷ୍ଟ୍ରରେ ଥିବା ଭାରତର ରାଷ୍ଟ୍ରଦୂତ କିମ୍ବା କନ୍‌ସଲେଟଙ୍କ ନିକଟରେ ପଞ୍ଜୀକରଣ କରିଥିବେ। ମାତ୍ର ୨୦୧୯ ନାଗରିକତ୍ୱ ସଂଶୋଧନ ଆଇନ୍ ମୁସଲମାନ ଧର୍ମକୁ ବାଦ ଦେଇ ପାସ୍ କରାଯାଇଥିବାରୁ ଏହାକୁ ଦେଶବାସୀ ତୀବ୍ର ବିରୋଧ କରୁଛନ୍ତି। କାରଣ ସଦ୍ୟ ସମାପ୍ତ ଆସାମରେ ନାଗରିକ ପଞ୍ଜୀକରଣ ଘଟଣାରେ ୧୯ ଲକ୍ଷରୁ ଅଧିକ ଦେଶବାସୀ ନିଜର ନାଗରିକତା ସୁରକ୍ଷା ପାଇଁ ଆବଶ୍ୟକ ପ୍ରମାଣ ଦେଇ ନ ପାରି 'ଅଟକ ବନ୍ଦୀ' ଭାବରେ ରହିଛନ୍ତି। ସେଥିପାଇଁ ଏହିଭଳି ଏକ ଅସାମ୍ବିଧାନିକ ଆଇନ ଆସିଛି। ଏହା କାର୍ଯ୍ୟକାରୀ ହେଲେ କୋଟି କୋଟି ମୁସଲମାନ, ଦଳିତ, ଆଦିବାସୀ, ତାମିଲ, ରୋହିଙ୍ଗ୍ୟା ଓ ଦରିଦ୍ର ଅଶିକ୍ଷିତ ଜନତା ନାଗରିକତାରୁ ବାଦ ପଡ଼ିଯିବେ ବୋଲି ଘୋର ଚିନ୍ତା ପ୍ରକଟ କରାଯାଉଛି।

ଟିକିରପଡ଼ା, କାକଟପୁର, ପୁରୀ, ମୋ : ୯୪୩୭୦୫୩୩୨୯

ଏଇ ଭାରତରେ

ଗୁଜରାଟରେ ମଦ କାରବାର ସମ୍ପୂର୍ଣ୍ଣ ନିଷେଧ କରାଯାଇଛି। ଏହା ସତ୍ତ୍ୱେ ମଦ୍ୟପମାନେ କେଉଁଠୁ କେମିତି ଆଣି ପିଇଦେଉଛନ୍ତି। ତେବେ ଏମିତିକା ମଦ୍ୟପଙ୍କ ନିଶାଭ୍ୟାସ ଛଡାଇବା ଲାଗି ଗୁଜରାଟର ଏକ ଗାଁ ଆପଣାଇଛି ଅଜବ ଉପାୟ। ଅହମଦାବାଦ ଜିଲା ଅନ୍ତର୍ଗତ ସାଣନ୍ଦ ନିକଟବର୍ତ୍ତୀ ଗାଁ ମୋତିପୁରରେ ମଦ୍ୟପଙ୍କୁ ସାବାଡ କରିବା ପାଇଁ ନିର୍ମାଣ କରାଯାଇଛି ପିଞ୍ଜରା ଜେଲ୍ । କେହି ଯଦି ଗାଁରେ ମଦ ପିଇଥିବା ଜାଣାପଡନ୍ତି ତେବେ ତୁରନ୍ତ ତାଙ୍କୁ ଲୁହା ପିଞ୍ଜରା ଭିତରେ ରଖାଯାଉଛି। ୨୪ ଘଣ୍ଟା ଯାଏ ଏହି ଜେଲ୍‌ରେ ସେମାନେ ରୁହନ୍ତି। ପରେ ପରିବାର ଲୋକ ୧୨୦୦ ଟଙ୍କା ଜରିମାନା ଦେଇ ତାଙ୍କୁ ଜେଲରୁ ମୁକୁଳାଇଥାନ୍ତି। ମଦ୍ୟପଙ୍କ ପାଇଁ ଏଭଳି ପିଞ୍ଜରା ଜେଲ୍ ତିନିବର୍ଷ ପୂର୍ବରୁ ପ୍ରଥମେ ଆରମ୍ଭ କରାଯାଇଥିଲା। ଗତ ଦୁଇବର୍ଷରେ ଏଥିରୁ ଗ୍ରାମବାସୀଙ୍କୁ ସଫଳତା ମିଳିଛି । ଏବେ ଏଭଳି ଘଟଣା ଆଉ ସାମ୍ନାକୁ ଆସୁନାହିଁ। ସମୟ ଥିଲା ମଦ୍ୟପଙ୍କ ଆତଙ୍କ ଏଭଳି ଥିଲା ଯେ, ଆଖପାଖ ଗାଁର ଲୋକେ ଏହି ଗାଁକୁ ଆସିବାକୁ ଭୟ କରୁଥିଲେ। ଏଣୁ ମଦ୍ୟପଙ୍କ କବଳରୁ ଗାଁକୁ ରକ୍ଷା କରିବା ଲାଗି ଗ୍ରାମବାସୀ ଏହି ନିୟମ କରିବାକୁ ବାଧ୍ୟ ହୋଇଥିଲେ। ଯେଉଁମାନେ ତିନିଥର ମଦ ପିଇବେ ସେମାନଙ୍କୁ ଗାଁରୁ ବହିଷ୍କାର କରାଯିବାର ନିୟମ ମଧ୍ୟ କରାଯାଇଛି ବୋଲି କୁହନ୍ତି ସ୍ଥାନୀୟ ସରପଞ୍ଚ ବାବୁଭାଇ ନାୟକ। କିନ୍ତୁ ଏଯାବତ୍ ଏଭଳି କୌଣସି ଘଟଣା ଘଟିନାହିଁ କି କାହାକୁ ଗାଁରୁ ବିଦା ହେବାକୁ ପଡିନାହିଁ। ଏହି ଦଣ୍ଡ ବ୍ୟବସ୍ଥାରେ ମଦ୍ୟପ ପୂରା ସୁଧୁରିଯାଉଛନ୍ତି ବୋଲି କୁହନ୍ତି ସରପଞ୍ଚ।

ଚିରନ୍ତନୀ

ପ୍ରିୟ ଯାହା ତହିଁରୁ ତ ନ ହୁଏ ବିଚ୍ଛେଦ,
କିପାଇଁ ବିଷାଦ ମୋର କାହିଁପାଇଁ ଖେଦ !
ଏହି ଚିତ୍ରୋତ୍ପଳା ପରି
ଯାଆନ୍ତି ହେଲେ ପାସୋରି
ଜୀବନର ଆବେଗରେ ସବୁ ବାଦଭେଦ।
(ଚିତ୍ରୋତ୍ପଳା)
–କାଳିନ୍ଦୀ ଚରଣ ପାଣିଗ୍ରାହୀ

୨୫ ବର୍ଷ ତଳର ଧରିତ୍ରୀ

୧୮ ଫେବୃୟାରୀ ୧୯୯୫

- ସନ୍ତ୍ରାସବାଦ ବିରୁଦ୍ଧରେ ମିଳିତ ଲଢ଼େଇ ପାଇଁ ପାକିସ୍ତାନ ଓ ଫିଲିପାଇନ୍ସ ମଧ୍ୟରେ ସହମତି ପ୍ରକାଶ ପାଇଛି।
- ରାଜ୍ୟରେ ପଞ୍ଚାୟତ ନିର୍ବାଚନ କାର୍ଯ୍ୟକ୍ରମ ଘୋଷଣା କରିବାକୁବିଫଳ ହୋଇଥିବା ଦର୍ଶାଇ ପ୍ରଥମଥର ପାଇଁକେନ୍ଦ୍ର ସରକାର ତାମିଲନାଡୁକୁଗ୍ରାମ୍ୟ ଉନ୍ନୟନ ଯ

ଷୋଡ଼ଶ ସ୍ୱନକ୍ଷତ୍ର ବିଶେଷ

ସଂକ୍ଷେପରେ

ପିକ୍‌ଅପ୍ ଭ୍ୟାନ୍‌କୁ ଧକ୍କା ଦେଲା ରେଲ ଇଞ୍ଜିନ

ବଅଁରପାଳ,୧୭।୨(ଡି.ଏନ.ଏ.)- ନାଲ୍‌କୋ ସିପିପି ପ୍ଲାଣ୍ଟର ସିଆର୍‌ଏସ୍ ଅଫିସ ନିକଟ ରେଲୱେ ଲେବୁଲ କ୍ରସିଂଠାରେ ନାଲ୍‌କୋର ଏକ ରେଲ ଇଞ୍ଜିନ ପିକ୍‌ଅପ୍ ଭ୍ୟାନ୍‌କୁ ଧକ୍କା ଦେଇଛି। ଫଳରେ ପିକ୍‌ଅପ୍ ଭ୍ୟାନ ଭାଙ୍ଗି ଚୁରି ଯାଇଛି। ତେବେ ଗାଡି ଚାଳକ ଓ ହେଲପର ଦୁର୍ଘଟଣାରୁ ବର୍ତ୍ତି ଯାଇଛନ୍ତି। ନାଲ୍‌କୋରେ ଲାଗିଥିବା ଉକ୍ତ ପିକ୍‌ଅପ୍ ରେଲ ଧାରଣା ପାର ହେଉଥିବା ସମୟରେ ଇଞ୍ଜିନଟି ଧକ୍କା ଦେଇଥିଲା।

ଗାଡ଼ି ମୋଟର ଯାଞ୍ଚ

ବଅଁରପାଳ,୧୭।୨(ଡି.ଏନ.ଏ.)- ୫୫ନଂ. ଜାତୀୟ ରାଜପଥ ବଅଁରପାଳ ଟ୍ରାଫିକ ଛକଠାରେ ସୋମବାର ବଅଁରପାଳ ପୋଲିସ ପକ୍ଷରୁ ଗାଡ଼ିମୋଟର ଯାଞ୍ଚ କରାଯାଇଛି। ବିଶେଷ କରି ଦ୍ରୁତଗତିରେ ଯାଉଥିବା ବାଇକ୍, କାର୍, ବୋଲେରୋ ସମେତ ବିଭିନ୍ନ ଯାନକୁ ଅଟକାଯାଇ ଯାଞ୍ଚ କରାଯାଇଥିଲା। ସବ୍‌ଇନ୍ସପେକ୍ଟର ପ୍ରଭାକର ମଲିକ, ଏଏସ୍‌ଆଇ ଉଦୟନାଥ ବେହେରା, ହାବିଲଦାର ପ୍ରମୋଦ ନାୟକ, କନଷ୍ଟେବଳ ରଞ୍ଜନ କୁମାର ସାହୁ ପ୍ରମୁଖ ଏହି ଯାଞ୍ଚ କରିଥିଲେ। ପ୍ରତିଦିନ ଅପରାହ୍ନ ୩ ଟାରୁ ମଧ୍ୟରାତ୍ର ପର୍ଯ୍ୟନ୍ତ ଏହି ଯାଞ୍ଚ କରାଯିବ।

ମନେ ପଡ଼ନ୍ତି
ଅଶ୍ରୁଳ ଶ୍ରଦ୍ଧାଞ୍ଜଳି
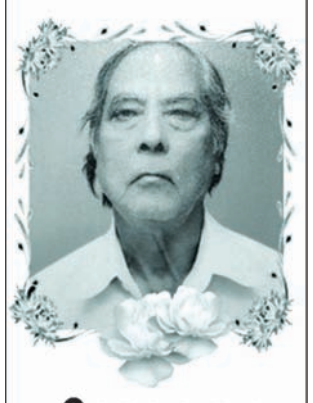
✓ ନିତ୍ୟାନନ୍ଦ ସାହୁ
ଦଶାହ - ଡା୧୮.୨.୨୦୨୦ (ମଙ୍ଗଳବାର)
ତିରୋଧାନ - ୦୯.୦୨.୨୦୨୦ (ରବିବାର) ପ୍ରାତଃ ୬.୩୦
ସ୍ଥାନ - ଗଣାମଲୁ ସାହି, ବାଲିସାହି,ପୁରୀ
ହତଭାଗ୍ୟ ପୁତ୍ରମାନେ
ନୃସିଂହ ପ୍ରସାଦ ସାହୁ, ନାରାୟଣ ସାହୁ,
ଭଗବାନ ସାହୁ, ଓ ଶୋକସନ୍ତପ୍ତ ପରିବାରବର୍ଗ
ଧ-୭୮୮୧୮

ନୂଆ ପ୍ରତିଭା ଶୁଭଶ୍ରୀ ବଡ଼ମାଳୀ

ପରିକ୍ଷିତ ସାହୁ
ବଇଣ୍ଡା,୧୭।୨

ଆଗ୍ରହ ଥିଲେ ସୁଯୋଗ ଆପଣାଛାଏ ଆସେ। ଆଉ ଉକ୍ତ ସୁଯୋଗର ସଦୁପୋଯୋଗ କିପରି ସଫଳତାର ମାର୍ଗ ପ୍ରଶସ୍ତ କରିଥାଏ ତାହାର ଉଦାହରଣ ହେଲେ ଓଡ଼ିଶା ବଲ୍ ବ୍ୟାଡ୍‌ମିଣ୍ଟନ ଦଳରେ ସ୍ଥାନ ପାଇଥିବା ନୂଆ ପ୍ରତିଭା ଶୁଭଶ୍ରୀ ବଡ଼ମାଳୀ। ଅନୁଗୋଳ ଜିଲା କିଶୋରନଗର ବ୍ଲକ ସଦରମହକୁମାର ଶୁଭଶ୍ରୀ ମାତ୍ର କେଇ ବର୍ଷ ମଧ୍ୟରେ ଏହି କ୍ରୀଡ଼ା କ୍ଷେତ୍ରରେ ଦକ୍ଷତାର ପରିଚୟ ଦେଇ ଓଡ଼ିଶା ଦରବାରରେ ନିଜକୁ ପହଞ୍ଚାଇ ପାରିଛନ୍ତି। ଜଣେ ମହିଳା କ୍ରୀଡ଼ାବିତ୍ ଭାବେ ବଲ୍ ବ୍ୟାଡମିଣ୍ଟନକୁ ସେ ନିଜ କ୍ୟାରିୟର କରି ରାଜ୍ୟ ତଥା ଦେଶ ପାଇଁ ସୁନାମ ଅର୍ଜନ କରିବାକୁ ବହୁ ସ୍ୱପ୍ନ ଦେଖିଥିବା ପ୍ରକାଶ କରିଛନ୍ତି।

ଶୁଭଶ୍ରୀଙ୍କ କହିବା ଅନୁଯାୟୀ, ପିଲାବେଳୁ ତାଙ୍କର କ୍ରୀଡ଼ା ପ୍ରତି ବହୁ ଆଗ୍ରହ ଥିଲା। କିଶୋରନଗର କଲେଜରେ ଯୁକ୍ତ ୨ ପଢୁଥିବାବେଳେ ଥରେ କଲେଜରେ ବଲ୍ ବ୍ୟାଡମିଣ୍ଟନ ମ୍ୟାଚ ଦେଖି ତାହା ଖେଳିବାକୁ ଇଚ୍ଛା ଜାଗ୍ରତ ହୋଇଥିଲା। ତେବେ ଏକ ଟୁର୍ନାମେଣ୍ଟରେ ଭାଗ ନେବାକୁ ତାଙ୍କୁ ସୁଯୋଗ ମିଳିବା ପରଠାରୁ ସେ ଆଉ ପଛକୁ ଫେରି ନାହାନ୍ତି। ଧଉରାପାଲି ଗ୍ରାମର ଗୁରୁ ବନମାଳୀ ସାହୁଙ୍କଠାରୁ ପ୍ରଶିକ୍ଷଣ ପାଇ ସେ ପ୍ରଥମେ ଜିଲା ଓ ପରେ ବିଭିନ୍ନ ରାଜ୍ୟରେ ବଲ ବ୍ୟାଡ୍‌ମିଣ୍ଟନ ଖେଳି ସୁନାମ ଅର୍ଜନ କରିଛନ୍ତି। ଏହାପରେ ୨୦୧୯ରେ ତାଙ୍କୁ ଓଡ଼ିଶା ଟିମ୍‌ରେ ସାମିଲ କରାଯାଇଥିଲା। ଆଗାମୀ ଦିନରେ ବିଭିନ୍ନ ରାଜ୍ୟରେ ହେବାକୁ ଥିବା ବଲ ବ୍ୟାଡ୍‌ମିଣ୍ଟନ ଟୁର୍ନାମେଣ୍ଟରେ ଖେଳିବା ପାଇଁ ତାଙ୍କୁ ମନୋନୀତ ମଧ୍ୟ କରାଯାଇଛି। ବାପା ପ୍ରଦୀପ ବଡ଼ମାଳୀ, ମା' ପୁଷ୍ପାଞ୍ଜଳୀ ବଡ଼ମାଳୀ ଏବଂ ଦୁଇ ଭାଇଙ୍କ ଉତ୍ସାହ ଯୋଗୁ ସେ ଆଜି ଜଣେ ମହିଳା କ୍ରୀଡ଼ାବିତ୍ ଭାବେ ସ୍ୱତନ୍ତ୍ର ପରିଚୟ ସୃଷ୍ଟି କରିପାରିଛନ୍ତି। ତେବେ ଖେଳରେ ହାର୍‌ଜିତ ଲାଗି ରହିଥାଏ। ହାରିଥିବା ବ୍ୟକ୍ତି ଦିନେ ନା ଦିନେ ସଫଳତା ହାସଲ କରିପାରିଥାଏ। ତେଣୁ ଯୁବକ୍ରୀଡ଼ା ବିତ୍‌ମାନେ କଠିନ ପରିଶ୍ରମ କରିବା ସହ ହାର୍‌ଜିତକୁ

ଓଡ଼ିଶା ବଲ୍ ବ୍ୟାଡ୍‌ମିଣ୍ଟନ ଟିମ୍‌ରେ ମିଳିଛି ସ୍ଥାନ

କଟକ ଜିଲା ବାଙ୍କୀଠାରେ ଏକ ଟୁର୍ନାମେଣ୍ଟରେ ଶୁଭଶ୍ରୀଙ୍କୁ ପୁରସ୍କୃତ କରାଯାଉଛି।

ଭୟ ନ କରି ପ୍ରତିଟି ସୁଯୋଗର ସଦୁପୋଯୋଗ କରିବା ଦିଗରେ ଉଦ୍ୟମ ଜାରି ରଖିବା ଉଚିତ ବୋଲି ଶୁଭଶ୍ରୀ ପ୍ରକାଶ କରିଛନ୍ତି। ଯୁକ୍ତ ୩ ପରେ ରାଜନୀତି ବିଜ୍ଞାନରେ ପିଜି କରୁଥିବା ଶୁଭଶ୍ରୀ ଆଗକୁ ବିଭିନ୍ନ ରାଜ୍ୟରେ ବଲ୍ ବ୍ୟାଡ୍‌ମିଣ୍ଟନ ଖେଳି ନିଜ ଅଞ୍ଚଳ ତଥା ରାଜ୍ୟର ନାମ ରଖିବେ ବୋଲି କହିଛନ୍ତି।

ଜନ୍ମଦିନ ଶୁଭେଚ୍ଛା

ଅନୁପ୍ରିୟା ମିଶ୍ର (ଗୁଡ୍ଡୁ)
(ରାଉରକେଲା)
ତୋର ପ୍ରଥମ ଜନ୍ମ ବାର୍ଷିକରେ
ଜଗତରନାଥ ଶ୍ରୀଜଗନ୍ନାଥ ଓ ମା'ତାରିଣୀଙ୍କ
କୃପାରୁ ତୋର ସର୍ବ ମଙ୍ଗଳ ହେଉ।
-:ଶୁଭେଚ୍ଛା ସହ:-
ବାବା, ମାମା, ଅଜା, ଆଈ, କେକେକାପା, କେକେ
ମା', ମାମୁ, ମାଈଁ, ପିଉସୀ ଓ ବନ୍ଧୁ ପରିବାରବର୍ଗ।
ଧ-୧୬୭୭୫

ସାହିତ୍ୟ ସଂସଦର ବାର୍ଷିକ ଉତ୍ସବ ପ୍ରସ୍ତୁତି

ବଇଣ୍ଡା,୧୭।୨(ଡି.ଏନ.ଏ.)
କିଶୋରନଗର ବ୍ଲକ ବଇଣ୍ଡା ସ୍ଥିତ ଦ୍ରିଧାରା ସାହିତ୍ୟ ସଂସଦର ବାର୍ଷିକ ଉତ୍ସବ ମାର୍ଚ୍ଚ ୨୨ରେ ଅନୁଷ୍ଠିତ ହେବ। ଏଥିପାଇଁ ସଂସଦ ପକ୍ଷରୁ ରବିବାର ନୁନୁକାପଶି ପଞ୍ଚାୟତ ସଭାଗୃହ ପରିସରରେ ଏକ ପ୍ରସ୍ତୁତି ବୈଠକ ଅନୁଷ୍ଠିତ ହୋଇଯାଇଛି। ସଂସଦ ସଭାପତି ଶ୍ରୀବତ୍ସ ପ୍ରଧାନଙ୍କ ସଭାପତିତ୍ୱରେ ଅନୁଷ୍ଠିତ ବୈଠକରେ ମନୋଜ ମହାପାତ୍ର, ସଚ୍ଚିଦାନନ୍ଦ ସାହୁ, ଘନଶ୍ୟାମ ସାହୁ, ରମେଶ ମିଶ୍ର, ରଜନୀକାନ୍ତ ଦେହୁରୀ, ବିନୀତା ପ୍ରଧାନ, ପ୍ରତିଭା ସାହୁ, ସୁଜିତ ରଣାଙ୍କ ସମେତ ବହୁ ସଦସ୍ୟ ଯୋଗ ଦେଇଥିଲେ। କିଭଳି ଶାନ୍ତିଶୃଙ୍ଖଳାରେ ଉତ୍ସବ ପାଳନ କରାଯିବ ସେ ସମ୍ପର୍କରେ ଆଲୋଚନା କରାଯାଇଥିଲା। ଏଥିରେ ନୂତନ ସଭ୍ୟ ଭାବେ ତିଲେଶ୍ୱର ସାହୁ ଓ ଅଧ୍ୟାପିକା କୁନମୁନ ସାହୁ ଯୋଗ ଦେଇଥିଲେ।

ବିଶ୍ୱବିଦ୍ୟାଳୟ ଦାବି କଲା ଜିଲା ଛାତ୍ର କଂଗ୍ରେସ

ଦାବିପତ୍ର ପ୍ରଦାନ ପାଇଁ ଆସିଥିବା ଜିଲା ଛାତ୍ର କଂଗ୍ରେସର କର୍ମକର୍ତ୍ତା ଓ ଛାତ୍ରମାନେ।

ଅନୁଗୋଳ ଅଫିସ୍, ୧୭।୨

ଅନୁଗୋଳ ଜିଲାରେ ବିଶ୍ୱବିଦ୍ୟାଳୟ ସ୍ଥାପନ ନିମନ୍ତେ ଦାବି କରିଛି ଜିଲା ଛାତ୍ର କଂଗ୍ରେସ। ସୋମବାର କମିଟିର କର୍ମକର୍ତ୍ତାମାନେ ଏ ନେଇ ରାଜ୍ୟପାଳଙ୍କ ଉଦ୍ଦେଶ୍ୟରେ ଏକ ଦାବିପତ୍ର ଜିଲାପାଳଙ୍କ ଅନୁପସ୍ଥିତିରେ ଅତିରିକ୍ତ ଜିଲାପାଳ ତପନ କୁମାର ଶତପଥୀଙ୍କୁ ପ୍ରଦାନ କରିଛନ୍ତି। ଉକ୍ତ ଦାବିପତ୍ରରେ ଦର୍ଶାଯାଇଛି ଯେ, ଅନୁଗୋଳ ଜିଲାରୁ ସବୁଠାରୁ ଅଧିକ ରାଜସ୍ୱ ଆଦାୟ କରାଯାଉଛି। କିନ୍ତୁ ଜିଲାରେ ଉଚ୍ଚଶିକ୍ଷାର ମାନ ଅନ୍ୟ ଜିଲା ତୁଳନାରେ ନ୍ୟୂନସ୍ତରରେ ରହିଛି। ରାଜ୍ୟର ଉତ୍ତରାଞ୍ଚଳରେ ଉତ୍ତର ଓଡ଼ିଶା ଓ ଫକୀରମୋହନ ବିଶ୍ୱବିଦ୍ୟାଳୟ ଥିବାବେଳେ ପଶ୍ଚିମାଞ୍ଚଳରେ ସମ୍ବଲପୁର ବିଶ୍ୱବିଦ୍ୟାଳୟ, ଗଙ୍ଗାଧର ମେହେର ବିଶ୍ୱବିଦ୍ୟାଳୟ, ରାଜେନ୍ଦ୍ର ବିଶ୍ୱବିଦ୍ୟାଳୟ ରହିଛି। ସେହିପରି ଉପକୂଳ ଅଞ୍ଚଳରେ ଉତ୍କଳ ବିଶ୍ୱବିଦ୍ୟାଳୟ, ରେଭେନ୍ସା ଓ ରମାଦେବୀ ବିଶ୍ୱବିଦ୍ୟାଳୟ ରହିଛି। କିନ୍ତୁ ରାଜ୍ୟର କେନ୍ଦ୍ରସ୍ଥଳରେ ଅବସ୍ଥିତ ଥାଇ ମଧ୍ୟ ଅନୁଗୋଳ ସରକାରୀ ସ୍ୱୟଂଶାସିତ ମହାବିଦ୍ୟାଳୟକୁ ବିଶ୍ୱବିଦ୍ୟାଳୟର ମାନ୍ୟତା ମିଳିପାରିନାହିଁ। ଫଳରେ ଉଚ୍ଚଶିକ୍ଷାର ମାନରେ ଅଧିକ ବୃଦ୍ଧି ହୋଇପାରୁ ନ ଥିବା ବେଳେ ଅନ୍ୟାନ୍ୟ ଦାବି ମଧ୍ୟ ପୂରଣ ହୋଇପାରୁନାହିଁ। ତୁରନ୍ତ ଅନୁଗୋଳ ସ୍ୱୟଂଶାସିତ ମହାବିଦ୍ୟାଳୟକୁ ବିଶ୍ୱବିଦ୍ୟାଳୟର ମାନ୍ୟତା ପ୍ରଦାନ ଦିଗରେ ପଦକ୍ଷେପ ନେବାକୁ ଜିଲା ଛାତ୍ର କଂଗ୍ରେସ କମିଟି ସଭାପତି ବିଶ୍ୱରଞ୍ଜନ ପାଣିଗ୍ରାହୀଙ୍କ ସମେତ କମିଟିର କର୍ମକର୍ତ୍ତା ତଥା ପୂର୍ବତନ ଓ ବର୍ତ୍ତମାନ ଅଧ୍ୟୟନରତ ଛାତ୍ରୀଛାତ୍ରମାନେ ଦାବି କରିଛନ୍ତି।

ଆକ୍ରମଣ ଘଟଣାରେ ୪ ଗିରଫ

ତାଳଚେର,୧୭।୨(ନି.ପ୍ର.)

ଜଣେ ଖବରଦାତାଙ୍କୁ ମରଣାନ୍ତକ ଆକ୍ରମଣ କରିବା ସହ ଏହାର ଭିଡିଓ ସାମାଜିକ ଗଣମାଧ୍ୟମରେ ଭାଇରାଲ କରିବା ଅଭିଯୋଗରେ ତାଳଚେର ପୋଲିସ ୪ ଜଣଙ୍କୁ ଗିରଫ କରି କୋର୍ଟକୁ ଚାଲାଣ କରିଛି। ସେମାନେ ହେଲେ ଡେରା ଅଞ୍ଚଳର ବଳରାମ ସାହୁ, ବାଲୁଙ୍ଗା ଗ୍ରାମର ପଙ୍କଜ କୁମାର ପାଠେ, ଘଣ୍ଟପଡା ଗ୍ରାମର ଟୁନା ସାହୁ ଓ ହେଁସମୂଳ ଗ୍ରାମର ସୁମନ ସୌରଭ ପ୍ରଧାନ। ଗତ ୨୦୧୯ ମାର୍ଚ୍ଚ ୩ରେ ଅଭିଯୁକ୍ତମାନେ ସମଲ ଅଞ୍ଚଳର ଜଣେ ଖବରଦାତାଙ୍କୁ ମାଡ ମାରିବା ସହ ଏହାର ଭିଡିଓ ଭାଇରାଲ କରିଥିଲେ ବୋଲି ତାଳଚେର ଥାନାରେ ଅଭିଯୋଗ ହୋଇଥିଲା। ପୋଲିସ ନଂ. ୭୧/୧୯ରେ ଏକ ମାମଲା ରୁଜୁ କରି ତଦନ୍ତ ଜାରି ରଖିଥିଲା। ରବିବାର ରାତିରେ ପୋଲିସ ବିଭିନ୍ନ ସ୍ଥାନରେ ଚଢାଉ କରି ଅଭିଯୁକ୍ତମାନଙ୍କୁ ଗିରଫ କରିଥିବା ବେଳେ ସେମାନଙ୍କୁ କୋର୍ଟ ଚାଲାଣ କରାଯାଇଛି।

ଛାତରୁ ଖସି ଜଣେ ମୃତ

ବଇଣ୍ଡା,୧୭।୨(ଡି.ଏନ.ଏ.)

ଆଠମଲ୍ଲିକ ବ୍ଲକ ଠାକୁରଗଡ଼ ଥାନା ତିଲେଶ୍ୱର ଗ୍ରାମର ବିନୋଦ ଦେହୁରୀ(୪୮) ରବିବାର ଛାତରୁ ଖସି ପ୍ରାଣ ହରାଇଛନ୍ତି। ପୋଲିସ କହିଛି, ବିନୋଦ ତାଙ୍କ ଛାତ ଉପରେ ବିରି ଶୁଖାଉଥିବାବେଳେ ଗୋଡ଼ ଖସିଯିବା ଯୋଗୁ ପଡ଼ି ଯାଇଥିଲେ। ତାଙ୍କୁ ଗୁରୁତର ଅବସ୍ଥାରେ ପରିବାର ଲୋକ ଉଦ୍ଧାର କରି ଆଠମଲ୍ଲିକ ଉପଖଣ୍ଡ ସ୍ୱାସ୍ଥ୍ୟକେନ୍ଦ୍ରରେ ଭର୍ତ୍ତି କରିଥିଲେ। ସେଠାରେ ଚିକିତ୍ସାଧୀନ ଅବସ୍ଥାରେ ତାଙ୍କର ମୃତ୍ୟୁ ଘଟିଥିଲା। ଏ ନେଇ ପୋଲିସ ନଂ. ୪/୨୦ରେ ଏକ ଅପମୃତ୍ୟୁ ମାମଲା ରୁଜୁ କରିଛି।

ନୂତନ ବର୍ଷ ୨୦୨୦ ମସିହା ଅବସରରେ ପରାବିଲ ସେବା ସମବାୟ ସମିତିର ସମସ୍ତ ଚାଷୀ ଭାଇ ଭଉଣୀମାନଙ୍କର ମଙ୍ଗଳ କାମନା କରିବା ସହ ସମସ୍ତଙ୍କର ସୁଖ ସମୃଦ୍ଧି ନିମନ୍ତେ ଶ୍ରୀ ଜଗନ୍ନାଥଙ୍କ ନିକଟରେ ପ୍ରାର୍ଥନା କରୁଛି।

ନିବେଦକ - ଘନଶ୍ୟାମ ବୈଦ୍ୟ
ସମ୍ପାଦକ, ପରାବିଲ ସେବା ସମବାୟ ସମିତି, କଣିହାଁ, ଅନୁଗୋଳ

ପରାବିଲ ପଞ୍ଚାୟତର ସମସ୍ତ ଜନସାଧାରଣଙ୍କ ଉନ୍ନତି ନିମନ୍ତେ ଜଗନ୍ନାଥଙ୍କ ନିକଟରେ ପ୍ରାର୍ଥନା।

ବଂଶୀଧର ସାହୁ
ସରପଞ୍ଚ, ପରାବିଲ ଗ୍ରାମ ପଞ୍ଚାୟତ, ବ୍ଲକ କଣିହାଁ

CLASSIFIED DISPLAY
ବାସ୍ ଏବେ ଆଉ ଦୁଃଖ କାହିଁକି ?
ଦୁଃଖକୁ ଖୁସିରେ ବଦଳେଇବା ବାଲା ଏବଂ ଗୁପ୍ତାନି ଶକ୍ତି ଏବଂ ବଳା ପାଇଁରେ ମାହିର୍
ପୂର୍ବପୁରୁଷଙ୍କଠୁ ମିଳିଥିବା ବରଦାନ କେବଳ ୪ ଘଣ୍ଟାରେ ୧୦୦% ସମାଧାନ
ଆପଣ ଯେକୌଣସି ସମସ୍ୟାରେ ଯଦି ବ୍ୟସ୍ତ ଅଛନ୍ତି ତାହେଲେ ଏବେ ଫୋନ୍ କରନ୍ତୁ ଏବଂ ଘରେ ବସି ସମାଧାନ କରାନ୍ତୁ ।
ପ୍ରେମବିବାହ, ବିବାହରେ ବାଧା, ଗୃହକ୍ଲେଶ, ସତ୍ରୁଣୀ ଓ ଶତ୍ରୁ ମୁକ୍ତି, ବ୍ୟବସାୟରେ ବାଧା, ଗଡାଧନ, ଜୁଆ, ସଟ୍‌ଟା, ଭୁତ-ପ୍ରେତ, ପ୍ରେମ ଏବଂ ଭଲପାଇବା ଇତ୍ୟାଦି
(ମୁଠ୍‌କରଣୀ ଏବଂ ବଶୀକରଣ ସ୍ପେଶାଲିଷ୍ଟ)
ପ୍ରେମରେ ଧୋକା ଖାଇଥିବା ସ୍ତ୍ରୀ-ପୁରୁଷ ତୁରନ୍ତ ଫୋନ୍ କରନ୍ତୁ
ଯଦି ଆପଣଙ୍କର ପୁଅ କିମ୍ବା ଝିଅ ବାଟ ଭଟ୍ଟି ଚାହେଁଲେ ତୁରନ୍ତ ଫୋନ୍ କରନ୍ତୁ
ବାବା କବୀର ଖାନ୍
ଠିକଣା - ହୋଟେଲ ମୋନାଲିସା, ରାଜମହଲ୍, ଭୁବନେଶ୍ୱର
9911195449

ଅଲ୍ ଇଣ୍ଡିଆ ଖୋଲା ଚ୍ୟାଲେଞ୍ଜ
2 ଘଣ୍ଟାରେ 100% ଗ୍ୟାରେଣ୍ଟିଡ୍ ସମାଧାନ
ତନ୍ତ୍ରିକ ମାଷ୍ଟର କିଙ୍ଗ୍ ଖାନ୍‌ଙ୍କ ଖୋଲା ଘୋଷଣା
ବ୍ୟବସାୟ, ପ୍ରେମ ସମସ୍ୟା ଓ ଶତ୍ରୁ ମୁକ୍ତି, ଗୃହକ୍ଲେଶ, ସ୍ୱାମୀ-ସ୍ତ୍ରୀଙ୍କ ମନୋମାଳିନ୍ୟ, ପ୍ରେମବିବାହ, ପ୍ରପର୍ଟି କୋର୍ଟକେସ୍, ଗୁପ୍ତରୋଗ, ପୁରୁଣା ଯନ୍ତ୍ରଣା, ଔଷଧ କାମ ନ କରିବା, ବଶୀକରଣ, ଯାଦୁ-ଟୋନା, ଗୁଣିଗାରେଡ଼ି, ଯୋତାଧନ
A to Z ସମସ୍ୟାର ସମାଧାନ ଘରେ ବସି।
ସ୍ପେଶାଲିଷ୍ଟ: ବଶୀକରଣ, ମୁଠକରଣୀ ଏବଂ ଜଳା ଯାଦୁ
ବାବା କମାଲ ଖାନ୍ (ଅଜମେର ଦ୍ଗାରେ)
ମାଷ୍ଟର ଜ୍ୟାଣ୍ଟିନ୍, ଏଚ୍ଚିସ୍ ବ୍ୟାଙ୍କ ନିକଟ, ଭୁବନେଶ୍ୱର
ଆପଣଙ୍କ ଝିଅକୁ ଆପଣଙ୍କ ଭାଇ କିମ୍ବା ବାହାରର କେହି ଲୋକ, ଶାଶୁଘର ଲୋକେ ହଇରାଣ କରୁଛନ୍ତି କି ?
କାମ ନ ହେଲେ ଟଙ୍କା ଫେରସ୍ତ
8376889657 9971793786

ଜମିପଟ୍ଟା ପାଇଁ ଦାବିପତ୍ର

ଜନ ଅଭିଯୋଗ ଶୁଣାଣି ଶିବିରକୁ ଆସିଥିବା ଆଦିବାସୀମାନେ।

ତାଳଚେର,୧୭।୨(ନି.ପ୍ର.)

ତାଳଚେର ବ୍ଲକ ଟେଣ୍ଟୁଲେଇ ପଞ୍ଚାୟତର ବିଭିନ୍ନ ହଟିଂରେ ବାସ କରୁଥିବା ଆଦିବାସୀମାନେ ଜମିପଟ୍ଟା ପାଇବା ନିମନ୍ତେ ସୋମବାର ପ୍ରଶାସନକୁ ଦାବିପତ୍ର ପ୍ରଦାନ କରିଛନ୍ତି। ଏଥିରେ ସେମାନେ ଦର୍ଶାଇଛନ୍ତି ଯେ, ଭଞ୍ଜା କଲୋନୀ, ୧୨ନମ୍ବର ହଟିଂ, ବଗାଧର ହଟିଂ, ସାଉଥବଲଣ୍ଡା ମନ୍ଦିର ହଟିଂ, ପାଣି ହଟିଂରେ ଦୀର୍ଘ ୫୦ ବର୍ଷ ହେଲା ରହିବା ସହିତ କାମଧନ୍ଦା କରି ନିଜ ପେଟ ପୋଷୁଛନ୍ତି। ଜମି ପଟ୍ଟା ନ ଥିବାରୁ ସେମାନଙ୍କୁ ପ୍ରଧାନମନ୍ତ୍ରୀ ଆବସ ଯୋଜନା, ବିଜୁ ପକ୍କାଘର, ଜାତିଆଣ ପ୍ରମାଣପତ୍ର ଏପରି କି ସ୍କୁଲ ଛାତ୍ରୀଛାତ୍ରମାନଙ୍କୁ ସ୍କଲାରଶିପ୍ ମଧ୍ୟ ମିଳିପାରୁ ନାହିଁ। ୨୦୦୪ରୁ ଅନେକଥର ଜମିପଟ୍ଟା ପାଇଁ ତହସିଲରେ ଆବେଦନ କରିଥିଲେ ହେଁ ଏଯାଏ ସେମାନଙ୍କୁ ଜମିପଟ୍ଟା ମିଳିପାରି ନ ଥିବା ହଟିଂବାସୀ ଅଭିଯୋଗ କରିଛନ୍ତି। ଆଦିବାସୀ ନେତା ବିନୋଦ ଲାଲଙ୍କ ନେତୃତ୍ୱରେ ସେମାନେ ଅଭିଯୋଗ ଶୁଣାଣି ଶିବିରକୁ ଆସି ପ୍ରଶାସନକୁ ଜମି ପଟ୍ଟା ଦେବାକୁ ଲିଖିତ ଭାବେ ନିବେଦନ କରିଛନ୍ତି।

ଶୁଭେଚ୍ଛା
ଧରିତ୍ରୀ ଢେଙ୍କାନାଳ, ଅନୁଗୋଳ ସଂସ୍କରଣର ସ୍ୱନକ୍ଷତ୍ର ଅବସରରେ ଆଦର୍ଶ ବିଦ୍ୟାଳୟ ଅନୁଗୋଳର ସମସ୍ତ ଛାତ୍ରଛାତ୍ରୀ ଅଭିଭାବକ, ଅଭିଭାବିକା ଓ ଶିକ୍ଷକ, ଶିକ୍ଷୟିତ୍ରୀମାନଙ୍କୁ ଅନେକ ଅନେକ ଶୁଭେଚ୍ଛା ଓ ଶୁଭକାମନା ।
ADARSHA COLLEGE OF ENGINEERING
ANGUL, ODISHA
APPROVED BY AICTE, AFFILIATED TO BPUT, SCTE & VT ODISHA & DGMS (DHANBAD)
(The only DGMS Approved Mining Diploma & B.TECH College in Odisha)
M.TECH, B.TECH & DIPLOMA
THE TOP & BEST B.TECH & DIPLOMA ENGG. GOOGLE RANKING
SCHOLARSHIP FOR SC,ST&OBC
FOR DIRECT ADMISSION CONTACT/VISIT TO THE COLLEGE ONLY
MINING-, MECHANICAL
CIVIL, E E, ETC, EEE, CSE
ADARSHA VIHAR, NEAR RTO, ANGUL-759122, (ODISHA)
MOB- 9348043390,7008147247,9439743899
E- Mail: ace.angul@yahoo.com, pcdhali@gmail.coom
Website: www.adarshaengg.com

ଡ. ମହେଶ ଚନ୍ଦ୍ର ଧଳ
ଚେୟାରମ୍ୟାନ
ଆଦର୍ଶ ଗ୍ରୁପ୍ ଅଫ ଇନ୍‌ଷ୍ଟିଚ୍ୟୁସନ୍

ସଂକ୍ଷେପରେ

ପୂର୍ବ ଶତ୍ରୁତାକୁ ନେଇ କରତରେ ଆକ୍ରମଣ, ୨ ଆହତ

ଖଇରା, ୧୭।୨(ଡି.ଏନ.ଏ.): ବାଲେଶ୍ୱର ଜିଲା ଖଇରା ବ୍ଲକ ବଡନୂଆଗାଁ ପଞ୍ଚାୟତ ଅଧୀନ ଗେଙ୍ଗୁଟିଆ ଶାସନରେ ପୂର୍ବର ଜମିବାଡି ଭାଗକୁ ନେଇ ୨ଗୋଷ୍ଠୀ ମଧ୍ୟରେ ରକ୍ତାକ୍ତ ସଂଘର୍ଷ ଘଟିଛି। ଗୋଟିଏ ପକ୍ଷର ଦିବାକର ପାଢ଼ୀଙ୍କର ଏକ କରତ ଆକ୍ରମଣରେ ଅନ୍ୟପକ୍ଷର ସେବତୀ ପାଢ଼ୀ ଓ ତାଙ୍କ ଜ୍ୱାଇଁ ଗଜେନ୍ଦ୍ର ମିଶ୍ର ଗୁରୁତର ଆହତ ହୋଇଛନ୍ତି। ଏନେଇ ଖଇରା ଥାନାରେ ଅଭିଯୋଗ ହୋଇଛି। ସେବତୀ ପାଢ଼ୀଙ୍କ ଅଭିଯୋଗ ଅନୁଯାୟୀ ସେ ସୋମବାର ସକାଳେ ମାର୍କୋଣାରୁ ଡାକ୍ତର ଦେଖାଇ ଘରକୁ ଫେରୁଥିବା ବେଳେ ରାସ୍ତାରେ ଦିବାକର ଏବଂ ସହଯୋଗୀମାନେ ଆକ୍ରମଣ କରିଥିଲେ। ଏହାକୁ କେତେକ ଲୋକ ଦେଖି ମିରିପୁର ଶାସନ ଖଇରା ଗ୍ରାମର ଝିଅ ଜ୍ୱାଇଁଙ୍କୁ ଖବର ଦେବା ପରେ ସେମାନେ ପହଞ୍ଚିବା ପରେ ତାଙ୍କ ଉପରେ ମଧ୍ୟ ଆକ୍ରମଣ କରିବା ସହ ଗହଣାପତ୍ର ଛଡାଇ ନେଇଥିବା ନେଇ ଉଲ୍ଲେଖ କରିଛନ୍ତି। ଖଇରା ଥାନାରେ ଏକ ମାମଲା(ନଂ. ୩୭/୨୦) ରୁଜୁ କରାଯାଇଛି।

ଅଧିକାରୀ, କର୍ମଚାରୀଙ୍କ ଅନୁପସ୍ଥିତିରେ ଅସନ୍ତୋଷ

ଛେଣ୍ଡିପଦା, ୧୭।୨(ସ୍ୱ.ପ୍ର.)

ପ୍ରତି ସୋମବାର ବ୍ଲକ କାର୍ଯ୍ୟାଳୟରେ ବିଭାଗୀୟ ଅଧିକାରୀ ଓ କର୍ମଚାରୀମାନେ ଉପସ୍ଥିତ ରହି ଜନସାଧାରଣଙ୍କ ଅଭିଯୋଗର ଶୁଣାଣି କରିବାକୁ ସରକାରୀ ନିର୍ଦ୍ଦେଶ ଥିଲେ ମଧ୍ୟ ତାହାକୁ ଅନୁଗୋଳ ଜିଲା ଛେଣ୍ଡିପଦା ବ୍ଲକରେ ଠିକ୍ ଭାବେ ପାଳନ କରାଯାଉ ନ ଥିବା ଅଭିଯୋଗ ହେଉଛି। ମାତ୍ର ୭/୮ ଜଣ କର୍ମଚାରୀଙ୍କୁ ଛାଡିଦେଲେ ଅନ୍ୟମାନେ ସୋମବାର ବ୍ଲକ କାର୍ଯ୍ୟାଳୟରେ ଉପସ୍ଥିତ ନ ଥିବାରୁ ଆସିଥିବା ବହୁ ସଂଖ୍ୟକ ଜନସାଧାରଣ ନିରାଶ ହୋଇ ଫେରିଯାଇଥିବାରୁ ଅସନ୍ତୋଷ ପ୍ରକାଶ ପାଇଛି।

ଅଭିଯୋଗରୁ ପ୍ରକାଶ ଯେ, ଛେଣ୍ଡିପଦା ପଞ୍ଚାୟତ ସମିତି କାର୍ଯ୍ୟାଳୟକୁ ସୋମବାର ବିଭିନ୍ନ ସମସ୍ୟା ନେଇ ଜନସାଧାରଣ ଆସିଥିଲେ। ଅଭିଯୋଗକାରୀମାନେ ସକାଳ ୧୦ଟାରୁ ଦିନ ୧ଟା ପର୍ଯ୍ୟନ୍ତ ଅପେକ୍ଷା କରି ରହିଥିଲେ ମଧ୍ୟ ଅଧିକାରୀମାନଙ୍କ ଦେଖା ମିଳି ନ ଥିଲା। ଦୁଇ ଚାରି ଜଣ କିରାଣି ଓ ଜଣେ ଯନ୍ତ୍ରୀଙ୍କୁ ଛାଡିଦେଲେ ଅନ୍ୟ ଅଧିକାରୀମାନଙ୍କୁ ନ ପାଇ ସେମାନେ ଅସନ୍ତୋଷ ବ୍ୟକ୍ତ କରିଥିଲେ। ଅଭିଯୋଗକାରୀମାନେ କହିଛନ୍ତି ଯେ, ବ୍ଲକ କାର୍ଯ୍ୟାଳୟକୁ କେଉଁ କର୍ମଚାରୀ ଠିକ୍ ସମୟରେ ଆସୁନାହାନ୍ତି। ନିଜ ସମସ୍ୟା ସମ୍ପର୍କରେ ଗୁହାରୀ କରିବାକୁ ଆସି ନିରାଶ ହେବାକୁ ପଡ଼ିଛି। ଅଧିକାଂଶ କର୍ମଚାରୀ ଆସି ନ ଥିବାବେଳେ କେତେକ ପ୍ରକୋଷ୍ଠରୁ ତାଲା ମଧ୍ୟ ଖୋଲାଯାଇ ନ ଥିଲା। ଅଧିକାରୀ ଓ କର୍ମଚାରୀମାନେ ସୋମବାର ବ୍ଲକ କାର୍ଯ୍ୟାଳୟରେ ଉପସ୍ଥିତ ନ ରହି ସରକାରୀ ନିୟମକୁ ଖୋଲାଖୋଲି ଉଲ୍ଲଙ୍ଘନ କରୁଛନ୍ତି। ଅଭିଯୋଗ ସମ୍ପର୍କରେ ବ୍ଲକ ଅଧ୍ୟକ୍ଷ ଅଶୋକ କୁମାର ପ୍ରଧାନ କହିଛନ୍ତି, ବ୍ଲକ ଅଧ୍ୟକ୍ଷ ଚାହିଁଲେ ବି କୌଣସି ଅଧିକାରୀ ଓ କର୍ମଚାରୀମାନଙ୍କ କିଛି କରିପାରିବେ ନାହିଁ। ଅନୁଗୋଳ ଉପଜିଲାପାଳ ବାସୁଦେବ ଶତପଥୀ କହିଛନ୍ତି, ସୋମବାର ବ୍ଲକ କାର୍ଯ୍ୟାଳୟରେ ବିଡିଓ ଉପସ୍ଥିତ ରହିବା କଥା। ଏ ନେଇ ବିଡିଓଙ୍କ ସହିତ ଆଲୋଚନା କରିବା ପରେ ମତାମତ ଦେବି।

କାର୍ଯ୍ୟାଳୟରେ ଖାଲି ପଡ଼ିଥିବା ଚେୟାର।

ଛେଣ୍ଡିପଦା ବ୍ଲକ କାର୍ଯ୍ୟାଳୟରେ ସରକାରୀ ନିର୍ଦ୍ଦେଶର ଉଲ୍ଲଂଘନ

ଢଗଢମାଳି

(କ୍ରମେ ଲୋକମୁଖରୁ ଓ ଜନମାନସରୁ ବିସ୍ମୃତ ହେଉଥିବା ଢଗଢମାଳିକୁ ପାଠିକା-ପାଠକଙ୍କ ନିକଟରେ ପହଞ୍ଚାଇବା ସକାଶେ ଧରିତ୍ରୀର ପ୍ରୟାସ)

ବାଇଗଣ କଣ୍ଟା ତଳକୁ;
ଉଠ ଦେଢ଼ଶୁର ଟାଙ୍ଗରା ମୁଣ୍ଡା,
ଭାଇବୋହୂ ଯିବେ ଘରକୁ ।

ସ୍ୱାମୀଙ୍କ ବଡ଼ଭାଇ ମାନ୍ୟତାରେ ଦେଢ଼ଶୁର ହୋଇଥାନ୍ତି। ତାଙ୍କୁ ସମ୍ମାନ ଜଣାଇ ଭାଇବୋହୂ ମୁଣ୍ଡରେ ଓଢ଼ଣି ଦେଇଥାଏ। ଲଜ୍ଜାବଶତଃ ମୁହଁ ଉଠାଇ କଥା କହି ନ ଥାଏ। ଭାଇବୋହୂ ସାମ୍ନାକୁ ଦେଢ଼ଶୁର ଆସିବା ନେଇ ବାରଣ କରାଯିବା ଅର୍ଥରେ ଏଭଳି ଉକ୍ତି ପ୍ରକାଶ କରାଯାଇଛି।

ବାଉଁଶ ଗଛର ଘାସ;
ଦିନେ ଦେଖାନାହିଁ
କାଳେ ଦେଖା ନାହିଁ
ଆଜି ଭାରି ବିଶ୍ୱାସ ।

ଆଜିର ଏହି ସ୍ୱାର୍ଥପର ଦୁନିଆରେ କାହାକୁ ବିଶ୍ୱାସ କରିବା କାଠିକର ପାଠ ହୋଇଥାଏ। ଏପରି ସ୍ଥଳେ ଦିନେ କାଳେ ଦେଖା ଦର୍ଶନ ଦେଉ ନ ଥିବା ବ୍ୟକ୍ତିଙ୍କୁ ବିଶ୍ୱାସ କରିବା ଆଦୌ ଉଚିତ ହୋଇ ନ ଥାଏ। ହଠାତ୍ ପହଞ୍ଚି ଆପଣାର ହୋଇ କଥା କହି ବିଶ୍ୱାସ ଜନ୍ମାଇବସିଥିବା ବ୍ୟକ୍ତିଙ୍କୁ ଲକ୍ଷ୍ୟରେ ରଖି ଏଭଳି ବ୍ୟଙ୍ଗୋକ୍ତି ପ୍ରକାଶ କରାଯାଇଛି।

ନିର୍ବାଚିତ ଢଗଢମାଳି, ପ୍ରବାଦ, ପ୍ରବଚନ ଓ ଅନ୍ୟାନ୍ୟ
-ପ୍ରାଚୀ ସାହିତ୍ୟ ପ୍ରତିଷ୍ଠାନ

ସମସ୍ୟା ଘେରରେ ସିପିପି ବସ୍‌ଷ୍ଟାଣ୍ଡ

ବଅଁରପାଳ, ୧୭।୨(ଡି.ଏନ.ଏ.)

ବଅଁରପାଳ ବ୍ଲକ ନାଲ୍‌କୋ ସିପିପି ଛକଠାରେ ଥିବା ବସ୍‌ଷ୍ଟାଣ୍ଡଟି ଦୀର୍ଘଦିନ ଧରି ଅବହେଳିତ ଅବସ୍ଥାରେ ପଡ଼ିରହିଛି। ମୁଖ୍ୟତଃ ଏଠାରେ ଯାତ୍ରୀ ବିଶ୍ରାମାଗାର ନ ଥିବାରୁ ଯାତ୍ରୀମାନେ ସମସ୍ୟାର ସମ୍ମୁଖୀନ ହେଉଛନ୍ତି। ଅନେକ ସମୟରେ ସେମାନେ ଗାଡ଼ିକୁ ଅପେକ୍ଷା କରି ଗଛମୂଳେ କିମ୍ବା ନିକଟସ୍ଥ ପାନ ଦୋକାନ ବାରଣ୍ଡାରେ ଠିଆ ହେଉଛନ୍ତି। ତେବେ ବର୍ଷା ଦିନେ ଏହି ଯାତ୍ରୀମାନେ ବହୁ ହଇରାଣ ହେଉଛନ୍ତି। ସେହିପରି ପରିସ୍ରାଗାରଟିଏ ନ ଥିବାରୁ ମହିଳା ଯାତ୍ରୀମାନେ ଅସୁବିଧାରେ ପଡୁଛନ୍ତି। ପାନୀୟ ଜଳର ଉପଯୁକ୍ତ ସୁବିଧା ନ ଥିବା ବେଳେ କ ଟକ, ଭୁବନେଶ୍ୱର, ଢେଙ୍କାନାଳ, ଅନୁଗୋଳ, ତାଳଚେର, କେନ୍ଦୁଝର, ମୟୂରଭଞ୍ଜ ସମେତ ଦୂରଦୁରାନ୍ତ ସ୍ଥାନକୁ ଯିବାକୁ ଲୋକମାନେ ଏହି ଷ୍ଟାଣ୍ଡରେ ପହଞ୍ଚି ହଇରାଣ ହେଉଛନ୍ତି। ବଳରାମପ୍ରସାଦ, ଅମାନ୍ତପୁର, କଇଁଫୁଲିଆ ସାହି, ଗିରାଙ୍ଗ, ସିପିପି ହଟିଂ ସମେତ ଆଖପାଖ ଅଞ୍ଚଳର ଲୋକମାନେ ଏହି ଷ୍ଟାଣ୍ଡ ଉପରେ ନିର୍ଭର କରିଥାନ୍ତି। ତେବେ ଏପରି ଅବ୍ୟବସ୍ଥାକୁ ନେଇ ଅଞ୍ଚଳବାସୀଙ୍କ ମଧ୍ୟରେ ଅସନ୍ତୋଷ ଦେଖାଦେଇଛି। ନାଲ୍‌କୋ କର୍ତ୍ତୃପକ୍ଷ କିମ୍ବା ପ୍ରଶାସନ ଏଥିପ୍ରତି ଦୃଷ୍ଟି ଦେଇ ସମସ୍ୟାର ସମାଧାନ କରିବାକୁ ସାଧାରଣରେ ଦାବି ହୋଇଛି।

ଜୈବ ବିବିଧତା ସୁରକ୍ଷା ସଚେତନତା ଶିବିର

ଛେଣ୍ଡିପଦା, ୧୭।୨(ସ୍ୱ.ପ୍ର)

ଛେଣ୍ଡିପଦା ବ୍ଲକ କୋଶଳା ମହାବିଦ୍ୟାଳୟ ପରିସରରେ ସୋମବାର ଛେଣ୍ଡିପଦା ବନାଞ୍ଚଳ ପକ୍ଷରୁ ଜୈବ ବିବିଧତା ସୁରକ୍ଷା ସଚେତନତା ଶିବିର ଅନୁଷ୍ଠିତ ହୋଇଯାଇଛି। ଏଥିରେ ବନବିଭାଗର ଜୈବ ବିବିଧତା କୋଡିନେଟର ଦିଲୀପ ସାହୁ, ଅବୈତନିକ ବନ୍ୟପ୍ରାଣୀ ତତ୍ତ୍ୱାବଧାରକ ପ୍ରଦୀପ କୁମାର ସାହୁ, କୋଶଳା ମହାବିଦ୍ୟାଳୟ ଅଧ୍ୟକ୍ଷ ରାମଚନ୍ଦ୍ର ସାହୁ, ଫରେଷ୍ଟର ଦୀପକ କୁମାର ସେଠୀ ପ୍ରମୁଖ ଯୋଗଦେଇ ଛାତ୍ରୀଛାତ୍ରଙ୍କୁ ଜୈବ ବିବିଧତାର ସରଂକ୍ଷଣ, ଜୈବ ସମ୍ପଦ ସୁରକ୍ଷା, ଚିରନ୍ତନ ବ୍ୟବହାର, ବୃକ୍ଷରୋପଣ, ଜୈବ ବିବିଧତା ସୁରକ୍ଷା ପାଇଁ ପ୍ରଚଳିତ ବିଭିନ୍ନ ଆଇନ ଓ ବନ୍ୟଜନ୍ତୁ ସୁରକ୍ଷା ଆଦି ସମ୍ପର୍କରେ ସଚେତନତା କରିଥିଲେ। ଅନ୍ୟମାନଙ୍କ ମଧ୍ୟରେ ଛେଣ୍ଡିପଦା ବନାଞ୍ଚଳ କର୍ମଚାରୀ, ମହାବିଦ୍ୟାଳୟର ସମସ୍ତ ଅଧ୍ୟାପକ, ଛାତ୍ରୀଛାତ୍ରମାନେ ମଧ୍ୟ ଉପସ୍ଥିତ ଥିଲେ।

ଶିବିରରେ ଯୋଗଦେଇଥିବା ଛାତ୍ରୀଛାତ୍ର।

ଶିକ୍ଷାକେନ୍ଦ୍ର ବାର୍ଷିକ ଉତ୍ସବ, ପାଠଚକ୍ର

କାର୍ଯ୍ୟକ୍ରମରେ ମଞ୍ଚାସୀନ ଅତିଥିବୃନ୍ଦ।

ଅନୁଗୋଳ ଅଫିସ୍, ୧୭।୨

ଅନୁଗୋଳ ଟାଙ୍କସି ଅଞ୍ଚଳରେ ଥିବା ଅରବିନ୍ଦ ପୂର୍ଣ୍ଣାଙ୍ଗ ଶିକ୍ଷା କେନ୍ଦ୍ରର ତ୍ରୟୋଦଶ ବାର୍ଷିକ ମହୋତ୍ସବ ସହ ଏକ ପାଠଚକ୍ର ଅନୁଷ୍ଠିତ ହୋଇଯାଇଛି। କାର୍ଯ୍ୟକ୍ରମରେ ଟାଙ୍କସି ନୋଡ଼ାଲ ଉଚ୍ଚ ପ୍ରାଥମିକ ବିଦ୍ୟାଳୟର ପୂର୍ବତନ ପ୍ରଧାନ ଶିକ୍ଷକ ଦିବାକର ପ୍ରଧାନ ଅଧ୍ୟକ୍ଷତା କରିଥିବାବେଳେ ଢେଙ୍କାନାଳ ଏମ୍‌ପି ମହେଶ ସାହୁ ମୁଖ୍ୟଅତିଥି, ମୁଖ୍ୟବକ୍ତା ଭାବେ ବରଗଡ଼ ମହିଳା ମହାବିଦ୍ୟାଳୟର ଇତିହାସ ଅଧ୍ୟାପକ ରାଧାକାନ୍ତ ମିଶ୍ର, ସମ୍ମାନିତ ଅତିଥି ଭାବେ ଜିଲା ପରିଷଦ ସଦସ୍ୟା ବିନୋଦିନୀ ପ୍ରଧାନ, ଅନୁଗୋଳ ପଞ୍ଚାୟତ ସମିତି ଉପାଧ୍ୟକ୍ଷା ମମତା ପ୍ରଧାନ, ସମିତି ସଭ୍ୟା ଦମୟନ୍ତୀ ସାହୁ, ଟାଙ୍କସି ସରପଞ୍ଚ ବେଦବ୍ୟାସ ପ୍ରଧାନ ପ୍ରମୁଖ ଉପସ୍ଥିତ ଥିଲେ। ଅନ୍ତର୍ଯ୍ୟାମୀ ପ୍ରଧାନ ସ୍ୱାଗତ ଭାଷଣ ଦେଇଥିଲେ। ସୁଶାନ୍ତ ତ୍ରିପାଠୀ ମଞ୍ଚ ପରିଚାଳନା କରିଥିଲେ। ଏହି ଅବସରରେ ଛାତ୍ରୀଛାତ୍ରମାନେ ସାଂସ୍କୃତିକ କାର୍ଯ୍ୟକ୍ରମ ପରିବେଷଣ କରିଥିଲେ। ଅତିଥିମାନେ କୃତୀ ଛାତ୍ରୀଛାତ୍ରଙ୍କୁ ପୁରସ୍କୃତ କରିଥିଲେ। ଶିକ୍ଷାକେନ୍ଦ୍ରର ଅଧ୍ୟକ୍ଷା କାଦମ୍ବିନୀ ପଣ୍ଡା ଧନ୍ୟବାଦ ଦେଇଥିଲେ।

ଡିଜିଟାଲ ଲାଇବ୍ରେରି ଉଦ୍‌ଘାଟିତ

ସୋର, ୧୭।୨(ଡି.ଏନ.ଏ.): ସୋର ସ୍ଥିତ ସତ୍ୟାନନ୍ଦ ହାଇସ୍କୁଲର ଡିଜିଟାଲ ଲାଇବ୍ରେରୀ ଉଦ୍‌ଘାଟିତ ହୋଇଯାଇଛି। ଏହି ଡିଜିଟାଲ ଲାଇବ୍ରେରୀ ମୋ ସ୍କୁଲ ଅଭିଯାନରେ ୧୧ଲକ୍ଷ ୩୩ ହଜାର ଟଙ୍କା ଅନୁଦାନରେ ନିର୍ମାଣ କରାଯିବ। ପ୍ରଧାନଶିକ୍ଷକ ଭାଗିରଥି ବିଶ୍ୱାଳଙ୍କ ସଭାପତିତ୍ୱରେ ସଭା ଅନୁଷ୍ଠିତ ହୋଇଥିଲା। ମୁଖ୍ୟଅତିଥି ଭାବେ ଫକୀରମୋହନ ବିଶ୍ୱବିଦ୍ୟାଳୟର ପ୍ରାକ୍ତନ ଭାଇସଚାନସେଲର ଡ. କୁମରବର ଦାସ ଯୋଗଦେଇ ଏହା ଛାତ୍ରୀଛାତ୍ରଙ୍କ ମଧ୍ୟରେ ଯଥେଷ୍ଟ ଆବଶ୍ୟକତା ବୋଲି କହିଥିଲେ। ମଞ୍ଚରେ ପ୍ରାକ୍ତନ ଶିକ୍ଷକ ଦାମୋଦର ଦାସମହାପାତ୍ର, ଅଶୋକ କୁମାର ମହାନ୍ତି ପ୍ରମୁଖ ଉପସ୍ଥିତ ରହି ବକ୍ତବ୍ୟ ଦେଇଥିଲେ। ଅନ୍ୟମାନଙ୍କ ମଧ୍ୟରେ ସ୍ୱର୍ଣ୍ଣଭାରତ ମଲ୍ଲିକ, ପ୍ରଦୀପ ଦାସ ପ୍ରମୁଖ ଉପସ୍ଥିତ ଥିଲେ।

CLASSIFIED DISPLAY
MORE SPACE • SAME PRICE
TARIFF
GST 5%

For Single Day		For 7 Days		For 15 Days		For 30 days	
6 x 4	12 x 4	6 x 4	12 x 4	6 x 4	12 x 4	6 x 4	12 x 4
1,500.00	2,000.00	6,000.00	12,000.00	12,000.00	25,000.00	20,000.00	40,000.00

ALL EDITION - B/W (Everyday)
for Booking Contact:
0674-2580385, 7894447148, 7894447131, 9337021532, 7894447167, 7894447165

FINANCE

NATIONAL FINANCE
ସରକାରୀ ଯୋଜନା ଦ୍ୱାରା ନିଜର ମାର୍କେଟିଂ, ଆଧାରକାର୍ଡ, କୃଷି, ସମ୍ପତ୍ତି, ବ୍ୟକ୍ତିଗତ, ହୋମ, ଇଟାଭାଟୀ ଋଣ ଘରେବସି ପାଆନ୍ତୁ କମ୍ ସୁଧ ଅଧିକ ରିହାତୀ। ଅଳ୍ପ ସମୟ ଓ ପୁରା ବିଶ୍ୱାସର ସହିତ ।
ମହିଳା ଓ ବିଦ୍ୟାର୍ଥୀମାନଙ୍କ ପାଇଁ ସ୍ୱତନ୍ତ୍ର ସୁବିଧା
Mahaveer Nagar, Lewis Road, Bangalore
7419086063
7404603540

ଋଣ ଧମାକା ଋଣ ଧମାକା ଋଣ ଧମାକା
ଗ୍ଲୋବାଲ ଫାଇନାନ୍ସ ଲିଃ ISO: 9001:2011 Regd. Company
ଆଧାରକାର୍ଡ, ଏଗ୍ରିକଲ୍ଚର, ମାର୍କେଟିଂ, ପର୍ସନାଲ, ପ୍ରପର୍ଟି, BPL ସମସ୍ତ ଋଣ 3-4 ଦିନରେ
2% ସୁଧ 40% ରିହାତି
ଠକାମିର ଶିକାର ହୋଇଥିବା ବ୍ୟକ୍ତି ଥରେ ନିଶ୍ଚୟ କଲ୍ କରନ୍ତୁ
ମହିଳା ଓ ବିଦ୍ୟାର୍ଥୀଙ୍କ ପାଇଁ ରିହାତି
7653848464
H.No. 12, Sohana Distt. Mohali

ଘରେ ବସି ସମସ୍ତ ପ୍ରକାର ଋଣ ପାଆନ୍ତୁ
ମୁଦ୍ରା ଯୋଜନା
କେବଳ ଆଧାର କାର୍ଡ ଉପରେ ୧୦ ଲକ୍ଷ ପର୍ଯ୍ୟନ୍ତ ଋଣ
୧% ସୁଧ ୫୦% ଛାଡ଼
ବିଜିନେସ୍ ଋଣ, ସମ୍ପତ୍ତି ଋଣ, ମାର୍କେଟିଂ ଋଣ, ଆଧାର କାର୍ଡ ଋଣ, ବ୍ୟକ୍ତିଗତ ଋଣ, ବିପିଏଲ୍ ଋଣ, ଇତ୍ୟାଦି ସମସ୍ତ ଋଣ
ଏଟିଏମ୍ କାର୍ଡ ଓ ପାସ୍‌ବୁକ୍ ଉପରେ ମଧ୍ୟ ଋଣ ଉପଲବ୍ଧ
୨୫ ବର୍ଷ ଧରି ଆପଣଙ୍କ ସେବାରେ, ଲକ୍ଷେ ଲୋକଙ୍କ ଭରସା ବାମ୍ପ୍ରସ୍ତ ପ୍ରକାର ଋଣ ସବୁ ଯୋଜନା ଦ୍ୱାରା ବ୍ୟାଙ୍କସୁ ପାଆନ୍ତୁ
ବିଶ୍ୱାସ ଆପଣଙ୍କର, ସହଯୋଗ ଆମର
ସ୍ୱୀକାର କରନ୍ତୁ କର୍ମଚାରୀ/ ମହିଳାମାନଙ୍କ ପାଇଁ ବିଶେଷ ଅଫର
୦୮୭୬୫୪୧୪୪୮୧, ୦୯୧୨୬୩୪୪୯୮୦

ଡିଜିଟାଲ ଇଣ୍ଡିଆ ସ୍କିମ୍ ଦ୍ୱାରା ନିଜ ଖାଲି ଜମି, ଛାତରେ ଟାୱାର୍ ଲଗାନ୍ତୁ (ଅଗ୍ରିମ-60,00,000) ଭଡ଼ା 45,000। ସରକାରୀ ନିର୍ଦ୍ଦେଶ- କୌଣସି ଟାୱାର୍/ ଫାଇନାନ୍ସ କମ୍ପାନୀ ସହ କଥାବାର୍ତ୍ତା ଚାଲିଥିଲେ ପ୍ରଥମେ କଲ୍ କରି ସୂଚନା ନିଅନ୍ତୁ ଯେ କମ୍ପାନୀ ଠିକ୍ କି ନୁହେଁ ଏବଂ ଅଭିଯୋଗ କରି ଟଙ୍କା ଫେରସ୍ତ ପାଆନ୍ତୁ (ଅଟକି ରହିଥିବା କାମ ସମ୍ପୂର୍ଣ୍ଣ କରାନ୍ତୁ ଏବଂ ଟାୱାର ମଧ୍ୟ ଲଗାନ୍ତୁ) ।
ମୋ. 9411277198

OMM FINANCE
OMM ଋଣ ଲିମିଟେଡ୍ ଭାରତର ସବୁଠୁ ବଡ କମ୍ପାନୀ ଦ୍ୱାରା ମାର୍କେଟିଂ, ଆଧାରକାର୍ଡ, କୃଷି ଓ ସମ୍ପତ୍ତି, ବ୍ୟକ୍ତିଗତ, BPL ଋଣ ଘରେବସି 24 ଘଣ୍ଟାରେ ପାଆନ୍ତୁ। 3% ସୁଧ 25% ଛାଡ + ୧୦ ବର୍ଷ ଗ୍ୟାରେଣ୍ଟୀ
Plot No 428/74, Shahnajaf Rd, Lucknow, Uttar Pradesh 226001
08887324254
09455705969

FINANCE
NAB ଋଣ ଲିମିଟେଡ୍ ଆଣିଛି ସବୁ ସମସ୍ୟାର ସମାଧାନ
0% ସୁଧ 50% ଛାଡରେ
ମାର୍କେଟିଂ, ଆଧାରକାର୍ଡ, କୃଷି ଓ ସମ୍ପତ୍ତି, ବ୍ୟକ୍ତିଗତ, BPL ଋଣ ଘରେବସି 5 ଘଣ୍ଟାରେ ପାଆନ୍ତୁ।
Plot No 428/74, Shahnajaf Rd, Lucknow, Uttar Pradesh 226001
9410319710
7579455687

ସରସ ଫାଇନାନ୍ସ
ଋଣ ନିଅନ୍ତୁ ମାତ୍ର ୨୪ ଘଣ୍ଟାରେ
ସମସ୍ତ ଯୋଜନା ଅଧୀନରେ
ପ୍ରପର୍ଟି, ମାର୍କେଟିଂ, ପର୍ସନାଲ ଆଧାର ଲୋନ, ପଶୁପାଳନ, ବିଜ୍‌ନେସ୍ ଏବଂ ଘର ଋଣ
ସହଜ କିସ୍ତିରେ ସବୁ ପ୍ରକାର ଋଣ ଉପଲବ୍ଧ
Online ସୁବିଧା, ଥରେ ମାତ୍ର ବିଶ୍ୱାସ କରି ଦେଖନ୍ତୁ
ସମସ୍ତ ପ୍ରକାର ଋଣ ଘରେ ବସି ପାଆନ୍ତୁ
8595495741
8595477915
Email: sarasfinance77@gmail.com

FINANCE
ବାଲାଜୀ ଫାଇନାସ
ସରକାରୀ ଯୋଜନା ଦ୍ୱାରା ନିଜର ମାର୍କେଟିଂ, ଆଧାରକାର୍ଡ, କୃଷି, ସମ୍ପତ୍ତି, ବ୍ୟକ୍ତିଗତ ଋଣ ମାତ୍ର ୨୪ ଘଣ୍ଟାରେ ।
୨% ସୁଧ ୬୦%ଛାଡ । ଘରେ ବସି ପାଆନ୍ତୁ ।
ମହିଳା ଓ ବିଦ୍ୟାର୍ଥୀମାନଙ୍କ ପାଇଁ ସ୍ୱତନ୍ତ୍ର ସୁବିଧା
Mahaveer Nagar, Lewis Road, Bangalore
7325861595

ASTROLOGY

ଭାରତର ନଂ.1 କମ୍ପାନୀ
1988ରୁ ଆପଣଙ୍କ ସେବାରେ
ଧନଲକ୍ଷ୍ମୀ ବ୍ୟାଙ୍କ ପ୍ରା. ଲିଃ REG. NO. BG3274CH1122
ଆଧାରକାର୍ଡ, ଏଗ୍ରିକଲ୍ଚର, ମାର୍କେଟିଂ, ପର୍ସନାଲ, ପ୍ରପର୍ଟି, BPL ଋଣ ମାତ୍ର 24 ଘଣ୍ଟାରେ
2% ସୁଧ 40% ରିହାତି
ଠକାମିର ଶିକାର ହୋଇଥିବା ବ୍ୟକ୍ତି ଥରେ ନିଶ୍ଚୟ କଲ୍ କରନ୍ତୁ
ମହିଳା ଓ ବିଦ୍ୟାର୍ଥୀଙ୍କ ପାଇଁ ରିହାତି
9499135756
B-34/7 A Block Vijay Enclave, Bururi, New Delhi

ଋଣ ଋଣ ଋଣ
ଖର୍ଚ୍ଚ ଋଣ ମଞ୍ଜୁର ହେବା ପରେ
CAPITAL FINANCE LTD. REG. NO. U6519TN198PLC00855
ଆଧାରକାର୍ଡ, ଏଗ୍ରିକଲ୍ଚର, ମାର୍କେଟିଂ, ପର୍ସନାଲ, ପ୍ରପର୍ଟି, ଋଣ ମାତ୍ର 3-4 ଦିନରେ
2% ସୁଧ 40% ରିହାତି
ଠକାମିର ଶିକାର ହୋଇଥିବା ବ୍ୟକ୍ତି ଥରେ ନିଶ୍ଚୟ କଲ୍ କରନ୍ତୁ
78950-82886
73765-91521
B-34/7 A Block Vijay Enclave, Bururi, New Delhi

ଘରେ ବସି ସମସ୍ତ ପ୍ରକାର ଋଣ ପାଆନ୍ତୁ
ଏକ୍ସା ଫାଇନାନ୍ସ
ଇ-ମେଲ୍ ଆଇଡି: axafinance051@gmail.com
କାମ ଆମର, ବିଶ୍ୱାସ ଆପଣଙ୍କର
ଜନଧନ ମୁଦ୍ରା ଯୋଜନା ଦ୍ୱାରା
ସବୁ ଋଣ
ଋଣ ପାଆନ୍ତୁ, ଭବିଷ୍ୟତ ଉଜ୍ଜ୍ୱଳ କରନ୍ତୁ
• ପ୍ରପର୍ଟି ଋଣ • ବ୍ୟବସାୟ ଋଣ • ମାର୍କେଟିଂ ଋଣ • ଆଧାର କାର୍ଡ ଋଣ • ପର୍ସନାଲ ଋଣ • ବିପିଏଲ୍ ଋଣ
1% ସୁଧ | 50% ଛାଡ଼
ମହିଳା/ସୈନିକ/ଚାଷୀ/ବିଦ୍ୟାର୍ଥୀଙ୍କୁ ବିଶେଷ ରିହାତି
9990624548
7982465910

BUSINESS

ଗୁରୁ ସାହି ଖାନ୍
ସମସ୍ୟା ଦିଅନ୍ତୁ ସମାଧାନ ନିଅନ୍ତୁ
୭ ଘଣ୍ଟାରେ ୧୦୦ ପ୍ରତିଶତ ଗ୍ୟାରେଣ୍ଟି ସହିତ
ବ୍ୟବସାୟ, ପ୍ରେମ, ଶତ୍ରୁ ମୁକ୍ତି, ପତିପତ୍ନୀ ଝଗଡ଼ା, ଲଭ୍‌ମ୍ୟାରେଜ, ସଂପତ୍ତି, କୋର୍ଟ କେସ୍, ଗୁପ୍ତରୋଗ, ପୁରୁଣା କଷ୍ଟ, ଔଷଧ ନ ଲାଗିବା, ବନ୍ଧାକରଣ, ଯାଦୁଟୋନା, କାର୍ଯ୍ୟକାରିଣୀ, ବିବାହରେ ବାଧା, ସ୍ପେଶାଲିଷ୍ଟ- ବଶୀକରଣ, ମୁଠକଣୀ
A To Z Problem Solution
କଳାଯାଦୁର ଅଧିକାରୀ
9903852257
9818298397

ଘରେ ବସି ଫୋନ୍‌ରେ ସବୁ ସମସ୍ୟାର ସମାଧାନ
ଯଦି ଅଛି ସମାଧାନ ତେବେ କାହିଁକି ହେଉଛନ୍ତି ବିବ୍ରତ
ଗୁରୁଜୀ ବଙ୍ଗାଲି ତାନ୍ତ୍ରିକ
ଆମ ପାଖରେ ବିଦ୍ୟା ଅଛି ମିଛ ପ୍ରତିଶ୍ରୁତି ନୁହେଁ
ଶକ୍ତି ଚମତ୍କାର ଦେଖନ୍ତୁ 7 ଘଣ୍ଟାରେ ଗ୍ୟାରେଣ୍ଟିକ୍, ପ୍ରେମ ବିବାହ, ବଶୀକରଣ କରାଇବା/ଭାଙ୍ଗିବା, ଯାଦୁ ଟୋନା, ସନ୍ତାନ ହୁଏନି, ଶତ୍ରୁ ସମସ୍ୟା, ବିବାହ ପାଇଁ ଘର ଲୋକଙ୍କୁ ରାଜି କରାଇବା, ସ୍ୱାମୀ ସ୍ତ୍ରୀ ଶାଶୁ ବୋହୂଙ୍କ ମନୋମାଳିନ୍ୟ,

ସୁପ୍ରିମକୋର୍ଟଙ୍କ ନିଷ୍ପତ୍ତି ସ୍ୱାଗତଯୋଗ୍ୟ। କେନ୍ଦ୍ର ସରକାର ସେନାରେ 'ସ୍ତ୍ରୀଶକ୍ତି'କୁ ମଜ୍‌ଭୁତ କରିବା ଲାଗି କାର୍ଯ୍ୟ କରିବାକୁ ପ୍ରସ୍ତୁତ।
- ରାଜନାଥ ସିଂ, ପ୍ରତିରକ୍ଷା ମନ୍ତ୍ରୀ

ସେନାରେ ସ୍ଥାୟୀ କମିଶନ ହେବେ ମହିଳା ଅଫିସର

ସରକାରଙ୍କୁ ସୁପ୍ରିମକୋର୍ଟଙ୍କ ନିର୍ଦ୍ଦେଶ

ନୂଆଦିଲ୍ଲୀ,୧୭।୨(ପି.ଟି.)

ସୈନ୍ୟବାହିନୀରେ ଲିଙ୍ଗଗତ ତାରତମ୍ୟ ଦୂର କରିବା ଲାଗି ସୁପ୍ରିମକୋର୍ଟ ସୋମବାର ଆହ୍ୱାନ ଦେଇଛନ୍ତି। ସେନାରେ ମହିଳା ଅଫିସର କମାଣ୍ଡ ଦାୟିତ୍ୱ ନେଇପାରିବେ ବୋଲି ସର୍ବୋଚ୍ଚ ଅଦାଲତ କହିବା ସହ ୩ ମାସ ମଧ୍ୟରେ ସମସ୍ତ ମହିଳା ଅଫିସରଙ୍କୁ ସ୍ଥାୟୀ କମିଶନ କରିବା ଲାଗି ସରକାରଙ୍କୁ ନିର୍ଦ୍ଦେଶ ଦେଇଛନ୍ତି। ଶାରୀରିକ ସୀମିତତା ଏବଂ ସାମାଜିକ ନିୟମାବଳୀ କାରଣରୁ ମହିଳା ଅଫିସରଙ୍କୁ କମାଣ୍ଡ ପଦବୀ ଦିଆଯାଉ ନ ଥିବା ସରକାରଙ୍କ ପକ୍ଷରୁ ଯୁକ୍ତି ଦର୍ଶାଯାଇଥିବାବେଳେ ଏହାକୁ ବିଚାରପତି ଡି.ୱାଇ. ଚନ୍ଦ୍ରଚୂଡ଼ଙ୍କ ଅଧ୍ୟକ୍ଷତାରେ ଗଠିତ ଖଣ୍ଡପୀଠ ଗ୍ରହଣ କରି ନ ଥିଲେ। ଅତୀତରେ ମହିଳାମାନେ ଦେଶ ପାଇଁ ଗୌରବ ଆଣିଛନ୍ତି ବୋଲି ଖଣ୍ଡପୀଠ କହିଥିଲେ।

ସୈନ୍ୟବାହିନୀରେ ରହିଥିବା ଲିଙ୍ଗଗତ ତାରତମ୍ୟ ଦୂର ପାଇଁ ସରକାରଙ୍କୁ ମାନସିକତାରେ ପରିବର୍ତ୍ତନ କରିବାକୁ ହେବ। ମହିଳା ଅଫିସରଙ୍କୁ କମାଣ୍ଡ ପଦବୀ ଦେବାରେ ପ୍ରତିବନ୍ଧକ ରହିବା ଉଚିତ ନୁହେଁ ବୋଲି ଅଦାଲତ କହିଛନ୍ତି। ଲଢ଼େଇ ଭୂମିକାରେ ମହିଳା ଅଫିସରମାନଙ୍କ ନିଯୁକ୍ତି ସରକାରଙ୍କ ନୀତିର ଅଂଶବିଶେଷ ବୋଲି ଦିଲ୍ଲୀ ହାଇକୋର୍ଟ କହିଥିବାବେଳେ ଖଣ୍ଡପୀଠ ଏହାକୁ କାଏମ ରଖିବା ସହ ଉପଯୁକ୍ତ କର୍ତ୍ତୃପକ୍ଷ ଏହାକୁ ଅନୁଧ୍ୟାନ କରିବାକୁ କହିଛନ୍ତି। ମହିଳା ଅଫିସରଙ୍କୁ ସ୍ଥାୟୀ କମିଶନ କରିବା ଲାଗି ୨୦୧୦ରେ ଦିଲ୍ଲୀ ହାଇକୋର୍ଟ ରାୟ ଦେଇଥିଲେ। ଏହା ଉପରେ ସ୍ଥଗିତାଦେଶ ନ ଥିବା ସତ୍ତ୍ୱେ ଏକ ଦଶନ୍ଧି ହେଲା ସରକାର ନିର୍ଦ୍ଦେଶ କାର୍ଯ୍ୟକାରୀ କରି ନ ଥିବାରୁ ସର୍ବୋଚ୍ଚ ଅଦାଲତ ଭର୍ତ୍ସନା କରିଥିଲେ। ସେନାରେ ମହିଳା ଅଫିସରଙ୍କ ନିଯୁକ୍ତି ଏକ କ୍ରାନ୍ତିକାରୀ ପ୍ରଗତି ଏବଂ କେନ୍ଦ୍ର ସରକାର ଦିଲ୍ଲୀ ହାଇକୋର୍ଟଙ୍କ ରାୟ ଅନୁଯାୟୀ କାର୍ଯ୍ୟ କରିବା ଉଚିତ। ଉପନିବେଶ ଶାସନର ୭୦ ବର୍ଷ ପରେ ସରକାରଙ୍କ ମାନସିକତାରେ ପରିବର୍ତ୍ତନ ଆସିବା ଆବଶ୍ୟକ ବୋଲି ଖଣ୍ଡପୀଠ କହିଛନ୍ତି। ସେନାରେ ମୋଟ ୧୬୫୩ ମହିଳା ଅଫିସର ଅଛନ୍ତି। ଏହା ମୋଟ ସେନା ଅଫିସର ସଂଖ୍ୟାର ୩.୮୯ ପ୍ରତିଶତ।

'ମହିଳାଙ୍କ ଉତ୍ଥାନରେ ସହାୟକ ହେବ'

ନୂଆଦିଲ୍ଲୀ,୧୭।୨(ପି.ଟି.)– ସର୍ବୋଚ୍ଚ ଅଦାଲତଙ୍କ ରାୟକୁ ମହିଳା ସେନା ଅଧିକାରୀମାନେ ସ୍ୱାଗତ କରିଛନ୍ତି। ଏହା କେବଳ ସୈନ୍ୟବାହିନୀ ନୁହେଁ, ଦେଶର ସବୁ ବର୍ଗର ମହିଳାଙ୍କ ଉତ୍ଥାନରେ ସହାୟକ ହେବ ବୋଲି ସେମାନେ କହିଛନ୍ତି। ଯୋଗ୍ୟ ଅଫିସରଙ୍କୁ କମାଣ୍ଡ ସୁଯୋଗ ମିଳିବା ଉଚିତ ବୋଲି କୋର୍ଟ ପରିସରରେ ଜଣେ ମହିଳା ଅଧିକାରୀ କହିଛନ୍ତି। କମାଣ୍ଡ ଦାୟିତ୍ୱ ସିଧାସଳଖ ଦିଆଯାଏ ନାହିଁ। ଏଥିପାଇଁ ପ୍ରଶିକ୍ଷଣର ଆବଶ୍ୟକତା ରହିଛି। ଯେଉଁମାନେ ପ୍ରଶିକ୍ଷଣରେ ଉପଯୁକ୍ତ ସାବ୍ୟସ୍ତ ହେବେ, ସେମାନଙ୍କୁ ସୁଯୋଗ ମିଳିବା ଉଚିତ ବୋଲି ସେ କହିଛନ୍ତି।

'ମହିଳାଙ୍କୁ ଅସମ୍ମାନିତ କରିଛି ଭାଜପା ସରକାର'

ନୂଆଦିଲ୍ଲୀ,୧୭।୨(ପି.ଟି.)–କମାଣ୍ଡ ପଦବୀ କିମ୍ବା ସ୍ଥାୟୀ କମିଶନ ପାଇଁ ମହିଳା ସେନା ଅଧିକାରୀମାନେ ଯୋଗ୍ୟ ନୁହନ୍ତି ବୋଲି ସୁପ୍ରିମକୋର୍ଟରେ ଯୁକ୍ତି ଦର୍ଶାଇ ଭାଜପା ସରକାର ଦେଶର ମହିଳାମାନଙ୍କ ମର୍ଯ୍ୟାଦାହାନି କରିଥିବା କଂଗ୍ରେସ ନେତା ରାହୁଲ ଗାନ୍ଧୀ ଅଭିଯୋଗ କରିଛନ୍ତି। ସର୍ବୋଚ୍ଚ ଅଦାଲତଙ୍କ ଐତିହାସିକ ରାୟ ଦେଶର ମହିଳାମାନଙ୍କୁ ନୂଆ ସୁଯୋଗ ଦେବ ବୋଲି କଂଗ୍ରେସ ସାଧାରଣ ସମ୍ପାଦିକା ପ୍ରିୟଙ୍କା ଗାନ୍ଧୀ ଭଦ୍ରା କହିଛନ୍ତି। ମହିଳାମାନେ ସେନା, ଜଳ, ସ୍ଥଳ ଓ ଆକାଶ ସବୁଥିରେ ପାରଙ୍ଗମ। ନାରୀ ଶକ୍ତିକୁ ବିରୋଧ କରୁଥିବା ମୋଦି ସରକାରଙ୍କୁ ସୁପ୍ରିମକୋର୍ଟଙ୍କ ରାୟ ଠିକଣା ଜବାବ ବୋଲି ସେ ମତ ଦେଇଛନ୍ତି। ଭାରତୀୟ ମହିଳା ଅଗ୍ରଗତି କରିବା ସହ ସରକାରଙ୍କୁ ଭୁଲ୍ ପ୍ରମାଣିତ କରିଛନ୍ତି ବୋଲି ରାହୁଲ କହିଛନ୍ତି।

ମାଗ୍‌ସେସେ ପୁରସ୍କାର ବିଜେତା ଗିରଫ

ନୂଆଦିଲ୍ଲୀ,୧୭।୨(ପି.ଟି.)

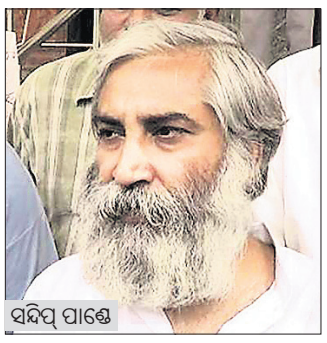

ସନ୍ଦିପ୍ ପାଣ୍ଡେ

ଉତ୍ତରପ୍ରଦେଶରେ ନାଗରିକତ୍ୱ ସଂଶୋଧନ ଆଇନ (ସିଏଏ) ଏବଂ ଜାତୀୟ ନାଗରିକ ପଞ୍ଜିକା (ଏନ୍‌ଆର୍‌ସି) ବିରୋଧୀ ବିକ୍ଷୋଭରେ ସାମିଲ ହେବାକୁ ଯାଉଥିବା ମାଗ୍‌ସେସେ ପୁରସ୍କାର ବିଜୟୀ ସାମାଜିକ କର୍ମୀ ସନ୍ଦିପ୍ ପାଣ୍ଡେଙ୍କୁ ଲକ୍ଷ୍ନୌ ପୋଲିସ ଗିରଫ କରିଛି। ତାଙ୍କୁ ଜିଲା ମାଜିଷ୍ଟ୍ରେଟ୍‌ଙ୍କ କୋର୍ଟରେ ହାଜର କରାଯିବା ପରେ ଜାମିନ ମଞ୍ଜୁର କରାଯାଇଛି। ନିଷେଧାଦେଶ ଉଲ୍ଲଂଘନ କରିଥିବାରୁ ଆଇପିସିର ଧାରା ୧୫୧ରେ ତାଙ୍କ ବିରୋଧରେ ଠାକୁରଗଞ୍ଜ ଥାନାରେ ମାମଲା ରୁଜୁ ହୋଇଛି। ସଂଶୋଧିତ ନାଗରିକତ୍ୱ ଆଇନକୁ ବିରୋଧ କରୁଥିବା ସନ୍ଦିପ୍ ଓ ଅନ୍ୟ ୯ ଜଣଙ୍କୁ ଲକ୍ଷ୍ନୌ କ୍ଲକ୍ ଟାୱାର ନିକଟରୁ ପୋଲିସ ଗାଡ଼ିରେ ବସାଇ ନେଇଯାଇଥିଲା। ସେମାନେ ସିଏଏ ବିରୋଧରେ ପତ୍ରିକା ବାଣ୍ଟୁଥିବା ଅଭିଯୋଗ ହୋଇଥିଲା ବୋଲି ପୋଲିସ କହିଛି।

ଆତ୍ମଘାତୀ ବିସ୍ଫୋରଣରେ ୮ ନିହତ

କରାଚୀ,୧୭।୨(ପି.ଟି.)

ପାକିସ୍ତାନର ବେଲୁଚିସ୍ତାନ ପ୍ରଦେଶରେ ସୋମବାର ଏକ ଧର୍ମୀୟ ଶୋଭାଯାତ୍ରାକୁ ଟାର୍ଗେଟ କରି ଆତ୍ମଘାତୀ ବିସ୍ଫୋରଣ କରାଯିବାରୁ ୮ ଜଣଙ୍କ ମୃତ୍ୟୁ ଘଟିଛି ଓ ୨୩ ଆହତ ହୋଇଛନ୍ତି। ମୃତକଙ୍କ ମଧ୍ୟରେ ୩ ପୋଲିସ ଅଛନ୍ତି। ଶାହରା-ଇ-ଅଦାଲତ ରୋଡ ନିକଟ କ୍ୱେଟ୍ଟା ପ୍ରେସ୍ କ୍ଲବଠାରେ ଏହି ବିସ୍ଫୋରଣ ହୋଇଛି। ବିସ୍ଫୋରଣରେ ବହୁସଂଖ୍ୟାରେ ଗାଡ଼ି କ୍ଷତିଗ୍ରସ୍ତ ହୋଇଥିବା ଜଣାପଡିଛି।

ଇସ୍‌ଲାମାବାଦ ଗସ୍ତରେ ଆସିଥିବା ଜାତିସଂଘ ମହାସଚିବ ଆଣ୍ଟୋନିଓ ଗୁଟେରେସ୍ ପାକିସ୍ତାନରେ ନିରାପତ୍ତା ସ୍ଥିତିରେ ଉନ୍ନତି ଆସିଛି ବୋଲି କହିଥିବାବେଳେ ପ୍ରଧାନମନ୍ତ୍ରୀ ଇମ୍ରାନ ଖାନ୍ କହିଥିଲେ, ପାକିସ୍ତାନ ଆଉ ଆତଙ୍କବାଦୀଙ୍କ ନିରାପଦ ଭୂସ୍ୱର୍ଗ ହୋଇ ରହିନାହିଁ। ସେମାନଙ୍କ ଏହି ମତାମତର କିଛି ଘଣ୍ଟା ପରେ ବେଲୁଚିସ୍ତାନରେ ଶକ୍ତିଶାଳୀ ବିସ୍ଫୋରଣ ଘଟିଛି। ବିସ୍ଫୋରଣ ପାଇଁ କୌଣସି ସଂଗଠନ ନିଜକୁ ଦାୟୀ କରି ନାହାନ୍ତି। ଅତୀତରେ ବଲୋଚ୍ ଓ ତାଲିବାନ ଉଗ୍ରପନ୍ଥୀ ଏଭଳି ଆକ୍ରମଣ କରିଥିବାରୁ ସୋମବାରର ଆକ୍ରମଣରେ ସେମାନେ ସାମିଲ ଥାଇପାରନ୍ତି ବୋଲି ସନ୍ଦେହ କରାଯାଉଛି।

ପରିବାରର ୪ ଜୀବନ୍ତ ଦଗ୍ଧ

ରେୱା,୧୭।୨ (ପି.ଟି.)

ମଧ୍ୟପ୍ରଦେଶର ରେୱା ସହରର ତରହାଟି ଅଞ୍ଚଳରେ ଥିବା ଏକ ଘରେ ନିଆଁ ଲାଗିବାରୁ ପରିବାରର ୪ ସଦସ୍ୟ ଜିଅନ୍ତା ପୋଡ଼ିଯାଇ ସୋମବାର ଅପରାହ୍ନରେ ପ୍ରାଣ ହରାଇଛନ୍ତି। ସ୍ୱାମୀ-ସ୍ତ୍ରୀ ଓ ତାଙ୍କର ଦୁଇ ପିଲା ନିଆଁରେ ପୋଡ଼ି ପ୍ରାଣ ହରାଇଛନ୍ତି। ପୋଲିସ ସୂତ୍ରରୁ ପ୍ରକାଶ ଯେ, ପଡ଼ିଶା ଘର ଲୋକ ଏକ ବିସ୍ଫୋରଣ ଶବ୍ଦ ଶୁଣି ବାହାରକୁ ଆସିବା ପରେ ଘରେ ନିଆଁ ଲାଗିଥିବା ଦେଖିଥିଲେ। ପରେ ନିମିଶକ ମଧ୍ୟରେ ସବୁ ଶେଷ ହୋଇଯାଇଥିଲା। ପରେ ସୂଚନା ପାଇ ପୋଲିସ, ଅଗ୍ନିଶମ ବିଭାଗର କର୍ମଚାରୀମାନେ ଘଟଣାସ୍ଥଳକୁ ଆସିଥିଲେ। ଘର ଖୋଲି ଦେଖିବା ପରେ ୪ ପୋଡ଼ା ମୃତଦେହ ମିଳିଥିଲା। ମୃତକମାନେ ହେଲେ ପରିବାର ମୁଖ୍ୟ ରାହୀଶ ଖଟିକ୍ (୪୫), ତାଙ୍କ ସ୍ତ୍ରୀ ଗୁଡ଼ିୟା (୪୦), ଝିଅ ସେଜଲ୍ (୧୩ ଓ ପୁଅ ସାହିଲ୍ (୧୧)। ଏଲ୍‌ପିଜି ସିଲିଣ୍ଡର ବିସ୍ଫୋରଣ ଯୋଗୁ ଏଭଳି ଅଗ୍ନିକାଣ୍ଡ ଘଟିଥିବା ସନ୍ଦେହ କରାଯାଉଛି।

୩ ମଧ୍ୟସ୍ଥଙ୍କ ନାମ ଘୋଷଣା କଲେ ସୁପ୍ରିମକୋର୍ଟ

ନୂଆଦିଲ୍ଲୀ,୧୭।୨ (ପି.ଟି.)

- ଶାହିନବାଗ୍‌ରେ ସିଏଏ ବିରୋଧୀ ଆନ୍ଦୋଳନ
- ରାସ୍ତା ଅବରୋଧ ସହ ବିକ୍ଷୋଭକୁ ବିରୋଧ
- ବିକ୍ଷୋଭକାରୀଙ୍କ ସହ ଆଲୋଚନା କରିବେ ମଧ୍ୟସ୍ଥ

ଶାହିନବାଗ୍‌ରେ ରାସ୍ତା ଅବରୋଧ ସହ ବିକ୍ଷୋଭ କରାଯିବାକୁ ସୁପ୍ରିମକୋର୍ଟ ବିରୋଧ କରିଛନ୍ତି। ଗଣତନ୍ତ୍ରରେ ନାଗରିକମାନେ ବିକ୍ଷୋଭ କରିବା ମୌଳିକ ଅଧିକାର ହୋଇଥିଲେ ହେଁ ରାସ୍ତା ଅବରୋଧ କରି ଜନସାଧାରଣଙ୍କୁ ଅସୁବିଧାରେ ପକାଯାଇ ପାରିବ ନାହିଁ ବୋଲି ସୁପ୍ରିମକୋର୍ଟଙ୍କ ଦୁଇଜଣିଆ ଖଣ୍ଡପୀଠ କହିଛନ୍ତି। ବିଚାରପତି ଜଷ୍ଟିସ୍ କେ.ଏମ୍. ଯୋଶେଫ୍ ଓ ଜଷ୍ଟିସ୍ ସଞ୍ଜୟ କିଶାନ୍ କଉଲ୍ ଏଥିଲାଗି ବିକଳ୍ପ ସ୍ଥାନ ଯୋଗାଇ ଦେବାକୁ କର୍ତ୍ତୃପକ୍ଷଙ୍କୁ କହିଛନ୍ତି। ଆଇନଜୀବୀ ସନ୍ତୋଷ ହେଗ୍‌ଡେ ଓ ସାଧନା ରାମଚନ୍ଦ୍ରନ୍ ଶାହିନବାଗ୍ ବିକ୍ଷୋଭକାରୀଙ୍କ ନିକଟକୁ ଯାଇ ସେମାନଙ୍କ ସହ ଏନେଇ ଆଲୋଚନା କରିବାକୁ ସର୍ବୋଚ୍ଚ ଅଦାଲତ କହିଛନ୍ତି। ଏହି ଦୁଇ ବରିଷ୍ଠ ଆଇନଜୀବୀ ବିକ୍ଷୋଭକାରୀ ଓ ସରକାରଙ୍କ ମଧ୍ୟରେ ମଧ୍ୟସ୍ଥ କାମ କରିବେ। ଏଥିସହ ଏହି ଦୁଇ ଆଇନଜୀବୀ ପୂର୍ବତନ ସୂଚନା କମିଶନର ୱାଜାହତ୍ ହବିବୁଲ୍ଲାଙ୍କ ସହାୟତା ନେଇପାରିବେ ବୋଲି କୋର୍ଟ କହିଛନ୍ତି। ରାମଚନ୍ଦ୍ରନ୍ ୧୯୭୮ରୁ ସୁପ୍ରିମକୋର୍ଟରେ ଆଇନଜୀବୀ ଭାବେ କାର୍ଯ୍ୟ କରିଆସୁଥିବା ବେଳେ ୨୦୦୬ରୁ ସେ ବିଭିନ୍ନ ଗୁରୁତ୍ୱପୂର୍ଣ୍ଣ ଘଟଣାରେ ମଧ୍ୟସ୍ଥ କାର୍ଯ୍ୟ କରିଆସୁଛନ୍ତି। ହେଗ୍‌ଡେ ୧୯୮୯ରୁ ସୁପ୍ରିମକୋର୍ଟରେ ଓକିଲାତି କରିଆସୁଛନ୍ତି। ୨୦୧୫ରେ ସର୍ବୋଚ୍ଚ ଅଦାଲତ ତାଙ୍କୁ ବରିଷ୍ଠ ଓକିଲର ମାନ୍ୟତା ପ୍ରଦାନ କରିଥିଲେ।

ଶାହିନବାଗ୍‌ରେ ସିଏଏକୁ ବିରୋଧ କରି ଡିସେମ୍ବର ୧୫ରୁ ବିକ୍ଷୋଭ ଜାରି ରହିଛି। ହଜାର ହଜାର ବିକ୍ଷୋଭକାରୀ ରାସ୍ତା ଅବରୋଧ କରିବାରୁ ଜନଜୀବନ ଅସ୍ତବ୍ୟସ୍ତ ହୋଇପଡ଼ୁଛି। ଏହାକୁ ନେଇ ସୁପ୍ରିମକୋର୍ଟରେ ଜନସ୍ୱାର୍ଥ ମାମଲା ରୁଜୁ କରାଯିବା ସହ ବିକଳ୍ପ ବ୍ୟବସ୍ଥା ଗ୍ରହଣ କରାଯିବା ଲାଗି ଅନୁରୋଧ କରାଯାଇଥିଲା।

ଏନ୍‌କାଉଣ୍ଟରରେ ୨ ମୃତ

ନୂଆଦିଲ୍ଲୀ,୧୭।୨(ପି.ଟି.)

ସୋମବାର ସକାଳେ ଦିଲ୍ଲୀ ପୋଲିସ ସ୍ୱତନ୍ତ୍ର ସେଲ୍‌ର ଗୁଳିରେ ଦୁଇଜଣ ଅପରାଧୀ ନିହତ ହୋଇଛନ୍ତି। ସେମାନଙ୍କ ବିରୋଧରେ ହତ୍ୟା, ଡକାୟତି ଆଦି ଅନେକ ଅପରାଧ ମାମଲା ରହିଛି। ପୁଲ୍ ପେହଲାଦପୁର ଅଞ୍ଚଳରେ ସକାଳ ୫ଟାରେ ଏହି ଏନ୍‌କାଉଣ୍ଟର ଘଟିଥିଲା। ପୋଲିସ ଗୁଳିରେ ଆହତ ରାଜା କୁରେଶୀ ଓ ରମେଶ ବାହାଦୁରଙ୍କୁ ଏମ୍ସ ନିଆଯାଇଥିବାବେଳେ ଡାକ୍ତର ସେମାନଙ୍କୁ ମୃତ ଘୋଷଣା କରିଥିଲେ। ଗତ ୧୨ ତାରିଖରେ ଏମାନେ ଜଣେ ଜମି ଡିଲରଙ୍କୁ କରୱାଲ ନଗର ଅଞ୍ଚଳରେ ଗୁଳି କରିଥିଲେ। ସେଠାରେ ଥିବା ଦୁଇଜଣ ପୋଲିସ ମଧ୍ୟ ସେମାନଙ୍କ ଗୁଳିରେ ଆହତ ହୋଇଥିଲେ। ସେମାନେ ସଲମାନ ନାମକ ବ୍ୟକ୍ତିଙ୍କୁ ଉଠାଇନେଇ ଗୁଳିକରି ହତ୍ୟା କରିଥିଲେ।

କଶ୍ମୀର ଗସ୍ତରେ ଆସିଥିବା ବ୍ରିଟିଶ୍ ଏମ୍‌ପିଙ୍କୁ ଦିଲ୍ଲୀରୁ ଫେରାଇଦିଆଗଲା

ନୂଆଦିଲ୍ଲୀ,୧୭।୨

ଏକ ବ୍ରିଟିଶ ପ୍ରତିନିଧି ଦଳର ନେତୃତ୍ୱ ନେଇ କଶ୍ମୀର ଗସ୍ତରେ ଆସିଥିବା ଲେବର ପାର୍ଟି ଏମ୍‌ପି ଡେବି ଆବ୍ରାହାମ୍ସଙ୍କୁ ଭାରତରେ ପ୍ରବେଶ ପାଇଁ ଅନୁମତି ଦିଆଯାଇନାହିଁ। ତାଙ୍କର ଇ-ଭିଜା ରଦ୍ଦ ହୋଇଥିବା ସରକାର କହିଛନ୍ତି। ତେବେ ସେ ଦିଲ୍ଲୀରେ ପହଞ୍ଚିବା ପରେ ଭିଜା ରଦ୍ଦ ସମ୍ପର୍କରେ କର୍ତ୍ତୃପକ୍ଷ ଜଣାଇଲେ ବୋଲି ଆବ୍ରାହାମ୍ସ ଟୁଇଟରରେ ଅଭିଯୋଗ କରିଛନ୍ତି। ଫେବୃୟାରୀ ୧୩ ପୂର୍ବରୁ ସେ ଏନେଇ କୌଣସି ଇ-ମେଲ୍ ପାଇ ନ ଥିଲେ। ଏହା ପରେ ସେ ବିଭିନ୍ନ ଗସ୍ତରେ ରହି ନିଜ କାର୍ଯ୍ୟାଳୟଠାରୁ ଦୂରରେ ଥିଲେ ବୋଲି କହିଛନ୍ତି। ଅନ୍ୟପକ୍ଷରେ ତାଙ୍କୁ ଯଥେଷ୍ଟ ପୂର୍ବରୁ ଭିଜା ବାତିଲ ସମ୍ପର୍କରେ ଜଣାଇ ଦିଆଯାଇଥିଲା ବୋଲି ସ୍ୱରାଷ୍ଟ୍ର ମନ୍ତ୍ରଣାଳୟ ପକ୍ଷରୁ କୁହାଯାଇଛି। ଦୁବାଇରୁ ନୂଆଦିଲ୍ଲୀ ଆସିଥିବା ଆବ୍ରାହାମ୍ସଙ୍କୁ ପୁଣିଥରେ ଦୁବାଇ ପଠାଇ ଦିଆଯାଇଛି। ଜମ୍ମୁ-କଶ୍ମୀରରୁ ଅନୁଚ୍ଛେଦ ୩୭୦ ଉଚ୍ଛେଦକୁ ଏହି ବ୍ରିଟିଶ୍ ଏମ୍‌ପି ସମାଲୋଚନା କରିଥିଲେ।

ଜିଏସ୍‌ଟି ଭବନରେ ଅଗ୍ନିକାଣ୍ଡ

ମୁମ୍ବାଇ,୧୭।୨ (ପି.ଟି.)

ମୁମ୍ବାଇର ମାଜାଗାଓଁସ୍ଥିତ ଜିଏସ୍‌ଟି ଭବନରେ ସୋମବାର ଭୟଙ୍କର ଅଗ୍ନିକାଣ୍ଡ ଘଟିଛି। ୯ ମହଲା ବିଶିଷ୍ଟ ଏହି ବିଲ୍ଡିଂରେ ନିଆଁ ଲାଗିଥିବାବେଳେ ମୃତାହତଙ୍କ ସମ୍ପର୍କରେ କୌଣସି ତଥ୍ୟ ମିଳିପାରି ନାହିଁ। ଜିଏସ୍‌ଟି ଭବନର ୮ମ ମହଲାରେ ପ୍ରଥମେ ଅପରାହ୍ନରେ ନିଆଁ ଲାଗିଥିଲା। ଖବର ପାଇ ୧୬ ଦମକଳ ବାହିନୀ ଘଟଣାସ୍ଥଳରେ ପହଞ୍ଚି ନିଆଁଲିଭା କାର୍ଯ୍ୟରେ ସହଯୋଗ କରିଥିଲେ। ନିଆଁ ଲାଗିବାର କାରଣ ମଧ୍ୟ ସ୍ପଷ୍ଟ ଭାବେ ଜଣାପଡ଼ିନାହିଁ। ଶର୍ଟ ସର୍କିଟ୍‌ରୁ ଏଭଳି ଘଟିଥିବା କୁହାଯାଉଛି।

କୁକୁର ପାଇଁ ଇଞ୍ଜିନିୟରଙ୍କୁ ହତ୍ୟା

ଜୟପୁର,୧୭।୨(ପି.ଟି.)

ରାଜସ୍ଥାନର ଅଲୱାର ଜିଲାରେ ପୋଷାକୁକୁରକୁ ନେଇ ବଚସାରୁ ଜଣେ ଇଞ୍ଜିନିୟରଙ୍କୁ ସରକାରୀ କର୍ମଚାରୀ ଛୁରିଭୁସି ହତ୍ୟା କରିଛନ୍ତି। ରବିବାର ରାତିରେ ଇଞ୍ଜିନିୟର ସନ୍ତୋଷ ଶର୍ମା ତାଙ୍କ କୁକୁରକୁ ବୁଲାଇ ନେଇଥିବାବେଳେ ତାହା ଆକାଶ ଦଲାଲଙ୍କୁ ଦେଖି ଭୁକିଥିଲା। ଆକାଶ ଏହାର ପ୍ରତିବାଦ କରିବାରୁ ଦୁଇଜଣଙ୍କ ମଧ୍ୟରେ ବଚସା ହୋଇଥିଲା। ଏହି ସମୟରେ ଆକାଶ ଛୁରି ଆଣି ସନ୍ତୋଷଙ୍କୁ ଆକ୍ରମଣ କରିଥିଲେ। ତାଙ୍କୁ ହସ୍ପିଟାଲ ନିଆଯାଇଥିବାବେଳେ ସେଠାରେ ତାଙ୍କର ମୃତ୍ୟୁ ଘଟିଛି।

ଭାଜପାରେ ମିଶିଲା ଜେଭିଏମ୍

ବାବୁଲାଲ୍‌ଙ୍କ ଘରବାହୁଡ଼ା

ରାଞ୍ଚି,୧୭।୨ (ପି.ଟି.)

ଜେଭିଏମ୍ ନେତା ବାବୁଲାଲ ମାର୍ଣ୍ଡିଙ୍କ ସହ ସ୍ୱରାଷ୍ଟ୍ରମନ୍ତ୍ରୀ ଅମିତ୍ ଶାହା।

ଝାଡ଼ଖଣ୍ଡର ପୂର୍ବତନ ମୁଖ୍ୟମନ୍ତ୍ରୀ ବାବୁଲାଲ୍ ମାର୍ଣ୍ଡି ସୋମବାର ଭାଜପାରେ ସାମିଲ ହୋଇଛନ୍ତି। ଏଥିସହ ଝାଡ଼ଖଣ୍ଡ ବିକାଶ ମୋର୍ଚ୍ଚା (ପ୍ରଜାତାନ୍ତ୍ରିକ)ର ଭାଜପାରେ ବିଲୟ ହୋଇଛି। ସ୍ୱରାଷ୍ଟ୍ରମନ୍ତ୍ରୀ ଅମିତ୍ ଶାହା ବାବୁଲାଲ୍ ଓ ତାଙ୍କ ସମର୍ଥକଙ୍କୁ ସ୍ୱାଗତ କରିବା ସହ ଦଳରେ ଉପଯୁକ୍ତ ସମ୍ମାନ ପ୍ରଦାନ କରାଯିବ ବୋଲି ପ୍ରକାଶ କରିଛନ୍ତି। ପ୍ରକାଶଥାଉ କି, ବାବୁଲାଲ୍ ନଭେମ୍ବର ୨୦୦୦ରୁ ମାର୍ଚ୍ଚ ୨୦୦୩ ପର୍ଯ୍ୟନ୍ତ ଝାଡ଼ଖଣ୍ଡର ମୁଖ୍ୟମନ୍ତ୍ରୀ ଥିଲେ। ୪ ଥର ଏମ୍‌ପି ହୋଇଥିବା ଏହି ଆଦିବାସୀ ନେତା ଭାଜପାରୁ ଦୂରେଇ ଯାଇ ଝାଡ଼ଖଣ୍ଡ ବିକାଶ ମୋର୍ଚ୍ଚା ଗଠନ କରିଥିଲେ। ଦୀର୍ଘଦିନ ପରେ ତାଙ୍କ ଘରବାହୁଡ଼ା ଭାଜପାକୁ ଅଧିକ ଶକ୍ତି ଯୋଗାଇବ ବୋଲି ଶାହା କହିଛନ୍ତି। ଏକ ରାଲିରେ ଶାହା ଅଯୋଧ୍ୟା ପ୍ରସଙ୍ଗ ଓ ୩୭୦ ଧାରା ଉଚ୍ଛେଦ ମୋଦି ସରକାରଙ୍କ ଉଲ୍ଲେଖନୀୟ ପଦକ୍ଷେପ ବୋଲି କହିବା ସହ କଶ୍ମୀରୀଙ୍କ ବିକାଶ ଓ ଦେଶର ସୁରକ୍ଷାକୁ କେନ୍ଦ୍ର ସରକାର ଗୁରୁତ୍ୱ ଦେଇଆସୁଥିବା ପ୍ରକାଶ କରିଛନ୍ତି।

ଇତିହାସର ଆଇନାରେ

ଫେବୃୟାରୀ ୧୮ର ପ୍ରମୁଖ ଘଟଣା

୨୦୦୪ ଫେବୃୟାରୀ ୧୮ରେ ଇରାନର ନିଶାପୁରଠାରେ ଏକ ମାଲବାହୀ ଟ୍ରେନ ବିସ୍ଫୋରଣ ହେବାରୁ ୨୯୫ ବ୍ୟକ୍ତି ପ୍ରାଣ ହରାଇଥିଲେ। ପ୍ରାୟ ୨୦୦ ଜଣ ଏଥିରେ ଆହତ ହୋଇଥିଲେ।

୨୦୧୪ ଫେବୃୟାରୀ ୧୮ରେ ୟୁକ୍ରେନର କିଏଭ୍‌ରେ ବିକ୍ଷୋଭକାରୀଙ୍କ ସହ ପୋଲିସର ସଂଘର୍ଷ ହେବାରୁ ୭୬ ଜଣଙ୍କ ମୃତ୍ୟୁ ହୋଇଥିଲା। ଏଥିରେ ଶତାଧିକ ଆହତ ହୋଇଥିଲେ। ପୋଲିସ ଦମନଲୀଳାରୁ ସଂଘର୍ଷର ସୂତ୍ରପାତ ହୋଇଥିଲା।

ସିଏଏ, ଏନ୍‌ପିଆର୍, ଏନ୍‌ଆର୍‌ସିକୁ ଦୃଢ଼ ସମର୍ଥନ

ରାଷ୍ଟ୍ରପତିଙ୍କୁ ୧୫୪ ବିଶିଷ୍ଟ ବ୍ୟକ୍ତିଙ୍କ ପତ୍ର

ନୂଆଦିଲ୍ଲୀ,୧୭।୨ (ପି.ଟି.)

କେନ୍ଦ୍ର ସରକାରଙ୍କ ସିଏଏ, ଏନ୍‌ପିଆର୍ ଓ ଏନ୍‌ଆର୍‌ସିକୁ ଅନେକ ସ୍ଥାନରେ ବିରୋଧ କରାଯାଇ ବିକ୍ଷୋଭ ଜାରି ରହିଥିବାବେଳେ ସୋମବାର ୧୫୪ ବିଶିଷ୍ଟ ନାଗରିକ ରାଷ୍ଟ୍ରପତି ରାମନାଥ କୋବିନ୍ଦଙ୍କ ନିକଟକୁ ପତ୍ରଲେଖି ଏଥିପ୍ରତି ଦୃଢ଼ ସମର୍ଥନ ଜଣାଇଛନ୍ତି। ଏହି ବିଶିଷ୍ଟ ବ୍ୟକ୍ତିଙ୍କ ମଧ୍ୟରେ ପୂର୍ବ

ଆସାମର ଗୁଆହାଟୀଠାରେ ଆୟୋଜିତ ୬୫ତମ ଫିଲ୍ମଫେୟାର୍ ଆୱାର୍ଡ ଶୋ'ରେ ଲୋକପ୍ରିୟ ଗୀତିକାର ମନୋଜ ମୁନ୍ତଶିର୍‌ଙ୍କ ଦ୍ୱାରା ଲିଖିତ ଗୀତ 'ତେରି ମିଟ୍ଟି' ଆୱାର୍ଡ ପାଇବାରେ ବିଫଳ ହୋଇଛି। ଏହାକୁ ନେଇ ମନୋଜ ଖୁବ୍ ନିରାଶ ହୋଇଛନ୍ତି। ଆଗକୁ ଆଉ କୌଣସି ଆୱାର୍ଡ ଶୋ'ରେ ଭାଗ ନ ନେବାକୁ ନିଷ୍ପତ୍ତି ନେଇଛନ୍ତି ସେ। 'ଗୁଡ୍ ବାଏ ଆୱାର୍ଡସ୍' କ୍ୟାପ୍‌ସନ୍ ସହ ସେ ନିଜ ଟୁଇଟର୍‌ରେ ଘୋଷଣା କରିଛନ୍ତି ଯେ, ଶେଷ ନିଃଶ୍ୱାସ ଯାଏ ଆଉ କୌଣସି ଆୱାର୍ଡ ଶୋ'ରେ ଯୋଗଦେବେନି।

ମନୋଜ ମୁନ୍ତଶିର୍, ଗୀତିକାର

କଙ୍ଗନାଙ୍କ 'ତେଜସ୍' ଲୁକ୍ ଆଉଟ୍

ମୁମ୍ବାଇ: ସେ ରୋକ୍‌ଠୋକ୍ ବୟାନବାଜି ପାଇଁ ଯେତିକି ବିବାଦୀୟ, ନିଜ ଉଚ୍ଚକୋଟୀର ଅଭିନୟ ପାଇଁ ମଧ୍ୟ ସେତିକି ଚର୍ଚ୍ଚିତ। ପ୍ରତିଟି ପ୍ରସଙ୍ଗରେ ନିଜ ପ୍ରତିକ୍ରିୟା ବା ମତାମତ ଦେବାକୁ ସେ ପଛଘୁଞ୍ଚା ଦିଅନ୍ତି ନାହିଁ। ସେହିଭଳି ଯେକୌଣସି ଚରିତ୍ର ହେଉନା କାହିଁକି, ଅଭିନୟରେ ଚ୍ୟାଲେଞ୍ଜ ନେବାକୁ ମଧ୍ୟ ସେ କେବେ ବି ଦ୍ୱିତୀୟଥର ଚିନ୍ତା କରିନାହାନ୍ତି। 'ଗ୍ୟାଙ୍ଗ୍‌ଷ୍ଟର' ହେଉ ବା 'ତନୁ ୱେଡ୍‌ସ ମନୁ', 'ଫ୍ୟାଶନ୍' ହେଉ ବା 'ରିଭଲ୍‌ଭର୍ ରାନୀ', 'ମଣିକର୍ଣ୍ଣିକା' ହେଉ ବା 'ଜଜ୍ ମେଣ୍ଟାଲ୍ ହେ କ୍ୟା' ଏଭଳି ଅନେକ ଫିଲ୍ମରେ ଭିନ୍ନ ଭିନ୍ନ ଭୂମିକାରେ ପରଦାକୁ ଆସି ଦର୍ଶକଙ୍କୁ ବାଧ୍ୟ କରିଦେଇଛନ୍ତି ତାଙ୍କୁ ଭଲପାଇବାକୁ। ହଁ, ଆପଣ ଠିକ୍ ବୁଝିଛନ୍ତି। ଆମେ କହୁଛୁ ବଲିଉଡ୍ କୁଇନ୍ କଙ୍ଗନା ରାଣାୱତ୍‌ଙ୍କ କଥା। ନିଜ ବହୁମୁଖୀ ଅଭିନୟ ଦକ୍ଷତା ପାଇଁ ସୁପରିଚିତା କଙ୍ଗନା ଏବେ ପୁଣି ଚର୍ଚ୍ଚାରେ। କିନ୍ତୁ କାହିଁକି? ଆସନ୍ତୁ ଜାଣିବା...

ନିକଟରେ ରିଲିଜ୍ ହୋଇଥିବା ଫିଲ୍ମ 'ପଙ୍ଗା' ପାଇଁ ଖୁବ୍ ପ୍ରଶଂସା ସାଉଁଟିଥିବା କଙ୍ଗନା ଏବେ ପୁଣି ଚର୍ଚ୍ଚାରେ। ଏହାର କାରଣ ହେଲା କଙ୍ଗନାଙ୍କ ଅପ୍‌କମିଂ ଫିଲ୍ମର ଲୁକ୍। ଫିଲ୍ମ 'ତେଜସ୍'ର କଙ୍ଗନାଙ୍କ ପ୍ରଥମ ଲୁକ୍ ସୋମବାର ରିଲିଜ୍ ହୋଇଯାଇଛି। ଏକ ଫାଇଟର୍ ବିମାନ ପାଖରେ ହାତରେ ହେଲ୍‌ମେଟ୍ ଧରି କଙ୍ଗନାଙ୍କୁ ଫାଇଟର୍ ପାଇଲଟ୍ ଅବତାରରେ ଏଥିରେ ଦେଖିବାକୁ ମିଳିଛି। ଜଣେ ବୀର ସୈନ୍ୟ ଭଳି ସେ ଦୃଢ଼ ଓ ଆତ୍ମବିଶ୍ୱାସୀ ଦେଖାଯାଉଛନ୍ତି। ଫିଲ୍ମରେ କଙ୍ଗନା ଭାରତୀୟ ବାୟୁସେନାର ପାଇଲଟ୍ ଭୂମିକାରେ ନଜରକୁ ଆସିବେ।

ଫିଲ୍ମ 'ତେଜସ୍'ର ପ୍ରଥମ ଲୁକ୍ କଙ୍ଗନାଙ୍କ ଟିମ୍ ଇନ୍‌ଷ୍ଟାଗ୍ରାମରେ ଶେୟାର କରିଛନ୍ତି। ଫଟୋଟି ଶେୟାର କରିବା ସହ କ୍ୟାପ୍‌ଶନରେ ଲେଖା ହୋଇଛି, "ଏହା ଦେଶର ସେ ସମସ୍ତ ସାହସୀ ଓ ସଶକ୍ତ ମହିଳା ୟୁନିଫର୍ମଧାରୀଙ୍କ ପାଇଁ, ଯେଉଁମାନେ ଆମ ଦେଶ ପାଇଁ ଦିନ-ରାତି ପରିତ୍ୟାଗ କରିଦେଇଛନ୍ତି।" ଫିଲ୍ମଟିର ନିର୍ଦ୍ଦେଶନା ସର୍ବେଶ୍ ମେୱାଡ଼ା ଦେଇଥିବାବେଳେ ଫିଲ୍ମ ରିଲିଜ୍ ବାବଦରେ କୌଣସି ଘୋଷଣା କରାଯାଇନାହିଁ। ତେବେ ଏପ୍ରିଲ୍‌ରେ ଏହା ରିଲିଜ୍ ହେବା ନେଇ ଯୋଜନା ରହିଛି।

ଏଗ୍ ସେଲ୍‌ରୁ ଥିମ୍ ପେଣ୍ଟିଂ

ଗଜେନ୍ଦ୍ରଙ୍କ ଅଜବ ସଉକ

ଇନ୍ଦୋର: ଦୁର୍ଘଟଣାଜନିତ ମୃତ୍ୟୁହାର ଏବେ ଉଭୟ ବିକଶିତ ଏବଂ ବିକାଶଶୀଳ ରାଷ୍ଟ୍ରଙ୍କ ଚିନ୍ତା ବଢ଼ାଇଛି। ଏକ ତଥ୍ୟ ଅନୁଯାୟୀ ପ୍ରତି ସେକେଣ୍ଡରେ ପୃଥିବୀରେ ହାରାହାରି ୪୫୦ ଦୁର୍ଘଟଣା ଘଟୁଛି। ଗାଡ଼ି ଚାଳକ, ଯାତ୍ରୀମାନେ ଟ୍ରାଫିମ୍ ନିୟମ ସମ୍ପର୍କରେ ଭଲ ଭାବେ ଅବଗତ ନ ଥିବା ଏହାର ମୁଖ୍ୟ କାରଣ। ଛୋଟ ଛୋଟ ସଚେତନଧର୍ମୀ କାର୍ଯ୍ୟକ୍ରମ ଦ୍ୱାରା ଦୁର୍ଘଟଣାହାରକୁ ଯଥେଷ୍ଟ କମାଇ ଦିଆଯାଇପାରିବ। ଏପରି ମହତ୍ ଉଦ୍ଦେଶ୍ୟ ନେଇ ଅଭିଯାନ ଆରମ୍ଭ କରିଛନ୍ତି ଇନ୍ଦୋରର ଗଜେନ୍ଦ୍ର ଶର୍ମା। ଟ୍ରାଫିକ୍ ନିୟମ ସମ୍ପର୍କରେ ଜନସାଧାରଣଙ୍କୁ ସଚେତନ କରାଇବାକୁ ସେ ଅଣ୍ଡା ଖୋଳପା (ଏଗ୍ ସେଲ୍)ର ସାହାରା ନେଇଛନ୍ତି। ଏଥିରେ ତିଆରି ଥିମ୍ ପେଣ୍ଟିଂ ଏବେ ଚର୍ଚ୍ଚାର ବିଷୟ ପାଲଟିଛି। ମାତ୍ର ୨୦ ଟଙ୍କାରେ ଏପରି କଳାକୃତି ପ୍ରସ୍ତୁତ କରି ସମସ୍ତଙ୍କ ଦୃଷ୍ଟି ଆକର୍ଷଣ କରିଛନ୍ତି ଗଜେନ୍ଦ୍ର।

କଳାକୃତି ପ୍ରସ୍ତୁତ ପାଇଁ ଏଗ୍ ସେଲ୍‌କୁ ବାଛିବା ସମ୍ପର୍କରେ ଗଜେନ୍ଦ୍ର କୁହନ୍ତି, ଅଣ୍ଡା, କାଗଜ ସମେତ ଅନ୍ୟ ବର୍ଜ୍ୟବସ୍ତୁକୁ ଭଲ ଭାବେ ଉପଯୋଗ କରିପାରିଲେ ସୁନ୍ଦର କଳାକୃତି ପ୍ରସ୍ତୁତ ହୋଇପାରିବ। ସାଧାରଣତଃ ଏହାକୁ ଅନେକେ ହେୟଜ୍ଞାନ କରିଥାନ୍ତି। ଏପରି ସାଧାରଣ ସାମଗ୍ରୀରୁ ଥିମ୍ ପେଣ୍ଟିଂ ପ୍ରସ୍ତୁତ କରିବା ତାଙ୍କର ସଉକ। ଅନ୍ୟପଟେ ଅଣ୍ଡା ଖୋଳପାରେ ଏଲ୍‌ବିୟୁନିମ୍ ଏବଂ କାର୍ବନ ପ୍ରୋଟିନ ରହିଛି। ଏଥିରେ କରାଯାଇଥିବା ପେଣ୍ଟିଂ ଶୀଘ୍ର ଖରାପ ହେବନାହିଁ। ପାଖାପାଖି ବର୍ଷେ ଯାଏ ସୁରକ୍ଷିତ ରହିବ। ଧଳା ଅଣ୍ଡା ଖୋଳପାକୁ ଲାଲ୍ ଏବଂ କଳା ରଙ୍ଗରେ ଚିତ୍ରିତ କରାଯାଇଛି, ଯାହା ଖୁବ୍ ଆକର୍ଷଣୀୟ ଦେଖାଯାଉଛି। ଏଗ୍ ସେଲ୍‌କୁ ଉପଯୋଗକରି ଜେବ୍ରା କ୍ରସିଂ, ନୋ ପାର୍କିଂ, ନୋ ଟ୍ରାଫିକ୍ ସମେତ ୨୦ ଟ୍ରାଫିକ୍ ସିଗ୍‌ନାଲ ପ୍ରସ୍ତୁତ କରାଯାଇଛି। ଏହା ଯୁବପିଢ଼ିଙ୍କ ମାନସିକତାକୁ ନିଶ୍ଚିତ ଛୁଇଁପାରିବ ବୋଲି ଗଜେନ୍ଦ୍ର ଆଶା ବ୍ୟକ୍ତ କରିଛନ୍ତି।

ହୋଲ୍‌କର କଲେଜର ଶେଷବର୍ଷ ଛାତ୍ର ହେଉଛନ୍ତି ଗଜେନ୍ଦ୍ର। ଏଥିପୂର୍ବରୁ ପଇଡ଼ରେ ୫୧ ବିଶ୍ୱ ଐତିହ୍ୟର ଚିତ୍ର ପ୍ରସ୍ତୁତ କରି ସେଗୁଡ଼ିକର ସୁରକ୍ଷା ଦିଗରେ ଆଗେଇ ଆସିବାକୁ ସେ ଆହ୍ୱାନ ଦେଇଥିଲେ। ଏହି କଳାକୃତି ପାଇଁ ତାଙ୍କ ନାମ ଲିମ୍‌କା ବୁକ୍ ଅଫ୍ ରେକର୍ଡରେ ସ୍ଥାନିତ ହୋଇଛି। ଇତିମଧ୍ୟରେ ଗଜେନ୍ଦ୍ର ୫ରୁ ଊର୍ଦ୍ଧ୍ୱ ଥିମ ପେଣ୍ଟିଂ ପ୍ରସ୍ତୁତ କରିସାରିଲେଣି। ସେହିପରି ୧୦ ସ୍କୁଲର ହଜାର ହଜାର ଛାତ୍ରୀଛାତ୍ରଙ୍କୁ ଟ୍ରାଫିକ୍ ନିୟମ ବିଷୟରେ ସଚେତନ ମଧ୍ୟ କରିସାରିଲେଣି। ଆଗାମୀ ଦିନରେ ୬୦ ଘଣ୍ଟାରେ ୬୦ ସ୍କୁଲରେ ସଡ଼କ ସୁରକ୍ଷା ନିୟମ ବିଷୟରେ ପିଲାଙ୍କୁ ଅବଗତ କରାଇବାକୁ ସେ ଲକ୍ଷ୍ୟ ରଖିଛନ୍ତି। ଏ ନେଇ ଗଜେନ୍ଦ୍ର କୁହନ୍ତି, ସ୍ୱଚ୍ଛତାକୁ ନେଇ ସାରା ଦେଶରେ ଚର୍ଚ୍ଚାର କେନ୍ଦ୍ରବିନ୍ଦୁ ସାଜିଛି ଇନ୍ଦୋର। ଲୋକମାନେ ଚାହିଁଲେ ଟ୍ରାଫିକ୍ ନିୟମ ପାଳନରେ ମଧ୍ୟ ଏହି ସହର ଶ୍ରେଷ୍ଠ ସ୍ଥାନ ହାସଲ କରିପାରିବ।

ଏମ୍‌ଏସ୍ ଧିଙ୍କାଙ୍କ ବାୟୋପିକ୍‌ରେ ଅକ୍ଷୟ

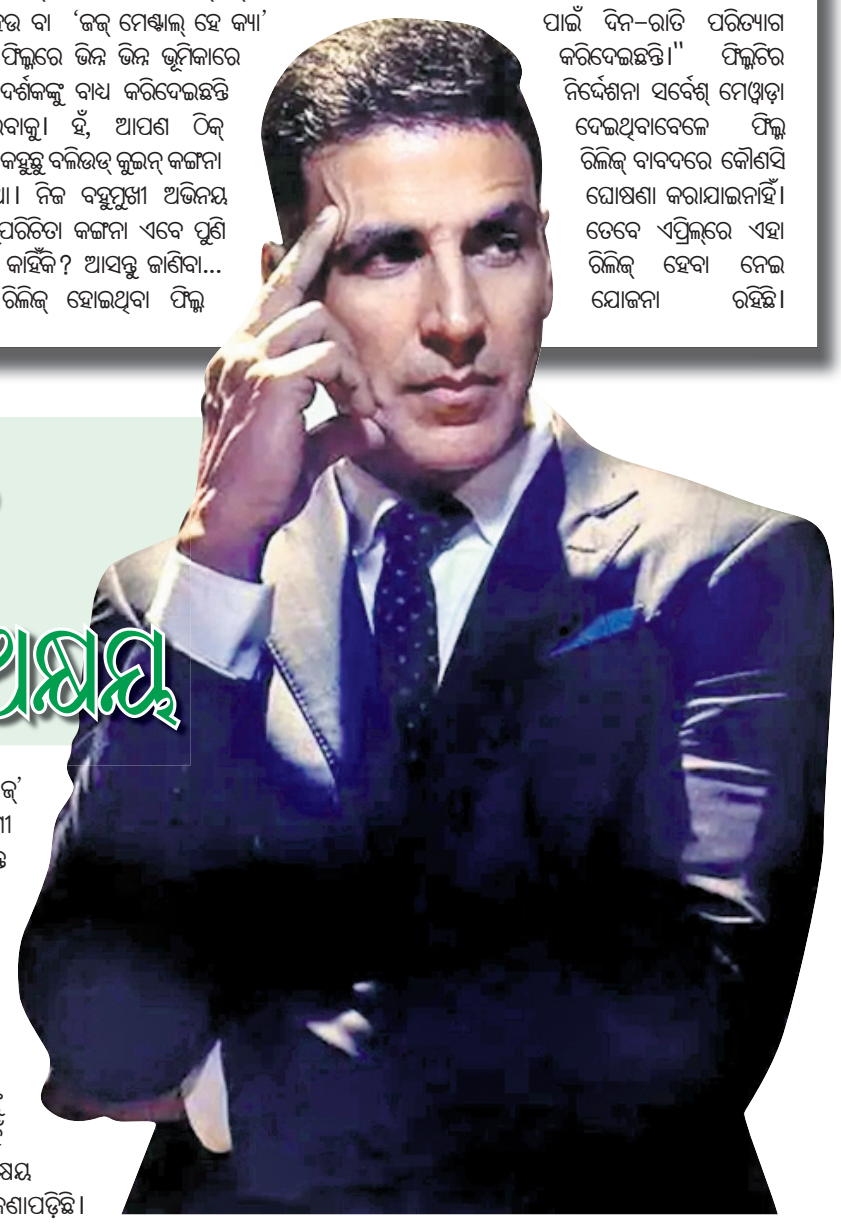

ମୁମ୍ବାଇ: ୨୦୧୯ ଡିସେମ୍ବରରେ ରିଲିଜ୍ ହୋଇଥିବା ଫିଲ୍ମ 'ଗୁଡ୍ ନ୍ୟୁଜ୍' ସୁପରହିଟ ହେବା ପରେ ଖିଲାଡି ବୟ ଅକ୍ଷୟ କୁମାର ନିଜର ଆଗାମୀ ପ୍ରୋଜେକ୍ଟ 'ସୂର୍ଯ୍ୟବଂଶୀ' ପାଇଁ ଏବେ ବ୍ୟସ୍ତ ଅଛନ୍ତି। ୨୦୨୧ପର୍ଯ୍ୟନ୍ତ ଅକ୍ଷୟଙ୍କ ପାଖରେ ବହୁ ପ୍ରୋଜେକ୍ଟ ରହିଥିବା ଜଣାପଡ଼ିଛି। ଇତିମଧ୍ୟରେ ଆଉ ଏକ ଫିଲ୍ମର ନାମ ସାମ୍ନାକୁ ଆସିଛି। ଅଲ୍ ଇଣ୍ଡିଆ ଆଣ୍ଟି ଟେରୋରିଷ୍ଟ ଫ୍ରଣ୍ଟ (ଏଆଇଏଟିଏଫ୍)ର ଅଧ୍ୟକ୍ଷ ମନିନ୍ଦର ସିଂହ ବିଟ୍ଟାଙ୍କ ଜୀବନି ଉପରେ ତିଆରି ହେବାକୁ ଯାଉଥିବା ବାୟୋପିକ୍‌ରେ ଅକ୍ଷୟ ନଜର ଆସିବେ ବୋଲି ଚର୍ଚ୍ଚା ହେଉଛି। ରିଲାଏନ୍ସ ଏଣ୍ଟରଟେନ୍‌ମେଣ୍ଟ ଏନେଇ ଘୋଷଣା କରିଛି। ଏହି ଫିଲ୍ମ ପାଇଁ ପ୍ରଯୋଜକ ପ୍ରଥମେ ଅକ୍ଷୟଙ୍କୁ ଆପ୍ରୋଚ୍ କରିଥିବା ବେଳେ ତାଙ୍କୁ ମଧ୍ୟ ଏହି ସ୍କ୍ରିପ୍ଟ ବେଶ୍ ପସନ୍ଦ ଆସିଛି। ଫିଲ୍ମ ପାଇଁ ଏପର୍ଯ୍ୟନ୍ତ ଅକ୍ଷୟ ହଁ କହି ନ ଥିବା ବେଳେ ଏଥିପାଇଁ ପ୍ରକ୍ରିୟା ଜାରି ରହିଛି। ଖୁବ୍‌ଶୀଘ୍ର ଅକ୍ଷୟ ଓ ବିଟ୍ଟାଙ୍କ ମଧ୍ୟରେ ସାକ୍ଷାତକାର ପାଇଁ ଯୋଜନା କରାଯାଉଥିବା ଜଣାପଡ଼ିଛି।

ସହୃଦୟତାର ପରିଚୟ ଦେଲେ ସାହସୀ କାରୋଲିନ୍

ଗୁଆହାଟୀ: ସାହସିକତା ସହ ସହୃଦୟତାର ପରିଚୟ ଦେଇଛନ୍ତି ମିଜୋରାମର ଲୁଙ୍ଗଡୁଇ ଅଞ୍ଚଳର ନାବାଳିକା କାରୋଲିନ୍ ମାଲାସ୍ୱାମଲୁଙ୍ଗୀ। ମାତ୍ର ୧୧ବର୍ଷବୟସରେ ଜଣେ ୭ବର୍ଷୀୟା ନାବାଳିକାଙ୍କ ଜୀବନ ବଞ୍ଚାଇ ସେ ଜାତୀୟ ସାହସିକତା ପୁରସ୍କାର ପାଇଛନ୍ତି। ତେବେ ଏହି ସାହସିକତା ପାଇଁ ତାଙ୍କୁ ମିଳିଥିବା ପୁରସ୍କାର ରାଶିର ଅଧା ସେ ସମ୍ପୃକ୍ତା ନାବାଳିକାଙ୍କୁ ପ୍ରଦାନ କରିଥିବା ଜଣାପଡ଼ିଛି। କାରୋଲିନ୍ ତାଙ୍କୁ ୧୦ ହଜାର ଟଙ୍କା, ରୌପ୍ୟ ପଦକ ଏବଂ ଦିଲ୍ଲୀରୁ ନେଇଥିବା ଡ୍ରେସ୍ ପ୍ରଦାନ କରିଛନ୍ତି। ଏ ନେଇ ତାଙ୍କ ମା' ଲାଲ୍‌ସଂଗଝେଲୀ କୁହନ୍ତି, ସେହି ନାବାଳିକାଙ୍କର ଆର୍ଥିକ ସ୍ଥିତି ଖରାପ ଥିବା ଜାଣିବା ପରେ କାରୋଲିନ୍ ତାଙ୍କୁ ସାହାଯ୍ୟ କରିବା ପାଇଁ ପୁରସ୍କାର ରାଶିର ଅଧା ଦେଇଦେଇଛନ୍ତି। ଉଲ୍ଲେଖଯୋଗ୍ୟ, ଗତବର୍ଷ ଜୁନ୍‌ରେ କାରୋଲିନ୍ ସାଙ୍ଗମାନଙ୍କ ସହ ନିଜ ଘର ନିକଟରେ ଖେଳୁଥିବା ବେଳେ ସେମାନଙ୍କ ସହ ଜଣେ ଅଚିହ୍ନା ନାବାଳିକା ମଧ୍ୟ ଖେଳୁଥିଲେ। ଏହାର କିଛି ସମୟ ପରେ ସମ୍ପୃକ୍ତା ନାବାଳିକାଙ୍କୁ କେହି ଅପହରଣ କରିନେଇଥିବା ଜଣାପଡ଼ିଥିଲା। ଏହା ଜାଣିବା ପରେ କାରୋଲିନ୍ ତାଙ୍କୁ ଖୋଜିବା ଆରମ୍ଭ କରିଥିଲେ। ତେବେ ନାବାଳିକା ଜଣକ ସେଠାକାର ଜୋନୁନାସଙ୍ଗୀନ ଫୁନାଇଙ୍କ ଘରେ ଥିବା ଜାଣିପାରିଥିଲେ। ଏହାପରେ କାରୋଲିନ୍ ତାଙ୍କୁ ପିଠିରେ ବାନ୍ଧି ସେଠାରୁ ଦୌଡ଼ି ନିଜ ଘରକୁ ପଳାଇ ଆସିଥିଲେ। ଏ ନେଇ କାରୋଲିନ୍‌ଙ୍କ ମା'ବାପା ପୋଲିସକୁ ଖବର ଦେବା ପରେ ପୋଲିସ ଅପହରଣକାରୀ ମହିଳାଙ୍କୁ ଗିରଫ କରିଥିଲା। କାରୋଲିନ୍‌ଙ୍କ ଏଭଳି ସାହସିକତା ପାଇଁ ତାଙ୍କୁ ଜାତୀୟ ସହାସୀକତା ପୁରସ୍କାର ପ୍ରଦାନ କରାଯାଇଛି।

ସମ୍ବିଧାନକୁ ସାକ୍ଷୀ ରଖି ବାହାହେଲେ

ଭୋପାଳ: ହିନ୍ଦୁ ରୀତିନୀତିରେ ଅନୁଷ୍ଠିତ ବାହାଘରରେ ବେଦମନ୍ତ୍ର ଉଚ୍ଚାରଣ, ଅଗ୍ନିକୁ ସାକ୍ଷୀ ରଖି ସାତ ଘେରା ବୁଲିବା ତଥା ମଙ୍ଗଳସୂତ୍ର କଥା ତ' ସମସ୍ତେ ଜାଣନ୍ତି। କିନ୍ତୁ ସମ୍ବିଧାନର ଶପଥ ନେଇ ବାହାଘର ହେବା କଥା ଶୁଣିଛନ୍ତି କି? ଏମିତି ଏକ ଅଜବ ବାହାଘର ଅନୁଷ୍ଠିତ ହୋଇଛି ମଧ୍ୟପ୍ରଦେଶର ସିହୋରରେ। କେବଳ ବର-କନ୍ୟା ନୁହନ୍ତି ସମସ୍ତ ଅତିଥି ମଧ୍ୟ ଏଭଳି ବାହାଘର କରିବା ପାଇଁ ସମ୍ବିଧାନର ଶପଥ ନେଇଛନ୍ତି। ସିହୋରର ଭାରତୀନଗର ନିବାସୀ ବିଷ୍ଣୁ ପ୍ରସାଦ ଦେହରେଙ୍କ ପୁଅ ଜୟରାମ ଭାସ୍କରଙ୍କ କନ୍ୟା ମଧୁଙ୍କ ମଧ୍ୟରେ ଏପରି ବାହାଘର ହୋଇଛି। ଶୋଭାଯାତ୍ରାରେ ବର ସମ୍ବିଧାନ ଧରି ବରଯାତ୍ରୀଙ୍କ ସହ ଚାଲିଥିଲେ। ବେଦି ଉପରେ ଭଗବାନ ବୁଦ୍ଧ ଓ ଡା. ଭୀମରାଓ ଆମ୍ବେଡ୍‌କରଙ୍କ ଫଟୋ ରଖାଯାଇ ବାହାଘର ଆରମ୍ଭ ହୋଇଥିଲା। ଏହାପରେ ଭାରତୀୟ ସମ୍ବିଧାନ ପାଠକରାଯାଇଥିଲା ଓ ଏହାକୁ ସାକ୍ଷୀ ରଖି ବର କନ୍ୟା ଜୀବନ ସାରା ଏକାଠି ରହିବାର ଶପଥ ନେଇଥିଲେ। ଏହି ବାହାଘରର ନିମନ୍ତ୍ରଣପତ୍ର ଉପରେ ଭଗବାନ ବୁଦ୍ଧ ଓ ଆମ୍ବେଡ୍‌କରଙ୍କ ଫଟୋ ଛପାଯାଇଥିଲା। ଏହା ଉପରେ ସର୍ବମଙ୍ଗଳମ,ପ୍ରଜ୍ଞା,ଶୀଳ, କରୁଣା ଆଦି ଗୌତମବୁଦ୍ଧଙ୍କ ସନ୍ଦେଶ ଲେଖାଯାଇଥିଲା। କେବଳ ଏତିକି ନୁହେଁ ,ଭାରତର ସମ୍ବିଧାନ, ଆମର ସ୍ୱାଭିମାନ' ବି ନିମନ୍ତ୍ରଣପତ୍ର ଉପରେ ଲେଖାଯାଇଥିଲା।

୭ ବର୍ଷର ବାଳକଙ୍କ ଅଜବ କାରନାମା

ଆରାତ୍ ହୋସେଇନି

ତେହେରାନ୍: ବୟସ ମାତ୍ର ୭ ବର୍ଷ। ନାଁ ଆରାତ୍ ହୋସେଇନି। ଇରାନର ଏହି ବାଳକ ଜଣଙ୍କ କଅଁଳ ବୟସରେ ନିଜ ଅଜବ କାରାନାମାରେ ସମସ୍ତଙ୍କୁ ଚକିତ କରିଦେଇଛନ୍ତି। ୬ ପ୍ୟାକ୍ ଆବ୍‌ସ ସାଙ୍ଗକୁ ଚମତ୍କାର ଫୁଟବଲ୍ ଖେଳୁଛନ୍ତି ଆରାତ୍। କେବଳ ଏତିକି ନୁହେଁ, ସମରସଲ୍ଟଠାରୁ ଆରମ୍ଭ କରି ବ୍ୟାକ୍‌ଫ୍ଲିପ୍ ତଥା ୧୦ ଫୁଟ ଉଚ୍ଚତାର କାନ୍ଥ ଉପରକୁ ବିନା ସହାୟତାରେ ଚଢି ଚର୍ଚ୍ଚାର ପରିସରକୁ ଆସିଛନ୍ତି। ସୋସିଆଲ ମିଡିଆରେ ତାଙ୍କୁ ନେଇ ବେଶ୍ ଚର୍ଚ୍ଚା ହେଉଛି। ଇନଷ୍ଟାଗ୍ରାମରେ ତାଙ୍କର ୨୫ ଲକ୍ଷରୁ ଊର୍ଦ୍ଧ୍ୱ ଫଲୋଅର ଅଛନ୍ତି। ଆରାତଙ୍କ ପିତା ମହମ୍ମଦ ଓ ମା' ଫାତେମେ କୁହନ୍ତି, ଏହି ଆରାତ ୯ ମାସର ହୋଇଥିବା ବେଳେ ଜିମନାଷ୍ଟିକ ପୋଜ ଅଭ୍ୟାସ କରିଆସୁଛନ୍ତି। ଏଥିପାଇଁ କୌଣସି ପ୍ରଫେସନାଲ ଟ୍ରେନିଂ ମଧ୍ୟ ନେଇନାହାଁନ୍ତି । ଘରେ ପ୍ରତିଦିନ ୧୦ରୁ୨୦ ମିନିଟ ଅଭ୍ୟାସ କରନ୍ତି। ଆରାତଙ୍କୁ ବ୍ୟାକ୍‌ୱାର୍ଡ ସମରସଲ୍ଟ କରିବାକୁ ବେଶୀ ଭଲ ଲାଗେ। ଆଗକୁ ସେ ଜଣେ ଫୁଟବଲର୍ ହେବାକୁ ଇଚ୍ଛା କରିଛନ୍ତି। ଏବେ ଠାରୁ ସେ ଫୁଟବଲ୍ ଖେଳିବା ସହ ବିଭିନ୍ନ ପ୍ରତିଯୋଗିତାରେ ଭାଗ ନେଉଛନ୍ତି। ଭାରତର ପ୍ରତିଷ୍ଠିତ ବ୍ୟବସାୟୀ ଆନନ୍ଦ ମହିନ୍ଦ୍ରା ମଧ୍ୟ ଆରାତ୍‌ଙ୍କ ଜଣେ ବଡ଼ ଫ୍ୟାନ୍। ସେ ଥରେ ତାଙ୍କ ଭିଡିଓ ନିଜ ଟୁଇଟରରେ ଶେୟାର କରିଥିଲେ।

ଇନଷ୍ଟାଗ୍ରାମରେ ୨୫ ଲକ୍ଷ ଫଲୋଅର୍ସ

ଆସନ୍ତା ୧୯ ତାରିଖରେ ଅନୁଷ୍ଠିତ ହେବ ମାଧ୍ୟମିକ ଶିକ୍ଷା ପରିଷଦ(ବୋର୍ଡ) ଦ୍ୱାରା ପରିଚାଳିତ ମାଟ୍ରିକ ପରୀକ୍ଷା। ୫ ଲକ୍ଷ ୬୦ ହଜାର ୮୯୧ ଜଣ ଏହି ପରୀକ୍ଷା ଦେବେ। କୌଣସି ଚାପରେ ନ ପଡ଼ି ପରୀକ୍ଷାକୁ ଏକ ଉତ୍ସବ ଭାବିବା ଦରକାର। ଏହାସହ ପରୀକ୍ଷାର୍ଥୀମାନେ କିପରି ନିଜକୁ ଶାରୀରିକ ଓ ମାନସିକ ଭାବେ ସୁସ୍ଥ, ଶାନ୍ତ ରଖିବେ ଏବଂ ପରୀକ୍ଷା ପାଇଁ ପ୍ରସ୍ତୁତ ହେବେ ସେନେଇ ଟିପ୍ସ ଦେଇଛନ୍ତି ଶିକ୍ଷକ, ଅଭିଭାବକ ଓ ଶିକ୍ଷାବିତ୍‌ମାନେ।

ପରୀକ୍ଷାକୁ ଉତ୍ସବ ଭାବ

କଟକ ଆଲିଶା ବଜାରସ୍ଥିତ ଏକ ଘରୋଇ ଶିକ୍ଷାନୁଷ୍ଠାନରେ ମାଟ୍ରିକ ପରୀକ୍ଷା ପାଇଁ ପ୍ରସ୍ତୁତ ହେଉଥିବା ଛାତୀଛାତ୍ରମାନେ।

ପରୀକ୍ଷା ଜ୍ଞାନର ଏକମାତ୍ର ପରିମାପକ ନୁହେଁ

ପରୀକ୍ଷାକୁ ଜ୍ଞାନର ଏକମାତ୍ର ପରିମାପକଭାବେ ଅଧିକାଂଶ ଛାତ୍ରୀଛାତ୍ର ଭାବୁଥିବାରୁ ନିଜ ଭିତରେ ଚାପ ଅନୁଭବ କରିଥାନ୍ତି। କିନ୍ତୁ ପ୍ରକୃତରେ ପରୀକ୍ଷା ଏକ ଚାପ ନୁହେଁ, ବରଂ ନିଜକୁ ଜାଣିବାକୁ ଓ ବୁଝିବାକୁ ଏହା ଏକ ସୁଯୋଗ। ଭବିଷ୍ୟତ ପାଇଁ ନିଜକୁ ପ୍ରସ୍ତୁତ କରିବାର ଏହା ମାଧ୍ୟମ ହୋଇଥାଏ। ପରୀକ୍ଷାରେ କମ୍ ନମ୍ବର ରଖିଥିବା ଅନେକ ଛାତ୍ରୀଛାତ୍ର ଭବିଷ୍ୟତରେ ଜଣେ ଜଣେ ସଫଳ ମଣିଷ ହୋଇଥିବା ବହୁତ ଉଦାହରଣ ରହିଛି। ତେଣୁ ପରୀକ୍ଷାକୁ ନେଇ ଅଭିଭାବକ ଓ ଶିକ୍ଷୟିତ୍ରୀଶିକ୍ଷକମାନେ ଛାତ୍ରୀଛାତ୍ରଙ୍କ ଉପରେ ଚାପ ପ୍ରୟୋଗ ନ କରି ସେମାନଙ୍କୁ ଉତ୍ସାହିତ କରିବା ଉଚିତ। ଏଥିପାଇଁ ଶିକ୍ଷା ବିଭାଗ ତରଫରୁ ବିଦ୍ୟାଳୟଗୁଡ଼ିକରେ ଆସନ୍ତା ମାଧ୍ୟମିକ ପରୀକ୍ଷା ପୂର୍ବରୁ ଉତ୍ସବ ପାଳନ କରାଯାଉଛି। ଏହି ପରିପ୍ରେକ୍ଷୀରେ ଛାତ୍ରୀଛାତ୍ରମାନେ ପରୀକ୍ଷା ପୂର୍ବରୁ ଆନନ୍ଦ ମନରେ ନିୟମିତଭାବେ ଆତ୍ମବିଶ୍ୱାସର ସହିତ ଅଧ୍ୟୟନ କରନ୍ତୁ। ପରୀକ୍ଷା ପୂର୍ବ ରାତିରେ ଅତି କମ୍‌ରେ ୫/୬ ଘଣ୍ଟା ଶୋଇବା ଉଚିତ। ପରୀକ୍ଷା ସମୟରେ ପ୍ରଶ୍ନପତ୍ରକୁ ଭଲଭାବେ ପଢନ୍ତୁ ଓ ସ୍ଥିର ମନରେ ଉତ୍ତର ଲେଖନ୍ତୁ। ପରୀକ୍ଷା ଫଳାଫଳକୁ ନେଇ ଉଦ୍‌ବେଗ ପ୍ରକାଶ କରନ୍ତୁ ନାହିଁ।

- ସଂଯୁକ୍ତା ମହାପାତ୍ର, ପ୍ରଧାନ ଶିକ୍ଷୟିତ୍ରୀ, ଶଙ୍ଖଚିଲା ହାଇସ୍କୁଲ, ଯାଜପୁର

କେବଳ ପଢ଼ିଥିବା ପାଠ ମନେପକାନ୍ତୁ

ଛାତ୍ରୀଛାତ୍ରମାନେ ପରୀକ୍ଷା ପୂର୍ବଦିନ କେବଳ ପଢ଼ିଥିବା ପାଠକୁ ମନେ ପକାନ୍ତୁ। ଯେଉଁ ବିଷୟର ପରୀକ୍ଷା ଥିବ ତାହାକୁ ହିଁ ମନେ ପକାଇବା ଭଲ। ପରୀକ୍ଷା କେନ୍ଦ୍ରକୁ ଯିବାର ଏକ ଘଣ୍ଟା ପୂର୍ବରୁ ପାଠ୍ୟପୁସ୍ତକ ନ ପଢ଼ି କେବଳ ଶାନ୍ତିରେ ବସନ୍ତୁ। କେବଳ ଆଡ୍‌ମିଟ କାର୍ଡ, ପେନ ଧରି ପରୀକ୍ଷା କେନ୍ଦ୍ରକୁ ପ୍ରବେଶ କରନ୍ତୁ। ପ୍ରଥମେ ଅବ୍‌ଜେକ୍ଟିଭ ପ୍ରଶ୍ନର ଉତ୍ତର ଲେଖିବା ବେଳେ ଧୀରସ୍ଥିର ହୋଇ ସହଜ ଲାଗୁଥିବା ପ୍ରଶ୍ନଗୁଡ଼ିକ ଉତ୍ତର ଲେଖିବା ଆବଶ୍ୟକ । ତା' ପରେ ଅନ୍ୟ ପ୍ରଶ୍ନର ଉତ୍ତର ଲେଖନ୍ତୁ। ପରୀକ୍ଷା ସମୟସୀମାର ୧୦ ମିନିଟ୍ ପୂର୍ବରୁ ସମସ୍ତ ପ୍ରଶ୍ନର ଉତ୍ତର ଶେଷ କରିବାକୁ ଚେଷ୍ଟା କରିବା ଆବଶ୍ୟକ। ଶେଷ ୧୦ ମିନିଟ୍ ସବୁ ପ୍ରଶ୍ନର ଉତ୍ତରକୁ ଯାଞ୍ଚ କରି ଉତ୍ତରଖାତା ହସ୍ତାନ୍ତର କରନ୍ତୁ।

- ସି.ଏଚ୍. କେଦାରନାଥ ପାତ୍ର, ପ୍ରଧାନ ଶିକ୍ଷକ, ଚୈତନ୍ୟ ବିଦ୍ୟାପୀଠ, ପୋଡ଼ାମାରି

ସହଜ ପ୍ରଶ୍ନର ଉତ୍ତର ଆଗେ ଲେଖ

ଛାତ୍ରୀଛାତ୍ରମାନେ ମନରେ ପରୀକ୍ଷା ଭୟ ନ ରଖନ୍ତୁ। ପରୀକ୍ଷା କେନ୍ଦ୍ରକୁ ଗଲା ବେଳେ ମନରେ କିଛି ଆଶଙ୍କା ନ ରଖି ଯାଆନ୍ତୁ। ସେଠାରେ ନିୟମ ଅନୁସାରେ ପ୍ରଶ୍ନପତ୍ର ପାଇବା ପରେ ଯଥାସମ୍ଭବ ସହଜ ଲାଗୁ ଥିବା ପ୍ରଶ୍ନର ଉତ୍ତର ଆଗେ ଲେଖନ୍ତୁ। ଏହାପରେ ସମୟ ସୀମା ମଧ୍ୟରେ ଅନ୍ୟ ପ୍ରଶ୍ନର ଉତ୍ତର ନିର୍ଭୁଲ ଭାବେ ଲେଖନ୍ତୁ। ଅଯଥା ଭାବନ୍ତୁ ନାହିଁ କି କୌଣସି ଚାପର ବଶବର୍ତ୍ତୀ ହୁଅନ୍ତୁ ନାହିଁ। ପରୀକ୍ଷା ପୂର୍ବରୁ ଯେତିକି ପ୍ରଶ୍ନ ସିଲେକ୍ସନ କରିଥିବ ସେଥିମଧ୍ୟରୁ ଅଧିକାଂଶ ପ୍ରଶ୍ନ ଆସିଥାଏ । ତେଣୁ ଉତ୍ତର ଦେବାରେ ଅସୁବିଧା ହେବନାହିଁ। ପିଲାମାନେ ସାଧାରଣତଃ ଗଣିତ ଏବଂ ଇଂଲିଶ ପରୀକ୍ଷା ଲାଗି ଚାପରେ ଥାଆନ୍ତି। ଏହି ଦୁଇ ବିଷୟର ପରୀକ୍ଷା ଦିନ ମନରେ କୌଣସି ଭୟ ନ ରଖି ସବୁଦିନ ସ୍କୁଲକୁ ଯିବା ଭଳି ଯାଆନ୍ତୁ ଏବଂ ଶାନ୍ତ ମନରେ ପରୀକ୍ଷା ଦିଅନ୍ତୁ। ପରୀକ୍ଷାକୁ ଗୋଟିଏ ଉତ୍ସବ ବୋଲି ମନେକଲେ ନିଶ୍ଚିତ ଭଲ ରେଜଲ୍ଟ ହେବ।

- ମୀନା କୁମାରୀ ଦିଗାଲ, ପ୍ରଧାନ ଶିକ୍ଷୟିତ୍ରୀ, ଫୁଲବାଣୀ ବାଳିକା ଉଚ୍ଚ ବିଦ୍ୟାଳୟ

ମନକୁ ଥଣ୍ଡା କର

ପରୀକ୍ଷା ପୂର୍ବ ଦିନ ଛାତ୍ରୀଛାତ୍ରମାନେ ବ୍ୟସ୍ତ ହେବା ଉଚିତ ନୁହେଁ। ନିଜ ମନକୁ ଥଣ୍ଡା ରଖିବା ଉଚିତ। ପରୀକ୍ଷା ପାଖେଇ ଆସିଲେ ପିଲାଙ୍କ ମନରେ ଭୟ ସୃଷ୍ଟି କରିଥାଏ। ଅଭିଭାବକମାନେ ମଧ୍ୟ ଅଧିକାଂଶ ସମୟରେ ପିଲା ଉପରେ ଚାପ ପକାଇଥାନ୍ତି। ତେଣୁ ପିଲାଙ୍କଠାରୁ ଆରମ୍ଭ କରି ମା' ବାପାଙ୍କ ପର୍ଯ୍ୟନ୍ତ ସମସ୍ତଙ୍କୁ ମୋର ଅନୁରୋଧ ଯେ, କୌଣସି ଚିନ୍ତା କରନ୍ତୁ ନାହିଁ କି ବ୍ୟସ୍ତ ହୁଅନ୍ତୁ ନାହିଁ। ପିଲାମାନେ ଯାହା ପଢ଼ିଛନ୍ତି, ତାକୁ ରିଭାଇଜ କରନ୍ତୁ। ନିଜ ଉପରେ ବିଶ୍ୱାସ ରଖନ୍ତୁ। ଯଦି ପରିଶ୍ରମ ଠିକ୍ କରିଥିବେ, ତେବେ ତା'ର ଉଚିତ ଫଳ ପାଇବେ। ଯେହେତୁ ପ୍ରଥମ ଦିନ ଓଡ଼ିଆ ଅଛି, ତେଣୁ ପରୀକ୍ଷା ପୂର୍ବଦିନ ସେହି ବିଷୟ ପ୍ରତି ପ୍ରସ୍ତୁତ ହେବା ଉଚିତ।

- ସୋନାମିକା ରାୟ, ପ୍ରଧାନ ଶିକ୍ଷୟିତ୍ରୀ, କ୍ୟାପିଟାଲ ହାଇସ୍କୁଲ, ଭୁବନେଶ୍ୱର

ପରୀକ୍ଷା ପୂର୍ବଦିନ ଅନିଦ୍ରା ହୁଅନ୍ତୁ ନାହିଁ

ପିଲାମାନେ ମୁଖ୍ୟତଃ ପରୀକ୍ଷାର କିଛି ସମୟ ପୂର୍ବରୁ ପଢ଼ିବା ଆବଶ୍ୟକ ନୁହେଁ। ପୂର୍ବ ଦିନ ସକାଳୁ କିଛି ନ ପଢ଼ି କେବଳ ପୂର୍ବରୁ ପଢ଼ିଥିବା ପାଠକୁ ମନେପକାଇବା ଉଚିତ। ପରୀକ୍ଷା ପୂର୍ବ ରାତି ମଧ୍ୟ ଅନିଦ୍ରା ହୋଇ ପଢନ୍ତୁ ନାହିଁ। ରାତି ଅନିଦ୍ରା ହେଲେ ନର୍ଭସ୍‌ନେସ୍ ବଢ଼ିଯିବ। ଠିକ୍ ସମୟରେ ଶୁଅନ୍ତୁ। ବରଂ ଯେତିକି ଶର୍ଟ ନୋଟ୍ କରିଥିବେ ତାକୁ ମନେପକାନ୍ତୁ। ଅଧିକାଂଶ ପିଲା ଖାଇବା ପିଇବା ଭୁଲି ଯାଆନ୍ତି, ଯାହା ଫଳରେ ହର୍‌ମୋନାଲ ଇମ୍‌ବାଲାନ୍ସ ହୋଇ ଷ୍ଟ୍ରେସ୍ ଅଧିକ ହୋଇଯାଏ। ତେଣୁ ପରୀକ୍ଷା ପୂର୍ବଦିନ ଖାଇବା, ପିଇବା ଓ ଶୋଇବା ଠିକ୍‌ଠାକ୍ କରିବା ଉଚିତ।

- ଅମରେନ୍ଦ୍ର ଦାସ, ପ୍ରାଧାପକ, ନାଇଜର

ପରୀକ୍ଷାକୁ ବୋଝ ଭାବ ନାହିଁ

ମାଟ୍ରିକ ପରୀକ୍ଷାକୁ ଶୃଙ୍ଖଳିତ ଏବଂ ସୁପରିଚାଳନା ଲାଗି ବୋର୍ଡ ପକ୍ଷରୁ ବ୍ୟାପକ ପ୍ରସ୍ତୁତି କରାଯାଇଛି। ପରୀକ୍ଷା ପ୍ରଣାଳୀରେ ପରିବର୍ତ୍ତନ ପରୀକ୍ଷାର୍ଥୀଙ୍କୁ ପ୍ରଭାବିତ କରିବ ନାହିଁ। ପରୀକ୍ଷାର୍ଥୀଙ୍କ ସୁବିଧା ଦୃଷ୍ଟିରୁ ସମସ୍ତ ବ୍ୟବସ୍ଥା କରାଯାଇଛି। ସିସିଟିଭି କ୍ୟାମେରା, ପାନୀୟଜଳ ବ୍ୟବସ୍ଥା ରହିଛି। ପରୀକ୍ଷାର୍ଥୀମାନେ ବିନା ଭୟରେ ଧୀରସ୍ଥିର ଭାବେ ପ୍ରଶ୍ନପତ୍ରକୁ ବୁଝି ଉତ୍ତର ଦେବେ ବୋଲି ଆଶା କରୁଛି। ପରୀକ୍ଷାକୁ ବୋଝ ନ ଭାବି ଆନନ୍ଦ ମନରେ ଉତ୍ତର ଦେବାକୁ ଚେଷ୍ଟା କରନ୍ତୁ।

- ନିରଞ୍ଜନ ସାହୁ, ଜିଲା ଶିକ୍ଷାଧିକାରୀ, ପୁରୀ

ବିଚଳିତ ହୁଅ ନାହିଁ

ମାଟ୍ରିକ ପରୀକ୍ଷା ଜୀବନର ଏକ ଟର୍ନିଂ ପଏଣ୍ଟ। ବର୍ତ୍ତମାନ ପରୀକ୍ଷାରେ ବ୍ୟାପକ ପରିବର୍ତ୍ତନ କରାଯାଉଛି। ଛାତ୍ରୀଛାତ୍ର ଏଥିଲାଗି ଆଦୌ ବିଚଳିତ ହେବା ଆବଶ୍ୟକ ନାହିଁ। ପ୍ରଶ୍ନପତ୍ରକୁ ପ୍ରଥମେ ଭଲଭାବେ ପଢନ୍ତୁ। ଧୈର୍ଯ୍ୟର ସହିତ ସମସ୍ତ ପ୍ରଶ୍ନର ଉତ୍ତର ଦେବାକୁ ଚେଷ୍ଟା କରନ୍ତୁ। ତରତର ନ ହୋଇ ଧୀରସ୍ଥିର ମନରେ ବୁଝି ବିଚାରି ଉତ୍ତର ଲେଖ। ଅଶାନ୍ତ ମନରେ ନୁହଁ ବରଂ ଶାନ୍ତ ଭାବେ ବସି ଉତ୍ତର ଲେଖିବାକୁ ଚେଷ୍ଟାକର।

- ସୁଶୀଲ କୁମାର ବ୍ରହ୍ମା, ପ୍ରଧାନ ଶିକ୍ଷକ, ବିଶ୍ୱମ୍ଭର ବିଦ୍ୟାପୀଠ, ପୁରୀ

ଆନନ୍ଦ ମନରେ ପରୀକ୍ଷା ଦେବାକୁ ଯାଅ

ଜଣେ ଛାତ୍ର ସବୁ ସମୟରେ ପରୀକ୍ଷାର ସମ୍ମୁଖୀନ ହୋଇଥାଏ। ଏଣୁ ପରୀକ୍ଷା ଆସିଲେ, ଭୟଭୀତ ହୁଅନ୍ତୁ ନାହିଁ, ଏହାକୁ ସ୍ୱାଗତ କରନ୍ତୁ। ପରୀକ୍ଷା ହଲ୍‌କୁ ଯିବା ପୂର୍ବରୁ ଆତଙ୍କିତ ଅବସ୍ଥାରେ ନୁହେଁ, ବରଂ ଆନନ୍ଦ ମନରେ ପ୍ରବେଶ କରନ୍ତୁ। ଦଶମ ପରୀକ୍ଷା ଜୀବନରେ ବହୁ ଗୁରୁତ୍ୱପୂର୍ଣ୍ଣ ଭୂମିକା ଗ୍ରହଣ କରିଥାଏ। ଏଣୁ ଧୈର୍ଯ୍ୟର ସହ ପରୀକ୍ଷା ଦିଅନ୍ତୁ। ନିଜ ପରିଚୟପତ୍ର, ପେନ୍, ପେନ୍‌ସିଲ, ଆବଶ୍ୟକ କାଗଜପତ୍ର ପାଖରେ ରଖନ୍ତୁ।

- ସୁରେଶ କୁମାର ମିଶ୍ର, ପ୍ରଧାନାଚାର୍ଯ୍ୟ, ସଶିମ, ମଧୁବନ, ପୁରୀ

ରାତି ଅନିଦ୍ରା ହୋଇ ପଢ଼ିବା ଆବଶ୍ୟକ ନାହିଁ

ଯେଉଁ ପରୀକ୍ଷାର୍ଥୀ ବୋର୍ଡ ଦ୍ୱାରା ପ୍ରଚଳିତ ପାଠ୍ୟପୁସ୍ତକକୁ ଧାଡ଼ିଧାଡ଼ି କରି ପଢ଼ିଥିବେ ଓ ବୁଝି ପାରିଥିବେ ସେମାନେ ଶତପ୍ରତିଶତ ସଫଳତା ପାଇବେ। ପରୀକ୍ଷା ସମୟରେ ପ୍ରତ୍ୟେକ ପ୍ରଶ୍ନର ଉତ୍ତର ଠିକ୍ ଭାବେ ଲେଖିବା ଉଚିତ୍। ପରୀକ୍ଷା କେନ୍ଦ୍ରକୁ ପ୍ରବେଶ କରିବାବେଳେ ମନରେ କୌଣସି ଭୟ ରଖନ୍ତୁ ନାହିଁ। ଏବେ ରାତି ଅନିଦ୍ରା ହୋଇ ପାଠପଢ଼ିବା ଆବଶ୍ୟକ ନାହିଁ। ବର୍ଷ ପ୍ରାରମ୍ଭରୁ ଯାହା ପଢ଼ିଛନ୍ତି ତାହାକୁ ଠିକ୍ ଭାବେ ରିଭିଜନ କରନ୍ତୁ। ସମୟର ଅପଚୟ ନକରି ଅଧିକରୁ ଅଧିକ ସମୟ ନିଜ ପାଠ୍ୟପୁସ୍ତକ ଓ ପରୀକ୍ଷା ବିଷୟରେ ତର୍ଜମା କରନ୍ତୁ।

- ଧୀରେନ୍ଦ୍ରନାଥ ନାୟକ, ପ୍ରଧାନ ଶିକ୍ଷକ, ପ୍ୟାରୀମୋହନ ଏକାଡେମୀ, କଟକ

ପରୀକ୍ଷା କେନ୍ଦ୍ରରେ ଟିକେ ଶୀଘ୍ର ପହଞ୍ଚିଲେ ଡର କମିଯିବ

ମାଟ୍ରିକ ପରୀକ୍ଷା ହେଉଛି ବିଦ୍ୟାର୍ଥୀଙ୍କ ଜୀବନର ପ୍ରଥମ ମାଇଲଖୁଣ୍ଟ। ହେଲେ ଭୟଭୀତ ନହୋଇ ଧୈର୍ଯ୍ୟର ସହ ଏହାକୁ ସମ୍ମୁଖୀନ କରନ୍ତୁ। ଛାତ୍ରୀଛାତ୍ରମାନେ ପରୀକ୍ଷା କେନ୍ଦ୍ରରେ ଟିକେ ଶୀଘ୍ର ପହଞ୍ଚନ୍ତୁ। ଶୀଘ୍ର ପହଞ୍ଚିଲେ ହିଁ ମନରେ ଡର କମିଯାଏ। ଏଥିପ୍ରତି ଅଭିଭାବକମାନେ ଯତ୍ନବାନ ହେବା ଦରକାର। ଚଳିତବର୍ଷ ପ୍ରଶ୍ନପତ୍ରରେ ପରିବର୍ତ୍ତନ ହୋଇଛି। ଏଣୁ ପ୍ରଶ୍ନଗୁଡ଼ିକୁ ଭଲଭାବେ ପଢ଼ିସାରି ଉତ୍ତର ଲେଖିବା ଉଚିତ୍। ଯେଉଁ ପ୍ରଶ୍ନର ଉତ୍ତର ଆସୁଛି ଏହାକୁ ପ୍ରଥମେ ସ୍ପଷ୍ଟ ଭାବେ ଲେଖନ୍ତୁ। ପରେ ଅନ୍ୟ ପ୍ରଶ୍ନର ଉତ୍ତର ଦେବାକୁ ଚେଷ୍ଟା କରନ୍ତୁ।

- ନିରୁପମା ମଲ୍ଲିକ, ପ୍ରଧାନ ଶିକ୍ଷୟିତ୍ରୀ, କାଜିବଜାର ସରକାରୀ ବାଳିକା ହାଇସ୍କୁଲ, କଟକ

ଚାପମୁକ୍ତ ହୁଅନ୍ତୁ

ଜୀବନର ଏହି ଗୁରୁତ୍ୱପୂର୍ଣ୍ଣ ପରୀକ୍ଷାକୁ ସଫଳତାର ସହ ଅତିକ୍ରମ କରିବାକୁ ସମସ୍ତ ଛାତ୍ରୀଛାତ୍ର ଅକ୍ଳାନ୍ତ ପରିଶ୍ରମ କରିଛନ୍ତି। ଅନେକ ଚାପରେ ମଧ୍ୟ ରହିଛନ୍ତି। କିନ୍ତୁ ସମସ୍ତେ ଚାପମୁକ୍ତ ହୋଇ କିଛି ସମୟ ଶାନ୍ତ ମନରେ ବିଶ୍ରାମ କରିବା ପରେ ପରୀକ୍ଷା ହଲ୍‌କୁ ଯିବା ଉଚିତ। ପରୀକ୍ଷା ହଲ୍‌ରେ ପ୍ରଥମେ ପ୍ରଶ୍ନପତ୍ରକୁ ଠିକ୍ ଭାବରେ ପଢ଼ିବା ପରେ ଉତ୍ତର ଲେଖିବା ଆରମ୍ଭ କଲେ ପିଲାମାନେ ଭଲ ରେଜଲ୍ଟ କରିପାରିବେ।

- ମନୋରଞ୍ଜନ ମହାନ୍ତି, ପ୍ରଧାନ ଶିକ୍ଷକ, ମେଣ୍ଢପୁର ପଞ୍ଚାୟତ ଉଚ୍ଚ ବିଦ୍ୟାଳୟ, ଆଳି

ଶାନ୍ତ ଚିତ୍ତରେ ପ୍ରଶ୍ନ ପଢ଼ିବା ଉଚିତ୍

କେତେଜଣ ପରୀକ୍ଷାର୍ଥୀ ସମସ୍ତ ପ୍ରଶ୍ନର ଉତ୍ତର ଜାଣିସୁଦ୍ଧା ଧୈର୍ଯ୍ୟଚ୍ୟୁତ୍ ହୋଇ ପ୍ରଶ୍ନର ଉତ୍ତର ଲେଖିବାରେ ତ୍ରୁଟି କରି ବସନ୍ତି। ତେଣୁ ସେମାନେ ଆତ୍ମବିଶ୍ୱାସ ସହିତ ଧୈର୍ଯ୍ୟରଖି ପ୍ରଦତ୍ତ ସମୟକୁ ଲକ୍ଷ୍ୟ କରି ପ୍ରଶ୍ନର ଉତ୍ତର ଲେଖିବା ଉଚିତ। ଶାନ୍ତ ଚିତ୍ତରେ ପ୍ରଶ୍ନ ପଢ଼ିବା ଉଚିତ୍। ଆବଶ୍ୟକତା ଅନୁସାରେ ଉତ୍ତର ପ୍ରଦାନ କଲେ ସେମାନେ ନିଶ୍ଚୟ ସଫଳତା ପାଇବେ। ଛାତ୍ରୀଛାତ୍ର ପରୀକ୍ଷାକୁ ବୋଝ ନ ଭାବି ସହଜରେ ଗ୍ରହଣ କରିବା ଉଚିତ। ଅଭିଭାବକମାନେ ମଧ୍ୟ ପରୀକ୍ଷା ସମୟରେ ପିଲାମାନଙ୍କ ଉପରେ ଅଧିକ ଚାପ ପ୍ରୟୋଗ କରିବା ଅନୁଚିତ। ପିଲାମାନଙ୍କୁ ଉତ୍ସାହ ଦେବା ଆବଶ୍ୟକ। ଚାପମୁକ୍ତ ହୋଇ ପରୀକ୍ଷା ଦେଲେ ନିଶ୍ଚୟ ସଫଳ ମିଳିବ।

- ହରିନାରାୟଣ ପଣ୍ଡା, ଶିକ୍ଷାବିତ, ସମ୍ବଲପୁର

ଆଡ୍‌ମିଟ୍ କାର୍ଡକୁ ନ ଭୁଲନ୍ତୁ

ଛାତ୍ରୀଛାତ୍ର ପରୀକ୍ଷା କେନ୍ଦ୍ରକୁ ଯିବା ପୂର୍ବରୁ ଆଡମିଟ୍ କାର୍ଡ ଯେପରି ନେବାକୁ ନ ଭୁଲନ୍ତି,ସେଥିପ୍ରତି ଧ୍ୟାନ ଦେବା ଦରକାର। ମାନସିକ ଭାରସାମ୍ୟ ନ ହରାଇ ପ୍ରଶ୍ନପତ୍ରଗୁଡ଼ିକୁ ଭଲ ଭାବେ ପଢନ୍ତୁ। ଏଥିସହ ଉତ୍ତର ଲେଖିବା ବେଳକୁ ତରତର ବା ଅଧୈର୍ଯ୍ୟ ହୁଅନ୍ତୁ ନାହିଁ। ପରୀକ୍ଷାର ନିର୍ଦ୍ଧାରିତ ସମୟ ଅନୁସାରେ ପ୍ରଶ୍ନଗୁଡିକର ଉତ୍ତର ରଖିବାକୁ ଚେଷ୍ଟା କରନ୍ତୁ। ପରୀକ୍ଷା କେନ୍ଦ୍ରରେ କୌଣସି ବିଶୃଙ୍ଖଳା ଯେପରି ସୃଷ୍ଟି ନ କରିବେ, ସେଥିପ୍ରତି ଧ୍ୟାନ ଦିଅନ୍ତୁ।

- ରମେଶ ଚନ୍ଦ୍ର ପାଣିଗ୍ରାହୀ, ଶିକ୍ଷକ, ଗାଦିଆଖଳା ଉଚ୍ଚ ପ୍ରାଥମିକ ବିଦ୍ୟାଳୟ, ଗୁଣପୁର

ସକାରାତ୍ମକ ମନୋଭାବ ରଖ

ସବୁପିଲା ଚାହାନ୍ତି ମାଟ୍ରିକ୍ ପରୀକ୍ଷାରେ ଭଲ ପ୍ରଦର୍ଶନ କରିବେ। ହାଇସ୍କୁଲସ୍ତରରେ ଛାତ୍ରୀଛାତ୍ରମାନେ ପ୍ରଥମ କରି ଏପରି ବୋର୍ଡଭିତ୍ତିକ ପରୀକ୍ଷାର ସମ୍ମୁଖୀନ ହୋଇଥାଆନ୍ତି। ତେଣୁ ସେମାନେ ଚାପଗ୍ରସ୍ତ ରହିବା ସ୍ୱାଭାବିକ। ହେଲେ ଚାପ କେବେହେଲେ ଭଲ ଫଳ ଦେବନାହିଁ। ଏହା ସେମାନେ ଜାଣିବା ଦରକାର। ସକାରାତ୍ମକ ମନୋଭାବ ରଖନ୍ତୁ। ନିଜ ଭିତରେ ଖୁସି ଅନୁଭବ କରନ୍ତୁ। ପରୀକ୍ଷାରେ ନିଶ୍ଚୟ ଭଲ କରିବି ବୋଲି ଆତ୍ମବିଶ୍ୱାସ ରଖିଲେ ଚାପମୁକ୍ତ ହୋଇପାରିବେ। ପରୀକ୍ଷା ପୂର୍ବରୁ ଦୈନିକ ୧୦ ମିନିଟ ଧ୍ୟାନରେ ମାନସିକ ସନ୍ତୁଳନକୁ ଠିକ୍ ରଖିବା ସକାଳୁ ଉଠି କିଛି ସମୟ ଶୁଦ୍ଧବାୟୁ ଚଳାଚଳ କରୁଥିବା ସ୍ଥାନରେ ଚାଲିବା। ଫଳ, ପ୍ରୋଟିନଯୁକ୍ତ ହାଲୁକା ଖାଦ୍ୟ ଖାଇବା ମଧ୍ୟ ଉପକାରରେ ଆସିବ। ପରୀକ୍ଷା ସମୟରେ ଟାଇମ ଟେବୁଲ ନିର୍ଦ୍ଧାରଣ ଏବଂ ମୋବାଇଲ ଫୋନଠାରୁ ଯଥାସମ୍ଭବ ଦୂରରେ ରହିବା ଗୁରୁତ୍ୱପୂର୍ଣ୍ଣ। ପରୀକ୍ଷା ସମୟରେ ଅଭିଭାବକମାନେ ପିଲାଙ୍କ ହାତରେ କୌଣସି କାମ କରାଇବା ଅନୁଚିତ। ସେମାନଙ୍କ ମାନସିକତା ବୁଝିପାରିଲେ ପିଲାମାନେ ପରୀକ୍ଷାରେ ନିଶ୍ଚୟ ଭଲ କରିବେ।

- ଶୁଭ୍ରା ନିବେଦିତା, ମନସ୍ତତ୍ତ୍ୱବିତ୍, ଢେଙ୍କାନାଳ

ପରବର୍ତ୍ତୀ ସୋପାନର ଦ୍ୱାର

ପରୀକ୍ଷା ପୂର୍ବରୁ ପରୀକ୍ଷାର୍ଥୀଙ୍କ ମନରେ ଭୟ ଥିବାବେଳେ ଅଭିଭାବକମାନେ ମଧ୍ୟ ପିଲାଙ୍କ ଜୀବନର ବଡ଼ ପରୀକ୍ଷା ଭାବି ଚାପରେ ରହିଥାନ୍ତି। ମାତ୍ର ପରୀକ୍ଷା ବୋଝ ହୋଇ ନ ଥାଏ। ଏହା ପରବର୍ତ୍ତୀ ସୋପାନ ପାଇଁ ଦ୍ୱାର ସଦୃଶ। ଏହି ସମୟରେ ଚାପମୁକ୍ତ ହୋଇ ଆନନ୍ଦ ମନରେ ପରୀକ୍ଷା ଦେଇ ସଫଳତା ଅର୍ଜନ କରାଯାଇପାରିବ। ପୂର୍ବ ପ୍ରସ୍ତୁତିକୁ ଏହି ପରୀକ୍ଷା ମାଧ୍ୟମରେ କେବଳ ଉପସ୍ଥାପନ କରାଯାଉଛି। ତେଣୁ ଛାତ୍ରୀଛାତ୍ରମାନେ ଯେତିକି ଚାପ ମୁକ୍ତ ରହିବେ, ପରୀକ୍ଷା ସେତେ ଭଲ ହେବ।

-ଡ. ଚୈତନ୍ୟ ସାହୁ, ପ୍ରାକ୍ତନ ଅଧକ୍ଷ, ନବକୃଷ୍ଣ ଚୌଧୁରୀ ଶିକ୍ଷକ ଶିକ୍ଷା ମହାବିଦ୍ୟାଳୟ, ଅନୁଗୋଳ

ଚାପମୁକ୍ତ ହୋଇ ପରୀକ୍ଷା ଦିଅ

ପରୀକ୍ଷା ପୂର୍ବରୁ ସାଧାରଣତଃ ପରୀକ୍ଷାର୍ଥୀମାନେ ମାନସିକ ଚାପରେ ରହିଥାନ୍ତି। ପରୀକ୍ଷା କିପରି ହେବ ସେ ନେଇ ଅଧିକ ଚିନ୍ତା କରିଥାନ୍ତି। କିନ୍ତୁ ଛାତ୍ରୀଛାତ୍ରମାନେ ଆଦୌ ଚାପରେ ନ ରହି ପରୀକ୍ଷା କେନ୍ଦ୍ରକୁ ଯିବା ଉଚିତ। ପ୍ରଶ୍ନଗୁଡ଼ିକ ଭଲ ଭାବରେ ବୁଝି ନିର୍ଦ୍ଧାରିତ ସମୟ ଭିତରେ ଉତ୍ତର କଲେ କୌଣସି ସମସ୍ୟା ରହିବ ନାହିଁ। ଏପରି କି ଚାପମୁକ୍ତ ହୋଇ ପରୀକ୍ଷା ଦେଲେ ନି

ସଂକ୍ଷେପରେ

ଦୁର୍ଘଟଣାରେ ଜଣେ ମୃତ, ଜଣେ ଗୁରୁତର

ସଜନାଗଡ଼, ୧୭।୨(ଡି.ଏନ.ଏ.)
ବାଲେଶ୍ୱର ଜିଲା ନୀଳଗିରିସ୍ଥିତ ପଞ୍ଚଲିଙ୍ଗେଶ୍ୱର ଶୈବପୀଠକୁ ଅଭଣା ବରଜ ଦେଉଳୀ ଅଞ୍ଚଳରୁ ୨ଜଣ ସାଙ୍ଗ ଏକ ବାଇକ୍‌ରେ ବୁଲିବାକୁ ଯାଉଥିବାବେଳେ ନୀଳଗିରି-ବଉଳଗଡ଼ିଆ ରାସ୍ତାର ମାନଗଡ଼ ଛକଠାରେ ବାଇକ୍ ଭାରସାମ୍ୟ ହରାଇ ନିକଟସ୍ଥ କେନାଲ ତଳକୁ ଖସିପଡ଼ିଥିଲେ। ଫଳରେ ଅଭଣା ବରଜଦେଉଳୀ ଅଞ୍ଚଳର ରାମତାଳିଆଡ଼ିଆ ଗ୍ରାମର ଶିବ ଶଙ୍କର ବାରିକର ଘଟଣାସ୍ଥଳରେ ମୃତ୍ୟୁ ଘଟିଥିଲା। ଉକ୍ତ ଗ୍ରାମର ଶିଶିର କୁମାର ମହାପାତ୍ରଙ୍କ ପୁଅ ସତ୍ୟଜିତ୍ ମହାପାତ୍ର ଗୁରୁତର ହୋଇପଡିଥିଲେ। ସ୍ଥାନୀୟ ଯୁବକମାନେ ଏକ ଅଟୋ ଗାଡ଼ିରେ ୨ଜଣଙ୍କୁ ନୀଳଗିରି ମେଡ଼ିକାଲ ଆଣିଥିଲେ। ଡାକ୍ତର ଶିବ ଶଙ୍କରଙ୍କୁ ମୃତ ଘୋଷଣା କରିଥିଲେ। ଗୁରୁତର ଅବସ୍ଥାରେ ସତ୍ୟଜିତ୍‌ଙ୍କୁ ଜିଲା ମୁଖ୍ୟ ଚିକିତ୍ସାଳୟକୁ ସ୍ଥାନାନ୍ତରିତ କରାଯାଇଛି। ଘଟଣାସ୍ଥଳରୁ ନୀଳଗିରି ପୋଲିସ୍ ଦୁର୍ଘଟଣାଗ୍ରସ୍ତ ବାଇକ୍‌କୁ ଜବତ କରି ତଦନ୍ତ ଜାରି ରଖିଛି। ଦୁର୍ଘଟଣାସ୍ଥଳରେ ପ୍ରତ୍ୟକ୍ଷଦର୍ଶୀଙ୍କ କହିବା ଅନୁସାରେ ୨ଜଣଙ୍କ ମଝିରେ ଗୋଟାଏ ଝିଅ ମଧ୍ୟ ବସିଥିଲା। ଦୁର୍ଘଟଣା ପରେ ଝିଅଟି ଘଟଣାସ୍ଥଳରୁ ଫେରାର୍ ହୋଇଯାଇଥିବା ଶୁଣିବାକୁ ମିଳିଛି।

ବ୍ୟାଟେରି ଫାଟି ଛିଣ୍ଡିଗଲା ୩ ଆଙ୍ଗୁଠି

ଭଦ୍ରକ ଅଫିସ, ୧୭।୨
ମାଇକ୍ରୋଫୋନ୍‌ରେ ବ୍ୟବହୃତ ହେଉଥିବା ଏକ ଚାଇନା ବ୍ୟାଟେରୀ ଫାଟି ଜଣେ ୯ ବର୍ଷର ଛାତ୍ର ଗୁରୁତର ହୋଇଥିବା ବେଳେ ଓ ଆଉ ଜଣେ ଆହତ ହୋଇଛନ୍ତି। ଭଦ୍ରକ ଜିଲା ତିହିଡ଼ି ଥାନା ଅନ୍ତର୍ଗତ ମହରମପୁର ତରାଶୁଣୀ ଗାଁରେ ଏହି ଅଭାବନୀୟ ଘଟଣା ଘଟିଛି। ଗୁରୁତର ଛାତ୍ର ଜଣକ ହେଲେ ସୁଲେଖ ସାହୁ। ସେ ଚତୁର୍ଥ ଶ୍ରେଣୀରେ ପଢୁଥିବାବେଳେ ଆହତ ଛାତ୍ର ଜଣକ ଷଷ୍ଠ ଶ୍ରେଣୀରେ ପଢୁଛନ୍ତି । ଗୁରୁତର ସୁଲେଖଙ୍କୁ ପ୍ରଥମେ ତିହିଡ଼ି ଗୋଷ୍ଠୀ ସ୍ୱାସ୍ଥ୍ୟ କେନ୍ଦ୍ର ଓ ପରେ ଭଦ୍ରକ ଜିଲା ମୁଖ୍ୟ ଚିକିତ୍ସାଳୟରେ ଭର୍ତ୍ତି କରାଯାଇଛି । ପରେ ତାଙ୍କୁ କଟକ ସ୍ଥାନାନ୍ତର କରାଯାଇଛି। ରବିବାର ସନ୍ଧ୍ୟାରେ ଏହି ଦୁଇ ନାବାଳକ ବ୍ୟାଟେରୀରେ ତାର ସଂଯୋଗ କରି ଖେଳୁଥିବା ସମୟରେ ହଠାତ୍ ଚାଇନା ବ୍ୟାଟେରୀଟି ଫାଟି ଯାଇଥିଲା। ଏଥିରେ ସୁଲେଖଙ୍କର ଡାହାଣ ହାତର ୩ଟି ଆଙ୍ଗୁଳି ଛିଣ୍ଡି ଯାଇଥିବାବେଳେ ପାପୁଲି ଓ ଶରୀରରେ ବିଭିନ୍ନ ସ୍ଥାନରେ କ୍ଷତ ସୃଷ୍ଟି ହୋଇଥିବା ସୂଚନା ମିଳିଛି।

ରହସ୍ୟ ସୃଷ୍ଟି କଲା ଇନ୍‌ଷ୍ଟାଗ୍ରାମ ପୋଷ୍ଟ

ଆପାର୍ଟମେଣ୍ଟରୁ ଖସି ଛାତ୍ରୀ ମୃତ୍ୟୁ ଘଟଣା

ଭୁବନେଶ୍ୱର,୧୭।୨(ବ୍ୟୁରୋ): ବଡଗଡ଼ ଥାନା ଅନ୍ତର୍ଗତ ବିଜେବି ନଗରସ୍ଥିତ ଏକ ଆପାର୍ଟମେଣ୍ଟର ଚତୁର୍ଥ ମହଲାରୁ ଖସି ଅଷ୍ଟମ ଶ୍ରେଣୀ ଛାତ୍ରୀ କୃତିକା ମିଶ୍ରଙ୍କ ରବିବାର ଅପରାହ୍ନରେ ମୃତ୍ୟୁ ଘଟିଥିଲା। ଏହା ଏକ ଦୁର୍ଘଟଣା ନା ଆତ୍ମହତ୍ୟା ତାହାକୁ ନେଇ ଏବେ ବି ସସ୍‌ପେନ୍ସ ଲାଗି ରହିଛି। ହେଲେ ସୋମବାର କୃତିକାଙ୍କ ଇନ୍‌ଷ୍ଟାଗ୍ରାମ୍ ପୋଷ୍ଟ ନାନା ରହସ୍ୟ ସୃଷ୍ଟି କରିଛି। ମୃତ୍ୟୁ ପୂର୍ବରୁ କୃତିକା ଇନ୍‌ଷ୍ଟାଗ୍ରାମରେ ଜଣେ ସାଙ୍ଗଙ୍କ ସହ ଚାଟ୍ କରି କିଛି ପୋଷ୍ଟ ଛାଡ଼ିଥିଲେ। ଉକ୍ତ ପୋଷ୍ଟର ରହସ୍ୟକୁ ନେଇ ପୋଲିସ ଖୋଳତାଡ଼ ଆରମ୍ଭ କରିଥିବାବେଳେ ବାହ୍ୟ ପ୍ରେରଣା କିମ୍ବା ଗଭୀର ବିଷାଦ ମୃତ୍ୟୁକୁ ଡାକି ଆଣିଥିବା ସଙ୍କେତ ମିଳୁଛି।

ପୋଷ୍ଟରେ ରହିଛି 'ବାଏ ବାଏ ପିପୁଲ'

କୃତିକା ଇନ୍‌ଷ୍ଟାଗ୍ରାମ ପୋଷ୍ଟରେ 'ବାଏ ବାଏ ପିପୁଲ' ଲେଖି ପୋଷ୍ଟ କରିଥିଲେ। ଏହାକୁ ଦେଖି ତାଙ୍କ ସାଙ୍ଗ ପଚାରିଥିଲେ କୁଆଡେ ଯାଉଛ? ଉତ୍ତରରେ କୃତିକା ଲେଖିଥିଲେ ହେଭେନ୍(ସ୍ୱର୍ଗ)କୁ ଯାଉଛି। କୃତିକାଙ୍କ ଏଭଳି ପୋଷ୍ଟ ମାମଲାକୁ ଅଧିକ ରହସ୍ୟ କରିଦେଇଛି। କୃତିକା ଆତ୍ମହତ୍ୟା କରିଥିବା ତାଙ୍କ ପୋଷ୍ଟରୁ ଅନୁମାନ କରାଯାଉଥିଲେ ମଧ୍ୟ ପୋଲିସ କିପରି ଏହାକୁ ପ୍ରମାଣିତ କରିବ ତାହାକୁ ନେଇ ଅଡୁଆରେ ପଡିଛି। ସେ କ'ଣ ପାଇଁ ଏପରି ଚରମ ପଦକ୍ଷେପ ଗ୍ରହଣ କଲେ, ଏଭଳି ପୋଷ୍ଟ କାହିଁକି ସୋସିଆଲ ମିଡିଆରେ ଲେଖିଲେ – ଏପରି ଅନେକ ପ୍ରଶ୍ନର ଉତ୍ତର ଖୋଜୁଛି ପୋଲିସ। ଚାଟ୍ କରିଥିବା ସାଙ୍ଗଙ୍କୁ ମଧ୍ୟ ପୋଲିସ ପଚରାଉଚରା କରିବ ବୋଲି ଜଣାପଡିଛି।

ମଥାରେ 'ପରଫେକ୍ଟ ଲେଖା'କୁ ନେଇ ଆଶ୍ଚର୍ଯ୍ୟ ପରିବାର

ଅନ୍ୟପକ୍ଷରେ ମୃତ୍ୟୁ ପରେ କୃତିକାଙ୍କ ମଥାରେ 'ପରଫେକ୍ଟ' ଲେଖାଥିବା ଦେଖିବାକୁ ମିଳିଥିଲା। ଏହି ଲେଖାକୁ ନେଇ ପରିବାର ଓ ଆପାର୍ଟମେଣ୍ଟ ବାସିନ୍ଦା ଆଶ୍ଚର୍ଯ୍ୟ ପ୍ରକାଶ କରିଛନ୍ତି। କ'ଣ ପାଇଁ କୃତିକା ନିଜ ମଥାରେ ଇଂଲିଶରେ ଏଭଳି ଲେଖିଥିଲେ? ତାଙ୍କ ମୃତ୍ୟୁ ସହ ଏହି ଲେଖାର କିଛି ସଂଯୋଗ ରହିଛି କି? ଏହା ପଛରେ ନିଶ୍ଚିତ କିଛି ରହସ୍ୟ ରହିଥିବା ସ୍ଥାନୀୟ ଲୋକେ କହିଛନ୍ତି। ମୃତ୍ୟୁ ପୂର୍ବରୁ ତାଙ୍କର ମାନସିକ ଅବସ୍ଥା, କାର୍ଯ୍ୟକଳାପ କିପରି ଥିଲା ତାହାକୁ ମଧ୍ୟ ତଦନ୍ତ ପରିସରଭୁକ୍ତ କରିବା ଜରୁରୀ ହୋଇପଡିଛି।

ଖାଲିପଡ଼ିଲା ପରୀକ୍ଷା ସିଟ୍ ନଂ.ଟଏ-୨୩, କାନ୍ଦିଲେ ସହପାଠୀ

କୃତିକା ଜଣେ ମେଧାବୀ ଛାତ୍ରୀ ଥିଲେ। ସେ ବଡ଼ଗଡ଼ ବିଜେଇଏମ୍ ସ୍କୁଲରେ ଅଷ୍ଟମ ଶ୍ରେଣୀରେ ପାଠ ପଢୁଥିଲେ। ସେ ହାରାହାରି ୯୦ ପ୍ରତିଶତ ମାର୍କ ରଖୁଥିଲେ। ଏବେ ସ୍କୁଲରେ ଚାଲିଥିବା ପରୀକ୍ଷାରେ ସୋମବାର ସଂସ୍କୃତ ବିଷୟ ଥିଲା। କୃତିକାଙ୍କ ସମସ୍ତ ସାଙ୍ଗ ପରୀକ୍ଷା ଦେଉଥିଲେ ମଧ୍ୟ କୃତିକାଙ୍କ ସିଟ୍ ନଂ.ଟଏ-୨୩ ଖାଲି ପଡ଼ିଥିଲା। ହେଲେ ଉକ୍ତ ସିଟ୍ ନିକଟରେ ବସିଥିବା ତାଙ୍କ ସାଙ୍ଗମାନେ କିନ୍ତୁ କୃତିକାଙ୍କ ମୃତ୍ୟୁ ସମ୍ପର୍କରେ ଜାଣିପାରି ନ ଥିଲେ। ସ୍କୁଲ କର୍ତ୍ତୃପକ୍ଷଙ୍କ ନିକଟରୁ ଜାଣିବା ପରେ ସମସ୍ତେ କାନ୍ଦି ପକାଇଥିଲେ। କୃତିକା ଜଣେ ଭଲ ସାଙ୍ଗ ଥିଲେ। ସାଙ୍ଗଙ୍କ ମେଳରେ ହସଖୁସିରେ ରହୁଥିଲେ। ତାଙ୍କର ଏଭଳି ହଠାତ ମୃତ୍ୟୁକୁ କେହି ସହଜରେ ବିଶ୍ୱାସ କରିପାରୁନାହାନ୍ତି।

ପୂରା ଘଟଣାର ଅନୁସନ୍ଧାନ ହେବା ଆବଶ୍ୟକ: ସ୍କୁଲ ଅଧ୍ୟକ୍ଷା

କୃତିକାଙ୍କ ମୃତ୍ୟୁକୁ ନେଇ ଗଭୀର ଦୁଃଖ ପ୍ରକାଶ କରିଛନ୍ତି ସେ ପଢୁଥିବା ବିଜେଇଏମ୍ ସ୍କୁଲର ଅଧ୍ୟକ୍ଷା ସନ୍ଧ୍ୟା ଜେନା। ସେ କହିଛନ୍ତି, ଇନ୍‌ଷ୍ଟାଗ୍ରାମ୍ ବିଷୟରେ ଆମକୁ କିଛି ଜଣା ନ ଥିଲା। ଏସବୁ ଜାଣି ଆମେ ଭାବୁଛୁ ଏହି ଘଟଣାରେ ଅନ୍ୟକିଛି ଦିଗ ରହିଛି। ଆମେ ଏ ପର୍ଯ୍ୟନ୍ତ ଏତିକି ଜାଣିଥିଲୁ ଯେ, ପିଲାଟି ଟେରାସରୁ ଖସିପଡିବାରୁ ମୃତ୍ୟୁ ଘଟିଥିଲା। ନିଶ୍ଚିତ ମୃତ୍ୟୁ ପଛରେ ରହସ୍ୟ ରହିଛି। ପୂରା ଘଟଣାର ଅନୁସନ୍ଧାନ ହେଲେ ପ୍ରକୃତ ଘଟଣା ପଦାକୁ ଆସିବ ବୋଲି ଅଧ୍ୟକ୍ଷା ଜେନା କହିଛନ୍ତି।

ଏବେ ବି ରହସ୍ୟରେ ଏକାଧିକ ଆତ୍ମହତ୍ୟା ମାମଲା

କମିଶନରେଟ ପୋଲିସ ଇଲାକାରେ ଏକାଧିକ ଆତ୍ମହତ୍ୟା ମାମଲା କେବଳ ରହସ୍ୟ ହୋଇ ରହିଯାଇଛି। ପୋଲିସ କେବଳ ଅପମୃତ୍ୟୁ ମାମଲା ରୁଜୁ କରି କିଛିଦିନର ତତ୍ପରତା ପ୍ରକାଶ କରି ଚୁପ୍ ରହୁଛି। ଫଳରେ ଆତ୍ମହତ୍ୟାର ରହସ୍ୟ ସାମ୍ନାକୁ ଆସୁଛି। ଖଣ୍ଡଗିରି ବ୍ୟାଙ୍କ୍ ମ୍ୟାନେଜର ଆତ୍ମହତ୍ୟା, ନୟାପଲ୍ଲୀ ବେହେରା ସାହିରେ ଛାତ୍ରୀ ଆତ୍ମହତ୍ୟା, ଧଉଳି ଆଇନଜୀବୀ ଦୀପାଳି ଆତ୍ମହତ୍ୟା, ଭିଏସ୍‌ଏସ୍ ନଗର ଛାତ୍ର ନେତାଙ୍କ ଆତ୍ମହତ୍ୟା ଏପରି ଅନେକ ମାମଲା କମିଶନରେଟ ପୋଲିସର କାର୍ଯ୍ୟ ଦକ୍ଷତା ପ୍ରତି ଅଙ୍ଗୁଳି ନିର୍ଦ୍ଦେଶ କରୁଛି।

ମହୁଲି ସ୍କୁଲର ବାର୍ଷିକ ଉତ୍ସବ

କାର୍ଯ୍ୟକ୍ରମରେ ଅତିଥିମାନେ।

କାମାକ୍ଷାନଗର, ୧୭।୨(ଡି.ଏନ.ଏ.)

କାମାକ୍ଷାନଗର ମହୁଲି ସରକାରୀ ଉଚ୍ଚ ପ୍ରାଥମିକ ବିଦ୍ୟାଳୟର ବାର୍ଷିକ ଉତ୍ସବ ଶନିବାର ଅନୁଷ୍ଠିତ ହୋଇଯାଇଛି। ପ୍ରଧାନ ଶିକ୍ଷୟିତ୍ରୀ ଦୀପ୍ତିମଞ୍ଜରୀ ଲେଙ୍କାଙ୍କ ଅଧ୍ୟକ୍ଷତାରେ ଆୟୋଜିତ ଏହି କାର୍ଯ୍ୟକ୍ରମରେ ମୁଖ୍ୟଅତିଥି ଭାବେ ଏବିଇଓ ଜଳଧର ଲେଙ୍କା, ମୁଖ୍ୟବକ୍ତା ପରଜଙ୍ଗ ଏବିଇଓ ଅଭିମନ୍ୟୁ ପଢ଼ିହାରୀ, ସମ୍ମାନିତ ଅତିଥି ଭାବେ ଗ୍ରାମ ସଭାପତି ରବିନାରାୟଣ ସାହୁ, ପରିଚାଳନା କମିଟି ସଭାପତି କେଦାର ରାଉତ ପ୍ରମୁଖ ଯୋଗଦେଇ ପିଲାମାନଙ୍କୁ ବହୁମୂଲ୍ୟ ଉପଦେଶ ଦେଇଥିଲେ। ପ୍ରତିଭାର ବିକାଶ ପାଇଁ ବାର୍ଷିକ ଉତ୍ସବ ଅପରିହାର୍ଯ୍ୟ। ଏହା ପିଲାଙ୍କୁ ଆଗକୁ ଆଣିବାରେ ସହାୟକ ହୋଇଥାଏ ବୋଲି ଅତିଥିମାନେ କହିଥିଲେ। ଶେଷରେ ଛାତ୍ରୀଛାତ୍ରଙ୍କ ଦ୍ୱାରା ସାଂସ୍କୃତିକ କାର୍ଯ୍ୟକ୍ରମ ପରିବେଷିତ ହୋଇଥିଲା। ସହକାରୀ ଶିକ୍ଷୟିତ୍ରୀ ପ୍ରଜ୍ଞା ରଥ ଧନ୍ୟବାଦ ଦେଇଥିଲେ।

ଛାତ୍ରୀଛାତ୍ରଙ୍କ କ୍ଷେତ୍ର ପରିଦର୍ଶନ

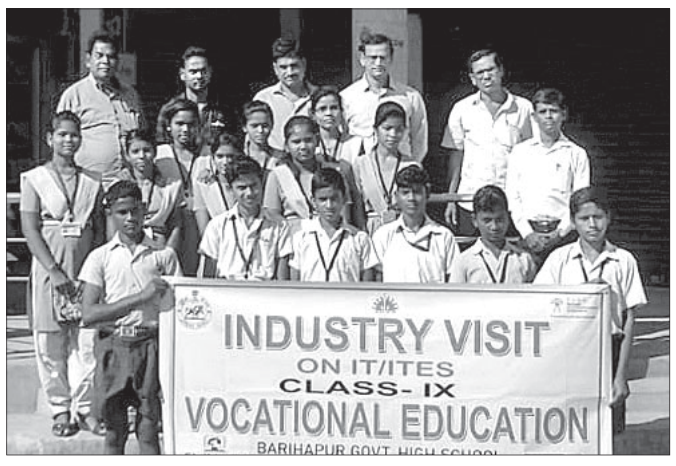

କ୍ଷେତ୍ର ପରିଦର୍ଶନ ଅବସରରେ ଶିକ୍ଷକ ଏବଂ ଛାତ୍ରୀଛାତ୍ରମାନେ।

ପରଜଙ୍ଗ, ୧୭।୨(ଡି.ଏନ.ଏ.)

ହିନ୍ଦୋଳ ବ୍ଲକ ବାରିହାପୁର ହାଇସ୍କୁଲର ଧନ୍ଦାମୂଳକ ଶିକ୍ଷା ପାଠ୍ୟକ୍ରମ ଅଧୀନ ପ୍ରଯୁକ୍ତି ବିଦ୍ୟା ବିଭାଗରେ ଅଧ୍ୟୟନରତ ୯ମ ଶ୍ରେଣୀ ଛାତ୍ରୀଛାତ୍ରଙ୍କୁ ନେଇ କ୍ଷେତ୍ର ପରିଦର୍ଶନ କାର୍ଯ୍ୟକ୍ରମ ଅନୁଷ୍ଠିତ ହୋଇଯାଇଛି। ପିଲାମାନେ ପରଜଙ୍ଗସ୍ଥିତ ଅନୁଗୋଳ ସଂଯୁକ୍ତ କେନ୍ଦ୍ର ସମବାୟ ବ୍ୟାଙ୍କ ଶାଖା ପରିଦର୍ଶନ କରି ବ୍ୟାଙ୍କରେ କାର୍ଯ୍ୟକାରୀ ହେଉଥିବା ପ୍ରଯୁକ୍ତି ବିଦ୍ୟା ସମ୍ପର୍କରେ ଜ୍ଞାନ ଆହରଣ କରିଥିଲେ। ବ୍ୟାଙ୍କ ମ୍ୟାନେଜର ରାକେଶ କୁମାର ପ୍ରଧାନ ଛାତ୍ରୀଛାତ୍ରୀଙ୍କୁ ପ୍ରଯୁକ୍ତି ବିଦ୍ୟାର ଆବଶ୍ୟକତା ଏବଂ ଉପକାରିତା ବିଷୟରେ ଅବଗତ କରାଇଥିଲେ। ପ୍ରଧାନ ଶିକ୍ଷକ ଗଣେଶ ଚନ୍ଦ୍ର ପ୍ରଧାନଙ୍କ ନିର୍ଦ୍ଦେଶକ୍ରମେ ସହକାରୀ ଶିକ୍ଷକ ରମେଶ ସାମଲ, ଆଇଟି ଶିକ୍ଷକ ନୀରୋଦ ନାୟକଙ୍କ ତତ୍ତ୍ୱାବଧାନରେ ସମସ୍ତ କାର୍ଯ୍ୟକ୍ରମ ପରିଚାଳିତ ହୋଇଥିଲା।

ବିବାହ କରିବାକୁ କହି ଠକି ନେଲେ ୨୫ ଲକ୍ଷ

ଭୁବନେଶ୍ୱର,୧୭।୨(ବ୍ୟୁରେ)

ପ୍ରଥମେ ବନ୍ଧୁତା, ପରେ ପ୍ରେମ। ସମ୍ପର୍କ ଆଗକୁ ବଢ଼ିବା ପରେ ବିବାହ କରିବାକୁ କହି ଯୁବତୀଙ୍କଠାରୁ ଠକିନେଲେ ୨୫ ଲକ୍ଷ। ପ୍ରତାରଣା ଓ ଠକେଇର ଶିକାର ହୋଇଥିବା ଯୁବତୀ ଜଣକ ହେଉଛନ୍ତି ଜଣେ ବ୍ୟାଙ୍କ୍ କର୍ମଚାରୀ। ଠକେଇ ଓ ପ୍ରତାରଣା କରି ଫେରାର ହୋଇଥିବା ପ୍ରେମିକଙ୍କୁ ଚନ୍ଦ୍ରଶେଖରପୁର ଥାନା ପୋଲିସ ବେଙ୍ଗାଲୁରୁରୁ ଗିରଫ କରିଛି। ସେ ହେଲେ ବ୍ରହ୍ମପୁର ତ୍ରିନାଥ ନିବାସ ହାଉସିଂବୋର୍ଡ କଲୋନୀରେ ରହୁଥିବା ରାକେଶ କୁମାର ପାତ୍ର (୨୯)।

ପୋଲିସ ସୂଚନା ମୁତାବକ, ଯୁବତୀଙ୍କ ସହ ରାକେଶଙ୍କର ପ୍ରଥମେ ବ୍ରହ୍ମପୁରରେ ଦେଖାହୋଇଥିଲା। ଏହାପରେ ସେମାନଙ୍କ ମଧ୍ୟରେ ବନ୍ଧୁତାରୁ ପ୍ରେମ ସମ୍ପର୍କ ଗଢ଼ିଉଠିଥିଲା। ଯୁବତୀ ଜଣକ ଭୁବନେଶ୍ୱର ଚନ୍ଦ୍ରଶେଖରପୁରସ୍ଥିତ ଏକ ବ୍ୟାଙ୍କରେ ଚାକିରି କରୁଥିବାବେଳେ ରାକେଶ ବେଙ୍ଗାଲୁରୁସ୍ଥିତ ଘରୋଇ କମ୍ପାନୀରେ ଚାକିରି କରନ୍ତି। ଯୁବତୀଙ୍କ ମନ ଜିଣିବା ପରେ ବିବାହ କରିବାକୁ କହି ରାକେଶ ତାଙ୍କଠାରୁ ଟଙ୍କା ଲୁଟିବାକୁ ଯୋଜନା କରିଥିଲେ। ନାନା ସମସ୍ୟାର ଆଳଦେଖାଇ ବିଭିନ୍ନ ସମୟରେ ଯୁବତୀଙ୍କଠାରୁ ଟଙ୍କା ଧାର୍ ସୂତ୍ରରେ ନେଇଥିଲେ। ୨୫ ଲକ୍ଷ ହାତେଇବା ପରେ ପ୍ରତାରଣା ଆରମ୍ଭ କରିଥିଲେ। ଯୁବତୀ ଜଣକ ଠକେଇର ଶିକାର ହୋଇଥିବା ଜାଣିବା ପରେ ରାକେଶଙ୍କୁ ଟଙ୍କା ଫେରସ୍ତ କରିବାକୁ କହିଥିଲେ। ନିରାଶ ହେବାରୁ ଗତ ସେପ୍ଟେମ୍ବର ୧୮ରେ ଥାନାର ଦ୍ୱାରସ୍ଥ ହୋଇଥିଲେ। ପୋଲିସ ୩୫୬/୧୯ରେ ଏକ ମାମଲା ରୁଜୁ କରି ତଦନ୍ତ ଆରମ୍ଭ କରିଥିଲା। ପୋଲିସ ଶୁକ୍ରବାର ଅଭିଯୁକ୍ତ ରାକେଶଙ୍କୁ ବେଙ୍ଗାଲୁରୁରୁ ଗିରଫ କରି ଓଡିଶା ଆଣିଥିଲା। ସୋମବାର ତାଙ୍କୁ ପଚରାଉଚରା ପରେ ପୋଲିସ କୋର୍ଟ ଚାଲାଣ କରିଛି।

ସିଗାରେଟ ପାଇଁ ହତ୍ୟା ମାମଲା, ଜେଲ ଗଲେ ୨ ଅଭିଯୁକ୍ତ

ରୂପସା, ୧୭।୨(ଡି.ଏନ.ଏ.)

କାର, ଲୁହାରଡ଼ ଜବତ

ବାଲେଶ୍ୱର ସଦର ବ୍ଲକ ଅନ୍ତର୍ଗତ ସାର୍ଥା ଅଞ୍ଚଳରେ ସାମାନ୍ୟ ସିଗାରେଟକୁ କେନ୍ଦ୍ର କରି ଜଣେ ଯୁବକଙ୍କୁ ହତ୍ୟା କରାଯାଇଥିଲା। ସିଂଲା ଥାନାଧିକାରୀ ପ୍ରଶାନ୍ତ କୁମାର ଜେନା ସୋମବାର ୨ଜଣ ଅଭିଯୁକ୍ତଙ୍କୁ ଗିରଫ କରିଛନ୍ତି। ଗିରଫ ଅଭିଯୁକ୍ତ ହେଲେ ସୋଲପଟା ଗ୍ରାମର ସବ୍ୟସାଚୀ ମିଶ୍ର ଓ ହରିଶ୍ଚନ୍ଦ୍ର ମିଶ୍ର। ଏ ସମ୍ପର୍କରେ ପୋଲିସ ଏକ ମାମଲା (ନଂ. ୩୬/୨୦) ରୁଜୁ କରି ଗିରଫ ଅଭିଯୁକ୍ତଙ୍କୁ କୋର୍ଟଚାଲାଣ କରିଛି। ଜାମିନ ନାମଞ୍ଜୁର ହେବାରୁ ସେମାନଙ୍କୁ ଜେଲ ହାଜତକୁ ପଠାଯାଇଛି। ଅନ୍ୟ ଫେରାର ୨ ଅଭିଯୁକ୍ତଙ୍କୁ ଧରିବା ପାଇଁ ପୋଲିସ ପକ୍ଷରୁ ତଦନ୍ତ ଆରମ୍ଭ ହୋଇଛି।

ଗତ ୧୨ତାରିଖରେ ୪ଜଣ ଯୁବକ ଏକ କାର୍ ଯୋଗେ ଆସି ସାର୍ଥା ବଜାରରେ ଥିବା ମଦ ଦୋକାନରୁ ମଦ୍ୟପାନ କରିଥିଲେ। ସାର୍ଥା ଛକରେ ଥିବା ଶ୍ରୀକାନ୍ତ ପାତ୍ରଙ୍କ ପାନ ଦୋକାନକୁ ଯାଇ ସିଗାରେଟ୍ ମାଗିଥିଲେ। ଦୋକାନୀଜଣକ ସିଗାରେଟ୍‌ର ଦାମ ୬ଟଙ୍କା କହିଥିଲେ। ମାତ୍ର ନିଶାଗ୍ରସ୍ତ ଯୁବକମାନେ ସିଗାରେଟ୍ ଦାମ ୫ଟଙ୍କା କହିବାରୁ ଗଣ୍ଡଗୋଳ ହୋଇଥିଲା। ଦୋକାନୀ ଶ୍ରୀକାନ୍ତଙ୍କୁ ସେମାନେ ନିର୍ଧୁମ ମାଡ଼ ମାରିଥିଲେ। ଶ୍ରୀକାନ୍ତ ତାଙ୍କ ସାନଭାଇ ସୁବାସଙ୍କୁ ଡାକିବାରୁ ସେ ପହଞ୍ଚି ୬ ଟଙ୍କାରେ ସିଗାରେଟ୍ ନେବ ତ ନିଅ ନ ହେଲେ ଗଣ୍ଡଗୋଳ କର ନାହିଁ ବୋଲି କହିଥିଲେ। ଏହାପରେ ଗଣ୍ଡଗୋଳ ଉଗ୍ରରୂପ ଧାରଣ କରିଥିଲା। ଆହତ ଶ୍ରୀକାନ୍ତ ଭୟରେ ସ୍ଥାନୀୟ ସାର୍ଥା ଫାଣ୍ଡି ପୋଲିସକୁ ଖବର ଦେବା ପାଇଁ ଦୌଡ଼ି ଯାଇଥିଲେ। ଏହାର ସୁଯୋଗ ନେଇ ନିଶାଗ୍ରସ୍ତ ଯୁବକମାନେ ଲୁହାରଡ଼ ଓ ଭଙ୍ଗା ବୋତଲରେ ସୁବାସଙ୍କୁ ଆକ୍ରମଣ କରି ଗୁରୁତର କରିବା ପରେ କାର୍ ନେଇ ପଳାଇଥିଲେ। ମାତ୍ର ଓଡ଼ିଶାଳ ଛକଠାରେ ଗାଁ ଲୋକେ କାର୍‌କୁ ଅଟକାଇଥିଲେ। ସେଥିରୁ ୨ଜଣ ସେଠାରୁ ଚମ୍ପଟ ମାରିଥିଲେ। ଅଭିଯୁକ୍ତ ସବ୍ୟସାଚୀ ଓ ହରିଶ୍ଚନ୍ଦ୍ର ଲୋକଙ୍କ ହାତରେ ଧରାପଡ଼ି ନିର୍ଧୁମ ଛେଚା ଖାଇଥିଲେ। ଆହତ ଦୁଇଭାଇ ଓ ଲୋକଙ୍କ ଦ୍ୱାରା ଧରାପଡ଼ିଥିବା ୨ ଯୁବକଙ୍କୁ କଟକ ମୁଖ୍ୟ ଚିକିତ୍ସାଳୟରେ ଭର୍ତ୍ତି କରାଯାଇଥିଲା। ସେଠାରେ ସୁବାସଙ୍କ ମୃତ୍ୟୁ ହୋଇଥିଲା। ଅନ୍ୟ ଆହତ ୩ ଯୁବକ ଚିକିତ୍ସା ହୋଇ ଫେରିଥିଲେ। ଶ୍ରୀକାନ୍ତ ଅଭିଯୋଗ ଅନୁଯାୟୀ ଗତ ୧୪ ତାରିଖରେ ପୋଲିସ ମାମଲା ରୁଜୁ କରି ତଦନ୍ତ ଜାରି ରଖିଥିଲା। ସୋମବାର କାର୍ (ନଂ. ଓଡ଼ି୦୧ଏଇ-୭୧୭୧) ସହ ହତ୍ୟା ଘଟଣାରେ ବ୍ୟବହୃତ ଏକ ଲୁହାରଡ଼କୁ ପୋଲିସ ଜବତ କରିଛି।

ଦାବି ପୂରଣ ପାଇଁ ଆନ୍ଦୋଳନ

ଭୁବନେଶ୍ୱର, ୧୭।୨ (ବ୍ୟୁରୋ)

୩ମାସ ପରେ ପୁଣି ଚଳଚଞ୍ଚଳ ହୋଇଛି ବିଧାନସଭା ସମ୍ମୁଖ ଲୋୟର ପିଏମ୍‌ଜିଠାରୁ ମାଷ୍ଟର କ୍ୟାଣ୍ଟିନ୍ ଛକ। ଗାନ୍ଧୀ ମାର୍ଗରେ ପୋଲିସ ଡେରା ପକାଇ ସ୍ଥିତି ଉପରେ ନଜର ରଖିଛି। ବିଧାନସଭାରେ ବଜେଟ୍ ଅଧିବେଶନ ଜାରି ରହିଥିବାବେଳେ ଦାବି ପୂରଣ ଆଶା ରଖି ବିଭିନ୍ନ ସଂଘ ଓ ସଙ୍ଗଠନ ପକ୍ଷରୁ ଧାରଣା, ବିକ୍ଷୋଭ ଓ ଶୋଭାଯାତ୍ରା ଚାଲିଛି। ସୋମବାର ୫ ସଙ୍ଗଠନର ନାରାବାଜିରେ ଲୋୟର ପିଏମ୍‌ଜି ରାସ୍ତା ଫାଟିପଡୁଥିଲା। ଆଉ କିଛି ସଙ୍ଗଠନ ବିକ୍ଷୋଭ ପ୍ରଦର୍ଶନ କରିବା ସହ ଦାବି ଉପସ୍ଥାପନ କରୁଥିବା ଦେଖିବାକୁ ମିଳିଥିଲା।

ହାଇସ୍କୁଲରେ କେବେ ନିଯୁକ୍ତ ହେବେ କ୍ରୀଡ଼ା, ହିନ୍ଦୀ ଓ ସଂସ୍କୃତ ଶିକ୍ଷକ

ହାଇସ୍କୁଲରେ କ୍ରୀଡ଼ା, ହିନ୍ଦୀ ଓ ସଂସ୍କୃତ ଶିକ୍ଷକ ନିଯୁକ୍ତି ଦାବିରେ ତାଲିମ୍‌ପ୍ରାପ୍ତ ପିଇଟି, ହିନ୍ଦୀ, ସଂସ୍କୃତ ବେକାରି ଶିକ୍ଷକ ସଂଘ ପକ୍ଷରୁ ବିକ୍ଷୋଭ ଶୋଭାଯାତ୍ରା କରାଯାଇଥିଲା। ଆନ୍ଦୋଳନରେ ସାମିଲ ଶିକ୍ଷିତ ବେକାର ଯୁବତୀ ଓ ଯୁବକ ରାଜ୍ୟ ସରକାରଙ୍କ ଉପରେ ବର୍ଷିଥିଲେ। ପୂର୍ବାହ୍ନରେ ଭୁବନେଶ୍ୱର ରେଳ ଷ୍ଟେଶନରୁ ସେମାନେ ବିଶାଳ ଶୋଭାଯାତ୍ରାରେ ବାହାରି ବିଧାନସଭା ଅଭିମୁଖେ ଯାଇଥିଲେ। ରାସ୍ତାରେ ପୋଲିସ ସେମାନଙ୍କୁ ଅଟକାଇଥିଲା। ଫଳରେ ସେମାନେ ସେଠାରେ ରାଜ୍ୟ ସରକାରଙ୍କ ଶିକ

ସଂକ୍ଷେପରେ

୨ ବରିଷ୍ଠଙ୍କ ବଦଳି, ଅନ୍ୟମାନଙ୍କ କେବେ

ଅନୁଗୋଳ ଅଫିସ୍, ୧୭।୨- ଅନୁଗୋଳ ପୌରପାଳିକାରେ ଦୀର୍ଘ ୨୦ରୁ ଊର୍ଦ୍ଧ୍ୱ ବର୍ଷ ଧରି ରହିଥିବା କେତେଜଣ କର୍ମଚାରୀଙ୍କ

ଅନୁଗୋଳ ପୌରପାଳିକା

ମଧ୍ୟରୁ ୨ଜଣଙ୍କୁ ରାଜ୍ୟ ସରକାର ପଦୋନ୍ନତି ଦେଇ ବଦଳି କରିଛନ୍ତି। ଗତ ଶନିବାର ଏହି ନିର୍ଦ୍ଦେଶ ଆସିବା ପରେ ଏ ନେଇ ଚର୍ଚ୍ଚା ଜୋର୍ ଧରିଛି। ବର୍ଷ ବର୍ଷ ଧରି ଏଠାରେ ଗାଦି ମାଡ଼ି ବସିଥିବା ଅନ୍ୟ ବରିଷ୍ଠ କର୍ମଚାରୀଙ୍କୁ କେବେ ବଦଳି କରାଯିବ ବୋଲି ଏବେ ସାଧାରଣରେ ପ୍ରଶ୍ନ ଉଠିଛି।

ପ୍ରକାଶ ଯେ, ଅନୁଗୋଳ ପୌରପାଳିକାର ସିନିୟର ଆସିଷ୍ଟାଣ୍ଟ ଚିତ୍ତରଞ୍ଜନ ପ୍ରଧାନ ଓ ଆଶିଷ କୁମାର ଦାସଙ୍କୁ ଏଠାରୁ ପଦୋନ୍ନତି ଦିଆଯାଇ ବଦଳି କରାଯାଇଛି। ଚିତ୍ତରଞ୍ଜନଙ୍କୁ ଅନୁଗୋଳ ଜିଲା ତାଳଚେର ପୌରପାଳିକାକୁ ବଦଳି କରାଯାଇଥିବା ବେଳେ ଆଶିଷଙ୍କୁ ପାରାଦୀପ ପୌରପାଳିକାକୁ ପଠାଯାଇଛି। ଏହି ଦୁଇ ବରିଷ୍ଠଙ୍କ ବଦଳି ପରେ ସେମାନେ ବୁଝୁଥିବା ଦାୟିତ୍ୱ କାର୍ଯ୍ୟାଳୟର କେଉଁ କର୍ମଚାରୀଙ୍କୁ ପ୍ରଦାନ କରାଯିବ ତାହାକୁ ନେଇ ଏବେ କର୍ମଚାରୀଙ୍କ ମଧ୍ୟରେ ନାନା ଆଲୋଚନା ଚାଲିଛି। ଅନ୍ୟପକ୍ଷରେ ଜିଲା ପ୍ରଶାସନ ଅନୁଗୋଳ ପୌରପାଳିକାରେ ଦୀର୍ଘ ବର୍ଷ ଧରି ରହିଥିବା ଆହୁରି ୫ରୁ ଊର୍ଦ୍ଧ୍ୱ କର୍ମଚାରୀଙ୍କୁ କେବେ ବଦଳି କରିବ ସେ ନେଇ ମଧ୍ୟ ଚର୍ଚ୍ଚା ଚାଲିଛି। ବଦଳି ହୋଇଥିବା ସମ୍ପୃକ୍ତ ଦୁଇ ବରିଷ୍ଠ କର୍ମଚାରୀଙ୍କୁ ଚଳିତ ମାସ ଶେଷ ସୁଦ୍ଧା କାର୍ଯ୍ୟାଳୟରୁ ରିଲିଭ କରିବାକୁ ନିର୍ଦ୍ଦେଶ ଥିବା ପୌର ନିର୍ବାହୀ ଅଧିକାରୀ ବିନୋଦ ଚନ୍ଦ୍ର ପଣ୍ଡା ପ୍ରକାଶ କରିଛନ୍ତି।

ବେଆଇନ ଗଞ୍ଜେଇ, ଡ୍ରଗ୍ସ ବେପାରୀଙ୍କ ସମ୍ପତ୍ତି ଜବତ ଆରମ୍ଭ

ଅନୁଗୋଳ ଅଫିସ, ୧୭।୨- ଅନୁଗୋଳ

ଜିଲା ପୋଲିସ ବେଆଇନ ଗଞ୍ଜେଇ ଓ ଡ୍ରଗ୍ସ ବେପାରୀଙ୍କ ସମ୍ପତ୍ତି ଜବତ ଆରମ୍ଭ କରିଛି। ଏଥିପାଇଁ ସାମାଜିକ ଗଣମାଧ୍ୟମରେ ଲୋକଙ୍କ ସାହାଯ୍ୟ ଲୋଡିଛନ୍ତି ଉତ୍ତର-କେନ୍ଦ୍ରାଞ୍ଚଳ ଆଇଜି ନରସିଂହ ଭୋଳ। ଏପରି କି ଆଇଜି ଭୋଳ ତାଙ୍କ ଅଫିସିଆଲ୍ ୱେବସାଇଟ୍‌ରେ ଏହି ତଥ୍ୟ ଉଲ୍ଲେଖ କରିଛନ୍ତି। ଜିଲାରେ ଗଞ୍ଜେଇ ଓ ଡ୍ରଗସ୍ କାରବାର ବୃଦ୍ଧି ପାଇଛି। ବିଭିନ୍ନ ସମୟରେ ପୋଲିସ ଏଥିରେ ସମ୍ପୃକ୍ତ ବେପାରୀମାନଙ୍କୁ ଗିରଫ କରିବା ସହ ସେମାନଙ୍କ ଠାରୁ ବହୁ ମୂଲ୍ୟର ଗଞ୍ଜେଇ ଓ ଡ୍ରଗସ୍ ମଧ୍ୟ ଜବତ କରିଛି। ଏହି ବେଆଇନ କାରବାର କରି ବିପୁଳ ସମ୍ପତ୍ତି ଠୁଳ ରଖିଥିବା ମାଫିଆମାନଙ୍କୁ ସାବାଡ କରିବା ପାଇଁ ଅନୁଗୋଳ ପୋଲିସ ଏକ ଦୃଢ ପଦକ୍ଷେପ ଗ୍ରହଣ କରିବାକୁ ଚେଷ୍ଟା କରିଛି ବୋଲି ସେ କହିଛନ୍ତି। ଉକ୍ତ ସୂଚନାକୁ ବର୍ତ୍ତମାନ ସୁଦ୍ଧା ୬ ଜଣ ସେୟାର କରିଥିବାବେଳେ ୩୩ ଜଣ ମତାମତ ରଖିଛନ୍ତି।

ବାଇକ୍ ଡିକିରୁ ଗଞ୍ଜେଇ ଜବତ

ଛେଣ୍ଡିପଦା,୧୭।୨(ସ୍ୱ.ପ୍ର)-ଛେଣ୍ଡିପଦା ଥାନା ପକ୍ଷରୁ ଛେଣ୍ଡିପଦା ଜଗନ୍ନାଥ ମନ୍ଦିର ନିକଟରେ ସୋମବାର ରାତି ୯ଟାରେ ଗାଡି ମଟର ଯାଞ୍ଚ ସମୟରେ ଏକ ବାଇକ୍‌ରୁ ୨ଟି ପକେଟ ଗଞ୍ଜେଇ ଜବତ କରାଯାଇଛି। ଏହି ଘଟଣାରେ ୨ଜଣ ବ୍ୟକ୍ତିଙ୍କୁ ଅଟକ ରଖାଯାଇଛି। ଘଟଣାରୁ ପ୍ରକାଶ, ବନ୍ତଳା ବ୍ୟାଙ୍କ ଡକାୟତି ଘଟଣାକୁ ନେଇ ପୋଲିସ ପକ୍ଷରୁ ନାକା ବନ୍ଦୀ କରାଯିବା ସହିତ ରାଜପଥରେ ଯାତାୟତ କରୁଥିବା ସମସ୍ତ ଗାଡି ଡିକିକୁ ପୋଲିସ ଯାଞ୍ଚ କରିଥିଲା। ଏହି ସମୟରେ ଏକ ବାଇକ (ନଂ. ଓଡି୧୯ କ୍ୟୁ୨୮୧୩)ରୁ ଗଞ୍ଜେଇ ଜବତ କରାଯାଇଥିଲା।

୨୬ରେ ମେଗା ସ୍ୱାସ୍ଥ୍ୟ ଶିବିର

ପାଲଲହଡା,୧୭।୨(ଡି.ଏନ.ଏ.)- ଆସନ୍ତା ୨୬ରେ ପାଲଲହଡା ବ୍ଲକ ବନ୍ଧାଭୂଇଁ ଯମରଡିହ ଗ୍ରାମରେ ଢେଙ୍କାନାଳ ଏମ୍‌ପି ମହେଶ ସାହୁଙ୍କ ହାତପାଣ୍ଠି ଅର୍ଥରେ ଏକ ମେଗା ସ୍ୱାସ୍ଥ୍ୟ ଶିବିର ଅନୁଷ୍ଠିତ ହେବ। ଏ ନେଇ ସୋମବାର ଜିଲାପାଳ ମନୋଜ କୁମାର ମହାନ୍ତି ପାଲଲହଡା ଗସ୍ତ କରି ଶିବିର ହେବାକୁ ଥିବା ସ୍ଥାନ ବୁଲି ଦେଖିବାସହ ଉପଖଣ୍ଡ ପ୍ରଶାସନ ସହିତ ଆଲୋଚନା କରିଥିଲେ। ଅନ୍ୟମାନଙ୍କ ମଧ୍ୟରେ ଜିଲା ମୁଖ୍ୟ ଚିକିତ୍ସାଧିକାରୀ ଅମରେନ୍ଦ୍ର ମହାନ୍ତି, ଉପଖଣ୍ଡ ଚିକିତ୍ସା ଅଧିକାରୀ ଜୟକୃଷ୍ଣ ନାୟକ, ଉପଜିଲାପାଳ ଅଜିତ କୁମାର ପ୍ରଧାନ ଉପସ୍ଥିତ ଥିଲେ।

ଯୋଗ୍ୟଙ୍କୁ ଆବାସ ନ ମିଳିଲେ ଆନ୍ଦୋଳନ

ଜିଲା କଳାକେନ୍ଦ୍ର ଠାରେ ଭାଜପା ବୈଠକରେ ଉପସ୍ଥିତ କର୍ମକର୍ତ୍ତା।

ଅନୁଗୋଳ ଅଫିସ୍, ୧୭।୨

ଅନୁଗୋଳ ଜିଲା କଳାକେନ୍ଦ୍ର ଠାରେ ଭାଜପା ପକ୍ଷରୁ ଏକ କର୍ମଶାଳା ଆୟୋଜିତ ହୋଇଯାଇଛି। ଏଥିରେ ଭାଜପା ଜିଲା ସଭାପତି ଦିଲେଶ୍ୱର ପ୍ରଧାନ ସଭାପତିତ୍ୱ କରିଥିବାବେଳେ ରାଜ୍ୟ ସାଧାରଣ ସମ୍ପାଦକ ରଞ୍ଜନ ଦଳୀୟ ଆଧାରରେ ଗୋଟିଏ ବଦଳରେ ଦୁଇରୁ ତିନୋଟି ଆବାସ ଦିଆଯାଉଥିବା ପଟେଲ ଅଭିଯୋଗ କରିଥିଲେ। ତେଣୁ ପ୍ରକୃତ ହିତାଧିକାରୀଙ୍କୁ ପ୍ରଧାନମନ୍ତ୍ରୀ ଆବାସ ଦିଆ ନ ଗଲେ ଭାଜପା ପ୍ରତି ବ୍ଲକସ୍ତରରେ ଆନ୍ଦୋଳନ କରିବ ବୋଲି ସେ ଚେତାବନୀ ଦେଇଥିଲେ। ସେ ଆହୁରି କହିଥିଲେ, ବର୍ତ୍ତମାନଠାରୁ ଜଲାର ଅଧିକାଂଶ ସ୍ଥାନରେ ପାନୀୟ ଜଳ ସମସ୍ୟା ଦେଖାଦେଲାଣି। ଏଥିପ୍ରତି ଖୁବ୍‌ଶୀଘ୍ର ଦୃଷ୍ଟି ଦେବାକୁ ସେ ପ୍ରଶାସନ ଓ ରାଜ୍ୟ ସରକାରଙ୍କ ପାଖରେ ଦାବି କରିଥିଲେ। ଏନ୍‌ଜେନ୍‌ର ଓ ସେସୁ କର୍ତ୍ତୃପକ୍ଷ ଜବରଦସ୍ତ ବିଦ୍ୟୁତ କାଟ୍ ଏବଂ ବିଦ୍ୟୁତ ବିଲ୍ ଆଦାୟରୁ ଶାନ୍ତ ନ ରହିଲେ ଭାଜପା ରାସ୍ତାକୁ ଓହ୍ଲାଇବ ବୋଲି ନିଷ୍ପତ୍ତି ହୋଇଛି। ଆସନ୍ତା ୨୮ ତାରିଖରେ ଗୃହମନ୍ତ୍ରୀ ଅମିତ ଶାହାଙ୍କ ଭୁବନେଶ୍ୱର କାର୍ଯ୍ୟକ୍ରମରେ ଅନୁଗୋଳ ଜିଲାରୁ ୧୦ ହଜାର କାର୍ଯ୍ୟକର୍ତ୍ତା ଯୋଗଦେବେ ବୋଲି ବୈଠକରେ ନିଷ୍ପତ୍ତି ନିଆଯାଇଥିଲା। ଏହି ବୈଠକରେ ରାଜ୍ୟ ସମ୍ପାଦକ କାଳନ୍ଦୀ ସାମଲ, ବରିଷ୍ଠ ନେତା ରୁଦ୍ରନାରାୟଣ ପାଣି, ରବିନାରାୟଣ ପାଣି, ଭାଗୀରଥି ପ୍ରଧାନ, ଅଶୋକ ମହାନ୍ତି, ପ୍ରତାପ ପ୍ରଧାନ, ଅଗସ୍ତି ବେହେରା ପ୍ରମୁଖଙ୍କ ସମେତ ଜିଲାର ୩୧ଟି ମଣ୍ଡଳ ଜିଲା ସଭାପତି ଓ ବରିଷ୍ଠ କାର୍ଯ୍ୟକର୍ତ୍ତାମାନେ ଯୋଗଦାନ କରିଥିଲେ। ଜିଲା ସାଧାରଣ ସମ୍ପାଦକ ଚୌଧୁରୀ ପ୍ରଧାନ ସ୍ୱାଗତ ଭାଷଣ ଦେଇଥିବାବେଳେ ଅନ୍ୟତମ ସାଧାରଣ ସମ୍ପାଦକ ପ୍ରକାଶ ମହାରଣା ଧନ୍ୟବାଦ ଦେଇଥିଲେ।

ଆଜି କୋର୍ଟରେ ହେବ ଜାମିନ୍ ରଦ୍ଦର ଶୁଣାଣି

୩୦ ମିନିଟ୍‌ରେ ଅଭିଯୁକ୍ତଙ୍କୁ ବେଲ୍ ମିଳିବା ଘଟଣା

ଅନୁଗୋଳ ଅଫିସ୍, ୧୭।୨

ବେଆଇନ ବନ୍ଧୁକ ଜବତ ମାମଲାରେ ଅନୁଗୋଳ ପୋଲିସ ଲିଙ୍ଗରାଯୋଡ଼ିର ବାପି ଓରଫ୍ ସତ୍ୟଜିତ୍ ପ୍ରଧାନ(୩୩)ଙ୍କୁ ଗିରଫ କରି କୋର୍ଟଚାଲାଣ କରିବାର ମାତ୍ର ୩୦ ମିନିଟ୍ ପରେ ବାପିଙ୍କୁ ବେଲ୍ ମିଳିଯାଇଥିଲା। ଏହି ଘଟଣାକୁ ନେଇ ତନାଘନା ପରେ ସରକାରୀ ପିପି ଜାମିନ ରଦ୍ଦ କରିବାକୁ ଜିଲା ଓ ଦୌରା ଜଜ୍‌ଙ୍କ କୋର୍ଟରେ ଆବେଦନ କରିଥିଲେ। ଉକ୍ତ ଆବେଦନ ଉପରେ ମଙ୍ଗଳବାର ଶୁଣାଣି ରହିଛି ବୋଲି ସରକାରୀ ପିପି ପ୍ରଦୀପ ଦାସ ସୂଚନା ଦେଇଛନ୍ତି। ପ୍ରକାଶ ଯେ, ଅନୁଗୋଳ ତମ୍ରିତ୍ କଲୋନୀର କାଳୀ ମନ୍ଦିର ନିକଟରେ ଥିବା ଏକ ଘରୁ ବେଆଇନ୍ ଭାବେ ୩ଟି ବନ୍ଧୁକ ଓ ୯ଟି ଜୀବନ୍ତ ଗୁଳି ରଖିବା ଅଭିଯୋଗରେ ବାପିଙ୍କୁ ଅନୁଗୋଳର ସ୍ପେଶାଲ ସ୍କ୍ୱାଡ୍ ଉଠାଇ ନେଇଥିଲା। ଏହାପରେ ଅନୁଗୋଳ ଥାନାରେ ବାପିଙ୍କୁ ୩ ଦିନ ରଖିବା ପରେ ଗତମାସ ୨୮ରେ କୋର୍ଟ ଚାଲାଣ କରାଯାଇଥିଲା। କୋର୍ଟରେ ଠିକ୍ ପ୍ରମାଣପତ୍ର ଉପସ୍ଥାପନ କରାଯାଇ ନ ଥିବା କାରଣରୁ ଅନୁଗୋଳ ଥାନାର ଏସ୍‌ଆଇ ଅରକ୍ଷିତ ସେଠୀଙ୍କୁ କାର୍ଯ୍ୟରୁ ନିଲମ୍ବନ କରାଯାଇଛି। ପରେ ଏହାର ତଦନ୍ତ ଦାୟିତ୍ୱ ଅନୁଗୋଳ ଥାନା ଏସ୍‌ଆଇ ପ୍ରକାଶ ଚନ୍ଦ୍ର ମାଝିଙ୍କୁ ପ୍ରଦାନ କରାଯାଇଛି।

୧୨୦ ଅଭିଯୋଗ ଶୁଣିଲେ ଜିଲାପାଳ

ଜିଲାପାଳ ଜଣେ ହିତାଧିକାରୀଙ୍କୁ ଚେକ୍ ପ୍ରଦାନ କରୁଛନ୍ତି।

ପାଲଲହଡା,୧୭।୨(ଡି.ଏନ.ଏ.)

ସ୍ଥାନୀୟ ନିର୍ବାଚନ ଗଣନା ପ୍ରକୋଷ୍ଠଠାରେ ସୋମବାର ପାଲଲହଡ଼ା ଉପଖଣ୍ଡସ୍ତରୀୟ ଅଭିଯୋଗ ଶୁଣାଣି ଶିବିର ଅନୁଷ୍ଠିତ ହୋଇଯାଇଛି। ଏଥିରେ ଅନୁଗୋଳ ଜଲାପାଳ ମନୋଜ କୁମାର ମହାନ୍ତି ଯୋଗଦେଇ ମୋଟ୍ ୧୨୦ ଅଭିଯୋଗର ଶୁଣାଣି କରିଥିଲେ। ପରେ ରେଡକ୍ରସ ପାଣ୍ଠିରୁ ଯମରା ଗ୍ରାମର ମାୟାଧର ନାୟକ ଏବଂ ନିମିରିବେଡ଼ା ଗ୍ରାମର ଦୁର୍ଯ୍ୟୋଧନ ନାୟକଙ୍କୁ ୫୦୦୦ ଲେଖାଏ ପ୍ରଦାନ କରିଥିଲେ। ସେହିପରି ମୁଖ୍ୟମନ୍ତ୍ରୀ ରିଲିଫ ପାଣ୍ଠିରୁ ଚିକିତ୍ସା ପାଇଁ ସିଗଡ଼ ଗ୍ରାମର ଗାୟତ୍ରୀ ନାୟକଙ୍କୁ ୧୦୦୦୦ ଟଙ୍କା, ସମିଆପଇଲି ଗ୍ରାମର ଦେବକୀ ମାଣିକଙ୍କୁ ପାଠପଢ଼ା ସହାୟତା ବାବଦକୁ ଜିଲାପାଳ ୨୦୦୦ ଟଙ୍କା ପ୍ରଦାନ କରିଥିଲେ। ଅନ୍ୟମାନଙ୍କ ମଧ୍ୟରେ ପାଲଲହଡ଼ା ଉପଜିଲାପାଳ ଅଜିତ କୁମାର ପ୍ରଧାନ, ଅତିରିକ୍ତ ଆରକ୍ଷୀ ଅଧୀକ୍ଷକ ଯଦୁନାଥ ହାଂସଦା, ଜିଲା ସ୍ୱାସ୍ଥ୍ୟ ଅଧିକାରୀ ଅମରେନ୍ଦ୍ର କୁମାର ମହାନ୍ତି, ସହକାରୀ ଜିଲାପାଳ ଇଶାନୀ ପଣ୍ଡା, ଜିଲା ଶିଶୁ ସୁରକ୍ଷା ଅଧିକାରୀ ଗୌରୀଶଙ୍କର ବେହେରା, ତହସିଲଦାର ସ୍ୱାଗତ ଦାସ, ବ୍ଲକ ଅଧକ୍ଷ ନବକିଶୋର ନାୟକଙ୍କ ସମେତ ବହୁ ଉପଖଣ୍ଡସ୍ତରୀୟ ବିଭାଗୀୟ ଅଧିକାରୀ ଉପସ୍ଥିତ ଥିଲେ।

ରାଜନୀତି ବିଜ୍ଞାନ ବିଭାଗ ପାଠଚକ୍ର

ରାଜନୈତିକ ବିଜ୍ଞାନ ବିଭାଗର ପାଠଚକ୍ରରେ ଅଧକ୍ଷା ଓ ପ୍ରାଧ୍ୟାପିକାମାନେ।

ଅନୁଗୋଳ ଅଫିସ୍, ୧୭।୨

ଅନୁଗୋଳ ମହିଳା ମହାବିଦ୍ୟାଳୟ ରାଜନୀତି ବିଜ୍ଞାନ ବିଭାଗ ଛାତ୍ରୀଛାତ୍ରଙ୍କ ଦ୍ୱାରା ଡ. ଆମ୍ବେଡକର, ସାମାଜିକ ନ୍ୟାୟର ବାହକ ଉପରେ ଏକ ପାଠଚକ୍ରର ଆୟୋଜନ କରାଯାଇଥିଲା। ଏଥିରେ ଅଧକ୍ଷା ଡ. ସଙ୍ଗୀତା ଦାସ ସଭାପତିତ୍ୱ କରିଥିଲେ। ବିଭାଗୀୟ ମୁଖ୍ୟା ପ୍ରାଧ୍ୟାପିକା ଅରୁଣା ମିଶ୍ର ସ୍ୱାଗତ ଭାଷଣ ଦେବା ସହ ନିବନ୍ଧ ଉପରେ ଆଲୋକପାତ କରିଥିଲେ। ଅନୁଗୋଳ ସ୍ୱୟଂଶାସିତ ସରକାରୀ ମହାବିଦ୍ୟାଳୟର ରାଜନୀତି ବିଜ୍ଞାନ ମୁଖ୍ୟ ଅଧ୍ୟାପିକା ହେମଲତା ନାୟକ ମୁଖ୍ୟବକ୍ତା ଭାବେ ଯୋଗଦେଇଥିଲେ। ଯୁକ୍ତିନି ତୃତୀୟ ବର୍ଷର ଛାତ୍ରୀ ତୃପ୍ତିପ୍ରଜ୍ଞା ପରିଡ଼ା, ଲିପ୍‌ସା ବେହେରା ଓ ପ୍ରୀତିସନମ ବିଶ୍ୱାଳ ନିବନ୍ଧ ପାଠ କରିଥିଲେ। ପ୍ରାଧ୍ୟାପିକା ନିରଜା ସାହୁ, ଅଧ୍ୟାପିକା ନନ୍ଦିନୀ ନନ୍ଦ, ଗୀତା ସାହୁ ନିଜର ବକ୍ତବ୍ୟ ରଖିଥିଲେ। ପରେ ପ୍ରଥମ ଓ ଦ୍ୱିତୀୟ ବର୍ଷ ଛାତ୍ରୀମାନେ ଶେଷବର୍ଷ ଛାତ୍ରୀମାନଙ୍କ ପାଇଁ ବିଦାୟ ସମ୍ବର୍ଦ୍ଧନା ସଭା ଆୟୋଜନ କରିଥିଲେ। ଛାତ୍ରୀମାନଙ୍କ ଦ୍ୱାରା ସାଂସ୍କୃତିକ କାର୍ଯ୍ୟକ୍ରମ ଆୟୋଜିତ ହୋଇଥିଲା।

ରାୟପୁରକୁ ହରାଇ ଭୁବନେଶ୍ୱର ସେମିରେ

ଅନୁଗୋଳ ଅଫିସ୍, ୧୭।୨

ଅନୁଗୋଳ ଟାଉନ ହାଇସ୍କୁଲ ଖେଳ ପଡ଼ିଆଠାରେ ପ୍ରିନ୍ସ ଆଣ୍ଡ ପ୍ରିନ୍ସ କ୍ଲବ ଦ୍ୱାରା ଆୟୋଜିତ ୯ମ ସର୍ବଭାରତୀୟ ହେମସୁରପଡ଼ା କପ୍ ଫୁଟବଲ ଦ୍ୱିତୀୟ ଲିଗ୍ ମ୍ୟାଚ ଅନୁଷ୍ଠିତ ହୋଇଯାଇଛି। ଏହି ମ୍ୟାଚରେ ଆଥ୍‌ଲେଟିକ୍‌ଏଫ୍‌ସି ରାୟପୁରକୁ ଟାଇବ୍ରେକରରେ ହରାଇ ଭୁବନେଶ୍ୱର ୟୁନିଟ୍ -୬ ସେମିଫାଇଲନାଲକୁ ପ୍ରବେଶ କରିଛି। ଦୁଇ ଦଳ ମଧ୍ୟରେ ଅନୁଷ୍ଠିତ ମ୍ୟାଚ ୧-୧ରେ ଟାଇ ରହିବା ପରେ ଟାଇବ୍ରେକରର ସହାୟତା ନିଆଯାଇଥିଲା। ଆରମ୍ଭରୁ ରାୟପୁର ଦଳ ଅଧିପତ୍ୟ ବିସ୍ତାର କରିଥିଲା। ୨୮ ମିନିଟ୍‌ରେ ତରୁଣ ପ୍ରଥମ ଗୋଲ କରି ଦଳକୁ ୧-୦ରେ ଆଗୁଆ ରଖିଥିଲେ। ପରେ ଭୁବନେଶ୍ୱର ଦଳ ପକ୍ଷରୁ ଜଗା ୩୨ ମିନିଟ୍‌ରେ ଗୋଲ କରି ଦଳକୁ ପ୍ରତ୍ୟାବର୍ତ୍ତନ କରାଇଥିଲେ। ତେବେ ଖେଳ ଅମୀମାସିଂତ ଭାବେ ଶେଷ ହୋଇଥିଲା। ପରେ ଟାଇବ୍ରେକର ସାହାଯ୍ୟରେ ଫଳାଫଳ ନିର୍ଣ୍ଣୟ କରାଯାଇଥିଲା। ମଙ୍ଗଳବାର ପ୍ରଥମ ସେମିଫାଇନାଲ ଅନୁଗୋଳ ମା' ବୁଢ଼ୀ ଓ ଭୁବନେଶ୍ୱରର ୟୁନିଟ୍-୬ ମଧ୍ୟରେ ଅନୁଷ୍ଠିତ ହେବ ବୋଲି ଆୟୋଜକଙ୍କ ପକ୍ଷରୁ ସୂଚନା ମିଳିଛି। ସୋମବାର ମ୍ୟାଚକୁ ସୁରେଶ କୁମାର ଦାସ ପରିଚାଳନା କରିଥିଲେ। ଲାଇନ ମ୍ୟାନ ଭାବେ ସଲିଳ ବେହେରା ଓ ଦିଲୀପ କୁମାର ରାଉତ ସାହାଯ୍ୟ କରିଥିଲେ। ୪ର୍ଥ ଅମ୍ପାୟାର ଭାବେ ପ୍ରଶାନ୍ତ କୁମାର ପାଲ ପରିଚାଳନା କରିଥିଲେ। ବସ୍‌ଷ୍ଟାଣ୍ଡ ପୂଜା କମିଟି ସମ୍ପାଦକ ଲକ୍ଷ୍ମୀଧର ଜନା, ସାମାଜିକ କର୍ମୀ ନିରଞ୍ଜନ ମହାନ୍ତି, ଢେଙ୍କାନାଳ ଏମ୍‌ପିଙ୍କ ଅନୁଗୋଳ ପ୍ରତିନିଧି ପ୍ରତାପ ଚନ୍ଦ୍ର ପ୍ରଧାନ ଓ ନିଖିଲ ଅଗ୍ରୱାଲ ପ୍ରମୁଖ ଅତିଥି ଭାବେ ଯୋଗଦେଇଥିଲେ। କ୍ଲବ ଉପସଭାପତି ରଶ୍ମିରଞ୍ଜନ ସାମଲ ଓ ସଦସ୍ୟ ଶାନ୍ତନୁ ସ୍ୱାଇଁ ସଭା ପରିଚାଳନା କରିବା ସହ ଧନ୍ୟବାଦ ଦେଇଥିଲେ।

ଫୁଟବଲ ମ୍ୟାଚର ଏକ ସଂଘର୍ଷପୂର୍ଣ୍ଣ ମୁହୂର୍ତ୍ତ।

ଜରପଡା ମଣ୍ଡଳ ଭାଜପା ବୈଠକ

ଛେଣ୍ଡିପଦା,୧୭।୨(ସ୍ୱ.ପ୍ର.)

ଛେଣ୍ଡିପଦା ବ୍ଲକ ଜରପଡା ମଣ୍ଡଳର ଓଗୀ ପଞ୍ଚାୟତଠାରେ ମଣ୍ଡଳର ଭାଜପା ସଭାପତି ମଦନ ମୋହନ ଗଡନାୟକଙ୍କ ନେତୃତ୍ୱରେ ଭାଜପା କର୍ମୀମାନଙ୍କୁ ନେଇ ଏକ ସାଙ୍ଗଠନିକ ବୈଠକ ଅନୁଷ୍ଠିତ ହୋଇଯାଇଛି। ବୈଠକରେ ଅନୁଗୋଳ ଜିଲାର ନବନିର୍ବାଚିତ ଭାଜପା ସଭାପତି ଦୀଲେଶ୍ୱର ପ୍ରଧାନଙ୍କୁ ସ୍ୱାଗତ ସମ୍ବର୍ଦ୍ଧନା କରାଯାଇଥିଲା। ଆଗାମୀ ପଞ୍ଚାୟତ ନିର୍ବାଚନରେ କିପରି ବହୁ ସଂଖ୍ୟାରେ ଦଳ ବିଜୟୀ ହୋଇପାରିବ ସେ ନେଇ ଆଲୋଚନା ହୋଇଥିଲା। ଅନ୍ୟମାନଙ୍କ ମଧ୍ୟରେ ଜିଲା କମିଟି ସଦସ୍ୟ ଜିବନାନନ୍ଦ ସାହୁ, ଜିଲା ଯୁବମୋର୍ଚ୍ଚା ସାଧାରଣ ସମ୍ପାଦକ ସୁଦିପ୍ତ ଗଡନାୟକ, ମଣ୍ଡଳ ଯୁବମୋର୍ଚ୍ଚା ସଭାପତି ଚିତ୍ତରଞ୍ଜନ ଦାସ, ମଣ୍ଡଳ ଉପସଭାପତି ଡମ୍ବରୁଧର ବେହେରା, ପ୍ରତାପ ସାହୁ, ଗିରିଶ ପ୍ରଧାନ, ଶ୍ରୀପତି ପ୍ରଧାନ, ଜିତୁ ପ୍ରଧାନ ପ୍ରମୁଖ ଉପସ୍ଥିତ ଥିଲେ।

ଜଗନ୍ନାଥ ମନ୍ଦିର ପାଇଁ ଭୂମିପୂଜା

ବଇଣ୍ଡା,୧୭।୨(ଡି.ଏନ.ଏ.)

ଆଠମଲ୍ଲିକ ବ୍ଲକ ପେଡ଼ିପଥର ଗ୍ରାମରେ ଏକ ଜଗନ୍ନାଥ ମନ୍ଦିର ସ୍ଥାପନ ନିମନ୍ତେ ସୋମବାର ଗ୍ରାମବାସୀଙ୍କ ପକ୍ଷରୁ ଭୂମିପୂଜା କରାଯାଇଛି। କଳସରେ ପାଣି ଅଣାଯିବା ପରେ ପୂଜାର୍ଚ୍ଚନା ସହ ହୋମଯଜ୍ଞ ଅନୁଷ୍ଠିତ ହୋଇଥିଲା। ଗ୍ରାମର ହୃଷୀକେଶ ପ୍ରଧାନ ଓ ତାଙ୍କ ସ୍ତ୍ରୀ ଉଦିଲତା ପ୍ରଧାନ କର୍ତ୍ତା ଭାବେ ଯୋଗ ଦେଇଥିଲେ। ପୂଜକ ପୂର୍ଣ୍ଣଚନ୍ଦ୍ର, ପ୍ରବୀଣ ରଥ, ଡମ୍ବୁର ଶତପଥୀ, ଭବାନୀ ଶଙ୍କର ମିଶ୍ର ପୂଜାର୍ଚ୍ଚନା କରିଥିଲେ। ବିଭିନ୍ନ ଗ୍ରାମରୁ ୧୦ଟି ସଂକୀର୍ତ୍ତନମଣ୍ଡଳୀ ଯୋଗଦେଇ ହରିନାମ ପରିବେଷଣ କରିଥିଲେ। ଗ୍ରାମର କୈଳାସଚନ୍ଦ୍ର ସାହୁ, ଦିଲୀପ ସାହୁ, ଗୋକୁଳ ପ୍ରଧାନ, ଭାଗୀରଥି ସାହୁ, ଅନୁପ କୁମାର ସାହୁ, ସୁଜିତ ପ୍ରଧାନ, ଗୋଲଖ ସାହୁ, ବସନ୍ତ ବେହେରା ପ୍ରମୁଖ ସହଯୋଗ କରିଥିଲେ।

ଭୂମିପୂଜା ଅବସରରେ ଯଜ୍ଞକାର୍ଯ୍ୟ ଚାଲିଛି।

ଶିକ୍ଷକ ଶିକ୍ଷା ନିର୍ଦ୍ଦେଶାଳୟ ପରିଦର୍ଶନ

ଏସ୍‌ସିଇଆର୍‌ଟି ପରିଦର୍ଶନରେ ଆସିଥିବା ଛାତ୍ରୀଛାତ୍ରମାନେ।

ଅନୁଗୋଳ ଅଫିସ୍, ୧୭।୨

ଅନୁଗୋଳ ମହିଳା ମହାବିଦ୍ୟାଳୟ ଓ ତାଳଚେର ସ୍ୱୟଂଶାସିତ ମହାବିଦ୍ୟାଳୟ ଶିକ୍ଷା ବିଭାଗ ତୃତୀୟ ବର୍ଷ ସମ୍ମାନର ୩୫ ଜଣ ଛାତ୍ରୀଛାତ୍ର ଭୁବନେଶ୍ୱରସ୍ଥିତ ଶିକ୍ଷକ ଶିକ୍ଷା ନିର୍ଦ୍ଦେଶାଳୟ ଓ ଏସ୍‌ସିଇଆର୍‌ଟି ପରିଦର୍ଶନ କରି ପ୍ରତ୍ୟକ୍ଷ ଜ୍ଞାନ ଆହରଣର ସୁଯୋଗ ପାଇଛନ୍ତି। ବରିଷ୍ଠ ଅଧ୍ୟାପିକା ଡ. ସ୍ୱଚ୍ଛସଲିଳା ମହାପାତ୍ର ଓ ଡ. ସଞ୍ଜୁକ୍ତା ବେବର୍ତ୍ତାଙ୍କ ମିଳିତ ତତ୍ତ୍ୱାବଧାନରେ ଏହି ଗସ୍ତ ଆୟୋଜିତ ହୋଇଥିଲା। ଅଧ୍ୟାପିକା ଅପରାଜିତା ପରମାଣିକ ଓ ନିବେଦିତା ପଣ୍ଡା ସହଯୋଗ କରିଥିଲେ। ଏସ୍‌ସିଇଆର୍

ସଂକ୍ଷେପରେ

ପୋଡ଼ିହୋଇ ବୃଦ୍ଧ ଅର୍ଦ୍ଧଦଗ୍ଧ

କାମାକ୍ଷାନଗର, ୧୭।୨(ଡି.ଏନ.ଏ.): ଢେଙ୍କାନାଳ ଜିଲା କଙ୍କଡ଼ାହାଡ଼ ଥାନା କଣ୍ଟାପାଳ ପଞ୍ଚାୟତ ଦଣ୍ଡେଇମରା ଗ୍ରାମରେ ସୋମବାର ଭୋର୍ ସମୟରେ ଅଭାବନୀୟ ଘଟଣା ଘଟିଛି। ଶୋଇଥିବାବେଳେ ଜାକେଟ୍‌ରେ ନିଆଁ ଲାଗି ଜଣେ ବୃଦ୍ଧ ଅର୍ଦ୍ଧଦଗ୍ଧ ହୋଇଯାଇଛନ୍ତି। ସେ ହେଲେ ଇନ୍ଦ୍ରମଣି ପ୍ରଧାନ (୬୦)। ରବିବାର ରାତିରେ ଇନ୍ଦ୍ରମଣି ଖାଇସାରି ଶୋଇଥିଲେ। ଶୀତରୁ ରକ୍ଷା ପାଇଁ ସେ ଘରେ ନିଆଁ ଜାଳିଥିଲେ। ହେଲେ ଭୋର୍ ସମୟରେ ଅସାବଧାନତାରୁ ତାଙ୍କ ଜାକେଟରେ ନିଆଁ ଲାଗିଯାଇଥିଲା। ଗୁରୁତର ଅବସ୍ଥାରେ ପରିବାର ଲୋକେ ତାଙ୍କୁ ଉଦ୍ଧାର କରି ୧୦୮ ଆମ୍ବୁଲାନ୍ସରେ କାମାକ୍ଷାନଗର ଡାକ୍ତରଖାନାରେ ଭର୍ତ୍ତି କରିଥିଲେ। ତାଙ୍କ ଶରୀରର ୮୦ ଭାଗ ପୋଡ଼ିଯାଇଛି। ଅବସ୍ଥା ସଙ୍କଟାପନ୍ନ ଥିବାରୁ ତାଙ୍କୁ କଟକ ବଡ଼ ମେଡିକାଲ ସ୍ଥାନାନ୍ତର କରାଯାଇଛି।

ମହିଳାଙ୍କୁ ଧକ୍କାଦେଲା ବାଇକ୍, ୨ ଗୁରୁତର

କାମାକ୍ଷାନଗର, ୧୭।୨(ଡି.ଏନ.ଏ.): କାମାକ୍ଷାନଗର ଥାନା ଜିରିଡ଼ାମାଳି ଶିବମନ୍ଦିର ନିକଟରେ ସୋମବାର ସନ୍ଧ୍ୟାରେ ଦୁର୍ଘଟଣା ଘଟିଛି। ରାସ୍ତାକଡ଼ରେ ଛିଡ଼ା ହୋଇଥିବା ଜଣେ ମହିଳାଙ୍କୁ ବାଇକ୍ ଧକ୍କାଦେବାରୁ ଦୁଇଜଣ ଗୁରୁତର ହୋଇଛନ୍ତି। ସେମାନେ ହେଲେ ଜିରିଡ଼ାମାଳି ଗ୍ରାମର ଝୁମର ସାହୁ (୪୮) ଏବଂ କାନପୁରା ଗ୍ରାମର ବାଇକ୍ ଚାଳକ ସଦାନନ୍ଦ ଖଟୁଆ (୩୦)। ସ୍ଥାନୀୟ ଲୋକେ ଉଭୟଙ୍କୁ ଉଦ୍ଧାର କରି ପ୍ରଥମେ କାମାକ୍ଷାନଗର ଡାକ୍ତରଖାନାରେ ଭର୍ତ୍ତି କରିଥିଲେ। ଝୁମରଙ୍କ ଅବସ୍ଥା ସଙ୍କଟାପନ୍ନ ଥିବାରୁ ତାଙ୍କୁ ଢେଙ୍କାନାଳ ଜିଲା ମୁଖ୍ୟ ଚିକିତ୍ସାଳୟକୁ ସ୍ଥାନାନ୍ତର କରାଯାଇଛି।

ଢାବାରୁ ମଦ ଜବତ, ମାଲିକ ଗିରଫ

ପରଜଙ୍ଗ, ୧୭।୨(ଡି.ଏନ.ଏ.): ପରଜଙ୍ଗ ଥାନା ସାଆନ୍ଦା ଫାଣ୍ଡି ଅଧୀନ ମେଣ୍ଢାପଦା ଗ୍ରାମ ନିକଟରେ ଥିବା ଏକ ଢାବାରେ ରବିବାର ରାତିରେ ପୋଲିସ ଚଢ଼ାଉ କରି ୩୦ ବୋତଲ ବିଦେଶୀ ମଦ ଜବତ କରିଛି। ବେଆଇନ ମଦ କାରବାର ଅଭିଯୋଗରେ ଢାବା ମାଲିକ ଶିବ ପ୍ରଧାନ ଗିରଫ ହୋଇଛନ୍ତି। ଏ ନେଇ ନଂ. ୩୪/୨୦୨୦ରେ ମାମଲା ରୁଜୁ କରାଯାଇଛି। ଅଭିଯୁକ୍ତଙ୍କୁ ସୋମବାର କୋର୍ଟ ଚାଲାଣ କରାଯାଇଥିବା ଥାନା ଅଧିକାରୀ ସନ୍ତୋଷ ପ୍ରଧାନ ସୂଚନା ଦେଇଛନ୍ତି। ଉକ୍ତ ଢାବାରେ ବେଆଇନ ମଦ କାରବାର ହେଉଥିବା ସୂଚନା ପାଇ ଏସ୍‌ଆଇ ବ୍ରଜକିଶୋର ମଲ୍ଲିକ, ଏଏସଆଇ ସୁଲୋଚନା ଘଡ଼େଇ ସଦଳବଳ ଚଢ଼ାଉ କରିଥିଲେ। ଅଞ୍ଚଳରେ ଥିବା ସମସ୍ତ ଢାବା ମାଲିକଙ୍କୁ ଏପରି ବେଆଇନ କାର୍ଯ୍ୟରୁ ନିବୃତ୍ତ ରହିବାକୁ କୁହାଯାଇଛି। ଏଥିରୁ ବିରତ ନ ହେଲେ କଡ଼ା କାର୍ଯ୍ୟାନୁଷ୍ଠାନ ଗ୍ରହଣ କରାଯିବ ବୋଲି ଥାନାଧିକାରୀ ସୂଚନା ଦେଇଛନ୍ତି।

କଳ୍ପନା କ୍ଲବର ନୂତନ କର୍ମକର୍ତ୍ତା

କାମାକ୍ଷାନଗର, ୧୭।୨(ଡି.ଏନ.ଏ.): କାମାକ୍ଷାନଗର ଅଞ୍ଚଳର ସର୍ବପୁରାତନ ସାଂସ୍କୃତିକ ଅନୁଷ୍ଠାନ କଳ୍ପନା କ୍ଲବର ନୂତନ କର୍ମକର୍ତ୍ତା ନିର୍ବାଚନ ରବିବାର ଅନୁଷ୍ଠିତ ହୋଇଯାଇଛି। ସ୍ଥାୟୀ ସଭାପତି ଭାବେ ଉପଜିଲାପାଳ ଇଂ. ବିଷ୍ଣୁ ପ୍ରସାଦ ଆଚାର୍ଯ୍ୟ ରହିଥିବାବେଳେ ଉପସଭାପତି ଭାବେ ଅଯୋଧ୍ୟା ଶତପଥୀ, ସମ୍ପାଦକ ହିମାଂଶୁ ଶେଖର ମହାପାତ୍ର, କ୍ରୀଡ଼ା ସମ୍ପାଦକ ବିଦ୍ୟାଧର ବରାଳ, ସାଂସ୍କୃତିକ ସମ୍ପାଦକ ଶ୍ରୁତିପଦ ନନ୍ଦ, କାର୍ଯ୍ୟନିର୍ବାହୀ ସଭ୍ୟ ଭାବେ ମିହିର ପ୍ରସାଦ ମହାପାତ୍ର, ଅମର ଶତପଥୀ, ପ୍ରଭାତ ଦାସ, ମନୋରଞ୍ଜନ ପଟ୍ଟନାୟକ ନିର୍ବାଚିତ ହୋଇଛନ୍ତି। ନିକୁଞ୍ଜ ବିହାରୀ ଶତପଥୀ, ପ୍ରସନ୍ନ ତ୍ରିପାଠୀ ନିର୍ବାଚନ ପରିଚାଳନା କରିଥିଲେ।

ଧର୍ମପ୍ରାଣା ମହିଳାଙ୍କ ପରଲୋକ

କାମାକ୍ଷାନଗର, ୧୭।୨(ଡି.ଏନ.ଏ.): କାମାକ୍ଷାନଗରସ୍ଥିତ ମୁଣ୍ଡିଦେଉଳି ସାହିର ଧର୍ମପ୍ରାଣା ମହିଳା ପ୍ରମିଳା ରାଉତ(୮୨)ଙ୍କ ରବିବାର ରାତିରେ ପରଲୋକ ହୋଇଯାଇଛି। ସେ ଦୀର୍ଘଦିନ ଧରି ଅସୁସ୍ଥ ଥିଲେ। ପ୍ରମିଳା ହେଉଛନ୍ତି ବିଶିଷ୍ଟ ସ୍ୱାଧୀନତା ସଂଗ୍ରାମୀ ମୂଷା ମଲ୍ଲିକଙ୍କ ଝିଆରୀ ଏବଂ କାମାକ୍ଷାନଗର ଓକିଲ ସଂଘ ସଭାପତି ରଞ୍ଜନ କୁମାର ରାଉତଙ୍କ ମା'। ଏହି ଖବର ପ୍ରଚାରିତ ହେବା ପରେ ବହୁ ମାନ୍ୟଗଣ୍ୟ ବ୍ୟକ୍ତି ଉପସ୍ଥିତ ରହି ଶେଷ ଦର୍ଶନ କରିଥିଲେ। ସୋମବାର ମଧ୍ୟାହ୍ନରେ ରେକୁଳାସ୍ଥିତ ରାମିଆଳ ନଦୀ କୂଳ ଶ୍ମଶାନରେ ତାଙ୍କର ଶେଷକୃତ୍ୟ ସମ୍ପନ୍ନ ହୋଇଛି।

କପିଳାସ ଜାଗରଯାତ୍ରା ପ୍ରସ୍ତୁତି ଚୂଡ଼ାନ୍ତ

ଢେଙ୍କାନାଳ ଅଫିସ, ୧୭।୨

କପିଳାସ ପୀଠର ମୁଖ୍ୟ ମନ୍ଦିରରେ ଚୂନଲାଗି କାମ ଶେଷ ହୋଇଛି।

- ପ୍ରତ୍ନତତ୍ତ୍ୱ ବିଭାଗ ପକ୍ଷରୁ ଉନ୍ନତୀକରଣ କାର୍ଯ୍ୟ ଜାରି
- ମୁଖ୍ୟ ମନ୍ଦିରରେ ସରିଲା ଚୂନଲାଗି କାମ
- ନୀତିକାନ୍ତି ସଅଳ ସାରିବା ଉପରେ ଗୁରୁତ୍ୱ

ପ୍ରସିଦ୍ଧ ଜାଗରଯାତ୍ରାକୁ ନେଇ ଚଳଚଞ୍ଚଳ ହୋଇଉଠିଛି କପିଳାସ କ୍ଷେତ୍ରାଧିପତି ଶ୍ରୀଚନ୍ଦ୍ରଶେଖର ଜୀଉଙ୍କ ପୀଠ। ଯାତ୍ରାକୁ ଶୃଙ୍ଖଳିତ କରିବାକୁ ପ୍ରସ୍ତୁତି ପର୍ବ ଯୋଜନା ଅନୁଯାୟୀ ଆଗେଇ ଚାଲିଛି। ପ୍ରତ୍ନତତ୍ତ୍ୱ ବିଭାଗ ପକ୍ଷରୁ ପୀଠର ଉନ୍ନତୀକରଣ କାର୍ଯ୍ୟ ଯୁଦ୍ଧକାଳୀନ ଭିତ୍ତିରେ ଜାରି ରହିଥିବାବେଳେ ଠାକୁରଙ୍କ ନୀତି ଠିକ୍ ସମୟରେ ସମ୍ପନ୍ନ କରିବା ଉପରେ ଗୁରୁତ୍ୱ ଦିଆଯାଉଛି।

ଆସନ୍ତା ଶୁକ୍ରବାର (୨୧ ତାରିଖ)ରେ ପବିତ୍ର ମହାଶିବରାତ୍ରି। ମହାଦେବଙ୍କ ଜାଗରଯାତ୍ରାକୁ ସୁଚାରୁରୂପେ ସମ୍ପାଦନ କରିବାକୁ ଦିନରାତି ଏକ୍ କରିଦେଇଛି ଦେବୋତ୍ତର ବିଭାଗ। ଜିଲା ଦେବୋତ୍ତର ଅଧିକାରୀ ତଥା ଢେଙ୍କାନାଳ ଉପଜିଲାପାଳ ସାଫଲ୍ୟ ମଣ୍ଡିତ ପ୍ରଧାନ ଶନିବାର ବିଭିନ୍ନ ଅଧିକାରୀଙ୍କ ସହ ପୀଠ ଉପସ୍ଥିତ ରହି ପ୍ରସ୍ତୁତି କାର୍ଯ୍ୟର ସମୀକ୍ଷା କରିଛନ୍ତି। ଅନ୍ୟପଟେ ଜାଗରଯାତ୍ରା ପୂର୍ବରୁ ପୀଠରେ ରଙ୍ଗକାମ ଶେଷ ହୋଇଛି। ନୂଆବୂନ ଲାଗି ହେବା ପରେ ଝଟକୁଛି ମୁଖ୍ୟମନ୍ଦିର, ପାର୍ଶ୍ୱମନ୍ଦିର ଏବଂ ରୋଷଘର। ଲକ୍ଷାଧିକ ଶ୍ରଦ୍ଧାଳୁଙ୍କ ସମାଗମକୁ ନଜରରେ ରଖି ଦେବୋତ୍ତର ବିଭାଗ ପକ୍ଷରୁ ଧାଡ଼ି ଦର୍ଶନ ଲାଗି ସ୍ଥାୟୀ ଷ୍ଟିଲ ବ୍ୟାରିକେଡ୍ ନିର୍ମାଣ କରାଯାଇଛି। ପ୍ରତ୍ନତତ୍ତ୍ୱ ବିଭାଗ ପକ୍ଷରୁ ମନ୍ଦିର ସମ୍ମୁଖରେ ଉନ୍ନତୀକରଣ କାର୍ଯ୍ୟ ଚାଲିଛି। ସେହିପରି ବାରବାଙ୍କ ରାସ୍ତାରେ ବିଦ୍ୟୁତ୍ ବ୍ୟବସ୍ଥା, ପାହାଚ ରାସ୍ତା ମରାମତି ସାଙ୍ଗକୁ ଆନୁଷଙ୍ଗିକ କାମ ଜାରି ରହିଛି। ହାତପାହାନ୍ତାରେ ଶ୍ରଦ୍ଧାଳୁଙ୍କୁ ପାଣି ଯୋଗାଇ ଦେବାକୁ ଟ୍ୟାଙ୍କର ବ୍ୟବସ୍ଥା କରାଯାଇଛି। ଠାକୁରଙ୍କ ନୀତିକାନ୍ତି ସଅଳ ସାରିବା ପାଇଁ ସେବାୟତଙ୍କ ସହିତ ଆଲୋଚନା ହୋଇଛି। ଟ୍ରାଫିକ ନିୟନ୍ତ୍ରଣ, ପାର୍କିଂ ବ୍ୟବସ୍ଥା ସମେତ ଅଗ୍ନିଶମ ବିଭାଗ, ବିଦ୍ୟୁତ୍ ବିଭାଗ ପକ୍ଷରୁ ଅସ୍ଥାୟୀ ଟେଣ୍ଟ ପ୍ରସ୍ତୁତ କରାଯାଇଛି। ପୀଠ ସମେତ ଆଖପାଖ ଅଞ୍ଚଳକୁ ପରିଷ୍କାର ପରିଚ୍ଛନ୍ନ କରାଯାଇଛି। ବିଭିନ୍ନ ବିଭାଗ ମଧ୍ୟରେ ସମନ୍ୱୟ ରଖି ନିର୍ଦ୍ଧାରିତ ସମୟ ପୂର୍ବରୁ ସମସ୍ତ କାମ ଶେଷ କରିବାକୁ ନିଷ୍ପତ୍ତି ହୋଇଛି।

ଏ ନେଇ ଜିଲା ଦେବୋତ୍ତର ଅଧିକାରୀ ତଥା ଉପଜିଲାପାଳ କୁହନ୍ତି, ଜାଗରଯାତ୍ରା ପାଇଁ କପିଳାସ ପୀଠରେ ସମସ୍ତ ପ୍ରସ୍ତୁତି ଚୂଡ଼ାନ୍ତ ପର୍ଯ୍ୟାୟରେ। ଆଇନଶୃଙ୍ଖଳା ରକ୍ଷା ପାଇଁ ୩ଜଣ ମାଜିଷ୍ଟ୍ରେଟ୍‌ଙ୍କ ସମେତ ଆବଶ୍ୟକ ପୋଲିସ ଫୋର୍ସ ମୁତୟନ କରାଯିବ। ଏଥି ପାଇଁ ବିଭିନ୍ନ ବିଭାଗକୁ ନେଇ ସମୀକ୍ଷା କରାଯାଇଥିବା ସେ ସୂଚନା ଦେଇଛନ୍ତି। ସୂଚନାଯୋଗ୍ୟ, ଚଳିତବର୍ଷ ଭୋର ୪ଟା ୨୦ରେ ମହାଦୀପ ମନ୍ଦିର ଚୂଡ଼ାକୁ ଉଠିବ। ରାଜ ପୁରୋଧା ପଞ୍ଚାନନ ମିଶ୍ରଙ୍କ ଦ୍ୱାରା ଏହି ସମୟ ନିର୍ଦ୍ଧାରିତ କରାଯାଇଛି।

୧୮୫ ଅଭିଯୋଗର ସମାଧାନ

ପ୍ରଶାସନିକ ଅଧିକାରୀମାନେ ଅଭିଯୋଗ ଶୁଣାଣି କରୁଛନ୍ତି।

ଢେଙ୍କାନାଳ ଅଫିସ, ୧୭।୨

ଢେଙ୍କାନାଳ ଜିଲା ଓଡ଼ାପଡ଼ା ବ୍ଲକ କାର୍ଯ୍ୟାଳୟରେ ସୋମବାର ଜନ ଅଭିଯୋଗ ଶୁଣାଣି ଶିବିର ଅନୁଷ୍ଠିତ ହୋଇଯାଇଛି। ଏଥିରେ ଭତ୍ତା, ଆବାସ, ପୋଲିସ ସମେତ ମୋଟ ୨୧୦ ଅଭିଯୋଗ ପଞ୍ଜୀକୃତ ହୋଇଥିଲା। ସେଥିରୁ ୧୮୫ଟିର ସମାଧାନ କରାଯାଇଛି। ରେଡ୍‌କ୍ରସ୍ ସହାୟତା ପାଣ୍ଠିରୁ ୫ଜଣଙ୍କୁ ଚିକିତ୍ସା ଏବଂ ଜୀବନ ଜୀବିକା ପାଇଁ ୧୫ ହଜାର ଟଙ୍କା ପ୍ରଦାନ କରାଯାଇଛି। ଦୁଇଜଣ ଦିବ୍ୟାଙ୍ଗଙ୍କୁ ଟ୍ରାଇ ସାଇକେଲ ଏବଂ ୩ଜଣଙ୍କୁ ବାର୍ଦ୍ଧକ୍ୟ ଭତ୍ତା ଦିଆଯାଇଛି। ଜିଲାପାଳ ଭୂମେଶ ଚନ୍ଦ୍ର ବେହେରା ଅଭିଯୋଗଗୁଡ଼ିକର ଶୁଣାଣି କରିଥିଲେ। ଏସ୍‌ପି ଅନୁପମା ଜେମ୍‌ସ, ପିଡି ଡିଆରଡିଏ ନରୋତ୍ତମ ବେହେରା, ଉପଜିଲାପାଳ ସାଫଲ୍ୟ ମଣ୍ଡିତ ପ୍ରଧାନ, ଜିଲା ମଙ୍ଗଳ ଅଧିକାରୀ ମାନସ ରଞ୍ଜନ ମିଶ୍ର, ସମାଜ ମଙ୍ଗଳ ଅଧିକାରୀ ଜୟନ୍ତୀ ବେହେରା, ଶିଶୁ ସୁରକ୍ଷା ଅଧିକାରୀ ଅନୁରାଧା ଗୋସ୍ୱାମୀ, ବ୍ଲକ ଅଧ୍ୟକ୍ଷା ସସ୍ମିତା ମହାନ୍ତି, ତହସିଲଦାର ବାଣୀନିବେଦିତା ସ୍ୱାଇଁ, ଅତିରିକ୍ତ ବିଡିଓ ସୁରେଶ ସାହୁ, ଜରୁରିକାଳୀନ ବିଭାଗର ସହକାରୀ ଜିଲାପାଳ ଶଶାଙ୍କ ଶେଖର ମିଶ୍ର, ପିଜି ସେଲ୍‌ର ଡେପୁଟି କଲେକ୍ଟର ସୀତାଂଶୁ ଶେଖର ଦାସ, ପିଜି ସେଲ୍ ଅଧିକାରୀ ଲଳିତ ମାଧବ ଚୌଧୁରୀଙ୍କ ସମେତ ଜିଲା ଓ ବ୍ଲକସ୍ତରୀୟ ଅଧିକାରୀମାନେ ଉପସ୍ଥିତ ଥିଲେ।

କଂସାରି ସମାଜର କାର୍ଯ୍ୟକର୍ତ୍ତା ଚୟନ

ଢେଙ୍କାନାଳ ଅଫିସ,୧୭।୨

ଢେଙ୍କାନାଳ କଂସାରି ସମାଜର ଏକ ବୈଠକ ଶ୍ରୀବଳଦେବଜୀଉଙ୍କ ମନ୍ଦିର ପ୍ରାଙ୍ଗଣରେ ସୋମବାର ଅନୁଷ୍ଠିତ ହୋଇଯାଇଛି। ଏଥିରେ ପାଟୁ ସାହୁ ସଭାପତିତ୍ୱ କରିଥିଲେ। ସଭାପତି ଭାବେ ବିରଞ୍ଚି ନାରାୟଣ ସାହୁ, ଉପସଭାପତି ନୀଳମଣି ମହାରଣା, ଶିଖର ମହାରଣା, ସମ୍ପାଦକ ଶଙ୍କି ସାହୁ, ସହସମ୍ପାଦକ ଦିଲୀପ ସାହୁ, କୋଷାଧ୍ୟକ୍ଷ ନୀରୋଦ ସାହୁ, ସହ କୋଷାଧ୍ୟକ୍ଷ ଭାବେ ପହଲି ସାହୁ ନିର୍ବାଚିତ ହୋଇଛନ୍ତି। ସେହିପରି ପରିଚାଳନା ପରିଷଦ ସଦସ୍ୟ ଭାବେ ପ୍ରଫୁଲ୍ଲ ପୃଷ୍ଟି, ପୂର୍ଣ୍ଣଚନ୍ଦ୍ର ସାହୁ, ବନମାଳୀ ମହାରଣା, ପୀତବାସ ସାହୁ, ରମାକାନ୍ତ ମହାରଣା, ସଦାନନ୍ଦ ସାହୁ, ଅଶୋକ ସାହୁ, ଦୁଃଶାସନ ସାହୁ ଏବଂ କାର୍ଯ୍ୟକର୍ତ୍ତା ଭାବେ ସନାତନ ମହାରଣା, ଜିତୁ ସାହୁ, ସୁବ୍ରତ ସାହୁ, ପତିତପାବନ ସାହୁଙ୍କୁ ଚୟନ କରାଯାଇଛି। ଏହି ଅବସରରେ କଂସାରି ସମାଜର ଏକ ପୁସ୍ତକ ଉନ୍ମୋଚିତ ହୋଇଥିଲା।

କାର୍ଯ୍ୟରତ ଠିକା ଶ୍ରମିକଙ୍କ ମୃତ୍ୟୁ

ଓଡ଼ାପଡ଼ା, ୧୭।୨(ଡି.ଏନ.ଏ.)

ଢେଙ୍କାନାଳ ଜିଲା କଣ୍ଟାବଣିଆସ୍ଥିତ ଟାଟାଷ୍ଟିଲ ବିଏସ୍‌ଏଲ କମ୍ପାନୀରେ ଠିକା ଶ୍ରମିକ ଭାବେ କାର୍ଯ୍ୟରତ ଶୁଭେନ୍ଦୁ ଚାଉଳିଆ(୩୧)ଙ୍କ ମୃତ୍ୟୁ ଘଟିଛି। ମୃତକଙ୍କ ଘର ଅନୁଗୋଳ ଜିଲା କରଡ଼ାଗାଡ଼ିଆ ଗ୍ରାମରେ। ସେ ଟାଟାଷ୍ଟିଲ ବିଏସ୍‌ଏଲ କମ୍ପାନୀର ଏସ୍‌ଏମ୍‌ଏସ୍-୨ ଅଞ୍ଚଳରେ ନିୟୋଜିତ ପିଜି ଇଞ୍ଜିନିୟରିଂ ଠିକା ସଂସ୍ଥା ଅଧୀନରେ କାମ କରୁଥିଲେ। ସୋମବାର ସେ ନିଜ କାର୍ଯ୍ୟସ୍ଥଳରୁ କ୍ୟାଣ୍ଟିନ ଯାଏ ଜଳଖିଆ ଖାଇବାକୁ ଆସିଥିଲେ। ଜଳଖିଆ ଖାଇସାରିବାର କିଛି ସମୟ ପରେ ସେ ଛାତିରେ ଯନ୍ତ୍ରଣା ଅନୁଭବ କରିଥିଲେ ଏବଂ ତଳେ ପଡ଼ିଯାଇଥିଲେ। ତାଙ୍କୁ କମ୍ପାନୀର ଆଶୁ ଚିକିତ୍ସାକେନ୍ଦ୍ରକୁ ନିଆଯାଇଥିଲା। ଅବସ୍ଥା ସଙ୍କଟାପନ୍ନ ଥିବାରୁ ତାଙ୍କୁ ଭୁବନେଶ୍ୱର ସ୍ଥାନାନ୍ତର କରାଯାଇଥିଲା। ତେବେ ଭୁବନେଶ୍ୱର ଯିବା ରାସ୍ତାରେ ଢେଙ୍କାନାଳ ନିକଟରେ ତାଙ୍କର ମୃତ୍ୟୁ ଘଟିଥିଲା। ଏ ନେଇ ପୋଲିସ ପକ୍ଷରୁ ଏକ ଅପମୃତ୍ୟୁ ମାମଲା ରୁଜୁ କରାଯାଇଛି।

କ୍ଲଷ୍ଟରସ୍ତରୀୟ ମିନା ମେଳା

କାର୍ଯ୍ୟକ୍ରମରେ ଅତିଥିଙ୍କ ସହ କୃତୀ ପ୍ରତିଯୋଗୀମାନେ।

ରାସୋଳ, ୧୭।୨(ଡି.ଏନ.ଏ.)

ହିନ୍ଦୋଳ ବ୍ଲକ ଭକ୍ତପୁର ଉଚ୍ଚ ପ୍ରାଥମିକ ବିଦ୍ୟାଳୟରେ ସୋମବାର କ୍ଲଷ୍ଟରସ୍ତରୀୟ ମିନା ମେଳା ଅନୁଷ୍ଠିତ ହୋଇଯାଇଛି। ଗଣେଶ୍ୱର କ୍ଲବ ଏବଂ ଆଇଏଲ୍‌ପିୟୁଏସ୍‌ର ମିଳିତ ସହଯୋଗରେ ଆୟୋଜିତ ଏହି କାର୍ଯ୍ୟକ୍ରମକୁ ଏବିଇଓ ପ୍ରକାଶ କୁମାର ପ୍ରଧାନ ମୁଖ୍ୟଅତିଥି ଭାବେ ଯୋଗଦେଇ ଉଦ୍‌ଘାଟନ କରିଥିଲେ। ନୃତ୍ୟ, ଗୀତ, ଖେଳକୁଦ ମାଧ୍ୟମରେ ଛାତ୍ରୀଛାତ୍ରଙ୍କ ଶାରୀରିକ ଏବଂ ମାନସିକ ବିକାଶ ହୋଇପାରିବ। ଏ କ୍ଷେତ୍ରରେ ମିନା ମେଳା ପ୍ରକୃଷ୍ଟ ମାଧ୍ୟମ ବୋଲି ମୁଖ୍ୟଅତିଥି କହିଥିଲେ। କେନ୍ଦ୍ରୀୟ ସାଧନ କେନ୍ଦ୍ର ସଂଯୋଜକ ଆନନ୍ଦ ମାଝି, ମିଲୁ ଭୋଇ, ପ୍ରଧାନ ଶିକ୍ଷକ ସୁଶୀଳ କୁମାର ନାୟକ ପ୍ରମୁଖ ସମ୍ମାନିତ ଅତିଥି ଭାବେ ମଞ୍ଚାସୀନ ଥିଲେ। ମେଳାରେ ୧୬ ସ୍କୁଲର ଶତାଧିକ ଛାତ୍ରୀଛାତ୍ର ଯୋଗଦେଇ ପ୍ରତିଭା ପ୍ରଦର୍ଶନ କରିଥିଲେ। ଦଳଗତ ନୃତ୍ୟ, ବକ୍ତୃତା, ସଙ୍ଗୀତ, ଜଣାଅଜଣା, ବର୍ଜ୍ୟବସ୍ତୁ ପରିଚାଳନା ପ୍ରକଳ୍ପ ଆଦି ବିଭାଗରେ ପ୍ରତିଯୋଗିତା ଅନୁଷ୍ଠିତ ହୋଇଥିଲା। ଶେଷରେ କୃତୀ ଛାତ୍ରୀଛାତ୍ରଙ୍କୁ ଅତିଥିମାନେ ପୁରସ୍କୃତ କରିଥିଲେ।

କ୍ଲବ ସମ୍ପାଦକ ରାଜେନ୍ଦ୍ର ପାଳ, ମରୁତ ସାହୁ, ଦିବାକର ମିଶ୍ର, କାହ୍ନୁଚରଣ ପାଳ, ଲିସା ପ୍ରଧାନ, ଦୀପାଲି ମଲ୍ଲିକ, ସୌମ୍ୟଶ୍ରୀ ସାହୁ, ମାଳବିକା ମିଶ୍ର ପ୍ରମୁଖ କାର୍ଯ୍ୟକ୍ରମ ପରିଚାଳନା କରିଥିଲେ।

ନୂତନ ତହସିଲଦାରଙ୍କ ଦାୟିତ୍ୱ ଗ୍ରହଣ

ଢେଙ୍କାନାଳ ଅଫିସ, ୧୭।୨

ଢେଙ୍କାନାଳ ସଦର ତହସିଲଦାର ଭାବେ ସୋମବାର କାର୍ଯ୍ୟରେ ଯୋଗଦେଇଛନ୍ତି ଓଡ଼ିଶା ପ୍ରଶାସନିକ ସେବା (ଓଏଏସ୍) ଅଧିକାରୀ ଲକ୍ଷ୍ମୀଧର ରାଉତ। ସେ ପୂର୍ବାହ୍ନ ୧୧ଟାରେ ଅତିରିକ୍ତ ତହସିଲଦାର ଲକ୍ଷ୍ମଣ ଦଳେଇଙ୍କଠାରୁ ଦାୟିତ୍ୱ ଗ୍ରହଣ କରିଥିଲେ। ୨୦୨୦ ଫେବୃୟାରୀ ୧୩ରେ ଓଏଏସ୍ ପରୀକ୍ଷାରେ କୃତକାର୍ଯ୍ୟ ହୋଇଥିଲେ ଲକ୍ଷ୍ମୀଧର। ଏଥିପୂର୍ବରୁ ସେ ଓଡ଼ିଶା ରାଜସ୍ୱ ସେବା (ଓଆରଏସ୍) ଅଧିକାରୀ ଭାବେ ଉପଜିଲାପାଳଙ୍କ କାର୍ଯ୍ୟାଳୟରେ ସହକାରୀ ଜିଲାପାଳ ଏବଂ ଜିଲା ସଂସ୍କୃତି ଅଧିକାରୀ ଭାବେ ଦାୟିତ୍ୱରେ ରହିଥିଲେ। ୨୦୧୯ ଜୁଲାଇ ୩୧ରେ ତତ୍କାଳୀନ ତହସିଲଦାର ଉଦୟନାଥ ମହାପାତ୍ର ପଦୋନ୍ନତି ପାଇ ହିନ୍ଦୋଳ ଉପଜିଲାପାଳ ଭାବେ ଦାୟିତ୍ୱ ଗ୍ରହଣ କରିବା ପରେ ଏହି ପଦବୀ ଖାଲି ପଡ଼ିଥିଲା। ଅତିରିକ୍ତ ତହସିଲଦାର ୭ମାସ ହେଲା ଏହି ଦାୟିତ୍ୱ ତୁଲାଇ ଆସୁଥିଲେ। ଦାୟିତ୍ୱ ଗ୍ରହଣ କରିବା ପରେ ନୂତନ ତହସିଲଦାର କାର୍ଯ୍ୟାଳୟର ଅଧିକାରୀ ଓ କର୍ମଚାରୀଙ୍କୁ ନେଇ ଏକ ଜରୁରୀ ବୈଠକ ଡକାଇ ବିଭିନ୍ନ ବିଷୟରେ ଆଲୋଚନା କରିଛନ୍ତି।

ବୀର ଯବାନଙ୍କ ପାଇଁ ଦେଶ ସୁରକ୍ଷିତ

କାମାକ୍ଷାନଗର, ୧୭।୨(ଡି.ଏନ.ଏ.)

ଢେଙ୍କାନାଳ ଜିଲା କାମାକ୍ଷାନଗର ଅବସରପ୍ରାପ୍ତ ସୈନିକ ସଂଘର ବାର୍ଷିକ ଉତ୍ସବ ରବିବାର ପୂର୍ତ୍ତ ବିଭାଗ ଡାକବଙ୍ଗଳା ପରିସରରେ ଅନୁଷ୍ଠିତ ହୋଇଯାଇଛି। ଏଥିରେ ସ୍ଥାୟୀ ସଭାପତି ଯୁଧିଷ୍ଠିର ବେହେରା ଅଧ୍ୟକ୍ଷତା କରିଥିଲେ। ମୁଖ୍ୟଅତିଥି ଭାବେ ଅବସରପ୍ରାପ୍ତ ମେଜର ତଥା ଶିକ୍ଷାବିତ୍ ପ୍ରଭାତ କୁମାର ଦାସ ଯୋଗଦେଇ କହିଲେ, ବୀର ଯବାନଙ୍କ ପାଇଁ ଦେଶ ସୁରକ୍ଷିତ। ସେମାନଙ୍କ ସଂଘର୍ଷ, ବଳିଦାନର କାହାଣୀ ଯୁବପିଢ଼ିଙ୍କୁ ପ୍ରେରଣା ଯୋଗାଇବ। ଦେଶ ସୁରକ୍ଷାରେ ସବୁକିଛି ତ୍ୟାଗ କରୁଥିବା ଯବାନଙ୍କ ପାଇଁ ସମସ୍ତେ ଗର୍ବ କରିବା ଉଚିତ ବୋଲି ସେ ମତବ୍ୟକ୍ତ କରିଥିଲେ।

ଏହି ଅବସରରେ ସଭ୍ୟଙ୍କ ସମସ୍ୟା, ସମାଧାନ, ଆଗାମୀ ଦିନର କାର୍ଯ୍ୟପନ୍ଥା ସମ୍ପର୍କରେ ବିସ୍ତୃତ ଆଲୋଚନା କରାଯାଇଥିଲା। ଏଥିସହ ନୂତନ ଭାବେ ସଦସ୍ୟତା ଗ୍ରହଣ କରିଥିବା ସଭ୍ୟ ଶପଥ ପାଠ କରିଥିଲେ। ଉପସଭାପତି ଡମ୍ବରୁଧର ରାଉତ, ଉପଦେଷ୍ଟା ଅଶ୍ୱିନୀ କୁମାର ମହାପାତ୍ର, ବରିଷ୍ଠ ସଭ୍ୟ ଈଶ୍ୱର ପଣ୍ଡା, ନାରାୟଣ ନାୟକ, ପର୍ଶୁରାମ ଭୂୟାଁ ପ୍ରମୁଖ ଉପସ୍ଥିତ ଥିଲେ। ସମ୍ପାଦକ ରବିନାରାୟଣ ସାହୁ ଧନ୍ୟବାଦ ଅର୍ପଣ କରିଥିଲେ। ପ୍ରାରମ୍ଭରେ ସଂଘର କର୍ମକର୍ତ୍ତାମାନେ ଏକ ଶୋଭାଯାତ୍ରାରେ ସହର ପରିକ୍ରମା କରିଥିଲେ। ଭାରତ ମାତା କୀ ଜୟ ଧ୍ୱନିରେ ଦେଶପ୍ରେମର ମାହୋଲ ସୃଷ୍ଟି ହୋଇଥିଲା।

ପୋଲିସ ସ୍କାନରରେ ଅନୁପଙ୍କ ବ୍ୟାଙ୍କ ଆକାଉଣ୍ଟ

ଆଜି ଥାନାରେ ହାଜର ହେବାକୁ ପୁତୁରା, ଭାଇଙ୍କ ସମେତ ୩ଜଣଙ୍କୁ ନୋଟିସ

ବ୍ରଜରାଜନଗର, ୧୭।୨ (ଡି.ଏନ.ଏ.)

କଳ୍ପନା ଦାଶ, ବବ୍‌ଲି ହତ୍ୟା ଘଟଣା

ଛତିଶଗଡ ରାଜ୍ୟ ରାୟଗଡ ଜିଲା ଚକ୍ରଧରନଗର ଥାନା ଅଧୀନ ହମିରପୁର ଜଙ୍ଗଲରେ କଳ୍ପନା ଦାଶ ଓ ତାଙ୍କ ଝିଅ ବବ୍‌ଲିଙ୍କୁ ହତ୍ୟା ଘଟଣାରେ ଛତିଶଗଡ଼ ପୋଲିସ ତଦନ୍ତ ଚଳାଇଛି। ଝାରସୁଗୁଡା ଜିଲା ବ୍ରଜରାଜନଗର ଅଞ୍ଚଳରେ ଛତିଶଗଡ ପୋଲିସର ୨ଟି ଟିମ୍ ସୋମବାର ତନାଘନା ଚଳାଇଛି। ଗୋଟିଏ ଦଳ ବ୍ରଜରାଜନଗର ଅଞ୍ଚଳର ବିଭିନ୍ନ ବ୍ୟାଙ୍କକୁ ଯାଇ ଏହି ଘଟଣାର ମୁଖ୍ୟ ଅଭିଯୁକ୍ତ ବ୍ରଜରାଜନଗରର ପୂର୍ବତନ ବିଧାୟକ ଅନୁପ ସାଏଙ୍କ ବ୍ୟାଙ୍କ ଆକାଉଣ୍ଟ ଟ୍ରାଞ୍ଜାକ୍ସନ୍‌ର ଯାଞ୍ଚ କରିଥିବାବେଳେ ଅନ୍ୟ ଦଳ ଅନୁପ ସାଏଙ୍କ କକା ପୁଅ ଭାଇ ନୃପଲାଲ ସାଏ, ପୁତୁରା ସଂଗ୍ରାମ ସାଏ ଓ ମୃତା କଳ୍ପନାଙ୍କ ଭାଉଜ ରୀନା ଦାସଙ୍କୁ ନୋଟିସ୍ ଦେଇଛି। ମଙ୍ଗଳବାର ଚକ୍ରଧରନଗର ଥାନାରେ ହାଜର ହେବା ପାଇଁ ସେମାନଙ୍କୁ କୁହାଯାଇଛି।

ତଦନ୍ତକାରୀ ଟିମ୍ ସକାଳେ ବଡଯୋବସ୍ଥିତ ଅନୁପଙ୍କ କାକାପୁଅ ନୃପଲାଲ ସାଏଙ୍କ ଘରକୁ ଯାଇ ନୋଟିସ୍ ଦେଇଥିଲା। ପରେ ବଘରାଚକା ଯାଇ ଅନୁପଙ୍କ ପୁତୁରା ସଂଗ୍ରାମ ସାଏଙ୍କ ଉଦ୍ଦେଶ୍ୟରେ ନୋଟିସ୍ ଦେଇଥିଲା। ଅନୁପଙ୍କ ପୁତୁରାଙ୍କ ନାମରେ ଦିଆଯାଇଥିବା ନୋଟିସ୍‌ରେ ସେ ବୋଲେରୋ ଓ ଇନୋଭା ଗାଡି ସହିତ ଚକ୍ରଧରନଗର ଥାନାରେ ମଙ୍ଗଳବାର ହାଜର ହେବା ପାଇଁ କୁହାଯାଇଛି। ସେଠାରୁ ମୃତା କଳ୍ପନା ଦାଶଙ୍କ ଭାଉଜ ରୀନା ଦାଶଙ୍କ ବାସଭବନକୁ ଯାଇ ଛତିଶଗଡ ପୋଲିସର ଟିମ୍ ତାଙ୍କୁ ମଧ୍ୟ ଥାନାରେ ହାଜର ପାଇଁ ନୋଟିସ ଦେଇଛି। ତେବେ ସେ ଏକୁଟିଆ ରହୁଥିବାରୁ ଏତେଦୂର କିପରି ଯିବେ ବୋଲି ପୋଲିସକୁ କହିଛନ୍ତି। ଏହାର ଉତ୍ତରରେ ମହିଳା ପୋଲିସ ସହିତ ଚକ୍ରଧର ନଗର ଯିବା ପାଇଁ ଛତିଶଗଡ ପୋଲିସ ରୀନାଙ୍କୁ ପରାମର୍ଶ ଦେଇଛି।

ବ୍ରଜରାଜନଗରରେ ଛତିଶଗଡ଼ ପୋଲିସର ଛାନ୍‌ଭିନ୍

ଝାରସୁଗୁଡା ଅଫିସ, ୧୭।୨

ଛତିଶଗଡ ରାଜ୍ୟ ରାୟଗଡ ଜିଲା ଚକ୍ରଧରନଗର ଥାନା ଅଧୀନ ହମିରପୁର ଜଙ୍ଗଲରେ ବ୍ରଜରାଜନଗରର କଳ୍ପନା ଦାଶ ଓ ତାଙ୍କ ଝିଅ ବବ୍‌ଲିଙ୍କ ହତ୍ୟା ଘଟଣାର ତଦନ୍ତ ପ୍ରକ୍ରିୟାକୁ ଜୋର୍‌ଦାର କରିଛି ଛତିଶଗଡ ପୋଲିସ। ଏହି ଘଟଣାର ମୁଖ୍ୟ ଅଭିଯୁକ୍ତ ପୂର୍ବତନ ବ୍ରଜରାଜନଗର ବିଧାୟକ ଅନୁପ ସାଏ ଓ ତାଙ୍କ ଗାଡି ଡ୍ରାଇଭର ବର୍ଦ୍ଧନ ଟପ୍ପୋଙ୍କ ଗିରଫ ପରେ ସତ୍ୟ ପ୍ରମାଣ ଯୋଗାଡରେ ଲାଗି ପଡିଛି ଛତିଶଗଡ ପୋଲିସ। ସେଠିକାର ପୋଲିସ ଅଧିକାରୀମାନେ ତଦନ୍ତରେ ବାଧା ସୃଷ୍ଟି ହେବା ଆଶଙ୍କାରେ ବିଶେଷ କିଛି ସୂଚନା ଦେଉ ନ ଥିଲେ ମଧ୍ୟ ଝାରସୁଗୁଡା ଓ ବ୍ରଜରାଜନଗରରେ ଏକ ତଦନ୍ତକାରୀ ଟିମ୍ ଅବସ୍ଥାନ କରି ତନାଘନା ଚଳାଇଥିବା ଜଣାପଡିଛି। ଏହି ଟିମ୍ ଅନୁପଙ୍କ ସମ୍ପର୍କୀୟ ଓ ସ୍ଥାନୀୟ ଲୋକଙ୍କୁ ପଚରାଉଚରା କରୁଛି। ଅନୁପଙ୍କ ବ୍ୟାଙ୍କ ଜମା ଓ ଆର୍ଥିକ କାରବାର ସମ୍ପର୍କରେ ତଦନ୍ତ କରୁଥିବା ବିଶ୍ୱସ୍ତ ସୂତ୍ରରୁ ଜଣାପଡିଛି । ତେବେ ସବୁଠୁ ବଡ କଥା ହେଉଛି ଏହି ଟିମ୍‌ର ଗତିବିଧି ସମ୍ପର୍କରେ ଝାରସୁଗୁଡା ପୋଲିସ ପାଖରେ କିଛି ଖବର ନାହିଁ। ଅନ୍ୟପକ୍ଷରେ ହତ୍ୟାକାଣ୍ଡରେ ବ୍ୟବହୃତ ଗାଡି ଓ ଅସ୍ତ୍ର ଏଯାଏ ପୋଲିସକୁ ମିଳି ନାହିଁ । ହେଲେ ଏହି ଘଟଣାକୁ କୋର୍ଟରେ ପ୍ରମାଣ କରିବା ପାଇଁ ଛତିଶଗଡ଼ ପୋଲିସ କିନ୍ତୁ ଦିନ ରାତି ଏକ କରି ଦେଇଛି । ପ୍ରକାଶଥାଉ ଯେ, ଘଟଣା ଦିନ ଅନୁପ ତାଙ୍କ ବୋଲେରୋରେ କଳ୍ପନା ଓ ବବ୍‌ଲିଙ୍କୁ ନେଇ ଘଟଣାସ୍ଥଳକୁ ଯାଇଥିବା ବେଳେ ଅନ୍ୟ ଏକ ଇନୋଭା ଗାଡିରେ ତାଙ୍କ ଜଣେ ସମ୍ପର୍କୀୟ ସେଠାରେ ପୂର୍ବରୁ ଉପସ୍ଥିତ ଥିବା କୁହାଯାଉଛି। ରବିବାର ଅନୁପଙ୍କ ଡ୍ରାଇଭର ବର୍ଦ୍ଧନ ପୋଲିସକୁ ଘଟଣାସ୍ଥଳରେ ହତ୍ୟାକାଣ୍ଡର ଲାଇଭ ଡେମୋ ଦେଖାଇବା ପରେ ଏହା ସ୍ପଷ୍ଟ ହୋଇଛି। ତେବେ ଅନୁପ ତାଙ୍କ ବୋଲେରୋକୁ ବିକ୍ରି କରି ସାରିଥିବା ବେଳେ ତାଙ୍କ ନିକଟରେ ଇନୋଭା ଗାଡିଏବେ ବିରହିଛି। ତେବେ ଉଲ୍ଲେଖନୀୟ ଘଟଣାକ୍ରମରେ ଏ ପର୍ଯ୍ୟନ୍ତ ଛତିଶଗଡ ପୋଲିସ ଅନୁପ କିମ୍ବା ବର୍ଦ୍ଧନଙ୍କଠାରୁ ହତ୍ୟାକାଣ୍ଡରେ ବ୍ୟବହୃତ କୌଣସି ସାମଗ୍ରୀ ଜବତ କରି ପାରିନାହିଁ। ଉଭୟଙ୍କୁ ପଚରାଉଚରା ବେଳେ ପୋଲିସ ଯାହା ତଥ୍ୟ ପାଇଛି ତାକୁ ନେଇ ତଦନ୍ତ ପ୍ରକ୍ରିୟା ଚାଲୁ ରଖିଛି। ତେବେ ଜେରାବେଳେ ପୋଲିସକୁ ଅନୁପ ଓ ବର୍ଦ୍ଧନ ଭିନ୍ନ ଭିନ୍ନ ତଥ୍ୟ ଦେଉଥିବାରୁ ସେମାନଙ୍କୁ ରିମାଣ୍ଡରେ ଆଣି ମୁହାଁମୁହିଁ ବସାଇ ପଚରାଉଚରା କରିବାକୁ ପୋଲିସ ଯୋଜନା କରୁଛି।

ଓଡ଼ିଶା ସମେତ ୫ରାଜ୍ୟକୁ ୫ଲକ୍ଷ ଜରିମାନା

ସତ୍ୟପାଠ ଦାଖଲ କରି ନ ଥିବାରୁ ଜରିମାନା ଗଣିବେ ରାଜ୍ୟ ସରକାର

ନୂଆଦିଲ୍ଲୀ, ୧୭।୨

ଗୋଷ୍ଠୀ ପାକଶାଳା ନିର୍ମାଣ କରିବା ଏବଂ ସତ୍ୟପାଠ ଦାଖଲ କରିବାରେ ବିଫଳ ହୋଇଥିବା ଓଡ଼ିଶା ସମେତ ୫ଟି ରାଜ୍ୟକୁ ସୁପ୍ରିମକୋର୍ଟ ସୋମବାର ପୁଣି ଅତିରିକ୍ତ ୫ଲକ୍ଷ ଟଙ୍କା ଲେଖାଏ ଜରିମାନା ପଇଠ କରିବାକୁ ବିଚାରପତି ଏନ୍.ଭି. ରମନାଙ୍କ ଖଣ୍ଡପୀଠ ନିର୍ଦ୍ଦେଶ ଦେଇଛନ୍ତି। ଅର୍ଥାତ ଏବେ ଓଡ଼ିଶା ସରକାରଙ୍କୁ ପୂର୍ବରୁ ନିର୍ଦ୍ଦେଶ ହୋଇଥିବା ୫ଲକ୍ଷ ଟଙ୍କାକୁ ମିଶାଇ ମୋଟ ୧୦ଲକ୍ଷ ଟଙ୍କା ଦାଖଲ କରିବାକୁ ପଡ଼ିବ। ଓଡ଼ିଶା ବ୍ୟତୀତ ଦିଲ୍ଲୀ, ମହାରାଷ୍ଟ୍ର, ଗୋଆ ଓ ମଣିପୁର ସରକାରଙ୍କୁ ମଧ୍ୟ ଏହି ଜରିମାନା ନିର୍ଦ୍ଦେଶ ହୋଇଛି। ଦେଶରୁ କ୍ଷୁଧା ଦୂର କରିବା ନିମନ୍ତେ ସମସ୍ତ ରାଜ୍ୟ ଏବଂ କେନ୍ଦ୍ରଶାସିତ ଅଞ୍ଚଳରେ ଗୋଷ୍ଠୀ ପାକଶାଳା ନିର୍ମାଣ କରିବା ନିମନ୍ତେ ସୁପ୍ରିମକୋର୍ଟରେ ଏକ ଜନସ୍ୱାର୍ଥ ମାମଲା ରୁଜୁ ହୋଇଥିଲା। ଏହାର ଶୁଣାଣି କରି ସର୍ବୋଚ୍ଚ ଅଦାଲତ ଗତ ଅକ୍ଟୋବର ୧୮ରେ କେନ୍ଦ୍ର ଏବଂ ସମସ୍ତ ରାଜ୍ୟ ସରକାରଙ୍କଠାରୁ ଏସମ୍ପର୍କରେ ସତ୍ୟପାଠ ମାଧ୍ୟମରେ ମତାମତ ଲୋଡ଼ିବା ସହ କ୍ଷୁଧା ଓ ପୁଷ୍ଟିହୀନତାକୁ ଦୂର କରିବା ପାଇଁ ସରକାର ଗୋଷ୍ଠୀ ପାକଶାଳା ଯୋଜନା ଲାଗୁ କରିବାକୁ ନିର୍ଦ୍ଦେଶ ଦେଇଥିଲେ। ହେଲେ ଓଡ଼ିଶା ସମେତ ଉପରୋକ୍ତ ୫ରାଜ୍ୟ ସତ୍ୟପାଠ ଦାଖଲ କରି ନ ଥିଲେ। ତେଣୁ ସର୍ବୋଚ୍ଚ ଅଦାଲତ ୫ଲକ୍ଷ ଟଙ୍କା ଲେଖାଏ ଦାଖଲ କରିବାକୁ ନିର୍ଦ୍ଦେଶ ଦେଇଥିଲେ।

ଗୋଷ୍ଠୀ ପାକଶାଳା

ସାମାଜିକ କର୍ମୀ ଅନୁନ ଧାଓ୍ୱନ, ଇଶାନ ଧାଓ୍ୱନ ଏବଂ କୁଞ୍ଜନ ସିଂଙ୍କ ଦ୍ୱାରା ଆଗତ ଏହି ଜନସ୍ୱାର୍ଥ ଆବେଦନରେ ଦର୍ଶାଯାଇଥିଲା ଯେ, ଦେଶର ବିଭିନ୍ନ

ସ୍ଥାନରେ ୫ବର୍ଷରୁ କମ୍ ଅଧିକାଂଶ ପିଲା କ୍ଷୁଧା ଓ ପୁଷ୍ଟିହୀନତା ଯୋଗୁ ପ୍ରାଣ ହରାଉଛନ୍ତି, ଯାହାକି ସେମାନଙ୍କ ମୌଳିକ ଅଧିକାରକୁ କ୍ଷୁଣ୍ଣ କରୁଛି। ସାଧାରଣ ବଣ୍ଟନ ବ୍ୟବସ୍ଥା ଯୋଜନାରୁ ବାଦ୍ ପଡୁଥିବା ଲୋକଙ୍କ ପାଇଁ ଏକ ଜାତୀୟ ଖାଦ୍ୟ ବ୍ୟବସ୍ଥା ଗ୍ରହଣ କରିବାକୁ କେନ୍ଦ୍ର ସରକାରଙ୍କୁ ନିର୍ଦ୍ଦେଶ ଦେବାକୁ ଆବେଦନ କରାଯାଇଥିଲା। ଅଦାଲତଙ୍କ ନିର୍ଦ୍ଦେଶ ଅନୁସାରେ ୭ଟି ରାଜ୍ୟ ଓ କେନ୍ଦ୍ରଶାସିତ ଅଞ୍ଚଳ ଯଥା ଆଣ୍ଡାମାନ ଓ ନିକୋବର ଆୟର୍ଲାଣ୍ଡ, କର୍ନାଟକ, ପଞ୍ଜାବ, ଉତ୍ତରାଖଣ୍ଡ, ଝାଡ଼ଖଣ୍ଡ, ନାଗାଲାଣ୍ଡ ଏବଂ ଜମ୍ମୁ ଓ କଶ୍ମୀର ସେମାନଙ୍କ ସତ୍ୟପାଠ ଦାଖଲ କରିଥିଲେ।

ଏପ୍ରିଲ ୫ରୁ ଆର୍ମି ନିଯୁକ୍ତିମେଳା

ଭୁବନେଶ୍ୱର, ୧୭।୨ (ବ୍ୟୁରୋ)

ଏପ୍ରିଲ ୫ରୁ ୧୬ ତାରିଖ ପର୍ଯ୍ୟନ୍ତ ପାରାଦୀପସ୍ଥିତ ଗୋପବନ୍ଧୁ ଷ୍ଟାଡିୟମ୍‌ଠାରେ ବିଶାଳ ଆର୍ମି ନିଯୁକ୍ତି ମେଳା ଆୟୋଜିତ ହେବ। ଏଥିରେ ମୋଟ ୧୦ ଜିଲା ଯଥା କଟକ, ମୟୂରଭଞ୍ଜ, କେନ୍ଦ୍ରାପଡ଼ା, ଜଗତ୍‌ସିଂହପୁର, ଖୋର୍ଦ୍ଧା, ନୟାଗଡ଼, ବାଲେଶ୍ୱର, ଯାଜପୁର, ପୁରୀ ଓ ଭଦ୍ରକ ଜିଲାର ଇଚ୍ଛୁକ ପ୍ରାର୍ଥୀମାନେ ଅଂଶଗ୍ରହଣ କରିପାରିବେ। ସୂଚନାଯୋଗ୍ୟ, ଇଣ୍ଡିଆନ୍ ଆର୍ମି ପକ୍ଷରୁ ୨୦୧୫ ଅକ୍ଟୋବର ୧୦ଠାରୁ ଉନ୍ମୁକ୍ତ ନିଯୁକ୍ତି ମେଳା ବ୍ୟବସ୍ଥା ପରିବର୍ତ୍ତିତ ହୋଇ ଅନ୍‌ଲାଇନ ପଞ୍ଜୀକରଣ ଓ ଆବେଦନପତ୍ର ଦାଖଲ ବ୍ୟବସ୍ଥା କାର୍ଯ୍ୟକାରୀ ହେଉଛି। ସେଥିପାଇଁ ଏହି ନିଯୁକ୍ତି ମେଳାରେ ଭାଗନେବାକୁ ହେଲେ ପ୍ରାର୍ଥୀମାନେ www.joinindianarmy.nic.in ୱେବ୍‌ସାଇଟରେ ନିଜର ନାମ ପଞ୍ଜୀକୃତ କରିପାରିବେ। ଫେବୃୟାରୀ ୮ରୁ ମାର୍ଚ୍ଚ ୨୩ ମଧ୍ୟରେ ପଞ୍ଜୀକରଣ ପ୍ରକ୍ରିୟା ଚାଲୁ ରହିବ।

ନିଯୁକ୍ତି ମେଳାରେ ପ୍ରାର୍ଥୀ ଚୟନ ପ୍ରକ୍ରିୟା ସମ୍ପୂର୍ଣ୍ଣ ସ୍ୱଚ୍ଛ ହେବ। ସମସ୍ତ ପ୍ରକ୍ରିୟା ସ୍ୱୟଂସମ୍ପନ୍ନ ହେବ। ଶାରୀରିକ, ଲିଖିତ ଓ ମେଡିକାଲ ପରୀକ୍ଷାରେ କୌଣସି ମଧ୍ୟସ୍ଥ ସହାୟତା କରିପାରିବେ ନାହିଁ। ତେଣୁ ଦଲାଲ୍ କିମ୍ବା ମଧ୍ୟସ୍ଥଙ୍କ ପ୍ରଲୋଭନରେ ନ ପଡ଼ିବା ପାଇଁ ନିଯୁକ୍ତି ନିର୍ଦ୍ଦେଶକ କଲୋନେଲ ଆଶିଷ ମୋହନ ତ୍ରିଖା ସୂଚନା ଦେଇଛନ୍ତି। ଅଧିକରୁ ଅଧିକ ଓଡ଼ିଆ ପିଲାମାନେ ଆର୍ମିରେ ନିଯୁକ୍ତି ପାଇବା ଏହି ବିଶାଳ ନିଯୁକ୍ତି ମେଳାର ଉଦ୍ଦେଶ୍ୟ ବୋଲି କଲୋନେଲ କହିଛନ୍ତି।

ହତ୍ୟା ଉଦ୍ୟମ ଘଟଣା, ୨ ଅଭିଯୁକ୍ତ ଗଲେ ଜେଲ

ଦିଗପହଣ୍ଡି, ୧୭।୨ (ଡି.ଏନ.ଏ.)

ଦିଗପହଣ୍ଡି ପୋଲିସ ସୋମବାର ହତ୍ୟା ଉଦ୍ୟମ ମାମଲାରେ କରପଡ଼ା ଗ୍ରାମର ଅଭିମନ୍ୟୁ ପ୍ରଧାନ ଏବଂ ସୁଧୀର ପ୍ରଧାନଙ୍କୁ ଗିରଫ କରିଛି। ସନ୍ଧ୍ୟାରେ କୋର୍ଟ ଚାଲାଣ କରାଯିବା ପରେ ଜାମିନ ଆବେଦନ ଖାରଜ ହେବାରୁ ଉଭୟ ଅଭିଯୁକ୍ତଙ୍କୁ ମାମଲା ନଂ. ୩୩/୨୦ ଅନୁଯାୟୀ ଦିଗପହଣ୍ଡି ସବ୍ ଜେଲକୁ ପଠାଯାଇଛି। ଅପରପକ୍ଷରେ ଦିଗପହଣ୍ଡି ବ୍ଲକ କରପଡା ସରପଞ୍ଚ ଗାୟତ୍ରୀ ପ୍ରଧାନଙ୍କୁ ବିପକ୍ଷ ଗୋଷ୍ଠୀର ରାମେଶ୍ୱର ପ୍ରଧାନ, ପ୍ରଶାନ୍ତ ପ୍ରଧାନ, ଅନୁସୂୟା ପ୍ରଧାନ, ସର୍ମିଲି ପ୍ରଧାନ ଗତ ଶନିବାର ଆକ୍ରମଣ କରିଥିବା ସରପଞ୍ଚ ଏତଲା ଦେଇଥିଲେ। ପୋଲିସ ମାମଲା ନଂ. ୩୨/୨୦ ଅନୁଯାୟୀ ମକଦ୍ଦମା ରୁଜୁ କରାଯାଇଥିବା ଆଇଆଇସି ବସନ୍ତ କୁମାର ସେଠୀ କହିଛନ୍ତି। ସେହିପରି ଘଟଣାଦିନ ସରପଞ୍ଚଙ୍କୁ ଆକ୍ରମଣ କରାଯାଇଥିବା ଖବର ପାଇ ସରପଞ୍ଚଙ୍କ ସ୍ୱାମୀ ବିଶ୍ୱନାଥ ପ୍ରଧାନ ଓ ତାଙ୍କ ଭାଇ ନକୁଳ ପ୍ରଧାନ, ସୁଧୀର ପ୍ରଧାନଙ୍କ ସମେତ ସରପଞ୍ଚଙ୍କ ସମର୍ଥକ ଅଭିମନ୍ୟୁ ପ୍ରଧାନ ଘଟଣାସ୍ଥଳରେ ପହଞ୍ଚି ଯୁବକ ଦ୍ୱୟଙ୍କୁ ଠେଙ୍ଗା ଓ ଖଣ୍ଡାରେ ଆକ୍ରମଣ କରିଥିବା ଅଭିଯୋଗ ହୋଇଥିଲା। କରପଡ଼ା ଗ୍ରାମର ଜଗନ୍ନାଥ ପ୍ରଧାନ ଓ ତାଙ୍କ ସାନଭାଇ ଅଭିମନ୍ୟୁଙ୍କ ମଧ୍ୟରେ ପୈତୃକ ସମ୍ପତ୍ତି ଭାଗ ବଣ୍ଟନକୁ କେନ୍ଦ୍ରକରି ଲାଗି ରହୁଥିବା ବିବାଦରୁ ଏହି ଆକ୍ରମଣ ପ୍ରତି ଆକ୍ରମଣ ହୋଇଥିବା ପୋଲିସର ପ୍ରାଥମିକ ତଦନ୍ତରୁ ଜଣାପଡ଼ିଛି।

ସୁଚାରୁ ରୂପେ ପରୀକ୍ଷା କେନ୍ଦ୍ର ଚୟନ ହୋଇଛି: ସିଏଚ୍‌ଏସ୍‌ଇ

ଭୁବନେଶ୍ୱର, ୧୭।୨ (ବ୍ୟୁରୋ): ଯୁକ୍ତ୨ ପରୀକ୍ଷା କେନ୍ଦ୍ର ଚୟନ ସୂଚାରୁରୂପେ ହେବ ବୋଲି ଉଚ୍ଚ ମାଧ୍ୟମିକ ଶିକ୍ଷା ପରିଷଦ (ସିଏଚ୍‌ଏସ୍‌ଇ) ସୋମବାର ସ୍ପଷ୍ଟ କରିଛି। ଅଭିଭାବକଙ୍କ ସଂଶୟ ଦୂର କରିବା ଲାଗି ସୋମବାର ଏକ ପ୍ରେସ୍ ବିଜ୍ଞପ୍ତି ଜାରି କରି ସିଏଚ୍‌ଏସ୍‌ଇ ପକ୍ଷରୁ ଏହି ସୂଚନା ଦିଆଯାଇଛି। ସୂଚନା ଯେ, ପରୀକ୍ଷା କେନ୍ଦ୍ର ଚୟନରେ ଦୁର୍ନୀତି ହୋଇଥିବା ନେଇ ଗତ ୭ ତାରିଖରେ ଅନୁଷ୍ଠିତ ପରୀକ୍ଷା ପରିଚାଳନା କମିଟି ବୈଠକରେ ୬ ସଦସ୍ୟ ଅଭିଯୋଗ ଆଣିଥିଲେ। ଏହାପରେ ପରୀକ୍ଷାରେ ସ୍ୱଚ୍ଛତା ଓ ଛାତ୍ରୀଛାତ୍ରଙ୍କ ସ୍ୱାର୍ଥ ଦୃଷ୍ଟିରୁ ରାଜ୍ୟ ଅଭିଭାବକ ମହାସଂଘ ମାନବାଧିକାର କମିଶନଙ୍କ ଦ୍ୱାରସ୍ଥ ହୋଇଥିଲା। କମିଶନ ବିଦ୍ୟାଳୟ ଓ ଗଣଶିକ୍ଷା ବିଭାଗକୁ ଫେବୃୟାରୀ ୧୮ ସୁଦ୍ଧା ରିପୋର୍ଟ ଦେବାକୁ ନିର୍ଦ୍ଦେଶ ଦେବା ସହ ଅଭିଭାବକଙ୍କ ସଂଶୟ ଦୂର କରିବା ଲାଗି ପରିଷଦକୁ ପ୍ରେସ ବିଜ୍ଞପ୍ତି ଜାରି କରିବାକୁ ନିର୍ଦ୍ଦେଶ ଦେଇଥିଲେ। ଏହା ପରେ ପୂର୍ବରୁ ଚୂଡ଼ାନ୍ତ ହୋଇସାରିଥିବା ପରୀକ୍ଷା କେନ୍ଦ୍ର ତାଲିକାରେ ରବିବାର ପରିବର୍ତ୍ତନ କରାଯାଇଛି।

ଗୁଣି ଗାରେଡ଼ି ସନ୍ଦେହରେ ଜଣଙ୍କୁ ହତ୍ୟା

ମାଲକାନଗିରି, ୧୭।୨ (ଡି.ଏନ.ଏ./ସ୍ୱ.ପ୍ର.)

- ନୂଆଗୁଡ଼ା ଗ୍ରାମରେ ଘଟିଛି ଘଟଣା
- ଅଭିଯୁକ୍ତଙ୍କୁ ପଚରାଉଚରା କରୁଛି ପୋଲିସ

ମାଲକାନଗିରି ଜିଲା ନୂଆଗୁଡ଼ା ଗ୍ରାମରେ ଜଣେ ବ୍ୟକ୍ତିଙ୍କୁ ହତ୍ୟା କରାଯାଇଛି। ସେ ଗୁଣି ଗାରେଡି କରୁଥିବା ସନ୍ଦେହରେ ତାଙ୍କୁ ହତ୍ୟା କରାଯାଇଥିବା ଜଣାପଡିଛି। ତାଙ୍କ ନାମ ଉରା ପଡ଼ିଆମି। ଖବରରୁ ପ୍ରକାଶ, ମାଲକାନଗିରି ଆଦର୍ଶ ଥାନା ଅନ୍ତର୍ଗତ ନୂଆଗୁଡ଼ା ଗ୍ରାମର ଜଣେ ଶିଶୁପୁତ୍ର ଓ ଶିଶୁକନ୍ୟାର ଗତକିଛି ବର୍ଷ ତଳେ ମୃତ୍ୟୁ ହୋଇଥିଲା । ପରେ ଗ୍ରାମର ଗଙ୍ଗା କବାସୀ(୪୫)ଙ୍କ ଶରୀର ଅସୁସ୍ଥ ହେବାରୁ ନିକଟରେ ତାଙ୍କୁ ମାଲକାନଗିରି ଜିଲା ମୁଖ୍ୟ ଚିକିତ୍ସାଳୟରେ ଭର୍ତ୍ତି କରାଯାଇଥିଲା। ସେଠାରେ ତାଙ୍କର ମୃତ୍ୟୁ ହୋଇଥିଲା। ଗଙ୍ଗାଙ୍କ ମୃତ୍ୟୁ ପାଇଁ ଗ୍ରାମର ଉରା ପଡ଼ିଆମି ଦାୟୀ। ସେ ଗୁଣିଗାରେଡି କରି ଗ୍ରାମବାସୀଙ୍କୁ ହତ୍ୟା କରୁଥିବା ଗଙ୍ଗାଙ୍କ ପୁଅ ଦେବା କବାସୀ (୪୦)ସନ୍ଦେହ କରିଥିଲେ। ପରେ ସୋମବାର ସକାଳେ ଉରା ଘରେ ବସିଥିବା ବେଳେ ଦେବା ହଠାତ୍ ଏକ ଧାରୁଆ ଟାଙ୍ଗିଆ ଧରି ତାଙ୍କ ନିକଟରେ ପହଞ୍ଚି ଉରାଙ୍କ ମୁଣ୍ଡକୁ ହାଣି ଦେଇଥିଲେ। ଫଳରେ ଘଟଣା ସ୍ଥଳରେ ଉରାଙ୍କ ମୃତ୍ୟୁ ହୋଇଥିଲା। ଖବର ପାଇ ମାଲକାନଗିରି ଆଦର୍ଶ ଥାନା ପୋଲିସ ଘଟଣା ସ୍ଥଳରେ ପହଞ୍ଚି ମୃତଦେହ ଜବତ କରି ବ୍ୟବଚ୍ଛେଦ ଲାଗି ପଠାଇଛି। ଅଭିଯୁକ୍ତ ଦେବାଙ୍କୁ ଅଟକ ରଖି ପଚରାଉଚରା କରୁଛି। ଘଟଣାର ତଦନ୍ତ ଜାରି ରହିଥିବା ପୋଲିସ ପକ୍ଷରୁ କୁହାଯାଇଛି।

CUTTACK MUNICIPAL CORPORATION

"e" PROCUREMENT NOTICE

Tender ID : 2020_ORULB_59999
Bid Reference No. MC(CMC)CTC_Div-II_No.16/2019-20
Short Tender Call Notice No. 522 (PW), Date. 17.02.2020

Name of Works : Repair of Transit house at Tulasipur Block A, B, C, D, E, J, K, L in Ward No. 08.
Bid Value : Rs. 34.73 Lakh
Period of Completion : Two Calendar Months

Date and Time schedule:

Start	End	Opening
3.00 PM on dt.18.02.2020	5.00 PM on dt.26.02.2020	5.00 PM on dt. 28.02.2020

Tender Details : Can be seen from the procurement portal www.tendersorissa.gov.in

Executive Engineer
City Division-I

OFFICE OF THE SUPERINTENDING ENGINEER, N.H. CIRCLE, SAMBALPUR
email - senhsambalpur@gmail.com, PH- 0663-2412461
2nd Corrigendum to Bid Identification No.SENH(SBP)/04/2019-20
No.b-83 :- Following changes have been made for the work :- PR such as renewal coat with BC from 265/300 to 269 / 300 km of NH-49 for the year 2019-20.
1. Last date of receipt of bid for the above mentioned work is extended up to 17.00 hours of 24.02.2020.
2. Cover-I of the bid for the above work shall be opened on dt.26.02.2020 at 11.30 A.M.
3. All other terms and conditions contained in original notice shall remain in unchanged.
Sd./- Superintending Engineer
N.H. Circle, Sambalpur
OIPR-34007/11/0006/1920

GOVERNMENT OF ODISHA
Sports & Youth Services Department
C-1, Nayapalli, Bhubaneswar-751012,
Phone No.: 0674-2396715, Fax: 2536723,
Email: Sports&ys@yahoo.co.in
No. SYS-CC-CC-0002-2015/ 1713 / SYS., Dated 17.02.2020
SHORT TENDER CALL NOTICE
TT-20:- BRANDING WORK I.E PRINTING AND FIXATION OF BANNER & HOARDING, REFRESHMENT PACKETS AND SUPPLY OF T-SHIRT BOTH ROUND NECK AND COLLAR(WHITE) WITH DIGITAL PRINTING & PRINTING OF CHEST NUMBER.
Sealed tenders are invited by Sports & Youth Services Department, Government of Odisha, C-1, Nayapalli, Bhubaneswar —751012 from reputed Manufacturers/Authorized Dealers/ Distributors/ Stockist/ Catering Firms/ Tentage Firms for Branding work includes Fixation of Banner & Hoarding, T-Shirt (White) (Round neck/Collar) with digital printing, printing of Chest Number and Refreshment Packets for Organisation of Biju Patnaik Mini Marathon to be held at Bhubaneswar on 5th March 2020. The detailed information may be downloaded from the Sports & Youth Services Department website (www.dsysodisha.gov.in) along with detail itemwise requirements intended to be procured/ hired.
The tender offer in the prescribed format along with all relevant documents duly signed and sealed shall received through Tender Box in Sports & Youth Services Department up to 3.00 P.M on or before 25.02.2020 which will be opened on the same day at 4.00, PM in presence of the bidders or their authorized representatives. Tender(s) received after due date & time, shall not be accepted. This Department shall not be responsible for delay in postal delivery or similar reasons. No Tender(s) sent through any electronic means shall be accepted.
Sports & Youth Services Department reserves the right to accept or reject any or all tender without assigning any reason thereof.
Sd./-
Joint Secretary to Government
Sports & Y.S. Department
OIPR- 29001/11/0051/1920

GOVERNMENT OF ODISHA
OFFICE OF THE EXECUTIVE ENGINEER, UPPER KOLAB IRRIGATION DIVISION, BORIGUMMA, DIST: KORAPUT
e- Procurement Notice
Bid Identification No. EEUKID-03/2019-20 Dated:13.02.2020
No.A-694 :- Bid Documents consisting of work, Estimated Cost, Cost of bid document, EMD, Time of completion, Class of Contractors and the set of terms and conditions of contract and other necessary documents can be seen in Govt. Website i.e. www.tendersodisha.gov.in.
1. Name of the Work : Civil Construction Works as mentioned in DTCN.
2. No. of Works : 01No.
3. Estimated Cost : Rs.6.28 lakhs
4. Period of completion : 02 Months
5. Date & Time of Bidding : From 16.00 hours of 20.02.2020 up to 17.30 hours of 02.03.2020
6. Last date & time for receipt of bids in portal : 02.03.2020 up to 17.30 hours.
7. Bids received online shall be opened on : 11.00 hours of 03.03.2020
8. Name and address of the officer inviting Bid : Executive Engineer, Upper Kolab Irrigation Division, Borigumma
Further details can be seen from the www.tendersodisha.gov.in.
Executive Engineer,
Upper Kolab Irrigation Division,
Borigumma (K)
OIPR-32054/11/0004/1920

ODISHA HYDRO POWER CORPORATION LIMITED
BALIMELA HYDRO ELECTRIC PROJECT, POST: BALIMELA, DIST: MALKANGIRI (ODISHA), PIN: 764051
Phones: 06861-232581 (O)/232641 (R), Fax: 06861-232541, E-mail: unit.head_balimela@yahoo.com
**TENDER CALL NOTIC

ଏକ୍ଟୋପିକ୍ ଗର୍ଭାବସ୍ଥା

ଡା. ଲିପ୍‌ସା ମିଶ୍ର

ଏକ୍ଟୋପିକ୍ ଗର୍ଭାବସ୍ଥା ହେଉଛି ବିରଳ। କିନ୍ତୁ ଏହା ଅତ୍ୟନ୍ତ ବିପଜ୍ଜନକ। ଏକ୍ଟୋପିକ୍ ଗର୍ଭାବସ୍ଥା ସେତେବେଳେ ହୋଇଥାଏ, ଯେତେବେଳେ ପ୍ରଜନନ ହୋଇଥିବା ଡିମ୍ବାଣୁ ନିଜକୁ ଗର୍ଭାଶୟର ବାହାରେ ସ୍ଥାପିତ କରିଥାଏ; ସାଧାରଣତଃ ଏହା ନିଜକୁ ଏକ ଟ୍ୟୁବ୍‌ରେ ସ୍ଥାପନା କରିଥାଏ। ଏହି ପରିସ୍ଥିତିରେ ଭ୍ରୂଣ ବିକଶିତ ହୋଇ ଶିଶୁରେ ପରିଣତ ହୋଇ ନ ଥାଏ, କାରଣ ଶିଶୁର ବୃଦ୍ଧି ପାଇଁ ଫାଲୋପିଆନ୍ ଟ୍ୟୁବ୍‌ର ଆକାର ଯଥେଷ୍ଟ ବଡ଼ ହୋଇ ନ ଥାଏ। ଏକ୍ଟୋପିକ୍ ଗର୍ଭାବସ୍ଥା ଫାଲୋପିଆନ୍ ଟ୍ୟୁବ୍ ନଷ୍ଟର କାରଣ ହୋଇଥାଏ, ଯାହାଦ୍ୱାରା ଡିମ୍ବାଣୁ ଗର୍ଭାଶୟରେ ପହଞ୍ଚି ନ ଥାଏ। ଅଧିକାଂଶ କ୍ଷେତ୍ରରେ ଗର୍ଭଧାରଣର ପ୍ରଥମ ସ୍ତରକୁ ଚିହ୍ନଟ କରିବା କଷ୍ଟ ହୋଇଥାଏ, କାରଣ ଏକ୍ଟୋପିକ୍ ଗର୍ଭାବସ୍ଥାର ଲକ୍ଷଣ ସାଧାରଣ ଗର୍ଭଧାରଣ ଭଳି ସମାନ ହୋଇଥାଏ। ଏକ୍ଟୋପିକ୍ ଗର୍ଭାବସ୍ଥାର ଚିକିତ୍ସା ରୋଗ ଚିହ୍ନଟ ହେବା ପରେ ତୁରନ୍ତ କରିବା ଦରକାର, କାରଣ ଏକ୍ଟୋପିକ୍ ଗର୍ଭାବସ୍ଥାର ଚିକିତ୍ସା ନ କରାଇବା ଦ୍ୱାରା ଏହା ମା'ର ଜୀବନ ପ୍ରତି ବିପଦ ପକାଇପାରେ।

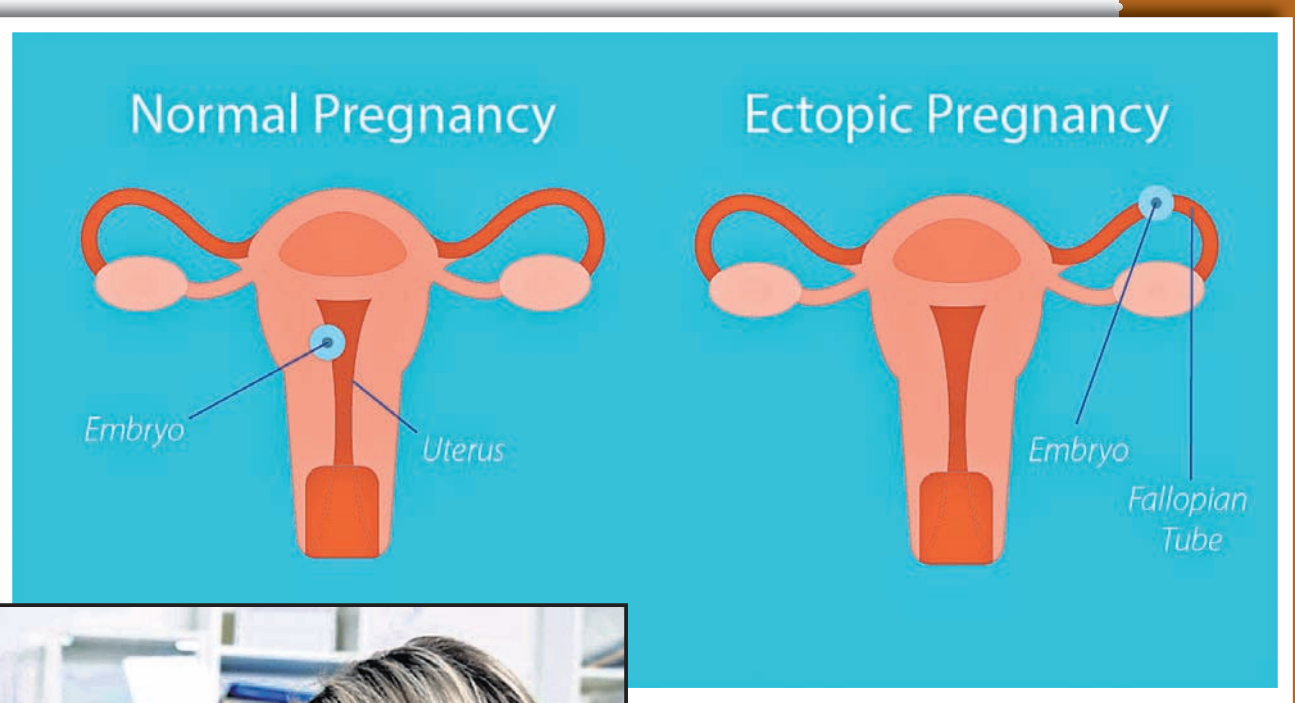

ଏକ୍ଟୋପିକ୍ ଗର୍ଭାବସ୍ଥା କ'ଣ : ସାଧାରଣ ଗର୍ଭାବସ୍ଥାରେ ଏକ ପ୍ରଜନନ ହୋଇଥିବା ଡିମ୍ବାଣୁ ଫାଲୋପିଆନ୍ ଟ୍ୟୁବ୍ ଦେଇ ଯାଇସାରିବା ପରେ ଶିଶୁ ଭ୍ରୂଣରୁ ଗର୍ଭାଶୟ ମଧ୍ୟରେ ବଢ଼ିଥାଏ ଏବଂ ୟୁଟେରିନ୍ ଲାଇନିଂ ସହିତ ଯୋଡ଼ି ହୋଇଥାଏ। ପ୍ରଜନନ ହୋଇଥିବା ଡିମ୍ବାଣୁ ଫାଲୋପିଆନ୍ ଟ୍ୟୁବ୍, ଓଭାରି ଓ ତଳିପେଟର କେଉଁଠାରେ ମଧ୍ୟ ଯୋଡ଼ି ହୋଇଥାଏ। ଯଦି ଏହାର ଚିକିତ୍ସା କରା ନ ଯାଏ, ଏହା ଗର୍ଭବତୀ ମହିଳାଙ୍କ ପ୍ରମୁଖ ସ୍ୱାସ୍ଥ୍ୟଗତ ସମସ୍ୟାର କାରଣ ହୋଇପାରେ। ଯଦି ବର୍ଦ୍ଧିତ ଗର୍ଭାବସ୍ଥା ସହିତ ଫାଲୋପିଆନ୍ ଟ୍ୟୁବ୍ ଅଧିକ ସଂପ୍ରସାରିତ ହୋଇଥାଏ, ତେବେ ଏହା ନଷ୍ଟ ହୋଇଯାଇଥାଏ। ଏହା ଭିତରେ ରକ୍ତସ୍ରାବ, ସଂକ୍ରମଣ ଓ ବେଳେବେଳେ ମୃତ୍ୟୁର କାରଣ ହୋଇଥାଏ।

କାରଣ: ଏକ୍ଟୋପିକ୍ ଗର୍ଭାବସ୍ଥାର କୌଣସି ଏକ ନିର୍ଦ୍ଦିଷ୍ଟ କାରଣ ନ ଥାଏ, କିନ୍ତୁ ଅଧା କ୍ଷେତ୍ରରେ ବିପଦର ଆଶଙ୍କା ନ ଥାଏ। ଯଦି ଆପଣଙ୍କଠାରେ ନିମ୍ନଲିଖିତ ବିପଦପୂର୍ଣ୍ଣ ଲକ୍ଷଣରୁ ଗୋଟିଏ ଥାଏ, ତେବେ ଆପଣଙ୍କୁ ଏହା ହେବାର ଆଶଙ୍କା ଥାଏ।

ପୂର୍ବ ଏକ୍ଟୋପିକ୍ ଗର୍ଭାବସ୍ଥା : ଦ୍ୱିତୀୟ ଥର ପାଇଁ ଏହି ଅବସ୍ଥା ୧୫-୨୦% ଅଧିକ ବିପଦପୂର୍ଣ୍ଣ।

ପେଲ୍‌ଭିକ୍ ଇନ୍‌ଫ୍ଲାମେଟୋରି ରୋଗ : ମହିଳାଙ୍କ ପ୍ରଜନନ ଅଙ୍ଗରେ ଏକ ସଂକ୍ରମଣ, ଯାହା କ୍ଲାମିଡିଆରେ ସଂକ୍ରମିତ ବ୍ୟକ୍ତି ସହିତ ଯୌନ କ୍ରିୟା କରିବା ଦ୍ୱାରା ହୋଇଥାଏ।

ପୂର୍ବରୁ ଅସ୍ତ୍ରୋପଚାର : ପୂର୍ବରୁ ପେଲ୍‌ଭିକ୍ କିମ୍ବା ତଳିପେଟର ଅସ୍ତ୍ରୋପଚାର ହୋଇଥିଲେ, ଯେପରି କି ଏକ ଓଭାରିଆନ୍ ସିଷ୍ଟର ବହିଷ୍କରଣ।

ଟ୍ୟୁବାଲ୍ ଲିଗେସନ୍‌ର ରିଭର୍ସାଲ୍ ପରେ ଗର୍ଭଧାରଣ : ଟ୍ୟୁବାଲ୍ ଲିଗେସନ୍ ରିଭର୍ସାଲ୍ ହେଉଛି ଏକ ଅସ୍ତ୍ରୋପଚାର, ଯାହା ଗର୍ଭଧାରଣ ପାଇଁ ଆପଣଙ୍କ ଫାଲୋପିଆନ୍ ଟ୍ୟୁବ୍‌କୁ ପୁଣି ଥରେ ଖୋଲିଥାଏ। ପ୍ରାୟ ତିନି ଭାଗରୁ ଭାଗେ ମହିଳା ଟ୍ୟୁବାଲ୍ ଲିଗେସନ୍ ରିଭର୍ସାଲ୍‌ର ସମ୍ମୁଖୀନ ହେବା ପରେ ଗର୍ଭଧାରଣ କରିଥାଆନ୍ତି।

ଆଇୟୁଡି କିମ୍ବା ଆଇୟୁଏସ୍ ସହିତ ଗର୍ଭଧାରଣ କରିବା : ଏହି ଉପାୟରେ ଗର୍ଭଧାରଣ କରିବା ବିରଳ। କିନ୍ତୁ ଯଦି ଆପଣ ଏହାକୁ କରିବେ ତେବେ ଆପଣଙ୍କ ପାଖରେ ଗର୍ଭଧାରଣର ଅଧିକ ସମ୍ଭାବନା ବଢ଼ିଯାଇଥାଏ।

୩୫ ବର୍ଷ କିମ୍ବା ଅଧିକ ବୟସ-ବୟସାନୁସାରେ ଏକ୍ଟୋପିକ୍ ଗର୍ଭାବସ୍ଥାର ଅଧିକ ଆଶଙ୍କା ଥାଏ।

ଧୂମପାନ : ବେଶି ଧୂମପାନ କରୁଥିଲେ ଏହା ହେବାର ଅଧିକ ଆଶଙ୍କା ଥାଏ। ଧୂମପାନ କରୁ ନ ଥିବା ମହିଳାଙ୍କଠାରୁ ଧୂମପାନ କରୁଥିବା ମହିଳାଙ୍କୁ ୫ରୁ ୨୦ ପ୍ରତିଶତ ଅଧିକ ଏକ୍ଟୋପିକ୍ ଗର୍ଭାବସ୍ଥା ହେବାର ଆଶଙ୍କା ଥାଏ।

ଲକ୍ଷଣ: ଏକ୍ଟୋପିକ୍ ଗର୍ଭାବସ୍ଥା ଚିହ୍ନଟ କରିବା କଷ୍ଟକର ହୋଇଥାଏ, କାରଣ ଏହାର ଲକ୍ଷଣ ସାଧାରଣ ଗର୍ଭାବସ୍ଥା ପରି ସମାନ ହୋଇଥାଏ। ଯେପରି କି ସମୟ ହରାଇବା, ସ୍ତନର କୋମଳତା, ବାନ୍ତି ଲାଗିବା, ବାନ୍ତି ହେବା, ହାଲିଆ ଲାଗିବା ତଥା ବାରମ୍ବାର ପରିସ୍ରା ଲାଗିବା ଇତ୍ୟାଦି। ଏହାଦ୍ୱାରା ଗୋଟିଏ ପାର୍ଶ୍ୱରେ ଆପଣ ଯନ୍ତ୍ରଣା ହେବା ଅନୁଭବ କରିପାରନ୍ତି। ଏହି ଯନ୍ତ୍ରଣା ଲଗାତର ଓ ଜଟିଳ ହୋଇପାରେ। ଭାଜିନାରେ ରକ୍ତସ୍ରାବ ନିୟମିତ ଋତୁସ୍ରାବଜନିତ ରକ୍ତସ୍ରାବଠାରୁ ଭିନ୍ନ ଅଟେ। ଏହି ରକ୍ତସ୍ରାବ ସବୁବେଳେ ଆରମ୍ଭ ହୋଇଥାଏ ଓ ବନ୍ଦ ହୋଇଥାଏ ଏବଂ ହାଲୁକା ତଥା ଗାଢ଼ ଲାଲ୍ ହୋଇପାରେ। ଅନେକ ସମୟରେ ଯଦି ଜଣେ ମହିଳା ଏଥିପ୍ରତି ସଚେତନ ନ ଥାନ୍ତି, ଗର୍ଭବତୀ ଥାଆନ୍ତି ଏବଂ ସବୁ ସମୟରେ ଏହି ରକ୍ତସ୍ରାବକୁ ଅଣଦେଖା କରନ୍ତି, ତେବେ ଏହା ଜଟିଳ ସମସ୍ୟା ଦେଖାଇପାରେ। କାନ୍ଧ ସରିବା ଓ ବାହୁ ଆରମ୍ଭ ହେବା ସ୍ଥାନରେ ଯନ୍ତ୍ରଣା ହୋଇଥାଏ। ଯଦି ଆପଣ ଉପରୋକ୍ତ ମଧ୍ୟରୁ ଏକ୍ଟୋପିକ୍ ଗର୍ଭାବସ୍ଥାର କୌଣସି ଲକ୍ଷଣର ସାମ୍ନା କରୁଛନ୍ତି ତୁରନ୍ତ ଡାକ୍ତରଙ୍କ ସହାୟତା ନେବା ଆବଶ୍ୟକ।

> "ଏକ୍ଟୋପିକ୍ ଗର୍ଭାବସ୍ଥା ସେତେବେଳେ ହୋଇଥାଏ, ଯେତେବେଳେ ପ୍ରଜନନ ହୋଇଥିବା ଡିମ୍ବାଣୁ ନିଜକୁ ଗର୍ଭାଶୟର ବାହାରେ ସ୍ଥାପିତ କରିଥାଏ; ସାଧାରଣତଃ ଏହା ନିଜକୁ ଏକ ଟ୍ୟୁବ୍‌ରେ ସ୍ଥାପନା କରିଥାଏ। ଏହି ପରିସ୍ଥିତିରେ ଭ୍ରୂଣ ବିକଶିତ ହୋଇ ଶିଶୁରେ ପରିଣତ ହୋଇ ନ ଥାଏ, କାରଣ ଶିଶୁର ବୃଦ୍ଧି ପାଇଁ ଫାଲୋପିଆନ୍ ଟ୍ୟୁବ୍‌ର ଆକାର ଯଥେଷ୍ଟ ବଡ଼ ହୋଇ ନ ଥାଏ। ଏକ୍ଟୋପିକ୍ ଗର୍ଭାବସ୍ଥା ଫାଲୋପିଆନ୍ ଟ୍ୟୁବ୍ ନଷ୍ଟର କାରଣ ହୋଇଥାଏ, ଯାହା ଦ୍ୱାରା ଡିମ୍ବାଣୁ ଗର୍ଭାଶୟରେ ପହଞ୍ଚି ନ ଥାଏ।"

ଚିକିତ୍ସା : ଏକ୍ଟୋପିକ୍ ଗର୍ଭାବସ୍ଥା ବଞ୍ଚିପାରେ ନାହିଁ, କାରଣ ଗର୍ଭାଶୟ ବାହାରେ ଏକ ଡିମ୍ବାଣୁ ଠିକ୍ ଭାବରେ ବୃଦ୍ଧିପାଇ ନ ଥାଏ। ଏକ୍ଟୋପିକ୍ ଗର୍ଭାବସ୍ଥା ଚିହ୍ନଟ ହେବା ପରେ ଏହାର ଚିକିତ୍ସା ତୁରନ୍ତ କରିବା ଦରକାର। ଯଦି ଚିକିତ୍ସା କରା ନ ଯାଏ ତେବେ ଏହା ଅଧିକ କ୍ଷତି ଘଟାଇପାରେ। ଏଥିପାଇଁ ଦୁଇଟି ବିକଳ୍ପ- ଔଷଧ ଓ ଅସ୍ତ୍ରୋପଚାର। ତେଣୁ ତୁରନ୍ତ ଅଭିଜ୍ଞ ସ୍ତ୍ରୀ ରୋଗ ବିଶେଷଜ୍ଞଙ୍କ ସହ ପରାମର୍ଶ କରିବାକୁ ଭୁଲନ୍ତୁ ନାହିଁ।

ସଫଳ ଗର୍ଭଧାରଣର ଆଶଙ୍କା ସବୁବେଳେ ଆପଣଙ୍କ ଫାଲୋପିଆଲ୍ ଟ୍ୟୁବ୍‌ର ଉତ୍ତମ ସ୍ୱାସ୍ଥ୍ୟାବସ୍ଥା ଓ ପରିସ୍ଥିତି ଉପରେ ନିର୍ଭର କରିଥାଏ। ଯଦି ଆପଣ ସାଧାରଣ ଭାବରେ ଗର୍ଭଧାରଣ କରିପାରୁନାହାନ୍ତି, ତେବେ ଆପଣ ଇନ୍-ଭିଟ୍ରୋ ପ୍ରଜନନତା (ଆଇଭିଏଫ୍) ଭଳି ଚିକିତ୍ସା କରିପାରନ୍ତି। ଆଇଭିଏଫ୍ ଚିକିତ୍ସାରେ ଗର୍ଭାଶୟ ବାହାରେ (ପ୍ରାୟତଃ ଏକ ଟେଷ୍ଟ ଟ୍ୟୁବ୍‌ରେ) ଡିମ୍ବାଣୁକୁ ଶୁକ୍ରାଣୁ ଦ୍ୱାରା ପ୍ରଜନନ କରାଯାଇଥାଏ ଏବଂ ପ୍ରଜନନ ପରେ ଏହି ଭ୍ରୂଣକୁ ଅସ୍ତ୍ରୋପଚାର ମାଧ୍ୟମରେ ଗର୍ଭାଶୟରେ ସ୍ଥାପନ କରାଯାଏ।

-ସ୍ତ୍ରୀ ରୋଗ ଓ ଆଇଭିଏଫ୍ ବିଶେଷଜ୍ଞ, ଇନ୍ଦିରା ଆଇଭିଏଫ୍ ହସ୍ପିଟାଲ୍, ଭୁବନେଶ୍ୱର

ଫ୍ଲୋରାଲ ଫ୍ୟାଶନ

ଫ୍ଲୋରାଲ ପ୍ରିଣ୍ଟ: ଶାଢ଼ିର କେତେ ଭେରାଇଟି ଅଛି, ଯେମିତିକି ବନାରସୀ, କାଞ୍ଜିବରମ୍ କିମ୍ବା ସିଳ୍କ। ଏଥିମଧ୍ୟରୁ ଅନ୍ୟତମ ହେଉଛି ଫ୍ଲୋରାଲ ପ୍ରିଣ୍ଟ। ଋତୁ ବଦଳିବା ସହିତ ଫ୍ୟାଶନ୍ ମଧ୍ୟ ବଦଳିଯାଏ। ଶୀତଦିନ ଯିବାକୁ ବସିଲାଣି। ଏହା ଭିତରେ ଫ୍ଲୋରାଲ ପ୍ରିଣ୍ଟ ମାର୍କେଟରେ ଦେଖିବାକୁ ମିଳିଲାଣି। ଫ୍ଲୋରାଲ ପ୍ରିଣ୍ଟ କେବେ ଫ୍ୟାଶନ୍‌ରୁ ଆଉଟ୍ ହୁଏ ନାହିଁ। ଗତ କିଛିବର୍ଷ ହେବ ଏହାର କ୍ରେଜ୍ ରହିଛି। ଏହି ଶାଢ଼ିର ଭଲଗୁଣ ହେଲା ଏହା ପ୍ରାୟ ସମସ୍ତଙ୍କୁ ମାନିଥାଏ।

ଫ୍ଲୋରାଲ ଶାଢ଼ି ପ୍ଲେନ୍ ବ୍ଲାଉଜ୍ ସହ : ଫ୍ଲୋରାଲ ପ୍ରିଣ୍ଟର ଶାଢ଼ି ପ୍ଲେନ୍ ବ୍ଲାଉଜ୍ ସହ ପିନ୍ଧିଲେ ଏହା ଆପଣଙ୍କୁ ଟ୍ରେଣ୍ଡି ଲୁକ୍ ଦେଇଥାଏ। ଏଥିପାଇଁ ଆପଣ ବ୍ଲାଉଜ୍‌କୁ ନେଇ ଅଧିକ ଟେନସନ୍ ନିଅନ୍ତୁ ନାହିଁ।

ଫ୍ଲୋରାଲ ପ୍ରିଣ୍ଟ କୁର୍ତ୍ତି : ଏବେ କଟନ କୁର୍ତ୍ତିରେ ଫ୍ଲୋରାଲ ପ୍ରିଣ୍ଟ ଯୁବତୀମାନଙ୍କ ମନକୁ ଭାରି ଜିଣୁଛି। ପ୍ରତିଦିନ ପିନ୍ଧିବାର ଥିଲେ ସିମ୍ପଲ କଟନ କୁର୍ତ୍ତିରେ ଫ୍ଲୋରାଲ ପ୍ରିଣ୍ଟ ଭଲ ଦେଖାଯାଏ। ଯଦି ଆପଣ କୌଣସି ପାର୍ଟି ଅକେଜନ୍‌ରେ ଫ୍ଲୋରାଲ ପ୍ରିଣ୍ଟ ପିନ୍ଧୁଥିଲେ ଏମ୍ବ୍ରୋଏଡରୀ କିମ୍ବା ପ୍ୟାଚ୍ ୱାର୍କର କୁର୍ତ୍ତିକୁ ଚୟନ କରିପାରିବେ। ଜିନ୍ସ ହେଉ କି ଜେଙ୍ଗିସ୍ ସହ ଏହି ଫ୍ଲୋରାଲ ପ୍ରିଣ୍ଟର କୁର୍ତ୍ତି ଭଲ ମାନିଥାଏ।

ସବୁ ଅକେଜନ୍ ପାଇଁ ପରଫେକ୍ଟ : ଫ୍ଲୋରାଲ ପ୍ରିଣ୍ଟ ଶାଢ଼ି ସମସ୍ତଙ୍କୁ ମାନିଥାଏ। କେତେକ ଲାଇଟ୍ ୱେଟ୍ ଫ୍ଲୋରାଲ ପ୍ରିଣ୍ଟ ଶାଢ଼ି ମିଳୁଛି, ଯାହାକୁ ଆପଣ ଅଫିସ୍‌ରେ ବି କ୍ୟାରି କରିପାରିବେ। ଖାଲି ଏତିକି ନୁହେଁ, ଜରି ବର୍ଡର ୱାର୍କ ଶାଢ଼ି କିମ୍ବା ୱାର୍କ ସହିତ ଶାଢ଼ି ଭଲ ଅପସନ୍ ପାର୍ଟି ପାଇଁ ପିନ୍ଧିକି ଯିବାକୁ। ଏପରି ଟ୍ରେଣ୍ଡି ବ୍ଲାଉଜ୍ ଡିଜାଇନ୍ ସହ କ୍ୟାରି କରିପାରିବେ, ଯାହା ଆପଣଙ୍କ ପାର୍ଟି ଲୁକ୍‌କୁ ଗ୍ଲାମର୍ସ କରିପାରିବ।

ଫ୍ଲୋରାଲ ପ୍ରିଣ୍ଟରେ ରଙ୍ଗ : ଏମିତିରେ ବଜାରରେ ବିଭିନ୍ନ କଲରର ଫ୍ଲୋରାଲ ପ୍ରିଣ୍ଟ ମିଳୁଛି। କିନ୍ତୁ ମହିଳାମାନେ ଅଧିକ ହାଲ୍‌କା କଲର ପସନ୍ଦ କରୁଛନ୍ତି। ବ୍ଲାକ୍ ସହିତ କଲରଫୁଲ ଫ୍ଲାୱାର ଟିକେ ବୋଲ୍ଡ ହୋଇଥାଏ। ଏହାର କଲର ଭେରାଇଟି ଅଧିକ ଭେରାଇଟିରେ ମିଳୁଛି।

ଆସେସୋରିଜ୍ : ଫ୍ଲୋରାଲ ପ୍ରିଣ୍ଟ ଆପଣଙ୍କୁ କମ୍ପ୍ଲିଟ୍ ଲୁକ୍ ଦେଇଥାଏ। ଅଫିସ୍ ପାଇଁ ପିନ୍ଧି ଯାଉଥିଲେ ଆପଣ ଏହା ସହ ଘଣ୍ଟା ଏବଂ ଇୟର ରିଙ୍ଗ୍ସ ଓ ପାର୍ଟି ପାଇଁ ଲାଇଟ୍‌ୱେଟ୍ ନେକପିସ୍ ଓ ଇୟର ରିଙ୍ଗ୍ସ ପିନ୍ଧିଲେ ଏହା ଆପଣଙ୍କୁ କମ୍ପ୍ଲିଟ୍ ଲୁକ୍ ଦେଇଥାଏ।

ଶପିଂ କରିବା ପୂର୍ବରୁ..

ପ୍ରଥମେ ଲିଷ୍ଟ କରନ୍ତୁ: ସବୁବେଳେ ମନେରଖନ୍ତୁ ଯେତେବେଳେ ଆପଣ ଶପିଂ କରିବାକୁ ଯାଉଛନ୍ତି ପ୍ରଥମେ ଲିଷ୍ଟ କରନ୍ତୁ କ'ଣ କିଣିବେ। କାହିଁକି ନା ଆପଣ ମାର୍କେଟ ଯାଇ କିଛି ଭୁଲିଯାଇପାରନ୍ତି। ଶପିଂ ଲିଷ୍ଟ ଆପଣଙ୍କ ସମୟକୁ ବଞ୍ଚାଇପାରେ। ଆପଣଙ୍କୁ ପ୍ରଥମରୁ ଜଣାଥିବ ଯେ କ'ଣ କିଣିବାର ଅଛି, ସେଥିଲାଗି ଆପଣ ଯାଇ ସିଧା ପହଞ୍ଚିବେ ଆପଣଙ୍କ ଦରକାର ଜିନିଷ ପାଖରେ। କପଡ଼ା ସେଇ ରଙ୍ଗର କିଣନ୍ତୁ, ଯାହାକୁ ଆପଣ ପିନ୍ଧିଲେ ଆହୁରି ସୁନ୍ଦର ଦେଖାଯିବେ। ଏହି କଥା ଧ୍ୟାନ ରଖନ୍ତୁ ଯେ, ଗୋଟିଏ ରଙ୍ଗ ସବୁବେଳେ ସମସ୍ତଙ୍କୁ ସୁଟ୍ କରି ନ ଥାଏ। ଏଥିଲାଗି ନିଜ ସ୍କିନ୍ କଲର ହିସାବରେ କପଡ଼ା ଚୟନ କରନ୍ତୁ।

ହଡ଼ବଡ଼ରେ କେବେ ବି କରନ୍ତୁନି ଶପିଂ: କିଛି ବି କିଣିବା ପୂର୍ବରୁ ତାକୁ ଥରେ ଚେକ୍ କରିନିଅନ୍ତୁ। ଯେଉଁ ଜିନିଷ ଆପଣ କିଣୁଛନ୍ତି ତାହା ଠିକ୍ ତ? ଏହା ଆପଣଙ୍କ ସବୁଠୁ ଭୁଲ୍ ହୋଇପାରେ। ଶପିଂ କେବେ ବି ଜଲ୍‌ଦି କରିବା କଥା ନୁହେଁ। କପଡ଼ା କିଣିବା ସମୟରେ ଓଲଟାଇ ଦେଖନ୍ତୁ ଯେ ଉପରେ ଯେଉଁ ପ୍ରିଣ୍ଟ ଅଛି ତାହା ଭିତରେ ଦେଖାଯାଉଛି ତ? ଯଦି ହଁ, ତେବେ ଏଥିରେ କଲର ଛାଡିବ ନାହିଁ। ଏହା ବ୍ୟତୀତ କଟନ୍ କଲରଫୁଲ୍ କପଡ଼ାକୁ ତା'ର ପ୍ରଥମ ଧୂଆ ପୂର୍ବରୁ ଲୁଣପାଣିରେ ବୁଡ଼ାଇ ରଖିଦିଅନ୍ତୁ, ଯାହାଫଳରେ କପଡ଼ାରୁ ବାରମ୍ବାର କଲର ଛାଡ଼ିବନି।

ମ୍ୟାଗି ପକୋଡା

ଖାଦ୍ୟରୁଚି

ଆବଶ୍ୟକ ସାମଗ୍ରୀ: ନୁଡଲ୍ସ-୧୫୦ଗ୍ରାମ୍, ଲୁଣ ଅଧାଚାମଚ, ଲଙ୍କା ପାଉଡର ଦୁଇ ଚାମଚ, କର୍ନଫ୍ଲୋର-ଦୁଇ ଚାମଚ, ଚିଜ୍ କ୍ୟୁବ୍-ଅଧା କପ, ଶିମ୍ଳା ମିର୍ଚ୍ଚି-ଅଧାଚାମଚ, ରିଫାଇନ୍ଡ ଅଏଲ ଦୁଇ କପ, ପାଣି।

ପ୍ରସ୍ତୁତି ପ୍ରଣାଳୀ: ପ୍ରଥମେ ଶିମ୍ଳା ମିର୍ଚ୍ଚିକୁ ଭଲଭାବେ ଧୋଇ କାଟନ୍ତୁ। ଏହାପରେ ଏକ ପ୍ୟାନ୍‌ରେ ମ୍ୟାଗିକୁ ପାଣିରେ ପକାଇ ଫୁଟାନ୍ତୁ। ଯେତେବେଳେ ମ୍ୟାଗି ହୋଇଯିବ ସେତେବେଳେ ତାକୁ ପାଣିରୁ ଛାଣିଦିଅନ୍ତୁ। ଅନ୍ୟ ଏକ ପାତ୍ରରେ ଶିମ୍ଳା ମିର୍ଚ୍ଚି, ଚିଜ୍ କ୍ୟବ୍, ଲୁଣ, ଲଙ୍କା ପାଉଡର ଓ କର୍ନଫ୍ଲୋର ପକାଇ ଭଲଭାବେ ମିକ୍ସ କରନ୍ତୁ। ପୁଣି ସେଥିରେ ସିଧା ମ୍ୟାଗିକୁ ମିଶାଇ ଦିଅନ୍ତୁ। ପୁଣି ପ୍ୟାନ୍‌ରେ ତେଲ ଗରମ କରନ୍ତୁ। ମ୍ୟାଗି ମିଶ୍ରଣକୁ ଏବେ ପକୋଡା ଶେପ୍ କରି ଗୋଲଡେନ୍ ବ୍ରାଉନ୍ କଲର ହେବା ପର୍ଯ୍ୟନ୍ତ ଫ୍ରାଏ କରନ୍ତୁ। ପକୋଡା ହୋଇଗଲା ପରେ ତାକୁ ଟିସୁ ପେପରକୁ କାଢ଼ିଦିଅନ୍ତୁ। ଫଳରେ ଏହାଦ୍ୱାରା ଏକ୍ସଟ୍ରା ତେଲ ବାହାରିଯିବ। ଏବେ ଆପଣଙ୍କ ପକୋଡା ପ୍ରସ୍ତୁତ ହୋଇଗଲା। ଏହାକୁ ଆପଣ ଚା' କିମ୍ବା ସସ୍ ସହିତ ଗରମ ଗରମ ସର୍ଭ କରିପାରିବେ।

ସୌନ୍ଦର୍ଯ୍ୟ

ଶୀତଦିନେ ମେକ୍‌ଅପ

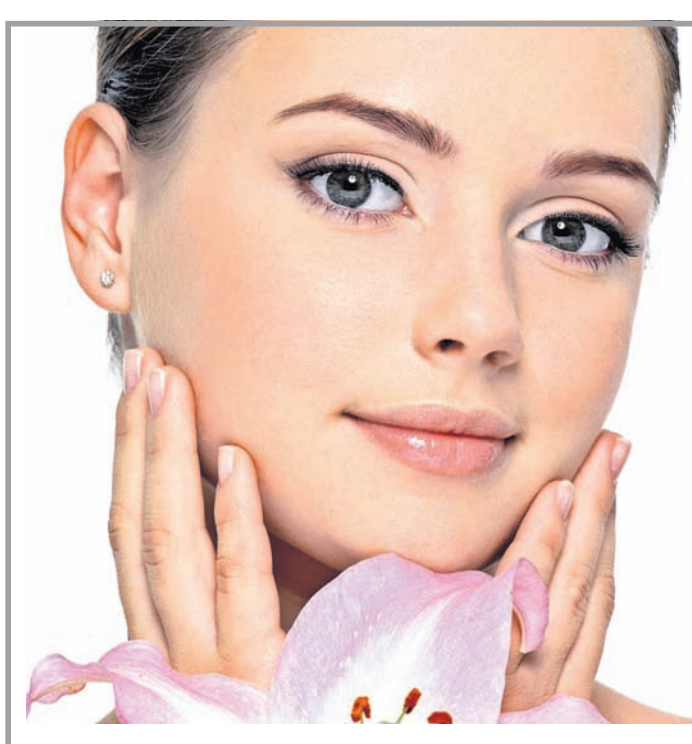

ଶୀତଦିନେ ମେକଅପ୍ ହେବା ପୂର୍ବରୁ ସ୍କିନ୍‌କୁ ପୂରା ମଶ୍ଚରାଇଜ୍ କରିଦିଅନ୍ତୁ। ଏଥିପାଇଁ ମେକଅପ୍ ପୂର୍ବରୁ ନିଜ ସ୍କିନ୍‌କୁ ଭଲ କ୍ଲିଞ୍ଜିଂ ମିଲ୍‌କ ସାହାଯ୍ୟରେ ସଫା କରନ୍ତୁ।

-ନିଜ ତ୍ୱଚାକୁ ସର୍ବପ୍ରଥମେ କ୍ଲିଞ୍ଜିଂ ମିଲ୍‌କରେ ସଫା କରନ୍ତୁ। ଏହାପରେ ଫାଉଣ୍ଡେଶନ ଲଗାନ୍ତୁ। ଥଣ୍ଡାଦିନରେ କ୍ରିମ୍‌ବେସ୍ ଫାଉଣ୍ଡେଶନ ବ୍ୟବହାର କରନ୍ତୁ, ଏହା ସହ ଭଲ ଭାବେ ସ୍କିନ୍‌ରେ ମିଶାଇ ଦିଅନ୍ତୁ। ଫାଉଣ୍ଡେଶନ ସବୁବେଳେ ସ୍କିନ୍ ସହ ମିଶୁଥିବା ପରି ନିଅନ୍ତି। ବେସ ଓ କମ୍ପାକ୍ଟ ପାଉଡରକୁ ଭଲ ଭାବେ ବ୍ଲେଣ୍ଡ କରନ୍ତୁ।

-ଓଠ ଫାଟିବାକୁ ଦୂରେଇ ରଖିବାକୁ ହେଲେ ଲିପ୍‌ବାମ୍ ଲଗାନ୍ତୁ। ଯଦି ସମୟ ମିଳୁଛି ମଶ୍ଚରାଇଜିଂ ଲିପ୍ ଟ୍ରିଟ୍‌ମେଣ୍ଟ କରନ୍ତୁ।

-ଗୋଲ୍‌ଡ ଆଇ ମେକ୍‌ଅପ ଚୟନ କରନ୍ତୁ। ଆପଣଙ୍କ ଲେହେଙ୍ଗା ଯେକୌଣସି କଲରର ହୋଇଥାଉନା କାହିଁକି ରେଡ୍, ଗ୍ରୀନ୍ ଏହା ସହିତ ଆପଣଙ୍କ ଗୋଲ୍ଡ ଆଇ ମେକଅପ୍ ଗ୍ଲାମର୍ସ ଲୁକ୍ ଦେଇଥାଏ। ଆପଣ ହେଭି ଶାଢ଼ି ସହିତ ମଧ୍ୟ ଗୋଲ୍ଡ ଆଇ ମେକଅପ୍ କରିପାରିବେ।

-ଲାଲ୍ ଲିପ୍‌ଷ୍ଟିକ୍ ଲଗାଇବା ସମୟରେ ଆଖିର ମେକଅପ୍ ହାଲ୍‌କା ହିଁ ରଖିବେ। ବ୍ରାଉନ୍ ଆଇ ଲାଇନର, ଲାଇଟ୍ ବ୍ରାଉନ୍ ଶ୍ୟାଡୋ ଓ ବ୍ଲାକ୍ ମସ୍କରାର କମ୍ବିନେଶନ ଲାଲ୍ ଲିପ୍‌ଷ୍ଟିକ୍ ସହ ଭଲ ମାନିଥାଏ।

Dollar	Sensex	Nifty	Gold	Silver
71.29	41,055.69	12,045.80	41,565.00	47,170.00
	202.05	67.75	₹233	₹157

ଅର୍ଥ ବ୍ୟବସ୍ଥାକୁ ସହାୟତା ଏବଂ ଚାହିଦା ଫେରାଇ ଆଣିବା ଲାଗି ସରକାର ସଂସ୍କାର ଧାରା ଜାରି ରଖିବା ଆବଶ୍ୟକ।
– ଶକ୍ତିକାନ୍ତ ଦାସ, ଗର୍ଭନର, ରିଜର୍ଭ ବ୍ୟାଙ୍କ

ଅଧିକ ଭାଲ୍ୟୁ ଆଡେଡ ପ୍ରଡକ୍ଟ ସହ ଅଂଶୀଦାରମାନେ ରପ୍ତାନି ବୃଦ୍ଧିକୁ ତ୍ୱରାନ୍ୱିତ କରିବାର ଆବଶ୍ୟକତା ରହିଛି।
– ପୀୟୂଷ ଗୋୟଲ, ବାଣିଜ୍ୟ ମନ୍ତ୍ରୀ

କେନ୍ଦ୍ର ବଜେଟ ନିରାଶାଜନକ

ନୂଆଦିଲ୍ଲୀ,୧୭–୨

ପ୍ରଧାନମନ୍ତ୍ରୀଙ୍କ ଆର୍ଥିକ ପରାମର୍ଶଦାତା ପରିଷଦର ପାର୍ଟଟାଇମ ସଦସ୍ୟ ଅସୀମା ଗୋୟଲ ୨୦୨୦–୨୧ ସାଧାରଣ ବଜେଟକୁ ନିରାଶାଜନକ ଏବଂ ଦୂରଦର୍ଶିତାର ଅଭାବ ବୋଲି ରବିବାର ଏକ କାର୍ଯ୍ୟକ୍ରମରେ କହିଛନ୍ତି। ଅର୍ଥମନ୍ତ୍ରୀ ନିର୍ମଳା ସୀତାରାମନ ପ୍ରାୟ ୩ ଘଣ୍ଟାର ବଜେଟ ଅଭିଭାଷଣରେ ମାନ୍ଦାବସ୍ଥା ଶବ୍ଦ ସମ୍ପର୍କରେ ଥରେ ମାତ୍ର କହିଲେ ନାହିଁ। ଏହା ଆଶ୍ଚର୍ଯ୍ୟ କଲା ଭଳି କଥା ବୋଲି ସେ ମତ ବ୍ୟକ୍ତ କରିଛନ୍ତି। ବିତ୍ତୀୟ ନିୟନ୍ତ୍ର ଲକ୍ଷ୍ୟ ଏବଂ ଆୟକରକୁ ସରଳ ବନାଇବା ଦିଗରେ ସରକାର ନେଇଥିବା ପଦକ୍ଷେପକୁ ସେ ସକାରାତ୍ମକ କହିଛନ୍ତି।

ସେ ମତ ଦେଇଛନ୍ତି ଯେ, ମାନ୍ଦାବସ୍ଥାରୁ ବାହାରିବା ଲାଗି ବଜେଟ କେତେ ସହାୟକ ହେବ ସେ ନେଇ ଥରେ ମଧ୍ୟ ଆଲୋଚନା ହେଲା ନାହିଁ। ବଜେଟ ପ୍ରସ୍ତୁତି ପ୍ରକ୍ରିୟା ସମୟରେ ମାନ୍ଦାବସ୍ଥା ଶବ୍ଦର ବ୍ୟବହାରକୁ ନେଇ ସୀତାରାମନ ଦ୍ୱନ୍ଦ୍ୱରେ ଥିଲେ। ଏହାକୁ ନେଇ କେହି ନାରାଜ ହେବା ଭଳି ପ୍ରସଙ୍ଗ ହୁଏତ ସାମିଲ ଥିଲା। ମାତ୍ର ଅର୍ଥମନ୍ତ୍ରୀ ସନ୍ତୁଳନ ବଜାୟ ରଖିବାରେ ସକ୍ଷମ ହୋଇଥିଲେ। ଗୋୟଲ ବଜେଟରେ ଧାର୍ଯ୍ୟ ଲକ୍ଷ୍ୟ ପ୍ରସଙ୍ଗକୁ ଉଠାଇଛନ୍ତି। ରାଜସ୍ୱ କ୍ଷେତ୍ରରେ ଧାର୍ଯ୍ୟ ଲକ୍ଷ୍ୟ ଅଧିକ ହୋଇଯାଇଥିବାବେଳେ ସବ୍‌ସିଡି ମଡେଲ ଉପରେ ପୁଣି ଥରେ ବିଚାର କରିବାର ଆବଶ୍ୟକତା ରହିଥିବା ମତ ବ୍ୟକ୍ତ କରିଛନ୍ତି। ଖାଦ୍ୟ ସବ୍‌ସିଡି ଉପରେ ଯୋର ଦେଇ ସେ କହିଛନ୍ତି, ଲୋକଙ୍କ ସାମଗ୍ରୀ ବ୍ୟବହାର ଅଭ୍ୟାସରେ ପରିବର୍ତ୍ତନ ଆସିଛି। ଚଳିତ ଆର୍ଥିକ ବର୍ଷରେ ଦେଶର ବିକାଶ ହାର ୫% ରହିବା ନେଇ ଅନୁମାନ କରାଯାଇଛି। ଏହା ୧୧ ବର୍ଷର ସବୁଠାରୁ କମ୍ ସ୍ତରର ଅଭିବୃଦ୍ଧି। ଚାହିଦା କମିବା ଯୋଗୁ ଅଭିବୃଦ୍ଧି ପ୍ରଭାବିତ ହୋଇଥିବା କୁହାଯାଉଛି। ସେପ୍ଟେମ୍ବର ତ୍ରୈମାସରେ ଅଭିବୃଦ୍ଧି ୪.୫% ସ୍ତରକୁ ଖସିଥିଲା।

ପ୍ରଧାନମନ୍ତ୍ରୀଙ୍କ ଆର୍ଥିକ ପରାମର୍ଶଦାତା ପରିଷଦ ସଦସ୍ୟଙ୍କ ମତ

ଅଭିବୃଦ୍ଧି ପୂର୍ବାନୁମାନ ୫.୪%କୁ କମାଇଲା ମୁଡିସ୍

ମୁଡିସ ଇନଭେଷ୍ଟର୍ସ ସର୍ଭିସ ୨୦୨୦ ଲାଗି ଭାରତର ବିକାଶ ହାରକୁ ୫.୪%କୁ ଖସାଇଛି। ଏହି ସମୟରେ ଅଭିବୃଦ୍ଧି ୬.୬% ରହିବ ବୋଲି ଏହି ଏଜେନ୍ସି ପୂର୍ବରୁ ମତ ରଖିଥିଲା। ବିକାଶ ହାରରେ ସୁଧାର ଆଶାଠାରୁ କମ୍ ହେବା ଯୋଗୁ ପୂର୍ବାନୁମାନ ହ୍ରାସ କରାଯାଇଥିବା ଜଣାପଡିଛି। ମୁଡିସ ଏହାର ଗ୍ଲୋବାଲ ମାକ୍ରୋ ଆଉଟଲୁକରେ କହିଛି ଯେ, ଗତ ୨ ବର୍ଷ ହେବ ଦେଶର ଅର୍ଥ ବ୍ୟବସ୍ଥାର ଗତି ନିମ୍ନଗାମୀ ହୋଇଛି। ଚଳିତ ତ୍ରୈମାସରେ ବିକାଶ ଧାରା ପ୍ରତ୍ୟାବର୍ତ୍ତନ କରିବାର ସମ୍ଭାବନା ରହିଥିବା ଏହା ଆଶାବାଦି ରହିଛି। ୨୦୨୧ରେ ବିକାଶ ହାର ୫.୮% ରହିବା ନେଇ ଏହା ଅନୁମାନ କରିଛି।

ଅଧିକ ସ୍ମାର୍ଟ ପ୍ରଡକ୍ଟ ଯୋଡ଼ିବ ଲିଭ୍‌ପିୟୋର

ଭୁବନେଶ୍ୱର,୧୭–୨

ସମଗ୍ର ବିଶ୍ୱ ଏବେ ସ୍ମାର୍ଟଫୋନ, ସ୍ମାର୍ଟ ହୋମ୍, ସ୍ମାର୍ଟ କିଚେନ, ସ୍ମାର୍ଟ ବାଥରୁମ ଏବଂ ସ୍ମାର୍ଟ ଜୀବନଶୈଳୀ ଆପଣାଇବାକୁ ଅଗ୍ରସର ହେଉଛି। ସ୍ମାର୍ଟ ପ୍ରଡକ୍ଟ ପ୍ରତି ଗ୍ରାହକଙ୍କ ଆବଶ୍ୟକତାକୁ ନଜରରେ ରଖି ପ୍ରମୁଖ କମ୍ପାନୀ ଲିଭ୍‌ପିୟୋର ଏହାର ପ୍ରଡକ୍ଟ ପୋର୍ଟଫୋଲିଓରେ ଅଧିକ ସ୍ମାର୍ଟ ଉତ୍ପାଦ ଯୋଡିବାକୁ ଯୋଜନା ରଖିଛି। ଏହି ପଦକ୍ଷେପ ଅନ୍ତର୍ଗତ କମ୍ପାନୀ ପକ୍ଷରୁ ହେକା ଟେକ୍ନୋଲୋଜିରେ ପ୍ରସ୍ତୁତ ଭାରତର ପ୍ରଥମ ବାସ୍ତବ ସ୍ମାର୍ଟ ଏୟାର କଣ୍ଡିସନର ଏବଂ ଏୟାର କୁଲରକୁ ସୋମବାର ଓଡିଶା ବଜାରରେ ପ୍ରବେଶ କରାଯାଇଛି।

ଏହି ଅବସରରେ ସ୍ଥାନୀୟ ଏକ ହୋଟେଲରେ ଅନୁଷ୍ଠିତ କାର୍ଯ୍ୟକ୍ରମରେ କମ୍ପାନୀର ଅଧ୍ୟକ୍ଷ ତଥା ପରିଚାଳନା ନିର୍ଦ୍ଦେଶକ ନବନୀତ କପୁର କହିଛନ୍ତି ଯେ, ସବୁ କିଛି ସ୍ମାର୍ଟ ଭାବେ କରିବାକୁ କମ୍ପାନୀ ପକ୍ଷରୁ ନିଷ୍ପତ୍ତି ହୋଇଛି। ଏହି ଧାରା ୨ ନୂଆ ପ୍ରଡକ୍ଟ ଓଡ଼ିଶା ବଜାରରେ ପ୍ରବେଶ କରାଇ ଅତ୍ୟନ୍ତ ଖୁସି। ଓଡିଶାରେ ବ୍ୟବସାୟ ଧାରା ଉନ୍ନତ ରହିଥିବା ବେଳେ ନୂଆ ପ୍ରଡକ୍ଟ ଦ୍ୱାରା ଅଧିକରୁ ଅଧିକ ଗ୍ରାହକଙ୍କ ନିକଟରେ ପହଞ୍ଚିବାକୁ ଲକ୍ଷ୍ୟ ରହିଛି। ଗ୍ରାହକଙ୍କୁ ପୂର୍ଣ୍ଣାଙ୍ଗ ସ୍ମାର୍ଟହୋମ ସଲ୍ୟୁଶନ ଯୋଗାଇ ଦିଆଯିବ। ଚଳିତ ବର୍ଷ ଦ୍ୱିତୀୟାର୍ଦ୍ଧରେ ସ୍ମାର୍ଟହୋମ ପ୍ଲାଟଫର୍ମରେ ଅଧିକ ପ୍ରଡକ୍ଟ ଏବଂ ସେବା ବଜାରକୁ ଛଡାଯିବ। ଗୁଣବତ୍ତା ପ୍ରଡକ୍ଟ ଦ୍ୱାରା ଗ୍ରାହକଙ୍କୁ ଶୁଦ୍ଧଜଳ ଓ ବାୟୁ ପ୍ରଦାନ କରିବା ସହ ସୁସ୍ଥ ରଖିବା ଦିଗରେ ପ୍ରୟାସ ଜାରି ରହିଛି। ଗତ ୩୦ ବର୍ଷ ଧରି ଅତ୍ୟାଧୁନିକ ଉଦ୍ଭାବନ, ଷ୍ଟାଇଲିଶ ଉତ୍ପାଦ, ସମର୍ଥ ସେବା ଭିତ୍ତିଭୂମି ଯୋଗାଣ ହୋଇଛି। ଏହା ଦ୍ୱାରା ଏକ ପ୍ରମୁଖ ଜଳ ଓ ବାୟୁ ବିଶୋଧନକାରୀ ବ୍ରାଣ୍ଡ ଭାବେ ପରିଚିତ ହୋଇପାରିଥିବା ସେ ମତବ୍ୟକ୍ତ କରିଛନ୍ତି। କମ୍ପାନୀ ଏବେ ସାରା ଦେଶରେ ୪୦୦ ସର୍ଭିସ ସେଣ୍ଟର, ୧୨୦୦ ସେବା ଯୋଗାଣକାରୀ ଶ୍ରମ ଶକ୍ତି, ୫୦୦ରୁ ଊର୍ଦ୍ଧ୍ୱ ବିତରକଙ୍କ ସହ କାର୍ଯ୍ୟ କରୁଛି। ଦେଶର ୨୨ ରାଜ୍ୟ ଏବଂ ୧୪ ହଜାରରୁ ଊର୍ଦ୍ଧ୍ୱ ଆଉଟଲେଟରେ ନିଜର ଉପସ୍ଥିତି ଜାହିର କରିଥିବା ସେ ସ୍ପଷ୍ଟ କରିଛନ୍ତି।

ଲିଭ୍‌ପିୟୋର ସ୍ମାର୍ଟ ଏୟାର କଣ୍ଡିସନର

ନୂଆ ଲିଭପିୟୋର ସ୍ମାର୍ଟ ଏୟାର କଣ୍ଡିସନର ହେକା ଟେକ୍ନୋଲୋଜି ଦ୍ୱାରା ପରିଚାଳିତ ୱାଇଫାଇରେ କାର୍ଯ୍ୟ କରିବ। ଏଥିରେ ୪୦% ପର୍ଯ୍ୟନ୍ତ ଶକ୍ତି ସଞ୍ଚୟ ହୋଇପାରିବ। ଏହା ଗ୍ରାହକଙ୍କ ବ୍ୟବହାର ଶୈଳୀକୁ ବୁଝିବା ସହ ପ୍ରତି ଘଣ୍ଟାରେ ବାହ୍ୟ ତାପମାତ୍ରା ସମ୍ପର୍କରେ ବାସ୍ତବିକ ସମୟର ତଥ୍ୟ ସଂଗ୍ରହ ସେହି ଅନୁସାରେ କାର୍ଯ୍ୟ କରିଥାଏ। ଗ୍ରାହକମାନେ ମୋବାଇଲ ଆପ୍ଲିକେଶନ ଜରିଆରେ ସେମାନଙ୍କ ଏସିକୁ ନିୟନ୍ତ୍ରଣ କରିପାରିବେ। ଆମାଜନ ଆଲେକ୍ସା ଦ୍ୱାରା ଭଏସ କମାଣ୍ଡ ଦ୍ୱାରା ଏସିକୁ ପରିଚାଳନା କରିହେବ। ଏହାବାଦ ଜିଓ ଫେନସ ଭିତ୍ତିକ ଅଟୋମେଶନ, ହେକାର ଆଇ-ଚିହ୍ନଟକାରୀ ଆପ୍ଲିକେଶନ ଭଳି ଅନ୍ୟ ବୈଶିଷ୍ଟ୍ୟ ରହିଛି। ଏହି ପ୍ରଡକ୍ଟର ମୂଲ୍ୟ ୩୪,୯୯୦ ଟଙ୍କାରୁ ଆରମ୍ଭ ହେଉଛି। ଏହି ଉତ୍ପାଦଗୁଡିକରେ ଇଜିଏପିଏ ଫିଲଟର ବ୍ୟବସ୍ଥା କରାଯାଇଛି। ଏହା ଦ୍ୱାରା ଧୂଳି, ଫୁଲର ପରାଗ ରେଣୁ, ଧୂଆଁ, ଆମୋନିଆ ଏବଂ ଓଜୋନ ଆଦି ଦୂରକରିବାକୁ ସକ୍ଷମ ହେବ। ଆଲର୍ଜି ସୃଷ୍ଟି କରୁଥିବା କବକ, ଜୀବାଣୁ, ଭୂତାଣୁ ଆଦିକୁ ନଷ୍ଟ କରିବା ଦିଗରେ ଏହା କାର୍ଯ୍ୟ କରିବ।

ଲିଭ୍‌ପିୟୋର ସ୍ମାର୍ଟ କୁଲର

ନୂଆ କରି ବଜାରକୁ ଆସିଥିବା ଏହି ସ୍ମାର୍ଟ କୁଲରରେ ଅତ୍ୟାଧୁନିକ ଟେକ୍ନୋଲୋଜି ରହିଛି। ଏହି ଶ୍ରେଣୀରେ ସର୍ବୋତ୍ତମ ୪୫୦୦ ସିଏମ୍‌ଏଚ୍ ଏୟାର ଡେଲିଭରି ଏବଂ ୧୧ ମିଟର ପର୍ଯ୍ୟନ୍ତ ଏୟାର ଥ୍ରୋ କରିବାକୁ ଏହା ସକ୍ଷମ ହୋଇପାରିବ। ଦ୍ରୁତତମ କୁଲିଂ ପ୍ରଦାନ, ନିରନ୍ତର ଭାବେ ତାପମାତ୍ରା ଓ କୋଠରି ଭିତରର ଆର୍ଦ୍ରତାକୁ ମାପିବା ସହ ଆବଶ୍ୟକସ୍ଥଳେ ସର୍କୁଲେଶନ ପମ୍ପକୁ କାର୍ଯ୍ୟକ୍ଷମ କରାଇଥାଏ। ଏହି ପ୍ରଡକ୍ଟରେ ୨୦% ପର୍ଯ୍ୟନ୍ତ ଜଳ ସଞ୍ଚୟ ହୋଇପାରିବ। ଏହି ସ୍ମାର୍ଟକୁଲର ବ୍ରିଜିଓ ସିରିଜ, ବ୍ରିଓ ସିରିଜ, ସେନ୍‌ସି କୁଲ, ଚିଲ୍ ସିରିଜ ବର୍ଗରେ ଆସୁଛି। ଏହା ମୂଲ୍ୟ ୧୨,୯୯୦ ଟଙ୍କାରୁ ଆରମ୍ଭ ହେଉଛି।

ଏବେ କାହିଁକି କିଣିବେ ବିଏସ୍–୪ ଦୁଇଚକିଆ ଯାନ ?

ନୂଆ ଦୁଇ ଚକିଆ ଯାନ କିଣିବାକୁ ଯୋଜନା ରଖିଛନ୍ତି କି? ଏବେ କିଣିବେ କିମ୍ବା ମାର୍ଚ୍ଚ ପର୍ଯ୍ୟନ୍ତ ଅପେକ୍ଷା କରିବେ। ସେ ବିଷୟରେ ଏବେବି ଭାବୁଛନ୍ତି କି? ଠିକ୍ ଅଛି, ତେବେ ଏହା ହେଉଛି ଆପଣଙ୍କ ପସନ୍ଦର ଦୁଇ ଚକିଆ ଯାନ କିଣିବାର ଶ୍ରେଷ୍ଠ ସମୟ। କାହିଁକି ତାହାକୁ ଏଠାରେ ଜାଣନ୍ତୁ। ୨୦୨୦ ଏପ୍ରିଲ ୧ରୁ ଭାରତରେ ବିଏସ-୬ ପ୍ରଦୂଷଣ ନିୟମ କାର୍ଯ୍ୟକାରୀ ହେବ। ଏହାର ଅର୍ଥ ହେଉଛି ଦେଶରେ କେବଳ ବିଏସ-୬ ମାନର ଗାଡ଼ି ପଞ୍ଜୀକୃତ ଓ ବିକ୍ରି କରାଯିବ। ଦୁଇ ଚକିଆ ଯାନ ଶିଳ୍ପ କଥା କହିଲେ ହୋଣ୍ଡା ହେଉଛି ପ୍ରମୁଖ ନିର୍ମାତା ଯାହା ଏହି ସମୟ ସୀମାର ଛଅ ମାସ ପୂର୍ବରୁ ବିଏସ-୬ ମଡେଲ୍ ଉପଲବ୍ଧ କରାଇଛି। ଏବେ ସମସ୍ତ ପ୍ରମୁଖ ଦୁଇ ଚକିଆ ବ୍ରାଣ୍ଡଗୁଡ଼ିକ ମଧ୍ୟ ବିଏସ-୬ ମଡେଲ୍‌କୁ ଉନ୍ମୋଚନ କରୁଛନ୍ତି। ବିଏସ-୬ ନିୟମର ଆବଶ୍ୟକତା ପୂରଣ କରିବା ବେଳେ ଦୁଇ ଚକିଆ ଯାନର ହାରାହାରି ମୂଲ୍ୟ ୧୦%ରୁ ୧୫% ପର୍ଯ୍ୟନ୍ତ ବୃଦ୍ଧି ପାଇବ। ଅନ୍ୟ ଅର୍ଥରେ କହିଲେ, ଏକ ନୂଆ ବିଏସ-୬ ଦୁଇ ଚକିଆ ଯାନ ଗ୍ରାହକଙ୍କୁ ଦୁଇବର୍ଷର ତଳ ମୂଲ୍ୟଠାରୁ ୨୫% ପର୍ଯ୍ୟନ୍ତ ଅଧିକ ପଡ଼ିପାରେ। କାହିଁକି ବିଏସ-୪ ଦୁଇଚକିଆ ଯାନ କିଣିବାର ଏହା ହେଉଛି ଭଲ ସମୟ। ସବୁ କାରଣଗୁଡ଼ିକ...

ବଡ଼ ଧରଣର ସଂଚୟ: ଆମେ ବଜେଟ ହିସାବରେ କିଣାକିଣି କରିଥାଉ। ହାରାହାରି ଭାବେ ଏକ ବିଏସ୍–୪ ମଡେଲ୍ ଯାହା ଏବେ ବିକ୍ରି ପାଇଁ ଉପଲବ୍ଧ ରହିଛି ତାହା ବିଏସ୍–୬ ମଡେଲ୍‌ର ଦାମ୍ ତୁଳନାରେ ୧୦%ରୁ ୧୫% ପର୍ଯ୍ୟନ୍ତ ଶସ୍ତା ରହିବ। ଗ୍ରାହକ ବିଏସ–୪ ମଡେଲ୍‌ରେ ୮,୫୦୦ ଟଙ୍କା ଯାଏ ସଞ୍ଚୟ କରିପାରିବେ।

ସୁଲଭ ଦାମରେ ଅପ୍‌ଗ୍ରେଡ୍: ସବୁଠୁ ବଡ଼ କଥା ହେଉଛି ଗ୍ରାହକ ବିଏସ–୪ ଓ ବିଏସ–୬ ମଧ୍ୟରେ ଅନ୍ତର ଆଣିପାରିବେ। ଯଦି ଆପଣଙ୍କ ବଜେଟ୍‌ର ମାତ୍ରା ହେଉଛି ୧୧୦ ସିସିର ବିଏସ–୪ ମୋଟରସାଇକେଲ, ତେବେ ଆପଣ ଏବେ ଏକ ୧୨୫ ସିସି ବିଏସ–୪ ମୋଟରସାଇକେଲ କିମ୍ବା ସ୍କୁଟରକୁ ସେହି ସମାନ ମୂଲ୍ୟ କିମ୍ବା ତା'ଠାରୁ କମ୍ ଦାମ୍‌ରେ ଅପ୍‌ଗ୍ରେଡ୍ ହୋଇପାରିବେ।

ଷ୍ଟକ୍ ସୀମିତ କିମ୍ବା ଚାହିଦା ଅଧିକ: ୨୦୧୭ରେ ବିଏସ–୩ରୁ ବିଏସ–୪କୁ ଶେଷ ମୁହୂର୍ତ୍ତରେ ରୂପାନ୍ତରିତ ହେବା ବଦଳରେ ଏଥର ସମସ୍ତ ଦୁଇ ଚକିଆ ଯାନ କମ୍ପାନୀ ଆଗୁଆ ପ୍ରସ୍ତୁତ ହୋଇଯାଇଛନ୍ତି। ଉଦାହରଣ ସ୍ୱରୂପ, ହୋଣ୍ଡା ଶିଳ୍ପର ପ୍ରଥମ କମ୍ପାନି ଭାବେ ସମୟ ସୀମାର ୬ ମାସ ପୂର୍ବରୁ ପ୍ରଥମ ବିଏସ–୬ ମଡେଲ ଉପସ୍ଥାପନ କରିଛି ଏବଂ ୨୦୨୦ ଫେବୃୟାରୀ ପରଠାରୁ କେବଳ ବିଏସ–୬ ମଡେଲ ଉତ୍ପାଦନ କରିବାକୁ ଯାଉଛି। ସେହିପରି ଏହି ମାସରେ, ଅନେକ ନିର୍ମାତା ଯଥା ସୁଜୁକି, ଟିଭିଏସ ଆଦି ସେମାନଙ୍କ ବିଏସ–୪ ମଡେଲ ଉତ୍ପାଦନ ବନ୍ଦ କରିଛନ୍ତି। ଡିଲରଶିପରେ ସୀମିତ ପରିମାଣର ବିଏସ–୪ ମଡେଲ ରହିଛି ଓ ଅଧିକ ଗ୍ରାହକ ସେଗୁଡ଼ିକୁ କିଣିବାକୁ ଚାହୁଁଛନ୍ତି। ଏହାର ଅର୍ଥ ହେଉଛି ବିଳମ୍ବ କଲେ ଗ୍ରାହକ ଯାହା ଚାହୁଁଛନ୍ତି ତାହା ପାଇବେ ନାହିଁ।

ବର୍ତ୍ତମାନ ସବୁଠୁ ଶ୍ରେଷ୍ଠ ଅଫର: ଯଦି ଆପଣ ୨୦୧୭ ଅଫରକୁ ଅପେକ୍ଷା କରିଛନ୍ତି ଯାହା ମାର୍ଚ୍ଚରେ ଶିଳ୍ପ ସଂସ୍ଥା ଦେବେ ବୋଲି ଭାବୁଛନ୍ତି ତେବେ ଆପଣ ବହୁତ କିଛି ହରାଇବେ। ଆଜିର ଦିନରେ ପ୍ରତ୍ୟେକ ଦ୍ୱିତୀୟ ଦୁଇ ଚକିଆ ଯାନ ଗ୍ରାହକ ଫାଇନାନ୍ସ ଜରିଆରେ ଯାନ କିଣୁଛନ୍ତି। ଗ୍ରାହକମାନଙ୍କୁ ସହାୟତା ପ୍ରଦାନ କରିବା ଲାଗି ସୁଜୁକି, ଟିଭିଏସ, ବଜାଜ ଓ ହୋଣ୍ଡା ଭଳି କଂପାନି ବଜାରରେ ଶ୍ରେଷ୍ଠ ସୁବିଧା ଥିବା ଆକର୍ଷଣୀୟ ସ୍କିମ୍ ପ୍ରଦାନ କରୁଛନ୍ତି। ଉଦାହରଣ ସ୍ୱରୂପ, ହୋଣ୍ଡା ପକ୍ଷରୁ ରିଟେଲ ଫାଇନାନ୍ସରେ ବିଏସ–୬ ମଡେଲ ଉପରେ ୧୦ ହଜାର ଟଙ୍କା ପର୍ଯ୍ୟନ୍ତ ଲାଭ ପ୍ରଦାନ କରାଯାଉଛି ଏବଂ ବିନା କାଗଜପତ୍ର ଓ ଋଣ ମଞ୍ଜୁରୀ ଅପେକ୍ଷା ସମୟ ଇତ୍ୟାଦି ବ୍ୟତୀତ ମୋଟ କିଣାକିଣି ମୂଲ୍ୟ, ୧୪ କ୍ରେଡିଟ କାର୍ଡ ଓ ୬ ଡେବିଟ୍ କାର୍ଡରେ କ୍ଷୁଦ୍ର ସହଜ ଇଏମଆଇରେ ପରିବର୍ତ୍ତିତ କରିବାର ବିକଳ୍ପ ପ୍ରଦାନ କରାଯାଉଛି। ଏସ୍‌ବିଆଇ କ୍ରେଡିଟ୍ କାର୍ଡ ଗ୍ରାହକମାନେ ୪୦୦୦ ଟଙ୍କା ପର୍ଯ୍ୟନ୍ତ କ୍ୟାଶ୍‌ବ୍ୟାକ ପାଇପାରିବେ।

ସଂକ୍ଷେପରେ କହିଲେ, ଏବେକାର ସମୟ ହେଉଛି ଦୀପାବଳି କିମ୍ବା ଧନତେରସ୍ ସମୟରେ କିଣାକିଣି ଭଳି କିନ୍ତୁ, ଏହି ସୁବିଧା କେବଳ ସୀମିତ ସମୟ ପାଇଁ ଉପଲବ୍ଧ ହେବ।

ୟୁସିସିଆଇ ପକ୍ଷରୁ ବଜେଟ ଆଲୋଚନା

ଭୁବନେଶ୍ୱର,୧୭–୨

ଉତ୍କଳ ଚାମ୍ବର ଅଫ କମର୍ସ ଆଣ୍ଡ ଇଣ୍ଡଷ୍ଟ୍ରିଜ(ୟୁସିସିଆଇ) ପକ୍ଷରୁ ବଜେଟ ୨୦୨୦ ଆଲୋଚନାଚକ୍ର ଅନୁଷ୍ଠିତ ହୋଇଯାଇଛି। ପୂର୍ବତନ ରାଜ୍ୟ ଅର୍ଥମନ୍ତ୍ରୀ ପଞ୍ଚାନନ କାନୁନଗୋ ଏଥିରେ ଅତିଥି ଭାବେ ଯୋଗ ଦେଇ କହିଛନ୍ତି ଯେ, ଆସନ୍ତା ବର୍ଷ ଜିଡିପି ୫%ରୁ ଅଧିକ ହେବ ନାହିଁ ବୋଲି ପୂର୍ବାନୁମାନରେ କହିଛନ୍ତି। ନୀଳାଚଳ ଇସ୍ପାତ ନିଗମ ଲିମିଟେଡର ପରିଚାଳନା ନିର୍ଦ୍ଦେଶକ ଶଶିଶେଖର ମହାନ୍ତି ବଜେଟକୁ ସ୍ୱାଗତଯୋଗ୍ୟ କହିବା ସହ କର୍ପୋରେଟ ଟାକ୍ସ, ମାନୁଫାକ୍‌ଚରର, ପାୱାର ସେକ୍ଟର ପଦକ୍ଷେପ ସମ୍ପର୍କରେ ଗୁରୁତ୍ୱାରୋପ କରିଥିଲେ। ଚାର୍ଟାର୍ଡ ଆକାଉଣ୍ଟାଣ୍ଟ ରାଜୀବ ଶେଖର ସାହୁ ରାଷ୍ଟ୍ରାୟତ୍ତ ବ୍ୟାଙ୍କ ପଦକ୍ଷେପକୁ ପ୍ରଶଂସା କରିଥିଲେ। ଆସନ୍ତା ବର୍ଷ ଜିଡିପି ୬ରୁ ୬.୫% ରହିବ ବୋଲି କିଟ୍ ସ୍କୁଲ ଅଫ୍ ମ୍ୟାନେଜମେଣ୍ଟ ଡିନ୍ ଡ.ଏସ୍.ଏନ୍.ମିଶ୍ର ଆଶାବାଦୀ ଥିବା କହିଥିଲେ। ୟୁସିସିଆଇ ସଭାପତି ରମେଶ ଚନ୍ଦ୍ର ମହାପାତ୍ରଙ୍କ ଅଧ୍ୟକ୍ଷତାରେ ଅନୁଷ୍ଠିତ ସଭାରେ ବରିଷ୍ଠ ଉପସଭାପତି ଏ.କେ. ସାରଦା, ଉପସଭାପତି ଶାଶ୍ୱତା ପଟ୍ଟନାୟକ, ଉପସଭାପତି ଦୀପକ କୁମାର ରାଠୋର, ଯୁଗ୍ମ କୋଷାଧ୍ୟକ୍ଷ ଜ୍ୟୋତିର୍ମୟ ମହାନ୍ତି ପ୍ରମୁଖ ଉପସ୍ଥିତ ଥିଲେ।

ଓଡ଼ିଶା ରାଜ୍ୟ ଗୃହ ନିର୍ମାଣ ସଂସ୍ଥା
ସଚିବାଳୟ ମାର୍ଗ, ଭୁବନେଶ୍ୱର - ୭୫୧୦୦୧
ଫୋନ୍ : (୦୬୭୪) ୨୩୯୩୫୨୪
ଇପିବିଏକ୍ସ : (୦୬୭୪) ୨୩୯୧୫୪୨, ୨୩୯୦୧୪୧
ଫାକ୍ସ : (୦୬୭୪) ୨୩୯୩୯୫୨, ୱେବ୍‌ସାଇଟ୍ : www.oshb.org
ପ୍ରତ୍ର ସଂଖ୍ୟା: 23 **ବିଜ୍ଞାପନ** ତା. : 14.02.20

ଏତଦ୍ୱାରା ସର୍ବସାଧାରଣଙ୍କ ଅବଗତି ନିମନ୍ତେ ଜଣାଇ ଦିଆଯାଉଅଛିକି ସାନସାଠିଏବାଟିଆ, ଢେଙ୍କାନାଳ ହାଉସିଂ ପ୍ରକଳ୍ପରେ ଘର ନଂ-ଏଲ୍.ଡି/ଏଲ୍-୪୯ (LD/L-49) କୁ ସୁରେନ୍ଦ୍ର କୁମାର ମହାନ୍ତି, ପି-୪ ପୂର୍ଣ୍ଣଚନ୍ଦ୍ର ମହାନ୍ତି, ଗ୍ରା-ନୂଆଗାଁ, ପୋ-ନଅ ମୌଳା, ଥା-ଆଳି, ଜି-କେନ୍ଦ୍ରାପଡ଼ାଙ୍କୁ ଆବଣ୍ଟନ କରାଯାଇଥିଲା। ବର୍ତ୍ତମାନ ଆବଣ୍ଟନକାରୀ ସୁରେନ୍ଦ୍ର କୁମାର ମହାନ୍ତି ଉକ୍ତ ଗୃହଟିକୁ ତୃତୀୟପକ୍ଷ ଅନ୍ତରଣ ଆଧାରରେ ଶ୍ରୀମତୀ ଶୁଭଶ୍ରୀ ମହାନ୍ତି, ସ୍ୱା- ସଂଜୟ କୁମାର ମହାନ୍ତି, ଗ୍ରା- ଖଲିବନ୍ଧ, ପୋ- ତରଭା, ଥା/ଜି-ଢେଙ୍କାନାଳଙ୍କ ନାମରେ ମାଲିକାନା ପରିବର୍ତ୍ତନ କରିବା ପାଇଁ ଏହି କର୍ତ୍ତୃପକ୍ଷଙ୍କୁ ଅନୁରୋଧ କରିଅଛନ୍ତି ।

ଉକ୍ତ ପ୍ରକଳ୍ପ ଗୃହର ମାଲିକାନା ପରିବର୍ତ୍ତନ ସମ୍ବନ୍ଧରେ ଯଦି କାହାର କିଛି ଦାବି / ଆପତ୍ତି ଥାଏ ତାହେଲେ ଏହି ନୋଟିସ୍ ପ୍ରକାଶନର ପନ୍ଦର ଦିନ ମଧ୍ୟରେ ଉପଯୁକ୍ତ ପ୍ରମାଣ ସହ ନିମ୍ନ ସ୍ୱାକ୍ଷରକାରୀଙ୍କୁ ଲିଖିତଭାବେ ଜଣାଇବେ । ତତ୍‌ପରେ ଏ ସମ୍ବନ୍ଧରେ କୌଣସି ଆପତ୍ତି ଅଭିଯୋଗ ଶୁଣାଯିବ ନାହିଁ ଏବଂ ଘରଟିର ମାଲିକାନା ପରିବର୍ତ୍ତନ ଆଇନ୍ ଅନୁଯାୟୀ କରାଯାଇପାରେ ।

ସ୍ୱା- ସହ ପ୍ରଶାସନିକ ଅଧିକାରୀ
ଓଡ଼ିଶା ରାଜ୍ୟ ଗୃହ ନିର୍ମାଣ ସଂସ୍ଥା

OFFICE OF THE ROURKELA MUNICIPAL CORPORATION
UDITNAGAR, ROURKELA, ODISHA-769012
E-mail ID: rourkelamunicipality@gmail.com
Phone No. 0661-250388
No.1507 Date: 17.02.2020
TENDER CALL NOTICE FOR SELECTION OF AGENCY FOR "ENGAGEMENT OF MANPOWER AND EQUIPMENTS FOR OPERATION AND MAINTENANCE OF PARKS UNDER ROURKELA MUNICIPAL CORPORATION"
Sealed tenders are invited from reputed agencies/ firms/ Manpower agencies/ Service providers for "Engagement of Manpower and Equipments for Operation and Maintenance of Parks under Rourkela Municipal Corporation" on contract basis. The details of terms and con

ଚଳିତ ବର୍ଷ ଅଷ୍ଟ୍ରେଲିଆ ଟୁର୍ ବେଳେ ଏକ ଦିବାରାତ୍ର ଟେଷ୍ଟ ଖେଳିବା ଲାଗି ଭାରତ ରାଜି ହେବା ସ୍ୱାଗତ ଯୋଗ୍ୟ ।
–ଷ୍ଟିଭ ୱ୍ୱ, ଅଷ୍ଟ୍ରେଲିଆ କ୍ରିକେଟ କିମ୍ବଦନ୍ତୀ

ଆମ ଟି୨୦ ବିଶ୍ୱକପ୍ ଦଳରେ ସ୍ଥାନ ପାଇବାକୁ ହେଲେ ଏବି ଡି'ଭିଲର୍ସଙ୍କୁ ବର୍ତ୍ତମାନ ତାଙ୍କ ସାମର୍ଥ୍ୟ ପ୍ରତିପାଦନ କରିବାକୁ ପଡ଼ିବ ।
–ମାର୍କ ବାଉଚର, ଦକ୍ଷିଣ ଆଫ୍ରିକା କ୍ରିକେଟ କୋଚ୍

ଖେଳ୍ ରହାହେ ଇଣ୍ଡିଆ

ନୂଆଦିଲ୍ଲୀ, ୧୭।୨

ଖେଲୋ ଇଣ୍ଡିଆ ୟୁଥ୍ ଗେମ୍ସ (କେଆଇୱାଇଜି) ୩ ସଂସ୍କରଣର ସଫଳତା ପରେ ଭାରତ ସରକାର ପ୍ରଥମଥର ପାଇଁ ଖେଲୋ ଇଣ୍ଡିଆ ୟୁନିଭର୍ସିଟି ଗେମ୍ସ (କେଆଇୟୁଜି) ଆୟୋଜନ କରିବାକୁ ଯାଉଛନ୍ତି। ଏହି ପ୍ରତିଯୋଗିତା ଭୁବନେଶ୍ୱର ଓ କଟକରେ ଅନୁଷ୍ଠିତ ହେବ। ଇଣ୍ଡିଆନ୍ ଅଏଲ୍ ଖେଲୋ ଇଣ୍ଡିଆ ବିଶ୍ୱବିଦ୍ୟାଳୟ କ୍ରୀଡ଼ା ପ୍ରଥମ ସଂସ୍କରଣର ମୁଖ୍ୟ ପ୍ରାୟୋଜକ ହୋଇଛି। ଗେଲ୍ ଓ ଓଏନ୍‌ଜିସି ମଧ୍ୟ ଏହି ପ୍ରତିଯୋଗିତାକୁ ସମର୍ଥନ କରୁଛନ୍ତି। ସେହିପରି ଭାରତର ପ୍ରମୁଖ କ୍ରୀଡ଼ା ପ୍ରସାରଣକାରୀ ଷ୍ଟାର ସ୍ପୋର୍ଟ୍ସ ଖେଲୋ ଇଣ୍ଡିଆ ସହ ସହଭାଗିତା ଜାରି ରଖିବା ସହ ଆସନ୍ତା ଫେବୃୟାରୀ ୨୨ରୁ ମାର୍ଚ୍ଚ ୧ ତାରିଖ ପର୍ଯ୍ୟନ୍ତ ଓଡିଶାରେ ହେବାକୁ ଥିବା ବିଶ୍ୱବିଦ୍ୟାଳୟ କ୍ରୀଡ଼ାର ପ୍ରସାରଣ କରିବ। ସୋମବାର ଖେଲୋ ଇଣ୍ଡିଆ ବିଶ୍ୱବିଦ୍ୟାଳୟ କ୍ରୀଡ଼ା ସଙ୍ଗୀତ (ଖେଲ୍ ରହାହେ ଇଣ୍ଡିଆ, ଆଗେ ବଢ଼ ରହାହେ ଇଣ୍ଡିଆ) ଉନ୍ମୋଚିତ ହୋଇଛି। ଏହାକୁ ପ୍ରଖ୍ୟାତ ଗାୟକ ତଥା ଭାଷ୍ୟକାର ପଦମ୍‌ଜୀତ୍ ସେରାଓତ ରଚନା କରିଛନ୍ତି। ସେ ଜଣେ ପୂର୍ବତନ ରଣଜୀ ଟ୍ରଫି ଖେଳାଳି, ଗାୟକ, କମ୍ପୋଜର ଓ କ୍ରୀଡା ଭାଷ୍ୟକାର ଅଟନ୍ତି। କମଲ୍ ଯୋଶୀ ଓ ପଦମ୍‌ଜିତ୍ ମିଳିତ ଭାବେ ଏହାର ସଙ୍ଗୀତ ସଂଯୋଜନା କରିଛନ୍ତି।

"ପ୍ରଥମ ଥର ପାଇଁ ଭାରତରେ ବିଶ୍ୱବିଦ୍ୟାଳୟ ସ୍ତରରେ ଏଭଳି ଏକ ପେସାଦାର ପ୍ରତିଯୋଗିତାର ଆୟୋଜନ ହେବାକୁ ଯାଉଛି। ମୁଁ କେଆଇୟୁଜି ପାଇଁ ମୁଖ୍ୟ ପ୍ରାୟୋଜକ ହୋଇଥିବା ଇଣ୍ଡିଆନ୍ ଅଏଲ୍ କର୍ପୋରେଶନକୁ ଧନ୍ୟବାଦ ଜଣାଉଛି" ବୋଲି କେନ୍ଦ୍ର ଯୁବ ବ୍ୟାପାର ଓ କ୍ରୀଡା ମନ୍ତ୍ରଣାଳୟର ରାଷ୍ଟ୍ରମନ୍ତ୍ରୀ କିରେନ୍ ରିଜିଜୁ ପ୍ରକାଶ କରିଛନ୍ତି। ସେହିପରି ଆଇଓସିଏଲ୍‌ର କର୍ପୋରେଟ୍ କମ୍ୟୁନିକେଶନ୍ସ ବ୍ରାଣ୍ଡିଂ ବିଭାଗର କାର୍ଯ୍ୟନିର୍ବାହୀ ନିର୍ଦ୍ଦେଶକ ସୁବୋଧ ଡାଖୱାଲେ କହିଛନ୍ତି ଯେ, "ଭାରତରେ ପ୍ରଥମ ଥର ପାଇଁ ଆୟୋଜନ ହେବାକୁ ଯାଉଥିବା କେଆଇୟୁଜି ସହ ସହଭାଗିତାର ସୁଯୋଗ ଦେଇଥିବାରୁ ମୁଁ କ୍ରୀଡା ରାଷ୍ଟ୍ରମନ୍ତ୍ରୀ ରିଜିଜୁଙ୍କୁ ଧନ୍ୟବାଦ ଜଣାଉଛି। ମୋ ମତରେ ମୌଳିକ ଭିତ୍ତିଭୂମିର ବିକାଶ ଅତ୍ୟନ୍ତ ଗୁରୁତ୍ୱପୂର୍ଣ୍ଣ, ଯାହାଦ୍ୱାରା ଏହି ଖେଳାଳିମାନେ ଭବିଷ୍ୟତରେ ଭାରତର ପ୍ରତିନିଧିତ୍ୱ କରିପାରିବେ"।

ଖେଲୋ ଇଣ୍ଡିଆ ବିଶ୍ୱବିଦ୍ୟାଳୟ କ୍ରୀଡ଼ା ଆରମ୍ଭ କରିଥିବାରୁ ଏହି ଅବସରରେ କ୍ରୀଡା ମନ୍ତ୍ରୀ ରିଜିଜୁଙ୍କୁ ପ୍ରତିଷ୍ଠିତ ଶୁଟର୍ ମନୁ ଭାକର ଧନ୍ୟବାଦ ଜଣାଇଛନ୍ତି। ଏହା ଭାରତର ଛାତ୍ରୀଛାତ୍ରମାନଙ୍କ ପାଇଁ କ୍ରୀଡା ପ୍ରତିଭା ପ୍ରଦର୍ଶନ କରିବାର ଏକ ବଡ ମଞ୍ଚ ହେବ ବୋଲି ସେ ପ୍ରକାଶ କରିଛନ୍ତି। ଅନ୍ୟପକ୍ଷରେ ଷ୍ଟାର୍ ସ୍ପୋର୍ଟ୍ସର ସିଇଓ ଗୌତମ ଠାକର୍ କହିଛନ୍ତି ଯେ, 'ଷ୍ଟାର ସ୍ପୋର୍ଟ୍ସ ଭାରତ ସରକାରଙ୍କ ଫିଟ୍ ଇଣ୍ଡିଆ ଓ ଖେଲୋ ଇଣ୍ଡିଆ ଅଭିଯାନକୁ ସମର୍ଥନ କରି ଗର୍ବ ଅନୁଭବ କରୁଛି। ଖେଲୋ ଇଣ୍ଡିଆ ଅଭିଯାନକୁ ଉଚ୍ଚ ସ୍ତରକୁ ବଢାଇ ପ୍ରଥମ ଥର ପାଇଁ ଜାତୀୟ ସ୍ତରର ଏଭଳି ବିଶ୍ୱବିଦ୍ୟାଳୟ କ୍ରୀଡ଼ାର ଆୟୋଜନ କରିବା ନେଇ ସରକାରଙ୍କ ପ୍ରୟାସକୁ ଆମେ ପ୍ରଶଂସା କରୁଛୁ। କ୍ରୀଡ଼ା ସଙ୍ଗୀତ ଉନ୍ମୋଚନ ଉତ୍ସବରେ ଶୁଟର ଭାକର, ଅନିଷ ଭାନ୍‌ୱାଲା, ସନ୍ଦୀପ ରାଜପୁତ ପ୍ରମୁଖ ଉପସ୍ଥିତ ଥିଲେ। ଖେଲୋ ଇଣ୍ଡିଆ ବିଶ୍ୱବିଦ୍ୟାଳୟ କ୍ରୀଡ଼ା ୨୦୨୦ରେ ୧୭ଟି ବିଭାଗ ଆର୍ଚେରୀ, ଆଥ୍‌ଲେଟିକ୍ସ, ବ୍ୟାଡ୍‌ମିଣ୍ଟନ, ବାସ୍କେଟ୍‌ବଲ, ବକ୍ସିଂ, ଫେନ୍ସିଂ, ଫୁଟ୍‌ବଲ, ହକି, ଜୁଡୋ, କବାଡି, ରଗ୍‌ବୀ, ସୁଇମିଂ, ଟେବୁଲ ଟେନିସ୍, ଟେନିସ୍, ଭଲିବଲ, ଭାରୋତ୍ତୋଳନ ଓ କୁସ୍ତି ଆଦି ଇଭେଣ୍ଟ ଆୟୋଜନ ହେବ। ଏହି ପ୍ରତିଯୋଗିତା ୯ ଦିନ ପାଇଁ ଚାଲିବ ଏବଂ ଏଥିରେ ୧୫୯ଟି ବିଶ୍ୱବିଦ୍ୟାଳୟର ୩୩୯୯ ପ୍ରତିଯୋଗୀ ଅଂଶଗ୍ରହଣ କରିବେ। ଏହା ଷ୍ଟାର ସ୍ପୋର୍ଟ୍ସ ଫାଷ୍ଟ, ଷ୍ଟାର୍ ସ୍ପୋର୍ଟ୍ସ ୧, ଷ୍ଟାର ସ୍ପୋର୍ଟ୍ସ ୧ ହିନ୍ଦୀ ଓ ଡିଡି ସ୍ପୋର୍ଟ୍ସରେ ପ୍ରସାରଣ ହେବ।

ସୁବୋଧ ଡାଖୱାଲେ ଓ କିରେନ ରିଜିଜୁଙ୍କ ମଧ୍ୟରେ କରମର୍ଦ୍ଦନ ।

- ଖେଲୋ ଇଣ୍ଡିଆ ବିଶ୍ୱବିଦ୍ୟାଳୟ କ୍ରୀଡ଼ା ସଙ୍ଗୀତ ଉନ୍ମୋଚିତ
- ଗାୟକ ତଥା ଭାଷ୍ୟକାର ପଦମ୍‌ଜିତ୍ ସେରାଓତ ସଙ୍ଗୀତ ରଚୟିତା
- ଫେବୃୟାରୀ ୨୨ରୁ ମାର୍ଚ୍ଚ ୧ ପ୍ରତିଯୋଗିତା
- ୧୭ ଇଭେଣ୍ଟ
- ୧୫୯ ବିଶ୍ୱବିଦ୍ୟାଳୟର ୩୩୯୯ ପ୍ରତିଯୋଗୀଙ୍କ ଅଂଶଗ୍ରହଣ
- ଇଣ୍ଡିଆନ ଅଏଲ ମୁଖ୍ୟ ପ୍ରାୟୋଜକ
- ଷ୍ଟାର ସ୍ପୋର୍ଟ୍ସକୁ ପ୍ରସାରଣ ଅଧିକାର

ସଂକ୍ଷେପରେ

କୋହଲି ଖସିଲେ: ରାହୁଲ, ରୋହିତ ସ୍ଥିର

ଦୁବାଇ, ୧୭।୨(ପି.ଟି.): ଅନ୍ତର୍ଜାତୀୟ କ୍ରିକେଟ କାଉନସିଲ (ଆଇସିସି) ଟି୨୦ ର୍ୟାଙ୍କିଙ୍ଗ୍ ସୋମବାର ପ୍ରକାଶିତ ହୋଇଛି। ଏଥିରେ ଭାରତୀୟ ଅଧିନାୟକ ବିରାଟ କୋହଲି ଦଶମ ସ୍ଥାନକୁ ଖସିଛନ୍ତି। ତେବେ ତାରକା ଲୋକେଶ ରାହୁଲ ଓ ରୋହିତ ଶର୍ମା ଯଥାକ୍ରମେ ଦ୍ୱିତୀୟ ଓ ୧୧ତମ ସ୍ଥାନରେ ସ୍ଥିର ରହିଛନ୍ତି। ୬୭୩ ପଏଣ୍ଟ ହାସଲ କରି କୋହଲି ତଳକୁ ଖସିଥିବା ବେଳେ ଇଂଲଣ୍ଡ ଅଧିନାୟକ ଇଅନ ମୋର୍ଗାନ ୬୮୭ ପଏଣ୍ଟ ପାଇ ଉପରକୁ ଉଠି ନବମ ସ୍ଥାନ ଅଧିକାର କରିଛନ୍ତି। ଦକ୍ଷିଣ ଆଫ୍ରିକା ବିପକ୍ଷ ୩ ମ୍ୟାଚ୍ ବିଶିଷ୍ଟ ସିରିଜରେ ଦୁଇଟି ଅର୍ଦ୍ଧଶତକ ସହ ମୋର୍ଗାନ ୧୩୬ ରନ ସଂଗ୍ରହ କରିଥିଲେ। ଏହି ସିରିଜରେ ଇଂଲଣ୍ଡ ୨-୧ରେ ବିଜୟୀ ହୋଇଥିଲା। ରୋହିତ (୬୬୨ ପଏଣ୍ଟ) ୧୧ତମ ସ୍ଥାନରେ ପୂର୍ବପରି ରହିଥିବା ବେଳେ ପାକିସ୍ତାନର ବାବର ଆଜମ ଶୀର୍ଷରେ ରହିଛନ୍ତି। ବୋଲିଂ ତାଲିକାରେ ଭାରତୀୟ ତାରକା ଦ୍ରୁତ ବୋଲର ଯଶପ୍ରୀତ ବୁମ୍‌ରା ଓ ୱେଷ୍ଟଇଣ୍ଡିଜ ଦ୍ରୁତ ବୋଲର ଶେଲଡନ କଟ୍ରେଲ ଯୁଗ୍ମ ଭାବେ ଦ୍ୱାଦଶ ସ୍ଥାନରେ ରହିଛନ୍ତି। ଦକ୍ଷିଣ ଆଫ୍ରିକା ବାମହାତୀ ସ୍ପିନର ତାବ୍ରେଜ ଶାମ୍‌ସି ୯ଟି ସ୍ଥାନ ଉପରକୁ ଉଠି ଅଷ୍ଟମ ସ୍ଥାନ ଅଧିକାର କରିବା ସହ ଟପ୍-୧୦ରେ ସ୍ଥାନ ପାଇଛନ୍ତି।

ଅଲିମ୍ପିକ ଯୋଗ୍ୟତା ଲକ୍ଷ୍ୟରେ ସାଇନା, ଶ୍ରୀକାନ୍ତ

ବାର୍ସିଲୋନା, ୧୭।୨ (ପି.ଟି.): ବାର୍ସିଲୋନା ସ୍ପେନ ମାଷ୍ଟର୍ସ ବ୍ୟାଡ୍‌ମିଣ୍ଟନ ପ୍ରତିଯୋଗିତା ଏଠାରେ ମଙ୍ଗଳବାର ଆରମ୍ଭ ହେବ। ଅଲିମ୍ପିକ ଯୋଗ୍ୟତା ଆଶାକୁ ଉଜ୍ଜୀବିତ ରଖିବାକୁ ହେଲେ ୧୭୦, ୦୦୦ ଆମେରିକୀୟ ଡଲାର ପୁରସ୍କାର ବିଶିଷ୍ଟ ଏହି ଟୁର୍ନାମେଣ୍ଟରେ ଭାରତର ସାଇନା ନେହ୍ୱାଲ ଓ କିଡାମ୍ବି ଶ୍ରୀକାନ୍ତଙ୍କୁ ଏଥିରେ ପ୍ରଭାବୀ ପ୍ରଦର୍ଶନ କରିବାକୁ ହେବ। ୨୦୧୯ରେ ଏହି ଦୁଇ ଖେଳାଳିଙ୍କର ପ୍ରଦର୍ଶନରେ ଅସ୍ଥିରତା ପରିଲକ୍ଷିତ ହୋଇଥିବାବେଳେ ନୂଆବର୍ଷରେ ମଧ୍ୟ ସୋମନେ ଭଲ ଆରମ୍ଭ କରିଯାରି ନାହାନ୍ତି। ସାଇନା ୨୦୨୦ରେ ଖେଳିଥିବା ତିନୋଟି ଇଭେଣ୍ଟ ମଧ୍ୟରୁ କେବଳ ଗୋଟିକରେ ପ୍ରଥମ ରାଉଣ୍ଡ ଅତିକ୍ରମ କରିପାରିଥିଲେ। ଶ୍ରୀକାନ୍ତ ସମସ୍ତ ତିନୋଟି ପ୍ରତିଯୋଗିତାର ଓପନିଂ ରାଉଣ୍ଡରେ ପରାଜିତ ହୋଇଥିଲେ। ସାଇନା ଓ ଶ୍ରୀକାନ୍ତ ବର୍ତ୍ତମାନର ର୍ୟାଙ୍କିଙ୍ଗ ତାଲିକାରେ ଯଥାକ୍ରମେ ୧୮ତମ ଏବଂ ୧୫ତମ ସ୍ଥାନରେ ରହିଛନ୍ତି। କିନ୍ତୁ 'ରେସ୍ ଟୁ ଟୋକିଓ' ର୍ୟାଙ୍କିଙ୍ଗରେ ସେମାନେ ୨୨ତମ ଓ ୨୬ତମ ସ୍ଥାନରେ ରହିଛନ୍ତି। ଗତ ଏକ ବର୍ଷ ମଧ୍ୟରେ ଖେଳିଥିବା ଟୁର୍ନାମେଣ୍ଟର ଫଳାଫଳକୁ ଭିତ୍ତିକରି ଏହି ର୍ୟାଙ୍କିଙ୍ଗ ତାଲିକା ପ୍ରସ୍ତୁତ କରାଯାଇଛି। ବ୍ୟାଡ୍‌ମିଣ୍ଟନ ୱାର୍ଲ୍ଡ ଫେଡେରେଶନ(ବିଡବ୍ଲ୍ୟୁଏଫ୍) ଅଲିମ୍ପିକ କ୍ୱାଲିଫିକେଶନ ନିୟମ ଅନୁସାରେ ଏପ୍ରିଲ ଶେଷ ସୁଦ୍ଧା ଟପ୍ ୧୬ ର୍ୟାଙ୍କିଙ୍ଗରେ ରହିପାରିଲେ ପ୍ରତ୍ୟେକ ସିଙ୍ଗଲ୍ସ କାଟେଗୋରି ପାଇଁ କେବଳ ଦୁଇ ଖେଳାଳି ଯୋଗ୍ୟତା ଅର୍ଜନ କରିପାରିବେ।

ପୂର୍ବାଞ୍ଚଳ କ୍ରିକେଟ ଶିବିରରେ ୫ ଓଡ଼ିଆ

କଟକ ଅଫିସ, ୧୭।୨: ଆଗାମୀ ଦିନରେ ହେବାକୁ ଥିବା ୧୬ବର୍ଷରୁ କମ୍ ବାଳକ ପୂର୍ବାଞ୍ଚଳ କ୍ରିକେଟ ଶିବିରରେ ଓଡ଼ିଶାର ୫ଜଣ ଖେଳାଳି ସ୍ଥାନ ପାଇଛନ୍ତି। ଏମାନେ ହେଲେ ଓପନର ବ୍ୟାଟ୍ସମ୍ୟାନ ତନୟ କୁମାର ବିଶ୍ୱାଳ, ଟପ୍‌ଅର୍ଡର ବ୍ୟାଟ୍ସମ୍ୟାନ ସାଇଦାପ ମହାପାତ୍ର, ଉଇକେଟ କିପର ଆଶୀର୍ବାଦ ସ୍ୱାଇଁ, ମିଡ଼ିୟମ ପେସ ବୋଲର ମହମ୍ମଦ ଜିସାନ୍ ଓ ଲେଗ ସ୍ପିନର ଅଂଶୁମାନ ବେଜ୍ଜା ଲେଗ ସ୍ପିନର ଶ୍ରେଷ୍ଠ ସିଂ ଷ୍ଟାଣ୍ଡବାଏ ଭାବେ ରହିଛନ୍ତି। ଆସନ୍ତା ଏପ୍ରିଲ କିମ୍ବା ମେ ମାସରେ ଏହି ଶିବିର ଆୟୋଜନ ହେବ। ଏ ନେଇ ନିର୍ଦ୍ଦିଷ୍ଟ ଭେନ୍ୟୁ ଘୋଷଣା ହୋଇନାହିଁ ବୋଲି ଓସିଏ ପକ୍ଷରୁ କୁହାଯାଇଛି।

ରଣଜୀ ଟ୍ରଫି

କ୍ୱାର୍ଟର ଫାଇନାଲ ପାଇଁ ପ୍ରୀତ କନୱରଙ୍କୁ ଡକରା

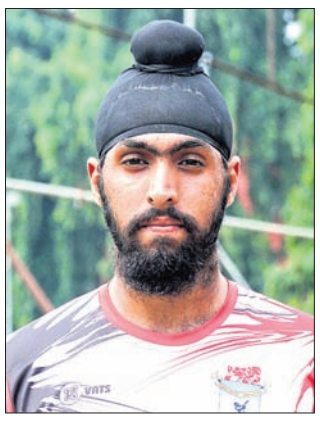

କଟକ ଅଫିସ, ୧୭।୨: ଆସନ୍ତା ୨୦ରୁ ଚଳିତ ରଣଜୀ ଟ୍ରଫିର କ୍ୱାର୍ଟର ଫାଇନାଲ ରାଉଣ୍ଡ ଆରମ୍ଭ ହେବ। ଏଲିଟ ଗ୍ରୁପ-ଏ ଆଣ୍ଡ ବିରେ ଦ୍ୱିତୀୟ ସ୍ଥାନରେ ରହିଥିବା ଶକ୍ତିଶାଳୀ ବେଙ୍ଗଲ ଦଳକୁ କ୍ୱାର୍ଟରରେ ଭେଟିବ ଓଡ଼ିଶା। ଟାଙ୍ଗୀ ସ୍ଥିତ ଡ୍ରିମ୍ସ ଗ୍ରାଉଣ୍ଡରେ ଏହି ମ୍ୟାଚ୍ ଖେଳାଯିବ। ଏଥିପାଇଁ ରାଜ୍ୟ ଦଳକୁ ଡକରା ପାଇଛନ୍ତି ଯୁବ ଡାହାଣହାତୀ ମିଡ଼ିୟମ ପେସ୍ ବୋଲର ପ୍ରୀତ କନୱର ସିଂ ଚୌହ୍ୱାନ। ରାଜେଶ ମହାନ୍ତି ଆଘାତ ଜନିତ ସମସ୍ୟା ଯୋଗୁ ଦଳରୁ ବାଦ୍ ପଡ଼ିବା ପରେ ପ୍ରୀତ କନୱରଙ୍କୁ ରାଜ୍ୟ ରଣଜୀ ଦଳରେ ସାମିଲ କରାଯାଇଛି। ୨୩ବର୍ଷରୁ କମ୍ ପୁରୁଷ ସି.କେ. ନାଇଡୁ ଟ୍ରଫିରେ ପ୍ରୀତ କନୱର ପ୍ରଭାବୀ ପ୍ରଦର୍ଶନ କରି ସିନିୟର ଚୟନକର୍ତ୍ତାଙ୍କ ଦୃଷ୍ଟି ଆକର୍ଷଣ କରିଛନ୍ତି। ରାଜ୍ୟ ସିନିୟର ବର୍ଗରେ ଲିଷ୍ଟ-ଏ ଫର୍ମାଟରେ ୨ଟି ମ୍ୟାଚ୍ ଖେଳିଥିବା ପ୍ରୀତ କନୱର କୌଣସି ଉଇକେଟ ହାସଲ କରି ନାହାନ୍ତି। କ୍ୱାର୍ଟର ଫାଇନାଲ ମ୍ୟାଚ୍‌ରେ ଖେଳିବାର ସୁଯୋଗ ପାଇଲେ ପ୍ରଥମଶ୍ରେଣୀ କ୍ରିକେଟରେ ଏହି ଯୁବ ପ୍ରତିଭାଜଣଙ୍କ ପଦାର୍ପଣ କରିବେ।

ଜଟଣୀର ଏକ ଘରୋଇ ଇଂଲିଶ ମିଡିୟମ ସ୍କୁଲ କାର୍ଯ୍ୟକ୍ରମରେ ଯୋଗ ଦେବାପାଇଁ ସୋମବାର ଭୁବନେଶ୍ୱରରେ ପହଞ୍ଚିଥିବା ପୂର୍ବତନ ଭାରତୀୟ କ୍ରିକେଟର ପଦ୍ମଶ୍ରୀ ବୀରେନ୍ଦ୍ର ସେହ୍ୱାଗ ।

ଅଧିନାୟକ ପଦରୁ ଡୁପ୍ଲେସିଙ୍କ ଇସ୍ତଫା

କୋହାନ୍ସବର୍ଗ, ୧୭।୨ (ପି.ଟି.): ଦକ୍ଷିଣ ଆଫ୍ରିକା ଅଧିନାୟକ ପଦରୁ ବରିଷ୍ଠ ବ୍ୟାଟ୍ସମ୍ୟାନ ଫାଫ୍ ଡୁପ୍ଲେସି ଇସ୍ତଫା ଦେଇଛନ୍ତି। ସେ ୩ଟି ଫର୍ମାଟ୍‌ର ନେତୃତ୍ୱରୁ ଓହରି ଯାଇଛନ୍ତି। ପରବର୍ତ୍ତୀ ପିଢିକୁ ସୁଯୋଗ ଦେବା ପାଇଁ ସେ ନେତୃତ୍ୱ ଛାଡିଛନ୍ତି ବୋଲି କହିଛନ୍ତି। ତେବେ ୩୫ ବର୍ଷୀୟ ଡୁପ୍ଲେସି ପୂର୍ବପରି ଦଳ ପାଇଁ ଖେଳ ଜାରି ରଖିବେ ବୋଲି କ୍ରିକେଟ ସାଉଥ୍ ଆଫ୍ରିକା ତରଫରୁ କୁହାଯାଇଛି। ଆସନ୍ତା ଅକ୍ଟୋବରରେ ଅଷ୍ଟ୍ରେଲିଆରେ ଆୟୋଜନ ହେବାକୁ ଥିବା ଟି୨୦ ବିଶ୍ୱକପ୍ ପରେ ସେ ଖେଳ ଜାରି ରଖିବେ ନାହିଁ ବୋଲି ପରୋକ୍ଷରେ ସୂଚନା ଦେଇଛନ୍ତି। କିଛିଦିନ ତଳେ ଅନୁଷ୍ଠିତ ହୋଇଥିବା ଇଂଲଣ୍ଡ ବିପକ୍ଷ ଦିନିକିଆ ଓ ଟି୨୦ ସିରିଜରେ ତାଙ୍କୁ ବିଶ୍ରାମ ଦିଆଯାଇଥିଲା। ତାଙ୍କ ଅନୁପସ୍ଥିତିରେ ଯୁବ ଉଇକେଟକିପର ବ୍ୟାଟ୍ସମ୍ୟାନ କ୍ୱିଣ୍ଟନ ଡି କକ୍ ଦଳର ନେତୃତ୍ୱ ନେଇଥିଲେ। ନେତୃତ୍ୱ ଛାଡିବା ନିଷ୍ପତ୍ତି କଷ୍ଟକର ଥିଲା। ତେବେ ଡିକକ୍‌ଙ୍କୁ ସମର୍ଥନ କରୁଛି ବୋଲି ୩୫ ବର୍ଷୀୟ ଡୁପ୍ଲେସି କହିଛନ୍ତି।

ନ୍ୟୁଜିଲାଣ୍ଡ ଦଳକୁ ବୋଲ୍ଟଙ୍କ ପ୍ରତ୍ୟାବର୍ତ୍ତନ

ୱେଲିଂଟନ, ୧୭।୨

ଟ୍ରେଣ୍ଟ ବୋଲ୍ଟ

ଭାରତ ବିପକ୍ଷ ଟେଷ୍ଟ

ଆଗାମୀ ଭାରତ ବିପକ୍ଷ ଦୁଇ ମ୍ୟାଚ୍‌ବିଶିଷ୍ଟ ଟେଷ୍ଟ ସିରିଜ ପାଇଁ ଏକ ୧୩ ଜଣିଆ ନ୍ୟୁଜିଲାଣ୍ଡ ଦଳ ଘୋଷଣା କରାଯାଇଛି। ଅଭିଜ୍ଞ ଦ୍ରୁତ ବୋଲର ଟ୍ରେଣ୍ଟ ବୋଲ୍ଟ ଆଘାତ ସମସ୍ୟାରୁ ସୁସ୍ଥ ହୋଇ ଦଳକୁ ପ୍ରତ୍ୟାବର୍ତ୍ତନ କରିଛନ୍ତି। ହାତ ଭାଙ୍ଗିଯାଇଥିବା କାରଣରୁ ବୋଲ୍ଟ ବେଶ୍ କିଛିଦିନ କ୍ରିକେଟରୁ ଦୂରେଇ ରହିଥିଲେ। ଗତ ଡିସେମ୍ବରରେ ଅଷ୍ଟ୍ରେଲିଆ ବିପକ୍ଷ ବକ୍ସିଂ ଡେ ଟେଷ୍ଟ ଖେଳିବା ଅବସରରେ ବୋଲ୍ଟଙ୍କ ଡାହାଣ ହାତ ଭାଙ୍ଗିଯାଇଥିଲା। ଶୁକ୍ରବାରଠାରୁ ୱେଲିଂଟନର ରିଜର୍ଭ ବେସନ୍ ଗ୍ରାଉଣ୍ଡରେ ଆରମ୍ଭ ହେବାକୁ ଯାଉଥିବା ଭାରତ ବିପକ୍ଷ ପ୍ରଥମ ଟେଷ୍ଟ ପାଇଁ ସେ ଫିଟ୍ ଘୋଷିତ ହୋଇଛନ୍ତି।

ଓପନର ଜିତ ରାଭାଲ, ସ୍ପିନ୍ ବୋଲିଂ ଅଲ୍‌ରାଉଣ୍ଡର ମିଚେଲ ସାଣ୍ଟନର ଓ ଦ୍ରୁତ ବୋଲର ମ୍ୟାଟ୍ ହେନେରୀଙ୍କୁ ଦଳରୁ ବାଦ୍ ଦିଆଯାଇଛି। ଗତ ଟେଷ୍ଟ ସିରିଜରେ ଅଷ୍ଟ୍ରେଲିଆଠାରୁ ନ୍ୟୁଜିଲାଣ୍ଡ ୩-୦ରେ ପରାସ୍ତ ହୋଇ ହ୍ୱାଇଟ୍ ୱାଶ୍‌ର ସମ୍ମୁଖୀନ ହୋଇଥିଲା। ଫଳରେ ଚୟନକର୍ତ୍ତାମାନେ ଦଳରେ ଅଦଳବଦଳ କରିଛନ୍ତି। ବାମହାତୀ ସ୍ପିନର ଅଜାଜ ପଟେଲ, ଅକ୍‌ଲାଣ୍ଡ ଦ୍ରୁତ ବୋଲର କାଏଲ ଜେମିଶନଙ୍କୁ ଏହି ଦଳରେ ସାମିଲ କରାଯାଇଛି। ମୁମ୍ବାଇ ଜନ୍ମିତ ଅଜାଜ ଗତ ଅଗଷ୍ଟରେ ଶେଷଥର ପାଇଁ ଶ୍ରୀଲଙ୍କା ବିପକ୍ଷରେ ଟେଷ୍ଟ ଖେଳିଥିଲେ। ନ୍ୟୁଜିଲାଣ୍ଡ ରଗ୍‌ବୀ ୟୁନିୟନ ଖେଳାଳି ତଥା କୋଚ୍ ଜନ୍ ମିଚେଲଙ୍କ ପୁଅ ଅଲରାଉଣ୍ଡର ଡାରିଲ ମିଚେଲଙ୍କୁ ମଧ୍ୟ ସୁଯୋଗ ଦିଆଯାଇଛି। ୱେଲିଂଟନରେ ଟେଲର କ୍ୟାରିୟରର ୧୦୦ତମ ଟେଷ୍ଟ ଖେଳିବେ। ଫଳରେ ବ୍ରେଣ୍ଡନ ମ୍ୟାକ୍‌କୁଲମ, ଡାନିଏଲ ଭିଟୋରୀ ଓ ଷ୍ଟିଫେନ ଫ୍ଲେମିଂଙ୍କ ପରେ ଟେଲର ଏହି ଏଲିଟ୍ କ୍ଲବରେ ସାମିଲ ହେବାକୁ ଯାଉଛନ୍ତି। ଟେଲର ବିଶ୍ୱର ପ୍ରଥମ କ୍ରିକେଟର ଭାବେ ୩ଟି ଯାକ ଫର୍ମାଟ୍‌ରେ ୧୦୦ଟି ମ୍ୟାଚ୍ ଖେଳି ରେକର୍ଡ କରିବାକୁ ଯାଉଛନ୍ତି।

ନ୍ୟୁଜିଲାଣ୍ଡ ଦଳ: କେନ୍ ୱିଲିୟମସନ (ଅଧିନାୟକ), ଟମ୍ ବ୍ଲଣ୍ଡେଲ, ଟ୍ରେଣ୍ଟ ବୋଲ୍ଟ, କଲିନ ଡି ଗ୍ରାଣ୍ଡହୋମ, କାଏଲ ଜେମିଶନ, ଟମ୍ ଲଥାମ, ଡାରିଲ ମିଚେଲ, ହେନେରୀ ନିକୋଲ୍ସ, ଅଜାଜ ପଟେଲ, ଟିମ୍ ସୌଦି, ରସ୍ ଟେଲର, ନିଲ ୱାଗ୍‌ନର ଓ ବିଜେ ୱାଟ୍‌ଲିଂ।

ଟି୨୦ ସିରିଜ ଜିତିଲା ଇଂଲଣ୍ଡ

ସେଞ୍ଚୁରିଆନ, ୧୭।୨

ଟ୍ରଫି ସହ ସିରିଜ୍ ବିଜୟୀ ଇଂଲଣ୍ଡ ଦଳ ।

ସ୍ଥାନୀୟ ସୁପର ସ୍ପୋର୍ଟ୍ସ ପାର୍କ ଗ୍ରାଉଣ୍ଡରେ ରବିବାର ଅନୁଷ୍ଠିତ ତୃତୀୟ ତଥା ଅନ୍ତିମ ଟି୨୦ ମ୍ୟାଚ୍‌ରେ ଇଂଲଣ୍ଡ ୫ଟି ବଲ ବାକି ରଖି ଘରୋଇ ଦକ୍ଷିଣ ଆଫ୍ରିକାକୁ ୫ ଉଇକେଟରେ ଅତି ସହଜରେ ପରାସ୍ତ କରିଛି। ଟସ୍ ଜିତି ଦକ୍ଷିଣ ଆଫ୍ରିକା ପ୍ରଥମେ ବ୍ୟାଟିଂ ୬ ଉଇକେଟ ହରାଇ ୨୨୨ ରନ ସଂଗ୍ରହ କରିଥିଲା। ଜବାବରେ ଇଂଲଣ୍ଡ ୧୯.୧ ଓଭରରେ ୫ ଉଇକେଟ ହରାଇ ୨୨୬ ରନ କରି ବିଜୟୀ ହୋଇଥିଲା। ଏଥିସହିତ ୩ ମ୍ୟାଚ୍ ବିଶିଷ୍ଟ ଏହି ସିରିଜରେ ଇଂଲଣ୍ଡ ୨-୧ରେ ବିଜୟୀ ହୋଇଛି। ୨୨ଟି ବଲର ସମ୍ମୁଖୀନ ହୋଇ ୭ ଛକା ସହ ୫୭ ରନ କରି ଅପରାଜିତ ରହିବା ସହ ଦଳ ବିଜୟରେ ମୁଖ୍

ସଂକ୍ଷେପରେ

ଦୁବାଇ ଓପନ ଖେଳିବେ ସାନିଆ

ଦୁବାଇ, ୧୭।୨ (ପି.ଟି.): ଚଳିତ ଦୁବାଇ ଓପନ ଟେନିସ ପ୍ରତିଯୋଗିତାରେ ଭାରତୀୟ ଟେନିସ ଷ୍ଟାର ସାନିଆ ମିର୍ଜାଙ୍କ ଖେଳ ବୁଧବାର ଦେଖିବାକୁ ମିଳିବ। ପେଣ୍ଡା ଇଞ୍ଜୁରିରୁ ଏବେ ସେ ମୁକ୍ତି ପାଇଛନ୍ତି, ଯେଉଁ କାରଣରୁ ଜାନୁୟାରୀରେ ଅଷ୍ଟ୍ରେଲିଆନ ଓପନରେ ସେ ତାଙ୍କ ଅଭିଯାନକୁ କାଣ୍ଟଛାଣ୍ଟ କରିଥିଲେ। ବୁଧବାର ମହିଳା ଡବଲ୍ସ ଇଭେଣ୍ଟର ଓପନିଂ ରାଉଣ୍ଡରେ ଏହି ୩୩ ବର୍ଷୀୟା ଭାରତୀୟ ଖେଳାଳି ଓ ତାଙ୍କ ଫ୍ରେଞ୍ଚ୍ ପାର୍ଟନର କାରୋଲିନ୍ ଗାର୍ସିଆ ଋଷିଆର ଆଲା କୁଦ୍ର୍ୟାଟ୍‌ସେଭା ଓ ସ୍ଲୋଭେନିଆର କାଟାରିନା ଶ୍ରେବଟ୍‌ନିକ୍ ଯୋଡ଼ିଙ୍କୁ ଭେଟିବେ। ସାନିଆ କହିଛନ୍ତି ଇଞ୍ଜୁରୀ କାରଣରୁ ଏକ ଗ୍ରାଣ୍ଡସ୍ଲାମ ଟୁର୍ନାମେଣ୍ଟରୁ ଓହରିଯିବା ଏକ ଦୁଃଖଦାୟକ ଅନଭୁତି। ବିଶେଷ କରି ବହୁ ଦିନ ବ୍ୟବଧାନରେ ଖେଳକୁ ପ୍ରତ୍ୟାବର୍ତ୍ତନ କରିଥିବାରୁ। କିନ୍ତୁ ମୁଁ ମୋ ଫିଜିଓ ଡାକ୍ତର ଫେଜଲ ହାୟତ ଖାନ୍‌ଙ୍କୁ ଧନ୍ୟବାଦ ଦେବାକୁ ଚାହିଁବି। କାରଣ ସ୍ୱଳ୍ପ ଦିନ ମଧ୍ୟରେ ସେ ମୋତେ ଏହି ଟୁର୍ନାମେଣ୍ଟ ପାଇଁ ଫିଟ୍ କରିଦେଲେ। ମାତୃତ୍ୱ ଲାଭ ପାଇଁ ସାନିଆ ଦୁଇ ବର୍ଷ ପାଖାପାଖି ଖେଳରୁ ଦୁରେଇ ରହିଥିଲେ। ଗତ ଅଷ୍ଟ୍ରେଲିଆନ ଓପନରେ ସେ ପ୍ରତ୍ୟାବର୍ତ୍ତନ କରିଥିଲେ। ହେଲେ ସେ ତାଙ୍କ ଡାହାଣ ପେଣ୍ଡାରେ ଯନ୍ତ୍ରଣା ଅନୁଭବ କରିବାରୁ ମହିଳା ଡବଲ୍ସ ପ୍ରଥମ ରାଉଣ୍ଡ ଅଧାରୁ ଓହରିଯରାଇଥିଲେ।

ଓସିଏ ଡିଜନ ୨୦୨୪: ଟାଉନ୍ କ୍ଲବ ୧୨୮ ରନରେ ବିଜୟୀ

ଭୁବନେଶ୍ୱର, ୧୭।୨(କ୍ରୀଡ଼ା ପ୍ରତିନିଧି): ଓଡ଼ିଶା କ୍ରିକେଟ ଆସୋସିଏଶନ(ଓସିଏ) ଡିଜନ ୨୦୨୪ ଅନ୍ତର୍ଗତ ଆନ୍ତଃ ଜିଲା ସିନିୟର କ୍ଲବ (ଭୁବନେଶ୍ୱର) ଲିଗ୍ ସୋମବାର ଆରମ୍ଭ ହୋଇଛି। ପ୍ରଥମ ମ୍ୟାଚ ପୁରୁଣା ଭୁବନେଶ୍ୱରର ଟାଉନ୍ କ୍ଲବ ପଡ଼ିଆରେ ଅନୁଷ୍ଠିତ ହୋଇଥିଲା। ଏଥିରେ ଟାଉନ୍ କ୍ଲବ ୧୨୮ ରନରେ ମୁକ୍ତେଶ୍ୱର କ୍ରିକେଟ କ୍ଲବ(ଏମସିସି)କୁ ପରାସ୍ତ କରିଛି। ପ୍ରଥମେ ବ୍ୟାଟିଂ କରିଥିବା ଟାଉନ୍ କ୍ଲବ ରାକେଶ କୁମାର ବେହେରା ଓ ବିଶାଲ କରଙ୍କ ଶତକ ସହାୟତାରେ ନିର୍ଦ୍ଧାରିତ ୪୦ ଓଭରରେ ୪ ଉଇକେଟ ହରାଇ ୩୦୫ ରନ କରିଥିଲା। ରାକେଶ ୯୦ ବଲ୍‌ରୁ ୧୧୫ ଓ ବିଶାଲ ୭୯ ବଲ୍‌ରୁ ୧୧୧ ରନ ସ୍କୋର କରିଥିଲେ। ଦୀପକ ମାଝି ୨୨ ରନ କରିଥିଲେ। ପ୍ରତିପକ୍ଷ ଦଳର ଶୁଭମ୍ ଶ୍ରୀ ୩ଟି ଓ ସିରାଜ ପଟ୍ଟନାୟକ ଗୋଟିଏ ଉଇକେଟ ନେଇଥିଲେ। ୩୦୬ ରନ ବିଜୟ ଲକ୍ଷ୍ୟର ପିଛା କରି ଏମସିସି ୪୦ ଓଭରରେ ୯ ଉଇକେଟ ହରାଇ ୧୭୭ ରନ କରିବାକୁ ସକ୍ଷମ ହୋଇଥିଲା। ଗୌରିଶ ପାତ୍ର ୫୦, ବିଭାଂଶୁ ଶେଖର ୩୫ ଓ ପ୍ରିୟବ୍ରତ ୩୪ ରନ କରିଥିଲେ। ଟାଉନ୍ କ୍ଲବର ଶୁଭ ସଙ୍କେତ ଧଳ ୨୦ ରନରେ ୩ଟି, ରାକେଶ ବାରିକ ୩୪ ରନରେ ୨ଟି, ସୁମନ ମହାରଣା ୪୧ ରନରେ ୨ଟି ଏବଂ ଶୁଭାଶିଷ ଖଣ୍ଡାୟତରାୟ ୪୩ ରନରେ ୨ଟି ଉଇକେଟ ନେଇଥିଲେ। ବିଶାଲ କର ମ୍ୟାନ ଅଫ ଦି ମ୍ୟାଚ ବିବେଚିତ ହୋଇଥିଲେ।

ଏକାଠି ହେଲେ ୧୦ ଦଳର ଅଧିନାୟିକା

ଆଇସିସି ମହିଳା ଟି୨୦ ବିଶ୍ୱକପ୍ ଟ୍ରଫି ସହ ଅଂଶଗ୍ରହଣକାରୀ ୧୦ ଦଳର ଅଧିନାୟିକା।

ସିଡ୍‌ନୀ, ୧୭।୨: ଆଇସିସି ମହିଳା ଟି୨୦ ବିଶ୍ୱକପ୍‌ର ୭ମ ସଂସ୍କରଣ ଆସନ୍ତା ୨୧ରୁ ଅଷ୍ଟ୍ରେଲିଆରେ ଆରମ୍ଭ ହେବ। ଡିଫେଣ୍ଡିଂ ଚାମ୍ପିୟନ ତଥା ଘରୋଇ ଅଷ୍ଟ୍ରେଲିଆ ଓ ଭାରତ ମଧ୍ୟରେ ଉଦ୍‌ଘାଟନୀ ମ୍ୟାଚ୍ ଖେଳାଯିବ। ତେବେ ଏଥିପୂର୍ବରୁ ଅଂଶଗ୍ରହଣକାରୀ ୧୦ ଦଳର ଅଧିନାୟିକା ସୋମବାର ସିଡ୍‌ନୀସ୍ଥିତ ତାରୋଙ୍ଗା ଜୁ'ରେ ଏକାଠି ହୋଇଛନ୍ତି। 'ଅଫିସିଆଲି ମିଡିଆ କ୍ୟାପ୍‌ଟେନ୍ସ ଲଞ୍ଚ' ପ୍ରୋଗ୍ରାମ ଅବସରରେ ୧୦ ଦଳର ଅଧିନାୟିକା ଗଣମାଧ୍ୟମ ସମ୍ମୁଖକୁ ଆସି ବିଶ୍ୱକପ୍ ସମ୍ପର୍କରେ ସେମାନଙ୍କ ମତ ରଖିବା ସହ ପଶୁପକ୍ଷୀଙ୍କ ସହ ଫଟୋ ଉଠାଇଥିଲେ। ସୋମନଙ୍କ ମଧ୍ୟରେ ଆୟୋଜକ ଅଷ୍ଟ୍ରେଲିଆ ଅଧିନାୟିକା ମେଗ୍ ଲାନ୍ନିଂ, ନ୍ୟୁଜିଲାଣ୍ଡର ସୋଫି ଡେଭିନ୍, ଭାରତର ହରମନପ୍ରୀତ୍ କୌର, ଶ୍ରୀଲଙ୍କାର ଚାମାରି ଆଥାପାଥୁ, ଇଂଲଣ୍ଡର ହେଥର ନାଇଟ୍, ୱେଷ୍ଟଇଣ୍ଡିଜର ଷ୍ଟଫାନୀ ଟେଲର, ଦକ୍ଷିଣ ଆଫ୍ରିକାର ଡାନେ ଭାନ୍ ନିଏକର୍କ, ପାକିସ୍ତାନର ବିସ୍‌ମା ମହାରୁଫ୍, ବାଂଲାଦେଶର ସଲ୍‌ମା ଖାତୁନ ଓ ଥାଇଲାଣ୍ଡର ସୋର୍ନାରିନ ତିପୋଚ୍ ରହିଛନ୍ତି। ବିଶ୍ୱକପ୍‌ର ଫାଇନାଲ ମେଲବୋର୍ନରେ ମାର୍ଚ୍ଚ ୮ରେ ଖେଳାଯିବ। ଏହିଦିନ ବିଶ୍ୱ ମହିଳା ଦିବସ ପଡୁଥିବାରୁ ଏହାକୁ ଦୃଷ୍ଟିରେ ରଖି ରେକର୍ଡ ସଂଖ୍ୟକ ଦର୍ଶକ ମ୍ୟାଚ୍ ଦେଖିବାକୁ ଆଗୁଆ ଟିକେଟ୍ କ୍ରୟ କରିଛନ୍ତି।

ଟୋକିଓ ଅଲିମ୍ପିକ୍ସ ପଦକ ଜିତିବା ସମ୍ଭାବନା ଅଛି କି ନା ଏସିଆନ ରେସଲିଂ ଚାମ୍ପିୟନଶିପ୍‌ରେ ମୋ ପ୍ରଦର୍ଶନରୁ ଅନୁମାନ କରିହେବ ।
–ରବି ଦାହିୟା, ଭାରତୀୟ କୁସ୍ତିଯୋଦ୍ଧା

ଆମ ଦଳର ପ୍ରଦର୍ଶନରେ କ୍ରମେ ଉନ୍ନତି ପରିଲକ୍ଷିତ ହେଉଥିବାରୁ ଏଥର ଆଇସିସି ମହିଳା ଟି୨୦ ବିଶ୍ୱକପ୍ ଜିତିବା ସମ୍ଭାବନା ରହିଛି ।
–ହରମନପ୍ରୀତ କୌର, ଭାରତୀୟ କ୍ରିକେଟ ଅଧିନାୟିକା

'କଳିଙ୍ଗରେ ଭାରତକୁ ଭେଟିବାକୁ ପ୍ରସ୍ତୁତ'

ଆରନ ଜେଲସ୍କି

ଭୁବନେଶ୍ୱର, ୧୭।୨ (କ୍ରୀଡ଼ା ପ୍ରତିନିଧି)

ସ୍ଥାନୀୟ କଳିଙ୍ଗ ଷ୍ଟାଡିୟମରେ ଆଉ ଏକ ହେଭିୱେଟ ହକି ମୁକାବିଲା ପାଇଁ କ୍ଷେତ୍ର ପ୍ରସ୍ତୁତ। ଅନ୍ତର୍ଜାତୀୟ ହକିର ଦୁଇ ଶକ୍ତିଶାଳୀ ଦଳ ନେଦରଲାଣ୍ଡ୍ସ ଓ ବିଶ୍ୱ ଚାମ୍ପିୟନ ବେଲଜିୟମ ସହ ମୁକାବିଲା ପରେ ଏଫଆଇଏଚ୍ ପ୍ରୋ ଲିଗ୍‌ରେ ଏଥର ଭାରତର ପ୍ରତିଦ୍ୱନ୍ଦ୍ୱୀ ଅଷ୍ଟ୍ରେଲିଆ। ଆସନ୍ତା ଶୁକ୍ରବାର ଓ ଶନିବାର ହେବାକୁ ଥିବା ୨ଟି ମ୍ୟାଚ୍ ଖେଳିବାକୁ ଅଷ୍ଟ୍ରେଲିଆ ଦଳ ରବିବାର ରାତିରେ ଆସି ଏଠାରେ ପହଞ୍ଚିଛି। ଭାରତକୁ ଏହାର ଘରୋଇ ପରିବେଶରେ କଳିଙ୍ଗ ଷ୍ଟାଡିୟମରେ ଭେଟିବାକୁ ଆମେ ପ୍ରସ୍ତୁତ। ଏହି ଦୁଇ ମ୍ୟାଚ୍ ଅଲିମ୍ପିକ୍ସ ପ୍ରସ୍ତୁତିରେ ବେଶ୍ ସହାୟକ ହେବ ବୋଲି ଅଷ୍ଟ୍ରେଲିଆ ଅଧିନାୟକ ଆରନ ଜେଲସ୍କି ପ୍ରକାଶ କରିଛନ୍ତି।

ବିଶ୍ୱର ୨ ନମ୍ବର ଦଳ ଅଷ୍ଟ୍ରେଲିଆ ଏଫ୍‌ଆଇଏଚ୍ ପ୍ରୋ ଲିଗ୍‌ରେ ବେଲଜିୟମଠାରୁ ପରାସ୍ତ ହୋଇ ଅଭିଯାନ ଆରମ୍ଭ କରିଥିଲା। ତେବେ ଏହାପରେ ଗ୍ରେଟ୍‌ବ୍ରିଟେନକୁହରାଇ ସଫଳ ପ୍ରତ୍ୟାବର୍ତ୍ତନ କରିଛି। ବିଜୟ ପଥକୁ ଫେରିଥିବାରୁ ବାହାର ପରିବେଶରେ ଭାରତ ବିପକ୍ଷରେ ମଧ୍ୟ ବିଜୟୀ ହେବା ଲକ୍ଷ୍ୟରେ ରହିଛି ଅଷ୍ଟ୍ରେଲିଆ। ଘରୋଇ ଦର୍ଶକଙ୍କ ସାମ୍ନାରେ ବିଶ୍ୱର ୪ ନମ୍ବର ଦଳ ଭାରତକୁ ହରାଇବା ନିଶ୍ଚିତ ଭାବେ କଷ୍ଟକର ବୋଲି ଜେଲେସ୍କି ସ୍ୱୀକାର କରିଛନ୍ତି। ଏପର୍ଯ୍ୟନ୍ତ ଭାରତ ଉଚ୍ଚକୋଟୀର ପ୍ରଦର୍ଶନ କରିଆସିଛି। ଏହି ଦଳ ବିପକ୍ଷରେ ଆମେ ଖେଳିବାକୁ ବେଶ୍ ଆଗ୍ରହୀ ଓ ଉତ୍ସାହିତ ଅଛୁ ବୋଲି ସେ କହିଛନ୍ତି। ମ୍ୟାଚ୍ ଆୟୋଜନ ହେବାକୁ କିଛିଦିନ ବାକି ରହିଛି। ତେଣୁ ଏଠାକାର ଜଳବାୟୁ ତଥା ପରିସ୍ଥିତି ସହ

ଏଫ୍‌ଆଇଏଚ୍ ହକି ପ୍ରୋ ଲିଗ୍

ଖୁବ୍‌ଶୀଘ୍ର ଖାପ ଖୁଆଇବୁ ଓ ଭଲ ପ୍ରଦର୍ଶନ କରିବୁ ବୋଲି ସେ ଆଶା ପ୍ରକାଶ କରିଛନ୍ତି।

ଏଫଆଇଏଚ୍ ପ୍ରୋ ଲିଗ୍‌ର ପ୍ରଥମ ସଂସ୍କରଣ ୨୦୧୯ରେ ଅଷ୍ଟ୍ରେଲିଆ ଚାମ୍ପିୟନ ହୋଇଥିଲା। ଫାଇନାଲରେ ଏହି ଦଳ ବେଲଜିୟମକୁ ୩-୨ ଗୋଲରେ ପରାସ୍ତ କରିଥିଲା। ଏଥର ୪ଟି ମ୍ୟାଚ୍‌ରୁ ୨ଟିରେ ବିଜୟୀ ହୋଇ ୬ ପଏଣ୍ଟ ହାସଲ କରି ପଏଣ୍ଟ ତାଲିକାର ପଞ୍ଚମ ସ୍ଥାନରେ ରହିଛି। ଅନ୍ୟପଟେ ଭାରତ ୪ଟି ମ୍ୟାଚ୍ ଖେଳି ୨ ବିଜୟ, ୧ ଶୁଟ୍ ଆଉଟ ବିଜୟ ଓ ଗୋଟିଏ ପରାଜୟ ସହ ତୃତୀୟ ସ୍ଥାନରେ ରହିଛି। ଅଷ୍ଟ୍ରେଲିଆ କୋଚ୍ କଲିନ୍ ବ୍ୟାଚ୍ ମଧ୍ୟ ସମାନ ମତ ପ୍ରକାଶ କରିଛନ୍ତି। ଭାରତ ବିପକ୍ଷରେ ଖେଳିବାକୁ ପୁଣିଥରେ ଭୁବନେଶ୍ୱର ପ୍ରତ୍ୟାବର୍ତ୍ତନ କରିଥିବାରୁ ଆମେ ବହୁତ ଉତ୍ସାହିତ। ଏପର୍ଯ୍ୟନ୍ତ ପ୍ରୋ ଲିଗ୍‌ରେ ଆମେ ମିଶ୍ରିତ ପ୍ରଦର୍ଶନ କରିଛୁ। ଆୟୋଜକ ଭାରତ ବିପକ୍ଷ ମ୍ୟାଚ୍‌ରେ କଡ଼ା ସଂଘର୍ଷର ସମ୍ମୁଖୀନ ହେବୁ ବୋଲି ବ୍ୟାଚ୍ ପୂର୍ବାନୁମାନ କରିଛନ୍ତି। ଦର୍ଶକଭରା ଷ୍ଟାଡିୟମରେ ଖେଳିବାକୁ ଆମେ ବେଶ୍ ଆଗ୍ରହୀ ବୋଲି ସେ କହିଛନ୍ତି।

କେର୍ଣ୍ଣ କପ୍: ହମ୍ପିଙ୍କୁ ଟାଇଟଲ୍

ସେଣ୍ଟ ଲୁଇସ୍, ୧୭।୨ (ପି.ଟି.): ଓ୍ୱାଲ୍ଡ ରାପିଡ୍ ଚେସ୍ ଚାମ୍ପିୟନ କୋନେରୁ ହମ୍ପି ଆଉ ଏକ ବିଶ୍ୱସ୍ତରୀୟ ସଫଳତା ହାସଲ କରିଛନ୍ତି। ଆମେରିକାର ସେଣ୍ଟ ଲୁଇସ୍‌ରେ ଅନୁଷ୍ଠିତ କେର୍ଣ୍ଣ କପ୍ ଚେସ୍ ଟୁର୍ନାମେଣ୍ଟରେ ସେ ଟାଇଟଲ ହାସଲ କରିଛନ୍ତି। ନିଜ ଦେଶର ଦ୍ରୋଣାଭାଲି ହାରିକାଙ୍କ ବିପକ୍ଷ ନବମ ତଥା ଅନ୍ତିମ ରାଉଣ୍ଡ ମୁକାବିଲା ମ୍ୟାଚ୍ ଡ୍ର ରଖି ସେ ଚାମ୍ପିୟନ ହୋଇଛନ୍ତି। ମୋଟ ଉପରେ ସେ ୬ ପଏଣ୍ଟ ହାସଲ କରିଥିଲେ। ଏଥିସହିତ ସେ ୫ ଇଲୋ ରେଟିଂ ପଏଣ୍ଟ ପାଇଛନ୍ତି ଓ ସେ ବିଶ୍ୱ ତାଲିକାର ୨ ନମ୍ବର ସ୍ଥାନ ହାସଲ କରିଛନ୍ତି।

ଗତ ଦୁଇମାସ ମଧ୍ୟରେ ହମ୍ପି ଦୁଇଟି ଟାଇଟଲ ହାସଲ କରିଛନ୍ତି। ୨୦୧୯ ଡିସେମ୍ବର ଶେଷ ସପ୍ତାହରେ ହମ୍ପି ବିଶ୍ୱ ଚାମ୍ପିୟନ୍‌ଶିପ୍ ହାସଲ କରିଥିଲେ। ନିଜ ସଫଳତାରେ ସେ ଖୁସି ଜାହିର କରିଛନ୍ତି। ଟାଇଟଲ ହାସଲ ପାଇଁ ସେ ଅନ୍ତିମ ରାଉଣ୍ଡରେ କେବଳ ମାତ୍ର ଏକ ଡ୍ର ଅ । ବ ଶ ୟ କ କରୁଥିଲେ। ଏହି ଟାଇଟଲ ଜିତିବା ସହ ହମ୍ପି ୪୫,୦୦୦ ଆମେରିକୀୟ ଡଲାର ପୁରସ୍କାର ହାସଲ କରିଛନ୍ତି। ଏହି ଟୁର୍ନାମେଣ୍ଟ ବିଶ୍ୱର ଅନ୍ୟତମ ଶ୍ରେଷ୍ଠ ଟୁର୍ନାମେଣ୍ଟ ବିବେଚିତ ହେଉଛି। ବିଶ୍ୱ ଚାମ୍ପିୟନ ୱେନଜୁନ ଜୁ ୫.୫ ପଏଣ୍ଟ ହାସଲ କରିବା ସହ ଦ୍ୱିତୀୟ ସ୍ଥାନରେ ରହି ଅଭିଯାନ ଶେଷ କରିଛନ୍ତି। ସେହିପରି ମାରିୟା ମୁଜିଚୁକ୍ ୫ ପଏଣ୍ଟ ହାସଲ କରି ତୃତୀୟ ସ୍ଥାନ ପାଇଛନ୍ତି।

ଅନ୍ତିମ ରାଉଣ୍ଡରେ ସେ ରୁଷିଆର

କୋନେରୁ ହମ୍ପି

ଆଲେଜାଣ୍ଡ୍ରା କୋଷ୍ଟେନିଉକ (୫ ପଏଣ୍ଟ)ଙ୍କୁ ପରାସ୍ତ କରିଥିଲେ। କୋଷ୍ଟେନିଉକ ଚତୁର୍ଥ ସ୍ଥାନରେ ରହିଛନ୍ତି। ଅନ୍ୟପଟେ ହାରିକା ୪.୫ ପଏଣ୍ଟ ହାସଲ ପଞ୍ଚମ ସ୍ଥାନରେ ରହି ଅଭିଯାନ ଶେଷ କରିଛନ୍ତି। କୋଷ୍ଟେନିଉକଙ୍କ ବିପକ୍ଷ ସପ୍ତମ ରାଉଣ୍ଡ ମ୍ୟାଚ୍ ସବୁଠାରୁ କଷ୍ଟକର ଥିଲା। ଏବେ ମେ' ମାସରେ ଇଟାଲୀରେ ଆଉ ଏକ ବଡ଼ ଇଭେଣ୍ଟ ଗ୍ରାଣ୍ଡପ୍ରିକ୍ସ ଖେଳାଯିବ। ଅବଶ୍ୟ ସେତେବେଳେ ହମ୍ପି ଭାରତରେ ପିଏସ୍‌ପିବି ଟୁର୍ନାମେଣ୍ଟ ଖେଳୁଥିବେ।

ସାଇ ଟ୍ରାଏଲ୍ସରେ ଭାଗନେବାକୁ ମନାକଲେ ଶ୍ରୀନିବାସ

କମ୍ବଳା ରେସ୍ ଅବସରରେ ଶ୍ରୀନିବାସ ଗୌଡ଼।

ନୂଆଦିଲ୍ଲୀ, ୧୭।୨ (ପି.ଟି.): ଚର୍ଚ୍ଚାରେ ରହିଥିବା କର୍ନାଟକର ପାରମ୍ପରିକ କମ୍ବଳା ରେସ୍‌ରେ ଶ୍ରୀନିବାସ ଗୌଡ଼ା ବେଙ୍ଗାଲୁରୁସ୍ଥିତ ସାଇ ସେଣ୍ଟରରେ ଟ୍ରାଏଲ୍ସ ଦେବାକୁ ମନା କରିଦେଇଛନ୍ତି। ନିକଟରେ କର୍ନାଟକରେ ଅନୁଷ୍ଠିତ ପାରମ୍ପରିକ ମଇଁଷି ଦୌଡ଼ରେ ଏହାର ଜକି ରହିଥିବା ଶ୍ରୀନିବାସ ମାତ୍ର ୯.୫୫ ସେକେଣ୍ଡରେ ୧୦୦ ମିଟର ଦୂରତା ଅତିକ୍ରମ କରିଥିଲେ। ଏହାର ଭିଡିଓ ସୋସିଆଲ ମିଡିଆରେ ଭାଇରାଲ ହେବାପରେ ତାଙ୍କୁ ବିଶ୍ୱର ଦ୍ରୁତତମ ଧାବକ ତଥା ଓ୍ୱିଣ୍ଟ ଲିଜେଣ୍ଡ ଉସେନ ବୋଲ୍ଟଙ୍କ ସହ ତୁଳନା କରାଯାଇଥିଲା। ଏହାପରେ କେନ୍ଦ୍ର କ୍ରୀଡ଼ାମନ୍ତ୍ରୀ କିରେନ ରିଜିଜୁ ଶ୍ରୀନିବାସଙ୍କୁ ନେଇ ଏକ ଟ୍ରାଏଲ୍ସ ଆୟୋଜନ କରିବାକୁ ଭାରତୀୟ କ୍ରୀଡ଼ା ପ୍ରାଧିକରଣ (ସାଇ)ର ଟପ୍ କୋଚ୍‌ଙ୍କୁ ନିର୍ଦ୍ଦେଶ ଦେଇଥିଲେ। ତେବେ ଗୌଡ଼ା ଏହି ଟ୍ରାଏଲ୍ସରେ ଭାଗନେବାକୁ ମନା କରିଦେଇଥିବା ସାଇର ଜଣେ ଅଧିକାରୀ କହିଛନ୍ତି। 'ଗୌଡ଼ା ସୋମବାର ବେଙ୍ଗାଲୁରୁରେ ପହଞ୍ଚି ମୁଖ୍ୟମନ୍ତ୍ରୀଙ୍କୁ ଭେଟିଛନ୍ତି। ବେଙ୍ଗାଲୁରୁ ସାଇର ଏକ ଟିମ୍ ମୁଖ୍ୟମନ୍ତ୍ରୀଙ୍କ ଅଫିସରେ ରହିଛି ଏବଂ ସାଇ ସେଣ୍ଟରକୁ ନେବାପାଇଁ ତାଙ୍କ ସହ କଥା ହେବାକୁ ଅପେକ୍ଷା କରିଛି। କିନ୍ତୁ ସେ ଏଥିପ୍ରତି ଆଗ୍ରହ ନାହାନ୍ତି ଏବଂ ଆମେ ଜାଣିବାକୁ ପାଇଲୁ କି ସେ ଆଘାତପ୍ରାପ୍ତ ରହିଛନ୍ତି' ବୋଲି ସାଇର ଜଣେ ଅଧିକାରୀ ପିଟିଆଇକୁ କହିଛନ୍ତି। ପ୍ରକାଶଯୋଗ୍ୟ, ନିର୍ମାଣ ଶ୍ରମିକ ଭାବେ କାର୍ଯ୍ୟ କରୁଥିବା ଗୌଡ଼ା ମାଙ୍ଗାଲୁରୁରେ ଅନୁଷ୍ଠିତ ଏହି କମ୍ବଳ ରେସ୍‌ରେ ମୋଟ୍ ୧୪୫ ମିଟର ଦୂରତାକୁ ୧୩.୬୨ ସେକେଣ୍ଡରେ ଅତିକ୍ରମ କରିଥିଲେ। ଏହି ଅବସରରେ ସେ ୧୦୦ ମିଟର ଦୂରତାକୁ ଅତିକ୍ରମ କରିବା ପାଇଁ ୯.୫୫ ସେକେଣ୍ଡ ସମୟ ନେଇଥିଲେ। ଜାମାଇକାର କିମ୍ବଦନ୍ତୀ ଧାବକ ୧୦୦ ମିଟର ରେସ୍‌କୁ ୯.୫୮ ସେକେଣ୍ଡରେ ଅତିକ୍ରମ କରି ବିଶ୍ୱ ରେକର୍ଡର ଅଧିକାରୀ ହୋଇଛନ୍ତି।

କରୋନା ପ୍ରଭାବ

ଏସିଆନ୍ ଚାମ୍ପିୟନଶିପ୍‌ରେ ଭାଗନେବେନି ଚାଇନା ରେସ୍‌ଲର

ନୂଆଦିଲ୍ଲୀ, ୧୭।୨ (ପି.ଟି.): ଏସିଆନ ଚାମ୍ପିୟନଶିପ୍ ରେସଲିଂ ପ୍ରତିଯୋଗିତା ମଙ୍ଗଳବାରଠାରୁ ନୂଆଦିଲ୍ଲୀରେ ଆରମ୍ଭ ହେବ। ତେବେ ଏଥିରେ ଚାଇନା ରେସ୍‌ଲରମାନେ ଭାଗନେବେ ନାହିଁ। ଚାଇନାରେ ଭୟଙ୍କର ରୂପ ଧାରଣ କରିଥିବା କରୋନା ଭାଇରସ୍ ଯୋଗୁ ସେହି ଦେଶର ରେସ୍‌ଲରଙ୍କୁ ଭାରତ ସରକାର ଭିଜା ପ୍ରଦାନ କରିବାକୁ ମନା କରିଦେଇଛନ୍ତି ବୋଲି ରେସ୍‌ଲିଂ ଫେଡେରେଶନ ଅଫ୍ ଇଣ୍ଡିଆ (ଡବ୍ଲ୍ୟୁଏଫ୍‌ଆଇ)ର ସହ ସମ୍ପାଦକ ବିନୋଦ ତୋମାର କହିଛନ୍ତି। ପ୍ରତିଯୋଗିତାରେ ଅଂଶଗ୍ରହଣ ପାଇଁ ଚାଇନା ପକ୍ଷରୁ ୪୦ ଜଣିଆ ଦଳ ଭିଜା ଆବେଦନ କରିଥିଲେ। 'ଚାଇନା ଦଳକୁ ଭିଜା ପ୍ରଦାନ କରିବାକୁ ସରକାର ମନା ଦେଇଥିବା ଆମେ ଜାଣିବାକୁ ପାଇଲୁ। ତେଣୁ ସେମାନେ ଏହି ପ୍ରତିଯୋଗିତାରେ ଅଂଶଗ୍ରହଣ କରିପାରିବେ ନାହିଁ' ବୋଲି ତୋମାର ଏକ ସାକ୍ଷାତ୍‌କାର ଅବସରରେ ପ୍ରକାଶ କରିଛନ୍ତି। 'କରୋନା ଭାଇରସ୍‌କୁ ନେଇ ବର୍ତ୍ତମାନ ସାରା ବିଶ୍ୱରେ ଚିନ୍ତାଜନକ ପରିସ୍ଥିତି ସୃଷ୍ଟି ହୋଇଛି। ଆଥ୍‌ଲେଟ୍‌ଙ୍କ ସୁସ୍ଥତା ଆମର ପ୍ରଥମ ଲକ୍ଷ୍ୟ। ତେଣୁ ସରକାର ସେମାନଙ୍କୁ କାହିଁକି ଭିଜା ଦେବାକୁ ମନା କରିଦେଲେ ତାହା ଏଥିରୁ ବୁଝାପଡୁଛି' ବୋଲି ସେ କହିଛନ୍ତି। ପୂର୍ବରୁ କରୋନା ଭାଇରସ୍ ଯୋଗୁ ଚାଇନାରେ ହେବାକୁ ଥିବା କେତେକ ଅନ୍ତର୍ଜାତୀୟ କ୍ରୀଡ଼ା ପ୍ରତିଯୋଗିତାକୁ ସ୍ଥଗିତ, କିମ୍ବା ଅନ୍ୟତ୍ର ଘୁଞ୍ଚାଇ ଦିଆଯାଇଛି।

ଟୋକିଓ ଅଲିମ୍ପିକ୍ସ ମୋଟୋ ଉନ୍ମୋଚିତ

ଟୋକିଓ, ୧୭।୨ (ଏଏଫ୍‌ପି): ଆସନ୍ତା ଜୁଲାଇ-ଅଗଷ୍ଟରେ ଆୟୋଜନ ହେବାକୁ ଯାଉଥିବା ଅଲିମ୍ପିକ୍ସର ଟୋକିଓ ଆୟୋଜକମାନେ ଏକ ମୋଟୋ ଉନ୍ମୋଚନ କରିଛନ୍ତି। ବିଶ୍ୱ ଭ୍ରାତୃତ୍ୱ ତଥା ଭାଇଚାରାକୁ ଦୃଷ୍ଟିରେ ରଖି 'ୟୁନାଇଟେଡ ବାଇ ଇମୋଶନ'କୁ ମୋଟୋ ରୂପେ ବ୍ୟବହାର କରାଯିବ। ବିଶ୍ୱରେ କ୍ରୀଡ଼ାର ଗୁରୁତ୍ୱକୁ ଦୃଷ୍ଟିରେ ରଖି ଓ ବିଶ୍ୱରେ କ୍ରୀଡ଼ାର ଏକତ୍ରୀକରଣ ପାଇଁ ଏଭଳି ମୋଟୋ ରଖାଯାଇଛି। ଅଲିମ୍ପିକ୍ସ ଦେଖିବାକୁ ଆସିବାକୁ ଥିବା କ୍ରୀଡ଼ାପ୍ରେମୀ, ଦର୍ଶକମାନେ ପରସ୍ପରକୁ ଜାଣି ନ ଥିଲେ ମଧ୍ୟ ଏକତ୍ରିତ ହେବେ। ବିଭାଜିତ ହେବା ବଦଳରେ ଏକାଠି ହୋଇ ଏମାନେ ଖେଳ ଦେଖିବେ। ତେଣୁ ଏଭଳି ମୋଟୋ ରଖାଯାଇଛି ବୋଲି ଆୟୋଜକଙ୍କ ତରଫରୁ କୁହାଯାଇଛି।

ଭାରତ ୨୦୨୧ ଜୁନିୟର ହକି ବିଶ୍ୱକପ୍ ଆୟୋଜକ

୨୦୧୬ ବିଶ୍ୱକପ୍ ବିଜୟୀ ଜୁନିୟର ଭାରତୀୟ ହକି ଦଳ।

ଲାଉସାନେ, ୧୭।୨ (ପି.ଟି.): ଆସନ୍ତା ବର୍ଷ ଜୁନିୟର ପୁରୁଷ ହକି ବିଶ୍ୱକପ୍ ଭାରତରେ ଆୟୋଜିତ ହେବ। ଅନ୍ତର୍ଜାତୀୟ ହକି ଫେଡେରେଶନ (ଏଫ୍‌ଆଇଏଚ୍) ପକ୍ଷରୁ ସୋମବାର ଏହା ଘୋଷଣା କରାଯାଇଛି। ଫଳରେ ଭାରତ ୨ୟଥର ଲାଗି ବିଶ୍ୱର ଏହି ସମ୍ମାନଜନକ ପ୍ରତିଯୋଗିତା ଆୟୋଜନ କରିବାର ଅଧିକାର ଲାଭ କରିଛି। ଏଥିପୂର୍ବରୁ ୨୦୧୬ରେ ଉତ୍ତରପ୍ରଦେଶର ଲକ୍ଷ୍ନୌରେ ଜୁନିୟର ପୁ

ଧରିତ୍ରୀ
DHARITRI
www.orissakhabar.com/ www.dharitri.com ପୃଷ୍ଠା ୧୮ Press Regd. No. ORIORI/2005/14846 Postal Regd. No. BN/42/18-20. Edition Phone (06762) 224254, (06764) 237556 ଢେଙ୍କାନାଳ,ମଙ୍ଗଳବାର, ଫେବୃୟାରୀ ୧୮/୨୦୨୦ Dhenkanal, Tuesday , February 18 / 2020

ସଂକ୍ଷେପରେ

ବିଦ୍ୟୁତ୍ କର୍ମଚାରୀ ସଂଘ ବୈଠକ

କଣିହାଁ,୧୭।୨(ଡି.ଏନ.ଏ.)- ବିଏମ୍ଏସ୍ ସହବନ୍ଧିତ କଣିହାଁ ଏନ୍‌ଟିପିସି ପ୍ରକଳ୍ପ ବିଦ୍ୟୁତ୍ କର୍ମଚାରୀ ସଂଘ ତରଫରୁ ରବିବାର ଏକ ସ୍ୱତନ୍ତ୍ର କାର୍ଯ୍ୟକ୍ରମ ଅନୁଷ୍ଠିତ ହୋଇଯାଇଛି। କର୍ମମୟ ଜୀବନ ଭିତରେ ପରିବାର ସମସ୍ୟାକୁ ଶାନ୍ତିର ସହ ସମାଧାନ କରି ସଂଘ ଶ୍ରମିକ କର୍ମଚାରୀଙ୍କ ଉନ୍ନତି ପାଇଁ କାର୍ଯ୍ୟ କରିବେ ବୋଲି ଉପସ୍ଥିତ କାର୍ଯ୍ୟକର୍ତ୍ତା ଆଲୋଚନା କରି ନିଷ୍ପତ୍ତି ନେଇଥିଲେ। ଏହି ଅବସରରେ ସଂଘ ସଦସ୍ୟଙ୍କ ପରିବାର ଆୟୋଜିତ ବିଭିନ୍ନ କ୍ରୀଡ଼ା ପ୍ରତିଯୋଗିତାରେ ଭାଗ ନେଇଥିଲେ। ବିରୁପାକ୍ଷ ପ୍ରଧାନ, ସତ୍ୟବାନ ନାୟକ, ମହେନ୍ଦ୍ର ପ୍ରଧାନ ପରିଚାଳନା କରିଥିଲେ। ସଂଘ ସଭାପତି ବୀରେନ୍ଦ୍ର କୁମାର କାନୁନ୍‌ଗୋ, ସାଧାରଣ ସମ୍ପାଦକ ଶୁଭେନ୍ଦୁ ସାହୁଙ୍କ ଉପସ୍ଥିତିରେ ପ୍ରକଳ୍ପ ପଦାଧିକାରୀ, ବିଭାଗୀୟ ଜିଏମ୍ ଏନ୍‌ଏସ୍ ରାଓ, ପି. ଶିବରାମ କୃଷ୍ଣ, ପି. ଶ୍ରୀନିବାସ ରାଓ, ଡିଜିଏମ୍ ଏଚ୍‌ଆର୍ ଜାକିର ଖାଁ ଯୋଗଦେଇ କୃତୀ ପ୍ରତିଯୋଗୀଙ୍କୁ ପୁରସ୍କୃତ କରିଥିଲେ। ସଦସ୍ୟମାନେ ସହଯୋଗ କରିଥିଲେ।

ରବି ପାଣି ଭାଜପା ରାଷ୍ଟ୍ରୀୟ କାର୍ଯ୍ୟକାରିଣୀ ସଦସ୍ୟ

ତାଳଚେର,୧୭।୨(ନି.ପ୍ର.)- ଭାଜପାର ରାଷ୍ଟ୍ରୀୟ କାର୍ଯ୍ୟକାରିଣୀ ସଦସ୍ୟ ଭାବେ ତାଳଚେରର ରବି ନାରାୟଣ ପାଣିଙ୍କୁ ମନୋନୀତ କରାଯାଇଛି। ତାଳଚେରରୁ ଓକଲାତି ଜୀବନ ଆରମ୍ଭ କରିଥିବା ପାଣି ଥରେ ଏମ୍‌ପି ଓ ବିଧାୟକ ଭାବେ ନିର୍ବାଚିତ ହୋଇଥିଲେ। ୨୦୧୯ ନିର୍ବାଚନ ପୂର୍ବରୁ ବିଜୁଜନତା ଦଳରୁ ଇସ୍ତଫା ଦେଇ ସେ ଭାଜପାରେ ଯୋଗ ଦେଇଥିଲେ। ଏହି ନୂତନ ଦାୟିତ୍ୱ ପାଇଁ ପାଣି ପ୍ରଧାନମନ୍ତ୍ରୀ ନରେନ୍ଦ୍ର ମୋଦି, ଗୃହମନ୍ତ୍ରୀ ଅମିତ ଶାହା, ଭାଜପା ରାଷ୍ଟ୍ରୀୟ ଅଧ୍ୟକ୍ଷ ଜେ.ପି. ନଡ୍ଡା, କେନ୍ଦ୍ରମନ୍ତ୍ରୀ ଧର୍ମେନ୍ଦ୍ର ପ୍ରଧାନ ଓ ପ୍ରତାପ ଷଡଙ୍ଗୀ ଏବଂ ରାଜ୍ୟ ସଭାପତି ସମୀର ମହାନ୍ତିଙ୍କୁ ସାଧୁବାଦ ଜଣାଇଛନ୍ତି।

ଷ୍ଟେଟ ବ୍ୟାଙ୍କ ବନ୍ତଳା ଶାଖାରୁ ଲୁଟ୍ ଉଦ୍ୟମ

ବନ୍ତଳା,୧୭।୨(ଡି.ଏନ୍.ଏ.)

- ବାହାରେ ତାଲା, ଭିତର ଖୋଲା
- କମ୍ପ୍ୟୁଟର ହାର୍ଡଡିସ୍କ ଗାଏବ
- ପାନ ଦୋକାନୀ ହାତରେ ବ୍ୟାଙ୍କ ଚାବି
- ପୋଲିସ, ସାଇଣ୍ଟିଫିକ୍ ଟିମ୍‌ର ତଦନ୍ତ

ଏସ୍‌ପି ତଦନ୍ତ କରୁଛନ୍ତି।

ଅନୁଗୋଳ ଜିଲା ବନ୍ତଳା ଥାନା ଅଧୀନରେ ଥିବା ଭାରତୀୟ ଷ୍ଟେଟ ବ୍ୟାଙ୍କ ବନ୍ତଳା ଶାଖାରୁ ରବିବାର ବିଳମ୍ବିତ ରାତିରେ ଲୁଟ୍ ଉଦ୍ୟମ ହୋଇଥିବା ସୋମବାର ଥାନାରେ ଅଭିଯୋଗ ହୋଇଛି। ଶାଖା ପରିଚାଳକ ବଜରଙ୍ଗୀ ମିସ୍ତ୍ରୀ ଏ ନେଇ ଅଭିଯୋଗ କରିବା ପରେ ଅନୁଗୋଳ ଏସ୍‌ପି ଜଗମୋହନ ମୀନା, ଏସ୍‌ଡିପିଓ ଅଶ୍ୱିନୀ କୁମାର ସାହୁ, ବନ୍ତଳା ଥାନା ଦାୟିତ୍ୱରେ ଥିବା ପ୍ରୋବେସନାଲ ଆଇପିଏସ୍ ଡିଏସ୍‌ପି ସୌରବ ଓତା, ଅନୁଗୋଳ ସ୍ପେଶାଲ ସ୍କ୍ୱାଡ୍ ଏସ୍‌ଆଇ ଦିନକୃଷ୍ଣ ମିଶ୍ର, ବନ୍ତଳା ଏଏସ୍‌ଆଇ ଅନୁପମା ପାତ୍ର, ପ୍ରମୋଦ ନାଏକ ପ୍ରମୁଖ ପହଞ୍ଚି ତଦନ୍ତ କରିଛନ୍ତି। ପରେ ଢେଙ୍କାନାଳ ସାଇଣ୍ଟିଫିକ୍ ଟିମ୍‌ର ଫିଙ୍ଗର ପ୍ରିଣ୍ଟ ଏକ୍ସପର୍ଟ୍ ବନବାସୀ ପ୍ରଧାନ, ଫଟୋଗ୍ରାଫର ଅଜୟ କୁମାର ସାହୁ, ଦେବେନ୍ଦ୍ର ବାରିକ ଓ ଡଗ୍ ସ୍କ୍ୱାଡ୍ ଶଶୀଭୂଷଣ ପରିଡ଼ା, ବିଶେଶ୍ୱର ନାୟକ ପ୍ରମୁଖ ପହଞ୍ଚି ତଥ୍ୟ ସଂଗ୍ରହ କରିଛନ୍ତି। ବାହାରେ ତାଲା ପଡ଼ିଥିବା ବେଳେ କେମିତି କିଏ ଭିତରେ ପଶି ମ୍ୟାନେଜରଙ୍କ ରୁମ୍ ତାଲା କାଟି କମ୍ପ୍ୟୁଟର ହାର୍ଡଡିସ୍କ ଗାଏବ କଲା ସେ ନେଇ ତଦନ୍ତ କରାଯାଉଛି। ତେବେ ବ୍ୟାଙ୍କରୁ କୌଣସି ଅର୍ଥ କିମ୍ବା ଅନ୍ୟ ସାମଗ୍ରୀ ଲୁଟ୍ ହୋଇ ନ ଥିବା ମ୍ୟାନେଜର ମିସ୍ତ୍ରୀ ପ୍ରକାଶ କରିଛନ୍ତି।

ତଦନ୍ତରୁ ଜଣାପଡ଼ିଛି ଯେ, ଦୁର୍ବୃତ୍ତମାନେ ମ୍ୟାନେଜରଙ୍କ କାର୍ଯ୍ୟାଳୟ ଛଡ଼ା ଅନ୍ୟ କୌଣସି ରୁମ୍ ଖୋଲିନାହାନ୍ତି। ବ୍ୟାଙ୍କର ଆଇରନ୍‌ଚେଷ୍ଟ ଗୃହ ମଧ୍ୟ ସୁରକ୍ଷିତ ରହିଛି। ଠିକାସଂସ୍ଥା ଦ୍ୱାରା ନିୟୋଜିତ ଜଣେ କର୍ମଚାରୀଙ୍କ ନିକଟରେ ଚାବି ରହୁଥିବା ବେଳେ ସେ ସୋମବାର ଛୁଟି ନେଇଥିବାରୁ ବ୍ୟାଙ୍କ ସମ୍ମୁଖରେ ଦୋକାନ ଦେଇଥିବା ତାଙ୍କ ବାପାଙ୍କ ପାଖରେ ଚାବି ରଖିଥିଲେ। ସୋମବାର ସକାଳ ୯ଟାରେ ଅନ୍ୟ ଜଣେ ଠିକା କର୍ମଚାରୀ ବୀରବର ଦେହୁରୀ ଦୋକାନରୁ ଚାବି ଆଣି ବ୍ୟାଙ୍କ ଖୋଲିବା ସମୟରେ ଘଟଣା ବିଷୟରେ ଜଣାପଡ଼ିଥିଲା। ବୀରବର ଏ ନେଇ ବ୍ୟାଙ୍କ ମ୍ୟାନଜରଙ୍କୁ ଜଣାଇବା ପରେ ସେ ପହଞ୍ଚି ଥାନାରେ ଅଭିଯୋଗ କରିଥିଲେ। ପୋଲିସ ବ୍ୟାଙ୍କ ମ୍ୟାନେଜର, ଦୁଇ ଜଣ ଠିକା କର୍ମଚାରୀ, ଚାବି ରଖିଥିବା ସମ୍ପୃକ୍ତ କର୍ମଚାରୀଙ୍କ ବାପାଙ୍କୁ ନେଇ ତଦନ୍ତ ଆରମ୍ଭ କରିଥିବାବେଳେ ବ୍ୟାଙ୍କ ସମ୍ମୁଖରେ ଥିବା ସିସିଟିଭି ଚେକ୍ ପରେ ଦୁର୍ବୃତ୍ତଙ୍କ ସମ୍ପର୍କରେ ଜଣାପଡ଼ିବ ବୋଲି କୁହାଯାଉଛି। ଦୈନିକ ଲକ୍ଷ ଲକ୍ଷ ଟଙ୍କା ନେଣଦେଣ ହେଉଥିଲେ ମଧ୍ୟ ଏହି ବ୍ୟାଙ୍କରେ କୌଣସି ସୁରକ୍ଷା କର୍ମଚାରୀ ରଖା ନ ଯିବା ଚର୍ଚ୍ଚାର ବିଷୟ ହୋଇଛି। ସୂଚନାଯୋଗ୍ୟ ଯେ, ଗତ ୨୦୧୮ ଏପ୍ରିଲ ୬ରେ ଏହି ବ୍ୟାଙ୍କରୁ ଲୁଟ ଉଦ୍ୟମ ହୋଇଥିଲା।

ଏ ବିଷୟରେ ବ୍ୟାଙ୍କ ମ୍ୟାନେଜର ବଜରଙ୍ଗୀ ମିସ୍ତ୍ରୀ କୁହନ୍ତି, ବ୍ୟାଙ୍କରୁ ଲୁଟ୍ ଖବର ପାଇବା ପରେ ଥାନାରେ ଅଭିଯୋଗ କରିଛି। ମ୍ୟାନେଜରଙ୍କ କାର୍ଯ୍ୟାଳୟ ତାଲା ତାଡ଼ି ହାର୍ଡଡିସ୍କ ନେଇଯାଇଛନ୍ତି। ଅନ୍ୟ କିଛି ଲୁଟ୍ ହୋଇନାହିଁ। ଏ ବିଷୟରେ ଆଇଜି ନରସିଂହ ଭୋଳ କୁହନ୍ତି, ଖବର ପାଇବା ପରେ ଘଟଣାସ୍ଥଳକୁ ଏସ୍‌ପିଙ୍କୁ ପଠାଯାଇଥିଲା। ପୂର୍ବରୁ ଏପରି ଥରେ ବ୍ୟାଙ୍କରୁ ଲୁଟ୍ ଉଦ୍ୟମ ହୋଇଥିଲା।

ଡଗ୍ ସ୍କ୍ୱାଡ୍ ଦ୍ୱାରା ତଦନ୍ତ ଚାଲିଛି।

ମ୍ୟାନେଜରଙ୍କ ନିକଟରେ ରହିବ ଚାବି

ଅନୁଗୋଳ ଅଫିସ୍, ୧୭।୨: ବନ୍ତଳାସ୍ଥିତ ଏସ୍‌ବିଆଇ ଶାଖାରୁ ଲୁଟ୍ ଉଦ୍ୟମ ପରେ ଜିଲା ପୋଲିସ ପକ୍ଷରୁ ବିଭିନ୍ନ ବ୍ୟାଙ୍କ ଅଧିକାରୀଙ୍କୁ ଡାକି ବୈଠକ କରାଯାଇଛି। ଏହି ବୈଠକରେ ବ୍ୟାଙ୍କର ସୁରକ୍ଷା ଦୃଷ୍ଟି ଉପରେ ଅଧିକ ଯତ୍ନଶୀଳ ହେବାକୁ ଏସ୍‌ପି ଜଗମୋହନ ମୀନା ପରାମର୍ଶ ଦେଇଥିଲେ। ଏଥିସହ ବ୍ୟାଙ୍କର ଚାବି ଓ ସୁରକ୍ଷା ଉପରେ ମ୍ୟାନେଜର ଦୃଷ୍ଟି ରଖିବାକୁ ଏସ୍‌ପି ନିର୍ଦ୍ଦେଶ ଦେଇଥିଲେ। ସେହିପରି ଜିଲାରେ ଥିବା ୨୨ ଥାନା ଅଧୀନ ୩୦ଟି ସ୍ଥାନରେ ପୋଲିସ ଯାନବାହନ ଯାଞ୍ଚ କରୁଥିବା ଏସ୍‌ପି ମୀନା କହିଛନ୍ତି। ନିୟମାନୁଯାୟୀ ବ୍ୟାଙ୍କର ସମସ୍ତ ଚାବି ମ୍ୟାନେଜର ଓ ଆକାଉଣ୍ଟାଣ୍ଟ ନିକଟରେ ରହିବା କଥା। କିନ୍ତୁ ଦୀର୍ଘ ବର୍ଷ ହେଲା ବ୍ୟାଙ୍କର ଚାବି ଜଣେ ଠିକା କର୍ମଚାରୀଙ୍କ ନିକଟରେ ରହୁଥିଲା। ତେଣୁ ତୁରନ୍ତ ଚାବି ବଦଳାଇବା ସହ ତାହା ରଖିବା ପାଇଁ ଏସ୍‌ପି ବ୍ୟାଙ୍କ ମ୍ୟାନେଜରଙ୍କୁ ନିର୍ଦ୍ଦେଶ ଦେଇଥିଲେ। ଏସ୍‌ପିଙ୍କ ନିର୍ଦ୍ଦେଶ ପରେ ବ୍ୟାଙ୍କର ତାଲାଚାବି ବଦଳାଯାଇଛି।

ଦୁଇ ଦିନରେ ଥିଲା ୧୯ ଲକ୍ଷ

ବନ୍ତଳା, ୧୭।୨(ଡି.ଏନ୍.ଏ.): ଲୁଟ୍ ଉଦ୍ୟମ ପୂର୍ବରୁ ବ୍ୟାଙ୍କରେ ଶୁକ୍ରବାର ଓ ଶନିବାର ଦୁଇ ଦିନରେ ୧୯ ଲକ୍ଷ ଟଙ୍କା ଷ୍ଟ୍ରଙ୍ଗରୁମ ଭିତରେ ରଖାଯାଇଥିଲା। ରବିବାର ଛୁଟି ପଡ଼ିଥିବାରୁ ଉକ୍ତ ଟଙ୍କାକୁ ଅନୁଗୋଳକୁ ନିଆଯାଇପାରି ନ ଥିଲା। ସୋମବାର ଅପରାହ୍ନରେ ସମସ୍ତ ଅର୍ଥକୁ ଅନୁଗୋଳ ବ୍ୟାଙ୍କକୁ ସ୍ଥାନାନ୍ତର କରାଯାଇଥିଲା।

୨୦ ବର୍ଷ ହେଲା ନାହାନ୍ତି ସିକ୍ୟୁରିଟି ଗାର୍ଡ

ବନ୍ତଳା, ୧୭।୨(ଡି.ଏନ୍.ଏ.): ସାତକୋଶିଆ ଅଭୟାରଣ୍ୟ ଅଞ୍ଚଳ ମାଓବାଦୀପ୍ରବଣ ଭାବେ ଜଣାଶୁଣା। ଏଥିସହିତ ଅତୀତରେ ଆନ୍ଧ୍ର ବ୍ୟାଙ୍କ, ଇଣ୍ଡିଆନ୍ ବ୍ୟାଙ୍କ ଓ ବନ୍ତଳା ଷ୍ଟେଟ ବ୍ୟାଙ୍କରୁ ଲୁଟ୍ ହୋଇଥିଲେ ମଧ୍ୟ ଏଯାଏ ବ୍ୟାଙ୍କ କର୍ତ୍ତୃପକ୍ଷଙ୍କ ଚେତା ପଶିନାହିଁ। ବନ୍ତଳାରେ ଷ୍ଟେଟ୍ ବ୍ୟାଙ୍କ ସ୍ଥାପନ ଦିନ ଠାରୁ ସିକ୍ୟୁରିଟି ଗାର୍ଡ ଦିନରାତି ଜଗି ରହୁଥିଲେ। କିନ୍ତୁ ନିଯୁକ୍ତି ହୋଇଥିବା ସିକ୍ୟୁରିଟି ଗାର୍ଡଙ୍କ ଅବସର ପରେ ତାଙ୍କ ସ୍ଥାନରେ ଆଉ ନୂତନ ନିଯୁକ୍ତି ଦିଆଯାଇନାହିଁ। ଦୀର୍ଘ ୨୦ ବର୍ଷ ହେଲା ଅସୁରକ୍ଷିତ ଭାବେ ଏଭଳି ବ୍ୟାଙ୍କ ଚାଲିଛି।

ଦୁର୍ଘଟଣାରେ ଜଣେ ଗୁରୁତର

ମାଧପୁର,୧୭।୨

ଆଠମଲ୍ଲିକ ବ୍ଲକ କନ୍ଧପଡା ପଞ୍ଚାୟତ କନ୍ଧପଡା ନାଳ ଉପରେ ଏକ ବଳଦକୁ ଧକ୍କା ଦେଇ ଲୁନା ଆରୋହୀ ଘୋଡାଗାଡି ଗ୍ରାମର ସୁଶୀଲ ବାଘ (୪୦) ଗୁରୁତର ହୋଇଛନ୍ତି। ତାଙ୍କୁ ସ୍ଥାନୀୟ ଲୋକେ ମାଧପୁର ଗୋଷ୍ଠୀ ସ୍ୱାସ୍ଥ୍ୟକେନ୍ଦ୍ରରେ ଭର୍ତ୍ତି କରିଥିଲେ। ଅବସ୍ଥା ସଙ୍କଟାପନ୍ନ ହେବାରୁ ଡାକ୍ତର ତାଙ୍କୁ ଅନ୍ୟତ୍ର ସ୍ଥାନାନ୍ତର କରିଥିଲେ। ତେବେ ୧୦୮ ଆମ୍ବୁଲାନ୍ସ ନ ମିଳିବାର ପରିବାର ଲୋକେ ତାଙ୍କୁ ଅନ୍ୟ ଏକ ଗାଡ଼ିରେ ବୌଦ୍ଧ ଜିଲା ମୁଖ୍ୟ ଡାକ୍ତରଖାନାକୁ ନେଇଥିବା ଜଣାପଡ଼ିଛି।

ମହାଯଜ୍ଞ ନିମନ୍ତେ ପ୍ରସ୍ତୁତି

ଛେଣ୍ଡିପଦା,୧୭।୨(ସ୍ୱ.ପ୍ର.)- ଛେଣ୍ଡିପଦା ବ୍ଲକ୍ ଖମାର ଗ୍ରାମ ଚନ୍ଦନ ପଡିଆଠାରେ ରାମଚରିତ ମାନସ ନବାହ୍ନ ପାରାୟଣ ଓ ପ୍ରବଚନ ମହାଯଜ୍ଞ ପାଇଁ ଏକ ପ୍ରସ୍ତୁତି ବୈଠକ ଅନୁଷ୍ଠିତ ହୋଇଯାଇଛି। ଖମାର ଗ୍ରାମ ସଭାପତି କୁଳମଣି ଗଡନାୟକଙ୍କ ସଭାପତିତ୍ୱରେ ଅନୁଷ୍ଠିତ ବୈଠକରେ ଆସନ୍ତା ୨୮ ତାରିଖରୁ ଏହା ଆରମ୍ଭ ହୋଇ ମାର୍ଚ୍ଚ ୭ରେ ପୂର୍ଣ୍ଣାହୁତି ହେବ ବୋଲି କମିଟି ପକ୍ଷରୁ ନିଷ୍ପତ୍ତି ନିଆଯାଇଛି। ପ୍ରବକ୍ତା ଭାବେ ଭୁବନେଶ୍ୱରର ପଣ୍ଡିତ ଦିବାକର ନନ୍ଦ, ଜଗତସିଂହପୁରର ସୁଶ୍ରୀ ଅନୁପମା ବିଶ୍ୱାଳ, ପ୍ରତାପ ନନ୍ଦ ପ୍ରବଚନ ଦେବାର କାର୍ଯ୍ୟକ୍ରମ ରହିଛି। ଅନ୍ୟମାନଙ୍କ ମଧ୍ୟରେ ପାରାୟଣ କମିଟି ଉପଦେଷ୍ଟା ବାବୁଲି ଗଡନାୟକ, ସଭାପତି ମନୋଜ କୁମାର ଆଚାର୍ଯ୍ୟ, ଉପସଭାପତି ଶ୍ରବଣ କୁମାର ଗଡନାୟକ, ସମ୍ପାଦକ ରଶ୍ମିରନ ମାଝି ପ୍ରମୁଖ ଯୋଗ ଦେଇଥିଲେ।

୨୩ରେ ସ୍ୱାସ୍ଥ୍ୟ ଶିବିର

କଣିହାଁ,୧୭।୨(ଡି.ଏନ.ଏ.)- କଣିହାଁ ବ୍ଲକ ଏନ୍‌ଟିପିସି ବିଦ୍ୟୁତ୍ ପ୍ରକଳ୍ପ ତରଫରୁ ୨୩ରେ ସ୍ୱାସ୍ଥ୍ୟକେନ୍ଦ୍ର ପରିସରରେ ଏକ ସ୍ୱାସ୍ଥ୍ୟ ଶିବିର ଅନୁଷ୍ଠିତ ହେବ। ଦିବ୍ୟାଙ୍ଗମାନେ ଉକ୍ତ ଶିବିରରେ ଯୋଗଦାନ କରିବାକୁ ପ୍ରକଳ୍ପ ତରଫରୁ ଅନୁରୋଧ କରାଯାଇଛି। ଜନ ସମ୍ପର୍କ ଅଧିକାରୀ ଅମିତ ବେହେରା କହିଛନ୍ତି, ଖଣ୍ଡିଆ ଓଠ, ଅଗ୍ନିରେ ହୋଇଥିବା ବିକୃତି, ଗ୍ରହଣ ଖଣ୍ଡିଆ ସମସ୍ୟାର ଚିକିତ୍ସା କରାଯିବ। ଚିହ୍ନଟ ବ୍ୟକ୍ତିଙ୍କୁ ହାଇଦ୍ରାବାଦରେ ଚିକିତ୍ସା କରାଯିବ। ଆସନ୍ତା ୨୧ରେ ଇଚ୍ଛୁକ ବ୍ୟକ୍ତି ପ୍ରକଳ୍ପ ସ୍ୱାସ୍ଥ୍ୟକେନ୍ଦ୍ରରେ ତାଲିକାଭୁକ୍ତ ହେବା ଜରୁରୀ। ସେହିପରି ଥର୍ମାଲରେ ୨୨ରେ ଚିକିତ୍ସା ଶିବିର ଅନୁଷ୍ଠିତ ହେବ।

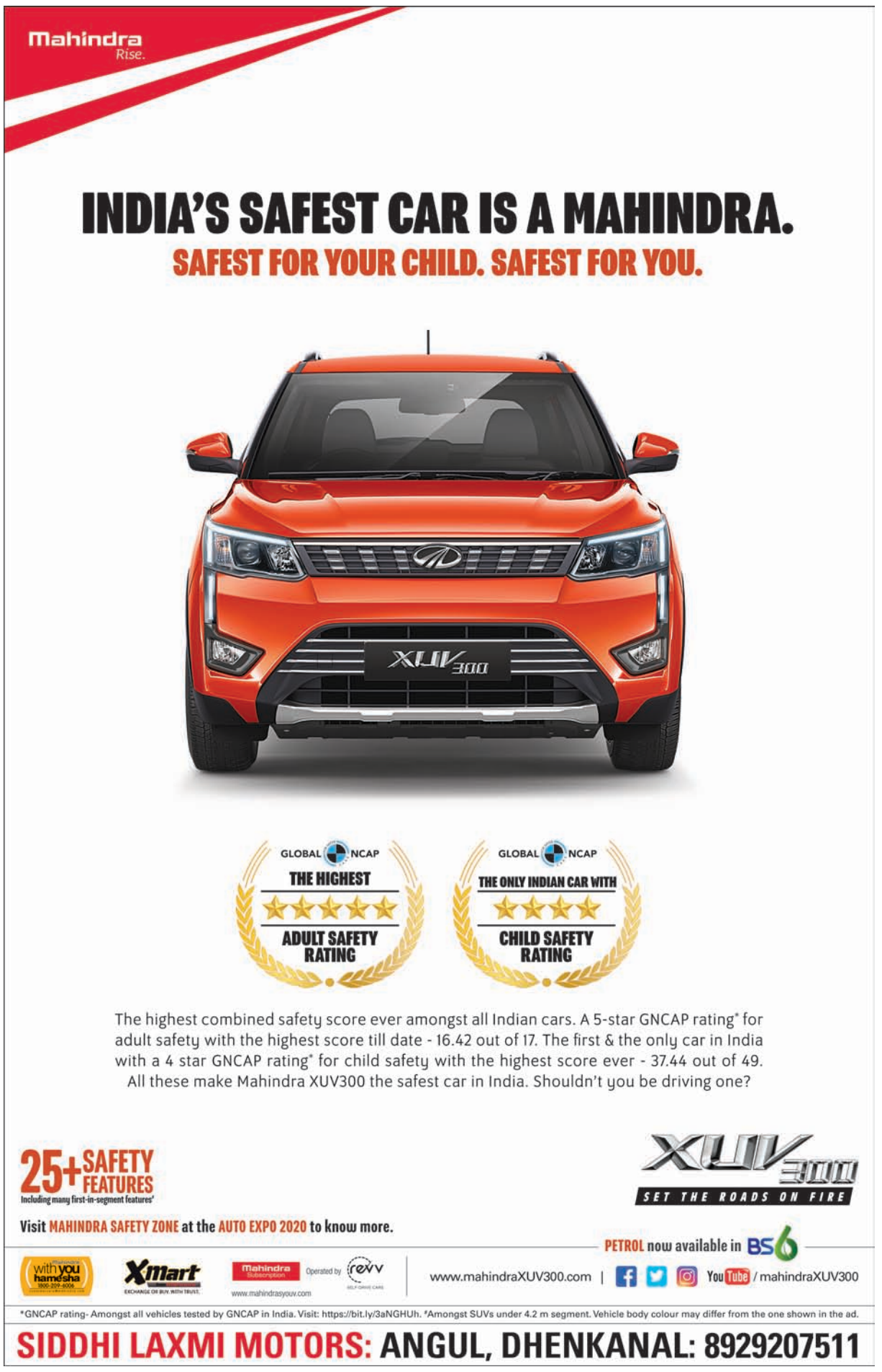

Printed and published by Tathagata Satpathy on behalf of Navajat Printers & Media Pvt. Ltd. and printed at Navajat Printers, S-3/5, Industrial Estate, Angul. Published at Kunjakanta, Dhenkanal, Editor- Tathagata Satpathy, ସମ୍ପାଦକ– ତଥାଗତ ସତପଥୀ