ଧରିତ୍ରୀ
DHARITRI

ସମ୍ବଲପୁର, ବୁଧବାର, ଅକ୍ଟୋବର ୧୪/୨୦୨୦ (୧୨ପୃଷ୍ଠା) | Sambalpur, Wednesday, October 14/2020 | ★★

୧୬ଶ ଭାଗ ୨୫୧ ସଂଖ୍ୟା | www.orissakhabar.com/www.dharitri.com | Printed at Bhubaneswar, Sambalpur, Angul and Rayagada | ମୂଲ୍ୟ ₹୪/-

କ୍ରିସ୍ ଗେଲ୍ ସୁସ୍ଥ

ଫୁଡ୍ ପଏଜନିଂରୁ ଆରୋଗ୍ୟ ହୋଇଥିବା ଷ୍ଟାର ବ୍ୟାଟ୍ସମ୍ୟାନ କ୍ରିସ୍ ଗେଲ୍ ଗୁରୁବାର ରୟାଲ ଚ୍ୟାଲେଞ୍ଜର୍ସ ବିପକ୍ଷ ଆଇପିଏଲ୍ ମ୍ୟାଚ ଖେଳିପାରନ୍ତି।

୧୨୦୨

ନୋରାଙ୍କ ଥ୍ରୋ-ବ୍ୟାକ୍ ଭିଡିଓ ଭାଇରାଲ

ନୋରା ଫତେହୀଙ୍କ ଏକ ଥ୍ରୋ-ବ୍ୟାକ୍ ଭିଡିଓ ଇଣ୍ଟରନେଟ୍‌ରେ ଖୁବ୍ ଭାଇରାଲ ହୋଇଛି। ସେ 'କମରିୟା' ସଙ୍ଗ୍‌ରେ ଜବରଦସ୍ତ ଡ୍ୟାନ୍ସ କରୁଥିବାର ଦେଖିବାକୁ ମିଳିଛି।

ଲଗାଣବର୍ଷା: ପାହାଡ଼ ଧସିଲା

ପାତ୍ରପୁର/ଦିଗପହଣ୍ଡି/ଚିକିଟି/ଶେରଗଡ଼, (ଡି.ଏନ୍.ଏ.)/ପାରଳାଖେମୁଣ୍ଡି,୧୩।୧୦(ସ୍ୱ.ପ୍ର.)

- ବାଘଲଟି ଜଳଭଣ୍ଡାରର ୨ ଗେଟ୍ ଖୋଲିଲା
- ବାହୁଦା, ଋଷିକୁଲ୍ୟା, ମହେନ୍ଦ୍ରତନୟା, ବଂଶଧାରାରେ ବନ୍ୟାଜଳ
- ଗଜପତିରେ ୫୦୦ ରୁ ଊର୍ଦ୍ଧ୍ୱ ଲୋକଙ୍କୁ ସ୍ଥାନାନ୍ତର
- ସୋରଡ଼ା ନିକଟ ଜରଉ ନଦୀର ଗ୍ରାମ ପୋଲ ଭାଙ୍ଗିଲା

ବଙ୍ଗୋପସାଗରରେ ସୃଷ୍ଟ ଲଘୁଚାପ ତୀବ୍ର ଅବପାତରେ ପରିଣତ ହୋଇ ଆନ୍ଧ୍ର ଉପକୂଳ ଦେଇ ଅତିକ୍ରମ କରିଛି। ଏହାର ପ୍ରଭାବରେ ଦକ୍ଷିଣ ଓଡ଼ିଶାର ଗଞ୍ଜାମ ଓ ଗଜପତି ଜିଲାରେ ସୋମବାରଠାରୁ ପ୍ରବଳ ବର୍ଷା ଜାରି ରହିଛି। ଫଳରେ ସାଧାରଣ ଜୀବନଯାତ୍ରା ବ୍ୟାହତ ହୋଇଛି। ଗଞ୍ଜାମ ଜିଲା ପାତ୍ରପୁର ବ୍ଲକ ତାଡ଼କାସାହି ଓ ଚରିଆବାଡ଼ ମଧ୍ୟସ୍ଥଳରେ ପାହାଡ଼ ଧସି ରାସ୍ତା ଅବରୋଧ ହୋଇଛି। ସେହିପରି ଗଜପତି ଜିଲା ଗୁମ୍ମା ବ୍ଲକ ତରଙ୍ଗଡା ପଞ୍ଚାୟତ ତାମୋଇସିଂ ଗ୍ରାମରେ ପାହାଡ ଧସିଥିବା ସୂଚନା ମିଳିଛି। ଗଜପତି ଜିଲାପାଳଙ୍କ ନିର୍ଦ୍ଦେଶକ୍ରମେ ଜିଲାର କାଶୀନଗର, ରାୟଗଡ଼, ଆର.ଉଦୟଗିରି, ଗୁମ୍ମା ଆଦି ଅଞ୍ଚଳର ବିପଦପୂର୍ଣ୍ଣ ସ୍ଥାନରୁ ସୋମବାର ରାତିରୁ ମଙ୍ଗଳବାର ସକାଳ ପର୍ଯ୍ୟନ୍ତ ୫୦୦ରୁ ଊର୍ଦ୍ଧ୍ୱ ଲୋକଙ୍କୁ ନିରାପଦ ସ୍ଥାନକୁ ସ୍ଥାନାନ୍ତର କରାଯାଇଥଲା। ପରେ ଆଉ କେତେକଙ୍କୁ ମଧ୍ୟ ସୁରକ୍ଷିତ ସ୍ଥାନକୁ ନିଆଯାଇଛି। ସେମାନଙ୍କୁ ରନ୍ଧା ଖାଦ୍ୟ ପ୍ରଦାନ କରାଯାଉଛି। ଦୁଇ ଜିଲାର ବିଭିନ୍ନ ନଦୀରେ ବନ୍ୟାଜଳ ପ୍ରବାହିତ ହେଉଛି।

ପାତ୍ରପୁର ବ୍ଲକ ପାହାଡ଼ ଉପରେ ଥିବା ଆଙ୍କୁଲି, ବୁରାତାଲ, ତୁମ୍ବା ପଞ୍ଚାୟତର ଅଧିକାଂଶ ଗ୍ରାମରେ ବାଦଲଫଟା ବର୍ଷା ହୋଇଛି। ଏଲଗଲ, ବଣିଆବସା, ବେହେରାପୁଟୁ, ମାଡୁଆଗୁମା, ଉପରବୁରାତାଲ, ବାଦୁଆ, କୁରଗଡ଼, ଧୋବାଲିଙ୍ଗି, ଅଣ୍ଡଅଣ୍ଡା ଆଦି ଗ୍ରାମରେ ବର୍ଷା ପାଣି ପଶି ଆଦିବାସୀଙ୍କୁ ଆତଙ୍କିତ କରିଛି। ☞ପୃଷ୍ଠା–୪

ଗଞ୍ଜାମ ଜିଲାର ତାଡ଼କାସାହି ଓ ଚରିଆବାଡ଼ ମଧ୍ୟସ୍ଥଳରେ ପାହାଡ଼ ଧସିପଡ଼ିଛି।

ଓଡ଼ିଶା ଭାରତୀୟ ରଗ୍‌ବୀ ଦଳର ପ୍ରାୟୋଜକ

ଭୁବନେଶ୍ୱର,୧୩।୧୦(ସ୍ପୋର୍ଟ୍ସ ବ୍ୟୁରୋ)

ହକି ପରେ ଏବେ ରଗ୍‌ବୀ। ଓଡ଼ିଶା ସରକାର ୨୦୧୮ ମସିହାରୁ ଭାରତୀୟ ହକି ଦଳର ପ୍ରାୟୋଜକ ରହିଆସିଥିବା ବେଳେ ଏବେ ଆଗାମୀ ୩ ବର୍ଷ ପାଇଁ ରଗ୍‌ବୀ ଇଣ୍ଡିଆର ପ୍ରାୟୋଜକ ହୋଇଛି। ଏ ନେଇ ଓଡ଼ିଶା ସରକାର ଓ ଇଣ୍ଡିଆନ ରଗ୍‌ବୀ ଫୁଟ୍‌ବଲ ୟୁନିୟନ (ଆଇଆରଏଫ୍‌ୟୁ) ମଧ୍ୟରେ ମଙ୍ଗଳବାର ଚୁକ୍ତି ସ୍ୱାକ୍ଷରିତ ହୋଇଛି। ଫଳରେ ରାଜ୍ୟରେ ୨୦୨୩ ପର୍ଯ୍ୟନ୍ତ ରଗ୍‌ବୀ ଖେଳାଳିଙ୍କ ଲାଗି ହାଇ ପରଫର୍ମାନ୍ସ ଟ୍ରେନିଂ ଓ କଣ୍ଡିସନିଂ ଭିତ୍ତିଭୂମି ସ୍ଥାପନ କରାଯିବା ସହ ସମସ୍ତ ପ୍ରକାର ସୁବିଧା ସୁଯୋଗ ପ୍ରଦାନ କରାଯିବ।

ରାଜ୍ୟ କ୍ରୀଡ଼ା ବିଭାଗର ନିର୍ଦ୍ଦେଶକ ତଥା ଅତିରିକ୍ତ ସଚିବ ଆର. ଭିନିଲ କ୍ରିଷ୍ଣା ଓ ଆଇଆରଏଫ୍‌ୟୁ ଅଧ୍ୟକ୍ଷ ମାନେକ ଅନ୍ୱାଲା ଦୁଇ ପକ୍ଷରୁ ପ୍ରତିନିଧିତ୍ୱ କରି ଚୁକ୍ତିରେ ସ୍ୱାକ୍ଷର କରିଥିଲେ। ଏହି ଅବସରରେ ଓଡ଼ିଶା କ୍ରୀଡ଼ା ଓ ଯୁବସେବା ବିଭାଗ ମନ୍ତ୍ରୀ ତୁଷାରକାନ୍ତି ବେହେରା, କ୍ରୀଡ଼ା ସଚିବ ବିଶାଲ କୁମାର ଦେବ, ଆଇଆରଏଫ୍‌ୟୁ ମୁଖ୍ୟ କାର୍ଯ୍ୟନିର୍ବାହୀ ନାସିର ହୁସେନ, ବଲିଉଡ୍ ଅଭିନେତା ତଥା ପୂର୍ବତନ ଭାରତୀୟ ରଗ୍‌ବୀ ଖେଳାଳି ରାହୁଲ ବୋଷ, ଆଇଆର୍‌ଏଫ୍‌ୟୁ ବୋର୍ଡସଦସ୍ୟ ତଥା ଓଡ଼ିଶା ରଗ୍‌ବୀ ମୁଖ୍ୟ ୟୁ.କେ. ମହାନ୍ତି ଓ କ୍ରୀଡ଼ା ଓ ଯୁବ ସେବା ବିଭାଗର ବରିଷ୍ଠ ଅଧିକାରୀମାନେ ସ୍ଥାନୀୟ କଳିଙ୍ଗ ଷ୍ଟାଡିୟମରେ ଉପସ୍ଥିତ ଥିଲେ।

ଅନ୍ତର୍ଜାତୀୟ ରଗ୍‌ବୀ ଇଭେଣ୍ଟରେ ଅଂଶଗ୍ରହଣ କରୁଥିବା ଭାରତୀୟ ପୁରୁଷ ଓ ମହିଳା ଦଳ ପାଇଁ ପ୍ରାୟୋଜକ ହିସାବରେ ଓଡ଼ିଶା ଟ୍ରେନିଂ, କଣ୍ଡିଶନିଂ ଓ ପ୍ରୋତ୍ସାହନ ପାଇଁ ସୁବିଧା ସୁଯୋଗ ☞ପୃଷ୍ଠା–୧୦

୧୦.୩% ଖସିବ ଭାରତୀୟ ଅର୍ଥ ବ୍ୟବସ୍ଥା

ୱାଶିଂଟନ,୧୩।୧୦

- ଆସନ୍ତା ଆର୍ଥିକ ବର୍ଷରେ ଜିଡିପିରେ ୮.୮% ଅଭିବୃଦ୍ଧି: ଆଇଏମ୍‌ଏଫ୍
- ଅଭିବୃଦ୍ଧି ଆକଳନକୁ ନେଇ ପ୍ରଶ୍ନ ଉଠାଇଲେ ବିଶେଷଜ୍ଞ

କରୋନା ଭାଇରସ୍ ଯୋଗୁ ଭାରତୀୟ ଅର୍ଥ ବ୍ୟବସ୍ଥାକୁ ଜୋର୍‌ଦାର ଝଟ୍‌କା ଲାଗିଛି। ଫଳରେ ଚଳିତ ଆର୍ଥିକ ବର୍ଷ ଭାରତର ମୋଟ୍ ଘରୋଇ ଉତ୍ପାଦ(ଜିଡିପି) ୧୦.୩% ଖସିବ ବୋଲି ଅନ୍ତର୍ଜାତୀୟ ମୁଦ୍ରାପାଣ୍ଠି(ଆଇଏମ୍‌ଏଫ୍) ମଙ୍ଗଳବାର ଅନୁମାନ କରିଛି। ଅପରପକ୍ଷରେ ପରବର୍ତ୍ତୀ ଆର୍ଥିକ ବର୍ଷ ଅର୍ଥାତ୍ ୨୦୨୧-୨୦୨୨ରେ ଜିଡିପିରେ ୮.୮% ଅଭିବୃଦ୍ଧି ହେବ ବୋଲି ଆଇଏମ୍‌ଏଫ୍ ମତ ରଖିଛି। ଏହି ଅନ୍ତର୍ଜାତୀୟ ସଂସ୍ଥା ଏକ ସମୟରେ ଯେଭଳି ଅଭିବୃଦ୍ଧି ହ୍ରାସ ଓ ବୃଦ୍ଧି ନେଇ ଆକଳନ କରିଛି, ତାହାକୁ ନେଇ ଅର୍ଥନୈତିକ ବିଶେଷଜ୍ଞମାନେ ପ୍ରଶ୍ନ ଉଠାଇଛନ୍ତି। ୧୦.୩% ଜିଡିପି ହ୍ରାସକୁ ଭରଣା କରି ପୁଣି ୮.୮% ଅଭିବୃଦ୍ଧି ହାସଲ କରିବା ଅର୍ଥାତ୍ ଗୋଟିଏ ବର୍ଷରେ ୧୯.୧% ସଫଳତା ପାଇବା ବିଷୟକୁ ନେଇ ବିଶେଷଜ୍ଞମାନେ ସନ୍ଦେହ ପ୍ରକଟ କରୁଛନ୍ତି।

ଆଇଏମ୍‌ଏଫ୍‌ର କହିବାନୁଯାୟୀ, ୨୦୨୧ରେ ଭାରତ ଚାଇନାକୁ ଟପି ପୁଣି ଥରେ ସବୁଠାରୁ ଦ୍ରୁତ ଅଭିବୃଦ୍ଧିଶୀଳ ଅର୍ଥ ବ୍ୟବସ୍ଥା ହେବାକୁ ☞ପୃଷ୍ଠା–୪

ଜଳବାୟୁ ପରିବର୍ତ୍ତନରୁ ବିପର୍ଯ୍ୟୟ ବଢ଼ିବ

ଜେନେଭା,୧୩।୧୦(ଏ.ପି.)

୨୦ ବର୍ଷରେ ୭,୩୪୮ ବିପତ୍ତି

ଜଳବାୟୁ ପରିବର୍ତ୍ତନ ଯୋଗୁ ବିଗତ ୨୦ ବର୍ଷରେ ବିଶ୍ୱ ୭,୩୪୮ ବିପତ୍ତି ସହିଛି। ୨୦୦୦ରୁ ୨୦୧୯ ମଧ୍ୟରେ ଏଥିଯୋଗୁ ୧.୨୩ ମିଲିୟନ ଜଣଙ୍କ ମୃତ୍ୟୁ ଘଟିଥିବାବେଳେ ୪.୨ ବିଲିୟନ ଲୋକ ପ୍ରଭାବିତ ହୋଇଥିଲେ। ଏହି ଅବଧି ମଧ୍ୟରେ ବିପର୍ଯ୍ୟୟ କାରଣରୁ ବିଶ୍ୱ ଅର୍ଥନୀତିର ୨.୯୭ ଟ୍ରିଲିୟନ ଡଲାର କ୍ଷତି ହୋଇଥିବା ୟୁଏନ୍ ଅଫିସ୍ ଫର୍ ଡିଜାଷ୍ଟର ରିସ୍କ ରିଡକ୍ସନ ପକ୍ଷରୁ କୁହାଯାଇଛି। ଜାତିସଂଘର 'ହ୍ୟୁମାନ କଷ୍ଟ୍ ଅଫ୍ ଡିଜାଷ୍ଟର୍ସ ୨୦୦୦-୨୦୧୯' ରିପୋର୍ଟରେ ଉଲ୍ଲେଖ କରାଯାଇଛି ଯେ, ୧୯୮୦ରୁ ୧୯୯୯ ମଧ୍ୟରେ ୪,୨୧୨ଟି ବିପର୍ଯ୍ୟୟ ଆସିଥିଲା। ୟୁଏନ୍‌ଡିଆର୍‌ଆର୍ ମୁଖ୍ୟ ମାମି ମିଜୁଟୋରିଙ୍କ ଅନୁସାରେ ୨୦ ବର୍ଷର ବିପର୍ଯ୍ୟୟକୁ ଦେଖିଲେ ଏକମାତ୍ର ଉପସଂହାର ଜଳଜଳ ହୋଇ ଦିଶିବ ଯେ, ଆମେ ଇଚ୍ଛାକୃତ ଭାବେ ବିଧ୍ୱସଂକ।

ସମ୍ପ୍ରତି ଜଳବାୟୁ ପରିବର୍ତ୍ତନ ସାରା ବିଶ୍ୱ ଆଗରେ ଏକ ବଡ଼ ଆହ୍ୱାନ ରୂପେ ଦଣ୍ଡାୟମାନ। ଏଥିଯୋଗୁ ଦିନକୁ ଦିନ ଗ୍ରୀଷ୍ମ ପ୍ରବାହ, ବିଶ୍ୱତାପନ, ବନାଗ୍ନି, ମରୁଡ଼ି ଓ ସାମୁଦ୍ରିକ ଝଡ଼ ଭଳି ବିପତ୍ତି ସଂଖ୍ୟା ବଢ଼ିବାରେ ଲାଗିଛି। ଏଭଳି ସ୍ଥିତି ଲାଗିରହିଲେ ଆଗକୁ ଆମକୁ ବଡ଼ ବଡ଼ ବିପର୍ଯ୍ୟୟର ସାମ୍ନା କରିବାକୁ ପଡ଼ିବ। ଫଳରେ ଆସନ୍ତା ଦଶନ୍ଧିରେ ଅନ୍ତର୍ଜାତୀୟ ମାନବିକ ସହାୟତା ଆବଶ୍ୟକ କରୁଥିବା ଲୋକଙ୍କ ସଂଖ୍ୟା ବୃଦ୍ଧିପାଇବ। ୨୦୧୮ରେ ବିଶ୍ୱବ୍ୟାପୀ ଏହି କାରଣରୁ ୧୦୮ ନିୟୁତ ଲୋକ ମାନବିକ ସହାୟତା ଲୋଡ଼ିଥିବାବେଳେ ୨୦୩୦ରେ ଏଭଳି ଅଭାବୀଙ୍କ ସଂଖ୍ୟା ୫୦% ବଢ଼ିଯିବ। ଜାତିସଂଘ ପାଣିପାଗ ସଂସ୍ଥା ମଙ୍ଗଳବାର ଏଭଳି ଭବିଷ୍ୟବାଣୀ କରି କ୍ରମବର୍ଦ୍ଧିଷ୍ଣୁ ବିପର୍ଯ୍ୟୟର ସମ୍ଭାବ୍ୟ ଭୟାନକ ଚିତ୍ର ଆଙ୍କିଛି, ଯାହାକି ବିଶ୍ୱ ସମୁଦାୟର ଚିନ୍ତା ବଢ଼ାଇ ବିପର୍ଯ୍ୟୟ ମୁକାବିଲା ପାଇଁ ଆବଶ୍ୟକ ରଣନୀତି ପ୍ରସ୍ତୁତ କରିବାକୁ ଏକପ୍ରକାର ବାଧ୍ୟ କରିଛି।

ବିଶ୍ୱ ପାଣିପାଗ ସଂସ୍ଥା ଓ ଏହାର ସହଯୋଗୀ ସଙ୍ଗଠନଗୁଡ଼ିକ ପକ୍ଷରୁ ଜାରି କରାଯାଇଥିବା ସଦ୍ୟ ରିପୋର୍ଟରେ ଦର୍ଶାଯାଇଛି ଯେ, ଜଳବାୟୁ ସମ୍ପର୍କିତ ବିପର୍ଯ୍ୟୟ ପ୍ରତିବର୍ଷ ବଢ଼ିବାରେ ଲାଗିଛି। ବିଗତ ୫୦ ବର୍ଷ ମଧ୍ୟରେ ବିଶ୍ୱବାସୀ ପାଣିପାଗ, ଜଳବାୟୁଜନିତ ବିପର୍ଯ୍ୟୟ ଓ ସୁନାମି ଭଳି ୧୧,୦୦୦ ଅସ୍ୱାଭାବିକ ସ୍ଥିତିକୁ ପ୍ରତ୍ୟକ୍ଷ କରିଛନ୍ତି। ଏଥିଯୋଗୁ ୨୦ ଲକ୍ଷ ଲୋକଙ୍କ ଜୀବନ ଯାଇଛି ଏବଂ ☞ପୃଷ୍ଠା–୪

୬୮,୮୨୫ କୋଟି ଋଣ କରିବେ ରାଜ୍ୟ

ଓଡ଼ିଶା ସମେତ ୨୦ ରାଜ୍ୟ ସାମିଲ

ନୂଆଦିଲ୍ଲୀ,୧୩।୧୦

ଜିଏସ୍‌ଟି ରାଜସ୍ୱ ହ୍ରାସକୁ ଭରଣା କରିବା ଲାଗି ଓଡ଼ିଶା ସମେତ ମୋଟ ୨୦ଟି ରାଜ୍ୟ ବଜାରରୁ ଋଣ କରିବେ। ଏହି ରାଜ୍ୟଗୁଡିକ ମୋଟ ୬୮,୮୨୫ କୋଟି ଟଙ୍କାର ଋଣ ଉଠାଇବେ ବୋଲି ଜଣାପଡିଛି। ଖୋଲା ବଜାରରୁ ଋଣ ଉଠାଇବା ଲାଗି ଏହି ରାଜ୍ୟଗୁଡିକୁ କେନ୍ଦ୍ର ସରକାର ମଙ୍ଗଳବାର ଅନୁମତି ପ୍ରଦାନ କରିଛନ୍ତି। ରାଜ୍ୟଗୁଡିକୁ କ୍ଷତିପୂରଣ ପ୍ରଦାନ ପ୍ରସଙ୍ଗ ନେଇ ଜିଏସ୍‌ଟି ପରିଷଦର ଗୁରୁତ୍ୱପୂର୍ଣ୍ଣ ବୈଠକ ସୋମବାର ଅନୁଷ୍ଠିତ ହୋଇଥିଲା। ଏଥିରେ କୌଣସି ସହମତି ପ୍ରକାଶ ପାଇପାରି ନ ଥିଲା। ଜିଏସ୍‌ଟି ☞ପୃଷ୍ଠା–୪

ଗ୍ରାମାଞ୍ଚଳ ସଡ଼କ ନିର୍ମାଣରେ ଚଞ୍ଚକତା

ଭୁବନେଶ୍ୱର,୧୩।୧୦(ବ୍ୟୁରୋ)

- ଠିକାଦାରଙ୍କୁ ଯନ୍ତ୍ରୀଙ୍କ ଅହେତୁକ ଅନୁକମ୍ପା
- ୯ କୋଟି ଜରିମାନା ଛାଡ଼ିଦେଲେ
- ତ୍ରୁଟିପୂର୍ଣ୍ଣ ଡିପିଆର୍ ଯୋଗୁ ୫.୩୧ କୋଟି ବରବାଦ

ପ୍ରଧାନମନ୍ତ୍ରୀ ଗ୍ରାମ ସଡ଼କ ଯୋଜନା (ପିଏମ୍‌ଜିଏସ୍‌ୱାଇ) ଅଧୀନ ଗ୍ରାମାଞ୍ଚଳ ରାସ୍ତା ନିର୍ମାଣରେ ବ୍ୟାପକ ଅନିୟମିତତା ହେଉଛି। ନିର୍ଦ୍ଧାରିତ ସମୟରେ କାମ ଶେଷ ନ ହେବା ଏବଂ ଠିକାଦାରଙ୍କୁ ଅହେତୁକ ଅନୁକମ୍ପା ଦେଖାଇବା ଯୋଗୁ ରାଜକୋଷ ଉପରେ ଆର୍ଥିକ ବୋଝ ପଡୁଛି। ଗ୍ରାମ୍ୟ ଉନ୍ନୟନ ବିଭାଗ ଯନ୍ତ୍ରୀମାନଙ୍କ ଦାୟିତ୍ୱହୀନତା ଯୋଗୁ ଲୋକମାନେ ରାସ୍ତା ପାଇବାରୁ ବଞ୍ଚିତ ହେବା ସହ ଠିକାଦାର ମାଲାମାଲ ହେଉଛନ୍ତି। କମ୍ପଟ୍ରୋଲର ଆଣ୍ଡ ଅଡିଟର ଜେନେରାଲ(ସିଏଜି) ରାସ୍ତା ନିର୍ମାଣରେ ହେଉଥିବା ଏଭଳି ଚଞ୍ଚକତାର ପର୍ଦ୍ଦାଫାଶ କରିଛନ୍ତି।

ସିଏଜି ରିପୋର୍ଟରେ ଦର୍ଶାଇଛନ୍ତି ଯେ, ନିର୍ବାହୀ ଯନ୍ତ୍ରୀମାନେ ଠିକାଦାରଙ୍କ ଠାରୁ କାର୍ଯ୍ୟ ବିଳମ୍ବ ପାଇଁ ଜରିମାନା ଆଦାୟ ନ କରିବାରୁ ୯ କୋଟି ଟଙ୍କା ହରାଇବାକୁ ପଡିଛି। କେବଳ ସେତିକି ନୁହେଁ, ଯନ୍ତ୍ରୀମାନଙ୍କ ଅପାରଗତା ଯୋଗୁ ରାସ୍ତା ନିର୍ମାଣ ପାଇଁ ସରକାରଙ୍କୁ ଅଧିକ ଅର୍ଥ ଖର୍ଚ୍ଚ କରିବାକୁ ପଡୁଛି। ନିର୍ମାଣ କାର୍ଯ୍ୟ ମଧ୍ୟ ବର୍ଷ ବର୍ଷ ଲାଗିଯାଉଛି। ଗ୍ରାମାଞ୍ଚଳରେ ରାସ୍ତା ନିର୍ମାଣ ଗ୍ରାମ୍ୟ ଉନ୍ନୟନ ବିଭାଗ ☞ପୃଷ୍ଠା–୪

ଆଜିର ସମ୍ପାଦକୀୟ | ଆଲଙ୍କାରିକ ପ୍ୟାକେଜ

ରାଜ୍ୟ ସଭାର ୧୧ ଆସନ ଲାଗି ୯'ରେ ଭୋଟ

ଝାଡ଼ଖଣ୍ଡ ୧୦ ଓ ଉତ୍ତରାଖଣ୍ଡର ଗୋଟିଏ ରାଜ୍ୟ ସଭା ଆସନ ନଭେମ୍ବରରେ ଖାଲି ହେବାକୁ ଥିବାବେଳେ ନଭେମ୍ବର ୯ରେ ଭୋଟଗ୍ରହଣ କରାଯିବ। ଅକ୍ଟୋବର ୨୦ରେ ଏଥିଲାଗି ବିଜ୍ଞପ୍ତି ଜାରି କରାଯିବ ଓ ଅକ୍ଟୋବର ୨୭ ନାମାଙ୍କନପତ୍ର ଦାଖଲର ଶେଷ ତାରିଖ ରହିବ। ପୂର୍ବାହ୍ନ ୯ଟାରୁ ଅପରାହ୍ନ ୪ଟା ମଧ୍ୟରେ ଭୋଟଗ୍ରହଣ କରାଯାଇ ସେହିଦିନ ସନ୍ଧ୍ୟା ୫ଟାରେ ଭୋଟଗଣତି କରାଯିବ ବୋଲି ନିର୍ବାଚନ କମିଶନ ପ୍ରକାଶ କରିଛନ୍ତି।

ମନ୍ଦିର ଖୋଲିବା ନେଇ ବାକ୍‌ଯୁଦ୍ଧ

- ମହାରାଷ୍ଟ୍ର ମୁଖ୍ୟମନ୍ତ୍ରୀ-ରାଜ୍ୟପାଳ ମୁହାଁମୁହିଁ
- ଉଦ୍ଧବ କହିଲେ, ଆମକୁ ହିନ୍ଦୁତ୍ୱ ପାଠ ପଢ଼ାଅ ନାହିଁ
- ପ୍ରଧାନମନ୍ତ୍ରୀଙ୍କୁ ଚିଠି ଲେଖିଲେ ପାୱାର

ମୁମ୍ବାଇ/ନୂଆଦିଲ୍ଲୀ,୧୩।୧୦

କରୋନା ଲକ୍‌ଡାଉନ ଯୋଗୁ ବନ୍ଦ ଥିବା ମନ୍ଦିରଗୁଡ଼ିକୁ ଖୋଲିବା ନେଇ ମହାରାଷ୍ଟ୍ରରେ ମଙ୍ଗଳବାର ଅସ୍ୱାଭାବିକ ସ୍ଥିତି ସୃଷ୍ଟି ହୋଇଛି। ରାଜ୍ୟପାଳ ଭଗତ ସିଂ କୋଶିୟାରୀ ଓ ମୁଖ୍ୟମନ୍ତ୍ରୀ ଉଦ୍ଧବ ଠାକ୍‌ରେଙ୍କ ମଧ୍ୟରେ ବାକ୍‌ଯୁଦ୍ଧ ସୀମା ଟିପିଛି। ଏହି ପ୍ରସଙ୍ଗ କେବଳ ମହାରାଷ୍ଟ୍ର ନୁହେଁ, ଜାତୀୟ ରାଜନୀତିରେ ହଟଚମଟ ସୃଷ୍ଟି କରିଥିବାବେଳେ ଜାତୀୟତାବାଦୀ କଂଗ୍ରେସ ପାର୍ଟି (ଏନ୍‌ସିପି) ମୁଖ୍ୟ ଶରଦ ପାୱାର ପ୍ରଧାନମନ୍ତ୍ରୀ ନରେନ୍ଦ୍ର ମୋଦିଙ୍କୁ ଚିଠି ଲେଖି ଦୃଷ୍ଟି ଆକର୍ଷଣ କରିଛନ୍ତି।

ମାର୍ଚ୍ଚ ୨୫ରେ ଲକ୍‌ଡାଉନ ଜାରି ହେବା ସହ ମହାରାଷ୍ଟ୍ର ସମେତ ସାରା ଦେଶର ଧର୍ମାନୁଷ୍ଠାନଗୁଡ଼ିକୁ ବନ୍ଦ କରାଯାଇଥିଲା। କିଛି ସପ୍ତାହ ହେବ ପର୍ଯ୍ୟାୟକ୍ରମେ ଅନ୍‌ଲକ କରାଯାଉଛି। ଭୂତାଣୁ ସଂକ୍ରମଣକୁ ଦୃଷ୍ଟିରେ ରଖି ମୁଖ୍ୟମନ୍ତ୍ରୀ ଉଦ୍ଧବ ଏବେ ମନ୍ଦିର ନ ଖୋଲିବାକୁ ନିଷ୍ପତ୍ତି ନେଇଥିବାବେଳେ ମହାରାଷ୍ଟ୍ର ରାଜ୍ୟପାଳ କୋଶିୟାରୀ ତାଙ୍କୁ ଚିଠି ଲେଖିଥିଲେ।

ଉଦ୍ଧବ ଠାକ୍‌ରେ

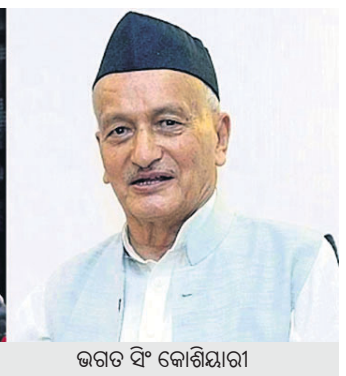
ଭଗତ ସିଂ କୋଶିୟାରୀ

ଆପଣ ହିନ୍ଦୁତ୍ୱର ଜଣେ ଦୃଢ଼ ପକ୍ଷଧର। ଏବେ ଆପଣ 'ଧର୍ମନିରପେକ୍ଷ' ହୋଇଗଲେ, ଯେଉଁ ଶବ୍ଦକୁ ନିଜେ ଘୃଣା କରୁଥିଲେ ବୋଲି ରାଜ୍ୟପାଳ ଉଦ୍ଧବଙ୍କୁ ପ୍ରଶ୍ନ କରିଛନ୍ତି। ରାଜ୍ୟ ସରକାର ଗୋଟିଏପଟେ ବାର୍, ରେଷ୍ଟୁରାଣ୍ଟ ଓ ବେଳାଭୂମି ଖୋଲିବାକୁ ଅନୁମତି ଦେଇଥିବାବେଳେ ଅନ୍ୟପଟେ ଆମ ଦେବଦେବୀଙ୍କୁ ଲକ୍‌ଡାଉନରେ ରଖିଛନ୍ତି ବୋଲି କୋଶିୟାରୀ ସମାଲୋଚନା କରିଛନ୍ତି। ଏହାର ଜବାବରେ ଠାକ୍‌ରେ କହିଛନ୍ତି, ରାଜ୍ୟପାଳ ହିନ୍ଦୁତ୍ୱ କଥା କହିବା ସମ୍ପୂର୍ଣ୍ଣ ଠିକ୍। ତେବେ ଆମକୁ କାହାଠାରୁ ହିନ୍ଦୁତ୍ୱ ସାର୍ଟିଫିକେଟ ନେବା ଅଥବା ପାଠ ପଢ଼ିବାର ଆବଶ୍ୟକତା ନାହିଁ। ମୁମ୍ବାଇକୁ ପିଓକେ ସହ ତୁଳନା କରିଥିବା ଲୋକଙ୍କୁ ସ୍ୱାଗତ କରୁଥିବା ବ୍ୟକ୍ତି ମୋ ହିନ୍ଦୁତ୍ୱ ସହ ମେଳ ଖାଉନାହାନ୍ତି ବୋଲି ଶିବସେନା ଅଧ୍ୟକ୍ଷ ଠାକ୍‌ରେ କହିଛନ୍ତି। ଦିନ ତମାମ ଉଭୟଙ୍କ ମଧ୍ୟରେ ପତ୍ର ବିନିମୟରେ ବାକ୍‌ଯୁଦ୍ଧ ଜାରି ରହିଥିବାବେଳେ ଏନ୍‌ସିପି ମୁଖ୍ୟ ଶରଦ ପାୱାର ପ୍ରଧାନମନ୍ତ୍ରୀଙ୍କୁ ଚିଠି ଲେଖି ରାଜ୍ୟପାଳଙ୍କ ଭାଷାକୁ ନେଇ ଅସନ୍ତୋଷ ବ୍ୟକ୍ତ କରିଛନ୍ତି। ରାଜ୍ୟପାଳ ଏକ ଦଳର ନେତାଙ୍କୁ ସମ୍ବୋଧନ କଲା ଭଳି ଭାଷା ବ୍ୟବହାର କରିଛନ୍ତି। ସମ୍ବିଧାନ ଅନୁସାରେ ଧର୍ମନିରପେକ୍ଷତା ଅର୍ଥ ସବୁ ଧର୍ମକୁ ସମାନ ଗୁରୁତ୍ୱ ଦିଆଯିବା। ମୁଖ୍ୟମନ୍ତ୍ରୀ ଏହାକୁ ପାଳନ କରିବେ। କିନ୍ତୁ ସାମ୍ବିଧାନିକ ପଦବୀରେ ଥିବା ରାଜ୍ୟପାଳ ଯେପରି ଭାଷା ବ୍ୟବହାର କରିଛନ୍ତି, ତାହା ତାଙ୍କୁ ଶୋଭା ପାଉନାହିଁ। ପ୍ରଧାନମନ୍ତ୍ରୀ ଏହା ଉପରେ ଦୃଷ୍ଟି ଦେବେ ବୋଲି ଆଶା।

ଆସାମର ଦକ୍ଷିଣ ସାଲ୍‌ମାରାସ୍ଥିତ ବ୍ରହ୍ମପୁତ୍ର ନଦୀରେ ଗୋରୁଙ୍କୁ ଡଙ୍ଗାରେ ବିପଜ୍ଜନକ ଅବସ୍ଥାରେ ନିଆଯାଉଛି।

ଲଦାଖର ଝୁଟି ମାନ୍ୟତା ବେଆଇନ

ନୂଆଦିଲ୍ଲୀ/ବେଜିଂ,୧୩।୧୦

କେନ୍ଦ୍ର ସରକାର ଲଦାଖକୁ କେନ୍ଦ୍ରଶାସିତ ଅଞ୍ଚଳ (ଝୁଟି) ମାନ୍ୟତା ଦେବାର ୧୪ ମାସ ପରେ ମଧ୍ୟ ଏହି ପ୍ରସଙ୍ଗକୁ ନେଇ ଅଡୁଆ ଛିଣ୍ଡୁନାହିଁ। ଭାରତ ସହ ସୀମା ବିବାଦରେ ବ୍ୟସ୍ତ ଚାଇନା ଏହାକୁ ଅସ୍ୱୀକାର କରିଆସୁଛି। ପ୍ରକୃତ ନିୟନ୍ତ୍ରଣରେଖା (ଏଲ୍‌ଏସି)ରେ ପିପୁଲ୍ସ ଲିବରେଶନ ଆର୍ମି (ପିଏଲ୍‌ଏ)ର ୬୦,୦୦୦ ସୈନ୍ୟ ମୁତୟନ ହୋଇଥିବା ନେଇ ଆମେରିକା ପରରାଷ୍ଟ୍ର ସଚିବ ମାଇକ୍ ପମ୍ପିଓଙ୍କ ପ୍ରଘଟର ୩ ଦିନ ପରେ ଚାଇନା କହିଛି, ଲଦାଖକୁ ନୂଆଦିଲ୍ଲୀ ପକ୍ଷରୁ ପ୍ରଦାନ କରାଯାଇଥିବା ଝୁଟି ମାନ୍ୟତାକୁ ବେଜିଂ ସ୍ୱୀକୃତି ଦିଏନାହିଁ।

ପ୍ରତିରକ୍ଷା ମନ୍ତ୍ରୀ ରାଜନାଥ ସିଂ ସୋମବାର ଏଲ୍‌ଏସି ନିକଟରେ ୪୪ ନୂଆ ବ୍ରିଜ୍ ଉଦ୍‌ଘାଟନ କରିଥିଲେ। ପାକିସ୍ତାନ ଓ ଚାଇନା ଏକ ମିଶନ ଅଧୀନରେ ସୀମାରେ ବିବାଦ ସୃଷ୍ଟି କରୁଛନ୍ତି ବୋଲି ରାଜନାଥ ମନ୍ତବ୍ୟ ଦେବା ପରେ ଚାଇନା ପକ୍ଷରୁ ଏଭଳି ପ୍ରତିକ୍ରିୟା ପ୍ରକାଶ କରାଯାଇଛି। ଭାରତର ବର୍ଡର ରୋଡ୍ସ ଅର୍ଗାନାଇଜେଶନ(ବିଆର୍‌ଓ) ପକ୍ଷରୁ ଲଦାଖ ସୀମାରେ ୮ ଓ ଅରୁଣାଚଳ ସୀମାରେ ୮ ସେତୁ ନିର୍ମାଣ କରାଯାଇଛି। ସୀମା ସଂଲଗ୍ନ ଏହି ବ୍ରିଜ୍‌ଗୁଡ଼ିକ ଦେଇ ସାମରିକ କାର୍ଯ୍ୟ ଓ ଅସ୍ତ୍ରଶସ୍ତ୍ର ପରିବହନ ସହଜ ହୋଇପାରିବ। ଖବରଦାତାଙ୍କ

ଭାରତ-ଆମେରିକାକୁ ଚାଇନାର ଜବାବ

ଝାଓ ଲିଜିଆନ୍

ଏସମ୍ପର୍କିତ ପ୍ରଶ୍ନର ଉତ୍ତରରେ ଚାଇନା ବହିର୍ବ୍ୟାପାର ମନ୍ତ୍ରଣାଳୟ ମୁଖପାତ୍ର ଝାଓ ଲିଜିଆନ୍ ଗଣମାଧ୍ୟମକୁ କହିଛନ୍ତି, ସମ୍ପୃକ୍ତ ଅଞ୍ଚଳରେ ଭାରତର ଭିତ୍ତିଭୂମି ନିର୍ମାଣକୁ ବେଜିଂ ବିରୋଧ କରୁଛି। ସୀମାରେ ଭିତ୍ତିଭୂମି ବିକାଶ ସହ ସାମରିକ କାର୍ଯ୍ୟାନୁଷ୍ଠାନ ଲାଗି ପ୍ରସ୍ତୁତି କରାଯିବା ଦୁଇଦେଶ ମଧ୍ୟରେ ଉତ୍ତେଜନାର କାରଣ। କୌଣସି ପକ୍ଷ କିଛି ପଦକ୍ଷେପ ନେଲେ ସ୍ଥିତି ବିଗଡ଼ିଯିବ ବୋଲି ସେ ଚେତାଇଛନ୍ତି।

ସୂଚନାଯୋଗ୍ୟ, ଭାରତୀୟମାନେ ଉତ୍ତରସୀମାରେ ୬୦,୦୦୦ ଚାଇନା ସୈନ୍ୟଙ୍କୁ ସାମ୍ନା କରୁଛନ୍ତି। ଭାରତୀୟ-ପ୍ରଶାନ୍ତ ମହାସାଗରୀୟ ୩ ବୃହତ୍ ଗଣତନ୍ତ୍ର ଭାରତ, ଅଷ୍ଟ୍ରେଲିଆ ଓ ଜାପାନ ପ୍ରତି ଚାଇନାର କମ୍ୟୁନିଷ୍ଟ ପାର୍ଟି ପକ୍ଷରୁ ବିପଦ ରହିଛି ବୋଲି ଆମେରିକା ପରରାଷ୍ଟ୍ର ସଚିବ ମାଇକ୍ ପମ୍ପିଓ କହିଥିଲେ।

୨୮ରେ ଲଦାଖ ଯିବ ସଂସଦୀୟ କମିଟି

ସୀମାରେ ଭାରତ-ଚାଇନା ମୁହାଁମୁହିଁ ସ୍ଥିତିରେ ରହିଥିବାବେଳେ ଲଦାଖର ସ୍ଥିତି ପରଖିବାକୁ ଆଗାମୀ ୨୮-୨୯ରେ ସଂସଦୀୟ କମିଟି ଲଦାଖ ଗସ୍ତରେ ଯିବ ବୋଲି ଜଣାପଡ଼ିଛି। କଂଗ୍ରେସ ଏମ୍‌ପି ଅଧୀର ରଞ୍ଜନ ଚୌଧୁରୀଙ୍କ ନେତୃତ୍ୱରେ ପିଏସି ସଦସ୍ୟମାନେ ସେଠାକୁ ଯାଇ ଥଣ୍ଡା ପାର୍ବତ୍ୟାଞ୍ଚଳରେ ମୁତୟନ ଥିବା ଯବାନଙ୍କ ଲାଗି ରାଶନ, ଗରମ ପୋଷାକ ଓ ଘରର ଉପଯୁକ୍ତ ସୁବିଧା ସମ୍ପର୍କରେ ପଚାରି ବୁଝିବେ। ଗତ ମାସରେ ଚୌଧୁରୀ ଲୋକ ସଭା ବାଚସ୍ପତି ଓମ୍ ବିର୍ଲାଙ୍କୁ ପତ୍ର ଲେଖି ପିଏସି ସଦସ୍ୟମାନେ ଲଦାଖ ଯିବା ସହ ଯବାନଙ୍କ କାର୍ଯ୍ୟପ୍ରଣାଳୀ ସମ୍ପର୍କରେ ପଚାରି ବୁଝିବେ ବୋଲି ଜଣାଇଥିଲେ। ସିଏଜି ରିପୋର୍ଟରେ ଲଦାଖ ସୀମାରେ ମୁତୟନ ଥିବା ଯବାନଙ୍କ ଲାଗି ଗରମ ପୋଷାକ, ରାଶନ, ଯୁଦ୍ଧାସ୍ତ୍ର ଆଦିର ଅଭାବ ରହିଥିବା ଦର୍ଶାଯାଇଥିଲା। ଏନେଇ ପିଏସି ପକ୍ଷରୁ ସିଡିଏସ୍ ଜେନେରାଲ ବିପିନ ରାୱତଙ୍କ ସହ ଆଲୋଚନା କରାଯାଇଛି। ଆଗାମୀ ୨୩ରେ ପିଏସି ବୈଠକ ବସି ସେଠାକୁ ଯାତ୍ରା ସମ୍ପର୍କରେ ବୃତ୍ତାନ୍ତ ଆଲୋଚନା କରାଯିବ।

ହାଥ୍‌ରସ ମାମଲା ସିବିଆଇ ଟିମ୍‌ର ଘଟଣାସ୍ଥଳ ପରିଦର୍ଶନ

ନୂଆଦିଲ୍ଲୀ, ୧୩।୧୦: ସିବିଆଇ ଟିମ୍ ଉତ୍ତରପ୍ରଦେଶର ହାଥ୍‌ରସରେ ଗତ ୧୪ରେ ଜଣେ ଦଳିତ ମହିଳାଙ୍କୁ ହୋଇଥିବା ଗଣବଳାତ୍କାର ସ୍ଥାନକୁ ଯାଇ ତଦନ୍ତ କରିଛି। ପୀଡ଼ିତାଙ୍କ ଭାଇଙ୍କୁ ମଧ୍ୟ ସେଠାକୁ ଡକାଯାଇଥିଲା। ସ୍ଥାନୀୟ ପୋଲିସ ଦ୍ୱାରା ଅଞ୍ଚଳକୁ ଘେରାବନ୍ଦୀ କରାଯାଇ ସେଦିନ ହୋଇଥିବା ଅପରାଧର ଦୃଶ୍ୟ ଫୋରେନ୍‌ସିକ୍ ଟିମ୍ ଆଗରେ ପ୍ରଦର୍ଶନ କରାଯାଇଥିଲା। ପ୍ରକାଶଥାଉ କି, ପୀଡ଼ିତା ଜଣକ ଦିଲ୍ଲୀ ହସ୍ପିଟାଲରେ ଚିକିତ୍ସିତ ହେଉଥିବାବେଳେ ୨୯ରେ ପ୍ରାଣ ହରାଇଥିଲେ। ପରିବାରର ବାରଣ ସତ୍ତ୍ୱେ ପୀଡ଼ିତାଙ୍କୁ ଅଧରାତିରେ ପୋଡ଼ି ଦିଆଯାଇଥିଲା। ଏହାକୁ ନେଇ ବିକ୍ଷୋଭ କରାଯିବା ପରେ ଉତ୍ତରପ୍ରଦେଶ ସରକାର ମାମଲାକୁ ସିବିଆଇକୁ ହସ୍ତାନ୍ତର କରିଥିଲେ।

ବିହାର: ଭାଜପାରୁ ୯, ଜେଡିୟୁରୁ ୧୫ ବହିଷ୍କୃତ

ପାଟନା, ୧୩।୧୦: ବିହାର ବିଧାନସଭା ନିର୍ବାଚନ ପାଖେଇ ଆସୁଥିବାବେଳେ ଟିକେଟ ଆଶାୟୀଙ୍କ ସଂଖ୍ୟା ବଢ଼ିବାରେ ଲାଗିଛି। ଟିକେଟ ଆଶାରେ ଦଳଡିଆଁ ପାଇଁ ଭାଜପାର ୯ ଓ ଜେଡିୟୁର ୧୫ ନେତାଙ୍କୁ ବହିଷ୍କୃତ କରାଯାଇଛି।

ଭାଜପାରୁ ୯ ନେତା ଏଲ୍‌ଜେପିରୁ ଟିକେଟ ପାଇ ନାମାଙ୍କନପତ୍ର ଦାଖଲ କରିଛନ୍ତି। ଦଳବିରୋଧୀ କାର୍ଯ୍ୟ ଯୋଗୁ ଭାଜପା ପ୍ରଦେଶ ଅଧ୍ୟକ୍ଷ ସଞ୍ଜୟ ଜୈଶୱାଲ ଏହି ନେତାମାନଙ୍କୁ ୬ ବର୍ଷ ଲାଗି ବହିଷ୍କାର କରିଛନ୍ତି। ରାଜେନ୍ଦ୍ର ସିଂ, ଉଷା ବିଦ୍ୟାର୍ଥୀ, ରାମେଶ୍ୱର ଚୌରାସିଆ, ମ୍ରିଣାଳ ଶେଖର, ରବୀନ୍ଦ୍ର ଯାଦବ, ଶ୍ୱେତା ସିଂ, ଇନ୍ଦୁ କାଶ୍ୟପ, ଅନିଲ କୁମାର ଓ ଅଜୟ ପ୍ରତାପ ଏଭଳି ପରିଣାମ ଭୋଗିଛନ୍ତି। ସେହିପରି ଦଳବିରୋଧୀ କାର୍ଯ୍ୟ ଯୋଗୁ ଜେଡିୟୁର ୧୫ ନେତା ମଧ୍ୟ ବହିଷ୍କୃତ ହୋଇଛନ୍ତି। ସେମାନଙ୍କ ମଧ୍ୟରୁ ପୂର୍ବତନ ମନ୍ତ୍ରୀ, ୨ ବିଧାୟକ ରହିଛନ୍ତି। ଦଳୀୟ ଶୃଙ୍ଖଳା ଭାଙ୍ଗି ଏମାନେ ଏଲ୍‌ଜେପି ଟିକେଟରେ ନିର୍ବାଚନ ଲଢୁଥିବା ନେତାଙ୍କ ମଧ୍ୟରେ ଦାଦନ ସିଂ, ରାମେଶ୍ୱର ପାଶ୍ୱାନ, ଭଗବାନ ସିଂ କୁଶୱାହ, ରଣବିଜୟ ସିଂ, ସୁମିତ୍ କୁମାର ସିଂ, କାଞ୍ଚନ କୁମାର ଗୁପ୍ତା, ପ୍ରମୋଦ ସିଂ ଚନ୍ଦ୍ରବଂଶୀ, ଅରୁଣ କୁମାର, ତାଜାମୁଲ ଖାନ୍ ଓ ଅମରେଶ୍ ଚୌଧୁରୀ ପ୍ରମୁଖ ଅଛନ୍ତି।

୩ ଭଉଣୀଙ୍କୁ ଏସିଡ୍ ମାଡ଼

ଲକ୍ଷ୍ନୌ, ୧୩।୧୦

ଉତ୍ତରପ୍ରଦେଶର ଗୋଣ୍ଡା ଜିଲାରେ ଦଳିତ ବର୍ଗର ୩ ଭଉଣୀଙ୍କ ଉପରକୁ ଏସିଡ୍ ମାଡ଼ କରାଯାଇଛି। ସେମାନେ ଚିକିତ୍ସା ଲାଗି ହସ୍ପିଟାଲରେ ଭର୍ତ୍ତି ହୋଇଥିବାବେଳେ ପୋଲିସ ଫୋରେନ୍‌ସିକ୍ ଟିମ୍ ଓ ଡଗ୍ ସ୍କ୍ୱାଡ୍ ସହ ଘଟଣାସ୍ଥଳରେ ଛାନ୍‌ଭିନ୍ ଆରମ୍ଭ କରିଛି। ଘଟଣାରୁ ପ୍ରକାଶ ଯେ, ୩ ଭଉଣୀ ଘରେ ଶୋଇଥିବାବେଳେ ଦୁର୍ବୃତ୍ତମାନେ ଘରେ ପଶି ଏଭଳି କାଣ୍ଡ ଭିଆଇଛନ୍ତି। ବଡ଼ ଭଉଣୀ (୧୭) ୩୦%, ମଝିଆ ଭଉଣୀ (୧୨) ୨୦% ଓ ସାନ ଭଉଣୀ (୮) ୫% ପୋଡ଼ିଯାଇଥିବା ପୋଲିସ କହିଛି। ଗାଁରେ ଲଣ୍ଡ୍ରି ଖୋଲି ୩ ଭଉଣୀଙ୍କ ବାପା ପରିବାର ପ୍ରତିପୋଷଣ କରନ୍ତି। ବଡ଼ ଝିଅର ବାହାଘର ଠିକ୍ ହୋଇଥିବାବେଳେ ତାଙ୍କ ମୁହଁ ବିକୃତ ହୋଇଯିବାରୁ ସେ ଚିନ୍ତାରେ ପଡ଼ିଯାଇଛନ୍ତି। କଂଗ୍ରେସ ନେତ୍ରୀ ପ୍ରିୟଙ୍କା ଗାନ୍ଧୀ ଭଦ୍ରା ଏହି ଘଟଣାକୁ ନେଇ ରାଜ୍ୟ ସରକାରଙ୍କୁ ଟାର୍ଗେଟ କରିଛନ୍ତି। ରାଜ୍ୟ ସରକାର ମହିଳାଙ୍କ ବିରୋଧରେ ଅପରାଧୀଙ୍କୁ ସୁରକ୍ଷା ଦେଉଥିବା ସେ ଟୁଇଟ୍ କରି ସମାଲୋଚନା କରିଛନ୍ତି।

ଫୁର୍‌ସତ୍

ନବଜାତକ ସହ ଅଫିସ୍ ଆସିଲେ ଆଇଏଏସ୍ ଅଫିସର

ଲକ୍ଷ୍ନୌ: ସମାଜରେ ଏମିତି କିଛି ଲୋକ ଅଛନ୍ତି ଯେଉଁମାନେ ଜାଣି ଜାଣି କର୍ତ୍ତବ୍ୟରେ ଅବହେଳା କରିଥାନ୍ତି। କିନ୍ତୁ ଆଉ କିଛି ବ୍ୟକ୍ତି ଅଛନ୍ତି, ଯେଉଁମାନେ ପ୍ରତିକୂଳ ପରିସ୍ଥିତି ସତ୍ତ୍ୱେ କର୍ତ୍ତବ୍ୟ କରିବାକୁ ପଛାନ୍ତି ନାହିଁ। ଠିକ୍ ଏମିତି ଏକ ଉଦାହରଣ ସୃଷ୍ଟି କରିଛନ୍ତି ଆଇଏଏସ୍ ଅଫିସର ସୌମ୍ୟା ପାଣ୍ଡେ। ମାତ୍ର ୨ ସପ୍ତାହର ଶିଶୁକୁ କୋଳରେ ଧରି ସେ ଅଫିସ କାମ କରି ଉଦାହରଣ ସୃଷ୍ଟି କରିଛନ୍ତି।

ଉତ୍ତରପ୍ରଦେଶ ମୋଦିନଗର ଅଞ୍ଚଳର ସବ୍‌ଡିଭିଜନାଲ ମାଜିଷ୍ଟ୍ରେଟ୍ ସୌମ୍ୟା ପାଣ୍ଡେ କୋଳରେ ତାଙ୍କ ନବଜାତ ଶିଶୁକୁ ଧରି ଏବେ ଅଫିସ୍‌ରେ କାମ କରୁଛନ୍ତି। ପ୍ରସବର ମାତ୍ର ୨ ସପ୍ତାହ ପରେ ସେ କାର୍ଯ୍ୟରେ ଯୋଗ ଦେଇଛନ୍ତି। ଏତେ କମ୍ ଦିନର ନବଜାତ ଶିଶୁକୁ ଧରି କାମ କରିବା ଦେଖି ସୌମ୍ୟାଙ୍କୁ ତାଙ୍କ ପରିବାର ତଥା ଅଫିସ୍‌ରେ ସମସ୍ତେ ସହଯୋଗ କରୁଛନ୍ତି। ସୌମ୍ୟାଙ୍କ କହିବା ଅନୁସାରେ କରୋନା ଭାଇରସ୍ ପାଇଁ ତାଙ୍କର କାମ ବହୁତ

ନବଜାତକଙ୍କ ସହ ସୌମ୍ୟା ପାଣ୍ଡେ

ବଢ଼ିଯାଇଛି। ଆଉ ଭଗବାନ ନାରୀମାନଙ୍କୁ ପ୍ରବଳ ଧୈର୍ଯ୍ୟ ଶକ୍ତି ଦେଇଛନ୍ତି, ଯାହାଫଳରେ ସେମାନେ ପ୍ରସବ ଦିନ ପର୍ଯ୍ୟନ୍ତ ଏବଂ ପରେ ସବୁ କାମ କରିବାକୁ ସକ୍ଷମ ହୋଇଥାନ୍ତି। ତେଣୁ ସେ ବି ୬ମାସର ଛୁଟି ନେବା ବଦଳରେ ଖୁବ୍‌ଶୀଘ୍ର ତାଙ୍କ କାମ କରିବାକୁ ଚାହିଁଥିଲେ। ଏଥିପାଇଁ ତାଙ୍କୁ ସମସ୍ତେ ସହଯୋଗ ବି କରୁଛନ୍ତି। ସୌମ୍ୟାଙ୍କ ଏଭଳି ଅଫିସରେ କାମ କରିବାର ଭିଜୁଆଲ ଏବେ ସୋସିଆଲ ମିଡିଆରେ ଭାଇରାଲ ହେବାରେ ଲାଗିଛି। ନାରୀଶକ୍ତିକୁ ଅନେକେ ସମ୍ମାନ ଜଣାଇ ସୌମ୍ୟାଙ୍କ କାମକୁ ଢେର୍ ପ୍ରଶଂସା କରିଛନ୍ତି। କିଛି ଲୋକଙ୍କ ମତ ଅନୁସାରେ ଏପରି କରିବା ଫଳରେ ନବଜାତ ଶିଶୁ ପ୍ରତି ଅବହେଳା ହୋଇପାରେ। ତେବେ ଅଧିକାଂଶ ଲୋକଙ୍କ ମତ ଅନୁସାରେ ସୌମ୍ୟାଙ୍କ ପଦକ୍ଷେପ ସମସ୍ତଙ୍କୁ ନିଜ କର୍ତ୍ତବ୍ୟ ପ୍ରତି ସଚେତନ ହେବା ନିମନ୍ତେ ପ୍ରେରଣା ଯୋଗାଇବ।

ନୋରା ଫତେହୀ

ନୋରାଙ୍କ ଥ୍ରୋ-ବ୍ୟାକ୍ ଭିଡିଓ ଭାଇରାଲ

ମୁମ୍ବାଇ: ବଲିଉଡ୍ ଅଭିନେତ୍ରୀ ନୋରା ଫତେହୀ ନିଜ ଡ୍ୟାନ୍ସରେ ଲୋକଙ୍କ ହୃଦୟ କିଣି ନେଉଛନ୍ତି। ତାଙ୍କ ଅନ୍ଦାଜ୍‌ରେ ସବୁ ଦିୱାନା। ଭଲ ଡ୍ୟାନ୍ସ କରୁଥିବାରୁ ଫିଲ୍ମଗୁଡ଼ିକରେ ଧମାଲ୍ ମଚେଇବା ସହ ଷ୍ଟେଜ୍‌ରେ ମଧ୍ୟ ଭଲ ପର୍ଫର୍ମ କରିଛନ୍ତି। ନିକଟରେ ତାଙ୍କର ଏକ ଥ୍ରୋ-ବ୍ୟାକ୍ ଭିଡିଓ ଇଣ୍ଟରନେଟ୍‌ରେ ଖୁବ୍ ଭାଇରାଲ ହୋଇଛି। ଯେଉଁଥିରେ ସେ ରେଡ୍ କଲର୍‌ର ଏକ ଗାଉନ୍ ପିନ୍ଧି 'କମରିୟା' ସଙ୍ଗରେ ଜବରଦସ୍ତ ଡ୍ୟାନ୍ସ କରୁଥିବାର ଦେଖିବାକୁ ମିଳିଛି। ଲୋକେ ଏହାକୁ ବେଶ୍ ପସନ୍ଦ କରିବା ସହ ଲାଇକ୍, କମେଣ୍ଟ କରି ଶେୟାର ମଧ୍ୟ କରିଛନ୍ତି। ନୋରାଙ୍କ ଫ୍ୟାନ୍ ପେଜ୍ ଆକାଉଣ୍ଟରୁ ଏହି ଭିଡିଓ ଶେୟାର କରାଯାଇଛି। ଯାହାକୁ ବର୍ତ୍ତମାନ ସୁଦ୍ଧା ୪୪ ହଜାରରୁ ଅଧିକ ଥର ଦେଖାସାରିଲାଣି। ଏକ ସିନେ ଆୱାର୍ଡ ସେରିମନୀରେ ନୋରା ଡ୍ୟାନ୍ସ କରୁଥିବାର ହେଉଛି ଏହି ଭିଡିଓ। ବଲିଉଡ୍‌ର କଳାକାରମାନେ ତାଙ୍କ ପର୍ଫର୍ମାନ୍ସ ଦେଖି ଖୁସି ହୋଇଯାଇଥିଲେ। ମାହୋଲ ଏକଦମ୍ ଗରମ ହୋଇଯାଇଥିଲା। ଏହା ତାଙ୍କର ପ୍ରଥମ ଡ୍ୟାନ୍ସ ଭିଡିଓ ନୁହେଁ, ଏମିତି ଅନେକ ଭିଡିଓକୁ ନେଇ ସେ ବେଶ୍ ଚର୍ଚ୍ଚାରେ। ସୂଚନା ଥାଉ କି, ଅଜୟ ଦେବଗନ୍‌ଙ୍କ ଫିଲ୍ମ 'ଭୁଜ୍- ଦ ପ୍ରାଇଡ୍ ଅଫ୍ ଇଣ୍ଡିଆ'ରେ ନୋରାଙ୍କୁ ଦେଖିବାକୁ ମିଳିବ। ନୋରା ଫତେହିଙ୍କ ଏପର୍ଯ୍ୟନ୍ତ 'ଦିଲବର୍', 'କମରିୟା', 'ଗର୍ମି', 'ସାକି ସାକି' ଏବଂ 'ଏକ ତୋ କମ୍ ଜିନ୍ଦେଗାନୀ'ଭଳି ସଙ୍ଗ୍ ବଲିଉଡ୍‌ରେ ଧୁମ୍ ମଚେଇଛି।

ମାଙ୍କଡ଼ଙ୍କ ଅନ୍‌ଲାଇନ୍ ପାଠପଢ଼ା

ନୂଆଦିଲ୍ଲୀ: ମାଙ୍କଡ଼ ବି ଅନ୍‌ଲାଇନ୍‌ରେ ପାଠ ପଢୁଛନ୍ତି। ଏକଥା ହୁଏତ ଅନେକଙ୍କୁ ଅଜବ ମନେ ହୋଇପାରେ। କିନ୍ତୁ ଏଭଳି ଏକ ଭିଜୁଆଲ ଏବେ ସୋସିଆଲ ମିଡିଆରେ ଭାଇରାଲ ହେବାରେ ଲାଗିଛି। ଭାଇରାଲ ଭିଜୁଆଲରେ ପିଲାଟିଏ ଅନ୍‌ଲାଇନ୍ କ୍ଲାସ୍ କରୁଥିବାବେଳେ ଝରକା ପାଖରେ ମାଙ୍କଡ଼ମାନେ ଚୁପ୍‌ଚାପ୍ ବସିଥିବା ଦେଖିବାକୁ ମିଳୁଛି।

ସୋସିଆଲ ମିଡିଆରେ ଏଭଳି ଏକ ଭିଜୁଆଲକୁ ପ୍ରଥମେ ଶେୟାର କରିଥିଲେ ଆଇଏଏସ୍ ଅଫିସର ଅୱାଲିଶ୍ ଶରଣ। ଭିଜୁଆଲରେ ଝିଅଟିଏ ଅନ୍‌ଲାଇନ୍‌ରେ କ୍ଲାସ୍ କରୁଥିବାବେଳେ ମାଙ୍କଡ଼ମାନେ ଝରକା ପାଖରେ ଏତେ ସୁନ୍ଦରଭାବରେ ଧୀରସ୍ଥିର ହୋଇ ବସିଛନ୍ତି, ସତେଯେପରି ସେମାନେ ମଧ୍ୟ ଅନ୍‌ଲାଇନ୍ ପାଠ ପଢୁଛନ୍ତି। ଝିଅଟି ଘର ଭିତରେ ଅନ୍‌ଲାଇନ୍ କ୍ଲାସ୍ ନିମନ୍ତେ କାନରେ ଇୟରଫୋ

Honda Motorcycle and Scooter India Pvt. Ltd., Registered Office: Commercial Complex II, Sector - 49-50, Golf Course Extension Road, Gurugram - 122018 (Haryana), India; **Website:** www.honda2wheelersindia.com; **Customer Care:** customercare@honda2wheelersindia.com

Honda Exclusive Authorized Dealerships: ATTABIRA: TS Motors - 06682-221001, 9178653139, T.S. Honda - 9178653139, 9438771477; **BARGARH:** Aashirbad Honda - 06646-246066, 9438024339; **BARPALI:** Abhishek Honda - 9437056675; **BELPAHAR:** Bharat Honda - 8018157547; **BHAWANIPATNA:** Mahesh Honda - 8456818116, 06670-235633; **BOLANGIR:** Amarnath Honda - 8895255855, 8895258555; **BRAJRAJNAGAR:** JaiswaL Honda - 977747788; **JHARSUGUDA:** Gajraj Honda - 9337645411; **JUNAGARH:** Jaga Janani Honda - 9583794900; **KHARIAR ROAD (NUAPADA):** Ambika Honda - 9938061333, 9737643030; **KUCHINDA:** Krishna Honda - 06642-220346, 7894277470; **RAJGANGPUR:** Naisha Honda - 7008614081, 06624220051; **RAJKHARIAR:** Shree Shyamji Honda- 9178999997; **RENGALI:** BP Honda - 7377777362; **ROURKELA:** Koshala Honda - 0661-3290770, 9337749281; Harsheel Honda - 9337408180, 0661-2665533; **SAMBALPUR:** Jas Honda - 0663-2115817, 9238364199; **SONEPUR:** Meher Honda - 09937771704, 06654220200; **SUNDARGARH:** MaaSamaleswari Honda - 9938198641, 8984873500; **TITLAGARH:** Tanishta Honda - 09437037314; **KANTABANJI:** Ajay Honda - 8260211111; **DHARAMGARH:** Bharat Honda - 7008606855; **KESINGA:** Jagadamba Honda - 7978581295.

For Bulk/Institutional enquiries, please write us at: institutionalsales@honda2wheelersindia.com

E-book today at www.marutisuzuki.com or visit your nearest Maruti Suzuki dealership | All Maruti Suzuki vehicles now available under CSD & CPC | For bulk orders, mail at: Pradosh.Jena@maruti.co.in

ODYSSEY MOTORS
SAMBALPUR: 7381433909. **BOLANGIR:** 9438068327.
BARGARH: 9556352943. **NUAPADA:** 7381017851. **SONEPUR:** 9438068327.
JHARSUGUDA: 9439892153. **BOUDH:** 8594908009.

ORBIT MOTORS
ROURKELA: 9040404444, 9040404333.
SUNDARGARH: 9437049161.
DEOGARH: 9437061223.

LEGEND CARS
JEYPORE: 7894442901.
BHAWANIPATNA: 7894442907.

SKY AUTOMOBILES
BERHAMPUR: 7381261000.

*Offer includes consumer offer, exchange bonus and corporate offer (Wherever Applicable) on S-Presso (all variants). Above mentioned savings amount is the value of maximum savings on selected models. **Any one of the above mentioned assured prizes will be given on purchase of Maruti Suzuki car. **Scratch card scheme is applicable on every retail and customer can win attractive prizes. Customer who books the car/had booked earlier and wants to take delivery/retail invoice done by 31st Oct'2020 will be eligible for this scheme. Terms and conditions apply. ^Finance scheme details mentioned in the advertisement are at the sole discretion of financier and terms and conditions as specified by the financier shall apply. Credit at sole discretion of Bank. The terms and conditions are subject to change without any prior notice. All offers are brought to you by Maruti Suzuki dealers only. Offers may vary from city to city and variant to variant for all models. For more details, please contact your nearest ARENA dealership. Maruti Suzuki India Limited reserves the right to discontinue offers without notice. Parts and accessories shown may not be a part of standard equipment. Colours shown may vary from actual body colour due to printing on paper. Images used are for illustration purposes only. All offers including Scratch & Win Offer are valid till 31st October 2020.

ଗଞ୍ଜେଇ ଜବତରେ ରେକର୍ଡ

କଟକ ଅଫିସ: ଚଳିତବର୍ଷ ଆରମ୍ଭରୁ ସେପ୍ଟେମ୍ବର ମାସ ଶେଷ ସୁଦ୍ଧା ୧,୦୫୪ କୁଇଣ୍ଟାଲ ଗଞ୍ଜେଇ ଜବତ ହୋଇଛି, ଯାହା ଗତବର୍ଷଗୁଡ଼ିକ ତୁଳନାରେ ସର୍ବାଧିକ ବୋଲି ପୋଲିସ ଡିଜି ଅଭୟ ପୋଲିସ ମୁଖ୍ୟାଳୟରେ ଅନୁଷ୍ଠିତ ଖବରଦାତା ସମ୍ମିଳନୀରେ ଏହି ସୂଚନା ଦେଇଛନ୍ତି। ବେଆଇନ ନିଶା କାରବାର ଉପରେ ପୋଲିସର ସ୍ୱତନ୍ତ୍ର ଡ୍ରାଇଭ ସମ୍ପର୍କରେ ଡିଜି ଅଭୟ ମତବ୍ୟକ୍ତ କରିଥିଲେ। ଗତ ୫ବର୍ଷ ମଧ୍ୟରେ ପର୍ଯ୍ୟାୟକ୍ରମେ ଗଞ୍ଜେଇ ଜବତର ପରିମାଣ ବଢ଼ିଛି ବୋଲି ଅଭୟ କହିଥିଲେ।

ଆଜିର ମନ୍ତବ୍ୟ

ଉତ୍ତରପ୍ରଦେଶ ସରକାର ଦୋଷୀଙ୍କୁ ସୁରକ୍ଷା ଦେଉଥିବାରୁ ରାଜ୍ୟରେ ଅପରାଧ ବଢ଼ିବାରେ ଲାଗିଛି।
– ପ୍ରିୟଙ୍କା ଗାନ୍ଧୀ ଭଦ୍ରା, ଏଆଇସିସି ସାଧାରଣ ସମ୍ପାଦକ

ଜନ୍ମଦିନର ଶୁଭେଚ୍ଛା

ନାମ: .....
ବୟସ:.....
ଜନ୍ମ ତାରିଖ: .....

ଶ୍ରୀ
ପରିବାରବର୍ଗ

ଏଠାରେ ୨ X ୨ ସେ.ମି. ଫଟୋ ଲଗାନ୍ତୁ

ସର୍ତ୍ତାବଳୀ: ଏହି କୁପନ ବ୍ୟବହାର କରି ସମ୍ପୂର୍ଣ୍ଣ ମାଗଣାରେ ଜନ୍ମଦିନର ଶୁଭେଚ୍ଛା ଜଣାନ୍ତୁ। ଫଟୋଗ୍ରାଫ ସହିତ କୁପନଟି ପ୍ରକାଶନ ତାରିଖର ୭ ଦିନ ପୂର୍ବରୁ ଜନ୍ମଦିନ ଶୁଭେଚ୍ଛା, ଧରିତ୍ରୀ, ବି-୨୬, ରସୁଲଗଡ ଶିଳ୍ପାଞ୍ଚଳ, ଭୁବନେଶ୍ୱର-୧୦ ଠିକଣାରେ ପହଞ୍ଚିବା ଆବଶ୍ୟକ।

ଗୃହବନ୍ଦୀରୁ ମୁକୁଳିଲେ ମେହେବୁବା

ନୂଆଦିଲ୍ଲୀ, ୧୩।୧୦

ଜମ୍ମୁ-କଶ୍ମୀରର ପୂର୍ବତନ ମୁଖ୍ୟମନ୍ତ୍ରୀ ତଥା ପିପୁଲ୍ସ ଡେମୋକ୍ରାଟିକ ପାର୍ଟି (ପିଡିପି) ଅଧ୍ୟକ୍ଷା ମେହବୁବା ମୁଫ୍‌ତିଙ୍କୁ ମଙ୍ଗଳବାର ଗୃହବନ୍ଦୀରୁ ମୁକ୍ତ କରାଯାଇଛି। ଏନେଇ ଜମ୍ମୁ-କଶ୍ମୀର ପ୍ରଶାସନର ମୁଖପାତ୍ର

ରୋହିତ୍ କଂସଲ ସୂଚନା ଦେଇଛନ୍ତି। ଗତବର୍ଷ ଅଗଷ୍ଟ ୫ରେ ସମ୍ବିଧାନର ଅନୁଚ୍ଛେଦ ୩୭୦ ଉଚ୍ଛେଦ ବେଳେ ଜମ୍ମୁ-କଶ୍ମୀରର ୩ ପୂର୍ବତନ ମୁଖ୍ୟମନ୍ତ୍ରୀଙ୍କୁ ଜନସୁରକ୍ଷା ଆଇନ ବଳରେ ଗୃହବନ୍ଦୀ କରାଯାଇଥିଲା। ପୂର୍ବରୁ ନ୍ୟାଶନାଲ କନ୍‌ଫରେନ୍ସ ଅଧ୍ୟକ୍ଷ ଫାରୁକ୍ ଅବ୍‌ଦୁଲ୍ଲା ଓ ଉପାଧ୍ୟକ୍ଷ ଓମାର ଅବ୍‌ଦୁଲ୍ଲାଙ୍କୁ ମୁକ୍ତ କରାଯାଇଥିବାବେଳେ ମେହବୁବା ଗୃହବନ୍ଦୀ ରହିଥିଲେ। ଗତ ଜୁଲାଇ ମାସରେ ପ୍ରଶାସନ ପକ୍ଷରୁ ତାଙ୍କ ଗୃହବନ୍ଦୀ ଅବଧିକୁ ଆଉ ୩ ମାସ ବୃଦ୍ଧି କରାଯାଇଥିଲା। ସୁପ୍ରିମକୋର୍ଟ ମେହବୁବାଙ୍କୁ ଆଉ କେତେଦିନ ଅଟକ ରଖାଯିବ ବୋଲି ୨ ସପ୍ତାହ ପୂର୍ବରୁ ପ୍ରଶାସନକୁ ପ୍ରଶ୍ନ କରିଥିଲେ। ଖଣ୍ଡପୀଠ ଅକ୍ଟୋବର ୧୫ରେ ଏହାର ପରବର୍ତ୍ତୀ ଶୁଣାଣି କରିବାକୁ ଥିବାବେଳେ ତାଙ୍କୁ ଗୃହବନ୍ଦୀରୁ ମୁକ୍ତ କରାଯାଇଛି।

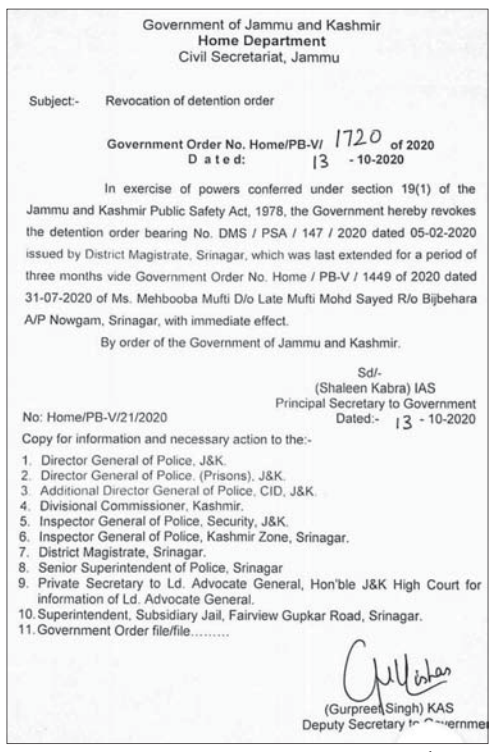

Government of Jammu and Kashmir
Home Department
Civil Secretariat, Jammu

Subject:- Revocation of detention order

Government Order No. Home/PB-V/ 1720 of 2020
Dated: 13 - 10-2020

In exercise of powers conferred under section 19(1) of the Jammu and Kashmir Public Safety Act, 1978, the Government hereby revokes the detention order bearing No. DMS / PSA / 147 / 2020 dated 05-02-2020 issued by District Magistrate, Srinagar, which was last extended for a period of three months vide Government Order No. Home / PB-V / 1449 of 2020 dated 31-07-2020 of Ms. Mehbooba Mufti D/o Late Mufti Mohd Sayed R/o Bijbehara A/P Nowgam, Srinagar, with immediate effect.

By order of the Government of Jammu and Kashmir.

Sd/-
(Shaleen Kabra) IAS
Principal Secretary to Government
No: Home/PB-V/21/2020 Dated:- 13 - 10-2020

Copy for information and necessary action to the:-
1. Director General of Police, J&K.
2. Director General of Police, (Prisons), J&K.
3. Additional Director General of Police, CID, J&K.
4. Divisional Commissioner, Kashmir.
5. Inspector General of Police, Security, J&K.
6. Inspector General of Police, Kashmir Zone, Srinagar.
7. District Magistrate, Srinagar.
8. Senior Superintendent of Police, Srinagar
9. Private Secretary to Ld. Advocate General, Hon'ble J&K High Court for information of Ld. Advocate General.
10. Superintendent, Subsidiary Jail, Fairview Gupkar Road, Srinagar.
11. Government Order file/file.....

(Gurpreet Singh) KAS
Deputy Secretary to Government

ମେହବୁବାଙ୍କ ମୁକ୍ତି ନେଇ ଜମ୍ମୁ ଓ କଶ୍ମୀର ପ୍ରଶାସନ ପକ୍ଷରୁ ଜାରି ନିର୍ଦ୍ଦେଶନାମା।

ଟ୍ରମ୍ପଙ୍କଠାରୁ ବିଡେନ ଆଗୁଆ

ୱାଶିଂଟନ,୧୩।୧୦

ରାଷ୍ଟ୍ରପତି ଡୋନାଲ୍ଡ ଟ୍ରମ୍ପ୍ ହ୍ୱାଇଟ୍ ହାଉସ୍‌ରେ ପରବର୍ତ୍ତୀ ୪ ବର୍ଷ ପାଇଁ ରହିବେ ନା ନାହିଁ ତାହା ଆମେରିକାର ଭୋଟର ନଭେମ୍ବର ୩ରେ ନିଷ୍ପତ୍ତି ନେବେ। ତେବେ ରିପବ୍ଲିକାନ୍ ଟ୍ରମ୍ପ୍ ତାଙ୍କ ଡେମୋକ୍ରାଟିକ୍ ପ୍ରତିଦ୍ୱନ୍ଦ୍ୱୀ ଜୋ ବିଡେନଙ୍କଠାରୁ ପଛୁଆ ଥିବା ବର୍ତ୍ତମାନ ସୁଦ୍ଧା ପ୍ରକାଶିତ ସର୍ବେକ୍ଷଣ ରିପୋର୍ଟରୁ ଜଣାପଡ଼ିଛି। ଟ୍ରମ୍ପଙ୍କ ସପକ୍ଷରେ ୪୨% ଭୋଟରଙ୍କ ସମର୍ଥନ ଥିବାବେଳେ ବିଡେନ ତାଙ୍କଠାରୁ ୧୧% ଅଧିକ ଅର୍ଥାତ୍ ୫୩% ମତଦାତାଙ୍କ ବିଶ୍ୱାସ ହାସଲ କରିଥିବା ଟ୍ରେଣ୍ଡ୍ କହୁଛି।

୧୯୭୦ ଦଶକରେ ରାଜନୀତିରେ ପ୍ରବେଶ କରିଥିବା ବିଡେନ ପୂର୍ବତନ ରାଷ୍ଟ୍ରପତି ବାରାକ୍ ଓବାମାଙ୍କ ଉପରାଷ୍ଟ୍ରପତି ଭାବେ ଜଣାଶୁଣା।

ଆମେରିକା ରାଷ୍ଟ୍ରପତି ନିର୍ବାଚନ

ଜୋ ବିଡେନ ଡୋନାଲ୍ଡ ଟ୍ରମ୍ପ୍

୭୭ ବର୍ଷୀୟ ବିଡେନ ଏହି ନିର୍ବାଚନରେ ୭୪ ବର୍ଷୀୟ ଟ୍ରମ୍ପ୍‌ଙ୍କୁ କଡ଼ା ଟକ୍କର ଦେଉଛନ୍ତି। ସେହିପରି ବର୍ତ୍ତମାନର ଉପରାଷ୍ଟ୍ରପତି ତଥା ଏହି ପଦବୀ ପାଇଁ ରିପବ୍ଲିକାନ୍ ପାର୍ଟିରୁ ପୁନଃ ପ୍ରତିଦ୍ୱନ୍ଦ୍ୱିତା କରୁଥିବା ମାଇକ୍ ପେନ୍ସଙ୍କ ମୁକାବିଲା ବିଡେନଙ୍କ ରନିଂ ମେଟ୍ ତଥା ଭାରତୀୟ ବଂଶୋଦ୍ଭବ କମଲା ହାରିସ୍‌ଙ୍କ ସହ ହେଉଛି।

ଲଗାଣବର୍ଷା:...

ପ୍ରଥମ ପୃଷ୍ଠାରୁ...

କେତେଜଣଙ୍କ ଘର କାନ୍ଥ ଭୁଶୁଡ଼ି ପଡ଼ିଥିବା ଜଣାପଡ଼ିଛି। ଅନ୍ୟପକ୍ଷରେ ବାଘଲଟି ଜଳଭଣ୍ଡାରର ୨ଟି ଗେଟ୍ ୬ ଇଞ୍ଚ ଲେଖାଏ ଖୋଲାଯାଇ ୨୫ କ୍ୟୁସେକ୍ ଜଳ ନଦୀକୁ ଛଡ଼ାଯାଉଛି। ଗତ ୨୪ ଘଣ୍ଟା ମଧ୍ୟରେ ବାଘଲଟି ଉପର ମୁଣ୍ଡରେ ୨୩୨ ମି.ମି.ବର୍ଷା ହୋଇଥିବା ରେକର୍ଡ଼ କରାଯାଇଥିବା ବେଳେ ମହେନ୍ଦ୍ରଗିରିରେ ମଙ୍ଗଳବାର ୧୦୦ ମିମି ବର୍ଷା ହୋଇଛି। ତୁମ୍ବା ପଞ୍ଚାୟତର ଗୁଜୁଲିଙ୍ଗି ରାସ୍ତା ବନ୍ୟା ପାଣିରେ ଧୋଇଯାଇଛି। ଗଙ୍ଗାପୁର ଓ ରାମଚନ୍ଦ୍ରପୁର ରାସ୍ତା ଉପରେ ଏକ ଫୁଟ ଉଚ୍ଚରେ ପାଣି ଚାଲିଛି। ବିଭିନ୍ନ ନଦୀ ଓ ନାଳ ହିଡ଼ ଭାଙ୍ଗି ଧାନ ଫସଲରେ ପାଣି ପଶିଛି। ବାଘଲଟି ଜଳଭଣ୍ଡାରର ଉଦ୍‌ବୃତ୍ତ ଜଳ ବାହୁଦା ନଦୀରେ ପ୍ରବାହିତ ହେଉଥିବାରୁ ଦିଗପହଣ୍ଡି ବ୍ଲକର ଚୌଧୁରୀ ଟିକରପଡ଼ା, ବଜ୍ରଗୁମ୍ଫା, ଢେପାପେଣ୍ଡ, ସମାସୀଙ୍ଗି ଶାସନ, ଧାନ୍ୟରାଶି, ପତ୍ରକୁଡି ସମେତ ଟିକିଟି ବ୍ଲକର ନୂଆପଡ଼ା, ପୁହୁଣ୍ଡି ଆଦି ଗ୍ରାମ ବିପଦ ଘେରରେ ରହିଛି। ସ୍ଥାନୀୟ ପ୍ରଶାସନ ପକ୍ଷରୁ ଏଥିପ୍ରତି ସତର୍କ ଦୃଷ୍ଟି ରଖାଯାଇଛି। ଆବଶ୍ୟକ ହେଲେ ନଈକୂଳିଆ ଗ୍ରାମବାସୀଙ୍କୁ ଅନ୍ୟ ଅଞ୍ଚଳକୁ ସ୍ଥାନାନ୍ତର କରାଯିବ ବୋଲି ଦିଗପହଣ୍ଡି ତହସିଲଦାର ଅଦ୍ୱୈତ କୁମାର ସ୍ୱାଇଁ ଏବଂ ଚିକିଟି ତହସିଲଦାର ହରପ୍ରସାଦ ଭୋଇ ଜଣାଇଛନ୍ତି।

ସେହିପରି ପ୍ରବଳ ବର୍ଷା ଯୋଗୁ ଶେରଗଡ ବ୍ଲକ ରାମଚନ୍ଦ୍ରପୁର-ପିଉଳ ରାସ୍ତାରେ ଆସିକାକୁ ହିଞ୍ଜିଳି ସଂଯୋଗ କରୁଥିବା ୫୯ନଂ. ଜାତୀୟ ରାଜପଥ ଉପରେ ପ୍ରାୟ ୨ ଫୁଟ ଉଚ୍ଚରେ ପାଣି ଚାଲିଛି। ଫଳରେ ଆସିକାରୁ ବ୍ରହ୍ମପୁର ଯାତାୟାତ ବାଧାପ୍ରାପ୍ତ ହୋଇଛି। ସେହିପରି ସୋରଡ଼ା-ବଡ଼ଗଡ଼ ରାସ୍ତା ମଝିରେ ଜରଉ ନଦୀ ଉପରେ ଗୋକୁଳପୁର ଗ୍ରାମକୁ ସଂଯୋଗ କରୁଥିବା ଏକ ପୋଲ ଭାଙ୍ଗିଯାଇଛି। ମାଣିକପୁର ନିକଟସ୍ଥ ଆଗୁଳବଣ ମଝିରେ ଏକ ନିର୍ମାଣାଧୀନ ଆପ୍ରୋଚ୍ ରୋଡ୍ ଧୋଇଯାଇଛି। ଏଥିଯୋଗୁ ଶେରଗଡ-ବଡଗଡ ମଧ୍ୟରେ ଯୋଗାଯୋଗ ବିଚ୍ଛିନ୍ନ ହୋଇଛି। ପ୍ରବଳ ବର୍ଷା ଯୋଗୁ ଗଜପତି ଜିଲା ସଦର ମହକୁମା ପାରଳାଖେମୁଣ୍ଡିରେ ମହେନ୍ଦ୍ରତନୟା ଓ କାଶୀନଗରରେ ବଂଶଧାରା ନଦୀ ଜଳସ୍ତର ବୃଦ୍ଧି ପାଇଛି। ବଂଶଧାରା ନଦୀ ଜଳସ୍ତର ବିପଦ ସଂକେତ ନିକଟତର ରହିଛି। ସେହିପରି ମୋହନା ବ୍ଲକରେ ହରଭଙ୍ଗି ନଦୀ ବିପଦସଂକେତ ଅତିକ୍ରମ କରିଥିବାବେଳେ ଅଠରନଳା ପୋଲ ଉପରଦେଇ ବନ୍ୟା ଜଳ ପ୍ରବାହିତ ହେଉଛି। ମୋହନା, ଆର.ଉଦୟଗିରି, ନୂଆଗଡ, ରାୟଗଡ ଓ ଗୁମ୍ଫା ଆଦି ବ୍ଲକର ପାହାଡିଆ ଅଞ୍ଚଳରେ ଥିବା ନାଳଗୁଡିକରେ ବନ୍ୟା ଜଳ ପ୍ରବଳ ସ୍ରୋତରେ ପ୍ରବାହିତ ହେଉଛି। ଫଳରେ ଏସବୁ ଅଞ୍ଚଳରେ ରହୁଥିବା ଲୋକେ ଭୟ ଓ ଆତଙ୍କ ମଧ୍ୟରେ ରହିଛନ୍ତି। ପାରଳାଖେମୁଣ୍ଡି ସହରର ତଳି ଅଞ୍ଚଳଗୁଡିକ ଜଳମଗ୍ନ ହୋଇଛି। ମୁନିସିଂ ପଞ୍ଚାୟତ ଜେ.ଖିଲିମୁଣ୍ଡା ଗ୍ରାମର ସିଭିଏଲ ଗମାଙ୍ଗଙ୍କ ଘର ଉପରେ ଏକ ବଡ଼ ତେନ୍ତୁଳି ଗଛପଡି ସମ୍ପୂର୍ଣ୍ଣ ନଷ୍ଟ ହୋଇଛି। ରାୟଗଡ ବ୍ଲକର ମୁଖ୍ୟ ରାସ୍ତାରେଥିବା ମହେନ୍ଦ୍ରତନୟା ନଦୀ ବ୍ରିଜ ଉପର ଦେଇ ଜଳ ପ୍ରବାହିତ ହେଉଥିବାରୁ ପାରଳାଖେମୁଣ୍ଡି ସହର ସମେତ ମୋହନା, ଆର୍.ଉଦୟଗିରି ଆଦିସ୍ଥାନକୁ ଯୋଗାଯୋଗ ବିଚ୍ଛିନ୍ନ ହୋଇଛି। ଆର୍.ଉଦୟଗିରି ବ୍ଲକ ଛେଳିଗଡ ପଞ୍ଚାୟତରେ ଥିବା ରାମନଦୀରେ ବର୍ଷାଜଳ ବୃଦ୍ଧି ପାଇବା ଯୋଗୁ ତିଲିଗାଁରୁ ଛେଳିଗଡ ରାସ୍ତାରେ ଯାତାୟାତ ଠପ୍ ହୋଇଯାଇଛି।

ଜଳବାୟୁ ପରିବର୍ତ୍ତନରୁ...

ବିଶ୍ୱ ଅର୍ଥନୀତିକୁ ୩.୬ ଟ୍ରିଲିୟନ ଡଲାର କ୍ଷତି ସହିବାକୁ ପଡ଼ିଛି। ସାମାନ୍ୟ ଆଶ୍ୱସ୍ତିର ବିଷୟ ହେଉଛି ଏହି ଅବଧି ମଧ୍ୟରେ ବିପର୍ଯ୍ୟୟଜନିତ ମୃତ୍ୟୁହାର ବାର୍ଷିକ ଏକ-ତୃତୀୟାଂଶ ହ୍ରାସ ପାଇଛି। ତେବେ ବିପର୍ଯ୍ୟୟ ଓ ତଦ୍‌ଜନିତ ଆର୍ଥିକ କ୍ଷତି ବୃଦ୍ଧି ପାଇଥିବା ଲକ୍ଷ୍ୟ କରାଯାଇଛି। ୧୬ଟି ଅନ୍ତର୍ଜାତୀୟ ଏଜେନ୍ସି ଓ ବିତ୍ତୀୟ ସଂସ୍ଥା ପକ୍ଷରୁ '୨୦୨୦ ଷ୍ଟେଟ୍ ଅଫ୍ କ୍ଲାଇମେଟ୍ ସର୍ଭିସେସ୍' ଶୀର୍ଷକ ଏହି ରିପୋର୍ଟ ପ୍ରସ୍ତୁତ କରାଯାଇଛି। ଏଥିରେ ବିପର୍ଯ୍ୟୟ ଆସିବା ପୂର୍ବରୁ ପ୍ରାକ୍ ସତର୍କ ସୂଚନା ନିମନ୍ତେ ବ୍ୟବସ୍ଥାରେ ଉନ୍ନତିପାଇଁ ଅଧିକ ଅର୍ଥବିନିଯୋଗ କରିବାକୁ ବିଭିନ୍ନ ଦେଶର ସରକାରଗୁଡ଼ିକୁ ଆହ୍ୱାନ ଦିଆଯାଇଛି। ଏପରି କରାଗଲେ ରାଷ୍ଟ୍ରଗୁଡ଼ିକର ପ୍ରସ୍ତୁତି, ମୁକାବିଲା ଦକ୍ଷତା ବୃଦ୍ଧି ପାଇବା ସହ ପ୍ରାକୃତିକ ବିପର୍ଯ୍ୟୟର ପ୍ରଭାବକୁ ହ୍ରାସ କରାଯାଇପାରିବ ବୋଲି ପରାମର୍ଶ ଦିଆଯାଇଛି। ୱାର୍ଲ୍ଡ ମେଟେରୋଲୋଜିକାଲ ଅର୍ଗାନାଇଜେଶନ(ଡବ୍ଲ୍ୟୁଏମ୍‌ଓ) ମହାସଚିବ ପେଜେରି ତାଲସ୍ କହିଛନ୍ତି, କୋଭିଡ୍-୧୯ ଆନ୍ତର୍ଜାତିକ ସ୍ୱାସ୍ଥ୍ୟ ଓ ଆର୍ଥିକ ସ୍ତରରେ ବୃହତ୍ ସଙ୍କଟ ସୃଷ୍ଟି କରିଛି, ଯେଉଁଥିରୁ ମୁକୁଳିବା ପାଇଁ ବର୍ଷ ବର୍ଷ ଲାଗିଯିବ। ଏପରି ସ୍ଥିତିରେ ମନେରଖିବାକୁ ହେବ ଯେ, ଜଳବାୟୁ ପରିବର୍ତ୍ତନ ମାନବ ଜୀବନ, ଜୈବ ବ୍ୟବସ୍ଥା, ଅର୍ଥନୀତି ଓ ସମାଜ ପ୍ରତି ଶତାବ୍ଦୀ ଶତାବ୍ଦୀ ଧରି ବିପଦ ସାଜିବ। କରୋନା ମହାମାରୀରୁ ମୁକ୍ତ ହେବା ମାନବକୃତ ଜଳବାୟୁ ପରିବର୍ତ୍ତନ ପରିପ୍ରେକ୍ଷୀରେ ସ୍ଥିରତା ଓ ସମାଯୋଜନର ନିରନ୍ତର ପଥ ଆଡ଼କୁ ଅଗ୍ରସର ହେବା ଲାଗି ଆମ ପାଇଁ ଏକ ସୁଯୋଗ ପାଲଟିବ।

୧୦.୩% ଖସିବ...

ସକ୍ଷମ ହେବ। ଏହି ସମୟରେ ଘରୋଇ ବଜାରର ବିକାଶ ହାର ୮.୮% ରହିବ ବୋଲି ଆଇଏମ୍‌ଏଫ୍ ଏହାର ୱାର୍ଲ୍ଡ ଇକୋନୋମିକ ଆଉଟ୍‌ଲୁକ୍ ରିପୋର୍ଟରେ ପ୍ରକାଶ କରିଛି। ୱାର୍ଲ୍ଡ ବ୍ୟାଙ୍କ ଏବଂ ଆଇଏମ୍‌ଏଫ୍‌ର ବାର୍ଷିକ ବୈଠକ ଆଗରୁ ଏଭଳି ରିପୋର୍ଟ ଆସିଛି। ଚଳିତ ଆର୍ଥିକ ବର୍ଷ ବିଶ୍ୱ ଅର୍ଥ ବ୍ୟବସ୍ଥା ୪.୪% ଖସିବ। ଏହା ଆଗାମୀ ଆର୍ଥିକ ବର୍ଷରେ ପୁଣି ଥରେ ଅଭିବୃଦ୍ଧି ପଥକୁ ଫେରିବା ସହ ବିକାଶ ହାର ୫.୨% ରହିବ ବୋଲି ଆକଳନ କରାଯାଇଛି, ଯାହାକୁ ବିଶେଷଜ୍ଞମାନେ ଗ୍ରହଣ କରିପାରୁନାହାନ୍ତି। ୨୦୨୦ରେ ଆମେରିକା ଅର୍ଥ ବ୍ୟବସ୍ଥା ୫.୮% ଖସିବା ନେଇ ଆକଳନ କରାଯାଇଛି। ଆସନ୍ତା ଆର୍ଥିକ ବର୍ଷ ଏହି ଦେଶ ୩.୯% ହାରରେ ବିକାଶ ହାସଲ କରିବ। ଅଭିବୃଦ୍ଧିଶୀଳ ଅର୍ଥ ବ୍ୟବସ୍ଥା ମଧ୍ୟରେ ଚାଇନା କେବଳ ଏକମାତ୍ର ଦେଶ ଯାହା ଚଳିତ ଆର୍ଥିକ ବର୍ଷରେ ୧.୯% ଅଭିବୃଦ୍ଧି ହାସଲ କରିବା ନେଇ ପୂର୍ବାନୁମାନରେ କୁହାଯାଇଛି। ଭାରତର ଜିଡିପି ହ୍ରାସ ନେଇ ପୂର୍ବରୁ ଯେଉଁ ଆକଳନ କରାଯାଇଥିଲା ସେହି ହାରକୁ ବର୍ତ୍ତମାନ ବିଭିନ୍ନ ରେଟିଂ ଏଜେନ୍ସି ପରିବର୍ତ୍ତନ କରୁଛନ୍ତି। କାରଣ କରୋନାର ପ୍ରଭାବ ଯୋଗୁ ଅର୍ଥ ବ୍ୟବସ୍ଥାକୁ ମାତ୍ରାଧିକ କ୍ଷତି ସହିବାକୁ ପଡିଛି। ୨୦୧୯ରେ ଭାରତୀୟ ଅର୍ଥ ବ୍ୟବସ୍ଥାର ଅଭିବୃଦ୍ଧି ୪.୨% ରହିଥିଲା। ଘରୋଇ ବଜାରର ଜିଡିପି ୯.୬% ଖସିବ ବୋଲି କିଛିଦିନ ଆଗରୁ ବିଶ୍ୱବ୍ୟାଙ୍କ ଏହାର ଆକଳନରେ କହିଥିଲା। ଭାରତ ବଜାର ପୂର୍ବ ତୁଳନାରେ ବେଶି ସଙ୍କଟ ସ୍ଥିତି ଦେଇ ଗତି କରୁଛି ବୋଲି ବିଶ୍ୱବ୍ୟାଙ୍କର ଦକ୍ଷିଣ ଏସିଆ ଅର୍ଥନୀତିଜ୍ଞ ହାନ୍ସ ଟିମର ନିକଟରେ କହିଛନ୍ତି। କରୋନା ଭାଇରସ୍‌କୁ ନିୟନ୍ତ୍ରଣ କରିବା ଲାଗି ସରକାର ଜାରି କରିଥିବା କଟକଣା ଯୋଗୁ ବଜାରର ଚାହିଦା ଏବଂ ଯୋଗାଣ ପ୍ରଭାବିତ ହୋଇ ରହିଥିବା ବିଶ୍ୱଶ୍ୱବ୍ୟାଙ୍କ ଏହାର ରିପୋର୍ଟରେ କହିଥିଲା।

୬୮,୮୨୫ କୋଟି...

ରାଜସ୍ୱ ହ୍ରାସ ହେଉ ଥିବାରୁ ରାଜ୍ୟଗୁଡିକ ଋଣ କରନ୍ତୁ ବୋଲି କେନ୍ଦ୍ର କହି ଆସୁଛି। ତେବେ କ୍ଷତିପୂରଣ ପ୍ରସଙ୍ଗ ସମାଧାନ ନ ହେବାର ଗୋଟିଏ ଦିନ ପରେ ନୂଆ ନିଷ୍ପତ୍ତି ଆସିଥିବା ଜଣାପଡିଛି। ସୂଚନାଯୋଗ୍ୟ, ଚଳିତ ଆର୍ଥିକ ବର୍ଷରେ ରାଜ୍ୟଗୁଡିକୁ କ୍ଷତିପୂରଣ ପ୍ରଦାନ କରିବା ଲାଗି ମୋଟ ୨.୨୫ ଲକ୍ଷ କୋଟି ଟଙ୍କାର ନିଅଣ୍ଟ ପଡିବ ବୋଲି ଆକଳନ କରାଯାଇଛି। ଅଗଷ୍ଟରେ କେନ୍ଦ୍ର ସରକାର ରାଜ୍ୟଗୁଡିକୁ ୨ଟି ବିଳଳ୍ପ ଯଥା- ରିଜର୍ଭ ବ୍ୟାଙ୍କ ଓ୍ୱେଣ୍ଡୋରୁ ୯୭ ହଜାର କୋଟି କିମ୍ବା ବଜାରରୁ ୨.୩୫ ଲକ୍ଷ କୋଟି ଟଙ୍କାର ଋଣ ଉଠାଣ ନେଇ ପ୍ରସ୍ତାବ ଦିଆଯାଇଥିଲା। ଏତଦ୍‌ବ୍ୟତୀତ ୨୦୨୨ ପରେ ମଧ୍ୟ ବିଳାସପୂର୍ଣ୍ଣ ଏବଂ ଅବକାରୀ ସାମଗ୍ରୀ ଉପରେ ସେସ୍ ଆଦାୟ ଜାରି ରଖିବାକୁ ମଧ୍ୟ ପ୍ରସ୍ତାବ ରହିଥିଲା। ଅଗଷ୍ଟ ୨୭ରେ ହୋଇଥିବା ଜିଏସ୍‌ଟି ପରିଷଦ ବୈଠକରେ କ୍ଷତିପୂରଣର ୨ଟି ବିକଳ୍ପ ସମ୍ପର୍କରେ କେନ୍ଦ୍ର ପ୍ରସ୍ତାବ ଦେଇଥିଲା। ଅଗଷ୍ଟ ୨୯ରେ ଏ ନେଇ ରାଜ୍ୟଗୁଡିକୁ ଅବଗତ କରାଯାଇଥିଲା। ମଙ୍ଗଳବାର ଅର୍ଥ ମନ୍ତ୍ରଣାଳୟ ଅଧୀନ ବ୍ୟୟ ବିଭାଗ ପକ୍ଷରୁ ରାଜ୍ୟଗୁଡିକୁ ୬୮,୮୨୫ କୋଟି ଟଙ୍କାର ଋଣ ଉଠାଣ ନେଇ ଅନୁମତି ପ୍ରଦାନ କରାଯାଇଛି। ବଜାରରୁ ଋଣ ଉଠାଇବା ଲାଗି ଅନୁମତି ଦିଆଯାଇଥିବା ୨୦ ରାଜ୍ୟ ମଧ୍ୟରେ ଓଡ଼ିଶା ସମେତ ଆନ୍ଧ୍ର ପ୍ରଦେଶ, ଅରୁଣାଚଳ ପ୍ରଦେଶ, ଆସାମ, ବିହାର,ଗୋଆ, ଗୁଜରାଟ, ହରିଆଣା, ହିମାଚଳ ପ୍ରଦେଶ, କର୍ନାଟକ, ମଧ୍ୟପ୍ରଦେଶ, ମହାରାଷ୍ଟ୍ର, ମଣିପୁର, ମେଘାଳୟ, ମିଜୋରାମ, ନାଗାଲାଣ୍ଡ, ସିକିମ, ତ୍ରିପୁରା, ଉତ୍ତର ପ୍ରଦେଶ ଏବଂ ଉତ୍ତରାଖଣ୍ଡ ରହିଛନ୍ତି। ଅନ୍ୟ ୮ ରାଜ୍ୟ ୨ଟି ବକଳ୍ପ ମଧ୍ୟରୁ କୌଣସି ଗୋଟିଏକୁ ମଧ୍ୟ ବର୍ତ୍ତମାନ ଯାଏ ଗ୍ରହଣ କରିନାହାନ୍ତି।

ଗ୍ରାମାଞ୍ଚଳ ସଡ଼କ

କରିଥାଏ। ଯଦି ଜଣେ ଠିକାଦାର ସାଧାରଣ ଚୁକ୍ତିନାମାର ଧାରା ୫୨ ଅନୁଯାୟୀ ବିନା ଅନୁମତିରେ ୨୮ ଦିନ କାର୍ଯ୍ୟ ବନ୍ଦ ରଖିବେ ତେବେ ସମ୍ପୃକ୍ତ ଠିକାଦାରଙ୍କୁ ଅବଶିଷ୍ଟ କାର୍ଯ୍ୟ ମୂଲ୍ୟର ୨୦ ପ୍ରତିଶତ ଜରିମାନା ଆକାରରେ ଦେବାକୁ ପଡିଥାଏ। ତେବେ ଅଡିଟ୍‌ରୁ ଜଣାପଡିଛି ଯେ, ଗ୍ରାମ୍ୟ ଉନ୍ନୟନ ବିଭାଗର ନିର୍ବାହୀ ଯନ୍ତ୍ରୀମାନେ ୨୦୦୮ରୁ ୨୦୧୧ ମଧ୍ୟରେ ୯ ଜଣ ଠିକାଦାରଙ୍କୁ ୫୧.୬୭ କୋଟି ଟଙ୍କା ମୂଲ୍ୟର ୧୭ଟି ରାସ୍ତା ନିର୍ମାଣ କରିବାକୁ କାର୍ଯ୍ୟାଦେଶ ଦେଇଥିଲେ। ୨୦୦୯ରୁ ଅକ୍ଟୋବର ୨୦୧୧ ମଧ୍ୟରେ ଉକ୍ତ କାର୍ଯ୍ୟ ଶେଷ ହେବା କଥା। ଠିକାଦାରମାନେ ନିର୍ଦ୍ଧାରିତ ସମୟରେ କାର୍ଯ୍ୟ ଶେଷ କରି ନ ଥିଲେ। ସେମାନଙ୍କର ଚୁକ୍ତି ରଦ୍ଦ ହୋଇଥିଲେ ମଧ୍ୟ ସରକାରଙ୍କୁ ଅଧିକ ଖର୍ଚ୍ଚ କରିବାକୁ ପଡିଥିଲା। ଠିକାଦାରଙ୍କ ଅବହେଳା ଯୋଗୁ ବାକି ରହିଥିବା ୩୫.୦୯ କୋଟି ଟଙ୍କାର ରାସ୍ତା ପାଇଁ ପୁନଶ୍ଚ ୨୦୧୩ ଅଗଷ୍ଟରୁ ୨୦୧୬ ନଭେମ୍ବର ମଧ୍ୟରେ ୪୮.୦୪ କୋଟି ଟଙ୍କା ଅଧିକ ଖର୍ଚ୍ଚ କରାଯାଇ ରାସ୍ତା ନିର୍ମାଣ ହୋଇଥିଲା। ଅନ୍ୟପକ୍ଷରେ ଠିକାଦାରଙ୍କ ଠାରୁ ୨୦୧୮ ପର୍ଯ୍ୟନ୍ତ ଜରିମାନା ବାବଦରେ ୯ କୋଟି ଆଦାୟ କରାଯାଇ ନ ଥିଲା। ଯନ୍ତ୍ରୀମାନେ ଏହି ଅର୍ଥ ଆଦାୟ କରିବା ପାଇଁ କୌଣସି ପଦକ୍ଷେପ ନେଇ ନ ଥିଲେ ବୋଲି ସିଏଜି ରିପୋର୍ଟରେ ଉଲ୍ଲେଖ କରିଛନ୍ତି। କେବଳ ସେତିକି ନୁହେଁ, ରାସ୍ତା ନିର୍ମାଣ ପାଇଁ ଜମି ଯୋଗାଇ ନ ଦେବା ଏବଂ ଅଧାରୁ କାର୍ଯ୍ୟ ବନ୍ଦହେବା ଯୋଗୁ ସରକାରଙ୍କୁ ୫.୩

ରାଜ୍ୟକୁ ଦାୟୀ କଲା କେନ୍ଦ୍ର

ପଶ୍ଚିମ, ଦକ୍ଷିଣ ଓଡ଼ିଶାରେ ହାଇକୋର୍ଟ ସ୍ଥାୟୀ ବେଞ୍ଚ ପ୍ରତିଷ୍ଠା ପ୍ରସଙ୍ଗ

■ ଭିତ୍ତିଭୂମି ଅଭାବ ବାଧକ ସାଜିଛି

ନୂଆଦିଲ୍ଲୀ, ୧୩।୧୦

ରାଜ୍ୟ ସରକାରଙ୍କ ଅସହଯୋଗ ମନୋଭାବରୁ ପଶ୍ଚିମ ଓ ଦକ୍ଷିଣ ଓଡ଼ିଶାରେ ହାଇକୋର୍ଟ ସ୍ଥାୟୀ ବେଞ୍ଚ ପ୍ରତିଷ୍ଠା ସମ୍ଭବ ହେଉ ନାହିଁ। ସ୍ଥାୟୀ ବେଞ୍ଚ ପ୍ରତିଷ୍ଠା ପାଇଁ ଆବଶ୍ୟକ ଭିତ୍ତିଭୂମି ଥିବା ନେଇ ରାଜ୍ୟ ସରକାର କେନ୍ଦ୍ରକୁ ଅବଗତ କରାଇପାରୁ ନାହାନ୍ତି। ଫଳରେ ଏସମ୍ପର୍କରେ କୌଣସି ପରବର୍ତ୍ତୀ କାର୍ଯ୍ୟାନୁଷ୍ଠାନ ନିଆଯାଇପାରୁ ନାହିଁ ବୋଲି କେନ୍ଦ୍ର ଆଇନ ମନ୍ତ୍ରୀ ରବି ଶଙ୍କର ପ୍ରସାଦ ପ୍ରକାଶ କରିଛନ୍ତି। ବିଜେଡି ଏମ୍‌ପି ପ୍ରସନ୍ନ ଆଚାର୍ଯ୍ୟ ରାଜ୍ୟ ସଭାରେ ହାଇକୋର୍ଟ ସ୍ଥାୟୀ ବେଞ୍ଚ ସମ୍ପର୍କରେ ସେତେବେଳେ ଉଠାଇଥିବା ପ୍ରସଙ୍ଗର ଉତ୍ତର ଦେଇ ରବିଶଙ୍କର କହିଛନ୍ତି ଯେ, ନିୟମ ଅନୁସାରେ ହାଇକୋର୍ଟ ବେଞ୍ଚ ପ୍ରତିଷ୍ଠା ଯଶୱନ୍ତ ସିଂ କମିଟି ସୁପାରିସ ଏବଂ ସୁପ୍ରିମକୋର୍ଟଙ୍କ ରାୟ(ଡବ୍ଲ୍ୟୁପିସି ନଂ. ୩୭୯/୨୦୦୦) ଅନୁସାରେ କରାଯିବ। ଏପରି କି ଏଥିପାଇଁ ସମ୍ପୃକ୍ତ ରାଜ୍ୟ ସରକାର, ହାଇକୋର୍ଟ ମୁଖ୍ୟ ବିଚାରପତି ଏବଂ ରାଜ୍ୟପାଳଙ୍କ ସହମତି ମଧ୍ୟ ଆବଶ୍ୟକ।

ପଶ୍ଚିମ ଓ ଦକ୍ଷିଣ ଓଡ଼ିଶାରେ ହାଇକୋର୍ଟ ସ୍ଥାୟୀ ବେଞ୍ଚ ପ୍ରତିଷ୍ଠା ନେଇ ଓଡ଼ିଶା ସରକାର କରିଥିବା ଅନୁରୋଧ ପରେ ଏସମ୍ପର୍କରେ କେନ୍ଦ୍ର ଆଇନ ମନ୍ତ୍ରଣାଳୟ ପକ୍ଷରୁ ଓଡ଼ିଶା ହାଇକୋର୍ଟଙ୍କ ମତ ଲୋଡ଼ାଯାଇଥିଲା। ହାଇକୋର୍ଟ ଏନେଇ ତାଙ୍କର କୌଣସି ମତ ଦେଇ ନାହାନ୍ତି। ବେଞ୍ଚ ପ୍ରତିଷ୍ଠା ପାଇଁ ଆବଶ୍ୟକ ଭିତ୍ତିଭୂମି ସମ୍ପର୍କରେ ଜଣାଇବା ପାଇଁ ବିଭିନ୍ନ ସମୟରେ ଚିଠି କରାଯାଇଥିଲେ ସୁଦ୍ଧା ରାଜ୍ୟ ସରକାର ମଧ୍ୟ କୌଣସି ଯୋଗାଯୋଗ କରୁ ନାହାନ୍ତି । ଏଭଳି ସ୍ଥିତିରେ ପଶ୍ଚିମ ଓ ଦକ୍ଷିଣ ଓଡ଼ିଶାରେ ହାଇକୋର୍ଟ ସ୍ଥାୟୀ ବେଞ୍ଚ ପ୍ରତିଷ୍ଠା ପାଇଁ କୌଣସି ପଦକ୍ଷେପ ନେବା ସମ୍ଭବ ନୁହେଁ ବୋଲି ରବିଶଙ୍କର ସ୍ପଷ୍ଟ କରିଛନ୍ତି। ପ୍ରକାଶ ଯେ, ପଶ୍ଚିମ ଓ ଦକ୍ଷିଣ ଓଡ଼ିଶାରେ ହାଇକୋର୍ଟର ସ୍ଥାୟୀ ବେଞ୍ଚ ପ୍ରତିଷ୍ଠା ପାଇଁ ଦୀର୍ଘ ଦିନ ହେବ ଦାବି ହୋଇ ଆସୁଛି। ଏପରି କି ମାସମାସ ଧରି ଆଇନଜୀବୀମାନେ ଆନ୍ଦୋଳନକୁ ଓହ୍ଲାଇଛନ୍ତି। ଯାହାଦ୍ୱାରା କୋର୍ଟ କାର୍ଯ୍ୟ ମଧ୍ୟ ବାଧାପ୍ରାପ୍ତ ହୋଇଛି। ଆଇନଜୀବୀଙ୍କ ଦାବିକୁ ଦୃଷ୍ଟିରେ ରଖି ମୁଖ୍ୟମନ୍ତ୍ରୀ ନବୀନ ପଟ୍ଟନାୟକ ୨୦୧୮ ସେପ୍ଟେମ୍ବର ୫ରେ କେନ୍ଦ୍ର ଆଇନ ମନ୍ତ୍ରୀ ରବିଶଙ୍କର ପ୍ରସାଦଙ୍କୁ ଚିଠି ଲେଖି ହାଇକୋର୍ଟର ସ୍ଥାୟୀ ବେଞ୍ଚ ପ୍ରତିଷ୍ଠା ନିମନ୍ତେ ପଦକ୍ଷେପ ନେବାକୁ ଅନୁରୋଧ କରିଥିଲେ। ଏପରି କି ରାଜ୍ୟ ସରକାର ମଧ୍ୟ ସମସ୍ତ ପ୍ରକାର ଭିତ୍ତିଭୂମି ଯୋଗାଇଦେବାକୁ ସେତେବେଳେ କେନ୍ଦ୍ରକୁ ଜଣାଇଥିଲେ। ଉକ୍ତ ଚିଠି ପରେ ରାଜ୍ୟ ସରକାରଙ୍କୁ ହାଇକୋର୍ଟ ମୁଖ୍ୟ ବିଚାରପତିଙ୍କ ସହ ମତାମତ ଗ୍ରହଣ କରି ଏକ ରିପୋର୍ଟ ଦେବାକୁ କେନ୍ଦ୍ର କହିଥିଲା। ମାତ୍ର ପରବର୍ତ୍ତୀ ସୟମରେ ଏନେଇ କୌଣସି ପଦକ୍ଷେପ ନିଆଗଲା ନାହିଁ।

ଟ୍ୟାପ୍‌ରୁ ମିଳିବ ଶୁଦ୍ଧ ପାଣି

ଲୋକାର୍ପିତ ହେଲା ମିଶନ 'ସୁଜଳ'

■ ୨୦୨୨ ସୁଦ୍ଧା ସମସ୍ତ ସହରର ସବୁ ଘରକୁ ପାଇପ ପାଣି: ମୁଖ୍ୟମନ୍ତ୍ରୀ

■ ସବୁ ଘରକୁ ପାଇପ ପାଣିରେ ଭୁବନେଶ୍ୱର ଦେଶରେ ପ୍ରଥମ

'ସୁଜଳ' ଯୋଜନା ଲୋକାର୍ପିତ ଅବସରରେ ମୁଖ୍ୟମନ୍ତ୍ରୀ ନବୀନ ପଟ୍ଟନାୟକ ଏବଂ ୫-ଟି ସଚିବ ଭି.କେ. ପାଣ୍ଡିଆନ।

ଭୁବନେଶ୍ୱର,୧୩।୧୦(ବ୍ୟୁରୋ)

ମୁଖ୍ୟମନ୍ତ୍ରୀ ନବୀନ ପଟ୍ଟନାୟକ ମଙ୍ଗଳବାର ଭୁବନେଶ୍ୱର ଓ ପୁରୀରେ ଟ୍ୟାପ୍‌ରୁ ପାନୀୟ ଜଳ ମିଶନ 'ସୁଜଳ' ଲୋକାର୍ପିତ କରିଛନ୍ତି। ଏହି ମିଶନ କାର୍ଯ୍ୟକାରୀ କରିବାରେ ଓଡ଼ିଶା ଦେଶରେ ପ୍ରଥମ ରାଜ୍ୟ। ଏହାଦ୍ୱାରା ଲୋକମାନେ ବିକଶିତ ରାଷ୍ଟ୍ରର ଲୋକଙ୍କ ଭଳି ସିଧା ଟ୍ୟାପ୍‌ରୁ ସ୍ୱଚ୍ଛ ପାଣି ପିଇପାରିବେ। ମୁଖ୍ୟମନ୍ତ୍ରୀଙ୍କ ୫-ଟି କାର୍ଯ୍ୟକ୍ରମ ଆଧାର ବ୍ୟବସ୍ଥାର ରୂପାନ୍ତର ଲକ୍ଷ୍ୟ ନେଇ ଏହି କାର୍ଯ୍ୟକ୍ରମ ଆରମ୍ଭ କରାଯାଇଛି।

ଏହି ଅବସରରେ ମୁଖ୍ୟମନ୍ତ୍ରୀ କହିଛନ୍ତି, ପାନୀୟ ଜଳ ମିଶନ 'ସୁଜଳ' ଦ୍ୱାରା ଦୁଇ ସହରରେ ପ୍ରାୟ ୧ ଲକ୍ଷ ୮୦ ହଜାରରୁ ଊର୍ଦ୍ଧ୍ୱ ଲୋକ ଉପକୃତ ହେବେ। ଏହି ମିଶନ ରାଜ୍ୟର ସବୁ ଅଞ୍ଚଳରେ ପର୍ଯ୍ୟାୟ କ୍ରମେ କାର୍ଯ୍ୟକାରୀ କରାଯିବା ପାଇଁ ମୁଖ୍ୟମନ୍ତ୍ରୀ ନିର୍ଦ୍ଦେଶ ଦେଇଛନ୍ତି। ବିକଶିତ ଦେଶଗୁଡ଼ିକରେ ଲୋକମାନେ ସିଧା ଟ୍ୟାପ୍‌ରୁ ପାଣି ପିଅନ୍ତି। ପାଣି ଗରମ କରିବା, ଫିଲ୍‌ଟର କରିବା କିମ୍ବା ଆକ୍ୱାଗାର୍ଡ ଆଦି ମେଶିନ ଦରକାର ହୁଏ ନାହିଁ। କାରଣ ସେମାନେ ଟ୍ୟାପ୍‌ରୁ ଭଲ ପିଇବା ପାଣି ପାଆନ୍ତି। ପୁରୀ ହେଉଛି ଏକ ବଡ଼ ପର୍ଯ୍ୟଟନ କେନ୍ଦ୍ର। ପ୍ରତିଦିନ ଏଠାକୁ ବହୁ ପର୍ଯ୍ୟଟକ ଆସନ୍ତି। ସେମାନେ ପାଣି ପାଇଁ ପ୍ଲାଷ୍ଟିକ ବୋତଲ ବ୍ୟବହାର କରନ୍ତି। ତେଣୁ ଟ୍ୟାପ୍‌ରୁ ପାନୀୟ ଜଳ ସୁବିଧା ଦ୍ୱାରା ପୁରୀରୁ ପ୍ଲାଷ୍ଟିକ ପ୍ରଦୂଷଣ କମିଯାଇ ପାରିବ ବୋଲି ମୁଖ୍ୟମନ୍ତ୍ରୀ ଆଶା କରିଛନ୍ତି। ଭୁବନେଶ୍ୱର ସହିତ ଗୋପାଳପୁର, ଦିଗପହଣ୍ଡି ଓ କାଶୀନଗରରେ ସବୁ ଘରକୁ ପାଇପ ଜଳ ସୁବିଧା ଦିଆଯାଇ ପାରିଛି। ସମସ୍ତଙ୍କୁ ଭଲ ପାଣି ଯୋଗାଇ ଦେବା ଆମର ପ୍ରାଥମିକତା ବୋଲି ମୁଖ୍ୟମନ୍ତ୍ରୀ କହିଛନ୍ତି। ୧୦ ଲକ୍ଷରୁ ଅଧିକ ଲୋକସଂଖ୍ୟା ଥିବା ସହରଗୁଡ଼ିକରେ ଶତପ୍ରତିଶତ ପାଇପ ପାଣି ସବୁ ଘରକୁ ସଂଯୋଗ କ୍ଷେତ୍ରରେ ଭୁବନେଶ୍ୱର ଦେଶର ପ୍ରଥମ ସହର ହୋଇ ପାରିଥିବାରୁ ମୁଖ୍ୟମନ୍ତ୍ରୀ ଖୁସି ବ୍ୟକ୍ତି କରିଛନ୍ତି। ୨୦୨୨ ସୁଦ୍ଧା ରାଜ୍ୟର ସବୁ ସହରାଞ୍ଚଳର ସବୁ ଘରକୁ ପାଇପ ଜଳ ସଂଯୋଗ ଯୋଗାଇ ଦିଆଯିବ। ଏହି ଅବସରରେ ରାଜ୍ୟର ଆଉ ୧୫ଟି ସହର ପାଇଁ ଟ୍ୟାପ୍‌ରୁ ପାନୀୟ ଜଳ ମିଶନ ଘୋଷଣା କରାଯାଇଛି। ଏହାଦ୍ୱାରା ୧୫ ଲକ୍ଷରୁ ଊର୍ଦ୍ଧ୍ୱ ଲୋକ ଉପକୃତ ହେବେ। ମିଶନ ଶକ୍ତିର ମା'ମାନେ ଜଳ ସାଥୀ ଭାବେ ଏହି କାର୍ଯ୍ୟକ୍ରମରେ ସାମିଲ ହୋଇ ଯେଭଳି ଦକ୍ଷତାର ସହ ଦାୟିତ୍ୱ ତୁଲାଉଛନ୍ତି ମୁଖ୍ୟମନ୍ତ୍ରୀ ସେମାନଙ୍କୁ ଉଚ୍ଚ ପ୍ରଶଂସା କରିଛନ୍ତି। ଭୁବନେଶ୍ୱରର ସାଲିଆସାହି ଓ ପୁରୀ ମଶାଣିଚଣ୍ଡୀ ବସ୍ତିରେ ଏହି କାର୍ଯ୍ୟକ୍ରମର ଲୋକାର୍ପିତ ହୋଇଛି। ସାଲିଆସାହିରେ ମନ୍ତ୍ରୀ ଅଶୋକ ପଣ୍ଡା ଓ ବିଧାୟକ ସୁଶାନ୍ତ ରାଉତ ଏବଂ ପୁରୀରେ ମନ୍ତ୍ରୀ ତୁଷାରକାନ୍ତି ବେହେରା ଓ ବିଧାୟକ ଜୟନ୍ତ ଷଡ଼ଙ୍ଗୀ ଉପସ୍ଥିତ ରହି ମୁଖ୍ୟମନ୍ତ୍ରୀଙ୍କ ପକ୍ଷରୁ ଲୋକାର୍ପଣ କରିଥିଲେ। ଏହି କାର୍ଯ୍ୟକ୍ରମରେ ଭଦ୍ରକରୁ ଯୋଗ ଦେଇ ପଞ୍ଚାୟତିରାଜ ଓ ପାନୀୟ ଜଳ ମନ୍ତ୍ରୀ ପ୍ରତାପ ଜେନା କହିଛନ୍ତି, ଦୃଢ଼ ନେତୃତ୍ୱ ଓ ପ୍ରେରଣା ଯୋଗୁ ଓଡ଼ିଶା ଟ୍ୟାପ୍‌ରୁ ପାନୀୟ ଜଳ ମିଶନରେ ଦେଶରେ ପ୍ରଥମ ରାଜ୍ୟ ହୋଇପାରିଛି ବୋଲି କହିଥିଲେ। ଦିଲ୍ଲୀରୁ କେନ୍ଦ୍ର ଗୃହ ନିର୍ମାଣ ଓ ସହରାଞ୍ଚଳ ବ୍ୟାପାର ମନ୍ତ୍ରଣାଳୟ ସଚିବ ଦୁର୍ଗା ଶଙ୍କର ମିଶ୍ର ଏହି କାର୍ଯ୍ୟକ୍ରମ ପାଇଁ ଓଡ଼ିଶା ସରକାରଙ୍କୁ ଅଭିନନ୍ଦନ ଜଣାଇଛନ୍ତି। ଏହି ଅବସରରେ ମୁଖ୍ୟମନ୍ତ୍ରୀଙ୍କ ସଚିବ ଭି.କେ. ପାଣ୍ଡିଆନ କହିଥିଲେ ଯେ, କାର୍ଯ୍ୟକ୍ରମ ରୂପାୟନ ବୈଠକରେ ଅଧ୍ୟକ୍ଷତା କରିବା ସମୟରେ ମୁଖ୍ୟମନ୍ତ୍ରୀ ଟ୍ୟାପ୍‌ରୁ ପାନୀୟ ଜଳ କାର୍ଯ୍ୟକ୍ରମ ସାଲିଆସାହିରୁ ଆରମ୍ଭ କରିବାକୁ ଇଚ୍ଛା ପ୍ରକାଶ କରିଥିଲେ। ଏହାଦ୍ୱାରା ସାଲିଆସାହିର ଗରିବ ଲୋକେ ଆଧୁନିକ ବୈଷୟିକ ଜ୍ଞାନର ସୁଫଳ ପାଇ ପାରିବେ ବୋଲି କହିଥିଲେ। ଆମେରିକାର ୱାଟର ଏଡ୍ ମୁଖ୍ୟ କାର୍ଯ୍ୟନିର୍ବାହୀ ଟିମ୍ ୱେନରାଇଟ କହିଥିଲେ, ଏହି କାର୍ଯ୍ୟକ୍ରମରେ ଜଳସାଥୀଙ୍କ ନିୟୋଜନ ଏକ ଅଭିନବ ପ୍ରୟାସ। ଏଥିରୁ ବିଶ୍ୱ ସମୁଦାୟକୁ ଶିଖିବାର ଅଛି ବୋଲି ସେ ପ୍ରତିଶ୍ରୁତି ଦେଇଛନ୍ତି। ଏହି ଅବସରରେ ଜଳସାଥୀମାନଙ୍କୁ ଜଳର ମାନ ପରୀକ୍ଷା ଯନ୍ତ୍ର ପ୍ରଦାନ କରାଯିବା ସହ ପାଇପ ମିସ୍ତ୍ରିମାନଙ୍କୁ ପ୍ରମାଣପତ୍ର ପ୍ରଦାନ କରାଯାଇଥିଲା।

ବଜ୍ରପାତରେ ୨ ମୃତ,୪ ଗୁରୁତର

ବାଙ୍କୀ,୧୩।୧୦(ବି.ପ୍ର.)

କଟକ ଜିଲା ଡମପଡା ବ୍ଲକ ଅନ୍ତର୍ଗତ ଦୁଲଣାପୁର ଗ୍ରାମରେ ମଙ୍ଗଳବାର ବଜ୍ରପାତ ଘଟି ୨ ଜଣଙ୍କ ମୃତ୍ୟୁ ହୋଇଥିବାବେଳେ ୪ ଜଣ ଗୁରୁତର ହୋଇଛନ୍ତି। ମୃତକଦ୍ୱୟ ହେଲେ ରମେଶ ସାହୁ(୪୫) ଓ ଗତିକୃଷ୍ଣ ପରିଡା(୩୫)। ସେହିପରି ଶତ୍ରୁଘ୍ନ ମନ୍ତ୍ରୀ,ସୁକାନ୍ତ ମନ୍ତ୍ରୀ,କୃପାସିନ୍ଧୁ ରାଉତ ଓ ନୂତନ ମହାପାତ୍ର ଗୁରୁତର ହୋଇଛନ୍ତି। ସକାଳେ ଚାଷକାର୍ଯ୍ୟ କରିବାକୁ ଏହି ୬ ଜଣ ଦୁଲଣାପୁରସ୍ଥିତ ସାହାଣିପାରି ପୋଲ ନିକଟକୁ ଯାଇଥିଲେ। ପ୍ରବଳ ବର୍ଷା ହେବାରୁ ସେମାନେ ଦୌଡିଆସି ନିକଟରେ ଥିବା ଏକ ଓସ୍ତଗଛ ତଳେ ଆଶ୍ରୟ ନେଇଥିଲେ। ଏହି ସମୟରେ ବଜ୍ରପାତ ହେବାରୁ ସେମାନେ ଅଚେତ ହୋଇପଡ଼ିଥିଲେ। ଖବରପାଇ ଗ୍ରାମବାସୀ ଘଟଣାସ୍ଥଳରେ ପହଞ୍ଚି ଗୁରୁତରମାନଙ୍କୁ ବାଙ୍କୀ ଉପଖଣ୍ଡ ଚିକିତ୍ସାଳୟରେ ଭର୍ତ୍ତି କରିଥିଲେ। ସେଠାରେ ଡାକ୍ତର ରମେଶଙ୍କୁ ମୃତ ଘୋଷଣା କରିଥିଲେ। ଗତିକୃଷ୍ଣ ଓ ଶତ୍ରୁଘ୍ନଙ୍କ ଅବସ୍ଥା ସଙ୍କଟାପନ୍ନ ଥିବାରୁ ଉଭୟଙ୍କୁ କଟକ ବଡ ମେଡିକାଲ ସ୍ଥାନାନ୍ତର କରାଯାଇଥିଲା। ସେଠାରେ ଡାକ୍ତର ଗତିକୃଷ୍ଣଙ୍କୁ ମୃତ ଘୋଷଣା କରିଛନ୍ତି। ଅନ୍ୟମାନେ ଗୁରୁତର ଅବସ୍ଥାରେ ବାଙ୍କୀ ଚିକିତ୍ସାଳୟରେ ଚିକିତ୍ସିତ ହେଉଛନ୍ତି। ଖବରପାଇ ବାଙ୍କୀ ବିଧାୟକ ଦେବୀରଞ୍ଜନ ତ୍ରିପାଠୀ, ଦୁଲଣାପୁର ସରପଞ୍ଚ ସୁନୀଲ କୁମାର ସାହୁ ଓ ପୂର୍ବତନ ସମିତିସଭ୍ୟ କୁବେର ଚୌଧୁରୀ ପ୍ରମୁଖ ମୃତକଙ୍କ ପରିବାରକୁ ସମବେଦନା ଜଣାଇଛନ୍ତି। ଉଭୟଙ୍କ ପରିବାରକୁ ସରକାରୀ ସହାୟତା ଯୋଗାଇଦେବାକୁ ଅଞ୍ଚଳବାସୀ ଦାବି କରିଛନ୍ତି।

APPOINTMENT
Urgent required Billing Executive for Pharma Distributor with experience B.Com. Send your CV
shreemahaveerpharmatech@gmail.com
7064402525

WANTED
କାରଖାନାରେ ରହି କାମ କରିବା ପାଇଁ ମହିଳା ଶ୍ରମିକ ଆବଶ୍ୟକ । ରହିବା ଏବଂ ଖାଇବା ମାଗଣା । ଦରମା- ୫,୦୦୦/-, ବୟସ- ୨୦ ରୁ ୩୫ ବର୍ଷ।
ଯୋଗାଯୋଗ- ୭୯୭୮୫୫୦୬୮୪

JOBS IN AIRPORT
(PERMANENT JOB) ରେ ଡାଇରେକ୍ଟ ଭର୍ତ୍ତି
Air Hostess, Ground Staffs, Supervisors, Checkers, Loaders, Drivers, Guards & Helpers
Quali : ପାଠ ପଢିନଥିବା + Graduate
Salary : 25000/- to 75000 + Bonus + Cab (ରହିବା + ଖାଇବା Free)
9984845594, 7381891254

Required experience **DRIVER** for Private Vehicle (For family purpose).
7008563697
9437168187

କୋଡ଼ିଏ ଜଣ ଅଣକୁଶଳୀ ଶ୍ରମିକ ଆବଶ୍ୟକ ।
ତାମିଲନାଡୁସ୍ଥିତ ଏକ ଅଗ୍ରଣୀ କାରଖାନା ପାଇଁ । ଦରମା + ରହିବା ସୁବିଧା + ପିଏଫ୍ ଓ ଇଏସ୍‌ଆଇ ଏବଂ 16.10.2020ରୁ ରିହାତିଯୁକ୍ତ ଭୋଜନ । କେବଳ ଖାଣ୍ଟି ଏଜେଣ୍ଟମାନେ ଯୋଗାଯୋଗ କରନ୍ତୁ ଡକ୍ଟର ଫ୍ରାନ୍‌ସିସ୍ ଜାଭିୟର 9500077924/9790915809 କିମ୍ବା ନିଜର ସର୍ତ୍ତାବଳୀ ଇମେଲ୍ କରନ୍ତୁ info@i2iventiures.com ରେ।

RITE Radhakrishna Institute of Technology & Engineering (RITE)Bhubaneswar
(AICTE approved, NAAC accredited, BPUT affiliated)
Ref. No.:RITE/HR/2020-21
RECRUITMENT OF FACULTY POSITIONS
RITE Bhubaneswar is a premier institute offering full time B.Tech. and MBA programs. RITE Bhubaneswar invites applications from eligible & experienced candidates for following positions:
Department of Management Studies (MBA)
Professor /Associate Professors /Asst. Professors
Departments of Engineering (B.Tech)
Asst. Professors (Mathematics) / Asst. Professors (Physics)
Asst. Professors (Electronics)
Salary: As per AICTE norms/ Industry Standards.
For further details and to download Application form, please visit to CAREERS on our website: www.riteindia.edu.in
The last date of submission of duly filled applications is 25.10.2020.
The authority reserves the right to reject any or all applications without assigning any reason.
PRINCIPAL
RITE Bhubaneswar, IDCO Plot-1, IDCO Industrial Estate, Barunei, Bhubaneswar – 752 057, India, Phone: 918895199998
· Email: riteodisha@gmail.com· Web :www.riteindia.edu.in

ଭତ୍ତା ପାଇଁ ଟ୍ରାଇ ସାଇକେଲରେ ୧୮ କି.ମି.

ଦିବ୍ୟାଙ୍ଗ ଦୁଲୁମଙ୍କୁ ତାଙ୍କ ସ୍ତ୍ରୀ ଭତ୍ତା ପାଇଁ ନେଉଛନ୍ତି।

ଚମ୍ପୁଆ,୧୩।୧୦(ଡି.ଏନ.ଏ.)

ସରକାର ଅସହାୟଙ୍କ ପାଇଁ ବିଭିନ୍ନ ଯୋଜନା ପ୍ରଣୟନ କରିଥିଲେ ମଧ୍ୟ ଏହାର ସୁଫଳ ପ୍ରକୃତ ହିତାଧିକାରୀମାନଙ୍କ ପାଖରେ ପହଞ୍ଚି ପାରୁନାହିଁ। ଦିବ୍ୟାଙ୍ଗ ଅସହାୟମାନେ ଭତ୍ତା ପାଇଁ ବାରମ୍ବାର ପଞ୍ଚାୟତ କାର୍ଯ୍ୟାଳୟରେ ନେହୁରା ହେଉଥିଲେ ମଧ୍ୟ ଏଥିପ୍ରତି କେହି ଗୁରୁତ୍ୱ ଦେଉ ନ ଥିବା ଦୃଷ୍ଟିକୁ ଆସିଛି। ଶେଷରେ ଏକ ଅସହାୟ ଦମ୍ପତି ବିଭାଗୀୟ ଅଧିକାରୀଙ୍କୁ ଭେଟିବା ପାଇଁ ଟ୍ରାଇସାଇକେଲରେ ୧୮ କି.ମି. ଆସିଥିଲେ। ଦିବ୍ୟାଙ୍ଗ ସ୍ୱାମୀ ଟ୍ରାଇସାଇକେଲରେ ବସିଥିବା ବେଳେ ସ୍ତ୍ରୀ ପଛରୁ ଠେଲୁଥିବା ଦେଖିବାକୁ ମିଳିଥିଲା।

ଏଭଳି ଘଟଣା ଦେଖିବାକୁ ମିଳିଛି କେନ୍ଦୁଝର ଜିଲା ଚମ୍ପୁଆ ବ୍ଲକ ବଡ଼ନଈ ଅଞ୍ଚଳରେ। ଦୁଲୁମ ଚାତମ୍ବା ୮ ମାସ ପୂର୍ବେ ଏକ ଦୁର୍ଘଟଣାର ଶିକାର ହୋଇଥିଲେ। ତାଙ୍କ ଡାହାଣ ଗୋଡ଼ ଓ ବାମହାତ ଦୁଇଟି ଅଚଳ ହୋଇପଡ଼ିଥିଲା। ସେବେଠାରୁ ଦୁଲୁମ କୌଣସି କାମ କରିପାରୁନାହାନ୍ତି। ୭ ପିଲାଙ୍କୁ ମିଶାଇ ୯ ପ୍ରାଣୀ କୁଟୁମ୍ବ ଦୟନୀୟ ଅବସ୍ଥାରେ କାଳାତିପାତ କରୁଛନ୍ତି। ଖାଦ୍ୟ ସୁରକ୍ଷା ଯୋଜନାରେ ମିଳୁଥିବା ଚାଉଳ ଗଣ୍ଡାକ ତାଙ୍କ ପାଇଁ ଯଥେଷ୍ଟ ହେଉନି। ଫଳରେ ସେ ଭତ୍ତା ପାଇଁ ବାରମ୍ବାର ପଞ୍ଚାୟତ କାର୍ଯ୍ୟାଳୟରେ ଯାଇ ନିରାଶ ହୋଇଫେରୁଥିଲେ। ଶେଷରେ ଦୁଲୁମ ଓ ତାଙ୍କ ସ୍ତ୍ରୀ ଚମ୍ପୁଆ ବିଡିଓଙ୍କୁ ଦେଖାକରି ଗୁହାରି କରିବାକୁ ସ୍ଥିର କରିଥିଲେ। ସୋମବାର ସକାଳୁ ଗ୍ରାମର ଜଣେ ଦିବ୍ୟାଙ୍ଗଠାରୁ ଟ୍ରାଇସାଇକେଲ ମାଗି ଆଣି ସ୍ତ୍ରୀଙ୍କ ସହାୟତାରେ ସକାଳ ୫ଟାରୁ ଚମ୍ପୁଆରୁ ବାହାରିଥିଲେ। ୫ ଘଣ୍ଟା ପରେ ୧୮ କି.ମି. ଦୂର ଚମ୍ପୁଆରେ ପହଞ୍ଚିଥିଲେ। ଜଣେ ସହୃଦୟ ବ୍ୟକ୍ତି ତାଙ୍କୁ ଉପଖଣ୍ଡ ସାମାଜିକ ସୁରକ୍ଷା ଅଧିକାରୀ ପଦ୍ମନାଭ ବେହେରାଙ୍କ ପାଖରେ ପହଞ୍ଚାଇ ଦେଇଥିଲେ। ଅଧିକାରୀ ବେହେରା ତାଙ୍କ ସହିତ ଆଲୋଚନା କରି ଭତ୍ତା କରାଇଦେବେ ବୋଲି ପ୍ରତିଶ୍ରୁତି ଦେଇଥିଲେ। ଏହାପରେ ଦୁଲୁମଙ୍କୁ ବ୍ଲକ ତରଫରୁ ଦିବ୍ୟାଙ୍ଗଙ୍କ ପାଇଁ ଉଦ୍ଦିଷ୍ଟ ସାଇକେଲ ଦିଆଯିବା ସହ ଫେରିବା ଲାଗି ଗାଡ଼ି ବ୍ୟବସ୍ଥା କରାଯାଇଥିଲା। ଏ ସମ୍ପର୍କରେ ଅଧିକାରୀ ବେହେରା କହିଛନ୍ତି, ବ୍ଲକ ସାମାଜିକ ସୁରକ୍ଷା ଅଧିକାରୀଙ୍କ ମାଧ୍ୟମରେ ଅନ୍‌ଲାଇନ ଦ୍ୱାରା ଦରଖାସ୍ତ କରାଯାଇ ତାଙ୍କ ଭତ୍ତା ବ୍ୟବସ୍ଥା କରାଯିବ।

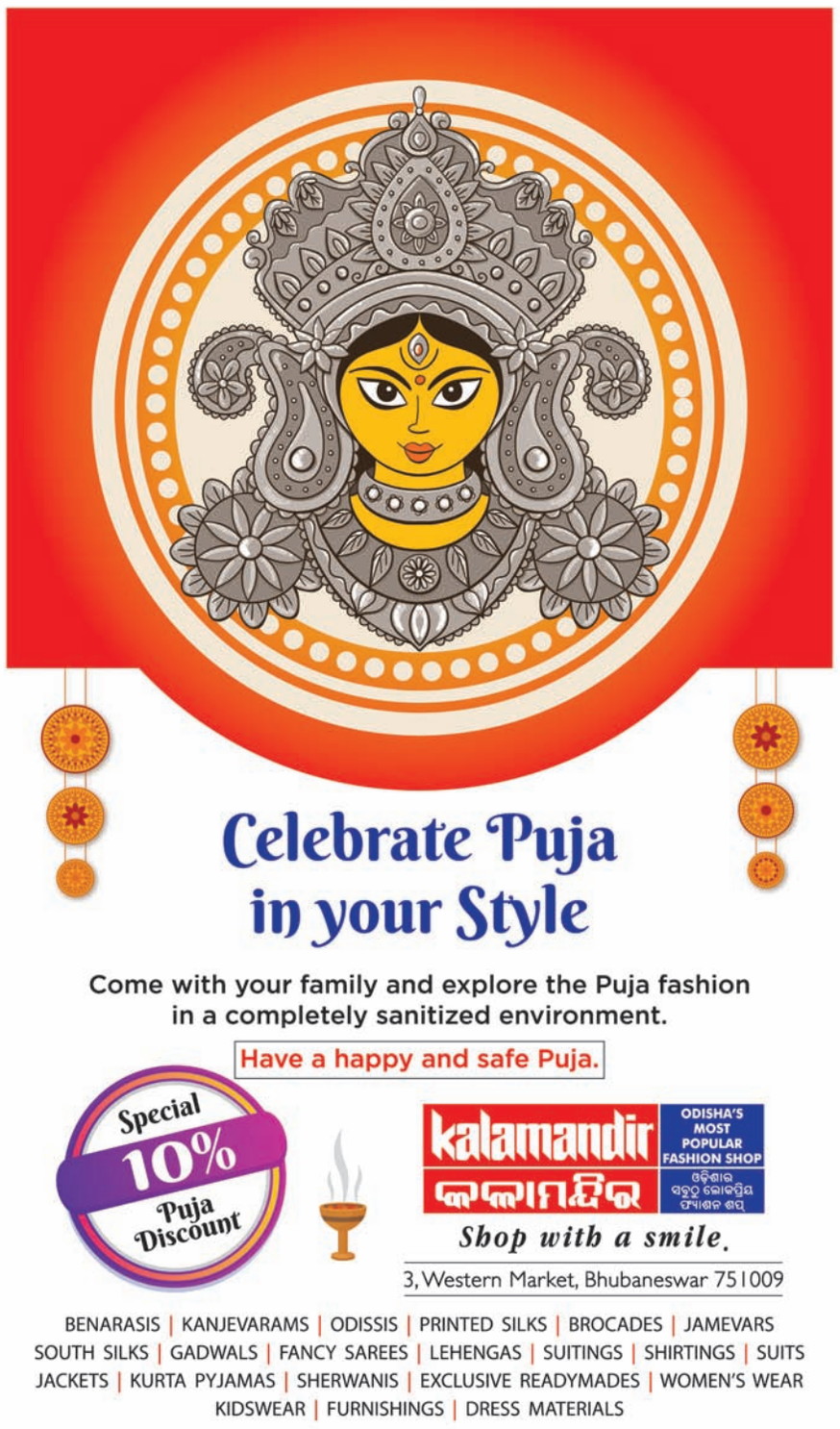

ADMISSION NOTICE - 2020
D.D.C.E., UTKAL UNIVERSITY
BHUBANESWAR-751007
NAAC Accrediated A+
COURSES OFFERED
Admn Advt-2
DIRECTORATE OF DISTANCE & CONTINUING EDUCATION

DISTANCE MODE
(Walk in Online)
Management Courses
- Master of Business Administration (MBA)
- BBA / IMBA
- Post Graduate Diploma in Mgt. :
  - Human Resource
  - Marketing
  - Production & Operation
  - Finance
  - Tour & Travel
  - Agri Business
  - Ditetics & Nutrition
  - Public Policy

Graduate Courses
- BA (HONS.)
- B.COM. (HONS.)

Post Graduate Courses)
- MSW
- M.Com.
- MA in Public Admn.
- MA in History
- MA in Pol.Science
- MA in Sanskrit
- MA in Education
- MA in English
- MA in Odia
- MA in Sociology
- MA in Economics
- MA in Hindi

FACE TO FACE MODE
(Walk in Online Test and Rolling Admission)
Management Courses
- Master of Business Administration (MBA) (Evening)
- P.G.Dip. in Banking & Insurance Mgt. (PGDBIM) (Morning)

Computer Science Courses
- MCA (3 Yrs.)
- MCA (2 Yrs) LE
- M.Sc. Comp. Sc.
- M.Sc. IT
- M.Sc. I T&M

Last Date of Admission : 22.10.2020
APPLY ONLINE (for all courses) :
visit www.ddceutkal.ac.in
(FOR ELIGIBILITY, FEE STRUCTURE, SELECTION PROCESS AND IMPORTANT DATE LINES VISIT OUR WEBSITE .
DIRECTOR

ହେ ମନୁଷ୍ୟମାନେ ! ହେ ଦେଶ ଓ ମହାଦେଶ ସକଳ ! ସ୍ୱେଚ୍ଛାରେ ବାଛିନିଅ– ସତ୍ୟ କିମ୍ବା ରସାତଳ।... ସତ୍ୟକୁ ଭଲ ପାଅ। ତୁମର ଚେତନାରେ ଉଷାର ଆଲୋକ ଫୁଟିପଡୁ। –ଶ୍ରୀମା

ଆଳଙ୍କାରିକ ପ୍ୟାକେଜ

ପୂର୍ବରୁ ଗଡ଼ି ଆସିଥିବା ଆର୍ଥିକ ବିଫଳତା ସହ କରୋନା ମହାମାରୀଜନିତ ସଙ୍କଟ ଭାରତୀୟ ଅର୍ଥନୀତିକୁ ଏକ ପ୍ରକାର ସ୍ଥାଣୁ କରିଦେଇଛି। ନିକଟରେ ଜାତୀୟ ପରିସଂଖ୍ୟାନ କାର୍ଯ୍ୟାଳୟ (ଏନ୍‌ଏସ୍‌ଓ) ଚଳିତ ଆର୍ଥିକ ବର୍ଷର ପ୍ରଥମ ତ୍ରୈମାସରେ ମୋଟ ଘରୋଇ ଉତ୍ପାଦ (ଜିଡିପି) ସଂକ୍ରାନ୍ତ ତଥ୍ୟ ଦେବା ବେଳେ ଭାରତରେ ଖାଉଟିଙ୍କ ଖର୍ଚ୍ଚ ଓ ଅର୍ଥନୀତିରେ ନିବେଶ କମିଯାଇଥିବା ଦର୍ଶାଇଥିଲା। ସେହିପରି ଭାରତୀୟ ରିଜର୍ଭ ବ୍ୟାଙ୍କ (ଆର୍‌ବିଆଇ) ଚଳିତବର୍ଷ ଅର୍ଥନୀତି ୯.୫ ପ୍ରତିଶତ ହ୍ରାସ ପାଇବ ବୋଲି କହିଛି। ୧୩ ଅକ୍ଟୋବରରେ ଅନ୍ତର୍ଜାତୀୟ ମୁଦ୍ରା ପାଣ୍ଠି (ଆଇଏମ୍‌ଏଫ୍) ମଧ୍ୟ ଆକଳନ କରିଛି ଯେ, ଚଳିତ ବର୍ଷ ଭାରତର ଅର୍ଥନୀତି ୧୦.୩ ପ୍ରତିଶତ ଖସିବ। ଇତିମଧ୍ୟରେ ସବୁ ପ୍ରକାର ସାମଗ୍ରୀର ଦର ଆକାଶଛୁଆଁ ହୋଇଯାଇଛି। ଲୋକଙ୍କ ହାତରେ ଅର୍ଥ ନ ଥିବା ବେଳେ ଅତ୍ୟାବଶ୍ୟକ ଦ୍ରବ୍ୟର ମୂଲ୍ୟ ବୃଦ୍ଧି ଖାଉଟିଙ୍କୁ ଅନେକ ବାଧିଲାଣି। ଏସବୁକୁ ଦୃଷ୍ଟିରେ ରଖି କେନ୍ଦ୍ର ଅର୍ଥମନ୍ତ୍ରୀ ନିର୍ମଳା ସୀତାରାମନ ୧୨ ଅକ୍ଟୋବରରେ ୭୩ ହଜାର କୋଟି ଟଙ୍କାର ଆର୍ଥିକ ପ୍ୟାକେଜ ଘୋଷଣା କରିଛନ୍ତି। ଉଲ୍ଲେଖଯୋଗ୍ୟ ଯେ, ସୀତାରାମନ ଏହିଭଳି ଅନେକ ଲକ୍ଷ କୋଟି ଟଙ୍କାର ପ୍ୟାକେଜ ବହୁବାର ଘୋଷଣା କରିସାରିଲେଣି। ତେବେ ୧୨ ଅକ୍ଟୋବରରେ ଘୋଷଣା କରାଯାଇଥିବା ପ୍ୟାକେଜର ସ୍ୱରୂପକୁ ଦେଖିଲେ ବଜାରରେ ଖାଉଟି ଚାହିଦା ବୃଦ୍ଧି ସହ ଅର୍ଥନୀତିରେ ନିବେଶ କାର୍ଯ୍ୟ ବଢ଼ାଇବା ଲାଗି ସରକାର ଏପରି ପଦକ୍ଷେପ ନେଇଛନ୍ତି। ସେଥିପାଇଁ ସରକାରୀ କର୍ମଚାରୀଙ୍କ ହାତରେ ସର୍ତ୍ତମୂଳକ ଅର୍ଥ ଧରାଇବାକୁ ଚେଷ୍ଟା କରାଯାଇଥିବା ବେଳେ କେନ୍ଦ୍ର ଓ ରାଜ୍ୟ ସରକାରଙ୍କ ଦ୍ୱାରା ଭିତ୍ତିଭୂମି ଉନ୍ନତି ଲାଗି ହେବାକୁ ଥିବା ଖର୍ଚ୍ଚ ବୃଦ୍ଧି କଥା ଚିନ୍ତା କରାଯାଇଛି।

ଦୁଇଟି ଭାଗରେ ଘୋଷଣା କରାଯାଇଥିବା ପ୍ୟାକେଜକୁ ଲକ୍ଷ୍ୟ କରାଯାଉ। କେନ୍ଦ୍ର ସରକାରୀ କର୍ମଚାରୀଙ୍କୁ ପୂଜାଭେଟି ଭାବେ ସୁଧମୁକ୍ତ ୧୦ ହଜାର ଟଙ୍କା ଅଗ୍ରିମ ଅର୍ଥ ପ୍ରଦାନ ସୁବିଧା ଏବଂ ଭ୍ରମଣ କରିବା ପାଇଁ ଥିବା ଲିଭ୍ ଟ୍ରାଭେଲ କନ୍‌ସେସନ୍ (ଏଲ୍‌ଟିସି) ପରିବର୍ତ୍ତେ କ୍ୟାଶ୍ ଭାଉଚର ବ୍ୟବସ୍ଥା କରାଯାଇଛି। ଏଥିରେ ୧୦ ହଜାର ଟଙ୍କା ଲେଖାଏ ଅର୍ଥରାଶି କର୍ମଚାରୀଙ୍କ କାର୍ଡରେ ପ୍ରିପେଡ୍ ଭାବେ ଦିଆଯିବ, ଯାହା ସେମାନଙ୍କୁ ୨୦୨୧ ମାର୍ଚ୍ଚ ସୁଦ୍ଧା ଖର୍ଚ୍ଚ କରିବାକୁ ପଡ଼ିବ। ୧୦ଟି କିସ୍ତିରେ କର୍ମଚାରୀ ଏହାକୁ ସରକାରଙ୍କୁ ଶୁଝିବେ। ଏଲ୍‌ଟିସି ବଦଳରେ ଯେଉଁ କ୍ୟାଶ୍ ଭାଉଚର ଦିଆଯିବ, ସେଥିରେ କେନ୍ଦ୍ର କର୍ମଚାରୀମାନେ ଖାଦ୍ୟ ବର୍ଗରେ ନ ଥିବା ଜିଏସ୍‌ଟି ସୂଚୀଯୁକ୍ତ ସାମଗ୍ରୀ କିଣିପାରିବେ। ପୁଣି ୧୨ କିମ୍ବା ତା'ଠାରୁ ଅଧିକ ସ୍ଲାବର ଥିବା ଜିଏସ୍‌ଟି ସାମଗ୍ରୀ କିଣିବାକୁ ଏଥିରେ ସର୍ତ୍ତ ରଖାଯାଇଛି। ଅର୍ଥାତ୍ ଯଦି ସମ୍ପୃକ୍ତ କର୍ମଚାରୀଙ୍କ କୌଣସି ଔଷଧ କିମ୍ବା ଖାଦ୍ୟସାମଗ୍ରୀ କିଣିବାର ପ୍ରୟୋଜନ ରହିଥାଏ, ତାହାକୁ ସେ କିଣିପାରିବେ ନାହିଁ। ଅପରପକ୍ଷେ ସେହି ଅର୍ଥରେ ମୋବାଇଲ କିମ୍ବା ଟେଲିଭିଜନ ଭଳି ସାମଗ୍ରୀ କିଣିବେ। ଖାଉଟି ଖର୍ଚ୍ଚ ବଢ଼ାଇ ବଜାରକୁ ଚଳଚଞ୍ଚଳ କରିବା ଲାଗି ଏହି ଦୁଇ ପ୍ରକାର ଅର୍ଥକୁ ମିଶାଇଲେ ପରିମାଣ ୩୬ ହଜାର କୋଟି ଟଙ୍କା ରଖାଯାଇଛି। ଦେଖିବାକୁ ଗଲେ ଭାରତ ଭଳି ବୃହତ୍ ବଜାରକୁ ପ୍ରଭାବିତ କରିବାରେ ଏତିକି ମାତ୍ରାର ଅର୍ଥ ସମୁଦ୍ରକୁ ଶଙ୍ଖେ ଭଳି ଲାଗୁଛି। ପୁଣି ଖାଉଟି ଖର୍ଚ୍ଚ ବୃଦ୍ଧି ସରକାରଙ୍କ ସର୍ତ୍ତକୁ ମାନି କେତେ କର୍ମଚାରୀ ଯୋଜନାର ସୁବିଧା ନେବାକୁ ଆଗେଇ ଆସିବେ ତା' ଉପରେ ନିର୍ଭର କରୁଛି। ଘୋଷଣା ହୋଇଥିବା ପ୍ୟାକେଜର ଦ୍ୱିତୀୟ ଭାଗକୁ ଦେଖିଲେ କେନ୍ଦ୍ର ଓ ରାଜ୍ୟ ସରକାରଙ୍କ ପକ୍ଷରୁ ବିଭିନ୍ନ ପ୍ରକଳ୍ପରେ ଅର୍ଥ ବ୍ୟୟ କରାଯିବା ଲାଗି ଲକ୍ଷ୍ୟ ରଖାଯାଇଛି। ରାଜ୍ୟଗୁଡ଼ିକୁ ୫୦ ବର୍ଷର ସୁଧମୁକ୍ତ ଋଣ ବାବଦରେ ୧୨ ହଜାର କୋଟି ଟଙ୍କା ଦିଆଯିବ। ସେହିଭଳି କେନ୍ଦ୍ର ସରକାର ୨୫ ହଜାର କୋଟି ଟଙ୍କାର ପୁଞ୍ଜି ବିନିଯୋଗ କରିପାରିବେ। ଏହି ଦୁଇଟି ଅର୍ଥର ଅଙ୍କକୁ ମିଶାଇଲେ ପରିମାଣ ହେଉଛି ମାତ୍ର ୩୭,୦୦୦ କୋଟି ଟଙ୍କା। ଏଠାରେ ରାଜ୍ୟଗୁଡ଼ିକୁ ୫୦ ବର୍ଷର ସୁଧମୁକ୍ତ ଋଣ କଥା ଯାହା କୁହାଯାଇଛି, ସେତିକି ବର୍ଷକୁ ଏବର ପିଢ଼ି ସମେତ ଭାରତୀୟ ଜନତା ପାର୍ଟିର ନେତାମାନେ ଥିବେ କି ନାହିଁ, କେହି କହିପାରିବେ ନାହିଁ। ଏଥିସହିତ ୫୦ ବର୍ଷ ମଧ୍ୟରେ ଏହି ଅର୍ଥରେ ବଜାର ମୂଲ୍ୟ କେତେ ଥିବ, ତାହା ମଧ୍ୟ କହିବା କଷ୍ଟକର। ପୁଣି ୧୨ ହଜାର କୋଟି ଟଙ୍କା ରାଜ୍ୟଗୁଡ଼ିକର କେଉଁ ଭିତ୍ତିଭୂମି ଓ ପ୍ରକଳ୍ପ ଲକ୍ଷ୍ୟ ପୂରଣ କରିବ ବୁଝିବା ମୁସ୍କିଲ। ଏଥିସହିତ ୫୦ ବର୍ଷ ମଧ୍ୟରେ ଏହି ଅର୍ଥର ବଜାର ମୂଲ୍ୟ କେତେ ଥିବ ତାହା ମଧ୍ୟ କହିହେଉ ନାହିଁ। ପୁଣି ଧାର୍ଯ୍ୟ କରାଯାଇଥିବା ଅର୍ଥରୁ କେଉଁ ରାଜ୍ୟ ଓ କେନ୍ଦ୍ରଶାସିତ ଅଞ୍ଚଳ କେଉଁ ପ୍ରକଳ୍ପ ପାଇଁ କେତେ ପାଇବେ ଏହି ଘୋଷଣାରେ ସ୍ପଷ୍ଟ କରାଯାଇ ନାହିଁ। ସମ୍ଭବତଃ ଭାଜପା ଶାସିତ ରାଜ୍ୟଗୁଡ଼ିକ ବଡ଼ ଭାଗ ହାତେଇ ନେବେ। ଏଥିରୁ ବୁଝିବାକୁ ହେବ ଯେ, ଏହା ମଧ୍ୟ ଏକ ରାଜନୈତିକ ଚାଲ, ଏଥିରେ ଅର୍ଥନୀତିର ମଙ୍ଗଳ ମୁଖ୍ୟ ଲକ୍ଷ୍ୟ ନୁହେଁ।

ମେ' ୨୦୨୦ରେ କେନ୍ଦ୍ର ସରକାର ୨୦ ଲକ୍ଷ କୋଟି ଟଙ୍କାର 'ଆତ୍ମନିର୍ଭର ଭାରତ' ପ୍ୟାକେଜ ଘୋଷଣା କରିଥିଲେ। ତାହାର ଗତି କେଉଁଆଡ଼େ ହୋଇଛି କାହାରିକୁ ଜଣାନାହିଁ। ଏବର ଘୋଷଣାକୁ ବୁଝିବାରେ ଅନେକ ଦ୍ୱନ୍ଦ୍ୱ ରହିଛି। ଏନ୍‌ଡିଏ ସରକାର ଯେଉଁସବୁ ଯୋଜନା ଓ କାର୍ଯ୍ୟକ୍ରମ ଘୋଷଣା କରନ୍ତି, ତାହା ଶୁଣିବାକୁ ଭଲ ଲାଗିଥାଏ। କିନ୍ତୁ କାର୍ଯ୍ୟକାରୀ ଦିଗକୁ ଗଲା ବେଳେ ବାସ୍ତବ ସମସ୍ୟା ଉପୁଜେ। ସରକାରୀ କର୍ମଚାରୀଙ୍କ ବ୍ୟୟରେ ଭାରତୀୟ ବଜାର ଚଳଚଞ୍ଚଳ ହେବ ବୋଲି ସରକାର ଯାହା ଭାବୁଛନ୍ତି, ତାହା ହୃଦ୍‌ବୋଧ ହେଉ ନାହିଁ। କାରଣ ୧୫୦ କୋଟି ଜନସଂଖ୍ୟା ବିଶିଷ୍ଟ ଦେଶରେ କେନ୍ଦ୍ରୀୟ କର୍ମଚାରୀଙ୍କ ସଂଖ୍ୟା ରହିଛି ମାତ୍ର ୪୮ ଲକ୍ଷ ୩୪ ହଜାର। ତେଣୁ ପ୍ରତ୍ୟେକ କ୍ଷେତ୍ରକୁ ହିସାବ କରାଯାଇ ବାସ୍ତବ ଅର୍ଥନୈତିକ ପଦକ୍ଷେପ ନିଆଗଲେ ନିମ୍ନଗାମୀ ହୋଇଥିବା ଅର୍ଥନୀତିକୁ ଊର୍ଦ୍ଧ୍ୱମୁଖୀ କରିବା ଲାଗି ସୁଯୋଗ ମିଳିପାରନ୍ତା। କିନ୍ତୁ ବିପୁଳ ଅର୍ଥ ଯୋଗାଡ଼ କରିବାକୁ ଯାଇ କେନ୍ଦ୍ର ସରକାର ସବୁ ରେଳ ଷ୍ଟେଶନ, ବନ୍ଦର, ବିମାନ ବନ୍ଦରଠାରୁ ଆରମ୍ଭ କରି ଦେଶର ସବୁ ସମ୍ପତ୍ତି ଏବେ ବିକ୍ରି ହେବା ପାଇଁ ଆରମ୍ଭ ହୋଇଗଲାଣି। ଏଥିରୁ ବୁଝିବାକୁ ହେବ ଯେ, ସବୁକିଛି ବିକ୍ରି କରି ଅର୍ଥନୀତିକୁ ଉଠାଇବାର ଏହି ଆଳଙ୍କାରିକ ପ୍ୟାକେଜ ସମସ୍ୟାର ସମାଧାନ ଆଣି ନ ପାରେ।

su|do|ku
Puzzles by Srikant Ghosh

ସୁ–ଡୋ–କୁ

5		2			6	C					4			B
			C		9		4				B			8
C	D	0					A				7		6	
	7								3				2	9
			5				7			C	D	1	4	
	6		E	5	7		9		2		3		A	
	B	E	D				3							1
7			A				C	6		0				
				B					1			2		7
						0		5		B			8	
6		B		9					0	5		E		
		5			C	2						7		A
0	4	8			B					9	1		5	
				3			D	4						
		D			1				E					

ଏହାର ଉତ୍ତର ଆସନ୍ତାକାଲି ପ୍ରକାଶ ପାଇବ

ଉପରେ ପ୍ରଦତ୍ତ ସୁଡୋକୁର ଏପରି ସମାଧାନ କରିବାକୁ ହେବ, ଯେପରି ପ୍ରତ୍ୟେକ ଧାଡି, ସ୍ତମ୍ଭ ଓ ଆୟତାକାର ବାକ୍ସ ଭିତରେ ୦ରୁ ୯ ପର୍ଯ୍ୟନ୍ତ ଅଙ୍କ ଓ Aରୁ E ପର୍ଯ୍ୟନ୍ତ ଇଂଲିଶ ଲିପି ରହିବ।

8	B	0	6	3	4	C	D	1	2	5	7	9	A	E
D	C	7	0	A	2	B	9	8	E	1	6	4	5	3
3	A	6	7	1	5	E	2	4	8	9	C	B	0	D
5	2	4	E	9	D	7	6	0	3	B	A	1	8	C
9	1	E	B	8	C	A	3	5	4	D	0	6	7	2
E	6	D	1	0	7	4	8	3	9	A	B	2	C	5
A	7	B	D	5	E	6	0	C	1	2	3	8	4	9
2	8	3	C	6	B	1	7	9	5	0	4	D	E	A
0	5	1	9	4	8	2	A	D	6	C	E	3	B	7
C	4	9	A	2	3	5	E	B	7	8	D	0	6	1
7	D	2	5	C	A	9	B	6	0	3	8	E	1	4
B	3	5	8	D	1	0	4	A	C	E	9	7	2	6
6	E	C	2	B	0	3	5	7	D	4	1	A	9	8
1	0	8	4	7	9	D	C	E	A	6	2	5	3	B
4	9	A	3	E	6	8	1	2	B	7	5	C	D	0

ଗତକାଲିର ଉତ୍ତର

ହାଥ୍‌ରସର ଆଇନାରେ ମହିଳାଙ୍କ ସୁରକ୍ଷା

ଭାଲଚନ୍ଦ୍ର ଷଡ଼ଙ୍ଗୀ

ନିକଟରେ ଉତ୍ତର ପ୍ରଦେଶର ହାଥ୍‌ରସ ଗଣ ବଳାତ୍କାର ଓ ହତ୍ୟାର ବର୍ବରୋଚିତ ଘଟଣା ସାରା ଦେଶରେ ଆଲୋଡ଼ନ ସୃଷ୍ଟି କରିଛି। ଜଣେ ୧୯ ବର୍ଷୀୟା ଦଳିତ ଯୁବତୀଙ୍କୁ ତାଙ୍କରି ଗ୍ରାମର ଚାରି ଜଣ ଉଚ୍ଚ ଜାତିର ଯୁବକ ଗଣ ବଳାତ୍କାର କରିବା ସହିତ ତା'ର ମେରୁଦଣ୍ଡକୁ ଜୋରଦାର ଆଘାତ ଦେଇ ଭାଙ୍ଗି ଦେଇଥିଲେ। ସେ ଯେପରି ବଳାତ୍କାରୀଙ୍କ ନାମ କହିପାରିବେନି ସେଥିପାଇଁ ତାଙ୍କର ଜିଭକୁ ମଧ୍ୟ କାଟି ଦେଇଥିଲେ। ବଳାତ୍କାର ଓ ଆକ୍ରମଣଜନିତ ଭୟଙ୍କର ପୀଡ଼ା ଏବଂ ସରକାରୀ ଅବହେଳାର ପରିଣାମ ସ୍ୱରୂପ ପୀଡ଼ିତା ଯୁବତୀ ଶେଷରେ ନିଜର ପ୍ରାଣ ହରାଇଛନ୍ତି।

ହାଥ୍‌ରସ ଘଟଣା ଦେଶରେ ମହିଳା ବିରୋଧୀ ହିଂସାର ପ୍ରଥମ କିମ୍ବା ଶେଷ ଘଟଣା ନୁହେଁ। ଏହା ପୂର୍ବରୁ ବି ଅନ୍ୟ ସରକାରଙ୍କ ସମୟରେ ବଳାତ୍କାରର ଅନେକ ଲୋମହର୍ଷଣକାରୀ ଘଟଣା ଦେଖିବାକୁ ମିଳିଛି। କିନ୍ତୁ ହାଥ୍‌ରସ ଘଟଣାରେ ମହିଳାଙ୍କ ସୁରକ୍ଷା ପାଇଁ ନିୟୋଜିତ ପୋଲିସ ଓ ପ୍ରଶାସନ ଯେପରି ଖୋଲାଖୋଲି ଭାବେ ବଳାତ୍କାରୀଙ୍କ ସହିତ ଠିଆ ହେଲା, ତାହା ପୂର୍ବରୁ ହୋଇ ନ ଥିଲା। ତେବେ କେବଳ ହାଥ୍‌ରସ କାହିଁକି ଜମ୍ମୁର କଠୁଆଠାରୁ ଆରମ୍ଭ କରି ଉନାଓ ପର୍ଯ୍ୟନ୍ତ ସରକାରରେ ଥିବା ଲୋକେ ଏବଂ ସେମାନଙ୍କ ଶାସନକଳ ଖୋଲାଖୋଲି ଭାବେ ଅପରାଧୀଙ୍କ ପକ୍ଷରେ ଠିଆ ହୋଇ ନିଜର ନାରୀ ବିରୋଧୀ ଚରିତ୍ରକୁ ଉଜାଗର କରିଛନ୍ତି। ଅପରାଧୀମାନଙ୍କ ପକ୍ଷରେ ଖୋଲାଖୋଲି ଭାବେ ଠିଆ ହେବାର ଏକ ପ୍ରଣାଳୀ ତିଆରି କରି ଦିଆଯାଇଛି। ପୀଡ଼ିତା ତା'ର ମୃତ୍ୟୁକାଳୀନ ଜମାନବନ୍ଦୀରେ ବଳାତ୍କାରକୁ ସ୍ୱୀକାର କରିବା ସହିତ ଅପରାଧୀଙ୍କ ନାମ ପ୍ରକାଶ କରିଥିବା ବେଳେ ରାଜ୍ୟ ପୋଲିସ ଏବଂ ଶାସକ ଦଳର ନେତାମାନେ ବଳାତ୍କାର ହୋଇନି କହି ନିର୍ଲଜ୍ଜତାର ସବୁ ସୀମାକୁ ପାର କରିଛନ୍ତି।

ହାଥ୍‌ରସ ମାମଲାରେ ଯଦି ସ୍ଥାନୀୟ ପୋଲିସ ଓ ପ୍ରଶାସନ ପ୍ରଥମରୁ ହିଁ ପୀଡ଼ିତା ପ୍ରତି ହୋଇଥିବା ବୀଭତ୍ସ ଅପରାଧ ଓ ଆଘାତକୁ ହୃଦୟଙ୍ଗମ କରି ସମ୍ବେଦନଶୀଳ ହୋଇଥାନ୍ତା, ହୁଏତ ଆଜି ଯୁବତୀକୁ ବଞ୍ଚାଯାଇ ପାରିଥାନ୍ତା। ଗଣ ବଳାତ୍କାର ଓ ଭୟଙ୍କର ଆଘାତର ଶିକାର ହୋଇ ରକ୍ତାକ୍ତ ଅବସ୍ଥାରେ ଥାନାକୁ ଆସିଥିବା ପୀଡ଼ିତାକୁ ପୋଲିସ ଆଶୁ ଚିକିତ୍ସାର ବ୍ୟବସ୍ଥା କଲାନାହିଁ। ଏଭଳି ମାମଲାରେ ଆଇନର ସ୍ପଷ୍ଟ ନିର୍ଦ୍ଦେଶ ସତ୍ତ୍ୱେ ଅଭିଯୁକ୍ତଙ୍କ ବିରୋଧରେ ତୁରନ୍ତ ମକଦ୍ଦମା ରୁଜୁ କରାଗଲାନି, ଘଟଣାର ଦଶ ଦିନ ପରେ ମିଡିଆରେ ଚର୍ଚ୍ଚିତ ହେବା ପରେ ଯାଇ ଅଭିଯୁକ୍ତଙ୍କୁ ଗିରଫ କରାଗଲା। ସବୁଠାରୁ ଉଦ୍‌ବେଗର ବିଷୟ ହେଲା, ଅପରାଧୀଙ୍କ ପକ୍ଷରେ ଠିଆ ହୋଇଥିବା ପ୍ରଶାସନ ଅପରାଧକୁ ଲୁଚେଇବା ପାଇଁ ପୀଡ଼ିତାର ପରିବାର ଉପରେ ଲଗାତର ଚାପ ପକାଇବା ସହିତ ପରିବାରର ସହମତି ବିନା ମୃତଦେହକୁ ରାତି ଅଧିଆ ପୋଡ଼ି ଦିଆଗଲା। ଏପରି କି ନିଜର ଦୋଷ ଲୁଚେଇବା ପାଇଁ ପ୍ରଶାସନ ପୀଡ଼ିତାର ପରିବାର ଉପରେ ଅନାବଶ୍ୟକ କଟକଣା ଏବଂ ଘେରାବନ୍ଦୀ କରି ସେମାନେ ଯେପରି ରାଜନୈତିକ ଦଳ ଓ ମିଡିଆ ଲୋକଙ୍କୁ ଭେଟିପାରିବେନି ତା'ର ବ୍ୟବସ୍ଥା ମଧ୍ୟ କଲା।

ହାଥ୍‌ରସ ପରି ଘଟଣାକୁ ନେଇ ଦେଶବ୍ୟାପୀ ବ୍ୟାପକ ପ୍ରତିକ୍ରିୟା ସତ୍ତ୍ୱେ ଦେଶରେ ମହିଳାଙ୍କ ବିରୋଧରେ ହିଂସାର ଅପରାଧ କମିବା ପରିବର୍ତ୍ତେ ବଢ଼ିବା ଦେଖାଯାଉଛି। ଦୁଇ ବର୍ଷ ତଳେ ଥୋମାସ ରଏଟର୍ସ ଫାଉଣ୍ଡେଶନ୍‌ର ସର୍ଭେରେ ମହିଳାଙ୍କ ସୁରକ୍ଷା ଦୃଷ୍ଟିରୁ ଭାରତକୁ ବିଶ୍ୱର ଅତ୍ୟନ୍ତ ବିପଦପୂର୍ଣ୍ଣ ଦେଶ ବୋଲି ଦର୍ଶାଯାଇଥିଲା। ନିକଟରେ ପ୍ରକାଶିତ ଜାତୀୟ ଅପରାଧ ରେକର୍ଡ ବ୍ୟୁରୋ ୨୦୧୯ର ରିପୋର୍ଟ ଅନୁଯାୟୀ ଦେଶରେ ମହିଳା ବିରୋଧୀ ଅପରାଧ ହାର ପୂର୍ବ ବର୍ଷ ତୁଳନାରେ ୭ପ୍ରତିଶତ ବଢ଼ିଛି। ଗତବର୍ଷ ମହିଳାଙ୍କୁ ଅସଦାଚରଣର ଚାରି ଲକ୍ଷ ମାମଲା ରୁଜୁ ହୋଇଥିବା ବେଳେ ଦୈନିକ ୨୦ ଜଣ ମହିଳା ଯୌତୁକଜନିତ ହତ୍ୟାର ଶିକାର ହେଉଛନ୍ତି। ଦେଶରେ ପ୍ରତି ୧୫ ମିନିଟରେ ଗୋଟିଏ ବଳାତ୍କାର ଓ ପ୍ରତି ପାଞ୍ଚ ମିନିଟରେ ଜଣେ ମହିଳା ଘରୋଇ ହିଂସାର ଶିକାର ହେଉଛନ୍ତି। ବଳାତ୍କାର ଘଟଣା ମୋଟ ମହିଳା ବିରୋଧୀ ଅପରାଧର ୧୦ପ୍ରତିଶତ ରହିଥିବା ବେଳେ ମାତ୍ର ୩୦ପ୍ରତିଶତ କମ୍ ମାମଲାରେ ହିଁ ଦଣ୍ଡବିଧାନ ହେଉଥିବା ଜଣାପଡ଼ିଛି। ତେବେ ଆନୁଷ୍ଠାନିକ ଭାବେ ଯେତିକି ମାମଲା ଥାନାରେ ରୁଜୁ ହେଉଛି ତା'ଠାରୁ ଢେର ଅଧିକ ଅପରାଧ ଘଟୁଥିବା ଜଣାପଡ଼ିଛି। ଯେହେତୁ ଅପରାଧୀମାନେ ସାଧାରଣତଃ ପୀଡ଼ିତାର ନିକଟ ସମ୍ପର୍କୀୟ ଅଥବା ପରିଚିତ ଥାଆନ୍ତି ଏବଂ ତଥାକଥିତ ଲୋକଲଜ୍ଜା ଭୟରେ ଅନେକ କ୍ଷେତ୍ରରେ ପୀଡ଼ିତା ତରଫରୁ ଥାନାରେ ଏତଲା ଦିଆଯାଇ ନ ଥାଏ।

ଦିଲ୍ଲୀର ନିର୍ଭୟା ବା ଜମ୍ମୁର କଠୁଆ ଅଥବା ହାଇଦ୍ରାବାଦ କିମ୍ବା ହାଥ୍‌ରସର ଗଣ ବଳାତ୍କାର ଓ ହତ୍ୟାର ନୃଶଂସ ଘଟଣା ପରେ ବଳାତ୍କାର ପାଇଁ ଦଣ୍ଡକୁ ଆହୁରି କଠୋର କରିବାକୁ ଦାବି ହୋଇଥାଏ। ତେବେ ବାରମ୍ବାର ଏଭଳି ଘଟଣାରେ ଆତଙ୍କିତ ତଥା ଦେଶର ଆଇନ ବ୍ୟବସ୍ଥାର ବିଫଳତାରେ ବୀତସ୍ପୃହ ମଧ୍ୟବିତ୍ତ ଲୋକଙ୍କ ମଧ୍ୟରେ ଫାଶୀଦଣ୍ଡ ହିଁ ଏଭଳି ଅପରାଧକୁ ରୋକିପାରିବ ବୋଲି ଏକ ପ୍ରକାର ଧାରଣା ସୃଷ୍ଟି ହୋଇଥାଏ। କିନ୍ତୁ ଫାଶୀଦଣ୍ଡ ଦେଲେ ଯେ ବଳାତ୍କାର ରୋକିହେବ ଏହାର କୌଣସି ନଜିର ବା ତଥ୍ୟପୂର୍ଣ୍ଣ ଅଧ୍ୟୟନ ଆମ ସାମନାରେ ନାହିଁ। ତେବେ ସମସ୍ୟାଟି ଆଇନକୁ ଅଧିକ କଡ଼ା କିମ୍ବା କଠୋର କରିବାରେ ନୁହେଁ ବରଂ ଆଇନକୁ କାର୍ଯ୍ୟକାରୀ କରୁଥିବା ଆମର ପୋଲିସ ବ୍ୟବସ୍ଥା ଏବଂ ବିଚାର ବ୍ୟବସ୍ଥାରେ ନିହିତ ରହିଛି। ମହିଳା ବିରୋଧୀ ଅପରାଧକୁ ରୋକିବାକୁ ହେଲେ ପୋଲିସ ଓ ବିଚାର ବିଭାଗରେ ଲିଙ୍ଗଗତ ସମ୍ବେଦନଶୀଳତା ସୃଷ୍ଟି ହେବା ଜରୁରୀ।

ଯୌନହିଂସା, ବିଶେଷ କରି ନାବାଳିକା ବଳାତ୍କାର ପରି ଅପରାଧର ତଦନ୍ତ ପାଇଁ ଥାନାରେ ଆବଶ୍ୟକୀୟ ଅଧିକାରୀଙ୍କ ଅଭାବ, ଅଧିକାରୀଙ୍କ ମଧ୍ୟରେ ଲିଙ୍ଗଗତ ଅପରାଧ ନେଇ ସମ୍ବେଦନଶୀଳତାର ଅଭାବ, କୋର୍ଟରେ ଆବଶ୍ୟକୀୟ ବିଚାରପତିଙ୍କ ଅଭାବ ଉଭୟ ତଦନ୍ତ ଓ ବିଚାର ପ୍ରକ୍ରିୟାକୁ ପ୍ରଭାବିତ କରୁଛି। ଅତଏବ ମହିଳା ବିରୋଧୀ ହିଂସାକୁ ରୋକିବାକୁ ହେଲେ ଆମର ନ୍ୟାୟ ବିଚାର ବ୍ୟବସ୍ଥାରେ ବ୍ୟାପକ ସଂସ୍କାର ହେବା ଦରକାର, ଯେଉଁଥିରେ ଅପରାଧୀ ବିରୋଧରେ ମକଦ୍ଦମା ଦାଏର ହେବାଠାରୁ ତା'ର ନିରପେକ୍ଷ ତଦନ୍ତ, ଯଥାଶୀଘ୍ର ବିଚାର ଏବଂ ଦଣ୍ଡବିଧାନକୁ ନିଶ୍ଚିତ କରାଯାଇପାରିବ।

ମହିଳା ବିରୋଧୀ ହିଂସା କ୍ଷେତ୍ରରେ ସମସ୍ୟାଟି କେବଳ ଅପରାଧୀର ଦଣ୍ଡ ବିଧାନରେ ସୀମିତ ନୁହେଁ, ଏହା ପଛରେ ରହିଥିବା ସବୁଠାରୁ ବଡ଼ କାରଣଟି ହେଉଛି ଆମ ସମାଜ ଓ ତା'ର ଶାସନ ବ୍ୟବସ୍ଥାରେ ରହିଥିବା ପୁରୁଷବାଦୀ ବିଚାର ଏବଂ ବଳାତ୍କାରୀ ସଂସ୍କୃତି। ମହିଳାଙ୍କ ସମାନ ସ୍ଥିତି ଏବଂ ସ୍ୱାଧୀନତାକୁ ଅସ୍ୱୀକାର କରିବା ଆମର ସାମାଜିକ, ଧାର୍ମିକ ଏବଂ ପାରିବାରିକ ମୂଲ୍ୟବୋଧରେ ଗଭୀର ଭାବେ ନିହିତ ରହିଛି। ଏହି କାରଣରୁ ହିଁ ଆମର ପରିବାରଠାରୁ ଆରମ୍ଭ କରି ଶାସନ ବ୍ୟବସ୍ଥା ପର୍ଯ୍ୟନ୍ତ ସବୁଠି ଲିଙ୍ଗଗତ ଭେଦଭାବକୁ ନେଇ ସମ୍ବେଦନହୀନତାର ଏକ ଭୟଙ୍କର ଚିତ୍ର ଦେଖିବାକୁ ମିଳିଥାଏ। କନ୍ୟାଭ୍ରୂଣ ହତ୍ୟାଠାରୁ ଆରମ୍ଭ କରି ବୈବାହିକ ବଳାତ୍କାର ପର୍ଯ୍ୟନ୍ତ ପ୍ରତ୍ୟେକଟି ମହିଳା ବିରୋଧୀ ଅପରାଧକୁ ସମାଜରେ ସ୍ୱୀକୃତି ମିଳିବା ପଛରେ ଉପରୋକ୍ତ ନାରୀ ବିରୋଧୀ ବିଚାର ଯେ ରହିଛି ସେଥିରେ ସନ୍ଦେହ ନାହିଁ।

ମହିଳା ବିର

ଏସ୍‌ବିଆଇର କୋର-ବ୍ୟାଙ୍କିଙ୍ଗ୍ ସେବା ବାଧାପ୍ରାପ୍ତ

ମୁମ୍ବାଇ: ଭାରତୀୟ ଷ୍ଟେଟ ବ୍ୟାଙ୍କ (ଏସ୍‌ବିଆଇ) ର କୋର-ବ୍ୟାଙ୍କିଙ୍ଗ ସେବା ସର୍ବଭାରତୀୟ ସ୍ତରରେ ଯାନ୍ତ୍ରିକ ତ୍ରୁଟି କାରଣରୁ ବାଧାପ୍ରାପ୍ତ ହୋଇଥିବା ବ୍ୟାଙ୍କ ପକ୍ଷରୁ ଟ୍ୱିଟ୍ ଜରିଆରେ ସୂଚନା ଦିଆଯାଇଛି। ଏ ସମ୍ପର୍କରେ ମଙ୍ଗଳବାର ଏସବିଆଇର ବରିଷ୍ଠ ଅଧିକାରୀ ସୂଚନା ଦେଇଛନ୍ତି ଯେ, ଯାନ୍ତ୍ରିକ ସମସ୍ୟା ଓ ଇଣ୍ଟରନେଟ୍ ସଂଯୋଗରେ ସମାନ୍ୟ ବାଧା ଯୋଗୁ ବ୍ୟାଙ୍କର କାରବାରରେ ବାଧା ଉପୁଜିଥିଲା। ବ୍ୟାଙ୍କ ସହ ସଂଯୋଗ ଏଟିଏମ ଓ ପିଏସୟୁ ମେସିନ ସେବା ରେ କୌଣସି ସମସ୍ୟା ଉପୁଜି ନ ଥିବା ବ୍ୟାଙ୍କ ପକ୍ଷରୁ ସୂଚନା ଦିଆଯାଇଛି।

ସଂକ୍ଷେପରେ

ଆଜି ମୋରାଟୋରିୟମ ମାମଲାର ଶୁଣାଣି

ନୂଆଦିଲ୍ଲୀ,୧୩।୧୦: ସୁପ୍ରିମକୋର୍ଟ ମୋରାଟୋରିୟମ ମାମଲାର ଶୁଣାଣି ବୁଧବାର କରିବେ। ଏହି ମାମଲାରେ ଅନେକ ଆବେଦନ ହୋଇଥିବା ବେଳେ ଏହାର ଶୁଣାଣି ବର୍ତ୍ତମାନ ଜାରି ରହିଛି। ଏହି ମାମଲାରେ ସର୍ବୋଚ୍ଚ ଅଦାଲତ ରିଜର୍ଭ ବ୍ୟାଙ୍କ ଏବଂ କେନ୍ଦ୍ର ସରକାରଙ୍କୁ ପକ୍ଷଭୁକ୍ତ କରିଛନ୍ତି। ଲୋକମାନଙ୍କୁ ମୋରାଟୋରିୟମରେ ଲାଗୁ ହେଉଥିବା ସୁଧ ଉପରେ ସୁଧ ଭାର ବହନ କରିବା ଲାଗି କେନ୍ଦ୍ର ସରକାର ରାଜି ହୋଇଛନ୍ତି। ଏଥି ଲାଗି ସରକାରଙ୍କୁ ପ୍ରାୟ ୬,୫୦୦ କୋଟି ଟଙ୍କା ଦେବାକୁ ପଡିବ ବୋଲି ପ୍ରକ୍ରିୟା ସହ ଜଡିତ ଜଣେ ଅଧିକାରୀ ସୂଚନା ଦେଇଛନ୍ତି। ମୋରାଟୋରିୟମ ଅବଧିରେ ସୁଧ ଛାଡ ନେଇ ହୋଇଥିବା ଆବେଦନର ମଧ୍ୟ ସୁପ୍ରିମକୋର୍ଟ କରୁଛନ୍ତି। ଏହାପୂର୍ବରୁ ରିଜର୍ଭ ବ୍ୟାଙ୍କ ସୁପ୍ରିମକୋର୍ଟଙ୍କ କହିଛି ଯେ, ମୋରାଟୋରିୟମ ଅବଧି ବଢିଲେ ଏହା ଦେଶର ଆର୍ଥିକ ସିଷ୍ଟମ ପ୍ରତି ବିପଦ। ସେହିଭଳି ଅଧିକ ସମୟ ଯାଏ ମୋରାଟୋରିୟମ ସୁବିଧା ଦେଇ ହେବନାହିଁ ବୋଲି କେନ୍ଦ୍ର ମଧ୍ୟ ନିଜର ପକ୍ଷ ରଖିଛି।

୧୭ ଯାଏ ରିମାଣ୍ଡରେ ଗଲେ ଦୀପକ କୋଚର

ମୁମ୍ବାଇ,୧୩।୧୦: ଆଇସିଆଇସିଆଇ ବ୍ୟାଙ୍କର ବେଆଇନ ଋଣ ପ୍ରଦାନ ମାମଲାରେ ବ୍ୟାଙ୍କର ସିଇଓ ଚନ୍ଦା କୋଚରଙ୍କ ସ୍ୱାମୀ ଦୀପକ କୋଚରଙ୍କୁ ପ୍ରବର୍ତ୍ତନ ନିର୍ଦ୍ଦେଶାଳୟ(ଇଡି) ଚଳିତ ମାସ ୧୭ ତାରିଖ ଯାଏ ରିମାଣ୍ଡରେ ନେଇଛି। ମୁମ୍ବାଇର ସ୍ୱତନ୍ତ୍ର କୋର୍ଟ ଏ ନେଇ ଅନୁମତି ପ୍ରଦାନ କରିଥିବା ଜଣାପଡିଛି। ଆଇସିଆଇସିଆଇ ବ୍ୟାଙ୍କ ଭିଡିଓକନ ମାମଲାରେ ସେପ୍ଟେମ୍ବର ମାସରେ ଇଡି ଦୀପକଙ୍କୁ ଗିରଫ କରିଥିଲା। ତାଙ୍କୁ ସେପ୍ଟେମ୍ବର ୧୯ ଯାଏ ପ୍ରଥମେ ରିମାଣ୍ଡରେ ନିଆଯାଇଥିଲା। ସେ କୋଭିଡ-୧୯ ପଜିଟିଭ ଆସିବାରୁ ତାଙ୍କୁ ବିଚାର ବିଭାଗୀୟ ହାଜତକୁ ପଠାଯାଇଥିଲା। ସେ ଠିକ୍ ହେବା ପରେ ସ୍ୱତନ୍ତ୍ର କୋର୍ଟରେ ହାଜର କରାଯିବା ସହ ତାଙ୍କୁ ରିମାଣ୍ଡରେ ନେବା ଲାଗି ଇଡି ଆବେଦନ କରିଥିଲା।

ରାଜକୋଷକୁ ୪୦ ହଜାର କୋଟିର ବୋଝ

ନୂଆଦିଲ୍ଲୀ,୧୩।୧୦

ନୂଆ ପ୍ୟାକେଜ ଦ୍ୱାରା ବିତ୍ତୀୟ ନିଅଣ୍ଟ ୯.୫% ଛୁଇଁବ: ଏସ୍‌ବିଆଇ ରିପୋର୍ଟ

କରୋନା ମହାମାରୀ ଯୋଗୁ ଅର୍ଥ ବ୍ୟବସ୍ଥାକୁ ସାଂଘାତିକ କ୍ଷତି ପହଞ୍ଚିଛି। ଖାଉଟିଙ୍କ ଖର୍ଚ୍ଚ ବଢ଼ାଇ ଅର୍ଥ ବ୍ୟବସ୍ଥାରେ ଚାହିଦାକୁ ବଢ଼ାଇବା ଲାଗି ଅର୍ଥମନ୍ତ୍ରୀ ନିର୍ମଳା ସୀତାରାମନ ସୋମବାର ୭୩ ହଜାର କୋଟି ଟଙ୍କାର ନୂଆ ପ୍ରୋତ୍ସାହନ ପ୍ୟାକେଜ ଘୋଷଣା କରିଛନ୍ତି। ଏଭଳି ପଦକ୍ଷେପ ଦ୍ୱାରା ରାଜକୋଷ ଉପରେ ଆଉ ୪୦ ହଜାର କୋଟି ଟଙ୍କାର ବୋଝ ପଡିବ। ସେହିଭଳି ନୂଆ ପ୍ୟାକେଜ ଦ୍ୱାରା ବିତ୍ତୀୟ ନିଅଣ୍ଟ(ସରକାର ଆୟ ଏବଂ ବ୍ୟୟ ମଧ୍ୟରେ ପାର୍ଥକ୍ୟ) ପ୍ରାୟ ୯.୫% ଛୁଇଁବ ବୋଲି ଷ୍ଟେଟ ବ୍ୟାଙ୍କ ଅଫ୍ ଇଣ୍ଡିଆ ଏହାର ଇକୋରାପ ରିପୋର୍ଟରେ ମଙ୍ଗଳବାର ପ୍ରକାଶ କରିଛି।

ସୀତାରାମନ ଏଲ୍‌ଟିସି ଭାଉଚର ସ୍କିମ୍ ଏବଂ ଫେଷ୍ଟିଭ ଆଡଭାନ୍ସ ସ୍କିମ୍

ଘୋଷଣା ଦ୍ୱାରା ସରକାରୀ କର୍ମଚାରୀଙ୍କୁ ଖର୍ଚ୍ଚ କରିବା ଲାଗି ଉତ୍ସାହିତ କରିଛନ୍ତି। ଏଭଳି ପଦକ୍ଷେପ ଦ୍ୱାରା ଚାହିଦା ବଢ଼ାଇବା ସହ ଜିଡିପି ଅଭିବୃଦ୍ଧି ଉପରେ ବର୍ତ୍ତମାନ ଫୋକସ କରାଯାଉଥିବା ସରକାର କହିଛନ୍ତି। ଏହି ପରିପ୍ରେକ୍ଷୀରେ ଏସ୍‌ବିଆଇର ମୁଖ୍ୟ ଅର୍ଥନୈତିକ ପରାମର୍ଶଦାତା ସୌମ୍ୟକାନ୍ତି ଘୋଷ କହିଛନ୍ତି ଯେ, ଏଲ୍‌ଟିସି ସ୍କିମ୍‌ରେ କେନ୍ଦ୍ର ସରକାର ଯଦି ଧାର୍ଯ୍ୟ ଭଡ଼ା ଉପରେ ଜିଏସ୍‌ଟି ଦେବେ ନାହିଁ ତେବେ ଏହା ଠିକ୍ ଭାବେ କାର୍ଯ୍ୟ କରିବାରେ ବାଧା ଉପୁଜିବ। ସରକାରଙ୍କ ଘୋଷଣା ମୁତାବକ, କେନ୍ଦ୍ର କର୍ମଚାରୀ ଯାତ୍ରା ନ କଲେ ମଧ୍ୟ ଲିଭ୍ ଟ୍ରାଭେଲ କନ୍‌ସେସନ (ଏଲ୍‌ଟିସି) ପାଇବେ। କର୍ମଚାରୀ ଲାଭ କରିଥିବା ଭତ୍ତା ଅର୍ଥ ନିଜ ମନ ପସନ୍ଦ ଅନୁସାରେ ଖର୍ଚ୍ଚ କରିପାରିବେ। ୧୨% କିମ୍ବା ଊର୍ଦ୍ଧ୍ୱ ଜିଏସ୍‌ଟି ଲାଗୁଥିବା ପ୍ରତକ୍ଷ ଡିଜିଟାଲ ଉପାୟରେ କ୍ରୟ କରିବା ନିୟମ ରହିଛି। ପ୍ରାୟ ୩୫ ଲକ୍ଷ କେନ୍ଦ୍ର କର୍ମଚାରୀ ଏହି ସୁବିଧାର ଲାଭ ଉଠାଇପାରିବେ। ଏସ୍‌ବିଆଇ ଇକୋରାପ ରିପୋର୍ଟରେ କୁହାଯାଇଛି ଯେ, ଏଲ୍‌ଟିସି କେବଳ କର୍ମଚାରୀଙ୍କୁ କଭର କରି ନ ଥାଏ ବରଂ ସ୍ୱାଧୀନ ପରିବାର ସଦସ୍ୟଙ୍କ କ୍ଷେତ୍ରରେ ମଧ୍ୟ ଲାଗୁ ହୋଇପାରିବ। ବର୍ତ୍ତମାନର ଆୟ ବାଦ୍ ଯଦି ଏହି ବ୍ୟକ୍ତିବିଶେଷଙ୍କର ଅତିରିକ୍ତ ଆୟ ରହିଛି ତେବେ ଖର୍ଚ୍ଚ ଦ୍ୱାରା ଚାହିଦାକୁ ବଢାଯାଇ ପାରିବ ବୋଲି ଆଶା କରାଯାଇପାରେ। ସେହିଭଳି ନୂଆ ଯୋଜନାରେ ରାଜ୍ୟଗୁଡିକୁ ଆର୍ଥିକ ସହାୟତା ସମ୍ପର୍କରେ ମଧ୍ୟ ଘୋଷଣା କରାଯାଇଛି। ଏସବୁ ଯୋଜନା କାର୍ଯ୍ୟକାରୀ କରାଇବା ଲାଗି ସରକାରଙ୍କୁ ୪୦ ହଜାର କୋଟି ଟଙ୍କାର ବୋଝ ପଡ଼ିବ। ଏହା ମୋଟ ଜିଡିପିର ୦.୨୧%। ପୂର୍ବରୁ ଯେଉଁ ପ୍ରୋତ୍ସାହନ ପ୍ୟାକେଜ ଘୋଷଣା କରାଯାଇଥିଲା ସେଥିରେ ରାଜକୋଷକୁ ୨ ଲକ୍ଷ କୋଟି ବା ଜିଡିପିର ୧ % ସରକାର ଖର୍ଚ୍ଚ କରିଛନ୍ତି।

ପାର୍ବଣ ପାଇଁ ୩୯୨ ସ୍ୱତନ୍ତ୍ର ଟ୍ରେନ୍

ନୂଆଦିଲ୍ଲୀ,୧୩।୧୦

ପାର୍ବଣରେ ରେଲୱେ ୩୯୨ ସ୍ୱତନ୍ତ୍ର ଟ୍ରେନ୍ ଚଳାଇବ। ଅକ୍ଟୋବର ୨୦ରୁ ନଭେମ୍ବର ୩୦ ମଧ୍ୟରେ ଏହି ଟ୍ରେନ୍‌ଗୁଡିକ ଚଳାଚଳ କରିବ। ସ୍ପେଶାଲ ଟ୍ରେନରେ ଲାଗୁ ଥିବା ଭଡା ଭଳି ଏହି ଟ୍ରେନଗୁଡିକର ଭଡା ସମାନ ରହିବ। ମେଲ୍ ଏବଂ ଏକ୍ସପ୍ରେସ୍ ଟ୍ରେନ ତୁଳରେ ଏହି ସମୟରେ ଯାତ୍ରୀ ଭଡା ୧୦ରୁ ୩୦% ବଢିବ। ଏହା ଟ୍ରାଭେଲ ଏବଂ କ୍ଲାସ ଉପରେ ନିର୍ଭର କରିବ ବୋଲି ଜଣାପଡିଛି। ଯାତ୍ରୀ ଚାହିଦାକୁ ଧ୍ୟାନରେ ରଖି କୋଲକାତା, ପାଟନା, ବାରାଣସୀ ଏବଂ ଲକ୍ଷ୍ନୌ ଭଳି ସହର ଅନ୍ୟ ସହରକୁ ମଧ୍ୟ ଯାତ୍ରୀ ସେବା ପ୍ରଦାନ କରାଯିବା ନେଇ ଲକ୍ଷ୍ୟ ରଖାଯାଇଛି। ଦୁର୍ଗାପୂଜା, ଦୀପାବଳି ଏବଂ ଛଟ୍ ପୂଜା ଭଳି ବିଭିନ୍ନ ପର୍ବପର୍ବାଣିରେ ସାଧାରଣତଃ ଲୋକମାନେ ନିଜ ନିଜ ବାସସ୍ଥାନକୁ ପ୍ରତ୍ୟାବର୍ତ୍ତନ କରିଥାନ୍ତି। ଏହି ସମୟରେ ଟ୍ରେନ୍‌ରେ ଅନେକ ଲୋକ ଯିବା ଆସିବା କରିଥାନ୍ତି। ବର୍ତ୍ତମାନ ସାରା ଦେଶରେ ୬୬୬ ମେଲ୍, ଏକ୍ସପ୍ରେସ ଏବଂ ସ୍ପେଶାଲ ଟ୍ରେନ ସାରା ଦେଶରେ ଚଳାଚଳ କରୁଛି। ସେହିଭଳି ମୁମ୍ବାଇ ଭଳି ସହରଗୁଡିକରେ କେତେକ ସହରତଳି ଟ୍ରେନ ଏବଂ କଲିକତା ମେଟ୍ରୋର କିଛି ଟ୍ରେନ ଚଳାଚଳ କରୁଛି। ପୂଜା ସ୍ପେଶାଲ ଟ୍ରେନଗୁଡିକ ୫୫ କିମି ପ୍ରତି ଘଣ୍ଟା ବେଗରେ ଚଳାଚଳ କରିବ।

କରୋନା ମହାମାରୀକୁ ନିୟନ୍ତ୍ରଣ କରିବା ଲାଗି ରେଲୱେ ମାର୍ଚ୍ଚ ୨୫ ପରଠାରୁ ନିୟମିତ ଟ୍ରେନ ଚଳାଚଳ ଉପରେ କଟକଣା ଲଗାଇଛି। ଚାହିଦା ଏବଂ ଆବଶ୍ୟକତା ଆଧାରରେ ବିଭିନ୍ନ ଟ୍ରେନ ଚଳାଚଳ ଉପରେ କାର୍ଯ୍ୟପନ୍ଥା ଗ୍ରହଣ କରାଯାଉଛି।

ନିବେଶକଙ୍କୁ ୩୨୨୬ କୋଟି ଦେଲା ସାହାରା

ଭୁବନେଶ୍ୱର,୧୩।୧୦

ସାହାରା ଇଣ୍ଡିଆ ପରିବାର ପକ୍ଷରୁ ଗତ ଦୁଇରୁ ଅଢେଇ ମାସ ମଧ୍ୟରେ ୧୦,୧୭,୧୯୪ ଜଣ ନିବେଶକଙ୍କୁ ମୋଟ ୩୨୨୬.୦୩ କୋଟି ଟଙ୍କା ପ୍ରଦାନ କରାଯାଇଛି। ଏହି ଅବଧି ମଧ୍ୟରେ ପୈଠ କରାଯାଇଥିବା ମୋଟ ରାଶି ମଧ୍ୟରୁ ୨.୧୮% ରାଶି ବିଳମ୍ବିତ ଦେୟ ଅଭିଯୋଗକାରୀଙ୍କୁ ପୈଠ କରାଯାଇଥିଲା। ସମୁଦାୟ ବିଳମ୍ବିତ ଦେୟ ଅଭିଯୋଗକାରୀ ବା ଡିଲେଡ୍-ପେମେଣ୍ଟ କମ୍ପ୍ଲେନାଣ୍ଟସ ସଂଖ୍ୟା ମୋଟ ନିବେଶକଙ୍କର ୦.୦୭% ରହିଛି। ସାହାରା ନିକଟରେ ଦେଶବ୍ୟାପୀ ୮କୋଟି ନିବେଶକ ରହିଛନ୍ତି। ସାହରା ଗତ ୧୦ ବର୍ଷ ମଧ୍ୟରେ ଏହାର ୫,୭୬,୭୭,୩୩୯ ଜଣ ନିବେଶକଙ୍କୁ ମୋଟ ୧,୪୦,୧୫୭.୫୧ କୋଟି ଟଙ୍କା ଦେଇଛି। ଏହା ମଧ୍ୟରୁ କେବଳ ୪୦% ମାମଲାରେ ନଗଦ ଅର୍ଥ ପୈଠ କରାଯାଇଛି। ସାହାରା ଗ୍ରୁପ୍ ପକ୍ଷରୁ

SAHARA INDIA PARIWAR

ପେମେଣ୍ଟରେ ବିଳମ୍ବ ହୋଇଥିବା ସ୍ୱୀକାର କରାଯାଇଛି; ଯାହାକି ମୁଖ୍ୟତଃ ସୁପ୍ରିମକୋର୍ଟଙ୍କ ଦ୍ୱାରା ଗତ ୮ବର୍ଷ ହେବ ଲାଗୁକରାଯାଇଥିବା ପ୍ରତିବନ୍ଧକ ଯୋଗୁ ବିଳମ୍ବ ଘଟିଥିଲା।

କୋର୍ଟଙ୍କ ନିର୍ଦ୍ଦେଶ ମୁତାବକ ଯଦି କୌଣସି ଅର୍ଥ ଗ୍ରୁପ (କୋ-ଅପରେଟିଭ ସମେତ) ର ସମ୍ପତ୍ତିକୁ ବିକ୍ରିକରି କିମ୍ବା ବନ୍ଧକ ରଖି ଅଥବା ମିଳିତ ଉଦ୍ୟୋଗରୁ ହାସଲ କରାଯାଉଛି ତେବେ ତାହାକୁ ମଧ୍ୟ ସାହାରା-ସେବି ଆକାଉଣ୍ଟରେ ଜମା କରିବାକୁ ପଡୁଛି। ଏ ସମ୍ପର୍କରେ ସାହାରା ଅଧିକାରୀ କହିଛନ୍ତି ଯେ, ସାଂଗଠନିକ କାର୍ଯ୍ୟ ପାଇଁ କିମ୍ବା ନିବେଶକଙ୍କୁ ରି-ପେମେଣ୍ଟ ପାଇଁ ଆମେ ଗୋଟିଏ ଟଙ୍କା ମଧ୍ୟ ବ୍ୟବହାର କରି ପାରିବୁ ନାହିଁ। ଅନ୍ୟପକ୍ଷରେ ସାହାରା ବର୍ତ୍ତମାନ ସୁଦ୍ଧା ସାହାରା-ସେବି ଖାତାରେ ସୁଧ ସମେତ ପ୍ରାୟ ୨୨ ହଜାର କୋଟି ଟଙ୍କା ଜମା କରିସାରିଥିବା ଏକ ପ୍ରେସ୍ ବିବୃତିରେ ସୂଚନା ଦେଇଛି। ଦେଶବ୍ୟାପୀ ଗତ ୮ବର୍ଷ ମଧ୍ୟରେ ସେବି ଦ୍ୱାରା ୧୫୪ଟି ଖବର କାଗଜରେ ୪ଟି ପର୍ଯ୍ୟାୟରେ ବିଜ୍ଞାପନ ଦେଇଥିବା ବେଳେ ନିବେଶକଙ୍କୁ ମାତ୍ର ୧୦୬.୧୦ କୋଟି ଟଙ୍କା ପରିଶୋଧ କରିଛି। ସୁପ୍ରିମକୋର୍ଟଙ୍କ ନିର୍ଦ୍ଦେଶ ମୁତାବକ,ଏହି ୨୨ହଜାର କୋଟି ଟଙ୍କାର ଉପଯୁକ୍ତ ଯାଞ୍ଚ ପରେ ତାହା ପୁଣି ଥରେ ସାହାରା ନିକଟକୁ ଫେରିବ। ସେହିପରି ସାହାରର ମୁଖପାତ୍ର ସ୍ପଷ୍ଟ କରିଛନ୍ତି ଯେ କିଛି ମିଡିଆ ରିପୋର୍ଟ ସାହାରା ଚିଟ୍‌ଫଣ୍ଡ ବ୍ୟବସାୟରେ ଅଛି ବୋଲି ଯେଉଁ ଧାରଣା ଲୋକଙ୍କ ମଧ୍ୟରେ ସୃଷ୍ଟି କରିଛି ତହା ସମ୍ପୂର୍ଣ୍ଣ ମିଥ୍ୟା ଓ ବିଭ୍ରାନ୍ତକର ବୋଲି ସେ ମତ ଦେଇଛନ୍ତି।

ସାମ୍‌ସଙ୍ଗ୍‌ର 'ହୋମ ଫେଷ୍ଟିଭ ହୋମ୍'

ନୂଆଦିଲ୍ଲୀ,୧୩।୧୦

ଦେଶର ପ୍ରମୁଖ ଇଲେକ୍ଟ୍ରୋନିକ୍ସ ବ୍ରାଣ୍ଡ ସାମ୍‌ସଙ୍ଗ୍ ପକ୍ଷରୁ ଏହାର ପାର୍ବଣରତୁ ଅଭିଯାନ ସହ ଏକ ଆକର୍ଷଣୀୟ ଯୋଜନା ହୋମ୍-ଫେଷ୍ଟିଭ-ହୋମ୍‌ର ଶୁଭାରମ୍ଭ କରିଛି। ଏହାଦ୍ୱାରା ଦେଶବ୍ୟାପୀ ସବୁ ବର୍ଗର ଉପଭୋକ୍ତାଙ୍କୁ ଏକ୍ସକ୍ଲୁସିଭ ଡିଲ୍ ଓ ନିଶ୍ଚିତ ଉପହାର ମିଳିପାରିବ। ଚଳିତ ପାର୍ବଣ ଋତୁରେ ଏହା ଗ୍ରାହକଙ୍କ ଉତ୍ସାହକୁ ଆହୁରି ବୃଦ୍ଧି କରିବ ବୋଲି କମ୍ପାନୀ ପକ୍ଷରୁ ଆଶା ପ୍ରକଟ କରାଯାଇଛି। ଏହି ଯୋଜନା ଦ୍ୱାରା ଗ୍ରାହକଙ୍କୁ ୨୦ହଜାର ଟଙ୍କା ପର୍ଯ୍ୟନ୍ତ କ୍ୟାଶ୍‌ବ୍ୟାକ୍ ସୁବିଧା ସହ ଆକର୍ଷଣୀୟ ଫାଇନାନ୍ସ ସ୍କିମ୍ ପ୍ରଦାନ କରାଯାଉଛି। ଏଥିରେ ୯୯୦ ଟଙ୍କାରୁ ଆରମ୍ଭ ହେଉଥିବା ସର୍ବନିମ୍ନ ଇଏମ୍‌ଆଇ ଆଦି ସାମିଲ ଥିବା ସୂଚନା ଦିଆଯାଇଛି। ପାର୍ବଣର ଏହି ଉତ୍ସାହଜନକ ଉତ୍ପାଦ ଅଫରଗୁଡିକ ଆସନ୍ତା ନଭେମ୍ବର ୨୦ ପର୍ଯ୍ୟନ୍ତ ବୈଧ ରହିବ।

ସୁନ୍ଦରମ୍ ମ୍ୟୁଚୁଆଲ ବ୍ଲୁ ଫଣ୍ଡ ଦ୍ୱାରା ୬୫୦ କୋଟିରୁ ଊର୍ଦ୍ଧ୍ୱ ଟଙ୍କା ସଂଗ୍ରହ

ମୁମ୍ବାଇ,୧୩।୧୦: ସୁନ୍ଦରମ୍ ମ୍ୟୁଚୁଆଲ ଫଣ୍ଡ ଦ୍ୱାରା ନିକଟରେ ସୁନ୍ଦରମ ବ୍ଲୁଚିପ୍ ଫଣ୍ଡର ନୂଆ ଫଣ୍ଡ ଅଫରିଂ ସମାପ୍ତ ହୋଇଛି। ଏହା ଗତ ସେପ୍ଟେମ୍ବର ୧୭ ରୁ ଅକ୍ଟୋବର ୧ତାରିଖ ପର୍ଯ୍ୟନ୍ତ ଉନ୍ମୁକ୍ତ ଥିଲା। ଏହି ଓପନ ଏଣ୍ଡେଡ୍ ଇକ୍ୱିଟି ସ୍କିମ୍ ମୁଖ୍ୟତଃ ବୃହତ୍ ବ୍ଲୁଚିପ୍ ଷ୍ଟକରେ ନିବେଶ କରିଥାଏ। ଏହି ଅଫରିଂ ସମୟରେ ଦେଶର ପ୍ରାୟ ୫୬୨ଟି ସହରରେ ଥିବା ୪୬ ହଜାରରୁ ଊର୍ଦ୍ଧ୍ୱ ଗ୍ରାହକଙ୍କ ନିକଟରୁ ୬୫୦ କୋଟି ରୁ ଊର୍ଦ୍ଧ୍ୱ ଟଙ୍କା ସଂଗ୍ରହ କରାଯାଇପାରିଛି। ପୂର୍ବରୁ ଏହାର ୨ଟି ଅଫରିଂରେ ୩୫୮.୯୫ କୋଟି ଟଙ୍କା ଏବଂ ୪୮୫.୧୨ କୋଟି ଟଙ୍କାର ଅର୍ଥ ରାଶି ସଂଗ୍ରହ କରାଯାଇଥିଲା। କୋଭିଡ୍ ମହାମାରୀ ସତ୍ତ୍ୱେ ଏହି ଅଫରିଂରେ ପୂର୍ବ ଦୁଇ ଅଫରିଂ ତୁଳନାରେ ଅଧିକ ଅର୍ଥ ସଂଗୃହୀତ ହେବା କମ୍ପାନୀ ପାଇଁ ବେଶ୍ ଉତ୍ସାହପ୍ରଦ ହୋଇପାରିଛି। ସୁନ୍ଦରମ୍ ମ୍ୟୁଚୁଆଲ ଫଣ୍ଡ ପକ୍ଷରୁ ମାର୍କେଟିଂ ଓ ପୁଞ୍ଜିନିବେଶ ରୂପାୟନ ପ୍ରକ୍ରିୟା କ୍ଷେତ୍ରରେ ଅନନ୍ୟ ଡିଜିଟାଲ ଫାଷ୍ଟ ଆଭିମୁଖ୍ୟ ପୋଷଣ ଯୋଗୁ ଏଭଳି ସଫଳତା ମିଳିଥିବା କୁହାଯାଇଛି।

SUNDARAM MUTUAL
UNEARTHING OPPORTUNITIES

ODISHA PUBLIC SERVICE COMMISSION
NOTICE
No. 5376/PSC Dt.12.10.20

No. D-82: It is for information of all concerned that the main written examination for recruitment the Posts of Civil Judges in Odisha Judicial Service, 2019, pursuant to the advertisement No. 12 of 2019-20 will be held as per the programme & examination centres mentioned below.

PROGRAMME OF EXAMINATION

Date	Compulsory Papers	
03.11.2020	(9.30 A.M. to 12.00 Noon)	(2.00 P.M. to 4.30 P.M.)
	Paper - 1 General English	Paper - 2 Procedural Laws
04.11.2020	Optional Papers	
	(9.30 A.M. to 12.30 P.M.)	(2.00 P.M. to 5.00 P.M.)
	Law of Crime & Law of Torts	Jurisprudence and Constitution of India
05.11.2020	Law of Property	Personal Law
06.11.2020	Law of Contract	---------

EXAMINATION CENTRES

Sl. No.	Name of the Examination Centres and Address	Roll Number allotted From.... to....	Total Candidates allotted
	BHUBANESWAR		
1	Govt. High School, IRC Village, Bhubaneswar	200008 to 200167 = 22 300004 to 300623 = 194	216
2	Govt. Boy's High School, Unit - 8, Bhubaneswar	300624 to 301311 = 200	200
	CUTTACK		
1	Ajay Binay Institute of Technology, CDA, Cuttack - 753014	100002 to 100078 = 07 400001 to 400840 = 255 500001 to 500283 = 59	321

2. The candidates belonging to PWD category are given extra time of **20 minutes per hours in each paper** as per above time schedule.
3. The candidates are required to download their "Adminssion Certificate" and "Instruction to Candidates" from the website of the Commission (**www.opsc.gov.in**) **from 27.10.2020 onwards**.

Sd./- Secretary
OIPR-12002/11/0043/2021

ODISHA LIFT IRRIGATION CORPORATION LIMITED
(A GOVT. OF ODISHA UNDERTAKING)
OFFICE OF THE EXECUTIVE ENGINEER
L.I. DIVISION, SAMBALPUR
e-mail I.D - eeolicsbp@gmail.com.
NATIONAL COMPETITIVE BIDDING THROUGH
No.CAD-584 **e-Procurement**
Identification No. EEOLICSBP-05/20-21 Dt. 12.10.2020

01	Name of work	:	Installation / Revival of 55 Nos. LIPs in (3 Nos. RIDF & 52 Nos. of State Plan Grant) under Sambalpur, Jharsuguda & Deogarh District
02	Estimated cost	:	Rs.5.00 lakhs to Rs.40.00 lakhs
03	Period of completion	:	90 & 120 days
04	Date & Time of availability of bid document in the portal	:	From 10.00 hrs. of 20.10.2020 to 05.00 hrs. of 03.11.2020
05	Date & Time of opening of bids	:	10.00 hrs. of 04.11.2020
06	Name and Address of the officer inviting bid	:	Executive Engineer, L.I. Division, Sambalpur

Further details can be seen from the website www.tendersorissa.gov.in
Executive Engineer, L.I. Division, Sambalpur
OIPR-32142/11/0008/2021

GOVERNMENT OF ODISHA No. O-458
"e" PROCUREMENT NOTICE
Bid Identification No. 15 of 2020-21
Tel.: 06842-253314, eerwss_plb@nic.in

1. Name of the Work : Execution of different civil works in the district of Kandhamal. (Refer DTCN available in the website: **tendersorissa.gov.in**)
2. Total No. of Work : 23 Nos.
3. Estimated Cost : Rs.12.60 lakh to 49.40 lakh
4. Eligible Class of Contractor : D & C, C & B and B & A
5. Period of Completion : 03 Months to 06 Months (Refer DTCN available in the website **tendersorissa.gov.in**)
6. Other Details :

Procurement Officer	Bid Identification No.	Availability of Tender Online for Bidding		Date & time for Opening of Bid
		From	To	
Executive Engineer, RWSS Division, Phulbani	15 of 2020-21	Dt.19.10.2020 at 10.00 hrs.	Dt.02.11.2020 upto 17.00 hrs	Dt.03.11.2020 at 11.00 A.M.

Further details can be seen from the website **www.tendersorissa.gov.in**.
Corrigendum, if any, will be uploaded in website only.
Executive Engineer,
RWS&S Division, Phulbani
OIPR-25006/11/0003/2021

GOVERNMENT OF ODISHA
OFFICE OF THE EXECUTIVE ENGINEER,
GANJAM [R&B] DIVISION NO.I, BERHAMPUR
e-mail : eernb1_bam@yahoo.com
Phone/Fax : (0680) 2233683, e-mail : eernb1_bam@yahoo.com
INVITATIONS FOR BIDS (IFB) [e-Procurement]
Bid Identification No. E.E. (R&B)-BAM- 20 /2020-21
No. 7046 // Dated : 12.10.2020

No.B-330:- The Executive Engineer, Ganjam (R&B) Division No. I, Berhampur on behalf of Governor of Odisha invites price bid in double cover system in ONLINE MODE for supply, Installation & Commissioning of Biomedical Waste Incinerator on Turnkey basis at MKCG Medical College, Berhampur as detailed below from eligible suppliers / manufacturer /Importers.
1. Nature of work : Supply, Installation & Commissioning Work
2. No. of work : 1 (One) No.
3. Tender Paper Cost : Will be available in DTCN in website from 21.10.2020
4. Date & Time of sale & receipt of Bids : From 27.10.2020, 10.00 AM to 17.11.2020 up to 4.00 PM
5. Date of Opening of Bid : 18.11.2020 at 11.30 A.M.
6. The Bidders have to participate in ONLINE bidding only. Further details can be seen from the website http://tendersodisha.gov.in.

Sd./- Executive Engineer,
Ganjam (R&B) Division No.I, Berhampur
OIPR-34109/11/0010/2021

ODISHA PUBLIC SERVICE COMMISSION
19, Dr. P.K. Parija Road, Cuttack - 1
Letter No. 5272/PSC Dt.12.10.2020
NOTICE

No. D-81: The Commission have decided to create and maintain a panel of Subject Experts from amongst the in-service/retired Govt. Officers/Officers of the Armed Forces/Professors/Asociate Professors/Scientist of Universities/Institutions under State Governments, Govt. of India, Public Sector Undertaking (PSUs) and Private Universities/Institutions for conduct of Scheduled Examinations like Odisha Civil Services, Odisha Forest Services and Non Scheduled Examinations on different subjects/disciplines including Medical/Engineering etc. for taking the assistance of the persons as a subject expert at the time of Interview/Viva Voce Test for recruitement to different Post/Services in Group "A" and Group "B" of the Govt. of Odisha.
The interested persons may kindly confidentially correspond through E-mail: **ssr.memberopsc@gov.in** and he/she may kindly furnish his/her Bio-data on the prescribed format online. The person should upload their Bio-data article vide **http://www.opsc.gov.in** on or before **10th November, 2020**.

Sd./- Addl. Secretary
OIPR-12002/11/0042/2021

ADVERTISEMENT FOR SUPPLY, INSTALLATION, TESTING, COMMISSIONING AND MAINTENANCE OF VIDEO SURVEILLANCE SYSTEM (CCTV) IN BBMC&H, BALANGIR

No. E-304: Sealed tender is invited from Organization/ Firms/Agencies for supply, installation, testing, commissioning and maintenance of Video Surveillance System (CCTV) in BBMC&H, Balangir. The tender paper completed in all respect should be submitted separately for the services to the undersigned on or before **Dt.27.10.2020 upto 04.00 P.M.** in the Office of the Superintendent, BBMC&H, Balangir.
The details and terms and conditions can be downloaded from **https://gmchbalangir.infocreatives.com / www.dmetodisha.gov.in or www.balangir.nic.in**.

Sd./- Superintendent
**Bhima Bhoi Medical College & Hospital, Bal

ଭୂମି ଅଧିକାର ଯୋଗ୍ୟତା ପ୍ରମାଣ ପତ୍ର ବଣ୍ଟନ

କଣ୍ଟାବାଞ୍ଜି, (ଡି.ଏନ.ଏ.)- ବଲାଙ୍ଗୀର ଜିଲା ବିଜ୍ଞପିତ ଅଞ୍ଚଳ ପରିଷଦ ଅଞ୍ଚଳରେ ବାସ କରୁଥିବା ଭୂମିହୀନ ବସ୍ତିବାସିନ୍ଦାଙ୍କୁ ଭୂମି ଅଧିକାର ଯୋଗ୍ୟତା ପ୍ରମାଣପତ୍ର ସୋମବାର ବିଧାୟକ ସନ୍ତୋଷ ସିଂ ସାଲୁଜା ବଣ୍ଟନ କରିଛନ୍ତି। ଏଥିପାଇଁ ସହରର ୧୬ଟି ୱାର୍ଡର ୨୩୬୧ଜଣଙ୍କୁ ଚିହ୍ନଟ କରାଯାଇଥିବା ବେଳେ ପ୍ରଥମ ପର୍ଯ୍ୟାୟରେ ୧୫ଜଣଙ୍କୁ ଏହି ପ୍ରମାଣ ପତ୍ର ଦିଆଯାଇଛି। ଏନ୍‌ଏସିର ଦ୍ୱିତୀୟ ମହଲାରେ ଥିବା ସଭାଗୃହରେ ଅନୁଷ୍ଠିତ କାର୍ଯ୍ୟକ୍ରମରେ ଏନ୍‌ଏସି ନିର୍ବାହୀ ଅଧିକାରୀ ସାମ୍ନି ରେଡ୍ଡି ଜୟଶ୍ରୀ, ନୋଡାଲ ଅଫିସର ଚନ୍ଦ୍ରଶେଖର ଭୋଇ, ଅମିନ କିଶୋର ସୁନା ପ୍ରମୁଖ ଉପସ୍ଥିତ ଥିଲେ ।

ନିୟମ ଉଲ୍ଲଂଘନ କରି ଶ୍ରମିକ ଚାଲାଣ

ଲାଠୋର, ୧୩।୧୦(ଡି.ଏନ.ଏ.)

- ଚାଲାଣ ବେଳେ ସାମାଜିକ ଦୂରତ୍ୱ, ମାସ୍କ ବ୍ୟବହାର ଉପରେ ଧ୍ୟାନ ଦିଆଯାଉନି
- ଟୁପ୍ ହୋଇ ବସିଛି ଶ୍ରମ ବିଭାଗ
- ସମସ୍ୟା ସୃଷ୍ଟି କରୁଛି କର୍ମଚାରୀ ଅଭାବ: ଶ୍ରମ ଅଧିକାରୀ

ବଲାଙ୍ଗୀର ଜିଲା ଖପ୍ରାଖୋଲ ବ୍ଲକ ଅଞ୍ଚଳରୁ ଦାଦନ ଶ୍ରମିକ ଚାଲାଣ ପ୍ରକ୍ରିୟା ଆରମ୍ଭ ହୋଇଛି। ଲକ୍‌ଡାଉନ ପରେ ଘରକୁ ଫେରି ଆସିଥିବା ପ୍ରବାସୀ ଶ୍ରମିକମାନେ ଏଠାରେ କାମଧନ୍ଦା ପାଇଲେ ନାହିଁ। ଫଳରେ ମଧ୍ୟସ୍ଥଙ୍କ ଜରିଆରେ ଏବେ ସେମାନେ ବାହାର ରାଜ୍ୟକୁ ଯିବାରେ ଲାଗିଛନ୍ତି। ଏପରିକି ଚାଲାଣ ବେଳେ ସାମାଜିକ ଦୂରତ୍ୱ ଏବଂ ମାସ୍କ ବ୍ୟବହାର ଉପରେ ଧ୍ୟାନ ଦିଆଯାଉ ନ ଥିବା ଅଭିଯୋଗ ହେଉଛି। ଖପ୍ରାଖୋଲ ବ୍ଲକର ଅଧିକାଂଶ ପରିବାର କ୍ଷୁଦ୍ରଚାଷୀ। ବର୍ଷର ୬ ମାସ ଚାଷବାସ କରନ୍ତି ଏବଂ ବଳକା ୬ମାସ ଦାଦନ ଖଟିବାକୁ ବିଭିନ୍ନ ରାଜ୍ୟକୁ ଯାଇଥାନ୍ତି। ଚଳିତବର୍ଷ ବାହାର ରାଜ୍ୟକୁ ଦାଦନ ଖଟିବାକୁ ଯାଇଥିବା ଶ୍ରମିକମାନେ କରୋନା ଯୋଗୁ ଘରକୁ ଫେରିଥିଲେ। ପାଖରେ ଥିବା ଅର୍ଥ ସରିଯିବା ପରେ ଅନନ୍ୟୋପାୟ ହୋଇ ସେମାନେ ପେଟପାଟଣା ପାଇଁ ମଧ୍ୟସ୍ଥଙ୍କ ପ୍ରରୋଚନାରେ କୋଭିଡ୍ କଟକଣାକୁ ଖାତିର ନ କରି ଚାରିଚକିଆ ଯାନରେ ବିଭିନ୍ନ ରାଜ୍ୟକୁ ଯିବାରେ ଲାଗିଛନ୍ତି। ହେଲେ ଏଥିପ୍ରତି ଶ୍ରମ ବିଭାଗର ଦୃଷ୍ଟି ପଡୁନାହିଁ। ସରକାରୀ ନିୟମ ଅନୁସାରେ ଏକ ଲାଇସେନ୍ସପ୍ରାପ୍ତ ଏଜେଣ୍ଟ କୋଭିଡ୍ ନିୟମ ପାଳନ ପୂର୍ବକ ଶ୍ରମିକମାନଙ୍କୁ ନେବା କଥା। ଏଥିସହିତ କେଉଁଠାକୁ, କେତେ ମଜୁରିରେ ଶ୍ରମିକଙ୍କୁ ନେବେ ତାହା ମଧ୍ୟ ଉଲ୍ଲେଖ କରିବା କଥା। କେଉଁଠିକୁ କେତେ ଦିନ ପାଇଁ ଯିବେ, ଦୈନିକ କେତେ ଟଙ୍କା ମଜୁରିରେ ଯିବେ ତାହାର କାଗଜପତ୍ର ଜିଲା ଶ୍ରମ କାର୍ଯ୍ୟାଳୟ, ସ୍ଥାନୀୟ ଥାନା ଓ ପଞ୍ଚାୟତ ଅଫିସରେ ଜମା କରିବା କଥା। ଏପରିକି ଶ୍ରମିକମାନଙ୍କୁ ଜୀବନ ବୀମା ମଧ୍ୟ କରାଇବା କଥା। ହେଲେ ଏହି ସବୁ ନିୟମର ଖୋଲା ଉଲ୍ଲଂଘନ କରି ବେଧଡକଭାବେ ଶ୍ରମିକ ଚାଲାଣ କରଯାଉଛି। ଏ ନେଇ ଖପ୍ରାଖୋଲ ବ୍ଲକ ଦାୟିତ୍ୱରେ ଥିବା ଶ୍ରମ ନିରୀକ୍ଷକ ଦିବ୍ୟ ଶଙ୍କର ଧରୁଆଙ୍କୁ ପଚାରିବାରୁ ଶ୍ରମ ବିଭାଗରେ କର୍ମଚାରୀ ଅଭାବ ହେତୁ ଆମେ ବ୍ଲକର ସମସ୍ତ ଅଞ୍ଚଳକୁ ଯାଇ ପାରୁନାହୁଁ। ଫଳରେ ଏହିସ୍ଥିତି ସୃଷ୍ଟି ହେଉଛି। ଆଗାମୀ ଦିନରେ ଏ ଦିଗରେ ପଦକ୍ଷେପ ଗ୍ରହଣ କରାଯିବ ବୋଲି ସେ କହିଛନ୍ତି।

ରୋଗୀ ଶୋଷଣ ପ୍ରତିବାଦରେ ବିକ୍ଷୋଭ

କଂଗ୍ରେସ କର୍ମମାନେ ବିକ୍ଷୋଭ ପ୍ରଦର୍ଶନ କରୁଛନ୍ତି।

ରାଉରକେଲା ଅଫିସ, ୧୩।୧୦

ରାଉରକେଲା ଦାଣ୍ଡିଆପାଲ୍ଲୀଠାରେ ଥିବା ଜେପି ହସ୍ପିଟାଲରେ ରୋଗୀ ଶୋଷଣର ପ୍ରତିବାଦରେ ମଙ୍ଗଳବାର ସୁନ୍ଦରଗଡ ଓ ରାଉରକେଲା ଜିଲା କଂଗ୍ରେସର ମିଳିତ ଆନୁକୂଲ୍ୟରେ ୧୪୩ ନମ୍ବର ରାଜପଥରେ ବିକ୍ଷୋଭ ପ୍ରଦର୍ଶନ କରାଯାଇଛି। ହସ୍ପିଟାଲ ସମ୍ମୁଖ ରାଜପଥରେ ଆୟୋଜିତ ବିକ୍ଷୋଭ କାର୍ଯ୍ୟକ୍ରମର ନେତୃତ୍ୱ ନେଇଥିଲେ ବରିଷ୍ଠ କଂଗ୍ରେସ ନେତା ଜର୍ଜ ତିର୍କୀ। ଏଥିରେ ରାଜଗାଙ୍ଗପୁର ବିଧାୟକ ଡ.ରାଜନ ଏକ୍କା, ରାଉରକେଲା ଜିଲା କଂଗ୍ରେସର ପୂର୍ବତନ ସଭାପତି ବୀରେନ ସେନାପତି, ବୀରମିତ୍ରପୁର ପୂର୍ବତନ ନଗରପାଳ ଶଶୀ ସାଗର, ପିସିସି ସଭ୍ୟ ରାମାନନ୍ଦ ଶ୍ରୀଚନ୍ଦନ, ଇନ୍‌ଟକ ସଭାପତି ନିହାର ଦାସ ଓ ଯୁବନେତା ଜ୍ଞାନେନ୍ଦ୍ର ଦାସ ପ୍ରମୁଖ ଉପସ୍ଥିତ ରହି ହସ୍ପିଟାଲ କର୍ତ୍ତୃପକ୍ଷଙ୍କ ରୋଗୀଙ୍କଠାରୁ ମନଇଚ୍ଛା ଅର୍ଥ ଆଦାୟକୁ ବିରୋଧ କରିଥିଲେ । କୋଭିଡ୍ ହସ୍ପିଟାଲରୁ ରେଫର ହୋଇ ଆସୁଥିବା ରୋଗୀ ଓ ସିଧାସଳଖ ଆସୁଥିବା ରୋଗୀଙ୍କଠାରୁ ଉକ୍ତ ହସ୍ପିଟାଲ ଅର୍ଥଲୁଟ୍ କରି ସର୍ବସ୍ୱାନ୍ତ କରାଉଛି। ତେବେ ଜିଲା ପ୍ରଶାସନ ଖଣିଜ ପାଣ୍ଠିରୁ ଉକ୍ତ ହସ୍ପିଟାଲରେ ଗୁରୁତର କୋଭିଡ୍ ରୋଗୀଙ୍କ ଚିକିତ୍ସା ପାଇଁ ଅର୍ଥ ଯୋଗାଇ ଦେଉଥିବାରୁ ସିଧାସଳଖ ଚିକିତ୍ସିତ ହେବାକୁ ଯାଉଥିବା ଗୁରୁତର କୋଭିଡ୍ ରୋଗୀଙ୍କଠାରୁ ମଧ୍ୟ ଅର୍ଥ ଆଦାୟ କରିପାରିବେ ନାହିଁ ବୋଲି ବିଧାୟକଏକ୍କା କହିଛନ୍ତି। ତେବେ ରୋଗୀଙ୍କ ମୃତ୍ୟୁ ପରେ ଅଧିକ ସମୟ ହସ୍ପିଟାଲରେ ରଖି ତାଙ୍କ ସମ୍ପର୍କୀୟଙ୍କଠାରୁ ଅର୍ଥ ଆଦାୟ କରାଯାଉଥିବାରୁ ମୃତଦେହକୁ ନେଇ ଜେପି ହସ୍ପିଟାଲ ସଉଦା କରୁଛି ବୋଲି କଂଗ୍ରେସ ନେତୃବୃନ୍ଦ ଅଭିଯୋଗ କରିଥିଲେ । ଯେ ପର୍ଯ୍ୟନ୍ତ ହସ୍ପିଟାଲ କର୍ତ୍ତୃପକ୍ଷ ରୋଗୀ ଶୋଷଣ ବନ୍ଦ କରି ସମସ୍ତ ବେଡ୍, ଆଇସିୟୁ ସହିତ ବିଭିନ୍ନ ପରୀକ୍ଷାର ଦର ତାଲିକା ପ୍ରଦର୍ଶନ ନ କରିଛନ୍ତି ସେ ପର୍ଯ୍ୟନ୍ତ କଂଗ୍ରେସ ବିଭିନ୍ନ ପର୍ଯ୍ୟାୟରେ ଆନ୍ଦୋଳନ ଜାରି ରଖିବ ବୋଲି ଜର୍ଜ ତିର୍କୀ ଏହି ଅବସରରେ ଘୋଷଣା କରିଛନ୍ତି। ଜିଲା ପ୍ରଶାସନ ଅବିଳମ୍ବେ ଉକ୍ତ ହସ୍ପିଟାଲ ବିରୋଧରେ ଦୃଷ୍ଟାନ୍ତମୂଳକ କାର୍ଯ୍ୟାନୁଷ୍ଠାନ ଗ୍ରହଣ ନ କଲେ କଂଗ୍ରେସ କର୍ମୀ ଆଗାମୀ ଦିନରେ ଆଇନକୁ ହାତକୁ ନେବେ ବୋଲି ତିର୍କୀ ଚେତାବନୀ ଦେଇଥିଲେ ।

ସଂକ୍ଷେପରେ

ସାରସମାଲ ରେଳ ଫାଟକ ବନ୍ଦ

କିର୍ମିରା, ୧୩।୧୦ (ଡି.ଏନ.ଏ): ଝାରସୁଗୁଡା ଜିଲା କିର୍ମିରା ବ୍ଲକ ଅର୍ଡା ପଞ୍ଚାୟତ ଧୁତରା ରେଳ ଷ୍ଟେଶନ ନିକଟସ୍ଥ ସାରସମାଲ ରେଳ ଫାଟକକୁ ମଙ୍ଗଳବାର ପୂର୍ବାହ୍ନ ୧୦ଟାରେ ହଠାତ୍ ବନ୍ଦ କରିଦିଆଯାଇଛି। ଫଳରେ ଏହି ଫାଟକ ଦେଇ ଯାତାୟାତ ସମ୍ପୂର୍ଣ୍ଣ ବନ୍ଦ ହୋଇଯାଇଛି। ଏଥିପାଇଁ ସାରସମାଲ, ସାରସପାଲି, ମଧ୍ୟପଡା, ଚମ୍ପାପଡା, କେଲଡା, ବନ୍ଧପାଲି, ଗୁଡଗାଁ ତଥା ଆଖପାଖ ଅଞ୍ଚଳର ଗ୍ରାମବାସୀ ଅସୁବିଧାର ସମ୍ମୁଖୀନ ହେଉଛନ୍ତି । ଗ୍ରାମବାସୀଙ୍କ ଚଳପ୍ରଚଳ ପାଇଁ ତୁରନ୍ତ ବିକଳ୍ପ ରାସ୍ତା ନିର୍ମାଣ କରିବାକୁ ଅଞ୍ଚଳବାସୀ ଦାବି କରିଛନ୍ତି ।

ପ୍ଲାଷ୍ଟିକ ଗୋଟାଳିଙ୍କ ମୃତଦେହ ଉଦ୍ଧାର

ବରପାଲି,୧୩।୧୦(ଡି.ଏନ.ଏ.): ବରଗଡ଼ ଜିଲା ବରପାଲି ଥାନା ପୋଲିସ ମଙ୍ଗଳବାର ଜଣେ ପ୍ଲାଷ୍ଟିକ ଗୋଟାଳିଙ୍କ ମୃତଦେହକୁ ଉଦ୍ଧାର କରିଛି। ମୃତକଙ୍କ ପରିଚୟ ଜଣାପଡ଼ିନାହିଁ। ସେ ବଲାଙ୍ଗୀର ଜିଲାର ଏବଂ ବରପାଲି ତହସିଲ ଛକରେ ଥିବା ଏକ କବାଡ଼ି ଗୋଦାମରେ ରହୁଥିଲେ। କବାଡ଼ି ଗୋଦାମ ପରିସରରେ ଥିବା ଏକ ଭଙ୍ଗା ଗାଡ଼ି (ନଂ.ଓଆରଠ୩଼ଇ/୯୪୩୦) ଭିତରେ ଶୋଇଥିବା ଅବସ୍ଥାରେ ତାଙ୍କ ମୃତ୍ୟୁ ହୋଇଥିଲା। ଏ ନେଇ ଗୋଦାମ ମାଲିକ ସ୍ଥାନୀୟ ପୋଲିସକୁ ଜଣାଇଥିଲେ। ବରପାଲି ପୋଲିସ ମୃତଦେହ ଉଦ୍ଧାର କରି ବ୍ୟବଚ୍ଛେଦ ପାଇଁ ବରଗଡ଼ ପଠାଇଛି ।

ବାଇକ୍ ଜଳିଗଲା

ରାଉରକେଲା ଅଫିସ, ୧୩।୧୦: ରାଉରକେଲା ସେକ୍ଟର ୧୫ସ୍ଥିତ ଏକ ବିଦେଶୀ ମଦ ଦୋକାନ ସମ୍ମୁଖରେ ମଙ୍ଗଳବାର ଏକ ବାଇକ ଜଳିଯାଇଛି। କେଉଁ କାରଣରୁ ଜଳିଗଲା ତାହା ଜଣା ପଡିନାହିଁ। ଏହାର ମାଲିକ କିଏ ରିପୋର୍ଟ ଲେଖାଯିବା ପର୍ଯ୍ୟନ୍ତ ସ୍ପଷ୍ଟ ହୋଇନାହିଁ।

ପୋଲିସ ଚଢ଼ାଉ, ୬ ବାଲି ବୋଝେଇ ଟ୍ରାକ୍ଟର ଜବତ

କୁଆଁରମୁଣ୍ଡା,୧୩।୧୦(ଡି.ଏନ.ଏ.) ସୁନ୍ଦରଗଡ଼ ଜିଲା କୁଆଁରମୁଣ୍ଡା ତହସିଲ ଅନ୍ତର୍ଗତ କଚାରୁ ରାଜସ୍ୱ ଅଞ୍ଚଳର ପସରା ବାଲିଘାଟରେ ମଙ୍ଗଳବାର ସକାଳେ ସ୍ଥାନୀୟ ଫାଣ୍ଡି ପୋଲିସ ଚଢାଉ କରି ୬ଟି ବାଲି ବୋଝେଇ ଟ୍ରାକ୍ଟର ଜବତ କରିଛି । ଏ ନେଇ ଥାନାରେ ଏକ ମାମଲା ରୁଜୁ ହୋଇଛି। କୁଆଁରମୁଣ୍ଡା ତହସିଲ ଅଧୀନରେ ଥିବା ପସରା ସମେତ ରିଉଁ,ବିଜୁ ବନ୍ଧ, ନାଗରାଘାଟ, ପଦ୍ମପୁର, ଯମୁନାନାକି-୧ ଓ ୨ର ବାଲଘାଟଗୁଡିକର ନିଲାମ ଅବଧି ଶେଷ ହୋଇଯାଇଛି । ଏହାସତ୍ତ୍ୱେ ଏଗୁଡିକ କାହିଁକି ନିଲାମ କରାଯାଉନାହିଁ ସେ ନେଇ ସାଧାରଣରେ ପ୍ରଶ୍ନବାଚୀ ସୃଷ୍ଟି ହୋଇଛି ।

ବିଧାୟିକାଙ୍କ ଜନସମ୍ପର୍କ, ଅଭିଯୋଗ ଶୁଣାଣି

ସୁନ୍ଦରଗଡ,୧୩।୧୦ (ଡି.ଏନ୍.ଏ.): ସୁନ୍ଦରଗଡ ବିଧାୟିକା କୁସୁମ ଟେଟେ ଜନସମ୍ପର୍କ ଓ ଅଭିଯୋଗ ଶୁଣାଣି ସୋମବାର ଠାରୁ ଟାଙ୍ଗରପାଲି ବ୍ଲକର ମେଘଡେଗା ଗ୍ରାମ ପଞ୍ଚାୟତରୁ ଶୁଭାରମ୍ଭ କରିଛନ୍ତି । ସିଧାସଳଖ ଲୋକଙ୍କ ସମସ୍ୟା ଓ ଅଭିଯୋଗ ଶୁଣିବା ପାଇଁ ନିଜ ନିର୍ବାଚନମଣ୍ଡଳୀ ଅନ୍ତର୍ଗତ ୪ଟି ବ୍ଲକର ସମସ୍ତ ପଞ୍ଚାୟତ ଓ ଗାଆଁକୁ ଯାଇ ଗ୍ରାମବାସୀଙ୍କ ସହିତ ଆଲୋଚନା କରିବା ଏହି କାର୍ଯ୍ୟକ୍ରମର ମୂଳଲକ୍ଷ୍ୟ ରହିଛି । ଏହି ପଞ୍ଚାୟତର ନୁନାଡିହିଠାରେ ଅନୁଷ୍ଠିତ ପ୍ରଥମ ଅଭିଯୋଗ ଶୁଣାଣି କାର୍ଯ୍ୟକ୍ରମରେ ଗ୍ରାମବାସୀ ବିଭିନ୍ନ ସମସ୍ୟା ବିଧାୟିକାଙ୍କ ନିକଟରେ ଉପସ୍ଥାପନ କରିଥିଲେ । ମଙ୍ଗଳବାର ଦ୍ୱିତୀୟ ଦିନରେ ବିଧାୟିକା ଟେଟେ ତସଲାଡିହି ପଞ୍ଚାୟତ ଅନ୍ତର୍ଗତ ବିଭିନ୍ନ ଗ୍ରାମରେ ଅଭିଯୋଗ ଶୁଣାଣି କରିଥିଲେ । ଆଜିର କାର୍ଯ୍ୟକ୍ରମରେ ବିଧାୟିକାଙ୍କ ସହିତ ଅଞ୍ଜନା ପଟେଲ, ଚିକୁ ପଣ୍ଡା, ସୁରଜିତ୍ ନାଏକ ପ୍ରମୁଖ ଯୋଗ ଦେଇଥିଲେ ।

ଦୁର୍ଗାପୂଜା ପାଇଁ ପ୍ରସ୍ତୁତି

ବିନିକା,୧୩।୧୦(ଡି.ଏନ୍.ଏ.): ସୁବର୍ଣ୍ଣପୁର ଜିଲା ବିନିକା ଅଞ୍ଚଳରେ ନବରାତ୍ର ଓ ଶାରଦୀୟ ଦୁର୍ଗାପୂଜା ପାଇଁ ମା' ଦୁର୍ଗାଙ୍କ ମୂର୍ତ୍ତି ନିର୍ମାଣ କାର୍ଯ୍ୟ ଆଗେଇ ଚାଲିଛି । କୋଭିଡ ନିୟମ ମାନି ମା'ଙ୍କ ପୂଜା ଆରଧନା ନିମନ୍ତେ ପୂଜା ମଣ୍ଡପଗୁଡିକ ପ୍ରସ୍ତୁତି ଚଳାଇଛନ୍ତି। ବ୍ଲକ ଅଧୀନ ତଳିପଡାଠାରେ ୩୩ତମ ଶାରଦୀୟ ଦୁର୍ଗାପୂଜା ପାଇଁ ମୂର୍ତ୍ତି ନିର୍ମାଣ ଅନ୍ତିମ ପର୍ଯ୍ୟାୟରେ ପହଞ୍ଚି ଥିବା ଉକ୍ତ କମିଟି ସଭାପତି ସୁବ୍ରତ ପତି, ସମ୍ପାଦକ ଦେବେନ୍ଦ୍ର ମାଝି, ସୁଶୀଲ କୁମାର ହୋତା ଜଣାଇଛନ୍ତି ।

ଉଦ୍ଧବ ଖଡ଼ିଆ ହତ୍ୟା ଘଟଣାର କ୍ରାଇମବ୍ରାଞ୍ଚ ତଦନ୍ତ ଦାବି

କ୍ରାଇମବ୍ରାଞ୍ଚ ତଦନ୍ତ ଦାବିରେ ଜିଲାପାଳ, ଏସ୍‌ପିଙ୍କୁ ଫେରାଦ ହୋଇଥିବା ମହିଳାମାନେ ।

ବରଗଡ଼ ଅଫିସ୍,୧୩।୧୦

ବରଗଡ଼ ଜିଲା ଅତାବିରା ଥାନା ଅନ୍ତର୍ଗତ ରେଙ୍ଗାଲିରେ ଗତ ଫେବୃୟାରୀ ମାସରେ ସଂଘଟିତ ଉଦ୍ଧବ ଖଡ଼ିଆ ହତ୍ୟା ଘଟଣାର କ୍ରାଇମବ୍ରାଞ୍ଚ ତଦନ୍ତ ଦାବି ହୋଇଛି । ଏହି ଦାବି ନେଇ ଗ୍ରାମବାସୀ ସୋମବାର ବରଗଡ଼ ଜିଲାପାଳ, ଏସ୍‌ପିଙ୍କୁ ଫେରାଦ ହୋଇ ପୃଥକ ଭାବେ ସ୍ମାରକପତ୍ର ପ୍ରଦାନ କରିଥିଲେ। ଜିଲାପାଳ ଅଫିସରେ ଅତିରିକ୍ତ ଜିଲାପାଳ ମିର୍ଦ୍ଧା ଟପ୍ପୋ ଏବଂ ଏସ୍‌ପି ଅଫିସରେ ଏସପି ପଦ୍ମିନୀ ସାହୁ ସ୍ମାରକପତ୍ର ଗ୍ରହଣ କରିଥିଲେ ।

ସୂଚନା ଅନୁଯାୟୀ, ଗତ ଫେବୃୟାରୀ ୩ତାରିଖରେ ଉଦ୍ଧବଙ୍କ ମୃତଦେହ ବରଗଡ଼ କେନାଲରେ ଭାସୁଥିବା ଦେଖାଯାଇଥିଲା। ସୂଚନା ପାଇବା ପରେ ପୋଲିସ ମୃତଦେହ ଜବତ କରି ତଦନ୍ତ କରିଥିଲା। ତଦନ୍ତରେ ଉଦ୍ଧବଙ୍କୁ ହତ୍ୟା କରାଯାଇଥିବା ଜଣାପଡିବା ପରେ ପୋଲିସ ୪ଜଣଙ୍କୁ ଗିରଫ କରିଥିଲା ଏବଂ ସେମାନେ ଏବେ ବରଗଡ଼ ସବଜେଲରେ ବିଚାରାଧୀନ ବନ୍ଦୀ ଭାବେ ରହିଛନ୍ତି। ତେବେ ଏହି ହତ୍ୟା ମାମଲାର ମୁଖ୍ୟ ଅଭିଯୁକ୍ତଙ୍କୁ ଏପର୍ଯ୍ୟନ୍ତ ପୋଲିସ ଗିରଫ କରି ନ ଥିବା ପରିବାର ଲୋକେ ଏବଂ ଗ୍ରାମବାସୀ ଅଭିଯୋଗ କରିଛନ୍ତି । ମୁଖ୍ୟ ଅଭିଯୁକ୍ତ ଅବାଧରେ ବୁଲାବୁଲି କରୁଥିବା ସତ୍ତ୍ୱେ ପୋଲିସ ତାଙ୍କୁ ଗିରଫ କରୁ ନ ଥିବା ଯୋଗୁ ସେମାନଙ୍କ ଜୀବନ ପ୍ରତି ବିପଦ ରହିଛି ବୋଲି ପରିବାର ଲୋକେ କହିଛନ୍ତି । ଫଳରେ ଉକ୍ତ ମାମଲାର କ୍ରାଇମବ୍ରାଞ୍ଚ ତଦନ୍ତ କରିବା ପାଇଁ ପରିବାର ତଥା ଗ୍ରାମବାସୀ ସ୍ମାରକପତ୍ରରେ ଦାବି କରିଛନ୍ତି। ମୃତକଙ୍କ ଭଉଣୀ ବବିତା ଖଡ଼ିଆ, ସୁନିତା ଖଡ଼ିଆଙ୍କ ସମେତ ଗ୍ରାମର ଶତାଧିକ ମହିଳା ସ୍ମାରକପତ୍ର ପ୍ରଦାନ ପାଇଁ ଜିଲାପାଳ, ଏସ୍‌ପି ଅଫିସକୁ ଆସିଥିଲେ ।

ଛେଳି ଚୋରକୁ ଧରି ପୋଲିସ ଜିମା ଦେଲେ ଗ୍ରାମବାସୀ

ବଲାଙ୍ଗୀର ଅଫିସ/ଗୁଡ଼ଭେଲା, ୧୩।୧୦ (ଡି.ଏନ୍.ଏ.)

ବଲାଙ୍ଗୀର ଜିଲା ତୁଷରା ଥାନା ଜମ୍ବେଲ ଗାଁରେ ସୋମବାର ରାତିରେ ଛେଳି ଚୋରି କରୁଥିବାବେଳେ ଗ୍ରାମବାସୀ ଜଣେ ଚୋରକୁ ଧରି ପୋଲିସ ଜିମା ଦେଇଛନ୍ତି। ଧରାପଡିଥିବା ଯୁବକ ଜଣକ ତରଭା ଥାନା ଜୁନାନୀ ଗାଁର ବୋଲି ପୋଲିସ ସୂଚନା ଦେଇଛି। ଅନ୍ୟ ୪/୫ ଜଣ ଚୋର ଫେରାର ହୋଇଥିବା ଗ୍ରାମବାସୀ କହିଛନ୍ତି। ଗତ କିଛିଦିନ ହେଲା ତୁଷରା ଥାନାର ବିଭିନ୍ନ ଗାଁରେ ଚୋରି ଘଟଣା ବୃଦ୍ଧି ପାଇଛି । ଏ ନେଇ ଲୋକେ ଥାନାରେ ଅଭିଯୋଗ କଲେ ମଧ୍ୟ ପୋଲିସ କାର୍ଯ୍ୟାନୁଷ୍ଠାନ ଗ୍ରହଣ କରୁନାହିଁ। ଗତ ୩ ଦିନ ଭିତରେ ତୁଷରା ଥାନାର ଫଟାମୁଣ୍ଡା, ଡାହିମାଲ ଓ ଜମ୍ବେଲ ଗାଁରେ ଚୋରି ଅଭିଯୋଗ ହୋଇଛି । ଚୋରମାନେ ସଂଘବଦ୍ଧ ଭାବେ ଆସି ବିଭିନ୍ନ ଗାଁରୁ ଛେଳି ଓ ଅନ୍ୟାନ୍ୟ ସାମଗ୍ରୀ ଚୋରି କରି ନେଇଥିବା ଅଭିଯୋଗ ହୋଇଛି ।

ସିମେଣ୍ଟ କାରଖାନାରେ ଦୁର୍ଘଟଣା, ଶ୍ରମିକ ମୃତ

ସୁନ୍ଦରଗଡ, ୧୩।୧୦(ଡି.ଏନ୍.ଏ.)

ରାଜଗାଙ୍ଗପୁରସ୍ଥିତ ଡାଲମିଆ ସିମେଣ୍ଟ କାରଖାନାରେ ମଙ୍ଗଳବାର ଦୁର୍ଘଟଣା ଘଟି ଜଣେ ଶ୍ରମିକଙ୍କ ମୃତ୍ୟୁ ଘଟିଛି। ମୃତକ ହେଲେ ରାଜଗାଙ୍ଗପୁର ବାରୁପଡାର ଦୀପକ ଏକ୍କା(୨୨)। ଦୀପକ କାରଖାନାର ୟୁନିଟ-୨ ପରିସରରେ ଥିବା ୭ମହଲା କୋଠା ଉପରେ ଅବସ୍ଥିତ ଫ୍ରି ହିଟରରେ ଅନ୍ୟ ୨ ଶ୍ରମିକଙ୍କ ସହ କାମ କରୁଥିବା ବେଳେ ତଳକୁ ଖସି ପଡିଥିଲେ। ମୃତ ଶ୍ରମିକ ଜଣେ ଠିକାଦାରଙ୍କ ଅଧୀନରେ କାମ କରୁଥିଲେ। ୭ ତାଲାରେ କାମ କରୁଥିବା ହେଁ ତାଙ୍କୁ ସେଫ୍ଟିବେଲ୍ଟ ପିନ୍ଧିବାକୁ ଦିଆ ଯାଇ ନ ଥିବା ନେଇ ପରିବାର ଲୋକେ ଅଭିଯୋଗ କରିଛନ୍ତି। ଏହାକୁ ନେଇ କାରଖାନା ପରିସରରେ ଉତ୍ତେଜନା ପ୍ରକାଶ ପାଇଥିଲା। ମୃତକଙ୍କ ପରିବାରକୁ କ୍ଷତିପୂରଣ ଦେବା ଦାବି କରି ଗ୍ରାମବାସୀ ଧାରଣା ଦେଇଥିଲେ। କାରଖାନା କର୍ତ୍ତୃପକ୍ଷ କ୍ଷତିପୂରଣ ବାବଦରେ ୧୮ଲକ୍ଷ, ଶୁଦ୍ଧକ୍ରିୟା ପାଇଁ ୫୦ହଜାର ଓ ମାସିକ ୫ହଜାର ଟଙ୍କା ଲେଖାଏ ଦେବାକୁ ଲିଖିତ ପ୍ରତିଶ୍ରୁତି ଦେବା ପରେ ଧାରଣା ହଟିଥିଲା ।

ବ୍ଲକ ଅଫିସ ମୁଖ୍ୟ ଗେଟ୍‌ରେ ତାଲା ପକାଇଲା କଂଗ୍ରେସ

ଦେଓଗାଁ,୧୩।୧୦(ଡି.ଏନ.ଏ.)

ବ୍ଲକ କାର୍ଯ୍ୟରେ ଅଧକ୍ଷାଙ୍କ ସ୍ୱାମୀଙ୍କ ହସ୍ତକ୍ଷେପ ଅଭିଯୋଗ

ବଲାଙ୍ଗୀର ଜିଲା ଦେଓଗାଁ ପଞ୍ଚାୟତ ସମିତି ଅଧକ୍ଷା ରୀନା ମେହେରଙ୍କ ସ୍ୱାମୀ ବ୍ଲକର ବିଭିନ୍ନ ସରକାରୀ କାର୍ଯ୍ୟକ୍ରମରେ ହସ୍ତକ୍ଷେପ କରୁଛନ୍ତି। ଏହିଭଳି ଅଭିଯୋଗ ଆଣିଛି ବ୍ଲକ କଂଗ୍ରେସ କମିଟି। ମଙ୍ଗଳବାର ଦଳ ତରଫରୁ ବ୍ଲକ ଅଫିସ ସମ୍ମୁଖ ଗେଟରେ ତାଲା ପକାଇ ଧାରଣା ଦିଆଯାଇଥିଲା। ଅସିତ କୁମାର ମିଶ୍ରଙ୍କ ନେତୃତ୍ୱରେ କର୍ମୀମାନେ ଅଭିଯୋଗ କରିଥିଲେ ଯେ, ଅଧକ୍ଷାଙ୍କ ସ୍ୱାମୀ ଲକ୍ଷ୍ମଣ କୁମାର ମେହେର ବ୍ଲକର ବିଭିନ୍ନ କାର୍ଯ୍ୟରେ ହସ୍ତକ୍ଷେପ କରୁଥିବାରୁ ଉନ୍ନୟନ ବ୍ୟାହତ ହେଉଛି। ବ୍ଲକ ପ୍ରଶାସନ ତୁରନ୍ତ ଅଙ୍କୁଶ ଲଗାଉ। ପରେ ଜିଲାପାଳଙ୍କ ଉଦ୍ଦେଶ୍ୟରେ ଏକ ଦାବିପତ୍ର ବିଡିଓ ନବୀନ କିଶୋର ପାଢ଼ୀଙ୍କୁ ପ୍ରଦାନ କରାଯାଇଥିଲା। ବିକ୍ଷୋଭ କାର୍ଯ୍ୟକ୍ରମରେ ବ୍ଲକ କଂଗ୍ରେସ ସଭାପତି ଯୁଗେଶ୍ୱର ସାହୁ, ବିଧାୟକଙ୍କ ବ୍ଲକ ପ୍ରତିନିଧି କାନ୍ତେଶ୍ୱର ପଧାନ, ମୟ ପ୍ରଧାନୀ, ବିଶ୍ୱଜିତ ପାତ୍ର, ମନବୋଧ ହରପାଲ, ରାଜୀବ ପଟେଲ, ସୁନ୍ଦରମଣି ଦଣ୍ଡସେନା ପ୍ରମୁଖ ଯୋଗଦେଇଥିଲେ। ଅଧକ୍ଷାଙ୍କ ସ୍ୱାମୀ ଲକ୍ଷ୍ମଣ ମେହେରଙ୍କୁ ପଚାରିବାରୁ କୌଣସି ସରକାରୀ କାର୍ଯ୍ୟରେ ହସ୍ତକ୍ଷେପ କରେନାହିଁ। ମୋ ବିରୋଧରେ କରାଯାଉଥିବା ଅଭିଯୋଗର କୌଣସି ଭିତ୍ତି ନାହିଁ ବୋଲି ସେ କହିଛନ୍ତି।

ମେଗା କୁକୁଡ଼ା ଚିଆଁ ପାଳନ କେନ୍ଦ୍ର ଉଦ୍‌ଘାଟିତ

କୁଆଁରମୁଣ୍ଡା,୧୩।୧୦(ଡି.ଏନ.ଏ.)

ମିଜୋରାମରୁ ଉପହାରରେ ଆସିବେ ୮ ପଶୁପକ୍ଷୀ

ବାରଙ୍ଗ,(ଡି.ଏନ୍.ଏ.)- ମିଜୋରାମର ଆଇଜଲ ଚିଡିଆଖାନାରୁ ନନ୍ଦନକାନନକୁ ଆସିବେ ନୂଆ ପଶୁପକ୍ଷୀ। ଆସନ୍ତା ନଭେମ୍ବର ପ୍ରଥମ ସପ୍ତାହରେ ଏହି ନୂଆ ପଶୁପକ୍ଷୀ ଆଣିବା ପାଇଁ ନନ୍ଦନକାନନର ୫ ଜଣିଆ ଟିମ୍ ମିଜୋରାମ ଗସ୍ତ କରିବାର ଯୋଜନା ହୋଇଥିବା ଜଣାପଡିଛି। ଏଥର ପଶୁପକ୍ଷୀ ଅଦଳବଦଳ ନୁହେଁ ଉପହାରରେ ଆସିବ ୪ ପ୍ରଜାତିର ୮ଟି ପଶୁପକ୍ଷୀ। ଏମାନଙ୍କ ମଧ୍ୟରେ ରହିଛନ୍ତି ହଲେ ବଳିଆକୁକୁର, ହଲେ ହିମାଳୟ କଳାଭାଲୁ, ହଲେ ଆସାମିଜ୍ ମାଙ୍କଡ଼ ଓ ହଲେ ନୂଆ ପ୍ରଜାତିର କଇଁଚ। ୨୦୧୮ ମସିହାରେ ମିଜୋରାମରୁ ଉପହାରରେ ହଲେ ବଳିଆକୁକୁର, ହଲେ ଆସାମିଜ୍ ମାଙ୍କଡ, ଗୋଟିଏ ହିମାଳୟ କଳାଭାଲୁ ଆସିଥିବାବେଳେ ବଳିଆକୁକୁର ବଂଶ ଲୋପ ପାଇଯାଇଛି।

ପୁରୀ ଏସ୍‌ଡିଜେଏମ୍‌ଙ୍କ କୋର୍ଟରେ ମାମଲା

ମନ୍ତ୍ରୀ, ବିଧାୟକଙ୍କ କୋଭିଡ୍ ଆଇନ ଉଲ୍ଲଂଘନ ପ୍ରସଙ୍ଗ

ପୁରୀ ଅଫିସ,୧୩।୧୦: କୋଭିଡ୍ ଆଇନ ଉଲ୍ଲଂଘନ କରିଥିବାରୁ ମନ୍ତ୍ରୀ ସମୀର ରଞ୍ଜନ ଦାଶ ଏବଂ ସତ୍ୟବାଦୀ ବିଧାୟକ ଉମାକାନ୍ତ ସାମନ୍ତରାୟଙ୍କ ବିରୋଧରେ କାର୍ଯ୍ୟାନୁଷ୍ଠାନ ପାଇଁ ମଙ୍ଗଳବାର ପୁରୀ ଏସ୍‌ଡିଜେଏମ୍‌ଙ୍କ କୋର୍ଟରେ ଶ୍ରୀଜଗନ୍ନାଥ ସେନା ମାମଲା ରୁଜୁ କରିଛି। ପୂର୍ବରୁ ସେନା ସମୁଦ୍ରକୂଳ ଥାନାରେ ଅଭିଯୋଗ କରିବା ସହ ଏସ୍‌ପି ଏବଂ ରାଜ୍ୟପାଳଙ୍କୁ ଫେରାଦ ହୋଇଥିଲା। ମାତ୍ର ପୋଲିସ କାର୍ଯ୍ୟାନୁଷ୍ଠାନ ନେଉନାହିଁ। ତେଣୁ କୋର୍ଟଙ୍କ ଦ୍ୱାରସ୍ଥ ହୋଇଛୁ ବୋଲି ସେନାର ଆବାହକ ପ୍ରିୟଦର୍ଶନ ପଟ୍ଟନାୟକ କହିଛନ୍ତି।

ଉପରୋକ୍ତ ଦୁଇ ଜନପ୍ରତିନିଧି କରୋନା ପଜିଟିଭ ଚିହ୍ନଟ ପରେ ପିପିଲି ବିଧାୟକ ପ୍ରଦୀପ ମହାରଥୀଙ୍କ ଶେଷକୃତ୍ୟରେ ସାମିଲ ହୋଇଥିଲେ। ଏହାଦ୍ୱାରା ଦୁହେଁ କୋଭିଡ୍ ଆଇନ ଭାଙ୍ଗିଥିବା ଅଭିଯୋଗ କରି ସେମାନଙ୍କ ବିରୋଧରେ କାର୍ଯ୍ୟାନୁଷ୍ଠାନ ଲାଗି ସେନା ଥାନାରେ ଏତଲା ଦେଇଥିଲା। ବିଧାୟକଙ୍କ ବିରୋଧରେ ପୋଲିସ ମାମଲା ରୁଜୁ କରିଛି। ମାତ୍ର ମନ୍ତ୍ରୀ ଦାଶଙ୍କ ବିରୋଧରେ କାର୍ଯ୍ୟାନୁଷ୍ଠାନ ଗ୍ରହଣ କରାଯାଇନାହିଁ।

ଡିଲ୍ ବେଳେ ଶିକାରୀଙ୍କୁ ଧରିଲା ଏସ୍‌ଟିଏଫ୍

ଭୁବନେଶ୍ୱର,(ବ୍ୟୁରୋ)/ ସୋନପୁର, (ନି.ପ୍ର.) ୧୩।୧୦

ରାଜ୍ୟରେ ବନ୍ୟପ୍ରାଣୀ ଶିକାର ବିରୋଧରେ କଠୋର ଆଇନ ବ୍ୟବସ୍ଥା ରହିଛି। ହେଲେ କଡ଼ା ଆଇନ ଓ କଟକଣା ସତ୍ତ୍ୱେ ବନ ବିଭାଗ ବନ୍ୟପ୍ରାଣୀ ଶିକାରକୁ ରୋକିପାରୁ ନାହିଁ। ବିଶେଷକରି ଅନ୍ତର୍ଜାତୀୟ ବଜାରରେ ବାଘଛାଲର ବିଶେଷ ଚାହିଦା ରହିଥିବାରୁ ବାଘଙ୍କ ଉପରେ ଶିକାରୀଙ୍କ ଲୋଲୁପଦୃଷ୍ଟି ପଡୁଛି। ଅନେକ କ୍ଷେତ୍ରରେ ବନ କର୍ମଚାରୀଙ୍କ ସହ ଶିକାରୀ ମଧୁଚନ୍ଦ୍ରିକା ରଖି ବାଘ ଶିକାର କରୁଛନ୍ତି, ଯେଉଥିପାଇଁ ରାଜ୍ୟରେ ଅବାଧ ବାଘ ଶିକାର ବଢିଚାଲିଛି। ଏକ କଲରାପତରିଆ ବାଘକୁ ଶିକାର କରି ଛାଲ ବିକ୍ରି କରିବା ସମୟରେ ମଙ୍ଗଳବାର କ୍ରାଇମ୍‌ବ୍ରାଞ୍ଚ ଏସ୍‌ଟିଏଫ୍ ଦ୍ୱାରା ଜଣେ ଶିକାରୀ ଗିରଫ ହୋଇଛନ୍ତି। ତାଙ୍କ ନିକଟରୁ ଦେଢ ଲକ୍ଷ ଟଙ୍କାର ବାଘଛାଲ ଜବତ କରାଯାଇଛି। ସୁବର୍ଣ୍ଣପୁର ସରକାରୀ ଆଇଟିଆଇ ନିକଟରେ ଏହି ଡିଲ୍ ହେଉଥିବାବେଳେ ଏସ୍‌ଟିଏଫ୍ ସୂଚନା ପାଇ ସମ୍ପୃକ୍ତ ଶିକାରୀ ତଥା ବେପାରୀ ସମ୍ବଲପୁର ଜିଲା ମହୁଲପାଲି ଅଞ୍ଚଳର ଅଶୋକ ଛତ୍ରିଆଙ୍କୁ ଗିରଫ କରିଛି। ଏହି ଛାଲ ସୁବର୍ଣ୍ଣପୁରରୁ ରାଜ୍ୟ ବାହାରକୁ ଚାଲାଣ ହୋଇଥାନ୍ତା। ଏ ନେଇ ୱାଇଲ୍ଡ୍ ଲାଇଫ୍ ପ୍ରୋଟେକ୍‌ସନ୍ ଆକ୍ଟର ବିଭିନ୍ନ ଦଫାରେ ଏକ ମାମଲା (ନଂ. ୨୪/୨୦) ରୁଜୁ

ଗିରଫ ଅଶୋକ ଛତ୍ରିଆ

କରି ଏସ୍‌ଟିଏଫ୍ ଅଶୋକଙ୍କୁ ସୁବର୍ଣ୍ଣପୁର ଏସ୍‌ଡିଜେଏମ୍‌ଙ୍କ କୋର୍ଟକୁ ଚାଲାଣ କରିଛି। ସୂଚନା ଅନୁଯାୟୀ, ସୁବର୍ଣ୍ଣପୁର ସରକାରୀ ଆଇଟିଆଇ ନିକଟରେ ବାଘ ଛାଲ ଡିଲ୍ ହେବା ନେଇ ଏସ୍‌ଟିଏଫ୍ ଖବର ପାଇଥିଲା। ତେଣୁ ଏ ନେଇ ଏସ୍‌ଟିଏଫ୍ ଜାଲ ବିଛାଇଥିଲା। ସୋମବାର ମଧ୍ୟାହ୍ନ ୧୨ଟାରେ ଅଶୋକ ଉକ୍ତ କଲେଜ ନିକଟରେ ଏକ ପ୍ଲାଷ୍ଟିକ୍ ବ୍ୟାଗ୍ ଧରି ଛିଡ଼ା ହୋଇଥିଲେ। ସମ୍ବଲପୁରର ଜଣେ ବେପାରୀ ଆସି ତାଙ୍କଠାରୁ ବାଘଛାଲ ନେଇଥାନ୍ତେ। ତେବେ ପୂର୍ବରୁ ସେଠାରେ ଲୁଚି ରହିଥିବା ଏସ୍‌ଟିଏଫ ଅଧିକାରୀମାନେ ଅଶୋକଙ୍କୁ ମାଡ଼ିବସିଥିଲେ। ଯାଞ୍ଚବେଳେ ତାଙ୍କ ବ୍ୟାଗରୁ ଏକ ବାଘ ଛାଲ ମିଳିଥିଲା।

ଅଶୋକ କେବେଠାରୁ ବାଘଛାଲ ବେପାର କରୁଥିଲେ? ତାଙ୍କ ଲିଙ୍କ୍‌ରେ

କଡ଼ା ନିୟମ ସତ୍ତ୍ୱେ ଅବାଧ ବାଘ ଶିକାର

- ଦେଢ଼ ଲକ୍ଷ ଟଙ୍କାର ବାଘଛାଲ ଜବତ
- କୋଲକାତା ଦେଇ ବିଦେଶକୁ ଚାଲାଣ କରାଯାଉଛି

ଜବତ ବାଘଛାଲ

କେତେଜଣ ଏଜେଣ୍ଟ ଅଛନ୍ତି? ସେ କେତେଜଣଙ୍କୁ ବାଘଛାଲ ବିକ୍ରି କରିଛନ୍ତି? ବାଘକୁ ସେ କେଉଁ ଜଙ୍ଗଲରୁ ହତ୍ୟା କଲେ ଏବଂ ଗୁଳି କରି ନା ଅନ୍ୟ କେଉଁଥିରେ ଶିକାର କଲେ? ଏ ସବୁ ପ୍ରଶ୍ନର ଉତ୍ତର ପାଇଁ ଏସ୍‌ଟିଏଫ୍ ଅଧିକାରୀମାନେ ତାଙ୍କୁ ରିମାଣ୍ଡରେ ନେଇ ପଚରାଉଚରା କରିବେ ବୋଲି ଜଣାପଡ଼ିଛି। କିଭଳି ବାଘ ଶିକାର କରାଯାଇଛି ତାହା ଜାଣିବା ପାଇଁ ଜବତ ବାଘଛାଲକୁ ଡେରାଡୁନସ୍ଥିତ ୱାଇଲ୍ଡ ଲାଇଫ୍ ଇନ୍‌ଷ୍ଟିଚ୍ୟୁଟକୁ କେମିକାଲ ଟେଷ୍ଟ ନିମନ୍ତେ ପଠାଯିବ ବୋଲି ଏସ୍‌ଟିଏଫର ଜଣେ ଅଧିକାରୀ କହିଛନ୍ତି।

ବିଦେଶରେ ବାଘଛାଲର ଚାହିଦା ରହିଛି। ସମ୍ପ୍ରତି ବାଘଛାଲ କାରବାରର ହବ୍ ପାଲଟିଛି କୋଲକାତା। ଓଡ଼ିଶାର ବିଭିନ୍ନ ଜଙ୍ଗଲରୁ ବାଘ ଶିକାର କରାଯାଇ କୋଲକାତାକୁ ପଠାଯାଉଛି। ସେଠାରୁ ସିଲିଗୁଡ଼ି, ନେପାଳ, ତିବ୍ବତ୍, ବର୍ମା, ଚାଇନା ଓ ଇରାନକୁ ଚାଲାଣ ହେଉଛି। ସରକାରୀ ତଥ୍ୟ ଅନୁଯାୟୀ, ୨୦୧୫-୧୬ରେ ରାଜ୍ୟର ୧୬ ବନ୍ୟପ୍ରାଣୀ ଡିଭିଜନରେ ୨୪ ବାଘ ଶିକାର ହୋଇଥିଲା। ଅନ୍ୟପକ୍ଷେ ଏସ୍‌ଟିଏଫ୍ ରିପୋର୍ଟ ମୁତାବକ ଗତ ୩ବର୍ଷରେ ୧୧ ବାଘଛାଲ, ୪ ହରିଣ ଛାଲ ଜବତ କରାଯାଇଛି। ସେହିପରି ଗୋଟିଏ ଜୀବନ୍ତ ବଜ୍ରକାପ୍ତା ଉଦ୍ଧାର କରାଯାଇଥିବା ବେଳେ ୪ଟି ବଜ୍ରକାପ୍ତାର କାତି ଜବତ ହୋଇଛି। ବନ୍ୟପ୍ରାଣୀ ଆଇନ ଉଲ୍ଲଂଘନ ମାମଲାରେ ଏପର୍ଯ୍ୟନ୍ତ ୩୮ ଜଣଙ୍କୁ ଏସ୍‌ଟିଏଫ୍ ଗିରଫ କରିଛି। ବନ୍ୟପ୍ରାଣୀ ଶିକାର ରୋକିବାକୁ ହେଲେ ବନ ବିଭାଗକୁ ଅଧିକ ସକ୍ରିୟ ଓ ସଜାଗ ହେବାକୁ ପଡ଼ିବ।

ବନ୍ଧୁକ ଦେଖାଇ ଅଳଙ୍କାର, ୨୫ଲକ୍ଷ ଲୁଟ୍

ଭୋଗରାଇ, ୧୩।୧୦(ଡି.ଏନ.ଏ.)

ବାଲେଶ୍ୱର ଜିଲା ଭୋଗରାଇ ବ୍ଲକ ଜଳେଶ୍ୱର-ଚନ୍ଦନେଶ୍ୱର ରାସ୍ତା ଚୌକିବଜାରସ୍ଥିତ ୟୁକୋ ବ୍ୟାଙ୍କରୁ ମଙ୍ଗଳବାର ସଶସ୍ତ୍ର ଡକାୟତିହୋଇଛି। ଦୁର୍ବୃତ୍ତମାନେ ବନ୍ଧୁକ ମୁନରେ ୨୫ଲକ୍ଷ ଟଙ୍କା ସହ ସୁନା ଅଳଙ୍କାର ଲୁଟି ନେଇଛନ୍ତି। ଗଲାବେଳେ ସେମାନେ ଏକ ବୋମା ଛାଡିଯାଇଥିଲେ। ବାଲେଶ୍ୱରରୁ ବୋମା ନିଷ୍କ୍ରିୟକାରୀ ଦଳ ଓ ସାଇଣ୍ଟିଫିକ୍ ଟିମ୍ ସନ୍ଧାନୀ କୁକୁର ସହ ଘଟଣାସ୍ଥଳରେ ପହଞ୍ଚି ତଦନ୍ତ କରିବା ସହ ବୋମା ନିଷ୍କ୍ରିୟ କରିଛନ୍ତି। ପୋଲିସ ପହଞ୍ଚି ବ୍ୟାଙ୍କ କର୍ମଚାରୀଙ୍କୁ ପଚରାଉଚୁରା କରି ତଲାସୀ ଅଭିଯାନ ଆରମ୍ଭ କରିଛନ୍ତି। ୬ଜଣ ଦୁର୍ବୃତ୍ତ ୩ ବାଇକ୍‌ରେ ଆସି ବ୍ୟାଙ୍କଠାରୁ କିଛି ଦୂରରେ ଗାଡ଼ି ରଖିଥିଲେ। ୬ଜଣ ଦୁର୍ବୃତ୍ତଙ୍କ ମଧ୍ୟରୁ ଜଣେ ବ୍ୟାଙ୍କକୁ ଲାଗିଥିବା ଦୋକାନରେ ଠିଆ ହୋଇ ପାନ ଭାଙ୍ଗିବା ପାଇଁ ଦୋକାନୀଙ୍କୁ କହିଥିଲେ। ଏହି ସମୟରେ ଅନ୍ୟ ୫ଜଣ ଦୁର୍ବୃତ୍ତ ବ୍ୟାଙ୍କ ଭିତରକୁ ପଶିଥିଲେ। ପ୍ରଥମେ ଜଣେ ଦୁର୍ବୃତ୍ତ ବ୍ୟାଙ୍କ ମ୍ୟାନେଜରଙ୍କ ଚାମ୍ବରକୁ ପଶିଯାଇ ଦୁଇଟି କମ୍ପ୍ୟୁଟର ହାଡ଼ଡିସ୍କ କାଢ଼ି ଆଣିଥିଲେ। ଅନ୍ୟ

ୟୁକୋ ବ୍ୟାଙ୍କରେ ସଶସ୍ତ୍ର ଡକାୟତି

- ଗଲା ବେଳେ ଛାଡ଼ିଗଲେ ବୋମା

୪ଜଣ ଦୁର୍ବୃତ୍ତ ବନ୍ଧୁକ, ଛୁରି ଓ ବୋମା ଧରି କ୍ୟାଶିୟର ଓ ଅନ୍ୟ ବ୍ୟାଙ୍କ କର୍ମଚାରୀଙ୍କୁ ନାଟକୀୟ ଢଙ୍ଗରେ ଧମକ ଦେଇ ଭୟଭୀତ କରିଥିଲେ। ସେମାନେ ବ୍ୟାଙ୍କରେ ଥିବା କର୍ମଚାରୀ ଓ ଗ୍ରାହକଙ୍କ ସହ ୨୦ଜଣଙ୍କର ମୋବାଇଲ ଫୋନ୍ ମାଗି ନେଇ ଗୋଟିଏ ବ୍ୟାଗ୍‌ରେ ପୂରାଇଥିଲେ। ଏହାପରେ କ୍ୟାଶିୟରଙ୍କଠାରୁ ଲକର ଚାବି ମାଗି ନେଇ ଏକ ସ୍ଥାନରେ ଅଟକାଇ ପାଟି କଲେ ମାରିଦେବେ ବୋଲି ଧମକାଇଥିଲେ। ଦୁର୍ବୃତ୍ତମାନେ ମୁହଁରେ ମାସ୍କ ଲଗାଇଥିଲେ। ଦୁଇଜଣ ଓଡ଼ିଆ କହୁଥିବା ବେଳେ ଅନ୍ୟ ୩ ଜଣ ବଙ୍ଗଳା ଓ ହିନ୍ଦୀ ଭାଷାରେ କଥା କହୁଥିବା ପ୍ରତ୍ୟକ୍ଷଦର୍ଶୀମାନେ କହିଛନ୍ତି। ଦୁର୍ବୃତ୍ତମାନେ ଟଙ୍କା, ସୁନା ଲୁଟ୍ କରିବା ପରେ ତିନୋଟି ବାଇକ୍‌ରେ ଚନ୍ଦନେଶ୍ୱର-ଜଳେଶ୍ୱର ରାସ୍ତାରେ ଫେରାର ହୋଇଯାଇଥିଲେ। ତେବେ ଖବରଲେଖା ହେବା ପର୍ଯ୍ୟନ୍ତ ବ୍ୟାଙ୍କ ପକ୍ଷରୁ ଥାନାରେ ଏତଲା ଦିଆଯାଇନାହିଁ।

ପ୍ରାର୍ଥୀ ଘୋଷଣା ପରେ ବିଜେଡିରେ ଅସନ୍ତୋଷ

ବାଲେଶ୍ୱର ଅଫିସ,୧୩।୧୦

ବାଲେଶ୍ୱର ଉପନିର୍ବାଚନ ପାଇଁ ସୋମବାର ବିଜେଡି ପକ୍ଷରୁ ବିଧାୟକ ପ୍ରାର୍ଥୀ ଭାବେ ସ୍ୱରୂପ କୁମାର ଦାସଙ୍କ ନାମ ଘୋଷଣା କରାଯାଇଛି। ନୂତନ ପ୍ରାର୍ଥୀଙ୍କୁ ନେଇ ନେତା ଓ ସମର୍ଥକଙ୍କ ମଧ୍ୟରେ ଅସନ୍ତୋଷ ଦେଖାଦେଇଛି। ସୋମବାର ସନ୍ଧ୍ୟାରୁ ମଙ୍ଗଳବାର ପର୍ଯ୍ୟନ୍ତ ସ୍ଥାନୀୟ କାର୍ଯ୍ୟାଳୟ ସମ୍ମୁଖରେ ଶତାଧିକ ନେତା ଓ କର୍ମୀ ଏକାଠି ହୋଇ ବିକ୍ଷୋଭ ପ୍ରଦର୍ଶନ କରିବା ସହ ଚୟନ କରାଯାଇଥିବା ପ୍ରାର୍ଥୀ ପରିବର୍ତ୍ତନ ଲାଗି ନାରା ଦେଇଥିଲେ। ଜିଲା ସଭାପତି ତଥା ପୂର୍ବତନ ଏମ୍‌ପି ରବୀନ୍ଦ୍ର କୁମାର ଜେନା କିମ୍ବା ତାଙ୍କ ସ୍ତ୍ରୀ ସୁବାସିନୀ ଜେନାଙ୍କୁ ପ୍ରାର୍ଥୀ କରିବା ପାଇଁ ସେମାନେ ଦାବି କରିଥିଲେ। ଦଳୀୟ କର୍ମୀଙ୍କ ମଧ୍ୟରେ ସମନ୍ୱୟ ରକ୍ଷା ପାଇଁ ବିଜେଡି ସୁପ୍ରିମୋ ମୁଖ୍ୟମନ୍ତ୍ରୀ ନବୀନ ପଟ୍ଟନାୟକ ମଙ୍ଗଳବାର ବରିଷ୍ଠ ନେତା ପ୍ରତାପ ଦେବଙ୍କୁ ବାଲେଶ୍ୱର ପଠାଇଛନ୍ତି। ସେ ଜିଲା ବିଜେଡି କାର୍ଯ୍ୟାଳୟରେ ପହଞ୍ଚି ସଭାପତି ଜେନାଙ୍କ ଉପସ୍ଥିତିରେ ଦଳୀୟ ନେତା ଓ ଅସନ୍ତୁଷ୍ଟ କର୍ମୀଙ୍କୁ ଡାକି ରୁଦ୍ଧଦ୍ୱାର ବୈଠକ କରିଥିଲେ। ପରେ ଅଫିସ ବାହାରେ ଥିବା ଶତାଧିକ ନେତା ଓ କର୍ମୀଙ୍କ ବିରୋଧକୁ ଦେଖି ସେ କହିଥିଲେ, ବିଜୁ ଜନତା ଦଳ ସୁପ୍ରିମୋଙ୍କ ନିର୍ଦ୍ଦେଶରେ ସ୍ୱରୂପଙ୍କୁ ଉପନିର୍ବାଚନ ପାଇଁ ପ୍ରାର୍ଥୀ ଘୋଷଣା କରାଯାଇଛି। କର୍ମକର୍ତ୍ତାଙ୍କ ମନରେ ଥିବା ଅସନ୍ତୋଷ ବିଷୟରେ ଦଳର ସୁପ୍ରିମୋଙ୍କୁ ଜଣାଇବେ ବୋଲି କହିଛନ୍ତି।

ମୁଖ୍ୟମନ୍ତ୍ରୀଙ୍କ ଏହି ନିଷ୍ପତ୍ତିକୁ ପୂର୍ବତନ ବିଧାୟକଙ୍କ

ବାଲେଶ୍ୱର ଉପନିର୍ବାଚନ

- ରୁଦ୍ଧଦ୍ୱାର ବୈଠକ କଲେ ପ୍ରତାପ ଦେବ
- ଦଳ ସୁପ୍ରିମୋଙ୍କ ନିଷ୍ପତ୍ତିକୁ ସମ୍ମାନ ଦେବା: ରବୀନ୍ଦ୍ର

ବରିଷ୍ଠ ନେତା ପ୍ରତାପ ଦେବ ନିଜର ପ୍ରତିକ୍ରିୟା ରଖୁଛନ୍ତି।

ଗୋଷ୍ଠୀ ସ୍ୱାଗତ କରିଥିବା ବେଳେ ଜିଲା ସଭାପତିଙ୍କ ଗୋଷ୍ଠୀ ବିରୋଧ କରିଛି। କିନ୍ତୁ ଟିକେଟ ପାଇଥିବା ସ୍ୱରୂପ ଜେନାଙ୍କ ଆନୁଗତ୍ୟ ହୋଇଥିଲେ ମଧ୍ୟ ଜିଲା ସଭାପତିଙ୍କ ଗୋଷ୍ଠୀର କେତେକ ଛାମୁଆ ନେତା ଏହାକୁ ତୀବ୍ର ବିରୋଧ କରିଛନ୍ତି। ଏ ସମ୍ପର୍କରେ ଜିଲା ସଭାପତି ଜେନା କହିଛନ୍ତି, ବିଜେଡି ଏକ ଶୃଙ୍ଖଳିତ ଦଳ। ସୁପ୍ରିମୋ ହେଉଛନ୍ତି ନବୀନ ପଟ୍ଟନାୟକ। ତାଙ୍କର ନିଷ୍ପତ୍ତିକୁ ଆମେ ସମସ୍ତେ ସମ୍ମାନ ଦେବା। କର୍ମୀମାନଙ୍କ ଅସନ୍ତୋଷକୁ ପ୍ରତାପ ଦେବ ନିଶ୍ଚିତ ଭାବେ ମୁଖ୍ୟମନ୍ତ୍ରୀଙ୍କ ନିକଟରେ ଉପସ୍ଥାପନ କରିବେ। ଧୈର୍ଯ୍ୟର ସହ କାର୍ଯ୍ୟ କରିବା ସହିତ ଆଗାମୀ ନିର୍ବାଚନରେ ବିଜେଡି ପ୍ରାର୍ଥୀଙ୍କୁ ଜିତାଇବା ପାଇଁ ସେ ଆହ୍ୱାନ ଦେଇଥିଲେ।

ଖସୁଛି ସଂକ୍ରମଣ ସଂଖ୍ୟା, ଚିନ୍ତା ବଢ଼ାଉଛି ମୃତ୍ୟୁ

ଭୁବନେଶ୍ୱର, ୧୩।୧୦(ବ୍ୟୁରୋ)

ରାଜ୍ୟରେ କରୋନା ସଂକ୍ରମିତଙ୍କ ସଂଖ୍ୟା ହ୍ରାସ ପାଉଛି। ଗତ ୧୦ଦିନ ହେବ ଦୈନିକ ସଂକ୍ରମଣ କ୍ରମାଗତ ଭାବେ ଖସିବାରେ ଲାଗିଛି। ଏହି ୧୦ଦିନରେ ପଜିଟିଭ୍ ହାର ୮.୫୩%ରୁ ୬.୩୨%କୁ ଖସି ଆସିଛି। ସେହିପରି ଦୈନିକ ସଂକ୍ରମଣ କ୍ଷେତ୍ରରେ ସଂଖ୍ୟା ୪,୧୪୧ରୁ ୨,୮୩୩କୁ ଖସିଛି। ରାଜ୍ୟର ସବୁଠାରୁ ଅଧିକ ପ୍ରଭାବିତ ହୋଇଥିବା ୪ ଜିଲା ଗଞ୍ଜାମ, ଖୋର୍ଦ୍ଧା, କଟକ ଓ ପୁରୀରେ ଆକ୍ରାନ୍ତଙ୍କ ସଂଖ୍ୟା କମିବାରେ ଲାଗିଛି। ଗତ ୨୪ ଘଣ୍ଟାରେ ରାଜ୍ୟରେ ୨,୨୭୫ ନୂଆ ପଜିଟିଭ୍ ଚିହ୍ନଟ ହୋଇଛନ୍ତି। ଏମାନଙ୍କ ମଧ୍ୟରେ ଖୋର୍ଦ୍ଧାରୁ ୩୬୪ଜଣ ଥିବାବେଳେ ସୁନ୍ଦରଗଡ଼ ୧୫୦, କଟକ ୧୪୪, ଅନୁଗୋଳ ୧୩୬, ବାଲେଶ୍ୱର ୧୧୧, ମୟୂରଭଞ୍ଜ ୧୧୦ ଏବଂ ଝାରସୁଗୁଡ଼ାରୁ ୧୦୦ ଜଣ ରହିଛନ୍ତି। ଅନ୍ୟ ସବୁ ଜିଲାରେ ସଂକ୍ରମିତଙ୍କ ସଂଖ୍ୟା ଦୁଇ ଅଙ୍କରେ ସୀମିତ ରହିଛି। ଏମାନଙ୍କୁ ମିଶାଇ ରାଜ୍ୟରେ ମୋଟ ସଂକ୍ରମିତଙ୍କ ସଂଖ୍ୟା ୨,୫୬,୯୩୭କୁ ବୃଦ୍ଧି ପାଇଛି। ସେପଟେ ମଙ୍ଗଳବାର ରାଜ୍ୟରେ

- ୨,୨୭୫ ଆକ୍ରାନ୍ତ ଚିହ୍ନଟ, ୧୭ ମୃତ: ୨,୭୯୬ ସୁସ୍ଥ
- ଆଇଏଲ୍‌ଏସ୍‌ରେ ଏକଲକ୍ଷ ଟପିଲା କୋଭିଡ୍ ପରୀକ୍ଷା
- ମୁଖ୍ୟମନ୍ତ୍ରୀଙ୍କ ପ୍ରଶଂସା

ଆଉ ୨,୭୯୬ ଆକ୍ରାନ୍ତ କରୋନାରୁ ଆରୋଗ୍ୟ ଲାଭ କରିଛନ୍ତି। ଫଳରେ ରାଜ୍ୟରେ ଏବେ ମୋଟ ଆରୋଗ୍ୟ ସଂଖ୍ୟା ୨,୩୨,୯୮୮ରେ ପହଞ୍ଚିଛି। ଦୈନିକ ସଂକ୍ରମିତ ସଂଖ୍ୟା କମୁଥିଲେ ବି ମୃତ୍ୟୁ ସଂଖ୍ୟା ଚିନ୍ତା ବଢ଼ାଉଛି। ଗତ କିଛି ଦିନ ହେଲା ଦୈନିକ ମୃତ୍ୟୁ ସଂଖ୍ୟା ୧୫ରୁ ୧୮ ଭିତରେ ରହୁଛି। ଗତ ୨୪ ଘଣ୍ଟାରେ ୧୭ଜଣଙ୍କ ଜୀବନ ଯାଇଛି। ରାଜ୍ୟରେ ଏପର୍ଯ୍ୟନ୍ତ ୩୮,୩୬,୮୨୫ କୋଭିଡ୍ ପରୀକ୍ଷା ହୋଇଥିବାବେଳେ ୬.୭% ପଜିଟିଭ୍ ବାହାରିଛି। ଗତ ୨୪ଘଣ୍ଟାରେ ୪୦,୦୫୮ ନମୁନା ପରୀକ୍ଷା ହୋଇଛି। ଏକଲକ୍ଷ କୋଭିଡ୍ ନମୁନା ପରୀକ୍ଷଣ ମାଇଲଖୁଣ୍ଟ ଅତିକ୍ରମ କରି ମହାମାରୀ ବିରୋଧରେ ଓଡ଼ିଶାର ସଂଗ୍ରାମକୁ ସଶକ୍ତ କରିଥିବାରୁ ମୁଖ୍ୟମନ୍ତ୍ରୀ ନବୀନ ପଟ୍ଟନାୟକ ଆଇଏଲ୍‌ଏସ୍‌କୁ ଅଭିନନ୍ଦନ ଜଣାଇଛନ୍ତି।

ଜିଲ୍ଲା ଖଣିଜ ପ୍ରତିଷ୍ଠାନ, ସୁନ୍ଦରଗଡ଼
DISTRICT MINERAL FOUNDATION, SUNDARGARH

Collectorate Campus, Sundargarh - 770001
Email ID: dmfsundergarh@gmail.com, Tel. No. 06622-273846
Letter No. 1931/(DMF) Dated the 12.10.2020

RFP No. DMF/SNG/09-2020-21

1.	The Collector-cum-Chairperson, District Mineral Foundation (DMF), Sundargarh, Government of Odisha invites Technical and Financial proposals from reputed implementing NGOs/Agencies/Firms of National and International repute for **"Establishment and Management of Pre-recruitment Competitive Exam Coaching Centre for providing coaching to educated unemployed youth in Sundargarh District"** as detailed in the Scope of Work in this DTCN. The interested and eligible firms with valid Registration Certificate as a company, as detailed in DTCN, may apply for the same in OFF-LINE mode. (For details visit **www.sundergarh.nic.in**).		
2.	Nature of Works	:	RFP document for Establishment and Management of Pre-recruitment Competitive Exam Coaching Centre for providing coaching to educated unemployed youth in Sundargarh District.
3.	RFP (Bid) Cost	:	Rs.6,000/-
4.	EMD	:	Rs.50,000/-
5.	Availability of RFP document in the website	:	From 11.00 A.M. of 14.10.2020 to 03.11.2020 upto 5.00 P.M.
6.	Last date of receipt of Bid	:	03.11.2020 upto 5.00 P.M.
7.	Mode of Receipt of Bids	:	Through Speed Post/Registered Post (India Post)/and by no other means
8.	Date of opening of Technical Bid and Commercial Bid	:	Date: 04.11.2020 at 11.00 A.M.
9.	Address for Business query and Correspondence	:	District Mineral Foundation Collectorate Campus, Near Sub-Collector Office, Sundargarh - 770001 Tel No.: 06622-273846 Website: www.sundergarh.nic.in E-mail id: dmfsundergarh@gmail.com
10.	The bidders have to participate in OFF-LINE bidding only. Further details can be seen from the Sundargarh District website **(www.sundergarh.nic.in)**. Any addendum/corrigendum/ cancellation of tender can also be seen in the said website. If any query then contact E-mail ID: **dmfsundergarh@gmail.com**.		

Sd./- Collector & Chairperson, DMF, Sundargarh

ପଥର ଖନନ ବିରୋଧରେ ଆଦିବାସୀ ମେଳି

ଏକାଠି ହୋଇଥିବା ଆଦିବାସୀମାନେ।

ଖଇରପୁଟ,୧୩।୧୦(ଡି.ଏନ.ଏ.)

ମାଲକାନଗିରି ଜିଲା ଖଇରପୁଟ ବ୍ଲକସ୍ଥିତ ମା' ଦାମଲଦେଇ ମନ୍ଦିର ସମ୍ମୁଖରେ ମଙ୍ଗଳବାର ଆମ୍ବାକୁଣ୍ଡ ପର୍ବତରୁ ପଥର ଖନନକୁ ବିରୋଧ କରି ଶତାଧିକ ଆଦିବାସୀ ମହିଳାପୁରୁଷ ଏକାଠି ହୋଇଥିଲେ। ଏହି ଅବସରରେ ସେମାନେ ବିଡିଓଙ୍କ ମାଧ୍ୟମରେ ମୁଖ୍ୟମନ୍ତ୍ରୀଙ୍କ ଉଦ୍ଦେଶ୍ୟରେ ଏକ ଦାବିପତ୍ର ଦେଇଛନ୍ତି। ଏଠାରୁ ପଥର ଖନନ ହେଲେ ସେମାନେ ଯେଉଁ ସମସ୍ୟାର ସମ୍ମୁଖୀନ ହେବେ ସେ ସମ୍ପର୍କରେ ଦାବିପତ୍ରରେ ଉଲ୍ଲେଖ କରି ଏହାକୁ ବନ୍ଦ କରିବା ଲାଗି ଦାବି କରିଛନ୍ତି। ପଥର ଖନନ ହେଲେ ଉକ୍ତ ଅଞ୍ଚଳରୁ ସବୁଜ ବନାନୀ ଲୋପ ପାଇବ। ତୁରନ୍ତ ଏହାକୁ ବନ୍ଦ କରିବା ଲାଗି ସାଧାରଣରେ ମତ ପ୍ରକାଶ ପାଉଛି।

ସ୍ତ୍ରୀଙ୍କୁ ଟ୍ରଲିରେ ନେବା ପ୍ରସଙ୍ଗ: ଆନ୍ଦୋଳନକୁ ଓହ୍ଲାଇବ କଂଗ୍ରେସ

ଭୁବନେଶ୍ୱର, ୧୩।୧୦(ବ୍ୟୁ

ସଂକ୍ଷେପରେ

ରୋନାଲ୍‌ଡୋଙ୍କୁ କରୋନା

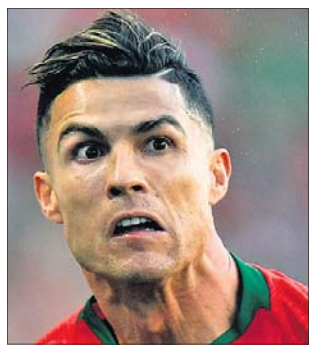

ଲିସ୍‌ବନ୍, ୧୩।୧୦ (ଏପି): ପର୍ତ୍ତୁଗୀଜ୍ ଷ୍ଟାର ଫୁଟ୍‌ବଲ ଖେଳାଳି କ୍ରିଷ୍ଟିଆନୋ ରୋନାଲ୍‌ଡୋ କରୋନା ସଂକ୍ରମିତ ହୋଇଛନ୍ତି। କୋଭିଡ୍ ଟେଷ୍ଟରୁ ଏହା ସ୍ପଷ୍ଟ ହୋଇଛି। ତାଙ୍କ ନିକଟରେ ରୋଗର କୌଣସି ଲକ୍ଷଣ ନ ଥିଲା। ସେ ଦ୍ରୁତ ଆରୋଗ୍ୟ ଲାଭ କରୁଛନ୍ତି। ବୁଧବାର ତାଙ୍କ ଦେଶର ସ୍ପାଡେନ୍ ବିପକ୍ଷ ନେଶନ୍ସ ଲିଗ୍ ମ୍ୟାଚରୁ ସେ ବାଦ୍ ପଡ଼ିଛନ୍ତି।

ଅଲିମ୍ପିକ ଚାମ୍ପିୟନ ମୁର୍‌ଙ୍କ ପରଲୋକ

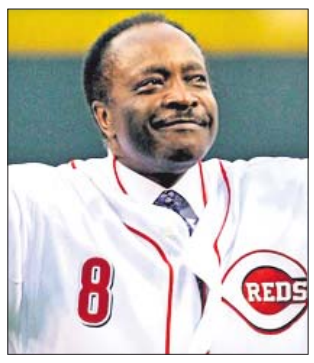

ୱାଶିଂଟନ, ୧୩।୧୦ (ଏପି): ହେଲ୍‌ସିଙ୍କି ଅଲିମ୍ପିକ୍ସ ୧୯୫୨ରେ ୪୦୦ ମିଟର ହର୍ଡଲ୍ସ ଚାମ୍ପିୟନ ଚାର୍ଲି ମୁର୍‌ଙ୍କର ପରଲୋକ ଘଟିଛି। ତାଙ୍କୁ ୯୧ବର୍ଷ ବୟସ ହୋଇଥିଲା। ମୁର୍ ପାନ୍‌କ୍ରିଆଟିକ୍ କ୍ୟାନସର ରୋଗରେ ପୀଡ଼ିତ ଥିଲେ। ସେ ସେତେବେଳେ କ୍ୱାର୍ଟରଫାଇନାଲରେ ୫୦.୮ ସେକେଣ୍ଡ ଟାଇମିଂରେ ଅଲିମ୍ପିକ ରେକର୍ଡ କରିଥିଲେ। ମୁର୍ ଆହୁରି ମଧ୍ୟ ହେଲସିଙ୍କିରେ ଯୁକ୍ତରାଷ୍ଟ୍ର ଆମେରିକା ୧,୬୦୦ ମିଟର ରିଲେ ଟିମ୍‌ରେ ରୌପ୍ୟ ଜିତିଥିଲେ। ଅଲିମ୍ପିକ୍ସ ପରେ ସେ ଲଣ୍ଡନଠାରେ ଅନୁଷ୍ଠିତ ବ୍ରିଟିଶ ଏମ୍ପାୟର ଗେମ୍ସ ୪୪୦ ହର୍ଡଲ୍ସରେ ୫୧.୬ ସେକେଣ୍ଡ ଟାଇମିଂରେ ଏକ ବିଶ୍ୱ ରେକର୍ଡ ପ୍ରତିଷ୍ଠା କରିଥିଲେ। ୧୯୭୮ରେ ତାଙ୍କ ନାମ କର୍ନେଲ୍ସ ଆଥଲେଟିକ୍ ହଲ୍ ଅଫ୍ ଫେମ୍ ଏବଂ ୧୯୯୯ରେ ୟୁଏସ୍‌ଏ ଟ୍ରାକ୍ ଆଣ୍ଡ୍ ଫିଲ୍ଡ ହଲ୍‌ରେ ତାଲିକାଭୁକ୍ତ ହୋଇଥିଲା। ମୁର୍ ତାଙ୍କ ଦୁଇଟି ଅଲିମ୍ପିକ ପଦକ ମରସର୍ସବର୍ଗ ଏକାଡେମୀକୁ ଦାନ କରିଦେଇଥିଲେ।

ସନ୍‌ରାଇଜର୍ସକୁ ହରାଇଲା ସୁପରକିଙ୍ଗ୍ସ

ଦୁବାଇ,୧୩।୧୦(ପି.ଟି.)

ଇଣ୍ଡିଆନ ପ୍ରିମିୟର ଲିଗ୍ (ଆଇପିଏଲ୍)ର ମଙ୍ଗଳବାର ଅନୁଷ୍ଠିତ ମ୍ୟାଚରେ ଚେନ୍ନାଇ ସୁପରକିଙ୍ଗ୍ସ ୨୦ ରନରେ ସନ୍‌ରାଇଜର୍ସ ହାଇଦ୍ରାବାଦ୍‌କୁ ପରାସ୍ତ କରିଛି। ପ୍ରଥମେ ବ୍ୟାଟିଂ କରିଥିବା ଚେନ୍ନାଇ ୬ ଉଇକେଟ ହରାଇ ୧୬୭ ରନ କରିଥିବାବେଳେ ହାଇଦ୍ରାବାଦ ଦଳ ୨୦ ଓଭରରେ ୮ ଉଇକେଟ ହରାଇ ୧୪୭ ରନ କରି ପାରିଥିଲା। କ୍ରମାଗତ ୨ ପରାଜୟ ପରେ ଚେନ୍ନାଇର ଏହା ପ୍ରଥମ ଏବଂ ମୋଟ ଉପରେ ୮ ମ୍ୟାଚରୁ ୩ୟ ବିଜୟ। ଅନ୍ୟପକ୍ଷରେ ସନ୍‌ରାଇଜର୍ସର ଏହା ୮ ମ୍ୟାଚରୁ ୫ମ ପରାଜୟ।

ଟସ୍ ଜିତି ପ୍ରଥମେ ବ୍ୟାଟିଂ କରିବାକୁ ନିଷ୍ପତ୍ତି ନେଇଥିବା ଚେନ୍ନାଇ ଇନ୍‌ଫର୍ମ ଓପନର ଫାଫ୍ ଡୁପ୍ଲେସିଙ୍କୁ ହରାଇ ପ୍ରାରମ୍ଭିକ ଝଟ୍‌କା ଖାଇଥିଲା। ଡୁପ୍ଲେସି ଖାତା ଖୋଲିବା ପୂର୍ବରୁ ଉଇକେଟକିପର ଜନି ବେୟାରଷ୍ଟୋଙ୍କୁ କ୍ୟାଚ୍ ଦେଇ ଦ୍ରୁତ ବୋଲର ସନ୍ଦୀପ ଶର୍ମାଙ୍କ ଦ୍ୱାରା ଆଉଟ ହୋଇଥିଲେ। ଡୁପ୍ଲେସି ଅଫ୍ ଷ୍ଟମ୍ପ୍ ବାହାରର ଏକ ଇନ୍‌ସୁଇଙ୍ଗରକୁ ଖେଳିବାକୁ ଯାଇଥିଲେ ଓ ବଲ୍ ବ୍ୟାଟ୍‌ର ଏଜ୍ ନେଇଥିଲା। ଫଳରେ ବଲ୍ ବେୟାରଷ୍ଟୋଙ୍କ ହାତକୁ ଯାଇଥିଲା। ଡୁପ୍ଲେସିଙ୍କ ସହ ଇନିଂସ ଓପନ କରିବାକୁ ଆସିଥିବା ସାମ କୁରାନ ୨୧ ବଲରୁ ୩ ଚୌକା ଓ ୨ ଛକା ସହ ଦ୍ରୁତ ୩୧ ରନ କରିଥିବା ବେଳେ ଲାଇନ୍ ମିସ୍ କରି ବୋଲ୍ଡ ହେବା ସହ ସନ୍ଦୀପଙ୍କ ଦ୍ୱିତୀୟ ଶିକାର ହୋଇଥିଲେ। ତୃତୀୟ ଉଇକେଟରେ ଅମ୍ବାତି ରାୟୁଡୁ ଓ ଶେନ୍ ୱାଟସନ ୬୪ ବଲରୁ ଦ୍ରୁତ ୮୧ ରନକରି ସ୍ଥିତି ସମ୍ଭାଳିଥିଲେ। ରାୟୁଡୁ ୩୪ ବଲରୁ ୩ ଚୌକା, ୨ ଛକା ସହ ୪୧ ରନକରି ଲଙ୍ଗ୍‌ଅଫ୍‌ରେ ଡେଭିଡ୍ ୱାର୍ନରଙ୍କୁ ସିଧାସଳଖ କ୍ୟାଚ୍ ଦେଇ ଖଲିଲ ଅହମ୍ମଦଙ୍କ ବଲ୍‌ରେ ଆଉଟ ହୋଇଥିଲେ। ରାୟୁଡୁଙ୍କ ଆଉଟକରି ଖଲିଲ୍

ମ୍ୟାନ୍ ଅଫ୍ ଦି ମ୍ୟାଚ୍ ରବୀନ୍ଦ୍ର ଜାଡ଼େଜା।

ଦଳକୁ ବ୍ରେକ୍ ଥ୍ରୁ ଦେଇଥିଲେ। ୱାଟସନ ୩୮ ବଲରୁ ୧ ଚୌକା ଓ ୩ ଛକା ସହ ୪୨ ରନ କରି ଲଙ୍ଗ୍‌ଅଫ୍‌ରେ ମନୀଷ ପାଣ୍ଡେଙ୍କୁ କ୍ୟାଚ୍ ଦେଇ ଟି. ନଟରାଜନଙ୍କ ଶିକାର ହୋଇଥିଲେ। ଅଧିନାୟକ ମହେନ୍ଦ୍ର ସିଂ ଧୋନୀ ଦ୍ରୁତ ଗତିରେ ରନ୍ ସଂଗ୍ରହ କରିବାକୁ ଯାଇ ୧୩ ବଲରୁ ୨ ଚୌକା ୧ ଛକା ସହ ୨୧ ରନ କରି ଏକ୍ସଟ୍ରା କଭରରେ କେନ୍ ୱିଲିୟମସନଙ୍କୁ କ୍ୟାଚ୍ ଦେଇ ନଟରାଜନଙ୍କ ଦ୍ୱିତୀୟ ଶିକାର ହୋଇଥିଲେ। ବିସ୍ଫୋରକ ଡ୍ୱେନ ବ୍ରାଭୋ ବ୍ୟାଟିଂ କରିବାକୁ ଆସି

ଆଇପିଏଲ୍ ପଏଣ୍ଟ ଟେବୁଲ

ଟିମ୍	ମ୍ୟାଚ	ବିଜୟ	ପରାଜୟ	ପଏଣ୍ଟ	ରନ ହାର
ମୁମ୍ବାଇ ଇଣ୍ଡିଆନ୍ସ	୭	୫	୨	୧୦	+୧.୩୨୭
ଦିଲ୍ଲୀ କ୍ୟାପିଟାଲ୍ସ	୭	୫	୨	୧୦	+୧.୦୩୮
ରୟାଲ ଚ୍ୟାଲେଞ୍ଜର୍ସ	୭	୫	୨	୧୦	−୦.୧୧୬
ନାଇଟ ରାଇଡର୍ସ	୭	୪	୩	୮	−୦.୫୭୭
ସନ୍‌ରାଇଜର୍ସ	୮	୩	୫	୬	+୦.୦୦୯
ଚେନ୍ନାଇ ସୁପରକିଙ୍ଗ୍ସ	୮	୩	୫	୬	−୦.୩୯୦
ରାଜସ୍ଥାନ ରୟାଲ୍ସ	୭	୩	୪	୬	−୦.୮୭୨
କିଙ୍ଗ୍ସ ଇଲେଭେନ	୭	୧	୬	୨	−୦.୩୮୧

ପ୍ରଥମ ବଲ୍‌ରେ ହିଁ ଖଲିଲ ଅହମ୍ମଦଙ୍କ ଦ୍ୱାରା କ୍ଲିନ୍ ବୋଲ୍ଡ ହୋଇଥିଲେ। ଶେଷରେ ଅଲରାଉଣ୍ଡର ରବୀନ୍ଦ୍ର ଜାଡେଜା ଧୂଆଁଧାର ପ୍ରଦର୍ଶନ କରି ମାତ୍ର ୧୦ଟି ବଲରୁ ୩ ଚୌକା ଓ ୧ ଛକା ସହ ୨୫ ରନ ସଂଗ୍ରହ କରି ଅପରାଜିତ ରହିଥିଲେ। ଦୀପକ ଚହର ୨ ରନ କରି ଅପରାଜିତ ରହିଥିଲେ। ପଞ୍ଚମ ଉଇକେଟରେ ଧୋନୀ ଓ ଜାଡେଜା ୧୬ ବଲରୁ ଦ୍ରୁତ ୩୨ ରନ ସଂଗ୍ରହ କରିଥିଲେ। ବୋଲିଂରେ ହାଇଦ୍ରାବାଦ ତରଫରୁ ସନ୍ଦୀପ, ଖଲିଲ ଓ ନଟରାଜନ ୨ଟି ଲେଖାଏ ଉଇକେଟ ଅକ୍ତିଆର କରିଥିଲେ।

ସନ୍‌ରାଇଜର୍ସ ମାତ୍ର ୨୭ ରନରେ ଅଧିନାୟକ ଡେଭିଡ ୱାର୍ନର (୯) ଓ ମନୀଷ ପାଣ୍ଡେ(୪)ଙ୍କ ଉଇକେଟ ହରାଇଥିଲା। ଫଳରେ କେନ୍ ୱିଲିୟମସନଙ୍କ ଉପରେ ଚାପ ବଢ଼ିଥିଲା। ତେବେ ସେ ନିଜ ଅଭିଜ୍ଞତାର ଉପଯୋଗ କରି ଜନି ବେୟାରଷ୍ଟୋଙ୍କ ସହ ୩ୟ ଉଇକେଟ ଯୋଡ଼ିରେ ୩୨ ଓ ଯୁବ ବ୍ୟାଟ୍ସମ୍ୟାନ ପ୍ରିୟମ ଗର୍ଗଙ୍କ ସହ ୪ର୍ଥ ଉଇକେଟରେ ୪୦ ରନର ଭାଗୀଦାରି ଗଢ଼ି ଇନିଂସକୁ ଆଗେଇ ନେଇଥିଲେ। ବେୟାରଷ୍ଟୋ ୨୪ ବଲ୍‌ରୁ ୨୩ ଓ ଗର୍ଗ ୧୮ ବଲ୍‌ରୁ ୧୬ ରନ କରିଥିଲେ। ଅଲରାଉଣ୍ଡର ବିଜୟ ଶଙ୍କର ୧୨ ରନ କରି ପାରିଥିଲେ। ଆବଶ୍ୟକ ରନହାର ବଢୁଥିବାରୁ ବଡ଼ ଶଟ୍ ଖେଳିବା ଲକ୍ଷ୍ୟରେ ୱିଲିୟମସନ ୧୮ତମ ଓଭରରେ ଆଉଟ ହୋଇଯାଇଥିଲେ। କର୍ନ ଶର୍ମାଙ୍କ ବଲ୍‌ରେ ସ୍ଲଗ୍ ସୁଇପ୍ ଖେଳିବାକୁ ଯାଇ ସେ ଲଙ୍ଗ୍‌ଅନ୍‌ରେ ଶାର୍ଦ୍ଦୁଳ ଠାକୁରଙ୍କୁ କ୍ୟାଚ ଦେଇଥିଲେ। ୩୯ଟି ବଲ୍ ଖେଳିଥିବା ୱିଲିୟମସନ ୭ ଚୌକା ସହ ସର୍ବାଧିକ ୫୭ ରନ ସ୍କୋର କରିଥିଲେ। ଏହି ଓଭରରେ କର୍ନ ଶର୍ମା ୧୯ ରନ ବ୍ୟୟ କରିବାରୁ ସନ୍‌ରାଇଜର୍ସ ଆଶା ଉଜ୍ଜୀବିତ ହୋଇଥିଲା। ମାତ୍ର ଶାର୍ଦ୍ଦୁଳ ଠାକୁର ୧୯ତମ ଓଭରରେ ମାତ୍ର ୫ ରନ ଦେଇ ରଶିଦ ଖାଁଙ୍କ ଉଇକେଟ ନେବାରୁ ଚେନ୍ନାଇ ବିଜୟ ଏକପ୍ରକାର ନିଶ୍ଚିତ ହୋଇଯାଇଥିଲା। ଚେନ୍ନାଇ ବୋଲରଙ୍କ ମଧ୍ୟରେ କର୍ନ ଶର୍ମା ଓ ଡ୍ୱେନ ବ୍ରାଭୋ ୨ଟି ଲେଖାଏ ଏବଂ ସାମ୍ କୁରାନ, ରବୀନ୍ଦ୍ର ଜାଡେଜା ଓ ଶାର୍ଦ୍ଦୁଳ ଠାକୁର ଗୋଟିଏ ଲେଖାଏ ଉଇକେଟ ନେଇଥିଲେ।

ସଂକ୍ଷିପ୍ତ ସ୍କୋର

ଚେନ୍ନାଇ ସୁପର କିଙ୍ଗ୍ସ ୨୦ ଓଭରରେ ୧୬୭/୬ (ୱାଟସନ– ୪୨, ରାୟୁଡୁ– ୪୧, କୁରାନ– ୩୧, ଜାଡେଜା– ୨୫*, ଧୋନୀ– ୨୧, ସନ୍ଦୀପ– ୨/୧୯, ଖଲିଲ– ୨/୪୫, ନଟରାଜନ– ୨/୪୧)। ସନ୍‌ରାଇଜର୍ସ ହାଇଦ୍ରାବାଦ ୨୦ ଓଭରରେ ୧୪୭/୮ (ୱିଲିୟମସନ–୫୭, ବେୟାରଷ୍ଟୋ–୨୩, କର୍ନ–୨/୩୭, ବ୍ରାଭୋ–୨/୨୫, ଶାର୍ଦ୍ଦୁଳ–୧/୧୦, ସାମ୍ କୁରାନ–୧/୧୮, ଜାଡେଜା–୧/୨୧)।

ଲକ୍ଷ୍ୟ ସେନ୍‌ଙ୍କ ସଫଳ ପ୍ରତ୍ୟାବର୍ତ୍ତନ

ଓଡେଞ୍ସ, ୧୩।୧୦ (ପି.ଟି.): ଭାରତର ଉଦୀୟମାନ ବ୍ୟାଡ୍‌ମିଣ୍ଟନ ଖେଳାଳି ଲକ୍ଷ୍ୟ ସେନ୍ ପ୍ରତିଯୋଗିତାକୁ ସଫଳ ପ୍ରତ୍ୟାବର୍ତ୍ତନ କରିଛନ୍ତି। ୭୫୦,୦୦୦ ଆମେରିକୀୟ ଡଲାର ପୁରସ୍କାର ବିଶିଷ୍ଟ ଡେନମାର୍କ ଓପନ୍‌ର ଓପନିଂ ରାଉଣ୍ଡରେ ସେ ଖ୍ରୀଷ୍ଟୋ ପୋପୋଭ୍‌ଙ୍କୁ ୨୧–୧୯, ୨୧–୧୫ରେ ହରାଇ ଦେଇଛନ୍ତି। ୧୯ବର୍ଷୀୟ ଲକ୍ଷ୍ୟ ପରବର୍ତ୍ତୀ ରାଉଣ୍ଡରେ ଡେନମାର୍କର ହାନ୍ସ–ଖ୍ରିଷ୍ଟିଆନ ସୋଲବର୍ଗ ଭିଟିଙ୍ଗସ ବନାମ ବେଲଜିୟମର ମାକ୍ସିମି ମୋରିଲ୍ଲଙ୍କ ମଧ୍ୟରେ ଖେଳାଯିବାକୁଥିବା ମ୍ୟାଚର ବିଜେତାଙ୍କୁ ଭେଟିବେ। ସୂଚନାଯୋଗ୍ୟ, ଲକ୍ଷ୍ୟ ଗତବର୍ଷ ଦୁଇଟି ସୁପର ୧୦୦ ଟୁର୍ନାମେଣ୍ଟ ସମେତ ୫ଟି ଟାଇଟଲ ଜିତିଥିଲେ। କୋଭିଡ୍–୧୯ ଯୋଗୁ ୭ ମାସ ହେଲା ପ୍ରତିଯୋଗିତା ସବୁ ବନ୍ଦ ରହିଥିଲା। ବ୍ୟାଡ୍‌ମିଣ୍ଟନ ୱାର୍ଲ୍ଡ ଫେଡେରେଶନ (ବିଡ୍‌ବ୍ଲୁଏଫ୍) ବହୁ ଟୁର୍ନାମେଣ୍ଟ ବାତିଲ କରିବାକୁ ବାଧ୍ୟ ହୋଇଥିଲା। ଏସିଆ ଲେଗ୍ ଏବଂ ୱାର୍ଲ୍ଡ ଟୁର୍ ଫାଇନାଲ ଆସନ୍ତା ବର୍ଷକୁ ଘୁଞ୍ଚାଇ ଦେଇଛି।

କାମୋଡ଼ିଆର ପୋଭ୍‌ଙ୍କୁ ଭେଟିବେ ରତୁ

ନୂଆଦିଲ୍ଲୀ, ୧୩।୧୦ (ପି.ଟି.): ରେସ୍‌ଲରରୁ ଏମ୍‌ଏମ୍‌ଏ ଫାଇଟର ହୋଇଥିବା ଭାରତର ରତୁ ଫୋଗତ୍ (୫୨.୨କେଜି) ୱାନ୍: ଇନ୍‌ସାଇଡ୍ ଦି ମାର୍ଟିକ୍ସରେ କାମୋଡିଆର ନୋଉ ଶ୍ରେ ପୋଭ୍‌ଙ୍କୁ ଭେଟିବେ। ଏଥିରେ ୬ଟି ୱାର୍ଲ୍ଡ ଟାଇଟଲ ବାଉଟ୍ ହେବ। ଚଳିତମାସ ଶେଷଭାଗରେ ଏହି ପ୍ରତିଯୋଗିତାରେ ମୋଟ ୬ଟି ବିଶ୍ୱ ଶ୍ରେଣୀୟ ମ୍ୟାଚ୍ ହେବ। ସିଙ୍ଗାପୁର ଇନ୍‌ଡୋର ଷ୍ଟାଡିୟମରୁ ଏହି ଇଭେଣ୍ଟର ସିଧାପ୍ରସାରଣ ହେବ। ୱାନ୍ ଚାମ୍ପିୟନଶିପ୍ ପକ୍ଷରୁ ମଙ୍ଗଳବାର ଏହା ଘୋଷଣା କରାଯାଇଛି। ଭାରତ ଏମ୍‌ଏମ୍‌ଏ ଚ୍ୟାଲେଞ୍ଜର ଏକ ପାୱାର ହାଇସ୍ ବୋଲି ସେ ଅବଶିଷ୍ଟ ବିଶ୍ୱକୁ ଦେଖାଇଦେବାକୁ ଚାହାନ୍ତି ବୋଲି ରତୁ କହିଛନ୍ତି। ଚାରୋଟି ୱାର୍ଲ୍ଡ ଟାଇଟଲ ବାଉଟ୍ ମଧ୍ୟରେ ମ୍ୟାନମାରର ଅଙ୍ଗ୍ ଲା ଏନ୍ ସାଙ୍ଗ୍ ତାଙ୍କ ମିଡ୍‌ଲ ୱେଟ୍ ଟାଇଟଲ ବଜାୟ ରଖିବା ଲାଗି ଚେଷ୍ଟା କରିବେ। ସେ ଅପରାଜେୟ ପ୍ରତିଦ୍ୱନ୍ଦ୍ୱୀ ନେଦରଲାଣ୍ଡର ରିନର ଡି' ରିଡରଙ୍କୁ ଭେଟିବେ। ସେହିପରି ସିଙ୍ଗାପୁରର ଖ୍ରିଷ୍ଟିଆନ ଲି' ଟପ୍ ଲାଇଟ୍‌ୱେଟ୍ କନ୍‌ଟେଣ୍ଡର ମୋଲ୍‌ଡୋଭାର ଲୁରି ଲାପିଅସ୍ ଏବଂ ଫିଦରୱେଟ୍‌ରେ ଭିଏତ୍‌ନାମର ମାର୍ଟିନ ଏନ୍‌ଗୁୟେନ ଯୁକ୍ତରାଷ୍ଟ୍ର ଆମେରିକାର ଥାନ୍ ଲି'ଙ୍କ ସହ ମୁକାବିଲା କରିବେ। ସେହିପରି ଫାଇନାଲ ୱାର୍ଲ୍ଡ ଚାମ୍ପିୟନଶିପ୍ ଶୋ ଡାଉନ୍‌ରେ ବର୍ତ୍ତମାନର ଷ୍ଟ୍ରାୱେଟ୍ ୱାର୍ଲ୍ଡ ଚାମ୍ପିୟନ ଚାଇନାର ଜିଅଙ୍ଗ ଜିନ୍ ନାନ୍ ତାଙ୍କ ୱାନ୍ ସର୍କଲ ପ୍ରତ୍ୟାବର୍ତ୍ତନରେ ପୂର୍ବତନ ୱାନ୍ ୱାର୍ଲ୍ଡ ଟାଇଟଲ ଚ୍ୟାଲେଞ୍ଜର ସିଙ୍ଗାପୁରର ଟିଫାନି ଟିଓଙ୍କ ସହ ମୁକାବିଲା କରିବେ। ସେହିପରି ଦୁଇଥର ପୂର୍ବତନ ୱାନ୍ ଲାଇଟ୍‌ୱେଟ୍ ୱାର୍ଲ୍ଡ ଚାମ୍ପିୟନ ଫିଲିପାଇନ୍ସର ଏଡୁଆର୍ଡ ଫୋଲାୟାଙ୍ଗ୍ ୱାନ୍ ସର୍କଲକୁ ପ୍ରତ୍ୟାବର୍ତ୍ତନ କରିଛନ୍ତି। ସେ ଅଷ୍ଟ୍ରେଲିଆର ଆଣ୍ଟୋନିଓ କାରୁସୋଙ୍କ ସହ ମୁକାବିଲା କରିବେ।

ରତୁ ଫୋଗତ୍

ପ୍ରଥମ ପୃଷ୍ଠାରୁ...

ଓଡ଼ିଶା ଭାରତୀୟ...

ଯୋଗାଇଦେବ। ଏହା ଆମ ପାଇଁ ଏକ ମହତ୍ତ୍ୱପୂର୍ଣ୍ଣ ଭାଗୀଦାରି ବୋଲି କ୍ରୀଡ଼ାମନ୍ତ୍ରୀ ତୁଷାର କାନ୍ତି ବେହେରା କହିଛନ୍ତି। ଗତକିଛି ବର୍ଷ ମଧ୍ୟରେ ରଗ୍‌ବୀର ଲୋକପ୍ରିୟତା ବଢିଛି ଓ ଏଥିରେ ଅଂଶଗ୍ରହଣ କରିବା ଦଳଗୁଡିକର ସଂଖ୍ୟାରେ ମଧ୍ୟ ବୃଦ୍ଧି ଘଟିଛି। ରଗ୍‌ବୀ ଇଣ୍ଡିଆର ପ୍ରୟାସ ଯୋଗୁ ଯୁବ ଖେଳାଳିମାନେ ଏଥିରେ ଅଂଶଗ୍ରହଣ କରିବାକୁ ମନ ବଳାଉଛନ୍ତି। ଏହି ଚୁକ୍ତି ଦ୍ୱାରା ରାଜ୍ୟ ଓ ସାରା ଦେଶରେ ରଗ୍‌ବୀର ଯଥେଷ୍ଟ ପ୍ରଚାର ଓ ପ୍ରସାର ହେବ। କେବଳ ସେତିକି ନୁହେଁ ଭାରତୀୟ ଜାତୀୟ ରଗ୍‌ବୀ ଦଳଗୁଡିକ ପାଇଁ ହାଇ ପରଫର୍ମାନ୍ସ ଟ୍ରେନିଂର ବ୍ୟବସ୍ଥାକୁ ଆହୁରି ଦୃଢ଼ କରାଯିବ। ଓଡ଼ିଶା ମଧ୍ୟ କେତେଜଣ ଜାତୀୟସ୍ତରର ରଗ୍‌ବୀ ଖେଳାଳି ସୃଷ୍ଟି କରିଛି। ଏବେ ତୃଣମୂଳସ୍ତରରୁ ରଗ୍‌ବୀ ଖେଳାଳିଙ୍କୁ ଚିହ୍ନଟ କରି ସେମାନଙ୍କ ବିକାଶ କରାଯାଇପାରିବ। ଏହି ଖେଳାଳିମାନେ ଅନ୍ତର୍ଜାତୀୟସ୍ତରରେ ନିଜର ପ୍ରଦର୍ଶନ ଦ୍ୱାରା ଦେଶକୁ ଗୌରାବାନ୍ୱିତ କରିବେ ବୋଲି ସେ କହିଛନ୍ତି।

ରଗ୍‌ବୀ ଇଣ୍ଡିଆ ତରଫରୁ ଅଧ୍ୟକ୍ଷ ଅନ୍‌ୱାଲା ଓଡ଼ିଶା ସରକାରଙ୍କୁ ଧନ୍ୟବାଦ ଜଣାଇଛନ୍ତି। ଓଡ଼ିଶା ସରାକାରଙ୍କ ସମର୍ଥନ ନିଶ୍ଚିତ ଭାବେ ଆମ ପାଇଁ ବେଶ୍ ଗୁରୁତ୍ୱବହନ କରୁଛି। ଏହି ଚୁକ୍ତି ଓ ସହଭାଗିତା ଦ୍ୱାରା ରଗ୍‌ବୀର ଉନ୍ନତି ହୋଇପାରିବ। କ୍ରୀଡ଼ାକୁ ଓଡ଼ିଶା ସରକାର ଅଧିକ ଗୁରୁତ୍ୱ ଦେଇ ଆସୁଛନ୍ତି। ବିଭିନ୍ନ କ୍ରୀଡ଼ା ପାଇଁ ଓଡ଼ିଶା ଏକ ସ୍ପୋର୍ଟ୍ସ ହବ୍‌ରେ ପରିଣତ ହୋଇଛି। ବିଭିନ୍ନ ଗୁରୁତ୍ୱପୂର୍ଣ୍ଣ କ୍ରୀଡ଼ାର ହାଇ ପରଫର୍ମାନ୍ସ ଟ୍ରେନିଂ ସେଣ୍ଟର ଓଡ଼ିଶା ସରକାର ସ୍ଥାପନ କରିଛନ୍ତି ଓ ଏହା ଦ୍ୱାରା ଖେଳାଳିମାନେ ଉପକୃତ ହୋଇଛନ୍ତି ବୋଲି ସେ କହିଛନ୍ତି।

ସେହିପରି ଭାରତୀୟ ରଗ୍‌ବୀ ପାଇଁ ଏହା ଏକ ଐତିହାସିକ ଦିନ ବୋଲି ରାହୁଲ କହିଛନ୍ତି। ପ୍ରାୟୋଜକ ହୋଇଥିବାରୁ ଓଡ଼ିଶା ସରକାରଙ୍କୁ ସେ ଧନ୍ୟବାଦ ଜଣାଇଛନ୍ତି। ଏବେ ପ୍ରଥମଥର ପାଇଁ ଭାରତୀୟ ପୁରୁଷ ଓ ମହିଳା ରଗ୍‌ବୀ ଖେଳାଳିମାନେ ସେମାନଙ୍କ ପ୍ରଦର୍ଶନ ଓ ସେବା ପାଇଁ ପାଉଣା ପାଇବେ। ଏହା ଦ୍ୱାରା ରଗ୍‌ବୀ ଦେଶରେ ଏକ ପେସାଦାର ଖେଳରେ ପରିଣତ ହେବ। କେବଳ ରଗ୍‌ବୀ ନୁହେଁ ଅନ୍ୟ କ୍ରୀଡ଼ାଗୁଡିର ଉନ୍ନତି ପାଇଁ ଓଡ଼ିଶା ସରକାର ବହୁତ କିଛି କରିଛନ୍ତି ଓ ଏ ନେଇ ପ୍ରୟାସ ଜାରି ରଖିଛନ୍ତି। ଓଡ଼ିଶା ସରକାର ଏଥିପାଇଁ ପ୍ରଶଂସାର ହକ୍‌ଦାର ବୋଲି ସେ କହିଛନ୍ତି।

କ୍ରୀଡ଼ାମନ୍ତ୍ରୀ ତୁଷାରକାନ୍ତି ବେହେରାଙ୍କ ଉପସ୍ଥିତିରେ ମଙ୍ଗଳବାର ଓଡ଼ିଶା ସରକାର ଓ ଭାରତୀୟ ରଗ୍‌ବୀ ଫୁଟ୍‌ବଲ ୟୁନିୟନ ମଧ୍ୟରେ ଚୁକ୍ତି ସ୍ୱାକ୍ଷର ହେଉଛି।

ଗତକିଛି ବର୍ଷ ମଧ୍ୟରେ ଓଡ଼ିଶା ସାରା ଦେଶରେ କ୍ରୀଡ଼ାର ଉନ୍ନତି ପାଇଁ ଦୃଷ୍ଟାନ୍ତମୂଳକ ପଦକ୍ଷେପ ନେବା ସହ ପ୍ରୟାସ ଜାରି ରଖିଛି। ଓଡ଼ିଶା ଏକପ୍ରକାର ଦେଶର ଅଘୋଷିତ କ୍ରୀଡ଼ା ରାଜଧାନୀରେ ପରିଣତ ହୋଇଛି। ତେଣୁ ଏଥିପାଇଁ ରଗ୍‌ବୀ ଇଣ୍ଡିଆ ଓଡ଼ିଶାର ଏକ ବ୍ରାଣ୍ଡ ଇମେଜ ପ୍ରସ୍ତୁତ କରିବ ବୋଲି ଆଶା କରାଯାଉଛି। ଉଲ୍ଲେଖଥାଉ କି, ୨୦୧୮ରେ ଓଡ଼ିଶା ସରକାର ଭାରତୀୟ ପୁରୁଷ ଓ ହକି ଦଳର ପ୍ରାୟୋଜକ ହିସାବରେ ୫ ବର୍ଷ ପାଇଁ ଚୁକ୍ତି କରିଥିଲେ। କେବଳ ସେତିକି ନୁହେଁ, ଇଣ୍ଡିଆନ ସୁପର ଲିଗ୍ (ଆଇଏସ୍‌ଏଲ୍) ଟିମ୍ ଓଡ଼ିଶା ଏଫ୍‌ସିକୁ ମଧ୍ୟ ସମର୍ଥନ କରିଥିଲେ। ଏହାପରେ ଜାତୀୟ ରଗ୍‌ବୀ ଦଳର ପ୍ରାୟୋଜକ ହୋଇ ଓଡ଼ିଶା ଜାତୀୟ କ୍ରୀଡ଼ାରେ ଏକ ବିରଳ ଦୃଷ୍ଟାନ୍ତ ସୃଷ୍ଟି କରିଛି।

ପ୍ରତିଶୋଧ ଲକ୍ଷ୍ୟରେ ରାଜସ୍ଥାନ

ଦୁବାଇ, ୧୩।୧୦(ପି.ଟି.)

ଇଣ୍ଡିଆନ ପ୍ରିମିୟର ଲିଗ୍(ଆଇପିଏଲ୍)ରେ ବୁଧବାର ଦିଲ୍ଲୀ କ୍ୟାପିଟାଲ୍ସକୁ ଭେଟିବ ରାଜସ୍ଥାନ ରୟାଲ୍ସ। ଚଳିତ ସଂସ୍କରଣର ପ୍ରଥମ ମୁକାବିଲାରେ ଦିଲ୍ଲୀ ନିକଟରୁ ୪୬ ରନରେ ପରାଜିତ ହୋଇଥିଲା ରାଜସ୍ଥାନ। ତେଣୁ ରିଟର୍ନ ମ୍ୟାଚରେ ପ୍ରତିପକ୍ଷ ଦଳକୁ ହରାଇ ପ୍ରତିଶୋଧ ନେବା ଲକ୍ଷ୍ୟରେ ରହିଛି ଷ୍ଟିଭ୍ ସ୍ମିଥଙ୍କ ରୟାଲ୍ସ। ଚେନ୍ନାଇ ସୁପରକିଙ୍ଗ୍ସ ଓ କିଙ୍ଗ୍ସ ଇଲେଭେନ ପଞ୍ଜାବକୁ ହରାଇ ସଫଳତାର ସହ ଅଭିଯାନ ଆରମ୍ଭ କରିଥିବା ରାଜସ୍ଥାନ ପରବର୍ତ୍ତୀ ୪ଟି ମ୍ୟାଚରେ କୋଲକାତା, ବାଙ୍ଗାଲୋର, ମୁମ୍ବାଇ ଓ ଦିଲ୍ଲୀ ନିକଟରୁ ପରାଜୟବରଣ କରି ସଂଘର୍ଷ କରିଥିଲା। ଏବେ ଅଲରାଉଣ୍ଡର ବେନ୍ ଷ୍ଟୋକ୍ସ ଉପଲବ୍ଧ ହେବାଦ୍ୱାରା ଦଳ ସନ୍ତୁଳିତ ହୋଇଛି। ଗତ ମ୍ୟା

ପନିପରିବା...

ଆଳୁ ପାଇଁ ହେକ୍ଟର ପ୍ରତି ୨୫ ରୁ ୩୦ କୁଇଣ୍ଟାଲ୍ ବିହନ ଦରକାର ହୁଏ । ଓଡ଼ିଶା ଜଳବାୟୁ ପାଇଁ ନଭେମ୍ବର ଦ୍ୱିତୀୟ ସପ୍ତାହ ପୂର୍ବରୁ ୨-୩ ଟି ଆଖିଥିବା ୨୫ ଗ୍ରାମ୍‌ରୁ ୩୦ ଗ୍ରାମ୍ ଓଜନ କଟା ଆଳୁ ବିହନ ଶତକଡ଼ା ୩ ଭାଗ ବୋରିକ୍ ଏସିଡ୍‌ରେ ବିଶୋଧନ କରି ଲଗାନ୍ତୁ । ହେକ୍ଟର ପ୍ରତି ୧୮୦ କେ.ଜି. ଯବକ୍ଷାରଜାନ, ୮୦ କେ.ଜି. ଫସ୍‌ଫେଟ୍ ଓ ୧୦୦ କେ.ଜି. ପଟାସ୍ ସାର ବ୍ୟବହାର କରନ୍ତୁ ଓ ଆଳୁ ଲଗାଇ ଦିଅନ୍ତୁ।

-ବିଲାତି ବାଇଗଣ ଓ ବାଇଗଣର ଝାଉଁଳା ରୋଗ ପାଇଁ ୨୫ ଗ୍ରାମ୍ କପର ଅକ୍ସିକ୍ଲୋରାଇଡ୍ ସହିତ ୧.୫ ଗ୍ରାମ୍ ଷ୍ଟେପ୍ଟୋସାଇକ୍ଲିନ୍ ୧୦ ଲିଟର ପାଣିରେ ମିଶାଇ ଗଛ ମୂଳକୁ ଭିଜାନ୍ତୁ।

-ଲଙ୍କା ଫସଲରେ ଉଙ୍କୁଣିଆ ପୋକ ଲାଗିଥିଲେ ୫ ଗ୍ରାମ୍ ଏସିଟାମିପ୍ରିଡ୍ ୨୦ ଏସ୍.ପି.କୁ କିମ୍ବା ୧୫ ମି.ଲି. ଆବାମେକ୍ଟିନ୍ ୧୫ ଲିଟର ପାଣିରେ ମିଶାଇ ସିଞ୍ଚନ କରନ୍ତୁ।

-ସହଳ କିସମ ଫୁଲକୋବିରେ ସଁବାଳୁଆ ଲାଗିଲେ ୪ ମି.ଲି. ନିମ ତେଲ ୦.୧୫%କୁ ୧ ଲିଟର ପାଣିରେ ମିଶାଇ ସପ୍ତାହେ ଅନ୍ତରରେ ଦୁଇଥର ସିଞ୍ଚନ କରନ୍ତୁ।

ମହୁଚାଷ ସମ୍ପର୍କରେ...

-ମହୁମାଛିମାନେ ଫୁଲରେ ଥିବା ମକରନ୍ଦ ଓ ପରାଗରେଣୁକୁ ଖାଦ୍ୟରୂପେ ବ୍ୟବହାର କରନ୍ତି। ତେଣୁ ସେମାନେ ସମ୍ପୂର୍ଣ୍ଣରୂପେ ଫୁଲଗଛ ଉପରେ ନିର୍ଭରଶୀଳ। ଫୁଲଗଛ ଗୁଡ଼ିକ ମଧ୍ୟ ସେମାନଙ୍କର ପରାଗସଙ୍ଗମ ଓ ବଂଶବୃଦ୍ଧି ନିମନ୍ତେ ମହୁମାଛି ଉପରେ ନିର୍ଭର କରନ୍ତି।

-ମହୁବାକ୍ସ ଗୁଡ଼ିକ ଗଛତଳେ ଛାଇ ଜାଗାରେ ରଖନ୍ତୁ କିମ୍ବା ବାକ୍ସ ଗୁଡ଼ିକ ଉପରେ ନଡ଼ା କିମ୍ବା ଅଖାଦେଇ ଛାଇର ବ୍ୟବସ୍ଥା କରନ୍ତୁ। ଏହି ସମୟରେ ମହୁଫେଣାକୁ ବିରୁଡ଼ି, ଝିଟିପିଟି ପ୍ରଭୃତି ଆକ୍ରମଣ କରିଥାନ୍ତି। ତେଣୁ ନିୟମିତ ପରିଦର୍ଶନ କରି ଆବଶ୍ୟକ ସ୍ଥଳେ ବାକ୍ସଗୁଡ଼ିକୁ ପରିଷ୍କାର ରଖନ୍ତୁ। ପ୍ରତି ୭-୧୦ ଦିନରେ ବାକ୍ସର ତଳପଟା ସଫା କରିଦିଅନ୍ତୁ। ଗ୍ରୀଷ୍ମଋତୁ ମହୁମାଛିଙ୍କ ପାଇଁ ଅନୁକୂଳ ସମୟ। ଏହି ସମୟରେ ମହୁ ନିଷ୍କାସନ ଯନ୍ତ୍ର ସାହାଯ୍ୟରେ ମହୁ ଅମଳ କରି ଦିଅନ୍ତୁ। ଦଳ ବିକିବାକୁ ଚାହୁଁଥିଲେ ଦଳ ବିଭାଜନ କରି ବିକ୍ରୟ କରନ୍ତୁ।

ଚାଷରୁ ମିଳିଛି ଆତ୍ମସନ୍ତୋଷ

ଅଦମ୍ୟ ଇଚ୍ଛାଶକ୍ତି ତାଙ୍କୁ ପରିଣତ ବୟସରେ କରିଛି କର୍ମଚଞ୍ଚଳ। ଏ ବୟସରେ କଠିନ ପରିଶ୍ରମକୁ ଆପଣେଇ ସେ ଅନ୍ୟପାଇଁ ପାଲଟିଛନ୍ତି ଉଦାହରଣ। ଚାକିରି ଜୀବନରୁ ଅବସର ପରେ ତାଙ୍କୁ ମିଳିଛି ଆଉ ଏକ ପରିଚୟ। ପାମୋଲିନ୍ ଚାଷ କରି ସ୍ଥାନୀୟ ଅଞ୍ଚଳରେ ଜଣେ ସଫଳ ଚାଷୀ ଭାବେ ସେ ପରିଚିତ। ସେ ହେଲେ ଭଦ୍ରକ ଜିଲା ଧାମନଗର ବ୍ଲକ ମଙ୍ଗଳପୁର ଗ୍ରାମର ନିର୍ମଳ ବେଉରିଆ(ମୋ:୮୬୫୮୨୩୧୩୧୯)।

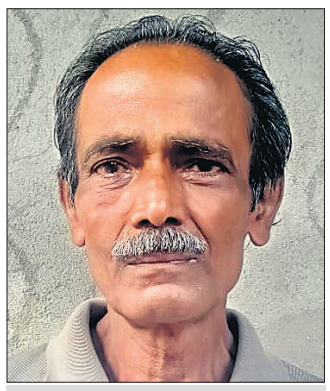

ନିର୍ମଳ ବେଉରିଆ

୨୦୧୧ରେ ସଚିବାଳୟରୁ ଅବସର ଗ୍ରହଣ ପରେ ସେ ନିଜ ଗାଁକୁ ଫେରିଥିଲେ। ତା'ପରେ ଚାଷକାମରେ ମନୋନିବେଶ ଲାଗି ନିଷ୍ପତ୍ତି ନେଲେ। ଆଉ ଆରମ୍ଭ କରିଥିଲେ ପାମୋଲିନ ଚାଷ। ଏ ସମ୍ପର୍କରେ ନିର୍ମଳ କହନ୍ତି, 'ଚାଷରେ ମୋତେ ଆତ୍ମସନ୍ତୋଷ ମିଳିଛି, ତା'ସହ ମୋର ପିଲାଦିନର ସ୍ୱପ୍ନ ସାକାର ହୋଇଛି । ତେବେ ଏହି ଚାଷ ଆଗାମୀ ଯୁବ ପିଢିଙ୍କ ପାଇଁ ପ୍ରେରଣାର ଉତ୍ସ ହେବା ସହ ସଫଳତା ଲାଗି ବାଟ ଦେଖାଇବ ବୋଲି ଆଶା ରଖିଛି।' ମଙ୍ଗଳପୁର ଛକ ନିକଟରେ ୨ଏକରରୁ ଊର୍ଦ୍ଧ୍ୱ ଜମିରେ କରିଛନ୍ତି ପାମୋଲିନ ଚାଷ। ପ୍ରଥମେ ସେହି ଜମିରେ କଦଳୀ ଚାଷ କରୁଥିଲେ, କିନ୍ତୁ ପରେ ଏକ କମ୍ପାନୀର କର୍ମଚାରୀଙ୍କ ପ୍ରୋତ୍ସାହନରେ ସେ ପାମୋଲିନ ଚାଷରେ ମନୋନିବେଶ କରିଛନ୍ତି। ତାଙ୍କ ଜମିରେ ଲଗାଇଛନ୍ତି ୧୪୩ଟି ଗଛ। ସୌରଶକ୍ତି ସାହାଯ୍ୟରେ ମୋଟର ଦ୍ୱାରା ପାଣି ମଡ଼ାଉଛନ୍ତି। ପ୍ରତ୍ୟେକ ଦିନ ସକାଳୁ ନିଜର ନିତ୍ୟକର୍ମ ସାରିବା ପରେ ଲାଗିପଡନ୍ତି ଏହି ଚାଷ କାମରେ। ବାଡ଼ି ସଫା କରିବା, ପାଣି ମଡ଼ାଇବା ଓ ଗଛ ଗୁଡିକର ଡାଳ ସଫା କରନ୍ତି। ''ପାମୋଲିନ୍ ଚାଷ ଏକ ଲାଭଦାୟକ ଚାଷ, ମୋର ବର୍ଷକୁ ୨୫ ଟନ ପାମୋଲିନ ଉତ୍ପାଦନ ହୋଇଥାଏ ଓ ଏହାର କଞ୍ଚାମାଲ ବାହାର ରାଜ୍ୟକୁ ଯାଇଥାଏ। ପରେ ଏଥିରୁ ବିଭିନ୍ନ ପ୍ରକାର ତୈଳ ଜିନିଷ ତିଆରି ହୋଇ ବଜାରରେ ବିକ୍ରି ହୋଇଥାଏ। ବର୍ଷକୁ ମୋର ଏହି ଚାଷରୁ ପ୍ରାୟ ୧ ଲକ୍ଷରୁ ଊର୍ଦ୍ଧ୍ୱ ଲାଭ ହେଉଛି। ଆଗକୁ ଏହି ଗଛଗୁଡିକ ୫୦ ଟନରୁ ଊର୍ଦ୍ଧ୍ୱ ଉତ୍ପାଦନ ହେବ, ଯାହାକି ଆଗାମୀ ଦିନରେ ଅଧିକ ଲାଭଜନକ ହୋଇପାରିବ। କିଛିଦିନ ଅନ୍ତରରେ ଫଳଗୁଡିକ କଟାଯାଇଥାଏ। ଏହି କାର୍ଯ୍ୟରେ ସହାୟତା ଲାଗି ସେ ଜଣକୁ କାମରେ ନିଯୁକ୍ତ କରିଛନ୍ତି। ତେବେ ଯୁବ ବର୍ଗ ଏହି ଚାଷ କରି ସ୍ୱାବଲମ୍ବୀ ହୋଇପାରିବେ ବୋଲି ମୋର ଦୃଢ ଆଶା ବୋଲି କୁହନ୍ତି ନିର୍ମଳ।'' କେବଳ ଏହି ପାମୋଲିନ ଚାଷ ନୁହେଁ, ନିଜ ବାଡ଼ିରେ ସପୁରି ଚାଷ କରିଛନ୍ତି। ଗଛ ଲଗାଇବାର ଚତୁର୍ଥ ବର୍ଷରୁ ଏହି ଫଳ ଅମଳ ହୋଇଥାଏ। ୧୪୦ ଗଛ ଲାଗି ୭୦ ହଜାର ଟଙ୍କା ଖର୍ଚ୍ଚ ହେଉଥିବାବେଳେ ବର୍ଷକୁ ୨ ଲକ୍ଷରୁ ଅଧିକ ହେଉଥିବା କୁହନ୍ତି ସେ। ତେବେ ପରିଶ୍ରମକୁ ଆପଣେଇ ପାରିଲେ ଜଣେ ନିଶ୍ଚିତ ସ୍ୱାବଲମ୍ବୀ ହୋଇପାରିବ ବୋଲି ସେ ଦୃଢୋକ୍ତି ବ୍ୟକ୍ତ କରନ୍ତି।

– ବିଭୂପ୍ରସାଦ ବେହେରା

ବୈଜ୍ଞାନିକ ପଦ୍ଧତିରେ ସୋରିଷ ଚାଷ

ମାନସ ରଞ୍ଜନ ପଟ୍ଟନାୟକ

ଆମ ଓଡିଶା ଏକ କୃଷି ପ୍ରଧାନ ରାଜ୍ୟ। ରାଜ୍ୟର ପ୍ରାୟ ୭୦-୭୧ ପ୍ରତିଶତ ଲୋକ କୃଷି ଉପରେ ନିର୍ଭର କରନ୍ତି। ସାଧାରଣତଃ ଆମ ରାଜ୍ୟରେ ଧାନ ଚାଷ ମୁଖ୍ୟ ଓ ଗୌଣ ଫସଲ ହେଲେ ମଧ୍ୟ ପନିପରିବା ତଥା ତୈଳବୀଜ ଫସଲରେ ଅଧିକ ମାତ୍ରାରେ ଲାଭ ହୋଇପାରିବ। ତୈଳବୀଜ ଫସଲ ମଧ୍ୟରେ ସୋରିଷ ଅନ୍ୟତମ ଫସଲ ।

ଜମି ପ୍ରସ୍ତୁତି : ନିଗିଡା ବାଲିଆ ଦୋରସା ଓ ପଟୁ ମାଟି ସୋରିଷ ଚାଷ ପାଇଁ ଉପଯୁକ୍ତ। ସୋରିଷ ମଞ୍ଜି କ୍ଷୁଦ୍ର ହୋଇଥିବାରୁ ଏହା ଏକ ଉତ୍ତମ ଗୁଣ୍ଡ ଚାଷ ହୋଇଥିବା ଜମି ଆବଶ୍ୟକ କରିଥାଏ। ବିହନ ବୁଣି ସାରିବା ପରେ ହାଲୁକା ଭାବରେ ମଇ ଦିଆଯାଏ।

ଜମି ପ୍ରସ୍ତୁତି ସହ ବିହନ ବୁଣା: ଜମିକୁ ୩-୪ ଓଡ଼ ଚାଷ କରି ମାଟି ଗୁଣ୍ଡ କରିଦିଅନ୍ତୁ। ଲଙ୍ଗଳ ସିଧାର ପଛରେ ବା ଧାଡିକୁ ଧାଡି ୨୦-୩୦ ସେମି ମଞ୍ଜିକୁ ମଞ୍ଜି ୧୦ ସେମି ବ୍ୟବଧାନରେ ବୁଣନ୍ତୁ। ଜଳସେଚିତ ଜମିରେ ୧୦୦ରୁ ଅଧିକ ଦିନ ବିହନ କିସମ ବ୍ୟବହାର କରିଥିଲେ ଧାଡିକୁ ଧାଡି ୪୫ ସେମି ବ୍ୟବଧାନରେ ରଖନ୍ତୁ।

କିସମ : ସୋରିଷର ଉନ୍ନତ କିସମ ମଧ୍ୟରେ ରହିଛି, ଏମ-୨୩ (୭୫ଦିନ), ପିଟି-୩୦୩ (୮୫ଦିନ), ଅନୁରାଧା (୭୫ଦିନ), ପାଦିତୀ (୭୫ଦିନ), ବରୁଣ (୧୧୦-୧୧୫ଦିନ)। ସୂଚନାଯୋଗ୍ୟ ବନ୍ଧନୀ ମଧ୍ୟରେ ଲିଖିତ ଦିନଗୁଡିକ ହେଉଛି ଅମଳ ସମୟ।

ବୁଣିବା ସମୟ : ଅଣ ଜଳସେଚିତ ଅଞ୍ଚଳରେ ଅକ୍ଟୋବର ଦ୍ୱିତୀୟ ସପ୍ତାହ ମଧ୍ୟରେ ବୁଣିବା କାମ ଶେଷ କରନ୍ତୁ। ଜଳସେଚିତ ଅଞ୍ଚଳରେ ନଭେମ୍ବର ଦ୍ୱିତୀୟ ସପ୍ତାହ ମଧ୍ୟରେ ବୁଣିବା କାମ ଶେଷ କରନ୍ତୁ।

ବିହନ ପରିମାଣ : ପ୍ରତି ଏକର ଜମି ପାଇଁ ୩-୪ କିଗ୍ରା ବିହନ ଆବଶ୍ୟକ ।

ବିହନ ବିଶୋଧନ : ପ୍ରତି କିଗ୍ରା ବିହନ ସହିତ ଦୁଇ ଗ୍ରାମ କାର୍ଜେପ୍ରାଜିମ ବା ୧.୫ ଗ୍ରାମ ଭିଟାହାକ୍ସ ପାଉଡ଼ାରକୁ ଏକ ପାତ୍ର କିମ୍ବା ଏକ ମାଠିଆରେ ରଖି ମୁହଁ ବାନ୍ଧି ମାଠିଆକୁ ହଲଚଲ କରି ବିଶୋଧନ କରିବା ଜରୁରୀ।

ଖତ ଓ ସାର : ଏକର ପ୍ରତି ୨୦ କୁଇଣ୍ଟାଲ ଶଢ଼ା ଗୋବର ଖତ ବା କମ୍ପୋଷ୍ଟ ପ୍ରୟୋଗ କରନ୍ତୁ। ଅଣଜଳସେଚିତ ଜମି ପାଇଁ ୧୬ କିଗ୍ରା ଯବକ୍ଷାରଜାନ, ୮ କିଗ୍ରା ଫସଫରସ, ୮ କିଗ୍ରା ପଟାସ ମୂଳ ସାର ହିସାବରେ ମାଟିରେ ମିଶାଇ ଦିଅନ୍ତୁ। ଜଳସେଚିତ ଜମି ପାଇଁ ୨୦ କିଗ୍ରା ଯବକ୍ଷାରଜାନ, ୧୦ କିଗ୍ରା ଫସଫରସ ଏବଂ ୧୦ କିଗ୍ରା ପଟାସ ଖାଦ୍ୟ ସାର ମାଟିରେ ମିଶାଇ ଦିଅନ୍ତୁ। ଏହାର ତିନି ସପ୍ତାହ ପରେ ୧୦ କିଗ୍ରା ଯବକ୍ଷାରଜାନ ଧାଡି ମଧ୍ୟରେ ପ୍ରୟୋଗ କରି କୋଡାଖୁସା କରନ୍ତୁ।

ଅନ୍ତଃ ଚାଷ : ଧାଡିରେ ଗଛ ସଂଖ୍ୟା ଅଧିକ ଥିଲେ ୧୫-୨୦ଦିନ ପରେ ୮-୧୦ସେମି ବ୍ୟବଧାନରେ ହୃଷ୍ଟପୁଷ୍ଟ ଓ ନୀରୋଗ ଗଛ ରଖି ଅନ୍ୟ ଗଛ ଉପାଡି ପତଳା କରିଦିଅନ୍ତୁ। ୨୦-୨୫ଦିନ ବେଳକୁ କୋଡାଖୁସା କରି ଅନାବନା ଘାସ ବାଛି ଦିଅନ୍ତୁ।

ଜଳସେଚନ : ସୋରିଷ ଚାଷ ପାଇଁ ମୋଟ ୩୦୦ ମିଲି ଲିଟର ପାଣି ଦରକାର। ପ୍ରାଥମିକ ଚାରା, ଫୁଲ ଧରିବା ଓ ଫଳ ଧରିବା ଅବସ୍ଥାରେ ତିନି ଥର ଜଳସେଚନ କରନ୍ତୁ।

ସୋରିଷ ଦୁଇ ପ୍ରକାର-ତୋରିଆ ରଦି ଏବଂ ରାଏ ସୋରିଷ ରଦି। ତୋରିଆ ରଦି ସୋରିଷର ଉନ୍ନତ କିସମଗୁଡିକ ହେଲା-ପାର୍ବଣ (ଅମଳ ସମୟ-୭୫ଦିନ, ଏକର ପ୍ରତି ୬୦୦ କିଗ୍ରା), ଅନୁରାଧା, ପିଟି-୩୦୩ (ଅମଳ ସମୟ ୭୫ଦିନ, ଏକର ପ୍ରତି ୬୫୦ କିଗ୍ରା), ପିଟି-୩୦୩ (ଅମଳ ସମୟ ୮୫ଦିନ, ଏକର ପ୍ରତି ୪୮୦ କିଗ୍ରା), ଏବଂ ଏମ-୨୭ (ଅମଳ ସମୟ ୭୫ଦିନ, ଏକର ପ୍ରତି ୨୦୦ କିଗ୍ରା)। ଅନ୍ୟପକ୍ଷରେ ରାଏ ସୋରିଷ ରଦି ସୋରିଷର ଉନ୍ନତ କିସମଗୁଡିକ ହେଲା-ପୁଷା ବଲତ (ଅମଳ ସମୟ-୧୧୦-୧୧୫, ଏକର ପ୍ରତି ୬୦୦ କିଗ୍ରା), ପୁଷା ବାହାର (ଅମଳ ସମୟ-୧୦୫-୧୨୦, ଏକର ପ୍ରତି ୩୦କିଗ୍ରା), ପୁଷା ଜୟକିଶାନ (ଅମଳ ସମୟ-୯୦-୯୫ଦିନ, ଏକର ପ୍ରତି ୭୨୦ କିଗ୍ରା)।

ରୋଗ-ପୋକ ଦମନ

ଜଉ ପୋକ : ଜଉ ପୋକ ଗଛର ଗଣ୍ଡ, ଫୁଲ ଓ ଛୁଇଁରୁ ରସ ଶୋଷଣ କରନ୍ତି। ପତ୍ର, ଅଙ୍ଗ, ଓ ଫଳରେ ଏହି ପୋକ ମେଞ୍ଚା ମେଞ୍ଚା ହୋଇ ଲାଗିଥାଆନ୍ତି। ଗଛ ପ୍ରତି ୫୦ରୁ ଅଧିକ ପୋକ ଦେଖାଦେଲେ ଏକର ପ୍ରତି ଇମିଡାକ୍ଲୋପ୍ରିଡ ୫୦ ମିଲିକୁ ୨୦୦ ଲିଟର ପାଣିରେ ଗୋଳାଇ ସ୍ପ୍ରେ କରନ୍ତୁ।

କରତିଆ ମାଛି : ଏହା ପତ୍ର ଖାଇ ନଷ୍ଟ କରିଦିଅନ୍ତି। ଏହାର ଦମନ ପାଇଁ ଏକର ପ୍ରତି ୪୦୦ ମିଲି ଡାଇମିଥୋଏଟ୍ ୨୦୦ ଲିଟର ପାଣିରେ ସ୍ପ୍ରେ କରିବେ।

ପତ୍ର ଶଢ଼ା ରୋଗ : ପ୍ରଥମେ ପତ୍ର ତଳ ପାଖରେ ପାଣିପଚା ହଳଦିଆ ଚିହ୍ନ ଦେଖାଯାଏ। ଏହାର ଚାରିପଟେ ଧାର ବାଦାମୀ ଓ ମଝି ଅଂଶ ଧୂସର ଦେଖାଯାଏ। ପରବର୍ତ୍ତୀ ସମୟରେ ପୋଡାଳିଆ ହୋଇ ଶୁଖିଯାଏ। ଏହାର ଦମନ ପାଇଁ ଏକ କିଗ୍ରା କପର ଅକ୍ସିକ୍ଲୋରାଇଡ୍‌କୁ ୨୦୦ ଲିଟର ପାଣିରେ ଗୋଳାଇ ସିଞ୍ଚନ କରନ୍ତୁ।

ଅମଳ : ଗଛ ହଳଦିଆ ପଡିଗଲେ ସକାଳ ବେଳା କାଟି ଦିଅନ୍ତୁ। ଏହାପରେ ୨-୩ଦିନ ଖରାରେ ଶୁଖାଇ ବାଡିରେ ପିଟି କିମ୍ବା ବଳଦ କିମ୍ବା ଟ୍ରାକ୍ଟର ଦ୍ୱାରା ବେଙ୍ଗଳା ପକାଇ ମଞ୍ଜି ଅମଳ କରନ୍ତୁ।

ସାର ପ୍ରୟୋଗ..

ଅଣଜଳସେଚିତ (ତୋରିଆ) ଜମିରେ ମୂଳ ସାର ଭାବରେ ଏକର ପ୍ରତି ଯବକ୍ଷାରଜାନ ୧୬ କିଗ୍ରା, ଫସଫରସ ୮ କିଗ୍ରା ଏବଂ ପଟାସ ସାର ୮ କିଗ୍ରା ପ୍ରୟୋଗ କରନ୍ତୁ। ତୋରିଆ (ଜଳସେଚିତ) ଜମିରେ ମୂଳ ସାର ହିସାବରେ ଏକର ପ୍ରତି ଯବକ୍ଷାରଜାନ ୨୦ କିଗ୍ରା (ବୁଣିବାର ପ୍ରଥମ ଏବଂ ଦ୍ୱିତୀୟ ଦିନ ପରେ), ଫସଫରସ ୧୦ କିଗ୍ରା (ବୁଣିବାର ପ୍ରଥମ ଏବଂ ଦ୍ୱିତୀୟ ଦିନ ପରେ) ଏବଂ ପଟାସ ୧୦ କିଗ୍ରା (ବୁଣିବାର ୨୧ଦିନ ପରେ) ପ୍ରୟୋଗ କରନ୍ତୁ। ରାଇ (ଅଣଜଳସେଚିତ) ଜମିରେ ସମସ୍ତ ମୂଳ ସାର ଭାବରେ ଯବକ୍ଷାରଜାନ ୨୦ କିଗ୍ରା, ଫସଫରସ ୧୦କିଗ୍ରା, ପଟାସ ୧୦ କିଗ୍ରା ପ୍ରୟୋଗ କରନ୍ତୁ। ରାଇ (ଜଳସେଚିତ) ଜମିରେ ଏକର ପ୍ରତି ଯବକ୍ଷାରଜାନ ୩୨ କିଗ୍ରା (ବୁଣିବାର ପ୍ରଥମ ଏବଂ ଦ୍ୱିତୀୟ ଦିନ ପରେ), ଫସଫରସ ୧୬ କିଗ୍ରା (ବୁଣିବାର ପ୍ରଥମ ଏବଂ ଦ୍ୱିତୀୟ ଦିନ ପରେ) ଏବଂ ପଟାସ୍ ୧୬ କିଗ୍ରା (ବୁଣିବାର ୨୧ ଦିନ ପରେ) ପ୍ରୟୋଗ କରନ୍ତୁ।

ଏକର ପ୍ରତି ୨.୫ରୁ ୩.୫ କୁଇଣ୍ଟାଲ ସୋରିଷ ଅଣଜଳସେଚିତ ଜମିରୁ ପାଇପାରିବେ।

-ପ୍ରିନ୍ସିପାଲ, ଆଗ୍ରୋ ପଲିଟେକ୍ନିକ ସେଣ୍ଟର, ଓୟୁଏଟି, ବୌଦ୍ଧ
ମୋ : ୯୪୩୯୬୩୮୦୦୪

ଅଳ୍ପରେ..

କପାରେ ପୋକ ଦମନ : ଜଉ ପୋକ, ପତ୍ରଡିଆଁ ପୋକ ଓ ଉଙ୍କୁଣିଆ ପୋକ ଦେଖାଦେଲେ ୧୫ ଲିଟର ପାଣିରେ ୩୦ ମି.ଲି. ଡାଇମିଥୋଏଟ୍ କିମ୍ବା ୫ ଗ୍ରାମ୍ ଥାୟୋମେଥୋକ୍ସାମ୍ ମିଶାଇ ସିଞ୍ଚନ କରନ୍ତୁ। ଏହାଛଡ଼ା ୧୦ ଲିଟର ପାଣିରେ ୩ ଗ୍ରାମ୍ ଆସିଟାମିପ୍ରିଡ୍ ମିଶାଇ ପତ୍ର ସିଞ୍ଚନ କରିପାରିବେ।

ଫଳଚାଷ : ଫଳବଗିଚାରେ ପାଣି ଜମିବାର ଥିଲେ ଜଳ ନିଷ୍କାସନ କରନ୍ତୁ ଓ ଶେଷ ଦଫା ସାର ପ୍ରୟୋଗ କରନ୍ତୁ। ମାଟିର ବତର ଦେଖି ୧୦-୧୫ ଦିନରେ ଜଳସେଚନ କରନ୍ତୁ । ଅଦରକାରୀ ଡାଳଗୁଡ଼ିକୁ କାଟଛାଣ୍ଟ କରି ବୋର୍ଡୋପେଷ୍ଟର ପ୍ରଲେପ ଦିଅନ୍ତୁ। ଉଇ ନ ହେବା ପାଇଁ କ୍ଲୋରୋପାଇରିଫସ୍ ଦ୍ରବଣ (୪ ମି.ଲି. / ଲିଟର ପାଣିରେ) ମାଟିରେ ସିଞ୍ଚନ କରନ୍ତୁ କିମ୍ବା ଗଛ ପ୍ରତି ୫୦ ଗ୍ରାମ୍ ହିସାବରେ କ୍ଲୋରୋପାଇରିଫସ୍ ଗୁଣ୍ଡକୁ ଗଛ ମୂଳରେ ପ୍ରୟୋଗ ପରେ ମାଟି ଟେକି ଦିଅନ୍ତୁ।

ଛେଳି ମେଣ୍ଢାପାଳନ : ଛେଳିମେଣ୍ଢା ରହୁଥିବା ଗୃହକୁ ପରିଷ୍କାର ପରିଚ୍ଛନ୍ନ କରି ଟିକ୍ଙ୍କ ନିବାରଣ ଔଷଧ ଯଥା ପେଷ୍ଟୋବାନ୍ କିମ୍ବା ପେକ୍ଟୋସାଇଡ୍ କିମ୍ବା ଟିକ୍‌ଆଉଟ୍ ସିଞ୍ଚନ କରନ୍ତୁ । କୃମି ରୋଗର ପ୍ରତିକାର ପାଇଁ କୃମି ଔଷଧ ଦିଅନ୍ତୁ। ଏଣ୍ଟାରୋଟକ୍ସେମିଆ, ପି.ପି.ଆର୍. ରୋଗର ଟୀକା ଦିଅନ୍ତୁ । ଶୀତଦିନ ଆସୁଥିବାରୁ ଗୃହାଳର ଝରକା ବା ଜାଲିରେ ବସ୍ତା ବା ପଲିଥିନ୍ ଲଗାଇ ଛେଳିମେଣ୍ଢାଙ୍କୁ ଥଣ୍ଡାରୁ ରକ୍ଷା କରିବାର ବନ୍ଦୋବସ୍ତ କରନ୍ତୁ।

ଜମିରେ ନଡା ପରିଚାଳନା

ଡ. ପରେଶ କୁମାର ପଣ୍ଡା

ଅନ୍ୟାନ୍ୟ ରାଜ୍ୟ ପରି ଆମ ରାଜ୍ୟରେ ଧାନ ଫସଲ ଅମଳ ପରେ ଜମିରେ ନଡା ପରିଚାଳନା ଦରକାର। କାରଣ, ଧାନ ଫସଲ ପରେ ଦ୍ୱିତୀୟ ଓ ପରବର୍ତ୍ତୀ ଫସଲ ନେବା ଓ ନଡାରେ ଥିବା ପୋଷକତତ୍ତ୍ୱ ମୃତ୍ତିକାରେ ମିଶି ପରବର୍ତ୍ତୀ ଫସଲକୁ ଉପଲବ୍ଧ ହେବା ଆବଶ୍ୟକ। ନଡା ପୋଡିବା ଏକ ଉତ୍ତମ ପରିଚାଳନା ନୁହେଁ। ବରଂ ନଡା ପୋଡିବା ଦ୍ୱାରା ମୃତ୍ତିକା ଶୂନ୍ୟସ୍ଥାନଗୁଡିକରେ ଜୀବିତ ବୁଢ଼ିଆଣୀ, କେଞ୍ଚୁଆ ତଥା ଅସଂଖ୍ୟ ଉପକାରୀ ଅଣୁଜୀବ ମରିଯିବା ସହ ଏକର ପ୍ରତି ପ୍ରାୟ ୮୦୦ ଟଙ୍କା ମୂଲ୍ୟର ୧୨ କିଗ୍ରା ଯବକ୍ଷାରଜାନ+୧.୪ କିଗ୍ରା ଫସଫରସ+୧୨ କିଗ୍ରା ପଟାସ+୨.୬ କିଗ୍ରା ଗନ୍ଧକ+ଅଣୁସାରର ବିଶେଷାଂଶ +ଏକ କିଗ୍ରା ଅଙ୍ଗାର ନଷ୍ଟ ହୋଇଯାଏ। ଏହାବ୍ୟତୀତ ନଡାରେ ଥିବା ସମୁଦାୟ ଅଙ୍ଗାରର ୭୦ ପ୍ରତିଶତ, ଅଙ୍ଗାରକାମ୍ଳ ୭ ପ୍ରତିଶତ, ୦.୭ ପ୍ରତିଶତ କାର୍ବନ ମନୋକ୍ସାଇଡ ଓ ମିଥେନ୍ ରୂପେ ବାୟୁମଣ୍ଡଳକୁ ନିର୍ଗତ ହୋଇଥାଏ। ଅଧିକନ୍ତୁ, ନଡାରେ ଥିବା ଯବକ୍ଷାରଜାନ ପରିମାଣର ଅନ୍ୟୂନ ଦୁଇ ପ୍ରତିଶତ ନଡାକୁ ପୋଡିବା ସମୟରେ ନାଇଟ୍ରସ ଅକ୍ସାଇଡ୍ ରୂପେ ନିର୍ଗମନ ହୋଇ ମାନବ ସ୍ୱାସ୍ଥ୍ୟ ଓ ପରିବେଶ ପ୍ରତି ବିପଦ ସୃଷ୍ଟି କରେ। ଅଙ୍ଗାରକାମ୍ଳ ଓ ଅଙ୍ଗାର ବାୟୁମଣ୍ଡଳକୁ ନିର୍ଗମନ ଦ୍ୱାରା ପରିବେଶ ପ୍ରଦୂଷିତ ହୋଇ ବିଶ୍ୱ ତାପୀକରଣରେ ସହାୟକ ହୋଇଥାଏ। ଦୀର୍ଘକାଳୀନ କୃଷି ଗବେଷଣାରୁ ଜଣାପଡିଛି ଯେ, ଜମିରେ ନଡାକୁ ହଳ ବା କର୍ଷଣ କରି ମାଟିରେ ମିଶାଇବା ଦ୍ୱାରା ତାହାର ଉର୍ବରତାକୁ ବୃଦ୍ଧି କରିଥାଏ ଏବଂ ଏହାଦ୍ୱାରା ଲଗାତର କିଛି ବର୍ଷ ମଧ୍ୟରେ ପରବର୍ତ୍ତୀ ଫସଲରେ ଯବକ୍ଷାରଜାନର ଆବଶ୍ୟକତାରେ ହ୍ରାସ ଘଟିଥାଏ। ଏହାକୁ ବାଦ୍ ଦେଇ ମୃତ୍ତିକାରେ ଅଙ୍ଗାର, ଫସଫରସ ଓ ମୋଟ ରନ୍ଧ୍ର ପରିମାଣ, ଜଳଧାରଣ କ୍ଷମତା, ଅଣୁଜୀବଗୁଡିକର କ୍ରିୟାଶୀଳତାରେ ବୃଦ୍ଧି ଘଟିଥାଏ। ବିକଳ୍ପ ରୂପେ ନଡା ମୂଳକୁ ଜମିର ଏକ କୋଣରେ କମ୍ପୋଷ୍ଟକରଣ କରି ପରବର୍ତ୍ତୀ ଫସଲରେ ସେହି କମ୍ପୋଷ୍ଟ ଖତକୁ ପ୍ରୟୋଗ କରି ବିଭିନ୍ନ ଫସଲର ଉତ୍ପାଦନ ବୃଦ୍ଧି କରାଯାଇପାରିବ। ସୁତରାଂ, ଫସଲ ଚାଷରେ ସଫଳ ନଡା ପରିଚାଳନାକୁ ଏକ ଗୁରୁତ୍ୱପୂର୍ଣ୍ଣ କାର୍ଯ୍ୟ ରୂପେ ବିବେଚନା କରିବା ଆବଶ୍ୟକ।

-ସହକାରୀ କୃଷି ଅଧିକାରୀ, ଭୁବନେଶ୍ୱର
ମୋ : ୭୨୦୫୦୯୬୦୮୦

ହଳଦୀ ଲଗାଇବା ପୂର୍ବରୁ

ରୋମା ,ସୁରମା,ରଙ୍ଗ,ରଶ୍ମୀ,ନାମରେ ଚାରୋଟି ହଳଦୀ କିସମ ଆମ ରାଜ୍ୟ ଲାଗି ଉପଯୁକ୍ତ। ଏକ ଏକର ଜମିପାଇଁ ୮-୧୦କୁଇଣ୍ଟାଲ ହଳଦୀ ଦରକାର ହୁଏ। ଏହି ଖଣ୍ଡ ଗୁଡିକୁ ୨-୩ଯି ଆଖି ଥାଇ ୨୦ରୁ ୨୫ଗ୍ରାମ ଓଜନ

ଧରିତ୍ରୀ
DHARITRI

www.orissakhabar.com/ www.dharitri.com ପୃଷ୍ଠା:୧୨ Press Regd. No.ORIORI/2005/14845 Postal Regd. No. BN/42/18-20. Edition Phone (0663) 2522134, Editorial (0663) 2405816, Fax: (0663)2405616 ସମ୍ବଲପୁର, ବୁଧବାର, ଅକ୍ଟୋବର ୧୪/୨୦୨୦ Sambalpur, Wednesday, October 14/ 2020

ବାଙ୍ଗାଲୋର ବିପକ୍ଷରେ ଖେଳିବେ ଗେଲ୍

ଦୁବାଇ,୧୩।୧୦ (ପି.ଟି.): କିଙ୍ଗ୍ସ ଏକାଦଶ ପଞ୍ଜାବର ବରିଷ୍ଠ ବ୍ୟାଟ୍ସମ୍ୟାନ କ୍ରିସ୍ ଗେଲ୍ ଏଥର ଆଇପିଏଲ୍‌ର ପ୍ରଥମ ମ୍ୟାଚ୍ ଖେଳିବେ। ଇତିମଧ୍ୟରେ ସେ ଫୁଡ୍ ପଏଜନିଂରୁ ସୁସ୍ଥ ହୋଇଛନ୍ତି। ଗୁରୁବାର ସେ ରୟାଲ ଚ୍ୟାଲେଞ୍ଜର୍ସ ବିପକ୍ଷରେ ପଡିଆକୁ ଓହ୍ଲାଇବେ। ୪୧ ବର୍ଷୀୟ ଗେଲ୍ ଫୁଡ୍ ପଏଜନିଂର ଶିକାର ହୋଇଥିବାରୁ ଗତ ସପ୍ତାହରେ ସନ୍ ରାଇଜର୍ସ ହାଇଦ୍ରାବାଦ୍ ବିପକ୍ଷରେ ଖେଳିପାରି ନ ଥିଲେ ବୋଲି ହେଡ୍ କୋଚ୍ ଅନିଲ କୁମ୍ବଲେ କହିଛନ୍ତି। ହସ୍ପିଟାଲ ବେଡ୍‌ରେ ଥାଇ ଗେଲ୍ ତାଙ୍କ ଫଟୋ ସୋସିଆଲ ମିଡିଆରେ ଅପଲୋଡ କରିଥିଲେ। ଗେଲ୍ ନେଟ୍ସକୁ ପ୍ରତ୍ୟାବର୍ତ୍ତନ କରିବାର ଫଟୋ ମଧ୍ୟ ପଞ୍ଜାବ ପୋଷ୍ଟ କରିଥିଲା। ସେ ଏବେ ସୁସ୍ଥ ଅଛନ୍ତି ଓ ଗୁରୁବାର ବାଙ୍ଗାଲୋର ବିପକ୍ଷ ମ୍ୟାଚ୍ ଖେଳିବାର ଯଥେଷ୍ଟ ସମ୍ଭାବନା ରହିଛି ବୋଲି ଦଳୀୟ ସୂତ୍ରରୁ ପ୍ରକାଶ। ଏହି ମ୍ୟାଚ୍ ଶାରଜାର ଅପେକ୍ଷାକୃତ ଛୋଟ ଗ୍ରାଉଣ୍ଡରେ ଖେଳାଯିବ। ତେଣୁ ଏହି ଗ୍ରାଉଣ୍ଡରେ ଗେଲ୍ ଛକା ବର୍ଷା କରିବେ ବୋଲି ଆଶା କରାଯାଉଛି। ଦଳ ତରଫରୁ ମୟଙ୍କ ଅଗ୍ରୱାଲ ଓ ଲୋକେଶ ରାହୁଲ ଓପନିଂ କରୁଛନ୍ତି। ପଞ୍ଜାବ ଏପର୍ଯ୍ୟନ୍ତ ୭ଟି ମ୍ୟାଚ୍ ଖେଳି ୬ଟିରେ ପରାଜୟ ବରଣ କରିଛି।

Printed and Published by Tathagata Satpathy on behalf of Navajat Printers & Media Pvt. Ltd.& Printed at Navajat Printers, B/4, Bareipali, Sambalpur, Editor - Tathagata Satpathy ସମ୍ପାଦକ–ତଥାଗତ ସତପଥୀ