ଧରିତ୍ରୀ
DHARITRI

ବାଲେଶ୍ୱର, ବୁଧବାର, ଅକ୍ଟୋବର ୨୧/୨୦୨୦ (୧୨ପୃଷ୍ଠା) | Balasore, Wednesday, October 21/2020 | ★★★★

୪୬ଶ ଭାଗ ୩୨୭ ସଂଖ୍ୟା | www.orissakhabar.com/www.dharitri.com | Printed at Bhubaneswar, Sambalpur, Angul and Rayagada | ମୂଲ୍ୟ ₹୫/-

ଶୁଟିଂ ଲାଗି ଇଟାଲୀରେ ପୂଜା

ଫିଲ୍ମ 'ରାଧେଶ୍ୟାମ'ର ଶୁଟିଂ ପାଇଁ ଏବେ ଇଟାଲୀରେ ଅଛନ୍ତି ବୋଲି ଅଭିନେତ୍ରୀ ପୂଜା ହେଗ୍‌ଡେ ଇନ୍‌ଷ୍ଟାରେ ଶେୟାର କରିଛନ୍ତି।

୦୨ ୧୦

ଆଇପିଏଲ୍‌ରେ ଧାୱନଙ୍କ ୫ ହଜାର ରନ

ମଙ୍ଗଳବାର ଅନୁଷ୍ଠିତ କିଙ୍ଗ୍ସ ଇଲେଭେନ ପଞ୍ଜାବ ବିପକ୍ଷ ମ୍ୟାଚରେ ଦିଲ୍ଲୀ କ୍ୟାପିଟାଲ୍ସର ଶିଖର ଧାୱନ ଆଇପିଏଲ୍‌ରେ ୫ହଜାର ରନ ପୂରଣ କରିଛନ୍ତି।

ଲକ୍‌ଡାଉନ୍ ସରିଛି, ଭୂତାଣୁ ଯାଇନି

ନୂଆଦିଲ୍ଲୀ,୨୦।୧୦

ନରେନ୍ଦ୍ର ମୋଦି

- ପାର୍ବଣ ପାଇଁ ସତର୍କ କରାଇଲେ ପ୍ରଧାନମନ୍ତ୍ରୀ
- ହେଳା କଲେ ଭେଳା ବୁଡ଼ିବ
- ଭାକ୍ସିନ ଲାଗି ଗବେଷଣା ଚାଲିଛି
- ଟିକା ଆସିବା ଯାଏ ସାବଧାନତା ଜରୁରୀ

ଭାରତରେ ଏବେ ପାର୍ବଣ ଋତୁ। ପୂଜା ପାର୍ବଣରେ କରୋନା ଭାଇରସ୍ ସଂକ୍ରମଣ ବୃଦ୍ଧି ପାଇବା ଆଶଙ୍କା ରହିଥିବାରୁ ଏହି ସମୟରେ ସମସ୍ତଙ୍କୁ ସର୍ବାଧିକ ସତର୍କତା ଅବଲମ୍ବନ କରିବାକୁ ପଡ଼ିବ। ସାମାନ୍ୟ ଅବହେଳା ମଧ୍ୟ ପାର୍ବଣର ଖୁସି ଓ ଉଲ୍ଲାସକୁ ଉଜାଡ଼ି ଦେଇପାରେ। ତେଣୁ ଲକ୍‌ଡାଉନ୍ ଶେଷ ହୋଇଥିଲେ ବି କରୋନା ଯାଇନାହିଁ। ଏହି କଥାକୁ ମନେ ରଖିବାକୁ ପଡ଼ିବ ବୋଲି ମଙ୍ଗଳବାର ପ୍ରଧାନମନ୍ତ୍ରୀ ନରେନ୍ଦ୍ର ମୋଦି ଦେଶବାସୀଙ୍କୁ ସତର୍କ କରାଇଦେଇଛନ୍ତି।

କୋଭିଡ୍-୧୯ ଆସିବା ପରେ ମହାମାରୀକୁ ନେଇ ପ୍ରଧାନମନ୍ତ୍ରୀ ସପ୍ତମ ଥର ପାଇଁ ଦେଶବାସୀଙ୍କୁ ଉଦ୍‌ବୋଧନ ଦେଇଛନ୍ତି। ସନ୍ଧ୍ୟା ୬ଟାରେ ଏକ ଟେଲିଭିଜନ୍ ☞ପୃଷ୍ଠା–୪

ସାବଧାନ ନ ହେଲେ ହଇରାଣ ହେବା

ଭୁବନେଶ୍ୱର, ୨୦।୧୦(ବ୍ୟୁରୋ)

ନବୀନ ପଟ୍ଟନାୟକ

ଓଡ଼ିଶାବାସୀଙ୍କୁ ମୁଖ୍ୟମନ୍ତ୍ରୀଙ୍କ ପରାମର୍ଶ

ଆଗକୁ ପାର୍ବଣ ସାଙ୍ଗକୁ ଶୀତଦିନ ଆସୁଛି। ସଚେତନ ନ ରହିଲେ ପରିସ୍ଥିତି ପୁଣି ବିଗଡ଼ିଯିବ। କେରଳ ଓ ପାଶ୍ଚାତ୍ୟ ଦେଶ ଭଳି ପୁଣି ସଂକ୍ରମଣ ବଢ଼ିଯିବ। ଆମେ ଓ ଆମ ପରିବାର ହଇରାଣ ହେବେ। ପାର୍ବଣରେ ସର୍ବସାଧାରଣ ସ୍ଥାନରେ ଭିଡ଼ କରିବା ନାହିଁ। ଘରେ ରହି ମା'ଙ୍କ ଆରାଧନା କରିବା। ମାସ୍କ ପିନ୍ଧିବା, ସାମାଜିକ ଦୂରତ୍ୱ ରଖିବା ଓ ହାତ ଧୋଇବା। ମୁଖ୍ୟମନ୍ତ୍ରୀ ନବୀନ ପଟ୍ଟନାୟକ ରାଜ୍ୟବାସୀଙ୍କୁ ଏଭଳି ଆହ୍ୱାନ ଦେଇଛନ୍ତି।

ମଙ୍ଗଳବାର ଅପରାହ୍ନରେ ମୁଖ୍ୟମନ୍ତ୍ରୀ ଭିଡିଓ କନ୍‌ଫରେନ୍ସ ଜରିଆରେ ରାଜ୍ୟବାସୀଙ୍କୁ ସମ୍ବୋଧନ କରି କହିଛନ୍ତି, ବିଶେଷଜ୍ଞମାନଙ୍କ ଅନୁସାରେ ଶୀତ ଋତୁରେ କରୋନା ଆହୁରି ଭୟଙ୍କର ରୂପ ନେବ। ଆମେ ସାବଧାନ ରହିଲେ ସଂକ୍ରମଣ ବଢ଼ିବ ନାହିଁ। ଏପରି କି ସଂକ୍ରମଣ ଯେଭଳି ବଢ଼ିବ ନାହିଁ ସେଥିପାଇଁ ମା'ଙ୍କ ନିକଟରେ ଶପଥ ନେଇ କାମ କରିବା ହେବ। ଗତ ୭ ମାସ ହେବ ଓଡ଼ିଶା କରୋନା ☞ପୃଷ୍ଠା–୪

ଶୀତ ପାଇଁ ମୌସୁମୀ ବାଧକ

ଭୁବନେଶ୍ୱର,୨୦।୧୦(ବ୍ୟୁରୋ)

- ୩ ମାସରେ ୧୦ ଲଘୁଚାପ
- ୨୬ରେ ପୁଣି ଆସିବ
- ଫସଲକୁ ବର୍ଷା ବିପଦ, ଅର୍ଥନୀତି ପ୍ରଭାବିତ
- ବିପଦ ଆଣୁଛି ଦକ୍ଷିଣ ଚାଇନା ସାଗର ବାତ୍ୟା

ରାଜ୍ୟରେ ଦକ୍ଷିଣ ପଶ୍ଚିମ ମୌସୁମୀ ସକ୍ରିୟ ରହିଛି। ନଭେମ୍ବର ପହିଲା ପୂର୍ବରୁ ଏହା ପ୍ରତ୍ୟାବର୍ତ୍ତନ କରିବା ସମ୍ଭାବନା କ୍ଷୀଣ। ଅକ୍ଟୋବରରେ ଲଗାତର ଲଘୁଚାପ ଯୋଗୁ ମୌସୁମୀ ଅଧିକ ବଳବାନ ହୋଇଛି। ବିଭିନ୍ନ ପ୍ରାନ୍ତରେ ତୁହାକୁ ତୁହା ବର୍ଷା ଲାଗିରହିଛି। ଚଳିତବର୍ଷ ମୌସୁମୀ ପ୍ରତ୍ୟାବର୍ତ୍ତନ ସମସ୍ତ ରେକର୍ଡକୁ ଭାଙ୍ଗିବାକୁ ଯାଉଛି। ଅକ୍ଟୋବର ୨୬ରେ ପୂର୍ବ କେନ୍ଦ୍ରୀୟ ବଙ୍ଗୋପସାଗରରେ ଆଉ ଏକ ଲଘୁଚାପ ସୃଷ୍ଟି ହେବ ବୋଲି ପାଣିପାଗ ବିଭାଗ ପୂର୍ବାନୁମାନ କରିଛି। ଏଥିଯୋଗୁ ଅକ୍ଟୋବର ୨୯ ଯାଏ ଉପକୂଳ ସମେତ ଦକ୍ଷିଣ ଓଡ଼ିଶାର ଅନେକ ଜିଲାରେ ବର୍ଷା ହୋଇପାରେ। ବାୟୁମଣ୍ଡଳର ଆର୍ଦ୍ରତା ୪୦ ପ୍ରତିଶତକୁ ଖସି ଆସିଲେ ମୌସୁମୀ ପ୍ରତ୍ୟାହାର ଘୋଷଣା କରାଯାଇଥାଏ। ରାଜ୍ୟରେ ଶୀତର ଆଗମନ ହୋଇଥାଏ। ତେବେ ଏବେ ସୁଦ୍ଧା ବାୟୁମଣ୍ଡଳର ଆର୍ଦ୍ରତା ୮୦ରୁ ୯୦ ପ୍ରତିଶତ ମଧ୍ୟରେ ରହୁଛି, ଯାହାକି ବର୍ଷା ପାଇଁ ପାଗ ଅନୁକୂଳ ରଖୁଛି।

ସାଧାରଣତଃ ଅକ୍ଟୋବର ଦ୍ୱିତୀୟ ସପ୍ତାହ ଅର୍ଥାତ୍ ୧୫ରୁ ୧୭ ତାରିଖ ମଧ୍ୟରେ ରାଜ୍ୟରୁ ମୌସୁମୀ ପ୍ରତ୍ୟାବର୍ତ୍ତନ ନେଇ ପାଣିପାଗ ବିଭାଗ ପକ୍ଷରୁ ଘୋଷଣା କରାଯାଇଥାଏ। ଏହି ସମୟରେ ବାତ୍ୟାର ଆଶଙ୍କା ରହିଥାଏ। ଅକ୍ଟୋବରରୁ ନଭେମ୍ବର ୭ ପର୍ଯ୍ୟନ୍ତ ଓଡ଼ିଶାକୁ ବାତ୍ୟା ଭୟ ରହିଥାଏ। ମୌସୁମୀ ଫେରିବା ବିଳମ୍ବ ହେଉଥିବାରୁ ନଭେମ୍ବରରେ ମଧ୍ୟ ବାତ୍ୟା ଆଶଙ୍କା ସହ ଶୀତ ଉପରେ ପ୍ରଭାବ ପଡ଼ିପାରେ। ପାଣିପାଗ ବିଶେଷଜ୍ଞଙ୍କ କହିବା ହେଲା, ଦକ୍ଷିଣ ଚାଇନା ସାଗରରେ ସୃଷ୍ଟି ହୋଇଥିବା ବାତ୍ୟା ଡିପ୍ରେଶନରେ ପରିଣତ ହୋଇ ଦକ୍ଷିଣ ପଶ୍ଚିମ ଦିଗକୁ ଗତି କରୁଛି। ଏଥିଯୋଗୁ କେନ୍ଦ୍ରୀୟ ବଙ୍ଗୋପସାଗରରେ ବାରମ୍ବାର ଲଘୁଚାପ ସୃଷ୍ଟି ହେବା ସହ ରାଜ୍ୟର ଜଳବାୟୁକୁ ପ୍ରଭାବିତ କରୁଛି। ନଭେମ୍ବରରୁ ରାଜ୍ୟରେ ଶୀତ ଋତୁ ଅନୁଭୂତ ହୋଇଥାଏ। କିନ୍ତୁ ଏହି ବର୍ଷ ଡିସେମ୍ବରରେ ମଧ୍ୟ ସେତେଟା ଶୀତ ଅନୁଭୂତ ହେବ ନାହିଁ ବୋଲି ଅନୁମାନ କରାଯାଇଛି।

ଅନ୍ୟପକ୍ଷରେ ରାଜ୍ୟ ଅର୍ଥନୀତି ମଧ୍ୟ ପ୍ରଭାବିତ ହେବା ଆଶଙ୍କା ସୃଷ୍ଟି ହୋଇଛି। କୃଷି ରାଜ୍ୟ ଅର୍ଥ ବ୍ୟବସ୍ଥାର ପ୍ରମୁଖ ଅଂଶ। ଜୁଲାଇରେ ନିଅଣ୍ଟିଆ ବର୍ଷା ଯୋଗୁ ଧାନ ରୁଆ ବେଉଷଣ ବିଳମ୍ବ ହୋଇଥିଲା। ଅଗଷ୍ଟରେ ପ୍ରବଳ ବର୍ଷା ଉପକୂଳବର୍ତ୍ତୀ ଜିଲାଗୁଡିକର ଧାନ ଫସଲକୁ ଧୋଇନେଲା। ଲଗାତର ଲଘୁଚାପ ଚାଷୀଙ୍କ ପାଇଁ ବିପଦ ସୃଷ୍ଟି କରିଚାଲିଛି। ଅଗଷ୍ଟରୁ ଅକ୍ଟୋବର ମଧ୍ୟରେ ରାଜ୍ୟରେ ୧୦ଟି ଲଘୁଚାପ ସୃଷ୍ଟି ହୋଇଛି। ଅଗଷ୍ଟରେ ୫ଟି, ସେପ୍ଟେମ୍ବରରେ ଗୋଟିଏ ଏବଂ ଅକ୍ଟୋବରରେ ଏ ପର୍ଯ୍ୟନ୍ତ ୪ଟି ଲଘୁଚାପ ସୃଷ୍ଟି ହୋଇ ସାରିଲାଣି। ଅଗଷ୍ଟରେ ପ୍ରବଳ ବର୍ଷା ଯୋଗୁ ବାଲେଶ୍ୱର, ଭଦ୍ରକ, କେନ୍ଦ୍ରାପଡ଼ା, ଜଗତ୍‌ସିଂହପୁର, ପୁରୀ, ଖୋର୍ଦ୍ଧା, କଟକ ଜିଲାରେ ବନ୍ୟା ଧାନ ଫସଲକୁ କ୍ଷତିଗ୍ରସ୍ତ କରିଛି। ଲଗାତର ଲଘୁଚାପ ଯୋଗୁ କେବଳ ଧାନ ନୁହେଁ, ତୈଳବୀଜ ଓ ପନିପରିବା ଫସଲ ମଧ୍ୟ କ୍ଷତିଗ୍ରସ୍ତ ହୋଇଛି। ଏହି କାରଣରୁ କାର୍ତ୍ତିକ ମାସ ନ ହେଉଣୁ ପନିପରିବା ଦର ଆକାଶ ଛୁଆଁ ରହିଛି। ଚଳିତବର୍ଷ କରୋନା ଯୋଗୁ ଶିଳ୍ପ ଓ ଅନ୍ୟାନ୍ୟ ବ୍ୟବସାୟ ମାନ୍ଦା ରହିଛି। ଚାଷ କାର୍ଯ୍ୟକୁ ସରକାର ଲକ୍‌ଡାଉନ କଟକଣାରୁ କୋହଳ ☞ପୃଷ୍ଠା–୪

କାର୍ତ୍ତିକରେ ମିଳିବ ଅବକାଶ

ପୁରୀ ଅଫିସ,୨୦।୧୦

ଆସନ୍ତା ନଭେମ୍ବର ପହିଲାରୁ ଧର୍ମମାସ କାର୍ତ୍ତିକ ଆରମ୍ଭ ହେଉଛି। ଏହି ପବିତ୍ର ମାସରେ ପୁରୀରେ ହଜାର ହଜାର ସଂଖ୍ୟାରେ ହବିଷିଆଳି ରହି କାର୍ତ୍ତିକ ବ୍ରତ ପାଳିଥାନ୍ତି। ରାଜ୍ୟ ସରକାରଙ୍କ ପକ୍ଷରୁ ମଧ୍ୟ ଗତ କିଛିବର୍ଷ ହେବ ପ୍ରାୟ ୩ ହଜାର ହବିଷିଆଳିଙ୍କୁ ମାଗଣାରେ ରହିବା, ଖାଇବା ଏବଂ ବ୍ରତ କରିବା ଲାଗି ସବୁ ପ୍ରକାର ସୁବିଧା ଯୋଗାଇ ଦିଆଯାଉଛି। କାର୍ତ୍ତିକ ମାସରେ ପ୍ରାୟ ସବୁ ହବିଷିଆଳି ମହାପ୍ରସାଦ ସେବନ କରିଥାନ୍ତି। କିନ୍ତୁ ଚଳିତବର୍ଷ ଚିତ୍ର ଭିନ୍ନ ରହିଛି। ମହାମାରୀ ☞ପୃଷ୍ଠା–୪

ଆଜିର ସମ୍ପାଦକୀୟ

କ୍ରାଉ

୫ ଆତଙ୍କବାଦୀ ନିହତ

ଦକ୍ଷିଣ କଶ୍ମୀରରେ ୨ ଦିନରେ ହୋଇଥିବା ୨ ଏନ୍‌କାଉଣ୍ଟରରେ ୫ ଆତଙ୍କବାଦୀ ନିହତ ହୋଇଛନ୍ତି। ପୁଲ୍‌ୱାମାରେ ୩ ଓ ଶୋପିଆନ୍‌ରେ ୨ ନିହତ ହୋଇଛନ୍ତି। ଖବର ପାଇ ସୁରକ୍ଷାକର୍ମୀମାନେ ଉକ୍ତ ଅଞ୍ଚଳକୁ ଘେରିଯାଇ ଅଭିଯାନ ଆରମ୍ଭ କରିଥିଲେ। ଆତଙ୍କବାଦୀ ପ୍ରଥମେ ଗୁଳିମାଡ଼ କରିବା ପରେ ଏହାର ଦୃଢ଼ ଜବାବ ଦିଆଯାଇଥିଲା। ଆତଙ୍କବାଦୀଙ୍କଠାରୁ ଅସ୍ତ୍ରଶସ୍ତ୍ର ଜବତ କରିବା ସହ ସୁରକ୍ଷାକର୍ମୀମାନେ ସର୍ଚ୍ଚ ଅପରେଶନ ଜାରି ରଖିଛନ୍ତି।

ନିର୍ଣ୍ଣାୟକ ହେବେ ଭାରତୀୟ ବଂଶୋଦ୍ଭବ

ଆମେରିକା ରାଷ୍ଟ୍ରପତି ନିର୍ବାଚନ

- ୯ ଝୁଲା ରାଜ୍ୟରେ ୧.୪ ନିୟୁତ ଭାରତୀୟ-ଆମେରିକୀୟ ଭୋଟର
- ଏହି ସମୁଦାୟ ଉପରେ ଟ୍ରମ୍ପ୍ ଓ ବିଡେନ୍‌ଙ୍କ ନଜର

ଡୋନାଲ୍ଡ ଟ୍ରମ୍ପ୍ ଜୋ ବିଡେନ୍

ୱାଶିଂଟନ/ନୂଆଦିଲ୍ଲୀ,୨୦।୧୦

୨୦୨୦ ଆମେରିକା ରାଷ୍ଟ୍ରପତି ନିର୍ବାଚନର ଫଳାଫଳ ୯ ଝୁଲା ରାଜ୍ୟ ଉପରେ ନିର୍ଭର କରେ। ତେଣୁ ରିପବ୍ଲିକାନ୍ ଡୋନାଲ୍ଡ ଟ୍ରମ୍ପ୍ ଓ ଡେମୋକ୍ରାଟ ଜୋ ବିଡେନଙ୍କ ରାଜନୈତିକ ଭାଗ୍ୟ ଏହି ନିର୍ଦ୍ଧାରଣରେ ରାଜ୍ୟଗୁଡ଼ିକରେ ବସବାସ କରୁଥିବା ୧.୪ ନିୟୁତ ଭାରତୀୟ ବଂଶୋଦ୍ଭବଙ୍କ ଗୁରୁତ୍ୱପୂର୍ଣ୍ଣ ଭୂମିକା ରହିବ। 'ଦି ଅବ୍‌ଜର୍ଭର ରିସର୍ଚ୍ଚ ଫାଉଣ୍ଡେଶନ' (ଓଆର୍‌ଏଫ୍) ପକ୍ଷରୁ ଜାରି ଏକ ସଦ୍ୟ ରିପୋର୍ଟରୁ ଏହି ବିଷୟ ଜଣାପଡ଼ିଛି।

'ୟୁଏସ୍ ଇଲେକ୍ସନ ୨୦୨୦: ଦି ବ୍ୟାଟେଲଗ୍ରାଉଣ୍ଡ ଷ୍ଟେଟ୍ସ' ଶୀର୍ଷକ ରିପୋର୍ଟରେ ଥିଙ୍କଟ୍ୟାଙ୍କ ଓଆର୍‌ଏଫ୍ ଉଲ୍ଲେଖ କରିଛି ଯେ, ଆମେରିକାରେ ରଣକ୍ଷେତ୍ର ରାଜ୍ୟଗୁଡ଼ିକ ନଭେମ୍ବର ୩ରେ ହେବାକୁ ଥିବା ରାଷ୍ଟ୍ରପତି ନିର୍ବାଚନର ଫଳାଫଳ ନିର୍ଦ୍ଧାରଣ କରିବେ। ଏହି ରାଜ୍ୟଗୁଡ଼ିକ ଡେମୋକ୍ରାଟ୍ସ କିମ୍ବା ରିପବ୍ଲିକାନ୍‌ଙ୍କ ପ୍ରତି ଆନୁଗତ୍ୟ ପ୍ରଦର୍ଶନ କରି ନ ଥାଆନ୍ତି କି କୌଣସି ପକ୍ଷ ଆଡ଼କୁ ଢଳନ୍ତି ନାହିଁ। ଏହି ୯ ରାଜ୍ୟ ହେଲା ଆରିଜୋନା, ଫ୍ଲୋରିଡା, ଜର୍ଜିଆ, ମିଶିଗାନ, ନର୍ଥ କାରୋଲିନା, ଓହିଓ, ପେନ୍‌ସିଲଭାନିଆ, ଟେକ୍ସାସ୍ ଓ ୱିସ୍କୋନ୍‌ସିନ। ଏଗୁଡ଼ିକ ହାତରେ ୧୭୩ଟି ଇଲେକ୍ଟୋରାଲ ଭୋଟ ରହିଛି। ଆମେରିକା ରାଷ୍ଟ୍ରପତି ନିର୍ବାଚନରେ ମୋଟ ୫୩୮ ଇଲେକ୍ଟୋରାଲ କଲେଜ ଭୋଟ ରହିଥିବାବେଳେ ଜଣେ ପ୍ରାର୍ଥୀଙ୍କୁ ବିଜୟୀ ହେବା ପାଇଁ ୨୭୦ ଖଣ୍ଡ ଭୋଟ ଆବଶ୍ୟକ ହୋଇଥାଏ। ତେଣୁ ଏହି ରାଜ୍ୟଗୁଡ଼ିକ ଉପରେ ଉଭୟ ରିପବ୍ଲିକାନ୍ ଡୋନାଲ୍ଡ ଟ୍ରମ୍ପ୍ ଓ ଡେମୋକ୍ରାଟ ନୋମିନି ଜୋ ବିଡେନ୍ ଗୁରୁତ୍ୱ ଦେଉଛନ୍ତି।

କରୋନା ମୁକାବିଲା, ରାଜନୈତିକ ବିବାଦ ବଡ଼ ପ୍ରସଙ୍ଗ

ରିପୋର୍ଟରେ ବିଶେଷକରି ରଣକ୍ଷେତ୍ର ରାଜ୍ୟ ଓ ସେଗୁଡ଼ିକର ଅର୍ଥନୀତି ଉପରେ କୋଭିଡ୍-୧୯ ଭୂତାଣୁର ପ୍ରଭାବ ଏବଂ ମହାମାରୀ ସମୟରେ ରାଜନୈତିକ ବିବାଦ ସମ୍ପର୍କରେ ଅବତାରଣା କରାଯାଇଛି। ଏହାବାଦ ଉପରୋକ୍ତ ରାଜ୍ୟଗୁଡ଼ିକରେ ଭାରତୀୟ-ଆମେରିକୀୟ ସମୁଦାୟର ପ୍ରଭାବ ସମ୍ପର୍କରେ କୁହାଯାଇଛି। ଆମେରିକାର ଅନେକ ଭାଗରେ ଭାରତୀୟ ବଂଶୋଦ୍ଭବ ସମୁଦାୟର ଉପସ୍ଥିତି ଓ ବ୍ୟାପକ ପ୍ରଭାବ ସେମାନଙ୍କୁ ଏକ ନିର୍ଣ୍ଣାୟକ ରାଜନୈତିକ ଶକ୍ତିରେ ପରିଣତ କରିଛି। ଭାରତୀୟ ସମୁଦାୟ ଆମେରିକା ଜନସଂଖ୍ୟାର ମାତ୍ର ୨% ହୋଇଥିଲେ ସୁଦ୍ଧା ସେମାନେ ଉଚ୍ଚଶିକ୍ଷିତ, ଦକ୍ଷତାସମ୍ପନ୍ନ ଓ ସମୃଦ୍ଧ। ଏହି ସମୁଦାୟ ଏକଦା ଡେମୋକ୍ରାଟିକ୍ ପାର୍ଟି ପ୍ରତି ଆନୁଗତ୍ୟ ପ୍ରଦର୍ଶନ କରୁଥିବାବେଳେ ବର୍ତ୍ତମାନ ରିପବ୍ଲିକାନ୍ ପାର୍ଟି ଆଡ଼କୁ ମୁହାଁଉଥିବା ଏଥିରେ ଦର୍ଶାଇଛି। ୯ ରଣକ୍ଷେତ୍ର ରାଜ୍ୟରେ ପ୍ରାୟ ୧.୪ ନିୟୁତ ଭାରତୀୟ ବଂଶୋଦ୍ଭବ ଭୋଟର ଅଛନ୍ତି। ତନ୍ମଧ୍ୟରୁ ୱିସ୍କୋନ୍‌ସିନରେ ରିପବ୍ଲିକାନ୍ ୨୦୧୬ ନିର୍ବାଚନ ବେଳେ ମାତ୍ର ୨୧,୦୦୦ ଭୋଟ ବ୍ୟବଧାନରେ ଜିତିଥିଲେ। ଏହି ରାଜ୍ୟରେ ୩୭,୦୦୦ ଭାରତୀୟ-ଆମେରିକୀୟ ବସବାସ କରନ୍ତି। ମହାମାରୀ କରୋନା ଚଳିତବର୍ଷ ଆମେରିକୀୟ ନିର୍ବାଚନରେ ଅନିଶ୍ଚିତତା ସୃଷ୍ଟି କରିଛି। ଏପ୍ରିଲ୍‌ରେ ୱିସ୍କୋନ୍‌ସିନ ପ୍ରାଇମେରିଜ୍‌ରେ ହୋଇଥିବା ବିଶୃଙ୍ଖଳା ନଭେମ୍ବର ନିର୍ବାଚନ ବେଳେ ମଧ୍ୟ ବଳବତ୍ତର ରହିପାରେ। ବିଶ୍ଳେଷକଙ୍କ ମତରେ ମତଦାନ କେନ୍ଦ୍ରଗୁଡ଼ିକରେ ଲମ୍ବା ଧାଡ଼ି ଲାଗିରହିବା ସହ ଫଳାଫଳ ଆସିବାରେ ବିଳମ୍ବ ହୋଇପାରେ। ରଣକ୍ଷେତ୍ର ରାଜ୍ୟଗୁଡ଼ିକରେ କରୋନା ଭାଇରସ୍ ସଂକ୍ରମଣ ସର୍ବାଧିକ ବୃଦ୍ଧି ପାଇଛି। ସେପ୍ଟେମ୍ବର ୩୦ ସୁଦ୍ଧା ଦେଶର ସବୁଠୁ ଅଧିକ ମୃତ୍ୟୁ ଘଟିଥିବା ୧୦ଟି ରାଜ୍ୟ ମଧ୍ୟରେ ଟେକ୍ସାସ୍ (୧୬,୧୩୨), ଫ୍ଲୋରିଡା (୧୪,୩୧୭), ପେନ୍‌ସିଲଭାନିଆ (୮,୨୨୪), ମିଶିଗାନ (୭,୦୮୩) ଓ ଜର୍ଜିଆ (୭,୦୨୧) ରହିଥିଲା। ରିପୋର୍ଟରେ ଆହୁରି କୁହାଯାଇଛି ଯେ, ବର୍ତ୍ତମାନ ମାତ୍ର ୩୮% ନାଗରିକ କରୋନା ମୁକାବିଲା କ୍ଷେତ୍ରରେ ଟ୍ରମ୍ପ୍‌ଙ୍କ ଉଦ୍ୟମକୁ ଉଚିତ ବୋଲି ସମର୍ଥନ କରିଛନ୍ତି, ଯାହାକି ମାର୍ଚ୍ଚ ତୁଳନାରେ ବହୁତ କମ୍।

୩୧% ପ୍ରାର୍ଥୀଙ୍କ ନାଁରେ ଆପରାଧିକ ମାମଲା

ନୂଆଦିଲ୍ଲୀ, ୨୦।୧୦

ପ୍ରଥମ ପର୍ଯ୍ୟାୟ ବିହାର ଭୋଟ୍

ADR Association for Democratic Reforms

ବିହାର ବିଧାନସଭା ନିର୍ବାଚନ ଲାଗି ୨୮ରେ ପ୍ରଥମ ପର୍ଯ୍ୟାୟ ଭୋଟ୍‌ଗ୍ରହଣ କରାଯିବ। ଏହି ପର୍ଯ୍ୟାୟରେ ପ୍ରାର୍ଥୀ ହୋଇଥିବା ୧,୦୬୪ ଜଣଙ୍କ ମଧ୍ୟରୁ ୩୧% (୩୨୮)ଙ୍କ ବିରୋଧରେ ଆପରାଧିକ ମାମଲା ରହିଥିବା ଆସୋସିଏଶନ ଫର୍ ଡେମୋକ୍ରାଟିକ୍ ରିଫର୍ମ (ଏଡିଆର୍) ରିପୋର୍ଟରେ ଦର୍ଶାଯାଇଛି। ଏମାନଙ୍କ ମଧ୍ୟରୁ ୨୩% (୨୨୪) ପ୍ରାର୍ଥୀଙ୍କ ବିରୋଧରେ ସଙ୍ଗିନ ମାମଲା ରହିଛି, ଯେଉଁଥିରେ ୫ ବର୍ଷ ଜେଲ ସହ ଜାମିନ ମିଳି ନ ଥାଏ। ସେହିପରି ୩୫% ଅର୍ଥାତ୍ ୩୭୫ ଜଣ ପ୍ରାର୍ଥୀ କୋଟିପତି ଥିବାବେଳେ ୫ ଜଣଙ୍କ ପାଖରେ କୌଣସି ସମ୍ପତ୍ତି ନ ଥିବା ଦର୍ଶାଯାଇଛି।

ଆର୍‌ଜେଡିର ୪୧ ପ୍ରାର୍ଥୀଙ୍କ ମଧ୍ୟରୁ ୩୦ (୭୩%) ଜଣଙ୍କ ବିରୋଧରେ ଆପରାଧିକ ମାମଲା ରହିଥିବାବେଳେ ୨୨ (୫୪%)ଙ୍କ ବିରୋଧରେ ସଙ୍ଗିନ ମାମଲା ରହିଥିବା ସତ୍ୟପାଠରେ ଦର୍ଶାଯାଇଛି। ସେହିଭଳି ଭାଜପାର ୨୯ ପ୍ରାର୍ଥୀଙ୍କ ମଧ୍ୟରୁ ୨୧ (୭୨%) ଜଣଙ୍କ ବିରୋଧରେ ଆପରାଧିକ ମାମଲା ରହିଥିବାବେଳେ ୧୩ (୪୫%) ଜଣଙ୍କ ବିରୋଧରେ ସଙ୍ଗିନ ଆପରାଧିକ ମାମଲା ଅଛି। ଏଲ୍‌ଜେପିର ୪୧ ପ୍ରାର୍ଥୀଙ୍କ ମଧ୍ୟରୁ ୨୪ (୫୯%)ଙ୍କ ବିରୋଧରେ ଆପରାଧିକ ମାମଲା ଓ ୨୦ (୪୯%) ପ୍ରାର୍ଥୀଙ୍କ ବିରୋଧରେ ସଙ୍ଗିନ ଆପରାଧିକ ମାମଲା ରହିଛି। କଂଗ୍ରେସର ୨୧ ପ୍ରାର୍ଥୀଙ୍କ ମଧ୍ୟରୁ ୧୨ (୫୭%) ଜଣ, ଜେଡିୟୁର ୩୫ ପ୍ରାର୍ଥୀଙ୍କ ମଧ୍ୟରୁ ୧୫ (୪୩%) ଜଣ ବିଏସ୍‌ପିର ୨୬ ପ୍ରାର୍ଥୀଙ୍କ ମଧ୍ୟରୁ ୫ (୧୯%) ଜଣ ପ୍ରାର୍ଥୀଙ୍କ ବିରୋଧରେ ସଙ୍ଗିନ ଆପରାଧିକ ମାମଲା ରହିଛି। ୨୯ ପ୍ରାର୍ଥୀଙ୍କ ବିରୋଧରେ ମହିଳା ବିରୋଧୀ ହିଂସା ମାମଲା, ୩ ଜଣଙ୍କ ବିରୋଧରେ ବଳାତ୍କାର ମାମଲା ରହିଛି। ଏଥିସହ ୨୧ ଜଣଙ୍କ ବିରୋଧରେ ହତ୍ୟା ମାମଲା ଓ ୬୨ ପ୍ରାର୍ଥୀଙ୍କ ବିରୋଧରେ ହତ୍ୟା ଉଦ୍ୟମ ମାମଲା ରହିଥିବା ଦର୍ଶାଯାଇଛି। ମୋଟ ୧,୦୬୪ ପ୍ରାର୍ଥୀଙ୍କ ମଧ୍ୟରେ ୩୭୫ (୩୫%) କୋଟିପତି ଥିବାବେଳେ ଆର୍‌ଜେଡିରୁ ୩୯, ଜେଡିୟୁରୁ ୩୧, ଭାଜପାରୁ ୨୪, ଏଲ୍‌ଜେପିରୁ ୩୦, କଂଗ୍ରେସରୁ ୧୪ ଓ ବିଏସ୍‌ପିରୁ ୧୨ କୋଟିପତି ଥିବା ପ୍ରକାଶ।

କୃଷି ଆଇନ ବିରୋଧରେ ପଞ୍ଜାବରେ ବିଲ୍ ପାସ୍

ଚଣ୍ଡିଗଢ଼, ୨୦।୧୦

- ବିଧାନସଭାରେ ବିଲ୍‌କୁ ଏସ୍‌ଏଡି, ଏଏପିର ସମର୍ଥନ
- ଭାଜପା ବିଧାୟକ ଯାଗଦେଲେନି

କେନ୍ଦ୍ରର କୃଷି ଆଇନକୁ ବିରୋଧକରି ପଞ୍ଜାବ ବିଧାନସଭାରେ ସର୍ବସମ୍ମତିକ୍ରମେ ୪ଟି ବିଲ୍ ପାସ୍ ହୋଇଛି। ଗୃହରେ ଏନେଇ ପ୍ରାୟ ୫ ଘଣ୍ଟାକାଳ ଆଲୋଚନା କରାଯାଇଥିଲା। ଏଥିରେ ଭାଜପା ବିଧାୟକମାନେ ଅଂଶଗ୍ରହଣ କରି ନ ଥିଲେ। କଂଗ୍ରେସ ସରକାରଙ୍କ ଦ୍ୱାରା ଆଗତ ବିଲ୍‌କୁ ଶିରୋମଣି ଅକାଳୀ ଦଳ (ଏସ୍‌ଏଡି), ଆମ୍ ଆଦ୍‌ମୀ ପାର୍ଟି (ଏଏପି) ଓ ଲୋକ ଇନ୍‌ସାଫ୍‌ର ବିଧାୟକମାନେ ସମର୍ଥନ କରିଥିଲେ। ପୂର୍ବରୁ ମୁଖ୍ୟମନ୍ତ୍ରୀ ଅମରିନ୍ଦର ସିଂ ବିଧାନସଭାରେ ଏହି ବିଲ୍‌କୁ ସର୍ବସମ୍ମତିକ୍ରମେ ସମର୍ଥନ କରିବା ଲାଗି ଅନୁରୋଧ କରିଥିଲେ। କେନ୍ଦ୍ର ସରକାର କୃଷି ବିଲ୍ କୃଷକଙ୍କ ଆୟ ବୃଦ୍ଧିକରିବା ସହ ମଧ୍ୟସ୍ଥଙ୍କ ହସ୍ତକ୍ଷେପରୁ ମୁକ୍ତ ହୋଇପାରିବ ବୋଲି କହିଥିଲେ। ହେଲେ ଏହା କୃଷକ ବିରୋଧୀ ବୋଲି ବିରୋଧୀ ଦଳଗୁଡ଼ିକ ଅଭିଯୋଗ କରିଥିଲେ। କୃଷି ଓ କୃଷକଙ୍କ ହିତ ସହ ସାଲିସ୍ କରାଯିବ ନାହିଁ ବୋଲି ମତ ଦେଇଥିଲେ। ପ୍ରକାଶଥାଉ କି, କେନ୍ଦ୍ରର କୃଷି ଆଇନକୁ ପଞ୍ଜାବ, ହରିୟାଣା ସମେତ ଦେଶର କୃଷକମାନେ ବିରୋଧ କରିବା ସହ ବିକ୍ଷୋଭ କରିଆସୁଛନ୍ତି।

ଆଇଏସ୍‌ର ଷଡ଼ଯନ୍ତ୍ର, ଜେହାଦ ଆହ୍ୱାନ

ନୂଆଦିଲ୍ଲୀ, ୨୦।୧୦: ଭାରତ ବିରୋଧରେ ଆତଙ୍କବାଦୀ ସଙ୍ଗଠନ ଆଇଏସ୍ (ଇସ୍‌ଲାମିକ୍ ଷ୍ଟେଟ୍) ଷଡ଼ଯନ୍ତ୍ର ଚଳାଇଛି। ବାବ୍ରି ମସ୍‌ଜିଦ ଭଙ୍ଗ ଘଟଣାର ପ୍ରତିଶୋଧ ନେବା ଲାଗି ଏହି ଆତଙ୍କବାଦୀ ସଙ୍ଗଠନ ଡିଜିଟାଲ ମାଗାଜିନ 'ଭଏସ୍ ଅଫ୍ ହିନ୍ଦ୍' ଜରିଆରେ ନିର୍ଦ୍ଦିଷ୍ଟ ସମ୍ପ୍ରଦାୟର ଅନୁଗାମୀମାନଙ୍କୁ ଜେହାଦ ହେବା ଲାଗି ଅନୁପ୍ରାଣିତ କରୁଥିବା ଜଣାପଡ଼ିଛି। ଏଭଳି ଭୟଙ୍କର ଘଟଣା ସମ୍ପର୍କରେ ସୁରକ୍ଷା ସଂସ୍ଥା ଅବଗତ କରିବା ପରେ ସୁରକ୍ଷା ବ୍ୟବସ୍ଥାର ସମୀକ୍ଷା କରାଯାଉଛି। ଜାତୀୟ ସୁରକ୍ଷା ପ୍ରତି ଏହା ମସ୍ତ ବଡ଼ ବିପଦ ସୃଷ୍ଟିକରିପାରେ ବୋଲି ଆଶଙ୍କା ପ୍ରକାଶ ପାଇଛି।

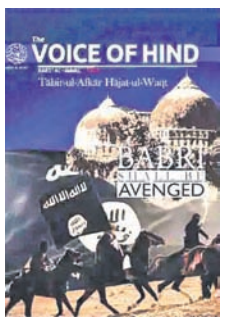

ମାଗାଜିନରେ ସିଏଏକୁ ବିରୋଧ କରିବା ସହ ଲୋକମାନଙ୍କୁ ବିକ୍ଷୋଭ ଲାଗି ଅନୁପ୍ରାଣିତ କରୁଛି। ବିକ୍ଷୋଭକାରୀଙ୍କ ସହ ଆତଙ୍କବାଦୀ ସଙ୍ଗଠନ ରହିଥିବା ଦର୍ଶାଯାଇଛି। ଗୁପ୍ତ ଟେଲିଗ୍ରାମ ଚ୍ୟାନେଲ ଓ ୱେବ୍ ଜରିଆରେ ଲୋକଙ୍କ ମନରେ ଘୃଣାଭାବ ଜାଗ୍ରତ କରାଯାଉଛି। କୋର୍ଟ ନିର୍ଦ୍ଦେଶକୁ ଗ୍ରହଣ ନ କରିବା ଲାଗି ପରାମର୍ଶ ଦିଆଯାଇଛି। ଏହି ମାଗାଜିନର ୯ମ ସଂସ୍କରଣ ପ୍ରକାଶ କରାଯାଇ ବାବ୍ରି ମସ୍‌ଜିଦ୍ ଭଙ୍ଗ ବିରୋଧରେ ପ୍ରତିଶୋଧ ନେବାକୁ ନିର୍ଦ୍ଦିଷ୍ଟ ସମ୍ପ୍ରଦାୟକୁ ଆହ୍ୱାନ ଦିଆଯାଇଛି। ମାଗାଜିନରେ ମସ୍‌ଜିଦ ଭଙ୍ଗର ଚିତ୍ର ମଧ୍ୟ ପ୍ରକାଶ ପାଇଛି। ସିଏଏକୁ ବିରୋଧ କରି ବିଭିନ୍ନ ମିଥ୍ୟା ପ୍ରଚାର ଏଥିରେ ପ୍ରକାଶ ପାଇଛି। ମାଗାଜିନର ପୂର୍ବ ସଂସ୍କରଣରେ ମଧ୍ୟ ଲୋକଙ୍କୁ ଉତ୍ତେଜିତ କରିବା ଓ ଭାରତ ବିରୋଧରେ ସ୍ୱର ଉଠାଇବା ଲାଗି ଉତ୍ସାହିତ କରାଯାଇଥିଲା।

ଫୁରସତ୍

ଚାଉଳରେ ଭଗବଦ୍‌ଗୀତା

ହାଇଦ୍ରାବାଦ: ଚାଉଳରେ ଲେଖାଯାଇଛି ଭଗବଦ୍‌ଗୀତା। କଥାଟା ଅବିଶ୍ୱାସ ମନେହେଉଥିଲେ ବି ଏଭଳି ଏକ କାମ କରି ଦେଖାଇଛନ୍ତି ହାଇଦ୍ରାବାଦର କଳାକାର ରାମଗିରି ସ୍ୱରିକା। ମୋଟ ୪,୦୪୨ଟି ଚାଉଳରେ ସେ ଭଗବଦ୍‌ଗୀତା ଲେଖି ଦେଶର ପ୍ରଥମ ମହିଳା ମାଇକ୍ରୋ କଳାକାରର ପରିଚୟ ପାଇଛନ୍ତି।

ହାଇଦ୍ରାବାଦର ଆଇନ ଛାତ୍ରୀ ରାମଗିରି ସ୍ୱରିକାଙ୍କର ମାଇକ୍ରୋ ଆର୍ଟରେ ମଧ୍ୟ ସ୍ୱତନ୍ତ୍ର ଦକ୍ଷତା ରହିଛି। ମାଇକ୍ରୋ ଆର୍ଟରେ ସେ ଏହା ପୂର୍ବରୁ ମଧ୍ୟ ଅନେକ ପ୍ରକାରର କାରୁକାର୍ଯ୍ୟ କରି ଲୋକପ୍ରିୟତା ହାସଲ କରିଛନ୍ତି। ଛୋଟବଡ଼ ହୋଇ ବିଭିନ୍ନ ପ୍ରକାରର ମୋଟ ୨ ହଜାର ମାଇକ୍ରୋ ଆର୍ଟ କରି ସେ ନିଜର ସ୍ୱତନ୍ତ୍ର ଦକ୍ଷତାର ପରିଚୟ ଦେଇଛନ୍ତି। ତେବେ ଚାଉଳରେ ଭଗବଦ୍‌ଗୀତା ଲେଖିବା ପାଇଁ ତାଙ୍କୁ ମୋଟ ୧୫୦ ଘଣ୍ଟା ସମୟ ଲାଗିଛି ବୋଲି ସେ କହିଛନ୍ତି। ଏଥିପାଇଁ ସେ ବେଶ୍ ଯତ୍ନର ସହିତ କାମ କରିଛନ୍ତି ଏବଂ ଏହି କାମ କରିବା ସମୟରେ ସେ ଜବକାଚର ବି ଆଦୌ ବ୍ୟବହାର କରି ନାହାନ୍ତି ବୋଲି କହିଛନ୍ତି। ତେବେ ସେ ମାଇକ୍ରୋ ଆର୍ଟ ବ୍ୟତୀତ ମିଳ୍କ ଆର୍ଟ, ପେପର କାର୍ଭିଙ୍ଗ୍ ଏବଂ ବିଭିନ୍ନ ପ୍ରକାରର ମଞ୍ଜିରେ ବି କଳାତ୍ମକ କାମ କରିପାରନ୍ତି। ଏହାପୂର୍ବରୁ ସେ ହେୟାର ଷ୍ଟାଣ୍ଡରେ ସମ୍ବିଧାନର ମୁଖବନ୍ଧକୁ ଲେଖି ତେଲଙ୍ଗାନାର ପୂର୍ବତନ ରାଜ୍ୟପାଳଙ୍କଠାରୁ ପୁରସ୍କୃତ ହୋଇଛନ୍ତି। କଳା ସହିତ ସ୍ୱରିକାଙ୍କର ମ୍ୟୁଜିକ ପ୍ରତି ବି ଆକର୍ଷଣ ରହିଛି। ତେବେ ମାଇକ୍ରୋ ଆର୍ଟ କ୍ଷେତ୍ରରେ ସେ ଗତ ୪ ବର୍ଷ ହେଲା ବିଭିନ୍ନ କାମ କରୁଛନ୍ତି। ଗତବର୍ଷ ସେ ମାଇକ୍ରୋ ଆର୍ଟ କ୍ଷେତ୍ରରେ ଦିଲ୍ଲୀ କଲଚରାଲ୍ ଏକାଡେମୀ ପକ୍ଷରୁ ଭାରତର ପ୍ରଥମ ମାଇକ୍ରୋ ଆର୍ଟିଷ୍ଟଭାବେ ପୁରସ୍କୃତ ହୋଇଛନ୍ତି। ୨୦୧୭ ମସିହାରେ ସେ ଇଣ୍ଟରନ୍ୟାଶନାଲ୍ ଅର୍ଡର ବୁକ୍ ଅଫ୍ ରେକର୍ଡସ ବି ହାସଲ କରିଥିଲେ। ତେବେ ଆଗକୁ ସେ ପାଠପଢ଼ା ସହିତ ଆହୁରି କଳାତ୍ମକ କାମ କରିବା ପାଇଁ ଲକ୍ଷ୍ୟ ରଖିଛନ୍ତି।

ଡାକ୍ତର ବେଶରେ ମା' ଦୁର୍ଗା

କୋଲକାତା: ଏବର୍ଷ କଟକଣାରେ ପାଳନ ହେଉଛି ଦଶହରା। ଅଧିକାଂଶ ସ୍ଥାନରେ କୋଭିଡ୍ ଥିମ୍‌ରେ ତିଆରି ହୋଇଛି ମା' ଦୁର୍ଗାଙ୍କ ମୂର୍ତ୍ତି। ତେବେ କୋଲକାତାର ଏକ ପୂଜା ମଣ୍ଡପରେ ଏଥର ଦୁର୍ଗାଙ୍କୁ ଆବାହନ କରାଯାଇଛି ଡାକ୍ତରଙ୍କ ରୂପରେ, ଆଉ ସେ ବିନାଶ କରୁଛନ୍ତି କରୋନା ରୂପକ ରାକ୍ଷସକୁ। କୋଲକାତାରେ ଏଭଳି ଏକ ଦୁର୍ଗାଙ୍କ ଡାକ୍ତର ବେଶଥିବା ମୂର୍ତ୍ତି ଏବେ ସୋସିଆଲ ମିଡିଆରେ ଭାଇରାଲ୍ ହେବାରେ ଲାଗିଛି। ଦେବୀ ଦୁର୍ଗା ଡାକ୍ତରଙ୍କ ଭଳି ଏକ ଧଳା କୋଟ୍ ପିନ୍ଧିଛନ୍ତି ଏବଂ ବେକରେ ତାଙ୍କର ଷ୍ଟେଥୋ ମଧ୍ୟ ରହିଛି। ଦୁଷ୍ଟ ଶକ୍ତିକୁ ବିନାଶ କରିବା ପାଇଁ ଧରାପୃଷ୍ଠକୁ ପ୍ରତିବର୍ଷ ଆସୁଥିବା ମାଆ ଏଥର କରୋନା ଭଳି ଏକ ନକାରାତ୍ମକ ଶକ୍ତିକୁ ନଷ୍ଟ କରିବେ।

ଶୁଟିଂ ଲାଗି ଇଟାଲୀରେ ପୂଜା

ପୂଜା ହେଗ୍‌ଡେ

ମୁମ୍ବାଇ: ଅଭିନେତ୍ରୀ ପୂଜା ହେଗ୍‌ଡେ ବେଶ୍ ସଫଳ। ଆଗାମୀ ଫିଲ୍ମ 'ରାଧେଶ୍ୟାମ'ର ଶୁଟିଂ ପାଇଁ ଏବେ ଇଟାଲିରେ ଅଛନ୍ତି ବୋଲି ଇନ୍‌ଷ୍ଟାରେ ପୂଜା ଶେୟାର କରିଛନ୍ତି। ଏହି ଫିଲ୍ମରେ ଲିଡ୍ ରୋଲରେ ବାହୁବଳୀ ଷ୍ଟାର ପ୍ରଭାସ ଓ ଅଭିନେତ୍ରୀ ପୂଜାଙ୍କୁ ଦେଖିବାକୁ ମିଳିବ। ସେଠାରେ ଶୁଟିଂରେ ଲାଗି ପଡ଼ିଛନ୍ତି ପୂଜା, ପ୍ରଭାସ। ଯଥାଶୀଘ୍ର ଶୁଟିଂ ସାରିବାକୁ ଉଭୟ ଉଦ୍ୟମ କରୁଛନ୍ତି। କରୋନା ପାଇଁ ପୂଜା କୌଣସି ହୋଟେଲରେ ନୁହେଁ ବରଂ ଏକ ଫାର୍ମ ହାଉସ୍‌ରେ ରହୁଛନ୍ତି। ୨୦୨୧ ଦଶହରା ଅବସରରେ 'ରାଧେଶ୍ୟାମ' ରିଲିଜ ହେବ ବୋଲି ଜଣାପଡ଼ିଛି। ଏହି ଫିଲ୍ମର ନିର୍ଦ୍ଦେଶନା ରାଧାକ୍ରିଷ୍ଣ କୁମାର ଦେଉଥିଲା ବେଳେ ଭୂଷଣ କୁମାର ଏହାର ପ୍ରଯୋଜକ ଅଛନ୍ତି। ଫିଲ୍ମଟି ଏକାସାଙ୍ଗରେ ଉଭୟ ତେଲୁଗୁ ଏବଂ ହିନ୍ଦୀ ଭାଷାରେ ରିଲିଜ୍ ହେବାକୁ ଯାଉଛି। ଏହି ଫିଲ୍ମର ପ୍ରାୟତଃ ସିନ୍ ହାଇଦ୍ରାବାଦ, ଇଟାଲୀ ଏବଂ ଜର୍ଜିଆରେ ଶୁଟିଂ ହୋଇଛି।

ବିଲେଇ ବେଡ୍‌ରୁମ୍

ନୂଆଦିଲ୍ଲୀ: ପୋଷା ଜୀବଜନ୍ତୁଙ୍କୁ କିଛି ଲୋକ ପରିବାରର ସଦସ୍ୟ ଭଳି ସବୁ ସୁବିଧାସୁଯୋଗ ଯୋଗାଇ ଦେବାକୁ ପଛାନ୍ତି ନାହିଁ। ଏଇ ଯେମିତି ବିଲେଇଙ୍କ ପାଇଁ ସ୍ୱତନ୍ତ୍ର ଶୋଇବା ଘର ତିଆରି କରିବା। ମାୟୁଦ୍ ଫେଜିଦ୍ ନାମକ ଜଣେ ମହିଳା ବିଲେଇଙ୍କ ପାଇଁ ଏଭଳି ସବୁ ସୁବିଧା ପ୍ରଦାନ କରି ଏବେ ଚର୍ଚ୍ଚାରେ ଅଛନ୍ତି। ବିଲେଇଙ୍କ ପାଇଁ ଏକ ଛୋଟିଆ ଘର, ଯେଉଁଠି ଛୋଟ ଛୋଟ ଦୁଇଟି ଖଟ ଏବଂ ତା' ଉପରେ ଗଦି ଓ ତକିଆ ବି ପଡ଼ିଛି। ଏହା ସହିତ ବିଲେଇଙ୍କ ଚଳପ୍ରଚଳ ପାଇଁ ଛୋଟ ଥାକ ବି ତିଆରି କରାଯାଇଛି। ଖାଲି ସେତିକି ନୁହେଁ ସେମାନେ ଖେଳିବା ନିମନ୍ତେ ସେଠାରେ କଣ୍ଢେଇ ରଖିବା ସହିତ ସ୍ୱତନ୍ତ୍ର ବ୍ୟବସ୍ଥା ବି ହୋଇଛି। ବିଲେଇଙ୍କ ପାଇଁ ଏଭଳି ସ୍ୱତନ୍ତ୍ର ବେଡ୍‌ରୁମ୍ ତିଆରି କରି ସେ ତାଙ୍କ ପୋଷା ବିଲେଇଙ୍କ ପ୍ରତି ଥିବା ଭଲପାଇବାକୁ ଦର୍ଶାଇଛନ୍ତି। ବିଲେଇଙ୍କର ଏଭଳି ଏକ ସୁନ୍ଦର ଆଉ ଭିନ୍ନ ଧରଣର ବେଡ୍‌ରୁମ୍ ସମ୍ପର୍କରେ ମାୟୁଦ୍ ନିଜେ ତାଙ୍କ ଟୁଇଟରରେ ଶେୟାର କରିଛନ୍ତି। ବି

କରୋନା ସଂକ୍ରମଣ ସ୍ଥିତି

	ଆକ୍ରାନ୍ତ	ମୃତ୍ୟୁ	ଆରୋଗ୍ୟ
ବିଶ୍ୱ	୪,୦୮,୫୫,୬୭୦	୧୧,୨୫,୯୫୧	୩,୦୪,୭୯,୯୦୨
ଭାରତ	୭୬,୪୪,୯୭୯	୧,୧୫,୮୭୯	୬୭,୮୪,୭୪୨
ଓଡ଼ିଶା	୨,୭୨,୨୫୦	୧୧୬୮(+୫୩)	୨,୫୨,୧୯୭

ମଙ୍ଗଳବାର ରାତି ୧୦ଟା ସୁଦ୍ଧା
(+ ଅନ୍ୟ ରୋଗରେ କରୋନା ଆକ୍ରାନ୍ତଙ୍କ ମୃତ୍ୟୁ)
ତଥ୍ୟ: https://www.worldometers.info/coronavirus/ଏବଂ ଓଡ଼ିଶା ସରକାର

ହାତୀ ନେଲା ୩ ଜୀବନ

ବାରିପଦା ଅଫିସ/ ଚିତ୍ରଡା/ ଆଠମଲ୍ଲିକ, **୨୦।୧୦(ଡି.ଏନ.ଏ.)**

ମୟୂରଭଞ୍ଜ ଓ ଅନୁଗୋଳ ଜିଲାରେ ମଙ୍ଗଳବାର ହାତୀ ଆକ୍ରମଣରେ ୩ଜଣଙ୍କ ଜୀବନ ଯାଇଛି। ମୟୂରଭଞ୍ଜ ରାସଗୋବିନ୍ଦପୁର ରେଞ୍ଜ ମୋରଡା ବ୍ଲକ ଅଞ୍ଚଳରେ ୨ଜଣଙ୍କ ମୃତ୍ୟୁ ହୋଇଥିବା ବେଳେ ଅନ୍ୟଜଣଙ୍କ ଅବସ୍ଥା ଗୁରୁତର ରହିଛି। ମୃତକମାନେ ହେଲେ ମୋରଡା ପଳାଶମୁଣ୍ଡୁଳୀ ଗ୍ରାମର ସୁଭଦ୍ରା ରଣା(୬୫) ଓ ଗୁକୁପଳାସିଆର ପ୍ରମିଳା ମହାନ୍ତ(୪୫)। ଗୁରୁତର ଥିବା ଇନ୍ଦ୍ରଜିତ ମହାନ୍ତଙ୍କୁ ବାରିପଦା ପିଆର୍‌ଏମ୍ ମେଡିକାଲରେ ଭର୍ତ୍ତି କରାଯାଇଛି। ଅନୁଗୋଳ ଜିଲାର ମୃତ ବ୍ୟକ୍ତି ହେଲେ ଆଠମଲ୍ଲିକ ବ୍ଲକ କମଳପୁର ଗ୍ରାମର ଭାସ୍କର ଭୋକ୍ତା(୬୦)।

ସୂଚନା ଅନୁଯାୟୀ, ରବିବାର ଭୋର ସମୟରେ ପଳାଶମୁଣ୍ଡୁଳୀର ସୁଭଦ୍ରା ଫୁଲ ତୋଳିବାକୁ ଯାଇ ହାତୀ ହାବୁଡରେ ପଡିଥିଲେ। ହାତୀଟି ଦଳି ଦେବାରୁ ଘଟଣାସ୍ଥଳରେ ତାଙ୍କର ମୃତ୍ୟୁ ହୋଇଯାଇଥିଲା। ପରେ ପଶ୍ଚିମବଙ୍ଗ ଆଡକୁ ଯାଉଥିବା ଉକ୍ତ ହାତୀ ଗୁକୁପଳାସିଆ ଗାଁର ପ୍ରମିଳା ଓ ଇନ୍ଦ୍ରଜିତ୍‌ଙ୍କୁ ଆକ୍ରମଣ କରିଥିଲା। ଗୁରୁତର ଅବସ୍ଥାରେ ଉଭୟଙ୍କୁ ବାରିପଦା ପିଆର୍‌ଏମ୍ ମେଡିକାଲରେ ଭର୍ତ୍ତି କରାଯାଇଥିଲା। ସେଠାରେ ପ୍ରମିଳାଙ୍କ ମୃତ୍ୟୁ ହୋଇଯାଇଥିଲା। ଖବରପାଇ ବନ କର୍ମଚାରୀମାନେ ପହଞ୍ଚି ହାତୀର ଗତିବିଧି ଉପରେ ନଜର ରଖିଛନ୍ତି। ସେହିପରି ଅନୁଗୋଳ ଜିଲା ଆଠମଲ୍ଲିକ ବନଖଣ୍ଡ ସଦର ରେଞ୍ଜ କମଳପୁର ଖେସେରା ଜଙ୍ଗଲ ନିକଟ ଚାରିଘରିଆ ନାଳୀ ଜମିରେ ହାତୀ ପଶିଥିବା ଖବରପାଇ ସେଠାକୁ ଯାଇଥିବା ଭାସ୍କର ଭୋକ୍ତାଙ୍କୁ ହାତୀ ଦଳି ଦେଇଛି। ଘଟଣା ସମ୍ପର୍କରେ ଜଣାପଡ଼ିବା ପରେ ଆଠମଲ୍ଲିକ ଡିଏଫ୍‌ଓ ଆନନ୍ଦ ଏସ୍‌ଙ୍କ ନିର୍ଦ୍ଦେଶ କ୍ରମେ ଏସିଏଫ୍ ଗୌରୀଶଙ୍କର ଦାଶ, ରେଞ୍ଜ ଅଫିସର କୈଳାସ ସାହୁ ପୋଲିସ ସହ ପହଞ୍ଚିଥିଲେ। ମୃତଦେହ ବ୍ୟବଚ୍ଛେଦ ପରେ ପରିବାରକୁ ହସ୍ତାନ୍ତର କରାଯାଇଛି। ଆଠମଲ୍ଲିକ ବିଧାୟକଙ୍କ ପ୍ରତିନିଧି କ୍ଷୀରୋଦ ବଘାରଙ୍କ ଉପସ୍ଥିତିରେ ବନ ବିଭାଗ ପକ୍ଷରୁ ମୃତ ଭାସ୍କରଙ୍କ ସ୍ତ୍ରୀ ଭଗବତୀଙ୍କୁ ୪୦ ହଜାର ଟଙ୍କାର ପ୍ରାଥମିକ ସହାୟତା ଚେକ ମାଧ୍ୟମରେ ପ୍ରଦାନ କରାଯାଇଛି।

ନୟାଗଡ଼ରେ ନକଲି ଟଙ୍କା କାରଖାନା ଠାବ

ନୟାଗଡ଼ ଅଫିସ,୨୦।୧୦

- **୧.୨୫ ଲକ୍ଷ ଜବତ**
- **ବାଇକ୍ କିଣା ବେଳେ ଧରାପଡ଼ିଲେ ଆଇନଜୀବୀ**

ନୟାଗଡ଼ ସହରର ଅମରେନ୍ଦ୍ର ବଜାରରେ ଚାଲିଥିଲା ନକଲି ଟଙ୍କା ଛାପା କାରଖାନା। ବାଇକ୍ କିଣିବାବେଳେ ୧ ଲକ୍ଷ ୨୫ ହଜାର ନକଲି ୫୦୦ ଟଙ୍କିଆ ଜବତ ପରେ ଏହା ଦୃଷ୍ଟିକୁ ଆସିଛି। ଥାନାଠାରୁ ପ୍ରାୟ ୫୦୦ ମିଟର ଦୂରରେ ନକଲି ଟଙ୍କା ଛପାଯାଉଥିଲେ ମଧ୍ୟ ଟେର ନ ପାଇବା ପୋଲିସର କାର୍ଯ୍ୟଦକ୍ଷତା ଉପରେ ପ୍ରଶ୍ନବାଚୀ ସୃଷ୍ଟି କରିଛି। ନକଲି ଟଙ୍କା ଛପାଇବା ଓ ବାଇକ୍ କିଣିବା ବେଳେ ଏହା ଦେବା ଅଭିଯୋଗରେ ଟାଉନ ଥାନା ପୋଲିସ ଓକିଲ ଖଣ୍ଡପଡ଼ା ଥାନା କୋସକା ଫାଣ୍ଡି ଶରଧାପୁର ଗାଁର ଦିବ୍ୟରଞ୍ଜନ ହୋତାଙ୍କୁ ଗିରଫ କରିଛି। ଏହି ଘଟଣାରେ ଅନ୍ୟ ଜଣଙ୍କୁ ପୋଲିସ ଅଟକ ରଖିଛି। ପୋଲିସ ଉକ୍ତ କାରଖାନା ଉପରେ ଚଢ଼ାଉ କରି ନଷ୍ଟ ହୋଇଥିବା କିଛି ୫୦୦ ଓ ୨ ହଜାର ଟଙ୍କିଆ ନୋଟ ଜବତ କରିଛି। ଏହାସହ କମ୍ପ୍ୟୁଟର, ପ୍ରିଣ୍ଟର ଓ ବିଭିନ୍ନ ସରଞ୍ଜାମ ଜବତ କରିଛି। ନକଲି ଟଙ୍କା ଜବତ ଓ ଛାପା କାରଖାନା ଠାବ ପରେ ବଜାରରେ ନକଲି ଟଙ୍କା ବୁଲୁଥିବା ଚର୍ଚ୍ଚା ହେଉଛି। ଆଇଆଇସି ଜୟଦୀପ ମହାନ୍ତିଙ୍କ ସୂଚନା ଅନୁସାରେ ଓକିଲ ଦିବ୍ୟରଞ୍ଜନ ଏକ ବାଇକ୍ କିଣିବାକୁ ମଙ୍ଗଳବାର ଶୋ'ରୁମ୍‌କୁ ଯାଇଥିଲେ। ସେଠାରେ ବାଇକ୍ ବାବଦକୁ ସେ ୧ ଲକ୍ଷ ୩୦ ହଜାର ଟଙ୍କା ଦେଇଥିଲେ। ତେବେ ଏଥିରୁ ୫ ହଜାର ଟଙ୍କାକୁ ଛାଡିଦେଲେ ଅବଶିଷ୍ଟ ୧ ଲକ୍ଷ ୨୫ ହଜାର ଟଙ୍କା ନକଲି ଥିଲା। ଏ ନେଇ ଶୋ'ରୁମ୍ କର୍ତ୍ତୃପକ୍ଷ ଅବଗତ ହେବା ପରେ ପୋଲିସକୁ ଖବର ଦେଇଥିଲେ। ପୋଲିସ ଆସି ନକଲି ଟଙ୍କା ଜବତ କରିବା ସହ ଓକିଲଙ୍କୁ ଗିରଫ କରିଥିଲା। ଏ ନେଇ ଦଫା ୪୮୯ ବି ଓ ୪୮୯ ସିରେ ମାମଲା (ନଂ.୧୬୬/୨୦) ରୁଜୁ ହୋଇଛି। ଦିବ୍ୟରଞ୍ଜନ ୬ବର୍ଷ ହେଲା ଅମରେନ୍ଦ୍ର ବଜାରରେ ଘରଭଡ଼ା ନେଇ ରହିଆସୁଥିଲେ।

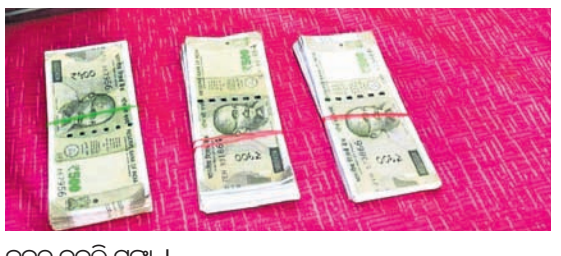

ଜବତ ନକଲି ଟଙ୍କା ।

୭ ଟିଫିନ ବୋମା ଉଦ୍ଧାର କଲେ ବିଏସ୍‌ଏଫ୍ ଯବାନ

ଚିତ୍ରକୋଣ୍ଡା,୨୦।୧୦(ଡି.ଏନ.ଏ.): ମାଲାକାନଗିରି ଜିଲା ଚିତ୍ରକୋଣ୍ଡା ଅଞ୍ଚଳରୁ ୭ ଟିଫିନ୍ ବୋମା ଜବତ ହୋଇଛି। କୋମ୍ବିଂ ଅପରେଶନ ବେଳେ ବିଏସ୍‌ଏଫ୍ ଯବାନମାନେ ଏହାକୁ ଠାବ କରିଥିଲେ। ପରେ ଏହାକୁ ବୋମା ନିଷ୍କ୍ରିୟକାରୀ ଟିମ୍ ପହଞ୍ଚି ନିଷ୍କ୍ରିୟ କରି ଦେଇଛନ୍ତି। ଫଳରେ ଏକ ବଡଧରଣର ବିପଦ ଟଳିଯାଇଛି। ଖବରରୁ ଜଣାପଡିଛି ମଙ୍ଗଳବାର ବିଏସ୍‌ଏଫ୍ ଯବାନମାନେ ସ୍ୱାଭିମାନ ଅଞ୍ଚଳକୁ କୋମ୍ବିଂ ଅପରେଶନ କରିବାକୁ ଯାଉଥିଲେ। ପଣସପୁଟ ପଞ୍ଚାୟତର ଗୋରାସେତୁ ଗ୍ରାମ ନିକଟସ୍ଥ ସୁଟିଗନ୍ଧି ପୁରୁଣା ବ୍ରିଜଠାରେ ଯବାନମାନେ ସର୍ଚ୍ଚଯନ୍ତ୍ର ମାଧ୍ୟମରେ ଟିଫିନ ବୋମା ଖଞ୍ଜାଯାଇଥିବା ଜାଣିପାରିଥିଲେ। ସେମାନେ ବିଏସ୍‌ଏଫ୍ କମାଣ୍ଡାଣ୍ଟ ଓ ଏସ୍‌ପିଙ୍କୁ ଜଣାଇଥିଲେ।

ପୂର୍ବତନ ବିଧାୟକ ଗୁରୁପଦ ନନ୍ଦଙ୍କ ପରଲୋକ

କଟକ ଅଫିସ,୨୦।୧୦– ବରିଷ୍ଠ କଂଗ୍ରେସ ନେତା ତଥା ପୂର୍ବତନ ବିଧାୟକ ଗୁରୁପଦ ନନ୍ଦଙ୍କର ମଙ୍ଗଳବାର କଟକର ଏକ ଘରୋଇ ହସ୍ପିଟାଲରେ ପରଲୋକ ଘଟିଛି। ସେ କିଛିଦିନ ତଳେ କରୋନାରେ ଆକ୍ରାନ୍ତ ହେବାରୁ ତାଙ୍କୁ ଜଗତ୍‌ପୁରସ୍ଥିତ ଘରୋଇ କୋଭିଡ୍ ହସ୍ପିଟାଲରେ ଭର୍ତ୍ତି କରାଯାଇଥିଲା। ସେଠାରେ ତାଙ୍କର ମୃତ୍ୟୁ ଘଟିଥିବା ପରିବାର ଲୋକଙ୍କ ପକ୍ଷରୁ ସୂଚନା ଦିଆଯାଇଛି। ମରଶରୀରକୁ ଜନ୍ମମାଟି ସାଲେପୁର ବ୍ଲକ ବଳରାମପୁର ଗ୍ରାମ ଶ୍ମଶାନକୁନିଆଯାଇଥିଲା। ସେଠାରେ ତାଙ୍କୁ ଗାର୍ଡ ଅଫ ଅନର ଦିଆଯାଇ ଶେଷକୃତ୍ୟ ସମ୍ପନ୍ନ କରାଯାଇଥିଲା। ବଡ଼ପୁଅ ରୋମିଓ ମୁଖାଗ୍ନି ଦେଇଥିଲେ। ୧୯୪୬ ଏପ୍ରିଲ ୮ରେ ଗୁରୁପଦ ବଳରାମପୁର ଗ୍ରାମରେ ଜନ୍ମଗ୍ରହଣ କରିଥିଲେ। ୧୯୬୯ରେ ଛାତ୍ରନେତା ଭାବେ ସେ ଅଲ୍ ଇଣ୍ଡିଆ ଷ୍ଟୁଡେଣ୍ଟ ୟୁନିୟନ ନାମରେ ଏକ ସଙ୍ଗଠନ ଗଠନ କରିଥିଲେ। ପରେ ୧୯୭୨ରେ କଂଗ୍ରେସରେ ଯୋଗଦେଇଥିଲେ। ତାଙ୍କୁ ରାଜ୍ୟ ଯୁବ କଂଗ୍ରେସର ସଭାପତି ଦାୟିତ୍ୱ ଦିଆଯାଇଥିଲା। ତାଙ୍କର ନେତୃତ୍ୱକୁ ଦେଖି ୧୯୮୦ରେ ତାଙ୍କୁ ବିଧାୟକ ପ୍ରାର୍ଥୀ ଭାବେ ଟିକେଟ ମିଳିଥିଲା। ରାଉରକେଲା ବିଧାନସଭା ଆସନରୁ ସେ ନିର୍ବାଚିତ ହୋଇଥିଲେ। ସରକାରୀ ଦଳର ମୁଖ୍ୟ ସଚେତକ ଥିଲେ। ପିସିସି ଉପସଭାପତି ଓ ପରେ କଟକ ଜିଲା ସଭାପତି ଥିଲେ।

STATE INSTITUTE OF HOTEL MANAGEMENT, BALANGIR
Titilagarh Road, Balangir - 767001 (Odisha)
(ESTABLISHED BY MINISTRY OF TOURISM, GOVT. OF INDIA & DEPT. OF TOURISM, GOVT. OF ODISHA) NCHMCT

OPEN FOR SPOT ADMISSION
LIMITED SEATS ARE VACANT

COURSES	DURATION	QUALIFICATION	AGE LIMIT
1. B.Sc In Hospitality & Hotel Administration	03 Years	10+2 pass or equivalent with English as one of the subject (Minimum 50% marks)	25 Years as on 1st July 2020 for General/ OBC candidates & 28 Years for SC/ST candidates
2. Diploma In Front Office Operation	1½ Years	10+2 pass or equivalent	
3. Diploma In Food & Beverage Service	1½ Years	10+2 pass or equivalent	
4. Diploma In Food Production	1½ Years	10+2 pass or equivalent	
5. Diploma In Housekeeping	1½ Years	10+2 pass or equivalent	
6. Craftsmanship Certificate Course In Food Production	1½ Years	10th pass	

Candidates sponsored by the Industry or already working in the Industry, the maximum age limit is 30 years (further relaxable up to 3 years for SC/ST) (Only for Diploma & Certificate Course).

FOR FURTHER DETAILS
Visit our website - www.sihmbalangir.org, e-mail: admissions@sihmbalangir.org
Contact No.9348849484, 6370180040, 9437140772

ଆଜିର ମନ୍ତବ୍ୟ

ସଂସ୍ଥାଗୁଡ଼ିକୁ ରାଜନୈତିକ ଅସ୍ତ୍ର ଭାବେ ବ୍ୟବହାର କରିବା କେନ୍ଦ୍ର ସରକାରଙ୍କ ପ୍ରବୃତ୍ତି।
– ରାହୁଲ ଗାନ୍ଧୀ, କଂଗ୍ରେସ ନେତା

ଜନ୍ମଦିନର ଶୁଭେଚ୍ଛା

ତନ୍‌ଭି
ପରିବାରବର୍ଗ

ଏଠାରେ ୨ X ୨ ସେ.ମି. ଫଟୋ ଲଗାନ୍ତୁ

ନାମ: .....
ବୟସ:.....
ଜନ୍ମ ତାରିଖ: .....

ସର୍ତ୍ତାବଳୀ: ଏହି କୁପନ ବ୍ୟବହାର କରି ସମ୍ପୂର୍ଣ୍ଣ ମାଗଣାରେ ଜନ୍ମଦିନର ଶୁଭେଚ୍ଛା ଜଣାନ୍ତୁ। ଫଟୋଗ୍ରାଫ ସହିତ କୁପନଟି ପ୍ରକାଶନ ତାରିଖର ୭ ଦିନ ପୂର୍ବରୁ ଜନ୍ମଦିନ ଶୁଭେଚ୍ଛା, ଧରିତ୍ରୀ, ବି-୨୬, ରସୁଲଗଡ ଶିଳ୍ପାଞ୍ଚଳ, ଭୁବନେଶ୍ୱର-୧୦ ଠିକଣାରେ ପହଞ୍ଚିବା ଆବଶ୍ୟକ।

କାର୍ତ୍ତିକରେ ମିଳିବ...

କରୋନା ପାଇଁ ସରକାର ଏଥର ହବିଷିଆଳି ଯୋଜନାରେ କାହାକୁ ରଖୁନାହାନ୍ତି। କିନ୍ତୁ ବହୁ ସଂଖ୍ୟକ ହବିଷିଆଳି ବ୍ୟକ୍ତିଗତ ଭାବେ ଆସି ଶ୍ରୀକ୍ଷେତ୍ରରେ ରହି ହବିଷ କରିବେ। ମାତ୍ର କାର୍ତ୍ତିକ ମାସରେ ଶ୍ରୀମନ୍ଦିର ଭିତରକୁ ଭକ୍ତଙ୍କୁ ଛଡ଼ାଯିବା ସମ୍ଭାବନା ପ୍ରାୟତଃ ନାହିଁ। ତେଣୁ ଶ୍ରଦ୍ଧାଳୁ ଏବଂ ହବିଷିଆଳିମାନେ କିପରି ଶୃଙ୍ଖଳିତ ଭାବେ ମହାପ୍ରସାଦ ପାଇପାରିବେ ସେଥିଲାଗି ସ୍ୱତନ୍ତ୍ର ବ୍ୟବସ୍ଥା କରାଯିବ। ସୁଆର ମହାସୁଆର ନିଯୋଗ ପକ୍ଷରୁ ଏ ନେଇ ଶ୍ରୀମନ୍ଦିର ମୁଖ୍ୟ ପ୍ରଶାସକଙ୍କ ସହିତ ଆଲୋଚନା ହୋଇଛି। କାର୍ତ୍ତିକ ମାସରେ ମହାପ୍ରସାଦ ଯୋଗାଇଦେବା ଲାଗି ସ୍ୱତନ୍ତ୍ର ବ୍ୟବସ୍ଥା କରାଯିବ ବୋଲି

ନିଯୋଗ ପକ୍ଷରୁ ହେବ ସ୍ୱତନ୍ତ୍ର ବ୍ୟବସ୍ଥା

- ଶ୍ରୀମନ୍ଦିର ଉତ୍ତର, ଦକ୍ଷିଣ ଦ୍ୱାରରେ କାଉଣ୍ଟର ଖୋଲିବ
- କୋଭିଡ୍ କଟକଣା ମାନି ଭକ୍ତ ଅବଢ଼ା ପାଇପାରିବେ

ପ୍ରଥମ ପୃଷ୍ଠାରୁ...

ମଙ୍ଗଳବାର ସୁଆର ମହାସୁଆର ନିଯୋଗ ସମ୍ପାଦକ କୃଷ୍ଣଚନ୍ଦ୍ର ପ୍ରତିହାରୀ କହିଛନ୍ତି।

ଏ ସମ୍ପର୍କରେ ଗଣମାଧ୍ୟମକୁ ସୂଚନା ଦେଇ ସମ୍ପାଦକ ପ୍ରତିହାରୀ କହିଛନ୍ତି, ସାଧାରଣତଃ କାର୍ତ୍ତିକ ମାସରେ ପୁରୀ ସହରର ପ୍ରାୟ ପ୍ରତି ଘରେ ମହାପ୍ରସାଦ ସେବନ କରାଯାଇଥାଏ। ବାହାରୁ ଆସୁଥିବା ହବିଷିଆଳି ଓ ଭକ୍ତ ଅବଢ଼ା ପାଇବା ସହିତ ଘରକୁ ନେଇଥାନ୍ତି। ଯେହେତୁ ଏ ବର୍ଷ କରୋନା କଟକଣା ପାଇଁ ଶ୍ରଦ୍ଧାଳୁଙ୍କୁ ମନ୍ଦିରକୁ ଛଡ଼ାଯିବ ନାହିଁ ତେଣୁ ମହାପ୍ରସାଦ କିପରି ପାଇପାରିବେ ସେଥିଲାଗି ବ୍ୟବସ୍ଥା କରିବା ଲାଗି ନିଯୋଗ ପକ୍ଷରୁ ମୁଖ୍ୟ ପ୍ରଶାସକଙ୍କ ଦୃଷ୍ଟି ଆକର୍ଷଣ କରାଯାଇଥିଲା। ରଥଯାତ୍ରା ବେଳେ ଯେପରି ଗୁଣ୍ଡିଚା ମନ୍ଦିର ନିକଟରେ ଶେଡ୍ କରାଯାଇଥିଲା ସେହିଭଳି ଶ୍ରୀମନ୍ଦିର ଉତ୍ତର ଓ ଦକ୍ଷିଣ ଦ୍ୱାରରେ ବ୍ୟବସ୍ଥା କରିବା ଲାଗି ପ୍ରସ୍ତାବ ଦିଆଯାଇଥିଲା। ମୁଖ୍ୟ ପ୍ରଶାସକ ଡ. କ୍ରିଷନ କୁମାର ଏଥିରେ ସହମତି ପ୍ରକାଶ କରିଛନ୍ତି। ୪/୫ ଦିନ ମଧ୍ୟରେ ଟେଷ୍ଟ କରାଯିବ। ଭକ୍ତମାନେ କୋଭିଡ୍ ଗାଇଡ୍‌ଲାଇନ ମାନି କାଉଣ୍ଟରରୁ ଟିକେଟ୍ କରି ମହାପ୍ରସାଦ ପାଇପାରିବେ ବୋଲି ପ୍ରତିହାରୀ କହିଛନ୍ତି। ଅନ୍ୟପକ୍ଷରେ ଶ୍ରୀମନ୍ଦିର ଉନ୍ନୟନ ପ୍ରଶାସକ ଅଜୟ କୁମାର ଜେନାଙ୍କୁ ପଚାରିବାରେ କହିଛନ୍ତି, ମୁଖ୍ୟ ପ୍ରଶାସକଙ୍କ ସହିତ ସୁଆର ମହାସୁଆର ନିଯୋଗ ଆଲୋଚନା କରିବା ପରେ ହୁଏତ ଏଭଳି କିଛି ନିଷ୍ପତ୍ତି ନିଆଯାଇଥିବ। କିନ୍ତୁ ଏ ସମ୍ପର୍କରେ ସେ ଅବଗତ ନ ଥିବା ଜେନା ପ୍ରକାଶ କରିଛନ୍ତି।

ଶୀତ ପାଇଁ...

କରିଥିବାରୁ ଲୋକମାନେ କୃଷି କ୍ଷେତ୍ରରେ ଭଲ ଦି' ପଇସା ଲାଭ ପାଇବା ଆଶାରେ ଅଧିକ ନିବେଶ କରିଛନ୍ତି। ତେବେ ଲଗାତର ଲଘୁଚାପ ବର୍ଷା ସେହି ଆଶାକୁ ମଧ୍ୟ ଧୂଳିସାତ କରିଦେଉଛି। ବର୍ଷା ଉପକୂଳ ଜିଲାଗୁଡିକରେ ଧାନ ଫସଲକୁ ଉଜାଡି ଦେଇଛି। କେତେକ ଜିଲାରେ ଧାନ ଫସଲ ଥୋର ହୋଇଛି। ଏହି ସମୟରେ ଅଧିକ ବର୍ଷା କିମ୍ବା ପବନ ହେଲେ ତାହା ଅଗାଡିରେ ପରିଣତ ହେବା ସହ ସମ୍ପୂର୍ଣ୍ଣ ବରବାଦ ହୋଇଯିବ। ଆଉ ଏକ ଲଘୁଚାପ ଆଶଙ୍କା ଥିବାରୁ ଚାଷୀକୁଳ ଭୟଭୀତ ହୋଇଯାଇଛନ୍ତି।

ଲକ୍‌ଡାଉନ୍ ସରିଛି,...

ବାର୍ତ୍ତାରେ ମୋଦି କହିଛନ୍ତି, ନିକଟରେ ଏପରି ଅନେକ ଭିଡିଓ ସାମ୍ନାକୁ ଆସିଛି, ଯେଉଁଥିରେ ଲୋକେ ସତର୍କ ହେବା ଛାଡ଼ିଦେଇଥିବା ଦେଖିବାକୁ ମିଳିଛି। ମାସ୍କ ନ ପିନ୍ଧି ବାହାରେ ବୁଲିବା, ସାମାଜିକ ଦୂରତ୍ୱ ଅବଲମ୍ବନ ନ କରିବା ପରି ଅବହେଳା କରି ଆପଣ ନିଜ ତଥା ପରିବାରର ଶିଶୁ ଓ ବୟୋଜ୍ୟେଷ୍ଠ ବ୍ୟକ୍ତିମାନଙ୍କ ଜୀବନକୁ ବିପଦ ମୁହଁକୁ ଠେଲିଦେଉଛନ୍ତି। ୟୁରୋପ, ଆମେରିକା ଓ ଅନ୍ୟ କେତେକ ଦେଶରେ କରୋନା ସଂକ୍ରମଣ ହ୍ରାସ ପାଇବା ପରେ ଭୂତାଣୁ ପୁଣି ଥରେ ତା'ର ପ୍ରାଦୁର୍ଭାବ ଦେଖାଇଛି। ଏହାକୁ ଦୃଷ୍ଟିରେ ରଖି ଭାକ୍ସିନ ନ ଆସିବା ପର୍ଯ୍ୟନ୍ତ ଆମକୁ ସତର୍କ ହେବାକୁ ପଡ଼ିବ। ସନ୍ଥ କବୀର ଦାସଙ୍କ ବାଣୀ ଓ ରାମଚରିତ ମାନସ ଉପଦେଶର ଅବତାରଣା କରିବା ସହ ଅବହେଳା କଲେ ଭେଳା ବୁଡ଼ିବ ବୋଲି ମୋଦି ସତର୍କ କରାଇଛନ୍ତି। ସେ ଆହୁରି କହିଛନ୍ତି, କରୋନା ଟିକା ପ୍ରସ୍ତୁତି ପାଇଁ ବିଶ୍ୱର ଅନେକ ଦେଶ ଯୁଦ୍ଧକାଳୀନ ଭିତ୍ତିରେ କାମ କରୁଛନ୍ତି। ଆମ ବୈଜ୍ଞାନିକମାନେ ମଧ୍ୟ ଭାକ୍ସିନ ବିକଶିତ କରିବା ଦିଗରେ ଗବେଷଣାରତ। ଭାରତରେ ଟିକା ପ୍ରସ୍ତୁତି ବିଭିନ୍ନ ପର୍ଯ୍ୟାୟରେ ରହିଛି। ଏହି ଦିଗରେ ସଫଳତା ହାସଲ ପରେ ଭାକ୍ସିନକୁ କିପରି ପ୍ରତ୍ୟେକ ଭାରତୀୟଙ୍କ ନିକଟରେ ପହଞ୍ଚାଯିବ ସେନେଇ କେନ୍ଦ୍ର ସରକାର ଉଦ୍ୟମ ଚଳାଇଛନ୍ତି।

ଏହି ଅବସରରେ ପ୍ରଧାନମନ୍ତ୍ରୀ କୋଭିଡ୍-୧୯ ସଂକ୍ରମଣ ଓ ଏହାର ମୁକାବିଲା କ୍ଷେତ୍ରରେ ଭାରତର ପ୍ରସ୍ତୁତି ନେଇ ଏକ ତୁଳନାତ୍ମକ ଚିତ୍ର ପ୍ରଦାନ କରିଛନ୍ତି। ଭାରତରେ ପ୍ରତି ୧୦ ଲକ୍ଷ ଜନସଂଖ୍ୟାରେ ମୃତ୍ୟୁହାର ୮୩ ରହିଥିବାବେଳେ ଆମେରିକା, ବ୍ରାଜିଲ ଓ ସ୍ପେନ ଭଳି ଦେଶରେ ଏହି ସଂଖ୍ୟା ୬୦୦ରୁ ଅଧିକ। ଭାରତରେ କରୋନା ରୋଗୀଙ୍କ ପାଇଁ ୯୦ ଲକ୍ଷରୁ ଊର୍ଦ୍ଧ୍ୱ ଶଯ୍ୟା ଉପଲବ୍ଧ ରହିଛି। ସେହିପରି ୧୨,୦୦୦ କ୍ୱାରାଣ୍ଟାଇନ୍ ସେଣ୍ଟର ଓ ପ୍ରାୟ ୨୦୦୦ କରୋନା ଭାଇରସ୍ ଟେଷ୍ଟିଂ ଲାବରେଟୋରି ମଧ୍ୟ ପ୍ରତିଷ୍ଠା କରାଯାଇଛି। ଦେଶରେ ଖୁବ୍‌ଶୀଘ୍ର ଟେଷ୍ଟ ସଂଖ୍ୟା ୧୦ କୋଟି ଟପିବ। ଯେତିକି ଅଧିକ ଟେଷ୍ଟ କରାଯାଇପାରିବ କୋଭିଡ୍-୧୯ ବିରୋଧରେ ଆମର ଲଢ଼େଇ ସେତିକି ଶକ୍ତିଶାଳୀ ହେବ ବୋଲି ପ୍ରଧାନମନ୍ତ୍ରୀ ପ୍ରକାଶ କରିଛନ୍ତି। ଏହାସହ ଗଣମାଧ୍ୟମ ଓ ସୋସିଆଲ ମିଡିଆରେ ସକ୍ରିୟ ରହୁଥିବା ଲୋକେ ଅଧିକରୁ ଅଧିକ ସଚେତନତା ସୃଷ୍ଟି କରନ୍ତୁ ବୋଲି ପ୍ରଧାନମନ୍ତ୍ରୀ ଅନୁରୋଧ କରିଛନ୍ତି। ଦୁଇ ଗଜ ଦୂରତ୍ୱ ଅବଲମ୍ବନ ସହ ହାତ ଧୋଇବା ପାଇଁ ସେ ନିଜ ପରାମର୍ଶକୁ ପୁଣି ଦୋହରାଇଛନ୍ତି।

ସାବଧାନ ନ ହେଲେ...

ବିରୋଧରେ ଲଢ଼େଇ ଜାରି ରଖିଛି। ଏଥିପାଇଁ ଓଡ଼ିଶାବାସୀଙ୍କୁ ଅନେକ କଷ୍ଟ, ତ୍ୟାଗ ସ୍ୱୀକାର କରିବାକୁ ପଡୁଛି। ବିଶେଷ କରି ପିଲା ଓ ବୟସ୍କ ଲୋକମାନଙ୍କୁ ଘରେ ରହିବାକୁ ପଡୁଛି। ପିଲାମାନେ ସ୍କୁଲ ସାଙ୍ଗ ସାଥୀ ଓ ଖେଳିବାର ମଜା ନେଇ ପାରୁନାହାନ୍ତି। ବୟସ୍କ ଲୋକ ଏବଂ ପିଲାମାନେ ଘରେ ରହିବା ଦ୍ୱାରା ଆମେ କରୋନା ବିରୋଧରେ ଲଢ଼େଇକୁ ଭଲ ଭାବେ ଲଢ଼ିପାରିବା ବୋଲି ମୁଖ୍ୟମନ୍ତ୍ରୀ କହିଛନ୍ତି। ଲୋକମାନଙ୍କ ତ୍ୟାଗ ବୃଥା ଯାଇ ନାହିଁ। ଓଡ଼ିଶା ଗତ ୬ ମାସ ମଧ୍ୟରେ କରୋନା ସଂକ୍ରମଣକୁ ରୋକିବାରେ ସଫଳ ହୋଇଛି। ଏଥିରେ ରାଜ୍ୟର ସବୁ ନାଗରିକଙ୍କ ସହଯୋଗ ରହିଛି। ମୋର ଅନୁରୋଧ ରକ୍ଷା କରି ଆପଣମାନେ ମାସ୍କ ପିନ୍ଧୁଛନ୍ତି, ହାତ ଧୋଉଛନ୍ତି ଏବଂ ସାମାଜିକ ଦୂରତ୍ୱ ମଧ୍ୟ ରକ୍ଷା କରୁଛନ୍ତି। ଅବଶ୍ୟ କେତେଜଣ ଟିକେ ଅମାନିଆ ହେଉଛନ୍ତି। ସେମାନେ ପରିସ୍ଥିତିକୁ ଠିକ୍ ଭାବେ ବୁଝିବା ଦରକାର। ଗତ ଦୁଇ ସପ୍ତାହ ହେଲା ରାଜ୍ୟରେ କୋଭିଡ୍ ପଜିଟିଭ ସଂଖ୍ୟା କମିବା ଆରମ୍ଭ କରିଛି। ସେପ୍ଟେମ୍ବରରେ ରାଜ୍ୟରେ ପଜିଟିଭ ସଂଖ୍ୟା ୪ ହଜାରରୁ ଅଧିକ ଥିବାବେଳେ ଏବେ ୨ହଜାର ତଳକୁ ଖସିଛି। ଆଗକୁ ଆହୁରି କମିବ। ଦୁଇମାସ ତଳେ ଗଞ୍ଜାମ ଓ ଗଜପତିରେ ଦୈନିକ ଶହ ଶହ କେସ୍ ବାହାରୁଥିଲା। ଲୋକଙ୍କ ସହଯୋଗ, ଗୋଷ୍ଠୀ ସହଭାଗିତା ଏବଂ କୋଭିଡ୍ ଯୋଦ୍ଧାଙ୍କ ପରିଶ୍ରମ ସଫଳ ହୋଇଛି। ଗଞ୍ଜାମ ଓ ଗଜପତିରେ ସଂକ୍ରମଣ ବହୁମାତ୍ରାରେ କମିଯାଇଛି। ସେମାନେ ଏବେ ଅନ୍ୟ ଜିଲା ପାଇଁ ପ୍ରେରଣା ହୋଇଛନ୍ତି। ଏଥିରେ ଆତ୍ମସନ୍ତୋଷ କରିବାର କିଛି ନାହିଁ। କରୋନା ଲକ୍ଷଣ ଅତ୍ୟନ୍ତ ଜଟିଳ। ଔଷଧ ଓ ଟିକା ନ ବାହାରିବା ଯାଏ ସାବଧାନ ରହିବାକୁ ହେବ ବୋଲି ମୁଖ୍ୟମନ୍ତ୍ରୀ କହିଛନ୍ତି।

ବ୍ରିଟେନ, ଫ୍ରାନ୍ସ, ସ୍ପେନ ଭଳି ୟୁରୋପୀୟ ଦେଶରେ ମାର୍ଚ୍ଚ-ଏପ୍ରିଲରେ କରୋନା ଭୟଙ୍କର ରୂପ ନେଇଥିଲା। ଅନେକ ଲୋକ ଜୀବନ ହରାଇଥିଲେ। ତା' ପରେ କରୋନା ଟିକେ କମିଥିଲା। କିନ୍ତୁ ଏବେ ସେଠାରେ ପୁଣି ଥରେ ସଂକ୍ରମଣ ବହୁତ ବଢ଼ିଯାଇଛି। ଏହା ପୂର୍ବଠାରୁ ଆହୁରି ଭୟଙ୍କର ହୋଇଛି। ସେପ୍ଟେମ୍ବର ପହିଲାରେ ବ୍ରିଟେନରେ ଦୈନିକ ୧୨୦୦ରୁ ଅଧିକ ପଜିଟିଭ କେସ୍ ବାହାରୁଥିଲା। ୮ ଅକ୍ଟୋବରରେ ଏହା ୧୭ ହଜାରରୁ ଅଧିକ ହେଲାଣି। ସେହିପରି ଫ୍ରାନ୍ସରେ ଅଗଷ୍ଟ ୩୧ରେ ୩ ହଜାରରୁ ଅଧିକ ପଜିଟିଭ କେସ୍ ଥିବା ବେଳେ ଅକ୍ଟୋବର ୧୦ରେ ୨୬ ହଜାରରୁ ଅଧିକ ହେଲାଣି। ଭାରତ ଏବେ ଆମେରିକା ପରେ ବିଶ୍ୱରେ ଦୁଇ ନମ୍ବର ସ୍ଥାନରେ ରହିଛି। କେରଳ ବହୁତ ସୁନ୍ଦର ଭାବେ କରୋନା ସଂକ୍ରମଣକୁ ରୋକିଥିଲା। କିନ୍ତୁ ତାଙ୍କର ପ୍ରସିଦ୍ଧ ଓନାମ ପରବ ପରେ ଏବେ ସେଠାରେ ସଂକ୍ରମଣ ୩ ଗୁଣ ବଢ଼ିଯାଇଛି। ତେଣୁ ପାର୍ବଣରେ ସାବଧାନ ରହିବାକୁ ମୁଖ୍ୟମନ୍ତ୍ରୀ ଜନସାଧାରଣଙ୍କୁ ପରାମର୍ଶ ଦେଇଛନ୍ତି।

୧୧ରୁ ଯୁକ୍ତ୨ ଇନ୍‌ଷ୍ଟାଣ୍ଟ ପରୀକ୍ଷା

ଭୁବନେଶ୍ୱର, ୨୦।୧୦(ବ୍ୟୁରୋ)

ଦୁଇ ଦିନିଆ ଯୁକ୍ତ୨ ଇନ୍‌ଷ୍ଟାଣ୍ଟ ପରୀକ୍ଷା ଆସନ୍ତା ୧୧ ତାରିଖରୁ ଆରମ୍ଭ ହେବ। ଏ ନେଇ ମଙ୍ଗଳବାର ଉଚ୍ଚ ମାଧ୍ୟମିକ ଶିକ୍ଷା ପରିଷଦ (ସିଏଚ୍‌ଏସ୍‌ଇ) ବିଜ୍ଞପ୍ତି ପ୍ରକାଶିତ କରିଛି। ଆସନ୍ତା ୧୧ତାରିଖରେ କଳା, ବିଜ୍ଞାନ, ବାଣିଜ୍ୟ ଓ ଧନ୍ଦାମୂଳକ ଶିକ୍ଷାର ସମସ୍ତ ଥିଓରି ପରୀକ୍ଷା ଏବଂ ୧୨ତାରିଖରେ ପ୍ରାକ୍ଟିକାଲ ପରୀକ୍ଷା ରହିଛି। ଥିଓରି ପରୀକ୍ଷା ପୂର୍ବାହ୍ନ ୧୦ଟାରୁ ଆରମ୍ଭ ହେବ। ଛାତ୍ରୀଛାତ୍ରମାନେ ୯ଟା ୪୫ ସୁଦ୍ଧା ନିଜ ସିଟ୍‌ରେ ବସିବାକୁ କୁହାଯାଇଛି। ଯେଉଁ ଛାତ୍ରୀଛାତ୍ର ପ୍ରାକ୍ଟିକାଲରେ ପାସ୍ ହୋଇଛନ୍ତି, କିନ୍ତୁ ଥିଓରିରେ ଫେଲ୍ କିମ୍ବା ଦେଇପାରି ନାହାନ୍ତି, ସେମାନେ କେବଳ ଥିଓରି ପରୀକ୍ଷା ଦେବେ। ଯେଉଁ ଛାତ୍ରୀଛାତ୍ର ଥିଓରିରେ ପାସ୍ ହୋଇଥିବେ, କିନ୍ତୁ ପ୍ରାକ୍ଟିକାଲରେ ଫେଲ୍ କିମ୍ବା ଦେଇପାରି ନ ଥିବେ, ସେମାନଙ୍କୁ ଉଭୟ ଥିଓରି ଓ ପ୍ରାକ୍ଟିକାଲ ପରୀକ୍ଷା ଦେବାକୁ ପଡ଼ିବ। ସେହିଭଳି ଯେଉଁ ଛାତ୍ରୀଛାତ୍ର ଉଭୟ ଥିଓରି ଓ ପ୍ରାକ୍ଟିକାଲରେ ଫେଲ୍ ହୋଇଥିବେ କିମ୍ବା ଦେଇପାରି ନ ଥିବେ, ସେମାନଙ୍କୁ ମଧ୍ୟ ଉଭୟ ଥିଓରି ଓ ପ୍ରାକ୍ଟିକାଲ ପରୀକ୍ଷା ଦେବାକୁ ପଡ଼ିବ।

ଆଜିର ରାଶିଫଳ

ଜ୍ୟୋତିର୍ବିଦ୍ୟା ବିଶାରଦ ପ୍ରସନ୍ନ କୁମାର ମହାପାତ୍ର
ମଙ୍ଗରାଜପୁର ଶାସନ, କାଦୁଆ, ଗଞ୍ଜାମ

ମେଷ

ଆଜି ଆପଣଙ୍କ ପାଇଁ ଦିନଟି ବହୁତ ଭଲରେ ଭଲରେ ବିତିବ ଏବଂ ଯାହା ଚାହୁଁଛନ୍ତି ତାହା ପାଇବେ। ଶତ୍ରୁମାନେ ଚେଷ୍ଟାକରି ଥକିଯିବେ ସିନା କିଛି କ୍ଷତି କରିପାରିବେ ନାହିଁ। କର୍ମ କ୍ଷେତ୍ରରେ ସହକର୍ମୀଙ୍କ ସହଯୋଗର ହାତ ଆପଣଙ୍କ ପାଖକୁ ଲମ୍ବି ଆସିବ। ବ୍ୟବସାୟୀମାନଙ୍କ ମଧ୍ୟରେ ପ୍ରତିଯୋଗିତା ମନୋଭାବ ଉପୁଜି ପାରେ।

ବୃଷ

କର୍ମକ୍ଷେତ୍ରରେ ବନ୍ଧୁମାନଙ୍କ ସମର୍ଥନ କାମକୁ ଆଗକୁ ବଢାଇ ନେବାରେ ସାହାଯ୍ୟ କରିବ। ସଭାସମିତିରେ କିମ୍ବା ଆଲୋଚନା ପରିସରରେ ଯୁକ୍ତି ବଳରେ ସମସ୍ୟାର ସମାଧାନ କରିବେ। କର୍ମକ୍ଷେତ୍ରରୁ ଫେରନ୍ତା ବାଟ ସମସ୍ୟାବହୁଳ ହୋଇପାରେ। ପାରିବାରିକ ସମସ୍ୟାଗ୍ରସ୍ତ କାରଣରୁ ମନ ଦୁଃଖରେ ରହିପାରନ୍ତି।

ମିଥୁନ

ସମସ୍ୟାବହୁଳ କର୍ମକ୍ଷେତ୍ର ରହିଥିଲେ ମଧ୍ୟେ ଅର୍ଥବଳରେ ଅସାଧ ସାଧନର ରାସ୍ତା ଉନ୍ମୁକ୍ତ ହେବ। ରେଷ୍ଟୁରାଣ୍ଟ, ମିଲ୍‌ସ୍‌ହୋଟେଲ, ଫାଷ୍ଟଫୁଡ ଛୋଟ ଦୋକାନୀ, ଆଜି ବିଶେଷ ଲାଭବାନ ହେବେ। ଗୃହ, ଭୂମି, ଗାଡିମୋଟର ସମ୍ପର୍କୀୟ ସମସ୍ୟା ଆସିବାର ଆଶଙ୍କା ରହିଛି।

କର୍କଟ

ପରିବାରରେ ଅଯଥା ବିରକ୍ତିବୋଧ ଓ ଲଘୁ କ୍ରୋଧ ପ୍ରକାଶ କରି ଆତ୍ମୀୟସ୍ୱଜନଙ୍କ ବିରାଗଭାଜନ ହେବେ। ଗତକାଲିର ନିଷ୍ପତ୍ତିକୁ ବଦଳାଇବା ପାଇଁ କଷ୍ଟକର ହୋଇପାରେ। ତଥାପି ଆଲୋଚନା, ବ୍ୟବାସାୟ, ଯାତ୍ରା ପ୍ରଭୃତି ଯେକୌଣସି କ୍ଷେତ୍ରରେ ମଧ୍ୟ ତରବରିଆ ପଦକ୍ଷେପ ନିଅନ୍ତୁ ନାହିଁ।

ସିଂହ

କର୍ମକ୍ଷେତ୍ରର ଅସମ୍ପୂର୍ଣ୍ଣ କାମକୁ ପୂର୍ଣ୍ଣାଙ୍ଗ କରିବାରେ ପ୍ରଗାଢ ଚେଷ୍ଟା କରିପାରନ୍ତି, ଅଧୁରା କାମକୁ ହାସଲ ସକାଶେ ଅନ୍ୟର ସାହାଯ୍ୟ ନେବାକୁ ବାଧ୍ୟହେବେ। ଶିଳ୍ପ, ବାଣିଜ୍ୟ ଓ ବ୍ୟବସାୟ କ୍ଷେତ୍ରରେ ସମସ୍ୟା ଦୂର ହୋଇପାରେ। ସ୍ୱାସ୍ଥ୍ୟ ସଚେତନତା ଅଭାବରୁ ସାମୟିକ ଅସୁସ୍ଥତା ଦେଖାଦେବାର ଆଶଙ୍କା ଦେଖାଦେଇପାରେ।

କନ୍ୟା

ଆଜି ଆପଣ ଏକାଧାରରେ ଅର୍ଥ, ସମ୍ମାନ, ବନ୍ଧୁମିଳନ ଓ ସାମାଜିକ ପ୍ରତିଷ୍ଠାର୍ଜନ କରିବେ। ବିଭିନ୍ନ ପ୍ରକାରର ପାରିବାରିକ ଦୁଶ୍ଚିନ୍ତାରେ ମନ ଆନ୍ଦୋଳିତ ରହିପାରେ। ଅଧିକାଂଶ କ୍ଷେତ୍ରରେ ଦୁଃସାହସିକ ପଦକ୍ଷେପ ନେଇ ପ୍ରଶଂସିତ ହେବେ। ଧର୍ମାନୁଷ୍ଠାନ କିମ୍ବା ସାଂଗଠନିକ କାର୍ଯ୍ୟର ନେତୃତ୍ୱ ନେଇପାରନ୍ତି।

ତୁଳା

ଜମିଜମାକ୍ରୟବିକ୍ରୟ, ଗୃହ ପରିବର୍ତ୍ତନ, ସ୍ଥାନାନ୍ତର ତଥା ଅର୍ଥ ସମ୍ପର୍କୀୟ ଅନୁଚିନ୍ତା କରିବେ। ପାଖ,ପଡୋଶୀ/ସ୍ୱାମୀ/ସ୍ତ୍ରୀଙ୍କ ଆଲୋଚନା ପ୍ରଭୃତି ବିଷୟରେ ସମୟ ଅତିବାହିତ ହେବ। ଦିନଭରି କାର୍ଯ୍ୟବ୍ୟସ୍ତତା ଯୋଗୁ ସାମାନ୍ୟ ବିଶ୍ରାମ କିମ୍ବା ଲଘୁ ଭୋଜନର ଅବସର ପାଇବେ ନାହିଁ।

ବିଛା

ବିଭିନ୍ନ ପ୍ରକାରର ରୁଚିବିରୁଦ୍ଧ କାର୍ଯ୍ୟ ମାନସିକ ଅସ୍ଥିରତା ସୃଷ୍ଟି କରିବ। ପାରିବାରିକ କ୍ଷେତ୍ରରେ ଭୁଲ୍ ବୁଝାମଣା ଅଶାନ୍ତିର କାରଣ ହୋଇପାରେ। କର୍ମକ୍ଷେତ୍ରରେ ଉଚ୍ଚ ପଦାଧିକାରୀ କିମ୍ବା ନିଜ ପରିସରରେ ବନ୍ଧୁବର୍ଗ ସହଯୋଗ କରିବାର ପ୍ରତିଶ୍ରୁତି ଦେବେ।

ଧନୁ

ଆପଣଙ୍କ ଭୁଲ୍ ନିଷ୍ପତ୍ତି ଓ ବିବାଦୀୟ ମନ୍ତବ୍ୟ ପରିବେଶ ଓ ପରିସ୍ଥିତିକୁ ଗମ୍ଭୀର କରିଦେଇପାରେ। ପାଖ, ପଡୋଶୀଙ୍କ ଲଗାଯୋଟା କଥାରେ ପ୍ରଭାବିତ ହୋଇ ପରିବାରର ସଦସ୍ୟମାନେ ଆପଣଙ୍କୁ ଭୁଲ୍ ଦୃଷ୍ଟିକୋଣରୁ ବିଚାର କରିବେ। ଅତି ନିଜର ପ୍ରିୟ ବ୍ୟକ୍ତିଟି ଅନ୍ୟଦ୍ୱାରା ପ୍ରଭାବିତ ହୋଇ ଆପଣଙ୍କ ବିରୋଧ କଥା କହିବ।

ମକର

ଆଜିର ଯାତ୍ରା ସମୟରେ ସ୍ଥାନ, କାଳ, ପାତ୍ରାନୁସାରୀ କଥାର ବ୍ୟତିକ୍ରମ ଅଯଥା ବିବାଦର ସୂତ୍ରପାତ କରିବ। ଏଣେ ଦୁର୍ବଳ ସ୍ୱାସ୍ଥ୍ୟରେ ଉନ୍ନତି ପରିଲକ୍ଷିତ ହେବା କାରଣରୁ ସାମୟିକ ଆଶ୍ୱସ୍ତି ଅନୁଭବ କରିବେ। ଶିଳ୍ପ, ବାଣିଜ୍ୟ ତଥା ବ୍ୟବସାୟିକ କ୍ଷେତ୍ରରେ କ୍ରମଶଃ ସ୍ଥିରତା ଫେରିପାଇବେ।

କୁମ୍ଭ

ଭୁଲ୍ ବୁଝାମଣାରୁ ପାରିବାରିକ କଳହ, ବିତର୍କରୁ ଲୋକ ସମ୍ପର୍କ ହାନି ଓ ବନ୍ଧୁବର୍ଗଙ୍କ ସହ ସମ୍ପର୍କକୁ ତିକ୍ତ କରାଇବ। କର୍ମକ୍ଷେତ୍ରରେ ସମସ୍ୟା ଲାଗି ରହୁଥିଲେ ମଧ୍ୟ କାମଟିକୁ ସମ୍ପନ୍ନ କରିପାରିବେ ନାହିଁ କିମ୍ବା ଛାଡି ପାରିବେ ନାହିଁ। ହଠାତ୍ ଯାତ୍ରା କରିବାକୁ ମନସ୍ଥକରି ଶେଷରେ ବାଟରୁ ଫେରି ଆସିବାକୁ ପଡିପାରେ।

ମୀନ

ବନ୍ଧୁମାନଙ୍କୁ ସାହାଯ୍ୟ କରିବାକୁ ଯାଇ ନିଜକୁ ଖର୍ଚ୍ଚାନ୍ତ ହେବାକୁ ପଡିପାରେ। ଈର୍ଷା କରୁଥିବା ଲୋକମାନେ ଖାଲରେ ପକାଇବାକୁ ଚେଷ୍ଟାକଲେ ମଧ୍ୟ ସଫଳ ହେବେ ନାହିଁ। ଆକସ୍ମିକ ଭାବେ କର୍ମକ୍ଷେତ୍ରରେ ଗୁରୁତ୍ୱପୂର୍ଣ୍ଣ ନିଷ୍ପତ୍ତି ନେବାକୁ ପଡିପାରେ। ସ୍ୱାସ୍ଥ୍ୟ ଖରାପ ସହ ଋଣଭାର ବଢିଯାଉଥିବା କାରଣରୁ ଚିନ୍ତିତ ରହିବେ।

ଆଜି ଆଶ୍ୱିନ ଶୁକ୍ଳ ଶୁକ୍

ପିଜି ପ୍ରବେଶିକା ପରୀକ୍ଷା ସମୟ ସୀମା ସଂଶୋଧିତ

ଭୁବନେଶ୍ୱର, ୨୦।୧୦(ବ୍ୟୁରୋ): କମନ୍ ପିଜି ପ୍ରବେଶିକା ପରୀକ୍ଷା ସମୟ ସୀମା (ଟାଇମ୍ ଲାଇନ)ରେ ସଂଶୋଧନ ହୋଇଛି। ନଭେମ୍ବର ୨ତାରିଖ ସୁଦ୍ଧା ଉତ୍କଳ ବିଶ୍ୱବିଦ୍ୟାଳୟ ସଂଯୋଜନାରେ ଓକାକ୍ ନିକଟରେ ଛାତ୍ରୀଛାତ୍ରଙ୍କ ପ୍ରବେଶିକା ପରୀକ୍ଷାଫଳ ଦାଖଲ କରାଯିବ। ନଭେମ୍ବର ୫ତାରିଖ ରାତି ୧୧.୪୫ ସୁଦ୍ଧା ଛାତ୍ରୀଛାତ୍ର ନିଜ କ୍ୟାରିଅର ମାର୍କ ସାମ୍ବ ପୋର୍ଟାଲରେ ଅପଲୋଡ୍ କରିବେ। ନଭେମ୍ବର ୧୦ରେ ରାଜ୍ୟବ୍ୟାପୀ ମେରିଟ୍ ଲିଷ୍ଟ ପ୍ରକାଶ ପାଇବ। ନଭେମ୍ବର ୩୦ ସୁଦ୍ଧା ନାମଲେଖା ପ୍ରକ୍ରିୟା ଶେଷ ହେବ। ଏ ନେଇ ମଙ୍ଗଳବାର ଉଚ୍ଚଶିକ୍ଷା ବିଭାଗ ପକ୍ଷରୁ ସମସ୍ତ ବିଶ୍ୱବିଦ୍ୟାଳୟର ପିଜି କାଉନ୍ସିଲ ଅଧ୍ୟକ୍ଷ, ପରୀକ୍ଷା ନିୟନ୍ତ୍ରକ ଏବଂ ଡିଗ୍ରୀ କଲେଜ ଅଧ୍ୟକ୍ଷଙ୍କୁ ପତ୍ର ଲେଖାଯାଇଛି।

ସଂକ୍ଷେପରେ

ବସ୍ ଓଲଟିବା ଘଟଣା: ୨୨ରେ ସ୍ୱତନ୍ତ୍ର ପରୀକ୍ଷା ଦେବେ ଛାତ୍ରୀଛାତ୍ର

ପାରଳାଖେମୁଣ୍ଡି,୨୦।୧୦(ସ୍ୱ.ପ୍ର.): ଗଜପତି ଜିଲା ଚାନ୍ଦିପୁଟରୁ ୪୫ ଛାତ୍ରୀଛାତ୍ରଙ୍କୁ ନେଇ ଏକ ବସ୍ (ନଂ.ଓଆର୍୦୨ବିଏସ୍- ୦୨୬୮) ଗତ ୧୫ ତାରିଖ ସନ୍ଧ୍ୟାରେ ଓଜେଇଇ ପରୀକ୍ଷା ଦେବାକୁ ଭୁବନେଶ୍ୱର ଅଭିମୁଖେ ବାହାରିଥିଲା। ଗଞ୍ଜାମ-ଗଜପତି ସୀମାନ୍ତ ତପ୍ତପାଣି ଘାଟି ପାଲୁଖୋଳା ନିକଟରେ ରାତି ପ୍ରାୟ ସାଢେ ୯ଟାରେ ବସ୍‌ଟି ଭାରସାମ୍ୟ ହରାଇ ୨୦ଫୁଟ ତଳକୁ ଖସି ପଡିଥିଲା। ସାନଖେମୁଣ୍ଡି ଅଗ୍ନିଶମ ବାହିନୀ ଆହତଙ୍କୁ ଉଦ୍ଧାର କରି ଦିଗପହଣ୍ଡି ଗୋଷ୍ଠୀ ସ୍ୱାସ୍ଥ୍ୟକେନ୍ଦ୍ରରେ ଭର୍ତ୍ତି କରିଥିଲେ। ବସ୍‌ରେ ଥିବା ଛାତ୍ରୀଛାତ୍ର ପରୀକ୍ଷା ଦେବାରୁ ବଞ୍ଚିତ ହୋଇଥିଲେ। ଗଜପତି ଜିଲା ପ୍ରଶାସନ ଦୁର୍ଘଟଣାଗ୍ରସ୍ତ ଛାତ୍ରୀଛାତ୍ରଙ୍କ ଭବିଷ୍ୟତକୁ ଦୃଷ୍ଟିରେ ରଖି ଓଜେଇଇ ଚେୟାରମ୍ୟାନଙ୍କୁ ସ୍ୱତନ୍ତ୍ର ପରୀକ୍ଷା କରିବାକୁ ଅନୁରୋଧ କରିଥିଲେ। ଜିଲାପାଳ ଅନୁପମ ସାହାଙ୍କ ଅନୁରୋଧକ୍ରମେ ଓଜେଇଇ ଚେୟାରମ୍ୟାନ ଆସନ୍ତା ୨୨ ତାରିଖରେ ପରୀକ୍ଷା କରିବାକୁ ଦିନ ଧାର୍ଯ୍ୟ କରିଛନ୍ତି। ଜିଲାପାଳ ଦୁର୍ଘଟଣାର ଶିକାର ସମସ୍ତ ଛାତ୍ରୀଛାତ୍ରଙ୍କୁ ଜିଲା ନୋଡାଲ ଅଫିସର ତଥା ପଲିଟେକ୍‌ନିକ୍ ଅଧ୍ୟକ୍ଷଙ୍କୁ ମୋବାଇଲ ଫୋନ୍ ନଂ. ୮୭୬୩୬୮୭୮୪୮ରେ ଯୋଗାଯୋଗ କରି ନିର୍ଦ୍ଧାରିତ ତାରିଖରେ ପରୀକ୍ଷା ଦେବାକୁ ଅବଗତ କରାଇଛନ୍ତି।

ମେକ୍ ଇନ୍ ଓଡ଼ିଶା ପାଇଁ ଏଫ୍‌ଆଇସିସିଆଇ ହେବ ପାର୍ଟନର

- ଏଫ୍‌ଆଇସିସିଆଇ-ଇପିକଲ ବୁଝାମଣାପତ୍ର ସ୍ୱାକ୍ଷର
- କୋଭିଡ୍ ସତ୍ତ୍ୱେ ରାଜ୍ୟରେ ପୁଞ୍ଜିନିବେଶ ବଢ଼ିଛି: ମୁଖ୍ୟମନ୍ତ୍ରୀ

ଭିଡିଓ କନ୍‌ଫରେନ୍ସରେ ଇପିକଲ୍ ଓ ଏଫ୍‌ଆଇସିସିଆଇ ମଧ୍ୟରେ ବୁଝାମଣାପତ୍ର ସ୍ୱାକ୍ଷର ସମୟରେ ମୁଖ୍ୟମନ୍ତ୍ରୀ ନବୀନ ପଟ୍ଟନାୟକ।

ଭୁବନେଶ୍ୱର,୨୦।୧୦(ବ୍ୟୁରୋ)

ମେକ୍-ଇନ୍ ଓଡ଼ିଶାର ତୃତୀୟ ସଂସ୍କରଣ ପାଇଁ ଫେଡେରେଶନ ଅଫ୍ ଇଣ୍ଡିଆନ ଚାମ୍ବର୍ସ ଅଫ୍ କମର୍ସ ଆଣ୍ଡ ଇଣ୍ଡଷ୍ଟ୍ରିଜ(ଏଫ୍‌ଆଇସିସିଆଇ) ନ୍ୟାଶନାଲ ପାର୍ଟନର ହେବ। ଏନେଇ ମଙ୍ଗଳବାର ଭିଡିଓ କନ୍‌ଫରେନ୍ସ ଜରିଆରେ ଇପିକଲ ଏବଂ ଏଫ୍‌ଆଇସିସିଆଇ ମଧ୍ୟରେ ବୁଝାମଣା ପତ୍ର (ଏମ୍‌ଓୟୁ) ସ୍ୱାକ୍ଷର ହୋଇଛି। ଏହି ଏମ୍‌ଓୟୁରେ ଓଡ଼ିଶା ସରକାରଙ୍କ ପକ୍ଷରୁ ଇପିକଲ ଏମ୍‌ଡି ନୀତିନ୍ ଭାନୁଦାସ ଜାଓ୍ୱଲ ଏବଂ ଏଫ୍‌ଆଇସିସି ପକ୍ଷରୁ ଡେପୁଟି ଜେନେରାଲ ସେକ୍ରେଟାରି ଅରୁଣ ଚାଓ୍ୱଲା ସ୍ୱାକ୍ଷର କରିଛନ୍ତି। ଏହି ଅବସରରେ ମୁଖ୍ୟମନ୍ତ୍ରୀ କହିଛନ୍ତି, ଲକ୍ଷ୍ୟ ହାସଲ କରିବାକୁ ସକାରାତ୍ମକ ନୀତି, ଦୃଢ଼ ଭିତ୍ତିଭୂମି, ଦକ୍ଷ ମାନବ ସମ୍ବଳ ଏବଂ ଫଳାଫଳ ହାସଲ କରି ପାରୁଥିବା ପ୍ରଶାସନିକ ବ୍ୟବସ୍ଥାର ଆବଶ୍ୟକ ରହିଛି। ରାଜ୍ୟରେ ଶିଳ୍ପ ଓ ପ୍ରଶାସନିକ କ୍ଷେତ୍ରରେ ପରିବର୍ତ୍ତନ ଆଣିବାରେ ୫-ଟି ଅଭିନବ ପ୍ରୟାସର ଗୁରୁତ୍ୱପୂର୍ଣ୍ଣ ଅବଦାନ ରହିଛି। ଏହି ବୁଝାମଣା ଦ୍ୱାରା ରାଜ୍ୟରେ ପରବର୍ତ୍ତୀ ଶିଳ୍ପାୟନର ଅଭିବୃଦ୍ଧି ଓ ବିକାଶ ହୋଇପାରିବ ବୋଲି ମୁଖ୍ୟମନ୍ତ୍ରୀ କହିଛନ୍ତି। ଏଫ୍‌ଆଇସିସିଆଇ ସହିତ ହୋଇଥିବା ବୁଝାମଣାକୁ ମୁଖ୍ୟମନ୍ତ୍ରୀ ସ୍ୱାଗତ କରିବା ସହ ୨୦୧୬ ଏବଂ ୨୦୧୮ରେ ହୋଇଥିବା ମେକ୍ - ଇନ୍ ଓଡ଼ିଶା କନ୍‌କ୍ଲେଭ ରାଜ୍ୟରେ ନୂତନ ପୁଞ୍ଜିନିବେଶକୁ ଆକୃଷ୍ଟ କରିବା ସହ ଶିଳ୍ପାୟନର ଭିତ୍ତିଭୂମିକୁ ବହୁମୁଖୀ କରି ପାରିଥିଲା। କୋଭିଡ୍ ମହାମାରୀ ସତ୍ତ୍ୱେ ଓଡ଼ିଶା ଡିଜିଟାଲ ଜ୍ଞାନ କୌଶଳ ବ୍ୟବହାର କରି ପୁଞ୍ଜିନିବେଶକାରୀଙ୍କ ନିକଟରେ ପହଞ୍ଚିବା ଲକ୍ଷ୍ୟରେ ସଫଳ ହୋଇପାରିଛି । ସେଥିଯୋଗୁ ୨୦୨୦ ଫେବୃୟାରୀ ସୁଦ୍ଧା ୨୪,୩୦୦ କୋଟି ଟଙ୍କା ନୂତନ ପୁଞ୍ଜି ନିବେଶକୁ ଆକର୍ଷିତ କରିପାରିଛି ବୋଲି ମୁଖ୍ୟମନ୍ତ୍ରୀ କହିଛନ୍ତି। ପୁଞ୍ଜିବିନିଯୋଗ ସୃଷ୍ଟି ନ ହେବ ସେଥିପାଇଁ ରାଜ୍ୟ ସରକାର ଏକ ମଜଭୁତ ସିଙ୍ଗଲ୍‌ୱିଣ୍ଡୋ ପ୍ରସ୍ତୁତ କରିଛନ୍ତି। ଶିଳ୍ପ ପ୍ରକଳ୍ପଗୁଡ଼ିକ ଯେପରି ତ୍ୱରାନ୍ୱିତ ହୋଇପାରିବ ସେ ଦିଗରେ ତ୍ୱରିତ ପଦକ୍ଷେପ ନେବାକୁ ମୁଖ୍ୟମନ୍ତ୍ରୀ ସମସ୍ତ ବିଭାଗକୁ ନିର୍ଦ୍ଦେଶ ଦେଇଛନ୍ତି। ଏହି ଅବସରରେ ଶିଳ୍ପମନ୍ତ୍ରୀ ଦିବ୍ୟ ଶଙ୍କର ମିଶ୍ର ଭଦ୍ରକରୁ ଭିଡିଓ କନ୍‌ଫରେନ୍ସ ଯୋଗେ ମେକ୍ - ଇନ୍ ଓଡ଼ିଶା କନ୍‌କ୍ଲେଭ ଯୋଗୁ ଓଡ଼ିଶାରେ ୬ ଲକ୍ଷ କୋଟିରୁ ଊର୍ଦ୍ଧ୍ୱ ପୁଞ୍ଜିନିବେଶ ହୋଇପାରିଛି ବୋଲି କହିଥିଲେ। ହାଇଦ୍ରାବାଦରୁ ଭିଡିଓ କନ୍‌ଫରେନ୍ସରେ ଯୋଗ ଦେଇ ଏଫ୍‌ଆଇସିସିଆଇ ସଭାପତି ସଙ୍ଗୀତା ରେଡ୍ଡୀ କହିଥିଲେ, ଏଫ୍‌ଆଇସିସିଆଇ ସହ ଓଡ଼ିଶାର ଏକ ସ୍ୱତନ୍ତ୍ର ସମ୍ପର୍କ ରହିଛି। ମେକ୍ - ଇନ୍ ଓଡ଼ିଶା କାର୍ଯ୍ୟକ୍ରମରେ ଜାତୀୟ ଅଂଶୀଦାର ହେବା ଏହି ଶିଳ୍ପ ସଂଗଠନ ପାଇଁ ସମ୍ମାନର ବିଷୟ ବୋଲି ସେ କହିଛନ୍ତି। ଏହି କାର୍ଯ୍ୟକ୍ରମରେ ଶିଳ୍ପ ସଚିବ ହେମନ୍ତ ଶର୍ମା ସ୍ୱାଗତ ଭାଷଣ ଦେଇଥିବାବେଳେ ଏଫ୍‌ଆଇସିସିଆଇ ସେକ୍ରେଟାରି ଜେନେରାଲ ଦିଲୀପ ଚେନୋୟ ଧନ୍ୟବାଦ ଦେଇଥିଲେ। ଏମ୍‌ଓୟୁ ସ୍ୱାକ୍ଷର ବେଳେ ଉନ୍ନୟନ କମିଶନର ସୁରେଶ ମହାପାତ୍ର, କୃଷି ଉତ୍ପାଦନ କମିଶନର ତଥା ଅତିରିକ୍ତ ମୁଖ୍ୟ ଶାସନ ସଚିବ ଆର.କେ. ଶର୍ମା , ଏଫ୍‌ଆଇସିସିଆଇ ପକ୍ଷରୁ ମୋନିକା ନାୟାର ପଟ୍ଟନାୟକ ଯୋଗ ଦେଇଥିଲେ।

ମଣିଷ-ବନ୍ୟପ୍ରାଣୀ ସଂଘର୍ଷ: ଗଠନ ହେବ ଟାସ୍କଫୋର୍ସ

- ୬ ସପ୍ତାହରେ ମାଷ୍ଟର ପ୍ଲାନ୍ ପ୍ରସ୍ତୁତ ଲାଗି ନିର୍ଦ୍ଦେଶ

ଭୁବନେଶ୍ୱର, ୨୦।୧୦(ବ୍ୟୁରୋ)

ମଣିଷ ଓ ବନ୍ୟପ୍ରାଣୀ ମଧ୍ୟରେ ସଂଘର୍ଷକୁ ହ୍ରାସ କରାଯିବା ଉଦ୍ଦେଶ୍ୟରେ ରାଜ୍ୟସ୍ତରୀୟ ଟାସ୍କଫୋର୍ସ ଗଠନ କରାଯିବ। ଏ ନେଇ ମଙ୍ଗଳବାର ଜଙ୍ଗଲ ଓ ପରିବେଶ ତଥା ସଂସଦୀୟ ବ୍ୟାପାର ମନ୍ତ୍ରୀ ବିକ୍ରମ କେଶରୀ ଆରୁଖ ସୂଚନା ଦେଇଛନ୍ତି। ଏହି ଟାସ୍କଫୋର୍ସ ଆସନ୍ତା ୬ ସପ୍ତାହ ମଧ୍ୟରେ ମାଷ୍ଟରପ୍ଲାନ୍ ପ୍ରସ୍ତୁତ କରି ରାଜ୍ୟ ସରକାରଙ୍କୁ ପ୍ରଦାନ କରିବ। ସରକାରଙ୍କ ବିଧିବଦ୍ଧ ମଞ୍ଜୁରୀ ମିଳିବା ପରେ ଏହି ମାଷ୍ଟରପ୍ଲାନ୍ ଅନୁଯାୟୀ ଅର୍ଥ ବରାଦ କରାଯିବ। ଏହାକୁ ବିନିଯୋଗ କରି ଆଗାମୀ ୩ବର୍ଷ ମଧ୍ୟରେ ମନୁଷ୍ୟ ଓ ବନ୍ୟପ୍ରାଣୀ ମଧ୍ୟରେ ସଂଘର୍ଷକୁ କମାଇବା ପାଇଁ ବହୁବିଧ ପଦକ୍ଷେପ ନିଆଯିବ ବୋଲି ମନ୍ତ୍ରୀ ଆରୁଖ କହିଛନ୍ତି। ଏହି ରାଜ୍ୟସ୍ତରୀୟ ଟାସ୍କଫୋର୍ସରେ ଅଧ୍ୟକ୍ଷଙ୍କୁ ମିଶାଇ ମୋଟ ୧୮ଜଣ ସଦସ୍ୟ ରହିବେ। ପ୍ରଧାନ ମୁଖ୍ୟ ବନ ସଂରକ୍ଷକ(ବନ୍ୟପ୍ରାଣୀ) ତଥା ମୁଖ୍ୟ ବନ୍ୟପ୍ରାଣୀ ତତ୍ତ୍ୱାବଧାରକ, ଓଡ଼ିଶା ଏହି ଟାସ୍କଫୋର୍ସର ଅଧ୍ୟକ୍ଷ ରହିବେ। ଦକ୍ଷିଣ-ପୂର୍ବ ରେଳପଥ, ପୂର୍ବତଟ ରେଳପଥର ପ୍ରତିନିଧି, ସେସୁ, ୱେସ୍କୋ, ନେସ୍କୋ ଏବଂ ସାଉଥ୍‌କୋର ମୁଖ୍ୟ କାର୍ଯ୍ୟନିର୍ବାହୀ ଅଧିକାରୀଗଣ, ପୂର୍ତ୍ତ ବିଭାଗ ମୁଖ୍ୟ ଯନ୍ତ୍ରୀ (ରାସ୍ତା), ଜାତୀୟ ରାଜପଥ କର୍ତ୍ତୃପକ୍ଷ, ଓଡ଼ିଶାର ମୁଖ୍ୟ ସାଧାରଣ ପରିଚାଳକ (ସିଜିଏମ୍(ଟି) ଆଣ୍ଡ ଆର୍‌ଓ), ଅନୁଗୋଳ, ରାଉରକେଲା, ଭୁବନେଶ୍ୱର ଆଞ୍ଚଳିକ ମୁଖ୍ୟ ବନସଂରକ୍ଷକ, ଓୟୁଏଟିର ଓଡ଼ିଶା ପ୍ରାଣୀ ଚିକିତ୍ସା ମହାବିଦ୍ୟାଳୟର ଅସ୍ତ୍ରୋପଚାର ଓ ରେଡିଓଲୋଜି ବିଭାଗ ମୁଖ୍ୟ ପ୍ରଫେସର ଡା. ଇନ୍ଦ୍ରମଣି ନାଥ, ଚନ୍ଦକା (ବନ୍ୟପ୍ରାଣୀ) ଡିଭିଜନ୍‌ର ଆଞ୍ଚଳିକ ବନଖଣ୍ଡ ଅଧିକାରୀ, ଅତିରିକ୍ତ ମୁଖ୍ୟ ବନସଂରକ୍ଷକ (ବନ୍ୟପ୍ରାଣୀ), ପୂର୍ତ୍ତ ଏବଂ ଜଳସମ୍ପଦ ବିଭାଗ ସର୍ବୋଚ୍ଚ ଯନ୍ତ୍ରୀ ଏହି ଟାସ୍କଫୋର୍ସର ସଦସ୍ୟ ରହିବେ। ଏହି କମିଟି ଚାହିଁଲେ ଅନ୍ୟ ଯେ କୌଣସି ବ୍ୟକ୍ତିଙ୍କୁ ଟାସ୍କଫୋର୍ସର ସଦସ୍ୟ ଭାବେ ନେଇପାରିବେ ଏବଂ ଯେ କୌଣସି ବ୍ୟକ୍ତି ବା ଅନୁଷ୍ଠାନର ପରାମର୍ଶ ମଧ୍ୟ ଲୋଡ଼ିପାରିବେ। ସୂଚନାଯୋଗ୍ୟ, ମନୁଷ୍ୟ ଓ ବନ୍ୟପ୍ରାଣୀ ସଂଘର୍ଷକୁ ଯଥାସମ୍ଭବ କମାଇବା ପାଇଁ ପଦକ୍ଷେପ ନେବା ଉପରେ ମୁଖ୍ୟମନ୍ତ୍ରୀ ନବୀନ ପଟ୍ଟନାୟକ ଗୁରୁତ୍ୱ ଦେଇ ଆସୁଛନ୍ତି। କାମ୍ପା, ଏମ୍‌ଜିଏନ୍‌ଆର୍‌ଇଜିଏସ୍, ଡିଏମ୍‌ଏଫ୍ ଆଦି ପାଣ୍ଠିରୁ ଏ ଦିଗରେ ଖର୍ଚ୍ଚ ହେଉଥିବା କାର୍ଯ୍ୟକ୍ରମ ଅଧିକ ଫଳପ୍ରଦ ହୋଇପାରିବ। ସେହିପରି ଟାସ୍କଫୋର୍ସ ପ୍ରସ୍ତୁତ ମାଷ୍ଟରପ୍ଲାନ୍ ଏ ସମ୍ବନ୍ଧୀୟ ପଦକ୍ଷେପ ପାଇଁ ଅର୍ଥ ବିନିଯୋଗ କ୍ଷେତ୍ରରେ ନିର୍ଣ୍ଣାୟକ ଭୂମିକା ଗ୍ରହଣ କରିବ ବୋଲି ଜଙ୍ଗଲ ଓ ପରିବେଶ ବିଭାଗ ପକ୍ଷରୁ କୁହାଯାଇଛି।

ସଡ଼କ ଦୁର୍ଘଟଣା, ୬ ମୃତ

- ଟ୍ରେଲର ତଳେ ଗଲା ୩ ଜୀବନ
- କଣ୍ଟେନର ଚକା ତଳେ ଚାପି ହୋଇ ମା'ପୁଅ ମୃତ
- ପିକ୍‌ଅପ୍ ଭ୍ୟାନ୍ ଓଲଟି ମହିଳା ମୃତ, ୨୦ ଆହତ

ଦୁର୍ଘଟଣା ପରେ ସମ୍ବଲପୁର ପଡ଼ିଆବାହଲ ଷ୍ଟେଟ୍‌ବ୍ୟାଙ୍କ ସମ୍ମୁଖରେ ଲୋକେ ରାସ୍ତା ଅବରୋଧ କରିଛନ୍ତି।

ବାରିପଦା ଅଫିସ/ ସମ୍ବଲପୁର/ ପଡିଆବାହାଲ/ ପାତ୍ରପୁର (ବ୍ୟୁରୋ/ଡି.ଏନ.ଏ.) ୨୦।୧୦

ମଙ୍ଗଳବାର ରାଜ୍ୟର ବିଭିନ୍ନ ସ୍ଥାନରେ ସଡ଼କ ଦୁର୍ଘଟଣା ଘଟି ୬ ଜଣଙ୍କ ମୃତ୍ୟୁ ଘଟିଛି । ୨୦ଜଣ ଆହତ ହୋଇଛନ୍ତି । ଟ୍ରେଲର ଧକ୍କାରେ ୩ଜଣଙ୍କ ମୃତ୍ୟୁ ଘଟିଥିବା ବେଳେ କଣ୍ଟେନର ଚକା ତଳେ ଚାପି ହୋଇ ମା'ପୁଅଙ୍କ ଜୀବନ ଯାଇଛି । ସେହିପରି କୁରେଇଶୁଣୀ ପୀଠରୁ ଦର୍ଶନ ସାରି ଫେରୁଥିବା ବେଳେ ପିକ୍‌ଅପ୍ ଭ୍ୟାନ୍ ଓଲଟି ପଡିବାରୁ ଜଣେ ମହିଳାଙ୍କ ମୃତ୍ୟୁ ଘଟିଥିବା ବେଳେ ୨୦ଜଣ ଆହତ ହୋଇଛନ୍ତି।

ସୂଚନା ଅନୁଯାୟୀ, ମୟୂରଭଞ୍ଜ ଜିଲା ରରୁଆଁ ଥାନା ଅଧୀନ ୪୯ନମ୍ବର ଜାତୀୟ ରାଜପଥ ସିଙ୍ଗଡାଠାରେ ଟ୍ରେଲର ଚକ ତଳେ ଚାପି ହୋଇ ୩ଜଣଙ୍କ ମୃତ୍ୟୁ ଘଟିଛି। ମୃତକ ହେଲେ କେନ୍ଦୁଝର ଜିଲା ବାରିଆ ଥାନା ଅଧୀନ ଭଣ୍ଡା ଗ୍ରାମର ଗୁରୁଚରଣ ମୁଣ୍ଡା(୩୦), ଚୁଟୁନ ମୁଣ୍ଡା(୪୦) ଓ ସୁରସିଂ ମୁଣ୍ଡା(୬୦) । ଏହି ବ୍ୟକ୍ତିମାନେ ସ୍କୁଟିରେ କରଞ୍ଜିଆ ଡାକ୍ତରଖାନା ଯାଉଥିବା ବେଳେ ଏକ ଟ୍ରେଲର(ନଂ. ଜେଏଚ୍୦୫ଏଏ-୦୫୧୪) ସେମାନଙ୍କୁ ସମ୍ମୁଖ ପଟୁ ଧକ୍କା ଦେଇଥିଲା। ଫଳରେ ୩ ସ୍କୁଟି ଆରୋହୀ ଟ୍ରେଲର ତଳେ ଚାପି ହୋଇ ରହିଯାଇଥିଲେ। ସ୍ଥାନୀୟ ଲୋକେ ଉଦ୍ଧାର କରି କରଞ୍ଜିଆ ଡାକ୍ତରଖାନା ନେଇଥିଲେ। ସେଠାରେ ଡାକ୍ତର ସମସ୍ତଙ୍କୁ ମୃତ ଘୋଷଣା କରିଥିଲେ।

ସମ୍ବଲପୁର ଜିଲା ସଦର ଥାନା ଅଧୀନ ପଡିଆବାହାଲ ଷ୍ଟେଟବ୍ୟାଙ୍କ ନିକଟରେ ମଙ୍ଗଳବାର ପୂର୍ବାହ୍ନରେ ଏକ କଣ୍ଟେନର (ନଂ.ଏମଏଚ-୪୬-ଏଆର-୩୧୪୩) ଚକ ତଳେ ଜଣେ ମହିଳା ଓ ତାଙ୍କ ପୁଅଙ୍କ ଜୀବନ ଯାଇଛି। ସେମାନେ ହେଲେ ବଡତୁରାଙ୍ଗ ଗ୍ରାମର ଆହ୍ଲାଦିନ ମେହେର (୪୦) ଓ ତାଙ୍କ ୨ ବର୍ଷର ପୁଅ ପ୍ରିୟାଂଶ। ଆହ୍ଲାଦିନ ମଙ୍ଗଳବାର ପଡିଆବାହାଲ ସାପ୍ତାହିକ ବଜାରକୁ ପ୍ରିୟାଂଶୁଙ୍କୁ ଧରି ଭାଇ ଜିଉନ୍ତିଆ ବ୍ରତ ପାଇଁ ବିଭିନ୍ନ ସାମଗ୍ରୀ କିଣିବାକୁ ଯାଇଥିଲେ। କଣ୍ଟେନର ଆସୁଥିବା ଦେଖି ଦୁହେଁ ରାସ୍ତା କଡ଼ରେ ଅଟକି ଯାଇଥିଲେ । ହେଲେ ଦୁର୍ଭାଗ୍ୟବଶତଃ ଏକ ବାଇକ୍ ଆସି ସେମାନଙ୍କୁ ପଛପଟୁ ଧକ୍କା ଦେଇଥିଲା। ଫଳରେ ମା' ପୁଅ କଣ୍ଟେନର ପଛ ଚକ ତଳେ ପଡି ଯାଇଥିଲେ। ଘଟଣାସ୍ଥଳରେ ହିଁ ଉଭୟଙ୍କ ମୃତ୍ୟୁ ଘଟିଥିଲା। ଏହାପରେ ସେଠାରେ ଉତ୍ତେଜନା ପ୍ରକାଶ ପାଇଥିଲା। ସେହିପରି ଗଞ୍ଜାମ ଜିଲା ପାତ୍ରପୁର ବ୍ଲକ ତୁରୁବୁଡି ପଞ୍ଚାୟତ କଣ୍ଟାଖାଲି ଗ୍ରାମ ନିକଟରେ ମଙ୍ଗଳବାର ଏକ ପିକ୍‌ଅପ୍ ଭ୍ୟାନ୍ ଓଲଟି ଜଣେ ମହିଳାଙ୍କ ମୃତ୍ୟୁ ଘଟିଛି । ୨୦ରୁ ଊର୍ଦ୍ଧ୍ୱ ଆହତ ହୋଇଛନ୍ତି। ମୃତ ମହିଳାଙ୍କ ନାମ ପଙ୍କଜ ସାହୁ (୪୫)। ଆହତମାନଙ୍କୁ ପ୍ରଥମେ ପାତ୍ରପୁର ଗୋଷ୍ଠୀ ସ୍ୱାସ୍ଥ୍ୟକେନ୍ଦ୍ରରେ ଭର୍ତ୍ତି କରାଯାଇଥିଲା। ସେମାନଙ୍କ ମଧ୍ୟରୁ ୧୨ ଜଣଙ୍କୁ ବ୍ରହ୍ମପୁର ବଡ଼ ମେଡିକାଲକୁ ସ୍ଥାନାନ୍ତର କରାଯାଇଛି। ଦିଗପହଣ୍ଡି ବ୍ଲକ ଚୌଧୁରୀ ଟିକରପଡ଼ା ଗ୍ରାମର କେତେଜଣ ମହିଳା ଓ ପୁରୁଷ ପିକ୍‌ଅପ୍ ଭ୍ୟାନ୍‌ରେ ନୂଆଗଡ଼ କୁରେଇଶୁଣୀଙ୍କ ପୀଠକୁ ଦର୍ଶନ କରିବାକୁ ଯାଇ ଫେରୁଥିବା ବେଳେ ଦୁର୍ଘଟଣା ଘଟିଥିଲା ।

ସୁବ୍ରତଙ୍କୁ ବିଜୁ ପଟ୍ଟନାୟକ ପୁରସ୍କାର

ବୈଜ୍ଞାନିକଙ୍କୁ ସମ୍ମାନିତ କଲା ଓଡ଼ିଶା ବିଜ୍ଞାନ ଏକାଡେମୀ

ଭୁବନେଶ୍ୱର,୨୦।୧୦(ବ୍ୟୁରୋ)

ଓଡ଼ିଶା ବିଜ୍ଞାନ ଏକାଡେମୀ ପକ୍ଷରୁ ୨୦୧୮ ମସିହା ଲାଗି ବିଜ୍ଞାନ ଓ ଗବେଷଣା କ୍ଷେତ୍ରରେ ଉତ୍କର୍ଷ ଲାଗି ପୁରସ୍କାର ପ୍ରଦାନ କରାଯାଇଛି। ଏହି ବର୍ଷ ଲାଗି ବିଶିଷ୍ଟ ବୈଜ୍ଞାନିକ ପ୍ରଫେସର ଡ. ସୁବ୍ରତ କୁମାର ଆଚାର୍ଯ୍ୟଙ୍କୁ ସମ୍ମାନଜନକ 'ବିଜୁ ପଟ୍ଟନାୟକ ପୁରସ୍କାର' ପ୍ରଦାନ କରାଯାଇଛି। ପୁରସ୍କାର ସ୍ୱରୂପ ତାଙ୍କୁ ୨ଲକ୍ଷ ଟଙ୍କାର ଅର୍ଥରାଶି ସହ ପଦକ, ମାନପତ୍ର ଏବଂ ଉତ୍ତରୀୟ ପ୍ରଦାନ କରାଯାଇଛି। ଓର୍‌ସାକ୍ କମ୍ପ୍ଲେକ୍ସସ୍ଥିତ ଏଡୁସାଟ୍ ଷ୍ଟୁଡିଓରେ ମଙ୍ଗଳବାର ଏକାଡେମୀର ସଭାପତି ପ୍ରଫେସର ପ୍ରମୋଦ ଚନ୍ଦ୍ର ମିଶ୍ରଙ୍କ ସଭାପତିତ୍ୱରେ ଅନୁଷ୍ଠିତ ସମ୍ବର୍ଦ୍ଧନା ଓ ପୁରସ୍କାର ପ୍ରଦାନ ଉତ୍ସବରେ ସାମନ୍ତ ଚନ୍ଦ୍ରଶେଖର ପୁରସ୍କାର, ଓଡ଼ିଶା ଯୁବ ବୈଜ୍ଞାନିକ ପୁରସ୍କାର ମଧ୍ୟ ପ୍ରଦାନ କରାଯାଇଥିଲା। ବିଜ୍ଞାନ ଓ ବୈଷୟିକ ବିଭାଗ ମନ୍ତ୍ରୀ ଅଶୋକ ଚନ୍ଦ୍ର ପଣ୍ଡା ଏଥିରେ ମୁଖ୍ୟ ଅତିଥିଭାବେ ଯୋଗଦେଇ ଭିଡିଓ କନ୍‌ଫରେନ୍ସ ମାଧ୍ୟମରେ ବୈଜ୍ଞାନିକଙ୍କୁ ସମ୍ବର୍ଦ୍ଧିତ ଓ ପୁରସ୍କୃତ କରିଥିଲେ। ଏହି ଅବସରରେ ପ୍ରଫେସର ଶଙ୍କର ପ୍ରସାଦ ପତି ଏବଂ ପ୍ରଫେସର ସୁଦର୍ଶନ ନନ୍ଦଙ୍କୁ ମାନପତ୍ର ଏବଂ ଉତ୍ତରୀୟ ଦେଇ ବରିଷ୍ଠ ବୈଜ୍ଞାନିକ ସମ୍ବର୍ଦ୍ଧନା ଜ୍ଞାପନ କରାଯାଇଥିଲା। ସେହିଭଳି ୨୦୧୮ମସିହା ଲାଗି ଡା. ସଂଘମିତ୍ରା ପତି, ପ୍ରଫେସର ଡ. ପ୍ରମିଳା କୁମାରୀ ମିଶ୍ର, ପ୍ରଫେସର ଡ. ସଞ୍ଜୟ କୁମାର ଦାଶ ଏବଂ ଡ. ସ୍ୱରୂପ କୁମାର ପରିଡ଼ାଙ୍କୁ 'ସାମନ୍ତ ଚନ୍ଦ୍ରଶେଖର ପୁରସ୍କାର' ପ୍ରଦାନ କରାଯାଇଛି। ପୁରସ୍କାର ରାଶି ସ୍ୱରୂପ ପ୍ରତ୍ୟେକଙ୍କୁ ଏକ ଲକ୍ଷ ଟଙ୍କା, ପଦକ, ମାନପତ୍ର ଏବଂ ଉତ୍ତରୀୟ ପ୍ରଦାନ କରାଯାଇଥିଲା। ଡ. ସନ୍ଦୀପ କୁମାର ପଣ୍ଡା, ଡ, ସୁଧନ୍ୱା ପାତ୍ର, ଡ. ଶଙ୍କର୍ଷଣ ମହାପାତ୍ର ଏବଂ ଡ. କୌଶିକ ପରିଡ଼ାଙ୍କୁ 'ଓଡ଼ିଶା ଯୁବ ବୈଜ୍ଞାନିକ ପୁରସ୍କାର' ପ୍ରଦାନ କରାଯାଇଥିଲା। ପ୍ରତ୍ୟେକଙ୍କୁ ୨୫ ହଜାର ଟଙ୍କା ସହ ମାନପତ୍ର ଏବଂ ଉତ୍ତରୀୟ ପ୍ରଦାନ କରାଯାଇଥିଲା। ସେହିପରି ଡ. ରାଜବଲ୍ଲଭ ମହାନ୍ତି ଏବଂ ଡ. ନରେନ୍ଦ୍ର ପ୍ରସାଦ ଦାସଙ୍କୁ 'ପ୍ରାଣକୃଷ୍ଣ ପରିଜା ଲୋକପ୍ରିୟ ବିଜ୍ଞାନ ପୁସ୍ତକ ପୁରସ୍କାର' ପ୍ରଦାନ କରାଯାଇଛି। ଏହି ଉତ୍ସବରେ ବିଜ୍ଞାନ

ନାସ୍ତିକତା ହେଲା ଭଗବାନଙ୍କ ସମ୍ବନ୍ଧେ ଯେଉଁ ଉର୍ଦ୍ଧ୍ୱତମ ଉପଲବ୍ଧି – ତା'ର ଛାୟା ବା ଅନ୍ଧକାର ଦିଗ। ଆମେ ଭଗବାନଙ୍କର ଯାହା କିଛି ସଂଜ୍ଞା ଦେଉ ନା କାହିଁକି, ପ୍ରତୀକ ହିସାବରେ ସର୍ବଦା ତାହା ସତ୍ୟ ହେଲେ ବି, ଯଦି ଆମେ ତାକୁ ପୂର୍ଣ୍ଣସଂଜ୍ଞା ହିସାବରେ ଗ୍ରହଣକରୁ –ତାହା ମିଥ୍ୟା ହୋଇଯିବ। ନାସ୍ତିକ ଓ ଅଜ୍ଞେୟବାଦୀ ଆମର ଏଇ ଭୁଲଟିକୁ ସ୍ମରଣ କରାଇ ଦିଅନ୍ତି। –**ଶ୍ରୀଅରବିନ୍ଦ**

କ୍ୱାଡ୍

ପୂର୍ବ ଲଦାଖଠାରେ ଭାରତ ଓ ଚାଇନା ଗତ ମେ'ରୁ ସାମ୍ନାସାମ୍ନି ହୋଇ ଚାଲିଛନ୍ତି। ଭାରତର ୨୦ ଯବାନଙ୍କ ପ୍ରାଣ ଯାଇଥିବା ବେଳେ ଚାଇନା ଅଦ୍ୟାବଧି ତା' ସୈନ୍ୟଙ୍କ ମୃତ୍ୟୁ ସଂଖ୍ୟା ପ୍ରକାଶ କରିନାହିଁ। ଇତିମଧ୍ୟରେ ପିପୁଲ୍ସ ଲିବରେଶନ ଆର୍ମି (ପିଏଲ୍ଏ)ର ପ୍ରାୟ ୬୦,୦୦୦ ସୈନ୍ୟଙ୍କୁ ଚାଇନା ପ୍ରକୃତ ନିୟନ୍ତ୍ରଣ ରେଖା (ଏଲ୍ଏସି) ନିକଟରେ ମୁତୟନ କରି ଭାରତ ପାଇଁ ବିପଦ ସୃଷ୍ଟି କରିଛି। ସୀମାରେ କ୍ଷେପଣାସ୍ତ୍ର ପରୀକ୍ଷା କରିବା ସହ ରାସ୍ତା ନିର୍ମାଣ କରି ଚାଲିଛି। ବେଜିଂର ଏଭଳି କାର୍ଯ୍ୟକଳାପ ଦେଖି ଭାରତ ନିଜକୁ ସୁରକ୍ଷିତ ରଖିବା ପାଇଁ ଅନ୍ୟ ୩ ଦେଶ ସହିତ ମେଣ୍ଟ ବାନ୍ଧିବାକୁ ବାଧ୍ୟ ହେଉଛି। ଆମେରିକା, ଜାପାନ ଓ ଅଷ୍ଟ୍ରେଲିଆ ସହିତ ମିଶି ମାଲାବର ସମରାଭ୍ୟାସ କରିବାକୁ ଭାରତ ପଦକ୍ଷେପ ନେଇଛି। ସୂଚନାଯୋଗ୍ୟ ଯେ ଶେଷ ଥର ଲାଗି ଅଷ୍ଟ୍ରେଲିଆ ମାଲାବରଠାରେ ୨୦୦୭ରେ ସମରାଭ୍ୟାସ କରିଥିଲା।

ଚାଇନାର ବିସ୍ତାରବାଦୀ ପଦକ୍ଷେପକୁ ଏହି ଚାରି ଦେଶ ବା କ୍ୱାଡ୍‌ର ସମରାଭ୍ୟାସ ମେଳି ଏକ ଶକ୍ତିଶାଳୀ ବାର୍ତ୍ତା ଦେଇପାରେ ବୋଲି ଭାରତୀୟ ନେତୃତ୍ୱ ଅନୁମାନ କରୁଛି। କିନ୍ତୁ ଏକ ଉତ୍ପାଦକ ରାଷ୍ଟ୍ର ଭାବେ ଦୀର୍ଘବର୍ଷ ଧରି ପୃଥିବୀ ବଜାରକୁ ନିଜ ଦ୍ରବ୍ୟ ପଠାଇ ବେଜିଂ ଯେଭଳି ନିୟନ୍ତ୍ରଣ ରଖିପାରିଛି ଓ ଯୋଗାଣ ଶୃଙ୍ଖଳକୁ ବ୍ୟବସ୍ଥିତ କରିପାରିଛି, ସମ୍ଭବତଃ ଆମେରିକା ଭଳି ଶକ୍ତିଶାଳୀ ରାଷ୍ଟ୍ର ପକ୍ଷେ ସମ୍ଭବ ହୋଇପାରି ନାହିଁ। କେବଳ ସେତିକି ନୁହେଁ, ଅନ୍ତର୍ଜାତୀୟ ମୁଦ୍ରାପାଣ୍ଠି (ଆଇଏମ୍ଏଫ୍) ଅନୁମାନ କରିଛି ଯେ, ଚାଇନା ଅର୍ଥନୀତି ଏବେ ଆମେରିକା ଅର୍ଥନୀତିଠାରୁ ବୃହତ୍ ହୋଇଗଲାଣି। ଏଭଳି ପ୍ରଚ୍ଛଦପଟରେ ଭାରତ ପାଇଁ ବିପଦ ଅଧିକ ଘନୀଭୂତ ହୋଇଛି। ଆମର କୂଟନୈତିକ ଅପାରଗତା ଯୋଗୁ ପଡ଼ୋଶୀ ଦେଶ ଯଥା ନେପାଳ, ପାକିସ୍ତାନ ଏବଂ ଶ୍ରୀଲଙ୍କା ସମସ୍ତେ ଚାଇନା ଆଡ଼କୁ ଢଳିଗଲେଣି। ଏଭଳି ସ୍ଥିତିରେ ନୌସେନା ସମରାଭ୍ୟାସର ପ୍ରଭାବ ସ୍ଥଳସେନା ଯୁଦ୍ଧକୁ ବେଶି ପ୍ରଭାବିତ କରି ନ ପାରେ। ଏବର ଭାରତୀୟ ନେତୃବୃନ୍ଦ କହୁଛନ୍ତି ଯେ, ୧୯୬୨ ବେଳର ଯୁଦ୍ଧ ସାମଗ୍ରୀ ଓ ସେନା ବଳଠାରୁ ଆଜିର ଭାରତୀୟ ସେନା ଅଧିକ ପାରଙ୍ଗମ ଓ ସୁସଜ୍ଜିତ। ତେଣୁ ଚାଇନା ଆଉ ଡରାଇପାରିବ ନାହିଁ। ଏହା କହୁଥିବା ବ୍ୟକ୍ତିମାନେ ମନେରଖିବା ଦରକାର ଯେ, ଚାଇନା ମଧ୍ୟ ସେତେବେଳର ରଣକୌଶଳ ଓ ସେନା ଭିତରେ ସୀମିତ ରହିନାହିଁ। ଯାହାକୁ ଥରେ ହରେଇ ଦିଆଯାଇପାରି ନାହିଁ, ତା'ର ବଳକୁ କଳିବା କଷ୍ଟକର। ଆଜି ମଧ୍ୟ ଭାରତୀୟ ଯବାନମାନେ ଭିଡିଓ ଜରିଆରେ ସେମାନଙ୍କୁ କିଭଳି ନିମ୍ନମାନର ଖାଦ୍ୟ ଓ ପୋଷାକ ଦିଆଯାଉଛି ଦେଖାଉଛନ୍ତି। ଏଥିସହିତ ଗତ ଦଶନ୍ଧିରେ ଭାରତୀୟ ସ୍ଥଳ, ବାୟୁ ଓ ନୌସେନାରେ ନୂତନ ଅତ୍ୟାଧୁନିକ ଯୁଦ୍ଧ ସାମଗ୍ରୀ ସାମିଲ ହୋଇଥିବା ଖବର କାହା ପାଖରେ ନାହିଁ। ସେଥିପାଇଁ କେବଳ କଥାରେ କହିହେଉଛି ଯେ ୧୯୬୨ଠାରୁ ଆମେ ବହୁ ଆଗକୁ ଗଲୁଣି। କିନ୍ତୁ ବାସ୍ତବରେ ଯୁଦ୍ଧ ଲଢ଼ି ଚାଇନାର ପିଏଲ୍ଏକୁ ସାମ୍ନା କରିବାରେ ଅନେକ ତଫାତ୍ ରହିଛି। ଆଜି ଲଢ଼େଇ ହେଲେ, ବ୍ରହ୍ମୋସ୍ କ୍ଷେପଣାସ୍ତ୍ର କେତେ ଦୂର ସହାୟକ ହେବ ତାହା ମଧ୍ୟ ପରୀକ୍ଷା କରିବା ପାଇଁ ସମୟ ବାକି ରହିଛି।

ବାଣୀ ଶୁଣିଲୁ

ଅକ୍ଟୋବର ୨୦ରେ ଭାରତର ପ୍ରଧାନମନ୍ତ୍ରୀ ନରେନ୍ଦ୍ର ମୋଦି ଓ ଓଡ଼ିଶା ମୁଖ୍ୟମନ୍ତ୍ରୀ ନବୀନ ପଟ୍ଟନାୟକ ଆଗକୁ ପାର୍ବଣ ଆସୁଥିବାରୁ ଲୋକମାନଙ୍କୁ କୋଭିଡ୍–୧୯ ପ୍ରତି ସତର୍କରହିବାକୁ ପରାମର୍ଶ ଦେଇଛନ୍ତି। ଗତ ୭ ମାସ ମଧ୍ୟରେ ସପ୍ତମ ଥର ପାଇଁ ଟେଲିଭିଜନ ଜରିଆରେ ପ୍ରଧାନମନ୍ତ୍ରୀ ଉଦ୍‌ବୋଧନ ଦେଲାବେଳେ କେନ୍ଦ୍ର ସରକାର ଅନେକ ପଦକ୍ଷେପ ନେଇଥିବା ବିଷୟ ଉଲ୍ଲେଖ କରିଛନ୍ତି। ସେହିପରି ନବୀନ ପଟ୍ଟନାୟକ ଲୋକେ ଯେଭଳି ପୂର୍ବରୁ ସହଯୋଗ କରିଆସୁଥିଲେ ତାହାକୁ ବଜାୟ ରଖିବାକୁ ବାର୍ତ୍ତା ଦେଇଛନ୍ତି।

କରୋନା ମହାମାରୀ ପରିପ୍ରେକ୍ଷୀରେ ଦେଶ ଓ ରାଜ୍ୟର ଦୁଇ ନେତାଙ୍କ କଥାକୁ ସମସ୍ତେ ମାନିବା ଦରକାର। ତେବେ ଏଭଳି ବାଣୀ ଗଣମାଧ୍ୟମରୁ ଶୁଣି ଶୁଣି ଲୋକେ ମନେ ରଖିସାରିଲେଣି। ବାସ୍ତବରେ ଏସବୁ କଥା ଶୁଣେଇବା ପରିବର୍ତ୍ତେ ଚିକିତ୍ସା ବ୍ୟବସ୍ଥାକୁ କିଭଳି ଉନ୍ନତ କରାଯାଇଛି ତାହାର ରିପୋର୍ଟ ଦେଇଥିଲେ ଭଲ ହୋଇଥାଆନ୍ତା। ଅଦ୍ୟାବଧି ଏହି ଭୂତାଣୁକୁ ମାରିବା ଲାଗି ଔଷଧ ବାହାରି ନାହିଁ କି ଟିକା ଆସିନାହିଁ। ପ୍ରଧାନମନ୍ତ୍ରୀ କହୁଛନ୍ତି, ଟିକା ତିଆରି ପାଇଁ ଦେଶରେ ବୃହତ୍ ବ୍ୟବସ୍ଥା ରହିଛି। ଦେଖିବାକୁ ଗଲେ ସେହି ଟିକା ପ୍ରସ୍ତୁତ ଲାଗି କେଉଁଠାରୁ ଜ୍ଞାନକୌଶଳ ଆସିବ ତାହା କୁହାଯାଉ ନାହିଁ। ବରଂ ରୁଷିଆର ସ୍ପୁଟନିକ୍ ଟିକାକୁ ଭାରତର ଲୋକଙ୍କ ଉପରେ ପ୍ରୟୋଗ କରିବା ଲାଗି ଅନୁମତି ଦିଆଯାଇଛି। ସେହି ଟିକାକୁ ରୁଷିଆ ସରକାର ତା' ନିଜ ଦେଶବାସୀ ଉପରେ କାହିଁକି ପରୀକ୍ଷା କଲା ନାହିଁ, ତାହାର କୌଣସି ସ୍ପଷ୍ଟୀକରଣ ଆମ ସରକାର ଦେଉନାହିଁ। ବିଶ୍ୱ ପ୍ରେକ୍ଷାପଟରେ ଦେଖିଲେ ଏକଦା ଅନେକ ଔଷଧ ଓ ଟିକା ପରୀକ୍ଷା ଲାଗି ଆଫ୍ରିକୀୟ ମହାଦେଶର ଲୋକଙ୍କୁ ବଛାଯାଉଥିଲା। କିନ୍ତୁ ସେସବୁ ଦେଶରେ କଡ଼ା ଆଇନ ଅଣାଯିବା ପରେ ଭାରତୀୟଙ୍କୁ ଟାର୍ଗେଟ କରାଯାଇଛି। ଏଠାକାର ଅଶିକ୍ଷିତ ଓ ପଛୁଆ ଲୋକେ ଏହି ପ୍ରକ୍ରିୟାରେ ସାମିଲ ହୋଇଗଲେ ସେମାନଙ୍କଠାରେ କିଭଳି ପାର୍ଶ୍ୱ ପ୍ରତିକ୍ରିୟା ହେବ ତାହାକୁ ଜାଣି ନାହାନ୍ତି। ତେବେ ଲୋକେ ଯେତେବେଳେ ଟିକା ପାଇବେ ସେମାନଙ୍କ ଉପରେ ନଜର ରଖି ତାହାର ପ୍ରତିକ୍ରିୟା ଜାଣିବାକୁ ଚେଷ୍ଟା କରାଯିବ। କିନ୍ତୁ ସେତେବେଳକୁ ସେହି ପ୍ରକ୍ରିୟାରେ ଅନେକ ଜୀବନ ଚାଲିଯାଇଥିବ। ଫଳରେ କିଏ ଅନ୍ଧ ହେବେ ତ କିଏ କାଲା ପାଲଟିବେ କିମ୍ବା ଅନ୍ୟାନ୍ୟ ରୋଗ କାହାକୁ କାବୁ କରିପାରେ। ଏ ବିଷୟକୁ ନେତୃବୃନ୍ଦ ଧ୍ୟାନ ନ ଦେଇ ବାହାଦୁରି ନେବାକୁ ଆଗଭର ହେଉଛନ୍ତି। ସାଧାରଣତଃ କୌଣସି ଟିକା ପ୍ରସ୍ତୁତ କରିବା ସକାଶେ ଦୀର୍ଘବର୍ଷ ଲାଗିଯାଇଥାଏ। ତତ୍‌କ୍ଷଣାତ ଟିକା ବାହାର କରି ଲୋକଙ୍କୁ ଦେବା ଲାଗି ହେଉଥିବା ପ୍ରୟାସ ବିପଦ ଆଣିପାରେ ବୋଲି ଅନେକେ ଭାବୁଛନ୍ତି। ଆଜି ଭାରତର ସ୍ଥିତିକୁ ଦେଖିଲେ କୋଭିଡ୍–୧୯ ନିୟନ୍ତ୍ରଣ ମଧ୍ୟକୁ ଆସିପାରୁ ନାହିଁ। କିନ୍ତୁ ମାର୍ଚ୍ଚରେ ଯେତେବେଳେ କରୋନା ସେତେଟା ବ୍ୟାପି ନ ଥିଲା, କେନ୍ଦ୍ର ସରକାର ଲକ୍‌ଡାଉନ ଓ ପରେ ଶଟ୍‌ଡାଉନ ଘୋଷଣା କରି ଅର୍ଥନୀତିକୁ ବରବାଦ୍ କରିଦେଲେ। କେନ୍ଦ୍ରର ପଦାଙ୍କ ଅନୁସରଣ କରି କିଏ କେତେ କଡ଼ା ନିୟମ ଲାଗୁ କରିପାରିବେ ରାଜ୍ୟଗୁଡ଼ିକ ମଧ୍ୟରେ ବାଦ ଲାଗିଲା। ଆଜି ସମଗ୍ର ଦେଶବାସୀ ତାହାର କୁଫଳ ଭୋଗ କରୁଛନ୍ତି। ତେଣୁ କାହାରିଠାରୁ ବାଣୀ ଶୁଣିବାକୁ ଲୋକଙ୍କ ଧୈର୍ଯ୍ୟ ନାହିଁ। ବରଂ କିଭଳି ଚିକିତ୍ସା ବ୍ୟବସ୍ଥା କରାଯାଇ ରୋଗୀଙ୍କୁ ଆରୋଗ୍ୟ କରାଯାଇପାରୁଛି ତାହାର ସମୀକ୍ଷା କରାଯାଇ ଜନସାଧାରଣଙ୍କୁ ତଥ୍ୟ ଦିଆଯାଉ।

su | do | ku

Puzzles by Srikant Ghosh

ସୁ–ଡୋ–କୁ

5	3	9		B	6				0	C				
		2						0	B		9		A	
	6	B		3										0
	E						8	A			7			2
A			4		7					6		8		B
	5		E				0		3	8	6			
				6		4			7		E		C	5
9		E	5			2	A		4			7		
					C	3								
		0	B		A			D		5				4
6	C				D							E		A
			8			1	D				C	B	5	
	4				2					0		3		
			7			A	5	9			B		0	
8		D		1		0	3			7			2	C

ଏହାର ଉତ୍ତର ଆସନ୍ତାକାଲି ପ୍ରକାଶ ପାଇବ

ଉପରେ ପ୍ରଦତ୍ତ ସୁଡୋକୁର ଏପରି ସମାଧାନ କରିବାକୁ ହେବ, ଯେପରି ପ୍ରତ୍ୟେକ ଧାଡି, ସ୍ତମ୍ଭ ଓ ଆୟତାକାର ବାକ୍ସ ଭିତରେ ୦ରୁ ୯ ପର୍ଯ୍ୟନ୍ତ ଅଙ୍କ ଓ A ରୁ E ପର୍ଯ୍ୟନ୍ତ ଇଂଲିଶ ଲିପି ରହିବ।

1	7	3	6	5	A	B	D	C	4	2	8	E	9	0
C	5	9	E	2	4	A	0	1	6	3	D	B	8	7
8	D	E	3	1	B	7	2	6	A	0	9	5	4	C
A	0	2	D	9	7	8	4	5	E	C	B	1	6	3
B	4	6	0	8	C	9	E	3	5	1	7	A	D	2
9	A	7	8	3	5	2	1	B	D	6	C	4	0	E
0	8	C	B	E	1	5	9	D	3	4	2	7	A	6
4	1	D	7	6	0	E	C	8	B	A	5	3	2	9
E	2	B	4	C	D	3	6	A	9	7	0	8	1	5
6	3	5	9	A	2	4	7	0	1	8	E	D	C	B
5	9	8	1	4	3	C	A	E	0	B	6	2	7	D
D	C	0	2	B	6	1	5	4	7	E	A	9	3	8
7	B	A	C	D	8	0	3	9	2	5	1	6	E	4
3	6	1	5	7	E	D	8	2	C	9	4	0	B	A
2	E	4	A	0	9	6	B	7	8	D	3	C	5	1

ଗତକାଲିର ଉତ୍ତର

ଅର୍ଥନୈତିକ ଭାରସାମ୍ୟରେ ଋଣ ଓ ସୁଧ

ଡ. ସତ୍ୟନାରାୟଣ ମିଶ୍ର

ଅର୍ଥନୀତି, ଜନତା, ରାଜନୀତି, ନିର୍ବାଚନ ଓ ଗଣତନ୍ତ୍ର ହେଉଛି ସ୍ୱାଧୀନତା ପରବର୍ତ୍ତୀ ସମୟର ଏକ ଏକ ବୃହତ୍ ସ୍ତମ୍ଭ। କିଛି ପାଇବାର ଆଶା ହେଉଛି ପ୍ରତ୍ୟେକ ମଣିଷର ଏକ ପ୍ରବୃତ୍ତି। ଭାରତର ସ୍ୱାଧୀନତା ପରେ ସ୍ୱାଧୀନତା ସଂଗ୍ରାମରେ ପରୋକ୍ଷ ଓ ପ୍ରତ୍ୟକ୍ଷ ଭାବରେ ଯୋଗଦାନ କରିଥିବା ବ୍ୟକ୍ତିବିଶେଷ ସମଷ୍ଟିଗତ ଭାବରେ ଗଣତନ୍ତ୍ରର ସୁରକ୍ଷା ନିମିତ୍ତ ନିର୍ବାଚନ ଭଳି ପଦ୍ଧତିକୁ ଆଦରି ନେଲେ କିଛି ଆଶା ଓ ଆକାଂକ୍ଷାକୁ ପାଥେୟ କରି। ତଦନୁଯାୟୀ ଗଣତନ୍ତ୍ରର ରକ୍ଷା କବଚ ବା ଜନତା ସେମାନଙ୍କର ଉପଯୁକ୍ତ ପ୍ରତିନିଧିଙ୍କୁ ନିର୍ବାଚନ ମାଧ୍ୟମରେ ଗଣତନ୍ତ୍ରର ବିଶାଳ କ୍ଷେତ୍ରକୁ ପ୍ରେରଣ କଲେ। ଅର୍ଥନୈତିକ, ସାମାଜିକ ଓ ରାଜନୈତିକ ସ୍ଥିତି ଓ ପରିସ୍ଥିତିକୁ ଅନୁଧ୍ୟାନ କରି ସେତେବେଳେ ନିର୍ବାଚିତ ପ୍ରତିନିଧିମାନେ ଜନତାଙ୍କ ନିକଟରେ ଉତ୍ତରଦାୟୀ ହୋଇ ରହୁଥିଲେ। ଅର୍ଥନୀତି, ଜନତା, ରାଜନୀତି, ନିର୍ବାଚନ ଓ ଗଣତନ୍ତ୍ର ବିକାଶକୁ ଆଖି ଆଗରେ ରଖି ଚତୁର୍ଦ୍ଦିଗକୁ ସଜାଗ ହୋଇ ରହୁଥିଲା। ନିର୍ବାଚନ ପ୍ରତିଶ୍ରୁତିରେ ରାଜନେତାମାନେ କେବଳ ଦେଶର ବିକାଶ ଉପରେ ଗୁରୁତ୍ୱ ଦେଉଥିଲେ, ଯାହା ଭାରତବର୍ଷର ଅର୍ଥ, ଆୟ ଓ ବ୍ୟୟ ଉପରେ ଆଧାରିତ ଥିଲା।

ସ୍ଥିତି ପରିସ୍ଥିତିର ସମୟ ସ୍ରୋତରେ ପରିବର୍ତ୍ତନର ସ୍ଲୋଗାନ ଦେଇ ଚାଲିଲେ ରାଜନୀତିର ପୁରୋଧାମାନେ ଓ ନିର୍ବାଚନରେ ଅଂଶ ଗ୍ରହଣ କରୁଥିବା ଜନତା ତାହାକୁ ପାଳନ କଲେ। ସମୟ କ୍ରମେ ଆରମ୍ଭ ହେଲା ନିଷ୍ଠା, ପବିତ୍ରତା ଓ ସାଧୁତା ପରିବର୍ତ୍ତେ ଯେନତେନ ପ୍ରକାରେଣ ଜନତାଙ୍କୁ ଆକୃଷ୍ଟ କରି ନିର୍ବାଚନରେ ବିଜୟ ଲାଭ କରିବା। ଜନତା ନିରୁପାୟ। ଭାରତରେ ଗଣତନ୍ତ୍ରରେ ରାଜନୈତିକ ମୂଲ୍ୟବୋଧ ହ୍ରାସ ପାଇବାରୁ ସଚେତନ ନାଗରିକ ଆଉ ନିର୍ବାଚନରେ ଭାଗ ନେବାକୁ ଇଚ୍ଛା ପ୍ରକାଶ କରୁନାହାନ୍ତି, ଏପରି କି ଅନେକେ ଭୋଟ ମଧ୍ୟ ଦେଉନାହାନ୍ତି। 'ଡାହୁକ ରାବ ଶୁଣି ନୀରବ ପିକ, ମୂଢ ସଭାରେ ଯଥା ମୂକ ଧାର୍ମିକ'। ଅଜ୍ଞ ମାନଙ୍କ ସଭାରେ ପଣ୍ଡିତ ବା ଜ୍ଞାନୀମାନଙ୍କର ଯେପରି ଗୁରୁତ୍ୱ ନ ଥାଏ, ଠିକ୍ ସେହିପରି ନିର୍ବାଚନରେ ସଚେତନ ନାଗରିକମାନେ ଆଉ ଅଂଶ ଗ୍ରହଣ କରିବାକୁ ପସନ୍ଦ ନାହାନ୍ତି। ସୁତରାଂ ଉକ୍ତ ସ୍ଥିତି ରାଜନୈତିକ ନେତା ଓ ଦଳକୁ ବେଶ୍ ସୁହାଉଛି । ସେମାନେ ଅଳ୍ପରେ ତୁଷ୍ଟିକରଣ ଯୋଜନା କରି ଭୋଟରଙ୍କୁ ଆକୃଷ୍ଟ କରି ଚାଲିଛନ୍ତି। ଦେଶରେ ଉଭୟ କେନ୍ଦ୍ର ଓ ରାଜ୍ୟ ସରକାରମାନେ ଭିନ୍ନ ଭିନ୍ନ ତୁଷ୍ଟିକରଣ ଯୋଜନାମାନ ଘୋଷଣା କରି ଭୋଟ ଦେଉଥିବା ଜନତାଙ୍କର ପ୍ରିୟ ଭାଜନ ହେବାରେ ଲାଗିଛନ୍ତି।

ନିକଟରେ କେନ୍ଦ୍ର ବଜେଟ ୨୦୨୦–୨୧ରେ ଭାରତ ସରକାରଙ୍କର ଆୟ ବଜେଟ ଥିଲା ୨୨.୪୬ ଲକ୍ଷ କୋଟି ଟଙ୍କା ଓ ବ୍ୟୟ ହେଉଛି ୩୦.୪୨ ଲକ୍ଷ କୋଟି ଟଙ୍କା। ସେହିପରି ଭାରତ ସରକାରଙ୍କର ଆୟର ପ୍ରଥମ ମାଧ୍ୟମ ହେଉଛି ଋଣ, ଯାହା ୧ ଟଙ୍କାରୁ ୨୦ ପଇସା ଋଣ ଆସୁଥିବା ବେଳେ ଋଣକୁ ପରିଶୋଧ କରିବା ପାଇଁ କେବଳ ସୁଧ ଲାଗି ଭାରତ ସରକାରଙ୍କୁ ଦେବାକୁ ପଡୁଛି ୧ ଟଙ୍କାରୁ ୧୮ ପଇସା। ଆୟର ବୃହତ୍ ମାଧ୍ୟମ ହେଉଛି ଋଣ ପୁଣି ପରିଶୋଧ ପାଇଁ କେବଳ ସୁଧ (ମୂଳ ବ୍ୟତୀତ) ହେଉଛି ବୃହତ୍ ଅଂଶ, ୧୮ ପଇସା। ଏଥିରେ ଅର୍ଥନୀତିର ସ୍ଥିତି, ଦେଶର ସୁରକ୍ଷା, ଶିକ୍ଷା, ସ୍ୱାସ୍ଥ୍ୟ ଆଦିର ବିକାଶ କେଉଁ ମାତ୍ରାରେ ହେବ ତାହା ଚିନ୍ତାର ବିଷୟ। ବଜେଟରେ ବିତ୍ତୀୟ ନିଅଣ୍ଟ ୩.୫ପ୍ରତିଶତ ଥିବା ବେଳେ ରାଜସ୍ୱ ନିଅଣ୍ଟ ୨.୭ପ୍ରତିଶତ ରହିଅଛି। ତେଣୁ ଏଭଳି ସ୍ଥିତିରେ ସରକାରଙ୍କର ତୁଷ୍ଟିକରଣ ଯୋଜନା ବଳବତ୍ତର ରହିଆସୁଥିବା ବେଳେ ଅର୍ଥନୀତିର ସ୍ଥିତି ଧୀରେ ଧୀରେ ଦୁର୍ବଳ ହେବାରେ ଲାଗିଛି। କେନ୍ଦ୍ର ସରକାରଙ୍କ ଦ୍ୱାରା ବର୍ତ୍ତମାନ ୬୧ଟି ତୁଷ୍ଟିକରଣ ଯୋଜନା କାର୍ଯ୍ୟକାରୀ ହେଉଅଛି। ସେହିଭଳି ଓଡ଼ିଶାରେ ଜଣେ ମଣିଷର ଜନ୍ମରୁ ମୃତ୍ୟୁ ପର୍ଯ୍ୟନ୍ତ ବିଭିନ୍ନ ତୁଷ୍ଟିକରଣ ଯୋଜନା ଆରମ୍ଭ ହୋଇଛି। ଓଡ଼ିଶାରେ ୨୦୨୦–୨୧ ବଜେଟରେ ରାଜ୍ୟର ଅଭିବୃଦ୍ଧି ହାର କମି କମି ୬.୧୨ପ୍ରତିଶତରେ ରହିବ ବୋଲି ଆକଳନ କରାଯାଉଛି। ଏକ ସର୍ବେକ୍ଷଣରୁ ଜଣାଯାଏ ଯେ ୧୯୯୯–୨୦୦୦ରେ ଓଡିଶା ସରକାରଙ୍କର ଋଣ ବୋଝ ୧୮,୦୦୦ କୋଟି ଟଙ୍କା ଥିବା ବେଳେ ଚଳିତ ଆର୍ଥିକବର୍ଷ ଶେଷ ବେଳକୁ ଏହା ୧ ଲକ୍ଷ ୬ ହଜାର ୫୨୬ କୋଟି ୮୬ ଲକ୍ଷ ଟଙ୍କା ହେବ ବୋଲି ଅର୍ଥନୀତି ବିଶାରଦମାନେ ଅନୁମାନ କରୁଛନ୍ତି, ଯାହା ୨୦୧୯ ଡିସେମ୍ବର ସୁଦ୍ଧା ପ୍ରତ୍ୟେକ ଜନ୍ମିତ ବ୍ୟକ୍ତିର ଋଣ ଭାର ହେଉଛି ୧୮ ହଜାର ୪୯୭ ଟଙ୍କା। ଅର୍ଥନୀତିର ଭାରସାମ୍ୟକୁ ଦୃଷ୍ଟି ନ ଦେଇ କେବଳ ତୁଷ୍ଟିକରଣ ଯୋଜନା କଲେ ଉକ୍ତ ଋଣଭାରର ସୀମା କେଉଁଠି ପହଞ୍ଚିବ ତାହା କେବଳ ଭବିଷ୍ୟତ ହିଁ କହିବ।

ପରିତାପର ବିଷୟ ଏହା ଯେ ଉକ୍ତ ଶସ୍ତା ତୁଷ୍ଟିକରଣ ଯୋଜନା ହେତୁ ଶ୍ରମ ଓ ଶକ୍ତିର ବିନିଯୋଗ ହୋଇପାରୁ ନାହିଁ। ସମାଜରେ ବର୍ତ୍ତମାନ କର୍ମ କରିବାର ପ୍ରାବଲ୍ୟ ଲୋପ ହେବାକୁ ବସିଲାଣି। ସରକାରଙ୍କ ଅନୁକମ୍ପା ଓ ଦୟା ଅଭ୍ୟାସଗତ ହୋଇଗଲାଣି। ଗାଁରେ କିମ୍ବା ସହରରେ ଶ୍ରମ କରି ଅର୍ଥ ଉପାର୍ଜନ କରିବାର ପ୍ରୟାସ ଧୀରେ ଧୀରେ ଲୋପ ହୋଇ ଗଲାଣି। ଏହାଦ୍ୱାରା ଏକ ଦିଗରେ ଶ୍ରମ ଶକ୍ତିର ବିଲୋପ, ନିମ୍ନ ମାନସିକତା ଚତୁର୍ଦ୍ଦିଗରେ ବିରାଜମାନ କଲାଣି। ତୁଷ୍ଟିକରଣ ଯୋଜନାକୁ ଆଧାର କରି ଯୋଜନାର ଅପବ୍ୟବହାରକାରୀମାନେ ବେଶ୍ ଲାଭବାନ ହେଉଛନ୍ତି। ତେବେ ସରକାରଙ୍କର ଜନ କଲ୍ୟାଣ ଯୋଜନାକୁ କେବଳ ଉପଯୁକ୍ତ ହିତାଧିକାରୀଙ୍କୁ ଅର୍ପଣ କରିବା ଉଚିତ। କାରଣ ଯେତେବେଳେ ମଣିଷ ଅଳସୁଆ ହୁଏ, ସେତେବେଳେ ନକାରାତ୍ମକ ପ୍ରବୃତ୍ତିର ପ୍ରତିଷ୍ଠା ହୁଏ ଓ ସେଥିରୁ ବିଭିନ୍ନ ବ୍ୟଭିଚାର ସୃଷ୍ଟି ହୁଏ। ଏ ସମସ୍ତ ତୁଷ୍ଟିକରଣ ଯୋଜନା ଦ୍ୱାରା ସମାଜରେ ମାନବ ସମ୍ବଳର ଅଗ୍ରଗତି ହୋଇପାରୁ ନାହିଁ । ସମାଜରେ ତୁଷ୍ଟିକରଣ ଯୋଜନାରେ ଉପଭୋକ୍ତାମାନେ କର୍ମ କରିବା ପରିବର୍ତ୍ତେ କର୍ମ କାତର ହୋଇ ସରକାରଙ୍କର ଯୋଜନାକୁ ଅପେକ୍ଷା କରୁଛନ୍ତି। ତେବେ ଯୋଜନାଗୁଡିକର ଖର୍ଚ୍ଚ ହେଉଥିବା ଅର୍ଥ ଆସେ କୁଆଡୁ? ଏହାର ସରଳ ଉତ୍ତର ହେଉଛି, ଏ ସମସ୍ତ ଯୋଜନାର ଅର୍ଥ କେବଳ ଜନତା ପଇଠ କରୁଥିବା କର ବା ଖଜଣାରୁ ହିଁ ଆସିଥାଏ। ବର୍ତ୍ତମାନ ସମାଜରେ ଦୁଇ ପ୍ରକାର ଶ୍ରେଣୀ ସୃଷ୍ଟି ହେବାକୁ ବସିଲାଣି। ଗୋଟିଏ ଶ୍ରେଣୀ ଶ୍ରମ ଶକ୍ତିର ଉପଯୋଗ କରି ଅର୍ଥ ଉପାର୍ଜନ କରି ସରକାରଙ୍କୁ କର ଦେଉଛନ୍ତି ଓ ଅନ୍ୟ ଗୋଟିଏ ଶ୍ରେଣୀ ଉକ୍ତ କରକୁ ସରକାରଙ୍କ ତୁଷ୍ଟିକରଣ ଯୋଜନା ଦ୍ୱାରା ଉପଭୋଗ କରୁଛନ୍ତି। କେନ୍ଦ୍ର ସରକାରଙ୍କର ଅର୍ଥନୈତିକ ସ୍ଥିତିକୁ ବିଶ୍ଳେଷଣ କଲେ ମଧ୍ୟ ଅନୁରୂପ ପରିସ୍ଥିତି ଦେଖିବାକୁ ମିଳେ, ଯେଉଁଠି ବର୍ତ୍ତମାନ ସରକାରଙ୍କୁ ସମୁଦାୟ ବଜେଟର ୧୮ ଭାଗ କେବଳ ସୁଧ ପଇଠ କରିବାକୁ ପଡୁଛି। ଋଣ ଉପରେ ଭରସା କରୁଥିବା ଅର୍ଥନୀତି ବର୍ତ୍ତମାନ ଋଣର ସୁଧ ପରିଶୋଧ କରିବା ହେଉଛି ମୁଖ୍ୟ ଚିନ୍ତାର କାରଣ। ଚାର୍ବାକଙ୍କ ଦର୍ଶନକୁ ତର୍ଜମା କ

ଯୁବତୀ ଚାଲାଣ ଅଭିଯୋଗ : ୩ ଗିରଫ

ବାରିପଦା ଅଫିସ: ମୟୂରଭଞ୍ଜ ଜିଲା ଗୋରୁମହିଷାଣୀ ଥାନା ଅଞ୍ଚଳର ଯୁବତୀଙ୍କୁ ଚାଲାଣ ଘଟଣାରେ ପୋଲିସ ଦୁଇ ଯୁବତୀଙ୍କୁ ଉଦ୍ଧାର କରିବା ସହ ପଶ୍ଚିମବଙ୍ଗ ରାଜ୍ୟ ଗୋପିବଲ୍ଲଭପୁର ଅଞ୍ଚଳର ଶ୍ୟାମସୁନ୍ଦର ରଣା, ଜୟନ୍ତ କୁଇଲା ଓ ମନୋଜ ରଣାଙ୍କୁ ଗିରଫ କରିଛି । । ସେମାନେ ଦୁଇ ଯୁବତୀଙ୍କୁ ଚାକିରି ପ୍ରଲୋଭନ ଦେଖାଇ ବାରିପଦା, ଜାମସେଦପୁର ଏବଂ ଦିଲ୍ଲୀକୁ ନେଇଯାଇଥିଲେ। କିଛି ଦିନ ପରେ ଉକ୍ତ ଯୁବତୀଙ୍କୁ ମଧ୍ୟପ୍ରଦେଶର ଶେବପୁର ଠାରେ ବିକ୍ରି କରିଦେଇଥିଲେ। ଯୁବତୀମାନେ ଘରକୁ ଫୋନ ଯୋଗେ ଜଣାଇବା ପରେ ଥାନାରେ ଏକ ମାମଲା (ନଂ.୬୫/୨୦) ରୁଜୁ କରାଯାଇଥିଲା।

ଆଖଣ୍ଡଳମଣି ପୀଠରେ ମା' ଦୁର୍ଗାଙ୍କ ସରସ୍ୱତୀ ବେଶ।

ଏଫ୍‌ଏମ୍ ବିଶ୍ୱବିଦ୍ୟାଳୟର ସ୍ନାତକ ପରୀକ୍ଷାଫଳ ଆଜି

ବାଲେଶ୍ୱର ଅଫିସ,୨୦।୧୦

ବାଲେଶ୍ୱର ଫକୀରମୋହନ ବିଶ୍ୱବିଦ୍ୟାଳୟ ଦ୍ୱାରା ପରିଚାଳିତ ୨୦୨୦ମସିହାର ସ୍ନାତକ କଳା, ବିଜ୍ଞାନ ଓ ବାରିଜ୍ୟ ଷଷ୍ଠ ସେମିଷ୍ଟାର ପରୀକ୍ଷା ଫଳ ୨୧ ତାରିଖ ଅପରାହ୍ନ ୪ଟା ସମୟରେ ପ୍ରକାଶ ପାଇବ। ପରୀକ୍ଷାର୍ଥୀମାନେ ଏହି ପରୀକ୍ଷା ଫଳ www.orissaresults.nic.in ୱେବସାଇଟ୍‌ରେ ଦେଖିପାରିବେ ବୋଲି ପରୀକ୍ଷା ସମୂହର ନିୟନ୍ତ୍ରକ ରଞ୍ଜନ କୁମାର ରାୟ ସୂଚନା ଦେଇଛନ୍ତି।

ଓଭରବ୍ରିଜ୍‌ରୁ ଡେଇଁ ଆତ୍ମହତ୍ୟା

ବାଲେଶ୍ୱର ଅଫିସ,୨୦।୧୦: ବାଲେଶ୍ୱର ଜିଲା ତାମୁଲିଆ ଓଭରବ୍ରିଜ୍‌ରୁ ତଳକୁ ଡେଇଁ ଜଣେ ବ୍ୟକ୍ତି ଆତ୍ମହତ୍ୟା ଉଦ୍ୟମ କରିଥିଲେ। ସ୍ଥାନୀୟ ଲୋକେ ତାଙ୍କୁ ଉଦ୍ଧାର କରି ଆମ୍ବୁଲାନ୍ସ ଯୋଗେ ଜିଲା ମୁଖ୍ୟ ଚିକିତ୍ସାଳୟକୁ ଏବଂ ପରେ ତାଙ୍କୁ କଟକ ସ୍ଥାନାନ୍ତର ଲାଗି ପ୍ରସ୍ତୁତ ଚାଲିଥିବା ବେଳେ ମୃତ୍ୟୁ ହୋଇଯାଇଥିଲା। ମୃତକ ହେଲେ ଶିଶିର କୁମାର ସାହୁ (୬୨)। ଏନେଇ ସଦର ଥାନାରେ ଏକ ଅପମୃତ୍ୟୁ ମାମଲା (ନଂ. ୬୨/୨୦)ରୁଜୁ କରି ମୃତଦେହ ବ୍ୟବଚ୍ଛେଦ ପରେ ପରିବାର ଲୋକଙ୍କୁ ହସ୍ତାନ୍ତର କରିଛି। ତାଙ୍କ ଘର ନୀଳଗିରି ପୌରପରିଷଦ ୬ନଂ. ୱାର୍ଡ଼ରେ। ସେ ଜଣେ ସମାଜସେବୀ। ପାରିବାରିକ ଅଶାନ୍ତିରୁ ଭାରସାମ୍ୟ ହରାଇ ସେ ମଙ୍ଗଳବାର ପୂର୍ବାହ୍ନରେ ଏକ ବସ୍ ଯୋଗେ ନୀଳଗିରିରୁ ଆସି ଓଭରବ୍ରିଜ୍ ନିକଟରେ ଓହ୍ଲାଇଥିଲେ। ପରେ ବ୍ରିଜ୍ ମଝିକୁ ଡେଇଁପଡ଼ି ଆତ୍ମହତ୍ୟା ଉଦ୍ୟମ କରିଥିଲେ। ସଦର ଥାନା ପୋଲିସ ପହଞ୍ଚି ତଦନ୍ତ କରି ମୃତକଙ୍କ ପକେଟ୍‌ରୁ ଏକ ସୁଇସାଇଡ୍ ନୋଟ୍ ଜବତ କରିଛି। ଏ ସମ୍ପର୍କରେ ତଦନ୍ତକାରୀ ଅଧିକାରୀ ଏଏସ୍‌ଆଇ ରମେଶ ଚନ୍ଦ୍ର ସେଠୀ କହିଛନ୍ତି ଯେ, ପାରିବାରିକ ଅଶାନ୍ତି ଏବଂ ମାନସିକ ଦୁଶ୍ଚିନ୍ତା କାରଣରୁ ସେ ଆତ୍ମହତ୍ୟା କରିବା ସହ ତାଙ୍କ ମୃତ୍ୟୁ ପାଇଁ କେହି ଦାୟୀ ନୁହନ୍ତି ବୋଲି ସୁଇସାଇଡ୍ ନୋଟ୍‌ରେ ଲେଖାଯାଇଛି।

ବଢୁଛି ମୟୂରପୁଚ୍ଛର ଚାହିଦା

ନରେଶ ଚନ୍ଦ୍ର ପଟ୍ଟନାୟକ
କେନ୍ଦୁଝର, ୨୦।୧୦

ଭାରତର ଜାତୀୟ ପକ୍ଷୀ ମୟୂର। ତେଣୁ ଏହି ପକ୍ଷୀକୁ ସମସ୍ତେ ଆଦର କରିଥାନ୍ତି। ଆଗରୁ ବହୁ ସଂଖ୍ୟାରେ ମୟୂର ଦେଖିବାକୁ ମିଳୁଥିବା ବେଳେ ଏବେ ସେମାନଙ୍କ ସଂଖ୍ୟା କମିବାରେ ଲାଗଛି। ଏବେ ମୟୂର ତ ଦୂରର କଥା ତା'ର ପୁଚ୍ଛ ମଧ୍ୟ ଦେଖିବାକୁ ମିଳୁନାହିଁ। କେନ୍ଦୁଝର ସହରକୁ ପ୍ରତିବର୍ଷ ଭଳି ଉତ୍ତପ୍ରଦେଶରୁ ଦୁଇଜଣ ଯୁବକ ମୟୂର ପୁଚ୍ଛ ଓ ସେଥିରେ ପ୍ରସ୍ତୁତ ସାମଗ୍ରୀ ବିକ୍ରି କରିବାକୁ ଆସିଛନ୍ତି। ସେମାନ ଏହି ପୁଚ୍ଛ ରାଜସ୍ଥାନରୁ ଆଣିଛନ୍ତି ଓ ୧୦ ବର୍ଷ ହେଲା ଏହି ବ୍ୟବସାୟ କରୁଥିବା କୁହନ୍ତି। ଓଡ଼ିଶା ବ୍ୟତୀତ ଝାଡ଼ଖଣ୍ଡ, ଛତିଶଗଡ଼, ବିହାର ଆଦି ରାଜ୍ୟରେ ଏହି ମୟୂର ପୁଚ୍ଛ ବିକି ପରିବାର ଚଳାଇଥାନ୍ତି ବୋଲି କୁହନ୍ତି। ଗୋଟିଏ ପୁଚ୍ଛର ଦାମ୍ ୧୦ ଟଙ୍କା। ସେହିପରି ପୁଚ୍ଛରେ ତିଆରି ପଙ୍ଖାର ମୂଲ୍ୟ ୧୨୦ ଟଙ୍କା ଏବଂ ଝାଡୁର ଦାମ୍ ୮୦ ଟଙ୍କାରେ ବିକିଥାନ୍ତି। ଏସବୁ ବିଶେଷ କରି ପୂଜାପାଠରେ ଲାଗିଥାଏ। ନବରାତ୍ର ସମୟରେ ଏସବୁର ଚାହିଦା ଅଧିକ ଥିବାରୁ ପାର୍ବଣ ସମୟରେ ଏହାକୁ ଆଣି ବିକିଥାନ୍ତି ବୋଲି ପୁଚ୍ଛ ବିକାଳି ରାଜକୁମାର କୁହନ୍ତି। ଏହା ଶୁଭ ଏବଂ ଅନେକ ସମୟରେ ଔଷଧ କାମରେ ଲାଗିଥାଏ। ଏଣୁ ଲୋକେ ହାତଛଡା ନ କରି କିଣୁ ଥିବା ଦେଖିବାକୁ ମିଳୁଛି।

ଏକଦା କେନ୍ଦୁଝର ଜିଲାରେ ବହୁ ସଂଖ୍ୟାରେ ମୟୂର ଜଙ୍ଗଲରେ ରହୁଥିଲେ। ଏବେ ମଧ୍ୟ ତେଲକୋଇ, ବାଁଶପାଳ ବ୍ଲକ ପାହାଡ଼ ଜଙ୍ଗଲ ଅଞ୍ଚଳରେ ମୟୂର ରହୁଛନ୍ତି। ତେବେ ସୁରକ୍ଷା ଦୃଷ୍ଟିକୋଣରୁ ଲୋପ ପାଇବାକୁ ବସିଥିବାରୁ ଆଗଭଳି ଆଉ ସେମାନେ ଦେଖିବାକୁ ମିଳୁନାହାନ୍ତି। ପାର୍ବଣ ଋତୁର ଅବ୍ୟବହିତ ପୂର୍ବରୁ ବିଶେଷ କରି ନବରାତ୍ର ପୂର୍ବରୁ ବାହାର ରାଜ୍ୟରୁ ବିଭିନ୍ନ ପ୍ରକାରର ଖେଳନା, ସୌଖୀନ ସାମଗ୍ରୀ ଆଦି ଧରି ବହୁ ଛୋଟବଡ ବ୍ୟବସାୟୀଙ୍କ ଭିଡ଼ କେନ୍ଦୁଝରରେ ଦେଖିବାକୁ ମିଳେ। କିଏ କଣ୍ଢେଇ ଖେଳନା ଧରି ତ କିଏ ପେଁକାଳି ତଥା ବିଭିନ୍ନ ପ୍ରକାରର ବାଦ୍ୟଯନ୍ତ୍ର ଏବଂ ଆଉ କିଏ ମୟୂର ପୁଚ୍ଛର ବିଭିନ୍ନ ପ୍ରକାର ସୁନ୍ଦର ସାମଗ୍ରୀ ଆଣି କେନ୍ଦୁଝର ରାଜରାସ୍ତାରେ ବିକିଥାନ୍ତି। ସେମାନଙ୍କୁ ଦେଖିଲେ ପାର୍ବଣ ଋତୁ ପହଞ୍ଚିଲା ବୋଲି ଅନେକ ଜାଣି ପାରନ୍ତି। ବ୍ୟବସାୟୀମାନେ ପରିବାର ଧରି ଆସି ବିଭିନ୍ନ ସ୍ଥାନରେ ଅସ୍ଥାୟୀ ଭାବରେ ରହି ଘରର ପିଲାଠାରୁ ଆରମ୍ଭ କରି ବୟସ୍କଙ୍କ ପର୍ଯ୍ୟନ୍ତ ସମସ୍ତେ ସାହିଗଳି ବୁଲି ବିକିଥାନ୍ତି। ଜୀବନକୁ ବାଜି ଲଗାଇ ଏମାନେ ସୁଦୂର ଉତ୍ତର ପ୍ରଦେଶ, ମଧ୍ୟପ୍ରଦେଶ, ରାଜସ୍ଥାନ, ଗୁଜରାଟ, ପଶ୍ଚିମବଙ୍ଗ ଆଦି ଅଞ୍ଚଳରୁ ବବସାୟ କରିବାକୁ ବହୁ ଲୋକ ଧାଇଁ ଆସୁଛନ୍ତି।

କେନ୍ଦୁଝର ବଜାରରେ ମୟୂର ପୁଚ୍ଛ ବିକାଳି।

ଲାଗୁଛି ଫେରିବାଲାଙ୍କ ଭିଡ଼

ଦେଉଳି ଲ୍ୟାମ୍ପସ୍ ଏମ୍‌ଡି ନିଲମ୍ବିତ

ବାରିପଦା ଅଫିସ,୨୦।୧୦

ମୟୂରଭଞ୍ଜ ଜିଲା ଦେଉଳି ବୃହଦାକାର ବହୁମୁଖି ସମବାୟ ସମିତି(ଲ୍ୟାମ୍ପସ୍)ର ପରିଚାଳକ ବିଶ୍ୱଜିତ ପାଣିଙ୍କ ମନମୁଖି କାର୍ଯ୍ୟକଳାପ ଯୋଗୁ ତାଙ୍କୁ ଚାକିରୀରୁ ନିଲମ୍ବିତ କରାଯାଇଛି। ଧାନ କିଣା ବିକାରେ ସରକାରୀ ନିୟମକୁ ଉଲ୍ଲଂଘନ କରିଥିବା ନେଇ ଅଭିଯୋଗ ହୋଇଥିଲା। ଏହାକୁ ତଦନ୍ତ କରି ଜିଲା ଉପନିବନ୍ଧକ କାର୍ଯ୍ୟାଳୟର ଆଡମିନିଷ୍ଟ୍ରେଟର ବିଷ୍ଣୁପ୍ରିୟା ସିଂ ତାଙ୍କୁ ନିଲମ୍ବିତ କରିଛନ୍ତି।

Multinational Company Requires Marketing Executive
Qualification- +2, Graduate or MBA. Experience between the Age from 19 years to 35 years preferred Ladies with sound health communication skills. Salary 10,000 to 30,000 PM for deserving candidate those interest Contact this Number & bring along with 2 passport size photo & Documents.
Jaydev Vihar - 9777544388

APPOINTMENT
A Construction Company needs District wise **MARKETING EXECUTIVES / AGENTS** for Building Construction Project Work.
Call: 9777251369

REQUIRED
Data Entry Operator
ଓଡିଶାରେ ଥିବା ସମସ୍ତ ଜିଲ୍ଲାରେ ଲେବର ଓ ଏଜୁକେଶନ ଡିର୍ପାଟମେଣ୍ଟ ରେ କଣ୍ଟ୍ରାକ୍ଟୁଆଲ, ଡାଟାଏଣ୍ଟ୍ରି ଅପରେଟର ଆବଶ୍ୟକତା ଅଛି ।
Qualification : +3 and Basic Computer, Word, Excel ରେ knowledge ଥିବା ଆବଶ୍ୟକ ।
9178912298, 9040666007

Recruitment for the Post of LIC Agent as an Insurance Advisor.
Join India's No.1 - LIC of India
Sushree Sangeeta Nayak (DO LIC)
Contact: 9337286709, 7653067426

ଅଣକୁଶଳୀ ଶ୍ରମିକ/ ହେଲ୍‌ପର ଆବଶ୍ୟକ
ବୟସ 20ରୁ 40 ବର୍ଷ - କାରଖାନା ଚେନ୍ନାଇରୋ। ଦରମା 13000 (12 ଘଣ୍ଟିଆ ଶିଫ୍ଟ) । ମାଗଣା ରହିବା ସୁବିଧା ଓ ରିହାତିଯୁକ୍ତ ଭୋଜନ । ଚାକିରିରେ ଯୋଗ ଦେବାର 5 ଦିନ ପରେ 2ୟ ଶ୍ରେଣୀ ଟ୍ରେନ୍ ଟିକେଟ୍ ପଇସା ଫେରସ୍ତ କରିଦିଆଯିବ। ଅନ୍ୟ କୌଣସି ପରିବହନ ଖର୍ଚ୍ଚ ଦିଆଯିବ ନାହିଁ। ବାହାରିବା ଦିନ ଓ ଚେନ୍ନାଇରେ ପହଞ୍ଚିବା ପରେ 7708780455, 9940102896, 9790915809 କିମ୍ବା 9345585977 ରେ କଲ୍ କରନ୍ତୁ । ଚେନ୍ନାଇରୁ କାରଖାନା ପର୍ଯ୍ୟନ୍ତ ଆଣିବା ବ୍ୟବସ୍ଥା କରାଯିବ। ଦରମା ପ୍ରତି ପନ୍ଦର ଦିନରେ ଦିଆଯିବ।

ଆବଶ୍ୟକ
Bridge କାମ ପାଇଁ Experienced ଇଞ୍ଜିନିୟର, ସୁପରଭାଇଜର, ସାଇଟ୍ ଇନ୍‌ଚାର୍ଜ, ଷ୍ଟୋରକିପର, ଆକାଉଣ୍ଟାଣ୍ଟ, ରୋଷେୟା, ଇଲେକ୍ଟ୍ରିସିଆନ୍, ମେଶିନାରି ମ୍ୟାନେଜର ଏବଂ ଅଫିସିଆଲି ଷ୍ଟାଫ୍ ଆବଶ୍ୟକ ।
Ph.No.- 9937199625 9937786969

ରାସ୍ତାରୁ ପାଇ ପୋଲିସକୁ ଦେଲେ ୨୯ ହଜାର ଟଙ୍କା

ଯୋଡା, ୨୦।୧୦

(ଡି.ଏନ୍.ଏ.): କେନ୍ଦୁଝର ଜିଲା ଯୋଡା ସହରସ୍ଥିତ ଷ୍ଟେଟ୍ ବ୍ୟାଙ୍କ ଛକ ନିକଟ ରାସ୍ତାରେ ପଡିଥିବା ୨୯ ହଜାର ଟଙ୍କା ପାଇ ଦୁଇ ଜଣ ବଦାନ୍ୟ ବ୍ୟକ୍ତି ପୋଲିସ୍ ଜିମା ଦେଇଛନ୍ତି। ପୂର୍ବ ଯୋଡାର ଶିକ୍ଷକ ମୁରଲାଧର ବେହେରା ଓ ତାଙ୍କ ସାଙ୍ଗ ବିପୁନ ନାଏକ ବାଇକ୍‌ରେ ଷ୍ଟେଟ୍ ବ୍ୟାଙ୍କ ରାସ୍ତା ଦେଇ ଯୋଡା ବସ୍‌ଷ୍ଟାଣ୍ଡ ଅଭିମୁଖେ ଯାଉଥିବା ବେଳେ ଆଉ ଜଣେ ବାଇକ୍ ଆରୋହୀ ଦ୍ରୁତ ଗତିରେ ଯାଉଥିଲେ। ସେଥିପାଇଁ ଟଙ୍କା ପଡିବା ନେଇ ଉକ୍ତ ଆରୋହୀ ଜାଣିପାରି ନ ଥିଲେ। ତାଙ୍କ ପଛରେ ଯାଉଥିବା ଶିକ୍ଷକ ମୁରଲାଧର ଟଙ୍କାକୁ ଉଠାଇ ଯୋଡା ଥାନାରେ ଜିମା ଦେଇଥିଲେ। ପୋଲିସ ଟଙ୍କା ରଖି ଅନୁସନ୍ଧାନ ଆରମ୍ଭ କରିଛି।

ମଠ, ମନ୍ଦିର ଖୋଲିବାକୁ ଦାବି

ଭଦ୍ରକ ଅଫିସ,୨୦।୧୦

ଓଡ଼ିଆଙ୍କ ଆଧ୍ୟାତ୍ମିକ ଚିନ୍ତା ଓ ଚେତନାକୁ ସମ୍ମାନ ଜଣାଇ କରୋନା କଟକଣା ମଧ୍ୟରେ ରାଜ୍ୟରେ ସମସ୍ତ ଧର୍ମ ଅନୁଷ୍ଠାନ, ମଠ, ମନ୍ଦିର ଖୋଲିବା ଦାବି ନେଇ ବିଶ୍ୱ ହିନ୍ଦୁ ପରିଷଦ ଭଦ୍ରକ ଜିଲା ପକ୍ଷରୁ ଏକ ଦାବିପତ୍ର ମୁଖ୍ୟମନ୍ତ୍ରୀଙ୍କ ଉଦ୍ଦେଶ୍ୟରେ ଜିଲାପାଳଙ୍କ ଜରିଆରେ ପ୍ରଦାନ କରାଯାଇଛି। ଦାବି ପୂରଣ ନ ହେଲେ ଆନ୍ଦୋଳନ ହେବ ବୋଲି ପରିଷଦ ପକ୍ଷରୁ ଚେତାବନୀ ଦିଆଯାଇଛି। ଏପରି ସ୍ଥିତିରେ ରାଜ୍ୟ ସରକାର କରୋନା କଟକଣାରେ କୋହଳ ଆଣି ପାର୍କ, ପର୍ଯ୍ୟଟନସ୍ଥଳୀ, ସ୍ୱର୍ଗଦ୍ୱାର ଆଦି ଖୋଲିଲେଣି। ବିଭିନ୍ନ ରାଜନୈତିକ ଦଳରେ ଧାରଣା, ସଭା ସମିତି ଏବଂ ଆନ୍ଦୋଳନ ମଧ୍ୟ ହେଉଛି। କିନ୍ତୁ ପରିତାପର ବିଷୟ ମନ୍ଦିରରେ ତାଲା ଝୁଲୁଛି। ମନ୍ଦିରକୁ ଭରସା କରି ଗୁଜୁରାଣ ମେଣ୍ଟାଉଥିବା ବ୍ୟବସାୟୀ ଗୋଷ୍ଠୀ ଏବଂ ପୂଜକ ପରିବାରର ଆର୍ଥିକ ସ୍ଥିତିର ବିକାଶ କରିବା ପ୍ରମୁଖ ଦାବି କରିଥିଲେ। ସରକାର କାହା ଇଙ୍ଗିତରେ ସମସ୍ତ ମନ୍ଦିରରେ ତାଲା ବନ୍ଦ କରି ରଖିଛନ୍ତି ବୋଲି ପରିଷଦ ପ୍ରଶ୍ନ ଉଠାଇଛି। ମନ୍ଦିର ଶୀଘ୍ର ଖୋଲା ନଗଲେ କୋଟିକୋଟି ଓଡ଼ିଆଙ୍କୁ ନେଇ ବିଶ୍ୱ ହିନ୍ଦୁ ପରିଷଦ ଆନ୍ଦୋଳନ କରିବ ବୋଲି ଚେତାବନୀ ଦେଇଛି। ବିଶ୍ୱ ହିନ୍ଦୁ ପରିଷଦର ପ୍ରାନ୍ତ ସତ୍‌ସଙ୍ଗ ପ୍ରମୁଖ ଗୋବିନ୍ଦ ଚନ୍ଦ୍ର ରାଉତ, ବଜରଙ୍ଗ ଦଳର ବାଲେଶ୍ୱର ବିଭାଗ ସଂଯୋଜକ ସ୍ୱାଧୀନ ସୁନ୍ଦର ଦାସ, ପରିଷଦର ଜିଲା ସଭାପତି ବିଜୟ ସିହ୍ନା, ଉପସଭାପତି ନିରଞ୍ଜନ ସାହୁ, ମାତୃଶକ୍ତିର ସରୋଜିନୀ ଦାସ, ନଗର ସଭାପତି ପୁନୀଲ ସାମନ୍ତ, ସହସମ୍ପାଦକ ମହେଶ୍ୱର ବେହେରା, ବଜରଙ୍ଗ ଦଳର ଚନ୍ଦନ ଦାସ ପ୍ରମୁଖ ଉପସ୍ଥିତ ଥିଲେ।

OFFICE OF THE CHAIRMAN, P.G. COUNCIL
SHRI JAGANNATH SANSKRIT VISHVAVIDYALAYA
Shri Vihar, Puri - 3, Odisha
No. 2142/PGC Dt.20.10.2020
ADMISSION NOTICE
(Extension Date)
In Continuation of the Admission Notice No. 2111/PGC Dt.30.09.2020, the last date of receipt of application forms for admission into various P.G. Courses is extended by Dt.05.11.2020 at 4.30 P.M. For details see the website i.e. **www.sjsv.nic.in**.
Sd./- Chairman, P.G. Council

OFFICE OF THE MUNICIPAL COUNCIL, JODA
No.4414/JMC., Dt.19.10.2020
QUOTATION CALL NOTICE
Sealed quotation(s) are invited from the intending Authorized Dealer(s)/Supplier(s)/ Manufacturer(s) having GST number for "Supplying, installation & Commissining of Modular Urinal Block of Tata Steel brand intact individual block both Ladies & Gents separately in different places of Joda Municipality as per the direction of Health Officer-In-Charge/Engineer-In-Charge of the work". The details of quotation schedule may be received on payment of cost of Rs.2000/- (Rupees two thousand) only for each which is non-refundable. The quotation(s) in the prescribed format(s) will be received on or before dt.03.11.2020 upto 1.00 P.M. and the quotation(s) will be opened on dt.04.11.2020 at 11.00 A.M. in presence of the quotationer(s) or their authorized agent(s). The rate should be quoted clearly excluding GST but including cost, conveyance, transportation & delivery to the destination as per direction of Health Officer-In-Charge/Engineer-In-Charge. The GST should be cleared mentioned. The xerox copy of GST Certificate/PAN should be accompanied with the quotation. The quotation received after the stipulated date and time or any type of postal delay will not be accepted. The quotation(s) will be disposed off as per O.M. Act & Rules, OGFR Volume-II & OPWD Code as per applicability.
The undersigned reserves the right to accept or cancel any or all the quotations without assigning any reason thereof.
Sd./-Executive Officer, Joda Municipality

ଇନ୍‌ଷ୍ଟିଟ୍ୟୁଟ ଅଫ ବ୍ୟାଙ୍କିଂ ପର୍ସୋନେଲ ସିଲେକ୍ଶନ
(ଭାରତୀୟ ରିଜର୍ଭ ବ୍ୟାଙ୍କ, କେନ୍ଦ୍ରୀୟ ବିତୀୟ ସଂସ୍ଥାଓଁ ବ ସାର୍ବଜନିକ ଖେତ୍ର କେ ବ୍ୟାଙ୍କୋଁ ଦ୍ୱାରା ସ୍ଥାପିତ ଏକ ସ୍ୱାୟତ୍ତ ସଂସ୍ଥା)
INSTITUTE OF BANKING PERSONNEL SELECTION
(An autonomous body set up by Reserve Bank of India, Central Financial Institutions and Public Sector Banks)
IBPS ପ୍ରଜ୍ଞାବିଭାବନମ୍
ଅସେସମେଣ୍ଟ ମେଁ, ହମ ପର ଭରୋସା ରଖତା ହୈ ଭାରତ — In assessment, India trusts us
ୱେବ୍‌ସାଇଟ୍: www.ibps.in
ପ୍ରଶ୍ନ/ଅଭିଯୋଗ କ୍ଷେତ୍ରରେ ଦୟାକରି ଲଗ୍‌ଇନ୍ କରନ୍ତୁ http://cgrs.ibps.in/
ଅଂଶଗ୍ରହଣକାରୀ ସଂଗଠନଗୁଡ଼ିକରେ ୨୦୨୦-୨୧ର ଖାଲିପଦବୀଗୁଡ଼ିକରେ କ୍ଲର୍କ (ସିଆର୍‌ପି କ୍ଲର୍କ-X), ପ୍ରୋବେସନାରୀ ଅଫିସର୍ସ/ମ୍ୟାନେଜମେଣ୍ଟ ଟ୍ରେନି (ସିଆର୍‌ପି ପିଓ/ଏମ୍‌ଟି-X) ତଥା ସିଆର୍‌ପି- ଆର୍‌ଆର୍‌ବିଏସ୍- IX ଅଧୀନରେ ଆଞ୍ଚଳିକ ଗ୍ରାମୀଣ ବ୍ୟାଙ୍କଗୁଡ଼ିକରେ ଅଫିସର୍ସ ସ୍କେଲ୍ । ଓ ଅଫିସ୍ ଆସିଷ୍ଟାଣ୍ଟ (ମଲ୍ଟିପର୍ପୋଜ୍) ପଦବୀରେ ନିଯୁକ୍ତି ପାଇଁ ସାଧାରଣ ନିଯୁକ୍ତି ପ୍ରକ୍ରିୟା
ଯଥାକ୍ରମେ ତା୦୧।୦୯।୨୦୨୦, ୦୪।୦୮।୨୦୨୦ ଏବଂ ୦୧।୦୭।୨୦୨୦ରିଖର ବିସ୍ତୃତ ବିଜ୍ଞାପନ କ୍ରମରେ ଏହି ପରିପୂରକ ବିଜ୍ଞାପନ ପ୍ରକାଶ କରାଯାଇ ସିଆର୍‌ପି-ପିଏସ୍‌ବି-X ଅଧୀନରେ ସର୍ବସାଧାରଣ କ୍ଷେତ୍ରୀୟ ବ୍ୟାଙ୍କରେ କ୍ଲରିକାଲ୍ କ୍ୟାଡର୍ ଓ ପ୍ରୋବେସନାରୀ ଅଫିସର୍ସ/ମ୍ୟାନେଜମେଣ୍ଟ ଟ୍ରେନି ପଦବୀ ପାଇଁ ଅନ୍‌ଲାଇନ୍ ପରୀକ୍ଷା ଓ ସିଆର୍‌ପି-ଆର୍‌ଆର୍‌ବିଏସ୍-IX ଅଧୀନରେ ଆଞ୍ଚଳିକ ଗ୍ରାମୀଣ ବ୍ୟାଙ୍କଗୁଡ଼ିକରେ ଅଫିସର୍ ସ୍କେଲ୍ । ଏବଂ ଅଫିସ୍ ଆସିଷ୍ଟାଣ୍ଟ (ମଲ୍ଟିପର୍ପୋଜ୍) ପଦବୀ ନିମନ୍ତେ ଅନ୍‌ଲାଇନ୍ ପ୍ରିଲିମିନାରୀ ପରୀକ୍ଷା ଲାଗି ପଞ୍ଜୀକରଣ ଓ୍ୱିଣ୍ଡୋକୁ ଖୋଲିବା ଏବଂ ଦରଖାସ୍ତ ଆମନ୍ତ୍ରଣ କରିବା ପାଇଁ କ୍ଷମତାପ୍ରାପ୍ତ ଅଧିକାରୀଙ୍କ ଦ୍ୱାରା ନିଷ୍ପତ୍ତି ନିଆଯାଇଛି । ପରିପୂରକ ବିଜ୍ଞାପନ ସଂକ୍ରାନ୍ତୀୟ ବିବରଣୀ ଆଇବିପିଏସ୍‌ର ପ୍ରାଧିକୃତ ୱେବ୍‌ସାଇଟ୍‌ରେ ଉପଲବ୍ଧ ।
ଯୋଗ୍ୟତା ମାନଦଣ୍ଡରେ କରାଯାଇଥିବା ଏକମାତ୍ର ପରିବର୍ତ୍ତନ ହେଉଛି, ଶିକ୍ଷାଗତ ଯୋଗ୍ୟତା ହାସଲ କରିବାର ଶେଷ ତାରିଖ ।
ଅନ୍ୟାନ୍ୟ ନିୟମ ଓ ସର୍ତ୍ତାବଳୀ ପାଇଁ, ପ୍ରାର୍ଥୀମାନଙ୍କୁ ତା୦୧।୦୯।୨୦୨୦ରିଖ ସିଆର୍‌ପି କ୍ଲର୍କସ୍-X, ତା୦୪।୦୮।୨୦୨୦ରିଖର ସିଆର୍‌ପି ପିଓ/ଏମ୍‌ଟି-X ଏବଂ ତା୦୧।୦୭।୨୦୨୦ରିଖର ସିଆର୍‌ପି ଆର୍‌ଆର୍‌ବିଏସ୍- IXର ବିସ୍ତୃତ ବିଜ୍ଞାପନ ଦେଖିବା ପାଇଁ ଅନୁରୋଧ କରାଯାଉଛି।
ଅନ୍‌ଲାଇନ୍‌ରେ ପଞ୍ଜୀକରଣ କରିବା ପୂର୍ବରୁ, ବିସ୍ତୃତ ଅଧିସୂଚନାକୁ ପଢ଼ିବା ଓ ସେଥିରେ ବର୍ଣ୍ଣିତ ନିର୍ଦ୍ଦେଶାବଳୀକୁ ଅନୁସରଣ କରିବା ଲାଗି ପ୍ରାର୍ଥୀମାନଙ୍କୁ ପରାମର୍ଶ ଦିଆଯାଉଛି।
ବିବରଣୀ ତଥା ସର୍ବତମ ସୂଚନା ପାଇଁ ନିୟମିତ ଭାବେ ପ୍ରାଧିକୃତ ଆଇବିପିଏସ୍ ୱେବ୍‌ସାଇଟ୍ www.ibps.in ପରିଦର୍ଶନ କରିବା ଲାଗି ପ୍ରାର୍ଥୀମାନଙ୍କୁ ପରାମର୍ଶ ଦିଆଯାଉଛି।
ମୁମ୍ବାଇ
ତାରିଖ: ୨୧।୧୦।୨୦୨୦ — ନିର୍ଦ୍ଦେଶକ

ODISHA ADARSHA VIDYALAYA SANGATHAN
N-1/9, NAYAPALLI, PO.- SAINIK SCHOOL, BHUBANESWAR - 751005
INDICATIVE ADVERTISEMENT NO. 01/2020
Recruitment to the posts of Principal and other Teaching posts in the Odisha Adarsha Vidyalaya Sangathan in the State of Odisha
No. n-26:- Odisha Adarsha Vidyalaya Sangathan (OAVs), under the School & Mass Education Department, Government of Odisha invites Online Applications from the prospective candidates for filling-up 737 posts of Principals and other Teaching posts of different disciplines in OAVs by direct recruitment. Interested candidates are required to apply online through website **www.oav.edu.in** at the link available on this website. The candidates should ensure that he/she fulfils the eligibility criteria and other terms & conditions stipulated in the detailed modalities before applying online for the posts. No other means / modes of submission of application will be accepted. Interested applicants are advised to visit the website regularly for futher instructions/ notice/ updates in this regard. The link will be activated on 22.10.2020 in the OAVS website.
Sd./- State Project Director, OAVS
OIPR-27029/11/0001/2021

OFFICE OF THE TREASURY OFFICER
SPECIAL TREASURY NO.1, BHUBANESWAR
ADVERTISEMENT FOR ENGAGEMENT OF RETIRED GOVT EMPLOYEES AS O.S.D. IN THE OFFICE OF THE TREASURY OFFICER, SPECIAL TREASURY NO.I, BHUBANESWAR.
No. S-16:- Applications are invited by the undersigned from the interested retired **Senior Clerks/ Accountants** worked in the Treasury organisation, below the age of 65 years against whom neither any Departmental proceeding nor vigilance proceeding is pending, for engagement as O.S.D. in the vacant post in the office of the Treasury Officer, Special Treasury No.-I, Bhubaneswar for one year on monthly Remuneration of **Rs.13,000/-** (Rupees Thirteen thousand)only. The applicant is to submit the application along with the copies or testimonials in support of their **educational qualifications, date of birth, date of joining in Govt. Service, date of retirement, service records, present address and contact number by 9th Nov. 2020 through post/dropbox addressing to Treasury Officer, Special Treasury No.I, Bhubaneswar, Pin-751001.** The incomplete application or application received beyond stipulated date will be rejected without assigning any reason thereof.
The engagement is purely temporary and terminable at any time without assigning any reason thereof. The selection of suitable retired employee shall be made in accordance with provisions of **GA & PG Department Resolution No.23750/Gen dtd.27/08/2014.**
Sd./- By order of the Treasury Officer, Special Treasury No.I, Bhubaneswar
OIPR-05007/11/0001/2021

ODISHA STATE MEDICAL CORPORATION LIMITED
(A Government of Odisha Undertaking)
Office: Convent Square, In front of Ram Mandir, Bhubaneswar – 751001, Odisha
Website: www.osmcl.nic.in, e-mail: rec.osmcl@nic.in
ADVERTISEMENT FOR RECRUITMENT
No. 03 /OSMCL/HR/2020 — Date: 19.10.2020
No. CAD-622: Odisha State Medical Corporation Ltd. (OSMCL), Bhubaneswar invites online applications from eligible candidates for filling up the following vacant posts of the Corporation. For details of the post like scale of pay, eligibility criteria selection modalities, general instructions / information, guideline for filling up of the online application form, mode etc

ସମୁଦ୍ରରୁ ମତ୍ସ୍ୟଜୀବୀଙ୍କ ମୃତଦେହ ଉଦ୍ଧାର

ରୂପସା, (ଡି.ଏନ.ଏ.): ବାଲେଶ୍ୱର ସଦର ବ୍ଲକ ବାହାବଳପୁର ସାମୁଦ୍ରିକ ଥାନା ନିକଟ ସମୁଦ୍ରରୁ ମଙ୍ଗଳବାର ଜଣେ ମତ୍ସ୍ୟଜୀବୀଙ୍କ ମୃତଦେହକୁ ପୋଲିସ ଉଦ୍ଧାର କରିଛି। ମୃତ ମତ୍ସ୍ୟଜୀବୀ ହେଲେ ଦୁବୁଲାଗଡ଼ି ଗ୍ରାମର ଶଙ୍କର ସିଂ (୪୧)। ସେ ଗତ ୧୮ ତାରିଖରେ ଏକ ବୋଟ୍ ଯୋଗେ ସମୁଦ୍ରକୁ ମାଛ ଧରିବା ପାଇଁ ଯାଇଥିଲେ। ଅସାବଧାନତାବଶତଃ ବୋଟ୍‌ରୁ ଖସି ସମୁଦ୍ରରେ ନିଖୋଜ ହୋଇଯାଇଥିଲେ। ଉକ୍ତ ମତ୍ସ୍ୟଜୀବୀଙ୍କ ମୃତଦେହ ସମୁଦ୍ରରେ ଭାସୁଥିବା ଅନ୍ୟ ମତ୍ସ୍ୟଜୀବୀମାନେ ଦେଖି ପୋଲିସକୁ ଖବର ନେଇଥିଲେ।

କାଜୁ ଜଙ୍ଗଲରେ ଜବରଦଖଲ

ଝୁଞ୍ଚୁରା, ୨୦।୧୦ (ଡି.ଏନ.ଏ.)

କେନ୍ଦୁଝର ଜିଲା ଝୁଞ୍ଚୁରା ବ୍ଲକ ଅନ୍ତର୍ଗତ ନହବେଡା ପଞ୍ଚାୟତର ଜାନସନପୁର ଗ୍ରାମ ପାର୍ଶ୍ୱରେ ରହିଥିବା କାଜୁ ଜଙ୍ଗଲ ପରିସରରେ ଏବେ ଜବର ଦଖଲ ବଢି ଚାଲିଛି। କାଜୁ ଜଙ୍ଗଲ ପରିସରରେ ୫/୬ ବର୍ଷ ପୂର୍ବରୁ ନିର୍ମିତ ହୋଇଥିବା ୨ଟି ଇନ୍ଦିରା ଆବାସର ହିତାଧିକାରୀ ମାନେ ଜଙ୍ଗଲ ପରିସରରେ ରହିଥିବା ଖାଲିଜାଗାରେ ପନିପରିବା ଚାଷ ଚଳିତ ବର୍ଷ ଆରମ୍ଭ କରି ଦେଇଛନ୍ତି। ଏହାଦେଖି ଗ୍ରାମର ଅନ୍ୟ କେତେ ଜଣ ଗ୍ରାମବାସୀ କାଜୁ ଜଙ୍ଗଲ ପରିସରରେ ଜାଗା ଦଖଲ କରିବାକୁ ବାହାରି ଆସି ଖୁଣ୍ଟ ପୋତି, ପଲିଥିନ ଟାଣି, ବୃନରେ ଗାର ଦେଇ ସ୍ଥାନେ ସ୍ଥାନେ ଜାଗା ନିଜର ବୋଲି

କାଜୁ ଜଙ୍ଗଲରେ ପଲିଥିନ ଟାଣି ଖୁଣ୍ଟପୋତି, ବୃନ ଗାର ଦିଆଯାଇଛି।

ଜାହିର କରିବାରେ ଲାଗି ପଡିଛନ୍ତି। ଏନେଇ ଜାନସନପୁର ଗ୍ରାମରେ ଅସନ୍ତୋଷ ଦେଖା ଦେଇଛି। ଏନେଇ ଜାସନପୁର ଗ୍ରାମବାସୀ ଝୁଞ୍ଚୁରା ତହସିଲଦାରଙ୍କ କାର୍ଯ୍ୟାଳୟରେ

ତହସିଲଦାରଙ୍କୁ ଅଭିଯୋଗ କଲେ ଗ୍ରାମବାସୀ

ଏବଂ ଝୁଞ୍ଚୁରା ଥାନାରେ ଲିଖିତ ଅଭିଯୋଗ କରିଛନ୍ତି। ଏନେଇ ନହବେଡା ସରପଞ୍ଚଙ୍କୁ ମଧ୍ୟ ଗ୍ରାମବାସୀ ଅବଗତ କରାଇଛନ୍ତି। ଏସମ୍ପର୍କରେ ଝୁଞ୍ଚୁରା ତହସିଲଦାର ପ୍ରତିଭା ପୃଷ୍ଟି କହିଛନ୍ତି, ଅଭିଯୋଗ ପରେ ମୁଁ ସେଠାକୁ ଯାଇ ଜବର ଦଖଲକାରୀଙ୍କୁ ତାଗିଦ୍ କରିଛି। କାଜୁ ଜଙ୍ଗଲ ପରିସର ମାପଚୁପ ପରେ ପଞ୍ଚାୟତକୁ ନିଲାମ ପାଇଁ କୁହାଯିବ। ମାପଚୁପ କରି ରିପୋର୍ଟ ଦେବାପାଇଁ ବାଲିବନ୍ଧ ରାଜସ୍ୱ ନିରୀକ୍ଷକଙ୍କୁ କୁହାଯାଇଛି। ଜବରଦଖଲକାରୀ ସେଠାରୁ ନ ଉଠିଲେ କାର୍ଯ୍ୟାନୁଷ୍ଠାନ ଗ୍ରହଣ କରାଯିବ।

କଲରାପତରିଆ ବାଘ ଚମଡ଼ା ଜବତ, ୫ ଗିରଫ

ବାରିପଦା ଅଫିସ/ବିଶୋଇ, ୨୦।୧୦(ଡି.ଏନ.ଏ.)

ମୟୂରଭଞ୍ଜ ଶିମିଳିପାଳ ଅଭୟାରଣ୍ୟ ପାଦଦେଶରେ ମଙ୍ଗଳବାର କଲରାପତରିଆ ବାଘଚମଡା ବିକ୍ରି ନିମନ୍ତେ ଡିଲ୍ ଚାଲିଥିବା ବେଳେ ବନବିଭାଗ ପକ୍ଷରୁ ଚଢାଉ କରାଯାଇ ୫ ଯୁବକଙ୍କୁ ଗିରଫ କରାଯାଇଛି। ସେମାନଙ୍କଠାରୁ ବାଘଚମଡା ଜବତ କରାଯାଇଛି। ଗିରଫ ଯୁବକମାନେ ହେଲେ ବିଶୋଇ ଥାନା ଅଧୀନ ମଧୁପୁର ଗ୍ରାମର ବାଜନାଥ ହେମ୍ବ୍ରମ, ଜାମଦା ଥାନା ହରଗଡା ଗ୍ରାମର ତୁଶୀଲ ମୁର୍ମୁ, ଚାନ୍ଦୁଆ ଗ୍ରାମର ଝିଲ୍ଲୀଡ୍ୟାମର ହାମ୍ବିର ଟୁଡୁ, ବିଶୋଇ ଅଞ୍ଚଳର ସନତ ମାର୍ଣ୍ଡି, କୁଳିଅଣା ଥାନାର ଖେଳାରାମ ହାଁସଦା। ଜବତ ଚମଡାର ଲମ୍ବ ୫ ଫୁଟ ୬ ଇଞ୍ଚ ଓ ଓସାର ୪ ଫୁଟ ୬ ଇଞ୍ଚ। ୨ ମାସ ପୂର୍ବରୁ ଏହି ବାଘକୁ ଶିକାର କରାଯାଇଥିବା ଅନୁମାନ କରାଯାଉଛି। ପୂର୍ବାହ୍ନରେ ବିଶୋଇସ୍ଥିତ ମଣଦା ରେଞ୍ଜର ଖଜୁରିକଟାସ ଗ୍ରାମ ନିକଟସ୍ଥ ୪୯ନଂ. ଜାତୀୟ ରାଜପଥରେ କଲରାପତରିଆ ବାଘ ଚମଡା ବିକ୍ରି ନିମନ୍ତେ ଡିଲ ଚାଲିଥିଲା। ଖବରପାଇ ରାଇରଙ୍ଗପୁର ବନଖଣ୍ଡ ଡିଏଫ୍‌ଓ ଅରୁଣ କୁମାର ମିଶ୍ରଙ୍କ ନିର୍ଦ୍ଦେଶକ୍ରମେ ଏସିଏଫ ବୈଦ୍ୟନାଥ ମାଝି, ଏସିଏଫ ନବୀନ ଚନ୍ଦ୍ର ନାୟକଙ୍କ ନେତୃତ୍ୱରେ ରାଇରଙ୍ଗପୁର ବନଖଣ୍ଡର ଏକ ସ୍ୱତନ୍ତ୍ର ସ୍କ୍ୱାଡ ପୂର୍ବରୁ ଅଭିଯୁକ୍ତମାନଙ୍କୁ ଟ୍ରାକିଂ କରି ଘଟଣାସ୍ଥଳରେ ଚଢ଼ାଉ କରିଥିଲା। ସେଠାରୁ ବାଘଚମଡା ସହ ୨ବାଇକ୍ ଓ ୪ ମୋବାଇଲ ଫୋନ ଜବତ କରାଯାଇଥିଲା।

ସଂକ୍ଷେପରେ

ଏଟିଏମ ଭାଙ୍ଗି ଲୁଟ ଉଦ୍ୟମ ବିଫଳ

ଖଇରା,୨୦।୧୦(ଡି.ଏନ.ଏ): ବାଲେଶ୍ୱର ଜିଲା ଖଇରା ବ୍ଲକ ଅଧିନ ଅନ୍ତରା ବଜାର ନିକଟରେ ଥିବା ଭାରତୀୟ ଷ୍ଟେଟ ବ୍ୟାଙ୍କ ଶାଖାର ଏଟିଏମକୁ ସୋମବାର ବିଳମ୍ବିତ ରାତିରେ ଦୁର୍ବୃତ୍ତମାନେ ଭଙ୍ଗାରୁଜା କରିଛନ୍ତି। ମଙ୍ଗଳବାର ସକାଳେ ଶାଖା ପରିଚାଳକ ଦିଗମ୍ବର ଦାସ ବ୍ୟାଙ୍କ ଆସି ଏଟିଏମ ଭାଙ୍ଗିଥିବା ଦେଖି ସିମୁଳିଆ ଥାନାକୁ ଜଣାଇଥିଲେ। ସିମୁଳିଆ ପୋଲିସ ଘଟଣାସ୍ଥଳରେ ପହଞ୍ଚି ତଦନ୍ତ ଚଳାଇଛି। ଏଟିଏମଟି ଭଙ୍ଗାରୁଜା ହୋଇଥିବା ବେଳେ ଦୁର୍ବୃତ୍ତ ମାନେ ଟଙ୍କା ନେବାକୁ ସକ୍ଷମ ହୋଇ ପାରି ନାହାନ୍ତି।

ଦିବ୍ୟାଙ୍ଗ ଛାତ୍ରୀଛାତ୍ରଙ୍କୁ ସହାୟକ ଉପକରଣ

ପାଟଣା,୨୦।୧୦(ସ୍ୱ.ପ୍ର.): କେନ୍ଦୁଝର ଜିଲା ପାଟଣା ବ୍ଲକ ଗୋଷ୍ଠୀ ଶିକ୍ଷା ଅଧିକାରୀଙ୍କ କାର୍ଯ୍ୟାଳୟ ପରିସରରେ ମଙ୍ଗଳବାର ସମଗ୍ର ଶିକ୍ଷା କେନ୍ଦୁଝର ତରଫରୁ ସହାୟକ ଉପକରଣ ୧୮ ଜଣ ଦିବ୍ୟାଙ୍ଗ ଛାତ୍ରୀଛାତ୍ରଙ୍କୁ ବଣ୍ଟନ କରାଯାଇଛି। ଆୟୋଜିତ ସଭାରେ ଗୋଷ୍ଠୀ ଶିକ୍ଷା ଅଧିକାରୀ ପୂର୍ଣ୍ଣ ଚନ୍ଦ୍ର ଓମାତଙ୍କ ଅଧ୍ୟକ୍ଷତାରେ ମୁଖ୍ୟ ଅତିଥି ଭାବେ ପାଟଣା ବ୍ଲକ ଅଧ୍ୟକ୍ଷ ବିଶ୍ୱନାଥ ନାଏକ, ସମ୍ମାନିତ ଅତିଥି ଭାବେ ବିଡିଓ ଈଶ୍ୱର ଚନ୍ଦ୍ର ନାଏକ, ଏବିଇଓ ନରୋତ୍ତମ ସାହୁ, କ୍ଲଷ୍ଟର ସଂଯୋଜକ ଶ୍ରୀକାନ୍ତ ବିଶ୍ୱାଳ ପ୍ରମୁଖ ଯୋଗ ଦେଇଥିଲେ।

କ୍ଷତିଗ୍ରସ୍ତଙ୍କୁ ମିଳିଲା କ୍ଷତିପୂରଣ

ଢେଙ୍କିକୋଟ, ୨୦।୧୦(ଡି.ଏନ.ଏ.): କେନ୍ଦୁଝର ଜିଲା ଘଟଗାଁ ତହସିଲ ଅଧୀନରେ ଥିବା ୨୭ ପଞ୍ଚାୟତ ତଥା ୬ ଟି ରାଜସ୍ୱ ନିରୀକ୍ଷକଙ୍କ ଅଧୀନରେ ଥିବା ଗାଁ ଗୁଡ଼ିକରେ କ୍ଷତିଗ୍ରସ୍ତଙ୍କୁ କ୍ଷତିପୂରଣ ଦିଆଯାଇଛି। ଢେଙ୍କିକୋଟ ଘଟଗାଁ, ତରା, ଭୋଳବେଡା, ପିପିଲିଆ, ପଣ୍ଡାପଡା ଅଞ୍ଚଳରେ ଗତ ଜୁଲାଇ, ଅଗଷ୍ଟ ଲଘୁଚାପ ଜନିତ ବର୍ଷାରେ କ୍ଷତିଗ୍ରସ୍ତ ଜନସାଧାରଣଙ୍କ ହୋଇଥିବା କ୍ଷତିକୁ ତହସିଲଦାର ଜନକ କୁମାର ନାୟକଙ୍କ ନିର୍ଦ୍ଦେଶ ରେ ରାଜସ୍ୱ ନିରୀକ୍ଷକ ଅଧିକାରୀ ମାନେ କ୍ଷତିଗ୍ରସ୍ତ ଅଞ୍ଚଳ ପରିଦର୍ଶନ କରି କ୍ଷତିର ଆକଳନ ତାଲିକା ପ୍ରସ୍ତୁତ କରିଥିଲେ। ଏହି ତାଲିକାକୁ ରାଜ୍ୟ ସରକାର ଙ୍କ ଅନୁମୋଦନ କ୍ରମେ ଅର୍ଥରାଶି ଟଙ୍କା ମୋଟ ୫,୩୪,୪୦୦ ଟଙ୍କା ହୋଇଥିଲା ମୋଟ ୧୦୮ ହିତାଧିକାରୀଙ୍କ ଘର ଭାଙ୍ଗିଥିବାରୁ ସେମାନଙ୍କୁ ଏହି ଅର୍ଥରାଶି ତହସିଲଦାର ପ୍ରଦାନ କରିଛନ୍ତି।

ଉପନିର୍ବାଚନ ଦାୟିତ୍ୱ ବାଣ୍ଟିଲା କଂଗ୍ରେସ

ଭୁବନେଶ୍ୱର, ୨୦।୧୦(ବ୍ୟୁରୋ): ବାଲେଶ୍ୱର ବିଧାନସଭା ଉପନିର୍ବାଚନରେ କଂଗ୍ରେସ ପ୍ରାର୍ଥୀମାନଙ୍କ ସପକ୍ଷରେ କଂଗ୍ରେସ ପକ୍ଷରୁ ପ୍ରଚାର କରିବା ପାଇଁ ପିସିସି ସଭାପତି ନିରଞ୍ଜନ ପଟ୍ଟନାୟକ ଦଳର କେତେଜଣ ନେତୃବୃନ୍ଦଙ୍କୁ ଦାୟିତ୍ୱ ଦେଇଛନ୍ତି। ନେତୃବୃନ୍ଦ ନିଜ ଦାୟିତ୍ୱରେ ଥିବା ବିଧାନସଭା ନିର୍ବାଚନମଣ୍ଡଳୀ ତୁରନ୍ତ ଗସ୍ତକରି କଂଗ୍ରେସ ସପକ୍ଷରେ ପ୍ରଚାର କାର୍ଯ୍ୟରେ ସହଯୋଗ କରିବା ପାଇଁ ନିର୍ଦ୍ଦେଶ ଦିଆଯାଇଛି। ବାଲେଶ୍ୱର ପ୍ରଚାର ଦାୟିତ୍ୱ ନିମନ୍ତେ କଂଗ୍ରେସ ବିଧାୟକ ଅଧିରାଜ ମୋହନ ପାଣିଗ୍ରାହୀ, ଅନନ୍ତ ସେଠୀ, ଯଜ୍ଞେଶ୍ୱର ବାବୁ, ସମରେନ୍ଦ୍ର ମିଶ୍ର, ଜର୍ଜ ତିର୍କୀ, ଦେବାଶିଷ ପଟ୍ଟନାୟକ, ଦେବେନ୍ଦ୍ର ଶର୍ମା, ସତ୍ୟପ୍ରକାଶ ନାୟକ, ପଦ୍ମାକର ଗୁରୁ, କୃଷ୍ଣଚନ୍ଦ୍ର ସାହୁ, ମନୀଷା ତ୍ରିପାଠୀ ପ୍ରମୁଖ ରହିଛନ୍ତି ବୋଲି ପିସିସି କାର୍ଯ୍ୟାଳୟ ସୂତ୍ରରୁ ପ୍ରକାଶ।

ବିଜେଡିର ମାରାଥନ୍ ପ୍ରଚାର

ଦଳୀୟ ନେତା, ସମର୍ଥକଙ୍କ ସହ ବିଜେଡି ପ୍ରାର୍ଥୀ ସ୍ୱରୂପ ଦାସ ଭୋଟ ପାଇଁ ନିବେଦନ କରୁଛନ୍ତି।

ବାଲେଶ୍ୱର ଅଫିସ, ୨୦।୧୦

ବାଲେଶ୍ୱର ବିଧାନସଭା ନିର୍ବାଚନମଣ୍ଡଳୀରେ ଉପନିର୍ବାଚନ ପାଖେଇ ଆସୁଛି। ବିଜେଡି ତା'ର ଷ୍ଟାର ପ୍ରଚାରକଙ୍କୁ ନେଇ ମାରାଥନ୍ ପ୍ରଚାର ଆରମ୍ଭ କରିଛି। ପ୍ରାର୍ଥୀ ସ୍ୱରୂପ କୁମାର ଦାସ ପ୍ରତ୍ୟେକ ଦିନ ୧୫ରୁ ୨୦ ରାଲି, ବୈଠକ, ପଦଯାତ୍ରାରେ ସାମିଲ ହୋଇ ପ୍ରଚାର ଚଳାଇଛନ୍ତି। ପ୍ରଚାର ମଇଦାନରେ ସ୍ୱରୂପଙ୍କୁ ସ୍ଥାନୀୟ ଅଞ୍ଚଳର ଶତାଧିକ ମହିଳା ଶଙ୍ଖ ଫୁଙ୍କି ସ୍ୱାଗତ କରୁଛନ୍ତି। ସେ ଘର ଘର ବୁଲି ରାଜ୍ୟ ସରକାର ଓ ମୁଖ୍ୟମନ୍ତ୍ରୀଙ୍କ ବିଭିନ୍ନ ଜନକଲ୍ୟାଣ ଯୋଜନା ସମ୍ପର୍କରେ ବୈଠକ କରି ଲୋକଙ୍କୁ ସୂଚନା ଦେଉଛନ୍ତି। ମଙ୍ଗଳବାର ପାତ୍ରପଡ଼ା, ବଡ଼ଖୁଆ, ସୁନହଟ୍, ମାନସିଂବଜାର, କଂସେଇମହଲା, ମଛୁଆସାହି, ମଠସାହି, ଈସାନନଗର, ବିକାଶନଗର, ନୁରପୁର, ଦାମୋଦରପୁର, ମାକଲପୁର, ବଟେଶ୍ୱର ଓ ଆଜିମାବାଦ ଅଞ୍ଚଳରେ ସେ ବୁଲି ବୁଲି ପ୍ରଚାର କରିଛନ୍ତି। ଏଥିରେ ତାଙ୍କ ସହ ରାଜ୍ୟ ସହସମ୍ପାଦକ ସତ୍ୟରଞ୍ଜନ ଦାସ, ପୂର୍ବତନ ପୌରାଧ୍ୟକ୍ଷ ଆଲୋକ କୁମାର ସାହୁ, ପୂର୍ବତନ କାଉନ୍‌ସିଲର ମନୋଜ ରାଉତ ଓ ଧନଞ୍ଜୟ ଜେନା, ଟାଉନ ସଭାପତି ସନତ ଦାସ, ଛାତ୍ରନେତା ସିମନ ଦାସମହାପାତ୍ର, ନାରୀନେତ୍ରୀ ରୋଜି ପଟ୍ଟନାୟକ, ଜୟନ୍ତୀ ଦତ୍ତ, ଇନ୍ତେକା ଅଲ୍ଲୀ ଖାନ ଓ ସେକ ଅନ୍‌ସାରୀ ପ୍ରମୁଖ ସାମିଲ ହୋଇଛନ୍ତି। ଅନ୍ୟପକ୍ଷରେ ପୂର୍ବତନ ଭଦ୍ରକ ଜିଲାପରିଷଦ ଅଧ୍ୟକ୍ଷ ଜଗନ୍ନାଥ ସ୍ୱାଇଁ, ଟାଉନ୍ ସଭାନେତ୍ରୀ ରଞ୍ଜିତା ମହାପାତ୍ରଙ୍କ ନେତୃତ୍ୱରେ ୩୧ନଂ. ୱାର୍ଡ଼ରେ ଏକ ନୂତନ ଦଳୀୟ ଅଫିସ୍ ଖୋଲାଯାଇଛି। ଦଳୀୟ ନେତୃବର୍ଗ ବିଭିନ୍ନ ଶ୍ରେଣୀର ଲୋକଙ୍କୁ ଏକାଠି କରି ଦଳୀୟ ପ୍ରାର୍ଥୀଙ୍କୁ ବିଜୟୀ କରାଇବା ପାଇଁ ରଣକୌଶଳ ପ୍ରସ୍ତୁତ କରିଛନ୍ତି। ସେହିପରି ବିଜେଡି ପ୍ରାର୍ଥୀ ସ୍ୱରୂପ ପୂର୍ବରୁ କାଉନସିଲର ହୋଇଥିବା ୫ନଂ. ୱାର୍ଡରେ ନିର୍ବାଚନ ପ୍ରଚାର ବେଳେ ପର୍ଯ୍ୟବେକ୍ଷକ ତଥା ଓଡ଼ିଶା ହାଉସିଂବୋର୍ଡ ଚେୟାରମ୍ୟାନ ପ୍ରିୟଦର୍ଶୀ ମିଶ୍ରଙ୍କ ସମେତ ଦଳୀୟ ବହୁ ନେତା ସାମିଲ ହୋଇଥିଲେ।

ନିର୍ବାଚନ ଆଚରଣ ବିଧି ଉଲ୍ଲଂଘନ ଅଭିଯୋଗ

ବାଲେଶ୍ୱର ଅଫିସ, ୨୦।୧୦

ବାଲେଶ୍ୱର ବିଧାନସଭା ନିର୍ବାଚନମଣ୍ଡଳୀ ଉପନିର୍ବାଚନରେ ବିଜେଡି ନେତାମାନେ ଆଦର୍ଶ ଆଚରଣ ବିଧି ଉଲ୍ଲଂଘନ କରୁଥିବା ନେଇ ଭାଜପା ପକ୍ଷରୁ ନିର୍ବାଚନ ଅଧିକାରୀ ଆଶିଷ ଈଶ୍ୱର ପାଟିଲଙ୍କୁ ମଙ୍ଗଳବାର ଲିଖିତ ଅଭିଯୋଗ କରାଯାଇଛି। ଗତ ୧୮ତାରିଖରେ ପରିଖି ପଞ୍ଚାୟତରେ ଶକ୍ତିମନ୍ତ୍ରୀ ଦିବ୍ୟଶଙ୍କର ମିଶ୍ର ପ୍ରାୟ ବିଭିନ୍ନ ସ୍ଥାନରେ ବୈଠକ କରି ୫ଦିନ ଭିତରେ ସବୁ ରାସ୍ତାରେ ଗୋଡ଼ି ବିଛାଯିବ, ଇଲେକ୍ଟ୍ରିକ୍ ଖୁଣ୍ଟି ୩ ଫେଜ୍ କରାଇବା, ସବୁ ସାହିକୁ ନଳକୂପ ଯୋଗାଇ ଦିଆଯିବା ଭଳି ପ୍ରତିଶ୍ରୁତି ଦେଇଥିଲେ। ପର ଦିନ ରାତିରେ ଏକ ମାଲବାହୀ ଟ୍ରକ୍(ନଂ.ଓଡ଼ି୦୧ଡ଼ି-୮୮୨୭) ବିଦ୍ୟୁତ୍ ଖୁଣ୍ଟି ବୋଝେଇ ହୋଇ ସ୍ଥାନୀୟ ଫାଣ୍ଡି ଛକ ପୋଲ ନିକଟରେ ଠିଆ ହୋଇଥିବା ଦେଖାଯାଇଥିଲା। ଯାହାକି ମଙ୍ଗଳବାର ସକାଳେ ପୂର୍ବତନ ସରପଞ୍ଚ ସୁନୀଲ ସେଠୀଙ୍କ ଘର ନିକଟସ୍ଥ ରାସ୍ତା ପାର୍ଶ୍ୱରେ ରଖାଯାଇଛି। ଉଭୟର ଫଟୋ ସମ୍ବଳିତ ଅଭିଯୋଗପତ୍ର ମଙ୍ଗଳବାର ଜିଲା ଭାଜପା ସଭାପତି ଉମାକାନ୍ତ ମହାପାତ୍ରଙ୍କ ନେତୃତ୍ୱରେ ଏକ ପ୍ରତିନିଧି ଦଳ ନିର୍ବାଚନ ଅଧିକାରୀ ପାଟିଲଙ୍କୁ ଦେବା ସହ ଏ ଦିଗରେ ତୁରନ୍ତ ପଦକ୍ଷେପ ଗ୍ରହଣ କରିବାକୁ ଦାବି କରିଛନ୍ତି। ପ୍ରତିନିଧି ଦଳରେ ରାଜ୍ୟ କାର୍ଯ୍ୟକାରିଣୀ ସଦସ୍ୟ ଶୁଭଙ୍କର ମହାପାତ୍ର, ଭୋଗରାଇର ଭାଜପା ନେତା ଅଂଶୁମାନ ମହାନ୍ତି, ଯୁବନେତା ବିଭୁପଦ ଦାସ ପ୍ରମୁଖ ସାମିଲ ଥିଲେ।

ବିଦ୍ୟାଳୟରୁ କମ୍ପ୍ୟୁଟର ଚୋରି

ବାସୁଦେବପୁର, ୨୦।୧୦(ଡି.ଏନ.ଏ.)

ଭଦ୍ରକ ଜିଲା ବାସୁଦେବପୁରର ବୃଢ଼ାମଣି ପଞ୍ଚାୟତ ଭିକାରୀ ଚରଣ ନୋଡାଲ ୟୁପିଏମ୍‌ଇ ବିଦ୍ୟାଳୟରୁ କେହି ଦୁର୍ବୃତ୍ତ କବାଟ ତାଡ଼ି ୨ଟି କମ୍ପ୍ୟୁଟର୍, ମନିଟର୍, ସିପିୟୁ ଆଦି ସାମଗ୍ରୀକୁ ଚୋରି କରିନେଇଛନ୍ତି। ପ୍ରଧାନଶିକ୍ଷୟିତ୍ରୀ ମିନାକ୍ଷୀ ପଣ୍ଡା ଲିଖିତ ଭାବରେ ବୃଢ଼ାମଣି ସାମୁଦ୍ରିକ ଥାନାରେ ଅଭିଯୋଗ କରିଥିଲେ। ଅଭିଯୋଗକୁ ଭିତ୍ତି କରି ପୋଲିସ ମାମଲା(ନଂ. ୭୩/୨୦) ରୁଜୁ କରିଛି।

ZILLA SWASTHYA SAMITI
BALANGIR
(Department of Health & FW, Govt. of Odisha)
Advt. No.: 3585 Date: 19.10.2020
No. E-315:- Sealed tenders in prescribed format are invited from the registered Travel Agencies/Tour Operators/ Individuals/Private Organizations for providing vehicles on monthly hiring and on Tour basis for Office of the CDM & PHO, Balangir. Sealed tender documents should reach to the undersigned on or before **04.11.2020** till **5.00 P.M.**, by registered post/speed post/courier only. The tender documents received after the scheduled date & time and received without relevant documents will summarily be rejected. The details of tender documents are available in the district website (**www.balangir.nic.in**). The undersigned reserves the right to cancel any or all tender without assigning any reason thereof.
Sd./- CDM&PHO, Balangir
OIPR-10019/11/0003/2021

କଂଗ୍ରେସର କର୍ମୀ ସମ୍ମିଳନୀ, ପଦଯାତ୍ରା

ବାଲେଶ୍ୱର ଅଫିସ, ୨୦।୧୦

ବାଲେଶ୍ୱର ବିଧାନସଭା ନିର୍ବାଚନମଣ୍ଡଳୀର ଉପନିର୍ବାଚନରେ କଂଗ୍ରେସ ପ୍ରାର୍ଥୀ ମମତା କୁଣ୍ଡୁ ନେତା ଓ ସମର୍ଥକଙ୍କ ସହ ଗ୍ରାମାଞ୍ଚଳରେ ବୁଲି ବୁଲି ବୈଠକ କରିଛନ୍ତି। ଏଥିସହ ଭୋଟରମାନଙ୍କ ସମସ୍ୟା ପଚାରି ବୁଝୁଛନ୍ତି। ନିର୍ବାଚନରେ ବିଜୟୀ ହେଲେ ସବୁ ସମସ୍ୟାର ସମାଧାନ କରିବା ଲାଗି ପ୍ରତିଶ୍ରୁତି ଦେଉଛନ୍ତି। ତାଙ୍କ ସହ ବିଧାୟକ ତାରା ପ୍ରସାଦ ବାହିନୀପତି, ମୁଖପାତ୍ର ସୁଦର୍ଶନ ଦାସ, ଜିଲା ସଭାପତି ସଞ୍ଜୀବ ଗିରି, ସତ୍ୟଶିବ ଦାସ, ବିଜନ ନାୟକ, ଶିବନାଦ ପାତ୍ର, ଗୋବିନ୍ଦ ପୃଷ୍ଟି ପ୍ରମୁଖ ଯୋଗଦେଇ ଶାସକ ଦଳର ଦୁର୍ନୀତି ବିରୋଧରେ ଲଢେଇ ଜାରି ରଖିବାକୁ ପ୍ରତିଶ୍ରୁତି ଦେଇଛନ୍ତି। ଏଥିସହ କଂଗ୍ରେସର

କଂଗ୍ରେସ ସମ୍ମିଳନୀରେ ଦଳୀୟ ପ୍ରାର୍ଥୀ ମମତା କୁଣ୍ଡୁ।

ସ୍ଥିତି ସୁଦୃଢ଼ ଲାଗି ଚେଷ୍ଟା ଚଳାଇଛନ୍ତି।

ମଙ୍ଗଳବାର କଷାଫଳ ପଞ୍ଚାୟତରେ ଶତାଧିକ କର୍ମୀଙ୍କୁ ନେଇ ସମ୍ମିଳନୀ କରି ପ୍ରଚାର କାର୍ଯ୍ୟକୁ ତ୍ୱରାନ୍ୱିତ କରାଇଛନ୍ତି। କଂଗ୍ରେସ ସରକାର ସମୟରେ ବାଲେଶ୍ୱର ଜିଲାର ବହୁ ଉନ୍ନତି ହୋଇଥିଲା। ଯାହାକୁ ବିଜେଡି ଓ ଭାଜପା ସରକାର ସମ୍ଭାଳି ନ ପାରି ଫେଲ୍ ମାରିଛନ୍ତି। ମହାମାରୀ କରୋନା ସମୟରେ ଲୋକଙ୍କୁ ସେବା ଯୋଗାଇବାରେ ବିଫଳ ହୋଇଛନ୍ତି। କେବଳ ଯୋଜନା ପରେ ଯୋଜନା ଆରମ୍ଭ କରିଦେଉଛନ୍ତି। କିନ୍ତୁ ସେସବୁକୁ

ସମସ୍ୟା ସମାଧାନ ଲାଗି ଦେଲେ ପ୍ରତିଶ୍ରୁତି

କାର୍ଯ୍ୟକାରୀ କରାଇବାର ସାମର୍ଥ୍ୟ ନ ଥିବା କଂଗ୍ରେସ ନେତାମାନେ ଅଭିଯୋଗ ଆଣିଛନ୍ତି। ଏହି ପରିପ୍ରେକ୍ଷୀରେ କଂଗ୍ରେସର ପ୍ରାର୍ଥୀଙ୍କୁ ଭୋଟ୍ ଦେବା ପାଇଁ ସେମାନେ ନିବେଦନ କରିଛନ୍ତି। ଅପରାହ୍ନରେ ଜିଲା କଂଗ୍ରେସ ଭବନ ପରିସରରେ ମହିଳା କଂଗ୍ରେସ ସମ୍ମିଳନୀ ଅନୁଷ୍ଠିତ ହୋଇଥିଲା। ରାଜ୍ୟ ମହିଳା କଂଗ୍ରେସ ସାଧାରଣ ସମ୍ପାଦିକା ବାସନ୍ତୀ ନାୟକ, ମହିଳା କଂଗ୍ରେସ ସଭାନେତ୍ରୀ ଅର୍ଚ୍ଚନା ନନ୍ଦୀ, ପ୍ରତିମା ପଣ୍ଡା, ଜ୍ୟୋତ୍ସ୍ନା ସେନାପତି ପ୍ରମୁଖ ଯୋଗଦେଇ ଦଳୀୟ ପ୍ରାର୍ଥୀଙ୍କୁ ବିଜୟୀ କରିବା ପାଇଁ ରଣନୀତି ପ୍ରସ୍ତୁତ କରିଥିଲେ। ସନ୍ଧ୍ୟାରେ ଶତାଧିକ କର୍ମୀ ଟାଉନ୍ ଥାନାଠାରୁ ଫାଣ୍ଡିଛକ ପର୍ଯ୍ୟନ୍ତ ପଦଯାତ୍ରା କରି ଭୋଟରମାନଙ୍କୁ ନିଜ ସପକ୍ଷରେ ଭୋଟ ଲାଗି ନିବେଦନ କରିଥିଲେ।

GOVERNMENT OF ODISHA No. A-249
DEPARTMENT OF WATER RESOURCES
OFFICE OF THE CHIEF ENGINEER & BASIN MANAGER
SUBARNAREKHA & BUDHABALANGA BASIN
AT/P.O.: LAXMIPOSI, DIST.- MAYURBHANJ
Government of Odisha "e" PROCUREMENT NOTICE
Bid Identification No. 06/20-21 of CEBM, SBB, Laxmiposi

i.	Name of Work	Excavation of Paunsia Distributary and its Sub-Minors including Cement Concrete Lining, Service Road and Structure from RD 7212M to RD 8100M
ii.	Estimated Cost (Lakh)	Rs.881.48 lakh
iii.	Period of Completion	18 (Eighteen) Calendar Months
iv.	Date & time of availability of Bid document in the Portal	21.10.2020 at 10 A.M.
v.	Last date/time for receipt of bid in the Portal	05.11.2020 upto 5 P.M.
vi.	Name & Address of the O.I.T.	Chief Engineer & Basin Manager, O/o. the CE&BM, Subarnarekah & Budhabalanga Basin, Laxmiposi, Mayurbhanj.

Further details can be seen from the e-Procurement portal "https://tendersodisha.gov.in".
Sd./- Chief Engineer & Basin Manager
Subarnarekah & Budhabalanga Basin, Laxmiposi
cebmsbb2019@gmail.com
OIPR-32074/11/0007/2021

ପ୍ରଚାର ମଙ୍ଗ ଧରିଲେ ଭାଜପା ରାଜ୍ୟ ସଭାପତି

ବାଲେଶ୍ୱର ଅଫିସ, ୨୦।୧୦

ବାଲେଶ୍ୱର ବିଧାନସଭା ନିର୍ବାଚନମଣ୍ଡଳୀର ଉପନିର୍ବାଚନ ଲାଗି ବାତାବରଣ ସରଗରମ ହୋଇଉଠିଛି। ଭାଜପା ପ୍ରାର୍ଥୀ ମାନସ କୁମାର ଦତ୍ତଙ୍କ ପାଇଁ ପ୍ରଚାରର ମଙ୍ଗ ଧରିଛନ୍ତି ରାଜ୍ୟ ସଭାପତି ସମୀର ମହାନ୍ତି। ମଙ୍ଗଳବାର ଗୋଳାପୋଖରୀଠାରୁ ଆରମ୍ଭ କରି ଟାଉନ୍ ଥାନା ଦେଇ ସିନେମା ଛକ

୪୭ ହଜାର କୋଟିର ଋଣ ରାଇଟ ଅଫ୍ କରିଛି କାନାରା ବ୍ୟାଙ୍କ

ନୂଆଦିଲ୍ଲୀ: ଆର୍ଥିକ ବର୍ଷ ୨୦୧୨-୧୩ରୁ ୨୦୧୯-୨୦ ମଧ୍ୟରେ ରାଷ୍ଟ୍ରାୟତ୍ତ କାନାରା ବ୍ୟାଙ୍କ ୪୭,୩୧୦ କୋଟି ଟଙ୍କାର ଋଣକୁ ରାଇଟ ଅଫ୍ କରିଛି। ଏହି ପ୍ରକ୍ରିୟା ବ୍ୟାଙ୍କ ଗ୍ରହଣ କଲେ ଏହାକୁ ନିଜ ହିସାବ ଖାତାରେ ସାଧାରଣତଃ ଦେଖାଇଥାନ୍ତି। ପ୍ରଦାନ କରାଯାଇଥିବା ମୋଟ ଋଣ ମଧ୍ୟରୁ ଏହି ଅବଧିରେ ବ୍ୟାଙ୍କ ମାତ୍ର ୮୯୦୧ କୋଟି ବା ୧୯% ଋଣକୁ ଅସୁଲ କରିବାକୁ ସକ୍ଷମ ହୋଇଛି। ୧୦୦ କୋଟି ଟଙ୍କାରୁ ଅଧିକ ଋଣ ଖିଲାପ କରିଥିବା ବ୍ୟକ୍ତିବିଶେଷଙ୍କ ନାମ ଦେବାକୁ ସୂଚନା ଅଧିକାରୀ ଆଇନରେ ତଥ୍ୟ ମଗାଯାଇଥିଲା।

ରିଲାଏନ୍ସ ଜୁଏଲ୍ସର ଉତ୍କଳ କଲେକ୍ସନ

ନୂଆଦିଲ୍ଲୀ,୨୦।୧୦

ପାର୍ବଣ ଅବସରରେ ରିଲାଏନ୍ସ ଜୁଏଲ୍ସ ପକ୍ଷରୁ ଉତ୍କଳ କଲେକ୍ସନର ଶୁଭାରମ୍ଭ କରାଯାଇଛି। ଏହି ସ୍ୱତନ୍ତ୍ର କଲେକ୍ସନରେ ଓଡ଼ିଶାର କଳା, ପରମ୍ପରା ଏବଂ ସଂସ୍କୃତିର ଚିହ୍ନ ବହନ କରୁଥିବା ଭାସ୍କର୍ଯ୍ୟ, ଶୈଳୀ ଏବଂ ଡିଜାଇନ ରହିଛି। କଳାତ୍ମକ ଭାବେ ପ୍ରସ୍ତୁତ ଅନେକ ଡିଜାଇନ ମଧ୍ୟରୁ ନିଜ ମନ ପସନ୍ଦ ଅନୁସାରେ ପ୍ରଡକ୍ଟ ଚୟନ କରିପାରିବେ। କୋଣାର୍କ ସୂର୍ଯ୍ୟମନ୍ଦିରର କାରୁକାର୍ଯ୍ୟ, ମୁକ୍ତେଶ୍ୱର ମନ୍ଦିର କଳା, ପୁରୀ ଜଗନ୍ନାଥ ମନ୍ଦିର କଳା, ସିଛି ନୃତ୍ୟ କଳା, ବୋଇତ ବନ୍ଦାଣ ନୌବାଣିଜ୍ୟ ପରମ୍ପରା ଏବଂ ଆକର୍ଷଣୀୟ ପଟ୍ଟଚିତ୍ର କଳା ଏହା ମଧ୍ୟରେ ସାମିଲ ରହିଛି। ଗ୍ରାହକ ସୁନା ଏବଂ ହୀରାର ସୁନ୍ଦର ନେକ୍‌ଲେସ୍, କାନଫୁଲ ଆଦି ପାଇପାରିବେ। ଉତ୍ସବ ଏବଂ ଅବସର ପାଇଁ ମନ ପସନ୍ଦର ଚୋକର ସେଟ୍ ଠାରୁ ଆରମ୍ଭ କରି ଛୋଟ ନେକ୍‌ଲେସ୍, ଆକର୍ଷଣୀୟ ସୁଦୀର୍ଘ ନେକ୍‌ଲେସ୍, ବିବିଧ ଏବଂ ବ୍ୟାପକ ରେଞ୍ଜର ଅଳଙ୍କାର ବିଭିନ୍ନ ବଜେଟରେ ଉପଲବ୍ଧ ହେଉଛି। ୨୨ କ୍ୟାରେଟ ଗୋଲ୍ଡରେ ଏହି ଡିଜାଇନଗୁଡିକୁ ପ୍ରସ୍ତୁତ କରାଯାଇଛି। ଏହା ମଧ୍ୟରେ ସୁନ୍ଦର ମନ୍ଦିର ଶୈଳୀର ଅଳଙ୍କାର, ଆଣ୍ଟିକ ଏବଂ ୟେଲୋ ଗୋଲ୍ଡ ଫିନିସ ଅଳଙ୍କାର, ସୁନ୍ଦର ତାରକସି ଷ୍ଟାଇଲ ଅଳଙ୍କାର ଗୋଲ୍ଡ ଏବଂ ଆଣ୍ଟିକ ଫିନିସ ରହିଛି। ୧୬ ନଭେମ୍ବର ୨୦୨୦ ପର୍ଯ୍ୟନ୍ତ ଏହି କଲେକ୍ସନଗୁଡିକ ଉପଲବ୍ଧ ହେବ। ସେହିଭଳି କମ୍ପାନୀ ପକ୍ଷରୁ ସୁନାଗହଣା ଏବଂ ସୁନା କଏନ ଗଢ଼ା ମୂଲ୍ୟରେ ୩୦% ପର୍ଯ୍ୟନ୍ତ ରିହାତି, ହୀରା ଏବଂ ହୀରା ଅଳଙ୍କାର ବିଲ୍ ଉପରେ ୩୦% ଯାଏ ଅଫର ମିଳିବ। ୧୬ ନଭେମ୍ବର ଯାଏ ଏହା ଉପଲବ୍ଧ ହେବ।

ଶ୍ରମ ଶକ୍ତି କମାଇଛନ୍ତି ୭୮% ଏମ୍‌ଏସ୍‌ଏମ୍‌ଇ

ନୂଆଦିଲ୍ଲୀ,୨୦।୧୦

କୋଭିଡ୍ ଯୋଗୁ ସମସ୍ୟା

କୋଭିଡ୍-୧୯ ଯୋଗୁ ବଜାରରେ ସଙ୍କଟ ସ୍ଥିତି ଲାଗି ରହିଛି। ଛୋଟ ଠାରୁ ବଡ଼ କମ୍ପାନୀ ପ୍ରାୟ ସବୁ ବର୍ଗରେ ଏହାର ଗଭୀର ପ୍ରଭାବ ପଡିଛି। କମ୍ପାନୀଗୁଡିକ ଉପରେ ଅତ୍ୟଧିକ ଚାପ ପଡିଛି। ଅନେକ ସଂଖ୍ୟାରେ ଛଟେଇ ମଧ୍ୟ ସାମ୍ନାକୁ ଆସିଛି। କରୋନା ମହାମାରୀର ଚାପରେ ଦେଶର ୭୮% ଏମ୍‌ଏସ୍‌ଏମ୍‌ଇ ଏବଂ ଷ୍ଟାର୍ଟଅପ୍‌ଗୁଡିକ ଶ୍ରମ ଶକ୍ତି କମାଇଥିବା ଏକ ରିପୋର୍ଟରେ ପ୍ରକାଶ ପାଇଛି। ମହାମାରୀ ପରଠାରୁ ଗତ ୮ ମାସରେ ଏଭଳି ସ୍ଥିତି ଲାଗି ରହିଛି। ଲୋକାଲ ସର୍କଲ ପକ୍ଷରୁ ହୋଇଥିବା ଏକ ସର୍ଭେ ମୁତାବକ କେବଳ ୨୨% ଷ୍ଟାର୍ଟଅପ୍ କିମ୍ବା ଏମ୍‌ଏସ୍‌ଏମ୍‌ଇରେ ସ୍ଥିତି ସମାନ କିମ୍ବା କିଛି ପରିବର୍ତ୍ତନ ଆସିଛି। ଅର୍ଥାତ୍ କୋଭିଡ୍ ପୂର୍ବରୁ ଯେଉଁଭଳି ଲୋକ କାମ କରୁଥିଲେ ସେତିକି ସଂଖ୍ୟକ ଲୋକ କାମ କରୁଛନ୍ତି କିମ୍ବା ସାମାନ୍ୟ ବଢ଼ିଛନ୍ତି।

ଲକ୍‌ଡାଉନ ପରଠାରୁ ଗତ ୮ ମାସ ହେବ ଏମ୍‌ଏସ୍‌ଏମ୍‌ଇ ଇକୋସିଷ୍ଟମ କ୍ଷତିଗ୍ରସ୍ତ ହୋଇ ରହିଛି। ଏହା ପୂର୍ବରୁ ମାନ୍ଦାବସ୍ଥା ଏମ୍‌ଏସ୍‌ଏମ୍‌ଇ କ୍ଷେତ୍ରକୁ କବଳିତ କରି ରଖିଥିଲା। ମହାମାରୀ କ୍ଷୁଦ୍ରଶିଳ୍ପର ରାଜସ୍ୱ ପ୍ରଭାବିତ ହୋଇଛି। ଫଳରେ କମ୍ପାନୀଗୁଡିକ ବାଧ୍ୟ ହୋଇ ଖର୍ଚ୍ଚ କାଟ କରୁଥିବା ଦେଖାଯାଉଛି। ମାର୍ଚ୍ଚରୁ ଅଗଷ୍ଟ ଅବଧିରେ ସଙ୍ଗଠିତ କ୍ଷେତ୍ରର ପ୍ରାୟ ୬୦ ଲକ୍ଷ ଲୋକ ଚାକିରି ହରାଇଥିବା ସେଣ୍ଟର ଫର୍ ମନିଟରିଂ ଇଣ୍ଡିଆନ ଇକୋନୋମି(ସିଏମ୍‌ଆଇଇ) ପକ୍ଷରୁ ଏକ ରିପୋର୍ଟ ପ୍ରକାଶ ପାଇଥିଲା। ବର୍ତ୍ତମାନ ସାରା ଦେଶରେ ହୋଇଥିବା ସର୍ଭେରେ ୭ ହଜାର ଏମ୍‌ଏସ୍‌ଏମ୍‌ଇ ଏବଂ ଷ୍ଟାର୍ଟଅପ୍‌କୁ ନିଆଯାଇଛି। ଏହା ମଧ୍ୟରେ ଦେଶର ୧୦୪ ବାଣିଜ୍ୟିକ ଅଞ୍ଚଳ ସାମିଲ ରହିଛି।

ଭାରତ-ତାଇୱାନ ମଧ୍ୟରେ ହୋଇପାରେ ବାଣିଜ୍ୟିକ ଆଲୋଚନା

ନୂଆଦିଲ୍ଲୀ,୨୦।୧୦: ସୀମା ବିବାଦ ଯୋଗୁ ବର୍ତ୍ତମାନ ଭାରତ ଏବଂ ଚାଇନା ମଧ୍ୟରେ ତିକ୍ତତା ଲାଗି ରହିଛି। ଏଭଳି ସ୍ଥିତିରେ ଘଟଣାରେ ନୂଆ ମୋଡ଼ ଆସିବ ବୋଲି ଶୁଣାଯାଉଛି। ଭାରତ ଏବଂ ତାଇୱାନ ମଧ୍ୟରେ ବାଣିଜ୍ୟିକ ଆଲୋଚନା ହୋଇପାରେ ବୋଲି ଏକ ଖବର ଆସିଛି। ସୂଚନାଯୋଗ୍ୟ, ତାଇୱାନ ସହ ଚାଇନାର ସମ୍ପର୍କ ତିକ୍ତ ରହିଛି। ୨ ଦେଶ ମଧ୍ୟରେ ଯୁଦ୍ଧ ସ୍ଥିତି ଉପୁଜିଛି। ଭାରତ ଏବଂ ତାଇୱାନ ଶୀଘ୍ର ବାଣିଜ୍ୟିକ ଆଲୋଚନାରେ ସାମିଲହେବା ନେଇ ଗଣମାଧ୍ୟମରେ ଖବର ପ୍ରକାଶ ପାଇଛି। ଏହା ହେଲେ ଚାଇନାକୁ ଝଟକା ଲାଗିବ ବୋଲି ଜଣାଯାଇଛି। ସୂଚନା ମୁତାବକ, ତାଇୱାନ ଗତ କିଛି ବର୍ଷ ଧରି ଭାରତ ସହ ବାଣିଜ୍ୟିକ ଆଲୋଚନାରେ ସାମିଲ ହେବା ନେଇ ପ୍ରୟାସ କରୁଛି। ମାତ୍ର ଭାରତ ଏହାଠାରୁ ଦୂରେଇ ରହିଥିଲା। ତାଇୱାନ ସହ ଚୁକ୍ତି କଲେ ଚାଇନା ସହ ସମ୍ପର୍କ ବିଗିଡ଼ିବାର ଭୟ ଭାରତକୁ ରହିଥିଲା।

ହୋଣ୍ଡା ଟୁ ହ୍ୱିଲର୍ସର ସୁପର-୬ ଅଫର

ଭୁବନେଶ୍ୱର,୨୦।୧୦

ହୋଣ୍ଡା ମୋଟରସାଇକେଲ ଆଣ୍ଡ ସ୍କୁଟର ଇଣ୍ଡିଆ ପ୍ରାଇଭେଟ ଲିମିଟେଡ୍(ଏଚ୍‌ଏମ୍‌ଏସ୍‌ଆଇ) ପକ୍ଷରୁ ଚଳିତ ପାର୍ବଣ ଅବସରରେ ସୁପର-୬ ଅଫର ବିଷୟରେ ଘୋଷଣା କରାଯାଇଛି। ଏଥିରେ ଗ୍ରାହକ ୧୧ହଜାର ଟଙ୍କା ପର୍ଯ୍ୟନ୍ତ ସଞ୍ଚୟ କରିପାରିବେ। ଗ୍ରାହକ ୧୦୦% ଗାଡ଼ି ମୂଲ୍ୟର ଫାଇନାନ୍ସ ସହିତ ୭.୯୯% କମ୍ ସୁଧ ହାର ଜରିଆରେ ମଧ୍ୟ ସଞ୍ଚୟ କରିପାରିବେ। ସେହିଭଳି ପ୍ରଥମ ୩ ମାସର ଇଏମ୍‌ଆଇ ଉପରେ ୫୦%ର ରିହାତି ମଧ୍ୟ ଗ୍ରାହକମାନେ ପାଇପାରିବେ। ସେହିଭଳି ଫାଇନାନ୍ସ ସହଯୋଗୀଙ୍କ ଜରିଆରେ ଗାଡ଼ିର ଫାଇନାନ୍ସ ଗ୍ରାହକମାନେ ନେଇପାରିବେ। କ୍ରେଡିଟ୍ ଓ ଡେବିଟ୍ କାର୍ଡରେ ୫୦୦୦ ଟଙ୍କାର କ୍ୟାଶ୍‌ବ୍ୟାକ୍ ସୁବିଧା ପାଇବେ। ସୁପର ୫% କ୍ୟାଶ୍‌ବ୍ୟାକ୍‌ର ସୁବିଧା ମଧ୍ୟ ରହିଛି। ଏହି ସୁବିଧା କେବଳ ଆଇସିଆଇସିଆଇ ବ୍ୟାଙ୍କ, ବ୍ୟାଙ୍କ ଅଫ୍ ବରୋଦା, ୟେସ୍ ବ୍ୟାଙ୍କ, ଷ୍ଟାଣ୍ଡାର୍ଡ ଚାର୍ଟର୍ଡ ବ୍ୟାଙ୍କ ଏବଂ ଫେଡେରାଲ ବ୍ୟାଙ୍କର କାର୍ଡ ବ୍ୟବହାରକାରୀଙ୍କୁ ମିଳିପାରିବ ବୋଲି କମ୍ପାନୀ ସୂଚନା ଦେଇଛି। ଗ୍ରାହକମାନେ ଅନ୍‌ଲାଇନରେ ମଧ୍ୟ ହୋଣ୍ଡା ଗାଡ଼ିର ବୁକିଂ କରିବା ସହ ୩୪୯ ଟଙ୍କାର ହୋଣ୍ଡା ଜଏ କ୍ଲବର ସଦସ୍ୟତା ଗ୍ରହଣ କରି ଆହୁରି ଅନେକ ସୁବିଧାର ଲାଭ ଉଠାଇପାରିବେ ବୋଲି ହୋଣ୍ଡା ମୋଟର ସାଇକେଲ ଆଣ୍ଡ ସ୍କୁଟର ଇଣ୍ଡିଆ ପ୍ରାଇଭେଟ ଲିମିଟେଡ୍‌ର ମାର୍କେଟିଂ ଓ ବିକ୍ରି ନିର୍ଦ୍ଦେଶକ ୟଦବିନ୍ଦର ସିଂହ ଗୁଲେରିଆ କହିଛନ୍ତି।

THE ODISHA STATE COOPERATIVE BANK LTD.

No. LL-11

PANDIT JAWAHARLAL NEHRU MARG, BHUBANESWAR: 751 001

PROFIT AND LOSS ACCOUNT FOR THE YEAR 2019-20

INCOME			EXPENDITURE		
Sl. No.	Particulars	Amount	Sl. No.	Particulars	Amount
01	Interest and Discount	1160,64,96,023.48	01	Interest paid on Deposits and Borrowings	944,45,79,789.51
02	Commission, Exchange & Brokerage	1,31,32,710.97	02	Salary and Allowances	38,01,77,027.00
03	Subscription & Donation	-	03	Directors & Local Committee members fees & Allowances	60,47,344.00
04	Income from Non-Banking Assets and Profit from Sale of or dealing with such assets.	-	04	Rent, Taxes, Insurance & Lighting etc.	6,66,64,362.15
05	Other Receipts.	20,99,820.76	05	Law charges, Legal Expenses	20,79,278.00
			06	Postage, Telegram & Telephone charges	5,92,15,203.09
			07	Audit Fees	4,87,518.00
			08	Depreciation & Repair to property	11,74,19,810.33
			09	Stationery, Printing & Advertisement	80,51,861.31
			10	Other Expenditures	19,60,29,386.50
			11	Provision for Taxation	52,28,47,942.41
			12	Profit for the year	81,81,29,032.91
	Total:	1162,17,28,555.21		Total:	1162,17,28,555.21

BALANCE SHEET AS ON 31.03.2020

CAPITAL & LIABILITIES			PROPERTIES & ASSETS		
Sl. No.	Particulars	Amount	Sl. No.	Particulars	Amount
01	Share capital (Amount called up & Paid up)	6,08,04,21,758.00	01	Cash in hand and with RBI/SBI/other Banks (Notified)	2,88,36,56,974.68
02	Reserve Fund and other reserves	6,90,26,76,363.21	02	Balance with other Banks (Other than notified)	4,62,89,484.25
03	Principal subsidy and state partnership Fund	-	03	Money at call & short Notice	46,21,98,08,544.00
04	Deposit and other Accounts	87,23,84,16,423.79	04	Investments	19,77,90,69,019.00
05	Borrowings	79,09,78,78,995.00	05	Loans and Advances	112,83,17,63,635.71
06	Bills for collection being the bills receivable as per contra	2,76,758.36	06	Interest Receivable	1,86,68,14,293.38
07	Adjusting Head (Branch Adjustments)	-	07	Bills Receivable being the bills lodged as per contra.	2,76,758.36
08	Overdue Interest Reserve	33,00,35,245.04	08	Adjusting Head (Branch Adj.)	9,78,19,623.94
09	Interest payable	334,83,48,867.34	09	Premises	8,09,77,796.53
10	Other liabilities	99,82,40,346.50	10	Furniture and Fixtures less Depreciation	4,85,71,924.92
11	Profit & loss (Profit for the year 2018-19 & 2019-20)	174,62,01,147.84	11	Computer & Accessories (CBS under progress)	1,17,71,84,180.75
			12	Other Assets	71,02,63,669.56
			13	Non-Banking Assets acquired in satisfaction of claims	-
			14	Profit and loss	-
	Total	185,74,24,95,905.08		Total	185,74,24,95,905.08
	OFF BALANCE SHEET ITEM				
	Acceptance, Endorsement & other obligations	1,49,16,458.24		Constituents liabilities, Acceptance, Endorsement & other obligations	1,49,16,458.24
	Grand Total	185,75,74,12,363.32		Grand Total:	185,75,74,12,363.32

Sd./- (A.N.Patro) DGM (FAID) **Sd./- (G.Satpathy, IAS)** Managing Director **Sd./- (V.V.Yadav, IAS)** Administrator **Sd./- Anil Mihir & Associates** Chartered Accountants

Auditor's Report: Odisha State Cooperative Bank Ltd., Bhubaneswar

Report on the Financial Statements:

Opinion

1. We have audited the accompanying financial statements of Odisha State Co-operative Bank Limited (hereafter referred to as "the Bank") as at 31st March 2020, which comprise (a) the Balance Sheet as at March 31, 2020, (b) the Statement of Profit and Loss account for the year then ended, and (c) notes to the financial statements, including a summary of the significant accounting policies and other explanatory information incorporating the returns of 14(fourteen) branches and Head Office.
2. In our opinion and to the best of our information and according to the explanations given to us, the aforesaid financial statements read together with the Notes, give the information required thereon in accordance with forms A and B respectively of the Third Schedule to the Banking Regulation Act, 1949 (As applicable to Co-operative Societies)the guidelines issued by Reserve Bank of India and the guidelines issued by the National Bank for Agricultural and Rural Development, The Registrar of Cooperative Societies, Odisha, The Orissa Co-operative Societies Act,1962 and the rules made there under, (as applicable) in the manner so required and in conformity with the accounting principles generally accepted in India so far as applicable to the Bank, in the manner so required and give a true and fair view in conformity with the accounting principles generally accepted in India subject to :
   a) The Bank has been permitted with an authorized capital of Rs.600 Crores, whereas it has issued share capital in excess of this limit, i.e., it has 608.04 Crores as paid up capital as on 31.03.2020, which is ultra vires. Moreover, the share capital is not represented by multiples of Rs.1000 & Rs.100, because it has fractional amount in paid up share capital that does not conform to the face value of issued share capital.
   b) The CBS implementation process sponsored by Government of Odisha and NABARD has been over. The amount of grant is parked in CWIP Rs.117.72 Cr. as on 31.03.2020 (previous Year Rs.117.72 Cr.). This should have been suitably capitalized and recognized as assets and depreciated as per the Bank's policy.
3. **Basis for opinion**
   We conducted our audit in accordance with the standards on auditing issued by the Institute of Chartered Accountants of India (ICAI). Our responsibilities under those Standards are further described in the auditor's responsibilities for the audit of the financial statements section of our report. We are independent of the Bank in accordance with the code of ethics issued by the Institute of Chartered Accountants of India together with the ethical requirements that are relevant to our audit of the financial statements under the provisions of the Act and the rules thereunder, and we have fulfilled our other ethical responsibilities in accordance with these requirements and the code of ethics.
   We believe that the audit evidence we have obtained is sufficient and appropriate to provide a basis for our opinion.
4. **Management's Responsibility for the Standalone Financial Statements**
   The Bank's Board of Directors is responsible with respect to the preparation of these Financial Statements that give a true and fair view of the financial position, financial performance of the Bank in accordance with the accounting principles generally accepted in India, including the Accounting Standards issued by ICAI, and the provisions of the Banking Regulation Act, 1949 (AACS), the guidelines issued by the Reserve Bank of India and the guidelines issued by National Bank for Agricultural and Rural Development, The Registrar of Cooperative Societies, Odisha, The Orissa Co-operative societies Act,1962 as applicable and Generally Accepted Accounting Principles (GAAP) in India so far as applicable to the Bank. This responsibility also includes maintenance of adequate accounting records in accordance with the provisions of the Act; safeguarding the assets of the Bank; preventing and detecting frauds and other irregularities; selection and application of appropriate accounting policies; making judgments and estimates that are reasonable and prudent; and design, implementation and maintenance of adequate internal financial controls that were operating effectively for ensuring the accuracy and completeness of the accounting records, relevant to the preparation and presentation of the financial statements that give a true and fair view and are free from material misstatement, whether due to fraud or error.
   In preparing the financial statements, management is responsible for assessing the Bank's ability to continue as a going concern, disclosing, as applicable, matters related to going concern and using the going concern basis of accounting unless management either intends to liquidate the Bank or to cease operations, or has no realistic alternative but to do so.
   The Boards of Directors are also responsible for overseeing the Bank's financial reporting process.
5. **Auditor's responsibilities for the audit of the financial statements**
   Our objectives are to obtain reasonable assurance about whether the financial statements as a whole are free from material misstatement, whether due to fraud or error, and to issue an auditor's report that includes our opinion. Reasonable assurance is a high level of assurance, but is not a guarantee that an audit conducted in accordance with SAs will always detect a material misstatement, if and when it exists. Misstatements can arise from fraud or error and are considered material if, individually or in the aggregate, they could reasonably be expected to influence the economic decisions of users taken on the basis of these financial statements.
   As part of audit in accordance with SAs, we exercise professional judgment and maintain professional skepticism throughout the audit. We also:
   - identify and assess the risks of material misstatement of the financial statements, whether due to fraud or error, design and perform audit procedures responsive to those risks, and obtain audit evidence that is sufficient and appropriate to provide a basis for our opinion. The risk of not detecting a material misstatement resulting from fraud is higher than for one resulting from error, as fraud may involve collusion, forgery, intentional omissions, misrepresentations, or the override of internal control.
   - evaluate the appropriateness of accounting policies used and the reasonableness of accounting estimates and related disclosures made by management.
   - conclude on the appropriateness of Management's use of the going concern basis of accounting and, based on the audit evidence obtained, whether a material uncertainty exists related to events or conditions that may cast significant doubt on the Society's ability to continue as a going concern. If we conclude that a material uncertainty exists, we are required to draw attention in our auditor's report to the related disclosures in the financial statements or, if such disclosures are inadequate, to modify our opinion. Our conclusions are based on the audit evidence obtained up to the date of our auditor's report. However, future events or conditions may cause the Society to cease to continue as a going concern.
   - evaluate the overall presentation, structure and content of the financial statements, including the disclosures, and whether the financial statements represent the underlying transactions and events in a manner that achieves fair presentation.

We communicate with those charged with governance regarding, among other matters, the planned scope and timing of the audit and significant audit findings, including any significant deficiencies in internal control that we identify during our audit.We also provide those charged with governance with a statement that we have complied with relevant ethical requirements regarding independence, and to communicate with them all relationships and other matters that may reasonably be thought to bear on our independence, and where applicable, related safeguards.

From the matters communicated with those charged with governance, we determine those matters that were of most significance in the audit of the financial statements of the current period and are, therefore, the key audit matters. We describe these matters in our auditor's report unless law or regulation precludes public disclosure about the matter or when, in extremely rare circumstances, we determine that a matter should not be communicated in our report because the adverse consequences of doing so would reasonably be expected to outweigh the public interest benefits of such communication.

6. **Report on Other Legal and Regulatory Requirements**
   The Balance Sheet and the Profit and Loss Account have been drawn up in Forms A and B respectively of the Third Schedule to the Banking Regulation Act, 1949 (AACS) and the Orissa Co-operative Societies Act, 1962 and the rules made thereunder. Accordingly, we report that:
   a. we have sought and obtained all the information and explanations, which to the best of our knowledge and belief were necessary for the purpose of our audit;
   b. in our opinion, proper books of account as required by law have been kept by the Bank so far as it appears from our examination of those books and proper returns adequate for the purposes of our audit have been received from the branches/offices,
   c. as required by Section 30(3) of the Banking Regulation Act, 1949, we further report that the transactions of the Bank, which came to our notice have been made within the powers of the Bank;
   d. the Balance Sheet and the Profit and Loss Account, dealt with by this report are in agreement with the books of account and the returns;
   e. the reports on the accounts of the branches/offices certified by the branch concurrent auditors appointed by AG-CS have been forwarded to us and have been properly dealt with by us in preparing this Report;
   f. we have furnished our opinion and findings on the long form audit report (LFAR) questionnaire prescribed by the NABARD, which forms integral part of this report;
   g. the accounting standards adopted by the Bank are consistent with those laid down by accounting principles generally accepted in India so far as applicable to Banks, except AS-5, AS-12, AS-15, AS-20 and AS-29 impact of which is not ascertained.

We further report that: for the year under audit, the Bank has been classified as "A" as per Annexure enclosed separately.

For Anil Mihir & Associates
Chartered Accountants
Firm's Registration No.303038E
[CA Mihir Kumar Sahu, FCA]
Partner, Membership No.053968
UDIN :- 20053968AAAABX5133

Date: 30.09.2020
Place: Bhubaneswar

OIPR-39012/11/0012/2021

ପାରାଦ୍ୱୀପ ପୌର ପରିଷଦ କାର୍ଯ୍ୟାଳୟ, ପାରାଦ୍ୱୀପ

ସଂଖ୍ୟା-4910/ ତା20.10.2020ରିଖ

ନୋଟିସ

ଏତଦ୍ୱାରା ପାରାଦ୍ୱୀପ ପୌରାଞ୍ଚଳରେ ବସବାସ କରୁଥିବା ଜନସାଧାରଣଙ୍କ ଅବଗତି ନିମନ୍ତେ ଜଣାଇ ଦିଆଯାଉଅଛି ଯେ, ତା୧୭।୧୦।୨୦୨୦ରିଖଠାରୁ ପାରାଦ୍ୱୀପ ସହରକୁ ODF++ ଭାବେ ଘୋଷଣା କରାଯାଇଥିବାରୁ ସହର ମଧ୍ୟରେ ବିଭିନ୍ନ ଖୋଲା ସ୍ଥାନରେ ମଳତ୍ୟାଗ କରୁଥିବା ତଥା ଖୋଲା ସ୍ଥାନରେ ପରିସ୍ରା କରୁଥିବା ଜନସାଧାରଣଙ୍କଠାରୁ ନିମ୍ନ ପ୍ରକାର ଜରିମାନା ଆଦାୟ କରାଯିବ।

ଏଣୁ ସମସ୍ତଙ୍କୁ ଅନୁରୋଧ ପୌରପାଳିକା ତରଫରୁ ନିର୍ମିତ ହୋଇଥିବା ଶୌଚାଳୟ ଏବଂ ପରିସ୍ରାଗାର ବ୍ୟବହାର କରି ଜରିମାନା ଦେବାରୁ ନିଜକୁ ବଞ୍ଚିତ କରନ୍ତୁ।

୧- ଖୋଲା ମଳତ୍ୟାଗ ନିମନ୍ତେ - ଟ୧୦୦.୦୦ଙ୍କା
୨- ଖୋଲା ପରିସ୍ରା ତ୍ୟାଗ ନିମନ୍ତେ - ଟ୫୦.୦୦ଙ୍କା

ସ୍ୱା./- ନିର୍ବାହୀ ଅଧିକାରୀ
ପାରାଦ୍ୱୀପ ପୌର ପରିଷଦ

PANCHAYAT SAMITI OFFICE, HEMGIR, DIST.-SUNDARGARH

Letter No.2352/Date 19.10.2020

Tender is hereby invited vide Tender Call Notice No. 03 of 2020-21 from eligible contractors of Class C & B for the following works. The details of the work and term & conditions can be seen from the district website www.sundergarh.nic.in w.e.f. 22.10.2020 to 05.11.2020. The last date of receipt of tender paper is 06.11.2020 by 05.00 P.M. in the office of the undersigned.

1. Construction of CC road from PWD road to Balbaspur of Gopalpur G.P.
2. Construction of Market Complex at Lalbazar (2) of Hemgir G.P.

Sd./- Block Development Officer, Hemgir

OFFICE OF THE MUNICIPAL COUNCIL, SONEPUR

'e' Procurement Notice

BID Identification No.: SNP-MUN-05/2020-21
TENDER ID: 2020_ORULB_63400
Tender Call Notice No.2936/Date 20.10.2020

Bid documents consisting of work, estimated cost, cost of tender paper, EMD, time of completion, class of contractors and the set of terms and conditions of contract & other necessary documents can be seen in Govt. website i.e. **www.tendersodisha.gov.in**.

1. Name of the work : Construction of crematorium at Rameswar W No.6 in Sonepur Municipality.
2. No. of works : 01 No.
3. Amount put to tender : As per DTCN
4. Period of completion : As per DTCN
5. Starting date & time of bidding : From Dt.21.10.2020 from 11.00 A.M.
6. Last date & time for receipt of tenders through online : On or before Dt.04.11.2020 upto 05.00 P.M.
7. Bids received online shall be opened on : On Dt.05.11.2020 at 11.00 A.M.
8. Name and address of the Officer inviting bid : Executive Officer, Sonepur Municipality

Further details can be seen from the procurement portal i.e. www.tendersodisha.gov.in.

Sd./- Executive Officer
Sonepur Municipality

OFFICE OF THE NOTIFIED AREA COUNCIL, SURADA, GANJAM

Main Road, Surada, Ganjam, Odisha, PIN: 761108
Phone: 06819-270129, Fax: 06819-270129, Email:officerexecutive14@yahoo.com
Letter No.1236/NAC Date:20.10.2020

e-Procurement Notice
Tender Call Notice No.-SURADA/NAC/2020-21/01
TENDER ID-2020_ORULB_63265

1. Name of the work: Development of Balance work in MCC Plant under Surada NAC. 2. No. of works put to tender : One No. of work. 3. Estimated cost: Rs.19,96,000/-. 4. Period of completion : 90 days. 5. Date & time of availability of bid documents in the portal: From 10.00 hours of dt.21.10.2020 to 17.00 hours of dt.06.11.2020. 6. Last date / time for receipt of bids in the portal: 17.00 hours of 06.11.2020. 7. Date to required documents to be submitted: On 07.11.2020 (During the office hours). 8. Date and time of opening of bid: 11.00 hours of 09.11.2020. 9. Name and address of Officer inviting bid: Executive Officer, Surada NAC, Surada. Further details can be seen from the e-procurement portal https://tendersorissa.gov.in.

Sd./-Executive Officer, NAC, Surada, Ganjam

DIRECTORATE OF TEACHER EDUCATION AND SCERT, ODISHA, BHUBANESWAR

SHORT TENDER CALL NOTICE FOR NTS/NMMS EXAMINATION 2020-2021

Notice No. 3718 Date: 20.10.2020

No.n-25:- Tenders are invited from reputed agencies for NTS / NMMS Examination for the year, 2020-2021. The prospective bidders must meet the qualifying criteria mentioned in the technical qualification of the tender. They should have capacity to prepare question paper, undertake examination process related work as prescribed in the tender document and other services related with NTS / NMMS Examination, 2020-2021 for Directorate of TE and SCERT, Odisha.

1. Date of release of tenders : 21.10.2020
2. Last Date for submission of tender : 03.11.2020 (04.00 p.m.)

Detailed terms, conditions, schedules and Tender Document can be seen / downloaded from the SCERT website i.e. **www.scertodisha.nic.in**.

Director
TE and SCERT
Odisha, Bhubaneswar
OIPR-27006/11/0004/2021

See Career Appointment on every Wednesday & Saturday

ODISHA STATE HOUSING BOARD

SACHIVALAYA MARG, BHUBANESWAR - 751 001
Phones EPABX: (0674) 2393524, 2390141, 2391542, 2393277, Fax: (0674) 2393952
Visit us at: http://www.oshb.org

No. /OSHB **Dated**
File-CE-09/70(1)/2020

BID IDENTIFICATION NO. - 01/CE/OSHB/2020-21

E-Procurement Notice for Online Bidding

Chief Engineer, OSHB invites Online bids as per the following schedule.

Sl. No.	Name of the Work	Value of the Work Approx. (Rs. in Lakhs)	Concerned T.I.A.	Security Amount (Rs.) (Online)	Cost of Bid Document (Rs.) (Online)	Class of Bidder	Period of Completion
1	Construction of B+G+4 storeyed (Composite Group Housing Scheme) Residential apartments at Phase - III, Dumduma, Bhubaneswar	4196.00	Chief Engineer, OSHB	4196000/-	11,800/- (inclusive of GST)	Super & Equivalent	30 (Thirty) Calendar Months

1. Other details.

| Procurement Officer | Bid Identification No | Availability of

ଦୁବାଇ ବିଚ୍‌ରେ ଭାବୀ ସ୍ତ୍ରୀ ଧନଶ୍ରୀଙ୍କ ସହ ଚହଲ

ଦୁବାଇ, ୨୦।୧୦

ଇଣ୍ଡିଆନ ପ୍ରିମିୟର ଲିଗ୍ (ଆଇପିଏଲ୍)ରେ ଅଂଶଗ୍ରହଣ କରୁଥିବା ରୟାଲ ଚ୍ୟାଲେଞ୍ଜର୍ସ ବାଙ୍ଗାଲୋର (ଆର୍‌ସିବି) ଦଳର ଅନ୍ୟତମ ପ୍ରମୁଖ ଖେଳାଳି ହେଲେ ସ୍ପିନର ୟୁଜବେନ୍ଦ୍ର ଚହଲ। ଆଇପିଏଲରେ ଚହଲଙ୍କୁ ଉତ୍ସାହିତ କରିବା ପାଇଁ ୟୁନାଇଟେଡ ଆରବ ଏମିରେଟ୍ସ (ୟୁଏଇ)ରେ ପହଞ୍ଚିଛନ୍ତି ତାଙ୍କ ଭାବୀ ସ୍ତ୍ରୀ ଧନଶ୍ରୀ ବର୍ମା। ଚଳିତ ବର୍ଷର ଆଇପିଏଲ ୟୁଏଇର ଉଷ୍ମ ଓ ଆର୍ଦ୍ର ପରିବେଶରେ ଖେଳାଯାଉଛି। ପ୍ରତିଯୋଗିତା କ୍ରମେ ରୋମାଞ୍ଚକ ସ୍ଥିତିରେ ପହଞ୍ଚୁଥିବାରୁ ବିଭିନ୍ନ ଦଳର ରଣନୀତି ବଦଳୁଛି। ସେହି ଅନୁସାରେ ଖେଳାଳିମାନଙ୍କ ଉପରେ ପ୍ରଦର୍ଶନର ଚାପ ବଢୁଛି। ଚହଲ ଏପର୍ଯ୍ୟନ୍ତ ଆରସିବି ପାଇଁ ଭଲ ପ୍ରଦର୍ଶନ କରି ଆସିଛନ୍ତି। ତେବେ ତାଙ୍କୁ ଉତ୍ସାହିତ କରିବା ପାଇଁ ଧନଶ୍ରୀ ୟୁଏଇରେ ପହଞ୍ଚିଥିବାରୁ ସେ ମଧ୍ୟ ନିଜ ବ୍ୟସ୍ତବହୁଳ କାର୍ଯ୍ୟସୂଚୀରୁ କିଛି ସମୟ କାଢ଼ିବାକୁ ଭୁଲି ନାହାନ୍ତି। ବ୍ୟାକ୍‌ଗ୍ରାଉଣ୍ଡରେ ସମୁଦ୍ର ଥାଇ ଦୁବାଇ ବିଚ୍‌ରେ ଧନଶ୍ରୀଙ୍କ ସହିତ ନିଜର ଏକ ଅନ୍ତରଙ୍ଗ ମୁହୂର୍ତ୍ତର ଫଟୋ ମଙ୍ଗଳବାର ଇନ୍‌ଷ୍ଟାଗ୍ରାମରେ ଶେୟାର କରିଛନ୍ତି ଚହଲ। ଏହାର କ୍ୟାପ୍‌ଶନରେ ସେ ଲେଖିଛନ୍ତି 'ପ୍ରକୃଷ୍ଟ ସାନ୍ଧ୍ୟକାଳୀନ ମୁହୂର୍ତ୍ତ'। ଧନଶ୍ରୀଙ୍କ ସହ ଚହଲଙ୍କର ନିର୍ବନ୍ଧ ସରିଛି। ଆର୍‌ସିବିର ଗତ ରାଜସ୍ଥାନ ରୟାଲ୍ସ ବିପକ୍ଷ ମ୍ୟାଚରେ ସେ ୟୁଏଇରେ ପହଞ୍ଚିଥିଲେ। ତାଙ୍କୁ ଷ୍ଟାଡିୟମରେ ମଧ୍ୟ ଦେଖିବାକୁ ମିଳିଥିଲା। ଏହି ମ୍ୟାଚରେ

ଧନଶ୍ରୀ ବର୍ମାଙ୍କ ସହ ୟୁଜବେନ୍ଦ୍ର ଚହଲ।

ଆରସିବି ବିଜୟୀ ହୋଇଥିଲା। ଧନଶ୍ରୀ ଷ୍ଟାଡିୟମରୁ ଆରସିବି ଅଧିନାୟକ ବିରାଟ କୋହଲିଙ୍କ ସ୍ତ୍ରୀ ଅନୁଷ୍କା ଶର୍ମାଙ୍କ ସହ ଫଟୋ ମଧ୍ୟ ଶେୟାର କରିଥିଲେ। ପ୍ରକାଶ ଯୋଗ୍ୟ ଯେ, ଆଇପିଏଲ ଅବସରରେ ଅନୁଷ୍କାଙ୍କ ସହ କୋହଲି ମଧ୍ୟ କିଛି ସମୟ ବିତାଇଛନ୍ତି। ପୁଲ୍‌ରେ କୋହଲି ଓ ଅନୁଷ୍କାଙ୍କ ଅନ୍ତରଙ୍ଗ ମୁହୂର୍ତ୍ତର ଫଟୋ ନିକଟରେ ଭାଇରାଲ ହୋଇଥିଲା ଏହି ଫଟୋ କୋହଲିଙ୍କ ବନ୍ଧୁ ତଥା ଆର୍‌ସିବି ଟିମ୍‌ମେଟ୍ ଏବି ଡି'ଭିଲର୍ସ ଉଠାଇଥିଲେ। କୋହଲିଙ୍କ ଦଳ ଚଳିତ ଆଇପିଏଲରେ ଏପର୍ଯ୍ୟନ୍ତ ଭଲ ପ୍ରଦର୍ଶନ କରି ଆସିଛି।

ଧାୱନଙ୍କ ଶତକ ସତ୍ତ୍ୱେ ଦିଲ୍ଲୀ ପରାସ୍ତ

ଦୁବାଇ, ୨୦।୧୦

ଇଣ୍ଡିଆନ ପ୍ରିମିୟର ଲିଗ୍‌ର ମଙ୍ଗଳବାର ଅନୁଷ୍ଠିତ ମ୍ୟାଚରେ ଶିଖର ଧାୱନଙ୍କ ଶତକ ସତ୍ତ୍ୱେ ଦିଲ୍ଲୀ କ୍ୟାପିଟାଲ୍ସ ପରାଜିତ ହୋଇଛି। ଅନ୍ୟପକ୍ଷରେ ୫ ଉଇକେଟରେ ବିଜୟ ସହ କିଙ୍ଗ୍ସ ଇଲେଭେନ ପଞ୍ଜାବ ପ୍ଲେ-ଅଫ୍ ଆଶା ଉଜ୍ଜୀବିତ ରଖିଛି। ଚଳିତ ଲିଗ୍‌ରେ ପଞ୍ଜାବର ଏହା ହ୍ୟାଟ୍ରିକ ବିଜୟ। ଦିଲ୍ଲୀ ୨୦ ଓଭରରେ ୫ ଉଇକେଟ ହରାଇ ୧୬୪ ରନ କରିଥିବାବେଳେ ପଞ୍ଜାବ ୧୯ ଓଭରରେ ୫ ଉଇକେଟ ହରାଇ ୧୬୭ ରନ ସଂଗ୍ରହ କରି ନେଇଥିଲା। ୧୦ ମ୍ୟାଚରୁ ୮ ପଏଣ୍ଟ ପାଇ ପଞ୍ଜାବ ଟେବୁଲର ୫ମ ସ୍ଥାନକୁ ଉନ୍ନୀତ ହୋଇଛି। ଅନ୍ୟପକ୍ଷରେ ଦିଲ୍ଲୀ ୧୪ ପଏଣ୍ଟ ସହ ଶୀର୍ଷରେ ଅପରିବର୍ତ୍ତିତ ରହିଛି।

ଆଇପିଏଲ୍‌ରେ ୫୦୦୦ ରନ

ଟସ୍ ଜିତି ଦିଲ୍ଲୀ ପ୍ରଥମେ ବ୍ୟାଟିଂ ନିଷ୍ପତ୍ତି ନେଇଥିଲା। ଖରାପ ଫର୍ମ ଜାରି ରଖି ଓପନର ପୃଥ୍ୱୀ ଶ' ମାତ୍ର ୭ ରନରେ ଆଉଟ ହୋଇଥିବାବେଳେ ଅଧିନାୟକ ଶ୍ରେୟାସ ଆୟାର ୧୪ ରନର ଯୋଗଦାନ ଦେଇଥିଲେ। ତେବେ ମ୍ୟାନ୍ ଅଫ୍ ଦି ମ୍ୟାଚ୍ ଶିଖର ଧାୱନ ଚମତ୍କାର ଫର୍ମ ଜାରି ରଖି ଦଳକୁ ବଡ଼ ସ୍କୋର ଦିଗରେ ଆଗେଇ ନେଇଥିଲେ। ଏହି ଅବସରରେ ସେ ଆଇପିଏଲ୍‌ରେ ୫୦୦୦ ରନ ମଧ୍ୟ ପୂରଣ କରିଥିଲେ। ଲିଗ୍‌ର ୫ମ ଖେଳାଳିଭାବେ ସେ ଏହି କ୍ଲବରେ ସାମିଲ ହୋଇଥିଲେ। ତାଙ୍କ ବ୍ୟାଟିଂ ପାୱାର ବଳରେ ଦିଲ୍ଲୀ ୧୦ ଓଭର ବେଳକୁ ୨ ଉଇକେଟ ହରାଇ ୮୩ ରନ ସଂଗ୍ରହ କରି ନେଇଥିଲା। ଆହତ ସମସ୍ୟା ଯୋଗୁ ଦଳକୁ ଫେରିଥିବା ରିଷଭ ପନ୍ତ ୨୦ ବଲ୍‌ରୁ ମାତ୍ର ୧୪ ରନ କରି ପାରିଥିଲେ। ସେହିପରି ମାର୍କୁସ ଷ୍ଟୋଇନିସ ଫେଲ୍ ମାରିଥିଲେ ହେଁ ତା'ର କୌଣସି ପ୍ରଭାବ ଧାୱନଙ୍କ ଉପରେ ପଡ଼ି ନ ଥିଲା। ସେ ହାସଲ କରିଥିଲେ ଚଳିତ ଲିଗ୍‌ରେ କ୍ରମାଗତ ଦ୍ୱିତୀୟ ଶତକ। ଆଇପିଏଲ୍ ଇତିହାସରେ ପ୍ରଥମ ଖେଳାଳିଭାବେ ସେ ଏହି କୃତିତ୍ୱ ଅର୍ଜନ କରିଥିଲେ। ଏଥିସହ ଗୋଟିଏ ସିଜନରେ ୨ କିମ୍ବା ତଦୂର୍ଦ୍ଧ୍ୱ ଶତକ ହାସଲ କରିବାରେ ସେ ହୋଇଥିଲେ ୫ମ ଖେଳାଳି। ୫୭ ବଲ୍‌ରୁ ଶତକ ପୂରଣ କରିଥିବା ଧାୱନ ୬୧ ବଲ୍‌ରୁ ୧୨ ଚୌକା ଓ ୩ ଛକା ସହାୟତାରେ ୧୦୬ ରନ କରି ଅପରାଜିତ ରହିଥିଲେ। ତେବେ ଦିଲ୍ଲୀର ଅନ୍ୟ କୌଣସି ଖେଳାଳି ୧୪ରୁ ଅଧିକ ରନ କରି ନ ପାରିବାରୁ ସ୍କୋର ୧୬୪/୫ରେ ସୀମିତ ରହି ଯାଇଥିଲା। ପଞ୍ଜାବ ପକ୍ଷରୁ ମହମ୍ମଦ ସାମି ୨ଟି ଏବଂ ଜେମ୍ସ ନିଶାମ, ମୁରୁଗାନ ଅଶ୍ୱିନ ଓ ଗ୍ଲେନ୍ ମ୍ୟାକ୍ସୱେଲ ଗୋଟିଏ ଲେଖାଏ ଉଇକେଟ ନେଇଥିଲେ। ବିଜୟ ଲକ୍ଷ୍ୟ ବଡ଼ ନ ଥିଲେ ହେଁ ପଞ୍ଜାବ ଇନ୍‌ଫର୍ମ ଅଧିନାୟକ ଲୋକେଶ ରାହୁଲ(୧୫)ଙ୍କ ଉଇକେଟ ଶୀଘ୍ର ହରାଇ ବିପଦରେ ପଡ଼ିଥିଲା। କ୍ରିସ୍ ଗେଲ୍ ସ୍ୱାଭାବିକ ଢଙ୍ଗରେ ଖେଳିଥିଲେ ହେଁ ଅଧିକ ସମୟ ତିଷ୍ଠିପାରି ନ ଥିଲେ। ସେ ୧୩ ବଲ୍‌ରୁ ୩ ଚୌକା ଓ ୨ ଛକା ସହ ୨୯ ରନ କରି ପ୍ୟାଭିଲିୟନ ଫେରିଥିଲେ। ବୁଖାମଣାର ଅଭାବ ଯୋଗୁ ମୟଙ୍କ ଅଗ୍ରୱାଲ ମାତ୍ର ୫ ରନ କରି ରନଆଉଟ ହୋଇ ଯାଇଥିଲେ। ତେବେ ନିକୋଲାସ ପୁରନ ଓ ମ୍ୟାକ୍ସୱେଲ ୪ର୍ଥ ଉଇକେଟରେ ଦ୍ରୁତ ୬୯ ରନ ଯୋଗକରି ଦଳପାଇଁ ବିଜୟ ପଥ ପରିଷ୍କାର କରିଥିଲେ। ଅର୍ଦ୍ଧଶତକ ହାସଲ କରିବାପରେ ପୁରନ କାଗିଶୋ ରାବାଡ଼ାଙ୍କ ଏକ ବଲ୍ ଛାଡ଼ିବା ଚକ୍କରରେ କଟ୍ ବିହାଇଣ୍ଡ ହୋଇ ଯାଇଥିଲା। ରାବାଡାଙ୍କ ବଲ୍ ପୁରନଙ୍କ ଗ୍ଲେବ୍ସକୁ ସ୍ପର୍ଶକରି ଉଇକେଟ କିପର ରିଷଭ ପନ୍ତଙ୍କ ନିକଟକୁ ଚାଲି ଯାଇଥିଲା। ସହଜରେ ଉଇକେଟ ହରାଇଥିବା ପୁରନ ୨୮ ବଲ୍‌ରୁ ସର୍ବାଧିକ ୫୩(୬ ଚୌକା, ୩ ଛକା) ରନ କରିଥିଲେ। ପୂର୍ବ ମ୍ୟାଚଗୁଡ଼ିକ ତୁଳନାରେ ମ୍ୟାକ୍ସୱେଲ ଏଠାରେ ଭଲ ବ୍ୟାଟିଂ କରିଥିଲେ ହେଁ ଶେଷ ପର୍ଯ୍ୟନ୍ତ ରହିପାରି ନ ଥିଲେ। ସେ ୩୨(୨୪ ବଲ, ୩ ଚୌକା) ରନ କରିଥିବାବେଳେ ୧୬ତମ ଓଭରରେ ରାବାଡ଼ାଙ୍କ ବଲ୍‌ରେ ପନ୍ତଙ୍କୁ କ୍ୟାଚ ଦେଇଥିଲେ। ଦୀପକ ହୁଡା ୧୫ ଓ ଜେମ୍ସ ନିଶାମ ୧୦ ରନରେ ଅପରାଜିତ ରହିଥିଲେ। ଦିଲ୍ଲୀ ପକ୍ଷରୁ କାଗିଶୋ ରାବାଡ଼ା ୨ଟି ଏବଂ ଅକ୍ଷର ପଟେଲ ଓ ରବିଚନ୍ଦ୍ରନ ଅଶ୍ୱିନ ଗୋଟିଏ ଲେଖାଏ ଉଇକେଟ ନେଇଥିଲେ।

ଶିଖର ଧାୱନ

୫୦୦୦ ରନ କ୍ଲବ
ବିରାଟ କୋହଲି: ୫୭୫୯
ସୁରେଶ ରାଇନା: ୫୩୬୮
ରୋହିତ ଶର୍ମା: ୫୧୫୮
ଶିଖର ଧାୱନ: ୫୦୪୩
ଡେଭିଡ୍ ୱାର୍ନର: ୫୦୩୭

ଆଇପିଏଲ୍
(ବୁଧବାର ମ୍ୟାଚ୍)
କୋଲକାତା ନାଇଟ ରାଇଡର୍ସ ବନାମ ରୟାଲ ଚ୍ୟାଲେଞ୍ଜର୍ସ ବାଙ୍ଗାଲୋର
ସ୍ଥାନ: ଆବୁଧାବି, **ସମୟ:** ରାତି ୭ଟା ୩୦
ପ୍ରସାରଣ: ଷ୍ଟାର ସ୍ପୋର୍ଟ୍ସ

ସଂକ୍ଷିପ୍ତ ସ୍କୋର

ଦିଲ୍ଲୀ କ୍ୟାପିଟାଲ୍ସ ୨୦ ଓଭରରେ ୧୬୪/୫(ଧାୱନ-୧୦୬*, ସାମି-୨/୨୮, ନିଶାମ-୧/୧୭, ମୁରୁଗାନ-୧/୩୩, ମ୍ୟାକ୍ସୱେଲ-୧/୩୧)। କିଙ୍ଗ୍ସ ଇଲେଭେନ ପଞ୍ଜାବ ୧୯ ଓଭରରେ ୧୬୭/୫ (ପୁରନ-୫୩, ମ୍ୟାକ୍ସୱେଲ-୩୨, ଗେଲ୍-୨୯, ରାବାଡ଼ା-୨/୨୭, ଅକ୍ଷର-୧/୨୭, ରବିଚନ୍ଦ୍ରନ-୧/୨୭)।

ଆଇପିଏଲ୍ ପଏଣ୍ଟ ଟେବୁଲ

ଟିମ୍	ମ୍ୟାଚ	ବିଜୟ	ପରାଜୟ	ପଏଣ୍ଟ	ରନ ହାର
ଦିଲ୍ଲୀ କ୍ୟାପିଟାଲ୍ସ	୧୦	୭	୩	୧୪	+୦.୭୭୪
ମୁମ୍ବାଇ ଇଣ୍ଡିଆନ୍ସ	୯	୬	୩	୧୨	+୧.୨୦୧
ରୟାଲ ଚ୍ୟାଲେଞ୍ଜର୍ସ	୯	୬	୩	୧୨	-୦.୦୯୬
ନାଇଟ ରାଇଡର୍ସ	୯	୫	୪	୧୦	-୦.୬୦୭
କିଙ୍ଗ୍ସ ଇଲେଭେନ	୧୦	୪	୬	୮	-୦.୧୭୭
ରାଜସ୍ଥାନ ରୟାଲ୍ସ	୧୦	୪	୬	୮	-୦.୫୯୧
ସନ୍‌ରାଇଜର୍ସ	୯	୩	୬	୬	+୦.୦୦୮
ଚେନ୍ନାଇ ସୁପରକିଙ୍ଗ୍ସ	୧୦	୩	୭	୬	-୦.୪୬୩

'ଅହମ୍ମଦାବାଦରେ ଦିବାରାତ୍ର ଟେଷ୍ଟ'

କୋଲକାତା, ୨୦।୧୦ (ପି.ଟି.)

ଆସନ୍ତାବର୍ଷ ପ୍ରଥମ ଭାଗରେ ଇଂଲଣ୍ଡର ଭାରତ ଟୁର୍ ବେଳେ ଅହମ୍ମଦାବାଦରେ ଦିବାରାତ୍ର ପିଙ୍କ୍ ବଲ ଟେଷ୍ଟ ଖେଳାଯିବ। ଭାରତୀୟ କ୍ରିକେଟ କଣ୍ଟ୍ରୋଲ ବୋର୍ଡ (ବିସିସିଆଇ) ସଭାପତି ସୌରଭ ଗାଙ୍ଗୁଲି ଏଠାରେ ପ୍ରକାଶ କରିଛନ୍ତି। ଇଂଲଣ୍ଡ କ୍ରିକେଟ ଦଳ ଜାନୁୟାରୀରୁ ମାର୍ଚ୍ଚ ପର୍ଯ୍ୟନ୍ତ ଭାରତ ଟୁର୍ କରିବ। ଦଳ ୫ଟି ଟେଷ୍ଟ ଏବଂ ଏକ ସୀମିତ ଓଭର ସିରିଜ ଖେଳିବ। କୋଲକାତା ପ୍ରେସ୍ କ୍ଲବଠାରେ ସିପିଆଇ (ଏମ୍) ବିଧାୟକ ଆଲୋକ ଭଟ୍ଟାଚାର୍ଯ୍ୟଙ୍କ ଦ୍ୱାରା ଲିଖିତ ପୁସ୍ତକର ଉନ୍ମୋଚନ ଅବସରରେ ଗାଙ୍ଗୁଲି ଏକଥା କହିଛନ୍ତି। ବିଗତ କିଛି ଦିନ ହେଲା ଭାରତରେ କୋଭିଡ୍ ସଂକ୍ରମିତଙ୍କ ସଂଖ୍ୟା ବୃଦ୍ଧି ପାଇବାରେ ଲାଗିଥିବାରୁ ସିରିଜକୁ ସଂଯୁକ୍ତ ଆରବ ଏମିରେଟ୍ସ (ୟୁଏଇ) କୁ ସ୍ଥାନାନ୍ତର କରାଯାଇ ପାରେ। ୟୁଏଇରେ ବର୍ତ୍ତମାନ ଆଇପିଏଲ୍ ୨୦୨୦ ଚାଲିଛି। ବିସିସିଆଇ କିନ୍ତୁ ଦେଶରେ ଇଂଲଣ୍ଡ ଟୁର୍ ଆୟୋଜନ କରିବା ଲାଗି ଦୃଢମନା ରହିଛି। ଜୈବ ସୁରକ୍ଷିତ ବବଲ ସୃଷ୍ଟିକରିବା ସମେତ ସମସ୍ତ ପ୍ରକାର ସମ୍ଭାବ୍ୟ ବିକଳ୍ପ ବ୍ୟବସ୍ଥା ସମ୍ପର୍କରେ ବିଚାର କରି ଦେଖୁଛି। ଟେଷ୍ଟ ସିରିଜ ପାଇଁ ଅହମ୍ମଦାବାଦ, ଧର୍ମଶାଳା ଓ କୋଲକାତାକୁ ଭେନ୍ୟୁ ଭାବେ ମନୋନୀତ କରାଯାଇଛି। ଆହୁରି ୪ ମାସ ସମୟ ରହିଥିବାରୁ ଏ ନେଇ କୌଣସି ବୃତ୍ତାନ୍ତ ନିଷ୍ପତ୍ତି ନିଆଯାଇ ପାରି ନ ଥିବା ଗାଙ୍ଗୁଲି କହିଛନ୍ତି। ଇଂଲଣ୍ଡ ବିପକ୍ଷ ଘରୋଇ ସିରିଜ ପୂର୍ବରୁ ଆମର ଅଷ୍ଟ୍ରେଲିଆ ଟୁର୍ ରହିଛି। ତେଣୁ ଏହାକୁ ଆମେ ଅଗ୍ରାଧିକାର ଦେଉଛୁ। ଏଥିପାଇଁ ଦଳ ଚୟନ କିଛି ଦିନ ମଧ୍ୟରେ ହେବ ବୋଲି ବିସିସିଆଇ ସଭାପତି କହିଛନ୍ତି।

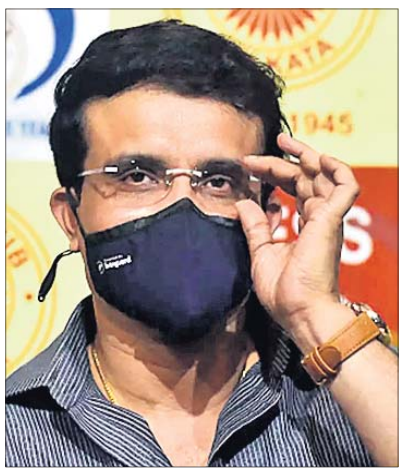
ସୌରଭ ଗାଙ୍ଗୁଲି

ପଞ୍ଚମ ବୋଲର ଦୌଡ଼ରେ ସିରାଜ, ଶାର୍ଦ୍ଦୁଳ

ନୂଆଦିଲ୍ଲୀ,୨୦।୧୦(ପି.ଟି.)

ଆଗାମୀ ଅଷ୍ଟ୍ରେଲିଆ ଗସ୍ତରେ ଟେଷ୍ଟ ସିରିଜ ଲାଗି ଦଳ ଘୋଷଣା କରିବାକୁ ଚୟନକର୍ତ୍ତାମାନେ ଦ୍ୱନ୍ଦ୍ୱରେ ପଡିବେ। ଦଳରେ ପଞ୍ଚମ ଦ୍ରୁତ ବୋଲର ସ୍ଥାନ ପାଇଁ ଏବେ ହାଇଦ୍ରାବାଦର ମହମ୍ମଦ ସିରାଜ ଓ ମୁମ୍ବାଇର ଶାର୍ଦ୍ଦୁଳ ଠାକୁରଙ୍କ ମଧ୍ୟରେ ପ୍ରତିଦ୍ୱନ୍ଦ୍ୱିତା ହେବ। ଏହି ଦଳରେ ସ୍ଥାନ ପାଇବାକୁ ଗୁଜରାଟ ବାମହାତୀ ସ୍ପିନର ଅକ୍ଷର ପଟେଲ ମଧ୍ୟ ଦୌଡ଼ରେ ରହିଛନ୍ତି।

ହାଇପ୍ରୋଫାଇଲ ଟେଷ୍ଟ ସିରିଜ ପୂର୍ବରୁ ଟି୨୦ ଓ ଦିନିକିଆ ସିରିଜ ଖେଳାଯିବାର କାର୍ଯ୍ୟକ୍ରମ ରହିଛି। ଅଧ୍ୟକ୍ଷ ସୁନୀଲ ଯୋଶୀଙ୍କ ଅଧ୍ୟକ୍ଷତାରେ ଚୟନ କମିଟି ଚଳିତ ସପ୍ତାହ ଶେଷ ଆଡକୁ ଦଳ ଘୋଷଣା କରିବ ବୋଲି ଆଶା କରାଯାଉଛି। ଦୁଇ ଅଭିଜ୍ଞ ଦ୍ରୁତ ବୋଲର ଭୁବନେଶ୍ୱର କୁମାର ଥାଇ ଇଜୁରି ଓ ଇଶାନ୍ତ ଶର୍ମା ସାଇଡ ଷ୍ଟ୍ରେନ୍ କାରଣରୁ ବାଦ୍ ପଡିବେ। ତେଣୁ ନବଦୀପ ସଇନି ଚତୁର୍ଥ ବୋଲର ଭାବେ ଦଳରେ ସ୍ଥାନ ପାଇବା ଏକ ପ୍ରକାର ନିଶ୍ଚିତ। ମହମ୍ମଦ ସାମି, ଯଶପ୍ରୀତ ବୁମ୍‌ରା ଓ ଉମେଶ ଯାଦବ ଅନ୍ୟ ୩ ଦ୍ରୁତ ବୋଲର ଭାବେ ଦଳରେ ସ୍ଥାନ ପାଇବେ। ଭାରତ ଏ ଓ ରଣଜୀ ଟ୍ରଫିରେ ଭଲ ପ୍ରଦର୍ଶନ କରିଥିବାରୁ ସିରାଜ ପଞ୍ଚମ ବୋଲର ଭାବେ ଦଳରେ ସ୍ଥାନ ପାଇପାରନ୍ତି। ସେହିପରି ନୂଆ ବଲ୍‌ରେ ଭଲ ସୁଇଂ କରିପାରୁ ଥିବା ଶାର୍ଦ୍ଦୁଳ ଠାକୁର ମଧ୍ୟ ଏହି ସ୍ଥାନ ପାଇଁ ଦୌଡ଼ରେ ରହିଛନ୍ତି।

ମହମ୍ମଦ ସିରାଜ

ଶାର୍ଦ୍ଦୁଳ ଠାକୁର

ଅଷ୍ଟ୍ରେଲିଆ ବିପକ୍ଷ ଟେଷ୍ଟ ସିରିଜ

ୱେଷ୍ଟଇଣ୍ଡିଜ ବିପକ୍ଷରେ ଟେଷ୍ଟ ପଦାର୍ପଣ କରିଥିଲେ ମଧ୍ୟ ସେ ପ୍ରଥମ ଓଭରରେ ଆହତ ହୋଇଥିଲେ ଓ ଏହା ତାଙ୍କ ପାଇଁ ଏକ ଦୁଃସ୍ୱପ୍ନ ସାବ୍ୟସ୍ତ ହୋଇଥିଲା।

ଗତ ୫ଟି ସେସନରେ ଭାରତ ଏ ପାଇଁ ସିରାଜ ଦୃଷ୍ଟାନ୍ତମୂଳକ ପ୍ରଦର୍ଶନ କରିଥିଲେ ବୋଲ ପୂର୍ବତନ ଚୟନ କମିଟି ମୁଖ୍ୟ ଏମ୍‌ଏସ୍‌କେ ପ୍ରସାଦ କହିଛନ୍ତି। ଯୁବ ଦ୍ରୁତ ବୋଲର ଶିବମ୍ ମାଭିଙ୍କୁ ନେଇ ଚୟନ କମିଟି ଗୁରୁତ୍ୱ ଦେଇପାରିନ୍ତି ଓ ଭବିଷ୍ୟତରେ ସେ ସବୁ ଫର୍ମାଟ ବୋଲର ଭାବେ ପରିଚୟ ହାସଲ କରିବେ ବୋଲି ସେ କହିଛନ୍ତି। ଶାର୍ଦ୍ଦୁଳ ଓ ତାଙ୍କ ଚେନ୍ନାଇ ସୁପର କିଙ୍ଗ୍ସ ଟିମ୍ ମେଟ୍ ଦୀପକ ଚହର ସୀମିତ ଓଭର ସିରିଜ ପାଇଁ ଦୌଡ଼ରେ ରହିଛନ୍ତି।

ଦଳରେ ୪ଜଣ ଉଇକେଟକିପର ରହିବେ। ଲୋକେଶ ରାହୁଲ ସୀମିତ ଓଭରରେ ପ୍ରଥମ ପସନ୍ଦ ହେବେ। ରିଷଭ ପନ୍ତ ସବୁ ଫର୍ମାଟ ପାଇଁ ଓ ସଞ୍ଜୁ ସାମସନ କେବଳ ଟି୨୦ ପାଇଁ ଦଳରେ ସାମିଲ ହୋଇପାରିନ୍ତି। ଟେଷ୍ଟରେ ରିଦ୍ଧିମାନ ଶାହ ମଧ୍ୟ ବ୍ୟାକ୍‌ଅପ୍ ଭାବେ ସାମିଲ ହୋଇପାରନ୍ତି। ଓପନିଂ ସ୍ଥାନ ପାଇଁ ରୋହିତ ଶର୍ମା, ମୟଙ୍କ ଅଗ୍ରୱାଲ, ପୃଥ୍ୱୀ ଶ, ଶୁବମନ ଗିଲ ସବୁ ଫର୍ମାଟ୍ ପାଇଁ ଉପଲବ୍ଧ ରହିଛନ୍ତି। ସୀମିତ ଓଭର ପାଇଁ ରାହୁଲ ଓ ଶିଖର ଧାୱନ ଉପଲବ୍ଧ ହେବେ। ଭାରତର ୬ ଜଣ ବ୍ୟାଟ୍ସମ୍ୟାନ ନୂଆ ବଲ ଖେଳିବାର ଦକ୍ଷତା ରଖୁଛନ୍ତି।

ମିଡିଲ ଓଭରରେ ଅଧିନାୟକ ବିରାଟ କୋହଲି, ଶ୍ରେୟାସ ଆୟାର, ମନୀଷ ପାଣ୍ଡେ ଓ ହାର୍ଦ୍ଦିକ ପାଣ୍ଡ୍ୟା ସୀମିତ ଓଭର ପାଇଁ ଉପଲବ୍ଧ ହେବେ। ହାର୍ଦ୍ଦିକ ବୋଲିଂ କରୁ ନ ଥିବା ବେଳେ ଶିବମ ଦୁବେ ସୀମିତ ଓଭରରେ ବ୍ୟାକ୍‌ଅପ୍ ଅଲରାଉଣ୍ଡର ଭାବେ ସ୍ଥାନ ପାଇପାରନ୍ତି।

ସମ୍ଭାବ୍ୟ ଦଳ (ସବୁ ଫର୍ମାଟ)

ବିରାଟ କୋହଲି (ଅଧିନାୟକ), ରୋହିତ ଶର୍ମା (ସୀମିତ ଓଭର ଉପ ଅଧିନାୟକ), ଅଜିଙ୍କ୍ୟ ରାହାନେ (ଟେଷ୍ଟ ଉପଅଧିନାୟକ), ଚେତେଶ୍ୱର ପୂଜାରା, ହନୁମା ବିହାରୀ, ଲୋକେଶ ରାହୁଲ (ଉଇକେଟ କିପର), ଶିଖର ଧାୱନ, ପୃଥ୍ୱୀ ଶ, ମୟଙ୍କ ଅଗ୍ରୱାଲ, ଶୁବମନ ଗିଲ, ମନୀଷ ପାଣ୍ଡେ, ଶ୍ରେୟାସ ଆୟର, ହାର୍ଦ୍ଦିକ ପାଣ୍ଡ୍ୟା, ରିଷଭ ପନ୍ତ (ଉଇକେଟକିପର), ସଞ୍ଜୁ ସାମସନ, ରିଦ୍ଧିମାନ ଶାହ (ଉଇକେଟକିପର), ରବୀନ୍ଦ୍ର ଜାଡେଜା, ରବିଚନ୍ଦ୍ରନ ଅଶ୍ୱିନ, ୟୁଜବେନ୍ଦ୍ର ଚହଲ, ୱାଶିଂଟନ ସୁନ୍ଦର, କୁଲଦୀପ ଯାଦବ, ଯଶପ୍ରୀତ ବୁମ୍‌ରା, ମହମ୍ମଦ ସାମି, ଉମେଶ ଯାଦବ, ନବଦୀପ ସଇନି, ଦୀପକ ଚହର, ଶାର୍ଦ୍ଦୁଳ ଠାକୁର, ଅକ୍ଷର ପଟେଲ ଓ ମହମ୍ମଦ ସିରାଜ।

CLASSIFIED DISPLAY
TARIFF
MORE SPACE • SAME PRICE
GST 5%

For Single Day		For 7 Days		For 15 Days		For 30 days	
6 x 4	12 x 4	6 x 4	12 x 4	6 x 4	12 x 4	6 x 4	12 x 4
1,500.00	2,000.00	6,000.00	12,000.00	12,000.00	25,000.00	20,000.00	40,000.00

ବୟାବରୀ ଧ୍ୟାନ ଦିଅନ୍ତୁ !!
SHREE KRISHNA FINANCE
ସରକାରୀ ଯୋଜନା ଦ୍ୱାରା ନିଜର ମାର୍କେଟିଂ, ଆଧାରକାର୍ଡ, କୃଷି, ସମ୍ପତ୍ତି, ବ୍ୟକ୍ତିଗତ ଋଣ ମାତ୍ର ୪୮ ଘଣ୍ଟାରେ ଘରେ ବସି ପାଆନ୍ତୁ ।।
୦% ସୁଧ ୫୦%ଛାଡ ।
ମହିଳା ମାନଙ୍କ ପାଇଁ ସ୍ୱତନ୍ତ୍ର ସୁବିଧା
Mahaveer Nagar, Lewis Road, Bangalore
8765994255
7206213932

AMBA Finance
ମାର୍କେଟିଂ | ବ୍ୟବସାୟ | ବ୍ୟକ୍ତିଗତ | ଆଧାରକାର୍ଡ | ସମ୍ପତ୍ତି ଋଣ | ରାସନ୍‌କାର୍ଡ
ଆଦି ସମସ୍ତ ଲୋନ ଘରେବସି ପାଆନ୍ତୁ
2% ସୁଧ 50% ଛାଡ
(ମହିଳା ଓ ବିଦ୍ୟାର୍ଥୀ ମାନଙ୍କ ପାଇଁ ବିଶେଷ ଛାଡ)
Lane No - 5, MG Road, Bangalore
9667721447

ନର୍ସିଂ ଓ ପାରାମେଡିକାଲ୍ ନାମଲେଖା
Bhava Institute Of Medical Science & Research
G.N.M
ଷ୍ଟାଫ୍ ନର୍ସ
Duration : 3 Year, Eligibility : +2 Pass (Any Stream) 40% Mark
A.N.M
ମହିଳା ସ୍ୱାସ୍ଥ୍ୟ କର୍ମୀ
Duration : 2 Year, Eligibility : +2 Pass (Any Stream)
Operation Theater Technician
ଅପରେସନ ଥିଏଟର ଟେକ୍ନିସିଆନ୍
Medical Lab Technician
ମେଡିକାଲ୍ ଲ୍ୟାବ୍ ଟେକ୍ନିସିଆନ୍
X-Ray Technician
ଏକ୍ସରେ ଟେକ୍ନିସିଆନ୍
ସମୟସୀମା : ୧ ବର୍ଷ ଓ ୨ ବର୍ଷ, ଯୋଗ୍ୟତା : ୧୦ମ ଓ + ୨ ପାଶ୍
ପାରା-ମେଡିକାଲ୍ ଟ୍ରେଡିଂରେ ଦୀର୍ଘ ୩୦ ବର୍ଷର ଅଭିଜ୍ଞତା
Pl

କପା ୧୨୦ ଦିନ ହୋଇଥିଲେ...

ଏବେ କପା ପ୍ରାୟ ୧୨୦ ଦିନର ହୋଇଯାଇଥିବ। ଏହି ସମୟରେ ପାଟଳ ବକରା ବିନ୍ଧାପୋକର ଆକ୍ରମଣ ଦେଖାଦେଇଥାଏ। ଏହାର ଶୁକଗୁଡିକ ଫୁଲ, କଢ଼ ଓ ବକରା ଭିତରେ ପ୍ରବେଶ କରି ତୁଳା ଓ ମଞ୍ଜିକୁ ନଷ୍ଟ କରିଦିଅନ୍ତି। ଆକ୍ରାନ୍ତ ଫୁଲଗୁଡିକ ଫୁଟେ ନାହିଁ। ଆକ୍ରାନ୍ତ ଛୋଟ ବକରାଗୁଡିକ ପାକଳ ହୁଏ କିନ୍ତୁ ଫାଟେ ନାହିଁ। ବକରାଗୁଡିକ ନଷ୍ଟ କରୁଥିବା ବେଳେ ଏହାର ଆକ୍ରମଣ ଲକ୍ଷଣ ବାହାରକୁ ଜଣାପଡେନାହିଁ କାରଣ ପ୍ରବେଶ କଣା ଏହାର ମଳ ଦ୍ୱାରା ବନ୍ଦ ହୋଇଥାଏ। ପ୍ରତି କିଆରୀରୁ ୨୦ଟି ଗଛ ସର୍ବେକ୍ଷଣ କରି ପ୍ରତି ଗଛରେ ବକରା ଆକ୍ରାନ୍ତ ବା ଖୋଲିଯାଇଥିବା ଆକ୍ରାନ୍ତ ଫୁଲ ଦେଖିଲେ କପାର ରୋଗପୋକ ଦମନ ନିମନ୍ତେ

ବ୍ୟବସ୍ଥା କରନ୍ତୁ। ସଙ୍ଗ ଆକର୍ଷଣ ଯନ୍ତ୍ର (ଫେରୋମୋନ୍ ଟ୍ରାପ୍) ବସାଇ ପାଟଳ ବକରା କୀଟର ଉପସ୍ଥିତି ସମ୍ବନ୍ଧରେ ସଚେତନ ହୁଅନ୍ତୁ। ଏହାର ଦମନ ପାଇଁ ଏକର ପ୍ରତି ୪୦୦ ମିଲ ରାଶି ତେଲରେ ୪୦୦ ମିଲି ସାଇପରମେଥ୍ରିନ ମିଶାଇ ପ୍ରୟୋଗ କରନ୍ତୁ।

ବାଇଗଣରେ କାଣ୍ଡବିନ୍ଧା ପୋକ ନିୟନ୍ତ୍ରଣ

ବାଇଗଣରେ ଫଳ ଓ କାଣ୍ଡବିନ୍ଧା ପୋକର ଦମନ ଲାଗି ସମନ୍ୱିତ ପୋକ ପରିଚାଳନା ପଦ୍ଧତି ଅନୁସାରେ ଏକର ପ୍ରତି ୨୦,୦୦୦ଟ୍ରାଇକୋଗ୍ରାମା ପରାଶ୍ରୟୀ କୀଟ ଛାଡନ୍ତୁ କିମ୍ବା ୩୦୦ପିପିଏମ୍ ନିମ୍ବଜାତ କୀଟନାଶକକୁ ଏକର ପ୍ରତି ୧ ଲିଟର ହିସାବରେ ପ୍ରୟୋଗ କରନ୍ତୁ ଅଥବା ପ୍ରତି ଲିଟର ପାଣିରେ ୫ ଗ୍ରାମ୍ କାର୍ବାରିଲ ମିଶାଇ ସିଞ୍ଚନ କରନ୍ତୁ। କଖାରୁ ଜାତୀୟ ଫସଲରେ ଲାଲ ଓ କଳା କଖାରୁ ଭୃଙ୍ଗ ଦମନ ପାଇଁ ଏକର ପ୍ରତି ୮୦୦ଗ୍ରାମ୍ ହିସାବରେ କାର୍ବାରିଲ ପ୍ରୟୋଗ କରନ୍ତୁ। ଲଙ୍କାମରିଚ ଫସଲରେ ପତ୍ରମୋଚା ଦେଖାଗଲେ ଏହାର ଦମନ ସକାଶେ ପ୍ରତି ଲିଟର ପାଣିରେ ୨ ମିଲି ଆବାମେକ୍ଟିନ୍(୧.୯%) କିମ୍ବା ୧.୫ରୁ ୨ ମିଲି ଇଥିଅନ୍ ମିଶାଇ ପତ୍ର ସିଞ୍ଚନ କରନ୍ତୁ। ଝୁଡଙ୍ଗ

ଫସଲରେ ଜଉପୋକର ଆକ୍ରମଣ ଦେଖାଗଲେ ଏକର ପ୍ରତି ୫୦ମିଲି ଇମିଡାକ୍ଲୋପ୍ରିଡ୍ ୨୦୦ଲିଟର ପାଣିରେ ମିଶାଇ ପତ୍ର ସିଞ୍ଚନ କରନ୍ତୁ ଏବଂ ଏହାର ୭ଦିନ ପରେ ଫସଲ ଅମଳ କରନ୍ତୁ।

ପ୍ରାକ୍ ରବି ଡାଲି ଫସଲ

ଢିପ ଜମି ବା ଢିପାଳିଆ ମଧ୍ୟମ କିସମ ଜମିରେ ମୁଗ, ବିରି, କୋଳଥ ଆଦି ଡାଲି ଜାତୀୟ ଫସଲ ଚାଷ କରନ୍ତୁ। ପଶ୍ଚିମ ଓଡ଼ିଶାରେ ତଥା କେନ୍ଦୁଝର, କୋରାପୁଟ ଓ ଫୁଲବାଣୀ ଜିଲାରେ ଖାଲି ପଡିଥିବା ନିଗିଡା ମଧ୍ୟମ କିସମ ଜମିରୁ ଛୁଇଁ, ମଟର ପାଇଁ ଉପଯୁକ୍ତ ଗ୍ରୀନ୍ ମଟର କିସମ ଲଗାନ୍ତୁ। ବୁଣିବାର ୭ ଦିନ ପୂର୍ବରୁ ପ୍ରତି କିଗ୍ରା ବିହନକୁ ୨ ଗ୍ରାମ୍ ହିସାବରେ କାର୍ବେଣ୍ଡାଜିମ୍ ସହିତ ଗୋଳାଇ ବିଶୋଧନ କରନ୍ତୁ ଏବଂ ବୁଣିବା ଦିନ ବୀଜାଣୁ କଲ୍ଚରରେ ଉପଚାର କରି ବୁଣନ୍ତୁ। ବୁଣିବାର ଦିନକ ପରେ ଘାସମରା ଔଷଧ ପେଣ୍ଡି ମେଥାଲିନ୍ ଏକର ପ୍ରତି ୦.୩୦ କିଗ୍ରା କ୍ରିୟାଶୀଳ ଉପାଦାନ ହିସାବରେ ସିଞ୍ଚନ କରନ୍ତୁ।

ପନିପରିବା ଚାଷର ତଳିଘରା

ଡ. ପରେଶ କୁମାର ପଣ୍ଡା

ଶୀତଦିନିଆ ପନିପରିବା ଯଥା– ବିଲାତି ବାଇଗଣ, ଓଲକୋବି, ଫୁଲକୋବି, ବନ୍ଧାକୋବି, ଲଙ୍କା, ସିମଳା ଲଙ୍କା (କ୍ୟାପ୍‌ସିକମ୍), ବାଇଗଣ, ପିଆଜ, ବ୍ରୋକୋଲି ଓ ଲ୍ୟୁଟସ୍ ଚାଷରେ ତଳିଘରା ପ୍ରସ୍ତୁତି ଏକ ଗୁରୁତ୍ୱପୂର୍ଣ୍ଣ ବିଷୟ। ପନିପରିବା ଚାଷର ସଫଳତା ପଛରେ ସୁସ୍ଥ ଓ ରୋଗମୁକ୍ତ ଚାରା ହେଉଛି ଚାବିକାଠି। କହିବାକୁ ଗଲେ,ପନିପରିବା ଉତ୍ପାଦନକାରୀ ଯେତେ ଅନୁମୋଦିତ ଚାଷ ପ୍ରଣାଳୀ ବିନିଯୋଗ କରିଥିଲେବି ଉତ୍ତମ ଗୁଣବତ୍ତାବିଶିଷ୍ଟ ବିହନ ଚାରା ନ ଥିଲେ ସଫଳ ହୋଇପାରିବ ନାହିଁ। ସାଧାରଣତଃ ପନିପରିବା ଫସଲର ମଞ୍ଜିର ମୂଲ୍ୟ ଅଧିକ। ତେଣୁ ସୁସ୍ଥ ଓ ବିଶୋଧିତ ବିହନ ବ୍ୟବହାରରୁ ଭଲ ଗଜା ହୋଇ ରୋଗପୋକ ଦାଉରୁ ମୁକ୍ତ, ସୁସ୍ଥସବଳିଆ ଚାରା ଉତ୍ପାଦନ ନିମନ୍ତେ ଯଥାର୍ଥ ତଳିଘରା ପରିଚାଳନା ଓ ଚାରାରୋପଣ କାର୍ଯ୍ୟ ସମ୍ପାଦନ ହେବା ଜରୁରୀ। କୃଷକ ଭାଇମାନେ ଯଥାଶୀଘ୍ର ତଳିଘରା ପକାଇବା ଆବଶ୍ୟକ। ସଅଳ ଚାଷରୁ ଉତ୍ପାଦିତ ପନିପରିବାର ମୂଲ୍ୟ ନିଶ୍ଚିତରୂପେ ଅଧିକ ଲାଭଯୁକ୍ତ ହୋଇଥାଏ।

ତଳିଘରା କରିବା ଦ୍ୱାରା– ମୃତ୍ତିକାଜାତ ରୋଗ (ମୂଳପଚା, ମଞ୍ଜି ଶଢ଼ା, କାଣ୍ଡ ଶଢ଼ା ଆଦି) ସହଜରେ ନିୟନ୍ତ୍ରିତ ହୋଇଥାଏ। –ଏକ କ୍ଷୁଦ୍ର ଜାଗା ଓ ଏକ ସ୍ଥାନରେ ତଳିଘରାରେ ଛୋଟ ଛୋଟ ଚାରା ଗଛଗୁଡିକର ଯତ୍ନ ନେବା ସହଜରେ କରାଯାଇଥାଏ। –ଏକ ତଳିଘରାରେ ଛୋଟ ଛୋଟ ଚାରା ଗଛର ଉତ୍ତମ ବୃଦ୍ଧି ନିମନ୍ତେ ସୁଯୋଗ ସହଜରେ ଦିଆଯାଇପାରେ।– ତଳିଘରାରେ ମଞ୍ଜି ବୁଣି ମଞ୍ଜି ଖର୍ଚ୍ଚକୁ ହ୍ରାସ କରାଯାଇପାରେ। – ତଳିଘରାରୁ ମୁଖ୍ୟ କ୍ଷେତ୍ରକୁ ନେଇ ରୋପଣ କରିବାରେ ଆବଶ୍ୟକ ଗଛ ସଂଖ୍ୟା ରହିଥାଏ। ଏକ ଏକର ଜମିରେ ଚାରା ଲଗାଇବା ନିମନ୍ତେ ୨୫ ଫୁଟ ଲମ୍ବ X ୪ଫୁଟ ଓସାର X ୬ ଇଞ୍ଚ ଉଚ୍ଚତାର ଚାରୋଟି ପଟାଳି ତିଆରି କରାଯାଏ। ଛୋଟ ତଳିଘରାକୁ ସହଜରେ ପରିଚାଳନା କରାଯାଇପାରେ।

ତଳିଘରା ପ୍ରସ୍ତୁତି ସମୟରେ କେତୋଟି ବିଷୟ ପ୍ରତି ଧ୍ୟାନ ଦେବା ଜରୁରୀ। ବିହନ ଠିକ ଉତ୍ସରୁ କ୍ରୟ କରନ୍ତୁ। ତଳିଘରାରେ ମାଟି, ବାଲିଆ ଦୋରସା ବା ଦୋରସା ଓ ନିରପେକ୍ଷ ଅମ୍ଳଯୁକ୍ତ ଥାଇ ମାଟିଗୁଣ୍ଡ ଉଚ୍ଚ ଓ ଜଳ ନିଷ୍କାସିତ ହେଉଥିବା ଆବଶ୍ୟକ। ତଳିଘରାକୁ ଛାମୁଡିଆ କରି ଘୋଡାଇ ରଖିଲେ ଚାରା ଭଲ ବଢ଼ିଥାଏ। ତଳିଘରା ନିମନ୍ତେ ଜଳର ଉତ୍ସ ଥାଇ ତଳିଘରା ବାସସ୍ଥାନ ନିକଟରେ ରହୁଥିବା ଆବଶ୍ୟକ, ଯଦ୍ୱାରା ତଳି ଘରାର ତଦାରଖ ସହଜରେ କରାଯାଇପାରେ। ଦୁଇ–ତିନି ବର୍ଷ ପରେ ଜମି ବଦଳାନ୍ତୁ। ନ ହେଲେ ତଳିଘରାରେ ଚାରାଗୁଡିକ ଫିମ୍ପି ଓ ସୂତ୍ରକୀଟଜନିତ ସଂକ୍ରମଣର ଆଶଙ୍କା ଅଧିକ ଥାଏ। ତଳିଘରାର ମାଟି ଖରା, ୨ ପ୍ରତିଶତ ଫର୍ମାଲିନ୍ ଦ୍ରବଣ ବା ଅନ୍ୟ ରାସାୟନିକ ଫିମ୍ପିନାଶକ/କବକନାଶକ ଦ୍ୱାରା ମଞ୍ଜି ବୁଣିବାର ୧୦ଦିନ ପୂର୍ବରୁ ଉପଚାରିତ ହୋଇଥିଲେ ଚାରା ଗଛ ସୁସ୍ଥ ରହି ଭଲ ବଢ଼ିଥାଏ। ଫର୍ମାଲିନ୍ ଉପଚାର କରି

ପନିପରିବା ଚାଷର ତଳିଘରା ଓ ରୋପଣ ସମ୍ପର୍କରେ କେତୋଟି ଜାଣିବା କଥା...

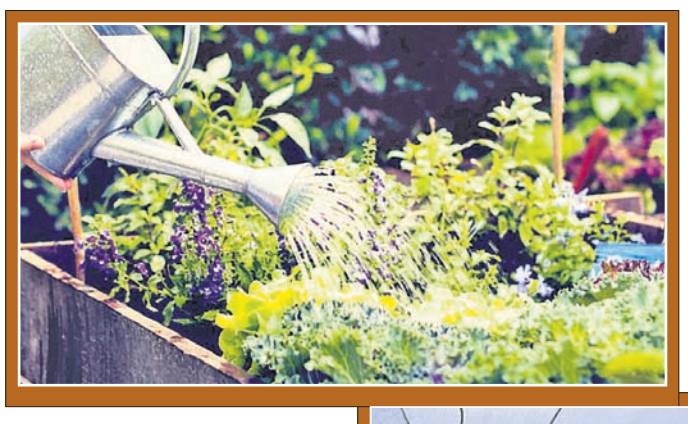

ମୃତ୍ତିକାକୁ ପଲିଥିନ ଦ୍ୱାରା ୨–୩ଦିନ ଯାଏ ଢ଼ାଙ୍କନ୍ତୁ। ତା'ପରେ ପଲିଥିନ୍ କାଢ଼ି ଦେଇ ମାଟିକୁ ଉପରତଳ କରନ୍ତୁ। ଭଲ ଭାବରେ ଶଢ଼ିଥିବା ଓ ଝୁରୁଝୁରିଆ ଖତ ସହ ୫୦୦ ଗ୍ରାମର ୧୫:୧୫:୧୫ କିମ୍ବା ଅନ୍ୟ ଯୌଗିକ ସାରକୁ ପ୍ରତ୍ୟେକ ପଟିରେ ମଞ୍ଜି ବୁଣିବାର ୭–୧୦ଦିନ ପୂର୍ବରୁ ମିଶାନ୍ତୁ। ଅତି ଆବଶ୍ୟକ ହେଲେ ମଞ୍ଜି ବୁଣା ପୂର୍ବରୁ ପ୍ରତି ପଟାଳିରେ ୧୦୦ଗ୍ରାମ ଫିପ୍ରୋନିଲ୍ ୫ ପ୍ରତିଶତ ମାଟିରେ ମିଶାଇ ଦେଲେ ଚାରା ଗଛ ସୁସ୍ଥ ହୋଇ ଭଲ ବଢ଼ିଥାଏ। ବିହନ ବିଶୋଧନ ନିମନ୍ତେ ଏକ କିଗ୍ରା ବିହନ ପ୍ରତି ବିଶୋଧକ–କ୍ୟାପଟାନ/ଥିରାମର ୩ ଗ୍ରାମ କିମ୍ବା ଜୈବକୀଟନାଶକ– ଟ୍ରାଇକୋଡର୍ମା ଭିରିଡିର ୫ ଗ୍ରାମକୁ ଉପଚାର କରି ଧାଡିକୁ ଧାଡି ୨ ଇଞ୍ଚ ଏବଂ ମଞ୍ଜିକୁ ମଞ୍ଜି ୧ ଇଞ୍ଚ ବ୍ୟବଧାନରେ ବୁଣନ୍ତୁ। ଧାଡିରେ ବୁଣିବା ଦ୍ୱାରା ଘାସ ବଛା ସହଜ ହୋଇ ରୋଗ, ତଳି ଶଢ଼ା

ଓ ଅନ୍ୟ ରୋଗପୋକ ସଂକ୍ରମଣ ହ୍ରାସ ପାଇଥାଏ। ମଞ୍ଜି ବୁଣିବା ପରେ ତାହା ଉପରେ ହାଲୁକା ଝୁରଝୁରିଆ ଖତ ଦେଇ ପାଣି ସିଞ୍ଚନ କରି ଶୁଖିଲା ପତ୍ର ବା ନଡା ଢ଼ାଙ୍କିଲେ ଭଲ ଗଜା ବାହାରିଥାଏ। ଗଛ ନ ଉଠିବା ପର୍ଯ୍ୟନ୍ତ ଦିନକୁ ଦୁଇ ଥର ହାଲୁକା ବା ଛିଞ୍ଚା ପାଣି ଦିଅନ୍ତୁ। ଗଛ ଉଠିବା ପରେ ଦିନକୁ ସକାଳେ ବା ଅପରାହ୍ନ/ସନ୍ଧ୍ୟାରେ ଥରେ ମାତ୍ର ପାଣି ଦିଅନ୍ତୁ। ରୁଗ୍ଣ, ଅସୁସ୍ଥ, ରୋଗପୋକ ସଂକ୍ରମିତ ଓ ବହଳିଆ ଗଛକୁ ତଳି ଘରାକୁ ଅଲଗା କରନ୍ତୁ। ଚାରା ଗଛକୁ ଟାଣ ଓ ପ୍ରତିକୂଳ ଅବସ୍ଥା ସହିବା ନିମନ୍ତେ ଚାରା ଉପାଡିବାର ୭–୧୦ଦିନ ପୂର୍ବରୁ କମ୍ ବା ନିୟନ୍ତ୍ରିତ ଜଳ ଦିଅନ୍ତୁ। ବହୁ ସମୟରେ ଦେଖାଯାଏ ଯେ ୪–୬ ପତ୍ରବିଶିଷ୍ଟ ଚାରା ରୋପଣର ପରେ ପରେ ଅନେକ ଚାରା ଗଛ ମରିଯାଇ ଜମି ଖାଲି ରହିଥାଏ। ପ୍ରୟୋଗ କରାଯାଇଥିବା ଖତସାରର ବିନିଯୋଗ ନ ହୋଇ ଏକକ ଅଞ୍ଚଳରୁ ଅମଳ କମ ମିଳିଥାଏ। ସେ ଦିଗରେ ପରାମର୍ଶଗୁଡିକୁ ଧ୍ୟାନ ଦେବା ଆବଶ୍ୟକ। ମାଟିର ଉର୍ବରତା ଓ ଜଳଧାରଣ କ୍ଷମତା ବୃଦ୍ଧି ନିମନ୍ତେ ସବୁଜସାର ଚାଷ କରି ତାହାର ଫୁଲ ଆସିବା ପୂର୍ବରୁ ଉକ୍ତ ଜମିରେ ମିଶାଇ ଦିଅନ୍ତୁ। ପନିପରିବା ଚାଷ ନିମନ୍ତେ ମୁଖ୍ୟ ଜମିକୁ ୩–୫ ଓଡ ହଳ କରି ମାଟିକୁ ଗୁଣ୍ଡ ଓ ମଇ ଦେଇ ସମତୁଲ କରନ୍ତୁ। ଜମିରେ ଏକର ପ୍ରତି ୬୦–୧୦୦ କୁଇଣ୍ଟାଲ ଶଢ଼ା ଖତ କିମ୍ବା ୧୦ କୁଇଣ୍ଟାଲ ଜିଆ ଖତ ଦିଅନ୍ତୁ। ରୋପଣରୁ ଗଛର ଚେର ଲାଗିବା ପର୍ଯ୍ୟନ୍ତ ହାଲୁକା ପାଣି/ଜଳସେଚନ ଦେଇ କୌଣସି ପ୍ରକାର ରୋଗପୋକ ଲାଗିବାର ଦେଖିଲେ ତୁରନ୍ତ ପ୍ରତିକାର କରନ୍ତୁ। ସ୍ଥଳବିଶେଷରେ କର୍ତ୍ତକ କୀଟ, ଜଉ ପୋକ, ପତ୍ରଖିଆ ପୋକ, ଝିଣ୍ଟିକା, ଶଂବାଲୁଆ ଦେଖିଲେ ପ୍ରଥମରୁ ୮–୧୦ ଦିନ ଅନ୍ତରରେ ଗଛକୁ ସୁରକ୍ଷା ଦେବା ଲାଗି ନିମ୍ବ ଔଷଧ ୫୦ ମିଲି ନଚେତ ପୋକ ଦେଖି ମାଲାଥିଅନ ୫୦ ପ୍ରତିଶତରୁ ୩୦ ମିଲି/କୁଇନାଲଫସ ୨୫ ପ୍ରତିଶତ ଇ.ସି.ର ୨୦ ମିଲି ୧୦ ଲିଟର ପ୍ରତି ସିଞ୍ଚନ କରନ୍ତୁ। ଝାଉଁଳା ରୋଗ ନିୟନ୍ତ୍ରଣ ପାଇଁ ଚାରାକୁ ଉପାଡି ଏକ ଲିଟର ପାଣି ପ୍ରତି ଷ୍ଟ୍ରେପ୍ଟୋସାଇକ୍ଲିନ୍ ଏକ ଗ୍ରାମ ଓ କପର ଅକ୍ସିକ୍ଲୋରାଇଡ (ସି.ଓ.ସି) ୨.୫ ଗ୍ରାମର ଦ୍ରବଣରେ ଅଧ ଘଣ୍ଟାଏ ବୁଡାଇ ରଖିବା ପରେ ଲଗାନ୍ତୁ। ଚାରା ରୋପଣ ପୂର୍ବରୁ ଏକର ପ୍ରତି ଫ୍ଲୁକ୍ଲୋରାଲିନ୍ ତୃଣନାଶକ ୧୦୦ ମିଲିକୁ ୨୦୦ଲିଟର ପାଣିରେ ମିଶାଇ ପ୍ରୟୋଗ କରି ଲଗାଇବାର ଏକ ମାସ ବେଳକୁ ହାତରେ ଘାସ ବାଛନ୍ତୁ । ଅଭିଜ୍ଞତାରୁ ଜଣାଯାଇଛି ଯେ, ଚାରା ଲଗାଇବାର ୨–୩ଦିନ ପୂର୍ବରୁ ମାଟି ସହ ଅଣୁସାର –ଟାଙ୍ଗଣା (ବୋରନ୍) ଯାହା ବୋରାକ୍ସ (୧୦.୫ ପ୍ରତିଶତ ବୋରନ୍), ୪୦୦ ଗ୍ରାମ ଜିପ୍‌ସମ୍ (୧୫ପ୍ରତିଶତ ଗନ୍ଧକ) ୧୬ କିଗ୍ରା ଏକର ପ୍ରତି ଦିଆଯାଏ। ବିହନ ଉପଚାର ସମୟରେ ସୋଡିୟମ ମଲିବଡେଟ୍ ଏକ ଗ୍ରାମକୁ ୨.୫ କିଗ୍ରା ବିହନ ପ୍ରତି ପ୍ରୟୋଗ କରନ୍ତୁ। ଏହାଦ୍ୱାରା ଫମ୍ପା କାଣ୍ଡ, କଢ଼ ପଚା ବା ବଦରୂପିଆ ରଙ୍ଗ ହୋଇ ନ ଥାଏ। ସୁତରାଂ ଏହି ସବୁ କୌଶଳ ଅବଲମ୍ବନ କରିବା ଦ୍ୱାରା ପନିପରିବା ଚାଷରୁ ଅଧିକ ଲାଭ ମିଳିପାରିବ।

–ସହକାରୀ ବିହନ ପ୍ରମାଣନ ଅଧିକାରୀ, ଭୁବନେଶ୍ୱର, ମୋ : ୭୨୦୫୦୯୬୦୮୦

ଛେଳି ପାଳନ ସମ୍ପର୍କରେ

ଛେଳି ପାଳନ କିଛି ନୂଆ କଥା ନୁହେଁ। ଆଗରୁ ମଧ୍ୟ ସାଧବପୁଅମାନେ ବିଦେଶରେ ବାଣିଜ୍ୟ କରିବା ସହିତ ଛେଳି ପାଳନକୁ ଏକ ଅର୍ଥକରୀ ବ୍ୟବସାୟ ରୂପେ ଗ୍ରହଣ କରିଥିଲେ। ଏହାଛଡ଼ା ଶରୀରର ଗଠନରେ ଆବଶ୍ୟକ ହେଉଥିବା ପ୍ରାଣୀଜ ପୁଷ୍ଟିସାର ଖାଦ୍ୟ ପାଇପାରୁଥିଲେ। ଗାଈ ପରି ଛେଳି ମଧ୍ୟ ମନୁଷ୍ୟର ଚାହିଦା ପୂରଣ ପାଇଁ କିଛି କମ୍ ଭୂମିକା ଗ୍ରହଣ କରିନାହିଁ। ଛେଳିଠାରୁ ମିଳୁଥିବା ମାଂସ ଓ କ୍ଷୀର ମାନବ ଶରୀରର ଗଠନ ପାଇଁ ଏକାନ୍ତ ଆବଶ୍ୟକ। ଚମଡ଼ାରେ ଜୋତା, ବାଦ୍ୟଯନ୍ତ୍ର, ଲୋମରେ ଗରମ ପୋଷାକ ଆଦି ତିଆରି ହୋଇପାରୁଛି।

ଡା. ବୀରକିଶୋର ପରିଡ଼ା

ଛେଳିକ୍ଷୀର : ଗରିବ ଲୋକମାନେ ଉନ୍ନତ ଗାଈଟିଏ ରଖିବା ସମ୍ଭବପର ହୁଏନାହିଁ। କାରଣ ଗାଈର ମୂଲ୍ୟ ଅଧିକ ସହିତ ଦାନା କିଣିବା ତାଙ୍କ ପକ୍ଷରେ ଅସମ୍ଭବ ହୋଇପଡ଼େ। ତେଣୁ ଛେଳି ହେଉଛି ଗରିବ କୃଷକର ଗାଈ ସଦୃଶ। ଛେଳିକୁ 'ଗରିବର ଗାଈ' ରୂପେ ଆଖ୍ୟା ଦିଆଯାଇଛି। ଗାଈକ୍ଷୀର ପରି ଛେଳିକ୍ଷୀରରେ ଖାଦ୍ୟସାର ପ୍ରାୟ ସମାନ କହିଲେ ଚଳେ। ଛେଳିକ୍ଷୀର ଗାଈକ୍ଷୀର ଅପେକ୍ଷା ମନୁଷ୍ୟ ଶରୀରରେ ସହଜରେ ହଜମ ହୋଇଯାଏ। ଏଥିରେ ମଧ୍ୟ ଯକ୍ଷ୍ମା ରୋଗ ପ୍ରତିରୋଧକାରୀ ଶକ୍ତି ନିହିତ ଥାଏ। ବର୍ତ୍ତମାନ ଆମ ଦେଶରେ ସମୁଦାୟ କ୍ଷୀର ଉତ୍ପାଦନର ୫୨ ପ୍ରତିଶତ ମଇଁଷି କ୍ଷୀର, ୪୫ ପ୍ରତିଶତ ଗାଈକ୍ଷୀର ଏବଂ ଛେଳିକ୍ଷୀର ୩ ପ୍ରତିଶତ ପୂରଣ କରିପାରିଛି।

ଛେଳି ମାଂସ : ଛେଳିମାଂସ ସମୁଦାୟ ଆମ ଦେଶର ମାଂସ ଉତ୍ପାଦନର ୩୬ ପ୍ରତିଶତ ପୂରଣ କରିପାରିଛି। ପ୍ରାଣୀଜ ଖାଦ୍ୟ ମଧ୍ୟରେ ମାଛ ବ୍ୟତୀତ ମାଂସରୁ ହିଁ ସର୍ବାଧିକ ପୁଷ୍ଟିସାର ବା ପ୍ରୋଟିନ୍ ମିଳିଥାଏ। ଏହି ପ୍ରୋଟିନ୍‌ର ଅଭାବରେ ଶରୀରର ଅଙ୍ଗପ୍ରତ୍ୟଙ୍ଗ ଗଠନରେ ବାଧା ସୃଷ୍ଟି ହୁଏ ଓ ଶରୀର ଦୁର୍ବଳ ହୋଇପଡ଼େ ଏବଂ ରୋଗ ସହଜରେ ଧରେ। ସାଧାରଣତଃ ଆମର ଦୈନନ୍ଦିନ ମୁଣ୍ଡପିଛା ମାଂସର ଆବଶ୍ୟକତା ୩୪ ଗ୍ରାମ୍ ଥିବାବେଳେ ଆମକୁ ମାତ୍ର ୪.୩୧ ଗ୍ରାମ୍ ମିଳୁଛି।

ଚମଡ଼ା ଓ ଲୋମ : ବର୍ତ୍ତମାନ ଚମଡ଼ା ଓ ଲୋମ, ଶିଳ୍ପ ଓ ଗରମ ପୋଷାକ ପାଇଁ ବେଶ୍ ଦରକାର ହୋଇପଡ଼ୁଛି।

ଛେଳି ପାଳନର ଅନ୍ୟାନ୍ୟ ସୁବିଧା : ଛେଳି ଏପରି ଏକ ପ୍ରାଣୀ ଯିଏକି ଯେକୌଣସି ଜଳବାୟୁ ସହିତ ଖାପଖୁଆଇ ରହିପାରିବେ। ଯେଉଁ ଘାସ ଅନ୍ୟ ପ୍ରାଣୀକୁ ରୁଚିକର ନ ହୋଇପାରେ, ସେହି ପ୍ରକାର ଘାସ ଛେଳିମାନେ ଖାଇ ବଞ୍ଚିପାରନ୍ତି। ଯେକୌଣସି ଲୋକ ଛୋଟଠାରୁ ବଡ଼ ପର୍ଯ୍ୟନ୍ତ ଏମାନଙ୍କୁ ସହଜରେ ରଖିପାରିବେ। ଏହି ଛେଳି ରଖିବାକୁ ବେଶି ସ୍ଥାନ ଦରକାର ହୁଏନାହିଁ। ଛେଳିର ଲଣ୍ଡି ଉତ୍କୃଷ୍ଟ ସାର ରୂପେ ବ୍ୟବହାର ହୁଏ।

ବାସଗୃହ ପ୍ରଣାଳୀ : ଛେଳିଙ୍କ ପାଇଁ ଦୁଇ ପ୍ରକାରର ଗୃହାଳ ସାଧାରଣ ଭାବରେ ଅବଲମ୍ବନ କରାଯାଇଥାଏ। ପ୍ରଥମଟି ହେଲା – ଭୂମିତଳ ସହ ଟିକେ ଉଚ୍ଚାକରି ସମାନ ସମତଳରେ ତିଆରି ଗୃହାଳ। ଦ୍ୱିତୀୟଟି ହେଲା – ଭାଡ଼ି ପ୍ରଣାଳୀ। ଛେଳିଙ୍କ ପାଇଁ ଭାଡ଼ି ପ୍ରଣାଳୀଟି ହେଉଛି ସବୁଠାରୁ ଭଲ। କାରଣ ଭାଡ଼ିଦ୍ୱାରା ଛେଳି ଶୁଖିଲାରେ ରୁହନ୍ତି। ପରିସ୍ରା କିମ୍ବା ଛେଳିଲଣ୍ଡି ଉପରେ ପଡ଼ି ରୁହେ ନାହିଁ ଏବଂ ଏହା ଭାଡ଼ିରେ ଥିବା ଫାଙ୍କ ମଧ୍ୟଦେଇ ତଳକୁ ଆସେ ଏବଂ ତଳେ ବିଛା ଯାଇଥିବା ବାଲି ସମସ୍ତ ପରିସ୍ରାକୁ ଶୋଷି ଶୁଖିଲା ରଖେ। ସମତଳ ପ୍ରଣାଳୀରେ ଛେଳିର ପରିସ୍ରାରେ ଛେଳି ଓ ଛୁଆଗୁଡ଼ିକ ଓଦା ରହନ୍ତି। ମାଟି କାଦୁଆ ହୁଏ। ଫଳରେ ଛେଳିଙ୍କୁ ଏହା କୃମି ହେବାରେ ସାହାଯ୍ୟ କରେ। (କ୍ରମଶଃ)

–ଅତିରିକ୍ତ ଜିଲା ପ୍ରାଣୀ ଚିକିତ୍ସା ଅଧିକାରୀ (ରୋଗ ନିୟନ୍ତ୍ରଣ), କଳାହାଣ୍ଡି, ମୋ : ୯୪୩୭୬୦୭୩୧୨

ଧାନରେ ଲେଡ଼ାପୋକ ଦମନ

ବନ୍ୟା ପ୍ରଭାବିତ ଅଞ୍ଚଳରେ ଧାନ ଫସଲରେ ଲେଡା ପୋକ ଲାଗିବାର ଆଶଙ୍କା ରହିଛି। ଏହି ପୋକ ଧାନ ଫସଲରେ ଦଳ ଦଳ ହୋଇ ଦେଖାଯାଏ। ଶୁଖିଲା ପାଗ ପରେ ଥଣ୍ଡା ପାଗ ଅନୁଭୂତ ହେଲେ ଏହି ପୋକ ଅଧିକ ଦେଖାଯାଆନ୍ତି। ଅଳ୍ପ ବୟସରେ ପୋକ କଅଁଳ ପତ୍ର ଖାଇବା ବେଳେ ଶେଷ ଅବସ୍ଥାର ଶୂକ ସମ୍ପୂର୍ଣ୍ଣ ଗଛ ଖାଇଯାଆନ୍ତି। ସାଧାରଣତଃ ଅଧିକ ବର୍ଷା ବା ବନ୍ୟା ପରେ ଏହି ଶୂକ ଦେଖାଯାଆନ୍ତି। ଏହାର ପ୍ରତିକାର ଲାଗି ଖେତ ଚାରିପାଖେ ହିଡରେ ଶତକଡା କ୍ଲୋରୋପାଇରିଫସ୍ ଗୁଣ୍ଡକୁ ଏକର ପ୍ରତି ୧୦ ରୁ ୧୨ କିଗ୍ରା ପ୍ରୟୋଗ କରନ୍ତୁ। ସନ୍ଧ୍ୟା ସମୟରେ ଏକର ପ୍ରତି ୧୦ ରୁ ୧୨ କିଗ୍ରା କ୍ଲୋରୋପାଇରିଫସ୍ ଗୁଣ୍ଡ(ଶତକଡା ୧.୫ ଭାଗ) ପ୍ରୟୋଗ କରନ୍ତୁ। ନଚେତ୍ ଏକର ପ୍ରତି ୨୦୦ ମିଲି ଡିଡିଭିପି କିମ୍ବା ୪୦୦ ମିଲି ଟାଏଜୋଫସ୍ କିମ୍ବା ୪୦୦ ମିଲି କ୍ଲୋରୋପାଇରିଫସ୍ ବିଳମ୍ବିତ ଅପରାହ୍ନ ସମୟରେ ସିଞ୍ଚନ କରନ୍ତୁ।

ରାଶି ବୁଣିବା ସମୟରେ..

ଢିପ ଜମିରେ ରାଶି ବୁଣିବା ଲାଗି ଏକର ପ୍ରତି ୪ କିଗ୍ରା ବିହନ ଆବଶ୍ୟକ ହୋଇଥାଏ। ପ୍ରତି କିଗ୍ରା ବିହନରେ ୨ ଗ୍ରାମ୍ ହିସାବରେ କାର୍ବେଣ୍ଡାଜିମ୍ କିମ୍ବା ୩ ଗ୍ରାମ୍ ଥିରାମ୍ ଗୋଳାଇ ବିଶୋଧନ କରନ୍ତୁ। ମୂଳସାର ଭାବେ ଏକର ପ୍ରତି ୨ଟନ୍ ଶଢ଼ା ଗୋବର ଖତ ସହିତ ୬କିଗ୍ରା ଯବକ୍ଷାରଜାନ, ୬କି.ଗ୍ରା ଫସଫରସ ଓ ୬କିଗ୍ରା ପଟାସ ଖାଦ୍ୟସାର ବିହନ ବୁଣାବେଳେ ମାଟିରେ ପ୍ରୟୋଗ କରନ୍ତୁ। ଅଧିକ ଅମଳକ୍ଷମ କିସମ ଯଥା–ପ୍ରାଚୀ, ନିର୍ମଳା, କନକ, କାଳିକା, ବିନାୟକ ଆଦି କିସମ ବ୍ୟବହାର କରନ୍ତୁ। ଧାଡିକୁ ଧାଡି ୩୦ସେ.

ଧରିତ୍ରୀ
DHARITRI
www.orissakhabar.com/ www.dharitri.com ପୃଷ୍ଠା ୧୨ Press Regd. No. R.N. 21326/74 Postal Regd. No. BN/42/18-20. ବାଲେଶ୍ୱର, ବୁଧବାର, ଅକ୍ଟୋବର ୨୧/୨୦୨୦ Balasore, Wednesday, October 21/ 2020

ପାକିସ୍ତାନ ଟୁର୍‌ରୁ ଓହରିଲେ ରାଜପୁତ

କରାଚୀ, ୨୦।୧୦ (ପି.ଟି.)

ଜିମ୍ୟାଓ୍ୱେ କ୍ରିକେଟ କୋଚ୍ ଲାଲଚାନ୍ଦ ରାଜପୁତ ଦଳ ସହିତ ପାକିସ୍ତାନ ଟୁର୍‌ରେ ସାମିଲ ହୋଇପାରିବେ ନାହିଁ। ସୀମିତ ଓଭର ସିରିଜରୁ ବାଦ୍ ଦେବାକୁ ହରାରେସ୍ଥିତ ଭାରତୀୟ ଦୂତାବାସ ଏଥିପାଇଁ ଅନୁରୋଧ କରିଥିଲା। ଜିମ୍ୟାଓ୍ୱେ କ୍ରିକେଟ ଏଥିରେ ରାଜି ହୋଇଛି। ଟୁର୍ ବେଳେ ରାଜପୁତଙ୍କ ଅନୁପସ୍ଥିତିରେ ବୋଲିଂ କୋଚ୍ ଡଗଲାସ୍ ହେଣ୍ଡୋ ଦଳର ଦାୟିତ୍ୱରେ ରହିବେ। ଜିମ୍ୟାଓ୍ୱେ କ୍ରିକେଟ ଦଳ ଅକ୍ଟୋବର ୩୦ରୁ ରାଓ୍ୱଲପିଣ୍ଡିରେ ପାକିସ୍ତାନ ବିପକ୍ଷରେ ୩ ଅନ୍ତର୍ଜାତୀୟ ଦିନିକିଆ ଖେଳିବା ପରେ ୩ ଅନ୍ତର୍ଜାତୀୟ ଟି୨୦ ଖେଳିବା ଲାଗି ଲାହୋର ଗସ୍ତ କରିବ। ଭାରତ ସରକାର ଏହାର ନାଗରିକମାନଙ୍କ ଲାଗି କରିଥିବା ଟ୍ରାଭେଲ ଗାଇଡ୍‌ଲାଇନ୍‌କୁ ମାନି ଟୁର୍‌ରେ ନ ଯିବା ଲାଗି ସେ ନିଷ୍ପତ୍ତି ନେଇଥିବା ରାଜପୁତ କହିଛନ୍ତି। ପାକିସ୍ତାନ କ୍ରିକେଟ ବୋର୍ଡ (ପିସିବି)ର ଜଣେ ମୁଖପାତ୍ର ଏହାକୁ ଜିମ୍ୟାଓ୍ୱେ କ୍ରିକେଟର ଆଭ୍ୟନ୍ତରୀଣ ବ୍ୟାପାର ବୋଲି ଦର୍ଶାଇଛନ୍ତି। ଜିମ୍ୟାଓ୍ୱେ କ୍ରିକେଟ ଅଫିସିଆଲମାନେ ହରାରେସ୍ଥିତ ପାକିସ୍ତାନ ହାଇକମିଶନଙ୍କଠାରୁ ଲାଲଚାନ୍ଦ ରାଜପୁତଙ୍କ ପାଇଁ ଭିଜା ଯୋଗାଡ଼ କରିଥିଲେ। ସେ ଯଦି ନ ଆସିବେ ତେବେ ଏହା ଜିମ୍ୟାଓ୍ୱେ କ୍ରିକେଟ ଏବଂ ରାଜପୁତଙ୍କ ଆଭ୍ୟନ୍ତରୀଣ ବ୍ୟାପାର ବୋଲି ସେ କହିଛନ୍ତି।

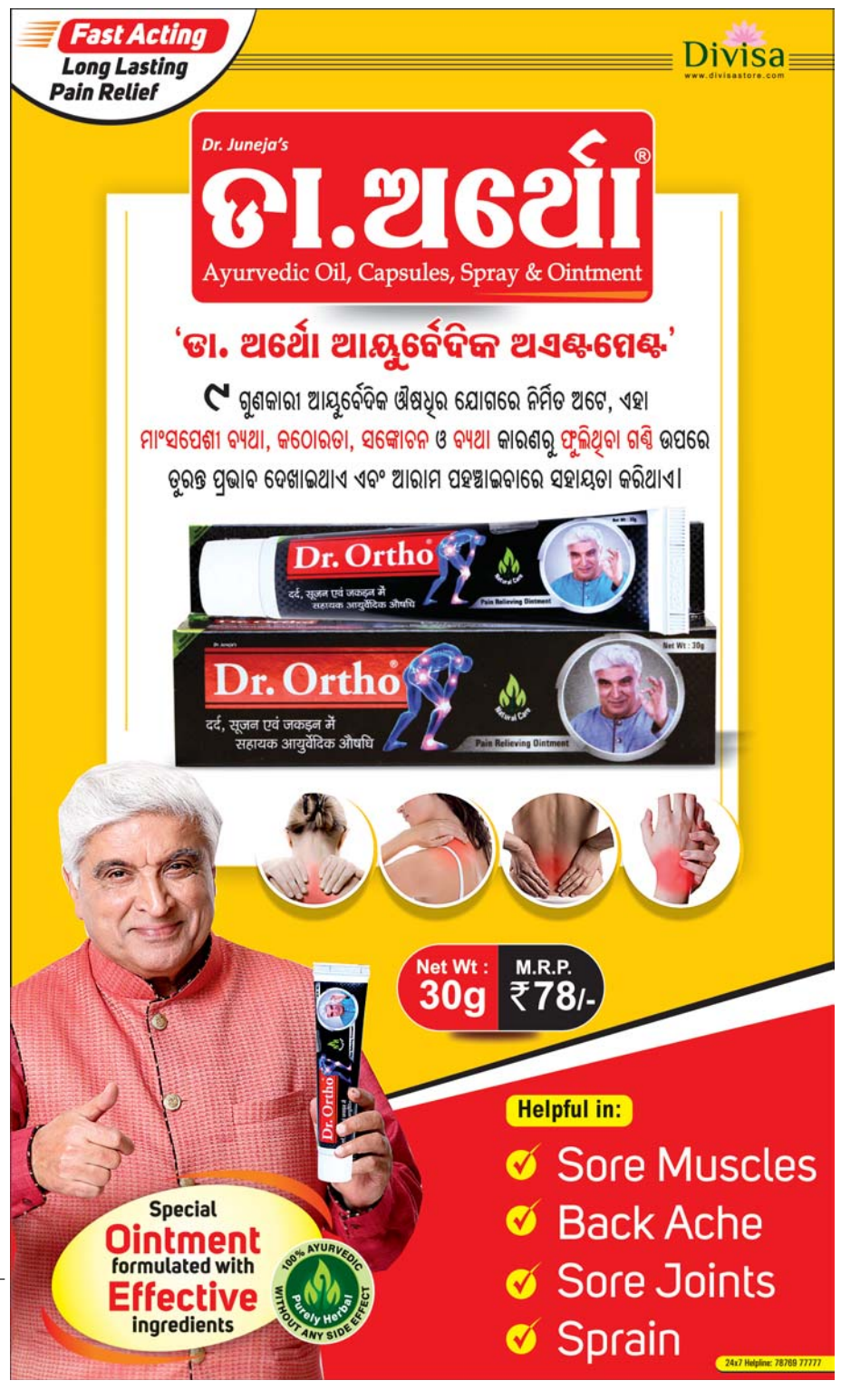

3-Printed and published by Tathagata Satpathy on behalf of Navajat Printers & Media Pvt. Ltd. and printed at Navajat Printers, B-15, Industrial Estate, Rasulgarh, Bhubaneswar, Editor - Tathagata Satpathy, ସମ୍ପାଦକ– ତଥାଗତ ସତପଥୀ