# ଧରିତ୍ରୀ
DHARITRI

୪୭

ସମ୍ବଲପୁର, ଶୁକ୍ରବାର, ନଭେମ୍ବର ୨୭/୨୦୨୦ (୧୬ ପୃଷ୍ଠା) | Sambalpur, Friday, November 27/2020 | ★★

୧୬ଶ ଭାଗ ୨୯୨ ସଂଖ୍ୟା | www.orissakhabar.com/www.dharitri.com | Printed at Bhubaneswar, Sambalpur, Angul and Rayagada | ମୂଲ୍ୟ ₹୫/-


## ପୁଣି ବଢ଼ିଲା ପେଟ୍ରୋଲ, ଡିଜେଲ

**ଭୁବନେଶ୍ୱର,୨୬।୧୧**

ଗୋଟିଏ ଦିନ ବ୍ୟବଧାନ ପରେ ଗୁରୁବାର ପୁଣିଥରେ ତେଲ ଦର ବୃଦ୍ଧି ପାଇଛି। ଏହି ସମୟରେ ଭୁବନେଶ୍ୱରରେ ପେଟ୍ରୋଲ ୧୩ ଏବଂ ଡିଜେଲ ୨୩ ପଇସା ବଢିଛି। ଫଳରେ ଏଠାରେ ପେଟ୍ରୋଲ ଲିଟର ପିଛା ୮୨.୩୧ ଟଙ୍କା ଏବଂ ଡିଜେଲ ୭୭.୯୯ ଟଙ୍କା ଛୁଇଁଥିବା ତୈଳ ବିପଣନ କମ୍ପାନୀଗୁଡିକ ପକ୍ଷରୁ ସୂଚନା ମିଳିଛି। କରୋନାର ଦ୍ୱିତୀୟ ଲହର ପୁଣି ଥରେ ଫେରୁଥିବା ବେଳେ ଲଗାତର ତେଲ ଦର ବୃଦ୍ଧି ଖାଉଟିଙ୍କ ଚିନ୍ତା ବଢାଉଛି। ଗତ ୨ ମାସ ହେବ ତେଲ ଦରରେ କୌଣସି ପରିବର୍ତ୍ତନ ହେଉ ନ ଥିଲା। ହେଲେ ଗତ ସପ୍ତାହ ଶୁକ୍ରବାରଠାରୁ ତେଲ ଦର ବଢୁଛି। ଅର୍ଥାତ୍ ଗତ ୭ ଦିନ ମଧ୍ୟରୁ ୬ ଦିନ ତେଲ ଦର ବଢିଛି। ଚଳିତ ସପ୍ତାହ ବୁଧବାର କେବଳ ଦରରେ କୌଣସି ପରିବର୍ତ୍ତନ ହୋଇ ନ ଥିଲା। ଦେଶର ମେଟ୍ରୋ ସହରଗୁଡିକରେ ଗୁରୁବାର ପେଟ୍ରୋଲ ୧୦ରୁ ୧୧ ପଇସା ଊର୍ଦ୍ଧ୍ୱରେ ରହିଛି। ସେହିଭଳି ଏହି ସ୍ଥାନଗୁଡିକରେ ଡିଜେଲ ଲିଟର ପିଛା ☞ପୃଷ୍ଠା–୪

**ଆଜିର ସମ୍ପାଦକୀୟ**

## ଟିକା ଦୌଡ଼

# ଲାଞ୍ଚ: ଏସିଆରେ ଭାରତ ସର୍ବାଗ୍ରେ

**ନୂଆଦିଲ୍ଲୀ, ୨୬।୧୧(ପି.ଟି.)**

ଏସିଆ ମହାଦେଶରେ ସବୁଠୁ ବେଶି ଲାଞ୍ଚ କାରବାର ଭାରତରେ ହେଉଥିବା ଟ୍ରାନ୍ସପାରେନ୍ସି ଇଣ୍ଟରନ୍ୟାଶନାଲ ପକ୍ଷରୁ କୁହାଯାଇଛି। ଏହି ରିପୋର୍ଟ ଅନୁଯାୟୀ ଭାରତରେ ଅଧିକାଂଶ ଲୋକ ସରକାରୀ ସେବା ପାଇବା ପାଇଁ ବ୍ୟକ୍ତିଗତ ସମ୍ପର୍କର ବ୍ୟବହାର କରିଥାନ୍ତି। ଗ୍ଲୋବାଲ କରପ୍‌ଶନ ବାରୋମିଟର (ଜିସିବି) ରିପୋର୍ଟ ଅନୁଯାୟୀ ଲାଞ୍ଚ ଦେଉଥିବା ଲୋକଙ୍କ ମଧ୍ୟରୁ ପାଖାପାଖି ୫୦ ପ୍ରତିଶତଙ୍କୁ ଏଥିପାଇଁ କୁହାଯାଇଥାଏ। ୩୨ ପ୍ରତିଶତ ବ୍ୟକ୍ତିଗତ ସମ୍ପର୍କର ଉପଯୋଗ କରିଥାନ୍ତି। ତାହା ନ କଲେ ସେବା ମିଳିବ ନାହିଁ ବୋଲି ସେମାନେ କହିଛନ୍ତି। ଗତ ଜୁନ୍ ୧୭ରୁ ଜୁଲାଇ ୧୭ ମଧ୍ୟରେ ହୋଇଥିବା ସର୍ଭେରୁ ଏହା ଜଣାପଡ଼ିଛି। ରିପୋର୍ଟ ଅନୁଯାୟୀ ଭାରତରେ ସର୍ବାଧିକ ୩୯ ପ୍ରତିଶତ ଲୋକ ଲାଞ୍ଚ ଦେଉଥିବାବେଳେ ୪୬ ପ୍ରତିଶତ ବ୍ୟକ୍ତିଗତ ସମ୍ପର୍କର ବ୍ୟବହାର କରିଥାନ୍ତି।

**୩୯% ଲାଞ୍ଚ ଦେଉଥିବାବେଳେ ୪୬ % ବ୍ୟକ୍ତିଗତ ସମ୍ପର୍କର ବ୍ୟବହାର କରିଥାନ୍ତି**

ସରକାରୀ ସେବାରେ ଲାଞ୍ଚ କାରବାର ଭାରତରେ ପ୍ଲେଗ୍ ଭଳି ବ୍ୟାପିଛି। ମନ୍ଥର ତଥା ଜଟିଳ ପ୍ରଶାସନିକ ପ୍ରକ୍ରିୟା, ଅନାବଶ୍ୟକ ନାଲିଫିତା ସଂସ୍କୃତି, ଅସ୍ୱଚ୍ଛ ନିୟାମକ ଢାଞ୍ଚା ଯୋଗୁ ନାଗରିକମାନେ ମୌଳିକ ସେବା ପାଇବା ପାଇଁ ବିକଳ୍ପ ସମାଧାନ ଖୋଜିବାକୁ ବାଧ୍ୟ ହେଉଛନ୍ତି। ଏଥିପାଇଁ ସେମାନେ ଦୁର୍ନୀତିର ଆଶ୍ରୟ ନେଉଛନ୍ତି ବୋଲି ରିପୋର୍ଟରେ କୁହାଯାଇଛି। ତେଣୁ ସରକାରୀ ସେବା ଲାଗି ଉଭୟ ଜାତୀୟ ଓ ରାଜ୍ୟ ସରକାର ପ୍ରଶାସନିକ ପ୍ରକ୍ରିୟାକୁ ସରଳ କରିବା ସହ ଲାଞ୍ଚ ଓ ପ୍ରିୟାପ୍ରୀତି ତୋଷଣ ରୋକିବା ଲାଗି ପ୍ରତିକାର ବ୍ୟବସ୍ଥା ଗ୍ରହଣ କରିବା ଆବଶ୍ୟକ। ଜରୁରୀ ସେବା ଯେପରି ଶୀଘ୍ର ଲୋକଙ୍କ ପାଖରେ ପହଞ୍ଚିପାରିବ ସେଥିପାଇଁ ୟୁଜର-ଫ୍ରେଣ୍ଡଲି ଅନ୍‌ଲାଇନ ପ୍ଲାଟଫର୍ମରେ ପୁଞ୍ଜିନିବେଶ କରିବାକୁ ରିପୋର୍ଟରେ କୁହାଯାଇଛି।

ସର୍ବାଧିକ ଲାଞ୍ଚ କାରବାରରେ ଭାରତ ପଛକୁ ଦ୍ୱିତୀୟ ସ୍ଥାନରେ ରହିଛି କାମ୍ବୋଡ଼ିଆ। ସେଠାରେ ୩୭ ପ୍ରତିଶତ ଲୋକ ଲାଞ୍ଚ ଦେଇଥାନ୍ତି। ସେହିପରି ୩୦ ପ୍ରତିଶତ ଲାଞ୍ଚ କାରବାର ସହ ଇଣ୍ଡୋନେସିଆ ତୃତୀୟ ସ୍ଥାନରେ ରହିଛି। ତେବେ ମାଳଦ୍ୱୀପ ଓ ଜାପାନରେ ସର୍ବନିମ୍ନ ☞ପୃଷ୍ଠା–୪

# ପରୀକୁ ନ୍ୟାୟ ବିରୋଧୀଙ୍କ ଦାବି

**ଭୁବନେଶ୍ୱର,୨୬।୧୧(ବ୍ୟୁରୋ)**

ନୟାଗଡ଼ ଜିଲାର ୫ବର୍ଷର ଶିଶୁ କନ୍ୟା ପରୀକୁ ନ୍ୟାୟ ଜିଦ୍‌ରେ ବିରୋଧୀ ଅଟଳ। ବୁଧବାର ପରୀ ହତ୍ୟା ପ୍ରସଙ୍ଗରେ ଗୃହ ରାଷ୍ଟ୍ରମନ୍ତ୍ରୀ ଦିବ୍ୟଶଙ୍କର ମିଶ୍ର ବିବୃତି ରଖି ମାମଲାର ତଦନ୍ତ ଭାର କ୍ରାଇମବ୍ରାଞ୍ଚ କରିବ ବୋଲି ଘୋଷଣା କରିଥିଲେ ମଧ୍ୟ ଶାନ୍ତ ପଡ଼ିନାହାନ୍ତି ବିରୋଧୀ। ଫଳସ୍ୱରୂପ ଗୁରୁବାର ଦିନତମାମ ବିଧାନସଭା ଚାଲିପାରି ନ ଥିଲା। କୃଷିମନ୍ତ୍ରୀ ଅରୁଣ ସାହୁଙ୍କ ଇସ୍ତଫା ଦାବିରେ ଉଭୟ ବିରୋଧୀ ଭାଜପା ଓ କଂଗ୍ରେସ ପ୍ରବଳ ହଙ୍ଗାମା କରିଥିଲେ। ବିରୋଧୀଙ୍କ ହୋହଲ୍ଲା, ନାରାବାଜି ଓ ପ୍ଲାକାର୍ଡ ପ୍ରଦର୍ଶନ ଯୋଗୁ ଗୃହକୁ ବାରମ୍ବାର ମୁଲତବୀ ଘୋଷଣା କରାଯାଇଥିଲା। ଅପରାହ୍ଣରେ ଏ ପ୍ରସଙ୍ଗରେ ମନ୍ତ୍ରୀ ସାହୁ ନିଜର ବ୍ୟକ୍ତିଗତ ସ୍ୱଚ୍ଛତାକରଣ ରଖିବା ସତ୍ତ୍ୱେ ବିରୋଧୀ ସଦସ୍ୟମାନେ ତାଙ୍କ ଇସ୍ତଫା ଜିଦ୍‌ରୁ ଓହରି ନ ଥିଲେ। ହଙ୍ଗାମା ଜାରି ରହିବାରୁ ବାଚସ୍ପତି ସୂର୍ଯ୍ୟନାରାୟଣ ପାତ୍ର ଶୁକ୍ରବାର ପୂର୍ବାହ୍ଣ ୧୦ଟା ୩୦ପର୍ଯ୍ୟନ୍ତ ଗୃହକୁ ମୁଲତବୀ ରଖିଛନ୍ତି।

ଗୁରୁବାର ଗୃହକାର୍ଯ୍ୟ ଆରମ୍ଭ ହେବାକ୍ଷଣି ଭାଜପା ଓ କଂଗ୍ରେସ ବିଧାୟକମାନେ ପରୀ ହତ୍ୟା ମାମଲାରେ କୃଷିମନ୍ତ୍ରୀଙ୍କ ଇସ୍ତଫା ଦାବିକରି ନାରାବାଜି କରିଥିଲେ। ଭାଜପା ବିଧାୟକମାନେ ପ୍ଲାକାର୍ଡ ପ୍ରଦର୍ଶନ କରି ହଙ୍ଗାମା କରିଥିବାବେଳେ ☞ପୃଷ୍ଠା–୪

# ୨ ଯବାନ ଶହୀଦ

**ଶ୍ରୀନଗର, ୨୬।୧୧(ଆଇଏଏନ୍‌ଏସ୍)**

ଜମ୍ମୁ-କଶ୍ମୀରରେ ଡିଡିସି ନିର୍ବାଚନର ୪୮ ଘଣ୍ଟା ପୂର୍ବରୁ ଶ୍ରୀନଗର ବାହାରେ ଆତଙ୍କବାଦୀ ଆକ୍ରମଣରେ ୨ ଯବାନ ଶହୀଦ ହୋଇଛନ୍ତି। ଗୁରୁବାର ସ୍ୱଚ୍ଛ ଦିବାଲୋକରେ ଆତଙ୍କବାଦୀମାନେ ଶ୍ରୀନଗର-ବାରମୁଲ୍ଲା ରାଜପଥର ଶରିଫାବାଦଠାରେ ପାଟ୍ରୋଲିଂ ପାର୍ଟି ଉପରେ ଆକ୍ରମଣ କରିଥିଲେ। ୨୬/୧୧ ମୁମ୍ବାଇ ଆକ୍ରମଣର ଦ୍ୱାଦଶ ବାର୍ଷିକୀରେ ଆତଙ୍କବାଦୀମାନେ ଆଖିବୁଜା ଗୁଳି ଚଳାଇଥିଲେ। ସେମାନଙ୍କ ଗୁଳିରେ ଗୁରୁତର ଆହତ ହୋଇଥିବା ୨ ଯବାନଙ୍କର ମୃତ୍ୟୁ ହୋଇଛି। ଘଟଣାସ୍ଥଳକୁ ଅଧିକ ସୁରକ୍ଷା ବଳ ପଠାଯାଇଛି।

## ଚିକିତ୍ସା ଅବହେଳାରୁ ଯୁବକଙ୍କ ମୃତ୍ୟୁ ଅଭିଯୋଗ

ଚିତ୍ରକୋଣ୍ଡା,(ଡି.ଏନ୍.ଏ.): ମୟୂରଭଞ୍ଜ ଜିଲା ମୋରଡ଼ା ବ୍ଲକ ଅଧୀନ କିଶାନତାଣ୍ଡି ଗୋଷ୍ଠୀ ସ୍ୱାସ୍ଥ୍ୟକେନ୍ଦ୍ରରେ ଚିକିତ୍ସା ଅବହେଳାରୁ ଜଣେ ଯୁବକଙ୍କ ମୃତ୍ୟୁ ଘଟିଥିବା ଅଭିଯୋଗ ହୋଇଛି। ମୃତକ ହେଲେ ଭାଲିଆଡ଼ିହା ପଞ୍ଚାୟତ ଅନ୍ତର୍ଗତ ଇଦର ଗାଁର ଟିକୁ ଚପେୟାର(୨୬)। ବୁଧବାର ତାଙ୍କୁ ଚିକିତ୍ସା ପାଇଁ ଡାକ୍ତରଖାନାରେ ଭର୍ତ୍ତି କରାଯାଇଥିବା ବେଳେ ତାଙ୍କର ଉପଯୁକ୍ତ ଚିକିତ୍ସା କରାଯାଇ ନ ଥିବା ମୃତକଙ୍କ ପରିବାର ଓ ସ୍ଥାନୀୟ ଲୋକେ ଅଭିଯୋଗ କରିଛନ୍ତି। ମୟୂରଭଞ୍ଜ ଏମ୍‌ପି ବିଶ୍ୱେଶ୍ୱର ଟୁଡୁ ଡାକ୍ତରଖାନା ପରିଦର୍ଶନରେ ଆସି ଏଭଳି ଅଭିଯୋଗ ଶୁଣିବାକୁ ପାଇ ଅସନ୍ତୋଷ ବ୍ୟକ୍ତ କରିଛନ୍ତି। ଏସଂକ୍ରାନ୍ତରେ ଗୋଷ୍ଠୀ ସ୍ୱାସ୍ଥ୍ୟକେନ୍ଦ୍ର ଅଧିକାରୀ ସଂଗ୍ରାମ ସାହୁଙ୍କୁ ପଚାରିବାରୁ ରୋଗୀ ଜଣକ ଗୁରୁତର ଅବସ୍ଥାରେ ଡାକ୍ତରଖାନା ଆସିଥିଲେ।

## ସଂକ୍ଷେପରେ

### ଗଛ କଟାକୁ ନେଇ ଜଣଙ୍କୁ ହତ୍ୟା

ରାୟଗଡ଼(ଗଜପତି), ୨୬।୧୧ (ଡି.ଏନ୍.ଏ.): ଗଜପତି ଜିଲା ରାୟଗଡ଼ ଥାନା ଲାଇଲାଇ ପଞ୍ଚାୟତ କୁରୁଡା ଗ୍ରାମରେ ଏକ ଅଭାବନୀୟ ଘଟଣା ଘଟିଛି। ଖଜୁରି ଗଛ କଟାକୁ କେନ୍ଦ୍ର କରି ଜଣକୁ ହତ୍ୟା କରାଯାଇଥିବା ଅଭିଯୋଗ ହୋଇଛି। ମୃତକ ହେଲେ ସେହି ଗ୍ରାମର ସମ୍ବରା ଶବର (୫୦)। ରାୟଗଡ଼ ପୋଲିସ୍ ଏକ ମାମଲା ରୁଜୁ କରି ଅଭିଯୁକ୍ତଙ୍କୁ ବୁଧବାର କୋର୍ଟ ଚାଲାଣ କରିଛି। ସମ୍ବରା ଗତ ୨୪ ତାରିଖ ଅପରାହ୍ନରେ ତାଙ୍କ ବଗଡ଼ରେ ଥିବା ଏକ ଖଜୁରି ଗଛ କାଟୁଥିଲେ। ଗ୍ରାମର ଲାଜୁ ଶବର (୪୨) ପହଞ୍ଚି ବିରୋଧ କରିବାରୁ ଉଭୟଙ୍କ ମଧ୍ୟରେ ପାଟିତୁଣ୍ଡ ହୋଇଥିଲା। ସମ୍ବରାଙ୍କ ଶଳା ଡେମା ଶବର ଏହା ଦେଖିଥିଲେ। ଡେମା ପଳାଇବା ପରେ ସମ୍ବରାଙ୍କୁ ଶିଅଳ (ଖଜୁରି ଗଛରୁ ତାଡି କାଢିବାକୁ ବ୍ୟବହୃତ ଧାରୁଆ ଅସ୍ତ୍ର)ରେ ଭୁସି ଲାଜୁ ହତ୍ୟା କରିଥିଲେ। ପରେ ମୃତଦେହ ସେଠାରେ ଛାଡି ଘରକୁ ଚାଲି ଆସିଥିଲେ। ସମ୍ବରାଙ୍କ ସ୍ତ୍ରୀ ଓ ପୁଅ ଘରେ ନ ଥିବାରୁ କେହି ତାଙ୍କୁ ଖୋଜି ନ ଥିଲେ। ୨୫ ତାରିଖରେ ଡେମା ସମ୍ବରାଙ୍କୁ ଖୋଜି ନ ପାଇବାରୁ ବଗଡ଼ ଯାଇଥିଲେ। ସେଠାରେ ସମ୍ବରାଙ୍କ ମୃତଦେହ ପଡ଼ିଥିବା ଦେଖି ରାୟଗଡ ଥାନାରେ ଲିଖିତ ଅଭିଯୋଗ କରିଥିଲେ। ମାମଲା (ନଂ.୮୫/୨୦) ରୁଜୁ କରି ପୋଲିସ ମୃତଦେହ ଜବତ କରି ବ୍ୟବଚ୍ଛେଦ ପାଇଁ ପଠାଇବା ସହ ଅଭିଯୁକ୍ତ ଲାଜୁଙ୍କୁ ବୁଧବାର ଗିରଫ କରି କୋର୍ଟ ଚାଲାଣ କରିଥିବା ଥାନା ଅଧିକାରୀ ଶ୍ରବଣ କୁମାର ମହାରଣା ସୂଚନା ଦେଇଛନ୍ତି।

# କ୍ୟାପିଟାଲ ହସ୍ପିଟାଲରେ ଏମ୍‌ଆର୍‌ଆଇ ବିଭାଗ ଖୋଲିଲା

ଭୁବନେଶ୍ୱର, ୨୬।୧୧(ବ୍ୟୁରୋ)

କ୍ୟାପିଟାଲ ହସ୍ପିଟାଲରେ ଏମ୍‌ଆର୍‌ଆଇ ବିଭାଗ ଖୋଲିଛି। ଗୁରୁବାର ସ୍ୱାସ୍ଥ୍ୟ ଓ ପରିବାର କଲ୍ୟାଣ ମନ୍ତ୍ରୀ ନବ କିଶୋର ଦାସ ଏହାକୁ ଲୋକାର୍ପଣ କରିଛନ୍ତି। ଏଣିକି ରୋଗୀମାନେ ଏମ୍‌ଆର୍‌ଆଇ ପରୀକ୍ଷା ପାଇଁ ବାହାରକୁ ଯିବେ ନାହିଁ। ହସ୍ପିଟାଲରେ ହିଁ ଏହି ପରୀକ୍ଷଣ ସେବା ପାଇବେ। ଏଠାରେ ମସ୍ତିଷ୍କର ଆନ୍‌ଜିଓ, ଭେନୋଗ୍ରାମ୍ ଓ ସ୍ପେକ୍ଟ୍ରୋସ୍କୋପି ପରୀକ୍ଷା, ଅର୍‌ବିଟ୍, ମେରୁଦଣ୍ଡ, ମଣିବନ୍ଧ, କହୁଣି, କାନ୍ଧ, ଆଣ୍ଠୁ, ଖଞ୍ଜା, ମୁହଁ, ବେକ, ତଳିପେଟ, ହାତ, ଗୋଡ଼ ଓ ପାଦ ଇତ୍ୟାଦିର ସମ୍ପୂର୍ଣ୍ଣ ଆଭ୍ୟନ୍ତରୀଣ ପରୀକ୍ଷା ହୋଇପାରିବ। ଏହି ଅବସରରେ ମନ୍ତ୍ରୀ ଦାସ କହିଛନ୍ତି, ଉନ୍ନତ ସାର୍ବଜନୀନ ସ୍ୱାସ୍ଥ୍ୟସେବା ଉପରେ ରାଜ୍ୟ ସରକାର ଅଗ୍ରାଧିକାର ଦେଇଛନ୍ତି। ମୁଖ୍ୟମନ୍ତ୍ରୀ ନବୀନ ପଟ୍ଟନାୟକଙ୍କ 'ସୁସ୍ଥ ଓଡ଼ିଶା ସୁଖୀ ଓଡ଼ିଶା' ଅଭିଯାନକୁ ଅଧିକ ସଶକ୍ତ କରିବା ନିମନ୍ତେ ବିଭାଗ ପକ୍ଷରୁ ବ୍ୟାପକ ପଦକ୍ଷେପ ଗ୍ରହଣ କରାଯାଉଛି। କ୍ୟାପିଟାଲ ହସ୍ପିଟାଲରେ ଏମ୍‌ଆର୍‌ଆଇ ପରୀକ୍ଷା ସୁବିଧା ଉପଲବ୍ଧ କରାଇବା ଏପରି ପ୍ରୟାସରେ ଏକ ମାଇଲଖୁଣ୍ଟ ବିବେଚିତ ହେବ। ଏହା ଫଳରେ ସହଜରେ ଓ ବିନା ମୂଲ୍ୟରେ ଏମ୍‌ଆର୍‌ଆଇ ପରୀକ୍ଷା କରାଯାଇପାରିବ। ରାଜ୍ୟର ଅନ୍ୟ ହସ୍ପିଟାଲଗୁଡ଼ିକରେ ଏପରି ସୁବିଧା ପାଇଁ ଉଦ୍ୟମ ଅବ୍ୟାହତ ରହିବ ବୋଲି ମନ୍ତ୍ରୀ କହିଛନ୍ତି।

କ୍ୟାପିଟାଲ ହସ୍ପିଟାଲରେ ନୂତନ ଏମ୍‌ଆର୍‌ଆଇ ବିଭାଗକୁ ସ୍ୱାସ୍ଥ୍ୟମନ୍ତ୍ରୀ ନବକିଶୋର ଦାସ ଓ ଅନ୍ୟମାନେ ଉଦ୍‌ଘାଟନ କରୁଛନ୍ତି।

ସାମାଜିକ ସୁରକ୍ଷା ଓ ଭିନ୍ନକ୍ଷମ ସଶକ୍ତୀକରଣ, ବିଜ୍ଞାନ ଓ କାରିଗରି ମନ୍ତ୍ରୀ ଅଶୋକ ଚନ୍ଦ୍ର ପଣ୍ଡା, ବିଧାୟକ ଅନନ୍ତ ନାରାୟଣ ଜେନା, ବିଧାୟକ ସୁଶାନ୍ତ କୁମାର ରାଉତଙ୍କ ସମେତ କ୍ୟାପିଟାଲ ହସ୍ପିଟାଲର ନିର୍ଦ୍ଦେଶକ ଡା. ଲକ୍ଷ୍ମୀଧର ସାହୁ, ଅଧୀକ୍ଷକ ଡା. ବିରଞ୍ଚି ନାରାୟଣ ବାରିକ ଓ ଉପଅଧୀକ୍ଷକ ଡା. ଧନଞ୍ଜୟ ଦାସ ପ୍ରମୁଖ ଉପସ୍ଥିତ ଥିଲେ।

### ଉଦ୍‌ଘାଟନ କଲେ ସ୍ୱାସ୍ଥ୍ୟମନ୍ତ୍ରୀ

- ପିପିପି ମୋଡ୍‌ରେ ମିଳିବ ସେବା, ବ୍ୟୟ ହୋଇଛି ୮ କୋଟି
- ବିନା ମୂଲ୍ୟରେ ହେବ ଏମ୍‌ଆର୍‌ଆଇ ପରୀକ୍ଷଣ

ରାଜ୍ୟରେ ପିପିପି ମୋଡ୍‌ରେ ପ୍ରଥମଥର ପାଇଁ ଏହି ପରୀକ୍ଷଣ ବ୍ୟବସ୍ଥା ହୋଇଛି। ଏଥିପାଇଁ ମଣିପାଲ୍ ହେଲ୍‌ଥ ମ୍ୟାପ୍ ଡାଇଗ୍ନୋଷ୍ଟିକ୍ସ ସ୍ୱାସ୍ଥ୍ୟାନୁଷ୍ଠାନ ସହିତ ଗତ ମାର୍ଚ୍ଚ ମାସରେ ରାଜ୍ୟ ସରକାର କରିଥିବା ଚୁକ୍ତିନାମା ଅନୁସାରେ ସେବା ଆରମ୍ଭ ହୋଇଛି। ଅଗଷ୍ଟରୁ କାର୍ଯ୍ୟ ଆରମ୍ଭ ହୋଇ ଗତ ୨୦ ତାରିଖରେ ସରିଥିଲା। ଏଥିପାଇଁ ପ୍ରାୟ ୮ କୋଟି ଟଙ୍କା ବ୍ୟୟ କରାଯାଇଥିବା ହସ୍ପିଟାଲ ପକ୍ଷରୁ ସୂଚନା ଦିଆଯାଇଛି।

# ମଣିପୁରରେ ଓଡ଼ିଆ ଯବାନଙ୍କ ମୃତ୍ୟୁ

ରାଜକନିକା,୨୬।୧୧(ଡି.ଏନ.ଏ.)

କେନ୍ଦ୍ରାପଡ଼ା ଜିଲା ରାଜକନିକା ଥାନା ମେଘପୁର ଗାଁର ଆସାମ ରାଇଫଲରେ ଯବାନ ଭାବେ କାର୍ଯ୍ୟ କରୁଥିବା ବିଭୂତି ଭୂଷଣ ନାୟକ (୫୫) ମଣିପୁରରେ ପାହାଡ ଉପରୁ ଗାଡି ଖସିଯିବାରୁ ମୃତ୍ୟୁବରଣ କରିଥିବା ଜଣାପଡିଛି। ବିଭୂତି ୨୨ବର୍ଷ ଧରି ଆସାମ ରାଇଫଲରେ ଭର୍ତ୍ତି ହୋଇ ହାବିଲଦାରକୁ ପଦୋନ୍ନତି ପାଇଥିଲେ। ମଣିପୁରର ଇମ୍ଫାଲରେ ଥିବା ଅଫିସରୁ ୧୦ ଯବାନଙ୍କ ସହ ମୋବାଇଲ ଚେକିଂରେ ଯାଉଥିବା ବେଳେ ଗାଡିଟି ୧ ହଜାର ଫୁଟ ପାହାଡ ଉପରୁ ତଳକୁ ଖସି ପଡିଥିଲା। ଦୁର୍ଘଟଣାରେ ୬ ଜଣ ଗୁରୁତର ଆହତ ହୋଇଥିବା ବେଳେ ୪ ଯବାନଙ୍କ ମୃତ୍ୟୁ ହୋଇଥିଲା। ବୁଧବାର ପୂର୍ବାହ୍ନ ସାଢେ ୯ରେ ଦୁର୍ଘଟଣାର ଶିକାର ହୋଇଥିବା ଗାଡି ଓ ଯବାନଙ୍କୁ ଉଦ୍ଧାର କରିବାକୁ ଅପରାହ୍ନ ୪ଟା ହୋଇଯାଇଥିଲା। ଯବାନ ବିଭୂତିଙ୍କ ମୃତଦେହ ଚିହ୍ନଟ ପରେ ଘରକୁ ଖବର ଆସିଥିଲା। ଗୁରୁବାର ଏକ ସ୍ୱତନ୍ତ୍ର ବିମାନରେ ବିଭୂତିଙ୍କ ମରଶରୀର ମଣିପୁରରୁ ଆସି ସନ୍ଧ୍ୟା ୬ଟା୧୫ରେ ଭୁବନେଶ୍ୱରରେ ପହଞ୍ଚିବା ପରେ ଗାଁ ମେଘପୁରକୁ ଅଣାଯାଉଛି। ରାତିରେ ପହଞ୍ଚିବାକୁ ଥିବା ମରଶରୀରକୁ ମେଘପୁରର ଶହୀଦ ବାସୁବିସୁନି ସ୍ମୃତି ପୀଠରେ ଶେଷକୃତ୍ୟ କରାଯିବାକୁ ଗ୍ରାମବାସୀ ପ୍ରସ୍ତୁତି ଚଳାଇଛନ୍ତି। ତାଙ୍କର ସ୍ତ୍ରୀ ଶକୁନ୍ତଳା, ପୁଅ ବିଶ୍ୱଜିତ ଥିବାବେଳେ ଝିଅ ବିବାହ କରି ସାରିଥିବା ଜଣାପଡିଛି।

ଧରିତ୍ରୀର ଜନ୍ମବାର୍ଷିକ ଉତ୍ସବ ଅବସରରେ ଚିତ୍ରକୋଣ୍ଡା, ଦୋରାଗୁଡା ଏବଂ ବଡପଦର ଗ୍ରାମ ପଞ୍ଚାୟତର ସମସ୍ତ ଜନସାଧାରଣଙ୍କୁ ଆନ୍ତରିକ ଶୁଭେଚ୍ଛା ଜଣାଉଛି।
ଶ୍ରୀଯୁକ୍ତ ସୁବାସ ଚନ୍ଦ୍ର ଗୁଡ଼ିଆ
ଗ୍ରାମ ରୋଜଗାର ସେବକ, ଜି.ଆର୍.ଏସ., ଚିତ୍ରକୋଣ୍ଡା

ନିରପେକ୍ଷ ଖବରକାଗଜ 'ଧରିତ୍ରୀ' ସ୍ୱନକ୍ଷତ୍ର ଦିବସ ଅବସରରେ ବାମନଘାଟୀ ସବଡିଭିଜନର ସମସ୍ତ ଜନସାଧାରଣଙ୍କୁ ହାର୍ଦ୍ଦିକ ଶୁଭେଚ୍ଛା ଓ ଅଭିନନ୍ଦନ।
ଇଂ ନିଶିକାନ୍ତ ରାୟ, ସଭାପତି
ଦିଲ୍ଲୀପ କୁମାର ଗିରି, ଉପଦେଷ୍ଟା
ନଗେନ୍ଦ୍ର ନାଥ ସାହୁ, ସଂପାଦକ
ଓଡ଼ିଶା ଡିପ୍ଲୋମା ଇଞ୍ଜିନିୟର ସେବା ସଂଘ
ରାଇରଙ୍ଗପୁର ଶାଖା

ନିରପେକ୍ଷ ସମ୍ବାଦପତ୍ର 'ଧରିତ୍ରୀ' ଜନ୍ମବାର୍ଷିକୀ ଅବସରରେ ଯାମଦା ବ୍ଲକ ଅଞ୍ଚଳବାସୀଙ୍କୁ ହାର୍ଦ୍ଦିକ ଶୁଭେଚ୍ଛା ଏବଂ ଅଭିନନ୍ଦନ।
ସୁବାସ ମଣ୍ଡଳ
ସ୍ପେଶାଲ କ୍ଲାସ କଣ୍ଟ୍ରାକ୍ଟର ତଥା ସମାଜସେବୀ
ଯାମଦା ବ୍ଲକ (ରାଇରଙ୍ଗପୁର)

ଜଙ୍ଗଲରେ ନିଆଁ ଲଗାନ୍ତୁ ନାହିଁ
ବନପଶୁପକ୍ଷୀଙ୍କ ସୁରକ୍ଷା ପାଇଁ।
ବୃକ୍ଷଲତା ସଙ୍ଗେ ବନ୍ୟଜୀବ
ମନୁଷ୍ୟ ସମାଜ ଦୀର୍ଘ ଜୀବନ।
ଉଜୁଡା ଜଙ୍ଗଲ ସଜାଡି ଦେବା
ଆମ ଜଙ୍ଗଲକୁ ଆମେ ଜଗିବା।
ଶୁଭେଚ୍ଛା ସହ-
ଶ୍ରୀଯୁକ୍ତ କାହ୍ନୁଚରଣ ପଟ୍ଟନାୟକ
ଡେପୁଟି ରେଞ୍ଜର, ଦିଗପହଣ୍ଡି ବନାଞ୍ଚଳ (ଗଞ୍ଜାମ)

ମାନ୍ୟବର ବାଚସ୍ପତି ଡା. ସୂର୍ଯ୍ୟନାରାୟଣ ପାତ୍ରଙ୍କ ଉଦ୍ୟମରେ ଦିଗପହଣ୍ଡି ବ୍ଲକ ସିଦ୍ଧେଶ୍ୱର ପଞ୍ଚାୟତ ଅଞ୍ଚଳର ସାମଗ୍ରିକ ବିକାଶ ହୋଇପାରିଛି। ଧରିତ୍ରୀର ସ୍ୱନକ୍ଷତ୍ର ଅବସରରେ ସମସ୍ତ ଜନସାଧାରଣଙ୍କୁ ଅଭିନନ୍ଦନ ଓ ନମସ୍କାର ଜଣାଉଛି।
ଶ୍ରୀଯୁକ୍ତ ବିଜୟ କୁମାର ପ୍ରଧାନ
ସଭାପତି
ସିଦ୍ଧେଶ୍ୱର ପଞ୍ଚାୟତ ବିଜୁ ଜନତା ଦଳ,ଦିଗପହଣ୍ଡି ବ୍ଲକ

ଧରିତ୍ରୀର ସ୍ୱନକ୍ଷତ୍ର ଅବସରରେ ଦିଗପହଣ୍ଡି ବ୍ଲକ କୈଠଖଣ୍ଡି ଗ୍ରାମପଞ୍ଚାୟତ ତଥା ଦିଗପହଣ୍ଡି ବ୍ଲକ ଅଞ୍ଚଳର ସମସ୍ତ ଜନସାଧାରଣଙ୍କ ସୁଖ ସମୃଦ୍ଧି କାମନା କରୁଛି।
ଶ୍ରୀମତୀ ପଙ୍କଜ ଗୌଡ
ସରପଞ୍ଚ
କୈଠଖଣ୍ଡି ଗ୍ରାମପଞ୍ଚାୟତ (ଦିଗପହଣ୍ଡି ବ୍ଲକ)

ଧରିତ୍ରୀର ସ୍ୱନକ୍ଷତ୍ର ଅବସରରେ ଶୁଭେଚ୍ଛା
ଦିଗପହଣ୍ଡି ବ୍ଲକ ଖମାରି ଗାଁ ପଞ୍ଚାୟତରେ ଶିକ୍ଷା, ସ୍ୱାସ୍ଥ୍ୟ, ଗମନାଗମନ, ପରିମଳ ଓ ପାନୀୟଜଳ ବ୍ୟବସ୍ଥାକୁ ସୁଧାରିବା ପାଇଁ ଉଦ୍ୟମ ଅବ୍ୟାହତ ରହିଛି। ସମସ୍ତଙ୍କ ସମ୍ପୂର୍ଣ୍ଣ ସହଯୋଗରେ ଖମାରି ଗାଁ ପଞ୍ଚାୟତକୁ ଏକ ଆଦର୍ଶ ପଞ୍ଚାୟତରେ ପରିଣତ କରିବା ପାଇଁ ମୁଁ ସଙ୍କଳ୍ପବଦ୍ଧ।
ଶ୍ରୀଯୁକ୍ତ କେ. ସନ୍ତୋଷ କୁମାର ପାତ୍ର
ସରପଞ୍ଚ
ଖମାରି ଗାଁ ଗ୍ରାମପଞ୍ଚାୟତ, ଦିଗପହଣ୍ଡି ବ୍ଲକ (ଗଞ୍ଜାମ)

ନିରପେକ୍ଷ ସମ୍ବାଦପତ୍ର ଦୈନିକ 'ଧରିତ୍ରୀ'ର ଜନ୍ମବାର୍ଷିକୀ ଅବସରରେ ରାଇରଙ୍ଗପୁର ଜନସାଧାରଣଙ୍କୁ ହାର୍ଦ୍ଦିକ ଶୁଭେଚ୍ଛା ଏବଂ ଅଭିନନ୍ଦନ।
ପଶ୍ଚିମ ମୟୂରଭଞ୍ଜ ଶାଖା
ଭାରତୀୟ ଜନତା ଦଳ, ରାଇରଙ୍ଗପୁର

ଧରିତ୍ରୀର ସ୍ୱନକ୍ଷତ୍ର ଅବସରରେ ଧରିତ୍ରୀ ପରିବାରର ସମସ୍ତ ସଦସ୍ୟଙ୍କ ସମେତ ମୋର ସମସ୍ତ ଛାତ୍ରଛାତ୍ରୀ, ଅଧ୍ୟାପକ ଅଧ୍ୟାପିକା ଓ କର୍ମଚାରୀମାନଙ୍କ ସୁଖ ସମୃଦ୍ଧି କାମନା କରୁଛି।
ଶ୍ରୀମତୀ ପ୍ରଣତି ପାତ୍ର
ଅଧ୍ୟକ୍ଷା
ଖେମୁଣ୍ଡି କଲେଜ, ଦିଗପହଣ୍ଡି (ଗଞ୍ଜାମ)

ଧରିତ୍ରୀର ସ୍ୱନକ୍ଷତ୍ର ଅବସରରେ ଦିଗପହଣ୍ଡି ବ୍ଲକ ବି. ଡୁରୁବୁଡି ଗ୍ରାମପଞ୍ଚାୟତର ଜନସାଧାରଣଙ୍କୁ ଶୁଭେଚ୍ଛା ଜଣାଉଛି।
ଶ୍ରୀଯୁକ୍ତ କେ. ସଞ୍ଜୀବ କୁମାର ରେଙ୍ଗୀ
ପୂର୍ବତନ ସରପଞ୍ଚ
ତଥା ସଭାପତି, କାଣ୍ଡସର ପ୍ରାଥମିକ ସେବା ସମବାୟ ସମିତି

ପ୍ରଗତି ପଥେ ବିକାଶ ଅଭିମୁଖେ ସ୍ୱାଭିମାନ ଅଞ୍ଚଳ ଧରିତ୍ରୀ ଜନ୍ମବାର୍ଷିକୀ ଉତ୍ସବ ଅବସରରେ ଚିତ୍ରକୋଣ୍ଡା ନିର୍ବାଚନ ମଣ୍ଡଳୀ ତଥା ସ୍ୱାଭିମାନ ଅଞ୍ଚଳର ସମସ୍ତ ଜନସାଧାରଣଙ୍କୁ ଆନ୍ତରିକ ଶୁଭେଚ୍ଛା ଜଣାଉଛି।
ଶ୍ରୀଯୁକ୍ତ ପୀତାମ୍ବର ଖେମୁଡୁ
ସମାଜସେବୀ, ଚିତ୍ରକୋଣ୍ଡା

ଧରିତ୍ରୀ ସମ୍ବାଦପତ୍ରର ସ୍ୱନକ୍ଷେତ୍ର ଦିବସ ଅବସରରେ ଧରିତ୍ରୀ ପରିବାରର ସମସ୍ତ ସଦସ୍ୟ ଓ ଅଗଣିତ ପାଠକପାଠିକାମାନଙ୍କୁ ହାର୍ଦ୍ଦିକ ଶୁଭେଚ୍ଛା ଓ ଅଭିନନ୍ଦନ।
ଶ୍ରୀଯୁକ୍ତ ସତ୍ୟନ ପଣ୍ଡା
ପୂର୍ବତନ ସଭାପତି
ଆଠଗଡ ଉପଖଣ୍ଡ ଓକିଲ ସଂଘ

ଧରିତ୍ରୀର ସ୍ୱନକ୍ଷତ୍ର ଅବସରରେ ସମସ୍ତ ଜନସାଧାରଣଙ୍କୁ ଅଭିନନ୍ଦନ ଓ ଶୁଭେଚ୍ଛା।
ସତ୍ୟପ୍ରକାଶ ପାଢ଼ୀ
କାଶୀନଗର, ଗଜପତି

ଶୁଭ ଅଭିନନ୍ଦନ
ନିର୍ଭୀକ, ନିରପେକ୍ଷ ଓ ସମୟୋପଯୋଗୀ ଖବର ପରିବେଷଣକରି 'ଧରିତ୍ରୀ' ଜନାଦୃତ ହେଉ। ଧରିତ୍ରୀର ସ୍ୱନକ୍ଷତ୍ର ଅବସରରେ ଦିଗପହଣ୍ଡି ଅଞ୍ଚଳର ସମସ୍ତ ଜନସାଧାରଣ ରାଜ୍ୟ ଓ କେନ୍ଦ୍ର ସରକାରଙ୍କ କୋଭିଡ୍-୧୯ର ସମସ୍ତ ନୀତି ନିୟମ ମାନି ଚଳନ୍ତୁ। ନିର୍ଦ୍ଧାରିତ ସମୟରେ ରାଜସ୍ୱ ପୈଠ କରନ୍ତୁ।
ଶ୍ରୀଯୁକ୍ତ ଅଦ୍ୱୈତ କୁମାର ସ୍ୱାଇଁ
ତହସିଲଦାର, ଦିଗପହଣ୍ଡି (ଗଞ୍ଜାମ)

ଦୀର୍ଘ ୪୭ ବର୍ଷ ହେବ ଧରିତ୍ରୀ ଖବରକାଗଜ ଆମକୁ ସବୁବେଳେ ଭଲ, ସଠିକ୍, ନିର୍ଭୁଲ ଖବର ଦେଇଆସୁଥିବାରୁ ଏହାର ମଙ୍ଗଳ କାମନା କରିବା ସହ ମୋର ବୌଦ୍ଧ ଜିଲାବାସୀଙ୍କ ଉନ୍ନତି ପାଇଁ ମା' ଭୈରବୀଙ୍କ ନିକଟରେ ପ୍ରାର୍ଥନା କରୁଛି।
ବିପ୍ର ଚରଣ ମହାନ୍ତି
ସଭାପତି, ଜିଲା ବିଜେପି, ବୌଦ୍ଧ

ଧରିତ୍ରୀ ଖବରକାଗଜ ଆମକୁ ଦୀର୍ଘ ୪୭ ବର୍ଷ ହେବ ଆମ ଅଞ୍ଚଳର ସମସ୍ତ ଖବର ସଠିକ୍, ସତେଜ ଓ ନିର୍ଭୁଲ ଖବର ଦେଇଆସୁଥିବା ସହ ଆଗକୁ ଏହାର ଉତ୍ତରୋତ୍ତର ଉନ୍ନତି କାମନା କରୁଛି।
ପ୍ରସନ୍ନ କୁମାର ପ୍ରଧାନ
ଭାରପ୍ରାପ୍ତ ରେଞ୍ଜ ଅଫିସର, କେନ୍ଦୁପତ୍ର ବିଭାଗ, ଚାରିଛକ, ବୌଦ୍ଧ

ଧରିତ୍ରୀର ସ୍ୱନକ୍ଷତ୍ର ଅବସରରେ ଅଭିନନ୍ଦନ ଓ ଶୁଭେଚ୍ଛା
ଦିଗପହଣ୍ଡି ପଞ୍ଚାୟତ ସମିତି ଅନ୍ତର୍ଗତ ସମସ୍ତ ଗ୍ରାମାଞ୍ଚଳର ଆର୍ଥିକ ଦୁର୍ବଳତର ଜନସାଧାରଣଙ୍କ ଅର୍ଥନୈତିକ ଅଗ୍ରଗତି ସାଙ୍ଗକୁ ମହାତ୍ମା ଗାନ୍ଧୀ ଜାତୀୟ ଗ୍ରାମୀଣ ନିଶ୍ଚିତ କର୍ମନିଯୁକ୍ତି ଯୋଜନା ମାଧ୍ୟମରେ ହେଉଥିବା ଉନ୍ନୟନମୂଳକ କାର୍ଯ୍ୟର ସଫଳ ରୂପାୟନ ଦିଗରେ ସହଯୋଗ କରିବା ଲାଗି ଜନସାଧାରଣଙ୍କୁ ମୋର ବିନମ୍ର ନିବେଦନ।
ଶ୍ରୀଯୁକ୍ତ ହଳଧର ଶବର (ଓ.ପ୍ର.ସେ.)
ବିଡିଓ
ଦିଗପହଣ୍ଡି ପଞ୍ଚାୟତ ସମିତି (ଗଞ୍ଜାମ)

ଧରିତ୍ରୀର ସ୍ୱନକ୍ଷତ୍ର ଅବସରରେ ଗଞ୍ଜାମ ଜିଲ୍ଲାର ଅଗଣିତ ଚାଷୀ, ସ୍ୱୟଂ ସହାୟିକା ଗୋଷ୍ଠୀ, ସମବାୟ ବିଭାଗର ସମସ୍ତ କାର୍ଯ୍ୟକର୍ତ୍ତା ଓ କର୍ମଚାରୀଙ୍କ ଉନ୍ନତି କାମନା କରୁଛି। ରାଜ୍ୟ ସରକାରଙ୍କ ସହଯୋଗ ତଥା କୃଷକର ଅକ୍ଳାନ୍ତ ପରିଶ୍ରମରେ ଓଡ଼ିଶା ଶସ୍ୟଶ୍ୟାମଳାରେ ଭରପୂର ହେଉ। ପ୍ରଭୁ ଶ୍ରୀଜଗନ୍ନାଥଙ୍କ ନିକଟରେ ଏତିକି ହିଁ ପ୍ରାର୍ଥନା।
Sri Sanatan Sangram Singh
Member, National Education Committee
National Co-operative Union of India, New Delhi
PCC Chairman, NCUI Field Project for Women, Aska (Gm.)

ଧରିତ୍ରୀ ଖବରକାଗଜ ୪୭ ବର୍ଷ ହେବ ଆମ ଅଞ୍ଚଳର ଖବର ଦେଇଆସୁଥିବା ସହ ମା' ବନଦୁର୍ଗା ଜନ୍ମବାର୍ଷିକୀରେ ଏହାର ମଙ୍ଗଳ କରନ୍ତୁ।
ବ୍ରହ୍ମବାସୀ ବେଉରା
ଯୁବ ସମାଜସେବୀ, ମାଧପୁର, ହରଭଙ୍ଗା, ବୌଦ୍ଧ

ଦୀର୍ଘ ୪୭ ବର୍ଷ ହେବ ଧରିତ୍ରୀ ଖବରକାଗଜ ଆମକୁ ସଠିକ୍, ନିର୍ଭୁଲ, ସତେଜ ଖବର ଦେଇଆସୁଥିବା ସହ ମା' ଭୈରବୀଙ୍କ ପାଖରେ ଏହାର ମଙ୍ଗଳ କାମନା କରୁଛି।
ଅଜିତ କୁମାର ପ୍ରଧାନ
ସମାଜସେବୀ, ଆଡେଣୀଗଡ଼, ହରଭଙ୍ଗା, ବୌଦ୍ଧ

**କରୋନା ସଂକ୍ରମଣ ସ୍ଥିତି**

| | ଆକ୍ରାନ୍ତ | ମୃତ୍ୟୁ | ଆରୋଗ୍ୟ |
|---|---|---|---|
| ବିଶ୍ୱ | ୬,୧୦,୬୧,୬୬୪ | ୧୪,୩୨,୮୦୬ | ୪,୨୨,୬୪,୨୯୯ |
| ଭାରତ | ୯୨,୯୧,୦୬୮ | ୧,୩୫,୫୩୩ | ୮୭,୦୦,୬୮୧ |
| ଓଡ଼ିଶା | ୩,୧୬,୬୪୫ | ୧୭୦୪(+୫୩) | ୩,୦୮,୮୩୯ |

ଗୁରୁବାର ରାତି ୧୦ଟା ସୁଦ୍ଧା
(+ ଅନ୍ୟ ରୋଗରେ କରୋନା ଆକ୍ରାନ୍ତଙ୍କ ମୃତ୍ୟୁ)
ତଥ୍ୟ: https://www.worldometers.info/coronavirus/ଏବଂ ଓଡ଼ିଶା ସରକାର



# ଓଡ଼ିଆକୁ ପୋଲିସର ଅଣଦେଖା

**ଜ୍ୟୋତିରଞ୍ଜନ ମହାପାତ୍ର**
**ଭୁବନେଶ୍ୱର,୨୬।୧୧(ବ୍ୟୁରୋ)**

ରାଜଧାନୀ ଟ୍ରାଫିକ ପୋଷ୍ଟରେ ଓଡ଼ିଆ ବଦଳରେ ହିନ୍ଦୀରେ ସଚେତନତା ବାର୍ତ୍ତା ଦିଆଯାଉଛି।

ଓଡ଼ିଆ ଭାଷାରେ ଓଡ଼ିଶା ଶାସନ ହେବ। ଆଇନ ଉଲ୍ଲଂଘନକାରୀଙ୍କ ପାଇଁ ଦଣ୍ଡବିଧାନ ନିମନ୍ତେ ଓଡ଼ିଶା ସରକାରୀ ଭାଷା (ସଂଶୋଧନ) ଆଇନ-୨୦୧୮ ଗୃହୀତ ହୋଇଛି। ହେଲେ ଉକ୍ତ ଆଇନର ଖୋଲାଖୋଲି ଉଲ୍ଲଂଘନ ହେଉଥିବା ଦେଖିବାକୁ ମିଳୁଛି। ଉଲ୍ଲଂଘନକାରୀଙ୍କ ବିରୋଧରେ ପ୍ରତିବାଦ କିମ୍ବା କୌଣସି ଆଖିଦୃଶିଆ କାର୍ଯ୍ୟାନୁଷ୍ଠାନ ନିଆଯାଉ ନ ଥିବାରୁ ଅନେକ ସରକାରୀ କାର୍ଯ୍ୟକ୍ରମରେ ଓଡ଼ିଆ ପରିବର୍ତ୍ତେ ହିନ୍ଦୀ ଭାଷାର ବ୍ୟବହାର କରାଯାଉଛି। ଖୋଦ୍ ରାଜଧାନୀରେ ଏଭଳି ବ୍ୟତିକ୍ରମ ଦେଖିବାକୁ ମିଳୁଛି। କମିଶନରେଟ ପୋଲିସର ବିଭିନ୍ନ ଟ୍ରାଫିକ ପୋଷ୍ଟରେ ଭୁବନେଶ୍ୱର ସ୍ମାର୍ଟ ସିଟି ଲିମିଟେଡ ପକ୍ଷରୁ ଜନସାଧାରଣଙ୍କୁ ଟ୍ରାଫିକ୍ ସଚେତନତା ବାର୍ତ୍ତା ଦିଆଯାଉଛି। ହେଲେ ଏହି ବାର୍ତ୍ତା ଓଡ଼ିଆ ପରିବର୍ତ୍ତେ ହିନ୍ଦୀ ଭାଷାରେ ଦିଆଯାଉଛି। ହିନ୍ଦୀ ଭାଷା ଓଡ଼ିଶାବାସୀଙ୍କ ପାଇଁ କେତଦୂର ଗ୍ରହଣୀୟ, ତାହାକୁ ତର୍ଜମା କରିବାର ଅଛି। ଓଡ଼ିଆ ଭାଷାର ସୁରକ୍ଷା ପାଇଁ ଏହା କେତେ ମାତ୍ରାରେ କାର୍ଯ୍ୟକାରୀ ହେବ ତାହାକୁ ନେଇ ପ୍ରଶ୍ନବାଚୀ ସୃଷ୍ଟି ହୋଇଛି। ତେବେ ଏହାକୁ ନେଇ ବୁଦ୍ଧିଜୀବୀ ଓ ଜନସାଧାରଣ ଭିନ୍ନ ପ୍ରତିକ୍ରିୟା ଦେବା ସହ ଏଥିରେ ସୁଧାର ଦାବି କରିଛନ୍ତି।

ଏ ସଂକ୍ରାନ୍ତ ଭିଡିଓ ଧରିତ୍ରୀ ଲାଇଭ୍‌ରେ ଦେଖିବା ପାଇଁ QR CODE କୁ ସ୍କାନ କରନ୍ତୁ।

ଭୁବନେଶ୍ୱର ସ୍ମାର୍ଟ ସିଟି ଲିମିଟେଡ ପକ୍ଷରୁ ରାଜଧାନୀରେ ସମନ୍ୱିତ ଟ୍ରାଫିକ୍ ପରିଚାଳନା ବ୍ୟବସ୍ଥା ବା ଇଣ୍ଟିଗ୍ରେଟେଡ ଟ୍ରାଫିକ ମ୍ୟାନେଜମେଣ୍ଟ ସିଷ୍ଟମ(ଆଇଟିଏମ୍‌ଏସ୍) ସହରର ପ୍ରମୁଖ ୩୦ଟି ଛକରେ କିଛି ଦିନ ପରେ ଆରମ୍ଭ ହେବାକୁ ଯାଉଛି। ଯାହାକି ଦ୍ରୁତ ଓ ବିପରୀତ ଦିଗରେ ଗାଡ଼ିଚାଳନା ଏବଂ ଟ୍ରାଫିକ ନିୟମ ଉଲ୍ଲଂଘନକରୀଙ୍କ ବିରୋଧରେ କାର୍ଯ୍ୟାନୁଷ୍ଠାନ ନେଇପାରିବ। ଏହି ବ୍ୟବସ୍ଥା ଦ୍ୱାରା ଉଲ୍ଲଂଘନକାରୀଙ୍କ ନିକଟକୁ ତୁରନ୍ତ ମୋବାଇଲ ନମ୍ବର କିମ୍ବା ଗାଡ଼ି ମାଲିକଙ୍କ ଠିକଣାରେ ଜରିମାନା ନୋଟିସ ପଠାଯାଇପାରିବ। ଅଧିକାଂଶ ଲୋକ ଏହି ବ୍ୟବସ୍ଥା ସମ୍ପର୍କରେ ସଚେତନ ହୋଇନାହାନ୍ତି। ଫଳରେ ସେମାନେ ବହୁ ଜରିମାନା ଦେବାର ଶିକାର ହେବେ। ତେଣୁ ଏହି ବ୍ୟବସ୍ଥାକୁ କାର୍ଯ୍ୟକରୀ କରାଯିବା ପୂର୍ବରୁ ଜନସାଧାରଣଙ୍କୁ କମିଶନରେଟ ପୋଲିସ ପକ୍ଷରୁ ସଚେତନ କରାଯାଉଛି। ହେଲେ ଏହି ସଚେତନତା ବାର୍ତ୍ତା ଓଡ଼ିଆରେ ଦେବା ପରିବର୍ତ୍ତେ ହିନ୍ଦୀରେ ଦିଆଯାଉଛି, ଯାହାକୁ ନେଇ ସ୍ଥାନୀୟ ବାସିନ୍ଦା ଓ ବୁଦ୍ଧିଜୀବୀ ମହଲରେ ନିନ୍ଦା କରାଯାଇଛି।

ରାଜଧାନୀରେ ଏକ ଆଇଟି ସଂସ୍ଥାରେ କାର୍ଯ୍ୟ କରୁଥିବା ପ୍ରିୟଙ୍କା ବାରିକ କହିଛନ୍ତି, ଯଦି ଏପରି ହିନ୍ଦୀ ଭାଷାରେ ସଚେତନତା କାର୍ଯ୍ୟକ୍ରମ କରାଯିବ, ତେବେ ଆମେ ଆମ ଭାଷା ଠାରୁ ଦୂରେଇ ଯିବା। ଏହା ଆମ ମାତୃଭୂମିର ଭାଷା ପ୍ରତି ଅପମାନ ହେଉଛି। ଜନସାଧାରଣ ଏପରି ହିନ୍ଦୀ ସଚେତନତା ବାର୍ତ୍ତାରେ ଅଭ୍ୟସ୍ତ ହେଲେ ଆଗାମୀ ପିଢ଼ି ଉପରେ ଏହାର ପ୍ରଭାବ ପଡ଼ିବା ସହ ଆମ ଭାଷା ପ୍ରତି ବିପଦ ବଢୁଛି।

ସେହିପରି ନୟାପଲ୍ଲୀ ଅଞ୍ଚଳର ବରିଷ୍ଠ ନାଗରିକ ପ୍ରଶାନ୍ତ କୁମାର ଦାସ କହିଛନ୍ତି, ହିନ୍ଦୀରେ ସଚେତନତାକୁ ଅନେକ ଲୋକ ସହଜରେ ଗ୍ରହଣ କରିପାରିବେ ନାହିଁ। କାରଣ ଅଧିକାଂଶ ଲୋକେ ହିନ୍ଦୀ ବୁଝନ୍ତି ନାହିଁ। ତେଣୁ ଏଠାରେ ଓଡ଼ିଆରେ ସଚେତନ କରାଗଲେ ଅଧିକ ଫଳପ୍ରଦ ହେବା ସହ ଆମ ଭାଷାର ମାନ ବଢ଼ିବ।

ସ୍ତମ୍ଭକାର ଜାନକିସ୍ ବଡ଼ପଣ୍ଡା କହିଛନ୍ତି, ଓଡିଶା ସରକାର ଓଡ଼ିଆରେ ଶାସନ କରିବା ପାଇଁ ଆଇନ ପ୍ରଣୟନ କରିଛନ୍ତି। ଉକ୍ତ ଆଇନରେ ଦଣ୍ଡ ବିଧାନ ବ୍ୟବସ୍ଥା ରହିଥିଲେ ମଧ୍ୟ ତାହାକୁ ଲାଗୁ କରାଯାଉ ନାହିଁ। ବଡ଼ ଦୁର୍ଭାଗ୍ୟର କଥା ବିଭିନ୍ନ ସରକାରୀ ବିଭାଗ ଏହାକୁ ଅମାନ୍ୟ କରୁଛନ୍ତି। ଆମେ ଓଡ଼ିଆମାନେ ଯେହେତୁ ଏହାର ପ୍ରତିବାଦ କରୁଜ୍‌ନାହୁଁ, ସେଥିପାଇଁ ନିୟମ ଉଲ୍ଲଂଘନକାରୀମାନେ ଏଭଳି କାର୍ଯ୍ୟକ୍ରମକୁ ଅଧିକରୁ ଅଧିକ ଆଗେଇ ନେବା ପାଇଁ ସାହାସ ପାଉଛନ୍ତି।

## ପିଜି ନାମଲେଖା: ୫ରେ ପ୍ରଥମ ମେଧା ତାଲିକା

ଭୁବନେଶ୍ୱର, ୨୬।୧୧(ବ୍ୟୁରୋ)- ଉଚ୍ଚ ଶିକ୍ଷା ବିଭାଗ ୨୦୨୦-୨୧ ଶିକ୍ଷାବର୍ଷରେ ପିଜି ନାମଲେଖା ପାଇଁ ସମୟ ସୂଚୀ ପ୍ରକାଶ କରିଛି। ଡିସେମ୍ବର ୫ରେ ପ୍ରଥମ ମେଧା ତାଲିକା ପ୍ରକାଶ ପାଇବ। ମନୋନୀତ ଛାତ୍ରୀଛାତ୍ରମାନେ ୯ ତାରିଖ ପୂର୍ବାହ୍ନ ୧୧ଟାରୁ ୧୧ ତାରିଖ ଅପରାହ୍ନ ୫ଟା ମଧ୍ୟରେ ନାମ ଲେଖାଇବେ। ୧୧ ତାରିଖରେ ଦ୍ୱିତୀୟ ମେଧା ତାଲିକା ଓ ୧୮ରୁ ୨୦ତାରିଖ ମଧ୍ୟରେ ନାମଲେଖା। ୨୬ ତାରିଖରେ ତୃତୀୟ ମେଧା ତାଲିକା ପ୍ରକାଶ ପାଇବ ଓ ୨୮ରୁ ୨୯ତାରିଖ ଅପରାହ୍ନ ୫ଟା ପର୍ଯ୍ୟନ୍ତ ନାମଲେଖା ହେବ। ଅନ୍ୟପକ୍ଷରେ ପିଜି ନାମଲେଖା ପାଇଁ ଏକ ଏସ୍‌ଓପି ମଧ୍ୟ ଜାରି କରିଛି ଉଚ୍ଚ ଶିକ୍ଷା ବିଭାଗ।

DSPL - 112
ମୁଖ୍ୟ ନିର୍ବାଚନ ଅଧିକାରୀ, ଓଡିଶା
ଭୋଟର ତାଲିକାର ସ୍ୱତନ୍ତ୍ର ସଂକ୍ଷିପ୍ତ ସଂଶୋଧନ-୨୦୨୧
(ତାରିଖ ୧୬ ନଭେମ୍ବର ୨୦୨୦ ରୁ ୧୫ ଡିସେମ୍ବର ୨୦୨୦ ପର୍ଯ୍ୟନ୍ତ)
କଣ ଆପଣ ଯାଞ୍ଚ କଲେକି
ଭୋଟର ତାଲିକାରେ ଆପଣଙ୍କ ନାମକୁ ଯାଞ୍ଚ କରନ୍ତୁ
ଯଦି ଆପଣଙ୍କ ନାମ ନାହିଁ ଏବଂ ଆପଣ ୦୧-୦୧-୨୦୨୧ ସୁଦ୍ଧା ୧୮ ବର୍ଷରେ ପଦାର୍ପଣ କରିଛନ୍ତି ବା ଚଳୁଣ୍ଟି ଅଟନ୍ତି ଶୀଘ୍ର ଆପଣଙ୍କ ନାମକୁ ପଞ୍ଜୀକୃତ କରାନ୍ତୁ
ନାମ ଯାଞ୍ଚ , ସଂଶୋଧନ, ସ୍ଥାନାନ୍ତର ଅଥବା ନୂତନ ଭୋଟର ଭାବରେ ଆବେଦନ ପାଇଁ ଉପାୟ
୧. VoterHelpline ମୋବାଇଲ୍ ଆପ୍
୨. https://www.nvsp.in
୩. ceoodisha.nic.in
୪. ECI<space> Voter ID Card No. ଲେଖିକି 1950 କୁ SMS କରନ୍ତୁ ।
୫. 1950 କୁ କଲ୍ କରନ୍ତୁ ।
୬. ଏହାଛଡା ନିଜ ଅଞ୍ଚଳର B.L.O ଙ୍କ ସହିତ ଯୋଗାଯୋଗ କରି ନିର୍ଦ୍ଧାରିତ ଫର୍ମରେ ଆବେଦନ କରନ୍ତୁ ।
ମାଷ୍ଟ ଫିଜିବୁ
ହାତକୁ ଧୁଅନ୍ତୁ
ଶାରୀରିକ ଦୂରତା ରକ୍ଷା କରନ୍ତୁ
ସ୍ୱତନ୍ତ୍ର ପ୍ରଚାର ଦିବସ
୨୮-୧୧-୨୦୨୦ (ଶନିବାର ), ୨୯ -୧୧-୨୦୨୦ (ରବିବାର )
୦୫ -୧୨-୨୦୨୦ (ଶନିବାର ), ୦୬ -୧୨-୨୦୨୦ (ରବିବାର )
OIPR-12009/13/0001/2021

## ମୁଲତବୀ ଆଲୋଚନା ଏଣିକ ୯୫ ମିନଟ

**ଭୁବନେଶ୍ୱର,୨୬।୧୧(ବ୍ୟୁରୋ)**

ବିଧାନସଭାରେ ମୁଲତବୀ ପ୍ରସ୍ତାବ ଆଲୋଚନା ପାଇଁ ସମୟ ନିର୍ଘଣ୍ଟ ପbନଃନିର୍ଦ୍ଧାରଣ ହୋଇଛି। ୯୦ମିନିଟ୍ ପରିବର୍ତ୍ତେ ଏଣିକି ମୁଲତବୀ ଆଲୋଚନା ୯୫ ମିନିଟ କରିବାକୁ ବାଚସ୍ପତି ସୂର୍ଯ୍ୟନାରାୟଣ ପାତ୍ର ଗୁରୁବାର ଘୋଷଣା କରିଛନ୍ତି। ବିରୋଧୀ ଦଳ ସଦସ୍ୟଙ୍କ ପକ୍ଷରୁ ବିଭିନ୍ନ ପ୍ରସଙ୍ଗରେ ଗୃହକୁ ଆସୁଥିବା ମୁଲତବୀ ପ୍ରସ୍ତାବ ଉପରେ ମୋଟ ୯୫ ମିନିଟ ଆଲୋଚନା ହେବ। ଗୁରୁବାର ପୂର୍ବାହ୍ନରେ ଅନୁଷ୍ଠିତ ସର୍ବଦଳୀୟ ବୈଠକର ନିଷ୍ପତ୍ତି ଅନୁଯାୟୀ ଗୃହକୁ ସୂଚନା ଦେଇ ବାଚସ୍ପତି କହିଥିଲେ, ଚଳିତ ଅଧିବେଶନରେ ଏବେ ପୂର୍ବାହ୍ନ ୧୧ଟା ୨୫ ମିନିଟ୍‌ରୁ ମୁଲତବୀ ପ୍ରସ୍ତାବ ଉପରେ ଆଲୋଚନା ଆରମ୍ଭ ହେବ। ବିଭାଗୀୟ ମନ୍ତ୍ରୀ ପ୍ରସ୍ତାବ ଆଲୋଚନା ଆରମ୍ଭ ଓ ଶେଷକୁ ମିଶାଇ ମୋଟ ୧୫ ମିନିଟ୍‌ରେ ନିଜ ଉତ୍ତର ରଖିବେ। ସେହିଭଳି ବିରୋଧୀ ଦଳ ସଦସ୍ୟଙ୍କ ପାଇଁ ମୋଟ ୬୫ମିନିଟ ଏବଂ ଶାସକ ଦଳର ସଦସ୍ୟଙ୍କୁ ୧୫ ମିନିଟ ସମୟ ଦିଆଯିବ। ନିର୍ଦ୍ଧାରିତ ସମୟସୀମା ମଧ୍ୟରେ ମୁଲତବୀ ପ୍ରସ୍ତାବ ଆଲୋଚନା ସମାପ୍ତ କରିବା ପାଇଁ ସମସ୍ତ ସଦସ୍ୟ ସହଯୋଗ କରିବାକୁ ବାଚସ୍ପତି କହିଛନ୍ତି। ବୁଧବାର ବିଧାନସଭାରେ ବିରୋଧୀ ଦଳ ପକ୍ଷରୁ ଆଗତ ହୋଇଥିବା ମୁଲତବୀ ପ୍ରସ୍ତାବ ଆଲୋଚନା ବେଳେ କଂଗ୍ରେସ ବିଧାୟକ ଦଳ ନେତା ନରସିଂହ ମିଶ୍ର ସମୟ ଅଭାବ ଯୋଗୁ ଅସନ୍ତୋଷ ବ୍ୟକ୍ତ କରି କକ୍ଷତ୍ୟାଗ କରିଥିଲେ। ତାଙ୍କ ସହ କଂଗ୍ରେସର ଅନ୍ୟ ସଦସ୍ୟ ମଧ୍ୟ ଆଲୋଚନା ଅଧାରୁ ଗୃହ ଛାଡ଼ିଥିଲେ। ନିର୍ଦ୍ଧାରିତ ୯୦ମିନିଟ୍ ସମୟରୁ ଭାଜପାର ୪ଜଣ ସଦସ୍ୟ ୫୦ ମିନିଟ କହିଥିବାବେଳେ କଂଗ୍ରେସ ସଦସ୍ୟଙ୍କୁ ୩୦ମିନିଟ୍ ଦେବାକୁ ସର୍ତ୍ତ ରଖି ନରସିଂହ ଆଲୋଚନା ଆରମ୍ଭ କରିଥିଲେ। ହେଲେ ୧୬ ମିନିଟ୍ କହିବା ପରେ ବାଚସ୍ପତି ତାଙ୍କୁ ବକ୍ତବ୍ୟ ଶେଷ କରିବାକୁ କହିଥିଲେ। ଫଳରେ ଗୃହରେ ଅସନ୍ତୋଷ ପ୍ରକାଶ ପାଇଥିଲା। ଗୁରୁବାରଠାରୁ ମୁଲତବୀ ପ୍ରସ୍ତାବ ଆଲୋଚନା ପାଇଁ ସମୟସୀମା ଧାର୍ଯ୍ୟ ହେବ ବୋଲି ବାଚସ୍ପତି କହିଥିଲେ।

## ସିଏଲ୍‌ସି ନେଇଥିବା ଛାତ୍ରୀଛାତ୍ରଙ୍କୁ ନାମଲେଖା ଫି' ଫେରାଇବାକୁ ନିର୍ଦ୍ଦେଶ

ଭୁବନେଶ୍ୱର, ୨୬।୧୧(ବ୍ୟୁରୋ)- ଉଚ୍ଚ ମାଧ୍ୟମିକ ସ୍କୁଲଗୁଡ଼ିକରୁ ସିଏଲ୍‌ସି ନେଇଥିବା ଛାତ୍ରୀଛାତ୍ରଙ୍କୁ ନାମଲେଖା ଫି' ଫେରାଇବାକୁ ନିର୍ଦ୍ଦେଶ ଦେଇଛନ୍ତି ରାଜ୍ୟ ସରକାର। କେତେକ ଉଚ୍ଚ ମାଧ୍ୟମିକ ସ୍କୁଲ ସିଏଲ୍‌ସି ନେଇଥିବା ଛାତ୍ରୀଛାତ୍ରଙ୍କୁ ଫି' ଫେରାଉ ନ ଥିବା ଅଭିଯୋଗ ଆସିବା ପରେ ଏଭଳି ନିଷ୍ପତ୍ତି ନିଆଯାଇଛି। ଉଚ୍ଚ ମାଧ୍ୟମିକ ଶିକ୍ଷା ନିର୍ଦ୍ଦେଶାଳୟର ନିର୍ଦ୍ଦେଶକ ଭୂପିନ୍ଦର ସିଂ ପୁନିଆ ଏନେଇ ସମସ୍ତ ଉଚ୍ଚ ମାଧ୍ୟମିକ ସ୍କୁଲର ଅଧ୍ୟକ୍ଷଙ୍କୁ ଚିଠି ଲେଖିଛନ୍ତି। ଯେଉଁମାନେ ସିଏଲ୍‌ସି ନେଇଛନ୍ତି ସେମାନଙ୍କୁ ତୁରନ୍ତ ଟଙ୍କା ଫେରସ୍ତ କରିବା ପାଇଁ ନିର୍ଦ୍ଦେଶ ଦେଇଛନ୍ତି।

ON YOUR WEDDING
ARRIVE IN
STYLE
Let the world be amazed by your gorgeous style statement. For a forever kind of wedding, choose from the trendiest collection of suits, sherwanis and the most breathtaking range of sarees and wedding lehengas from Kalamandir. Make your special day, a truly special one!
kalamandir ODISHA'S MOST POPULAR FASHION SHOP
କଲାମନ୍ଦିର ଓଡ଼ିଶାର ସବୁଠୁ ଲୋକପ୍ରିୟ ଫ୍ୟାଶନ ଶପ୍
Shop with a smile.
3, Western Market, Bhubaneswar 751009
R K SWAMY BBDO KALA 2859/18
Benarasis | Kanjeevarams | Odissis | Printed Silks | Brocades | Jamevars
South Silks | Gadwals | Fancy Sarees | Lehengas | Suitings | Shirtings
Suits | Jackets | Kurta Pyjamas | Sherwanis | Exclusive Readymades
Women's Wear | Kidswear | Furnishings | Dress Materials

## କାଳିଆ ମୃତ୍ୟୁରେ ମୁଖ୍ୟମନ୍ତ୍ରୀଙ୍କ ଶୋକ

**ଭୁବନେଶ୍ୱର, ୨୬।୧୧(ବ୍ୟୁରୋ)**

ଯୋଡ଼ାମୁଣ୍ଡ ଶିଶୁ କାଳିଆର ମୃତ୍ୟୁରେ ମୁଖ୍ୟମନ୍ତ୍ରୀ ନବୀନ ପଟ୍ଟନାୟକ ଓ କେନ୍ଦ୍ରମନ୍ତ୍ରୀ ଧର୍ମେନ୍ଦ୍ର ପ୍ରଧାନ ଶୋକ ପ୍ରକାଶ କରିଛନ୍ତି। ମୁଖ୍ୟମନ୍ତ୍ରୀ ତାଙ୍କ ଟୁଇଟ୍‌ରେ ଲେଖିଛନ୍ତି ଯେ, ଡାକ୍ତରଙ୍କ

ଅଦମ୍ୟ ଚେଷ୍ଟା ଓ ଶ୍ରେଷ୍ଠ ଚିକିତ୍ସା ସତ୍ତ୍ୱେ କାଳିଆର ଦେହାନ୍ତ ଖବର ଅତ୍ୟନ୍ତ ଦୁଃଖଦାୟକ। ଶୋକସନ୍ତପ୍ତ ପରିବାରବର୍ଗଙ୍କୁ ଭଗବାନ ଧୈର୍ଯ୍ୟ ଦିଅନ୍ତୁ। ଅସମୟରେ ଝଡ଼ି ପଡ଼ିଥିବା କାଳିଆର ଅମର ଆତ୍ମାର ସଦ୍‌ଗତି କାମନା କରିବା ସହିତ ଏଭଳି କଠିନ ସମୟରେ ଜଗାର ଉତ୍ତମ ସ୍ୱାସ୍ଥ୍ୟ ପାଇଁ ଭଗବାନଙ୍କ ନିକଟରେ ପ୍ରାର୍ଥନା କରୁଛି ବୋଲି ମୁଖ୍ୟମନ୍ତ୍ରୀ ଲେଖିଛନ୍ତି। ସେହିପରି ଧର୍ମେନ୍ଦ୍ର ପ୍ରଧାନ ଲେଖିଛନ୍ତି, କନ୍ଧମାଳ ଜିଲାର ଯୋଡ଼ାମୁଣ୍ଡ ଦୁଇ ଭାଇଙ୍କ ମଧ୍ୟରୁ କାଳିଆର ଚିକିତ୍ସାଧୀନ ଅବସ୍ଥାରେ ଦେହାନ୍ତ ହେବା ଖବର ଶୁଣି ମୁଁ ଦୁଃଖିତ। ସମସ୍ତ ପ୍ରଚେଷ୍ଟା ସତ୍ତ୍ୱେ କାଳିଆର ଜୀବନ ବଞ୍ଚାଯାଇ ପାରିଲା ନାହିଁ। ଏପରି ଦୁଃଖଦ ସମୟରେ କାଳିଆର ମା', ବାପା ଓ ପରିବାରବର୍ଗଙ୍କୁ ସମବେଦନା ଜଣାଉଛି ବୋଲି ସେ ଲେଖିଛନ୍ତି।

ଅନ୍ୟପକ୍ଷରେ ସ୍ୱାସ୍ଥ୍ୟ ଓ ପରିବାର କଲ୍ୟାଣ ମନ୍ତ୍ରୀ ନବ କିଶୋର ଦାସ ମଧ୍ୟ କାଳିଆ ମୃତ୍ୟୁକୁ ନେଇ ଦୁଃଖପ୍ରକାଶ କରିବା ସହ ଜଗାର ଚିକିତ୍ସା ପାଇଁ ସରକାର ସମସ୍ତ ପଦକ୍ଷେପ ଗ୍ରହଣ କରିବେ ବୋଲି କହିଛନ୍ତି। ଆବଶ୍ୟକ ପଡ଼ିଲେ ପ୍ରଫେସର ଅଶୋକ ମହାପାତ୍ରଙ୍କ ପରାମର୍ଶ ନିଆଯିବ ବୋଲି ମନ୍ତ୍ରୀ କହିଛନ୍ତି।

**ଆଜିର ମନ୍ତବ୍ୟ**

ନୂତନ ଓ କଠୋର ରଣନୀତି ମାଧ୍ୟମରେ ଆତଙ୍କବାଦୀ ଆକ୍ରମଣକୁ ଭାରତ ପ୍ରତିହତ କରୁଛି।
-ନରେନ୍ଦ୍ର ମୋଦି, ପ୍ରଧାନମନ୍ତ୍ରୀ


## ଜନ୍ମଦିନର ଶୁଭେଚ୍ଛା

ନାମ: .....
ବୟସ:.....
ଜନ୍ମ ତାରିଖ: .....

ବୈଷ୍ଣବୀ
ପରିବାରବର୍ଗ

ସୀତାଂଶୁ
ପରିବାରବର୍ଗ

ମାମୁନି
ପରିବାରବର୍ଗ

ଏଠାରେ ୨ X ୨ ସେ.ମି. ଫଟୋ ଲଗାନ୍ତୁ

ସର୍ତ୍ତାବଳୀ: ଏହି କୁପନ ବ୍ୟବହାର କରି ସମ୍ପୂର୍ଣ୍ଣ ମାଗଣାରେ ଜନ୍ମଦିନର ଶୁଭେଚ୍ଛା ଜଣାନ୍ତୁ। ଫଟୋଗ୍ରାଫ ସହିତ କୁପନଟି ପ୍ରକାଶନ ତାରିଖର ୭ ଦିନ ପୂର୍ବରୁ ଜନ୍ମଦିନ ଶୁଭେଚ୍ଛା, ଧରିତ୍ରୀ, ବି-୨୬, ରସୁଲଗଡ ଶିଳ୍ପାଞ୍ଚଳ, ଭୁବନେଶ୍ୱର-୧୦ ଠିକଣାରେ ପହଞ୍ଚିବା ଆବଶ୍ୟକ।


# ଗାଁ ଶ୍ମଶାନରେ କାଳିଆକୁ ବିଦାୟ

**ଫୁଲବାଣୀ ଅଫିସ, ୨୬।୧୧**

କନ୍ଧମାଳ ଜିଲା ଫିରିଙ୍ଗିଆ ବ୍ଲକ ମିଲୁପଡ଼ା ଗ୍ରାମର ଯୋଡ଼ାମୁଣ୍ଡ ଶିଶୁ ଜଗା, କାଳିଆଙ୍କ ମଧ୍ୟରୁ କାଳିଆ ବୁଧବାର କଟକ ଶ୍ରୀରାମ ଚନ୍ଦ୍ର ଭଞ୍ଜ (ଏସ୍‌ସିବି) ମେଡିକାଲ ଓ କଲେଜରେ ଚିକିତ୍ସାଧୀନ ଅବସ୍ଥାରେ ଆଖି ବୁଜିଥିଲା। ଗୁରୁବାର ମୃତଦେହ ଆସି ପହଞ୍ଚିବା ପରେ ଗାଁ ଶ୍ମଶାନରେ ଅନ୍ତିମ ସଂସ୍କାର କରାଯାଇଛି। ଅନ୍ୟପକ୍ଷରେ କଟକରେ ଏକାକୀ ରହିଥିବା ଜଗା କାହାକୁ କିଛି କହି ନ ପାରି ଭାଇକୁ ଝୁରି ହେଉଛି । ଏହି ଘଟଣାକୁ ନେଇ ଗାଁରେ ଶୋକାକୁଳ ପରିବେଶ ସୃଷ୍ଟି ହୋଇଛି।

ଗୁରୁବାର ସକାଳେ ମିଲୁପଡ଼ାରେ କାଳିଆର ମୃତଦେହ ପହଞ୍ଚିଥିଲା । ଗ୍ରାମବାସୀ ଏକାଠି ହୋଇ ତା'ର ଅନ୍ତିମ ସଂସ୍କାର ପାଇଁ ଯୋଗାଡ଼ କରିଥିଲେ । ଫିରିଙ୍ଗିଆ ବିଡିଓଙ୍କ ଦାୟିତ୍ୱରେ ଥିବା ଶାନ୍ତନୁ ନାୟକ ପହଞ୍ଚି କାଳିଆଙ୍କ ପରିବାରକୁ ରେଡକ୍ରସ ତରଫରୁ ୧୦ ହଜାର ଟଙ୍କା ଓ ହରିଶ୍ଚନ୍ଦ୍ର ଯୋଜନାରେ ୨ ହଜାର ଟଙ୍କା ପ୍ରଦାନ କରିଥିଲେ। ପରେ ପରମ୍ପରା ଅନୁସାରେ ଗାଁ ଶ୍ମଶାନରେ ମୃତଦେହ ସତ୍କାର କରାଯାଇଥିଲା । କାଳିଆଙ୍କ ମା' ପୁଷ୍ପାଞ୍ଜଳି କହଁର ଓ ବାପା ଭୂୟାଁ କହଁରଙ୍କ ଆଖିରୁ ଲୁହ ଶୁଖୁ ନ ଥିଲା। ସେପଟେ ଜଗା ଏକୁଟିଆ ଥିବାରୁ ତାକୁ ମଧ୍ୟ ଝୁରି ହେଉଥିଲେ। ରୀତି ଅନୁସାରେ କାଳିଆର ସମସ୍ତ କର୍ମ ସରିବା ପରେ ସେମାନେ ଜଗା ପାଖକୁ ଯିବେ। ଏଥିପାଇଁ କିଛିଦିନ ସେମାନଙ୍କୁ ଗାଁରେ ରହିବାକୁ ହେବ। କାଳିଆଙ୍କ ମୃତ୍ୟୁକୁ ନେଇ ତାଙ୍କ ମା' ଭାଙ୍ଗି ପଡିଥିଲେ ମଧ୍ୟ ମୁଖ୍ୟମନ୍ତ୍ରୀ ନବୀନ ପଟ୍ଟନାୟକଙ୍କୁ ସାଧୁବାଦ ଜଣାଇଛନ୍ତି। ନିଜ ଯୋଡ଼ାମୁଣ୍ଡ ପିଲାଙ୍କୁ ଅଲଗା କରିବା ପାଇଁ ସେ ନେଇଥିବା ପଦକ୍ଷେପକୁ ପ୍ରଶଂସା କରିଛନ୍ତି। ଜଗା କିପରି ସମ୍ପୂର୍ଣ୍ଣ ଭଲ ହୋଇ ଫେରିବ ସେ ନେଇ ଚିନ୍ତିତ ଥିବା କହିଛନ୍ତି।

ମିଲୁପଡ଼ା ଗାଁ ଶ୍ମଶାନରେ କାଳିଆର ମୃତଦେହ ସତ୍କାର କରାଯାଉଛି।

## ଭାଇକୁ ଝୁରୁଛି ଜଗା

ସୂଚନାଯୋଗ୍ୟ, ଯୋଡ଼ାମୁଣ୍ଡ ଶିଶୁ ଜଗା, କାଳିଆଙ୍କୁ ୩ ବର୍ଷ ପୂର୍ବେ ଦିଲ୍ଲୀ ଏମ୍‌ସରେ ଅସ୍ତ୍ରୋପଚାର କରାଯାଇ ଅଲଗା କରାଯାଇଥିଲା। ଗତବର୍ଷ ସେମାନେ ଏମ୍‌ସରୁ ଡିସଚାର୍ଜ ହୋଇଥିଲେ। ଓଡ଼ିଶା ଫେରିବା ପରେ ଉଭୟଙ୍କୁ କଟକ ଏସ୍‌ସିବି ମେଡିକାଲ ଓ କଲେଜରେ ଚିକିତ୍ସା ପାଇଁ ଭର୍ତ୍ତି କରାଯାଇଥିଲା। ଜଗା ସ୍ୱାସ୍ଥ୍ୟରେ ସୁଧାର ଆସିଥିବା ବେଳେ କାଳିଆ ସ୍ୱାସ୍ଥ୍ୟାବସ୍ଥା ଠିକ୍ ରହୁ ନ ଥିଲା । ତେଣୁ ତାକୁ ଅନେକ ସମୟରେ ଭେଣ୍ଟିଲେଟରରେ ରଖାଯାଇ ଚିକିତ୍ସା କରାଯାଉଥିଲା । ଗତ ଦୁଇ ଦିନ ହେବ ତାର ହାତ ଗୋଡ଼ ଫୁଲିଯିବା ସହ ନିଃଶ୍ୱାସ ନେବାରେ ଅସୁବିଧା ହେଉଥିଲା । ବୁଧବାର ରାତିରେ ଚିକିତ୍ସିତ ଅବସ୍ଥାରେ କାଳିଆ ଆଖି ବୁଜିଥିଲା ।

# ସିବିଆଇ ତଦନ୍ତ ଲାଗି ହାଇକୋର୍ଟରେ ମାମଲା

**କଟକ ଅଫିସ, ୨୬।୧୧**

ନୟାଗଡ଼ ଜିଲା ଯଦୁପୁର ଅଞ୍ଚଳର ଏକ ୫ବର୍ଷର ଶିଶୁକୁ ଅପହରଣ ପରେ ହତ୍ୟା ମାମଲାର ସିବିଆଇ ତଦନ୍ତ ଏବଂ ମୃତାଙ୍କ ପରିବାରକୁ ୫ଲକ୍ଷ ଟଙ୍କା କ୍ଷତିପୂରଣ ଦାବିରେ ହାଇକୋର୍ଟରେ ଗୁରୁବାର ଏକ ଜନସ୍ୱାର୍ଥ ମାମଲା ରୁଜୁ ହୋଇଛି। ସାମାଜିକ ଅନୁଷ୍ଠାନ 'ଭାରତ ବିକାଶ ପରିଷଦ' ପକ୍ଷରୁ ଏହି ମାମଲା ରୁଜୁ କରାଯାଇଛି। ଏଥିରେ ରାଜ୍ୟ ସରକାର ଏବଂ ଜିଲା ପ୍ରଶାସନକୁ ପକ୍ଷଭୁକ୍ତ କରାଯାଇଛି। ପରୀ ହତ୍ୟା ଘଟଣାର ୪ମାସ ପରେ ବି ପୋଲିସ ଅଭିଯୁକ୍ତଙ୍କୁ ଗିରଫ କରିପାରିଲା ନାହିଁ। ଘଟଣାରେ ସମ୍ପୃକ୍ତ ବ୍ୟକ୍ତି ମନ୍ତ୍ରୀ ଅରୁଣ ସାହୁଙ୍କ ପାଖ ଲୋକ ହୋଇଥିବାରୁ ପୋଲିସ ଜାଣିଶୁଣି ଘଟଣାକୁ ଚପାଇ ଦେଉଛି। ଏପରି କି ଅଭିଯୁକ୍ତମାନେ ଗାଁରୁ ଆମକୁ ରହିବାକୁ ଦେଉ ନାହାନ୍ତି ବୋଲି ଅଭିଯୋଗ କରି ପରୀର ବାପା ଅଶୋକ ସାହୁ ଏବଂ ମା' ସୌଦାମିନୀ ମଙ୍ଗଳବାର ବିଧାନସଭା ମୁଖ୍ୟ ଫାଟକ ସମ୍ମୁଖ ରାସ୍ତାରେ କିରୋସିନ ଢ଼ାଳି ଆତ୍ମାହୁତି ଉଦ୍ୟମ କରିଥିଲେ। ତେବେ ଉପସ୍ଥିତ ପୋଲିସ ଏହା ଦେଖି ତୁରନ୍ତ ସେମାନଙ୍କୁ କାବୁ କରିଥିଲେ। ଏହି ଘଟଣା ଜଣାପଡ଼ିବା ପରେ ଗୃହରେ ବିରୋଧୀ ଦଳ ପ୍ରବଳ ହଙ୍ଗାମା କରିଥିଲେ। ଏଥିସହ ମନ୍ତ୍ରୀ ଅରୁଣ ସାହୁଙ୍କ ତୁରନ୍ତ ଇସ୍ତଫା ଦାବି କରିଥିଲେ।

## ପରୀ ହତ୍ୟାକାଣ୍ଡ

ରାଜ୍ୟ ସରକାର ବୁଧବାର ଏହି ଘଟଣାର ତଦନ୍ତ ଦାୟିତ୍ୱ କ୍ରାଇମ୍ ବ୍ରାଞ୍ଚକୁ ଦେଇଛନ୍ତି। ହେଲେ କ୍ରାଇମବ୍ରାଞ୍ଚ ତଦନ୍ତ ବାଧାପ୍ରାପ୍ତ ହୋଇପାରେ ବୋଲି ଦର୍ଶାଇ ଆବେଦନକାରୀଙ୍କ ପକ୍ଷରୁ ସିବିଆଇ ତଦନ୍ତ ନିମନ୍ତେ ପ୍ରାର୍ଥନା କରାଯାଇଛି।

# ବିବୃତି ରଖିଲେ ମନ୍ତ୍ରୀ ଅରୁଣ

**ଭୁବନେଶ୍ୱର, ୨୬।୧୧(ବ୍ୟୁରୋ)**

ପରୀ ହତ୍ୟା ମାମଲାରେ ଶେଷରେ ମୁହଁ ଖୋଲିଛନ୍ତି ମନ୍ତ୍ରୀ ଅରୁଣ ସାହୁ। ଏନେଇ ଗୁରୁବାର ବିଧାନସଭାରେ ମନ୍ତ୍ରୀ ସାହୁ ବିବୃତି ରଖି ଏହା ଏକ ସମ୍ବେଦନଶୀଳ ଘଟଣା ବୋଲି କହିଛନ୍ତି। ଏକ ଛୋଟ ଝିଅର ହତ୍ୟା ଘଟଣା ମୋତେ ବ୍ୟଥିତ କରିଛି। ପରୀର ମୃତ୍ୟୁରେ ମୁଁ ଗଭୀର ମର୍ମାହତ। ତାଙ୍କ ପରିବାରକୁ ନ୍ୟାୟ ମିଳିବା ମୋର ଉଦ୍ଦେଶ୍ୟ। ରାଜନୀତି ଜୀବନରେ ମୁଁ ହିଂସାର ଘୋର ବିରୋଧୀ। ରାଜ୍ୟ ସରକାର ଘଟଣାର ତଦନ୍ତ ଦାୟିତ୍ୱ କ୍ରାଇମବ୍ରାଞ୍ଚକୁ ଦେବା ନିଷ୍ପତ୍ତିକୁ ମୁଁ ସ୍ୱାଗତ କରୁଛି। କ୍ରାଇମବ୍ରାଞ୍ଚ ଉପରେ ମୋର ପୂର୍ଣ୍ଣ ବିଶ୍ୱାସ ଅଛି। ଏହା ଦ୍ୱାରା ପରୀ ପରିବାରକୁ ଉପଯୁକ୍ତ ନ୍ୟାୟ ମିଳିବ ବୋଲି ମୋର ଦୃଢ଼ ଆଶା। ଏହି ହତ୍ୟା ଘଟଣାରେ ଯିଏ ବି ଜଡ଼ିତ ଥିବେ, ତାଙ୍କୁ ଦଣ୍ଡ ମିଳିବା ଦରକାର। ଏଭଳି ସମ୍ବେଦନଶୀଳ ପ୍ରସଙ୍ଗକୁ ନେଇ ଅଯଥା ରାଜନୀତି ନ କରିବାକୁ ମନ୍ତ୍ରୀ ସାହୁ କହିଥିଲେ। ସତ୍ୟର ଉନ୍ମୋଚନ ହେବା ସହ ପରୀକୁ ନ୍ୟାୟ ମିଳୁ ବୋଲି ଗୃହରେ ମନ୍ତ୍ରୀ ସାହୁ କହିଛନ୍ତି।

# ରାଜ୍ୟପାଳଙ୍କୁ ଭେଟିଲେ ଧର୍ମେନ୍ଦ୍ର

ଭୁବନେଶ୍ୱର, ୨୬।୧୧(ବ୍ୟୁରୋ)- କେନ୍ଦ୍ରମନ୍ତ୍ରୀ ଧର୍ମେନ୍ଦ୍ର ପ୍ରଧାନ ବୁଧବାର ରାଜଭବନରେ ରାଜ୍ୟପାଳ ପ୍ରଫେସର ଗଣେଶୀ ଲାଲଙ୍କୁ ସାକ୍ଷାତ୍ କରିଛନ୍ତି। ଏଥିସହ ରାଜ୍ୟପାଳଙ୍କ ସହଧର୍ମିଣୀ ସୁଶୀଳା ଦେବୀଙ୍କ ପରଲୋକରେ ଗଭୀର ଶୋକବ୍ୟକ୍ତ କରିବା ସହ ଦିବଂଗତ ଆତ୍ମାର ସଦ୍‌ଗତି କାମନା କରି ଶ୍ରଦ୍ଧାଞ୍ଜଳି ଜଣାଇଛନ୍ତି। ସୁଶୀଳା ଦେବୀ ଜଣେ ମହୀୟସୀ ଏବଂ ସ୍ନେହାଶୀଳା ମହିଳା ଥିଲେ। ତାଙ୍କ ବିୟୋଗ ଆମ ସମସ୍ତଙ୍କ ପାଇଁ ଅପୂରଣୀୟ କ୍ଷତି ବୋଲି ଧର୍ମେନ୍ଦ୍ର କହିଛନ୍ତି।

## ପ୍ରଥମ ପୃଷ୍ଠାରୁ...

### ପରୀକୁ ନ୍ୟାୟ ...

କଂଗ୍ରେସ ବିଧାୟକମାନେ ମଧ୍ୟ ଏଥିରେ ସାମିଲ୍ ହୋଇଥିଲେ। ଗୃହର ମଧ୍ୟଭାଗକୁ ଯାଇ ବିରୋଧୀ ପ୍ରବଳ ହଙ୍ଗାମା କରିବା ସହ ବାଚସ୍ପତିଙ୍କ ପୋଡିୟମ୍ ଆଗରେ ଲାଗିଥିବା କୋଭିଡ୍ ସୁରକ୍ଷା କାଚକୁ ବାଡ଼େଇଥିଲେ। ଉପବାଚସ୍ପତି ରଜନୀକାନ୍ତ ସିଂହଙ୍କ ବାରମ୍ବାର ଅନୁରୋଧ ସତ୍ତ୍ୱେ ସଦସ୍ୟମାନେ ଶାନ୍ତ ପଡ଼ି ନ ଥିଲେ। ଫଳରେ ଉପବାଚସ୍ପତି ଗୃହକୁ ପ୍ରଥମେ ୧୦ଟା ୩୪ରୁ ୨୦ ମିନିଟ ପାଇଁ ମୁଲତବୀ ଘୋଷଣା କରିଥିଲେ। ୧୦ଟା ୫୪ରୁ ପୁନଃ ଗୃହକାର୍ଯ୍ୟ ଆରମ୍ଭ ହେବାକ୍ଷଣି ବିରୋଧୀ ସଦସ୍ୟ ଗୃହର ମଧ୍ୟଭାଗକୁ ଯାଇ ପୁଣିଥରେ ନାରାବାଜି କରିଥିଲେ। ଗୃହରେ ଅଚଳାବସ୍ଥା ଜାରି ରହିବାରୁ ବାଚସ୍ପତି ୧୦ଟା ୫୭ରୁ ଅପରାହ୍ନ ୩ଟା ପର୍ଯ୍ୟନ୍ତ ଗୃହକୁ ମୁଲତବୀ ରଖିଥିଲେ। ଅପରାହ୍ନ ଅଧିବେଶନରେ ଅତିରିକ୍ତ ବଜେଟକୁ ନେଇ ଆଲୋଚନା ହେବାକୁ ଥିବାବେଳେ ପୁଣିଥରେ ସମାନ ସ୍ଥିତି ଉପୁଜିଥିଲା। ହଙ୍ଗାମା ଜାରି ରହିବାରୁ ୧୫ ମିନିଟ୍ ଲେଖାଏ ଦୁଇଥର ଗୃହକୁ ମୁଲତବୀ ରଖାଯାଇଥିଲା। ଏହାପରେ ହୋହଲ୍ଲା ଭିତରେ ବାଚସ୍ପତି ପାତ୍ର ମୁଲତବୀ ପ୍ରସ୍ତାବ ଆଲୋଚନା ପାଇଁ ସମୟ ନିର୍ଦ୍ଧାରଣ ସମ୍ପର୍କରେ ଘୋଷଣା କରିବା ସହ ମନ୍ତ୍ରୀ ସାହୁଙ୍କୁ ବ୍ୟକ୍ତିଗତ ସ୍ପଷ୍ଟୀକରଣ ରଖିବାକୁ କହିଥିଲେ। ତେବେ ମନ୍ତ୍ରୀଙ୍କ ସ୍ପଷ୍ଟୀକରଣ ପରେ ବି ବିରୋଧୀ ଦଳ ସଦସ୍ୟମାନେ ଇସ୍ତଫା ଦାବି ଜିଦ୍‌ରେ ଅଟଳ ରହିଥିଲେ। ନାରାବାଜି କରିବା ସହ ହଙ୍ଗାମା ଜାରି ରହିବାରୁ ବାଚସ୍ପତି ଗୃହକୁ ମୁଲତବୀ ରଖିଥିଲେ।

### ପୁଣି ବଢ଼ିଲା ...

ଲୋକଙ୍କୁ ୨୦ରୁ ୨୧ ଅଧିକ ଦେବାକୁ ପଡୁଛି। ନୂଆଦିଲ୍ଲୀରେ ପେଟ୍ରୋଲ ୮୧.୭୦ ଟଙ୍କା ଥିବା ବେଳେ ମୁମ୍ବାଇରେ ୮୮.୪୦ ଟଙ୍କା, ଚେନ୍ନାଇରେ ୮୪.୭୪ ଟଙ୍କା ଏବଂ କୋଲକାତାରେ ୮୩.୨୬ ଟଙ୍କା ରହିଛି। ସେହିଭଳି ଏହି ସହରଗୁଡିକରେ ଡିଜେଲ ଦର ଯଥାକ୍ରମେ ୭୧.୬୨ ଟଙ୍କା, ୭୮.୧୨ ଟଙ୍କା, ୭୭.୦୮ ଟଙ୍କା ଏବଂ ୭୫.୧୯ ଟଙ୍କାକୁ ବଢ଼ିଛି।

### ଲାଞ୍ଚ: ଏସିଆରେ ...

୨ ପ୍ରତିଶତ ଲାଞ୍ଚ ଦେଉଥିବାବେଳେ ଦକ୍ଷିଣ କୋରିଆରେ ୧୦ ପ୍ରତିଶତ ଓ ନେପାଳରେ ୧୨ ପ୍ରତିଶତ ଲାଞ୍ଚ ଦେଇଥାନ୍ତି। ଭାରତ ସମେତ ମାଲେସିଆ,ଥାଇଲାଣ୍ଡ, ଶ୍ରୀଲଙ୍କା, ଇଣ୍ଡୋନେସିଆ ଆଦି ଦେଶରେ ଯୌନ ସମ୍ପର୍କ ନାଁରେ ବ୍ଲାକ୍‌ମେଲ୍ କରି ଅର୍ଥ ଆଦାୟ କରିବା ଘଟଣା ଅଧିକ। ଏହା ମଧ୍ୟ ଏକ ଦୁର୍ନୀତି। ଭାରତରେ ସରକାରୀ ଦୁର୍ନୀତି ବଡ଼ ସମସ୍ୟା ବୋଲି ୮୯ ପ୍ରତିଶତ ଭାବୁଥିବାବେଳେ ୧୮ ପ୍ରତିଶତ ଭୋଟ ପାଇଁ ଲାଞ୍ଚ ଦେଇଥାନ୍ତି। ୧୧ ପ୍ରତିଶତ ଯୌନ ବ୍ଲାକ୍‌ମେଲ୍ ବା ସେକ୍ସଟୋର୍ଶନର ସମ୍ମୁଖୀନ ହୋଇଥିବା ଜଣାପଡିଛି। ଜିସିବି ପକ୍ଷରୁ ୧୭ ଦେଶର ପ୍ରାୟ ୨୦ ହଜାର ନାଗରିକଙ୍କୁ ନେଇ ଏହି ସର୍ଭେ କରାଯାଇଥିଲା।

# ଆଜିର ରାଶିଫଳ

ଜ୍ୟୋତିର୍ବିଦ୍ୟା ବିଶାରଦ ପ୍ରସନ୍ନ କୁମାର ମହାପାତ୍ର
ମଙ୍ଗରାଜପୁର ଶାସନ, କାଦୁଆ, ଗଞ୍ଜାମ

**ମେଷ**
ଆଜି ଶ୍ରୀଚନ୍ଦ୍ର ହେତୁ ମନ, କର୍ମ, ବଚନରେ ସିଦ୍ଧିଲାଭ କରିବେ। ଯେଉଁ ବନ୍ଧୁମାନେ ପାଖ ମାଡୁ ନ ଥିଲେ ଆଜି ସେହିମାନେ ନିଜ ତରଫରୁ ମିଶିବା ପାଇଁ ଆଗେଇ ଆସିବେ। ସ୍ୱାସ୍ଥ୍ୟରେ ଉନ୍ନତି ଘଟିବା ସଙ୍ଗକୁ ସ୍ନାୟବିକ ଦୁର୍ବଳତା କେତେକାଂଶରେ ଦୂର ହେବ । କର୍ମକ୍ଷେତ୍ରରେ ହାତକୁ ନେଇଥିବା କାମଗୁଡିକ ସମ୍ପନ୍ନ କରିପାରିବେ।

**ବୃଷ**
ସମ୍ପର୍କୀୟମାନେ ଦୂରେଇ ଯାଉଥିବାରୁ ପର ଲୋକକୁ ଆପଣାର କରିବାକୁ ବାଧ୍ୟ ହେବେ। ଆଜି ଅଫିସ୍ କାର୍ଯ୍ୟରେ ବେଶି ବ୍ୟସ୍ତ ରହିବେ। ଚେଷ୍ଟା କରୁଥିବା ବ୍ୟବସାୟିକ କାମରେ ଆଂଶିକ ସଫଳତା ମିଳିବ। ପାରିବାରିକ କ୍ଷେତ୍ରରେ ପିଲାମାନେ ଛୋଟ କଥାଟିକୁ ବଡ଼ ଆକାରରେ ଚିନ୍ତା କରିବେ।

**ମିଥୁନ**
ଯେଉଁମାନଙ୍କ ପାଇଁ ଆପଣ ଅତୀତରେ ବହୁତ ଉପକାର କରିଥିଲେ, ସେହିମାନେ ସମସ୍ୟା ସୃଷ୍ଟି କରିପାରନ୍ତି। ହଜିଯାଇଥିବା ଜିନିଷ କିମ୍ବା ନିରୁଦ୍ଦିଷ୍ଟ ବ୍ୟକ୍ତିଙ୍କ ଖବର ଆଜି ପାଇବେ। କର୍ମକ୍ଷେତ୍ରରେ ସହକର୍ମୀ ସହାନୁଭୂତି ପ୍ରଦର୍ଶନ କରିବେ। ଆନୁଷ୍ଠାନିକ କାମ, ବାଣିଜ୍ୟ, ବ୍ୟବସାୟ ପାଇଁ ଦିନଟି ମନ୍ଦ ନୁହେଁ।

**କର୍କଟ**
ଆକସ୍ମିକ ଅର୍ଥଲାଭ ସହ ବିଳାସବ୍ୟସନ ସମ୍ବନ୍ଧିତ ଜିନିଷ ପ୍ରାପ୍ତି ହେବ। କର୍ମକ୍ଷେତ୍ରରେ ପରିସ୍ଥିତି ସହ ଆଗକୁ ବଢିବା ସକାଶେ ଚେଷ୍ଟାକରି ସଫଳତା ପାଇବେ। ଶିଳ୍ପ, ବାଣିଜ୍ୟ, ପରିବହନ, ବ୍ୟବସାୟ, ସଂଗଠନ, ଗବେଷଣା କ୍ଷେତ୍ରରେ ସମସ୍ୟା ଆସିପାରେ।

**ସିଂହ**
ପ୍ରତିକୂଳ ସମୟ ଲାଗି ରହିଥିଲେ ମଧ୍ୟ ଦୃଢ ମନୋବଳ ଯୋଗୁଁ କାର୍ଯ୍ୟସିଦ୍ଧି ଘଟିବ। ବାଲ୍ୟବନ୍ଧୁ କିମ୍ବା କୌଣସି ବୟସ୍କଙ୍କ ସାନ୍ତ୍ୱନା ଆଶ୍ୱସ୍ତି ଆଣିଦେବ। ପାରିବାରିକ ଜୀବନରେ ବୁଝାମଣା ନେଇ ଅଶାନ୍ତିକର ପରିସ୍ଥିତି ଦେଖାଦେଇପାରେ। ନୂତନ ଘର, ଗାଡି, କିମ୍ବା କିଛି ଯାନ୍ତ୍ରିକ ଜିନିଷ କିଣିବା ପାଇଁ ମନ ବଳାଇ ପାରନ୍ତି।

**କନ୍ୟା**
ଭାଇ, ବନ୍ଧୁ, କୁଟୁମ୍ବ, ସନ୍ତାନ ସକାଶେ ଅର୍ଥ ବ୍ୟୟ କରିବେ। ସହକର୍ମୀଙ୍କ ସୌହାର୍ଦ୍ଦ୍ୟରେ କର୍ମକ୍ଷେତ୍ରରେ ଆଶାନୁରୂପ ଫଳ ପାଇବାରେ ଅସୁବିଧା ହେବ ନାହିଁ। ବ୍ୟବହାରରେ ସଂଯମତା ରକ୍ଷା ନ କଲେ ବିବାଦଗ୍ରସ୍ତ ହେବେ। ଶିଳ୍ପ, ବାଣିଜ୍ୟ, ବ୍ୟବସାୟ, ପରିବହନ, ପ୍ରଶାସନ ଓ ପ୍ରକାଶନ କ୍ଷେତ୍ରରେ ସମସ୍ୟା ରହିବ ।

**ତୁଳା**
ଆଜି ଯେଉଁଭଳି ଚିନ୍ତା କରୁଛନ୍ତି, ଠିକ୍ ସେହିପରି ହିଁ ହେବ ଏବଂ ଆପଣଙ୍କର କୌଣସି କାମ ଅଟକିବ ନାହିଁ। ଆର୍ଥିକ ସ୍ଥିତି ବେଶ୍ ମଜଭୁତ୍ ରହିବ ଏବଂ କୌଣସି ଯୁବକଙ୍କଠାରୁ ଯଥେଷ୍ଟ ସହାୟତା ପାଇବେ। ଆଜିର ଯାତ୍ରାରେ ଜିନିଷପତ୍ର ପ୍ରତି ସତର୍କ ରୁହନ୍ତୁ। ନୂତନ ଯାନବାହନ କିମ୍ବା ଦ୍ରବ୍ୟଲାଭରୁ ଖୁସି ହେବେ।

**ବିଛା**
କୌଣସି ଏକ ସାଧାରଣ କଥାକୁ କେନ୍ଦ୍ର କରି ପ୍ରିୟ ବନ୍ଧୁଟି ମୁହଁ ଫେରାଇ ନେଇପାରନ୍ତି। ପାରିବାରିକ ଅଶାନ୍ତି ଲାଗିରହିବ, ମାତ୍ର ବାହାରେ ସମ୍ମାନରେ ଊଣା ହେବ ନାହିଁ। କଳା, ସାହିତ୍ୟ, ପ୍ରତିଯୋଗିତା, ପ୍ରତିଦ୍ୱନ୍ଦ୍ୱିତା, ପ୍ରକାଶନ, ପ୍ରଶାସନ, ଯାନବାହନ, ନିର୍ମାଣ ଓ ଯାତ୍ରାରୁ ସୁଫଳ ପାଇବେ। ଶରୀର ପୀଡ଼ାର ସମ୍ଭାବନା ରହିଛି।

**ଧନୁ**
ଆଜିର ଦିନଟିକୁ ବନ୍ଧୁ ଗହଣରେ ଖୁସି ଓ ଆନନ୍ଦରେ ଅତିବାହିତ କରିବେ। ନୂତନ ଯୋଜନା, ଅବହେଳିତ କାମ, କୌଣସି ଆଲୋଚନା, ଆନୁଷ୍ଠାନିକ କାମ ପ୍ରଭୃତିରେ ସଫଳତା ମିଳିବ। ନିଜ ଲୋକମାନେ ଦାଉ ସାଧିବା ପାଇଁ ଚେଷ୍ଟା କରିପାରନ୍ତି। ସତର୍କ ରହିବା ଭଲ ହେବ । ପାରିବାରିକ କ୍ଷେତ୍ରରେ ସ୍ତ୍ରୀଙ୍କ ପ୍ରେରଣାରୁ ଉପକୃତ ହେବେ।

**ମକର**
କର୍ମକ୍ଷେତ୍ରରେ ଯେଉଁଥିପାଇଁ ଆଶଙ୍କା କରୁଛନ୍ତି ସେଥିରେ କିଛି ଅସୁବିଧା ହେବ ନାହିଁ। ପରିବାରରେ ପିଲାମାନଙ୍କ ପଢା ସମସ୍ୟା ନେଇ ମନ ଭାରାକ୍ରାନ୍ତ ରହିପାରେ। ସାମାଜିକ ସ୍ତରରେ ପ୍ରଶଂସା ଓ ପ୍ରୋତ୍ସାହନ ଲାଭ କରି ମନୋବଳ ବୃଦ୍ଧି ପାଇବ। ଦୀର୍ଘ ସମୟ ଧରି ବନ୍ଧୁଙ୍କ ପ୍ରତୀକ୍ଷାଜନିତ ଯନ୍ତ୍ରଣା ତୀବ୍ର ହୋଇପାରେ।

**କୁମ୍ଭ**
ଆର୍ଥିକ ଦୁରବସ୍ଥା ଦୂରେଇ ଯିବାରେ ବନ୍ଧୁଙ୍କ ସାହାଯ୍ୟ ଅବିସ୍ମରଣୀୟ ରହିବ। ନୂଆ ଯୋଜନାକୁ ଗୁରୁତ୍ୱ ଦେବେ। ବ୍ୟବସାୟ, ବାଣିଜ୍ୟ ଓ କଳା ସାହିତ୍ୟ, କ୍ରୀଡା, ଚଳଚ୍ଚିତ୍ର ପ୍ରଭୃତିରେ ସମସ୍ୟା ସମାଧାନ ହୋଇଯିବ। ସଭା ସମିତି, ଚୁକ୍ତିପତ୍ର, ପରିବହନ ଓ ନିର୍ମାଣ କ୍ଷେତ୍ରରେ ବନ୍ଧୁଙ୍କ ଯୁକ୍ତିକୁ ଗ୍ରହଣ କରିବାକୁ ବାଧ୍ୟ ହେବେ।

**ମୀନ**
ଆଜି ପ୍ରତ୍ୟେକ କାମକୁ ସଫଳତାର ସହ ସମ୍ପନ୍ନ କରିବେ। ହଠାତ୍ ସମ୍ପର୍କୀୟମାନେ କୌଣସି ଆଲୋଚନା ସକାଶେ ଡାକି ପାରନ୍ତି। ପରିବାର ମଧ୍ୟରେ ପିଲାମାନଙ୍କ ଆଚରଣ ଓ କାର୍ଯ୍ୟକଳାପକୁ ନାପସନ୍ଦ କରିପାରନ୍ତି। ସହକର୍ମୀଙ୍କ ଆଭ୍ୟନ୍ତରୀଣ ବ୍ୟାପାରରେ ମୁଣ୍ଡ ପୂରାନ୍ତୁ ନାହିଁ।

ଆଜି କାର୍ତ୍ତିକ ଶୁକ୍ଳ ତ୍ରୟୋଦଶୀ ଶୁକ୍ରବାର, ଶ୍ରୀମନ୍ଦିରରେ ନାଗାର୍ଜୁନ ବେଶ, ନଭେମ୍ବର ୨୭ ତାରିଖ, ରାଶି ନକ୍ଷତ୍ର-ଅଶ୍ୱିନୀ/ମେଷ, ମେଷ ରାଶିର ଘାତଚନ୍ଦ୍ର, ତ୍ରୟୋଦଶୀର ପାର୍ବଣ ଶ୍ରାଦ୍ଧ, ମେଷ ରାଶିର ଘାତବାର, ଅଦ୍ୟ ବିବାହ ପାଣିଗ୍ରହଣ, ଗୃହାରମ୍ଭ, ନବ ବଧୂଯାତ୍ରା, ବାଣିଜ୍ୟ ପାଇଁ ଶୁଭଦିନ। ସକାଳ ଘ.୦୬.୦୬ମି. ଗତେ ୦୬.୫୦ମି. ମଧ୍ୟେ, ଘ.୦୭.୩୩ମି. ଗତେ ଘ.୦୯.୪୪ମି. ମଧ୍ୟେ, ଘ.୧୧.୫୬ମି. ଗତେ ଘ.୦୨.୫୧ମି. ମଧ୍ୟେ, ଘ.୦୩.୩୪ମି. ଗତେ ଘ.୦୫.୦୨ମି. ମଧ୍ୟେ ଅମୃତବେଳ। ଦିବା ଘ.୧୦.୧୨ମି. ଗତେ ଘ.୧୧.୩୪ମି. ମଧ୍ୟେ ରାହୁକାଳ।

# ଟ୍ରାନ୍‌ଜିଟ୍ ପାସ୍ ଦାବିରେ ଗାଡ଼ି ମାଲିକଙ୍କ ଆନ୍ଦୋଳନ

ଭୁବନେଶ୍ୱର, ୨୬।୧୧(ବ୍ୟୁରୋ)- ଟ୍ରାନ୍‌ଜିଟ୍ ପାସ୍ ଦାବିରେ ଲଘୁଖଣିଜ ପରିବହନ କରୁଥିବା ଯାନବାହନଗୁଡ଼ିକ ୪ଦିନ 

# ଓଡ଼ିଶାରେ ଭାରତ ବନ୍ଦର ଆଂଶିକ ପ୍ରଭାବ

ଭୁବନେଶ୍ୱର,୨୬।୧୧(ବ୍ୟୁରୋ)

ବିକ୍ଷୋଭ ବେଳେ ଜଣେ ମହିଳାଙ୍କୁ ପୋଲିସ କାବୁ କରିନେଉଛି।

- କେନ୍ଦ୍ରର ଶ୍ରମିକ, କୃଷକମାରଣ ନୀତିକୁ ବିରୋଧ
- ଶ୍ରମିକ ସଂଗଠନର ରାସ୍ତାରୋକୋ,ବିକ୍ଷୋଭ ପ୍ରତିବାଦ

କେନ୍ଦ୍ର ସରକାରଙ୍କ ଶ୍ରମିକ ଓ କୃଷକମାରଣ ନୀତି ବିରୋଧରେ ୧୦ କେନ୍ଦ୍ରୀୟ ଟ୍ରେଡ ୟୁନିୟନ ପକ୍ଷରୁ ଗୁରୁବାର ଦିଆଯାଇଥିବା ଭାରତ ବନ୍ଦ ଡାକରା ଆଂଶିକ ପ୍ରଭାବ ଓଡ଼ିଶାରେ ଦେଖିବାକୁ ମିଳିଛି। ସେଣ୍ଟର ଅଫ ଇଣ୍ଡିଆନ ଟ୍ରେଡ ୟୁନିୟନ (ସିଟୁ), ଓଡ଼ିଶା ନିର୍ମାଣ ଶ୍ରମିକ ୟୁନିୟନ ଆଇଏନ୍‌ଟିୟୁସି, ଏଆଇଟିୟୁସି,ଏଚ୍‌ଏମ୍‌ଏସ୍, ସିଆଇଟିୟୁ, ଏଆଇୟୁଟିୟୁସି, ଏଆଇସିସିଟିୟୁ, ଏଆଇଏଫ, ଟିୟୁସିସି, ବ୍ୟାଙ୍କ, ବୀମା, ରାଜ୍ୟ ସରକାରୀ କର୍ମଚାରୀ, କେନ୍ଦ୍ର କୋଇଲା, ପ୍ରତିରକ୍ଷା ଆଦି ସଂସ୍ଥାର ସଂଗଠନଗୁଡିକ ସାମିଲ ହୋଇଥିଲେ। ସଂଗଠନର ନେତାମାନେ କେନ୍ଦ୍ର ସରକାରଙ୍କ ବିଭିନ୍ନ ଅଫିସ ଆଗରେ ପିକେଟିଂ କରିବା ସହ ଶୋଭାଯାତ୍ରାରେ ବିରୋଧ ପ୍ରଦର୍ଶନ କରିଥିଲେ। ଶ୍ରମିକ ସଂଗଠନ ନେତାମାନେ ଆଚାର୍ଯ୍ୟ ବିହାର ଠାରେ ଜାତୀୟ ରାଜପଥ ଅବରୋଧ କରିଥିଲେ। ଫଳରେ ରାସ୍ତାର ଦୁଇ ପାର୍ଶ୍ୱରେ ବହୁ ଯାନବାହନ ଅଟକି ରହିଥିଲା। ସେହିପରି କଟକରେ ସିଟୁ ନେତାମାନେ ଜାତୀୟ ରାଜପଥ, ମଧୁପାଟଣା, ରାଣୀହାଟ, କଲେଜ ଛକରେ ବିକ୍ଷୋଭ କରିଥିଲେ। ଏଥିଯୋଗୁ ବହୁ ବ୍ୟବସାୟ ପ୍ରତିଷ୍ଠାନ ବନ୍ଦ ରହିଥିଲା। ସମ୍ବଲପୁର, ରାଉରକେଲା, ସୁନ୍ଦରଗଡ, ରାୟଗଡା, ଯାଜପୁର, ଅନୁଗୋଳ, କେନ୍ଦୁଝର ଆଦି ସ୍ଥାନରେ ଶ୍ରମିକ ସଂଗଠନ ପକ୍ଷରୁ ଟାୟାର ଜାଳି ରାସ୍ତାରୋକୋ କରାଯିବା ସହ ବିଭିନ୍ନ ସ୍ଥାନରେ ପିକେଟିଂ କରିଥିଲେ। ରାଜ୍ୟର ବିଭିନ୍ନ ସ୍ଥାନରେ ବୃହତ୍ ଓ ମଧ୍ୟମ ଶିଳ୍ପାନୁଷ୍ଠାନ ବନ୍ଦ ରହିଥିବା ବେଳେ ଦୋକାନ ବଜାର, ରେଳ, ବସ, ଟ୍ରକ ଚଳାଚଳ ବନ୍ଦ ରହିଥିଲା।

ଭୁବନେଶ୍ୱରରେ ବିଭିନ୍ନ ସଂଗଠନ ପକ୍ଷରୁ ରାସ୍ତାରୋକୋ ଓ ପ୍ରତିବାଦ ସଭା ଆୟୋଜନ କରାଯାଇଥିଲା। ପୂର୍ବାହ୍ନ ୧୧ଟାରେ ରାଜମହଲ ଛକରୁ ଶ୍ରମିକ ଓ କର୍ମଚାରୀମାନେ ଶୋଭାଯାତ୍ରାରେ ବାହାରି ପିଏମ୍‌ଜି ଛକ ପର୍ଯ୍ୟନ୍ତ ଯାଇଥିଲେ। ଆନ୍ଦୋଳନକାରୀମାନେ ଭୁବନେଶ୍ୱର ରେଳ ଷ୍ଟେଶନ, ପୂର୍ବତଟ ରେଳବାଇ ମୁଖ୍ୟ କାର୍ଯ୍ୟାଳୟ, ନାଲ୍‌କୋ ଅଫିସ, ଭାରତୀୟ ଖାଦ୍ୟ ନିଗମ, ବିଏସ୍‌ଏନ୍‌ଏଲ୍ କାର୍ଯ୍ୟାଳୟ, ରିଜର୍ଭ ବ୍ୟାଙ୍କ, ଷ୍ଟେଟ ବ୍ୟାଙ୍କ, ମୁଖ୍ୟ ଡାକଘର ସମ୍ମୁଖରେ ପ୍ରତିବାଦ କରିଥିଲେ। ଶିରୀପୁର ଛକ, ରାଜମହଲ, ଜୟଦେବ ବିହାର ଛକ, ଆଇଗିଣିଆ ଛକ, ବାଲିପାଟଣା ଛକ ଓ ଚନ୍ଦକା ଛକ ଆଦି ସ୍ଥାନରେ ଶ୍ରମିକ ସଂଗଠନର ନେତା ଓ କର୍ମୀମାନେ କେନ୍ଦ୍ର ସରକାରଙ୍କ ଜନ ବିରୋଧୀ ନୀତି ବିରୋଧରେ ପିକେଟିଂ କରିଥିଲେ। ଲୋୟର ପିଏମ୍‌ଜିଠାରେ ପହଞ୍ଚିବା ପରେ ଆନ୍ଦୋଳନକାରୀମାନଙ୍କୁ ପୋଲିସ ଗିରଫ କରିଥିଲା।

ଏହି ଶୋଭାଯାତ୍ରାରେ ରାଷ୍ଟ୍ରୀୟ ମଜଦୁର କଂଗ୍ରେସ ସଭାପତି ରାମଚନ୍ଦ୍ର ଖୁଣ୍ଟିଆ, ସାଧାରଣ ସମ୍ପାଦକ କିଶୋର ଜେନା, ଉପସଭାପତି ମଦନମୋହନ ଧଳ, ଶ୍ୟାମସୁନ୍ଦର ମହାପାତ୍ର, ପ୍ରଶାନ୍ତ ମହାପାତ୍ର, ପ୍ରଦେଶ କଂଗ୍ରେସ କମିଟି ସଭାପତି ନିରଞ୍ଜନ ପଟ୍ଟନାୟକ, ବିଧାୟକ ସୁରେଶ କୁମାର ରାଉତରାୟ, ସିପିଆଇଏମ୍ ନେତା ଅଳି କିଶୋର ପଟ୍ଟନାୟକ, ଏଆଇଟିୟୁସି ପକ୍ଷରୁ ରାମକୃଷ୍ଣ ପଣ୍ଡା ଓ ବିଜୟ ଜେନା, ଏଚ୍‌ଏମ୍‌ଏସରୁ ବରେନ୍ଦ୍ର ଦାସ, ରାଜ୍ୟ କୋଷାଧ୍ୟକ୍ଷ ଦୁଷ୍ମନ୍ତ ଦାସ, ରମେଶ ଜେନା, ଏଆଇୟୁଟିସିରୁ ପୂର୍ଣ୍ଣ ଚନ୍ଦ୍ର ବେହେରା, ରାଧାକାନ୍ତ ସେଠୀ, ମହେନ୍ଦ୍ର ପରିଡା, କ୍ଷେତ ମଜଦୁର ୟୁନିୟନର ରାଜ୍ୟ ସମ୍ପାଦକ ପ୍ରଫୁଲ୍ଲ ଭୋଇ, ସେଓ୍ୱା ତରଫରୁ ପରିଲତା ମହାପାତ୍ର ପ୍ରମୁଖ ଯୋଗଦେଇ ଗିରଫ ହୋଇଥିଲେ।

କେନ୍ଦ୍ରୀୟ ସଂଗଠନ ପକ୍ଷରୁ ଦିଆଯାଇଥିବା ଭାରତ ବନ୍ଦ ଡାକରା ଓଡ଼ିଶାରେ ସମ୍ପୂର୍ଣ୍ଣ ସଫଳ ହୋଇଛି ବୋଲି ରାଷ୍ଟ୍ରୀୟ ମଜଦୁର କଂଗ୍ରେସର ଓଡ଼ିଶା ଶାଖା ସଭାପତି ରାମ ଚନ୍ଦ୍ର ଖୁଣ୍ଟିଆ କହିଛନ୍ତି। ଏ ନେଇ ସେ ସମସ୍ତ ଓଡ଼ିଶାବାସୀ ତଥା ଛାତ୍ର, ଯୁବକ, ଦିନ ମଜୁରିଆ, ଶ୍ରମିକ, କର୍ମଚାରୀ, ବ୍ୟବସାୟୀମାନଙ୍କୁ ଧନ୍ୟବାଦ ଦେଇଛନ୍ତି।

# କାନୁପୁର ସ୍କିଲ୍ ଚ୍ୟାନେଲ ପୋଲ ନିର୍ମାଣ ବିଳମ୍ବ

ଭୁବନେଶ୍ୱର,୨୬।୧୧(ବ୍ୟୁରୋ)

**ଜାତୀୟ ରାଜପଥ**

- ଗଡ୍‌କରୀଙ୍କ ହସ୍ତକ୍ଷେପ ଲୋଡ଼ିଲେ ନବୀନ

ଜାତୀୟ ରାଜପଥ ୨୧୫ କାନୁପୁର ସ୍କିଲ ଚ୍ୟାନେଲ ଉପରେ ୪ ଲାଇନ ବିଶିଷ୍ଟ ପୋଲ ନିର୍ମାଣ ବିଳମ୍ବ ହେବାରେ ଲାଗିଛି। ଦୀର୍ଘଦିନ ହେବ ଏହି ପୋଲ ନିର୍ମାଣ ହୋଇପାରୁ ନ ଥିବାରୁ ମୁଖ୍ୟମନ୍ତ୍ରୀ ଉଦ୍‌ବେଗ ପ୍ରକାଶ କରିଛନ୍ତି। ଏହାର ନିର୍ମାଣ ତୁରନ୍ତ ଶେଷ କରିବାକୁ ଗୁରୁବାର ମୁଖ୍ୟମନ୍ତ୍ରୀ ନବୀନ ପଟ୍ଟନାୟକ ଚିଠି ଲେଖି କେନ୍ଦ୍ର ଭୂପୃଷ୍ଠ ପରିବହନ, ଜାତୀୟ ରାଜପଥ ମନ୍ତ୍ରୀ ନୀତିନ ଗଡ୍‌କରୀଙ୍କ ହସ୍ତକ୍ଷେପ ଲୋଡ଼ିଛନ୍ତି।

ମୁଖ୍ୟମନ୍ତ୍ରୀ ଚିଠିରେ ଉଲ୍ଲେଖ କରିଛନ୍ତି , ବୈତରଣୀ ନଦୀରେ ଓଡ଼ିଶା ସରକାର କାନୁପୁର ବୃହତ୍ ଜଳସେଚନ ପ୍ରକଳ୍ପ ନିର୍ମାଣ କାର୍ଯ୍ୟ ଆରମ୍ଭ କରିଛନ୍ତି। ଏହାଦ୍ୱାରା ଆଦିବାସୀବହୁଳ କେନ୍ଦୁଝର ଜିଲାର ୨୯,୫୭୮ ହେକ୍ଟର ଜମିକୁ ଜଳସେଚନ ସୁବିଧା ଯୋଗାଇ ଦିଆଯାଇପାରିବ। ଏଆଇବିପି ପାଣ୍ଠିରୁ ଏହି ପ୍ରକଳ୍ପ ପାଇଁ କେନ୍ଦ୍ରୀୟ ସହାୟତା ଯୋଗାଇଦେବାର ବ୍ୟବସ୍ଥା ରହିଛି। ଏହି ପ୍ରକଳ୍ପର ନିର୍ମାଣ କାର୍ଯ୍ୟ ୨୦୦୪-୦୫ରୁ ଆରମ୍ଭ ହୋଇଥିଲେ ମଧ୍ୟ ବିଭିନ୍ନ କାରଣରୁ ଏ ପର୍ଯ୍ୟନ୍ତ ଶେଷ ହୋଇନାହିଁ। ପ୍ରକଳ୍ପର ଅଧିକାଂଶ ଭାଗ କାର୍ଯ୍ୟ ଶେଷ ହୋଇଥିବା ବେଳେ ନଦୀର ସ୍କିଲ୍ ଚ୍ୟାନେଲ ଉପରେ ରିଙ୍ଗୁଲି-ରକ୍ସି-ରାଜମୁଣ୍ଡା ସେକ୍ସନ ଏନ୍‌ଏଚ୍-୨୧୫ରେ ୪ ଲେନ୍ ବିଶିଷ୍ଟ ଏକ ପୋଲ ନିର୍ମାଣ ହେବାକୁ ରହିଛି। ଏହି ପୋଲ ଉକ୍ତ ପ୍ରକଳ୍ପ ପାଇଁ ସମସ୍ୟା ସୃଷ୍ଟି କରିଛି। ବିଭିନ୍ନ ସ୍ତରରେ ବହୁବାର ବୈଠକ ହେବା ପରେ ମଧ୍ୟ ଏନ୍‌ଏଚ୍‌ଏଆଇ ଉକ୍ତ କାର୍ଯ୍ୟ ଆରମ୍ଭ କରିନାହିଁ। ଏହି ପୋଲର ଅଟକଳ ପ୍ରଥମେ ୪୦.୬୮ କୋଟି ଟଙ୍କା ଧାର୍ଯ୍ୟ କରାଯାଇଥିଲା। ଏନ୍‌ଏଚ୍‌ଏଆଇ ସେଥିରୁ ୮୦ ପ୍ରତିଶତ ଖର୍ଚ୍ଚ ବହନ କରିବାକୁ ରାଜି ହୋଇଥିଲା। ପରେ ଭୌଗୋଳିକ ପରିସ୍ଥିତିକୁ ଦେଖି ପୋଲ ଡିଜାଇନ ପରିବର୍ତ୍ତନ କରାଯାଇଥିଲା। ଏଥିପାଇଁ ୧୦୦.୫୩ କୋଟି ଟଙ୍କା ଖର୍ଚ୍ଚ ହେବ ବୋଲି ଆକଳନ କରାଯାଇଥିଲା। ତେବେ ସଂଶୋଧିତ ଅର୍ଥର ୮୦ ପ୍ରତିଶତ ବହନ କରିବାକୁ ଏନ୍‌ଏଚ୍‌ଏଆଇ ରାଜି ହେଉନାହିଁ। ଏ ନେଇ ୨୦୧୯ ମାର୍ଚ୍ଚ ୭ରେ ନୂଆଦିଲ୍ଲୀଠାରେ ବୈଠକ ହୋଇଥିଲେ ମଧ୍ୟ ଏନ୍‌ଏଚ୍‌ଏଆଇ ସଂଶୋଧିତ ପ୍ରକଳ୍ପ ମୂଲ୍ୟର ୮୦ ପ୍ରତିଶତ ବହନ କରିବାକୁ ସମ୍ମତି ପ୍ରକାଶ କରୁନାହିଁ। ଜିଲାର ଅର୍ଥନୈତିକ ବିକାଶ ପାଇଁ ଉକ୍ତ ପୋଲ ନିର୍ମାଣ କାର୍ଯ୍ୟ ଶୀଘ୍ର ଶେଷ କରିବା ଆବଶ୍ୟକ। ଏହି ପୋଲ ରାଜ୍ୟ ନୁହେଁ, କେନ୍ଦ୍ର ସରକାରଙ୍କ ପାଇଁ ମଧ୍ୟ ଜରୁରୀ। ତୁରନ୍ତ ନିର୍ମାଣ କାର୍ଯ୍ୟ ଆରମ୍ଭ କରା ନ ଗଲେ ଜଳସେଚନ ପ୍ରକଳ୍ପର ଖର୍ଚ୍ଚ ମୂଲ୍ୟ ବଢ଼ିଯିବ। ତୁରନ୍ତ ଏଥିରେ ହସ୍ତକ୍ଷେପ କରିବାକୁ ମୁଖ୍ୟମନ୍ତ୍ରୀ ଗଡ୍‌କରୀଙ୍କୁ ଅନୁରୋଧ କରିଛନ୍ତି।

# ଖଡ଼ିଆଳ ସହରରେ ମାଓବାଦୀ ପୋଷ୍ଟର

ତରବୋଡ,୨୬।୧୧ (ଡି.ଏନ.ଏ.)

ନୂଆପଡ଼ା ଜିଲା ଖଡ଼ିଆଳ ଥାନାଠାରୁ ମାତ୍ର ୧ଶହ ମିଟର ଦୂରରେ ବୁଧବାର ରାତିରେ ମାଓବାଦୀ ପୋଷ୍ଟର ଦେଖିବାକୁ ମିଳିଛି। ହେଲେ ଏ ସଂକ୍ରାନ୍ତରେ ପୋଲିସକୁ ସାମାନ୍ୟ ମଧ୍ୟ ସୂଚନା ମିଳି ନ ଥିଲା। ଗ୍ରାମ୍ୟ ଉନ୍ନୟନ ବିଭାଗ ଅଫିସ କାନ୍ଥରେ ଲାଗିଥିବା ଉକ୍ତ ପୋଷ୍ଟରରେ ଭଇସାଦାନି ପଞ୍ଚାୟତରେ ମାଓବାଦୀ କ୍ୟାମ୍ପ ଠାବ ଘଟଣାକୁ ମିଛ ବୋଲି ଉଲ୍ଲେଖ କରାଯାଇଛି। ଏଥିସହ ପାଟଦର୍ହା ଅଞ୍ଚଳରେ କୌଣସି ମାଓବାଦୀ କ୍ୟାମ୍ପ ନ ଥିଲା। ଏଭଳି ମିଥ୍ୟା ପ୍ରଚାର କରାଯାଉଛି ବୋଲି ଏହି ପୋଷ୍ଟରରେ ଦର୍ଶାଯାଇଛି। ଏ ନେଇ ଖଡିଆଳ ଆଇଆଇସି କୈଳାସ ଚନ୍ଦ୍ର ସେଠୀଙ୍କୁ ପଚାରିବାରୁ ସହରର ବ୍ଲକ ଛକ ଆଇସିଡିଏ ଅଫିସ୍ ଓ ଗ୍ରାମ୍ୟ ଉନ୍ନୟନ ଅଫିସ କାନ୍ଥରୁ ଦୁଇଟି ମାଓବାଦୀ ପୋଷ୍ଟର ଜବତ କରାଯାଇଛି। ଏହି ପୋଷ୍ଟର ସତ୍ୟାସତ୍ୟ ଉପରେ ଅଧିକ ତଦନ୍ତ ଚାଲିଛି ବୋଲି ସେ କହିଛନ୍ତି ।

# ବାଳକଙ୍କ ମୃତ୍ୟୁକୁ ନେଇ ଉତ୍ତେଜନା

- ଡାକ୍ତରଖାନାରେ ତ୍ରୁଟିପୂର୍ଣ୍ଣ ଚିକିତ୍ସା ଅଭିଯୋଗ
- ମୃତଦେହ ରଖି ରାସ୍ତାରୋକୋ

କେସିଙ୍ଗା, ୨୬।୧୧ (ଡି.ଏନ.ଏ.)

କଳାହାଣ୍ଡି ଜିଲା ନର୍ଲା ଗୋଷ୍ଠୀ ସ୍ୱାସ୍ଥ୍ୟକେନ୍ଦ୍ରରେ ଜଣେ ୧୨ବର୍ଷ ବାଳକଙ୍କ ମୃତ୍ୟୁକୁ ନେଇ ଗୁରୁବାର ଉତ୍ତେଜନା ପ୍ରକାଶ ପାଇଥିଲା । ତ୍ରୁଟିପୂର୍ଣ୍ଣ ଚିକିତ୍ସା ଯୋଗୁ ନର୍ଲା ଗ୍ରାମ ଜୟନ୍ତୀନଗର ପଡାର କୈବଲ୍ୟ ସେନାପତିଙ୍କ ପୁଅ ମନୋଜଙ୍କ ମୃତ୍ୟୁ ଘଟିଥିବା ଅଭିଯୋଗ ହୋଇଛି । ଏହି ଘଟଣା ଜଣାପଡିବା ପରେ କ୍ଷତିପୂରଣ ଏବଂ ଡାକ୍ତର ନିଯୁକ୍ତି ଦାବିରେ ସ୍ଥାନୀୟ ଲୋକେ ଓ ମୃତକଙ୍କ ପରିବାର ସଦସ୍ୟମାନେ ମୃତଦେହ ରଖି ଡାକ୍ତରଖାନା ସମ୍ମୁଖ ରାସ୍ତା ଅବରୋଧ କରିଥିଲେ। ସକାଳ ୬ଟାରୁ ଅପରାହ୍ନ ୨ଟା ଯାଏ ଏହି ଆନ୍ଦୋଳନ ଚାଲିଥିଲା । ଖବର ପାଇ ଭବାନୀପାଟଣାରୁ ଏଡିଏମ୍‌ଓ, ନର୍ଲା ତହସିଲଦାର, ବିଡିଓ ଏବଂ ଆଇଆଇସି ପହଞ୍ଚି ଲୋକଙ୍କୁ ବୁଝାଶୁଝା କରିଥିଲେ। ମୃତକଙ୍କ ପରିବାରକୁ ମୃତଦେହ ସତ୍କାର ପାଇଁ ୪୦ ହଜାର ଟଙ୍କା ପ୍ରଦାନ ପରେ ରାସ୍ତା ଅବରୋଧ ହଟିଥିଲା।

ସୂଚନା ଅନୁଯାୟୀ, ମନୋଜଙ୍କ ପେଟରେ ଯନ୍ତ୍ରଣା ହେବାରୁ ବୁଧବାର ବିଳମ୍ବିତ ରାତିରେ ନର୍ଲା ସ୍ୱାସ୍ଥ୍ୟକେନ୍ଦ୍ରରେ ଭର୍ତ୍ତି କରାଯାଇଥିଲା। ଦାୟିତ୍ୱରେ ଥିବା ଇନ୍‌ଚାର୍ଜ ଅନୁପସ୍ଥିତ ଥିବାରୁ ନର୍ସ ୨ଟି ଇଞ୍ଜେକ୍‌ଶନ୍ ଦେଇ ଘରକୁ ନେଇ ଯାଅ ଭଲ ହୋଇଯିବ ବୋଲି କହିଥିଲେ। ଘରକୁ ଫେରିବାର ୧୫ ମିନିଟ ପରେ ମନୋଜ ଗୁରୁତର ହୋଇ ପଡିଥିଲେ । ତାଙ୍କୁ ପୁଣି ଥରେ ଡାକ୍ତରଖାନାକୁ ଅଣାଯାଇଥିଲା । ହେଲେ ସମ୍ପୃକ୍ତ ନର୍ସ ପୁଣିଥରେ ତାଙ୍କୁ ଆଉ ଦୁଇଟି ଇଞ୍ଜେକ୍‌ଶନ୍ ଦେବାରୁ ଏହାର କିଛି ସମୟ ପରେ ମନୋଜଙ୍କ ମୃତ୍ୟୁ ଘଟିଥିଲା। ନର୍ଲା ସ୍ୱାସ୍ଥ୍ୟକେନ୍ଦ୍ରରେ ଡାକ୍ତର ନ ଥିବାରୁ ତ୍ରୁଟିପୂର୍ଣ୍ଣ ଚିକିତ୍ସା ଯୋଗୁ ମନୋଜଙ୍କ ମୃତ୍ୟୁ ଘଟିଛି ବୋଲି ପରିବାର ଲୋକେ ଅଭିଯୋଗ କରିଛନ୍ତି ।

"ବର୍ତ୍ତମାନ ମାନବଜାତିର କାର୍ଯ୍ୟକଳାପ, ଆଗ୍ରହ, ଇତସ୍ତତଃ ଧାବନ, ଦ୍ରୁତ ଅଗ୍ରଗତି, ଅନ୍ୱେଷଣ, ଖନନ ଓ ଭିତ୍ତିସ୍ଥାପନକୁ ଏବଂ ଅବତାର ଓ ବିଭୂତିମାନଙ୍କର ଆଗମନକୁ– ଅଧିକ ପରିମାଣରେ ଜାଗ୍ରତ ହେବାକୁ ଓ ଗୋଟିକ ପଛରେ ଗୋଟିଏ ଲାଗି ଲାଗି ବିଚରଣ କରିବାକୁ ଦେଖ। ଏ ସବୁ ଲକ୍ଷଣ ଦେଖି କ'ଣ ବୁଝାପଡୁ ନାହିଁ ଯେ ସମସ୍ତ ଅବତାର ଗଣ କଳିଯୁଗରେ ପ୍ରଥମ ସତ୍ୟଯୁଗ ପ୍ରତିଷ୍ଠା ପାଇଁ ଆସୁଛନ୍ତି ? –ଶ୍ରୀଅରବିନ୍ଦ



# ଟିକା ଦୌଡ଼

କରୋନା ଭୂତାଣୁ କବଳରୁ ସମ୍ପୂର୍ଣ୍ଣ ମୁକ୍ତି ପାଇଁ ମାନବଜାତି ଉତ୍ସୁକତାର ସହ ଚାହିଁବସିଛି। ସାରା ବିଶ୍ୱରେ ଏହି ରୋଗରେ ୧୪ ଲକ୍ଷରୁ ଅଧିକ ଲୋକଙ୍କ ଜୀବନ ଯାଇଛି ଓ ୬୦ ଲକ୍ଷରୁ ବେଶି ଆକ୍ରାନ୍ତ ହୋଇଛନ୍ତି। କରୋନା ପଞ୍ଜାରୁ ମୁକ୍ତି ପାଇବା ଲାଗି ଅନେକ ଦେଶ ଟିକା ଆବିଷ୍କାର କରିବା କାର୍ଯ୍ୟରେ ଲାଗିଛନ୍ତି। ବିଶ୍ୱ ସ୍ୱାସ୍ଥ୍ୟ ସଂଗଠନ(ଡବ୍ଲ୍ୟୁଏଚ୍‌ଓ) ଅନୁସାରେ ଏବେ ୧୭୦ଟି ଟିକା ବିକାଶର ବିଭିନ୍ନ ପର୍ଯ୍ୟାୟରେ ରହିଛି ଓ ଏମାନଙ୍କ ମଧ୍ୟରୁ ୭ଟି ଶୀର୍ଷ ସ୍ତରରେ ପହଞ୍ଚିଛି। ତେବେ କରୋନା ଭାଇରସ ପାଇଁ ଉପଶମର ଏକ ଠୋସ୍ ପନ୍ଥା ଏଯାଏ ମିଳିନି। ଯେ ପର୍ଯ୍ୟନ୍ତ ଏହା ନ ମିଳିଛି ଆମ ଶରୀରରେ ଏହି ଭୟଙ୍କର ଭୂତାଣୁର ପ୍ରବେଶକୁ ରୋକିପାରିବାର କ୍ଷମତା ଥିବା ଯେ କୌଣସି ଟିକା ନିଶ୍ଚିତ ଭାବେ ସ୍ୱାଗତଯୋଗ୍ୟ। ଏହି ପରିପ୍ରେକ୍ଷୀରେ ଫିଫାଇଜର, ବାୟୋଏନ୍‌ଟେକ୍, ମର୍ଡନା,ଆଷ୍ଟ୍ରାଜେନେକା ଏବଂ ସ୍ପୁଟନିକ ଆଦି ବିଭିନ୍ନ ଫାର୍ମା କମ୍ପାନୀ ସେମାନଙ୍କ ଟିକା ୯୦ରୁ ୯୫ ପ୍ରତିଶତ କାମ କରପାରିବ ବୋଲି ଦାବି କରିବା ଉତ୍ସାହପ୍ରଦ। ଆମେରିକା, ଇଂଲଣ୍ଡ, ରୁଷିଆ ଏବଂ ଚାଇନା ଭଳି ଦେଶଗୁଡ଼ିକ ଟିକା ବିକାଶ କରିବାରେ ଶୀଘ୍ର ପ୍ରଗତି କରିଛନ୍ତି। ଭୂତାଣୁରେ ପାଖାପାଖି ୧୦ ମିଲିୟନ ସଂକ୍ରମିତ ଏବଂ ୧.୪୦ ଲକ୍ଷ ଲୋକଙ୍କ ମୃତ୍ୟୁ ଘଟିଥିବା ଦେଶ ଭାରତକୁ ଏହା କବଳରୁ ମୁକ୍ତି ପାଇବା ପାଇଁ ତା'ନିଜର ଟିକା ବିକାଶ କରିବାକୁ ଏହା ଚାପ ପକାଇଛି। ଚଳିତ ସପ୍ତାହ ପ୍ରାରମ୍ଭରେ ବିଶ୍ୱର ସବୁଠୁ ଅଗ୍ରଣୀ ଟିକା ଉତ୍ପାଦନକାରୀ ସଂସ୍ଥା ସେରମ ଇନଷ୍ଟିଚ୍ୟୁଟ ଅଫ୍ ଇଣ୍ଡିଆ (ଏସ୍‌ଆଇଆଇ)ର ସିଇଓ ଅଦାର ପୁନାୱାଲା ଦୃଢତାର ସହ କହିଛନ୍ତି ଯେ, ତାଙ୍କ ଫାର୍ମ ୧୦୦ ମିଲିୟନ ଡୋଜ୍ କରୋନା ଟିକା କୋଭିସିଲ୍ଡ ପ୍ରସ୍ତୁତ କରିପାରିବ।ଏହା କରୋନା ଭୂତାଣୁ ବିରୋଧରେ ୯୦ ପ୍ରତିଶତ କାମ କରିପାରିବ ବୋଲି ସେ ପ୍ରକାଶ କରିଛନ୍ତି। ପୁନାୱାଲାଙ୍କ ମନ୍ତବ୍ୟ ଦେଶବାସୀଙ୍କୁ ବେଶ ଖୁସି କରିପାରିଛି। ଏ ସବୁ କାର୍ଯ୍ୟ ଠିକ ଚାଲିଛି। ଅପରପକ୍ଷେ ଆମେରିକା,ଇଂଲଣ୍ଡ ଏବଂ ଆଉ କେତେକ ଦେଶରେ ଏହାର ସମକକ୍ଷ ଟିକା ପ୍ରଥମେ ସେମାନଙ୍କ ଦେଶର ଲୋକଙ୍କୁ ଲାଭ ଦେବ। ଭାରତରେ ପ୍ରସ୍ତୁତ କୋଭିସିଲ୍ଡ ଭାରତୀୟ ଜଳବାୟୁ ପାଇଁ ଉପଯୁକ୍ତ ହେବ। କୋଭିସିଲ୍ଡକୁ ସୁରକ୍ଷିତ ରଖିବା ପାଇଁ ମାଇନସ ୭୦ ରୁ ମାଇନସ ୮୦ ଡିଗ୍ରୀ ତାପମାତ୍ରା ଆବଶ୍ୟକ ହେବନାହିଁ।

## ଆଜିର ଅର୍ଥନୀତି

ଏହି ଖବର ଷ୍ଟକ ମାର୍କେଟ ବା ପୁଞ୍ଜି ବଜାରକୁ ଉତ୍ସାହିତ କରିଛି । ଦିନକୁ ଦିନ ଭାରତୀୟ ଷ୍ଟକ୍ ମାର୍କେଟ ନୂଆ ରେକର୍ଡ ସ୍ତରରେ ପହଞ୍ଚିବାରେ ଲାଗିଛି। ବୁଧବାର ଏହାକୁ ଝଟକା ଲାଗିବା ପରେ ବିଶ୍ୱ ବଜାରରୁ ସକାରାତ୍ମକ ସଙ୍କେତ ମିଳିବା ଦ୍ୱାରା ଗୁରୁବାର ପୁଣି ଶେୟାର ସୂଚକାଙ୍କ ବୃଦ୍ଧି ପାଇବା ଆରମ୍ଭ କରିଛି। ବଜାର ଖସିବା ପରେ ୩୦ ଶେୟାର ବିଶିଷ୍ଟ ବମ୍ବେ ଷ୍ଟକଏକ୍ସଚେଞ୍ଜ( ବିଏସ୍‌ଇ) ସେନ୍‌ସେକ୍ସ ୪୩୧.୬୪ ପଏଣ୍ଟ (୦.୯୮% ) ବଢି ୪୪,୨୫୯.୭୪ ରେ ରହିଛି। ସେହିପରି ନ୍ୟାଶନାଲ ଷ୍ଟକ୍ ଏକ୍ସଚେଞ୍ଜ ନିଫ୍ଟି କାରବାର ୧୨୮.୬୦ ପଏଣ୍ଟ (୧%) ବଢି ୧୨,୯୮୭ରେ ରହିଛି। ଅପରପକ୍ଷେ ସୁନା ଯେଉଁଥିରେ ନିବେଶ କରିବା ସୁରକ୍ଷିତ ସେଥିରେ ଏବେ ଅନିଶ୍ଚିତତା ଦେଖାଦେଇଛି ଓ ଗତ କିଛି ଦିନ ହେବ ମାନ୍ଦା ରହିଆସିଛି। ଦିଲ୍ଲୀ ଭଳି ମହାରାଷ୍ଟ୍ରରେ ଦ୍ୱିତୀୟ ପର୍ଯ୍ୟାୟ ସଂକ୍ରମଣ ଆରମ୍ଭ ହୋଇ ସେଠାରେ ପ୍ରତିଷେଧମୂଳକ ପଦକ୍ଷେପ ସ୍ୱରୂପ ନିଷେଧାଦେଶ ଲାଗୁ କରାଯାଇଥିବାବେଳେ ଟିକା ଖବର ଆସିଛି। ମହାରାଷ୍ଟ୍ରକୁ ଆସୁଥିବା ସମସ୍ତ ଲୋକଙ୍କ ପାଇଁ ରାଜ୍ୟ ସରକାର ସୋମବାର ଆର୍‌ଟି–ପିସିଆର ରିପୋର୍ଟ ବାଧ୍ୟତାମୂଳକ କରିଛନ୍ତି। ଆହୁରି ଅନେକ ରାଜ୍ୟ ଏଭଳି ନିୟମ ପାଳନ କରାଯିବା ଆଶା କରାଯାଉଛି। ରୋଗଠାରୁ ଦୂରେଇ ରହିବା ଲାଗି ଏହା ଏକ ଫଳପ୍ରଦ ପଦକ୍ଷେପ ହେବାକୁ ଯାଉଛି। ନେଗେଟିଭ ରିପୋର୍ଟ ବାଧ୍ୟତାମୂଳକ କରାଯିବା ଦ୍ୱାରା ଅନ୍ୟ ରାଜ୍ୟକୁ ଗଲେ ଟେଷ୍ଟ ରିପୋର୍ଟ ନେଇ ଯିବାକୁ ହେବ । ଏଥିପାଇଁ ଟେଷ୍ଟ କରିବା ବ୍ୟତୀତ ଲୋକଙ୍କ ପାଖରେ କୌଣସି ବିକଳ୍ପ ରହିବନି ଯାହାଦ୍ୱାରା ସେମାନେ ଏହା କରିବାକୁ ବାଧ୍ୟ ହେବେ ଓ ଟେଷ୍ଟ ସଂଖ୍ୟା ମଧ୍ୟ ଦେଶରେ ବୃଦ୍ଧି ପାଇବ। ଶୀଘ୍ର ଟେଷ୍ଟ କରିବା ଏକ ପ୍ରଭାବୀ ମାଧ୍ୟମ ଓ ଏହାଦ୍ୱାରା ସଂକ୍ରମଣକୁ ବି ଶୀଘ୍ର ପ୍ରତିରୋଧ କରାଯାଇପାରିବ। ଶତ ପ୍ରତିଶତ କାମ କରୁନଥିବା ଟିକା ଆସିବାର ଆଶା ବା ସମ୍ଭାବନା ଥିଲେ ବି ଅର୍ଥବ୍ୟବସ୍ଥା ଟ୍ରାକକୁ ଆସିବାକୁ ବହୁଦିନ ଲାଗିଯିବ। ଅନ୍ତତଃ ଆସନ୍ତା ଆର୍ଥିକ ବର୍ଷ ସୁଦ୍ଧା ଅଧାଡଜନ ଟିକା କାର୍ଯ୍ୟକାରୀ କରିପାରିବା ବୋଲି ଏବେ ଆମେ ଆଶା ରଖିବା। ଏୟାରଲାଇନ୍, ହୋଟେଲ ଏବଂ ଏରୋପ୍ଲେନ ନର୍ମାଣକାରୀ ଶିଳ୍ପଗୁଡ଼ିକ ମହାମାରୀରେ ଧୂଳିସାତ ହୋଇଯାଇଛି। ଏଗୁଡ଼ିକ ଆଗକୁ ପୁଣି ବଢିବା ଲାଗି ଅନୁକୂଳ ବାଟ ପାଇବାର ସମ୍ଭାବନା ରହିଛି। ସାଧାରଣ ପରିବହନ, ମନୋରଞ୍ଜନ ଏବଂ ରେସ୍ତୋରାଁ ବ୍ୟବସାୟ ମଧ୍ୟ ଫେରିପାରିବ। ଟିକାର ପ୍ରତ୍ୟେକଟି ବିକାଶ ଉପରେ ଏବେଠୁ ଶେୟାର ବଜାରର ବୃଦ୍ଧି ନିର୍ଭର କରିବ। ଏବେ ସୁଦ୍ଧା ଟିକା ନିର୍ମାତାମାନେ ଅନେକ ଚ୍ୟାଲେଞ୍ଜକୁ ପାର କରିବାର ଅଛି। ଟିକା ବିକାଶରେ ଥିବା ଜଟିଳତା ଏବଂ ଏଥିରେ ଥିବା ବିଶାଳ ତର୍କଗତ ଚ୍ୟାଲେଞ୍ଜକୁ ଦୃଷ୍ଟିରେ ରଖି ଆମକୁ ଅତି କମ୍‌ରେ ଆଉ ଗୋଟିଏ ବର୍ଷ ଅପେକ୍ଷା କରିବାକୁ ପଡ଼ିପାରେ। ସେ ପର୍ଯ୍ୟନ୍ତ ଅର୍ଥବ୍ୟବସ୍ଥାରେ କିଛି ବାସ୍ତବ ସୁଧାର ହେବ ନାହିଁ।

# ମାତୃଭାଷାରେ ଶିକ୍ଷାଦାନ

ଡ. ମନୋରଞ୍ଜନ ପ୍ରଧାନ

ରାଷ୍ଟ୍ରପିତା ମହାତ୍ମା ଗାନ୍ଧୀଙ୍କ ମତରେ, ମାତୃଭାଷା ଶିଶୁ ପାଇଁ ମାତୃକ୍ଷୀର ସଦୃଶ। ଅର୍ଥାତ୍ ମାଆ କ୍ଷୀର ଯେପରି ଶିଶୁର ଶରୀରକୁ ବଳିଷ୍ଠ ଓ ମାନସିକ ସାମର୍ଥ୍ୟକୁ ଉତ୍କୃଷ୍ଟ କରିଥାଏ, ସେହିପରି ମାତୃଭାଷା ଶିଶୁର ଚିନ୍ତା, ଚେତନା, ବୌଦ୍ଧିକ ଶକ୍ତି ଓ ସୃଜନଶୀଳତା ଉନ୍ମେଷର ମହୋଷଧି। ମାତୃଭାଷା ମାଧ୍ୟମରେ ଶିକ୍ଷା କୋମଳମତି ବାଳିକାବାଳକମାନଙ୍କୁ କେବଳ ଯେ ପଢା ପ୍ରତି ଆଗ୍ରହ ସୃଷ୍ଟି କରାଏ ତାହା ନୁହେଁ ବରଂ ଏହା ଶିକ୍ଷା ଓ ଶିକ୍ଷଣ ପ୍ରକ୍ରିୟାକୁ ସହଜ, ସରଳ ଓ ସୁବୋଧ କରିଥାଏ। ତେଣୁ ଲୋକମାନ୍ୟ ବାଲ ଗଙ୍ଗାଧର ତିଳକ କହନ୍ତି, ଗୋଟିଏ ବିଦେଶୀଭାଷା ଶିକ୍ଷାଲାଗି ଏପରି ବାଧ୍ୟବାଧକତା ଭାରତ ଛଡା ଆଉ କେଉଁ ଦେଶରେ ଦେଖାଯାଏ ନାହିଁ। କୋଡ଼ିଏ ପଚାଶ ବର୍ଷ ଧରି ଇଂରେଜ ଭାଷା ମାଧ୍ୟମରେ ଆମେ ଯାହା ଶିକ୍ଷା କରିଛୁ, ମାତୃଭାଷା ମାଧ୍ୟମରେ ଆମେ ତାହା ସହଜରେ ସାତ ଆଠ ବର୍ଷରେ ଶିକ୍ଷାଲାଭ କରିପାରିବୁ। ଅର୍ଥାତ୍ ମାତୃଭାଷାରେ ଶିକ୍ଷା ଅତ୍ୟନ୍ତ ପ୍ରାଣସ୍ପର୍ଶୀ ଓ ସହଜସାଧ୍ୟ ହୋଇପାରୁଥିଲେ ମଧ୍ୟ ଆମ ଇଂଲିଶ ମାନସିକତା ମାତୃଭାଷା ପ୍ରତି ଆମ ଘୃଣା ଓ ସଂକୀର୍ଣ୍ଣତାକୁ ବ୍ୟକ୍ତ କରୁଛି। ବିଶ୍ୱର ଅନେକ ବିକଶିତ ରାଷ୍ଟ୍ର ନିଜ ମାତୃଭାଷାରେ ଶିକ୍ଷାଦାନ କରି ବିଜ୍ଞାନ, ବୈଷୟିକ ବିଦ୍ୟା, ଗବେଷଣା ତଥା ଅର୍ଥନୀତି କ୍ଷେତ୍ରରେ ସଫଳତାର ଶୀର୍ଷରେ ପହଞ୍ଚିପାରିଛନ୍ତି। ସାରା ବିଶ୍ୱର ଶିକ୍ଷାବିତ୍, ମନୋବିଜ୍ଞାନୀ ଓ ଗବେଷକମାନେ ନିଜ ନିଜର ଅନୁସନ୍ଧାନ ଏବଂ ଗବେଷଣା ବଳରେ ପିଲାଙ୍କ ଶିକ୍ଷା ପାଇଁ ମାତୃଭାଷାରେ ଶିକ୍ଷାଦାନ ସର୍ବୋତ୍କୃଷ୍ଟ ମାଧ୍ୟମ ବୋଲି ଯୁକ୍ତି ବାଢିଛନ୍ତି। ଶିଶୁ ମାତୃକୋଳରୁ ମାତୃଭାଷାକୁ ଆହରଣ ବା ଶିକ୍ଷଣ କରିଥାଏ ବୋଲି ଏହାକୁ କୋଳଭାଷା ମଧ୍ୟ କୁହାଯାଏ। ଏହା ମାଧ୍ୟମରେ ଶିକ୍ଷା ଶିଶୁକୁ ସ୍ୱାଭିମାନ କରିବା ସହ ନିଜ ଐତିହ୍ୟ, ପରମ୍ପରା ଓ ସଂସ୍କୃତି ସମ୍ବନ୍ଧରେ ପରିଚିତ କରେଇଥାଏ। ମାତୃଭାଷାରେ ଶିଶୁ ନିଜ ଭାବକୁ ନିର୍ଭୟ ଓ ନିଦ୍ୱନ୍ଦ୍ୱରେ ପ୍ରକଟ କରିପାରେ। ନିଜ ସୃଜନଶକ୍ତିକୁ ଲିଖିତ ବା କଥିତଭାବେ ଅତି ସହଜରେ ବ୍ୟକ୍ତ କରିପାରେ। ମାତୃଭାଷାରେ ଶିକ୍ଷାଦାନ ଫଳରେ ପିଲାମାନେ ପୁସ୍ତକାର୍ଜିତ ବିଦ୍ୟାକୁ ଜୀବନ ସହ ସହଜରେ ଯୋଡିବାରେ ସଫଳ ହୋଇଥାନ୍ତି। ଆଉ ମାତୃଭାଷାରେ ଶିକ୍ଷା କେବଳ ମସ୍ତିଷ୍କ ନୁହଁ, ପିଲାମାନଙ୍କର ହୃଦୟକୁ ସ୍ପର୍ଶ କରିଥାଏ। ଏ ସମ୍ବନ୍ଧରେ ଦକ୍ଷିଣ ଆଫ୍ରିକାର ପୂର୍ବତନ ରାଷ୍ଟ୍ରପତି ନେଲସନ ମଣ୍ଡେଲା କହନ୍ତି– ତୁମେ ଯଦି ଜଣେ ବ୍ୟକ୍ତିକୁ ସେ ବୁଝିପାରୁଥିବା କୌଣସି ଭାଷାରେ କହିବ ତାହା ତା'ର ମସ୍ତିଷ୍କକୁ ଛୁଇଁପାରିବ, କିନ୍ତୁ ତାକୁ ଯଦି ତୁମେ ତା'ର ଭାଷାରେ କହିବ, ତାହା ବ୍ୟକ୍ତିର ହୃଦୟକୁ ସ୍ପର୍ଶ କରିପାରିବ।

ଆମ ସମ୍ବିଧାନର ଧାରା ୩୫୦(କ)ରେ ଲେଖାଅଛି କି ପ୍ରାଥମିକ ଶ୍ରେଣୀ ଯାଏ ପିଲାମାନଙ୍କୁ ବିଶେଷକରି ଭାଷାଗତ ସଂଖ୍ୟାଲଘୁ ପିଲାମାନଙ୍କୁ ନିଜ ଆଞ୍ଚଳିକ ବା ଘରୋଇ ଭାଷାରେ ଶିକ୍ଷାଦାନ ପାଇଁ ପ୍ରତ୍ୟେକ ରାଜ୍ୟ ତଥା ଆଞ୍ଚଳିକ ଅଧିକାରୀ ପ୍ରୟାସ କରିବେ। ଡକ୍ଟର ଡି.ଏସ. କୋଠାରୀଙ୍କ ଅଧ୍ୟକ୍ଷତାରେ ଗଠିତ ଭାରତୀୟ ଶିକ୍ଷା ଆୟୋଗ (୧୯୬୪–୬୬)ଭାରତର ଆଦିବାସୀ ଅଞ୍ଚଳର ପିଲାମାନଙ୍କୁ ପ୍ରଥମ ଦୁଇବର୍ଷ ନିଜ ଘରଭାଷାରେ ପାଠଦାନ ସହ ପୁସ୍ତକ ମଧ୍ୟ ସେହ ଭାଷାରେ ପ୍ରସ୍ତୁତ ପାଇଁ ବ୍ୟବସ୍ଥା କରିବାକୁ ପରାମର୍ଶ ଦେଇଥିଲେ। ୧୯୮୬ର ଜାତୀୟ ଶିକ୍ଷାନୀତି ଓ ଶିକ୍ଷା ଅଧିକାର ଅଧିନିୟମ ୨୦୦୯, ପ୍ରାଥମିକ ବିଦ୍ୟାଳୟଗୁଡିକରେ ପିଲାମାନଙ୍କୁ ମାତୃଭାଷାରେ ଶିକ୍ଷା ପ୍ରଦାନ ପାଇଁ ଅନେକ ପରାମର୍ଶ ଓ ପ୍ରାବଧାନ କରିଛନ୍ତି। କିଛିଦିନ ପୂର୍ବେ କେନ୍ଦ୍ର କ୍ୟାବିନେଟରେ ପାରିତ ଜାତୀୟ ଶିକ୍ଷାନୀତି ୨୦୨୦ ମଧ୍ୟ ମାତୃଭାଷାରେ ଶିକ୍ଷା ଓ ବହୁଭାଷୀୟ ଶିକ୍ଷାକୁ ଗୁରୁତ୍ୱ ଦେଇଛି। ଏହି ଶିକ୍ଷାନୀତି ସାରା ଦେଶର ଉଭୟ ସରକାରୀ ଓ ବେସରକାରୀ ବିଦ୍ୟାଳୟଗୁଡିକରେ ପଞ୍ଚମ ଶ୍ରେଣୀ ଯାଏ (ଆବଶ୍ୟକ ସ୍ଥଳେ ଅଷ୍ଟମ ଶ୍ରେଣୀ ଯାଏ) ନିଜ ଘରୋଇ/ଆଞ୍ଚଳିକ ବା ମାତୃଭାଷାରେ ଶିକ୍ଷାଦାନ ପାଇଁ ବ୍ୟବସ୍ଥା କରିଛି। ଏପରି କି ସବୁ ବିଷୟର ପାଠ୍ୟ–ପୁସ୍ତକ ମାତୃଭାଷାରେ ପ୍ରସ୍ତୁତ ପାଇଁ ଏହି ଶିକ୍ଷାନୀତି ପ୍ରସ୍ତାବ ରଖିଛି। ମାତୃଭାଷା କହିଲେ ପିଲା ଯେଉଁ ଭାଷା ମାଆ କୋଳରୁ ବା ଘରୋଇ ପରିବେଶରେ ଶିଖିଥିବା ଭାଷାକୁ ଆମେ ବୁଝୁ। ଅନ୍ୟ କୌଣସି ଭାଷା ପିଲାଙ୍କ ଉପରେ ଲଦି ନ ଦେଇ ନିଜ ମାତୃଭାଷାରେ ଶିକ୍ଷାଦାନ ପାଇଁ ହୋଇଥିବା ଏହି ବ୍ୟବସ୍ଥା ପିଲାମାନଙ୍କ ଶିକ୍ଷା ଗ୍ରହଣର ଚାପକୁ ଲାଘବ କରିପାରିବ। କାରଣ ବହୁ ସମୟରେ ଆମେ ପିଲାଙ୍କ ଉପରେ ଅନ୍ୟ ଭାଷାର ଚାପ ସୃଷ୍ଟି କରିଥାଉ। ପିଲାମାନେ ବାଧ୍ୟହୋଇ ଅବୋଧ ଭାଷାକୁ ଶୁଆ ଭଳି ଘୋଷି ମନେରଖିବାକୁ ବହୁ କଷ୍ଟ ସହିଥାନ୍ତି। ମାତୃଭାଷା ସହ ଅନେକ ଭାଷା ଶିଖିବାର ଅସୁବିଧା ନାହିଁ। କିନ୍ତୁ ଜୋର୍ କରି ଶିଖେଇବାର ମାନସିକତା ଅତ୍ୟନ୍ତ ଦୁର୍ଭାଗ୍ୟଜନକ। ତେବେ ପ୍ରଶ୍ନ ଉଠୁଛି ନିଜ ମାତୃଭାଷାରେ ଶିକ୍ଷାଦାନ ବା ମାତୃଭାଷାରେ ପଢା ଯାଉଥିବା ବିଦ୍ୟାଳୟରେ ପଢେଇବା ପାଇଁ ଆମ ଅଭିଭାବକମାନେ ଅରାଜି କାହିଁକି? କାରଣ କିନ୍ତୁ ଅନେକ।

ତଥ୍ୟ ଅନୁସାରେ ଗ୍ରାମାଞ୍ଚଳଠାରୁ ସହରାଞ୍ଚଳ ଯାଏ ଘରୋଇ ଓ ଇଂଲିଶ ମାଧ୍ୟମ ବିଦ୍ୟାଳୟଗୁଡ଼ିକରେ ନାମଲେଖା ହାର ଧୀରେ ଧୀରେ ବଢିବାରେ ଲାଗିଛି। ଗରିବ ମାତାପିତା ସବୁ ଆର୍ଥିକ ଅନଟନ ସତ୍ତ୍ୱେ ବେସରକାରୀ ଇଂଲିଶ ମାଧ୍ୟମ ସ୍କୁଲରେ ନିଜ ପିଲାଙ୍କୁ ପଢେଇବାର ସ୍ୱପ୍ନ ଦେଖୁଛନ୍ତି। ବହୁ ସମୟରେ ଅନ୍ୟକୁ ଦେଖି ନିଜ ପିଲାଙ୍କୁ ପଢେଇବାର ନିଷ୍ପତ୍ତି ମାତାପିତାମାନେ ନେଇଥାଆନ୍ତି। ପଡୋଶୀ ପିଲାଙ୍କ ସହ ପ୍ରତିଯୋଗିତା ଓ ପ୍ରତିଦ୍ୱନ୍ଦ୍ୱିତା ଅଭିଭାବକମାନଙ୍କୁ ଏଭଳି ନିଷ୍ପତ୍ତି ନେବାରେ ବାଧ୍ୟ କରିଥାଏ। ଅପରପକ୍ଷେ, ମାତୃଭାଷା ଅପେକ୍ଷା ଅନ୍ୟ ଭାଷୀୟ ବିଦ୍ୟାଳୟରେ ପଢିବା ଆଜିକାଲି କେବଳ ଫେଶନ ନୁହେଁ, ଆତ୍ମସମ୍ମାନ ବୋଲି ଅନେକେ ଭାବନ୍ତି। ସେହିଭଳି ବେସରକାରୀ ଇଂଲିଶ ବିଦ୍ୟାଳୟଗୁଡିକର ମନଲୋଭ ବିଜ୍ଞାପନ, ପ୍ରଚାର, ପ୍ରସାର ଏବଂ ଦାୟିତ୍ୱବୋଧ, ସୁରକ୍ଷିତ ପରିବେଶ ତଥା ନିରନ୍ତର ପାରିବାରିକ ସମ୍ପର୍କ ମାତାପିତାଙ୍କୁ ଆକୃଷ୍ଟ କରିଥାଏ। ଆଉ ଗୋଟେ ବଳିଷ୍ଠ କାରଣ ହେଉଛି ଅନେକାଂଶରେ ଆମ ସମାଜରେ ଇଂଲିଶ ଭାଷାର ଗୁରୁତ୍ୱ ତଥା ସମ୍ମାନ ବେଶି ରହିଛି। ଇଂଲିଶ ଭାଷାରେ ଅନର୍ଗଳ କହିଚାଲୁଥିବା ଲୋକଙ୍କୁ ଆମ ଲୋକମାନେ ମହାଜ୍ଞାନୀ ବୋଲି ଗ୍ରହଣ କରିଥାନ୍ତି; ଯାହା କି ନିଜ ଭାଷାରେ ପାଣ୍ଡିତ୍ୟ ଥିବା ଲୋକଙ୍କୁ ସେହି ସ୍ୱୀକୃତି ମିଳେନାହିଁ। ଏପରି କି ଚାକିରି କ୍ଷେତ୍ରରେ ନିଜ ଭାଷା ଅପେକ୍ଷା ଇଂଲିଶରେ ଭଲ ଦଖଲ ଥିବା ପିଲା ଭଲ ଓ ବଡ ପଦବୀରେ ନିଯୁକ୍ତି ସୁଯୋଗ ସହଜରେ ପାଇପାରୁଛି। ଯଦି ବାସ୍ତବତା ଦେଖିବା ଓଡ଼ିଶା ହେଉ ଅବା ଅନ୍ୟ ରାଜ୍ୟରେ ପ୍ରାୟ ପରୀକ୍ଷା (ନିଯୁକ୍ତି ନିମିତ୍ତ)ଇଂଲିଶ ଭାଷାରେ ହୋଇଥାଏ। ତେଣୁ ପିଲାଠାରୁ ଅଭିଭାବକ ଯାଏ ମାତୃଭାଷା ଛାଡି ଇଂଲିଶ ଭାଷାର ଶରଣାଗତ ହେବାକୁ ବାଧ୍ୟ ହେଉଛନ୍ତି। କିନ୍ତୁ ଏକଥା ସତ୍ୟ ଯେ ମାତୃଭାଷାରେ ପ୍ରବୀଣ ଥିବା ପିଲାମାନେ ସହଜରେ ଅନ୍ୟ ଭାଷା ଶିଖି ପାରନ୍ତି। ପୃଥିବୀରେ ଅସଂଖ୍ୟ ଉଦାହରଣ ଦେଖିପାରିବା ଯେଉଁମାନେ ନିଜ ମାତୃଭାଷାରେ ପଢି ପରେ ଅନେକ ଭାଷାରେ ନିଜର ପାରଦର୍ଶିତା ପ୍ରଦର୍ଶନ କରିଛନ୍ତି।

ଗୋଟିଏ ସାକ୍ଷାତ୍‌କାରରେ ମୋତେ ଜଣେ ସାମ୍ବାଦିକ ବନ୍ଧୁ ପଚାରିଲେ ମାତୃଭାଷା ପଢିଥିବା ପିଲା ଅନ୍ୟ ଭାଷାକୁ ସହଜରେ କିପରି ଜାଣିପାରିବ। ମୁଁ ଗୋଟେ ସରଳ ଉଦାହରଣ ଦେଇ ତାଙ୍କୁ ବୁଝେଇବାକୁ ଚେଷ୍ଟା କରିଥିଲି ସେ ମଧ୍ୟ ସହଜରେ ବୁଝିପାରିଥିଲେ। ଦେଖନ୍ତୁ ଆମ ରାଜ୍ୟରୁ ଅନେକ ଲୋକ ଦାଦନ ଖଟିବାକୁ ବାହାର ରାଜ୍ୟକୁ ଯାଉଛନ୍ତି। ସେମାନଙ୍କ ମଧ୍ୟରୁ ଅନେକ ଅପାଢୁଆ ବା କେହି କେହି ପଢିଥାନ୍ତି। କିନ୍ତୁ ସେଭଳି ଅପାଢୁଆ ଲୋକମାନେ ଗାଁରୁ ଯାଇ ବଡବଡ ସହରରେ ହିନ୍ଦୀ, ଇଂଲିଶ ଭଳି ଅନ୍ୟ ଭାଷା ଯାହା କେବେ ବି କହି ନ ଥିଲେ ବା ପଢି ନ ଥିଲେ, କେତେ ସୁନ୍ଦର ଭାବରେ କହିପାରନ୍ତି। ତେବେ ଆମ ପିଲାମାନେ ପ୍ରାଥମିକ ଶ୍ରେଣୀ ଯାଏ ଭଲଭାବରେ ମାତୃଭାଷାରେ ଜ୍ଞାନ ଅର୍ଜନ କରି ଅନ୍ୟ ଭାଷା ଶିଖିପାରିବେନ କାହିକ? ସବୁ ସମ୍ଭବ। କିନ୍ତୁ ଆମ ମାନସିକତାର ପରିବର୍ତ୍ତନ ଦରକାର। ଅପରପକ୍ଷେ, ମାତୃଭାଷାରେ ଶିକ୍ଷାଦାନର ଅର୍ଥ ଏହାନୁହେଁ ଯେ ଇଂଲିଶ ଓ ହିନ୍ଦୀ ଭଳି ବିଷୟଗୁଡିକୁ ସମ୍ପୂର୍ଣ୍ଣ ଉଚ୍ଛେଦ କରିବା ଅଥବା ସେଗୁଡିକ ମଧ୍ୟ ମାତୃଭାଷାରେ ପଢେଇବା। ନିଜ ମାତୃଭାଷା ସହ ପିଲାମାନେ ଅନ୍ୟ ଭାଷା ମଧ୍ୟ ଶିଖନ୍ତୁ।

ସୁଖର କଥା ନୂତନ ଜାତୀୟ ଶିକ୍ଷାନୀତି ୨୦୨୦, ପଞ୍ଚମ ବା ଅଷ୍ଟମ ଶ୍ରେଣୀ ଯାଏ ମାତୃଭାଷାରେ ଶିକ୍ଷାଦାନ ପାଇଁ ଯେଉଁ ଅନୁମୋଦନ କରିଛି । ଏହାକୁ ବାସ୍ତବ ରୂପ ଦେବାପାଇଁ ରାଜ୍ୟମାନେ ପୂର୍ଣ୍ଣ ସହଯୋଗ କରିବା ଉଚିତ। ଓଡ଼ିଶା ସରକାର ଯେମିତି ବହୁଭାଷୀ ଶିକ୍ଷକ(ମଲ୍ଟି ଲିଙ୍ଗୁଆଲ ଟିଚର) ନିଯୁକ୍ତି କରି ଆଞ୍ଚଳିକ ଭାଷା ଜରିଆରେ ଶିକ୍ଷାଦାନ ପାଇଁ ଉଦାହରଣ ସୃଷ୍ଟି କରିଛନ୍ତି, ସବୁ ରାଜ୍ୟ ସରକାର ମଧ୍ୟ ଆଞ୍ଚଳିକ ଭାଷାରେ ପ୍ରବୀଣ ଥିବା ବ୍ୟକ୍ତିମାନଙ୍କୁ ପ୍ରାଥମିକ ବିଦ୍ୟାଳୟରେ ନିଯୁକ୍ତିର ବ୍ୟବସ୍ଥା କରନ୍ତୁ। ଫଳରେ ଭାଷାକୁ ନେଇ ଛାତ୍ରୀଛାତ୍ର ଓ ଶିକ୍ଷକଙ୍କ ମଧ୍ୟରେ ଯେଉଁ ଦୂରତା ରହୁଥିଲା, ତାହା ଦୂର ହୋଇପାରିବ। ଏଭଳି ନିଯୁକ୍ତି ପାଇଁ ମଧ୍ୟ ନୂତନ ଶିକ୍ଷାନୀତି ଅନୁମୋଦନ କରିଛି। ଅପରପକ୍ଷରେ ବୁଦ୍ଧିଜୀବୀ, ମାତାପିତା ଓ ଶିକ୍ଷୟିତ୍ରୀ ଶିକ୍ଷକମାନଙ୍କ ସହଯୋଗ ରହିଲେ, ଆମ ଭବିଷ୍ୟତ ମାନେ ନିଜ ମାତୃଭାଷାରେ ପ୍ରବୀଣ ହେବା ସହ ଅନ୍ୟ ଭାଷାରେ ମଧ୍ୟ ଭଲ କରିପାରିବେ।

**ଶନିବାର ସେରମ୍ ଇନ୍‌ଷ୍ଟିଚ୍ୟୁଟ ଯିବେ ମୋଦି**

ମହାମାରୀ କରୋନା କବଳରୁ ମୁକ୍ତି ପାଇବା ଲାଗି ଲୋକେ ଟିକା ଅପେକ୍ଷାରେ ଅଛନ୍ତି। ଏଭଳି ସ୍ଥିତିରେ ଶନିବାର ପ୍ରଧାନମନ୍ତ୍ରୀ ନରେନ୍ଦ୍ର ମୋଦି ପୁଣେସ୍ଥିତ ଟିକା ପ୍ରସ୍ତୁତକାରୀ ଫାର୍ମ ସେରମ୍ ଇନ୍‌ଷ୍ଟିଚ୍ୟୁଟ୍ ଅଫ୍ ଇଣ୍ଡିଆକୁ ଯିବାର କାର୍ଯ୍ୟକ୍ରମ ରହିଛି। ଏନେଇ ପୁଣେ ଡିଭିଜନାଲ କମିଶନର ସୌରଭ ରାଓ ସୂଚନା ଦେଇଛନ୍ତି। ଟିକାର ସ୍ଥିତି, ଉତ୍ପାଦନ, ବଣ୍ଟନ ଓ ଏହାର ବଜାରପ୍ରବେଶ ନେଇ ପ୍ରଧାନମନ୍ତ୍ରୀ ସମୀକ୍ଷା କରିବେ।

## ସଂକ୍ଷେପରେ

### ଲାଲୁଙ୍କ ବିରୋଧରେ ଏତଲା

ପାଟନା, ୨୬।୧୧: ଆର୍‌ଜେଡି ଅଧ୍ୟକ୍ଷ ଲାଲୁ ପ୍ରସାଦ ଯାଦବଙ୍କ ବିରୋଧରେ ଭାଜପା ବିଧାୟକ ଲଲନ ପାଶ୍ୱାନ ଦୁର୍ନୀତି ନିବାରଣ ଆଇନରେ ଏତଲା ଦାଏର କରିଛନ୍ତି। ଦଳ ବଦଳ କରିବା ଲାଗି ତାଙ୍କୁ ଲାଲୁ ଲାଞ୍ଚ ଯାଚିଥିଲେ ବୋଲି ସେ ଅଭିଯୋଗ କରିଛନ୍ତି। ଜେଲ୍‌ରେ ଥିବା ଲାଲୁ ତାଙ୍କୁ ଫୋନ୍ କରି ମନ୍ତ୍ରୀପଦ ଯାଚିଥିଲେ ବୋଲି ସେ କହିଛନ୍ତି। ସେ ପାଟନାର ଭିଜିଲାନ୍ସ ଥାନାରେ ଏତଲା ଦେଇଥିବା ବରିଷ୍ଠ ଭାଜପା ନେତା ସୁଶୀଲ କୁମାର ମୋଦି ଟୁଇଟ୍ କରି ଜଣାଇଛନ୍ତି। ଲାଲୁ ଜେଲ୍‌ରେ ଥାଇ ଘୋଡ଼ାବେପାର ଉଦ୍ୟମ ଚଳାଇଥିଲେ ବୋଲି ମଙ୍ଗଳବାର ସୁଶୀଲ ଅନ୍ୟ ଏକ ଟୁଇଟ୍‌ରେ କହିଥିଲେ।

### ସହଯୋଗ ବୃଦ୍ଧି ଲାଗି ଭାରତ-ନେପାଳ ରାଜି

କାଠମାଣ୍ଡୁ, ୨୬।୧୧(ପି.ଟି.): ଭାରତର ବହିର୍ବ୍ୟାପାର ସଚିବ ହର୍ଷ ବର୍ଦ୍ଧନ ଶ୍ରୀଙ୍ଗଲା ଏବଂ ତାଙ୍କ ନେପାଳ ପ୍ରତିପକ୍ଷ ଭରତରଜ ପୌଦ୍ୟାଲଙ୍କ ମଧ୍ୟରେ ଗୁରୁବାର ଫଳପ୍ରଦ ଆଲୋଚନା ହୋଇଛି। ଆପୋଷ ସହଯୋଗକୁ ଆଗେଇନେବା ଲାଗି ଉଦ୍ୟମ କରିବାକୁ ଦୁଇଦେଶ ରାଜି ହୋଇଛନ୍ତି। ଦୁଇଦିନିଆ ଗସ୍ତରେ ଯାଇଥିବା ଶ୍ରୀଙ୍ଗଲାଙ୍କୁ କାଠମାଣ୍ଡୁରେ ଭବ୍ୟ ସ୍ୱାଗତ ସମ୍ବର୍ଦ୍ଧନା ଦିଆଯାଇଥିଲା। ସୀମାକୁ ନେଇ ଭାରତ ଓ ନେପାଳ ମଧ୍ୟରେ କିଛିଦିନ ହେଲା ତିକ୍ତତା ସୃଷ୍ଟି ହୋଇଥିଲା। ଏବେ ଦ୍ୱିପାକ୍ଷିକ ସମ୍ପର୍କ ସୁଧାରିବା ଲାଗି ଉଦ୍ୟମ ଆରମ୍ଭ ହୋଇଛି। ଶ୍ରୀଙ୍ଗଲା ନେପାଳ ପ୍ରଧାନମନ୍ତ୍ରୀ କେ.ପି. ଶର୍ମା ଓଲିଙ୍କୁ ତାଙ୍କ ବାସଭବନରେ ସାକ୍ଷାତ କରିବା ସହ ବହିର୍ବ୍ୟାପାର ମନ୍ତ୍ରୀ ପ୍ରଦୀପ କୁମାର ଗ୍ୟାୱାଲିଙ୍କୁ ଭେଟିଥିଲେ। ଏହି ଅବସରରେ ସେ ତାଙ୍କୁ ୨୦୦୦ରୁ ଅଧିକ ଆଣ୍ଟି-ଭାଇରାଲ ଇଞ୍ଜେକ୍‌ଶନ ରାମଡେସିଭିର ପ୍ରଦାନ କରିଥିଲେ।

### ୨୬/୧୧ ଆକ୍ରମଣ ଶହୀଦଙ୍କୁ ଶ୍ରଦ୍ଧାଞ୍ଜଳି

ମୁମ୍ବାଇ, ୨୬।୧୧: ମୁମ୍ବାଇ ଆତଙ୍କବାଦୀ ଆକ୍ରମଣର ୧୨ ବର୍ଷ ପୂର୍ତ୍ତି ଅବସରରେ ଶହୀଦମାନଙ୍କୁ ମୁମ୍ବାଇବାସୀ ଶ୍ରଦ୍ଧାଞ୍ଜଳି ଜଣାଇଛନ୍ତି। ୨୦୦୮ ନଭେମ୍ବର ୨୬ରେ ୧୦ ପାକିସ୍ତାନୀ ଆତଙ୍କବାଦୀ ମୁମ୍ବାଇରେ ପ୍ରବେଶ କରି ଆକ୍ରମଣ କରିଥିଲେ। ଏଥିରେ ୧୬୬ ଜଣଙ୍କ ମୃତ୍ୟୁ ହେବା ସହ ୩୦୦ରୁ ଅଧିକ ଆହତ ହୋଇଥିଲେ। ପାକିସ୍ତାନର ଏହି ଯୋଜନାବଦ୍ଧ ଆକ୍ରମଣକୁ ଭାରତ କେବେ ଭୁଲିବ ନାହିଁ ବୋଲି ପ୍ରଧାନମନ୍ତ୍ରୀ ନରେନ୍ଦ୍ର ମୋଦି କହିଛନ୍ତି। ଦେଶ ଏବେ ନୂଆ ନୀତି ଓ ନୂତନ କୌଶଳରେ ଆତଙ୍କବାଦର ମୁକାବିଲା କରୁଥିବା ସେ ସୂଚନା ଦେଇଛନ୍ତି। ମହାରାଷ୍ଟ୍ର ରାଜ୍ୟପାଳ ଭଗତ ସିଂ କୋଶୟାରୀ ଓ ମୁଖ୍ୟମନ୍ତ୍ରୀ ଉଦ୍ଧବ ଠାକ୍‌ରେଙ୍କ ନେତୃତ୍ୱରେ ରାଜ୍ୟ ପକ୍ଷରୁ ଶହୀଦ ସ୍ମାରକୀରେ ଶ୍ରଦ୍ଧାଞ୍ଜଳି ଅର୍ପଣ କରାଯାଇଥିଲା। ଅନ୍ୟମାନଙ୍କ ମଧ୍ୟରେ ଗୃହମନ୍ତ୍ରୀ ଅନିଲ ଦେଶ୍‌ମୁଖ, ପର୍ଯ୍ୟଟନ ମନ୍ତ୍ରୀ ଆଦିତ୍ୟ ଠାକ୍‌ରେ, ମୁଖ୍ୟ ଶାସନ ସଚିବ ସଞ୍ଜୟ କୁମାର, ପୋଲିସ ମହାନିର୍ଦ୍ଦେଶକ ସୁବୋଧ ଜୟସ୍ୱାଲ, ମୁମ୍ବାଇ ପୋଲିସ କମିଶନର ପରମବୀର ସିଂ ପ୍ରମୁଖ ଉପସ୍ଥିତ ଥିଲେ। ଆକ୍ରମଣକୁ ୧୨ ବର୍ଷ ବିତିଥିଲେ ହେଁ ଏହାର ମୁଖ୍ୟ ଷଡ଼ଯନ୍ତ୍ରକାରୀ ଲଶ୍କର-ଇ-ତୋଇବାର ୧୯ ସଦସ୍ୟଙ୍କୁ ପାକିସ୍ତାନ କେବଳ ମୋଷ୍ଟ ୱାଣ୍ଟେଡ୍ ଆତଙ୍କବାଦୀ ତାଲିକାରେ ରଖିଛି। ସେମାନଙ୍କୁ ଧରିବା କିମ୍ବା ଦଣ୍ଡ ଦେବା ଲାଗି କିଛି କରିନାହିଁ।

# କେନ୍ଦ୍ର ବିରୋଧରେ କୃଷକଙ୍କ ଯୁଦ୍ଧଂଦେହି

ନୂଆଦିଲ୍ଲୀ/ଚଣ୍ଡିଗଡ଼, ୨୬।୧୧ (ପି.ଟି./ଆଇଏଏନ୍‌ଏସ୍)

'ଦିଲ୍ଲୀ ଚଲୋ' ବିକ୍ଷୋଭ ବେଳେ ପଞ୍ଜାବ-ହରିୟାଣା ସୀମାରେ ବିଭିନ୍ନ ଚାଷୀ ସଙ୍ଗଠନର ସଦସ୍ୟମାନେ ବ୍ୟାରିକେଡ୍ ହଟାଉଛନ୍ତି।

କେନ୍ଦ୍ର ସରକାରଙ୍କ ୩ ବିବାଦୀୟ କୃଷି ଆଇନ ବିରୋଧରେ ଯୁଦ୍ଧଂଦେହି ଡାକରା ଦେଇଛନ୍ତି ପଞ୍ଜବୀ କୃଷକ। ପଞ୍ଜାବର ହଜାର ହଜାର ଚାଷୀ ଗୁରୁବାର 'ଦିଲ୍ଲୀ ଚଲୋ' ଶୋଭାଯାତ୍ରାରେ ସାମିଲ ହୋଇ ଟ୍ରାକ୍ଟରରେ ନୂଆଦିଲ୍ଲୀ ଯାଉଥିବାବେଳେ ହରିୟାଣାରେ ସେମାନଙ୍କୁ ରୋକାଯାଇଛି। ପଞ୍ଜାବ-ହରିୟାଣା ସୀମାରେ ପୋଲିସ କୃଷକମାନଙ୍କୁ ଅଟକାଇବା ପାଇଁ ବ୍ୟାରିକେଡ୍ କରିଥିବାବେଳେ ସେମାନେ ତାକୁ ହଟାଇ ଘାଗର ନଦୀକୁ ଫିଙ୍ଗି ଦେଇଛନ୍ତି। ଫଳରେ ପୋଲିସ କୃଷକଙ୍କୁ ଘଉଡ଼ାଇବା ପାଇଁ ୱାଟର କ୍ୟାନନ ଯୋଗେ ପାଣିବର୍ଷା ଓ ଲୁହବୁହା ବାଷ୍ପ ପ୍ରୟୋଗ କରିଛି। କେତେକ ସ୍ଥାନରେ ପୋଲିସ ବଳ ପ୍ରୟୋଗ କରିବାର କୃଷକଙ୍କ ସହ ମୁହାଁମୁହିଁ ସ୍ଥିତି ସୃଷ୍ଟି ହୋଇଛି। ଏହାକୁ ନେଇ ଶୀତରେ ରାଜନୈତିକ ତାପମାତ୍ରା ବୃଦ୍ଧି ପାଇଛି।

କେନ୍ଦ୍ର ସରକାର ଗତ ସେପ୍ଟେମ୍ବରରେ ପାର୍ଲାମେଣ୍ଟରେ ତିନୋଟି କୃଷି ବିଲ୍ ଆଗତ କରିଥିଲେ। କୃଷିଜାତ ସାମଗ୍ରୀର ବିକ୍ରି, ମୂଲ୍ୟ ଓ ସଂରକ୍ଷଣ ସମ୍ପର୍କିତ ଏହି ୩ ବିଲ୍ ଉଭୟ ସଦନରେ ଗୃହୀତ ହେବା ପରେ ସେହି ମାସ ୨୭ ତାରିଖରେ ରାଷ୍ଟ୍ରପତି ରାମନାଥ କୋବିନ୍ଦଙ୍କ ଅନୁମୋଦନ ସହ ଆଇନରେ ପରିଣତ ହେଲା। ନୂଆ ଆଇନ କୃଷକଙ୍କୁ ଉତ୍ପାଦିତ ଶସ୍ୟକୁ ଖୋଲା ବଜାରରେ ବିକ୍ରି ପାଇଁ ସ୍ୱାଧୀନତା ଦେବ ବୋଲି ସରକାର ଦାବି କରୁଛନ୍ତି। ଅନ୍ୟପକ୍ଷେ ଏହି ଆଇନ ସର୍ବନିମ୍ନ ସହାୟକ ମୂଲ୍ୟ (ଏମ୍‌ଏସ୍‌ପି) ବ୍ୟବସ୍ଥାକୁ ଦୁର୍ବଳ କରିବ ଓ ସେମାନେ ଘରୋଇ ପକ୍ଷ ବା ବଡ଼ ବ୍ୟବସାୟୀଙ୍କ ଦୟାରେ ଚଳିବାକୁ ବାଧ୍ୟ ହେବେ ବୋଲି ଚାଷୀମାନେ ଏହାକୁ ବିରୋଧ କରୁଛନ୍ତି। ଇତିମଧ୍ୟରେ ଦୁଇମାସର ବିରୋଧ ଭିତରେ ପଞ୍ଜାବର ୧୩ କୃଷକଙ୍କ ମୃତ୍ୟୁ ଘଟିଲାଣି। ୟୁନାଇଟେଡ୍ ଫାର୍ମର୍ସ ଫ୍ରଣ୍ଟ ବ୍ୟାନରରେ ୩୩ କୃଷକ ସଙ୍ଗଠନ ଏକାଠି ହୋଇ ନଭେମ୍ବର ୨୬ ଓ ୨୭ରେ 'ଦିଲ୍ଲୀ ଚଲୋ' ଡାକରା ଦେଇଛନ୍ତି। ସେଗୁଡ଼ିକ ମଧ୍ୟରୁ ୧୩ କୃଷକ ଟ୍ରେଡ୍ ୟୁନିୟନ୍ ପ୍ରତ୍ୟକ୍ଷ ବା ପରୋକ୍ଷ ଭାବେ କମ୍ୟୁନିଷ୍ଟ ପାର୍ଟି ସହ ଜଡ଼ିତ, ଯେଉଁ ଦଳ କି ଭାଜପା ବିରୋଧୀ। ଏହି ଆନ୍ଦୋଳନକୁ ପଞ୍ଜାବର ଶାସକ କଂଗ୍ରେସ ଓ ବିରୋଧୀ ଶିରୋମଣି ଅକାଳୀ ଦଳ (ଏସ୍‌ଏଡି) ସମର୍ଥନ କରୁଛନ୍ତି।

**କୃଷକଙ୍କ ୫ ମୁଖ୍ୟ ଦାବି**

- କେନ୍ଦ୍ରୀୟ କୃଷି ଆଇନ ପ୍ରତ୍ୟାହାର କରାଯାଉ
- ଏମ୍‌ଏସ୍‌ପି ଉପରେ ଲିଖିତ ପ୍ରତିଶ୍ରୁତି ଦିଆଯାଉ
- ବିଦ୍ୟୁତ୍ ବିଲ୍ ସଂଶୋଧନ ରଦ୍ଦ କରାଯାଉ
- ନଡ଼ାମୂଳି ଜାଳିଲେ ଜେଲ-ଜରିମାନାର ଦଣ୍ଡବିଧାନ ପ୍ରତ୍ୟାହାର କରାଯାଉ
- ଗିରଫ କୃଷକମାନଙ୍କୁ ତୁରନ୍ତ ମୁକ୍ତ କରାଯାଉ

ଗୁରୁବାର ପଞ୍ଜାବର ହଜାର ହଜାର କୃଷକ ଦିଲ୍ଲୀ ଅଭିମୁଖେ ଯାଉଥିବାବେଳେ ପଞ୍ଜାବ-ହରିୟାଣା ସୀମାର ଅମ୍ବାଲା ନିକଟ ଶମ୍ଭୁଠାରେ ହରିୟାଣା ପୋଲିସ ବ୍ୟାରିକେଡ୍ କରି ରାସ୍ତା ଅବରୋଧ କରିଥିଲା। ଚାଷୀମାନେ ତାକୁ ଭାଙ୍ଗି ବ୍ରିଜ୍ ତଳକୁ ଫିଙ୍ଗିଦେବା ପରେ ପୋଲିସ ସେମାନଙ୍କ ଉପରକୁ ଲୁହବୁହା ବାଷ୍ପ ଓ ପାଣି ପ୍ରୟୋଗ କରିଥିଲା। ଅଲ୍ ଇଣ୍ଡିଆ କିଷାନ ସଭା ଅନୁସାରେ ୫୦ ହଜାରରୁ ଅଧିକ ଚାଷୀ ଶୀତକାକର, ବର୍ଷା ଓ ପବନକୁ ଖାତିର ନ କରି ଏହି ଆନ୍ଦୋଳନରେ ସାମିଲ ହୋଇଛନ୍ତି। ସେମାନଙ୍କ ମଧ୍ୟରୁ ଅଧିକାଂଶ ବରିଷ୍ଠ ନାଗରିକ ଓ ମହିଳା ଟ୍ରାକ୍ଟର ଟ୍ରଲିରେ ଯାଉଥିବାବେଳେ କଲେଜ ଛାତ୍ରୀଛାତ୍ର କାର୍, ବାଇକ୍‌ରେ ଯାଉଛନ୍ତି। ସେମାନଙ୍କୁ ଘଉଡ଼ାଇବା ପାଇଁ ବ୍ୟାପକ ପୋଲିସ କର୍ମୀ ଓ ରାପିଡ୍ ଆକ୍ସନ ଫୋର୍ସ ଯବାନଙ୍କୁ ମୁତୟନ କରାଯାଇଛି। କେବଳ ଶମ୍ଭୁ ନୁହେଁ, ପଞ୍ଜାବ-ହରିୟାଣା ସୀମାରେ ଥିବା ଅନେକ ସହରରେ ସମାନ ପରିସ୍ଥିତି ଦେଖିବାକୁ ମିଳିଥିଲା। ସାମାବର୍ତ୍ତୀ ଅଞ୍ଚଳରେ ୧୪୪ ଧାରା ଜାରି କରାଯାଇ ସୁରକ୍ଷା ଛାଉଣିରେ ପରିଣତ କରାଯାଇଛି। ଦିଲ୍ଲୀରେ ଉଭୟ ପଞ୍ଜାବ ଓ ହରିୟାଣାର ପ୍ରାୟ ୩ ଲକ୍ଷ ଚାଷୀ ପହଞ୍ଚିବା ପାଇଁ ଆନ୍ଦୋଳନରେ ସାମିଲ ହୋଇଥିବା ପୋଲିସ ଆକଳନ କରିଛି। ବିକ୍ଷୋଭରତ ଚାଷୀମାନେ ଦିଲ୍ଲୀକୁ ପ୍ରବେଶ କରିବାକୁ ଦିଆ ନ ଗଲେ ଜାତୀୟ ରାଜଧାନୀ ସହ ସଂଯୋଗ କରୁଥିବା ସମସ୍ତ ରାସ୍ତା ବନ୍ଦ କରିଦେବେ ବୋଲି ଧମକ ଦେଇଛନ୍ତି। ବିକ୍ଷୋଭ ଯୋଗୁ ଦିଲ୍ଲୀରୁ ପଡ଼ୋଶୀ ସହରଗୁଡ଼ିକୁ ମେଟ୍ରୋ ସେବାକୁ ବାତିଲ କରିଦିଆଯାଇଛି। ପଞ୍ଜାବ-ହରିୟାଣା ସୀମାକୁ ସିଲ୍ କରାଯାଇ ଯାନବାହନଗୁଡ଼ିକୁ ଯାଞ୍ଚ କରାଯାଉଛି। ଏହାର ପ୍ରତିବାଦରେ ବିକ୍ଷୋଭକାରୀମାନେ କେତେକ ସରକାରୀ ଯାନବାହନ ଜାଳିଦେଇଛନ୍ତି।

**ଦିଲ୍ଲୀ ଚଲୋ**

- ପଞ୍ଜାବ-ହରିୟାଣା ସୀମା ସିଲ୍, ୧୪୪ ଧାରା ଜାରି
- ବ୍ୟାରିକେଡ୍ ଭାଙ୍ଗିଲେ, ଯାନବାହନ ପୋଡ଼ିଲେ ବିକ୍ଷୋଭକାରୀ
- ଚାଷୀଙ୍କ ଉପରେ ପାଣିବର୍ଷା, ଲୁହବୁହା ବାଷ୍ପ ପ୍ରୟୋଗ କଲା ପୋଲିସ

ମୋଦି ସରକାରଙ୍କ କ୍ରୂରତାକୁ ସାମ୍ନା କରିବା ଲାଗି ଚାଷୀମାନେ ଦୃଢ଼ ଭାବେ ଛିଡ଼ା ହୋଇଛନ୍ତି।

**-ରାହୁଲ ଗାନ୍ଧୀ, କଂଗ୍ରେସ ନେତା**

ଭାଜପା ନେତୃତ୍ୱାଧୀନ କେନ୍ଦ୍ର ସରକାର କୃଷକମାନଙ୍କୁ ଦେଶର ଶତ୍ରୁ ଭଳି ବ୍ୟବହାର କରୁଛନ୍ତି। ଅନ୍ନଦାତାମାନଙ୍କ ବିରୋଧରେ ବଳ ପ୍ରୟୋଗ କରି 'ସମ୍ବିଧାନ ଦିବସ'କୁ 'କଳା ଦିବସ'ରେ ପରିଣତ କରିଛନ୍ତି।

**-ହରସିମରତ୍ କୌର ବାଦଲ, ଏସ୍‌ଏଡି ନେତା ତଥା ପୂର୍ବତନ କେନ୍ଦ୍ରମନ୍ତ୍ରୀ**

ହରିୟାଣାର ଖଟ୍ଟାର ସରକାର କୃଷକଙ୍କୁ ଦିଲ୍ଲୀ ଯିବା ପାଇଁ ବାଟ ଛାଡୁନାହାନ୍ତି। ସେମାନଙ୍କ ଉପରେ ନିର୍ମମ ଭାବେ ଶକ୍ତି ପ୍ରୟୋଗ କରୁଛନ୍ତି। ଏହା ସମ୍ପୂର୍ଣ୍ଣ ଅଗଣତାନ୍ତ୍ରିକ ଓ ଅସାମ୍ବିଧାନିକ।

**-ଅମରିନ୍ଦର ସିଂ, ପଞ୍ଜାବ ମୁଖ୍ୟମନ୍ତ୍ରୀ**

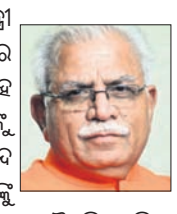

ପଞ୍ଜାବ ମୁଖ୍ୟମନ୍ତ୍ରୀ ଅମରିନ୍ଦର ସିଂ ନିରୀହ ଚାଷୀମାନଙ୍କୁ ଉସୁକାଇବା ବନ୍ଦ କରନ୍ତୁ। ଚାଷୀଙ୍କୁ ଏମ୍‌ଏସ୍‌ପି ମିଳିବାରେ କୌଣସି ଅସୁବିଧା ହେଲେ ରାଜନୀତି ଛାଡ଼ିଦେବି।

**-ମନୋହର ଲାଲ ଖଟ୍ଟାର, ହରିୟାଣା ମୁଖ୍ୟମନ୍ତ୍ରୀ**

## 'ନିଭାର' ନେଲା ୩ ଜୀବନ

ଚେନ୍ନାଇ/ପୁଡୁଚେରୀ, ୨୬।୧୧(ଆଇଏଏନ୍‌ଏସ୍)

ସାମୁଦ୍ରିକ ବାତ୍ୟା ନିଭାର ଗୁରୁବାର ତାମିଲନାଡୁ ଓ ପୁଡୁଚେରୀରେ ତାଣ୍ଡବ ରଚିଛି। ଏଥିରେ ୩ ଜଣଙ୍କର ମୃତ୍ୟୁ ଘଟିଥିବାବେଳେ ଅନ୍ୟ ୩ ଜଣ ଆହତ ହୋଇଛନ୍ତି। ବାତ୍ୟାରେ ୨୬ ଗୋରୁ ପ୍ରାଣ ହରାଇଥିବା ତାମିଲନାଡୁ ସରକାରଙ୍କ ପକ୍ଷରୁ କୁହାଯାଇଛି। ତାମିଲନାଡୁର କୁଡାଲୋର, ମରକ୍କନମ ଏବଂ ପୁଡୁଚେରୀରେ ବହୁ ଘର ଭାଙ୍ଗିବା ସହ ଗଛ ଓ ବିଦ୍ୟୁତ ଖୁଣ୍ଟ ଉପୁଡିପଡ଼ିଛି। ରାସ୍ତା ଉପରେ ପଡ଼ିଥିବା ଗଛ କଟା ଜାରି ରହିଛି। ବିଦ୍ୟୁତ ଲାଇନ ମରାମତି କାର୍ଯ୍ୟ ଯୁଦ୍ଧକାଳୀନ ଭିତ୍ତିରେ ଚାଲିଥିବା ସରକାର କହିଛନ୍ତି।

ପ୍ରବଳ ବର୍ଷା ଯୋଗୁ ଚେନ୍ନାଇର ଅଧିକାଂଶ ଅଞ୍ଚଳ ଜଳାର୍ଣ୍ଣବ ହୋଇ ଜୀବନଯାତ୍ରା ଓ ଗାଡ଼ି ଚଳାଚଳ ବାଧାପ୍ରାପ୍ତ ହୋଇଛି। ୨୪ ତାରିଖ ଅପରାହ୍ନରୁ ତାମିଲନାଡୁରେ ବସ୍ ଚଳାଚଳ ବନ୍ଦ ରହିଥିଲା। ଗୁରୁବାର ଅପରାହ୍ନରୁ ୬ଟି ଜିଲାରେ ବସ୍ ଚାଲିବା ଆରମ୍ଭ କରିଛି। ସେହିପରି ଚେନ୍ନାଇ ଉପସହରାଞ୍ଚଳରେ ଟ୍ରେନ୍ ସେବା ଆରମ୍ଭ ହୋଇଛି। ପ୍ରାୟ ୨.୨୭ ଲକ୍ଷ ଲୋକଙ୍କୁ ୩,୦୮୫ ରିଲିଫ୍ କ୍ୟାମ୍ପରେ ରଖାଯାଇଛି। ରାସ୍ତାରୁ ଗଛ ହଟାଇବା ଓ ଅସୁବିଧାରେ ଥିବା ଲୋକଙ୍କୁ ସହାୟତା କରିବାରେ ଗ୍ରେଟର ଚେନ୍ନାଇ କର୍ପୋରେଶନ ଓ ଗ୍ରେଟର ଚେନ୍ନାଇ ପୋଲିସ୍‌ର କାର୍ଯ୍ୟକୁ ମୁଖ୍ୟମନ୍ତ୍ରୀ ଇ.କେ. ପାଲାନିସ୍ୱାମୀ ପ୍ରଶଂସା କରିଛନ୍ତି। ମୁଖ୍ୟମନ୍ତ୍ରୀ କୁଡ୍ଡାଲୋର ଯାଇ ବାତ୍ୟା କ୍ଷୟକ୍ଷତି ଅନୁଧ୍ୟାନ କରିଛନ୍ତି। ପୁଡୁଚେରୀରେ ବାତ୍ୟା ଯୋଗୁ ବହୁ ଗଛ ଉପୁଡ଼ିବା ସହ ବିଦ୍ୟୁତ ସେବା ବାଧାପ୍ରାପ୍ତ ହୋଇଛି। ପର୍ଯ୍ୟାୟକ୍ରମେ ବିଦ୍ୟୁତ ଯୋଗାଇଦିଆଯିବ ବୋଲି ପୁଡୁଚେରୀ ମୁଖ୍ୟମନ୍ତ୍ରୀ ଭି. ନାରାୟଣସ୍ୱାମୀ କହିଛନ୍ତି।

ସ୍ୱରାଷ୍ଟ୍ରମନ୍ତ୍ରୀ ଅମିତ୍ ଶାହା ଗୁରୁବାର ତାମିଲନାଡୁ ଓ ପୁଡୁଚେରୀ ମୁଖ୍ୟମନ୍ତ୍ରୀଙ୍କ ସହ ଫୋନ୍ ଯୋଗେ କଥା ହୋଇଛନ୍ତି। କେନ୍ଦ୍ର ସରକାର ଦୁଇ ରାଜ୍ୟର ବାତ୍ୟା କ୍ଷୟକ୍ଷତି ଅନୁଧ୍ୟାନ କରୁଛନ୍ତି। ସମସ୍ତ ସମ୍ଭାବ୍ୟ ସହାୟତା ଯୋଗାଇଦିଆଯିବ ବୋଲି ଶାହା ପ୍ରତିଶ୍ରୁତି ଦେଇଛନ୍ତି। ବାତ୍ୟା ଅଞ୍ଚଳରେ ସହାୟତା ପାଇଁ ଏନ୍‌ଡିଆର୍‌ଏଫ୍ ଟିମ୍ ମୁତୟନ ରହିଛି।

## ଭାରତ ବନ୍ଦ: କେରଳ ସର୍ବାଧିକ ପ୍ରଭାବିତ

ନୂଆଦିଲ୍ଲୀ, ୨୬।୧୧

କେନ୍ଦ୍ର ସରକାରଙ୍କ ନୂଆ ଶ୍ରମ ଓ କୃଷି ଆଇନକୁ ବିରୋଧ କରି କେନ୍ଦ୍ରୀୟ ଟ୍ରେଡ୍ ୟୁନିୟନ ପକ୍ଷରୁ ଗୁରୁବାର ଦିଆଯାଇଥିବା ଭାରତ ବନ୍ଦ ଡାକରା ଆଂଶିକ ସଫଳ ହୋଇଛି। କେରଳରେ ଏହି ବନ୍ଦର ପ୍ରଭାବ ସବୁଠାରୁ ବେଶୀ ଅନୁଭୂତ ହୋଇଛି। ଏଠାରେ ବିଭିନ୍ନ ଦୋକାନବଜାର, ଗାଡ଼ିମୋଟର ବନ୍ଦ ରହିଥିଲା। ସରକାରୀ ଅଫିସ୍‌ଗୁଡ଼ିକ ବନ୍ଦ ରହିବା ସହ ବ୍ୟାଙ୍କ ସେବା ବହୁଳ ଭାବରେ ପ୍ରଭାବିତ ହୋଇଥିଲା। ଏମିତିକି ଘରୋଇ ବସ୍, ଅଟୋ, ଟ୍ୟାକ୍ସି ଚଳାଚଳ କରୁ ନ ଥିବା ଜଣାପଡ଼ିଛି। ଇଣ୍ଡିଆନ୍ ନ୍ୟାଶନାଲ ଟ୍ରେଡ୍ ୟୁନିୟନ କଂଗ୍ରେସ ସମେତ ୧୦ କେନ୍ଦ୍ରୀୟ ୟୁନିୟନ ଭାରତ ବନ୍ଦକୁ ସମର୍ଥନ କରିଥିଲେ। ବିଭିନ୍ନ ରାଜ୍ୟରେ ଏହାର ପ୍ରଭାବ ଅନୁଭୂତ ହୋଇଛି।

ପଶ୍ଚିମବଙ୍ଗର ବିଭିନ୍ନ ସ୍ଥାନରେ ଜୋର୍‌ଦାର ବିକ୍ଷୋଭ କରାଯିବା ସହ ଟାୟାର ଜାଳି ରାସ୍ତା ଅବରୋଧ କରାଯାଇଥିଲା। ପଶ୍ଚିମବଙ୍ଗ ସରକାର ଭାରତ ବନ୍ଦକୁ ବିରୋଧ କରୁଥିଲେ ହେଁ ଶାସକ ତୃଣମୂଳ କଂଗ୍ରେସର ଟ୍ରେଡ ୟୁନିୟନ ଶାଖା ଏହାକୁ ସମର୍ଥନ କରିଥିଲା। ଏଥିସହ ବାମଦଳ, କଂଗ୍ରେସ ଭାରତ ବନ୍ଦରେ ସାମିଲ ହୋଇ ବିଭିନ୍ନ ସ୍ଥାନରେ ଚକାବନ୍ଦ କରିଥିଲେ। କୋଲକାତାରେ ବିକ୍ଷୋଭକାରୀ ଓ ପୋଲିସଙ୍କ ମଧ୍ୟରେ ଠେଲାପେଲା ଓ ଧସ୍ତାଧସ୍ତି ହୋଇଥିଲା। ବାମପନ୍ଥୀ ସମର୍ଥିତ ଟ୍ରେଡ ୟୁନିୟନ ସଦସ୍ୟମାନେ ରେଲ୍‌ୱେ ଲାଇନ୍ ଅବରୋଧ କରିଥିଲେ। ଦିଲ୍ଲୀର ଯନ୍ତରମନ୍ତରଠାରେ ବିକ୍ଷୋଭ କରାଯାଇଥିଲା। ହରିୟାଣା, ଓଡ଼ିଶା, ତ୍ରିପୁରା ଆଦି ରାଜ୍ୟରେ ଭାରତ ବନ୍ଦର ପ୍ରଭାବ ଅନୁଭୂତ ହେବା ସହ ସାଧାରଣ ଜୀବନଯାପନ ପ୍ରଭାବିତ ହୋଇଥିଲା। ଭାରତ ବନ୍ଦରେ ପ୍ରାୟ ୨୫ କୋଟି କର୍ମଚାରୀ ଯୋଗଦେଇଥିବା ଟ୍ରେଡ ୟୁନିୟନ ପକ୍ଷରୁ କୁହାଯାଇଛି।

**କୋଲକାତାରେ ପୋଲିସ-ବିକ୍ଷୋଭକାରୀ ଧସ୍ତାଧସ୍ତି**

### ଦୁର୍ଘଟଣାରେ ୬ ମୃତ

ଗୁଆହାଟୀ, ୨୬।୧୧: ଆସାମର ଦିବ୍ରୁଗଡ଼ ଜିଲା ଲେପେଟ୍‌କାଟାରେ ଏକ ସଡ଼କ ଦୁର୍ଘଟଣାରେ ୬ ଜଣଙ୍କ ପ୍ରାଣହାନି ଘଟିଛି। ଏକ ବିବାହ ଉତ୍ସବରେ ଯୋଗଦେବା ଲାଗି ଗାଡ଼ିରେ ଲୋକମାନେ ଯାଉଥିବାବେଳେ ଜାତୀୟ ରାଜପଥ ୩୭ ଉପରେ ଡ୍ରାଇଭର ଭାରସାମ୍ୟ ହରାଇ ଏକ ଟ୍ରେଲର ଟ୍ରକ୍‌କୁ ଧକ୍କା ଦେଇଥିଲା। ଘଟଣାସ୍ଥଳରେ ୫ ଜଣ ପ୍ରାଣ ହରାଇଥିବାବେଳେ ହସ୍ପିଟାଲ ଯିବା ବାଟରେ ଅନ୍ୟ ଜଣଙ୍କ ମୃତ୍ୟୁ ଘଟିଛି।

**ପିଏଲ୍‌ଏକୁ ଜିନ୍‌ପିଙ୍ଗଙ୍କ ପରାମର୍ଶ**

## ଯୁଦ୍ଧ ଲାଗି ପ୍ରସ୍ତୁତ ରୁହ

ବେଜିଂ, ୨୬।୧୧

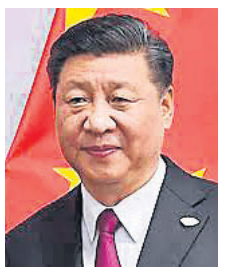

ଭାରତ ପକ୍ଷରୁ ଚାଇନାର ପୁଣି ୪୩ ମୋବାଇଲ ଆପ୍ ଉପରେ କଟକଣା ଲଗାଯାଇଛି। ଏହାକୁ ମିଶାଇ ୨୦୨୦ ଜୁନ୍ ମାସରୁ ଏପର୍ଯ୍ୟନ୍ତ ମୋଟ ୨୬୭ ଚାଇନ

# ଉଦୀୟମାନ ମେଡ୍‌ଭେଡେଭ

**୨୦୦୯ ପରେ ଡାନିଲ ମେଡ୍‌ଭେଡେଭ ପ୍ରଥମ ରୁଷୀୟ ଖେଳାଳି ଭାବେ ଏଟିପି ଫାଇନାଲ୍ସ ଟାଇଟଲ ହାସଲ କରିଛନ୍ତି। ଫାଇନାଲରେ ସେ ଅଷ୍ଟ୍ରିଆର ଡୋମିନିକ୍ ଥିମ୍‌ଙ୍କୁ ୪-୬, ୭-୬, ୬-୪ ସେଟ୍‌ରେ ହରାଇ ଚାମ୍ପିୟନ ହୋଇଛନ୍ତି। ଟାଇଟଲ ହାସଲ ପ୍ରକ୍ରିୟାରେ ମେଡ୍‌ଭେଡେଭ୍ ଏଟିପି ଇତିହାସରେ ଚତୁର୍ଥ ଖେଳାଳି ଭାବେ ଗୋଟିଏ ଟୁର୍ନାମେଣ୍ଟରେ ବିଶ୍ୱର ଶ୍ରେଷ୍ଠ ୩ ଖେଳାଳିଙ୍କୁ ପରାସ୍ତ କରି ଉଜ୍ଜ୍ୱଳ ଭବିଷ୍ୟତର ସୂଚନା ଦେଇଛନ୍ତି...**

**ଭ**ବିଷ୍ୟତରେ ଜଣେ ସଫଳ ଟେନିସ୍ ତାରକା ଭାବେ ଉଭା ହେବେ ବୋଲି ରୁଷିଆର ଡାନିଲ ମେଡ୍‌ଭେଡେଭ୍ ନିକଟରେ ପ୍ରମାଣ ଦେଇଛନ୍ତି। ନିଜ ପ୍ରତିଭା ଓ ଦକ୍ଷତା ବଳରେ ୨୪ ବର୍ଷୀୟ ଏହି ଟେନିସ ତାରକା ସଦ୍ୟ ସମାପ୍ତ ଏଟିପି ଫାଇନାଲ୍ସ ଟୁର୍ନାମେଣ୍ଟରେ ଚାମ୍ପିୟନ ହେବାର ଗୌରବ ଅର୍ଜନ କରିଛନ୍ତି। ବର୍ଷ ଶେଷରେ ଖେଳାଯାଉଥିବା ଏହି ହାଇପ୍ରୋଫାଇଲ ଟୁର୍ନାମେଣ୍ଟରେ ଶ୍ରେଷ୍ଠ କେତେଜଣ ଖେଳାଳି ଅଂଶଗ୍ରହଣ କରିଥାନ୍ତି। ଏଟିପି ଫାଇନାଲ୍ସ ଟାଇଟଲ ହାସଲ କରିବା ଅବସରରେ ସେ ଏକାଧିକ ନିଜଠାରୁ ଉଚ୍ଚ ର୍ୟାଙ୍କର ଖେଳାଳିଙ୍କୁ ପରାସ୍ତ କରିଛନ୍ତି। ଏହି କ୍ରମରେ ସେ ବିଶ୍ୱର ୧ ନମ୍ବର ଖେଳାଳି ସର୍ବିୟାର ନୋଭାକ ଜୋକୋଭିଚ୍ ଓ ବିଶ୍ୱର ଦୁଇ ନମ୍ବର ଖେଳାଳି ସ୍ପେନର ରାଫାଲ ନାଡାଲଙ୍କୁ ପରାସ୍ତ କରିଛନ୍ତି। ପୂର୍ବରୁ ୫ଥର ଏଟିପି ଫାଇନାଲ୍ସ ଟାଇଟଲ ହାସଲ କରିଥିବା ଜୋକୋଭିଚ୍‌ଙ୍କୁ ସେ ରାଉଣ୍ଡ ରବିନ ପର୍ଯ୍ୟାୟରେ ପରାସ୍ତ କରିଥିବା ବେଳେ ନାଡାଲଙ୍କୁ ସେମିଫାଇନାଲରେ ହରାଇଥିଲେ। ତେବେ ଟାଇଟଲ ମୁକାବିଲାରେ ଅଷ୍ଟ୍ରିଆର ଡୋମିନିକ୍ ଥିମ୍‌ଙ୍କୁ ମେଡ୍‌ଭେଡେଭ୍ ୪-୬, ୭-୬, ୬-୪ ସେଟ୍‌ରେ ହରାଇ ଏଟିପି ଫାଇନାଲ୍ସ ଚାମ୍ପିୟନ ହେବାର ଗୌରବ ଅର୍ଜନ କରିଥିଲେ।

ଦୀର୍ଘ ୧୧ ବର୍ଷ ପରେ ମେଡ୍‌ଭେଡେଭ ପ୍ରଥମ ରୁଷୀୟ ଖେଳାଳି ଭାବେ ଏଟିପି ଫାଇନାଲ୍ସ ଟାଇଟଲ ହାସଲ କରିବାର ଗୌରବ ଅର୍ଜନ କରିଛନ୍ତି। ପୂର୍ବରୁ ୨୦୦୯ରେ ରୁଷିଆର ନିକୋଲେ ଡେଭିଡେଙ୍କୋ ଏଟିପି ଫାଇନାଲ୍ସର ପ୍ରଥମ ସଂସ୍କରଣରେ ଟାଇଟଲ ହାସଲ କରିଥିଲେ। ଟାଇଟଲ ହାସଲ ପ୍ରକ୍ରିୟାରେ ମେଡ୍‌ଭେଡେଭ୍ ଏଟିପି ଇତିହାସରେ ଚତୁର୍ଥ ଖେଳାଳି ହିସାବରେ ଗୋଟିଏ ଟୁର୍ନାମେଣ୍ଟରେ ବିଶ୍ୱର ଶ୍ରେଷ୍ଠ ୩ ଖେଳାଳିଙ୍କୁ ପରାସ୍ତ କରିଛନ୍ତି। ପୂର୍ବରୁ ଆର୍ଜେଣ୍ଟିନାର ଡେଭିଡ୍ ନାଲବଣ୍ଡିଆନ୍ (ମାଡ୍ରିଡ୍- ୨୦୦୭), ନୋଭାକ ଜୋକୋଭିଚ୍ (ମଣ୍ଟ୍ରିଲ ୨୦୦୭) ଓ ଜର୍ମାନୀର ବୋରିସ ବେକର (ଷ୍ଟୁକ୍‌ହାମ ୧୯୯୪)ରେ ଗୋଟିଏ ଟୁର୍ନାମେଣ୍ଟରେ ଶ୍ରେଷ୍ଠ ୩ ଖେଳାଳିଙ୍କୁ ହରାଇ ଚାମ୍ପିୟନ ହେବାର ଗୌରବ ଅର୍ଜନ କରିଥିଲେ।

ମେଡ୍‌ଭେଡେଭ ଗତ ବର୍ଷ ପ୍ରଥମଥର ପାଇଁ ଏଟିପି ଫାଇନାଲ୍ସରେ ଅଂଶଗ୍ରହଣ କରିଥିଲେ। ତେବେ ସେ ଗ୍ରୁପ୍ ପର୍ଯ୍ୟାୟରେ ସବୁ ୩ଟି ମ୍ୟାଚ୍‌ରେ ପରାସ୍ତ ହୋଇ ବିଦାୟ ନେଇଥିଲେ। ଏହା ଗୋଟିଏ ବର୍ଷ ପରେ ସେ ଏହି ଟୁର୍ନାମେଣ୍ଟରେ ଟାଇଟଲ ଜିତି ଇତିହାସ ସୃଷ୍ଟି କରିଛନ୍ତି। ପୂର୍ବରୁ ୨୦୦୮ରେ ଜୋକୋଭିଚ୍ ଠିକ୍ ଏହି ଭଳି ଢଙ୍ଗରେ ଏଟିପି ଟାଇଟଲ ହାସଲ କରିଥିଲେ। ପୂର୍ବରୁ ୨୦୧୮ରେ ଜର୍ମାନୀ ଆଲେକଜାଣ୍ଡର ଜେଭେରେଭ ଓ ଗତବର୍ଷ ଗ୍ରୀସ୍‌ର ଷ୍ଟିଫାନୋ ସିତିସ୍‌ପାସ୍ ଏଟିପି ଟାଇଟଲ ଜିତିଥିଲେ। କିନ୍ତୁ ଆଶ୍ଚର୍ଯ୍ୟଜନକ ଭାବେ ମେଡ୍‌ଭେଡେଭଙ୍କ ସହ ଏହି ୨ ଖେଳାଳି ଏପର୍ଯ୍ୟନ୍ତ ଗୋଟିଏ ହେଲେ ବି ଗ୍ରାଣ୍ଡସ୍ଲାମ ଟାଇଟଲ ଜିତିନାହାନ୍ତି। ତେବେ ମେଡ୍‌ଭେଡେଭ ଆସନ୍ତାବର୍ଷ ଗ୍ରାଣ୍ଡସ୍ଲାମ ଟାଇଟଲ ଜିତିବାର ଗୌରବ ଅର୍ଜନ କରିବେ ବୋଲି ଆଶା କରାଯାଉଛି।

### ସଂକ୍ଷେପରେ...

**ପୂରା ନାମ:** ଡାନିଲ ସେର୍ଗେୟେଭିଚ୍ ମେଡ୍‌ଭେଡେଭ୍
**ଦେଶ:** ରୁଷିଆ
**ବାସସ୍ଥାନ:** ମୋଣ୍ଟେ କାର୍ଲୋ, ମୋନାକୋ
**ଜନ୍ମ:** ୧୧ ଫେବୃୟାରୀ ୧୯୯୬, ମସ୍କୋ, ରୁଷିଆ
**ବୟସ:** ୨୪
**ଉଚ୍ଚତା:** ୬ ଫୁଟ୍ ୬ ଇଞ୍ଚ୍
**ପ୍ଲେଜ୍:** ରାଇଟ୍ ହ୍ୟାଣ୍ଡେଡ୍ (ଟୁ ହ୍ୟାଣ୍ଡେଡ୍ ବ୍ୟାକହ୍ୟାଣ୍ଡ୍)
**କ୍ୟାରିୟର ଟାଇଟଲ:** ୯
**ଉଚ୍ଚତମ ଓ ବର୍ତ୍ତମାନର ର୍ୟାଙ୍କିଙ୍ଗ୍:** ୪ ନମ୍ବର

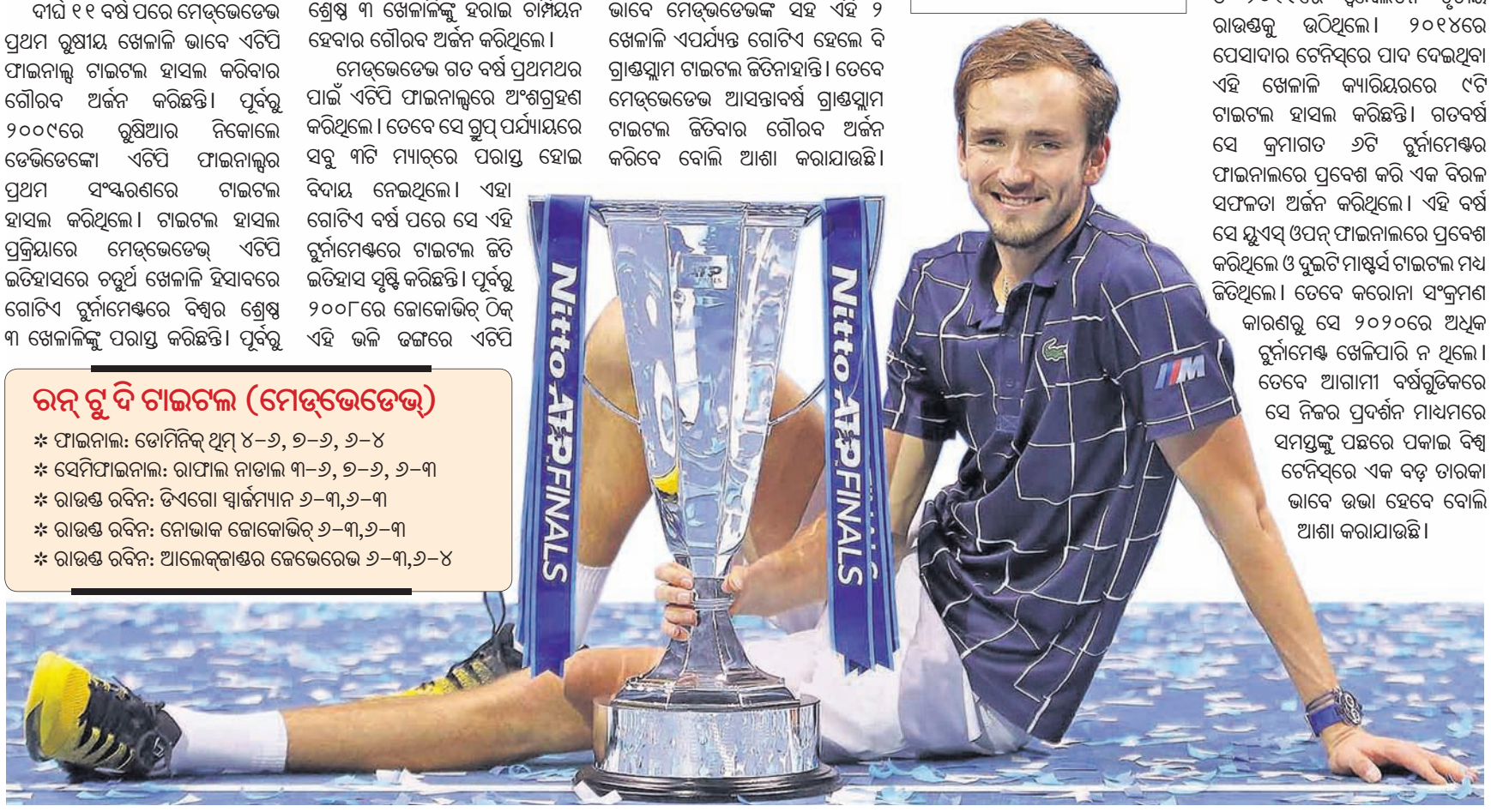


### ରନ୍ ଟୁ ଦି ଟାଇଟଲ (ମେଡ୍‌ଭେଡେଭ୍)

- ଫାଇନାଲ: ଡୋମିନିକ୍ ଥିମ୍ ୪-୬, ୭-୬, ୬-୪
- ସେମିଫାଇନାଲ: ରାଫାଲ ନାଡାଲ ୩-୬, ୭-୬, ୬-୩
- ରାଉଣ୍ଡ ରବିନ: ଡିଏଗୋ ସ୍ୱାର୍ଜମ୍ୟାନ ୬-୩,୬-୩
- ରାଉଣ୍ଡ ରବିନ: ନୋଭାକ ଜୋକୋଭିଚ୍ ୬-୩,୬-୩
- ରାଉଣ୍ଡ ରବିନ: ଆଲେକ୍‌ଜାଣ୍ଡର ଜେଭେରେଭ ୬-୩,୬-୪

ଆଗାମୀ ପିଢ଼ିରେ ସେ ନୂଆ ତାରକା ଭାବେ ଉଭା ହେବା ନିଶ୍ଚିତ ମନେହେଉଛି। ନିଜ ପ୍ରଦର୍ଶନରେ ସେ ସନ୍ତୋଷ ପ୍ରକଟ କରିଛନ୍ତି। ତେବେ ଏହି ପ୍ରଦର୍ଶନକୁ ସେ ଆଗାମୀ ସେସନରେ ବଜାୟ ରଖିବାକୁ ପ୍ରୟାସ କରିବେ ବୋଲି କହିଛନ୍ତି।

ମସ୍କୋରେ ଜନ୍ମିତ ମେଡ୍‌ଭେଡେଭ୍ ପିତା ସେର୍ଗେ ମେଡ୍‌ଭେଡେଭ୍‌ଙ୍କ ପ୍ରେରଣାରେ ମାତ ୬ ବର୍ଷରେ ଟେନିସ ଖେଳିବା ଆରମ୍ଭ କରିଥିଲେ। ଟେନିସ ଖେଳିବାକୁ ସେ କଲେଜ୍‌ରୁ ଅଧାରୁ ପାଠପଢା ଛାଡିଥିଲେ। ପରିବାର ସହ ସେ ଫ୍ରାନ୍ସର ଆଣ୍ଟିବେସ୍‌ଙ୍କୁ ଯାଇ ସେଠାରେ ରହି ଏକ ଟେନିସ ଏକାଡେମୀରେ ପ୍ରଶିକ୍ଷଣ ନେଇଥିଲେ। ଅଧିକାଂଶ ସମୟ ଦେଶ ବାହାରେ ରହିଥିବାରୁ ସେ ଇଂଲିଶ୍, ଫ୍ରେଞ୍ଚ୍ ସହ ଅତି ସହଜରେ ରୁଷୀୟ ଭାଷାରେ କଥା ହେବାର ଦକ୍ଷତା ହାସଲ କରିଛନ୍ତି। ୨୦୧୮ ସେପ୍ଟେମ୍ବର ୧୨ ତାରିଖରେ ମେଡ୍‌ଭେଡେଭ୍ ନିଜ ବାନ୍ଧବୀଙ୍କୁ ବିବାହ କରିଥିଲେ।

୬ ଫୁଟ୍ ୬ ଇଞ୍ଚ୍ ଉଚ୍ଚତା ବିଶିଷ୍ଟ ମେଡ୍‌ଭେଡେଭ୍ ଏପର୍ଯ୍ୟନ୍ତ ଗୋଟିଏ ହେଲେ ବି ଗ୍ରାଣ୍ଡସ୍ଲାମ ଟାଇଟଲ ହାସଲ କରି ନାହାନ୍ତି। ତେବେ ସେ ଗତବର୍ଷ ୟୁଏସ୍ ଓପନ୍ ଫାଇନାଲରେ ପ୍ରବେଶ୍ କରିଥିଲେ। ୨୦୧୯ ଓ ୨୦୨୦ରେ ସେ ଅଷ୍ଟ୍ରେଲିଆନ୍ ଓପନ୍ ଚତୁର୍ଥ ରାଉଣ୍ଡରେ ପ୍ରବେଶ କରିଥିଲେ। ସେହିପରି ୨୦୧୮ ଓ ୨୦୧୯ରେ ୱିମ୍ବେଲଡନ ତୃତୀୟ ରାଉଣ୍ଡକୁ ଉଠିଥିଲେ। ୨୦୧୪ରେ ପେସାଦାର ଟେନିସ୍‌ରେ ପାଦ ଦେଇଥିବା ଏହି ଖେଳାଳି କ୍ୟାରିୟରରେ ୯ଟି ଟାଇଟଲ ହାସଲ କରିଛନ୍ତି। ଗତବର୍ଷ ସେ କ୍ରମାଗତ ୬ଟି ଟୁର୍ନାମେଣ୍ଟର ଫାଇନାଲରେ ପ୍ରବେଶ କରି ଏକ ବିରଳ ସଫଳତା ଅର୍ଜନ କରିଥିଲେ। ଏହି ବର୍ଷ ସେ ୟୁଏସ୍ ଓପନ୍ ଫାଇନାଲରେ ପ୍ରବେଶ କରିଥିଲେ ଓ ଦୁଇଟି ମାଷ୍ଟର୍ସ ଟାଇଟଲ ମଧ୍ୟ ଜିତିଥିଲେ। ତେବେ କରୋନା ସଂକ୍ରମଣ କାରଣରୁ ସେ ୨୦୨୦ରେ ଅଧିକ ଟୁର୍ନାମେଣ୍ଟ ଖେଳିପାରି ନ ଥିଲେ। ତେବେ ଆଗାମୀ ବର୍ଷଗୁଡିକରେ ସେ ନିଜର ପ୍ରଦର୍ଶନ ମାଧ୍ୟମରେ ସମସ୍ତଙ୍କୁ ପଛରେ ପକାଇ ବିଶ୍ୱ ଟେନିସ୍‌ରେ ଏକ ବଡ଼ ତାରକା ଭାବେ ଉଭା ହେବେ ବୋଲି ଆଶା କରାଯାଉଛି।

# ଟାଏକୋଣ୍ଡୋରେ ସଫଳ ନୀଳିମା

**ନା**ମ ନୀଳିମା କଙ୍ଗୀ। ବୟସ ୪୦ ପାଖାପାଖି। ପେସାରେ ଦାନ୍ତ ଡାକ୍ତର। ଏସ୍‌ସିବି ମେଡିକାଲ କଲେଜରେ ଚାକିରି । ମାତ୍ର ତାଙ୍କର ଆଉ ଏକ ପରିଚୟ ରହିଛି। ସେ ଟାଏକୋଣ୍ଡୋକୁ ନିଜର ନିଶା କରି ନେଇଛନ୍ତି। ନିକଟରେ ଓଡ଼ିଶା ତରଫରୁ ଖେଳି ଏହି ବୟସ ବର୍ଗର ଅନଲାଇନ୍ ଟୁର୍ନାମେଣ୍ଟରେ ସେ ପ୍ରଥମ ସ୍ଥାନ ଅଧିକାର କରିଛନ୍ତି। ନୀଳିମା ୨୦୨୦ରେ ହେବାକୁ ଥିବା ଏସିଆ ପୋମସାଏ ଚାମ୍ପିୟନଶିପ୍ ପାଇଁ ବିଭିନ୍ନ ବୟସ ବର୍ଗରେ ଯୋଗ୍ୟ ବିବେଚିତ ହୋଇଥିବା ୧୮ ଜଣଙ୍କ ମଧ୍ୟରେ ନିଜକୁ ସାମିଲ କରି ଗୌରବ ଆଣି ଦେଇଛନ୍ତି। ପୁମସାଏ ଟାଏକୋଣ୍ଡୋ ହେଉଛି ଏକ ପ୍ରଦର୍ଶନ କୌଶଳ ; ଯେଉଁଥିରେ ଜଜ୍‌ମାନଙ୍କର ଆଦେଶ ଅନୁଯାୟୀ ଭାଗ ନେଉଥିବା ଖେଳାଳିମାନଙ୍କୁ କିକ୍, ପଞ୍ଚ୍ କିମ୍ବା ବ୍ଲକ୍ ଆଦି ପ୍ରଦର୍ଶନ କରିବାକୁ ପଡିଥାଏ। ପ୍ରତିଯୋଗୀମାନଙ୍କର ଦକ୍ଷତା ଅନୁଯାୟୀ ସେମାନଙ୍କୁ ମାର୍କ ଏବଂ ର୍ୟାଙ୍କ ମିଳିଥାଏ। କଟକରେ ରହୁଥିବା ନୀଳିମା ୫ବର୍ଷ ତଳେ ନିଜକୁ ଫିଟ୍ ରଖିବା ପାଇଁ ଟାଏକୋଣ୍ଡୋ ଶିଖିବା ଆରମ୍ଭ କରିଥିଲେ। ଆଗରୁ ଜିମ୍ ଯାଉଥିଲେ। ସ୍ୱାମୀ ଏବଂ ନିଜ ଦୁଇ ପୁଅଙ୍କ ସହ ସେ କଟକ ସତ୍ୟବ୍ରତ ଷ୍ଟାଡିୟମକୁ ଯାଉଥିଲେ ଟାଏକୋଣ୍ଡୋ ଶିଖି ନିଜକୁ ଫିଟ୍ ରଖିବାକୁ। ତେବେ କୋଚ୍‌ଙ୍କ ଅନୁରୋଧରେ ସେ ନିୟମିତ ଟାଏକୋଣ୍ଡୋ ଶିଖିବା ଆରମ୍ଭ କଲେ। ଆଉ ଦିନକୁ ପାଖାପାଖି ୪ ଘଣ୍ଟା ସମୟ ଦେଉଥିବା ଏହି ମହିଳା ଏବେ ନିଜ ପରିଶ୍ରମର ଫଳ ପାଇବାକୁ ଲାଗିଛନ୍ତି।

ନୀଳିମାଙ୍କ ଜନ୍ମ ହାଇଦ୍ରାବାଦରେ। ବିବାହ ପରେ କଟକରେ ରହିବାକୁ ଆଉ କ୍ୟାରିୟର କରିବାକୁ ବାଧ୍ୟ ହେଲେ। ଛୋଟ ବେଳୁ ଖେଳାଖେଳି କରୁଥିଲେ, ହେଲେ ଏହା କଲେଜ ସମୟରେ ପାଠ ପଢା ଯୋଗୁଁ ଆଗକୁ ଯାଇପାରିଲା ନାହିଁ। ନିଜର ଦ୍ୱିତୀୟ ସନ୍ତାନ ଜନ୍ମ ହେଲା ପରେ ପୁଣି ଖେଳରେ ସମୟ ଦେବାକୁ ମନ ବଳାଇଲେ। ଏବେ କେବଳ ନୀଳିମା ନୁହେଁ ତାଙ୍କ ଦୁଇ ପୁଅ ଏବଂ ସ୍ୱାମୀ ଏକ ସମୟରେ ଏକାଠି କଟକରେ ଟାଏକୋଣ୍ଡୋ ଶିଖୁଛନ୍ତି। ଗତ କିଛିମାସଧରି କରୋନା ନିଜର କାୟା ବିସ୍ତାର କରି ବିଶ୍ୱକୁ ଅଭାବନୀୟ ପରିସ୍ଥିତିରେ ପକାଇ ଦେଇଥିବା ବେଳେ ନୀଳିମା କିନ୍ତୁ ହାର ମାନି ନାହାନ୍ତି। ରୋଗୀ ସେବା ସହ ନିଜର ଅଭ୍ୟାସକୁ ଜାରି ରଖିଛନ୍ତି। ଟାଏକୋଣ୍ଡୋ ଯୋଗୁ ନିଜର ଏବଂ ନିଜ ପିଲାମାନଙ୍କର ଜୀବନଚର୍ଯ୍ୟା ବଦଳି ଯାଇଛି ବୋଲି ନୀଳିମା କୁହନ୍ତି। ପିଲାମାନେ ଏବେ ଟାଏକୋଣ୍ଡୋକୁ ନେଇ ଆଗକୁ ବଢୁଛନ୍ତି। ଡାକ୍ତରୀ ପରି ଗୋଟିଏ ଚାପଗ୍ରସ୍ତ ପେସା ଭିତରେ ବି ନୀଳିମା ଏବଂ ତାଙ୍କ ପରିବାର ଏବେ ଟାଏକୋଣ୍ଡୋକୁ ବି ଉପଯୁକ୍ତ ସମୟ ଦେଉଛନ୍ତି। ଏଥିପାଇଁ ଏହି ଖେଳରୁ ସେ ପାଇଛନ୍ତି ଅଜସ୍ର ସମ୍ମାନ ଏବଂ ଶ୍ରଦ୍ଧା। ଆଗାମୀ ବିଶ୍ୱ ଅନ୍‌ଲାଇନ୍ ଚାମ୍ପିୟନଶିପ୍ ୨୦୨୦ ନଭେମ୍ବର ଶେଷ କିମ୍ବା ଡିସେମ୍ବର ପ୍ରଥମ ସପ୍ତାହରେ ହେବ। ଏଥିପାଇଁ ଏବେ ନୀଳିମା ପରିଶ୍ରମ କରିଚାଲିଛନ୍ତି। ପୂର୍ବତନ ଇଣ୍ଡିଆ କୋଚ୍ ଅମରେନ୍ଦ୍ର ପୃଷ୍ଟିଙ୍କ ଅଧୀନରେ ନିଜକୁ ସେ ଏବେ ସତ୍ୟବ୍ରତ ଷ୍ଟାଡିୟମରେ ସେ ଆହୁରି ଶାଣିତ କରୁଛନ୍ତି। ଦେଶପାଇଁ ଅନ୍ତର୍ଜାତୀୟ ସ୍ତରରେ ପ୍ରତିନିଧିତ୍ୱ କରିବାର ଯେଉଁ ସୁଯୋଗ ସେ ପାଇଛନ୍ତି ତାହାକୁ କୌଣସି ମତେ ବି ହାତଛଡା କରିବାକୁ ଚାହାନ୍ତି ନାହିଁ। ଯେତେଦୂର ସମ୍ଭବ ସେ ନିଜର ପ୍ରଦର୍ଶନର ପରାକାଷ୍ଠା ବଳରେ ଅନ୍ୟପାଇଁ ଉଦାହରଣୀୟ ପାଲଟି ଯିବାକୁ ଚାହାନ୍ତି।

-ରୁଦ୍ର ପ୍ରସନ୍ନ ରଥ

# ଆଉ ଏକ ଅଧ୍ୟାୟକୁ ଅପେକ୍ଷା

**ଭିଭିଏସ ଲକ୍ଷ୍ମଣ**

ପାଖାପାଖି ୯ ମାସ ପରେ ଭାରତ ଅନ୍ତର୍ଜାତୀୟ କ୍ରିକେଟକୁ ଫେରୁଛି। ସିଡ୍‌ନୀରେ ଭାରତ-ଅଷ୍ଟ୍ରେଲିଆ କ୍ରିକେଟ ଲଢ଼େଇର ଆଉ ଏକ ଅଧ୍ୟାୟକୁ ମୁଁ ଉତ୍କଣ୍ଠାର ସହ ଅପେକ୍ଷା କରିଛି। ୩ଟି ଦିନିକିଆ ଓ ସମାନ ସଂଖ୍ୟକ ଟି୨୦ ଖେଳିବାଦ୍ୱାରା ଭାରତ ଡିସେମ୍ବର ମଧ୍ୟଭାଗରେ ଟେଷ୍ଟ ସିରିଜ ବେଳକୁ ପରିବେଶ ସହିତ ଅଭ୍ୟସ୍ତ ହୋଇ ସାରିଥିବ। ଅଷ୍ଟ୍ରେଲିଆରେ ଦୁଇ ସପ୍ତାହରୁ ଊର୍ଦ୍ଧ୍ୱ ବିତାଇ ସାରିଥିବା ଭାରତୀୟ ଦଳ ଗତ ବର୍ଷର ପ୍ରଦର୍ଶନକୁ ଦୋହରାଇବା ଆଶା ରହିଛି। ଇଣ୍ଡିଆନ ପ୍ରିମିୟର ଲିଗ୍ (ଆଇପିଏଲ) ଖେଳିବାପରେ ଭାରତ ଅଷ୍ଟ୍ରେଲିଆ ଆସିଛି। ଅବଶ୍ୟ ୫୦ ଓଭର ଫର୍ମାଟର କଥା ଭିନ୍ନ।

ଭାରତ ରୋହିତ ଶର୍ମାଙ୍କ ଅନୁପସ୍ଥିତି ଅନୁଭବ କରିବ ଏଥିରେ ଦ୍ୱିମତ ନାହିଁ। ସେ କେବଳ ଜଣେ ବିସ୍ଫୋରକ ଓପନର ନୁହନ୍ତି ଅଷ୍ଟ୍ରେଲିଆ ବିପକ୍ଷରେ ତାଙ୍କ ରେକର୍ଡ ମଧ୍ୟ ଖୁବ୍ ଭଲ। ତେବେ ଏହା ଅନ୍ୟମାନଙ୍କ ପାଇଁ ସୁଯୋଗ ସୃଷ୍ଟି କରିବ ବୋଲି ମୁଁ ବିଶ୍ୱାସକରେ। ମୋ ମତରେ ଶିଖର ଧାୱନଙ୍କ ସହ ମୟଙ୍କ ଅଗ୍ରୱାଲ ଇନିଂସ ଓପନ କରିବା ଉଚିତ। କାରଣ ସେ ପୂର୍ବରୁ ଅଷ୍ଟ୍ରେଲିଆରେ ଟେଷ୍ଟ ଖେଳିଛନ୍ତି ଏବଂ ଗତ ଆଇପିଏଲରେ ଚମତ୍କାର ପ୍ରଦର୍ଶନ କରିଛନ୍ତି। ରୋହିତଙ୍କ ଅନୁପସ୍ଥିତିରେ ଧାୱନଙ୍କ ଉପରେ ଅଧିକ ଦାୟିତ୍ୱ ରହିବ। ଗତ ଆଇପିଏଲ ତାଙ୍କ

SEAGRAM'S
ROYAL STAG
PACKAGED DRINKING WATER

ପାଇଁ ସ୍ମରଣୀୟ ରହିଥିଲା। ସେ ଆଖିବୁଜି ବଲ୍‌କୁ ହିଟ୍ କରିବା ପରିବର୍ତ୍ତେ ବୋଲରଙ୍କୁ ପଢ଼ି ସେହି ଅନୁସାରେ ଖେଳିଥିଲେ। ଧାୱନ ଓ ଅଧିନାୟକ ବିରାଟ କୋହଲିଙ୍କୁ ଭିତ୍ତି ସ୍ଥାପନ କରିବାକୁ ପଡ଼ିବ। ଏହାପରେ ଲୋକେଶ ରାହୁଲ, ଶ୍ରେୟାସ ଆୟାର, ହାର୍ଦ୍ଦିକ ପାଣ୍ଡ୍ୟା ଓ ମନୀଷ ପାଣ୍ଡେ ପ୍ରମୁଖ ଦଳକୁ ଆଗେଇ ନେବାର ଦକ୍ଷତା ରଖିଛନ୍ତି। ଟପ୍ ଅର୍ଡର ବୋଲିଂ ବିରାଟଙ୍କ ପାଇଁ ଚିନ୍ତା ସୃଷ୍ଟି କରିପାରେ। ବୋଲିଂକୁ ନେଇ ହାର୍ଦ୍ଦିକଙ୍କ ସ୍ଥିତି ସ୍ପଷ୍ଟ ନୁହେଁ। ଭାରତ କେବଳ ୫ ବୋଲରଙ୍କୁ ନେଇ ଖେଳିବା ଉଚିତ ନୁହେଁ। କାରଣ ନିର୍ଦ୍ଦିଷ୍ଟ ଦିବସ କାହାପାଇଁ ଖରାପ କହିହେବନାହିଁ।

ଗତଥର ତୁଳନାରେ ଅଷ୍ଟ୍ରେଲିଆ ଏଥର ବେଶ୍ ସନ୍ତୁଳିତ। ଡେଭିଡ ୱାର୍ନର ଓ ଷ୍ଟିଭ୍ ସ୍ମିଥ ଦଳକୁ ପ୍ରତ୍ୟାବର୍ତ୍ତନ କରିଥିବାବେଳେ ମାର୍ନସ ଲାବୁସ୍କାନ ସବୁଫର୍ମାଟ ପାଇଁ ଯୋଗ୍ୟ ବିବେଚିତ ହେଉଛନ୍ତି। ମିଡିଲ ଅର୍ଡରରେ ଗ୍ଲେନ ମ୍ୟାକ୍ସୱେଲ ଓ ଆଲେକ୍ସ କାରେ ଥିବାବେଳେ ମାର୍କୁସ ଷ୍ଟୋଇନିସ ଆଇପିଏଲରେ ଚମତ୍କାର ଖେଳିଛନ୍ତି। ତେବେ ଅଷ୍ଟ୍ରେଲିଆ ଏହି ହାର୍ଡ ହିଟରମାନଙ୍କୁ କିଭଳି ବ୍ୟବହାର କରୁଛି ତାହା ଦେଖିବାର ଅଛି। ବିରାଟଙ୍କ ଅପେକ୍ଷା ଅଷ୍ଟ୍ରେଲିଆ ଅଧିନାୟକ ଆରୋନ ଫିଞ୍ଚଙ୍କ ନିକଟରେ ପର୍ଯ୍ୟାପ୍ତ ବୋଲିଂ ବିକଳ୍ପ ରହିଛି। ତେବେ ଉଇକେଟ ହାସଲ କ୍ଷେତ୍ରରେ ସେ ମିଚେଲ ଷ୍ଟାର୍କ, ପ୍ୟାଟ୍ କୁମିନ୍ସ ଓ ଲେଗ୍ ସ୍ପିନର ଆଡାମ ଜାମ୍ପାଙ୍କ ଉପରେ ଅଧିକ ନିର୍ଭର କରିବେ। ଉଭୟ ଦଳ ସମକକ୍ଷ ବୋଲି ଆକଳନ କରାଯାଉଛି। ତେଣୁ ଏହି ସିରିଜ ଯିଏ ଦେଖି ନ ପାରିବେ ତାଙ୍କ ନିକଟରେ ସେପରି ବିଶେଷ କାରଣ ନିଶ୍ଚିତ ଥିବ।

(ଗେମ୍‌ପ୍ଲାନ)

# ମାରାଡୋନାଙ୍କୁ ଅନ୍ତିମ ବିଦାୟ

**ବୁଏନସଏରିଜ୍, ୨୬।୧୧ (ଏପି)**

ଶୋକାକୁଳ ପରିବେଶରେ ଗୁରୁବାର ଡିଏଗୋ ମାରାଡୋନାଙ୍କ ଶେଷକୃତ୍ୟ ସମ୍ପନ୍ନ ହୋଇଛି। ଫୁଟ୍‌ବଲପ୍ରେମୀମାନେ ସେମାନଙ୍କ ପ୍ରିୟ ଫୁଟ୍‌ବଲରଙ୍କୁ ଅନ୍ତିମ ବିଦାୟ ଜଣାଇବା ଲାଗି ପ୍ରବଳ ଭିଡ଼ ଜମାଇଥିଲେ। ବୁଏନ୍‌ସଏରିଜର କେନ୍ଦ୍ରସ୍ଥଳରେ ଅବସ୍ଥିତ ରାଷ୍ଟ୍ରପତିଙ୍କ କାର୍ଯ୍ୟାଳୟ କାସା ରୋସାଡାଠାରେ ପରିସ୍ଥିତି ନିୟନ୍ତ୍ରଣ ବାହାରକୁ ଚାଲିଯିବାରୁ ପୋଲିସ ଓ ପ୍ରଶଂସକଙ୍କ ମଧ୍ୟରେ ସଂଘର୍ଷ ଘଟିଥିଲା। ଏପରିକି ପୋଲିସକୁ ଲୁହବୁହା ଗ୍ୟାସ୍ ପ୍ରୟୋଗ କରିବାକୁ ପଡ଼ିଥିଲା। ଶେଷ ଦର୍ଶନ ପାଇଁ ମାରାଡୋନାଙ୍କ କାଠ ନିର୍ମିତ କଫିନ୍ ପ୍ରେସିଡେନ୍‌ସିଆଲ ଅଫିସ୍ ମୁଖ୍ୟ ଲବିରେ ରଖାଯାଇଥିଲା। କଫିନ୍ ଉପରେ ଆର୍ଜେଣ୍ଟିନା ପତାକା ଓ ଜାତୀୟ ଦଳର ୧୦ ନମ୍ବର ଶାର୍ଟ ରଖାଯାଇଥିଲା। କେତେଜଣ ଦର୍ଶନକାରୀଙ୍କ ଆଖିରେ ଲୁହ ଆସିଯାଇଥିଲା। ସେମାନେ ବିଭିନ୍ନ ଫୁଟ୍‌ବଲ ଦଳର ଜର୍ସି କଫିନ୍ ଉପରକୁ ଫିଙ୍ଗିଥିଲେ। ମାରାଡୋନାଙ୍କର ବୁଧବାର ହୃଦ୍‌ଘାତରେ ପ୍ରାଣହାନି ଘଟିଛି। ପ୍ରଥମେ ଝିଅ ଓ ଘନିଷ୍ଠ ସମ୍ପର୍କୀୟମାନେ ଶେଷ ଦର୍ଶନ କରିଥିଲେ। ପରେ ଓସ୍କାର ରୁଜେରିଙ୍କ ସମେତ ୧୯୮୬ ବିଶ୍ୱକପ୍ ବିଜୟୀ ଦଳର ଟିମ୍‌ମେଟ୍, ବୋକା ଜୁନିୟର୍ସର କାର୍ଲୋସ ଟେଭେଜ୍‌ଙ୍କ ସମେତ ଆର୍ଜେଣ୍ଟିନାର ଅନ୍ୟ ଫୁଟ୍‌ବଲରମାନଙ୍କୁ ସୁଯୋଗ ଦିଆଯାଇଥିଲା। ମାରାଡୋନାଙ୍କ ମୃତ୍ୟୁ ଖବର ସ୍ପଷ୍ଟ ହେବାର ମାତ୍ର କିଛି ଘଣ୍ଟା ପରେ କାସା ରୋସାଡା ବାହାରେ ଲମ୍ବା ଧାଡ଼ି ଆରମ୍ଭ ହୋଇଯାଇଥିଲା। କାସା ରୋସାଡା ବାହାରେ ଏକ ବଡ଼ କଳା ରଙ୍ଗର ସ୍କ୍ରିନ୍‌ରେ ମାରାଡୋନାଙ୍କର ଐତିହାସିକ ଫଟୋମାନ ସ୍ଥାନ ପାଇଥିଲା।

କାସା ରୋସାଡାଠାରେ ମାରାଡୋନାଙ୍କୁ ଅନ୍ତିମ ବିଦାୟ ଅବସରରେ ପ୍ରଶଂସକଙ୍କ ଭିଡ଼।

କୋଲକାତାରେ ଜଣେ ପ୍ରଶଂସକ ମାରାଡୋନାଙ୍କ ପ୍ରତି ଶ୍ରଦ୍ଧାଞ୍ଜଳି ଜଣାଉଛନ୍ତି।

## ମାରାଡୋନାଙ୍କ ନାମରେ ଷ୍ଟାଡିୟମ

ୱାଶିଂଟନ ୨୬।୧୧(ଏପି): ଡିଏ

**ଦ୍ୱିତୀୟ ତ୍ରୈମାସ ଅଭିବୃଦ୍ଧି ୭.୮% ଖସିପାରେ**

ଚଳିତ ଆର୍ଥିକ ବର୍ଷ ଦ୍ୱିତୀୟ ତ୍ରୈମାସରେ ଭାରତର ଅଭିବୃଦ୍ଧି ହାର ୭.୮% ଖସିପାରେ। ବ୍ୟାଙ୍କ ଅଫ୍ ଆମେରିକା ପକ୍ଷରୁ ଭାରତ ଅର୍ଥ ବ୍ୟବସ୍ଥାର ଅଭିବୃଦ୍ଧିକୁ ନେଇ ଏଭଳି ଆକଳନ କରାଯାଇଛି। ଚଳିତ ଆର୍ଥିକ ବର୍ଷ ପ୍ରଥମ ତ୍ରୈମାସରେ ଭାରତର ବିକାଶ ହାର -୨୩.୯% ରହିଥିଲା। ଚଳିତ ମାସ ଶେଷ ସୁଦ୍ଧା ଭାରତ ସରକାର ଜିଡିପି ଡାଟା ଜାରି କରିବେ। ସେହିଭଳି ଚଳିତ ଆର୍ଥିକ ବର୍ଷରେ ଜିଡିପି ୭.୫% ଖସିବା ନେଇ ଏହା ପୂର୍ବରୁ ଆକଳନ କରିଥିବା ବେଳେ ଏହାକୁ ବର୍ତ୍ତମାନ ସୁଦ୍ଧା ଅପରିବର୍ତ୍ତିତ ରଖିଛି।



# ରାଜ୍ୟରେ ୧୦୦ କୋଟିର କାରବାର କ୍ଷତିଗ୍ରସ୍ତ

**ଭୁବନେଶ୍ୱର,୨୬।୧୧**

ଧର୍ମଘଟ ପ୍ରଭାବ ଯୋଗୁ ରାଜ୍ୟର ପ୍ରମୁଖ ସ୍ଥାନଗୁଡ଼ିକରେ ଦୋକାନ ବଜାର ବନ୍ଦ ରହିଥିବା ବେଳେ ଅନ୍ୟ ସବୁ ସ୍ଥାନରେ ଆଂଶିକ ବନ୍ଦ ରହିଥିବା ଦେଖିବାକୁ ମିଳିଛି। ବନ୍ଦ କାରଣରୁ ରାଜ୍ୟରେ ପ୍ରାୟ ୧୦୦ କୋଟି ଟଙ୍କାର କାରବାର କ୍ଷତିଗ୍ରସ୍ତ ହୋଇଥିବା ବଜାର ସୂତ୍ରରୁ ସୂଚନା ମିଳିଛି । ରାଜ୍ୟ ବ୍ୟବସାୟୀ ମହାସଂଘ ସଭାପତି ସୁଧାକର ପଣ୍ଡା କହିଛନ୍ତି, ରାଜ୍ୟର ଯେଉଁ ସ୍ଥାନଗୁଡ଼ିକରେ ଶ୍ରମିକ ସଙ୍ଗଠନଗୁଡ଼ିକ ସକ୍ରିୟ ଅଛନ୍ତି ସେହି ସ୍ଥାନଗୁଡ଼ିକରେ ବିଶେଷକରି ବନ୍ଦ ପ୍ରଭାବ ଅଧିକ ରହିଛି। ରାଜ୍ୟର ଅନ୍ୟ ସ୍ଥାନରେ ବନ୍ଦ ପ୍ରଭାବ ଏତେଟା ଦେଖାଯାଇନାହିଁ। ଫଳରେ ବ୍ୟବସାୟ ଉପରେ ସେଭଳି କିଛି ପ୍ରଭାବ ପଡିନାହିଁ। ରାଜପଥରେ ଶ୍ରମିକ ସଙ୍ଗଠନଗୁଡ଼ିକ ଧାରଣା ଦେଇ ଥିବାରୁ ପରିବହନ ହେବା ବ୍ୟାପକ ବାଧାପ୍ରାପ୍ତ ହୋଇଥିବା ବିଭିନ୍ନ ସଙ୍ଗଠନ ପକ୍ଷରୁ ସୂଚନା ମିଳିଛି।

ଭୁବନେଶ୍ୱରର ରିଜର୍ଭ ବ୍ୟାଙ୍କ ଆଞ୍ଚଳିକ କାର୍ଯ୍ୟାଳୟ ସମ୍ମୁଖରେ ଧାରଣା ଦିଆଯାଉଛି ।

ଗୁରୁବାର ଶ୍ରମିକ ସଙ୍ଗଠନଗୁଡ଼ିକର ଦେଶବ୍ୟାପୀ ଧର୍ମଘଟ ଯୋଗୁ ରାଷ୍ଟ୍ରାୟତ୍ତ ବ୍ୟାଙ୍କରେ କାରବାର ଆଂଶିକ ପ୍ରଭାବିତ ହୋଇଛି। କିଛି ବ୍ୟାଙ୍କ କର୍ମଚାରୀ ସଙ୍ଗଠନ ଏହି ଧର୍ମଘଟରେ ସାମିଲ ହୋଇଥିଲେ। ବ୍ୟାଙ୍କରେ ଜମା ସହ ନଗଦ କାରବାର ପ୍ରଭାବିତ ହୋଇଥିବା ସୂଚନା ମିଳିଛି। ଏହାର ପ୍ରଭାବ ବିଦେଶୀ ମୁଦ୍ରା ଏବଂ ସରକାରୀ ନେଣଦେଣ ଉପରେ ମଧ୍ୟ ପଡିଛି। ଭାରତୀୟ ଷ୍ଟେଟ ବ୍ୟାଙ୍କ ଘରୋଇ କ୍ଷେତ୍ର ବ୍ୟାଙ୍କଗୁଡ଼ିକରେ କାର୍ଯ୍ୟ ବାଧାପ୍ରାପ୍ତ ହୋଇ ନ ଥିବା ଶିଳ୍ପ ସୂତ୍ରରୁ ଜୁହାଯାଇଛି। ସରକାରଙ୍କ ନୀତିକୁ ବିରୋଧକରି ଦେଶର ୧୦ ଶ୍ରମିକ ସଙ୍ଗଠନ ଧର୍ମଘଟକୁ ଓହ୍ଲାଇଛନ୍ତି। ଏଥିରେ ଭାରତୀୟ ମଜଦୁର ସଂଘ ଯୋଗଦେଇନାହିଁ।

## ଶ୍ରମିକ ସଂଗଠନର ଦିନିକିଆ ଧର୍ମଘଟ

ବନ୍ଦ ପ୍ରଭାବ ରାଜ୍ୟର ବ୍ୟାଙ୍କ ସେବା ଉପରେ ସେଭଳି ପ୍ରଭାବ ପକାଇନାହିଁ। ରାଜ୍ୟର ପ୍ରାୟ ସମସ୍ତ ରାଷ୍ଟ୍ରାୟତ୍ତ ଏବଂ ଘରୋଇ ବ୍ୟାଙ୍କ ଖୋଲା ରହିଥିବା ବେଳେ ଗ୍ରାହକ ମଧ୍ୟ ଆଶା ଅନୁଯାୟୀ କାରବାର କରିଛନ୍ତି। ପ୍ରାୟ ୭୫% ଗ୍ରାହକ ବ୍ୟାଙ୍କକୁ ଆସି ସେବା ଲାଭ କରିଥିବା ଏଆଇବିଓସି ରାଜ୍ୟ ସଭାପତି ଦାମୋଦର ନନ୍ଦ ସୂଚନା ଦେଇଛନ୍ତି। ସେ କହିଛନ୍ତି, କରୋନା କାରଣରୁ ବ୍ୟାଙ୍କରେ ବର୍ତ୍ତମାନ କଟକଣା ଜାରି ରହିଛି ଏବଂ ୭୫% କର୍ମଚାରୀଙ୍କୁ ନେଇ କାର୍ଯ୍ୟ ହେଉଛି। ବ୍ୟାଙ୍କିଙ୍ଗ୍ ସମ୍ପର୍କିତ ନେଣଦେଣ ଏବଂ ଅନ୍ୟ ସେବା ଯଥା ଇଣ୍ଟରନେଟ,ମୋବାଇଲ ବ୍ୟାଙ୍କିଙ୍ଗ୍ ଓ ଏଟିଏମ୍ ଭଳି ଡିଜିଟାଲ ମାଧ୍ୟମରେ ଟ୍ରାଞ୍ଜାକଶନ କରିବା ଲାଗି ବ୍ୟାଙ୍କଗୁଡ଼ିକ ଗ୍ରାହକଙ୍କୁ ପୂର୍ବରୁ କହିଥିଲେ।

# ହୋଣ୍ଡା ଆକ୍ଟିଭାର ଗୌରବମୟ ୨୦ ବର୍ଷ

**ନୂଆଦିଲ୍ଲୀ,୨୬।୧୧**

ଭାରତୀୟ ୨ ଚକିଆ ଶିଳ୍ପରେ ବୈପ୍ଳବିକ ପରିବର୍ତ୍ତନ ଆଣିଥିବା ଆକ୍ଟିଭା ଦେଶରେ ୨ ଦଶନ୍ଧି ସଫଳତାର ସହ ପୂରଣ କରିଛି। ଆକ୍ଟିଭା ୨ କୋଟିରୁ ଊର୍ଦ୍ଧ୍ୱ ଭାରତୀୟ ଗ୍ରାହକଙ୍କ ବିଶ୍ୱାସ ଜିତିବା ସହ ଅତୁଳନୀୟ ଯାତ୍ରାରେ ଅଗ୍ରଣୀ ସାଜିଥିବା ଉତ୍ସବକୁ ପାଳନ କରିବା ଲାଗି ହୋଣ୍ଡା ମୋଟର ସାଇକେଲ ଆଣ୍ଡ ସ୍କୁଟର ଇଣ୍ଡିଆ ପ୍ରାଇଭେଟ ଲିମିଟେଡ୍ ପକ୍ଷରୁ ଆକ୍ଟିଭା ୬ ଜି'ର ସ୍ୱତନ୍ତ୍ର ୨୦ ତମ ବାର୍ଷିକ ସଂସ୍କରଣକୁ ଉନ୍ମୋଚନ କରାଯାଇଛି। ଏହି ଅବସରରେ ହୋଣ୍ଡା ମୋଟର ସାଇକେଲ ଆଣ୍ଡ ସ୍କୁଟର ଇଣ୍ଡିଆ ପ୍ରାଇଭେଟ ଲିମିଟେଡ୍‌ର ସିଇଓ ଓ ପରିଚାଳନା ନିର୍ଦ୍ଦେଶକ ତଥା ସଭାପତି ଆତସୁସି ଓଗାଟା କହିଛନ୍ତି, ୨୦ ବର୍ଷ ପୂର୍ବେ ଏହି କିମ୍ବଦନ୍ତୀଙ୍କ ଜନ୍ମ ହୋଇଥିଲା ଯେତେବେଳେ ହୋଣ୍ଡା ଭାରତର ସ୍ୱପ୍ନର ଶକ୍ତିକୁ ଜାଣିପାରି ଆକ୍ଟିଭା ମଡେଲକୁ ଉନ୍ମୋଚନ କରିଥିଲା। ସେହିଦିନଠାରୁ ପ୍ରତି ନୂଆ ପିଢ଼ିର ହୋଣ୍ଡା ଆକ୍ଟିଭାରେ

ଭାରତୀୟ ଚାଳକଙ୍କ ପାଇଁ ଅତ୍ୟାଧୁନିକ ସୁବିଧା ସୁଯୋଗ ଓ ପ୍ରଯୁକ୍ତି ବ୍ୟବହାର କରାଯାଇଛି। ସେହିଭଳି ହୋଣ୍ଡା ମୋଟର ସାଇକେଲ ଆଣ୍ଡ ସ୍କୁଟର ଇଣ୍ଡିଆ ପ୍ରାଇଭେଟ ଲିମିଟେଡ୍‌ର ବିକ୍ରି ଓ ମାର୍କେଟିଂ ନିର୍ଦ୍ଦେଶକ ୟଦବିନ୍ଦର ସିଂହ ଗୁଲେରିଆ ଏହି ୨୦ ବର୍ଷ ପୂର୍ତ୍ତି ସମ୍ପର୍କରେ ବିସ୍ତୃତ ବିବରଣୀ ଉପସ୍ଥାପନ କରିଥିଲେ।

# ୪୩୨ ପଏଣ୍ଟ ବଢ଼ିଲା ସେନ୍‌ସେକ୍ସ

**ନୂଆଦିଲ୍ଲୀ,୨୬।୧୧**

ବମ୍ବେ ଷ୍ଟକ୍ ଏକ୍ସଚେଞ୍ଜ(ବିଏସ୍‌ଇ)ର ସେନ୍‌ସେକ୍ସ ଗୁରୁବାର ୪୩୨ ପଏଣ୍ଟ ବଢ଼ିଛି। ମେଟାଲ ଏବଂ ବ୍ୟାଙ୍କିଙ୍ଗ୍ ଷ୍ଟକ୍ କାରବାର ଉନ୍ନତ ହେବାରୁ ବଜାରରେ ଏଭଳି ସ୍ଥିତି ଦେଖାଯାଇଛି। ଭାରତ ଶେୟାର ବଜାରରେ ବିଦେଶୀ ନିବେଶକମାନେ ନିବେଶ ବଢାଇବା ନେଇ ଆଶା ଜନ୍ମିଛି। ଏହାର ପ୍ରଭାବ ବଜାର ଉପରେ ଉନ୍ନତ ରହିଛି। ୩୦ ଶେୟାର ବିଶିଷ୍ଟ ବିଏସ୍‌ଇର ସୂଚକାଙ୍କ ୦.୯୮% ଉଚ୍ଚରେ ରହିବା ଯୋଗୁ ୪୪,୨୬୦ ପଏଣ୍ଟ ସ୍ତରରେ ବନ୍ଦ ହୋଇଛି। ସେହିଭଳି ନ୍ୟାଶନାଲ ଷ୍ଟକ୍ ଏକ୍ସଚେଞ୍ଜର ନିଫ୍ଟି ୧୨୯ ପଏଣ୍ଟ ବା ୧% ଉଚ୍ଚରେ ରହି ୧୨,୯୮୭ ପଏଣ୍ଟ ସ୍ତରରେ ରହିଛି। ଟାଟା ଷ୍ଟିଲ୍ ବଜାଜ ଫାଇନାନ୍ସ, ବଜାଜ ଅଟୋ, ଏଚ୍‌ଡିଏଫ୍‌ସି, ଏଚ୍‌ସିଏଲ୍ ଟେକ୍, ଟାଇଟାନ ଏବଂ ଏଚ୍‌ଡିଏଫ୍‌ସି ବ୍ୟାଙ୍କ ସେନ୍‌ସେକ୍ସରେ ଭଲ କାରବାର କରିଛନ୍ତି। ସେହିଭଳି ଓଏନ୍‌ଜିସି, ମାରୁତି, ଟେକ୍ ମହିନ୍ଦ୍ରା, ଇଣ୍ଡସ୍‌ଇଣ୍ଡ ବ୍ୟାଙ୍କର ଶେୟାର ପ୍ରଭାବିତ ରହିଛି। ଏନ୍‌ଏସ୍‌ଇ ପ୍ଲାଟ୍‌ଫର୍ମ ନିଫ୍ଟିରେ ମେଟାଲ, ପିଏସ୍‌ୟୁ ବ୍ୟାଙ୍କ, ଫାଇନାନ୍ସିଆଲ ସର୍ଭିସ କାରବାର ଉନ୍ନତ ରହିଛି। ସେହିଭଳି ଲାର୍ସନ ଆଣ୍ଡ ଟୁବ୍ରୋ ଏବଂ ମହିନ୍ଦ୍ରା ଆଣ୍ଡ ମହିନ୍ଦ୍ରାର କାରବାର ବେଶ୍ ଉନ୍ନତ ରହିଥିବା ଷ୍ଟକ୍ ବଜାର ସୂତ୍ରରୁ ସାମ୍ନାକୁ ଆସିଛି।

# ଆଦିତ୍ୟ ହ୍ୟୁଣ୍ଡାଇ ପକ୍ଷରୁ କାର ସର୍ଭିସ କ୍ୟାମ୍ପ

**ଭୁବନେଶ୍ୱର,୨୬।୧୧**

ହ୍ୟୁଣ୍ଡାଇ ମୋଟର ଇଣ୍ଡିଆ ଲିମିଟେଡ୍ ପକ୍ଷରୁ ସାରା ଦେଶରେ ଏହାର ଗ୍ରାହକମାନଙ୍କ ପାଇଁ ପ୍ରି-ଉଇଣ୍ଟର କାର କେୟାର କ୍ୟାମ୍ପର ଆୟୋଜନ କରାଯାଇଛି। ଏହି କ୍ୟାମ୍ପ ଜରିଆରେ ଗ୍ରାହକମାନେ କମ୍ପାନୀର ସମସ୍ତ ଡିଲର ଓ ସର୍ଭିସ ପଏଣ୍ଟରେ ଏହି ସୁବିଧା ପାଇପାରିବେ ବୋଲି ସୂଚନା ଦିଆଯାଇଛି। ଏହି ପରିପ୍ରେକ୍ଷୀରେ ଭୁବନେଶ୍ୱରର ଅଗ୍ରଣୀ କାର ଶୋ'ରୁମ୍ ଆଦିତ୍ୟ ହୁଣ୍ଡାଇ ପକ୍ଷରୁ ହୁଣ୍ଡାଇ ଗ୍ରାହକଙ୍କ ପାଇଁ ସ୍ୱଳ୍ପ ବଜେଟରେ କାର ସର୍ଭିସ ସେବା ଯୋଗାଇ ଦିଆଯାଉଛି। ସ୍ଥାନୀୟ ଶୋ'ରୁମ୍ ପରିସରରେ ଏହି କାର ସର୍ଭିସ କ୍ୟାମ୍ପ ଚଳିତ ମାସ ୨୫ରୁ ୩୦ ତାରିଖ ପର୍ଯ୍ୟନ୍ତ ଜାରି ରହିବ ବୋଲି ଶୋ'ରୁମ୍ ପକ୍ଷରୁ ସୂଚନା ଦିଆଯାଇଛି। ଏହି ସମୟରେ ଗାଡ଼ିର ଉଚିତ ଯତ୍ନ ନେବା ସହ ଆବଶ୍ୟକ ସର୍ଭିସ ସହ ଅନ୍ୟାନ୍ୟ ଆନୁଷଙ୍ଗିକ କାର୍ଯ୍ୟ କରାଇପାରିବେ।

# ଅର୍ଥ ବ୍ୟବସ୍ଥାରେ ସୁଧାର ଆଶାଠାରୁ ଉନ୍ନତ:ଶକ୍ତିକାନ୍ତ

**ନୂଆଦିଲ୍ଲୀ,୨୬।୧୧**

କରୋନା ଯୋଗୁ ଭାରତ ବଜାର ସଙ୍କଟ ଦେଇ ଗତି କରୁଛି। ଚଳିତ ଆର୍ଥିକ ବର୍ଷ ପ୍ରଥମ ତ୍ରୈମାସରେ ଦେଶର ମୋଟ ଘରୋଇ ଉତ୍ପାଦ(ଜିଡିପି) -୨୩.୯% ହ୍ରାସ ପାଇଥିଲା। ବଜାର ପ୍ରଭାବିତ ହୋଇ ରହିଥିବା ବେଳେ ରିଜର୍ଭ ବ୍ୟାଙ୍କ ଗଭର୍ନର ଶକ୍ତିକାନ୍ତ ଦାସ ଦେଶର ଅର୍ଥ ବ୍ୟବସ୍ଥାକୁ ନେଇ ଗୁରୁବାର ମତ ରଖିଛନ୍ତି। ସେ କହିଛନ୍ତି, ଅର୍ଥ ବ୍ୟବସ୍ଥା ପୁଣି ଥରେ ଟ୍ରାକ୍‌କୁ ଫେରିବା ଜାରି ରହିଛି। ହେଲେ ଏହି ଧାରା ଆଶାଠାରୁ ଉନ୍ନତ। ଅର୍ଥାତ୍ ଯେଉଁ ଅର୍ଥ ବ୍ୟବସ୍ଥାର ଭଲ ଦିନ ଆଗକୁ ଆସୁଥିବା କୁହାଯାଉଛି। ଫରେନ ଏକ୍ସଚେଞ୍ଜ ଡିଲର୍ସ ଆସୋସିଏଶନ ଅଫ୍ ଇଣ୍ଡିଆର ଏକ କାର୍ଯ୍ୟକ୍ରମକୁ ସମ୍ବୋଧିତ କରି ସେ କହିଛନ୍ତି, ଚଳିତ ଆର୍ଥିକ ବର୍ଷ ଦ୍ୱିତୀୟ ତ୍ରୈମାସରେ ଦ୍ରୁତ ହାରରେ ଅର୍ଥ ବ୍ୟବସ୍ଥା ଟ୍ରାକ୍‌କୁ ଫେରୁଛି।

# ପରଲୋକରେ ଟିସିଏସ୍‌ର ପ୍ରତିଷ୍ଠାତା ଫକିର ଚାନ୍ଦ କୋହଲି

**ନୂଆଦିଲ୍ଲୀ,୨୬।୧୧**

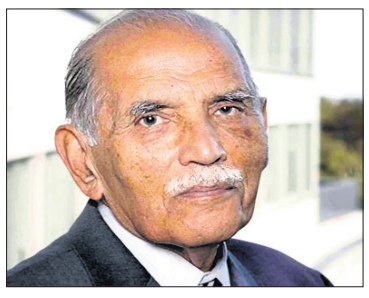

ଭାରତର ପ୍ରମୁଖ ଆଇଟି କମ୍ପାନୀ ଟାଟା କନ୍ସଲଟାନ୍ସି ସର୍ଭିସେସ (ଟିସିଏସ)ର ପ୍ରତିଷ୍ଠାତା ଫକୀର ଚାନ୍ଦ କୋହଲିଙ୍କର ଗୁରୁବାର ପରଲୋକ ହୋଇଯାଇଛି। ୯୬ ବର୍ଷ ବୟସରେ ସେ ଶେଷ ନିଶ୍ୱାସ ତ୍ୟାଗ କରିଛନ୍ତି। ସେ ଭାରତର ସଫ୍ଟୱେର୍ ଇଣ୍ଡଷ୍ଟ୍ରିର ଜନକ ଭାବେ ବେଶ ଜଣାଶୁଣା। କୋହଲି MIT (Massachusetts Institute of Technology) ରୁ ମାଷ୍ଟର ଡିଗ୍ରୀ ଶେଷ କରିବା ପରେ ୧୯୫୧ରେ ଟାଟା ଇଲେକ୍ଟ୍ରିକ କୋରେ ଯୋଗ ଦେଇଥିଲେ। ଏହାପରେ ଦେଶର ପ୍ରଥମ ଲୋଡ ଡେସପାଚ୍ କେନ୍ଦ୍ର ପ୍ରତିଷ୍ଠା କରିଥିଲେ। ୧୯୬୯ ମସିହାରେ ଟାଟା ଇଲେକ୍ଟ୍ରିକ ମୁମ୍ବାଇ ଏବଂ ପୁଣେ ମଧ୍ୟରେ ଥିବା ବିଦ୍ୟୁତ ଲାଇନକୁ ନିୟନ୍ତ୍ରଣ କରିବା ପାଇଁ ଏକ କମ୍ପ୍ୟୁଟର ସିଷ୍ଟମ ସ୍ଥାପନ କରିବା ପରେ ଟାଟା ଗ୍ରୁପ ଡୋଏନ ଜେ.ଆର.ଡି ଟାଟା କୋହଲିଙ୍କୁ ଟିସିଏସ୍ ସ୍ଥାପନ କରିବାକୁ କହିଥିଲେ। ସୂଚନାଯୋଗ୍ୟ, କୋହଲି ୧୯୨୪ ମାର୍ଚ୍ଚ ୧୯ରେ ପାକିସ୍ତାନର ପେଶୱାରେ ଜନ୍ମଗ୍ରହଣ କରିଥିଲେ।


GOVT. OF ODISHA
OFFICE OF THE SUPERINTENDING ENGINEER, RURAL WORKS, CIRCLE, BHAWANIPATNA
Phone: 06670-235504; E-Mail: serwbpt@yahoo.com
Bid identification No.:- BPT/Online-04/2020-21 Date: 20.11.2020
NOTICE INVITING TENDERS FOR ROAD WORKS IN ODISHA
NATIONAL COMPETITIVE BIDDING THROUGH e-Procurement
No. O-624:-
1. Name of the Work : Construction of incomplete Road and Bridges works under State Plan in the District of Kalahandi.
2. No of Works : 3 Nos.
3. Location details : Kalahandi District
4. Estimated Cost : As per NIT.
5. Period of Completion : As per NIT.
6. Cost of tender paper : Rs.10,000/- per set.
7. Other details :

| Availability of tender for online bidding | | Last date & time for seeking tender clarification | Date and time of opening of technical bid |
|---|---|---|---|
| From | To | | |
| 27.11.2020 11.00 A.M. | 11.12.2020 5.00 P.M. | 10.12.2020 | 15.12.2020 at 11.00 A.M. |

Further details can be seen from the website "www.tendersorissa.gov.in"
OIPR-25102/11/0004/2021 Sd./- Superintending Engineer, Rural Works Circle, Bhawanipatna

ଭାରତର ଜଣେ ଭଲ ନାଗରିକ ହୁଅନ୍ତୁ
ବିଦ୍ୟୁତ ଚୋରିର ସୂଚନା TPCODLକୁ ଜଣାନ୍ତୁ

ଶକ୍ତି ଚୋରି ହେଉଛି ବେଆଇନ ଏବଂ ସାଂଘାତିକ ଅପରାଧ
ବିଦ୍ୟୁତ ମିଟର ଓ ସର୍ଭିସ୍ ଲାଇନ୍‌କୁ ଜାଣିଶୁଣି ଖରାପ (Tampering)କରିବା ଏକ ଦଣ୍ଡନୀୟ ଅପରାଧ
ଯଦି ଆପଣ କୌଣସି ସ୍ଥାନରେ ବିଦ୍ୟୁତ ଚୋରି ଉପରେ ସନ୍ଦେହ କରୁଛନ୍ତି
TPCODL କୁ ହ୍ୱାର୍ଟସଆପ୍ ନମ୍ବରରେ ଯୋଗାଯୋଗ କରନ୍ତୁ
9437158670
TP CENTRAL ODISHA DISTRIBUTION LIMITED

TPCODL
TP CENTRAL ODISHA DISTRIBUTION LIMITED
ଏତଦ୍‌ଦ୍ୱାରା ଭୁବନେଶ୍ୱର BCDD-1, BCDD - II, BED, Nimapara ଏବଂ Puri ନିର୍ବାହୀ ଯନ୍ତ୍ରୀଙ୍କ ଅଧିନସ୍ଥ ସମସ୍ତ ଉପଭୋକ୍ତାଙ୍କୁ ଅବଗତି ନିମନ୍ତେ ଜଣାଇ ଦିଆଯାଉଅଛି କି ଅଭିଯୋଗ ଶୁଣାଣି ପ୍ରକୋଷ୍ଠ (GRF) ଭୁବନେଶ୍ୱର ଯାହାକି ପାୱାର ହାଉସ୍ ଛକ ନିକଟରେ ଅବସ୍ଥାପିତ ଥିଲା ବର୍ତ୍ତମାନ ନିମ୍ନଲିଖିତ ଠିକଣାକୁ ସ୍ଥାନାନ୍ତରିତ ହୋଇଯାଇଅଛି।
Plot No.- 1789/4898,
Nua Sahi, Nayapalli, BBSR, Pincode - 751012

OFFICE OF THE EXECUTIVE ENGINEER, RWS&S DIVISION, BALASORE
Tel: 06782-262249, Fax: 262931, email: eerwss_bls@nic.in, eerwssbls@gmail.com. No. O-621
NATIONAL COMPETITIVE BIDDING THROUGH e-Tendering
Identification No. 15 Dt. 23-11-2020
1. Nos. of Work : 23 Nos RPWS schemes in Balasore district.
2. Estimated cost : Rs. 19.17 lakhs to Rs. 411.16 lakhs
3. Period of completion : 180 days to 330 days
4. Availability of bid document in Portal : Dt. 08-12-2020 at 10.00 hours to 17-12-2020 up to 17.00 hours through online.
5. Seeking of Clarification : Dt. 08-12-2020 at 10.00 hours to Dt. 15-12-2020 up to 15.00 hours
6. Date of opening of Bid : Dt. 22-12-2020 at 11.00 hours in the O/o EE, RWSS Division, Balasore.
7. Name and address of the Officer Inviting Tender : Executive Engineer, RWS&S Division, Balasore
Bid Cost & Bid Security will be received through electronic payment by NEFT / RTGS. Further details can be seen from the e-Procurement Portal: http://tendersodisha.gov.in
EXECUTIVE ENGINEER, RWS&S DIVISION, BALASORE.
OIPR-25013/11/0006/2021

OFFICE OF THE EXECUTIVE ENGINEER
RURAL WATER SUPPLY AND SANITATION DIVISION, CUTTACK
MAHANADIBIHAR, CUTTACK-753004
Telephone: 0671-2441619, e-mail: eerwss_ctc1@nic.in
Government of Odisha e-Procurement Notice
Bid Identification No. rwssctc- 05/2020-21
No. O-618:- The Executive Engineer, RWS&S Division, Cuttack on behalf of Governor of Odisha invites lump sum bid through e-procurement double cover system according to norm of e-procurement.
1. Nature of work: Rural Piped W/S Schemes.
2. No. of tenders: 5 Nos.
3. Tender Paper Cost: Rs.10,000/-
4. Value of Work: Rs.82.93 lakh to Rs.147.83 lakhs
5. Class of Contractor: "B" & "A" Class
6. Date and time of availability of bid document in portal: 11 hour of 02.12.2020 to 14.12.2020 up to 17 hours.
7. Date & time of seeking tender clarification: 11.12.2020 up to 17 hours
8. Date & time of opening of tender: 15.12.2020 at 11.30 hours in the Office of the Executive Engineer, RWS&S Division, Cuttack
9. Time of completion: 180 to 270 days.
10. The bidders have to participate in online bidding only. Further details can be seen from the website https://www.tendersorissa.gov.in
Sd./- EXECUTIVE ENGINEER, RWSS DIVISION, CUTTACK
OIPR-25022/11/0012/2021

Office of the Executive Engineer,
UI Left Canal Division No.-I, Kusumkhunti, Dist: Kalahandi
eeuilcd1kusumkhunti@gmail.com
e-Procurement Notice No. EE-LCD-I-03(01-03)/20-21, Dt.-25.11.2020
No. 2300 Dtd. 25.11.2020
No. A-317:- Bid document consisting of work, estimated cost, cost of tender paper, EMD, time of completion, class of contractor, the set of terms and condition of contract and other necessary documents can be seen in e-procurement portal https://tendersodisha.gov.in
1. Type of the work : Renovation of canal works.
2. No. of works : 03 Nos. (Three)
3. Class of contractor : 'C' & 'D' class
4. Bid Identification No. : EE-LCD-I-03 (01 to 03)/2020-21
5. Estimated cost : Varies from Rs. 10.13 lakh to Rs.12.21 lakh
6. Period of completion : 01 (One) calendar month.
7. Date & time of availability of bid documents in the portal : From 27.11.2020, 10.00 A.M. to 07.12.2020, 5.00 P.M.
8. Date of opening of Bid : 08.12.2020 at 10.00 AM in the O/o Executive Engineer, UI Left Canal Division, No-I, Kusumkhunti, Dist.- Kalahandi
9. Name of the officer inviting Tender : Executive Engineer, UI Left Canal Division No-I, Kusumkhunti, Dist.- Kalahandi
(A) Any addendum / corrigendum / cancellation of tender can also be seen in the said Website.
(B) Further details can be seen from Government Website - https://tendersodisha.gov.in
(C) The Bidder shall transfer the required amount of EMD (Bid Security) and cost of Bid by online through electronics payment as per Govt. of Odisha WDOM NO. 17254/W Dt. 05.12.2017 as mentioned in the DTCN.
Sd./- Executive Engineer, UI Left Canal Division No.- I, Kusumkhunti
OIPR-32126/11/0005/2021

ZILLA SWASTHYA SAMITI, KANDHAMAL
OFFICE OF THE CDM & PHO-CUM-DISTRICT MISSION DIRECTOR, NHM, KANDHAMAL, ODISHA - 762001
Advt. No. 14420/NHM/19 Dt.26.11.20
TENDER CALL NOTICE
Sealed proposals as per prescribed RFP document are invited from interested eligible bidders (Private Individuals/ Tour Operators/Travel Agency/Society/Firms) for hiring of vehicles for DPMU/BPMU/MHT. The eligible criteria, the terms of reference and the formats for submission of bid as set forth in the RFP document can be downloaded from the website www.kandhamal.nic.in. Interested bidders fulfilling the eligibility criteria may submit their proposal(s) with EMD & document as per RFP. The bidders have to submit their proposal(s) at the O/o. The CDM & PHO cum District Mission Director, Kandhamal, DHH, Phulbani. The details of the location where the vehicles will be engaged are mentioned in the RFP document. Proposal(s) complete in all respect should reach the undersigned on or before 03.00 P.M. of 14.12.2020 through Regd./Speed Post & Courier and the same will be opened on 15.12.2020 at 4.00 P.M. The undersigned reserves the right to reject any or all the tender(s) without assigning any reason thereof.
Sd./- CDM & PHO cum District Mission Director, Kandhamal

ଓଡ଼ିଶା ସେତୁ ଓ ନିର୍ମାଣ ନିଗମ ଲିଃ
(ଓଡ଼ିଶା ସରକାରଙ୍କ ଏକ ଉଦ୍ୟୋଗ)
ODISHA BRIDGE & CONSTRUCTION CORPORATION LIMITED
(A Government of Odisha Undertaking)
No.: 7083 File: SMT-1697 Date: 25.11.2020
NOTICE INVITING TENDER
Bid Identification: 36/Tender/OBCC/2020-21 No.CAD-825:-

| Sr. No. | Name of Work |
|---|---|
| 1 | Construction of Outer Access Road in the Heritage Security Zone of Shree Jagannath Temple, Puri including Redevelopment of Shree Jagannath Temple Administration Office Building at Puri. |
| 2 | Renovation and Development of Pandit Utkalamani Gopabandhu Das Birthplace Memorial and Museum Project at Suando village in the District of Puri. |

1. Date and time of availability of bid document in the eProcurement portal: 4.00 P.M. of 02.12.2020.
2. Last date/time for receipt of online bid: 16.12.2020 till 5.00 PM.
3. Further details can be seen from the e-Procurement portal "https://www.tendersodisha.gov.in".
4. The authority reserves the right to cancel any or all bids without assigning any reason thereof.
Sd./- E.I.C.-cum-Managing Director O.B.& C.C. Ltd.
OIPR-34106/11/0035/2021

GOVERNMENT OF ODISHA
RURAL WATER SUPPLY & SANITATION ORGANISATION
OFFICE OF THE EXECUTIVE ENGINEER RWS&S DIVISION, DHENKANAL
E-mail- eerwss-dkl@nic.in
INVITATIONS FOR BIDS THROUGH e-Procurement
Bid Identification No – 10/E.E./RWSS/2020-21/ Dhenkanal/Dt. 18.11.2020
No. O-622:- The Executive Engineer, RWS&S Division, Dhenkanal on behalf of Governor of Odisha invites Item Rate/Percentage bid through e-procurement in Double cover system from contractors having experience in similar nature of work for the Projects according to norm of e-Procurement system in on-line mode.
Nature of Work: - Execution of Rural Piped Water Supply Schemes in different Blocks under Dhenkanal District.
1. No. of Tenders : 16 Nos.
2. Tender Paper Cost : 6,000/- to 10,000/- (Online Mode)
3. Value of work : 22.70 lakh to 79.84 lakh
4. Class of Contractor : C, B & A Class
5. Date & time of availability of bid document in portal : 04.12.2020 at 11.00 A.M 16.12.2020 up to 5.00 P.M
6. Date & time of seeking tender clarification : 11.12.2020 up to 01.00 P.M
7. Date & time of opening of tender : 17.12.2020 at 11.00 A.M in the office of the Executive Engineer, RWS&S Division, Dhenkanal.
8. Time of completion : Six Months
9. The bidders have to participate in online biding only. Further details can be seen from the website https://www.tendersorissa.gov.in.
10. Corrigendum if any shall be published in the above website only.
Executive Engineer, RWS&S Division, Dhenkanal
OIPR-25029/11/0005/2021

GOVERNMENT OF ODISHA
Office of Chief Resident Commissioner
4-Bordoloi Marg, Chankyapuri, New Delhi-110021
Telephone: 23019771, 23018498, FAX: 23010839
TENDER NOTICE
Bid Reference No. 3783/CRC Dated 25.11.2020
No. D-113:- Bids in sealed cover are invited under two-bid system from reputed and experienced manpower service provider for catering services for Odisha Bhawan/Odisha Niwas Office of Chief Resident Commissioner. The details of the bidding process are follows:

| Sl. No. | Bidding Schedule | Deadline |
|---|---|---|
| 1. | Date of Issue | 26.11.2020 |
| 2. | Bid Due Date and Time | 11.12.20 (5 P.M.) |
| 3. | Opening of Technical Bid | 14.12.2020 (11 A.M.) |
| 4. | Opening of Financial Bid | 21.12.2020 (11 A.M.) |

Bidders are required to submit the technical and financial bid a separately. The bids in sealed Cover-I containing "Technical Bid" and Sealed Cover-II containing Financial Bid should be placed in a third sealed cover superscribed "Bid for Outsourcing of Catering Services/ Operating Canteen in 4- Bordoloi Marg, Chanakyapuri, New Delhi-110021" must reach the undersigned on or before 11.12.2020, 5 P.M. by Speed Post/Registered Post/Courier only. The bid documents containing eligibility criteria, scope of the work, terms and conditions of the tender and draft agreement can be downloaded from the website www.rcodisha.gov.in
Complete Address for Submission of Bid
Resident Commissioner
Office of Chief Resident Commissioner
4- Bordoloi Marg, Chankyapuri
New Delhi- 110021
OIPR-12003/11/0003/2021 Sd./- Resident Commissioner

OFFICE O

# ଫେବୃୟାରୀରୁ ଭିଟାମିନ୍‌ଯୁକ୍ତ ଚାଉଳ

- ଜିଲାରୁ ପୁଷ୍ଟିହୀନତା ଦୂର ନେଇ ଉଦ୍ୟମ
- ନୂଆ ମେଶିନ ନ ଲଗାଇଲେ ମିଲରଙ୍କୁ ଚାଉଳ ମନା

ମାଲକାନଗିରି,୨୬।୧୧ (ଡି.ଏନ୍.ଏ.)

ମାଲକାନଗିରି ଜିଲାରେ ପୁଷ୍ଟିହୀନତା ଦୂର ପାଇଁ ସରକାର ଏକ ବିକଳ୍ପ ବ୍ୟବସ୍ଥା ଗ୍ରହଣ କରିଛନ୍ତି। ଜିଲାରେ ଖାଉଟି ଓ ହିତାଧିକାରୀଙ୍କୁ ବାର୍ଷିକ ପ୍ରାୟ ୫ ଲକ୍ଷ କୁଇଣ୍ଟାଲ ଚାଉଳ ବଣ୍ଟନ କରାଯାଉଛି। ଏହି ଚାଉଳରେ ଅଧିକ ପୁଷ୍ଟିସାର ରହୁ ନ ଥିବାରୁ ଅନେକ ବୟସ୍କ ଏବଂ ଶିଶୁମାନେ ଅପପୁଷ୍ଟିର ଶିକାର ହେଉଛନ୍ତି। ଏହି ଚାଉଳରେ ଭିଟାମିନ ଯୁକ୍ତ ଏକ କ୍ୟାଲସିୟମ ପଦାର୍ଥ ମିଶ୍ରଣ କରି ଯୋଗାଇବା ପାଇଁ ସରକାର ଦିଲୀର ଏକ କମ୍ପାନୀ ସହ ଚୁକ୍ତି କରିଛନ୍ତି। ସାଧାରଣ ଚାଉଳରେ ଭିଟାମିନ୍ ମିଶ୍ରଣ କରିବା ପାଇଁ ନୂତନ ମେଶିନର ଆବଶ୍ୟକତା ଥିବାରୁ ରାଜ୍ୟ ଯୋଗାଣ ବିଭାଗ ମାଲକାନଗିରି ଜିଲାର ୨୩ଟି ପୁରୁଣା ଓ ୩ଟି ନୂଆ ଚାଉଳ ମିଲର ମାଲିକଙ୍କୁ ତୁରନ୍ତ ନୂତନ ମେଶିନ ଲଗାଇବାକୁ ନିର୍ଦ୍ଦେଶ ଦେଇଛି। ସେହି ଅନୁସାରେ ମାଲକାନଗିରି ଜିଲାକୁ ବମ୍ବେର ଏକ କମ୍ପାନୀ ଏହି ମେଶିନ ଯୋଗାଇ ଦେଇଛି। ବର୍ତ୍ତମାନ ଅଧିକାଂଶ ମିଲରେ ଏହି ନୂତନ ମେଶିନ ସ୍ଥାପନ ହୋଇଛି। ଅନ୍ୟ ମିଲଗୁଡିକରେ ମେଶିନ ସ୍ଥାପନ କାର୍ଯ୍ୟ ଜାରି ରହିଛି। ଏହାକୁ ତଦାରଖ ପାଇଁ ରାଜ୍ୟ ଯୋଗାଣ ବିଭାଗ ଯୁଗ୍ମ ସଚିବ ଗଣେଶ ଚନ୍ଦ୍ର ପାଣି, ମାଲକାନଗିରି ଜିଲାରେ ରହି ବିଭିନ୍ନ ଧାନ ମିଲଗୁଡିକରେ ବସୁଥିବା ନୂତନ ମେଶିନଗୁଡିକ ଯାଞ୍ଚ କରୁଛନ୍ତି। ଯଦି କୌଣସି ମିଲର ଏହି ମେଶିନ ସ୍ଥାପନ ନ କରନ୍ତି ତେବେ ତାଙ୍କୁ ଧାନ ମିଲିଂ କରିବାକୁ ପ୍ରଦାନ କରାଯିବ ନାହିଁ ବୋଲି ଯୁଗ୍ମ ସଚିବ ପାଣି କହିଛନ୍ତି। ଆସନ୍ତା ୩୦ରୁ ଜିଲାରେ ଧାନମଣ୍ଡି ଆରମ୍ଭ ହେଲା ପରେ ମିଲରମାନଙ୍କୁ ଯୋଗାଣ ବିଭାଗ ଧାନ ଯୋଗାଇବ । ମିଲରେ ଧାନ ମିଲିଂ ପରେ ଏହି ଭିଟାମିନ ଚାଉଳ ମିଶ୍ରଣ କରାଯାଇ ଫେବୃଆରୀରୁ ବିତରଣ କରାଯିବ। ପ୍ରତି ଏକ କୁଇଣ୍ଟାଲ ସାଧାରଣ ଚାଉଳରେ ୧ କେଜି ଭିଟାମିନଯୁକ୍ତ ଚାଉଳ ମିଶ୍ରଣ ହେବ।

# ୨ କୁଇଣ୍ଟାଲ ଗଞ୍ଜେଇ ଜବତ,ଅଭିଯୁକ୍ତ ଗିରଫ

ସୁନାବେଡା,୨୬/୧୧(ସ୍ୱ. ପ୍ର)

ସୁନାବେଡାରୁ-ଜୟପୁର ୨୬ ନମ୍ବର ଜାତୀୟ ରାଜପଥ ପାର୍ଶ୍ୱ ପାଞ୍ଚିକା ଛକ ନିକଟରୁ ସ୍ଥାନୀୟ ପୋଲିସ ଓ ଏସଟିଏଫ ଚଢାଉ କରି ଏକ ବାଇକ୍‌ରେ ଗଞ୍ଜେଇ ଚାଲାଣ କରୁଥିବା ଗୋବିନ୍ଦ ଖରାଙ୍କୁ ଗିରଫ କରିଛି। ତାଙ୍କ ଘର ନନ୍ଦପୁର ଥାନା ହାଡ଼ିଗୁଡା ଗ୍ରାମରେ। ତାଙ୍କୁ ଗିରଫ କରାଯାଇ ତାଙ୍କଠାରୁ ୨ କୁଇଣ୍ଟାଲ ୧୧ କେଜି ଗଞ୍ଜେଇ ଜବତ କରାଯାଇଛି। ଏହାର ଆନୁମାନିକ ବଜାର ମୂଲ୍ୟ ୨୦ ଲକ୍ଷରୁ ଊର୍ଦ୍ଧ୍ୱ ଟଙ୍କା ହେବ ବୋଲି ଥାନା ଅଧିକାରୀ ଭୀମସେନ ନାୟକ କହିଛନ୍ତି। ୧୮୧/୨୦ରେ ମାମଲା ରୁଜୁ ହୋଇଛି ।

M/S. SRADHA TRADERS
Security Survilance System, Biomatric, EPABC, Computer & Laptop
Mob : 9439098456, 7978187582

'ଧରିତ୍ରୀ'ର ସ୍ୱନକ୍ଷତ୍ର ଅବସରରେ କଣ୍ଟିଲୋ ଅଞ୍ଚଳବାସୀ ଓ ସରସ୍ୱତୀ ଶିଶୁ ବିଦ୍ୟାମନ୍ଦିରର ସମସ୍ତ ସହକର୍ମୀ, ଛାତ୍ର / ଛାତ୍ରୀ ଓ ଅଭିଭାବକମାନଙ୍କୁ ଶୁଭେଚ୍ଛା ଓ ଅଭିନନ୍ଦନ।

**କାଶୀନାଥ ମହାରଣା**
ପ୍ରଧାନ ଆଚାର୍ଯ୍ୟ, ସରସ୍ୱତୀ ଶିଶୁ ବିଦ୍ୟାମନ୍ଦିର, ନୀଳମାଧବ ବିହାର, କଣ୍ଟିଲୋ, ଖଣ୍ଡପଡ଼ା

'ଧରିତ୍ରୀ'ର ସ୍ୱନକ୍ଷତ୍ର ଓ ପାର୍ବଣରତୁ ଅବସରରେ ପଥରଚକଡା ପଞ୍ଚାୟତବାସୀ ଓ ମାଧପୁର ଗ୍ରାମବାସୀଙ୍କ ସହିତ ଭାପୁର ବ୍ଲକ ଅଞ୍ଚଳର ସମସ୍ତ ଗୁରୁଜନ ଭାଇ ଭଉଣୀମାନଙ୍କୁ ମୋର ଆନ୍ତରିକ ସ୍ନେହ ଓ ଶୁଭେଚ୍ଛା। କରୋନା ମହାମାରୀରୁ ରକ୍ଷା ପାଇବା ପାଇଁ କୋଭିଡ୍ ନିୟମ ମାନି ଚଳନ୍ତୁ, ଘରେ ରୁହନ୍ତୁ ଓ ସୁସ୍ଥ ରୁହନ୍ତୁ। ମା' ନାରାୟଣୀ ସମସ୍ତଙ୍କର ମଙ୍ଗଳ କରନ୍ତୁ ଏତିକି କାମନା।

**ତ୍ରିନାଥ ମୁଦୁଲି**
ସରପଞ୍ଚ, ପଥରଚକଡ଼ା, ଭାପୁର

'ଧରିତ୍ରୀ'ର ସ୍ୱନକ୍ଷତ୍ର ଅବସରରେ ଧାନଚେଙ୍ଗଡା ପଞ୍ଚାୟତବାସୀ ଓ ଭାପୁର ବ୍ଲକ ଅଞ୍ଚଳର ଅଗଣିତ ଜନସାଧାରଣଙ୍କୁ ଶୁଭେଚ୍ଛା ଓ ଅଭିନନ୍ଦନ। କରୋନା ମହାମାରୀ ଭଳି ପରିସ୍ଥିତିରେ ନିଜକୁ ସୁରକ୍ଷିତ ରଖିବା ସହ କୋଭିଡ୍ ନିୟମ ମାନି ଚଳନ୍ତୁ ଓ ସୁସ୍ଥ ରୁହନ୍ତୁ, ଜଗତରନାଥ ଶ୍ରୀ ଜଗନ୍ନାଥଙ୍କ ନିକଟରେ ଏତିକି ମିନତି।

**କୃଷ୍ଣଚନ୍ଦ୍ର ସାହୁ**
ସରପଞ୍ଚ ଧାନଚେଙ୍ଗଡ଼ା, ଭାପୁର

NIMAPARA AUTONOMOUS COLLEGE
Nimapara, NAAC ACCREDITED
Provides: HIGHER EDUCATION IN...
- +2 Science : 384 Seats
- +2 Arts : 384 Seats
- +2 Commerce : 196 Seats
- +3 Science Choice based Credit System : 384 Seats
- +3 Arts Choice based Credit System : 384 Seats
- +3 Commerce Choice based Credit System : 256 Seats
- P.G. Odia : 32 Seats
- P.G. Geology : 16 Seats
- P.G. Commerce : 32 Seats

1. Hostel with all facilities for 100 Ladies Students.
2. Hostel for Scheduled Caste / Scheduled Tribe - 40 Seats.

Planning for Opening of
P.G. in Edn., Hist., Chem., Math, Botany, Zoology & MBA, MCA, Integrated Self Financing Course
Sd./- Prof. Rajkishore Rath
Nimapara Autonomous College
Nimapara, Puri

With Best Compliments to Dharitri on its Anniversary
ADMISSION OPEN FOR SESSION : 2021-22
From Nursery to Std. - VIII
Manjari Devi Public School (CBSE)
Purana Padhan, Balakati, Bhubaneswar
Tel.: 0674-2464366, 9337464106
- Active Learning
- Extra Co-curricular Activity
- Creativity & Imagination
- Smart Schooling Technology
- 24×7 Safety & Security
- Strict Vigilance through CCTV

Learning 360°
Empowering Knowledge for Holistic Education

ଧରିତ୍ରୀର ସ୍ୱନକ୍ଷତ୍ର ଅବସରରେ ଏହାର ଅଗଣିତ ପାଠକ, ପାଠିକାଙ୍କୁ ହାର୍ଦ୍ଦିକ ଶୁଭେଚ୍ଛା ସହ ଓଡ଼ିଆ ଖବରକାଗଜ ଜଗତରେ ଏକ ସ୍ୱତନ୍ତ୍ର ସ୍ଥାନ ବଜାୟ ରଖି ନିଚ୍ଛକ, ସତ୍ୟ ଖବର ପ୍ରକାଶ କରୁଥିବା 'ଧରିତ୍ରୀ'ର ଉତ୍ତରୋତ୍ତର ଉନ୍ନତି କାମନା କରୁଛି ।

**ସଂଗୀତ ସୁଧାକର ବାଳକୃଷ୍ଣ ଦାଶ ସ୍ମୃତି ସଂସଦ**
ବାଳକାଟୀ, ବସନ୍ତପେଡ଼ି, ଖୋର୍ଦ୍ଧା।

ଧରିତ୍ରୀର ସ୍ୱନକ୍ଷତ୍ର ଅବସରରେ ଏହାର ଅଗଣିତ ପାଠକ ଓ ପାଠିକାଙ୍କୁ ହାର୍ଦ୍ଦିକ ଅଭିନନ୍ଦନ

**ଉମାକାନ୍ତ ଆଚାର୍ଯ୍ୟ**
ସରପଞ୍ଚ, ସତ୍ୟଭାମାପୁର ପଞ୍ଚାୟତ, ବାଲିଅନ୍ତା ଖୋର୍ଦ୍ଧା।

ଧରିତ୍ରୀର ସ୍ୱନକ୍ଷତ୍ର ଅବସରରେ ଏହାର ପାଠକ, ପାଠିକାଙ୍କୁ ହାର୍ଦ୍ଦିକ ଅଭିନନ୍ଦନ । 'ଧରିତ୍ରୀ'ର ଉତ୍ତରୋତ୍ତର ଉନ୍ନତି କାମନା କରୁଛି ।

**ବସନ୍ତ କୁମାର ନାୟକ**
ବି.ଜେ.ପି. କେନ୍ଦ୍ରୀୟ କାର୍ଯ୍ୟକାରିଣୀ ସଦସ୍ୟ ଅନୁସୂଚିତ ଜାତି ମୋର୍ଚ୍ଚା।

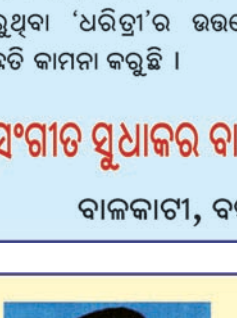

ଧରିତ୍ରୀର ସ୍ୱନକ୍ଷତ୍ର ଅବସରରେ ଏହାର ଅଗଣିତ ପାଠକ, ପାଠିକାଙ୍କୁ ହାର୍ଦ୍ଦିକ ଅଭିନନ୍ଦନ ।

**ଦୀପସ୍ କୁମାର ସ୍ୱାଇଁ**
ଉପାଧ୍ୟକ୍ଷ, ବାଲିଅନ୍ତା ପଞ୍ଚାୟତ ସମିତି

'ଧରିତ୍ରୀ' ନିରପେକ୍ଷ ଓ ବିଶ୍ୱସନୀୟତାର ଏକ ଉଜ୍ଜ୍ୱଳ ସ୍ତମ୍ଭ। ଏହାର ସ୍ୱନକ୍ଷତ୍ର ଦିବସରେ ଶୁଭକାମନା ସହ ବଡ଼ବାଣପୁର ପଞ୍ଚାୟତର ସମସ୍ତ ଜନସାଧାରଣଙ୍କୁ ମୋର ହାର୍ଦ୍ଦିକ ଶୁଭେଚ୍ଛା ଓ ଅଭିନନ୍ଦନ। ମାନବ ସମାଜ କରୋନା ମହାମାରୀ ସମୟରେ ନିଜକୁ ସୁରକ୍ଷିତ ରଖିବା ସହ ଅନ୍ୟ ପ୍ରତି ସହୃଦୟତାର ଭାବନା ପ୍ରଦର୍ଶନ କରି ଭାଇଚାରାରେ ସହାବସ୍ଥାନ କରିବାକୁ ଆଶାବାଦୀ।

**ପ୍ରଦୀପ କୁମାର କର**
ସରପଞ୍ଚ, ବଡ଼ବାଣପୁର, ଖଣ୍ଡପଡ଼ା

With Best Compliments from :-
Principal & Staff, Neelamadhab Mahavidyalaya, Kantilo, Nayagarh

**Sarat Kumar Sahoo**
PRINCIPAL,
Neelamadhab Mahavidyalaya, Kantilo

ଧରିତ୍ରୀର ସ୍ୱନକ୍ଷତ୍ର ଅବସରରେ ଝିଣ୍ଟି ପଞ୍ଚାୟତବାସୀଙ୍କ ତରଫରୁ ହାର୍ଦ୍ଦିକ ଅଭିନନ୍ଦନ ।

**ବିଜୟଲକ୍ଷ୍ମୀ ଜେନା**
ସରପଞ୍ଚ, ଝିଣ୍ଟି ପଞ୍ଚାୟତ, ବାଲିଅନ୍ତା, ଖୋର୍ଦ୍ଧା।

ଧରିତ୍ରୀର ସ୍ୱନକ୍ଷତ୍ର ଉପଲକ୍ଷେ ଏହାର ଅଗଣିତ ପାଠକ, ପାଠିକାଙ୍କୁ ପୁରୋହିତପୁର ପଞ୍ଚାୟତବାସୀଙ୍କ ପକ୍ଷରୁ ହାର୍ଦ୍ଦିକ ଶୁଭେଚ୍ଛା ।

**କବିତା ମାଝି**
ସରପଞ୍ଚ, ପୁରୋହିତପୁର, ବାଲିଅନ୍ତା, ଖୋର୍ଦ୍ଧା।

With Best Compliments From:-
**SIDHESWARA MOHANTY**
Director
NIRMANA INSTITUTE OF MANAGEMENT AND TECHNOLOGY,
Balakati, Bhubaneswar
Mobile- 7008175588
Provides ITI, BBA, BCA, BHM, and BTTM

ଓଡ଼ିଶାର ବହୁଳ ପ୍ରସାରିତ 'ଧରିତ୍ରୀ'ର ସ୍ୱନକ୍ଷତ୍ର ଅବସରରେ କିଆଝର ପଞ୍ଚାୟତବାସୀଙ୍କ ସୁଖ, ସମୃଦ୍ଧି, ଶକ୍ତି ଓ ମୈତ୍ରୀ କାମନା କରିବା ସହ ଅଞ୍ଚଳର ବିକାଶ ତଥା ସ୍ୱର୍ଗତ କେଦାର ମହାନ୍ତିଙ୍କ ଅଧୁରା ସ୍ୱପ୍ନକୁ ସାକାର କରି ଏକ ଅଗ୍ରଣୀ ପଞ୍ଚାୟତରେ ପରିଣତ କରିବା ପାଇଁ ମା' କୁକୁଡାଶୁଣୀଙ୍କ ନିକଟରେ ପ୍ରାର୍ଥନା।

**ଚନ୍ଦ୍ରକାନ୍ତ ବଳିୟାର ସିଂ**
ସରପଞ୍ଚ, କିଆଝର, ଖଣ୍ଡପଡ଼ା

ଓଡ଼ିଶାର ବହୁଳ ପ୍ରସାରିତ ଖବରକାଗଜ 'ଧରିତ୍ରୀ'ର ସ୍ୱନକ୍ଷତ୍ର ଅବସରରେ ରାଜ୍ୟବାସୀଙ୍କ ସୁଖ, ସମୃଦ୍ଧି, ଶାନ୍ତି ଏବଂ ମୈତ୍ରୀ କାମନା କରୁଛି । ସମ୍ପ୍ରତିକ କରୋନା ମହାମାରୀ ସମୟରେ ନିଜକୁ ସୁରକ୍ଷିତ ରଖିବା କୋଭିଡ୍ ନିୟମ ମାନି ଚଳନ୍ତୁ । ଜଗତର ନାଥ ଶ୍ରୀ ଜଗନ୍ନାଥଙ୍କ ଅପାର କରୁଣାରୁ ସମସ୍ତେ ସୁସ୍ଥ ଓ ସୁଖରେ ରୁହନ୍ତୁ ଏତିକି କାମନା।

**ବିଭୂତି ଭୂଷଣ ପ୍ରଧାନ**
ପ୍ରୋପ୍ରାଇଟର, ମା' ବ୍ରାହ୍ମଣୀଦେବୀ ଷ୍ଟୋନ କ୍ରସର, କନାସିଂ, ଖଣ୍ଡପଡ଼ା, ନୟାଗଡ

ଧରିତ୍ରୀର ସ୍ୱନକ୍ଷତ୍ର ଅବସରରେ ଏହାର ଅଗଣିତ ପାଠକ, ପାଠିକାଙ୍କୁ ହାର୍ଦ୍ଦିକ ଅଭିନନ୍ଦନ ନିରପେକ୍ଷ, ନିଚ୍ଛକ, ସତ୍ୟ ଖବର ଛାପି ପାଠକ, ପାଠିକାଙ୍କ ମଧ୍ୟରେ ଆଦରଣୀୟ ହୋଇଥିବା ଧରିତ୍ରୀର ଉତ୍ତରୋତ୍ତର କାମନା କରୁଛି ।

**କମଳ କୁମାର ପାତ୍ର (ଚନ୍ଦନ)**
ସମାଜସେବୀ, ବାଲିଅନ୍ତା, ଖୋର୍ଦ୍ଧା।
ଗଡ଼ଶ୍ରୀରାମପୁର, ବାଲିଅନ୍ତା, ଖୋର୍ଦ୍ଧା।

ନିରପେକ୍ଷ ଓଡ଼ିଆ ଛାପା ଗଣମାଧ୍ୟମ ଧରିତ୍ରୀର ସ୍ୱନକ୍ଷତ୍ର ଉପଲକ୍ଷେ ଅଗଣିତ ପାଠକ, ପାଠିକାଙ୍କୁ କୃତଜ୍ଞତା ଜ୍ଞାପନ ସହିତ ଧରିତ୍ରୀର ଉତ୍ତରୋତ୍ତର ଉନ୍ନତି କାମନା କରୁଛି ।

**ବିଜୟ କୁମାର ନାୟକ (ବୁଟୁ)**
ବିଜୁ ଜନତା ଦଳ, ଖୋର୍ଦ୍ଧା ଜିଲ୍ଲା

## ସଂକ୍ଷେପରେ

### ୧,୭୦୦ ଟପିଲା କରୋନା ମୃତ୍ୟୁ

**ଭୁବନେଶ୍ୱର,୨୬।୧୧(ବ୍ୟୁରୋ):** ରାଜ୍ୟରେ କରୋନା ମୃତ୍ୟୁ ରୋକି ହେଉନି। ଶେଷ ୨୪ଘଣ୍ଟାରେ ଆଉ ୧୭ଜଣଙ୍କ ଜୀବନ ଯିବାପରେ ମୃତ୍ୟୁ ସଂଖ୍ୟା ୧,୭୦୪କୁ ବୃଦ୍ଧି ପାଇଛି। ତେବେ ନୂଆ ମୃତକଙ୍କ ମଧ୍ୟରେ ସୁନ୍ଦରଗଡ଼ରେ ସର୍ବାଧିକ ୫ଜଣ ଥିବାବେଳେ ପୁରୀରୁ ୪, ଖୋର୍ଦ୍ଧା ୩, ଅନୁଗୋଳ ୨, ଢେଙ୍କାନାଳ, କଳାହାଣ୍ଡି ଓ ମୟୂରଭଞ୍ଜରୁ ଜଣେ ଲେଖାଏ ଆକ୍ରାନ୍ତ ରହିଛନ୍ତି। ସେପଟେ ପୁରୀରେ କରୋନା ମୃତ୍ୟୁ ସଂଖ୍ୟା ଶହେ ଛୁଇଁଛି। ଖୋର୍ଦ୍ଧା ଜିଲାରେ ସର୍ବାଧିକ ୨୮୬ଜଣଙ୍କ ମୃତ୍ୟୁ ଘଟିଥିବାବେଳେ ଗଞ୍ଜାମରେ ୨୪୦, ସୁନ୍ଦରଗଡ଼ରେ ୧୪୧, କଟକରେ ୧୩୪ଜଣଙ୍କର ମୃତ୍ୟୁ ହୋଇଛି। ବାକିସବୁ ଜିଲାରେ ମୃତ୍ୟୁ ସଂଖ୍ୟା ଏହା ତଳକୁ ରହିଛି। ଅପରପକ୍ଷରେ ରାଜ୍ୟରେ ଆଉ ୬୪୪ ନୂଆ କରୋନା ପଜିଟିଭ୍ ଚିହ୍ନଟ ହୋଇଛନ୍ତି। ଏମାନଙ୍କ ମଧ୍ୟରୁ ୩୬୯ଜଣ କ୍ୱାରାଣ୍ଟାଇନ ସେଣ୍ଟରର ଓ ଅବଶିଷ୍ଟ ୨୭୫ଜଣ ସ୍ଥାନୀୟ ଆକ୍ରାନ୍ତ ବୋଲି ଜଣାପଡ଼ିଛି। ଏମାନଙ୍କ ମଧ୍ୟରେ କଟକରେ ସର୍ବାଧିକ ୬୪ଜଣ ଥିବାବେଳେ ସୁନ୍ଦରଗଡ଼ ୬୨ ଓ ଅନୁଗୋଳରୁ ୫୦ଜଣ ରହିଛନ୍ତି। ଅନ୍ୟ ସବୁ ଜିଲାରେ ସଂକ୍ରମିତ ସଂଖ୍ୟା ଏହାଠାରୁ କମ୍ ରହିଛି। ଖୋର୍ଦ୍ଧା ଜିଲାରେ ଦୈନିକ ସଂକ୍ରମଣ ୫୦ତଳକୁ ଖସିଛି। ଏମାନଙ୍କୁ ମିଶାଇ ରାଜ୍ୟରେ ଏବେ ମୋଟ ପଜିଟିଭ୍ ସଂଖ୍ୟା ୩,୧୬,୬୪୫ରେ ପହଞ୍ଚିଛି।

### ଦେଢଶୁରଙ୍କ କୁରାଢ଼ି ଚୋଟରେ ଭାଇବୋହୁଙ୍କ ଜୀବନ ଗଲା

**ସୋନପୁର/ଅମରପାଲି,୨୬।୧୧(ନି.ପ୍ର./ଡି.ଏନ.ଏ.):** ସୁବର୍ଣ୍ଣପୁର ଜିଲା ବାରମହାରାଜପୁର ଥାନା ଡାଲଡବା ଗାଁରେ ଗୁରୁବାର ଏକ ହତ୍ୟାକାଣ୍ଡ ଘଟିଛି । ଏହି ଗାଁର ଗୋଟିଏ ପରିବାରର ଦେଢଶୁର ଉତ୍ତମ ଭୋଇଙ୍କ କୁରାଢ଼ୀ ଚୋଟରେ ଭାଇବୋହୁ ଚୁମ୍‌କି ଭୋଇଙ୍କ ମୃତ୍ୟୁ ହୋଇଛି । ଉତ୍ତମ କୌଣସି କାରଣରୁ ଉତ୍ୟକ୍ତ ହୋଇ ଚୁମ୍‌କିଙ୍କୁ ସକାଳେ ଆକ୍ରମଣ କରିଥିଲେ । ତାଙ୍କ ବେକରେ ଗଭୀର କ୍ଷତ ସୃଷ୍ଟି ହୋଇଥିଲା । ଗୁରୁତର ଅବସ୍ଥାରେ ତାଙ୍କୁ ସୁବର୍ଣ୍ଣପୁର ଜିଲା ମୁଖ୍ୟ ଚିକିତ୍ସାଳୟରେ ପରିବାର ଲୋକେ ଭର୍ତ୍ତି କରିଥିଲେ । ଅବସ୍ଥା ସଙ୍କଟାପନ୍ନ ହେବାରୁ ତାଙ୍କୁ ବୁର୍ଲା ଡାକ୍ତରଖାନାକୁ ସ୍ଥାନାନ୍ତର କରାଯାଇଥିଲା । ଚିକିତ୍ସାଧୀନ ସେଠାରେ ଚୁମ୍‌କିଙ୍କ ମୃତ୍ୟୁ ଘଟିଛି । ମୃତା ମହିଳାଙ୍କ ଭାଇ ଏ ନେଇ ବାରମହାରାଜପୁର ଥାନାରେ ଲିଖିତ ଅଭିଯୋଗ କରିଛନ୍ତି । ପୋଲିସ ତଦନ୍ତ ଆରମ୍ଭ କରିଛି ।

### ସମ୍ବିଧାନ ଦିବସ ପାଳିତ

**ବିନିକା,୨୬।୧୧(ଡି.ଏନ୍.ଏ.)-ସୁବର୍ଣ୍ଣପୁର** ଜିଲା ବିନିକା ଆମ୍ବେଡକର ସ୍ମୃତି କମିଟି ପକ୍ଷରୁ ୭୧ତମ ସମ୍ବିଧାନ ଦିବସ ଗୁରୁବାର ପାଳିତ ହୋଇଯାଇଛି । ଆମ୍ବେଡକର ସ୍ମୃତି କମିଟି ସମ୍ପାଦକ ମହେନ୍ଦ୍ର ମହାନନ୍ଦ ଏହି ଉପଲକ୍ଷେ ଆୟୋଜିତ କାର୍ଯ୍ୟକ୍ରମରେ ସଭାପତିତ୍ୱ କରିଥିଲେ । ବିନିକା ସହରର ଆମ୍ବେଡକର ଛକସ୍ଥିତ ବାବା ଆମ୍ବେଡକରଙ୍କ ପ୍ରତିମୂର୍ତ୍ତିରେ ପୁଷ୍ପମାଲ୍ୟ ଅର୍ପଣ କରାଯାଇଥିଲା । କମିଟିର ସଭାପତି ଦୁର୍ଗାଚରଣ କଲେତ ଆମ୍ବେଡକରଙ୍କ ବହୁମୁଖୀ ପ୍ରତିଭା ଉପରେ ଆଲୋକପାତ କରିଥିଲେ । ସମ୍ମାନିତ ଅତିଥି ଭାବେ କାହ୍ନୁଚରଣ ଜଗଦଲା , ମୁନିଲାଲ ମହାନନ୍ଦ , ବିନୋଦ ବିହାରୀ ନାଏକ , ଠଣ ସୁନ୍ଦର ଭେସ୍ରା ଯୋଗଦେଇ ସମ୍ବିଧାନର ବିଭିନ୍ନ ଦିଗ ଉପରେ ବକ୍ତବ୍ୟ ରଖିଥିଲେ ।

### କୁମ୍ଭୀର ଗଣନା ପାଇଁ ଭିତରକନିକା ୧୦ଦିନ ବନ୍ଦ

**ରାଜନଗର, ୨୬।୧୧ (ଡି.ଏନ.ଏ.):** କେନ୍ଦ୍ରାପଡା ଜିଲାର ଭିତରକନିକା ଜାତୀୟ ଉଦ୍ୟାନ ୧୦ ଦିନ ବନ୍ଦ ରହିବ ବୋଲି ବନବିଭାଗ ପକ୍ଷରୁ ଗୁରୁବାର ସୂଚନା ଦିଆଯାଇଛି। ବିରଳ ବଉଳା କୁମ୍ଭୀରଙ୍କ ଅନ୍ତୁଡିଶାଳ ଭିତରକନିକା। ଭିତରକନିକା ବନ୍ୟଜୀବ, ଗହୀରମଥା ସାମୁଦ୍ରିକ ଅଭୟାରଣ୍ୟ, ଭିତରକନିକା ଜାତୀୟ ଉଦ୍ୟାନ ମଧ୍ୟରେ ପ୍ରବାହିତ ନଦୀ, ନାଳ ଓ ଜଙ୍ଗଲ ଅଞ୍ଚଳରେ କୁମ୍ଭୀର ଗଣନା କରାଯିବା ଏଥିପାଇଁ ୨୦୨୧ ଜାନୁୟାରୀ ୫ରୁ ୧୪ ଯାଏ ଭିତରକନିକା ଦେଶବିଦେଶର ପର୍ଯ୍ୟଟକଙ୍କ ପାଇଁ ବନ୍ଦ ରହିବ। ଏହି ସମୟ ମଧ୍ୟରେ ଇଚ୍ଛୁକ ପର୍ଯ୍ୟଟକ ଓ ପରିଦର୍ଶକମାନେ ଭିତରକନିକା ନ ଆସିବାକୁ ବନ ବିଭାଗ ପକ୍ଷରୁ ଅନୁରୋଧ କରାଯାଇଛି। ଭିତରକନିକାରେ ୧୮ ଶହରୁ ଅଧିକ ବଉଳା କୁମ୍ଭୀର ରହିଛନ୍ତି। ପ୍ରତିବର୍ଷ ଏହି ସମୟରେ କୁମ୍ଭୀର ଗଣନା କରାଯାଇଥାଏ।

# ୧୦୦ କୋଟିରୁ ଊର୍ଦ୍ଧ୍ୱ କାରବାର କରିଛନ୍ତି ବାପ, ପୁଅ

## ଆଇଏଫ୍‌ଏସ୍ ଅଫିସର ଅଭୟକାନ୍ତଙ୍କ ଘରେ ଭିଜିଲାନ୍ସ ଯାଞ୍ଚ ଜାରି

**ଭୁବନେଶ୍ୱର,୨୬।୧୧(ବ୍ୟୁରୋ)**

- ଆକାଶଙ୍କୁ ମୁମ୍ବାଇରୁ ଭୁବନେଶ୍ୱର ଆଣିଲା ଭିଜିଲାନ୍ସ ଟିମ୍
- ବାପାଙ୍କ ସରକାରୀ ବାସଭବନରେ ଚାଲିଛି ଜେରା

ଆଇଏଫ୍‌ଏସ୍ ଅଫିସର ତଥା ଅତିରିକ୍ତ ପିସିସିଏଫ୍ ଅଭୟକାନ୍ତ ପାଠକଙ୍କ ଆୟ ବହିର୍ଭୂତ ସମ୍ପତ୍ତି ଠାବ ପାଇଁ ରାଜ୍ୟ ଭିଜିଲାନ୍ସ ପକ୍ଷରୁ ଦେଶର ୧୩ ସ୍ଥାନରେ ଚଢାଉ ଜାରି ରହିଛି। ୨ଦିନର ଯାଞ୍ଚରେ ଅଭୟକାନ୍ତ ଓ ତାଙ୍କ ପୁଅ ଆକାଶ ଗତ କିଛିଦିନ ମଧ୍ୟରେ୧୦୦ କୋଟିରୁ ଊର୍ଦ୍ଧ୍ୱ ଟଙ୍କା କାରବାର କରିବା ସହ ବିପୁଳ ପରିମାଣର ସ୍ଥାବର ଓ ଅସ୍ଥାବର ସମ୍ପତ୍ତି ଠୁଳ କରିଥିବା ପ୍ରମାଣ ପାଇଛି ଓଡିଶା ଭିଜିଲାନ୍ସ। ୧୫୦ ଭିଜିଲାନ୍ସ ଅଫିସର ଓ ବିଶେଷଜ୍ଞ ଆୟ ବହିର୍ଭୂତ ସମ୍ପତ୍ତି ତଲାସିରେ ନିୟୋଜିତ ଅଛନ୍ତି। ଚଢାଉ ଜାରି ରହିଥିବାରୁ ଆହୁରି ଅଧିକ ସମ୍ପତ୍ତି ଠାବ ହେବ ବୋଲି ଭିଜିଲାନ୍ସ ପକ୍ଷରୁ ସୂଚନା ମିଳିଛି।

ଅଭୟକାନ୍ତ ଓ ପୁଅ ଆକାଶଙ୍କ ମାଲିକାନାରେ ଥିବା ସ୍ଥାବର ଅସ୍ଥାବର ସମ୍ପତ୍ତି ମଧ୍ୟରେ ୬୦ ଲକ୍ଷ ଟଙ୍କା, ମୂଲ୍ୟବାନ ଗୃହ ଉପକରଣ ଓ ୮୦୦ ଗ୍ରାମ ସୁନା ଅଳଙ୍କାର ଜବତ ହୋଇଛି। ଏକକାଳୀନ ୨୩ ଲକ୍ଷ ଟଙ୍କା ସୁନା ଗହଣା କିଣିଥିବାର ତଥ୍ୟ ମିଳିଛି। ପୁଅ ଆକାଶଙ୍କ ବିଭିନ୍ନ ଆକାଉଣ୍ଟରେ ୯.୪ କୋଟି ଟଙ୍କା ଜମା ଥିବାବେଳେ ଏଟିଏମ୍ ଜରିଆରେ ଶହୀଦନଗର ଓ ନୟାପଲ୍ଲୀସ୍ଥିତ ଦୁଇଟି ବ୍ୟାଙ୍କ୍‌ରେ ୮.୪ କୋଟି ଜମା କରାଯାଇଥିବା ଭିଜିଲାନ୍ସ ଜାଣିପାରିଛି। ସେହିଭଳି ଜବତ ଗାଡ଼ି ମଧ୍ୟରେ ବିଳାସପୂର୍ଣ୍ଣ ମର୍ସିଡିଜ୍, ବିଏମ୍‌ଡବ୍ଲ୍ୟୁ, ଟାଟା କାର୍, ତିନି ଏଡ୍‌ଜେଡ୍‌ଏସ୍ ବାଇକ୍ ପୁଅ ନାମରେ ପଞ୍ଜୀକୃତ ରହିଛି। ମର୍ସିଡିଜ୍ ସହ ଫାର୍ମ ନିକଟରେ ତିନୋଟି ଗାଡିଥିବାବେଳେ ଫାର୍ମ ଓ ଫ୍ଲାଟ୍‌ର ଭଡା ୧ କୋଟି ଥିବା ଭିଜିଲାନ୍ସ ଯାଞ୍ଚରୁ ଜଣାପଡିଛି। ତାଜ୍‌ମହଲ୍ ପ୍ୟାଲେସ୍ ହୋଟେଲ୍ ବିଲ୍ ୯୦ ଲକ୍ଷ ଟଙ୍କା ଓ ଉଦୟପୁର ତାଜ୍ ଲେକ୍ ପ୍ୟାଲେସ୍ ବିଲ୍ ୨୦ ଲକ୍ଷ ଟଙ୍କା ଦିଆଯାଇଥିବା ପ୍ରମାଣ ସଂଗ୍ରହ କରିଛି ତଦନ୍ତକାରୀ ଟିମ୍। ବାପ/ପୁଅଙ୍କ ବିଦେଶ ଯାତ୍ରା ସମ୍ପର୍କରେ ମଧ୍ୟ ଅନେକ ତଥ୍ୟ ମିଳିଛି। ମାଲେସିଆ, ହଂକଂ, ୟୁନାଇଟେଡ୍ କିଙ୍ଗଡମ୍, ୟୁନାଇଟେଡ୍ ଆରବ ଏମିରେଟ୍ସ, ମାଳଦ୍ୱୀପ ଯାତାୟାତରେ ୩ କୋଟି ଟଙ୍କା ବ୍ୟୟ ହୋଇଛି।

ଅନ୍ୟପକ୍ଷରେ ଟାଟା ମୋଟର୍ସ ନାମରେ ପୁଅ ଆକାଶ ବହୁ କୋଟି ଟଙ୍କା ଠକେଇ କରିଥିବା କ୍ରାଇମବ୍ରାଞ୍ଚର ସାଇବର ଥାନାରେ ଅଭିଯୋଗ ହେବା ପରେ ତଦନ୍ତ ଆରମ୍ଭ ହୋଇଛି। ଆକାଶଙ୍କୁ ଭିଜିଲାନ୍ସର ଏକ ସ୍ୱତନ୍ତ୍ର ଟିମ୍ ମୁମ୍ବାଇରୁ ଧରିଆଣି ଭୁବନେଶ୍ୱର ବିମାନବନ୍ଦରରେ ଗୁରୁବାର ରାତିରେ ପହଞ୍ଚିଛି। କଡା ସୁରକ୍ଷା ମଧ୍ୟରେ ତାଙ୍କୁ ବିମାନବନ୍ଦରରୁ ସିଧା ବାପାଙ୍କ ସରକାରୀ ବାସଭବନକୁ ନିଆଯାଇଛି। ସେଠାରେ ଭିଜିଲାନ୍ସର ଏକ ସ୍ୱତନ୍ତ୍ର ଟିମ ପଚରାଉଚରା କରିବା ସହ ସାଇବର ଠକେଇ ଓ ଅର୍ଥ କାରବାରର ନେଇ ତଥ୍ୟ ପାଇବାକୁ ଆଶା ରଖିଛି। ତେବେ ଚଢାଉ ଓ ଯାଞ୍ଚ ଶେଷ ହେବାପରେ ଆୟବହିର୍ଭୂତ ସମ୍ପତ୍ତିର ଠିକ୍ ପରିମାଣ ଜଣାପଡିବ ବୋଲି ଭିଜିଲାନ୍ସର ଜଣେ ବରିଷ୍ଠ ଅଧିକାରୀ ସୂଚନା ଦେଇଛନ୍ତି।

ସୂଚନାଯୋଗ୍ୟ, ମଙ୍ଗଳବାର ରାତିରୁ ଅଭୟକାନ୍ତ ପାଠକଙ୍କୁ ନେଇ ଭୁବନେଶ୍ୱରର ୫, ମୁମ୍ବାଇର ୭ ଓ ବିହାରର ଗୋଟିଏ ସ୍ଥାନରେ ଚଢାଉ କରାଯାଇଥିଲା। ଏଥିମଧ୍ୟରେ ସରକାରୀ କ୍ୱାର୍ଟର୍ସ, ଭୁବନେଶ୍ୱର ଅଫିସ୍ ଓ ଫ୍ଲାଟ, ପୁଅ ନାମରେ ଥିବା ଘାଟିକିଆ ବିପୁଲ୍ସ ଗାର୍ଡେନ ଓ ପିପିଲିର ଡ୍ରାଇଭର ଘର ରହିଛି। ଏଥିସହିତ ପୁଣେର ସମଥ୍ କଲୋନୀ, ମୁମ୍ବାଇ ଜୁହୁରେ ଥିବା ରେଷ୍ଟୁରାଣ୍ଟ, ରାଜସ୍ଥାନ ଉଦୟପୁର ଘର, ବିହାରର ନିଜ ଗାଁ ବିଷ୍ଣୁପୁରଠାରେ ଦୁଇଟି ବିଳାସପୂର୍ଣ୍ଣ କୋଠା, କ୍ୱାର୍ଟର୍ସ ଆପାର୍ଟମେଣ୍ଟ ଓ ଗର୍ଡସ ବ୍ଲେସିଂ ଆପାର୍ଟମେଣ୍ଟ, ପୁଣେ ଓ ଗୁରୁଗ୍ରାମ ଅଫିସ ସମେତ ଫାର୍ମ ହାଉସ୍‌ରେ ଏକକାଳୀନ ଚଢାଉ କରାଯାଇଥିଲା।

# ଖବରଦାତାଙ୍କ ମୃତ୍ୟୁ ହେଲେ ୪ ଲକ୍ଷ

**ଭୁବନେଶ୍ୱର, ୨୬।୧୧(ବ୍ୟୁରୋ)**

- କଲ୍ୟାଣ ପାଣ୍ଠି ୨୦୦୬ ନିୟମରେ ସଂଶୋଧନ
- ଗାଡ଼ି ଲୋନ୍ ଉପରେ ୩ % ସୁଧ ବହନ କରିବେ ସରକାର

କାର୍ଯ୍ୟରତ ଖବରଦାତାଙ୍କୁ ସହାୟତା କରିବା ପାଇଁ ରାଜ୍ୟ ସରକାର 'ଓଡିଶା ରାଜ୍ୟ କାର୍ଯ୍ୟରତ ଖବରଦାତା କଲ୍ୟାଣ ପାଣ୍ଠି ରୁଲ-୨୦୦୬'କୁ ସଂଶୋଧନ କରିଛନ୍ତି। ଏଥିସହ ଓଡ଼ିଶା ରାଜ୍ୟ କାର୍ଯ୍ୟରତ ଖବରଦାତା କଲ୍ୟାଣ ପାଣ୍ଠି ରୁଲ୍-୨୦୨୦ କାର୍ଯ୍ୟକାରୀ କରିଛନ୍ତି। ଏ ନେଇ ଗୁରୁବାର ସୂଚନା ଓ ଲୋକସମ୍ପର୍କ ବିଭାଗ ପକ୍ଷରୁ ବିଜ୍ଞପ୍ତି ପ୍ରକାଶ ପାଇଛି। କାର୍ଯ୍ୟରତ ଖବରଦାତାଙ୍କ ମୃତ୍ୟୁ ହେଲେ ସରକାର ୪ ଲକ୍ଷ ଟଙ୍କାର ଅନୁକମ୍ପା ରାଶି ପ୍ରଦାନ କରିବେ। ଏଥିସହିତ ୨ ଲକ୍ଷ ଟଙ୍କାର ସ୍ୱାସ୍ଥ୍ୟବୀମା, ୨୫ଲକ୍ଷ ଟଙ୍କା ପର୍ଯ୍ୟନ୍ତ ଗୃହଋଣ ଉପରେ ୩% ସୁଧ, ୫୦ ହଜାର ଟଙ୍କା ପର୍ଯ୍ୟନ୍ତ ଦୁଇଚକିଆ ଏବଂ ୪ ଲକ୍ଷ ଟଙ୍କା ପର୍ଯ୍ୟନ୍ତ ୪ ଚକିଆ ଯାନ ଉପରେ ଥିବା ଋଣର ୩% ସୁଧ ସରକାର ବହନ କରିବେ। ଦୁର୍ଘଟଣା, ରୋଗ କିମ୍ବା ଅନ୍ୟ କୌଣସି କାରଣରୁ ଖବରଦାତା ଦିବ୍ୟାଙ୍ଗ ହୋଇଗଲେ ୨ଲକ୍ଷ ଟଙ୍କାର ସହାୟତା ପ୍ରଦାନ କରାଯିବ। କାର୍ଯ୍ୟରତ ଖବରଦାତାଙ୍କ ମୃତ୍ୟୁ ହେଲେ ତାଙ୍କ ପିଲାଙ୍କୁ ପ୍ରତି ମାସରେ ମାଟ୍ରିକ୍ ଯାଏ ୧୫୦୦ ଟଙ୍କା ଏବଂ ଉଚ୍ଚଶିକ୍ଷା ଶେଷ କରିବା ଯାଏ ମାସିକ ୨୫୦୦ ଟଙ୍କା ପ୍ରଦାନ କରାଯିବ ବୋଲି ନିୟମରେ ବ୍ୟବସ୍ଥା କରାଯାଇଛି।

# ପୁରୀ ଅଭିମୁଖେ ତୁଳସୀ ରଥ

ନାଗାର୍ଜୁନ ବେଶ ପାଇଁ ତୁଳସୀ ଓ ଫୁଲ ପଠାଯାଉଛି।

**ସୋନପୁର,୨୬।୧୧(ନି.ପ୍ର.)**

- ନାଗାର୍ଜୁନ ବେଶରେ ତିନି ଠାକୁରଙ୍କଠାରେ ଲାଗି ହେବ

ପୁରୀ ଶ୍ରୀକ୍ଷେତ୍ରରେ ଚତୁର୍ଦ୍ଧା ମୂର୍ତ୍ତିଙ୍କ ବିରଳ ନାଗାର୍ଜୁନ ବେଶ ଶୁକ୍ରବାର ଅନୁଷ୍ଠିତ ହେବ। ଏଥିପାଇଁ ସୁବର୍ଣ୍ଣପୁରରୁ ସଜ ତୁଳସୀ, ଫୁଲ ନେଇ ଏକ ସୁସଜ୍ଜିତ ରଥ ଗୁରୁବାର ସକାଳେ ପୁରୀ ଅଭିମୁଖେ ଯାତ୍ରା କରିଛି। ସୁବର୍ଣ୍ଣପୁର ଓ ପଡୋଶୀ ଜିଲାର ପୁରପଲ୍ଲୀର ଶ୍ରଦ୍ଧାଳୁଙ୍କ ଠାରୁ ସଂଗ୍ରହ ହୋଇଥିବା ୧୬ ଝୁଡି ତୁଳସୀ, ପଦ୍ମ ଓ ଗେଣ୍ଡୁ ଫୁଲ ଏହି ରଥରେ ରହିଛି। ରଥ ଶ୍ରୀକ୍ଷେତ୍ରରେ ପହଞ୍ଚିବା ପରେ ତିନିଠାକୁରଙ୍କ ନାଗାର୍ଜୁନ ବେଶରେ ଏସବୁ ତୁଳସୀ ଓ ପଦ୍ମଫୁଲ ମାଳ ଆକାରରେ ଲାଗି ହେବ। ପୁରୀ ରାମଜୀ ମଠର ମହନ୍ତ ବଂଶୀଧର ଦାସ ମହାରାଜ ଏସବୁ ତୁଳସୀ ଓ ପଦ୍ମଫୁଲ ଅର୍ପଣ କରିବେ। ବିନିକା ଜଗନ୍ନାଥ ମନ୍ଦିରରୁ ସକାଳେ ଏହି ରଥ ବାହାରିଥିଲା। ପରେ ବିନିକା ବ୍ଲକର ମହାଦେବପାଲି, ସୋନପୁର ବ୍ଲକର ବିଶିମୁଣ୍ଡା, ସୋନପୁର ଗଡଭିତର ଜଗନ୍ନାଥ ମନ୍ଦିର, ଘୋଡାଘାଟପଡାର ଦଧିବାମନ ମନ୍ଦିର, ବୌଦ୍ଧ, ଚାରିଛକ, ଦଶପଲ୍ଲା ଓ ନୟାଗଡ ଦେଇ ଏହି ରଥ ପୁରୀରେ ପହଞ୍ଚିବ। ରାସ୍ତାରେ ଶତାଧିକ ମହିଳା ପୁରୁଷ ତୁଳସୀ ଓ ଫୁଲ ପ୍ରଦାନ କରିଥିଲେ।

ପ୍ରକାଶ ଯେ, ରାଜାରାଜୁଡା ଅମଳରେ ସୁବର୍ଣ୍ଣପୁର ଜିଲା ପାତାଳି ଶ୍ରୀକ୍ଷେତ୍ରରୁ ପ୍ରତିବର୍ଷ ପ୍ରଭୁଙ୍କ ଦୈନନ୍ଦିନ ସୁନାଭୋଗ ଥାଳି ପାଇଁ ସ୍ୱାଦିଷ୍ଟ ମୁଗ, ଘିଅ ଓ ସରୁ ବାସମତି ଚାଉଳ ମହାନଦୀର ଜଳପଥରେ ପଠା ଯାଉଥିଲା। ପରବର୍ତ୍ତୀ ସମୟରେ ଏହି ପରମ୍ପରା ବନ୍ଦ ହୋଇ ଯାଇଥିଲା। ଚଳିତବର୍ଷ ଶ୍ରୀଜଗନ୍ନାଥଙ୍କ ନାଗାର୍ଜୁନ ବେଶ ଥିବା ବେଳେ କରୋନା ମହାମାରୀ ପାଇଁ ପ୍ରତ୍ୟକ୍ଷ ଦର୍ଶନରୁ ଶ୍ରଦ୍ଧାଳୁମାନେ ବଞ୍ଚିତ ହୋଇଛନ୍ତି। ତେଣୁ ଶ୍ରଦ୍ଧାଳୁମାନେ ତିନିଠାକୁରଙ୍କ ପାଇଁ ତୁଳସୀ ଓ ଫୁଲ ପଠାଇବା ପାଇଁ ମନସ୍ଥ କରିଥିଲେ ବୋଲି ମୁଖ୍ୟ ଆୟୋଜକ ଚନ୍ଦ୍ରଶେଖର ଓତା କହିଛନ୍ତି। ଏହି କାର୍ଯ୍ୟକ୍ରମରେ ସୁରେଶ ମିଶ୍ର, ସଞ୍ଜୟ ମହାପାତ୍ର, ଶ୍ରବସ ମଲ୍ଲିକ, ଗଦାଧର ବାରିକ୍, ମନୋଜ ପଣ୍ଡା ଓ ବ୍ୟାସଦେବ ଭରଦ୍ୱାଜ ମିଶ୍ର ପ୍ରମୁଖ ସକ୍ରିୟ ସହଯୋଗ କରିଥିଲେ।

# ରାସ୍ତାରେ ବାଘଛୁଆ, ଭିଡିଓ ଭାଇରାଲ

**ଚୌଦ୍ୱାର,୨୬।୧୧(ଡି.ଏନ୍.ଏ.)**

କଟକ ବନଖଣ୍ଡ ଅଧୀନ ଡାଳିଯୋଡ଼ା ଫରେଷ୍ଟ ରେଞ୍ଜର ରାମଚନ୍ଦ୍ରପୁରଶାସନ ଗ୍ରାମ ନିକଟ ଫାର୍ମହାଉସ ରାସ୍ତାରେ ୨ଟି ବାଘଛୁଆ ବୁଲୁଥିବା ନେଇ ସୋସିଆଲ ମିଡିଆରେ ଏକ ଭିଡିଓ ଭାଇରାଲ ହେବାରେ ଲାଗିଛି। ଫଳରେ ଉକ୍ତ ଅଞ୍ଚଳରେ ଲୋକଙ୍କ ମଧ୍ୟରେ ଆତଙ୍କ ଖେଳିଯାଇଛି। ଏହି ଘଟଣାକୁ ନେଇ ବନ ବିଭାଗ ପକ୍ଷରୁ ଦିନତମାମ ତଦନ୍ତ କରାଯାଉଛି। ସୂଚନା ଅନୁଯାୟୀ, ବୁଧବାର ରାତି ପ୍ରାୟ ୯ଟାରେ ୨ଜଣ ଯୁବକ କାର୍ ଯୋଗେ ରାମଚନ୍ଦ୍ରପୁରଶାସନ ଗ୍ରାମ ନିକଟ ଏହି ଫାର୍ମକୁ ଯାଉଥିଲେ। ଫାର୍ମର କିଛିବାଟ ପୂର୍ବରୁ ଗାଡ଼ି ଆଲୁଅରେ ବାଘଛୁଆ ସଦୃଶ ୨ଟି ଜନ୍ତୁକୁ ଦେଖି ତାହାର ଭିଡିଓ କରିଥିଲେ। ପରେ ଏହି ଭିଡିଓ ଜଣେ ଗଣମାଧ୍ୟମ ପ୍ରତିନିଧିକୁ ଦେବା ପରେ ତାହା ଭାଇରାଲ ହୋଇଥିଲା। ଗୁରୁବାର ଏହି ଖବର ପ୍ରଚାର ହେବା ପରେ ସ୍ଥାନୀୟ ଲୋକେ ଓ ନିକଟସ୍ଥ ବନ ସୁରକ୍ଷା ସମିତିର କର୍ମକର୍ତ୍ତାମାନେ ସେଠାରେ ପହଞ୍ଚିଥିଲେ। ପରେ ମଙ୍ଗରାଜପୁର ଫରେଷ୍ଟର ମାଣିକ ମୁଣ୍ଡା ଓ ବୈରୀ ରେଞ୍ଜ ଅଫିସର ଅଭିରାମ ଜେନା ପହଞ୍ଚି ଘଟଣାର ଅନୁସନ୍ଧାନ କରି ତଦନ୍ତ ଜାରି ରଖିଛନ୍ତି। ତେବେ ଉକ୍ତ ରାସ୍ତାରେ ବନ ବିଭାଗ ତରଫରୁ ସିସି କ୍ୟାମେରା ଲଗାଯାଇଥିବା ମଙ୍ଗରାଜପୁର ଫରେଷ୍ଟର ମୁଣ୍ଡା ସୂଚନା ଦେଇଛନ୍ତି। ହେଲେ ବାଘଛୁଆ ଆସିବା କଥାକୁ ବନ ବିଭାଗ ସହଜରେ ଗ୍ରହଣ କରିପାରି ନାହିଁ। ବୈରୀ ରେଞ୍ଜ ଅଫିସର ଜେନାଙ୍କ କହିବାନୁଯାୟୀ କଟକ ବନଖଣ୍ଡ ଅଧୀନରେ ଥିବା ଜଙ୍ଗଲରେ ବାଘ ନାହାନ୍ତି। ଏଥିସହ ଏହା ବାଘଛୁଆ କି ଅନ୍ୟ କୋଣସି ଜୀବ ତାହା ଭିଡିଓରେ ସ୍ପଷ୍ଟ ହେଉ ନାହିଁ। ଅଧିକ ତଦନ୍ତ ପାଇଁ ଭିଡିଓକୁ ଭୁବନେଶ୍ୱର ପଠାଯାଇଛି। ଏଥି ପାଇଁ ବନ ବିଭାଗ କର୍ମଚାରୀ ସଜାଗ ରହିବା ସହ ଗ୍ରାମବାସୀଙ୍କୁ ମଧ୍ୟ ସଚେତନ ରହିବା ପାଇଁ ବିଭାଗ ତରଫରୁ ସୂଚନା ପ୍ରଦାନ କରାଯାଇଥିବା ସେ କହିଛନ୍ତି।

### ବନ ବିଭାଗର ତଦନ୍ତ ଜାରି

# ଦୁର୍ଦ୍ଧାନ୍ତ ମାଓବାଦୀ କିଶୋର ନିହତ

- ୮ ଲକ୍ଷର ପୁରସ୍କାର ଥିଲା
- ଅନ୍ୟ ଜଣେ କ୍ୟାଡର ଗୁରୁତର, ଏକେ ୪୭ ଜବତ

**ମାଲକାନଗିରି/ଚିତ୍ରକୋଣ୍ଡା, ୨୬।୧୧ (ଡି.ଏନ୍.ଏ.)**

ମାଲକାନଗିରି ଜିଲା ଚିତ୍ରକୋଣ୍ଡା ସ୍ୱାଭିମାନ ଅଞ୍ଚଳ ଅଧୀନ ଯନ୍ତ୍ରୀ ଗ୍ରାମ ନିକଟସ୍ଥ ତୋଟାଗୁଡ଼ା ଜଙ୍ଗଲରେ ଗୁରୁବାର ପୋଲିସ-ମାଓବାଦୀଙ୍କ ମଧ୍ୟରେ ଗୁଳି ବିନିମୟ ଘଟିଛି। ଏଥିରେ ଦୁର୍ଦ୍ଧାନ୍ତ ମାଓବାଦୀ କିଶୋର ନିହତ ହୋଇଛନ୍ତି। ଅନ୍ୟ ଜଣେ ଗୁରୁତର ହୋଇଛନ୍ତି। ଘଟଣାସ୍ଥଳରୁ ଗୋଟିଏ ଏକେ ୪୭ ରାଇଫଲ ସମେତ ବିପୁଳ ପରିମାଣର ମାରଣାସ୍ତ୍ର ଜବତ କରାଯାଇଛି। କିଶୋରଙ୍କ ନାମରେ ୮ଲକ୍ଷ ଟଙ୍କାର ପୁରସ୍କାର ଥିଲା। ପ୍ରତିକୂଳ ପାଗ ଯୋଗୁ ଅପରେଶନରେ ସାମିଲ ହୋଇଥିବା ସୁରକ୍ଷାକର୍ମୀମାନେ ଖବର ଲେଖାଯିବା ସୁଦ୍ଧା ଜିଲା ପୋଲିସ କାର୍ଯ୍ୟାଳୟରେ ପହଞ୍ଚି ନ ଥିବା ଜଣାପଡ଼ିଛି। ଏଭଳି ସାହସିକ ପଦକ୍ଷେପ ଲାଗି ଡିଜିପି ଅଭୟ ଟୁଇଟ୍ କରି ସୁରକ୍ଷାକର୍ମୀଙ୍କୁ ଧନ୍ୟବାଦ ଜଣାଇଛନ୍ତି। ଭୋର୍ ସମୟରେ ବିଏସ୍‌ଏଫ୍, ଏସ୍‌ଓଜି, ଡିବିଏଫ୍ ଯବାନଙ୍କ ମିଳିତ କୋମ୍ବିଂ ଅପରେଶନ ଚାଲିଥିଲା। ଏହି ସମୟରେ ବଡ଼ ଧରଣର ହିଂସାକାଣ୍ଡ ଘଟାଇବାକୁ ଶିବିର ପକା

ଚଙ୍କି ପାଣ୍ଡେଙ୍କ ଅଭିନେତ୍ରୀ ଝିଅ ଅନନ୍ୟା ପାଣ୍ଡେ ବର୍ଷକ ମଧ୍ୟରେ ୪ ଫିଲ୍ମ ଓ କେତେକ ଆଡ୍ ଫିଲ୍ମରେ ଅଭିନୟ କରିଛନ୍ତି। ସୀମିତ ସମୟ ମଧ୍ୟରେ ସେ ଫ୍ୟାନ୍ ଫଲୋୟର୍ସଙ୍କ ଆକର୍ଷଣର କେନ୍ଦ୍ରବିନ୍ଦୁ ପାଲଟିଛନ୍ତି। ଦର୍ଶକଙ୍କ ଭଲପାଇବା ମୋତେ ଆକର୍ଷିତ କରିଛି ଓ ଜଣେ ଭଲ ଅଭିନେତ୍ରୀଭାବେ ଜୀବନବ୍ୟାପୀ କାମ କରିବାକୁ ଚାହୁଁଛି ବୋଲି ସେ ପ୍ରକାଶ କରିଛନ୍ତି।

# ପିମ୍ପୁଡ଼ିଠାରେ ବିରଳ ଖଣିଜ

**ବିଚିତ୍ରମୟ ଜୀବଜଗତ। ଏଠାରେ ଅସ୍ତିତ୍ୱ ବଞ୍ଚାଇ ରଖିବାକୁ ହେଲେ ପ୍ରତି ମୁହୂର୍ତ୍ତରେ ସଂଘର୍ଷ କରିବାକୁ ପଡ଼େ। ଖାଦ୍ୟ ଏବଂ ଖାଦକଙ୍କ ମଧ୍ୟରେ ଚାଲିଥିବା ଲୁଚାଛପା ଖେଳରେ ଜୀବନ ବଞ୍ଚାଇବାକୁ ପ୍ରକୃତି ସମସ୍ତଙ୍କୁ ସ୍ୱତନ୍ତ୍ର କ୍ଷମତା ଦେଇଛି। ହାତୀ ଭଳି ବିଶାଳକାୟ ପ୍ରାଣୀ ଅମାପ ଶକ୍ତିର ଅଧିକାରୀ ହୋଇଥିବାବେଳେ ଆକାରରେ କ୍ଷୁଦ୍ର କୀଟ ନିକଟରେ ରହିଛି ହାତୀକୁ ମାରିବାର କ୍ଷମତା। ସେହିପରି ଏକ ପ୍ରଜାତିର ପିମ୍ପୁଡ଼ି ଶରୀରରେ ବୈଜ୍ଞାନିକମାନେ ବିରଳ ଖଣିଜ ଖୋଜି ପାଇଛନ୍ତି। ଯଦିଓ ଏହି ଖଣିଜ କବଚ ଆକାରରେ ସେମାନଙ୍କୁ ଶତ୍ରୁ କବଳରୁ ସୁରକ୍ଷା ଦିଏ, ତଥାପି ପ୍ରାକୃତିକ ଉପାୟରେ ଏହା ସୃଷ୍ଟି ହେଉଥିବାରୁ ଏହାର ମାତ୍ରା ବଢ଼ିବା ସମ୍ଭାବନା ସୃଷ୍ଟି ହୋଇଛି।**

**ନୂଆଦିଲ୍ଲୀ:** ବିବିଧତାରେ ଭରା ପ୍ରାଣୀଜଗତରେ ପ୍ରତି ଜୀବ କେତେକ ସ୍ୱତନ୍ତ୍ର କ୍ଷମତାର ଅଧିକାରୀ। ଶିକାରୀ ପ୍ରାଣୀଙ୍କ ନଜରରୁ ନିଜକୁ ବଞ୍ଚାଇବା ଲାଗି କ୍ଷୁଦ୍ର ଜୀବଙ୍କ ନିକଟରେ ବିଶେଷ ଦକ୍ଷତା ଥାଏ, ଯାହା ସେମାନଙ୍କ ଅସ୍ତିତ୍ୱ ବଞ୍ଚାଇବାରେ ସହାୟକ ହୋଇଥାଏ। ବୈଜ୍ଞାନିକମାନେ ପତ୍ର ଖାଉଥିବା ଏକ ପିମ୍ପୁଡ଼ି ନିକଟରେ ଭିନ୍ନ ଧରଣର ଏକ ଜୈବିକ ଖଣିଜରେ ତିଆରି କବଚ ଖୋଜି ବାହାର କରିଛନ୍ତି, ଯାହା ବିରଳ କ୍ୟାଲସିୟମ ସିଲିସାଇଟ୍‌ରେ ନିର୍ମିତ। ସାଧାରଣତଃ ଏଭଳି କବଚ ସାମୁଦ୍ରିକ କଙ୍କଡ଼ା ଭଳି ଜୀବଙ୍କ ନିକଟରେ ଦେଖାଯାଇଥାଏ, ଯାହା ଶତ୍ରୁ କବଳରୁ ସୁରକ୍ଷା ଦିଏ। ହେଲେ ସାଧାରଣତଃ ଦୃଷ୍ଟିଗୋଚର ହୋଇ ନ ଥାଏ। ପୃଥିବୀ ପୃଷ୍ଠରେ କ୍ୟାଲସିୟମ ସିଲିସାଇଟ୍ ଜୈବିକ ଖଣିଜ ଅତି ସ୍ୱଳ୍ପ ପରିମାଣରେ ରହିଛି। ଚୂନପଥର ଖଣି ଏହାର ମୁଖ୍ୟ ସ୍ରୋତ। ଏଭଳି ପିମ୍ପୁଡ଼ିଙ୍କ ଦେହରେ ଏହି ଖଣିଜ ସ୍ୱତଃ ସୃଷ୍ଟି ହେବା ନିଶ୍ଚିତ ଭାବେ ଶୁଭସଙ୍କେତ ବୋଲି ଅଧ୍ୟୟନର ପ୍ରମୁଖ ଲେଖକ ହୋଙ୍ଗଜୀ ଲି ସୂଚନା ଦେଇଛନ୍ତି।

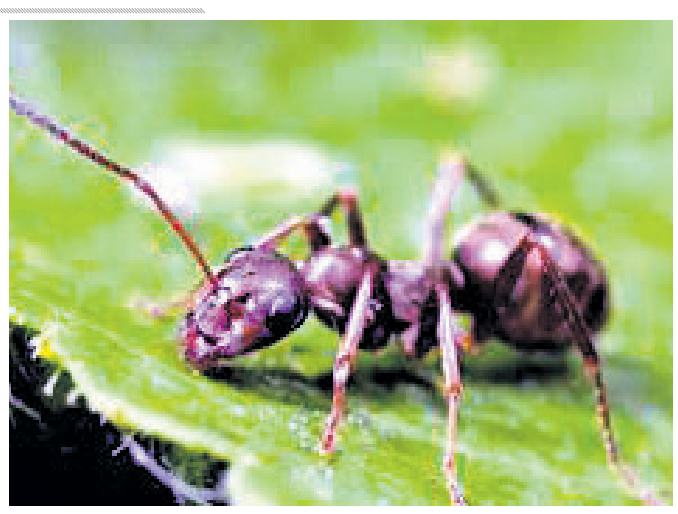

ଏକ ପ୍ରକାର ଆଣ୍ଟିବାୟୋଟିକ୍ ସୃଷ୍ଟିକାରୀ ବ୍ୟାକ୍ଟେରିଆ ସମ୍ପର୍କରେ ଗବେଷଣା କରିବା ସମୟରେ ପିମ୍ପୁଡ଼ିକୁ ସ୍ଥଳ ଭାଗରେ ବସବାସ କରୁଥିବା କୀଟପତଙ୍ଗ ନିକଟରେ ଏଭଳି କବଚ ନେଇ କେତେକ ରୋଚକତଥ୍ୟ ପଦାକୁ ଆସିଛି। ଏଭଳି ଉପକାରୀ ବ୍ୟାକ୍ଟେରିଆ ଫିମ୍ପି ସୃଷ୍ଟିକାରୀ ହାନିକାରକ ପିମ୍ପୁଡ଼ିଠାରୁ ଫସଲକୁ ସୁରକ୍ଷା ପ୍ରଦାନ କରିଥାନ୍ତି। ଓ୍ୱିସ୍‌କନସିନ୍ ୟୁନିଭର୍ସିଟିର ପ୍ରଫେସର ତଥା ଅଧ୍ୟୟନର ସହଲେଖକ କ୍ୟାମରନ୍ କ୍ୟୁରି କହିଛନ୍ତି, ପିମ୍ପୁଡ଼ି ମେଳରେ ବଡ଼ ୱାର୍କର ଥାଆନ୍ତି। ସେମାନଙ୍କୁ ମେଜର କୁହାଯାଏ। ସେମାନଙ୍କ ଶରୀରରେ ଦାନା ଦାନା ହୋଇ ଧଳା ରଙ୍ଗର ଆବରଣ ଦେଖାଯାଏ। ପିମ୍ପୁଡ଼ିମାନେ ପରିପକ୍ୱ ହେବା ପରେ ସ୍ୱତଃ ଏହି ଖଣିଜ ସେମାନଙ୍କ ଶରୀରରେ ସୃଷ୍ଟି ହୋଇଥାଏ। ବୟସ ବଢ଼ିବା ସହିତ ଏହା କଠିନ ହୋଇଯାଏ ଏବଂ ପୂରା ଶରୀରକୁ ଆଚ୍ଛାଦନ କରିଦିଏ।

ଫିମ୍ପି ତିଆରି କରୁଥିବା ଅନ୍ୟ ଏକ ପିମ୍ପୁଡ଼ି ପ୍ରଜାତି ହେଲା ଆଟା ସେଫେଲୋଟସ୍। ଏମାନେ ମେଜର ବା ୱାର୍କର ପିମ୍ପୁଡ଼ି ଦଳକୁ ଆକ୍ରମଣ କରି ଖଣ୍ଡ ବିଖଣ୍ଡିତ କରିଦିଅନ୍ତି। ହେଲେ କବଚ ଧାରଣ କରିବା ପରେ ୱାର୍କର ପିମ୍ପୁଡ଼ି ହାରିଯାଇଥିବା ବାଜି ଜିତିଯାଇଥାନ୍ତି। ଏହି କବଚ କେବଳ ସୁରକ୍ଷା ଦିଏନାହିଁ, ରୋଗ ସଂକ୍ରମଣରୁ ମଧ୍ୟ ବଞ୍ଚାଇଥାଏ ବୋଲି ବୈଜ୍ଞାନିକମାନେ କହିଛନ୍ତି।

ଶ୍ରୁତି ହାସନ

## କମ୍‌ବ୍ୟାକ୍ କରିବେ ଶ୍ରୁତି

**ମୁମ୍ବାଇ:** ପୁଣି ଥରେ ତେଲୁଗୁ ଫିଲ୍ମକୁ କମ୍‌ବ୍ୟାକ କରୁଛନ୍ତି ଅଭିନେତା କମଲ ହାସନଙ୍କ ଲାଡ଼୍‌ଲି ଶ୍ରୁତି ହାସନ। ଗୋଟିଏ ନୁହେଁ ତାଙ୍କର ଦୁଇ ଦୁଇଟି ତେଲୁଗୁ ଫିଲ୍ମ ଖୁବଶୀଘ୍ର ପରଦାକୁ ଆସୁଛି। ସାଉଥ୍ ସୁପର ଷ୍ଟାର ରବି ତେଜାଙ୍କ ଫିଲ୍ମ 'କ୍ରାକ୍' ଏବଂ ପୱନ କଲ୍ୟାଣଙ୍କ 'ଓକିଲ ସାହେବ୍'ରେ ନଜର ଆସିବେ ଶ୍ରୁତି। ରିପୋର୍ଟ ମୁତାବକ, ନିର୍ଦ୍ଦେଶକ ଗୋପିଚାନ୍ଦ ମାଲିନିଙ୍କ ଫିଲ୍ମ 'କ୍ରାକ୍'ରେ ଶ୍ରୁତିଙ୍କୁ ସମ୍ପୂର୍ଣ୍ଣ ରୂପେ ଏକ ଟ୍ରାଡିଶନାଲ ଲୁକ୍‌ରେ ଦେଖିବାକୁ ମିଳିବ। ଅଭିନେତା ରବି ତେଜାଙ୍କ ଅପୋଜିଟରେ ସେ ନଜର ଆସିବ। ସେହିପରି ନିର୍ଦ୍ଦେଶକ ବେଣୁ ଶର୍ମାଙ୍କ 'ଓକିଲ ସାହେବ୍'ରେ ଶ୍ରୁତିଙ୍କୁ ଅଭିନେତା ପୱନ କଲ୍ୟାଣଙ୍କ ପତ୍ନୀ ରୂପେ ଦେଖିବାକୁ ମିଳିବ । ତେବେ ଏନେଇ ଶ୍ରୁତି କିନ୍ତୁ ମୁହଁ ଖୋଲୁ ନାହାନ୍ତି। ସେ ତାଙ୍କ ଅପ୍‌କମିଂ ଫିଲ୍ମ ବିଷୟରେ କିଛି ବି ମିଡିଆ ଆଗରେ କହିବାକୁ ରାଜି ନାହାନ୍ତି। କେବଳ ସୋସିଆଲ ମିଡିଆରେ ଜାନୁୟାରୀରୁ ଶୁଟିଂକୁ କମ୍‌ବ୍ୟାକ କରିବା ନେଇ ସେ ହିଣ୍ଟସ୍ ଦେଇଛନ୍ତି। ସୂଚନା ମୁତାବକ ଫିଲ୍ମ 'ଓକିଲ ସାହେବ୍' ହେଉଛି ଅମିତାଭ ବଚ୍ଚନ ଓ ତାପସୀ ପନ୍ନୁଙ୍କ ଅଭିନୀତ ବଲିଉଡ୍ ଫିଲ୍ମ 'ପିଙ୍କ୍'ର ତେଲୁଗୁ ରିମେକ୍। ହାଇଦ୍ରାବାଦରେ ଏହି ଫିଲ୍ମର ଶୁଟିଂ ଆରମ୍ଭ ହୋଇସାରିଲାଣି।

Birthday Wish

Happy Birthday Mamuni(Mew).
I am sending u good vibes and smiles for every second of your special day.God bless u always and have a bright future ahead.
D-19063

## ସୋନୁଙ୍କ ପାଇଁ ସୁନ୍ଦର ପେଣ୍ଟିଂ

**ପାଟନା:** ବଲିଉଡ୍ ଅଭିନେତା ସୋନୁ ସୁଦ୍‌ଙ୍କୁ ଏବେ ବିଭିନ୍ନ ଅଞ୍ଚଳର ଲୋକେ ଭଗବାନ ଭଳି ସମ୍ମାନ ଦେଉଛନ୍ତି। ଦିନକୁ ଦିନ ତାଙ୍କ ପ୍ରତି ଲୋକଙ୍କ ଭଲପାଇବା ବଢ଼ିବାରେ ଲାଗିଛି। ଲକ୍‌ଡାଉନ୍ ସମୟରେ ସୋନୁଙ୍କର ଅକୁଣ୍ଠ ଦାନ ଓ ସାହାଯ୍ୟ ଲୋକଙ୍କୁ ନୂଆ ଜୀବନ ଦେଇଛି। ସେଥିପାଇଁ ତାଙ୍କୁ ଜୀବନରେ ଥରଟିଏ ଭେଟି ଉପହାର ଦେବାକୁ ଇଚ୍ଛା ରଖିଛନ୍ତି ବିହାରର ଅଜୟ କାପୁର।

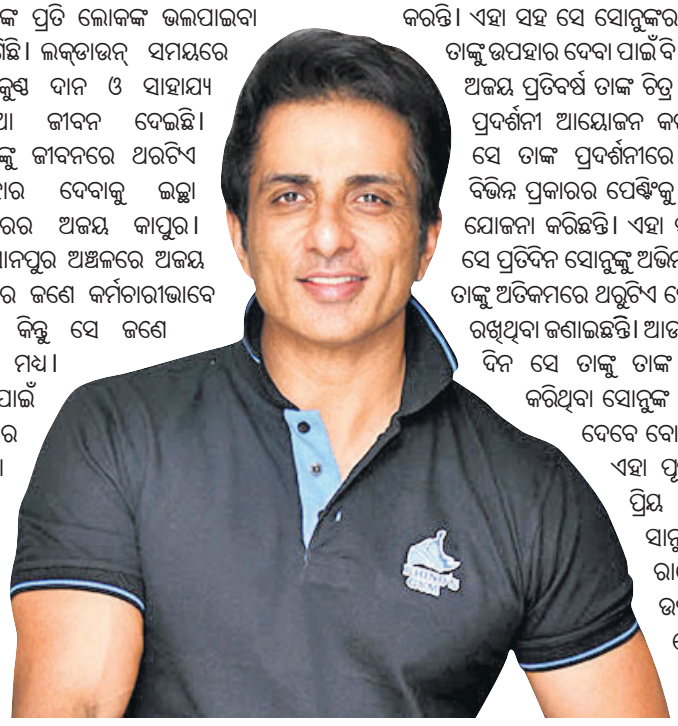

ବିହାର ସୋନପୁର ଅଞ୍ଚଳରେ ଅଜୟ ରେଳ ବିଭାଗରେ ଜଣେ କର୍ମଚାରୀଭାବେ କାମ କରନ୍ତି। କିନ୍ତୁ ସେ ଜଣେ ଭଲ କାର୍ଟୁନିଷ୍ଟ ମଧ୍ୟ। ସୋନୁଙ୍କ ପାଇଁ ତାଙ୍କର ଭଲପାଇବା ଏତେ ଅଧିକ ଯେ ପ୍ରତିଦିନ ସେ ତାଙ୍କ ପାଇଁ ସୋସିଆଲ ମିଡିଆରେ ଅଭିନନ୍ଦନ ବାର୍ତ୍ତା ଦେଉଛନ୍ତି। ଗୀତ ମାଧ୍ୟମରେ ନିଜେ ରଚନା କରିଥିବା ଅଭିନନ୍ଦନ ବାର୍ତ୍ତାକୁ ସେ ସବୁଦିନ ସୋନୁଙ୍କ ପାଇଁ ପୋଷ୍ଟ କରନ୍ତି। ଏହା ସହ ସେ ସୋନୁଙ୍କର ସୁନ୍ଦର ଚିତ୍ର ଆଙ୍କି ତାଙ୍କୁ ଉପହାର ଦେବା ପାଇଁ ବି ରଖିଛନ୍ତି। କାର୍ଟୁନିଷ୍ଟ ଅଜୟ ପ୍ରତିବର୍ଷ ତାଙ୍କ ଚିତ୍ର ସବୁକୁ ନେଇ ଏକ ପ୍ରଦର୍ଶନୀ ଆୟୋଜନ କରନ୍ତି। ଏବର୍ଷ ମଧ୍ୟ ସେ ତାଙ୍କ ପ୍ରଦର୍ଶନୀରେ ସୋନୁ ସୁଦଙ୍କର ବିଭିନ୍ନ ପ୍ରକାରର ପେଣ୍ଟିଂକୁ ସ୍ଥାନ ଦେବା ପାଇଁ ଯୋଜନା କରିଛନ୍ତି। ଏହା ସହିତ ଟୁଇଟରରେ ସେ ପ୍ରତିଦିନ ସୋନୁଙ୍କୁ ଅଭିନନ୍ଦନ ଦେବା ସହିତ ତାଙ୍କୁ ଅତିକମରେ ଥରୁଟିଏ ଭେଟିବା ପାଇଁ ଆଶା ରଖିଥିବା ଜଣାଇଛନ୍ତି। ଆଉ ସୋନୁଙ୍କୁ ଭେଟିବା ଦିନ ସେ ତାଙ୍କୁ ତାଙ୍କ ହାତରେ ତିଆରି କରିଥିବା ସୋନୁଙ୍କ ପେଣ୍ଟିଂକୁ ଉପହାର ଦେବେ ବୋଲି ଇଚ୍ଛା ରଖିଛନ୍ତି। ଏହା ପୂର୍ବରୁ ଅଜୟ ତାଙ୍କ ପ୍ରିୟ ସେଲିବ୍ରିଟି କୁମାର ସାନୁ, ବିନୋଦ ରାଠୋର, ଉଷା ଉତ୍ତୁପ ଆଦିଙ୍କୁ ସେମାନଙ୍କ ପେଣ୍ଟିଂ କରି ଉପହାର ଦେଇ ସାରିଛନ୍ତି।

## ବୁଲାକୁକୁରଙ୍କୁ ଘରେ ଆଶ୍ରୟ

**ଚେନ୍ନାଇ:** ବାତ୍ୟାରେ ଲୋକେ ନିଜ ପ୍ରାଣୀଙ୍କ ଜୀବନ ରକ୍ଷା ପାଇଁ ସେମାନଙ୍କୁ ଘରେ ରଖିଥାନ୍ତି। ଗୁରୁବାର ତାମିଲନାଡୁରେ ସ୍ଥଳଭାଗ ଛୁଇଁବା ସମୟରେ ଘୂର୍ଣ୍ଣିବାତ୍ୟା 'ନିଭାର' ନିଜର କରାଳ ରୂପ ଦେଖାଇଥିଲା। ହେଲେ ରାଜଧାନୀ ଚେନ୍ନାଇବାସୀ ଏ ସମୟରେ ଜୀବନ ଭୟରେ ମାନବିକତା ଭୁଲି ନ ଥିଲେ। ଜଣେ ନୁହନ୍ତି, ଅନେକ ଲୋକ ବୁଲାକୁକୁରଙ୍କୁ ବାତ୍ୟା ଓ ପ୍ରବଳ ବର୍ଷାରୁ ରକ୍ଷା କରିବା ପାଇଁ ନିଜ ଘରେ ରହିବାକୁ ସ୍ଥାନ ଦେଇଥିଲେ। ଅନେକ ସଂଖ୍ୟାରେ କୁକୁର ଲୋକଙ୍କ ଘର ଭିତରେ ଆଶ୍ରୟ ନେଇଥିବା ଦେଖାଯାଇଥିଲା। ଥିରୁଭେରକାଡୁ ଅଞ୍ଚଳରେ ୨ମାସ ତଳେ ହୋଇଥିବା ବର୍ଷାରେ ୧୩ କୁକୁର ଛୁଆଙ୍କ ଜୀବନ ଚାଲିଯାଇଥିଲା। ତେଣୁ ସେ ବାତ୍ୟା ବିଷୟରେ ପୂର୍ବ ସୂଚନା ପାଇ ଅଞ୍ଚଳର ଅନେକ ଲୋକ ବୁଲାକୁକୁରଙ୍କ ପାଇଁ ଘର କବାଟ ଖୋଲିଦେଇଥିବା କହିଛନ୍ତି। ସେହିପରି ଅନ୍ୟ ଅଞ୍ଚଳରେ ମଧ୍ୟ ଲୋକେ ନିଜ ଘର, ୱାର୍କଶପ୍ ଏବଂ ଅନ୍ୟ ସୁରକ୍ଷିତ ସ୍ଥାନରେ ଆଶ୍ରୟ ଦେଇଥିଲେ। ସେମାନଙ୍କ କହିବା ହେଲା ଏହି କୁକୁରମାନେ କେବଳ ଜୀବନ ବଞ୍ଚାଇବା ପାଇଁ ଆଶ୍ରୟ ଚାହିଁଥାନ୍ତି। ବାତ୍ୟା ପରେ ସେମାନେ ନିଜେ ବାହାରକୁ ଚାଲିଯାଇଥିଲେ ଏବଂ କାହାର କୌଣସି କ୍ଷତି କରି ନ ଥିଲେ ବୋଲି କହିଛନ୍ତି।

## ମଙ୍ଗଳରେ ବାସ କରିପାରିବେ ୪ ଅଣୁଜୀବ

**ୱାଶିଂଟନ:** ମଙ୍ଗଳରେ ବସତି ସ୍ଥାପନ କରିବା ଲାଗି ମନୁଷ୍ୟ ଉଦ୍ୟମ ଜାରି ରଖିଛି। ଏପରିସ୍ଥଳେ ମହାକାଶ ବିଜ୍ଞାନୀମାନେ କହିଛନ୍ତି ଯେ, ପୃଥିବୀରେ ଥିବା ୪ ପ୍ରଜାତିର ସୂକ୍ଷ୍ମ ଅଣୁଜୀବ ମଙ୍ଗଳରେ ସହଜରେ ବାସ କରିପାରିବେ। ମଙ୍ଗଳରେ ସହଜରେ ମିଥାନୋଥର୍ମୋବ୍ୟାକ୍ଟର ୱଲଫେଲି, ମିଥାନୋ ସାରସିନା ବାର୍କରି, ମିଥାନୋବ୍ୟାକ୍ଟ୍ରିୟମ୍ ଫର୍ମିସିକମ୍ ଏବଂ ମିଥାନୋକୋକସ୍ ମାରିପାଲୁଡିସ୍ ଆଦି ୪ ଅଣୁଜୀବ ବାସ କରିପାରିବେ। ଏସବୁ ଅଣୁଜୀବ ପୃଥିବୀରେ ବାସ କରିଥାନ୍ତି। ଏଭଳି ସୂକ୍ଷ୍ମ ଜୀବ ବିନା ଅମ୍ଳଜାନରେ ବଞ୍ଚି ରହିଥାନ୍ତି। ମଙ୍ଗଳର ବାୟୁମଣ୍ଡଳରେ ପ୍ରଚୁର ମାତ୍ରାରେ ମିଥେନ୍ ରହିଛି। ଏଠାରେ ଅମ୍ଳଜାନ ଗ୍ରହଣ କରୁଥିବା ପ୍ରାଣୀ ଅବା ସୂକ୍ଷ୍ମଜୀବ ବାସ କରିବା ଅସମ୍ଭବ। ମଙ୍ଗଳର ତାପମାତ୍ରା ମାଇନସ୍ ୪୮ ଡିଗ୍ରୀ ରହିଥାଏ। ତେବେ ପୃଥିବୀରେ ବାସ କରୁଥିବା ୪ ପ୍ରଜାତିର ମିଥାନୋଜେନ୍ସ ଏଭଳି ପରିସ୍ଥିତିରେ ବଞ୍ଚି ରହିପାରିବେ ବୋଲି ଅରଙ୍କସାସ୍ ବିଶ୍ୱବିଦ୍ୟାଳୟର ଗବେଷକଙ୍କ ଦ୍ୱାରା ହୋଇଥିବା ଏକ ଗବେଷଣା ରିପୋର୍ଟରେ ଉଲ୍ଲେଖ କରାଯାଇଛି। ଏହି ରିପୋର୍ଟ ଓରିଜିନ୍ ଅଫ୍ ଲାଇଫ୍ ଆଣ୍ଡ୍ ଇଭୋଲ୍ୟୁଶନ ଅଫ୍ ବାୟୋସ୍ଫିୟର ପତ୍ରିକାରେ ପ୍ରକାଶ ପାଇଛି। ମିଥାନୋଜେନ୍ସ ବଞ୍ଚି ରହିବା ପାଇଁ ହାଇଡ୍ରୋଜେନ୍ ଏବଂ କାର୍ବନ ଡାଇଅକ୍ସାଇଡ୍ ଉପରେ ନିର୍ଭର କରିଥାନ୍ତି। ସେମାନଙ୍କର ମଳରୁ ମିଥେନ ଗ୍ୟାସ୍ ନିର୍ଗତ ହୋଇଥାଏ। ପୂର୍ବରୁ ମଙ୍ଗଳରେ ଜୀବସତ୍ତା ଥିଲା। ଏହା ମଙ୍ଗଳର ଗଠନାତ୍ମକ ସଂରଚନାରୁ ପ୍ରମାଣିତ ହୋଇଥିବା ପ୍ରଫେସର ରେବେକା ମିକୋଲ କହିଛନ୍ତି। ମଙ୍ଗଳର ବାୟୁମଣ୍ଡଳରେ ଥିବା ମିଥେନ୍ ଜୀବସତ୍ତା ଲୋପ ପାଇବା ପରେ ମିଥାନୋଜେନ୍ସ ସୂକ୍ଷ୍ମ ଜୀବଙ୍କ ଦ୍ୱାରା କୋଟି କୋଟି ବର୍ଷ ଧରି ସୃଷ୍ଟି ହେଉଥିବା ସେ କହିଛନ୍ତି।

## ରେଷ୍ଟୁରାଣ୍ଟରେ ପାଣ୍ଡାଙ୍କ ଭିଡ଼

**ନୂଆଦିଲ୍ଲୀ:** ରେଷ୍ଟୁରାଣ୍ଟରେ ଏବେ ଗ୍ରାହକଙ୍କ ସ୍ଥାନରେ ବସିଛନ୍ତି ପାଣ୍ଡା। ଅବଶ୍ୟ ପାଣ୍ଡାଗୁଡ଼ିକ ସତସତିକା ପାଣ୍ଡା ନୁହନ୍ତି, ଏସବୁ ହେଉଛନ୍ତି ଖେଳନା ପାଣ୍ଡା। ଏଭଳି ଏକ ଦୃଶ୍ୟ ଦେଖିବାକୁ ମିଳିଛି ଜର୍ମାନର ଫ୍ରାଙ୍କଫୁଟ୍ ରେଷ୍ଟୁରାଣ୍ଟରେ। କରୋନା ଭାଇରସ୍ ପାଇଁ ହୋଇଥିବା ଲକ୍‌ଡାଉନ୍‌କୁ ସମର୍ଥନ କରି ରେଷ୍ଟୁରାଣ୍ଟ ପକ୍ଷରୁ ଏଭଳି ଏକ ଭିନ୍ନ ଢଙ୍ଗରେ ପ୍ରଦର୍ଶନ କରାଯାଇଛି।

କରୋନା ଭାଇରସ୍ ସଂକ୍ରମଣ ରୋକିବା ପାଇଁ ସାରା ବିଶ୍ୱର ବିଭିନ୍ନ ଦେଶ ଲକ୍‌ଡାଉନ୍ ଫର୍ମୁଲାକୁ ଆପଣାଇଥିଲେ। ଏବେ ବି ସଂକ୍ରମଣର ଭୟାବହତା କମ୍ ହୋଇ ନ ଥିବାରୁ ଅନେକ ଦେଶରେ ଲକ୍‌ଡାଉନ୍ ବଳବତ୍ତର ରହିଛି। ସଂକ୍ରମଣରୁ ବର୍ତ୍ତିବା ନିମନ୍ତେ ଲୋକେ ମଧ୍ୟ ଏହି ଲକ୍‌ଡାଉନ୍‌କୁ ସମର୍ଥନ କରୁଛନ୍ତି। ଜର୍ମାନରେ ଆସନ୍ତା ମାସ ପର୍ଯ୍ୟନ୍ତ ଲକ୍‌ଡାଉନ୍ ଥିବାରୁ ଏବେ ବି ସେଠାରେ ବିଭିନ୍ନ ରେଷ୍ଟୁରାଣ୍ଟ, ବାର୍, ହୋଟେଲ ଆଦି ବନ୍ଦ ରହିଛି। କେବଳ ଦୋକାନ ବଜାର ଏବଂ ସ୍କୁଲ କଲେଜ ଖୋଲା ରହିଛି। ରେଷ୍ଟୁରାଣ୍ଟକୁ ବନ୍ଦ ରଖିବା ପାଇଁ ସମର୍ଥନ କରିଛନ୍ତି ରେଷ୍ଟୁରାଣ୍ଟର ମାଲିକମାନେ। ଜର୍ମାନର ଫ୍ରାଙ୍କଫୁଟ୍ ରେଷ୍ଟୁରାଣ୍ଟର ଏଭଳି ପ୍ରଦର୍ଶନକୁ ଅନ୍ୟ ରେଷ୍ଟୁରାଣ୍ଟ ପକ୍ଷରୁ ସମର୍ଥନ କରାଯାଇଛି। ସେଠାରେ ଥିବା ପିନୋ ରେଷ୍ଟୁରାଣ୍ଟ ମ୍ୟାନେଜର ଗୁସେପି ଫିଚେରାଙ୍କ ମତରେ ରେଷ୍ଟୁରାଣ୍ଟରେ ଲୋକଙ୍କ ସ୍ୱାସ୍ଥ୍ୟ ସୁରକ୍ଷା ହିଁ ସର୍ବାଧିକ ଗୁରୁତ୍ୱପୂର୍ଣ୍ଣ। ତେଣୁ ପାଣ୍ଡା ମାଧ୍ୟମରେ ଏଭଳି ନୀରବ ପ୍ରଦର୍ଶନ ବେଶ୍ ଗ୍ରହଣଯୋଗ୍ୟ। ରେଷ୍ଟୁରାଣ୍ଟରେ ଏଭଳି ପ୍ରଦର୍ଶନକୁ ଦେଖି ଲୋକେ ସତର୍କ ହେବା ଉଚିତ। ଏବେ କରୋନା ସଂକ୍ରମଣରୁ ରକ୍ଷା ପାଇବା ପାଇଁ ରେଷ୍ଟୁରାଣ୍ଟ କିମ୍ବା ହୋଟେଲ ଯିବା ବଦଳରେ ଘରେ ରହିବା ଉଚିତ। ଜର୍ମାନରେ ସରକାର ଲକ୍‌ଡାଉନ୍ ଅବଧି ବୃଦ୍ଧି କରି କ୍ଷତିଗ୍ରସ୍ତମାନଙ୍କୁ ଆର୍ଥିକ ସହାୟତା ଦେଉଛନ୍ତି।

ମନେ ପଡ଼ନ୍ତି
ଅଶ୍ରୁଳ ଶ୍ରଦ୍ଧାଞ୍ଜଳି

ସ୍ୱର୍ଗତ ସୁଧାକର ମହାପାତ୍ର
ଖଲିକୋଟ, କୁଷଡ଼ିପା ଶାସନ, ଗଞ୍ଜାମ
ଆବିର୍ଭାବ: ୧୯୫୩
ତିରୋଧାନ: ୧୯।୧୧।୨୦୨୦
ବାବା, କାର୍ତ୍ତିକ ମାସ ଶୁକ୍ଳପକ୍ଷ ପଞ୍ଚମୀ ତିଥିରେ ତୁମେ ଆମ ସମସ୍ତଙ୍କୁ ଛାଡ଼ି ଆର ପାରିକୁ ଚାଲିଗଲ। ତୁମର ଭକ୍ତି, ସ୍ନେହ, ଶ୍ରଦ୍ଧା, ଆଦର୍ଶ ଆମମାନଙ୍କ ମନରେ ଅମର ହୋଇ ରହିଗଲା। ତୁମର ଅମର ଆତ୍ମାର ସଦ୍‌ଗତି ନିମନ୍ତେ ଶ୍ରୀଜଗନ୍ନାଥଙ୍କ ନିକଟରେ ବିନମ୍ର ପ୍ରାର୍ଥନା କରୁଛୁ।
-:ଶୋକସନ୍ତପ୍ତ:-
ଝିଅ: ମାମୁନି, ପୁପୁଲି, ଟୁକୁନି, ଜ୍ୱାଇଁ: ଶିବ, ଅଶୋକ, ଅମିତ, ନାତି-ନାତୁଣୀ: ଗୁଡୁ, ବବ୍‌ଲୁ, ଲାଲା ।
ଧ-୧୯୦୨୭

CLASSIFIED DISPLAY
TARIFF — MORE SPACE • SAME PRICE — GST 5%

| For Single Day | | For 7 Days | | For 15 Days | | For 30 days | |
|---|---|---|---|---|---|---|---|
| 6 x 4 | 12 x 4 | 6 x 4 | 12 x 4 | 6 x 4 | 12 x 4 | 6 x 4 | 12 x 4 |
| 1,500.00 | 2,000.00 | 6,000.00 | 12,000.00 | 12,000.00 | 25,000.00 | 20,000.00 | 40,000.00 |

RIDHI FINANCE
ଋଣ କରାନ୍ତୁ ମାତ୍ର 24 ଘଣ୍ଟାରେ
ସବୁ ଯୋଜନା ଅଧୀନରେ
ପ୍ରପର୍ଟି, ମାର୍କେଣ୍ଟିଲ୍, ପର୍ସନାଲ ଆଧାର ଋଣ, ପଶୁପାଳନ, ବ୍ୟବସାୟ ଓ ଗୃହ ଋଣ
50% ଛାଡ଼ 1% ସୁଧ
କମ୍ ସୁଧ ହାରରେ ଋଣ ମିଳିବ
ଥରେ ସେବାର ସୁଯୋଗ ଦିଅନ୍ତୁ Online ସୁବିଧା
ସବୁ ପ୍ରକାର ଋଣ ଘରେ ବସି ପାଆନ୍ତୁ
9310078574
9310051634
Email : ltfinanceodisha@gmail.com

ମୋର ଶକ୍ତି ପ୍ରଦର୍ଶନ ନିଜେ ଦେଖନ୍ତୁ ଖୋଲା ଚ୍ୟାଲେଞ୍ଜ୍
ଆଖି ଆଗରେ ୩ ଘଣ୍ଟାରେ ୧୦୦% ସମସ୍ୟାର ସମାଧାନ
ବାବା ଅଘୋରୀ ତାନ୍ତ୍ରିକ
(ତନ୍ତ୍ର ମନ୍ତ୍ର ର ସମ୍ରାଟ)
ଜାହାର ଥିବ ଜ୍ଞାନ ସେହିଁ କରିବ ସମାଧାନ ଭଗବାନ ଚାହିଁଲେ ସବୁକିଛି ସମ୍ଭବ କରିପାରିବି ।
ସ୍ପେଶାଲିଷ୍ଟ ବଶୀକରଣ, ମନ ଚାହୁଁଥିବା ପ୍ରେମ, ପ୍ରେମ ବିବାହ, ପ୍ରେମରେ ଧୋକା, ରାଗିଥିବା ଲୋକଙ୍କୁ ମନେଇବା, ପତୀ ପତ୍ନୀ ମଧ୍ୟରେ ଝଗଡା, ଶତ୍ରୁରୁ ମୁକ୍ତି, ବ୍ୟବସାୟରେ ବାଧା, A-Z ସମସ୍ୟାର ସମାଧାନ ।
8882348054
ପ୍ରକୃତ ପ୍ରେମୀମାନେ କାହିଁକି ନିରାଶ ହେଉଛନ୍ତି, ପ୍ରେମର ଅସମ୍ପୂର୍ଣ୍ଣ ସ୍ୱପ୍ନକୁ ବଶୀକରଣ ଦ୍ୱାରା ଜୀବନସାଥି କରନ୍ତୁ । ଘରେବସି କାମକରିଥିବା କଥାଗୁପ୍ତ ରହିବ ।

ଖର୍ଚ୍ଚ ଲୋନ ପାସ୍ ହେଲା ପରେ
BALAJI FINANCE
(Reg. No. KA08FGD557S113)
(ବିନା କୌଣସୀ ସୀକ୍ୟୁରିଟି ରେ)
୧୯୮୧ ରୁ ଆପଙ୍କର ସେବାରେ
ମାର୍କେଟିଂ, ପର୍ସନାଲ, ସମ୍ପତି, BPL, IIT ଭତ୍ତା, କୁକୁଡାପାଳନ, ଇତ୍ୟାଦି ସମସ୍ତ ଋଣ ମାତ୍ର ୨୪ ଘଣ୍ଟାରେ ଘରେ ବସି ପାଆନ୍ତୁ ।
2% ସୁଧ ଏବଂ 40% ଛାଡ
ଧୋକାବାଜ୍ ଙ୍କୁ ସାବଧାନ, ଧୋକା ଖାଇଥିବା ଅବଶ୍ୟ କଲ କରନ୍ତୁ
2th floor, Krishna Reddy, Mumbai, Maharastra
08763569043

ବାବା ଅମିଲ୍ ସୁଫି
ସମସ୍ୟା ଦିଅନ୍ତୁ ସମାଧାନ ନିଅନ୍ତୁ
୭ ଘଣ୍ଟାରେ ୧୦୦ ପ୍ରତିଶତ ଗ୍ୟାରେଣ୍

# ଘର ପୋଡ଼ିଲେ, ନିଜ ତଣ୍ଟି କାଟିଲେ

**ଛେଣ୍ଡିପଦା,୨୬।୧୧(ଡି.ଏନ.ଏ.)**

- ଗୁରୁତର ଅବସ୍ଥାରେ ଯୁବକଙ୍କୁ ଉଦ୍ଧାର କଲା ପୋଲିସ
- ସହାୟତାର ହାତ ବଢ଼ାଇଲେନି ସ୍ଥାନୀୟ ଲୋକେ

ଅନୁଗୋଳ ଜିଲା ଛେଣ୍ଡିପଦା ଥାନା ବରସାହି ପଞ୍ଚାୟତ ରଙ୍ଗମାଟିଆ ସାହିର ଖକନ ବେହେରା(୪୭) ଗୁରୁବାର ନିଜ ଘର ପୋଡ଼ିଦେବା ସହ ତଣ୍ଟି କାଟି ଗୁରୁତର ହେବା ଚର୍ଚ୍ଚାର ବିଷୟ ହୋଇଛି। ପାରିବାରିକ କଳହକୁ କେନ୍ଦ୍ରକରି ଖକନ ଏପରି କରିଥିବା ପୋଲିସ ସୂଚନା ଦେଇଛି।

ବାଗଡ଼ିଆ ଫାଣ୍ଡି ଅଧିକାରୀ ଅବଦୁଲ୍ ୱାସିମ ଖାନ କହିଛନ୍ତି, ପୂର୍ବାହ୍ନ ୯ଟାରେ ଖକନ ନିଜ ଘରେ ନିଆଁ ଲଗାଇଦେବା ପରେ ଏକ କଟୁରିରେ ତଣ୍ଟି ଓ ପେଟକୁ କାଟି ଦୌଡ଼ି ପଳାଇ ଯାଇଥିଲେ। ଖବରପାଇ ଅଗ୍ନିଶମ କର୍ମଚାରୀ ପହଞ୍ଚି ନିଆଁକୁ ଆୟତ୍ତ କରିଥିଲେ। ସରପାଳଠାରେ ଖକନ ଗୁରୁତର ଅବସ୍ଥାରେ ଦୀର୍ଘ ସମୟ ଧରି ପଡିରହିଥିଲେ ମଧ୍ୟ ସ୍ଥାନୀୟ ଲୋକେ ସହାୟତା କରି ନ ଥିଲେ। ପରେ ଥାନା ଗାଡ଼ି ନେଇ ସେ ଖକନଙ୍କୁ ଉଦ୍ଧାର କରି ହସ୍ପିଟାଲ ଆଣିଥିଲେ। ଏପରି କି ଉଦ୍ଧାର ସମୟରେ ଉପସ୍ଥିତ ଜନସାଧାରଣ ସହଯୋଗ କରି ନ ଥିଲେ। ଛେଣ୍ଡିପଦା ଥାନାର କେତେଜଣ କର୍ମଚାରୀ ଡାକ୍ତରଖାନା ପହଞ୍ଚି ଖକନଙ୍କୁ ଆଶୁ ଚିକିତ୍ସା ବିଭାଗରେ ଭର୍ତ୍ତି କରିଥିଲେ। ଅବସ୍ଥା ଗୁରୁତର ଥିବାରୁ ସମ୍ପୃକ୍ତ ଯୁବକଙ୍କୁ ଜିଲା ମୁଖ୍ୟ ଚିକିତ୍ସାଳୟକୁ ସ୍ଥାନାନ୍ତର କରାଯାଇଛି। ଏ ନେଇ ଛେଣ୍ଡିପଦା ଥାନାରେ କୌଣସି ଅଭିଯୋଗ ହୋଇ ନ ଥିବାବେଳେ ପୋଲିସ ନିଜଆଡୁ ଘଟଣାର ତଦନ୍ତ କରୁଥିବା ଫାଣ୍ଡି ଅଧିକାରୀ ପ୍ରକାଶ କରିଛନ୍ତି।

# ଆଜି ନାଗାର୍ଜୁନ ବେଶ

ମହାପ୍ରଭୁଙ୍କ ନାଗାର୍ଜୁନ ବେଶ ଅବସରରେ ପୁରୀ ବେଳାଭୂମିରେ ଶିଳ୍ପୀ ପଦ୍ମଶ୍ରୀ ସୁଦର୍ଶନ ପଟ୍ଟନାୟକଙ୍କ ବାଲୁକା କଳା।

**ପୁରୀ ଅଫିସ, ୨୬।୧୧**

ଶୁକ୍ରବାର ମହାପ୍ରଭୁଙ୍କ ନାଗାର୍ଜୁନ ବେଶ। ରତ୍ନସିଂହାସନରେ ଏହି ବୀର ବେଶରେ ସଜେଇ ହେବେ ଦାରୁଦିଅଁ। ୨୫ ବର୍ଷ ପରେ ପଡ଼ିଥିବା ଏହି ଦୁର୍ଲଭ ବେଶକୁ କିନ୍ତୁ ଏଥର ଭକ୍ତ ଦେଖିପାରିବେନି। କରୋନା ମହାମାରୀ ପାଇଁ ଶ୍ରୀମନ୍ଦିରକୁ ପ୍ରବେଶ ଉପରେ କଟକଣା ଥିବାରୁ ନାଗାର୍ଜୁନ ବେଶ ଦର୍ଶନରୁ ଲକ୍ଷ ଲକ୍ଷ ଶ୍ରଦ୍ଧାଳୁ ବଞ୍ଚିତ ହେବେ। ଅନ୍ୟପକ୍ଷରେ କିପରି ସୁରକ୍ଷିତ ଓ ଶୃଙ୍ଖଳିତ ଭାବେ ଏହି ବେଶ ସମ୍ପନ୍ନ ହେବ ସେଥିପାଇଁ ସୁରକ୍ଷା ବ୍ୟବସ୍ଥାକୁ କଡ଼ାକଡ଼ି କରିଛି ପ୍ରଶାସନ। ଶ୍ରୀମନ୍ଦିର ଚତୁଃପାର୍ଶ୍ୱ ଅଞ୍ଚଳରେ ୧୪୪ ଧାରା ଜାରି ହୋଇଥିବାବେଳେ ସହରରେ ୨୫ପ୍ଲାଟୁନ ପୋଲିସ ଫୋର୍ସ ମୁତୟନ କରାଯାଇଛି।

ନାଗାର୍ଜୁନ ବେଶ ପାଇଁ ଶ୍ରୀମନ୍ଦିର ପ୍ରଶାସନ, ପୋଲିସ ଓ ଜିଲା ପ୍ରଶାସନ ସମେତ ବେଶ ସ୍ୱତ୍ୱାଧିକାରୀ ଚକ୍ରକୋଟ ବଳରାମ ଖୁଣ୍ଟିଆ ସମସ୍ତ ପ୍ରସ୍ତୁତି ଶେଷ କରିଛନ୍ତି। ବିଜୟା ଦଶମୀଠାରୁ ବଳରାମଙ୍କ ହରଚଣ୍ଡୀ ସାହିସ୍ଥିତ ବାସଭବନରେ ଶୁଦ୍ଧପୂତ ଭାବେ ଏହି ବେଶ ତଆର ଚାଲିଥିଲା। ଶିଳ୍ପୀ ବସନ୍ତ ରଣାଙ୍କ ନେତୃତ୍ୱରେ ୧୦ ଜଣ କାରିଗର ଏଥିରେ ସାମିଲ ଥିଲେ। ଗୁରୁବାର ରାତି ୨ଟାରେ କଡ଼ା ସୁରକ୍ଷାରେ ବଳରାମଙ୍କ ବାସଭବନରୁ ଶ୍ରୀମନ୍ଦିରକୁ ବେଶ ବିଜେ ହେବ। ଏହାପରେ ଅନ୍ୟାନ୍ୟ ନୀତି ବଢି ଶୁକ୍ରବାର ଭୋର ୪ଟାରେ ନାଗାର୍ଜୁନ ବେଶ ଆରମ୍ଭ ହେବ। ପ୍ରାୟ ୩ଘଣ୍ଟା ଧରି ଠାକୁରଙ୍କୁ ଏହି ବେଶରେ ସଜ୍ଜିତ କରାଯିବ। ସକାଳ ୭ଟାରେ ବେଶ ସଜା କାମ ସାରିବାକୁ ସମୟ ନିର୍ଘଣ୍ଟ ହୋଇଛି। ଏହି ବେଶ ଥାଇ ଠାକୁରଙ୍କର ବିଭିନ୍ନ ନୀତି ସମ୍ପନ୍ନ ହେବ। ଭୋଗମଣ୍ଡପ ସରିବା ପରେ ଅପରାହ୍ନ ୨ଟାରେ ନାଗାର୍ଜୁନ ବେଶ ମଇଲମ ପାଇଁ ଧାର୍ଯ୍ୟ ହୋଇଛି। ଅର୍ଥାତ୍ ପ୍ରାୟ ୧୦ ଘଣ୍ଟା ଧରି ମହାପ୍ରଭୁ ନାଗାର୍ଜୁନ ବେଶ ଧାରଣ କରିବେ।

ଶେଷଥର ୧୯୯୪ରେ ଶ୍ରୀମନ୍ଦିରରେ ନାଗାର୍ଜୁନ ବେଶ ଅନୁଷ୍ଠିତ ହୋଇଥିଲା। ଦୀର୍ଘ ୨୫ ବର୍ଷ ପରେ ଏହି ବେଶ ପଡ଼ିଛି। ମାତ୍ର ସମୟ ଓ ସ୍ଥିତି ବଦଳି ଯାଇଛି। ଏଥର ଏହି ବେଶ ଦର୍ଶନରୁ ବଞ୍ଚିତ ହେବେ ଭକ୍ତ। କରୋନା କଟକଣା ପାଇଁ ଏଭଳି କଠୋର ନିଷ୍ପତ୍ତି ନେଇଛନ୍ତି ରାଜ୍ୟ ସରକାର। ସାମ୍ପ୍ରତିକ ସ୍ଥିତି ଓ ଭକ୍ତଙ୍କ ଆବେଗକୁ ଦୃଷ୍ଟିରେ ରଖି ସୁରକ୍ଷା ବ୍ୟବସ୍ଥା କଡ଼ାକଡ଼ି କରାଯାଇଛି। ଏ ନେଇ ଏସ୍‌ପି କନୱର ବିଶାଲ ସିଂ କହିଛନ୍ତି, ନାଗାର୍ଜୁନ ବେଶ ପାଇଁ ପୋଲିସର ପ୍ରସ୍ତୁତି ସରିଛି। କଡ଼ା ସୁରକ୍ଷା ମଧ୍ୟରେ ହରଚଣ୍ଡୀ ସାହିରୁ ଶ୍ରୀମନ୍ଦିରକୁ ବେଶ ବିଜେ ସହ ମନ୍ଦିର ଭିତରେ ଓ ବାହାରେ ସୁରକ୍ଷା ବ୍ୟବସ୍ଥା କଡ଼ାକଡ଼ି କରାଯାଇଛି। ସୁରକ୍ଷା ଦାୟିତ୍ୱରେ ୨ଜଣ ଏଏସ୍‌ପି, ୭ଜଣ ଡିଏସ୍‌ପି, ୧୯ ଜଣ ଏସ୍‌ଆଇ ଏବଂ ୭୭ ଜଣ ଏଏସ୍‌ଆଇ ରହିଛନ୍ତି। ମୋଟ ୨୫ ପ୍ଲାଟୁନ ଫୋର୍ସ ମୁତୟନ କରାଯାଇଛି। ମରିଚକୋଟ ଛକରୁ ସିଂହଦ୍ୱାର ପର୍ଯ୍ୟନ୍ତ ଏବଂ ଶ୍ରୀମନ୍ଦିର ଚତୁଃପାର୍ଶ୍ୱରେ ୧୪୪ ଧାରା ଜାରି ହୋଇଛି। ଗୁରୁବାର ରାତି ୨ଟାରୁ ଶୁକ୍ରବାର ବେଶ ଓଲାଗି ପର୍ଯ୍ୟନ୍ତ ଏହା ବଳବତ୍ତର ରହିବ। କରୋନା ମହାମାରୀ ସମୟରେ ଭକ୍ତଙ୍କ ସ୍ୱାସ୍ଥ୍ୟ ସୁରକ୍ଷା ପୋଲିସର ପ୍ରାଥମିକତା। ତେଣୁ ଏହି ନିଷ୍ପତ୍ତିରେ ସମସ୍ତେ ସହଯୋଗ କରିବାକୁ ଏସ୍‌ପି ସିଂ ଅନୁରୋଧ କରିଛନ୍ତି।

## ଭୋର ୪ଟାରେ ଆରମ୍ଭ

# ପତିତପାବନଙ୍କ ଦର୍ଶନ ମିଳିବନି

**ପୁରୀ ଅଫିସ, ୨୬।୧୧**

ନାଗାର୍ଜୁନ ବେଶ ଅବସରରେ ଶ୍ରୀମନ୍ଦିର ଚତୁଃପାର୍ଶ୍ୱରେ ଜନସାଧାରଣଙ୍କ ଭିଡ଼ ଆଶଙ୍କା କରି ଏବଂ କୋଭିଡ୍ କଟକଣାକୁ ଦୃଷ୍ଟିରେ ରଖି ପୁରୀ ଜିଲା ପ୍ରଶାସନ ପକ୍ଷରୁ ୧୪୪ ଧାରା ଜାରି କରାଯାଇଛି। ଗୁରୁବାର ରାତି ୨ଟାରୁ ଶୁକ୍ରବାର ମହାପ୍ରଭୁଙ୍କ ବେଶ ଓଲାଗି ପର୍ଯ୍ୟନ୍ତ ଶ୍ରୀମନ୍ଦିର ଚତୁଃପାର୍ଶ୍ୱ ମରିଚିକୋଟ ଛକଠାରୁ ଜହ୍ନିମୁଣ୍ଡିଆ ଛକ, କାକୁଡ଼ିଖାଇ ଛକ, ଧାନକୁଟି ସାହି (ରଘୁନାଥ ଆଶ୍ରମ ନିକଟ) ଗାଣ୍ଡୁଆ ଚଉରା ଛକ, ଗଡ଼ନ୍ତି ଛକ ଓ ଦୋଳବେଦି କୋଣ ଅଞ୍ଚଳରେ ୧୪୪ ଧାରା ବଳବତ୍ତର ରହିବ। କେବଳ ନିର୍ଦ୍ଦିଷ୍ଟ ସେବାୟତ, ସରକାରୀ ଅଧିକାରୀ ଓ କର୍ମଚାରୀ, ଜେଟିପିଙ୍କୁ ଏହି ଅଞ୍ଚଳରେ ପ୍ରବେଶ ପାଇଁ ଅନୁମତି ମିଳିବ। ଏହି ସମୟରେ ପତିତପାବନଙ୍କ ଦର୍ଶନ ମିଳିବ ନାହିଁ ବୋଲି ଜିଲାପାଳ ବଲୱନ୍ତ ସିଂ ସ୍ପଷ୍ଟ କରିଛନ୍ତି। ଗୁରୁବାର ଗଣମାଧ୍ୟମକୁ ସୂଚନା ଦେଇ ଜିଲାପାଳ କହିଛନ୍ତି, ପତିତପାବନଙ୍କର ନାଗାର୍ଜୁନ ବେଶ କରାଯାଉ ନାହିଁ। ମନ୍ଦିର ଭିତରକୁ କୌଣସି ଅଣସେବକ ଯେପରି ପ୍ରବେଶ ନ କରିବେ ତାହା ଉପରେ କଡ଼ା ନଜର ରହିବ। କୌଣସି ସେବାୟତ ମୋବାଇଲ ଫୋନ ନେଇ ନ ଯିବାକୁ ଜିଲାପାଳ ଅନୁରୋଧ କରିବା ସହ ଯେପରି ନିଆରା ରଥଯାତ୍ରା କରି ପୁରୀ ଅନ୍ୟମାନଙ୍କ ପାଇଁ ଉଦାହରଣ ସାଜିଥିଲା ସେହିପରି ସମସ୍ତେ ସହଯୋଗ କରିବା ପାଇଁ କହିଛନ୍ତି।

ସକ୍ରିୟ ରାଜନୀତିରୁ ଅବସର ନେଇ ଖବରକାଗଜ ଦ୍ୱାରା ନିରପେକ୍ଷ ଖବର ପରିବେଷଣ ଏକ ଆଦର୍ଶ ପଦକ୍ଷେପ। ଧରିତ୍ରୀର ଜନ୍ମବାର୍ଷିକୀରେ ଅଶେଷ ଅଶେଷ ଶୁଭେଚ୍ଛା।

ଅଶୋକ ସାମଲ
ମୁଖପାତ୍ର
ଓଡ଼ିଶା ପ୍ରଦେଶ କଂଗ୍ରେସ କମିଟି

Indian Youth Congress
ଧରିତ୍ରୀର ସ୍ୱନକ୍ଷତ୍ର ଅବସରରେ ଏହାର ଅଗଣିତ ପାଠକ, ପାଠିକାଙ୍କୁ ହାର୍ଦ୍ଦିକ ଅଭିନନ୍ଦନ।

ସ୍ମୃତି ରଞ୍ଜନ ଲେଙ୍କା
ସଭାପତି
ଓଡ଼ିଶା ପ୍ରଦେଶ ଯୁବ କଂଗ୍ରେସ

କେନ୍ଦ୍ରାପଡ଼ା ଅର୍ବାନ କୋ-ଅପରେଟିଭ ବ୍ୟାଙ୍କ ଲିଃ., କେନ୍ଦ୍ରାପଡ଼ା - ୭୫୪୨୧୧
ଦୈନିକ ଖବରକାଗଜ 'ଧରିତ୍ରୀ'ର ସ୍ୱନକ୍ଷତ୍ର ପାଳନ ଅବସରରେ, ଏହାର ଅଭିବୃଦ୍ଧି କାମନା କରିବା ସଙ୍ଗେ ସଙ୍ଗେ ଏହାର ପାଠକ, ପୃଷ୍ଠପୋଷକ ଏବଂ ସମ୍ପାଦନା ମଣ୍ଡଳୀଙ୍କୁ ହାର୍ଦ୍ଦିକ ଶୁଭେଚ୍ଛା ଓ ଶୁଭକାମନା। ବ୍ୟାଙ୍କରେ ଉପଲବ୍ଧ ଆକର୍ଷଣୀୟ ସୁଧହାର, ୫ ଲକ୍ଷ ପର୍ଯ୍ୟନ୍ତ ବୀମାଭୁକ୍ତ ଜମା ସୁରକ୍ଷିତ, ସମ୍ପୂର୍ଣ୍ଣ କମ୍ପ୍ୟୁଟରୀକୃତ ସେବା, CBS/ATM କାର୍ଡ/RTGS-NEFT ସେବା ସହିତ ସହଜ ଋଣ ବ୍ୟବସ୍ଥାର ସୁଯୋଗ ନେବାକୁ ଅନୁରୋଧ।

ସ୍ୱା./- ସୁଶୀଳ କୁମାର ସାମଲ
ମୁଖ୍ୟ କାର୍ଯ୍ୟନିର୍ବାହୀ ଅଧିକାରୀ
ସ୍ୱା./- ବସନ୍ତ କୁମାର ରାଉତ
ଅତିରିକ୍ତ ଜିଲ୍ଲାପାଳ, କେନ୍ଦ୍ରାପଡ଼ା ଏବଂ ପ୍ରଶାସକ

ଅଠର ବର୍ଷ ପୂର୍ବରୁ ଝିଅ ଏବଂ ଏକୋଇଶ ବର୍ଷ ପୂର୍ବରୁ ପୁଅର ବିବାହ ଆଇନତଃ ଅପରାଧ।

ଚାଲନ୍ତୁ ଝିଅଟିଏର ଜନ୍ମ ନେବା ଏବଂ ତାକୁ ସ୍ୱାବଲମ୍ବନଶୀଳ ହେବାରେ ସାହାଯ୍ୟ କରିବା।
ସୌଜନ୍ୟ : ଚାଇଲ୍ଡଲାଇନ୍, ସଖୀ ଏବଂ ମହିଳା ଓ ବାଳିକା ସହାୟକ ଗ୍ରାମପଞ୍ଚାୟତ ପ୍ରକଳ୍ପ, ଢେଙ୍କାନାଳ

ଆପଣ ଦେଖୁଛନ୍ତି କି?
- ପିଲାଟି ହଜିଯାଇଛି କିମ୍ବା ବାଟବଣା ହୋଇଯାଇଛି।
- ପିଲାଟିକୁ କିଏ ବାଡାଇଛି କିମ୍ବା ବାଡାଉଛି।
- ପିଲାଟିକୁ କିଏ ନିର୍ଯାତନା ଦେଉଛି।
- ନିଃସହାୟ ଅବସ୍ଥାରେ ପିଲାଟି ପଡି ରହିଛି।
- ସଦ୍ୟ ଜନ୍ମ ହେବାର ଛୁଆଟିକୁ କିଏ ଫିଙ୍ଗି ଦେଉଛି।
- ବିବାହ ପ୍ରଲୋଭନ କିମ୍ବା କାମ ଯୋଗାଇଦେବା ନାମରେ ରାଜ୍ୟ ବାହାରକୁ ଝିଅ ପିଲାମାନଙ୍କୁ / ପିଲାଟିକୁ ନେଉଛି ତାହା ହେଲେ ଯଥାଶୀଘ୍ର ଭାରତ ସରକାରଙ୍କ ମହିଳା ଓ ଶିଶୁ କଲ୍ୟାଣ ବିଭାଗ ତରଫରୁ, ବନବାସୀ ସେବା ସମିତି, ବାଲିଗୁଡା ଦ୍ୱାରା, ଫୁଲବାଣୀ ଠାରେ କାର୍ଯ୍ୟରତ :

CHILD LINE 1098 NIGHT & DAY

ଚାଇଲଡ୍‌ଲାଇନ୍ -
କନ୍ଧମାଳ, ହାଉସିଂବୋର୍ଡ କଲୋନୀ, କେନ୍ଦୁପଦର, ଫୁଲବାଣୀ କାର୍ଯ୍ୟାଳୟକୁ ମାଗଣାରେ ଫୋନ କରି ୧୦୯୮ ନମ୍ବରରେ କନ୍ଧମାଳ ଓ ବୌଦ୍ଧ ଜିଲ୍ଲାର ଯେ କୌଣସି ଗାଁରୁ ଫୋନ୍ କରନ୍ତୁ ନତୁବା ୦୬୮୪୨-୨୫୩୩୫୬, ୨୫୫୩୫୭ ନମ୍ବରରେ ଜଣାନ୍ତୁ।

ପରମପୂଜ୍ୟ ସ୍ୱାମୀ ରାମଦେବଜୀ ମହାରାଜଙ୍କ ଆଶୀର୍ବାଦରେ ପରିଚାଳିତ
ଜାରକା ପତଞ୍ଜଳି ମଲ ଚିକିତ୍ସାଳୟ
ଦୈନିକ ଯୋଗକରି ମନକୁ ସ୍ଥିର, ଶାନ୍ତ ରଖିବା ସଙ୍ଗେ ସଙ୍ଗେ ଶରୀରର ପ୍ରତିରୋଧକ ଶକ୍ତି ବୃଦ୍ଧିକରି କରୋନା ମହାମାରୀ ପାଇଁ ସମ ଦୂରତା ରକ୍ଷା କରିବା, ମାସ୍କ ପିନ୍ଧିବା, ନିୟମିତ ହାତ ଧୋଇବା, ସାନିଟାଇଜ ହୋଇ କରୋନାକୁ ନିପାତ କରିବା।
ମୋ - ୯୪୩୭୦୨୭୩୧୦

କ୍ୟାପ୍‌ଟେନ୍ ତ୍ରିଲୋଚନ ବିଶ୍ୱାଳ
ଯୋଗଗୁରୁ, ପତଞ୍ଜଳି ଯୋଗ ସମିତି
ରୋଟାରିଆନ୍, ସମାଜସେବୀ
ପ୍ରଭାତୀ ବିଶ୍ୱାଳ
ପତଞ୍ଜଳି ଯୋଗ ଶିକ୍ଷୟିତ୍ରୀ

ଯୋଗାଯୋଗ : ଧର୍ମଶାଳା କଲେଜ ପାର୍ଶ୍ୱ କାର୍ଯ୍ୟାଳୟ
ଜାରକା, ଧର୍ମଶାଳା, ଯାଜପୁର

With Best Compliments from
ADITYA BIRLA GRASIM
GRASIM INDUSTRIES LIMITED
CHEMICAL DIVISION, GANJAM
Manufacturer of
Caustic Soda Lye, Liquid Chlorine
Hydrochloric Acid & Sodium Hypochlorite
Based on latest membrance Cell Technology
WORKS OFFICE
Post : Jayashree - 761 025
Dist. : Ganajm (Odisha)
Phone : (06811) 254516/254319/254336
Fax : (06811) 254384
E-mail : grasim.ganjam@adityabirla.com
Registered Office: P.O.: Birlagram, Nagda - 456 331 (M.P.)

ବାର୍ତ୍ତା
ବହୁଳ ପ୍ରସାରିତ ଦୈନିକ ଓଡ଼ିଆ ଖବରକାଗଜ ଧରିତ୍ରୀ ତା'ର ସ୍ୱନକ୍ଷତ୍ର ଉତ୍ସବ ଚଳିତ ମାସରେ ପାଳନ କରିବାକୁ ଯାଉଥିବା ଜାଣି ମୁଁ ବହୁତ ଆନନ୍ଦିତ। ଗଣମାଧ୍ୟମ ହେଉଛି ଗଣତନ୍ତ୍ରର ଚତୁର୍ଥ ସ୍ତମ୍ଭ। ଭାରତ ଭଳି ଏକ ବୃହତ୍ ଗଣତାନ୍ତ୍ରିକ ରାଷ୍ଟ୍ରରେ ଗଣମାଧ୍ୟମର ଗୁରୁତ୍ୱପୂର୍ଣ୍ଣ ଭୂମିକା ରହିଛି। ପ୍ରଶାସନ, ନ୍ୟାୟପାଳିକା ଓ ବ୍ୟବସ୍ଥାପିକା ସଭା ଭଳି ଆମ ଦେଶର ଜନସାଧାରଣଙ୍କ ପ୍ରତି ଗଣମାଧ୍ୟମର ମଧ୍ୟ କିଛି ଉତ୍ତରଦାୟିତ୍ୱ ରହିଛି। ଏହି ଉତ୍ତରଦାୟିତ୍ୱକୁ ସଠିକ୍ ଓ ସୁଚାରୁରୂପେ ନିର୍ବାହ କରିବା ହେଉଛି ପ୍ରତ୍ୟେକ ଗଣମାଧ୍ୟମର କର୍ତ୍ତବ୍ୟ। ଏ କ୍ଷେତ୍ରରେ ଧରିତ୍ରୀ ଦୀର୍ଘ ବର୍ଷ ଧରି ଓଡ଼ିଶାର ଜନସାଧାରଣଙ୍କ ପ୍ରତି ତାର କର୍ତ୍ତବ୍ୟ ଓ ଦାୟିତ୍ୱ ସଠିକ୍‌ଭାବେ ନିଭାଇ ଆସୁଛି। ନିର୍ଭୀକ ଓ ନିରପେକ୍ଷ ସମ୍ବାଦ ପରିବେଷଣ କ୍ଷେତ୍ରରେ ଧରିତ୍ରୀ ଆଜି ତାର ଏକ ସ୍ୱତନ୍ତ୍ର ପରିଚୟ ସୃଷ୍ଟି କରିପାରିଛି। ଏଥିପାଇଁ ଧରିତ୍ରୀ ପରିବାରର ପ୍ରତ୍ୟେକ ସଦସ୍ୟ ଓ ସଦସ୍ୟାଙ୍କୁ ଅଶେଷ ଅଶେଷ ଧନ୍ୟବାଦ।
ଏହି ଅବସରରେ ମୁଁ ଧରିତ୍ରୀର ସ୍ୱନକ୍ଷତ୍ର ଉତ୍ସବର ସଫଳତା କାମନା କରିବା ସହ ଧରିତ୍ରୀ ପରିବାରର ପ୍ରତ୍ୟେକ ସଦସ୍ୟ ସଦସ୍ୟାଙ୍କୁ ଅଭିନନ୍ଦନ ଓ ଶୁଭେଚ୍ଛା ଜଣାଉଛି।
(ଅଚ୍ୟୁତ ସାମନ୍ତ)

ଧରିତ୍ରୀର ସ୍ୱନକ୍ଷତ୍ର ଅବସରରେ ଏହାର ଅଗଣିତ ପାଠକ, ପାଠିକାଙ୍କୁ ହାର୍ଦ୍ଦିକ ଅଭିନନ୍ଦନ।

ନିରଞ୍ଜନ ପଟ୍ଟନାୟକ
ପିସିସି ସଭାପତି

ଧରିତ୍ରୀ
DHARITRI
www.orissakhabar.com/ www.dharitri.com ପୃଷ୍ଠା ୧୬ Press Regd. No. R.N. 21326/74 Postal Regd. No. BN/42/18-20. ଶୁକ୍ରବାର, ନଭେମ୍ବର ୨୭/୨୦୨୦ Friday, November 27/2020

# ଦିନିକିଆ ସିରିଜ ଆଜିଠାରୁ

## ଭାରତର ଅଷ୍ଟ୍ରେଲିଆ ଗସ୍ତ

ସିଡ୍‌ନୀ,୨୬।୧୧(ପି.ଟି.)

କରୋନା ପ୍ରଭାବକୁ ପଛରେ ପକାଇ ଆଉ ଏକ ଅନ୍ତର୍ଜାତୀୟ ହାଇପ୍ରୋଫାଇଲ ସିରିଜ ଆରମ୍ଭ ହେବାକୁ ଯାଉଛି। ଅଷ୍ଟ୍ରେଲିଆ ଓ ଭ୍ରମଣକାରୀ ଭାରତ ମଧ୍ୟରେ ୩ ମ୍ୟାଚ୍ ବିଶିଷ୍ଟ ଦିନିକିଆ ସିରିଜ ଆରମ୍ଭ ହେବାକୁ ଯାଉଛି। ସ୍ଥାନୀୟ ସିଡ୍‌ନୀ କ୍ରିକେଟ ଗ୍ରାଉଣ୍ଡ (ଏସ୍‌ସିଜି)ରେ ଶୁକ୍ରବାର ପ୍ରଥମ ଦିନିକିଆ ମ୍ୟାଚ୍‌ରେ ଦୁଇ ଦେଶ ମୁହାଁମୁହିଁ ହେବେ। ବିଭିନ୍ନ ଦୃଷ୍ଟିକୋଣରୁ ଏହି ସିରିଜ ମହତ୍ତ୍ୱ ରଖୁଛି। ତାରକା ଓପନର ରୋହିତ ଶର୍ମାଙ୍କ ବିନା ଭାରତ ଶକ୍ତିଶାଳୀ ଅଷ୍ଟ୍ରେଲିଆକୁ କିଭଳି ସାମ୍ନା କରିବ ତାହା ଉପରେ ସମସ୍ତଙ୍କ ନଜର ରହିଛି। ଆହତ ରୋହିତଙ୍କ ଅନୁପସ୍ଥିତିରେ ଭାରତୀୟ ଟପ୍ ଅର୍ଡର ନିଶ୍ଚିତ ଭାବେ ଦୁର୍ବଳ ରହିବ। ଏଥିପାଇଁ ଅଧିନାୟକ ବିରାଟ କୋହଲି ଉପଯୋଗୀ ରଣନୀତି ଆପଣାଇବେ ବୋଲି ଆଶା କରାଯାଉଛି।

ବିରାଟ କୋହଲି ଆରୋନ ଫିଞ୍ଚ

ଦୀର୍ଘଦିନ ପରେ ଭାରତ ଅନ୍ତର୍ଜାତୀୟ କ୍ରିକେଟକୁ ଫେରିବାକୁ ଯାଉଛି। କୋଭିଡ୍-୧୯ ଜନିତ ବ୍ରେକ୍ ପୂର୍ବରୁ ଭାରତ ନ୍ୟୁଜିଲାଣ୍ଡ ଗସ୍ତ କରିଥିଲା ଓ ମାର୍ଚ୍ଚ ପ୍ରାରମ୍ଭରେ ଏହା ଶେଷ ହୋଇଥିଲା। ବର୍ତ୍ତମାନ ନୂଆ ଅନ୍ତର୍ଜାତୀୟ କ୍ୟାଲେଣ୍ଡର ଆରମ୍ଭ ହେବାକୁ ଯାଉଥିବା ବେଳେ ଏ ନେଇ ଏକାଧିକ ସମସ୍ୟା ରହିଛି। ଭାରତୀୟ କ୍ରିକେଟ ଦଳ ନୂଆ ଜର୍ସି ସହ ପଡିଆକୁ ଓହ୍ଲାଇବ। ୧୯୯୨ ବିଶ୍ୱକପ୍‌ରେ ସେତେବେଳର ଭାରତୀୟ ଦଳ ନୂଆ ନେଭି ବ୍ଲୁ ଜର୍ସି ସହ ଖେଳିଥିଲା। ତେବେ ଏହା ଭାରତ ପାଇଁ ଦୁର୍ଭାଗ୍ୟ ଆଣି ଦେଇଥିଲା ବୋଲି କେତୋକ ବିଶ୍ୱାସ କରନ୍ତି। ୯ଟି ଦଳ ମଧ୍ୟରୁ ଭାରତ ସପ୍ତମ ସ୍ଥାନରେ ରହିଥିଲା। ରୋହିତଙ୍କ ଅନୁପସ୍ଥିତିରେ ଭାରତ ଓପନିଂରେ କିପରି ରାଇଟ୍ କମ୍ବିନେଶନ ହାସଲ କରିବ ସେ ନେଇ ପ୍ରଶ୍ନବାଚୀ ସୃଷ୍ଟି ହୋଇଛି। ଏ ନେଇ ମଧ୍ୟ ପୂର୍ବରୁ ବେଶ୍ ଚର୍ଚ୍ଚା ହୋଇଛି। ଯୁବ ବ୍ୟାଟ୍ସମ୍ୟାନ ଶୁବମନ ଗିଲ କିମ୍ବା ସାମାନ୍ୟ ଅଭିଜ୍ଞତା ହାସଲ କରିଥିବା ମୟଙ୍କ ଅଗ୍ରୱାଲ ଇନ୍‌ଫର୍ମ ଶିଖର ଧାୱନଙ୍କ ସହ ଇନିଂସ ଓପନ କରିବେ ତାହା ମ୍ୟାଚ୍ ଆରମ୍ଭ ହେଲାପରେ ଜଣାପଡିବ। ମିଚେଲ ଷ୍ଟାର୍କ କିମ୍ବା ପ୍ୟାଟ୍ କୁମିନ୍ସଙ୍କ ଭଳି ବିଶ୍ୱସ୍ତରୀୟ ବୋଲରଙ୍କୁ ଭାରତୀୟ ଟପ୍‌ଅର୍ଡର କିପର ସମ୍ମୁଖୀନ ହେବ ତାହା ଏକ ବଡ଼ ଚ୍ୟାଲେଞ୍ଜ ବୋଲି ଚର୍ଚ୍ଚା ହେଉଛି। ଅଷ୍ଟ୍ରେଲିଆର ହାଇ କ୍ୱାଲିଟି ପେସ୍ ଆଟାକ ନିଶ୍ଚିତ ଭାବେ ସମସ୍ୟା ସୃଷ୍ଟି କରିବ। କୋହଲି ଓ କୋଚ୍ ରବି ଶାସ୍ତ୍ରୀ ଏହାକୁ ହୃଦୟଙ୍ଗମ କରିଥିବେ।

ଅଷ୍ଟ୍ରେଲିଆକୁ ତା'ର ନିଜ ମାଟିରେ ହରାଇବା ନିଶ୍ଚିତ ଭାବେ କଷ୍ଟକର। ଅଭିଜ୍ଞ ବ୍ୟାଟ୍ସମ୍ୟାନ ଷ୍ଟିଭ ସ୍ମିଥ୍ ଇତିମଧ୍ୟରେ ଲୟକୁ ଫେରିଛନ୍ତି ଓ ଭାରତ ପାଇଁ ବିପଦ ସୃଷ୍ଟି କରିଛନ୍ତି। ସେହିପରି ଅଭିଜ୍ଞ ଓପନର ଡେଭିଡ୍ ୱାର୍ନର ଓ ପ୍ରତିଭାସମ୍ପନ୍ନ ଉଦୀୟମାନ ବ୍ୟାଟ୍ସମ୍ୟାନ ମାର୍ନସ ଲାବୁସେନ୍ ଭାରତୀୟ ବୋଲରଙ୍କ ପାଇଁ ଚ୍ୟାଲେଞ୍ଜ ସୃଷ୍ଟି କରିବେ। ଆଗାମୀ ଦୁଇ ବର୍ଷରେ ଦିନିକିଆ ଫର୍ମାଟକୁ ସେତେଟା ଗୁରୁତ୍ୱ ଦିଆଯିବ ନାହିଁ। ତେଣୁ କୋହଲି ଓ ଶାସ୍ତ୍ରୀ ସିରିଜ ବିଜୟକୁ ଅଧିକ ଗୁରୁତ୍ୱ ଦେବେ କିମ୍ବା ଟେଷ୍ଟ ଫର୍ମାଟ୍‌କୁ ଆଖିରେ ରଖି ଏହି ସିରିଜକୁ ବେଶ୍ ସହଜରେ ନେବେ।

ଦୁଇ ତାରକା ଦ୍ରୁତ ବୋଲର ଯଶପ୍ରୀତ ବୁମ୍‌ରା ଓ ମହମ୍ମଦ ସାମି ବୋଲିଂ ଆରମ୍ଭ କରିବେ। ତେବେ ଟେଷ୍ଟ ଫର୍ମାଟକୁ ଦୃଷ୍ଟିରେ ରଖି ଏହି ଦୁଇଜଣଙ୍କ ମଧ୍ୟରୁ ଜଣକୁ ଟିମ୍ ମ୍ୟାନେଜମେଣ୍ଟ ଖେଳାଇବାର ସମ୍ଭାବନା ରହିଛି। ତେଣୁ ଶାର୍ଦ୍ଦୁଳ ଠାକୁର ଓ ନବଦୀପ ସଇନିଙ୍କୁ ସୁଯୋଗ ମିଳିବ ବୋଲି ଆଶା କରାଯାଉଛି। କିନ୍ତୁ ବିଶ୍ୱସ୍ତରୀୟ ଅଷ୍ଟ୍ରେଲିଆ ଟପ୍ ଅର୍ଡର ପାଇଁ ଏହି ଦୁଇ ବୋଲର ସମସ୍ୟା ସୃଷ୍ଟି କରିପାରିବେ କି ନା ସେ ନେଇ ପ୍ରଶ୍ନବାଚୀ ସୃଷ୍ଟି ହୋଇଛି। ଇନ୍‌ଫର୍ମ ଷ୍ଟାଇଲିସ୍ ବ୍ୟାଟ୍ସମ୍ୟାନ ଲୋକେଶ ରାହୁଲ ଭାରତ ପାଇଁ ଏହି ସିରିଜରେ ବେଶ୍ ଉପଯୋଗୀ ସାବ୍ୟସ୍ତ ହେବେ ବୋଲି ଆଶା କରାଯାଉଛି। କିନ୍ତୁ ସେ ଏହି ସରିଜରେ ଅଗ୍ନିପରୀକ୍ଷାର ସମ୍ମୁଖୀନ ହେବେ। ଉଇକେଟକିପିଂ ସହ ନିର୍ଣ୍ଣାୟକ କ୍ରମରେ ବ୍ୟାଟିଂ କରି ସେ ପ୍ରଶଂସକଙ୍କ ମନ ଜିତିବାକୁ ପ୍ରୟାସ କରିବେ। ଅତିରିକ୍ତ ବ୍ୟାଟିଂ ଓ ବୋଲିଂ ବିକଳ୍ପ ଦଳରେ ସନ୍ତୁଳନ ଆଣିପାରେ। ପୁଣି ହାର୍ଦ୍ଦିକ ପାଣ୍ଡ୍ୟା ବୋଲିଂ କରିବାକୁ ଏବେ ଫିଟ୍ ନ ଥିବାରୁ ଟିମ୍ ମ୍ୟାନେଜମେଣ୍ଟ ଗୁରୁତ୍ୱପୂର୍ଣ୍ଣ ନିଷ୍ପତ୍ତି ନେବ। ଯଦି ୬ କିମ୍ବା ୭ ନମ୍ବରରେ ପାଣ୍ଡ୍ୟା ବିସ୍ଫୋରକ ବ୍ୟାଟିଂ କରନ୍ତି ତା'ହେଲେ କୋହଲି ଦୁଇଜଣ ସ୍ପିନରଙ୍କୁ ଖେଳାଇପାରିନ୍ତି। ଯୁବ ବ୍ୟାଟ୍ସମ୍ୟାନ ଶ୍ରେୟାସ ଆୟାର ୪ ନମ୍ବରରେ ବ୍ୟାଟିଂ କରିବେ। ରିଷ୍ଟ ସ୍ପିନର ୟୁଜବେନ୍ଦ୍ର ଚହଲ ଅଷ୍ଟ୍ରେଲିଆ ମିଡ଼ିଲ ଅର୍ଡର ବ୍ୟାଟ୍ସମ୍ୟାନ ଯଥା ମାର୍କୁସ ଷ୍ଟୋଇନିସ, ଗ୍ଲେନ ମ୍ୟାକ୍ସୱେଲ ଓ ଅଲେକ୍ସ କାରେଙ୍କ ପାଇଁ ସମସ୍ୟା ସୃଷ୍ଟି କରିବେ। ଷ୍ଟେଡି ଡେଥ୍ ବୋଲର ଭୁବନେଶ୍ୱର କୁମାରଙ୍କ ଅନୁପସ୍ଥିତିରେ ବୁମ୍‌ରା ବୋଲିଂ ବିଭାଗର ନେତୃତ୍ୱ ନେବେ। ବୁମ୍‌ରା ଆରୋନ ଫିଞ୍ଚ୍ ଓ ତାଙ୍କ ବ୍ୟାଟ୍ସମ୍ୟାନଙ୍କ ଲାଗି ପରୀକ୍ଷା ସୃଷ୍ଟି କରିବେ। ୩ଟି ଦିନିକିଆ ପରେ ୩ଟି ଟି୨୦ ମ୍ୟାଚ୍ ମଧ୍ୟ ଖେଳାଯିବ। ଏହା ପରେ ଡିସେମ୍ବର ୧୭ ତାରିଖରେ ୪ ମ୍ୟାଚ୍ ବିଶିଷ୍ଟ ଟେଷ୍ଟ ସିରିଜ ଆରମ୍ଭ ହେବ। ଏହି ସିରିଜରେ ଦର୍ଶକମାନେ ସାମିଲ ହେବେ ଓ ଷ୍ଟାଡିୟମର ୫୦ ପ୍ରତିଶତ ସିଟ୍ ଦର୍ଶକଙ୍କ ପାଇଁ ଉପଲବ୍ଧ ହେବ। ଟିକେଟଗୁଡିକ ମଧ୍ୟ ବିକ୍ରି ହୋଇ ସାରିଛି ବୋଲି କ୍ରିକେଟ ଅଷ୍ଟ୍ରେଲିଆ ସୂଚନା ଦେଇଛି।

ପିଚ୍ ତା'ର ପ୍ରକୃତ ଧର୍ମ ଦେଖାଇଲେ ଏହି ମ୍ୟାଚ୍ ହାଇସ୍କୋରିଂ ହେବ। ଏହି ଗ୍ରାଉଣ୍ଡରେ ଖେଳାଯାଇଥିବା ଗତ ୭ଟି ମ୍ୟାଚ୍‌ରେ ପ୍ରଥମେ ବ୍ୟାଟିଂ କରିଥିବା ଦଳ ୬ଟିରେ ବିଜୟୀ ହୋଇଛି। ପ୍ରଥମ ଇନିଂସର ହାରାହାରି ସ୍କୋର ୩୧୨ ରହିଛି। ତେଣୁ ଟସ୍ ନିର୍ଣ୍ଣାୟକ ଭୂମିକା ଗ୍ରହଣ କରିବ। ପାଗ ସଫା ରହିବ। ଏହି ଗ୍ରାଉଣ୍ଡରେ ଅଷ୍ଟ୍ରେଲିଆ ୧୪ ଓ ଭାରତ ୨ଟିରେ ବିଜୟୀ ହୋଇଛି। ତେଣୁ ଭାରତ ପାଇଁ ଏହି ଗ୍ରାଉଣ୍ଡ ସେତେଟା ଭାଗ୍ୟଶାଳୀ ନୁହେଁ। ଆଉ ୧୭ ରନ କଲେ ଫିଞ୍ଚ୍ ଦିନିକିଆରେ ୫,୦୦୦ ରନ ପୂରଣ କରିବେ।

**ଭାରତୀୟ ଦଳ:** ବିରାଟ କୋହଲି (ଅଧିନାୟକ), ଶିଖର ଧାୱନ, ଶୁବମନ ଗିଲ, ଲୋକେଶ ରାହୁଲ, ଶ୍ରେୟାସ ଆୟାର, ମନୀଷ ପାଣ୍ଡେ, ହାର୍ଦ୍ଦିକ ପାଣ୍ଡ୍ୟା, ମୟଙ୍କ ଅଗ୍ରୱାଲ, ରବୀନ୍ଦ୍ର ଜାଡେଜା, ୟୁଜବେନ୍ଦ୍ର ଚହଲ, କୁଲଦୀପ ଯାଦବ, ଯଶପ୍ରୀତ ବୁମ୍‌ରା, ମହମ୍ମଦ ସାମି, ନବଦୀପ ସଇନି ଓ ଶାର୍ଦ୍ଦୁଳ ଠାକୁର।

**ଅଷ୍ଟ୍ରେଲିଆ ଦଳ:** ଆରୋନ ଫିଞ୍ଚ୍ (ଅଧିନାୟକ), ଡେଭିଡ ୱାର୍ନର, ଷ୍ଟିଭ୍ ସ୍ମିଥ୍, ମାର୍ନସ ଲାବୁସେନ, ଗ୍ଲେନ ମ୍ୟାକ୍ସୱେଲ, ମାର୍କୁସ ଷ୍ଟୋଇନିସ୍, ଆଲେକ୍ସ କାରେ, ପ୍ୟାଟ୍ କୁମିନ୍ସ, ମିଚେଲ ଷ୍ଟାର୍କ, ଆଡାମ ଜାମ୍ପା, ଜୋଶ ହାଜେଲଉଡ, ସିନ ଆବୋଟ୍, ଆଷ୍ଟନ ଅଗର, କାମେରନ ଗ୍ରୀନ, ମୋଇସେସ୍ ହେନେରିକ୍ସ, ଆଣ୍ଡ୍ରୁ ଟାଏ, ଡାନିଏଲ ସାମ୍ସ ଓ ମାଥ୍ୟୁ ୱେଡ୍।

# ଭାରତ, ଅଷ୍ଟ୍ରେଲିଆ ଖେଳାଳି ଆର୍ମବ୍ୟାଣ୍ଡ ପିନ୍ଧିବେ

ସିଡ୍‌ନୀ, ୨୬।୧୧(ପି.ଟି.)

ଶୁକ୍ରବାର ଭାରତ ଓ ଅଷ୍ଟ୍ରେଲିଆ ମଧ୍ୟରେ ପ୍ରଥମ ଦିନିକିଆ କ୍ରିକେଟ ମ୍ୟାଚ ଅନୁଷ୍ଠିତ ହେବ। ଡିନ୍ ଜୋନ୍ସଙ୍କ ସ୍ମୃତିରେ ଉଭୟ ଦଳର ଖେଳାଳିମାନେ କଳା ଆର୍ମବ୍ୟାଣ୍ଡ ପିନ୍ଧିବେ ଏବଂ ମ୍ୟାଚ ପୂର୍ବରୁ ଏକ ମିନିଟ ନୀରବ ପ୍ରାର୍ଥନା କରିବେ। ଗତ ସେପ୍ଟେମ୍ବରରେ ଇଣ୍ଡିଆନ ପ୍ରିମିୟର ଲିଗ୍ (ଆଇପିଏଲ) ଅବସରରେ ଜୋନ୍ସ ମୃତ୍ୟୁବରଣ କରିଥିଲେ। ୫୨ ଟେଷ୍ଟ ଓ ୧୬୪ ଦିନିକିଆ ଖେଳିଥିବା ପୂର୍ବତନ ଅଷ୍ଟ୍ରେଲିଆ ବ୍ୟାଟ୍ସମ୍ୟାନ ଜୋନ୍ସ ଆଇପିଏଲ ଅଫିସିଆଲ ବ୍ରଡକାଷ୍ଟର ପ୍ୟାନେଲ ସଦସ୍ୟଭାବେ ମୁମ୍ବାଇରେ ଥିବାବେଳେ ସେପ୍ଟେମ୍ବର ୨୪ରେ ହୃଦ୍‌ଘାତରେ ପ୍ରାଣତ୍ୟାଗ କରିଥିଲେ। ଅଷ୍ଟ୍ରେଲିଆ କ୍ରିକେଟ ବୋର୍ଡ ମେଲବୋର୍ନରେ ହେବାକୁଥିବା ଦ୍ୱିତୀୟ ଟେଷ୍ଟର ପ୍ରଥମ ଦିବସ ଚା' ବିରତି ଅବସରରେ ଜୋନ୍ସଙ୍କୁ ଶ୍ରଦ୍ଧାଞ୍ଜଳି ଜଣାଇବାକୁ ନିଷ୍ପତ୍ତି ନେଇଛି। ପ୍ରଥମଶ୍ରେଣୀ କ୍ରିକେଟରେ ଜୋନ୍ସଙ୍କ ସର୍ବାଧିକ ସ୍କୋର ୩୨୪*। ତେଣୁ ଅପରାହ୍ନ ୩ଟା ୨୪ରେ ତାଙ୍କପ୍ରତି ଶ୍ରଦ୍ଧାଞ୍ଜଳି ଜ୍ଞାପନ କରାଯିବ। ନିଜ ଖେଳିବା ସମୟରେ ଜୋନ୍ସ ମେଲବୋର୍ନରେ ଘରୋଇ ଦର୍ଶକଙ୍କଠାରୁ ଭରପୂର ସମର୍ଥନ ପାଇଥାନ୍ତି। ଶ୍ରଦ୍ଧାଞ୍ଜଳି ଅବସରରେ ଜୋନ୍ସଙ୍କ ସ୍ତ୍ରୀ ଜାନେ ଓ ପରିବାରବର୍ଗ ଉପସ୍ଥିତ ରହିବେ। ଜୋନ୍ସ ଟେଷ୍ଟରେ ୧୧ ଶତକ ସହ ୩୬୩୧ ଓ ଦିନିକିଆ ଅନ୍ତର୍ଜାତୀୟରେ ୬୦୬୩ ରନ ସ୍କୋର କରିଥିଲେ।

# କେସିଏ ପ୍ରେସିଡେଣ୍ଟ୍ସ କପ୍ ଖେଳିବେ ଶ୍ରୀସନ୍ତ୍

**କୋଚି, ୨୬।୧୧ (ପି.ଟି.):** ଭାରତର ପୂର୍ବତନ ପେସ୍ ବୋଲର ଏସ୍. ଶ୍ରୀସନ୍ତ୍ ପ୍ରତିଯୋଗିତାମୂଳକ କ୍ରିକେଟକୁ ଫେରିବେ। କେରଳ କ୍ରିକେଟ ଆସୋସିଏଶନ (କେସିଏ) ଦ୍ୱାରା ଆୟୋଜିତ ସ୍ଥାନୀୟ ଏକ ଟୁର୍ନାମେଣ୍ଟରେ ସେ ଖେଳିବେ। ଆଇପିଏଲ୍ ସ୍ପଟ ଫିକ୍ସିଂ ମାମଲାରେ ଭାରତୀୟ କ୍ରିକେଟ କଣ୍ଟ୍ରୋଲ ବୋର୍ଡ (ବିସିସିଆଇ) ଦ୍ୱାରା ୭ବର୍ଷ ବାସନ୍ଦ ପରେ ପ୍ରଥମଥର ଏକ ପ୍ରତିଯୋଗିତାରେ ଭାଗ ନେବାକୁ ଯାଉଛନ୍ତି। ଶ୍ରୀସନ୍ତଙ୍କ ବାସନ୍ଦ ଦଣ୍ଡ ସେପ୍ଟେମ୍ବରରେ ଶେଷ ହୋଇଛି। ଆଲାପୁଝାରେ ହେବାକୁଥିବା ଏକ ଟି୨୦ ଇଭେଣ୍ଟର ଖେଳାଳି ତାଲିକାରେ ତାଙ୍କ ନାମ ରହିଛି। କେସିଏ ଟାଇଗର୍ସ ଟିମ୍ ଦଳରୁ ସେ ଖେଳିବେ। କେରଳ ଅଧିନାୟକ ସଚିନ ବେବି ଏହି ଦଳର ଅଧିନାୟକ ଅଛନ୍ତି। କେରଳ କ୍ରିକେଟ ଆସୋସିଏଶନର କହିବା ଅନୁସାରେ ଉଦ୍‌ଘାଟନୀ କେସିଏ ପ୍ରେସିଡେଣ୍ଟ୍ସ କପ୍ ଟି୨୦ ଟୁର୍ନାମେଣ୍ଟରେ ୬ଟି ଦଳ ଭାଗ ନେବେ। ଏହି ଦଳଗୁଡ଼ିକ ହେଲା କେସିଏ ରୟାଲ୍ସ, କେସିଏ ଟାଇଗର୍ସ, କେସିଏ ଟସ୍କର୍ସ, କେସିଏ ଇଗଲ୍ସ, କେସିଏ ପାଣ୍ଟର୍ସ ଏବଂ କେସିଏ ଲାୟନ୍ସ। ଉଦ୍‌ଘାଟନୀ କେସିଏ ପ୍ରେସିଡେଣ୍ଟ୍ସ କପ୍ ଟି୨୦ ଟୁର୍ନାମେଣ୍ଟ ପାଇଁ ଗଠିତ ଏକ କମିଟି ଖେଳାଳି ମନୋନୟନ କରିଛି।

# କେରଳ ୨, ନର୍ଥଇଷ୍ଟ ୨

## ଇଣ୍ଡିଆନ ସୁପରଲିଗ୍
(ଶୁକ୍ରବାର ମ୍ୟାଚ)

**ଇଷ୍ଟବେଙ୍ଗଲ ବନାମ ଏଟିକେ ମୋହନବାଗାନ**
**ସ୍ଥାନ:** ତିଳକ ମଇଦାନ, ଗୋଆ, ସମୟ: ରାତି ୭ଟା ୩୦

ବାମ୍ବୋଲିମ୍(ଗୋଆ), ୨୬।୧୧

ଇଣ୍ଡିଆନ ସୁପରଲିଗ୍ (ଆଇଏସ୍‌ଏଲ୍)ର ଗୁରୁବାର ଅନୁଷ୍ଠିତ ଏକ ସଂଘର୍ଷପୂର୍ଣ୍ଣ ମ୍ୟାଚରେ କେରଳ ବ୍ଲାଷ୍ଟର୍ସ ଓ ନର୍ଥଇଷ୍ଟ ୟୁନାଇଟେଡ ପଏଣ୍ଟ ଭାଗ କରିଛନ୍ତି। ପ୍ରଥମାର୍ଦ୍ଧରେ କେରଳ ଦଳ ୨-୦ ଗୋଲରେ ଅଗ୍ରଣୀ ରହିଥିଲେ ହେଁ ନର୍ଥଇଷ୍ଟ ଦ୍ୱିତୀୟାର୍ଦ୍ଧରେ ଚମତ୍କାର ପ୍ରତ୍ୟାବର୍ତ୍ତନ କରି ମ୍ୟାଚକୁ ଡ୍ର ରଖିଥିଲା। ୨ ମ୍ୟାଚରୁ ୧ ବିଜୟ ଓ ୧ ଡ୍ର ସହ ନର୍ଥଇଷ୍ଟର ପଏଣ୍ଟ ସଂଖ୍ୟା ୪ରେ ପହଞ୍ଚିଛି। ଅନ୍ୟପକ୍ଷରେ ଏଠାରୁ ପୂରା ୩ ପଏଣ୍ଟ ଆଶା କରୁଥିବା କେରଳକୁ ୧ ପଏଣ୍ଟରେ ସନ୍ତୁଷ୍ଟ ରହିବାକୁ ପଡ଼ିଛି। କେରଳର ସିତ୍ୟାସେନ ସିଂ ପାସ୍ ଅଫ୍ ଦି ମ୍ୟାଚ ଏବଂ ନର୍ଥଇଷ୍ଟର ଡିଲାନ ଫକ୍ସ ହିରୋ ଅଫ୍ ଦି ମ୍ୟାଚ ପୁରସ୍କାର ପାଇଥିଲେ।

ସାଥୀ ଖେଳାଳିଙ୍କ ସହ ଖୁସି ମନାଉଛନ୍ତି ନର୍ଥଇଷ୍ଟ ୟୁନାଇଟେଡ୍‌ର ଇଦ୍ରିସା ସିଲା(ଡାହାଣ)।

ମ୍ୟାଚ ଆରମ୍ଭରୁ କେରଳ ପ୍ରାଧାନ୍ୟ ବିସ୍ତାର କରି ଖେଳିଥିଲା। ୫ମ ମିନିଟରେ ଡାହାଣ ପଟରୁ ସିତ୍ୟାସେନ ସିଂଙ୍କ ଫ୍ରି କିକ୍ ବକ୍ସ ମଧ୍ୟକୁ ଆସିଥିବାବେଳେ ସର୍ଗିଓ ସିଡୋଞ୍ଚା ଜମ୍ପକରି ହେଡ୍ ଜରିଆରେ ଏହାକୁ ଗୋଲରେ ପରିଣତ କରି କେରଳକୁ ଅଗ୍ରଣୀ ଦେଇଥିଲେ। ୪୫ତମ ମିନିଟରେ ବକ୍ସ ଏରିଆ ମଧ୍ୟରେ ନର୍ଥଇଷ୍ଟ ଖେଳାଳିଙ୍କ ବିପଜ୍ଜନକ ପ୍ରଦର୍ଶନ ପାଇଁ କେରଳକୁ ପେନାଲ୍ଟି ସୁଯୋଗ ମିଳିଥିଲା। ଗ୍ୟାରୀ ହୁପର କୌଣସି ଭୁଲ୍ ନ କରି ଏହାକୁ ଗୋଲରେ ପରିଣତ କରିବା ସହ କେରଳ ଅଗ୍ରଣୀକୁ ପ୍ରଥମାର୍ଦ୍ଧ ଶେଷସୁଦ୍ଧା ୨-୦ରେ ପହଞ୍ଚାଇ ଦେଇଥିଲେ। ଗୋଲ ପରିଶୋଧ ଲକ୍ଷ୍ୟରେ ଦ୍ୱିତୀୟାର୍ଦ୍ଧ ଆରମ୍ଭରୁ ନର୍ଥଇଷ୍ଟ ଆକ୍ରମଣକୁ ଜୋର୍‌ଦାର କରିଥିଲା। ୫୧ତମ ମିନିଟରେ କ୍ୱେସି ଆପିଆ ଗୋଟିଏ ଗୋଲ ପରିଶୋଧ କରିବାରୁ ମ୍ୟାଚରେ ରୋମାଞ୍ଚ ଆସିଥିଲା। ୬୫ତମ ମିନିଟରେ ନର୍ଥଇଷ୍ଟ ପାଇଁ ମ୍ୟାଚକୁ ସମାନ ସ୍ତରକୁ ଆଣିବାକୁ ସୁବର୍ଣ୍ଣ ସୁଯୋଗ ଆସିଥିଲା। ଗୋଲପୋଷ୍ଟ ବକ୍ସ ଏରିଆରେ ଆପିଆଙ୍କୁ କେରଳର ଜେସିଲ ଆଲାନ କାର୍ନେଇରୋ ଠେଲି ତଳେ ପକାଇ ଦେବାରୁ ନର୍ଥଇଷ୍ଟକୁ ପେନାଲ୍ଟି ମିଳିଥିଲା। ମାତ୍ର ଆପିଆଙ୍କ ଶଟ୍ ମିସ୍ ହୋଇଥିଲା। ସେ ଲଫ୍ଟ କର୍ନରରେ ବଲ୍ ମାରିବାକୁ ଉଦ୍ୟମ କରିଥିବାବେଳେ ତାହା ବାର୍ ଉପରେ ଚାଲି ଯାଇଥିଲା। ୯୦ତମ ମିନିଟରେ କେରଳ ୨-୧ରେ ଅଗ୍ରଣୀ ରହିଥିଲା। ମାତ୍ର ୫ ମିନିଟ ଇଞ୍ଜୁରି ଟାଇମ୍ ନର୍ଥଇଷ୍ଟ ପାଇଁ ଶୁଭ ସାବ୍ୟସ୍ତ ହୋଇଥିଲା। ୯୦+୧ ମିନିଟରେ ଗୁରଜିନ୍ଦରଙ୍କଠାରୁ ପାଇଥିବା ଲଙ୍ଗ୍ ପାସ୍‌କୁ ନିୟନ୍ତ୍ରଣକୁ ଆଣି ଇଦ୍ରିସା ସିଲା ଗୋଲ ଦେବାସହ ମ୍ୟାଚକୁ ସମାନ ସ୍ତରକୁ ନେଇ ଆସିଥିଲେ।

# ପ୍ରଭଞ୍ଜନ ସିନିୟର ଚୟନ କମିଟି ଅଧ୍ୟକ୍ଷ

ଭୁବନେଶ୍ୱର, ୨୬।୧୧(କ୍ରୀଡ଼ା ପ୍ରତିନିଧି)

ଓଡ଼ିଶା କ୍ରିକେଟ ଆସୋସିଏଶନ(ଓସିଏ)ର ସମ୍ବିଧାନ ଅନୁସାରେ ଏହାର ପରାମର୍ଶଦାତା କମିଟି ରାଜ୍ୟ ସିନିୟର କ୍ରିକେଟ ପାଇଁ ଗୁରୁବାର ଚୟନ କମିଟି ଗଠନ କରିଛି। ୮୮ଟି ପ୍ରଥମଶ୍ରେଣୀ ମ୍ୟାଚ ଖେଳିଥିବା ପୂର୍ବତନ ରଣଜୀ ଟ୍ରଫି ଅଧିନାୟକ ପ୍ରଭଞ୍ଜନ ମଲିକଙ୍କୁ ଚୟନ କମିଟିର ଅଧ୍ୟକ୍ଷ ମନୋନୟନ କରାଯାଇଛି। କମିଟିରେ ସ୍ଥାନ ପାଇଥିବା ଅନ୍ୟ ପୂର୍ବତନ ଖେଳାଳିମାନେ ହେଲେ ସୋମନାଥ ସାହୁ (୩୩ ମ୍ୟାଚ), ରବି ନାରାୟଣ ପଣ୍ଡା (୩୦), ବିଷ୍ଣୁଦେବ ମହାନ୍ତି (୨୯) ଓ ସୌରଜିତ ମହାପାତ୍ର (୨୮)। ଓସିଏ ସଭାପତି ପଙ୍କଜ ଲୋଚନ ମହାନ୍ତି ଓ ସମ୍ପାଦକ ସଞ୍ଜୟ ବେହେରା ଚୟନ କମିଟିକୁ ଶୁଭେଚ୍ଛା ଜଣାଇଛନ୍ତି। ସୂଚନାଯୋଗ୍ୟ ବୁଧବାର ପୂର୍ବତନ କ୍ରିକେଟର ତଥା ବିସିସିଆଇ ଲେଭଲ-୩ କୋଚ୍ ଆର. ଶ୍ରୀକାନ୍ତ ଓସିଏର ବୈଷୟିକ ନିର୍ଦ୍ଦେଶକ ଏବଂ କ୍ରିକେଟ ପରିଚାଳନା ମୁଖ୍ୟ ନିଯୁକ୍ତ ହୋଇଥିଲେ। ଏହା ବ୍ୟତୀତ ବିସିସିଆଇ ସ୍ୱୀକୃତିପ୍ରାପ୍ତ ଭିଡିଓ ବିଶ୍ଳେଷକ ଗଣେଶ କରଙ୍କୁ ଓସିଏର ଡାଟା 

**ଯୁବକଙ୍କ ଝୁଲନ୍ତା ମୃତଦେହ ଉଦ୍ଧାର**

ତରବୋଡ,(ଡି.ଏନ.ଏ.) : ନୂଆପଡା ଜିଲା ବେଲଡୁକୁରୀ ଥାନା ବିଶୋରା ଗାଁର ଏକ ଚାଷ ଜମିରୁ ଜଣେ ଯୁବକଙ୍କ ଝୁଲନ୍ତା ମୃତଦେହ ପୋଲିସ ଉଦ୍ଧାର କରିଛି। ମୃତ ଯୁବକ ଜଣକ ବିଶୋରା ଗାଁର ଦୟାରାମ ସାହୁ (୩୨)। ଗତ ୨୩ ତାରିଖ ସକାଳେ ଦୟାରାମ ଘରୁ ବାହାରି ଆଉ ଫେରି ନ ଥିଲେ। ପରିବାର ଲୋକ ବନ୍ଧୁ ଖୋଯାଖୋଜି କରିଥିଲେ ମଧ୍ୟ କୌଣସି ପତ୍ତା ପାଇ ନ ଥିଲେ। ବୁଧବାର ସନ୍ଧ୍ୟାରେ ଗାଁ ନିକଟ ଏକ ଗଛରେ ଦୟାରାମଙ୍କ ଝୁଲନ୍ତା ମୃତଦେହ ଲୋକେ ଦେଖିଥିଲେ। ଏକ ପ୍ଲାଷ୍ଟିକ୍ ରସିରେ ବେକରେ ଲଗାଇ ଆତ୍ମହତ୍ୟା କରିଥିବା ପରିବାର ଲୋକେ ଅଭିଯୋଗ କରିଥିଲେ। ଘଟଣାସ୍ଥଳରେ ପୋଲିସ ପହଞ୍ଚି ଶବ ଜବତ କରିଥିଲା। ଅପରାହ୍ନ ଶବ ବ୍ୟବଚ୍ଛେଦ କରି ପରିବାରଲୋକଙ୍କୁ ହସ୍ତାନ୍ତର କରିଥିବା ଆଇଆଇସି କ୍ଷିରୋଦ ବାଗ ଆଇଆଇସି ସୂଚନା ଦେଇଛନ୍ତି।

# ଖତ ହେବାକୁ ବସିଛି ସାଇତା କେନ୍ଦୁପତ୍ର

**ଭବାନୀପାଟଣା,୨୬।୧୧(ଡି.ଏନ୍.ଏ.)**

- ଟ୍ରାନଜିଟ୍ ପର୍‌ମିଟ୍ ମିଳୁନାହିଁ
- ପର୍‌ମିଟ୍ ନ ଦେବାକୁ ବନ ବିଭାଗର ଜିଦ୍

ଟ୍ରାନଜିଟ୍ ପରମିଟ୍ ପାଇଁ ଦିନକୁ ଦିନ ପରିସ୍ଥିତି ଅସମ୍ଭାଳ ହେବାରେ ଲାଗିଛି। ଖତ ଖାଇବାକୁ ବସିଛି କେନ୍ଦୁପତ୍ର। ଏ ସଂକ୍ରାନ୍ତରେ ବାରମ୍ବାର ବିଭାଗୀୟ କର୍ତ୍ତୃପକ୍ଷଙ୍କ ଦୃଷ୍ଟି ଆକର୍ଷଣ କଲେ ମଧ୍ୟ କୌଣସି କାର୍ଯ୍ୟାନୁଷ୍ଠାନ ଗ୍ରହଣ କରାଯାଉ ନ ଥିବା ଅଭିଯୋଗ ହୋଇଛି।

ମିଳିଥିବା ସୂଚନା ଅନୁଯାୟୀ, ଜଙ୍ଗଲ ଅଧିକାର ଆଇନ ୨୦୦୬ର ପ୍ରାବଧାନ ବଳରେ ଗୋଷ୍ଠୀ ଜଙ୍ଗଲ ଅଧିକାରକୁ ନେଇ ସ୍ୱୀକୃତି ପାଇଥିବା କଳାହାଣ୍ଡି ଜିଲା ଭବାନୀପାଟଣା ବ୍ଲକର ଶଗଡା ପଞ୍ଚାୟତ ଅଧୀନ ଡାକିବଣ୍ଡେଲ ଓ ଭୋଇଗୁଡା ଗ୍ରାମ, ଜୁନାଗଡ ବ୍ଲକର କଲିଆକୁଣ୍ଡଲ ପଞ୍ଚାୟତ ଅଧୀନ କେଲିଆ ଓ ମୁଣ୍ଡିଗୁଡା, ଆଟିଗାଁ ପଞ୍ଚାୟତ ଅନ୍ତର୍ଗତ ବାଗଡୁଙ୍ଗୁରି ଓ ଆଟିଗାଁ ଏବଂ ଧର୍ମଗଡ ବ୍ଲକର ଧଅଁରପୁର ପଞ୍ଚାୟତ ଅନ୍ତର୍ଗତ ଧଅଁରପୁର ଗ୍ରାମରୁ ଚଳିତବର୍ଷ ମୋଟ ୫୬୦୧୮୨ କେରି କେନ୍ଦୁପତ୍ର ସଂଗ୍ରହ କରାଯାଇଛି। ସେହି ପତ୍ରଗୁଡିକୁ ବିକ୍ରି କରିବା ପାଇଁ ଏକ କମ୍ପାନୀ ସହିତ ଚୁକ୍ତିନାମା କରାଯାଇଥିଲା। ଉପରୋକ୍ତ ଗ୍ରାମଗୁଡିକର ଆଦିବାସୀ ଓ ବନବାସୀଙ୍କ ଜୀବିକା ନିର୍ବାହ ଉଦ୍ଦେଶ୍ୟରେ ସଂଗୃହୀତ କେନ୍ଦୁପତ୍ରଗୁଡିକୁ ବିକ୍ରି ପାଇଁ ଆବଶ୍ୟକ ଟ୍ରାନ୍‌ଜିଟ୍ ପର୍‌ମିଟ୍ ବହି ଯୋଗାଇ ଦେବା ପାଇଁ ଗତ ଫେବୃୟାରୀରୁ ବିଭାଗୀୟ ଅଧିକାରୀଙ୍କୁ ଅନୁରୋଧ କରାଯାଇଥିଲା । ଏହା ସତ୍ତ୍ୱେ ଟ୍ରାନ୍‌ଜିଟ୍ ପରମିଟ୍ ନ ମିଳିବା ଯୋଗୁ ସଂଗୃହୀତ ଲକ୍ଷାଧିକ ଟଙ୍କାର କେନ୍ଦୁପତ୍ର ବିକ୍ରି ନ ହୋଇ ଖତ ହେବାରେ ଲାଗିଛି। ଭବାନୀପାଟଣା କେନ୍ଦୁପତ୍ର ବନଖଣ୍ଡ କାର୍ଯ୍ୟାଳୟର କର୍ମଚାରୀମାନେ ସଂପୃକ୍ତ ଗ୍ରାମକୁ ଯାଇ କେନ୍ଦୁପତ୍ରର ଆକଳନ କରି ଆସୁଥିଲେ ମଧ୍ୟ ଗ୍ରାମସଭାକୁ ଟ୍ରାନ୍‌ଜିଟ୍ ପର୍‌ମିଟ୍ ଦିଆଯିବ ନାହିଁ କହି ବନବିଭାଗ ନିଜ ଜିଦ୍‌ରେ ଅଟଳ ରହିଛି। ଜଙ୍ଗଲ ଅଧିକାର ଆଇନ ୨୦୦୬ର ଧାରା ୩(୧) (ଗ), ଧାରା ୪(୧) ଓ ସଂଶୋଧିତ ନିୟମାବଳୀ ୨୦୧୨ର ଧାରା ୨(୧) (ଘ) ସହିତ ପିସିସିଏଫ୍(କେଏଲ୍) ଓଡିଶାଙ୍କ ପତ୍ର ସଂଖ୍ୟା–୩୧୭୯/୨କେଏଲ୍ (ଆ.ର୍.ଟି.ଆ.ଇ)–୨୫–୨୦୧୮ (ତା.୨୫.୦୮.୨୦୧୮)ର ସ୍ପଷ୍ଟୀକରଣ ଅନୁସାରେ ଗ୍ରାମସଭା ଟ୍ରାନ୍‌ଜିଟ୍ ପର୍‌ମିଟ୍ ପ୍ରସ୍ତୁତ କରି ବ୍ୟବହାର କରିପାରିବ। କୋଭିଡ୍–୧୯ ଭଳି ମହାମାରୀ ସମୟରେ ଗାଁର ଆଦିବାସୀ ଓ ବନବାସୀଙ୍କ ପେଟପାଟଣାକୁ ଆଖିରେ ରଖି କେନ୍ଦୁପତ୍ରଗୁଡିକୁ ବିକ୍ରି କରିବା ପାଇଁ ଉପରୋକ୍ତ ଗ୍ରାମସଭା ନିଜେ ଟ୍ରାନ୍‌ଜିଟ୍ ପର୍‌ମିଟ୍ ବହି ପ୍ରସ୍ତୁତି କରିସାରିଛନ୍ତି।

ସେହି ପର୍‌ମିଟ୍ ମାଧ୍ୟମରେ କେନ୍ଦୁପତ୍ର ବିକ୍ରି ଉଦ୍ଦେଶ୍ୟରେ ଅନ୍ୟତ୍ର ଚାଲାଣ କରିବାକୁ ଯାଉଛନ୍ତି ବୋଲି ଗତ ଜୁଲାଇରେ ମୁଖ୍ୟମନ୍ତ୍ରୀଙ୍କ ଉଦ୍ଦେଶ୍ୟରେ ଏକ ପତ୍ର ଲେଖି ଅବଗତ କରାଯାଇଥିଲା। ଏଥିରେ ଯଦି ବନବିଭାଗ ଅଥବା ଅନ୍ୟ କେହି ପ୍ରତିବନ୍ଧକ ସୃଷ୍ଟି କରନ୍ତି ତେବେ ଯେଉଁ ଆଇନ ଶୃଙ୍ଖଳା ପରିସ୍ଥିତି ସୃଷ୍ଟି ହେବ ସେଥିପାଇଁ ରାଜ୍ୟ ସରକାର ଦାୟୀ ରହିବେ ବୋଲି ଗ୍ରାମସଭାଗୁଡ଼ିକ ଚେତାବନୀ ଦେଇଛି।

ସୂଚନାଯୋଗ୍ୟ, ଓଡିଶା ସରକାରଙ୍କ ଏସ୍‌ଟି ଓ ଏସ୍‌ସି ଉନ୍ନୟନ ବିଭାଗର ପତ୍ର ସଂଖ୍ୟା ୧୦୨୧୭/ଏସ୍‌ଏସ୍‌ଡି/ବିବିଏସ୍‌ଆର୍ ତା. ୫.୮.୨୦୨୦ ସ୍ପଷ୍ଟୀକରଣ ଅନୁସାରେ 'ଏସ୍‌ଟି ଓ ଏସ୍‌ସିମାନଙ୍କ ଜଙ୍ଗଲ ଅଧିକାର ଉପଭୋଗରେ ଅଯଥା ହସ୍ତକ୍ଷେପ,ଏସ୍‌ଟି ଓ ଏସ୍‌ସି ମାନଙ୍କ (ପ୍ରିଭେନ୍‌ସନ ଅଫ୍ ଏଟ୍ରୋସିଟି) ସଂଶୋଧନ ଆଇନ ୨୦୧୫ ର ଧାରା ୩(୧) (ଜି) ଅନୁଯାୟୀ ଏହା ଏକ ବେଆଇନ ତଥା ଅପରାଧ ବୋଲି ଉଲ୍ଲେଖ ହୋଇଛି । ଏଣୁ ରାଜ୍ୟ ସରକାରଙ୍କ ବନ ବିଭାଗ, ଗ୍ରାମର ଆଦିବାସୀ ଓ ବନବାସୀଙ୍କ ଜଙ୍ଗଲ ତଥା ଲଘୁ ବନଜାତ ଦ୍ରବ୍ୟ ଉପରେ ଥିବା ମାଲିକାନାତ୍ୱ, ସଂଗ୍ରହ, ବ୍ୟବହାର ଓ ବିକ୍ରି କରିବାର ଆଇନଗତ ଅଧିକାରକୁ ସମ୍ମାନ ଦେଇ ତୁରନ୍ତ ଗ୍ରାମସଭାଗୁଡିକୁ ଟ୍ରାନ୍‌ଜିଟ୍ ପର୍‌ମିଟ୍ ପ୍ରଦାନ କରିବା ପାଇଁ କଳାହାଣ୍ଡି ଗ୍ରାମସଭା ମହାସଂଘ ପକ୍ଷରୁ ଦାବିହୋଇଛି।

## ସଂକ୍ଷେପରେ

### ଗାଁ ସଫେଇ କାର୍ଯ୍ୟକ୍ରମ

**ଦେଓଗାଁ, ୨୬।୧୧(ଡି.ଏନ.ଏ.):** ବଲାଙ୍ଗୀର ଜିଲା ଦେଓଗାଁ ବ୍ଲକ ଉପରଝର ପଞ୍ଚାୟତ ଅନ୍ତର୍ଗତ ଫଟାମୁଣ୍ଡାରେ ଗୁରୁବାର ଆମ ଆଦମୀ ପାର୍ଟୀର ସ୍ଥାପନା ଦିବସ ଓ ସମ୍ବିଧାନ ଦିବସ ଅବସରରେ ଦଳ ତରଫରୁ ଗାଁ ସଫେଇ କାର୍ଯ୍ୟକ୍ରମ ଅନୁଷ୍ଠିତ ହୋଇଯାଇଛି। ଦଳର ଜିଲା ଆବାହକ ଆଶିଷ ପାଣ୍ଡେଙ୍କ ନେତୃତ୍ୱରେ ହୋଇଥିବା କାର୍ଯ୍ୟକ୍ରମରେ ଦଳୀୟ କର୍ମକର୍ତ୍ତାମାନେ ଗାଁ ଦାଣ୍ଡ ଓ ବନ୍ଧ ଆଡିର ସଫେଇ କରିଥିଲେ। ଏହି ଅବସରରେ ଗାଁରେ ଏକ ସଚେତନତା ସଭା ଅନୁଷ୍ଠିତ ହୋଇଥିଲା। ଏଥିରେ ଜିଲା ସଂଯୋଜକ ପାଣ୍ଡେଙ୍କ ସହ ଅଶୋକ ସୁନା, ଶଙ୍କର୍ଷଣ ମାହାପାତ୍ର, ସୁଧିର ଭୋଇ, ମୁନା ତରିଆ, ବଳଦେବ ମୁଦ୍ରି ପ୍ରମୁଖ ଉପସ୍ଥିତ ରହି ଗାଁକୁ ସଫାସୁତୁରା ରଖିବା, ପ୍ରତି ଘରେ ପାଇଖାନା ବ୍ୟବହାର କରିବା ଉପରେ ଗୁରୁତ୍ୱାରୋପ କରିଥିଲେ ।

### ଯୁବ ଭାଜପା ପାଳିଲା ସମ୍ବିଧାନ ଦିବସ

**ଦେଓଗାଁ, ୨୬।୧୧(ଡି.ଏନ.ଏ.):** ବଲାଙ୍ଗୀର ଜିଲା ଦେଓଗାଁ ବ୍ଲକ ଯୁବ ଭାଜପା ପକ୍ଷରୁ ଏଟିଏମ ଛକଠାରେ ସମ୍ବିଧାନ ଦିବସ ପାଳିତ ହୋଇଯାଇଛି। ଭୋଳାନାଥ ସାହୁଙ୍କ ପରିଚାଳନାରେ ଅନୁଷ୍ଠିତ କାର୍ଯ୍ୟକ୍ରମରେ ବକ୍ତାମାନେ ସମ୍ବିଧାନ ପ୍ରଣୟନରେ ବାବା ସାହେବ ଆମ୍ବେଡକରଙ୍କ ଅବଦାନର ସ୍ମୃତିଚାରଣ କରିଥିଲେ। ସନ୍ୟାସୀ ସାହୁ, ସଞ୍ଜୀବ ସାହୁ, ଘନଶ୍ୟାମ ନନ୍ଦ, ମାନୁ ମେର୍ଲି, ରାଜେଶ ରଣା, ମିଳନ ବହିଦାର, ପ୍ରଭାତ ରଣା, ପ୍ରକାଶ ବେହେରା, ମଣ୍ଟି ଚନ୍ଦନ, ରୋହିତ ବାଗ, ଆକାଶ ଦାସ ଉପସ୍ଥିତ ଥିଲେ ।

### ବିଦ୍ୟୁତ୍ ସଂସ୍ପର୍ଶରେ ଆସି ଶିଶୁ ମୃତ

**ତରବୋଡ, ୨୬।୧୧ (ଡି.ଏନ.ଏ.):** ନୂଆପଡା ଜିଲା କୋମନା ଥାନା ଅନ୍ତର୍ଗତ ମହୁଲଭଟା ଗାଁରେ ବିଦ୍ୟୁତ୍ ସଂସ୍ପର୍ଶରେ ଆସି ୭ବର୍ଷର ଶିଶୁର ମୃତ୍ୟୁ ଘଟିଛି। ମୃତକ ହେଲେ ଗାଁର ଅଯୋଧ୍ୟା ଶବରଙ୍କ ପୁଅ କୁନ୍ଦନ। କିଛି ମାସ ତଳେ ଅଯୋଧ୍ୟା ଏକ ନୂଆ ଘର ନିର୍ମାଣ କରିଥିଲେ। ୨ ମାସ ହେବ ଉକ୍ତ ଘରେ ବିଦ୍ୟୁତ୍ ସଂଯୋଗ ହୋଇଛି। ବୋର୍ଡରେ ଏକ ତାର ବାହାରି ରହିଥିଲା। ବୁଧବାର ଖେଳିବା ବେଳେ କୁନ୍ଦନ ଉକ୍ତ ତାରକୁ ଧରି ପକାଇବାରେ ବିଦ୍ୟୁତ୍ ସଂସ୍ପର୍ଶରେ ଆସି ଛିଟିକି ପଡିଥିଲେ। ତାଙ୍କୁ କୋମନା ଗୋଷ୍ଠୀ ସ୍ୱାସ୍ଥ୍ୟକେନ୍ଦ୍ରକୁ ନିଆଯାଇଥିଲା। ହେଲେ ସେଠାରେ ଡାକ୍ତର ତାଙ୍କୁ ମୃତ ଘୋଷଣା କରିଥିଲେ। କୋମନା ଥାନା ପୋଲିସ ମୃତଦେହ ଜବତ ବ୍ୟବଚ୍ଛେଦ କରି ପରିବାରଲୋକଙ୍କୁ ହସ୍ତାନ୍ତର କରିଛି।

### ସରକାରଙ୍କ ଶ୍ରମିକ, କୃଷକ ଓ ଜନବିରୋଧୀ ନୀତିକୁ ବିରୋଧ

**ଜୁନାଗଡ଼, ୨୬।୧୧ (ଡି.ଏନ.ଏ.) :** କେନ୍ଦ୍ର ସରକାରଙ୍କ ଶ୍ରମିକ, କୃଷକ ଓ ଜନବିରୋଧୀ ନୀତି ବିରୋଧରେ ଗୁରୁବାର ଜୁନାଗଡ଼ଠାରେ ବନ୍ଦ ପାଳନ କରାଯାଇଥିଲା। ବିଭିନ୍ନ ସଙ୍ଗଠନ ପକ୍ଷରୁ ହାତୀନଦୀ ପୋଲ ୨୬ ନଂ. ଜାତୀୟ ରାଜପଥ ଉପରେ ରାସ୍ତା ଅବରୋଧ କରାଯାଇଥିଲା। ଫଳରେ ଯାନବାହନ ଚଳାଚଳ ବ୍ୟାହତ ହୋଇଥିଲା। ପରେ ସେଠାରୁ ଆନ୍ଦୋଳନକାରୀ ଏକ ଶୋଭାଯାତ୍ରାରେ ବାହାରି ଦୋକାନ ବଜାର ବନ୍ଦ କରିଥିଲେ। ଜୁନାଗଡ଼ ସହରରେ ଦୋକାନୀମାନେ ସମୂହ ଦୋକାନ ବଜାର ବନ୍ଦ ରଖିଥିଲେ। ବିଶନାଥ କର, ହରେକୃଷ୍ଣ ମାଝି, ଲକ୍ଷ୍ମଣ ରଣବୀର, ଦାମୋଦର ବେହେରା, ଚନ୍ଦ୍ର ବାଗ, ଶିଶିର ପଟ୍ଟନାୟକ, ପ୍ରଭାତ ଦାଶ, କୈଳାଶ ଅଗ୍ରୱାଲ, ରମେଶ ନାୟକଙ୍କ ସମେତ କୃଷିଜୀବୀ କଲ୍ୟାଣ ସଂଘ, ଏଆଇଟିଉସି, କନକ ଦୁର୍ଗା ମୋଟର କର୍ମଚାରୀ ସଂଘ, ଅଟୋ ସଂଘ, ସୁଇପର ସଂଘ, ରିକ୍ସା ଚାଳକ ସଂଘ ଓ କଂଗ୍ରେସ ଏହି ବନ୍ଦର ନେତୃତ୍ୱ ନେଇଥିଲେ।

### କଳସ ଶୋଭାଯାତ୍ରା

**ହରଭଙ୍ଗା,୨୬।୧୧(ଡି.ଏନ.ଏ.)-** କାର୍ତ୍ତିକ ପୂର୍ଣ୍ଣିମା ଉପଲକ୍ଷେ ବୌଦ୍ଧ ଜିଲା ହରଭଙ୍ଗା ବ୍ଲକ ବାଇସ୍‌ପଡାରେ ଏକ କଳସ ଶୋଭାଯାତ୍ରା ବାହାରିଥିଲା । ବାଇସ୍‌ପଡା ନାଳ ଠାରୁ ଏହି ଶୋଭାଯାତ୍ରା ବାହାରି ଗ୍ରାମ ପର୍ଯ୍ୟନ୍ତ ଯାଇଥିଲା । ଘଣ୍ଟ, ଘଣ୍ଟା,ହୁଳହୁଳି ,ହରିବୋଲ ନାଦରେ ଏକ ଆଧ୍ୟାତ୍ମିକ ପରିବେଶ ସୃଷ୍ଟି ହୋଇଥିଲା । ସେହିପରି ହରଭଙ୍ଗା ଗ୍ରାମରେ ମଧ୍ୟ କଳସ ଶୋଭାଯାତ୍ରା ହୋଇଯାଇଛି । କାର୍ତ୍ତିକ ବ୍ରତ ପାଳନ କରୁଥିବା ମହିଳାପୁରୁଷ ଏଥିରେ ସାମିଲ ହୋଇଥିବାର ଦେଖିବାକୁ ମିଳିଥିଲା ।

# ପୋଷ୍ଟମାଷ୍ଟରଙ୍କୁ ମରଣାନ୍ତକ ଆକ୍ରମଣ

**ବଲାଙ୍ଗୀର ଅଫିସ/ପାଟଣାଗଡ, ୨୬।୧୧(ଡି.ଏନ.ଏ.)**

ବଲାଙ୍ଗୀର ଜିଲା ଲରମ୍ଭା ଥାନା ଅନ୍ତର୍ଗତ ତମିଆଁ ଗ୍ରାମରେ ଗୁରୁବାର ସକାଳେ ଭରତବାହାଲର ଡାକଘରେ କାର୍ଯ୍ୟରତ ପୋଷ୍ଟମାଷ୍ଟର ଔଷଧ ପ୍ରଧାନଙ୍କୁ ମରଣାନ୍ତକ ଆକ୍ରମଣ ହୋଇଛି। ପ୍ରଧାନ ନିକଟସ୍ଥ ନଦୀରୁ ଶୌଚ ସାରି ଫେରବା ବେଳେ ତମିଆଁର ଭକ୍ତ ନାଏକ ନାମକ ଜଣେ ବ୍ୟକ୍ତି ଏକ ଟାଙ୍ଗିଆରେ ତାଙ୍କୁ ଆକ୍ରମଣ କରିଥିଲେ। ଏଥିରେ ତାଙ୍କ ମୁଣ୍ଡ, ବେକ ଏବଂ ମୁହଁରେ ଗଭୀର ଆଘାତ ଲାଗିଛି। ଗୁରୁତର ଅବସ୍ଥାରେ ପରିବାର ଲୋକେ ତାଙ୍କୁ ଉଦ୍ଧାର କରି ବୁର୍ଲା ଭୀମସାରରେ ଭର୍ତ୍ତି କରିଛନ୍ତି। ଲରମ୍ଭା ଥାନାରେ ପ୍ରଧାନଙ୍କ ପରିବାର ଲୋକଙ୍କ ଅଭିଯୋଗକୁ ଭିତ୍ତି କରି ଏକ ମାମଲା (୧୪୮/୨୦) ରୁଜୁ ହୋଇଛି। ପୋଲିସ ଅଭିଯୁକ୍ତଙ୍କୁ ଅଟକ ରଖି ପଚରାଉଚରା କରୁଛି। ଆକ୍ରମଣର କାରଣ ସ୍ପଷ୍ଟ ହୋଇନାହିଁ ବୋଲି ଲରମ୍ଭା ଲରମ୍ଭା ଥାନାଧିକାରୀ ବିନୋଦ ବିହାରୀ ନାଏକ କହିଛନ୍ତି।

# କେନ୍ଦ୍ର ସରକାର ବିରୋଧରେ ଗର୍ଜିଲେ ଶ୍ରମିକ ସଙ୍ଗଠନ

ସର୍ବଭାରତୀୟ ଧର୍ମଘଟ ଅବସରରେ ବଲାଙ୍ଗୀର ଜିଲାପାଳଙ୍କ କାର୍ଯ୍ୟାଳୟ ସମ୍ମୁଖରେ ଅନୁଷ୍ଠିତ ପ୍ରତିବାଦ ସଭା ।

**ବଲାଙ୍ଗୀର ଅଫିସ, ୨୬।୧୧ (ଡି.ଏନ୍.ଏ.)**

ବଲାଙ୍ଗୀର ଜିଲାରେ ସର୍ବଭାରତୀୟ ଧର୍ମଘଟର ଆଂଶିକ ପ୍ରଭାବ ପରିଲକ୍ଷିତ ହୋଇଛି। ଅନେକ ସ୍ଥାନରେ ଦୋକାନ ବଜାର, ବ୍ୟାଙ୍କ, ଡାକଘର, ବୀମା ପ୍ରତିଷ୍ଠାନ ବନ୍ଦ ରହିଥିଲା। ବଲାଙ୍ଗୀର ଜିଲା ୟୁନାଇଟେଡ୍ ଟ୍ରେଡ୍ ୟୁନିୟନ ଅଫ୍ ବଲାଙ୍ଗୀର ନେତୃତ୍ୱରେ ଗୁରୁବାର ସମ୍ବିଧାନ ଦିବସ ଅବସରରେ ଜିଲାପାଳ କାର୍ଯ୍ୟାଳୟ ସମ୍ମୁଖରେ ପ୍ରତିବାଦ ସଭା ଅନୁଷ୍ଠିତ ହୋଇଥିଲା । କେନ୍ଦ୍ର ସରକାରଙ୍କ କୃଷି ଓ କୃଷକ ବିରୋଧୀ, ଶ୍ରମିକ ଓ ଶ୍ରମିକ ବିରୋଧୀ, ଜନବିରୋଧୀ ନୀତିର ପ୍ରତିବାଦ କରାଯାଇଥିଲା। କେନ୍ଦ୍ରର ମୋଦୀ ସରକାରଙ୍କ ଗଣତାନ୍ତ୍ରିକ ବ୍ୟବସ୍ଥା ଓ ସମ୍ବିଧାନ ଉପରେ ଆକ୍ରମଣକୁ ନିନ୍ଦା କରାଯାଇଥିଲା । ଶ୍ରମିକମାନଙ୍କ ଆନ୍ଦୋଳନ ଦ୍ୱାରା ଅର୍ଜିତ ଆଇନଗତ ଅଧିକାରକୁ ଲୋପ କରିଦେଇ ୪୪ଟି ଶ୍ରମ ଆଇନକୁ ପୁଞ୍ଜିପତିଙ୍କ ସ୍ୱାର୍ଥରେ ୪ଟି ଲେବର କୋର୍ଡରେ ପରିଣତ କରିବା ଦ୍ୱାରା ସମଗ୍ର ଦେଶର ୯୦ ପ୍ରତିଶତ ଶ୍ରମିକ ଆଇନଗତ ସୁବିଧା ସୁଯୋଗରୁ ବଞ୍ଚିତ ହେବେ ବୋଲି ବକ୍ତାମାନେ କହିଥିଲେ। ୟୁନାଇଟେଡ୍ ୟୁନିୟନ ଅଫ୍ ବଲାଙ୍ଗୀରର ଅଧ୍ୟକ୍ଷ ବିଭୁଦତ୍ତ ମିଶ୍ରଙ୍କ ଅଧ୍ୟକ୍ଷତାରେ ଅନୁଷ୍ଠିତ ସଭାରେ ରାଷ୍ଟ୍ରୀୟ ମଜଦୁର କଂଗ୍ରେସର ଜିଲା ସଭାପତି କୃଷ୍ଣଚନ୍ଦ୍ର ସାହୁ, ନିଖିଳ ଉତ୍କଳ ଗ୍ରାମୀଣ ଚାଷୀ ମୂଲିଆ ସଂଘ ସଭାପତି ପ୍ରେମାନନ୍ଦ ଭୋଇ, ୟୁଜିବି ବ୍ୟାଙ୍କ ଆସୋସିଏଶନ ସାଧାରଣ ସମ୍ପାଦକ ପୁଲିନ ମିଶ୍ର, ସିଟୁର ଅନିରୁଦ୍ଧ ମହାପାତ୍ର, ଅଶ୍ରୁ ସମ୍ପାଦକ ସୁରୁଲାଲ ମଟାରୀ, ହୀରାଖଣ୍ଡ ବିଦ୍ୟୁତ କର୍ମଚାରୀ ସଂଘ ପବିତ୍ର ଖୁଣ୍ଟିଆ, ପଶ୍ଚିମ ଓଡିଶା ବିଜୁଳି ଶ୍ରମିକ ସଂଘ ଜ୍ୟୋତି ରଞ୍ଜନ ମହାନ୍ତି, ପଶ୍ଚିମାଞ୍ଚଳ ବିଦ୍ୟୁତ୍ ଶ୍ରମିକ କର୍ମଚାରୀ ସଂଘ ସଭାପତି ମନୋରଞ୍ଜନ ସାହୁ, ଭିଲେଜର୍ସ ଇଣ୍ଡିଆ ପାର୍ଟିର ରାଜ୍ୟ ସଭାପତି ବିପିନ କୁଶଲିଆ, ଏଆଇଡିଏସଓର ସୁନୀଲ ଭୋଇ ସାମିଲ ଥିଲେ।

## ବନ୍ଦ ରହିଲା ବ୍ୟାଙ୍କ, ଦୋକାନ ବଜାର

**କଣ୍ଟାବାଞ୍ଜି, ୨୬।୧୧(ଡି.ଏନ.ଏ.):** କେନ୍ଦ୍ରିୟ ଶ୍ରମିକ ସଂଗଠନ ଆହ୍ୱାନରେ ଆହୂତ ଭାରତ ବନ୍ଦ କଣ୍ଟାବାଞ୍ଜିରେ ଅନୁଭୂତ ହୋଇଥିଲା। ସକାଳ ସାଢେ ୬ଟାରୁ ସ୍ଥାନୀୟ ଇନ୍ଦିରା ଛକ ନିକଟରେ ଆନ୍ଦୋଳନକାରୀ ଟାୟାର ଜାଳି ୪୨ନଂ. ରାଜ୍ୟ ରାଜପଥ ଅବରୋଧ କରିଥିଲେ। ଏଥିଯୋଗୁ ସମ୍ପୃକ୍ତ ରାସ୍ତାରେ ଯାତାୟାତ ବନ୍ଦ ରହିଥିଲା। ସହରର ସମସ୍ତ ଦୋକାନ ବଜାର, ବ୍ୟାଙ୍କ ଏବଂ ବୀମା କାର୍ଯ୍ୟାଳୟ ବନ୍ଦ ରହିଥିଲା। ଓଡିଶା ନିର୍ମାଣ ଶ୍ରମିକ ସଂଘ କଣ୍ଟାବାଞ୍ଜି ଶାଖା ସଭାପତି ଗୋପାଳ ଭୋଇଙ୍କ ନେତୃତ୍ୱରେ ବନ୍ଦ ପାଳନ କରାଯାଇଥିଲା। ପାଚିକା ସଂଘ ଜିଲା ସଭାପତି ପାଣ୍ଡବ ଭୋଇ, ସିପିଆଇ ନେତା ଉତ୍ତମ ମଲ୍ଲିକ, ସଂକୀର୍ତ୍ତନ ରଣା, ଶଶିକାନ୍ତ ରଣା, ସୁବାଶ କୁଅଁର ପ୍ରମୁଖ ଆନ୍ଦୋଳନକାରୀ ସାମିଲ ଥିଲେ।

## ଦେଓଗାଁ : ଯୁବ କଂଗ୍ରେସର ପିକେଟିଂ

**ଦେଓଗାଁ,୨୬।୧୧(ଡି.ଏନ.ଏ):** ଦେଓଗାଁରେ ଯୁବ କଂଗ୍ରେସ ନେତା ବିଶ୍ୱଜିତ ପାତ୍ରଙ୍କ ନେତୃତ୍ୱରେ ୨୬ନଂ ଜାତୀୟ ରାଜପଥର ବସଷ୍ଟାଣ୍ଡଠାରେ ଅବରୋଧ କରାଯାଇଥିଲା । ପରେ କର୍ମକର୍ତ୍ତାମାନେ ପିକେଟିଂ କରି ତହସିଲ, ବ୍ଲକ କାର୍ଯ୍ୟାଳୟ, କୃଷି ପରାମର୍ଶ କେନ୍ଦ୍ର, ଆଇସିଡିଏସ ଆଦି ସମସ୍ତ ସରକାରୀ ଓ ବେସରକାରୀ ଅନୁଷ୍ଠାନ ବନ୍ଦ କରିଥିଲେ। ସମିତି ସଭ୍ୟ ଜନ୍ମେଜୟ ସାହୁ, ସମୀର ସାହୁ, କୁନା ସାହୁ, କ୍ଷାଳା ପୋଡ଼, ଓଁକାର ପଟ୍ଟନାୟକ, ପିଣ୍ଟୁ ବେହେରା, ଆଶିଷ ଦଲାଇ ପ୍ରମୁଖ ଏଥିରେ ସହଯୋଗ କରିଥିଲେ ।

# ବୌଦ୍ଧରେ ଶାନ୍ତିପୂର୍ଣ୍ଣ ବନ୍ଦ ପାଳନ

**ବୌଦ୍ଧ,୨୬।୧୧(ସ୍ୱ.ପ୍ର.)**

କେନ୍ଦ୍ର ସରକାରଙ୍କ ଶ୍ରମିକ, କୃଷକ ବିରୋଧୀ ଆଇନ ଓ ଜନ ବିରୋଧି ନୀତିକୁ ବିରୋଧ କରି ଗୁରୁବାର ବୌଦ୍ଧରେ ଶାନ୍ତିପୂର୍ଣ୍ଣ ଭାବେ ବନ୍ଦ ପାଳିତ ହୋଇଯାଇଛି । କେନ୍ଦ୍ରୀୟ ଶ୍ରମିକ ସଂଗଠନର ଆହ୍ୱାନକ୍ରମେ ଭାରତ ବନ୍ଦ ଡାକରା ଦିଆଯାଇଥିଲା। ବୌଦ୍ଧରେ ବନ୍ଦ ପାଳନରେ ବିଭିନ୍ନ ଶ୍ରମିକ ସଂଗଠନ, ଭୈରବୀ ବସ କର୍ମଚାରୀ ସଂଘ ଓ କଂଗ୍ରେସ ଦଳ ସାମିଲ ହୋଇଥିଲା । ବନ୍ଦ ପ୍ରଭାବରେ ସମଗ୍ର ଜିଲାର ରାସ୍ତାଘାଟ ଶୂନଶାନ ହୋଇ ପଡିବା ସାଙ୍ଗକୁ ସରକାରୀ, ବେସରକାରୀ କାର୍ଯ୍ୟାଳୟ ଓ ଦୋକାନ ବଜାର ବନ୍ଦ ହୋଇଯାଇଥିଲା । ସକାଳେ ଜିଲାର ଶ୍ରମିକ ସଂଗଠନ ଏଆଇଟିୟୁସି, ଆଇଏନଟିୟୁସି , ହିନ୍ଦ ମଜଦୁର ସଂଘ, ମା' ଭୈରବୀ ବସ କର୍ମଚାରୀ ସଂଘ କର୍ମକର୍ତ୍ତା ଓ କଂଗ୍ରେସ ଦଳ କର୍ମୀମାନେ ବୌଦ୍ଧ ସହରର ଏନଏସି ଛକ ଓ ମହାନଦୀ ବ୍ରିଜ ଛକଠାରେ ଖୋର୍ଦ୍ଧା–ବଲାଙ୍ଗୀର ଜାତୀୟ ରାଜପଥ ଉପରେ ବିଭିନ୍ନ ପ୍ଲାକାଡ ଧରି ନାରାବାଜି କରିଥିଲେ । ଏଥିସହ ଜାତୀୟ ରାଜପଥ ଉପରେ ବସି ରହିଥିଲେ । ଫଳରେ ଜାତୀୟ ରାଜପଥରେ ଗାଡି ଚଳାଚଳ ଠପ୍ ହେବା ସହ ବହୁ ସଂଖ୍ୟାରେ ଗାଡିମୋଟର ରାସ୍ତାର ଉଭୟ ପାର୍ଶ୍ୱରେ ଅଟକି ରହିଥିଲା । ବନ୍ଦ ପାଳନରେ ଆଇଏନଟିୟୁସିର ଜିଲା ସଭାପତି ସରୋଜ ପ୍ରଧାନ, ହିନ୍ଦ

## ସ୍କୁଟି ଧକ୍କାରେ ଜଣେ ମୃତ

ବଡଗାଁ, (ଡି.ଏନ.ଏ): ସୁନ୍ଦରଗଡ ଜିଲା ବଡଗାଁ ମହାବୀର ଛକରେ ବୁଧବାର ସ୍କୁଟି ଧକ୍କାରେ ଜଣେ ବ୍ୟକ୍ତିଙ୍କ ମୃତ୍ୟୁ ହୋଇଛି । ମୃତକ ହେଲେ ବଡଗାଁର ସୁରେନ୍ଦ୍ର କୁମାର ନାଏକ (୫୧)। ସୂଚନାନୁଯାୟୀ, କୁତ୍ରା ଥାନା କୁସୁମଟୋଲି ଗ୍ରାମର ସ୍କୁଟି ଚାଳକ ଶୁକ୍ରୁ ଲାକଡା (୫୦) ଓ ଆରୋହୀ ଜୟରାମ ଡୁଙ୍ଗଡୁଙ୍ଗ ସୁନ୍ଦରଗଡରୁ ଫେରୁଥିବା ବେଳେ ରାସ୍ତା ଅତିକ୍ରମ କରୁଥିବା ସୁରେନ୍ଦ୍ରଙ୍କୁ ଧକ୍କା ଦେଇଥିଲେ । ଗୁରୁତର ଆହତ ସୁରେନ୍ଦ୍ରଙ୍କୁ ସୁନ୍ଦରଗଡ ଡାକ୍ତରଖାନା ନିଆଯାଇଥିଲା । ରାତି ୧୦ଟାରେ ଚିକିତ୍ସାଧୀନ ଅବସ୍ଥାରେ ତାଙ୍କର ମୃତ୍ୟୁ ହୋଇଛି।

## ସଂକ୍ଷେପରେ

### ବେଆଇନ କରତ କଳରେ ଚଢାଉ

ସମ୍ବଲପୁର,୨୬।୧୧(ବ୍ୟୁରୋ): ସମ୍ବଲପୁର ବନଖଣ୍ଡ ଅଧୀନ ଚେରୁଆପଡାର ୨ଟି ବେଆଇନ କରତ କଳ ଉପରେ ବନ ବିଭାଗ, ଭିଜିଲାନ୍ସ ଓ ପୋଲିସ ପକ୍ଷରୁ ଗୁରୁବାର ଚଢାଉ କରାଯାଇଛି। ଚଢାଉ ବେଳେ ୫୦ ସିଏଫ୍‌ଟି ଶାଳ, ୫୦ ସିଏଫ୍‌ଟି ସାବୁଆନ ଗଣ୍ଡି ଏବଂ କରତ କଳର ଯନ୍ତ୍ରାଂଶ ଜବତ ହୋଇଛି । ଜବତ କାଠର ମୂଲ୍ୟ ପ୍ରାୟ ୩ ଲକ୍ଷ ଟଙ୍କା ହେବ ବୋଲି ବନ ବିଭାଗ ସୂଚନା ଦେଇଛି। ଏହି ଚଢାଉରେ ମୋଟ ୬୦ରୁ ଅଧିକ କର୍ମଚାରୀ ଓ ଅଧିକାରୀ ସାମିଲ ହୋଇଥିଲେ।

### ସେତୁ ସାହିତ୍ୟ ପତ୍ରିକା ଉନ୍ମୋଚନ

ସମ୍ବଲପୁର, ୨୬।୧୧ (ବ୍ୟୁରୋ): ସେତୁ ସାହିତ୍ୟ ପତ୍ରିକା ଉତ୍ତରାଞ୍ଚଳ ଆୟୁକ୍ତ ସମ୍ମିଳନୀ କକ୍ଷଠାରେ ବୁଧବାର ସନ୍ଧ୍ୟାରେ ଉନ୍ମୋଚିତ ହୋଇଯାଇଛି । କୋଭିଡ କଟକଣା ଯୋଗୁ ନଭସଞ୍ଚାର ଜରିଆରେ ଏହି କାର୍ଯ୍ୟକ୍ରମ ଅନୁଷ୍ଠିତ ହୋଇଥିଲା । ଉତ୍ତରାଞ୍ଚଳ ରାଜସ୍ୱ ଆୟୁକ୍ତ ନିରଞ୍ଜନ ସାହୁ ମୁଖ୍ୟଅତିଥି ଭାବେ ଯୋଗଦେଇ ସାହିତ୍ୟ ପତ୍ରିକାକୁ ଉନ୍ମୋଚନ କରିଥିଲେ । ସେତୁ ସଭାପତି ପ୍ରଫେସର କେଦାରନାଥ ବେହେରା ସ୍ୱାଗତ ଭାଷଣ ଓ ସମ୍ପାଦକ ଡା. ସନ୍ତୋଷ କୁମାର ଦାଶ ପ୍ରାରମ୍ଭିକ ସୂଚନା ପ୍ରଦାନ କରିଥିଲେ । ଉପସଭାପତି ଡ. ମୀନକେତନ ପାଠୀ ଧନ୍ୟବାଦ ଅର୍ପଣ କରିଥିଲେ । ଡା. ରମାବଲ୍ଲଭ ମିଶ୍ର, ପ୍ରଫେସର ଶଙ୍କର ପ୍ରସାଦ ପତି, ବିଦ୍ୟାକ ପଣ୍ଡା ଓ ରବିନାରାୟଣ ପ୍ରଧାନ ଉତ୍ସବରେ ଯୋଗଦେଇଥିଲେ ।

### ଯୁବ ଦକ୍ଷତା ତାଲିମ ଆରମ୍ଭ

ସମ୍ବଲପୁର, ୨୬।୧୧ (ବ୍ୟୁରୋ): ସମ୍ବଲପୁର ଭତରା ନିକଟସ୍ଥ ଆଦିତ୍ୟ ବିର୍ଲା ଦକ୍ଷତା ପ୍ରଶିକ୍ଷଣ କେନ୍ଦ୍ରଠାରେ ଯୁବ ଦକ୍ଷତା ତାଲିମ କାର୍ଯ୍ୟକ୍ରମ ବୁଧବାର ଆରମ୍ଭ ହୋଇଛି। ଏହି କାର୍ଯ୍ୟକ୍ରମ ଅଧୀନରେ ପ୍ରଥମ ପର୍ଯ୍ୟାୟରେ ୨୦ଜଣ ଯୁବତୀଯୁବକଙ୍କୁ ତାଲିମ ଦିଆଯାଇଛି। ଏହା ପୂର୍ବରୁ ଛାତ୍ରୀଛାତ୍ରମାନଙ୍କୁ ହୀରାକୁଦ ହିଣ୍ଡାଲକୋ ମୁଖ୍ୟ ଫାଟକଠାରେ କମ୍ପାନୀର ମାନବ ସମ୍ବଳ ମୁଖ୍ୟ ଡ. ବିବେକାନନ୍ଦ ମିଶ୍ର ସବୁଜ ପତାକା ଦେଖାଇଥିଲେ। ଏହାପରେ ଛାତ୍ରୀଛାତ୍ରମାନେ ତାଲିମ ନେବା ପାଇଁ ହୀରାକୁଦରୁ ଭତରା ସ୍ଥିତ ପ୍ରଶିକ୍ଷଣ କେନ୍ଦ୍ରରେ ପହଞ୍ଚିଥିଲେ। ସୂଚନାଯୋଗ୍ୟ, ଆଦିତ୍ୟ ଆଲୁମିନିୟମ ପ୍ରକଳ୍ପ ସ୍ୱାବଲମ୍ବୀ ମାଧ୍ୟମରେ ରେଙ୍ଗାଲି ବ୍ଲକର ୪ଜଣ ଯୁବତୀଙ୍କୁ ତ୍ରିଲୋଚନ ନେତ୍ରାଳୟ ଜରିଆରେ ଚକ୍ଷୁ ବିଭାଗ ସହାୟିକା ସମ୍ବନ୍ଧୀୟ ତାଲିମ ଦିଆଯାଇ ନିଯୁକ୍ତି ପ୍ରଦାନ କରାଯାଇଛି । ଆଦିତ୍ୟ ବିର୍ଲା ଦକ୍ଷତା କେନ୍ଦ୍ର, ଦୀନଦୟାଳ ଗ୍ରାମୀଣ କୌଶଳ ଯୋଜନା, ଜିଲା ଶିଳ୍ପ ତାଲିମ କେନ୍ଦ୍ର, ଭାରତୀୟ ଷ୍ଟେଟ ବ୍ୟାଙ୍କ ତାଲିମ ସହଭାଗିତାରେ ତାଲିମ ଦେବା ସହ ସ୍ୱାବଲମ୍ବୀ କରାଯାଉଛି ।

# ଖତ ହେବାକୁ ବସିଛି ସାଇତା କେନ୍ଦୁପତ୍ର

- ଟ୍ରାନଜିଟ୍ ପର୍‌ମିଟ୍ ମିଳୁନାହିଁ
- ପର୍‌ମିଟ୍ ନ ଦେବାକୁ ବନ ବିଭାଗର ଜିଦ୍

ଭବାନୀପାଟଣା,୨୬।୧୧(ଡି.ଏନ୍.ଏ.)

ଟ୍ରାନଜିଟ୍ ପରମିଟ୍ ପାଇଁ ଦିନକୁ ଦିନ ପରିସ୍ଥିତି ଅସମ୍ଭାଳ ହେବାରେ ଲାଗିଛି। ଖତ ଖାଇବାକୁ ବସିଛି କେନ୍ଦୁପତ୍ର। ଏ ସଂକ୍ରାନ୍ତରେ ବାରମ୍ବାର ବିଭାଗୀୟ କର୍ତ୍ତୃପକ୍ଷଙ୍କ ଦୃଷ୍ଟି ଆକର୍ଷଣ କଲେ ମଧ୍ୟ କୌଣସି କାର୍ଯ୍ୟାନୁଷ୍ଠାନ ଗ୍ରହଣ କରାଯାଉ ନ ଥିବା ଅଭିଯୋଗ ହୋଇଛି।

ମିଳିଥିବା ସୂଚନା ଅନୁଯାୟୀ, ଜଙ୍ଗଲ ଅଧିକାର ଆଇନ ୨୦୦୬ର ପ୍ରାବଧାନ ବଳରେ ଗୋଷ୍ଠୀ ଜଙ୍ଗଲ ଅଧିକାରକୁ ନେଇ ସ୍ୱୀକୃତି ପାଇଥିବା କଳାହାଣ୍ଡି ଜିଲା ଭବାନୀପାଟଣା ବ୍ଲକର ଶଗଡା ପଞ୍ଚାୟତ ଅଧୀନ ଡାକିବଣ୍ଡେଲ ଓ ଭୋଇଗୁଡା ଗ୍ରାମ, ଜୁନାଗଡ ବ୍ଲକର କଲିଆକୁଣ୍ଡଲ ପଞ୍ଚାୟତ ଅଧୀନ କେଲିଆ ଓ ମୁଣ୍ଡିଗୁଡା, ଆଟିଗାଁ ପଞ୍ଚାୟତ ଅନ୍ତର୍ଗତ ବାଗଡୁଙ୍ଗୁରି ଓ ଆଟିଗାଁ ଏବଂ ଧର୍ମଗଡ ବ୍ଲକର ଧଅଁରପୁର ପଞ୍ଚାୟତ ଅନ୍ତର୍ଗତ ଧଅଁରପୁର ଗ୍ରାମରୁ ଚଳିତବର୍ଷ ମୋଟ ୫୬୦୧୮୨ କେରି କେନ୍ଦୁପତ୍ର ସଂଗ୍ରହ କରାଯାଇଛି। ସେହି ପତ୍ରଗୁଡିକୁ ବିକ୍ରି କରିବା ପାଇଁ ଏକ କମ୍ପାନୀ ସହିତ ଚୁକ୍ତିନାମା କରାଯାଇଥିଲା। ଉପରୋକ୍ତ ଗ୍ରାମଗୁଡିକର ଆଦିବାସୀ ଓ ବନବାସୀଙ୍କ ଜୀବିକା ନିର୍ବାହ ଉଦ୍ଦେଶ୍ୟରେ ସଂଗୃହୀତ କେନ୍ଦୁପତ୍ରଗୁଡିକୁ ବିକ୍ରି ପାଇଁ ଆବଶ୍ୟକ ଟ୍ରାନ୍‌ଜିଟ୍ ପର୍‌ମିଟ୍ ବହି ଯୋଗାଇ ଦେବା ପାଇଁ ଗତ ଫେବୃୟାରୀରୁ ବିଭାଗୀୟ ଅଧିକାରୀଙ୍କୁ ଅନୁରୋଧ କରାଯାଇଥିଲା । ଏହା ସତ୍ତ୍ୱେ ଟ୍ରାନ୍‌ଜିଟ୍ ପରମିଟ୍ ନ ମିଳିବା ଯୋଗୁ ସଂଗୃହୀତ ଲକ୍ଷାଧିକ ଟଙ୍କାର କେନ୍ଦୁପତ୍ର ବିକ୍ରି ନ ହୋଇ ଖତ ହେବାରେ ଲାଗିଛି। ଭବାନୀପାଟଣା କେନ୍ଦୁପତ୍ର ବନଖଣ୍ଡ କାର୍ଯ୍ୟାଳୟର କର୍ମଚାରୀମାନେ ସଂପୃକ୍ତ ଗ୍ରାମକୁ ଯାଇ କେନ୍ଦୁପତ୍ରର ଆକଳନ କରି ଆସୁଥିଲେ ମଧ୍ୟ ଗ୍ରାମସଭାକୁ ଟ୍ରାନ୍‌ଜିଟ୍ ପର୍‌ମିଟ୍ ଦିଆଯିବ ନାହିଁ କହି ବନବିଭାଗ ନିଜ ଜିଦ୍‌ରେ ଅଟଳ ରହିଛି। ଜଙ୍ଗଲ ଅଧିକାର ଆଇନ ୨୦୦୬ର ଧାରା ୩(୧) (ଗ), ଧାରା ୪(୧) ଓ ସଂଶୋଧିତ ନିୟମାବଳୀ ୨୦୧୨ର ଧାରା ୨(୧) (ଘ) ସହିତ ପିସିସିଏଫ୍(କେଏଲ୍) ଓଡିଶାଙ୍କ ପତ୍ର ସଂଖ୍ୟା-୩୧୭୯/୨କେଏଲ୍ (ଆ.ର୍.ଟି.ଆ.ଇ)-୨୫-୨୦୧୮ (ତା.୨୫.୦୮.୨୦୧୮)ର ସ୍ପଷ୍ଟୀକରଣ ଅନୁସାରେ ଗ୍ରାମସଭା ଟ୍ରାନ୍‌ଜିଟ୍ ପର୍‌ମିଟ୍ ପ୍ରସ୍ତୁତ କରି ବ୍ୟବହାର କରିପାରିବ। କୋଭିଡ୍-୧୯ ଭଳି ମହାମାରୀ ସମୟରେ ଗାଁର ଆଦିବାସୀ ଓ ବନବାସୀଙ୍କ ପେଟପାଟଣାକୁ ଆଖିରେ ରଖି କେନ୍ଦୁପତ୍ରଗୁଡିକୁ ବିକ୍ରି କରିବା ପାଇଁ ଉପରୋକ୍ତ ଗ୍ରାମସଭା ନିଜେ ଟ୍ରାନ୍‌ଜିଟ୍ ପର୍‌ମିଟ୍ ବହି ପ୍ରସ୍ତୁତି କରିସାରିଛନ୍ତି।

ସେହି ପର୍‌ମିଟ୍ ମାଧ୍ୟମରେ କେନ୍ଦୁପତ୍ର ବିକ୍ରି ଉଦ୍ଦେଶ୍ୟରେ ଅନ୍ୟତ୍ର ଚାଲାଣ କରିବାକୁ ଯାଉଛନ୍ତି ବୋଲି ଗତ ଜୁଲାଇରେ ମୁଖ୍ୟମନ୍ତ୍ରୀଙ୍କ ଉଦ୍ଦେଶ୍ୟରେ ଏକ ପତ୍ର ଲେଖି ଅବଗତ କରାଯାଇଥିଲା। ଏଥିରେ ଯଦି ବନବିଭାଗ ଅଥବା ଅନ୍ୟ କେହି ପ୍ରତିବନ୍ଧକ ସୃଷ୍ଟି କରନ୍ତି ତେବେ ଯେଉଁ ଆଇନ ଶୃଙ୍ଖଳା ପରିସ୍ଥିତି ସୃଷ୍ଟି ହେବ ସେଥିପାଇଁ ରାଜ୍ୟ ସରକାର ଦାୟୀ ରହିବେ ବୋଲି ଗ୍ରାମସଭାଗୁଡ଼ିକ ଚେତାବନୀ ଦେଇଛି।

ସୂଚନାଯୋଗ୍ୟ, ଓଡିଶା ସରକାରଙ୍କ ଏସ୍‌ଟି ଓ ଏସ୍‌ସି ଉନ୍ନୟନ ବିଭାଗର ପତ୍ର ସଂଖ୍ୟା ୧୦୨୧୭/ଏସ୍‌ଏସ୍‌ଡି/ବିବିଏସ୍‌ଆର୍ ତା. ୫.୮.୨୦୨୦ ସ୍ପଷ୍ଟୀକରଣ ଅନୁସାରେ 'ଏସ୍‌ଟି ଓ ଏସ୍‌ସିମାନଙ୍କ ଜଙ୍ଗଲ ଅଧିକାର ଉପଭୋଗରେ ଅଯଥା ହସ୍ତକ୍ଷେପ,ଏସ୍‌ଟି ଓ ଏସ୍‌ସି ମାନଙ୍କ (ପ୍ରିଭେନ୍‌ସନ ଅଫ୍ ଏଟ୍ରୋସିଟି) ସଂଶୋଧନ ଆଇନ ୨୦୧୫ ର ଧାରା ୩(୧) (ଜି) ଅନୁଯାୟୀ ଏହା ଏକ ବେଆଇନ ତଥା ଅପରାଧ ବୋଲି ଉଲ୍ଲେଖ ହୋଇଛି । ଏଣୁ ରାଜ୍ୟ ସରକାରଙ୍କ ବନ ବିଭାଗ, ଗ୍ରାମର ଆଦିବାସୀ ଓ ବନବାସୀଙ୍କ ଜଙ୍ଗଲ ତଥା ଲଘୁ ବନଜାତ ଦ୍ରବ୍ୟ ଉପରେ ଥିବା ମାଲିକାନାତ୍ୱ, ସଂଗ୍ରହ, ବ୍ୟବହାର ଓ ବିକ୍ରି କରିବାର ଆଇନଗତ ଅଧିକାରକୁ ସମ୍ମାନ ଦେଇ ତୁରନ୍ତ ଗ୍ରାମସଭାଗୁଡିକୁ ଟ୍ରାନ୍‌ଜିଟ୍ ପର୍‌ମିଟ୍ ପ୍ରଦାନ କରିବା ପାଇଁ କଳାହାଣ୍ଡି ଗ୍ରାମସଭା ମହାସଂଘ ପକ୍ଷରୁ ଦାବିହୋଇଛି।

## ବାଲିଘାଟ ନିଲାମ ଦାବି

କୁତ୍ରା, ୨୬।୧୧ (ଡି.ଏନ.ଏ)

ସୁନ୍ଦରଗଡ ଜିଲା କୁତ୍ରା ତହସିଲ ଅଧୀନରେ ଥିବା ତରକେରା, ଲକ୍ଷ୍ମୀପୋଷ, ଉଡୁମା ଓ ସମଲେଇମୁଣ୍ଡା ବାଲିଘାଟ ନିଲାମ ପାଇଁ ଦାବି ହେଉଛି। ଉକ୍ତ ବାଲିଘାଟ ନିଲାମ ନ ହେବାରୁ ସରକାରଙ୍କ ଲକ୍ଷାଧିକ ଟଙ୍କା ରାଜସ୍ୱ ହାନି ହେଉଛି। କୁତ୍ରା ତହସିଲ୍‌ର ଉଡୁମା, ତରକେରା, ସମଲେଇମୁଣ୍ଡା ଓ ଲକ୍ଷ୍ମୀପୋଷ ଗ୍ରାମ ଦେଇ ଶଙ୍ଖ ନଦୀ ବହିଯାଇଛି। ଏହିସବୁ ସ୍ଥାନ ନିକଟ ନଦୀ ପଠାରେ ପ୍ରଚୁର ପରିମାଣର ବାଲି ଗଚ୍ଛିତ ରହିଥାଏ। ପ୍ରତିବର୍ଷ କୁତ୍ରା, ରାଜଗାଙ୍ଗପୁର, ବଡଗାଁ ଏପରିକି ସୁନ୍ଦରଗଡକୁ ମଧ୍ୟ ଏହି ବାଲିଘାଟରୁ ବାଲି ଚାଲାଣ ହୋଇଥାଏ । ଏଠାରେ ଚାରୋଟି ବାଲିଘାଟ ଥିବାବେଳେ କେବଳ ତରକେରା ଘାଟକୁ ନିଲାମ କରାଯାଉଛି। ଫଳରେ ଅଞ୍ଚଳବାସୀ ଉକ୍ତ ବାଲିଘାଟ ନିଲାମକୁ ବିରୋଧ କରିବା ସହିତ ସମସ୍ତ ବାଲିଘାଟକୁ ନିଲାମ କରିବା ପାଇଁ ଦାବି କରିଆସୁଛନ୍ତି। ଗତ ୨ବର୍ଷ ହେବ ବାଲିଘାଟ ଗୁଡିକୁ ନିଲାମ କରାଯାଉନାହିଁ। ବାଲିଘାଟ ନିଲାମ କରିବା ପାଇଁ ଶ୍ରମିକ, ଟ୍ରକ ମାଲିକ ଏବଂ ସାଧାରଣ ଜନତା ଦାବି କରିଛନ୍ତି ।

# ଟ୍ରେଡ ୟୁନିୟନ ଧର୍ମଘଟ ଶାନ୍ତିପୂର୍ଣ୍ଣ

ବିଭିନ୍ନ ସଙ୍ଗଠନ ଓ ରାଜନୈତିକ ଦଳର ସଦସ୍ୟମାନେ ବିକ୍ଷୋଭ ପ୍ରଦର୍ଶନ କରୁଛନ୍ତି ।

- ଆନ୍ଦୋଳନାକାରୀଙ୍କ ରାସ୍ତା ଅବରୋଧ,ବିକ୍ଷୋଭ
- କୋର୍ଟକୁ ନ ଯାଇ ଫେରିଲେ ବିଚାରପତି
- ସରକାରୀ ଅଫିସ, ବିଭିନ୍ନ ଅନୁଷ୍ଠାନ ବନ୍ଦ
- ଗ୍ରାମାଞ୍ଚଳରେ ଆଂଶିକ ପ୍ରଭାବ

ସମ୍ବଲପୁର,୨୬।୧୧(ବ୍ୟୁରୋ)

କେନ୍ଦ୍ରୀୟ ଶ୍ରମିକ ସଙ୍ଗଠନର ଆହ୍ୱାନ କ୍ରମେ ବୁଧବାର ଟ୍ରେନ ୟୁନିୟନର ଧର୍ମଘଟ ସମ୍ବଲପୁର ଜିଲାରେ ଶାନ୍ତିପୂର୍ଣ୍ଣ ଭାବେ ଶେଷ ହୋଇଛି। ସମ୍ବଲପୁର ସହର ସମେତ ବୁର୍ଲା, ହୀରାକୁଦରେ ବନ୍ଦର ପ୍ରଭାବ ଦେଖିବାକୁ ମିଳିଥିଲା। ଦୋକାନବଜାର ସମେତ ବିଭିନ୍ନ ସରକାରୀ ଅଫିସ, ବ୍ୟାଙ୍କ, ବୀମା କମ୍ପାନୀ, ବେସରକାରୀ ଅନୁଷ୍ଠାନ ବନ୍ଦ ରହିଥିଲା। ୫୫ନଂ.ଜାତୀୟ ରାଜପଥର ଅଇଁଠାପାଲି ଛକ ,ବିର୍ସାମୁଣ୍ଡା ଛକ ଓ ଧନୁପାଲି ଛକରେ ଆନ୍ଦୋଳନକାରୀମାନେ ରାସ୍ତା ଅବରୋଧ କରିଥିଲେ। ଫଳରେ ଉଭୟ ପାର୍ଶ୍ୱରେ ବହୁ ଯାନବାହାନ ଅଟକି ରହିଥିଲା। ଏଥିଯୋଗୁ ବିଚାରପତିମାନେ କୋର୍ଟକୁ ନ ଯାଇ ଫେରିଥିବା ଦେଖିବାକୁ ମିଳିଥିଲା। ବିଭିନ୍ନ ଟ୍ରେଡ ୟୁନିୟନ ସଦସ୍ୟମାନେ କେନ୍ଦ୍ର ଓ ରାଜ୍ୟ ସରକାରଙ୍କ ବିରୋଧରେ ସ୍ଲୋଗାନ ଦେଇ ବିକ୍ଷୋଭ ପ୍ରଦର୍ଶନ କରିଥିଲେ। ଉଭୟ ସରକାର ଶ୍ରମିକ, କୃଷକ ଓ ଜନ ବିରୋଧୀ ଆଇନ ପ୍ରଣୟନ କରିଛନ୍ତି। ଦେଶରେ ଅର୍ଥନୀତି ରସାତଳଗାମୀ ହେବାରେ ଲାଗିଛି। ବେକାରୀଙ୍କ ସଂଖ୍ୟା ବୃଦ୍ଧି ପାଇବାରେ ଲାଗିଛି। ଏଭଳି ସ୍ଥିତିରେ ଘରୋଇ କମ୍ପାନୀ,ପୁଞ୍ଜିପତି ଲାଭବାନ ହେଉଛନ୍ତି ବୋଲି ଶ୍ରମିକ ନେତାମାନେ ଅଭିଯୋଗ କରିଥିଲେ। ଗ୍ରାମାଞ୍ଚଳରେ ଧର୍ମଘଟର ଆଶିଂକ ପ୍ରଭାବ ପଡିଥିଲା। କେତେକ ସ୍ଥାନରେ ଦୋକାନ ବଜାର ଖୋଲା ରହିଥିଲା। ଗାଡି ଚଳାଚଳ ମଧ୍ୟ ସ୍ୱାଭାବିକ ଥିଲା। ଶ୍ରମିକ ସଙ୍ଗଠନ ପକ୍ଷରୁ ଗୋକୁଳ ମେହେର, ମହେଶ୍ୱର ଷଣ୍ଢ, ଗଦାଧର କୁଅଁର, ନାଟୁ ଗୋପାଳ, ଅଶୋକ ବିଶି, ଲଳିତ ପଟ୍ଟନାୟକ, ବବିତା ବଡପଣ୍ଡା, ସରୋଜିନୀ ଆଚାର୍ଯ୍ୟ, ଜିଲା କଂଗ୍ରେସ ସଭାପତି ଅଶ୍ୱିନୀ ଗୁରୁ, ବିଜୟଲକ୍ଷ୍ମୀ ବେହେରା, ଜିଲା ଓକିଲ ସଂଘ ସଦସ୍ୟ ପ୍ରମୋଦ ରଥ, ବିଜିତେନ୍ଦ୍ରୀୟ ପ୍ରଧାନ, ପ୍ରଦୀପ ବହିଦାର, ସୁରେନ ମହାନ୍ତି, ରବି ରଞ୍ଜନ ପୁଜାରୀ, ହେମନ୍ତ ଚନ୍ଦ୍ର ଦାନୀ, ଅତନୁ ଘୋଷ ପ୍ରମୁଖ ଏହି ଆନ୍ଦୋଳନରେ ସାମିଲ ହୋଇଥିଲେ। ଆଇନଶୃଙ୍ଖଳା ପରିସ୍ଥିତିକୁ ଦୃଷ୍ଟିରେ ରଖି ବିଭିନ୍ନ ସ୍ଥାନରେ ବ୍ୟାପକ ପୋଲିସ ଫୋର୍ସ ମୁତୟନ କରାଯାଇଥିଲା।

## ସୁକତେଲ ନଦୀରେ ନିର୍ମାଣ ହେଉନି ଫେୟାର ୱେଦର ରାସ୍ତା

ବଲାଙ୍ଗୀର ଅଫିସ, ୨୬।୧୧

ଲୋୟର ସୁକ୍‌ତେଲ ବୁଡିଅଞ୍ଚଳର ଗଡଶଙ୍କର ଡୁଙ୍ଗୁରିପାଲିକୁ ଖୁଣ୍ଟପାଲି, କୋଇଣ୍ଡାପାଲି ପଟରୁ ସୁକ୍‌ତେଲ ନଦୀରେ ଫେୟାର ୱେଦର ରାସ୍ତାନାହିଁ। ନଦୀ ପାଣି କମିଗଲା ପରେ ପ୍ରତିବର୍ଷ ଡୁଙ୍ଗୁରିପାଲିଠାରୁ ଖୁଣ୍ଟପାଲି ରାସ୍ତାକୁ ଯୋଗାଯୋଗ କରିବା ପାଇଁ ଫେୟାର ୱେଦର ରାସ୍ତା ନିର୍ମାଣ କରାଯାଉଥିଲା। ମାତ୍ର ଗ୍ରାମ୍ୟ ଉନ୍ନୟନ ବିଭାଗ ପକ୍ଷରୁ ଗତ ଦୁଇବର୍ଷ ହେଲା ଏହି ରାସ୍ତା ନିର୍ମାଣ କରାଯାଉନାହିଁ। ଫଳରେ ନଦୀ ଭିତର ବାଲିରେ ଦୁଇଚକିଆ ଯାନ ନେଇ ଯିବା ଆସିବାରେ ଲୋକେ ଅସୁବିଧା ଭୋଗୁଛନ୍ତି। ଫେୟାର ୱେଦର ରାସ୍ତା ନ ଥିବାରୁ ଡୁଙ୍ଗୁରିପାଲି, ବନ୍‌ଛୋରପାଲି, କୁମିଆପାଲି, ଅନ୍ତପାଲି, ବୁଡାବାହାଲ, ରେଙ୍ଗାଲି ଅଞ୍ଚଳର ଲୋକଙ୍କୁ ବଲାଙ୍ଗୀର ଆସିବାକୁ ହେଲେ ପ୍ରାୟ ୮/୧୦ କିଲୋମିଟର ଚନ୍ଦନଭାଟି ରାସ୍ତା ଦେଇ ବୁଲିକରି ଆସିବାକୁ ପଡୁଛି। ଏହାସହିତ କୋଇଣ୍ଡାପାଲି, ପରଧିଆପାଲି ଓ ଖୁଣ୍ଟପାଲି ଅଞ୍ଚଳର ଲୋକେ ଡୁଙ୍ଗୁରିପାଲି ଯିବାବେଳେ ଅସୁବିଧା ଭୋଗ କରୁଛନ୍ତି। ଗତବର୍ଷ ଗଡଶଙ୍କର-ଡୁଙ୍ଗୁରିପାଲି ଅଞ୍ଚଳବାସୀ ଗ୍ରାମ୍ୟ ଉନ୍ନୟନ ବିଭାଗ ନିର୍ବାହୀ ଯନ୍ତ୍ରୀ ଓ ଜିଲାପାଳଙ୍କୁ ଭେଟି ଡୁଙ୍ଗୁରିପାଲି-କୋଇଣ୍ଡାପାଲିଠାରେ ଫେୟାର ୱେଦର ରାସ୍ତା ତିଆରି କରିବାକୁ ଦାବି କରିଥିଲେ। ଜିଲାପାଳ ପଦକ୍ଷେପ ନେବେ ବୋଲି ପ୍ରତିଶ୍ରୁତି ଦେଇଥିଲେ। ଲୋୟର ସୁକ୍‌ତେଲ ପ୍ରକଳ୍ପରେ ଗଡଶଙ୍କର ଡୁଙ୍ଗୁରିପାଲି ଅଞ୍ଚଳର ୨୯ଟି ଗାଁର ଲୋକେ ବିସ୍ଥାପିତ ହେବାକୁ ଥିବାବେଳେ ସେମାନଙ୍କୁ ଫେୟାର ୱେଦର ରାସ୍ତାରୁ ବଞ୍ଚିତ କରାଯାଉଛି ବୋଲି ପୂର୍ବତନ ସରପଞ୍ଚ କିଶୋର ଗଡତ୍ୟା କହିଛନ୍ତି।

## ସବୁଠି ସମ୍ବିଧାନ ଦିବସ ପାଳିତ

ସମ୍ବଲପୁର, ୨୬।୧୧ (ବ୍ୟୁରୋ): ସମ୍ବିଧାନ ଦିବସ ଗୁରୁବାର ବୁର୍ଲା ଏମ୍‌ସିଏଲ ଆନନ୍ଦ ବିହାର ପରିସରରେ ଥିବା ଡିଏଭି ପବ୍ଲିକ ସ୍କୁଲରେ ପାଳିତ ହୋଇଯାଇଛି। ସ୍କୁଲ ଅଧ୍ୟକ୍ଷା ରଶ୍ମି ମିଶ୍ର ପ୍ରଦୀପ ପ୍ରଜ୍ଜଳନ କରି ଏହି କାର୍ଯ୍ୟକ୍ରମର ଶୁଭାରମ୍ଭ କରିଥିଲେ। ସ୍କୁଲର ସାମାଜିକ ବିଜ୍ଞାନ ଶିକ୍ଷୟିତ୍ରୀ ଗୀତାଞ୍ଜଳି ପଣ୍ଡା ଆମ୍ବେଡକରଙ୍କ ଜୀବନୀ ଓ ବ୍ୟକ୍ତିତ୍ୱ, ସମ୍ବିଧାନ ନିର୍ମାଣ ଓ ସମ୍ବିଧାନ ଦିବସର ମହତ୍ୱ ବିଷୟରେ ଆଲୋକପାତ କରିଥିଲେ। ନବମ ଓ ଦଶମ ଶ୍ରେଣୀ ଛାତ୍ରୀଛାତ୍ରମାନେ ନଭସଞ୍ଚାର ଜରିଆରେ ଏହି କାର୍ଯ୍ୟକ୍ରମରେ ଯୋଗଦେଇଥିଲେ। ଦୟାନନ୍ଦ, ଅରବିନ୍ଦ, ବିବେକାନନ୍ଦ ଓ ଶ୍ରଦ୍ଧାନନ୍ଦ ହାଉସ ମଧ୍ୟରେ ସମ୍ବିଧାନ ସମ୍ପର୍କିତ ଜଣାଅଜଣା କାର୍ଯ୍ୟକ୍ରମ ଅନୁଷ୍ଠିତ ହୋଇଥିଲା। ସ୍କୁଲର ସମସ୍ତ ଶିକ୍ଷୟିତ୍ରୀ, ଶିକ୍ଷକ ଓ ଛାତ୍ରୀଛାତ୍ରମାନେ ସମ୍ବିଧାନର ପାଳନ ଏବଂ ସୁରକ୍ଷା କରିବା ଲାଗି ଶପଥ ଗ୍ରହଣ କରିଥିଲେ। କମ୍ପ୍ୟୁଟର୍ ଶିକ୍ଷକ ସଞ୍ଜୟ କୁମାର ସାହୁ କାର୍ଯ୍ୟକ୍ରମ ପରିଚାଳନା କରିଥିଲେ।

ଡିଏଭି ସ୍କୁଲରେ ଶପଥ ପାଠ କରାଯାଉଛି।

ରେଳ ମଣ୍ଡଳ ପକ୍ଷରୁ ଶପଥ ପାଠ କାର୍ଯ୍ୟକ୍ରମ।

**ରେଳ ମଣ୍ଡଳ:** ସମ୍ବଲପୁର ରେଳ ମଣ୍ଡଳ ଅଫିସସ୍ଥିତ ପ୍ରଗତି ଧାରାଠାରେ ସମ୍ବିଧାନ ଦିବସ ପାଳିତ ହୋଇଯାଇଛି। ରେଳ ମଣ୍ଡଳ ମହାପ୍ରବନ୍ଧକ ପ୍ରଦୀପ କୁମାର ଯୋଗଦେଇ ସମସ୍ତ ରେଳ ଅଧିକାରୀ ଓ କର୍ମଚାରୀମାନଙ୍କୁ ଭାରତୀୟ ସମ୍ବିଧାନର ପ୍ରସ୍ତାବନା ଉପରେ ଶପଥ ପାଠ କରାଇଥିଲେ। ବରିଷ୍ଠ ମଣ୍ଡଳ କାର୍ମିକ ଅଧିକାରୀ ଆର.ବି.ଜେନା କାର୍ଯ୍ୟକ୍ରମ ପରିଚାଳନା କରିଥିଲେ ।

**ମହାନଦୀ କୋଇଲା କମ୍ପାନୀ:** ଏମସିଏଲ ମୁଖ୍ୟାଳୟଠାରେ ସମ୍ବିଧାନ ଦିବସ ପାଳିତ ହୋଇଯାଇଛି। କୋଭିଡ-୧୯ କଟକଣା ପା

## ଚାଷୀଙ୍କୁ ଅବହେଳା ନେଇ ଧାରଣା

**ବୌଦ୍ଧ,(ସ୍ୱ.ପ୍ର.):** ଭାରତୀୟ କିଷାନ ସଂଘ ପକ୍ଷରୁ ବୌଦ୍ଧ ଜିଲାପାଳଙ୍କ କାର୍ଯ୍ୟାଳୟ ସମ୍ମୁଖରେ ଗୁରୁବାରଠାରୁ ଅନିର୍ଦ୍ଦିଷ୍ଟ କାଳ ଧାରଣା ଦିଆଯାଇଛି। କିଷାନ ସଂଘ ସଭାପତି ସୂର୍ଯ୍ୟ ନାରାୟଣ ମହାପାତ୍ରଙ୍କ ନେତୃତ୍ୱରେ ବିକ୍ଷୋଭ ସମାବେଶ ହୋଇଥିଲା । ୨୦୧୮ରେ ହୋଇଥିବା ପ୍ରାକୃତିକ ବିପର୍ଯ୍ୟୟ ଯୋଗୁ ବ୍ୟାପକ ଫସଲ ନଷ୍ଟ ହୋଇଥିଲା। ଜିଲାର ଚାଷୀଙ୍କୁ କ୍ଷତିପୂରଣ ପ୍ରଦାନ କରିବାକୁ ରାଜ୍ୟ ସରକାର ୨.୪୨ କୋଟି ଟଙ୍କା ମଞ୍ଜୁର କରିଥିଲେ। କିନ୍ତୁ ୭ରାଜସ୍ୱ ସର୍କଲରୁ ୬ଟିର ଚାଷୀଙ୍କୁ ୨.୧୩ କୋଟି ଟଙ୍କା ବଣ୍ଟନ କରାଯାଇଛି। କେବଳ ଧଳପୁର ରାଜସ୍ୱ ସର୍କଲର ଚାଷୀଙ୍କୁ କ୍ଷତିପୂରଣ ଟଙ୍କା ବଣ୍ଟାଯାଇନାହିଁ ।

## ସଂକ୍ଷେପରେ

### ଭାଜପା ପକ୍ଷରୁ ସମ୍ବିଧାନ ଦିବସ ପାଳିତ

**ଜୁନାଗଡ଼, ୨୬।୧୧ (ଡି.ଏନ.ଏ.) :** କଳାହାଣ୍ଡି ଜିଲା ଜୁନାଗଡ଼ ବ୍ଲକ ହାବସପୁର ମଣ୍ଡଳସ୍ଥିତ ଚକୁଳି ଗ୍ରାମଠାରେ ଗୁରୁବାର ସମ୍ବିଧାନ ଦିବସ ପାଳିତ ହୋଇଯାଇଛି। ସମ୍ବିଧାନ ପ୍ରଣେତା ଡ. ବି ଆର ଆମ୍ବେଡକରଙ୍କ ଫୋଟୋ ଚିତ୍ରରେ ଫୁଲମାଲ ଦିଆଯାଇ କାର୍ଯ୍ୟକ୍ରମ ଆରମ୍ଭ କରାଯାଇଥିଲା। ଅନୁଷ୍ଠିତ କାର୍ଯ୍ୟକ୍ରମରେ ରାଜ୍ୟ ସମ୍ପାଦିକା ଶର୍ମିଷ୍ଠା ମେହେର, ମଣ୍ଡଳ ସଭାପତି ବବୁ ବାହାନ ମୁଣ୍ଡ, ବରିଷ୍ଠ ଭାଜପା ନେତା କାଲି ପ୍ରସାଦ ରାୟଗୁରୁ, ମଣ୍ଡଳ ସଂଯୋଜକ କ୍ଷେତ୍ର ମୋହନ ନାଏକ, ସତ୍ୟ ରଞ୍ଜନ ରାଉତ ପ୍ରମୁଖ ଉପସ୍ଥିତ ରହି ବାବା ସାହେବ ଆମ୍ବେଡକରଙ୍କ ଜୀବନୀ ଓ ସମ୍ବିଧାନ ପ୍ରତି ତାଙ୍କର ଅଦାନ ଉପରେ ମତ ପୋଷଣ କରିଥିଲେ।

### ବନ୍ଦକୁ ସ୍ୱତଃସ୍ଫୂର୍ତ୍ତ ସମର୍ଥନ

**ବରଗଡ଼ ଅଫିସ,୨୬।୧୧:** କେନ୍ଦ୍ରର ଭାଜପା ନେତୃତ୍ୱାଧୀନ ଏନ୍‌ଡ଼ିଏ ସରକାରଙ୍କ ଶ୍ରମିକ, କୃଷକ ବିରୋଧୀ ଆଇନ ବିରୋଧରେ ଗୁରୁବାର ବିଭିନ୍ନ ଶ୍ରମିକ ସଙ୍ଗଠନ ପକ୍ଷରୁ ଦିଆଯାଇଥିବା ଧର୍ମଘଟ ଡାକରା ବରଗଡ଼ ଜିଲାରେ ଅନୁଭୂତ ହୋଇଛି । ଜିଲାରେ ଏହି ଧର୍ମଘଟକୁ ସ୍ୱତଃସ୍ଫୂର୍ତ୍ତ ସମର୍ଥନ ମିଳିଥିଲା। ବନ୍ଦ ଯୋଗୁ ଗୁରୁବାର ସକାଳୁ ଜିଲାର ସରକାରୀ, ବେସରକାରୀ ଦପ୍ତର, ଦୋକାନ, ବଜାର ସବୁ ବନ୍ଦ ରହିଥିଲା। ସେହିପରି ଏଆଇଏନ୍‌ଟିୟୁସି ଏବଂ ବିଭିନ୍ନ ସଙ୍ଗଠନର ନେତାମାନେ ଧର୍ମଘଟର ନେତୃତ୍ୱ ନେବା ସହିତ ପିକେଟିଂ କରିଥିଲେ। ବରଗଡ଼ ସହରର ଗାନ୍ଧୀଛକ ସମେତ ବିଭିନ୍ନ ସ୍ଥାନରେ ଟାୟାର ଜାଳି ରାସ୍ତା ଅବରୋଧ କରାଯାଇଥିଲା । ଫଳରେ ଯାନବାହନ ଚଳାଚଳ ବାଧାପ୍ରାପ୍ତ ହୋଇଥିଲା। ଏଆଇଏନ୍‌ଟିୟୁସିର ଜିଲା ସଭାପତି ବ୍ରହ୍ମାନନ୍ଦ ମହାକୁଡ଼ଙ୍କ ସମେତ ପାଣ୍ଡବ କର୍ଣ୍ଣ, ନିପନ ଦାଶ, ନିହାର ମହାନ୍ଦ ପ୍ରମୁଖ ଧର୍ମଘଟର ନେତୃତ୍ୱ ନେଇଥିଲେ।

### ବିଡିଓଙ୍କୁ ଦାବିପତ୍ର ପ୍ରଦାନ

**ହରଭଙ୍ଗା,୨୬।୧୧(ଡି.ଏନ.ଏ.):** ବୌଦ୍ଧ ଜିଲା ହରଭଙ୍ଗା ବ୍ଲକ ବୀରନରସିଂହ ଗ୍ରାମ ପଞ୍ଚାୟତ ବିରାମଚନ୍ଦ୍ରପୁର ଗ୍ରାମର ବହୁ ଗରିବ ବ୍ୟକ୍ତି ପ୍ରଧାନମନ୍ତ୍ରୀ ଆବାସ ଯୋଜନାରୁ ବଞ୍ଚିତ ହୋଇଛନ୍ତି । ଏ ନେଇ ହିତାଧିକାରୀମାନେ ବିଡିଓ ନୀଳକଣ୍ଠ ବେହେରାଙ୍କୁ ଏକ ଦାବିପତ୍ର ପ୍ରଦାନ କରିଥିଲେ । ଅଭିଯୋଗ ଅନୁସାରେ ଗ୍ରାମର ବହୁ ହିତାଧିକାରୀଙ୍କ ଏସ୍‌ସିସି ତାଲିକାରେ ନାମ ନ ଥିବାରୁ ଯୋଜନାରୁ ବାଦ୍ ପଡିଛନ୍ତି। ତାଲିକାରେ ନାମ ଅନ୍ତର୍ଭୁକ୍ତ ପାଇଁ ବିଭାଗୀୟ ଉଚ୍ଚ କର୍ତ୍ତୃପକ୍ଷଙ୍କ ନିକଟରେ ଦାବି ହୋଇ ଆସୁଥିଲେ ମଧ୍ୟ କୌଣସି ସୁଫଳ ମିଳିନାହିଁ। ଯଥାଶୀଘ୍ର ବାଦ୍ ପଡିଥିବା ହିତାଧିକାରୀଙ୍କୁ ତାଲିକାରେ ଅନ୍ତର୍ଭୁକ୍ତ କରି ଆବାସ ଯୋଜନାରେ ଘର ଯୋଗାଇ ଦେବାକୁ ଦାବି ହେଉଛି ।

### ଲିଙ୍ଗଭିତ୍ତିକ ହିଂସା ବିରୋଧରେ ବିଶ୍ୱବ୍ୟାପୀ ଅଭିଯାନ

**ପଲମ, ୨୬।୧୧ (ଡି.ଏନ.ଏ.)**

କଳାହାଣ୍ଡି ଜିଲା ନର୍ଲା ବ୍ଲକ ଅଧୀନ ନର୍ଲା ନାଗରିକ ବିକାଶ ସଙ୍ଗଠନ ପକ୍ଷରୁ ଲିଙ୍ଗ ଭିତ୍ତିକ ହିଂସା ବିରୋଧରେ ୧୬ ଦିନିଆ ବିଶ୍ୱ ବ୍ୟାପୀ ଅଭିଯାନ ଶୁଭାରମ୍ଭ କରାଯାଇଛି। ଏହି କାର୍ଯ୍ୟକ୍ରମ ଡିସେମ୍ବର ୧୦ ତାରିଖ ବିଶ୍ୱ ମାନବିକ ଅଧିକାର ଦିବସ ପର୍ଯ୍ୟନ୍ତ ଚାଲିବ। ଏହି ପରିପ୍ରେକ୍ଷୀରେ ଲୋକମାନଙ୍କୁ ସଚେତନ କରିବା ଲାଗି ବିଭିନ୍ନ ଗ୍ରାମକୁ ଯାଇ ମହିଳାମାନଙ୍କ ସାମାଜିକ ଓ ନ୍ୟାୟିକ ଅଧିକାରକୁ ସୁନିଶ୍ଚିତ କରିବା ଏବଂ ଲିଙ୍ଗଗତ ହିଂସା ବିରୋଧରେ ଜନସଚେତନତା ସୃଷ୍ଟି କରିବ। ନାଗରିକ ବିକାଶ ସଙ୍ଗଠନ ନର୍ଲା ବ୍ଲକ ସଭାନେତ୍ରୀ କୁମାରୀ ସେନାପତି ଓ ଓଡିଶା ଲେବର ସଙ୍ଗଠନ ମେମ୍ବର ପୁଷ୍ପଲତା ବାଗ, ୱାର୍ଡମେମ୍ବର ଭାରତ ବାଗଙ୍କ ସମେତ ସଙ୍ଗଠନ କର୍ମକର୍ତ୍ତା ବାବୁଲାଲ ତାଣ୍ଡି, ଜ୍ୟୋତି ସେନାପତି, ସନ୍ତୋଷ ବାରିକ ପ୍ରମୁଖ ଉପସ୍ଥିତ ଥିଲେ ।

# ଗୀତ, ଢୋଲକି ସ୍ୱରରେ ଜୀବନ

**ଲାଠୋର,୨୬।୧୧ (ଡି.ଏନ.ଏ.)**

ନୁଆପଡ଼ା ଜିଲା କୋମନା ବ୍ଲକ୍ ନୁଆଗାଁ ପଞ୍ଚାୟତ ସଦର ନୁଆଗାଁ ଗ୍ରାମର ଦୃଷ୍ଟିହୀନ ମୁଖିରାମ ତାଣ୍ଡି (୨୪)। ପେଟ ଚାଖଣ୍ଡକ ପାଇଁ ସେ କରୋନ ସଂକ୍ରମଣକୁ ଖାତିର କରିନାହାନ୍ତି । ବରଂ ଗାଁକୁ ଗାଁ ବୁଲି ଢୁଲକି ବଜେଇ ଗୀତ ଗାଇ ଦୁଇ ପଇସା ରୋଜଗାର କରୁଛନ୍ତି। ନୁଆଗାଁ ଗ୍ରାମର କୁନ୍ତଳା ତାଣ୍ଡି ଏବଂ କବି ତାଣ୍ଡିଙ୍କ ମଝିଆ ପୁଅ ମୁଖିରାମ। ଜନ୍ମରୁ ସେ ଦୃଷ୍ଟିହୀନ । ପାଠ ପଢ଼ିବା ପାଇଁ ତାଙ୍କର ଇଚ୍ଛା ଥିଲେ ମଧ୍ୟ ଏଥିରେ ସେ ସଫଳ ହୋଇପାରି ନ ଥିଲେ । ତାଙ୍କୁ ଯେତେବେଳେ ୧୫ ବର୍ଷ ବୟସ ନୂଆ କିଛି କରି ଦେଖେଇବାର ଆଶା ତାଙ୍କ ମନରେ ଜାଗ୍ରତ ହୋଇଥିଲା। ଶେଷରେ ସେ ଗୀତ ଓ ଢୁଲକି ସ୍ୱରରେ ଜୀବନ ବିତାଇବାକୁ ମନସ୍ଥ କରିଥିଲେ ।

ଢୋଲବାଦ୍ୟ ସହ ମୁଖିରାମ ତାଣ୍ଡି।

ଧିରେ ଧିରେ ସେ ଗୀତ ଗାଇବା ଶିଖିବା ସହ ଢୁଲକି ବଜାଇବା ଆରମ୍ଭ କରିଥିଲେ।

### ଗାଁକୁ ଗାଁ ବୁଲି ପେଟ ପୋଷୁଛନ୍ତି ଦୃଷ୍ଟିହୀନ ମୁଖିରାମ

ଏମିତି କିଛିଦିନ ଚାଲିବା ପରେ ସେ ଘରୁ ପଦାକୁ ଗୋଡ କାଢ଼ିଲେ। ପ୍ରଥମେ ଟ୍ରେନରେ ବୁଲି ବୁଲି ଗୀତ ଗାଇଲେ। ସମ୍ବଲପୁରୀ ଏବଂ ଓଡିଆ ଗୀତର ସ୍ୱରରେ ତାଙ୍କ ଢୁଲକି ବାଦ୍ୟର ମିଶ୍ରଣ ଲୋକମାନଙ୍କୁ ପସନ୍ଦ ଲାଗିଲା । ସେମାନେ ମୁଖିରାମଙ୍କୁ କିଛି କିଛି ପଇସା ଦେଲେ । ମୁଖିରାମ ଥରେ ଘରୁ ବାହାରିଲେ ମାସେ ପରେ ଫେରନ୍ତି ।ଗୋଟିଏ ମାସ ଟ୍ରେନରେ କଟାଇବା ପରେ ପ୍ରାୟ ୪ ହଜାର ଟଙ୍କା ରୋଜଗାର କରନ୍ତି। ହେଲେ ସବୁଦିନ ଟ୍ରେନରେ କଟାଇବା ତାଙ୍କ ପାଇଁ ଆଉ ସମ୍ଭବ ନ ଥିଲା । ଏଣେ କରୋନା କଟକଣା ଯୋଗୁ ଟ୍ରେନ ଚଳାଚଳ ବନ୍ଦ ହେବା ଯୋଗୁ ସେ ବର୍ତ୍ତମାନ ଗାଁକୁ ଗାଁ ବୁଲି ଗୀତ ଗାଇ କିଛି ରୋଜଗାର କରୁଛନ୍ତି। ସେଥିରେ ତାଙ୍କ ପରିବାର ଚଳାଇବା କଷ୍ଟକର ହେଉଛି । ତଥାପି ଅନ୍ୟ କିଛି ଉପାୟ ନାହିଁ । ମୁଖିରାମଙ୍କ ବାପା ଏବେ ମାନସିକ ରୋଗରେ ଆକ୍ରାନ୍ତ ହୋଇ ଘରେ ଅଛନ୍ତି । ବଡ ଭାଇ ବି ଦିବ୍ୟାଙ୍ଗ । ଦୁଇ ଭାଇଙ୍କ ଦିବ୍ୟାଙ୍ଗ ଭତ୍ତା ଏବଂ ପଞ୍ଚାୟତରୁ ମିଳୁଥିବା ଚାଉଳ ହିଁ ତାଙ୍କ ପରିବାର ପାଇଁ ବଡ଼ ସାହାରା ସାଜିଛି। ମାଟି ଘରେ ମୁଣ୍ଡ ଗୁଞ୍ଜିଥିବା ଏହି ୬ ସଦସ୍ୟଙ୍କ ପାଇଁ କୌଣସି ଆବାସ ଯୋଜନା ନାହିଁ । ସରକାର କଳାକାରଙ୍କୁ ଭତ୍ତା ପ୍ରଦାନ କରୁଥିଲେ ମଧ୍ୟ ମୁଖିରାମ ସେଥିରୁ ବଞ୍ଚିତ ହୋଇଛନ୍ତି।

# ଉଚ୍ଚ ନ୍ୟାୟାଳୟ ଆଦେଶ ପରେ ବି ହେଉନି ନିଯୁକ୍ତି

**ଅମରପାଲି,୨୬।୧୧(ଡି.ଏନ.ଏ.)**

ସୁବର୍ଣ୍ଣପୁର ଜିଲା ବୀରମହାରାଜପୁର ବ୍ଲକ ଲୁଟୁରପଙ୍କ ପଞ୍ଚାୟତ ଘିଟାପାଲି ଅଙ୍ଗନୱାଡି କେନ୍ଦ୍ର-୨ ନିମନ୍ତେ କର୍ମୀ ନିଯୁକ୍ତି ୮ ବର୍ଷ ହେଲା ହୋଇ ପାରୁନାହିଁ। ଏପରିକି ଉଚ୍ଚ ନ୍ୟାୟାଳୟର ଆଦେଶ ପରେ ମଧ୍ୟ ଏହି କେନ୍ଦ୍ର ପାଇଁ କର୍ମୀ ନିଯୁକ୍ତି ନ ହେବାରୁ ଆଶାୟୀ ପ୍ରାର୍ଥିନୀ ମୁଖ୍ୟମନ୍ତ୍ରୀଙ୍କ ଦୃଷ୍ଟି ଆକର୍ଷଣ କରିଛନ୍ତି। ନିଯୁକ୍ତି ଦିଆ ନଗଲେ ସେ ଆମରଣ ଅନଶନ କରିବେ ବୋଲି ଚେତାବନୀ ଦେଇଛନ୍ତି । ୨୦୧୨ ମାର୍ଚ୍ଚ ୨୬ରେ ବିଜ୍ଞାପନ ସଂଖ୍ୟା ୧୪୭ ଅନୁଯାୟୀ ବ୍ଲକର ଘିଟାପାଲି ଅଙ୍ଗନୱାଡି କେନ୍ଦ୍ର-୨ରେ କର୍ମୀ ନିଯୁକ୍ତି ପାଇଁ ବିଜ୍ଞାପନ ହୋଇଥିଲା। ବିଜ୍ଞାପନ ଆଧାରରେ ଏହି ପଦବୀ ପାଇଁ ଗ୍ରାମର ବିଶ୍ୱବନ୍ଦିନୀ ହୋତା ଜଣେ ମାତ୍ର ଆବେଦନ କରିଥିଲେ। ପ୍ରମାଣପତ୍ର ଯାଞ୍ଚ ପାଇଁ ତାଙ୍କୁ ଡକାଯାଇଥିଲା। ମାତ୍ର କୌଣସି କାରଣ ନ ଦର୍ଶାଇ ଆବେଦନକୁ ବାତିଲ କରାଯାଇଥିଲା। ୪ ବର୍ଷ ପର୍ଯ୍ୟନ୍ତ କର୍ମୀ ନିଯୁକ୍ତି ନ ହେବାରୁ ଗ୍ରାମବାସୀ ତୁରନ୍ତ ଉକ୍ତ କେନ୍ଦ୍ର ପାଇଁ କର୍ମୀ ନିଯୁକ୍ତି ଦେବାକୁ ୨୦୧୬ ଜୁନ ୧ ରେ ବିଭାଗୀୟ ଶାସନ ସଚିବ, ଜିଲାପାଳ, ଜିଲା ସମାଜ କଲ୍ୟାଣ ଅଧିକାରୀ ଓ ସିଡିପିଓଙ୍କ ନିକଟରେ ଅଭିଯୋଗ କରିଥିଲେ।

### ଘିଟାପାଲି ଅଙ୍ଗନୱାଡି କେନ୍ଦ୍ର-୨ର କର୍ମୀ ନିଯୁକ୍ତି ପ୍ରସଙ୍ଗ

୩ ନଭେମ୍ବର, ୨୦୧୬ରେ ଉକ୍ତ ପଦବୀ ପାଇଁ ସାନି ବିଜ୍ଞାପନ ପ୍ରକାଶ ପାଇଥିଲା। ମାତ୍ର ପ୍ରଥମ ବିଜ୍ଞାପନକୁ କୌଣସି କାରଣ ନ ଦର୍ଶାଇ ବାତିଲ କରିଥିବାରୁ ବିଶ୍ୱବନ୍ଦିନୀ ଉଚ୍ଚନ୍ୟାୟାଳୟର ଦ୍ୱାରସ୍ଥ ହୋଇଥିଲେ। ଉଚ୍ଚ ନ୍ୟାୟାଳୟ ପ୍ରଥମ ବିଜ୍ଞାପନ ଆଧାରରେ ୬ମାସ ମଧ୍ୟରେ ନିଯୁକ୍ତି ଦେବାକୁ ଆଦେଶ ଦେଇଥିଲେ। ଏହାସତ୍ତ୍ୱେ ନିଯୁକ୍ତି ଦିଆ ନ ଯିବାରୁ ଆବେଦନକାରୀ ପୁନର୍ବାର ଉଚ୍ଚନ୍ୟାୟାଳୟର ଦ୍ୱାରସ୍ଥ ହୋଇଥିଲେ। ୧୧ଫେବୃୟାରୀ, ୨୦୨୦ରେ ନ୍ୟାୟାଳୟ ପ୍ରଥମ ବିଜ୍ଞାପନ ଆଧାରରେ ୪ ମାସ ମଧ୍ୟରେ ନିଯୁକ୍ତି ଦେବାକୁ ପୁନଃ ଆଦେଶ ଦେଲେ। ୯ ଜୁନ, ୨୦୨୦ରେ ବୀରମହାରାଜପୁର ସିଡିପିଓ ପ୍ରାର୍ଥିନୀଙ୍କୁ ଡାକି ପ୍ରମାଣପତ୍ର ଯାଞ୍ଚ କରିଥିଲେ। ମାତ୍ର ଆଜି ଯାଏ ନିଯୁକ୍ତି ହୋଇ ପାରିନାହିଁ। ସିଡିପିଓ ଜ୍ୟୋତ୍ସ୍ନାମୟୀ ପଣ୍ଡାଙ୍କୁ ପଚାରିବାରେ ଉଚ୍ଚ ନ୍ୟାୟାଳୟରେ ମାମଲା ଥିବାରୁ ନିଯୁକ୍ତି ଦିଆଯାଇପାରୁ ନାହିଁ ବୋଲି କହିଥିଲେ।

# ସଦର ମହକୁମାରେ ବନ୍ଦ ପ୍ରଭାବଶୂନ୍ୟ

**ସୋନପୁର,୨୬।୧୧(ନି.ପ୍ର.)**

ଦେଶବ୍ୟାପୀ ୨୪ ଘଣ୍ଟିଆ ଧର୍ମଘଟର ପ୍ରଭାବ ଗୁରୁବାର ସୁବର୍ଣ୍ଣପୁର ଜିଲା ମୁଖ୍ୟାଳୟରେ ଦେଖିବାକୁ ମିଳିଥିଲା। ସରକାରୀ ଅଫିସ, କୋର୍ଟ, ବ୍ୟାଙ୍କ, ଡାକ ଘର, ବ୍ୟବସାୟ ପ୍ରତିଷ୍ଠାନ ଓ ଯାନବାହାନ ଚଳାଚଳ ବନ୍ଦ ରହିଥିଲା। ଶ୍ରମିକ ସଂଗଠନଗୁଡିକ ପକ୍ଷରୁ ଏହି ବନ୍ଦ ପାଳନ କରାଯାଇଥିଲା ବେଳେ କଂଗ୍ରେସ ବନ୍ଦକୁ ସମର୍ଥନ କରିଥିଲା । ଜିଲା ଟ୍ରେଡ୍ ୟୁନିଅନ ସମନ୍ୱୟ ସମିତି ପକ୍ଷରୁ ଆନ୍ଦୋଳନକାରୀମାନେ ପିକେଟିଂ କରି ସରକାରୀ ଅଫିସ ଓ ଦୋକାନ ବଜାର ବନ୍ଦ କରିଥିଲେ । ତେବେ ବୀରମହାରାଜପୁର ଉପଖଣ୍ଡ ମୁଖ୍ୟାଳୟ ସମେତ ବିନିକା, ଡୁଙ୍ଗୁରିପାଲି, ଉଲୁଣ୍ଡା ଓ ତରଭା ବ୍ଲକ ସଦର ମହକୁମା ଏବଂ ଗ୍ରାମାଞ୍ଚଳରେ ବନ୍ଦର କୌଣସି ପ୍ରଭାବ ପଡି ନ ଥିଲା । କେବଳ ବସ୍ ଓ ଟ୍ରକ୍ ଚଳାଚଳ ବନ୍ଦ ଥିଲା । ବ୍ଲକ, ତହସିଲ ଅଫିସ, କୋର୍ଟ, ରାଷ୍ଟ୍ରାୟତ୍ତ ଓ ଘରୋଇ ବ୍ୟାଙ୍କଗୁଡିକ ଖୋଲାଥିଲା । ଏସବୁ ସ୍ଥାନରେ ଆନ୍ଦୋଳନକାରୀଙ୍କ ଉପସ୍ଥିତି ଦେଖିବାକୁ ମିଳି ନ ଥିଲା । କେନ୍ଦ୍ରର ଭାଜପା ସରକାର ପାର୍ଲାମେଣ୍ଟରେ ଆଣିଥିବା ଶ୍ରମିକ କୋଡ ବାତିଲ, କୃଷକ ବିରୋଧୀ ଆଇନ ଓ ରାଷ୍ଟ୍ରୀୟ ସମ୍ପତ୍ତିକୁ ଘରୋଇକରଣ କରିବା ବିରୋଧରେ ୬ଟି କେନ୍ଦ୍ରୀୟ ଶ୍ରମିକ ସଂଗଠନ ଦେଶବ୍ୟାପୀ ଧର୍ମଘଟ ଡାକରା ଦେଇଥିଲେ । ଶ୍ରମିକ ନେତା ଗୋବିନ୍ଦ ମହାରଣା, କୁଶ ମହାକୁର, କର୍ଣ୍ଣରାଜ ପଧାନ, କୃଷ୍ଣଚନ୍ଦ୍ର କମ୍ପ, ଜଗନ୍ନାଥ ସୁନା ଓ କଂଗ୍ରେସ ପକ୍ଷରୁ ସୁଧୀର ପଣ୍ଡା ଆନ୍ଦୋଳନରେ ସାମିଲ ଥିଲେ ।

ଶ୍ରମିକ ନେତାମାନେ ରାସ୍ତା ଅବରୋଧ କରିଛନ୍ତି।

### ସମ୍ବିଧାନ ଦିବସ ପାଳିତ

**କେସିଙ୍ଗା, ୨୬।୧୧ (ଡି.ଏନ.ଏ.)**

କଳାହାଣ୍ଡି ଜିଲା କେସିଙ୍ଗା ସହର ଆମ୍ବେଦକର ଭବନଠାରେ କେସିଙ୍ଗା ବିଆର ଆମ୍ବେଡକର ସେବକ ସଂଘ ପକ୍ଷରୁ ସମ୍ବିଧାନ ଦିବସ ଗୁରୁବାର ପାଳିତ ହୋଇଯାଇଛି । ମୁଖ୍ୟଅତିଥି ଭାବେ କେସିଙ୍ଗା ବିଡିଓ ପ୍ରଫୁଲ୍ଲ କୁମାର ଉତ୍ତୁ, ସମ୍ମାନିତ ଅତିଥି ସାମାଜିକ କର୍ମୀ ଜାକିର ହୁସେନ, ପୂର୍ବତନ ବାର ଆସୋସିଏଶନ ସଭାପତି ଦେବେନ୍ଦ୍ର ଭୁଜବଲ ଏବଂ ମୁଖ୍ୟବକ୍ତା ଭାବେ ଅଧ୍ୟାପକ ଜିତେନ୍ଦ୍ର ସୁନା ଯୋଗଦେଇଥିଲେ। ଆମ୍ବେଡକରଙ୍କ ଜୀବନୀ ଓ ବ୍ୟକ୍ତିତ୍ୱ, ସମ୍ବିଧାନ ନିର୍ମାଣ ମହତ୍ୱ ବିଷୟରେ ଆଲୋକପାତ କରିଥିଲେ। ଏଥିରେ ନେହେରୁ ସୁନାନୀ ସଭାପତିତ୍ୱ କରିଥିବା ବେଳେ ବ୍ରାସ ସଙ୍ଗଠନ ଚ୍ୟାରମେନ ସୁରେଶ ମହାନନ୍ଦ ସ୍ୱାଗତ ଭାଷଣ ଓ ଅତିଥି ପ୍ରଦାନ କରିଥିଲେ।

### ବିଭିନ୍ନ ଶ୍ରମିକ ସଙ୍ଗଠନର ରାସ୍ତାରୋକୋ

**ଭବାନୀପାଟଣା, ୨୬।୧୧ (ଡି.ଏନ.ଏ.)**

ଭବାନୀପାଟଣାଠାରେ ଗୁରୁବାର ବିଭିନ୍ନ ସଙ୍ଗଠନ ପକ୍ଷରୁ ୯ ଦଫା ଦାବି ନେଇ ରାସ୍ତାରୋକୋ କରାଯାଇଛି। ଏଥିରେ ସିପିଏମ୍, ସିପିଆଇ, କଂଗ୍ରେସ, ପଶ୍ଚିମ ଓଡ଼ିଶା ବିଦ୍ୟୁତ୍ କର୍ମଚାରୀ ସଂଘ, ମା' ମାଣିକେଶ୍ୱରୀ କଳାହାଣ୍ଡି ଲଘୁଯାନ ଚାଳକ ସଂଘ, ଡାକ, ବୀମା ଓ ବ୍ୟାଙ୍କ କର୍ମଚାରୀ ସଂଘ ସମେତ ବିଭିନ୍ନ ସଙ୍ଗଠନ ସାମିଲ ହୋଇଥିଲେ। ବିଭିନ୍ନ ସ୍ଥାନରେ ଗାଡି ମୋଟର ଦୀର୍ଘ ସମୟ ଧରି ଅଟକି ରହିବାରୁ ଲୋକମାନେ ଅସୁବିଧାର ସମ୍ମୁଖୀନ ହୋଇଥିଲେ। ଏହି କାର୍ଯ୍ୟକ୍ରମରେ ବିଶ୍ୱଜିତ୍ ଚାଟାର୍ଜି, ନବକିଶୋର ପଟ୍ଟନାୟକ, ନରସିଂହ ଥାପା, ଶରତ୍ ସାହୁ, ଭଗବାନ ଛତ୍ରିଆ, ଦୁର୍ଗାମାଧବ ପଣ୍ଡା, ପୂର୍ଣ୍ଣଚନ୍ଦ୍ର ମାଝି ପ୍ରମୁଖ ସାମିଲ ହୋଇଥିଲେ।

### ଆମ୍ବେଦକରଙ୍କ ପ୍ରତିଛବିରେ ପୁଷ୍ପମାଲ୍ୟ ଅର୍ପଣ

**ଲାଠୋର,୨୬।୧୧(ଡି.ଏନ.ଏ.):** ବଲାଙ୍ଗୀର ଖପ୍ରାଖୋଲ ବ୍ଲକ କରୁଆଁଝର ପଞ୍ଚାୟତ ଅନ୍ତର୍ଗତ ସାନଗୁର୍ଜିଭଟା ସରକାରୀ ବିଦ୍ୟାଳୟରେ ଗୁରୁବାର ମୂଳନିବାସୀ ଛାତ୍ର ଓ ଯୁବ ସାମୁଖ୍ୟର ଜିଲା କାର୍ଯ୍ୟକର୍ତ୍ତା ଯୁଧିଷ୍ଠିର ଦୀପଙ୍କ ନେତୃତ୍ୱରେ ୭୧ ତମ ସମ୍ବିଧାନ ଦିବସ ପାଳନ ହୋଇଯାଇଛି। ସମ୍ବିଧାନ ପ୍ରଣେତା ଭାରତରତ୍ନ ଡ. ବାବାସାହେବ ଆମ୍ବେଦକରଙ୍କ ପ୍ରତିଛବିରେ ପୁଷ୍ପମାଲ୍ୟ ଅର୍ପଣ ପରେ କାର୍ଯ୍ୟକ୍ରମ ଆରମ୍ଭ ହୋଇଥିଲା। ମୁକେଶ ସୁନା ଅତିଥିଭାବେ ଯୋଗାଦେଇ ସମ୍ବିଧାନର ମୌଳିକ ଅଧିକାର, ଶ୍ରୀଧର ନାଗ ସମ୍ବିଧାନର ଇତିହାସ, ବନବିହାରୀ ମହାନନ୍ଦ ସମ୍ବିଧାନର ଆବଶ୍ୟକତା, ନୀଳମଣି ଜାଲ ମାନବ ଅଧିକାର, ତନ୍ତ୍ର ଧରୁଆ ଆଦିବାସୀଙ୍କ ସାମ୍ବିଧାନିକ ଅଧିକାର, ଟିକମଣି ବାଗ ସମ୍ବିଧାନର ସୁରକ୍ଷା ଏବଂ ସନ୍ଧ୍ୟାରାଣୀ ଗିରି ମହିଳାମାନଙ୍କ ଅଧିକାର ଉପରେ ଆଲୋକପାତ କରିଥିଲେ। ପଞ୍ଚାୟତ ଅଧିନ ୫ଖଣ୍ଡ ଗ୍ରାମର ଯୁବ ଗୋଷ୍ଠୀ ଓ ଛାତ୍ରୀଛାତ୍ର ଅତିଥିମାନଙ୍କ ସହ ମତ ବିନିମୟ କରିବା ସହ ବିଭିନ୍ନ ପ୍ରକାର ପ୍ରଶ୍ନ କରି ଉତ୍ତର ନେଇଥିଲେ। ଏହି ଅବସରରେ ଅନୁଷ୍ଠାନର କାର୍ଯ୍ୟକର୍ତ୍ତା ଭୋଲା ତାଣ୍ଡି, ରାହୁଲ ତାଣ୍ଡି, ମଦନ କୁମାର ପ୍ରମୁଖ ଉପସ୍ଥିତ ଥିଲେ। ନୀଳାମ୍ବର କୁମାର ସଭା ପରିଚାଳନା ଓ ପଦ୍ମିନୀ ତାଣ୍ଡି ଧନ୍ୟବାଦ ଅର୍ପଣ କରିଥିଲେ।

**ଧରିତ୍ରୀ ୪୭ତମ ପ୍ରତିଷ୍ଠା ଦିବସ ଉପଲକ୍ଷେ -**
କରୋନା ମହାମାରୀ ସମୟରେ ସମସ୍ତ ଅଧ୍ୟାପକ, ଅଧ୍ୟାପିକା, କର୍ମଚାରୀ ଓ ଛାତ୍ରଛାତ୍ରୀଗଣ ସରକାରଙ୍କ ନିୟମ ଅନୁଯାୟୀ ମାସ୍କ ପିନ୍ଧିବା, ବାରମ୍ବାର ହାତ ଧୋଇବା ଓ ସମ ଦୂରତା ରହିଲେ କରୋନା ହଟିବ ବୋଲି ଆମର ଆଶା ।
**ଡଃ ନିରଞ୍ଜନ ସିଅ**
ଅଧ୍ୟକ୍ଷ, ବାଙ୍କୀ ସ୍ୱୟଂଶାସିତ ମହାବିଦ୍ୟାଳୟ, ବାଙ୍କୀ, କଟକ

**ଶୁଭେଚ୍ଛା ସହ...**
ନିୟନ୍ତ୍ରିତ ବଜାର କମିଟି, ଜଗତ୍‌ସିଂହପୁର
(ଚାଷୀଙ୍କ ହିତରେ, ଚାଷୀଙ୍କ ଉନ୍ନତିରେ)
ସମ୍ପାଦକ ଉପାଧ୍ୟକ୍ଷ ଅଧ୍ୟକ୍ଷ
ଆର୍.ଏମ୍.ସି., ଜଗତ୍‌ସିଂହପୁର ଆର୍.ଏମ୍.ସି., ଜଗତ୍‌ସିଂହପୁର ଆର୍.ଏମ୍.ସି., ଜଗତ୍‌ସିଂହପୁର

**ବିଜ୍ଞାପିତ ଅଞ୍ଚଳ ପରିଷଦ, ବାଙ୍କୀ**
ଦୈନିକ ଖବରକାଗଜ 'ଧରିତ୍ରୀ'ର 'Birth Anniversary' ବାର୍ଷିକ ଉତ୍ସବ ଅବସରରେ ବାଙ୍କୀ ବିଜ୍ଞାପିତ ଅଞ୍ଚଳ ପରିଷଦ ଭଲାକାର ସମସ୍ତ ଭାଇ, ଭଉଣୀ ଓ ଗୁରୁଜନମାନଙ୍କୁ ଅଭିନନ୍ଦନ ଓ ଶୁଭେଚ୍ଛା ଜଣାଉଅଛୁ। ମା' ଚର୍ଚ୍ଚିକା ସମସ୍ତଙ୍କର ମଙ୍ଗଳ କରନ୍ତୁ 

## ପିକ୍‌ନିକ୍ କରିବାକୁ ଯାଇ ନଦୀରେ ବୁଡ଼ି ଯୁବକ ମୃତ

**ରାଉରକେଲା ଅଫିସ:** ଗୁରୁବାର ପିକ୍‌ନିକ୍ କରିବାକୁ ଯାଇ କୋଏଲ ନଦୀରେ ବୁଡ଼ି ନିତିନ ବେହେରା (୨୯) ନାମକ ଜଣେ ଯୁବକଙ୍କ ମୃତ୍ୟୁ ଘଟିଛି। ତାଙ୍କ ଘର ରାଉରକେଲା ଫଟିଲାଇଜର କନଷ୍ଟ୍ରକସନ କଲୋନୀ ଅଞ୍ଚଳରେ। ମୃତଦେହକୁ ଅଗ୍ନିଶମ ବିଭାଗ ପକ୍ଷରୁ ଉଦ୍ଧାର କରାଯାଇଛି। ୮ଜଣ ସାଙ୍ଗ ନଦୀର ଜାମସେରା ଘାଟକୁ ପିକ୍‌ନିକ୍ କରିବାକୁ ଯାଇଥିଲେ। ଗାଧୋଇବାବେଳେ ନିତିନ ପାଣିରେ ବୁଡ଼ି ଯାଇଥିଲେ। ତାଙ୍କୁ ଉଦ୍ଧାର ପାଇଁ ଚେଷ୍ଟା କରାଯାଇଥିଲେ ମଧ୍ୟ ବିଫଳ ହୋଇଥିଲା।

# ଷ୍ଟିଲ୍‌ସିଟିରେ ବନ୍ଦର ମିଶ୍ର ପ୍ରଭାବ

**ରାଉରକେଲା ଅଫିସ, ୨୬।୧୧**

ସର୍ବଭାରତୀୟ ଟ୍ରେଡ ୟୁନିୟନ ଓ ଫେଡେରେଶନ ପକ୍ଷରୁ ଦିଆଯାଇଥିବା ବନ୍ଦ ଡାକରାର ମିଶ୍ର ପ୍ରଭାବ ଷ୍ଟିଲ ସିଟିରେ ଦେଖିବାକୁ ମିଳିଥିଲା। ସହରର ବିଭିନ୍ନ ଗୁରୁତ୍ୱପୂର୍ଣ୍ଣ ସ୍ଥାନରେ ଶ୍ରମିକ ସଙ୍ଗଠନ ପ୍ରତିନିଧି ଓ ସଦସ୍ୟ ଉପସ୍ଥିତ ରହି ରାସ୍ତାରୋକୋ କରିଥିଲେ। ବିଶ୍ରା ଛକରେ ସମସ୍ତ ୟୁନିୟନ ପ୍ରତିନିଧି ମିଳିତ ଭାବେ ଉପସ୍ଥିତ ରହି ପିକେଟିଂ କରିଥିଲେ। ଏଥିଯୋଗୁ ଗାଡି ଚଳାଚଳରେ ବାଧା ସୃଷ୍ଟି ହୋଇଥିଲା। ଲୋକେ ଦୀର୍ଘ ସମୟ ଧରି ରାସ୍ତା ଉପରେ ଅଟକି ରହିଥିଲେ। ରାଉରକେଲା ଇସ୍ପାତ କାରଖାନାକୁ ପଶି ନ ପାରି ଶ୍ରମିକମାନେ ଘରକୁ ଫେରିଥିଲେ। କାରଖାନାର ସବୁ ଗେଟ ସମ୍ମୁଖରେ ବନ୍ଦ ପାଳନକାରୀ ଜଗି ରହିଥିଲେ। କାହାକୁ ଭିତରକୁ ଛାଡିନଥିଲେ। ମୁଖ୍ୟ ବଜାର ଅଞ୍ଚଳରେ ସମସ୍ତ ଦୋକାନ ବଜାର ବନ୍ଦ ରହିଥିଲା। ଅଳ୍ପ ସଂଖ୍ୟକ ଦୋକାନ ଖୋଲା ରହିଥିବାବେଳେ ଗ୍ରାହକ ଭିଡ ନ ଥିଲା। ସହରରୁ ବିଭିନ୍ନ ସ୍ଥାନକୁ ଯାତାୟତ କରୁଥିବା ବସ ବନ୍ଦ ରହିଥିଲା। ବନ୍ଦ ପାଳନକାରୀ ଲାଠିକଟାଠାରୁ ବେଦବ୍ୟାସ ପର୍ଯ୍ୟନ୍ତ ସମସ୍ତ ରାସ୍ତାରେ ପିକେଟିଂ କରିଥିଲେ। ୨୪ ଘଣ୍ଟିଆ ଏହି ବନ୍ଦ ପାଳନରେ ସିଆଇଟିୟୁ, ଏଆଇଟିୟୁସି, ଏଚଏମଏସ, ଆଇଏନଟିୟୁସି, ଗାଙ୍ଗପୁର ମଜଦୁର ମଞ୍ଚ ଭଳି ଶ୍ରମିକ ସଙ୍ଗଠନ ସାମିଲ ହୋଇଥିଲା। ଏହି କାର୍ଯ୍ୟକ୍ରମକୁ ସଫଳ କରାଇବାରେ ପ୍ରମୁଖ ୟୁନିୟନ ସିଟୁ ପକ୍ଷରୁ ବରିଷ୍ଠ ନେତା ବିଷ୍ଣୁ ମହାନ୍ତି, ବିମାନ ମାଇତି, ବସନ୍ତ ନାୟକ, ଶ୍ରମନ୍ତ ବେହେରା, ରାଜକିଶୋର ପ୍ରଧାନ, ଚନ୍ଦ୍ରଭାନୁ ଦାସ, ଅରିନ୍ଦମ ଦତ, ଅରୁ ଦାସ ଓ ସୁରେନ୍ଦ୍ର ମହାନ୍ତି ପ୍ରମୁଖ ଉପସ୍ଥିତ ଥିଲେ। ସେହିଭଳି ଏଆଇଟିୟୁସି ପକ୍ଷରୁ ପ୍ରଦୋଷ ମହାନ୍ତି, ପଞ୍ଚାନନ ସୁନା, ଅଜିତ ବାଗ, ସୁଖମଣି ଖାଖା, ମହେଶ୍ୱର ଦୀପ ପ୍ରମୁଖ ଥିଲେ। ଆଇଏନଟିୟୁସି ନେତା ପ୍ରଶାନ୍ତ ବେହେରା ଘଟଣା ସ୍ଥଳରେ ଉପସ୍ଥିତ ଥିବା ବେଳେ ଗାଙ୍ଗପୁର ମଜଦୁର ମଞ୍ଚ ନେତା ତଥା ଜିଲା କଂଗ୍ରେସ ସଭାପତି ଜର୍ଜ ତିର୍କୀ, ବୀରେନ ସେନାପତି, ରୋହିତ ଯୋସେଫ ତିର୍କୀ ପ୍ରମୁଖ ଉପସ୍ଥିତ ଥିଲେ। ଏଚଏମଏସ ପକ୍ଷରୁ ଶଶଧର ନାୟକ, ପ୍ରଭାକର ଚମ୍ପତି ରାୟ, ସିଦ୍ଧେଶ୍ୱର ବଳ ଓ ପ୍ରଭାତ ନାୟକ ପ୍ରମୁଖ ବନ୍ଦ ପାଳନକାରୀଙ୍କ ନେତୃତ୍ୱ ନେଇଥିଲେ।

ମିଳିତ ଟ୍ରେଡ୍ ୟୁନିୟନ ପକ୍ଷରୁ ଷ୍ଟିଲ ସିଟିରେ ବନ୍ଦ ପାଳନ।

# କ୍ଷତିପୂରଣ ଟଙ୍କା ବୃଦ୍ଧି, ଫସଲ ବୀମା ପ୍ରଦାନ ଉପରେ ଗୁରୁତ୍ୱ

**ସମ୍ବଲପୁର, ୨୬।୧୧ (ବ୍ୟୁରୋ)**

ରେଢ଼ାଖୋଲ ବିଧାୟକ ତଥା ସରକାରୀ ଉପମୁଖ୍ୟ ସଚେତକ ରୋହିତ ପୂଜାରୀ ଓ କୁଚିଣ୍ଡା ବିଧାୟକ କିଶୋର ଚନ୍ଦ୍ର ନାୟକ ବିଧାନସଭାରେ ବନ୍ୟପ୍ରାଣୀଙ୍କ ଦ୍ୱାରା କ୍ଷତିଗ୍ରସ୍ତ ସହାୟତା ରାଶି ବୃଦ୍ଧି ଉପରେ ଗୁରୁତ୍ୱାରୋପ କରିଛନ୍ତି । ଏହା ସହିତ ଫସଲ ବୀମା ପ୍ରଦାନ ପାଇଁ ଜୋର ଦେଇଛନ୍ତି । ସମ୍ବଲପୁର ଜିଲା ରେଢ଼ାଖୋଲ ନିର୍ବାଚନ ମଣ୍ଡଳୀରେ ବନ୍ୟପ୍ରାଣୀ ଯୋଗୁ ବହୁ ଚାଷୀଙ୍କ ଫସଲ ନଷ୍ଟ ହୋଇଛି। ହାତୀଙ୍କ ଯୋଗୁ ବହୁ ଘର ଭାଙ୍ଗିଛି ଓ ଧନଜୀବନ ନଷ୍ଟ ହେଉଛି। ହେଲେ ଠିକ୍ ସମୟରେ କ୍ଷତିପୂରଣ ରାଶି ପ୍ରଦାନ କରାଯାଉନାହିଁ । ଯାହା କ୍ଷତିପୂରଣ ଦିଆଯାଉଛି ତାହା ବହୁତ କମ୍ । ତେଣୁ କ୍ଷତିପୂରଣ ରାଶିକୁ ବୃଦ୍ଧି କରାଯାଉ ଓ ଶୀଘ୍ର ପ୍ରଦାନ କରାଯାଉ ବୋଲି ବିଧାୟକ ପୂଜାରୀ ଓ ନାୟକ ଦାବି କରିଛନ୍ତି । ଏହାସହ ମାନେଶ୍ୱର ବ୍ଲକର ଡକରା ଓ ରେଢ଼ାଖୋଲ ବ୍ଲକର ଭାଲିଆକଟା ପଞ୍ଚାୟତର ଚାଷୀମାନଙ୍କୁ ପ୍ରଧାନମନ୍ତ୍ରୀ ଫସଲ ବୀମା ଟଙ୍କା ପ୍ରଦାନ କରିବାରେ ଟାଳଟୁଳ ନୀତି ଅବଲମ୍ବନ କରାଯାଇଛି । ବର୍ଷ ବର୍ଷ ଧରି ଆନ୍ଦୋଳନ ଓ ଦାବି ପରେ ମଧ୍ୟ ସେମାନଙ୍କୁ ବୀମା ଟଙ୍କା ପ୍ରଦାନ କରାଯାଉ ନାହିଁ । ଏ ଦିଗରେ ଶୀଘ୍ର ପଦକ୍ଷେପ ନିଆଯାଉ ବୋଲି ବିଧାୟକ ପୂଜାରୀ ଦାବି କରିଛନ୍ତି। ବିଧାୟକ ପୂଜାରୀ ଗୁରୁବାର ରାଜ୍ୟ ଯୋଗାଣ ମନ୍ତ୍ରୀ ରଣେନ୍ଦ୍ର ପ୍ରସାଦ ସ୍ୱାଇଁ ଓ ଯୋଗାଣ ବିଭାଗର ସଚିବଙ୍କୁ ଭେଟି ଦାବିପତ୍ର ପ୍ରଦାନ କରିବା ସହ ଆଲୋଚନା କରିଛନ୍ତି। ଏହି ଆଲୋଚନା ବେଳେ କୁଚିଣ୍ଡା ବିଧାୟକ ନାୟକ ଉପସ୍ଥିତ ରହି କୁଚିଣ୍ଡା ଅଞ୍ଚଳର ଚାଷୀ ଓ ଧାନର ଅଭାବୀ ବିକ୍ରି ଉପରେ ମନ୍ତ୍ରୀଙ୍କୁ ଅବଗତ କରାଇଥିଲେ।

## ସଂକ୍ଷେପରେ

### କାର୍ ଦୁର୍ଘଟଣାରେ ୫ ଆହତ, ୨ ଗୁରୁତର

**ନାକଟିଦେଉଳ, ୨୬।୧୧ (ଡି.ଏନ.ଏ.):** ସମ୍ବଲପୁର ଜିଲା ନାକଟିଦେଉଳ ନିକଟ ଟିକିରା ପୋଲ ନିକଟରେ ଗୁରୁବାର ଭୋରରୁ ଏକ କାର ଦୁର୍ଘଟଣାଗ୍ରସ୍ତ ହୋଇଛି। ଏଥିରେ ୫ଜଣ ଆହତ ହୋଇଥିବା ବେଳେ ୨ଜଣ ଗୁରୁତର ଆହତ ହୋଇଛନ୍ତି। ଆହତଙ୍କ ମଧ୍ୟରୁ ଡ଼ଇଁଚା ଗ୍ରାମର ସୁଶାନ୍ତ ପ୍ରଧାନ ଏବଂ ହିନ୍ତରାଇ ଗ୍ରାମର ତୋଫାନ ଗଡ଼ନାୟକଙ୍କ ଗୋଡ଼ ଭାଙ୍ଗି ଯାଇଛି। ସେମାନଙ୍କୁ ବୁର୍ଲା ଡ଼ାକ୍ତରଖାନାକୁ ସ୍ଥାନାନ୍ତର କରାଯାଇଛି। ଅନ୍ୟ ୩ଜଣ ସାମାନ୍ୟ ଆହତ ହୋଇଥିବାରୁ ପ୍ରାଥମିକ ଚିକିତ୍ସା ପରେ ଛାଡ଼ି ଦିଆଯାଇଛି। ଖବର ଅନୁସାରେ ନାକଟିଦେଉଳ ବ୍ଲକ ତଣ୍ଡାବିରା ଗ୍ରାମରୁ ବୁଧବାର ସନ୍ଧ୍ୟାରେ ୫ଜଣ ଏକ ବରଯାତ୍ରୀ ରିଆମାଳ ଅଞ୍ଚଳକୁ ଯାଇଥିଲେ। ଫେରୁଥିବା ବେଳେ ଗୁରୁବାର ଭୋର ପ୍ରାୟ ୪ଟାରେ ନାକଟିଦେଉଳ-ଗୋଧିଡ଼ିପ ରାସ୍ତା ଟିକିରା ପୋଲ ନିକଟରେ କାର ଚାଳକ ଭାରସାମ୍ୟ ହରାଇ ଦୁର୍ଘଟଣାଗ୍ରସ୍ତ ହୋଇଥିଲେ। ଦୁର୍ଘଟଣାରେ ଚାଳକଙ୍କ ସମେତ ସମସ୍ତେ ଆହତ ହୋଇଥିବା ବେଳେ ତୁରନ୍ତ ସେମାନଙ୍କୁ ନାକଟିଦେଉଳ ଡ଼ାକ୍ତରଖାନାକୁ ନିଆଯାଇଥିଲା। ନାକଟିଦେଉଳ ପୋଲିସ ଦୁର୍ଘଟଣାଗ୍ରସ୍ତ କାର (ନଂ.ଓଡ଼ି୧୫ଏନ-୯୬୭୩)କୁ ଜବତ କରିଛି। ଏ ନେଇ ଏକ ଦୁର୍ଘଟଣା ଜନିତ ମାମଲା ରୁଜୁ କରି ତଦନ୍ତ ଚଳାଇଛି।

### ଜିଲା ଭାଜପା କାର୍ଯ୍ୟାଳୟରେ ସମ୍ବିଧାନ ଦିବସ

**ସୁନ୍ଦରଗଡ଼, ୨୬।୧୧ (ଡି.ଏନ୍.ଏ.):** ଜିଲା ଭାଜପା ପକ୍ଷରୁ ଗୁରୁବାର ଜାତୀୟ ସମ୍ବିଧାନ ଦିବସ ପାଳିତ ହୋଇଯାଇଛି। ଏହି ଅବସରରେ ଜିଲା ଭାଜପା କାର୍ଯ୍ୟାଳୟଠାରେ ଭାରତୀୟ ସମ୍ବିଧାନର ପ୍ରଣେତା ଭାରତରତ୍ନ ଡ. ବିଆର ଆମ୍ବେଦକରଙ୍କ ଫଟୋଚିତ୍ରରେ ପୁଷ୍ପମାଲ୍ୟ ଦେଇ ଶ୍ରଦ୍ଧାସୁମନ ଅର୍ପଣ କରାଯାଇଥିଲା। ଜିଲା ସଂଯୋଜକ ସୁଖଲାଲ ମୁଣ୍ଡାଙ୍କ ଅଧ୍ୟକ୍ଷତାରେ ଆୟୋଜିତ କାର୍ଯ୍ୟକ୍ରମରେ ଏଲଇଡି ସ୍କ୍ରିନ୍ ମାଧ୍ୟମରେ ପ୍ରଧାନମନ୍ତ୍ରୀ ନରେନ୍ଦ୍ର ମୋଦିଙ୍କ ଦେଶବାସୀଙ୍କ ଉଦ୍ଦେଶ୍ୟରେ ସମ୍ବର୍ଦ୍ଧନା କାର୍ଯ୍ୟକ୍ରମକୁ ଉପସ୍ଥିତ ଦଳୀୟ କାର୍ଯ୍ୟକର୍ତ୍ତା, କର୍ମୀମାନେ ଦେଖିଥିଲେ। ରାଜ୍ୟ କାର୍ଯ୍ୟକାରିଣୀ ସଦସ୍ୟ ତଥା ଏମ୍‌ପି ପ୍ରତିନିଧି ବଟକିଶୋର ମିଶ୍ର, ଭାଜପା ଜାତୀୟ ଅନୁସୂଚିତ ଜାତିମୋର୍ଚ୍ଚା କାର୍ଯ୍ୟକାରିଣୀ ସଦସ୍ୟ ବିଶ୍ୱଜିତ ତନ୍ତୀ, ଶ୍ୟାମସୁନ୍ଦର ଭୋଇ, ସୁରେନ୍ଦ୍ର ସ୍ୱର୍ଣ୍ଣକାର, ଯଶୋବନ୍ତ ନାଏକ, ଜଗବନ୍ଧୁ ଭୋଇ, ତପ୍‌ସିଲ ପ୍ରଧାନ, ଭେଷଜ ରଥ, ଶାନ୍ତି ସରାଫ, କାନନବାଳା ବେହେରା, ମହେଶ ତନ୍ତୀ, ସୁନୀଲ ମହାନନ୍ଦ, ନିହାର ନାଏକ, ଭବାନୀ ପଟେଲ, ହୃଦାନନ୍ଦ ନାଏକ, ଦୁଷ୍ମନ୍ତ ନାଏକ, ଝସକେତନ ନେଗୀ, ରାଜେଶ ପଟେଲ ପ୍ରମୁଖ ଯୋଗଦେଇ ଆମ୍ବେଦକରଙ୍କ ଜୀବନୀ ଓ ଭାରତୀୟ ସମ୍ବିଧାନ ସମ୍ପର୍କରେ ଆଲୋକପାତ କରିଥିଲେ।

### ଲହୁଣୀପଡ଼ା: ଭାରତ ବନ୍ଦ

**ଲହୁଣୀପଡା, ୨୬।୧୧ (ଡି.ଏନ.ଏ.):** ଲହୁଣୀପଡା ବ୍ଲକ ବିଭିନ୍ନ ସ୍ଥାନରେ ସର୍ବଭାରତୀୟ ମିଳିତ ସଙ୍ଗଠନ ପକ୍ଷରୁ ବିଭିନ୍ନ ଦାବି ନେଇ ବନ୍ଦ ପାଳନ କରାଯାଇଛି। ଲହୁଣୀପଡା ବ୍ଲକ ରାଜାମୁଣ୍ଡା ବାଇପାସ ୧୪୩ ନମ୍ବର ଜାତୀୟ ରାଜପଥଠାରେ ଗୁରୁବାର ସକାଳ ୬ଟାରୁ ଧର୍ମଘଟ ହୋଇଥିଲା । ବଣାଇ ବିଧାୟକ ଲକ୍ଷ୍ମଣ ମୁଣ୍ଡା, ଲାଲବାହାଦୁର ମାହାନ୍ତ, ପ୍ରଦୀପ ବେହେରା, ଦୁର୍ଯ୍ୟୋଧନ ମାହାନ୍ତ, ଡିଲେଶ୍ୱର ବେହେରା, ଚଳତ ପଣ୍ଡା, ଶରତ ମାହାନ୍ତଙ୍କ ନେତୃତ୍ୱରେ ଧର୍ମଘଟ ହୋଇଥିଲା। ଏଥିରେ ବଣାଇ ବିଧାୟକ ମୁଣ୍ଡା ଯୋଗଦେଇ ମୋଦୀ ସରକାରଙ୍କ ଶ୍ରମିକ, କୃଷକ ଓ ଜନବିରୋଧୀ ନୀତି ଉପରେ ବକ୍ତବ୍ୟ ପ୍ରଦାନ କରିଥିଲେ। କର୍ମକର୍ତ୍ତାମାନେ ବୁଲି ବୁଲି ବିଭିନ୍ନ ସରକାରୀ କାର୍ଯ୍ୟାଳୟ ବନ୍ଦ କରିଥିବା ବେଳେ ଦୋକାନ ବଜାର ବନ୍ଦ ଥିବା ଦେଖିବାକୁ ମିଳିଥିଲା। ସେହିଭଳି ଖୁଣ୍ଟଗାଁଠାରେ ସମୀର ନାଏକ, ମନୋଜ ବେହେରାଙ୍କ ନେତୃତ୍ୱରେ ଧର୍ମଘଟ ହୋଇଥିବା ବେଳେ ବରସୁଆଁଠାରେ ବାବୁରାମ ମାହାନ୍ତଙ୍କ ନେତୃତ୍ୱରେ ଧର୍ମଘଟ ହୋଇଥିଲା। ଏଥିରେ ବହୁ ସଂଖ୍ୟାରେ କର୍ମୀ ଓ କର୍ମକର୍ତ୍ତା ଉପସ୍ଥିତ ଥିଲେ ।

# ବଡ଼ଗାଁ ବ୍ଲକ ଅଧ୍ୟକ୍ଷା ଓ ବିଡିଓଙ୍କ ମନମୁଖି କାର୍ଯ୍ୟ ଅଭିଯୋଗ

**ବଡ଼ଗାଁ, ୨୬।୧୧ (ଡି.ଏନ.ଏ.)**

ସୁନ୍ଦରଗଡ଼ ଜିଲା ବଡ଼ଗାଁ ବ୍ଲକ ଅଧ୍ୟକ୍ଷା ଏବଂ ବିଡିଓଙ୍କ ନାମରେ ଦୁଇ ସମିତି ସଭ୍ୟା ମନମୁଖି କାର୍ଯ୍ୟ ଓ ଦୁର୍ନୀତି ଅଭିଯୋଗ କରିଛନ୍ତି। ଏ ସମ୍ପର୍କରେ ସେମାନେ ଜିଲାପାଳ, ପିଡି ଡିଆରଡିଏଙ୍କ ଠାରେ ଲିଖିତ ଅଭିଯୋଗ ଜଣାଇଛନ୍ତି। ଅଭିଯୋଗ ଅନୁଯାୟୀ, ଦାଣ୍ଡଜମରା ପଞ୍ଚାୟତର ସମିତି ସଭ୍ୟା ସୌଦାମିନୀ ହାହା ଏବଂ ରୂନଗାଁ ସମିତି ସଭ୍ୟ କଷ୍ଟେନ କୁଜୁର ସେପ୍ଟେମ୍ବର ୧୫ ତାରିଖ ସୂଚନା ଅଧିକାରରେ ୨୦୧୭-୧୮ରୁ ୨୦୨୦-୨୧ ମସିହା ପର୍ଯ୍ୟନ୍ତ ଜିଜିବି, ବିଆରଜିଏଫ, ଆଇଏପି, ଏସଏଫସି, ସିଏଫସି ଯୋଜନାର ଅନୁଦାନ ଓ ସମସ୍ତ ଚିଠିର ବିବରଣୀ ଏବଂ କେଉଁ କେଉଁ ପଞ୍ଚାୟତରେ କେଉଁ ଅନୁଦାନର କେଉଁ କାର୍ଯ୍ୟ ହୋଇଛି ସମ୍ପୂର୍ଣ୍ଣ ବିବରଣୀ ମାଗିଥିଲେ। ଉଭୟଙ୍କୁ ଅକ୍ଟୋବର ୨୦ ତାରିଖ ଦିଆଯିବ କହିଥିଲେ ମଧ୍ୟ ବାରମ୍ବାର ଆସିବାକୁ କହି ଦେଲେ ନାହିଁ। ମୁଖ୍ୟକିରାଣୀ ବିଡିଓ ମନା କରିଛନ୍ତି କହିବାରୁ ଅଧ୍ୟକ୍ଷାଙ୍କ ପାଖକୁ ଯାଇଥିଲେ। ଅଙ୍ଗନୱାଡିର ମମତା ଗୃହ ଓ ପାଚେରୀ କାମ କେଉଁ ଅଧିକାର ବଳରେ ଆପଣଙ୍କ ଲେଟରପେଡରେ କାର୍ଯ୍ୟାଦେଶ ଜନପ୍ରତିନିଧିଙ୍କ ଅଗୋଚରରେ ଦେଲେ ପଚାରିବାରୁ ରାଗିଯାଇ ତମେ କାହିଁକି ଆର୍‌ଟିଆଇ ମାଗିଲ। ଏହାକୁ ନେଇ ଉଭୟ ସମିତି ସଭ୍ୟ ବିଡିଓ ଏବଂ ଅଧ୍ୟକ୍ଷାଙ୍କ ଦ୍ୱାରା ମନମୁଖି କାର୍ଯ୍ୟ ଅଭିଯୋଗ ଉଠାଇଛନ୍ତି । ଏ ସମ୍ପର୍କରେ ବିଡିଓ କ୍ଷମାନିଧି ଭୋଇଙ୍କୁ ପଚରାଯିବାରୁ ସେ କହିଛନ୍ତି ନିୟମ ଅନୁଯାୟୀ କାମ ହୋଇଛି। ବ୍ଲକ ଅଧ୍ୟକ୍ଷା ପୁଷ୍ପାଞ୍ଜଳି ମିଞ୍ଜଙ୍କୁ ପଚାରିବାରେ ସେ କହିଥିଲେ ଆମେ ପଚାରି ବୁଝି କାମ କରୁଛି, ଯାହା ଅଭିଯୋଗ ହୋଇଛି ସମ୍ପୂର୍ଣ୍ଣ ମିଥ୍ୟା ।

# ଝାରସୁଗୁଡ଼ାରେ ଟ୍ରେଡ୍ ୟୁନିୟନ ଧର୍ମଘଟ

**ଲଖନପୁର, ୨୬।୧୧ (ଡି.ଏନ୍.ଏ.)**

କେନ୍ଦ୍ର ସରକାରଙ୍କ କୃଷକ ମାରଣନୀତି ଓ ଶ୍ରମ ବିରୋଧି ଆଇନ୍‌କୁ ବିରୋଧ କରି ଅଖିଳ ଭାରତୀୟ କୃଷକ ସଂଘ ଓ ବିଭିନ୍ନ ଟ୍ରେଡ୍ ୟୁନିୟନ ଗୁରୁବାର ଦେଶବ୍ୟାପୀ ଦିନିକିଆ ଧର୍ମଘଟ ଡାକରା ଦେଇଥିଲା । ଝାରସୁଗୁଡ଼ା ଜିଲା କଂଗ୍ରେସ, ସିପିଆଇ, ଆମ୍‌ଆଦିମ୍ ପାର୍ଟି, ଆଇଏନ୍‌ଟୁୟୁ, ଜିଲାକୃଷକ ସଂଘ ଓ ବ୍ଲକ୍ କୃଷକ ସଂଘ ଏହି ଆନ୍ଦୋଳନରେ ସାମିଲ ହୋଇଥିଲେ । ସଙ୍ଗଠନର କର୍ମକର୍ତ୍ତା ଝାରସୁଗୁଡ଼ା ଷ୍ଟେଶନ ଛକ, ବସ୍‌ଷ୍ଟାଣ୍ଡ ଛକ, ଝଣ୍ଡାଛକ,୪୯ ନଂ. ଜାତୀୟ ରାଜପଥରେ ବିକ୍ଷୋଭ ପ୍ରଦର୍ଶନ କରି ଦୋକାନବଜାର,ବ୍ୟାଙ୍କ,ସରକାରୀ ଓ ବେସରକାରୀ କାର୍ଯ୍ୟାଳୟ ଆଦି ବନ୍ଦ କରିଥିଲେ । ଏହାର ପ୍ରଭାବ ଝାରସୁଗୁଡ଼ା, ବେଲପାହାଡ, ବନ୍ଧବାହାଲ, ଇବ୍‌ଥର୍ମାଲ, ଲଖନପୁର, କୋଲାବିରା, ଲଇକେରା ଓ କିର୍ମିରାରେ ପଡିଥିଲା । ହେଲେ ବ୍ରଜରାଜନଗରରେ ଦୋକାନ ବଜାର ଖୋଲାଥିବା ଦେଖିବାକୁ ମିଳିଥିଲା । ବନ୍ଦ ଫଳରେ ଏମ୍‌ସିଏଲ୍‌ରେ କୋଇଲା ଉତ୍ପାଦନ ଓ ପରିବହନ ବାଧାପ୍ରାପ୍ତ ହୋଇଥିଲା । ଓପିଜିସିରେ ଉତ୍ପାଦନ ସ୍ୱାଭାବିକ ରହିଥିଲା । ଆନ୍ଦୋଳନରେ କଂଗ୍ରେସ ଜିଲା ସଭାପତି ଭରତ ଅଗସ୍ତୀ, ମହେନ୍ଦ୍ର ନାୟକ, ସିଆରାମ ଦାସ, ସିପିଆଇ ଯୁବନେତା ରମେଶ ତ୍ରିପାଠୀ, ସାରଙ୍ଗଧର ପାଣିଗ୍ରାହୀ, ବାସୁଦେବ ଭୋଇ, ସୁରେନ୍ଦ୍ର ସାହୁ, ବିରଞ୍ଚି ସାହୁ, ଗୋପୀନାଥ ମାଝି, ବେଣୁଧର ଭୋଇ, ସୁବ୍ରତ ପ୍ରଧାନ, ଲିଙ୍ଗରାଜ ବଢେଇ ପ୍ରମୁଖ ସାମିଲ ହୋଇଥିଲେ।

ଝାରସୁଗୁଡ଼ାରେ ଆନ୍ଦୋଳନକାରୀମାନେ ବିକ୍ଷୋଭ ପ୍ରଦର୍ଶନ କରୁଛନ୍ତି ।

# ସୁନ୍ଦରଗଡ଼ରେ ବନ୍ଦ ଯୋଗୁ ଜନଜୀବନ ପ୍ରଭାବିତ

**ସୁନ୍ଦରଗଡ଼, ୨୬।୧୧ (ଡି.ଏନ୍.ଏ.):** କେନ୍ଦ୍ର ସରକାରଙ୍କ ଶ୍ରମିକ, କୃଷକ ଓ ଜନବିରୋଧୀ ନୀତି ସହିତ ଦରଦାମ ବୃଦ୍ଧି ବିରୁଦ୍ଧରେ ମିଳିତ କେନ୍ଦ୍ରୀୟ ଶ୍ରମିକ ସଙ୍ଗଠନ ଓ ସ୍ୱାଧୀନକର୍ମଚାରୀ ସଙ୍ଗଠନ ଗୁଡିକ ପକ୍ଷରୁ ଦେଶବ୍ୟାପୀ ଧର୍ମଘଟ ଓ ହରତାଳ ଯୋଗୁ ସୁନ୍ଦରଗଡ ଜିଲାରେ ଜନଜୀବନ ପ୍ରଭାବିତ ହୋଇଥିଲା। ଆନ୍ଦୋଳନକୁ ସ୍ୱତଃସୂର୍ତ୍ତ ସମର୍ଥନ ଜଣାଇ ସୁନ୍ଦରଗଡ ଓ ରାଉରକେଲାରେ ଯାତ୍ରୀବାହୀ ବସ୍ ଚଳାଚଳ, ମାଲପରିବହନ ବନ୍ଦ ରହିବା ସହ ଦୋକାନ ବଜାର ପେଟ୍ରୋଲ ପମ୍ପଗୁଡିକ ବନ୍ଦ ରହିଥିଲା। ଶ୍ରମିକ ଓ କୃଷକ ସଙ୍ଗଠନଗୁଡିକ କୋର୍ଟ କଚେରୀ, ବ୍ୟାଙ୍କ, ପୋଷ୍ଟଅଫିସ୍ ଓ ବୀମା କାର୍ଯ୍ୟାଳୟଗୁଡିକ ଆଗରେ ପିକେଟିଂ କରି ବନ୍ଦ କରିଦେଇଥିଲେ। ଏଆଇଟିୟୁସି ରାଜ୍ୟ ସଭାପତି ଅଶୋକ କୁମାର ଦାଶ, ସର୍ବଭାରତୀୟ ଗ୍ରାମୀଣ ଡାକ କର୍ମଚାରୀ ସୁନ୍ଦରଗଡ ଡିଭିଜିନାଲ ସମ୍ପାଦକ ହର୍ଷରାମ ପଟେଲ, ସର୍ବଭାରତୀୟ ଡାକ କର୍ମଚାରୀ ସଂଘ ସମ୍ପାଦକ ଶକ୍ତି ସିଂ, ବିକ୍ରମ ପଟେଲ, ଦୀପକ ସାହୁ, ବାବଲୁ ସିଂ, ମିତ୍ରଭାନୁ ବୁଡା, ଦିଲ୍ଲୀପ ସିଂ, ଅରବିନ୍ଦ ପଟେଲ, ପ୍ରୀତମ ତିର୍କୀ, ପ୍ରକାଶ ସା, ସଞ୍ଜୟ କୁମାର ନାଏକ, ହୀରାଖଣ୍ଡ ବିଦ୍ୟୁତ୍ କର୍ମଚାରୀ ସଂଘର ସମ୍ପାଦକ ଶତ୍ରୁଘନ ସାହୁ ପ୍ରମୁଖ ଏହି ଆନ୍ଦୋଳନର ନେତୃତ୍ୱ ନେଇଥିଲେ। ରାଜଗାଙ୍ଗପୁରରେ ଆଇଟିୟୁସି ନେତା ଅଜୟ ପାଇକରାୟଙ୍କ ନେତୃତ୍ୱରେ ଆନ୍ଦୋଳନ ଯୋଗୁ ସେଠାରେ ଥିବା ସିମେଣ୍ଟ କାରଖାନାର କାର୍ଯ୍ୟ ମଧ୍ୟ ପ୍ରଭାବିତହୋଇଛି।

**ଧରିତ୍ରୀ ୪୬ତମ ପ୍ରତିଷ୍ଠା ଦିବସ ଉପଲକ୍ଷେ -**
କରୋନା ମହାମାରୀ ସମୟରେ ସମସ୍ତ ଅଧ୍ୟାପକ, ଅଧ୍ୟାପିକା, କର୍ମଚାରୀ ଓ ଛାତ୍ରଛାତ୍ରୀଗଣ ସରକାରଙ୍କ ନିୟମ ଅନୁଯାୟୀ ମାସ୍କ ପିନ୍ଧିବା, ବାରମ୍ବାର ହାତ ଧୋଇବା ଓ ସମ ଦୂରତା ରହିଲେ କରୋନା ହଟିବ ବୋଲି ଆମର ଆଶା ।
ଡଃ ନିରଞ୍ଜନ ସିଅ
ଅଧ୍ୟକ୍ଷ, ବାଙ୍କୀ ସ୍ୱୟଂଶାସିତ ମହାବିଦ୍ୟାଳୟ, ବାଙ୍କୀ, କଟକ

**ଶୁଭେଚ୍ଛା ସହ...**
ନିୟନ୍ତ୍ରିତ ବଜାର କମିଟି, ଜଗତ୍‌ସିଂହପୁର
(ଚାଷୀଙ୍କ ହିତରେ, ଚାଷୀଙ୍କ ଉନ୍ନତିରେ)
ସମ୍ପାଦକ ଆର୍.ଏମ୍.ସି., ଜଗତ୍‌ସିଂହପୁର | ଉପାଧ୍ୟକ୍ଷ ଆର୍.ଏମ୍.ସି., ଜଗତ୍‌ସିଂହପୁର | ଅଧ୍ୟକ୍ଷ ଆର୍.ଏମ୍.ସି., ଜଗତ୍‌ସିଂହପୁର

**ବିଜ୍ଞାପିତ ଅଞ୍ଚଳ ପରିଷଦ, ବାଙ୍କୀ**
ଦୈନିକ ଖବରକାଗଜ 'ଧରିତ୍ରୀ'ର 'Birth Anniversary' ବାର୍ଷିକ ଉତ୍ସବ ଅବସରରେ ବାଙ୍କୀ ବିଜ୍ଞାପିତ ଅଞ୍ଚଳ ପରିଷଦ ଭଲାକାର ସମସ୍ତ ଭାଇ, ଭଉଣୀ ଓ ଗୁରୁଜନମାନଙ୍କୁ ଅଭିନନ୍ଦନ ଓ ଶୁଭେଚ୍ଛା ଜଣାଉଅଛୁ। ମା' ଚର୍ଚ୍ଚିକା ସମସ୍ତଙ୍କର ମଙ୍ଗଳ କରନ୍ତୁ ଏହା ଆମର ପ୍ରାର୍ଥନା। ଏହି ସହରକୁ ସରସ ସୁନ୍ଦର କରି ଗଢ଼ି ତୋଳିବା ଆମ୍ଭର କର୍ତ୍ତବ୍ୟ ଏବଂ ଆପଣଙ୍କର ସହଯୋଗ କାମନା ଆମ୍ଭମାନଙ୍କର 