# ଧରିତ୍ରୀ
DHARITRI

ଭୁବନେଶ୍ୱର, ଶୁକ୍ରବାର, ଡିସେମ୍ବର ୧୧/୨୦୨୦ (୧୬ ପୃଷ୍ଠା) | Bhubaneswar, Friday, December 11/2020 | ★★★★

୪୭ଶ ଭାଗ ୧୮ ସଂଖ୍ୟା | www.orissakhabar.com/www.dharitri.com | Printed at Bhubaneswar, Sambalpur, Angul and Rayagada | ମୂଲ୍ୟ ₹୪/-


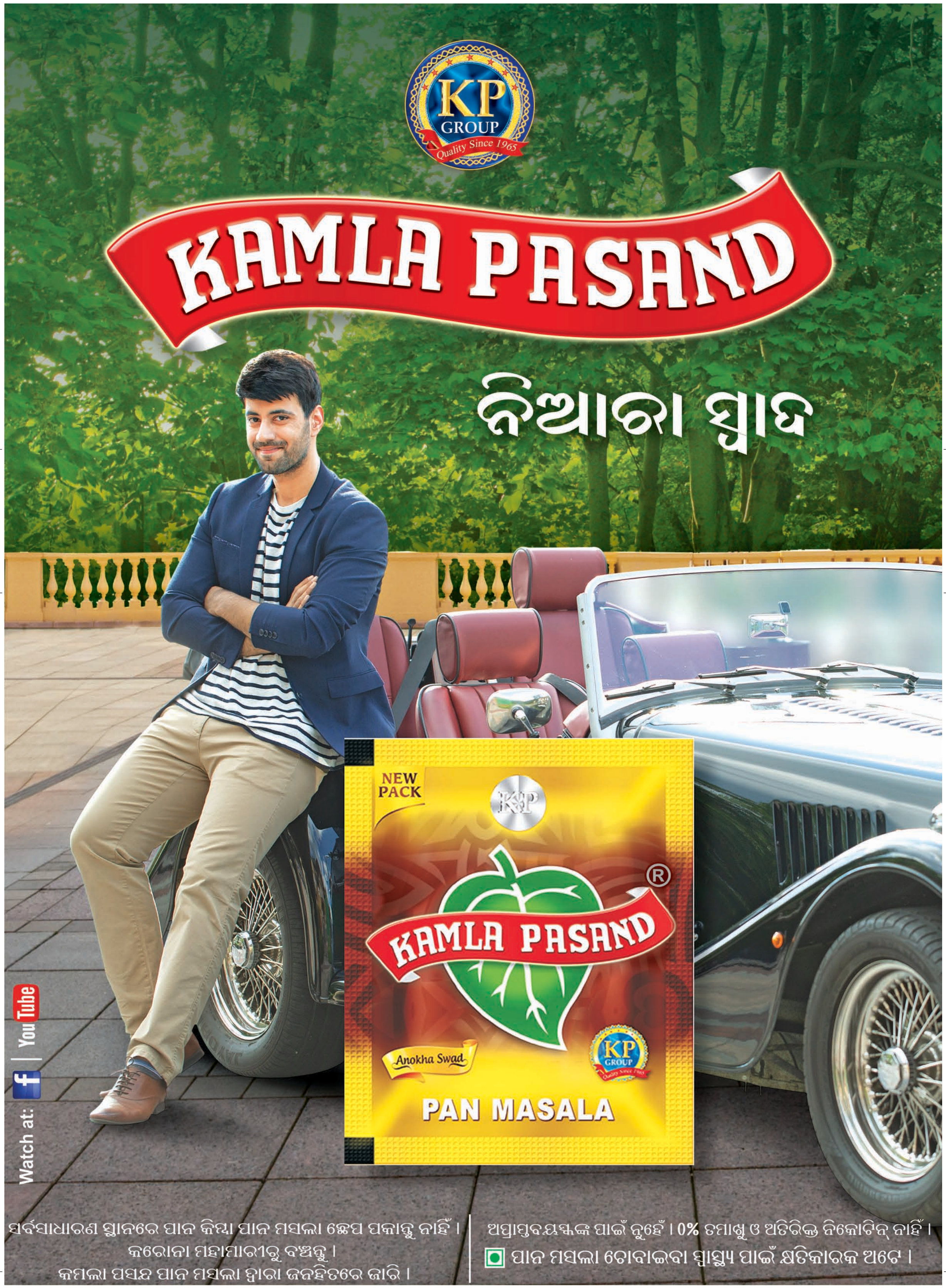

KP GROUP
Quality Since 1965

# Safal

PAN MASALA

କିଛି ଅତୁଲ୍ୟ ସ୍ୱାଦ!
ଶବ୍ଦରେ ବର୍ଣ୍ଣନା କରିହୁଏ ନାହିଁ

ସର୍ବସାଧାରଣ ସ୍ଥାନରେ ପାନ କିମ୍ବା ପାନ ମସଲା ଛେପ ପକାନ୍ତୁ ନାହିଁ ।
କରୋନା ମହାମାରୀରୁ ବଞ୍ଚନ୍ତୁ ।
ସଫଲ ପାନ ମସଲା ଦ୍ୱାରା ଜନହିତରେ ଜାରି ।

0% TOBACCO • NICOTINE NOT ADDED • NOT FOR MINORS ବୈଧାନିକ ଚେତାବନୀ: ପାନ ମସଲା ଚୋବାଇବା ସ୍ୱାସ୍ଥ୍ୟ ପାଇଁ କ୍ଷତିକାରକ ଅଟେ ।

# ଧରିତ୍ରୀ
DHARITRI

ଶୁକ୍ରବାର, ଡିସେମ୍ବର ୧୧/୨୦୨୦ | Friday, December 11/2020 | ପୃଷ୍ଠା-୧

## ବିକିନିରେ ଚାହତ୍

ଟେଲି ଅଭିନେତ୍ରୀ ଚାହତ୍ ଖନ୍ନା ବ୍ଲାକ୍ ବିକିନିରେ ଫଟୋ ଇନଷ୍ଟାରେ ଶେୟାର କରିଛନ୍ତି। ଏହା ଏବେ ଭାଇରାଲ ହୋଇଛି।

## ୧୨ ୧୧

## ଶୀର୍ଷ ସ୍ଥାନ ବଜାୟ ରଖିଲେ କୋହଲି

ଅନ୍ତର୍ଜାତୀୟ କ୍ରିକେଟ ପରିଷଦ ଦିନିକିଆ ର୍ୟାଙ୍କିଙ୍ଗ୍‌ରେ ଭାରତୀୟ ଅଧିନାୟକ ବିରାଟ କୋହଲି ଶୀର୍ଷ ସ୍ଥାନ ବଜାୟ ରଖିଛନ୍ତି।

# ମୁଖ୍ୟମନ୍ତ୍ରୀ ନାହିଁ କଲେ

ଭୁବନେଶ୍ୱର,୧୦।୧୨(ବ୍ୟୁରୋ)

କୋଭିଡ-୧୯ ମହାମାରୀ ସଂକ୍ରମଣ ଆଶଙ୍କାରେ ଗତ ୯ ମାସ ହେବ ରାଜ୍ୟରେ ସମସ୍ତ ସ୍କୁଲ, କଲେଜ ଓ ଅନ୍ୟାନ୍ୟ ଶିକ୍ଷାନୁଷ୍ଠାନ ବନ୍ଦ ରହିଛି। କେତେକ କ୍ଷେତ୍ରରେ ଅନ୍‌ଲାଇନରେ ପଢା ହେଉଛି। ତେବେ ଅଧିକାଂଶ ପିଲା ଏହି ଶିକ୍ଷାଦାନରୁ ବଞ୍ଚିତ ହେଉଛନ୍ତି। ପାଠପଢା ବନ୍ଦ ରହିଥିବା ବେଳେ ଚଳିତ ଶିକ୍ଷା ବର୍ଷ ମଧ୍ୟ ଘୁଞ୍ଚି ଘୁଞ୍ଚି ଯାଉଛି। ପିଲାମାନଙ୍କ ଭବିଷ୍ୟତକୁ ନେଇ ଅଭିଭାବକମାନେ ସନ୍ଦିହାନ ହୋଇପଡିଛନ୍ତି। ରାଜ୍ୟରେ କରୋନା ସଂକ୍ରମଣ କିଛି ମାତ୍ରାରେ ହ୍ରାସ ପାଇଥିଲେ ମଧ୍ୟ ଏହାର ପୁନଃ ସଂକ୍ରମଣ ଆଶଙ୍କା ଟଳି ନାହିଁ। ଏପରିକି ମହାରାଷ୍ଟ୍ର, କେରଳ, ଦିଲ୍ଲୀ ଭଳି ଅନେକ ରାଜ୍ୟରେ ଶିକ୍ଷାନୁଷ୍ଠାନ ବନ୍ଦ ରହିଛି। ଶିକ୍ଷାନୁଷ୍ଠାନ ଖୋଲିବା ନେଇ ଓଡିଶା ସରକାର ଏ ପର୍ଯ୍ୟନ୍ତ କୌଣସି ନିଷ୍ପତ୍ତି ନେଇ ନାହାନ୍ତି। ସ୍କୁଲ ଓ କଲେଜ ଖୋଲିବା ନେଇ ସ୍କୁଲ ଓ ଗଣଶିକ୍ଷା ବିଭାଗ ଏବଂ ଉଚ୍ଚଶିକ୍ଷା ପକ୍ଷରୁ ଗଣମାଧ୍ୟମକୁ ବିଭିନ୍ନ ସମୟରେ ସୂଚନା ଦିଆଯାଉଛି। ସରକାରୀ ସ୍ତରରେ କୌଣସି ନିଷ୍ପତ୍ତି ହୋଇ ନ ଥିବା ବେଳେ ବିଭାଗଗୁଡିକ ପକ୍ଷରୁ ଦିଆଯାଉଥିବା ବିବୃତିକୁ ମୁଖ୍ୟମନ୍ତ୍ରୀ ନବୀନ ପଟ୍ଟନାୟକ ନାପସନ୍ଦ କରିଛନ୍ତି। ମୁଖ୍ୟମନ୍ତ୍ରୀ କହିଛନ୍ତି ଯେ ସମସ୍ତ ଦୃଷ୍ଟିକୋଣରୁ ବିଚାରବିମର୍ଶ କରି ରାଜ୍ୟ ସରକାର ଉପଯୁକ୍ତ ନିଷ୍ପତ୍ତି ନେବେ। ଗୁରୁବାର ଭିଡିଓ କନଫରେନ୍ସ ମାଧ୍ୟମରେ କୋଭିଡ-୧୯ ମୁକାବିଲା ସମୀକ୍ଷା ବେଳେ ମୁଖ୍ୟମନ୍ତ୍ରୀ ଏହି ସୂଚନା ଦେଇଛନ୍ତି। ସଂକ୍ରମଣ ଆଶଙ୍କା ସମ୍ପୂର୍ଣ୍ଣ ଦୂର ହୋଇ ନ ଥିବାରୁ ସ୍କୁଲ, କଲେଜ ଖୋଲିବା ନେଇ ସରକାର ଦ୍ୱନ୍ଦ୍ୱରେ ରହିଛନ୍ତି।

ଅନ୍ୟପକ୍ଷରେ ମୁଖ୍ୟମନ୍ତ୍ରୀଙ୍କ ସମୀକ୍ଷା ପୂର୍ବରୁ ନୂଆବର୍ଷଠାରୁ ସ୍କୁଲ ଖୋଲିବା କଥା ଚିନ୍ତା କରାଯାଉଥିବା ବିଦ୍ୟାଳୟ ଓ ଗଣଶିକ୍ଷା ମନ୍ତ୍ରୀ ସମୀର ଦାଶ ସୂଚନା ଦେଇଥଲେ। ସେହିପରି ଉଚ୍ଚଶିକ୍ଷା ସଚିବ ଶାଶ୍ୱତ ମିଶ୍ର ଉଚ୍ଚ ଶିକ୍ଷାନୁଷ୍ଠାନ ଖୋଲିବା ନେଇ ସଙ୍କେତ ଦେଇଥିଲେ। ସ୍କୁଲ୍ ଖୋଲିବା ସମ୍ପର୍କରେ ମନ୍ତ୍ରୀ କହିଛନ୍ତି, ବର୍ତ୍ତମାନର ପରିସ୍ଥିତିକୁ ଦେଖିଲେ ଏବେ ସ୍କୁଲ୍ ଖୋଲିବା ସମ୍ଭବ ନୁହେଁ। ତେଣୁ ଜାନୁୟାରୀରୁ ଖୋଲାଯିବ। ପ୍ରାଥମିକ ପର୍ଯ୍ୟାୟରେ ହାଇସ୍କୁଲ ଓ ଯୁକ୍ତ ୨ କଲେଜ ଖୋଲାଯାଇ ଦଶମ ଓ ଦ୍ୱାଦଶ ଶ୍ରେଣୀ ପିଲାଙ୍କୁ ଶିକ୍ଷାଦାନ ଦିଆଯିବ। ପରବର୍ତ୍ତୀ ସମୟରେ ପ୍ରାଥମିକ ବିଦ୍ୟାଳୟ ଖୋଲିବା ନେଇ ବିଚାରବିମର୍ଶ ହେବ। ଶନିବାର, ରବିବାର ସହ ଛୁଟି ଦିନରେ ବି କ୍ଲାସ ହେବ। କେବଳ ପର୍ବପର୍ବାଣି ଛୁଟିବ୍ୟତୀତ ଅନ୍ୟ ସମସ୍ତ ଛୁଟିରେ କ୍ଲାସ୍ କରାଯିବ। ଶହେ ଦିନ ପାଠ ପଢ଼ାଇବା ପରେ ପରୀକ୍ଷା ହେବ। ଏଥର ପ୍ରାୟ ୬ ଲକ୍ଷ ଛାତ୍ରୀଛାତ୍ର ମାଟ୍ରିକ ପରୀକ୍ଷା ଓ ୩.୫ ଲକ୍ଷ ଛାତ୍ରୀଛାତ୍ର ଯୁକ୍ତ ୨ ପରୀକ୍ଷା ଦେବେ। ଛାତ୍ରୀଛାତ୍ରଙ୍କ ଚାପ କମାଇବା ପାଇଁ ସ୍ୱତନ୍ତ୍ର ପାଠ୍ୟପୁସ୍ତକ ପ୍ରସ୍ତୁତ ହେବ। କିଛିଦିନ ମଧ୍ୟରେ ମୁଖ୍ୟମନ୍ତ୍ରୀଙ୍କ ଜରିଆରେ ଷ୍ଟଡି ମ୍ୟାଟେରିଆଲ ଲୋକାର୍ପଣ କରାଯାଇ ଛାତ୍ରୀଛାତ୍ରଙ୍କୁ ପ୍ରଦାନ କରାଯିବ। ପାଠପଢା ଶେଷ ହେବା ପରେ ଏପ୍ରିଲ କିମ୍ବା ମେ' ରେ ପରୀକ୍ଷା କରିବାକୁ ନିଷ୍ପତ୍ତି ନିଆଯିବ ବୋଲି ମନ୍ତ୍ରୀ କହିଛନ୍ତି।

ଉଚ୍ଚଶିକ୍ଷା ସଚିବ କହିଛନ୍ତି, କରୋନା ପାଇଁ ୯ ମାସ ହେଲାଣି କଲେଜ ବନ୍ଦ ରହିଛି। ତେବେ ନୂଆ ବର୍ଷରେ ଛାତ୍ରୀଛାତ୍ର କଲେଜରେ କ୍ଲାସ କରିବେ। ଖୁବ୍‌ଶୀଘ୍ର ଏନେଇ ରାଜ୍ୟ ସରକାର ବୃତାନ୍ତ ନିଷ୍ପତ୍ତି ନେବେ। ୟୁଜି ଓ ପିଜି ସେମିଷ୍ଟର ପରୀକ୍ଷା ଘୁଞ୍ଚିବ। ଅନଲାଇନ୍ ପଢ଼ାକୁ ନେଇ ☞ପୃଷ୍ଠା-୨

### ସ୍କୁଲ ଖୋଲିବା ପ୍ରସଙ୍ଗ

- କ୍ଲାସ୍‌ରୁମ୍ ଶିକ୍ଷାଦାନ ପରେ ପରୀକ୍ଷା ହେବ: ଗଣଶିକ୍ଷା ମନ୍ତ୍ରୀ
- ଛୁଟିଦିନରେ କ୍ଲାସ୍ ହେବ, ଚାପ କମାଇବାକୁ ସ୍ୱତନ୍ତ୍ର ପାଠ୍ୟପୁସ୍ତକ
- ୟୁଜି, ପିଜି ସେମିଷ୍ଟର ଘୁଞ୍ଚିବ: ଉଚ୍ଚଶିକ୍ଷା ସଚିବ

## ହାଇକୋର୍ଟରେ ସ୍କୁଲ ଫି' ଛାଡ଼ ମାମଲା
## ଜବାବ ଦାଖଲ କଲା ଆଇସିଏସ୍‌ଇ, ଡିଏଭି

କଟକ ଅଫିସ, ୧୦।୧୨

କରୋନା ମହାମାରୀ ଯୋଗୁ ଘରୋଇ ସ୍କୁଲ ଫି' ଛାଡ଼ ପାଇଁ ହାଇକୋର୍ଟରେ ଆଗତ ମାମଲାରେ ଗୁରୁବାର ଇଣ୍ଡିଆନ କାଉନ୍‌ସିଲ ଫର୍ ସେକେଣ୍ଡାରି ଏଜୁକେଶନ (ଆଇସିଏସ୍‌ଇ)ର ଓଡ଼ିଶା ସ୍କୁଲ ସଂଘ ଏବଂ ସେଣ୍ଟ୍ରାଲ ବୋର୍ଡ ଅଫ୍ ସେକେଣ୍ଡାରି ଏଜୁକେଶନ (ସିବିଏସ୍‌ଇ) ପରିଚାଳିତ ଡିଏଭି ପବ୍ଲିକ୍ ସ୍କୁଲ , ଓଡ଼ିଶା ଜୋନ୍ ୧ ଓ ୨ ପକ୍ଷରୁ ସତ୍ୟପାଠ ଦାଖଲ କରାଯାଇଛି। ଗତ ୭ତାରିଖରେ ଓଡ଼ିଶା ଅଭିଭାବକ ମହାସଂଘ ପକ୍ଷରୁ ଦାଖଲ କରାଯାଇଥିବା ସତ୍ୟପାଠର ଜବାବ ଆଇସିଏସ୍‌ଇ ଓ ଡିଏଭି ପକ୍ଷରୁ ଦାଖଲ କରାଯାଇଛି।

ପ୍ରକାଶ ଯେ, ଗତ ୨ତାରିଖରେ ରାଜ୍ୟ ସରକାର ଘରୋଇ ସ୍କୁଲ୍ ଫି' ନିର୍ଦ୍ଧାରଣ ପାଇଁ ଆଇନ ☞ପୃଷ୍ଠା-୨

## ବିସ୍ଫୋରଣରେ ଜଳିଗଲା ସ୍ପେସ୍‌ଏକ୍ସ ଷ୍ଟାରଶିପ୍

କେପ୍ କାନାଭେରାଲ, ୧୦।୧୨: ଘରୋଇ ସଂସ୍ଥା ସ୍ପେସ୍‌ଏକ୍ସ ପକ୍ଷରୁ ବୁଧବାର ପରୀକ୍ଷାମୂଳକ ଭାବେ ପଠାଯାଇଥିବା ମହାକାଶଯାନ ମଡେଲ ଷ୍ଟାରଶିପ୍ ଦୁର୍ଘଟଣାଗ୍ରସ୍ତ ହୋଇଛି। ଟେକ୍ସାସ୍‌ରୁ ଉତ୍‌କ୍ଷେପଣ କରାଯିବାର ୬.୫ ମିନିଟ ପରେ ତାହା ବିସ୍ଫୋରଣ ହୋଇ ଜଳିଯାଇଥିଲା। ବିସ୍ଫୋରଣ ସତ୍ତ୍ୱେ ଏହା ସଫଳ ହୋଇଥିବା ସ୍ପେସ୍‌ଏକ୍ସ ପକ୍ଷରୁ କୁହାଯାଇଛି। ଏହା ସର୍ବୋଚ୍ଚ ଓ ସବୁଠୁ ସୁନ୍ଦର ଫ୍ଲାଇଟ୍ ଥିଲା ବୋଲି ସ୍ପେସ୍‌ଏକ୍ସ ମୁଖ୍ୟ ଏଲୋନ୍ ମସ୍କ କହିଛନ୍ତି। ଆଗାମୀ ୬ ବର୍ଷ ମଧ୍ୟରେ ଉକ୍ତ ମହାକାଶ ଯାନରେ ମଙ୍ଗଳକୁ ମାନବ ପ୍ରେରଣ କରିବା ପାଇଁ ସ୍ପେସ୍‌ଏକ୍ସ ଲକ୍ଷ୍ୟ ରଖିଛି। ପରୀକ୍ଷାମୂଳକ ଉଡ଼ାଣ ବେଳେ ଉକ୍ତ ମଡେଲ ମହାକାଶ ଯାନ ୧୨.୫ କିଲୋମିଟର ଉପରକୁ ଉଠିଥିଲା, ଯାହାକି ଆଶା କରାଯାଇଥିବା ଉଚ୍ଚତା ଠାରୁ ୧୦୦ ଗୁଣ ଅଧିକ।


ସ୍ୱତନ୍ତ୍ର ପୃଷ୍ଠା: ଟିକା ହିଁ ଆଶା
୧୦

ଧଳସାମନ୍ତ ଭ୍ରାତାଙ୍କ ବାସଭବନରେ ଚଢ଼ାଉ
୨


### ଆଜିର ସମ୍ପାଦକୀୟ

ଲୋକଙ୍କୁ ଶୋଷଣ

### ଆଜିର ମନ୍ତବ୍ୟ

ପୁରୁଣା ପାର୍ଲାମେଣ୍ଟ ସ୍ୱାଧୀନୋତ୍ତର ଭାରତକୁ ମାର୍ଗଦର୍ଶନ କରିଥିବାବେଳେ ନୂଆ ସଂସଦ ଭବନ ଆତ୍ମନିର୍ଭର ଭାରତ ନିର୍ମାଣ କରିବ।

–ନରେନ୍ଦ୍ର ମୋଦି, ପ୍ରଧାନମନ୍ତ୍ରୀ

# କୃଷି ଆଇନ ପ୍ରତ୍ୟାହାର ନ ହେଲେ ରେଳରୋକୋ

ନୂଆଦିଲ୍ଲୀ, ୧୦।୧୨

ନୂତନ ଆଇନରେ କୃଷି ଉତ୍ପାଦନ ବଜାର କମିଟି (ଏପିଏମ୍‌ସି) ଏବଂ ସର୍ବନିମ୍ନ ସହାୟକ ମୂଲ୍ୟ (ଏମ୍‌ଏସ୍‌ପି) ପ୍ରଭାବିତ ହେବନାହିଁ ବୋଲି କେନ୍ଦ୍ର ସରକାର ଗୁରୁବାର କୃଷକମାନଙ୍କୁ ପୁଣି ଥରେ ବୁଝାଇଥିଲେ। ସରକାର କୃଷକ ସଂଗଠନଗୁଡ଼ିକ ସହ ଖୋଲା ମନରେ ଆଲୋଚନା ପାଇଁ ପ୍ରସ୍ତୁତ ବୋଲି କେନ୍ଦ୍ର କୃଷିମନ୍ତ୍ରୀ ନରେନ୍ଦ୍ର ସିଂ ତୋମାର କହିଥିଲେ। ଏହା ପରେ କୃଷି ଆଇନ ପ୍ରତ୍ୟାହାର ପାଇଁ ଚାଷୀ ନେତା ବୁଟା ସିଂ ପୁଣି ଥରେ ଦାବି ଦୋହରାଇଛନ୍ତି। ବିବାଦୀୟ ଆଇନ ପ୍ରତ୍ୟାହାର ନ ହେଲେ ଆନ୍ଦୋଳନକୁ ଆହୁରି ଜୋର୍‌ଦାର କରାଯିବ। ଡିସେମ୍ବର ୧୦ ସୁଦ୍ଧା ଆଇନ ପ୍ରତ୍ୟାହାର ପାଇଁ ଚାଷୀ ସଂଗଠନଗୁଡ଼ିକ ସମୟସୀମା ଧାର୍ଯ୍ୟ କରିଥିଲେ। ଯଦି ପ୍ରଧାନମନ୍ତ୍ରୀ ଆମ କଥା ନ ଶୁଣନ୍ତି ଓ ଆଇନ ପ୍ରତ୍ୟାହାର ନ କରନ୍ତି ତେବେ ରେଳରୋକୋ ହେବ ବୋଲି ବୁଟା କହିଛନ୍ତି।

ବ୍ୟବସାୟୀମାନଙ୍କ ପାଇଁ ଆଇନ ପ୍ରଣୟନ କରାଯାଇଥିବା କେନ୍ଦ୍ର ସ୍ୱୀକାର କରିସାରିଲାଣି। ଯଦି କୃଷି ରାଜ୍ୟର ବିଷୟ ତେବେ ଏହା ଉପରେ ଆଇନ ପ୍ରଣୟନ କରିବା ଅଧିକାର କେନ୍ଦ୍ରର ନାହିଁ ବୋଲି ଭାରତୀୟ କିଷାନ ୟୁନିୟନ(ଆର୍) ନେତା ବଲବୀର ସିଂ ରାଜେୱାଲ କହିଛନ୍ତି। କେନ୍ଦ୍ରର କଳା ଆଇନ କେବଳ କୃଷକଙ୍କ ପାଇଁ ନୁହେଁ, ଶ୍ରମିକ, କ୍ଷୁଦ୍ର ବ୍ୟବସାୟୀ ଏବଂ ସାରା ଦେଶ ପାଇଁ ମୃତ୍ୟୁ ୱାରେଣ୍ଟ ବୋଲି ବୁଟା ସିଂ କହିଛନ୍ତି। ଚାଷୀ ଆନ୍ଦୋଳନ ଗୁରୁବାର ୧୫ ଦିନରେ ପହଞ୍ଚିଛି। ଦିଲ୍ଲୀ-ହରିୟାଣାର ସିଙ୍ଘୁ ସୀମାରେ ଦିନକୁ ଦିନ ଚାଷୀଙ୍କ ସଂଖ୍ୟା ବଢ଼ିବାରେ ଲାଗିଛି। ଡିସେମ୍ବର ୧୨ ପୂର୍ବରୁ ଚାଷୀମାନେ ଦିଲ୍ଲୀ-ଜୟପୁର ଜାତୀୟ ରାଜପଥ ଅବରୋଧ କରିବେ ବୋଲି ବୁଧବାର ଘୋଷଣା କରିଥିଲେ। ସରକାରଙ୍କ ଚିଠା ସଂଶୋଧନ ପ୍ରସ୍ତାବକୁ କୃଷକମାନେ ବିଚାର କରିବାକୁ ଗୁରୁବାର ତୋମାର ଆହ୍ୱାନ ଦେଇଥିଲେ। ବୁଧବାର ପଠାଯାଇଥିବା ଏହି ଚିଠା ପ୍ରସ୍ତାବକୁ କୃଷକ ସଂଗଠନଗୁଡ଼ିକ ଅଗ୍ରାହ୍ୟ କରିଦେଇଥିଲେ।

### ସରକାରଙ୍କୁ ଚାଷୀଙ୍କ ଚେତାବନୀ

ବୁଟା ସିଂ

# ଆଇଆଇସି ନିଲମ୍ବିତ, ବଦଳିଲେ ଏସ୍‌ଡିପିଓ

## ପରୀ ହତ୍ୟା ମାମଲା

ଭୁବନେଶ୍ୱର,୧୦।୧୨(ବ୍ୟୁରୋ)

ପରୀ ଅପହରଣ ଓ ହତ୍ୟା ଘଟଣାକୁ ନେଇ ଏବେବି ଆନ୍ଦୋଳନ ଜାରି ରହିଛି। ଝିଅକୁ ନ୍ୟାୟ ଦେବା ପାଇଁ ମା'ବାପା ଓ ପରିବାର ଲୋକେ ସଂଘର୍ଷ ଜାରି ରଖିଛନ୍ତି। ଏପରିସ୍ଥଳେ ନୟାଗଡ଼ ସଦର ଥାନା ଅଧିକାରୀଙ୍କ ବିରୋଧରେ ପରୀର ମା' ଗୁରୁତର ଅଭିଯୋଗ ଆଣିବା ପରେ ଗୁରୁବାର ପଦକ୍ଷେପ ଗ୍ରହଣ କରାଯାଇଛି। ଥାନା ଅଧିକାରୀ ରୀନାରାଣୀ ସାହୁଙ୍କୁ ନିଲମ୍ବିତ କରାଯାଇଥିବାବେଳେ ନୟାଗଡ଼ ଏସ୍‌ଡିପିଓ ନିରଞ୍ଜନ ପାଢୀଙ୍କୁ କନ୍ଧମାଳକୁ ବଦଳି କରାଯାଇଛି। ଏନେଇ ରାଜ୍ୟ ପୋଲିସ ମୁଖ୍ୟାଳୟ ପକ୍ଷରୁ ସୂଚନା ଦିଆଯାଇଛି।

ନୟାଗଡ଼ ଯଦୁପୁରର ୫ ବର୍ଷର ଶିଶୁକନ୍ୟା ପରୀ ହତ୍ୟା ମାମଲାର ତଦନ୍ତକୁ ନେଇ ଉଭୟ ସନ୍ଦେହ ଘେରକୁ ଆସିଥିଲେ। ସଦର ଥାନାର ☞ପୃଷ୍ଠା-୨

## ଅସ୍ତାଦ ଦେବୁଙ୍କ ପରଲୋକ

ମୁମ୍ବାଇ, ୧୦।୧୨

ଭାରତୀୟ ଓ ପାଶ୍ଚାତ୍ୟ ନୃତ୍ୟଶୈଳୀର ସମ୍ମିଳିତ କରିଥିବା ସମସାମୟିକ ନୃତ୍ୟଶିଳ୍ପୀ ଅସ୍ତାଦ ଦେବୁଙ୍କର ଗୁରୁବାର ପରଲୋକ ହୋଇଯାଇଛି। ତାଙ୍କୁ ୭୩ ବର୍ଷ ହୋଇଥିଲା। ସେ କ୍ୟାନ୍‌ସରରେ ପୀଡ଼ିତ ଥିଲେ। ସେ ଭାରତୀୟ ଶାସ୍ତ୍ରୀୟ ନୃତ୍ୟ କଥକ ଏବଂ କଥାକଳିର ମିଶ୍ରଣରେ ଏକ ସ୍ୱତନ୍ତ୍ର ନୃତ୍ୟ ସୃଷ୍ଟି କରିଥିଲେ। କିଛିଦିନର ଅସୁସ୍ଥତା ପରେ ଗୁରୁବାର ସକାଳେ ମୁମ୍ବାଇ ବାସଭବନରେ ତାଙ୍କର ପରଲୋକ ଘଟିଥିବା ପରିବାର ପକ୍ଷରୁ ଘୋଷଣା କରାଯାଇଛି। ☞ପୃଷ୍ଠା-୨

# ଜମି ହରାଉଛନ୍ତି ଏସ୍‌ସି, ଏସ୍‌ଟି

ଯାଜପୁର ଅଫିସ,୧୦।୧୨

- ୯ ଜିଲାରେ ୨୩୩୭.୮୧୧ ଏକର ଜମି ବିକ୍ରି ଅନୁମତି
- ହାସଲ କରିଛନ୍ତି ୭,୮୪୭ ସାଧାରଣ ବର୍ଗ
- ଯାଜପୁର ଜିଲାରେ ସର୍ବାଧିକ ୨,୨୯୩ ସାଧାରଣ ବର୍ଗ
- ଜମି ବିକିବାରେ ଏସ୍‌ସି ବର୍ଗ ଆଗରେ

ରାଜ୍ୟର ୯ ଜିଲାରେ ୨୦୦୯-୧୦ରୁ ୨୦୧୯-୨୦ ବର୍ଷ ମଧ୍ୟରେ ଅନୁସୂଚିତ ଜାତି(ଏସ୍‌ସି) ଓ ଜନଜାତି(ଏସ୍‌ଟି)ଙ୍କ ୨୩୩୭.୮୧୧ ଏକର ଜମି ବିକ୍ରି ପାଇଁ ୭,୮୪୭ ସାଧାରଣ ବର୍ଗଙ୍କ ସପକ୍ଷରେ ଅନୁମତି ତଥା ଭୂସଂସ୍କାର (ଓଏଲ୍‌ଆର୍) ପ୍ରମାଣପତ୍ର ଦିଆଯାଇଛି। ଏଥିରେ ଖଣି ଓ ଶିଳ୍ପ ସମୃଦ୍ଧ ଯାଜପୁର ଜିଲାରେ ସର୍ବାଧିକ ୨,୨୯୩ ସାଧାରଣ ବର୍ଗର ଲୋକ ଏସ୍‌ସି/ଏସ୍‌ଟିଙ୍କ ୨୧୪.୧୪ ଏକର ଜମି କିଣିଛନ୍ତି। ସେଥିମଧ୍ୟରେ ସର୍ବାଧିକ ୫,୩୫୮ ଜଣ ଏସ୍‌ସି ବର୍ଗର ହୋଇଥିବାବେଳେ ଏସ୍‌ଟି ୨୦୪୨ ରହିଛନ୍ତି। ତେବେ ଖୋର୍ଦ୍ଧା ଜିଲାର ସାରୁଅ ଜମି ମାମଲା ଭଳି ରାଜ୍ୟର ଅନ୍ୟ କୌଣସି ଜିଲାରେ ଏସ୍‌ସି ଏବଂ ଏସ୍‌ଟିଙ୍କ ଜମି ହଡ଼ପ ବିଷୟରେ ଅଭିଯୋଗ ନ ଥିବା ରାଜସ୍ୱ ଓ ବିପର୍ଯ୍ୟୟ ପରିଚାଳନା ମନ୍ତ୍ରୀ ସୁଦାମ ମାରାଣ୍ଡି ଗତ ବିଧାନସଭାରେ ପ୍ରଶ୍ନର ଉତ୍ତରରେ ଦର୍ଶାଇଛନ୍ତି।

ଓଡ଼ିଶା ଭୂସଂସ୍କାର ଆଇନ ୧୯୬୦ ଅନୁସାରେ ଏସ୍‌ସି ଏସ୍‌ଟିଙ୍କ ଜମିକୁ ସୁରକ୍ଷା ଦେବା ପାଇଁ ନିୟମ ରହିଛି। ସାଧାରଣ ଲୋକ ସେମାନଙ୍କ ଜମିକୁ ସହଜରେ କିଣିପାରିବେ ନାହିଁ। ଯଦି କୌଣସି ଏସ୍‌ସି ଏସ୍‌ଟି ବ୍ୟକ୍ତି ଜମି ବିକ୍ରି କରିବାକୁ ଚାହାନ୍ତି ତେବେ ସେ ସ୍ଥାନୀୟ ପ୍ରଶାସନ ନିକଟରୁ ଅନୁମତି ଲୋଡ଼ିବେ। ଗତ ୧୦ବର୍ଷର ତଥ୍ୟକୁ ଅବଲୋକନ କଲେ ଯାଜପୁର ଜିଲା କଳିଙ୍ଗନଗର ଶିଳ୍ପାଞ୍ଚଳ,ଯାଜପୁରରୋଡ ସହର ଏବଂ ଏହାର ଆଖପାଖ ଅଞ୍ଚଳରେ ହିଁ ସର୍ବାଧିକ ମାତ୍ରାରେ ଏସ୍‌ସି ଏବଂ ଏସ୍‌ଟିଙ୍କ ଜମି ବିକ୍ରି ଅନୁମତି ନେଇ ଅକ୍ତିଆର କରାଯାଇଛି। ଜିଲାରେ ୧୯ ଏସ୍‌ଟି ପରିବାରଙ୍କ ୧.୦୫ ଏକର ଏବଂ ୨,୨୭୪ ଏସ୍‌ସି ପରିବାରଙ୍କ ୨୧୪.୧୪ ଏକର ଜମି କିଣିବାକୁ ସାଧାରଣ ବର୍ଗଙ୍କ ସପକ୍ଷରେ ଓଏଲ୍‌ଆର ପ୍ରଦାନ କରାଯାଇଛି। ସେହିପରି ସମ୍ବଲପୁର ଜିଲାର ୪୧୨ ଏସ୍‌ଟିଙ୍କ ୨୪୧.୭ ଏକର ଓ ୨୦୧ ଏସ୍‌ସି ବର୍ଗ ପରିବାରଙ୍କ ୨୩୯.୨୨ ଏକର ଜମିକୁ ୬୧୩ ଜଣ ସାଧାରଣ ବର୍ଗଙ୍କ ପାଇଁ ଅନୁମତି ମିଳିଛି। ବରଗଡ଼ ଜିଲାର ୪୦୦ ଏସ୍‌ଟିଙ୍କ ୨୯୦.୩ ଏକର ଓ ୪୫୧ ଏସ୍‌ସି ବର୍ଗ ପରିବାରଙ୍କ ୨୪୭.୭୬ ଏକର ଜମିକୁ ୮୫୧ ଜଣ ସାଧାରଣ ବର୍ଗ ଲୋକ କିଣିଛନ୍ତି। ବଲାଙ୍ଗୀର ଜିଲାର ୨୬୩ ଏସ୍‌ଟିଙ୍କ ୩୮୨.୩ ଏକର ଓ ୨୮୪ ଏସ୍‌ସି ବର୍ଗ ପରିବାରଙ୍କ ୨୩୭.୨୧୧ ଏକର ଜମିକୁ ୫୪୭ ଜଣ ସାଧାରଣ ବର୍ଗଙ୍କୁ ବିକ୍ରି ପାଇଁ ଅନୁମତି ମିଳିଛି। ସେହିପରି ଜଗତ୍‌ସିଂହପୁର ଜିଲାର ଜଣେ ଏସ୍‌ଟିଙ୍କ ୦.୧୩ ଏକର ଓ ୩୮୨ ଏସ୍‌ସି ବର୍ଗ ପରିବାରଙ୍କ ୨୭୧.୧୧ ☞ପୃଷ୍ଠା-୨

**ଜନ୍ମଦିନର ଶୁଭେଚ୍ଛା**

ନାମ: .....
ବୟସ:.....
ଜନ୍ମ ତାରିଖ: .....

ରାନୀ
ପରିବାରବର୍ଗ

ଏଠାରେ ୨ X ୨ ସେ.ମି. ଫଟୋ ଲଗାନ୍ତୁ

ସର୍ତ୍ତାବଳୀ: ଏହି କୁପନ ବ୍ୟବହାର କରି ସମ୍ପୂର୍ଣ୍ଣ ମାଗଣାରେ ଜନ୍ମଦିନର ଶୁଭେଚ୍ଛା ଜଣାନ୍ତୁ। ଫଟୋଗ୍ରାଫ ସହିତ କୁପନଟି ପ୍ରକାଶନ ତାରିଖର ୭ ଦିନ ପୂର୍ବରୁ ଜନ୍ମଦିନ ଶୁଭେଚ୍ଛା, ଧରିତ୍ରୀ, ବି-୨୬, ରସୁଲଗଡ ଶିଳ୍ପାଞ୍ଚଳ, ଭୁବନେଶ୍ୱର-୧୦ ଠିକଣାରେ ପହଞ୍ଚିବା ଆବଶ୍ୟକ।

# ଧଳସାମନ୍ତ ଭ୍ରାତାଙ୍କ ବାସଭବନରେ ଚଢ଼ାଉ

**କଟକ ଅଫିସ, ୧୦।୧୨**

## ୭ ବନ୍ଧୁକ, ୫୦୦ଗୁଳି ଜବତ

କଟକ ସିଡିଏସ୍ଥିତ ଧଳସାମନ୍ତ ଭ୍ରାତାଙ୍କ ବାସଭବନରେ ଗୁରୁବାର ରାତିରେ ପୋଲିସ ଚଢ଼ାଉ କରିଛି। କଟକ ଡିସିପି ପ୍ରତୀକ୍ ସିଂଙ୍କ ନେତୃତ୍ୱରେ ଏକ ଟିମ୍ ଚଢ଼ାଉ କରି ୭ଟି ବନ୍ଧୁକ, ୫୦୦ଗୁଳି ଓ ୮ଟି ମୋବାଇଲ ଫୋନ ଜବତ କରିଛି। ଖବର ଲେଖା ହେବାପର୍ଯ୍ୟନ୍ତ ଚଢ଼ାଉ ଜାରି ରହିଛି। କଟକ ଚୌଦ୍ୱାର ଅଞ୍ଚଳରେ ବନ୍ଧୁକ କାରବାର ହେଉଥିବା ନେଇ ପୋଲିସ ସୂଚନା ପାଇ ଜଣକୁ କାବୁ କରିଥିଲା। ତାଙ୍କଠାରୁ ମିଳିଥିବା ସୂଚନା ଅନୁସାରେ ପୋଲିସ ଏହି ଚଢ଼ାଉ କରିଥିବା ଜଣାପଡ଼ିଛି। ଏହାପୂର୍ବରୁ ଗତ ମାସ ୧୦ତାରିଖରେ ବାଲିଘାଟ ମାଲିକ ଓ ଠିକାଦାରଙ୍କୁ ଲକ୍ଷାଧିକ ଟଙ୍କା ଦାଦାବଟି ମାଗିବା ଅଭିଯୋଗରେ ପୋଲିସ ଧଳସାମନ୍ତଙ୍କ ୩ସହଯୋଗୀଙ୍କୁ ଗିରଫ କରିଥିଲା। ସେମାନଙ୍କ ମଧ୍ୟରେ ପୂର୍ବତନ କର୍ପୋରେଟର ରଞ୍ଜିତା ବିଶ୍ୱାଳ, ରଞ୍ଜିତ ସିଂ ଏବଂ ସୁଚିତ୍ର ରଞ୍ଜନ ମହାପାତ୍ର। ଦୁଇ ଭାଇ ସୁଶାନ୍ତ ଓ ସୁଶୀଲ ଧଳସାମନ୍ତ ଜେଲ ଯିବା ପରଠାରୁ ରଞ୍ଜିତା ଓ ସୁଚିତ୍ର ସେମାନଙ୍କ ଆପରାଧିକ କାରବାର ସମ୍ଭାଳୁଥିଲେ। ଗତ ଅଗଷ୍ଟରେ ମଧ୍ୟ ଧଳସାମନ୍ତଙ୍କ ଅନ୍ୟତମ ସହଯୋଗୀ ଶଶିକାନ୍ତ ଖଣ୍ଡାଇଙ୍କୁ ଗିରଫ କରାଯିବା ସହ ତାଙ୍କ ଠାରୁ ୨ଟି ଦେଶୀ ବନ୍ଧୁକ, ୬୯ ରାଉଣ୍ଡ ଗୁଳି, ୩ଟି ପତ୍ରିକା, ୨ଟି ମୋବାଇଲ, ଗୋଟିଏ କାର୍ ଏବଂ ମୋଟର ସାଇକେଲ ଜବତ କରାଯାଇଥିଲା। ଶଶିକାନ୍ତ ଯୁବକମାନଙ୍କୁ ଆପରାଧିକ ଗୋଷ୍ଠୀରେ ସାମିଲ କରିବା ସହ ଦାଦାବଟି କାର୍ଯ୍ୟରେ ନିୟୋଜିତ କରୁଥିବା ନେଇ ଅଭିଯୋଗ ହେଉଥିଲା।

ପ୍ରଥମ ପୃଷ୍ଠାରୁ...

## ମୁଖ୍ୟମନ୍ତ୍ରୀ ନାହିଁ...

ପରୀକ୍ଷା କଲେ ଫେଲ୍ ହାର ବଢ଼ିବା ଆଶଙ୍କା ରହିଛି। ତେଣୁ କ୍ଲାସରେ ୭୦ରୁ ୮୦ ଦିନ ପାଠପଢା ପରେ ପରୀକ୍ଷା କରାଯିବ। ଯଦି କଲେଜ ଖୋଲିବାରେ ବିଳମ୍ବ ହେବ, ତା'ହେଲେ ସିଲାବସ୍ ହ୍ରାସ କରିବା କଥା ଚିନ୍ତା କରାଯାଇପାରେ ବୋଲି ମିଶ୍ର କହିଛନ୍ତି। ସେହିଭଳି ବିଶ୍ୱବିଦ୍ୟାଳୟ ପରୀକ୍ଷା ସମ୍ପର୍କରେ ସୂଚନା ଦେଇ ସେ କହିଛନ୍ତି, ଗତ ଜୁଲାଇ-ଅଗଷ୍ଟରେ ସଂସ୍କୃତ ବିଶ୍ୱବିଦ୍ୟାଳୟର ପ୍ରଥମବର୍ଷ ଛାତ୍ରୀଛାତ୍ରଙ୍କର ଅଫ୍‌ଲାଇନ କ୍ଲାସ ସରିଯାଇଥିଲା। ତେଣୁ ସେମାନଙ୍କୁ ପରୀକ୍ଷା ନିମନ୍ତେ ଅନୁମତି ଦିଆଯାଇଛି। ଏହାବ୍ୟତୀତ ଓଡ଼ିଶା ରାଜ୍ୟ ମୁକ୍ତ ବିଶ୍ୱବିଦ୍ୟାଳୟକୁ ମଧ୍ୟ ପରୀକ୍ଷା ପାଇଁ ଅନୁମତି ଦିଆଯାଇଛି। ମୁକ୍ତ ବିଶ୍ୱଦ୍ୟାଳୟରେ ଫିଜିକାଲ କ୍ଲାସ କରାଯାଇ ନ ଥାଏ। ସପ୍ତାହକୁ ଥରେ ପିଲାମାନେ ସନ୍ଦେହ ଦୂର କରିବାକୁ ଆସିଥାନ୍ତି। ତେଣୁ ସେମାନଙ୍କୁ ମଧ୍ୟ ପରୀକ୍ଷା ପାଇଁ ଅନୁମତି ଦିଆଯାଇଛି। ମାତ୍ର ଯେଉଁ ଛାତ୍ରୀଛାତ୍ର ୟୁଜି ଓ ପିଜିରେ ଆଡ୍‌ମିଶନ କରିଛନ୍ତି, ସେମାନଙ୍କ ଅନ୍‌ଲାଇନ କ୍ଲାସ ଚାଲିବ। ସବୁ ପିଲା ଅନ୍‌ଲାଇନ୍‌ରେ କ୍ଲାସ କରୁ ନ ଥିବାରୁ ଏବେ ପରୀକ୍ଷା କଲେ ସେମାନଙ୍କ ପାଇଁ ସମସ୍ୟା ସୃଷ୍ଟି ହେବ। କ୍ଲାସ୍‌ରୁମ୍ ଶିକ୍ଷାଦାନ ପରେ ହିଁ ସେମାନଙ୍କର ପରୀକ୍ଷା କରାଯିବ ବୋଲି ଉଚ୍ଚଶିକ୍ଷା ସଚିବ କହିଛନ୍ତି। ସ୍କୁଲ୍ ଓ କଲେଜ ଖୋଲିବା ପୂର୍ବରୁ କ୍ୟାମ୍ପସ୍ ଓ କ୍ଲାସ୍‌ରୁମ୍ ପରିସରକୁ ସ୍ୱଚ୍ଛ ଓ ସଫାସୁତୁରା ରଖିବାକୁ ପ୍ରତି ସ୍କୁଲ୍‌ର ପ୍ରଧାନଶିକ୍ଷକ ଓ କଲେଜ ଅଧ୍ୟକ୍ଷମାନଙ୍କୁ ନିର୍ଦ୍ଦେଶ ଦିଆଯାଇଛି।

## ଜବାବ ଦାଖଲ କଲା...

ରାଜ୍ୟରେ ନାହିଁ ଓ ଏହା ଉପରେ ରାଜ୍ୟ ସରକାରଙ୍କ କୌଣସି କର୍ତ୍ତୃତ୍ୱ ନାହିଁ ବୋଲି ସତ୍ୟପାଠ ମାଧ୍ୟମରେ କହିଥିଲେ। ଏହାର ଜବାବରେ ଓଡ଼ିଶା ଅଭିଭାବକ ମହାସଂଘ ପକ୍ଷରୁ ଏକ ସତ୍ୟପାଠ ଦାଖଲ କରାଯାଇ ୧୯୯୬ ସେପ୍ଟେମ୍ବର ୨୩ ସରକାର ଓ ଘରୋଇ ସ୍କୁଲ ସଂଘକୁ ନେଇ ହୋଇଥିବା ରିଜୋଲ୍ୟୁଶନ ଅନୁସାରେ ଘରୋଇ ସ୍କୁଲ ଉପରେ ସରକାରଙ୍କ ନିୟନ୍ତ୍ରଣ ରହିଛି। ଏପରି କି ଯେଉଁ ଘରୋଇ ସ୍କୁଲଗୁଡ଼ିକ ଫି' ବଢ଼ାଇବା କିମ୍ବା କମାଇବା ନିଷ୍ପତ୍ତି ନେବାପାଇଁ ସରକାରଙ୍କ ପରାମର୍ଶ ନେବା ଜରୁରୀ ବୋଲି ଅଭିଭାବକ ମହାସଂଘ ପକ୍ଷରୁ ସତ୍ୟପାଠରେ କୁହାଯାଇଥିଲା। ହେଲେ ଏବେ ଆଇସିଏସ୍‌ଇ ଓ ଡିଏଭି ପକ୍ଷରୁ ଏହାକୁ ଖଣ୍ଡନ କରାଯାଇଛି। 'ଶିକ୍ଷା ପାଇଁ ଅଧିକାର'(ଆର୍‌ଟିଇ) ବ୍ୟବସ୍ଥା ୨୦୦୯ରେ ଲାଗୁ ହେବା ପରଠାରୁ ଘରୋଇ ସ୍କୁଲର ଫି' ମାମଲାରେ ସରକାରଙ୍କ କୌଣସି ନିୟନ୍ତ୍ରଣ ନାହିଁ। ଆର୍‌ଟିଇ ଆକ୍ଟର ଦଫା ୧୩ରେ ଏହା ସ୍ପଷ୍ଟ ଭାବେ ଉଲ୍ଲେଖ ରହିଛି। ତେଣୁ ୧୯୯୬ରେ ହୋଇଥିବା ରିଜୋଲ୍ୟୁଶନର ଏବେ କୌଣସି ଯଥାର୍ଥତା ନାହିଁ । ତେବେ ରାଜ୍ୟ ସରକାର ଉଭୟ ସେଣ୍ଟ୍ରାଲ ବୋର୍ଡ ଅଫ୍ ସେକେଣ୍ଡାରି ଏଜୁକେଶନ(ସିବିଏସ୍‌ଇ) ଏବଂ ଆଇସିଏସ୍‌ଇ ଅନୁମୋଦିତ ସ୍କୁଲଗୁଡ଼ିକର ପରିଚାଳନା ପାଇଁ ସ୍ୱୀକୃତି ପ୍ରମାଣ ପତ୍ର(ସିଓଆର୍)ଦେବା ପାଇଁ ବୈଧାନିକ କର୍ତ୍ତୃପକ୍ଷ ଅଟନ୍ତି ବୋଲି ଆଇସିଏସ୍‌ଇ ଓ ଡିଏଭି ପକ୍ଷରୁ କୁହାଯାଇଛି। ଆଇସିଏସ୍‌ଇ ସଂଘର ରାଜ୍ୟ ସମ୍ପାଦକ ଫାଦର ଏସ୍.ଜୋସେଫ୍ ଏବଂ ଡିଏଭି ସ୍କୁଲ ଜୋନ୍-୧ ଓ ୨ ର ଆଞ୍ଚଳିକ ଅଧିକାରୀ କେଶବ ଚନ୍ଦ୍ର ଶତପଥୀ ସତ୍ୟପାଠ ଦାଖଲ କରିଛନ୍ତି।

ମୁଖ୍ୟ ବିଚାରପତି ଜଷ୍ଟିସ ମହମ୍ମଦ ରଫିକ ଓ ଜଷ୍ଟିସ ବିଶ୍ୱନାଥ ରଥଙ୍କ ଦ୍ୱାରା ଗଠିତ ଖଣ୍ଡପୀଠରେ ହେଉଥିବା ଏହି ଶୁଣାଣିରେ ଅଭିଭାବକ ମହାସଂଘ ପକ୍ଷରୁ ମାମଲା ଲଢୁଥିବା ବିଭୂତି ଭୂଷଣ ଚୌଧୁରୀ କହିଥିଲେ ଯେ, ଘରୋଇ ସ୍କୁଲ ପକ୍ଷରୁ ୨୦୦୯ର ଆରଟିଇ ନିୟମ କଥା କୁହାଯାଉଛି। ହେଲେ ଉକ୍ତ ନିୟମ ମାନି ସେମାନେ ଆବଶ୍ୟକ ସଂଖ୍ୟକ ପିଲାଙ୍କୁ ମାଗଣାରେ ପଢ଼ିବାର ବ୍ୟବସ୍ଥା କରିଛନ୍ତି କି ବୋଲି ପ୍ରଶ୍ନ କରିଥିଲେ। ମାମଲାର ପରବର୍ତ୍ତୀ ଶୁଣାଣି ଆସନ୍ତା ୧୫ ତାରିଖରେ ହେବ।

## ଆଇଆଇସି ଅଧିକାରୀ...

ଆଇଆଇସି ସାହୁ ତାଙ୍କୁ ତଦନ୍ତ ବାହାନାରେ ନାନା ଦୁର୍ବ୍ୟବହାର କରିଥିବା ନେଇ ମୃତ ପରୀର ମା' ସୌଦାମିନୀ ସାହୁ ଅଭିଯୋଗ କରିଥିଲେ। ଏଥିସହ ମନ୍ତ୍ରୀ ଅରୁଣ ସାହୁଙ୍କ ନିର୍ଦ୍ଦେଶରେ ସେ ହତ୍ୟା ଘଟଣାରେ ଉଚିତ ତଦନ୍ତ ନ କରି ଅଭିଯୁକ୍ତଙ୍କୁ ଘଣ୍ଟ ଘୋଡାଉଥିବା ନେଇ ମଧ୍ୟ ସେ କହିଥିଲେ। ଝିଅର ମୃତ୍ୟୁ ପରେ ଥାନା ଅଧିକାରୀ ଉଭୟ ମା'ବାପାଙ୍କୁ ସକାଳ ୧୦ଟାରେ ଥାନାକୁ ଉଠାଇ ନେଇ ମଧ୍ୟରାତ୍ରିରେ ଛାଡି ଦେଇଥିଲା। ସେବେଠାରୁ ଥାନା ଅଧିକାରୀ ତଦନ୍ତ ଆଳରେ ଆମକୁ ଅନେକଥର ଉଠାଇ ନେଇଥିଲେ ଏବଂ ତଦନ୍ତକୁ ବାଟବଣା କରିବା ପାଇଁ ମିଥ୍ୟା ସ୍ୱୀକାର କରିବା ଲାଗି ବାଧ୍ୟ କରିଥିଲେ ବୋଲି ସେ ଅଭିଯୋଗ ଆଣିଥିଲେ।

## ଅସ୍ୱାଦ ଦେବୁଙ୍କ...

କୋଭିଡ୍ କଟକଣା ଯୋଗୁ ତାଙ୍କ ଶେଷକୃତ୍ୟରେ କେବଳ ପରିବାର ସଦସ୍ୟ ଓ ନିକଟ ସମ୍ପର୍କୀୟ ଯୋଗଦେଇଥିଲେ। ତାଙ୍କ ପରଲୋକରେ ଭାରତ ଏକ ସାଂସ୍କୃତିକ ସମ୍ପଦ ହରାଇଲା ବୋଲି କଳାକାରମାନେ କହିଛନ୍ତି।

## ଜମି ହରାଉଛନ୍ତି...

ଏକର ଜମିକୁ ୩୮୩ ଜଣ ସାଧାରଣ ବର୍ଗ, ନୂଆପଡ଼ା ଜିଲାର ୯୪୬ ଏସ୍‌ଟିଙ୍କ ୪୮୩.୪ ଏକର ଓ ୫୨୦ ଏସ୍‌ସି ବର୍ଗ ପରିବାରଙ୍କ ୩୦୦.୯୧୮ ଏକର ଜମିକୁ ୧୪୬୬ ଜଣ ସାଧାରଣ ବର୍ଗ, ମୟୂରଭଞ୍ଜ ଜିଲାର ୪୨୧ ଏସସି ବର୍ଗ ପରିବାରଙ୍କ ୧୮୩.୭୪ ଏକର ଜମିକୁ ୪୨୧ ଜଣ ସାଧାରଣ ବର୍ଗ, ଭଦ୍ରକ ଜିଲାର ଜଣେ ଏସ୍‌ଟିଙ୍କ ୦.୦୮ ଏକର ଓ ୮୨୫ ଏସ୍‌ସି ବର୍ଗ ପରିବାରଙ୍କ ୩୪୫.୨୬ ଏକର ଜମିକୁ ୮୨୬ଜଣ ସାଧାରଣ ବର୍ଗ, ଅନୁଗୋଳ ୪୪୭ ଏସ୍‌ସି ଓ ଏସ୍‌ଟି ବର୍ଗ ପରିବାରଙ୍କ ୨୯୮.୪୫୨ ଏକର ଜମିକୁ ୪୪୭ ଜଣ ସାଧାରଣ ବର୍ଗଙ୍କୁ ଓଏଲଆର ପ୍ରମାଣପତ୍ର ମିଳିଛି। ତେବେ ରାଜ୍ୟର ଅନ୍ୟ ଜିଲାର ଏସଟି ଏବଂ ଏସ୍‌ସିଙ୍କ ଜମି ବିକ୍ରି ଅନୁମତି ସମ୍ପର୍କରେ ତଥ୍ୟ ସଂଗ୍ରହ କରାଯାଉଥିବା ମନ୍ତ୍ରୀ ମାରାଣ୍ଡି ତାଙ୍କ ଉତ୍ତରରେ ଦର୍ଶାଇଛନ୍ତି।

ଶିଳ୍ପାୟନ ନାମରେ ଯାଜପୁର ଜିଲାରେ ଚାଲିଛି ଶିଳ୍ପସଂସ୍ଥା ରାଜ। ଏଥିରେ ରାଜ୍ୟ ସରକାରଙ୍କ ଇଡ୍‌କୋ ସଂସ୍ଥା ମଧ୍ୟସ୍ଥ ସାଜିଥିବା ଅଭିଯୋଗ ହେଉଛି। କାରଖାନା ପ୍ରତିଷ୍ଠା ପାଇଁ ଶିଳ୍ପପତିମାନେ ଭୂ-ଅର୍ଜନ ନିମନ୍ତେ ଇଡ୍‌କୋ ଜରିଆରେ ଦରଖାସ୍ତ କରୁଛନ୍ତି। ଏପରି କି ଏସ୍‌ସି-ଏସ୍‌ଟି ଜମି ହାତେଇବା ପାଇଁ ଅନୁମତି ଲୋଡ଼ିବା ନାଁରେ ଭୂ-ଅର୍ଜନ ଆଇନରେ ବିଜ୍ଞପ୍ତି ଜାରି କରାଯାଇ ସମ୍ପୃକ୍ତ ଜମିର ବିକ୍ରିବଟା, ବନ୍ଧକରୁ ରୟତଙ୍କୁ ବର୍ଷ ବର୍ଷ ଧରି ବଞ୍ଚିତ କରାଯାଉଛି। ସେଥିପାଇଁ ଘରେ କିଏ ବେମାର ପଡ଼ିଲେ ଭୂସମ୍ପତ୍ତି ଥାଇ ସୁଦ୍ଧା ରୟତ ଟଙ୍କା ଯୋଗାଡ଼ରେ ବାରଦୁଆର ହେଉଛନ୍ତି। ପଲାଙ୍କ ପାଠପଢା, ବିବାହ କାର୍ଯ୍ୟ ଅଟକ ଯାଉଛି। ଯାଜପୁର ଜିଲାରେ ୧୯୯୦ଦଶକରୁ ଏଭଳି ପରିସ୍ଥିତି ସୃଷ୍ଟି ହୋଇଥିବାରୁ ଏସ୍‌ସି ଏବଂ ଏସ୍‌ଟି ବର୍ଗର ଶତାଧିକ ଲୋକ ବାଧ୍ୟହୋଇ ମଧ୍ୟସ୍ଥଙ୍କ ଜରିଆରେ ତାଙ୍କ ପୈତୃକ ସମ୍ପତ୍ତିକୁ ଶାଗମାଛ ଦରରେ ଟେକି ଦେଇଛନ୍ତି। ଏପରି କି ଜିଲାରେ ଶିଳ୍ପ ପାଇଁ ଜମି ଯୋଗାଡ଼ରେ ପ୍ରଶାସନିକସ୍ତରରେ ଅନିୟମିତତା ସହ ଜମି ଦଲାଲଙ୍କ ଦ୍ୱାରା ନିରୀହ ଆଦିବାସୀ ଲୋକେ ଶୋଷିତ ହୋଇଥିବା ପୂର୍ବରୁ ବହୁବାର ଅଭିଯୋଗ ହୋଇଛି।

# ଅତିରିକ୍ତ ଏସ୍‌ପି ପାହ୍ୟାର ୧୨ ଅଫିସରଙ୍କ ବଦଳି

- **କମିଶନରେଟ୍ ପୋଲିସରୁ ବଦଳିଲେ ୨**
- **ଶୁଭେନ୍ଦୁ କୁମାର ସିହ୍ନା ନୟାଗଡ଼ ଏସ୍‌ଡିପିଓ**

**ଭୁବନେଶ୍ୱର,୧୦।୧୨(ବ୍ୟୁରୋ)**

ବରିଷ୍ଠ ଓପିଏସ୍ ପାହ୍ୟାରେ ଗୁରୁବାର ଅଦଳବଦଳ ହୋଇଛି। ରାଜ୍ୟ ପୋଲିସ ଏଷ୍ଟାବ୍ଲିସମେଣ୍ଟ ବୋର୍ଡର ନିଷ୍ପତ୍ତିକ୍ରମେ କମିଶନରେଟ୍ ପୋଲିସର ୨ ଅଧିକାରୀଙ୍କ ସମେତ ଅତିରିକ୍ତ ଏସ୍‌ପି ପାହ୍ୟାର ୧୨ ଅଫିସରଙ୍କ ବଦଳି କରାଯାଇଥିବା ନେଇ ପୋଲିସ ମୁଖ୍ୟାଳୟରୁ ବିଜ୍ଞପ୍ତି ଜାରି ହୋଇଛି।

ବିଜ୍ଞପ୍ତି ଅନୁସାରେ, କମିଶନରେଟ ପୋଲିସରେ କାର୍ଯ୍ୟରତ ଏସିପି ଯତୀନ୍ଦ୍ର କୁମାର ପଣ୍ଡାଙ୍କୁ ଭଦ୍ରକର ଅତିରିକ୍ତ ଏସ୍‌ପି ଓ ଏସିପି ସୁଯୋଗ୍ୟ କୁମାର ମିଶ୍ରଙ୍କୁ ମୟୂରଭଞ୍ଜର ଅତିରିକ୍ତ ଏସ୍‌ପି ଭାବେ ବଦଳି କରାଯାଇଛି। ଅନ୍ୟପକ୍ଷରେ ଅତିରିକ୍ତ ଏସ୍‌ପି ପାହ୍ୟାକୁ ପଦୋନ୍ନତି ପାଇବା ପରେ ଓପିଏସ୍ ରଞ୍ଜନ କୁମାର ଦାସଙ୍କୁ ଭିଜିଲାନ୍ସ ବିଭାଗରେ ଅତିରିକ୍ତ ଏସ୍‌ପି ଭାବେ ବଦଳି କରାଯାଇଥିବାବେଳେ ଉତ୍କଳ କେଶରୀ ଦାସଙ୍କୁ ସୋନପୁରର ଅତିରିକ୍ତ ଏସ୍‌ପି, ବିରଞ୍ଚି ପ୍ରସାଦ ଦେହୁରୀଙ୍କୁ କେନ୍ଦୁଝର ଅତିରିକ୍ତ ଏସ୍‌ପି, ଅନନ୍ତ ଚନ୍ଦ୍ର ପତିଙ୍କୁ ଗୋଇନ୍ଦା ବିଭାଗର ଅତିରିକ୍ତ ଏସ୍‌ପି, ତ୍ରିଲୋଚନ ସ୍ୱାଇଁଙ୍କୁ ଭିଜିଲାନ୍ସ ବିଭାଗର ଅତିରିକ୍ତ ଏସ୍‌ପି ଓ ବିଜୟ କୁମାର ନନ୍ଦଙ୍କୁ କଳାହାଣ୍ଡିର ଅତିରିକ୍ତ ଏସ୍‌ପି ଭାବେ ଅବସ୍ଥାପିତ କରାଯାଇଛି। ସେହିପରି ଡିଏସ୍‌ପି ରବୀନ୍ଦ୍ର କୁମାର ସେଠୀଙ୍କ ନିଲମ୍ବନ ଆଦେଶ ପ୍ରତ୍ୟାହାର କରାଯାଇ ତାଙ୍କୁ କଳାହାଣ୍ଡି ଆଇୟୁସିଏଡବ୍ଲ୍ୟୁରେ ଡିଏସ୍‌ପି ଭାବେ ବଦଳି କରାଯାଇଛି। ନୟାଗଡର ଏସ୍‌ଡିପିଓ ନିରଞ୍ଜନ ପାଢୀଙ୍କୁ କନ୍ଧମାଳ ଡିଏସ୍‌ପି(ହେଡକ୍ୱାର୍ଟର), କେନ୍ଦ୍ରାପଡାର ଇନ୍‌ଚାର୍ଜ ଡିଏସ୍‌ପି ଶୁଭେନ୍ଦୁ କୁମାର ସିହ୍ନାଙ୍କୁ ନୟାଗଡ଼ ଏସ୍‌ଡିପିଓ ଭାବେ ବଦଳି କରାଯାଇଛି। ଏଥିସହ ବିଜୁ ପଟ୍ଟନାୟକ ପୋଲିସ ପ୍ରଶିକ୍ଷଣ କେନ୍ଦ୍ରରେ ଥିବା ଡିଏସ୍‌ପି ଉଦୟଭାନୁ ମିଶ୍ରଙ୍କ ବଦଳିକୁ ବାତିଲ କରାଯାଇଛି।

## ରେଳ ଧାରଣାରୁ ଯୁବତୀଙ୍କ ମୃତଦେହ ଜବତ

**ଭୁବନେଶ୍ୱର,୧୦।୧୨(ବ୍ୟୁରୋ)**

ପଟିଆ ଷ୍ଟେଶନ ନିକଟ ରେଳ ଧାରଣାରୁ ଗୁରୁବାର ଅପରାହ୍ନରେ ଜଣେ ଯୁବତୀଙ୍କ ମୃତଦେହ ମିଳିଛି। ଯୁବତୀଙ୍କ ମୁଣ୍ଡ ଉପରେ ଟ୍ରେନ୍ ଚଢିଯିବାରୁ ତାହା ସମ୍ପୂର୍ଣ୍ଣ ନଷ୍ଟ ହୋଇଯାଇଥିବାରୁ ଚିହ୍ନିବା କଷ୍ଟକର ହୋଇଛି। ମଞ୍ଚେଶ୍ୱର ଜିଆର୍‌ପି ଥାନା ପୋଲିସ ଘଟଣାସ୍ଥଳରେ ପହଞ୍ଚି ମୃତଦେହ ଜବତ କରି ବ୍ୟବଚ୍ଛେଦ ପାଇଁ କ୍ୟାପିଟାଲ ହସ୍ପିଟାଲ ପଠାଇଛି। ଜଣେ ପ୍ରତ୍ୟକ୍ଷ ଦର୍ଶୀଙ୍କ କହିବାନୁସାରେ, ଟ୍ରେନ୍ ଆସୁଥିବା ଦେଖି ଯୁବତୀ ଜଣକ ରେଳ ଧାରଣାରେ ଶୋଇପଡିଥିଲେ। ଫଳରେ ଟ୍ରେନ୍‌ଟି ତାଙ୍କ ଉପରେ ଚଢ଼ିଯାଇଥିଲା। ତେବେ ଉକ୍ତ ଯୁବତୀଙ୍କୁ ପୂର୍ବରୁ କେହି ଦେଖି ନ ଥିବା ସ୍ଥାନୀୟ ଲୋକେ କହିଛନ୍ତି।

## ଆଜିର ରାଶିଫଳ

ଜ୍ୟୋତିର୍ବିଦ୍ୟା ବିଶାରଦ ପ୍ରସନ୍ନ କୁମାର ମହାପାତ୍ର
ମଙ୍ଗରାଜପୁର ଶାସନ, କାଦୁଆ, ଗଞ୍ଜାମ

**ମେଷ**

ଆଜି ଚନ୍ଦ୍ରଙ୍କ କେନ୍ଦ୍ରରେ ବୃହସ୍ପତି ଅବସ୍ଥାନ କରି ଗଜକଶେରୀ ଯୋଗ ସୃଷ୍ଟି କରୁଥିବାରୁ ଅଭିଳଷିତ କାର୍ଯ୍ୟ ସମାପନ କରିବେ। ତଥାପି ଅଷ୍ଟମସ୍ଥ ଶୁକ୍ରଙ୍କ ଯୋଗୁ ଟଙ୍କା ପଇସାକୁ କେନ୍ଦ୍ର କରି ଘରେ କଳହ କରିପାରନ୍ତି। ପ୍ରତ୍ୟେକ କ୍ଷେତ୍ରରେ ଅନ୍ୟମନସ୍କ ଯୋଗୁ କେତେକ ବ୍ୟତିକ୍ରମ ସୃଷ୍ଟିର ସମ୍ଭାବନା ଅଛି।

**ବୃଷ**

ରାଶି ପ୍ରତି ଏକାଧିକ ଗ୍ରହଙ୍କ ଦୃଷ୍ଟିରୁ ବନ୍ଧୁଙ୍କ ଅର୍ଥ ସାହାଯ୍ୟ ଓ ବାଚନିକ ପ୍ରତିଶ୍ରୁତି କାର୍ଯ୍ୟକୁ ତ୍ୱରାନ୍ୱିତ କରାଇବାରେ ସାହାଯ୍ୟ କରିବ। ଅନ୍ୟମାନଙ୍କ ଭୁଲ୍ ସକାଶେ ନିଜକୁ ଦାୟୀ ହେବାକୁ ପଡିପାରେ। ଅଭାବ ପୂରଣ ଦିଗରେ ସହକର୍ମୀଙ୍କୁ ଅନୁରୋଧ କରିପାରନ୍ତି। ଆଶା କରିଥିବା ଦିଗରୁ କୌଣସି ମୂଲ୍ୟବାନ ଜିନିଷ ପ୍ରାପ୍ତି ହେବ।

**ମିଥୁନ**

ଆଜି କର୍ମଭାବସ୍ଥ ମଙ୍ଗଳ ପ୍ରଭାବରେ କାମ ହାସଲ ସକାଶେ ଆନୁଷଙ୍ଗିକ ସାହାଯ୍ୟ ପାଇବେ। ବହୁତ ଦିନର ପୁରାତନ ରୋଗର ପୀଡା କ୍ରମଶଃ ହ୍ରାସ ପାଇପାରେ। ଆନୁଷ୍ଠାନିକ କାମରେ ଗୁରୁ ଦାୟିତ୍ୱ ବହନ କରି ବ୍ୟସ୍ତ ହୋଇପାରନ୍ତି। ଧାର କରଜ, ଭଡ଼ା ସୂତ୍ରରୁ କିମ୍ବା ବକେୟା ଟଙ୍କା ପାଇବାର ଆଶା ଉଜ୍ଜ୍ୱଳତର ହେବ।

**କର୍କଟ**

ଚନ୍ଦ୍ର କେନ୍ଦ୍ରସ୍ଥ ହୋଇ ଶନି ଦୃଷ୍ଟିରେ ଥିବାରୁ କୌଣସି କାମ କରିସାରିବା ପରେ ଭଲମନ୍ଦର ବିଚାର କରି ଅସ୍ଥିର ରହିବେ। ନିଜଲୋକ କେହି ହଇରାଣରେ ପକାଇବାକୁ ଚେଷ୍ଟା କଲେ ବି ଆପଣଙ୍କୁ କିଛି ଫରକ ପଡିବନାହିଁ। ବ୍ୟବସାୟୀଙ୍କ ମଧ୍ୟରେ ପ୍ରତିଯୋଗିତା ମନୋଭାବ ଉପୁଜିପାରେ।

**ସିଂହ**

ଚତୁର୍ଥସ୍ଥ ଚତୁଃଗ୍ରହ ଯୋଗୁ ପରିବାର ଓ କର୍ମକ୍ଷେତ୍ରରେ ଅସ୍ଥିରତା ସୃଷ୍ଟିର ଆଶଙ୍କା ରହିଛି। ଅର୍ଥ ସମ୍ପର୍କୀୟ କୌଣସି ଝମେଲାରେ ଧୈର୍ଯ୍ୟହରା ନ ହୋଇ ପରିସ୍ଥିତିର ମୁକାବିଲା କରନ୍ତୁ। ପ୍ରତ୍ୟେକ କ୍ଷେତ୍ରରେ ନକାରାତ୍ମକ ଚିନ୍ତାଧାରା ଯୋଗୁ ଚିନ୍ତିତ ହେବେ। ସ୍ୱାର୍ଥହାନି ଆଶଙ୍କାରେ ଆତ୍ମୀୟସ୍ୱଜନ ଦୂରେଇ ଯାଇପାରନ୍ତି।

**କନ୍ୟା**

ତୃତୀୟ ଅଷ୍ଟମାଧିପ ରାଶିକୁ ଦେଖୁଥିବାରୁ କୌଣସି ବ୍ୟକ୍ତି ଫୁସୁଲା ଫୁସୁଲି କରି ନିଜର ଫାଇଦା ହାସଲ କରିପାରନ୍ତି। ଆଲୋଚନା କିମ୍ବା ସଭାସମିତିରେ ପାଣ୍ଡିତ୍ୟର ପରିପ୍ରକାଶ ଯୋଗୁ ସୁସମ୍ପର୍କ ସ୍ଥାପିତ ହୋଇପାରେ। ବ୍ୟବସାୟରେ ଲାଭ ମିଳିବ। ମାତ୍ର ତାହା ଅନ୍ୟ ବାଟରେ ବ୍ୟୟ ହେବାର ସମ୍ଭାବନା ରହିଛି।

**ତୁଳା**

କର୍ମାଧିପ କୋଣାଧିପଙ୍କ ଦୃଷ୍ଟିରେ ରହିଥିବାରୁ ଗତକାଲିର ଅସମ୍ପୂର୍ଣ୍ଣ କାମ ସାଙ୍ଗକୁ ଆଜିର ଅଫିସ୍ କାମର ଜଞ୍ଜାଳ ବଳିଯିବ। ବନ୍ଧୁଙ୍କ ମନରେ ବିଶ୍ୱାସ ହେଲା ଭଳି କାମ କରି ଲକ୍ଷ୍ୟ ହାସଲ କରିବେ। ଅନ୍ୟର ଅସୁବିଧା ଦୂର କରିବା ପାଇଁ ନିଜକୁ କଷ୍ଟ ଭୋଗିବାକୁ ପଡ଼ିବ। ପ୍ରକାଶନ, ପ

## ସଂକ୍ଷେପରେ

### କରୋନା: ୩ହଜାର ତଳେ ସକ୍ରିୟ ଆକ୍ରାନ୍ତ

**ଭୁବନେଶ୍ୱର, ୧୦।୧୨(ବ୍ୟୁରୋ):** ରାଜ୍ୟରେ କରୋନା ଗ୍ରାଫ୍ ତଳମୁହାଁ ରହିଛି। ଦିନକୁ ଦିନ ଆକ୍ରାନ୍ତ ସଂଖ୍ୟା କମୁଥିବାବେଳେ ଆରୋଗ୍ୟ ସଂଖ୍ୟା ବୃଦ୍ଧି ପାଇବାରେ ଲାଗିଛି। ଫଳରେ ରାଜ୍ୟରେ ଏବେ ସକ୍ରିୟ ରୋଗୀଙ୍କ ସଂଖ୍ୟା ୩ହଜାର ତଳକୁ ଖସି ଯାଇଛି। ଗୁରୁବାର ରାଜ୍ୟରେ ଆଉ ୪୫୮ ଆକ୍ରାନ୍ତ ସୁସ୍ଥ ହେବାପରେ ଏବେ ମୋଟ ଆରୋଗ୍ୟ ସଂଖ୍ୟା ୩,୧୭,୮୭୦ରେ ପହଞ୍ଚିଛି। ସେହିଭଳି ସକ୍ରିୟ ରୋଗୀଙ୍କ ସଂଖ୍ୟା ୨,୯୨୫କୁ ଖସି ଆସିଛି। ଅପରପକ୍ଷରେ ରାଜ୍ୟରେ ଗତ ୨୪ ଘଣ୍ଟାରେ ଆଉ ୩୪୩ ପଜିଟିଭ ଚିହ୍ନଟ ହୋଇଛନ୍ତି। ମୋଟ ସଂକ୍ରମିତ ସଂଖ୍ୟା ୩,୨୨,୬୪୨କୁ ବୃଦ୍ଧି ପାଇଛି। ସେହିପରି ଆଉ ୫ଜଣଙ୍କର କରୋନାରେ ମୃତ୍ୟୁ ଘଟିଛି। ମୃତକଙ୍କ ମଧ୍ୟରେ ଖୋର୍ଦ୍ଧା, ବଲାଙ୍ଗୀର, କେନ୍ଦୁଝର, ମୟୂରଭଞ୍ଜ ଓ ସୁନ୍ଦରଗଡ଼ରେ ଜଣେ ଲେଖାଏ ରହିଛନ୍ତି। ଏମାନଙ୍କୁ ମିଶାଇ ରାଜ୍ୟରେ ମୋଟ କରୋନାଜନିତ ମୃତ୍ୟୁ ସଂଖ୍ୟା ୧,୭୯୪କୁ ବୃଦ୍ଧି ପାଇଛି।

### ମାନବାଧିକାର ଉଲ୍ଲଂଘନ ପ୍ରତି ଲୋକେ ସଚେତନ ହେଉଛନ୍ତି

**ଭୁବନେଶ୍ୱର,୧୦।୧୨(ବ୍ୟୁରୋ):** ଓଡ଼ିଶା ମାନବାଧିକାର ଆୟୋଗ (ଓଏଚ୍‌ଆର୍‌ସି) ପକ୍ଷରୁ ଗୁରୁବାର ବିଶ୍ୱ ମାନବିକ ଅଧିକାର ଦିବସ ପାଳିତ ହୋଇଯାଇଛି। ଓଏଚ୍‌ଆର୍‌ସି ଅଧକ୍ଷ ଜଷ୍ଟିସ୍ ବି.କେ. ପଟେଲ୍ ଏଥିରେ ସଭାପତିତ୍ୱ କରି କହିଲେ, ଶାସନକୁ ବ୍ୟବସ୍ଥିତ କରିବା ଓ ଜନସାଧାରଣଙ୍କୁ ସେମାନଙ୍କର ସାମାଜିକ, ଆର୍ଥିକ ତଥା ସାଂସ୍କୃତିକ ଅଧିକାର ପ୍ରଦାନ କରିବା ପାଇଁ ଆୟୋଗ କାର୍ଯ୍ୟ କରିଆସୁଛି। ବର୍ତ୍ତମାନ ସୁଦ୍ଧା ଜନସାଧାରଣଙ୍କ ମୌଳିକ ଅଧିକାର କ୍ଷୁଣ୍ଣ ହେବା କ୍ଷେତ୍ରରେ ଆୟୋଗ ବହୁ ଦୃଷ୍ଟାନ୍ତ ମୂଳକ ପଦକ୍ଷେପ ନେଇଛି। ସମୟକ୍ରମେ ମାନବାଧିକାର ଉଲ୍ଲଂଘନ ଏକ ସାଂଘାତିକ ବ୍ୟାପାର ବୋଲି ଲୋକେ ଉପଲବ୍ଧି କଲେଣି। ଗତ ଡିସେମ୍ବର ୧ ସୁଦ୍ଧା ପ୍ରାୟ ୩୪୧୯ ଅଭିଯୋଗ ଆୟୋଗ ଗ୍ରହଣ କରିଥିବା ସେ କହିଥିଲେ। ଆୟୋଗ କାର୍ଯ୍ୟ ଆରମ୍ଭ କରିବା ଦିନଠାରୁ ପ୍ରତିବର୍ଷ ବିଭିନ୍ନ ମାମଲାରେ ଅଧିକରୁ ଅଧିକ ଦୋଷୀ ସାବ୍ୟସ୍ତ ହେଉଛନ୍ତି। ମହିଳା, ଶିଶୁ, ବୟସ୍କ, ଅସମର୍ଥ, ବୃଦ୍ଧାବସ୍ଥାରେ ରୋଗଯୋଗୁ ଦୁର୍ବଳ, ମାନସିକ ଅନଗ୍ରସର, ହାଜତରେ ଥିବା ବ୍ୟକ୍ତିଙ୍କ ଅଭିଯୋଗ, ସାମାଜିକ ସୁଯୋଗରୁ ବଞ୍ଚିତଙ୍କ ଅଧିକାରକୁ ସୁରକ୍ଷା ଦେବା ଦିଗରେ ଅଗ୍ରାଧିକାର ଭିତ୍ତିରେ ଆୟୋଗ ପଦକ୍ଷେପ ନେଇ ଆସିଛି ବୋଲି ସେ କହିଥିଲେ। କାର୍ଯ୍ୟକ୍ରମରେ ଓଏଚ୍‌ଆର୍‌ସି ସଦସ୍ୟ ଜଷ୍ଟିସ୍ ରଘୁବୀର ଦାଶ, ଅସୀମ ଅମିତାଭ ଦାଶ, ଅତିରିକ୍ତ ପୋଲିସ ଡିଜି(ଇନ୍‌ଭେଷ୍ଟିଗେଶନ୍) ବିଜୟାନନ୍ଦ ଝା, ସଚିବ ସୁନୀଲ ନାୟକ, ରେଜିଷ୍ଟ୍ରାର ଶଙ୍କ ଚକ୍ରବର୍ତ୍ତୀ, ସହକାରୀ ରେଜିଷ୍ଟ୍ରାର ବିଶ୍ୱଜିତ ଚନ୍ଦ୍ର ବର୍ମନ ପ୍ରମୁଖ ଉପସ୍ଥିତ ଥିଲେ।

# ବରମୁଣ୍ଡା ବସ୍ ଟର୍ମିନାଲ ଦେଖିଲେ ମୁଖ୍ୟମନ୍ତ୍ରୀ

- ଖର୍ଚ୍ଚ ହେବ ୧୮୦ କୋଟି
- ୧୮ ମାସରେ କାମ ଶେଷ ହେବ

**ଭୁବନେଶ୍ୱର,୧୦।୧୨(ବ୍ୟୁରୋ)**

ମୁଖ୍ୟମନ୍ତ୍ରୀ ନବୀନ ପଟ୍ଟନାୟକ ଗୁରୁବାର ସନ୍ଧ୍ୟାରେ ବରମୁଣ୍ଡା ଆନ୍ତଃ ରାଜ୍ୟ ବସ୍ ଟର୍ମିନାଲର ନିର୍ମାଣ କାର୍ଯ୍ୟ ବୁଲି ଦେଖିବା ସହ ଏହାର ଅଗ୍ରଗତି ସମ୍ପର୍କରେ ସମୀକ୍ଷା କରିଛନ୍ତି। ଏହି ପ୍ରକଳ୍ପର ଦୁଇଟି ଭାଗ ରହିଛି। ଗୋଟିଏ ଖଣ୍ଡଗିରିସ୍ଥିତ ବସ୍ ଡିପୋ ଏବଂ ଅନ୍ୟଟି ବରମୁଣ୍ଡା ଆନ୍ତଃ ରାଜ୍ୟ ବସ୍ ଟର୍ମିନାଲ। ଖଣ୍ଡଗିରି ବସ୍ ଡିପୋ କାର୍ଯ୍ୟ ସମ୍ପୂର୍ଣ୍ଣ ହୋଇଯାଇଛି। ମୁଖ୍ୟମନ୍ତ୍ରୀ ତାହା ବୁଲି ଦେଖିଥିଲେ। ଉନ୍ନତ ନିର୍ମାଣ ସହିତ ବସ୍ ରହିବାର ସୁବ୍ୟବସ୍ଥା ହୋଇଥିବାରୁ ସନ୍ତୋଷ ପ୍ରକାଶ କରିଥିଲେ।

ଭୁବନେଶ୍ୱର ବରମୁଣ୍ଡା ରାଜ୍ୟର ସବୁଠାରୁ ବ୍ୟସ୍ତବହୁଳ ବସ୍‌ଷ୍ଟାଣ୍ଡ। ଏଠାରୁ ରାଜ୍ୟର ବିଭିନ୍ନ ସ୍ଥାନକୁ ବସ୍ ଚଳାଚଳ କରିଥାଏ। ହଜାର ହଜାର ଯାତ୍ରୀ ବସ୍‌ଯୋଗେ ପ୍ରତିଦିନ ବିଭିନ୍ନ ସ୍ଥାନକୁ ଯାଇଥାଆନ୍ତି। ଏହାକୁ ଏକ ଅତ୍ୟାଧୁନିକ ରୂପ ଦେବା ପାଇଁ ମୁଖ୍ୟମନ୍ତ୍ରୀ ନବୀନ ପଟ୍ଟନାୟକଙ୍କ ନିର୍ଦ୍ଦେଶକ୍ରମେ କାର୍ଯ୍ୟ ଆରମ୍ଭ ହୋଇଛି। ବରମୁଣ୍ଡା ଆନ୍ତଃ ରାଜ୍ୟ ବସ୍ ଟର୍ମିନାଲକୁ ପୂର୍ବ ଭାରତର ପ୍ରମୁଖ ବସ୍ ଟର୍ମିନାଲ ଭାବରେ ଗଢି ତୋଳିବାକୁ ରାଜ୍ୟ ସରକାରଙ୍କ ଲକ୍ଷ୍ୟ ରହିଛି। ଆଧୁନିକ ଡିଜାଇନ ସହିତ ଯାତ୍ରୀମାନଙ୍କ ସୁବିଧା ସୁଯୋଗ, ବସ୍‌ଗୁଡିକ ପ୍ରଶସ୍ତ ପ୍ରବେଶ ଓ ପ୍ରସ୍ଥାନ ତଥା ବାଣିଜ୍ୟିକ ସ୍ଥାନ ଆଦି ଉପରେ ଏଥିରେ ସ୍ୱତନ୍ତ୍ର ଗୁରୁତ୍ୱ ଦିଆଯାଇଛି। ମୁଖ୍ୟମନ୍ତ୍ରୀଙ୍କ ୫-ଟି କାର୍ଯ୍ୟକ୍ରମ ଅଧୀନରେ ଏହି ଆନ୍ତଃ ରାଜ୍ୟ ବସ୍ ଟର୍ମିନାଲର ରୂପାନ୍ତରୀକରଣ କାର୍ଯ୍ୟ ହାତକୁ ନିଆଯାଇଛି। ଏହି କାର୍ଯ୍ୟ ପାଇଁ ମୋଟ ୧୮୦ କୋଟି ଟଙ୍କା ଖର୍ଚ୍ଚ ହେବ। ୧୮ ମାସରେ କାର୍ଯ୍ୟ ସମ୍ପୂର୍ଣ୍ଣ ହେବ ବୋଲି ମୁଖ୍ୟମନ୍ତ୍ରୀ ଘୋଷଣା କରିଛନ୍ତି।

ମୁଖ୍ୟମନ୍ତ୍ରୀଙ୍କ ଏହି ପରିଦର୍ଶନ ସମୟରେ ସାମାଜିକ ସୁରକ୍ଷା ଓ ଭିନ୍ନକ୍ଷମ ସଶକ୍ତୀକରଣ ମନ୍ତ୍ରୀ ଅଶୋକ ଚନ୍ଦ୍ର ପଣ୍ଡା, ବିଧାୟକ ଅନନ୍ତ ନାରାୟଣ ଜେନା, ସୁଶାନ୍ତ ରାଉତ, ମୁଖ୍ୟ ଶାସନ ସଚିବ ଅସିତ୍ ତ୍ରିପାଠୀ, ସଚିବ(୫-ଟି) ଭି.କେ. ପାଣ୍ଡିଆନ, ଭୁବନେଶ୍ୱର ମହାନଗର ନିଗମ କମିଶନର ଓ ପୋଲିସ କମିଶନରଙ୍କ ସମେତ ବରିଷ୍ଠ ଅଧିକାରୀମାନେ ଯୋଗ ଦେଇଥିଲେ।

ମୁଖ୍ୟମନ୍ତ୍ରୀ ନବୀନ ପଟ୍ଟନାୟକ, ୫-ଟି ସଚିବ ଭି.କେ. ପାଣ୍ଡିଆନ ଓ ବିଏମ୍‌ସି କମିଶନର ପ୍ରେମଚନ୍ଦ୍ର ଚୌଧାରୀ ବସ୍ ଟର୍ମିନାଲ୍‌ର ସମୀକ୍ଷା କରୁଛନ୍ତି।

# ନରବଳି ଉଦ୍ୟମ ପଣ୍ଡ, ଜଣେ ଗିରଫ

**ବାଙ୍ଗିରିପୋଷି, ୧୦।୧୨(ଡି.ଏନ.ଏ.)**

ମୟୂରଭଞ୍ଜ ଜିଲା ବାଙ୍ଗିରିପୋଷି ବ୍ଲକ ଅଞ୍ଚଳରେ ନରବଳି ପାଇଁ ପିଲା ଚୋରି ଉଦ୍ୟମ ଅଭିଯୋଗରେ ଏକ କନଷ୍ଟ୍ରକଶନ କମ୍ପାନୀର କର୍ମଚାରୀଙ୍କୁ ଗୁରୁବାର ପୋଲିସ ଗିରଫ କରିଛି। ଏନେଇ ସ୍ଥାନୀୟ ଅଞ୍ଚଳରେ ଉତ୍ତେଜନା ଲାଗି ରହିଥିବା ବେଳେ ଯୋଜନାବଦ୍ଧ ଭାବେ ମିଥ୍ୟା ଅଭିଯୋଗ କରାଯାଇଥିବା କମ୍ପାନୀ କର୍ତ୍ତୃପକ୍ଷ କହିଛନ୍ତି।

ପୋଲିସ ସୂଚନା ଅନୁଯାୟୀ, କଳାବାଡ଼ିଆ ଦେଇଯାଇଥିବା ୧୮ ନମ୍ବର ଜାତୀୟ ରାଜପଥରେ ଇ-ଫାଇବ ଇନଫ୍ରାଷ୍ଟ୍ରକଚର ପ୍ରାଇଭେଟ ଲିମିଟେଡ, ହରିୟାନା ନାମକ ଏକ କମ୍ପାନୀ ଦ୍ୱାରା ଗଳାପୋଲ ନିର୍ମାଣ କାର୍ଯ୍ୟ ଚାଲିଛି। ଉକ୍ତ ନିର୍ମାଣସ୍ଥଳୀ ନିକଟରେ ସ୍ଥାନୀୟ ଜଗନ୍ନାଥଖୁଣ୍ଟା ଗ୍ରାମ ଆଖଡ଼ା ସାହିର ପିଲାମାନେ ଖେଳୁଥିବା ବେଳେ କମ୍ପାନୀର କେତେକ କର୍ମଚାରୀ ସେମାନଙ୍କୁ ଗୋଡ଼ାଇବା ସହ ମାରିବାକୁ ଉଦ୍ୟମ କରୁଥିଲେ। ଗ୍ରାମବାସୀ ଏହା ଜାଣିପାରି ଜଣେ କମ୍ପାନୀ କର୍ମଚାରୀଙ୍କୁ କାବୁ କରି ନେଇଥିଲେ। ପରେ ପିଲାମାନଙ୍କଠାରୁ ଘଟଣା ବିଷୟରେ ବୁଝି ସେମାନଙ୍କୁ ନରବଳି ଦେବା ଉଦ୍ଦେଶ୍ୟରେ ଅପହରଣ ଉଦ୍ୟମ କରାଯାଉଥିବା ନେଇ ଗ୍ରାମବାସୀ ଥାନାରେ ଲିଖିତ ଅଭିଯୋଗ କରିଥିଲେ। ଅଭିଯୋଗକୁ ଭିତ୍ତି କରି ବାଙ୍ଗିରିପୋଷି ଥାନା ଅଧିକାରୀ ଦୟାନିଧି ଦାସ ଏକ ମାମଲା(ନଂ.୨୦୩/୨୦)ରୁଜୁ କରିଥିଲେ। ଖବରପାଇ ଡିଏସ୍‌ପି ଯଦୁନାଥ ଜେନା ଘଟଣାସ୍ଥଳରେ ପହଞ୍ଚି ତଦନ୍ତ କରିବା ସହ ଗ୍ରାମବାସୀଙ୍କ ଦ୍ୱାରା ଅଟକ ଥିବା କମ୍ପାନୀ କର୍ମଚାରୀ ଜୟ ଭଗବାନଙ୍କୁ ଗିରଫ ପରେ କୋର୍ଟଚାଲାଣ କରିଥିଲେ। ତେବେ କମ୍ପାନୀ କର୍ମଚାରୀଙ୍କ ନାମରେ ଏହା ଏକ ଯୋଜନାବଦ୍ଧ ଷଡ଼ଯନ୍ତ୍ର ବୋଲି କମ୍ପାନୀ ପକ୍ଷରୁ କୁହାଯାଇଛି।

ଗିରଫ ହୋଇଥିବା କମ୍ପାନୀ କର୍ମଚାରୀ ଜୟ ଭଗବାନ।

# ୨୧ ସ୍ପେଶାଲ ଟ୍ରେନ୍‌ର ସମୟ ପରିବର୍ତ୍ତନ

**ଭୁବନେଶ୍ୱର,୧୦।୧୨(ବ୍ୟୁରୋ)**

ପୂର୍ବତଟ ରେଳପଥ ଓ ଏହା ପରିସୀମା ମଧ୍ୟରେ ଚଳାଚଳ କରୁଥିବା ସ୍ପେଶାଲ ଟ୍ରେନଗୁଡିକର ସମୟ ସାରଣୀକୁ ବିଭିନ୍ନ ଷ୍ଟେଶନରେ ପରିବର୍ତ୍ତନ କରାଯାଇଛି। ଯାତ୍ରୀଙ୍କ ସୁବିଧା ସହ ଟ୍ରେନ ପରିଚାଳନାକୁ ସହଜ କରିବାପାଇଁ ଏଭଳି ନିଷ୍ପତ୍ତି ନିଆଯାଇଛି। ଭୁବନେଶ୍ୱର-ଆନନ୍ଦ ବିହାର-ଭୁବନେଶ୍ୱର ଦ୍ୱି-ସାପ୍ତାହିକ ସ୍ପେଶାଲ ଟ୍ରେନ, ଭୁବନେଶ୍ୱର-ଲୋକମାନ୍ୟ ତିଲକ-ଭୁବନେଶ୍ୱର ଦ୍ୱି-ସାପ୍ତାହିକ ସ୍ପେଶାଲ ଟ୍ରେନ, ଭୁବନେଶ୍ୱର-ତିରୁପତି-ଭୁବନେଶ୍ୱର ସାପ୍ତାହିକ ସ୍ପେଶାଲ ଟ୍ରେନ, ଭୁବନେଶ୍ୱର-ଚେନ୍ନାଇ ସେଣ୍ଟ୍ରାଲ୍-ଭୁବନେଶ୍ୱର ସାପ୍ତାହିକ ସ୍ପେଶାଲ ଟ୍ରେନ, ଭୁବନେଶ୍ୱର-ବାଙ୍ଗାଲୋର କ୍ୟାଣ୍ଟ-ଭୁବନେଶ୍ୱର ସାପ୍ତାହିକ ସ୍ପେଶାଲ ଟ୍ରେନ, ଭୁବନେଶ୍ୱର-ପୁଡୁଚେରୀ-ଭୁବନେଶ୍ୱର ସାପ୍ତାହିକ ସ୍ପେଶାଲ, ଭୁବନେଶ୍ୱର-ରାମେଶ୍ୱରମ୍-ଭୁବନେଶ୍ୱର ସାପ୍ତାହିକ ସ୍ପେଶାଲ, ସମ୍ବଲପୁର-ହାଓଡ଼ା-ସମ୍ବଲପୁର ସାପ୍ତାହିକ ବିଶେଷ, ସମ୍ବଲପୁର-ମାଣ୍ଡୁଆଡିହ-ସମ୍ବଲପୁର ଦ୍ୱି-ସାପ୍ତାହିକ ମହୋତ୍ସବ ସ୍ପେଶାଲ ଟ୍ରେନ, ପୁରୀ-ପାଟନା-ପୁରୀ ବୈଦ୍ୟନାଥ ସାପ୍ତାହିକ ସ୍ପେଶାଲ, ପୁରୀ-ଜୟନଗର-ପୁରୀ ସାପ୍ତାହିକ ସ୍ପେଶାଲ, ପୁରୀ-ସୁରଟ-ପୁରୀ ସାପ୍ତାହିକ ସ୍ପେଶାଲ, ପୁରୀ-ଲୋକମାନ୍ୟତିଳକ-ପୁରୀ ସ୍ପେଶାଲ, ପୁରୀ-ଚେନ୍ନାଇ ସେଣ୍ଟ୍ରାଲ୍-ପୁରୀ ସାପ୍ତାହିକ ସ୍ପେଶାଲ, ବିଶାଖାପାଟନମ୍-ନିଜାମମୁଦ୍ଦିନ-ବିଶାଖାପାଟନମ୍ ଦ୍ୱି-ସାପ୍ତାହିକ ସ୍ପେଶାଲ, ବିଶାଖାପାଟନମ୍-ନିଜାମମୁଦ୍ଦିନ-ବିଶାଖାପାଟନମ୍ ସ୍ପେଶାଲ, ବିଶାଖାପାଟନମ୍-ଚେନ୍ନାଇ ସେଣ୍ଟ୍ରାଲ-ବିଶାଖାପାଟନମ୍ ସାପ୍ତାହିକ ସ୍ପେଶାଲ, ବିଶାଖାପାଟନମ୍-ଲୋକମାନ୍ୟ ତିଳକ ଟର୍ମିନସ- ବିଶାଖାପାଟନମ୍ ସାପ୍ତାହିକ ସ୍ପେଶାଲ, ବିଶାଖାପାଟନମ୍-ଗାନ୍ଧୀଧାମ-ବିଶାଖାପାଟନମ୍ ସାପ୍ତାହିକ ସ୍ପେଶାଲ, ବିଶାଖାପାଟନମ୍-କଡପା-ବିଶାଖାପାଟନମ୍ ସ୍ପେଶାଲ ଏବଂ ରାଉରକେଲା-ଭୁବନେଶ୍ୱର-ରାଉରକେଲା ସ୍ପେଶାଲ ଟ୍ରେନ ପରିବର୍ତ୍ତିତ ସମୟ ସାରଣୀ ଅନୁଯାୟୀ ଚଳାଚଳ କରିବ। ଯାତ୍ରୀମାନେ ବିଭିନ୍ନ ଷ୍ଟେଶନରେ ସେମାନଙ୍କ ଟ୍ରେନଗୁଡିକର ସମୟ ସାରଣୀ ଯାତ୍ରା ପୂର୍ବରୁ ଅବଗତ ହେବାକୁ ପୂର୍ବତଟ ରେଳପଥ ପକ୍ଷରୁ ଅନୁରୋଧ କରାଯାଇଛି। ଯାତ୍ରୀମାନେ http://www.indianrail.gov.in/enquiry/StaticPages/StaticEnquiry.jsp?StaticPage=index.html, https://enquiry.indianrail.gov.in/ntes/index.html କିମ୍ବା ଆଇଆର୍‌ସିଟିସି ୱେବସାଇଟ୍ https://trainenquiry.comରେ ସ୍ୱତନ୍ତ୍ର ଟ୍ରେନର ସଂଶୋଧିତ ସମୟ ବିଷୟରେ ଜାଣିପାରିବେ। ଏହାବାଦ୍ ବିଭିନ୍ନ ଷ୍ଟେଶନରେ ଥିବା ଅନୁସନ୍ଧାନ କେନ୍ଦ୍ର କିମ୍ବା ସର୍ବଭାରତୀୟ ହେଲ୍ପଲାଇନ ନମ୍ବର-୧୩୯ ସହିତ ଯୋଗାଯୋଗ କରିପାରିବେ ବୋଲି ପୂର୍ବତଟ ରେଳପଥ ପକ୍ଷରୁ କୁହାଯାଇଛି।

# ଲକ୍ଷ୍ମୀପ୍ରସାଦ ସରପଞ୍ଚଙ୍କୁ ମିଳିବ ସୁରକ୍ଷା

**କଟକ ଅଫିସ,୧୦।୧୨:** ନୟାଗଡ଼ ପରୀ ହତ୍ୟା ମାମଲାରେ ଲକ୍ଷ୍ମୀପ୍ରସାଦ ସରପଞ୍ଚ ସୌମ୍ୟରଞ୍ଜନ ପ୍ରଧାନଙ୍କୁ ସୁରକ୍ଷା ଦିଆଯିବ। ଏନେଇ ସେ ନୟାଗଡ଼ ଏସ୍‌ପିଙ୍କ ନିକଟରେ ୧୫ଦିନ ମଧ୍ୟରେ ଆବେଦନ କରିବେ। ବାସ୍ତବରେ ସୌମ୍ୟ ଓ ତାଙ୍କ ପରିବାର ପ୍ରତି ବିପଦ ଥିବାର ଯଦି ଏସ୍‌ପି ଅନୁଭବ କରିବେ ତେବେ ୭ଦିନ ମଧ୍ୟରେ ସୁରକ୍ଷା ଯୋଗାଇଦେବେ ବୋଲି ବିଚାରପତି ସି.ଆର୍ ଦାସଙ୍କୁ ନେଇ ଗଠିତ ଖଣ୍ଡପୀଠ ଗୁରୁବାର କହିଛନ୍ତି। ପରୀ ମୃତ୍ୟୁ ଘଟଣା ପରେ ମନ୍ତ୍ରୀ ଅରୁଣ ସାହୁ ଓ ସୌମ୍ୟଙ୍କ ମଧ୍ୟରେ ହୋଇଥିବା ବାର୍ତ୍ତାଳପର ଏକ ଅଡିଓ ଭାଇରାଲ ହୋଇଥିଲା। ଏହି ଘଟଣା ପରେ ସୌମ୍ୟ ନିଜର ଓ ପରିବାରର ସୁରକ୍ଷା ନିମନ୍ତେ ଗତ ୨୭ ତାରିଖରେ ହାଇକୋର୍ଟଙ୍କ ଦ୍ୱାରସ୍ଥ ହୋଇଥିଲେ।

# ସାହିତ୍ୟ ଏକାଡେମୀର ସାଧାରଣ ପରିଷଦକୁ ଯିବେ ୮ ସଦସ୍ୟ

**ଭୁବନେଶ୍ୱର,୧୦।୧୨(ବ୍ୟୁରୋ)**

ଓଡ଼ିଶା ଭାଷା, ସାହିତ୍ୟ ଓ ସଂସ୍କୃତି ବିଭାଗ ଅଧୀନ ଓଡ଼ିଶା ସାହିତ୍ୟ ଏକାଡେମୀର ସାଧାରଣ ପରିଷଦ ବୈଠକ ଶୁକ୍ରବାର ସ୍ଥାନୀୟ ଭଞ୍ଜକଳା ମଣ୍ଡପଠାରେ ଅନୁଷ୍ଠିତ ହେବ। ସାଧାରଣ ପରିଷଦରେ ଖାଲି ପଡ଼ିଥିବା ୮ଜଣ ସଦସ୍ୟଙ୍କ ମନୋନୟନ ପାଇଁ ଏହି ବୈଠକ ବସିବ। ଏକାଡେମୀ ସଚିବ, ସଭାପତିଙ୍କ ସମେତ ୪୮ଜଣ ପରିଷଦ ସଦସ୍ୟ ଏହି ମନୋନୟନ ପ୍ରକ୍ରିୟାରେ ସାମିଲ ହୋଇ ୮ ପ୍ରାର୍ଥୀଙ୍କୁ ଚୟନ କରିବେ। ପୂର୍ବରୁ ଏହି ପରିଷଦରେ ୪୮ଜଣ ସଦସ୍ୟ ରହିଥିବାବେଳେ ଆଉ ୮ଜଣଙ୍କୁ ସେଥିରେ ସାମିଲ କରାଯିବ। ଏହି ଚୟନ ହେବାପରେ ସାଧାରଣ ପରିଷଦ ସମ୍ପୂର୍ଣ୍ଣ ହେବ। ଓଡ଼ିଆ ସାହିତ୍ୟ ସହ ଜଡ଼ିତ ବିଶିଷ୍ଟ ବ୍ୟକ୍ତିବିଶେଷଙ୍କୁ ଭୋଟିଂ ମାଧ୍ୟମରେ ସଦସ୍ୟଭାବେ ଚୟନ କରାଯିବ। ଏକ ମାସ ପରେ ପୁଣିଥରେ ବୈଠକ ବସି କାର୍ଯ୍ୟକାରୀ ସଦସ୍ୟ, ଅର୍ଥ ପରାମର୍ଶଦାତାଙ୍କୁ ନିଯୁକ୍ତ କରାଯିବ ବୋଲି ଏକାଡେମୀର ସଚିବ ସୁଚିସ୍ମିତା ମନ୍ତ୍ରୀ ସୂଚନା ଦେଇଛନ୍ତି। ସୂଚନାଯୋଗ୍ୟ, ଗତ ଜୁଲାଇ ୭ରେ ଏକାଡେମୀର ସାଧାରଣ ପରିଷଦ ପୁନର୍ଗଠନ କରାଯାଇଥିବାବେଳେ ଜୁଲାଇ ୨୪ରୁ ଏହା କାର୍ଯ୍ୟକାରୀ ହୋଇଥିଲା।

# ଆଜିଠୁ ୫ ଦିନିଆ ରିମାଣ୍ଡରେ ଆକାଶ

- ଟାଟା କମ୍ପାନୀରେ ନିଯୁକ୍ତି ଜାଲିଆତିର ତଦନ୍ତ ହେବ
- ଡେଭିଡ୍‌ଙ୍କ ତଥ୍ୟକୁ ନେଇ ଖୋଳତାଡ଼ କରିବ କ୍ରାଇମବ୍ରାଞ୍ଚ

**ଭୁବନେଶ୍ୱର,୧୦।୧୨(ବ୍ୟୁରୋ):** ଆଇଏଫ୍‌ଏସ୍ ଅଧିକାରୀ ତଥା ନିଲମ୍ବିତ ଅତିରିକ୍ତ ପିସିସିଏଫ୍ ଅଭୟକାନ୍ତ ପାଠକଙ୍କ ପୁଅ ଆକାଶ ଶୁକ୍ରବାରଠାରୁ ପୁଣି ରିମାଣ୍ଡରେ ଆସିବେ। ତାଙ୍କୁ ୫ ଦିନିଆ ରିମାଣ୍ଡରେ ନେବାକୁ କ୍ରାଇବ୍ରାଞ୍ଚ ପକ୍ଷରୁ ଏସ୍‌ଡିଜେଏମ୍ କୋର୍ଟରେ ଆବେଦନ କରାଯାଇଥିବାବେଳେ ଗୁରୁବାର କୋର୍ଟ ଅନୁମତି ପ୍ରଦାନ କରିଛନ୍ତି। ଆୟବହିର୍ଭୂତ ସମ୍ପତ୍ତି ଠୁଳ ଓ ଟାଟା କମ୍ପାନୀ ନିଯୁକ୍ତି ଜାଲିଆତି ଅଭିଯୋଗରେ ଜେଲ ଯାଇଥିବା ଅଭିଯୁକ୍ତ ପାଠକ ବାପପୁଅ ଗତ ୩ ତାରିଖରେ ୩ ଦିନିଆ ରିମାଣ୍ଡରେ ଆସିଥିଲେ। ଏଥିସହ କ୍ରାଇମବ୍ରାଞ୍ଚ ଆକାଶଙ୍କ ବ୍ୟକ୍ତିଗତ ସହାୟକ ଡେଭିଡ୍ ପିଟରଙ୍କୁ ପୁଣେରୁ ଉଠାଇ ଆଣି ଭୁବନେଶ୍ୱରରେ ଜେରା କରି ଛାଡ଼ିଥିଲା। ତାଙ୍କଠାରୁ ମିଳିଥିବା ତଥ୍ୟ ଆଧାରରେ କ୍ରାଇମବ୍ରାଞ୍ଚ ଏବେ ଆକାଶଙ୍କ ଠକେଇ ଗୁମର ଖୋଲିବାକୁ ଯୋଜନା ରଖିଛି।

ଆକାଶ ନିଜକୁ ଟାଟା ମୋଟର୍ସ ପାସେଞ୍ଜର କାର୍ ଡିଭିଜନର ପରିଚାଳନା ନିର୍ଦ୍ଦେଶକ ପରିଚୟ ଦେଇ ଚାକିରି ଦେବା ଆଳରେ ବହୁ ଯୁବତୀଯୁବକଙ୍କୁ ଠକେଇ କରିଥିଲେ। ନିଜ ପରିଚୟର ଜାଲ୍ କାଗଜପତ୍ର ସହ ଜାଲ୍ ନିଯୁକ୍ତିପତ୍ର ଓ ଟାଟା କମ୍ପାନୀର ଏମ୍‌ଡି ଆଇକାର୍ଡ ହାତେଇବା ଘଟଣାର ଖୋଳତାଡ଼ ହେବ। ଅନ୍ୟପକ୍ଷରେ ଆକାଶଙ୍କ ଭାବି ଶ୍ୱଶୁର ତଥା ବିଜେଡିରୁ ବହିଷ୍କୃତ ଗୋପଳପୁର ବିଧାୟକ ପ୍ରଦୀପ ପାଣିଗ୍ରାହୀଙ୍କ ଆକାଉଣ୍ଟରୁ ଟଙ୍କା ଟ୍ରାନ୍ସଫର ନେଇ ପଚରାଉଚରା କରାଯିବ ବୋଲି ସୂଚନା ମିଳିଛି।

ପ୍ରକାଶ ଥାଉକି, ପାଠକ ବାପପୁଅ ଆସନ୍ତା ୯ ପର୍ଯ୍ୟନ୍ତ ଝାରପଡ଼ା ସ୍ୱତନ୍ତ୍ର କାରାଗାରରେ ଅଛନ୍ତି। ସ୍ପେଶାଲ (ଭିଜିଲାନ୍ସ) କୋର୍ଟ ଭୁବନେଶ୍ୱର ସେମାନଙ୍କୁ ୧୪ଦିନିଆ ବିଚାର ବିଭାଗୀୟ ହାଜତକୁ ପଠାଇଥିଲେ। ଆୟବହିର୍ଭୂତ ସମ୍ପତ୍ତି ଠୁଳ ଓ ଠକେଇ ଅଭିଯୋଗରେ ନଭେମ୍ବର ୨୭ରେ ଭିଜିଲାନ୍ସ ସେମାନଙ୍କୁ ଗିରଫ କରିଥିଲା। ଭିଜିଲାନ୍ସ ଏସ୍‌ଆଇଟି ଟିମ୍, କ୍ରାଇମବ୍ରାଞ୍ଚ, ଇଡି ଓ କମିଶନରେଟ ପୋଲିସ ପକ୍ଷରୁ ମିଳିତ ଭାବେ ତଦନ୍ତ ଜାରି ରହିଛି।

**CHIEF ELECTORAL OFFICER ODISHA**
**HOME (ELECTIONS) DEPARTMENT**

Dated:10.12.2020

**PUBLIC NOTICE**

No. D-123: In order to bring more transparency in the tendering system, Home (Elections) Department is going to adopt the e-Tendering process through the Odisha Govt. Portal **(www.tenderorissa.gov.in)** for procurement of Pre-Printed Non-Personalized PVC Cards.Bidders/Suppliers may contact the following Telephone Nos. for further details.

**Phone Nos.: 9437590473, 8895296664, 9437632836**

**By order of the CEO, Odisha**

**GOVERN

ଯିଶୁଖ୍ରୀଷ୍ଟଙ୍କର କ୍ରୁସ ଚିହ୍ନ ହେଲା– ଯୋଗ ସାଧନାରେ ପୁରୁଷ ଓ ପ୍ରକୃତିର ଦୃଢ଼ ଓ ପୂର୍ଣ୍ଣ ମିଳନର ପ୍ରତୀକ। କିନ୍ତୁ ଅଜ୍ଞାନର ସର୍ବବିଧ ଆବର୍ଜନା ମଧ୍ୟରେ ଆମର ପତନ ହେବା ହେତୁ– ସେହି ଚିହ୍ନଟି ହେଲା ଦୁଃଖକଷ୍ଟ ଓ ଚିତ୍ତଶୁଦ୍ଧିର ପ୍ରତୀକ। –ଶ୍ରୀଅରବିନ୍ଦ



# ଲୋକଙ୍କୁ ଶୋଷଣ

## ଆଜିର ଅର୍ଥନୀତି

ଦେଶରେ ତେଲ ଦର ଖୁବ୍ ଜୋର୍‌ରେ ବଢ଼ିଚାଲିଛି। ଏପରିକି ଦୁଇବର୍ଷ ମଧ୍ୟରେ ପେଟ୍ରୋଲ ଓ ଡିଜେଲର ପମ୍ପ ପ୍ରାଇସ୍ ବା ଦର ସବୁଠୁ ବେଶି ରହିଛି। ଏକ ଲମ୍ବା ସମୟ ଧରି ଆର୍ଥିକ ମାନ୍ଦାବସ୍ଥା ଲାଗି ରହିଥିବାବେଳେ କୋଭିଡ୍ ମହାମାରୀ ଜନିତ ଦୁଃଖ ବି ବଢ଼ିଯାଇଛି। ଏହା ମଧ୍ୟରେ ପେଟ୍ରୋଲ ଓ ଡିଜେଲ ଦରରେ ନିରନ୍ତର ବୃଦ୍ଧି ସାଧାରଣ ଲୋକଟିକୁ ଦେଇଛି ସବୁଠୁ ଅଧିକ ଦୁଃଖ । ଗତ ତିନି ସପ୍ତାହ ମଧ୍ୟରେ ପେଟ୍ରୋଲ ଲିଟର ପିଛା ପାଖାପାଖି ୨.୫ ଟଙ୍କା ବୃଦ୍ଧି ପାଇଛି ଓ ଡିଜେଲ ଲିଟର ପିଛା ବୃଦ୍ଧି ପାଇଛି ୩ଟଙ୍କା। ପେଟ୍ରୋଲ ଏବେ ଲିଟର ପିଛା ପାଖାପାଖି ୯୦ଟଙ୍କାରେ ବିକ୍ରି ହେଉଥିବାବେଳେ ଡିଜେଲ ଦର ରହିଛି ୮୦ ଟଙ୍କାରୁ ଊର୍ଦ୍ଧ୍ୱରେ । ମହାମାରୀ ସମୟରେ ଘରୋଇ ଆୟ ସବୁଠୁ କମ୍ ରହିଥିବାବେଳେ ସାଧାରଣ ଲୋକଙ୍କ ଉପରେ ଏହା ବେଡ଼ି ଉପରେ କୋରଡ଼ା ମାଡ ଭଳି ହୋଇଛି। ତେଲ ଦର ୬ ଦିନର କ୍ରମାଗତ ବୃଦ୍ଧି ପାଇବା ପରେ ଗୁରୁବାର ଏହା ବନ୍ଦ ରହିଛି। ତେଲ ଦର ବୃଦ୍ଧି ଯୋଗୁ ଖାଉଟି ମୂଲ୍ୟସୂଚୀ ବୃଦ୍ଧି ହେଉଛି। କାରଣ ଖାଉଟି ମୂଲ୍ୟ ବୃଦ୍ଧିରେ ତେଲ ଦର ବୃଦ୍ଧିର ପ୍ରମୁଖ ଭୂମିକା ରହିଛି ବୋଲି ଚଳିତ ମାସ ପ୍ରାରମ୍ଭରେ ରିଜର୍ଭ ବ୍ୟାଙ୍କ ଅଫ୍ ଇଣ୍ଡିଆ ସତର୍କ କରିଦେଇଥିଲା। ଏପରିକି ଭାରତୀୟ ଅର୍ଥ ବ୍ୟବସ୍ଥା ଏବେ କୋଭିଡ–୧୯ ଯୋଗୁ ପ୍ରଭାବିତ ଓ ଏହା ଆର୍ଥିକ ମାନ୍ଦାବସ୍ଥାରୁ ମୁକୁଳିବା ପାଇଁ ସଂଗ୍ରାମ କରୁଥିବା ସମୟରେ ବର୍ତ୍ତମାନର ତେଲ ଦର ବୃଦ୍ଧି ଏକ ପ୍ରମୁଖ ଚ୍ୟାଲେଞ୍ଜ ଭାବେ ଉଭା ହୋଇଛି। ଅର୍ଥବ୍ୟବସ୍ଥା ମାନ୍ଦାବସ୍ଥା ଦେଇ ଗତି କରୁଥିବା ସମୟରେ ତେଲ ଦର କାହିଁକି ବଢୁଛି ତାହା ବୁଝାପଡୁନି। ତେଲ ଦରରେ ପରିବର୍ତ୍ତନ ହେବାର ଦୁଇଟି କାରଣ ରହିଛି। ପ୍ରଥମତଃ ଅନ୍ତର୍ଜାତୀୟ ଅଶୋଧିତ ତେଲ ଦରରେ ପରିବର୍ତ୍ତନ ଏବଂ ଦ୍ୱିତୀୟରେ କେନ୍ଦ୍ର ଓ ରାଜ୍ୟ ସରକାର ଲଗାଇଥିବା ଟିକସ ଯୋଗୁ ଏହା ହୋଇଥାଏ। ପ୍ରଥମରେ ବିଶ୍ୱସ୍ତରୀୟ କାରଣଗୁଡ଼ିକୁ ଦେଖିବା। ୨୦୧୮ରେ ପ୍ରତି ବ୍ୟାରେଲର ମୂଲ୍ୟ ରହିଥିଲା ୭୦ ଡଲାର। ଏହା ଏବକାର ମୂଲ୍ୟଠାରୁ ଯଥେଷ୍ଟ ଅଧିକ। ଅଶୋଧିତ ତେଲ(ବ୍ରେଣ୍ଟ)ର ବ୍ୟାରେଲ ପିଛା ମୂଲ୍ୟ ୫୦ ଡଲାରରୁ କମ୍ ରହିଛି। ତଥାପି ସବୁବେଳେ ତେଲ ଦର ଉଚ୍ଚରେ ରହୁଛି। ଆମେ କିଣୁଥିବା ପ୍ରତି ଲିଟର ପେଟ୍ରୋଲ ଉପରେ ୫୦ ଟଙ୍କାରୁ ବେଶୀ ଟିକସ ଆକାରରେ ଦେଉଛୁ। ସେମିତି ଡିଜେଲ ଲିଟର ପିଛା ଦେଉଛୁ ୪୦ ଟଙ୍କାରୁ ଅଧିକ ଟିକସ । କେନ୍ଦ୍ର ଦ୍ୱାରା ଲାଗୁ କରାଯାଇଥିବା ଉଚ୍ଚ ସ୍ତରର ଉତ୍ପାଦ ଶୁଳ୍କ ଏବଂ ରାଜ୍ୟ ଦ୍ୱାରା ଲାଗୁ କରାଯାଇଥିବା ଭାଟ ମୋଟରେ ପେଟ୍ରୋଲ ଦରର ୬୫% ଓ ଡିଜେଲ ଦରର ୬୦%। କେନ୍ଦ୍ର ପେଟ୍ରୋଲ ଓ ଡିଜେଲ ଉପରେ ପ୍ରାୟ ୩୦ ଟଙ୍କା ଟିକସ ଲଗାଏ। ଏହା ମଧ୍ୟରେ ରହିଛି ମୂଳ ଉତ୍ପାଦ ଶୁଳ୍କ,ସ୍ୱତନ୍ତ୍ର ଅତିରିକ୍ତ ଉତ୍ପାଦ ଶୁଳ୍କ ଏବଂ ରୋଡ କିମ୍ବା ଇନ୍‌ଫ୍ରା ସେସ। ଗତ ବର୍ଷ ତୁଳନାରେ ଏହି ପରିମାଣ ପ୍ରାୟ ଦୁଇଗୁଣ ହୋଇଯାଇଛି। ଏହା ସହ ରାଜ୍ୟ ସରକାରଙ୍କ ଟିକସ ରହିଛି ଯାହା ରାଜ୍ୟରୁ ରାଜ୍ୟ ଅଲଗା ଅଲଗା ହୋଇଥାଏ।

ଭାଜପା ନେତା ସୁବ୍ରମଣିୟନ ସ୍ୱାମୀ ଏବକାର ଦେଲ ଦର ବୃଦ୍ଧିକୁ ଭାରତୀୟଙ୍କ ଉପରେ କେନ୍ଦ୍ରର ଏକ ସ୍ମରଣୀୟ ଶୋଷଣ ବୋଲି ସମାଲୋଚନା କରିଛନ୍ତି। ସ୍ୱାମୀ କହିଛନ୍ତି,ପେଟ୍ରୋଲ ଲିଟର ପିଛା ଅତି ବେଶିରେ ୪୦ ଟଙ୍କାରେ ବିକ୍ରି ହେବା ଉଚିତ। ତେଲରୁ ସଂଗ୍ରହ ଟିକସ ରାଜ୍ୟ ଅର୍ଥନୀତିର ଏକ ସିଂହଭାଗ ଏବଂ ଏହି କାରଣ ଯୋଗୁ ରାଜ୍ୟ ସରକାର ଏହାକୁ ସାମଗ୍ରୀ ଏବଂ ସେବା ଟିକସ(ଜିଏସ୍‌ଟି) ପରିସରଭୁକ୍ତ କରିବାକୁ କେବେ ବି ଚାହାନ୍ତିନି। ତେଲ ଦର ଯେତେ ବଢ଼ିବ, ସରକାରଙ୍କ ରାଜକୋଷ ସେତେ ବଢ଼ିବ। ଏପରିକି ବେପରୁଆ ତେଲ ଦର ବୃଦ୍ଧିରେ ଗରିବମାନେ ନୀରବ ଯନ୍ତ୍ରଣା ଭୋଗୁଥିବାବେଳେ କେନ୍ଦ୍ର ଓ ରାଜ୍ୟ ସରକାରଙ୍କର ଏଥିପ୍ରତି ଖାତିର ନାହିଁ। ଅପରପକ୍ଷେ ପେଟ୍ରୋଲ ଓ ଡିଜେଲ ଉପରେ ଶୁଳ୍କ ଶୀଘ୍ର ବଢିଥିବାବେଳେ ସରକାରଙ୍କର ଟିକସ ସଂଗ୍ରହ କମିଛି। କେନ୍ଦ୍ର ଉତ୍ପାଦ ଶୁଳ୍କ ବାବଦରେ ଯାହା ସଂଗ୍ରହ କରିଛି ତାହାର ଏକ ବଡ ଅଂଶ ପାଇଛି ପେଟ୍ରୋଲ, ଡିଜେଲ ଏବଂ ଅଶୋଧିତ ତେଲରୁ। ଗଲା ବର୍ଷ ତୁଳନାରେ ଏହା ୪୦% ବୃଦ୍ଧି ପାଇଥିବା ଲକ୍ଷ୍ୟ କରାଯାଇଛି। ତେଲ ଦର ଉଚ୍ଚରେ ରହିଲେ ତେଲର ଚାହିଦା କମିଯିବ ଏହା ପ୍ରତିକୂଳ ପ୍ରଭାବ ଅର୍ଥବ୍ୟବସ୍ଥା ଉପରେ ପଡିବ। ତାହା ବ୍ୟତୀତ ତେଲ ଖାଉଟି ମୂଲ୍ୟ ମୁଦ୍ରାସ୍ଫୀତି ବୃଦ୍ଧି କରିବାରେ ଏକ ପ୍ରମୁଖ ଭୂମିକା ନେଉଥିବାରୁ ଅପ୍ରତ୍ୟାଶିତ ତେଲ ଦର ଲୋକମାନଙ୍କ ମଧ୍ୟରେ ଅସନ୍ତୋଷ ସୃଷ୍ଟି କରିବ। ଭାରତର ଖାଉଟି ମୁଦ୍ରାସ୍ଫୀତି ସାତ ବର୍ଷରେ ସୁବଠୁ ଉଚ୍ଚ ୭.୬% ରହିଛି। ଖାଦ୍ୟ ମୁଦ୍ରାସ୍ଫୀତି ବି ଅଧିକ ବଢ଼ିଗଲାଣି ଓ ଉଚ୍ଚ ତେଲ ଦର ଯୋଗୁ ଗ୍ରସେରି ବିଲ୍ ମଧ୍ୟ ବଢ଼ିଛି। ଉଚ୍ଚ ମୁଦ୍ରାସ୍ଫୀତି ମଧ୍ୟରେ ଜନ ଅସନ୍ତୋଷ ଦାନା ବାନ୍ଧୁଛି। ମଙ୍ଗଳବାର କୃଷକମାନଙ୍କ ଦ୍ୱାରା କରାଯାଇଥିବା ଭାରତ ବନ୍ଦ ସଫଳତାରେ ଏହାର ପ୍ରତିଫଳନ ହେଲା। ଲୋମାନେ ସ୍ୱତଃସ୍ଫୂର୍ତ୍ତ ଭାବେ ବନ୍ଦରେ ସାମିଲ ହୋଇ ଏହାକୁ ସମର୍ଥନ କଲେ। ଏଣୁ ଗରିବଙ୍କ ପ୍ରତି ଏହି ଦୁଃଖଦାୟକ ଶୋଷଣ ବନ୍ଦ କରିବା ଉଚିତ।

## ୨୫ ବର୍ଷ ତଳର ଧରିତ୍ରୀ

୧୧ ଡିସେମ୍ବର ୧୯୯୫

- ଶ୍ରୀଲଙ୍କା ତା'ର ବିମାନବାହିନୀର ଶକ୍ତି ବୃଦ୍ଧି ପାଇଁ ୮ଟି ଇସ୍ରାଏଲ କୋଇର ସି–୨ ଲଢୁଆ ବିମାନ କିଣିବା ନିମନ୍ତେ ଆମେରିକା ସହ ୫୦ ନିୟୁତ ଡଲାର ମୂଲ୍ୟର ବୁଝାମଣା କରିଛି।
- ରାଜସ୍ଥାନ ସରକାର ରାଜ୍ୟରେ ୨୧ଟି ଘରୋଇ ସେକ୍ଟର ଶକ୍ତି ପ୍ରକଳ୍ପ ସ୍ଥାପନ ପାଇଁ ମଞ୍ଜୁରୀ ପ୍ରଦାନ କରିଛନ୍ତି।
- ଓଡ଼ିଶାର ପ୍ରଥମ ପୋଲିସ ମହାନିର୍ଦ୍ଦେଶକ, ବିଶିଷ୍ଟ ଲେଖକ ନରସିଂହ ସ୍ୱାଇଁଙ୍କ ୭୧ ବର୍ଷ ବୟସରେ ପରଲୋକ।

## su | do | ku

Puzzles by Srikant Ghosh

## ସୁ–ଡୋ–କୁ

| | | | | | | | | | | | | | | |
|---|---|---|---|---|---|---|---|---|---|---|---|---|---|---|
| D | 4 | 5 | C | | | | | E | 3 | | | | | |
| A | | | | | 4 | 9 | | | | | | | | 6 |
| | | | | B | | | | | 1 | | | 3 | 8 | 0 |
| 9 | | 1 | 8 | | | A | 4 | 7 | | | | D | B | |
| C | | | | | A | | | | | 2 | B | | | 9 |
| | | 9 | 2 | 6 | | 7 | 8 | 5 | D | | | | 3 | |
| 6 | 7 | 3 | | | C | | A | 4 | | | | | | E |
| | | D | A | | 3 | | | C | E | | 6 | | | |
| | | | E | | 9 | | | | | | | | | |
| B | | | 1 | D | | | 6 | | | C | 5 | | | |
| 3 | | | 0 | | 2 | | | | 7 | 1 | D | E | | |
| 1 | | C | | | | 2 | E | | | | 8 | | 6 | 7 |
| | | 8 | | | | 6 | 7 | A | | 4 | | 1 | | |
| | | 4 | | | 8 | C | | D | | | | | 5 | |
| E | | | | | | | | | | | | | | 3 |

ଏହାର ଉତ୍ତର ଆସନ୍ତାକାଲି ପ୍ରକାଶ ପାଇବ

ଉପରେ ପ୍ରଦତ୍ତ ସୁଡୋକୁର ଏପରି ସମାଧାନ କରିବାକୁ ହେବ, ଯେପରି ପ୍ରତ୍ୟେକ ଧାଡି, ସ୍ତମ୍ଭ ଓ ଆୟତାକାର ବାକ୍ସ ଭିତରେ ୦ରୁ ୯ ପର୍ଯ୍ୟନ୍ତ ଅଙ୍କ ଓ Aରୁ E ପର୍ଯ୍ୟନ୍ତ ଇଂଲିଶ ଲିପି ରହିବ।

| | | | | | | | | | | | | | | |
|---|---|---|---|---|---|---|---|---|---|---|---|---|---|---|
| 8 | 6 | 9 | 4 | 3 | 0 | 2 | 7 | B | 1 | A | 5 | C | E | D |
| 2 | A | 5 | E | 8 | 7 | C | D | 3 | 0 | 4 | 9 | B | 1 | 6 |
| B | 0 | C | 1 | D | 6 | 5 | 8 | 9 | E | 2 | 3 | A | 7 | 4 |
| D | 3 | E | A | B | C | 0 | 1 | 4 | 7 | 6 | 8 | 2 | 9 | 5 |
| 7 | 4 | 1 | 9 | 2 | 5 | 6 | E | A | C | D | B | 0 | 3 | 8 |
| C | 5 | 4 | 0 | A | 8 | B | 3 | 6 | 9 | E | 1 | 7 | D | 2 |
| 3 | 8 | 0 | 5 | 6 | D | 9 | A | E | B | 7 | 2 | 4 | C | 1 |
| 9 | D | B | C | 1 | 3 | 7 | 2 | 5 | 4 | 8 | 6 | E | A | 0 |
| E | 2 | A | 7 | 4 | 9 | 1 | 0 | 8 | D | 5 | C | 3 | 6 | B |
| 1 | 7 | 6 | 2 | E | B | 4 | C | D | A | 3 | 0 | 8 | 5 | 9 |
| 0 | 1 | 2 | 6 | 7 | A | 8 | 5 | C | 3 | B | D | 9 | 4 | E |
| 5 | B | 8 | D | 0 | 4 | A | 9 | 7 | 6 | C | E | 1 | 2 | 3 |
| A | 9 | 7 | B | 5 | E | 3 | 6 | 0 | 2 | 1 | 4 | D | 8 | C |
| 6 | C | D | 3 | 9 | 1 | E | 4 | 2 | 8 | 0 | A | 5 | B | 7 |
| 4 | E | 3 | 8 | C | 2 | D | B | 1 | 5 | 9 | 7 | 6 | 0 | A |

ଗତକାଲିର ଉତ୍ତର

# ବାଟବଣା ଉଚ୍ଚଶିକ୍ଷା

ଡ. ସୁବାସ ଚନ୍ଦ୍ର ପାତ୍ର

ଓଡ଼ିଶା ସରକାରଙ୍କ ଉଚ୍ଚଶିକ୍ଷା ବିଭାଗ ତା'ର ସାମ୍ବିଧାନିକ ଦାୟିତ୍ୱ ଭୁଲି ଏବେ ଭିନ୍ନ ଭିନ୍ନ କଥାରେ ନାକ ପୂରେଇବା ଯୋଗୁ ଅନୁଷ୍ଠାନସ୍ତରରେ ଶିକ୍ଷାର ମାନ ହ୍ରାସ ପାଉଛି, ଯାହା ପରୋକ୍ଷରେ ସର୍ବଭାରତୀୟ ସ୍ତରରେ ଓଡ଼ିଆ ଛାତ୍ରୀଛାତ୍ରଙ୍କ ସଫଳତାକୁ ପ୍ରଭାବିତ କରୁଛି।

ଉଚ୍ଚଶିକ୍ଷା ଦପ୍ତର ସମଗ୍ର ବିଭାଗର ଶୀର୍ଷ ନୀତି ନିର୍ଣ୍ଣାୟକ ସୋପାନ, ଯାହାର ମୁଖ୍ୟକାମ ସମଗ୍ର ଉଚ୍ଚଶିକ୍ଷା ବିଭାଗର ପ୍ରଶାସନର ନିୟନ୍ତ୍ରଣ ତଥା ସୁପରିଚାଳନା ମାଧ୍ୟମରେ ଅଧୀନସ୍ଥ ଅନୁଷ୍ଠାନମାନଙ୍କୁ ଠିକ୍ ଦିଗ୍‌ଦର୍ଶନ ଦେବା। ଅଧୀନସ୍ଥ ଅନୁଷ୍ଠାନମାନ ଯେତେ ସୁପରିଚାଳିତ ହେବେ ବ୍ୟବସ୍ଥା ସେତେ ଦୃଢ଼ୀଭୂତ ହେବ ଏବଂ ଏହାର ସର୍ବୋଚ୍ଚ ଉପଭୋକ୍ତା ହେବେ ଛାତ୍ରୀଛାତ୍ର ଓ ବୃହତ୍ତର ଶିକ୍ଷା ସମାଜ। ଲକ୍ଷ୍ୟ କରାଯାଉଛି ବିଗତ କେତେବର୍ଷ ହେଲା ବିଭାଗ ପ୍ରଶାସନିକ ଦାୟିତ୍ୱକୁ ପାସୋରି ପ୍ରଥମେ ଆଡ୍‌ମିଶନ ଏବଂ ଏବେ ପ୍ରବେଶିକା ପରୀକ୍ଷା ପରିଚାଳନାରେ ମନୋନିବେଶ କରିଛି। ମଝିରେ ବିଭାଗ ସିଲାବସ ସଜାଡ଼ିବାରେ ବି ଲାଗିପଡ଼ିଥିଲା। ପ୍ରସଙ୍ଗତଃ ଉଲ୍ଲେଖଯୋଗ୍ୟ ଯେ, ସିଲାବସ ପ୍ରଣୟନ ଏକ ଦକ୍ଷତାଭିତ୍ତିକ ପେସାଦାରି କାର୍ଯ୍ୟ, ଯାହାର ସଫଳ ରୂପାୟନ ତାଲିମପ୍ରାପ୍ତ ତଥା ବିଷୟକ ଜ୍ଞାନରେ ପାରଦର୍ଶୀ ବ୍ୟକ୍ତିଙ୍କ ସମର୍ପିତ ମନୋଭାବ ଉପରେ ନିର୍ଭର କରେ। କୌତୁକର କଥା ବିଗତ ବର୍ଷଗୁଡ଼ିକରେ ଉଚ୍ଚଶିକ୍ଷା ବିଭାଗ ପ୍ରଶାସନିକ ଦାୟିତ୍ୱ ନାମରେ ବିଭିନ୍ନ ଶୈକ୍ଷିକ ବିଷୟ; ଯେପରି ସିଲାବସ ନିର୍ମାଣ, ପ୍ରଣୟନ, ପରୀକ୍ଷା ପରିଚାଳନା ଇତ୍ୟାଦି କ୍ଷେତ୍ରରେ ଅନୁପ୍ରବେଶ କରି ବ୍ୟବସ୍ଥାକୁ ସୁଧାରିବା ପରିବର୍ତ୍ତେ ବିଗାଡ଼ିବାରେ ଅଧିକ ସହାୟକ ହୋଇଛି। ଯୁଗେ ଯୁଗେ ସିଲାବସ ତିଆରି ଓ ପ୍ରଚଳନ, ପାଠ୍ୟପୁସ୍ତକ ପ୍ରଣୟନ, ପରୀକ୍ଷା ପରିଚାଳନା ବିଶ୍ୱବିଦ୍ୟାଳୟସ୍ତରୀୟ ବା ସ୍କୁଲସ୍ତରରେ ମାଧ୍ୟମିକ ବୋର୍ଡ ବା ଉଚ୍ଚ ମାଧ୍ୟମିକ ପରିଷଦର ଦାୟିତ୍ୱ ଥିଲା। ସରକାର ଚାହିଁଲେ ମାର୍ଗଦର୍ଶିକା ଜାରି କରିପାରନ୍ତି ବା ଏ ବାବଦରେ ସରକାରଙ୍କ ଆଭିମୁଖ୍ୟ ସ୍ପଷ୍ଟ କରିପାରନ୍ତି। ତା' ନ କରି ପ୍ରତ୍ୟକ୍ଷ ଭାବରେ ଏଥିରେ ଜଡ଼ିତ ହୋଇ କିଛି ବୋଲକରା ଶିକ୍ଷକଙ୍କ ସୌଜନ୍ୟରେ ସିଲାବସ ନାମରେ ସରକାର ଯାହାତାହା ପ୍ରଚଳନ କଲେ। ସ୍ଥାନୀୟ ଆବଶ୍ୟକତାକୁ ଦେଖାଗଲା ନାହିଁ, ଅନୁଷ୍ଠାନସ୍ତରରେ ଶିକ୍ଷକଙ୍କ ସ୍ଥିତି ପରଖାଗଲା ନାହିଁ, ପ୍ରଭାବିତ ପକ୍ଷମାନଙ୍କର ମତାମତ ସଂଗ୍ରହ କରାଗଲା ନାହିଁ ଏବଂ ପ୍ରସ୍ତାବିତ ସିଲାବସକୁ ଆପାତତଃ ସମସ୍ତଙ୍କ ଅନୁଧ୍ୟାନ ପାଇଁ ବିଭାଗୀୟ ୱେବ୍‌ସାଇଟ୍‌ରେ ଅନ୍ତତଃ ୬ମାସରୁ ବର୍ଷେ ଛଡ଼ାଗଲା ନାହିଁ। କେବଳ ଗୋଟିଏ ଜାତୀୟ ବିଶ୍ୱବିଦ୍ୟାଳୟର ସିଲାବସକୁ ରାଜ୍ୟର ଏକ ପ୍ରମୁଖ ବିଶ୍ୱବିଦ୍ୟାଳୟ ମୋଟାମୋଟି ଉତାରି ପକାଇଲେ ଏବଂ ଅନ୍ୟ ବିଶ୍ୱବିଦ୍ୟାଳୟ ତଥା ସ୍ୱୟଂଶାସିତ ମହାବିଦ୍ୟାଳୟଙ୍କୁ କୁହାଗଲା ରାଜ୍ୟର ସେହି ବିଶ୍ୱବିଦ୍ୟାଳୟର ସିଲାବସକୁ ଅନ୍ଧଭାବରେ ଉତାରି ପକାଇବାକୁ। ତଥାକଥିତ କିଛି ଚାଟୁକାର ଶିକ୍ଷାବିତ୍ ସରକାରଙ୍କ ସହ ହାତ ମିଳେଇଲେ ଏବଂ ଏଥିରୁ ଜନ୍ମନେଲା ସି ବି ସି ଏସ ସିଲାବସ, ଯାହା ରୂପାୟନ ସ୍ତରରେ ପ୍ରହସନରେ ପରିଣତ ହେଲା।

ଠିକ୍ ଅନୁରୂପଭାବରେ ସରକାର କେତେବର୍ଷ ହେଲା ଆଡ୍‌ମିଶନ ପ୍ରକ୍ରିୟାରେ ଲିପ୍ତ ରହୁଛନ୍ତି। ମାର୍ଚ୍ଚରୁ ଅକ୍ଟୋବର ପର୍ଯ୍ୟନ୍ତ ଉଚ୍ଚଶିକ୍ଷା ବିଭାଗର ସମସ୍ତ ସମୟ ଓ ଶକ୍ତି ସେଥିରେ ଯାଉଛି। ଏ ବର୍ଷ ପୁଣି ସ୍ନାତକୋତ୍ତର ସ୍ତରରେ ଏକକ ପ୍ରବେଶିକା ପରୀକ୍ଷା କରିବାରୁ ସରକାର ପାଗ ଭିଡ଼ିଲେ। ଏହା କିଛି ଖରାପ କାମ ନୁହେଁ, କିନ୍ତୁ ଉଚ୍ଚଶିକ୍ଷା ବିଭାଗ କେନ୍ଦ୍ର ସରକାରଙ୍କ ମାନବ ସମ୍ବଳ ବିଭାଗ ଭଳି ଏନ.ଟି.ଏ. (NTA) ଢାଞ୍ଚାରେ ଯଦି ଏସ.ଟି.ଏ. (ଷ୍ଟେଟ ଟେଷ୍ଟିଂ ଏଜେନ୍‌ସି) ଭଳି ଏକ ଦକ୍ଷତାସମ୍ପନ୍ନ ପେସାଦାର ସଂସ୍ଥାଟି ଗଢ଼ି ଉଭୟ ଆଡ୍‌ମିଶନ ତଥା ପରୀକ୍ଷାର ଦାୟିତ୍ୱ ଦିଅନ୍ତେ ସେଥିରୁ ଗୁଣବତ୍ତା ପ୍ରକାଶ ପାଆନ୍ତା। ପ୍ରକ୍ରିୟାଟି ଆହୁରି ସୁସଂହତ ହୁଅନ୍ତା। ଏହି ସଂସ୍ଥା ଖାଲି ଉଚ୍ଚଶିକ୍ଷା ବିଭାଗ ନୁହେଁ ଓଡିଶାରେ ଶିଳ୍ପ ବିଭାଗ ଭଳି ଅନ୍ୟାନ୍ୟ ବିଭାଗ ଆନୁକୂଲ୍ୟରେ ହେଉଥିବା ପ୍ରବେଶିକା ପରୀକ୍ଷାର ଦାୟିତ୍ୱ ନିଅନ୍ତା, ଯାହାଦ୍ୱାରା ଧୀରେ ଧୀରେ ଓଡ଼ିଶାରେ ଏକ ଉଚ୍ଚମାନର ପରୀକ୍ଷା ପରିଚାଳନା ସଂସ୍ଥା ଗଢ଼ି ଉଠନ୍ତା ; ଯାହା ହୁଏତ ଭବିଷ୍ୟତରେ ଅନ୍ୟ ରାଜ୍ୟର ବା ସଂସ୍ଥାର ପ୍ରଶ୍ନପତ୍ର ତିଆରିର ଦାୟିତ୍ୱ ନେଇପାରନ୍ତା। ଏହା ଏକ ଆବଶ୍ୟକତା, ତା' ଛଡ଼ା ସଂଘୀୟ ବ୍ୟବସ୍ଥାରେ କେନ୍ଦ୍ର ସରକାରଙ୍କ ଦ୍ୱାରା ଅନୁସୃତ ପଦକ୍ଷେପକୁ ଆପଣେଇବାରେ କିଛି କ୍ଷତି ନାହିଁ। ବିଭାଗର ଉଚ୍ଚବର୍ଗର ଅମଲାମାନେ ଯେହେତୁ ବଦଳିଯୋଗ୍ୟ ; ସେମାନଙ୍କ ବିଭାଗୀୟ ଉପସ୍ଥିତି ଯେହେତୁ କ୍ଷଣସ୍ଥାୟୀ, ବର୍ତ୍ତମାନ ପରିସ୍ଥିତିରେ ଆଡ୍‌ମିଶନ ଓ ପରୀକ୍ଷା ପରିଚାଳନାକୁ ଆହୁରି ଗୁଣାତ୍ମକ, ସ୍ୱଚ୍ଛ, ସମୟାନୁବର୍ତ୍ତୀ କରିହେଉନାହିଁ। ଏହା ପାଇଁ ଏକ ଚିରସ୍ଥାୟୀ, ଉତ୍ତରଦାୟୀ ଏବଂ ଦକ୍ଷ ଅନୁଷ୍ଠାନଟି ଲୋଡ଼ା ; ଯାହା ଏସବୁ କାର୍ଯ୍ୟ ଅତି ବିଜ୍ଞାନସମ୍ମତ ଭାବରେ କରିପାରିବ।

ସରକାର ଆଭ୍ୟନ୍ତରୀଣ ପ୍ରଶାସନରୁ ନଜର ହଟେଇ ଏହି ସବୁ ଅଣ–ପ୍ରଶାସନିକ କାମରେ ନାକ ପୂରେଇବାରୁ ଅନୁଷ୍ଠାନଗୁଡ଼ିକ ବିପର୍ଯ୍ୟସ୍ତ ହେଲେଣି। କେତୋଟି ଉଦାହରଣ ଦେଖାଯାଇପାରେ। ୯୦ ଦଶକ ପର୍ଯ୍ୟନ୍ତ ସରକାର ମହାବିଦ୍ୟାଳୟ ଏବଂ ବିଶ୍ୱବିଦ୍ୟାଳୟକୁ ସଶକ୍ତ ଏବଂ ସୁଦୃଢ଼ କରି ରଖିଥିଲେ। ପ୍ରାୟ କୌଣସି ପଦବୀ ଖାଲି ରହୁ ନ ଥିଲା। କଲେଜର ହାନିଲାଭରେ ସରକାର ଜଡ଼ିତ ରହୁଥିଲେ, ଅନୁଷ୍ଠାନ ଉପକୃତ ହେଉଥିଲା। ଛାତ୍ରୀଛାତ୍ର ପରୀକ୍ଷାରେ ଭଲ କରୁଥିଲେ। ପରବର୍ତ୍ତୀ ସମୟରୁ ଆଜି ପର୍ଯ୍ୟନ୍ତ ସରକାର ମହାବିଦ୍ୟାଳୟର ଅନେକ କ୍ଷେତ୍ରରୁ ହାତ ଧୋଇଦେଇ ଅନୁଷ୍ଠାନଗୁଡ଼ିକୁ ବିକଳାଙ୍ଗ କରିଦେଉଛନ୍ତି। ପ୍ରଥମତଃ ନିୟମିତ ଅଧ୍ୟକ୍ଷ ନିଯୁକ୍ତି ଦେଉନାହାନ୍ତି କି ଶିକ୍ଷକ ପଦବୀପୂରଣ କରୁନାହାନ୍ତି; ଦ୍ୱିତୀୟତଃ କିରାଣି, ଲାବରେଟୋରୀ ଆସିଷ୍ଟାଣ୍ଟ, ଖେଳ ଶିକ୍ଷକ, ଲାଇବ୍ରାରିଆନ ପଦବୀ ପୂରଣ କରୁ ନାହାନ୍ତି; ମାଳି, ପିଅନ, ଚୌକିଦାର, ସଫେଇ କର୍ମଚାରୀ ପଦବୀ କଲେଜକୁ ଛାଡ଼ି ଦେଇଛନ୍ତି। ଥରେ ସରକାର ଭାବନ୍ତି ନାହିଁ କି ତନଖି କରନ୍ତି ନାହିଁ ଯେ, ସରକାର ନିୟନ୍ତ୍ରିତ ମହାବିଦ୍ୟାଳୟରେ ଆଭ୍ୟନ୍ତରୀଣ ସମ୍ବଳ କେତେ ଯେ ଏହି ପଦବୀ ସାମୟିକ କର୍ମଚାରୀଙ୍କୁ ନେଇ ପୂରଣ କରିହେବ ? ବୁଝିଲେ ଅସୁବିଧା, ନ ବୁଝିଲେ ଭଲ, ପଛେ ଅନୁଷ୍ଠାନଗୁଡ଼ିକ ବିକଳାଙ୍ଗ ହୋଇଯାଉ। ନିୟମିତ ଅଧ୍ୟକ୍ଷ ପଦବୀ ପୂରଣ ନ କରିବା ଯୋଗୁ ଉଭୟ ଶୈକ୍ଷିକ, ପ୍ରଶାସନିକ ଓ ଆର୍ଥିକ ଦୁରବସ୍ଥା ଅନୁଷ୍ଠାନ ଭୋଗୁଛି। ନିୟମ ରହିଛି ଭାରପ୍ରାପ୍ତ ଅଧ୍ୟକ୍ଷ ଶିକ୍ଷାଦାନ କରିବେ ତା' ସହିତ ପ୍ରଶାସନ ସମ୍ଭାଳିବେ। କଲେଜଗୁଡ଼ିକରେ ଛାତ୍ର ସଂଖ୍ୟା ଯେତିକି, ସମସ୍ୟା ସେତିକି। ଏଣୁ ଅଧ୍ୟକ୍ଷମାନଙ୍କର କ୍ଲାସ ନେବାକୁ ସମୟ ନ ଥାଏ। ର–୦ କରି ଚଳେଇ ନିଅନ୍ତି ଅବା ବିଭାଗର ଅନ୍ୟ ଅଧ୍ୟାପକମାନେ ତାଙ୍କ କ୍ଲାସ ନିଅନ୍ତି। ଏ କ୍ଷେତ୍ରରେ ଛାତ୍ରୀଛାତ୍ର ହିଁ ଶିକାର ହୁଅନ୍ତି ଜଣେ ଉଚ୍ଚମାନର ଶିକ୍ଷକଙ୍କଠୁ ଶିକ୍ଷା ଲାଭ କରିବାରେ ବଞ୍ଚିତ ହେବାରୁ। ଦୁଇଟି କାମ ମୁଣ୍ଡ ଉପରେ ଆନୁଷ୍ଠାନିକ ଭାବରେ ଥିବାରୁ ନା ଶିକ୍ଷାଦାନ ଠିକ୍ ଚାଲେ, ନା ପ୍ରଶାସନ ଠିକ୍ ଚାଲେ। ଖାଲି ସେତିକି ନୁହେଁ, ଭାରପ୍ରାପ୍ତ ଅଧ୍ୟକ୍ଷ ହୋଇଥିବାରୁ ସେମାନେ ଅଧ୍ୟକ୍ଷଙ୍କ ଚିହ୍ନିତ ବାସଭବନ ଗ୍ରହଣ କରନ୍ତି ନାହିଁ; ଯାହା ଫଳରେ କୋଟି କୋଟି ଟଙ୍କାର ସରକାରୀ ସମ୍ପତ୍ତି ଭୁଶୁଡ଼ିବାକୁ ବସିଲାଣି। ଏହାକ

# 'ଅର୍ଥନୈତିକ ଆହ୍ୱାନ ପାଇଁ ସଜାଗ ରୁହ'

ଭୁବନେଶ୍ୱର,୧୦।୧୨(ବ୍ୟୁରୋ)

ମୁଖ୍ୟମନ୍ତ୍ରୀ ନବୀନ ପଟ୍ଟନାୟକ ଗୁରୁବାର ଭିଡିଓ କନ୍‌ଫରେନ୍ସ ଜରିଆରେ କୋଭିଡ୍ ମୁକାବିଲାର ସମୀକ୍ଷା କରିଛନ୍ତି। ମୁଖ୍ୟମନ୍ତ୍ରୀ କହିଛନ୍ତି ଯେ, ପୂଜା ସମୟରେ ଯେଉଁ ଆଶଙ୍କା ଥିଲା ତାକୁ ସଫଳତାର ସହ ଦୂର କରାଯାଇ ପାରିଛି। ସେହିପରି ଶୀତଋତୁର ଆଶଙ୍କା ମଧ୍ୟ ଦୂର ହେବ ବୋଲି ସେ ଆଶା ପ୍ରକାଶ କରିଛନ୍ତି। କୋଭିଡ୍ ପରିଚାଳନାରେ ଓଡ଼ିଶା ଦେଶର ଶ୍ରେଷ୍ଠ ରାଜ୍ୟଗୁଡିକ ମଧ୍ୟରେ ସ୍ଥାନ ପାଇଛି। ଏହାକୁ ନୀତି ଆୟୋଗ ମଧ୍ୟ ପ୍ରଶଂସା କରିଛନ୍ତି ବୋଲି ସେ କହିଛନ୍ତି।

ଏହି ଅବସରରେ ମୁଖ୍ୟମନ୍ତ୍ରୀ କୋଭିଡ-୧୯ ଯୋଗୁ ଉପୁଜିଥିବା ଅର୍ଥନୈତିକ ଆହ୍ୱାନର ମୁକାବିଲା ପାଇଁ ରାଜ୍ୟର ପ୍ରଶାସନିକ ବ୍ୟବସ୍ଥା ସମ୍ପୂର୍ଣ୍ଣ ଭାବେ ସଜାଗ ରହି କାର୍ଯ୍ୟ କରିବାକୁ ନିର୍ଦ୍ଦେଶ ଦେଇଛନ୍ତି। ରାଜ୍ୟ ସରକାର ଜୀବିକା ସୃଷ୍ଟି ସମ୍ପର୍କିତ କାର୍ଯ୍ୟକ୍ରମ ଉପରେ ଗୁରୁତ୍ୱ ଦେଇ କାର୍ଯ୍ୟ କରୁଛନ୍ତି। ଜୀବିକା କାର୍ଯ୍ୟକ୍ରମ ସହିତ ଚାଷୀ, ମିଶନ ଶକ୍ତି, କୃଷକ ଓ ଏମ୍‌ଏସ୍‌ଏମ୍‌ଇଗୁଡିକୁ ଋଣ ପ୍ରଦାନ କାର୍ଯ୍ୟକ୍ରମ ସମ୍ପର୍କରେ ଡିସେମ୍ବର ୨୨ରେ ଜିଲାପାଳ ଓ ବ୍ୟାଙ୍କ କର୍ତ୍ତୃପକ୍ଷଙ୍କ ସହ ସମୀକ୍ଷା କରିବେ ବୋଲି ମୁଖ୍ୟମନ୍ତ୍ରୀ କହିଛନ୍ତି। ଏହି ସବୁ ଜୀବିକା କାର୍ଯ୍ୟକ୍ରମକୁ ଋଣ ପ୍ରଦାନରେ ଅବହେଳାକୁ ଆଦୌ ବରଦାସ୍ତ କରାଯିବ ନାହିଁ। ଅବହେଳା କରୁଥିବା ବ୍ୟାଙ୍କ ସମ୍ପର୍କରେ ସେହିଦିନ ହିଁ କେନ୍ଦ୍ର ଅର୍ଥମନ୍ତ୍ରଣାଳୟକୁ ଅବଗତ କରାଯିବ ବୋଲି ମୁଖ୍ୟମନ୍ତ୍ରୀ କହିଛନ୍ତି।

ଦେଶରେ ଟିକାକରଣ ପ୍ରକ୍ରିୟା ଖୁବ୍‌ଶୀଘ୍ର ଆରମ୍ଭ ହେବାର ରହିଛି। ଏଥିପାଇଁ ଓଡ଼ିଶାରେ ସମ୍ପୂର୍ଣ୍ଣ ଡାଟାବେସ ପ୍ରସ୍ତୁତ ହେବା ସହ ଆନୁଷଙ୍ଗିକ ବ୍ୟବସ୍ଥା କରାଯାଇଛି। ତେବେ ଟିକାକରଣ ପ୍ରକ୍ରିୟା ୧ ବର୍ଷରୁ ଅଧିକ ସମୟ ଲାଗିପାରେ ବୋଲି ଆକଳନ କରାଯାଉଛି। ଏହି ସମୟରେ ସମସ୍ତ ପ୍ରକାର କୋଭିଡ୍ ନିୟମାବଳୀ ଓ ଟିକାକରଣ ସମ୍ପର୍କରେ ଜନସାଧାରଣଙ୍କୁ ସଚେତନ କରିବା ପାଇଁ ଉପଯୁକ୍ତ ସୂଚନା ଅଭିଯାନ ମଧ୍ୟ କାର୍ଯ୍ୟକାରୀ କରିବାକୁ ମୁଖ୍ୟମନ୍ତ୍ରୀ ପରାମର୍ଶ ଦେଇଛନ୍ତି।

ମୁଖ୍ୟ ଶାସନ ସଚିବ ଅସିତ୍ ତ୍ରିପାଠୀ କହିଛନ୍ତି, ରାଜ୍ୟରେ କୋଭିଡ୍ ପରିସ୍ଥିତିରେ ଦ୍ରୁତ ଉନ୍ନତି ଜାରି ରହିଛି। ଟିକାକରଣ ପାଇଁ ରାଜ୍ୟ ସରକାର ସମସ୍ତ ପ୍ରକାର ବ୍ୟବସ୍ଥା କେନ୍ଦ୍ର ସରକାରଙ୍କ ସହ ପରାମର୍ଶ କରି କାର୍ଯ୍ୟକାରୀ କରୁଛନ୍ତି। ସ୍ୱାସ୍ଥ୍ୟ ବିଭାଗର ଅତିରିକ୍ତ ମୁଖ୍ୟ ଶାସନ ସଚିବ ପ୍ରଦୀପ୍ତ କୁମାର ମହାପାତ୍ର କହିଛନ୍ତି, କୋଭିଡ୍ ମୁକାବିଲାରେ ରାଜ୍ୟ ଉନ୍ନତ ପ୍ରଦର୍ଶନ କରୁଛି। ଆରୋଗ୍ୟ ହାର ବର୍ତ୍ତମାନ ୯୨.୫୨ ପ୍ରତିଶତ ରହିଛି। ଯାହା ସାରା ଦେଶରେ ଦ୍ୱିତୀୟ ସର୍ବଶ୍ରେଷ୍ଠ ସୂଚକାଙ୍କ। ସେହିପରି ଦୈନିକ ସଂକ୍ରମଣ ହାର ପ୍ରଥମ ଥର ପାଇଁ ୧ ପ୍ରତିଶତରୁ କମି ୦.୯୨ ପ୍ରତିଶତରେ ରହିଛି। ଡିସେମ୍ବର ୩୨ ସୁଦ୍ଧା ଗଞ୍ଜାମ, ନୟାଗଡ଼ ଓ କୋରାପୁଟରେ ସେରୋ ସର୍ଭେ କରାଯିବ। ଜାନୁୟାରୀରେ କଟକ ଓ ଭୁବନେଶ୍ୱରରେ କରାଯିବ। ଟିକାକରଣ ମୋଡ୍ୟୁଲ ଅନୁଯାୟୀ ସମସ୍ତ ପ୍ରସ୍ତୁତି କରାଯାଉଛି। କୋଲ୍ଡ ଚେନ, ସିରିଞ୍ଜ ଏବଂ ଅନ୍ୟାନ୍ୟ ଆନୁଷଙ୍ଗିକ ବ୍ୟବସ୍ଥା ପାଇଁ ପଦକ୍ଷେପ ନିଆଯାଉଛି ବୋଲି ସେ ସୂଚନା ଦେଇଥିଲେ।

ପୋଲିସ ମହାନିର୍ଦ୍ଦେଶକ ଅଭୟ ପୋଲିସ ପ୍ରଶାସନର କୋଭିଡ୍ ମୁକାବିଲା ସମ୍ପର୍କରେ ସୂଚନା ଦେଇଥିଲେ। ଏହି ବୈଠକରେ ଉନ୍ନୟନ କମିଶନର ଓ ଅନ୍ୟାନ୍ୟ ବରିଷ୍ଠ ଅଧିକାରୀ ଯୋଗ ଦେଇଥିଲେ। ମୁଖ୍ୟମନ୍ତ୍ରୀଙ୍କ ସଚିବ(୫-ଟି) ଭି.କେ.ପାଣ୍ଡିଆନ କାର୍ଯ୍ୟକ୍ରମ ସଞ୍ଚାଳନ କରିଥିଲେ।

ସମୀକ୍ଷା ବୈଠକରେ ମୁଖ୍ୟମନ୍ତ୍ରୀ ନବୀନ ପଟ୍ଟନାୟକ ଓ ୫-ଟି ସଚିବ ଭି.କେ. ପାଣ୍ଡିଆନ।

**କୋଭିଡ୍-୧୯ ସମୀକ୍ଷା କଲେ ମୁଖ୍ୟମନ୍ତ୍ରୀ**

- ଟିକାକରଣ ପ୍ରସ୍ତୁତିରେ ରାଜ୍ୟ ଆଗୁଆ
- ଋଣ ପ୍ରଦାନ ଅବହେଳାକୁ ବରଦାସ୍ତ କରାଯିବ ନାହିଁ
- ୨୨ରେ ଜିଲାପାଳ, ବ୍ୟାଙ୍କ କର୍ତ୍ତୃପକ୍ଷଙ୍କ ସହ ଆଲୋଚନା

# ୧୫ରେ ଓଡ଼ିଶା ସାହିତ୍ୟ ଏକାଡେମୀ ପୁରସ୍କାର ଉତ୍ସବ

ଭୁବନେଶ୍ୱର,୧୦।୧୨(ବ୍ୟୁରୋ)

ଓଡ଼ିଶା ସାହିତ୍ୟ ଏକାଡେମୀ ପୁରସ୍କାର ଓ ସମ୍ବର୍ଦ୍ଧନା ଉତ୍ସବ ଆସନ୍ତା ୧୫ ତାରିଖରେ ଅନୁଷ୍ଠିତ ହେବ। ୨୦୧୫ ଓ ୨୦୧୬ ମସିହା ପାଇଁ ଓଡ଼ିଆ ସାହିତ୍ୟର ୯ଟି ବିଭାଗରେ ୧୦ଜଣ ଲେଖାଏ ସାହିତ୍ୟ ପ୍ରତିଭାଙ୍କୁ ପୁରସ୍କୃତ କରାଯିବ। ଏହାସହ ୨୦୧୯ ପାଇଁ ୧୫ଜଣ ସାହିତ୍ୟିକଙ୍କୁ ଓଡ଼ିଆ ସାହିତ୍ୟ ଏକଡେମୀ ପକ୍ଷରୁ ସମ୍ବର୍ଦ୍ଧିତ କରାଯିବ। ସମସ୍ତ ପୁରସ୍କୃତ ଓ ସମ୍ବର୍ଦ୍ଧିତ ପ୍ରତିଭାଙ୍କୁ ଏକାଡେମୀର ବର୍ଦ୍ଧିତ ପୁରସ୍କାର ରାଶି ପ୍ରଦାନ କରାଯିବ ବୋଲି ଓଡ଼ିଶା ସାହିତ୍ୟ ଏକାଡେମୀ ସଚିବ ସୁଚିସ୍ମିତା ମନ୍ତ୍ରୀ ସୂଚନା ଦେଇଛନ୍ତି।

**୯ ବିଭାଗରେ ୨୦ଜଣଙ୍କୁ ପୁରସ୍କାର**

ସୂଚନାଯୋଗ୍ୟ, ରାଜ୍ୟ ଐତିହ୍ୟ କ୍ୟାବିନେଟ୍‌ରେ ସଂସ୍କୃତି ବିଭାଗ ଦ୍ୱାରା ପରିଚାଳିତ ବିଭିନ୍ନ ଏକାଡେମୀ ପୁରସ୍କାର ରାଶି ବୃଦ୍ଧି କରାଯାଇଥିଲା। ଅତିବଡୀ ପୁରସ୍କାର ରାଶିକୁ ୧ଲକ୍ଷ ଟଙ୍କାରୁ ୫ଲକ୍ଷ ଟଙ୍କାକୁ ବୃଦ୍ଧି କରାଯାଇଥିବାବେଳେ ଏକାଡ଼େମୀର ପୁରସ୍କାର ରାଶିକୁ ୫୦ହଜାରରୁ ୨ ଲକ୍ଷ ଟଙ୍କା ଓ ଏକାଡେମୀର ସମ୍ବର୍ଦ୍ଧନା ପୁରସ୍କାର ରାଶିକୁ ୧ ଲକ୍ଷ ଟଙ୍କାକୁ ବୃଦ୍ଧି କରାଯାଇଛି। ନିକଟରେ ୨୦୧୯ ପାଇଁ ବିଶିଷ୍ଟ କଥାକାର ତଥା ଔପନାସିକା ବୀଣାପାଣି ମହାନ୍ତିଙ୍କୁ ଅତିବଡୀ ଜଗନ୍ନାଥ ଦାସ ପୁରସ୍କାର ବାବଦରେ ୧ ଲକ୍ଷ ଟଙ୍କାର ଅର୍ଥରାଶି ପ୍ରଦାନ କରାଯାଇଥିଲା। ସେହି ସମୟରେ ସମ୍ବର୍ଦ୍ଧନା ପାଇଁ ଚୟନ ହୋଇଥିବା ପ୍ରତିଭାଙ୍କୁ ବର୍ଦ୍ଧିତ ରାଶି ପ୍ରଦାନ କରାଯିବାକୁ ଥିବାବେଳେ ବୀଣାପାଣିଙ୍କୁ ଅତିବଡୀ ପୁରସ୍କାର ବାବଦରେ କାହିଁକି ପୂର୍ବରୁ ଥିବା ପୁରସ୍କାର ରାଶି ପ୍ରଦାନ କରାଗଲା ବୋଲି ବିଭିନ୍ନ ମହଲରେ ପ୍ରଶ୍ନ ଉଠିଛି। ତେବେ ଏନେଇ ବିଚାର କରାଯିବ ବୋଲି ଏକାଡେମୀ ପକ୍ଷରୁ କୁହାଯାଇଛି।

# 'ନ୍ୟାୟ ଦରକାର, ଶାସକ ଦଳକୁ ସୁରକ୍ଷା ନୁହେଁ'

ନୟାଗଡ଼ ଅଫିସ,୧୦।୧୨

ଓଡ଼ିଶା ଗସ୍ତରେ ଆସିଥିବା ଭାଜପା ରାଜ୍ୟ ପ୍ରଭାରୀ ଡି.ପୁରନ୍ଦେଶ୍ୱରୀ ଗୁରୁବାର ଯଦୁପୁର ଆସି ପରୀ ପରିବାର ସଦସ୍ୟଙ୍କୁ ଭେଟିଛନ୍ତି। ଏଥିସହିତ ପରୀ ପରିବାରକୁ ନ୍ୟାୟ ଦେବା ଦାବି ନେଇ ଚାଲିଥିବା ଭାଜପାର ରିଲେ ଅନଶନରେ ଯୋଗଦେଇ ରାଜ୍ୟ ସରକାରଙ୍କୁ ସମାଲୋଚନା କରିଛନ୍ତି। ଏହି ଅବସରରେ ପୁରନ୍ଦେଶ୍ୱରୀ ସିବିଆଇ ତଦନ୍ତ ଓ ମନ୍ତ୍ରୀ ଅରୁଣ ସାହୁଙ୍କ ବହିଷ୍କାର ଦାବି କରିଛନ୍ତି।

ଗୁରୁବାର ପରୀର ମା'ବାପାଙ୍କୁ ଭେଟିବା ଓ ମୃତଦେହ ଜବତ ସ୍ଥଳ ବୁଲି ଦେଖିବା ପରେ ପୁରନ୍ଦେଶ୍ୱରୀ କହିଛନ୍ତି, ଓଡ଼ିଶା ଆସିବା ପରେ ପରୀ ହତ୍ୟାକାଣ୍ଡ ପରି ଦୁଃଖଦ, କଷ୍ଟଦାୟକ ଓ ଲଜ୍ଜାଜନକ ଘଟଣା ସାମ୍ନା କରିବି ବୋଲି ଜାଣି ନ ଥିଲି। ଓଡ଼ିଶାରେ ମହିଳାଙ୍କୁ ଅତ୍ୟାଚାର, ବଳାତ୍କାର ଓ ଶିଶୁକନ୍ୟାଙ୍କୁ ହତ୍ୟା କରାଯାଇଛି। ଏଠାର ରାଜ୍ୟ ସରକାର ସମ୍ବେଦନଶୀଳତାର ସହ କାମ କରୁ ନ ଥିବା ଅନୁଭବ ହେଉଛି। ପରୀ ହତ୍ୟା ରହସ୍ୟର ପର୍ଦ୍ଦାଫାଶ କରିବା ବଦଳରେ ସରକାର ହତ୍ୟାକାରୀଙ୍କୁ ସୁରକ୍ଷା ଦେଉଛନ୍ତି। ମନ୍ତ୍ରୀ ଅରୁଣ ସାହୁ ଅଭିଯୁକ୍ତ ଅଭିଯୋଗ ଥିବା ବାବୁଲା ନାୟକଙ୍କୁ ସହଯୋଗ ଓ ସୁରକ୍ଷା ଦେଉଛନ୍ତି। ଏଠାକାର ଲୋକେ, ପରୀର ମା'ବାପା, କ୍ରାଇମବ୍ରାଞ୍ଚ ଓ ଏସ୍‌ଆଇଟି ତଦନ୍ତରେ ସନ୍ତୁଷ୍ଟ ନୁହନ୍ତି। ଏସ୍‌ଆଇଟି ମୁଖ୍ୟଙ୍କ କୌଣସି ଜୁଡିସିଆଲ କ୍ଷମତା ନାହିଁ। ଲୋକମାନଙ୍କୁ ନ୍ୟାୟ ଦରକାର, ଶାସକ ଦଳର ଲୋକଙ୍କୁ ସୁରକ୍ଷା ନୁହେଁ ବୋଲି ସେ କହିଛନ୍ତି। ମୁଖ୍ୟମନ୍ତ୍ରୀ କହୁଛନ୍ତି, ଓଡ଼ିଶାର ୪ କୋଟି ଲୋକ ତାଙ୍କର ପରିବାର। ପରୀ ସେହି ୪ କୋଟି ମଧ୍ୟରୁ ଜଣେ। ସେ ଆପଣଙ୍କର ଝିଅ। ଆପଣଙ୍କୁ ପରୀକୁ ନ୍ୟାୟ ଦେବାକୁ ପଡିବ। ଓଡ଼ିଶାରେ ଯେଉଁ ଭ୍ରଷ୍ଟାଚାର ଚାଲିଛି ତା'ର ଉଦାହରଣ ପରୀର ହତ୍ୟା। ଓଡ଼ିଶାରେ ଶିଶୁଙ୍କୁ ହତ୍ୟା କରାଯାଇ ଆଖି, କିଡ୍‌ନୀ ବିକ୍ରିର ର୍ୟାକେଟ୍ ଚାଲୁଛି। ଯଦି ମୁଖ୍ୟମନ୍ତ୍ରୀ ଅରୁଣ ସାହୁଙ୍କୁ ସମର୍ଥନ ଓ ସୁରକ୍ଷା ଦେବେ ନ୍ୟାୟ କିପରି ମିଳିବ। ଏଣୁ ଅରୁଣ ଇସ୍ତଫା ଦେବା ଜରୁରୀ। ଯଦି ଇସ୍ତଫା ଦେଉନାହାନ୍ତି ମୁଖ୍ୟମନ୍ତ୍ରୀ ଅରୁଣଙ୍କୁ ହଟାନ୍ତୁ। ପରୀର ପରିବାରକୁ ନ୍ୟାୟ ନ ମିଳିବା ପର୍ଯ୍ୟନ୍ତ ଏହି ଲଢ଼େଇ ଜାରି ରହିବ ବୋଲି ପୁରନ୍ଦେଶ୍ୱରୀ କହିଛନ୍ତି।

ପୁରେନ୍ଦଶ୍ୱରୀଙ୍କ ସହ ରାଜ୍ୟ ସଭାପତି ସମୀର ମହାନ୍ତି, ପୂର୍ବତନ ରାଜ୍ୟ ସଭାପତି କନକ ବର୍ଦ୍ଧନ ସିଂଦେଓ, ରାଜ୍ୟ ସାଧାରଣ ସମ୍ପାଦକ ପୃଥିରାଜ ହରିଚନ୍ଦନ, ପୂର୍ବତନ ବିଧାୟକ ରବି ନାୟକ, ରାଜ୍ୟ ସାଧାରଣ ସମ୍ପାଦିକା ଲେଖାଶ୍ରୀ ସାମନ୍ତରାୟ, ପୂର୍ବତନ ମନ୍ତ୍ରୀ ସୁରମା ପାଢ଼ୀ, ନୟାଗଡ଼ ଜିଲା ସଭାପତି ଲାଲା ମନୋଜ ରାୟ, ପୂର୍ବତନ ଦଶପଲ୍ଲା ବିଧାୟକ ପୂର୍ଣ୍ଣଚନ୍ଦ୍ର ନାୟକ, ପୂର୍ବତନ ଖଣ୍ଡପଡା ବିଧାୟକ ସିଦ୍ଧାର୍ଥ ଶେଖର ସିଂ ପ୍ରମୁଖ ଉପସ୍ଥିତ ଥିଲେ।


**आंचलिक विज्ञान केंद्र**
राष्ट्रीय विज्ञान संग्रहालय परिषद्
संस्कृति मंत्रालय, भारत सरकार
पंडित जवाहरलाल नेहरू मार्ग, भुवनेश्वर-751013

**विज्ञापन सं. 07/2020**
**निविदा आमंत्रण सूचना**

केंद्र में पड़े स्क्रैप सामग्रियों के "जैसा है जहां है" आधार पर निपटारे के लिए नीलामीकर्ताओं/ व्यक्तियों से मुहरबंद निविदायें आमंत्रित हैं। इच्छुक एजेंसियां **24.12.2020** तक कार्य अवधि (प्रातः 10:00 बजे से सायं 4:30 बजे तक) के दौरान इस कार्यालय से रु. 100.00 का नकद (अप्रतिदेय) भुगतान कर निविदा दस्तावेज प्राप्त कर सकते हैं। पूर्ण रूप से भरे हुए मुहरबंद निविदा दस्तावेज को **28.12.2020** को दोपहर 3:00 बजे तक जमा करना होगा, जिसे उसी दिन 03:30 बजे खोला जायेगा। निविदा पत्र हमारी वेबसाइट **http://www.rscbhubaneswar.org** से भी डाउनलोड किया जा सकता है।

**ODISHA TOURISM DEVELOPMENT CORPORATION LIMITED**
(A Government of Odisha Undertaking)
Lewis Road, Bhubaneswar – 751014

**Auction Sale Notice For Sale Of Vehicles**

**No. CAD-899:-** Sealed tenders are invited for auction sale of 9 Nos. vehicles (3 Nos. 13 seater Force Traveller, 2 Nos. TATA Indica, 1 No. TATA Indigo, 1No. TATA Winger, 1No. Eicher Mini Bus & 1No. Toyota Innova) on **AS IS WHERE IS BASIS**. Interested parties may inspect these vehicles in the premises of Panthanivas during office hour up to 28.12.2020. Interested parties may download the detail terms & conditions from the website:- www.panthanivas.com. The last date of submission of offer is on 29.12.2020 up to 02.00PM. The offer shall be received in sealed cover in office of the Divisional Manager (TTT), Lewis Road, Panthanivas (Old Block), Bhubaneswar – 14.

Sd./- **MANAGING DIRECTOR, OTDC Ltd., Bhubaneswar**

OIPR-37002/11/0025/2021

**THE ODISHA MINING CORPORATION LIMITED**
OMC House, Bhubaneswar-751001,Odisha
CIN: U13100OR1956SGC000313, www.omcltd.in
OMC | ODISHA NEW OPPORTUNITIES

**REQUEST FOR PROPOSAL FOR SELECTION OF MINE OPERATOR for BANGUR CHROMITE MINES IN THE DISTRICT OF KEONJHAR, ODISHA ( RfP No-164/OMC/P&T/2020 dated.10.12.2020)**

**No. CAD-898:-** The Odisha Mining Corporation Limited (OMC) invites bids from experienced Mine Operators for Underground mine development, breaking of ground, construction, equipping, excavation, transport, handling of broken materials and all other incidental work for production of cleaned chrome ore of 15,000 MT during the 1st year, 50,000MT during 2nd year and thereafter @60,000MTper year (at OMC's option). It will involve excavation/removal of ROM of approx. double the quantity of cleaned chrome ore from underground and transportation of waste, chrome ore to respective yards.
Peak Rated Capacity: **60,000MT** of finished product.
Period of Contract: 10 (Ten) years.
Last date of Online submission of Bid: **02.01.2021** up to 04:00PM
Last date of Physical Submission of Original Documents related to Bid: **04.01.2021** up to 04.00PM
Bid document cost: INR 1,18,000.00 (Rupees One lakh Eighteen thousand) only including GST @18%
The executive summary of the Bidding Process as well as the Bidding Documents have been uploaded on the portal of the MSTC Ltd (www.mstcecommerce.com/eprochome/omc) and on the website of the Odisha Mining Corporation Limited (http://www.omcltd.in). The Documents can be downloaded from the above sites from dtd.**12.12.2020.** Any further communications, corrigendum/addendum, etc. will be uploaded on the website of MSTC and OMC. OMC reserves the right to reject any or all bids/proposals without assigning any reasons whatsoever.
**Nodal officer for this bidding process:** Rajesh Mishra, General Manager (Mining), OMC, **Email**: rajeshmishra@odishamining.in, **Phone:** +91 674 2377437, +918763545981.

OIPR-30005/11/0126/2021 Sd./- **General Manager (Mining), OMC**

**DISTRICT OFFICE, PURI**
**(Social Welfare Section)**
**Puri District**
**TENDER CALL NOTICE**

**No. 2144** **Date: 07.12.2020**
Sealed tenders are invited from the intending registered farms/ suppliers under D.I.S./M.S.M.E. in the locality having valid GST & Income Tax Clearance Certificate for supply of Furniture & Fixtures for 12 Blocks of Puri District under Mission Shakti. The details of tender documents including general information may be referred from the district website: **www.puri.nic.in** from dated: **07.12.2020 to 21.12.2020 upto 05.00 P.M.** The authority reserves the right to modify/cancel the tender at any point of time, same will be published in the website: **www.puri.nic.in**.
**Sd./- District Social Welfare Officer, Puri District**

**OFFICE OF THE CHIEF DISTRICT MEDICAL & PUBLIC HEALTH OFFICER, NABARANGPUR**
**Letter No 1722 /2020** **dated the 09.12.2020**
**ADVERTISEMENT**
**(SUPPLY OF DRUGS, CONSUMABLES BCL & ELECTRONICS & FURNITURE ITEMS UNDER CDM&PHO, NABARANGPUR )**

**No. E-424:-** Sealed tenders are invited Registered Manufacturer/ Suppliers/ Distributor/ Firms for supply of Drugs Consumables, BCL, Lab Consumables and Electronics & Furniture items under CDM&PHO, Nabarangpur. The details of the terms and conditions can be seen on the district website http://nabarangpur.nic.in Interested eligible supplier should submit their proposal in prescribed format (Technical & Financial bids separately) along with all supporting documents in sealed envelope to the office of CDM&PHO, Nabarangpur by 28.12.2020 upto 5 p.m. through speed post/Regd. post only. The Authority reserves the right to accept or reject any or all applications without assigning any reason thereof.
Pre bid :-15.12.2020 from 10AM to 5.30PM.
**Dr. Ch. S.R. Mishra, CDM&PHO, NABARANGPUR**
OIPR-10081/11/0004/2021

**PENSION ADALAT TO BE HELD BY INCOME TAX DEPARTMENT, ODISHA**

It has been decided to hold a Webinar related to Pension Adalat in respect of pensioners/family pensioners of **Income Tax Department, Odisha only** on 15.12.2020 at 11 A.M. to ventilate grievance relating to pension/family pension, except cases involving purely legal points e.g. succession etc. and grievances involving policy matters. The pensioners/family pensioners who are having grievance in the matter of pension may use the link, as given below, to communicate with ZAO and the Head of Offices/Administrative Officers/DDOs of Income Tax Department. The aggrieved pensioners may be ready with the following documents for this Webinar.
1. Name of the Employee with Address:
2. Name of the Pension/Family Pension Holder:
3. PPO No., if any:
4. Mobile Number for Communication:
5. Office from which retired/expired:
6. Details of grievance in brief:

The link for the Webinar:
**https://teams.microsoft.com/l/meetup-join/19%3a6603b54a062b41fbbe6ff99968512be4%40thread.tacv2/1607601805614?context=%7b%22Tid%22%3a%22c18bf373-b99c-402f-b60e-0eade47bc9f8%22%2c%22Oid%22%3a%22c8e891fa-3acd-47b7-88f3-70559b4544e9%22%7d**
**Sd./- (Kabitanjali Pal)**
**Administrative Officer & HoO, Bhubaneswar**

**ଏସ୍.ଇ. ରେଳପଥ - ଟେଣ୍ଡର**

**ଇ-ଟେଣ୍ଡର ବିଜ୍ଞପ୍ତି ନଂ.: ୪୨୩୮-ଜିଆର୍‌ସି-ସିଇ-ସି-II-୪୮-୨୦୨୦, ତାରିଖ ୦୯।୧୨।୨୦୨୦ ।** ଭାରତର ରାଷ୍ଟ୍ରପତିଙ୍କ ପାଇଁ ଏବଂ ତରଫରୁ ଚିଫ୍ ଇଞ୍ଜିନିୟର(ସିଓଏନ୍)/II/ଜିଆର୍‌ସି, ଏସ୍.ଇ. ରେଳପଥଙ୍କ ଦ୍ୱାରା ନିମ୍ନଲିଖିତ କାର୍ଯ୍ୟ ପାଇଁ ଇ-ଟେଣ୍ଡର ଆମନ୍ତ୍ରଣ କରାଯାଇଛି। ନିମ୍ନଲିଖିତ ଟେଣ୍ଡର ୱେବ୍‌ସାଇଟ୍ www.ireps.gov.inରେ ଅପ୍‌ଲୋଡ୍ କରାଯାଇଛି। ଟେଣ୍ଡର ତା୦୪।୦୧।୨୦୨୧ରିଖ ୧୨.୦୦ ଘଟିକାରେ ବନ୍ଦ କରିଦିଆଯିବ। **କାର୍ଯ୍ୟର ସଂକ୍ଷିପ୍ତ ବିବରଣୀ:** ମହାନଦୀ କୋଲଫିଲ୍ଡସ୍ ଲିମିଟେଡ୍/ସମ୍ବଲପୁର ନିମନ୍ତେ ଝାରସୁଗୁଡ଼ା (ସିଏଚ୍: କିମି ୦.୦)ରୁ ବରପାଲି ଷ୍ଟେଶନ (କିମି ୪୦.୧୦) ମଧ୍ୟରେ କଟିଂରେ ମାଟିକାମ ଓ ଫର୍ମେଶନରେ ଫିଲିଂ କାମ ସମେତ ଛୋଟ ସେତୁଗୁଡ଼ିକର ସମ୍ପୂରାରଣ, ବ୍ୟାଙ୍କେଟିଂ କାମ, ପି.ଓ୍ୱେ କାମ, ସେସ୍ ବାଲାଷ୍ଟ ଓ ୱାଗନ୍/ହପର୍ ଟ୍ରାକ୍ ବାଲାଷ୍ଟ ଯୋଗାଣ, ସେତୁ ନଂ. ୫୮ ଓ ସେତୁ ନଂ. ୬୧ ମଧ୍ୟରେ କଂକ୍ରିଟ୍ ରୋଡ୍ ଓ ଆପ୍ରୋଚ୍ ରୋଡ୍, ଆର୍‌ୟୁବି ଲାଗି ପ୍ରିକାଷ୍ଟ ବକ୍ସର କାଷ୍ଟିଂ ଓ ଲଞ୍ଚିଂ ତଥା ଅନ୍ୟାନ୍ୟ ତତ୍‌ସମ୍ପର୍କିତ କାର୍ଯ୍ୟ ନିର୍ବାହ । **ଆନୁମାନିକ ମୂଲ୍ୟ:** ₹୮୭.୫୭ କୋଟି; **ଇଏମ୍‌ଡି:** ₹୪୫,୨୮,୭୦୦/-, **ସମାପ୍ତି ଅବଧି:** ୧୫ ମାସ । ଟେଣ୍ଡରର ସମ୍ପୂର୍ଣ୍ଣ ବିବରଣୀ/ବର୍ଣ୍ଣନା/ସ୍ୱତନ୍ତ୍ରତା ତଥା ସେମାନଙ୍କ ବିଡ୍ ଅନ୍‌ଲାଇନ୍‌ରେ ଦାଖଲ କରିବା ପାଇଁ ଆଗ୍ରହୀ ଟେଣ୍ଡରଦାତାମାନେ ୱେବ୍‌ସାଇଟ୍ www.ireps.gov.in ପରିଦର୍ଶନ କରିପାରନ୍ତି। ଏହି ସାମଗ୍ରୀଗୁଡ଼ିକ ପାଇଁ କୌଣସି କ୍ଷେତ୍ରରେ ମଧ୍ୟ ମାନୁଆଲ୍ ଟେଣ୍ଡର ଗ୍ରହଣ କରାଯିବ ନାହିଁ । **ବି.ଦ୍ର.:** ଅନ୍ୟ ସମସ୍ତ ଟେଣ୍ଡରରେ ଅଂଶଗ୍ରହଣ କରିବା ପାଇଁ ସମ୍ଭାବ୍ୟ ବିଡ଼ରମାନେ ନିୟମିତ ଭାବେ www.ireps.gov.in ପରିଦର୍ଶନ କରିପାରନ୍ତି। **(PR-419)**

**ସର୍ବସାଧାରଣ ବିଜ୍ଞପ୍ତି**
ICICI Bank
ICICI Bank Limited
**ପଞ୍ଜୀକୃତ କାର୍ଯ୍ୟାଳୟ:** ଲ୍ୟାଣ୍ଡମାର୍କ, ରେସ୍ କୋର୍ସ ସର୍କଲ, ଭଦୋଦରା ୩୯୦୦୦୭।
**କର୍ପୋରେଟ୍ କାର୍ଯ୍ୟାଳୟ:** ଆଇସିଆଇସିଆଇ ବ୍ୟାଙ୍କ ଟାୱାର୍ସ, ବାନ୍ଦ୍ରା-କୁର୍ଲା କମ୍ପ୍ଲେକ୍ସ, ମୁମ୍ବାଇ ୪୦୦ ୦୫୧।
**ସୁନା ନିଲାମ ତଥା ଆମନ୍ତ୍ରଣ ବିଜ୍ଞପ୍ତି**
ନିମ୍ନଦର୍ଶିତ ଋଣଗ୍ରହୀତାମାନଙ୍କୁ ଆଇସିଆଇସିଆଇ ବ୍ୟାଙ୍କ ଲିମିଟେଡ୍ (''ଆଇସିଆଇସିଆଇ ବ୍ୟାଙ୍କ'')ଠାରୁ ସେମାନେ ହାସଲ କରିଥିବା ସୁନା ଅଳଙ୍କାର ବଦଳରେ ସୁବିଧା (''ସୁବିଧା'') ବାବଦୀୟ ବକେୟା ଅର୍ଥରାଶି ପୈଠ କରିବା ଲାଗି ନୋଟିସ ଜାରି କରାଯାଇଥିଲା। ସେମାନେ ବକେୟା ଦେୟ ପରିଶୋଧ କରିବାରେ ବିଫଳ ହୋଇଥିବାରୁ, ସେମାନଙ୍କ ଦ୍ୱାରା ବନ୍ଧକ ରଖାଯାଇଥିବା ସୁନା ଅଳଙ୍କାରଗୁଡ଼ିକର ନିଲାମ **ଡିସେମ୍ବର ୨୧, ୨୦୨୦** ଦିନ ସଞ୍ଚାଳନ କରିବା ଲାଗି ଆମେ ବାଧ୍ୟ ହେଉଛୁ। କୌଣସି ଆଗୁଆ ନୋଟିସ ବିନା ଖାତାକୁ ଅପସାରିତ କରିବା/ନିଲାମ ତାରିଖକୁ ବଦଳାଇବାର ପ୍ରାଧିକାର ଆଇସିଆଇସିଆଇ ବ୍ୟାଙ୍କର ରହିଛି । ନିଲାମ ଅନ୍‌ଲାଇନ୍ – **https://jewel-auction.procuretiger.com**ରେ **ଅପରାହ୍ନ ୧୨.୩୦ ଘଟିକାରୁ ୩.୩୦ ଘଟିକା** ମଧ୍ୟରେ ସଞ୍ଚାଳନ କରାଯିବା ସବିସ୍ତୃତ ନିୟମ ଓ ସର୍ତ୍ତାବଳୀ ପାଇଁ ଦୟାକରି ପ୍ରବେଶ ୱେବ୍‌ସାଇଟ୍‌ରେ ଲଗ୍ ଇନ୍ କରନ୍ତୁ । ମୃତ ଋଣଗ୍ରହୀତାଙ୍କ କ୍ଷେତ୍ରରେ, ସମସ୍ତ ସର୍ତ୍ତାବଳୀ ଆଇନଗତ ଉତ୍ତରାଧିକାରୀଙ୍

## ବାଲ୍ୟବିବାହ ସଚେତନତା ବୈଠକ

ରାଜନଗର, (ଡି.ଏନ.ଏ.): କେନ୍ଦ୍ରାପଡା ଜିଲାର ରାଜନଗର, ମହାକାଳପଡାରେ ବଙ୍ଗୀୟ ଭାଷାଭାଷି ଅଞ୍ଚଳରେ ବାଲ୍ୟ ବିବାହ ଭଳି କୁସଂସ୍କାର ସାମାଜିକ ବ୍ୟାଧି ଭାବେ ଉଭା ହୋଇଛି। ଏହାକୁ ରୋକିବା ପାଇ ଏକ ସଚେନତା ବୈଠକ ଗୁରୁବାର ରାଜନଗର ବ୍ଲକ ସମ୍ମିଳନୀ କକ୍ଷରେ ଅନୁଷ୍ଠିତ ହୋଇଯାଇଛି। ୨୦୩୦ ସୁଦ୍ଧା ଏହାକୁ ବିଲୋପ କରିବାକୁ ରାଜ୍ୟ ସରକାର ଅଣ୍ଟା ଭିଡିଛନ୍ତି। ସିଡିପିଓ ପୁଷ୍ପଲତା ଦାସଙ୍କ ଅଧକ୍ଷତାରେ ରଶ୍ମିରଞ୍ଜନ ମହାନ୍ତି, ରତ୍ନାକର ନାୟକ, ଅଜିତ କୁମାର ବାରିକ ପ୍ରମୁଖ ଯୋଗଦେଇଥିଲେ। ରାଜନଗରରୁ ବାଲ୍ୟ ବିବାହ ଯେପରି ବନ୍ଦ ହେବ ସେ ନେଇ ପଦକ୍ଷେପ ନେବାକୁ ଅତିଥିମାନେ ମତ ପ୍ରକାଶ କରିଥିଲେ।

## ସଂକ୍ଷେପରେ

### ନଦୀବନ୍ଧରୁ ନାବାଳିକା ସହ ଶିଶୁକନ୍ୟା ଉଦ୍ଧାର

ରସୁଲପୁର,୧୦।୧୨(ଡି.ଏନ.ଏ.): ରସୁଲପୁର ବ୍ଲକ ଯୋକଡିଆ-ଖଣ୍ଡିତର ଖରସ୍ରୋତା ନଦୀବନ୍ଧର ଭୋଟକା ମା'ହିଙ୍ଗୁଳା ପୀଠ ନିକଟରୁ ଗୁରୁବାର ରାତି ପ୍ରାୟ ୮ଟାରେ ଜଣେ ନାବାଳିକା ସହ ଏକ ଶିଶୁକନ୍ୟାକୁ ଗ୍ରାମବାସୀ ଉଦ୍ଧାର କରିଛନ୍ତି। ପରେ ସେମାନଙ୍କୁ ଚାଇଲ୍ଡ ଲାଇନ ଓ କୁଆଖିଆ ପୋଲିସକୁ ହସ୍ତାନ୍ତର କରାଯାଇଛି। ଚଣ୍ଡିଖୋଲ ଅଞ୍ଚଳର ଅଶ୍ୱଜିତ୍ ରାଉତ ଓ ତାଙ୍କ ସାଙ୍ଗ ଯାଜପୁର ରୋଡରୁ ବାଇକରେ ଫେରୁଥିଲେ। ସେମାନେ ଯୋକଡିଆଠାରୁ ଭାୟା ନାକପୋଲ ଦେଇ ଚଣ୍ଡିଖୋଲ ଅଭିମୁଖେ ଯାଇଥାନ୍ତେ। ଭୁଲବଶତଃ ଖରସ୍ରୋତା ନଦୀବନ୍ଧର ଖଣ୍ଡିତର ଆଡକୁ ପଳାଇ ଆସିଥିଲେ। ବାଟରେ ୬/୭ବର୍ଷ ଝିଅଟି ଆଲୁଅ ଦେଖି ସେମାନଙ୍କ ବାଇକକୁ ଅଟକାଇଥିଲେ। ଏହା ଦେଖି ଅଶ୍ୱଜିତ୍ ଓ ତାଙ୍କ ସାଥୀ ବାଇକ୍ ଅଟକାଇବାରୁ ୭/୮ମାସର ଶିଶୁକନ୍ୟା ସହ ନାବାଳିକା ଛିଡା ହୋଇଥିବା ଦେଖିଥିଲେ। ସେମାନେ ଉକ୍ତ ପିଲାଦୁଇଙ୍କୁ ଆଣି ଖଣ୍ଡିତର ଗ୍ରାମର ମା' ମଙ୍ଗଳା ମନ୍ଦିର ନିକଟରେ ପହଞ୍ଚିଥିଲେ। ମାତ୍ର ଗ୍ରାମବାସୀ ପିଲାଙ୍କୁ ଚିହ୍ନଟ କରିବାରେ ବିଫଳ ହୋଇଥିଲେ। ପିଲାମାନେ ମଧ୍ୟ ନିଜର ପରିଚୟ ଦେଇ ପାରୁ ନ ଥିଲେ। କେବଳ ସେମାନେ ପାଣିକୋଇଲି ଅଞ୍ଚଳରୁ ଆସିଛନ୍ତି, କେହି ଅପରିଚିତ ବ୍ୟକ୍ତି ଭୋଜି ଖାଇବାକୁ କହି ଡାକି ଆଣି ନଦୀବନ୍ଧରେ ଛାଡି ଦେଇଥିବା କହିଥିଲେ। ଏସମ୍ପର୍କରେ ଗ୍ରାମବାସୀଙ୍କ ପକ୍ଷରୁ ଚାଇଲ୍ଡ ଲାଇନକୁ ଯୋଗାଯୋଗ କରାଯାଇଥିଲା। ଚାଇଲ୍ଡ ଲାଇନ ପକ୍ଷରୁ ସ୍ୱାଧାନ ସାହୁ ପହଞ୍ଚି ଥିଲେ। ଶିଶୁଙ୍କୁ ଉଦ୍ଧାର କରିଥିବା ବ୍ୟକ୍ତି ଲିଖିତ ଆକାରେ ପୋଲିସ ଓ ଚାଇଲ୍ଡ ଲାଇନକୁ ହସ୍ତାନ୍ତର କରିଥିଲେ। ଉଦ୍ଧାର ପିଲାମାନେ ପୋଲିସ ହେପାଜତରେ ରହିଛନ୍ତି। ସେମାନଙ୍କୁ ଶିଶୁ ମଙ୍ଗଳ କମିଟିକୁ ହସ୍ତାନ୍ତର କରାଯିବ ବୋଲି ଥାନା ଅଧିକାରୀ ମନୋଜ କୁମାର ସ୍ୱାଇଁ ପ୍ରକାଶ କରିଛନ୍ତି।

### 'ଆତ୍ମା' ବିଏଫ୍‌ଏସି ଅଧକ୍ଷ ଚୟନ

ଜଗତ୍‌ସିଂହପୁର ଅଫିସ, ୧୦।୧୨: ଆତ୍ମା ଜଗତ୍‌ସିଂହପୁର ବ୍ଲକସ୍ତରୀୟ କୃଷକ ଉପଦେଷ୍ଟା ମଣ୍ଡଳୀ (ବିଏଫ୍‌ଏସି) ଅଧକ୍ଷ ଭାବେ ଯଁକୋଟି ପଞ୍ଚାୟତର ସଭ୍ୟ ବାବୁଲି ସାହୁଙ୍କୁ ଚୟନ କରାଯାଇଛି। ଜିଲା ମୁଖ୍ୟ କୃଷି ଅଧିକାରୀଙ୍କ କାର୍ଯ୍ୟାଳୟ ପରିସରରେ ଗୁରୁବାର ଆୟୋଜିତ ବୈଠକରେ ଏହି ଚୟନ ହୋଇଛି। ଜଗତ୍‌ସିଂହପୁର ବ୍ଲକ ଅନ୍ତର୍ଗତ ପ୍ରତ୍ୟେକ ପଞ୍ଚାୟତରୁ ୨୫ଜଣଙ୍କୁ ବିଏଫ୍‌ଏସି ସଭ୍ୟ ଭାବେ ମନୋନୀତ କରାଯାଇଛି। ବାବୁଲିଙ୍କ ବ୍ୟତୀତ ଅନ୍ୟମାନେ ହେଲେ ରମେଶ ନାୟକ, ବୀଣାପାଣି ମହାପାତ୍ର, ଶାନ୍ତିଲତା ଦାସ, ଉପେନ୍ଦ୍ର ସାହୁ, ଭଗବାନ ଭୋଇ, ରଞ୍ଜିତା ସ୍ୱାଇଁ, ସ୍ୱର୍ଣ୍ଣଲତା ପାତ୍ର, ଲକ୍ଷ୍ମୀପ୍ରିୟା ମହାପାତ୍ର ଓ ସଂଗ୍ରାମ କେଶରୀ ମହାନ୍ତି ପ୍ରମୁଖଙ୍କୁ ମନୋନୀତ କରାଯାଇଛି। ନାରାୟଣ ନାଥ, ପ୍ରମୋଦ ଦାସ, ବୀରେନ କୁମାର ନାୟକ, ଯଶୋଦା ଦାସ, ସତ୍ୟଭାମା ଦାସ, ନମିତା ଭୂୟାଁ, ମମତା ସାମନ୍ତରାୟ, ସୌମ୍ୟ ଦର୍ଶନ ରାୟ, ପ୍ରଶାନ୍ତ ଦାସ, ବିପିନ ବିହାରୀ ରାଉତ, ସୀତାଂଶୁ ଦାସ, ମାନି ପାତ୍ର, ପ୍ରଭାତ କୁମାର ମହାନ୍ତି, ପ୍ରଶାନ୍ତ ଆଚାର୍ଯ୍ୟ ଓ ଆରତି ମହାନ୍ତି ପ୍ରମୁଖ ସଭ୍ୟଭାବେ ମନୋନୀତ ହୋଇଛନ୍ତି।

# ବାର୍‌ହା ଉପଦ୍ରବ ନେଇ ଆତଙ୍କ

## ଖରିଫ ଚାଷ ଅମଳକୁ ନେଇ ଆଶଙ୍କା

କେନ୍ଦ୍ରାପଡା ଅଫିସ, ୧୦।୧୨

ଜାତୀୟ ଉଦ୍ୟାନ ଭିତରକନିକା ଅଞ୍ଚଳର ବନ୍ୟଜନ୍ତୁ ଗଣନା ସମୟରେ ବାର୍‌ହାଙ୍କ ସଂଖ୍ୟା କମିଛି। ଏହାସତ୍ତ୍ୱେ ଏହି ଜଙ୍ଗଲୀ ବାର୍‌ହାଙ୍କ ଉପଦ୍ରବ ଖରିଫ ଚାଷ ଅମଳ ସମୟରେ ଦେଖିବାକୁ ମିଳିଛି। କରୋନା ସଂକ୍ରମଣ ପାଇଁ ପ୍ରବାସୀ ଘରକୁ ଆସି ରୋଜଗାର ଲାଗି ଚାଷ ଆରମ୍ଭ କରିଛନ୍ତି। ବାର୍‌ହାଙ୍କ ଆକ୍ରମଣରେ ଉପାନ୍ତ ଅଞ୍ଚଳବାସୀ ଆତଙ୍କିତ ହୋଇ ପଡିଛନ୍ତି। ସେହିପରି ସାମୁଦ୍ରିକ ଝଡ଼ ଅମ୍ପାନ ଖରିଫ ଚାଷ ଆରମ୍ଭରୁ କ୍ଷତି କରିଥିଲା। ଏବେ ଜଙ୍ଗଲୀ ବାର୍‌ହାଙ୍କ ନିୟନ୍ତ୍ରଣ ବ୍ୟବସ୍ଥା ବନ ବିଭାଗ ପକ୍ଷରୁ କରାଯାଉ ନ ଥିବା ସ୍ଥାନୀୟ ଅଧିବାସୀ କହିଛନ୍ତି। ଏ ସମ୍ପର୍କରେ ମହାକାଳପଡା ବ୍ଲକ ଜଗତିଯୋର ଗାଁର ପ୍ରଫୁଲ୍ଲ ସ୍ୱାଇଁ କହିଛନ୍ତି, ବାର୍‌ହାଙ୍କ ଉପଦ୍ରବ ଏବେ ବଢ଼ିଯାଇଛି। ମାସକ ମଧ୍ୟରେ ୧୦ରୁ ଊର୍ଦ୍ଧ୍ୱ ସ୍ଥାନରେ ବାର୍‌ହା ଆକ୍ରମଣ କରିଛି। ରାମନଗର ପଞ୍ଚାୟତ ବାହାକୁଦରେ ୧୫ ଦିନ ପୂର୍ବେ ବାର୍‌ହା ଆକ୍ରମଣରେ ୭ ଜଣ କ୍ଷତବିକ୍ଷତ ହୋଇଥିଲେ। ସେହିପରି ଈଶ୍ୱରପୁର, କ୍ଷମା ସାହି, ତାଳଗୁଆ ଆଦି ସ୍ଥାନରେ ବାର୍‌ହା ଆକ୍ରମଣ ଘଟଣା ନଜରକୁ ଆସିଛି। ବାର୍‌ହା ଆକ୍ରମଣ ପ୍ରତିବର୍ଷ ବଢ଼ି ଚାଲିଥିବାରୁ ନିକଟସ୍ଥ ଗ୍ରାମବାସୀ ଧାନ ଅମଳକୁ ନେଇ ଆଶା ଆଶଙ୍କାରେ ରହିଛନ୍ତି।

ବତୀଘର ଗ୍ରାମର ରମଣି ରଞ୍ଜନ ଦାସ କୁହନ୍ତି, ଭିତରକନିକା ଅଞ୍ଚଳରେ ବାର୍‌ହାଙ୍କ ସଂଖ୍ୟା ବଢ଼ିଛି। ବାର୍‌ହା ଏହି ସମୟରେ ପାଚିଲା ଧାନ ଖାଇବାକୁ ଜଙ୍ଗଲରୁ ବାହାରି କ୍ଷେତକୁ ପଶି ଆସୁଛନ୍ତି। ବନବିଭାଗ ପକ୍ଷରୁ ଏମାନଙ୍କୁ ରୋକିବାକୁ ଆବଶ୍ୟକ ପଦକ୍ଷେପ ନିଆଯାଉନାହିଁ। ଜଙ୍ଗଲ ନିକଟ ଗ୍ରାମ ସୀମାରେ ତାରବାଡ ଘେରାଇବା, ବନବିଭାଗ ପକ୍ଷରୁ ପାଟ୍ରୋଲିଂ କରିବା ଓ ବନ୍ୟଜନ୍ତୁଙ୍କ ଆକ୍ରମଣଜନିତ ମୃତ ଆହତ ବ୍ୟକ୍ତିଙ୍କୁ ସହାୟତା ଯୋଗାଇବାକୁ ସରକାରୀ ନିୟମ ରହିଛି। ହେଲେ ଏହାର ସୁଫଳ ସ୍ଥାନୀୟ ଅଧିବାସୀଙ୍କୁ ମିଳୁନାହିଁ। ଫଳରେ ରାଜନଗର ଓ ମହାକାଳପଡା ବ୍ଲକ ଅଞ୍ଚଳର ବ୍ରାହ୍ମଣସାହି, ଡେରା, ଡାଙ୍ଗମାଳ, ହାତିନା, ଗୁପ୍ତି, ସାତଭାୟା, ଈଶ୍ୱରପୁର, କେରୁଆଁପାଳ, ତନ୍ତିଆପାଳ, ବତୀଘର ପ୍ରଭୃତି ଅଞ୍ଚଳର ଚାଷୀ ବହୁ କ୍ଷତି ସହୁଛନ୍ତି। ଏ ସମ୍ପର୍କରେ ଡିଏଫ୍‌ଓ ବିକାଶ ରଞ୍ଜନ ଦାଶଙ୍କୁ ପଚାରିବାରେ, ନଭେମ୍ବରରୁ ଫେବୃୟାରୀ ପର୍ଯ୍ୟନ୍ତ ଜଙ୍ଗଲୀ ବାର୍‌ହାଙ୍କ ପ୍ରଜନନ ସମୟ। ଏହି ସମୟରେ ପ୍ରଚୁର ଖାଦ୍ୟର ଆବଶ୍ୟକତା ରହିଥାଏ। ଫଳରେ ସେମାନଙ୍କର ଆକ୍ରମଣ ପ୍ରବୃତ୍ତି ବୃଦ୍ଧି ପାଇଥାଏ। ଜଙ୍ଗଲ ପାଖ ଅଞ୍ଚଳରେ ପାଚିଲା ଧାନ ଖାଦ୍ୟ ହୋଇଥିବାରୁ କ୍ଷେତକୁ ବାର୍‌ହା ଚାଲି ଆସିଥାନ୍ତି। ବନବିଭାଗ ପକ୍ଷରୁ ଏ ସମ୍ପର୍କରେ ସ୍ଥାନୀୟ ଅଞ୍ଚଳରେ ସଚେତନତା ସୃଷ୍ଟି କରାଯାଉଛି। ଏଥିରେ ସ୍ଥାନୀୟ ସ୍ୱେଚ୍ଛାସେବୀ ସଙ୍ଗଠନ ପକ୍ଷରୁ ସହଯୋଗ ମିଳୁଛି। ଜଙ୍ଗଲର ଆଖପାଖ ଗ୍ରାମଗୁଡିକରେ ବନ ବିଭାଗ ପକ୍ଷରୁ ରାତ୍ର ଜଗୁଆଳ ବ୍ୟବସ୍ଥା ହୋଇଛି। ଗ୍ରାମ ନିକଟ ଜଙ୍ଗଲ ସୀମାରେ ତାରବାଡ କରାଯାଇଛି। ସମସ୍ତ ବନାଞ୍ଚଳକୁ ତାରବାଡ଼ ଘେରାଇବା ସମ୍ଭବ ନୁହେଁ। ତେବେ କେତେଗୋଟି ବାର୍‌ହା ଆକ୍ରମଣ ଘଟଣାର ଅନୁଧ୍ୟାନ ସମୟରେ ଶିକାରୀ ଏହାର ଶିକାର ହୋଇଥିବା ଦେଖାଯାଇଛି। ଏପରି କି ବିଭାଗ ପକ୍ଷରୁ ଏପରି ଶିକାରୀଙ୍କୁ ଗିରଫ କରାଯାଉଛି। ରାତିରେ ଚାଷ କ୍ଷେତକୁ ସୁରକ୍ଷା ଦେବାକୁ ଯାଉଥିବା ଚାଷୀ ସାବଧାନତା ଅବଲମ୍ବନ କରନ୍ତୁ ବୋଲି ଡିଏଫ୍‌ଓ ଦାଶ କହିଛନ୍ତି।

## ଭଙ୍ଗାହେଲା ସ୍ୱାସ୍ଥ୍ୟକେନ୍ଦ୍ର ପରିତ୍ୟକ୍ତ ଗୃହ

ତିର୍ତ୍ତୋଲ, ୧୦।୧୨ (ଡି.ଏନ୍.ଏ.)

ତିର୍ତ୍ତୋଲ ବ୍ଲକ ଅଧୀନ କନକପୁରସ୍ଥିତ ପ୍ରସିଦ୍ଧ ଝଙ୍କଡ଼ ମା' ଶାରଳା ମନ୍ଦିର ପଶ୍ଚିମ ପାର୍ଶ୍ୱରେ ଥିବା ଶାରଳା ପ୍ରାଥମିକ ସ୍ୱାସ୍ଥ୍ୟକେନ୍ଦ୍ର ଘର ପରିତ୍ୟକ୍ତ ଅବସ୍ଥାରେ ରହିଥିଲା। ଏହି ବିପଦସଙ୍କୁଳ ପରିତ୍ୟକ୍ତ ଘର ଅସାମାଜିକ ଯୁବକଙ୍କ ଆଡ୍ଡାସ୍ଥଳ ପାଲଟିଥିଲା। ଏ ସମ୍ପର୍କରେ ଧରିତ୍ରୀରେ ଖବର ପ୍ରକାଶ ପାଇବା ପରେ ପୂର୍ତ୍ତ ଓ ଗୃହ ନିର୍ମାଣ ବିଭାଗ ପକ୍ଷରୁ ପରିତ୍ୟକ୍ତ ଘରକୁ ଭାଙ୍ଗି ଦିଆଯାଇଛି। ଶାରଳା ମନ୍ଦିର ଉନ୍ନତୀକରଣ ପାଇଁ ମୁଖ୍ୟମନ୍ତ୍ରୀ ଘୋଷଣା କରିଥିବା ଅନୁଦାନ ରାଶିରେ ଉନ୍ନୟନମୂଳକ କାର୍ଯ୍ୟ କରାଯିବ ବୋଲି ବିଭାଗ ପକ୍ଷରୁ କୁହାଯାଇଛି। ବିଭାଗୀୟ ନିର୍ବାହୀ ଯନ୍ତ୍ରୀ ନିମାଇଁ ଚରଣ ଦାସ କହିଛନ୍ତି, ଘରଟି ବିପଦପୂର୍ଣ୍ଣ ହୋଇଥିବାରୁ ଭାଙ୍ଗି ଦିଆଯାଇଛି। ଏହା ଚାରି ପଟରେ ପାଚେରି ନିର୍ମାଣ ପାଇଁ ପ୍ରକ୍ରିୟା ଆରମ୍ଭ ହେବ। ପରେ ମନ୍ଦିର ଟ୍ରଷ୍ଟ ବୋର୍ଡ ନିଷ୍ପତ୍ତିରେ ସେଠାରେ ଉନ୍ନୟନ ପ୍ରକଳ୍ପ କରାଯିବ ବୋଲି ଦାସ ପ୍ରକାଶ କରିଛନ୍ତି।

## ବିଶ୍ୱଜିତ ମୃତ୍ୟୁ, ପିହୁ ନିଖୋଜର ତଦନ୍ତ ସ୍ଥିତି ସମୀକ୍ଷା କଲେ ଏସ୍‌ପି

ବିଞ୍ଝାରପୁର,୧୦।୧୨(ଡି.ଏନ.ଏ.)

ଏସ୍‌ପି ଚରଣସିଂ ମୀନା

ବିଶ୍ୱଜିତ ମୃତ୍ୟୁ ମାମଲା ଓ ଶିଶୁକନ୍ୟା ପିହୁ ନିଖୋଜ ଘଟଣାର ତଦନ୍ତ ସ୍ଥିତି ଜାଣିବାକୁ ଗୁରୁବାର ବିଞ୍ଝାରପୁର ଥାନାରେ ପହଞ୍ଚିଥିଲେ ଏସ୍‌ପି ଚରଣସିଂ ମୀନା। କେନ୍ଦ୍ରାପଡ଼ା ଜିଲା ଆଳି ଥାନା ପରମାନନ୍ଦପୁର ଗ୍ରାମର ବିଶ୍ୱଜିତ ନାୟକଙ୍କ ମୃତ୍ୟୁ ମାମଲାର ତଦନ୍ତଭାର ଏସ୍‌ଡିପିଓ ନାରାୟଣଚନ୍ଦ୍ର ବାରିକଙ୍କ ହାତରେ ଥିବାବେଳେ ବିଞ୍ଝାରପୁର ଥାନା ମଧୁସୁଦନପୁର ପଞ୍ଚାୟତ ରଥସାହି ଗ୍ରାମର ମୋନାଲିସା ନାୟକଙ୍କ ୨ବର୍ଷର ଶିଶୁକନ୍ୟା ଶୁଭଲକ୍ଷ୍ମୀ ନାୟକ(ପିହୁ)ଙ୍କ ନିଖୋଜ ମାମଲାର ତଦନ୍ତ ଭାର ଆଇଆଇସି ନିରଞ୍ଜନ ଶବରଙ୍କ ହାତରେ ରହିଛି। ଏହି ୨ଟି ମାମଲାର ଗୁରୁତ୍ୱକୁ ଦୃଷ୍ଟିରେ ରଖି ଏସ୍‌ପି ମୀନା ଆସି ଏସ୍‌ଡିପିଓ ବାରିକ ଓ ଆଇଆଇସି ଶବରଙ୍କ ସହିତ ଆଲୋଚନା କରିଥିଲେ। ଆଲୋଚନା ସମୟରେ ଶୀଘ୍ର ତଦନ୍ତ ସାରିବାକୁ ଉଭୟ ଅଧିକାରୀଙ୍କୁ ନିର୍ଦ୍ଦେଶ ଦେଇଛନ୍ତି। ଏହାପରେ ଏସ୍‌ପି ସୁନ୍ଦରପୁର ଗ୍ରାମକୁ ଯାଇ ବିଶ୍ୱଜିତ ମୃତ୍ୟୁ ମାମଲା ଓ ରଥସାହିକୁ ଯାଇ ପିହୁ ନିଖୋଜ ଘଟଣା ସମ୍ପର୍କରେ ବୁଝିଥିଲେ।

ବିଶ୍ୱଜିତ ଅକ୍ଟୋବର ୧୭ରେ ସୁନ୍ଦରପୁର ଗ୍ରାମର ତାଙ୍କ ସମ୍ପର୍କୀୟ ଦାଦା ବିଜୟ ଓ ଅଜୟ ନାୟକଙ୍କ ଘରକୁ ଆସିଥିବାବେଳେ ସେଠାରେ ତାଙ୍କର ସନ୍ଦେହଜନକ ମୃତ୍ୟୁ ହୋଇଥିଲା। ତାଙ୍କ ମୃତ୍ୟୁକୁ ୨ମାସ ବିତିଥିଲେ ମଧ୍ୟ ଅଭିଯୁକ୍ତଙ୍କୁ ଧରିବାରେ ପୋଲିସ ବିଫଳ ହୋଇଛି। ପିହୁ ନିଖୋଜକୁ ୪ମାସ ବିତିଥିଲେ ମଧ୍ୟ ନିଖୋଜର କାରଣ ଖୋଜି ପାଉନି ପୋଲିସ। ଯାହାକୁ ନେଇ ପୋଲିସର ଭାବମୂର୍ତ୍ତିଉପରେ ପ୍ରଶ୍ନବାଚୀ ସୃଷ୍ଟିହୋଇଛି।

## ଷଷ୍ଠଦିନରେ ୨୯ କ୍ରଶର ସିଲ୍, ଗୋଟିଏ ଭାଙ୍ଗିଲା

ଧର୍ମଶାଳା,୧୦।୧୨(ଡି.ଏନ.ଏ.)

ଧର୍ମଶାଳା ତହସିଲ ଅଧୀନରେଥିବା ବେଆଇନ କ୍ରଶର ଉଚ୍ଛେଦ ପ୍ରକ୍ରିୟା ଜାରି ରହିଥିବା ବେଳେ ଗୁରୁବାର ୨୯ କ୍ରଶର ସିଲ କରାଯିବା ସହ ଗୋଟିଏ ଭଙ୍ଗାଯାଇଛି। ତହସିଲ ଅନ୍ତର୍ଗତ ମାଣ୍ଡିଆ, ବିରିବାଟୀ, ବାଜବାଟୀ, ଶଙ୍ଖାରୀଡିହ ଓ ରଥିଆ ଆଦି ମୌଜାରେ ପ୍ରଶାସନ ପକ୍ଷରୁ ଚଢାଉ କରାଯାଇଥିଲା। ପରିବେଶ ମଞ୍ଜୁରୀ ପାଇଁ ଆବେଦନ କରିଥିବା ୨୯ କ୍ରଶରକୁ ସିଲ କରାଯାଇଥିଲା। ରଥିଆସ୍ଥିତ ଏକ କ୍ରଶରକୁ ଭଙ୍ଗା ଯାଇଥିଲା। ଉଚ୍ଛେଦ ପ୍ରକ୍ରିୟାରେ ଯାଜପୁର ଏଡିଏମ୍ ଅକ୍ଷୟ କୁମାର ମଲ୍ଲିକ, ଉପଜିଲାପାଳ ନାରାୟଣ ଚନ୍ଦ୍ର ଧଳ, ଧର୍ମଶାଳା ତହସିଲଦାର ପ୍ରଶାନ୍ତ ସାମନ୍ତରାୟ, ଧର୍ମଶାଳା ଥାନା ଅଧିକାରୀ ସରୋଜ ସାହୁ, ନେସ୍କୋ ଜାରକା ସବଡିଭିଜନ ଏସଡିଓ ଶ୍ରୀମତଭାନୁ ଦାସ ପ୍ରମୁଖ ସାମିଲ ହୋଇଥିଲେ। ଏହି ପ୍ରକ୍ରିୟା ଜାରି ରହିବ ବୋଲି ଏଡିଏମ୍ ମଲ୍ଲିକ ସୂଚନା ଦେଇଛନ୍ତି।

## ପ୍ରତିବାଦ ପୂର୍ବରୁ ବିଧାୟକ, ଜିଲାପାଳଙ୍କ ଗସ୍ତ

### ଦେବୀନଦୀ ବନ୍ଧ ସୁରକ୍ଷା ପାଇଁ ମେଗା ପ୍ରକଳ୍ପକୁ ବିରୋଧ ଘଟଣା

ନାଉଗାଁ,୧୦।୧୨(ସ୍ୱ.ପ୍ର.)

ନାଉଗାଁ ବ୍ଲକ ଗଜରାଜପୁର ପଞ୍ଚାୟତର ତୁମ୍ବେଶ୍ୱରଠାରେ ପ୍ରବାହିତ ଦେବୀ ନଦୀବନ୍ଧରେ ନିର୍ମିତ ମେଗା ପାନୀୟଜଳ ପ୍ରକଳ୍ପ ଯୋଗୁ ବନ୍ଧରେ ଫାଟ ସୃଷ୍ଟି ହେଉଛି। ଏହା ବିରୋଧରେ ଆସନ୍ତା ୧୭ ତାରିଖରେ ପ୍ରତିବାଦ ସଭା କରିବାକୁ ସ୍ଥାନୀୟ ଲୋକେ ଘୋଷଣା କରିଥିଲେ। ଏହାକୁ ଦୃଷ୍ଟିରେ ରଖି ଜଗତ୍‌ସିଂହପୁର ବିଧାୟକ ପ୍ରଶାନ୍ତ ମୁଦୁଲି ଓ ଜିଲାପାଳ ସରୋଜ ମିଶ୍ର ଉକ୍ତ ଅଞ୍ଚଳ ଗସ୍ତରେ ଆସି ମେଗା ପାନୀୟ ଜଳ ପ୍ରକଳ୍ପ ଓ ଦେବୀ ନଦୀ ବନ୍ଧ ବୁଲି ଦେଖିଛନ୍ତି। ଏ ସଂକ୍ରାନ୍ତରେ ଗଜରାଜପୁର ପଞ୍ଚାୟତ ସମ୍ମିଳନୀ କକ୍ଷରେ ସମୀକ୍ଷା ବୈଠକ ଅନୁଷ୍ଠିତ ହୋଇଥିଲା। ଏଥିରେ ଜନସାଧାରଣଙ୍କ ଦାବି ଅନୁସାରେ ବନ୍ଧର ସୁରକ୍ଷା ପ୍ରତି ଦୃଷ୍ଟି ଦିଆଯାଇ କାର୍ଯ୍ୟ କରାଯିବ ବୋଲି ବିଧାୟକ ମୁଦୁଲି କହିଛନ୍ତି। ଅନ୍ୟମାନଙ୍କ ମଧ୍ୟରେ ଜିଲା ଗ୍ରାମ୍ୟ ଉନ୍ନୟନ ନିର୍ଦ୍ଦେଶକ ସରୋଜକାନ୍ତ ମହାନ୍ତି, ବିଡିଓ ରଶ୍ମିରେଖା ମଲିକ, ତହସିଲଦାର ଜେ.କଳ୍ପନା ସାମାଜିକ କର୍ମୀ ତୁଷାରକାନ୍ତ ମହାନ୍ତିଙ୍କ ସମେତ ଅନ୍ୟ ପ୍ରଶାସନିକ ଅଧିକାରୀ ଯୋଗ ଦେଇଥିଲେ। ପାନୀୟଜଳ ପ୍ରକଳ୍ପ ଦ୍ୱାରା ବନ୍ଧରେ ଫାଟ ସୃଷ୍ଟି ହେଉଥିବା ଅଭିଯୋଗ କରି ସ୍ଥାନୀୟ ବାସିନ୍ଦା କାର୍ଯ୍ୟ ବନ୍ଦ ରଖିଥିଲେ। ନଦୀବନ୍ଧ ସୁରକ୍ଷା କମିଟି ପକ୍ଷରୁ ଜଳସମ୍ପଦ ବିଭାଗରେ ଅଭିଯୋଗ ହୋଇଥିଲା।

## ଟୋଲ୍‌ଗେଟ୍‌ରେ ଧାରଣା ଦେବ କୃଷକ ସଙ୍ଗଠନ

ଚଣ୍ଡିଖୋଲ,୧୦।୧୨(ଡି.ଏନ.ଏ.)

କେନ୍ଦ୍ର ସରକାର ଜାତୀୟ ରାଜପଥରେ ସ୍ଥାପନ କରିଥିବା ଟୋଲଗେଟ୍‌ଗୁଡ଼ିକୁ କମ୍ପାନୀ ହାତକୁ ଟେକି ଦେଇଛନ୍ତି। ଯଦ୍ୱାରା କମ୍ପାନୀମାନେ ସାଧାରଣ ଲୋକଙ୍କୁ ଶୋଷଣ କରୁଛନ୍ତି। ଏହାର ପ୍ରତିବାଦ କରି ଆସନ୍ତା ୧୨ ତାରିଖରେ ନବନିର୍ମାଣ କୃଷକ ସଙ୍ଗଠନ ପକ୍ଷରୁ ୧୬ ନଂ ଜାତୀୟ ରାଜପଥର ମଙ୍ଗୁଳି ଟୋଲ ପ୍ଲାଜା, ପାଣିକୋଇଲି ଟୋଲପ୍ଲାଜା ଓ ୫୩ ନଂ ଜାତୀୟ ରାଜପଥରେ ଥିବା ଶ୍ରୀରାମପୁର ଟୋଲ ପ୍ଲାଜା ନିକଟରେ ପ୍ରତିବାଦ କରାଯିବ। ଗୁରୁବାର ଚଣ୍ଡିଖୋଲଠାରେ ଅନୁଷ୍ଠିତ ଖବରଦାତା ସମ୍ମିଳନୀରେ ସଂଗଠନର ରାଜ୍ୟ ସହ ସଂଯୋଜକ ନିମାଇ ରାୟ ଏହି ସୂଚନା ଦେଇଛନ୍ତି। ସେ କହିଛନ୍ତି, ଯେ ପର୍ଯ୍ୟନ୍ତ କେନ୍ଦ୍ର ସରକାର କୃଷିନୀତିକୁ ପ୍ରତ୍ୟାହାର ନ କରିଛନ୍ତି ସେ ପର୍ଯ୍ୟନ୍ତ ବିଭିନ୍ନ କ୍ଷେତ୍ରରେ ଅର୍ଥନୈତିକ ଅବରୋଧ କରାଯିବ। ଧୀରେଧୀରେ ଏହି ଆନ୍ଦୋଳନ ଗ୍ରାମାଞ୍ଚଳକୁ ବ୍ୟାପିବ। ସରକାର କମ୍ପାନୀ ମାଧ୍ୟମରେ ସାଧାରଣ କୃଷକ ଓ ଜନସାଧାରଣଙ୍କୁ ଲୁଟ୍ କରିବାକୁ ଯୋଜନା କରୁଛନ୍ତି। ମାତ୍ର ଏହା କରିବାକୁ ଦିଆଯିବ ନାହିଁ ବୋଲି ରାୟ ପ୍ରକାଶ କରିଛନ୍ତି। ଏହି ଖବରଦାତା ସମ୍ମିଳନୀରେ ଯାଜପୁର ଜିଲା ସଂଯୋଜକ ଦୁର୍ଗାପ୍ରସାଦ ଦାସ, ସହ ସଂଯୋଜକ ଅଶୋକ ଶାନ୍ତି, ବଡ଼ଚଣା ବ୍ଲକ ସଂଯୋଜକ ହେମନ୍ତ ଦୋରା, ସୁବାସ ଖଣ୍ଡେଇ, ନରେଶ ଜେନା, ଅରୁଣ ପ୍ରଧାନ ଓ ସୁବାସ ଜେନା ପ୍ରମୁଖ ସାମିଲ ହୋଇଥିଲେ।

## କାରାଗାର ପ୍ରତିଷ୍ଠା ଦିବସ

ଯାଜପୁର ଟାଉନ,୧୦।୧୨(ଡି.ଏନ.ଏ.)

ଯାଜପୁର ଉପକାରାଗାରରେ ଗୁରୁବାର କାରାଗାର ପ୍ରତିଷ୍ଠା ଦିବସ ପାଳିତ ହୋଇଛି। ଏନେଇ ଅନ୍ତେବାସୀଙ୍କ ମଧ୍ୟରେ ବିଭିନ୍ନ ପ୍ରତିଯୋଗିତା ହୋଇଥିଲା। ପୁରୁଷଙ୍କ ମଧ୍ୟରେ ତର୍କ, ରଚନା, କ୍ୟାରମ୍, ଚେସ, ଲୁଡୁ ଆଦି ପ୍ରତିଯୋଗିତା ହୋଇଥିବାବେଳେ ମହିଳାଙ୍କ ମଧ୍ୟରେ ଶଙ୍ଖ, ହୁଳହୁଳି ଓ ଝୋଟି ପ୍ରତିଯୋଗିତା କରାଯାଇଥିଲା। କୃତୀ ପ୍ରତିଯୋଗୀଙ୍କୁ ସିଲ୍ଡ, କପ୍ ପ୍ରଦାନ କରାଯାଇଥିଲା। ଦିବସକୁ ଜେଲ୍ ସୁପରିନ୍‌ଟେଣ୍ଡେଣ୍ଟ ପ୍ରସନ୍ନ ସାହୁ, ଦୁଃଖିଶ୍ୟାମ ବେହେରା ଓ ପ୍ରକାଶ ଚନ୍ଦ୍ର ବିଶ୍ୱାଳ ପ୍ରମୁଖ ପରିଚାଳନା କରି

## ଚୋରା ମଦ ବିକ୍ରି ବନ୍ଦ ଦାବି

ରାଜନଗର, (ଡି.ଏନ.ଏ.): ରାଜନଗର ଥାନାରେ ଚୋରା ମଦ ସମ୍ପୂର୍ଣ୍ଣ ବନ୍ଦ କରିବାକୁ ଗ୍ରାମବାସୀ ଲିଖିତ ଭାବେ ଜଣାଇଛନ୍ତି। ରାଜନଗର ଗାଁ ଓ ବଜାରରେ ବେଧଡକ ଭାବେ ଚୋରା ମଦ ବିକ୍ରି କରାଯାଉଛି। ବିଶେଷକରି ଦୁର୍ଗାମଣ୍ଡପ ନିକଟ ପଡାରେ ଖୁଲମଖୁଲା ଚୋରା ମଦ ବିକ୍ରି ହେଉଛି। ଖୋଲାଖୋଲି ମଦ ବିକ୍ରି ଯୋଗୁ ପିଲାମାନଙ୍କ ଉପରେ କୁପ୍ରଭାବ ପଡୁଛି। ଛୋଟ ପିଲା ମଧ୍ୟ ମଦ ପିଇବା ଅଭ୍ୟସ୍ତ ହୋଇଗଲେଣି। ମଦ ବିକ୍ରି ନ କରିବାକୁ ବ୍ୟବସାୟୀମାନଙ୍କୁ କହିଲେ, ସେ ଶୁଣୁନାହାନ୍ତି। ସକାଳୁ ବିଳମ୍ବିତ ରାତ୍ରି ଯାଏ ମଦ ବିକ୍ରି କରାଯାଉଛି। ଗାଁରେ ଥିବା ମହିଳାମାନେ ଘରୁ ବାହାରିବାକୁ ନିଜକୁ ସୁରକ୍ଷିତ ମଣୁନାହାନ୍ତି।

## ସଂକ୍ଷେପରେ

### କାର-୨ ବାଇକ୍ ଧକ୍କା: ଜଣେ ମୃତ

ଓଡ଼ଗାଁ,୧୦।୧୨(ସ୍ୱ.ପ୍ର.): ନୟାଗଡ଼ ଜିଲା ଓଡ଼ଗାଁ ଆଦର୍ଶ ଥାନା ଅନ୍ତର୍ଗତ ୨୧ ନମ୍ବର ରାଜ୍ୟ ରାଜପଥ କଦଳୀବନ୍ଧ ସ୍କୁଲ ନିକଟରେ ଗୋଟିଏ କାର ଓ ୨ଟି ବାଇକ୍ ମଧ୍ୟରେ ମୁହାଁମୁହିଁ ଧକ୍କା ହେବା ଫଳରେ ଜଣେ ବାଇକ୍ ଆରୋହୀଙ୍କ ମୃତ୍ୟୁ ଘଟିଛି । ଅନ୍ୟ ଜଣେ ଆହତ ହୋଇଛନ୍ତି । ମୃତକ ହେଲେ ନିକଟସ୍ଥ ଗୌଡ଼ପୁଟ ଗ୍ରାମର ଅଶୋକ ପୃଷ୍ଟି(୪୫)। ରଙ୍ଗଣିପାଟଣା ପଞ୍ଚାୟତ ଜାମୁସାହିର ପ୍ରମୋଦ ନାୟକ ସାମାନ୍ୟ ଆହତ ହୋଇଛନ୍ତି।। କାର ଚାଳକଙ୍କୁ ପୋଲିସ ଅଟକ ରଖିଛି । ଗୁରୁବାର ସକାଳ ପ୍ରାୟ ସାଢ଼େ ୯ଟାରେ କୋଲକାତାରୁ କନ୍ଧମାଳ ଅଭିମୁଖେ ଫେରୁଥିବା ଏକ କାର (ଜେଏଚ୍ ୦୨ ବିଡି ୫୨୩୫) ଚାଳକ ଜଣେ ବୃଦ୍ଧଙ୍କୁ ବଞ୍ଚାଇବାକୁ ଯାଇ ସମ୍ମୁଖରୁ ଆସୁଥିବା ୨ ବାଇକ୍‌କୁ ଧକ୍କା ଦେଇଥିଲେ। ସ୍ଥାନୀୟ ଦମକଳ ବାହିନୀ ଗୁରୁତର ଅବସ୍ଥାରେ ୨ ବାଇକ୍ ଆରୋହୀଙ୍କୁ ଉଦ୍ଧାର କରି ସ୍ଥାନୀୟ ଡାକ୍ତରଖାନାରେ ଭର୍ତ୍ତି କରିଥିଲେ । ଡାକ୍ତର ଅଶୋକଙ୍କୁ ମୃତ ଘୋଷଣା କରିଥିଲେ ।

### ଦଳିତ ପରିବାରକୁ ବାସଚ୍ୟୁତ ମସୁଧା ଅଭିଯୋଗ

ରସୁଲପୁର,୧୦।୧୨(ଡି.ଏନ.ଏ.): ରସୁଲପୁର ବ୍ଲକ ଅଧୀନ ନଠୁଆବର ପଞ୍ଚାୟତର ପୀତବାସ ମଳିକଙ୍କ ପରିବାର ସରକାରୀ ଜମିରେ ଘର କରି ରହୁଛନ୍ତି। ତେଣୁ ଉକ୍ତ ପରିବାରକୁ ବାସଚ୍ୟୁତ କରିବା ପାଇଁ ନଠୁଆବର ଗ୍ରାମର କେତେଜଣ ବ୍ୟକ୍ତି ମସୁଧା ଚଳାଇଛନ୍ତି। ଏପରି କି ସେମାନଙ୍କୁ ଧମକ ଚମକଦେବା ସହ ସ୍ଥାନ ଛାଡି ଚାଲିଯିବାକୁ କହୁଛନ୍ତି। ଏନେଇ ପୀତବାସଙ୍କ ଝିଅ ସସ୍ମିତା ଥାନାରେ ଅଭିଯୋଗକରି ନ୍ୟାୟ ଭିକ୍ଷା କରିଛନ୍ତି। ତାଙ୍କ ଅଭିଯୋଗ ଅନୁସାରେ, ଗତ ୮ ତାରିଖ ସନ୍ଧ୍ୟାରେ ଅଭିଯୁକ୍ତମାନେ ଆସି ଅଶ୍ଳୀଳ ଭାଷାରେ ଗାଳିଗୁଲଜ କରିବା ସହ ତାଙ୍କ ଭାଉଜ ଓ ବାପାଙ୍କୁ ଧମକ ଦେଇଥିଲେ। ଅଭିଯୋଗକାରିଣୀ ପରିବାର ୩୨ ବର୍ଷ ଧରି ଏହି ସ୍ଥାନରେ ରହିଆସୁଛନ୍ତି। ତେବେ ଏବେ ସେମାନେ କେଉଁଆଡ଼େ ଯିବେବୋଲି ଚିନ୍ତାରେ ପଡ଼ିଛନ୍ତି। ଅଭିଯୋଗ ଆଧାରରେ ପୋଲିସ ତଦନ୍ତ ଆରମ୍ଭ କରିଛି।

### ୨ ବଖରା ଜଳିଗଲା

ଧର୍ମଶାଳା,୧୦।୧୨(ଡି.ଏନ.ଏ.): ଧର୍ମଶାଳା ବ୍ଲକ ଅଧୀନ କଣ୍ଟିଗଡ଼ିଆ ପଞ୍ଚାୟତର ଗାନ୍ଧୀ ଛକଠାରେ ଥିବା ବିଣା ବୁଲମୁଚିଙ୍କ ଘରେ ଗୁରୁବାର ଅପରାହ୍ନରେ ଅଗ୍ନିକାଣ୍ଡ ଘଟି ତାଙ୍କର ୨ ବଖରା ଜଳି ପାଉଁଶ ହୋଇଯାଇଛି। ଖବର ପାଇ ଚଣ୍ଡିଖୋଲ ଦମକଳ ବାହିନୀ କର୍ମଚାରୀ ପହଞ୍ଚି ନିଆଁକୁ ଆୟତ କରିଥିଲେ। ମାତ୍ର ସେତେବେଳକୁ ସବୁ କିଛି ପାଉଁଶ ହୋଇଯାଇଥିଲା। ବୀଣା ଦିନ ମଜୁରିଆ ହୋଇଥିବାରୁ ପ୍ରଶାସନ ପକ୍ଷରୁ ତାଙ୍କୁ ସରକାରୀ ସହାୟତା ଯୋଗାଇ ଦେବାକୁ ଦାବି ହୋଇଛି।

### ୧୨ରେ କୁଜଙ୍ଗ ଓକିଲ ସଂଘର ନିର୍ବାଚନ

କୁଜଙ୍ଗ,୧୦।୧୨(ଡି.ଏନ.ଏ.): କୁଜଙ୍ଗ ଓକିଲ ସଂଘ ନିର୍ବାଚନ ଆସନ୍ତା ୧୨ରେ ଅନୁଷ୍ଠିତ ହେବା ଏନେଇ ଆଇନଜୀବୀମାନଙ୍କ ମଧ୍ୟରେ ଉଷ୍ମତା ବୃଦ୍ଧି ପାଇବାରେ ଲାଗିଛି। ପ୍ରତିଦ୍ୱନ୍ଦ୍ୱୀମାନେ ପ୍ରଚାର କାର୍ଯ୍ୟ ଜୋରଦାର କରିଛନ୍ତି। କୁଜଙ୍ଗ ଓକିଲ ସଂଘର ସଭ୍ୟ ସଂଖ୍ୟା ୨୯୭ ହୋଇଥିବା ବେଳେ, ୱାନ ବାର ୱାନ ଭୋଟ ନିୟମାନୁଯାୟୀ ୧୮୫ଜଣ ମତଦାନ କରିବେ ବୋଲି ନିର୍ବାଚନ ଅଧିକାରୀ ଚୈତନ୍ୟ ମହାପାତ୍ର କହିଛନ୍ତି। ନିର୍ବାଚନରେ ସଭାପତି ପଦବୀ ପାଇଁ ଅନ୍ତର୍ଯ୍ୟାମୀ ନାରାୟଣ ଦାସ ଯାଦବ ଓ ଚୌଧୁରୀ ଗତିକୃଷ୍ଣ ଶତପଥୀଙ୍କ ମଧ୍ୟରେ ପ୍ରତିଦ୍ୱନ୍ଦ୍ୱିତା ହେଉଛି। ଉଭୟଙ୍କ ମଧ୍ୟରେ କଡ଼ା ଟକ୍କର ଚାଲିଛି। ଅନ୍ତର୍ଯ୍ୟାମୀ ପୂର୍ବରୁ ବହୁବାର ସଭାପତି ପଦ ମଣ୍ଡନ କରିଥିବା ବେଳେ ନବାଗତ ଭାବେ ଗତିକୃଷ୍ଣ ନିର୍ବାଚନୀ ମଇଦାନକୁ ଓହ୍ଲାଇଛନ୍ତି। ସେ ଜଣେ ବରିଷ୍ଠ ଆଇନଜୀବୀ ହୋଇଥିବା ବେଳେ ବିଭିନ୍ନ ସାମିଜିକ ଅନୁଷ୍ଠାନ ସହ ଜଡିତ ରହିଛନ୍ତି। ଚଳିତ ନିର୍ବାଚନରେ ଉଭୟଙ୍କ ମଧ୍ୟରେ କିଏ ବାଜିମାତ୍ କରିବ ତାହା ଦେଖିବାକୁ ବାକି ରହିଲା। ସେହିପରି ଉପସଭାପତି, ସମ୍ପାଦକ, ସହସମ୍ପାଦକ ଓ କୋଷାଧକ୍ଷ ପଦବୀପାଇଁ ୨ଜଣ ଲେଖାଏ ପ୍ରତିଦ୍ୱନ୍ଦ୍ୱିତା କରୁଛନ୍ତି। ୮ କାର୍ଯ୍ୟକାରୀ କମିଟି ସଭ୍ୟ ପଦବୀ ପାଇଁ ୧୪ ଜଣ ପ୍ରାର୍ଥୀ ନିର୍ବାଚନ ମଇଦାନକୁ ଓହ୍ଲାଇଛନ୍ତି।

# କ୍ରଶର ଭଙ୍ଗାରେ ଚାଳଚୁଲ ନୀତି

- ଆଇନର ଊର୍ଦ୍ଧ୍ୱରେ ମେଗା କ୍ରଶର
- କେହି ମାନୁନାହାନ୍ତି ପରିବେଶ ଆଇନ
- ଭଙ୍ଗା ନାଁରେ ଲୋକଦେଖାଣିଆ କାର୍ଯ୍ୟାନୁଷ୍ଠାନ

ଯାଜପୁର ଅଫିସ,୧୦।୧୨

ଯାଜପୁର ଜିଲା ଧର୍ମଶାଳା ବ୍ଲକରେ ପ୍ରାୟ ୪୦୦ ଷ୍ଟୋନ୍ କ୍ରଶର ଚାଲିଛି। ସେଥିମଧ୍ୟରୁ ପ୍ରାୟ ୫୦ଟି ମେଗା କ୍ରଶର ଚାଲିଥିବାବେଳେ ଅନ୍ୟସବୁ ଛୋଟବଡ଼ କ୍ରଶର ରହିଛି। ସରକାରଙ୍କ ନିର୍ଦ୍ଧାରିତ ଗାଇଡ୍ ଲାଇନ୍‌ର ଗଳାବାଟ ଦେଇ ଅଧିକାଂଶ ମେଗା କ୍ରଶର ଅନୁମତିଠାରୁ ଢେର ଅଧିକ ଉତ୍ପାଦନ କରୁଛନ୍ତି। ଏହାସହ ବେଆଇନ ପଥର ଖାଦାନରୁ କମ୍ ମୂଲ୍ୟରେ କଳାପଥର କିଣି ମେଗା କ୍ରଶର ମାଲିକମାନେ ବଜାରରେ ଅଧିକ ଦରରେ ଚିପ୍ସ, ବଜୁରି ଆଦି ବିକ୍ରି କରୁଥିବା ଅଭିଯୋଗ ହୋଇଛି। ଅନ୍ୟପକ୍ଷେ ହାଇକୋର୍ଟ ନିର୍ଦ୍ଦେଶ ଅନୁସାରେ ଗତ ୩ ତାରିଖରୁ ଚାଲିଥିବା ବେଆଇନ କ୍ରଶର ଉଚ୍ଛେଦ ପ୍ରକ୍ରିୟାରେ ପ୍ରଶାସନ ଚାଳଚୁଲ ନୀତି ଅବଲମ୍ବନ କରୁଥିବା ମତପ୍ରକାଶ ପାଇଛି।

ଜିଲାର ଡଙ୍କାରୀ, ରାହାଡ଼ପୁର, କୁସୁମପୁର, ବିଛାଖଣ୍ଡି ଆଦି ପାହାଡ଼ ପାଦଦେଶରେ ଚାଲିଥିବା କ୍ରଶରରୁ ଦୈନିକ ବିପୁଳ ପରିମାଣର ଚିପ୍ସ ଓ ବଜୁରି ଉତ୍ପାଦନ ହେଉଛି। ରାଜ୍ୟ ପ୍ରଦୂଷଣ ନିୟନ୍ତ୍ରଣ ଆଇନକୁ ଖୋଲାଖୋଲ ଉଲ୍ଲଂଘନ କରି ଷ୍ଟୋନ କ୍ରଶରଗୁଡିକ ଅନାୟାସରେ ଚାଲିଛି। ପରିବେଶ ସୁରକ୍ଷା ପାଇଁ କାମ କରୁଥିବା ତହସିଲ ଓ ପରିବେଶ ନିୟନ୍ତ୍ରଣ ସଂସ୍ଥା ମାଲିକଙ୍କ ହାତବାରିସି ସାଜି ଏଭଳି ବେଆଇନ କ୍ରଶରଗୁଡିକୁ ଚାରିଖୁଣ୍ଟ ମାଫ୍ କରିଛନ୍ତି। ଏହିକ୍ରମରେ ଦର୍ପଣ, ଧର୍ମଶାଳା ଓ ଦାନଗଦି ତହସିଲ ଅଞ୍ଚଳରେ ବେଆଇନ କ୍ରଶରଗୁଡିକ ଉପରେ ଦୃଢ଼ କାର୍ଯ୍ୟାନୁଷ୍ଠାନ ପାଇଁ ୨୦୧୫ ଜୁନ ୨୨ରେ ବିଜ୍ଞପ୍ତି ପ୍ରକାଶ ପାଇଥିଲା। ହାଇକୋର୍ଟ ମାମଲା ନମ୍ବର ଡବ୍ଲ୍ୟୁପିସି ୯୧୦୧/୨୦୦୯ ଏବଂ ରାଷ୍ଟ୍ରୀୟ ମାନବାଧିକାର ଆୟୁକ୍ତଙ୍କ କେସ୍ ନମ୍ବର ୧୩୪-୧୮।୫।୦୭୦୮/ଓସି ଆଦେଶନାମା ଅନୁଯାୟୀ ବେଆଇନ କ୍ରଶରଗୁଡ଼ିକୁ ବନ୍ଦ କରାଯିବାକୁ ନିଷ୍ପତ୍ତି ହୋଇଥିଲା। ଏହି ନିର୍ଦ୍ଦେଶ ବଳରେ ଛୋଟ ଛୋଟ କ୍ରଶରଗୁଡିକ ଉପରେ ୨୦୧୫ ଜୁଲାଇ ୨ରୁ କାର୍ଯ୍ୟାନୁଷ୍ଠାନ ଗ୍ରହଣ କରାଯାଇ ପ୍ରାୟ ୧୪୭ କ୍ରଶରକୁ ସିଲ୍ କରାଯାଇଥିଲା। ଏହାସହ କ୍ଲଷ୍ଟର ୟୁନିଟ୍ ସ୍ଥାପନ କରି ଆଇନ ଅନୁସାରେ କ୍ରଶର କରିବାକୁ ପ୍ରଶାସନ ପକ୍ଷରୁ ପ୍ରତିଶ୍ରୁତି ଦିଆଯାଇଥିଲା। ତେବେ ପ୍ରଶାସନ ପକ୍ଷରୁ କ୍ଲଷ୍ଟର ୟୁନିଟ୍ ସ୍ଥାପନ ହୋଇ ନ ପାରିବାରୁ କ୍ରଶର ମାଲିକମାନେ ସିଲ୍ ଭାଙ୍ଗି ପୁଣି କ୍ରଶର ଚଳାଇଥିଲେ। ୪ ବର୍ଷ ପରେ ପ୍ରଶାସନର ପୁଣି ଚେତା ପଶିଲା। ହାଇକୋର୍ଟଙ୍କ ନିର୍ଦ୍ଦେଶ ଅନୁସାରେ ଗତ ୩ ତାରିଖରୁ ପଦକ୍ଷେପ ଗ୍ରହଣ ପୂର୍ବକ ପରିବେଶଗତ ଅନୁମତି ପାଇଁ ଆବେଦନ କରିଥିବା କ୍ରସରଗୁଡିକ ପ୍ରତି କୋହଳ ମନୋଭାବ ପୋଷଣ କରାଯାଇ କେବଳ ସିଲ୍ କରାଯାଉଛି। କୌଣସି କାଗଜପତ୍ର ନ ଥିବା କ୍ରଶରଗୁଡିକୁ ଭଙ୍ଗା ନାମରେ ଜେସିବି ମେଶିନରେ କେବଳ ଚାଞ୍ଚି ଦିଆଯାଉଛି। ଏହି ମାମଲା ଶାନ୍ତ ପଡିବା ପରେ କ୍ରଶର ମାଲିକ ପୁଣି ଯେପରି କ୍ରଶର ଚଳାଇପାରିବ ସେ ନେଇ ପ୍ରଶାସନର ଏହା ଦୂରଦୃଷ୍ଟି ବୋଲି ଚର୍ଚ୍ଚା ହେଉଛି। ଗତ ୫ ବର୍ଷ ମଧ୍ୟରେ କ୍ରଶର ଭଙ୍ଗା ନାଟକର ଏହା ଦ୍ୱିତୀୟ ପାଳି ବୋଲି ମଧ୍ୟ ଅଭିହିତ କରାଯାଇଛି।

ଅନ୍ୟପକ୍ଷେ ମେଗା କ୍ରଶରଗୁଡ଼ିକ ଆଇନ ଅନୁସାରେ ପରିବେଶ ସୁରକ୍ଷା ଦିଗରେ କୌଣସି କାମ କରୁନାହାନ୍ତି। ପାଣି ସିଞ୍ଚନ, ସବୁଜିମା ସୃଷ୍ଟି, ପ୍ରଭାବିତ ଗ୍ରାମର ଉନ୍ନତୀକରଣ ଆଦି କାର୍ଯ୍ୟକ୍ରମକୁ ଏହି ମେଗା କ୍ରଶର ମାଲିକମାନେ ଭୁଲି ଯାଇଛନ୍ତି। କେତେକ ମେଗା କ୍ରଶର ଜଙ୍ଗଲ ଜମିରେ ମଧ୍ୟ ଚାଲିଥିବା ଅଭିଯୋଗ ହୋଇଛି। ଏଭଳି ଭାବେ କ୍ରଶର ଭଙ୍ଗା ଏବଂ ମେଗା କ୍ରଶର ପରିଚାଳନାରେ ସଂପୃକ୍ତ କେତେଜଣ ପ୍ରଶାସନିକ ଅଧିକାରୀ ଏଥିରୁ ଫାଇଦା ନେଉଥିବା ସାଧାରଣରେ ଚର୍ଚ୍ଚା ହେଉଛି। ଏ ସଂକ୍ରାନ୍ତରେ ରାଜ୍ୟ ପ୍ରଦୂଷଣ ନିୟନ୍ତ୍ରଣ ବୋର୍ଡର କଳିଙ୍ଗନଗର ଆଞ୍ଚଳିକ ଅଧିକାରୀ ପ୍ରମୋଦ କୁମାର ବେହେରାଙ୍କୁ ଯୋଗାଯୋଗ କରିବାକୁ ଚେଷ୍ଟା କରାଯାଇଥିଲା। ହେଲେ ସେ ଫୋନ୍ କଲ ଗ୍ରହଣ କରି ନ ଥିବାରୁ ତାଙ୍କ ମତାମତ ମିଳିପାରି ନାହିଁ।

## ବ୍ୟବସାୟୀଙ୍କ ଝୁଲନ୍ତା ମୃତଦେହ ଜବତ

ଦଶରଥପୁର,୧୦।୧୨(ଡି.ଏନ.ଏ.)

ଦଶରଥପୁର ବ୍ଲକ ଅଧୀନ ପ୍ରସିଦ୍ଧ କୁଆଁସ ମଙ୍ଗଳା ପୀଠ ନିକଟରୁ ଗୁରୁବାର ପୂର୍ବାହ୍ନରେ ଜଣେ ବ୍ୟବସାୟୀଙ୍କ ଝୁଲନ୍ତା ମୃତଦେହ ଜବତ କରାଯାଇଛି। ବରଗଛରେ ଝୁଲୁଥିବା ଉକ୍ତ ମୃତଦେହକୁ ମଙ୍ଗଳପୁର ପୋଲିସ ଜବତ କରି ବ୍ୟବେଚ୍ଛଦ ପାଇଁ ଜିଲା ମୁଖ୍ୟ ଚିକିତ୍ସାଳୟକୁ ପଠାଇଛି। ମୃତ ବ୍ୟକ୍ତି ହେଲେ ଥାଲକୁଡ଼ି ପଞ୍ଚାୟତ କଷବା ଗ୍ରାମର ମୁରଲୀଧର ସାହୁଙ୍କ ପୁଅ ଉପେନ୍ଦ୍ର ଓରଫ୍ କାଳିଆ(୪୪)। ମୃତଦେହ ଝୁଲୁଥିବା ସ୍ଥାନୀୟଲୋକେ ଦେଖି ପୋଲିସକୁ ଜଣାଇଥିଲେ। ଏନେଇ ଥାନାରେ ଏକ ଅପମୃତ୍ୟୁ ମାମଲା (ନଂ.୨୩।୨୦) ରୁଜୁ ହୋଇଛି। ଉପେନ୍ଦ୍ର ମଙ୍ଗଳପୁର ବଜାରରେ ପ୍ରାୟ ୨୫ ବର୍ଷରୁ ଊର୍ଦ୍ଧ୍ୱହେବ ଫଳ ବ୍ୟବସାୟ କରିଆସୁଥିଲେ। ସବୁଦିନ ଦୋକାନ ବନ୍ଦ କରି ଫେରୁଥିଲେ ମଧ୍ୟ ବୁଧବାର ରାତିରେ ଫେରି ନ ଥିଲେ। ଗୁରୁବାର ସକାଳେ ତାଙ୍କ ମୃତଦେହ ଗଛରେ ଝୁଲୁଥିବା ଦେଖିବାକୁ ମିଳିଥିଲା। ତେବେ ତାଙ୍କ ମୃତ୍ୟୁର କାରଣ ସ୍ପଷ୍ଟ ହୋଇନାହିଁ। ଉପେନ୍ଦ୍ରଙ୍କ ଭାଇ ଜିତେନ୍ଦ୍ରଙ୍କ ସୂଚନା ଆଧାରରେ ପୋଲିସ ତଦନ୍ତ କରୁଥିବା ଆଇଆଇସି ଅସିତ୍ ରଞ୍ଜନ ମହାନ୍ତି ସୂଚନା ଦେଇଛନ୍ତି।

## ୬୪୦ ଲିଟର ଡିଜେଲ ଜବତ, ଜଣେ ଗିରଫ

ଧର୍ମଶାଳା,୧୦।୧୨(ଡି.ଏନ.ଏ.)

ଧର୍ମଶାଳା ଥାନା ଅଧୀନ ମାଣ୍ଡିଆଛକ ନିକଟରୁ ପୋଲିସ ଗୁରୁବାର ଏକ ଟାଟାଏସିଇ ସହ ୬୪୦ ଲିଟର ଚୋରା ଡିଜେଲ ଜବତ କରିଛି। ଏଥିସହିତ ଟାଟାଏସିଇ ଚାଳକଙ୍କୁ ଗିରଫ କରିଛି। ସେ ହେଲେ ସୁକିନ୍ଦା ଥାନା ଅତା ଗ୍ରାମର ଜିତେନ୍ଦ୍ର ନାୟକ। ୫୩ ନମ୍ବର ଜାତୀୟ ରାଜପଥ ମାଣ୍ଡିଆ ଛକରେ ଚୋରା ବ୍ୟବସାୟୀ କ୍ୟାବିନରେ ଡିଜେଲ ରଖି ବିକ୍ରି କରୁଛନ୍ତି। ପୋଲିସ ପାଟ୍ରୋଲିଂରେ ଯାଇଥିବା ବେଳେ ଟାଟା ଏସିଇ ଡିଜେଲ ବୋଝେଇ କରି ଯାଉଥିଲା। ପୋଲିସ ଚଢ଼ାଉ କରି ଗାଡିକୁ ଜବତ କରିବା ସହ ଚାଳକଙ୍କୁ ଗିରଫ କରିଥିଲା। ଏନେଇ (ନଂ. ୫୧୭/୨୦)ରେ ଏକ ମାମଲା ରୁଜୁ ହୋଇଛି। ଅନ୍ୟପକ୍ଷରେ ୪ ଦିନ ତଳେ ପୋଲିସ ମାଣ୍ଡିଆ ଛକସ୍ଥିତ କ୍ୟାବିନରୁ ଚୋରା ଡିଜେଲ ଜବତ କରି ସ୍ଥାନୀୟ ବିରିବାଟି ଗ୍ରାମର ଅଲେଖ ବିଶ୍ୱାଳଙ୍କୁ ସାକ୍ଷୀ ପକାଇଥିଲା। ଏହାକୁ ନେଇ ଚୋରା ଡିଜେଲ ବ୍ୟବସାୟୀମାନେ ଅଲେଖ ଓ ତାଙ୍କ ଭଉଣୀ ଅନିତାଙ୍କୁ ଆକ୍ରମଣ କରିଥିଲେ। ଏନେଇ ଥାନାରେ ଅଭିଯୋଗ ହୋଇଛି। ଉକ୍ତ ଅଭିଯୋଗ ଆଧାରରେ ପୋଲିସ (ନଂ.୫୨୦/୨୦)ରେ ଏକ ମାମଲା ରୁଜୁ କରି ତଦନ୍ତ ଚଳାଇଛି।

## ଟିକେଟ୍ ବିକ୍ରି କରି ଯୁବକ ଗିରଫ

ପଙ୍ଗାମୁଣ୍ଡାଇ,୧୦।୧୨(ସ୍ୱ.ପ୍ର.)

### ରେଲୱେ ୱେବ୍‌ସାଇଟ ହାଇଜାକ୍

ଆରପିଏଫ ପକ୍ଷରୁ ପଙ୍ଗମୁଣ୍ଡାଇରେ କାଗଜପତ୍ର ଯାଞ୍ଚ କରାଯାଉଛି।

ରେଲୱେ ୱେବ୍‌ସାଇଟ ହାଇଜାକ୍ କରି ଟିକେଟ୍ ବିକ୍ରି କରୁଥିବା ଜଣେ ଯୁବକଙ୍କୁ ଗୁରୁବାର ପାରାଦୀପ ଆର୍‌ପିଏଫ ପୋଲିସ ପଙ୍ଗାମୁଣ୍ଡାଇରେ ଗିରଫ କରିଛି। ସମ୍ପୃକ୍ତ ଯୁବକ ହେଲେ କେନ୍ଦ୍ରାପଡ଼ା ଜିଲା ପଙ୍ଗାମୁଣ୍ଡାଇ ଥାନା ବେଲତଳ ଗାଁର ସୀତାରାମ ପଣ୍ଡା ବୋଲି ଜଣାପଡିଛି। ସେ ପଙ୍ଗାମୁଣ୍ଡାଇ ବଜାର ଡାକବଙ୍ଗଳା ଛକଠାରେ ଟ୍ରେନ୍, ପ୍ଲେନ୍ ଟିକଟ ସହ ଜେରକ୍ସ ଓ ଡିଟିପି କାଉଣ୍ଟର ନାମରେ ଦୋକାନ କରି ଲୋକଙ୍କୁ ଟିକେଟ୍ ପ୍ରଦାନ କରୁଥିଲେ। ପାରାଦୀପ ଆର୍‌ପିଏଫ୍ ପୋଲିସ ଏହି ସୂଚନା ପାଇବା ପରେ ଅପରାହ୍ନ ୨ଟାରେ ପଙ୍ଗାମୁଣ୍ଡାଇ ପୋଲିସ ସହ ଯୋଗାଯୋଗ କରି ତାଙ୍କ ଦୋକାନରେ ଅଚାନକ ଚଢ଼ାଉ କରିଥିଲେ। ଚଢ଼ାଉ ବେଳେ ତାଙ୍କ କମ୍ପ୍ୟୁଟର ଚେକ୍ କଲା ପରେ କିଛି ତତ୍କାଳ ଟିକେଟ୍ ଜବତ କରିବା ସହ ବ୍ୟବହାର ହେଉଥିବା ମୋବାଇଲ, ଲାପ୍‌ଟପ, ସିପିୟୁ, ପ୍ରିଣ୍ଟର, ହାର୍ଡଡିସ୍କ ଓ ରେଲୱେ ନାମରେ ବ୍ୟବହାର କରୁଥିବା କେତେକ ଆପତ୍ତିଜନକ ନକଲି ଆକାଉଣ୍ଟ ଜବତ କରିଥିଲେ। ସୀତାରାମଙ୍କୁ ଆର୍‌ପିଏଫ୍ ପୋଲିସ ଗିରଫ କରିବା ପରେ ପାରାଦୀପ ନେଇ ଯାଇଥିଲେ। ସୂଚନାଯୋଗ୍ୟ, ନିଜର ଗୋଟିଏ ଟିକେଟ୍ କରିବା ପାଇଁ ସୀତାରାମ ରେଲୱେ ପକ୍ଷରୁ ଅନୁମତି ପାଇଥିଲେ। ମାତ୍ର ଏହି ଆଇଡିକୁ ବ୍ୟବସାୟିକ ଭାବେ ବ୍ୟବହାର କରି ରୋଜଗାର ଚଳାଇଥିଲେ। ଏଭଳି ପଙ୍ଗାମୁଣ୍ଡାଇ ଅଞ୍ଚଳର ଅନ୍ୟ ଦୁଇଜଣ ଯୁବକଙ୍କୁ ରେଲୱେ ୱେବ୍‌ସାଇଟ ହାଇଜାକ୍ କରି ଟିକେଟ୍ ପ୍ରଦାନ କରିଥିବା ଅଭିଯୋଗରେ ପାରାଦୀପ ପୋଲିସ ଜୁଲାଇ ଓ ସେପ୍ଟେମ୍ବରରେ ଗିରଫ କରିଥିଲା। ଏହିଭଳି ଘଟଣା ବାରମ୍ବାର ଘଟୁଥିବା ନେଇ ସାଧାରଣରେ ଉଦ୍‌ବେଗ ପ୍ରକାଶ ପାଇଛି।

## ଡିଇଓ ପଦବୀର ସ୍ଥାୟିତ୍ୱକୁ ନେଇ ପଦକ୍ଷେପ

ଯାଜପୁର ଅଫିସ,୧୦।୧୨

ଯାଜପୁର ଜିଲାର ବିଭିନ୍ନ ପ୍ରାଥମିକ କୃଷି ସେବା ସମବାୟ ସମିତି(ପ୍ୟାକ୍ସ)ରେ କାର୍ଯ୍ୟରତ ଡାଟା ଏଣ୍ଟ୍ରି ଅପରେଟର(ଡିଇଓ) ପଦବୀରସ୍ଥାୟିତ୍ୱନେଇବିଭାଗୀୟପଦକ୍ଷେପଆରମ୍ଭହୋଇଛି।ଏହି ମର୍ମରେ ସମବାୟ ମନ୍ତ୍ରୀଙ୍କୁ ଜିଲାର ବିଞ୍ଝାରପୁର ବ୍ଲକ ଡିଇଓମାନଙ୍କ

### କାର୍ଯ୍ୟାନୁଷ୍ଠାନ ପାଇଁ ଏଆର୍‌ସିଏସ୍‌ଙ୍କୁ ନିର୍ଦ୍ଦେଶ

ଦରଖାସ୍ତ ଉପରେ ଉପଯୁକ୍ତ କାର୍ଯ୍ୟାନୁଷ୍ଠାନ ଗ୍ରହଣ କରି ୧ ସପ୍ତାହ ମଧ୍ୟରେ ରିପୋର୍ଟ ଦାଖଲ କରିବାକୁ ଗତ ୭।୧୨।୨୦୨୦ରେ ରାଜ୍ୟ ସମବାୟ ସମିତି ନିବନ୍ଧକ(ଆରସିଏସ୍)ଙ୍କ କାର୍ଯ୍ୟାଳୟରୁ ଡେପୁଟି ରେଜିଷ୍ଟ୍ରାର(କ୍ରେଡିଟ୍) ନିର୍ଦ୍ଦେଶ ଜାରି କରିଛନ୍ତି।

ସୂଚନାଯୋଗ୍ୟ, ତା୯।୧୧।୨୦୨୦ରିଖରେ ବିଞ୍ଝାରପୁର ବ୍ଲକର ଡିଇଓମାନେ ବିଞ୍ଝାରପୁର ବିଧାୟିକା ପ୍ରମିଳା ମଲ୍ଲିକଙ୍କ ଜରିଆରେ ସମବାୟ ବିଭାଗ ମନ୍ତ୍ରୀଙ୍କୁ ସେମାନଙ୍କ ପଦବୀ ସ୍ଥାୟିତ୍ୱକୁ ନେଇ ପଦକ୍ଷେପ ଗ୍ରହଣ କରିବାକୁ ଦାବି କରିଥିଲେ। ଏହି ଦାବିପତ୍ର ଉପରେ ବିଧାୟିକା ମଲ୍ଲିକ ତା୧୧।୧୧।୨୦୨୦ରିଖରେ ଖାଦ୍ୟ ଯୋଗାଣ ଓ ସମବାୟ ମନ୍ତ୍ରୀଙ୍କୁ ଚିଠି ଲେଖିଥିଲେ। ଏହାପରେ ସମବାୟ ବିଭାଗ ଅଧୀନ ସଚିବ ଡି.କେ. ମହାନ୍ତି ଗତ ୨୦।୧୧।୨୦୨୦ରେ ଆରସିଏସ୍‌ଙ୍କୁ ପତ୍ର ଲେଖି ଆବଶ୍ୟକ ପଦକ୍ଷେପ ଗ୍ରହଣ କରିବାକୁ ନିର୍ଦ୍ଦେଶ ଦେଇଥିଲେ। ଏହି ଆଧାରରେ ଯାଜପୁର ମଣ୍ଡଳ ସହକାରୀ ନିବନ୍ଧକ ସମବାୟ ସମିତି ସମୂହ (ଏଆରସିଏସ୍)ଙ୍କୁ ଡିଇଓ ପଦବୀ ସ୍ଥାୟିତ୍ୱ ଉପରେ ଜବାବ ତଲବ କରିଛନ୍ତି।

ଡିଇଓମାନଙ୍କ ପକ୍ଷରୁ ଦାବିପତ୍ରରେ ଦର୍ଶାଯାଇଛି ଯେ, ୨୦୧୪-୧୫ ମସିହାରେ ସରକାରଙ୍କ ଦ୍ୱାରା ନିର୍ବାଚିତ ହୋଇଥିବା ସମିତିର ପରିଚାଳନା ପରିଷଦର ସଦସ୍ୟା/ସଦସ୍ୟମାନଙ୍କ ଦ୍ୱାରା ବିବେଚିତ ହୋଇ ପ୍ୟାକ୍ସରେ କମ୍ପ୍ୟୁଟରୀକରଣ କାର୍ଯ୍ୟ କରି ଆସୁଛନ୍ତି। କୃଷକ ପଞ୍ଜୀକରଣ, ଧାନ ସଂଗ୍ରହ, ପ୍ରଧାନମନ

## ସଂକ୍ଷେପରେ

### ରତ୍ନପଥର ଜବତ ମାମଲାରେ ଆଉ ୨ ଗିରଫ

**ରାୟଗଡ଼ା ଅଫିସ,୧୦।୧୨:** ରାୟଗଡ଼ା ସହରରୁ କ୍ରାଇମବ୍ରାଞ୍ଚ ଏସ୍‌ଟିଏଫ୍ ଟିମ୍ କୋଟିଏରୁ ଊର୍ଦ୍ଧ୍ୱ ଟଙ୍କାର ମୂଲ୍ୟବାନ ରତ୍ନପଥର ଜବତ ଘଟଣାରେ ରାୟଗଡ଼ା ପୋଲିସ ଗୁରୁବାର ଆଉ ୨ଜଣଙ୍କୁ ଗିରଫ କରିଛି। ସେମାନେ ହେଲେ ବୌଦ୍ଧ ଜିଲାର ବ୍ଲକ୍ ଗ୍ରାଣ୍ଟ ଶିକ୍ଷକ ରାଧାମୋହାନ ମାହାନା(୫୩) ଏବଂ ରାୟଗଡ଼ା ଜିଲା ମୁନିଗୁଡ଼ାର ସୁବାସ ରତ୍ନାଲୁ(୪୫)। ଏଥିପୂର୍ବରୁ ସୋମବାର ରତ୍ନପଥର କାରବାରର ମୁଖ୍ୟ ଅଭିଯୁକ୍ତ ଅମ୍ବାଦୋଳା ଥାନା ଅଧୀନ ବିଜାବନ୍ଦାଳି ଗ୍ରାମର ଜିତେନ୍ଦ୍ର କୁମାର ବେହେରାଙ୍କୁ ପୋଲିସ ଥାନାରେ ଅଟକ ରଖିଥିବାବେଳେ ପରେ ତାଙ୍କୁ ଗିରଫ କରିଥିଲା। ରାଧାମୋହନ ଏବଂ ସୁବାସ ମୁଖ୍ୟ ଅଭିଯୁକ୍ତ ଜିତେନ୍ଦ୍ରଙ୍କ ନିକଟରୁ ରତ୍ନପଥର କିଣି ବାହାର ରାଜ୍ୟକୁ ଚାଲାଣ କରୁଥିବା ତଦନ୍ତରୁ ସ୍ପଷ୍ଟ ହୋଇଥିବା ଏସ୍‌ପି ଶର୍ବଣୀ ବିବେକ ଏମ୍ ସୂଚନା ଦେଇଛନ୍ତି। ଏହି ଘଟଣାରେ ଏପର୍ଯ୍ୟନ୍ତ ୩ ଅଭିଯୁକ୍ତଙ୍କୁ ଗିରଫ କରାଯାଇଥିବାବେଳେ ଅଧିକ ତଦନ୍ତ ଜାରି ରହିଥିବା ସେ କହିଛନ୍ତି।

# ୨୮ ପ୍ରକଳ୍ପକୁ ୫୮୮ କୋଟିର ଜମି ଆବଣ୍ଟନ

**ଜମି ଆବଣ୍ଟନ କମିଟି ବୈଠକ**

- ୩୨୪୫ ଜଣଙ୍କ ପାଇଁ ସୃଷ୍ଟି ହେବ ପ୍ରତ୍ୟକ୍ଷ ନିଯୁକ୍ତି ସୁଯୋଗ
- ନିର୍ଦ୍ଧାରିତ ସମୟରେ ନିର୍ମାଣ କାର୍ଯ୍ୟ ଶେଷ କରିବାକୁ ମୁଖ୍ୟ ଶାସନ ସଚିବଙ୍କ ନିର୍ଦ୍ଦେଶ

ଭୁବନେଶ୍ୱର,୧୦।୧୨(ବ୍ୟୁରୋ)

ରାଜ୍ୟରେ ପ୍ରାୟ ୫୮୮ କୋଟି ଟଙ୍କା ପୁଞ୍ଜି ନିବେଶ ହେବାକୁ ଥିବା ୨୮ଟି ଶିଳ୍ପ ପ୍ରକଳ୍ପକୁ ଜମି ଯୋଗାଇ ଦିଆଯାଇଛି। ଏହି ଶିଳ୍ପ କାର୍ଯ୍ୟକ୍ଷମ ହେଲେ ୩୨୪୫ ଜଣଙ୍କୁ ପ୍ରତ୍ୟକ୍ଷ ନିଯୁକ୍ତି ମିଳିପାରିବ। ଗୁରୁବାର ଲୋକସେବା ଭବନଠାରେ ଡିଜିଟାଲ ମୋଡରେ ମୁଖ୍ୟ ଶାସନ ସଚିବ ଅସିତ୍ ତ୍ରିପାଠୀଙ୍କ ଅଧ୍ୟକ୍ଷତାରେ ଅନୁଷ୍ଠିତ ଉଚ୍ଚସ୍ତରୀୟ ଜମି ଆବଣ୍ଟନ କମିଟି ବୈଠକରୁ ଏହା ଜଣାପଡିଛି।

ରାଜ୍ୟସ୍ତରୀୟ ସିଙ୍ଗିଲ୍ ୱିଣ୍ଡୋ ଏବଂ ନୋଡାଲ୍ ବିଭାଗଗୁଡିକ ମାଧ୍ୟମରେ ଆସିଥିବା ୧୨ଟି ଏବଂ ଜିଲାସ୍ତରୀୟ ସିଙ୍ଗିଲ୍ ୱିଣ୍ଡୋ ମାଧ୍ୟମରେ ଆସିଥିବା ୧୫ଟି ପୁଞ୍ଜି ନିବେଶ ପ୍ରସ୍ତାବକୁ ବୈଠକରେ ଜମି ଆବଣ୍ଟନ କରାଯାଇଛି। ମୁଖ୍ୟତଃ ବି-ୱାନ୍ ବିଜ୍‌ନେସ୍ ହାଉସ ପ୍ରାଇଭେଟ୍ ଲିଃର ସାମୁଦ୍ରିକ ଖାଦ୍ୟ ପ୍ରକ୍ରିୟାକରଣ, ଫାଲକନ୍ ସାମୁଦ୍ରିକ ଚିଙ୍ଗୁଡି ପ୍ରକ୍ରିୟାକରଣ ଏବଂ ଇନ୍‌ଟେକ୍ ଇଣ୍ଡିଆ ଲିଃର ଚିଙ୍ଗୁଡି ଖାଦ୍ୟ ଉତ୍ପାଦନ ଉଦ୍ୟୋଗ ପାଇଁ ଡେରାସ୍‌ର ସି-ଫୁଡ୍ ପାର୍କରେ ଜମି ଦେବା ନିମନ୍ତେ ନିଷ୍ପତ୍ତି ହୋଇଛି। ସେହିପରି ୟୁ.ବି.ଏନ୍ ସଫ୍ଟୱେର ୟୁନିଟ୍ ଏବଂ ରାଜ୍ୟ ଡାଟା ସେଣ୍ଟର ପାଇଁ ଇନ୍‌ଫୋଭ୍ୟାଲି-୨ ଶିଳ୍ପାଞ୍ଚଳ, ବିଶ୍ୱ କୌଶଳ କେନ୍ଦ୍ର ପାଇଁ ମଞ୍ଚେଶ୍ୱର ଶିଳ୍ପାଞ୍ଚଳ, ଅଟୋମୋବାଇଲ୍ କ୍ଲଷ୍ଟର ପାଇଁ ଖୋର୍ଦ୍ଧା ଜିଲାର ବାଲିଅନ୍ତା ତହସିଲ ଏବଂ ପାହାଳ ରସୋଗୋଲା 'କମନ ଫାସିଲିଟି ସେଣ୍ଟର' ପାଇଁ ଖୋର୍ଦ୍ଧା ଜିଲାର ଅନନ୍ତପୁର ଠାରେ ଜମି ଦିଆଯିବା ନିମନ୍ତେ ନିଷ୍ପତ୍ତି ହୋଇଛି। ଜିଲା ସିଙ୍ଗିଲ୍ ୱିଣ୍ଡୋ କମିଟିଗୁଡିକ ଠାରୁ ମିଳିଥିବା ସୁପାରିସ ଅନୁସାରେ ୧୬ଟି ଅଣୁ, କ୍ଷୁଦ୍ର ଓ ମଧ୍ୟମ ଶିଳ୍ପ ପାଇଁ ଭୁବନେଶ୍ୱର, ଛତାବର, ଖୋର୍ଦ୍ଧା ଖାଦ୍ୟ ପ୍ରକ୍ରିୟାକରଣ ପାର୍କ, ଯାଆଁଳା ଏବଂ ଚନ୍ଦକା ଆଦି ଶିଳ୍ପାଞ୍ଚଳରେ ଜମି ଦେବା ନିମନ୍ତେ ନିଷ୍ପତ୍ତି ହୋଇଛି।

ଏହି ବୈଠକରେ ଇଡ୍‌କୋର ଅଧ୍ୟକ୍ଷ ତଥା ମୁଖ୍ୟ ପରିଚାଳନା ନିର୍ଦ୍ଦେଶକ ସଞ୍ଜୟ କୁମାର ସିଂ ପ୍ରକଳ୍ପଗୁଡିକ ବିଷୟରେ ସବିଶେଷ ତଥ୍ୟ ଉପସ୍ଥାପନ କରିଥିଲେ। ସେ କହିଥିଲେ ଯେ ଏହି ପ୍ରକଳ୍ପଗୁଡିକ ମୁଖ୍ୟତଃ ସାମୁଦ୍ରିକ ଖାଦ୍ୟ ପ୍ରକ୍ରିୟାକରଣ, ସୂଚନା ଓ ପ୍ରଯୁକ୍ତି ବିଦ୍ୟା, କୃଷି ଉତ୍ପାଦ ପ୍ରକ୍ରିୟାକରଣ, ମୋଟରଯାନ, ପର୍ଯ୍ୟଟନ, ହାଲୁକା ଯନ୍ତ୍ରପାତି, ବିଭିନ୍ନ ପଦାର୍ଥ ବିପଣୀ-ମହଜୁଦ ନିମନ୍ତେ ଭଣ୍ଡାର ବ୍ୟବସ୍ଥା, ବିହନ ପ୍ରକ୍ରିୟାକରଣ ଏବଂ ସରଞ୍ଜାମ ନିର୍ମାଣ ଆଦି କ୍ଷେତ୍ର ଅନ୍ତର୍ଭୁକ୍ତ। ନିୟମ ଅନୁଯାୟୀ ପ୍ରକଳ୍ପଗୁଡ଼ିକ ରାଜ୍ୟ ଓ ଜିଲାସ୍ତରୀୟ ସିଙ୍ଗିଲ୍ ୱିଣ୍ଡୋ କମିଟି ଏବଂ ବିଭିନ୍ନ ସରକାରୀ ନୋଡାଲ ବିଭାଗଗୁଡିକ ଦ୍ୱାରା ସୁପାରିସ କରାଯାଇଛି। ବୈଷୟିକ କମିଟି ଦ୍ୱାରା ମଧ୍ୟ ଏଗୁଡ଼ିକର ଯାଞ୍ଚ କରାଯାଇଛି। ଶିଳ୍ପାୟନ ନିମନ୍ତେ ଏହି ପ୍ରକଳ୍ପଗୁଡିକର ଗୁରୁତ୍ୱ ଏବଂ ରାଜ୍ୟର ବିଭିନ୍ନ ଶିଳ୍ପାଞ୍ଚଳରେ ଉପଲବ୍ଧ ଥିବା ଜମିର ସ୍ଥିତି ବିଷୟରେ ସିଂ ସୂଚନା ଦେଇଥିଲେ।

ପ୍ରକଳ୍ପଗୁଡିକୁ ଜମି ଆବଣ୍ଟନ ନିମନ୍ତେ ନୀତିଗତ ଅନୁମୋଦନ ଦେଇ ଇଡ୍‌କୋ ଦ୍ୱାରା ନିର୍ଦ୍ଧାରିତ ସମୟସୀମା ମଧ୍ୟରେ ନିର୍ମାଣ କାର୍ଯ୍ୟ ପୂର୍ଣ୍ଣାଙ୍ଗ କରିବାକୁ ମୁଖ୍ୟ ଶାସନ ସଚିବ ଉଦ୍ୟୋଗୀମାନଙ୍କୁ ନିର୍ଦ୍ଦେଶ ଦେଇଛନ୍ତି। ପ୍ରକଳ୍ପଗୁଡିକର ଶୀଘ୍ର କାର୍ଯ୍ୟକ୍ଷମ କରିବା ସକାଶେ ଆବଶ୍ୟକ ସହଯୋଗ ଯୋଗାଇଦେବା ପାଇଁ ସମ୍ପୃକ୍ତ ବିଭାଗଗୁଡିକୁ ନିର୍ଦ୍ଦେଶ ଦେଇଛନ୍ତି।

ଜଙ୍ଗଲ ଓ ପରିବେଶ ବିଭାଗ ଅତିରିକ୍ତ ମୁଖ୍ୟ ଶାସନ ସଚିବ ମୋନା ଶର୍ମା, ଶିଳ୍ପ ବିଭାଗ ପ୍ରମୁଖ ଶାସନ ସଚିବ ହେମନ୍ତ ଶର୍ମା, ସାଧାରଣ ପ୍ରଶାସନ ଓ ଅଭିଯୋଗ ବିଭାଗ ପ୍ରମୁଖ ଶାସନ ସଚିବ ସଞ୍ଜୀବ ଚୋପ୍ରା, ଅଣୁ, କ୍ଷୁଦ୍ର ଓ ମଧ୍ୟମ ଶିଳ୍ପ ବିଭାଗ ପ୍ରମୁଖ ଶାସନ ସଚିବ ସତ୍ୟବ୍ରତ ସାହୁ, ଦକ୍ଷତା ବିକାଶ ଓ ବୈଷୟିକ ଶିକ୍ଷା ଶାସନ ସଚିବ ସଞ୍ଜୟ କୁମାର ସିଂ, ସୂଚନା ଓ ପ୍ରଯୁକ୍ତି ବିଦ୍ୟା ଶାସନ ସଚିବ ମନୋଜ କୁମାର ମିଶ୍ରଙ୍କ ସମେତ ଭୁବନେଶ୍ୱର ମହାନଗର ନିଗମ କମିଶନର ପ୍ରେମଚନ୍ଦ ଚୌଧାରୀ, ଖୋର୍ଦ୍ଧା ଜିଲାପାଳ ସନତ୍ ମହାନ୍ତି ପ୍ରମୁଖ ବୈଠକରେ ଅଂଶଗ୍ରହଣ କରିଥିଲେ।

# ନମ୍ରତାର ଅନନ୍ୟ ବ୍ୟକ୍ତିତ୍ୱ ବିବେକାନନ୍ଦ

**ଏକାଦଶାହ ସ୍ମୃତିରେ...**

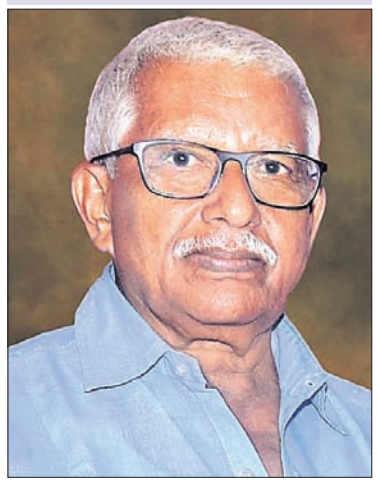

ବିବେକାନନ୍ଦ ପରିଡ଼ା

ବିବେକାନନ୍ଦ ପରିଡ଼ା, ନମ୍ରତାର ଅନନ୍ୟ ବ୍ୟକ୍ତିତ୍ୱ। ଦୀର୍ଘ ୭୬ ବର୍ଷର ଜୀବନରେ ସେ ଗଢ଼ିଛନ୍ତି ଅନେକ ଅନୁଷ୍ଠାନ। ଶୈବପୀଠ ମାଣତ୍ରୀ ଓ ଶକ୍ତିପୀଠ ଦୁର୍ଗାଦେବୀ ସନ୍ନିକଟ ଆଦିବାସୀ ଅଧ୍ୟୁଷିତ ଭଞ୍ଜଭୂମିର ଅଖ୍ୟାତ ପଲ୍ଲୀ ଆରପଟାରେ ୧୨ ଅଗଷ୍ଟ ୧୯୪୫ରେ ତାଙ୍କର ଜନ୍ମ। ତୁଳସୀ ତୁଇ ପତ୍ରରୁ ବାସିଲା ପରି ପିଲାଟି ବେଳରୁ ତାଙ୍କ ପ୍ରତିଭାର ପରିଚୟ ମିଳିଥିଲା। ବାଲ୍ୟକାଳରେ ପିତା ଅନାଦି ଚରଣ ପରିଡ଼ାଙ୍କ ଶିକ୍ଷା ଓ ସଂସ୍କାର ତାଙ୍କୁ ପ୍ରଭାବିତ କରିଥିଲା। ମା' ରତ୍ନମଣିଙ୍କ ବାତ୍ସଲ୍ୟ ପ୍ରେମ ସାଙ୍ଗକୁ ସାନ ଭଉଣୀ ବିଜୟା ଓ ବିଷୟାଙ୍କ ସ୍ନେହ ସମାଦର ତାଙ୍କ ଭିତରେ ଭରି ଦେଇଥିଲା ନମ୍ର ସ୍ୱଭାବ। ସେହି ସଂସ୍କାର ତାଙ୍କୁ ପରବର୍ତ୍ତୀ ଜୀବନରେ ସରଳ ନିଷ୍କପଟ ମଣିଷ ଭାବେ ଗଢ଼ିତୋଳିଥିଲା। ପିତା ଅନାଦି ଚରଣ ତତ୍କାଳୀନ ସମୟରେ ଶିକ୍ଷାର ଆଲୋକ ବିକିରଣ କରୁଥିବା କୁଆମରା ବାଳକ ଓ ବାଳିକା ବିଦ୍ୟାଳୟ ସଂସ୍ଥାପନ ପାଇଁ ଆଗୁସାର ହୋଇ ଅଞ୍ଚଳର କତିପୟ ସାମାଜିକକର୍ମୀଙ୍କ ସହ ଏକଜୁଟ ହୋଇ ଅଣ୍ଟା ଭିଡ଼ିଥିଲେ। ସେହି ବିଦ୍ୟାଳୟଗୁଡ଼ିକରେ ସମ୍ପାଦକ ଭାବେ ପରିଚାଳନା କମିଟିରେ ସ୍ୱଳ୍ପ ସମୟ ଅତିବାହିତ କରିଥିଲେ। ପିତୃତ୍ୱର ଶୈକ୍ଷିକ ପ୍ରଭାବରେ ବିବେକାନନ୍ଦ ବି ଜଣେ ସୁଯୋଗ୍ୟ ସନ୍ତାନ ଭାବେ ଯତ୍‌କିଞ୍ଚିତ ସମାଜସେବା କରିବାର ଅନୁପ୍ରେରଣା ଲାଭ କରିଥିଲେ। ନିଜେ ଉଚ୍ଚଶିକ୍ଷା ଲାଭ କରିଥିଲେ। ସେ ସମୟରେ ଗାଁ ସ୍କୁଲରୁ ପ୍ରାଥମିକ ଶିକ୍ଷା ସାରି କୁଆମରା ଉଚ୍ଚ ବିଦ୍ୟାଳୟରୁ ସଫଳ ଛାତ୍ର ରୂପେ ଉତ୍ତୀର୍ଣ୍ଣ ହୋଇଥିଲେ। ତା'ପରେ ଏମ୍‌ପିସି ମହାବିଦ୍ୟାଳୟ ବାରିପଦା, ଭୁବନେଶ୍ୱର ବିଜେବି କଲେଜରୁ ସ୍ନାତକଡିଗ୍ରୀ ହାସଲ କରିଥିଲେ। ନିଜେ ଉଚ୍ଚ ଶିକ୍ଷିତ ହୋଇ ଦୁଇ ସୁପୁତ୍ର ମୁନ୍ନା ଓ ରଷିଙ୍କୁ ଉଚ୍ଚଶିକ୍ଷିତ କରାଇଥିଲେ। ଏଥି ସହ ଭିଜିନ୍‌ଟେକ୍ ସ୍ଥାପନ କରାଇ ରାଷ୍ଟ୍ରୀୟସ୍ତରର କୁଶଳୀ ଭିତ୍ତିଭୂମି ନିର୍ମାଣକାରୀ ଭାବେ ଜଣେ ଯୋଗ୍ୟ ପିତାର ଉଦାହରଣ ହୋଇଗଲେ ବିବେକାନନ୍ଦ।

ଗରିବ ସାଧାରଣ ମଣିଷ ଓ ଆଦିବାସୀଙ୍କ ନିକଟରେ ଶିକ୍ଷା ପହଞ୍ଚାଇବାକୁ ନିଜ ପୈତୃକ ସମ୍ପତ୍ତିରୁ କିଛି ଦାନ କରି ଆରପଟାରେ ୧୯୮୬ରେ ସ୍ଥାପନ କଲେ ଆରପଟା ଉଚ୍ଚ ବିଦ୍ୟାଳୟ। ଚାଉଳ, ପନିପରିବା ଯୋଗାଇ ଦେଉଥିଲେ ଛାତ୍ରାବାସର ଅନ୍ତେବାସୀଙ୍କୁ। ସରକାରୀ ଅନୁଦାନ ପାଇବା ଆଗରୁ କେତେ ଶିକ୍ଷକଙ୍କୁ ନିଜ ରୋଜଗାରରୁ କିଛି ଦାନ କରି ଆନନ୍ଦ ପାଉଥିଲେ। ଅବଦାନ ଥିଲା କିନ୍ତୁ ଆତ୍ମପ୍ରଚାରଠାରୁ ଦୂରେଇ ରହୁଥିଲେ ସେ। 'କାହାରି ଅନ୍ନ ଓ ଦାନାକୁ ଛଡ଼ାଇ ନିଅନି' ଏହାଥିଲା ତାଙ୍କ ବାର୍ତ୍ତା। ଖାଇପିଇ ନିଜ ପେଟ ଭରିଗଲେ ଦୁନିଆର ଅଭାବୀ ମଣିଷଙ୍କ ପେଟ ଭରିଯାଏନି। ଏହାକୁ ପାଥେୟ କରି ଜ୍ୟେଷ୍ଠପୁତ୍ର କୁମାର ରଞ୍ଜନ (ମୁନ୍ନା) ସୃଷ୍ଟି କରିଛନ୍ତି ନିଯୁକ୍ତି ସୁଯୋଗ। କନିଷ୍ଠ ପୁତ୍ର ରମଣୀ ରଞ୍ଜନ (ରଷି) ବଡ଼ ଭାଇଙ୍କ ସହ ଏକାଠି 'ବାପାଙ୍କ ଦୀନଦୁଃଖୀଙ୍କୁ ଦାନା, କନା ଓ ସମ୍ମାନର ସହ ବଞ୍ଚିବାର ଆଦର୍ଶ'କୁ ବି ଆପଣେଇ ନେଇଛନ୍ତି। ଭୁବନେଶ୍ୱରରେ ବିବେକାନନ୍ଦ ବାବୁ ପୁଅଙ୍କ ପାଇଁ ଛାଡ଼ିଯାଇଛନ୍ତି ଭିଜିନ୍‌ଟେକ ସଂସ୍ଥାନ। ଯେଉଁଠି ବହୁ କର୍ମଚାରୀଙ୍କ ଜୀବିକା ନିର୍ବାହ ହୁଏ। କେବଳ ରାଜଧାନୀ ଭୁବନେଶ୍ୱରର ନୁହେଁ, ଗାଁରେ ବି ଜଣେ ସରଳ କୃଷକ ଭାବେ କ୍ଷେତରେ ସୁନାର ଫସଲ ଉପୁଜାନ୍ତି। ପ୍ରକୃତି ମିତ୍ର ଭାବେ ସେ ଯେଉଁ ଶାଗୁଆନ ଜଙ୍ଗଲ ସୃଷ୍ଟି କରିଥିଲେ ସେଇ ସବୁଜ ବନାନୀ ମଧ୍ୟରେ ଶେଷରେ ହେଲା ତାଙ୍କ ମହାଯାତ୍ରା।

**ବିଚିତ୍ର କୁମାର ସାହୁ,**
ଅବସରପ୍ରାପ୍ତ ପ୍ରଧାନ ଶିକ୍ଷକ,
ବାପୁଜି ହାଇସ୍କୁଲ , ମୟୂରଭଞ୍ଜ

# ଗଛରେ ପିଟିହୋଇ ଜଳିଗଲା ଭ୍ୟାନ୍

**ଶାଳକ, ଭିଣୋଇ ମୃତ, ୪ ଆହତ**

ନୟାଗଡ଼ ଅଫିସ/ଭାପୁର, ୧୦।୧୨(ଡି.ଏନ୍.ଏ.):

ନୟାଗଡ଼ ଜିଲା ଖଣ୍ଡପଡା ଭାପୁର ରାସ୍ତାର ବାହାଡା, ଜାମୁସାହି ନିକଟରେ ଗୁରୁବାର ମଧ୍ୟାହ୍ନରେ ସିରିଜ୍ ଦୁର୍ଘଟଣା ଘଟାଇଥିବା ଏକ ପଲ୍ୟୁସନ ଟେଷ୍ଟିଂ ଭ୍ୟାନ୍ ମାଣିବନ୍ଧଠାରେ ଆମ୍ବ ଗଛକୁ ଧକ୍କା ଦେଇ ଜଳିଯାଇଛି। ଭ୍ୟାନ୍‌ରେ ଥିବା ଖୋର୍ଦ୍ଧା ଜିଲା ଧଳାପଥର ଗାଁର ୧୪ ବର୍ଷର ନାବାଳକ ଦୀପ୍ତି ରଞ୍ଜନ ସାହୁ ଓ ତାଙ୍କ ଭିଣୋଇ ସୋମନାଥ ସାହୁ (୨୫)ଙ୍କ ମୃତ୍ୟୁ ଘଟିଛି।

ସୂଚନା ଅନୁସାରେ ଖୋର୍ଦ୍ଧା ଜିଲା ଧଳାପଥରର ପଲ୍ୟୁସନ ଟେଷ୍ଟିଂ ଭ୍ୟାନ୍ (ନଂ.ଓଆର୦୨ ବିଏସ୍ ୧୮୨୦) ଖଣ୍ଡପଡା ଅଞ୍ଚଳରୁ ଭାପୁରକୁ ଯାଉଥିଲା। ଭ୍ୟାନ୍‌ଟି ଖଣ୍ଡପଡା ଭାପୁର ରାସ୍ତାରେ ଯିବାବେଳେ ଗୁରୁବାର ମଧ୍ୟାହ୍ନରେ ବାହାଡାଠାରେ ୨ଜଣ ବାଇକ ଆରୋହୀଙ୍କୁ ସାଇଟ୍ ମାରି ଦ୍ରୁତ ଗତିରେ ଚାଲିଯାଇଥିଲା। କିଛି ସମୟ ପରେ ସେହି ଭ୍ୟାନ୍ ଜାମୁସାହିଠାରେ ଏକ ବାଇକ୍‌କୁ (ନଂ.ଓଡି୨୫ କେ ୫୫୮୨) ଧକ୍କା ଦେଇଥିଲା। ଏହି ଦୁର୍ଘଟଣାରେ ବାଇକ୍‌ରେ ଥିବା ଶରଣକୁଳ ଥାନା ପଞ୍ଚରିଡା ମାନପୁର ଗାଁର ଜିତୁ ମଳିକ(୨୫), ସ୍ତ୍ରୀ ପୂଜା (୨୩), ଝିଅ ଗୁଡ୍ଡୁ(୨)ଓ ଶାଳକ ସାଲବେଗ (୧୮) ଆହତ ହୋଇଥିଲେ। ପରେ ଭ୍ୟାନଟି ଦ୍ରୁତଗତିରେ ପଳାଇଯିବାକୁ ଚେଷ୍ଟା କରୁଥିବା ବେଳେ ମାଣିବନ୍ଧଠାରେ ରାସ୍ତା ପାର୍ଶ୍ୱର ଏକ ଗଛକୁ ଧକ୍କା ଦେବା ପରେ ଜଳି ଯାଇଥିଲା। ଭ୍ୟାନରୁ ଦୀପ୍ତିରଞ୍ଜନ ଓ ସେମାନାଥଙ୍କୁ ଅର୍ଦ୍ଧଦଗ୍ଧ ଅବସ୍ଥାରେ ଉଦ୍ଧାର କରାଯାଇଥିଲା। ସମସ୍ତ ଆହତଙ୍କୁ ଭାପୁର ଗୋଷ୍ଠୀ ସ୍ୱାସ୍ଥ୍ୟକେନ୍ଦ୍ରରେ ଭର୍ତ୍ତି କରାଯାଇଥିଲା। ଅବସ୍ଥାରେ ଉନ୍ନତି ନ ଆସିବାରୁ ସୋମନାଥଙ୍କୁ ଭୁବନେଶ୍ୱର ପଠାଯାଇଥିଲା। ଦୀପ୍ତିରଞ୍ଜନଙ୍କ ମୃତ୍ୟୁ ଖୋର୍ଦ୍ଧା ଜିଲା ମୁଖ୍ୟ ଚିକିତ୍ସାଳୟରେ ହୋଇଥିବା ବେଳେ ଭୁବନେଶ୍ୱରରେ ସୋମନାଥଙ୍କ ମୃତ୍ୟୁ ଘଟିଥିଲା।

# ଗଛରେ ବାଇକ୍ ପିଟିହୋଇ ୩ ମୃତ

ମାଲକାନଗିରି,୧୦।୧୨ (ଡି.ଏନ୍.ଏ.)

ମାଲକାନଗିରି କାଲିମେଳା ମୁଖ୍ୟରାସ୍ତା ଏମ୍‌ଭି-୧୬ ଗ୍ରାମ ନିକଟରେ ଗୁରୁବାର ବାଇକ୍ ଦୁର୍ଘଟଣାରେ ୩ଜଣଙ୍କ ମୃତ୍ୟୁ ହୋଇଛି। ମୃତକମାନେ ହେଲେ ମୁକୁନ୍ଦ ପଡିଆମି, ରାଜା ମାଢି ଓ ସିନ୍ଧ୍ରିମାଳ ଗ୍ରାମର ମାଳତି କରସ୍ତା। ଡ୍ୟାମ ସାଇଟର ତାଳଗୁଡା ଗ୍ରାମର ମୁକୁନ୍ଦ, ଶିଖପାଲି ଗ୍ରାମର ରାଜା ଓ ସୁନିତା ମାଢି, ସିନ୍ଧ୍ରିମାଳ ଗ୍ରାମର ମାଳତି କରସ୍ତା ଏକ ବାଇକ୍ (ଓଡି ୩୦ଏ- ୯୯୩୪)ରେ ଆସୁଥିବା ବେଳେ ଏମ୍‌ଭି-୧୬ ଗ୍ରାମ ନିକଟରେ ଭାରସାମ୍ୟ ହରାଇ ରାସ୍ତା ପାର୍ଶ୍ୱର ଏକ ଗଛରେ ପିଟି ହୋଇଯାଇଥିଲା। ଫଳରେ ଘଟଣାସ୍ଥଳରେ ରାଜାଙ୍କ ମୃତ୍ୟୁ ହୋଇଥିଲା। ମୁକୁନ୍ଦ, ସୁନିତା ଓ ମାଳତିଙ୍କୁ ଗୁରୁତର ଅବସ୍ଥାରେ ମାଲକାନଗିରି ଡାକ୍ତରଖାନାକୁ ନିଆଯାଇଥିଲା। ସେଠାରେ ଡାକ୍ତର ମୁକୁନ୍ଦ ଓ ମାଳତିଙ୍କୁ ମୃତ ଘୋଷଣା କରିଥିଲେ।

# ବସ୍ ଓଲଟି ୨୦ରୁ ଊର୍ଦ୍ଧ୍ୱ ଆହତ

ଦୁର୍ଘଟଣାଗ୍ରସ୍ତ ବସ୍

ରାଇରଙ୍ଗପୁର,୧୦।୧୨(ଡି.ଏନ୍.ଏ.)

ମୟୂରଭଞ୍ଜ ଜିଲା ରାଇରଙ୍ଗପୁର ଗ୍ରାମାଞ୍ଚଳ ଥାନା ହାତୀବାରି ଜଙ୍ଗଲ ପାର୍ଶ୍ୱ ରାଜ୍ୟ ରାଜପଥରେ ଗୁରୁବାର ଏକ ଯାତ୍ରୀବାହି ବସ୍ ଓଲଟି ୨୦ରୁ ଊର୍ଦ୍ଧ୍ୱ ଆହତ ହୋଇଛନ୍ତି। ଆହତଙ୍କ ମଧ୍ୟରୁ ୬ ଜଣଙ୍କ ଅବସ୍ଥା ଗୁରୁତର ଥିବାରୁ ଚିକିତ୍ସା ପାଇଁ ସେମାନଙ୍କୁ ବାରିପଦାସ୍ଥିତ ପିଆର୍‌ଏମ୍ ମେଡିକାଲରେ ଭର୍ତ୍ତି କରାଯାଇଛି। ଅପରାହ୍ନ ୧ଟା ବେଳେ ରାଇରଙ୍ଗପୁର ସହରାଞ୍ଚଳରୁ ଉଦଳା ଅଞ୍ଚଳକୁ ଯାଉଥିବା 'ଆପୁ' ବସ୍ ଭାରସାମ୍ୟ ହରାଇ ରାସ୍ତା ପାର୍ଶ୍ୱ ବିଲ ମଧ୍ୟକୁ ଓଲଟି ପଡ଼ିଥିଲା। ଖବରପାଇ ଗ୍ରାମାଞ୍ଚଳ ଥାନା ଅଧିକାରୀ ପଦ୍ମଲୋଚନ ପାଣିଗ୍ରାହୀଙ୍କ ସମେତ ଦମକଳ ବାହିନୀ କର୍ମଚାରୀ ପହଞ୍ଚି ଆହତ ଯାତ୍ରୀମାନଙ୍କୁ ଉଦ୍ଧାର କରିଥିଲେ। ଗୁରୁତରମାନେ ହେଲେ ଖୁଣ୍ଟା ଥାନା ଅଞ୍ଚଳର ଦିପ୍ତିମୟୀ ବୈଠା, ବିଜାତଳାର ଚନ୍ଦନ ମହାରଣା, ବାଗଡ଼େଗାର ସୁକୁଲାଲ ସୋରେନ, କଟାସ ଗ୍ରାମର ତ୍ରିଲୋଚନ ମହାକୁଡ଼, ବାଙ୍ଗିରିପୋଷି ଥାନା ଉପରବାଙ୍କଶୋଳ ଗ୍ରାମର ବିରେଇ ସିଂ, ବାଦାମପାହାଡ଼ ଥାନା ଅନ୍ତର୍ଗତ ବଣକାଟି ଗ୍ରାମର ମଦନାବତୀ ମହାନ୍ତ।

## ଜାତୀୟ/ଅନ୍ତର୍ଜାତୀୟ

### ନିର୍ବାଚନ ଫଳାଫଳ ବିରୋଧରେ ସୁପ୍ରିମକୋର୍ଟ ଗଲେ ଟ୍ରମ୍ପ୍

ୱାଶିଂଟନ, ୧୦।୧୨(ପି.ଟି.)

ଆମେରିକା ରାଷ୍ଟ୍ରପତି ନିର୍ବାଚନ ଫଳାଫଳ ଡେମୋକ୍ରାଟିକ୍ ପ୍ରାର୍ଥୀ ଜୋ ବାଇଡେନ୍‌ଙ୍କ ସପକ୍ଷରେ ଯାଇଥିବାବେଳେ ରାଷ୍ଟ୍ରପତି ଡୋନାଲ୍ଡ ଟ୍ରମ୍ପ୍ ଏହାକୁ ସୁପ୍ରିମକୋର୍ଟରେ ଚ୍ୟାଲେଞ୍ଜ କରିଛନ୍ତି। ନିର୍ବାଚନରେ ଜାଲିଆତି ହୋଇଥିବା ନେଇ ସେ ଭିତ୍ତିହୀନ ଅଭିଯୋଗ କରିଆସୁଛନ୍ତି। ଆମେରିକା ରାଷ୍ଟ୍ରପତି ନିର୍ବାଚନ ଲାଗି ୨୭୦ ଇଲେକ୍ଟୋରାଲ କଲେଜ ଭୋଟ୍‌ର ଆବଶ୍ୟକତା ଥିବାବେଳେ ବାଇଡେନଙ୍କୁ ୩୦୬ ଭୋଟ ମିଳିଛି। ଜର୍ଜିଆ, ମିଶିଗାନ, ପେନ୍‌ସିଲଭାନିଆ ଏବଂ ୱିସ୍‌କନ୍‌ସିନର ୬୨ ଇଲେକ୍ଟ୍ରୋରାଲ ଭୋଟକୁ ଅବୈଧ ଘୋଷଣା କରିବାକୁ ଟେକ୍ସାସ୍ ଆଟର୍ନି ଜେନେରାଲ କେନ୍ ପାକ୍ସଟନ ଦାବି କରିଥିବାବେଳେ ଏନେଇ ଟ୍ରମ୍ପ୍ ବୁଧବାର ସୁପ୍ରିମକୋର୍ଟଙ୍କ ହସ୍ତକ୍ଷେପ ଲୋଡ଼ିଛନ୍ତି। ଝୁଲା ରାଜ୍ୟଗୁଡ଼ିକରେ ଟ୍ରମ୍ପ୍ ଲକ୍ଷାଧିକ ଭୋଟ ଅଧିକ ପାଇଥିବା ଦାବି କରିଛନ୍ତି।

# ନଡ୍ଡାଙ୍କ କାର୍‌କୁ ଆକ୍ରମଣ

କୋଲକାତା, ୧୦।୧୨(ପି.ଟି.)

ପଶ୍ଚିମବଙ୍ଗରେ ଭାଜପା ରାଷ୍ଟ୍ରୀୟ ଅଧ୍ୟକ୍ଷ ଜେ.ପି. ନଡ୍ଡାଙ୍କ କାର୍ ଉପରେ ଆକ୍ରମଣ ହୋଇଛି। ଗୁରୁବାର ସେ ଡାଇମଣ୍ଡ ହାର୍ବରରେ ଏକ ଦଳୀୟ ସଭାକୁ ଉଦ୍‌ବୋଧନ ଦେବାକୁ ଯାଉଥିବାବେଳେ 

**୧୪୪ ପଏଣ୍ଟ ଖସିଲା ସେନ୍‌ସେକ୍ସ**

ନୂଆଦିଲ୍ଲୀ: ଗତ ୫ ସେସନ ଧରି ବମ୍ବେ ଷ୍ଟକ ଏକ୍ସଚେଞ୍ଜରେ କାରବାର ବୃଦ୍ଧି ପରିଲକ୍ଷିତ ହୋଇଥିଲା। ହେଲେ ଗୁରୁବାର ସେନସେକ୍ସ ୧୪୪ ପଏଣ୍ଟ ହ୍ରାସ ହୋଇଛି। ୩୦ ଶେୟାର ବିଶିଷ୍ଟ ବମ୍ବେ ଷ୍ଟକ ଏକ୍ସଚେଞ୍ଜ ୧୪୩.୬୨ ପଏଣ୍ଟ (୦.୩୧%)ନିମ୍ନରେ ରହିବା ଯୋଗୁ ୪୫,୯୫୯.୮୮ ପଏଣ୍ଟ ସ୍ତରରେ ବନ୍ଦ ହୋଇଛି। ସେହିଭଳି ନ୍ୟାଶନାଲ ଷ୍ଟକ ଏକ୍ସଚେଞ୍ଜ(ନିଫ୍ଟି) କାରବାର ୫୦.୮୦ ପଏଣ୍ଟ(୦.୩୮%) ନିମ୍ନରେ ରହି ୧୩,୪୭୮.୩୦ ସ୍ତରରେ ରହିଛି। ସେନ୍‌ସେକ୍ସରେ ଅଲଟ୍ରା ଟେକ୍‌ସିମେଣ୍ଟର ଶେୟାର କାରବାର ସବୁଠାରୁ ପ୍ରଭାବିତ ହୋଇଛି। ମହିନ୍ଦ୍ରା ଆଣ୍ଡ ମହିନ୍ଦ୍ରା, ଏଚ୍‌ଡିଏଫ୍‌ସି ବ୍ୟାଙ୍କ, ଇଣ୍ଡସଇଣ୍ଡ ବ୍ୟାଙ୍କ, ଆକ୍ସିସ ବ୍ୟାଙ୍କ ଏବଂ ରିଲାଏନ୍ସ ଇଣ୍ଡଷ୍ଟ୍ରିଜର ଶେୟାର କାରବାର ମଧ୍ୟ ପ୍ରଭାବିତ ହୋଇଛି।



## ସଂକ୍ଷେପରେ

### ଆଇଆର୍‌ସିଟିସି ଅଂଶଧନ ବିକ୍ରିରୁ ୪,୨୦୦ କୋଟି ସଂଗ୍ରହ ଲକ୍ଷ୍ୟ

ନୂଆଦିଲ୍ଲୀ,୧୦।୧୨: ଇଣ୍ଡିଆନ ରେଲୱେ କ୍ୟାଟରିଂ ଆଣ୍ଡ ଟୁରିଜିମ କର୍ପୋରେଶନ(ଆଇଆର୍‌ସିଟିସି) ଅଂଶଧନ ବିକ୍ରିରୁ ସରକାର ୪,୨୦୦ କୋଟି ଟଙ୍କା ସଂଗ୍ରହ କରିବାକୁ ଲକ୍ଷ୍ୟ ରଖିଛନ୍ତି। ଅଫର ଫର ସେଲ୍ ରୁଟ୍‌ରେ ସରକାର ଏଭଳି ଅର୍ଥ ରାଶି ସଂଗ୍ରହ କରିବେ। ସୂଚନା ଯୋଗ୍ୟ, ସରକାର ଆଇଆର୍‌ସିଟିସିରେ ୮୭.୪% ଅଂଶଧନ ହାସଲ କରିଛନ୍ତି। ଏଥିରୁ ପ୍ରାୟ୍ ୨୦% ଖସାଇବା ନେଇ ଯୋଜନା ରଖାଯାଇଛି। କମ୍ପାନୀ ପକ୍ଷରୁ ବୁଧବାର କୁହାଯାଇଛି ଯେ, ୩.୨% ଶେୟାର ବିକ୍ରି କରାଯିବା ଶେୟାର ପିଛା ହାରାହାରି ମୂଲ୍ୟ ୧୩୬୭ ଟଙ୍କା ରହିଛି। ଅଣ ରିଟେଲ ନିବେଶକଙ୍କ ପାଇଁ ଅଫର ଉପଲବ୍ଧ ରହିଛି। ସେହିଭଳି ଶୁକ୍ରବାର ପ୍ରତି ବର୍ଗର ନିବେଶକଙ୍କ ଲାଗି ଏହା ଖୋଲା ରହିବ ବୋଲି କମ୍ପାନୀ ପକ୍ଷରୁ ସୂଚନା ରହିଛି।

### ଭାରତର ଆର୍ଥିକ ସୁଧାର ଆଶାଠାରୁ ଅଧିକ:ଆଇଏମ୍‌ଏଫ୍

ନୂଆଦିଲ୍ଲୀ,୧୦।୧୨: କରୋନା ମହାମାରୀ ଦ୍ୱାରା ସାରା ବିଶ୍ୱର ଅର୍ଥ ବ୍ୟବସ୍ଥା ବର୍ତ୍ତମାନ ପ୍ରଭାବିତ ହୋଇ ରହିଛି। ଭାରତୀୟ ଅର୍ଥ ବ୍ୟବସ୍ଥା ମଧ୍ୟ ଏହା ଦ୍ୱାରା କବଳିତ ହୋଇ ରହିଛି। ଚଳିତ ଆର୍ଥିକ ବର୍ଷରେ ଭାରତର ମୋଟ ଘରୋଇ ଉତ୍ପାଦ(ଜିଡିପି) ୨୩.୯% ହ୍ରାସ ହୋଇଥିଲା। ସେହିଭଳି ଦ୍ୱିତୀୟ ତ୍ରୈମାସରେ ଏଥିରେ ୭.୫% ହ୍ରାସ ହୋଇଛି। ଏଭଳି ସ୍ଥିତିରେ ଭାରତୀୟ ଅର୍ଥ ବ୍ୟବସ୍ଥାକୁ ନେଇ ଅନ୍ତର୍ଜାତୀୟ ମୁଦ୍ରା ପାଣ୍ଠି(ଆଇଏମ୍‌ଏଫ୍ ) ବେଶ ଆଶାବାଦି ରହିଛି। ଭାରତର ଆର୍ଥିକ ସୁଧାର ପ୍ରକ୍ରିୟା ଆଶାଠାରୁ ଅଧିକ ବୋଲି ଏହି ଅନ୍ତର୍ଜାତୀୟ ଏଜେନ୍ସି ଗୁରୁବାର ପ୍ରକାଶ କରିଛି। ଏହା କହିଛି ଯେ, ଭାରତର ଅର୍ଥ ବ୍ୟବସ୍ଥା ଦ୍ରୁତ ଗତିରେ ଟ୍ରାକ୍‌କୁ ଫେରୁଛି। ୨୦୨୦-୨୧ରେ ଘରୋଇ ବଜାରର ଜିଡିପି ୮% ଖସିବ ବୋଲି ଏହା ମତ ରଖିଛି। ପୂର୍ବରୁ ଏହି ଏଜେନ୍ସି କହିଥିଲା ଯେ, ଦେଶର ଜିଡିପି ୯% ଖସିବ। ବର୍ତ୍ତମାନ ଏହା ଜିଡିପି ଅନୁମାନରେ ସାମାନ୍ୟ ପରିବର୍ତ୍ତନ କରିଛି। ଜିଡିପି ଟ୍ରାକ୍‌କୁ ଫେରୁଥିବାରୁ ଅନ୍ୟ ଅନ୍ତର୍ଜାତୀୟ ଏଜେନ୍ସିଗୁଡିକ ମଧ୍ୟ ଆକଳନରେ ପରିବର୍ତ୍ତନ କରୁଥିବା ଦେଖାଯାଉଛି। ୨୦୨୧-୨୨ରେ ଭାରତ ୮% ଅଭିବୃଦ୍ଧି ହାସଲ କରିବ ବୋଲି ଏହି ଏଜେନ୍ସି ଏହାର ଏସିଆନ ଡେଭଲପମେଣ୍ଟ ଆଉଟଲୁକ ରିପୋର୍ଟରେ ପ୍ରକାଶ କରିଛି।

# ତିନି ଚତୁର୍ଥାଂଶଙ୍କ ଉପରେ ଆର୍ଥିକ ମାଡ଼

**ନୂଆଦିଲ୍ଲୀ,୧୦।୧୨**

କୋଭିଡ-୧୯ ମହାମାରୀ ଦେଶର ତିନି ଚତୁର୍ଥାଂଶ ସହରାବାସୀଙ୍କୁ ଆର୍ଥିକ ଭାବେ ପ୍ରଭାବିତ କରିଛି। ଏମାନଙ୍କ ମଧ୍ୟରୁ ଅର୍ଦ୍ଧାଧିକ ଲୋକଙ୍କ ଆର୍ଥିକ ସ୍ଥିତି ଗତ ବର୍ଷ ତୁଳନାରେ ବିଗିଡି ଯାଇଛି। ବ୍ରିଟିଶ ରିସର୍ଚ୍ଚ ଫାର୍ମ କ୍ୟାଣ୍ଟର ପକ୍ଷରୁ ହୋଇଥିବା ଏକ ସର୍ଭେରୁ ଏଭଳି ରିପୋର୍ଟ ସାମ୍ନାକୁ ଆସିଛି। ଲୋକମାନେ ସେମାନଙ୍କ ଭବିଷ୍ୟତକୁ ନେଇ ଚିନ୍ତିତ ଥିବା ଏଥିରେ ପ୍ରକାଶ ପାଇଛି। ଏହି ପରିପ୍ରେକ୍ଷୀରେ କ୍ୟାଣ୍ଟରର ଦକ୍ଷିଣ ଏସିଆ ମୁଖ୍ୟ ଷ୍ଟ୍ରାଟେଜି ଅଫିସର ହେମନ୍ତ ମେହେଟ୍ଟା କୁହନ୍ତି, ଅଧିକାଂଶ ଲୋକ ଖର୍ଚ୍ଚ ନେଇ ଏବେ ଅତ୍ୟଧିକ ସଚେତନତା ଦେଖାଉଛନ୍ତି। ଲୋକେ କିଣିଲା ବେଳେ ଉନ୍ନତ ଡିଲ୍ ଏବଂ ଡିସ୍‌କାଉଣ୍ଟ ଉପରେ ନଜର ରଖୁଛନ୍ତି। ଯଦି କୌଣସି ପ୍ରିମିୟମ ପ୍ରଡକ୍ଟରେ ଲୋକଙ୍କୁ ସୁବିଧା ମିଳୁଛି ତେବେ ତାହା କିଣିବା ଲାଗି ବିଚାର କରାଯାଉଛି। କ୍ୟାଣ୍ଟର ଏହାର ଦ ନ୍ୟୁ ଇଣ୍ଡିଆନ କଞ୍ଜ୍ୟୁମର ରିପୋର୍ଟ ଲାଗି ଦେଶର ୧୫ ରାଜ୍ୟର ୧୦ ହଜାରରୁ ଉର୍ଦ୍ଧ୍ୱ ଲୋକଙ୍କୁ ସର୍ଭେରେ ସାମିଲ କରିଛି।

ରିପୋର୍ଟ ମୁତାବକ, ଗ୍ରସେରୀ,

**ସହରାଞ୍ଚଳରେ କରୋନା ପ୍ରଭାବ**

ସ୍ମାର୍ଟଫୋନ, ଇଲେକଟ୍ରୋନିକ୍ସ ଏବଂ ଅଟୋମୋବାଇଲ ଭଳି କମ୍ପାନୀଗୁଡିକ ଏବେ କାରବାର ହେବା ନେଇ ଆଶାବାଦି ରହିଛନ୍ତି। ବଜାର ଧୀରେ ଧୀରେ ସୁଧୁରୁଥିବା ବେଳେ ବିକ୍ରି ପୁଣି ଥରେ ଟ୍ରାକକୁ ଫେରିବା ନେଇ ଏବେ କମ୍ପାନୀ ପୁଣି ଆଶା ରଖିଛନ୍ତି। ଏହି ସମୟରେ କ୍ୟାଣ୍ଟରର ରିପୋର୍ଟ ପ୍ରକାଶ ପାଇଛି। ରିପୋର୍ଟ ମୁତାବକ, ବାହାରେ ବୁଲିବା ଏବଂ ମନୋରଞ୍ଜନ କାର୍ଯ୍ୟକ୍ରମ ସମ୍ପୂର୍ଣ୍ଣ ଟ୍ରାକକୁ ଫେରିବା ଲାଗି ସମୟ ଲାଗିବ। ଲୋକମାନେ ବ୍ରାଣ୍ଡ ଲୟାଲଟିକୁ ପଛରେ ପକାଇଥିବା ବେଳେ ପ୍ରଡକ୍ଟର ଉପଲବ୍ଧତା ଏବଂ ମୂଲ୍ୟକୁ ଅଧିକ ଦେଖୁଛନ୍ତି। ଲୋକମାନେ ସେମାନଙ୍କ ପ୍ରିୟ ବ୍ରାଣ୍ଡ ଲାଗି ଅତିରିକ୍ତ ପ୍ରୟାସ କରିବା ସ୍ଥିତିରେ ନାହାନ୍ତି। ଲୋକମାନେ କିଣିବା ବେଳେ ରିହାତି ଖୋଜୁଛନ୍ତି। ୫୭% ଲୋକ କିଣାକିଣିକୁ ବାଦ ଦେଉଛନ୍ତି କିମ୍ବା ଅଧିକ ରିହାତି ଖୋଜୁଛନ୍ତି। କୋଭିଡ ପୂର୍ବରୁ ଏହି ହାର ୪୦% ରହିଥିଲା। ଆର୍ଥିକ ସ୍ଥିତି ଖରାପ ଥିବାରୁ ଲୋକମାନେ ଟଙ୍କା ଖର୍ଚ୍ଚ କରିବାକୁ ସଙ୍କୋଚ କରୁଛନ୍ତି। ସେହିଭଳି ଲୋକେ ଭଲ ଡିଲ୍‌କୁ ଅପେକ୍ଷା କରିଥିବା ଜଣାପଡିଛି।

# ପୁତ୍ର ସନ୍ତାନର ଜନକ ହେଲେ ଆକାଶ, ଶ୍ଳୋକା

**ନୂଆଦିଲ୍ଲୀ,୧୦।୧୨**

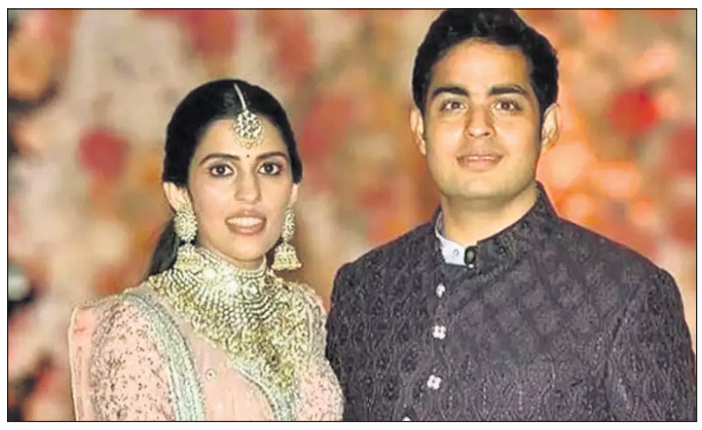

ରିଲାଏନ୍ସ ଇଣ୍ଡଷ୍ଟ୍ରିଜର ଅଧ୍ୟକ୍ଷ ମୁକେଶ ଅମ୍ବାନୀଙ୍କ ପରିବାରକୁ ନବଜାତକଙ୍କ ପ୍ରବେଶ ହୋଇଛି। ଏବେ ମୁକେଶ ଏବଂ ନୀତା ଅମ୍ବାନୀ ଜେଜେ ବାପା, ଜେଜେ ମା ହୋଇଯାଇଛନ୍ତି। ମୁକେଶଙ୍କ ପୁତ୍ର ଆକାଶ ଅମ୍ବାନୀ ଏବଂ ବୋହୂ ଶ୍ଳୋକା ମେହେଟ୍ଟା ଗୁରୁବାର ଏକ ପୁତ୍ର ସନ୍ତାନ ଜନ୍ମ ଦେଇଛନ୍ତି। ମୁକେଶ ଅମ୍ବାନୀ ନବଜାତକ ସହ ଫୋଟୋକୁ ସୋସିଆଲ ମିଡିଆରେ ଶେୟାର କରିଛନ୍ତି। ଏହି ଫଟୋକୋ ରାଜ୍ୟସଭା ସଦସ୍ୟ ଏବଂ ଉଦ୍ୟୋଗପତି ପରିମଲ ନାଥୱାନି ନିଜର ଟୁଇଟର ହ୍ୟାଣ୍ଡେଲରେ ମଧ୍ୟ ଶେୟାର କରିଛନ୍ତି। ସୂଚନା ଯୋଗ୍ୟ, ଗତ ବର୍ଷ ମାର୍ଚ୍ଚରେ ଆକାଶ ଏବଂ ଶ୍ଳୋକାଙ୍କର ବିବାହ ହୋଇଥିଲା। ଏହି ୨ ଜଣ ସ୍କୁଲ ଫ୍ରେଣ୍ଡ ରହି ଆସିଛନ୍ତି। ଧୀରୁ ଭାଇ ଅମ୍ବାନୀ ଇଣ୍ଟରନ୍ୟାଶନାଲ ସ୍କୁଲରେ ସେମାନେ ଶିକ୍ଷା ଗ୍ରହଣ କରିଛନ୍ତି। ଶ୍ଳୋକା ଲଣ୍ଡନ ସ୍କୁଲ ଅଫ୍ ଇକୋନୋମିକ୍ସ ଏବଂ ପଲିଟିକାଲ ସାଇନ୍ସରୁ ମାଷ୍ଟର ଡିଗ୍ରୀ ହାସଲ କରିଛନ୍ତି। ବିଜନେସ କ୍ଷେତ୍ର ସହ ସେ ସମାଜ ସେବା କ୍ଷେତ୍ରରେ ମଧ୍ୟ ଜଡିତ ଅଛନ୍ତି। ୨୦୧୫ରେ ସେ କନେକ୍ଟ ଫର ନାମରେ ଏକ ଏନ୍‌ଜିଓ ଆରମ୍ଭ କରିଥିଲେ। ଏହା ଶିକ୍ଷା, ଖାଦ୍ୟ ଯୋଗାଣ ଏବଂ ଘର ଉପଲବ୍ଧ କରାଇବା ଦିଗରେ କାମ କରୁଛି। ଆକାଶ ଏବଂ ଶ୍ଳୋକାଙ୍କ ପ୍ରିଓ୍ୱେଡିଂ ସେଲିବ୍ରେଶନ ସେଣ୍ଟ ମ୍ୟାରିଟ୍‌ଜରେ ରଖାଯାଇଥିଲା। ଏହା ୩ ଦିନ ଧରି ଚାଲିଥିଲା। ଏଥିରେ ବଲିଉଡ ସମେତ ବହୁ ସେଲିବ୍ରିଟି ଯୋଗ ଦେଇଥିଲେ। ସୂଚନା ଯୋଗ୍ୟ, ମୁକେଶ ଅମ୍ବାନୀଙ୍କର ଆକାଶ ଏବେ ଜିଓରେ ନିର୍ଦ୍ଦେଶକ ଭାବେ ଅବସ୍ଥାପିତ।

# ବଣିକ ଆଇଏଏସ୍ ପକ୍ଷରୁ ମେଧାବୃତ୍ତି ପରୀକ୍ଷା

**ଭୁବନେଶ୍ୱର,୧୦।୧୨**

ଓଡିଶାର ଯୁବପିଢୀକୁ ସର୍ବଭାରତୀୟ ପ୍ରଶାସନିକ ସେବା ପରୀକ୍ଷା ପାଇଁ ପ୍ରସ୍ତୁତ କରିବା ଲକ୍ଷ୍ୟ ନେଇ ରାଜ୍ୟର ପ୍ରତିଷ୍ଠିତ ଶିକ୍ଷାନୁଷ୍ଠାନ ବଣିକ ଆଇଏଏସ ପକ୍ଷରୁ ଏକ ମେଧା ଅନ୍ୱେଷଣ ଏବଂ ବୃତ୍ତି ପରୀକ୍ଷା ସମ୍ପର୍କରେ ଘୋଷଣା କରାଯାଇଛି। ଏହା ଆସନ୍ତା ୧୩ ଡିସେମ୍ବର ସକାଳ ୧୦ ଘଟିକା ସମୟରେ ଅନଲାଇନ ଜରିଆରେ ଅନୁଷ୍ଠିତ ହେବ। ମେଧାବୀ ଆର୍ଥିକ ଅନଗ୍ରସର ଛାତ୍ରଛାତ୍ରୀମାନଙ୍କୁ ସର୍ବଭାରତୀୟ ସ୍ତରରେ ପହଞ୍ଚାଇବା ଏହାର ମୂଳ ଲକ୍ଷ୍ୟ ଅଟେ।

ଏହି ପରୀକ୍ଷାରେ ଯୋଗ ଦେବାକୁ ଚାହୁଁଥିବା ଇଚ୍ଛୁକ ଛାତ୍ରଛାତ୍ରୀମାନେ ଡିସେମ୍ବର ୧୧ ତାରିଖ ସନ୍ଧ୍ୟା ୬ ଘଟିକା ସୁଦ୍ଧା ବଣିକ ଆଇଏଏସର ୱେବସାଇଟରେ ନିଜର ନାମ ନିଶୁଳ୍କ ପଞ୍ଜିକୃତ କରିପାରିବେ। ଏହି ପରୀକ୍ଷା ମାଧ୍ୟମରେ ଉପଯୁକ୍ତ ଛାତ୍ରଛାତ୍ରୀମାନଙ୍କୁ ଚୟନ କରାଯାଇ, ସେମାନଙ୍କୁ ଶତ ପ୍ରତିଶତ ପର୍ଯ୍ୟନ୍ତ ରିହାତି ଯୋଗାଇ ଦିଆଯିବ ବୋଲି ବଣିକ ଅନୁଷ୍ଠାନର ମୁଖ୍ୟ ସୁବ୍ରତ ଛାଟୋଇ ଏହା ପ୍ରକାଶ କରିଛନ୍ତି। କୋଭିଡ୍-୧୯ ମହାମାରୀ ସମୟରେ ଏହା ଛାତ୍ରଛାତ୍ରୀମାନଙ୍କୁ ବିଶେଷ ସହାୟତା ପ୍ରଦାନ କରିବ ବୋଲି ସେ କହିଛନ୍ତି।

# ୫୭% ଯାନର ଇନ୍‌ସ୍ୟୁରାନ୍ସ ନାହିଁ

**ନୂଆଦିଲ୍ଲୀ,୧୦।୧୨**

ଦେଶ ମଧ୍ୟରେ ଚାଲୁଥିବା ପ୍ରାୟ ୫୭% ଯାନର ଇନ୍‌ସ୍ୟୁରାନ୍ସ ନାହିଁ। ଗତ ବର୍ଷ ଏହା ୫୪% ସ୍ତରରେ ରହିଥିବା ବେଳେ ଚଳିତ ବର୍ଷ ଏଥିରେ ୩% ବୃଦ୍ଧି ହୋଇଥିବା ଇନସ୍ୟୁରାନ୍ସ ଇନଫରମେଶନ ବ୍ୟୁରୋ ପକ୍ଷରୁ ଶୁକ୍ରବାର ସୂଚନା ମିଳିଛି। ରାଜ୍ୟ ସ୍ତରରେ ଟ୍ରାଫିକ ପୋଲିସ ଦ୍ୱାରା ନିୟମକୁ କଡାକଡି କରାନ ଯିବା, ବୀମା ଯୋଗାଣକାରୀଙ୍କ ଠାରୁ ଫଲୋଅପର ଅଭାବ ଏବଂ ଥାର୍ଡ ପାର୍ଟି ବୀମା ଲାଗି ଲୋକଙ୍କୁ ଅଧିକ ମୂଲ୍ୟ ପ୍ରଦାନ କରିବାକୁ ପଡୁଥିବାରୁ ଯାନର ମାଲିକମାନେ ସେମାନଙ୍କ ମୋଟର ଇନସ୍ୟୁରାନ୍ସ ପଲିସିକୁ ନବୀକରଣ କରୁ ନଥିବା ଦେଖାଯାଉଛି। ୨୦୧୯ ମାର୍ଚ୍ଚ ୩୧ ସୁଦ୍ଧା ଦେଶ ମଧ୍ୟରେ ୨୩ କୋଟିରୁ ଅଧିକ ଯାନ ଚଳାଚଳ କରୁଛି। ଏଥି ମଧ୍ୟରୁ ୫୭% ବା ୧୩.୨ କୋଟି ଯାନର ଇନସ୍ୟୁରାନ୍ସ ନାହିଁ।

# ଭାରତରୁ ପ୍ରଡକ୍ଟ ରପ୍ତାନି ବଢ଼ାଇବ ୱାଲ୍‌ମାର୍ଟ

**ନୂଆଦିଲ୍ଲୀ,୧୦।୧୨**

ଭାରତରେ ଉତ୍ପାଦନ ହେଉଥିବା ପ୍ରଡକ୍ଟ ରପ୍ତାନି ବଢାଇବା ନେଇ ୱାଲମାର୍ଟ ଯୋଜନା ରଖିଛି। ଆଗାମୀ ୨୦୨୭ ସୁଦ୍ଧା ପ୍ରାୟ ୭୪ ହଜାର କୋଟି ଟଙ୍କାର ପ୍ରଡକ୍ଟକୁ ବିଶ୍ୱ ବଜାରରେ ବିକ୍ରି କରିବା ନେଇ ଯୋଜନା ରହିଥିବା ୱାଲମାର୍ଟ କହିଛି। ଭାରତର ଅଣୁ, କ୍ଷୁଦ୍ର ଏବଂ ମଧ୍ୟମ ଉଦ୍ୟୋଗ(ଏମ୍‌ଏସ୍‌ଏମ୍‌ଇ)ଗୁଡିକ ପ୍ରସ୍ତୁତ କରୁଥିବା ସାମଗ୍ରୀକୁ କମ୍ପାନୀ ଫୋକସ କରିବ ବୋଲି ଜଣାପଡିଛି।


**ଓଡ଼ିଶା ରାଜ୍ୟ ଗୃହ ନିର୍ମାଣ ସଂସ୍ଥା**
ସଚିବାଳୟ ମାର୍ଗ, ଭୁବନେଶ୍ୱର-୭୫୧୦୦୧
ଫୋନ୍-(୦୬୭୪)୨୩୯୩୫୨୪
ଇପିବିଏକ୍ସ : (୦୬୭୪)୨୩୯୧୫୪୨ଲ ୨୩୯୦୧୪୧
ଫାକ୍ସ : (୦୬୭୪)୨୩୯୩୯୫୨, ୱେବ୍‌ସାଇଟ୍ www.oshb.org

ପତ୍ର ସଂଖ୍ୟା. ୧୧୯ **ବିଜ୍ଞାପନ** ତା ୦୩।୧୨।୨୦

ଏତଦ୍ଦ୍ୱାରା ସର୍ବସାଧାରଣଙ୍କ ଅବଗତି ନିମନ୍ତେ ଜଣାଇ ଦିଆଯାଉଅଛି କି ଘର ନଂ.ଏଚ୍‌ଆଇଜି-୧୯ (HIG-19) ପଠାଣି ସାମନ୍ତ, ମୁକ୍ତାପୁର, ନୟାଗଡ଼ ଗୃହ ନିର୍ମାଣ ପ୍ରକଳ୍ପରେ ଶ୍ରୀ ସଂଜିବ କୁମାର ପଣ୍ଡା, ପିତା-ନନ୍ଦ କିଶୋର ପଣ୍ଡା, ଗ୍ରାମ-ଘାଟିକିଆ, ଟାଓ୍ୱାର ନଂ-୦୧, ଫ୍ଲାଟ ନଂ-୧୨୦୩, ଭିପୁଲ୍ ଗାର୍ଡେନସ୍, କଳିଙ୍ଗ ନଗର, ଫ୍ଲୋର ନଂ-୧୨, ଜି-ଖୋର୍ଦ୍ଧାଙ୍କୁ ଆବଣ୍ଟନ କରାଯାଇଥିଲା । ବର୍ତ୍ତମାନ ଆବଣ୍ଟନ ଗ୍ରହୀତା ଶ୍ରୀ ସଂଜିବ ପଣ୍ଡା ଉକ୍ତ ଗୃହଟିକୁ ତୃତୀୟ ପକ୍ଷ ଅନ୍ତରୀଣ ଆଧାରରେ ସଙ୍କର୍ଷଣ ବେହେରା, ପିତା-ଶ୍ରୀ ବାସୁଦେବ ବେହେରା, ଶ୍ରୀ ସୁରେସ ଚନ୍ଦ୍ର ବେହେରା, ପିତା-ଶ୍ରୀ ବାସୁଦେବ ବେହେରା, ସା-ମହିପୁର, ପୋ-ଅଭୟପୁର, ଥାନା-ନୂଆଗାଁ, ଜିଲ୍ଲା-ନୟାଗଡ଼ଙ୍କ ନାମରେ ମାଲିକାନା ପରିବର୍ତ୍ତନ କରିବା ପାଇଁ ଏହି କର୍ତ୍ତୃପକ୍ଷଙ୍କୁ ଅନୁରୋଧ କରିଅଛନ୍ତି ।

ଉକ୍ତ ପ୍ରକଳ୍ପ ଗୃହର ମାଲିକାନା ପରିବର୍ତ୍ତନ ସମ୍ବନ୍ଧରେ ଯଦି କାହାର କିଛି ଦାବୀ /ଆପତ୍ତି ଥାଏ ତାହେଲେ ଏହି ନୋଟିସ୍ ପ୍ରକାଶନର ପନ୍ଦର ଦିନ ମଧ୍ୟରେ ଉପଯୁକ୍ତ ପ୍ରମାଣ ସହ ନିମ୍ନ ସ୍ୱାକ୍ଷରକାରୀଙ୍କୁ ଲିଖିତଭାବେ ଜଣାଇବେ । ତତ୍‌ପରେ ଏ ସମ୍ବନ୍ଧରେ କୌଣସି ଆପତ୍ତି ଅଭିଯୋଗ ଶୁଣାଯିବ ନାହିଁ ଏବଂ ଗୃହଟିର ମାଲିକାନା ପରିବର୍ତ୍ତନ ଆଇନ୍ ଅନୁଯାୟୀ କରାଯାଇପାରେ ।

ସ୍ୱା-ସହ ପ୍ରଶାସନିକ ଅଧିକାରୀ
ଓଡ଼ିଶା ରାଜ୍ୟ ଗୃହ ନିର୍ମାଣ ସଂସ୍ଥା



**Government of Odisha**
**Parliamentary Affairs Department**

No. 6061/PAD, Dated. 07.12.2020
File No.: 29321800102020 (ME-4-08/2020)

**TENDER CALL NOTICE**

**No. QQ-2:-** Sealed quotations / tenders are invited from GST and Govt. Registered Travel Agencies / Tour Oerators or private individuals for providing (02) Nos of BS-IV compliant Petrol Vehicles of Zest/Tigor/ Swift Dzire/Xcent/Etios (Petrol) category including driver on monthly hire basis, which shall confirm to the terms and conditions (**Annexure-I**) for official use in the Office of Government Deputy Chief Whip and Leader of Opposition.

1) The vehicle must be in road worthiness condition, shall not be more than 3 years of old from the date of intitial registration and must have valid Registration Certificate, Insurance Certificate, Fitness Certificate, valid Contract Carriage Permit, Pollution Under Control Certificate, Tax Clearance Certificate etc . which are mandatory for plying of vehicle.
2) The driver of the vehicle must have valid Driving License for driving light transport passenger vehicle and should be sufficiently experienced in driving transport passenger vehicle.
3) The Driver should be well behaved, gentle and obedient in nature.
4) **A sum of Rs.5000/-** shall be deposited by the intending bidders in shape of Account Payee Bank Draft drawn in favour of Joint Secretary to Government. Parliamentary Affairs Department and submitted along with the tender as security deposit. After completion of the tender process the amount will be refunded to unsuccessful bidders.
5) The monthly rate of hire charges be quoted separately in the general bid information (excluding fuel and lubricants).
6) The vehicle must achieve fuel efficiency of **17 Kms. per litre**.
7) The details of the make and year of manufacture of the vehicle, registration No., mileage (Kms. covered per litre) and name of the driver with Driving License No. and period of validity should be specifically provided in the general bid information to be furnished with the Quotation / Tender (Annexure-III).
8) The quotation completed in all respect should reach the undersigned on or before **21.12.2020 by 12.00 Noon** and shall be opened on the same day at 12.30 P.M. in the presence of the bidders or their authorized representatives.
9) The application form of quotation / tender containing General Bid Information & Terms and Conditions for hiring of vehicles etc . will be available with Parliamentary Affairs Department on **payment of Rs.100 /- from 09.12.2020 to 17.12.2020** during the office hours.
   Keeping in view of the Covid-19 pandemic, the tender documents may also be downloaded from the website of Parliamentary Affairs Department i.e www.pa.odisha.gov.in by submitting a Bank Draft of Rs.100/- (One Hundred) done in favour of Joint Secretary to Government, P.A Department. The bidder while submitting the Bank Draft through registered post/speed post must mention their complete mailing address in order to forward the receipt of the General Bid Information Form.
10) The application received without receipt towards payment of General Bid Information will not be entertained.
11) Any doubt regarding the hiring process may be clarified by contacting the P.A Department Office Telephone No. **0674-2322614** during the office hour.
12) The Authority reserves the right to dismiss or reject any application received incomplete without citing the reason thereof.

Sd./- **(Manamohan Barik)**
**Joint Secretary to Government**
**Parliamentary Affairs Department**

OIPR-42001/11/0002/2021



**ଓଡ଼ିଶା ସରକାର**
# ରାଜସ୍ୱ ଓ ବିପର୍ଯ୍ୟୟ ପରିଚାଳନା ବିଭାଗ
**ଘୋଷଣା**

**No. RDM-LAA-JAJ-0065-2018/37959/R&DM** **Dated: 2 Dec. 2019**

No. XXIV-23:- ସର୍ବସାଧାରଣଙ୍କ ଅବଗତି ନିମନ୍ତେ, ନ୍ୟାୟୋଚିତ କ୍ଷତିପୂରଣ ଅଧିକାର ଏବଂ ଭୂ-ଅର୍ଜନ, ପୁନର୍ବାସ ଓ ଥଇଥାନ କ୍ଷେତ୍ରରେ ସ୍ୱଚ୍ଛତା ଆଇନ, ୨୦୧୩ (RFCTLAR&R Act, 2013)ର ଧାରା ୧୯ର ଅଧିନିୟମ ୧ ଅନୁଯାୟୀ ଏହି ଘୋଷଣାନାମା ଦିଆଯାଉଅଛି ଯେ ଉକ୍ତ ଆଇନର ଧାରା ୧୫(୨) ଅନୁସାରେ ଜିଲ୍ଲାପାଳଙ୍କ ଦ୍ୱାରା ପ୍ରଦତ୍ତ ରିପୋର୍ଟକୁ ବିବେଚନା କରି ରାଜ୍ୟ ସରକାରଙ୍କୁ ଏହି ଆଇନର ଧାରା ୨(୧) ପ୍ରକାରେ ପ୍ରତୀତ ହେଉଅଛି ଯେ ମୌଜା- ମଥୁରାପୁର, ଥାନା: କୋରେଇ, ନଂ. ୧୨୫, ତହସିଲ: ବ୍ୟାସନଗର, ଜିଲ୍ଲା: ଯାଜପୁରରେ ନିମ୍ନବୃତ୍ତିତ 'କ' ତଫସିଲ ଜମି ଏକ ସାର୍ବଜନୀନ ଉଦ୍ଦେଶ୍ୟରେ ଯଥା ରେଙ୍ଗାଳୀ ବାମ ପାର୍ଶ୍ୱ କେନାଲର କୋରେଇ ଶାଖା କେନାଲ ନିର୍ମାଣ ନିମନ୍ତେ ଭୂମି ଅଧିଗ୍ରହଣ ଆବଶ୍ୟକ ହେଉଅଛି ।

ଏହି ଭୂମି ଅଧିଗ୍ରହଣ ସମ୍ବନ୍ଧୀୟ ପ୍ରାରମ୍ଭିକ ବିଜ୍ଞପ୍ତି ନ୍ୟାୟୋଚିତ କ୍ଷତିପୂରଣ ଅଧିକାର ଏବଂ ଭୂ-ଅର୍ଜନ, ପୁନର୍ବାସ ଓ ଥଇଥାନ କ୍ଷେତ୍ରରେ ସ୍ୱଚ୍ଛତା ଆଇନ, ୨୦୧୩ (RFCTLAR & R Act, 2013)ର ଧାରା ୧୧(୧) ଅନୁଯାୟୀ ବିଜ୍ଞପ୍ତି ସଂଖ୍ୟା ୪୧୨୩୦, ତା୦୬।୧୧।୨୦୧୮ରିଖରେ ପ୍ରକାଶିତ ହୋଇଅଛି ।

ପୁନଶ୍ଚ ଏହା ଘୋଷଣା କରାଯାଉଅଛି ଯେ ମୌଜା- ମଥୁରାପୁର, ଥାନା: କୋରେଇ, ଜିଲ୍ଲା: ଯାଜପୁରରେ କୌଣସି ବିସ୍ଥାପିତ ପରିବାର ନ ଥିବାରୁ ପୁନର୍ବାସ ଓ ଥଇଥାନ ନିମିତ୍ତ କୌଣସି ଜମି ଚିହ୍ନଟ ଓ ପୁନର୍ବାସ ଓ ଥଇଥାନ ଯୋଜନା ରୂପରେଖର ସାରମର୍ମ ସଂଲଗ୍ନ କରାଯାଇନାହିଁ । ଅନୁମୋଦିତ ପୁନର୍ବାସ ଓ ଥଇଥାନ ଯୋଜନା ଜିଲ୍ଲାପାଳ ଏବଂ ପୁନର୍ବାସ ଓ ଥଇଥାନ ପ୍ରଶାସନ କାର୍ଯ୍ୟାଳୟରେ ଉପଲବ୍ଧ ଅଟେ । ଏହା ମଧ୍ୟ ଜିଲ୍ଲା ୱେବସାଇଟ **www.dkl.nic.in**ରେ ଏବଂ ରାଜ୍ୟ ସରକାରଙ୍କ ୱେବସାଇଟ୍ **http://revenue.odisha.gov.in**ରେ ସର୍ବସାଧାରଣଙ୍କ ଅବଲୋକନ ପାଇଁ ଅପ୍‌ଲୋଡ୍ କରାଯାଇଛି । ପୁନର୍ବାସ ଓ ଥଇଥାନ ଯୋଜନାର ଭୂମି ନକ୍ସା ଭୂ-ଅର୍ଜନ ଅଧିକାରୀଙ୍କ କାର୍ଯ୍ୟାଳୟରେ କାର୍ଯ୍ୟ 

# ଟିକା ହିଁ ଆଶା

ଗତବର୍ଷ ଶେଷ ଆଡ଼କୁ ବିଶ୍ୱକୁ ଅଭିଶାପ ଭଳି ମାଡ଼ିଆସିଥିଲା ଏକ ଅଜଣା ଭୂତାଣୁ, ଯାହାକୁ ପରବର୍ତ୍ତୀ ସମୟରେ କରୋନା ବା କୋଭିଡ୍-୧୯ ରୂପେ ନାମକରଣ କରାଯାଇଥିଲା। ଏହି ମହାମାରୀର ଚେର ଅଦ୍ୟାବଧି ୨୨୫ରୁ ଊର୍ଦ୍ଧ୍ୱ ଦେଶକୁ ଲମ୍ବିସାରିଛି। ଏଥିରେ ୬୯,୪୧୮,୪୬୪ ଜଣ ସଂକ୍ରମିତ ହୋଇଥିବାବେଳେ ବିଭିନ୍ନ ଉପାୟରେ ଚିକିତ୍ସିତ ହୋଇ ୪୮,୧୬୫,୧୬୩ ଜଣ ଆରୋଗ୍ୟ ଲାଭ କରିଛନ୍ତି। ତେବେ ଚିକିତ୍ସା ପାଇଁ ଯେଉଁସବୁ ଉପାୟ ଆପଣାଯାଉଛି ତାହା ପର୍ଯ୍ୟାପ୍ତ ନୁହେଁ। କାରଣ ଗୁରୁବାର ସୁଦ୍ଧା କରୋନା ସଂକ୍ରମିତଙ୍କ ମୃତ୍ୟୁସଂଖ୍ୟା ୧,୫୭୯,୧୦୦ରେ ପହଞ୍ଚିଛି। ପ୍ରାଣ ହରାଇଥିବା ଲୋକଙ୍କ ମଧ୍ୟରେ ଭାରତୀୟଙ୍କ ସଂଖ୍ୟା ହେଉଛି ପ୍ରାୟ ୧ ଲକ୍ଷ ୪୨ ହଜାର। ଏଭଳି ସମୟରେ କରୋନା ଭୂତାଣୁରୁ ରକ୍ଷା ପାଇବା ପାଇଁ ଭାକ୍ସିନ ହିଁ ଏକମାତ୍ର ଆଶା।

ନୂଆଦିଲ୍ଲୀ/ଲଣ୍ଡନ, ୧୦।୧୨

ବିଶ୍ୱର ସର୍ବବୃହତ୍ ଭାକ୍ସିନ ପ୍ରସ୍ତୁତକାରୀ ଦେଶ ଭାରତରେ ଆସନ୍ତା କିଛି ସପ୍ତାହ ମଧ୍ୟରେ କୋଭିଡ୍-୧୯ ଟିକା ଆସିବାକୁ ଯାଉଛି। ୩ ଟିକା ପ୍ରସ୍ତୁତକାରୀ କମ୍ପାନୀଙ୍କ ଆବେଦନ ଡ୍ରଗ୍ ନିୟନ୍ତ୍ରକଙ୍କ ବିଚାରାଧୀନ ରହିଛି। ସାରା ବିଶ୍ୱରେ ବିକ୍ରି ହେଉଥିବା ମୋଟ ଭାକ୍ସିନର ୬୦% କେବଳ ଭାରତରେ ପ୍ରସ୍ତୁତ ହୋଇଥାଏ। ଦେଶର ୪୦ ବିଲିୟନ ଫାର୍ମାସ୍ୟୁଟିକାଲ୍ ସେକ୍ଟର ଫାଇଜର୍ ଇନ୍‌କ ଓ ମଡର୍ନା ଶଟ୍ ଏଥିରେ ସାମିଲ ହେବା ପରେ ଭାରତ ବିଶ୍ୱର ପ୍ରତିଷେଧନ କ୍ଷେତ୍ରରେ ସବୁଠୁ ଗୁରୁତ୍ୱପୂର୍ଣ୍ଣ ଭୂମିକା ନେବ ବୋଲି ସୂତ୍ରରୁ ଜଣାପଡ଼ିଛି। ବର୍ତ୍ତମାନ ଭାରତରେ ୮ଟି କୋଭିଡ୍ ଟିକା ଉଦ୍ଭାବନ ହୋଇଛି। ସେହିପରି ଅରବିନ୍ଦ ଫାର୍ମା ପକ୍ଷରୁ ବିକଶିତ ଅନ୍ୟ ଏକ ଟିକା ପ୍ରାଥମିକ ପର୍ଯ୍ୟାୟରେ ଅଛି। ଏହି ୯ ଟିକା ମଧ୍ୟରୁ ୬ ଭାକ୍ସିନର କ୍ଲିନିକାଲ୍ ଟ୍ରାଏଲ୍ ଚାଲିଥିବାବେଳେ ୩ଟି ପ୍ରିକ୍ଲିନିକାଲ୍ ଷ୍ଟେଜ୍‌ରେ ରହିଥିବା କେନ୍ଦ୍ର ସ୍ୱାସ୍ଥ୍ୟ ସଚିବ ରାଜେଶ ଭୂଷଣ ସୂଚନା ଦେଇଛନ୍ତି।

## ‘ଆଲର୍ଜି ଥିଲେ ନିଅନ୍ତୁ ନାହିଁ’

**ଲଣ୍ଡନ,୧୦।୧୨:** ବ୍ରିଟେନରେ ଗତ ମଙ୍ଗଳବାରଠାରୁ ସାମୂହିକ ଭାବେ ଫାଇଜର ଟିକାକରଣ ଆରମ୍ଭ ହୋଇଛି। ଟିକା ନେଇଥିବା ୨ ଜଣଙ୍କ ମଧ୍ୟରେ ଆନାଫିଲାକ୍ସିସ୍ ବା ଆଲର୍ଜିକ୍ ପ୍ରତିକ୍ରିୟା ଦେଖାଯାଇଥିବାରୁ ଲୋକଙ୍କ ମଧ୍ୟରେ ଆଶଙ୍କା ପ୍ରକାଶ ପାଇଛି। ତେଣୁ କୌଣସି ଭାକ୍‌ସିନ, ମେଡିସିନ, ଖାଦ୍ୟ ଆଦି ପ୍ରତି ଆଲର୍ଜି ଥିବା ବ୍ୟକ୍ତି ଟିକା ନ ନେବାକୁ ବ୍ରିଟେନର ମେଡିସିନ ନିୟନ୍ତ୍ରକ ସତର୍କ କରାଇଛନ୍ତି। ପାର୍ଶ୍ୱ ପ୍ରତିକ୍ରିୟା ଦେଖାଦେଇଥିବା ୩ ଜଣଙ୍କ ମଧ୍ୟରୁ ୨ ଜଣଙ୍କ ଆନାଫାଇଲିକ୍ସ ଥିବା ମେଡିସିନ୍ ଆଣ୍ଡ ହେଲ୍ଥ କେୟାର ପ୍ରଡକ୍ଟସ୍ ରେଗୁଲେଟୋରୀ ଏଜେନ୍ସି (ଏମ୍‌ଏଚ୍‌ଆର୍‌ଏ) କହିଛି।

ମୋ ପାଳି ଆସିଲେ ମୁଁ ମଧ୍ୟ କୋଭିଡ୍-୧୯ ଭାକ୍ସିନ ନେବି। ଟିକାକରଣରେ ସାମିଲ ହେବା ପାଇଁ ସମସ୍ତଙ୍କୁ ଉତ୍ସାହିତ କରୁଛି। କାରଣ ଏହା ଆମକୁ ରକ୍ଷା କରିବା ସଙ୍ଗେ ସଙ୍ଗେ ସମାଜକୁ ସୁରକ୍ଷିତ ରଖିବା ଲାଗି ଆମ ପାଇଁ ଏକ ଉତ୍ତରଦାୟିତ୍ୱ ମଧ୍ୟ।

**-ଆଣ୍ଟୋନିଓ ଗୁଟେରେସ୍, ଜାତିସଂଘ ମହାସଚିବ**

ବୈଜ୍ଞାନିକଙ୍କ ସବୁଜ ସଙ୍କେତ ମିଳିବା ମାତ୍ରେ ଭାରତରେ ଟିକାକରଣ ଆରମ୍ଭ ହେବ। ଦେଶର ସର୍ବବୃହତ୍ ଭାକ୍ସିନେଶନ ଅଭିଯାନ ପାଇଁ ମୋବାଇଲ୍ ଟେକ୍ନୋଲୋଜି ସହାୟକ ହେବ। **-ନରେନ୍ଦ୍ର ମୋଦି, ପ୍ରଧାନମନ୍ତ୍ରୀ**

ଚଳିତବର୍ଷ ଶେଷ ସୁଦ୍ଧା କରୋନା ଭାକ୍ସିନ ଆସିଯିବ। ତେବେ କୋଭିଡ୍-୧୯ରୁ ମୁକ୍ତି ପାଇଁ କେବଳ ଟିକାକରଣ ପର୍ଯ୍ୟାପ୍ତ ନୁହେଁ। ଏଥିଲାଗି ବ୍ୟାପକ ଜନସଚେତନତା ଓ ସାବଧାନତା ଜରୁରୀ।

**-ଟେଡ୍ରୋସ୍ ଅଧନୋମ୍ ଘେବ୍ରେୟେସସ୍, ଡବ୍ଲ୍ୟୁଏଚ୍‌ଓ ମହାନିର୍ଦ୍ଦେଶକ**

## ଟିକା ପରେ ମାସ୍କ ପିନ୍ଧିବା ବନ୍ଦ କି

ବ୍ରିଟେନରେ ସାମୂହିକ ଟିକାକରଣ ଆରମ୍ଭ ହୋଇଥିବା ବେଳେ ଭାରତ ସମେତ ଅନ୍ୟ ଦେଶଗୁଡ଼ିକରେ ଖୁବ୍‌ଶୀଘ୍ର ଭାକ୍ସିନ ପହଞ୍ଚିବ ବୋଲି ଆଶା କରାଯାଉଛି। ଏମିତିରେ ଲୋକଙ୍କ ମନରେ ପ୍ରଶ୍ନ ଉଠୁଛି ଯେ, କୋଭିଡ୍-୧୯ରୁ ମୁକ୍ତି ପାଇଁ ଭାକ୍ସିନ ଆସିବା ପରେ କ’ଣ ମାସ୍କ ପିନ୍ଧିବା ବନ୍ଦ କରିଦେବା ଉଚିତ। ବିଶେଷଜ୍ଞଙ୍କ ମତରେ ଏହାର ଉତ୍ତର ହେଉଛି ନା। ଟିକା ନେବା ପରେ ମଧ୍ୟ ଏକ ନିର୍ଦ୍ଦିଷ୍ଟ ଅବଧି ପାଇଁ ଲୋକଙ୍କୁ ମାସ୍କ ପିନ୍ଧିବାକୁ ପଡ଼ିବ ଓ ସୋସିଆଲ ଡିଷ୍ଟାନ୍ସିଂ ବଜାୟ ରଖିବାକୁ ପଡ଼ିବ। କାରଣ କରୋନା ଭାଇରସ୍ ଭାକ୍ସିନର ଦୁଇଟି ଶଟ୍ ନେବାକୁ ପଡ଼ିବ। ଫାଇଜରର ପ୍ରଥମ ଡୋଜ୍ ନେବାର ୩ ସପ୍ତାହ ପରେ ଏହାର ଦ୍ୱିତୀୟ ଡୋଜ୍ ନିଆଯିବ। ସେହିପରି ମର୍ଡନା ଟିକାର ଦୁଇଟି ଡୋଜ୍‌ର ବ୍ୟବଧାନ ହେଉଛି ୪ ସପ୍ତାହ। ଭାକ୍ସିନ ନେବା ମାତ୍ରେ ଏହାର ପ୍ରଭାବ ଦେଖିବାକୁ ମିଳି ନ ଥାଏ। ଏହା ବାଦ୍ କେଉଁ ଟିକା କେତେ ଫଳପ୍ରଦ ତାହା ଜାଣିବା ପାଇଁ ଅନେକ ସମୟ ଲାଗିଥାଏ। ତେଣୁ ଟିକା ନେବା ପରେ ମଧ୍ୟ ସଂକ୍ରମିତ ହେବା ଆଶଙ୍କା ଥିବାରୁ ସାବଧାନତା ଜରୁରୀ ବୋଲି ୱାଶିଂଟନ ୟୁନିଭର୍ସିଟିର ଭାକ୍ସିନ ବିଶେଷଜ୍ଞ ଦେବୋରାହ ଫୁଲେର ସତର୍କ କରାଇଛନ୍ତି।

## ଭାକ୍ସିନ କ’ଣ

ପ୍ରକୃତି ଦତ୍ତ ରୋଗ ପ୍ରତିରୋଧକ ଶକ୍ତି ଆମକୁ ପ୍ରତି ମୁହୂର୍ତ୍ତରେ ସୁରକ୍ଷା ଦେଇଥାଏ। କିନ୍ତୁ କୌଣସି ରୋଗ ଆଗରେ ଏହି ଶକ୍ତି କମ୍ ପଡ଼ିଗଲେ ଆବଶ୍ୟକ ହୁଏ କୃତ୍ରିମ ଔଷଧ। ଆଧୁନିକ ଯୁଗରେ ମଣିଷ ଅନେକ ରୋଗ ସୃଷ୍ଟିକାରୀ କାରକଠାରୁ ବଞ୍ଚିବା ପାଇଁ ଉପଚାର ବାହାର କରିପାରିନି। ସମୟକ୍ରମେ ଏଭଳି ରୋଗ ଡାକ୍ତର ଓ ବିଶେଷଜ୍ଞଙ୍କ ଆଗରେ ବଡ଼ ଚ୍ୟାଲେଞ୍ଜ ରୂପେ ଉଭା ହେଉଥିବାବେଳେ ବିଶଲ୍ୟକରଣୀ ସାଜିଥାଏ ଟିକା ବା ଭାକ୍ସିନ । ଭୂତାଣୁର ଷ୍ଟ୍ରେନକୁ ନିଷ୍କ୍ରିୟ କରାଯାଇ ଶରୀରରେ ଛଡ଼ାଯିବା ପରେ ରୋଗ ସହ ଲଢ଼ିବାକୁ ପ୍ରସ୍ତୁତ ହୋଇଯାଏ ଆମ ପ୍ରତିରୋଧକ ଶକ୍ତି। ଏହି ଭାକ୍ସିନର ପ୍ରୟୋଗକୁ ଟିକାକରଣ କୁହାଯାଏ।

## ଭାରତରେ ଭାକ୍ସିନ୍

| ଟିକା | ପ୍ରକାର | ପ୍ରସ୍ତୁତକର୍ତ୍ତା | ସହଯୋଗୀ | ପର୍ଯ୍ୟାୟ |
|---|---|---|---|---|
| କୋଭିଡ୍‌ଶିଲ୍ଡ | ଶିମ୍ପାଞ୍ଜି ଆଡେନୋଭାଇରସ୍ | ସେରମ୍ ଇନ୍‌ଷ୍ଟିଚ୍ୟୁଟ୍, ପୁଣେ | ଆଷ୍ଟ୍ରାଜେନେକା | ଦ୍ୱିତୀୟ/ତୃତୀୟ (ଇୟୁଏ ପାଇଁ ଆବେଦନ) |
| କୋଭାକ୍ସିନ୍ | ଇନ୍‌ଆକ୍ଟିଭେଟେଡ୍ ଭାଇରସ | ଭାରତ ବାୟୋଟେକ୍, ହାଇଦ୍ରାବାଦ | ଆଇସିଏମ୍‌ଆର | ତୃତୀୟ (ଇୟୁଏ ପାଇଁ ଆବେଦନ) |
| ଜାଇକୋଭ୍-ଡି | ଡିଏନ୍‌ଏ ଭାକ୍ସିନ୍ | କାଡିଲା ହେଲ୍‌ଥ କେୟାର,ଅହମଦାବାଦ | ବାୟୋଟେକ୍ନୋଲୋଜି ବିଭାଗ | ଦ୍ୱିତୀୟ |
| ସ୍ପୁଟ୍‌ନିକ୍-ଭି | ହ୍ୟୁମାନ୍ ଆଡେନୋଭାଇରସ୍ ଭାକ୍ସିନ୍ | ଡକ୍ଟର ରେଡ୍ଡୀ ଲାବରେଟୋରି, ହାଇଦ୍ରାବାଦ | ଗାମାଲିୟା ନ୍ୟାଶନାଲ ସେଣ୍ଟର, ରୁଷିଆ | ଆସନ୍ତା ସପ୍ତାହରୁ ତୃତୀୟ ପର୍ଯ୍ୟାୟ |
| ଏନ୍‌ଭିଏକ୍ସ-କୋଭ୍୨୩୭୩ | ପ୍ରୋଟିନ୍ ସବ୍-ୟୁନିଟ୍ | ସେରମ୍ ଇନ୍‌ଷ୍ଟିଚ୍ୟୁଟ୍, ପୁଣେ | ନୋଭାଭାକ୍ସ | ତୃତୀୟ ପର୍ଯ୍ୟାୟ ବିଚାରାଧୀନ |
| ରିକୋମ୍ବିନାଣ୍ଟ ପ୍ରୋଟିନ୍ ଆଣ୍ଟିଜେନ୍ ବେସ୍‌ଡ ଭାକ୍ସିନ | | ବାୟୋଲୋଜିକାଲ ଇ ଲିଃ, ହାଇଦ୍ରାବାଦ | ଏମ୍‌ଆଇଟି, ଆମେରିକା | ପ୍ରଥମ ଓ ଦ୍ୱିତୀୟ ପର୍ଯ୍ୟାୟର ହ୍ୟୁମାନ୍ ଟ୍ରାଏଲ |
| ଏଚ୍‌ଜିସିଓ ୧୯ | ଏମ୍‌ଆର୍‌ଏନ୍‌ଏ ଭାକ୍ସିନ | ଜେନୋଭା, ପୁଣେ | ଏଚ୍‌ଡିଟି, ଆମେରିକା | ପ୍ରଥମ ଓ ଦ୍ୱିତୀୟ ପର୍ଯ୍ୟାୟ କ୍ଲିନିକାଲ୍ ଟ୍ରାଏଲ୍ ଆରମ୍ଭ ହେବ |
| ଇନ୍‌ଆକ୍ଟିଭେଟେଡ୍ ରାବିସ୍ ଭେକ୍ଟର ପ୍ଲାଟଫର୍ମ | | ଭାରତ ବାୟୋଟେକ୍, ହାଇଦ୍ରାବାଦ | ଥୋମାସ୍ ଜେଫରସନ ୟୁନିଭ୍, ଆମେରିକା | ପ୍ରି-କ୍ଲିନିକାଲ୍ (ଆଡଭାନ୍ସଡ୍) |

ଇୟୁଏ= ଏମର୍ଜେନ୍ସି ୟୁଜ୍ ଅଥୋରାଇଜେଶନ * ସୂତ୍ର: ସ୍ୱାସ୍ଥ୍ୟ ଓ ପରିବାର କଲ୍ୟାଣ ମନ୍ତ୍ରଣାଳୟ, ଭାରତ ସରକାର

## ୨ ମାସ ମଦ ମନା

କରୋନା ଭାଇରସ୍ ଟିକା ‘ସ୍ପୁଟ୍‌ନିକ୍ ଭି’ ନେବା ପରେ ୨ ମାସ ପର୍ଯ୍ୟନ୍ତ ମଦ୍ୟପାନ କରିବା ଅନୁଚିତ। କାରଣ ମଦ ପିଇଲେ ଭାକ୍ସିନ କାମ କରିବ ନାହିଁ ବୋଲି ରୁଷିଆର ଅଧିକାରୀମାନେ ସତର୍କ କରାଇଛନ୍ତି। ରୁଷିଆ ଉପପ୍ରଧାନମନ୍ତ୍ରୀ ଟାଟିଆନା ଗୋଲିକୋଭା କହିଛନ୍ତି, ସ୍ପୁଟ୍‌ନିକ୍ ଭି ଟିକା କାମ କରିବାକୁ ୪୨ ଦିନ ନେଇଥାଏ। ଏହି ଅବଧି ମଧ୍ୟରେ ଜନଗହଳିପୂର୍ଣ୍ଣ ସ୍ଥାନକୁ ନ ଯିବା, ମୁହଁରେ ମାସ୍କ ପିନ୍ଧିବା, ସାନିଟାଇଜର ବ୍ୟବହାର କରିବା, ଯଥାସମ୍ଭବ କମ୍ ଲୋକଙ୍କ ସହ ମିଳାମିଶା କରିବା ଓ ମଦ୍ୟପାନ ଛାଡ଼ିବା ଭଳି ସତର୍କତା ଜରୁରୀ। ବିଶ୍ୱ ସ୍ୱାସ୍ଥ୍ୟ ସଙ୍ଗଠନ (ଡବ୍ଲ୍ୟୁଏଚ୍‌ଓ) ଅନୁସାରେ ରୁଷିଆ ହେଉଛି ବିଶ୍ୱର ଚତୁର୍ଥ ମଦ୍ୟପାନକାରୀ ରାଷ୍ଟ୍ର। ରୁଷୀୟମାନେ ବର୍ଷକୁ ହାରାହାରି ୧୫.୧ ଲିଟର ମଦ ପିଇଥାନ୍ତି। ଏହି ଦେଶରେ ୧ ଲକ୍ଷ ଲୋକ ଟିକା ନେଇସାରିଲେଣି। ସ୍ପୁଟ୍‌ନିକ୍ ଭି ୯୦% ପ୍ରଭାବୀ ବୋଲି ସେଠାକାର ସ୍ୱାସ୍ଥ୍ୟ ଅଧିକାରୀମାନେ କହୁଛନ୍ତି।

## ଭାକ୍ସିନ: ୨୦୦ ବର୍ଷର ଇତିହାସ

### ସଂକ୍ରାମକ ବସନ୍ତରୁ ରକ୍ଷା

୧୭୯୬ ପୂର୍ବରୁ ଭୂତାଣୁଜନିତ ସଂକ୍ରାମକ ବସନ୍ତ ରୋଗର ନାଁ ଶୁଣିଲେ ଲୋକେ ଆତଙ୍କିତ ହୋଇଉଠୁଥିଲେ। ଲକ୍ଷ ଲକ୍ଷ ଲୋକଙ୍କ ଜୀବନ ନେଇଥିବା ବସନ୍ତର ଉପଚାର ସେତେବେଳେ ଡାକ୍ତର ଓ ବୈଜ୍ଞାନିକଙ୍କ ଚିନ୍ତାର କାରଣ ପାଲଟିଥିଲା। ୧୭୯୬ରେ ବ୍ରିଟେନର ଡାକ୍ତର ଏଡ୍‌ୱାର୍ଡ ଜେନର ଏକ ଛୋଟ ପିଲା ଶରୀରରେ ଭୂତାଣୁ ଠାବ କରିଥିଲେ। ତାହା ବସନ୍ତ ସହ ଲଢ଼ିବାରେ ସ୍ୱତଃ ପ୍ରତିରୋଧକ ଶକ୍ତି ସୃଷ୍ଟି କରୁଥିବା ସେ ଲକ୍ଷ୍ୟ କରିଥିଲେ। ତାହା ହିଁ ତାଙ୍କୁ ବସନ୍ତର ଟିକା ପ୍ରସ୍ତୁତି ପାଇଁ ରାସ୍ତା ଦେଖାଇଥିଲା।

### ଚିନ୍ତା ବଢ଼ାଇଥିଲା ଜଳାତଙ୍କ

ଦିନ ଥିଲା କୁକୁର କାମୁଡ଼ା ପରବର୍ତ୍ତୀ ସମୟରେ ଜଳାତଙ୍କ ଭଳି ରୋଗ ମଣିଷର ବଞ୍ଚିବା କଷ୍ଟକର କରିଦେଇଥିଲା। ଏହା କବଳରୁ ରକ୍ଷା କରିବା ଡାକ୍ତରଙ୍କ ପାଇଁ ବଡ଼ ଚ୍ୟାଲେଞ୍ଜ ସୃଷ୍ଟି କରିଥିଲା। ଗବେଷଣା ଜାରିଥିବାବେଳେ ୧୮୮୫ରେ ଜଳାତଙ୍କରୁ ରକ୍ଷା ପାଇବା ପାଇଁ ଟିକା ବାହାର କରିବାରେ ସଫଳ ହୋଇଥିଲେ ଫ୍ରାନ୍ସର ବୈଜ୍ଞାନିକ ଲୁଇସ୍ ପାଷ୍ଟର। ସଂକ୍ରାମକ ଭୂତାଣୁର ଏକ ଷ୍ଟ୍ରେନକୁ ଅଲଗା କରି ସେ ଜଳାତଙ୍କ ପାଇଁ ଟିକାର ଉଦ୍ଭାବନ କରିଥିଲେ।

### ଟିବି, ଡିପ୍‌ଥେରିଆ, ଟିଟାନସ୍

ଊନବିଂଶ ଶତାବ୍ଦୀର ଶେଷ ସୁଦ୍ଧା ଟାଇଫଏଡର ଟିକା ପ୍ରସ୍ତୁତି ଦିଗରେ ମିଳିଥିଲା ସଫଳତା। ୧୯୨୦ ବେଳକୁ ଏହି ଟିକାର ପରୀକ୍ଷଣ ଆରମ୍ଭ କରାଯାଇ ପ୍ରାଥମିକ ପର୍ଯ୍ୟାୟରେ ଡୋଜ୍ ଦିଆଯାଇଥିଲା। ୧୯୨୧ରେ ଟ୍ୟୁବେରୋକ୍ୟୁଲୋସିସ୍ ବା ଯକ୍ଷ୍ମା ପାଇଁ ବାସିଲ୍-କାଲମେଟ-ଗୁରେନ(ବିସିଜି) ଟିକା, ୧୯୨୩ରେ ଡିପ୍‌ଥେରିଆ, ୧୯୨୬ରେ ଟିଟାନସ୍ ଏବଂ ଲହରା କାଶରୁ ମୁକ୍ତି ପାଇଁ ୧୯୨୬ରେ ଭାକ୍ସିନ ଆସିଯାଇଥିଲା।

### ଏଚ୍‌୧ଏନ୍‌୧ ବା ସ୍ପାଇନ୍ ଫ୍ଲୁ ଟିକା

ସାରା ବିଶ୍ୱରେ ଆତଙ୍କ ଖେଳାଇଥିବା ଏଚ୍‌୧ଏନ୍‌୧ ବା ସ୍ପାଇନ୍ ଫ୍ଲୁ ଟିକା ୨୦୦୯ରେ ଆସିଯାଇଥିଲା। ୧୯୧୮ର ଫ୍ଲୁ ସୃଷ୍ଟିକାରୀ ଭୂତାଣୁର ଷ୍ଟ୍ରେନରୁ ପ୍ରସ୍ତୁତ କରାଯାଇଥିଲା ଏହି ଟିକା। କମ୍ ସମୟ ମଧ୍ୟରେ ଭାକ୍ସିନ ପ୍ରସ୍ତୁତ ହୋଇଯାଇଥିଲା। ତେବେ ସେତେବେଳକୁ ଏହି ଭୂତାଣୁ ୧୮,୫୦୦ ଲୋକଙ୍କ ଜୀବନ ନେଇସାରିଥିଲା।

### ସିଜିନାଲ ଫ୍ଲୁ ଭାକ୍ସିନ୍

ଋତୁକାଳୀନ ଭୀଷଣ ଥଣ୍ଡା, ଶର୍ଦ୍ଦିରୁ ସୁରକ୍ଷା ପାଇଁ ୧୯୪୪-୪୫ରେ ୟୁରୋପରେ ଯୁଦ୍ଧରତ ଆମେରିକୀୟ ସୈନ୍ୟଙ୍କୁ ପ୍ରଥମେ ଫ୍ଲୁ ଭାକ୍ସିନ ଦିଆଯାଇଥିଲା। ଏହା ପ୍ରାୟ ୩ରୁ ୪ ପ୍ରକାରର ଇନ୍‌ଫ୍ଲୁଏଞ୍ଜା ଭାଇରସ୍‌ରୁ ସୁରକ୍ଷା ଦେଇଥାଏ। ପ୍ରତିବର୍ଷ ଏହି ଟିକାର ନୂଆ ଡୋଜ୍ ପ୍ରସ୍ତୁତ କରାଯାଏ।

### ଭୟଙ୍କର ପୋଲିଓରୁ ନିସ୍ତାର

୧୯୫୫ରେ ଭୟଙ୍କର ପୋଲିଓ ପାଇଁ ଟିକାକୁ ମଞ୍ଜୁରୀ ମିଳିବା ପରେ ସମସ୍ତଙ୍କ ହିରୋ ପାଲଟି ଯାଇଥିଲେ ଆମେରିକୀୟ ଭାଇରୋଲୋଜିଷ୍ଟ ଡା. ଜୋନାସ୍ ଏଡୱାର୍ଡ ସଲ୍କ। ପୋଲିଓ ପାଇଁ ଏହି ଟିକାକୁ ଇଞ୍ଜେକଶନ ମାଧ୍ୟମରେ ଦିଆଯିବାର ବ୍ୟବସ୍ଥା ରହିଥିଲା। ହେଲେ ପରବର୍ତ୍ତୀ ସମୟରେ ଏହାର ଓରାଲ ଟିକା ଆସିଯାଇଥିଲା। ପୋଲାଣ୍ଡ ତଥା ଆମେରିକାର ଡାକ୍ତରୀ ଗବେଷକ ଆଲବର୍ଟ ବ୍ରୁସ୍ ସବିନ୍ ଓରାଲ ଟିକା ପ୍ରସ୍ତୁତ କରିଥିଲେ। ପରେ ଓରାଲ ଟିକାର ବହୁଳ ବ୍ୟବହାର ହୋଇଆସୁଛି। ସମସ୍ତ ଛୋଟ ପିଲାଙ୍କୁ ଏହି ଟିକା ନେବା ଉପରେ ବିଶ୍ୱ ସ୍ୱାସ୍ଥ୍ୟ ସଙ୍ଗଠନ (ଡବ୍ଲ୍ୟୁଏଚ୍‌ଓ) ପକ୍ଷରୁ ଗୁରୁତ୍ୱ ଦିଆଯାଉଛି।

## ବ୍ରିଟେନ୍‌ରେ ବିରୋଧ

କରୋନା ଭାକ୍ସିନ ଆସିବା ପୂର୍ବରୁ ହିଁ ଏହାକୁ ବିଭିନ୍ନ ଦେଶରେ ବିରୋଧ ଆରମ୍ଭ ହୋଇଯାଇଛି। ଟିକା ପ୍ରକୃତରେ କାମ କରିବ କି? ସଂକ୍ରମିତ ହୋଇଥିବା ଲୋକେ ଭାକ୍ସିନ ନେବା ପରେ ଭୂତାଣୁମୁକ୍ତ ହେବେ କି? ଆବଶ୍ୟକ କରୁଥିବା ଲୋକମାନଙ୍କୁ ପର୍ଯ୍ୟାପ୍ତ ପରିମାଣର ଭାକ୍ସିନ ଦିଆଯାଇ ପାରିବ ତ? ଏହାକୁ କେଉଁମାନେ ଆଗେ ପାଇବେ? ଏଭଳି ଅନେକ ପ୍ରଶ୍ନ ଏବେ ଲୋକଙ୍କ ମନରେ ଉଙ୍କି ମାରୁଛି। ଏପରି କି ଟିକାର ପାର୍ଶ୍ୱପ୍ରତିକ୍ରିୟା ବା ସାଇଡ୍‌ଇଫେକ୍ଟକୁ ନେଇ ମଧ୍ୟ ଅନେକେ ଆତଙ୍କିତ। ଏସବୁ ଭିତରେ ଲଣ୍ଡନର ଅକ୍ସଫୋର୍ଡ ଷ୍ଟ୍ରିଟ୍‌ରେ ହଜାର ହଜାର ଲୋକ ଭାକ୍ସିନ ବିରୋଧରେ ବିକ୍ଷୋଭ ପ୍ରଦର୍ଶନ କରିଛନ୍ତି। ବ୍ରିଟେନ୍‌ର ଲକ୍‌ଡାଉନ୍ ବିରୋଧୀ ବିକ୍ଷୋଭକାରୀମାନେ ‘ଟିକାକୁ ତୁମ ନିତମ୍ବରେ ରଖ’ ଗୀତ ଗାଇ ସରକାରଙ୍କ କଟକଣାର ପ୍ରତିବାଦ କରିଥିଲେ। ଭାରତର ବିଭିନ୍ନ ଭାଗରେ ମଧ୍ୟ ଏହାକୁ ବିରୋଧ କରାଯାଉଛି। ନିକଟରେ ହରିୟାଣା ସ୍ୱାସ୍ଥ୍ୟମନ୍ତ୍ରୀ ଅନିଲ ଭିଜ୍ ଭାକ୍ସିନ ନେବା ପରେ ବି କରୋନା ଭୂତାଣୁରେ ସଂକ୍ରମିତ ହୋଇଥିବାରୁ ଭାକ୍ସିନର କାର୍ଯ୍ୟକାରିତାକୁ ନେଇ ପ୍ରଶ୍ନ ଉଠିଛି।

# ଜାମସେଦପୁର-ଇଷ୍ଟବେଙ୍ଗଲ ମ୍ୟାଚ୍ ଡ୍ର

**ଭାସ୍କୋ, ୧୦।୧୨**

ଇଣ୍ଡିଆନ ସୁପରଲିଗ୍ (ଆଇଏସ୍ଏଲ୍)ରେ ଗୁରୁବାର ଜାମଶେଦପୁର ଏଫ୍‌ସି ଓ ଇଷ୍ଟବେଙ୍ଗଲ ମ୍ୟାଚ ଗୋଲଶୂନ୍ୟ ଡ୍ର ରହିଛି। ଫଳରେ ଉଭୟ ଦଳ ପଏଣ୍ଟ ଭାଗ କରିଛନ୍ତି। ପ୍ରଥମ ଥରପାଇଁ ଆଇଏସ୍ଏଲ୍ ଖେଳୁଥିବା ଇଷ୍ଟବେଙ୍ଗଲ ଏହି ମ୍ୟାଚରେ ପଏଣ୍ଟ ଖାତା ଖୋଲିଛି। ପ୍ରଥମ ୩ଟି ମ୍ୟାଚରେ ଦଳ ଏଟିକେ ମୋହନବାଗାନ, ମୁମ୍ବାଇ ସିଟି ଏଫ୍‌ସି ଓ ନର୍ଥଇଷ୍ଟ ୟୁନାଇଟେଡ ନିକଟରୁ ହାରି ଯାଇଥିଲା। ଇଷ୍ଟବେଙ୍ଗଲ ଏପର୍ଯ୍ୟନ୍ତ ଗୋଟିଏ ହେଲେ ଗୋଲ ଦେଇପାରି ନ ଥିବାବେଳେ ୭ ଗୋଲ ବରଣ କରିଛି। ଫଳରେ ପଏଣ୍ଟ ଟେବୁଲର ନିମ୍ନରେ ଅପରିବର୍ତ୍ତିତ ରହିଛି। ଅନ୍ୟପକ୍ଷରେ ୫ ମ୍ୟାଚରୁ ୧ ବିଜୟ, ୩ଡ୍ର ଓ ୧ ପରାଜୟ ସହ ୬ ପଏଣ୍ଟ ପାଇଥିବା ଜାମଶେଦପୁର ଟେବୁଲର ୫ମ ସ୍ଥାନକୁ ଉନ୍ନୀତ ହୋଇଛି।

ମ୍ୟାଚଟି ବେଶ୍ ସଂଘର୍ଷପୂର୍ଣ୍ଣ ହୋଇଥିଲା। ପୂର୍ବରୁ ଆଶାନୁରୂପ ଖେଳିପାରି ନ ଥିବା ଇଷ୍ଟବେଙ୍ଗଲ ଏଠାରେ କଡ଼ା ଟକ୍କର ଦେଇଥିଲା। ୨୧ତମ ମିନିଟରେ ବଲ୍‌କୁ ନିଜ ନିୟନ୍ତ୍ରଣକୁ ନେବା ଚକ୍କରରେ ଜାମଶେଦପୁରର ଲାଲଦିନଲିଆନା ରେଣ୍ଟିଲେଇଙ୍କୁ ତଳେ ପକାଇ ଦେବାରୁ ଇଷ୍ଟବେଙ୍ଗଲର ଇୟୁଜେନେସନ ଲିଙ୍ଗଡୋଙ୍କୁ ହଳଦିଆ କାର୍ଡ ମିଳିଥିଲା। ଅବଶିଷ୍ଟ ସମୟରେ ସେ ଜଗିରଖି ଖେଳିବା ଆବଶ୍ୟକ ହେଉଥିଲା। ମାତ୍ର ଏହାର ୪ ମିନିଟ ପରେ ଅର୍ଥାତ୍ ୨୫ତମ ମିନିଟରେ ତାଙ୍କୁ ଦ୍ୱିତୀୟ ହଳଦିଆ କାର୍ଡ ମିଳିଥିଲା। ସ୍ୱାଭାବିକଭାବେ ଏହା ରେଡ୍ କାର୍ଡରେ ହୋଇଯାଉ ଥିବାରୁ ଲିଙ୍ଗଡୋଙ୍କୁ ମାର୍ଚ୍ଚ ଅର୍ଡର ମିଳିଥିଲା। ଫଳରେ ଇଷ୍ଟବେଙ୍ଗଲ ୧୦ ଜଣିଆରେ ପରିଣତ ହୋଇ ଯାଇଥିଲା। ଏହାସତ୍ତ୍ୱେ ମ୍ୟାଚକୁ ଗୋଲଶୂନ୍ୟ ରଖିଥିଲା ଏହି କୋଲକାତା ଦଳ। ବିଶୃଙ୍ଖଳିତ ପ୍ରଦର୍ଶନ ପାଇଁ ଜାମଶେଦପୁରର ରେଣ୍ଟଲେଇଙ୍କୁ ୫୮ ଓ ୯୦ତମ ମିନିଟରେ ଦୁଇଥର ହଳଦିଆ କାର୍ଡ ମିଳିଥିଲା। ଫଳରେ ସେ ମଧ୍ୟ ରେଡ କାର୍ଡ ପାଇଥିଲେ। ଜାମଶେଦପୁରର ମହମ୍ମଦ ମୋବାସିରଙ୍କୁ ପାସ୍ ଅଫ୍ ଦି ମ୍ୟାଚ ଏବଂ ଇଷ୍ଟବେଙ୍ଗଲର ମହମ୍ମଦ ଇର୍ସାଦଙ୍କୁ ହିରୋ ଅଫ୍ ଦି ମ୍ୟାଚ ପୁରସ୍କାର ପ୍ରଦାନ କରାଯାଇଥିଲା।

ଇଣ୍ଡିଆନ୍ ସୁପର୍‌ଲିଗ୍‌ରେ ଗୁରୁବାର ଇଷ୍ଟବେଙ୍ଗଲ ଓ ଜାମ୍‌ସେଦପୁର ଏଫ୍‌ସି ମଧ୍ୟରେ ଅନୁଷ୍ଠିତ ମ୍ୟାଚ୍।

# ଶୀର୍ଷରେ କୋହଲି ଅପରିବର୍ତ୍ତିତ

**ଦୁବାଇ,୧୦।୧୨(ପି.ଟି.)**

ସଦ୍ୟ ପ୍ରକାଶିତ ଅନ୍ତର୍ଜାତୀୟ କ୍ରିକେଟ କାଉନସିଲ (ଆଇସିସି) ଦିନିକିଆ ର୍ୟାଙ୍କିଙ୍ଗ୍‌ରେ ଭାରତୀୟ ଅଧିନାୟକ ବିରାଟ କୋହଲି ପୂର୍ବପରି ଶୀର୍ଷ ସ୍ଥାନ ବଜାୟ ରଖିଛନ୍ତି। ଗତ ଅଷ୍ଟ୍ରେଲିଆ ବିପକ୍ଷ ୩ ମ୍ୟାଚବିଶିଷ୍ଟ ଦିନିକିଆ ସିରିଜରେ ସେ ଦୁଇଟି ଅର୍ଦ୍ଧଶତକ ହାସଲ କରି ବ୍ୟାଟିଂ ତାଲିକାର ଏକ ନମ୍ବର ସ୍ଥାନରେ ରହିଛନ୍ତି। ସିଡନୀ ଓ କାନବେରାରେ ଅନୁଷ୍ଠିତ ପ୍ରଥମ ଓ ତୃତୀୟ ଦିନିକିଆରେ ସେ ଯଥାକ୍ରମେ ୮୯ ଓ ୬୩ ରନ ସଂଗ୍ରହ କରି ମୋଟ ୮୭୦ ପଏଣ୍ଟ ହାସଲ କରିଛନ୍ତି। ଇଞ୍ଜୁରି କାରଣରୁ ଏହି ସିରିଜ ଖେଳି ନ ଥିଲେ ମଧ୍ୟ ତାରକା ଓପନର ରୋହିତ ଶର୍ମା ୮୪୨ ପଏଣ୍ଟ ପାଇ ଦ୍ୱିତୀୟ ସ୍ଥାନ ବଜାୟ ରଖିଛନ୍ତି। ରୋହିତଙ୍କଠାରୁ ୫ ପଏଣ୍ଟ କମ୍ ପାଇ ପାକିସ୍ତାନ ଅଧିନାୟକ ବାବର ଆଜମ ତୃତୀୟ ସ୍ଥାନରେ ରହିଛନ୍ତି। ୨୦୧୯ ଆଇସିସି ବିଶ୍ୱକପ ପରେ ପ୍ରଥମ ଦିନିକିଆ ଖେଳିଥିବା ଭାରତୀୟ ଅଲ୍‌ରାଉଣ୍ଡର ହାର୍ଦ୍ଦିକ ପାଣ୍ଡ୍ୟା ୫୫୩ ପଏଣ୍ଟ ପାଇ ୪୯ ତମ ସ୍ଥାନ ଅଧିକାର କରି ଶ୍ରେଷ୍ଠ ୫୦ରେ ସ୍ଥାନିତ ହୋଇଛନ୍ତି। ହାର୍ଦ୍ଦିକ ପ୍ରଥମ ଦିନିକିଆରେ ୯୨ ଓ ତୃତୀୟ ମ୍ୟାଚରେ ଅପରାଜିତ ୯୨ ରନ ସଂଗ୍ରହ କରିଥିଲେ।

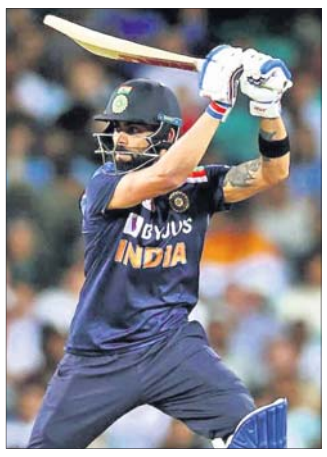

ଅଷ୍ଟ୍ରେଲିଆ ଅଧିନାୟକ ଆରୋନ ଫିଞ୍ଚ୍ ସିରିଜରେ ଦମ୍‌ଦାର ପ୍ରଦର୍ଶନ କରି ୭୯୧ ପଏଣ୍ଟ ପାଇ ବ୍ୟାଟିଂ ତାଲିକାର ପଞ୍ଚମ ସ୍ଥାନ ଅଧିକାର କରିଛନ୍ତି। ଗତବର୍ଷ ଜୁନ୍‌ରେ ସେ କ୍ୟାରିୟର ଶ୍ରେଷ୍ଠ ଚତୁର୍ଥ ସ୍ଥାନ ଅଧିକାର କରିଥିଲେ। ଫିଞ୍ଚ୍ ପ୍ରଥମ, ଦ୍ୱିତୀୟ ଓ ତୃତୀୟ ଦିନିକିଆରେ ଯଥାକ୍ରମେ ୧୧୪, ୬୦ ଓ ୭୫ ରନ ସଂଗ୍ରହ କରିଥିଲେ। ଅଭିଜ୍ଞ ବ୍ୟାଟ୍ସମ୍ୟାନ ଷ୍ଟିଭ୍ ସ୍ମିଥ୍ ୨୦୧୮ ପରେ ପ୍ରଥମଥର ପାଇଁ ଟପ୍-୨୦ରେ ସ୍ଥାନିତ ହୋଇଛନ୍ତି। ସେ ପ୍ରଥମ ଦୁଇଟି ମ୍ୟାଚରେ କ୍ରମାଗତ ଦୁଇଟି ଶତକ ହାସଲ କରିଥିଲେ। ସେ ୭୦୭ ପଏଣ୍ଟ ପାଇ ୧୫ତମ ସ୍ଥାନରେ ରହିଛନ୍ତି।

# ଭାରତରେ ଇଂଲଣ୍ଡ ୪ ଟେଷ୍ଟ ଖେଳିବ

**ନୂଆଦିଲ୍ଲୀ, ୧୦।୧୨ (ପି.ଟି.)**

ଆସନ୍ତାବର୍ଷ ଫେବୃୟାରୀ-ମାର୍ଚ୍ଚରେ ଇଂଲଣ୍ଡ ବିପକ୍ଷ ସିରିଜ ସହ ଭାରତକୁ ଅନ୍ତର୍ଜାତୀୟ କ୍ରିକେଟ ଫେରିବ। କରୋନା ଯୋଗୁ କିଛିମାସ ଧରି କ୍ରୀଡ଼ା କାର୍ଯ୍ୟକଳାପ ବନ୍ଦ ରହିଥିଲା। ଭାରତୀୟ କ୍ରିକେଟ କଣ୍ଟ୍ରୋଲ ବୋର୍ଡ (ବିସିସିଆଇ) ତରଫରୁ ଉପରୋକ୍ତ ସିରିଜ ପାଇଁ ଗୁରୁବାର ୫୨ ଦିନିଆ କାର୍ଯ୍ୟସୂଚୀ ପ୍ରକାଶ ପାଇଛି। ଦୁଇ ଦଳ ମଧ୍ୟରେ ଏକ ଦିବାରାତ୍ର 'ପିଙ୍କ୍ ବଲ୍ ଟେଷ୍ଟ' ଅହମ୍ମଦାବାଦଠାରେ ପୁନଃ ନିର୍ମିତ ସର୍ଦ୍ଦାର ପଟେଲ ଷ୍ଟାଡିୟମ (ମୋଟେରା)ରେ ଫେବୃୟାରୀ ୨୪ରୁ ଖେଳାଯିବ। ଅହମ୍ମଦାବାଦରେ ଆହୁରି ମଧ୍ୟ ଚତୁର୍ଥ ତଥା ଫାଇନାଲ ଟେଷ୍ଟ ଏବଂ ୫ ଅନ୍ତର୍ଜାତୀୟ ଟି୨୦ ଅନୁଷ୍ଠିତ ହେବ। ବିସିସିଆଇର ରୋଟେଶନ ନିୟମାନୁସାରେ ଅନ୍ୟ ଦୁଇଟି ଭେନ୍ୟୁ ସ୍ଥିର କରାଯାଇଛି। ତଦନୁସାରେ ଚେନ୍ନାଇରେ ପ୍ରଥମ ଦୁଇଟି ଟେଷ୍ଟ ମ୍ୟାଚ (ଫେବୃୟାରୀ ୫ରୁ ଆରମ୍ଭ) ଏବଂ ପୁଣେ ତିନୋଟି ଅନ୍ତର୍ଜାତୀୟ ଦିନିକିଆ (ମାର୍ଚ୍ଚ ୨୩ରୁ ୨୮) ଆୟୋଜନ କରିବ। ଅବଶିଷ୍ଟ ଦୁଇ ଟେଷ୍ଟ ମ୍ୟାଚ ଅହମ୍ମଦାବାଦରେ ହେବ। ମୋଟେରା ହେଉଛି ବିଶ୍ୱର ସର୍ବବୃହତ୍ କ୍ରିକେଟ ଷ୍ଟାଡିୟମ। ୧,୧୦,୦୦୦ ଆସନ କ୍ଷମତାବିଶିଷ୍ଟ ଏହି ଆଇକନିକ ଷ୍ଟାଡିୟମରେ ୫ ମ୍ୟାଚବିଶିଷ୍ଟ ଅନ୍ତର୍ଜାତୀୟ ଟି୨୦ ସିରିଜ ଖେଳାଯିବ। ଶ୍ରୀଲଙ୍କାରେ (ଜାନୁୟାରୀ ୧୪ରୁ ୧୮ ଏବଂ ଜାନୁୟାରୀ ୨୨ରୁ ୨୬) ବିଶ୍ୱ ଟେଷ୍ଟ ଚାମ୍ପିୟନଶିପ୍‌ର ଦୁଇଟି ମ୍ୟାଚ ଖେଳିସାରିବା ପରେ ଇଂଲଣ୍ଡ ଦଳ ଜାନୁୟାରୀ ୨୭ରେ ସିଧାସଳଖ ବିମାନ ଯୋଗେ କଲମ୍ବୋରୁ ଚେନ୍ନାଇରେ ପହଞ୍ଚିବ। ଦିବାରାତ୍ର ଟେଷ୍ଟ ପାଇଁ ମୋଟେରାକୁ ଭେନ୍ୟୁ କରାଯାଇଥିବା ବିଷୟ ଗୁରୁବାର ଗୁଜରାଟ କ୍ରିକେଟ ଆସୋସିଏଶନ ଇନ୍‌ଡୋର ଏକାଡେମୀ ଉଦ୍‌ଘାଟନୀ ଅବସରରେ ବିସିସିଆଇ ସମ୍ପାଦକ ଜୟ ଶାହା ଘୋଷଣା କରିଥିଲେ। ଗତବର୍ଷ ଇଡେନଗାର୍ଡେନ୍ସରେ ବାଂଲାଦେଶ ବିପକ୍ଷରେ ଖେଳିବା ପରେ ଭାରତ ନିଜ ଦେଶରେ ଦ୍ୱିତୀୟ ପିଙ୍କ୍ ବଲ୍ ଟେଷ୍ଟ ଖେଳିବାକୁ ଯାଉଛି। ଟୁର୍‌ର ଶେଷ ଭାଗରେ ତିନୋଟି ଅନ୍ତର୍ଜାତୀୟ ଦିନିକିଆ ପୁଣେରେ ଖେଳାଯିବ। ଦେଶରେ ବର୍ତ୍ତମାନ ମହାମାରୀ ପରିସ୍ଥିତିକୁ ଦୃଷ୍ଟିରେ ରଖି ବିସିସିଆଇ ଟୁର୍‌କୁ ତିନୋଟି ଭେନ୍ୟୁ ମଧ୍ୟରେ ସୀମିତ ରଖିଛି। ସିରିଜ ଯେପରି ରୋମାଞ୍ଚକ ହୋଇପାରିବ ସେଥିଲାଗି ଦୁଇ ଦେଶର କ୍ରିକେଟ ବୋର୍ଡ କାର୍ଯ୍ୟକରୁଥିବା ଶାହା କହିଛନ୍ତି। ଇଂଲଣ୍ଡ ଓ ୱେଲ୍ସ କ୍ରିକେଟ ବୋର୍ଡ (ଇସିବି) ସିଇଓ ଟମ୍ ହାରିସନ ମଧ୍ୟ ସମାନ କଥା କହିଛନ୍ତି। ଉଭୟ ଦଳ ପାଇଁ ଜୈବସୁରକ୍ଷିତ ପରିବେଶ ସୃଷ୍ଟି କରିବା ଲାଗି ଏହି ତିନୋଟି ଭେନ୍ୟୁ ଉପଯୁକ୍ତ ବୋଲି ବହୁ ଆଲୋଚନା ଓ ପର୍ଯ୍ୟାଲୋଚନା ପରେ ହୃଦୟଙ୍ଗମ କରାଯାଇଥିଲା। ଇଂଲଣ୍ଡ ଦଳ ଯେହେତୁ ଏକ ଜୈବସୁରକ୍ଷିତ ଅଞ୍ଚଳରୁ ଆସିବ, ତେଣୁ ଚେନ୍ନାଇରେ ଏହାକୁ ମାତ୍ର ଏକ ସପ୍ତାହ କୋହଳ କ୍ୱାରାଣ୍ଟାଇନ୍‌ରେ ରହିବାକୁ ହେବ। ଏହି ସମୟରେ ଖେଳାଳିମାନଙ୍କୁ ଟ୍ରେନିଂ ପାଇଁ ଅନୁମତି ମିଳିବ। ଶ୍ରୀଲଙ୍କାରେ ଦୁଇଟି ଟେଷ୍ଟ ଖେଳି ଆସିଥିବାରୁ ଇଂଲଣ୍ଡ ଦଳକୁ ଚେନ୍ନାଇରେ ପହଞ୍ଚିବା ପରେ ଆଉ ୱାର୍ମଅପ୍ ମ୍ୟାଚ ଖେଳିବାକୁ ପଡ଼ିବ ନାହିଁ। ଅଷ୍ଟ୍ରେଲିଆରୁ ଫେରିବା ପରେ ଭାରତୀୟ ଦଳକୁ ଏକ ସପ୍ତାହ ଛୁଟି ମିଳିବ। ଚେନ୍ନାଇରେ ଜୈବ ସୁରକ୍ଷିତ ଅଞ୍ଚଳରେ ପ୍ରବେଶ ପୂର୍ବରୁ କିନ୍ତୁ ସେମାନଙ୍କର ଆଉଥରେ ଆର୍‌ଟି-ପିସିଆର୍ ଟେଷ୍ଟ ହେବ।

**କାର୍ଯ୍ୟସୂଚୀ**

**ଟେଷ୍ଟ ସିରିଜ**
ପ୍ରଥମ ଟେଷ୍ଟ: ଫେବୃୟାରୀ ୫ରୁ ୯ (ଚେନ୍ନାଇ)
ଦ୍ୱିତୀୟ ଟେଷ୍ଟ: ଫେବୃୟାରୀ ୧୩ରୁ ୧୭ (ଚେନ୍ନାଇ)
ତୃତୀୟ ଟେଷ୍ଟ: ଫେବୃୟାରୀ ୨୪ରୁ ୨୮ (ଅହମ୍ମଦାବାଦ, ଦିବାରାତ୍ର)।
ଚତୁର୍ଥ ଟେଷ୍ଟ: ମାର୍ଚ୍ଚ ୪ରୁ ୮ (ଅହମ୍ମଦାବାଦ)

**ଟି୨୦ ସିରିଜ** (ସମସ୍ତ ମ୍ୟାଚ ଅହମ୍ମଦାବାଦରେ)
ପ୍ରଥମ ଟି୨୦: ମାର୍ଚ୍ଚ ୧୨
ଦ୍ୱିତୀୟ ଟି୨୦: ମାର୍ଚ୍ଚ ୧୪
ତୃତୀୟ ଟି୨୦: ମାର୍ଚ୍ଚ ୧୬
ଚତୁର୍ଥ ଟି୨୦: ମାର୍ଚ୍ଚ ୧୮
ପଞ୍ଚମ ଟି୨୦: ମାର୍ଚ୍ଚ ୨୦।

**ଦିନିକିଆ ସିରିଜ** (ସମସ୍ତ ମ୍ୟାଚ ପୁଣେରେ)
ପ୍ରଥମ ଦିନିକଆ: ମାର୍ଚ୍ଚ ୨୩
ଦ୍ୱିତୀୟ ଦିନିକିଆ ମାର୍ଚ୍ଚ ୨୬
ତୃତୀୟ ଦିନିକିଆ ମାର୍ଚ୍ଚ ୨୮।

# ବିହାରୀ, କୁଲଦୀପଙ୍କୁ ପରୀକ୍ଷା କରାଯାଇପାରେ

**ସିଡ୍‌ନୀ, ୧୦।୧୨(ପି.ଟି.)**

ଭାରତ ଓ ଅଷ୍ଟ୍ରେଲିଆ 'ଏ' ମଧ୍ୟରେ ଦ୍ୱିତୀୟ ୱାର୍ମଅପ୍ କ୍ରିକେଟ ମ୍ୟାଚ ଶୁକ୍ରବାରଠାରୁ ଅନୁଷ୍ଠିତ ହେବ। ଦିବାରାତ୍ର ବିଶିଷ୍ଟ ଥିବାରୁ ମ୍ୟାଚଟି ପିଙ୍କ୍‌ବଲ୍‌ରେ ଖେଳାଯିବ। ଡିସେମ୍ବର ୧୭ରୁ ଗୁରୁତ୍ୱପୂର୍ଣ୍ଣ ପ୍ରଥମ ଦିବାରାତ୍ର ଟେଷ୍ଟ ଆରମ୍ଭ ହେଉଥିବାରୁ ୱାର୍ମଅପ୍ ମ୍ୟାଚରେ ହନୁମା ବିହାରୀଙ୍କୁ ଅତିରିକ୍ତ ବ୍ୟାଟ୍ସମ୍ୟାନ ଓ କୁଲଦୀପ ଯାଦବଙ୍କୁ ଅତିରିକ୍ତ ବୋଲରଭାବେ ପରୀକ୍ଷା କରାଯାଇପାରେ। ପ୍ରଥମ ଟେଷ୍ଟ ଆଡିଲେଡରେ ହେବ। ତେଣୁ ସିଡ୍‌ନୀ ଓ ଆଡିଲେଡ ପିଚ୍ ମଧ୍ୟରେ ପାର୍ଥକ୍ୟ ରହିବା ଯଥେଷ୍ଟ ସମ୍ଭାବନା ରହିଛି। ବିଶେଷ କରି ଟେଷ୍ଟ ପିଚ୍ ଘାସୁଆ ରହିବା ଅନୁମାନ କରାଯାଉଛି।

**ଦିବାରାତ୍ର ୱାର୍ମଅପ୍ ମ୍ୟାଚ**
**ମ୍ୟାଚ ଆରମ୍ଭ: ସକାଳ ୯ଟା**

ଦ୍ୱିତୀୟ ୱାର୍ମଅପ୍ ମ୍ୟାଚରେ ଅଧିନାୟକ ବିରାଟ କୋହଲି ଖେଳିବା ସମ୍ଭାବନା କମ୍ ରହିଛି। ସେ ତାଙ୍କ ଫିଜିଓଙ୍କ ସହିତ ଆଲୋଚନା ପରେ ଏ ସମ୍ପର୍କରେ ନିଷ୍ପତ୍ତି ନେବେ ବୋଲି ଭାରତ ଟି୨୦ ସିରିଜ ଜିତିବାପରେ ପ୍ରକାଶ କରିଥିଲେ। ଅଷ୍ଟ୍ରେଲିଆ କ୍ଷେତ୍ରରେ କାମେରନ ଗ୍ରୀନ୍‌ଙ୍କୁ ଆଉ ଏକ ସୁଯୋଗ ଦିଆଯାଇପାରେ। ତାଙ୍କ ପ୍ରଦର୍ଶନରେ କୋର୍ ଜଷ୍ଟିନ ଲାଙ୍ଗର ଓ ଅଧିନାୟକ ଟିମ୍ ପେନ୍ ପ୍ରଭାବିତ ଅଛନ୍ତି। ସେହିପରି ମିଚେଲ ସ୍ୱେପସନଙ୍କ ଉପରେ ମଧ୍ୟ ନଜର ରହିବ। କାରଣ ସିଡ୍‌ନୀରେ ନୂଆବର୍ଷରେ ଖେଳାଯିବାକୁଥିବା ତୃତୀୟ ଟେଷ୍ଟରେ ଖେଳିବାନେଇ ସ୍ୱେପସନ ଆଶାବାନ୍ଧିଛନ୍ତି। ପ୍ରଥମ ୱାର୍ମଅପ୍‌ରେ ଅଜିଙ୍କ୍ୟ ରାହାନେ, ଚେତେଶ୍ୱର ପୂଜାରା ଓ ରିଦ୍ଧିମାନ ଶାହାଙ୍କୁ ଛାଡ଼ିଦେଲେ ଅନ୍ୟ କୌଣସି ଭାରତୀୟ ବ୍ୟାଟ୍ସମ୍ୟାନ ଅଷ୍ଟ୍ରେଲୀୟ ବୋଲରଙ୍କୁ ଠିକ୍‌ଭାବେ ଖେଳିପାରି ନ ଥିଲେ। ତେଣୁ ପ୍ଲେଇଂ କମ୍ବିନେଶନ ଠିକ୍ କରିବା ପାଇଁ ଭାରତ ନିକଟରେ ଏହା ଶେଷ ସୁଯୋଗ। ମୟଙ୍କ ଅଗ୍ରୱାଲଙ୍କ ସହ ୩୬ ମ୍ୟାଚ ଖେଳିବାର ଅଭିଜ୍ଞତା ରଖିଥିବା ଲୋକେଶ ରାହୁଲ ଇନିଂସ ଓପନ କରିପାରନ୍ତି। କାରଣ କ୍ୱାଲିଟି ସିମ୍ ଓ ସୁଇଂ ବିପକ୍ଷରେ ପୃଥ୍ୱୀ ଶ'ଙ୍କ ଟେକ୍ନିକ ଅତ୍ୟନ୍ତ ଦୁର୍ବଳ ପରିଲକ୍ଷିତ ହେଉଛି।

# ଚେସ୍ ଏକାଡେମୀ ପ୍ରତିଷ୍ଠା କରିବେ ଆନନ୍ଦ

**ଚେନ୍ନାଇ, ୧୦।୧୨ (ପି.ଟି.):** ଭାରତର କିମ୍ବଦନ୍ତୀ ଚେସ୍ ଖେଳାଳି ବିଶ୍ୱନାଥନ ଆନନ୍ଦ ଏକ ଏକାଡେମୀ ପ୍ରତିଷ୍ଠା କରିବେ। ଏଥିଲାଗି ସେ ୱେଷ୍ଟବ୍ରିଜ୍ କ୍ୟାପିଟାଲ୍ସ ସହ ହାତ ମିଳାଇଛନ୍ତି। ୫ଥର ବିଶ୍ୱ ଚାମ୍ପିୟନ ଯୁବ ଖେଳାଳିମାନଙ୍କୁ ଟ୍ରେନିଂ ଦେବେ। ଏକାଡେମୀର ନାମ ୱେଷ୍ଟବ୍ରିଜ୍-ଆନନ୍ଦ ଚେସ୍ ଏକାଡେମୀ (ୱାକା) ରଖାଯାଇଛି। ଏଥିରେ ପ୍ରଥମେ ଭାରତର ୫ଜଣ ଉଦୀୟମାନ ଖେଳାଳିଙ୍କୁ ଟ୍ରେନିଂ ଦିଆଯିବ। ସେମାନେ ହେଲେ ୧୫ ବର୍ଷୀୟ ଆର୍. ପ୍ରଜ୍ଞାନନ୍ଦା, ନିହାଲ ସରିନ (୧୬), ରନାକ୍ ସାନ୍ଧୱାନୀ (୧୫), ଡି. ଗୁକେଶ (୧୪) ଏବଂ ପ୍ରଜ୍ଞାନନ୍ଦାଙ୍କ ଭଉଣୀ ଆର୍. ବୈଶାଳୀ। ଏକାଡେମୀ ପ୍ରତିବର୍ଷ ପ୍ରତିଭା ଚିହ୍ନଟ କରିବ। ୱାର୍ଲ୍ଡ ଟପ୍ ଚେସ୍ ର୍ୟାଙ୍କିଙ୍ଗରେ ପ୍ରବେଶ ପାଇଁ ସହାୟତା କରାଯିବ। ସେମାନଙ୍କୁ ଫେଲୋଶିପ୍ ମଞ୍ଜୁର କରାଯିବ।

# ଦୈନିକ ୩୦,୦୦୦ ଦର୍ଶକଙ୍କୁ ଅନୁମତି

**ମେଲବୋର୍ନ, ୧୦।୧୨ (ପି.ଟି.):** ଭାରତ ଓ ଅଷ୍ଟ୍ରେଲିଆ ମଧ୍ୟରେ ଖେଳାଯିବାକୁଥିବା ଆଇକନିକ ବକ୍ସିଂ ଡେ' ଟେଷ୍ଟକୁ ଷ୍ଟାଡିୟମରେ ଦୈନିକ ୩୦,୦୦୦ ଦର୍ଶକ ଉପଭୋଗ କରିପାରିବେ। କୋଭିଡ୍ ଯୋଗୁ ଭିକ୍ଟୋରିଆ ପ୍ରଦେଶ ସରକାର ଦର୍ଶକଙ୍କ ସଂଖ୍ୟା ଉପରେ ଯେଉଁ କଟକଣା ଜାରି କରିଥିଲେ, ସେଥିରେ କୋହଳ କରିବାରୁ ଏହା ସମ୍ଭବ ହୋଇପାରିଛି। ବକ୍ସିଂ ଡେ' ଟେଷ୍ଟ ଡିସେମ୍ବର ୨୬ରୁ ୩୦ ପର୍ଯ୍ୟନ୍ତ ମେଲବୋର୍ନ କ୍ରିକେଟ ଗ୍ରାଉଣ୍ଡରେ ଖେଳିବାର କାର୍ଯ୍ୟକ୍ରମ ରହିଛି। କଟକଣା ଯୋଗୁ ପୂର୍ବରୁ ଦୈନିକ ମୋଟ ଆସନ କ୍ଷମତାର ୨୫ ପ୍ରତିଶତ ଅର୍ଥାତ୍ ୨୫,୦୦୦ ଦର୍ଶକଙ୍କୁ ଅନୁମତି ଦିଆଯାଇଥିଲା। ମାତ୍ର ଗତ ୪୦ ଦିନ ହେଲା ନୂଆ କୋଭିଡ୍ ପଜିଟିଭ ଦେଖା ଦେଇ ନ ଥିବାରୁ ଦର୍ଶକ ସଂଖ୍ୟା ୩୦,୦୦୦କୁ ବୃଦ୍ଧି କରିବା ଲାଗି ନିଷ୍ପତ୍ତି ନିଆଯାଇଛି। ଦୁଇ ଦେଶ ମଧ୍ୟରେ ବହୁ ପ୍ରତୀକ୍ଷିତ ୪ ମ୍ୟାଚବିଶିଷ୍ଟ ଟେଷ୍ଟ ସିରିଜ ଡିସେମ୍ବର ୧୭ରୁ ଆଡିଲେଡ୍‌ରେ ଆରମ୍ଭ ହେବ।

**ବକ୍ସିଂ ଡେ' ଟେଷ୍ଟ**


**CUTTACK MUNICIPAL CORPORATION**
"e" PROCUREMENT NOTICE
Tender ID : 2020_ORULB_64512
Bid Reference No. MC(CMC)CTC_Div-I_No44/2020-21
Tender Call Notice No. 5599 (PW) Date. 10.12.2020

Name of Works : Civil Works
No of Works : 19 Nos
Bid Value : Rs. 2.82 Lakh to Rs. 16.10 Lakh
Period of Completion : One Calendar Month to Two Calendar Months
Date and Time schedule :

| Start | End | Opening |
|---|---|---|
| 3.00 PM on dt. 14.12.2020 | 5.00 PM on dt.23.12.2020 | 11.00 A.M. on dt. 30.12.2020 |

Tender Details : can be seen from the procurement portal : www.tendersorissa.gov.in

Executive Engineer, CD-I, CMC

**OFFICE OF THE NOTIFIED AREA COUNCIL REDHAKHOL (ODISHA), DIST.- SAMBALPUR**
E-mail: eonacrdl@gmail.com, Ph. No./Fax No. 06644-253466
No. 1748/NAC Date: 09.12.2020
**PUBLIC NOTICE**
This is for information of all concerned that (ODF+) declaration under Swachha Bharat Mission (Urban), Odisha, the Redhakhol NAC has declared the area under the jurisdiction of Administrator, Redhakhol NAC as "ODF+".
If anyone found open defecating and urinating then there is a fine mechanism and he/she will be fined with an amount of Rs.50/- without any argument.
Sd./- Executive Officer, NAC, Redhakhol

**OFFICE OF THE SUPERINTENDENT V.S.S. INSTITUTE OF MEDICAL SCIENCES & RESEARCH, BURLA, (SAMBALPUR)**
suptd.vimsar@gmail.com
**TENDER CALL NOTICE**
No. 14809/VSS.IMSAR, Burla Dated: 09.12.2020
No. E-426: Sealed tenders in two bid system are hereby invited by the undersigned from the Registered Firms/Agencies/Companies/NGOs having Labour Licnece, GST Registration Certificate & experience in similar jobs for Housekeeping, Sanitation and maintenance of this 1323 bedded Hospital Area for the year 2020-21. The tenders should reach the Office of the Superintendent, VSS IMSAR, Burla on or before 15.01.2021 upto 5.30 P.M. through Regd. Post/Speed Post only which will be opened on the next working day at 12.00 Noon.
The details terms and conditions of the Tender Call Notice can be collected from Office of the Superintendent, VSS IMSAR, Burla from the date of publication in Newspapers/Display in website to last date of submission on all working days during the office hours on payment of Rs.10,000/- (Rupees ten thousand) only in the user fee collection counter towards cost of the tender paper in favour of the Superintendent, VSS IMSAR, Burla or it can be downloaded from the website www.sambalpur.nic.in/www.vimsar.ac.in & submit the same with a Bank Draft of Rs.10,000/- in favour of the Superintendent, VSS IMSAR, Burla. The estimated cost of tender is Rs.10,00,00,000/-.
Sd./- Superintendent, VSS IMSAR, Burla
OIPR-10026/11/0019/2021

**OFFICE OF THE CDM & PHO CUM DISTRICT MISSION DIRECTOR, GANJAM, BERHAMPUR**
**DISTRICT HEALTH MISSION**
**DEPARTMENT OF HEALTH & FAMILY WELFARE**
Government of Odisha
Letter No. 18282 Date: 09.12.2017
**CORRIGENDUM**
Partial modification in the specification of vehicle & Technical Bid of Tender Notice vide Letter No. 17165, Dt.17.11.2020 as published in the two Odiya Newspapers, The Samaj & The Dharitri on Dt.19.11.2020 has been made which may be downloaded from the district website: www.ganjam.nic.in.
Last date of submission is extended upto Dt.16.12.2020 by 2.00 P.M. The tender will be opened on Dt.16.12.2020 by 5.00 P.M. All other terms & condition of the published tender remains unchanged.
Sd./- Chief District Medical & Public Health Officer, Ganjam, Berhampur

**GOVT. OF ODISHA**
**OFFICE OF THE EXECUTIVE ENGINEER (AGRIL)., CUTTACK DIVISION, CUTTACK**
AT/P.O.: NAYABAZAR, DISTRICT: CUTTACK - 753004
Phone No. (0671) 2442638, E-mail ID: eeagril.cuttack@gmail.com
**e-Procurement Notice No./Bid Identification No.: EE(AGRIL), Cuttack Division - 01/2020-21**
No. L-42: The Executive Engineer (Agril.), Cuttack Division, Nayabazar, Cuttack, Odisha on behalf of the Governor of Odisha, invites percentage rate bids in Single Cvoer system from the eligible class of contractors through e-procurement in ONLINE MODE only in the website "www.tendersodisha.gov.in", for the works as detailed below:

| Sl. No. | Nos of Works for which Tender invited | Approximate Estimated Cost put to tender (Excluding GST) (Rs.) | Cost of Bid Documents (in Rs.) | EMD in (Rs.) | Class of Contractor |
|---|---|---|---|---|---|
| 1 | 2 | 3 | 4 | 5 | 6 |
| 1 | Total 9 Nos. (Nine) of Building Works | Vary from Rs.532215.00 to Rs.4421959

ଇଜିପ୍ଟର ପିରାମିଡ୍ ଆଗରେ ଅଶ୍ଳୀଳ ଫଟୋ ଉଠାଇଥିବା ଜଣେ ମଡେଲଙ୍କୁ ଗିରଫ କରାଯାଇଛି। ତାଙ୍କ ନାମ ସାଲମା ଅଲ୍ ସିମି। ମଡ଼େଲଙ୍କ ସହ ଫଟୋଗ୍ରାଫର ହୋଶମ ଅହମ୍ମଦଙ୍କୁ ମଧ୍ୟ ଗିରଫ କରାଯାଇଥିଲା। ଇଜିପ୍ଟର ଏହି ମଡେଲ ଫଟୋକୁ ଇନଷ୍ଟାଗ୍ରାମରେ ଶେୟାର କରିବା ପରେ ସେଠାକାର ସରକାରଙ୍କ ନଜରକୁ ଆସିଥିଲା। ପ୍ରତ୍ନତତ୍ତ୍ୱ ବିଭାଗର ବିନା ଅନୁମତିରେ ଫଟୋ ଉଠାଯାଇଥିବା ଅଭିଯୋଗ ହୋଇଛି। ତେବେ ମଡେଲ ଜଣକ ଜାମିନରେ ମୁକୁଳିଥିବା ଜଣାପଡିଛି।

# ଆର୍ଥର୍ ଲୁଇସ୍‌ଙ୍କୁ ସମ୍ମାନ ଜଣାଇଲା ଗୁଗଲ

**ନୂଆଦିଲ୍ଲୀ:** ଅର୍ଥଶାସ୍ତ୍ରୀ, ପ୍ରଫେସର ଏବଂ ଲେଖକ ସାର୍ ଡବ୍ଲ୍ୟୁ. ଆର୍ଥର୍ ଲୁଇସ୍‌ଙ୍କୁ ଗୁଗଲ ଡୁଡଲ୍ କରି ସମ୍ମାନ ଜଣାଇଛି। ୧୯୭୯ ଡିସେମ୍ବର ୧୦ରେ ଲୁଇସ୍ ଯୁଗ୍ମଭାବେ ଅର୍ଥନୀତିରେ ନୋବେଲ ସ୍ମୃତି ପୁରସ୍କାର ପାଇଥିଲେ। ବିକାଶଶୀଳ ଦେଶ ଉପରେ ପ୍ରଭାବ ପକାଉଥିବା ଆର୍ଥିକ ଶକ୍ତିର ମଡେଲ ପ୍ରସ୍ତୁତରେ ଉଲ୍ଲେଖନୀୟ ଅବଦାନ ପାଇଁ ସେ ଏହି ପୁରସ୍କାର ପାଇଥିଲେ। ଏଭଳି ଏକ ସ୍ମରଣୀୟ ଦିନକୁ ଗୁଗଲ୍ ଡୁଡଲ୍ ମାଧ୍ୟମରେ ପାଳନ କରିବା ସହ ତାଙ୍କୁ ମନେପକାଇଛି। କାରିବିଆନ୍ ଦ୍ୱୀପ ସେଣ୍ଟ ଲୁସିଆରେ ୧୯୧୫ ଜାନୁୟାରୀ ୨୩ରେ ଜନ୍ମଗ୍ରହଣ କରିଥିବା ଲୁଇସ୍‌ଙ୍କ ମାତା ଏବଂ ପିତା ଆଣ୍ଟିଗୁଆର ପ୍ରବାସୀ ଥିଲେ। ଲୁଇସ୍ ୧୪ ବର୍ଷ ବୟସରେ ସ୍କୁଲ ପାଠପଢ଼ା ସାରି ସିଭିଲ ସେବାରେ କ୍ଲର୍କଭାବେ କାମ କରିଥିଲେ। ୧୯୩୨ରେ ସେ ଏକ ସରକାରୀ ବୃତ୍ତି ପାଇଥିଲେ ଏବଂ ଲଣ୍ଡନ ସ୍କୁଲ ଅଫ୍ ଇକୋନୋମିକ୍ସରେ ଅଧ୍ୟୟନ ପାଇଁ ଯାଇଥିଲେ। ବର୍ଣ୍ଣ ଭେଦଭାବ ସତ୍ତ୍ୱେ ସେଠାରେ ସେ ପ୍ରଥମ କୃଷ୍ଣକାୟ ପ୍ରଫେସର ହୋଇପାରିଥିଲେ। ଏହା ବ୍ୟତୀତ ସେ ପ୍ରଥମ କୃଷ୍ଣକାୟ ବ୍ୟକ୍ତିଭାବେ ମାଞ୍ଚେଷ୍ଟର ବିଶ୍ୱବିଦ୍ୟାଳୟରେ ସ୍ଥାନ ପାଇଥିଲେ ଏବଂ ପ୍ରିନ୍ସଟନ୍ ବିଶ୍ୱବିଦ୍ୟାଳୟରେ ମଧ୍ୟ ସେ ପୂର୍ଣ୍ଣକାଳୀନ ପ୍ରଫେସର ଭାବେ ପ୍ରଥମ କୃଷ୍ଣକାୟ ପ୍ରଶିକ୍ଷକ ରହିଥିଲେ।

ବିବାହ ଶୁଭେଚ୍ଛା

ରାଜେଶ ନନ୍ଦନ ରଣା
ସହିତ
ରଶ୍ମିତା ସାସମଲ
ଗ୍ରା: କଷାଫଳ, ଜି: ବାଲେଶ୍ୱର
ଆଜି ତା.୧୧।୧୨।୨୦୨୦ରିଖ ତୁମର ଶୁଭ ବିବାହ ଉପଲକ୍ଷେ ଆମର ଶୁଭେଚ୍ଛା। ଆମେ ଶ୍ରୀଶ୍ରୀ ସାଇ ଜଗନ୍ନାଥ ମହାପ୍ରଭୁଙ୍କ ନିକଟରେ ପ୍ରାର୍ଥନା କରୁଛୁ, ତୁମର ଦାମ୍ପତ୍ୟ ଜୀବନ ସୁଖମୟ ତଥା ଦୀର୍ଘସ୍ଥାୟୀ ହେଉ।
-:ଶୁଭେଚ୍ଛା ସହ:-
ମାତା: ଅଞ୍ଜଳି ସାସମଲ, ପିତା: ଲକ୍ଷ୍ମୀଧର ସାସମଲ, ଶାଶୁ:ଜ୍ୟୋତିର୍ମୟୀ ରଣା, ଶ୍ୱଶୁର: ସୁଶୀଲ କୁମାର ରଣା ଏବଂ ବନ୍ଧୁବାନ୍ଧବ ।
ଧ-୭୯୭୫୯

# ପର୍ବତ ଶିଖାଏ ପ୍ରେରଣା

**ପର୍ବତ। ଧୈର୍ଯ୍ୟର ପ୍ରତୀକ। ପ୍ରେରଣାର ଉତ୍ସ। ପ୍ରତିକୂଳ ପରିବେଶରେ ଦୃଢ଼ହୋଇ ଠିଆହେବା ଏବଂ ପରିସ୍ଥିତି ମୁକାବିଲା କରିବାର ସାମର୍ଥ୍ୟ ପାଇଁ ଯୁଗେ ଯୁଗେ ଉଦାହରଣ ସାଜିଛି ପ୍ରକୃତିର ଏହି ସୁନ୍ଦର ବିସ୍ମୟ। ପୃଥିବୀ ପୃଷ୍ଠରେ ପାହାଡ଼ ପାଇଁ ସୃଷ୍ଟି ହୋଇଛି ବିସ୍ତୀର୍ଣ୍ଣ ମରୁପ୍ରାନ୍ତର। ମାଟି ପୂରି ଉଠିଛି ସବୁଜ କିଆରିରେ। ପାହାଡ଼ ଛାତିରେ ଘର କରିଥିବା ପାହାଡ଼ି ମଣିଷଙ୍କ ନିଆରା ଜୀବନଶୈଳୀ, ଘଞ୍ଚ ଜଙ୍ଗଲ ବେଷ୍ଟିତ ପରିବେଶ ସୃଷ୍ଟି କରିଛି ପର୍ଯ୍ୟଟନର ଅନନ୍ୟ ସମ୍ଭାବନା। ଏସବୁକୁ ଆକଳନ କଲେ ବୁଝାପଡ଼େ ପର୍ବତ ପାଇଁ ପରିପୁଷ୍ଟ ହୋଇଛି ଜୀବନ। ପର୍ବତର ଆବଶ୍ୟକତା, ଏହାର ସଂରକ୍ଷଣ ପାଇଁ ଜନସଚେତନତା ସୃଷ୍ଟି କରିବା ଉଦ୍ଦେଶ୍ୟରେ ପ୍ରତିବର୍ଷ ଡିସେମ୍ବର ୧୧ରେ ପାଳିତ ହୁଏ 'ୱାର୍ଲ୍ଡ ମାଉଣ୍ଟେନ୍ ଡେ'।**

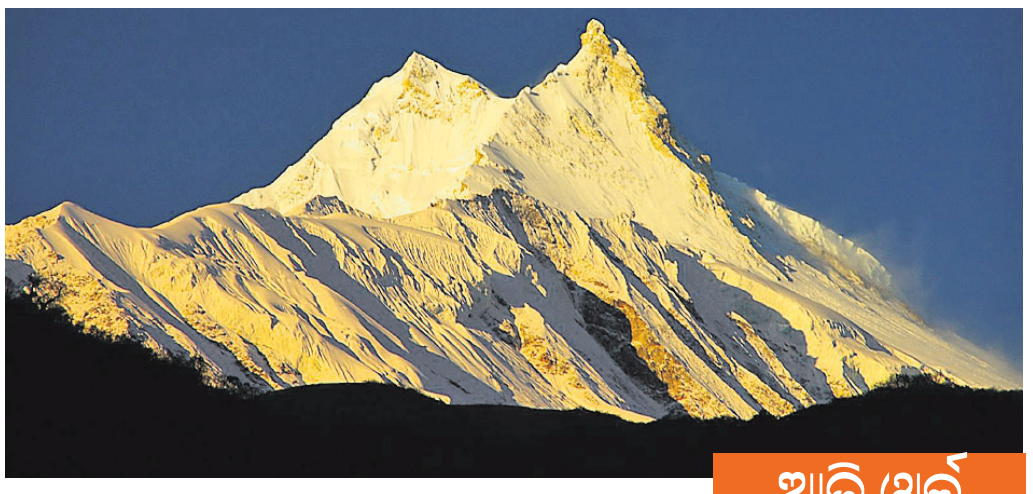

## ଆଜି ୱାର୍ଲ୍ଡ ମାଉଣ୍ଟେନ୍ ଡେ'

ପୃଥିବୀର ମୋଟ ଜନସଂଖ୍ୟାର ୧୫% ରୁହନ୍ତି ପାର୍ବତ୍ୟାଞ୍ଚଳରେ। ବନବାସୀଙ୍କ ପାଇଁ ପର୍ବତ ଯେତିକି ଗୁରୁତ୍ୱପୂର୍ଣ୍ଣ ଏହାର ସେତିକି ଆବଶ୍ୟକତା ଅନୁଭବ କରନ୍ତି ସମତଳ ଭୂଇଁରେ ରହୁଥିବା ମଣିଷମାନେ। ପାର୍ବତ୍ୟାଞ୍ଚଳରୁ ପ୍ରବାହିତ ନଦୀ ପାଇଁ ହିଁ ସର୍ବପ୍ରଥମେ ସୃଷ୍ଟି ହୋଇଥିଲା ମାନବ ସଭ୍ୟତା। ଜୈବ ବିବିଧତା, ଜଳଚକ୍ର, ଜଳବାୟୁ, ଭୂମିରୂପ ପରିବର୍ତ୍ତନ ପଛରେ ପର୍ବତ ଏକ ଗୁରୁତ୍ୱପୂର୍ଣ୍ଣ ଦିଗ। ପାହାଡ଼ର ମହତ୍ତ୍ୱ ସମ୍ପର୍କରେ ଜନସଚେତନତା ସୃଷ୍ଟି, ସଂରକ୍ଷଣ ଲାଗି ଧ୍ୟାନ କେନ୍ଦ୍ରୀଭୂତ କରିବା ଏବଂ ଏହାର ବିକାଶ ଲାଗି ଏକଜୁଟ ହେବା ହିଁ ଅନ୍ତର୍ଜାତୀୟ ପର୍ବତ ଦିବସ ପରିକଳ୍ପନାର ପ୍ରମୁଖ ଉଦ୍ଦେଶ୍ୟ। ଏହି ଦିନ କର୍ମଶାଳା, ଶୋଭାଯାତ୍ରା, ଆଲୋଚନାଚକ୍ର ମାଧ୍ୟମରେ ପର୍ବତର ପ୍ରଭାବ ଏବଂ ଭୂମିକା ସମ୍ପର୍କରେ ଲୋକଙ୍କୁ ଶିକ୍ଷା ଦିଆଯାଏ। ପ୍ରତିବର୍ଷ ଏକ ନିର୍ଦ୍ଦିଷ୍ଟ ଥିମ୍ ଅନୁଯାୟୀ ପାଳିତ ହୋଇଥାଏ ୱାର୍ଲ୍ଡ ମାଉଣ୍ଟେନ୍ ଡେ'। ଚଳିତ ବର୍ଷ ଏହାର ଥିମ୍ ରହିଛି 'ମାଉଣ୍ଟେନ ବାୟୋଡାଇଭର୍ସିଟି' ବା 'ପର୍ବତ ଜୈବବିବିଧତା'। ମନୁଷ୍ୟକୃତ କାରଣରୁ ପର୍ବତ ଉପରେ ବିପଦ ଘନେଇବାରେ ଲାଗିଛି। ଏହାର ସଂରକ୍ଷଣ କରିବା ଦିଗରେ ଏକଜୁଟ ହେବା ଲାଗି ବ୍ୟାପକ ଜନସଚେତନତା ସୃଷ୍ଟି କରିବାକୁ ଏଥିରେ ଆହ୍ୱାନ ଦିଆଯାଇଛି।

ପାର୍ବତ୍ୟାଞ୍ଚଳର ପରିବେଶ ଏବଂ ବିକାଶ ଲାଗି ବିଶ୍ୱସ୍ତରରେ ଚିନ୍ତା କରାଯାଉଥିବାବେଳେ ୧୯୯୨ରେ ମିଳିତ ଜାତିସଂଘରେ ଏହାକୁ ବିଧିବଦ୍ଧ ଭାବେ ମିଳିଥିଲା ଅନୁମୋଦନ। ଏଜେଣ୍ଡା ୨୧ ଏବଂ ୧୩ତମ ଅଧ୍ୟାୟ ଅନୁଯାୟୀ ଜାତିସଂଘ ପକ୍ଷରୁ 'ମାନେଜିଂ ଫ୍ରାଜିଲ ଇକୋସିଷ୍ଟମ: ସଷ୍ଟେନବଲ୍ ମାଉଣ୍ଟେନ୍ ଡେଭଲପ୍‌ମେଣ୍ଟ'କୁ ସ୍ୱୀକୃତି ମିଳିଥିଲା, ଯାହା ପାହାଡ଼, ପର୍ବତ, ଗିରିଶୃଙ୍ଗର ସଂରକ୍ଷଣକୁ ଦେଇଥିଲା ନୂଆ ଦିଗ। ଜାତିସଂଘ ମହାସଭା ୨୦୦୨କୁ ଅନ୍ତର୍ଜାତୀୟ ପର୍ବତ ବର୍ଷ ଭାବେ ଘୋଷଣା କରିଥିଲା। ଏହାପରେ ୨୦୦୩ ଡିସେମ୍ବର ୧୧କୁ ମିଳିଥିଲା 'ବିଶ୍ୱ ପର୍ବତ ଦିବସ' ମାନ୍ୟତା। ତେବେ ବିଭିନ୍ନ ଦେଶ ଭିନ୍ନ ଭିନ୍ନ ଭାବେ ଏହାକୁ ପାଳନ କରିଥାନ୍ତି। ଏହି ଦିବସରେ ଦୁଃସାହସିକ ପଦଯାତ୍ରା, ସ୍କୋର୍ସ, ଶୋଭାଯାତ୍ରା ଆୟୋଜନ କରାଯାଏ। ଏଥିରେ ଖ୍ୟାତନାମା ବକ୍ତା, କ୍ରୀଡ଼ାବିତ୍, ରାଜନେତା, ବିଶେଷଜ୍ଞଙ୍କ ସମେତ ପ୍ରକୃତି ଉପରେ ରୁଚି ରଖୁଥିବା ବ୍ୟକ୍ତି ସାମିଲ ହୋଇଥାନ୍ତି। ସେହିପରି ଅନ୍ୟ କେତେକ ସ୍ଥାନରେ ପାହାଡ଼ରେ ବନୀକରଣ କାର୍ଯ୍ୟକ୍ରମ, ସଚେତନତାଧର୍ମୀ ନାଟକ, ସାଂସ୍କୃତିକ କାର୍ଯ୍ୟକ୍ରମ ମଧ୍ୟ ଆୟୋଜିତ ହୁଏ।

ପ୍ରକୃତିର ସୁନ୍ଦରତମ ସଂରଚନା ମଧ୍ୟରୁ ପର୍ବତ ଗୋଟିଏ। ଅନେକ ସ୍ଥାନରେ ଏହା ସାଜିଛି ଅନ୍ତର୍ଜାତୀୟ ସୀମାରେଖା। ପର୍ବତ ପାଲଟେ ଦେଶର ସୁରକ୍ଷା କବଚ। ଲୋକଙ୍କୁ ପାଇଁ ସାଜେ ଅବସର ବିନୋଦନର ମାଧ୍ୟମ। ଏହାର ଛାତି ଚିରି ପ୍ରବାହିତ ଜଳସ୍ରୋତ ଚାଷକୁ ବଳ ଯୋଗାଏ। ଜଙ୍ଗଲରୁ ମିଳୁଥିବା ପର୍ଯ୍ୟାପ୍ତ ଜଙ୍ଗଲଜାତ ଦ୍ରବ୍ୟ ଅର୍ଥନୀତିକୁ ମଜଭୁତ କରେ। ପାର୍ବତ୍ୟ ଉପତ୍ୟକାରେ ବନ୍ଧ ବାନ୍ଧି ଉତ୍ପାଦନ କରାଯାଏ ଜଳବିଦ୍ୟୁତ୍ ଶକ୍ତି। ମାନବ ଜୀବନକୁ ପରିପୁଷ୍ଟ କରିବାରେ ପର୍ବତର ଭୂମିକାକୁ ଅଣଦେଖା କରାଯାଇ ନ ପାରେ। ତେଣୁ ପାହାଡ଼, ପର୍ବତ ଏବଂ ଗିରିଶୃଙ୍ଗର ସୁରକ୍ଷା ବିଷୟରେ ଭାବିବାର ବେଳ ଆସିଛି ବୋଲି ପ୍ରକୃତିପ୍ରେମୀ ମତବ୍ୟକ୍ତ କରିଛନ୍ତି।

### ବିଶ୍ୱର କେତେକ ବୃହତ୍ତମ ପର୍ବତଶ୍ରେଣୀ

| | | |
|---|---|---|
| ଆଣ୍ଡିଜ୍ | ଦକ୍ଷିଣ ଆମେରିକା | ୭୦୦୦କି.ମି. |
| ସାଉଥର୍ନ ଗ୍ରେଟ୍ ଇସ୍କାର୍ପମେଣ୍ଟ | ଆଫ୍ରିକା | ୫୦୦୦କି.ମି. |
| ରକି | ଉତ୍ତର ଆମେରିକା | ୪୮୦୦କି.ମି. |
| ଗ୍ରେଟ୍ ଡିଭାଇଡିଂ ରେଞ୍ଜ | ଅଷ୍ଟ୍ରେଲିଆ | ୩୫୦୦କି.ମି. |
| ହିମାଳୟ | ଏସିଆ | ୨୬୦୦କି.ମି. |
| ଉରାଲ | ଏସିଆ-ୟୁରୋପ | ୨୫୦୦କି.ମି. |

# ଚାହତ୍‌ଙ୍କ ବିକିନି ଫଟୋ ଭାଇରାଲ

**ମୁମ୍ବାଇ:** ଟେଲି ଅଭିନେତ୍ରୀ ଚାହତ୍ ଖାନ୍ନା ନିଜର ହଟ୍ ଅବତାରକୁ ନେଇ ଏବେ ଭାରି ଚର୍ଚ୍ଚାରେ। କୋଭିଡ୍ କଟକଣା ପାଇଁ ଦୀର୍ଘଦିନ ହେଲା ସେ ଘରୁ ବାହାରି ନ ଥିଲେ। ବଲିଉଡ୍‌ରେ ସବୁ ଅଭିନେତ୍ରୀ ଅଭିନେତା ମଧ୍ୟ ଘରେ ଏକପ୍ରକାର ବନ୍ଦ ହୋଇଯାଇଥିଲେ। କିଛିମାସ ହେଲା ସବୁ ଖୋଲିବାରୁ ସମସ୍ତଙ୍କ ଲାଇଫ୍ ନର୍ମାଲ ହେଉଛି। ଚାହତ୍ ଏବେ କାମରୁ ବ୍ରେକ୍ ନେଇ ଦୁବାଇରେ ଛୁଟି ଏନ୍‌ଜୟ କରୁଛନ୍ତି। ସେ ସୋସିଆଲ ମିଡିଆରେ ବେଶ୍ ଆକ୍ଟିଭ୍। କିଛିଦିନ ହେଲା ସେ ନିଜର କିଛି ଫଟୋ ଇନ୍‌ଷ୍ଟାରେ ଶେୟାର କରିଛନ୍ତି। ଫଟୋଗୁଡ଼ିକରେ ମସ୍ତି କରୁଥିବା ନଜର ଆସିଛନ୍ତି। ଏହି ଫଟୋଗୁଡ଼ିକ ଏବେ ଇଣ୍ଟରନେଟ୍‌ରେ ଭାଇରାଲ ହେବାରେ ଲାଗିଛି। ବ୍ଲାକ୍ ବିକିନିରେ ବହୁତ ଫଟୋ ଏକସଙ୍ଗେ ପୋଷ୍ଟ କରିଛନ୍ତି। ଚାହତ୍‌ଙ୍କ ବୋଲ୍ଡ ଫଟୋଗୁଡ଼ିକ ଫ୍ୟାନ୍‌ମାନଙ୍କୁ ପାଗଳ କରିଦେଇଛି। କେହି କେହି କମେଣ୍ଟ କରିଛନ୍ତି ଯେ, ସତରେ ଏହି ଫଟୋ ନିଆଁ ଲଗାଇ ଦେଉଛି। ଚାହତ୍‌ଙ୍କ ପ୍ରଥମ ଶୁଟ୍ କ୍ୟାଡବରିରେ ଆଡ୍ ଶୁଟ୍ ଥିଲା। ତା'ପରେ ୨୦୦୨ରୁ ବିଭିନ୍ନ ଟିଭି ଶୋ'ରେ କାମ କରୁଥିବା ନଜର ଆସିଥିଲେ। ବହୁତ ଟେଲି ସିରିଏଲରେ ସେ କାମ କରିଛନ୍ତି। ଅଭିନୟ ଯେମିତି ଦମ୍‌ଦାର ଦେଖିବାକୁ ମଧ୍ୟ ଭାରି ସୁନ୍ଦରୀ।

# ସିନ୍ଧୁ ସଭ୍ୟତା ଲୋକେ ଥିଲେ ମାଂସାହାରୀ

**ନୂଆଦିଲ୍ଲୀ/କେମ୍ବ୍ରିଜ:** ସିନ୍ଧୁ ସଭ୍ୟତା ଲୋକେ ମାଂସାହାରୀ ଥିଲେ। ଏହା ହୋଇଥିବା ଏକ ଗବେଷଣାରୁ ଜଣାପଡ଼ିଛି। ଏସମ୍ପର୍କିତ ତଥ୍ୟ ଜର୍ନାଲ ଅଫ ଆର୍କିୟୋଲୋଜିକାଲ ସାଇନ୍ସ୍‌ରେ ପ୍ରକାଶିତ ହୋଇଛି। ଏଠାକାର ଲୋକେ ମାଂସକୁ ଅଧିକ ପସନ୍ଦ କରୁଥିଲେ। ଏହି ଗବେଷଣା କେମ୍ବ୍ରିଜ ବିଶ୍ୱବିଦ୍ୟାଳୟ ପକ୍ଷରୁ କରାଯାଇଥିଲା। ସିନ୍ଧୁବାସୀମାନେ ଘୁଷୁରି, ମଇଁଷି, ଛେଳି ଆଦି ପ୍ରାଣୀଙ୍କ ମାଂସକୁ ଖାଦ୍ୟରୂପେ ବ୍ୟବହାର କରୁଥିଲେ। ଉତ୍ତରପ୍ରଦେଶ ଏବଂ ହରିୟାଣା ଆଦି ଉତ୍ତର-ପଶ୍ଚିମ ଭାରତ ଅଞ୍ଚଳରେ ଥିବା ସିନ୍ଧୁ ସଭ୍ୟତାବାସୀମାନେ ଦୁଗ୍ଧ ଜାତୀୟ ପଦାର୍ଥକୁ ମଧ୍ୟ ଖାଦ୍ୟ ଭାବେ ଗ୍ରହଣ କରୁଥିଲେ। ଏହି ସଭ୍ୟତା ପାକିସ୍ତାନ, ଉତ୍ତର-ପଶ୍ଚିମ ଭାରତ ଏବଂ ଆଫଗାନିସ୍ତାନରେ ଅବସ୍ଥିତ ଥିଲା। ଗବେଷଣା ଉତ୍ତରପ୍ରଦେଶ ଏବଂ ହରିୟାଣାର ୫ଟି ଗାଁରେ କରାଯାଇଥିଲା। ସେଥିମଧ୍ୟରେ ଉତ୍ତରପ୍ରଦେଶ ମିରଟର ଆଲମଗିରପୁର, ହରିୟାଣା ହିସାରର ମସୁଦ୍ଦୁର, ରାଖଗଢି ଏବଂ ଲୋହାରି ରାଘୋ, ଭିଓ୍ୱାନିର ଖନକ, ରୋହତକର ଫରମନା ଆଦି ଗାଁରେ ରହିଛି। ସିନ୍ଧୁବାସୀ ଧାନ, ଗହମ, ବାଜରା ଆଦିର ଭିନ୍ନ ଭିନ୍ନ କିସମ ଚାଷ କରୁଥିଲେ। ସେମାନେ ଡାଲି, ବିଭିନ୍ନ ଫଳ, ବାଇଗଣ, କାକୁଡ଼ି ଏବଂ ଖଜୁରୀ ସହ ବିଭିନ୍ନ ପନିପରିବା ଚାଷ କରୁଥିଲେ ବୋଲି ରିପୋର୍ଟରେ ଉଲ୍ଲେଖ କରାଯାଇଛି।

# ୭ ବର୍ଷରେ ୮୦ କେଜି

**ନୂଆଦିଲ୍ଲୀ:** ମାତ୍ର ୭ ବର୍ଷ ବୟସରେ ରୋରୀ ଉଠାଉଛନ୍ତି ୮୦ କିଲୋଗ୍ରାମ୍ ଓଜନର ଜିନିଷ। ଭାର ଉତ୍ତୋଳନ ବର୍ଗରେ ସେ ୮୦ କିଲୋଗ୍ରାମ ଓଜନ ଉଠାଇ ଏବେ ସମସ୍ତଙ୍କୁ ଚମତ୍କୃତ କରି ଦେଇଛନ୍ତି। ସବୁଠୁ କମ୍ ବୟସ ଭାର ଉତ୍ତୋଳନ ବର୍ଗରେ ରୋରୀ ଏହି ସଫଳତା ହାସଲ କରି ପାରିଛନ୍ତି। ତେବେ ପ୍ରତିଦିନ ଅଭ୍ୟାସ କରିବା ଫଳରେ ସେ ଏବେ ୮୦ କେଜିର ଭାର ଉଠାଇ ପାରୁଛନ୍ତି। ଏନେଇ ଏକ ଭିଡିଓ ଏବେ ସୋସିଆଲ ମିଡିଆରେ ଶେୟାର କରାଯାଇଛି। ଆଉ ସୋସିଆଲ ମିଡିଆରେ ଏହି ଭିଡିଓ ଶେୟାର ହେବାର ମାତ୍ର କେଇ ଘଣ୍ଟା ପରେ ତାହା ଭାଇରାଲ ହେବାରେ ଲାଗିଛି। ତେବେ ପ୍ରବଳ ଆଗ୍ରହର ସହିତ ବାରମ୍ବାର ଅଭ୍ୟାସ କରିବା ଫଳରେ ହିଁ ରୋରୀ ଏଭଳି କାମ କରିପାରିଥିବା ତାଙ୍କ ଘର ଲୋକେ ପ୍ରକାଶ କରିଛନ୍ତି। ମାତ୍ର ୫ ବର୍ଷ ବୟସରୁ ରୋରୀଲ ଭାର ଉତ୍ତୋଳନ ପାଇଁ ଆଗ୍ରହ ପ୍ରକାଶ କରିଥିଲେ। ଆଉ ଏହା ପରଠାରୁ ସେ ପ୍ରତିଦିନ ଅଭ୍ୟାସ କରିବାକୁ ଲାଗିଥିଲେ। ଫଳରେ ତାଙ୍କର ଅଭ୍ୟାସ ଯୋଗୁଁ ସେ ଏଭଳି ଅସାଧ୍ୟ ସାଦନ କରିପାରିଛନ୍ତି। ସୋସିଆଲ ମିଡିଆରେ ରୋରୀଙ୍କୁ ସମସ୍ତେ ପ୍ରଶଂସା କରିବା ସହିତ ତାଙ୍କର ଏଭଳି ପଦକ୍ଷେପ ଅନ୍ୟ ସମସ୍ତଙ୍କୁ ଦୁଃସାହସିକ ପ୍ରେରଣା ଦେବ ବୋଲି ଲୋକେ କହିଛନ୍ତି। ତେବେ ରୋରୀଙ୍କ ମତରେ ୮୦ କିଲୋଗ୍ରାମ ଓଜନକୁ ସେ ଏବେ ବେଶ୍ ସହଜରେ ଉଠାଇ ପାରୁଛନ୍ତି ଏବଂ ଆହୁରି ଅଧିକ ଓଜନ ଉଠାଇବାକୁ ଅଭ୍ୟାସ ଜାରି ରଖିଛନ୍ତି।

CLASSIFIED DISPLAY
TARIFF — MORE SPACE • SAME PRICE — GST 5%

| For Single Day | | For 7 Days | | For 15 Days | | For 30 days | |
|---|---|---|---|---|---|---|---|
| 6 x 4 | 12 x 4 | 6 x 4 | 12 x 4 | 6 x 4 | 12 x 4 | 6 x 4 | 12 x 4 |
| 1,500.00 | 2,000.00 | 6,000.00 | 12,000.00 | 12,000.00 | 25,000.00 | 20,000.00 | 40,000.00 |

ମନେ ପଡ଼ନ୍ତି

ଦ୍ୱିତୀୟ ଶ୍ରାଦ୍ଧବାର୍ଷିକୀ
ଉପଲକ୍ଷେ ଅଶ୍ରୁଳ ଶ୍ରଦ୍ଧାଞ୍ଜଳି

✓ପୂଣ୍ୟାତୋୟା ସଞ୍ଜୟ
ଆବିର୍ଭାବ : ୧୫.୧୧.୧୯୮୨
ତିରୋଧାନ : ୦୫.୧୨.୨୦୧୮
ତୁମର ଅମର ଆତ୍ମାର ଶାନ୍ତି ଓ ସଦ୍‌ଗତି ନିମନ୍ତେ ପ୍ରଭୁ ଶ୍ରୀ ଜଗନ୍ନାଥଙ୍କ ନିକଟରେ ବିନମ୍ର ପ୍ରାର୍ଥନା ।
ଶୋକ ସନ୍ତପ୍ତ
ସଞ୍ଜୟ କୁମାର (ସାମା), ଅପର୍ଣ୍ଣା (ଝିଅ), ଯସ୍‌ରାଜ (ପୁଅ) ଏବଂ ସମସ୍ତ ପରିବାରବର୍ଗ ।
ଧ-୭୦୦୪୧

ଚତୁର୍ଥ ଶ୍ରାଦ୍ଧବାର୍ଷିକୀ
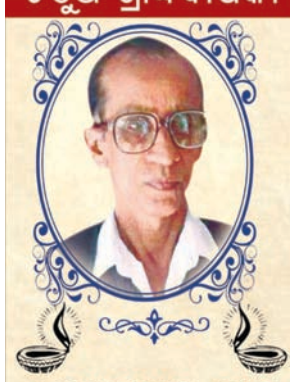
✓ ପ୍ରେମଚନ୍ଦ ରାୟ
ରମାବଲ୍ଲଭ ରୋଡ୍, ପୁରୀ
ଆବିର୍ଭାବ: ୧୩.୧୦.୧୯୩୨
ତିରୋଧାନ-୨୪.୧୧.୨୦୧୬
ଚତୁର୍ଥ ଶ୍ରାଦ୍ଧବାର୍ଷିକୀ ଉପଲକ୍ଷେ ଶ୍ରୀଜଗନ୍ନାଥଙ୍କ ଚରଣାର ବିନ୍ଦରେ ଆପଣଙ୍କ ଅମର ଆତ୍ମାର ସଦ୍‌ଗତି ପାଇଁ ପ୍ରାର୍ଥନା କରୁଛୁ ।
ଶୋକସନ୍ତପ୍ତ
ପୁତ୍ର, ପୁତ୍ରବଧୂ, କନ୍ୟା, ଜ୍ୱାଇଁ, ଆତ୍ମୀୟସ୍ୱଜନ, ଛାତ୍ରଛାତ୍ରୀ, ଓ ପରିବାରବର୍ଗ
ଧ-୭୯୬୫୭

# ଚକୋଲେଟ୍ ହାତୀ

**ନୂଆଦିଲ୍ଲୀ:** କେତେବେଳେ ଚକୋଲେଟରେ ତିଆରି ହେଉଛି ଗରିଲା ତ କେବେ ପୁଣି ଚକୋଲେଟରେ ଟେଲିସ୍କୋପ ବି ତିଆରି କରାଯାଉଛି। ଚକୋଲେଟରେ ଏଭଳି ଭିନ୍ନ ଢଙ୍ଗରେ ବିଭିନ୍ନ ରୂପ ଦେବାର ପରମ୍ପରାରେ ପୁଣି ଏକ ନୂଆ ଡିଜାଇନ୍ ସାମିଲ ହୋଇଛି। ସୈଫ ଆମାଉରୀ ଗୁଇଚନ୍ ଚକୋଲେଟରେ ତିଆରି କରିଛନ୍ତି ଏକ ହାତୀ, ଯାହା ଏବେ ସୋସିଆଲ ମିଡିଆରେ ଭାଇରାଲ ହେବାରେ ଲାଗିଛି। ଚକୋଲେଟରେ ପୁଣି ହାତୀ ତିଆରି ହୋଇଛି, ଏକଥା ହୁଏତ ସହଜରେ କେହି ବିଶ୍ୱାସ କରିପାରିବେ ନାହିଁ। କିନ୍ତୁ ହାତୀର ବିଭିନ୍ନ ଅଙ୍ଗ ପ୍ରତ୍ୟେଙ୍ଗକୁ ବେଶ୍ ସୁନ୍ଦର ଭାବରେ ତିଆରି କରି ତାକୁ ପୂର୍ଣ୍ଣାଙ୍ଗ ରୂପ ଦେଇଛ ନ୍ତି ସୈଫ ଗୁଇଚନ୍। ଚକୋଲେଟରେ ସେ କିଭଳି ଏହି ଡିଜାଇନ୍ କରିଛନ୍ତି ତାର ଏକ ପୁରା ଭିଡିଓ ବି ସେ ଶେୟାର କରିଛନ୍ତି ସୋସିଆଲ ମିଡିଆରେ। ଏହି ଭିଡିଓରେ ସେ ଦେଖାଇଛନ୍ତି କିଭଳିଭାବରେ ହାତୀର ବିଭିନ୍ନ ଅଙ୍ଗକୁ ତିଆରି କରି ଖଞ୍ଜି ହେବ। ଏହା ସହିତ ଏତେ ସୁନ୍ଦରଭାବରେ ସେ ଖୁବ ଯତ୍ନରେ ଏହି ଚକୋଲେଟ ହାତୀଟିକୁ ତିଆରି କରିଛନ୍ତି। ଏମିତିକି ହାତୀ ଛିଡ଼ା ହେବା ପାଇଁ ସେ ଚକୋଲେଟରେ ଏକ ବେସ୍ ବି ତିଆରି କରିଛନ୍ତି। ଖାଲି ସେତିକି ନୁହେଁ ହାତୀକୁ ତିଆରି କରି ଛିଡ଼ା କରିବା ପରେ ସେ ତଳେ କିଛି ଘାସର ମଧ୍ୟ ରୂପ ଦେଇଛନ୍ତି। ତାଙ୍କର ଏଭଳି କାମ ପାଇଁ ଏବେ ତାଙ୍କୁ ସୋସିଆଲ ମିଡିଆରେ ଢେର ପ୍ରଶଂସା ମିଳୁଛି। ଲୋକେ ତାଙ୍କର ଏହି ଡିଜାଇନକୁ ପସନ୍ଦ କରିବା ସହିତ ଏହାକୁ ନେବା ପାଇଁ ବିଭିନ୍ନ ସ୍ଥାନର ଲୋକେ ଇଚ୍ଛା କରିଛନ୍ତି। ତେବେ ଖ୍ରୀଷ୍ଟମାସକୁ ଆଖିରେ ରଖି ସୈଫ ଏଭଳି ଏକ ଚକୋଲେଟ ହାତୀ ତିଆରି କରିଥିବା ଜଣାଇଛନ୍ତି।

ଅଗରବତି ମେସିନ
କମ୍ ଖର୍ଚ୍ଚରେ ନିଜ ଘରେ ଧୂପକାଠି ମେସିନ ବସାଇ ଦୈନିକ ୧୦୦୦ରୁ ୧୫୦୦ ଟଙ୍କା ରୋଜଗାର କରନ୍ତୁ ।
ପ୍ରତ୍ୟେକ ମେସିନ ସହ RAW MATERIAL FREE
Mob.-9078729199, 8018493464

ତାନ୍ତ୍ରିକ ଶକ୍ତିର ବାଦ୍‌ଶାହା
ବାବା ମୟୂର ସାହା
ସ୍ୱତନ୍ତ୍ର ବଶୀକରଣ, ବ୍ୟବସାୟ, ପ୍ରେମ ବିବାହ, ସ୍ୱାମୀ-ସ୍ତ୍ରୀ ସମସ୍ୟା, ଶତ୍ରୁ ସମସ୍ୟା, ସ୍ୱପ୍ନରେ ଚଳିବା ଇତ୍ୟାଦି ପାଇଁ ସମସ୍ତ ସ୍ଥାନରୁ ନିରାଶରେ ଫେରିଥିଲେ ଥ

# ଓସିଏର ପ୍ରସ୍ତୁତି

ନିର୍ମଳ କୁମାର ମିଶ୍ର

**ରାଜ୍ୟ କ୍ରିକେଟକୁ ଆହୁରି ଦୃଢ଼ କରିବାକୁ ଓଡ଼ିଶା କ୍ରିକେଟ ଆସୋସିଏଶନ (ଓସିଏ) କେତୋଟି ଗୁରୁତ୍ୱପୂର୍ଣ୍ଣ ନିଷ୍ପତ୍ତି ନେଇଛି। ରଶ୍ମିରଞ୍ଜନ ପରିଡ଼ାଙ୍କୁ ଓଡ଼ିଶା ଦଳର ନୂଆ କୋଚ୍, କୁଳମଣି ପରିଡ଼ାଙ୍କୁ ଚୟନକର୍ତ୍ତା, ଗୌତମ ଗୋପାଳଙ୍କୁ ଫିଲ୍ଡିଂ କୋଚ, ଦୀପକ ମଙ୍ଗରାଜଙ୍କୁ ବୋଲିଂ କୋଚ୍ ରୂପେ ନିଯୁକ୍ତି ଦିଆଯାଇଛି। ସେହିପରି ଓସିଏଲ (ଓଡ଼ିଶା କ୍ରିକେଟ୍ ଲିଗ୍) ଟି୨୦ ଆୟୋଜନ କରିବାକୁ ମଧ୍ୟ ନିଷ୍ପତ୍ତି ନିଆଯାଇଛି ।**

ଆଗାମୀ ରଣଜୀ ଟ୍ରଫି ଏବଂ ସୟଦ ମୁସ୍ତାକ ଅଲ୍ଲୀ ଟି୨୦ ଟ୍ରଫି ପାଇଁ ଓଡ଼ିଶା କ୍ରିକେଟ୍ ଆସୋସିଏଶନ (ଓସିଏ)ବ୍ୟାପକ ପ୍ରସ୍ତୁତି ଆରମ୍ଭ କରିଛି। କରୋନା ଯୋଗୁଁ ଦୀର୍ଘ ଦିନର ନୀରବତା ପରେ ଓସିଏ ବେଶ୍ ଚଳଚଞ୍ଚଳ ହୋଇଛି। ଏଥିପାଇଁ ବ୍ୟାପକ ପ୍ରସ୍ତୁତି କାର୍ଯ୍ୟ ଆରମ୍ଭ ହେବା ସହିତ ଅଭିଜ୍ଞ ରଶ୍ମିରଞ୍ଜନ ପରିଡାଙ୍କୁ ନୂଆ କୋଚ୍ ରୂପେ ଏବଂ ଅଫସ୍ପିନର କୁଳମଣି ପରିଡାଙ୍କୁ ଚୟନକର୍ତ୍ତା ରୂପେ ଓସିଏ ମନୋନୀତ କରିଛି। ରଶ୍ମିରଞ୍ଜନଙ୍କୁ ତାରକା ଖେଳାଳି ଦେବାଶିଷ ମହାନ୍ତିଙ୍କ ସ୍ଥାନରେ ନିଯୁକ୍ତି ଦିଆଯାଇଛି। ଦେବାଶିଷ ଭାରତୀୟ କ୍ରିକେଟ କଣ୍ଟ୍ରୋଲ ବୋର୍ଡ (ବିସିସିଆଇ) ଜୁନିୟର ସିଲେକସନ୍ କମିଟିର ସିଲେକ୍ଟର ରୂପେ କାର୍ଯ୍ୟ କରିବା ଯୋଗୁ ରଶ୍ମିରଞ୍ଜନଙ୍କୁ ଏହି ଗୁରୁଦାୟିତ୍ୱ ପ୍ରଦାନ କରାଯାଇଛି। ୨୦୧୮ରେ ଓଡ଼ିଶା ୟୁଥ୍ ଆୱାର୍ଡ ପାଇଥିବା ଏବଂ ୨୦୧୫ରେ ଓଡ଼ିଶା ଗୌରବ ପୁରସ୍କାର ଭୂଷିତ ଏହି ଷ୍ଟାର ବ୍ୟାଟ୍‌ସମ୍ୟାନ୍ ୧୯୯୪ରେ ଓଡ଼ିଶା ପାଇଁ ଖେଳିବା ଆରମ୍ଭ କରି ୨୦୦୮ ପର୍ଯ୍ୟନ୍ତ ଖେଳିଥିଲେ। ଏହା ପରେ ସେ ୨୦୦୮-୦୯ ପାଇଁ ଆସାମ ପକ୍ଷରୁ, ୨୦୧୦-୧୩ ପର୍ଯ୍ୟନ୍ତ ରାଜସ୍ଥାନ ଏବଂ ୨୦୧୩ରେ ବିଦର୍ଭ ଏବଂ ୨୦୧୪-୧୫ରେ ହିମାଚଳ ପ୍ରଦେଶ ପକ୍ଷରୁ ଖେଳି ବେଶ୍ ସଫଳତା ହାସଲ କରିଥିଲେ।

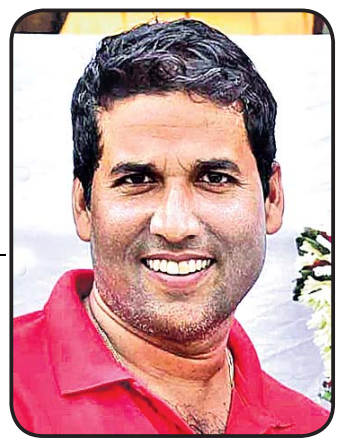

ରଶ୍ମିରଞ୍ଜନ ପରିଡ଼ା

ଦୀପକ ମଙ୍ଗରାଜ

ଗୌତମ ଗୋପାଳ

ସୂଚନାଯୋଗ୍ୟ, ଗତ ରଣଜୀ ସିଜନ୍‌ରେ ଗ୍ରୁପ୍ 'ସି'ରେ ଶକ୍ତିଶାଳୀ ଦଳଗୁଡିକ ବିପକ୍ଷରେ ସ୍ଥାନ ପାଇଥିବା ଓଡ଼ିଶା ଦଳ ନିଜର ଯୁବ ଏବଂ ଅଭିଜ୍ଞ ଖେଳାଳିମାନଙ୍କ ସହାୟତାରେ ଦୀର୍ଘଦିନ ପରେ ତା'ର ଶ୍ରେଷ୍ଠ ପ୍ରଦର୍ଶନ କରିଥିଲା। ସିନିୟର ଦଳର ସଫଳତା ଉପରେ ଅନ୍ୟ ସମସ୍ତ ବର୍ଗର ସଫଳତା ନିର୍ଭର କରିଥାଏ। ଏଥିସହିତ ଦୀପକ ମଙ୍ଗରାଜଙ୍କ ପରି ଅଭିଜ୍ଞ ରଣଜୀ ଖେଳାଳିଙ୍କୁ ବୋଲିଂ କୋଚ ରୂପେ ମନୋନୀତ କରିବା ଏକ ପ୍ରଶଂସିତ ପଦକ୍ଷେପ। ଦୀପକ ଜଣେ ଦକ୍ଷ ବୋଲର ଏବଂ ତାଙ୍କର ଅନେକ ରଣଜୀ ମ୍ୟାଚ ଅଭିଜ୍ଞତା ରହିଛି। ଜଣେ କଠିନ ପରିଶ୍ରମୀ କ୍ରିକେଟର ରୂପେ ତାଙ୍କର ବେଶ୍ ସୁନାମ ରହିଛି। ଅନ୍ୟତମ ଅଭିଜ୍ଞ ଖେଳାଳି ଗୌତମ ଗୋପାଳଙ୍କୁ ଫିଲ୍ଡିଂ କୋଚ ରୂପେ ମନୋନୀତ କରି ଓସିଏ ସିଲେକ୍‌ସନ୍ କମିଟିକୁ ବେଶ୍ ଶକ୍ତିଶାଳୀ କରିବାକୁ ସକ୍ଷମ ହୋଇଛି। ଏଥିପାଇଁ ନବ ନିର୍ବାଚିତ ସେକ୍ରେଟାରୀ ସଞ୍ଜୟ ବେହେରା ଏବଂ ଅନ୍ୟାନ୍ୟ କର୍ମକର୍ତ୍ତାମାନେ ଚଳିତ ସିଜନ୍‌ରେ ଓଡ଼ିଶା ଭଲ ପ୍ରଦର୍ଶନ ନେଇ ବେଶ୍ ଆଶାବାଦୀ ଅଛନ୍ତି।

ଗତ ସିଜନରେ ଛତିଶଗଡ, ସର୍ଭିସେସ୍, ଉତ୍ତରାଖଣ୍ଡ, ହରିୟାଣା, ଆସାମ ସହିତ ମ୍ୟାଚ ଜିତିଥିବା ବେଳେ ବେଙ୍ଗଲ, ଝାଡଖଣ୍ଡ, ତ୍ରିପୁରା ସହିତ ମ୍ୟାଚ ଡ୍ର ରଖିଥିଲା। ସେହିପରି ଜମ୍ମୁ ଓ କଶ୍ମୀର, ମହାରାଷ୍ଟ୍ରଠାରୁ ମ୍ୟାଚ ହାରିଥିଲା। ଯୁବ ଓ ଅଭିଜ୍ଞ ଖେଳାଳିମାନଙ୍କ ଚମତ୍କାର ପ୍ରଦର୍ଶନ ମାଧ୍ୟମରେ ଟିମ୍ ଓଡ଼ିଶା ତା'ର ଶ୍ରେଷ୍ଠତା ବଜାୟ ରଖିଥିଲା। ବ୍ୟାଟିଂରେ ଦେବାଶିଷ ସାମନ୍ତରାୟ, ସାନ୍ତନୁ ମିଶ୍ର, ରାଜେଶ ଧୂପର, ବିପ୍ଳବ ସାମନ୍ତରାୟ, ଗୋବିନ୍ଦ ପୋଦାର, ଶୁଭ୍ରାଂଶୁ ସେନାପତି ଓ ଅନୁରାଗ ଷଡଙ୍ଗୀ ଭଲ ପ୍ରଦର୍ଶନ କରିଥିବା ବେଳେ ବୋଲିଂରେ ଭେଟେରାନ୍ ବସନ୍ତ ମହାନ୍ତି, ସୂର୍ଯ୍ୟକାନ୍ତ ପ୍ରଧାନ, ଦୀପକ ବେହେରା, ରାଜେଶ ମହାନ୍ତି ଓ ପପୁ ରାୟ ତାଙ୍କର ଶ୍ରେଷ୍ଠ ପ୍ରଦର୍ଶନ କରିବା ଫଳରେ ଓଡ଼ିଶା ଦୀର୍ଘ ବର୍ଷ ପରେ ସଫଳତା ପାଇଥିଲା।

ଓଡ଼ିଶା କ୍ରିକେଟକୁ ଏକ ନୂତନ ଦିଗନ୍ତରେ ପହଞ୍ଚାଇବା ପାଇଁ ଓସିଏ ତା'ର ବ୍ଲୁ ପ୍ରିଣ୍ଟ ପ୍ରସ୍ତୁତ କରିଛି, ଯାହାକୁ କି ସମସ୍ତ ଖେଳାଳିମାନେ ବେଶ୍ ପ୍ରଶଂସା କରିଛନ୍ତି। ନଭେମ୍ବର ୨୯ ତାରିଖରେ ଓସିଏ ତା'ର ସମସ୍ତ କମିଟିକୁ ନେଇ ଗୁରୁତ୍ୱପୂର୍ଣ୍ଣ ବୈଠକ ଆୟୋଜିତ କରିଛି। ଓଡ଼ିଶା କ୍ରିକେଟ୍‌କୁ ଆହୁରି ଅଧିକ ଶକ୍ତିଶାଳୀ ଓ ସୁଦୂରପ୍ରସାରୀ କରିବା ପାଇଁ ପ୍ରୟାସ ଆରମ୍ଭ କରିଛି, ଯାହାକୁ କି ସବୁ ମହଲରେ ପ୍ରଶଂସା କରାଯାଇଛି। କରୋନା ଯୋଗୁ କ୍ରିକେଟ ପ୍ରାୟ ୮ମାସ ବ୍ୟାଘାତ ହେବା ଯୋଗୁ ପୁନର୍ବାର ପ୍ରତ୍ୟାବର୍ତ୍ତନ କରିବାକୁ ଯାଉଥିବାରୁ ଖେଳାଳିମାନଙ୍କ ମଧ୍ୟରେ ବେଶ୍ ଉତ୍ସାହ ସୃଷ୍ଟି ହୋଇଛି। ଦେଶର ବିଭିନ୍ନ କ୍ରିକେଟ ଆସୋସିଏଶନ୍ ସହିତ ଓ ଆଗାମୀ କ୍ରିକେଟ ସିଜନ୍‌କୁ ଦୃଷ୍ଟିରେ ରଖି ବିଭିନ୍ନ ଟୁର୍ନାମେଣ୍ଟ ପାଇଁ ପ୍ରସ୍ତୁତି ପର୍ବ ଆରମ୍ଭ ହୋଇଛି। ଓସିଏଲ (ଓଡ଼ିଶା କ୍ରିକେଟ୍ ଲିଗ୍) ଟି୨୦ ଏବଂ ବିସିସିଆଇ ଆନୁକୂଲ୍ୟରେ ଆୟୋଜିତ ହେବାକୁ ଥିବା ସୟଦ ମୁସ୍ତାକ ଅଲ୍ଲୀ ଟି୨୦ ଟ୍ରଫି ପାଇଁ ସିଲେକସନ୍ ଟ୍ରାଏଲ ନେଇ ଓସିଏ ପ୍ରସ୍ତୁତି ଆରମ୍ଭ କରିଛି।

ଟିସିଏମ୍ ସ୍ପୋର୍ଟ୍ସ ପ୍ରାଇଭେଟ ଲିମିଟେଡ୍ ସହଯୋଗରେ ଏହି ଓସିଏଲ୍ ଟୁର୍ନାମେଣ୍ଟ ଆରମ୍ଭ ହେବ। ଗୁରୁତ୍ୱପୂର୍ଣ୍ଣ କଥା ହେଲା ଟିସିଏମ୍ ଇଣ୍ଡିଆନ ପ୍ରିମିୟର ଲିଗ୍ (ଆଇପିଏଲ୍), ଅନ୍ତର୍ଜାତୀୟ କ୍ରିକେଟ କାଉନସିଲ (ଆଇସିସି) ବିଶ୍ୱକପ୍, ଖେଲୋ ଇଣ୍ଡିଆ ଭଳି ଇଭେଣ୍ଟ ଅତି ସଫଳତାର ସହ ଆୟୋଜିତ କରି ଆସିଛି। ପୂର୍ବରୁ ୧୬୮ ଜଣ ଖେଳାଳିଙ୍କୁ ନେଇ ଟ୍ରାଏଲ ମ୍ୟାଚ ସହିତ ସେଥିରୁ ଶ୍ରେଷ୍ଠ ୮୪ଜଣଙ୍କୁ ଚୟନ କରାଯାଉଥିଲା। ଏହି ୮୪ଜଣ ଖେଳାଳିଙ୍କୁ ନେଇ ୬ଟି ଦଳ ଗଠନ କରାଯାଇଥିଲା। ଏଥର ଏହି ଟୁର୍ନାମେଣ୍ଟ ବାୟୋ ବବଲ ପରିବେଶ ମଧ୍ୟରେ ଖେଳାଯିବାର କାର୍ଯ୍ୟକ୍ରମ ରହିଛି। ଏଥିପାଇଁ ଖେଳାଳି ମନୋନୟନ ପାଇଁ ଡିସେମ୍ବର ୫ରୁ ଓଡ଼ିଶାର ବିଭିନ୍ନ ଜିଲା ଆସୋସିଏଶନ୍ ମାନେ ତତ୍ପରତା ପ୍ରକାଶ କରି ଖେଳାଳି ମନୋନୟନ ଆରମ୍ଭ କରିଛନ୍ତି। ଏହା ନିଶ୍ଚିତ ରୂପେ ଖେଳାଳିମାନଙ୍କ ଭବିଷ୍ୟତ ପାଇଁ ବେଶ୍ ସହାୟକ ହେବ ବୋଲି ଓସିଏ ସମ୍ପାଦକ ସଞ୍ଜୟ ବେହେରା ଏବଂ ସଭାପତି ପଙ୍କଜ ଲୋଚନ ମହାନ୍ତି ଓ ଅନ୍ୟାନ୍ୟ କର୍ମକର୍ତ୍ତାମାନେ ଆଶା ପୋଷଣ କରିଛନ୍ତି।

ସବୁଠାରୁ ଗୁରୁତ୍ୱପୂର୍ଣ୍ଣ କଥା ହେଲା ୨୦୧୧-୧୨ ଏବଂ ୨୦୧୨-୧୩ରେ ଓପିଏଲ (ଓଡ଼ିଶା ପ୍ରିମିୟର ଲିଗ୍) ଅନୁଷ୍ଠିତ ହୋଇଥିଲା। ଏହି ଲିଗ୍ ବେଶ୍ ସଫଳତାର ସହିତ ଅନୁଷ୍ଠିତ ହୋଇଥିବା ବେଳେ ହଠାତ୍ ଫ୍ରାଞ୍ଚାଇଜ ଏବଂ ଅନ୍ୟାନ୍ୟ ସମସ୍ୟା ଯୋଗୁ ବନ୍ଦ ହୋଇଯିବା ଯୋଗୁ ଖେଳାଳିମାନେ ନିରାଶ ହୋଇଥିଲେ। ଏଥର ଅନ୍ୟ ନାମରେ ଫେରୁଥିବା ଏହି ଓସିଏଲ୍ ବେଶ୍ ସଫଳତା ପାଇବା ସହିତ ଶ୍ରେଷ୍ଠ ଖେଳାଳି ଚୟନ ପାଇଁ ସହାୟକ ନିଶ୍ଚୟ ହେବ। ବାରବାଟୀ ଷ୍ଟାଡିୟମର ଫ୍ଲଡ ଲାଇଟରେ ଖେଳାଯିବାକୁ ଥିବା ଏହି ଲିଗ୍‌ର ସମସ୍ତ ମ୍ୟାଚ ଓ ଅନ୍ୟାନ୍ୟ ପାଇଁ ଏହି ଓସିଏ ପ୍ରସ୍ତୁତ ରହିଛି। ଏହା ଆଗାମୀ ଦିନରେ ରାଜ୍ୟ କ୍ରିକେଟ ପାଇଁ ଶୁଭଙ୍କର ସାବ୍ୟସ୍ତ ହେବ।

**ସ୍ୱଳ୍ପ ବର୍ଷର କ୍ୟାରିୟରରେ ସୋଫିଆ କେନିନ୍ ବିଶ୍ୱସ୍ତରୀୟ ସଫଳତା ହାସଲ କରିଛନ୍ତି। ୨୨ ବର୍ଷୀୟା ଏହି ଆମେରିକୀୟ ମହିଳା ଟେନିସ ତାରକା ଚଳିତବର୍ଷ ଅଷ୍ଟ୍ରେଲିଆନ ଓପନ ଟାଇଟଲ ହାସଲ କରିବା ସହ ଫ୍ରେଞ୍ଚ୍ ଓପନ୍ ରନର୍ସଅପ୍ ବିବେଚିତ ହୋଇଛନ୍ତି। ର୍ୟାଙ୍କିଙ୍ଗ୍‌ରେ କ୍ୟାରିୟରର ଶ୍ରେଷ୍ଠ ୪ ନମ୍ବର ସ୍ଥାନ ହାସଲ କରି ସେ ଡବ୍ଲ୍ୟୁଟିଏ ପ୍ଲେୟାର ଅଫ୍ ଦି ଇୟର ବିବେଚିତ ହୋଇଛନ୍ତି...**

# ଡବ୍ଲ୍ୟୁଟିଏ ପ୍ଲେୟାର ଅଫ୍ ଦି ଇୟର

ଆମେରିକୀୟ ମହିଳା ଟେନିସ ତାରକା ସୋଫିଆ କେନିନ୍ ଚଳିତବର୍ଷ ଦମ୍‌ଦାର ପ୍ରଦର୍ଶନ କରି ଏକ ବିରଳ ସଫଳତା ହାସଲ କରିଛନ୍ତି। ସେ ଏଥର ଡବ୍ଲ୍ୟୁଟିଏ ପ୍ଲେୟାର ଅଫ୍ ଦି ଇୟର ବିବେଚିତ ହୋଇଛନ୍ତି। ସେ ବର୍ଷର ପ୍ରଥମ ଗ୍ରାଣ୍ଡସ୍ଲାମ ଟୁର୍ନାମେଣ୍ଟ ଅଷ୍ଟ୍ରେଲିଆ ଓପନ୍ ହାସଲ କରି ସମସ୍ତଙ୍କ ଦୃଷ୍ଟି ଆକର୍ଷଣ କରିଛନ୍ତି। ଏଥିସହ ସେ କ୍ୟାରିୟରର ପ୍ରଥମ ଗ୍ରାଣ୍ଡସ୍ଲାମ ଟାଇଟଲ ଜିତିବାରେ ସକ୍ଷମ ହୋଇଥିଲେ। ଏହି କ୍ରମରେ ସେ ଏକ ବିରଳ କ୍ଲବରେ ମଧ୍ୟ ସାମିଲ ହୋଇଛନ୍ତି। ୨୨ ବର୍ଷୀୟା କେନିନ୍ ଆମେରିକାର ଅଷ୍ଟମ ମହିଳା ଖେଳାଳିଭାବେ ଏହି ସମ୍ମାନ ହାସଲ କରିଛନ୍ତି। ପୂର୍ବରୁ ସେରେନା ଉଲିୟମ୍ସ, ମାଟ୍ରିନା ନାଭ୍ରାତିଲୋଭା, ଲିଣ୍ଡସେ ଡାଭେନପୋର୍ଟ, ଟ୍ରେସି ଅଷ୍ଟିନ, କ୍ରିସ୍ ଇଭର୍ଟ, ଭେନସ ଉଲିୟମ୍ସ ଓ ଜେନିଫର କାପ୍ରିଆତି ଡବ୍ଲ୍ୟୁଟିଏ ପ୍ଲେୟାର ଅଫ୍ ଦି ଇୟର ବିବେଚିତ ହୋଇଥିଲେ।

ରୁଷିଆର ମସ୍କୋରେ ଜନ୍ମିତ କେନିନ୍ ଜନ୍ମ ହେବାର ମାତ୍ର କିଛିମାସ ପରେ ପରିବାର ସହ ଆମେରିକା ଚାଲିଆସିଥିଲେ। କିଛି ବର୍ଷର କ୍ୟାରିୟର ମଧ୍ୟରେ ସେ ବିଶ୍ୱସ୍ତରୀୟ ସଫଳତ ହାସଲ କରିପାରିଛନ୍ତି। କେନିନ୍ ଉଭୟ ଜୁନିୟର ଓ ସିନିୟର ସ୍ତରରେ ଦୃଷ୍ଟାନ୍ତମୂଳକ ସଫଳତା ଅର୍ଜନ କରିଛନ୍ତି। ୨୦୨୦ ଅଷ୍ଟ୍ରେଲିଆନ୍ ଓପନ୍ ବିଜୟ ତାଙ୍କ ପାଇଁ କ୍ୟାରିୟରର ସବୁଠାରୁ ବଡ଼ ସଫଳତା ଥିଲା। କେବଳ ସେତିକି ନୁହଁ ସେ ଚଳିତବର୍ଷ ଫ୍ରେଞ୍ଚ୍ ଓପନ ଫାଇନାଲରେ ପ୍ରବେଶ କରିଥିଲେ। ଫାଇନାଲରେ ପରାସ୍ତ ହୋଇ ସେ ରନର୍ସଅପ୍ ବିବେଚିତ ହୋଇଥିଲେ। ଏହାପୂର୍ବରୁ ସେ ୨୦୧୮, ୨୦୧୯ରେ ଉଇମ୍ବେଲଡନ ଦ୍ୱିତୀୟ ରାଉଣ୍ଡରେ ଓ ଚଳିତବର୍ଷ ୟୁଏସ୍ ଓପନର ଚତୁର୍ଥ ରାଉଣ୍ଡରେ ମଧ୍ୟ ପ୍ରବେଶ କରିଥିଲେ। ୫ ଫୁଟ ୭ ଇଞ୍ଚ ଉଚ୍ଚତା ବିଶିଷ୍ଟ କେନିନ କ୍ୟାରିୟରରେ ଏପର୍ଯ୍ୟନ୍ତ ୫ଟି ଟାଇଟଲ ହାସଲ କରିଛନ୍ତି। ତାଙ୍କର ଉଚ୍ଚତମ ଓ ଏବେକାର ର୍ୟାଙ୍କିଙ୍ଗ୍ ୪ ନମ୍ବର ରହିଛି। ଡବଲ୍ସ ଇଭେଣ୍ଟରେ ମଧ୍ୟ ସେ ପ୍ରଭାବୀ ପ୍ରଦର୍ଶନ କରିଛନ୍ତି।

ଜୁନିୟର କ୍ୟାରିୟରରେ କେନିନ୍ ମଧ୍ୟ ର୍ୟାଙ୍କିଙ୍ଗ୍‌ରେ କ୍ୟାରିୟର ଶ୍ରେଷ୍ଠ ୨ ନମ୍ବର ସ୍ଥାନ ଅଧିକାର କରିଥିଲେ। ୨୦୧୭ରେ ସେ ପେସାଦାର ଟେନିସ୍‌ରେ ପାଦ ଦେଇଥିଲେ। ୨୦୧୫ ୟୁଏସ୍ ଓପନ୍‌ରେ ଗ୍ରାଣ୍ଡସ୍ଲାମ ଡେବ୍ୟୁ କରିଥିଲେ। ଚଳିତବର୍ଷ ଅଷ୍ଟ୍ରେଲିଆ ଓପନ ଚାମ୍ପିୟନ ଓ ଫ୍ରେଞ୍ଚ୍ ଓପନ ରନର୍ସଅପ୍ ହେବା ପରେ ସେ ବିଶ୍ୱ ଡବ୍ଲ୍ୟୁଟିଏ ର୍ୟାଙ୍କିଙ୍ଗ୍‌ର ୪ ନମ୍ବର ସ୍ଥାନ ହାସଲ କରିଥିଲେ। ୨୦୧୯ରେ ୩ଟି ଡବ୍ଲ୍ୟୁଟିଏ ଟାଇଟଲ ହାସଲ କରି କେନିନ୍ ବିଶ୍ୱ ର୍ୟାଙ୍କିଙ୍ଗ୍‌ର ୧୨ ନମ୍ବର ସ୍ଥାନ ହାସଲ କରିଥିଲେ ଓ ମୋଷ୍ଟ ଇମ୍ପ୍ରୁଭ୍‌ଡ ପ୍ଲେୟାର ଅଫ୍ ଦି ଇୟର ବିବେଚିତ ହୋଇଥିଲେ। ୨୦୧୮ରେ ସେ ର୍ୟାଙ୍କିଙ୍ଗ୍‌ର ଟପ୍ ୫୦ରେ ସ୍ଥାନ ପାଇଥିଲେ। ୨୦୧୩ରୁ ୨୦୧୭ ମଧ୍ୟରେ ସେ ୟୁଏସ୍ ଓପନ୍‌ରେ ଡେବ୍ୟୁ କରିବା ସହ ୩ଟି ଆଇଟିଏଫ୍ ଟାଇଟଲ ହାସଲ କରିଥିଲେ ଓ ସମସ୍ତଙ୍କ ଦୃଷ୍ଟି ଆକର୍ଷଣ କରିବା ସହ ଉଜ୍ଜ୍ୱଳ ଭବିଷ୍ୟତର ସୂଚନା ଦେଇଥିଲେ।

ସେରେନା ଉଲିୟମ୍ସ ଓ ରୁଷିଆର ମାରିଆ ସାରାପୋଭାଙ୍କୁ ନିଜର ଆଦର୍ଶ ମାନୁଥିବା କେନିନ୍ ବିଶ୍ୱ ଟେନିସ୍‌ରେ ଲମ୍ବା ଯାତ୍ରା କରିବାକୁ ପ୍ରସ୍ତୁତ ଅଛନ୍ତି ବୋଲି କୁହନ୍ତି। ନିଜର ଦକ୍ଷତା ଓ ପ୍ରତିଭା ଅନୁରୂପ ପ୍ରଦର୍ଶନ କଲେ କେନିନ୍ ବିଶ୍ୱ ଟେନିସର ସଫଳତାର ଶୀର୍ଷକୁ ପହଞ୍ଚିବେ ବୋଲି ଆଶା କରାଯାଉଛି। ତେବେ ଏଥପାଇଁ ତାଙ୍କୁ ଫିଟ୍‌ନେସ୍ ବଜାୟ ରଖିବା ସହ ପ୍ରଦର୍ଶନରେ ଆହୁରି ଉନ୍ନତି ଆଣିବାକୁ ହେବ।

# ବିଶ୍ୱ ଟ୍ରାକ୍ ଆଣ୍ଡ ଫିଲ୍ଡ ଇନ୍‌ଡୋର ଗେମ୍ସ ବାତିଲ

**ମୋନାକୋ, ୧୦।୧୨ (ଏପି):** ବିଶ୍ୱ ଟ୍ରାକ୍ ଆଣ୍ଡ ଫିଲ୍ଡ ଇନ୍‌ଡୋର ଚାମ୍ପିୟନଶିପ୍‌କୁ କ୍ରମାଗତ ଦ୍ୱିତୀୟ ବର୍ଷପାଇଁ ବାତିଲ ରଖା ଯାଇଛି। ୨୦୨୦ରେ ଚାଇନାର ନାନ୍‌ଜିଙ୍ଗ୍‌ରେ ହେବାକୁଥିବା ଏହି ପ୍ରତିଯୋଗିତାର ପରବର୍ତ୍ତୀ ସଂସ୍କରଣ ୨୦୨୧ ମାର୍ଚ୍ଚରେ ମଧ୍ୟ ହୋଇପାରିବ ନାହିଁ ବୋଲି ୱାର୍ଲ୍ଡ ଆଥଲେଟିକ୍ସ ପକ୍ଷରୁ ପ୍ରକାଶ କରାଯାଇଛି। କୋଭିଡ୍-୧୯ ମହାମାରୀକୁ ଦୃଷ୍ଟିରେ ରଖି ଏପରି ନିଷ୍ପତ୍ତି ନିଆଯାଇଛି ବୋଲି ଖେଳର ସର୍ବୋଚ୍ଚ ସଂସ୍ଥା ସ୍ପଷ୍ଟ କରିଛି। ଏକବର୍ଷ ପୂର୍ବରୁ କରୋନା ଭାଇରସ୍‌ର ଉତ୍ପତ୍ତିସ୍ଥଳ ଉହାନଠାରୁ ୫୩୦ କିଲୋମିଟର (୩୩୦ ମାଇଲ) ଦୂରରେ ନାନ୍‌ଜିଙ୍ଗ ଅବସ୍ଥିତ। ତେବେ ଏହି ସହର ୨୦୨୩ ସଂସ୍କରଣକୁ ଆୟୋଜନ ପାଇଁ ରାଜି ହୋଇଛି। ସର୍ବିୟାର ବେଲ୍‌ଗ୍ରେଡ୍‌ଠାରେ ୨୦୨୨ ସଂସ୍କରଣ ଅନୁଷ୍ଠିତ ହେବ।

## ସଂକ୍ଷେପରେ...

ନାମ: ପାଓଲୋ ରୋସି
ଜନ୍ମ: ୨୩ ସେପ୍ଟେମ୍ବର ୧୯୫୬
ଜନ୍ମସ୍ଥାନ: ପ୍ରାଟୋ, ଇଟାଲୀ
ଉଚ୍ଚତା: ୫ ଫୁଟ୍ ୧୦ ଇଞ୍ଚ୍
ପ୍ଲେଇଂ ପୋଜିଶନ: ଷ୍ଟ୍ରାଇକର
ଜାତୀୟ ଦଳ: ଇଟାଲୀ
ଅନ୍ତର୍ଜାତୀୟ ମ୍ୟାଚ: ୪୮
ଅନ୍ତର୍ଜାତୀୟ ଗୋଲ: ୨୦
**ପ୍ରମୁଖ କ୍ଲବ:**
ଜୁଭେଣ୍ଟସ୍, ଏସି ମିଲାନ, ହେଲାସ ଭେରୋନା
**ପୁରସ୍କାର**
ବାଲନ ଡି'ଅର: ୧୯୮୨
ଫିଫା ବିଶ୍ୱକପ: ୧୯୮୨
ଫିଫା ବିଶ୍ୱକପ ଗୋଲ୍ଡେନ ବୁଟ୍: ୧୯୮୨
ଫିଫା ବିଶ୍ୱକପ ଗୋଲ୍ଡେନ ବଲ୍: ୧୯୮୨
ଫିଫା ପ୍ଲେୟର ଅଫ୍ ଦି ଇୟର: ୧୯୮୨
ଇଟାଲିଆନ ଫୁଟବଲ ହଲ୍ ଅଫ୍ ଫେମ: ୨୦୧୬

# କିମ୍ବଦନ୍ତୀ ଫୁଟବଲର ରୋସି

**ରୋମ,୧୦।୧୨(ଏପି)**

**୬୪ ବର୍ଷ ବୟସରେ ପରଲୋକ**

ଇଟାଲୀ କିମ୍ବଦନ୍ତୀ ଫୁଟବଲର ପାଓଲୋ ରୋସି ୬୪ ବର୍ଷ ବୟସରେ ପରଲୋକ ଗମନ କରିଛନ୍ତି। ୧୯୮୨ ବିଶ୍ୱକପରେ ଇଟାଲୀକୁ ଚାମ୍ପିୟନ କରାଇବାରେ ମୁଖ୍ୟ ଭୂମିକା ଗ୍ରହଣ କରିଥିବା ରୋସି ଗୁରୁବାର ମୃତ୍ୟୁବରଣ କରିଛନ୍ତି ବୋଲି ଇଟାଲୀର ଗଣମାଧ୍ୟମଗୁଡିକ ପକ୍ଷରୁ ସୂଚନା ଦିଆଯାଇଛି। ସେ ଦୀର୍ଘଦିନ ଧରି ଅସୁସ୍ଥ ରହିଆସୁଥିଲେ। ତାଙ୍କ ଦେହାନ୍ତରେ ବିଶ୍ୱ ଫୁଟବଲରେ ଶୋକର ଛାୟା ଖେଳିଯାଇଛି। ବେଟିଂ ସ୍କାଣ୍ଡାଲ୍‌ରେ ଲିପ୍ତ ଥିବାରୁ ତାଙ୍କୁ ଫୁଟବଲରୁ ବାସନ୍ଦ କରାଯାଇଥିଲା। ତେବେ ପରେ ସେ ପ୍ରତ୍ୟାବର୍ତ୍ତନ କରି ବିଶ୍ୱକପ ଜିତିବା ସହ ସେହି ବର୍ଷ ବାଲନ ଡି'ଅର ପୁରସ୍କାର ମଧ୍ୟ ହାସଲ କରିଥିଲେ। ସ୍ତ୍ରୀ ଫେଡେରିକା କାପେଲେଟି ରୋସିଙ୍କ ମୃତ୍ୟୁ ଖବର ଇନ୍‌ଷ୍ଟାଗ୍ରାମରେ ପୋଷ୍ଟ କରି ନିଜର ଦୁଃଖ ପ୍ରକାଶ କରିଛନ୍ତି। ଆର୍ଜେଣ୍ଟିନା କିମ୍ବଦନ୍ତୀ ଫୁଟବଲର ଡିଏଗୋ ମାରାଡୋନା ମୃତ୍ୟୁବରଣ କରିବାର ଠିକ୍ ଦୁଇ ସପ୍ତାହ ପରେ ରୋସି ତାଙ୍କ ପଥ ଅନୁସରଣ କରିଛନ୍ତି। ସ୍ପେନ୍‌ରେ ଅନୁଷ୍ଠିତ ୧୯୮୨ ବିଶ୍ୱକପରେ ରୋସିଙ୍କ ପ୍ରଦର୍ଶନ ବଳରେ ଇଟାଲୀ ଚାମ୍ପିୟନ ହୋଇଥିଲା। ଏଥିସହିତ ତୃତୀୟଥର ପାଇଁ ଇଟାଲୀ ଫିଫା ବିଶ୍ୱକପ ଜିତିଥିଲା। ୬ଟି ଗୋଲ ସ୍କୋର କରି ରୋସି ଏହି ବିଶ୍ୱକପରେ ଟପ୍ ସ୍କୋରର ସାବ୍ୟସ୍ତ ହୋଇଥିଲେ। ବିଶ୍ୱକପ ଗ୍ରୁପ୍ ପର୍ଯ୍ୟାୟରେ ବ୍ରାଜିଲ ବିପକ୍ଷରେ ସେ ହ୍ୟାଟ୍ରିକ୍ ଗୋଲ ସ୍କୋର କରିଥିଲେ ଓ ଫାଇନାଲ ମ୍ୟାଚରେ ପଶ୍ଚିମ ଜର୍ମାନୀ ବିପକ୍ଷରେ ପ୍ରଥମ ଗୋଲ ସ୍କୋର କରିଥିଲେ। ୧୯୭୮ରେ ଆର୍ଜେଣ୍ଟିନାରେ ଅନୁଷ୍ଠିତ ବିଶ୍ୱକପରେ ଇଟାଲୀ ଚତୁର୍ଥ ସ୍ଥାନରେ ରହି ଅଭିଯାନ ଶେଷ କରିଥିଲା ଓ ରୋସି ଏହି ଇଟାଲୀ ଦଳର ସଦସ୍ୟ ଥିଲେ। ସେ କ୍ୟାରିୟରରେ ମୋଟ ୯ଟି ବିଶ୍ୱକପ ଗୋଲ ସ୍କୋର କରିଥିଲେ। ଅବଶ୍ୟ ଖ

# ଅଶ୍ରୁଳ ଶ୍ରଦ୍ଧାଞ୍ଜଳି

# ୺ ବିବେକାନନ୍ଦ ପରିଡ଼ା

ବିଶିଷ୍ଟ ଶିକ୍ଷାବିତ୍, ସମାଜସେବୀ, ନିର୍ଦ୍ଦେଶକ ଭିଜନ୍‌ଟେକ୍ କନ୍‌ସଲଟାନ୍ସି ସର୍ଭିସ୍

ପ୍ରତିଷ୍ଠାତା: ଆରପଟା ଉଚ୍ଚ ବିଦ୍ୟାଳୟ, ଉପଦେଷ୍ଟା: ଗାନ୍ଧିଜୀ ସ୍ୱେଚ୍ଛାସେବୀ ସଂଗଠନ, ଚେଙ୍ଗୁଆ ମଙ୍ଗଳପୁର

ଆବିର୍ଭାବ: ୧୨।୦୮।୧୯୪୫ | ତିରୋଧାନ: ୦୧।୧୨।୨୦୨୦

ନୈନଂ ଛିନ୍ଦନ୍ତି ଶସ୍ତ୍ରାଣି ନୈନଂ ଦହତି ପାବକଃ ।
ନ ଚୈନଂ କ୍ଲେଦୟନ୍ତ୍ୟାପୋ ନ ଶୋଷୟତି ମାରୁତଃ ।।

ତୁମର ଅନୁପସ୍ଥିତି ଆମେ ପ୍ରତିଟି ମୁହୂର୍ତ୍ତରେ ଅନୁଭବ କରୁଛୁ। ତୁମର ସ୍ନେହ, ଶ୍ରଦ୍ଧା, କର୍ତ୍ତବ୍ୟ ପରାୟଣତା ଆମମାନଙ୍କର ଅଭୁଲା ସ୍ମୃତି ହୋଇ ରହିବ। ଆଦିବାସୀ ଅଧ୍ୟୁଷିତ ମୟୂରଭଞ୍ଜ ଜିଲ୍ଲାରେ ଶିକ୍ଷାର ବିକାଶରେ ଆପଣଙ୍କ ଅବଦାନ ସବୁବେଳେ ସ୍ମରଣୀୟ ହୋଇ ରହିବ। ଅମରାତ୍ମାର ସଦ୍‌ଗତି ନିମନ୍ତେ ପ୍ରଭୁ ଶ୍ରୀଜଗନ୍ନାଥଙ୍କ ନିକଟରେ ପ୍ରାର୍ଥନା କରୁଛୁ।

**ଶୋକସନ୍ତପ୍ତ:** କୁମାର ରଞ୍ଜନ, ରମଣୀ ରଞ୍ଜନ
ଓ ଭିଜନ୍‌ଟେକ୍ କନ୍‌ସଲ୍‌ଟାନ୍ସି ପରିବାରବୃନ୍ଦ

3-Printed and published by Tathagata Satpathy on behalf of Navajat Printers & Media Pvt. Ltd. and printed at Navajat Printers, B-15, Industrial Estate, Rasulgarh, Bhubaneswar, Editor - Tathagata Satpathy, ସମ୍ପାଦକ– ତଥାଗତ ସତପଥୀ