ଧରିତ୍ରୀ
DHARITRI

ବାଲେଶ୍ୱର, ଶନିବାର, ଡିସେମ୍ବର ୧୨/୨୦୨୦ (୧୬ ପୃଷ୍ଠା) | Balasore, Saturday, December 12/2020 | ★★★★

୪୭ଶ ଭାଗ ୧୯ ସଂଖ୍ୟା | www.orissakhabar.com/www.dharitri.com | Printed at Bhubaneswar, Sambalpur, Angul and Rayagada | ମୂଲ୍ୟ ₹୫/-

କ୍ୟୁଟ୍ ରକୁଲଙ୍କ ହଟ୍ ଅନ୍ଦାଜ

ନିଜ କ୍ୟୁଟ୍ ଅନ୍ଦାଜ ପାଇଁ ଚର୍ଚ୍ଚାରେ ରହୁଥିବା ବଲିଉଡ୍ ଅଭିନେତ୍ରୀ ରକୁଲ ପ୍ରିତ୍ ସିଂଙ୍କ ଷ୍ଟାଇଲିଶ୍ ବିଚ୍ ଫଟୋ ଫ୍ୟାନଙ୍କୁ ପାଗଳ କରିଛି।

୧୪ ୧୩

ରୋହିତ ଶର୍ମା ଫିଟ୍

ଭାରତର ସିନିୟର ବ୍ୟାଟ୍ସମ୍ୟାନ ରୋହିତ ଶର୍ମା ଫିଟ୍‌ନେସ୍ ଟେଷ୍ଟରେ ଉତ୍ତୀର୍ଣ୍ଣ ହୋଇଛନ୍ତି।

ବାଇଡେନ୍, ହାରିସ୍ 'ପର୍ସନ ଅଫ୍ ଦି ଇୟର'

ୱାଶିଂଟନ, ୧୧।୧୨

ଆମେରିକାର ନବ ନିର୍ବାଚିତ ରାଷ୍ଟ୍ରପତି ଜୋ ବାଇଡେନ୍ ଏବଂ ଉପରାଷ୍ଟ୍ରପତି କମଲା ହାରିସ୍ ଟାଇମ୍ସ ମାଗାଜିନ୍ ୨୦୨୦ ବର୍ଷର 'ପର୍ସନ ଅଫ୍ ଦି ଇୟର' ନାମିତ ହୋଇଛନ୍ତି। ଆମେରିକା ରାଜନୀତିରେ ପରିବର୍ତ୍ତନ ପାଇଁ ଉଭୟଙ୍କୁ ମାଗାଜିନ୍‌ର କଭର ପେଜରେ ସ୍ଥାନିତ କରାଯାଇଛି। ଏ ନେଇ ଟାଇମ୍ସ ଗୁରୁବାର ଏହାର ଟୁଇଟର ପେଜ୍‌ରେ ଘୋଷଣା କରିଛି। କୋଭିଡ୍ ମହାମାରୀ ପରିସ୍ଥିତି ମଧ୍ୟରେ ଆମେରିକାରେ ନିର୍ବାଚନ ହୋଇଥିବାବେଳେ ରେକର୍ଡ ସଂଖ୍ୟାରେ ଭୋଟର ମତଦାନ କରିଥିଲେ। 'ପର୍ସନ ଅଫ୍ ଦି ଇୟର' ଦୌଡ଼ରେ ବାଇଡେନ୍ ଓ ହାରିସ୍‌ଙ୍କ ସମେତ ଆମେରିକାର ପ୍ରମୁଖ ସଂକ୍ରାମକ ରୋଗ ନିରାକରଣ ବିଶେଷଜ୍ଞ ଆନ୍ଥୋନି ଫାଉସି, ବର୍ତ୍ତମାନର ରାଷ୍ଟ୍ରପତି ଡୋନାଲ୍ଡ ଟ୍ରମ୍ପ ମଧ୍ୟ ରହିଥିଲେ।

ଟାଇମ୍ସ ଏଡିଟର-ଇନ୍-ଚିଫ୍ ଏଡୱାର୍ଡ କହିଛନ୍ତି, ବାଇଡେନ୍ ଏବଂ ହାରିସ୍ ରାଜନୀତି କ୍ଷେତ୍ରରେ ଆମେରିକାର ଇତିହାସ ବଦଳାଇଛନ୍ତି। ବିଭାଜିତ ରାଜନୀତି ନୁହେଁ ବରଂ ଲୋକଙ୍କୁ ସହାନୁଭୂତି ଦେଖାଇବାରେ ଅଧିକ ☞ପୃଷ୍ଠା-୪

ଆଇନ ସଂଶୋଧନକୁ ଅପେକ୍ଷା

ଭୁବନେଶ୍ୱର,୧୧।୧୨(ବ୍ୟୁରୋ)

ଦୀର୍ଘ ୨ ବର୍ଷରୁ ଊର୍ଦ୍ଧ୍ୱ ସମୟ ହେବ ରାଜ୍ୟର ୫ ମହାନଗର ନିଗମ ସମେତ ସମସ୍ତ ମ୍ୟୁନିସିପାଲିଟି ଓ ବିଜ୍ଞାପିତ ଅଞ୍ଚଳ ପରିଷଦ(ଏନ୍‌ଏସି)ରେ ନିର୍ବାଚନ ହୋଇ ପାରୁ ନାହିଁ। ସ୍ଥାନ ସଂରକ୍ଷଣ ନେଇ ସମସ୍ୟା ଦେଖାଦେବା ପରେ ନିର୍ବାଚନ ନେଇ ସରକାର ଏପର୍ଯ୍ୟନ୍ତ ବୃଢ଼ାନ୍ତ ନିଷ୍ପତ୍ତି ନେଇନାହାନ୍ତି। ନିର୍ବାଚନ ନିର୍ଦ୍ଧାରିତ ସମୟରେ ହୋଇପାରି ନ ଥିବାରୁ ଓଡ଼ିଶା ମ୍ୟୁନିସିପାଲ ଆକ୍ଟ ୧୯୫୦ର ସେକ୍ସନ-୪୦୧ର ସବ୍ ସେକ୍ସନ ୫(ଏ) ଅନୁଯାୟୀ ରାଜ୍ୟ ସରକାର ଜିଲାପାଳ, ଏଡିଏମ୍, ଉପଜିଲାପାଳ, ପିଡି ଡିଆର୍‌ଡିଏ, ଏପିଡି ଡିଆର୍‌ଡିଏଙ୍କୁ ମ୍ୟୁନିସିପାଲିଟି/ଏନ୍‌ଏସିରେ ପ୍ରଶାସକ ଭାବେ ନିଯୁକ୍ତି ଦେଇଛନ୍ତି।

ଜନପ୍ରତିନିଧି ନ ଥିବାରୁ ଲୋକମାନେ ସେମାନଙ୍କ ସମସ୍ୟା ସମାଧାନ କରି ପାରୁ ନାହାନ୍ତି। ଯେଉଁମାନେ ଆପତ୍ତି ଅଭିଯୋଗ କରିବାକୁ ଯାଉଛନ୍ତି ପ୍ରଶାସକଙ୍କ ଭେଟ ପାଉନାହାନ୍ତି। ଅଞ୍ଚଳର ସମସ୍ୟା ସମାଧାନରେ ବହୁ ବିଳମ୍ବ ହେଉଥିବା ଅଭିଯୋଗ ହେଉଛି। ଅନେକ ସମୟରେ ଏ ନେଇ ଜନଅସନ୍ତୋଷ ମଧ୍ୟ ବଢିବାରେ ଲାଗିଛି। ଅନ୍ୟ ପକ୍ଷରେ ପୌର ନିର୍ବାଚନ ପାଇଁ ସ୍ଥାନ ସଂରକ୍ଷଣ ଅଡୁଆ ତୁଟୁ ନ ଥିବାରୁ ନିର୍ବାଚନ ତାରିଖ ଘୋଷଣା ହୋଇପାରୁ ନାହିଁ। ତେବେ ମିଳିଥିବା ସୂଚନା ଅନୁଯାୟୀ ସ୍ଥାନ ସଂରକ୍ଷଣକୁ ୫୦ ପ୍ରତିଶତରେ ସୀମିତ ରଖି ନଗର ଉନ୍ନୟନ ବିଭାଗ ପକ୍ଷରୁ ଏକ ବୃଢ଼ାନ୍ତ ପ୍ରସ୍ତାବ ସରକାରଙ୍କ ଅନୁମୋଦନ ପାଇଁ ପଠାଯାଇଛି। କ୍ୟାବିନେଟ ଅନୁମୋଦନ ପରେ ସରକାର ଆସନ୍ତା ବିଧାନସଭାରେ ପୌର ନିର୍ବାଚନ ଆଇନରେ ସଂଶୋଧନ ପ୍ରସ୍ତାବ ଆଣିବା ସମ୍ଭାବନା ରହିଛି।

ଏଠାରେ ସୂଚନାଯୋଗ୍ୟ ଯେ, ପୌର ନିର୍ବାଚନରେ ୫୦ ପ୍ରତିଶତରୁ ଅଧିକ ଆସନରେ ସଂରକ୍ଷଣ ପାଇଁ ଆଇନରେ ବ୍ୟବସ୍ଥା ନାହିଁ। ତେବେ ପୌର ସଂସ୍ଥାଗୁଡିକରେ ଅନ୍ୟ ପଛୁଆ ବର୍ଗ(ଓବିସି)ଙ୍କ ପାଇଁ ୨୭ ପ୍ରତିଶତ ସ୍ଥାନ ସଂରକ୍ଷଣ ବ୍ୟବସ୍ଥା ରହିଥିବାବେଳେ ଏସ୍‌ସି/ଏସ୍‌ଟିଙ୍କ ପାଇଁ ଜନସଂଖ୍ୟାକୁ ଦେଖି ସଂରକ୍ଷଣ କରାଯାଉଛି। ଫଳରେ

ଘୁଞ୍ଚି ଘୁଞ୍ଚି ଯାଉଛି ପୌର ନିର୍ବାଚନ

- ପ୍ରଶାସକଙ୍କ ପାଖରେ ପହଞ୍ଚି ପାରୁନାହାନ୍ତି ଲୋକେ
- ବଢୁଛି ଅସନ୍ତୋଷ

ଅନେକ ପୌର ସଂସ୍ଥାରେ ସଂରକ୍ଷିତ ଆସନ ସଂଖ୍ୟା ୫୦ ପ୍ରତିଶତକୁ ଟପିଯାଉଛି। ଏହା ଆଇନ ବିରୁଦ୍ଧ ହୋଇଥିବାରୁ ନିର୍ବାଚନ ନେଇ ସମସ୍ୟା ସୃଷ୍ଟି ହୋଇଛି। ଜନସଂଖ୍ୟା ଆଧାରରେ ୧୫ରୁ ଊର୍ଦ୍ଧ୍ୱ ପୌର ସଂସ୍ଥାରେ ରାଜ୍ୟ ସରକାର ଧାର୍ଯ୍ୟ ସୀମା ୫୦ ପ୍ରତିଶତରୁ ଅଧିକ ସ୍ଥାନ ସଂରକ୍ଷଣ କରିଛନ୍ତି। ଏହାକୁ ବିରୋଧ କରି ୨୦୧୮ ସେପ୍ଟେମ୍ବରରେ ହାଇକୋର୍ଟରେ ମାମଲା ରୁଜୁ କରଯାଇଥିଲା। ହାଇକୋର୍ଟ ଏହି ସଂରକ୍ଷଣ ବ୍ୟବସ୍ଥାକୁ ବେଆଇନ ଦର୍ଶାଇ ରଦ୍ଦ କରିଦେଇଥିଲେ। ରାଜ୍ୟ ସରକାର ଏହା ବିରୋଧରେ ସୁପ୍ରିମକୋର୍ଟରେ ଆବେଦନ କରିଥିଲେ। ୨୦୧୯ ଜାନୁୟାରୀ ୨୪ରେ ସର୍ବୋଚ୍ଚ ଅଦାଲତ ରାଜ୍ୟ ସରକାରଙ୍କ ଆବେଦନକୁ ଖାରଜ କରିବା ସହ ହାଇକୋର୍ଟଙ୍କ ରାୟକୁ କାଏମ ରଖିଥିଲେ। ପ୍ରଚଳିତ ନିୟମ ଅନୁଯାୟୀ ଓବିସିଙ୍କ ପାଇଁ ୨୭ ପ୍ରତିଶତ ସ୍ଥାନ ସଂରକ୍ଷଣ ବ୍ୟବସ୍ଥା ରହିଛି। ଏହାଛଡ଼ା ମହିଳାଙ୍କ ପାଇଁ ୫୦ ପ୍ରତିଶତ, ଅନୁସୂଚିତ ଜାତି ଓ ଜନଜାତିଙ୍କ ସଂଖ୍ୟାକୁ ଦେଖି ସ୍ଥାନ ସଂରକ୍ଷଣ କରାଯାଇଥାଏ। ଏହି ଆଧାରରେ କେତେକ ପୌର ସଂସ୍ଥାରେ ସଂରକ୍ଷଣ ୫୦ ପ୍ରତିଶତରୁ ଅଧିକ ରହିଛି। ଏହାକୁ ହ୍ରାସ କରିବାକୁ ହେଲେ ପ୍ରଚଳିତ ଆଇନରେ ସଂଶୋଧନ ଆଣିବାକୁ ପଡ଼ିବ।

ଭୁବନେଶ୍ୱର ମହାନଗର ନିଗମ ୫ ନମ୍ବର ୱାର୍ଡରେ ରହୁଥିବା ଦେବାଶିଷ ସାହୁ କହିଛନ୍ତି, ରାସ୍ତାଘାଟ, ଲାଇଟ, ସ୍ୱେରେଜ ଓ ପରିମଳ ଅବ୍ୟବସ୍ଥା ନେଇ ଆମେ କାହାରିକୁ ଜଣାଇ ପାରୁନାହିଁ। ସ୍ଥାନୀୟ କର୍ପୋରେଟର କିମ୍ବା କାଉନସିଲରଙ୍କୁ ସମସ୍ୟା ଜଣାଇଲେ ସେମାନେ ସେସବୁ ସମାଧାନ ଦିଗରେ କାର୍ଯ୍ୟ ☞ପୃଷ୍ଠା-୪

ଆଜି ଓକିଲ ସଂଘ ନିର୍ବାଚନ

କଟକ ଅଫିସ, ୧୧।୧୨: ରାଜ୍ୟର ସମସ୍ତ କୋର୍ଟଗୁଡ଼ିକରେ ଶନିବାର ଓକିଲ ସଂଘ ନିର୍ବାଚନ ହେବ। କୋଭିଡ୍ ଗାଇଡ୍‌ଲାଇନ ଅନୁଯାୟୀ ନିର୍ବାଚନର ସମସ୍ତ ପ୍ରକ୍ରିୟା ସମ୍ପନ୍ନ କରାଯିବ। ପର୍ଯ୍ୟାପ୍ତ ପରିମାଣର ମାସ୍କ, ସାନିଟାଇଜର ବ୍ୟବସ୍ଥା ସହ ସାମାଜିକ ଦୂରତ୍ୱ ଓ ଗହଳି କମାଇବା ପାଇଁ ଅଧିକ ସଂଖ୍ୟାରେ ପୋଲିଂ ବୁଥ ବ୍ୟବସ୍ଥା କରାଯାଇଛି। ସିକ୍ରେଟ ବାଲଟ ଯୋଗେ ସକାଳ ୮ଟାରୁ ଅପରାହ୍ନ ୪ଟା ପର୍ଯ୍ୟନ୍ତ ଭୋଟ ଗ୍ରହଣ କରାଯିବ। ନିର୍ବାଚନ ଫଳାଫଳ ନିର୍ବାଚନ ଅଧିକାରୀମାନେ ଓଡିଶା ବାର୍ କାଉନ୍‌ସିଲର ସମ୍ପାଦକଙ୍କ ନିକଟକୁ ପରଦିନ ଅର୍ଥାତ ଡିସେମ୍ବର ୧୩ରେ ପଠାଇବା ପାଇଁ ନିର୍ଦ୍ଦେଶ ଦିଆଯାଇଛି ବୋଲି ଓଡ଼ିଶା ବାର୍ କାଉନ୍‌ସିଲ ସମ୍ପାଦକ ☞ପୃଷ୍ଠା-୪

ଆଜିର ସମ୍ପାଦକୀୟ

ବିଭାଜିତ କ୍ଲବ୍

ଆଜିର ମନ୍ତବ୍ୟ

"ପଶ୍ଚିମବଙ୍ଗ ମମତା ବାନାର୍ଜୀଙ୍କ ଜାଗିର ନୁହେଁ।

-ଜଗଦୀଶ୍ ଧନ୍‌ଖର, ପଶ୍ଚିମବଙ୍ଗ ରାଜ୍ୟପାଳ

ତଦନ୍ତ କରିବ ଭିଜିଲାନ୍ସ

ଭୁବନେଶ୍ୱର,୧୧।୧୨(ବ୍ୟୁରୋ)

ଠକେଇ, ଜାଲିଆତି, ଆପରାଧିକ ଷଡ଼ଯନ୍ତ୍ର ଏବଂ ସାଇବର ଅପରାଧ ଅଭିଯୋଗରେ ଗିରଫ ହୋଇ ବିଚାର ବିଭାଗୀୟ ହାଜତରେ ଅଛନ୍ତି ବିଜେଡିରୁ ବହିଷ୍କୃତ ଗୋପାଳପୁର ବିଧାୟକ ପ୍ରଦୀପ ପାଣିଗ୍ରାହୀ। ତାଙ୍କର ସମସ୍ତ ଦୁର୍ନୀତି ମାମଲାର ତଦନ୍ତ କରିବ ଭିଜିଲାନ୍ସ। ଏ ସଂକ୍ରାନ୍ତରେ ଫେବୃୟାରୀ ୧୨ ସୁଦ୍ଧା ରିପୋର୍ଟ ଦାଖଲ କରିବାକୁ ଶୁକ୍ରବାର ଭିଜିଲାନ୍ସ ନିର୍ଦ୍ଦେଶକଙ୍କୁ ଲୋକାୟୁକ୍ତ ନିର୍ଦ୍ଦେଶ ଦେଇଛନ୍ତି।

ମୁଖ୍ୟମନ୍ତ୍ରୀ ନବୀନ ପଟ୍ଟନାୟକଙ୍କ ସୁପାରିସକ୍ରମେ ଗତ ୭ ତାରିଖରୁ ପ୍ରଦୀପଙ୍କ ମାମଲାର ତଦନ୍ତ କରୁଛନ୍ତି ଲୋକାୟୁକ୍ତ। ଟାଟାରେ ଚାକିରି ଦେବା ନାଁରେ ପ୍ରଦୀପଙ୍କ ଭାବୀ ଜ୍ୱାଇଁ ତଥା ନିଲମ୍ବିତ ଆଇଏଫ୍‌ଏସ୍ ଅଫିସର ଅଭୟକାନ୍ତଙ୍କ ପୁଅ ଆକାଶ ପାଠକ ଶିକ୍ଷିତ ଯୁବତୀଯୁବକଙ୍କୁ ଠକେଇ କରିଥିବା ନେଇ ଟାଟା ପକ୍ଷରୁ କ୍ରାଇମବ୍ରାଞ୍ଚର ସାଇବର ସେଲ୍‌ରେ ଅଭିଯୋଗ ପରେ ନଂ. ୨୬/୨୦ରେ ମାମଲା ରୁଜୁ ହୋଇଥିଲା। ତଦନ୍ତବେଳେ ବହୁ କୋଟି ଠକେଇ ହୋଇଥିବା ଜଣାପଡିଥିଲା। ଏହି ଘଟଣାରେ ଆକାଶଙ୍କ ଭାବୀ ଶଶୁର ପ୍ରଦୀପଙ୍କ ସମ୍ପୃକ୍ତି ରହିଥିବା କ୍ରାଇମବ୍ରାଞ୍ଚ ହାତରେ ପ୍ରମାଣ ଲାଗିବା ସହ ବିଭିନ୍ନ ଅଞ୍ଚଳରୁ ଠକେଇ ସମ୍ପର୍କିତ ଅଭିଯୋଗ

ପ୍ରଦୀପଙ୍କ ଦୁର୍ନୀତି ମାମଲା

ନିର୍ଦ୍ଦେଶ ଦେଲେ ଲୋକାୟୁକ୍ତ

ପ୍ରଦୀପ ପାଣିଗ୍ରାହୀ

ବଢ଼ିଥିଲା। ଏହାପରେ ମୁଖ୍ୟମନ୍ତ୍ରୀ ନବୀନ ପଟ୍ଟନାୟକ ପ୍ରଥମେ ପ୍ରଦୀପଙ୍କୁ ଦଳରୁ ବହିଷ୍କାର କରିଥିଲେ। ପରେ କ୍ରାଇମବ୍ରାଞ୍ଚ ପ୍ରଦୀପଙ୍କୁ ତାଙ୍କ ସରକାରୀ ବାସଭବନରୁ ଗତ ୩ ତାରିଖ ସନ୍ଧ୍ୟାରେ ଉଠାଇନେଇ ପଚରାଉଚରା କରିଥିଲା। ପ୍ରଦୀପ ଏକ ନିର୍ଦ୍ଦିଷ୍ଟ ଆକାଉଣ୍ଟରୁ ଆକାଶଙ୍କ ବ୍ୟାଙ୍କ ଆକାଉଣ୍ଟକୁ କୋଟିଏରୁ ଊର୍ଦ୍ଧ୍ୱ ଟଙ୍କା ଟ୍ରାନ୍ସଫର କରିଥିବା ଜଣାପଡିଥିଲା। ଏ ନେଇ ପ୍ରଦୀପ ସନ୍ତୋଷଜନକ ଉତ୍ତର ଦେଇ ନ ପାରିବାରୁ ତାଙ୍କୁ ଗିରଫ କରାଯାଇଥିଲା। ତାଙ୍କ ବିରୋଧରେ ଦଫା ୪୧୯, ୪୨୦, ୪୬୭, ୪୬୮, ୪୬୯, ୪୭୧, ୧୨୦ ବି, ଆଇଟି ☞ପୃଷ୍ଠା-୪

ଶ୍ୱାସରୁଦ୍ଧ ହୋଇ ୨ ମୃତ,୨ ଗୁରୁତର

କେନ୍ଦୁଝର,୧୧।୧୨(ସ୍ୱ.ପ୍ର)

କେନ୍ଦୁଝର ଜିଲା ସଦର ଥାନା କାଠବାରୀ ତଳସାହିରେ ଗୁରୁବାର ବିଳମ୍ବିତ ରାତିରେ ଜେନେରେଟର ଧୂଆଁରେ ଶ୍ୱାସରୁଦ୍ଧ ହୋଇ ୨ ଯୁବକଙ୍କ ମୃତ୍ୟୁ ଘଟିଛି। ଅନ୍ୟ ଦୁଇ ଜଣ ଗୁରୁତର ହୋଇଛନ୍ତି। ଖବରପାଇ ପୋଲିସ ପହଞ୍ଚି ତଦ୍‌ନ୍ତ ଆରମ୍ଭ କରିଛି। ଏନେଇ ଥାନାରେ ଦୁଇଟି ଅପମୃତ୍ୟୁ ମାମଲା(ନଂ.୮୨/୨୦ ଓ ୮୩/୨୦) ରୁଜୁ ହୋଇଛି। ମୃତଦେହ ବ୍ୟବଚ୍ଛେଦ ପରେ ପରିବାର ଲୋକଙ୍କୁ ହସ୍ତାନ୍ତର କରାଯାଇଛି। ମୃତ ଯୁବକ ଦ୍ୱୟ ହେଲେ ରମେଶ ନାଏକଙ୍କ ପୁଅ ବାଦଲ ଓ ଗଣେଶ୍ୱର ନାଏକଙ୍କ ପୁଅ ବାଇଧର। ଗୁରୁତର ଶୁକଦେବ ନାଏକଙ୍କ ପୁଅ ଶମ୍ଭୁନାଥଙ୍କୁ କଟକ ସ୍ଥାନାନ୍ତର କରାଯାଇଥିବା ବେଳେ ଏବଂ ରସାନନ୍ଦ ନାଏକଙ୍କ ପୁଅ ଆକାଶଙ୍କୁ କେନ୍ଦୁଝର ଜିଲା ମୁଖ୍ୟ ଚିକିତ୍ସାଳୟରେ ଭର୍ତ୍ତି କରାଯାଇଛି।

ଗୁରୁବାର ଗ୍ରାମର ଜଣେ ବ୍ୟକ୍ତିଙ୍କ ପୁଅ ବାହାଘର ଭୋଜି ଥିଲା। ଥଣ୍ଡା ଦିନ ଥିବାରୁ ୪ ଯୁବକ ଖାଇପିଇ ସାରି ଏକ ଆଜବେଷ୍ଟସ ଘରେ କବାଟ ଝରକା ବନ୍ଦ କରି ଜେନେରେଟର ଚାଲୁରଖି ଶୋଇ ପଡ଼ିଥିଲେ। ଫଳରେ ଏହି ଘରୁ ବାହାରକୁ ଧୂଆଁ ନିର୍ଗତ ହୋଇ ପାରି ନ ଥିଲା। ଅଣନିଃଶ୍ୱାସୀ ☞ପୃଷ୍ଠା-୪

ସୁପ୍ରିମକୋର୍ଟ ଗଲା କୃଷକ ସଂଗଠନ

ନୂଆଦିଲ୍ଲୀ, ୧୧।୧୨

କେନ୍ଦ୍ର ସରକାରଙ୍କ ୩ କୃଷି ଆଇନ ବିରୋଧରେ ଭାରତୀୟ କିଷାନ ୟୁନିୟନ ଶୁକ୍ରବାର ସୁପ୍ରିମକୋର୍ଟରେ ଆବେଦନ କରିଛି। ନୂଆ ଆଇନ ଯୋଗୁ ଚାଷୀଙ୍କୁ ବିପୁଳ କ୍ଷତି ସହିବାକୁ ପଡ଼ିବ ବୋଲି ସଂଗଠନ ପକ୍ଷରୁ କୁହାଯାଇଛି। ଦିଲ୍ଲୀ ସୀମାରେ ଚାଷୀମାନଙ୍କ ଆନ୍ଦୋଳନ

କୃଷି ଆଇନକୁ ଚ୍ୟାଲେଞ୍ଜ

ଶୁକ୍ରବାର ୧୬ ଦିନରେ ପହଞ୍ଚିଥିବାବେଳେ ଏଥିରେ ଅଧିକରୁ ଅଧିକ କୃଷକ ସାମିଲ ହେଉଛନ୍ତି। ଏକାଧିକ ଥର ସରକାରଙ୍କ ସହ ଚାଷୀ ସଂଗଠନର ଆଲୋଚନା ବିଫଳ ହୋଇଛି। ଆଇନର କେତେକ ଧାରାରେ ସଂଶୋଧନ ପାଇଁ କେନ୍ଦ୍ର ଦେଇଥିବା ପ୍ରସ୍ତାବକୁ କୃଷକମାନେ ଅଗ୍ରାହ୍ୟ କରିଦେବାର ଦୁଇଦିନ ପରେ ସୁପ୍ରିମକୋର୍ଟଙ୍କ ଦ୍ୱାରସ୍ଥ ହୋଇଛନ୍ତି। ସେମାନେ ୧୪ରେ ଦେଶବ୍ୟାପୀ ବିକ୍ଷୋଭ ପ୍ରଦର୍ଶନ କରିବା ସହ ୧୨ ତାରିଖରେ ଦିଲ୍ଲୀ-ଜୟପୁର ଜାତୀୟ ରାଜପଥ ଅବରୋଧ କରିବାକୁ ଡାକରା ଦେଇଛନ୍ତି।

ବିବାଦୀୟ ଆଇନକୁ ନେଇ ଲାଗି ରହିଥିବା ଅଚଳାବସ୍ଥା ଦୂର ☞ପୃଷ୍ଠା-୪

ତୈଳଦର ବୃଦ୍ଧି ପ୍ରତିବାଦରେ ଭୁବନେଶ୍ୱରସ୍ଥିତ ରାଜମହଲ ଛକରେ ସିପିଆଇ ପକ୍ଷରୁ ବିକ୍ଷୋଭ ପ୍ରଦର୍ଶନ କରାଯାଉଛି।

ଖୋଲିଲା ବନ୍ଧୁକ କାରବାର ଗୁମର

କଟକ ଅଫିସ୍, ୧୧।୧୨

ବ୍ୟବସାୟୀ ଓ ଠିକାଦାରଙ୍କଠାରୁ ବଟି ଆଦାୟ, ଟେଣ୍ଡର ଫିକ୍ସିଂ, ବାଲିଘାଟ ନିଲାମ ଓ ଅସ୍ତ୍ରଶସ୍ତ୍ର ଚୋରାଚାଲାଣ କରିବା ଅଭିଯୋଗରେ ଗିରଫ ହୋଇ ଦୀର୍ଘ ୪ବର୍ଷ ହେଲା ଜେଲରେ ଥିବା ସୁଶାନ୍ତ ଏବଂ ସୁଶୀଲ ଧଳସାମନ୍ତ ଭ୍ରାତାଙ୍କ ଏବେ ଆଉ ଏକ ଗୁମର ଫିଟିଛି। ଜେଲରେ ଥାଇ ଉଭୟ ସେମାନଙ୍କ ସହଯୋଗୀଙ୍କ ଜରିଆରେ ଅନାୟସରେ ବନ୍ଧୁକ ଓ ଗୁଳି କାରବାର ଚଳାଇଥିବା ଜଣାପଡ଼ିଛି। ବିହାର ଓ ମୁଙ୍ଗେରରୁ ଚୋରା ବନ୍ଧୁକ ଓ ଗୁଳି ମଗାଇ କଟକ ସହର ସମେତ ରାଜ୍ୟର ବିଭିନ୍ନ ସ୍ଥାନକୁ ଚାଲାଣ

ଜବତ ବନ୍ଧୁକ ଓ ଗୁଳି ସହ ଗିରଫ ଅଭିଯୁକ୍ତ।

ଡି ବ୍ରଦର୍ସ ଆପରାଧିକ ସାମ୍ରାଜ୍ୟର ଆଉ ଏକ ପର୍ଦ୍ଦାଫାଶ

- ଘର ଇଣ୍ଟେରିୟର ଡିଜାଇନ ଭିତରେ ଥିଲା ବନ୍ଧୁକ, ଗୁଳି
- ୨ ସହଯୋଗୀଙ୍କ ସମେତ ୮ ଗିରଫ
- ୧୬ ପିସ୍ତଲ ସହ ୧୦୫୫ ରାଉଣ୍ଡ ଗୁଳି ଜବତ
- ରିମାଣ୍ଡରେ ଆଣିବ କମିଶନରେଟ ପୋଲିସ

କରି ନିଜର ଆପରାଧିକ ସାମ୍ରାଜ୍ୟକୁ ଉଭୟ ଭ୍ରାତା ଚଳାଇଛନ୍ତି। ଗୁରୁବାର ରାତିରେ ଡି ବ୍ରଦର୍ସଙ୍କ ସହଯୋଗୀ ବବୁଆ ଓରଫ ପ୍ରକାଶ ବେହେରା ଓ ବୁଧିଆ ଓରଫ ଶରତ ସେଠୀଙ୍କୁ ଗିରଫ କରିବା ପରେ ଏଭଳି କିଛି ଗୁମର ଫିଟିଛି। ଧଳସାମନ୍ତ ବା ଡି' ବ୍ରଦର୍ସଙ୍କ ସିଡିଏସ୍ଥିତ ବାସଭବନ ଉପରେ ଚଢ଼ାଉ କରାଯାଇ ଘରର ଇଣ୍ଟେରିୟର ଡିଜାଇନ୍ ଭିତରେ ଥିବା ୮ଟି ଚୋରା ବନ୍ଧୁକ, ☞ପୃଷ୍ଠା-୪

୫ ପାକ୍ ସୈନ୍ୟ ନିହତ

ଜମ୍ମୁ, ୧୧।୧୨(ପି.ଟି.)

ଆତଙ୍କବାଦୀଙ୍କୁ ଅନୁପ୍ରବେଶ କରାଇବା ପାଇଁ ପାକିସ୍ତାନର ଘନଘନ ଗୁଳିବର୍ଷା ଓ ମୋର୍ଟାର ମାଡ଼ର ଜବାବ ଦେଇଛି ଭାରତୀୟ ସେନା। ଜମ୍ମୁ-କଶ୍ମୀରର ପୁଞ୍ଚ ଜିଲା ଅନ୍ତର୍ଗତ ନିୟନ୍ତ୍ରଣ ରେଖା(ଏଲ୍‌ଓସି)ରେ ପାକିସ୍ତାନୀ ସୈନ୍ୟ ଅସ୍ତ୍ରବିରତି ଉଲ୍ଲଂଘନ କରିଥିବାବେଳେ ଭାରତୀୟ ଯବାନ ଜବାବୀ କାର୍ଯ୍ୟାନୁଷ୍ଠାନ ନେଇଛନ୍ତି। ଏଥିରେ ୫ ପାକିସ୍ତାନୀ ସୈନ୍ୟ ନିହତ ହେବା ସହ ୩ ଜଣ ଆହତ ହୋଇଛନ୍ତି। ଗୁରୁବାର ରାତିରେ ଏଲ୍‌ଓସିରେ ଦୁଇଘଣ୍ଟା ଧରି ଗୁଳି ବିନିମୟ ଜାରି ରହିଥିଲା। ଜିଲାର ମାନ୍‌କୋଟ ସେକ୍ଟରରେ ଥିବା କେତେକ ନାଗରିକ ସୁବିଧା କେନ୍ଦ୍ରକୁ ଟାର୍ଗେଟ କରି ପାକିସ୍ତାନୀ ସୈନ୍ୟ ଗୁଳିଗୋଳା ଓ ସେଲ୍ ମାଡ଼ କରିଥିଲେ।

ଭାରତୀୟ ଯବାନଙ୍କ ଜବାବୀ କାର୍ଯ୍ୟାନୁଷ୍ଠାନ

ଏଥିରେ ଅନେକ ସର୍ବସାଧାରଣ ସମ୍ପତ୍ତି କ୍ଷତିଗ୍ରସ୍ତ ହୋଇଛି। ଭାରତୀୟ ଯବାନମାନେ ଏହାର ଠିକଣା ଜବାବ ଦେଇଥିଲେ। ଯବାନଙ୍କ କାର୍ଯ୍ୟାନୁଷ୍ଠାନରେ ପାକିସ୍ତାନୀ ସେନାର କେତେକ ବଙ୍କର ଧ୍ୱଂସ ହୋଇଥିବା ଜଣାପଡିଛି।

ବର୍ଷ ଆରମ୍ଭରୁ ପାକିସ୍ତାନ ଏଲ୍‌ଓସିରେ ୩,୨୦୦ ଥର ଅସ୍ତ୍ରବିରତି ଉଲ୍ଲଂଘନ କଲାଣି। ଏଥିରେ ୩୦ ସାଧାରଣ ନାଗରିକଙ୍କ ମୃତ୍ୟୁ ହେବା ସହ ଶତାଧିକ ଆହତ ହୋଇଛନ୍ତି। ସେଲ୍ ମାଡ଼ ଯୋଗୁ ସୀମାନ୍ତ ଅଞ୍ଚଳରେ ରହୁଥିବା ଲୋକମାନଙ୍କର ଧନଜୀବନ ବିପନ୍ନ ହୋଇଛି।

ରେମୋଙ୍କୁ ହୃଦ୍‌ଘାତ

ମୁମ୍ବାଇ, ୧୧।୧୨: ବଲିଉଡ ଫିଲ୍ମ ନିର୍ମାତା ତଥା କୋରିଓଗ୍ରାଫର ରେମୋ ଡି'ସୁଜା ଶୁକ୍ରବାର ହୃଦ୍‌ଘାତର ଶିକାର ହୋଇଛନ୍ତି। ଅପରେଶନ ପରେ ତାଙ୍କୁ ଆଇସିୟୁରେ ରଖାଯାଇଛି। ତେବେ ତାଙ୍କ ସ୍ୱାସ୍ଥ୍ୟାବସ୍ଥା ସ୍ଥିର ଥିବା ସ୍ତ୍ରୀ ଲିଜେଲ କହିଛନ୍ତି। ନିକଟରେ ତାଙ୍କର ଆଞ୍ଜିଓଗ୍ରାଫି ଅସ୍ତ୍ରୋପଚାର ହୋଇଥିଲା। ଡ୍ୟାନ୍ସ କୋରିଓଗ୍ରାଫି ବ୍ୟତୀତ ଫାଲ୍‌ତୁ, ଏବିସିଡି, ଏବିସିଡି ୨, ରେସ୍ ୩, ଷ୍ଟ୍ରିଟ ଡ୍ରାନ୍ସର ଭଳି ଚଳଚ୍ଚିତ୍ର ସେ ନିର୍ମାଣ କରିଛନ୍ତି।

ସଂକ୍ଷେପରେ

ଗେହଲଟ ସରକାରରୁ ୨ ବିଟିପି ବିଧାୟକଙ୍କ ସମର୍ଥନ ପ୍ରତ୍ୟାହାର

ଜୟପୁର, ୧୧।୧୨: ମୁଖ୍ୟମନ୍ତ୍ରୀ ଅଶୋକ ଗେହଲଟଙ୍କ ନେତୃତ୍ୱାଧୀନ ରାଜସ୍ଥାନ ସରକାରରୁ ଭାରତୀୟ ଟ୍ରାଇବାଲ ପାର୍ଟି (ବିଟିପି)ର ଦୁଇଜଣ ବିଧାୟକ ଶୁକ୍ରବାର ସମର୍ଥନ ପ୍ରତ୍ୟାହାର କରିନେଇଛନ୍ତି। ଅଗଷ୍ଟରେ ଅନୁଷ୍ଠିତ ଆସ୍ଥା ଭୋଟ ବେଳେ ସେମାନେ ଗେହଲଟ ସରକାରଙ୍କୁ ସମର୍ଥନ କରିଥିଲେ। ନିକଟରେ ଶେଷ ହୋଇଥିବା ପଞ୍ଚାୟତ ନିର୍ବାଚନରେ କଂଗ୍ରେସର ପରାଜୟ ଫଳରେ ସେମାନେ ସରକାରରୁ ସମର୍ଥନ ପ୍ରତ୍ୟାହାର ଲାଗି ନିଷ୍ପତ୍ତି ନେଇଥିଲେ। ନିର୍ବାଚନରେ କଂଗ୍ରେସ ବିଟିପିକୁ ସମର୍ଥନ କଲାନାହିଁ ବୋଲି ଦୁଇ ବିଧାୟକ ଅଭିଯୋଗ କରିଛନ୍ତି। ରାଜସ୍ଥାନ ପଞ୍ଚାୟତିରାଜ ନିର୍ବାଚନରେ ଭାଜପା ବିଜୟୀ ହୋଇଛି।

ମେଘାଳୟ ମୁଖ୍ୟମନ୍ତ୍ରୀଙ୍କୁ କରୋନା

ନୂଆଦିଲ୍ଲୀ, ୧୧।୧୨: ମେଘାଳୟ ମୁଖ୍ୟମନ୍ତ୍ରୀ କନରାଡ୍ ସାଙ୍ଗାମା କରୋନାରେ ସଂକ୍ରମିତ ହୋଇଛନ୍ତି। ସେ ଏବେ ହୋମ୍ ଆଇସୋଲେଶନରେ ଥିବା ନେଇ ଟୁଇଟ କରି ଜଣାଇଛନ୍ତି। ଗତ ୫ ଦିନ ମଧ୍ୟରେ ତାଙ୍କ ସଂସ୍ପର୍ଶରେ ଆସିଥିବା ବ୍ୟକ୍ତି ନିଜ ସ୍ୱାସ୍ଥ୍ୟ ଉପରେ ନଜର ରଖିବା ସହ ଆବଶ୍ୟକ ସ୍ଥଳେ କରୋନା ଟେଷ୍ଟ କରାଇନେବାକୁ ସେ ପରାମର୍ଶ ଦେଇଛନ୍ତି।

ଟିକାକରଣ: ୯୦୦ କୋଟି ଡଲାର ଦେବ ଏଡିବି

ନୂଆଦିଲ୍ଲୀ, ୧୧।୧୨(ପି.ଟି.)
ବିକାଶଶୀଳ ସଦସ୍ୟ ରାଷ୍ଟ୍ରଗୁଡ଼ିକୁ କୋଭିଡ୍ ଟିକା ସଂଗ୍ରହ ଓ ପ୍ରଦାନରେ ସହାୟତା ଲାଗି ଏସୀୟ ଉନ୍ନୟନ ବ୍ୟାଙ୍କ (ଏଡିବି) ୯୦୦ କୋଟି ଡଲାରର ପାଣ୍ଠି ପ୍ରସ୍ତୁତ କରିଥିବା ଶୁକ୍ରବାର କହିଛି। ଏସିଆ-ପାସିଫିକ୍ ଭାକ୍ସିନ୍ ଆକ୍ସେସ୍ ଫାସିଲିଟି (କୋଭାକ୍ସ) ନାମରେ ଏହି ପାଣ୍ଠି ସଦସ୍ୟ ରାଷ୍ଟ୍ରଗୁଡ଼ିକୁ ଯୋଗାଇ ଦିଆଯିବ ବୋଲି ଏଡିବି ଅଧ୍ୟକ୍ଷ ମାସାସୁଗୁ ଅସାକାୱା କହିଛନ୍ତି। ମହାମାରୀରୁ ମୁକ୍ତି ପାଇବାରେ ଏହି ପାଣ୍ଠି ସଦସ୍ୟ ରାଷ୍ଟ୍ରଗୁଡ଼ିକ ପାଇଁ ଗୁରୁତ୍ୱପୂର୍ଣ୍ଣ ହେବ ବୋଲି ସେ କହିଛନ୍ତି। ଏସିଆ-ପ୍ରଶାନ୍ତ ମହାସାଗରୀୟ ଅଞ୍ଚଳରେ ୧.୪୩ କୋଟି ଲୋକ କରୋନା ସଂକ୍ରମିତ ହୋଇଥିବାବେଳେ ୨ ଲକ୍ଷରୁ ଅଧିକ ଲୋକଙ୍କ ମୃତ୍ୟୁ ଘଟିଛି।

୨ ଡିସିପି ସଂକ୍ରମିତ

ନୂଆଦିଲ୍ଲୀ, ୧୧।୧୨: ଦିଲ୍ଲୀର ସିଂଘୁ ସୀମାରେ ଚାଷୀ ଆନ୍ଦୋଳନରେ ସୁରକ୍ଷା ଦାୟିତ୍ୱରେ ଥିବା ଡିସିପି ର୍ୟାଙ୍କର ୨ ପୋଲିସ ଅଧିକାରୀ କରୋନାରେ ଆକ୍ରାନ୍ତ ହୋଇଛନ୍ତି। ଉଭୟେ ସଙ୍ଗରୋଧରେ ଅଛନ୍ତି। ଆନ୍ଦୋଳନ ସ୍ଥଳରେ ଶତାଧିକ ପୋଲିସ ମୁତୟନ ହୋଇଥିବାରୁ ସଂକ୍ରମଣ ବଢ଼ିବା ଆଶଙ୍କା ଦେଖାଦେଇଛି।

ଟିକା ପରୀକ୍ଷଣ ବନ୍ଦ କଲା ଅଷ୍ଟ୍ରେଲିଆ

ମେଲବର୍ନ, ୧୧।୧୨
ଅଷ୍ଟ୍ରେଲିଆରେ ପ୍ରସ୍ତୁତ ଏକ କୋଭିଡ୍ ଟିକା ପରୀକ୍ଷଣକୁ ଶୁକ୍ରବାର ସେଠାକାର ସରକାର ବନ୍ଦ କରିଛନ୍ତି। ଏହି ଟିକା ନେଇଥିବା ଅଂଶଗ୍ରହଣକାରୀଙ୍କ ଶରୀରରେ ଏଚ୍‌ଆଇଭି ଆଣ୍ଟିବଡି ସୃଷ୍ଟି ହେବା କାରଣରୁ ଟ୍ରାଏଲକୁ ବନ୍ଦ କରାଯାଇଛି। ବାୟୋଟେକ କମ୍ପାନୀ ସିଏସ୍‌ଏଲ ସହଯୋଗରେ କୁଇନ୍ସଲ୍ୟାଣ୍ଡ ୟୁନିଭର୍ସିଟି ପକ୍ଷରୁ ବିକଶିତ କରାଯାଉଥିବା ଭି୪୫୧ ଟିକାକୁ ପ୍ରଥମ ପର୍ଯ୍ୟାୟରେ ୨୧୬ ଜଣଙ୍କ ଉପରେ ପ୍ରୟୋଗ କରାଯାଇଥିଲା। ସେମାନଙ୍କ ମଧ୍ୟରୁ କେତେଜଣଙ୍କ ଶରୀରରେ ଏଚ୍‌ଆଇଭି ଆଣ୍ଟିବଡି ସୃଷ୍ଟି ହୋଇଥିବା ଜଣାପଡିଥିଲା। ସରକାରଙ୍କୁ ଏ ନେଇ ଅବଗତ କରାଯିବା ପରେ ଟିକାର ଦ୍ୱିତୀୟ ଓ ତୃତୀୟ ପର୍ଯ୍ୟାୟ ପରୀକ୍ଷଣକୁ ବନ୍ଦ କରାଯାଇଛି।

ରାହୁଲ ଦୁବେ ଟାଇମ୍ସ ହିରୋ

ନ୍ୟୁୟର୍କ, ୧୧।୧୨(ପି.ଟି.)
ଟାଇମ୍ସ ପତ୍ରିକାର 'ହିରୋଜ୍ ଅଫ୍ ୨୦୨୦' ତାଲିକାରେ ଭାରତୀୟ ବଂଶୋଦ୍ଭବ ରାହୁଲ ଦୁବେ ସ୍ଥାନ ପାଇଛନ୍ତି। ଜର୍ଜ ଫ୍ଲଏଡ ହତ୍ୟାକାଣ୍ଡ ଘଟଣାକୁ ନେଇ ୱାଶିଂଟନ ଡିସିରେ ହିଂସାତ୍ମକ ବିକ୍ଷୋଭ ଚାଲିଥିବାବେଳେ ରାହୁଲ ନିଜ ଘରେ ୭୦ରୁ ଊର୍ଦ୍ଧ୍ୱ ଲୋକଙ୍କୁ ଆଶ୍ରୟ ଦେଇ ଚର୍ଚ୍ଚାର ପରିସରକୁ ଆସିଥିଲେ। ଏଥିପାଇଁ ଟାଇମ୍ସ ପତ୍ରିକା ପକ୍ଷରୁ ତାଙ୍କୁ ପ୍ରଶଂସା କରାଯାଇଛି। ଏହା ବ୍ୟତୀତ ଅଷ୍ଟ୍ରେଲିଆରେ ଜଙ୍ଗଲ ନିଆଁରୁ ଦେଶକୁ ବଞ୍ଚାଇଥିବା ସ୍ୱେଚ୍ଛାସେବୀ ଅଗ୍ନିନିର୍ବାପକ, ମହାମାରୀ ବେଳେ ଖାଦ୍ୟ ଯୋଗାଇଥିବା ସିଙ୍ଗାପୁରର ଫୁଡ୍ ଷ୍ଟଲ ମାଲିକ ଜାସନ୍ ଚୁଆ ଏବଂ ହଙ୍ଗ ଝେନ୍ ଲଙ୍ଗଙ୍କୁ ଏହି ତାଲିକାରେ ସ୍ଥାନ ମିଳିଛି।

ନଡ୍ଡାଙ୍କ କାର୍‌କୁ ଆକ୍ରମଣ ଘଟଣା

କେନ୍ଦ୍ର, ମମତା ମୁହାଁମୁହିଁ

- ମୁଖ୍ୟ ସଚିବ, ଡିଜିପିଙ୍କୁ ପଠାଇଲାନି ରାଜ୍ୟ
- ରାଜ୍ୟପାଳଙ୍କ ରିପୋର୍ଟ ପରେ ଉଭୟଙ୍କୁ ସମନ ହୋଇଥିଲା
- ମମତା ନିଆଁ ସହ ନ ଖେଳନ୍ତୁ: ରାଜ୍ୟପାଳ
- ଆକ୍ରମଣ ପାଇଁ ଭାଜପା ନେତା ଦାୟୀ: ଟିଏମ୍‌ସି

ଜଗଦୀପ୍ ଧନଖର

ମମତା ବାନାର୍ଜୀ

ନୂଆଦିଲ୍ଲୀ/କୋଲକାତା, ୧୧।୧୨
ପଶ୍ଚିମବଙ୍ଗରେ ଭାଜପା ରାଷ୍ଟ୍ରୀୟ ଅଧ୍ୟକ୍ଷ ଜେ.ପି. ନଡ୍ଡାଙ୍କ ଗାଡ଼ି ଉପରକୁ ଆକ୍ରମଣ ପରେ କେନ୍ଦ୍ର ଓ ରାଜ୍ୟ ସରକାରଙ୍କ ମଧ୍ୟରେ ବିବାଦ ବଢ଼ିବାରେ ଲାଗିଛି। ରାଜ୍ୟର ଆଇନ ଶୃଙ୍ଖଳା ସ୍ଥିତି ସମ୍ପର୍କରେ ସ୍ୱରାଷ୍ଟ୍ର ମନ୍ତ୍ରଣାଳୟ ରିପୋର୍ଟ ମାଗିଥିଲେ ହେଁ ମମତା ବାନାର୍ଜୀ ସରକାର ତାହା ଦେଇନାହାନ୍ତି। ଏପରିକି ମୁଖ୍ୟ ଶାସନ ସଚିବ ଏବଂ ପୋଲିସ ମହାନିର୍ଦ୍ଦେଶକଙ୍କୁ ୧୪ ତାରିଖରେ ହାଜର ହୋଇ ଆଇନ ଶୃଙ୍ଖଳା ପରିସ୍ଥିତି ସମ୍ପର୍କରେ ଅବଗତ କରାଇବାକୁ କେନ୍ଦ୍ର କହିଥିବାବେଳେ ରାଜ୍ୟ ସରକାର ମନା କରିଦେଇଛନ୍ତି। ସ୍ୱରାଷ୍ଟ୍ର ସଚିବ ଅଜୟ ଭାଲାଙ୍କୁ ପତ୍ର ଲେଖି ମୁଖ୍ୟ ଶାସନ ସଚିବ ଅଲପନ ବନ୍ଦୋପାଧ୍ୟାୟ ତାଙ୍କୁ ଉକ୍ତ ବୈଠକରୁ ବାଦ୍ ଦେବାକୁ ଅନୁରୋଧ କରିଛନ୍ତି। ଏଥିପାଇଁ ସେ କ୍ଷମା ଚାହିଁଛନ୍ତି। ସେହିପରି ନଡ୍ଡାଙ୍କ ଗାଡ଼ି ଉପରେ ଆକ୍ରମଣ ଘଟଣାର ତଦନ୍ତ କରାଯାଇଥିବାରୁ ଡିଜିପି ସ୍ୱରାଷ୍ଟ୍ର ମନ୍ତ୍ରଣାଳୟରେ ହାଜର ହେବା ଆବଶ୍ୟକ ନାହିଁ ବୋଲି ରାଜ୍ୟ ସରକାରଙ୍କ ପକ୍ଷରୁ କୁହାଯାଇଛି। ଫଳରେ କେନ୍ଦ୍ର-ରାଜ୍ୟ ବିବାଦ ତୀବ୍ର ହେବାରେ ଲାଗିଛି।

ସୂଚନାଯୋଗ୍ୟ, ନଡ୍ଡାଙ୍କ କାର୍ ଉପରେ ଆକ୍ରମଣ ଘଟଣାକୁ ନେଇ ପଶ୍ଚିମବଙ୍ଗ ରାଜ୍ୟପାଳ ଜଗଦୀପ୍ ଧନଖର କେନ୍ଦ୍ର ସରକାରଙ୍କୁ ରିପୋର୍ଟ ପ୍ରଦାନ କରିବା ପରେ ସ୍ୱରାଷ୍ଟ୍ର ମନ୍ତ୍ରଣାଳୟ ପକ୍ଷରୁ ମୁଖ୍ୟ ଶାସନ ସଚିବ ଏବଂ ପୋଲିସ ମହାନିର୍ଦ୍ଦେଶକ (ଡିଜିପି)ଙ୍କୁ ୧୪ ତାରିଖରେ ହାଜର ହୋଇ ରାଜ୍ୟର ଆଇନ ଶୃଙ୍ଖଳା ସ୍ଥିତି ସମ୍ପର୍କରେ ଅବଗତ କରାଇବାକୁ ସମନ କରାଯାଇଥିଲା। ନଡ୍ଡା ଗୁରୁବାର ଏକ ସଭାରେ ଯୋଗଦେବା ପାଇଁ କୋଲକାତାର ଡାଇମଣ୍ଡ ହାର୍ବରକୁ ଯାଉଥିବାବେଳେ ତାଙ୍କ ଗାଡ଼ି ଉପରେ ଆକ୍ରମଣ ହୋଇଥିଲା। ଆଇନ ଉଲ୍ଲଂଘନକାରୀଙ୍କୁ ପୋଲିସ ଓ ପ୍ରଶାସନ ସୁରକ୍ଷା ଦେଉଥିବା ଏବଂ ବିରୋଧୀ ଦଳଗୁଡ଼ିକର କୌଣସି ପ୍ରତିବାଦକୁ ଚାପି ଦିଆଯାଉଛି ବୋଲି ରାଜ୍ୟପାଳ ଧନଖର କୋଲକାତାରେ ଏକ ଖବରଦାତା ସମ୍ମିଳନୀରେ ଅଭିଯୋଗ କରିଛନ୍ତି। ମୁଖ୍ୟ ଶାସନ ସଚିବ ଅଲପନ ବନ୍ଦୋପାଧ୍ୟାୟ ଏବଂ ଡିଜିପି ବୀରେନ୍ଦ୍ର ରାଜ୍ୟର ଆଇନ ଶୃଙ୍ଖଳା ସ୍ଥିତି ସମ୍ପର୍କରେ କେନ୍ଦ୍ରକୁ ଅବଗତ କରାଇବା ସହ ରାଜନୈତିକ ହିଂସା ଓ ଅନ୍ୟ ଅପରାଧ ରୋକିବା ଦିଗରେ କ'ଣ ପଦକ୍ଷେପ ନିଆଯାଇଛି ସେ ସମ୍ପର୍କରେ ଅବଗତ କରାଇବେ। ନଡ୍ଡାଙ୍କ ଗସ୍ତବେଳେ ସୁରକ୍ଷାଜନିତ ତ୍ରୁଟିକୁ ନେଇ ମମତା ବାନାର୍ଜୀ ସରକାରଙ୍କ ପକ୍ଷରୁ ଏପର୍ଯ୍ୟନ୍ତ କୌଣସି ରିପୋର୍ଟ କେନ୍ଦ୍ରକୁ ଦିଆଯାଇନାହିଁ। ଆଇନ ଶୃଙ୍ଖଳା ବିପର୍ଯ୍ୟସ୍ତ ହୋଇଥିବା ନେଇ ରାଜ୍ୟପାଳ ରାଜ୍ୟ ସରକାରଙ୍କୁ ସମାଲୋଚନା କରିଛନ୍ତି। ପଶ୍ଚିମବଙ୍ଗ ମମତାଙ୍କ ଜାଗିର ନୁହେଁ। ସେ ନିଆଁ ସହ ଖେଳନ୍ତୁ ନାହିଁ ଏବଂ ଭାଜପାକୁ ବାହାର ଦଳ କହିବାରୁ ନିବୃତ୍ତ ରହିବାକୁ ରାଜ୍ୟପାଳ ଆହ୍ୱାନ ଦେଇଥିଲେ।

ଭାଜପା ଏହାର କେନ୍ଦ୍ରୀୟ ବଳ ସହ ଦଳ ଅଧ୍ୟକ୍ଷଙ୍କୁ ସୁରକ୍ଷା ଦେଇ ନ ପାରିବା ପ୍ରଶ୍ନବାଚୀ ସୃଷ୍ଟି କରିଛି ବୋଲି ଗୁରୁବାର ମୁଖ୍ୟମନ୍ତ୍ରୀ ମମତା ବାନାର୍ଜୀ କହିଥିଲେ। ନଡ୍ଡାଙ୍କ ଉପରେ ଆକ୍ରମଣ ଯୋଜନାବଦ୍ଧ ହୋଇଥାଇପାରେ ବୋଲି ସେ ଆଶଙ୍କା ବ୍ୟକ୍ତ କରିଥିଲେ। ଅନ୍ୟପକ୍ଷରେ ନଡ୍ଡାଙ୍କ ଗାଡ଼ି ଉପରେ ଆକ୍ରମଣ ପାଇଁ ଭାଜପା ନେତାଙ୍କୁ ଦାୟୀ କରିଛି ଟିଏମ୍‌ସି। ଭାଜପା ନେତା ରାକେଶ ସିଂ ମିଛ ପ୍ରଚାର କରି ଲୋକମାନଙ୍କୁ ଉତ୍ତେଜନା ସୃଷ୍ଟି ଲାଗି ଉସୁକାଇଥିଲେ ବୋଲି ମମତାଙ୍କ ଦଳ ଅଭିଯୋଗ କରିଛି। ତାଙ୍କ ବିରୋଧରେ ଏତଲା ଦାଏର ହୋଇଛି। ରାକେଶଙ୍କ ନାମରେ ପୂର୍ବରୁ ୫୫ଟି ଅପରାଧ ମାମଲା ଥିବା ଟିଏମ୍‌ସି ଏମ୍‌ପି କଲ୍ୟାଣ ବାନାର୍ଜୀ ଗଣମାଧ୍ୟମକୁ କହିଛନ୍ତି।

ଆକ୍ରମଣ ଘଟଣାରେ ୭ ଗିରଫ

କୋଲକାତା, ୧୧।୧୨(ପି.ଟି.)
ଭାଜପା ରାଷ୍ଟ୍ରୀୟ ଅଧ୍ୟକ୍ଷ ଜେ.ପି. ନଡ୍ଡାଙ୍କ କାର୍ ଉପରେ ଆକ୍ରମଣ ଘଟଣାରେ ସମ୍ପୃକ୍ତି ନେଇ ୭ ଜଣଙ୍କୁ ଗିରଫ କରାଯାଇଛି। ଦକ୍ଷିଣ ୨୪ ପ୍ରଗଣା ଜିଲାର ଫଲ୍‌ତାରୁ ୪ ଏବଂ ଉସ୍ତି ଥାନା ଅଞ୍ଚଳରୁ ୩ ଜଣଙ୍କୁ ଗିରଫ କରାଯାଇଥିବା ଜଣେ ବରିଷ୍ଠ ପୋଲିସ ଅଧିକାରୀ କହିଛନ୍ତି। ସେମାନଙ୍କ ବିରୋଧରେ ଦଙ୍ଗା, ସରକାରୀ କର୍ମଚାରୀଙ୍କୁ କର୍ତ୍ତବ୍ୟ ପାଳନରେ ବାଧା ଦେବା ଓ ଅନ୍ୟାନ୍ୟ ଅପରାଧ ନେଇ ଆଇପିସିର ବିଭିନ୍ନ ଧାରାରେ ମାମଲା ରୁଜୁ ହୋଇଛି। ଗୁରୁବାର ଡାଇମଣ୍ଡ ହାର୍ବର ଅଞ୍ଚଳର ସିରାକୋଲଠାରେ ଟିଏମ୍‌ସି କର୍ମୀ ନଡ୍ଡାଙ୍କ ଗାଡ଼ି ଉପରେ ଆକ୍ରମଣ କରିଥିଲେ। ଏଥିରେ କୈଳାସ ବିଜୟବର୍ଗୀୟଙ୍କ ସମେତ ଅନେକ ଭାଜପା ନେତା ଆହତ ହୋଇଥିଲେ।

ଲଖ୍‌ଭିଙ୍କୁ ମିଳିବ ମାସିକ ଖର୍ଚ୍ଚ

ଜାକିଉର ରେହମନ ଲଖ୍‌ଭି

ନୂଆଦିଲ୍ଲୀ, ୧୧।୧୨
୨୬/୧୧ ମୁମ୍ବାଇ ଆକ୍ରମଣର ମାଷ୍ଟରମାଇଣ୍ଡ ଲଶ୍କର-ଇ-ତୋଇବା ନେତା ଜାକିଉର ରେହମନ ଲଖ୍‌ଭିଙ୍କୁ ତାଙ୍କ ଆକାଉଣ୍ଟରୁ ମୌଳିକ ଖର୍ଚ୍ଚ ଯୋଗାଇଦେବାକୁ ଜାତିସଂଘ ସୁରକ୍ଷା ପରିଷଦ (ୟୁଏନ୍‌ଏସ୍‌ସି) ଅନୁମତି ପ୍ରଦାନ କରିଛନ୍ତି, ଯାହା ଭାରତ ପାଇଁ ଚିନ୍ତାର କାରଣ ହୋଇଛି। ଲଖ୍‌ଭି ଆତଙ୍କବାଦୀ ତାଲିକାରେ ସ୍ଥାନିତ ହେବା ପରେ ତାଙ୍କର ସମ୍ପତ୍ତି ଓ ବ୍ୟାଙ୍କ ଆକାଉଣ୍ଟକୁ ଅଚଳ କରିଦିଆଯାଇଥିଲା। ତାଙ୍କର ଖାଦ୍ୟ, ଔଷଧ ଓ ଦୈନନ୍ଦିନ ଖର୍ଚ୍ଚ ଯୋଗାଇବା ପାଇଁ ବିଚାର କରିବାକୁ ପାକିସ୍ତାନ ସରକାର ଆବେଦନ କରିଥିଲେ। ତାଙ୍କୁ ନିଜ ଆକାଉଣ୍ଟରୁ ମାସିକ ୧.୫ ଲକ୍ଷ ପାକିସ୍ତାନୀ ଟଙ୍କା ଯୋଗାଇଦେବା ପାଇଁ ୟୁଏନ୍‌ଏସ୍‌ସି ୧୨୬୭ ଅଲକାଏଦା ସାଙ୍କଶନ୍ କମିଟି ମଞ୍ଜୁରୀ ପ୍ରଦାନ କରିଛି।

ଆମେରିକାରେ ଫାଇଜରକୁ ମଞ୍ଜୁରୀ ଲାଗି ସୁପାରିସ

ୱାଶିଂଟନ, ୧୧।୧୨(ପି.ଟି.)
ଫାଇଜର ନିର୍ମିତ କୋଭିଡ୍-୧୯ ଟିକାକୁ ଜରୁରୀ ବ୍ୟବହାର ନିମନ୍ତେ ମଞ୍ଜୁରୀ ଦେବାକୁ ଆମେରିକା ସରକାରଙ୍କ ସ୍ୱତନ୍ତ୍ର ପରାମର୍ଶଦାତା କମିଟି ସୁପାରିସ କରିଛି। ଗୁରୁବାର ୮ ଘଣ୍ଟାର ସର୍ବସାଧାରଣ ଶୁଣାଣି ପରେ ଖାଦ୍ୟ ଓ ଔଷଧ ପ୍ରଶାସନ (ଏଫ୍‌ଡିଏ)ର ଭାକ୍ସିନ୍ ଓ ଅନ୍ୟାନ୍ୟ ଆନୁଷଙ୍ଗିକ ଜୈବ ଉତ୍ପାଦ ପରାମର୍ଶଦାତା କମିଟି ଫାଇଜର ଭାକ୍ସିନ ସପକ୍ଷରେ ମତ ଦେଇଥିଲା। ଟିକାକୁ ମଞ୍ଜୁରୀ ଦେବା ସପକ୍ଷରେ ୧୭ ଭୋଟ ପଡ଼ିଥିବାବେଳେ ୪ ଜଣ ସଦସ୍ୟ ବିରୋଧ କରିଥିଲେ ଓ ଜଣେ ଅନୁପସ୍ଥିତ ଥିଲେ। ତେଣୁ ଟିକାକୁ ମଞ୍ଜୁରୀ ଦେବା ପାଇଁ ଅଧିକ ସମୟ ଲାଗିବା ସମ୍ଭାବନା ଥିବାରୁ ଏଫ୍‌ଡିଏର ପୂର୍ଣ୍ଣ ଅନୁମୋଦନ ଲାଗି ଫାଇଜର ପୁଣିଥରେ ଆବେଦନ କରିବ ବୋଲି ଜଣାପଡ଼ିଛି।

ଟିକାକରଣ ସଫଳତା ନେଇ ଡବ୍ଲ୍ୟୁଏଚ୍‌ଓର ଉଦ୍ୟମ

ନୂଆଦିଲ୍ଲୀ, ୧୧।୧୨
ଦକ୍ଷିଣ-ପୂର୍ବ ଏସିଆର ସଦସ୍ୟ ଦେଶଗୁଡ଼ିକରେ କୋଭିଡ୍-୧୯ ଟିକାକରଣକୁ ସଫଳ କରାଇବା ପାଇଁ ବିଶ୍ୱ ସ୍ୱାସ୍ଥ୍ୟ ସଂଗଠନ (ଡବ୍ଲ୍ୟୁଏଚ୍‌ଓ) ବିଭିନ୍ନ ସରକାର ଏବଂ ଟିକା ଉତ୍ପାଦନକାରୀ ସଂସ୍ଥା ସହ ଆଲୋଚନା କରିଛି। ଟିକାର ସୁଷମ ବଣ୍ଟନ ଓ କାର୍ଯ୍ୟକାରିତାରେ ଉତ୍ପାଦନକାରୀ ଓ ନିୟାମକ ସଂସ୍ଥାଗୁଡ଼ିକର ଗୁରୁତ୍ୱପୂର୍ଣ୍ଣ ଭୂମିକା ରହିଥିବା ଡବ୍ଲ୍ୟୁଏଚ୍‌ଓ ଦକ୍ଷିଣ-ପୂର୍ବ ଏସିଆ ଅଞ୍ଚଳର ଆଞ୍ଚଳିକ ନିର୍ଦ୍ଦେଶକ ଡ. ପୁନମ୍ ଖେତ୍ରପାଲ ସିଂ ଦୁଇଦିନିଆ ଭର୍ଚୁଆଲ ବୈଠକରେ କହିଛନ୍ତି। ଟିକାକରଣ ପାଇଁ କିପରି ପଞ୍ଜୀକରଣକୁ ତ୍ୱରାନ୍ୱିତ କରାଯିବ ତାହା ଉପରେ ଗୁରୁତ୍ୱ ଦିଆଯାଇଥିଲା। ଉକ୍ତ ଅଞ୍ଚଳର ଜାତୀୟ କାର୍ଯ୍ୟକ୍ରମ, ଟିକା ପ୍ରକ୍ରିୟା ଏବଂ ନିୟାମକ ସଂସ୍ଥା ମଧ୍ୟରେ ସମନ୍ୱୟ ବଢ଼ାଇବାକୁ ଲକ୍ଷ୍ୟ ରଖାଯାଇଛି। ଭାରତରୁ ସେରମ୍ ଇନ୍‌ଷ୍ଟିଚ୍ୟୁଟ୍ ଅଫ୍ ଇଣ୍ଡିଆ, ଭାରତ ବାୟୋଟେକ୍ ଇଣ୍ଟରନ୍ୟାଶନାଲ ଲିଃ, ବାୟୋଲୋଜିକାଲ୍ ଇ ଲିଃ,କାଡିଲା ହେଲ୍‌ଥ କେୟାର ଲିଃ, ଡ. ରେଡିସ୍ ଲାବରେଟୋରିଜ୍ ଏବଂ ଓକ୍‌ହାର୍ଡ ଲିମିଟେଡ୍ ପ୍ରମୁଖ ଆଲୋଚନାରେ ଭାଗ ନେଇଥିଲେ।

ଚେନ୍ନାଇର ପଜିନ୍‌ପଙ୍କମ୍ ବେଳାଭୂମିରେ ଜଣେ ମତ୍ସ୍ୟଜୀବୀ ମାଛ ଧରିବା ପାଇଁ ସମୁଦ୍ରରେ ଜାଲ ପକାଉଛନ୍ତି।

ହେଲ୍ପ ଏଜ୍ ଇଣ୍ଡିଆକୁ ୟୁଏନ୍ ପପୁଲେଶନ ଆୱାର୍ଡ

ହେଲ୍ପଏଜ ଇଣ୍ଡିଆର କାର୍ଯ୍ୟନିର୍ବାହୀ ରୋହିତ ପ୍ରସାଦ ପୁରସ୍କାର ଗ୍ରହଣ କରୁଛନ୍ତି।

ନୂଆଦିଲ୍ଲୀ, ୧୧।୧୨
ବରିଷ୍ଠ ନାଗରିକଙ୍କ ସାମାଜିକ ସୁରକ୍ଷା ଦିଗରେ ଉଲ୍ଲେଖନୀୟ ଅବଦାନ ପାଇଁ ହେଲ୍ପ ଏଜ ଇଣ୍ଡିଆକୁ ୟୁଏନ୍ ପପୁଲେଶନ ଆୱାର୍ଡ ପ୍ରଦାନ କରାଯାଇଛି। ଦ ୟୁନାଇଟେଡ ନେଶନ୍‌ସ ପପୁଲେଶନ ଫଣ୍ଡ(ୟୁଏନ୍‌ଏଫ୍‌ପିଏ), ଇଣ୍ଡିଆର ଭାରତ ପ୍ରତିନିଧି ଆର୍ଜେଣ୍ଟିନା ମାଟାଭେଲ ପିକିନ ହେଲ୍ପଏଜ ଇଣ୍ଡିଆର କାର୍ଯ୍ୟନିର୍ବାହୀ ରୋହିତ ପ୍ରସାଦଙ୍କୁ ମାନପତ୍ର ସହ ସ୍ୱର୍ଣ୍ଣପଦକ ଓ ପୁରସ୍କାର ରାଶି ପ୍ରଦାନ କରିଥିଲେ। ବରିଷ୍ଠ ନାଗରିକଙ୍କ ସମସ୍ୟା ବିଶ୍ୱସ୍ତରରେ ଆଲୋଚନାର ପ୍ରସଙ୍ଗକୁ ଆସିବା ଗୌରବର କଥା ବୋଲି ହେଲ୍ପଏଜ ଇଣ୍ଡିଆର ଚେୟାରମ୍ୟାନ କିରଣ କାରନିକ କହିଛନ୍ତି।

ରହସ୍ୟମୟ ରୋଗରେ ୬୦୦ ଆକ୍ରାନ୍ତ

ହାଇଦ୍ରାବାଦ, ୧୧।୧୨
ଆନ୍ଧ୍ରପ୍ରଦେଶର ଏଲୁରୁରେ ରହସ୍ୟମୟ ରୋଗ ବ୍ୟାପିବାରେ ଲାଗିଛି। ଏଥିରେ ୩ ଜଣଙ୍କର ମୃତ୍ୟୁ ଘଟିଥିବାବେଳେ ୬୧୧ ଜଣ ଆକ୍ରାନ୍ତ ହେଲେଣି। ତେବେ ବିଜୟୱାଡାରେ ପ୍ରାଣ ହରାଇଥିବା ଦୁଇ ଜଣଙ୍କର ଯକ୍ଷ୍ମା ଓ କୋଭିଡ୍‌ରେ ମୃତ୍ୟୁ ହୋଇଥିବା ସରକାରୀ ହସ୍ପିଟାଲ ପକ୍ଷରୁ କୁହାଯାଇଛି। ରୋଗକୁ ନେଇ ସେଠାରେ ଆତଙ୍କର ବାତାବରଣ ସୃଷ୍ଟି ହୋଇଛି। କେନ୍ଦ୍ରୀୟ ଟିମ୍ ଉକ୍ତ ଅଞ୍ଚଳକୁ ଗସ୍ତରେ ଯାଇ ଅନୁଧ୍ୟାନ କରିବା ସତ୍ତ୍ୱେ ରୋଗର ମୂଳ କାରଣ ଖୋଜି ପାଇବାରେ ବିଫଳ ହୋଇଛନ୍ତି। ମାଛ କିମ୍ବା ପନିପରିବାରେ ଥିବା ପ

କରୋନା ସଂକ୍ରମଣ ସ୍ଥିତି

	ଆକ୍ରାନ୍ତ	ମୃତ୍ୟୁ	ଆରୋଗ୍ୟ
ବିଶ୍ୱ	୭,୧୦,୪୫,୪୮୦	୧୫,୯୪,୪୯୨	୪,୯୩,୭୫,୯୬୭
ଭାରତ	୯୮,୧୪,୦୬୪	୧,୪୨,୪୧୭	୯୩,୦୯,୦୩୧
ଓଡ଼ିଶା	୩,୨୩,୦୨୯	୧୭୯୮(+୫୩)	୩,୧୮,୨୭୮

ଶୁକ୍ରବାର ରାତି ୧୦ଟା ସୁଦ୍ଧା
(+ ଅନ୍ୟ ରୋଗରେ କରୋନା ଆକ୍ରାନ୍ତଙ୍କ ମୃତ୍ୟୁ)
ତଥ୍ୟ: https://www.worldometers.info/coronavirus/ଏବଂ ଓଡ଼ିଶା ସରକାର

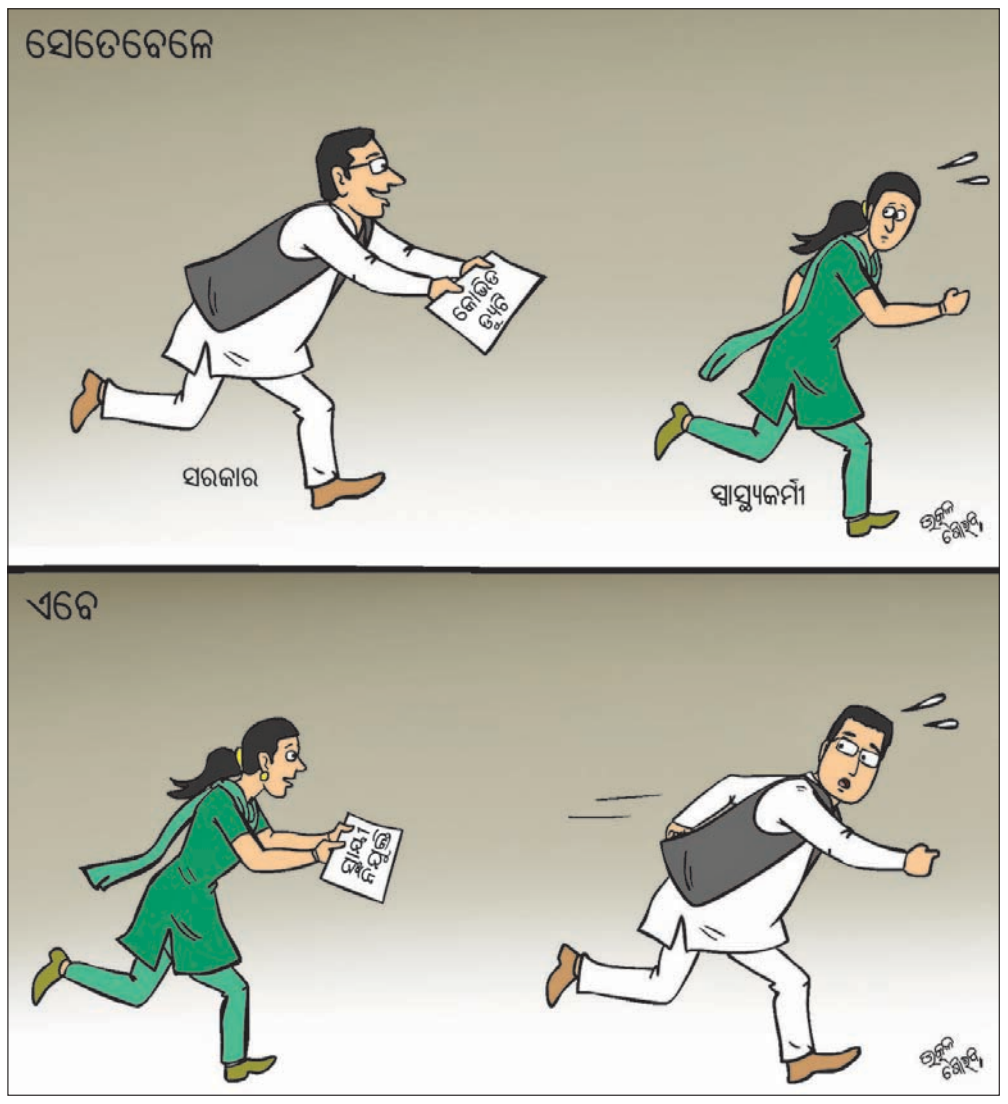

'ଗବେଷଣାକୁ ପ୍ରାଥମିକତା ଦିଅ'

ଭୁବନେଶ୍ୱର, ୧୧।୧୨(ବ୍ୟୁରୋ)

ଓଡ଼ିଶା ରାଜ୍ୟ ଉଚ୍ଚଶିକ୍ଷା ପରିଷଦ ପକ୍ଷରୁ ରାଜ୍ୟର ୬ ବିଶ୍ୱବିଦ୍ୟାଳୟର ନବନିଯୁକ୍ତ କୁଳପତିଙ୍କ ସହିତ ଶୁକ୍ରବାର ଏକ ବୈଠକ ଅନୁଷ୍ଠିତ ହୋଇଯାଇଛି। ବିଶ୍ୱବିଦ୍ୟାଳୟରେ ଗବେଷଣା କାର୍ଯ୍ୟକୁ ଅଧିକ ପ୍ରାଥମିକତା ଦେବା ସହ ଗବେଷଣାର ସନ୍ଦର୍ଭଗୁଡ଼ିକ ପ୍ରମୁଖ ପତ୍ରିକାରେ ପ୍ରକାଶନ ଦିଗରେ କୁଳପତିମାନେ ପଦକ୍ଷେପ ନେବାକୁ ଉଚ୍ଚଶିକ୍ଷା ମନ୍ତ୍ରୀ ଅରୁଣ କୁମାର ସାହୁ ପରାମର୍ଶ ଦେଇଛନ୍ତି। ବିଶ୍ୱବିଦ୍ୟାଳୟ ଓ ଏହା ଅଧୀନ ମହାବିଦ୍ୟାଳୟଗୁଡ଼ିକରେ ଠିକ୍ ସମୟରେ ନାମଲେଖା, ପାଠ୍ୟକ୍ରମ ଓ ପରୀକ୍ଷା ଶେଷ କରିବା ସହ ଫଳ ପ୍ରକାଶନ ଦିଗରେ ସମୁଚିତ ପଦକ୍ଷେପ ନେବା ପାଇଁ ମନ୍ତ୍ରୀ କହିଛନ୍ତି। ମହାବିଦ୍ୟାଳୟଗୁଡ଼ିକ ନାକ୍ ମାନ୍ୟତା ପାଇବା ପାଇଁ ବିଶ୍ୱବିଦ୍ୟାଳୟ କର୍ତ୍ତୃପକ୍ଷଙ୍କର ଗୁରୁଦାୟିତ୍ୱ ରହିଛି। ଉଚ୍ଚଶିକ୍ଷାର ମାନବୃଦ୍ଧି ନିମନ୍ତେ ବିଭାଗ ପକ୍ଷରୁ ଗ୍ରହଣ କରାଯାଇଥିବା ବିଭିନ୍ନ ସଂସ୍କାରମୂଳକ ପଦକ୍ଷେପର ସଫଳ ରୂପାୟନ ଦିଗରେ ପ୍ରତ୍ୟେକ ସ୍ତରରେ ଆନ୍ତରିକ ଉଦ୍ୟମ ହେବା ଆବଶ୍ୟକ। ମୋ କଲେଜ୍/ମୋ ୟୁନିଭର୍ସିଟି କାର୍ଯ୍ୟକ୍ରମକୁ ଅଧିକ କ୍ରିୟାଶୀଳ କରିବା ସହିତ ପୁରାତନ ବିଦ୍ୟାର୍ଥୀଙ୍କୁ ଶିକ୍ଷାନୁଷ୍ଠାନର ଉନ୍ନତିରେ ସାମିଲ କରିବା ଦିଗରେ ମନ୍ତ୍ରୀ ଗୁରୁତ୍ୱ ଦେଇଛନ୍ତି। ଭିତ୍ତିଭୂମି ତଥା ଶିକ୍ଷାଦାନ ଦିଗରେ ମିଳୁଥିବା ଅର୍ଥକୁ ନିର୍ଦ୍ଧାରିତ ସମୟରେ ଠିକଣା ଭାବେ ବିନିଯୋଗ କରି ଶିକ୍ଷାର ମାନବୃଦ୍ଧି ଉପରେ ବୈଠକରେ ଗୁରୁତ୍ୱ ଦିଆଯାଇଛି। ଏଥିସହିତ ମୁଖ୍ୟମନ୍ତ୍ରୀ ନବୀନ ପଟ୍ଟନାୟକଙ୍କ ପ୍ରବର୍ତ୍ତିତ '୫-ଟି'କୁ ଅନୁପାଳନ କରି ବିଶ୍ୱବିଦ୍ୟାଳୟକୁ ଉତ୍କର୍ଷ ଶିକ୍ଷାକେନ୍ଦ୍ରରେ ପରିଣତ କରିବା ପାଇଁ ମନ୍ତ୍ରୀ ଆହ୍ୱାନ ଦେଇଛନ୍ତି।

ବୈଠକରେ ଉତ୍କଳ ବିଶ୍ୱବିଦ୍ୟାଳୟ, ରମାଦେବୀ ମହିଳା ବିଶ୍ୱବିଦ୍ୟାଳୟ, ଫକୀର ମୋହନ ବିଶ୍ୱବିଦ୍ୟାଳୟ, ଗଙ୍ଗାଧର ମେହେର ବିଶ୍ୱବିଦ୍ୟାଳୟ, ଉତ୍ତର ଓଡ଼ିଶା ବିଶ୍ୱବିଦ୍ୟାଳୟ ଓ ଖଲ୍ଲିକୋଟ ବିଶ୍ୱବିଦ୍ୟାଳୟର ନବନିଯୁକ୍ତ କୁଳପତିଙ୍କ ସମେତ ଉଚ୍ଚଶିକ୍ଷା ବିଭାଗ କମିଶନର ତଥା ଶାସନ ସଚିବ ଶାଶ୍ୱତ ମିଶ୍ର, ଓଡ଼ିଶା ରାଜ୍ୟ ଉଚ୍ଚଶିକ୍ଷା ପରିଷଦ ଉପାଧ୍ୟକ୍ଷ ପ୍ରଫେସର ଅଶୋକ ଦାସ ପ୍ରମୁଖ ଯୋଗ ଦେଇଥିଲେ।

ଓଡ଼ିଶା ରାଜ୍ୟ ଉଚ୍ଚଶିକ୍ଷା ପରିଷଦ ପକ୍ଷରୁ ଅନୁଷ୍ଠିତ ବୈଠକରେ ମନ୍ତ୍ରୀ ଅରୁଣ ସାହୁ ଓ କୁଳପତିମାନେ।

ନବନିଯୁକ୍ତ କୁଳପତିଙ୍କୁ ମନ୍ତ୍ରୀଙ୍କ ପରାମର୍ଶ

ପୁଅର ଚାକିରି ପାଇଁ ଅର୍ଥ ହରାଇ ମହିଳାଙ୍କ ଆତ୍ମହତ୍ୟା

ବିଞ୍ଚାରପୁର, ୧୧।୧୨(ଡି.ଏନ.ଏ.)

ପୁଅର ଚାକିରି କରାଇ ଦେବା ପାଇଁ ଜଣେ ଯୁବକଙ୍କୁ ଟଙ୍କା ଦେଇଥିଲେ ମା'। ହେଲେ ପୁଅର ଚାକର ହେଲାନ, ଟଙ୍କା ବି ଫେରି ପାଇଲେନି। ତେଣୁ ମାନସିକ ଚାପରେ ରହି ମା' ଗୁରୁବାର ରାତିରେ ରଶି ଲଗାଇ ଆତ୍ମହତ୍ୟା କରିଛନ୍ତି। ଯାଜପୁର ଜିଲା ବିଞ୍ଚାରପୁର ଥାନା ଚନ୍ଦ୍ରମୁଁ ପଞ୍ଚାୟତ ବାଣପୁର ଗ୍ରାମରେ ଏହି ଘଟଣା ଘଟିଛି। ପୋଲିସ ମୃତଦେହ ଜବତ କରି ଘଟଣାର ତଦନ୍ତ ଆରମ୍ଭ କରିଛି।

ଥାନାରେ ହୋଇଥିବା ଅଭିଯୋଗ ଅନୁସାରେ, ଚନ୍ଦ୍ରମୁଁ ଗ୍ରାମର ସୁବାସ ଧଳଙ୍କ ସ୍ତ୍ରୀ ମାଳତୀଙ୍କଠାରୁ ବାଣପୁର ଗ୍ରାମର ପ୍ରକାଶ କୁମାର ପୁହାଣ ଟଙ୍କା ଓ ସୁନାଗହଣା ନେଇଥିଲେ। ବହୁଦିନ ପର୍ଯ୍ୟନ୍ତ ପୁଅର ଚାକିରି କରାଇ ନ ଦେବାରୁ ମାଳତୀ ବାରମ୍ବାର ପ୍ରକାଶଙ୍କ ଘରକୁ ଯାଇ ଟଙ୍କା ଫେରସ୍ତ ମାଗିଥିଲେ। ଫଳରେ ଏହାକୁ ନେଇ ଉଭୟଙ୍କ ମଧ୍ୟରେ ପାଟତୁଣ୍ଡ ହୋଇଥିଲା। ଗତ ମାସ ୨୦ ତାରିଖରେ ଗ୍ରାମବାସୀଙ୍କ ମଧ୍ୟସ୍ଥତାରେ ପ୍ରକାଶ ଏକ ଚୁକ୍ତିପତ୍ର ଲେଖି ୨୭ ତାରିଖ ମଧ୍ୟରେ ଟଙ୍କା ଦେବେ ବୋଲି ସମୟ ନେଇଥିଲେ। ତେବେ ୨୭ ତାରିଖ ପରେ ମଧ୍ୟ ପ୍ରକାଶ ଟଙ୍କା ଦେଇ ନ ଥିଲେ। ଏହାକୁ ନେଇ ଉଭୟଙ୍କ ମଧ୍ୟରେ ତିକ୍ତତା ଲାଗି ରହିଥିଲା। ଗୁରୁବାର ସନ୍ଧ୍ୟାରେ ମାଳତୀ ଟଙ୍କା ମାଗିବା ପାଇଁ ଯାଇଥିବାବେଳେ ପ୍ରକାଶ ଗାଳିଗୁଳଜ କରିବାସହ ଟଙ୍କା ମାଗିବାକୁ ଆସିଲେ ତୁମ ପରିବାରକୁ ଜୀବନରୁ ମାରିଦେବି ବୋଲି ଧମକ ଦେଇଥିଲେ। ଏହି କଥାକୁ ନେଇ ମାଳତୀ ମାନସିକ ଚିନ୍ତାରେ ଥିଲେ। ଏପରି କି ରାତିରେ ଖାଇନଥିଲେ। ପରିବାର ଲୋକେ ସମସ୍ତେ ଶୋଇବା ପରେ ମାଳତୀ ରୋଷେଇ ଘର ପଲରରେ ଆତ୍ମହତ୍ୟା କରିଥିବା ତାଙ୍କ ପୁଅ ଶୁଭକାନ୍ତ ଧଳ ବିଞ୍ଚାରପୁର ଥାନାରେ ଲିଖିତ ଅଭିଯୋଗ କରିଛନ୍ତି। ଏସ୍‌ଆଇ କଣ୍ଟୁରୀ ଚରଣ ଦାସ ଓ ଅନାମିକା ଥାଟୋଇ ପହଞ୍ଚି ତଦନ୍ତ କରିଛନ୍ତି। ତଦନ୍ତ ବେଳେ ମାଳତୀଙ୍କଠାରୁ ଏକ ସୁଇସାଇଡ୍ ନୋଟ୍ ମିଳିଥିଲା। ଯେଉଁଥିରେ ଲେଖାଯାଇଥିଲା ଯେ, ମୋର ମୃତ୍ୟୁ ପାଇଁ ପ୍ରକାଶ ଦାୟୀ। ପୋଲିସ ତାହାକୁ ଜବତ କରି ଅଧିକ ତଦନ୍ତ ଚଳାଇବା ସହ ୩୫୫/୨୦ନମ୍ବରରେ ଏକ ମାମଲା ରୁଜୁ କରିଛି। ପ୍ରକାଶଙ୍କୁ ଥାନାରେ ଅଟକ ରଖାଯାଇ ପଚରାଉଚରା କରାଯାଉଛି।

୩୦ରେ ଡାକ ଅଦାଲତ

ଭୁବନେଶ୍ୱର, ୧୧।୧୨(ବ୍ୟୁରୋ)

୧୧୯ତମ ସର୍କଲସ୍ତରୀୟ ଡାକ ଅଦାଲତ ଆସନ୍ତା ଡିସେମ୍ବର ୩୦ ପୂର୍ବାହ୍ନ ୧୧ଟାରେ ଭୁବନେଶ୍ୱରସ୍ଥିତ ଚିଫ୍ ପୋଷ୍ଟ ମାଷ୍ଟର ଜେନେରାଲ କାର୍ଯ୍ୟାଳୟରେ ଅନୁଷ୍ଠିତ ହେବ। ସାଧାରଣତଃ ଏହି ଡାକ ଅଦାଲତ ତ୍ରୈମାସିକ ଭାବେ ପ୍ରତି ଡିଭିଜନ ଏବଂ ସର୍କଲ ସ୍ତରରେ ମାର୍ଚ୍ଚ, ଜୁନ୍, ସେପ୍ଟେମ୍ବର ଓ ଡିସେମ୍ବରରେ ଆୟୋଜିତ ହୋଇଥାଏ। ସାଧାରଣ ଲୋକେ ନିଜସ୍ୱ ଅଭିଯୋଗକୁ ପ୍ରଥମେ ଡିଭିଜନସ୍ତରୀୟ ଡାକ ଅଦାଲତରେ ଉପସ୍ଥାପିତ କରିବେ। ସେଠାରୁ ସନ୍ତୋଷଜନକ ସମାଧାନ ନ ମିଳିଲେ ଅଭିଯୋଗକାରୀ ତାଙ୍କ ଅଭିଯୋଗକୁ ସର୍କଲସ୍ତରୀୟ ଡାକ ଅଦାଲତରେ ଉପସ୍ଥାପିତ କରିପାରିବେ। ତେବେ ଡାକଘର ସମ୍ବନ୍ଧିତ ଅଭିଯୋଗକୁ ତିନି କିତାରେ ଦାଖଲ କରିବାକୁ ପଡ଼ିଥାଏ। ଅଭିଯୋଗ ପରିସରଭୁକ୍ତ ଡାକଘର ରସିଦ୍ ଓ ପ୍ରମାଣପତ୍ର, ଅଭିଯୋଗ ବିବରଣୀ ଓ ଅଭିଯୋଗକାରୀଙ୍କର ନାମ ଏବଂ ସମ୍ପୂର୍ଣ୍ଣ ଡାକଠିକଣା ସହ ପୋଷ୍ଟମାଷ୍ଟର ଜେନେରାଲ୍ କିମ୍ବା ସହାୟକ ପୋଷ୍ଟମାଷ୍ଟର ଜେନେରାଲଙ୍କ କାର୍ଯ୍ୟାଳୟ ଠିକଣାରେ ପଠାଇବାକୁ ପଡିଥାଏ। ତେବେ ଡାକଘର ସ୍ଥାପନା, ନୂତନ ପଦବୀ ସୃଷ୍ଟି ଓ ଡାକଘର ଭଡ଼ା ସମ୍ବନ୍ଧିତ ଅଭିଯୋଗ ଡାକ ଅଦାଲତର ବିଚାର ପରିସରଭୁକ୍ତ ନୁହେଁ ବୋଲି ଆସିଷ୍ଟାଣ୍ଟ ପିଏମ୍‌ଜି (ଗ୍ରିଭାନ୍ସ) ଜଣାଇଛନ୍ତି।

କନ୍ଧମାଳରେ ଯବାନ-ମାଓବାଦୀ ଗୁଳି ବିନିମୟ

ଭୁବନେଶ୍ୱର, ୧୧।୧୨(ବ୍ୟୁରୋ)

କନ୍ଧମାଳ ଜିଲାରେ ଶୁକ୍ରବାର କୋମ୍ବିଂ ଅପରେଶନ ସମୟରେ ଏସ୍‌ଓଜି ଓ ଡିଭିଏଫ୍ ଯବାନଙ୍କୁ ବଡ ସଫଳତା ମିଳିଛି। ମାଓବାଦୀ ଓ ଯବାନଙ୍କ ମଧ୍ୟରେ ଦୀର୍ଘ ସମୟ ଧରି ଗୁଳି ବିନିମୟରେ ମାଓବାଦୀମାନେ ପଛଘୁଞ୍ଚା ଦେଇଛନ୍ତି। ତେବେ ଯବାନଙ୍କ ଗୁଳିମାଡ଼ରେ ଜଣେ ମହିଳା କ୍ୟାଡର ମାଓବାଦଙ୍କ ମୃତ୍ୟୁ ଘଟିଛି। ଘଟଣା ସ୍ଥଳରୁ ୨ଟି ବନ୍ଧୁକ ଓ ୪ରାଉଣ୍ଡ ଗୁଳି ଜବତ କରାଯାଇଛି ବୋଲି କଟକସ୍ଥିତ ରାଜ୍ୟ ପୋଲିସ ମୁଖ୍ୟାଳୟଠାରେ ଅନୁଷ୍ଠିତ ଖବରଦାତା ସମ୍ମିଳନୀରେ ଡିଜିପି ଅଭୟ ସୂଚନା ଦେଇଛନ୍ତି। ମାଓବାଦୀମାନେ ହିଂସା ଛାଡି ମୁଖ୍ୟ ସ୍ରୋତରେ ସାମିଲ ହୁଅନ୍ତୁ। ଆତ୍ମସମର୍ପଣ କରି ସରକାରଙ୍କ ଦ୍ୱାରା ଘୋଷଣା କରାଯାଇଥିବା ଯୋଜନାରୁ ସୁବିଧା ନିଅନ୍ତୁ ବୋଲି ଅଭୟ ଭିଡିଓ ମାଧ୍ୟମରେ ଆହ୍ୱାନ ଦେଇଛନ୍ତି।

ମହିଳା ମାଓବାଦୀ ନିହତ

ଡିଜିପିଙ୍କ ସୂଚନା ଅନୁଯାୟୀ, ଗୋଛାପଡା ଥାନା ଅଞ୍ଚଳର ଏକ ଗ୍ରାମ ନିକଟରେ କୋମ୍ବିଂ ଅପରେଶନ ଚାଲିଥିବାବେଳେ ମାଓବାଦୀମାନେ ଯବାନଙ୍କ ଉପରକୁ ପ୍ରଥମେ ଗୁଳି ବର୍ଷା କରିଥିଲେ। ପରେ ଯବାନମାନେ ପୋଜିଶନ ନେଇ ପାଲଟା ଆକ୍ରମଣ କରିଥିଲେ। ତେବେ ଉଭୟ ପକ୍ଷରୁ ଦୀର୍ଘ ସମୟ ଧରି ଗୁଳି ବିନିମୟ ଚାଲିଥିଲା। ଶେଷରେ ଯବାନଙ୍କୁ ମୁକାବିଲା କରି ନ ପାରି ମାଓବାଦୀମାନେ ଛାଡିପଳାଇବା ପରେ ଉକ୍ତ ସ୍ଥାନକୁ ସର୍ଚ୍ଚ କରାଯାଇଥିଲା। ସେଠାରୁ ମାଓ କ୍ୟାଡେଟ୍ ପୋଷାକରେ ଜଣେ ମହିଳାଙ୍କ ମୃତଦେହ ମିଳିଥିଲା। ତେବେ ଯବାନଙ୍କ ପକ୍ଷରୁ ଉକ୍ତ ଅଞ୍ଚଳରେ କୋମ୍ବିଂ ଅପରେଶନକୁ ଜୋରଦାର କରାଯାଇଥିବା ଡିଜିପି କହିଛନ୍ତି।

ଆକାଶଙ୍କୁ କ୍ରାଇମ୍‌ବ୍ରାଞ୍ଚର ମାରାଥନ ଜେରା

ଭୁବନେଶ୍ୱର, ୧୧।୧୨(ବ୍ୟୁରୋ)

ଆୟବହିର୍ଭୂତ ସମ୍ପତ୍ତି ଠୁଳ ଓ ଠକେଇ ଅଭିଯୋଗରେ ଜେଲ ଯାଇଥିବା ଆଇଏଫ୍‌ଏସ୍ ଅଧିକାରୀ ତଥା ନିଲମ୍ବିତ ଅତିରିକ୍ତ ପିସିସିଏଫ୍ ଅଭୟକାନ୍ତ ପାଠକ ଓ ତାଙ୍କ ପୁଅ ଆକାଶଙ୍କୁ ୫ ଦିନିଆ ରିମାଣ୍ଡରେ ଆଣିଛି କ୍ରାଇମବ୍ରାଞ୍ଚ। ତେବେ ଟାଟା କମ୍ପାନୀରେ ଚାକିରି ଦେବା ନାଁରେ ଜାଲିଆତି କରି ଠକେଇ ମାମଲାରେ ଆକାଶଙ୍କୁ ଶୁକ୍ରବାରଠାରୁ ମାରାଥନ ଜେରା ଆରମ୍ଭ ହୋଇଛି। ଆକାଶ ନିଜକୁ ଟାଟା ମୋଟର୍ସର ପାସେଞ୍ଜର ଡିଭିଜନର ଏମ୍‌ଡି ପରିଚୟ ଦେବା ସହ ଚାକିରି ଦେବାକୁ କହି ଯୁବତୀଯୁବକଙ୍କଠାରୁ ବହୁ କୋଟି ଟଙ୍କା ଠକେଇ କରିଥିବା ନେଇ ଅଭିଯୋଗ ହୋଇଥିଲା। ଟାଟା କମ୍ପାନୀର ଏମଡି ଆଇକାର୍ଡ ହାତେଇବା ଓ ଗୋପାଳପୁର ବିଧାୟକ ପ୍ରଦୀପ ପାଣିଗ୍ରାହୀଙ୍କ ଆକଣ୍ଠରୁ କୋଟିଏରୁ ଊର୍ଦ୍ଧ୍ୱ ଟଙ୍କା ଟ୍ରାନ୍ସଫର ନେଇ କ୍ରାଇମବ୍ରାଞ୍ଚର ଅଧିକାରୀମାନେ ଘନଘନ ଜେରା କରିଛନ୍ତି। ତେବେ ଆକାଶଙ୍କଠାରୁ କିଛି ନୂଆ ତଥ୍ୟ ମିଳିଥିବା ସୂଚନା ମିଳିଛି। ଏହା ପୂର୍ବରୁ ଆକାଶଙ୍କ ବ୍ୟକ୍ତିଗତ ସହାୟକ ପିଟର ଡେଭିଡ୍‌ଙ୍କୁ ପଚରାଉଚରାବେଳେ ପାଠକ ପରିବାର ଓ ପ୍ରଦୀପଙ୍କ ସଂକ୍ରାନ୍ତରେ ଅନେକ ଗୁମର ଖୋଲିଥିଲେ। ଡେଭିଡ୍‌ଙ୍କ ବୟାନକୁ ଆଧାର କରି କ୍ରାଇମବ୍ରାଞ୍ଚ ଆକାଶଙ୍କୁ ଗୁଡାଇ ଗୁଡାଇ ପ୍ରଶ୍ନ କରିଥିବା ଜଣାପଡିଛି। ସୂଚନାଯୋଗ୍ୟ, ଏହାପୂର୍ବରୁ ଗତ ୩ ତାରିଖରେ ୩ଦିନିଆ ରିମାଣ୍ଡରେ ଆସିଥିଲେ ପାଠକ ବାପପୁଅ।

ନିଯୁକ୍ତି ଜାଲିଆତି ମାମଲା

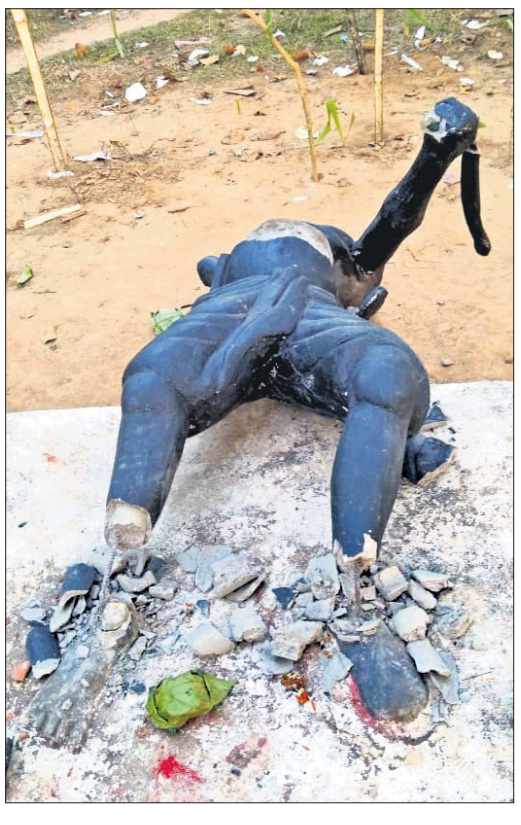

ବିର୍ସା ମୁଣ୍ଡାଙ୍କ ପ୍ରତିମୂର୍ତ୍ତି ଭାଙ୍ଗିଲେ

ଠାକୁରମୁଣ୍ଡା, ୧୧।୧୨(ଡି.ଏନ୍.ଏ.)

ମୟୂରଭଞ୍ଜ ଜିଲା ଠାକୁରମୁଣ୍ଡା ବ୍ଲକ କେନ୍ଦୁଜିଆଣି ପଞ୍ଚାୟତ ଢ଼ିପାସାହିଠାରେ ଥିବା ସ୍ୱାଧୀନତା ସଂଗ୍ରାମୀ ତଥା ଆଦିବାସୀ ନେତା ବିର୍ସା ମୁଣ୍ଡାଙ୍କ ପ୍ରତିମୂର୍ତ୍ତିକୁ କେହି ଦୁର୍ବୃତ୍ତ ଭାଙ୍ଗି ଦେଇଛନ୍ତି। ଏନେଇ ସ୍ଥାନୀୟ ଅଞ୍ଚଳରେ ତୀବ୍ର ପ୍ରତିକ୍ରିୟା ପ୍ରକାଶ ପାଇଛି। ସୂଚନା ଅନୁଯାୟୀ, ୩ ବର୍ଷ ପୂର୍ବେ ଢ଼ିପାସାହିଠାରେ ବିର୍ସା ମୁଣ୍ଡାଙ୍କର ଏକ ପ୍ରତିମୂର୍ତ୍ତି ସ୍ଥାପନ ହୋଇଥିଲା। ସ୍ଥାନୀୟ ଯୁବକ ସଂଘ ପକ୍ଷରୁ ପ୍ରତିବର୍ଷ ଏଠାରେ ବିର୍ସା ମୁଣ୍ଡାଙ୍କର ଜୟନ୍ତୀ ପାଳନ କରାଯାଏ। ତେବେ ଗୁରୁବାର ସକାଳେ କେହି ଦୁର୍ବୃତ୍ତ ପ୍ରତିମୂର୍ତ୍ତିକୁ ଭାଙ୍ଗି ତଳେ ପକାଇ ଦେଇଥିବା ଦେଖିବାକୁ ମିଳିଥିଲା। ଏହି ଘଟଣା ପରେ ଶୁକ୍ରବାର ଆଦିବାସୀମାନଙ୍କ ଏକ ପ୍ରତିନିଧି ଦଳ ଭଙ୍ଗା ଯାଇଥିବା ପ୍ରତିମୂର୍ତ୍ତିସ୍ଥଳକୁ ଯାଇ ବୁଲି ଦେଖିଥିଲେ। ଏଥିରେ ଜିଲା ପରିଷଦ ସଦସ୍ୟ ସମାଇଁ ପୂର୍ତ୍ତି, ଗଣେଶ ଗାଗରାଇ,ସରପଞ୍ଚ ବାବୁଲି ହେମ୍ବ୍ରମ,ରାମଚନ୍ଦ୍ର ବଦରା,ବଗୁନ ଶୁଣ୍ଡି, ଗୌରାଙ୍ଗ ପ୍ରିସ୍ ବାନ୍ଦିଆ, ମାଣିକ ରାମ କେରାଇ ପ୍ରମୁଖ ସାମିଲ ଥିଲେ। ପ୍ରତିମୂର୍ତ୍ତି ଭଙ୍ଗା ଘଟଣାରେ ଜଡିତ ଦୁର୍ବୃତ୍ତଙ୍କୁ ଚିହ୍ନଟ କରି ଦୃଢ କାର୍ଯ୍ୟାନୁଷ୍ଠାନ ଗ୍ରହଣ କରିବାକୁ ବିର୍ସା ମୁଣ୍ଡା ଜୟନ୍ତୀ ପାଳନ କମିଟିର ସଦସ୍ୟମାନେ ଦାବି କରିଛନ୍ତି।

ପ୍ରଧାନମନ୍ତ୍ରୀ ଫସଲ ବୀମା ଯୋଜନା

HDFC ERGO Take it easy!

କୃଷି ବିଭାଗ, ଓଡ଼ିଶା ସରକାର ଏବଂ ଭାରତ ସରକାରଙ୍କ ଦ୍ୱାରା ପରିଚାଳିତ
ନିରାପଦ କୃଷକ, ଦେଶର ଗର୍ବ

ଋତୁ	ଜିଲ୍ଲା	ଅଧିସୂଚିତ ଫସଲ	ପ୍ରତି ଫସଲ ଆଧାରିତ ବୀମା ରାଶି (ଟ. ରେ ପ୍ରତି ହେକ୍ଟରର)	କୃଷକ ହାର %	କୃଷକ କିସ୍ତି
ରବି	ବେବଗଡ଼	ବିରି	୩୭୫୦୦	୧.୫୦%	୫୬୨.୫
ରବି	ବେବଗଡ଼	ମୁଗ	୩୭୫୦୦	୧.୫୦%	୫୬୨.୫
ରବି	ବେବଗଡ଼	ଚିନାବାଦାମ	୫୫୦୦୦	୧.୫୦%	୮୨୫
ରବି	ବେବଗଡ଼	ପିଆଜ	୧୫୫୦୦୦	୧.୬୦%	୨୪୮୦
ରବି	ବେବଗଡ଼	ଆଳୁ	୧୧୫୦୦୦	୧.୬୦%	୧୮୪୦
ରବି	ବେବଗଡ଼	ଆଖୁ	୧୦୨୫୦୦	୧.୬୦%	୧୬୪୦
ରବି	କେନ୍ଦ୍ରାପଡ଼ା	ବିରି	୨୫୦୦୦	୧.୫୦%	୩୭୫
ରବି	କେନ୍ଦ୍ରାପଡ଼ା	ମୁଗ	୨୫୦୦୦	୧.୫୦%	୩୭୫
ରବି	କେନ୍ଦ୍ରାପଡ଼ା	ଚିନାବାଦାମ	୫୫୦୦୦	୧.୫୦%	୮୨୫
ରବି	କେନ୍ଦ୍ରାପଡ଼ା	ପିଆଜ	୫୦୦୦୦	୨	୧୦୦୦
ରବି	କେନ୍ଦ୍ରାପଡ଼ା	ଧାନ୍	୫୮୦୦୦	୧.୫୦%	୮୭୦
ରବି	କେନ୍ଦ୍ରାପଡ଼ା	ଆଳୁ	୧୦୦୦୦୦	୧.୬୦%	୧୬୦୦
ରବି	କେନ୍ଦ୍ରାପଡ଼ା	ଆଖୁ	୧୦୫୦୦୦	୧.୬୦%	୧୬୮୦
ରବି	ମୟୂରଭଞ୍ଜ	ବିରି	୩୦୧୫୦	୧.୫୦%	୪୫୨.୨୫
ରବି	ମୟୂରଭଞ୍ଜ	ମୁଗ	୩୦୧୫୦	୧.୫୦%	୪୫୨.୨୫
ରବି	ମୟୂରଭଞ୍ଜ	ଚିନାବାଦାମ	୬୪୪୦୦	୧.୫୦%	୯୬୬
ରବି	ମୟୂରଭଞ୍ଜ	ସୋରିଷ	୪୧୫୦୦	୧.୫୦%	୬୨୨.୫
ରବି	ମୟୂରଭଞ୍ଜ	ଧାନ୍	୭୪୬୦୦	୧.୫୦%	୧୧୧୯
ରବି	ମୟୂରଭଞ୍ଜ	ଆଳୁ	୧୦୨୬୦୦	୧.୬୦%	୧୬୪୧.୬
ରବି	ନବରଂଗପୁର	ବିରି	୩୭୭୫୦	୧.୫୦%	୫୫୧.୨୫
ରବି	ନବରଂଗପୁର	ମୁଗ	୩୭୭୫୦	୧.୫୦%	୫୫୧.୨୫
ରବି	ନବରଂଗପୁର	ଚିନାବାଦାମ	୫୮୭୫୦	୧.୫୦%	୮୮୧.୨୫
ରବି	ନବରଂଗପୁର	ଧାନ୍	୭୮୫୦୦	୧.୫୦%	୧୧୭୭.୫
ରବି	ନବରଂଗପୁର	ଆଖୁ	୧୩୭୫୦୦	୧.୬୦%	୨୨୦୦
ରବି	ବରଗଡ଼	ବିରି	୨୩୭୫୦	୧.୫୦%	୩୫୬.୨୫
ରବି	ବରଗଡ଼	ମୁଗ	୨୩୭୫୦	୧.୫୦%	୩୫୬.୨୫
ରବି	ବରଗଡ଼	ଚିନାବାଦାମ	୫୫୨୫୦	୧.୫୦%	୮୨୮.୭୫
ରବି	ବରଗଡ଼	ଧାନ୍	୬୭୫୦୦	୧.୫୦%	୧୦୧୨.୫
ରବି	ବରଗଡ଼	ଆଳୁ	୧୦୨୫୦୦	୪	୪୧୦୦
ରବି	ବରଗଡ଼	ଆଖୁ	୧୦୦୦୦୦	୨	୨୦୦୦
ରବି	ଭଦ୍ରକ	ବିରି	୩୮୨୫୦	୧.୫୦%	୫୭୩.୭୫
ରବି	ଭଦ୍ରକ	ମୁଗ	୩୮୨୫୦	୧.୫୦%	୫୭୩.୭୫
ରବି	ଭଦ୍ରକ	ଚିନାବାଦାମ	୬୧୨୫୦	୧.୫୦%	୯୧୮.୭୫
ରବି	ଭଦ୍ରକ	ସୋରିଷ	୩୭୦୦୦	୧.୫୦%	୫୪୦
ରବି	ଭଦ୍ରକ	ଧାନ୍	୬୭୦୦୦	୧.୫୦%	୧୦୦୫
ରବି	ଭଦ୍ରକ	ଆଳୁ	୧୦୪୫୦୦	୧.୬୦%	୧୬୭୨
ରବି	ଭଦ୍ରକ	ଆଖୁ	୧୬୯୦୦୦	୩	୫୦୭୦
ରବି	ଭଦ୍ରକ	ସୂର୍ଯ୍ୟମୁଖୀ	୪୪୦୦୦	୧.୫୦%	୬୬୦
ରବି	ଗଜପତି	ବିରି	୨୯୦୦୦	୧.୫୦%	୪୩୫
ରବି	ଗଜପତି	ମୁଗ	୨୯୦୦୦	୧.୫୦%	୪୩୫
ରବି	ଗଜପତି	ଚିନାବାଦାମ	୪୯୫୦୦	୧.୫୦%	୭୪୨.୫
ରବି	ଗଜପତି	ଧାନ୍	୬୦୦୦୦	୧.୫୦%	୯୦୦
ରବି	ଜଗତ୍‌ସିଂହପୁର	ବିରି	୨୫୦୦୦	୧.୫୦%	୩୭୫
ରବି	ଜଗତ୍‌ସିଂହପୁର	ମୁଗ	୨୫୦୦୦	୧.୫୦%	୩୭୫
ରବି	ଜଗତ୍‌ସିଂହପୁର	ଚିନାବାଦାମ	୪୨୫୦୦	୧.୫୦%	୬୩୭.୫
ରବି	ଜଗତ୍‌ସିଂହପୁର	ଧାନ୍	୫୭୫୦୦	୧.୫୦%	୮୬୨.୫
ରବି	ଜଗତ୍‌ସିଂହପୁର	ଆଳୁ	୧୦୦୦୦୦	୧.୬୦%	୧୬୦୦
ରବି	ଜଗତ୍‌ସିଂହପୁର	ଆଖୁ	୧୦୦୦୦୦	୧.୬୦%	୧୬୦୦
ରବି	ଯାଜପୁର	ବିରି	୩୦୦୦୦	୧.୫୦%	୪୫୦
ରବି	ଯାଜପୁର	ମୁଗ	୩୦୦୦୦	୧.୫୦%	୪୫୦
ରବି	ଯାଜପୁର	ଚିନାବାଦାମ	୫୫୦୦୦	୧.୫୦%	୮୨୫
ରବି	ଯାଜପୁର	ଧାନ୍

ଜନ୍ମଦିନର ଶୁଭେଚ୍ଛା

ନାମ: .....
ବୟସ:.....
ଜନ୍ମ ତାରିଖ: .....

ଶ୍ୱାତି
ପରିବାରବର୍ଗ

ଆଦିତ୍ୟ
ପରିବାରବର୍ଗ

ଏଠାରେ ୨ X ୨ ସେ.ମି. ଫଟୋ ଲଗାନ୍ତୁ

ସର୍ତ୍ତାବଳୀ: ଏହି କୁପନ ବ୍ୟବହାର କରି ସମ୍ପୂର୍ଣ୍ଣ ମାଗଣାରେ ଜନ୍ମଦିନର ଶୁଭେଚ୍ଛା ଜଣାନ୍ତୁ। ଫଟୋଗ୍ରାଫ ସହିତ କୁପନଟି ପ୍ରକାଶନ ତାରିଖର ୭ ଦିନ ପୂର୍ବରୁ ଜନ୍ମଦିନ ଶୁଭେଚ୍ଛା, ଧରିତ୍ରୀ, ବି-୨୬, ରସୁଲଗଡ ଶିଳ୍ପାଞ୍ଚଳ, ଭୁବନେଶ୍ୱର-୧୦ ଠିକଣାରେ ପହଞ୍ଚିବା ଆବଶ୍ୟକ।

ପ୍ରଥମ ପୃଷ୍ଠାରୁ...

ଆଇନ ସଂଶୋଧନକୁ...

କରୁଥିଲେ। ମାତ୍ର ଭୁବନେଶ୍ୱର ମହାନଗର ନିଗମରେ ଅଭିଯୋଗ କଲେ ମଧ୍ୟ ତାହା ତୁରନ୍ତ ସମାଧାନ ହେଉ ନାହିଁ। କର୍ପୋରେଟରମାନଙ୍କ ହାତରେ କିଛି ନ ଥିବାରୁ ସେମାନେ ସମାଧାନ ଦିଗରେ ସେପରି ଠୋସ ପଦକ୍ଷେପ ନେଇପାରୁ ନାହାନ୍ତି। ତୁରନ୍ତ ନିର୍ବାଚନ ହେଲେ ଜନପ୍ରତିନିଧିମାନେ ସମସ୍ୟା ସମାଧାନ ଦିଗରେ ପଦକ୍ଷେପ ନେଇପାରନ୍ତେ ବୋଲି ସେ କହିଛନ୍ତି ।

ଅନ୍ୟପକ୍ଷରେ ନିଜର ନାମ ଗୋପନ ରଖିବା ସର୍ତ୍ତରେ ଜଣେ ପୂର୍ବତନ କର୍ପୋରେଟର କହିଛନ୍ତି, ଲୋକମାନେ ୱାର୍ଡର ସମସ୍ୟା ଆମକୁ କହୁଛନ୍ତି। ପୂର୍ବତନ କର୍ପୋରେଟର ହେଲେ ମଧ୍ୟ ଲୋକଙ୍କ ଅଭିଯୋଗକୁ ଅଣଦେଖା କରିହେବ ନାହିଁ। କର୍ପୋରେଶନ ଥିବାବେଳେ ଯେଉଁ ସମସ୍ୟା ୭ ଦିନରେ ସମାଧାନ ହେଉଥିଲା ଏବେ ୧୫ ଦିନରେ ମଧ୍ୟ ହେବା କଷ୍ଟକର ହେଉଛି। ଜନପ୍ରତିନଧି ଲୋକଙ୍କ ପାଖରେ ରହୁଥିବାରୁ ସମସ୍ୟା ସମାଧାନ ସହଜ ହୋଇପାରୁଥିଲା। ନିର୍ବାଚନ ଘୁଞ୍ଚି ଘୁଞ୍ଚି ଯାଉଥିବାରୁ ଲୋକମାନଙ୍କୁ ସେବା ଯୋଗାଇବା ଆମ ପକ୍ଷେ କଷ୍ଟକର ହେଉଛି।

ଅନ୍ୟପକ୍ଷରେ ନିର୍ବାଚନକୁ ନେଇ ନଗର ଉନ୍ନୟନ ବିଭାଗର ଜଣେ ବରିଷ୍ଠ ଅଧିକାରୀ କହିଛନ୍ତ, ସ୍ଥାନ ସଂରକ୍ଷଣ ନେଇ ବୃତ୍ତାନ୍ତ ପ୍ରସ୍ତାବ ସରକାରଙ୍କୁ ପ୍ରଦାନ କରାଯାଇଛି। ଏହାକୁ ଅନୁମୋଦନ କରିବା ପରେ ନିର୍ବାଚନ ପ୍ରକ୍ରିୟା ଆରମ୍ଭ କରାଯିବ। ୱାର୍ଡ ପୁନର୍ଗଠନ ଓ ଆପତ୍ତି ଅଭିଯୋଗ କାର୍ଯ୍ୟ ପ୍ରାୟତଃ ଶେଷ ହୋଇଛି। ସରକାରଙ୍କ ଅନୁମତି ମିଳିବା ପରେ ନିର୍ବାଚନ ନେଇ କାର୍ଯ୍ୟ ଆରମ୍ଭ ହେବ।

ରାଜ୍ୟ ସରକାର ୩ଟି ମହାନଗର ନିଗମକୁ ମିଶାଇ ୯୩ଟି ଏନ୍‌ଏସି, ମ୍ୟୁନିସିପାଲିଟିର ନିର୍ବାଚନ କରିବାକୁ ପ୍ରସ୍ତୁତ ହୋଇଥିଲେ। ପ୍ରଥମ ପର୍ଯ୍ୟାୟରେ ୬୬ଟି ପୌର ସଂସ୍ଥାରେ ନିର୍ବାଚନ ହୋଇଥାଆନ୍ତା। ଏ ନେଇ ସ୍ଥାନ ସଂରକ୍ଷଣ, ୱାର୍ଡ ପୁନର୍ଗଠନ ଓ ସୀମା ପୁନଃନିର୍ଦ୍ଧାରଣ କାର୍ଯ୍ୟ ଶେଷ ହୋଇଥିଲା। ମାତ୍ର ସ୍ଥାନ ସଂରକ୍ଷଣକୁ ନେଇ ବିବାଦ ଦେଖାଦେଇଥିଲା। ଏଭଳି ପରିସ୍ଥିତିରେ ରାଜ୍ୟ ସରକାର ପୌର ସ୍ଥାନ ସଂରକ୍ଷଣ ଆଇନକୁ ସଂଶୋଧନ କରିବା ଛଡ଼ା ଅନ୍ୟ ବିକଳ୍ପ ନାହିଁ ବୋଲି ଚର୍ଚ୍ଚା ହେଉଛି।

ବାଇଡେନ୍, ହାରିସ୍...

ଶକ୍ତି ଥାଏ ବୋଲି ଉଭୟେ ପ୍ରମାଣ କରିଛନ୍ତି। ଏଥିସହ କଷ୍ଟ ସମୟରେ ସମସ୍ୟା ଦୂର କରିବାରେ ସେ ଆଶା ଦେଖାଇଥିବାରୁ ତାଙ୍କୁ 'ପର୍ସନ ଅଫ୍ ଦି ଇୟର' ନାମିତ କରାଯାଇଥିବା ଏଡୱାର୍ଡ ଏକ ବିବୃତିରେ କହିଛନ୍ତି। ଟାଇମ୍ସ ପକ୍ଷରୁ ୧୨ ମାସ ଭିତରେ ଘଟିଥିବା ପ୍ରମୁଖ ଘଟଣା ଆଧାରିତ ତଥା ଭଲ କିମ୍ବା ଖରାପ ପାଇଁ ଦାୟୀ କୌଣସି ଗୋଷ୍ଠୀ, ବ୍ୟକ୍ତିବିଶେଷଙ୍କୁପ୍ରତିବର୍ଷ 'ପର୍ସନ ଅଫ୍‌ଦିଇୟର' ଟାଇଟଲ ଦିଆଯାଇଥାଏ। ୧୯୨୭ ପରଠାରୁ ଟାଇମ୍ସ ମାଗାଜିନ୍ ପର୍ସନ୍ ଅଫ୍ ଦି ଇୟର ଚୟନ କରିଆସୁଛି।

ସୁପ୍ରିମକୋର୍ଟ ଗଲା...

ପାଇଁ ସରକାର ସର୍ବନିମ୍ନ ସହାୟକ ମୂଲ୍ୟ (ଏମ୍‌ଏସ୍‌ପି) ଜାରି ରହିବା ନେଇ ଏକ ଲିଖିତ ପ୍ରତିଶ୍ରୁତି ଦେବାକୁ ରାଜି ହୋଇଥିଲେ। କର୍ପୋରେଟ୍‌ଗୁଡ଼ିକ ଚାଷୀଙ୍କ ଜମି ଓ ମଣ୍ଡି ନେଇଯିବେ ବୋଲି ଯେଉଁ ଆଶଙ୍କା ପ୍ରକାଶ ପାଇଛି, ତାକୁ ଦୂର କରିବା ଲାଗି ସରକାର ଉଦ୍ୟମ କରିଥିଲେ। ତେବେ ଚାଷୀ ସଂଗଠନ ସରକାରଙ୍କ କୌଣସି ପ୍ରସ୍ତାବକୁ ଗ୍ରହଣ ନ କରି ଆଇନ ପ୍ରତ୍ୟାହାର ଦାବିରେ ଅଟଳ ରହିଥିଲେ।

ସରକାରଙ୍କ ପ୍ରସ୍ତାବକୁ ନେଇ କୃଷକ ସଂଗଠନଗୁଡ଼ିକ କୌଣସି ଯୋଗାଯୋଗ କରି ନ ଥିବା କେନ୍ଦ୍ର କୃଷିମନ୍ତ୍ରୀ ନରେନ୍ଦ୍ର ସିଂ ତୋମାର ଶୁକ୍ରବାର କହିଛନ୍ତି। ତେବେ ସେମାନେ ପ୍ରସ୍ତାବକୁ ପ୍ରତ୍ୟାଖ୍ୟାନ କରିଦେଇଥିବା ଗଣମାଧ୍ୟମରେ ପ୍ରକାଶିତ ଖବରରୁ ଜଣାପଡିଛି।

ତଦନ୍ତ କରିବ...

ଆକ୍ଟ ୨୦୦୦ର ଦଫା ୬୬ସି ଓ ଡି ରେ ମାମଲା ରୁଜୁ କରିଥିଲା କ୍ରାଇମବ୍ରାଞ୍ଚ। ସେ ବର୍ତ୍ତମାନ ଝାରପଡ଼ା ସ୍ୱତନ୍ତ୍ର ଜେଲରେ ବିଚାର ବିଭାଗ ହାଜତରେ ରହିଛନ୍ତି। ଅନ୍ୟପକ୍ଷରେ ଦୁର୍ନୀତିର ପେଡ଼ି ଖୋଲିବା ପାଇଁ କ୍ରାଇମବ୍ରାଞ୍ଚ ପ୍ରବର୍ତ୍ତନ ନିର୍ଦ୍ଦେଶାଳୟ(ଇଡି)କୁ ଚିଠି ଲେଖିଥିଲା। ଇଡି ଘଟଣାର ତଦନ୍ତ ପାଇଁ ସବୁ କାଗଜପତ୍ର ମଗାଇବା ସହ ପ୍ରଦୀପଙ୍କ ନାମରେ ଅଭଯୋଗ ଆଣିବା ସହ ଟଙ୍କା ଟ୍ରାନ୍ସଫର କରିଥିବା ଲୋକଙ୍କୁ ପଚରାଉଚରା କରୁଛି। ଏବେ ଇଡି ପ୍ରଦୀପଙ୍କ ଦୁର୍ନୀତି ପେଡ଼ି ଖୋଲୁଥିବାବେଳେ ଆକାଶ ପାଠକ ତାଙ୍କର କର୍ମଚାରୀ ନ ଥିବା ଟାଟା ମୋର୍ଟ ସ୍ୱୀକୃତି ଦେଇଛି।

ଜାମିନ ପାଇଁ ପ୍ରଦୀପ ହାଇକୋର୍ଟଙ୍କ ଦ୍ୱାରସ୍ଥ

ଭୁବନେଶ୍ୱର,୧୧।୧୨(ବ୍ୟୁରୋ): ଟାଟା କମ୍ପାନୀରେ ନିଯୁକ୍ତି ଜାଲିଆତି ମାମଲାରେ କ୍ରାଇମବ୍ରାଞ୍ଚ ଦ୍ୱାରା ଗିରଫ ହୋଇ ଜେଲ ଯାଇଥିବା ଗୋପାଳପୁର ବିଧାୟକ ପ୍ରଦୀପ ପାଣିଗ୍ରାହୀ ଜାମିନ ପାଇଁ ହାଇକୋର୍ଟଙ୍କ ଦ୍ୱାରସ୍ଥ ହୋଇଛନ୍ତି। ସେ ଶୁକ୍ରବାର ଓକିଲଙ୍କ ମାଧ୍ୟମରେ ହାଇକୋର୍ଟରେ ଜାମିନ ପାଇଁ ଆବେଦନ କରିଛନ୍ତି।

ଶ୍ୱାସରୁଦ୍ଧ ହୋଇ...

ହୋଇ ପ୍ରଥମେ ଆକାଶ ଘରୁ ବାହାରି ସ୍ଥାନୀୟ ଲୋକଙ୍କୁ ଜଣାଇଥିଲେ। ପରେ ସମସ୍ତଙ୍କୁ ୧୦୮ ଆମ୍ବୁଲାନ୍ସ ଯୋଗେ କେନ୍ଦୁଝର ଜିଲା ମୁଖ୍ୟ ଚିକିତ୍ସାଳୟରେ ଭର୍ତ୍ତି କରାଯାଇଥିଲା। ମାତ୍ର ସେଠାରେ ଡ଼ାକ୍ତର ବାଦଲ ଓ ବାଇଧରଙ୍କୁ ମୃତ ଘୋଷଣା କରିଥିଲେ। ଏନେଇ ଗ୍ରାମରେ ଶୋକାକୁଳ ପରିବେଶ ସୃଷ୍ଟି ହୋଇଛି।

ଖୋଲିଲା ବନ୍ଧୁକ...

୧୦୫୫ଟି ବିଭିନ୍ନ ପ୍ରକାରର ଜୀବନ୍ତ ଗୁଳି, ୧୬ଟି ମାଗାଜିନ, ୧୧ଟି ମୋବାଇଲ୍ ଜବତ କରାଯାଇଛି। ଏଥିସହିତ ବିଭିନ୍ନ ସ୍ଥାନରେ ଚଢ଼ାଉ କରାଯାଇ ଏହି ଚୋରା କାରବାରରେ ସମ୍ପୃକ୍ତ ଥିବା ଆଉ ୬ଜଣଙ୍କୁ ଗିରଫ କରାଯିବା ସହ ସେମାନଙ୍କ ଠାରୁ ୮ଟି ବନ୍ଧୁକ, ୩୦ଟି ଜୀବନ୍ତ ଗୁଳି ଜବତ କରାଯାଇଛି। ବନ୍ଧୁକ କାରବାରରେ ଡି ବ୍ରଦର୍ସଙ୍କ ସମ୍ପୃକ୍ତି ନେଇ ଅଧିକ ଖୋଳତାଡ଼ ପାଇଁ ଉଭୟଙ୍କୁ ରିମାଣ୍ଡରେ ଅଣାଯିବ ବୋଲି ପୋଲିସ କମିଶନର ସୁଧାଂଶୁ ଷଡ଼ଙ୍ଗୀ ଶୁକ୍ରବାର ସୂଚନା ଦେଇଛନ୍ତି।

କଟକ ଚୌଦ୍ୱାର ଥାନା ଅଧିକାରୀ ବିରଞ୍ଚି ନାରାୟଣ ପତି ଦେଇଥିବା ଏତଲା ଅନୁସାରେ ଗୁରୁବାର ସନ୍ଧ୍ୟାରେ ସ୍ଥାନୀୟ ବିରୂପା ବ୍ୟାରେଜ୍ ନିକଟରେ କଟକ ଶେଖ୍ ବଜାର ଅଞ୍ଚଳର ବବୁଆ ଓରଫ ପ୍ରକାଶ ବେହେରା(୪୧) ବନ୍ଧୁକ ଓ ଗୁଳି ବିକ୍ରି କରୁଥିବା ନେଇ ପୋଲିସ ବିଶେଷ ସୂତ୍ରରୁ ଖବର ପାଇଥିଲା। ପୋଲିସ ସେଠାରେ ତୁରନ୍ତ ଚଢ଼ାଉ କରି ପ୍ରକାଶଙ୍କୁ କାବୁ କରିବା ସହ ତାଙ୍କଠାରୁ ୨ଟି ୯ଏମ୍‌ଏମ୍ ପିସ୍ତଲ ଏବଂ ୫ଟି ଗୁଳି, ଗୋଟିଏ ମୋଟର ସାଇକେଲ ଜବତ କରିଥିଲା। ତେବେ ସେଠାରେ ଥିବା ପିଙ୍କୁ ଓରଫ ସଞ୍ଜୟ ପଣ୍ଡା ନାମକ ଜଣେ ଯୁବକ ଖସି ପଳାଇବାରେ ସମର୍ଥ ହୋଇଥିଲେ। ପଚରାଉଚୁରା ସମୟରେ ପ୍ରକାଶ କଟକ ଦେଉଳ ସାହିର ବୁଧିଆ ଓରଫ ଶରତ ସେଠୀ(୪୪)ଙ୍କୁ ବନ୍ଧୁକ ବିକ୍ରି କରିବାକୁ ଆସିଥିବା କହିଥିଲେ। ପରେ ବୁଧିଆଙ୍କୁ ପ୍ରକାଶ ଫୋନ କରିବା ପରେ ସେ ଘଟଣାସ୍ଥଳକୁ ଆସିଥିଲେ। ଦୁହିଁଙ୍କୁ ନେଇ ମୁହାଁମୁହିଁ ଜେରା କରିବା ପରେ ସେମାନେ ଆଉ ୬ ଜଣଙ୍କୁ ପିସ୍ତଲ ଯୋଗାଇଥିବା ବିଷୟ ଜଣାପଡ଼ିଥିଲା। ଗତ ୫ବର୍ଷ ହେଲା ଡି' ବ୍ରଦର୍ସଙ୍କ ନିର୍ଦ୍ଦେଶ ଅନୁସାରେ ପ୍ରକାଶ ତାଙ୍କୁ ବନ୍ଧୁକ ଓ ଗୁଳି ଯୋଗାଉଥିଲେ ବୋଲି ଶରତ କହିଥିଲେ। ସେହିପରି ୨୦୧୬ରେ ଡି' ବ୍ରଦର୍ସ ଗିରଫ ହେବା ପୂର୍ବରୁ ବିପୁଳ ପରିମାଣର ବନ୍ଧୁକ ଓ ଗୁଳି ବାସଭବନରେ ହୋଇଥିବା ଇଣ୍ଟେରିୟର ମଧ୍ୟରେ ଲୁଚି ରହିଥିବା କାଠ ସୋ' କେସ୍‌ରେ ରଖାଯାଇଥିବା ପୋଲିସକୁ କହିଥିଲେ। ଉକ୍ତ ସୂଚନାକୁ ଆଧାର କରି ଡିସିପି ପ୍ରତୀକ୍ ସିଂଙ୍କ ନେତୃତ୍ୱରେ ଏକ ସ୍ୱତନ୍ତ୍ର ଟିମ୍ ଡି' ବ୍ରଦର୍ସଙ୍କ ସିଡିଏଚ୍ଚିତ ବାସବଭବନରେ ଚଢ଼ାଉ କରିଥିଲା। ବନ୍ଧୁକ ଓ ଗୁଳି ଲୁଚାଇ ରଖାଯାଇଥିବା ସ୍ଥାନକୁ ପ୍ରକାଶ ଦେଖାଇଥିଲେ। କାଠର ସୋ'କେସ୍‌କୁ ଭଙ୍ଗାଯାଇ ୮ଟି ବନ୍ଧୁକ ଓ ୧୬ଟି ମାଗାଜିନ ଜବତ କରାଯାଇଥିଲା। ସେହିପରି ଅନ୍ୟ ଏକ ଘରେ ଲୁଚାଇ ରଖାଯାଇଥିବା ବିଭିନ୍ନ ସାଇଜର ୧୦୫୫ ରାଉଣ୍ଡ ଜୀବନ୍ତ ଗୁଳି ଜବତ କରାଯାଇଥିଲା। ସେହି ଘରେ ରହୁଥିବା ଡି' ବ୍ରଦର୍ସଙ୍କ ବାପା ସରୋଜ ଧଳସାମନ୍ତଙ୍କ ଠାରୁ ୧୧ଟି ମୋବାଇଲକୁ ପୋଲିସ ଜବତ କରିଥିଲା। ପ୍ରକାଶଙ୍କ ସୂଚନା ଆଧାରରେ ରାତାରାତି ବିଭିନ୍ନ ସ୍ଥାନରେ ଚଢ଼ାଉ କରାଯାଇ ଶେଖ ବଜାରର ସାଗର ବେହେରା(୨୬), ସ୍ୱର୍ଣ୍ଣଦେବୀ ମନ୍ଦିର ନିକଟ ପପୁ ଓରଫ ଶେଷଦେବ ଦାସ(୩୮), ଜଗତସିଂହପୁର ବାଲିକୁଦା ଥାନା ଅନ୍ତର୍ଗତ ବାଲିସାହିର ସମୀର ନାୟକ(୩୯), ଶିବ ନାୟକ(୩୦), ରିଙ୍କୁ ସାହୁ(୨୯), ନିଆଳି ଥାନା ପୋଖରୀ ଗାଁର ଚଗ ଓରଫ ବିବେକାନନ୍ଦ ସାହୁ(୪୧)ଙ୍କୁ ଗିରଫ କରି ସେମାନଙ୍କଠାରୁ ବନ୍ଧୁକ ଓ ଗୁଳି ଓ ୩ଟି ମୋଟର ସାଇକେଲ୍ ଜବତ କରିଥିଲା। ଏନେଇ ଚୌଦ୍ୱାର ପୋଲିସ ଆର୍ମସ ଆକ୍ଟର ଦଫା ୨୫(ଏ). ୨୫(ଏଏ)ରେ ଏକ ମାମଲା(ନଂ.୫୯୪/୨୦୨୦) ରୁଜୁ କରି ତଦନ୍ତ ଜାରି ରଖିଛି।

୨୦୧୬ରେ ଧଳଭ୍ରାତାଙ୍କ ଗିରଫ ପରେ ପ୍ରକାଶ ମଧ୍ୟ ଗିରଫ ହୋଇଥିଲେ। ମାତ୍ର କିଛି ମାସ ପରେ ସେ ଜାମିନରେ ଆସି ଡି' ବ୍ରଦର୍ସଙ୍କ ଅପରାଧ ସାମ୍ରାଜ୍ୟର ଦାୟିତ୍ୱ ନିଜ ହାତକୁ ନେଇଥିଲେ। ଏଥିରେ ତାଙ୍କୁ ଶରତ ପୂର୍ଣ୍ଣ ସହଯୋଗ କରୁଥିଲେ। ଦୁହେଁ ଜେଲରେ ଥିବା ଡି ବ୍ରଦର୍ସଙ୍କ ନିର୍ଦ୍ଦେଶରେ ବିହାର ଓ ମୁଙ୍ଗେରରୁ ପିସ୍ତଲ ଓ ଗୁଳି ଆଣି ଚାଲାଣ କରୁଥିଲେ। ପିସ୍ତଲ କେଉଁଠାରୁ ଓ କେମିତି ଆସି ପହଞ୍ଚିବ ସେ ଦାୟିତ୍ୱ ପ୍ରକାଶ ବୁଝୁଥିବ ବେଳେ ମାରଣାସ୍ତ୍ରର ଚାଲାଣ କଥା ଶରତ ବୁଝୁଥିଲେ ବୋଲି ଜଣାପଡିଛି।

ଆଜି ଓକିଲ...

ଜେ.କେ. ସାମନ୍ତସିଂହାର ସୂଚନା ଦେଇଛନ୍ତି। ତେବେ ସବୁଠାରୁ ଗୁରୁତ୍ୱପୂର୍ଣ୍ଣ ବିଷୟ ହେଲା, ଚଳିତ ବର୍ଷ ଓଡିଶା ହାଇକୋର୍ଟବାର୍‌ଆଶୋସିଏସନରନିର୍ବାଚନହେବନାହିଁ।

ଆଜିର ରାଶିଫଳ

ଜ୍ୟୋତିର୍ବିଦ୍ୟା ବିଶାରଦ ପ୍ରସନ୍ନ କୁମାର ମହାପାତ୍ର
ମଙ୍ଗରାଜପୁର ଶାସନ, କାଦୁଆ, ଗଞ୍ଜାମ

ମେଷ
ଆଜି ନିକଟ ସମ୍ପର୍କୀୟଙ୍କ ଅସହଯୋଗ ବାଧକ ସାଜିପାରେ କିନ୍ତୁ କାର୍ଯ୍ୟଟି ଯଥାବିଧି ନିର୍ଦ୍ଦିଷ୍ଟ ସମୟରେ ସମ୍ପନ୍ନ ହେବ। ବନ୍ଧୁଙ୍କ ଦ୍ୱାରା ପ୍ରଭାବିତ ହୋଇ ଅର୍ଥ ଓ ଭୋଗ ବିଳାସ ସମ୍ପର୍କିତ ଦ୍ରବ୍ୟ ପ୍ରତି ଆଗ୍ରହୀ ହେବେ। ପିଲାମାନଙ୍କ ବିବାହ ସମ୍ପର୍କିତ ଚିନ୍ତା ନେଇ ବନ୍ଧୁଙ୍କ ସହ ଆଲୋଚନା କରିବେ।

ବୃଷ
ଅପରାହ୍ଣରେ ମନକୁ ସୁହାଇଲା ଭଳି ଦ୍ରବ୍ୟଲାଭ ହେତୁ ମନ ଖୁସି ରହିବ। ଶିଳ୍ପ, ବାଣିଜ୍ୟ, ବ୍ୟବସାୟ, କଳା, ସାହିତ୍ୟ, ସଙ୍ଗୀତ କ୍ଷେତ୍ରରେ ଆଦୃତି ଲାଭ କରିବେ। ରୋହିଣୀ ନକ୍ଷତ୍ର ସକାଶେ ଜଣେ ବନ୍ଧୁଙ୍କ କଥା ବାରମ୍ବାର ମନରେ ଆଲୋଡ଼ନ ସୃଷ୍ଟି କରିବ। ଅସାବଧାନତାରୁ କୌଣସି ମୂଲ୍ୟବାନ ଦ୍ରବ୍ୟ ନଷ୍ଟ ହୋଇପାରେ।

ମିଥୁନ
ଆଜି ପ୍ରତ୍ୟେକ କ୍ଷେତ୍ରରେ ଉତ୍ତେଜନାମୂଳକ କଥା ଯୋଗୁ ତ୍ୱରିତ କାର୍ଯ୍ୟାନୁଷ୍ଠାନ ଠିକ୍ ହେବ ନାହିଁ। କର୍ମକ୍ଷେତ୍ରରେ ସ୍ଥଗିତ କାମକୁ ପୂରା ଦମରେ କରିବା ପାଇଁ ନିଷ୍ପତ୍ତି ନେଇପାରନ୍ତି। ବ୍ୟବସାୟ କ୍ଷେତ୍ରରେ କୌଣସି ପ୍ରକାରର ଅସୁବିଧା ନ ହେଲେ ମଧ୍ୟ ଆଶଙ୍କା କରି ମନ ଅସ୍ଥିର ରହିବ।

କର୍କଟ
ଆଜି ଆଶା ଅନୁଯାୟୀ କାର୍ଯ୍ୟ ପଦ୍ଧତିର ତାଳମେଳ ରହିବ ନାହିଁ। ଫଳ ସ୍ୱରୂପ କୌଣସି କାମ ଲାଭପ୍ରଦ ହେବନାହିଁ। ଭ୍ରମଣ କାଳରେ ପଦସ୍ଥ ବ୍ୟକ୍ତିଙ୍କ ସାନ୍ନିଧ୍ୟରୁ ଉପକୃତ ହୋଇପାରନ୍ତି। ବାଣିଜ୍ୟ, ବ୍ୟବସାୟ, ପରିବହନ, ସଭାସମିତି, ଆଇନ ଅଦାଲତ କ୍ଷେତ୍ରରୁ ସୁଫଳ ପାଇବେ।

ସିଂହ
ଗତକାଲିର ବିବାଦୀୟ ଘଟଣା ବିଷୟରେ ଚିନ୍ତା କରି ମନରେ ସରସତା ରହି ନ ପାରେ। ମଘା ନକ୍ଷତ୍ରର ହଠାତ୍ ସକାଳୁ ଶୁଭ ଖବର ସଙ୍ଗକୁ ଅର୍ଥଲାଭ ହୋଇପାରେ। ନିକଟତର ଲୋକ ପରୋକ୍ଷ ସମାଲୋଚନା କରିପାରନ୍ତି। ତରବରିଆ ଯାତ୍ରା କଲେ ଆଘାତ ଲାଗିବାର ସମ୍ଭାବନା ରହିଛି ।

କନ୍ୟା
ଆଜି କର୍ମକ୍ଷେତ୍ରରେ ଅନ୍ୟମାନଙ୍କ କଥାକୁ ସରଳ ଓ ସହଜରେ ଗ୍ରହଣ କରିପାରିବେ ନାହିଁ। କିନ୍ତୁ ଆଜି ଯାହା ପାଇବା ଆଶା ରଖିଛନ୍ତି, ତାହା ଲଢେଇ କରି ନିଶ୍ଚୟ ପାଇବେ। ପିଲାଙ୍କ କାର୍ଯ୍ୟକଳାପ ନିଜ ପାଇଁ ଅସନ୍ତୋଷ ସୃଷ୍ଟି କରିବ। କଠିନ ଶ୍ରମଜନିତ ଅନିଦ୍ରା ହେତୁକ ଜ୍ୱର ଓ ଦୁର୍ବଳତା ଦେଖାଦେଇପାରେ।

ତୁଳା
ସ୍ୱାସ୍ଥ୍ୟ ପ୍ରାୟତଃ ଭଲ ରହିବ ଏବଂ ସମସ୍ୟାର ସରଳ ସମାଧାନ କ୍ଷେତ୍ରରେ ବନ୍ଧୁ ସାହାଯ୍ୟ କରିବେ। ଏକାନ୍ତ ବ୍ୟକ୍ତିଗତ କାର୍ଯ୍ୟରେ ସହକର୍ମୀଙ୍କ ହସ୍ତକ୍ଷେପ ପ୍ରତିବନ୍ଧକ ସାଜିବାର ଆଶଙ୍କା ରହିଛି। ଲାଗି ରହିଥିବା କଚେରି ମାମଲା ସକାଶେ ଚିନ୍ତା ବଢିପାରେ। କର୍ମକ୍ଷେତ୍ର ଓ ଆନୁଷ୍ଠାନିକ କାମରେ ଦ୍ରୁତୋନ୍ନତି ପରିଲକ୍ଷିତ ହେବ।

ବିଛା
ଆଜି ବାକ୍‌ପଟୁତାରେ ବନ୍ଧୁଙ୍କୁ ଆକର୍ଷିତ କରିବେ। ଫଳରେ ବନ୍ଧୁସଙ୍ଗରେ ଶ୍ରଦ୍ଧା ଓ ସମ୍ମାନ ହାସଲ କରିବାର ମଉକା ମିଳିବ। ବ୍ୟବସାୟ ଓ ବାଣିଜ୍ୟ କ୍ଷେତ୍ରରେ ମଧ୍ୟ ସହଜ ଓ ସୁବିଧାରେ ଲକ୍ଷ୍ୟ ହାସଲ କରିବେ। ଉପକାର କରିଥିବା ବ୍ୟକ୍ତିଙ୍କଠାରୁ ପ୍ରତିଦାନ ପାଇବା ଦୁର୍ଲଭ ହୋଇପାରେ।

ଧନୁ
ଆଜି ଘରର ପରିସ୍ଥିତି ଆପଣଙ୍କ ସକାଶେ ଚିନ୍ତାର କାରଣ ହୋଇପାରେ। ବନ୍ଧୁଙ୍କ ସଦ୍‌ଭାବ ଓ ସହକର୍ମୀଙ୍କ ସହଯୋଗ କର୍ମକ୍ଷେତ୍ରକୁ ତ୍ୱରାନ୍ୱିତ କରିବ। ସକାଳୁ ସକାଳୁ ସୁଖବର ପାଇ ଉଲ୍ଲସିତ ହେବେ। ବ୍ୟବସାୟରେ ଲାଭ ମିଳିବ, ମାତ୍ର ପରିବହନରେ ଝଗଡ଼ାର ଆଶଙ୍କାକୁ ଏଡ଼ି ହେବନାହିଁ।

ମକର
ପ୍ରତିଘାତ ମଧ୍ୟଦେଇ ଆଜିର ଜୀବନଯାତ୍ରା ଅତିବାହିତ ହେବ। କର୍ମକ୍ଷେତ୍ରରେ ମଧୁର କଥା କହି ବନ୍ଧୁଙ୍କୁ ଆପ୍ୟାୟିତ କରିବେ। ବ୍ୟବସାୟ ଓ ବାଣିଜ୍ୟରେ ଉନ୍ନତି ଘଟିବ। ସହକର୍ମୀଙ୍କଠାରୁ କିଛି ମିଥ୍ୟା ଗୁଜବ ଶୁଣିବା ପରେ ମନରେ ବିଭିନ୍ନ ପ୍ରକାରର ଦୁଶ୍ଚିନ୍ତା ସୃଷ୍ଟି ହେବ ।

କୁମ୍ଭ
ବାକ୍‌ଚାତୁରି ବଳରେ ମନ ବୁଝିଲା ଭଳି କଥା କହି ବନ୍ଧୁଙ୍କୁ ଆପଣେଇ ନେବେ। ଶୁକ୍ରଙ୍କ ଅନୁକମ୍ପାରୁ ପରିବାରରୁ ପୂର୍ଣ୍ଣ ସହଯୋଗ ପାଇ କାମ ହାସଲ କରିବେ। ଶତଭିଷା ନକ୍ଷତ୍ରର ଭାବପ୍ରବଣତା ଯୋଗୁ ମନୋବଳ ହ୍ରାସ ପାଇବ। ଆଜିର ଯାତ୍ରା, ବାଣିଜ୍ୟ ଓ ବ୍ୟବସାୟ ତଥା ପରିବହନ ସକାଶେ ଦିନଟି ବିଶେଷ ଭାବରେ ଅନୁକୂଳ।

ମୀନ
ପ୍ରତିକୂଳ ପରିବେଶର କୁପ୍ରଭାବରୁ ଯେତେ ଭଲ କାମ କଲେ ମଧ୍ୟ ଅନ୍ୟମାନେ ଦୋଷ ଖୋଜିବୁଲିବେ। ବ୍ୟବସାୟ ଓ କର୍ମକ୍ଷେତ୍ରରେ ତରବରିଆ ପଦକ୍ଷେପ ନେଇ ମନସ୍ତାପ କରିବେ। ଅଫିସ୍ କାମରେ ହଠାତ୍ କୌଣସି ଘଟଣା ମନକୁ ବିବ୍ରତ କରିବ। ନିଜଲୋକଙ୍କ ଈର୍ଷାପରାୟଣତା ହେତୁ ବିବ୍ରତ ହୋଇପାରନ୍ତି।

ଆଜି ମାର୍ଗଶିର କୃଷ୍ଣ ତ୍ରୟୋଦଶୀ ଶନିବାର, ଡିସେମ୍ବର ୧୨ ତାରିଖ, ସ୍ୱଦେଶୀ ଦିବସ, ବିଛା ରାଶିରେ ପଞ୍ଚଗ୍ରହକୂଟ ଆରମ୍ଭ, ରାଶି ନକ୍ଷତ୍ର-ବିଶାଖା/ତୁଳା, ତ୍ରୟୋଦଶୀର ଏକୋଦ୍ଦିଷ୍ଟ ଓ ପାର୍ବଣ ଶ୍ରାଦ୍ଧ, ସକାଳ ଘ.୦୬.୧୫ମି. ଗତେ ଘ.୦୬.୫୯ମି. ମଧ୍ୟେ, ଘ.୦୭.୪୨ମି. ଗତେ ଘ.୦୯.୫୨ମି. ମଧ୍ୟେ, ଘ.୧୨.୦୨ମି. ଗତେ ଘ.୦୨.୫୫ମି. ମଧ୍ୟରେ ଅମୃତ ବେଳା। ଦିବା ଘ. ୦୮.୫୮ମି. ଗତେ ଘ.୧୦.୧୯ମି. ମଧ୍ୟେ ରାହୁକାଳ।

classifieds Everyday
0674-2580101, 2549302

automobile

SALE

2010 Bolero Maxi Truck sale in good condition. Mob: 9437149429. D-19204

real estate

SALE

River side gharabari plots beside Govt. road at Balianta. @ 360/- sqft. 9437277532. D-19205

ଟଙ୍କପାଣି ରୋଡ୍ Sai ମନ୍ଦିରରୁ 2kms ମଧ୍ୟରେ gharabari boundary plot କିଣନ୍ତୁ। 7008492511. D-69356

2BHK simplex 30,00,000/- finishing Hanspal, Lowcost plot Atala- 8093465134, 9668194157. D-69657

Pahala Jagannath ମନ୍ଦିର ନିକଟରେ developed demarcated gharabari plot କିଣନ୍ତୁ। 9937166932. D-69357

Doctor's Colony with facilities 1st time in Bhubaneswar book a triplex individual house near Rasulgarh, Bhubaneswar, Price 92lakhs. Doctor's only contact: 8260595320. D-70053

Immediate registration and possession with gharabari land, Electricity in Sai Vihar, Jagannathpur, Ranga Bazar, BJEM-II @450/- (Bank finance available). 9437522339. D-70122

5BHK East Facing Flat for sale at Sailashree Vihar having 4toil

ଭୁବନେଶ୍ୱର ପ୍ରଦର୍ଶନୀ ପଡ଼ିଆ ସଂଲଗ୍ନ ରାସ୍ତାରେ ଘରସଜ୍ଜା କୃତ୍ରିମ ଫୁଲ ଓ ଅନ୍ୟାନ୍ୟ ସାମଗ୍ରୀର ପସରା ।

‘ମୁଖ୍ୟମନ୍ତ୍ରୀ ମଣ୍ଡିକୁ ଯାଇ ବାସ୍ତବ ସ୍ଥିତି ପରଖନ୍ତୁ’

ଭୁବନେଶ୍ୱର,୧୧।୧୨(ବ୍ୟୁରୋ)

ରାଜ୍ୟ ସରକାର ଚାଷୀମାନଙ୍କର ଆର୍ଥିକ ସଶକ୍ତୀକରଣ ପ୍ରସଙ୍ଗରେ କୁମ୍ଭୀରକାନ୍ଦଣା ଛଡ଼ା ଅନ୍ୟ କୌଣସି ଆଖିଦୃଶିଆ ପଦକ୍ଷେପ ନେଇନାହାନ୍ତି। ଓଡ଼ିଶାରେ ଧାନର ସର୍ବନିମ୍ନ

ଧାନ ଏମ୍‌ଏସ୍‌ପି ପ୍ରସଙ୍ଗ

ସହାୟକ ମୂଲ୍ୟ (ଏମ୍‌ଏସ୍‌ପି) ପ୍ରସଙ୍ଗରେ ରାଜ୍ୟ ସରକାର ନିଜ ମୁଣ୍ଡରୁ ଦାୟିତ୍ୱ ହଟାଇ କେବଳ ଦାୟିତ୍ୱହୀନ ମନ୍ତବ୍ୟ ଦେଇ କର୍ତ୍ତବ୍ୟ ଶେଷ କରିଦେଇଛନ୍ତି। ଓଡ଼ିଶା ସରକାର କ୍ୟାବିନେଟ୍ ବୈଠକ ଜରିଆରେ ଧାନର ଏମ୍‌ଏସ୍‌ପି ୨ଗୁଣ ବର୍ଦ୍ଧିତ କରିବା ପାଇଁ ସଂକଳ୍ପ ନେବା ଓ କେନ୍ଦ୍ରକୁ ଚିଠି ଲେଖିବା ଶାସକ ଦଳର ଆଉ ଏକ ଭାଣ୍ଡାମି ବୋଲି ଭାଜପା କୃଷକ ମୋର୍ଚ୍ଚା ରାଜ୍ୟ ସଭାପତି ପ୍ରଦୀପ ପୁରୋହିତ କହିଛନ୍ତି।

ଭାଜପା ଶସ୍ତା ରାଜନୀତି କରୁଛି: ବିଜେଡି

ବିଜେଡି ମୁଖପାତ୍ର ଲେଲିନ୍ ମହାନ୍ତି କହିଛନ୍ତି ଯେ, ଭାଜପା ଶସ୍ତା ରାଜନୀତି କରୁଛି। ଭାଜପା ନେତା ପ୍ରଦୀପ ପୁରୋହିତ ନିଜେ ବିଧାୟକ ଥିବା ବେଳେ ବିଧାନସଭାରେ ଧାନର ଏମ୍‌ଏସ୍‌ପି ବୃଦ୍ଧି ନେଇ ଆସିଥିବା ସଙ୍କଳ୍ପକୁ ତାଙ୍କ ଦଳ ଓ ସେ ସମର୍ଥନ କରିଥିଲେ। ହେଲେ ରାଜନୀତି ପାଇଁ ଏବେ ସବୁ ଭୁଲିଯାଇ ସେ କୁମ୍ଭୀରକାନ୍ଦଣା କାନ୍ଦୁଛନ୍ତି। ଏକ ପ୍ରେସ୍ ବିଜ୍ଞପ୍ତିରେ ଲେଲିନ୍ କହିଛନ୍ତି, ୨୦୧୭ ମାର୍ଚ୍ଚ ୨୫ରେ ଧାନର ଏମ୍‌ଏସ୍‌ପି କୁଇଣ୍ଟାଲ ପିଛା ୨୯୩୦ ଟଙ୍କା କରିବାକୁ କହିବା ପାଇଁ ପୁରୋହିତ ସାହସ ଜୁଟାଇ ପାରି ନ ଥିଲେ। ଚାଷୀ ପ୍ରସଙ୍ଗରେ ଏଭଳି ଶସ୍ତା ରାଜନୀତି କରିବା ଅପେକ୍ଷା ଧାନର ଏମ୍‌ଏସ୍‌ପି ୨୯୩୦ ଟଙ୍କା କରିବା ସମର୍ଥନରେ ବିଧାନସଭାରେ ପାରିତ ପ୍ରସ୍ତାବକୁ ସେ ସମର୍ଥନ କରିବା ଆବଶ୍ୟକ ବୋଲି ମହାନ୍ତି କହିଛନ୍ତି।

ମଣ୍ଡି ଜରିଆରେ ଚାଷୀମାନେ ଧାନ ବିକ୍ରି କରୁଛନ୍ତି। କେନ୍ଦ୍ର ସରକାର ଧାନର ଏମ୍‌ଏସ୍‌ପି କୁଇଣ୍ଟାଲ ପ୍ରତି ୧୮୬୮ ଟଙ୍କା ରାଜ୍ୟକୁ ପଠାଉଛନ୍ତି। କିନ୍ତୁ ଦୁର୍ଭାଗ୍ୟର ବିଷୟ, ମଣ୍ଡିଗୁଡ଼ିକରେ ଧାନ ପ୍ରତି କୁଇଣ୍ଟାଲ ପିଛା ୬/୮ କେ.ଜି. କଟ୍‌ନିଛଟ୍‌ନି କରାଯାଇ ଚାଷୀମାନଙ୍କୁ ଶୋଷଣ କରାଯାଉଛି। ଟୋକନ୍ ବ୍ୟବସ୍ଥାରେ ବ୍ୟାପକ ଅନିୟମିତତା ଯୋଗୁ ଛୋଟ ଓ ମଧ୍ୟମ ବର୍ଗ ଚାଷୀମାନେ ମାତ୍ର ୧୨୦୦ରୁ ୧୪୦୦ ଟଙ୍କାରେ ମଧ୍ୟସ୍ଥମାନଙ୍କୁ ଧାନ ବିକ୍ରି କରୁଛନ୍ତି ବୋଲି ସେ କହିଛନ୍ତି। ୭୦% କୃଷକମାନଙ୍କ ଭୋଟରେ ମୁଖ୍ୟମନ୍ତ୍ରୀ ଚୌକିରେ ବସିଥିବା ନବୀନବାବୁ ଓଡ଼ିଶାର ମଣ୍ଡି ବ୍ୟବସ୍ଥାକୁ କାହିଁକି ସମୀକ୍ଷା କରୁନାହାନ୍ତି। ଯଦି ବାସ୍ତବରେ ମୁଖ୍ୟମନ୍ତ୍ରୀଙ୍କ ଚାଷୀମାନଙ୍କ ପ୍ରତି ଦରଦ ଥିବ, ତା’ହେଲେ ଯେକୌଣସି ଏକ ମଣ୍ଡିକୁ ଯାଇ କୃଷକମାନଙ୍କ ସମସ୍ୟା ସମ୍ପର୍କରେ ଅବଗତ ହୁଅନ୍ତୁ ବୋଲି ପୁରୋହିତ ଆହ୍ୱାନ ଦେଇଛନ୍ତି। ଛତିଶଗଡ଼, ମଧ୍ୟପ୍ରଦେଶ ଭଳି ଅନ୍ୟ ରାଜ୍ୟ ନିଜସ୍ୱ ପାଣ୍ଠିରୁ ଚାଷୀମାନଙ୍କୁ ବୋନସ୍ ପ୍ରଦାନ କରୁଛନ୍ତି। ୨୦୧୫ ନଭେମ୍ବର ୧୫ରେ ମୁଖ୍ୟମନ୍ତ୍ରୀ ବରଗଡ ଜିଲା ସୋହେଲା ଚାଷୀ ସମାବେଶରେ ଧାନ କୁଇଣ୍ଟାଲ ପିଛା ୧୦୦ ଟଙ୍କାର ବୋନସ ଘୋଷଣା କରିଥିଲେ। ଆଜି ପର୍ଯ୍ୟନ୍ତ ତାହା କାହିଁକି କାର୍ଯ୍ୟକାରୀ କରାଗଲା ନାହିଁ ବୋଲି ପୁରୋହିତ ପ୍ରଶ୍ନ କରିଛନ୍ତି। ଏପରିକି କୃଷି କ୍ଷେତ୍ରର ବିକାଶ ପାଇଁ (ଜଳସେଚନ) ୩୫ ହଜାର କୋଟି ଟଙ୍କା ୫ ବର୍ଷ ଭିତରେ ଖର୍ଚ୍ଚ କରାଯିବ ବୋଲି ଘୋଷଣା କରିଥିଲେ ହେଁ ଏ ପର୍ଯ୍ୟନ୍ତ ଟଙ୍କାଟିଏ ଖର୍ଚ୍ଚ ହୋଇନାହିଁ ବୋଲି ସେ ଅଭିଯୋଗ କରିଛନ୍ତି।

ଗହୀରମଥା ନିଷିଦ୍ଧାଞ୍ଚଳରେ ମାଛଧରା

ରାଜନଗର,୧୧।୧୨(ଡି.ଏନ.ଏ.)

ବିରଳ ଅଲିଭ ରିଡଲେ କଇଁଛଙ୍କ ଏନ୍ତୁଡିଶାଳ ଗହୀରମଥା ନିଷିଦ୍ଧାଞ୍ଚଳରେ ବେଆଇନ ଭାବେ ମାଛ ଧରା ଚାଲିଛି। ଏପରି ଅଭିଯୋଗ ହେବା ପରେ ଶୁକ୍ରବାର ରାଜନଗର ବନ ବିଭାଗ ୫ ଟ୍ରଲରକୁ ଧରିଛି। ସେଥିରେ ଥିବା ୨୯ କୁଇଣ୍ଟାଲ ମାଛ, ମୃତ ବିରଳ ଅଲିଭ ରିଡଲେ କଇଁଛକୁ ଜବତ କରିଛି। ଏହି ଘଟଣାରେ ୩୬ଜଣ ମତ୍ସ୍ୟଜୀବୀଙ୍କୁ ଗିରଫ କରାଯାଇଛି ବୋଲି ବନ ବିଭାଗ ଅଧିକାରୀ କହିଛନ୍ତି।

ଏବେ ଅଲିଭ ରିଡଲେ କଇଁଛଙ୍କ ମିଳନ ଋତୁ। ସେଥିପାଇଁ ଟ୍ରଲର ଚଳାଚଳକୁ ନିଷିଦ୍ଧ କରାଯାଇଛି। ହେଲେ ବନବିଭାଗର ଏହି ଆଇନକୁ ବେଖାତିର କରି ଟ୍ରଲରଗୁଡିକ ନିଷିଦ୍ଧାଞ୍ଚଳକୁ ପ୍ରବେଶ କରି ମାଛ ଧରୁଛନ୍ତି। ରାଜନଗର ଡିଏଫ୍‌ଓ ବିକାଶ ରଞ୍ଜନ ଦାଶଙ୍କ ନିର୍ଦ୍ଦେଶ କ୍ରମେ ଗହୀରମଥା ରେଞ୍ଜ ଅଫିସର ଦେବାଶିଷ ଭୋଇ ଓ ଫରେଷ୍ଟର ନିର୍ମଳ ଚରଣ ନାୟକଙ୍କ ନେତୃତ୍ୱରେ ପାଟ୍ରୋଲିଂ ଟିମ୍ ଗହୀରମଥା ସାମୁଦ୍ରିକ ଅଭୟାରଣ୍ୟ ଅଞ୍ଚଳରେ ଚଢ଼ାଉ ଆରମ୍ଭ କରିଛନ୍ତି। ଶୁକ୍ରବାର ଏହି ପାଟ୍ରୋଲିଂ ଟିମ୍ ୫ଟି ଟ୍ରଲର ଜବତ କରିଛି। ଆକବରୀ-୨ ଟ୍ରଲରରୁ ୭ଜଣ ମତ୍ସ୍ୟଜିବୀଙ୍କୁ ଗିରଫ କରାଯାଇଥିବାବେଳେ

୩୬ ମତ୍ସ୍ୟଜୀବୀ ଗିରଫ

୮ କୁଇଣ୍ଟାଲ ମାଛ, ୮ଟି ଟ୍ରଲିଂନେଟ ଓ ୫୫କେଜି ଓଜନର ମୃତ ଅଲିଭ ରିଡଲେ କଇଁଛ ଜବତ କରାଯାଇଛି। ଗଙ୍ଗାପୁତ୍ର ଟ୍ରଲରରୁ ୬ ମତ୍ସ୍ୟଜିବୀଙ୍କୁ ଗିରଫ କରାଯାଇଛି ଓ ସେହି ଟ୍ରଲରରୁ ଅଢେଇ କୁଇଣ୍ଟାଲ ମାଛ ଓ ୯ ଟ୍ରଲିଂନେଟ ଜବତ କରାଯାଇଛି। ଦେବୀ ପାର୍ବତୀ ଟ୍ରଲରରୁ ୬ଜଣ ମତ୍ସ୍ୟଜିବୀଙ୍କୁ ଗିରଫ କରାଯାଇଥିବା ବେଳେ ୧୫ କୁଇଣ୍ଟାଲ ମାଛ, ୧୦ଟି ଟ୍ରଲିଂ ନେଟ ଜବତ କରାଯାଇଛି। ଆକବରୀ-୩ ଟ୍ରଲରରୁ ୮ ମତ୍ସ୍ୟଜିବୀଙ୍କୁ ଗିରଫ କରାଯାଇଥିବାବେଳେ ଅଢେଇ କୁଇଣ୍ଟାଲ ମାଛ ଓ ୯ ଟ୍ରଲିଂ ନେଟ ଜବତ କରାଯାଇଛି। ଓଁ ଗାଦିବ୍ରହ୍ମ ଟ୍ରଲରରୁ ଦେଢ କୁଇଣ୍ଟାଲ ମାଛ ଓ ୧୧ ଟ୍ରଲିଂ ନେଟ ଜବତ କରାଯାଇଛି। ଗିରଫ ମତ୍ସ୍ୟଜୀବୀଙ୍କୁ ଶୁକ୍ରବାର କୋର୍ଟ ଚାଲାଣ କରାଯାଇଥିଲା। ଜାମିନ ନାମଞ୍ଜୁର ହେବାରୁ ସେମାନଙ୍କୁ ଜେଲ ହାଜତକୁ ପଠାଇ ଦିଆଯାଇଛି। ନଭେମ୍ବର ୧ରୁ ଆଜି ପର୍ଯ୍ୟନ୍ତ ଗହୀରମଥା ନିଷିଦ୍ଧାଞ୍ଚଳରୁ ୧୦ ଟ୍ରଲରକୁ ଜବତ କରାଯିବା ସହିତ ୬୦ଜଣ ମତ୍ସ୍ୟଜିବୀଙ୍କୁ ଗିରଫ କରାଯାଇଛି।

କରୋନା ଆକ୍ରାନ୍ତ ସଂଖ୍ୟା ୩,୨୩,୦୨୯କୁ ବୃଦ୍ଧି

ଭୁବନେଶ୍ୱର,୧୧।୧୨(ବ୍ୟୁରୋ): ରାଜ୍ୟରେ ଶେଷ ୨୪ଘଣ୍ଟାରେ ଆଉ ୩୮୭ ନୂଆ କରୋନା ପଜିଟିଭ୍ ଚିହ୍ନଟ ହୋଇଛନ୍ତି। ୨୨୦ଜଣ କ୍ୱାରାଣ୍ଟାଇନରେ ଥିବାବେଳେ ୧୬୭ଜଣ ସ୍ଥାନୀୟ ଆକ୍ରାନ୍ତ ରହିଛନ୍ତି। ନୂଆ ଆକ୍ରାନ୍ତଙ୍କ ମଧ୍ୟରେ ସୁନ୍ଦରଗଡ଼ରୁ ସର୍ବାଧିକ ୫୮ଜଣ ରହିଥିବାବେଳେ ଖୋର୍ଦ୍ଧାରୁ ୫୧ଜଣ ରହିଛନ୍ତି। ଅନ୍ୟ ଜିଲାରୁ ଏହାଠାରୁ କମ୍ ଚିହ୍ନଟ ହୋଇଛନ୍ତି। ଫଳରେ ରାଜ୍ୟରେ ଏବେ ମୋଟ ସଂକ୍ରମିତ ସଂଖ୍ୟା ୩,୨୩,୦୨୯କୁ ବୃଦ୍ଧି ପାଇଛି। ସେହିଭଳି ଆଉ ୪ଜଣଙ୍କର କରୋନରେ ମୃତ୍ୟୁ ଘଟିଛି। ମୃତକଙ୍କ ମଧ୍ୟରେ ଖୋର୍ଦ୍ଧା, ମାଲକାନଗିରି, ମୟୂରଭଞ୍ଜ ଓ ବରଗଡ଼ରୁ ଜଣେ ଲେଖାଏ ରହିଛନ୍ତି। ଏହାକୁ ମିଶାଇ ରାଜ୍ୟରେ ମୋଟ କରୋନାଜନିତ ମୃତ୍ୟୁ ସଂଖ୍ୟା ୧,୭୯୮କୁ ବୃଦ୍ଧି ପାଇଛି। ସେହିପରି ୪୦୮ଜଣ ଆକ୍ରାନ୍ତ ସୁସ୍ଥ ହେବାପରେ ଆରୋଗ୍ୟ ସଂଖ୍ୟା ୩,୧୮,୨୭୮କୁ ଛୁଇଁଛି। ବର୍ତ୍ତମାନ ରାଜ୍ୟରେ ଆଉ ୨,୯୦୦ ସକ୍ରିୟ ରୋଗୀ ରହିଛନ୍ତି।

WANTED
LADY OFFICE ASSISTANT,
Cuttack. ରହିବା, ଖାଇବା ସହ ଦରମା 5000 to 10,000/-.
ଯୋଗାଯୋଗ-7809525452

ARYABHATT (Coaching Centre) requires Teachers in PHYSICS, BIOLOGY, CHEMISTRY, SANSKRIT, ECONOMICS & DATA ENTRY OPERATOR.
Contact:
Mob.-9777092468, 7008160723

ଡ୍ରାଇଭର ଆବଶ୍ୟକ
ଭୁବନେଶ୍ୱର ରେ ଘରୋଇ ଗାଡି ଚଲାଇବା ନିମନ୍ତେ ଡ୍ରାଇଭର ଆବଶ୍ୟକ
ମାସିକ ଦରମା ୧୧୦୦୦/-
Ph : 6370950481
(Call Timing : 12.00 pm - 5.00 pm ମଧ୍ୟରେ)

REQUIRED
JSW Cement Non-Trade Dealer requires experienced Marketing Manager & Front Office girl for Bhubaneswar zone.
Contact: 7381020898

ରାଷ୍ଟ୍ରୀୟ ମହିଳା ଶିଶୁ ବିକାଶ ସ୍ୱାସ୍ଥ୍ୟ ଯୋଜନା
ଭକ୍ତ ପଦଗୁଡିକପାଇଁ ଓଡିଶାର ପ୍ରତ୍ୟେକ ଜିଲ୍ଲାର ଗ୍ରାମୀଣ କ୍ଷେତ୍ରରେ ୧୫,୫୦୦ଜଣ ପ୍ରାର୍ଥୀ ଆବଶ୍ୟକତା କରୁଛି ।

1)	ସ୍ୱାସ୍ଥ୍ୟ ଅଧିକାରୀ	ସ୍ନାତକ	28500-63600
2)	ସ୍ୱାସ୍ଥ୍ୟ କାର୍ଯ୍ୟକର୍ତ୍ତା	ଦ୍ୱାଦଶ	26500-51700
3)	ସ୍ୱାସ୍ଥ୍ୟ ସହାୟକ	ଦଶମ	24500-44500
4)	କମ୍ପ୍ୟୁଟର ଅପରେଟର	ଦ୍ୱାଦଶ	23500-43700
5)	ଲ୍ୟାବ ସହାୟକ	ଦଶମ	22500-42500
6)	ANM/GNM	ଦ୍ୱାଦଶ	18800-43500
7)	ଷ୍ଟୋରକିପର/ଡ୍ରାଇଭର	ଅଷ୍ଟମ	18400-40700

ଆବେଦନ ପତ୍ର କେବଳ ଅନଲାଇନ୍ ମାଧ୍ୟମରେ ଭରିବେ ୱେବ୍‌ସାଇଟ୍ : www.gmbss.co.in
ବୟସ ସୀମା (୧୮ ରୁ ୪୨) ସମସ୍ତ ଜାତି ପାଇଁ ଅଟେ । Last Date : 25/12/2020

ଷ୍ଟ୍ରେଚରରେ ୨କି.ମି. ବୁହାହେଲେ ଗର୍ଭବତୀ

ସମ୍ବଲପୁର,୧୧।୧୨(ବ୍ୟୁରୋ)

ରାସ୍ତା ସମସ୍ୟା ଯୋଗୁ ଜଣେ ଗର୍ଭବତୀଙ୍କୁ ପ୍ରାୟ ୨କି.ମି. ପର୍ଯ୍ୟନ୍ତ ଷ୍ଟ୍ରେଚରରେ ନିଆଯାଇଥିଲା। ଏଭଳି ଦୃଶ୍ୟ ଶୁକ୍ରବାର ସମ୍ବଲପୁର ଜିଲା ନାକଟିଦେଉଳ ବ୍ଲକ ଗିରିଶଚନ୍ଦ୍ରପୁର ପଞ୍ଚାୟତ ବ୍ରାହ୍ମଣିପାଲି ଗାଁରେ ଦେଖିବାକୁ ମିଳିଥିଲା। ଗାଁର ସବିତା ନାୟକଙ୍କ ଗର୍ଭ ଯନ୍ତ୍ରଣା ହେବା ପରେ ପରିବାର ଲୋକେ ଆମ୍ବୁଲାନ୍ସକୁ ଖବର ଦେଇଥିଲେ। ଆମ୍ବୁଲାନ୍ସ ଆସିଥିଲେ ମଧ୍ୟ ଗାଁ ନିକଟ ଦେଇ ବହିଯାଇଥିବା ନଦୀରେ ପୋଲ ନ ଥିବାବେଳେ ରାସ୍ତା ସମସ୍ୟା କାରଣରୁ ଗାଁକୁ ଯାଇପାରି ନ ଥିଲା। ଶେଷରେ ଆମ୍ବୁଲାନ୍ସ କର୍ମଚାରୀ ଓ ପରିବାର ଲୋକେ ଷ୍ଟ୍ରେଚରରେ ସବିତାଙ୍କୁ ଆମ୍ବୁଲାନ୍ସ ପାଖକୁ ଆଣିଥିଲେ। ସେଠାରୁ ତାଙ୍କୁ ନାକଟିଦେଉଳ ପ୍ରାଥମିକ ସ୍ୱାସ୍ଥ୍ୟକେନ୍ଦ୍ରକୁ ନିଆଯାଇଥିଲା। ସେଠାରେ କିଛି ସମୟ ପରେ ସେ ଏକ ପୁତ୍ର ସନ୍ତାନ ଜନ୍ମ ଦେଇଥିଲେ।

P.G. CENTRAL OFFICE
UTKAL UNIVERSITY
VANI VIHAR, BHUBANESWAR - 751004, ODISHA, INDIA
No.CPG/Aca./11/3850/2020 Dated: 11.12.2020

Admission Notice for M.Phil/Ph.D- 2020-21

Online applications are invited for admission into M.Phil/Ph.D programmes in different Departments and various Centers of Excellences of Utkal University. The Entrance Test to be held on **23/12/2020** and **24/12/2020** for M.Phil and Ph.D respectively. Outside State, examination centers are Postponed due to Pandemic **(Covid-19)**. A date for Viva-Voce test will be intimated to the short listed candidates only through University website which is to be followed after the entrance test. The eligibility and exemption are as per UGC (Minimum Standards and procedure for award of M.Phil/Ph.D degree) Regulations, 2016 and its subsequent amendments from time to time, Reservation under different Category shall be made as per Govt. of Odisha norms. For **"RUSA"** fellowship they must have to appear the entrance test and Viva-Voce test irrespective of NET/JRF qualifications. The on-line application form, details of eligibility, entrance fee, guidelines for the purpose discipline wise no. of seats available are to be referred to the University website i.e. **www.utkaluniversity.nic.in** from **12.12.2020** and the last date for online application form is **18.12.2020**.

Chairman, P.G. Council

ପିସି ଆଣ୍ଡ୍ ପିଏନ୍‌ଡିଟି ପୋର୍ଟାଲ ଲୋକାର୍ପିତ

ଭୁବନେଶ୍ୱର, ୧୧।୧୨(ବ୍ୟୁରୋ)

ଚଳିତ ବର୍ଷରୁ ରାଜ୍ୟ ସରକାର ଗର୍ଭଧାରଣ ଓ ପ୍ରସୂତି ପୂର୍ବ ରୋଗ ନିର୍ଣ୍ଣୟ (ପିସି ଆଣ୍ଡ୍ ପିଏନ୍‌ଡିଟି) ସମ୍ବନ୍ଧୀୟ ଅଲଟ୍ରାସାଉଣ୍ଡର ପଞ୍ଜୀକରଣ ଏବଂ ନବୀକରଣ ସୁବିଧାକୁ ଲୋକସେବା ଆଇନ ଅଧିକାର ପରିସରଭୁକ୍ତ କରିଛନ୍ତି। ଶୁକ୍ରବାର ସ୍ୱାସ୍ଥ୍ୟ ଓ ପରିବାର କଲ୍ୟାଣ ବିଭାଗ ଅତିରିକ୍ତ ମୁଖ୍ୟ ଶାସନ ସଚିବ ପ୍ରଦୀପ୍ତ କୁମାର ମହାପାତ୍ର ପିସି ଆଣ୍ଡ୍ ପିଏନ୍‌ଡିଟି ପୋର୍ଟାଲକୁ ଲୋକାର୍ପିତ କରିଛନ୍ତି। ଏହି ପୋର୍ଟାଲ ଜରିଆରେ ଗର୍ଭଧାରଣ ଓ ପ୍ରସୂତି ପୂର୍ବ ରୋଗ ନିର୍ଣ୍ଣୟ ସମ୍ବନ୍ଧୀୟ ଅଲଟ୍ରାସାଉଣ୍ଡ ପଞ୍ଜୀକରଣ ଏବଂ ନବୀକରଣ ନିମନ୍ତେ ଅନ୍‌ଲାଇନ୍ ଦରଖାସ୍ତ ଆବେଦନ କରିହେବ। ଏହି ପୋର୍ଟାଲକୁ ଭର୍ଚୁଆଲ ମୋଡ୍‌ରେ ଲୋକାର୍ପଣ କରି ଅତିରିକ୍ତ ମୁଖ୍ୟ ଶାସନ ସଚିବ ସମସ୍ତ ଜିଲାପାଳଙ୍କୁ (ଯେଉଁମାନେ ପିସି ଏବଂ ପିଏନ୍‌ଡିଟି ଜିଲାସ୍ତରୀୟ କର୍ତ୍ତୃପକ୍ଷ) ଏ ସମ୍ବନ୍ଧୀୟ ଦରଖାସ୍ତ ଉପରେ ବିହିତ କାର୍ଯ୍ୟାନୁଷ୍ଠାନ ନେବାକୁ ନିର୍ଦ୍ଦେଶ ଦେଇଛନ୍ତି। ଠିକ୍ ସମୟରେ ପଞ୍ଜୀକରଣ, ନବୀକରଣ ଓ ସ୍ୱଚ୍ଛତା ମାଧ୍ୟମରେ ଅଲଟ୍ରାସାଉଣ୍ଡ ସୁବିଧାକୁ ସୁନିଶ୍ଚିତ କରିବା ପାଇଁ ଅନ୍‌ଲାଇନ୍ ଦରଖାସ୍ତ ଆବେଦନ ଏକ ଉପଯୁକ୍ତ ମାଧ୍ୟମ। ଏଥିପାଇଁ ୭୦ ଦିନ ସମୟ ଧାର୍ଯ୍ୟ ହୋଇଛି। ଦରଖାସ୍ତ ଦାଖଲ କରିବା, ଟଙ୍କା ପଇଠ କରିବା ଏବଂ ଦରଖାସ୍ତର ସ୍ଥିତି ଆବେଦନକାରୀ ଅନ୍‌ଲାଇନ୍‌ରେ ଜାଣିପାରିବେ। ସମସ୍ତ ଆବଶ୍ୟକ ତଥ୍ୟ ୱେବ୍ ପୋର୍ଟାଲ୍ www.pndtodisha.gov.inରେ ଅପ୍‌ଲୋଡ୍ କରାଯାଇଛି।

କାର୍ଯ୍ୟକ୍ରମରେ ଜାତୀୟ ସ୍ୱାସ୍ଥ୍ୟ ମିଶନର ଓଡ଼ିଶା ରାଜ୍ୟ ନିର୍ଦ୍ଦେଶିକା ଶାଳିନୀ ପଣ୍ଡିତ, ସ୍ୱାସ୍ଥ୍ୟ ଓ ପରିବାର କଲ୍ୟାଣ ବିଭାଗର ସ୍ୱତନ୍ତ୍ର ଶାସନ ସଚିବ ଅଶୋକ କୁମାର ନାୟକ, ସୂଚନା ଓ ଲୋକସମ୍ପର୍କ ବିଭାଗର ନିର୍ଦ୍ଦେଶକ କୃପାସିନ୍ଧୁ ମିଶ୍ର, ସ୍ୱାସ୍ଥ୍ୟ ଓ ପରିବାର କଲ୍ୟାଣ ବିଭାଗର ଯୁଗ୍ମ ଶାସନ ସଚିବ ବିଶିକେଶନ ଦେହୁରୀ, ପରିବାର କଲ୍ୟାଣ ବିଭାଗର ନିର୍ଦ୍ଦେଶକ ବିଜୟ କୁମାର ପାଣିଗ୍ରାହୀ, ଏନ୍‌ଆଇସିର ରାଜ୍ୟ ସୂଚନା ଅଧିକାରୀ କସ୍ତୁରୀ ଦାଶ, ପିସି ଏବଂ ପିଏନ୍‌ଡିଟିର ରାଜ୍ୟ ନୋଡାଲ୍ ଅଧିକାରୀ ଡ. ପ୍ରତିଭା ପ୍ରଧାନ, ଷ୍ଟେଟ୍ ଫେସିଲିଟେଟର ଡ. ଶ୍ରାବଣୀ ଦାସ, ଆଇନ ପରାମର୍ଶଦାତା ମନୋରଞ୍ଜନ ପ୍ରଧାନ ପ୍ରମୁଖ ଉପସ୍ଥିତ ଥିଲେ। ସମସ୍ତ ଜିଲାପାଳ, ଜିଲା ମୁଖ୍ୟ ଚିକିତ୍ସାଧିକାରୀ ଓ ଅନ୍ୟ ବରିଷ୍ଠ ଅଧିକାରୀ ଭିଡିଓ କନ୍‌ଫରେନ୍ସରେ ଯୋଗଦେଇଥିଲେ।

ADMISSION(SUIIT) : 2020-21
Sambalpur UniversityInstitute of Information Technology
A Constituent and Autonomous Institution of Sambalpur University
Advt. No.: 742/SUIIT Date:11/12/2020

Sl.No	Programme Name	Date
1.	• Reporting for Lateral B. Tech (CSE/ECE/EEE) for admission	15/12/2020 to 17/12/2020
	SPOT ADMISSION	
1.	• B. Tech (Spot Admission For Vacant Seats in CSE/ECE/EEE):	15/12/2020
2.	• Master in Computer Application (MCA) (All Categories)	16/12/2020
3.	• M. Sc Electronics(All Categories) • M.Sc Computer Sc. (All Categories)	16/12/2020
4.	• M. Tech Computer Sc. and Engg. (All Categories) • M.Tech Communication System Engg. (All Categories)	16/12/2020

INSTRUCTIONS
Interested candidates for spot admission should report to the Administrative Officer, SUIIT within 10AM to 01:00 PM (positively) B.Tech admission will be based on JEE/OJEE ranks only .There will be an entrance examination of one hour durationfor MCA/M.Sc and M.Tech students at 01.30 PMfor all programmes following COVID-19 guidelines.Selection will be done on same day, as per rule.

FOR DETAIL INFORMATION, ELIGIBILITY CRITERIA
VISIT: www.suiit.ac.in

Contact: Dr. S. Jena, HOD, CSE&A -8247679467 Dr. N. K. Barpanda,HOD,EL -9438074077 , Mrs. S. Kar,HOD ,ECE-9439657668, DrA.Panda HOD ,EEE-7381111459
Email: admin.office@suiit.ac.in
Sd/
Director, SUIIT

ପ୍ରେମର ସାମର୍ଥ୍ୟ ଯୋଗୁ ଏବଂ ଆତ୍ମଦାନର ପ୍ରେରଣା ଯୋଗୁ ମନୁଷ୍ୟ ଦେବତାମାନଙ୍କ ସହ ସମାନ କ୍ଷମତାର ଅଧିକାରୀ ହୋଇପାରେ । କିମ୍ବା ସେ ଯେତେବେଳେ ନିଜର ଅହଂକାର ଓ ସ୍ୱାର୍ଥପରତାରୁ ମୁକ୍ତ ହୁଏ– ସେତେବେଳେ ସେ ଦେବତାଙ୍କଠାରୁ ମଧ୍ୟ ଅଧିକ କ୍ଷମତାଶାଳୀ ହୋଇପାରେ ।। –ଶ୍ରୀମା

ବିଭାଜିତ କ୍ଲବ୍

ଦିଲ୍ଲୀକା ବାବୁ

ଦିଲୀପ ଚେରିଏନ୍

ସଦସ୍ୟ ଗ୍ରହଣ ବା ପ୍ରବେଶ ଉପରେ ରହିଥିବା ବିଭିନ୍ନ ଜଟିଳ ନିୟମ ଯୋଗୁ ଦିଲ୍ଲୀ ଜିମ୍‌ଖାନା କ୍ଲବ୍ ୧୦୭ ବର୍ଷ ହେବ ତା'ର ଗୌରବ ବଜାୟ ରଖି ଆସିଛି । ଏହାର ଗଭର୍ନିଂ ବଡି ବା ନିୟାମକ ମଣ୍ଡଳ ବିଭିନ୍ନ କ୍ଷେତ୍ରର ଅବସରପ୍ରାପ୍ତ ସରକାରୀ ତଥା ପ୍ରତିରକ୍ଷା ଅଧିକାରୀମାନଙ୍କୁ ନେଇ ଗଠିତ । ଏଥିରେ ମଧ୍ୟ ଅନ୍ୟ ବେସରକାରୀ ନାଗରିକମାନଙ୍କୁ ବି ସାମିଲ କରାଯାଏ । ଏହାର ନିର୍ବାଚନଗୁଡ଼ିକରେ ପ୍ରତିଦ୍ୱନ୍ଦ୍ୱିତା ପୂରା ସରଗରମ ହୋଇଥାଏ । ଅନେକ ସମୟରେ ଏହାର କାର୍ଯ୍ୟ ସମ୍ପାଦନ ଉପରେ ଅନିୟମିତତା ଏବଂ ଆଇନବିରୁଦ୍ଧ ଅଭିଯୋଗ ପ୍ରତିଦ୍ୱନ୍ଦ୍ୱୀଙ୍କ ମଧ୍ୟରେ ଉଠିଥାଏ । ଏବେ କ୍ଲବ୍‌ର ୫୦ ଜଣ ସଦସ୍ୟ ଏକାଠି ହୋଇ ଗଭର୍ନିଂ ବଡିର ମନମୁଖି ନିଷ୍ପତ୍ତି ସମ୍ପର୍କରେ କ୍ଲବର ସଭାପତିଙ୍କୁ ଲିଖିତ ଭାବେ ଜଣାଇବା ଦ୍ୱାରା କ୍ଲବ୍‌ରେ ତୀବ୍ର ଉତ୍ତେଜନା ଦେଖାଦେଇଛି । କ୍ଲବର ସଦସ୍ୟ ତଥା ଅବସରପ୍ରାପ୍ତ ଆଇପିଏସ୍ ଅଧିକାରୀ ଡ.ପରଭେଜ୍ ହୟାତଙ୍କର ଗୋଟିଏ ଦିନ ପାଇଁ ପ୍ରସ୍ତାବିତ ନିଲମ୍ବନ ସହ ତାଙ୍କୁ କ୍ଲବ ନିର୍ବାଚନରେ ଭାଗ ନେବାକୁ ମନା କରାଯିବା ଯୋଗୁ ଏଭଳି ଉତ୍ତେଜନା ପ୍ରକାଶ ପାଇଛି । ସୂତ୍ରରୁ ଜଣାପଡିଛି ଯେ, ଏହି ସଦସ୍ୟଙ୍କ ବିରୋଧରେ ଭାଇସ ଆଡମିରାଲ ବି.ଏସ୍.ରନ୍ଧୱା କରିଥିବା ଅଭିଯୋଗକୁ ନେଇ ତାଙ୍କୁ ନିଲମ୍ବନ କରାଯାଇଥିଲା । ଅବସରପ୍ରାପ୍ତ ଆଇପିଏସ୍ ଅଧିକାରୀ ହୟାତଙ୍କୁ ନିଲମ୍ବନ କରିବାର ନିଷ୍ପତ୍ତି ନେବା ପୂର୍ବରୁ କ୍ଲବ ଅଧିକାରୀମାନେ କ୍ଲବର ନିୟମ କିମ୍ବା ଉଚିତ ପ୍ରକ୍ରିୟା ପାଳନ କରି ନ ଥିଲେ । କ୍ଲବ୍‌ରେ ଏଭଳି ବିବାଦ ନୂଆ ନୁହେଁ । କ୍ଲବ ଜନହିତ ବିରୋଧୀ ଭାବେ କାର୍ଯ୍ୟକରୁଥିଲା ଓ ଏହାର ତଦନ୍ତ ହେବା ଦରକାର ବୋଲି ଚଳିତ ବର୍ଷ ପ୍ରାରମ୍ଭରେ ନ୍ୟାଶନାଲ କମ୍ପାନୀ ଲ ଟ୍ରିବ୍ୟୁନାଲ(ଏନ୍‌ସିଏଲ୍‌ଟି) ନିର୍ଦ୍ଦେଶ ଦେଇଥିଲେ । କ୍ଲବର ଘଟଣାବଳୀ ଉପରେ ତଦନ୍ତ କରିବା ପାଇଁ କେନ୍ଦ୍ର ସରକାର ଏକ ପାଞ୍ଚଜଣିଆ କିମିଟି ନିଯୁକ୍ତ କରିବା ଲାଗି ଏନ୍‌ସିଏଲ୍‌ଟି କହିଥିଲେ । କେବଳ ଏତିକି ନୁହେଁ ଏହାର ଜମିଜମା ଏବଂ ସଦସ୍ୟ ଗ୍ରହଣ ବା ପ୍ରବେଶ ନୀତି ଉପରେ ମଧ୍ୟ ତଦନ୍ତ କରିବା ଲାଗି ନିର୍ଦ୍ଦେଶ ଦେଇଥିଲେ ।

ସଙ୍ଗୋଟ ବାବୁ ଓ ମନ୍ତ୍ରୀ

ଏବେ ଅଧିକାଂଶ ବାବୁ ଜଣେ ମନ୍ତ୍ରୀଙ୍କୁ 'ନାହିଁ' ଶବ୍ଦ କ୍ୱଚିତ କହିବା ଲକ୍ଷ୍ୟ କରାଯାଏ । ଅଙ୍କ ଭାବେ ସେମାନେ ଆଜ୍ଞା ପାଳନ କରନ୍ତି । ସ୍ୱାଧୀନ ଭାବେ ନିଷ୍ପତ୍ତି ଗ୍ରହଣ କରିବା ଲାଗି ସେମାନଙ୍କ ପାଇଁ ମଧ୍ୟ କମ୍ ସୁଯୋଗ ରହିଥାଏ । କିନ୍ତୁ ସବୁବେଳେ ଘଟୁଥିବା ଏଭଳି ନିୟମରେ ବେଳେବେଳେ କିଛି ଭିନ୍ନତା ବି ଦେଖାଯାଏ । ନିକଟରେ ଏହାର ଏକ ଉଦାହରଣ ଉତ୍ତରାଖଣ୍ଡରେ ଦେଖିବାକୁ ମିଳିଛି । ଏପରିକି ଏହା ସମ୍ପର୍କରେ ଏବେ ଏକ ବିଚିତ୍ର କଥା ସାମ୍‌ନାକୁ ଆସିଛି । ଉତ୍ତରାଖଣ୍ଡର ମହିଳା ଓ ଶିଶୁ କଲ୍ୟାଣ ମନ୍ତ୍ରୀ ରେଖା ଆର୍ଯ୍ୟ ଡେରାଡୁନ୍‌ର ଡିଆଇଜି ଅରୁଣ ମୋହନ ଜୋଶୀଙ୍କୁ ତାଙ୍କ ଅତିରିକ୍ତ ସଚିବ ଭି.ଶନ୍ମୁଗମ୍‌ଙ୍କ ଉପରେ ତଦନ୍ତ କରିବାକୁ ଲେଖି ଜଣାଇଛନ୍ତି । ଶନ୍ମୁଗମ୍ ନିଖୋଜ ବା ଅନୁପସ୍ଥିତ ଥିଲେ ଏବଂ ସେବେଠାରୁ ସେ କୌଣସି ସମ୍ପର୍କ ରକ୍ଷା କରି ନ ଥିଲେ ବୋଲି ମନ୍ତ୍ରୀ ଉଲ୍ଲେଖ କରିଛନ୍ତି । ତାଙ୍କୁ ଅପହରଣ କରାଯାଇଥାଇପାରେ ବୋଲି ସେ ଆଶଙ୍କା ବ୍ୟକ୍ତ କରିଥିଲେ । କଥା ପଦାକୁ ଆସିବା ପରେ ମନ୍ତ୍ରୀ ଏବଂ ଆଇଏଏସ୍ ଅଧିକାରୀଙ୍କ ମଧ୍ୟରେ କିଛି ସମୟ ପାଇଁ ସମସ୍ୟା ଉପୁଜିଥିଲା । ଶନ୍ମୁଗମ୍ ଏକ ଟେଣ୍ଡରର ଠିକା ଦେବାବେଳେ ସମ୍ଭବତଃ ମନ୍ତ୍ରୀଙ୍କ ଇଚ୍ଛା ବିରୋଧରେ ଏହା କରିବା ଯୋଗୁ ସେପ୍ଟେମ୍ବରରେ କୌଣସି ଏକ ସମୟରେ ଏଭଳି ଘଟଣା ସାମନାକୁ ଆସିଥିଲା । ଏହାପରେ ସେ ଦୁଇଦିନିଆ ଏକାନ୍ତ ବାସରେ ଚାଲିଗଲେ ଓ ତାଙ୍କ ଅଫିସ କିମ୍ବା ମନ୍ତ୍ରୀଙ୍କର କୌଣସି କଲ ରିସିଭ କଲେ ନାହିଁ । ଏହାଦ୍ୱାରା ମନ୍ତ୍ରୀ ରାଗିଯାଇ ଠିକା ପ୍ରଦାନ ଉପରେ ତଦନ୍ତ କରିବା ଲାଗି ନିର୍ଦ୍ଦେଶ ଦେବାକୁ ଉତ୍ତରାଖଣ୍ଡର ମୁଖ୍ୟମନ୍ତ୍ରୀ ତ୍ରିବେନ୍ଦ୍ର ରାୱତଙ୍କ ଉପରେ ଚାପ ପକାଇଥିଲେ । କିନ୍ତୁ ଶନ୍ମୁଗମ୍‌ଙ୍କ ଦ୍ୱାରା କୌଣସି ନୀତିବିରୁଦ୍ଧ କାର୍ଯ୍ୟ କରାଯାଇ ନ ଥିବା ତଦନ୍ତରେ ମିଳିଥିଲା ବୋଲି ଅତିରିକ୍ତ ଶାସନ ସଚିବ ମନୀଷା ପଓ୍ୱାଁର ଜଣାଇଥିଲେ । କେବଳ ଏତିକି ନୁହେଁ,ଠିକା ପ୍ରଦାନ କଲାବେଳେ ଏବଂ ଛୁଟିରେ ଯିବାବେଳେ ଏହି ଅଧିକାରୀ ଠିକ୍ ପ୍ରକ୍ରିୟା ଅନୁକରଣ କରିଥିଲେ ବୋଲି ସେ ମଧ୍ୟ ଜଣାଇଥିଲେ । ଏବେ କଥା ଏଇଠି ଅଟକିଛି । ମନ୍ତ୍ରୀ ଏହି ଘଟଣାକୁ ଆଗକୁ ବଢାଇବେ ନା ଏଇଠି ଛାଡିଦେବେ ତାହା ଦେଖିବାକୁ ବାକି ରହିଛି । ମଜାର କଥା, ବାବୁ ଜଣକ ତାଙ୍କ ପଦବୀରେ ରହିବେ ନା ଅନ୍ୟତ୍ର ବଦଳି ହେବେ ତାହା ମଧ୍ୟ ଲକ୍ଷ୍ୟ କରିବାକୁ ପଡିବ । ଏହାର ଠିକ୍ ବିପରୀତ ଘଟଣା ଦେଖିବାକୁ ମିଳିଥିଲା ଦିଲ୍ଲୀର ଜଣେ ବାବୁଙ୍କ କ୍ଷେତ୍ରରେ ଯିଏ କି ଦୋଷ କରି ବି ଅନ୍ତର୍ଦ୍ଧାନ ହୋଇ ନ ଥିଲେ । ଏହା ପରିବର୍ତ୍ତେ ସେ ଅପାର ଶକ୍ତି ଓ ଅନ୍ୟ କ୍ଷମତାଗୁଡ଼ିକୁ ଦିଲ୍ଲୀରେ ପ୍ରୟୋଗ କରିଥିଲେ । ତାଙ୍କ ମନ୍ତବ୍ୟ ଉପରୁ ବି ଦୃଷ୍ଟି ହଟିଯାଇଥିଲା । ମିଡିଆରେ ଯାହା କିଛି ପ୍ରକାଶ ପାଇଥିଲା, ଅବଶ୍ୟ ସେହି ଷ୍ଟୋରିକୁ ତୁରନ୍ତ ପ୍ରତ୍ୟାହାର କରାଯାଇଥିଲେ ବି ଏହାର ଭିଡିଓ ରହିଛି । କିନ୍ତୁ ଏହା ନିଜର ଗଣତାନ୍ତ୍ରିକ ବିଶେଷତା ବା ଶକ୍ତି ଉପରେ ପ୍ରଶ୍ନ ଛିଡାକରିଦେଲା । ଏହା ଏକ ଭୁଲ ନା ତା'ଠାରୁ ଆଉ କିଛି ଅଧିକ ଥିଲା ।

Email: dilipcherian@gmail.com

ଅନ୍ନଦାତାଙ୍କ ଆନ୍ଦୋଳନ

ବିଚିତ୍ର ବିଶ୍ୱାଳ

ଖରା, ବର୍ଷା, ଶୀତକୁ ଖାତିର ନ କରି ହାଡ଼ଭଙ୍ଗା ପରିଶ୍ରମ କରି ସାରା ଦେଶକୁ ଖାଦ୍ୟ ଯୋଗାଉଥିବା ଅନ୍ନଦାତା ତଥା ଚାଷୀମାନେ ଆଜି ଡିସେମ୍ବରର ଥୁରୁଥୁରୁ ଥଣ୍ଡାରେ ରାଜରାସ୍ତାରେ ଆନ୍ଦୋଳନ କରୁଛନ୍ତି । ବିଶେଷକରି ପଞ୍ଜାବ, ହରିୟାଣା, ରାଜସ୍ଥାନ, ଉତ୍ତର ପ୍ରଦେଶ, ମହାରାଷ୍ଟ୍ର, ଛତିଶଗଡ଼, କର୍ନାଟକ, ମଧ୍ୟପ୍ରଦେଶ ଆଦି ରାଜ୍ୟର ଚାଷୀମାନେ ଏହି ଆନ୍ଦୋଳନରେ ପ୍ରତ୍ୟକ୍ଷ ଭାବେ ସାମିଲ ହୋଇଥିଲେ ମଧ୍ୟ ସମଗ୍ର ଦେଶର ଅଧିକାଂଶ ଚାଷୀ ଏହାକୁ ସମର୍ଥନ କରୁଥିବା ଦେଖିବାକୁ ମିଳୁଛି । ଶାନ୍ତିପୂର୍ଣ୍ଣ ଭାବେ ଏହି ଆନ୍ଦୋଳନ ଜାରି ରହିଛି । କେନ୍ଦ୍ର ସରକାର ତରବରିଆ ଭାବେ ଯେଉଁ ତିନୋଟି କୃଷି ଆଇନ ଆଣିଛନ୍ତି, ତାହା ବିରୋଧରେ ଚାଷୀମାନଙ୍କର ଏହି ଆନ୍ଦୋଳନ । ବର୍ତ୍ତମାନ ପର୍ଯ୍ୟନ୍ତ କୃଷି ମନ୍ତ୍ରୀ ଓ ଅନ୍ୟ ସରକାରୀ ପ୍ରତିନିଧିମାନଙ୍କ ସହିତ ଚାଷୀମାନଙ୍କର ଅନେକ ଆଲୋଚନା ସରିଲାଣି । କିନ୍ତୁ ସରକାର ନିଜ ଜିଦ୍‌ରୁ ଓହରୁ ନାହାନ୍ତି ଓ ଚାଷୀମାନଙ୍କୁ କିଛି ବି ସନ୍ତୋଷଜନକ ଫଳ ମିଳିନାହିଁ । ଗତ ୮ ତାରିଖରେ ଚାଷୀମାନେ ଡାକରା ଦେଇଥିବା ଭାରତ ବନ୍ଦକୁ ସାରା ଦେଶରୁ ସମର୍ଥନ ମିଳିଛି । ଏକାଧିକ ବିରୋଧୀ ଦଳ ଚାଷୀମାନଙ୍କ ଆନ୍ଦୋଳନକୁ ସମର୍ଥନ କରୁଥିବା ବେଳେ ଅନେକ ପୁରସ୍କାରପ୍ରାପ୍ତ ସେଲିବ୍ରିଟିମାନେ ଏହାକୁ ସମର୍ଥନ କରି ପୁରସ୍କାର ଫେରାଉ ଥିବା ଦେଖିବାକୁ ମିଳୁଛି । ଅନ୍ନଦାତାଙ୍କ ଆନ୍ଦୋଳନ ପ୍ରତି ଏପରି ସମର୍ଥନ ସମଗ୍ର ଦେଶରେ ଜନ ଜାଗରଣ ତିଆରି କରୁଛି । କିନ୍ତୁ ଦୁର୍ଭାଗ୍ୟର ବିଷୟ ଯେ, ସରକାର ସେହି ତିନୋଟି କୃଷି ଆଇନକୁ ଜୋରଜବରଦସ୍ତ ଲାଗୁ କରିବାରୁ ଓହରୁ ନାହାନ୍ତି ଓ ଅପରପକ୍ଷେ ଚାଷୀମାନେ ଏହି ଆଇନକୁ ଚାଷୀ ବିରୋଧୀ ବୋଲି ଆଖ୍ୟା ଦେଇ ଏହାର ପ୍ରତ୍ୟାହାର ଦାବି କରୁଛନ୍ତି ।

ମୋଦି ସରକାର କ୍ଷମତାକୁ ଆସିବା ପୂର୍ବରୁ ତାଙ୍କ ନିର୍ବାଚନୀ ପ୍ରତିଶ୍ରୁତିରେ ୨୦୨୧ ସୁଦ୍ଧା ଚାଷୀଙ୍କ ଆୟକୁ ଦୁଇ ଗୁଣ କରିବାକୁ ପ୍ରତିଶ୍ରୁତି ଦେଇଥିଲେ । ୨୦୨୧ ପହଞ୍ଚିବାକୁ ଆଉ ମାତ୍ର କେଇ ଦିନ ବାକି ଅଛି । ଚାଷୀଙ୍କ ଆୟ ଦୁଇ ଗୁଣ ହେବା ତ ଦୂରର କଥା, ସମଗ୍ର ଦେଶରେ ଚାଷୀଙ୍କ ଅବସ୍ଥା ଅଧିକ ସଂକଟଜନକ ହୋଇଛି । ଏପରି ପରିସ୍ଥିତିରେ ତିନୋଟି କୃଷି ଆଇନ ଦ୍ୱାରା ଚାଷୀଙ୍କ ଅପେକ୍ଷା କମ୍ପାନୀମାନଙ୍କୁ ଅଧିକ ଫାଇଦା ହେବ । ଅବଶ୍ୟ ସରକାର ଦାବି କରୁଛନ୍ତି ଯେ, ଏହି ଆଇନ ଦ୍ୱାରା ଚାଷୀଙ୍କର ମଙ୍ଗଳ ହେବ । କିନ୍ତୁ ବାସ୍ତବତା ଭିନ୍ନ । ସରକାର ଚାଷୀଙ୍କ ଚୁଟିକୁ ସବୁଦିନ ପାଇଁ କମ୍ପାନୀ ହାତରେ ଧରେଇ ଦେବାର ବ୍ୟବସ୍ଥା କରି ଚାଷୀଙ୍କ ପ୍ରତି ଥିବା ଉତ୍ତରଦାୟିତ୍ୱରୁ ସବୁଦିନ ପାଇଁ ଛୁଟି ନେବାକୁ ଚାହୁଁଛନ୍ତି ।

୨୦୧୪ରେ ଆନ୍ନା ହାଜାରେଙ୍କ ଦ୍ୱାରା ହୋଇଥିବା ଜନ ଲୋକପାଳ ଆନ୍ଦୋଳନ ଦ୍ୱାରା ସାରା ଦେଶରେ ଯେଉଁ ସରକାର ବିରୋଧୀ ହାୱା ତିଆରି ହୋଇଥିଲା ତା'ର ପରିଣାମ ସ୍ୱରୂପ କଂଗ୍ରେସ ସରକାରର ପତନ ହୋଇଥିଲା । କେବଳ ପତନ ହୋଇ ନ ଥିଲା, ସାରା ଦେଶରେ ଲୋକମାନଙ୍କର ମାନସିକତା କଂଗ୍ରେସ ବିରୋଧୀ ହୋଇଯାଇଥିଲା ; ଯାହାର ପରିଣାମ ଏବେ ବି କଂଗ୍ରେସ ଭୋଗୁଛି । ସେମିତି ଆଜି ଚାଷୀ ଆନ୍ଦୋଳନକୁ ସାରା ଦେଶରୁ ଯେପରି ସମର୍ଥନ ମିଳୁଛି, ଏହା ଭାଜପା ସରକାରର କ୍ଷମତା ନିଶାକୁ ଯେ ଛଡ଼େଇ ନ ଦେବ, ସେକଥା କିଏ କହିବ ! ଅମଣିଆ ବଳଦକୁ ମଣ କରିପାରୁଥିବା ଚାଷୀମାନେ ନିଜ ସଂଗଠନ ଓ ସଂକଳ୍ପବଦ୍ଧତା ବଳରେ ଶାସକକୁ ନିଶ୍ଚୟ ଉଚିତ ରାସ୍ତା ଦେଖାଇପାରିବେ ।

ଗୋଟିଏ ଗଣତାନ୍ତ୍ରିକ ଦେଶରେ ଗଣଙ୍କ ମତର ସର୍ବାଧିକ ମହତ୍ତ୍ୱ ରହିବା ଉଚିତ । ଯଦି ଚାଷୀମାନେ ଏପରି ଆଇନ ଚାହୁଁନାହାନ୍ତି, ତେବେ ସରକାର ତାହାକୁ କାହା ସ୍ୱାର୍ଥରେ ଲାଗୁ କରିବାକୁ ଚାହୁଁଛନ୍ତି ? ସେହି ତିନୋଟି ଆଇନକୁ ନେଇ ସରକାରଙ୍କର ଏତେ ଜିଦ୍ କାହିଁକି ? ଯଦି ସରକାର ଚାଷୀଙ୍କର ଭଲ ଚାହୁଁଛନ୍ତି ବୋଲି କହୁଛନ୍ତି, ତେବେ ଚାଷୀଙ୍କ କଥା ଶୁଣୁନାହାନ୍ତି କାହିଁକି ? ଏହି ଆଇନ ଲାଗୁ କରିବା ପୂର୍ବରୁ ସରକାର କୌଣସି ଚାଷୀ ସଂଗଠନର ମତାମତ ଲୋଡ଼ି ନାହାନ୍ତି କାହିଁକି ? କାରଣ ସରକାର ଜାଣିଛନ୍ତି, ଚାଷୀ ବିରୋଧୀ ଏହି ଆଇନ ତିନୋଟିକୁ କୌଣସି ଚାଷୀ ସଂଗଠନ କେବେ ବି ସମର୍ଥନ କରିବେ ନାହିଁ । ତେଣୁ କୌଣସି ଆଲୋଚନା ନ କରି ସରକାର ଅଧ୍ୟାଦେଶ ମାଧ୍ୟମରେ ଏହି ବିଲ୍ ତିନୋଟିକୁ ପାସ୍ କରେଇ ନେଇଛନ୍ତି । ଏହା ସରକାରଙ୍କର ପୁରୁଣା ଅଭ୍ୟାସ ବୋଲି ଆମେ ଗତ କେଇ ବର୍ଷ ହେବ ଦେଖି ଆସୁଛେ । ଏହି ଆଇନଗୁଡ଼ିକ ଦ୍ୱାରା ଚାଷ କ୍ଷେତ୍ରକୁ କମ୍ପାନୀଗୁଡ଼ିକର ପ୍ରବେଶ ଅବାଧ ହୋଇଯିବ ଓ ଚାଷୀ କମ୍ପାନୀ ଦ୍ୱାରା ପେଷି ହୋଇଯିବେ । ଏମିତି ପୂର୍ବରୁ ଆମେରିକା ଓ ୟୁରୋପର ଅନ୍ୟାନ୍ୟ ଦେଶଗୁଡ଼ିକରେ ହୋଇସାରିଛି । ସେଠାରେ ଆଉ କୌଣସି ଛୋଟ ଚାଷୀ ନାହାନ୍ତି । କେବଳ ବହୁତ ବଡ଼ ଜମି ମାଲିକ ଅଛନ୍ତି ନ ହେଲେ କମ୍ପାନୀ ହାତରେ ଚାଷ ଅଛି ।

ଆମେ ଜାଣିଛେ, ଚାଷୀଙ୍କ ଉତ୍ପାଦକୁ ଉଚିତ ଦାମ୍ ନ ମିଳିବା ହିଁ ତାଙ୍କ ଦୁର୍ଦ୍ଦିନର ମୁଖ୍ୟ କାରଣ । ସରକାର ସର୍ବନିମ୍ନ ସହାୟକ ମୂଲ୍ୟ ଘୋଷଣା କରିବା ସତ୍ତ୍ୱେ ବି ଚାଷୀମାନେ ଅଭାବୀ ବିକ୍ରିର ଶିକାର ହେଉଛନ୍ତି । କାରଣ ଏପର୍ଯ୍ୟନ୍ତ ସର୍ବନିମ୍ନ ସହାୟକ ମୂଲ୍ୟକୁ ବ୍ୟବହାରିକ ସ୍ତରରେ କଡ଼ାକଡ଼ି କରାଯାଇନାହିଁ । ଅନେକ ସ୍ଥାନରେ ମଣ୍ଡି ଠିକ୍‌ରେ କାମ କରୁନାହିଁ । ଅନ୍ୟପକ୍ଷରେ ସରକାର ବି ଯେଉଁ ସର୍ବନିମ୍ନ ସହାୟକ ମୂଲ୍ୟ ଘୋଷଣା କରୁଛନ୍ତି ତାହା ଚାଷୀଙ୍କ ଉତ୍ପାଦନ ଖର୍ଚ୍ଚ ତୁଳନାରେ ବହୁତ କମ୍ । ଏପରି ପରିସ୍ଥିତିରେ ସରକାର ସର୍ବନିମ୍ନ ସହାୟକ ମୂଲ୍ୟକୁ ବୃଦ୍ଧି କରି ତାହାକୁ କଡ଼ାକଡ଼ି ଭାବେ ଲାଗୁକରିବା କଥା ନା ଚାଷୀର ଉତ୍ପାଦ କିଣାବିକା କ୍ଷେତ୍ରକୁ ପ୍ରବେଶ କରିବା ପାଇଁ କମ୍ପାନୀଗୁଡ଼ିକୁ ଅନୁମତି ଦେଇଦେବା କଥା ? ପ୍ରଥମ ଆଇନରେ ସରକାର କହୁଛନ୍ତି ଯେ, ଖୋଲା ବଜାରରେ ଚାଷୀ ତା'ର ଉତ୍ପାଦ ବିକିଲେ ଅଧିକ ଲାଭବାନ ହେବ । ଏହା କେବଳ ଚାଷୀଙ୍କୁ ଭୁଆଁ ବୁଲେଇବା କଥା । କାରଣ ଏବେ ମଧ୍ୟ ଆମ ଦେଶର ମାତ୍ର ୬% ଚାଷୀ ମଣ୍ଡିରେ ଧାନ ବିକ୍ରି କରି ସର୍ବନିମ୍ନ ସହାୟକ ମୂଲ୍ୟ ପାଉଛନ୍ତି ଓ ବାକି ୯୪% ଚାଷୀ ବାହାରେ ଖୋଲା ବଜାରରେ ହିଁ ବିକ୍ରି କରୁଛନ୍ତି । ଆମେ ଦେଖୁଛେ ସେମାନେ କିପରି ଅଭାବୀ ବିକ୍ରିର ଶିକାର ହେଉଛନ୍ତି । ଏପରି ପରିସ୍ଥିତିରେ ସରକାର ପୁଣି କୃଷି ଉତ୍ପାଦ କିଣାବିକା କ୍ଷେତ୍ରକୁ କର୍ପୋରେଟ୍ ପରି ଲାଭଖୋର ଲୁଟେରାମାନଙ୍କୁ ଡାକି ଆଣୁଛନ୍ତି । ଏହା ନିଶ୍ଚିତ ଭାବେ ଚାଷୀଙ୍କ ଲାଭ ପାଇଁ ନୁହେଁ, କେବଳ କମ୍ପାନୀ ଲାଭ ପାଇଁ । ଏଥିରେ ସନ୍ଦେହ ନାହିଁ । ଯଦିଓ ସରକାର କହୁଛନ୍ତି, ସର୍ବନିମ୍ନ ସହାୟକ ମୂଲ୍ୟ ବ୍ୟବସ୍ଥା ରହିବ, କିନ୍ତୁ ଥରେ କମ୍ପାନୀ ପାଇଁ କ୍ଷେତ୍ର ଖୋଲିଗଲେ ସରକାର ଚାଷୀଙ୍କ ଉତ୍ପାଦ କିଣିବା କାମରୁ ନିଜ ହାତ କାଢ଼ିନେବେ ଓ ବିଚରା ଚାଷୀମାନେ କମ୍ପାନୀ ଜାଲରେ ପଡ଼ିଯିବେ ।

ଠିକାଚାଷ ଆଇନର ଉଦ୍ଦେଶ୍ୟକୁ ବୁଝିବା ବେଶି କଷ୍ଟ ନୁହେଁ । ଚାଷରେ କ୍ଷତି ହେଉଛି ବୋଲି ଚାଷୀମାନଙ୍କଠାରୁ ଜମି ଠିକାରେ ନେଇ କମ୍ପାନୀଗୁଡ଼ିକ ବ୍ୟବସାୟିକ ଚାଷ କରିବେ । ନିଜ ଜମିରେ ଚାଷୀ ମୂଲିଆ ହୋଇ କାମ କରିବ । ଏହାଦ୍ୱାରା ଚାଷୀ ଲାଭର ଅଂଶ ପାଇବ ବୋଲି ଯାହା କୁହାଯାଉଛି, ତାହା ବି ଆକାଶକଇଁଆ ଚିଲିକାମାଛ ସଦୃଶ । କାରଣ ଥରେ ଚାଷୀ ହାତରୁ ଚାଷ ଜମି, ବିହନ ଓ ଜ୍ଞାନ କୌଶଳ ଚାଲିଗଲେ ତାହା ଆଉ ଚାଷୀ ପାଖକୁ ଫେରି ଆସିବ ନାହିଁ । ଧୀରେ ଧୀରେ କମ୍ପାନୀଗୁଡ଼ିକ ଲାଭର ଅଂଶ କମେଇବାକୁ ଲାଗିବେ । ସେତେବେଳେ ଚାଷୀ ଚାହିଁଲେ ମଧ୍ୟ ଆଉ ଚାଷକୁ ଫେରିପାରିବ ନାହିଁ । ଏହାଦ୍ୱାରା କେବଳ ଚାଷୀଙ୍କର କ୍ଷତି ହେବ ନାହିଁ, ଖାଉଟିମାନେ ବି ପ୍ରଚୁର କ୍ଷତି ସହିବେ । ତୃତୀୟ ଆଇନ ମାଧ୍ୟମରେ ସରକାର ଅନେକ ଜରୁରୀ ଖାଦ୍ୟ ସାମଗ୍ରୀକୁ ଆଉ ଜରୁରୀ ତାଲିକାରେ ରଖିବାକୁ ଚାହୁଁନାହାନ୍ତି । ବଡ଼ ବଡ଼ ବ୍ୟବସାୟୀ ଓ କମ୍ପାନୀ ପାଇଁ ଖାଦ୍ୟ ଦ୍ରବ୍ୟ ଗଚ୍ଛିତ ରଖିବାର ସୀମା ଆଉ ରହିବ ନାହିଁ । ଫଳରେ ସେମାନେ ବଜାରକୁ ନିଜ ହିସାବରେ ନିୟନ୍ତ୍ରଣ କରିବାକୁ ସକ୍ଷମ ହେବେ । ଏହାଦ୍ୱାରା କେବଳ ଚାଷୀ ନୁହନ୍ତି ଖାଉଟିମାନେ ବି ପ୍ରଚୁର କ୍ଷତି ସହିବେ । ଅସଲ ଅର୍ଥରେ କହିଲେ, ସରକାର ଏହି ଅଧ୍ୟାଦେଶ ତିନୋଟି ମାଧ୍ୟମରେ କମ୍ପାନୀର ସ୍ୱାର୍ଥସାଧନ କରିବାକୁ ଯାଉଛନ୍ତି, କେବଳ ଚାଷୀଙ୍କ ନାମରେ । ଏହା ସରକାରଙ୍କ ଚାଷୀ ବିରୋଧୀ ମାନସିକତାକୁ ସ୍ପଷ୍ଟ ଉଜାଗର କରୁଛି । ତେଣୁ ଏବେର ଚାଷୀ ଆନ୍ଦୋଳନ କେବଳ ଚାଷୀଙ୍କର ନୁହେଁ, ଏହା ସମଗ୍ର ଦେଶବାସୀଙ୍କର ସ୍ୱାର୍ଥରକ୍ଷାର ଆନ୍ଦୋଳନ ।

ସରକାର ଯଦି ଚାଷୀଙ୍କର ଭଲ ଚାହୁଁଛନ୍ତି, ତେବେ ଚାଷୀମାନଙ୍କୁ ପୂର୍ଣ୍ଣ ପ୍ରାଣରେ ସହଯୋଗ ଆବଶ୍ୟକ । ଚାଷ କରିବାଠାରୁ ଆରମ୍ଭ କରି ଉତ୍ପାଦର ବିକ୍ରି ପର୍ଯ୍ୟନ୍ତ । ସରକାର ଓହରି ଗଲେ ଯେ, ଚାଷୀମାନଙ୍କର ଲାଭ ହେବ, ଏହା କେବଳ ଏକ ମରୀଚିକା । ଅଧିକାଂଶ ଫସଲକୁ ସର୍ବନିମ୍ନ ସହାୟକ ମୂଲ୍ୟ ଦିଆଯିବା ଆବଶ୍ୟକ ଓ ଏହାକୁ ବୃଦ୍ଧି କରିବା ସହିତ କଡ଼ାକଡ଼ି ଭାବେ ଲାଗୁକରାଯିବା ଉଚିତ । ପ୍ରଥମତଃ ଚାଷୀମାନଙ୍କୁ ସମ୍ମାନ ଦେଇ ଏହି ତିନୋଟି ଆଇନକୁ ତୁରନ୍ତ ପ୍ରତ୍ୟାହାର କରିନିଆଯିବା ଆବଶ୍ୟକ ।

ଭିରଙ୍ଗ, ତିରଣ, ଜଗତ୍‌ସିଂହପୁର
ମୋ–୯୪୩୮୪୬୮୪୭୪

ବିଶ୍ୱାସ କେତେ ଦୃଢ଼

ଡ. ବାସୁଦେବ ମିଶ୍ର

ବହୁତ ପାଠପଢ଼ି ଅନେକ ବିଦ୍ୟା ଓ ବୁଦ୍ଧିର ଅଧିକାରୀ ବୋଲି ପ୍ରମାଣପତ୍ର ହାସଲ କରିବା ଏବଂ ଜଣେ ନିଖୁଣ ବିଶ୍ୱାସବନ୍ତ ଏବଂ ପ୍ରକୃତ ଜ୍ଞାନୀରେ ପରିଣତ ହେବା ଏ ଦୁଇଟି ବୋଧହୁଏ ଏକାକଥା ନୁହେଁ । ରଙ୍ଗିନ ଥାଟବାଟ ସହିତ ଝଲସି ଉଠୁଥିବା ଆଲୋକମୟ ବେଦିକାରେ ଉପସ୍ଥିତ ରହି ଅନେକଙ୍କ ଦ୍ୱାରା ସମ୍ବର୍ଦ୍ଧିତ ହେବା ଏବଂ ସତସତିକା ବ୍ୟକ୍ତିତ୍ୱର ଉତ୍କର୍ଷତାକୁ ପ୍ରାପ୍ତ ହୋଇ ଅନ୍ୟର ହୃଦୟରେ ସ୍ଥାନିତ ହେବା, ଏ ଦୁଇଟି ନିଶ୍ଚୟ ଅଲଗା । ମନ୍ଦିର ଭିତରେ ଦୈନିକ ହଜାର ହଜାର ଭକ୍ତଙ୍କ ପାଇଁ ଦେବପୂଜା କରି ସେମାନଙ୍କୁ ଦେବତାର ଆଶୀର୍ବାଦ ପ୍ରଦାନ କରାଇପାରୁଥ

ଭାଜପାର ରାଜ୍ୟସ୍ତରୀୟ ସାଙ୍ଗଠନିକ ବୈଠକରେ ଦଳର ରାଜ୍ୟ ପ୍ରଭାରୀ ଡି. ପୁରନ୍ଦେଶ୍ୱରୀ ଓ ଅନ୍ୟ ବରିଷ୍ଠ ନେତାମାନେ ।

ବୁଥ୍ ସ୍ତରରେ ସଙ୍ଗଠନକୁ ସୁଦୃଢ଼ କରିବାକୁ ଭାଜପା ପ୍ରଭାରୀଙ୍କ ଆହ୍ୱାନ

ଭୁବନେଶ୍ୱର, ୧୧।୧୨(ବ୍ୟୁରୋ)

ବୁଥ୍ ସ୍ତରରେ ସଙ୍ଗଠନକୁ ସୁଦୃଢ଼ କରିବା ପାଇଁ ଦଳୀୟ କର୍ମକର୍ତ୍ତାଙ୍କୁ ପରାମର୍ଶ ଦେଇଛନ୍ତି ଭାଜପା ରାଜ୍ୟ ପ୍ରଭାରୀ ଡି. ପୁରନ୍ଦେଶ୍ୱରୀ । ଶୁକ୍ରବାର ରାଜ୍ୟ କାର୍ଯ୍ୟାଳୟରେ ଆୟୋଜିତ ରାଜ୍ୟସ୍ତରୀୟ ସାଙ୍ଗଠନିକ ବୈଠକରେ ପୁରନ୍ଦେଶ୍ୱରୀ ଯୋଗଦେଇ କହିଛନ୍ତି ଯେ, ଆଗାମୀ ଦିନରେ ରାଜ୍ୟର ତୃଣମୂଳ ସ୍ତରରେ ଭାଜପାର ସଙ୍ଗଠନକୁ ଆହୁରି ସୁଦୃଢ଼ କରାଯିବ । ପ୍ରତି ବୁଥ୍‌ରେ ୨୫ ଜଣିଆ ବୁଥ୍ କମିଟି ଗଠନ ହେବ । ପ୍ରଧାନମନ୍ତ୍ରୀ ନରେନ୍ଦ୍ର ମୋଦିଙ୍କ ଜନହିତକର ଯୋଜନାକୁ ଲୋକଙ୍କ ପାଖରେ ପହଞ୍ଚାଇବା ଏବଂ ଲୋକଙ୍କ ସୁଖ ଦୁଃଖରେ ଭାଗୀଦାର ହୋଇ ରାଜ୍ୟରେ ଆଗାମୀ ଦିନରେ କିପରି ଭାଜପା ସରକାର ଗଠନ କରିବ ସେ ଦିଗରେ କାର୍ଯ୍ୟ କରିବା ପାଇଁ ରାଜ୍ୟ ପ୍ରଭାରୀ ଆହ୍ୱାନ ଦେଇଛନ୍ତି । ପର୍ଯ୍ୟାୟକ୍ରମେ ୩୬ଟି ସାଙ୍ଗଠନିକ ଜିଲାର ଜିଲା ସଭାପତି ଓ ପ୍ରଭାରୀ, ସମସ୍ତ ଏମ୍‌ପି ଓ ଏମ୍‌ପି ପାର୍ଥୀ, ବିଧାୟକ ଓ ବିଧାୟକ ପ୍ରାର୍ଥୀଙ୍କୁ ସଙ୍ଗଠନ ସୁଦୃଢ଼ କରିବା ନେଇ ସେ ନିର୍ଦ୍ଦେଶ ଦେଇଛନ୍ତି ।

ଭାଜପା ରାଜ୍ୟ ସାଧାରଣ ସମ୍ପାଦକ ପୃଥ୍ୱୀରାଜ ହରିଚନ୍ଦନ କହିଛନ୍ତି, ରାଜ୍ୟ ପ୍ରଭାରୀଙ୍କ ନିର୍ଦ୍ଦେଶାନୁଯାୟୀ ସମସ୍ତ କାର୍ଯ୍ୟକର୍ତ୍ତା ଆଗାମୀ ଦିନରେ ସଙ୍ଗଠନକୁ ସୁଦୃଢ଼ କରିବା ଦିଗରେ କାର୍ଯ୍ୟ କରିବେ । ରାଜ୍ୟରେ ମହିଳା, ଯୁବକ, କୃଷକ, ଅନୁସୂଚିତ ଜାତି ଓ ଜନଜାତି ମୋର୍ଚ୍ଚାର କାର୍ଯ୍ୟକର୍ତ୍ତାମାନେ ତୃଣମୂଳସ୍ତରରେ ବିଭିନ୍ନ ବର୍ଗର ଲୋକଙ୍କୁ ଦଳରେ ସାମିଲ କରାଇ ଏକ ନୂଆ ଓଡ଼ିଶା ଗଠନ ଦିଗରେ କାର୍ଯ୍ୟ କରିବେ । ଶନିବାର ସକାଳେ ପୁରନ୍ଦେଶ୍ୱରୀ ପୁରୀ ଗସ୍ତ କରିବାର କାର୍ଯ୍ୟକ୍ରମ ରହିଥିବା ସେ ସୂଚନା ଦେଇଛନ୍ତି ।

ରାଜଧାନୀରେ ପୁଣି ଗୁଳି

ଜେଲ୍ ଫେରନ୍ତାଙ୍କୁ ରାସ୍ତାରେ ଗୋଡ଼ାଇ ଗୁଳି ମାରିଲେ ଦୁର୍ବୃତ୍ତ

ଭୁବନେଶ୍ୱର,୧୧।୧୨(ବ୍ୟୁରୋ)

ରାଜଧାନୀରେ ପୁଣି ଗୁଳି ଫୁଟିଛି । ସ୍ୱଷ୍ଟ ଦିବାଲୋକରେ ୩ଜଣ ଦୁର୍ବୃତ୍ତ ସଞ୍ଜୟ ଖୁଣ୍ଟିଆ ନାମକ ଜଣେ ବ୍ୟକ୍ତିଙ୍କୁ ରାସ୍ତାରେ ଗୋଡ଼ାଇ ଗୋଡ଼ାଇ ଗୁଳି କରିଛନ୍ତି । ୪ ରାଉଣ୍ଡ୍ ଗୁଳି ଫୁଟିଥିବାବେଳେ ସବୁ ଲକ୍ଷ୍ୟଚ୍ୟୁତ ହେବାରୁ ସେ ଅଳ୍ପକେ ବର୍ତ୍ତି ଯାଇଛନ୍ତି । ଶୁକ୍ରବାର ସକାଳେ ତମାଣ୍ଡୋ ଥାନା ଅନ୍ତର୍ଗତ କଳିଙ୍ଗନଗର କେ-୪ ଲକ୍ଷ୍ମୀ ମଣ୍ଡପ ନିକଟରେ ଏହି ଘଟଣା ଘଟିଛି । ଦୁର୍ବୃତ୍ତମାନେ ଏଭଳି ଆତଙ୍କ ଖେଳାଇ କମିଶନରେଟ ପୋଲିସକୁ ଖୋଲା ଚ୍ୟାଲେଞ୍ଜ ଦେଇଛନ୍ତି । ପୋଲିସ ଘଟଣାସ୍ଥଳରେ ପହଞ୍ଚି ଖୋଜା ଜବତ କରିବା ସହ ତଦନ୍ତ ଆରମ୍ଭ କରିଛି । ପୂର୍ବ ଶତ୍ରୁତାକୁ କେନ୍ଦ୍ର କରି ଗୁଳିକାଣ୍ଡ ଘଟିଥିବା ପୋଲିସ କହୁଥିବାବେଳେ ରାତି ସୁଦ୍ଧା ଅଭିଯୁକ୍ତଙ୍କୁ ଧରିବାରେ ସକ୍ଷମ ହୋଇପାରିନି ।

ଡୁମୁଡୁମା ଅଞ୍ଚଳରେ ୨୦୧୪ ସୋନୁ ଓରଫ କୃତିବାସ ପରିଡା ହତ୍ୟା ମାମଲାରେ ସଞ୍ଜୟ ମୁଖ୍ୟ ଅଭିଯୁକ୍ତ ଥିଲେ । ଧାର ଟଙ୍କାକୁ କେନ୍ଦ୍ରକରି ସୋନୁ ତାଙ୍କ ବନ୍ଧୁଙ୍କୁ ହତ୍ୟା କରି ଶରୀରକୁ ଖଣ୍ଡଖଣ୍ଡ କରି ଫିଙ୍ଗି ଦେଇଥିଲେ । ସେହିବର୍ଷ ନଭେମ୍ବର ୨୨ରେ ପୋଲିସ ସଞ୍ଜୟ ଓ ତା'ର ସହଯୋଗୀଙ୍କୁ ଗିରଫ କରିଥିଲା । ସେବେଠାରୁ ଜେଲ୍‌ରେ ଥିବା ସଞ୍ଜୟ କିଛିଦିନ ତଳେ ଜାମିନରେ ଆସିବା ପରେ ଦୁଇମାସ ହେବ କଳିଙ୍ଗନଗର କେ-୪ରେ ଘର ଭଡ଼ା ନେଇ ରହୁଛନ୍ତି । ଶୁକ୍ରବାର ସକାଳ ପ୍ରାୟ ୮ଟା ୪୫ରେ ସଞ୍ଜୟ କଳିଙ୍ଗବିହାର ଲକ୍ଷ୍ମୀ ମଣ୍ଡପ ନିକଟରେ ଯାଉଥିଲେ । ଏହି ସମୟରେ ୩ଜଣ ଦୁର୍ବୃତ୍ତ ଏକ ବାଇକ୍‌ରେ ଆସି ତାଙ୍କୁ ଲକ୍ଷ୍ୟ କରି ଗୁଳି କରିଥିଲେ । ଏହାଦେଖି ସଞ୍ଜୟ ପ୍ରାଣ ବିକଳରେ ରାସ୍ତାରେ ଦୌଡ଼ିଥିଲେ । ଦୁର୍ବୃତ୍ତମାନେ ଗୋଡ଼ାଇ ଗୋଡ଼ାଇ ତାଙ୍କ ଉପରକୁ ଗୁଳି କରିଥିଲେ । ଦୌଡ଼ିବା ଭିତରେ କୌଣସିଟି ଗୁଳି ସଞ୍ଜୟଙ୍କ ଦେହରେ ବାଜି ନ ଥିଲା । କିଛି ବାଟ ଦୌଡ଼ିବା ପରେ ସଞ୍ଜୟ ଜଣେ ବ୍ୟକ୍ତିଙ୍କ ଘର ଭିତରକୁ ପଶିଯିବାରୁ ଦୁର୍ବୃତ୍ତମାନେ ପଳାଇଥିଲେ । ତେବେ ଜଣେ ଜେଲ୍ ଫେରନ୍ତାଙ୍କୁ ଅପରାଧୀମାନେ ଟାର୍ଗେଟ କରିବା ଘଟଣାକୁ କମିଶନରେଟ ପୋଲିସ ଗୁରୁତ୍ୱର ସହ ନେଇ ଅଧିକ ଖୋଳତାଡ଼ ଚଳାଇଛି ।

ସୂଚନାଯୋଗ୍ୟ, ଗତ ମାର୍ଚ୍ଚ ୪ରେ ବାରଙ୍ଗସ୍ଥିତ ଜଙ୍ଗଲଭ୍ୟୁ ରେଷ୍ଟୁରାଣ୍ଟରେ ଖାଉଥିବାବେଳେ ଜଣେ ଛାତ୍ରଙ୍କ ଉପରକୁ ଗୁଳିମାଡ଼ ହୋଇଥିଲା । ମାର୍ଚ୍ଚ ୮ରେ ଆଇଗିଣିଆରେ ୩ଜଣ ଦୁର୍ବୃତ୍ତ ବାଇକ୍‌ରେ ଆସି ଜଣେ ବ୍ୟକ୍ତିଙ୍କୁ ଗୁଳିକରି ଫେରାର ହୋଇଯାଇଥିଲେ । ଏହି ଦୁଇ ଘଟଣାରେ ଉଭୟ ଗୁରୁତର ଆହତ ହୋଇଥିଲେ । ଏହାପରେ ଭାଲେଣ୍ଟାଇନ୍ସ ଡେ'ରେ ଏକ ଘରେ ପ୍ରେମୀଯୁଗଳ ବନ୍ଧୁକ ସହ ଖେଳୁଥିବାବେଳେ ଗୁଳି ଫୁଟିଥିଲା ।

ଭଦ୍ରକ ବିଧାୟକଙ୍କ ଇଙ୍ଗିତରେ ଆକ୍ରମଣ ହୋଇଥିବା କଂଗ୍ରେସର ଅଭିଯୋଗ

ଭୁବନେଶ୍ୱର,(ବ୍ୟୁରୋ)/ଭଦ୍ରକ ଅଫିସ୍,୧୧।୧୨

ଭଦ୍ରକରେ ମେଡିକାଲ କଲେଜ ପ୍ରତିଷ୍ଠା ଦାବିରେ ଗତ ଗୁରୁବାର କଂଗ୍ରେସ ୧୨ ଘଣ୍ଟିଆ ବନ୍ଦ ଡାକରା ଦେଇଥିଲା । ତେବେ ଏହି ବନ୍ଦ ପାଳନବେଳେ ଭଦ୍ରକ ଜିଲା ଛାତ୍ର କଂଗ୍ରେସ ନେତା ହେମନ୍ତ ମହାପାତ୍ରଙ୍କ ଉପରେ ଆକ୍ରମଣ ହୋଇଥିଲା । ଏଥିପାଇଁ କଂଗ୍ରେସ ସିଧାସଳଖ ଭଦ୍ରକ ବିଧାୟକଙ୍କୁ ଦାୟୀ କରିଛନ୍ତି । ଏନେଇ ଭୁବନେଶ୍ୱରସ୍ଥିତ ରାଜ୍ୟ କଂଗ୍ରେସ ଭବନରେ ଶୁକ୍ରବାର ଆୟୋଜିତ ଖବରଦାତା ସମ୍ମିଳନୀରେ ଛାତ୍ର କଂଗ୍ରେସ ସଭାପତି ୟାସିର ନୱାଜ କହିଛନ୍ତି, କଂଗ୍ରେସର ବନ୍ଦ ପାଳନ ସମ୍ପୂର୍ଣ୍ଣ ଶାନ୍ତିପୂର୍ଣ୍ଣ ଥିଲା । ଭଦ୍ରକବାସୀ ସହଯୋଗ କରିବାରୁ ବନ୍ଦ ସଫଳ ହୋଇଥିଲା । ଏହାକୁ ବିଜେଡି ବିଧାୟକ ସଞ୍ଜୀବ ମଲ୍ଲିକ ସହ୍ୟ କରି ନ ପାରି କର୍ମୀଙ୍କୁ ଲଗାଇ ମରଣାନ୍ତକ ଆକ୍ରମଣ କରିଛନ୍ତି । ଏହାକୁ ଛାତ୍ର କଂଗ୍ରେସ ବିରୋଧ କରୁଛି ଓ ଆକ୍ରମଣରେ ସମ୍ପୃକ୍ତ ବିଜେଡି କର୍ମୀ ଓ ବିଧାୟକଙ୍କୁ ଗିରଫ ପାଇଁ ରାଜ୍ୟ ଛାତ୍ର କଂଗ୍ରେସ ଦାବି କରିଛି । ଅନ୍ୟପକ୍ଷରେ ବିଧାୟକ ମଲ୍ଲିକ ଭଦ୍ରକସ୍ଥିତ ବାସଭବନରେ ଖବରଦାତା ସମ୍ମିଳନୀ ଡାକି କହିଛନ୍ତି ଯେ, କଂଗ୍ରେସ ନେତାଙ୍କ ଉପରେ ଆକ୍ରମଣ ଘଟଣା ମିଥ୍ୟା । ଓଲଟା ସେମାନେ ମୋର କୁଶପୁତ୍ତଳିକା ଦାହ କରିଛନ୍ତି । ମେଡିକାଲ କଲେଜ ପ୍ରତିଷ୍ଠା ଦାବିଠାରୁ ଦୂରେଇ ରହି ବ୍ୟକ୍ତିଗତ ସ୍ତରକୁ ଆସି କଂଗ୍ରେସ ମୋତେ ବଦ୍‌ନାମ କରିବା ପାଇଁ ହୀନ ରାଜନୀତି କରୁଛି । ସେ ସବୁବେଳେ ଭଦ୍ରକର ବିକାଶ ପାଇଁ ଚେଷ୍ଟା କରିଆସୁଛନ୍ତି ବୋଲି କହିଛନ୍ତି ।

ଓଡ଼ିଶା ସାହିତ୍ୟ ଏକାଡେମୀ ସାଧାରଣ ପରିଷଦର ୮ ନୂଆ ସଦସ୍ୟ

ଭୁବନେଶ୍ୱର, ୧୧।୧୨(ବ୍ୟୁରୋ)

ଓଡ଼ିଆ ଭାଷା, ସାହିତ୍ୟ ଓ ସଂସ୍କୃତି ବିଭାଗ ଅଧୀନ ଓଡ଼ିଶା ସାହିତ୍ୟ ଏକାଡେମୀର ସାଧାରଣ ବୈଠକ ଭଞ୍ଜକଳା ମଣ୍ଡପରେ ଅନୁଷ୍ଠିତ ହୋଇଯାଇଛି । ଏହି ଅବସରରେ ଓଡ଼ିଆ ସାହିତ୍ୟ କ୍ଷେତ୍ରରେ ପ୍ରତିଷ୍ଠା ଅର୍ଜନ କରିଥିବା ୮ଜଣଙ୍କୁ ଏକାଡେମୀର ସାଧାରଣ ପରିଷଦର ନୂତନ ସଦସ୍ୟମାନେ ମନୋନୀତ କରାଯାଇଛି । ସେମାନେ ହେଲେ ପୂର୍ଣ୍ଣଚନ୍ଦ୍ର ବହଳୀ, ଚନ୍ଦ୍ରଶେଖର ହୋତା, ଡ. ନୃସିଂହ ଚରଣ ଷଡ଼ଙ୍ଗୀ, ଡ. ସୁନୀତି ମୁଣ୍ଡ, ଅତୁଲ ବଳ, ରାଜୀବ ପାଣି, ଡ. ଶରତ କୁମାର ଜେନା ଓ ସୁରେଶ କୁମାର ନାୟକ । ଏକାଡେମୀ ସଚିବ ଓ ସଭାପତିଙ୍କ ସମେତ ୪୮ଜଣ ପରିଷଦର ସଦସ୍ୟଙ୍କ ଉପସ୍ଥିତିରେ ସେମାନଙ୍କୁ ଚୟନ କରାଯାଇଥିଲା । ଗତ ଜୁଲାଇ ୭ରେ ଏକାଡେମୀର ସାଧାରଣ ପରିଷଦ ପୁନର୍ଗଠନ କରାଯାଇଥିବାବେଳେ ଗତ ୨୪ ତାରିଖରୁ ନୂତନ ସାଧାରଣ ପରିଷଦ କାର୍ଯ୍ୟକାରୀ ହୋଇଥିଲା । ଏବେ ୮ଜଣ ନୂଆ ସଦସ୍ୟଙ୍କୁ ପାଇବା ପରେ ଏକାଡେମୀର ସାଧାରଣ ପରିଷଦ ସମ୍ପୂର୍ଣ୍ଣ ହୋଇଛି ବୋଲି ଏକାଡେମୀ ସଚିବ ସୁଚିସ୍ମିତା ମନ୍ତ୍ରୀ ସୂଚନା ଦେଇଛନ୍ତି । ବୈଠକରେ ଏକାଡେମୀ ସଭାପତି ହରିହର ମିଶ୍ର, ସଂସ୍କୃତି ବିଭାଗ ନିର୍ଦ୍ଦେଶକ ତଥା ଅତିରିକ୍ତ ଶାସନ ସଚିବ ରଞ୍ଜନ କୁମାର ଦାସ ପ୍ରମୁଖ ଯୋଗ ଦେଇଥିଲେ ।

ଓଡ଼ିଶା ସରକାର

ଗ୍ରାମ୍ୟ ନିର୍ମାଣ ବିଭାଜନ - ୧, ଯାଜପୁରଙ୍କ କାର୍ଯ୍ୟାଳୟ

ବିଜ୍ଞାପନ

No. XXIV-28:- ଗ୍ରାମ୍ୟ ଉନ୍ନୟନ ବିଭାଗ, ଓଡ଼ିଶା ସରକାର ତଥା ଗ୍ରାମ୍ୟ ନିର୍ମାଣ ବିଭାଜନ ଯାଜପୁର ଅଧୀନରେ ଯାଜପୁର ବ୍ଲକର ବଳରାମପୁର, ନାମଟିକିରି ଓ ମତାବାଦ ଗ୍ରାମର ନିମ୍ନଲିଖିତ ପ୍ଲଟର ବୁଢ଼ାନଦୀ ସେତୁର ଉଭୟ ପଟ ସଂଯୋଗ ରାସ୍ତା ନିମନ୍ତେ ଜମି ଅଧିଗ୍ରହଣ କରାଯିବ । ଏହି ଜମିର ହିତାଧିକାରୀମାନଙ୍କ ନାମ ଓ ଜମିର ବିବରଣୀ ସଂଲଗ୍ନ କରାଯାଇଅଛି । ଏହି ହିତାଧିକାରୀ ତାଲିକାରେ ଯଦି କାହାର କିଛି ଅଭିଯୋଗ ଅଛି ତା ଏହି ବିଜ୍ଞାପନର ଉପ-ନିର୍ବାହୀ ଯନ୍ତ୍ରୀ ଯାଜପୁରଙ୍କ କାର୍ଯ୍ୟାଳୟରେ ବିଜ୍ଞାପନ ବାହାରିବାର ୭ ଦିନ ମଧ୍ୟରେ ଲିଖିତ ଆକାରରେ ଅଭିଯୋଗ ଦର୍ଶାଇଲେ ତାହା ବିଚାରଯୋଗ୍ୟ ହେବ । ନଚେତ୍ ନିମ୍ନ ଜମି ମାଲିକମାନଙ୍କୁ ଯୋଗ୍ୟ ସ୍ୱତ୍ୱାଧିକାରୀ ଭାବେ ବିବେଚନା କରାଯାଇ ତାଙ୍କର ଧାର୍ଯ୍ୟ ପ୍ରାପ୍ୟ ପ୍ରଦାନ କରାଯିବ । ନିର୍ଦ୍ଧାରିତ ତାରିଖ ପରେ କୌଣସି ଅଭିଯୋଗ ଗ୍ରହଣ କରାଯିବ ନାହିଁ ।

ତେଣୁ ପ୍ରକୃତ ଜମିମାଲିକମାନଙ୍କୁ ଅନୁରୋଧ କରାଯାଇଅଛି କି ସେମାନେ ତାଙ୍କର ନିମ୍ନଲିଖିତ ଦସ୍ତାବିଜ୍ ଉପ-ନିର୍ବାହୀ ଯନ୍ତ୍ରୀ ଯାଜପୁରଙ୍କ କାର୍ଯ୍ୟାଳୟରେ ଅଭିଯୋଗ ଶୁଣାଣି ପରେ ପ୍ରଦାନ କଲେ ବିକ୍ରି କବଲା କରିବା ପାଇଁ ଉପନିବନ୍ଧକ ଯାଜପୁରଙ୍କ କାର୍ଯ୍ୟାଳୟରେ ଅତ୍ୟାବଶ୍ୟକ ଆୟୋଜନ କରାଯିବ ।

ବିକ୍ରି କବଲା କରିବା ପାଇଁ ନିମ୍ନଲିଖିତ ଆବଶ୍ୟକ କାଗଜପତ୍ର:-

1. CERTIFICATE OF ENCUMBRANCE ON PROPERTY (E.C.)
2. LEGAL HEIR CERTIFICATE ISSUED BY TAHASILDAR, IN CASE OF LAND OWNER IS NOT ALIVE.
3. VOTER ID CARD.
4. AADHAAR CARD.

ସ୍ୱା./- ନିର୍ବାହୀ ଯନ୍ତ୍ରୀ, ଗ୍ରାମ୍ୟ ନିର୍ମାଣ ବିଭାଜନ - ୧, ଯାଜପୁର

ବି.ଦ୍ର.: ହିତାଧିକାରୀମାନଙ୍କ ନାମ ଏବଂ ଜମିର ବିବରଣୀ ସଂଲଗ୍ନ କରାଗଲା ।

ଭୂମି ଅନୁସୂଚୀ

ମୌ: ମତାବାଦ				ଥାନା- ଯାଜପୁର, ନଂ.-୨୧		ତହସିଲ- ଯାଜପୁର; ଜିଲ୍ଲା- ଯାଜପୁର	
କ୍ର. ନଂ.	ଖାତା ନଂ.	ପ୍ଲଟ୍ ନଂ.	ମୋଟ ଖତିଆନ ରକବା	ପ୍ରସ୍ତାବିତ ଖର୍ଦ୍ଦ ରକବା	କିସମ	ଜମି ରେକର୍ଡ଼ଧାରୀଙ୍କ ନାମ ଓ ଧାମ	ମନ୍ତବ୍ୟ
୧	୯୦	୨୭	ଏ୦.୧୯୦ଡ଼ି	ଏ୦.୦୮୦ଡ଼ି	ପାଳ	ଗୁଣ୍ଡୁଚି ସାହୁ, ମୁଷେଇ ସାହୁ, ଜଟିଆ ସାହୁ, ପି: ଭରତ ସାହୁ, ହାରା ସାହୁ, ସ୍ୱା: ଭରତ ସାହୁ, ଜା: କୁମ୍ଭାର, ବା: ନିଜଗାଁ, କିମ୍ବଦନ୍ତ ପାଞ୍ଚଅଣା ଚାରିପାହି ବା:, ପାଣ୍ଡୁ ସାହୁ, ପାଣ୍ଡବ ସାହୁ, ପି: ହାଡ଼ିବନ୍ଧୁ ସାହୁ, କୁଚିଳା ସାହୁ, ସ୍ୱା: ହାଡ଼ିବନ୍ଧୁ ସାହୁ, ଭୋଳି ସାହୁ, ପି: ସୁକୁଟି ସାହୁ, ପଞ୍ଚୁ ସାହୁ, ପି: ଜୟରାମ ସାହୁ, ଓଷି ସାହୁ, ସ୍ୱା: ଜୟରାମ ସାହୁ, ଜା: କୁମ୍ଭାର, ବା: ନିଜଗାଁ, ପାଞ୍ଚଅଣା ଚାରିପାହି, ବା:, କେଳୁ ସାହୁ, ନୃସିଂହ ସାହୁ, ବାବୁ ସାହୁ, ପି: ଗୋବିନ୍ଦ ସାହୁ, ଜା: କୁମ୍ଭାର, ବା: ନିଜଗାଁ, କିମ୍ବଦନ୍ତ ପାଞ୍ଚଅଣା ଚାରିପାହି ବା:	
୨	୯୦	୨୮	ଏ୦.୧୫୦ଡ଼ି	ଏ୦.୧୦୦ଡ଼ି	ପାଳ	ଗୁଣ୍ଡୁଚି ସାହୁ, ମୁଷେଇ ସାହୁ, ଜଟିଆ ସାହୁ, ପି: ଭରତ ସାହୁ, ହାରା ସାହୁ, ସ୍ୱା: ଭରତ ସାହୁ, ଜା: କୁମ୍ଭାର, ବା: ନିଜଗାଁ, କିମ୍ବଦନ୍ତ ପାଞ୍ଚଅଣା ଚାରିପାହି ବା:, ପାଣ୍ଡୁ ସାହୁ, ପାଣ୍ଡବ ସାହୁ, ପି: ହାଡ଼ିବନ୍ଧୁ ସାହୁ, କୁଚିଳା ସାହୁ, ସ୍ୱା: ହାଡ଼ିବନ୍ଧୁ ସାହୁ, ଭୋଳି ସାହୁ, ପି: ସୁକୁଟି ସାହୁ, ପଞ୍ଚୁ ସାହୁ, ପି: ଜୟରାମ ସାହୁ, ଓଷି ସାହୁ, ସ୍ୱା: ଜୟରାମ ସାହୁ, ଜା: କୁମ୍ଭାର, ବା: ନିଜଗାଁ, ପାଞ୍ଚଅଣା ଚାରିପାହି, ବା:, କେଳୁ ସାହୁ, ନୃସିଂହ ସାହୁ, ବାବୁ ସାହୁ, ପି: ଗୋବିନ୍ଦ ସାହୁ, ଜା: କୁମ୍ଭାର, ବା: ନିଜଗାଁ, କିମ୍ବଦନ୍ତ ପାଞ୍ଚଅଣା ଚାରିପାହି ବା:	
୩	୯୪	୭୨	ଏ୦.୨୬୦ଡ଼ି	ଏ୦.୧୨୦ଡ଼ି	ପତିତ	ଗୋପାଳ ସାହୁ, ପି: ଅନନ୍ତ ସାହୁ, ଜା: ତେଲି, ବା: କୁନିନ୍ଦା	
ମୌ: ନାମଟିକିରି				ଥାନା- ଯାଜପୁର, ନଂ.-୦୭		ତହସିଲ- ଯାଜପୁର; ଜିଲ୍ଲା- ଯାଜପୁର	
୧	୩୩୭	୧୦୩୩	ଏ୦.୪୮୦ଡ଼ି	ଏ୦.୦୮୦ଡ଼ି	ପତିତ	ଶଙ୍କର ମହାପାତ୍ର, ପି- ପିତାମ୍ବର ମହାପାତ୍ର, ଜା- ବ୍ରାହ୍ମଣ, ବା- ମତାବାଦ	
ମୌ: ବଳରାମପୁର				ଥାନା- ଯାଜପୁର, ନଂ.-୧୩		ତହସିଲ- ଯାଜପୁର; ଜିଲ୍ଲା- ଯାଜପୁର	
୧	୧୬୮	୧୭୨	ଏ.୦.୬୬୦ଡ଼ି	ଏ୦.୧୬୦ଡ଼ି	ସାରଦ ଅଣ-ଜଳସେଚିତ -୨	ପାଣ୍ଡୁ ସାହୁ, ପାଣ୍ଡବ ସାହୁ, ପି: ହାଡ଼ିବନ୍ଧୁ ସାହୁ, ଭୋଳି ସାହୁ, ପି: ଶୁକରାମ ସାହୁ, ପଞ୍ଚୁ ସାହୁ, ପି: ଜଇରାମ ସାହୁ, ଜା: କୁମ୍ଭାର, ବା: ମତାବାଦ	
୨	୧୪୭	୧୭୬	ଏ୦.୧୭୦ଡ଼ି	ଏ୦.୧୦୦ଡ଼ି	ସାରଦ ଅଣ-ଜଳସେଚିତ -୩	ପରମାନନ୍ଦ ମହାପାତ୍ର, ସଦାନନ୍ଦ ମହାପାତ୍ର, ଘୁଣ୍ଟି ମିଶ୍ର, ଗୌରୀ ମହାପାତ୍ର, ପି: ରଙ୍ଗାଧର ମହାପାତ୍ର, ବୈକୁଣ୍ଠ ମହାପାତ୍ର, ପି: ରାମଚନ୍ଦ୍ର ମହାପାତ୍ର, ଘନ ମହାପାତ୍ର, ପି: କାମପାଳ ମହାପାତ୍ର, ବ୍ରଜ ମହାପାତ୍ର, ଗଣେଷ ମହାପାତ୍ର, ଶାନ୍ତି ମହାପାତ୍ର, ପି: ଗୋପାଳ ମହାପାତ୍ର, ସୁମା ମହାପାତ୍ର, ସ୍ୱା: ଗୋପାଳ ମହାପାତ୍ର, ଭାଗବତ ମହାପାତ୍ର, କୃଷ୍ଣ ମହାପାତ୍ର, ଅନନ୍ତ ମହାପାତ୍ର, ପି: ଚକ୍ରଧର ମହାପାତ୍ର, ବଟ ମହାପାତ୍ର, ବେଣୁଧର ମହାପାତ୍ର, ପି: ମୁରଲୀଧର ମହାପାତ୍ର, ଜା: ବ୍ରାହ୍ମଣ, ବା: ମତାବାଦ	
୩	୨୩୬	୧୭୭	ଏ୦.୪୬୦ଡ଼ି	ଏ୦.୧୮୦ଡ଼ି	ସାରଦ ଅଣ-ଜଳସେଚିତ -୨	ରଘୁନାଥ ସାହୁ, ପି: ଚେମେଇ ସାହୁ, ବାବାଜି ସାହୁ, ଗୋପିନାଥ ସାହୁ, ମଧୁ ସାହୁ, ବାସନ୍ତି ସାହୁ, ପି: କାଙ୍ଗାଳି ସାହୁ, ବାୟାଣୀ ସାହୁ, ସ୍ୱା: କାଙ୍ଗାଳି ସାହୁ, ଭୀମ ସାହୁ, ଅନାମ ସାହୁ, କେଶୀ ସାହୁ, ଶଶୀ ସାହୁ, ପି: ଜାଗିରୀ ସାହୁ, ସଖିମଣୀ ସାହୁ, ସ୍ୱା: ଜାଗିରୀ ସାହୁ, ନାରଣ ସାହୁ, ବେଙ୍ଗ ସାହୁ, ବସନ୍ତ ସାହୁ, ମାଳତୀ ସାହୁ, ପି: ଗୋପାଳ ସାହୁ, ଲକ୍ଷ୍ମୀଧର ସାହୁ, ପଣ୍ଡ ସାହୁ, ମହେଶ୍ୱର ସାହୁ, ରଞ୍ଜନ ସାହୁ, ବୁଢ଼ି ସାହୁ, ଗେଟି ସାହୁ, ପି: ସାଉଁଟି ସାହୁ, ବାୟାଣି ସାହୁ, ସ୍ୱା: ସାଉଁଟି ସାହୁ, ପୂର୍ଣ୍ଣ ସାହୁ, ପି: ନାବନ ସାହୁ, ଧନୀ ସାହୁ, ପି: ନବୀନ ସାହୁ, ଜା: ଶୁଣ୍ଡି, ବା: ମତାବାଦ	
୪	୩୦୮/୨୨	୧୮୦/ ୧୦୮୩	ଏ୦.୦୫୫ଡ଼ି	ଏ୦.୦୪୫ଡ଼ି	ଘରବାଡ଼ି	ପିତବାସ ବେହେରା, ପି: ହରି ବେହେରା, ଜା: କୁମ୍ଭାର, ବା: ନାମଟିକିରି	
୫	୧୪୮	୧୮୧	ଏ.୦.୦୫୫ଡ଼ି	ଏ୦.୦୫୫ଡ଼ି	ସାରଦ ଅଣ-ଜଳସେଚିତ -୩	ପରମାନନ୍ଦ ମହାପାତ୍ର, ସଦାନନ୍ଦ ମହାପାତ୍ର, ଘୁଣ୍ଟି ମିଶ୍ର, ଗୌରୀ ମହାପାତ୍ର, ପି: ରଙ୍ଗାଧର ମହାପାତ୍ର, ବୈକୁଣ୍ଠ ମହାପାତ୍ର, ପି: ରାମଚନ୍ଦ୍ର ମହାପାତ୍ର, ଘନ ମହାପାତ୍ର, ପି: କାମପାଳ ମହାପାତ୍ର, ବ୍ରଜ ମହାପାତ୍ର, ଗଣେଷ ମହାପାତ୍ର, ଶାନ୍ତି ମିଶ୍ର, ପି: ଗୋପାଳ ମହାପାତ୍ର, ସୁମା ମହାପାତ୍ର, ସ୍ୱା: ଗୋପାଳ ମହାପାତ୍ର, ଭାଗବତ ମହାପାତ୍ର, କୃଷ୍ଣ ମହାପାତ୍ର, ଅନନ୍ତ ମହାପାତ୍ର, ପି: ଚକ୍ରଧର ମହାପାତ୍ର, ବଟ ମହାପାତ୍ର, ବେଣୁଧର ମହାପାତ୍ର, ପି: ମୁରଲୀଧର ମହାପାତ୍ର, ଜା: ବ୍ରାହ୍ମଣ, ବା: କୁନିନ୍ଦା	
୬	୩୦୮/୨୨	୧୮୧/ ୧୦୮୪	ଏ୦.୦୫୫ଡ଼ି	ଏ୦.୦୫୫ଡ଼ି	ଘରବାଡ଼ି	ପିତବାସ ବେହେରା, ପି: ହରି ବେହେରା, ଜା: କୁମ୍ଭାର, ବା: ନାମଟିକିରି	
୭	୨୯୫	୧୮୨	ଏ୦.୧୭୦ଡ଼ି	ଏ୦.୦୨୦ଡ଼ି	ସାରଦ ଅଣ-ଜଳସେଚିତ -୨	ସ୍ନେହଲତା ମିଶ୍ର, ସ୍ୱା: ନାରାୟଣ ମିଶ୍ର, ଜା: ବ୍ରାହ୍ମଣ, ବା: ମତାବାଦ	
୮	୧୮୬	୧୮୫	ଏ୦.୦୧୦ଡ଼ି	ଏ୦.୦୧୦ଡ଼ି	ସାରଦ ଅଣ-ଜଳସେଚିତ -୩	ବାଟୁ ବେହେରା, ହରି ବେହେରା, ପି: କହ୍ନେଇ ବେହେରା, ଚାଇଁ ବେହେରା, ରାଧାଶ୍ୟାମ ବେହେରା, ପି: ବଳି ବେହେରା, ଜଗନ୍ନାଥ ବେହେରା, ମହେଶ୍ୱର ବେହେରା, କାର୍ତ୍ତିକ ବେହେରା, ପି: ଝାଟୁ ବେହେରା, ଭାସ୍କର ବେହେରା, ନିଳମଣି ବେହେରା, କୁଳମଣି ବେହେରା, ପି: ଭଗବାନ ବେହେରା, କୃଷ୍

ଜୁଆ ଆଡ୍ଡାରେ ଚଢ଼ାଉ, ୩ ଗିରଫ

ବାରିପଦା ଅଫିସ: ମୟୂରଭଞ୍ଜ ଜିଲା ବେତନଟୀ-ବଡ଼ସାହି ଥାନା ସୀମାନ୍ତ ବଣକାଟି ସାପ୍ତାହିକ ହାଟରେ ଚାଲିଥିବା ଜୁଆଖେଳ ଉପରେ ଗୁରୁବାର ବେତନଟୀ ପୋଲିସ ଚଢ଼ାଉ କରି ୩ ଜୁଆଡ଼ିଙ୍କୁ ଗିରଫ କରିଛି। ସେମାନଙ୍କଠାରୁ ୧୨ହଜାର ୬୧୦ଟଙ୍କା ଓ ଖେଳସାମଗ୍ରୀ ଜବତ ହୋଇଛି। ଅଭିଯୁକ୍ତମାନେ ହେଲେ ବଡ଼ସାହି ଥାନା ଉଠାଣିନୂଆଗାଁର ଅଜିତ ସାହୁ, ପ୍ରତାପପୁର ଗ୍ରାମର ବିଜୟ ସର୍ଦ୍ଦାର ଏବଂ ବଣତାଳଦା ଗ୍ରାମର ଚିତ୍ତରଞ୍ଜନ ଭୋଇ। ଏନେଇ ପୋଲିସ ଏକ ମାମଲା(ନଂ.୨୭୨/୨୦) ରୁଜୁକରି ଶୁକ୍ରବାର ଅଭିଯୁକ୍ତଙ୍କୁ କୋର୍ଟ ଚାଲାଣ କରିଛି।

ସଂକ୍ଷେପରେ

ଦାଦାବଟି ମାଗି ଜଣେ ଗିରଫ

ଭଞ୍ଜାରିପୋଖରୀ,୧୧।୧୨(ଡି.ଏନ.ଏ): ଭଦ୍ରକ ଜିଲା ଭଞ୍ଜାରିପୋଖରୀ ଥାନା ପୋଲିସ ଦାଦାବଟି ମାଗିବା ସହ ଆକ୍ରମଣ ଉଦ୍ୟମ ଅଭିଯୋଗରେ ଭୁତିଆ ଗ୍ରାମର ସୁକାନ୍ତ ସାମଲ ଓରଫ ଚକାଙ୍କୁ ଗୁରୁବାର ରାତିରେ ଗିରଫ କରିଛି। ଗୁରୁବାର ଛତାବର ଛକ ନିକଟରେ ଥିବା ଏକ ବିଦେଶୀ ମଦ ଦୋକାନ ବାରୁ ଚକା ଦାଦାବଟି ମାଗିଥିଲେ। ମାଲିକ ଧୀରେନ୍ଦ୍ର କର ନ ଦେବାରୁ ସେ ଏକ ବିଅର ବୋତଲରେ ଆକ୍ରମଣ ଉଦ୍ୟମ କରିଥିଲେ। ଧୀରେନ୍ଦ୍ର ଏନେଇ ଥାନାରେ ଅଭିଯୋଗ କରିବା ପରେ ପୋଲିସ ଏକ ମାମଲା (ନଂ.୨୫୮/୨୦) ରୁଜୁ କରି ଚକାଙ୍କୁ ଗିରଫ କରିଥିଲା। ଶୁକ୍ରବାର ତାଙ୍କୁ କୋର୍ଟ ଚାଲାଣ କରାଯାଇଥିବା ବେଳେ ଏସ୍‌ଆଇ ବିଭୂତି ଭୂଷଣ ସ୍ୱାଇଁ ତଦନ୍ତ କରୁଛନ୍ତି। ଚକା ନାମରେ ବିଭିନ୍ନ ମାମଲା ଥିବା ପୋଲିସ ସୂତ୍ରରୁ ପ୍ରକାଶ।

ଯବାନଙ୍କ ଶେଷକୃତ୍ୟ ସମ୍ପନ୍ନ

ବାରିପଦା ଅଫିସ,୧୧।୧୨: କେନ୍ଦ୍ରୀୟ ସୁରକ୍ଷା ବାହିନୀ(ସିଆରପିଏଫ୍)ରେ କାର୍ଯ୍ୟରତ ଯବାନ ଭରତ ବେହେରା ଟ୍ରେନରୁ ଖସିପଡ଼ି ମୃତ୍ୟୁ ବରଣ କରିଛନ୍ତି। ଶୁକ୍ରବାର ସନ୍ଧ୍ୟାରେ ତାଙ୍କ ମରଶରୀର ମୟୂରଭଞ୍ଜ ଜିଲା ଖୁଣ୍ଟା ଥାନା ଅଧୀନ ଡୁକୁରା ଗ୍ରାମସ୍ଥିତ ଜନ୍ମ ମାଟିରେ ପହଞ୍ଚିବା ପରେ ଶୋକାକୁଳ ପରିବେଶ ମଧ୍ୟରେ ଶେଷକୃତ୍ୟ ସମ୍ପନ୍ନ ହୋଇଥିଲା। ସେ କୋଏମ୍ବାଟୁରରେ କାର୍ଯ୍ୟକରୁଥିଲେ। ନଭେମ୍ବର ୧୯ତାରିଖରେ ଘରକୁ ଛୁଟିରେ ଆସିଥିଲେ। ଗତ ୯ ତାରିଖରେ ସେ ତାଙ୍କ ପରିବାରଙ୍କୁ ନେଇ ଭୁବନେଶ୍ୱରରୁ କୋଏମ୍ବାଟୁର ଫେରୁଥିଲେ। ସେଠାକାର ଷ୍ଟେଶନରେ ପହଞ୍ଚିବା ପୂର୍ବରୁ ଟ୍ରେନରୁ ଖସିପଡ଼ି ମୃତ୍ୟୁ ବରଣ କରିଥିଲେ। ମରଶରୀର ଜନ୍ମମାଟିରେ ପହଞ୍ଚିବା ପରେ ବ୍ଲକ ଅଧକ୍ଷା ପୁଷ୍ପଲତା ମାରାଣ୍ଡି, ସରପଞ୍ଚ ଚିତ୍ତରଞ୍ଜନ ନାଏକ, ଶିବଶଙ୍କର ସିଂ, ସମିତିସଭ୍ୟ ସଞ୍ଜୟ କୁମାର ପାତ୍ର, ଆଇଆଇସି ସବିତା ମିଞ୍ଜ ଓ ସମସ୍ତ ପୋଲିସ କର୍ମଚାରୀ ଉପସ୍ଥିତ ରହି ଶେଷ ଦର୍ଶନ କରିଥିଲେ।

ପୋଖରୀରେ ବୃଦ୍ଧି ବୃଦ୍ଧାଙ୍କ ମୃତ୍ୟୁ

ପଦ୍ମପୁର,୧୧।୧୨(ଡି.ଏନ.ଏ.): ଭଦ୍ରକ ଜିଲା ବାସୁଦେବପୁର ବ୍ଲକ ଅଧୀନ ବିରସ ଗ୍ରାମର ସାଧବୀ ଜେନା ନାମ୍ନୀ ଜଣେ ବୃଦ୍ଧା ଗୁରୁବାର ରାତିରେ ପୋଖରୀରେ ପଡ଼ି ଯିବାରୁ ମୃତ୍ୟୁ ଘଟିଛି। ନାୟକାଣିଡିହୀ ଥାନା ପୋଲିସ ଘଟଣାସ୍ଥଳରେ ପହଞ୍ଚି ମୃତଦେହ ଜବତ କରି ବ୍ୟବଚ୍ଛେଦ ପାଇଁ ଜିଲା ମୁଖ୍ୟ ଚିକିତ୍ସାଳୟକୁ ପଠାଇଥିଲା। ଏ ନେଇ ଥାନାରେ ଏକ ଅପମୃତ୍ୟୁ ମାମଲା(ନଂ.୨୮/୨୦) ରୁଜୁ ହୋଇଛି।

ଦେଶୀ ମଦ ଜବତ

ବନ୍ତ,୧୧।୧୨(ଡି.ଏନ.ଏ.): ଭଦ୍ରକ ଜିଲା ଅବକାରୀ ବିଭାଗ ପକ୍ଷରୁ ଶୁକ୍ରବାର ବନ୍ତ ବ୍ଲକର ଗଣିଜାଙ୍ଗ ଓ ବରପଦା ଗ୍ରାମରେ ଚଢ଼ାଉ କରାଯାଇ ୭୦ ଲିଟର ଦେଶୀ ମଦ ଜବତ ସହ ୨ ଜଣଙ୍କୁ ଗିରଫ କରାଯାଇଛି। ଜିଲା ଅବକାରୀ ବିଭାଗ ଆରକ୍ଷୀ ଅଧୀକ୍ଷକ ଗୌତମ କୁମାର ସାହୁଙ୍କ ନିର୍ଦ୍ଦେଶକ୍ରମେ ଅବକାରୀ କର୍ମଚାରୀମାନେ ଭଦ୍ରକ ଗ୍ରାମାଞ୍ଚଳ ଥାନା ପୋଲିସ ସହାୟତାରେ ଚଢ଼ାଉ କରିଥିଲେ। ଏ ନେଇ ଅବକାରୀ ବିଭାଗ ପକ୍ଷରୁ ୨ଟି ମାମଲା ରୁଜୁ ହୋଇଛି।

ବିଜେଡି ବ୍ଲକ କାର୍ଯ୍ୟକାରିଣୀ ଘୋଷିତ

ଔପଦା, ୧୧।୧୨(ଡି.ଏନ.ଏ.): ବାଲେଶ୍ୱର ଜିଲା ବିଜେଡି ଔପଦା ବ୍ଲକ ସଭାପତି ଅଶୋକ କୁମାର ପ୍ରଧାନ, ଜିଲାପରିଷଦ ୨ନମ୍ବର ଜୋନ ସଭ୍ୟ ଶୁଭେନ୍ଦୁ କୁମାର ଜେନା ଓ ବରିଷ୍ଠ ସଭ୍ୟ ଅନିରୁଦ୍ଧ ବିଶ୍ୱାଳଙ୍କ ଉପସ୍ଥିତିରେ କାର୍ଯ୍ୟକାରିଣୀ କମିଟି ଘୋଷଣା କରାଯାଇଛି। ଏଥିରେ ଉପସଭାପତି ରୂପେ ଅନନ୍ତ ପ୍ରସାଦ ପଣ୍ଡା, କାର୍ତ୍ତିକେଶ୍ୱର ପଣ୍ଡା, ରଜନୀ ମଉଗଜ, ସଚ୍ଚିନ୍ଦ୍ର ଦାସ, ଶ୍ରୀକାନ୍ତ ପରିଡ଼ା, ସାଧାରଣ ସମ୍ପାଦକ ଭାବେ ନିରଞ୍ଜନ ପ୍ରସାଦ ବାରିକ, ରଞ୍ଜନ କୁମାର ପଣ୍ଡା, ଗୟାଧର ସେଠୀ, ପ୍ରସନ୍ନ ମହାନ୍ତି, ଅମିତ ବଳିଆର ସିଂ ପ୍ରମୁଖ ମନୋନୀତ ହୋଇଛନ୍ତି। ସେହିପରି ସମ୍ପାଦକ ଭାବେ ଅନନ୍ତ ପ୍ରସାଦ ମହାନ୍ତି, ମହେଶ୍ୱର ରାଉତ, ଅଧିକାରୀ ପରିଡ଼ା, ପ୍ରଫୁଲ୍ଲ ପାଣିଗ୍ରାହୀ, ସନ୍ତୋଷ କୁମାର ଲେଙ୍କା, ଖିତିଶ ପ୍ରଧାନ, ଦୟାନିଧି ମହାପାତ୍ର ପ୍ରମୁଖ ମନୋନୀତ ହୋଇଛନ୍ତି। ଗଣମାଧ୍ୟମ ସଂଯୋଜକ ଭାବେ ଶଙ୍କର୍ଷଣ ମହାନ୍ତି ଓ କୋଷାଧ୍ୟକ୍ଷ ଭାବେ ଶରତ କୁମାର ବେହେରାଙ୍କୁ ନିଯୁକ୍ତି ଦିଆଯାଇଛି। ଏହି କମିଟି ବିଜେଡିକୁ ଔପଦା ବ୍ଲକରେ ସୁଦୃଢ଼ କରିବ ବୋଲି ସଭାପତି ପ୍ରକାଶ କରିଛନ୍ତି।

ବିଶ୍ୱାସର ପ୍ରତୀକ 'ବାବା ଖଜୁରେଶ୍ୱର'

ମାନସ ବିଶ୍ୱାଳ
ବାଲେଶ୍ୱର ଅଫିସ, ୧୧।୧୨

ବାଲେଶ୍ୱର ଜିଲା ରେମୁଣା ବ୍ଲକ ଶେରଗଡ଼ ଗ୍ରାମରେ ଅବସ୍ଥିତ 'ବାବା ଖଜୁରେଶ୍ୱର' ମନ୍ଦିର। ଏହାର ନାଟ ମନ୍ଦିରର ଚୂଳ ନାହିଁ। ବିପଦଆପଦରେ ଶ୍ରଦ୍ଧାଳୁମାନେ ବାବା ଖଜୁରେଶ୍ୱରଙ୍କୁ ଆରାଧନା କଲେ ମନସ୍କାମନା ପୂର୍ଣ୍ଣ ହୁଏ ବୋଲି ବିଶ୍ୱାସ ରହିଛି। ନିକଟସ୍ଥ ଅମୁହାଁ ପୋଖରୀର ଜଳ ବାବାଙ୍କ ଉପରେ ଲାଗି ହୁଏ। ବାବାଙ୍କ ମୁଣ୍ଡରେ ଯେତେ ଜଳ ଢାଳିଲେ ତାହା ବାହାରକୁ ବାହାରି ନ ଥାଏ। ଏହି ଜଳ ପାତାଳକୁ ଯାଏ ବୋଲି ଲୋକଙ୍କ ବିଶ୍ୱାସ ରହିଛି। ମନ୍ଦିର ନିର୍ମାଣ ସମ୍ପର୍କରେ କାହାରିକୁ ଜଣା ନ ଥିବା ବେଳେ ଏହାର ଇତିହାସ ଆଜିଯାଏ ରହସ୍ୟମୟ ହୋଇ ରହିଛି। ପ୍ରଚାର ପ୍ରସାର ଅଭାବରୁ ଏହା ଲୋକଲୋଚନକୁ ଆସିପାରିନାହିଁ। ମନ୍ଦିର ନିକଟରେ ଥିବା ପୋଖରୀ ଭିତରେ ଏକ ଅମୁହାଁ ମନ୍ଦିର ରହିଛି। ପୋଖରୀରେ ଜଳସ୍ତର କମିଲେ ଉକ୍ତ ମନ୍ଦିର ଚୂଳ ଦେଖାଯାଏ। ଏହି ପୁରାତନ ମନ୍ଦିର ଗୁରୁତ୍ୱକୁ ଲକ୍ଷ୍ୟ କରି ଏହାର ରକ୍ଷଣାବେକ୍ଷଣ ଦାୟିତ୍ୱ ପ୍ରତ୍ନତତ୍ତ୍ୱ ବିଭାଗ ହାତକୁ ନେଇଛି। ଏହାର ଉନ୍ନତୀକରଣ ପାଇଁ କିଛିବର୍ଷ ତଳେ ୪୦ଲକ୍ଷରୁ ଊର୍ଦ୍ଧ୍ୱ ଟଙ୍କାର ପ୍ରାଚୀର ସହ ଅନ୍ୟ କାମ ହୋଇଥିଲା। ମାତ୍ର ଏହା ଯଥେଷ୍ଟ ନୁହେଁ। ଏହାର ଉନ୍ନତୀକରଣ ପାଇଁ ସ୍ଥାନୀୟ ଲୋକମାନେ ଟ୍ରଷ୍ଟ ବୋର୍ଡ଼ ଗଠନ କରି ଅଧିକ ଉନ୍ନତି ଦାବି କରୁଥିବା ବେଳେ ବଂଶାନୁକ୍ରମିକ ଠାକୁରଙ୍କ ମାର୍ଫତଦାର ଥିବା ପୂଜକ ପରିବାର ଟ୍ରଷ୍ଟବୋର୍ଡ଼ ଗଠନକୁ ନାପସନ୍ଦ କରି ହାଇକୋର୍ଟଙ୍କ ଦ୍ୱାରସ୍ଥ ହୋଇଛନ୍ତି।

ପୁରାଣରେ ବର୍ଣ୍ଣିତ ତଥ୍ୟ ଅନୁସାରେ, ଏସବୁ ଅଞ୍ଚଳ ଜଙ୍ଗଲରେ ପରିପୂର୍ଣ୍ଣ ଥିଲା। ପାଣ୍ଡବମାନେ ଅଜ୍ଞାତବାସରେ ଥିବାବେଳେ କିଛିଦିନ ପାଇଁ ବାଲେଶ୍ୱର ଆଖପାଖ ଅଞ୍ଚଳରେ ବସବାସ କରୁଥିଲେ। ସ୍ନାନ ପରେ ପାଣ୍ଡବମାନେ ଭଗବାନ ଶିବଙ୍କ ଦର୍ଶନ କରୁଥିଲେ। ସେତେବେଳେ ଏହି ଅଞ୍ଚଳରେ କୌଣସି ଶିବ ମନ୍ଦିର ନ ଥିଲା। ଜନବସତିରେ ଥିବା ଶିବ ମନ୍ଦିରକୁ ଦର୍ଶନ କରିବାକୁ ଗଲେ ଲୋକେ ଜାଣିପାରିବାର ଭୟ ଥିଲା। ତେଣୁ ପାଣ୍ଡବ ଜ୍ୟେଷ୍ଠ ଯୁଧିଷ୍ଠିରଙ୍କ ନିର୍ଦ୍ଦେଶ ଅନୁସାରେ ଅର୍ଜୁନ ଶରମୁନରେ ପାତାଳରୁ ୫ଟି ଶିବ ଲିଙ୍ଗ ବାହାର କରି ଭିନ୍ନ ଭିନ୍ନ ସ୍ଥାନରେ ସ୍ଥାପନ କରିଥିଲେ।

ନାଟମନ୍ଦିରର ଚୂଳ ନାହିଁ

ସେଗୁଡ଼ିକ ବର୍ତ୍ତମାନ ଶେରଗଡ଼ ଗ୍ରାମରେ ଖଜୁରେଶ୍ୱର, ରେମୁଣାରେ ଗାର୍ଗବେଶ୍ୱର, ପୁରୁଣା ବାଲେଶ୍ୱରର ବାଣେଶ୍ୱର, ବର୍ଦ୍ଧନପୁରରେ ମଣିନାଗେଶ୍ୱର ଏବଂ ବାଙ୍କେଶ୍ୱରରେ ବକ୍ରେଶ୍ୱର ନାମରେ ନାମିତ ହୋଇ ପୂଜା ପାଇ ଆସୁଛନ୍ତି। ଅନ୍ୟ ସବୁ ଶିବ ମନ୍ଦିରଗୁଡ଼ିକରେ ଚୂଳ ଥିବାବେଳେ 'ବାବା ଖଜୁରେଶ୍ୱର'ଙ୍କ ନାଟମନ୍ଦିରରେ ଚୂଳ ଦେଖିବାକୁ ମିଳେ ନାହିଁ।

ପୂଜକ ମନୋରଞ୍ଜନ ପଣ୍ଡାଙ୍କ କହିବା ଅନୁସାରେ, ବାଲେଶ୍ୱର ଅଞ୍ଚଳରେ ଗୋଟିଏ ରାତିରେ ୫ଟି ଶିବ ମନ୍ଦିର ବାଣାସୁର ନିର୍ମାଣ କରିଥିଲେ। ବର୍ଦ୍ଧନପୁରରେ ମଣି ନାଗେଶ୍ୱର, ବାଙ୍କେଶ୍ୱରରେ ବକ୍ରେଶ୍ୱର, ପୁରୁଣା ବାଲେଶ୍ୱରର ବାଣେଶ୍ୱର, ରେମୁଣାରେ ଗାର୍ଗବେଶ୍ୱର ମନ୍ଦିର ନିର୍ମାଣ ସାରିଶେଷରେ ବାଣାସୁର 'ବାବା ଖଜୁରେଶ୍ୱର'ଙ୍କ ମନ୍ଦିର ନିର୍ମାଣ କରୁଥିଲେ। ହଠାତ୍ ଢିଙ୍କି କୁଟିବା ଶବ୍ଦ ଶୁଣି ରାତି ପାହି ଆସିବାର ସମୟ ହୋଇଯାଇଛି ବୋଲି ଜାଣିବାକୁ ପାଇ କାମ ବନ୍ଦ କରି ବାଣାସୁର ସେଠାରୁ ପଳାଇ ଯାଇଥିଲେ। ଆଜିଯାଏ ଏହା ଅସମ୍ପୂର୍ଣ୍ଣ ରହିଥିବା ଲୋକକଥା ରହିଛି।

'ବାବା ଖଜୁରେଶ୍ୱର'ଙ୍କ ମୁଖ୍ୟ ପର୍ବ ଶିବରାତ୍ରି। ଏଥିସହିତ ହୋଲି ଉତ୍ସବ, ଶୀତଳଷଷ୍ଠୀ, ରାହାସପୂର୍ଣ୍ଣିମୀ ମଧ୍ୟ ମହା ଆଡ଼ମ୍ବରରେ ଅନୁଷ୍ଠିତ ହୋଇଥାଏ। ନରସିଂହପୁର, ରାଜନଗର, ତେଲିଆପଦା, ଖଜିରା, ପଞ୍ଚାଗଡ଼, ଶେରଗଡ଼, ବଇଁଚା, କିଲ୍ଲା, ସାଆନ୍ତା, ପିଞ୍ଜାବଣିଆ, ପାଟରା, ବରୁଣସିଂ, ବରପଦା ଅଞ୍ଚଳରୁ ହଜାର ହଜାର ଶ୍ରଦ୍ଧାଳୁ ଆସି ଶିବରାତ୍ରିରେ ଦୀପ ଜାଳିଥାନ୍ତି। ମନ୍ଦିର ଚାରିପାଖରେ ଗଣେଶ, କାର୍ତ୍ତିକ, ସୂର୍ଯ୍ୟନାରାୟଣ, ଦେବୀ ଦୁର୍ଗା, ଭୈରବଙ୍କ ସମେତ ଦ୍ୱାରପାଳ ଭାବେ ନନ୍ଦୀ ଓ ଭୃଙ୍ଗୀ ସ୍ଥାପିତ ହୋଇଛନ୍ତି। ସେହିପରି ମନ୍ଦିର ବେଢ଼ାରେ ୪ଟି ଶିବ ଲିଙ୍ଗ ରହିଛି। ମନ୍ଦିର ରକ୍ଷଣାବେକ୍ଷଣ ଓ ପୂଜାର୍ଚ୍ଚନା ପାଇଁ ନିର୍ଦ୍ଦିଷ୍ଟ ଏକ ବଂଶକୁ ମାର୍ଫତଦାର ଭାବେ ତତ୍କାଳୀନ ରାଜା ୧୩ ଏକର ଜମି ଠାକୁରଙ୍କ ନାମରେ ରଖିଥିବାରୁ ଏବେ ଯାଏ 'ବାବା ଖଜୁରେଶ୍ୱର'ଙ୍କ ପୂଜାର୍ଚ୍ଚନାରେ କୌଣସି ଅସୁବିଧା ହୋଇନାହିଁ।

ଟ୍ରାକ୍ଟର ଓଲଟି ଜଣେ ମୃତ, ୨ଗୁରୁତର

ବାରିପଦା ଅଫିସ,୧୧।୧୨

ମୟୂରଭଞ୍ଜ ଜିଲା ବଡ଼ସାହି ଥାନା ଅଧୀନ ସୁହାଗପୁର ଗ୍ରାମରେ ଶୁକ୍ରବାର ଟ୍ରାକ୍ଟର ଓଲଟି ଜଣଙ୍କର ମୃତ୍ୟୁ ଘଟିଥିବା ବେଳେ ଅନ୍ୟ ଦୁଇ ଜଣ ଗୁରୁତର ହୋଇଛନ୍ତି। ଦୁର୍ଘଟଣାରେ ମୃତକଙ୍କ ପରିବାରକୁ କ୍ଷତିପୂରଣ ଦାବିରେ ଉତ୍ତ୍ୟକ୍ତ ଲୋକେ ମହାପ୍ରୟାଣ ଗାଡ଼ିକୁ ଅଟକ ରଖିଥିଲେ । ଘଟଣାସ୍ଥଳରେ ପୋଲିସ ପହଞ୍ଚି ସେମାନଙ୍କୁ ବୁଝାସୁଝା କରିବା ପରେ ପରିସ୍ଥିତି ସ୍ୱାଭାବିକ ହୋଇଥିଲା। ଉତ୍ତେଜନା ଲାଗି ରହିଥିବାରୁ ସ୍ଥାନୀୟ ଅଞ୍ଚଳରେ ପୋଲିସ ଫୋର୍ସ ମୃତୟନ କରାଯାଇଛି। ଗୁରୁବାର ସକାଳେ ଏକ ନମ୍ବର ବିହୀନ ଇଟା ବୋଝେଇ ଟ୍ରାକ୍ଟର ଦେଉଳିଆ କନ୍ଦାଗଡ଼ିଆ ନିକଟରେ ଦୁର୍ଘଟଣାଗ୍ରସ୍ତ ହୋଇଥିଲା। ଏଥିରେ ସୁହାଗପୁର ଗ୍ରାମର ବାଇଧର ସୋରେନ, ଇନ୍ଦ୍ରଜିତ ମୁର୍ମୁ ଓ କାଶୀ ବିନ୍ଧାଣୀ ଗୁରୁତର ଆହତ ହୋଇଥିଲେ। ସମସ୍ତଙ୍କୁ ବଡ଼ସାହି ଡାକ୍ତରଖାନାରେ ଭର୍ତ୍ତି କରାଯାଇଥିବା ବେଳେ କାଶୀଙ୍କ ଅବସ୍ଥା ଗୁରୁତର ଥିବାରୁ ତାଙ୍କୁ ବାରିପଦା ପିଆର୍‌ଏମ୍ ମେଡିକାଲକୁ ସ୍ଥାନାନ୍ତର କରାଯାଇଥିଲା । ତେବେ ଚିକିତ୍ସାଧିନ ଅବସ୍ଥାରେ ଗୁରୁବାର ରାତିରେ ସେଠାରେ କାଶୀଙ୍କ ମୃତ୍ୟୁ ଘଟିଥିଲା । ଏ ସମ୍ପର୍କରେ ପୋଲିସ ଏକ ମାମଲା (ନଂ. ୧୫୯/୨୦) ରୁଜୁକରିତଦନ୍ତ ଜାରିରଖିଛି।

ପୋଷ୍ଟମାଷ୍ଟରଙ୍କୁ ଘେରିଲେ ଜମାକାରୀ

ପୋଷ୍ଟଅଫିସ ଆଗରେ ଜମାକାରୀ।

ବାହାନଗା,୧୧।୧୨(ଡି.ଏନ.ଏ.)

ବାଲେଶ୍ୱର ଜିଲା ବାହାନଗା ବ୍ଲକ ପଣ୍ଡାଶୁଣି ସବ୍‌ପୋଷ୍ଟ ଅଫିସ୍‌ରେ ଜମାଟଙ୍କା ହଡପ କରାଯାଇଥିବା ଅଭିଯୋଗ ହୋଇଛି। ଫଳରେ ପୋଷ୍ଟମାଷ୍ଟରଙ୍କୁ ଜମାକାରୀମାନେ ଦିନତମାମ ଘେରାଉ କରିଥିଲେ। ପରେ ସୋର ସବ୍‌ଡିଭିଜନ ପୋଷ୍ଟ ଅଫିସ୍‌ର ଇନ୍ସପେକ୍ଟର ଓ ଓଭରସିୟର ପହଞ୍ଚି ବୁଝାଶୁଝା କରିବା ସହିତ ୩ଦିନ ମଧ୍ୟରେ ତଦନ୍ତ କରି ପ୍ରକୃତରେ ଜମା ହୋଇଛି କି ନାହିଁ ଜାଣିବା ପରେ କାର୍ଯ୍ୟାନୁଷ୍ଠାନ ନିଆଯିବ ବୋଲି କହିବା ପରେ ଜମାକାରୀମାନେ ଶାନ୍ତ ହୋଇଥିଲେ।

ଜମାକାରୀମାନେ ଜମା କରିଥିବା ଟଙ୍କାର ରସିଦ୍ ଓ ସେଭିଂ ପାସ୍‌ବୁକ୍ ଦିଆ ନ ଗଲେ ପୋଷ୍ଟ ଅଫିସ୍ ଆଗରେ ଆମରଣ ଅନଶନ କରିବା ସହିତ ଆତ୍ମାହୁତି ଦିଆଯିବ ବୋଲି ହରିଶ୍ଚନ୍ଦ୍ର ମାଝି, ପ୍ରଶାନ୍ତ ସାହୁ, ପଦ୍ମାବତୀ ନାୟକ, ବାସନ୍ତୀ କର, ସୁକାନ୍ତି ସାହୁ, ରଞ୍ଜିତା ମାଝି, ଗୀତାରାଣୀ ପଣ୍ଡା, ସଞ୍ଜୁଲତା ଦାସ, ଜଗନ୍ନାଥ ଦାସ, ଦୈତାରି ବାରିକ୍, ସସ୍ମିତା ମହାପାତ୍ର, କରୁଣାକର ବାରିକ୍ ଓ ରମଣୀ ବାରିକ ପ୍ରମୁଖ ଚେତାବନୀ ଦେଇଛନ୍ତି।

ଦୁର୍ଘଟଣାରେ ଜଣେ ମୃତ, ୨ ଗୁରୁତର

ବାହାନଗା, ୧୧।୧୨(ଡି.ଏନ.ଏ.)

ବାଲେଶ୍ୱର ଜିଲା ବାହାନଗା ବ୍ଲକସ୍ଥିତ ୧୬ନମ୍ବର ଜାତୀୟ ରାଜପଥ ଉପରେ ଦୁଇଟି ମୋଟରସାଇକେଲ ମୁହାଁମୁହିଁ ଧକ୍କା ହେବା ଫଳରେ ଜଣଙ୍କର ମୃତ୍ୟୁ ହୋଇଥିବା ବେଳେ ୨ଜଣ ଗୁରୁତର ହୋଇଛନ୍ତି। ଖନ୍ତାପଡା ରାମପୁର ଅଞ୍ଚଳର ଉମାକାନ୍ତ ବେହେରା ତାଙ୍କ ସ୍ତ୍ରୀଙ୍କ ସହିତ ତୁଡିଗଡିଆସ୍ଥିତ ନିଜ ଶ୍ୱଶୁର ଘରକୁ ମୋଟରସାଇକେଲ ଯୋଗେ ଯାଉଥିବା ବେଳେ ବିପରୀତ ଦିଗରୁ ଅନ୍ୟ ଏକ ମଟରସାଇକେଲରେ ଖରାସାହିପୁର ଗ୍ରାମର ରବୀନ୍ଦ୍ର ଦାସ, ଅଶାନ୍ତ ମହାଳିକ, କପିଳାସ ମହାଳିକ ବାରିକପୁର ହାଟରୁ ଘରକୁ ଫେରୁଥିବା ବେଳେ ଧକ୍କା ହୋଇଥିଲା। ଘଟଣାସ୍ଥଳରେ ରବୀନ୍ଦ୍ରଙ୍କ ମୃତ୍ୟୁ ହୋଇଥିବା ବେଳେ ଅନ୍ୟ ୪ ଜଣ ଗୁରୁତର ଆହତ ହୋଇଛନ୍ତି । ସେମାନଙ୍କୁ ଲୋକେ ଉଦ୍ଧାର କରି ସୋର ଗୋଷ୍ଠୀ ସ୍ୱାସ୍ଥ୍ୟକେନ୍ଦ୍ରକୁ ଚିକିତ୍ସା ପାଇଁ ପଠାଇଥିଲେ। ସୋର ଥାନା ପୋଲିସ ସ୍ୱାସ୍ଥ୍ୟକେନ୍ଦ୍ରରେ ପହଞ୍ଚି ଶବ ଜବତ କରିବା ସହିତ ବ୍ୟବଚ୍ଛେଦ ପାଇଁ ପଠାଇଛି ।

ସ୍ୱଚ୍ଛ ସର୍ବେକ୍ଷଣ ଲାଗି ମାସ୍କଟ ଉଦ୍‌ଘାଟିତ

ଯୋଡ଼ା,୧୧।୧୨(ଡି.ଏନ.ଏ)

କେନ୍ଦୁଝର ଜିଲା ଯୋଡ଼ା ପୌରପାଳିକା କାର୍ଯ୍ୟାଳୟ ପରିସରରେ ସ୍ୱଚ୍ଛ ସର୍ବେକ୍ଷଣ-୨୦୨୧ ପାଇଁ ଜିଲାପାଳ ଆଶିଷ ଠାକରେଙ୍କ ଦ୍ୱାରା ଏକ ମାସ୍କଟ ଉଦ୍‌ଘାଟିତ ହୋଇଯାଇଛି। ଜନସାଧାରଣଙ୍କ ସଚେତନତା ନିମନ୍ତେ ଏହାକୁ ଉତ୍ସର୍ଗ କରାଯାଇଛି। ଯୋଡ଼ା ପୌରପାଳିକା ନିର୍ବାହୀ ଅଧିକାରୀ ସୂର୍ଯ୍ୟମଣି ପାଟଯୋଶୀ, ସ୍ୱାସ୍ଥ୍ୟ ଅଧିକାରୀ ରାଜେନ୍ଦ୍ର କୁମାର ମିଶ୍ର, ସ୍ୱଚ୍ଛସାଥୀ, ସୁପରଭାଇଜର, ପରିମଳ ଏକ୍ସପୋର୍ଟ ଓ ଅନ୍ୟ କର୍ମଚାରୀ ଉପସ୍ଥିତ ଥିଲେ। ସୂଚନାଯୋଗ୍ୟ ଯେ, ଯୋଡ଼ା ପୌରପାଳିକା ପକ୍ଷରୁ ସଫେଇ କର୍ମଚାରୀ, ସ୍ୱଚ୍ଛସାଥୀ ଓ ସୁପରଭାଇଜରମାନଙ୍କୁ ବର୍ଜ୍ୟବସ୍ତୁ ପରିଚାଳନା ଉପରେ ପର୍ଯ୍ୟାୟକ୍ରମେ ସ୍ୱଚ୍ଛ ସର୍ବେକ୍ଷଣ ଲାଗି ଦକ୍ଷତା ବୃଦ୍ଧି ପ୍ରଶିକ୍ଷଣ ପ୍ରଦାନ କରାଯାଇଥିଲା। ସହରକୁ ସ୍ୱଚ୍ଛ ରଖିବାରେ ସଫେଇ କର୍ମଚାରୀ, ସ୍ୱଚ୍ଛସାଥୀ ଓ ସୁପରଭାଇଜରଙ୍କ ଭୂମିକା ଓ ଏହି ଭୂମିକାକୁ କିପରି ସେମାନେ କାର୍ଯ୍ୟରେ ପରିଣତ କରିବେ ସେନେଇ ତାଲିମ୍ ଦିଆଯାଇଥିଲା। ସର୍ବେକ୍ଷଣରେ ଯୋଡ଼ା ପୌରପରିଷଦର ସମସ୍ତ ସହରବାସୀ ଉପସ୍ଥିତ ରହିବା ସହିତ ପୌରପରିଷଦକୁ ସମଗ୍ର ଭାରତବର୍ଷରେ ଏବଂ ଓଡ଼ିଶାରେ ପ୍ରଥମ କରାଇବାର ଆଶାବ୍ୟକ୍ତ କରିଥିବା କାର୍ଯ୍ୟନିର୍ବାହୀ ଅଧିକାରୀ ପାଟଯୋଶୀ କହିଥିଲେ।

ଜିଲାପାଳଙ୍କ ଦ୍ୱାରା ମାସ୍କଟ ଉଦ୍‌ଘାଟନ କରାଯାଉଛି।

ଘର ଭାଙ୍ଗିଲେ, ଫସଲ ନଷ୍ଟ କଲେ

ତେଲକୋଇ, ୧୧।୧୨(ଡି.ଏନ.ଏ.)

ଥମୁନି ହାତୀ ଉପଦ୍ରବ

କେନ୍ଦୁଝର ଜିଲା ତେଲକୋଇ ବନାଞ୍ଚଳ ଅଧୀନ ବିମଳା ଫରେଷ୍ଟ ବିଟ୍ ଅଞ୍ଚଳରେ ହାତୀପଲଙ୍କ ଉପଦ୍ରବ ଥମିବାରେ ନାଁ ନେଉନି। ହାତୀପଲ ଘର ଭାଙ୍ଗିବା ସହ ଫସଲକୁ ମାଡି ଦଳି ନଷ୍ଟ କରୁଛନ୍ତି। ଫଳରେ ଚାଷୀ ଏବେ ମୁଣ୍ଡରେ ହାତଦେଇ ବସିଛି।

ରାଇସୁଆଁ ପଞ୍ଚାୟତ ରାଇସୁଆଁ ଏବଂ ମାର୍ଦ୍ଦା ଗ୍ରାମରେ ଗୁରୁବାର ବିଳମ୍ବିତ ରାତିରେ ହାତୀପଲ ପଶି ଘର ଭାଙ୍ଗିବା ସହିତ ମକା ଫସଲ, କଦଳୀ ଗଛ, କୋବି ଚାଷ ଧାନ ଫସଲ ସବୁ ନଷ୍ଟ କରିଛନ୍ତି। ରାଇସୁଆଁ ଗ୍ରାମର ନରୋତ୍ତମ ମହାନ

ମୋବାଇଲ ବ୍ୟାଟେରି ଫାଟି ଶିଶୁ ଗୁରୁତର

ସଜନାଗଡ଼,(ଡି.ଏନ.ଏ.)-ବାଲେଶ୍ୱର ଜିଲା ନୀଳଗିରି ବ୍ଲକ ଗରଡ଼ି ପଞ୍ଚାୟତ ଚେକାମରା ଗ୍ରାମର ଟୁନା ସିଂଙ୍କ ୭ବର୍ଷର ପୁଅ ଚନ୍ଦ୍ରକାନ୍ତ ମୋବାଇଲ ବ୍ୟାଟେରି ଧରି ଖେଳୁଥିବା ବେଳେ ତାହା ହଠାତ୍ ଫାଟିଯିବାରୁ ସେ ଗୁରୁତର ହୋଇଛନ୍ତି। ତାଙ୍କ ପେଟ ଓ ଛାତି ପୋଡ଼ିଯାଇଛି। ତାଙ୍କୁ ଚିକିତ୍ସା ଲାଗି ନୀଳଗିରି ଡାକ୍ତରଖାନାରେ ଭର୍ତ୍ତି କରାଯାଇଛି। ଟୁନାଙ୍କ ପରିବାର ଅତ୍ୟନ୍ତ ଗରିବ ହୋଇଥିବାରୁ ସରକାରୀ ସହାୟତା ଯୋଗାଇଦେବାକୁ ଦାବି ହୋଇଛି।

ସଂକ୍ଷେପରେ

୫ ଚୋରା ମଦ ବେପାରୀ ଗିରଫ

ପଟଣା, ୧୧।୧୨(ସ୍ୱ.ପ୍ର.): କେନ୍ଦୁଝର ଜିଲା ପାଟଣା ଅବକାରୀ ପୋଲିସ ଅବକାରୀ ଅଧୀକ୍ଷକ ସୀତାକାନ୍ତ ମୁଦୁଲିଙ୍କ ନିର୍ଦ୍ଦେଶକ୍ରମେ ଶୁକ୍ରବାର ପାଟଣା ଓ ତୁରୁମୁଙ୍ଗା ଥାନା ଅଞ୍ଚଳର ଡିଆନାଳୀ, କେନ୍ଦେଇପଶି, କଣ୍ଟିଆପଡ଼ା, ଭିମାପଡା, ପୁଟୁ ଗାଁ, ଚେମେଣା, ତେନ୍ତୁଳିଖୁଣ୍ଟି, ବାଉଁଶଶୁଳି ଓ ବଲାଣିପଶି ଆଦି ଗ୍ରାମରେ ଚଢ଼ାଉ କରି ବେଆଇନ ମହୁଲି ମଦ ବ୍ୟବସାୟରେ ସମ୍ପୃକ୍ତ ୫ଜଣଙ୍କୁ ଗିରଫ କରାଯାଇ କୋର୍ଟଚାଲାଣ କରାଯାଇଛି। ଏମାନଙ୍କଠାରୁ ମୋଟ ୭୧ ଲିଟର ମହୁଲି ମଦ, ମଦ ପ୍ରସ୍ତୁତିରେ ବ୍ୟବହୃତ ସରଞ୍ଜାମ ଜବତ ହେବା ସହ ୨ ଶହ କେଜି ପୋଚକୁ ଅବକାରୀ ପୋଲିସ ନଷ୍ଟ କରିଛନ୍ତି। ଗିରଫ ବ୍ୟକ୍ତି ହେଉଛନ୍ତି ପାଟଣା ଥାନା ଡିଆନାଳୀ ଗ୍ରାମର ଘାସିରାମ ମୁଣ୍ଡା, ତୁରୁମୁଙ୍ଗା ଥାନା ଜୋଡି ଚାତର ଗ୍ରାମର ଚତୁର୍ଭୁଜ ବେହେରା, ହାରାଧନ ମୁଣ୍ଡା, ଚେମେଣା ଗ୍ରାମର ଡାକ୍ତର ମୁଣ୍ଡା ଓ ତେନ୍ତୁଳିଖୁଣ୍ଟି ର ମଙ୍ଗଳା ମାଝି।

କୁଶପୁତ୍ତଳିକା ଦାହକୁ ବିରୋଧ: ଥାନାରେ ଏତଲା

ଭଦ୍ରକ ଅଫିସ, ୧୧।୧୨: ମେଡିକାଲ କଲେଜ ପ୍ରତିଷ୍ଠା ଦାବିରେ ଗୁରୁବାର ଭଦ୍ରକ ଜିଲା କଂଗ୍ରେସ କମିଟି ପକ୍ଷରୁ ବନ୍ଦ ପାଳନ କରାଯାଇଥିଲା। ଏହି ବନ୍ଦ ସମୟରେ ଏମ୍ପି ଓ ବିଧାୟକଙ୍କ କୁଶପୁତ୍ତଳିକା ଦାହ କରିବା ସହ କେତେକ କର୍ମୀ ସେମାନଙ୍କ ଫଟୋଚିତ୍ରକୁ ଜୋତାରେ ମାରୁଥିବାର ଭିଡିଓ ଭାଇରାଲ ହୋଇଛି। ସୋସିଆଲ ମିଡିଆରେ ଏହି ଭିଡିଓ ଅପଲୋଡ୍ କରାଯାଇଛି। ଏହା ସାଇବର ଅପରାଧ ପରିସରଭୁକ୍ତ। କଂଗ୍ରେସ କର୍ମୀଙ୍କ ଏତାଦୃଶ କାର୍ଯ୍ୟକୁ ନିନ୍ଦା କରିବା ସହ ଆଇନଗତ କାର୍ଯ୍ୟାନୁଷ୍ଠାନ ଦାବି କରିଛି ନାରୀ ସୁରକ୍ଷା ପ୍ରଗତି ମଞ୍ଚ। ଏ ନେଇ ନାରୀ ସୁରକ୍ଷା ପ୍ରଗତି ମଞ୍ଚ ପକ୍ଷରୁ ଶୁକ୍ରବାର କଂଗ୍ରେସ କର୍ମୀଙ୍କ ବିରୋଧରେ ଟାଉନ ଥାନାରେ ଏତଲା ଦାଏର କରାଯାଇଛି। ମଞ୍ଚ ପକ୍ଷରୁ ରାଜଲକ୍ଷ୍ମୀ ମହାପାତ୍ର, ନରେଶ କୁମାର ଦାସ, ତପନ ନାୟକ ପ୍ରମୁଖ ଅଭିଯୋଗ କରିଛନ୍ତି।

ରାସ୍ତାକଡ଼ରୁ ଯୁବକଙ୍କ ମୃତଦେହ ଜବତ

କେନ୍ଦୁଝର,୧୧।୧୨(ସ୍ୱ.ପ୍ର.): କେନ୍ଦୁଝର ସଦର ଥାନା ଜଡ଼ିଚାତର ରିଲାଏନ୍ସ ପେଟ୍ରୋଲ ପମ୍ପ ନିକଟସ୍ଥ ୨୦ ନମ୍ବର ଜାତୀୟ ରାଜପଥ କଡ଼ରୁ ଜଣେ ଯୁବକଙ୍କ ମୃତଦେହ ପୋଲିସ ଜବତ କରିଛି। ମୃତକ ଟାଉନ ଥାନା ପୌରପାଳିକା ପୁରୁଣାବଜାର ହୁଡକ କଲୋନୀର ମହେନ୍ଦ୍ର ଦାସ ବୋଲି ଜଣାପଡ଼ିଛି। ଗୁରୁବାର ବିଳମ୍ବିତ ରାତିରେ ମହେନ୍ଦ୍ର ବାଇକ୍‌ରେ ଯାଉଥିବା ବେଳେ ତାଙ୍କୁ ଏକ ଗାଡ଼ି ଧକ୍କା ଦେଇଥିବା ସନ୍ଦେହ କରାଯାଉଛି। ସଦର ଥାନା ପୋଲିସ ପାଟ୍ରୋଲିଂ କରୁଥିବା ସମୟରେ ମୃତଦେହ ଜବତ କରିଥିଲା। ଏ ନେଇ ଥାନାରେ ଏକ ଅପମୃତ୍ୟୁ ମାମଲା (ନଂ.୪୨୦/୨୦) ରୁଜୁ କରାଯାଇଛି। ପୋଲିସ ମୃତଦେହ ବ୍ୟବଚ୍ଛେଦ ପରେ ପରିବାର ଲୋକଙ୍କୁ ହସ୍ତାନ୍ତର କରିଛି।

ଚିଠିରେ ଅଟକିଛି ରାଜସ୍ୱ ଗ୍ରାମ ଘୋଷଣା

ଉତ୍କଳବନ୍ଧୁ ପଣ୍ଡା
ଖଇରା, ୧୧।୧୨

ବାଲେଶ୍ୱର ଜିଲା ଅଧୀନ ଖଇରା ବ୍ଲକର ୭ ରାଜସ୍ୱ କ୍ଷେତ୍ରର ୧୯ ପଡାଗ୍ରାମକୁ ରାଜସ୍ୱ ଗ୍ରାମ ଭାବେ ମାନ୍ୟତା ଦେବା ପାଇଁ ୨୦୧୯ରେ ଆରମ୍ଭ ହୋଇଥିବା ପ୍ରକ୍ରିୟା ଶିଥିଳ ହୋଇପଡିଛି। ଏଥିଯୋଗୁ ଏହି ଗ୍ରାମଗୁଡିକରେ ଉନ୍ନୟନ କାର୍ଯ୍ୟ ବାଧାପ୍ରାପ୍ତ ହୋଇଛି । ଆବଶ୍ୟକ ଲୋକସଂଖ୍ୟା ଥିବା ସତ୍ତ୍ୱେ ଏହି ଗ୍ରାମଗୁଡିକରେ ସରକାରଙ୍କ ସମସ୍ତ ଯୋଜନା ଠିକ୍ ଭାବେ ପହଞ୍ଚୁପାରୁନାହିଁ। ତୁରନ୍ତ ସରକାରଙ୍କ ଏହି ଗ୍ରାମଗୁଡିକୁ ରାଜସ୍ୱ ଗ୍ରାମ ଭାବେ ଘୋଷଣା କରା ନ ଗଲେ ଏହାର ବାସିନ୍ଦା ଆନ୍ଦୋଳନକୁ ଓହ୍ଲାଇବାକୁ ଚେତାବନୀ ଦେଇଛନ୍ତି।

ବାଲେଶ୍ୱର ଜିଲାପାଳଙ୍କ ତରଫରୁ ୨୦୧୯ ଫେବୃୟାରୀ ୮ତାରିଖରେ ଖଇରା ତହସିଲଦାରଙ୍କୁ ରାଜସ୍ୱ ଗ୍ରାମର ମାନ୍ୟତା ପାଇଁ ଆବଶ୍ୟକ ଜନସଂଖ୍ୟା ଥିବା ପଡାଗ୍ରାମର ତାଲିକା ପ୍ରଦାନ କରାଯିବାକୁ ପତ୍ର ମାଧ୍ୟମରେ ନିର୍ଦ୍ଦେଶ ଦିଆଯାଇଥିଲା । ଏହି ନିର୍ଦ୍ଦେଶକ୍ରମେ ୭ ରାଜସ୍ୱ କ୍ଷେତ୍ରରେ ଥିବା ୧୯ ପଡା ଗ୍ରାମର ତାଲିକା ପ୍ରସ୍ତୁତ କରାଯାଇ ଜିଲାପାଳଙ୍କୁ ପ୍ରଦାନ କରାଯାଇଥିଲା । ଏହି ଗ୍ରାମଗୁଡିକ ମଧ୍ୟରେ ସାଉଁଡିଆ ରାଜସ୍ୱ କ୍ଷେତ୍ରର ଆମ୍ବଗଡିଆ, ହନ୍ନବାବୀ, ଅଳିପୁର, ଖରିଦା, ବରଗିଡି କୁପାରୀ ରାଜସ୍ୱ କ୍ଷେତ୍ରର ପାତ୍ରଖୁଣ୍ଟା, କଦଳିଗଡିଆ, ବଡବିଲ, ରମଦା, ରଣପୁର ସାନଜୟୀପୁର ରାଜସ୍ୱ କ୍ଷେତ୍ରର ଚଡକମରା ରହିଥିବା ବେଳେ ଗଣ୍ଡିବେଡ ରାଜସ୍ୱ କ୍ଷେତ୍ରରେ ରୁଡିଙ୍ଗିଆ ଏବଂ ନନ୍ଦପୁର ଗ୍ରାମ ଚିହ୍ନଟ ହୋଇଥିଲା । ସେହିଭଳି ଖଇରା ରାଜସ୍ୱ କ୍ଷେତ୍ରରେ କଣ୍ଟାପଡା ସାମିଲ ରଘୁନାଥପୁର ଶାସନ, ମିଗୁଆଣି ସାମିଲ ମାହାରାସାହି, ଡୁଙ୍ଗୁରା ରାଜସ୍ୱ କ୍ଷେତ୍ରରେ ହାଟମହୁରୀ ତଥା ତୁଡିଗଡିଆ ରାଜସ୍ୱ କ୍ଷେତ୍ରରେ ବାଙ୍କିତିରା ଓ ପାଳସାହି ରାଜସ୍ୱ ଗ୍ରାମ ମାନ୍ୟତା ପାଇଁ ଚିହ୍ନଟ ହୋଇଥିଲା। ଏଥିପାଇଁ ସମ୍ପୃକ୍ତ ରାଜସ୍ୱ କ୍ଷେତ୍ରର ନିରୀକ୍ଷକ ଗ୍ରାମଗୁଡିକର ସ୍ୱତନ୍ତ୍ର ନକ୍ସା ପ୍ରସ୍ତୁତ କରି ଜିଲାକୁ ପଠାଇଥିଲେ। ଅବହେଳାର ଶିକାର ହେଉଥିବା ପଡା ଗ୍ରାମଗୁଡିକର ବାସିନ୍ଦାଙ୍କ ମନରେ ଆନନ୍ଦ ଭରି ଯାଇଥିଲା । ହେଲେ ଘୋଷଣା ସମୟ ଯେତେ ଗଡିଚାଲିଛି ଲୋକଙ୍କ ମଧ୍ୟରେ ନିରାଶା ମଧ୍ୟ ବଢିଚାଲିଛି ବୋଲି ବୁରେଇସାହି ଗ୍ରାମର ନିରଞ୍ଜନ ସାମଲ କହିଛନ୍ତି । ରାଜସ୍ୱ ଗ୍ରାମ ଅଧୀନରେ ଏହି ପଡା ଗ୍ରାମଗୁଡିକ ରହିଥିବାରୁ ରାଜସ୍ୱ ଗ୍ରାମଗୁଡିକୁ ଅଧିକ ସୁବିଧା ମିଳୁଛି ବୋଲି ଚଡକମରା ଗ୍ରାମର ରବୀନ୍ଦ୍ର ପ୍ରଧାନ କହିଛନ୍ତି। ଏ ସମ୍ପର୍କରେ ତହସିଲଦାର ପ୍ରଦୀପ କୁମାର ସାହୁଙ୍କୁ ପଚାରିବାରେ ଏହି ଗ୍ରାମଗୁଡିକ ରାଜସ୍ୱ ଗ୍ରାମ ପାଇଁ ରହିଥିବା ସର୍ତ୍ତ ପୂରଣ କରୁ ନ ଥିବାରୁ ରଜସ୍ୱ ଗ୍ରାମ ମାନ୍ୟତା ପାଇ ପାରୁ ନ ଥିବା କହିଛନ୍ତି।

୧୦ଦିବ୍ୟାଙ୍ଗଙ୍କୁ ଟ୍ରାଇସାଇକେଲ ବାଣ୍ଟିଲେ ମନ୍ତ୍ରୀ

ଟ୍ରାଇସାଇକେଲ ବଣ୍ଟନ ଅବସରରେ ଦିବ୍ୟାଙ୍ଗଙ୍କ ସହ ଅତିଥି ।

ଖଇରା, ୧୧।୧୨(ଡି.ଏନ.ଏ.)

ବାଲେଶ୍ୱର ଜିଲା ଅଧୀନ ଖଇରା ବ୍ଲକର ୧୦ଜଣ ଦିବ୍ୟାଙ୍ଗଙ୍କୁ ଶୁକ୍ରବାର ଖଇରା ବ୍ଲକ ପରିସରରେ ଅତ୍ୟାଧୁନିକ ବ୍ୟାଟେରିଚାଳିତ ଟ୍ରାଇ ସାଇକେଲ ବଣ୍ଟନ କରାଯାଇଛି । ଏହି ଅବସରରେ ବିଡିଓ ପର୍ଶୁରାମ ପଣ୍ଡାଙ୍କ ଅଧ୍ୟକ୍ଷତାରେ ଆୟୋଜିତ ସଭାରେ ପର୍ଯ୍ୟଟନମନ୍ତ୍ରୀ ଜ୍ୟୋତିପ୍ରକାଶ ପାଣିଗ୍ରାହୀ ଯୋଗଦେଇ ସରକାର ଏହି ଯୋଜନାକୁ ପ୍ରଶଂସା କରିବା ସହ ସେ ପ୍ରତ୍ୟେକ ଦିବ୍ୟାଙ୍ଗଙ୍କ ଘରକୁ ଯାଇ ତାଙ୍କ ସହ ମିଶି ଜୀବନଶୈଳୀରେ ପରିବର୍ତ୍ତନ ଆଣିବାକୁ ପ୍ରତିଶ୍ରୁତି ଦେଇଥିଲେ। ବ୍ଲକ ଅଧ୍ୟକ୍ଷା ଅଭିଲିପ୍ସା ସାହୁ ଦିବ୍ୟାଙ୍ଗଙ୍କ ପ୍ରତି ସହାନୁଭୂତି ପ୍ରକଟ କରି ଏହି ଧରଣର ଲୋକଙ୍କୁ ବ୍ଲକ ପ୍ରଶାସନ ସହାୟତା କରିପାରିଥିବାରୁ ସେ ଖୁବ୍ ଆନନ୍ଦିତ ବୋଲି କହିଥିଲେ। ଉପାଧ୍ୟକ୍ଷ ଜୟନ୍ତ କୁମାର ରାଉତ, ଏମ୍‌ପି ପ୍ରତିନିଧି ରାଜେନ୍ଦ୍ର ଦାସ, ଜିଲା ପରିଷଦ ସଭ୍ୟା ଜୟନ୍ତୀ ମହଲା ପ୍ରମୁଖ ସମ୍ମାନିତ ଅତିଥି ଭାବେ ଯୋଗ ଦେଇଥିଲେ । ବ୍ଲକ ସାମାଜିକ ସୁରକ୍ଷା ଅଧିକାରିଣୀ ସାଲିମା ରାଉତ କାର୍ଯ୍ୟକ୍ରମକୁ ସଂଯୋଜନା କରିଥିଲେ।

ସୁବର୍ଣ୍ଣରେଖା ନଦୀ ସୀମା ନିର୍ଦ୍ଧାରଣ ଲାଗି ମାପଚୁପ ଆରମ୍ଭ

ସୀମା ନିର୍ଦ୍ଧାରଣ ପାଇଁ ଅଧିକାରୀମାନେ ମାପଚୁପ ଆରମ୍ଭ କରିଛନ୍ତି।

ଜଳେଶ୍ୱର, ୧୧।୧୨(ସ୍ୱ.ପ୍ର.)

ସୁବର୍ଣ୍ଣରେଖା ନଦୀ ଓଡ଼ିଶା-ପଶ୍ଚିମବଙ୍ଗର ୧୬ କି.ମି. ସୀମା ଦେଇ ଅତିକ୍ରମ କରିଛି । ଏହି ୧୬ କି.ମି. ନଦୀ ସୀମା ବିବାଦୀୟ ହୋଇପଡ଼ିଛି । ଏହାର ସୀମା ନିର୍ଦ୍ଧାରଣ ହୋଇ ପାରି ନ ଥିବା ବେଳେ ଏଠାରୁ ବାଲି ଉତ୍ତୋଳନକୁ ନେଇ ବିଭିନ୍ନ ସମୟରେ ଦୁଇ ରାଜ୍ୟ ମଧ୍ୟରେ ବିବାଦ ଲାଗିରହିଛି। ଏନ୍‌ଜିଟି ନିର୍ଦ୍ଦେଶକ୍ରମେ ଦୁଇ ରାଜ୍ୟ ଏହାର ସୀମା ନିର୍ଦ୍ଧାରଣ କରିବା ପାଇଁ ନିର୍ଦ୍ଦେଶ ଦିଆଯାଇଥିଲେ ମଧ୍ୟ ଅଦ୍ୟାବଧି ତାହା ଶେଷ ହୋଇ ପାରିନାହିଁ। ଏ ସମ୍ପର୍କରେ ବିଭିନ୍ନ ଗଣମାଧ୍ୟମରେ ପ୍ରକାଶ ପାଇବା ପରେ ଶୁକ୍ରବାର ବାଲେଶ୍ୱର ଜିଲାପାଳଙ୍କ ନିର୍ଦ୍ଦେଶକ୍ରମେ ଜଳେଶ୍ୱର ତହସିଲ ପକ୍ଷରୁ ବିଳାସପୁର, ଗୋପାଳପୁର, କୁଆଁରପୁର, ମାକିଡିଆ ଆଦି ସ୍ଥାନରେ ମାପଚୁପ ଆରମ୍ଭ ହୋଇଛି । ଏହି ମାପଚୁପ ପ୍ରକ୍ରିୟାରେ ବାଲେଶ୍ୱର ବନ୍ଦୋବସ୍ତ ବିଭାଗରୁ ପ୍ରଫୁଲ୍ଲ କୁମାର ଜେନା, ଦେବଦତ୍ତ ମହାଳିକଙ୍କ ସହିତ ଜଳେଶ୍ୱରର ରାଜସ୍ୱ ନୀରିକ୍ଷକ ମାନସ କୁମାର ବେହେରା, ପ୍ରଭୁରାମ କାସ୍ତ, ଅଞ୍ଜନା ଟୁଡୁ, ସୃଷ୍ଟିଧର ପଟ୍ଟାୟତ, ଦିଲୀପ କୁମାର ଚାନ୍ଦ, ସଞ୍ଜୟ କୁମାର ପଣ୍ଡା, ଇନ୍ସ୍ପେକ୍ଟର ଗୌରାଙ୍ଗ ଚନ୍ଦ୍ର ଜେନା, ପ୍ରତାପ ଚନ୍ଦ୍ର ଭଞ୍ଜ, ଅମିନ ସାଗର ବାସ୍କେ, ସିବେନ୍‌ଲାଲ ମୁର୍ମୁ, ସୁଜଲ କୁମାର ପରିଡ଼ା, ଯଶୋଦା ମହାନ୍ତି ପ୍ରମୁଖ ସହାୟତା କରିଥିଲେ। ଏହି ମାପ ପ୍ରକିୟା ଜାରି ରହିବ ବୋଲି ଜଣାଯାଇଛି।

ପୃଥକ୍ ସ୍ଥାନରେ ସଡ଼କ ଦୁର୍ଘଟଣା: ୨ ମୃତ

ବାଲିଆପାଳ,୧୧।୧୨(ସ୍ୱ.ପ୍ର.)

ବାଲିଆପାଳ ବ୍ଲକରେ ଗୋଟିଏ ଦିନରେ ପୃଥକ ସ୍ଥାନରେ ସଡ଼କ ଦୁର୍ଘଟଣା ଘଟି ଦୁଇଜଣଙ୍କର ମୃତ୍ୟୁ ହୋଇଛି। ଗୁରୁବାର ପୂର୍ବାହ୍ନରେ ବାଲିଆପାଳ ଥାନା ଅନ୍ତର୍ଗତ ମଧୁପୁର ଛକ ନିକଟରେ ପ୍ରଦୀପ ଜେନା (୨୫) ଚାଲି ଚାଲି ଯାଉଥିବା ବେଳେ ଏକ ଟାଟା ମ୍ୟାଜିକ୍ ଗାଡ଼ି ପଛପଟୁ ଧକ୍କା ଦେବା ଫଳରେ ତାଙ୍କ ମୁଣ୍ଡରେ ଶକ୍ତ ଆଘାତ ଲାଗିଥିଲା। ତାଙ୍କୁ ପ୍ରଥମେ ବାଲିଆପାଳ ମେଡ଼ିକାଲ୍ ପରେ ଭୁବନେଶ୍ୱର ଏମ୍‌ସ ହସ୍‌ପିଟାଲ ପଠାଯାଇଥିଲା। ସେଠାରେ ଚିକିତ୍ସାଧୀନ ଅବସ୍ଥାରେ ତାଙ୍କର ମୃତ୍ୟୁ ହୋଇଛି। ସେହିପରି ରାତି ୯ଟା ସମୟରେ ବାଲିଆପାଳ ବସ୍ତା ମୁଖ୍ୟ ରାସ୍ତାର ଦାନ୍ତୁଣିଦା ଛକରେ ବାଲିଆପାଳ ଗ୍ରାମର ବିକାଶ ମୁଖୀ (୨୨) ଗାଡ଼ିରେ ଦେଭୋଗ ଛକଆଡ଼େ ଯାଉଥିବାବେଳେ ପଛପଟୁ ଏକ ପିକଅପ୍ ଭ୍ୟାନ୍ ଧକ୍କା ଦେଇ ପଳାଇଯାଇଥିଲା। ଘଟଣାସ୍ଥଳରେ ବିକାଶଙ୍କ ମୃତ୍ୟୁ ହୋଇଯାଇଥିଲା। ବାଲିଆପାଳ ପୋଲିସ ପହଞ୍ଚି ବାଇକ୍ ଜବତ କରି ଥାନାକୁ ନେଇଯାଇଥିଲେ।

ନାବାଳିକା ବଳାତ୍କାର ମାମଲା: ଦୋଷୀଙ୍କୁ ୧୦ ବର୍ଷ ଜେଲ

ଭଦ୍ରକ ଅଫିସ, ୧୧।୧୨

ଭଦ୍ରକ ଅତିରିକ୍ତ ଜିଲା ଦୌରାଜଜ୍ ତଥା ସ୍ୱତନ୍ତ୍ର ଅଦାଲତର ବିଚାରପତି ପ୍ରଣତି ସାହା ଶୁକ୍ରବାର ଏକ ନାବାଳିକା ବଳାତ୍କାର ମାମଲାର ବିଚାର କରି ଦୋଷୀ ତିହିଡ଼ି ବଉଳପାଳର ମାନସ କୁମାର ଯତିଙ୍କୁ ୧୦ ବର୍ଷ ଜେଲ ଦଣ୍ଡାଦେଶ ଶୁଣାଣି କରିଛନ୍ତି। ଏଥିସହ ୧୦ ହଜାର ଟଙ୍କା ଜରିମାନା ଦେବାକୁ ପଡ଼ିବ। ସୂଚନାଯୋଗ୍ୟ ଯେ, ୨୦୧୭ ଅକ୍ଟୋବର ୨୩ରେ ତିହିଡ଼ି ଅଞ୍ଚଳର ଜଣେ ନାବାଳିକା କାଳୀପୂଜା ଦେଖି ଫେରୁଥିବା ବେଳେ ତାଙ୍କୁ ବଳାତ୍କାର କରାଯାଇଥିଲା। ଅଭିଯୁକ୍ତ ଜଣଙ୍କ ଏହାର ଭିଡିଓ ଭାଇରାଲ କରିଥିଲେ। ଏହି କାରଣରୁ ନାବାଳିକା ଆତ୍ମହତ୍ୟା ଉଦ୍ୟମ କରୁଥିଲେ। ଏ ନେଇ ତିହିଡ଼ି ଥାନାରେ ଅଭିଯୋଗ ହେବା ପରେ ପୋଲିସ ଏକ ମାମଲା(ନଂ.୩୫୩/୧୭) ରୁଜୁ କରି ଅଭିଯୁକ୍ତ ମାନସଙ୍କୁ ଗିରଫ କରି କୋର୍ଟ ଚାଲାଣ କରିଥିଲା। ମୋଟ ୧୪ ଜଣଙ୍କ ସାକ୍ଷ୍ୟ ପ୍ରମାଣକୁ ଭିତ୍ତିକରି ଏହି ଦଣ୍ଡାଦେଶ ଶୁଣାଣି ହୋଇଛି। ସ୍ୱତନ୍ତ୍ର ସରକାରୀ ଓକିଲ ମନୋରଞ୍ଜନ ଦାସ ମାମଲା ପରିଚାଳନା କରିଥିଲେ।

ଡିଜିଟାଲ ଡିସ୍‌ପେନସାରୀରେ ରୋଗୀ ସେବା

କେନ୍ଦୁଝର, ୧୧।୧୨ (ସ୍ୱ.ପ୍ର.)

କେନ୍ଦୁଝର ଜିଲାର ବିଭିନ୍ନ ଖଣିଖାଦାନ ଅଧ୍ୟୁଷିତ ଗ୍ରାମାଞ୍ଚଳରେ ୮ଟି ଡିଜିଟାଲ ଡିସ୍‌ପେନସାରୀ କାର୍ଯ୍ୟକ୍ଷମ ହୋଇଥିବା ବେଳେ ଏହାର ସଫଳତାକୁ ଉପଲବ୍ଧି କରି ଆହୁରି ୧୩ ସ୍ଥାନରେ ଖୋଲିବା ପାଇଁ ଯୋଜନା କରୁଛି । ଜିଲାର ଅପହଞ୍ଚ ଅଞ୍ଚଳରେ ଉତ୍ତମ ପ୍ରାଥମିକ ସ୍ୱାସ୍ଥ୍ୟ ସେବା ଯୋଗାଇଦେବା ଲକ୍ଷରେ ଏହି ଡିଜିଟାଲ ଡିସପେନସାରୀ ଖୋଲାଯାଇଛି । ଜିଲା ଖଣିଜ ପ୍ରତିଷ୍ଠାନ ପାଣ୍ଠିରେ ଚାଲିଥିବା ବର୍ତ୍ତମାନ ସୁଦ୍ଧା ଏହି ଡିଜିଟାଲ ଡିସପେନସାରୀ ଜରିଆରେ ୧ଲକ୍ଷରୁ ଉର୍ଦ୍ଧ୍ୱ ରୋଗୀଙ୍କୁ ପରାମର୍ଶ ଜନିତ ଚିକିତ୍ସାସେବା, ଔଷଧ ବଣ୍ଟନ, ବିଭିନ୍ନ ପରୀକ୍ଷା ଆଦି ସୁବିଧା ଯୋଗାଇଦେଇଥିବା ଟୁଇଟ୍ କରି ଜିଲା ପ୍ରଶାସନ ଜଣାଇଛି। ପ୍ରକାଶ ଯେ କେନ୍ଦୁଝର ଜିଲାରେ ବ୍ରାହ୍ମଣୀପାଳ, ବାୟାକୁମୁଟିଆ, ଚିନ୍ନାମାଳୀପଶି, ଗୁଆଲି, କାଳିମାଟି, ନୟାକୋଟ, ରାୟଗଡା, ଟାଙ୍ଗିରିଆପାଳ ଆଦି ସ୍ୱାସ୍ଥ୍ୟ ସୁବିଧା ଅପହଞ୍ଚ ଅଞ୍ଚଳରେ ଡିଜିଟାଲ ଡିସପେନ୍‌ସାରୀ ଦ୍ୱାରା ସ୍ୱାସ୍ଥ୍ୟ ସେବା ଯୋଗାଇଦିଆଯାଉଛି। ବିଶେଷ କରି କୋଭିଡ ମହାମାରୀ ସମୟରେ ଏହି ସ୍ୱାସ୍ଥ୍ୟ ସେବା ଯୋଗାଇଦିଆଯାଇଛି । ଏହି ଡିସପେନ୍‌ସାରୀରେ ରୋଗୀ ମାନେ ଅନଲାଇନରେ ରୋଗର ପରାମର୍ଶ ନେବା ସହ ମାଗଣାରେ ଔଷଧ ଓ ଅନ୍ୟାନ୍ୟ ଟେଷ୍ଟ କରାଇଛନ୍ତି। ପ୍ରତ୍ୟେକ ଡିସ୍‌ପେନସାରୀରେ ଦକ୍ଷ ନର୍ସ, ଏଏନଏମ ଓ ଫାର୍ମାସିଷ୍ଟଙ୍କୁ ନିଯୁକ୍ତି ଦିଆଯାଇଛି ।

ଦୁର୍ଘଟଣାରେ ସାହିତ୍ୟିକଙ୍କ ମୃତ୍ୟୁ ଘଟଣା: କଣ୍ଟେନର ଚାଳକ ଗିରଫ

ଭଣ୍ଡାରିପୋଖରୀ, ୧୧।୧୨(ଡି.ଏନ.ଏ)

ଭଦ୍ରକ ଜିଲା ଭଣ୍ଡାରିପୋଖରୀ ବଜାର ୧୬ ନଂ. ଜାତୀୟ ରାଜପଥରେ ଗୁରୁବାର ଅପରାହ୍ନରେ ମର୍ମନ୍ତୁଦ ସଡ଼କ ଦୁର୍ଘଟଣାରେ ସାହିତ୍ୟିକ ତଥା ଅବସରପ୍ରାପ୍ତ ଶିକ୍ଷକ ସୁରେନ୍ଦ୍ର ଦାସଙ୍କ ମୃତ୍ୟୁ ଘଟିଥିଲା। ଦୁର୍ଘଟଣା ଘଟାଇଥିବା କଣ୍ଟେନର ଚାଳକ ଦିଲ୍ଲୀ ଅଞ୍ଚଳର ଅଶୋକ କୁମାର ଦାସଙ୍କୁ ପୋଲିସ ଗିରଫ କରି ଶୁକ୍ରବାର କୋର୍ଟ ଚାଲାଣ କରିଛି। ଏ ନେଇ ଭଣ୍ଡାରିପୋଖରୀ ଥାନାରେ ମାମଲା (ନଂ. ୨୫୭/୨୦) ରୁଜୁ ହୋଇଛି।

ଉପକୂଳ ଅଞ୍ଚଳରେ ୨୫କି.ମି. ମାନବଶୃଙ୍ଖଳ

ଲୋକେ ମାନବଶୃଙ୍ଖଳ କରି ପ୍ରତିବାଦ ଜଣାଉଛନ୍ତି।

ବାଲିଆପାଳ, ୧୧।୧୨(ସ୍ୱ.ପ୍ର.)

ପ୍ରସ୍ତାବିତ ପେଟ୍ରୋ କେମିକାଲ ଓ ସୁବର୍ଣ୍ଣରେଖା ବନ୍ଦରକୁ ବିରୋଧ କରି ଭିଟାମାଟି ସୁରକ୍ଷା କମିଟି ଆବାହକ ଅରୁଣ ଜେନା, ବାଲିଆପାଳ ବ୍ଲକ ଅଧ୍ୟକ୍ଷ ବିଜନ ନାୟକଙ୍କ ମିଳିତ ଆହ୍ୱାନରେ ବାଲିଆପାଳ ବ୍ଲକର ଉପକୂଳବର୍ତ୍ତୀ ୬ଗୋଟି ପଞ୍ଚାୟତର ଜନସାଧାରଣ ଶୁକ୍ରବାର ଜମ୍ବୀରାଇ ପଞ୍ଚାୟତର ଦ୍ୱାରିକା ଠାକୁରାଣୀଠାରୁ କଙ୍କଡ଼ପାଳ ପର୍ଯ୍ୟନ୍ତ ୨୫ କି.ମି. ବ୍ୟାପୀ ମାନବ ଶୃଙ୍ଖଳ କରି ନିଆରା ଢ଼ଙ୍ଗରେ ପ୍ରତିବାଦ କରିଛନ୍ତି। ସମୁଦ୍ର ଉପକୂଳରେ ପେଟ୍ରୋ କେମିକାଲ ଓ ବନ୍ଦର ପ୍ରତିଷ୍ଠା ପାଇଁ ସରକାରୀସ୍ତରରେ ସମସ୍ତ ପ୍ରସ୍ତୁତି ଶେଷ ହୋଇଥିବା ବେଳେ ଜମି ନ ଛାଡ଼ିବାକୁ ସ୍ଥାନୀୟ ୬ଟି ପଞ୍ଚାୟତର ଅଧିବାସୀ ଅଡ଼ି ବସିଛନ୍ତି। ଜୀବନର ଶେଷ ନିଃଶ୍ୱାସ ଥିବା ପର୍ଯ୍ୟନ୍ତ ନିଜ ଭିଟାମାଟି ଛାଡ଼ିବେ ନାହିଁ ବୋଲି ହଜାର ହଜାର ଲୋକ ମାନବଶୃଙ୍ଖଳରେ ଛିଡ଼ା ହୋଇ ବଜ୍ରଶପଥ ଗ୍ରହଣ କରିଛନ୍ତି। ବେତଗଡ଼ିଆ ପଞ୍ଚାୟତ ସରପଞ୍ଚ ପରମାନନ୍ଦ ବାଡ଼ି, କାର୍ତ୍ତିକ ନାୟକ, ଅନୁଜ ମହାପାତ୍ର, କୋଶଧ୍ୱଜ ଜେନା, ଇନ୍ଦୁଭୂଷଣ ଜେନା, ଭଗବାନ ଜେନା, ଲକ୍ଷ୍ମୀଧର ଦାସ, ମୃତ୍ୟୁଞ୍ଜୟ ରାଉତ, ଜୟନ୍ତୀ ବାରିକ, ଅଚ୍ୟୁତ ବେହେରା, ସନ୍ଧ୍ୟାରାଣୀ କୁଇରୀ, କନକଲତା କୁଇଁରୀ, ପ୍ରତିଭା ଦାସ, ଧନଞ୍ଜୟ ଜେନାଙ୍କ ସହିତ ହଜାର ହଜାର ମହିଳା ପୁରୁଷ ଉପସ୍ଥିତ ରହି ପ୍ରତିବାଦ କରିଥିଲେ।

୨୬ ଚାଷୀଙ୍କୁ ବାବୁଲାଲ ଅଗ୍ରୱାଲ ସ୍ମୃତି ପୁରସ୍କ

ଓଡ଼ିଶା ସରକାର
ରାଜସ୍ୱ ଓ ବିପର୍ଯ୍ୟୟ ପରିଚାଳନା ବିଭାଗ
ଘୋଷଣା

No. RDM-LAA-JAJ-0007-2019/27054/R&DM **Dated: 10 Sep. 2019**

No. XXIV-26:- ସର୍ବସାଧାରଣଙ୍କ ଅବଗତି ନିମନ୍ତେ, ନ୍ୟାୟୋଚିତ କ୍ଷତିପୂରଣ ଅଧିକାର ଏବଂ ଭୂ-ଅର୍ଜନ, ପୁନର୍ବାସ ଓ ଅଭଥାନ କ୍ଷେତ୍ରରେ ସ୍ୱଚ୍ଛତା ଆଇନ, ୨୦୧୩ (RFCTLAR&R Act, 2013)ର ଧାରା ୧୯ର ଅଧିନିୟମ ୧ ଅନୁଯାୟୀ ଏହି ଘୋଷଣାନାମା ଦିଆଯାଉଅଛି ଯେ ଉକ୍ତ ଆଇନର ଧାରା ୧୫(୨) ଅନୁସାରେ ଜିଲ୍ଲାପାଳଙ୍କ ଦ୍ୱାରା ପ୍ରଦତ୍ତ ରିପୋର୍ଟକୁ ବିବେଚନା କରି ରାଜ୍ୟ ସରକାରଙ୍କୁ ଏହି ଆଇନର ଧାରା ୨(୧) ପ୍ରକାରେ ପ୍ରତୀତ ହେଉଅଛି ଯେ ମୌଜା- ତୁରା, ଥାନା: ଟମକା ନଂ. ୮୦, ତହସିଲ: ଦାନଗଦି, ଜିଲ୍ଲା: ଯାଜପୁରରେ ନିମ୍ନସୂଚିତ 'କ' ତଫସିଲ ଜମି ଏକ ସାର୍ବଜନୀନ ଉଦ୍ଦେଶ୍ୟରେ ଯଥା ରେଙ୍ଗାଳୀ ବାମ ପାର୍ଶ୍ୱ କେନାଲର ବରପଦା ଶାଖା କେନାଲ ନିର୍ମାଣ ନିମନ୍ତେ ଭୂମି ଅଧିଗ୍ରହଣ ଆବଶ୍ୟକ ହେଉଅଛି।

ଏହି ଭୂମି ଅଧିଗ୍ରହଣ ସମ୍ବନ୍ଧୀୟ ପ୍ରାରମ୍ଭିକ ବିଜ୍ଞପ୍ତି ନ୍ୟାୟୋଚିତ କ୍ଷତିପୂରଣ ଅଧିକାର ଏବଂ ଭୂ-ଅର୍ଜନ, ପୁନର୍ବାସ ଓ ଅଭଥାନ କ୍ଷେତ୍ରରେ ସ୍ୱଚ୍ଛତା ଆଇନ, ୨୦୧୩ (RFCTLAR & R Act, 2013)ର ଧାରା ୧୧(୧) ଅନୁଯାୟୀ ବିଜ୍ଞପ୍ତି ସଂଖ୍ୟା ୭୨୩୬, ତା୨୮।୦୨।୨୦୧୯ରିଖରେ ପ୍ରକାଶିତ ହୋଇଅଛି।

ପୁନଶ୍ଚ ଏହା ଘୋଷଣା କରାଯାଉଅଛି ଯେ ମୌଜା- ତୁରା, ଥାନା: ଟମକା, ଜିଲ୍ଲା: ଯାଜପୁରରେ କୌଣସି ବିସ୍ଥାପିତ ପରିବାର ନ ଥିବାରୁ ପୁନର୍ବାସ ଓ ଅଭଥାନ ନିମିତ୍ତ କୌଣସି ଜମି ଚିହ୍ନଟ ଓ ପୁନର୍ବାସ ଓ ଅଭଥାନ ଯୋଜନା ରୂପରେଖର ସାରମର୍ମ ସଂଲଗ୍ନ କରାଯାଇନାହିଁ। ଅନୁମୋଦିତ ପୁନର୍ବାସ ଓ ଅଭଥାନ ଯୋଜନା ଜିଲ୍ଲାପାଳ ଏବଂ ପୁନର୍ବାସ ଓ ଅଭଥାନ ପ୍ରଶାସନ କାର୍ଯ୍ୟାଳୟରେ ଉପଲବ୍ଧ ଅଟେ। ଏହା ମଧ୍ୟ ଜିଲ୍ଲା ୱେବସାଇଟ **www.dkl.nic.in**ରେ ଏବଂ ରାଜ୍ୟ ସରକାରଙ୍କ ୱେବସାଇଟ୍ **http://revenue.odisha.gov.in**ରେ ସର୍ବସାଧାରଣଙ୍କ ଅବଲୋକନ ପାଇଁ ଅପ୍‌ଲୋଡ୍ କରାଯାଇଛି। ପୁନର୍ବାସ ଓ ଅଭଥାନ ଯୋଜନାର ଭୂମି ନକ୍ସା ଭୂ-ଅର୍ଜନ ଅଧିକାରୀଙ୍କ କାର୍ଯ୍ୟାଳୟରେ କାର୍ଯ୍ୟ ଦିବସମାନଙ୍କରେ ଦେଖିବାକୁ ମିଳିପାରିବ।

ତଫସିଲ – କ
(ପ୍ରସ୍ତାବିତ ଭୂମି ଅଧିଗ୍ରହଣ ଅନୁସୂଚୀ)
ଜିଲ୍ଲା: ଯାଜପୁର, ତହସିଲ: ଦାନଗଦି

ଗ୍ରାମର ନାମ	ଗ୍ରାମାଞ୍ଚଳ/ ସହରାଞ୍ଚଳ	ଖାତା ନଂ.	ପ୍ଲଟ ନଂ.	କିସମ	ପ୍ଲଟର ମୋଟ ରକବା	ଅଧିଗ୍ରହଣ ହେବାକୁଥିବା ଜମିର ରକବା	ରୟତଙ୍କ ନାମ
୧	୨	୩	୪	୫	୬	୭	୮
ତୁରା	ଗ୍ରାମାଞ୍ଚଳ	ଏଥି ସହିତ ସଂଲଗ୍ନ	ଏଥି ସହିତ ସଂଲଗ୍ନ	ଏଥି ସହିତ ସଂଲଗ୍ନ	ଏ.୨୨.୫୩୫	ଏ.୧୮.୯୨	ଏଥି ସହିତ ସଂଲଗ୍ନ

ତଫସିଲ – ଖ
(ପୁନର୍ବାସ ନିମିତ୍ତ ଚିହ୍ନଟ ଭୂମି ଅନୁସୂଚୀ)
ଜିଲ୍ଲା: ଯାଜପୁର, ତହସିଲ: ଦାନଗଦି

ଗ୍ରାମର ନାମ	ଗ୍ରାମାଞ୍ଚଳ/ ସହରାଞ୍ଚଳ	ଖାତା ନଂ.	ପ୍ଲଟ ନଂ.	କିସମ	ପ୍ଲଟର ମୋଟ ରକବା	ପୁନର୍ବାସ ନିମିତ୍ତ ଚିହ୍ନଟ ଜମିର ରକବା	ରୟତଙ୍କ ନାମ
୧	୨	୩	୪	୫	୬	୭	୮
ପ୍ରଯୁଜ୍ୟ / ପ୍ରଯୁଜ୍ୟ ନୁହେଁ							

ଅଧିସୂଚନାର ବୈଧ ତାରିଖ: ୦୪।୦୬।୨୦୧୯

ରାଜ୍ୟପାଳଙ୍କ ଆଦେଶକ୍ରମେ
ସ୍ୱା./- ଅତିରିକ୍ତ ଶାସନ ସଚିବ

ଜମି ଅନୁସୂଚୀ
ଗ୍ରାମର ନାମ: ତୁରା, ଥାନାର ନାମ: ଟମକା ନଂ. ୮୦, ତହସିଲ: ଦାନଗଦି, ଜିଲ୍ଲା: ଯାଜପୁର
ଜମି ଅଧିଗ୍ରହଣ କେସ୍ ନଂ.: ୫୫/୨୦୧୮

କ୍ର. ନଂ.	ଖତିୟାନ ନଂ.	ପ୍ଲଟ ନଂ.	ପ୍ଲଟର ମୋଟ ରକବା	ଅଧିଗୃହୀତ ଜମିର ରକବା	ରୟତଙ୍କ ନାମ	ମନ୍ତବ୍ୟ
୧	୨	୩	୪	୫	୬	୭
୧	୮	୩୫୧	୦.୦୪୦	୦.୦୩୦	ଅମୂଲ୍ୟ ସାହୁ, ପିତା: କାଙ୍ଗାଳି ସାହୁ, ଜା: ତେଲି, ବା: କରଡ଼ାପାଳ	
୨	୯	୨୫୨	୦.୦୫୦	୦.୦୧୦	ଅଲେଖ ସାହୁ, ପିତା: ହରି ସାହୁ ଓଗେର, ଜା: ଗୁଡ଼ିଆ, ବା: କରଡ଼ାପାଳ	
୩		୧୦୭୧	୦.୧୦୦	୦.୧୦୦	ଅଲେଖ ସାହୁ, ପିତା: ହରି ସାହୁ ଓଗେର, ଜା: ଗୁଡ଼ିଆ, ବା: କରଡ଼ାପାଳ	
୪	୧୦	୧୦୫୭	୦.୦୩୦	୦.୦୩୦	ଅଲେଖ ସାହୁ, ପିତା: ହରିହର ସାହୁ ଓଗେର, ଜା: ଗୁଡ଼ିଆ, ବା: କରଡ଼ାପାଳ	
୫	୧୧	୩୫୦	୦.୦୨୦	୦.୦୨୦	ଆଡୁଳ ଚକ୍ର, ପିତା: ବଂଶୀଧର ଚକ୍ର ଓଗେର, ଜା: ଖଣ୍ଡାୟତ, ବା: ବାଦବିଲ	
୬	୧୨	୧୨୩୫	୦.୪୫୦	୦.୦୨୦	ଈଶ୍ୱର ଚନ୍ଦ୍ର ସାହୁ, ପିତା: ସୂର୍ଯ୍ୟମଣି ସାହୁ ଓଗେର, ଜା: ତେଲି, ବା: ଉଚ୍ଚବାଲି	
୭	୧୪	୧୨୦୭	୦.୦୧୦	୦.୦୧୦	କଣ୍ଟୁରୀ ନାୟକ, ପିତା: ଗଙ୍ଗା ନାୟକ ଓଗେର, ଜା: ତେଲି, ବା: ଉଚ୍ଚବାଲି	
୮		୧୨୦୯	୦.୦୨୦	୦.୦୨୦	କଣ୍ଟୁରୀ ନାୟକ, ପିତା: ଗଙ୍ଗା ନାୟକ ଓଗେର, ଜା: ତେଲି, ବା: ଉଚ୍ଚବାଲି	
୯		୧୨୧୦	୦.୦୨୦	୦.୦୧୦	କଣ୍ଟୁରୀ ନାୟକ, ପିତା: ଗଙ୍ଗା ନାୟକ ଓଗେର, ଜା: ତେଲି, ବା: ଉଚ୍ଚବାଲି	
୧୦		୧୨୧୭	୦.୦୭୦	୦.୦୭୦	କଣ୍ଟୁରୀ ନାୟକ, ପିତା: ଗଙ୍ଗା ନାୟକ ଓଗେର, ଜା: ତେଲି, ବା: ଉଚ୍ଚବାଲି	
୧୧	୧୬	୪୪	୦.୧୨୦	୦.୦୭୦	କପିଳ ସାହୁ, ପିତା: ମଧୁ ସାହୁ, ଜା: ତେଲି, ବା: ଅରଡ଼ାପାଳ	
୧୨		୭୦	୦.୨୫୦	୦.୨୫୦	କପିଳ ସାହୁ, ପିତା: ମଧୁ ସାହୁ, ଜା: ତେଲି, ବା: ଅରଡ଼ାପାଳ	
୧୩		୧୦୮	୦.୦୭୦	୦.୦୨୦	କପିଳ ସାହୁ, ପିତା: ମଧୁ ସାହୁ, ଜା: ତେଲି, ବା: ଅରଡ଼ାପାଳ	
୧୪		୧୩୭	୦.୦୯୦	୦.୦୯୦	କପିଳ ସାହୁ, ପିତା: ମଧୁ ସାହୁ, ଜା: ତେଲି, ବା: ଅରଡ଼ାପାଳ	
୧୫	୧୯	୨୫୦	୦.୧୬୦	୦.୧୬୦	କାଙ୍ଗାଳି ଚରଣ ସାହୁ, ପିତା: ଭିକାରି ସାହୁ, ଜା: ତେଲି, ବା: କରଡ଼ାପାଳ	
୧୬	୧୯	୨୫୧	୦.୦୯୦	୦.୦୭୦	କାଙ୍ଗାଳି ଚରଣ ସାହୁ, ପିତା: ଭିକାରି ସାହୁ, ଜା: ତେଲି, ବା: କରଡ଼ାପାଳ	
୧୭		୩୪୯	୦.୦୨୦	୦.୦୨୦	କାଙ୍ଗାଳି ଚରଣ ସାହୁ, ପିତା: ଭିକାରି ସାହୁ, ଜା: ତେଲି, ବା: କରଡ଼ାପାଳ	
୧୮		୩୫୩	୦.୨୦୦	୦.୧୨୦	କାଙ୍ଗାଳି ଚରଣ ସାହୁ, ପିତା: ଭିକାରି ସାହୁ, ଜା: ତେଲି, ବା: କରଡ଼ାପାଳ	
୧୯		୧୦୪୮	୦.୧୦୦	୦.୧୦୦	କାଙ୍ଗାଳି ଚରଣ ସାହୁ, ପିତା: ଭିକାରି ସାହୁ, ଜା: ତେଲି, ବା: କରଡ଼ାପାଳ	
୨୦		୧୦୭୨	୦.୦୮୦	୦.୦୮୦	କାଙ୍ଗାଳି ଚରଣ ସାହୁ, ପିତା: ଭିକାରି ସାହୁ, ଜା: ତେଲି, ବା: କରଡ଼ାପାଳ	
୨୧		୧୧୫୯	୦.୦୪୦	୦.୦୨୦	କାଙ୍ଗାଳି ଚରଣ ସାହୁ, ପିତା: ଭିକାରି ସାହୁ, ଜା: ତେଲି, ବା: କରଡ଼ାପାଳ	
୨୨	୨୨	୧୨୦	୦.୩୯୦	୦.୨୯୦	ମୀନକେତନ ସାହୁ, ପିତା: ଚିନ୍ତାମଣୀ ସାହୁ ଓଗେର, ଜା: ତେଲି, ବା: କରଡ଼ାପାଳ	
୨୩	୨୩	୨୬୪	୦.୦୭୦	୦.୦୫୦	କାର୍ତ୍ତିକ ସାହୁ, ପିତା: ନେତ୍ରବାସି ସାହୁ, ଜା: ତେଲି, ବା: କରଡ଼ାପାଳ	
୨୪		୨୮୨	୦.୦୩୦	୦.୦୩୦	କାର୍ତ୍ତିକ ସାହୁ, ପିତା: ନେତ୍ରବାସି ସାହୁ, ଜା: ତେଲି, ବା: କରଡ଼ାପାଳ	
୨୫	୨୯	୧୦୯୬	୦.୫୮୦	୦.୫୮୦	କୀର୍ତ୍ତନ ଚକ୍ର, ପିତା: ଗୋବିନ୍ଦ ଚକ୍ର ଓଗେର, ଜା: ଖଣ୍ଡାୟତ, ବା: ବାଦବିଲ	
୨୬		୧୦୯୮	୦.୩୬୦	୦.୩୬୦	କୀର୍ତ୍ତନ ଚକ୍ର, ପିତା: ଗୋବିନ୍ଦ ଚକ୍ର ଓଗେର, ଜା: ଖଣ୍ଡାୟତ, ବା: ବାଦବିଲ	
୨୭	୩୪	୧୦୯୨	୦.୦୬୦	୦.୦୫୦	କୃଷ୍ଣଚନ୍ଦ୍ର ସାହୁ, ପିତା: ଦୀନବନ୍ଧୁ ସାହୁ, ଜା: ତେଲି, ବା: କରଡ଼ାପାଳ	
୨୮	୩୬	୨୮୦	୦.୦୪୦	୦.୦୪୦	କୃଷ୍ଣ ବେହେରା, ପିତା: ଚୁଇଁ ବେହେରା ଓଗେର, ଜା: ଗୁଡ଼ିଆ, ବା: ବାଦବିଲ	
୨୯		୨୯୫	୦.୦୭୦	୦.୦୧୦	କୃଷ୍ଣ ବେହେରା, ପିତା: ଚୁଇଁ ବେହେରା ଓଗେର, ଜା: ଗୁଡ଼ିଆ, ବା: ବାଦବିଲ	
୩୦		୩୬୭	୦.୦୮୦	୦.୦୮୦	କୃଷ୍ଣ ବେହେରା, ପିତା: ଚୁଇଁ ବେହେରା ଓଗେର, ଜା: ଗୁଡ଼ିଆ, ବା: ବାଦବିଲ	
୩୧	୩୯	୩୬	୦.୧୧୦	୦.୦୯୦	ଗଙ୍ଗାଧର ସାହୁ, ପିତା: ଦୈତାରି ସାହୁ ଓଗେର, ଜା: ତେଲି, ବା: କରଡ଼ାପାଳ	
୩୨		୫୩	୦.୦୫୦	୦.୦୫୦	ଗଙ୍ଗାଧର ସାହୁ, ପିତା: ଦୈତାରି ସାହୁ ଓଗେର, ଜା: ତେଲି, ବା: କରଡ଼ାପାଳ	
୩୩		୨୬୫	୦.୧୦୦	୦.୧୦୦	ଗଙ୍ଗାଧର ସାହୁ, ପିତା: ଦୈତାରି ସାହୁ ଓଗେର, ଜା: ତେଲି, ବା: କରଡ଼ାପାଳ	
୩୪	୩୯	୨୭୧	୦.୧୬୦	୦.୧୬୦	ଗଙ୍ଗାଧର ସାହୁ, ପିତା: ଦୈତାରି ସାହୁ ଓଗେର, ଜା: ତେଲି, ବା: କରଡ଼ାପାଳ	
୩୫		୨୭୪	୦.୧୪୦	୦.୧୪୦	ଗଙ୍ଗାଧର ସାହୁ, ପିତା: ଦୈତାରି ସାହୁ ଓଗେର, ଜା: ତେଲି, ବା: କରଡ଼ାପାଳ	
୩୬		୨୭୭	୦.୦୬୦	୦.୦୬୦	ଗଙ୍ଗାଧର ସାହୁ, ପିତା: ଦୈତାରି ସାହୁ ଓଗେର, ଜା: ତେଲି, ବା: କରଡ଼ାପାଳ	
୩୭		୧୦୧୦	୦.୧୫୦	୦.୧୧୦	ଗଙ୍ଗାଧର ସାହୁ, ପିତା: ଦୈତାରି ସାହୁ ଓଗେର, ଜା: ତେଲି, ବା: କରଡ଼ାପାଳ	
୩୮		୧୦୧୨	୦.୨୬୦	୦.୧୦୦	ଗଙ୍ଗାଧର ସାହୁ, ପିତା: ଦୈତାରି ସାହୁ ଓଗେର, ଜା: ତେଲି, ବା: କରଡ଼ାପାଳ	
୩୯		୧୦୧୭	୦.୦୮୦	୦.୦୮୦	ଗଙ୍ଗାଧର ସାହୁ, ପିତା: ଦୈତାରି ସାହୁ ଓଗେର, ଜା: ତେଲି, ବା: କରଡ଼ାପାଳ	
୪୦		୧୦୧୯	୦.୧୩୦	୦.୧୩୦	ଗଙ୍ଗାଧର ସାହୁ, ପିତା: ଦୈତାରି ସାହୁ ଓଗେର, ଜା: ତେଲି, ବା: କରଡ଼ାପାଳ	
୪୧		୧୦୯୫	୦.୨୪୦	୦.୨୪୦	ଗଙ୍ଗାଧର ସାହୁ, ପିତା: ଦୈତାରି ସାହୁ ଓଗେର, ଜା: ତେଲି, ବା: କରଡ଼ାପାଳ	
୪୨	୪୦	୧୦୪୫	୦.୧୩୦	୦.୦୭୦	ଗଙ୍ଗାଧର ସାହୁ, ପିତା: ଦୈତାରି ସାହୁ ଓଗେର, ଜା: ତେଲି, ବା: କରଡ଼ାପାଳ	
୪୩		୧୦୪୬	୦.୦୯୦	୦.୦୯୦	ଗଙ୍ଗାଧର ସାହୁ, ପିତା: ଦୈତାରି ସାହୁ ଓଗେର, ଜା: ତେଲି, ବା: କରଡ଼ାପାଳ	
୪୪		୧୦୯୩	୦.୦୭୦	୦.୦୫୦	ଗଙ୍ଗାଧର ସାହୁ, ପିତା: ଦୈତାରି ସାହୁ ଓଗେର, ଜା: ତେଲି, ବା: କରଡ଼ାପାଳ	
୪୫		୧୧୦୦	୦.୦୩୦	୦.୦୧୦	ଗଙ୍ଗାଧର ସାହୁ, ପିତା: ଦୈତାରି ସାହୁ ଓଗେର, ଜା: ତେଲି, ବା: କରଡ଼ାପାଳ	
୪୬		୧୧୭୯	୦.୧୯୦	୦.୧୯୦	ଗଙ୍ଗାଧର ସାହୁ, ପିତା: ଦୈତାରି ସାହୁ ଓଗେର, ଜା: ତେଲି, ବା: କରଡ଼ାପାଳ	
୪୭		୧୧୮୦	୦.୦୫୦	୦.୦୫୦	ଗଙ୍ଗାଧର ସାହୁ, ପିତା: ଦୈତାରି ସାହୁ ଓଗେର, ଜା: ତେଲି, ବା: କରଡ଼ାପାଳ	
୪୮		୧୧୮୨	୦.୦୬୦	୦.୦୩୦	ଗଙ୍ଗାଧର ସାହୁ, ପିତା: ଦୈତାରି ସାହୁ ଓଗେର, ଜା: ତେଲି, ବା: କରଡ଼ାପାଳ	
୪୯	୫୪	୧୩୩୦	୦.୧୨୦	୦.୧୧୦	ଗୋପୀନାଥ ସାହୁ, ପିତା: ରଙ୍କ ସାହୁ ଓଗେର, ଜା: ଗୁଡ଼ିଆ, ବା: କରଡ଼ାପାଳ	
୫୦	୫୪	୧୩୩୩	୦.୦୬୦	୦.୦୬୦	ଗୋପୀନାଥ ସାହୁ, ପିତା: ରଙ୍କ ସାହୁ ଓଗେର, ଜା: ଗୁଡ଼ିଆ, ବା: କରଡ଼ାପାଳ	
୫୧		୧୩୩୬	୦.୦୩୦	୦.୦୩୦	ଗୋପୀନାଥ ସାହୁ, ପିତା: ରଙ୍କ ସାହୁ ଓଗେର, ଜା: ଗୁଡ଼ିଆ, ବା: କରଡ଼ାପାଳ	
୫୨		୧୨୧୧	୦.୦୩୦	୦.୦୧୦	ଗୋପୀନାଥ ସାହୁ, ପିତା: ରଙ୍କ ସାହୁ ଓଗେର, ଜା: ଗୁଡ଼ିଆ, ବା: କରଡ଼ାପାଳ	
୫୩		୧୨୧୫	୦.୦୧୦	୦.୦୧୦	ଗୋପୀନାଥ ସାହୁ, ପିତା: ରଙ୍କ ସାହୁ ଓଗେର, ଜା: ଗୁଡ଼ିଆ, ବା: କରଡ଼ାପାଳ	
୫୪	୬୧	୧୩୫	୦.୪୮୦	୦.୪୮୦	ଗୌରାଙ୍ଗ ସାହୁ, ପିତା: ଲକ୍ଷ୍ମଣ ସାହୁ ଓଗେର, ଜା: ତେଲି, ବା: କରଡ଼ାପାଳ	
୫୫		୧୧୧	୦.୦୬୦	୦.୦୧୦	ଗୌରାଙ୍ଗ ସାହୁ, ପିତା: ଲକ୍ଷ୍ମଣ ସାହୁ ଓଗେର, ଜା: ତେଲି, ବା: କରଡ଼ାପାଳ	
୫୬	୬୨	୩୮	୦.୦୪୦	୦.୦୪୦	ନନ୍ଦକିଶୋର ସାହୁ, ପିତା: ଦୈତାରି ସାହୁ, ଜା: ତେଲି, ବା: କରଡ଼ାପାଳ, ଥା: ଟମକା	
୫୭		୫୨	୦.୧୧୦	୦.୧୧୦	ନନ୍ଦକିଶୋର ସାହୁ, ପିତା: ଦୈତାରି ସାହୁ, ଜା: ତେଲି, ବା: କରଡ଼ାପାଳ, ଥା: ଟମକା	
୫୮	୬୩	୫୬୬	୦.୧୦୦	୦.୦୧୦	ଚକ୍ରଧର ସାହୁ, ପିତା: ବାସୁ ସାହୁ ଓଗେର, ଜା: ତେଲି, ବା: କରଡ଼ାପାଳ	
୫୯	୬୫	୧୧୭୮	୦.୦୫୦	୦.୦୫୦	ଚନ୍ଦ୍ର ସାହୁ, ପିତା: ଦାମୋଦର ସାହୁ ଓଗେର, ଜା: ତେଲି, ବା: ଢେଙ୍କିଆ, ଜି: କେନ୍ଦୁଝର	
୬୦	୬୬	୧୩୬	୦.୧୯୦	୦.୧୯୦	ଚାନ୍ଦ ସାହୁ, ପିତା: ପାଣୁ ସାହୁ, ଜା: ଗୁଡ଼ିଆ, ବା: କରଡ଼ାପାଳ	
୬୧		୧୦୨୦	୦.୧୯୦	୦.୦୪୦	ଚାନ୍ଦ ସାହୁ, ପିତା: ପାଣୁ ସାହୁ, ଜା: ଗୁଡ଼ିଆ, ବା: କରଡ଼ାପାଳ	
୬୨		୧୦୫୪	୦.୦୫୦	୦.୦୫୦	ଚାନ୍ଦ ସାହୁ, ପିତା: ପାଣୁ ସାହୁ, ଜା: ଗୁଡ଼ିଆ, ବା: କରଡ଼ାପାଳ	
୬୩		୧୦୫୬	୦.୦୨୦	୦.୦୨୦	ଚାନ୍ଦ ସାହୁ, ପିତା: ପାଣୁ ସାହୁ, ଜା: ଗୁଡ଼ିଆ, ବା: କରଡ଼ାପାଳ	
୬୪		୧୦୫୮	୦.୦୩୦	୦.୦୧୦	ଚାନ୍ଦ ସାହୁ, ପିତା: ପାଣୁ ସାହୁ, ଜା: ଗୁଡ଼ିଆ, ବା: କରଡ଼ାପାଳ	
୬୫		୧୦୭	୦.୬୨୦	୦.୧୯୦	ଚାନ୍ଦ ସାହୁ, ପିତା: ପାଣୁ ସାହୁ, ଜା: ଗୁଡ଼ିଆ, ବା: କରଡ଼ାପାଳ	
୬୬	୬୭	୮୯	୦.୦୯୦	୦.୦୫୦	ଚିନ୍ତାମଣି ସାହୁ, ପିତା: କ୍ଷେତ୍ର ସାହୁ, ଜା: ତେଲି, ବା: କରଡ଼ାପାଳ	
୬୭		୧୨୪	୦.୦୨୦	୦.୦୨୦	ଚିନ୍ତାମଣି ସାହୁ, ପିତା: କ୍ଷେତ୍ର ସାହୁ, ଜା: ତେଲି, ବା: କରଡ଼ାପାଳ	
୬୮	୭୫	୧୦୪୭	୦.୦୯୦	୦.୦୯୦	ଜଡ଼ା ଚକ୍ର, ପିତା: ନାକଫୋଡ଼ି ଚକ୍ର, ଜା: ଖଣ୍ଡାୟତ, ବା: ବାଦବିଲ	
୬୯		୧୦୫୫	୦.୦୩୦	୦.୦୩୦	ଜଡ଼ା ଚକ୍ର, ପିତା: ନାକଫୋଡ଼ି ଚକ୍ର, ଜା: ଖଣ୍ଡାୟତ, ବା: ବାଦବିଲ	
୭୦	୭୬	୧୦୫୦	୦.୨୩୦	୦.୧୧୦	ଜାହାଜି ସାହୁ, ପିତା: ହରି ସାହୁ, ଜା: ଗୁଡ଼ିଆ, ବା: ବାଦବିଲ	
୭୧	୭୭	୩୫	୦.୨୧୦	୦.୨୧୦	ଯୋଗେନ୍ଦ୍ର ନାଥ ବେହେରା, ପିତା: ମହି ବେହେରା ଓଗେର, ଜା: ଗୁଡ଼ିଆ, ବା: ବାଦବିଲ	
୭୨		୫୧	୦.୧୬୦	୦.୧୬୦	ଯୋଗେନ୍ଦ୍ର ନାଥ ବେହେରା, ପିତା: ମହି ବେହେରା ଓଗେର, ଜା: ଗୁଡ଼ିଆ, ବା: ବାଦବିଲ	
୭୩		୫୯	୦.୦୩୦	୦.୦୩୦	ଯୋଗେନ୍ଦ୍ର ନାଥ ବେହେରା, ପିତା: ମହି ବେହେରା ଓଗେର, ଜା: ଗୁଡ଼ିଆ, ବା: ବାଦବିଲ	
୭୪		୨୭୦	୦.୨୦୦	୦.୨୦୦	ଯୋଗେନ୍ଦ୍ର ନାଥ ବେହେରା, ପିତା: ମହି ବେହେରା ଓଗେର, ଜା: ଗୁଡ଼ିଆ, ବା: ବାଦବିଲ	
୭୫	୮୫	୧୩୮	୦.୦୮୦	୦.୦୮୦	ଦୈତାରି ସାହୁ, ପିତା: ବାସୁ ସାହୁ, ଜା: ତେଲି, ବା: କରଡ଼ାପାଳ	
୭୬		୧୧୯	୦.୧୬୦	୦.୦୧୦	ଦୈତାରି ସାହୁ, ପିତା: ବାସୁ ସାହୁ, ଜା: ତେଲି, ବା: କରଡ଼ାପାଳ	
୭୭		୧୪୧	୦.୦୪୦	୦.୦୧୦	ଦୈତାରି ସାହୁ, ପିତା: ବାସୁ ସାହୁ, ଜା: ତେଲି, ବା: କରଡ଼ାପାଳ	
୭୮	୮୭	୧୧୮୧	୦.୦୨୦	୦.୦୨୦	ଧନି ସାହୁ, ପିତା: ପାଣୁ ସାହୁ, ଜା: ତେଲି, ବା: ଢେଙ୍କିଆସାହି, ଜି: କେନ୍ଦୁଝର	
୭୯		୧୧୧୬	୦.୦୨୦	୦.୦୨୦	ଧନି ସାହୁ, ପିତା: ପାଣୁ ସାହୁ, ଜା: ତେଲି, ବା: ଢେଙ୍କିଆସାହି, ଜି: କେନ୍ଦୁଝର	
୮୦	୮୯	୧୩୪୨	୦.୦୨୦	୦.୦୨୦	ଧରଣୀ ଜେନା, ପିତା: ଜଗବନ୍ଧୁ ଜେନା, ଜା: ଖଣ୍ଡାୟତ, ବା: ବାଦବିଲ	
୮୧		୮୫	୦.୩୯୦	୦.୦୧୦	ଧରଣୀ ଜେନା, ପିତା: ଜଗବନ୍ଧୁ ଜେନା, ଜା: ଖଣ୍ଡାୟତ, ବା: ବାଦବିଲ	
୮୨	୯୨	୧୩୪	୦.୩୪୦	୦.୩୪୦	ନକୁଳ ଚରଣ ସାହୁ, ପିତା: ଧରଣୀଧର ସାହୁ ଓଗେର, ଜା: ତେଲି, ବା: କରଡ଼ାପାଳ	
୮୩	୯୮	୩୯	୦.୦୩୦	୦.୦୩୦	ନନ୍ଦ କିଶୋର ସାହୁ, ପିତା: ଦୈତାରି ସାହୁ, ଜା: ତେଲି, ବା: କରଡ଼ାପାଳ	
୮୪		୪୦	୦.୦୩୦	୦.୦୩୦	ନନ୍ଦ କିଶୋର ସାହୁ, ପିତା: ଦୈତାରି ସାହୁ, ଜା: ତେଲି, ବା: କରଡ଼ାପାଳ	
୮୫		୪୨	୦.୦୭୦	୦.୦୭୦	ନନ୍ଦ କିଶୋର ସାହୁ, ପିତା: ଦୈତାରି ସାହୁ, ଜା: ତେଲି, ବା: କରଡ଼ାପାଳ	
୮୬		୨୭୫	୦.୦୪୦	୦.୦୪୦	ନନ୍ଦ କିଶୋର ସାହୁ, ପିତା: ଦୈତାରି ସାହୁ, ଜା: ତେଲି, ବା: କରଡ଼ାପାଳ	
୮୭		୨୭୭	୦.୦୪୦	୦.୦୪୦	ନନ୍ଦ କିଶୋର ସାହୁ, ପିତା: ଦୈତାରି ସାହୁ, ଜା: ତେଲି, ବା: କରଡ଼ାପାଳ	
୮୮		୨୮୧	୦.୦୩୦	୦.୦୩୦	ନନ୍ଦ କିଶୋର ସାହୁ, ପିତା: ଦୈତାରି ସାହୁ, ଜା: ତେଲି, ବା: କରଡ଼ାପାଳ	
୮୯		୨୮୫	୦.୧୩୦	୦.୧୧୦	ନନ୍ଦ କିଶୋର ସାହୁ, ପିତା: ଦୈତାରି ସାହୁ, ଜା: ତେଲି, ବା: କରଡ଼ାପାଳ	
୯୦		୨୮୮	୦.୦୩୦	୦.୦୩୦	ନନ୍ଦ କିଶୋର ସାହୁ, ପିତା: ଦୈତାରି ସାହୁ, ଜା: ତେଲି, ବା: କରଡ଼ାପାଳ	
୯୧	୯୮	୨୯୩	୦.୦୧୦	୦.୦୧୦	ନନ୍ଦ କିଶୋର ସାହୁ, ପିତା: ଦୈତାରି ସାହୁ, ଜା: ତେଲି, ବା: କରଡ଼ାପାଳ	
୯୨		୩୬୫	୦.୦୪୦	୦.୦୪୦	ନନ୍ଦ କିଶୋର ସାହୁ, ପିତା: ଦୈତାରି ସାହୁ, ଜା: ତେଲି, ବା: କରଡ଼ାପାଳ	
୯୩		୧୦୭୩	୦.୨୩୦	୦.୦୮୦	ନନ୍ଦ କିଶୋର ସାହୁ, ପିତା: ଦୈତାରି ସାହୁ, ଜା: ତେଲି, ବା: କରଡ଼ାପାଳ	
୯୪		୧୦୭୪	୦.୨୮୦	୦.୧୧୦	ନନ୍ଦ କିଶୋର ସାହୁ, ପିତା: ଦୈତାରି ସାହୁ, ଜା: ତେଲି, ବା

କୃଷି ଆଇନ ସପକ୍ଷରେ ୭୦୦ ବୈଠକ କରିବ ଭାଜପା

ନୂଆଦିଲ୍ଲୀ- କୃଷି ଆଇନକୁ ନେଇ କୃଷକ ସଂଗଠନ ଓ ସରକାରଙ୍କ ମଧ୍ୟରେ ଅଚଳାବସ୍ଥା ଲାଗି ରହିଛି। ଉକ୍ତ ଆଇନ ସପକ୍ଷରେ ଭାଜପା ସାରା ଦେଶରେ ସଚେତନତା ଅଭିଯାନ ଚଳାଇବା ଲାଗି ଯୋଜନା କରିଛି। ଏହି କ୍ରମରେ ଗୈରିକ ଦଳ ପକ୍ଷରୁ ଆଗାମୀ କିଛି ଦିନ ମଧ୍ୟରେ ଦେଶର ବିଭିନ୍ନ ସ୍ଥାନରେ ୧୦୦ ଖବରଦାତା ସମ୍ମିଳନୀ ଓ କୃଷକମାନଙ୍କୁ ନେଇ ୭୦୦ ବୈଠକ କରାଯିବ। ଏହି ଅଭିଯାନରେ କ୍ୟାବିନେଟ ମନ୍ତ୍ରୀମାନେ ଯୋଗଦେବେ। ନୂଆ ଆଇନକୁ ନେଇ ଚାଷୀଙ୍କ ମଧ୍ୟରେ ଦେଖାଦେଇଥିବା ଆଶଙ୍କା ଦୂର କରିବାକୁ ସମସ୍ତ ଉଦ୍ୟମ କରାଯିବ ବୋଲି ଭାଜପା ସୂତ୍ରରୁ ଜଣାପଡିଛି।

ନକଲି ସୁନା ବନ୍ଧକ ରଖି ଲକ୍ଷାଧିକ ଠକେଇ

ପାରଳାଖେମୁଣ୍ଡି,୧୧।୧୨

- **ବ୍ରହ୍ମପୁର ସମବାୟ କେନ୍ଦ୍ର ବ୍ୟାଙ୍କ ପାରଳାଖେମୁଣ୍ଡି ଶାଖା**
- **ପୂର୍ବତନ ଶାଖା ପରିଚାଳକ, ସୁନା ବେପାରୀ ଅଟକ**

ବ୍ରହ୍ମପୁର ସମବାୟ କେନ୍ଦ୍ର ବ୍ୟାଙ୍କ ପାରଳାଖେମୁଣ୍ଡି ଶାଖାରେ ନକଲି ସୁନା ବନ୍ଧକ ରଖି ଋଣ ନେବା ଅଭିଯୋଗରେ ପୋଲିସ ଠକେଇ ମାମଲା ରୁଜୁକରି ୨ଜଣଙ୍କୁ ଅଟକ ରଖିଛି। ସେମାନେ ହେଲେ ପାରଳାଖେମୁଣ୍ଡି ଶାଖାର ପୂର୍ବତନ ପରିଚାଳକ ଆର୍. ଭୁଜଙ୍ଗ ରାଓ ଓ ସୁନା ବେପାରୀ କେ.ଗୋପୀ। ପାରଳାଖେମୁଣ୍ଡି ଶାଖାର ସହକାରୀ ପରିଚାଳକ(ଆସିଷ୍ଟାଣ୍ଟ ମ୍ୟାନେଜର) ବିନୋଦ କୁମାର ନନ୍ଦଙ୍କ ଲିଖିତ ଅଭିଯୋଗ ଅନୁଯାୟୀ ନଂ.୩୦୨/୨୦ରେ ମାମଲା ରୁଜୁ କରାଯାଇଥିବା ପାରଳାଖେମୁଣ୍ଡି ଥାନା ଅଧିକାରୀ ବିବେକାନନ୍ଦ ସ୍ୱାଇଁ କହିଛନ୍ତି।

ପ୍ରକାଶ ଯେ, ବ୍ରହ୍ମପୁର ସମବାୟ ବ୍ୟାଙ୍କ ପାରଳାଖେମୁଣ୍ଡି ଶାଖାରୁ ସୁନା ବେପାରୀ ଗୋପୀ ୨୦୧୬–୧୭ ଆର୍ଥିକ ବର୍ଷରେ ୪ ଥରରେ ୪୬୦.୬ଗ୍ରାମ ସୁନା ବନ୍ଧକ ରଖି ୬ ଲକ୍ଷ ୮୪ ହଜାର ଟଙ୍କା ଋଣ ନେଇଥିଲେ। ମୂଳସୁଧ ମିଶାଇ ଏବେ ୧୧ଲକ୍ଷ ୫୩ହଜାର ୬୬୧ଟଙ୍କା ହେଲାଣି। ଗୁରୁବାର ବ୍ୟାଙ୍କର ରେଜିଷ୍ଟ୍ରାର ବିଶ୍ୱରଞ୍ଜନ ଦାସ ପାରଳାଖେମୁଣ୍ଡି ଶାଖାର ଋଣ ପ୍ରଦାନ ଓ ଆଦାୟ ସମ୍ପର୍କରେ ଯାଞ୍ଚ କରିଥିଲେ। ଗୋପୀ ସୁନା ବନ୍ଧକ ରଖି ଋଣ ନେଇଛନ୍ତି, ମାତ୍ର ପରିଶୋଧ କରୁ ନ ଥିବା ଜଣାପଡିଥିଲା। ନିୟମାନୁଯାୟୀ ସେଗୁଡିକ କାହିଁକି ନିଲାମ କରୁନାହାନ୍ତି ବୋଲି କର୍ମଚାରୀଙ୍କୁ ପଚାରିଥିଲେ। ପରେ ରେଜଷ୍ଟ୍ରାର ଦାସ ବନ୍ଧକ ସୁନା ଆଣି ଓଜନ କରିବାକୁ କହିଥିଲେ। ଓଜନ ପରେ ୨୦୦.୨୬ଗ୍ରାମ ହୋଇଥିଲା। ସେଥିମଧ୍ୟରୁ ଅଧିକାଂଶ ବ୍ରୋଞ୍ଜ ଗହଣା ଓ ତା' ଉପରେ ସୁନା ଝାଳ ଦିଆଯାଇଥିବା ଜଣାପଡିଥିଲା। ଏହାପରେ ସେ ବ୍ୟାଙ୍କର ପୂର୍ବତନ ଶାଖା ପରିଚାଳକ ଆର୍. ଭୁଜଙ୍ଗ ରାଓ ଓ ସୁନା ବେପାରୀ କେ. ଗୋପୀଙ୍କ ନାମରେ ଥାନାରେ ଅଭିଯୋଗ କରିବାକୁ ସହକାରୀ ପରିଚାଳକଙ୍କୁ ନିର୍ଦ୍ଦେଶ ଦେଇଥିଲେ। ସହକାରୀ ପରିଚାଳକ ବିନୋଦ ବିହାରୀ ନନ୍ଦ ପାରଳାଖେମୁଣ୍ଡି ଥାନାରେ ଅଭିଯୋଗ କରିଥିଲେ। ଥାନାଧିକାରୀ ବିବେକାନନ୍ଦ ସ୍ୱାଇଁ ଉଭୟଙ୍କୁ ଥାନାକୁ ଆଣି ତଦନ୍ତ କରୁଥିବା ଗଣମାଧ୍ୟକୁ ସୂଚନା ଦେଇଛନ୍ତି।

ପ୍ରଦୀପ ଲିଙ୍କ୍: ବୋରିଗାଁ ସରପଞ୍ଚଙ୍କୁ ଉଠାଇଲା ପୋଲିସ

ବ୍ରହ୍ମପୁର ଅଫିସ,୧୧।୧୨

ଗୋପାଳପୁର ବିଧାୟକ ପ୍ରଦୀପ ପାଣିଗ୍ରାହୀ ଲିଙ୍କରେ ଶୁକ୍ରବାର ସଦର ଥାନା ପୋଲିସ କୁକୁଡ଼ାଖଣ୍ଡି ବ୍ଲକ ଅନ୍ତର୍ଗତ ବୋରିଗାଁ ସରପଞ୍ଚ ବସନ୍ତ କୁମାର ସାହୁଙ୍କୁ ଉଠାଇ ନେଇଥିଲା। ଟାଟା ମୋଟର୍ସରେ ଚାକିରି ଦେବା ନାଁରେ ଅଞ୍ଚଳର କେତେଜଣ ବେକାର ଯୁବତୀ ଯୁବକଙ୍କଠାରୁ ଟଙ୍କା ଠକେଇ ଘଟଣାରେ ବିଧାୟକ ପ୍ରଦୀପଙ୍କ ସହ ତାଙ୍କର କ'ଣ ଲିଙ୍କ ରହିଛି ସେ ନେଇ ପୋଲିସ ଜେରା କରିଥିଲା। କିଛି ତଥ୍ୟ ହାସଲ କରିବା ପରେ ପୋଲିସ ସରପଞ୍ଚଙ୍କୁ ସନ୍ଧ୍ୟାରେ ଛାଡ଼ି ଦେଇଥିବା ଜଣାପଡ଼ିଛି। ସୂଚନାଯୋଗ୍ୟ, ପୂର୍ବରୁ କ୍ରାଇମବ୍ରାଞ୍ଚ ବ୍ରହ୍ମପୁର ଆସି ଚାକିରି ଦେବା ନାଁରେ ଟଙ୍କା ଠକେଇ ଘଟଣାର ତଦନ୍ତ କରିଛି। କ୍ରାଇମବ୍ରାଞ୍ଚ ଟିମ୍ ବିଭିନ୍ନ ଲୋକଙ୍କ ବୟାନ ରେକର୍ଡ କରି ପ୍ରମାଣ ଯୋଗାଡ଼ କରୁଛି। ଟାଟା ମୋଟର୍ସରେ ଚାକିରି ଦେବା ନାଁରେ ହୋଇଥିବା କୋଟି କୋଟି ଟଙ୍କା ଠକେଇ ଘଟଣାରେ ଗୋପାଳପୁର ବିଧାୟକ ପ୍ରଦୀପ ଗିରଫ ହୋଇ ଏବେ ଜେଲରେ ଅଛନ୍ତି।

ଜିଲାରେ ଘନ କୁହୁଡ଼ି: ସତର୍କ କଲା ପାଣିପାଗ ବିଭାଗ

ଭୁବନେଶ୍ୱର,୧୧।୧୨(ବ୍ୟୁରୋ)

ଆସନ୍ତା ୩ ଦିନ ଯାଏ ବିଭିନ୍ନ ଜିଲାରେ ଘନ କୁହୁଡ଼ି ହେବ। ଏ ନେଇ ପାଣିପାଗ ବିଭାଗ ପକ୍ଷରୁ ସତର୍କ ସୂଚନା ଜାରି କରାଯାଇଛି। ଆସନ୍ତା ୨୪ ଘଣ୍ଟା ମଧ୍ୟରେ କଟକ, ଜଗତସିଂହପୁର, ଭଦ୍ରକ, ଯାଜପୁର, ଖୋର୍ଦ୍ଧା, ପୁରୀ, କେନ୍ଦ୍ରାପଡା ଓ ନୟାଗଡ ଜିଲାରେ ଘନ କୁହୁଡ଼ି ହେବ। ଯାତାୟାତରେ ବାଧା ସୃଷ୍ଟି ହେବାର ସମ୍ଭାବନା ରହିଛି। ଏ ନେଇ ପାଣିପାଗ ବିଭାଗ ପକ୍ଷରୁ ଏଲୋର୍ଟ୍ସ ଜାରି କରାଯାଇଛି। ସେହିପରି ୧୩ ତାରିଖରେ ଜଗତସିଂହପୁର, କଟକ, କେନ୍ଦ୍ରାପଡା, ଭଦ୍ରକ, ପୁରୀ, ଖୋର୍ଦ୍ଧା ଏବଂ ନୟାଗଡ ଜିଲାର ଗୋଟିଏ ଦୁଇଟି ସ୍ଥାନରେ ପ୍ରବଳ କୁହୁଡ଼ି ହେବ। ୧୪ ତାରିଖରେ କନ୍ଧମାଳ, ନୟାଗଡ, ରାୟଗଡା, ବୌଦ୍ଧ, କୋରାପୁଟ ଏବଂ କଳାହାଣ୍ଡି ଜିଲାର ଗୋଟିଏ ଦୁଇଟି ସ୍ଥାନରେ ଘନ କୁହୁଡ଼ି ହେବ ବୋଲି ପାଣିପାଗ ବିଭାଗ ପୂର୍ବାନୁମାନ କରିଛି। କୁହୁଡ଼ି ସମ୍ଭାବନା ଥିବାରୁ ସ୍ୱତନ୍ତ୍ର ରିଲିଫ କମିଶନରଙ୍କ କାର୍ଯ୍ୟାଳୟ ପକ୍ଷରୁ ସତର୍କତା ଅବଲମ୍ବନ କରିବାକୁ ଉପରୋକ୍ତ ଜିଲାର ଜିଲାପାଳମାନଙ୍କୁ ନିର୍ଦ୍ଦେଶ ଦିଆଯାଇଛି। କୁହୁଡ଼ି ଜନିତ ଦୁର୍ଘଟଣାକୁ ଏଡାଇବା ପାଇଁ ଆବଶ୍ୟକ ପଦକ୍ଷେପ ନେବାକୁ ସମ୍ପୃକ୍ତ ଜିଲାର ପୋଲିସ ଓ ପରିବହନ ଅଧିକାରୀ ନିର୍ଦ୍ଦେଶ ଦିଆଯାଇଛି। କୁହୁଡ଼ି ଯୋଗୁ ରାଜ୍ୟରେ ଶୀତ ହ୍ରାସ ପାଇଛି। ଫୁଲବାଣୀରେ ସର୍ବନିମ୍ନ ୮ ଡିଗ୍ରୀ ସେଲସିୟସ ରେକର୍ଡ କରାଯାଇଥିବା ବେଳେ ଦାରିଙ୍ଗୀବାଡି ୧୧, ଅନୁଗୋଳ ୧୧ ଏବଂ ଝାରସୁଗୁଡାରେ ୧୧.୫ ଡିଗ୍ରୀସେଲସିୟସ ରେକର୍ଡ କରାଯାଇଛି।

ODISHA HYDRO POWER CORPORATION LTD.
OFFICE OF THE SENIOR GENERAL MANAGER (ELECTRICAL), BALIMELA HYDRO ELECTRIC PROJECT, AT/POST: BALIMELA, DIST. MALKANGIRI, PIN-764051 (ODISHA); PHONE Nos.- 06861-232581(O)/232641 (R) FAX No. 06861-232541,
E-mail: unit.head_balimela@yahoo.com/bhep.balimela@gmail.com
REGD. OFFICE: ODISHA HYDRO POWER CORPORATION LIMITED
(A Government of Odisha Undertaking)
ODISHA STATE POLICE HOUSING & WELFARE CORPORATION BUILDING, VANI VIHAR CHOUK, JANAPATH, BHUBANESWAR-22
Tel.: 91-0674-2542983, 2542802, 2545526, 2542826 Fax: 2542102, TELEGRAM: HYDROPOWER
E-MAIL: ohpc.co@gmail.com/md@ohpcltd.com, Web: www.ohpcltd.com
GSTIN: 21AAACO2575P1Z9 CIN 40101OR1995SGC003963

'e'-Procurement Notice
NOTICE INVITING TENDER NO. BHEP/08/2020-21 DATED 10.12.2020

No. CAD-902:- The Unit Head, Balimela Hydro Electric Project, Balimela, Dist.- Malkangiri invites percentage rate bids in double cover system i.e. Cover-I (Technical Bid) & Cover II (Price bid) for the work through e-procurement as detailed in the table below. The bids should be submitted online in https://tendersodisha.gov.in by eligible class contractors/ service providers registered with the state government and contractors of equivalent grade/class registered with central government / railways having registration for execution of civil works can participate in the works on production of definite proof from the appropriate authority. The bidders should have necessary portal enrolment with his/her own Digital Signature Certificate. The bidder may submit bid for the work as per the following table.

Sl. No.	Name of Work	Approx. Estimated cost in Rs.	E.M.D. in Rs.	Class of Contractor	Cost of bid documents in Rs.	Period of Completion
1	**Job Contract on Annual Maintenance of Administrative Office Canteen & Erector's Hostel for 02 (two) years at BHEP, Balimela**	**21,23,856.00**	21240.00	'C' or 'B' service provider	6000/- + GST @ 18% = 7080/-	02 years (730 days)

Date & Time of availability of bid document in the portal — From 11.00 hrs of 15.12.2020 to 28.12.2020 (up to 16.00 hrs)
Last date & time of submission of bid — Up to 16.00 hrs of 28.12.2020
The date & time of opening of the bid — 12.00 hrs onwards of 29.12.2020 (only Technical bid)
Further details can be seen from the e-procurement portal https://tendersodisha.gov.in
OIPR-04019/11/0045/2021 Sd./- Contract & Procurement Head, Balimela Hydro Electric Project, Balimela

GOVERNMENT OF ODISHA
OFFICE OF THE ENGINEER -IN-CHIEF (CIVIL), ODISHA, BHUBANESWAR
"E" - PROCUREMENT NOTICE
WORKS DEPARTMENT
E-Mail: Ceworldbankprojects@gmail.com
Bid Identification No.CE-W.B.P.(O)-19/2020-21

No.B-511 :- 1. The Chief Engineer (World Bank Project), Odisha on behalf of Governor of Odisha inviting percentage rate bid in double cover system in ONLINE MODE from eligible contractors for construction of Road & Bridge Works as detailed in the table below:
2. Nature of work : Road & CD Works
3. No. of work : 1 No.
4. Tender cost : Rs. 10,000.00
5. Class of contractor : Super Class Contractor
6. Available of bid document in the website : From 10.00AM of 18.12.2020 to 5.00 PM of 12.01.2021
7. Pre-Bid meeting : Dt.28.12.2020 at 11.30 AM
8. Date of opening of Bid : Dt.13.01.2021 at 11.30 AM
9. The Bidders have to participate in ONLINE bidding only. Further Details can be seen from the wabsite : https://tenderodisha.gov.in. Any addendum / corrigendum / concellation of tender can also be seen in the said wabsite.

Sd./- Chief Engineer, World Bank Project, Odisha
OIPR-34003/11/0024/2021

GOVERNMENT OF ODISHA
OFFICE OF THE BLOCK DEVELOPMENT OFFICER, SUBDEGA BLOCK, SUNDARGARH
INVITATION TENDER CALL NOTICE
No. 2082 Dt.10.12.2020

The Block Development Officer, Subdega, Sundargarh invites percentage rate basis for the following work in seald tender on behalf of Government of Odisha from registered and eligible contractor of the State PWD (R&B)/Water Resource/Rural Works/ Minor Irrigation/C.P.W.D./ for the following works eventually to be drawn up in the P1 forms in conformity with the Details Tender Call Notice. The bidder may submit bids for the following works under OMBADC Scheme for the year 2020-21.

Sl. No.	Location	Name of the Work	Amount put to Tender in Rs.	Cost of Tender Paper (Non-refundable) in Rs.	Bid Security EMD 1% in Rs.	Period of Completion	Class of Contractor
1	2	3	4	5	6	7	8
1	Damkuda GP	Const. of 2 Nos. of AWC Building (Peruabhadi AWC & San Damkuda AWC)	3035715/- (Excluding GST)	6,000/-	30357/-	06 (Six Calendar Months)	'C' & 'B' Class

The detailed terms and conditions can be downloaded from the District website **www.sundargarh.nic.in**.
Sd./- Block Development Officer, Subdega, Sundargarh

ZILLA SWASTHYA SAMITI, KORAPUT
OFFICE OF THE CHIEF DISTRICT MEDICAL & PUBLIC HEALTH OFFICER (DPMU), NATIONAL HEALTH MISSION
E-mail: nhmkpt@gmail.com Phone: 06852-250242
Advt No.: 8450/DPMU/NHM/20 Date:- 10/12/2020
ADVERTISEMENT

No. E-431:-Applications are invited from the eligible candidates for filling up the posts of AYUSH Doctors, Pharmacists & ANMs under Rastriya Bal Swasthya Karyakram (RBSK), National Health Mission, **Koraput** on contractual basis for a period of 11 months and subject to renewal as per OSH&FW Society terms and conditions. Interested candidates fulfilling the criteria can log on to the Koraput district official website: **www.koraput.nic.in** for details of vacancy, eligibility criteria, Age, Remuneration, Application Forms and other terms and conditions. They can apply to the Chief District Medical & Public Health Officer, At/Po- Koraput (Jail Road), Dist- Koraput, PIN-764020 through Speed Post/Regd. Post/Courier only and the last date of submission of filled in application is 28.12.2020 by 05 PM. The envelope containing the application should be superscribed clearly with the name of the post applied for.... Number of vacancies under this Advertisement is provisional which may increase or decrease depending upon the requirement at the time of selection. The candidates are requested to log on district website of Koraput (**www.koraput.nic.in**) regarding notification of selection process/Shortlisted candidates/Updated result/ notification etc. The undersigned reserves the right to cancel/ reject any or all the applications without assigning any reason thereof.
Sd./- CDMO-cum-District Mission Director, Koraput
OIPR-10077/11/0010/2021

THE ODISHA MINING CORPORATION LIMITED
OMC House, Bhubaneswar-751001,Odisha
CIN: U13100OR1956SGC000313, www.omcltd.in
OMC | ODISHA NEW OPPORTUNITIES
NOTICE
No. 14888/OMC/Persnl./2020 Date: 11/12/2020

No. CAD-905:- Pursuant to the Advt. No. 46/OMC dated 26.02.2020 and Notice No. 14744/ OMC/Persnl./ 2020 dated 07.12.2020, the Online Computer Based Test (CBT) which was originally scheduled on 08.12.2020 (03 shifts) and was postponed until further notice due to Bharat Bandh Call, is hereby **rescheduled on 21.12.2020 (03 shifts).**

This is for information of all the candidates that the rescheduled CBT will be conducted **on 21.12.2020 (03 shifts). The CBT centres, shifts and timings including reporting time of the candidates shall remain unchanged (i.e. as planned earlier for 08.12.2020).**

Communication regarding revised schedule and dispatch of e-Admit card shall be sent to the candidates through their registered e-mail ID & Mobile Number from **14.12.2020 onwards.**

Candidates are advised to report at the examination centre as per the reporting time mentioned in their e-Admit Cards.

For any query /clarification, the candidates are advised to contact the helpdesk Number **022-61306204** or email to **omclhelpdesk@gmail.com**. The helpdesk shall remain opened from 10.00 AM to 5.00 PM during working days.

Sd./- **General Manager (P&A)**

NB: *Candidates are advised to check the OMC website (https://omcltd.in) regularly for important instructions / notifications relating to the online Computer Based Test.*
OIPR-30005/11/0127/2021

Your classified advertisement published in Dharitri will be listed free in Dharitri online edition : **www.dharitri.com**

NOTICE

No. MM-101:- Sri Bhabani Shankar Behera, Forest Extension Supervisor (Under Suspension), At/Po- Tamparsara, Via- Larambha, PS-Attabira, Dist-Bargarh (Pin No.768102) please take notice that O.O.No.61 dated 30.04.2020 of the Principal Chief Conservator of Forests, (Kendu Leaves) Odisha, Bhubaneswar communicated vide office memo No.881 dated 30.04.2020 of the Divisional Forest Officer, Sambalpur (K.L.) Division was sent to him through special messenger on 01.05.2020, 02.05.2020 & 04.05.2020 to his ancestral house at Panitanki, Modipada, PO/Dist-Sambalpur but the said order was returned back and the messenger reported that he was not present at his residence. In this situation, the said order was sent through Registered Post with A.D. on 27.05.2020, 08.06.2020 & 03.08.2020 at his residential address situated At/Po-Tamparsara, Via- Larambha, PS-Attabira, Dist-Bargarh (Pin No.768102) as per Service Book. But the same was again returned back by the Postal Department with remarks ***'Addressee not staying'***. In this regard, the Inspector-in-Charge, Ullunda Police Station, Ullunda had been requested to lodge an F.I.R. vide Letter No.915 dated 05.05.2020 of the Divisional Forest Officer, Sambalpur (K.L.) Division regarding absconding of Sri Bhabani Shankar Behera, Forest Extension Supervisor (Under Suspension), Ex-Range Officer,Sindhol (K.L.) Range since 07.04.2020 with lock and key of the office room and requested for tracing out of Sri Behera. F.I.R. was lodged vide No.06 dated 12.05.2020 of the I.I.C., Ullunda PS- Ullunda. Further, the Memorandum No.16370 dated 20.10.2020 of the Additional Chief Secretary to Government of Odisha, F & E Department, Bhubaneswar sent to the O/o Divisional Forest Officer, Sambalpur (K.L.) Division through the Chief Conservator of Forests, Sambalpur (K.L.) Circle vide his office memo No.1543 dated 02.11.2020 was communicated to Sri Bhabani Shankar Behera, Forest Extension Supervisor (Under Suspension) vide office memo No.2147 dated 03.11.2020 of the Divisional Forest Officer, Sambalpur (K.L.) Division through special messenger on 04.11.2020, 05.11.2020 & 06.11.2020 to his ancestral house, but the said order was returned back and the messenger reported that he was not present at his residence. In this situation, the said order was sent through Registered Post with A.D., on 09.11.2020, 13.11.2020 & 23.11.2020 at his residential address situated At/Po-Tamparsara, Via- Larambha, PS-Attabira, Dist-Bargarh (Pin No.768102) as per Service Book. But the same was returned back by the Postal Department with remarks ***'Addressee of such named person is not staying'***.

In this context, Sri Bhabani Shankar Behera, Forest Extension Supervisor (Under Suspension) please take notice that he was placed Under Suspension vide O.O.No.61 dated 30.04.2020 of the Principal Chief Conservator of Forests, (Kendu Leaves) Odisha, Bhubaneswar and Memorandum No.16370 dated 20.10.2020 of the Additional Chief Secretary to Government of Odisha, F & E Department, Bhubaneswar with immediate effect. During the period of suspension, his headquarters is fixed in the O/O the Divisional Forest Officer, Sambalpur (K.L.) Division.

Divisional Forest Officer, Sambalpur (K.L.) Division.
OIPR-08059/11/0001/2021

ତହସିଲଦାରଙ୍କ କାର୍ଯ୍ୟାଳୟ, ଶେରଗଡ଼
ବିଜ୍ଞାପନ ସଂଖ୍ୟା: ୪୨୦୬ ତା: ୦୭।୧୨।୨୦୨୦
ଲଘୁ ଖଣିଜ ଦ୍ରବ୍ୟ ଲିଜ୍ ନିମନ୍ତେ ବିଜ୍ଞାପନ

ଏତଦ୍ଦ୍ୱାରା ସର୍ବସାଧାରଣଙ୍କ ଅବଗତି ନିମନ୍ତେ ଜଣାଇ ଦିଆଯାଉଅଛି ଯେ, ଗଞ୍ଜାମ ଜିଲା ଅନ୍ତର୍ଗତ ଶେରଗଡ଼ ତହସିଲ ଭଲାକାରେ ଥିବା **କନ୍ଧନୂଆଗଡ଼ ପଥର ସେରାଡ ଉତ୍ସ** (ନିମ୍ନରେ ପ୍ରଦତ୍ତ ବିବରଣୀ) ଲୁଡ଼ିକର ଆଗାମୀ ପାଞ୍ଚବର୍ଷ ନିମନ୍ତେ ଅର୍ଥାତ୍ ୨୦୨୦–୨୧ଠାରୁ ୨୦୨୪–୨୫ (ବୀର୍ଘ ମିଆଦୀ) ଲିଜ୍ ପାଇଁ ଇଉନୁଦଦିଆ ଟେଣ୍ଡର ମାଧ୍ୟମରେ ସର୍ବସାଧାରଣରେ ନିଲାମ କରାଯିବ। ସେରାଡ ସମ୍ବନ୍ଧୀୟ ସମସ୍ତ ତଥ୍ୟ ଆବେଦନର ବିବରଣୀ ଓ ନିୟମାବଳୀ ଗଞ୍ଜାମ ଜିଲା ୱେବସାଇଟ୍ **www.ganjam.nic.in**ରେ ଉପଲବ୍ଧ ଅଛି। ଆବେଦନ ପାଇଁ ଇଚ୍ଛୁକ ବ୍ୟକ୍ତି ଶେରଗଡ଼ ତହସିଲଦାରଙ୍କ କାର୍ଯ୍ୟାଳୟରେ ନିର୍ଦ୍ଧାରିତ କାର୍ଯ୍ୟ ଦିବସରେ ଯୋଗାଯୋଗ କରିପାରନ୍ତି।

ଦରଖାସ୍ତ ରେଜିଷ୍ଟ୍ରି/ସ୍ପିଡ୍ ପୋଷ୍ଟ କରିଆରେ କିମ୍ବା ତହସିଲଦାର, ଶେରଗଡ଼ଙ୍କ କାର୍ଯ୍ୟାଳୟରେ ଥିବା Tender Boxରେ ପକାଇପାରିବେ। ଦରଖାସ୍ତ ଗ୍ରହଣ ତାରିଖ ଆସନ୍ତା ତାମ୍ବି୦।୧୨।୨୦୨୦ରିଖଠାରୁ ତା୦୫।୦୧।୨୦୨୧ରିଖ ଅପରାହ୍ନ ୫.୩୦ ଘଡ଼ିକା ପର୍ଯ୍ୟନ୍ତ ଧାର୍ଯ୍ୟ କରାଯାଇଛି। ଧାର୍ଯ୍ୟ ସମୟ ଗତେ ଦରଖାସ୍ତ ଗ୍ରହଣୀୟ ହେବ ନାହିଁ।

ତହସିଲଦାରଙ୍କ ଦ୍ୱାରା ସେରାଡ ଉପର ନିଲାମ ଆବେଦନକାରୀ କିମ୍ବା ତାଙ୍କ କ୍ଷମତାପ୍ରାପ୍ତ ପ୍ରତିନିଧିମାନଙ୍କ ଉପସ୍ଥିତିରେ ପ୍ରଥମ ଧାର୍ଯ୍ୟ ତା୦୭।୦୧।୨୦୨୧ରିଖ ୧୧.୦୦ଘଟିକାରେ ତହସିଲଦାରଙ୍କ କାର୍ଯ୍ୟାଳୟରେ ବୃତ୍ତାନ୍ତ କରାଯିବ। କୌଣସି କାରଣରୁ ପ୍ରଥମ ଧାର୍ଯ୍ୟ ତାରିଖରେ ନିଲାମ ନ ହୋଇ ପାରିଲେ ଦ୍ୱିତୀୟ ତା୦୭।୦୧।୨୦୨୧ଠାରୁ ୦୮।୦୧।୨୦୨୧ରିଖ ଏବଂ କୌଣସି କାରଣରୁ ଦ୍ୱିତୀୟ ଧାର୍ଯ୍ୟ ତାରିଖରେ ନିଲାମ ନ ହୋଇ ପାରିଲେ ପୁନର୍ବାର ତା୧୨।୦୧।୨୦୨୧ଠାରୁ ୧୩।୦୧।୨୦୨୧ରିଖରେ ନିଲାମ କରାଯିବ। କୌଣସି କାରଣ ନ ଦର୍ଶାଇ ନିଲାମକୁ ରଦ୍ଦ କରିବାର କ୍ଷମତା ନିମ୍ନସ୍ୱାକ୍ଷରକାରୀ ଏବଂ ଜିଲାପାଳ, ଗଞ୍ଜାମଙ୍କର କ୍ଷମତା ପରିସରଭୁକ୍ତ ଅଟେ।

ସ୍ୱା./– ତହସିଲଦାର, ଶେରଗଡ଼

email ID-Supenger_rbjyp@yahoo.co.in
Phone No-06854-231528
Fax No-06854-231528
GOVERNMENT OF ODISHA
OFFICE OF THE SUPERINTENDING ENGINEER, JEYPORE (R&B) CIRCLE, JEYPORE
INVITATIONS FOR BIDS (IFB)
Bid identification No S.E.J.C (R&B) -14/2020-21
No. B-507:-
No 5070 Date o9.12.2020

1. Name of the work: **BUILDING WORKS.**
2. Total No. of Works: 02(Two) Nos.
3. Estimated cost: Rs. 351.86 lakhs to 355.84 lakhs.
4. Period of completion: 09(Nine) months each.
5. Bid cost Rs. 10,000/- each
6. Class of contractor 'A' & 'Speacial' class.
7. Date & time of availability of bid document in the portal: From 10.00 hours of 18.12. 2020 to 17.00 hours of 01.01.2021
8. Last date/Time for receipt: of bids in the Portal 17.00 hours of 01.01. 2021
9. Opening date of Bid: 10.00 hours of 02.01. 2021
10. Name and address of the officer inviting Bid: Superintending Engineer Jeypore (R&B) Circle, Jeypore

Further details can be seen from the e-procurement portal https :// tenders odisha. gov.in Any addendum/ corrigendum/ cancellation of tender can also be seen in the said website only.

Sd./-Superintending Engineer Jeypore (R&B) Circle, Jeypore
OIPR-34108/11/0012/2021

TENDER CALL NOTICE
Office of District Manager Odisha State Civil Supplies Corporation Ltd., (OSCSC) Malkangiri District
Phone: 06861230359; District Website: www.malkangiri.nic.in
No. 1466/II-PDS/66/2020 Date. 10/12/2020

District Manager, Odisha State Civil Supplies Corporation Ltd., Malkangiri invites tenders in Double Cover System through ONLINE MODE ONLY for the works below.

1	Name of the Work	Selection and appointment of (i) Transportation of paddy from Paddy Purchase Centre to Rice Mill points & (ii) Transportation of Custom milled rice from rice mill to different tagged RRC-cum-DSCs/FCI for the KMS 2020-21
2	Availability of bid document in the portal	From 14.12.2020
3	Last Date / Time for receipt of bids in the portal	28.12.2020 up to 05.00 P.M.
4	Date/Time of Opening of Technical Bid	30.12.2020 at 11.00 A.M.
5	Name and address of the Officer inviting Tender	District Manager, OSCSC Ltd., Malkangiri

Tender Documents & other details can be seen from the e-procurement portal www.malkangiri.nic.in tender, www.oscsc.in, www.foododisha.in & www.tendersodisha.gov.in along with district website. Amendments / corrigendum / cancellation/ retenders etc. if any shall be published only in above websites.

Sd./- CSO-cum-District Manager OSCSC Ltd., Malkangiri

OFFICE OF THE DIVISIONAL FOREST OFFICER, KHARIAR DIVISION, KHARIAR
e.Mail id: dfokhariar@gmail.com, Phone/Fax: 06671-224237.
No. MM-100
NOTIFICATION

This is for information of all concerned that the following Forest Roads of Khariar Forest Division will remain closed to traffic on the 31st December, 2020 from zero hour to 24 hours in accordance with Rule-284 of Odisha Forest Department Code 1979. The movement of traffic on the date and time specified above will be violation of Section 26 of Odisha Forest Act, 1972 and hence will be liable for prosecution.

Sl. No.	Name of the Range	Name of the Forest Road	Length in K.M.
3		4	13
1	Khariar Range	Bhimakhol-Ranimunda	12.20
2	-do-	Ranimunda-Kampaniguma	02.40
3	-do-	Birighat-Mantritarai	08.20
4	-do-	Dhobei-Redhamal	08.80
5	-do-	Bhainsadani-Patdarha	03.16
6	Sinapali Range	Darlipada-Ghatmal	19.20
7	-do-	Ghatmal-Chitarama	05.60
8	-do-	Sinapali-Patilpada	08.00
9	-do-	Liad-Ranimunda	05.60
10	-do-	Ghatmal-Amlipadar	31.20
11	-do-	Ghatmal-Patdarha	02.50
12	-do-	Patialpada-Kaseipani	06.20
13	-do-	Chikalchuan-Ghatmal	14.40
14	Komna Range	Khooli-Redhamal	09.00
15	-do-	Dabri-Barkot	02.50
		Total	138.96

Sd./-Divisional Forest Officer, Khariar Division
OIPR-08029/11/0006/2021

କ୍ର. ନଂ.	ଖତିୟାନ ନଂ.	ପ୍ଲଟ ନଂ.	ପ୍ଲଟର ମୋଟ ରକବା	ଅଧିଗୃହୀତ ଜମିର ରକବା	ରୟତଙ୍କ ନାମ	ମନ୍ତବ୍ୟ
୧	୨	୩	୪	୫	୬	୭
୧୮୭		୩୬୮	୦.୨୦୦	୦.୦୩୦	ଶୁକଦେବ ସାହୁ, ପିତା: ନନ୍ଦ ସାହୁ ଓଗେର, ଜା: ଗୁଡ଼ିଆ, ବା: ବାଦବିଲ	
୧୮୮		୪୯୩	୦.୨୩୦	୦.୧୪୦	ଶୁକଦେବ ସାହୁ, ପ

୫୦୦ ଟଙ୍କା କମିଲା ସୁନା ଦର

ଗତ ୨ ଦିନ ହେଲା ଦେଶରେ ସୁନାର ଚାହିଦା କମିବା ଦ୍ୱାରା ଏହାର ପ୍ରଭାବ ଦର ଉପରେ ପଡିଛି। ଫଳରେ ନିବେଶକ ମାନେ ମଧ୍ୟ ସୁନାରୁ ନିବେଶ ପ୍ରତ୍ୟାହାର କରି ନେଉଛନ୍ତି। ଶୁକ୍ରବାର ୫୦୦ ଟଙ୍କା ସୁନା ଦର କମିଛି । ଫଳରେ ୨୪ କ୍ୟାରେଟ୍ ବିଶିଷ୍ଟ ସୁନାର ଦାମ୍ ୧୦ ଗ୍ରାମ୍ ପ୍ରତି ୪୯,୦୪୬ ଟଙ୍କା ଥିବା ବେଳେ ୨୨ କ୍ୟାରେଟର ଦାମ୍ ରହିଛି ୪୪,୨୭୦ଟଙ୍କା। ସେହିପରି ରୁପାର ଦାମ୍ କେଜି ପିଛା ରହିଛି ୬୨୨୩୨ ଟଙ୍କା।

ସଂକ୍ଷେପରେ

ଆଇସିଆଇସିଆଇ ବ୍ୟାଙ୍କର ଆଇ ମୋବାଇଲ ପେ ଆପ୍

ନୂଆଦିଲ୍ଲୀ,୧୧।୧୨: ଆଇସିଆଇସିଆଇ ବ୍ୟାଙ୍କ ପକ୍ଷରୁ ଆଇ ମୋବାଇଲ ପେ ଆପ୍ ଉନ୍ମୋଚନ କରାଯାଇଛି। ଏହା ଭାରତର ପ୍ରଥମ ଆପ୍ ଯେଉଁଥିରେ ପେମେଣ୍ଟ ଏବଂ ସବୁ ପ୍ରକାରର ବ୍ୟାଙ୍କ ସେବା ଗ୍ରାହକ ଲାଭ କରିପାରିବେ। ଯେକୌଣସି ବ୍ୟାଙ୍କର ଗ୍ରାହକ ନିଜ ଆକାଉଣ୍ଟକୁ ଲିଙ୍କ୍ କରି ଏହାର ବ୍ୟବହାର କରିପାରିବେ। ଆଇ ମୋବାଇଲ ଆପ୍‌ର ବ୍ୟବହାରକାରୀମାନେ ଯେ କୌଣସି ବ୍ୟାଙ୍କ ଖାତା, ପେମେଣ୍ଟ ଆପ୍ ଏବଂ ଡିଜିଟାଲ ୱାଲେଟକୁ ଟଙ୍କା ପଠାଇପାରିବେ। ଏଥିରେ ପେ ଟୁ କଣ୍ଟାକ୍ଟ ସୁବିଧା ରହିଛି। ଏହା ଜରିଆରେ ନିଜ ଫୋନ ବୁକରେ ରହିଥିବା ୟୁପିଆଇ ବ୍ୟବହାରକାରୀଙ୍କ ଆଇଡି ଦେଖିହେବ। ଏହା ଦ୍ୱାରା ପେମେଣ୍ଟ ଆପ୍ ଓ ଡିଜିଟାଲ ୱାଲେଟକୁ ଟଙ୍କା ପଠେଇବା ସହଜ ହେବ। ଭାରତର ପ୍ରଥମ ଧରଣର ଏହି ଆପ୍‌ରେ ଅନେକ ପ୍ରକାର ବ୍ୟାଙ୍କିଙ୍ଗ ସେବା ମିଳିବ ଯାହା ପୂର୍ବରୁ କେବଳ ନିଜ ବ୍ୟାଙ୍କରେ ଉପଲବ୍ଧ ହେଉଥିଲା। ନବ ସୃଜନକୁ ଉପସ୍ଥାପନ କରିବାକୁ ଯାଇ ଏଭଳି ଏକ ସୁବିଧା ଆରମ୍ଭ କରାଯାଇଥିବା ବ୍ୟାଙ୍କର କାର୍ଯ୍ୟନିର୍ବାହୀ ନିର୍ଦ୍ଦେଶକ ଅନୁପ ବାଗଚୀ ସୂଚନା ଦେଇଛନ୍ତି।

୧୩% ବଢିଲା ଯାତ୍ରୀବାହୀ ଯାନ ବିକ୍ରି

ବାଙ୍ଗାଲୁରୁ ,୧୧।୧୨: ଚଳିତ ବର୍ଷ ନଭେମ୍ବର ଶେଷ ସୁଦ୍ଧା ସମଗ୍ର ଦେଶରେ ଘରୋଇ ଯାତ୍ରୀବାହୀ ଯାନ ବିକ୍ରିରେ ବ୍ୟାପକ ବୃଦ୍ଧି ପାଇଛି। ଫଳରେ ଏହି ମାସରେ ଏହା ୧୨.୭୩% ବୃଦ୍ଧି ଘଟିଛି। ଗତ ବର୍ଷ ଏହି ସମୟ ମଧ୍ୟରେ ୨୫୩୧୩୯ ବିକ୍ରି ହୋଇଥିବା ବେଳେ ଠିକ ଏହି ସମୟ ମଧ୍ୟରେ ଚଳିତ ବର୍ଷ ୨୮୫୩୬୭ ୟୁନିଟ ଗାଡି ବିକ୍ରି ହୋଇଥିବା ସୂଚନା ମିଳିଛି। ଶୁକ୍ରବାର ଏ ସମ୍ପର୍କରେ ସୋସାଇଟି ଅଫ ଇଣ୍ଡିଆନ ଅଟୋମୋବାଇଲ ମାନୁଫାକ୍ଚରିଙ୍ଗସ(ଏସଆଇଏଏମ) ସଂସ୍ଥା ପକ୍ଷରୁ ଏକ ବିସ୍ତୃତ ରିପୋର୍ଟ ପ୍ରକାଶ ପାଇଛି।

ସେନ୍‌ସେକ୍ସ ୧୩୯ ପଏଣ୍ଟ ବୃଦ୍ଧି

ମୁମ୍ବାଇ, ୧୧।୧୨

- ନିଫ୍ଟିରେ ସୁଧାର
- ଓଏନ୍‌ଜିସି ସର୍ବାଧିକ ୫.୭%

କରୋନା ମହାମାରୀ ଯୋଗୁ ଦେଶରେ ମାନ୍ଦାବସ୍ଥା ଜାରି ରହିଛି। ଏହି ମାନ୍ଦାବସ୍ଥା ସମୟରେ ଦେଶବାସୀ ଓ ସୂଚକାଙ୍କ ପାଇଁ ଏକ ଭଲ ଖବର ଆସିଛି। ଶୁକ୍ରବାର ଏକ୍ସଚେଞ୍ଜର କାରବାରର ଶେଷ ଦିନ ଶେୟାର ବଜାର ଆଶାନୁଯାୟୀ ଅଭିବୃଦ୍ଧି ହାସଲ କରିଛି। ଶୁକ୍ରବାର ବିଭିନ୍ନ ବିଦେଶୀ ପାଣ୍ଠିର ଆଗମନ ଯୋଗୁ ଶେୟାର ବଜାରରେ ଅଭିବୃଦ୍ଧି ଦେଖାଦେଇଛି। ବମ୍ବେ ଷ୍ଟକ୍ ଏକ୍ସଚେଞ୍ଜରେ ମୁଖ୍ୟ ଇଣ୍ଡେକ୍ସ ସେନସେକ୍ସ ୦.୩୦% ଅଭିବୃଦ୍ଧି ସହ ୧୩୯.୧୩ ପଏଣ୍ଟ ବୃଦ୍ଧି ପାଇ ୪,୬୦୯୯.୦୧ ସ୍ତରରେ ପହଞ୍ଚିଥିଲା। ସେହିପରି ନ୍ୟାଶନାଲ ଷ୍ଟକ ଏକ୍ସଚେଞ୍ଜ (ଏନଏସଇ) ନିଫ୍ଟିରେ ମଧ୍ୟ ୦.୨୬ % ଅଭିବୃଦ୍ଧି ସହ ସୂଚକାଙ୍କ ୧୩୫୧୩.୮୫ ସ୍ତରରେ ବନ୍ଦ ହୋଇଛି। ୧୧ ତାରିଖରେ ଶେଷ ହୋଇଥିବା କାରବାର ଓ ଏହି ସପ୍ତାହରେ ୩୦ ଶେୟାରଙ୍କ ସେନସେକ୍ସ ୯୨୯.୮୩ ପଏଣ୍ଟ ଅର୍ଥାତ ୨.୧୦% ପର୍ଯ୍ୟନ୍ତ ଅଭିବୃଦ୍ଧି ହାସଲ କରିଛି। ସେହିଭଳି ନିଫ୍ଟିରେ ୨.୨୩% ଅଭିବୃଦ୍ଧି ଦେଖାଯାଇଛି। ଏଥିରୁ ୨୦୨୦ ବର୍ଷରେ ଇଣ୍ଡେକ୍ସର ହୋଇଥିବା କ୍ଷତି ଭରଣା କିପରିମାଣରେ ହୋଇଯାଇଛି ବୋଲି ଜଣାପଡିଛି। ଚଳିତ ବର୍ଷ ୧ ଜାନୁୟରୀରୁ ଇଣ୍ଡେକ୍ସ ୪୧,୩୦୬.୦୨ ସ୍ତରରେ ବନ୍ଦ ହୋଇଥିଲା। ତେବେ ଏହାର ଅର୍ଥ ନୁହେଁ ଯେ ବଜାରର ଅବସ୍ଥା ସୁଧୁରି ଯାଇଛି। ଏହା ଆଗକୁମଧ୍ୟ ବଜାର ବ୍ୟବସ୍ଥାରେ ଉପରତଳ ହେବ ବୋଲି ଆଶା କରାଯାଉଛି। ସେହି ହିସାବରେ ନିବେଶକଙ୍କୁ ପୂର୍ଣ୍ଣ ସାବଧାନତା ଅବଲମ୍ବନ କରିବାକୁ ପଡିବ ବୋଲି ବଜାର ବିଶ୍ଳେଷକ ମାନେ ପରାମର୍ଶ ଦେଇଛନ୍ତି।

କାରବାରର ଶେଷ ଦିନରେ ପ୍ରମୁଖ କମ୍ପାନୀଗୁଡିକ ଓଏନଜିସି, ଟାଟା ଷ୍ଟିଲ, ଗେଲ, କୋଲ ଇଣ୍ଡିଆ ଓ ଏନଟିପିସି ଭଳି ସଂସ୍ଥାଙ୍କ ଶେୟାର ସବୁଜ ସଙ୍କେତରେ ବନ୍ଦ ହୋଇଛି। ସେହିପରି ଆକ୍ସିସ ବ୍ୟାଙ୍କ, ଆଇଚର ମୋଟର୍ସ, ଡିଭିସ ଲ୍ୟାବ, ଆଦାନୀ ପୋର୍ଟସ୍ ଓ ଏମ ଏଣ୍ଡ ଏମ୍ ଶେୟାର ଲାଲ ସଂକେତରେ ବନ୍ଦ ହୋଇଛି। ସେକ୍ଟୋରିଆଲ ଇଣ୍ଡେକ୍ସରେ ଫର୍ମା, ଅଟୋ ଓ ଆଇଟି ଅତିରିକ୍ତ ସମସ୍ତ ଶେୟାର ସବୁଜ ସଂକେତକୁ ଛୁଇଁ ପାରିଛନ୍ତି। ଏଥିରେ ରିୟଲିଟି,ଏଫଏମସିଜି, ମେଟାଲ, ପିଏସୟୁ ବ୍ୟାଙ୍କ, ଫାଇନାନ୍ସ ସର୍ଭିସେସ୍, ଘରୋଇ ବ୍ୟାଙ୍କ ଓ ମିଡିଆ ଶେୟାରରେ ମଧ୍ୟ ସୁଧାର ପରିଲକ୍ଷିତ ହୋଇଥିବା ଜଣାପଡିଛି।

ମେଡ୍‌ଇଜିର ବିଂଶତମ ପ୍ରତିଷ୍ଠା ଦିବସ

ଭୁବନେଶ୍ୱର,୧୧।୧୨

ସମଗ୍ର ଭାରତ ତଥା ଓଡ଼ିଶାର ବେଷୟିକ ଶିକ୍ଷା କ୍ଷେତ୍ରରେ ଏକ ବୈପ୍ଳବିକ ପରିବର୍ତ୍ତନ ଆଣିବା ପାଇଁ ୨୦୦୧ ମସିହାରେ ଏକ୍ସ.ଆଇଇଏସ ବି.ସିଙ୍ଗ ମେଡଇଜି ପ୍ରତିଷ୍ଠା କରିଥିଲେ। ବିଗତ ୨୦ବର୍ଷରେ ମେଡଇଜିରୁ ବହୁ ସଂଖ୍ୟାରେ ଛାତ୍ରୀଛାତ୍ର ଆଇଇଏସ ଓ ପିଏସୟୁଏସର ବିଭିନ୍ନ ପଦପଦବୀରେ ଅବସ୍ଥାପିତ ହୋଇଛନ୍ତି।

କୋଭିଡ୍-୧୯ ମହାମାରୀ ସମୟରେ ସରକାରୀ କଟକଣା ଅନୁସାରେ ଅନୁଷ୍ଠାନ ତାର ୨୦ତମ ପ୍ରତିଷ୍ଠା ଦିବସ ପାଳନ କରୁଅଛି। ଏହି ଅବସରରେ ମେଡ଼ଇଜି କୋର୍ସ ଫି ବାବଦକୁ ୨୦% ରିହାତି ଛାତ୍ରୀଛାତ୍ରମାନଙ୍କୁ ପ୍ରଦାନ କରୁଛି। ଏହି ରିହାତି କେବଳ ଆସନ୍ତା ୨୦ ଦିନ ପାଇଁ ଉପଲବ୍ଧ ଅଟେ। କରୋନା କଟକଣାକୁ ଆଖି ଆଗରେ ରଖି ପ୍ରତି ବ୍ୟାଚରେ ସୀମିତ ସଂଖ୍ୟାର ଛାତ୍ରୀଛାତ୍ରଙ୍କୁ ଆଡମିଶନ ଦିଆଯାଉଛି। ଗେଟ୍ ଓ ଇ.ଏସ.ଇ ପରୀକ୍ଷା ପାଇଁ ପ୍ରସ୍ତୁତ ହେଉଥିବା ଛାତ୍ରୀଛାତ୍ରମାନେ ଯଥାଶୀଘ୍ର ଏହି ରିହାତିର ଲାଭ ଉଠାଇ ପାରିବେ ବୋଲି ସଂସ୍ଥା ପକ୍ଷରୁ ସୂଚନା ଦିଆଯାଇଛି। ସଂସ୍ଥାର ୨୦ ବର୍ଷ ପୂର୍ତ୍ତି ଅବସରରେ ୨୦% ରିହାତି ଆଗାମୀ ୨୦ ଦିନ ପାଇଁ ଦେଉଥିବା ସମ୍ପର୍କରେ ମେଡଇଜି ଭୁବନେଶ୍ୱର ଶାଖାର ଶାଖା ପ୍ରବନ୍ଧକ ସୁବ୍ରତ କୁମାର ଛାଟୋଇ ବିସ୍ତୃତ ସୂଚନା ଦେଇଥିଲେ। ମହାମାରୀ ସମୟରେ ଏହି ସୁବିଧା ଓ ରିହାତି ସବୁ ବର୍ଗର ଛାତ୍ରଛାତ୍ରୀମାନଙ୍କୁ ବହୁମାତ୍ରାରେ ସହାୟକ ହେବ ହେବ। ଏହି ରିହାତି ସୁବିଧା ଚଳିତ ବର୍ଷ ୭ ରୁ ୨୭ ଡିସେମ୍ବର ପର୍ଯ୍ୟନ୍ତ ଉପଲବ୍ଧ ହେଉଛି ବୋଲି ସେ ମତ ପ୍ରକାଶ କରିଛନ୍ତି। ଏହି ରିହାତି ସୁବିଧା ପାଇବା ପାଇଁ ଆଗ୍ରହୀ ଛାତ୍ରୀଛାତ୍ରମାନେ ମେଡ଼ଇଜିର ୱେବସାଇଟ ମାଧ୍ୟମରେ ରେଜିଷ୍ଟ୍ରେଶନ କରାଇନିଅନ୍ତୁ। ୨୨ ଫେବୃୟାରୀ ୨୦୨୧ରୁ ଅଫଲାଇନରେ କ୍ଲାସ ଆରମ୍ଭ ହେବାକୁ ଯାଉଛି। ସଂକ୍ରମଣର ଭୟାବହତାକୁ ନଜରରେ ରଖି ଛାତ୍ରୀଛାତ୍ରମାନଙ୍କର ସୁରକ୍ଷା ଓ ସରକାରୀ ଗାଇଡଲାଇନକୁ ସମ୍ପୂର୍ଣ୍ଣ ପ୍ରାଥମିକତା ଦିଆଯିବ ବୋଲି ଜଣାପଡିଛି।

MADE EASY
India's Best Institute for IES, GATE & PSUs

ପ୍ଲାଟିନମ୍ ଲଭ୍ ବ୍ୟାଣ୍ଡସର ଆକର୍ଷଣୀୟ କଲେକ୍ସନ

ଭୁବନେଶ୍ୱର,୧୧।୧୨

ପ୍ଲାଟିନମ୍ ଗିଲ୍ଡ ଇଣ୍ଡିଆ ଦ୍ୱାରା ପ୍ଲାଟିନମ ଡେ ଅଫ ଲଭ ପକ୍ଷରୁ ସୁନ୍ଦର କଳାକୃତିର ପ୍ଲାଟିନମ ଲଭ ବ୍ୟାଣ୍ଡସର ଏକ ନୂତନ କଲେକ୍ସନର ଶୁଭାରମ୍ଭ କରାଯାଇଛି। ଏହି ନୂତନ କଲେକ୍ସନଗୁଡିକ ସେହି ଦମ୍ପତିମାନଙ୍କ ପ୍ରତି ଉତ୍ସର୍ଗୀକୃତ ଯେଉଁମାନେ କି ସଂଘର୍ଷ ସମୟରେ ମଧ୍ୟ ସେମାନଙ୍କର ଶକ୍ତି, ଧୈର୍ଯ୍ୟ, ସ୍ଥିରତା ଏବଂ ଆଶାବାଦୀ ମୂଲ୍ୟବୋଧ ପ୍ରଦର୍ଶନ କରିଛନ୍ତି। ଏହି ଲଭ ବ୍ୟାଣ୍ଡସର ପ୍ରତ୍ୟେକ ସେଟ୍ ଏବଂ ଏହାକୁ ପିନ୍ଧୁଥିବା ପ୍ରତ୍ୟେକ ବ୍ୟକ୍ତିଙ୍କୁ ତାଙ୍କର ଅନନ୍ୟ ଯାତ୍ରା ପାଇଁ କୃତଜ୍ଞତା ଜଣାଉଛି। ଏହି ସୁନ୍ଦର ଲଭ ବ୍ୟାଣ୍ଡଗୁଡିକର ଜ୍ୟାମିତିକ ଡିଜାଇନ, ସୂକ୍ଷ୍ମ ମାର୍କିଂ, ଜଟିଳ ଢାଞ୍ଚା, ପରିଷ୍କାର ରେଖା ଏବଂ ମୂଲ୍ୟବାନ ପଥର ଦମ୍ପତିମାନଙ୍କର ସେହି ଅନନ୍ୟ ସମ୍ପର୍କର ଯାତ୍ରାକୁ ପାଳନ କରୁଛି। ଏହି ପ୍ଲାଟିନମ ଲଭ ବ୍ୟାଣ୍ଡସରେ ଥିବା ସମାନ୍ତରାଳ ରେଖାଗୁଡିକ କିଭଳି ଯେ କୌଣସି ଝଡକୁ ପ୍ରତିହତ କରି ପରସ୍ପର ପଛରେ ରହିଥାନ୍ତି ଏବଂ ପରସ୍ପରକୁ ସମର୍ଥନ କରିଥାନ୍ତି ତାହାର ଏକ ପ୍ରମାଣ। ସେହିଭଳି ସଲିଟାରୀ ସେଣ୍ଟର ଏବଂ ଜ୍ୟାମିତିକ ଉପାଦାନ ସହିତ ଏହି ପ୍ଲାଟିନମ ଲଭ ବ୍ୟାଣ୍ଡଗୁଡିକ ଆପଣଙ୍କର ପ୍ରେମକୁ ଆହୁରି ମଜବୁତ କରୁଛି, ଯାହାକି ଏକ ମାର୍ଗଦର୍ଶକ ହିସାବରେ କାର୍ଯ୍ୟ କରିଥାଏ, ଏହା ଆପଣଙ୍କୁ ଉଜ୍ଜ୍ୱଳ ଭବିଷ୍ୟତ ଆଡକୁ ଅଗ୍ରସର କରାଇଥାଏ। ସେହିଭଳି ଏହି ପ୍ଲାଟିନମ ଲଭ ବ୍ୟାଣ୍ଡସରେ ଥିବା ସମାନ୍ତରାଳ ରିଜଡ ଢାଞ୍ଚାଗୁଡିକ ହେଉଛି ପ୍ରତ୍ୟେକ ପଦକ୍ଷେପରେ ଆପଣ କିପରି ପରସ୍ପର ସହିତ ପାଦଥାପି ଚାଲିଥାନ୍ତି, ଏହା ତାହାର ଏକ ଦୃଷ୍ଟାନ୍ତ ।

ଡକାର ପାଇଁ ହିରୋ ମୋଟୋସ୍ପୋର୍ଟ୍ସ ପ୍ରସ୍ତୁତ

ଭୁବନେଶ୍ୱର,୧୧।୧୨: ବିଶ୍ୱର ସର୍ବବୃହତ ୨ ଚକିଆ ନିର୍ମାତା ହିରୋ ମୋଟୋସ୍ପୋର୍ଟ୍ସ ଦଳ ଗୁରୁବାର ଡକାର ର୍‌ୟାଲି ୨୦୨୧ ପାଇଁ ଯୋଜନା ଉନ୍ମୋଚନ କରିଛି। ଏକ ପୂର୍ଣ୍ଣ ଶକ୍ତି ଆରୋହୀ ଦଳ ସହିତ ଅଂଶଗ୍ରହଣ କରି ହିରୋ ମୋଟୋସ୍ପୋର୍ଟ୍ସ ୨୦୨୦ ଏଫ୍‌ଆଇଏମ୍ କ୍ରସ କଣ୍ଟ୍ରି ବିଏଜେଏର ବିଶ୍ୱକପ ବିଜେତା ସେବାଷ୍ଟିନ ବାଲର, ପ୍ୟାନ ଆଫ୍ରିକା ରାଲି ବିଜେତା ଓ୍ୱାକିମ ରୋଡ୍ରିଗେସ ଏବଂ ସର୍ବୋତ୍କୃଷ୍ଟ ଭାରତୀୟ ଆରୋହୀ ସିଏସ ସନ୍ତୋଷ ସହିତ ଡକାର ୨୦୨୧ ଗ୍ରହଣ କରିବ। ଡକାରରେ ହିରୋ ରଙ୍ଗରେ ସେବାଷ୍ଟିନଙ୍କ ପାଇଁ ୨ୟ ଅଫିସିଆଲ ପଦାର୍ପଣ ହେଉଥିବା ବେଳେ ଉଭୟ ଜେ ରଡ ଏବଂ ସନ୍ତୋଷଙ୍କ ପାଇଁ ଏହା ୫ମ ପଦାର୍ପଣ ହେବ। ଏହି ନୂତନ ହିରୋ ୪୫୦ ରାଲି ବାଇକରେ ଆରୋହୀମାନେ ଡକାର ଆହ୍ୱାନ ଗ୍ରହଣ କରିବେ, ଯେଉଁଥିରେ ବର୍ତ୍ତମାନ ଏକ ନୂତନ ୪୫୦ ସିସି ଇଞ୍ଜିନ ଏବଂ ବିକଶିତ ଚେସୀ ରହିଛି। ରାଲି ସ୍ପୋର୍ଟ୍ସ ପାଇଁ ବିଶେଷ ଭାବେ ବିକଶିତ ହୋଇଥିବା ଇଞ୍ଜିନ ଉନ୍ନତ ଶୀର୍ଷ ବେଗ ଏବଂ ତ୍ୱରଣ ପ୍ରଦାନ କରେ। ଏକ ସର୍ବୋତ୍କୃଷ୍ଟ ଓଜନ ସନ୍ତୁଳନ, ଉତ୍ତମ ରାଇଡର ଏର୍ଗୋନୋମିକ୍ସ, ଅଧିକ ପରିମାଣରେ ଇନ୍ଧନ ଟାଙ୍କି, ଉନ୍ନତ ସସ୍‌ପେନସର ଏବଂ ଶୀତଳୀକରଣ ପ୍ରଣାଳୀ ସହିତ ନୂତନ ବାଇକ ଉଭୟ ଉଚ୍ଚ ଗତି ଓ ଲମ୍ବା ଷ୍ଟ୍ରାଇଡ ଢାଙ୍କିବାରେ ଦୈତ୍ୟ ଭୂମିକାରେ କାର୍ଯ୍ୟ କରିବ ବୋଲି ସୂଚନା ମିଳିଛି।

ୟୁନିୟନ ବ୍ୟାଙ୍କର ନୂତନ କ୍ଷେତ୍ର ମହାପ୍ରବନ୍ଧକ କାର୍ଯ୍ୟାଳୟ

ଭୁବନେଶ୍ୱର,୧୧।୧୨

ୟୁନିୟନ ବ୍ୟାଙ୍କ ଅଫ ଇଣ୍ଡିଆର କାର୍ଯ୍ୟନିର୍ବାହୀ ନିର୍ଦ୍ଦେଶକ ମାନସ ରଞ୍ଜନ ବିଶ୍ୱାଳଙ୍କ ଦ୍ୱାରା ବ୍ୟାଙ୍କର ନୂତନ କ୍ଷେତ୍ର ମହାପ୍ରବନ୍ଧକ କାର୍ଯ୍ୟାଳୟ ବରମୁଣ୍ଡା ଠାରେ ଉଦଘାଟିତ ହୋଇଯାଇଛି। ବ୍ୟାଙ୍କର ଭୁବନେଶ୍ୱର କ୍ଷେତ୍ରର କ୍ଷେତ୍ର ମହାପ୍ରବନ୍ଧକ ରମାକାନ୍ତ ପ୍ରଧାନ ଏବଂ ଅନ୍ୟ ଅଧିକାରୀମାନେ ଉପସ୍ଥିତଥିଲେ। ବ୍ୟାଙ୍କର ଭୁବନେଶ୍ୱର ଅଞ୍ଚଳ ଅଧୀନରେ ଓଡିଶା ରାଜ୍ୟ ମଧ୍ୟରେ ୬ଟି କ୍ଷେତ୍ରୀୟ କାର୍ଯ୍ୟାଳୟ ସହ ୩୭୩ ଟି ଶାଖା ରହିଛି। ବିଶ୍ୱାଳଙ୍କ ଏହି ଗସ୍ତ ଅବସରରେ ଏହି ଅଞ୍ଚଳର ସମସ୍ତ କ୍ଷେତ୍ରରେ କାର୍ଯ୍ୟକାରୀ ହେଉଥିବା ବିଭିନ୍ନ ଯୋଜନା ସମ୍ପର୍କରେ ଆଲୋଚନା କରିବା ସହ କ୍ରେଡିଟ ପୋର୍ଟଫୋଲିଓ ବୃଦ୍ଧି ନିମନ୍ତେ ଆବଶ୍ୟକ ପନ୍ଥା ଅବଲମ୍ବନ କରିବାକୁ ସେ ଆହ୍ୱାନ କରିଥିଲେ। ୟୁନିୟନ ବ୍ୟାଙ୍କ ସହ ଅନ୍ୟ ୨ଟି ବ୍ୟାଙ୍କର ମିଶ୍ରଣ ପରେ ବ୍ୟାଙ୍କର ଭୁବନେଶ୍ୱର ଅଞ୍ଚଳର ମୋଟ ବ୍ୟବସାୟ ବର୍ତ୍ତମାନ ସୁଦ୍ଧା ୪୦,୦୪୭ କୋଟି ଟଙ୍କାରେ ପହଞ୍ଚିଛି ବୋଲି ସୂଚନା ମିଳିଛି।

ରାଜ୍ୟ ଖବର

ଆଜି ଶ୍ରୀମନ୍ଦିର ଖୋଲିବା ନିଷ୍ପତ୍ତି

୪ ପ୍ରସ୍ତାବ ଉପରେ ହେବ ଆଲୋଚନା

ପୁରୀ ଅଫିସ, ୧୧।୧୨: ଶ୍ରୀମନ୍ଦିର ଖୋଲିବା ସଂକ୍ରାନ୍ତରେ ଚୂଡ଼ାନ୍ତ ନିଷ୍ପତ୍ତି ପାଇଁ ଶନିବାର ଛତିଶା ନିଯୋଗ ବୈଠକ ବସିବ। ଶ୍ରୀମନ୍ଦିର ମୁଖ୍ୟ ପ୍ରଶାସକ କ୍ରିଷନ କୁମାରଙ୍କ ଅଧକ୍ଷତାରେ ହେବାକୁ ଥିବା ଏହି ବୈଠକରେ ଜିଲାପାଳ ଏବଂ ଏସ୍‌ପିଙ୍କ ସମେତ ସମସ୍ତ ନିଯୋଗର ସଦସ୍ୟ ତଥା ସେବାୟତମାନେ ଯୋଗଦେବେ। ସମସ୍ତଙ୍କ ମତାମତ ଭିତ୍ତିରେ ଚୂଡ଼ାନ୍ତ ନିଷ୍ପତ୍ତି ନିଆଯିବ। ମନ୍ଦିର ଖୋଲିବା ନେଇ ନିର୍ଦ୍ଦିଷ୍ଟ ତାରିଖ ସ୍ଥିର କରାଯିବା ସହ ଦିନକରେ କେତେ ଲୋକଙ୍କୁ ଦାରୁଦିଅଁଙ୍କ ଦର୍ଶନ ଲାଗି ଅନୁମତି ଦିଆଯିବ ସେନେଇ ଆଲୋଚନା ହେବ। ଏଥିସହ ଯଦି ମନ୍ଦିର ଖୋଲେ ତାହାହେଲେ କୋଭିଡ୍ କଟକଣା ପାଳନ ଲାଗି କି ପ୍ରକାର ଏସ୍‌ଓପି (ଷ୍ଟାଣ୍ଡାର୍ଡ ଅପରେଟିଂ ପ୍ରୋସିଜିଓର) ରହିବ ସେନେଇ ମଧ୍ୟ ଆଲୋଚନା କରାଯିବ। ବୈଠକରେ ମୁଖ୍ୟତଃ ୪ଟି ପ୍ରସ୍ତାବ ଉପରେ ଆଲୋଚନା କରାଯିବାର କାର୍ଯ୍ୟକ୍ରମ ରହିଛି। ପହିଲି ଭୋଗ ଆସନ୍ତା ୧୫ରୁ ଜାନୁଆରୀ ୧୩ ତାରିଖ ପର୍ଯ୍ୟନ୍ତ ଚାଲିବାକୁ ଥିବାରୁ ଏଥିପାଇଁ ନୀତି ନିର୍ଘଣ୍ଟ ସ୍ଥିର କରାଯାଇ ଅନୁମୋଦନ ଦିଆଯିବ। ସେହିପରି ମକର ସଂକ୍ରାନ୍ତି ଏବଂ ଦେବାଭିଷେକ ପୂର୍ଣ୍ଣିମା ଲାଗି ମଧ୍ୟ ନୀତି ନିର୍ଘଣ୍ଟ ହେବ।

ଏସ୍‌ଆଇଟି ତଦନ୍ତର ସ୍ୱଚ୍ଛତାକୁ ନେଇ ପ୍ରଶ୍ନ

ନୟାଗଡ଼ ଅଫିସ,୧୧।୧୨

- ଏସ୍‌ପିଙ୍କୁ ତଦନ୍ତ ପରିସରଭୁକ୍ତ କରିବାକୁ ଦାବି
- ପରୀକୁ ହତ୍ୟା ପରେ ଭୟ
- ଗାଁ ଦାଣ୍ଡରେ ପିଲାଙ୍କ ଖେଳ ବନ୍ଦ

ନୟାଗଡ଼ ଅଫିସ,୧୧।୧୨: ପରୀ ହତ୍ୟା ଘଟଣାକୁ ଇତିମଧ୍ୟରେ ୪ମାସ ବିତିଛି। ହେଲେ ହତ୍ୟାକାରୀ କି ହତ୍ୟାର କାରଣ ଜଣାପଡୁନି। ପୋଲିସର ବିଫଳତା ପରେ ଏବେ ଏସ୍‌ଆଇଟି ମୁଖ୍ୟ ଅରୁଣ ବୋଥ୍ରାଙ୍କୁ ପରୀ ହତ୍ୟାକାଣ୍ଡର ତଦନ୍ତ କ୍ଷମତା ପ୍ରଦାନକୁ ନେଇ ଉଠିଛି ପ୍ରଶ୍ନ । ଭାଜପା ଓ କଂଗ୍ରେସ ନେତାଙ୍କ ଅଭିଯୋଗ ପରେ ଏବେ ଏସ୍‌ଆଇଟି ତଦନ୍ତର ସ୍ୱଚ୍ଛତା ଉପରେ ସମସ୍ତଙ୍କ ନଜର ରହିଛି । ସରକାର ଏନେଇ କୌଣସି ମନ୍ତବ୍ୟ ଦେଉ ନ ଥିବାରୁ ଏସ୍‌ଆଇଟି ତଦନ୍ତ ସନ୍ଦେହ ଘେରକୁ ଆସିଛି ।

ବୋଥ୍ରା ପରିବହନ ନିଗମର ସିଏମ୍‌ଡି ଥିବାରୁ ତାଙ୍କର ପୋଲିସ କ୍ଷମତା ନାହିଁ। ୩୬ ସିଆରପିସିରେ କ୍ଷମତା ଥିବା ବ୍ୟକ୍ତି ଏସ୍‌ଆଇଟିରେ ରହିବା ଦରକାର ବୋଲି କୁହାଯାଉଛି। ପୁଣି ଏସ୍‌ଆଇଟି ତଦନ୍ତ ଚାଲୁ ରହିଥିବାବେଳେ ନୟାଗଡ ସଦର ଥାନା ଆଇଆଇସିଙ୍କ ନିଲମ୍ବନ ଓ ଏସ୍‌ଡିପିଓଙ୍କ ବଦଳି ହୋଇଛି । ହେଲେ ଏସ୍‌ପିଙ୍କ ବିରୋଧରେ କୌଣସି କାର୍ଯ୍ୟାନୁଷ୍ଠାନ ଗ୍ରହଣ କରାଯାଇ ନ ଥିବାରୁ ସାଧାରଣରେ ଅସନ୍ତୋଷ ପ୍ରକାଶ ପାଇଛି। ସରକାରଙ୍କ ତରବରିଆ ବଦଳି ଓ ନିଲମ୍ବନ ବେଳେ ଏସ୍‌ପିଙ୍କ ବିରୋଧରେ କାର୍ଯ୍ୟାନୁଷ୍ଠାନ ନ ହେବା ମୋ ସରକାରର ଅନୁଶାସନ ଉପରେ ଦାଗ ଲଗାଇଛି ବୋଲି ନୟାଗଡ ଜିଲା କଂଗ୍ରେସ ସଭାପତି ରଣଜିତ୍ ଦାଶ କହିଛନ୍ତି । ନୟାଗଡ ଏସ୍‌ପିଙ୍କ ପ୍ରତ୍ୟକ୍ଷ ତତ୍ତ୍ୱାଧାନରେ ପରୀ ହତ୍ୟାକାଣ୍ଡର ତଦନ୍ତ ଚାଲିଥିଲା । ଏଭଳି ସ୍ଥଳେ ଏସ୍‌ପିଙ୍କ ବିରୋଧରେ କାର୍ଯ୍ୟାନୁଷ୍ଠାନ କେବେ ବୋଲି ମୁଖ୍ୟମନ୍ତ୍ରୀଙ୍କୁ ପ୍ରଶ୍ନ କରିଛି ଜିଲା କଂଗ୍ରେସ। କେଉଁ ରାଜନୈତିକ ନେତାଙ୍କ ଦ୍ୱାରା ଚାପଗ୍ରସ୍ତ ହୋଇ ପୋଲିସ ପରୀଙ୍କ ପରିବାର ସଦସ୍ୟଙ୍କୁ ନ୍ୟାୟ ଦେଇ ପାରୁ ନାହିଁ ତା'ର ତଦନ୍ତ ହେଉ ବୋଲି ଦାଶ କହିଛନ୍ତି ।

ଏ ସଂକ୍ରାନ୍ତରେ ପରୀର ବାପା ଅଶୋକ ଓ ମା' ସୌଦାମିନୀ ବେହେରା କୁହନ୍ତି, ଆମ ଝିଅ ଅପହରଣ ସମୟରେ ଆଇଆଇସି, ଏସ୍‌ଡିପିଓ ଓ ଏସ୍‌ପିଙ୍କ ସହଯୋଗ ମିଳିଲାନି। ମୃତଦେହ ଜବତ ପରେ ବି ଏହି ୩ ଅଫିସର ଅସହଯୋଗ କଲେ। ହତ୍ୟା ଘଟଣାର ଗୁମର ଖୋଲିବା ପରେ ସଦର ଥାନା ଆଇଆଇସି ଓ ଏସ୍‌ଡିପିଓ ନ୍ୟାୟ ଦେବା ବଦଳରେ ଆମ ପରିବାରର ସଦସ୍ୟଙ୍କୁ ମାରପିଟ୍ ଓ ନିର୍ଯାତନା ଦେଇ ଏହି ମାମଲାକୁ

ପ୍ରଥମ ଦିବସରେ ୨୦ ଉଇକେଟ ପତନ

ସିଡ୍‌ନୀ, ୧୧।୧୨(ପି.ଟି.)

ଶୁକ୍ରବାର ଏଠାରେ ଆରମ୍ଭ ହୋଇଥିବା ଭାରତ ଓ ଅଷ୍ଟ୍ରେଲିଆ 'ଏ' ଦିବାରାତ୍ର ୱାର୍ମଅପ୍ କ୍ରିକେଟ ମ୍ୟାଚର ବର୍ଷା ବାଧାପ୍ରାପ୍ତ ପ୍ରଥମ ଦିବସରେ ୨୦ଟି ଉଇକେଟର ପତନ ଘଟିଛି। ଭାରତ ପ୍ରଥମ ଇନିଂସରେ ୧୯୪ ରନ କରିଥିବାବେଳେ ଅଷ୍ଟ୍ରେଲିଆ 'ଏ' ୧୦୮ରେ ଅଲଆଉଟ ହୋଇଛି। ଫଳରେ ଭାରତ ୮୬ ରନରେ ଅଗ୍ରଣୀଲାଭ କରିଛି।

ବୁମ୍‌ରାଙ୍କ ପ୍ରଥମ ଅର୍ଦ୍ଧଶତକ

ଟସ୍ ଜିତି ଭାରତ ପ୍ରଥମେ ବ୍ୟାଟିଂ ନିଷ୍ପତ୍ତି ନେଇଥିଲା। ଦଳର ଅଧିକାଂଶ ସ୍ୱେଶାଲିଷ୍ଟ ବ୍ୟାଟ୍ସମ୍ୟାନ ଫେଲ୍ ମାରିଥିବାବେଳେ ପେସ୍ ବୋଲର ଯଶପ୍ରୀତ୍ ବୁମ୍‌ରା ବ୍ୟାଟିଂ ଚମତ୍କାରିତା ଦେଖାଇ ଅର୍ଦ୍ଧଶତକ ହାସଲ କରିଥିଲେ। ପ୍ରଥମଶ୍ରେଣୀ କ୍ରିକେଟରେ ଏହାଥିଲା ତାଙ୍କ କ୍ୟାରିୟରର ପ୍ରଥମ

ଦିବାରାତ୍ର ୱାର୍ମଅପ୍ ଗେମ୍

ଅର୍ଦ୍ଧଶତକ। ସେ ୫୭ ବଲରୁ ୫୫ ରନରେ ଅପରାଜିତ ରହି ଟପ୍ ସ୍କୋରର ହୋଇଥିଲେ। ଏହା ମଧ୍ୟରେ ସେ ୬ ଚୌକା ଓ ୨ ଛକା ମାରିଥିଲେ। ୨୭ ବର୍ଷୀୟ ବୁମ୍‌ରା ଅଲରାଉଣ୍ଡର ୱିଲ୍ ସୁଧରଲାଣ୍ଡଙ୍କ ବଲରେ ଛକା ମାରି ଅର୍ଦ୍ଧଶତକ ପୂରଣ କରିଥିଲେ। ୧୨୩ ରନରେ ଭାରତର ୯ମ ଉଇକେଟ ପତନ ହୋଇଥିବାବେଳେ ବୁମ୍‌ରା ଓ ମହମ୍ମଦ ସିରାଜ ୧୦ମ ଉଇକେଟରେ ମୂଲ୍ୟବାନ ୭୧ ରନର ଭାଗୀଦାରି ଗଢ଼ିବା ଯୋଗୁ ଭାରତ ସମ୍ମାନଜନକ ସ୍ଥିତିରେ ପହଞ୍ଚି ପାରିଥିଲା। ସିରାଜ ୩୪ ବଲ ଖେଳି ୨୨(୨ ଚୌକା, ୧ ଛକା) ରନ କରିଥିଲେ। ସ୍ୱେଶାଲିଷ୍ଟ ବ୍ୟାଟ୍ସମ୍ୟାନଙ୍କ ମଧ୍ୟରେ କେବଳ ପୃଥ୍ୱୀ ଶ' ୪୦(୨୯ ବଲ, ୮ ଚୌକା) ଓ ଶୁବମନ ଗିଲ୍ ୪୩(୫୮ ବଲ, ୬ ଚୌକା, ୧ ଛକା) ରନ କରି ପାରିଥିଲେ। ଅଷ୍ଟ୍ରେଲିଆ 'ଏ' ପକ୍ଷରୁ ସିଅନ ଆବୋଟ ଓ ଜ୍ୟାକ୍ ୱାଇଲ୍ଡରମୁଥ ୩ଟି ଲେଖାଏ ଏବଂ ହ୍ୟାରୀ କନ୍‌ୱେ, ସୁଥରଲାଣ୍ଡ, କାମେରନ ଗ୍ରୀନ୍ ଓ ମିଚେଲ ସ୍ୱେପସନ ଗୋଟିଏ ଲେଖାଏ ଉଇକେଟ ନେଇଥିଲେ।

ମୁଣ୍ଡରେ ଆଘାତ ପାଇବା ପରେ ବସିପଡ଼ିଛନ୍ତି କାମେରନ ଗ୍ରୀନ୍। ଅର୍ଦ୍ଧଶତକ ହାସଲ ଅବସରରେ ଯଶପ୍ରୀତ୍ ବୁମ୍‌ରା।

ଗ୍ରୀନ୍‌ଙ୍କ ମୁଣ୍ଡରେ ବଲ ବାଜିଲା

ଅଲରାଉଣ୍ଡର କାମେରନ ଗ୍ରୀନ୍ ନିଜ ୭ମ ଓଭରର ପ୍ରଥମ ବଲ ବୋଲିଂ କରୁଥିବାବେଳେ ମୁଣ୍ଡରେ ଆଘାତ ପାଇଛନ୍ତି। ବୁମ୍‌ରା ଷ୍ଟ୍ରେଟ୍ ଡ୍ରାଇଭ୍ ମାରିଥିଲେ ଏବଂ ବଲଟି ଆସି ସିଧା ଗ୍ରୀନ୍‌ଙ୍କ ମୁଣ୍ଡର ଡାହାଣ ପଟରେ ବାଜିଥିଲା। ବଲଟି ଏତେ ଶୀଘ୍ର ଆସିଥିଲା ଯେ ୨୧ ବର୍ଷୀୟ ଗ୍ରୀନ୍ ହଠାତ୍ ରିଆକ୍ଟ କରିପାରି ନ ଥିଲେ। ସେ ତତ୍‌କ୍ଷଣାତ ତଳେ ବସିପଡ଼ିଥିଲେ ଏବଂ ନନ୍‌ଷ୍ଟ୍ରାଇକର ଏଣ୍ଡରେ ଥିବା ସିରାଜ ତାଙ୍କ ପାଖରେ ପହଞ୍ଚିଥିଲେ। ମେଡିକାଲ ଟିମ୍‌ଦ୍ୱାରା କିଛି ସମୟ ପରୀକ୍ଷା କରାଯିବାପରେ ଗ୍ରୀନ୍ ପଡ଼ିଆ ବାହାରକୁ ଚାଲିଯାଇଥିଲେ। କନ୍‌କସନ ନିୟମ ଅନୁସାରେ ତାଙ୍କ ବଦଳ ଖେଳାଳିଭାବେ ପ୍ୟାଟ୍ରିକ ରୋ ଦଳରେ ସାମିଲ ହୋଇଥିଲେ। ଗ୍ରୀନ୍‌ଙ୍କ ପରୀକ୍ଷା ନିରୀକ୍ଷା ଚାଲିଛି ଏବଂ ସେ ପରବର୍ତ୍ତୀ ୨ ଦିନ ଖେଳିବେ ନାହିଁ ବୋଲି ଅଷ୍ଟ୍ରେଲିଆ ଟିମ୍ ଡାକ୍ତର ପିପ୍ ଇନ୍‌ଗେ ପ୍ରକାଶ କରିଛନ୍ତି। ପ୍ରଥମ ୱାର୍ମଅପ୍ ଗେମ୍‌ରେ ୧୨୫ ରନ କରିଥିବାରୁ ଗ୍ରୀନ୍ ଭାରତ ବିପକ୍ଷ ପ୍ରଥମ ଟେଷ୍ଟ ପାଇଁ ଅଷ୍ଟ୍ରେଲିଆ ଦଳରେ ସ୍ଥାନ ପାଇବା ଏକପ୍ରକାର ନିଶ୍ଚିତ ହୋଇଥିଲା।

ଭାରତ ଇନିଂସ ଶେଷ ହେବାପରେ ଅଷ୍ଟ୍ରେଲିଆ 'ଏ' ଦଳର ଖେଳାଳିମାନେ ଭ୍ରମଣକାରୀ ଦଳର ବୋଲରଙ୍କୁ ଠିକ୍‌ଭାବେ ମୁକାବିଲା କରିପାରି ନ ଥିଲେ। ଫଳରେ ମାତ୍ର ୩୨.୨ ଓଭରରେ ଦଳ ଅଲ୍‌ଆଉଟ ହୋଇଯାଇଥିଲା। ଅଷ୍ଟ୍ରେଲିଆ 'ଏ' ପକ୍ଷରୁ ଆଲେକ୍ସ କାରେ ସର୍ବାଧିକ ୩୨ ଓ ମାର୍କୁସ ହାରିସ ୨୬ ରନ କରିବାକୁ ସକ୍ଷମ ହୋଇଥିଲେ। ୭ ଜଣ ଦୁଇଅଙ୍କ ଛୁଇଁପାରି ନ ଥିଲେ। ଭାରତୀୟ ବୋଲରଙ୍କ ମଧ୍ୟରେ ମହମ୍ମଦ ସାମି ଓ ନବଦୀପ ସଇନୀ ୩ଟି ଲେଖାଏ, ବୁମ୍‌ରା ୨ଟି ଓ ସିରାଜ ଗୋଟିଏ ଉଇକେଟ ନେଇଥିଲେ।

ଟୋକିଓ ଅଲିମ୍ପିକ୍ସ ପାଇଁ ପ୍ରସ୍ତୁତ ହେଉଛନ୍ତି ପେସ୍

କୋଲକାତା, ୧୧।୧୨ (ପି.ଟି.): ଭାରତୀୟ ଟେନିସ୍ ଆଇକନ୍ ଲିଆଣ୍ଡର ପେସ୍ ଆସନ୍ତାବର୍ଷ ହେବାକୁ ଥିବା ଟୋକିଓ ଅଲିମ୍ପିକ୍ସ ଲାଗି ପ୍ରସ୍ତୁତ ହେଉଛନ୍ତି। ଜଣେ ପ୍ରଫେଶନାଲ ଖେଳାଳି ହିସାବରେ ୨୦୨୦ ତାଙ୍କର ଶେଷବର୍ଷ ହେବ ବୋଲି ୨୦୧୯ ଖ୍ରଷ୍ଟମାସ୍ ଡେ'ରେ ସେ ଘୋଷଣା କରିଥିଲେ। ଏଥିରୁ ସ୍ପଷ୍ଟ ସୂଚୀତ ହେଉଥିଲା ଯେ, ସେ ଟୋକିଓ ଅଲିମ୍ପିକ୍ସରେ ଭାଗ ନେବେ। ଏଠାରେ ମୋଟୋଭୋଲ୍ଟ ମୋବିଲିଟି ସ୍ମାର୍ଟ ଇ-ସାଇକେଲ୍‌ର ଅନାବରଣ ଉତ୍ସବରେ ଯୋଗଦାନ ଅବସରରେ ପେସ୍ କହିଛନ୍ତି କରୋନା ମହାମାରୀ ଦ୍ୱାରା ସମଗ୍ର ବିଶ୍ୱ ଏତେ ପ୍ରଭାବିତ ହେବ ବୋଲି କେହି କଳ୍ପନାରେ ସୁଦ୍ଧା ଭାବି ନ ଥିଲେ। ବହୁ ଦିନ ଧରି ବ୍ରେକ୍ ପରେ ସେ ଖୁସି ଅନୁଭବ କରୁଛନ୍ତି। ଶାରୀରିକ, ମାନସିକ ଓ ଭାବନାତ୍ମକ ଦିଗରୁ ସେ ପ୍ରସ୍ତୁତ ଅଛନ୍ତି। ଇତିହାସ ପୃଷ୍ଠାରେ ଭାରତର ନାମ କିପରି ଲିପିବଦ୍ଧ ହୋଇ ରହିବ ତାହା ହେଉଛି ଗୁରୁତ୍ୱପୂର୍ଣ୍ଣ। ଏହି ଦୃଷ୍ଟିରୁ ସେ ୩୦ ବର୍ଷ ହେଲା ତାଙ୍କ କ୍ୟାରିୟର ଜାରି ରଖିଛନ୍ତି। ଟୋକିଓ ଅଲିମ୍ପିକ୍ସ ଜୁଲାଇ ୨୩ରୁ ଆରମ୍ଭ ହେବ। ସେତେବେଳକୁ ପେସ୍‌ଙ୍କୁ ୪୮ବର୍ଷ ବୟସ ହୋଇଥିବ। ସେ କହିଛନ୍ତି, ବୟସ ଏକ ସଂଖ୍ୟା ଛଡ଼ା ଆଉ କିଛି ନୁହେଁ। ରେକର୍ଡ ବୁକ୍‌ରେ ଭାରତର ନାମ ସବୁଦିନ ପାଇଁ ରହୁ ବୋଲି ସେ ଚାହାନ୍ତି। ଜଣେ ଟେନିସ ଖେଳାଳି ହିସାବରେ ସର୍ବାଧିକ ୭ ଥର ଅଲିମ୍ପିକ୍ସରେ ଭାଗ ନେଇ ସେ ପୂର୍ବରୁ ରେକର୍ଡର ଅଧିକାରୀ ହୋଇସାରିଛନ୍ତି। ଟୋକିଓ ଅଲିମ୍ପିକ୍ସରେ ଭାଗ ନେଲେ ଏହି ସଂଖ୍ୟା ୮ରେ ପହଞ୍ଚିଯିବ। ଭବିଷ୍ୟତରେ ଏହି ରେକର୍ଡ ଭାଙ୍ଗିବା ସହଜ ହେବ ନାହିଁ।

ଲିଆଣ୍ଡର ପେସ୍

ରୋହିତ ଫିଟ୍: ୧୪ରେ ଯିବେ ଅଷ୍ଟ୍ରେଲିଆ

ନୂଆଦିଲ୍ଲୀ, ୧୧।୧୨ (ପି.ଟି.)

ଭାରତର ସିନିୟର ବ୍ୟାଟ୍ସମ୍ୟାନ ରୋହିତ ଶର୍ମା ବାଙ୍ଗାଲୋରସ୍ଥିତ ନ୍ୟାଶନାଲ କ୍ରିକେଟ ଏକାଡେମୀ (ଏନ୍‌ସିଏ)ଠାରେ ଶୁକ୍ରବାର ହୋଇଥିବା ଫିଟ୍‌ନେସ୍ ଟେଷ୍ଟରେ ଉତ୍ତୀର୍ଣ୍ଣ ହୋଇଛନ୍ତି। ବିଶ୍ୱର ନମ୍ବର ୱାନ ଦଳ ବିପକ୍ଷରେ ଟେଷ୍ଟ ସିରିଜ ଆରମ୍ଭର ୩ ଦିନ ପୂର୍ବରୁ ଅର୍ଥାତ ଡିସେମ୍ବର ୧୪ରେ ସେ ଅଷ୍ଟ୍ରେଲିଆ ଗସ୍ତ କରିବେ। ୟୁଏଇରେ ଇଣ୍ଡିଆନ ପ୍ରିମିୟର ଲିଗ୍ (ଆଇପିଏଲ୍) ଚାଲିଥିବାବେଳେ ରୋହିତଙ୍କ ଉରୁସନ୍ଧିରେ ଆଘାତ ଲାଗିଥିଲା। ଏହି କାରଣରୁ ସେ ଚଳିତ ଟୁର୍‌ର ହ୍ୱାଇଟ୍ ବଲ୍ ପର୍ଯ୍ୟାୟ ଖେଳରୁ ବଞ୍ଚିତ ହୋଇଥିଲେ। ସେ ପ୍ରଥମ ଦୁଇ ଟେଷ୍ଟ ଖେଳି ପାରିବେ ନାହିଁ, କିନ୍ତୁ ଅବଶିଷ୍ଟ ଦୁଇଟି ଟେଷ୍ଟରେ ଅଂଶଗ୍ରହଣ କରିପାରିବେ ବୋଲି ଭାରତୀୟ କ୍ରିକେଟ କଣ୍ଟ୍ରୋଲ ବୋର୍ଡ (ବିସିସିଆଇ)ର ଜଣେ ବରିଷ୍ଠ ଅଫିସିଆଲ ପ୍ରକାଶ କରିଛନ୍ତି। ଏନସିଏ ନିର୍ଦ୍ଦେଶକ ରାହୁଲ ଦ୍ରାଭିଡଙ୍କ ପ୍ରତ୍ୟକ୍ଷ ତତ୍ତ୍ୱାବଧାନରେ ରୋହିତଙ୍କ ଫିଟ୍‌ନେସ୍ ଟେଷ୍ଟ ହୋଇଥିଲା। ଫିଟ୍‌ନେସ୍ ସାର୍ଟିଫିକେଟ ପ୍ରଦାନ କରିବା ଦାୟିତ୍ୱ ଦ୍ରାଭିଡଙ୍କ ଉପରେ ନ୍ୟସ୍ତ ଥିଲା। ଅଷ୍ଟ୍ରେଲିଆ ସରକାରଙ୍କ ନିୟମାନୁସାରେ ଏହି ଷ୍ଟାର ବ୍ୟାଟ୍ସମ୍ୟାନ ୧୪ଦିନ କ୍ୱାରାଣ୍ଟାଇନ୍‌ରେ ରହି ସାରିବା ପରେ ଯାଇ ସିଡ୍‌ନୀ (ଜାନୁୟାରୀ ୭ରୁ୧୧) ଏବଂ ବ୍ରିସ୍‌ବେନ୍‌ଠାରେ ହେବାକୁଥିବା ଅନ୍ତିମ ଦୁଇ ଟେଷ୍ଟ ମ୍ୟାଚ ପାଇଁ ଟ୍ରେନିଂ ନେଇ ପାରିବେ। ରୋହିତଙ୍କୁ ନେଇ ଗତ କିଛି ସପ୍ତାହ ହେଲା ନାନା କଳ୍ପନାଜଳ୍ପନା ପ୍ରକାଶ ପାଇଥିଲା। ଆଇପିଏଲ୍‌ରେ ମୁମ୍ବାଇ ଇଣ୍ଡିଆନ୍ସ ତରଫରୁ ଖେଳୁଥିବାବେଳେ ଭାରତୀୟ ବ୍ୟାଟ୍ସମ୍ୟାନଙ୍କ ବାମ ଉରୁସନ୍ଧିରେ ଆଘାତ ଲାଗିଥିଲା। ରୋହିତ ଅଷ୍ଟ୍ରେଲିଆ ଟୁର୍‌ରେ ସାମିଲ ହେବେକି ନା ସେ ନେଇ ଅଧିନାୟକ ବିରାଟ କୋହଲି କିଛି ସ୍ପଷ୍ଟ କରି ନ ଥିଲେ। ଫଳରେ ଖେଳପ୍ରେମୀମାନେ ଦ୍ୱନ୍ଦ୍ୱରେ ଥିଲେ। ଆଘାତପ୍ରାପ୍ତ ହେବାପରେ ରୋହିତ ଆଇପିଏଲ୍‌ରେ ୪ଟି ମ୍ୟାଚ ଖେଳି ନ ଥିଲେ। ଫଳରେ ଚୟନକର୍ତ୍ତାମାନେ ଅଷ୍ଟ୍ରେଲିଆ ଟୁର୍ ପାଇଁ ତାଙ୍କ ନାମ ବିଚାରକୁ ନେଇ ନ ଥିଲେ। ବହୁ ପ୍ରତୀକ୍ଷିତ ଟୁର୍ ପାଇଁ ଦଳରୁ ବାଦ୍ ପଡ଼ିବା ପରେ ସେ ଶୀଘ୍ର ପ୍ରତ୍ୟାବର୍ତ୍ତନ କରି ଆଇପିଏଲ୍‌ରେ ତାଙ୍କ ଫ୍ରାଞ୍ଚାଇଜ୍‌ର ଅବଶିଷ୍ଟ ମ୍ୟାଚଗୁଡ଼ିକରେ ନେତୃତ୍ୱ ନେଇଥିଲେ। ଫଳରେ ପ୍ରଶଂସକ ମହଲରେ ତାଙ୍କୁ ନେଇ ଉତ୍କଣ୍ଠା ସୃଷ୍ଟି ହୋଇଥିଲା। ନଭେମ୍ବର ୯ରେ ବିସିସିଆଇ ରୋହିତଙ୍କ ଷ୍ଟାଟସ୍

ରୋହିତ ଶର୍ମା

ଅପ୍‌ଡେଟ୍ କରିଥିଲା। ଟେଷ୍ଟ ସିରିଜ ପାଇଁ ସମ୍ପୂର୍ଣ୍ଣ ଫିଟ୍‌ନେସ୍ ଫେରିପାଇବା ଲାଗି ଚୟନକର୍ତ୍ତାମାନେ ଏହି ଷ୍ଟାର ବ୍ୟାଟ୍ସମ୍ୟାନଙ୍କୁ ସୀମିତ ଓଭର ପର୍ଯ୍ୟାୟରୁ ବାଦ୍ ଦେଇଥିବା କହିଥିଲା। କିନ୍ତୁ ମୁମ୍ବାଇ ଇଣ୍ଡିଆନ୍ସ ଆଇପିଏଲ୍ ଟାଇଟଲ ସଫଳତା ପାଇବା ପରେ ହ୍ୱାଇଟ୍‌ବଲ୍ ଉପଅଧିନାୟକ ୟୁଏଇରୁ ତାଙ୍କ ଜାତୀୟ ସାଥୀଖେଳାଳିମାନଙ୍କ ସହ ସିଧାସଳଖ ଅଷ୍ଟ୍ରେଲିଆ ନ ଯାଇ ମୁମ୍ବାଇ ଫେରିଥିଲେ। ସେ ସମୟରେ କୋହଲି କହିଥିଲେ ରୋହିତ କାହିଁକି ତାଙ୍କ ରିହାବିଲିଟେଶନ କାର୍ଯ୍ୟ ଅଷ୍ଟ୍ରେଲିଆରେ କଲେ ନାହିଁ ତାହା ସେ ବୁଝିପାରୁ ନାହାନ୍ତି। ବିସିସିଆଇ ଏହାପରେ ନଭେମ୍ବର ୨୬ରେ ଆଉ ଏକ ପ୍ରେସ୍ ଇସ୍ତାହାର ପ୍ରକାଶ କରିଥିଲା। ଅସୁସ୍ଥ ପିତାଙ୍କୁ ଦେଖିବା ଲାଗି ଏହି ଓପନିଂ ବ୍ୟାଟ୍ସମ୍ୟାନ ଭାରତ ଫେରିଥିବା ସଫେଇ ଦେଇଥିଲା।

ଧ୍ୟାନଚାନ୍ଦଙ୍କୁ ଭାରତରତ୍ନ ସପକ୍ଷରେ ବଶିଷ୍ଟ

ଦାବି ଉପସ୍ଥାପନ ଅବସରରେ ବଶିଷ୍ଟ।

ଭୁବନେଶ୍ୱର, ୧୧।୧୨ (କ୍ରୀଡ଼ା ପ୍ରତିନିଧି): ହକି ଯାଦୁକର ଧ୍ୟାନଚାନ୍ଦଙ୍କୁ 'ଭାରତ ରତ୍ନ' ସମ୍ମାନ ପ୍ରଦାନ ସପକ୍ଷରେ ଦେଶବ୍ୟାପୀ ଦାବି ଜୋର ଧରିବାରେ ଲାଗିଛି। ଗତ ୩ ତାରିଖରେ ଧ୍ୟାନଚାନ୍ଦଙ୍କ ୪୧ତମ ଶ୍ରାଦ୍ଧ ଦିବସ ଅବସରରେ ପଦ୍ମଶ୍ରୀ ଦିଲୀପ ତିର୍କୀଙ୍କ ନେତୃତ୍ୱରେ ଏକ କାର୍ଯ୍ୟକ୍ରମ ଆୟୋଜନ କରାଯାଇ ଏହି ଦାବିକୁ ପୁନର୍ବାର ଉତ୍ଥାପନ କରାଯାଇଥିଲା। ଅନ୍ତର୍ଜାତୀୟ ବାଲୁକା ଶିଳ୍ପୀ ପଦ୍ମଶ୍ରୀ ସୁଦର୍ଶନ ପଟ୍ଟନାୟକ ପ୍ରମୁଖ ଯୋଗ ଦେଇଥିଲେ। ଏଥିରେ ଅନୁପ୍ରାଣୀତ ହୋଇ କେରଳର କାଲିକଟସ୍ଥିତ ମାଲବାର ଖ୍ରୀଷ୍ଟିଆନ କଲେଜର ଇତିହାସ ବିଭାଗ ପ୍ରଫେସର ବଶିଷ୍ଟ ଏବେ ଏହି ଦାବିକୁ ଦୋହରାଇଛନ୍ତି। ବଶିଷ୍ଟ ଜଣେ ଖେଳପ୍ରେମୀଭାବେ ବିଶେଷ ଜଣାଶୁଣା। ସେ ଗତ ହକି ବିଶ୍ୱକପ ସମୟରେ ଭୁବନେଶ୍ୱର ଆସି ଖେଳ ଉପଭୋଗ କରିଥିଲେ। ଏହି ଅଭିଯାନରେ ସେ ନିଜ ଛାତ୍ରୀଛାତ୍ରଙ୍କୁ ମଧ୍ୟ ସାମିଲ କରିବାକୁ ଉଦ୍ୟମ କରିବେ ବୋଲି ବଶିଷ୍ଟ ପ୍ରକାଶ କରିଛନ୍ତି।

ନିକୋଲ୍ସଙ୍କ ଅପରାଜିତ ଶତକ

ୱେଲିଂଟନ, ୧୧।୧୨ (ଏପି)

ସ୍ଥାନୀୟ ବେସିନ ରିଜର୍ଭଠାରେ ଶୁକ୍ରବାରଠାରୁ ଦ୍ୱିତୀୟ କ୍ରିକେଟ ଟେଷ୍ଟ ଆରମ୍ଭ ହୋଇଛି। ଭ୍ରମଣକାରୀ ୱେଷ୍ଟଇଣ୍ଡିଜ ବିପକ୍ଷ ଏହି ମ୍ୟାଚରେ ନ୍ୟୁଜିଲାଣ୍ଡ ପ୍ରଥମ ଦିବସ ଖେଳ ଶେଷ ସୁଦ୍ଧା ୬ଉଇକେଟ ବିନିମୟରେ ୨୯୪ରନ କରିଛି। ଷ୍ଟମ୍ପ୍ସ ଅପସାରଣ ବେଳକୁ ହେନରୀ ନିକୋଲ୍ସ ୧୧୭ରନ କରି ଅପରାଜିତ ରହିଛନ୍ତି। କିକୋଲ୍ସଙ୍କର ଏହା ହେଉଛି ୬ଷ୍ଠ ଟେଷ୍ଟ ଶତକ। ବେସିନ ରିଜର୍ଭ ଗ୍ରାଉଣ୍ଡରେ ଏହା ୧୦୦ତମ ଶତକ। ନ୍ୟୁଜିଲାଣ୍ଡର ରାଜଧାନୀ ସହରରେ ବର୍ଷା ଯୋଗୁ ବହୁ ଦିନ ଧରି ପିଚ୍‌କୁ ଘୋଡାଇ ରଖାଯାଇଥିଲା। କଭର କାଢ଼ିନେବା ପରେ ପିଚ୍ ଘାସୁଆ ଏବଂ କଠିନ ଥିଲା। ଫଳରେ ଟସ୍ ହାରିବା ଦଳକୁ ପ୍ରଥମେ ବ୍ୟାଟିଂ କରିବାକୁ ହେବ, ଏହା ସହଜ ହେବ ନାହିଁ ବୋଲି ତାହା ସ୍ପଷ୍ଟ ଥିଲା। ୱେଷ୍ଟଇଣ୍ଡିଜ ଅଧିନାୟକ ଜାସନ ହୋଲ୍ଡର ଟସ୍ ଜିତିବା ପରେ ବୋଲିଂ ନିଷ୍ପତ୍ତି ନେଇଥିଲେ। ଶାନନ ଗାବ୍ରିଏଲଙ୍କ ନେତୃତ୍ୱରେ ଭ୍ରମଣକାରୀ ଦଳର ବୋଲିଂ ଆକ୍ରମଣ ଜୋରଦାର ଥିଲା। ମଧ୍ୟାହ୍ନ ଭୋଜନ ବିରତି ପୂର୍ବରୁ ସେମାନେ ୩ ଉଇକେଟ ଖସାଇ ଦେଇଥିଲେ। ଏହି ୩ଜଣ ବ୍ୟାଟ୍ସମ୍ୟାନ ହେଲେ ଟମ୍ ବ୍ଲଣ୍ଡେଲ (୧୪), ଟମ୍ ଲଥାମ (୨୭) ଓ ରସ୍ ଟେଲର (୯)। ତେବେ ନିକୋଲ୍ସ ତାଙ୍କ ଅପରାଜିତ ଇନିଂସ ଅବସରରେ ୱିଲ୍ ୟଙ୍ଗ (୪୩)ଙ୍କ ସହ ୭୦, ବି.ଜେ. ୱାଟଲିଂଙ୍କ ସହ ୫୫ ଏବଂ ଡେରିଲ ମିଚେଲ (୪୨)ଙ୍କ ସହ ୮୩ରନ ଯୋଗ କରିଥିଲେ। ପ୍ରଥମ ଦିବସ ଖେଳ ଶେଷ ବେଳକୁ ତାଙ୍କ ସହ କାଇଲ ଜେମିସନ ୧ ରନ କରି ଅପରାଜିତ ରହିଛନ୍ତି। ଭ୍ରମଣକାରୀ ଦଳ ପକ୍ଷରୁ ସବୁଠାରୁ ସଫଳ ବୋଲର ଶାନନ ଗାବ୍ରିଏଲ ୩, ଚେମର ହୋଲ୍‌ଡର ୨ ଏବଂ ଅଲଜାରି ଯୋଶେଫ୍ ଗୋଟିଏ ଉଇକେଟ ଅକ୍ତିଆର କରିଥିଲେ। ପୂର୍ବରୁ ଅନୁଷ୍ଠିତ ପ୍ରଥମ ଟେଷ୍ଟ ମ୍ୟାଚକୁ ନ୍ୟୁଜିଲାଣ୍ଡ ଏକ ଇନିଂସ ୧୩୪ ରନରେ ଜିତିନେଇଥିଲା।

ଶତକ ହାସଲ ପରେ ହେନ୍‌ରୀ ନିକୋଲ୍ସ।

ସଂକ୍ଷିପ୍ତ ସ୍କୋର

ନ୍ୟୁଜିଲାଣ୍ଡ ପ୍ରଥମ ଇନିଂସ: ୨୯୪/୬ (ହେନ୍‌ରୀ ନିକୋଲ୍ସ-୧୧୭*, ୱିଲ୍ ୟଙ୍ଗ୍-୪୩, ଡେରିଲ୍ ମିଚେଲ-୪୨, ବି.ଜେ. ୱାଟଲିଂ-୩୦, ଶାନନ ଗାବ୍ରିଏଲ୍-୩/୫୭, ଚେମର ହୋଲ୍ଡର-୨/୬୫)।

PARADIP PORT TRUST
No.: EM/MM/P/PHD(M)/CHEM/02/2020/247 Dated: 04.12.2020
e-Tendering Notice
Online tenders in three bid system i.e. (1) EMD Bid (2) Technical Bid (3) Price Bid are invited from manufacturers/authorized dealers for supply of **Hydrated Lime**. The last date and time of submission of the tender is 17.15 Hours on Dt. 28.12.2020. For details, log on to website **https://eprocure.gov.in/eprocure/app.**
PPT/PR/334/20-21 Date 11.12.2020
Sr. Dy. Materials Manager

See Career Appointment on every Wednesday & Saturday

ନିୟନ୍ତ୍ରିତ ବଜାର କମିଟି, ବାଲେଶ୍ୱର
ସା.- ବାମପଦା, ପୋ.ଅ.-ଛଣପୁର, ଭାୟା- କୁରୁଡା, ଜିଲ୍ଲା-ବାଲେଶ୍ୱର, ପିନ୍-୭୫୬୦୫୬
ବିଜ୍ଞପ୍ତି ନଂ.୫୮ ତା୧୦।୧୨।୨୦୨୦
ଏତଦ୍ୱାରା ବାଲେଶ୍ୱର ଜିଲ୍ଲାର ସମସ୍ତ ପଞ୍ଜୀକୃତ ଚାଷୀ ଭାଇଭଉଣୀମାନଙ୍କ ଅବଗତି ନିମନ୍ତେ ଜଣାଇଦିଆଯାଉଅଛି କି, ଚଳିତ ୨୦୨୦-୨୧ ବିପଣନ ବର୍ଷରେ ରାଜ୍ୟ ସରକାର ଜିଲ୍ଲାର ସମସ୍ତ ପ୍ରାଥମିକ ସେବା ସମବାୟ ସମିତିଗୁଡିକ ମାଧ୍ୟମରେ କେବଳ ପଞ୍ଜୀକୃତ ଚାଷୀମାନଙ୍କଠାରୁ ଧାନ ସଂଗ୍ରହ କରିବେ। ଏଣୁ ଚାଷୀମାନେ ନିଜର ନାମ ପଞ୍ଜୀକରଣ କରିଥିବା ସମବାୟ ସମିତିରେ ନିଜର ଶୁଖିଲା ଓ ପରିଷ୍କାର (ଏଫ୍.ଏ.କ୍ୟୁ. ମାନ) ଧାନ ବିକ୍ରୟ କରି ସରକାରୀ ଧାର୍ଯ୍ୟ ମୂଲ୍ୟ ସାଧାରଣ ଧାନ ପାଇଁ ଟ୧୮୬୮/-ଙ୍କା (କୁଇଣ୍ଟାଲ ପିଛା) ଓ ଗ୍ରେଡ୍-ଏ ଧାନ ପାଇଁ ଟ.୧୮୮୮/-ଙ୍କା (କୁଇଣ୍ଟାଲ ପିଛା) ପାଇପାରିବେ। ପ୍ରତ୍ୟେକ ସମବାୟ ସମିତିରେ ଜିଲ୍ଲା ପ୍ରଶାସନ ଦ୍ୱାରା ଧାର୍ଯ୍ୟ କ୍ରୟ ଦିବସରେ (ଗୁରୁବାର ଓ ଛୁଟିଦିନ ବ୍ୟତୀତ) ଧାନ ସଂଗ୍ରହ କରାଯିବ। ଏଣୁ ସମବାୟ ସମିତିଗୁଡିକରେ ଅନ୍‌ଲାଇନ୍ ନାମ ପଞ୍ଜୀକରଣ କରିଥିବା ସମସ୍ତ ଚାଷୀ ଭାଇଭଉଣୀମାନେ ତାଙ୍କର ବଳକା ଧାନକୁ ଖରାରେ ଶୁଖାଇ ବାଲି, ମାଟି, କୁଟା ଓ ଅଗାଡି ଇତ୍ୟାଦିକୁ ସଫାକରି ଏଫ୍.ଏ.କ୍ୟୁ.ମାନକୁ ଉନ୍ନତ କରାଇ ନିର୍ଦ୍ଧାରିତ କ୍ରୟ ଦିବସମାନଙ୍କରେ କ୍ରୟ କେନ୍ଦ୍ରକୁ ଆଣିବାକୁ ଅନୁରୋଧ। ଧାନ ବିକ୍ରୟର ଯଥେଷ୍ଟ ପୂର୍ବରୁ ଚାଷୀମାନଙ୍କୁ ସେମାନଙ୍କର ବିକ୍ରୟ ଯୋଗ୍ୟ ଧାନର ପରିମାଣ ଓ ବିକ୍ରୟ ଦିବସର ସୂଚନା ସେମାନଙ୍କ ପଞ୍ଜୀକୃତ ମୋବାଇଲ ଓ ସମବାୟ ସମିତିର ମୋବାଇଲକୁ ଏସ୍.ଏମ୍.ଏସ୍. ମାଧ୍ୟମରେ ବାର୍ତ୍ତା ପ୍ରେରଣର ବ୍ୟବସ୍ଥା ରହିଛି। ଉକ୍ତ ଏସ୍.ଏମ୍.ଏସ୍. ବାର୍ତ୍ତା ଆଧାରରେ ନିର୍ଦ୍ଧାରିତ କ୍ରୟ ଦିବସରେ ପୂର୍ବାହ୍ନ ୮.୦୦ ଘଟିକାରୁ ଅପରାହ୍ନ ୨.୦୦ ଘଟିକା ପର୍ଯ୍ୟନ୍ତ କ୍ରୟ କେନ୍ଦ୍ରରେ ଧାନ ପହଞ୍ଚାଇବାକୁ ଅନୁରୋଧ। ଜଣେ ଚାଷୀ ଗୋ

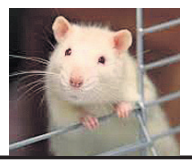

ମୂଷା ପାଳିବାକୁ ଅନୁମତି

ଘରେ ଆସବାବପତ୍ର ନଷ୍ଟ କରୁଥିବା ମୂଷା ଦାଉରୁ ରକ୍ଷା ପାଇବା ପାଇଁ ବଜାରରେ ଅନେକ ପ୍ରକାରର ମୂଷା ମରା ଔଷଧ ଉପଲବ୍ଧ। କିନ୍ତୁ ପୃଥିବୀରେ ଏମିତି ବି ଦେଶ ଅଛି ଯେଉଁଠି ମୂଷା ମାରିବା ଅପରାଧରେ ଗଣା। ଏହି ଦେଶ ହେଉଛି କାନାଡା। ଏଠାକାର ଲୋକେ ମୂଷା ପାଳିବାକୁ ପସନ୍ଦ କରନ୍ତି। କିନ୍ତୁ ଯେ କେହି ମୂଷା ପାଳନ କରିପାରିବେ ନାହିଁ। ଏଥିପାଇଁ ସରକାରଙ୍କ ଅନୁମତି ଆବଶ୍ୟକ ପଡିଥାଏ।

ରହସ୍ୟମୟ 'ମୋନୋଲିଥ୍'

'ମୋନୋଲିଥ୍'କୁ ନେଇ ଏବେ ବିଶ୍ୱବ୍ୟାପୀ ଚର୍ଚ୍ଚା। ପ୍ରସ୍ତରଯୁଗରେ ଏକ ନିର୍ଦ୍ଦିଷ୍ଟ କାରଣ ପାଇଁ ଜନବସତିରେ ପଥର ନିର୍ମିତ ଏଭଳି ସ୍ତମ୍ଭ ସ୍ଥାପନ କରାଯାଉଥିଲା। ତେବେ ନିକଟରେ ଠାବ କରାଯାଉଥିବା 'ମୋନୋଲିଥ୍' ଧାତୁ ନିର୍ମିତ। ସବୁଠାରୁ ବଡ଼ କଥା ହେଉଛି, ଦୃଶ୍ୟମାନ ହେବାର କିଛି ଦିନ ଭିତରେ ଏହା ରହସ୍ୟଜନକ ଭାବେ ଅଦୃଶ୍ୟ ହୋଇଯାଉଛି। କେତେଜଣ ଏହା ଏଲିୟନଙ୍କ କାମ କହୁଥିବାବେଳେ ଅନ୍ୟମାନେ ଏହାକୁ ଶତ୍ରୁଦେଶର ଗୁପ୍ତ ରଣନୀତି ବୋଲି କହୁଛନ୍ତି। ହେଲେ ଏଭଳି ରହସ୍ୟମୟ ଧାତବ ସ୍ତମ୍ଭ ଉପରୁ ରହସ୍ୟ ଏଯାଏ ଉନ୍ମୋଚିତ ହୋଇପାରିନାହିଁ।

ୱାଶିଂଟନ

'ମୋନୋଲିଥ୍' ଏକ ନୂଆ ଶବ୍ଦ ନୁହେଁ। ଏହାର ପ୍ରଚଳନ ଦୀର୍ଘଦିନରୁ ରହିଛି। ତେବେ ଗତ ମାସେ ହେଲା ଏହା ପାଲଟିଛି ରହସ୍ୟର କେନ୍ଦ୍ରବିନ୍ଦୁ। ସାଧାରଣତଃ 'ମୋନୋଲିଥ୍' କହିଲେ ପଥରରେ ନିର୍ମିତ ଏକ ଦଣ୍ଡକୁ ବୁଝାଯାଏ। ସୂର୍ଯ୍ୟଙ୍କ ଗତିବିଧି ଜାଣିବା, ସୂର୍ଯ୍ୟଙ୍କ ତିର୍ଯ୍ୟକ କିରଣ ଅନୁଯାୟୀ ସୃଷ୍ଟି ହେଉଥିବା ଛାଇକୁ ଦେଖି ସମୟ ନିର୍ଦ୍ଧାରଣ କରିବା ସମେତ ସାଙ୍କେତିକ ଭାବେ ଏହାକୁ ପୁରାତନ କାଳରେ ବ୍ୟବହାର କରାଯାଉଥିଲା। ହେଲେ ନିକଟରେ ଆମେରିକା, ରୋମାନିଆ, ବ୍ରିଟେନ, ବେଲ୍‌ଜିୟମ ସମେତ ପୃଥିବୀର ବିଭିନ୍ନ ପ୍ରାନ୍ତରୁ ଠାବ କରାଯାଇଥିବା 'ମୋନୋଲିଥ୍' ଧାତୁରେ ତିଆରି, ଯାହା ଆଲୁଅ ସଂସ୍ପର୍ଶରେ ଆସିଲେ ଚିକ୍‌ଚିକ୍ କରେ। ହେଲେ କଥା ଏଇଠି ସରିନି, ଦୃଶ୍ୟମାନ ହେବାର କିଛି ଦିନ ମଧ୍ୟରେ ଏଗୁଡ଼ିକ ଆପେଆପେ ଗାଏବ ହୋଇଯାଉଛି। ଏହାକୁ କେଉଁ ଉଦ୍ଦେଶ୍ୟରେ ରଖାଯାଉଛି, କିଏ ବ୍ୟବହାର କରୁଛି ଏବଂ କିଛିଦିନ ପରେ କୁଆଡ଼େ ଗାଏବ ହୋଇଯାଉଛି ତାହା ଏବେ ବି ରହସ୍ୟଘେରରେ ରହିଛି।

ଗତମାସ ୧୮ ତାରିଖରେ ଆମେରିକାର ଉଟାହ ମରୁଭୂମିରେ ଉପରେ ଚକ୍କର କାଟୁଥିବା ଏକ ହେଲିକପ୍ଟର ପ୍ରିଜିମ୍ ଆକୃତିର ଧାତବ 'ମୋନୋଲିଥ୍' ଠାବ କରିଥିଲା। ୩ ମିଟର ଉଚ୍ଚତାର ଏହି ରହସ୍ୟମୟ ସ୍ତମ୍ଭ ୯ ଦିନ ପରେ ହଠାତ୍ କୁଆଡ଼େ ଗାଏବ ହୋଇଯାଇଥିଲା। ଏହା ଯେମିତି ରହସ୍ୟମୟ ଭାବେ ଠାବ ହୋଇଥିଲା ସେଭଳି ଅଦୃଶ୍ୟ ହୋଇଗଲା। ସମାନଘଟଣା ଘଟିଥିଲା କାଲିଫର୍ନିଆ, ରୋମାନିଆ, ଇଂଲଣ୍ଡର ଦକ୍ଷିଣ ଉପକୂଳର ଇସ୍‌ଲେ ଅଫ୍ ୱିଟ୍, ନେଦରଲାଣ୍ଡ ଏବଂ ରୋମାନିଆରେ। ହେଲେ ଧାତବ 'ମୋନୋଲିଥ୍' ବିଷୟରେ ନିର୍ଦ୍ଦିଷ୍ଟ ଭାବେ କୌଣସି ବ୍ୟାଖ୍ୟା କରାଯାଇପାରି ନ ଥିବାବେଳେ ସୋସିଆଲ ମିଡିଆରେ ଆରମ୍ଭ ହୋଇଛି ଚର୍ଚ୍ଚା।

ବିଶେଷଜ୍ଞଙ୍କ କହିବା କଥା, ପ୍ରତ୍ନତାତ୍ତ୍ୱିକ ଉତ୍‌ଖନନରୁ ପ୍ରସ୍ତର ନିର୍ମିତ ଅନେକ 'ମୋନୋଲିଥ୍' ମିଳିଛି। ପୁରାତନ ସଭ୍ୟତାର ଲୋକମାନେ ଏହାକୁ ନିର୍ଦ୍ଦିଷ୍ଟ ଅର୍ଥରେ ବ୍ୟବହାର କରୁଥିଲେ। ଏହା ସାଙ୍କେତିକ, ଧାର୍ମିକ ବା ସାମୂହିକ ଉପାସନର କେନ୍ଦ୍ରସ୍ଥଳ ହୋଇଥାଇପାରେ। ତେବେ ନିକଟରେ ମିଳୁଥିବା ରହସ୍ୟମୟ 'ମୋନୋଲିଥ୍' ଧାତୁ ନିର୍ମିତ। ଏହା ଚକ୍‌ଚକ୍ କରୁଛି। ହେଲେ କିଛି ଦିନ ମଧ୍ୟରେ ଗାଏବ ହୋଇଯାଉଥିବାରୁ ଗବେଷଣା କରିବାର ସୁଯୋଗ ମିଳୁନାହିଁ।

କ୍ୟୁଟ ରକୁଲଙ୍କ ହଟ୍ ଅନ୍ଦାଜ

ରକୁଲ ପ୍ରିତ ସିଂ

ମୁମ୍ବାଇ: ନିଜ କ୍ୟୁଟ ଅନ୍ଦାଜ ପାଇଁ ଚର୍ଚ୍ଚାରେ ରହୁଥିବା ବଲିଉଡ୍ ଅଭିନେତ୍ରୀ ରକୁଲ ପ୍ରିତ ସିଂଙ୍କ ଷ୍ଟାଇଲିଶ୍ ବିଚ୍ ଫଟୋ ଫ୍ୟାନଙ୍କୁ ପାଗଳ କରିଛି। ବ୍ଲୁ ଷ୍ଟ୍ରାଇପ୍ ଥିବା ପ୍ୟାଣ୍ଟରେ ହଳଦିଆ ବିକିନି ପିନ୍ଧିଥିବାର ଏକ ଫଟୋ ସେ ତାଙ୍କ ଇନଷ୍ଟାଗ୍ରାମରେ ଶେୟାର କରିଛନ୍ତି। ସମୁଦ୍ର କୂଳରେ ଏଗ ଚେୟାରରେ ରକୁଲ ଷ୍ଟାଇଲସ୍ ଢଙ୍ଗରେ ବସିଥିବା ଏହି ଫଟୋକୁ ଫ୍ୟାନମାନେ ବେଶ ପସନ୍ଦ କରିଛନ୍ତି। ଏହି ଲୁକ୍ ତାଙ୍କୁ ବେଶ ମାନୁଥିବା ପ୍ରଶଂସକମାନେ କମେଣ୍ଟ କରିଛନ୍ତି। ସୌକିନ ଡ୍ରେସ ପିନ୍ଧି ଅନେକ ଆଗଧାଡ଼ିର ଅଭିନେତ୍ରୀ ଚର୍ଚ୍ଚାରେ ରହୁଥିବାବେଳେ ଏଥିରେ ରକୁଲ ମଧ୍ୟ ସାମିଲ ହୋଇଛନ୍ତି। ତେବେ କେବଳ ବୋଲ୍ଡ ଡ୍ରେସ ନୁହେଁ, ଶାଢୀ, ଜିନ୍ସରେ ମଧ୍ୟରେ ରକୁଲ ତାଙ୍କ ଇନଷ୍ଟାରେ ଫଟୋ ପୋଷ୍ଟ କରିଛନ୍ତି। ସେ ସବୁରେ ମଧ୍ୟ ରକୁଲଙ୍କ ଚମକ ତାଙ୍କ ଫ୍ୟାନଙ୍କୁ କିମିଆ କରିଛି। ନଖରାମୀରେ ସବୁବେଳେ ଦର୍ଶକଙ୍କ ମନ ମୋହୁଥିବା ଏହି ଅଭିନେତ୍ରୀଙ୍କୁ ବଲିଉଡ ଆକ୍ଟର ଅଭିଷେକ ବଚ୍ଚନଙ୍କ ସହ 'ମେ ଡେ'ରେ ଦର୍ଶକେ ଦେଖିବାକୁ ପାଇବେ।

ଯାଆଁଳା ପିଲାଙ୍କୁ ଚିହ୍ନିବାକୁ ଟାଟୁ

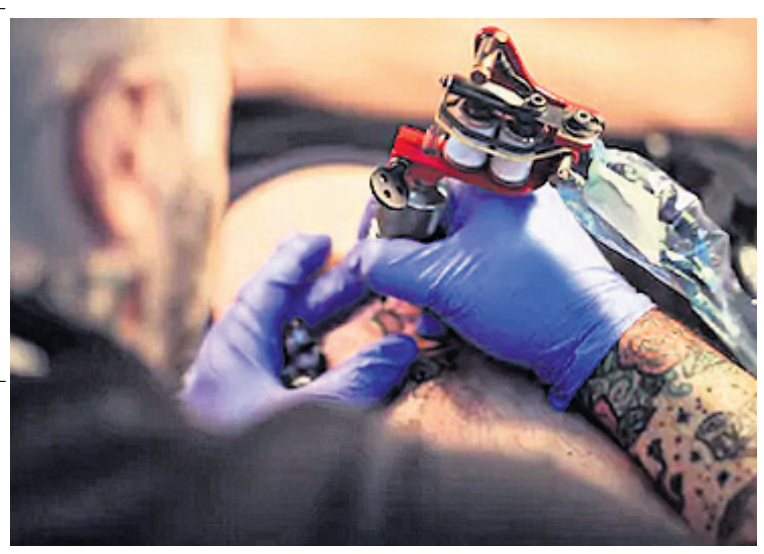

ନୂଆଦିଲ୍ଲୀ

ଅନେକ ଯାଆଁଳା ଶିଶୁଜନ୍ମ ସମୟରୁ ହିଁ ଏକାପରି ଦେଖାଯାଆନ୍ତି। ଏମିତିରେ ସେମାନଙ୍କୁ ଚିହ୍ନିବା କଷ୍ଟକର ହୋଇଥାଏ। ଲୋକେ କୁହନ୍ତି, ଏକାପରି ଦେଖାଗଲେ ବି ମା' ନିଜ ପିଲାଙ୍କୁ ଚିହ୍ନିବାରେ କୌଣସି ସମସ୍ୟା ହୁଏନି। କିନ୍ତୁ ଏମିତି ଏକ ଘଟଣା ସାମ୍ନାକୁ ଆସିଛି।

ଆମେରିକାର ଜଣେ ୩୧ ବର୍ଷୀୟା ମହିଳା ଯାଆଁଳା ଶିଶୁଙ୍କୁ ଜନ୍ମ ଦେଇଛନ୍ତି। ଦୁହିଁଙ୍କ ନାମ ଆଡାମ୍ ଏବଂ ଜ୍ୟାକ୍ ରଖିଛନ୍ତି। ହେଲେ ଦୁଇ ଶିଶୁ ଏକାପରି ଦେଖାଯାଉଥିବାରୁ ମା' ମଧ୍ୟ ସେମାନଙ୍କ ମଧ୍ୟରେ ଭିନ୍ନତା ଜାଣିପାରି ନ ଥିଲେ। ତେଣୁ ସେ ଦୁଇ ପିଲାଙ୍କୁ ଚିହ୍ନିବା ପାଇଁ ଜଣେ ଶିଶୁର ଶରୀରରେ ଟାଟୁ କରିଛନ୍ତି। ହେଲେ ଟାଟୁ କରିବାକୁ ମହିଳାଙ୍କ ଶାଶୁ ନାପସନ୍ଦ କରିବା ସହ ରାଗିଥିଲେ। ଏକ ରିପୋର୍ଟ ଅନୁଯାୟୀ ମହିଳା ନିଜର ଏହି କାହାଣୀକୁ ସୋସିଆଲ ମିଡିଆରେ ଶେୟାର କରିଛନ୍ତି। ଏଥିରେ ମହିଳା ଜଣଙ୍କ ଉଲ୍ଲେଖ କରିଛନ୍ତି ଯେ, ତାଙ୍କର ଦୁଇ ଶିଶୁଙ୍କ ମଧ୍ୟରୁ ଜ୍ୟାକ୍ ଜନ୍ମରୁ ଅସୁସ୍ଥ ଥିଲେ। ତାଙ୍କୁ ପ୍ରତ୍ୟେକ ସପ୍ତାହରେ ଇଞ୍ଜେକ୍ସନ ଦେବାକୁ ପଡୁଥିଲା। ହେଲେ ଦୁଇ ଶିଶୁଙ୍କ ଜେଜେ ମା' ପିଲାଙ୍କ ମଧ୍ୟରେ ଅନ୍ତର ଜାଣି ନ ପାରିବାରୁ ଡାକ୍ତର ଭୁଲରେ ଆଡାମ୍‌ଙ୍କୁ ଇଞ୍ଜେକ୍ସନ ଦେଇଥିଲେ। ଏହାପରେ ଜେଜେ ମା' ପିଲାଙ୍କ ଯତ୍ନ ନେବାକୁ ଭୟ କରିଥିଲେ। ତେଣୁ ଜଣେ ଶିଶୁଙ୍କ ଦେହରେ ଏକ ଝୋଟିଆ ଚିକିତ୍ସା ଟାଟୁ କରିବାକୁ ଡାକ୍ତର ପରାମର୍ଶ ଦେଇଥିଲେ। ଏହାପରେ ମହିଳା ଜଣଙ୍କ ଜ୍ୟାକ୍ ଦେହରେ ଏହି ଟାଟୁ କରାଇଥିଲେ। ଏଥିପାଇଁ ଜେଜେ ମା' ରାଜି ହୋଇ ନ ଥିଲେ ମଧ୍ୟ ପରେ ମନକୁ ବୁଝାଇଥିବା ମହିଳା ଉଲ୍ଲେଖ କରିଛନ୍ତି। ଅନ୍ୟପକ୍ଷରେ ଶିଶୁଙ୍କ ଦେହରେ ଟାଟୁ କରିବାକୁ ନେଇ ସୋସିଆଲ୍ ସାଇଟ୍‌ରେ ଭିନ୍ନ ଭିନ୍ନ ପ୍ରତିକ୍ରିୟା ପ୍ରକାଶ ପାଇଛି।

ହନିମୁନ୍ ବଦଳରେ ଆବର୍ଜନା ସଫା

ବେଙ୍ଗାଲୁରୁ: କିଛି ଲୋକ ଏପରି ଥାଆନ୍ତି ଯେଉଁମାନେ ନିଜ ସ୍ୱାର୍ଥ ବଦଳରେ ସମାଜର ସ୍ୱାର୍ଥକୁ ଅଧିକ ଗୁରୁତ୍ୱ ଦିଅନ୍ତି। ଠିକ୍ ଏମିତି ବ୍ୟକ୍ତିଦ୍ୱୟର ଉଦାହରଣ ସୃଷ୍ଟି କରିଛନ୍ତି ଏକ ଦମ୍ପତି ଅନୁଦୀପ ଏବଂ ମୀନୁକ୍ଷା। ଏହି ଦମ୍ପତି ନିଜର ହନିମୁନ ଟ୍ରିପ୍ ବଦଳରେ ସମୁଦ୍ରରେ ଜମିଥିବା ଆବର୍ଜନା ସଫା କରିବାକୁ ପସନ୍ଦ କରିଛନ୍ତି। କର୍ନାଟକର ବୈନ୍ଦୁର ଅଞ୍ଚଳର ଅନୁଦୀପ ହେଗ୍‌ଡେ ଓ ତାଙ୍କ ପତ୍ନୀ ମୀନୁକ୍ଷା କଞ୍ଚନଙ୍କର କିଛି ଦିନ ତଳେ ବିବାହ ହୋଇଛି। ତେଣୁ ସେମାନେ ଏକ ସୁନ୍ଦର ସ୍ଥାନକୁ ହନିମୁନ ଯିବା ପାଇଁ ଯୋଜନା କରୁଥିଲେ। କିନ୍ତୁ ହନିମୁନ ଯିବା ପୂର୍ବରୁ ସେମାନେ ଥରେ ସୋମେଶ୍ୱର ବିଚ୍‌କୁ ବୁଲିବାକୁ ଯାଇଥିଲେ। ଆଉ ସେଠାରେ ଜମା ହୋଇଥିବା ପ୍ଲାଷ୍ଟିକ୍ ଆବର୍ଜନାକୁ ଦେଖି ହନିମୁନ ଟ୍ରିପ୍ କ୍ୟାନସଲ୍ କରି ଦେଇଥିଲେ। ଆଉ ହନିମୁନରେ ଯିବାକୁ ଥିବା ଟଙ୍କା ବିନିଯୋଗ କରି ନିଜେ ସୋମେଶ୍ୱର ବିଚ୍ ସଫା କରିବା ପାଇଁ ନିଷ୍ପତ୍ତି ନେଇଥିଲେ। ଏହାପରେ ସେମାନେ ସମୁଦ୍ର ଉପକୂଳରେ ଉଭୟ ସଫେଇ କାମ ଆରମ୍ଭ କରିଥିଲେ। ଉଭୟଙ୍କୁ ସଫା କରୁଥିବାର ଦେଖି ସେଠାକୁ ଆସୁଥିବା ଅନ୍ୟମାନେ ମଧ୍ୟ ତାଙ୍କୁ ଏହି କାମରେ ସହଯୋଗ କରିଥିଲେ। ଶେଷରେ ପୂରା ୧୦ ଦିନର ଅକ୍ଳାନ୍ତ ପରିଶ୍ରମ ପରେ ସୋମେଶ୍ୱର ବିଚ୍‌ରେ ଥିବା ପ୍ରାୟ ୮୦୦ କିଲୋଗ୍ରାମ୍ ଆବର୍ଜନା ସଫା କରି ପାରିଛନ୍ତି। ଅନୁଦୀପ ତାଙ୍କର ଏଭଳି କାମ ସମ୍ପର୍କରେ ପ୍ରଥମେ ନିଜ ଟୁଇଟର ଆକାଉଣ୍ଟରେ ପ୍ରକାଶ କରିଥିଲେ। ଏହାପରେ ତାଙ୍କର ଏହି କାମକୁ ସବୁଆଡୁ ଲୋକେ ପ୍ରଶଂସା କରିଛନ୍ତି। ତାଙ୍କ ଭଳି ଅନ୍ୟ ସମସ୍ତେ ଏଭଳି ଅଭିଯାନ ଆରମ୍ଭ କଲେ ସାଧାରଣ ଲୋକେ ବି ବହୁ ମାତ୍ରାରେ ସଚେତନ ହୋଇପାରିବେ ବୋଲି ମତ ପ୍ରକାଶ ପାଇଛି।

CLASSIFIED DISPLAY
TARIFF | MORE SPACE • SAME PRICE | GST 5%

For Single Day		For 7 Days		For 15 Days		For 30 days	
6x4	12x4	6x4	12x4	6x4	12x4	6x4	12x4
1,500.00	2,000.00	6,000.00	12,000.00	12,000.00	25,000.00	20,000.00	40,000.00

ତାନ୍ତ୍ରିକ ଶକ୍ତିର ବାଦ୍‌ଶାହା
ବାବା ମୟୂର ସାହା
ସ୍ୱତନ୍ତ୍ର ବଶୀକରଣ, ବ୍ୟବସାୟ, ପ୍ରେମ ବିବାହ, ସ୍ୱାମୀ-ସ୍ତ୍ରୀ ସମସ୍ୟା, ଶତ୍ରୁ ସମସ୍ୟା, ସ୍ୱପ୍ନରେ ଝଲିବା ଇତ୍ୟାଦି ପାଇଁ ସମସ୍ତ ସ୍ଥାନରୁ ନିରାଶରେ ଫେରିଥିଲେ ଥରେ ମାତ୍ର ସାକ୍ଷାତ କରନ୍ତୁ । ସମସ୍ତ ପ୍ରକାର ସମସ୍ୟାରୁ ମୁକ୍ତିପାଇଁ ୧୦୦% ଫଳ ମିଳିବ ।
The World Mall, Nayapalli, Bhubaneswar
Ph.: 8144114249
9667766419

ଟାୱାର ବସାଇ ମାସିକ ଘରେ ବସି ଟଙ୍କା କମାନ୍ତୁ
Bansal Tower
India's No.1 Tower Co. (Govt. Approved)
ନିଜର ଖାଲି ଜମି, ଛାତ, ଚାଷଜମି, ପ୍ଲଟ୍, ଦୋକାନ, ଘର ଭଡ଼ାରେ ଦେଇ ଉଚ୍ଚ କ୍ୱାଲିଟିର 4G/5G ମଲ୍ଟିମିଡିଆ ମୋବାଇଲ ଟାୱାର ଲଗାନ୍ତୁ
ଆଡଭାନ୍ସ: 90 ଲକ୍ଷ
ଭଡ଼ା: 45 ହଜାର
ଟାୱାରର ରକ୍ଷଣାବେକ୍ଷଣ ପାଇଁ 1 ଜଣଙ୍କୁ ନିୟୋଜିତ କରନ୍ତୁ
କମ୍ପାନୀ ତରଫରୁ ବୋଲେରୋ + କୋର୍ଟ ଏଗ୍ରିମେଣ୍ଟ
89011-10748
94337-13945

GALLERY TOWER COMPANY
ଦ୍ୱାରା ନିଜର ଖାଲି
ଜମି / ଛାତ / କ୍ଷେତ / ପ୍ଲଟ୍
ରେ 4G/5G
ମଲ୍ଟିମିଡିଆ
ଟାୱାର ଲଗାନ୍ତୁ
ଅଗ୍ରିମ 60000 +
ଭଡ଼ା 45000
9485687401
8901064681

ବାବା ଅମିଲ୍ ସୁଫି
ସମସ୍ୟା ଦିଅନ୍ତୁ ସମାଧାନ ନିଅନ୍ତୁ
୭ ଘଣ୍ଟାରେ ୧୦୦ ପ୍ରତିଶତ ଗ୍ୟାରେଣ୍ଟି ସହିତ
ବ୍ୟବସାୟ, ପ୍ରେମ, ଶତ୍ରୁରୁ ମୁକ୍ତି, ପତିପତ୍ନୀ ଝଗଡ଼ା, ଲଭ୍‌ମ୍ୟାରେଜ୍, ସଂପତ୍ତି, କୋର୍ଟ କେସ୍, ଗୁପ୍ତରୋଗ, ପୁରୁଣା କଷ୍ଟ, ଔଷଧ ନ ଲାଗିବା, ବନ୍ଧ୍ୟାକରଣ, ଯାଦୁଟୋନା, କାର୍ଯ୍ୟକାରିଣୀ, ବିବାହରେ ବାଧା, ସ୍ପେଶାଲିଷ୍ଟ-ବଶୀକରଣ, ମୂଠକଣୀ
A To Z Problem Solution
କଳାଯାଦୁର ଅଧିକାରୀ
7503449786
8800979262

ପାଠକଙ୍କ ପାଇଁ ସୂଚନା: ଏହି ପୃଷ୍ଠାରେ ପ୍ରକାଶିତ କେତେକ ବିଜ୍ଞାପନକୁ ଭିତ୍ତିକରି କିଛି ପାଠକ ଠକାମିର ଶିକାର ହେଉଥିବା ଆମର ଦୃଷ୍ଟିଗୋଚର ହେଉଛି। ବିଜ୍ଞାପନ ଦେଉଥିବା ସଂସ୍ଥାମାନଙ୍କ ସହ କାରବାର କରିବା ପୂର୍ବରୁ ସବିଶେଷ ତଥ୍ୟ ଓ ନିଜର ବିବେକ ଖଟାଇ କାରବାର କରନ୍ତୁ। ଏଥିପାଇଁ ଧରିତ୍ରୀ କର୍ତ୍ତୃପକ୍ଷ ଦାୟୀ ରହିବେ ନାହିଁ।

ଛତୁରୁ ବାହାରୁଛି ଲାଇଟ୍

ସିଲଂ

ଅନ୍ଧାର ରାତିରେ ଛତୁ ଦେଉଛି ଆଲୋକ। ଲୋକେ ଏହି ଛତୁକୁ ଟର୍ଚ୍ଚ ଭଳି ବ୍ୟବହାର କରୁଛନ୍ତି। ଏମିତି ଏକ କଥା ଶୁଣି ଆଶ୍ଚର୍ଯ୍ୟ ହୋଇଗଲେ କି! ଏକଥା ଶୁଣି ଯେ କେହି ବି ଆଶ୍ଚର୍ଯ୍ୟ ହୋଇଯିବ। କାହିଁକିନା ଛତୁକୁ ପ୍ରାୟତଃ ସମସ୍ତେ ଖାଦ୍ୟ ରୂପେ ବ୍ୟବହାର କରିଥାନ୍ତି। କିନ୍ତୁ ଏଥିରୁ ଲାଇଟ୍ କିପରି ବାହାରିବ ତାହା ବିଶ୍ୱାସ କରି ହେବନି। କିନ୍ତୁ ଏଭଳି ଏକ ବିଶେଷ ଧରଣର ଛତୁ ରହିଛି ମେଘାଳୟରେ।

ଭାରତର ପୂର୍ବଭାଗରେ ଥିବା ମେଘାଳୟର କେତେକ ଜଙ୍ଗଲୀ ଇଲାକାରେ ଏଭଳି ଏକ ବିଶେଷ ଛତୁ ରହିଛି, ଯାହା ରାତିର ଅନ୍ଧାରରେ ଆଲୋକ ପ୍ରଦାନ କରିଥାଏ। ବୈଜ୍ଞାନିକମାନେ ଏବେ ଏଭଳି ଏକ ଛତୁ ଥିବା ନେଇ ଅନୁସନ୍ଧାନ କରି ଜାଣି ପାରିଛନ୍ତି। ଜଙ୍ଗଲୀ ଅଞ୍ଚଳରେ ଏଭଳି ଏକ ବିଶେଷ ଧରଣର ଛତୁ ରହିଛି, ଯାହାକୁ ବୈଜ୍ଞାନିକଙ୍କ ଭାଷାରେ ବାୟୋଲ୍ୟୁମିନିସେଣ୍ଟ କୁହାଯାଏ। ରିସର୍ଚ୍ଚରୁ ଜଣାପଡ଼ିଛି କି ଏଭଳି ମସରୁମ୍ ରେରିଡୋମାଇଶିସ୍ ଜିନ୍‌ସର ସଦସ୍ୟ ଯାହା ସମ୍ପୂର୍ଣ୍ଣ ନୂଆ କିସମର। ରିସର୍ଚ୍ଚ ବଟାନୀ ଜର୍ନାଲ ଫାଇଟୋଟେକ୍ସାରେ ଏହି ଛତୁ ସମ୍ପର୍କରେ ସମସ୍ତ ତଥ୍ୟ ପ୍ରକାଶ ପାଇଛି। ଜର୍ନାଲରେ ଏ ସମ୍ପର୍କିତ ଖବର ରେରିଡୋମାଇଶିସ୍ ଫାଇଷ୍ଟେକାଇଡିସ୍ ନାମରେ ପ୍ରକାଶିତ ହୋଇଛି। ସାଧାରଣତଃ ଏହି ପ୍ରକାରର ଛତୁ ସମୁଦ୍ରରେ ସୃଷ୍ଟି ହୋଇଥାଏ। କିନ୍ତୁ ଏହା କେତେକ ବିଶେଷ ସ୍ଥାନରେ ସ୍ଥଳଭାଗରେ ସୃଷ୍ଟି ହୋଇଥାଏ। ଏଥିରେ ରହିଥିବା କେମିକାଲ ତତ୍ତ୍ୱ ଯୋଗୁ ଏଥିରୁ ଆଲୋକ ବାହାରିଥାଏ। ମେଘାଳୟରେ ଏହି ଛତୁକୁ ଲୋକେ ସାଧାରଣତଃ ଟର୍ଚ୍ଚ ଭଳି ବ୍ୟବହାର କରିଥାନ୍ତି। କିନ୍ତୁ ଏହି ଛତୁକୁ ଖିଆଯାଏ କି ନାହିଁ ସେ ସମ୍ପର୍କରେ ସେଠାକାର ଲୋକେ କିଛି ଜାଣି ନାହାନ୍ତି। ତେବେ ରାତିରେ ଏହା ଚମକୁ ଥିବାରୁ ସ୍ୱଷ୍ଟଭାବେ ଦେଖାଯାଇଥାଏ।

ମନେ ପଡ଼ନ୍ତି

ଉନବିଂଶ ଶ୍ରାଦ୍ଧ ବାର୍ଷିକୀ ସ୍ମୃତି ଶ୍ରଦ୍ଧାଞ୍ଜଳି
ସ୍ୱର୍ଗତା ତାରିଣୀ ଦେବୀ ଶର୍ମା
କଟି-ଭଗବାନ କୁଟୀରମ୍
(ତାରିଣୀ ବୈକୁଣ୍ଠ)
ପ୍ଲଟ. ନଂ.: ଏ-୧୨୯
ଶହୀଦନଗର, ଭୁବନେଶ୍ୱର-୭୫୧୦୦୭
ତିରୋଧାନ : ତା ୧୨/୧୨/୨୦୦୧
"ଏ କୁଟୀରଟି ତୋର ବୈକୁଣ୍ଠ,
ତୋ ଲୀଳା ଖେଳା ସଦା ପ୍ରକଟ ।
ତୋ ସ୍ନେହଧାରା ଝରୁଛି ଯହିଁ
ଆମକୁ ଛାଡି ଯାଇନୁ ତୁହି" ।
ସ୍ମୃତି ଶୋକାପ୍ଲୁତ
ସ୍ୱାମୀ ଆଚାର୍ଯ୍ୟ ଦାମୋଦର ଶର୍ମା,
ଝିଅ-ଜ୍ୱାଇଁ, ପୁଅ-ବୋହୂ, ନାତି-ନାତୁଣୀ,
ପ୍ରିୟ-ପରିଜନ ଏବଂ ସମସ୍ତ ବନ୍ଧୁବାନ୍ଧବ ।
ଧ-୬୯୯୪୪

ତୃତୀୟ ଶ୍ରାଦ୍ଧବାର୍ଷିକୀ ଉପଲକ୍ଷେ ଶ୍ରଦ୍ଧାଞ୍ଜଳି
ୟ ହିମଚନ୍ଦ୍ର ପଣ୍ଡା
ବରଗଡ
ଆବିର୍ଭାବ: ୧୮.୦୨.୧୯୫୧
ତିରୋଧାନ: ୧୨.୧୨.୨୦୧୭
ଚାହୁଁ ଚାହୁଁ ତିନି ବର୍ଷ ପୁରିଗଲା, ହେଲେ ଏବେବି ମନେ ହୁଏ ଯେପରି, ତୁମର ସ୍ନେହ, ଶ୍ରଦ୍ଧା, କର୍ତ୍ତବ୍ୟ ନିଷ୍ଠା ଓ ଆଶୀର୍ବାଦ ଆମର ପଥପ୍ରଦର୍ଶନ କରୁଛି । ଆଜିର ଏହି ପବିତ୍ର ଶ୍ରାଦ୍ଧବାର୍ଷିକୀରେ ତୁମର ଅମର ଆତ୍ମାର ସଦ୍‌ଗତି ନିମନ୍ତେ ଭଗବାନଙ୍କ ଠାରେ ବିନମ୍ର ପ୍ରାର୍ଥନା ।
-: ଶୋକ ସନ୍ତପ୍ତ :-
ପରିବାର ବର୍ଗ
ଧ-୧୯୨୦୯

ଖିଲିଖିଲି ହସ

ବାପା– ପାଠ ପଢ଼ିବୁନି ତ କ'ଣ କରିବୁ ?
ଚିଣ୍ଟୁ– ବସ୍ ଚଲେଇବି, ପରେ ନୂଆ ବସ୍ କିଣିବି, ସ୍ତ୍ରୀକୁ କଲେକ୍ଟର କରିବି ଆଉ ତମ ନାଁରେ ହସ୍‌ପିଟାଲ କରିବି।
ବାପା– ଚୁପ୍, ତୁ ଆଜି ଦିନରେ ପାଠ ପଢ଼ିନୁ, ପୁଣି ଫିଲ୍ମ ଦେଖି ଡାଏଲଗ୍ କହିଲୁ।

ସକାଳୁ ସକାଳୁ ମାଆଙ୍କୁ ମେକ୍‌ଅପ୍ ନେଉଥିବାର ଦେଖି ସାନୁ ପଚାରିଲା ମାଆ ତମେ କଣ ପାଗଳ ହେଇଯାଇଛ, ଏତେ ସକାଳୁ କିଛି କାମ ନ କରି ମେକ୍‌ଅପ୍ ନେଉଛ ? ସାନୁର ମାଆ କହିଲେ ଚୁପ୍ ତୁ କଣ ଜାଣିଛୁ..ମୋ ଫୋନ୍‌ରେ ଫେସ୍ ଲକ୍ ପକେଇଥିଲି। ଏବେ ସେ ମତେ ଚିହ୍ନିପାରୁନି, ସେଥିପାଇଁ ମେକ୍‌ଅପ୍ ନେଉଥିଲି।

ଜଣେ ଗାଉଁଲି ମହିଳା ଟ୍ରେନରେ ତାଙ୍କ ଛୋଟ ପିଲାର ପ୍ୟାଣ୍ଟ ବଦଳାଉଥିଲେ। ଜଣେ ସହରୀ ମହିଳା ଏହା ଦେଖି ପଚାରିଲେ, ହଗିସ୍ ନାହିଁ କି ?
ଗାଉଁଲି ମହିଳା– ନା ନା ମ୍ୟାଡାମ୍ ସେ ହଗିସ୍ କରିନି ଖାଲି ମୁତିସ୍...।

ଆଇନା

ଆୟୁଷ୍ମାନ
୫ ବର୍ଷ

ଗତାଗତ

➔ଏଥର କବିତାଗୁଡ଼ିକ ଶୀତ ଉପରେ ଥିବାରୁ ତାହା ବହୁତ ଭଲ ଲାଗିଲା। ମନେହେଉଥିଲା ଯେପରି ଆମଭଳି ପିଲାଙ୍କ କଥା ହିଁ କବିତା ମାଧ୍ୟମରେ କୁହାଯାଇଛି।
–ରାମଚନ୍ଦ୍ର ବେହେରା, ମୁଣ୍ଡୁଳି, କଟକ

➔ହସକଥା ସ୍ତମ୍ଭରେ ଖୁବ୍ କମ୍ ପ୍ରସଙ୍ଗ ଥିଲେ ବି ଭଲ ଲାଗୁଛି। ଅବଶ୍ୟ ଆଉ ଟିକେ ଅଧିକ ହସକଥା ପ୍ରକାଶ ପାଇଲେ ବେଶି ଭଲ ହୁଅନ୍ତା।
–ସବିତା ଜେନା, ଆଳି, କେନ୍ଦ୍ରାପଡ଼ା

➔ସବୁଠୁ ଭଲ ଲାଗିଲା ଗିନିଜ୍ ସ୍ତମ୍ଭଟି। ଏଥିରେ କେତେ ଆଶ୍ଚର୍ଯ୍ୟଜନକ ଜିନିଷ ଆଉ ସତ କଥା ପ୍ରକାଶ ପାଉଛି। ଏହି ସ୍ତମ୍ଭଟି ମତେ ବହୁତ ପ୍ରେରଣା ଦେଇଥାଏ।
–ବ୍ରଜ ପଣ୍ଡା, ଚକ୍ରତୀର୍ଥ ରୋଡ, ପୁରୀ

➔ଗପ ମାଧ୍ୟମରେ ପିଲାଙ୍କ ପାଇଁ ସୁନ୍ଦର ଶିକ୍ଷାଟିଏ ରହିଥିଲା। ଏହିଭଳି ଗପ ପଢ଼ିଲେ ନିଶ୍ଚିତଭାବେ ଗଛ ଲଗାଇବା ପାଇଁ ପ୍ରତ୍ୟେକ ପିଲାଙ୍କ ମନରେ ନିଶ୍ଚିତଭାବେ ଆଗ୍ରହ ସୃଷ୍ଟି ହେବ।
–ରଞ୍ଜନ କୁମାର ବିଶ୍ୱାଳ, ଓଳାଭର, କେନ୍ଦ୍ରାପଡ଼ା

➔ପିଲାଙ୍କ ଧରିତ୍ରୀ ପୃଷ୍ଠାରେ ପିଲାଙ୍କ ପାଇଁ ପାଠ୍ୟକ୍ରମର ଏକ ସ୍ୱତନ୍ତ୍ର ସ୍ଥାନ ରହିଲେ ଭଲ ହୁଅନ୍ତା। ପ୍ରତିଥର ଅଲଗା ଅଲଗା ବିଷୟରେ ପାଠ୍ୟକ୍ରମ ପ୍ରକାଶ ପାଇଲେ ପଢିବା ସମୟରେ ବହୁତ ମଜା ଲାଗିବ।
–ଅନିଲ ବେହେରା, ବାଲେଶ୍ୱର

➔ଏହି ପୃଷ୍ଠାରେ ମତେ କାର୍ଟୁନ ବିଭାଗରେ ପ୍ରକାଶ ପାଉଥିବା ବିଷୟ ବହୁତ ଭଲଲାଗେ।
–ନିଖିଲ ରଞ୍ଜନ, ବାଲିଅପଟା, ଭୁବନେଶ୍ୱର

କବିତା

ଶୀତ ଆସିଛି

ଶୀତ ଆସିଅଛି ଆମ ଗାଆଁକୁ
କାଲୁଆ ପବନ ବାଧେ ଦେହକୁ ।
ଥରି ଉଠୁ ଥାଏ ସାରା ଶରୀର
ପଶମ ପୋଷାକ ଲାଗେ ନିଜର ।
ଗରମ ମୁଡ଼ିକୁ ପିଆଜି ବରା
ଖାଇଥିବ ଯିଏ କହିବ ପରା ।
ବୁଢ଼ୀ ବୁଢ଼ା ବସି ନିଆଁ ପୁଆଁନ୍ତି
ଶୀତର କଷଣ ଗୀତ ଗାଆନ୍ତି ।
ପନିପରିବା ଯେ ମିଳେ ତଟକା
ପିଠା ପଣା ସବୁ ସୁଆଦ ତାଜା।
ଋତୁ ମଧ୍ୟ ସାର ଶୀତ ଋତୁଟି
କୁନାକୁ ବୁଝାଇ ଦେଲି କହିଟି ।
ଶୀତ ସାଙ୍ଗେ ଆସ ବସିବା ମିତ
କଅଁଳିଆ ଖରା ଦେହକୁ ହିତ ।
–ଧ୍ରୁବଚରଣ ବେହେରା, କେନ୍ଦ୍ରୀୟ ରିଜର୍ଭ ପୋଲିସ ବଳ, ଝାଡଖଣ୍ଡ

ବୃକ୍ଷ ଆମର ବନ୍ଧୁ

ଆସରେ ପିଲେ ମୁନା ମାମୁନି
ପୋତିବା ଆମେ ଗଛ,
ଆଉ ଯେତେକ କାମକୁ ଆମେ
କରିବା ଏବେ ପଛ।
ଗଛ ବଢ଼ିବ ବଡ଼ ହୋଇବ
ମେଲିବ କେତେ ଡାଳ,
ଜାତି ଜାତିକା ଫୁଲ ଫୁଟିବ
ଫଳିବ ପୁଣି ଫଳ ।
ଚେର ମେଲାଇ ଜାବୁଡ଼ି ଧରି
ରକ୍ଷା କରିବ ମାଟି
ପଶୁ ବା ପକ୍ଷୀ ଆଶ୍ରୟ ନେବେ
ମୂଳ ଠୁ ଡାଳ ବାଣ୍ଟି।
ବୃକ୍ଷ ହିଁ ଆଣେ ଏହି ଧରାକୁ
ବରଷା ବାରି ଧାରା,
କୃଷକ ଭାଇ କରଇ ଚାଷ
ମହା ଆନନ୍ଦେ ପରା ।
ଯୋଗାଇ ଦିଏ ଘରକୁ କାଠ
ଚୁଲିକୁ ପୁଣି ଜାଳ,
ମଣିଷ ହିତେ ଉଭା ହୋଇଛି
ମାଟିରେ ଚିର କାଳ ।
ବଞ୍ଚିବା ପାଇଁ ଯୋଗାଇ ଦିଏ
ନିଃଶ୍ୱାସେ ଶୁଦ୍ଧ ବାୟୁ,
ସମାଜ ପାଇଁ ସମର୍ପି ଦିଏ
ସତେ ନିଜର ଆୟୁ ।
ବୃକ୍ଷ ହିଁ ଆମ ପ୍ରକୃତ ବନ୍ଧୁ
ରହିଛି ଆମ ହିତେ
ଶପଥ ନେବା ରକ୍ଷା କରିବା
ଆସରେ ପିଲା ସାଥେ ।
–ସୁଦର୍ଶନ ମହାପାତ୍ର
କୁଞ୍ଜବିହାରୀ ଲେନ, କଟକ

ଆସୁଛି ସେ ଶୁଭଦିନ

ପଚାରିଲା କୁନା କହ ଆଲୋ ମାଆ
କରୋନା ଆସିଲା କାହୁଁ,
ଆମ୍ଭମାନଙ୍କର ହସଖୁସି ସବୁ
ଛଡ଼ାଇଲା ଚାହୁଁ ଚାହୁଁ।
ହସି ଖେଳି ଆମେ ଉଡ଼ି ବୁଲୁଥିଲୁ
ମୁକ୍ତ ବିହଙ୍ଗ ପରି,
ଗୃହ ପଞ୍ଜୁରିରେ କରୋନା ଆମକୁ
ରଖିଦେଲା ବନ୍ଦି କରି।
ବିଦ୍ୟାଳୟ ଯିବା ବନ୍ଦ ହୋଇଗଲା
ମଧ୍ୟାହ୍ନଭୋଜନ ଖିଆ,
କରୋନା ରାକ୍ଷସ ଉଜାଡ଼ିଲା ଆମ
ହସଖୁସିର ଦୁନିଆ।
ଅଗଷ୍ଟ ପନ୍ଦର ପାଳନ କଲୁନି
ଗଣେଶ ପୂଜାର ମଜା,
ଗୁରୁ ଦିବସରେ କରିପାରିଲୁନି
ଗୁରୁଙ୍କ ଚରଣ ପୂଜା।
କପାଳ ଆଉଁଶି ବୁଝାଇଲେ ମାଆ
ଅଥୟ ହେଉଛୁ କିଆଁ,
ଏକା ତୁ ନୁହେଁରେ କରୋନା ଭୟରେ
ଥରୁଛି ସାରା ଦୁନିଆ।
ଅଧୈର୍ଯ୍ୟ ହୁଅନା ଶୁଣ ଆରେ ଧନ
ଆସୁଛି ସେ ଶୁଭ ଦିନ,
ଧରଣୀ ବକ୍ଷରୁ କରୋନା ରାକ୍ଷସ
ଅଚିରେ ହେବ ବିଲୀନ।
–ମାଧବୀଲତା ଦେଇ
ପ୍ରଧାନଶିକ୍ଷୟିତ୍ରୀ, କନପୁର ନୋଡାଲ ଉପ୍ରା ବିଦ୍ୟାଳୟ, ନିମାପଡ଼ା, ପୁରୀ

ଶୀତ ଆଣିଛି ଉପହାର

ଶୀତ ପରା ମିତ
ଭଳିକି ଭଳିକି ଆଣିଲାଣି ଉପହାର,
କ୍ଷେତକୁ ସଜେଇ ପାଚିଲା ଧାନ
କରିଛି କେତେ ସୁନ୍ଦର।
ସୋରିଷ ଫୁଲକୁ ହରଷ ଭରେ
ହଳଦିଆ ରଙ୍ଗ ବୋଳି,
ହାଟ, ବଜାରକୁ ପନିପରିବା
ଆସିଲାଣି ଭଳି ଭଳି।
ଫୁଲକୋବି, ମୂଳା, ପାଳଙ୍ଗ ଶାଗ,
ବିଇନି ଓ ବନ୍ଧା କୋବି,
ମନଟି ବିଚାରେ ଭରି ଥଳିରେ
ଘରକୁ ବୋହି ଆଣିବି।
ବାଡି ବଗିଚାରେ ମାଟି ମାଆ କୋଳେ
ଗେଣ୍ଡୁ ଫୁଲମାନ ଫୁଟି,
ଅନେଇ ବସିଛି ମାଣ ବସାରେ
ମା' ଗଳେ ଯିବ ସେ ଲୋଟି।

ଶୀତ ସହଦୋର ଶିଶିର ବିନ୍ଦୁ
ତୃଣ ଅଙ୍ଗେ ପଡି ହସେ,
ନିଶି ଅବସାନେ ରବି କିରଣେ
ମୁକୁତା ଭଳିଆ ଦିଶେ।
–ବସନ୍ତ ଦାସ
ରମ୍ପା, ବରୀ, ଯାଜପୁର

କହିଲ ଦେଖି

ଜନ୍ମବେଳେ ସିଏ ଦୂରେଇ ଥାଏ
ବୟସ ବଢ଼ିଲେ ପାଖେଇ ଯାଏ
ପାରେନାହିଁ କେହି ତା ବାଟ ରୋକି
ନେଇଯାଏ ସିଏ ସାଥିରେ ଡାକି
ବାକି ସବୁ ମିଛ ଅଟେ ସେ ସତ
ଜନ୍ମ ଥିଲେ ତାହା ଘଟେ ନିଶ୍ଚିତ।
ଉତ୍ତର : ମୃତ୍ୟୁ

କାଟିଲେ ତାକୁ କାନ୍ଦେନି ସିଏ
କାଟିବା ଲୋକକୁ କନ୍ଦେଇ ଦିଏ
ଆଖିରୁ ଝରଇ ଲୁହର ଧାର
କିଏ ସେ କହିବ ନାମ ତାହାର।
ଉତ୍ତର : ପିଆଜ

ଚାରୋଟି ଅକ୍ଷରେ ଫୁଲ ସମ୍ଭାର
ପ୍ରଥମ ଦ୍ୱିତୀୟ ସାଜେ ଠାକୁର
ତୃତୀୟ ଚତୁର୍ଥ ଅଟେ ଆହାର
ଦେଖିବାକୁ ଲାଗେ ସେ ମନୋହର
ନାଲିଆ ରଙ୍ଗର ଫୁଲଟି ସିଏ
ନାମଟି ତାହାର କହିବ କିଏ
ଉତ୍ତର : କୃଷ୍ଣଚୂଡ଼ା

ଦୁଇଗୋଟି ଚକା କାଠେ ତିଆରି
ଆଠ ଗୋଡ଼ ଥାଏ ସାଥେ ତାହାରି
ଲୋଡ଼ା ପଡ଼େ ଦ୍ରବ୍ୟ ବୋହିବା ପାଇଁ
କିଏ ସେ ପାରିବ ନାମ ତା' କହି
ଉତ୍ତର : ଶଗଡ଼
–ପ୍ରଶାନ୍ତ କୁମାର ନାଥ, ସୁନ୍ଦରପୁର, ଉତ୍ତରକୂଳହାଟ, ପ୍ରୀତିପୁର, ଯାଜପୁର

ଗିନିଜ୍ ୱାର୍ଲ୍ଡ ରେକର୍ଡ

୧୦୩ ବର୍ଷରେ ପାରାଚୁଟ୍ ଲମ୍ଫ

ପିଲାମାନେ ତୁମେ ପାରାଚୁଟ୍ ଦେଖିଥିବ ନିଶ୍ଚୟ। ପୃଥିବୀ ପୃଷ୍ଠର ବହୁ ଉଚ୍ଚରୁ ପାରାଚୁଟ୍ ସାହାଯ୍ୟରେ ତଳକୁ ଡେଇଁବା ସମ୍ଭବ ହୋଇଥାଏ। ଏତେ ଉଚ୍ଚରୁ ତଳକୁ ଡେଇଁବା ବେଳକୁ ଭୟ ତ ନିଶ୍ଚୟ ଲାଗିବ। କିନ୍ତୁ ଅଭ୍ୟାସ ଜାରି ରଖିଲେ ଏହି କାମ ବି ବହୁତ ସହଜ ହୋଇପାରିବ। ଏହାର ଏକ ଉଦାହରଣ ହେଉଛନ୍ତି ୧୦୩ ବର୍ଷର ବୃଦ୍ଧ ଆଲଫ୍ରେଡ ଅଲ୍ ବ୍ଲାଶ୍‌ଚ। ଏ ବୟସରେ ସେ ପାରାଚୁଟ୍‌ରେ ତଳକୁ ଡେଇଁ ନିଜ ନାମକୁ ଗିନିଜ୍ ୱାର୍ଲ୍ଡ ରେକର୍ଡ ପରିସରଭୁକ୍ତ କରିବାରେ ସକ୍ଷମ ହୋଇଛନ୍ତି। ଆଲଫ୍ରେଡ ୧୪ହଜାର ଫୁଟରୁ ତଳକୁ ଲମ୍ଫ ପ୍ରଦାନ କରିଛନ୍ତି। ଆଉ ଘଣ୍ଟାପ୍ରତି ୧୨୦ ମାଇଲ୍ ବେଗରେ ସେ ଓହ୍ଲାଇ ରେକର୍ଡ କରିଛନ୍ତି। ତେବେ ପିଲାମାନେ ଜାଣିଲେ ଆଶ୍ଚର୍ଯ୍ୟ ହେବ କି ବୃଦ୍ଧଜଣକ ଏହା ପୂର୍ବରୁ ମଧ୍ୟ ୧୦୦ ବର୍ଷ ବୟସରେ ତାଙ୍କ ଜନ୍ମ ଦିନରେ ମଧ୍ୟ ଏମିତି ପାରାଚୁଟରୁ ଲମ୍ଫ ଦେଇଥିଲେ। ତେଣୁ ତାଙ୍କ ମନୋବଳ ନିଶ୍ଚିତଭାବେ ଅତ୍ୟନ୍ତ ଦୃଢ ରହିଛି ଏବଂ ମନୋବଳକୁ ଦୃଢ ରଖିଲେ ଯେକୌଣସି ବୟସରେ ବି ଅସାଧ୍ୟ କାମକୁ ସମ୍ପୂର୍ଣ୍ଣ କରିହେବ।

ତୁପ ତୁଳୀରୁ

ରଞ୍ଜିତ ସ୍ୱାଇଁ, କ୍ଲାସ–୭, ଶ୍ୟାମସୁନ୍ଦର ସରକାରୀ ଉଚ୍ଚ ବିଦ୍ୟାଳୟ, ଅରଙ୍ଗାବାଦ, ଯାଜପୁର

ଧନେଶ୍ୱରୀ ଶବର
କ୍ଲାସ–୮, ପ୍ର.ଉ.ପ୍ରା ବିଦ୍ୟାଳୟ, ଶୁକ୍ଳିମୁଣ୍ଡି, ନୂଆପଡ଼ା

ରିୟାନ୍ସ ପଣ୍ଡା
କ୍ଲାସ–୧, ରବିନ୍ଦ୍ର ଭାରତୀ ଗ୍ଲୋବାଲସ୍କୁଲ,ବାଙ୍ଗାଲୋର

ଆସ ଜାଣିବା

ଓଟପକ୍ଷୀ

ଆଫ୍ରିକା ମହାଦେଶର ମରୁଭୂମି ଓ ସାଭାନ୍ନା ଅଞ୍ଚଳରେ ଏକ ବିରଳ ପ୍ରଜାତିର ପକ୍ଷୀ ଦେଖାଯାଆନ୍ତି, ଯାହା ଓଟପକ୍ଷୀ (ଅଷ୍ଟ୍ରିଚ୍) ନାମରେ ଖ୍ୟାତ। ପୃଥିବୀର ସର୍ବବୃହତ୍‌କାୟ ପକ୍ଷୀ ରୂପେ ଏହା ପରିଚିତ। ଲମ୍ବା ବେକ। ଗୋଡ଼ ମଧ୍ୟ ଖୁବ୍ ଲମ୍ବା ଓ ଶକ୍ତ। ଗୋଡ଼ ଶକ୍ତ ହୋଇଥିବାରୁ ଏହା ସହଜରେ ଶତ୍ରୁକୁ ଆକ୍ରମଣ କରିପାରେ। ମୁଣ୍ଡ ତୁଳନାରେ ଆଖି ଦୁଇଟି ଯଥେଷ୍ଟ ବଡ଼। ଆଖିର ଲମ୍ବ ଡାଏମିଟରରେ ୨ଇଞ୍ଚ ବା ୫ ସେଣ୍ଟିମିଟର ହେବ। ଏତେ ବଡ଼ ଆଖି ପୃଥିବୀର ଅନ୍ୟ କୌଣସି ପକ୍ଷୀଙ୍କ ଠାରେ ଦେଖାଯାଏ ନାହିଁ। ଅନ୍ୟ ପକ୍ଷୀଙ୍କର ତିନିରୁ ଚାରିଟି ଆଙ୍ଗୁଠି ଥିବାବେଳେ ପୃଥିବୀର ଏହା ଏକମାତ୍ର ପକ୍ଷୀ ଯାହାର ପ୍ରତ୍ୟେକ ପାଦରେ ଦୁଇଟି ଆଙ୍ଗୁଠି ଥାଏ, ଯାହା କି ତାକୁ ଦୌଡ଼ିବାରେ ସାହାଯ୍ୟ କରିବା ସହିତ ଶତ୍ରୁ କବଳରୁ ରକ୍ଷାକରେ। ସବୁ ଓଟପକ୍ଷୀ ଦେଖିବାକୁ ସମାନ ନୁହନ୍ତି। ଭିନ୍ନ ଭିନ୍ନ ରଙ୍ଗ, ଚର୍ମ, ଆକୃତି ଓ ଅଣ୍ଡାର ଓଟପକ୍ଷୀ ଦେଖାଯାଆନ୍ତି।

ଓଟପକ୍ଷୀ ତା'ର ସୁନ୍ଦର ପର ପାଇଁ ପ୍ରସିଦ୍ଧ । ଡେଣା ଛୋଟ। ଏହି ପକ୍ଷୀ ମଣିଷଠାରୁ ଯଥେଷ୍ଟ ଡେଙ୍ଗା, ବୃହତ୍‌କାୟ ଏବଂ ଅଧିକ ଓଜନର। ଡେଣା ଛୋଟ ଥିବାରୁ ଏହି ପକ୍ଷୀ ଉଡ଼ିପାରେ ନାହିଁ, ମାତ୍ର ଦ୍ରୁତ ବେଗରେ ଦୌଡ଼ି ପାରେ ଓ ଡେଇଁ ବି ପାରେ। ଘଣ୍ଟା ପ୍ରତି ପ୍ରାୟ ୭୦ କି.ମି. ବା ୪୩ ମାଇଲ ବେଗରେ ଏହା ଦୌଡ଼ି ପାରେ। ଆବଶ୍ୟକ ହେଲେ ୭୨.୫ କି.ମି. ବା ୪୫ ମାଇଲ ଘଣ୍ଟା ପ୍ରତି ବେଗରେ ଏହା ଦୌଡି ପାରେ। ଓଟପକ୍ଷୀର ଜୀବନ କାଳ ୪୦ ରୁ ୫୦ ବର୍ଷ । ଓଜନ ସାଧାରଣତଃ ୬୩ ରୁ ୧୪୫ କି.ଗ୍ରା.। ଉଚ୍ଚତା ପ୍ରାୟତଃ ୧.୭ ମିଟରରୁ ୨.୮ ମିଟର ବା ୬ ଫୁଟରୁ ୯.୨୫ ଫୁଟ ପର୍ଯ୍ୟନ୍ତ ହୋଇଥାଏ। ବୟସ୍କ ପୁରୁଷ ଓଟପକ୍ଷୀର ଉଚ୍ଚତା ୨.୧ ମିଟରରୁ ୨.୮ ହୋଇଥିବା ବେଳେ ବୟସ୍କ ମହିଳା ଓଟପକ୍ଷୀର ଉଚ୍ଚତା ୧.୭ ମିଟରରୁ ୨ ମିଟର ମଧ୍ୟରେ ହୋଇଥାଏ।

ଏହି ପକ୍ଷୀମାନେ ଦଳ ଦଳ ହୋଇ ରହିବାକୁ ପସନ୍ଦ କରନ୍ତି। ବିଶେଷକରି ୫ ରୁ ୫୦ ମଧ୍ୟରେ ଏମାନେ ଦଳ ବାନ୍ଧନ୍ତି। ଏମାନେ ଚରିବା କିମ୍ବା ବୁଲିବାବେଳେ ଅନେକ ପ୍ରକାର ଶବ୍ଦ କରିଥାନ୍ତି। ଏମାନେ ଉଭୟ ଶାକାହାରୀ ଓ ମାଂସାହାରୀ। ଛୋଟ ଗଛ, ପତ୍ର, ଚେର,ମୂଳ ଇତ୍ୟାଦି ଖାଇବାକୁ ପସନ୍ଦ କରୁଥିବାବେଳେ କୀଟପତଙ୍ଗ, ସାପ, ଝିଟିପିଟି, ମୂଷା, ବିଲେଇ, ନେଉଳ ଇତ୍ୟାଦି ମଧ୍ୟ ଖାଇବାକୁ ଭଲପାଆନ୍ତି। ଏମାନେ ବଡ ବଡ ଅଣ୍ଡା ଦିଅନ୍ତି। ପ୍ରତି ଅଣ୍ଡାର ଓଜନ ପ୍ରାୟତଃ ୧.୫ ବା ଦେଢ କି.ଗ୍ରା. ହେବ। ଏହି ଅଣ୍ଡାଗୁଡିକୁ ଖାଇବା ପାଇଁ ବ୍ୟବହାର କରାଯାଏ। ଓଟପକ୍ଷୀର ଏକ ଗୁରୁତ୍ୱପୂର୍ଣ୍ଣ ଲକ୍ଷଣ ହେଉଛି ଯେ ଏହାର ତିନିଟି ପାକସ୍ଥଳି ଥାଏ, ଯାହାଦ୍ୱାରା କୌଣସି ଗରିଷ୍ଠ ଖାଦ୍ୟକୁ ସହଜରେ ହଜମ କରିପାରେ।

ଓଟପକ୍ଷୀ ଆଫ୍ରିକାର ଏବଂ ଦକ୍ଷିଣ ଆଫ୍ରିକାର ଏକ ଗୃହପାଳିତ ପକ୍ଷୀ। ଏହା ଏକ ଦ୍ରୁତ ଧାବକ ପକ୍ଷୀ ରୂପେ ପରିଚିତ। ପର, ଅଣ୍ଡା ଲୋମ, ମାଂସ, ତେଲ, ଚର୍ମ ଇତ୍ୟାଦି ଲାଭଜନକ ଉତ୍ପାଦ ଆଶାରେ ଲୋକମାନେ ଏହାକୁ ଚାଷ କରିଥାନ୍ତି। ଏହା ଏକ ଲାଭଦାୟକ ବ୍ୟବସାୟ ରୂପେ ଆଫ୍ରିକାରେ ପରିଚିତ। କେବଳ ଆଫ୍ରିକାରେ ନୁହେଁ ପୃଥିବୀର ଅନେକ ଦେଶରେ ଲୋକମାନେ ଓଟପକ୍ଷୀ ଚାଷ କରିଥାନ୍ତି ।

*–**ଶରତ କୁମାର ଦାସ**, ଅଧ୍ୟାପକ, ବଡବିଲ ମହାବିଦ୍ୟାଳୟ, ବଡ଼ବିଲ, କେନ୍ଦୁଝର*

"ଓଟପକ୍ଷୀ ତା'ର ସୁନ୍ଦର ପର ପାଇଁ ପ୍ରସିଦ୍ଧ । ଡେଣା ଛୋଟ । ଏହି ପକ୍ଷୀ ମଣିଷଠାରୁ ଯଥେଷ୍ଟ ଡେଙ୍ଗା, ବୃହତ୍‌କାୟ ଏବଂ ଅଧିକ ଓଜନର। ଡେଣା ଛୋଟ ଥିବାରୁ ଏହି ପକ୍ଷୀ ଉଡ଼ିପାରେ ନାହିଁ, ମାତ୍ର ଦ୍ରୁତ ବେଗରେ ଦୌଡ଼ି ପାରେ ଓ ଡେଇଁ ବି ପାରେ।

ଚଗଲା ଭୀମୁ

ଧରିତ୍ରୀ
DHARITRI
www.orissakhabar.com/ www.dharitri.com ପୃଷ୍ଠା ୧୬ Press Regd. No. R.N. 21326/74 Postal Regd. No. BN/42/18-20. ବାଲେଶ୍ୱର, ଶନିବାର, ଡିସେମ୍ବର ୧୨/୨୦୨୦ Balasore, Saturday, December 12/ 2020

୨୦୨୩ ହକି ବିଶ୍ୱକପ୍‌କୁ ଦୃଷ୍ଟିରେ ରଖି ଏଫ୍‌ଆଇଏଚ୍ ସଭାପତି ନରିନ୍ଦର ଧ୍ରୁବ ବାତ୍ରା ଓ ଅନ୍ୟ ଅଧିକାରୀମାନେ ରାଉରକେଲା ଷ୍ଟାଡିୟମର ପ୍ରସ୍ତୁତି କାର୍ଯ୍ୟ ଅନୁଧ୍ୟାନ କରୁଛନ୍ତି ।

୨୦୨୩ ହକି ବିଶ୍ୱକପ ପ୍ରସ୍ତୁତି

ଭୁବନେଶ୍ୱର (କ୍ରୀଡ଼ା ପ୍ରତିନିଧି), ରାଉରକେଲା ଅଫିସ/ସୁନ୍ଦରଗଡ଼ (ଡି.ଏନ.ଏ), ୧୧।୧୨

୨୦୧୮ରେ ପୁରୁଷ ହକି ବିଶ୍ୱକପ ସଫଳତାର ସହ ଆୟୋଜନ ହେବାପରେ ଅନ୍ତର୍ଜାତୀୟ ହକି ଫେଡେରେଶନ (ଏଫ୍‌ଆଇଏଚ୍) ପକ୍ଷରୁ କ୍ରମାଗତ ଦ୍ୱିତୀୟ ଥରପାଇଁ ଏହି ମେଗା ପ୍ରତିଯୋଗିତା ଓଡ଼ିଶାରେ ହେବ ବୋଲି ଗତବର୍ଷ ଘୋଷଣା କରାଯାଇଥିଲା । ପୂର୍ବଥର ବିଶ୍ୱକପ କେବଳ ଭୁବନେଶ୍ୱରରେ ଅନୁଷ୍ଠିତ ହୋଇଥିଲା । ଆଗାମୀ ୨୦୨୩ ସଂସ୍କରଣ ୨ଟି ସ୍ଥାନ ଭୁବନେଶ୍ୱର ଓ ରାଉରକେଲାରେ ଆୟୋଜନ ହେବ ବୋଲି ପ୍ରକାଶ କରାଯାଇଥିଲା । ଫଳରେ ହକିର ଅନ୍ତୁଡ଼ିଶାଳଭାବେ ପରିଚିତ ସୁନ୍ଦରଗଡ଼ ଏବଂ ଇସ୍ପାତ ସହର ରାଉରକେଲାରେ ଅହେତୁକ ଉତ୍ସାହ ପ୍ରକାଶ ପାଇଛି । ଆଗାମୀ ବିଶ୍ୱକପକୁ ଅଧିକ ଆକର୍ଷଣୀୟ କରାଇବା ପାଇଁ ପ୍ରସ୍ତୁତି ଆଗେଇ ଚାଲିଛି । ଭୁବନେଶ୍ୱରରେ ଆପାତତଃ ଭିତ୍ତିଭୂମି ପ୍ରସ୍ତୁତ ଥିବାବେଳେ ଏବେ ରାଉରକେଲା ଉପରେ ଫୋକସ ରହିଛି । ଏଥିପାଇଁ ଶୁକ୍ରବାର ରାଜ୍ୟ କ୍ରୀଡ଼ାମନ୍ତ୍ରୀ ତୁଷାରକାନ୍ତି ବେହେରା, ମୁଖ୍ୟ ଶାସନ ସଚିବ ଅସିତ କୁମାର ତ୍ରିପାଠୀ, ଏଫ୍‌ଆଇଏଚ୍ ସଭାପତି ନରିନ୍ଦର ଧ୍ରୁବ ବାତ୍ରା, କ୍ରୀଡ଼ା ସଚିବ ବିଶାଲ ଦେବ, ନିର୍ଦ୍ଦେଶକ ଭିନିଲ କ୍ରିଷ୍ଣା, ଇଣ୍ଡଷ୍ଟ୍ରିଆଲ ଇନ୍‌ଫ୍ରାଷ୍ଟ୍ରକ୍ଚର ଡେଭଲପ୍‌ମେଣ୍ଟ କର୍ପୋରେଶନ ଅଫ୍ ଓଡ଼ିଶା (ଇଡ୍‌କୋ)ର ପରିଚାଳନା ନିର୍ଦ୍ଦେଶକ ସଞ୍ଜୟ କୁମାର ସିଂ ଏବଂ ହକି ଇଣ୍ଡିଆର ଅଧିକାରୀମାନେ ରାଉରକେଲାର ଭିତ୍ତିଭୂମି ଅନୁଧ୍ୟାନ କରିବା ସହ କାର୍ଯ୍ୟ ଅଗ୍ରଗତିର ସମୀକ୍ଷା କରିଥିଲେ । ଏଥିପାଇଁ ରୋଡ୍‌ମ୍ୟାପ୍ ପ୍ରସ୍ତୁତି ଅବସରରେ ରାଉରକେଲା ସହରର ଉନ୍ନତୀକରଣ ଉପରେ ମଧ୍ୟ ଗୁରୁତ୍ୱ ଦିଆଯାଇଥିଲା । ଏହି ଅବସରରେ ରାଉରକେଲା ବିଧାୟକ ତଥା ଜିଲା ଯୋଜନା ବୋଡ ଅଧ୍ୟକ୍ଷ ସାରଦା ପ୍ରସାଦ ନାୟକ, ସୁନ୍ଦରଗଡ଼ ଜିଲାପାଳ ନିଖିଲ ପୱନ କଲ୍ୟାଣ, ରାଉରକେଲା ମହାନଗର ନିଗମ କମିଶନର ଦିବ୍ୟଜ୍ୟୋତି ପରିଡା, ରାଉରକେଲା ଏଡିଏମ୍ ଆବୋଲି ସୁନିଲ ନରଓଣେ, ପଶ୍ଚିମାଞ୍ଚଳ ଡିଆଇଜି କବିତା ଜଲାନ, ରାଉରକେଲା ଏସପି କେ.ଶିବା ସୁବ୍ରମଣି, ଆରଏସପି କାର୍ଯ୍ୟ ନିର୍ବାହୀ ନିର୍ଦ୍ଦେଶକ (କାର୍ମିକ)ପ୍ରଦ୍ୟୁତ କୁମାର ଦାଶ ଓ କାର୍ଯ୍ୟ ନିର୍ବାହୀ ନିର୍ଦ୍ଦେଶକ (ମାନବ ସମ୍ବଳ) ରାଜବୀର ସିଂ ପ୍ରମୁଖ ଉପସ୍ଥିତ ରହିଥିଲେ । ହକି ବିଶ୍ୱକପ୍ ସମୟରେ ଗ୍ୟାଲେରୀରେ ୨୦ ହଜାର ଦର୍ଶକ ବସିବାର ବ୍ୟବସ୍ଥା ଉପରେ ଗୁରୁତ୍ୱାରୋପ କରାଯାଇଥିଲା ।

"୨୦୧୮ ଅପେକ୍ଷା ୨୦୨୩ ପୁରୁଷ ହକି ବିଶ୍ୱକପକୁ ଅଧିକ ବଡ଼ ଆକାରରେ ଆୟୋଜନ କରାଯିବ । ମ୍ୟାଚଗୁଡ଼ିକ ୨ଟି ସ୍ଥାନରେ ଆୟୋଜନ ହେବାକୁ ଯାଉଥିବାରୁ ଆମପାଇଁ ଏକ ଚ୍ୟାଲେଞ୍ଜ ଏବଂ ସୁଯୋଗ ମଧ୍ୟ । ଭୁବନେଶ୍ୱରରେ ବିଶ୍ୱକପ ହୋଇସାରିଥିବାରୁ ସେଠାରେ ଭିତ୍ତିଭୂମି ପାଖାପାଖି ପ୍ରସ୍ତୁତ ହୋଇରହିଛି । ରାଉରକେଲା ଏକ ବିକଶିତ ସହର । ତେଣୁ ଉଭୟ ଭେନ୍ୟୁରେ ବିଶ୍ୱସ୍ତରୀୟ ଭିତ୍ତଭୂମି ଉପଲବ୍ଧ କରାଇବା ସହ ଓଡ଼ିଶା ପୁଣିଥରେ ଏକ ସଫଳ ଏବଂ ସ୍ମରଣୀୟ ବିଶ୍ୱକପ ଆୟୋଜନ ଲକ୍ଷ୍ୟ ରଖିଛି । ଗତ ବିଶ୍ୱକପଭଳି ଏଥର ମଧ୍ୟ ଉଭୟ ସ୍ଥାନରେ ଖେଳାଳି, ଅଫିସିଆଲ ଏବଂ ବିଶ୍ୱର କ୍ରୀଡ଼ାପ୍ରେମୀଙ୍କ ପାଇଁ ସବୁପ୍ରକାର ବ୍ୟବସ୍ଥା କରାଯିବ" ବୋଲି କ୍ରୀଡ଼ାମନ୍ତ୍ରୀ ପ୍ରକାଶ କରିଛନ୍ତି । ୨୦୨୨ ମଧ୍ୟଭାଗ ସୁଦ୍ଧା ସମସ୍ତ କାର୍ଯ୍ୟ ଶେଷ କରିବାକୁ ଲକ୍ଷ୍ୟ ରଖାଯାଇଛି ବୋଲି ସେ କହିଛନ୍ତି । " ୨୦୧୮ ହକି ବିଶ୍ୱକପକୁ ସଫଳତାର ସହ ଆୟୋଜନ ପାଇଁ ଓଡ଼ିଶା ସରକାର ସମସ୍ତ ପ୍ରକାର ପ୍ରୟାସ କରିଥିଲେ । ୨୦୨୩ ବିଶ୍ୱକପକୁ ମଧ୍ୟ ସେପରି ଆୟୋଜନ କରିବା ପାଇଁ ସମସ୍ତେ ମିଳିମିଶି କାର୍ଯ୍ୟ କରୁଛନ୍ତି । କ୍ରୀଡ଼ାକୁ ପ୍ରୋତ୍ସାହନ ଦେବାରେ ଓଡ଼ିଶା ଅଗ୍ରଣୀ ଭୂମିକା ଗ୍ରହଣ କରିଆସିଛି । ରାଉରକେଲା ଓ ସୁନ୍ଦରଗଡ଼ରେ ଉନ୍ନୟନ କାର୍ଯ୍ୟ ଆଗେଇ ଚାଲିଛି" ବୋଲି ମୁଖ୍ୟ ଶାସନ ସଚିବ ପ୍ରକାଶ କରିଛନ୍ତି । "ମହିଳା ହେଉ କି ପୁରୁଷ ବିଶ୍ୱକପ ଏଫ୍‌ଆଇଏଚ୍ ଏହାକୁ ସର୍ବଦା ଗୁରୁତ୍ୱ ଦେଇଥାଏ । ଆଥଲେଟ୍ ଓ ଦର୍ଶକମାନେ ଯେପରି ଏହାକୁ ମନଭର ଉପଭୋଗ କରିବେ ତାହା ଗୁରୁତ୍ୱପୂର୍ଣ୍ଣ । ବିଶ୍ୱବ୍ୟାପୀ ଆୟୋଜନର ଭେନ୍ୟୁ ବଢ଼ିବା ସ୍ୱାଗତଯୋଗ୍ୟ । ରାଉରକେଲାରେ ଅଗ୍ରଗତି କାର୍ଯ୍ୟ ସନ୍ତୋଷ ଜନକ । ଏଥିପାଇଁ ମୁଁ କାର୍ଯ୍ୟରେ ଲାଗିଥିବା ଅଧିକାରୀମାନଙ୍କୁ ଧନ୍ୟବାଦ ଜଣାଉଛି । ୨୦୨୩ ବିଶ୍ୱକପ ପାଇଁ ରାଉରକେଲା ଅନ୍ୟତମ ଶ୍ରେଷ୍ଠ ଭେନ୍ୟୁ ହେବା ଆଶା ରହିଛି" ବୋଲି ଏଫ୍‌ଆଇଏଚ୍ ସଭାପତି କହିଛନ୍ତି ।

ଏଟିକେ ୧, ହାଇଦ୍ରାବାଦ ୧

ଫତୋର୍ଦା, ୧୧।୧୨: ଇଣ୍ଡିଆନ ସୁପରଲିଗ୍‌ରେ ଶୁକ୍ରବାର ଏଟିକେ ମୋହନ ବାଗାନ ଓ ହାଇଦ୍ରାବାଦ ଏଫସି ମ୍ୟାଚ ୧-୧ ଗୋଲରେ ଡ୍ର ରହିଛି । ଫଳରେ ଉଭୟ ଦଳ ଗୋଟିଏ ଲେଖାଏ ପଏଣ୍ଟ ଭାଗ

ଇଣ୍ଡିଆନ ସୁପରଲିଗ୍

କରିଛନ୍ତି । ପ୍ରଥମାର୍ଦ୍ଧ ଗୋଲଶୂନ୍ୟ ରହିବାପରେ ଦ୍ୱିତୀୟାର୍ଦ୍ଧ ଆରମ୍ଭରୁ ଗୋଲ ଦେବାପାଇଁ ଟଙ୍କର ଜୋରଦାର ହୋଇଥିଲା । ୫୪ତମ ମିନିଟରେ ମନଭୀର ସିଂ ଏକ ଗୋଲ ଦେଇ ଏଟିକେ ମୋହନ ବାଗାନକୁ ଅଗ୍ରଣୀ କରାଇଥିଲେ । ଏହାର ୧୦ ମିନିଟ ପରେ ଗୋଲ ପରିଶୋଧ ପାଇଁ ହାଇଦ୍ରାବାଦ ନିକଟରେ ସୁବର୍ଣ୍ଣ ସୁଯୋଗ ପହଞ୍ଚିଥିଲା । ୬୪ତମ ମିନିଟରେ ବକ୍ସ ଏରିଆ ମଧ୍ୟରେ ସୌଭିକ୍ ଚକ୍ରବର୍ତ୍ତୀଙ୍କୁ ମନଭୀର ଟାଣି ତଳେ ପକାଇବା ଅଭିଯୋଗରେ ରେଫରି ହାଇଦ୍ରାବାଦକୁ ପେନାଲ୍ଟି ସୁଯୋଗ ଦେଇଥିଲେ । ୬୫ତମ ମିନିଟରେ ଜୋଆଓ ଭିକ୍ଟର ଏହାକୁ ଗୋଲରେ ପରିଣତ କରି ମ୍ୟାଚକୁ ସମାନ ସ୍ତରକୁ ନେଇ ଆସିଥିଲେ । ୫ ମ୍ୟାଚରୁ ୧୦ ପଏଣ୍ଟ ସହ ଏଟିକେ ଟେବୁଲର ଦ୍ୱିତୀୟକୁ ଏବଂ ୪ ମ୍ୟାଚରୁ ୬ ପଏଣ୍ଟ ପାଇ ହାଇଦ୍ରାବାଦ ୫ମ ସ୍ଥାନକୁ ଉନ୍ନୀତ ହୋଇଛି ।

ଜୋଆଓ ଭିକ୍ଟର

ଓଡ଼ିଶା-ଗୋଆ ମ୍ୟାଚ ଆଜି

ବାମ୍ବୋଲିମ୍, ୧୧।୧୨: ଓଡ଼ିଶା ଏଫସି ଓ ଗୋଆ ମଧ୍ୟରେ ଆଇଏସ୍‌ଏଲ ମ୍ୟାଚ ଶନିବାର ଅନୁଷ୍ଠିତ ହେବ । ଭୁବନେଶ୍ୱର ଭିତ୍ତିକ ଓଡ଼ିଶା ଏଫସି ଏପର୍ଯ୍ୟନ୍ତ ୪ଟି ମ୍ୟାଚ ଖେଳିସାରିଥିଲେ ହେଁ ବିଜୟ ସ୍ୱାଦ ପାଇନାହିଁ । ୩ ପରାଜୟ ଓ ୧ ଡ୍ର ସହ ଦଳ ମାତ୍ର ଗୋଟିଏ ପଏଣ୍ଟ ପାଇଛି । ୧୧ ଦଳ ବିଶିଷ୍ଟ ଟେବୁଲରେ ଓଡ଼ିଶା ୧୦ମ ସ୍ଥାନରେ ରହିଛି । ତେଣୁ ସ୍ଥିତିରେ ଉନ୍ନତି ଆଣିବାକୁ ହେଲେ ଦଳପାଇଁ ବିଜୟ ନିହାତି ଆବଶ୍ୟକ ହୋଇ ପଡ଼ିଛି । ଓଡ଼ିଶା ଏଫସିର ଖେଳାଳିମାନେ ମାତ୍ର ୨ଟି ଗୋଲ ଦେଇଥିବାବେଳେ ୬ ଗୋଲ ବରଣ କରିଛନ୍ତି । ଏହାକୁ ଦୃଷ୍ଟିରେ ରଖି କୋଚ୍ ଷ୍ଟୁଅର୍ଟ ବକ୍ସଟର ଭିନ୍ନ ରଣନୀତି ସହ ପଡ଼ିଆକୁ ଓହ୍ଲାଇବା ଆଶା କରାଯାଉଛି । ବକ୍ସଟରଙ୍କ ଦଳ ପିଚ୍‌ର ଉଭୟ ପାର୍ଶ୍ୱରେ ସଂଘର୍ଷ କରୁଥିବା ସ୍ପଷ୍ଟ ପରିଲକ୍ଷିତ ହେଉଛି । ଆକ୍ରମଣାତ୍ମକ ବିଭାଗ ଧାରହୀନ ରହିଛି । ୪ ମ୍ୟାଚରୁ ଏମାନେ ୩ଟି ମ୍ୟାଚରେ ଗୋଲ ଦେବାରେ ବିଫଳ ହୋଇଛନ୍ତି । ଏହା ବ୍ୟତୀତ ଦଳକୁ ଏପର୍ଯ୍ୟନ୍ତ କ୍ଲିନ ସିଟ୍ ମିଳିନାହିଁ । ପ୍ରଥମାର୍ଦ୍ଧରେ ହିଁ ଦଳ ୫ ଗୋଲ ବରଣ କରି ସାରିଛି ।

3-Printed and published by Tathagata Satpathy on behalf of Navajat Printers & Media Pvt. Ltd. and printed at Navajat Printers, B-15, Industrial Estate, Rasulgarh, Bhubaneswar, Editor - Tathagata Satpathy, ସମ୍ପାଦକ- ତଥାଗତ ସତପଥୀ