ଧରିତ୍ରୀ
DHARITRI

ବାଲେଶ୍ୱର, ଶୁକ୍ରବାର, ଡିସେମ୍ବର ୨୫/୨୦୨୦ (୧୬ ପୃଷ୍ଠା) | Balasore, Friday, December 25/2020 | ★★★★

୪୭ଶ ଭାଗ ୩୨ ସଂଖ୍ୟା | www.orissakhabar.com/www.dharitri.com | Printed at Bhubaneswar, Sambalpur, Angul and Rayagada | ମୂଲ୍ୟ ₹୪/-

ମାଳଦ୍ୱୀପର ଫଟୋ ଶେୟାର କଲେ ମୌନୀ

ବଲିଉଡ୍ ଅଭିନେତ୍ରୀ ମୌନୀ ରୟ ମାଳଦ୍ୱୀପର କିଛି ଫଟୋ ଇନ୍‌ଷ୍ଟାରେ ଶେୟାର କରିଛନ୍ତି। ଯେଉଁଥିରେ ସେ ସମୁଦ୍ର ମଝିରେ ପୋଜ୍ ଦେଉଥିବା ନଜର ଆସିଛନ୍ତି।

୧୪

୧୬

ଜାତୀୟ ସିଲେକ୍ସନ କମିଟିରେ ଦେବାଶିଷ

ଓଡ଼ିଶାର ପୂର୍ବତନ ଅନ୍ତର୍ଜାତୀୟ କ୍ରିକେଟର ଦେବାଶିଷ ମହାନ୍ତି ବିସିସିଆଇ ଜାତୀୟ ସିଲେକ୍ସନ କମିଟିର ଅନ୍ୟତମ ସଦସ୍ୟ ଭାବେ ମନୋନୀତ ହୋଇଛନ୍ତି।

ବଡ଼ଦିନର ଶୁଭେଚ୍ଛା।

କାଳ ହେଲା କୋଳି
ଗଛରୁ ପଡ଼ି ନାବାଳକ ମୃତ

କାଲିମେଳା,୨୪।୧୨(ଡି.ଏନ.ଏ.): ମାଲକାନଗିରି ଜିଲା କାଲିମେଳା ଥାନା ଅନ୍ତର୍ଗତ ବେଜାଙ୍ଗିବାଡା ପଞ୍ଚାୟତର ବେହେରାଗୁଡା ଗ୍ରାମରେ ଗୁରୁବାର କୋଳି ତୋଳୁଥିବା ବେଳେ ଗଛରୁ ଖସିପଡ଼ି ଜଣେ ନାବାଳକଙ୍କ ମୃତ୍ୟୁ ଘଟିଛି। ସେ ଭଗବାନ ବେହେରାଙ୍କ ପୁଅ ସୁମନ (୯)। ସେ ବେହେରାଗୁଡ଼ା ପ୍ରାଥମିକ ବିଦ୍ୟାଳୟରେ ତୃତୀୟ ଶ୍ରେଣୀରେ ପଢୁଥିଲେ। ଘରଠାରୁ ୫ଶହ ମିଟର ଦୂର ପୋଖରୀହୁଡ଼ାରେ ଥିବା ଏକ ବରକୋଳି ଗଛରେ ଚଢ଼ି କୋଳି ତୋଳୁଥିଲେ। ଗୋଡ଼ ଖସିଯିବାରୁ ସେ ତଳେ ପଡିଯାଇ ଗୁରୁତର ହୋଇଥିଲେ। ପରିବାର ଲୋକେ କାଲିମେଳା ଗୋଷ୍ଠୀ ସ୍ୱାସ୍ଥ୍ୟକେନ୍ଦ୍ରକୁ ନେଇଥିଲେ। ଚିକିତ୍ସାଧୀନ ଅବସ୍ଥାରେ ତାଙ୍କର ମୃତ୍ୟୁ ଘଟିଥିଲା। ଖବରପାଇ କାଲିମେଳା ପୋଲିସ ପହଞ୍ଚି ଡାକ୍ତରଖାନାରୁ ମୃତଦେହ ଜବତ କରି ଏକ ଅପମୃତ୍ୟୁ ମାମଲା ରୁଜୁ କରିଛି।

ଧାନ ଅମଳ ମେଶିନରେ ଚାଷୀଙ୍କ ପ୍ରାଣଗଲା

ରାଇରଙ୍ଗପୁର,୨୪।୧୨(ଡି.ଏନ.ଏ):-ମୟୂରଭଞ୍ଜ ଜିଲା ରାଇରଙ୍ଗପୁର ଟାଉନ ଥାନା ଅଧୀନ ପାତେପାଣି ଗ୍ରାମରେ ଧାନ ଅମଳ ମେଶିନ ଆଘାତରେ ଜଣେ ଚାଷୀଙ୍କ ମୃତ୍ୟୁ ଘଟିଛି। ମୃତକ ହେଲେ ମଧୁ ମୁର୍ମୁ(୪୬)। ବୁଧବାର ରାତି ୧୦ଟା ସମୟରେ ମଧୁ ତାଙ୍କ ଘର ନିକଟସ୍ଥ ଧାନ ଖଳାରେ ଟ୍ରାକ୍ଟର ଇଞ୍ଜିନ ଚାଳିତ ମେଶିନ୍‌ରେ ଧାନ ଅମଳ କରୁଥିଲେ। ଏହି ସମୟରେ ଅସାବଧାନତା ବଶତଃ ସେ ଘୋଡ଼ାଇ ହୋଇଥିବା ଚାଦର ଧାନ ଅମଳ ମେଶିନରେ ପଶି ଯାଇଥିଲା । ଫଳରେ ସେ ଖୁବ୍ ଜୋରରେ ଆଘାତ ପାଇବା ସହ ତାଙ୍କର ଏକ ହାତ କଟି ଯାଇଥିଲା । ପରିବାର ବର୍ଗ ଗୁରୁତର ଅବସ୍ଥାରେ ରାଇରଙ୍ଗପୁର ହସ୍ପିଟାଲରେ ଭର୍ତ୍ତି କରିଥିବା ବେଳେ ଡାକ୍ତର ତାଙ୍କୁ ମୃତ ଘୋଷଣା କରିଥିଲେ। ଖବରପାଇ ଟାଉନ ଥାନା ପୋଲିସ ଗୁରୁବାର ମୃତଦେହ ଜବତ ପରେ ରାଇରଙ୍ଗପୁର ହସପିଟାଲରେ ଶବ ବ୍ୟବଚ୍ଛେଦ କରାଇ ପରିବାର ଲୋକଙ୍କୁ ହସ୍ତାନ୍ତର କରିଛି। ଏନେଇ ଥାନାରେ ଏକ ମାମଲା(ନଂ.୨୨୨/୨୦) ରୁଜୁ ହୋଇଛି।

ଆଜିର ସମ୍ପାଦକୀୟ

ଜିଦି ଛାଡ଼

ଆଜିର ମନ୍ତବ୍ୟ

"ବର୍ତ୍ତମାନ ସ୍ଥିତିରେ ଭାରତ ସହ କୂଟନୈତିକ ଆଲୋଚନା ହେବା ସମ୍ଭାବନା ନାହିଁ।

– ଶାହ ମେହମୁଦ କ୍ୟୁରେଶୀ, ପାକିସ୍ତାନ ବହିର୍ବ୍ୟାପାର ମନ୍ତ୍ରୀ

ରାଉରକେଲାରେ ହେବ ବୃହତ୍ତମ ହକି ଷ୍ଟାଡିୟମ

ଭୁବନେଶ୍ୱର,୨୪।୧୨(ବ୍ୟୁରୋ)

୨୦୨୩ରେ ହେବାକୁ ଥିବା ପୁରୁଷ ହକି ବିଶ୍ୱକପକୁ ଓଡ଼ିଶା ସରକାର ଆୟୋଜନ କରିବେ। ଏ ନେଇ କ୍ରୀଡ଼ା ଭିତ୍ତିଭୂମିର ବିକାଶ କରାଯାଉଛି। ବିଶ୍ୱକପକୁ ଦୃଷ୍ଟିରେ ରଖି ରାଜ୍ୟ ସରକାର ରାଉରକେଲାର ବିଜୁ ପଟ୍ଟନାୟକ ବୈଷୟିକ ବିଶ୍ୱବିଦ୍ୟାଳୟ ପରିସରରେ ଦେଶର ବୃହତ୍ତମ ବିଶ୍ୱସ୍ତରୀୟ ହକି ଷ୍ଟାଡିୟମ ନିର୍ମାଣ କରିବାକୁ ନିଷ୍ପତ୍ତି ନେଇଛନ୍ତି। ମୁଖ୍ୟମନ୍ତ୍ରୀ ନବୀନ ପଟ୍ଟନାୟକ ଗୁରୁବାର ଭିଡିଓ ବାର୍ତ୍ତା ଜରିଆରେ ଏହି ଘୋଷଣା କରିଛନ୍ତି। ଏହି ଷ୍ଟାଡିୟମରେ ଏକାସାଙ୍ଗରେ ୨୦ ହଜାର ଦର୍ଶକ ବସିବା କ୍ଷମତା ରହିବ। ୧୫ ଏକର ଜମିରେ ଏହା ନିର୍ମାଣ ହେବ। ଆସନ୍ତା ପୁରୁଷ ହକି ବିଶ୍ୱକପ-୨୦୨୩ ପୂର୍ବରୁ ଷ୍ଟାଡିୟମ ନିର୍ମାଣ ଶେଷ ହେବ। ନବୀନଙ୍କ ଏହି ଘୋଷଣା ଆଞ୍ଚଳିକ କ୍ରୀଡ଼ା ଭିତ୍ତିଭୂମିକୁ ନୂଆ ରୂପ ଦେବ। ଏହି ଷ୍ଟାଡିୟମରେ ବିଶ୍ୱର ଅନ୍ୟ ପ୍ରମୁଖ ହକି ଷ୍ଟାଡିୟମ ଭଳି ବିଭିନ୍ନ ସୁବିଧା ସୁଯୋଗର ବିକାଶ କରାଯିବ।

ମୁଖ୍ୟମନ୍ତ୍ରୀଙ୍କ ଘୋଷଣା

- ଏକାସାଙ୍ଗରେ ୨୦ ହଜାର ଦର୍ଶକ ଖେଳ ଦେଖିପାରିବେ
- ଭୁବନେଶ୍ୱର, ରାଉରକେଲା ଷ୍ଟାଡିୟମରେ ଖେଳାଯିବ ପୁରୁଷ ହକି ବିଶ୍ୱକପ-୨୦୨୩

ଏହି ଅବସରରେ ମୁଖ୍ୟମନ୍ତ୍ରୀ କହିଛନ୍ତି, ପୂର୍ବରୁ ଘୋଷଣା କରାଯାଇଥିବା ମର୍ଯ୍ୟାଦାପୂର୍ଣ୍ଣ ପୁରୁଷ ହକି ବିଶ୍ୱକପ-୨୦୨୩ ଆୟୋଜନ ଓଡ଼ିଶା ପାଇଁ ଗର୍ବର ବିଷୟ ହେବ। ଏହି ଟୁର୍ନାମେଣ୍ଟ ଉଭୟ ଭୁବନେଶ୍ୱର ଏବଂ ରାଉରକେଲା ଷ୍ଟାଡିୟମରେ ଖେଳାଯିବ। ସୁନ୍ଦରଗଡ଼ ଜିଲା ହେଉଛି ହକି ପ୍ରତିଭାର ପାୱାର ହାଉସ। ଏହି ଜିଲାରୁ ବହୁ ପ୍ରତିଭାବାନ୍ ଖେଳାଳି ଭାରତ ପାଇଁ ଅନ୍ତର୍ଜାତୀୟ ସ୍ତରରେ ପ୍ରତିନିଧିତ୍ୱ କରି ସୁନାମ ଆଣିଛନ୍ତି। ଭାରତୀୟ ଦଳରେ ଦିଲୀପ ତିର୍କୀ ଏବଂ ସୁନୀତା ଲାକ୍ରା ଦେଶ ପାଇଁ ଗୌରବ ଆଣିଛନ୍ତି। ହକିର ଲୋକପ୍ରିୟତା ସମଗ୍ର ଜିଲା ଦେଖିପାରିବ। ଜିଲାର ଲୋକମାନେ ହକି ଖେଳାଳିଙ୍କୁ ଯେପରି ପ୍ରୋତ୍ସାହନ ଯୋଗାଇଛନ୍ତି ତାହା ବିଶ୍ୱର ଅନ୍ୟ କେଉଁଠି ବିରଳ ବୋଲି ମୁଖ୍ୟମନ୍ତ୍ରୀ କହିଛନ୍ତି। ଭାରତୀୟ ହକି ପାଇଁ ସୁନ୍ଦରଗଡ଼ ଜିଲାର ଅବଦାନ ସ୍ୱରୂପ ରାଉରକେଲାରେ ଏହି ୨୦ ହଜାର ସିଟ୍‌ବିଶିଷ୍ଟ ଅନ୍ତର୍ଜାତୀୟ ହକି ଷ୍ଟାଡିୟମ ନିର୍ମାଣ କରାଯାଉଛି ବୋଲି ମୁଖ୍ୟମନ୍ତ୍ରୀ କହିଛନ୍ତି। ଉକ୍ତ ଷ୍ଟାଡିୟମରେ ସମସ୍ତ ପ୍ରକାର ଆଧୁନିକ ସୁବିଧା ସୁଯୋଗ ରହିବ, ଯାହାକି ଦର୍ଶକଙ୍କୁ ଏକ ସ୍ୱତନ୍ତ୍ର ଅନୁଭବ ଦେବ। ଏହା ସମଗ୍ର ବିଶ୍ୱରେ ହକି ପାଇଁ ସବୁଠୁ ଉତ୍ତମ ଖେଳପଡ଼ିଆ ହେବ ବୋଲି ମୁଖ୍ୟମନ୍ତ୍ରୀ ଆଶା କରିଛନ୍ତି।

ସୂଚନାଯୋଗ୍ୟ, ହକି ବିଶ୍ୱକପ ପୂର୍ବରୁ ନିକଟରେ ରାଜ୍ୟ ସରକାରଙ୍କ ବରିଷ୍ଠ ଅଧିକାରୀ, ଅନ୍ତର୍ଜାତୀୟ ହକି ମହାସଂଘ (ଏଫ୍‌ଆଇଏଚ୍), ଭାରତ ସରକାରଙ୍କ କ୍ରୀଡ଼ା ଓ ଯୁବବ୍ୟାପାର ବିଭାଗ ଏବଂ ହକି ଇଣ୍ଡିଆର ☞ପୃଷ୍ଠା–୪

'ଭାରତରେ ଗଣତନ୍ତ୍ର ନାହିଁ'

ନୂଆଦିଲ୍ଲୀ,୨୪।୧୨

ଭାରତରେ ଗଣତନ୍ତ୍ର ନାହିଁ। ଭାରତୀୟ ଗଣତନ୍ତ୍ର କେବଳ କଳ୍ପନାରେ ସୀମିତ ବୋଲି ଗୁରୁବାର କଂଗ୍ରେସ ନେତା ରାହୁଲ ଗାନ୍ଧୀ କେନ୍ଦ୍ର ସରକାରଙ୍କୁ ଟାର୍ଗେଟ କରିଛନ୍ତି। କଂଗ୍ରେସ ପ୍ରତିନିଧି ଦଳ ରାଷ୍ଟ୍ରପତି ରାମନାଥ କୋବିନ୍ଦଙ୍କୁ ଭେଟି କେନ୍ଦ୍ରର ୩ କୃଷି ଆଇନ ପ୍ରତ୍ୟାହାର ପାଇଁ ପାର୍ଲାମେଣ୍ଟର ମିଳିତ ଅଧିବେଶନ ଡାକିବାକୁ ଅନୁରୋଧ କରିବା ପରେ ରାହୁଲ ଏହି ମନ୍ତବ୍ୟ ଦେଇଛନ୍ତି।

- ରାଷ୍ଟ୍ରପତିଙ୍କୁ ଭେଟିବା ପରେ ରାହୁଲଙ୍କ ଟାର୍ଗେଟ
- କଂଗ୍ରେସ କୃଷକଙ୍କୁ ଗରିବ କରିଛି: ଭାଜପା

ରାଷ୍ଟ୍ରପତିଙ୍କୁ ଭେଟିବା ପରେ କଂଗ୍ରେସ ନେତା ରାହୁଲ ଗାନ୍ଧୀ, ଗୁଲାମନବୀ ଆଜାଦ ଓ ଅଧୀର ରଞ୍ଜନ ଚୌଧୁରୀ ଗଣମାଧ୍ୟମକୁ ସମ୍ବୋଧିତ କରୁଛନ୍ତି।

କେନ୍ଦ୍ରର କୃଷି ଆଇନ ପ୍ରତ୍ୟାହାର ଦାବିରେ କୃଷକ ସଙ୍ଗଠନଗୁଡ଼ିକ ପକ୍ଷରୁ ଚାଲିଥିବା ଆନ୍ଦୋଳନକୁ ମାସେ ପୂରିବାକୁ ଯାଉଥିବାବେଳେ କଂଗ୍ରେସ ନେତା ରାହୁଲ ଗାନ୍ଧୀ ରାଷ୍ଟ୍ରପତିଙ୍କୁ ଭେଟିଛନ୍ତି। ସାକ୍ଷାତ ପରେ ରାହୁଲ ଗଣମାଧ୍ୟମକୁ କହିଛନ୍ତି, ପ୍ରଧାନମନ୍ତ୍ରୀ ନରେନ୍ଦ୍ର ମୋଦି ଏହି କୃଷକ ବିରୋଧୀ ଆଇନକୁ ନ ହଟାଇଲେ କେବଳ ଚାଷୀ କି ଶ୍ରମିକଙ୍କ ନୁହେଁ, ସାରା ଦେଶର କ୍ଷତି ହେବ। କେହି ମୋଦିଙ୍କ କ୍ଷମତା ନେବାକୁ ଉଦ୍ୟମ କଲେ ତାଙ୍କୁ ଆତଙ୍କବାଦୀ ଓ ଦେଶ ବିରୋଧୀ ଆଖ୍ୟା ଦିଆଯାଉଛି ବୋଲି ରାହୁଲ ସମାଲୋଚନା କରିଛନ୍ତି। କଂଗ୍ରେସ ପ୍ରତିନିଧି ମଣ୍ଡଳୀରେ ରାଜ୍ୟ ସଭାରେ ବିରୋଧୀ ଦଳ ନେତା ଗୁଲାମନବୀ ଆଜାଦ ଓ ଲୋକ ସଭାରେ କଂଗ୍ରେସ ନେତା ଅଧୀର ରଞ୍ଜନ ଚୌଧୁରୀ ସାମିଲ ଥିଲେ। ସେମାନେ ରାଷ୍ଟ୍ରପତିଙ୍କୁ ସାକ୍ଷାତ୍ କରି କୃଷି ଆଇନ ପ୍ରତ୍ୟାହାର ଦାବିରେ ☞ପୃଷ୍ଠା–୪

ଚାର୍ଜଶିଟ ଦାଖଲ କରିବାକୁ ଏସ୍‌ଆଇଟିକୁ ନିର୍ଦ୍ଦେଶ

କଟକ ଅଫିସ୍, ୨୪।୧୨

ପରୀ ହତ୍ୟା ମାମଲା

ନୟାଗଡ଼ ପରୀ ହତ୍ୟା ମାମଲାକୁ ଇତିମଧ୍ୟରେ ୫ମାସରୁ ଊର୍ଦ୍ଧ୍ୱ ସମୟ ବିତିଲାଣି। ତେଣୁ କ୍ରାଇମ ବ୍ରାଞ୍ଚର ସ୍ୱତନ୍ତ୍ର ଟାସ୍କ ଫୋର୍ସ(ଏସ୍‌ଆଇଟି)କୁ ଯଥାଶୀଘ୍ର ମାମଲାର ଚାର୍ଜଶିଟ ଦାଖଲ କରିବାକୁ ହାଇକୋର୍ଟ ଗୁରୁବାର ନିର୍ଦ୍ଦେଶ ଦେଇଛନ୍ତି। ମାମଲାର ପରବର୍ତ୍ତୀ ଶୁଣାଣି ଜାନୁୟାରୀ ୧୨କୁ ଧାର୍ଯ୍ୟ ହୋଇଛି। ଅପରପକ୍ଷରେ ଅରୁଣ ବୋଥ୍ରାଙ୍କୁ ଏସ୍‌ଆଇଟି ମୁଖ୍ୟ ଭାବେ ଦାୟିତ୍ୱ ଦିଆଯିବାକୁ ନେଇ କୋର୍ଟରେ ପ୍ରଶ୍ନ କରିଥିବା ଆବେଦନକାରିଣୀ ପଦ୍ମାଳୟା ମହାପାତ୍ର ଗୁରୁବାର ଏକ ସତ୍ୟପାଠ ଦାଖଲ କରିଛନ୍ତି। ଏଥିରେ ସେ ଗୃହରାଷ୍ଟ୍ର ମନ୍ତ୍ରୀ ଦିବ୍ୟଶଙ୍କର ମିଶ୍ର ବିଧାନସଭାରେ ରଖିଥିବା ବକ୍ତବ୍ୟ ଏବଂ ଏସ୍‌ଆଇଟି ମୁଖ୍ୟ ବୋଥ୍ରା ଦେଇଥିବା ସୂଚନା ମଧ୍ୟରେ ତାଳମେଳ ନ ଥିବା ସମ୍ପର୍କରେ ଉଲ୍ଲେଖ କରିଛନ୍ତି। ଗତ ୨୫ନଭେମ୍ବର ବିଧାସଭାରେ ଗୃହମନ୍ତ୍ରୀ ମେଡିକାଲ ତଥ୍ୟ ଯାଞ୍ଚ ଆଧାରରେ ବଳାତ୍କାର ହୋଇଥିବା ରିପୋର୍ଟ ହସ୍ତଗତ ହୋଇନ ଥିବା କହିଥିଲେ। ହେଲେ ୨୨ ଡିସେମ୍ବରରେ ଏସ୍‌ଆଇଟି ମୁଖ୍ୟ ଅରୁଣ ବୋଥ୍ରା ଖବରଦାତା ସମ୍ମିଳନୀରେ ପରୀକୁ ପ୍ରଥମେ ହତ୍ୟା ଓ ପରେ ବଳାତ୍କାର କରାଯାଇଥିବା କହିଛନ୍ତି। ତେଣୁ ପ୍ରକୃତ ସତ୍ୟ କ'ଣ ତାର ଉନ୍ମୋଚନ କରିବାକୁ ପଦ୍ମାଳୟା ସତ୍ୟପାଠରେ ଉଲ୍ଲେଖ କରିଛନ୍ତି। ପରୀ ହତ୍ୟା ମାମଲାର ସିବିଆଇ ତଦନ୍ତ ସହ ମୃତକଙ୍କ ପରିବାରକୁ ୨୫ଲକ୍ଷ ଟଙ୍କା କ୍ଷତିପୂରଣ ଦାବି କରି ହାଇକୋର୍ଟରେ ୨ଟି ମାମଲା ରୁଜୁ ହୋଇଛି। ଗୋଟିଏ ଭାରତୀୟ ବିକାଶ ପରିଷଦ ଏବଂ ଅନ୍ୟଟି ଆଇନଜୀବୀ ପଦ୍ମାଳୟା ମହାପାତ୍ର କରିଥିଲେ।

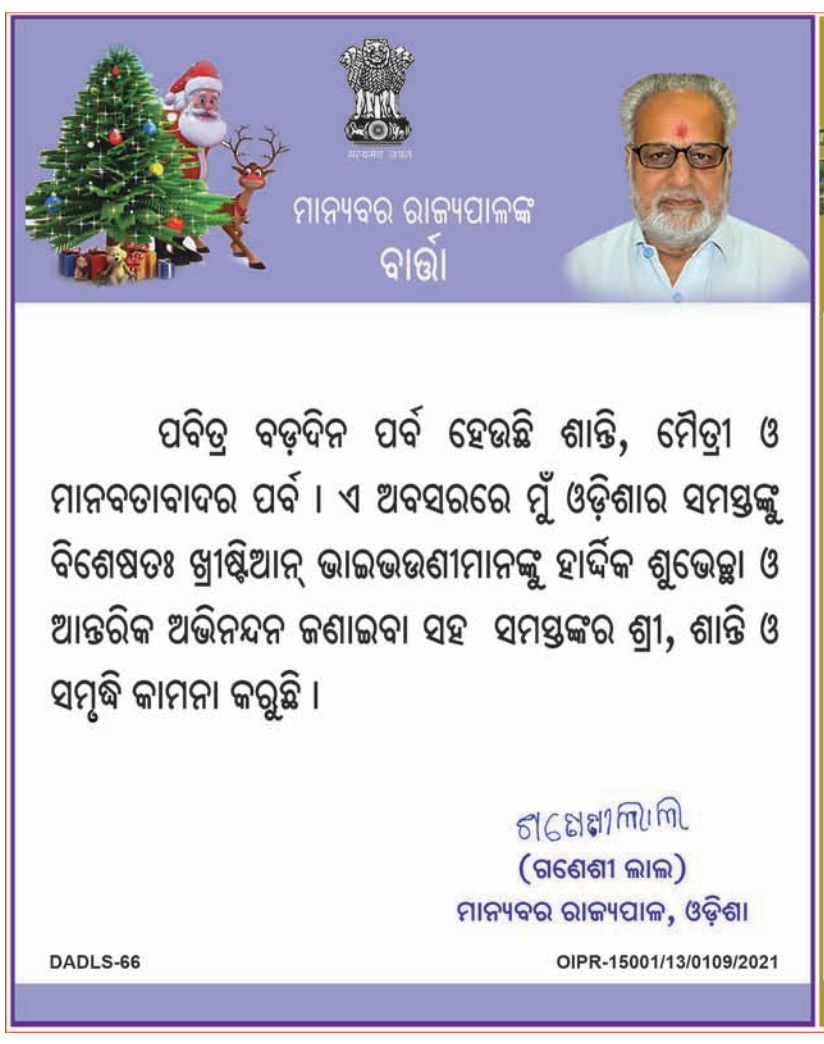

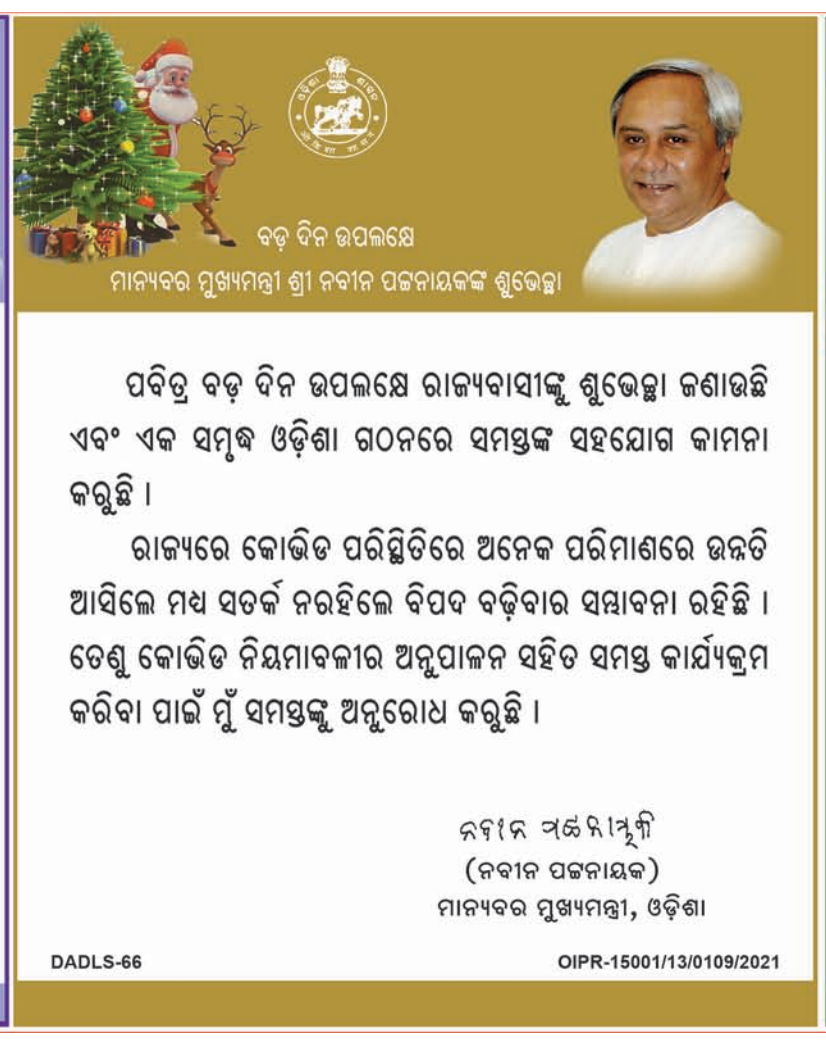

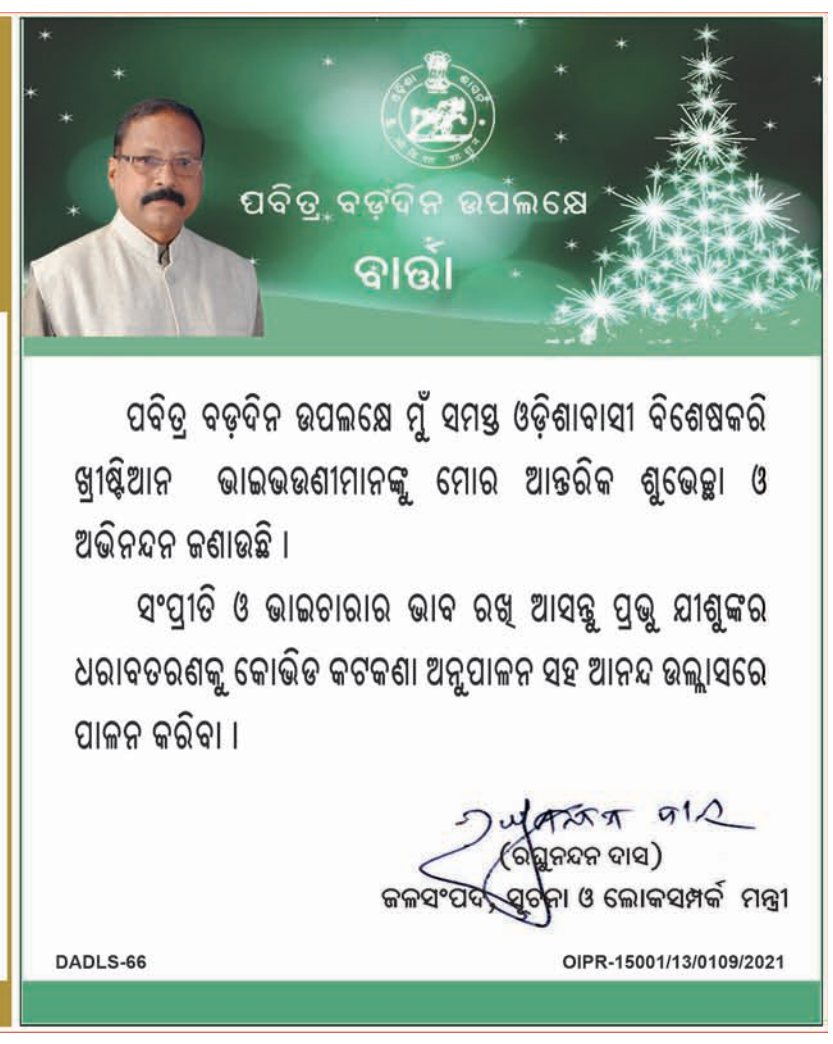

ବାମ ଦଳ ସହ ମେଣ୍ଟ କରିବ କଂଗ୍ରେସ

କୋଲକାତା: ପଶ୍ଚିମବଙ୍ଗରେ ଆସନ୍ତା ବର୍ଷ ବିଧାନସଭା ନିର୍ବାଚନ ଲଢ଼ିବାକୁ ବାମ ଦଳ ସହ ମେଣ୍ଟ କରିବ କଂଗ୍ରେସ । ଏ ନେଇ ଦଳ ହାଇକମାଣ୍ଡ ଗ୍ରୀନ ସିଗ୍‌ନାଲ ଦେଇଥିବା ପଶ୍ଚିମବଙ୍ଗ ପ୍ରଦେଶ କଂଗ୍ରେସ କମିଟି ସଭାପତି ଅଧୀର ରଞ୍ଜନ ଚୌଧୁରୀ ସୂଚନା ଦେଇଛନ୍ତି ।

ସଂକ୍ଷେପରେ

ଡଙ୍ଗା ବୁଡ଼ି ୩୦ ମୃତ

କିନ୍‌ଶାସା,୨୪।୧୨: କରୋନା କଟକଣାକୁ ଏଡ଼ାଇବା ପାଇଁ କଙ୍ଗୋରୁ ଉଗାଣ୍ଡା ପଳାଇ ଆସୁଥିବା ଯାତ୍ରୀଙ୍କ ଡଙ୍ଗା ବୁଧବାର ରାତିରେ ଏକ ହ୍ରଦରେ ବୁଡ଼ିଯାଇଛି । ଏଥିରେ ପ୍ରାୟ ୩୦ ଜଣଙ୍କ ମୃତ୍ୟୁ ଘଟିଛି । ସଂକ୍ରମଣ ବୃଦ୍ଧି ଦୃଷ୍ଟିରୁ ସୀମା ସିଲ୍ କରାଯାଇଥିବାବେଳେ ସେମାନେ ଡଙ୍ଗା ଯୋଗେ ବେଆଇନ ଭାବେ ଉଗାଣ୍ଡା ଆସୁଥିଲେ ବୋଲି ସ୍ଥାନୀୟ ସରକାର କହିଛନ୍ତି ।

ହାଫିଜଙ୍କୁ ୧୫ ବର୍ଷ ଜେଲ

ଲାହୋର,୨୪।୧୨: ମୁମ୍ବାଇ ଆତଙ୍କବାଦୀ ଆକ୍ରମଣର ମାଷ୍ଟରମାଇଣ୍ଡ ହାଫିଜ ସଇଦଙ୍କୁ ଆତଙ୍କୀ ସଙ୍ଗଠନକୁ ଅର୍ଥ ପ୍ରଦାନ ସମ୍ପର୍କିତ ଏକ ମାମଲାରେ ୧୫ ବର୍ଷ ୬ମାସ ଜେଲ ଦଣ୍ଡାଦେଶ ହୋଇଛି । ପାକିସ୍ତାନର ଆଣ୍ଟି ଟେରରିଜିମ୍ କୋର୍ଟ ମାମଲାର ଶୁଣାଣି କରି ଜେଲ ଦଣ୍ଡ ସହ ହାଫିଜଙ୍କ ଉପରେ ୨ ଲକ୍ଷ ଟଙ୍କାର ଜରିମାନା ଲଗାଇଛନ୍ତି । ପୂର୍ବରୁ ଏହିଭଳି ଅନ୍ୟ ୪ଟି ମାମଲାରେ ମଧ୍ୟ ତାଙ୍କୁ ୨୧ ବର୍ଷ ପର୍ଯ୍ୟନ୍ତ ଜେଲ ଦଣ୍ଡାଦେଶ ହୋଇଥିଲା ।

୨ ଆତଙ୍କବାଦୀ ନିହତ

ଶ୍ରୀନଗର,୨୪।୧୨: ଜମ୍ମୁ-କଶ୍ମୀରର ବାରମୁଲ୍ଲା ଜିଲାରେ ସୁରକ୍ଷାକର୍ମୀଙ୍କ ଗୁଳିରେ ୨ ଆତଙ୍କବାଦୀ ନିହତ ହୋଇଛନ୍ତି । ଗୁରୁବାର ସକାଳେ ଉତ୍ତର କାଶ୍ମୀରର କ୍ରେରି ଅଞ୍ଚଳରେ ଆତଙ୍କବାଦୀଙ୍କ ଉପସ୍ଥିତି ସମ୍ପର୍କରେ ସୂଚନା ପାଇ ସୁରକ୍ଷା ବାହିନୀ ପକ୍ଷରୁ ସର୍ଚ୍ଚ ଅପରେଶନ କରାଯାଇଥିଲା । ଉଭୟ ପକ୍ଷ ସାମ୍ନାସାମନି ହେବାରେ ୨ ଆତଙ୍କବାଦୀ ଗୁଳିଚାଳନା କରିଥିଲେ । ଯବାନଙ୍କ ଏନକାଉଣ୍ଟରରେ ଉଭୟଙ୍କ ମୃତ୍ୟୁ ଘଟିଥିବା ପୋଲିସ କହିଛି ।

ବିଏଆର୍‌ସି ପୂର୍ବତନ ସିଇଓ ଗିରଫ

ମୁମ୍ବାଇ,୨୪।୧୨: ଟିଆର୍‌ପି ଦୁର୍ନୀତି ମାମଲାରେ ମୁମ୍ବାଇ କ୍ରାଇମବ୍ରାଞ୍ଚ ବ୍ରଡକାଷ୍ଟ ଅଡିଏନ୍ସ ରିସର୍ଚ୍ଚ କାଉନସିଲ(ବିଏଆର୍‌ସି)ର ପୂର୍ବତନ ସିଇଓ ପାର୍ଥ ଦାସଗୁପ୍ତାଙ୍କୁ ଗୁରୁବାର ଗିରଫ କରିଛି । ଶୁକ୍ରବାର ତାଙ୍କୁ କୋର୍ଟରେ ହାଜର କରାଯିବ ବୋଲି ଜଣାଯାଇଛି । ଏହା ପୂର୍ବରୁ ବିଏଆରସିର ପୂର୍ବତନ ମୁଖ୍ୟ କାର୍ଯ୍ୟନିର୍ବାହୀ ଅଧିକାରୀ (ସିଓଏ) ରାମିଲ ରାମଗରିଆଙ୍କୁ ଗିରଫ କରାଯାଇଥିଲା । ଟିଆରପି ବୃଦ୍ଧି ପାଇଁ କେତେକ ଟିଭି ଚ୍ୟାନେଲଠାରୁ ସେ ଲାଞ୍ଚ ନେଇଥିବା ଅଭିଯୋଗ ରହିଛି ।

ନିମୋନିଆର ସ୍ୱଦେଶୀ ଟିକା

ନୂଆଦିଲ୍ଲୀ, ୨୪।୧୨: ନିମୋନିଆର ପ୍ରତିଷେଧକ ଭାବେ ଦେଶବାସୀଙ୍କୁ ଯୋଗାଯିବ ପ୍ରଥମ ସ୍ୱଦେଶୀ ଟିକା । ସେରମ୍ ଇନ୍‌ଷ୍ଟିଚ୍ୟୁଟ୍ ଅଫ୍ ଇଣ୍ଡିଆ ପକ୍ଷରୁ ଏହି ଟିକା ବିକଶିତ କରାଯାଇଛି । ଆସନ୍ତା ସପ୍ତାହ ଆରମ୍ଭରେ ଘରୋଇ ବଜାରରେ ଏହାକୁ ଉପଲବ୍ଧ କରାଯିବା ବୋଲି କେନ୍ଦ୍ର ସ୍ୱାସ୍ଥ୍ୟ ମନ୍ତ୍ରଣାଳୟ ପକ୍ଷରୁ କୁହାଯାଇଛି । ପୁଣେସ୍ଥିତ ଏହି ସଂସ୍ଥା ପକ୍ଷରୁ ୩ଟି ପର୍ଯ୍ୟାୟ କ୍ଲିନିକାଲ ଟ୍ରାଏଲ ତଥ୍ୟ ସମୀକ୍ଷା କରାଯିବା ପରେ ଗତ ଜୁଲାଇରେ ଭାରତର ଡ୍ରଗ୍ ନିୟନ୍ତ୍ରକ 'ନିମୋକୋକାଲ୍ ପଲିସାକାରାଇଡ୍ କଞ୍ଜୁଗେଟ୍' ଟିକାର ବଜାର ଅନୁମୋଦନ ପ୍ରଦାନ କରିଥିଲେ । ୟୁନିସେଫ୍ ତଥ୍ୟ ଅନୁଯାୟୀ, ଭାରତରେ ପ୍ରତିବର୍ଷ ଲକ୍ଷାଧିକ ପାଞ୍ଚ ବର୍ଷରୁ କମ୍ ବୟସର ଶିଶୁଙ୍କ ନିମୋନିଆ ଯୋଗୁ ମୃତ୍ୟୁ ଘଟୁଛି ।

ହନି ଟ୍ରାପ୍‌ରେ ଆମେରିକା ନେତା

ୱାଶିଂଟନ୍: ଚାଇନା ଗୁପ୍ତଚରଙ୍କ ନଜରରେ ଆମେରିକାର ବିଶିଷ୍ଟ ରାଜନେତା । ବିଭିନ୍ନ ଦେଶରୁ ତଥ୍ୟ ଚୋରି ଘଟଣାରେ ଚର୍ଚ୍ଚାରେ ରହୁଥିବା ଚାଇନା ଆମେରିକାର ବିଶିଷ୍ଟ ରାଜନେତାଙ୍କଠାରୁ ଡାଟା ସଂଗ୍ରହ ପାଇଁ ହନି-ଟ୍ରାପ୍‌ର ରାସ୍ତା ଆପଣାଇଥିବା ଏକ୍ସିଓସ ପକ୍ଷରୁ ପ୍ରକାଶିତ ଏକ ରିପୋର୍ଟରେ କୁହାଯାଇଛି । ଏହି ହାଇପ୍ରୋଫାଇଲ ମିଶନରେ ମେୟର ଓ କଂଗ୍ରେସ ସଦସ୍ୟଙ୍କୁ ଫସାଇ ସେମାନଙ୍କ କ୍ଷମତା ବ୍ୟବହାର କରୁଥିବା ଖ୍ରିଷ୍ଟେନ ଫାଙ୍ଗ ନାମ୍ନୀ ସୁନ୍ଦରୀ ଯୁବତୀ ଜଣେ ଚାଇନା ଏଜେଣ୍ଟ ବୋଲି ଆମେରିକା ଗୋଇନ୍ଦା ବିଭାଗ ଜାଣିବାକୁ ପାଇଛି । ଶାରୀରିକ ସୁନ୍ଦରତା ବଳରେ ଏହିଭଳି ଗୁପ୍ତଚରମାନେ ୨୦୧୧ରୁ ୨୦୧୫ ମଧ୍ୟରେ ଅନେକ ଜାତୀୟ ବ୍ୟକ୍ତିତ୍ୱଙ୍କ ସହ ଘନିଷ୍ଠ ସମ୍ପର୍କ ସ୍ଥାପନ ସହ ସେମାନଙ୍କ କ୍ଷମତା ବ୍ୟବହାର କରିଥିବା ଆମେରିକାର ଜଣେ ଗୋଇନ୍ଦା ଅଧିକାରୀ ପ୍ରକାଶ କରିଛନ୍ତି ।

୧୦ ବର୍ଷ ନିସ୍ତାର ନାହିଁ

ଲଣ୍ଡନ: ମହାମାରୀ କରୋନାରୁ ଏବେ ନିସ୍ତାର ମିଳିବ ନାହିଁ । ଆମ ସହ ଏହି ଘାତକ ଭୂତାଣୁ ଆହୁରି ୧୦ ବର୍ଷ ରହିବ ବୋଲି ବିଶ୍ୱର ପ୍ରଥମ ମଞ୍ଜୁରୀପ୍ରାପ୍ତ ଭାକ୍ସିନ ପ୍ରସ୍ତୁତକାରୀ ସଂସ୍ଥା ପକ୍ଷରୁ ସତର୍କ କରାଇ ଦିଆଯାଇଛି ।

ଫାଇଜର ପକ୍ଷରୁ କରୋନା ଭାଇରସ୍ ଭାକ୍ସିନ ପ୍ରସ୍ତୁତିର ନେତୃତ୍ୱ ନେଇଥିବା ବୈଜ୍ଞାନିକ ଉଗୁର ସାହିନ କହିଛନ୍ତି, କୋଭିଡ୍-୧୯ ଭୂତାଣୁ ଆମ ସହିତ ଆଗାମୀ ୧୦ ବର୍ଷ ପର୍ଯ୍ୟନ୍ତ ରହିବ । ଆଗକୁ ଏହା ଅଧିକ ବ୍ୟାପିପାରେ । ଏହାକୁ ବୁଝି ଆମକୁ ଚଳିବାକୁ ପଡ଼ିବ । ବିଶ୍ୱକୁ କେବେ ସ୍ୱାଭାବିକ ସ୍ଥିତି ଫେରିବ ବୋଲି ପ୍ରଶ୍ନ କରାଯିବାରୁ ସାହିନ କହିଥିଲେ, ଆମକୁ 'ସ୍ୱାଭାବିକ'ର ନୂଆ ସଂଜ୍ଞା ପରିଭାଷିତ କରିବାକୁ ହେବ । ଏହାର ମୁକାବିଲା ପାଇଁ କେବଳ ଦେଶଗୁଡ଼ିକ ଲକ୍‌ଡାଉନ୍ କରିଦେଲେ ଚଳିବ ନାହିଁ । ବିଶ୍ୱର ୬୦-୭୦% ଲୋକଙ୍କୁ ନେଇ ଟିକାକରଣ କଲେ ଭୂତାଣୁ ସଂକ୍ରମଣକୁ ରୋକାଯାଇ ପାରିବ ନାହିଁ ବୋଲି ସାହିନ ଚେତାଇଦେଇଛନ୍ତି । ପ୍ରକାଶ ଯେ, ଆମେରିକାର ଡ୍ରଗ୍ କମ୍ପାନୀ ଫାଇଜର ଓ ଜର୍ମାନୀର ବାୟୋଏନ୍‌ଟେକ୍ ସହଭାଗିତାରେ ବର୍ଷେରୁ କମ୍ ସମୟ ମଧ୍ୟରେ କରୋନା ଭାକ୍ସିନ ପ୍ରସ୍ତୁତ କରାଯାଇଛି । ଉଗୁର ସାହିନ ବାୟୋଏନ୍‌ଟେକ୍‌ର ମୁଖ୍ୟ କାର୍ଯ୍ୟନିର୍ବାହୀ ଅଛନ୍ତି ।

ରାଜା, ରାଣୀ ଓ ସେ

ସିନୀନାଟ୍ ୱୋଙ୍ଗବଜିରାପକ୍‌ଡି

ଚର୍ଚ୍ଚାରେ ଥାଇଲାଣ୍ଡ ରାଜାଙ୍କ ଗର୍ଲଫ୍ରେଣ୍ଡ

୧୪୪୩ ନ୍ୟୁଡ୍ ଫଟୋ ଲିକ୍ ହେବା ପରେ ହାଇଚାଇ

ବ୍ୟାଙ୍କକ,୨୪।୧୨

ରାଜତନ୍ତ୍ରରେ ସଂସ୍କାର ଆଣିବା ଦାବିରେ ଥାଇଲାଣ୍ଡ ରାଜରାସ୍ତାରେ ଆନ୍ଦୋଳନକାରୀ ବିକ୍ଷୋଭ ପ୍ରଦର୍ଶନ କରୁଥିବାବେଳେ ରାଜା ମହା ବଜିରାଲୋଙ୍ଗକୋର୍ନଙ୍କ ଗର୍ଲଫ୍ରେଣ୍ଡ ସିନୀନାଟ୍ ୱୋଙ୍ଗବଜିରାପକ୍‌ଡି ଓରଫ୍ କୋଇଙ୍କ ୧୪୪୩ ଫଟୋ ଲିକ୍ ହୋଇଯାଇଛି । ସେଥିରୁ ଅଧିକାଂଶ ହେଉଛି ନଗ୍ନ ଅଥବା ଅର୍ଦ୍ଧନଗ୍ନ ଫଟୋ । ରାଜାଙ୍କ ଔପଚାରିକ ଧର୍ମପତ୍ନୀ ତଥା ରାଣୀ ସୁଥିଡା ଓ ଉପପତ୍ନୀ କୋଇଙ୍କ ମଧ୍ୟରେ ଝଗଡ଼ା ଲାଗିରହିଥିବାରୁ ଏହି ଫଟୋଗୁଡ଼ିକୁ ଲିକ୍ କରାଯାଇଛି । ନିକଟରେ କୋଇ ଜେଲରୁ ମୁକ୍ତ ହୋଇ ରାଜାଙ୍କ ପାଖକୁ ଫେରିଥିବାବେଳେ ରାଣୀ ସୁଥିଡା ଏହି ଫଟୋ ସବୁକୁ ପ୍ରଘଟ କରାଇଥିବା କୁହାଯାଉଛି ।

ମହା ବଜିରାଲୋଙ୍ଗକୋର୍ନ ହେଉଛନ୍ତି ଥାଇଲାଣ୍ଡ ରାଜା ଭୂମିବୋଲ ଅଦୁଲ୍ୟଦେଜ ଓ ରାଣୀ ସିରିକିତ୍‌ଙ୍କ ଏକମାତ୍ର ପୁଅ । ମାତ୍ର ୨୦ ବର୍ଷ ବୟସରେ ରାଜା ଭୂମିବୋଲ ତାଙ୍କୁ କ୍ରାଉନ୍ ପ୍ରିନ୍ସ ଘୋଷଣା କରିଥିଲେ । ୨୦୧୬ ଅକ୍ଟୋବର ୧୩ରେ ରାଜାଙ୍କ ମୃତ୍ୟୁ ପରେ ଡିସେମ୍ବର ୧ରେ ୬୮ ବର୍ଷୀୟ ରାଜକୁମାର ବଜିରାଲୋଙ୍ଗକୋର୍ନ ଚକ୍ରି ରାଜବଂଶର ଦଶମ ସମ୍ରାଟ ହୋଇଥିଲେ । ସାମ୍ବିଧାନିକ ରାଜପଦ ସମ୍ଭାଳିବାରେ ସେ ହେଉଛନ୍ତି ଥାଇଲାଣ୍ଡର ବୟୋଜ୍ୟେଷ୍ଠ ସମ୍ରାଟ । ନିଜ ସୌଖୀନ ଓ ବିଳାସପୂର୍ଣ୍ଣ ଜୀବନକୁ ନେଇ ଚର୍ଚ୍ଚାରେ ରହୁଥିବା ବଜିରାଲୋଙ୍ଗକୋର୍ନଙ୍କ ସମ୍ପତ୍ତିର ମୂଲ୍ୟ ୪୩ ବିଲିୟନ୍ ଡଲାରରୁ ଅଧିକ । ତାଙ୍କୁ ବିଶ୍ୱର ଅନ୍ୟତମ ଧନୀ ଶାସକ ଭାବେ ବିବେଚନା କରାଯାଏ । ବଜିରାଲୋଙ୍ଗକୋର୍ନ ୨୦୧୯ରେ ସୁଥିଡାଙ୍କୁ ବିବାହ କରି ରାଣୀ ମର୍ଯ୍ୟାଦା ଦେଇଥିଲେ । ଏହା ପୂର୍ବରୁ ରାଜା ୩ ବିବାହ କରିଥିଲେ ଓ ତାଙ୍କର ୭ ସନ୍ତାନ ସନ୍ତତି ଅଛନ୍ତି । ତେବେ ୩ ସ୍ତ୍ରୀଙ୍କ ସହ ତାଙ୍କର ଛାଡ଼ପତ୍ର ହୋଇଯାଇଛି । ଉଭୟ ୪୨ ବର୍ଷୀୟା ସୁଥିଡା ଓ ୩୫ ବର୍ଷୀୟା କୋଇ ରାଜପ୍ରାସାଦରେ ସିନିୟର ଅଫିସର ରୂପେ କାମ କରିଛନ୍ତି । ସୁଥିଡା ଏହା ପୂର୍ବରୁ ଥାଇ ଏୟାରୱେଜ୍‌ରେ ଫ୍ଲାଇଟ୍ କ୍ରୁ ଭାବେ କାମ କରିଥିବାବେଳେ କୋଇ ଆର୍ମିରେ ନର୍ସ ଥିଲେ । ୨୦୧୪ରେ ରାଜା ସୁଥିଡାଙ୍କୁ ନିଜ ଅଙ୍ଗରକ୍ଷୀ ବାହିନୀର ଉପକମାଣ୍ଡର ରୂପେ ନିଯୁକ୍ତ କରିଥିଲେ । ୨୦୧୬ ଡିସେମ୍ବରରେ ସେ ସୁଥିଡାଙ୍କୁ ସେନାରେ ଜେନେରାଲ ର୍ୟାଙ୍କରେ ଅବସ୍ଥାପିତ କରିଥିଲେ । ୨୦୧୯ ଜୁଲାଇରେ ରାଜାଙ୍କ ୬୭ତମ ଜନ୍ମଦିନ ପାଳନ ବେଳେ କୋଇଙ୍କୁ ରାଜକୀୟ ମାନ୍ୟତା ଦିଆଯାଇଥିଲା । ରାଣୀଙ୍କୁ ନ୍ୟୂନ ଦର୍ଶାଇ ତାଙ୍କ ଛବି ଖରାପ କରିବା ଅଭିଯୋଗରେ ଗତବର୍ଷ ଅତି ନାଟକୀୟ ଢଙ୍ଗରେ କୋଇଙ୍କୁ ଜେଲ ପଠାଇ ଦିଆଯାଇଥିଲା । ଫଳରେ ସେ ରାଜକୀୟ ପଦପଦବୀ ତ୍ୟାଗ କରିବାକୁ ବାଧ୍ୟ ହୋଇଥିଲେ । ହେଲେ ସେ ଜେଲ ଯିବାର ଅନେକ ଦିନ ପରେ ରାଜା ଏନେଇ ସୂଚନା ପାଇଥିଲେ ।

ଏବେ କୋଇଙ୍କ ନ୍ୟୁଡ୍ ଫଟୋଗୁଡ଼ିକୁ ରାଜତନ୍ତ୍ର ବିରୋଧରେ ବିକ୍ଷୋଭ ପ୍ରଦର୍ଶନ କରୁଥିବା ଆକ୍ଟିଭିଷ୍ଟମାନଙ୍କ ନିକଟକୁ ପଠାଯାଇଥିବା ଖବର ଆସିଛି । ଏହି ଫଟୋଗୁଡ଼ିକ ୨୦୧୨ ରୁ ୨୦୧୪ ମଧ୍ୟରେ ଉଠାଯାଇଥିଲା । ଫଟୋ ଉତ୍ତୋଳନ ବେଳେ କୋଇ କ୍ୟାମେରା ଆଗରେ ଅତି ଉତ୍ତେଜକ ଭଙ୍ଗୀରେ ପୋଜ୍ ଦେଇଛନ୍ତି । କୁହାଯାଉଛି, କୋଇ ନିଜେ ଏହି ଫଟୋ ସବୁକୁ କ୍ଲିକ୍ କରି ରାଜାଙ୍କ ପାଖକୁ ପଠାଇଥିଲେ । ଥାଇଲାଣ୍ଡ ରାଜକୀୟ ଶାସନର ସମାଲୋଚକ ବ୍ରିଟିଶ ସାମ୍ବାଦିକ ଆଣ୍ଡ୍ରୁ ମେକ୍‌ଗ୍ରେଗର ମାର୍ଶାଲଙ୍କ ନିକଟକୁ ମଧ୍ୟ କେତେକ ନ୍ୟୁଡ୍ ଫଟୋ ପଠାଯାଇଛି । ଏକ ଫେସ୍‌ବୁକ୍ ପୋଷ୍ଟରେ ଆଣ୍ଡ୍ରୁ ଲେଖିଛନ୍ତି, ଫଟୋଗୁଡ଼ିକ କୋଇଙ୍କ ବ୍ୟକ୍ତିଗତ ଫୋନ୍‌ରେ ଉଠାଇଥିବା ସ୍ପଷ୍ଟ ଜଣାପଡୁଛି । ଏହି ଅଶ୍ଳୀଳ ଛବିଗୁଡ଼ିକୁ ରାଜାଙ୍କ ପାଖକୁ ପଠାଇବା ପାଇଁ କୋଇ ନିଜେ ଉଠାଇଥିଲେ ।

ସେହିପରି ରାଜତନ୍ତ୍ରକୁ ସମାଲୋଚନା କରିବା ପରେ ଜେଲ ଦଣ୍ଡାଦେଶ ପାଇ ଜାପାନରେ ରହୁଥିବା ଥାଇ ଶିକ୍ଷାବିତ୍ ପବିନ ଚାଚାଭାଲପୋଙ୍ଗପୁନଙ୍କ ନିକଟକୁ ମଧ୍ୟ କୋଇଙ୍କ ନ୍ୟୁଡ୍ ଫଟୋ ପଠାଯାଇଛି । ଉକ୍ତ ଫଟୋଗୁଡ଼ିକ ଭାଇରାଲ ହେବା ପରେ ରାଜା ଓ କୋଇଙ୍କ ସମ୍ପର୍କକୁ ନେଇ ଚାରିଆଡ଼େ ଚର୍ଚ୍ଚା ଜୋର୍ ଧରିଛି । ପ୍ରକାଶ ଯେ, କିଛିବର୍ଷ ତଳେ ରାଜାଙ୍କ ଏକ ଫେସ୍‌ବୁକ୍ ଭିଡିଓ ସୋସିଆଲ ମିଡିଆରେ ଭାଇରାଲ ହୋଇଥିଲା । ସେଥିରେ ଜର୍ମାନୀର ମ୍ୟୁନିକ୍‌ସ୍ଥିତ ଏକ ଶପିଂ ମଲ୍‌ରେ ରାଜା ଓ ତାଙ୍କ ମିଷ୍ଟ୍ରେସ୍‌ଙ୍କୁ ଦେଖିବାକୁ ମିଳିଥିଲା । ରାଜା ଅଣରାଜକୀୟ ପରିଧାନରେ ଥାଇ ଆଇସ୍‌କ୍ରିମ୍ ଖାଉଥିଲେ । ଥାଇଲାଣ୍ଡରେ ରାଜାଙ୍କୁ ଅତ୍ୟନ୍ତ ସମ୍ମାନର ସହ ଦେଖାଯାଉଥିବାବେଳେ ଉକ୍ତ ଭାଇରାଲ ଭିଡିଓକୁ ନେଇ ତାଙ୍କୁ ଟ୍ରୋଲ କରାଯାଇଥିଲା ।

ବ୍ୟାଙ୍କକ୍ ଗ୍ରାଣ୍ଡ୍ ପ୍ୟାଲେସ୍‌ରେ ରାଜା ମହା ବଜିରାଲୋଙ୍ଗକୋର୍ନଙ୍କ ସହ ରାଣୀ ସୁଥିଡା(ଡାହାଣ) ଓ ପ୍ରିନ୍ସେସ୍ ବଜ୍ରକିତିୟାଭା ।

୪,୦୦୦ କୋଟିର ସମ୍ପତ୍ତି ବାଜ୍ୟାପ୍ତ

୩୨ ଲକ୍ଷ ଲୋକଙ୍କୁ ଚୂନ ଲଗାଇଥିଲା ଏଗ୍ରି ଗୋଲ୍ଡ କମ୍ପାନୀ

ହାଇଦ୍ରାବାଦ,୨୪।୧୨

ଲକ୍ଷ ଲକ୍ଷ ଲୋକଙ୍କୁ ଚୂନ ଲଗାଇଥିବା ଏକ କମ୍ପାନୀର ୪,୦୦୦ କୋଟି ଟଙ୍କାରୁ ଊର୍ଦ୍ଧ୍ୱ ସମ୍ପତ୍ତିକୁ ବାଜ୍ୟାପ୍ତ କରାଯାଇଥିବା ଗୁରୁବାର ପ୍ରବର୍ତ୍ତନ ନିର୍ଦ୍ଦେଶାଳୟ (ଇଡି) ପକ୍ଷରୁ ସୂଚନା ଦିଆଯାଇଛି । ଏଗ୍ରି ଗୋଲ୍ଡ ଗ୍ରୁପ୍ ଅଫ୍ କମ୍ପାନିଜ୍ କମିଶନ ଏଜେଣ୍ଟମାନଙ୍କ ଜରିଆରେ ବିଭିନ୍ନ ରାଜ୍ୟର ୩୨ ଲକ୍ଷ ଲୋକଙ୍କଠାରୁ ବିଭିନ୍ନ ସ୍କିମ୍‌ରେ ୬,୮୦୦ କୋଟି ଟଙ୍କା ଠକି ନେଇଥିଲା । ଇଡି ପକ୍ଷରୁ ଏହାର ଖୋଳତାଡ଼ ଚାଲିଥିବାବେଳେ କମ୍ପାନୀର ୩ ଜଣ ପ୍ରମୋଟରଙ୍କୁ ମଙ୍ଗଳବାର ଗିରଫ କରାଯାଇଥିଲା । ସେମାନେ ହେଲେ ଆଭା ଭେଙ୍କଟ ରାମା ରାଓ, ଆଭା ଭେଙ୍କଟ ଏସ୍. ନାରାୟଣ ରାଓ ଏବଂ ଆଭା ହେମା ସୁନ୍ଦର ଭାରା ପ୍ରସାଦ । ଆନ୍ଧ୍ରପ୍ରଦେଶ, କର୍ନାଟକ, ଓଡ଼ିଶା, ତାମିଲନାଡୁ ଓ ତେଲଙ୍ଗାନାରେ ଥିବା ଏଗ୍ରି ଗୋଲ୍ଡ କମ୍ପାନୀର ୪,୧୦୯ କୋଟି ଟଙ୍କାର ସମ୍ପତ୍ତିକୁ ମନି ଲଣ୍ଡରିଂ ନିବାରଣ ଆଇନ ବଳରେ ବାଜ୍ୟାପ୍ତ କରାଯାଇଥିବା ଇଡି କହିଛି । ୨୦୧୭ରେ ପ୍ରଘଟ ହୋଇଥିବା ପାରାଡାଇଜ୍ ପେପର୍ସରେ ମଧ୍ୟ ଏହି ଗିରଫ ୩ ଅଭିଯୁକ୍ତଙ୍କ ନାମ ସାମ୍ନାକୁ ଆସିଥିଲା ।

ଆତ୍ମନିର୍ଭର ଭାରତ ଟାଗୋରଙ୍କ କଳ୍ପନା

କୋଲକାତା, ୨୪।୧୨

ମମତାଙ୍କୁ ନ ଡାକି ଅପମାନିତ କରାଯାଇଛି: ଟିଏମ୍‌ସି

ସ୍ୱାଧୀନତା ସଂଗ୍ରାମବେଳରୁ ଭାରତକୁ ଆତ୍ମନିର୍ଭର କରାଇବା ଥିଲା ଅନେକ ମହାନାୟକଙ୍କ ସ୍ୱପ୍ନ । କବି ରବୀନ୍ଦ୍ରନାଥ ଟାଗୋରଙ୍କ କଳ୍ପନାରେ ମଧ୍ୟ ଆତ୍ମନିର୍ଭର ଭାରତ ସ୍ଥାନ ପାଇଥିଲା ବୋଲି କହିଛନ୍ତି ପ୍ରଧାନମନ୍ତ୍ରୀ ନରେନ୍ଦ୍ର ମୋଦି । ପଶ୍ଚିମବଙ୍ଗସ୍ଥିତ ବିଶ୍ୱ ଭାରତୀ ବିଶ୍ୱବିଦ୍ୟାଳୟର ଗୁରୁବାର ଶତବାର୍ଷିକୀ ପାଳନ ଉତ୍ସବ ଅବସରରେ ଭିଡିଓ କନ୍‌ଫରେନ୍ସ ମାଧ୍ୟମରେ ଯୋଗଦେଇ ମୋଦି କହିଛନ୍ତି, ଟାଗୋରଙ୍କ ମାର୍ଗଦର୍ଶନରେ ସ୍ୱତନ୍ତ୍ରତା ସଂଗ୍ରାମବେଳେ ଭାରତୀୟ ଜାତୀୟତାବାଦ ଭାବନା ପ୍ରତିଫଳିତ ହୋଇଥିଲା । ବିଶ୍ୱ ଭାରତୀର ୧୦୦ ବର୍ଷର ଯାତ୍ରା ଅତ୍ୟନ୍ତ ସ୍ୱତନ୍ତ୍ର ଏବଂ ପ୍ରତିଷ୍ଠାତା ଗୁରୁ ରବୀନ୍ଦ୍ରନାଥଙ୍କ ଦର୍ଶନ ଏବଂ ପରିଶ୍ରମର ପ୍ରତିଫଳନ ।

ପଶ୍ଚିମବଙ୍ଗରେ ଆସନ୍ତାବର୍ଷ ନିର୍ବାଚନ ଥିବାବେଳେ ଏବେ ଏହି ବିଶ୍ୱବିଦ୍ୟାଳୟର କାର୍ଯ୍ୟକ୍ରମ ପରେ ଶାସକ ତୃଣମୂଳ କଂଗ୍ରେସ(ଟିଏମ୍‌ସି) ଓ ଭାଜପା ପୁଣି ମୁହାଁମୁହିଁ ହୋଇଛନ୍ତି । ମୁଖ୍ୟମନ୍ତ୍ରୀ ମମତା ବାନାର୍ଜୀଙ୍କୁ ଏହି କାର୍ଯ୍ୟକ୍ରମକୁ ନିମନ୍ତ୍ରଣ କରା ନ ଯାଇ ତାଙ୍କୁ ଅପମାନିତ କରାଯାଇଥିବା ଟିଏମ୍‌ସି ଅଭିଯୋଗ କରିଛି । ଅପରପକ୍ଷେ ଏହାର ଜବାବ ରଖି ଭାଜପା କହିଛି ଯେ, ବିଶ୍ୱ ବିଦ୍ୟାଳୟ ପକ୍ଷରୁ ଚିଠି ପଠାଯାଇଥିଲେ ହେଁ ମମତା କାର୍ଯ୍ୟକ୍ରମରେ ଯୋଗ ନ ଦେଇ ଟାଗୋରଙ୍କ ସହ ଅନୁଷ୍ଠାନକୁ ଅପମାନିତ କରିଛନ୍ତି । ତେବେ ଗତ ୧୫ ଦିନ ମଧ୍ୟରେ କୌଣସି ଚିଠି ପଶ୍ଚିମବଙ୍ଗ ସରକାରଙ୍କ ଉଦ୍ଦେଶ୍ୟରେ ଆସି ନ ଥିବା କହିଛନ୍ତି ଟିଏମ୍‌ସି ମନ୍ତ୍ରୀ ବ୍ରାତିଆ ବୋଷ । ଶେଷମୁହୂର୍ତ୍ତ ପର୍ଯ୍ୟନ୍ତ ମଧ୍ୟ ରାଜ୍ୟ ସରକାରଙ୍କୁ କାର୍ଯ୍ୟକ୍ରମ ବାବଦରେ ଜଣା ନ ଯାଇ ପ୍ରୋଟକଲକୁ ଭଙ୍ଗା ଯାଇଥିବା ସେ କହିଛନ୍ତି ।

ନରେନ୍ଦ୍ର ମୋଦି

ମିଳିଲା ୧୨୦ ବର୍ଷର କାଡ୍‌ବରି

କାନବେରା, ୨୪।୧୨: ଚକୋଲେଟ ଦେଖି ନିଜକୁ କିଏ କଣ୍ଟ୍ରୋଲ କରିପାରିବ । ଆମେ ଯେତେବେଳେ ବି କାଡ୍‌ବରି ଚକୋଲେଟ କିଣୁ ତାକୁ ସଙ୍ଗେ ସଙ୍ଗେ ଖାଇଦେଉ ନ ହେଲେ ଖରାପ ହୋଇଯିବା ଆଶଙ୍କା କରି ଫ୍ରିଜ୍‌ରେ ରଖୁ । କିନ୍ତୁ ନ୍ୟାଶନାଲ ଲାଇବ୍ରେରି ଅଫ୍ ଅଷ୍ଟ୍ରେଲିଆ (ଏନ୍‌ଏଲ୍‌ଏ) ନିକଟରେ ୧୨୦ ବର୍ଷ ପୁରୁଣା କାଡ୍‌ବରି ବକ୍ସକୁ ଖୋଜି ପାଇଛି । ସୋସିଆଲ ମିଡିଆରେ ସେହି ଚକୋଲେଟର ଫଟୋ ଶେୟାର କରାଯାଇଛି । ଏତେ ବର୍ଷ ପରେ ବି ଯେଭଳି ଅବସ୍ଥାରେ କାଡ୍‌ବରି ମିଳିଛି, ତାହା ସମସ୍ତଙ୍କୁ ବିସ୍ମିତ କରିଦେଇଛି । ଚକୋଲେଟର କେବଳ ଗୋଟିଏ ପଟ ସାମାନ୍ୟ ଭାଙ୍ଗିଯାଇଛି । ବାକି ପୂରା ବକ୍ସ ଫ୍ରେସ୍ ନଜର ଆସୁଛି । ଏହି ଚକୋଲେଟର ମାଲିକ ଥିଲେ ଅଷ୍ଟ୍ରେଲିଆର ପ୍ରସିଦ୍ଧ କବି ବେଞ୍ଜୋ ପିଟରସନ । ଏହ

କରୋନା ସଂକ୍ରମଣ ସ୍ଥିତି

	ଆକ୍ରାନ୍ତ	ମୃତ୍ୟୁ	ଆରୋଗ୍ୟ
ବିଶ୍ୱ	୭,୯୩,୧୩,୫୪୧	୧୭,୪୨,୭୬୫	୫,୫୮,୭୧,୬୯୫
ଭାରତ	୧,୦୧,୪୩,୯୭୪	୧,୪୭,୦୭୯	୯୬,୧୨,୯୧୦
ଓଡ଼ିଶା	୩,୨୭,୫୪୨	୧୮୫୦(+୫୩)	୩,୨୨,୯୭୨

ଗୁରୁବାର ରାତି ୧୦ଟା ସୁଦ୍ଧା
(+ ଅନ୍ୟ ରୋଗରେ କରୋନା ଆକ୍ରାନ୍ତଙ୍କ ମୃତ୍ୟୁ)
ତଥ୍ୟ: https://www.worldometers.info/coronavirus/ଏବଂ ଓଡ଼ିଶା ସରକାର

ଅପରାଧର ଡେମୋ ଦେଖାଇଲେ ଗିରଫ ଛାତ୍ର

ନୟାଗଡ଼ ଅଫିସ,୨୪।୧୨

ପରୀ ହତ୍ୟା ଘଟଣାରେ ଗିରଫ ଛାତ୍ର ଗୁରୁବାର ଏସ୍‌ଆଇଟିକୁ ଅପରାଧର ଡେମୋ ଦେଖାଇଛନ୍ତି। ଏଥିପାଇଁ ମଧ୍ୟାହ୍ନ ପ୍ରାୟ ସାଢ଼େ ୧୨ଟାରେ ତାଙ୍କୁ ଯଦୁପୁର ଗାଁକୁ ଅଣାଯାଇଥିଲା। ସେ ପରୀକୁ କିପରି ନିଜ ଘରେ ହତ୍ୟା କଲେ, ହତ୍ୟା ପରେ କିପରି ପୋଖରୀ କୂଳ ବୁଦାରେ ମୃତଦେହକୁ ଫୋପାଡ଼ିଲେ ସେ ନେଇ ଗିରଫ ଛାତ୍ର ଡେମୋ ଦେଖାଇଥିଲେ ବୋଲି ଏସ୍‌ଆଇଟି କହିଛି। ହେଲେ ଡେମୋ ଦେଖାଇବା ବେଳେ ସମ୍ପୃକ୍ତ ଛାତ୍ର ଅଧିକାଂଶ ସମୟ ଚୁପ୍ ରହୁଥିଲେ। ହେଲେ ତାଙ୍କୁ ଏସ୍‌ଆଇଟିର ୨ ଅଧିକାରୀ ହାତରେ ଇଙ୍ଗିତ କରି ସେପରି କରିବାକୁ ବାଧ୍ୟ କରୁଥିବା ଦେଖିବାକୁ ମିଳିଥିଲା। ସେଥିପାଇଁ ଡେମୋକୁ ତରବରିଆ ଭାବେ ଶେଷ କରି ଦିଆଯାଇଥିଲା ବୋଲି ଅଭିଯୋଗ ହୋଇଛି।

ଡେମୋ ପୂର୍ବରୁ ପୋଖରୀ ନିକଟରୁ ଗଣମାଧ୍ୟମ ପ୍ରତିନିଧିଙ୍କୁ ହଟାଇ ଦିଆଯାଇଥିଲା। ଏହାର କିଛି ସମୟ ପରେ ବୋଥ୍ରା ଗଣମାଧ୍ୟମକୁ କହିଥିଲେ, ପରୀକୁ ହତ୍ୟା ସମୟରେ ତାଙ୍କ ନାକରୁ ବାହାରୁ ଥିବା ରକ୍ତ ଗାମୁଛାରେ ପୋଛା ଯାଇଥିଲା। ସେହି ଗାମୁଛାକୁ ସର୍ଫ ପକାଇ ଭଲରେ ସଫା କରାଯାଇଥିଲା। ତଥାପି ରକ୍ତଦାଗ ରହିଛି। ପରୀକ୍ଷା ପରେ ସେହି ରକ୍ତ କାହାର ଜଣାପଡ଼ିବ। ଏହା ପରେ ତଦନ୍ତକୁ ତ୍ୱରାନ୍ୱିତ କରାଯିବ। ଗିରଫ ଛାତ୍ର ଜେରା ବେଳେ ଅଧିକାଂଶ ସମୟ ରାଗି ଯାଉଛନ୍ତି। କେତେବେଳେ ଦୁଃଖରେ ଭୁଲ କରିଥିବା ସ୍ୱୀକାର କରୁଛନ୍ତି। ପୁଣି କେବେ ନିରାଶ ହୋଇ ବସି ରହୁଛନ୍ତି। ସେ କେବେ ଧରାପଡିବେ ବୋଲି ଆଶା କରି ନ ଥିଲେ ବୋଲି ବୋଥ୍ରା କହିଛନ୍ତି।

ଆମର ତଦନ୍ତ ଶେଷ ହୋଇଛି। ଆଉ ରିମାଣ୍ଡରେ ଗିରଫ ଛାତ୍ରଙ୍କୁ ନେବୁନାହିଁ। ହତ୍ୟାକାଣ୍ଡ ସହ ତାଙ୍କ ପରିବାରର କାହାର ଲିଙ୍କ୍ ଥିବା ତଦନ୍ତ କରୁଛୁ। ହତ୍ୟା ସେ ନିଜେ କରିଛନ୍ତି। ତଥାପି ଦ୍ୱିତୀୟ ପର୍ଯ୍ୟାୟରେ ତାଙ୍କୁ ଏଥିପାଇଁ କେହି ସହଯୋଗ କରିଥିବା ଆମେ ସନ୍ଦେହ କରୁଛୁ । ପରୀ ହତ୍ୟା ସମ୍ପର୍କରେ ପରୀ ପରିବାର ଲୋକେ ଜାଣିଛନ୍ତି। କିଛିଟା ସ୍ୱୀକାର ବି କଲେଣି। ତେବେ କେବେ ସେମାନେ ଏ ସମ୍ପର୍କରେ ଜାଣିଲେ ଜାଣିନୁ। ଅଭିଯୁକ୍ତ ଘରେ ରହି ଓ ଛାତ ଉପରେ ଚଢ଼ି ଏସ୍‌ଆଇଟି ତଦନ୍ତ ଦେଖୁଥିଲା। ସବୁ ନିଉଜ୍ ମଧ୍ୟ ଦେଖିଛି। ଟାଟା ସ୍କାଏରୁ ପଇସା ଶେଷ ପରେ ନିଉଜ୍ ଦେଖିବା ପାଇଁ ଘର ଲୋକଙ୍କ ସହ ଜିଦି କରି ପୁଣି ଟାଟା ସ୍କାଏ ରିଭାଇଜ କରାଇଛି। ମୁଁ ପ୍ରଥମ ଦିନ ଅଭିଯୁକ୍ତଙ୍କୁ ଭେଟିବା ସମୟରେ

ଡେମୋ ଦେଖାଉଛନ୍ତି ଅଭିଯୁକ୍ତ ।

ସେ ନିଉଜ୍ ଦେଖୁଥିଲେ। ଏସ୍‌ଆଇଟି ଗଠିତ ହେବା ପରେ ଅଭିଯୁକ୍ତ ଭଉଣୀ ମୋବାଇଲରେ ଏସ୍‌ଆଇଟି ସମ୍ପର୍କରେ ଗୁଗୁଲ୍‌ରେ ସର୍ଚ୍ଚ କରିଥିଲେ। ପରେ ସର୍ଚ୍ଚ ହିଷ୍ଟ୍ରିରୁ ସେ ଡିଲିଟ କରିଦେଇଥିଲେ। ସେ ମୋତେ କହିଛନ୍ତି ଯେ, ମୁଁ ଆପଣଙ୍କୁ ମଧ୍ୟ ଭଲ ଭାବେ ଅନୁଧ୍ୟାନ କରିଛି। କେଉଁଠି ଥିଲି, କେତେ କେସ୍ କରିଛି ସେ ଗୁଗୁଲ୍‌ରୁ ସର୍ଚ୍ଚ କରି ଜାଣି ପାରିଥିଲେ। ଅଭିଯୁକ୍ତଙ୍କ ବିଷୟରେ ମୁଁ କମ୍ ଜାଣିଥିବାବେଳେ

- **ଅଭିଯୁକ୍ତଙ୍କ ବ୍ରେନ୍ ମ୍ୟାପିଂ ହେବ**
- **ଏସ୍‌ଆଇଟି ତଦନ୍ତ ଶେଷ ହୋଇଛି**

ସେ ମୋ ବିଷୟରେ ଅଧିକ ଜାଣିଥିଲେ ବୋଲି ବୋଥ୍ରା ଗଣମାଧ୍ୟମକୁ କହିଛନ୍ତି ।

ଖବରଦାତାଙ୍କ ବିଭିନ୍ନ ପ୍ରଶ୍ନର ଉତ୍ତର ଦେଇ ସେ କହିଛନ୍ତି, ତଦନ୍ତ ଆମେ ଭଲ ଭାବେ କରିଛୁ। କିଛି ଲୁଚାଇବାର ନାହିଁ। ମୃତଦେହ ମିଳିବା ପରେ ଭିଡିଓ କରାଯାଇଛି। ମୃତଦେହ ବ୍ୟବଚ୍ଛେଦ ରିପୋର୍ଟରେ ମେଡିକାଲ ଏକ୍ସପର୍ଟମାନଙ୍କ ମତାମତ ହେଉଛି ଫାଇନାଲ। ଜଣେ ଶିଶୁର ଦେହରେ କେତେଖଣ୍ଡ ହାଡ଼ ଥାଏ ମୁଁ ଜାଣିନାହିଁ। କେତେଜଣ ଲୋକ ମୋତେ ପଚାରୁଛନ୍ତି ମଣିଷ ଦେହରେ କେତେ ଖଣ୍ଡ ହାଡ଼ କୁହନ୍ତୁ। ତେବେ ମୁଁ ତ ଡାକ୍ତର ନୁହେଁ। ଆପଣ ଗୁଗୁଲ୍ କରୁଛନ୍ତି ଓ ମୁଁ ମଧ୍ୟ ଗୁଗୁଲ୍ କରୁଛି। ଡାକ୍ତରମାନେ ଏନେଇ ଯାହା କହିବେ। ମୃତଦେହ ବ୍ୟବଚ୍ଛେଦ ରିପୋର୍ଟ ଆସିଛି। ଏସ୍‌ସିବି ମେଡିକାଲର ଏଫ୍‌ଏମ୍‌ଟିରେ ଡାକ୍ତରମାନଙ୍କ ବୋର୍ଡ ବ୍ୟବଚ୍ଛେଦ କରିଛି। ରିପୋର୍ଟରେ ହାଡ ମିଶିଂ ସମ୍ପର୍କରେ କିଛି ଦର୍ଶାଯାଇ ନାହିଁ। ମୃତଦେହର ଡିଏନ୍‌ଏ ପ୍ରୋଫାଇଲ ପରେ ଶବ ପରୀର ବୋଲି ଜଣାପଡିଥିଲା। ପୋଖରୀ କୂଳରୁ ମିଳିଥିବା କିଛି ହାଡ଼କୁ ଡିଏନ୍‌ଏ ପରୀକ୍ଷା ପାଇଁ ନିଆଯାଇଥିଲା। ସେହି ହାଡ଼ ଡାକ୍ତରୀ ଦଳ ପାଖରେ ସଂରକ୍ଷିତ ରହିଛି। ପରୀର କୌଣସି ହାଡ଼ ହଜି ନାହିଁ ବୋଲି ସେ କହିଛନ୍ତି।

ପୋଖରୀରୁ ମିଳିଥିବା ପରୀର ଲେଗିନ୍ସକୁ ପରୀକ୍ଷା ପାଇଁ ପଠାଯାଇଛି। ଲେଗିନ୍ସରେ ଦାଗ ଅଛି କି ନାହିଁ ସେଇଟା ଗୁରୁତ୍ୱପୂର୍ଣ୍ଣ। ଆମେ କୋର୍ଟରେ ଲେଗିନ୍ସକୁ ଉପସ୍ଥାପନ କରିବୁ। ସେଠାରେ ପରୀର ମା'ବାପା ଓ ଅନ୍ୟ କେହି ଚିହ୍ନଟ କରିବେ। ଲୋକ ହେଉଛନ୍ତି ଆମର ମାଲିକ। ସେମାନେ ଆମକୁ ପ୍ରଶ୍ନ କରିପାରିବେ। ହେଲେ ସମସ୍ତଙ୍କୁ ଉତ୍ତର ଦେବା ସମ୍ଭବ ନୁହେଁ। ତେବେ ଅଦାଲତରେ ଉତ୍ତର ରଖିବି। ଆମ ଟିମ୍ ଭଲ ତଦନ୍ତ କରିଛି। ଶତ ପ୍ରତିଶତ ସଫଳତା ମିଳିଛି। ଯଦୁପୁର ଗାଁଲୋକଙ୍କ ସହଯୋଗ ରହିଥିବାରୁ ଦୋଷୀ ଶୀଘ୍ର ଧରାପଡିଲେ। ସେମାନଙ୍କ ପାଖରେ ମୁଁ ଋଣୀ। ହାଇକୋର୍ଟରେ ଗୁରୁବାର ସକାଳେ ରିପୋର୍ଟ ଦାଖଲ କରିସାରିଛୁ। ତେବେ ଅଭିଯୁକ୍ତଙ୍କ କଥା ସତ କି ମିଛ ଜାଣିବା ପାଇଁ ବ୍ରେନ ମ୍ୟାପିଂ କରାଯିବ ବୋଲି ବୋଥ୍ରା କହିଛନ୍ତି।

ସିବିଆଇ ତଦନ୍ତ ଦାବିରେ ପରୀ ପରିବାର

ନୟାଗଡ ଅଫିସ,୨୪।୧୨: ପରୀ ହତ୍ୟା ଘଟଣାରେ ଗିରଫ ଛାତ୍ର ପ୍ରକୃତ ହତ୍ୟାକାରୀ ନୁହଁନ୍ତି । ଏହାପରେ ଅନ୍ୟମାନେ ଅଛନ୍ତି ବୋଲି ପରୀର ମା'ସୌଦାମିନି ସାହୁ କହିଛନ୍ତି। ସେ କହିଛନ୍ତି, ଏସ୍‌ଆଇଟି ବୋଧେ କାହା ଚାପରେ ଚାପି ହୋଇପଡିଛି। ବାବୁଲି ନାୟକ ଓ ତାଙ୍କ ସହଯୋଗୀ ମୋ ଝିଅ ହତ୍ୟାରେ ସଂପୃକ୍ତ। ପରୀର ଅଙ୍ଗତଷ୍କରୀ ହୋଇଛି। ଅଭିଯୋଗ ପରେ ପୋଲିସ ପରି ଏସ୍‌ଆଇଟି ବି ସେ ଦିଗରେ ତଦନ୍ତ କରୁନି। ମୃତଦେହ ଜବତ ବେଳେ ମାତ୍ର ୨୫ ପ୍ରତିଶତ ହାଡ ମିଳିଥିଲା। ଅବଶିଷ୍ଟ ହାଡ କୁଆଡେ ଗଲା ବୋଲି ସେ ପ୍ରଶ୍ନ କରିଛନ୍ତି। ସିବିଆଇ ତଦନ୍ତ ହେଉ। ପ୍ରକୃତ ଦୋଷୀଙ୍କୁ ଗିରଫ କରାଯାଉ ବୋଲି ସେ ଗୁରୁବାର ଗଣମାଧ୍ୟମକୁ କହିଛନ୍ତି। ଏନେଇ ଏସ୍‌ଆଇଟି ମୁଖ୍ୟ ଅରୁଣ ବୋଥ୍ରାଙ୍କୁ ପଚାରିବାରୁ ସେ କହିଛନ୍ତି ଅଙ୍ଗ ତଷ୍କରୀ ନେଇ ଅଭିଯୋଗ ହୋଇ ଥିଲା। ହେଲେ ସେପରି କିଛି ପ୍ରମାଣ ମିଳୁନି। ବରଂ ବଳହାର ପାଇଁ ପରୀକୁ ହତ୍ୟା କରାଯାଉଥିବା ପ୍ରମାଣ ରହିଛି।

ପରୀକୁ ନେଇ ଭାଜପା ରାଜନୀତି କରୁଛି: କଂଗ୍ରେସ

ନୟାଗଡ ଅଫିସ,୨୪।୧୨: ପରୀକୁ ନ୍ୟାୟ ଦେବା ବାହାନାରେ ଭାଜପା ରାଜନୀତି କରୁଥିବା କଂଗ୍ରେସ ଅଭିଯୋଗ କରିଛି। ସେଥିପାଇଁ ଭୋଟ ପ୍ରଚାର ଭଳି ନୟାଗଡ଼ ଟ୍ରାଫିକ ଛକରେ ଓ ରାସ୍ତା ଡିଭାଇଡରରେ ଦଳୀୟ ପତାକା ଓ ବ୍ୟାନର ଛାଉଣୀ ହୋଇଛି ବୋଲି ଜିଲା ସଭାପତି ରଣଜିତ୍ ଦାଶ କହିଛନ୍ତି। ପରୀ ଅପହରଣଠାରୁ ସମ୍ପୂର୍ଣ୍ଣ ଚୁପ ଥିବା ଭାଜପା ପରୀ ମା'ବାପାଙ୍କ ଆତ୍ମାହୁତି ଉଦ୍ୟମ ପରେ ଚଳଚଞ୍ଚଳ ହୋଇ ଉଠିଥିଲା। କଂଗ୍ରେସ ପ୍ରଥମରୁ ପରୀ ନ୍ୟାୟ ପାଇଁ ଆନ୍ଦୋଳନ କରିଛି। ନୟାଗଡ଼ ଏସ୍‌ପି ଅଫିସ ଘେରାଉ କରାଯାଇଛି । ଅନ୍ୟପକ୍ଷେ କଂଗ୍ରେସର ଅଭିଯୋଗକୁ ଭାଜପା ନେତ୍ରୀ ଇରାନୀ ରାୟ ଅସ୍ୱୀକାର କରିଛନ୍ତି। ସେ କହିଛନ୍ତି ପରୀ ଅପହରଣଠାରୁ ଭାଜପା ପରୀର ମା'ବାପାଙ୍କୁ ସହଯୋଗ କରି ଆସୁଛି। ଏପରି ଅଭିଯୋଗ ଆଣି କଂଗ୍ରେସ ଅଯଥାରେ ଭାଜପାକୁ ବଦନାମ କରୁଛି ।

ରିମାଣ୍ଡ ସରିଲା, ଜେଲ ଗଲେ ଅଭିଯୁକ୍ତ

ନୟାଗଡ଼ ଅଫିସ,୨୪।୧୨

ବହୁ ଚର୍ଚ୍ଚିତ ପରୀ ବଳାତ୍କାର ଓ ହତ୍ୟା ଘଟଣାରେ ଗିରଫ କଲେଜ ଛାତ୍ରଙ୍କ ୩ ଦିନିଆ ରିମାଣ୍ଡ ଅବଧି ଗୁରୁବାର ଶେଷ ହୋଇଛି। ଏହାପରେ ଏସ୍‌ଆଇଟି ପକ୍ଷରୁ ତାଙ୍କୁ ଡାକ୍ତରଖାନାକୁ ନିଆଯାଇ ସ୍ୱାସ୍ଥ୍ୟ ପରୀକ୍ଷା କରାଯିବା ପରେ ନୟାଗଡ ପୋକ୍ସ କୋର୍ଟରେ ହାଜର କରାଯାଇଥିଲା। କୋର୍ଟଙ୍କ ନିର୍ଦ୍ଦେଶ ମୁତବାକ ତାଙ୍କୁ ନୟାଗଡ ସବ୍‌ଜେଲକୁ ପଠାଇ ଦିଆଯାଇଛି। ସୂଚନାଯୋଗ୍ୟ, ଏସ୍‌ଆଇଟି ପକ୍ଷରୁ ନୟାଗଡ଼ ପୋକ୍ସ କୋର୍ଟରେ ଅଭିଯୁକ୍ତଙ୍କୁ ଗତ ୨୧ ତାରିଖରେ ହାଜର କରାଯାଇଥିଲା। ଏହାପରେ ତାଙ୍କୁ ରିମାଣ୍ଡରେ ନେବାକୁ ଆବେଦନ କରାଯାଇଥିଲା । ପୋକ୍ସ କୋର୍ଟ ଜଜ ଉଦୟ ଭାନୁ ଜେନା ଏଥିପାଇଁ ଡିସେମ୍ବର ୨୨, ୨୩ ଓ ୨୪ ତାରିଖ (୩ ଦିନ) ରିମାଣ୍ଡରେ ନେବା ପାଇଁ ଅନୁମତି ଦେଇଥିଲେ।

କଥା ବଦଳାଉଛନ୍ତି ଗିରଫ ଛାତ୍ରଙ୍କ ମା'

ପରୀ ହତ୍ୟା ଘଟଣାରେ ଗିରଫ ଛାତ୍ରଙ୍କ ମା' ବାରମ୍ବାର ନିଜ ବୟାନ ପରିବର୍ତ୍ତନ କରୁଛନ୍ତି। ବୁଧବାର ସେ କହିଥିଲେ ମୋ ଅଜ୍ଞାନ ପୁଅ ଯଦି କିଛି ଭୁଲ କରିଛି ତାକୁ କ୍ଷମା କରିଦିଅ । ଗୁରୁବାର କହିଛନ୍ତି, ମୋ ପୁଅ ନିର୍ଦ୍ଦୋଷ। ତାକୁ ଚାପ ପକାଇ ଓ ଭୟଭୀତ କରାଇ ଫସାଇ ଦିଆଯାଇଛି। ଆମକୁ ବି ଫସାଇ ଦେବାକୁ ଉଦ୍ୟମ ଚାଲିଛି। ଘରେ ତାଲା ପକାଇ ଗୁରୁବାର ଏସ୍‌ଆଇଟି ଡେମୋ କରିଛି। ଯଦି ମୋ ପୁଅ ଦୋଷୀ ତେବେ ତାଲା ପକାଇ ଡେମୋ କରିବାର କାରଣ ବୁଝା ପଡୁନି ବୋଲି ସେ କାନ୍ଦି କାନ୍ଦି ଗଣମାଧ୍ୟମକୁ କହିଛନ୍ତି। ଅନ୍ୟପକ୍ଷେ ସେ କହିଛନ୍ତି, ପରୀ ନିଖୋଜ ପୂର୍ବ ଦିନ ମୋ ପୁଅ ତା' ଭଉଣୀ ଭିଣୋଇଙ୍କ ପାଖରେ ଶୋଇଥିଲା। ସେଦିନ ରାତିରେ ଅଶ୍ଳିଳ ଭିଡିଓ ଦେଖିଲା କିପରି। ପରୀ ନିଖୋଜ ଦିନ ଘରେ ସମସ୍ତେ ଥିଲେ। କିଛି ସମୟ ଭିତରେ ହତ୍ୟା, ବଳାତ୍କାର ଓ ମୃତଦେହ ଫୋପାଡିବା କ'ଣ ସମ୍ଭବ। ଗିରଫ ଛାତ୍ରଙ୍କ ଭଉଣୀ ମଧ୍ୟ ଭାଇର ଅଶ୍ଳୀଳ ଭିଡିଓ ଦେଖାକୁ ଅସ୍ୱୀକାର କରିଛନ୍ତି। ଭାଇ କେବଳ କିଛି ସମୟ ପାଇଁ ଫୋନ ଧରେ। ଏହି ସ୍ୱଳ୍ପ ସମୟ ମଧ୍ୟରେ ଭଜନ ଦେଖେ। ତାକୁ ଅଯଥାରେ ବଦନାମ କରାଯାଉଛି। ତାଙ୍କ ନାଁରେ ଯେପରି ଅଭିଯୋଗ ଆସିଛି ସେଥିରେ ସତ୍ୟତା ନାହିଁ ବୋଲି ସେ କହିଛନ୍ତି।

ଆକର୍ଷଣୀୟ ମୂଲ୍ୟ
କମ୍‌ଦାମ
ମେଣ୍ଟେନାନ୍‌ସ ଖର୍ଚ୍ଚ କମ୍
ମଲ୍‌ଟୀ-ପର୍ପୋସ ୟୁସେଜ

5 ଟି ଆକର୍ଷକ ଫାଇନାନ୍‌ସ-ଅଫର୍ସ
• ଏବେ କିଣନ୍ତୁ, ପରେ ଟଙ୍କା ଦେବେ^
• 100% ଅନ-ରୋଡ଼ ଲୋନ ଉପଲବ୍ଧ^
• 7.1% କମ୍ ସୁଧର ହାର^
• ଅତିକମର ଅଗ୍ରିମ ଚୁକତା^
• ₹899 ର କମ ମାସିକ କିସ୍ତି^

7 DAYS LEFT

EECO SAVE UP TO ₹43 500*

EECO

E-book today at www.marutisuzuki.com or visit your nearest Maruti Suzuki dealership | All Maruti Suzuki vehicles now available under CSD & CPC | For bulk orders, mail at: Pradosh.Jena@maruti.co.in

SKY AUTOMOBILES
BHUBANESWAR: 9776645711. CUTTACK: 9776677771, 7381873818. DHENKANAL: 9776900005. JAJPUR: 9776900777.

JYOTE MOTORS
BHUBANESWAR: LEWIS ROAD: 9798190190. NAYAPALLI: 9798190190. KEONJHAR: 9798190190. BARIPADA: 9798190190. BHADRAK: 9798190190. NAYAGARH: 9798190190. BALASORE: 9798190190.

NARAYANI MOTORS
BHUBANESHWAR: 9583022019, 9583022012, 9583022013. NIMAPARA: 7381093626 JAGATSINGHPUR: 9583022090 PARADEEP: 9583022034/48 PURI: 9583022035.

ODYSSEY MOTORS
ANGUL: 7752076136, 9776901481. PALLAHARA: 7873565435, 9437831123.

TUSHI MOTORS
CUTTACK: 9078076450.

*Offer includes consumer offer, exchange bonus and institutional/rural offer (wherever applicable) on Eeco Petrol (all variants). Above mentioned savings amount is the value of maximum savings on selected models. Terms and conditions apply. ^Finance scheme details mentioned in the advertisement are at the sole discretion of financier and terms and conditions as specified by the financier shall apply. ^Low interest rate at 7.1% is provided by Bank of Baroda. Credit at sole discretion of Bank. The terms and conditions are subject to change without any prior notice. All offers are brought to you by Maruti Suzuki dealers only. Offers may vary from city to city and variant to variant for all models. For more details, please contact your nearest ARENA dealership. Maruti Suzuki India Limited reserves the right to discontinue offers without notice. Parts and accessories shown may not be a part of standard equipment. Colours shown may vary from actual body colour due to printing on paper. Images used are for illustration purposes only. Offers valid till 31st December 2020.

୧୦ ଡିଗ୍ରୀ ତଳେ ୯ ସହର

ଭୁବନେଶ୍ୱର,୨୪।୧୨(ବ୍ୟୁରୋ): ରାଜ୍ୟରେ ଗତ କିଛି ଦିନ ହେବ ଶୀତ ଜାରି ରହିଛି। ଗୁରୁବାର ୯ ସହରରେ ସର୍ବନିମ୍ନ ତାପମାତ୍ରା ୧୦ ଡିଗ୍ରୀ ତଳେ ରହିଛି। ଆଞ୍ଚଳିକ ପାଣିପାଗ କାର୍ଯ୍ୟାଳୟରୁ ମିଳିଥିବା ସୂଚନା ଅନୁଯାୟୀ ଫୁଲବାଣୀରେ ସର୍ବନିମ୍ନ ତାପମାତ୍ରା ୪.୫ ଡିଗ୍ରୀ ସେଲ୍‌ସିୟସ ରେକର୍ଡ କରାଯାଇଥିବା ବେଳେ ଦାରିଙ୍ଗବାଡିରେ ୮, ଅନୁଗୋଳ ୬, ଝାରସୁଗୁଡା ୮.୮, କେନ୍ଦୁଝର ୯.୯, ସୁନ୍ଦରଗଡ ୯.୫, ଭବାନୀପାଟଣା ୮.୨, ବଲାଙ୍ଗୀର ୯.୫, କୋରାପୁଟ ୮.୬, ସୋନପୁର ୯.୮, ବୌଦ୍ଧ ୯.୫, ରାୟଗଡା ୧୦, ତାଳଚେର ୧୦.୭, ସମ୍ବଲପୁର ୧୦.୬ ଡିଗ୍ରୀ ସେଲ୍‌ସିୟସ ରେକର୍ଡ କରାଯାଇଛି।

ଜନ୍ମଦିନର ଶୁଭେଚ୍ଛା

ହେତାଂଶି
ପରିବାରବର୍ଗ

ଏଠାରେ ୨ X ୨ ସେ.ମି. ଫଟୋ ଲଗାନ୍ତୁ

ନାମ: .....
ବୟସ:.....
ଜନ୍ମ ତାରିଖ: .....

ସର୍ତ୍ତାବଳୀ: ଏହି କୁପନ ବ୍ୟବହାର କରି ସମ୍ପୂର୍ଣ୍ଣ ମାଗଣାରେ ଜନ୍ମଦିନର ଶୁଭେଚ୍ଛା ଜଣାନ୍ତୁ। ଫଟୋଗ୍ରାଫ ସହିତ କୁପନଟି ପ୍ରକାଶନ ତାରିଖର ୭ ଦିନ ପୂର୍ବରୁ ଜନ୍ମଦିନ ଶୁଭେଚ୍ଛା, ଧରିତ୍ରୀ, ବି-୨୬, ରସୁଲଗଡ ଶିଳ୍ପାଞ୍ଚଳ, ଭୁବନେଶ୍ୱର-୧୦ ଠିକଣାରେ ପହଞ୍ଚିବା ଆବଶ୍ୟକ।

ଜେଲ ଫେରିଲେ ଅଭୟକାନ୍ତ ପାଠକ

ଏସ୍‌ଡିଜେଏମ୍ କୋର୍ଟରେ ଜାମିନ ଆବେଦନ ବି ଖାରଜ

ଭୁବନେଶ୍ୱର,୨୪।୧୨(ବ୍ୟୁରୋ)

ଆୟ ବହିର୍ଭୂତ ସମ୍ପତ୍ତି ଠୁଳ ଅଭିଯୋଗରେ ଭିଜିଲାନ୍ସ ଦ୍ୱାରା ଗିରଫ ହୋଇ ଜେଲ ଯାଇଥିବା ଆଇଏଫ୍‌ଏସ୍ ଅଫିସର ଅଭୟକାନ୍ତ ପାଠକଙ୍କୁ ସ୍କାଏ କିଙ୍ଗ୍ ଠକେଇ ମାମଲାରେ କମିଶନରେଟ ପୋଲିସ ରିମାଣ୍ଡରେ ଆଣିଥିଲା। ବୁଧବାର ୨ ଦିନିଆ ରିମାଣ୍ଡ ସରିଥିବାବେଳେ ଗୁରୁବାର ପୋଲିସ ତାଙ୍କୁ କୋର୍ଟରେ ହାଜର କରିଥିଲା। ଅନ୍ୟପକ୍ଷରେ ଏହି ଠକେଇ ମାମଲାରେ ଅଭୟକାନ୍ତଙ୍କ ପକ୍ଷରୁ ଏସ୍‌ଡିଜେଏମ୍ କୋର୍ଟରେ ଜାମିନ ଆବେଦନ ହୋଇଥିଲା। ହେଲେ କୋର୍ଟ ତାହାକୁ ଖାରଜ କରିଦେଇଥିଲେ। ଫଳରେ ଅଭୟକାନ୍ତଙ୍କୁ ପୁଣି ଝାରପଡ଼ା ସ୍ୱତନ୍ତ୍ର କାରାଗାରର ବିଚାର ବିଭାଗୀୟ ହାଜତକୁ ଫେରିବାକୁ ପଡିଛି। ଟାଟା ମୋଟର୍ସର ଏମ୍‌ଡି ପରିଚୟ ଦେଇ ବେକାର ଯୁବତୀଯୁବକଙ୍କଠାରୁ ବହୁ କୋଟି ଟଙ୍କା ଠକେଇ ଅଭିଯୋଗରେ ଅଭୟଙ୍କ ପୁଅ ଆକାଶ ପାଠକ ମଧ୍ୟ ବାପାଙ୍କ ସହ ଜେଲ ଯାଇଛନ୍ତି। ଏଥିସହ ଏହି ଲିଙ୍କ୍ ସହ ବେଆଇନ ଅର୍ଥ କାରବାର ମାମଲାରେ ଆକାଶଙ୍କ ଭାବୀ ଶଶୁର ତଥା ଗୋପାଳପୁର ବିଧାୟକ ପ୍ରଦୀପ ପାଣିଗ୍ରାହୀ ମଧ୍ୟ ଉକ୍ତ ଜେଲରେ ଅଛନ୍ତି। ଏମାନେ ଜେଲ ଯିବା ପରେ ଭୁବନେଶ୍ୱରର ଟ୍ରାଭେଲ ଏଜେନ୍ସି ସ୍କାଏ କଙ୍ଗ୍ ଆକାଶ ପାଠକଙ୍କ ନାଁରେ ଖାରବେଳନଗର ଥାନାରେ ଠକେଇ ଅଭିଯୋଗ କରିଥିଲେ। ପାଠକ ବାପପୁଅ ଚାର୍ଟର ଫ୍ଲାଇଟ୍‌ରେ ରାଜ୍ୟ ବାହାରକୁ ବାରମ୍ବାର ଯିବା ଆସିବା କରିବା ସହ ପଞ୍ଚତାରକା ହୋଟେଲରେ ରହୁଥିଲେ। ଏହାର ବୁକିଂ କରୁଥିଲା ସ୍କାଏ କିଙ୍ଗ। ଆକାଶ ଏହି ବୁକିଂ କରିଥିବାବେଳେ ୬୫ଲକ୍ଷରୁ ଊର୍ଦ୍ଧ୍ୱ ଟଙ୍କା ଦେଉ ନ ଥିବା ନେଇ ସଂସ୍ଥାର ମ୍ୟାନେଜିଂ ପାର୍ଟନର ପ୍ରଭାସ କୁମାର ଚୌଧୁରୀ ତାଙ୍କ ଏତଲାରେ ଉଲ୍ଲେଖ କରିଥିଲେ। ଏ ସଂକ୍ରାନ୍ତରେ ଆକାଶଙ୍କୁ ରିମାଣ୍ଡରେ ଆଣି କମିଶନରେଟ ପୋଲିସ ଆବଶ୍ୟକ ପ୍ରମାଣ ପାଇଥିବାବେଳେ ପଚରାଉଚରାବେଳେ ଅଭୟକାନ୍ତ ମଧ୍ୟ ବକେୟା ଟଙ୍କା ସମ୍ପର୍କରେ ସ୍ୱୀକାର କରିଥିବା ନେଇ ଡିସିପି ଉମାଶଙ୍କର ଦାଶ ସୂଚନା ଦେଇଛନ୍ତି।

ରାଉରକେଲାରେ ହେବ...

ଅଧିକାରୀମାନଙ୍କର ଏକ ଉଚ୍ଚସ୍ତରୀୟ ଟିମ୍ ରାଉରକେଲା ଗସ୍ତ କରି ଭିତ୍ତିଭୂମି ଓ ରାଉରକେଲା ସହରରେ ଥିବା ଅନ୍ୟାନ୍ୟ ସୁବିଧା ସୁଯୋଗର ସମୀକ୍ଷା କରିଥିଲେ। ସୁନ୍ଦରଗଡ଼ ଜିଲାର ୧୭ଟି ବ୍ଲକରେ ସିଙ୍ଚେଟିକ ହକି ଟର୍ଫ ବିଛାଇବା କାର୍ଯ୍ୟ ଆରମ୍ଭ ହୋଇଯାଇଥିବା କ୍ରୀଡ଼ା ବିଭାଗ ପକ୍ଷରୁ ସୂଚନା ଦିଆଯାଇଛି।

'ଭାରତରେ ଗଣତନ୍ତ୍ର...

୨ କୋଟି ଚାଷୀଙ୍କ ସ୍ୱାକ୍ଷର ସମ୍ବଳିତ ସ୍ମାରକପତ୍ର ପ୍ରଦାନ କରିଥିଲେ। ସେପଟେ ଏହାର ଜବାବ ରଖିଛି ଭାଜପା। କଂଗ୍ରେସ ଦଳ କୃଷକଙ୍କ ସ୍ୱାର୍ଥକୁ ଅଣଦେଖା କରିଥିଲା। ଚାଷୀଙ୍କୁ ଗରିବ କରିବା ପାଇଁ ଖାଦ୍ୟଶସ୍ୟର ମୂଲ୍ୟ ହ୍ରାସ

ପ୍ରଥମ ପୃଷ୍ଠାରୁ...

କରିଥିଲା। ମୋଦି ସରକାର ଚାଷୀଙ୍କୁ ସର୍ବନିମ୍ନ ସହାୟକ ମୂଲ୍ୟ (ଏମ୍‌ଏସ୍‌ପି) ଜରିଆରେ ସେମାନଙ୍କ ଲାଭ ଦେବା ପାଇଁ ସ୍ୱାମୀନାଥନ୍ କମିଶନ ରିପୋର୍ଟକୁ କାର୍ଯ୍ୟକାରୀ କରିଛନ୍ତି। ଶୁକ୍ରବାର ପ୍ରଧାନମନ୍ତ୍ରୀ ୯ କୋଟି ଚାଷୀଙ୍କ ବ୍ୟାଙ୍କ ଆକାଉଣ୍ଟକୁ ସିଧା ୧୮,୦୦୦ କୋଟି ଟଙ୍କା ପଠାଇବେ। ଏହା ଆରମ୍ଭ ମାତ୍ର। ୧୦ ବର୍ଷ ପର୍ଯ୍ୟନ୍ତ ଚାଲିବାକୁ ଥିବା ଏହି ଯୋଜନାରେ ୭ ଲକ୍ଷ କୋଟି ଟଙ୍କା ଖର୍ଚ୍ଚ ହେବ। କିନ୍ତୁ କଂଗ୍ରେସ କ୍ଷମତାରେ ଥିବାବେଳେ ଚାଷୀଙ୍କ ଲାଗି କିଛି କର ନ ଥିଲା ବୋଲି କେନ୍ଦ୍ରମନ୍ତ୍ରୀ ପ୍ରକାଶ ଜାଭଡେକର ସମାଲୋଚନା କରିଛନ୍ତି। ଏହାସହ ସେ ଏନେଇ ବିତର୍କ କରିବା ପାଇଁ ରାହୁଲଙ୍କୁ ଚ୍ୟାଲେଞ୍ଜ ଦେଇଛନ୍ତି।

ରବିବାରଠାରୁ ରିମାଣ୍ଡରେ ଆସିବେ ସର୍ବେଶ୍ୱର

ଭୁବନେଶ୍ୱର,୨୪।୧୨(ବ୍ୟୁରୋ)

ଗୋପାଳପୁର ବିଧାୟକ ପ୍ରଦୀପ ପାଣିଗ୍ରାହୀଙ୍କ ପ୍ରମୁଖ ସହଯୋଗୀ ଭି. ସର୍ବେଶ୍ୱର ରାଓଙ୍କୁ ରବିବାରଠାରୁ ୨ ଦିନିଆ ରିମାଣ୍ଡରେ ନେବ କ୍ରାଇବ୍ରାଞ୍ଚ। ଆଇଏଫ୍‌ଏସ୍ ଅଫିସର ଅଭୟକାନ୍ତଙ୍କ ପୁଅ ଆକାଶଙ୍କ ଟାଟା କମ୍ପାନୀ ନାଁରେ ନିଯୁକ୍ତି ଜାଲିଆତି ମାମଲାରେ କ୍ରାଇମବ୍ରାଞ୍ଚ ଗତ ୧୭ରେ ତାଙ୍କୁ ବ୍ରହ୍ମପୁରରୁ ଗିରଫ କରିଥିଲା। ଏଥିସହ ଜେଲରେ ଥିବା ବିଧାୟକ ପାଣିଗ୍ରାହୀଙ୍କ ବେଆଇନ ଅର୍ଥ କାରବାରରେ ମଧ୍ୟ ତାଙ୍କର ସମ୍ପୃକ୍ତି ଥିବା ନେଇ କ୍ରାଇମବ୍ରାଞ୍ଚ ପ୍ରମାଣ ପାଇଥିଲା। ସେ ଏବେ ଝାରପଡ଼ା ଜେଲର ୧୪ ଦିନିଆ ବିଚାର ବିଭାଗୀୟ ହାଜତରେ ଅଛନ୍ତି। ତେବେ ଅନ୍ୟମାନେ ରିମାଣ୍ଡରେ ଆସି ଜେରାର ସମ୍ମୁଖୀନ ହୋଇଥିବାବେଳେ ସେମାନଙ୍କ ତଥ୍ୟ ଆଧାରରେ ଦୃଢ଼ ପ୍ରମାଣ ଯୋଗାଡ଼ ପାଇଁ କ୍ରାଇମବ୍ରାଞ୍ଚ ସର୍ବେଶ୍ୱରଙ୍କୁ ରିମାଣ୍ଡରେ ଆଣିବାକୁ ଏସ୍‌ଡିଜେଏମ୍ କୋର୍ଟରେ ଆବେଦନ କରିଥିଲା। ଆସନ୍ତା ରବିବାରଠାରୁ ୨ ଦିନିଆ

ନିଯୁକ୍ତି ଜାଲିଆତି ଓ ବେଆଇନ ଟଙ୍କା କାରବାର ମାମଲା

ରିମାଣ୍ଡ ପାଇଁ ଅନୁମତି ପ୍ରଦାନ କରିଛନ୍ତି କୋର୍ଟ।

ବିଧାୟକଙ୍କ ମୁଖ୍ୟ ରାଜନୈତିକ ଓ ବ୍ୟବସାୟିକ ସହଯୋଗୀ ହେଉଛନ୍ତି ସର୍ବେଶ୍ୱର। ସର୍ବେଶ୍ୱର ବ୍ରହ୍ମପୁରସ୍ଥିତ ସିଟି କଲେଜର ଅଧ୍ୟାପକ ଥିବା ସମୟରୁ ପ୍ରଦୀପଙ୍କ ସମସ୍ତ ରାଜନୈତିକ ଗସ୍ତଠାରୁ ଆରମ୍ଭ କରି ଟଙ୍କା ନେଣଦେଣ ପର୍ଯ୍ୟନ୍ତ ସମସ୍ତ କାର୍ଯ୍ୟ ବୁଝୁଥିଲେ। ତେବେ ପଚରାଉଚରାବେଳେ ସର୍ବେଶ୍ୱରଙ୍କ ସମେତ ଅବସରପ୍ରାପ୍ତ ଶିକ୍ଷକ କମ୍ପୁପାଣି ସାହୁ, ଆକାଶ ପାଠକ, ପ୍ରଦୀପ ପାଣିଗ୍ରାହୀ ଓ ତାଙ୍କ ଭାଇଙ୍କ ମଧ୍ୟରେ ଏହି ବେଆଇନ ଅର୍ଥ କାରବାର ନେଇ ଏକ ଗୁପ୍ତ ବ୍ୟବସାୟିକ ଚୁକ୍ତିନାମା ରହିଥିଲା ବୋଲି କ୍ରାଇମବ୍ରାଞ୍ଚ ଜାଣିବାକୁ ପାଇଥିଲା। ବିଶେଷକରି ଆକାଶଙ୍କ ପିଏ ଡେଭିଡ୍ ପିଟରଙ୍କ ଜେରା ପରେ ସମସ୍ତ ତଥ୍ୟ ସହ ସର୍ବେଶ୍ୱରଙ୍କ ନାଁ ସାମ୍ନାକୁ ଆସିଥିଲା।

ଖବରଦାତାଙ୍କ ପିତୃ ବିୟୋଗ

କୋରାପୁଟ,୨୪।୧୨ (ସ୍ୱ.ପ୍ର.)

ଧରିତ୍ରୀର କୋରାପୁଟ ଖବରଦାତା ଅମିତାଭ ବେହେରାଙ୍କ ବାପା ବିଷ୍ଣୁ ଚରଣ ବେହେରା (୭୯)ଙ୍କ ଗୁରୁବାର ସକାଳେ ହୃଦ୍‌ଘାତରେ ପରଲୋକ ଘଟିଛି। ଏହି ଖବର ଜାଣିବା ପରେ ସ୍ଥାନୀୟ ଲୋକ ପ୍ରତିନିଧି, ପ୍ରଶାସନିକ ଅଧିକାରୀମାନେ ତାଙ୍କ ବାସଭବନରେ ପହଞ୍ଚି ଶେଷ ଦର୍ଶନ କରିଛନ୍ତି। ସେ ଜଣେ ମିଷ୍ଟଭାଷୀ, ପରୋପକାରୀ ବ୍ୟକ୍ତି ଥିଲେ। ମୃତ୍ୟୁ ବେଳକୁ ତାଙ୍କ ପାଖରେ ତିନି ପୁଅ, ବୋହୂ ଓ ଦୁଇ ଝିଅ ଜ୍ୱାଇଁ ଉପସ୍ଥିତ ଥିଲେ। ଏ ନେଇ ବିଭିନ୍ନ ମହଲରେ ଶୋକ ପ୍ରକାଶ ପାଇଛି।

ଆଜିର ରାଶିଫଳ

ଜ୍ୟୋତିର୍ବିଦ୍ୟା ବିଶାରଦ ପ୍ରସନ୍ନ କୁମାର ମହାପାତ୍ର
ମଙ୍ଗରାଜପୁର ଶାସନ, କାଦୁଆ, ଗଞ୍ଜାମ

ମେଷ
ଚନ୍ଦ୍ରମଙ୍ଗଳ ଯୋଗ ଆପଣଙ୍କୁ ବନ୍ଧୁମିଳନ ସହ ଅର୍ଥ, ଉଚ୍ଚସମ୍ମାନ ପ୍ରଦାନ କରିବ। ଆଶା କରିଥିବା କାର୍ଯ୍ୟଟିରେ ସଫଳତା ସକାଶେ ବହୁତ ଶ୍ରମ ସ୍ୱୀକାର କରିବାକୁ ପଡ଼ିପାରେ। ଆନୁଷଙ୍ଗିକ ସୁବିଧା ସୁଯୋଗ ପାଇ ସାଙ୍ଗଠନିକ କାର୍ଯ୍ୟକୁ ତ୍ୱରାନ୍ୱିତ କରିପାରିବେ। ପିଲାଙ୍କ କଥା ନେଇ ମାନସିକ ସ୍ଥିତି ବିପନ୍ନ ହେବ।

ବୃଷ
ବିଭିନ୍ନ ପ୍ରକାରର ଝମେଲା ଭିତର ଦେଇ ଯିବାକୁ ପଡୁଥିବାରୁ ସମ୍ପୂର୍ଣ୍ଣଭାବେ ଶାନ୍ତି ଓ ସନ୍ତୋଷ ଆସିବ ନାହିଁ। ନିର୍ଦ୍ଦିଷ୍ଟ ଦିଗରୁ ଅର୍ଥ ଓ ସମ୍ମାନ ପାଇବାରେ କିଛି ଅସୁବିଧା ରହିବ ନାହିଁ। କଚେରି ମାମଲା କ୍ଷେତ୍ରରେ ଆଶାଜନକ ଫଳ ପାଇବେ। ସ୍ୱାସ୍ଥ୍ୟ ସମସ୍ୟା ନେଇ ଭାରାକ୍ରାନ୍ତ ମନରେ ଦିନଟି କଟାଇବାକୁ ପଡିପାରେ।

ମିଥୁନ
ମାନସିକ ଅସ୍ଥିରତା କାରଣରୁ କୌଣସି କାମରେ ମନ ଲାଗିବ ନାହିଁ। ସଦାବେଳେ ଝଗଡ଼ା କରିବାକୁ ଚାହିଁ ବସିଥିବା ଲୋକଟିର ସାମ୍ନା କରିବା ପାଇଁ ଚିନ୍ତିତ ହେବେ। ପାରିବାରିକ ଶାନ୍ତି ସହିତ ସନ୍ତାନଙ୍କ ଗୌରବରେ ଗୌରବାନ୍ୱିତ ହୋଇପାରନ୍ତି। ନିଜର ସୁଖ ସୁବିଧାକୁ ପ୍ରାଧାନ୍ୟ ଦେଇ ସମାଲୋଚିତ ହୋଇପାରନ୍ତି।

କର୍କଟ
କର୍ମକ୍ଷେତ୍ରରେ ସାମୟିକ ବ୍ୟତିକ୍ରମ ଲାଗିରହିଲେ ମଧ୍ୟ ଯେଉଁ କାମଟି ହାତକୁ ନେଇଛନ୍ତି, ତାହା ହୋଇଯିବ। ମିଥ୍ୟା ଅଭିଯୋଗ ସକାଶେ ଅନ୍ୟ ଉପରେ ବିରକ୍ତ ହେବେ। ପଦସ୍ଥ ବ୍ୟକ୍ତିଙ୍କ ସହାୟତାରେ ସରକାରୀ ସ୍ତରରୁ ଋଣ ସୂତ୍ରରେ ଅର୍ଥଲାଭ କରିବେ। ସାହିତ୍ୟ, କଳା, କ୍ରୀଡ଼ା ଓ ଚଳଚ୍ଚିତ୍ର କ୍ଷେତ୍ରରୁ ପ୍ରଶଂସିତ ହେବେ।

ସିଂହ
ବହୁତ ଦିନର ସମସ୍ୟା ଆଜି ସମାଧାନ ହୋଇଯିବ। ଭଲ କଥା କହିଲେ ମଧ୍ୟ ବନ୍ଧୁ ଭୁଲ୍ ବୁଝିବେ। ଆପଣଙ୍କ ସେବା ଓ ସାହାଯ୍ୟଲାଭ କରି ରୋଗୀ, ପଡ଼ୋଶୀ କିମ୍ବା ସହଯାତ୍ରୀଟି ଆଜି ବହୁତ ଖୁସି ହୋଇଯିବ। ବାଧାପ୍ରାପ୍ତ ପରିବହନରେ ଉନ୍ନତି ପରିଲକ୍ଷିତ ହେବ ଓ ସମସ୍ୟା ସମାଧାନରୁ ଖୁସି ରହିବେ।

କନ୍ୟା
କର୍ମକ୍ଷେତ୍ରରେ ପରୋକ୍ଷ ଶତ୍ରୁତା ଯୋଗୁଁ ବିଚଳିତବୋଧ କରିବେ। ବନ୍ଧୁ ନିଜର ପୂର୍ବ ପ୍ରତିଶ୍ରୁତି ଅନୁଯାୟୀ ଠିକ୍ ସମୟରେ ଆସିପାରିବେ। ଆର୍ଥିକ ଦିଗଟି ପୂର୍ବପରି ରହିବାର ବିଶେଷ ଆନନ୍ଦ ଅନୁଭବ କରିବେ। ନିଜକୁ ପରିସ୍ଥିତି ଓ ପରିବେଶ ସହ ଖାପ ଖୁଆଇ ଚଳିବାକୁ ପଡ଼ିବ।

ତୁଳା
ଆପଣଙ୍କ କୌଣସି କଥାରେ ଅଭାବ ରହିବ ନାହିଁ କି କାମ ମଧ୍ୟ ଅଟକିବାର ପ୍ରଶ୍ନ ଉଠୁନି। ପାରିବାରିକ କ୍ଷେତ୍ରରେ କିଛିଟା ବ୍ୟତିକ୍ରମକୁ ସାମନା କରିବାକୁ ପଡିପାରେ। ବନ୍ଧୁଙ୍କ ନିକଟରୁ କୌଣସି ଖବର ପାଇ ବିସ୍ମୟ ପ୍ରକାଶ କରିପାରନ୍ତି। ସରକାରୀ କାମ ଓ ପଦସ୍ଥ ବ୍ୟକ୍ତିବିଶେଷଙ୍କ ସହାୟତାରୁ ଉପକୃତ ହେବ।

ବିଛା
ଆକସ୍ମିକ ଭାବରେ କୌଣସି ମହିଳାଙ୍କ ସାହାଯ୍ୟ ଓ ସହଯୋଗରୁ ମାନସିକ ଅସ୍ଥିରତା ଦୂରେଇଯିବ। ପରିସ୍ଥିତି ଓ ପରିବେଶକୁ ଲକ୍ଷ୍ୟରଖି କାମ ନ କଲେ ଅସୁବିଧାରେ ପଡ଼ି ପାରନ୍ତି। ସଭାସମିତି କିମ୍ବା ଗଠନମୂଳକ କାର୍ଯ୍ୟରେ ଯୋଗଦେଇପାରନ୍ତି। ଯାତ୍ରା ସମୟରେ ବନ୍ଧୁଙ୍କ ସହ ଆଳାପ ଆଲୋଚନାରେ ସମୟ କଟାଇପାରନ୍ତି।

ଧନୁ
କର୍ମକ୍ଷେତ୍ରରେ ନୀଚ ମନୋଭାବର ବ୍ୟକ୍ତି ଦ୍ୱାରା ପ୍ରଭାବିତ ହୋଇ ଅସନ୍ତୁଳିତ ହୋଇପାରନ୍ତି। ଆକସ୍ମିକ ସମସ୍ୟା ହେତୁ ନିର୍ମାଣାଧୀନ କାର୍ଯ୍ୟ ସ୍ଥଗିତ ରହିପାରେ। ଆଶା ପୂରଣ ହେବାରେ ଜଣେ ବନ୍ଧୁ ସାହାଯ୍ୟ କରିବେ। ଅଫିସିଆଲି ଅବହେଳିତ କାର୍ଯ୍ୟ ସକାଶେ ଅନୁତାପ କରିବେ। ଯାତ୍ରାରେ ଜିନିଷ ପତ୍ର ପ୍ରତି ସତର୍କ ରୁହନ୍ତୁ।

ମକର
ସକାଳୁ ସକାଳୁ ପାରିବାରିକ ସମସ୍ୟାରେ ମନଟା ଦୋଦୁଲ୍ୟମାନ ଅବସ୍ଥାରେ ରହିବ। ଅଫିସ୍‌ରେ ବିବାଦ ବଢ଼ିବା କାରଣରୁ କୌଣସି ଠିକ୍ ନିଷ୍ପତ୍ତି ନେଇପାରିବେ ନାହିଁ। ନିଜ ଲୋକଙ୍କ ଖାପଛଡ଼ା ମନୋଭାବ, ଘରଲୋକଙ୍କ ମନଇଚ୍ଛା କାମ ହେତୁ ବ୍ୟସ୍ତ ହେବେ। ଆର୍ଥିକ ସ୍ଥିତି ମନ୍ଦ ହେବନି।

କୁମ୍ଭ
ପରିସ୍ଥିତିକୁ ଲାଘବ ଉଦ୍ଦେଶ୍ୟରେ ଅନ୍ୟମାନଙ୍କ ସକାଶେ ଅଯଥା କଷ୍ଟ ଅନୁଭବ କରିବେ। ସଭାସମିତିରେ ପ୍ରିୟ କଥା କହି ସମସ୍ୟାକୁ ସୁଧାରିନେବେ। ଅପରାହ୍ନରେ ଭଲ ବନ୍ଧୁ ସାଧାରଣ କଥାରେ ବିଗିଡି ଯାଇପାରନ୍ତି। ପାରିବାରିକ କ୍ଷେତ୍ରରେ ଭାବପ୍ରବଣତା ଯୋଗୁ ମନୋବଳ ହ୍ରାସ ପାଇପାରେ।

ମୀନ
କର୍ମକ୍ଷେତ୍ରରେ ବନ୍ଧୁମାନେ ଫାଇଦା ହାସଲ ପାଇଁ ଫନ୍ଦିଫିକର କରିବା ଲାଗି ମନ ବଳାଇପାରନ୍ତି। ହାତକୁ ନେଇଥିବା କାମଟି ଶେଷ କରିବା ଲାଗି ବହୁ ପ୍ରତିରୋଧର ସାମ୍ନା କରିବାକୁ ପଡିପାରେ। ବ୍ୟବସାୟ, ପରିବହନ କ୍ଷେତ୍ରରେ ଉଚ୍ଚ ଫଳ ପ୍ରାପ୍ତି ହେବ। ପଛ କଥା ନ ଭାବି ଏହି ସମୟର ପରିସ୍ଥିତିକୁ ସାମ୍ନା କରିବାକୁ ଚେଷ୍ଟା କରନ୍ତୁ।

ଆଜି ମାର୍ଗଶିର ଶୁକ୍ଳପକ୍ଷର ସର୍ବସମ୍ମତ ମୋକ୍ଷଦା ଏକାଦଶୀ ଶୁକ୍ରବାର, ଡିସେମ୍ବର ୨୫ ତାରିଖ, ଖ୍ରୀଷ୍ଟମାସ ଓ ବଡଦିନ ପର୍ବ, ମହାପୁରୁଷ ଯିଶୁଖ୍ରୀଷ୍ଟଙ୍କ ଜୟନ୍ତୀ, ପୂର୍ବତନ ପ୍ରଧାନମନ୍ତ୍ରୀ ଅଟଳ ବିହାରୀ ବାଜପେୟୀଙ୍କ ଜୟନ୍ତୀ (୨୫।୧୨।୧୯୨୪), ପଣ୍ଡିତ ମଦନମୋହନ ମାଳବ୍ୟଙ୍କ ଜୟନ୍ତୀ (୨୫।୧୨।୧୮୬୧), ରାଶି ନକ୍ଷତ୍ର-ଦ୍ୱିଜା/ମେଷ, ମେଷ ରାଶିର ଘାତଚନ୍ଦ୍ର, ଏକାଦଶୀର ଏକୋଦ୍ଦିଷ୍ଟ ଓ ପାର୍ବଣ ଶ୍ରାଦ୍ଧ, ଦିବା ଘ୦୬.୨୨ମି. ଗତେ ଘ.୦୭.୦୫ମି. ମଧ୍ୟେ, ଘ.୦୭.୪୯ମି. ଗତେ ଘ.୦୯.୫୮ମି. ମଧ୍ୟେ, ଘ.୧୨.୦୮ମି. ଗତେ ଘ.୦୩.୦୧ମି. ମଧ୍ୟେ, ଘ.୦୩.୪୪ମି. ଗତେ ଘ.୦୫.୧୧ମି. ମଧ୍ୟେ ଅମୃତବେଳା। ଦିବା ଘ.୧୦.୨୫ମି. ଗତେ ଘ.୧୧.୪୬ମି. ମଧ୍ୟେ ରାହୁ କାଳ।

ଢଗଢମାଳି

(କ୍ରମେ ଲୋକମୁଖରୁ ଓ ଜନମାନସରୁ ବିସ୍ମୃତ ହେଉଥିବା ଢଗଢ଼ମାଳିକୁ ପାଠିକା-ପାଠକଙ୍କ ନିକଟରେ ପହଞ୍ଚାଇବା ସକାଶେ ଧରିତ୍ରୀର ପ୍ରୟାସ)

ବ୍ରାହ୍ମଣ, ବୃଷଭ, ଅତିଥି, ଜ୍ଞାତି, ବନ୍ଧୁ
ପୂଜା ନୋହିଲେ ବଢ଼ାନ୍ତି କ୍ରୋଧସିନ୍ଧୁ।

ବ୍ରାହ୍ମଣଙ୍କୁ ସତ୍କାର, ବୃଷଭକୁ ଖାଦ୍ୟ, ଅତିଥି ଦେବୋ ଭବ। ଅତିଥିଙ୍କୁ ଚର୍ଚ୍ଚା କରାଯିବା ଭଳି ଜ୍ଞାତି କୁଟୁମ୍ବ ବନ୍ଧୁଙ୍କୁ ଅଭ୍ୟର୍ଥନା ଦେଖାଇବାକୁ ପଡ଼ିଥାଏ ; ଅନ୍ୟଥା ସେମାନେ ଅସନ୍ତୁଷ୍ଟ ହେଉଥିବା ଅର୍ଥରେ ଏଭଳି ଉକ୍ତି ଉଲ୍ଲେଖ କରାଯାଇଛି।

ବହୁତ ବେପାର ଶିଖିଲେ
ମୂଳ ବୁଡାଏ ଧନ
ବହୁତ ବିଦ୍ୟା ଯେ ପଢ଼ଇ
ତାର ନ ଥାଏ ଜ୍ଞାନ।

ବହୁତ ବେପାରରେ ମନୋନିବେଶ କଲେ ବ୍ୟକ୍ତି ପ୍ରଲୋଭନରେ ପଡି ମୂଳଧନ ବୁଡାଇ ଦେବାର ଆଶଙ୍କା ରହିଥାଏ। ସେହିପରି ବିଦ୍ୟାର ମାତ୍ରା ଅତ୍ୟଧିକ ହୋଇଗଲେ ବେଳେ ବେଳେ ମଣିଷଠାରେ ମତିଭ୍ରମ ଘଟିବାର ମଧ୍ୟ ସମ୍ଭାବନା ଦେଖାଦିଏ। ଫଳସ୍ୱରୂପ ସାମାନ୍ୟ କଥାକୁ ଅତ୍ୟଧିକ ତର୍କମା କରିବସିବା ଦ୍ୱାରା ଉପହସିତ ହେବାକୁ ପଡ଼ିଥାଏ। ତେଣୁ ଅତିର ମାତ୍ରା ସବୁବେଳେ ଖରାପ ହେଉଥିବା ଅର୍ଥରେ ଏଭଳି ଉକ୍ତି ପ୍ରକାଶ କରାଯାଇଛି।

ଓଡ଼ିଆ ଢଗ ଢମାଳି ଓ ରୂଢ଼ି ପ୍ରୟୋଗ-ଏ.କେ. ମିଶ୍ର ପବ୍ଲିଶର୍ସ ପ୍ରା:ଲିଃ

classifieds Everyday
0674-2580101, 2549302

real estate

SALE

Fully developed gated society gharabari boundary wall plot sale Gudiapokhari (near KEC College. Puri road) 30' road, Electricity. 8763887357, 9238902929. D-70118

Infosys-II ପାଖରେ 200' ରୋଡ୍‌କୁଲାଗି ପାଚେରିହୋଇ plot ବିକ୍ରି କରାଯାଉଛି। 9439864322. D-70137

ଫୁଲନଖରାଠାରେ **Delhi Public School compoundwall**କୁ ଲାଗି ଘରବାରି **plot** କିଣନ୍ତୁ ଏବଂ ଗୃହ ନିର୍ମାଣ କରନ୍ତୁ। **9348314606.** D-70131

One BHK semi-furnished flat near DAV school Pokhariput for immediate sale. 24 hours security, power back-up, intercom, lift etc. Contact -9937079628/ 7008661684. D-19353

Two bedroom flat with Drawing, Dining, Kitchen and two Bathroom with individual garage sale at Tankapani Road near Rajarani Temple. Bank finance available. Call: 9438109040, 8144658008. D-19306

2Beded furnished flat near Kuha School, 7km from DAV Pokhariput. Cost-20 lakhs. Contact: 9438061163, 9437864827, 6371759667. D-69948

ଭୁବନେଶ୍ୱର ଜଟଣୀଗେଟ୍ କିଛି ଦୂରତାରେ 1200sqft. 2,40,000/-, ଅରଗୁଳ IIT ପାଖରେ 1200sqft. 1,44,000/-, 9776974912, 9348232008. D-70133

New construction individual house sale near Gita Engg. College, Bhubaneswar, land area- 2300sqrft built up area- 3000sqrft cost @ 80lakhs. Mob: 9938867397. D-19351

2000 sft plot available at Pahala for sale. Contact owner 9975014572. D-19346

Booking open for 3BHK/ 2BHK luxurious & premium flat at Surya Nagar, Bhubaneswar, genuine buyer please Contact- (D.K.ASSOCIATES). 9937329999. D-69951

ଖୋର୍ଦ୍ଧା ପିତାପଲ୍ଲୀ **bypass** ପାଖରେ **yellowzone** ସ୍ଥିତିବାନ **possession** ଥାଇ ବାସୋପଯୋଗୀ ପ୍ଲଟ୍ ବିକ୍ରିହେଉଛି। **Contact: 9938066403, 9438315973.** D-19315

Bhubaneswar Sum Hospital Gurukul ପାଖରେ **yellowzone gharabari plot** ବିକ୍ରି କରାଯାଉଅଛି। **9439206202.** D-70128

Immediate construction with ଘରବାରି ବାଉଣ୍ଡ୍ରିୱାଲ୍, ଇଲେକ୍ଟ୍ରିସିଟି

ସୂଚନାଦାତା ସନ୍ଦେହରେ ଜଣଙ୍କୁ ହତ୍ୟା କଲେ ମାଓବାଦୀ

ମାଲକାନଗିରି,୨୪।୧୨ (ଡି.ଏନ୍.ଏ.): ମାଲକାନଗିରି ଜିଲା ସ୍ୱାଭିମାନ ଅଞ୍ଚଳରେ ଗୁରୁବାର ଜଣକୁ ପୋଲିସ ଇନ୍‌ଫର୍ମର ଦର୍ଶାଇ ମାଓବାଦୀମାନେ ହତ୍ୟା କରିଛନ୍ତି। ମୃତକ ହେଲେ ଆନ୍ଧ୍ରର ବିଶାଖାପାଟଣା ଜିଲା ପେଦାବାଇଲୁ ବ୍ଲକ ବିନିଲକୋଟା ପଞ୍ଚାୟତ ଚିନ୍ତାଗୁରୁ ଗ୍ରାମର ସତୀଶ ବାବୁ। ତାଙ୍କୁ ମାଓବାଦୀମାନେ ପୋଲିସ ସୂଚନାଦାତା ସନ୍ଦେହ କରି ହାତବାନ୍ଧି ମୁଣ୍ଡ ପଛପଟକୁ ଧାରୁଆ ଅସ୍ତ୍ରରେ ଆକ୍ରମଣ କରି ମାରି ଦେଇଛନ୍ତି। କୋରୁକୋଣ୍ଡା ଦଳମ୍ ମାଓବାଦୀ ଏପରି ଘଟାଇଥିବା ଜଣାପଡିଛି। ବୁଧବାର ରାତିରେ ସତୀଶଙ୍କୁ ପ୍ରାୟ ୨୦ରୁ ଊର୍ଦ୍ଧ୍ୱ ମାଓବାଦୀ ଆସି ଘରୁ ଡାକିନେଇ ଚିନ୍ତାଗୁରୁ ଗ୍ରାମ ମୁଣ୍ଡରେ ହତ୍ୟା କରିଛନ୍ତି।

ସଂକ୍ଷେପରେ

ପ୍ରଦୀପଙ୍କୁ ଜେଲରେ ଭେଟିପାରିବେ ଓକିଲ

କଟକ ଅଫିସ୍, ୨୪।୧୨: ଠକେଇ ଅଭିଯୋଗରେ ଗିରଫ ହୋଇ ଜେଲରେ ଥିବା ଗୋପାଳପୁର ବିଧାୟକ ପ୍ରଦୀପ ପାଣିଗ୍ରାହୀଙ୍କୁ ଝାରପଡ଼ା ଜେଲରେ ତାଙ୍କ ଓକିଲ ସାକ୍ଷାତ କରିପାରିବେ ବୋଲି ହାଇକୋର୍ଟ ଗୁରୁବାର ଏକ ଅନ୍ତରୀଣ ନିର୍ଦ୍ଦେଶ ଦେଇଛନ୍ତି। କୋଭିଡ୍- ୧୯ ଆଳ ଦେଖାଇ ଜେଲ କର୍ତ୍ତୃପକ୍ଷ ପ୍ରଦୀପଙ୍କୁ ତାଙ୍କ ଓକିଲଙ୍କ ସହ ସାକ୍ଷାତ କିମ୍ବା ଆଲୋଚନା କରିବାକୁ ଅନୁମତି ଦେଉ ନ ଥିଲେ। ଯାହାକି ସମ୍ବିଧାନର ଧାରା ୨୧ ଏବଂ ୨୨ର ଖୋଲା ଉଲ୍ଲଂଘନ କରୁଥିବା ଦର୍ଶାଇ ଆଇନଜୀବୀ ପିତାମ୍ବର ଆଚାର୍ଯ୍ୟ ହାଇକୋର୍ଟରେ ଏକ ଆବେଦନ କରିଥିଲେ। ଓଡ଼ିଶା କାରାଗାର ରୁଲ୍-୨୦୨୦ ଅନୁସାରେ ପ୍ରଦୀପଙ୍କୁ ତାଙ୍କ ଓକିଲଙ୍କ ସହ ଆଲୋଚନା କରିବାର ସୁଯୋଗ ଦେବା ପାଇଁ ଝାରପଡ଼ା ଜେଲ୍ କର୍ତ୍ତୃପକ୍ଷଙ୍କୁ ନିର୍ଦ୍ଦେଶ ଦେବାକୁ ଏଥିରେ ପ୍ରାର୍ଥନା କରାଯାଇଥିଲା। ଗୁରୁବାର ଏହି ମାମଲାର ଶୁଣାଣି କରି ଅଦାଲତ ଏହି ଅନ୍ତରୀଣ ନିର୍ଦ୍ଦେଶ ଦେଇଛନ୍ତି। ପ୍ରକାଶ ଯେ, ଟାଟା ମୋଟର୍ସରେ ଚାକିରି ଦେବାକୁ କହି ଅନେକ ବେକାର ଯୁବତୀଯୁବକଙ୍କ ଠାରୁ ଲକ୍ଷାଧିକ ଟଙ୍କା ଠକି ନେଇଥିବା ଅଭିଯୋଗରେ ଗତ ୨ତାରିଖରୁ ଗିରଫ ହୋଇ ଏବେ ଜେଲରେ ଅଛନ୍ତି।

ଏଣିକି ଅନ୍‌ଲାଇନରେ ବିବାହ ପଞ୍ଜୀକରଣ

ଭୁବନେଶ୍ୱର, ୨୪।୧୨ (ବ୍ୟୁରୋ) : ଘରେ ବସି ଏଣିକି ବିବାହ ପଞ୍ଜୀକରଣ କରିପାରିବେ। କୋଭିଡ୍ ସ୍ଥିତିକୁ ଦୃଷ୍ଟିରେ ରଖି ଜନସାଧାରଣଙ୍କ ସୁରକ୍ଷା ଓ ସୁବିଧା ପାଇଁ ଅନ୍‌ଲାଇନ୍ ମାଧ୍ୟମରେ ବିବାହ ପଞ୍ଜୀକରଣର ବ୍ୟବସ୍ଥା କରିଛନ୍ତି ରାଜ୍ୟ ସରକାର। ମୁଖ୍ୟମନ୍ତ୍ରୀ ନବୀନ ପଟ୍ଟନାୟକଙ୍କ ନିର୍ଦ୍ଦେଶକ୍ରମେ ରାଜସ୍ୱ ଓ ବିପର୍ଯ୍ୟୟ ପ୍ରଶମନ ବିଭାଗ ପକ୍ଷରୁ ବିଭାଗୀୟ ପ୍ରମୁଖ ଶାସନ ସଚିବ ବିଷ୍ଣୁପଦ ସେଠୀଙ୍କ ପ୍ରତ୍ୟକ୍ଷ ତତ୍ତ୍ୱାବଧାନରେ ଗୁରୁବାର ଏହି ଯୋଜନାର ଶୁଭାରମ୍ଭ କରାଯାଇଛି। ଯୋଜନା ଅନୁଯାୟୀ, ଜନସାଧାରଣ ଅନ୍‌ଲାଇନ ମାଧ୍ୟମରେ ବିଭାଗର ଆଇ.ଜି.ଆର୍ ପୋର୍ଟାଲରେ ସ୍ୱତନ୍ତ୍ର ବିବାହ ଆଇନ ୧୯୫୪ ମୁତାବକ ବିବାହ ପଞ୍ଜୀକରଣ ଆବେଦନ କରି ପ୍ରମାଣପତ୍ର ପାଇପାରିବେ। ଏଥିଲାଗି https://igrodisha.gov.in ୱେବ୍‌ସାଇଟ୍‌ରେ ସମସ୍ତ ସୁବିଧା ଓ ସୂଚନା ଉପଲବ୍ଧ ରହିଛି। ଏଥିପାଇଁ ସମସ୍ତ ସରକାରୀ ଦେୟ ଓ ସେବା ଦେୟ ଆବେଦନକାରୀ ଓଡିଶା ଟ୍ରେଜେରୀ ପୋର୍ଟାଲ ମାଧ୍ୟମରେ ପଇଠ କରିପାରିବେ। ଏ ସଂକ୍ରାନ୍ତ ଅଧିକ ସହ ଆବେଦନର ସବିଶେଷ ପ୍ରଣାଳୀ ବିଷୟରେ ଜାଣିବାକୁ ଆଇ.ଜି.ଆର ପୋର୍ଟାଲରେ ଉପଲବ୍ଧ ରହିଥିବା ବିଭାଗ ପକ୍ଷରୁ ସୂଚନା ଦିଆଯାଇଛି।

ନାବାଳିକା ବଳାତ୍କାରୀକୁ ୧୨ ବର୍ଷ ଜେଲ

ଅନୁଗୋଳ ଅଫିସ, ୨୪।୧୨: ଅନୁଗୋଳ ଜିଲା ଜରପଡ଼ା ଥାନା ଅଞ୍ଚଳରେ ୨୦୧୭ରେ ହୋଇଥିବା ଏକ ନାବାଳିକା ବଳାତ୍କାର ମାମଲାର ରାୟ ସ୍ପେଶାଲ୍ ପୋକ୍‌ସୋ କୋର୍ଟରେ ଗୁରୁବାର ପ୍ରକାଶ ପାଇଛି। ସ୍ପେଶାଲ ଜଜ୍ ପ୍ରଭାକର ଗଣ୍ଡିଆ ୨୩ ଜଣଙ୍କ ସାକ୍ଷ୍ୟପ୍ରମାଣକୁ ଭିତ୍ତିକରି ଅଭିଯୁକ୍ତ ଅନିଲ ଦାସ (୨୯)ଙ୍କୁ ଦୋଷୀ ସାବ୍ୟସ୍ତ କରିବା ସହ ୧୨ବର୍ଷ ସଶ୍ରମ ଜେଲଦଣ୍ଡରେ ଦଣ୍ଡିତ କରିଛନ୍ତି। ଏଥିସହ ୫୦ ହଜାର ଟଙ୍କା ଜରିମାନା ଏବଂ ଅନାଦାୟ ଅଧିକ ୬ମାସ କାରାଦଣ୍ଡ ଭୋଗିବାକୁ ରାୟରେ ଉଲ୍ଲେଖ କରିଛନ୍ତି। ସରକାରୀ ପିପି ସରୋଜ କୁମାର ରାୟ ମାମଲା ପରିଚାଳନା କରିଥିଲେ। ସୂଚନାଯୋଗ୍ୟ, ୨୦୧୭ ନଭେମ୍ବର ୧୭ରେ ୪ର୍ଥ ଶ୍ରେଣୀରେ ପଢୁଥିବା ସମ୍ପୃକ୍ତା ନାବାଳିକା (୯ବର୍ଷ) ସାଙ୍ଗମାନଙ୍କ ସହ ନନ୍ଦିରା ନାଳକୁ ଶୌଚ ହେବାକୁ ଯାଇଥିଲେ। ଅନିଲ ସେଠାରେ ପହଞ୍ଚି ନାବାଳିକାଙ୍କୁ ବଳାତ୍କାର କରିଥିଲେ।

୧୪ ଦିନରେ ବ୍ରିଟେନରୁ ଫେରିଛନ୍ତି ୪୩

ଭୁବନେଶ୍ୱର, ୨୪।୧୨(ବ୍ୟୁରୋ)

ବ୍ରିଟେନ୍ ଫେରନ୍ତାଙ୍କୁ ନେଇ ବଢ଼ିଲା ଚିନ୍ତା। ବ୍ରିଟେନରେ ଏବେ କରୋନା ଭୂତାଣୁର ନୂଆ ଷ୍ଟ୍ରେନ୍ ଭୟଙ୍କର ରୂପ ନେଇଥିବାରୁ କେନ୍ଦ୍ର ସରକାରଙ୍କ ସତର୍କତା ପରେ ରାଜ୍ୟ ସରକାର ତୁରନ୍ତ ପଦକ୍ଷେପ ଆରମ୍ଭ କରିଛନ୍ତି। ବୁଧବାର ଭୁବନେଶ୍ୱରରୁ ଜଣେ ବ୍ରଟେନ ଫେରନ୍ତା ପଜିଟିଭ୍ ଚିହ୍ନଟ ହୋଇଛନ୍ତି। ତାଙ୍କୁ ବର୍ତ୍ତମାନ ସରକାରୀ କୋଭିଡ୍ ହସ୍ପିଟାଲରେ ରଖାଯାଇ ଚିକିତ୍ସା କରାଯାଉଛି। ତେବେ ତାଙ୍କଠାରେ କରୋନା ଭୂତାଣୁର ନୂଆ ଷ୍ଟ୍ରେନ୍ ଅଛି କି ନାହିଁ ତାହା ଜାଣିବାକୁ ସ୍ୱାବ୍ ପରୀକ୍ଷା ପାଇଁ ପୁଣେସ୍ଥିତ ନ୍ୟାଶନାଲ ଇନ୍‌ଷ୍ଟିଚ୍ୟୁଟ୍ ଅଫ୍ ଭାଇରୋଲୋଜିକୁ ପଠାଯାଇଛି। ସେପଟେ ବ୍ରିଟେନ ଫେରନ୍ତାଙ୍କ ସମ୍ପର୍କରେ ଗୁରୁବାର ତଥ୍ୟ ଦେଇଛନ୍ତି ରାଜ୍ୟ ସରକାର। ଗତ ୧୪ଦିନ ମଧ୍ୟରେ ବ୍ରିଟେନରୁ ୪୩ଜଣ ଓଡ଼ିଶା ଆସିଛନ୍ତି। ସଂକ୍ରମଣ ଆଶଙ୍କା ଥିବାରୁ ବ୍ରିଟେନ ଫେରନ୍ତାଙ୍କ ଉପରେ ନଜର ରଖିବା ପାଇଁ ଗୁରୁବାର ରାଜ୍ୟ ସ୍ୱାସ୍ଥ୍ୟ ଓ ପରିବାର କଲ୍ୟାଣ ବିଭାଗ ସମସ୍ତ ଜିଲାପାଳ, ମହାନଗର କମିଶନର ଓ ସିଡିଏମଓକୁ ଚିଠି ଲେଖିଛି। କରୋନାର ନୂଆ ଷ୍ଟ୍ରେନ୍ ୭୦ପ୍ରତିଶତ ସଂକ୍ରାମକ ହୋଇଥିବାରୁ ଏ ନେଇ ସତର୍କ ରହିବାକୁ କୁହାଯାଇଛି। ବିଦେଶରୁ ବିଶେଷକରି ବ୍ରିଟେନରୁ ଆସିଥିବା ଲୋକଙ୍କ ଆର୍‌ପିସିଆର ଟେଷ୍ଟ କରାଇବା ସହ କଣ୍ଟାକ୍ଟ ଟ୍ରେସିଂ, ସର୍ଭେଲାନ୍ସ ପାଇଁ ମଧ୍ୟ ନିର୍ଦ୍ଦେଶ ଦିଆଯାଇଛି। ଏହାସହ ସଂକ୍ରମଣକୁ ଯଥାସମ୍ଭବ ରୋକିବକାକୁ ସ୍ୱାବ୍ ନମୁନା କିଭଳି ସଂଗ୍ରହ କରାଯିବଓ ତାହା ସଂରକ୍ଷିତ ରଖି ଜେନମ ସିକ୍ୟୁଏନସିଂ ପାଇଁ ଲାବୋରେଟୋରିକୁ ପଠାଯିବ ସେନେଇ ବିଭାଗ ପକ୍ଷରୁ ଗାଇଡ୍‌ଲାଇନ ଜାରି କରାଯାଇଛି। ଉକ୍ତ ଗାଇଡ୍‌ଲାଇନ ସହ ଦିଲ୍ଲୀ ବିପର୍ଯ୍ୟୟ ପରିଚାଳନା କର୍ତ୍ତୃପକ୍ଷଙ୍କ ଦ୍ୱାରା ଦିଆଯାଇଥିବା

- ଭୁବନେଶ୍ୱରକୁ ସର୍ବାଧିକ ୨୧ଜଣ ଆସିଛନ୍ତି
- ନମୁନା ସଂଗ୍ରହ ପାଇଁ ଗାଇଡ଼ଲାଇନ୍ ଜାରି କଲା ସ୍ୱାସ୍ଥ୍ୟ ବିଭାଗ
- ଇନ୍‌ଷ୍ଟିଚ୍ୟୁଟ ଅଫ୍ ଲାଇଫ୍‌ସାଇନ୍ସରେ ହେବ ଜେନମ ସିକ୍ୟୁଏନ୍‌ସିଂ ଟେଷ୍ଟ

୪୩ଜଣଙ୍କ ବିବରଣୀ ଉଲ୍ଲେଖ ରହିଛି। ଏମାନଙ୍କ ମଧ୍ୟରେ ୮ଜଣ ମହିଳା ଓ ୩୫ଜଣ ପୁରୁଷ ଅଛନ୍ତି। ତେବେ ବ୍ରିଟେନରୁ ସର୍ବାଧିକ ୨୧ଜଣ ଭୁବନେଶ୍ୱର ଆସିଥିବା ସ୍ୱାସ୍ଥ୍ୟ ବିଭାଗ ଜଣାଇଛି।

ଆଇସିଏମ୍‌ଆର ଦ୍ୱାରା ଜାରି ଗାଇଡ଼ଲାଇନ ଅନୁସରଣ କରି ସ୍ୱାବ୍ ନମୁନା ସଂଗ୍ରହ କରିବା ପାଇଁ ସମସ୍ତ ସ୍ୱାସ୍ଥ୍ୟକର୍ମୀଙ୍କୁ ନିର୍ଦ୍ଦେଶ ଦେଇଛି ସ୍ୱାସ୍ଥ୍ୟ ବିଭାଗ। ସ୍ୱାବ ନମୁନା ସଂଗ୍ରହ ଓ ପରିବହନ ଜଣେ ତାଲିମପ୍ରାପ୍ତ ସ୍ୱାସ୍ଥ୍ୟସେବା କର୍ମଚାରୀଙ୍କ ଦ୍ୱାରା ହେବା ଦରକାର। ସମ୍ପୃକ୍ତ ସ୍ୱାସ୍ଥ୍ୟସେବା କର୍ମଚାରୀ ପିପିଇ କିଟ୍ ପିନ୍ଧିବା ବାଧ୍ୟତାମୂଳକ। ୩ ଏମ୍‌ଏଲ୍ ଭିଟିଏମ୍ ଟ୍ୟୁବରେ ନାକ ଓ ଗଳାରୁ ସ୍ୱାବ୍ ନମୁନା ସଂଗ୍ରହ କରାଯିବ। ପରୀକ୍ଷା ପୂର୍ବରୁ ୩ଏମ୍‌ଏଲ୍ ମଧ୍ୟରୁ ୧ଏମଏଲ ଭିଟିଏମ ନମୁନାକୁ ଅଲଗା କରି ୮୦ ଡିଗ୍ରୀ ସେଲସିୟସରେ ଗଚ୍ଛିତ ରଖାଯିବ। ଯଦି ଜଣଙ୍କ ଆର୍‌ଟିପିସିଆର୍ ପରୀକ୍ଷା ରିପୋର୍ଟ ପଜିଟିଭ୍ ଆସେ, ତେବେ ୮୦ ଡିଗ୍ରୀ ସେଲସିୟସରେ ଗଚ୍ଛିତ ରଖାଯାଇଥିବା ନମୁନାକୁ ଜେନମ ସିକ୍ୟୁଏନସିଂ ପାଇଁ ପଠାଯିବ।

ଭୁବନେଶ୍ୱରରେ ଥିବା ଇନ୍‌ଷ୍ଟିଚ୍ୟୁଟ ଅଫ୍ ଲାଇଫ୍‌ସାଇନ୍ସକୁ ଜେନମ ସିକ୍ୟୁଏନ୍‌ସିଂ ପାଇଁ ବଛା ଯାଇଥିବା ନେଇ ସ୍ୱାସ୍ଥ୍ୟ ବିଭାଗ ପକ୍ଷରୁ କୁହାଯାଇଛି।

ସଡ଼କ ଦୁର୍ଘଟଣା: ସେପ୍ଟେମ୍ବର-ଅକ୍ଟୋବରରେ ୨୭% ବଢ଼ିଲା

ଭୁବନେଶ୍ୱର,୨୪।୧୨(ବ୍ୟୁରୋ)

- ଜିଲାପାଳଙ୍କୁ ରିପୋର୍ଟ ତଲବ
- କୋଭିଡ୍ ପାଇଁ ୨୦% ଦୁର୍ଘଟଣା କମିଥିଲା

ରାଜ୍ୟରେ ଦୁଇମାସରେ ସଡ଼କ ଦୁର୍ଘଟଣା ଆଶାତୀତ ବୃଦ୍ଧି ପାଇଛି। ୨୦୨୦ ସେପ୍ଟେମ୍ବର ଓ ଅକ୍ଟୋବରରେ ୨୭.୫ ପ୍ରତିଶତ ବୃଦ୍ଧି ପାଇଛି। ସଡ଼କ ଦୁର୍ଘଟଣା ବୃଦ୍ଧିକୁ ନେଇ ରାଜ୍ୟ ସରକାର ଉଦ୍‌ବେଗ ପ୍ରକାଶ କରିବା ସହ ଜିଲାପାଳଙ୍କ ଠାରୁ ରିପୋର୍ଟ ତଲବ କରିଛନ୍ତି। କେଉଁ କାରଣରୁ ଦୁର୍ଘଟଣା ବଢୁଛି ସେ ନେଇ ଆସନ୍ତା ୧୪ ଦିନ ମଧ୍ୟରେ ରିପୋର୍ଟ ଦେବାକୁ ନିର୍ଦ୍ଦେଶ ଦିଆଯାଇଛି। ଗୁରୁବାର ଏ ନେଇ ବାଣିଜ୍ୟ ଓ ପରିବହନ ବିଭାଗ ସଚିବ ମଧୁସୂଦନ ପାଢ଼ୀ ସମସ୍ତ ଜିଲାପାଳ, ଏସ୍‌ପି, ପରିବହନ ଅଧିକାରୀ ଏବଂ ଟ୍ରାଫିକ ପୋଲିସକୁ ଚିଠି ଲେଖିଛନ୍ତି।

ଚଳିତ ବର୍ଷ କୋଭିଡ୍-୧୯ ଲକ୍‌ଡାଉନ ଓ ଶଟ୍‌ଡାଉନ ଯୋଗୁ ଏପ୍ରିଲରୁ ଅଗଷ୍ଟ ମଧ୍ୟରେ ଦୁର୍ଘଟଣା ହାରରେ ସାମାନ୍ୟ କମି ଥିଲା। ୨୦୧୯ ତୁଳନାରେ ୨୦୨୦ରେ ୨୦ ପ୍ରତିଶତ ହ୍ରାସ ପାଇଥିଲା। ମାତ୍ର ସେପ୍ଟେମ୍ବର ଓ ଅକ୍ଟୋବରରେ ହୋଇଥିବା ଦୁର୍ଘଟଣା ଗତବର୍ଷକୁ ଟପି ଯାଇଛି। ୨୦୧୯ ସେପ୍ଟେମ୍ବର ଓ ଅକ୍ଟୋବରରେ ଦୁର୍ଘଟଣାରେ ୬୮୪ ଜଣଙ୍କ ମୃତ୍ୟୁ ହୋଇଥିବା ବେଳେ ୨୦୨୦ରେ ଏହି ସମୟରେ ୮୭୨ ଜଣଙ୍କ ମୃତ୍ୟୁ ହୋଇଛି। ମାଲକାନଗିରି ଜିଲାରେ ମୃତ୍ୟୁ ହାର ୧୬୬ ପ୍ରତିଶତ ବୃଦ୍ଧି ପାଇଥିବା ବେଳେ କୋରାପୁଟରେ ୧୬୪, କନ୍ଧମାଳରେ ୧୪୨.୮୬ ଏବଂ ନୂଆପଡା ଜିଲାରେ ୧୦୦ ପ୍ରତିଶତ ବୃଦ୍ଧି ପାଇଛି। ୨୦୨୦ ନଭେମ୍ବର ୯ରେ ଭିଡିଓକନ୍‌ଫରେନ୍ସରେ ଅନୁଷ୍ଠିତ ସଡ଼କ ସୁରକ୍ଷା ବୈଠକରେ ଦୁର୍ଘଟଣାକୁ ନେଇ ସୁପ୍ରିମକୋର୍ଟ ଉଦ୍‌ବେଗ ପ୍ରକାଶ କରିବା ସହ ଦୁର୍ଘଟଣା ହାର ହ୍ରସ କରିବାକୁ ଆବଶ୍ୟକ ପଦକ୍ଷେପ ନେବା ପାଇଁ ତାଗିଦ କରିଛନ୍ତି।

ବଡ଼ଦିନ ପାଇଁ କନ୍ଧମାଳରେ ବ୍ୟାପକ ସୁରକ୍ଷା

ବଡ଼ଦିନ ପୂର୍ବରୁ ବାଲିଗୁଡ଼ା ସହରରେ ଗୁରୁବାର ପୋଲିସ ପକ୍ଷରୁ ଫ୍ଲାଗ୍‌ମାର୍ଚ୍ଚ କରାଯାଉଛି।

ଫୁଲବାଣୀ ଅଫିସ, ୨୪।୧୨

ଶୁକ୍ରବାର ବଡ଼ଦିନ ପାଳନ ନିମନ୍ତେ କନ୍ଧମାଳ ଜିଲାରେ ବ୍ୟାପକ ସୁରକ୍ଷା ବ୍ୟବସ୍ଥା କରାଯାଇଛି। ଜି. ଉଦୟଗିରି, ବାଲିଗୁଡ଼ା ସମେତ ବିଭିନ୍ନ ସ୍ଥାନରେ ପୋଲିସ ପକ୍ଷରୁ ଫ୍ଲାଗ୍‌ମାର୍ଚ୍ଚ କରାଯାଇଛି। ଜିଲାରେ ୩୧ ପ୍ଲାଟୁନ ଫୋର୍ସ, ୭୦ ଅଫିସର, ସିଆର୍‌ପିଏଫ୍ ଏବଂ ଏସ୍‌ଓଜିମାନଙ୍କୁ ବିଭିନ୍ନ ଥାନା ଅଞ୍ଚଳରେ ନିୟୋଜିତ କରାଯାଇଛି। ସମସ୍ତ ଥାନା ଅଞ୍ଚଳରେ ନାକାବନ୍ଦୀ କରାଯାଇ ଯାଞ୍ଚ ହୋଇଥିବା ଜିଲା ପୋଲିସ ପ୍ରଶାସନ ପକ୍ଷରୁ ସୂଚନା ମିଳିଛି।

ଚଳିତବର୍ଷ ଖ୍ରୀଷ୍ଟଧର୍ମାବଲମ୍ବୀମାନେ କୋଭିଡ୍ କଟକଣା ମଧ୍ୟରେ ବଡ଼ଦିନ ପାଳନ କରିବେ। ବଡ଼ ଚର୍ଚ୍ଚଗୁଡ଼ିକରେ ୫୦ ଏବଂ ଛୋଟ ଚର୍ଚ୍ଚରେ ୨୦ ଜଣ ଏକକାଳୀନ ରହି ପ୍ରାର୍ଥନା କରିବାକୁ ଜିଲା ପ୍ରଶାସନ ଅନୁମତି ଦେଇଛି। ସମସ୍ତେ ମାସ୍କ ପିନ୍ଧିବା ସହ ସାମାଜିକ ଦୂରତ୍ୱ ବଜାୟ ରଖିବା ବାଧ୍ୟତାମୂଳକ କରାଯାଇଛି। ବୃଦ୍ଧା,ବୃଦ୍ଧ ଏବଂ ୧୦ ବର୍ଷରୁ କମ୍ ବୟସର ପିଲାମାନେ ଚର୍ଚ୍ଚ ନ ଯିବାକୁ କୁହାଯାଇଛି।

୭ ଜିଲାକୁ ଗଡ଼ିଲା କୋଭିଡ୍ ସଚେତନତା ରଥ

କୋଭିଡ୍ ସଚେତନତା ରଥକୁ ସଂସ୍କୃତି ଭବନ ପରିସରରେ ମନ୍ତ୍ରୀ ରଘୁନନ୍ଦନ ଦାସ ପତାକା ଦେଖାଇ ଶୁଭାରମ୍ଭ କରୁଛନ୍ତି।

ଭୁବନେଶ୍ୱର, ୨୪।୧୨ (ବୁରୋ)

ଓଡ଼ିଆ ଭାଷା, ସାହିତ୍ୟ ଓ ସଂସ୍କୃତି ବିଭାଗ, ସୂଚନା ଓ ଲୋକସମ୍ପର୍କ ବିଭାଗ ଏବଂ ୟୁନିସେଫ୍ ପକ୍ଷରୁ ଗୁରୁବାର ସଂସ୍କୃତି ଭବନ ପରିସରରୁ କୋଭିଡ୍ ସଚେତନତା ରଥ ପରିକ୍ରମାର ଶୁଭାରମ୍ଭ ହୋଇଛି। ୭ ରଥ ରାଜ୍ୟର ୭ ଜିଲାରେ ୭ଦିନ ପରିକ୍ରମା କରି ସଚେତନତା ସୃଷ୍ଟି କରିବ। ବାଲେଶ୍ୱର, ଯାଜପୁର, କେନ୍ଦ୍ରାପଡା, କଟକ, ଜଗତ୍‌ସିଂହପୁର, ଗଞ୍ଜାମ, ଖୋର୍ଦ୍ଧା ସମେତ ଭୁବନେଶ୍ୱର ମହାନଗର ନିଗମ ଅଞ୍ଚଳରେ ଜନସାଧାରଣଙ୍କୁ ଏହି ରଥ ସତର୍କ ଓ ସଚେତନ କରିବ। ଗୁରୁବାର ଜଳ ସମ୍ପଦ, ସୂଚନା ଓ ଲୋକସମ୍ପର୍କ ବିଭାଗ ମନ୍ତ୍ରୀ ରଘୁନନ୍ଦନ ଦାସ ଏହି ରଥକୁ ସବୁଜ ପତାକା ଦେଖାଇ ଉଦ୍‌ଘାଟନ କରିଥିଲେ। ଶୀତଋତୁ ସହ କରୋନାର ସମ୍ଭାବ୍ୟ ନୂଆ ଷ୍ଟ୍ରେନ୍‌କୁ ରୋକିବାରେ ଏହି ରଥ ପ୍ରମୁଖ ଭୂମିକା ନେବ ବୋଲି ମନ୍ତ୍ରୀ କହିଥିଲେ। ବିଭାଗର ପ୍ରମୁଖ ଶାସନ ସଚିବ ବିଷ୍ଣୁପଦ ସେଠୀ କହିଲେ, ଖୁବ୍‌ଶୀଘ୍ର ଦ୍ୱିତୀୟ ପର୍ଯ୍ୟାୟରେ କୋଭିଡ୍ ରଥ ଅନ୍ୟ ଜିଲାରେ ଗଡ଼ିବ। ପ୍ରାରମ୍ଭରେ ସଂସ୍କୃତି ବିଭାଗ ନିର୍ଦ୍ଦେଶକ ରଞ୍ଜନ କୁମାର ଦାସ କହିଲେ, କରୋନା ଯୋଗୁ ଦୀର୍ଘଦିନ ଧରି ଲୋକକଳା କଳାକାରଙ୍କ ଜୀବନଜୀବିକା ପ୍ରଭାବିତ ହୋଇଥିଲା। ଏଭଳି ସଚେତନତା କାର୍ଯ୍ୟକ୍ରମ ଦ୍ୱାରା କଳାକାରମାନେ ଉପକୃତ ହେବାସହ କୋଭିଡ୍ ବିରୋଧୀ ସଂଗ୍ରାମ ମଧ୍ୟ ସୁଦୃଢ ହେବ। ସଂସ୍କୃତି ବିଭାଗ ପରାମର୍ଶଦାତା ଜନ୍ମେଜୟ ଲେଙ୍କା, ସୂଚନା ଓ ଲୋକ ସମ୍ପର୍କ ବିଭାଗ ଶାସନ ସଚିବ ସୟ କୁମାର ସିଂହ ଯୋଗ ଦେଇଥିଲେ। କାର୍ଯ୍ୟକ୍ରମରେ ନାରାୟଣ ସ୍ୱାଇଁ, ଅନ୍ତର୍ଯ୍ୟାମୀ ବାରିକ ଓ ସାଥୀଙ୍କ ଦ୍ୱାରା କୋଭିଡ୍ ସଚେତନତା ସମ୍ପର୍କିତ ପାଲା, ଘୋଡାନାଚ ଆଦି ପରିବେଷିତ ହୋଇଥିଲା। ଅବନୀ କୁମାର ମିଶ୍ର ସଂଯୋଜନା କରିଥିବାବେଳେ କୃପାସିନ୍ଧୁ ମିଶ୍ର ଧନ୍ୟବାଦ ଦେଇଥିଲେ।

'କରୋନାର ନୂଆ ଷ୍ଟ୍ରେନ୍, ଦ୍ୱିତୀୟ ଲହର ନୁହେଁ'

ଭୁବନେଶ୍ୱର,୨୪।୧୨(ବ୍ୟୁରୋ)

ରାଜ୍ୟରେ କରୋନା ସଂକ୍ରମଣ କମିଛି। ଗତ ୨୪ ଘଣ୍ଟାରେ ମାତ୍ର ୨୬୩ ଆକ୍ରାନ୍ତ ଚିହ୍ନଟ ହୋଇଛନ୍ତି। ବର୍ତ୍ତମାନ ସଂକ୍ରମିତଙ୍କ ସଂଖ୍ୟା ୩,୨୭,୫୪୨ରେ ପହଞ୍ଚିଛି। ନୂଆ ଆକ୍ରାନ୍ତଙ୍କ ମଧ୍ୟରେ ୮ ଜିଲାରୁ ଜଣେ ବି ସଂକ୍ରମିତ ନାହାନ୍ତି। କିନ୍ତୁ ବ୍ରିଟେନରେ କରୋନାର ନୂଆ ଷ୍ଟ୍ରେନକୁ ନେଇ ସାରା ବିଶ୍ୱ ଏବେ ଚିନ୍ତାରେ ପଡ଼ିଛି। ଓଡ଼ିଶାକୁ ୪୩ଜଣ ବ୍ରିଟେନ୍‌ରୁ ଫେରିଥିବା ଜଣାପଡ଼ିଛି। ଏ ସମ୍ପର୍କରେ ପ୍ରତିକ୍ରିୟା ରଖି ଡିଏମଇଟି ସିବିକେ ମହାନ୍ତି କହିଛନ୍ତି, ବ୍ରିଟେନ୍ ଫେରନ୍ତାଙ୍କ ଉପରେ ନଜର ରଖାଯାଇଛି। ଷ୍ଟ୍ରେନ ସମ୍ପର୍କରେ ଅନୁଧ୍ୟାନ ଚାଲିଛି। ପୂର୍ବ କରୋନା ରୋଗୀଙ୍କ ଭଳି ଲକ୍ଷଣ ସମାନ ରହିଛି। ନୂଆ ଷ୍ଟ୍ରେନରେ ସଂକ୍ରମଣ ଅଧିକ ରହୁଛି ବୋଲି ବିଶେଷଜ୍ଞମାନେ କହୁଛନ୍ତି। କିନ୍ତୁ ବ୍ରିଟେନର ପୂର୍ବ ତିନି ମାସର ସଂକ୍ରମଣ ହାର ଦେଖିଲେ ସେମିତି କିଛି ପ୍ରତିଫଳିତ ହେଉନି। କିନ୍ତୁ ଆମକୁ ସତର୍କ ରହିବାକୁ ପଡ଼ିବ ବୋଲି ସେ କହିଛନ୍ତି। ସରକାର ମଧ୍ୟ ଏସବୁ ଉପରେ ସତର୍କ ଦୃଷ୍ଟି ରଖିଛନ୍ତି ଓ ମୁଖ୍ୟମନ୍ତ୍ରୀ ପ୍ରତିଦିନ ସମୀକ୍ଷା କରୁଛନ୍ତି। ବ୍ରିଟେନ ଫେରନ୍ତା ନିଜ ସମ୍ପର୍କରେ ସୂଚନା ଦେବାକୁ ପରାମର୍ଶ ଦେଇଛନ୍ତି ଡିଏମଇଟି। ବ୍ରିଟେନ ଫେରନ୍ତା ସଂକ୍ରମିତଙ୍କ ଜେନେଟିକ ଆନାଲିସିସ ହେବ। ଏହି ବ୍ୟକ୍ତିଙ୍କଠାରେ ନୂଆ ଷ୍ଟ୍ରେନ ଅଛି କି ନାହିଁ ନ ଜାଣିଲା ପର୍ଯ୍ୟନ୍ତ କିଛି ଭୟଭୀତ ହେବାର ଆବଶ୍ୟକତା ନାହିଁ। କିନ୍ତୁ ଏହାକୁ କରୋନାର ଦ୍ୱିତୀୟ ଲହର କୁହାଯାଇପାରିବ ନାହିଁ ବୋଲି ଡିଏମ୍‌ଇଟି କହିଛନ୍ତି। ଏହି ଷ୍ଟ୍ରେନ ଅଧିକ ସଂକ୍ରମିତ ବୋଲି ଯେଉଁ ଚର୍ଚ୍ଚା ହେଉଛି, ତାହା ଲାବୋରେଟୋରିର ଅନାଲିସିସ୍

ଅନ୍ତରାତ୍ମାରେ ଯଦି ବିକୃତି ଥାଏ– ତେବେ ଶରୀରରେ ନିଶ୍ଚୟ ବ୍ୟାଧି ଦେଖାଯିବ। କାରଣ– ମନର ପାପ ହେଲା ଦୈହିକ ପାପର ପ୍ରଚ୍ଛନ୍ନ କାରଣ। ସେହିପରି–ମଣିଷର ସାମାଜିକ ଜୀବନରେ ଦାରିଦ୍ର୍ୟ ଓ ଦୁର୍ଭୋଗ ବାରମ୍ବାର ଫେରି ଆସୁଥିବ –ଯେତେଦିନ ପର୍ଯ୍ୟନ୍ତ ଗୋଟାଏ ଜାତିର ମନ ଅହଂକାରର ଅଧୀନସ୍ଥ ହୋଇ ରହିଥିବ।। –ଶ୍ରୀଅରବିନ୍ଦ

ଜିଦି ଛାଡ଼

କୃଷକମାନଙ୍କ ଆନ୍ଦୋଳନର ତୀବ୍ରତା ଥମିବାର କୌଣସି ଆଭାସ ମିଳୁନାହିଁ। ଏହି ଆନ୍ଦୋଳନକୁ ୪ ସପ୍ତାହ ବିତି ଯାଇଥିଲେ ବି କେନ୍ଦ୍ର ଓ ବିକ୍ଷୋଭକାରୀ କୃଷକମାନେ ଏକ ସମାଧାନର ବାଟ ପାଇପାରିନାହାନ୍ତି। ଉଭୟ ପକ୍ଷ ସେମାନଙ୍କ ଦାବିରେ ଅଟଳ ରହିଛନ୍ତି। ଏହି ପରିପ୍ରେକ୍ଷୀରେ ସୁପ୍ରିମ୍‌କୋର୍ଟ ପରାମର୍ଶ ଦେଇଛନ୍ତି ଯେ, କେନ୍ଦ୍ର ତିନୋଟି ବିବାଦୀୟ କୃଷି ଆଇନକୁ ସ୍ଥଗିତ ରଖିବା ସବୁଠୁ ଭଲ ହେବ। ଏହା ପୂର୍ବରୁ ଆନ୍ଦୋଳନରେ ଭାଗ ନେଇଥିବା କୃଷକ ସଂଘ, ଏହାର ସପକ୍ଷବାଦୀ, ସରକାର ଏବଂ ଅନ୍ୟ ରାଜନୈତିକ ଦଳଗୁଡ଼ିକର ପ୍ରତିନିଧିମାନଙ୍କୁ ନେଇ ଏକ କମିଟି ଗଠନ କରି ଏବେ ସୃଷ୍ଟି ହୋଇଥିବା ସଙ୍କଟର ଏକ ସୌହାର୍ଦ୍ଦ୍ୟପୂର୍ଣ୍ଣ ସମାଧାନ କରିବା ଲାଗି ପରାମର୍ଶ ଦେଇଥିଲେ। ଦୁର୍ଭାଗ୍ୟବଶତଃ ସୁପ୍ରିମକୋର୍ଟଙ୍କ ଏହି ପରାମର୍ଶ ପ୍ରତିବାଦକାରୀଙ୍କୁ ପ୍ରଭାବିତ କରିପାରିଲା ନାହିଁ। ଏଭଳି ଏକ ଭଲ ପଦକ୍ଷେପ ଉପରେ କେନ୍ଦ୍ର ମଧ୍ୟ ପୂର୍ବପରି କଠୋରତା ପ୍ରକାଶ କଲା। ଉଭୟ ପକ୍ଷ ଜିଦିରେ ରହିବା ଓ କଠୋରତା ପ୍ରକାଶ କରିବା ଆଦୌ ଶୁଭ ସୂଚନା ନୁହେଁ। ଅହିଂସା ଆନ୍ଦୋଳନ କରିବା କୃଷକମାନଙ୍କ ଅଧିକାର ବୋଲି ସୁପ୍ରିମକୋର୍ଟ ସ୍ୱୀକାର କରିଛନ୍ତି। ଆଉ ମଧ୍ୟ ଶୀର୍ଷ କୋର୍ଟ ଜୋର୍ ଦେଇ କହିଛନ୍ତି ଯେ, ସ୍ୱାଧୀନ ଭାବେ କାର୍ଯ୍ୟ କରିବା ବା ଚଳାଚଳ କରିବା ସାଧାରଣ ଲୋକମାନଙ୍କ ମୌଳିକ ଅଧିକାର। ସୁପ୍ରିମ୍‌କୋର୍ଟ ମଧ୍ୟ କୃଷକମାନଙ୍କ ଆନ୍ଦୋଳନର କାରଣ ପ୍ରତି ଖୋଲା ସହାନୁଭୂତି ପ୍ରକାଶ କରିଛନ୍ତି। କେନ୍ଦ୍ର ତାଙ୍କ ତରଫରୁ ଏହି ସମସ୍ୟାକୁ ସହାନୁଭୂତି ପୂର୍ବକ ନିୟନ୍ତ୍ରଣ କରିବାକୁ ଇଚ୍ଛା ପ୍ରକାଶ କରିଛି। ତେବେ ଏହାର ଅଧିକାଂଶ କାର୍ଯ୍ୟ ବାକ୍‌ପଟୁତାରେ ସୀମିତ। ତିନୋଟି କୃଷି ଆଇନ ଉପରେ ପୁନର୍ବାର ଚର୍ଚ୍ଚା କରିବା ଲାଗି ଏହା ବାରମ୍ବାର ମନା କରିଆସୁଛି, ଯାହା କୃଷକମାନଙ୍କ ଏକମାତ୍ର ଦାବି ରହିଛି। ତିନୋଟି କୃଷି ଆଇନକୁ ସମ୍ପୂର୍ଣ୍ଣ ପ୍ରତ୍ୟାହାର ନ କରି ସେଥିରେ ଆଉ ଯାହା କମ୍ କଲେ ବି ସେମାନଙ୍କୁ ଏହା ସନ୍ତୁଷ୍ଟ କରିପାରିବ ନାହିଁ ବୋଲି କୃଷକମାନେ ଘୋଷଣା କରିଛନ୍ତି। ସରକାର ଏହି ତିନୋଟି ଆଇନକୁ ସମୀକ୍ଷା କରିବା ମୁଡରେ ନ ଥିବା ଜଣାପଡୁଛି। କୃଷକମାନେ ଶୀତକାକରରେ ରାସ୍ତାରେ ବସିଛନ୍ତି। ଏହି ଘଟଣାକୁ କେନ୍ଦ୍ର କରି ଅନେକ କୃଷକ ମଧ୍ୟ ଆତ୍ମହତ୍ୟା କରିଛନ୍ତି। କୃଷକମାନଙ୍କ ଆନ୍ଦୋଳନକୁ ସମର୍ଥନ ଜଣାଇ ପଞ୍ଜାବର ଜଣେ ପୂଜକ ଆତ୍ମହତ୍ୟା କରିଛନ୍ତି। ଏହି ସ୍ଥିତି ଆହୁରି ବିସ୍ଫୋରକ ଓ ଭୟାନକ ହେବାର ସମ୍ଭାବନା ରହିଛି। କୁହାଯାଇପାରେ,ସୁପ୍ରିମ୍‌କୋର୍ଟଙ୍କ ହସ୍ତକ୍ଷେପ ଏଭଳି କଠିନ ସ୍ଥିତିକୁ ଟାଳିବା ଲାଗି ଏକ ସୁଯୋଗ ପ୍ରଦାନ କରିଛି।

ସରକାର ଉଦାର ଭାବ ପ୍ରକାଶ କରିବା ସହ ଏହି ଆଇନକୁ ନେଇ ଆଗକୁ ନ ବଢିବା ଲାଗି ସୁପ୍ରିମ କୋର୍ଟଙ୍କ ପରାମର୍ଶକୁ ଗ୍ରହଣ କରିବା ଉଚିତ। ଯଦି ଏହି ଆଇନଗୁଡ଼ିକୁ କିଛି ସମୟ ପାଇଁ ସ୍ଥଗିତ ରଖାଯାଏ ତେବେ ସ୍ୱର୍ଗ ଛିଣ୍ଡି ପଡିବ ନାହିଁ। ଏହି ସମୟରେ କେନ୍ଦ୍ର ବିଭିନ୍ନ ଆନ୍ଦୋଳନର ଭାଗିଦାରିମାନଙ୍କୁ ତା'ଦୃଷ୍ଟିକୋଣ ସପକ୍ଷକୁ ଆଣିବା ଉଚିତ। ମୁଖ୍ୟତଃ ଦକ୍ଷିଣ ଓ ପୂର୍ବ ଭାରତରେ ଥିବା କୃଷକ ଗୋଷ୍ଠୀ ଆଲୋଚନା ପାଇଁ ଦ୍ୱାର ଖୋଲା ରଖିପାରନ୍ତି। ଏହି ସଙ୍କଟରେ ପ୍ରସ୍ତାବକୁ ସ୍ଥଗିତ ରଖିବା ସହ ସରକାରରେ ଥିବା ବରିଷ୍ଠ ନେତାମାନେ କୃଷକମାନଙ୍କ ବିରୋଧରେ ଆକ୍ରମଣାତ୍ମକ ମନ୍ତବ୍ୟ ଦେବାରୁ ସେମାନଙ୍କୁ ଦୂରେଇ ରଖିବା ଉଚିତ। ଗତ ତିନି ସପ୍ତାହରେ ଦଳର ବରିଷ୍ଠ ନେତାମାନଙ୍କ ଏଭଳି ଦାୟିତ୍ୱହୀନ ମନ୍ତବ୍ୟ ପୁଣି କୃଷକମାନଙ୍କୁ ଉତ୍କ୍ଷିପ୍ତ କରିବା ସହ ସରକାର ବିରୋଧୀ ସଜାଇଦେଇଛି। ଏଣୁ ଉଭୟ ପକ୍ଷ ଜିଦି ଛାଡ଼ିଦେବା ଉଚିତ। ଏହି ସମସ୍ୟା ଉପରେ ଉଭୟେ ଏକ ସକାରାତ୍ମକ ତଥା ଉଦାରବାଦୀ ଦୃଷ୍ଟିକୋଣ ଆପଣାଇବା ଆବଶ୍ୟକ। ଆଲୋଚନା ଆରମ୍ଭ କରିବାରେ ବାଧା ଉପୁଜାଉଥିବା ଅହଂକାର ମନୋଭାବ ରହିବା ଅନୁଚିତ । ଆଲୋଚନା ପାଇଁ ଆଗେଇ ଆସିବାକୁ ସରକାର ପ୍ରଥମେ ପଦକ୍ଷେପ ନେବା ଦରକାର। ସରକାର ତାଙ୍କ ବାକ୍‌ପଟୁତା ପରିତ୍ୟାଗ କରି ଆଲୋଚନାକୁ ଉତ୍ସାହିତ କରନ୍ତୁ। ଯେଉଁମାନଙ୍କ ପାଇଁ ସେମାନେ ଏହି ସଂସ୍କାର ଆଣିଛନ୍ତି ସେମାନଙ୍କୁ ଅଶାନ୍ତି କରି ତାହା ଗ୍ରହଣ କରିବା ଲାଗି ବାଧ୍ୟ କରାଯାଇ ପାରିବ ନାହିଁ। ସରକାର ପ୍ରଥମେ ଏହି ପ୍ରସ୍ତାବିତ ସଂସ୍କାର ଉପରେ ସେମାନଙ୍କ ମନ ଜିଣିବା ଉଚିତ କିମ୍ବା ଏହା ଉପରେ ଆଲୋଚନା ନ ହେବା ଯାଏ ଏହାକୁ ସ୍ଥଗିତ ରଖାଯିବା ଦରକାର। 'ଗ୍ରହଣ କର କିମ୍ବା ଛାଡ' ନୀତି ସରକାର ପରିହାର କରିବା ଆବଶ୍ୟକ। ରାଜନୈତିକ ଦଳଗୁଡ଼ିକ ସମସ୍ୟାରୁ ଫାଇଦା ଉଠାଇବା ବ୍ୟତୀତ ଆଉ କିଛି ଦେଖିପାରନ୍ତିନି। ଏଣୁ କୃଷକମାନେ ଏହିସବୁ ଦଳର ହାତବାରିସି ସାଜିବା ଉଚିତ ନୁହେଁ। ଏହା ହେଲେ ଏହି ଆନ୍ଦୋଳନ ତା'ର ଗୁରୁତ୍ୱ ହରାଇବ ଏବଂ ଏହା ସରକାରଙ୍କୁ ସୁହାଇବ। କିଛି ତ୍ୟାଗ କଲେ କିଛି ମିଳେ – ଏହି ଭାବ ଉଭୟ ସରକାର ଓ କୃଷକ ସଂଗଠନଗୁଡ଼ିକ ଗ୍ରହଣ କରିବା ଆବଶ୍ୟକ। ଏହାକୁ ଜୟ କିମ୍ବା ପରାଜୟର ବିଷୟ ଭାବେ ଦେଖିବା ଉଚିତ ନୁହେଁ।

୨୫ ବର୍ଷ ତଳର ଧରିତ୍ରୀ

୨୫ ଡିସେମ୍ବର ୧୯୯୫

- ସରକାରୀ ପ୍ରାଥମିକ ଶିକ୍ଷାନୁଷ୍ଠାନରେ କାର୍ଯ୍ୟରତ ସମସ୍ତ ଶିକ୍ଷକ ଓ କର୍ମଚାରୀଙ୍କ ସକାଶେ ସମାନ ସୁବିଧା ସୁଯୋଗ ଓ ଦରମା ଦାବିକରି ବାଂଲାଦେଶର ପ୍ରାଥମିକ ଶିକ୍ଷକମାନଙ୍କ ଅନଶନ ଧର୍ମଘଟ।
- ଜନତା ଦଳ ନେତା ପୂର୍ବତନ ଆଇନମନ୍ତ୍ରୀ ତଥା ବିଧାୟକ ନରସିଂହ ମିଶ୍ରଙ୍କ ବିରୋଧରେ ରାଜ୍ୟ ଦୁର୍ନୀତି ନିବାରଣ ବିଭାଗ ପକ୍ଷରୁ ମକଦ୍ଦମା ରୁଜୁ।

su | do | ku — ସୁ–ଡୋ–କୁ

Puzzles by Srikant Ghosh

2		4		3	0	6	C			1			5	
		7	5	9							D		C	
				2	1		B		4				0	
1		5	7		B				8					
	A					5		E				D		
0	1	2				3	4	7			B			
	E			B					3	9				
			9		6		5			4		C		
	9			C			A		E	2				
		8		A					7	6				3
7		6	D	5	4	C	0			A				
8			C		3					D			9	
E	2			1				8				3	4	
	4	A		8		D		B					E	
		9	B				2	6	1					

ଏହାର ଉତ୍ତର ଆସନ୍ତାକାଲି ପ୍ରକାଶ ପାଇବ

ଉପରେ ପ୍ରଦତ୍ତ ସୁଡୋକୁର ଏପରି ସମାଧାନ କରିବାକୁ ହେବ, ଯେପରି ପ୍ରତ୍ୟେକ ଧାଡି, ସ୍ତମ୍ଭ ଓ ଆୟତାକାର ବାକ୍ସ ଭିତରେ ୦ରୁ ୯ ପର୍ଯ୍ୟନ୍ତ ଅଙ୍କ ଓ AରୁE ପର୍ଯ୍ୟନ୍ତ ଇଂଲିଶ ଲିପି ରହିବ।

C	B	0	5	6	8	A	9	1	7	E	4	3	2	D
3	4	1	D	A	9	2	C	B	6	8	5	E	7	0
E	6	2	3	7	C	8	D	5	B	1	0	9	4	A
D	7	A	1	4	B	E	3	0	C	2	9	8	5	6
5	8	9	E	2	0	7	6	4	3	D	A	B	C	1
4	9	8	C	5	A	B	2	6	D	7	3	0	1	E
A	E	C	7	8	2	1	4	3	0	9	6	D	B	5
6	5	B	4	1	3	0	8	D	E	C	2	A	9	7
0	1	3	B	D	E	9	A	7	5	4	8	2	6	C
7	2	D	0	9	6	5	E	C	1	A	B	4	8	3
2	C	7	8	3	1	4	B	E	A	5	D	6	0	9
B	A	5	9	0	D	3	7	2	4	6	1	C	E	8
1	D	E	6	B	4	C	0	9	8	3	7	5	A	2
9	0	6	A	C	7	D	5	8	2	B	E	1	3	4
8	3	4	2	E	5	6	1	A	9	0	C	7	D	B

ଗତକାଲିର ଉତ୍ତର

ମହାମାରୀ ଓ ପ୍ରାଥମିକ ଶିକ୍ଷା

ଲୋକନାଥ ପଣ୍ଡା

ଗତ ମାର୍ଚ୍ଚ ମାସରୁ କୋଭିଡ କଟକଣା ହେତୁ ପ୍ରାଥମିକ ଶିକ୍ଷା ବିପର୍ଯ୍ୟସ୍ତ ହୋଇପଡ଼ିଛି। କୋଭିଡ ମହାମାରୀ ପରିପ୍ରେକ୍ଷୀରେ ସରକାରଙ୍କ ତରଫରୁ ବିଭିନ୍ନ ପ୍ରକାର ପ୍ରୟାସ ଚାଲିଛି। ଅବଶ୍ୟ କୁହାଯାଇପାରେ ଯେ, ସରକାରୀ ବ୍ୟବସ୍ଥାରେ ଏବଂ ମୁଖ୍ୟତଃ ରାଜ୍ୟ ସରକାରଙ୍କ ଦ୍ୱାରା ପରିଚାଳିତ ସ୍କୁଲ ବ୍ୟବସ୍ଥାରେ ଯେଉଁମାନେ ବା ଯେଉଁ ଶିଶୁମାନେ ହିତାଧିକାରୀ, ସେମାନଙ୍କ ନିମନ୍ତେ ବିଶେଷ କିଛି ସୁଯୋଗ ନାହିଁ! ଅବଶ୍ୟ ସରକାରଙ୍କ ତରଫରୁ ସ୍ୱତନ୍ତ୍ର ବିଦ୍ୟାଳୟ ବା ମଡେଲ ସ୍କୁଲର ପିଲାଙ୍କ ପାଇଁ ନିୟମିତ ଭାବରେ ଅନ୍‌ଲାଇନରେ ପାଠପଢ଼ା ହେଉଛି। କିନ୍ତୁ ସମ୍ବିଧାନ ଅନୁସାରେ ସମାଜର ଅବହେଳିତ,ପଛୁଆ,ତଥା ଅନୁସୂଚିତ ଜାତି ଓ ଜନଜାତିର ଶିଶୁ, ଯେଉଁ ପରିବାର ଆର୍ଥିକ ଦିଗରୁ ଅନଗ୍ରସର କିମ୍ବା ଯେଉଁଠି ବିକାଶ ପହଞ୍ଚିପାରିନାହିଁ, ସେହି ଅଞ୍ଚଳର ଶିଶୁମାନେ ଶିକ୍ଷା ପାଇବାରୁ ବଞ୍ଚିତ ହେଉଛନ୍ତି । ଅନେକ କ୍ଷେତ୍ରରେ ଅନ୍‌ଲାଇନ ପାଠପଢ଼ା କିଛିମାତ୍ରାରେ ସହାୟକ ହେଉଛି। ଏହା ମୁଖ୍ୟତଃ ଉଚ୍ଚ ବର୍ଗ, ବେସରକାରୀ ବିଦ୍ୟାଳୟ ଯେଉଁଠି ଅଧିକ ମାତ୍ରାରେ ଫି ନେଉଛନ୍ତି, ଯେଉଁ ମାତାପିତା ଅଧିକ ମାତ୍ରାରେ ନିଜର ଶିଶୁଙ୍କ ଶିକ୍ଷା ପାଇଁ ଅର୍ଥ ଖର୍ଚ୍ଚ କରିବା ଲାଗି ଉଦ୍ୟମ କରୁଛନ୍ତି, ସେମାନଙ୍କ ନିମନ୍ତେ ଶିକ୍ଷା କାର୍ଯ୍ୟକ୍ରମ ଚାଲିଛି।

ସବୁଠାରୁ ଅସୁବିଧା ହେଲା, ଆଦିବାସୀ ଅଧ୍ୟୁଷିତ ଅଞ୍ଚଳର ସ୍ଥିତି। ଅନେକ ସମୟରେ ନେଟ୍‌ୱାର୍କ ରହିବାରେ ଅସୁବିଧା ରହୁଛି, ଯଦି ରହୁଛି, ଅନେକ ସମୟରେ ବିଦ୍ୟୁତ୍ ସରବରାହ ବାଧାପ୍ରାପ୍ତ ହେଉଛି। ଏହା କେବଳ ଥିବାବାଲାଙ୍କ ସ୍ଥିତି। ଅନେକ ପରିବାରର ତ' ଆଣ୍ଡ୍ରଏଡ଼ ଫୋନ କିଣିବା ପାଇଁ ସମ୍ବଳ ନାହିଁ। ଯଦି ଫୋନ୍ କିଣୁଛନ୍ତି, ତେବେ ଫୋନ୍ ରିଚାର୍ଜ ପାଇଁ ମାସିକ ଫି ବଢ଼ିଲାଣି। ଏହି ପରିପ୍ରେକ୍ଷୀରେ ଶିକ୍ଷାର ସ୍ଥିତି ସମସ୍ତଙ୍କର ଚିନ୍ତାର ବିଷୟ ପାଲଟିଛି। ଗାଁ ଗଣ୍ଡାରେ ନିୟମିତ ବିଦ୍ୟୁତ୍ ରହିବାରେ କିଛି ନିଶ୍ଚିତତା ନାହିଁ!

ଅନୁସୂଚିତ ଜାତି ଓ ଜନଜାତି କଲ୍ୟାଣ ମନ୍ତ୍ରୀ ଅନ୍‌ଲାଇନ ପାଠପଢ଼ାର ସମସ୍ୟାକୁ ହୃଦୟଙ୍ଗମ କରି ଶିକ୍ଷକମାନଙ୍କୁ ନିବେଦନ କରିବା ସହିତ ପରାମର୍ଶ ଦେଇଥିଲେ। ମନ୍ତ୍ରୀ ଆଦିବାସୀ ଅଞ୍ଚଳର ହୋଇଥିବାରୁ ନିଜେ ନିଜ ଅନୁଭୂତିକୁ ନେଇ ଗ୍ରାମରେ ଶିକ୍ଷକଙ୍କୁ ଶିକ୍ଷାଦାନ ନିମନ୍ତେ ପରାମର୍ଶ ଦେବା ସହ ନିବେଦନ ମଧ୍ୟ କଲେ। ଦୁଇ ତିନି ସପ୍ତାହ କିଛି ମାତ୍ରାରେ ଚାଲିଲା। ସରକାର ଓ ୟୁନିସେଫର ମିଳିତ ଉଦ୍ୟମରେ ଲକ୍‌ଡାଉନ ସମୟରେ ଶିକ୍ଷକଙ୍କୁ ଗ୍ରାମକୁ ଯାଇ ଶିକ୍ଷାଦାନ କରିବା ପାଇଁ ବ୍ୟବସ୍ଥା ହେଲା। ଶିକ୍ଷକମାନେ ଗାଁକୁ ଗଲେ, ପିଲାଙ୍କ ସହ ଆଲୋଚନା କଲେ। ଶିଶୁମାନେ କିଛିମାତ୍ରାରେ ଶିକ୍ଷା ପ୍ରତି ଆଗ୍ରହ ଦେଖାଇଲେ । କିନ୍ତୁ ଏହାପରେ ବନ୍ଦ ହୋଇଗଲା। ପରବର୍ତ୍ତୀ ସମୟରେ ପୁଣି ଥରେ ସରକାରଙ୍କ ତରଫରୁ ଗାଁକୁ ଯାଇ ଶିଶୁମାନଙ୍କୁ କୋଭିଡ ଗାଇଡ୍ ଲାଇନ ଅନୁସାରେ ଶିକ୍ଷା ଦେବା ପାଇଁ ନିର୍ଦ୍ଦେଶ ଦିଆଗଲା। କିନ୍ତୁ ଶିକ୍ଷକମାନେ ଗାଁକୁ ଯାଇ ଶିକ୍ଷାଦାନ କରିବା ପାଇଁ ମନାକଲେ ବୋଲି ଖବରକାଗଜରେ ଖବର ପ୍ରକାଶିତ ହେଲା।

ଅବଶ୍ୟ ଗତ ମେ– ଜୁନ୍ ମାସରୁ ଅନେକ ଗ୍ରାମରେ ସ୍ୱେଚ୍ଛାକୃତ ଭାବରେ କେତେକ ଯୁବକ, ଶିକ୍ଷକ କିଛି ମାତ୍ରାରେ ନିଜ ନିଜ ଗ୍ରାମରେ ଶିକ୍ଷାଦାନ କରୁଛନ୍ତି ବୋଲି ବିଭିନ୍ନ ଗଣମାଧ୍ୟମରେ ପ୍ରକାଶିତ ହେବାର ଦେଖାଯାଉଛି। କିଛି ସ୍ୱେଚ୍ଛାସେବୀ ଅନୁଷ୍ଠାନ ମଧ୍ୟ ଆଦିବାସୀ ଅଞ୍ଚଳରେ ଏହିଭଳି କିଛି କାର୍ଯ୍ୟକ୍ରମ କରିବା ପାଇଁ ଆଗ୍ରହ ପ୍ରକାଶ କରିଛନ୍ତି। ଗାଁ ସ୍ତରରେ ସ୍ଥାନୀୟ ପଢୁଆ ଯୁବକଙ୍କୁ ବୁଝାଇ, ସେମାନଙ୍କ ମଧ୍ୟରେ ଗାଁ, ସମାଜ, ଶିଶୁଙ୍କ ନିମନ୍ତେ କିଛି କରିବା ପାଇଁ ଭାବନା ସୃଷ୍ଟି କରିଛନ୍ତି। ଫଳରେ ଅନେକ ପାଠୁଆ ଯୁବକ ଶିକ୍ଷାଦାନ ନିମନ୍ତେ ବାହାରିଛନ୍ତି ଏବଂ ଗ୍ରାମର ଶିଶୁମାନଙ୍କୁ ଶିକ୍ଷା ଦେବାରେ ନିଜକୁ ନିୟୋଜିତ କରୁଛନ୍ତି । କିନ୍ତୁ ବର୍ତ୍ତମାନ ପରିପ୍ରେକ୍ଷୀରେ ସ୍ୱେଚ୍ଛାସେବୀ ଅନୁଷ୍ଠାନଗୁଡ଼ିକର ସ୍ଥିତି ଖରାପ ଥିବାବେଳେ ମଧ୍ୟ ସେମାନେ କିଛି ସମାଜ ପାଇଁ କାର୍ଯ୍ୟ କରୁଛନ୍ତି।

ନିକଟରେ ରାୟଗଡ଼ ଜିଲା ଓ ରାୟଗଡ଼ ବ୍ଲକର କୁମ୍ଭିକୋଟା ପଞ୍ଚାୟତର ହିରଣପାଡୁ ଗ୍ରାମକୁ ଯିବାର ସୁଯୋଗ ପାଇଥିଲି। ସେହି ଗ୍ରାମର ପାଠୁଆ ଯୁବକ ଲଦି ମାଣ୍ଡାଙ୍ଗି ଶିକ୍ଷାଦାନ କରୁଛନ୍ତି। ସେ +୩ କଳା ପଢ଼ିଛନ୍ତି ଓ ଓଡ଼ିଆ ସହିତ ମାତୃଭାଷା 'କୁଇ'ରେ ଶିକ୍ଷାଦାନ କରୁଛନ୍ତି। ବଡ଼ କଥା ହେଲା, ତାଙ୍କ କେନ୍ଦ୍ରକୁ ଆସୁଥିବା ଶିଶୁମାନଙ୍କ ମଧ୍ୟରେ ଅନେକ ବାଳିକା। ବାଳିକାମାନେ ଶିକ୍ଷା ନିମନ୍ତେ ଆଗ୍ରହ ଦେଖାଉଛନ୍ତି। ଗ୍ରାମବାସୀ ଆବଶ୍ୟକ ସ୍ଥଳେ ସହାୟତା ଯୋଗାଇ ଦେଉଛନ୍ତି। ପାଞ୍ଚବର୍ଷରୁ ଆରମ୍ଭ କରି ୧୪ ବର୍ଷ ପର୍ଯ୍ୟନ୍ତ ଆଗ୍ରହୀ ଶିଶୁ କେନ୍ଦ୍ରକୁ ଆସୁଛନ୍ତି। କେନ୍ଦ୍ରରେ ପ୍ରଥମ ପର୍ଯ୍ୟାୟରେ ସ୍ୱେଚ୍ଛାସେବୀ ଜଣକ ପ୍ରଥମରୁ ପଞ୍ଚମ ସନ୍ଧ୍ୟା ୫ଟାରୁ ୭ଟା ଯାଏ ଶିକ୍ଷାଦାନ କରିବା ସହ ୭ଟାରୁ ୯ଟା ପର୍ଯ୍ୟନ୍ତ ଷଷ୍ଠରୁ ନବମ ଶ୍ରେଣୀ ଛାତ୍ରୀଛାତ୍ରଙ୍କୁ ଶିକ୍ଷାଦାନ କରୁଛନ୍ତି। ପ୍ରାଥମିକ ଶ୍ରେଣୀ ତଥା ପ୍ରଥମରୁ ପଞ୍ଚମ ଶ୍ରେଣୀ ଶିଶୁମାନଙ୍କୁ ଦଳ କରିଛନ୍ତି, ସେମାନଙ୍କ ଷ୍ଟାଣ୍ଡାର୍ଡ ବା ସେମାନଙ୍କ ଶିକ୍ଷାର ସ୍ଥିତିକୁ ନେଇ ଦଳରେ ବସାଉଛନ୍ତି। କେନ୍ଦ୍ରଟି ଗ୍ରାମ୍ୟ ଗୋଷ୍ଠୀ କେନ୍ଦ୍ରରେ ଚାଲୁଅଛି।

ମୁଁ କିଛି ଗ୍ରାମବାସୀଙ୍କ ସହ ଆଲୋଚନା କରିଥିଲି। ସେମାନେ ପ୍ରକାଶ କରିଥିଲେ ଯେ,ଗତ ଦୁଇମାସ ହେଲା ଯୁବକ ଜଣକ ନିୟମିତ ଶିକ୍ଷାଦାନ କରୁଛନ୍ତି। ଶିଶୁମାନଙ୍କର ଆଗ୍ରହ ବେଶ୍ ରହିଛି। ଗତ କିଛିମାସ ହେଲା ସ୍କୁଲ ବନ୍ଦ ହେବା ହେତୁ, ଆମ ପିଲାମାନେ ପାଠ ପଢ଼ିପାରୁନାହନ୍ତି। ମଝିରେ ମାଷ୍ଟରମାନେ ଆସିଥିଲେ ସ୍କୁଲ ଖୋଲିବା ପାଇଁ। ସଫାସୁତୁରା କଲେ। ସ୍କୁଲ ଖୋଲା ହେଲାନାହିଁ। ଏହିଭଳି ସମୟରେ ଆମକୁ, ଆମ ଗାଁର ଶିଶୁମାନଙ୍କୁ ଶିକ୍ଷାଦାନ କରିବା ଏକ ସାହାରା ସୃଷ୍ଟି ହୋଇଛି ବୋଲି ମତ ଦେଇଥିଲେ।

ଲଦି ମଣ୍ଡାଙ୍ଗି ଜଣେ ଆଦିବାସୀ ଯୁବକ। ସେ ନିୟମିତ ଭାବରେ ରାୟଗଡ଼ ଜିଲାସ୍ଥିତ କାଶୀପୁର ବ୍ଲକର ଏକ ସ୍ୱେଚ୍ଛାସେବୀ ଅନୁଷ୍ଠାନ ଦ୍ୱାରା ତାଲିମ ପାଉଛନ୍ତି। ତାଲିମ ନେବା ସମୟରେ ସ୍ୱେଚ୍ଛାସେବୀ ଶିକ୍ଷକମାନେ ଶିକ୍ଷାଦାନ ପ୍ରଣାଳୀ ଶିକ୍ଷାଲାଭ କରୁଛନ୍ତି। ବଡ଼ କଥା ହେଲା, ସେମାନେ ତାଲିମରେ ହେଉ କିମ୍ବା ଅନୁଷ୍ଠାନର ସମ୍ପର୍କରେ ହେଉ, ନିଜ ଗ୍ରାମର ଶିଶୁମାନଙ୍କୁ ଶିକ୍ଷାଦାନ ନିମନ୍ତେ ସେମାନଙ୍କ ମନରେ ଉତ୍ସାହ ଓ ଆଗ୍ରହ ସୃଷ୍ଟି ହୋଇଛି। ଗୋଷ୍ଠୀର ମଧ୍ୟ ବେଶ୍ ସହଭାଗିତା ରହିଛି ଓ ସବୁ କ୍ଷେତ୍ରରେ ଶିକ୍ଷାଦାନ ନିମନ୍ତେ ସହାୟତା କରୁଛନ୍ତି। ଗୋଷ୍ଠୀ କେନ୍ଦ୍ରକୁ ବିଦ୍ୟୁତ୍ ଯୋଗାଣ ନିମନ୍ତେ ବ୍ୟବସ୍ଥା କରିଛନ୍ତି ।

ପ୍ରାୟ ୨୦ଟି ଗ୍ରାମରେ ସ୍ୱେଚ୍ଛାସେବୀ ଅନୁଷ୍ଠାନ ତରଫରୁ ଏହିଭଳି ସାନ୍ଧ୍ୟ ଶିକ୍ଷା କେନ୍ଦ୍ର ଚାଲିଛି। ଅନେକ ସ୍ଥାନରେ ଗୋଷ୍ଠୀ କେନ୍ଦ୍ରରେ ଚାଲୁଥିବା ଗ୍ରାମବାସୀଙ୍କ ସୁବିଧା ମୁତାବକ ସନ୍ଧ୍ୟାରେ ଶିକ୍ଷାକେନ୍ଦ୍ର ଚାଲୁଅଛି। ଗ୍ରାମର ଶିକ୍ଷିତ ଯୁବକ ହିଁ ଶିକ୍ଷାଦାନ ନିମନ୍ତେ ବାହାରୁଛନ୍ତି। ଯେଉଁ ଗ୍ରାମବାସୀ ଆଗ୍ରହ ଦେଖାଉଛନ୍ତି, ନିବେଦନ କରୁଛନ୍ତି ଏବଂ ଗ୍ରାମରେ ପାଠୁଆ ଯୁବକ କିମ୍ବା ଯୁବତୀ ଅଛନ୍ତି, ସେମାନଙ୍କୁ ନିର୍ବାଚିତ କରୁଛନ୍ତି । ଏହି ଅନୁଷ୍ଠାନ ତରଫରୁ ପ୍ରାୟତଃ ମାସିକ ଅତି କମରେ ଦୁଇଥର ତାଲିମ, ସମୀକ୍ଷା ଆଦି ହେଉଛି। ସ୍ୱେଚ୍ଛାସେବୀମାନେ ନିୟମିତ ଭାବରେ କିପରି ଶିକ୍ଷାଦାନ ହେବ, ଶିକ୍ଷା ଦେବା ବେଳେ କ'ଣ କ'ଣ ଅସୁବିଧା ରହୁଛି, ସେ ସମ୍ପର୍କରେ କାଶୀପୁରସ୍ଥିତ ମୁକ୍ତ ଜ୍ଞାନ କୁଟୀରର ଅଭିଜ୍ଞ ଶିକ୍ଷୟିତ୍ରୀ, ଶିକ୍ଷକ, ସାମାଜିକ କର୍ମୀଙ୍କ ସହ ଏକାଠି ହୋଇ ଶିକ୍ଷାକୁ ନେଇ ତାଲିମ, କର୍ମଶାଳା, ସମୀକ୍ଷା ଆଦି ହେଉଛି। ଯାହା ଶିକ୍ଷାଦାନ ବେଳେ ଅସୁବିଧା ହେଉଛି, ତାହାର ନିରାକରଣ ନିମନ୍ତେ ଅଭିଜ୍ଞ ଶିକ୍ଷକଙ୍କ ଦ୍ୱାରା ସମାଧାନ କରୁଛନ୍ତି, ପୁଣି ଫେରୁଛନ୍ତି କାର୍ଯ୍ୟକ୍ଷେତ୍ରକୁ।

ସମୟ ଥିଲା, ସନ୍

ଜଳିଗଲା ୨ ବଖରା, ଧାନଗଦା

ଖଇରା,(ଡି.ଏନ୍.ଏ.): ବାଲେଶ୍ୱର ଜିଲା ଖଇରା ବ୍ଲକ ଅଧୀନ ନହଙ୍ଗ ଗ୍ରାମରେ ଗୁରୁବାର ରାତିରେ ଅଗ୍ନିକାଣ୍ଡ ଘଟି ଶଙ୍କର୍ଷଣ ନାୟକଙ୍କର ୨ବଖରା ବାସଗୃହ ଓ ଏକ ଧାନଗଦା ପୋଡ଼ି ଯାଇଛି । ନଷ୍ଟ ହୋଇଥିବା ସମ୍ପତ୍ତିର ଆନୁମାନିକ ମୂଲ୍ୟ ୫୦ହଜାର ଟଙ୍କାରୁ ଊର୍ଦ୍ଧ୍ୱ ହେବ ବୋଲି ଆକଳନ କରାଯାଇଛି । ଖବର ପାଇ ଖଇରା ଦମକଳ କେନ୍ଦ୍ରର କର୍ମଚାରୀମାନେ ଘଟଣାସ୍ଥଳରେ ପହଞ୍ଚି ନିଆଁକୁ ଆୟତ୍ତ କରିଥିଲେ ।

ସଂକ୍ଷେପରେ

ମନ୍ଦିରରୁ ଲକ୍ଷାଧିକ ଟଙ୍କାର ସୁନା ଅଳଙ୍କାର ଚୋରି

ଭୋଗରାଇ,୨୪।୧୨(ଡି.ଏନ.ଏ.): ବାଲେଶ୍ୱର ଜିଲା ଭୋଗରାଇ ଥାନା ଅଧୀନ ମନ୍ଦାରସାହି ପାଟଣା କିଚିଙ୍ଗ ସ୍ଥିତ ଶ୍ରୀଶ୍ରୀ ଚୈତନ୍ୟଦେବ ମନ୍ଦିରରୁ ବୁଧବାର ରାତିରେ ଦୁର୍ବୃତ୍ତମାନେ ଲକ୍ଷାଧିକ ଟଙ୍କାର ସୁନା ଅଳଙ୍କାର ସହ ଦାନବାକ୍ସରୁ ଟଙ୍କା ଲୁଟି ନେଇଛନ୍ତି। ଖବରପାଇ ସାଇଣ୍ଟିଫିକ୍ ଟିମ୍ ଓ ସନ୍ଧାନୀ କୁକୁର ସହ ପୋଲିସ ପହଞ୍ଚି ତଦନ୍ତ ଜାରି ରଖିଛି। ଏନେଇ ଥାନାରେ ଏକ ମାମଲା(ନଂ.୨୬୬/୨୦) ରୁଜୁ ହୋଇଛି। ଗୁରୁବାର ସକାଳେ ମନ୍ଦିର ମୁଖ୍ୟ ଫାଟକ ଗ୍ରିଲ୍ ଗେଟ୍ କଟାଯାଇଥିବା ଓ ଚୈତନ୍ୟ ଦେବଙ୍କ ମୂର୍ତ୍ତିରେ ଅଳଙ୍କାର ନ ଥିବା ଦେଖିବାକୁ ମିଳିଥିଲା। ଏସଂକ୍ରାନ୍ତରେ ଗ୍ରାମବାସୀ ଓ ମନ୍ଦିର ପରିଚାଳନା କମିଟିର ସଦସ୍ୟମାନେ ଭୋଗରାଇ ଥାନାକୁ ଜଣାଇଥିଲେ। ଭୋଗରାଇ ଅଞ୍ଚଳରେ ଘନଘନ ଚୋରି ଡକାୟତି ହେଉଥିବାରୁ ପୋଲିସର ଚିନ୍ତା ବଢ଼ି ଯାଇଛି।

କଳାକାର ସଂଘ ନିର୍ବାଚନକୁ ନେଇ ଦାବିପତ୍ର

କେନ୍ଦୁଝର, ୨୪।୧୨(ସ୍ୱ.ପ୍ର.): କଳାକାର ସଂଘ ନିର୍ବାଚନକୁ ନେଇ ସଦର ବ୍ଲକ କଳାକାର ସଂଘ ପକ୍ଷରୁ ଜିଲାପାଳଙ୍କୁ ଦାବିପତ୍ର ପ୍ରଦାନ କରାଯାଇଛି। ଗତ ବୁଧବାର ସଦର ବ୍ଲକ ପରିସରରେ ସଂଘର ସଭାପତି ନିର୍ବାଚନ ହୋଇଥିଲା। ତେବେ ସଂଘର ସଭାପତି ନିର୍ବାଚନରେ ଷାଠିଏ ବର୍ଷରୁ ଊର୍ଦ୍ଧ୍ୱ କଳାକାର ନିର୍ବାଚନରେ ପ୍ରାର୍ଥୀ ହୋଇପାରିବେ ନାହିଁ ବୋଲି କୁହାଯାଇଥିଲା। ସେହିପରି କେବଳ ଦଳପତି ମାନେ ହିଁ ନିର୍ବାଚନରେ ଭାଗ ନେଇ ପାରିବେ ବୋଲି କୁହାଯାଇଥିଲା। ତେବେ ଏଭଳି ନିଷ୍ପତ୍ତିକୁ ନେଇ ସଂଘ ପକ୍ଷରୁ ଅସନ୍ତୋଷ ବ୍ୟକ୍ତ କରି ଦାବିପତ୍ର ପ୍ରଦାନ କରିଛନ୍ତି। ଏଣୁ ଏନେଇ କଳାକାରମାନଙ୍କ ସମ୍ମାନ ଓ ସ୍ୱାର୍ଥ ରକ୍ଷା କରିବାକୁ ନିର୍ମଳ ନାୟକ, ଲୋକନାଥ ସାହୁ, ନିରଞ୍ଜନ ମହାକୁଡ଼, ପ୍ରସନ୍ନ କୁମାର ଦାସଙ୍କ ସମେତ ବିଭିନ୍ନ ସଙ୍ଗଠନର ପ୍ରତିନିଧି ମାନେ ଜିଲାପାଳଙ୍କୁ ଲିଖିତ ଭାବେ ଜଣାଇଛନ୍ତି।

ଶିଶୁ ସୁରକ୍ଷା, ଅଧିକାର ଉପରେ ଗୁରୁତ୍ୱ

ଭଦ୍ରକ ଅଫିସ,୨୪।୧୨: ଭଦ୍ରକ ଜିଲା ଶିଶୁ ସୁରକ୍ଷା ୟୁନିଟ ଓ ଜିଲା ପ୍ରଶାସନର ମିଳିତ ଉଦ୍ୟମରେ ମହିଳା ଓ ଶିଶୁ ବିକାଶ ଏବଂ ମିଶନ ଶକ୍ତି ବିଭାଗ ପକ୍ଷରୁ ଶିଶୁ ସୁରକ୍ଷା ସଚେତନତା ପାଇଁ ଏକ ରଥ ଶୁଭାରମ୍ଭ ହୋଇଛି। ଏମ୍‌ପି ମଞ୍ଜୁଲତା ମଣ୍ଡଳ, ବିଧାୟକ ସଞ୍ଜୀବ ମଲ୍ଲିକ, ଜିଲା ପରିଷଦ ଅଧକ୍ଷ ହ୍ୱିଜବର ରାଉତ, ଜିଲାପାଳ ଡ. ଜ୍ଞାନ ରଞ୍ଜନ ଦାସ ରଥକୁ ଉଦ୍‌ଘାଟନ କରିଥିଲେ। ଗୁରୁବାର ଚରମ୍ପା ଷ୍ଟେଶନଠାରେ ସଚେତନତା ସଭା ଅନୁଷ୍ଠିତ ହୋଇଥିଲା। ଜିଲା ଶିଶୁ ମଙ୍ଗଳ କମିଟି ଅଧକ୍ଷ ଡ. ସୁଦର୍ଶନ ବାରିକ ସଭାପତିତ୍ୱ କରିଥିବା ବେଳେ ଆସିୟାନାର ସଂଯୋଜକ ରିୟାଜ ଅହମ୍ମଦ ପ୍ରାରମ୍ଭିକ ସୂଚନା ଦେଇଥିଲେ। ମୁଖ୍ୟଅତିଥି ଭାବେ ରେଳ ସୁରକ୍ଷା ବଳ ଅଧିକାରୀ ବିକାଶ ରଞ୍ଜନ ସିଂହ ଯୋଗଦେଇ ସଭାର ଉଦ୍ଦେଶ୍ୟ, ଲକ୍ଷ୍ୟ ଏବଂ ସଫଳତା ରୂପାୟନ ନିମନ୍ତେ ସହଯୋଗ ଲୋଡ଼ିଥିଲେ। ଶିଶୁ ସୁରକ୍ଷା ବିଭାଗର ପ୍ରୋବେସନ ଅଧିକାରୀ ସୁବ୍ରତ ଦାସ, ଜିଲା ଶିଶୁ ସୁରକ୍ଷା ଅଧିକାରୀ ବିଜୟ କେତନ ସାହୁ ଶିଶୁମାନଙ୍କ ସୁରକ୍ଷା ଓ ସେମାନଙ୍କ ଅଧିକାର ସମ୍ପର୍କରେ ବକ୍ତବ୍ୟ ରଖିଥିଲେ।

ଦିବ୍ୟାଙ୍ଗଙ୍କ ସହ ଖୁସି ବାଣ୍ଟିଲେ ଡାକ୍ତର ଦମ୍ପତି

ଭଦ୍ରକ ଅଫିସ, ୨୪।୧୨

ଆଜିକାଲି ସମସ୍ତେ ନିଜ ବିବାହକୁ ସ୍ପେଶାଲ ବନେଇବା ପାଇଁ ବିଭିନ୍ନ ଜାକଜମକ ପନ୍ଥା ଆପଣାଉଛନ୍ତି। ସେମାନଙ୍କ ମଧ୍ୟରୁ ବହୁତ କମ୍ ଅଛନ୍ତି ଯେ ନିଜ ବିବାହ ଉତ୍ସବରେ ଅନ୍ୟମାନଙ୍କ ମୁହଁରେ ଖୁସି ଦେବାକୁ ଚେଷ୍ଟା କରନ୍ତି। ଏମିତି ଏକ ଦମ୍ପତି ହେଉଛନ୍ତି ଯେ, ପେସାରେ ଡାକ୍ତର। ନିଜର ବିବାହ ଉତ୍ସବକୁ ସ୍ମରଣୀୟ କରିବା ଲକ୍ଷ୍ୟରେ ଭଦ୍ରକ ଚରମ୍ପାସ୍ଥିତ ପୁନର୍ବାସ ସେବା ଓ ଅନୁସନ୍ଧାନ କେନ୍ଦ୍ର(ସିଆର୍‌ଏସ୍‌ଆର)ରେ ଅନ୍ତେବାସୀଙ୍କ ସହ ସମୟ ବିତାଇଛନ୍ତି। ଜଣଙ୍କ ଘର ଭଦ୍ରକ ପୌରାଞ୍ଚଳ ଅଧୀନ ୨ନମ୍ବର ୱାର୍ଡର ଚରମ୍ପା ବରାଳପୋଖରୀ ଓ ଅନ୍ୟ ଜଣଙ୍କ ଘର ପୁରୀ ଜିଲା ଡେଲାଙ୍ଗ ଅଞ୍ଚଳରେ। ଉଭୟ ଡାକ୍ତରୀ ପେସାରେ ଫିଜିଓଥେରାପିଷ୍ଟ ଓ କୃତ୍ରିମ ଅଙ୍ଗପ୍ରତ୍ୟଙ୍ଗ ରୋପଣରେ ବିଶେଷଜ୍ଞ। କଟକ ଜିଲା ଓଲଟପୁର ଅସ୍ଥିଶଲ୍ୟ ସ୍ୱତନ୍ତ୍ର ହସ୍ପିଟାଲରେ ଗବେଷଣା କରୁଥିବା ସମୟରେ ଉଭୟଙ୍କ ମଧ୍ୟରେ ପରିଚୟ ହୋଇଥିଲା। ନିକଟରେ ସେମାନେ ବିବାହ ବନ୍ଧନରେ ବାନ୍ଧି ହୋଇଛନ୍ତି। ଏହି ଦମ୍ପତି ହେଲେ ଚେନ୍ନାଇଠାରେ ଏକ କୃତ୍ରିମ ଅଙ୍ଗରୋପଣ କେନ୍ଦ୍ରରେ ଡାକ୍ତର ଥିବା ଭଦ୍ରକ ବରାଳପୋଖରୀ ଅଞ୍ଚଳର ପ୍ରଫୁଲ୍ଲ କୁମାର ସାହୁଙ୍କ ପୁଅ ଡା. ପ୍ରକାଶ ଓ ବାଙ୍ଗାଲୋରସ୍ଥିତ ନିମାସଠାରେ କାର୍ଯ୍ୟରତ ଡେଲାଙ୍ଗ ଅଞ୍ଚଳର ଭ୍ରମରବର ବେହେରାଙ୍କ ଝିଅ ଡା. ସସ୍ମିତା।

ଉକ୍ତ କେନ୍ଦ୍ରରେ ଶତାଧିକ ମାନସିକ ଅନଗ୍ରସର ଓ ଦିବ୍ୟାଙ୍ଗ ପିଲାମାନେ ରହୁଛନ୍ତି। ଅନୁରୂପ ଯେଉଁ କେନ୍ଦ୍ରରେ ଜିଲା ସମେତ ବିଭିନ୍ନ ଅଞ୍ଚଳର ଦୁର୍ଘଟଣାରେ ଅଙ୍ଗ ହରାଇଥିବା ବ୍ୟକ୍ତିଙ୍କ କୃତ୍ରିମ ଅଙ୍ଗରୋପଣର ବ୍ୟବସ୍ଥା ଥାଏ। କେନ୍ଦ୍ରର ମୁଖ୍ୟ ଡା. ଭଗବାନ ପରିଡ଼ାଙ୍କ ପ୍ରୋତ୍ସାହନ କ୍ରମେ ଅନ୍ତେବାସୀଙ୍କ ସହ ବିବାହ ଉତ୍ସବ ମନାଇବାକୁ ପ୍ରକାଶ ଓ ସସ୍ମିତା ନିଜ ପରିବାର ସହ ଉକ୍ତ କେନ୍ଦ୍ରରେ ପହଞ୍ଚିଥିଲେ। ନା ଥିଲା ସେଠାରେ ଉତ୍ସବର ମାହୋଲ, ନା ଥିଲା ସାଜସଜ୍ଜା। ସ୍ମରଣୀୟ ମୁହୂର୍ତ୍ତକୁ ଅନ୍ତେବାସୀଙ୍କ ସହ କଟାଇଥିଲେ। ଗତ ୧୦ ବର୍ଷ ଧରି ବହୁ ଦୁର୍ଘଟଣାଗ୍ରସ୍ତ, ଅସହାୟ ବ୍ୟକ୍ତିଙ୍କ ସହିତ ସମୟ ବିତାଇଛୁ। ସେମାନଙ୍କ ଜୀବନ ଯନ୍ତ୍ରଣା ସହ ବେଶ୍ ପରିଚିତ। ଏହି ସେବାକେନ୍ଦ୍ରରେ ସମୟ ବିତାଇ ବେଶ୍ ଖୁସି ଥିବା ସେମାନେ କହିଥିଲେ। ଏହି ଅବସରରେ ଅନ୍ତେବାସୀଙ୍କ ମୁହଁରେ ଫୁଟି ଉଠିଥିବା ହସ ସେମାନଙ୍କ ପାଇଁ ଯେକୌଣସି ଖୁସିର ମୁହୂର୍ତ୍ତଠାରୁ ଯଥେଷ୍ଟ ବୋଲି କହିଥିଲେ ସସ୍ମିତା। ଉଭୟ ବର ଓ କନ୍ୟାଙ୍କ ପରିବାରବର୍ଗଙ୍କ ସମେତ ସିଆର୍‌ଏସ୍‌ଆର୍‌ର ସମସ୍ତ ଅଧିକାରୀ, କର୍ମଚାରୀ ଓ ବହୁ ବିଶିଷ୍ଟ ବ୍ୟକ୍ତି ଉପସ୍ଥିତ ରହି ନବଦମ୍ପତିଙ୍କୁ ଆଶୀର୍ବାଦ ପ୍ରଦାନ କରିଥିଲେ।

ଅନ୍ତେବାସୀଙ୍କୁ ଖାଦ୍ୟ ବଣ୍ଟନ କରୁଛନ୍ତି ଡାକ୍ତର ନବଦମ୍ପତି।

ଆରଡିସିଙ୍କ ଅତିରିକ୍ତ ସଚିବଙ୍କୁ ଦୁର୍ବ୍ୟବହାର

କେନ୍ଦୁଝର, ୨୪।୧୨(ଡି.ଏନ୍.ଏ.)

କେନ୍ଦୁଝର ସଦର ଥାନା ଅନ୍ତର୍ଗତ ଜାତୀୟ ରାଜପଥ ୨୦ର ବନାଯୋଡିଠାରେ ଥିବା ଟୋଲପ୍ଲାଜାରେ ଗୁରୁବାର ଅପରାହ୍ନରେ ସମ୍ବଲପୁର ଆରଡିସିଙ୍କ ଅତିରିକ୍ତ ସଚିବ ଯୁଗଳେଶ୍ୱରୀ ଦାସଙ୍କୁ ଦୁର୍ବ୍ୟବହାର କରାଯାଇଛି। ସମ୍ପୃକ୍ତ ଅଧିକାରୀ ଭୋଟର ସଂଶୋଧନ କାର୍ଯ୍ୟ ସମୀକ୍ଷା କରିବାକୁ କେନ୍ଦୁଝର ସଦର ମହକୁମାରୁ ଚମ୍ପୁଆକୁ ଏକ କାରରେ ଯାଉଥିବାବେଳେ ଟୋଲ ଗେଟ କର୍ମଚାରୀମାନେ ତାଙ୍କୁ ଦୁର୍ବ୍ୟବହାର କରି ଜବରଦସ୍ତ ଟୋଲ ଆଦାୟ କରିଥିଲେ। ଏନେଇ ଗୁରୁବାର ସନ୍ଧ୍ୟାରେ ଚମ୍ପୁଆ ଉପଜିଲାପାଳ ତଥା ଉପଖଣ୍ଡ ମାଜିଷ୍ଟ୍ରେଟ ପ୍ରତାପ ପ୍ରତିମୟ ସଦର ଥାନାରେ ଏତଲା ଦେବା ପରେ ଘଟଣାର ତଦନ୍ତ ଆରମ୍ଭ ହୋଇଛି। ପୋଲିସ ଟୋଲଗେଟ୍‌ରେ କାର୍ଯ୍ୟ କରୁଥିବା ୪ଜଣ କର୍ମଚାରୀଙ୍କୁ ଆଣି ପଚରାଉଚୁରା କରୁଛି।

ବିଧାୟକଙ୍କ ଦ୍ୱାରା ବିଭିନ୍ନ ଧାନମଣ୍ଡି ଉଦ୍‌ଘାଟିତ

ପଦ୍ମପୁର,୨୪।୧୨(ଡି.ଏନ.ଏ.)

ଭଦ୍ରକ ଜିଲା ସଦର ବ୍ଲକର ୪ ପଞ୍ଚାୟତ ଓ ସେବା ସମବାୟ ସମିତିରେ ବିଧାୟକ ସଞ୍ଜୀବ ମଲ୍ଲିକଙ୍କ ଦ୍ୱାରା ଧାନମଣ୍ଡି ଉଦ୍‌ଘାଟିତ ହୋଇଯାଇଛି। ବ୍ଲକ ଚେୟାରମ୍ୟାନ ରଘୁନାଥ ଧଳ, ବ୍ଲକ ବିଜେଡି ସଭାପତି ପ୍ରଫୁଲ୍ଲ ନାୟକ, ଏଆର୍‌ସିଏସ୍ ସନ୍ତୋଷ ଦାସ, ବାଲେଶ୍ୱର-ଭଦ୍ରକ କୋପରେଟିଭ ବ୍ୟାଙ୍କର ଶାଖା ପରିଚାଳକ ନିର୍ମଳ ସେଠୀ, ଜିଲା ପରିଷଦ ସଭ୍ୟା ସୁକାନ୍ତି ନାୟକ ପ୍ରମୁଖ ଯୋଗ ଦେଇଥିଲେ। ବଣିଆଁଠାରେ ସରପଞ୍ଚ ଶାନ୍ତିଲତା ରାଉତ, ଚଣ୍ଡୀଗାଁ ସରପଞ୍ଚ ପ୍ରିୟବ୍ରତ ନାୟକ, ଓମ୍ ସାଇ ସ୍ୱୟଂସହାୟକ ଗୋଷ୍ଠୀର କର୍ମକର୍ତ୍ତା, ଗୋରାମାଟିଠାରେ ସରପଞ୍ଚ ଗଣେଶ ପ୍ରସାଦ ମଲ୍ଲିକ, ସମିତିସଭ୍ୟା ରଶ୍ମିତା ମହାଳିକ ଓ ମା' ଶିବାନୀ ସ୍ୱୟଂସହାୟକା ଗୋଷ୍ଠୀର କର୍ମକର୍ତ୍ତା ଉପସ୍ଥିତ ଥିଲେ। ସାବରଙ୍ଗଠାରେ ମା' ଦୁର୍ଗା ମହିଳା ମହାସଂଘର କର୍ମକର୍ତ୍ତାଙ୍କ ସହ ସରପଞ୍ଚ ରଞ୍ଜିତା ନାୟକ, ସମିତିସଭ୍ୟା ରଞ୍ଜିତା ମହାଳିକ ପ୍ରମୁଖ ଉପସ୍ଥିତ ଥିଲେ। ପ୍ରଥମ ଦିନରେ ୩ ଚାଷୀଙ୍କଠାରୁ ୧୫୦ କୁଇଣ୍ଟାଲ ଧାନ କିଣାଯାଇଛି। ସାହାଡ଼ା ସମିତିଠାରେ ସରପଞ୍ଚ ପ୍ରମିଳା ବେହେରା, ସମିତିସଭ୍ୟା ସନ୍ଧ୍ୟାରାଣୀ ଧୂପାଳ, ସମ୍ପାଦକ ପ୍ରିୟରଞ୍ଜନ ମହାନ୍ତି, ଧାନକ୍ରୟ କମିଟିର ଗଣେଶାନନ୍ଦ ମଳିକ ପ୍ରମୁଖ ଉପସ୍ଥିତ ଥିବା ବେଳେ ପ୍ରଥମ ଦିନରେ ୧୫ ଚାଷୀଙ୍କଠାରୁ ୬୮୩ କୁଇଣ୍ଟାଲ ଧାନ ସଂଗ୍ରହ କରାଯାଇଛି। ସେହିପରି ବାସୁଦେବପୁର ବ୍ଲକର ଏଡ଼ତାଳ ସମିତିଠାରେ ସରପଞ୍ଚ ଜୟକୃଷ୍ଣ ନାୟକ, ସମ୍ପାଦକ ଅନିରୁଦ୍ଧ ନାୟକ, ସୁଗୋ ସମିତିରେ ସରପଞ୍ଚ ମାନସୀ ନାୟକ, ବୋର୍ଡ଼ ଡାଇରେକ୍ଟର ରାଜାକୁମାର ନାୟକ, ପଦ୍ମପୁରଠାରେ ସମିତିସଭ୍ୟ ବନୋଜ ମହାପାତ୍ର, ସରପଞ୍ଚ ସ୍ନେହପ୍ରଭା ବିଶ୍ୱାଳ, ଧାନ କ୍ରୟ କମିଟି ଦେବେନ୍ଦ୍ର ନାୟକ ପ୍ରମୁଖ ଉପସ୍ଥିତ ଥିଲେ। ପ୍ରଥମ ଦିନରେ ଏହି ମଣ୍ଡିରେ ୫ ଚାଷୀଙ୍କଠାରୁ ୧୫୦ କୁଇଣ୍ଟାଲ ଧାନ କିଣାଯାଇଛି।

ଗଡ଼ପଦାରେ ଚାଷୀ ସମାବେଶ

ସମାବେଶରେ ଯୋଗ ଦେଇଥିବା ଚାଷୀ ଓ ଜନ ପ୍ରତିନିଧି।

ରୂପସା,୨୪।୧୨(ଡି.ଏନ.ଏ.)

ବାଲେଶ୍ୱର ଜିଲା ବସ୍ତା ବ୍ଲକ ଅନ୍ତର୍ଗତ ଗଡ଼ପଦା ପଞ୍ଚାୟତ କାର୍ଯ୍ୟାଳୟଠାରେ ବୁଧବାର ଚାଷୀ ସମାବେଶ ଅନୁଷ୍ଠିତ ହୋଇଥିଲା। ରାଉତପଡ଼ା କୃଷି ସମବାୟ ସମିତିରେ ଧାନକ୍ରୟ ବେଳେ ଚାଷୀଙ୍କଠାରୁ କୁଇଣ୍ଟାଲ ପିଛା ୧୦ରୁ ୧୨ କିଲୋ ଧାନ କଟାଯାଉଥିବା ପ୍ରତିବାଦରେ ଗଡ଼ପଦା ସରପଞ୍ଚ କାଳିଚରଣ ଯେନା ଓ ରାଉତପଡ଼ା ସରପଞ୍ଚ ମାୟାଧର ମଣି ଏହି ବୈଠକ ଆହ୍ୱାନ କରିଥିଲେ। ପ୍ରାକ୍ତନ ସମିତି ସଭାପତି ହରେନ୍ଦ୍ର କୁମାର ଦାସ ଏଥିରେ ପୌରହିତ୍ୟ କରିଥିଲେ। ଶତାଧିକ ଚାଷୀ ଏହି ସମାବେଶରେ ଉପସ୍ଥିତ ଥିବାବେଳେ କୋଭିଡ୍ କଟକଣାର ଖୋଲାଖୋଲି ଉଲ୍ଲଂଘନ କରାଯାଇଥିବା ଦେଖିବାକୁ ମିଳିଥିଲା। ସମିତି କର୍ତ୍ତୃପକ୍ଷ ଓ ମିଲରଙ୍କ ମନମୁଖୀ କାର୍ଯ୍ୟ ସମ୍ପର୍କରେ ଏକ ପ୍ରତିନିଧି ଦଳ ଜିଲାପାଳ ଓ ଜିଲା ଯୋଗାଣ ଅଧିକାରୀଙ୍କୁ ଭେଟି ଏହାର ସମାଧାନ ଦିଗରେ ଦାବିପତ୍ର ପ୍ରଦାନ କରିବେ ବୋଲି ନିଷ୍ପତ୍ତି ହୋଇଥିଲା। ସମାଧାନ ନ ହେଲେ ଆଗାମୀ ଦିନରେ ଚାଷୀ ଆନ୍ଦୋଳନ ଜୋରଦାର ହେବ ବୋଲି ସମାବେଶରେ ଚେତାବନୀ ଦିଆଯାଇଥିଲା।

ବକେୟା ପ୍ରାପ୍ୟ ଦାବିରେ ଗ୍ରାମରକ୍ଷୀଙ୍କ ଧାରଣା

ବସ୍ତା,୨୪।୧୨(ଡି.ଏନ୍.ଏ.)

ବାଲେଶ୍ୱର ଜିଲା ବସ୍ତା ବ୍ଲକ ଅଧୀନ ସମସ୍ତ ପଞ୍ଚାୟତରେ କୋଭିଡ୍ ପାଇଁ ଚାଲିଥିବା ଅସ୍ଥାୟୀ ସ୍ୱାସ୍ଥ୍ୟକେନ୍ଦ୍ରରେ ୩ମାସ ଧରି କାମ କରି ପ୍ରାପ୍ୟ ପାଇବାରୁ ବଞ୍ଚିତ ଗ୍ରାମରକ୍ଷୀମାନେ ବ୍ଲକ କାର୍ଯ୍ୟାଳୟ ସମ୍ମୁଖରେ ଧାରଣା ଦେଇଥିଲେ। ବସ୍ତା ଥାନାର ୨୪ ଗ୍ରାମରକ୍ଷୀ କରୋନା ସମୟରେ କ୍ୱାରାଣ୍ଟାଇନ୍ ସେଣ୍ଟର ଓ ଅନେକ ପଞ୍ଚାୟତରେ ୨୪ଘଣ୍ଟିଆ ସୁରକ୍ଷା ଦେଇ ଆସୁଥିଲେ। ମାତ୍ର ୧୮ଶହ ଟଙ୍କା ଦରମାରେ ସେବା ଯୋଗାଇ ଆସୁଥିବା ଏହି ଗ୍ରାମରକ୍ଷୀମାନଙ୍କୁ ସରକାର ସମସ୍ତ କ୍ୱାରାଣ୍ଟାଇନ୍ ସେଣ୍ଟରରେ ଡ୍ୟୁଟି କରିବାକୁ ନିର୍ଦ୍ଦେଶ ଦେଇଥିଲେ। ଏଥିପାଇଁ ଦୈନିକ ୩ଶହ ଟଙ୍କା ଭତ୍ତା ଦେବାକୁ ନିର୍ଦ୍ଦେଶ ରହିଥିଲା। ମାତ୍ର ଏଯାବତ ସରକାରଙ୍କ ତରଫରୁ କୌଣସି ଭତ୍ତା ଦିଆଯାଇ ନାହିଁ। ଏନେଇ ସେମାନେ ବସ୍ତା ଆଇଆଇସି ଓ ବିଡ଼ିଓଙ୍କଠାରେ ଗୁହାରୀ ଜଣାଇ ନିରାଶ ହେବା ପରେ ବାଧ୍ୟ ହୋଇ ବ୍ଲକ କାର୍ଯ୍ୟାଳୟ ସାମ୍ନାରେ ଧାରଣା ଦେଇଥିଲେ। ଏ ସମ୍ପର୍କରେ ବିଡ଼ିଓ କୁକୁମୀନା ଦାସଙ୍କୁ ପଚାରିବାରୁ ଗ୍ରାମରକ୍ଷୀମାନଙ୍କ ପ୍ରାପ୍ୟ ସମସ୍ତ ପଞ୍ଚାୟତକୁ ପ୍ରଦାନ କରାଯାଇଛି ବୋଲି କହିଥିଲେ।

ବଣକାଟି ଗାଁରେ ଦନ୍ତାର ଉପଦ୍ରବ

ଜଳେଶ୍ୱର,୨୪।୧୨(ସ୍ୱ.ପ୍ର.)

ସପ୍ତାହେ ନ ପୂରୁଣୁ ପୁଣି ଏକ ଦନ୍ତା ହାତୀ ବାଲେଶ୍ୱର ଜିଲା ଜଳେଶ୍ୱର ବ୍ଲକ ଅଧୀନ ରାଇବଣିଆସ୍ଥିତ ବଣକାଟି ଗାଁରେ ଆତଙ୍କ ଖେଳାଇଛି। ଶିମିଳିପାଳର ଏକ ଦନ୍ତା ଜଳେଶ୍ୱର ରେଞ୍ଜର ସୁରେଇ ସାହି, ରଙ୍ଗାମାଟିଆ ଜଙ୍ଗଲ ଦେଇ ବଣକାଟି ଗାଁରେ ପଶି କ୍ଷତି ଘଟାଇଛି। ସୂଚନା ଅନୁଯାୟୀ, ବୁଧବାର ଭୋରରେ ଦନ୍ତା ହାତୀଟି ମୟୂରଭଞ୍ଜ ସୀମା ପାର ହୋଇ ଗୋଠଖଣ୍ଡିଆ ଭାବେ ଜଳେଶ୍ୱର ରେଞ୍ଜର ଆମ୍ବଡୁମ୍ବା ଟ୍ରେଞ୍ଚ ପାରି ହୋଇ ରାଇବଣିଆ ଅଞ୍ଚଳରେ ପ୍ରବେଶ କରିଥିଲା। ବଣକାଟି ଗାଁର ତତ ରଣାଙ୍କ ଘର ଅଗଣାରେ ଥିବା ଧାନ ଓ ଚାଉଳ ଖାଇବା ସହିତ ରାସ୍ତାରେ ବୁଲିଥିଲା। ପରିବାର ଲୋକ ଘର ପଛପଟ ଦେଇ ପାଖ ଘରକୁ ଦୌଡ଼ି ପଳାଇଥିଲେ। ଗ୍ରାମବାସୀ ଏକାଠି ହୋଇ ନିଆଁ ହୋଳା ସାହାଯ୍ୟରେ ନିକଟ ଜଙ୍ଗଲକୁ ହାତୀ ଘଉଡ଼ାଇବାରେ ସକ୍ଷମ ହୋଇଥିଲେ। ବିଲରେ ଧାନ ନ ଥିବାରୁ ହାତୀଟି ଖାଦ୍ୟ ପାଇଁ ଗ୍ରାମ ମୁହାଁ ହେଉଥିବା ଜଣାଯାଇଛି। ଏହି ହାତୀ ବାଲେଶ୍ୱର ଓ ମୟୂରଭଞ୍ଜ ଜିଲାର ସୀମାରେ ରହିଥିବାରୁ ଜଙ୍ଗଲ ବିଭାଗ ପ୍ରତି ସମସ୍ୟା ସୃଷ୍ଟି କରିଛି। ଜଙ୍ଗଲ ବିଭାଗ ପକ୍ଷରୁ ଡାକବାଜି ଯନ୍ତ୍ର ମାଧ୍ୟମରେ ଗ୍ରାମବାସୀଙ୍କୁ ସତର୍କ କରାଯାଇଥିବା ରେଞ୍ଜର ସରୋଜ କୁମାର ମହାନ୍ତି କହିଛନ୍ତି।

ଛାତ୍ର, ଯୁବ ବିଜେଡିର ବାଇକ୍ ରାଲି

ବାରିପଦା ଅଫିସ,୨୪।୧୨

ଉତ୍ତର ଓଡ଼ିଶା ବିଶ୍ୱବିଦ୍ୟାଳୟର ନାମ ପରିବର୍ତ୍ତନକୁ ମୟୂରଭଞ୍ଜ ଛାତ୍ର ଓ ଯୁବ ବିଜେଡ଼ି ପକ୍ଷରୁ ସ୍ୱାଗତ କରାଯାଇଛି। ଏକ ବିଶାଳ ବାଇକ୍ ଶୋଭାଯାତ୍ରାରେ ବାରିପଦା ସହର ପରିକ୍ରମା କରି ବିଶ୍ୱବିଦ୍ୟାଳୟ କ୍ୟାମ୍ପସରେ ପହଞ୍ଚି ସମସ୍ତେ ମହାରାଜା ଶ୍ରୀରାମଚନ୍ଦ୍ର ଭଞ୍ଜଦେଓଙ୍କ ପ୍ରତିମୂର୍ତ୍ତିରେ ମାଲ୍ୟାର୍ପଣ କରିବା ସହ ମୁଖ୍ୟମନ୍ତ୍ରୀ ନବୀନ ପଟ୍ଟନାୟକଙ୍କୁ କୃତଜ୍ଞତା ଜ୍ଞାପନ କରିଥିଲେ। ଏହି ଅବସରରେ ମୟୂରଭଞ୍ଜ ଜିଲା(୧) ଛାତ୍ର ଓ ଯୁବ ବିଜେଡ଼ି ସଭାପତି ସୁନୀଲ ନାୟକ ଓ ଅରୁଣ ବରାଦଙ୍କ ସଂଯୋଜନାରେ ରାଜସ୍ୱ ମନ୍ତ୍ରୀ ସୁଦାମ ମାରାଣ୍ଡି, ରାଜ୍ୟସଭା ସଦସ୍ୟା ମମତା ମହାନ୍ତି, ମୋରଡ଼ା ବିଧାୟକ ରାଜକିଶୋର ଦାସ, ପୂର୍ବତନ ଉପବାଚସ୍ପତି ସାନନ୍ଦ ମାରାଣ୍ଡି, ପୂର୍ବତନ ରାଜ୍ୟସଭା ସଦସ୍ୟା ସରୋଜିନୀ ହେମ୍ବ୍ରମ, ପୂର୍ବତନ ବିଧାୟକ ଭାଦବ ହାଁସଦା, କୃଷି ନିଗମ ଅଧକ୍ଷ ଦେବାଶିଷ ମହାନ୍ତି, ଯୁବନେତା ପ୍ରକାଶ ମହାନ୍ତି, ସୁବ୍ରତ ଛାଟୋଇ, ଦେବାଶିଷ ମାରାଣ୍ଡି, ସୁବ୍ରମଣ୍ୟମ ମହାନ୍ତି, କୃଷ୍ଣାନନ୍ଦ ମହାନ୍ତି, ଜୀତେନ୍ଦ୍ର ମହାନ୍ତି, ସରୋଜ ମହାପାତ୍ର, ଅନନ୍ତ ଦାସ, ପ୍ରଭାତ ମହାନ୍ତି, ସରୋଜ ବୋଷ, ରାଜ ଶିବନାରାୟଣ କିସ୍କୁ, ରତ୍ନାକର ବେହେରା, ବିବେକାନନ୍ଦ ମଲ୍ଲିକ, ଦେବୀଦତ୍ତ ଦାସ, ସୀମା ଦାସ, ବୀଣାପାଣି ସାହୁ, ଗୀତାରଣୀ ବେହେରା, ରାଜୀବ ଜେନା, ଅଭୟ ସିଂ, ଅବଦୁଲ ହବିବ, ବିରଞ୍ଚି ନାରାୟଣ ମହାପାତ୍ର ଓ କପିଲ ଖଣ୍ଡେଲୱାଲଙ୍କ ସହିତ କର୍ମକର୍ତ୍ତା ଓ ଦଳୀୟ କର୍ମୀ ରାଲିରେ ଯୋଗଦେଇଥିଲେ ।

ବାଇକ୍ ରାଲିରେ ସାମିଲ

ବିପଦ ବିପର୍ଯ୍ୟୟ

ବିପର୍ଯ୍ୟୟ କେବେ ପ୍ରାକୃତିକ ତ ପୁଣି କେତେବେଳେ କୃତ୍ରିମ । ପ୍ରକୃତିର ନିୟମକୁ ଉଲ୍ଲଂଘନ କଲେ ସହିବାକୁ ପଡ଼େ ନିୟତିର କରାଳ କୋପ । ବିବାୟୀ ୨୦୨୦ ମାନବ ଜାତି ପାଇଁ ଥିଲା ବିପର୍ଯ୍ୟୟର ବର୍ଷ । କେବଳ ମଣିଷ ନୁହନ୍ତି, ଜୀବଜନ୍ତୁ ମଧ୍ୟ ସହିଛନ୍ତି ଅସହ୍ୟ ଯନ୍ତ୍ରଣା । କେଉଁଠି ଘାତକ ଜଙ୍ଗଲୀ ନିଆଁ ତ ପୁଣି କେଉଁଠାରେ ନଦୀର ଉଛୁଳା ବନ୍ୟା ନେଇଛି ଅସଂଖ୍ୟ ଜୀବନ । ଭୂଜମ୍ପ, ଭୂସ୍ଖଳନ, ହିମସ୍ଖଳନ, ଜାହାଜ ବୁଡ଼ି, ପଙ୍ଗପାଳ ଦୌରାତ୍ମ୍ୟ, ଡିମି ଓ ହାତୀ ମଡ଼କ ସାଙ୍ଗକୁ ଜଳବାୟୁ ପରିବର୍ତ୍ତନ ଏବର୍ଷର ଚର୍ଚ୍ଚିତ ବିପଦି । ଆଗ୍ନେୟଗିରି ଲାଭା ଓଜାଳିବାଠାରୁ ସମୁଦ୍ରର ସୁନାମି ସବୁଳିଛି ବିଲ୍ଲାପନ ଓ ବିପନ୍ନ କରିବା ଉଦ୍ଦେଶ୍ୟରେ ସତେ ଯେମିତି ଗଣି ଗଣି ପ୍ରତିଶୋଧ । ସବୁଠୁ ଘାତକ ହୋଇଛି ମହାମାରୀ କରୋନା । ଟିକାର ଆଶା ଆଶ୍ୱାସନା ଭିତରେ ସାରା ବିଶ୍ୱ ଲଢୁଛି ଆଉ ଏକ ବିଶ୍ୱଯୁଦ୍ଧ, ଯେଉଁଠି ପ୍ରତିପକ୍ଷ କେବଳ ଗୋଟିଏ ଅଦୃଶ୍ୟ ଭୂତାଣୁ । ସମସ୍ତେ ଶଙ୍କିତ, ଆତଙ୍କିତ... ।

ଇଣ୍ଡୋନେସିଆ ବନ୍ୟା

ଜାନୁୟାରୀ ୧ ତାରିଖ ଭୋର ସମୟରେ ଇଣ୍ଡୋନେସିଆ ରାଜଧାନୀ ଜାକର୍ତ୍ତାକୁ ବୁଡ଼ାଇ ଦେଇଥିଲା ସିଲିଓ୍ୱଙ୍ଗ ଓ ସିସାଡେନ୍ଗ ନଈର ଉଛୁଳା ବନ୍ୟା । ଏଥିରେ ବିଦ୍ୟୁତର ବିଭୀଷିକା ଦେଖାଇଥିଲା । ୪ ଲକ୍ଷରୁ ଅଧିକ ଲୋକ ବିସ୍ଥାପିତ ହୋଇଥିଲେ ଓ ୬୬ ଜଣଙ୍କ ମୃତ୍ୟୁ ଘଟିଥିଲା । ଲଗାଣ ବର୍ଷାଜନିତ ଭୂସ୍ଖଳନ ଓ ବନ୍ୟା ୫ ନିୟୁତ ଲୋକଙ୍କୁ ପ୍ରଭାବିତ କରିଥିବାବେଳେ ୧୨୩ ଜଣଙ୍କ ଜୀବନ ନେଇଥିଲା । ଭୂସ୍ଖଳନ ଯୋଗୁ ଅନ୍ୟ ୨୬ ଜଣଙ୍କ ମୃତ୍ୟୁ ଘଟିଥିଲା । ରିଲିଫ୍ କ୍ୟାମ୍ପଗୁଡ଼ିକରେ ଲକ୍ଷ ଲକ୍ଷ ଲୋକ ଆଶ୍ରୟ ନେଇଥିଲେ । କାଳିରଙ୍ଗା ଜାତୀୟ ଉଦ୍ୟାନର ୯୦% ଜଳମଗ୍ନ ହୋଇଯିବାରୁ ଗଣ୍ଡା ସମେତ ବହୁ ବିରଳ ବନ୍ୟପ୍ରାଣୀଙ୍କ ସଳିଳ ସମାଧି ହୋଇଥିଲା ।

ଜଳ ପ୍ରଳୟ

ମେ ମାସରେ ବ୍ରହ୍ମପୁତ୍ର ଓ ଏହାର ଶାଖାନଦୀଗୁଡ଼ିକରେ ବନ୍ୟା ଆସାମକୁ ଜଳମଗ୍ନ କରିଦେଇଥିଲା । ୩୩ ଜିଲାର ୩୦ ହଜାରରୁ ଊର୍ଦ୍ଧ୍ୱ ଲୋକ ଏଥିରେ ପ୍ରଭାବିତ ହୋଇଥିଲେ । ୫ ଜିଲାରେ ଫସଲ ନଷ୍ଟ ହୋଇଯାଇଥିଲା । ଅକ୍ଟୋବର ବେଳକୁ ବନ୍ୟା ୫ ନିୟୁତ ଲୋକଙ୍କୁ ପ୍ରଭାବିତ କରିଥିବାବେଳେ ୧୨୩ ଜଣଙ୍କ ଜୀବନ ନେଇଥିଲା । ଭୂସ୍ଖଳନ ଯୋଗୁ ଅନ୍ୟ ୨୬ ଜଣଙ୍କ ମୃତ୍ୟୁ ଘଟିଥିଲା । ରିଲିଫ୍ କ୍ୟାମ୍ପଗୁଡ଼ିକରେ ଲକ୍ଷ ଲକ୍ଷ ଲୋକ ଆଶ୍ରୟ ନେଇଥିଲେ । କାଳିରଙ୍ଗା ଜାତୀୟ ଉଦ୍ୟାନର ୯୦% ଜଳମଗ୍ନ ହୋଇଯିବାରୁ ଗଣ୍ଡା ସମେତ ବହୁ ବିରଳ ବନ୍ୟପ୍ରାଣୀଙ୍କ ସଳିଳ ସମାଧି ହୋଇଥିଲା ।

୪୨ କର୍ମଚାରୀ, ୫୮୦୦ ଗାଈ ବୁଡ଼ିଗଲେ

ସେପ୍ଟେମ୍ବର ୩ରେ ୫,୮୦୦ ଗାଈ ଓ ୪୨ କର୍ମଚାରୀଙ୍କୁ ନ୍ୟୁଜିଲାଣ୍ଡରୁ ନେଇ ଚାଇନାର ତଙ୍ଗଶାନ ଅଭିମୁଖେ ଯାଉଥିବା ପାନାମାର ଏକ ଜାହାଜ ଜାପାନ ଉପକୂଳରେ ବୁଡ଼ିଯାଇଥିଲା । ମେସାକ୍ ଝଡ଼ ଓ ତଦ୍‌ଜନିତ ପ୍ରବଳ ବର୍ଷା ଯୋଗୁ ସମୁଦ୍ର ଅଶାନ୍ତ ଥିବାରୁ ଜାହାଜଟି ବୁଡ଼ିଯାଇଥିବା କୁହାଯାଇଥିଲା । ଜାପାନ ତଟରକ୍ଷୀ ବାହିନୀ ଜଣେ ମାତ୍ର କ୍ରିଜ ମେୟରଙ୍କୁ ଲାଇଫ୍ ଶେଲିଂ ଟ୍ୟାଙ୍କେଟ ପିନ୍ଧାଇ ଏକ ପାଟ୍ରୋଲିଂ ବୋଟ୍ କରିଆରେ ବଞ୍ଚାଇ ପାରିଥିଲେ । ବର୍ତ୍ତିଯାଇଥିବା ଉକ୍ତ ଜାହାଜର ଚିଫ୍ ଅଫିସର ୪୫ ବର୍ଷୀୟ ଏଡୁଆର୍ଡୋ ସେନେରୋ କହିଥିଲେ, ଜାହାଜର ଇଞ୍ଜିନ ହଠାତ୍ ବନ୍ଦ ହୋଇଯିବା ପରେ ସମୁଦ୍ରର ଢେଉ ଗା' ଉପରକୁ ମାଡ଼ିଆସିଥିଲା । ଫଳରେ ଜାହାଜଟି ବୁଡ଼ିଯାଇଥିଲା ।

ରହସ୍ୟରେ ଡିମି ମୃତ୍ୟୁ

ନଭେମ୍ବର ଶେଷରେ ନ୍ୟୁଜିଲାଣ୍ଡ ପୂର୍ବ ଉପକୂଳଠାରୁ ପ୍ରାୟ ୮୦୦ କି.ମି. ଦୂର ଚାଥମ୍ ଆଇଲାଣ୍ଡରେ ୧୦୦ ବଗଲନେକ୍ ଡିମିଙ୍କ ମୃତ୍ୟୁ ଘଟିଥିଲା । ଜୀବିତ ଥିବା ଅଧିକାଂଶ ଡିମି ଦୁର୍ବଳ ହୋଇପଡ଼ିଥିବା ନ୍ୟୁଜିଲାଣ୍ଡ ସଂରକ୍ଷଣ ବିଭାଗ ପକ୍ଷରୁ କୁହାଯାଇଥିଲା । ଚାଥମ୍ ଦ୍ୱୀପରେ ଡିମିମାନଙ୍କର ମାସ୍ ଷ୍ଟ୍ରାଣ୍ଡିଂ ବା ବହୁସଂଖ୍ୟାରେ ଅଟକି ରହିବା ନୂଆ କଥା ନୁହେଁ । ସେମାନେ ସମୁଦ୍ର ଲହଡ଼ିରେ ଚାଲିଆସି ଉପକୂଳର କମ୍ ପାଣି ଥିବା ଅଞ୍ଚଳରେ ଅଟକିଯାଇଥାନ୍ତି । ୧୯୧୮ରେ ଏହି କାରଣରୁ ହଜାରେ ଡିମି ମରିଥିଲେ । ତ'ର ପାଇଁ ଡିମିଗୁଡ଼ିକ ଏତେ ସଂଖ୍ୟାରେ ଏକାଠି ହୁଅନ୍ତି, ତାହା ଏପର୍ଯ୍ୟନ୍ତ ରହସ୍ୟାବୃତ ହୋଇରହିଛି ।

ଅମ୍ପନ ତାଣ୍ଡବ

ମେ ୧୬ରେ ଶକ୍ତିଶାଳୀ ସାମୁଦ୍ରିକ ଝଡ଼ ଅମ୍ପନ ସ୍ଥଳଭାଗ ଛୁଇଁବା ପରେ ପଶ୍ଚିମବଙ୍ଗ ଓ ଓଡ଼ିଶାରେ ତାଣ୍ଡବ କରିଥିଲା । ପରେ ଏହା ବାଂଲାଦେଶ ଆଡ଼କୁ ମୁହାଁଇଥିଲା । ଘଣ୍ଟା ପ୍ରତି ୨୬୦ କି.ମି. ପବନ ବହିବା ସହ ବର୍ଷା ଲାରିରହିଥିଲା । ମୁହିଁକୁ ଯାହା ଆସିଲା ଧ୍ୱସ୍ତବିଧ୍ୱସ୍ତ କରିଦେଲା ଏହି ମହାବାତ୍ୟା । ଏଥିଯୋଗୁ ପଶ୍ଚିମବଙ୍ଗରେ ଓ ବାଂଲାଦେଶରେ ୮୪ ଜଣଙ୍କ ମୃତ୍ୟୁ ଘଟିଥିଲା । କ୍ଷୟକ୍ଷତିର ପରିମାଣ ଥିଲା ୧୩ ବିଲିୟନ୍ ଡଲାର । ଶ୍ରୀଲଙ୍କା ଓ ଭୁଟାନ ମଧ୍ୟ ଏଥିରେ ପ୍ରଭାବିତ ହୋଇଥିଲେ ।

ପାଣି ପାଇଁ ଓଟ ହତ୍ୟା

ଊନବିଂଶ ଶତାବ୍ଦୀରେ ପରିବହନ ତଥା ନିର୍ମାଣ କାର୍ଯ୍ୟ ପାଇଁ ଭାରତ ଓ ଆଫଗାନିସ୍ତାନରୁ ପ୍ରାୟ ୨୦ ହଜାର ଓଟଙ୍କୁ ନେଇଥିଲା ଅଷ୍ଟ୍ରେଲିଆ । ୨୦୨୦ ବେଳକୁ ଏହି ଓଟଙ୍କ ସଂଖ୍ୟା ୩ ଲକ୍ଷ ଟପିଯାଇଥିଲା । ଅଷ୍ଟ୍ରେଲିଆର ୩୦% ଭୂମିରେ ସେଗୁଡ଼ିକ ଚରାବୁଲା କରୁଥିଲେ । ଏହି ବିଦେଶୀ ଜୀବ ଦକ୍ଷିଣ ଅଷ୍ଟ୍ରେଲିଆର ମରୁଡ଼ିଗ୍ରସ୍ତ ଅଞ୍ଚଳରେ ଗ୍ରାମୀଣ ଲୋକଙ୍କ ପାଇଁ ଜଳାଭାବ ସୃଷ୍ଟି କରିଥିବା ଦର୍ଶାଇ ୫ ହଜାରରୁ ଅଧିକ ଓଟଙ୍କୁ ଚାଲିମାପ୍ତ ଶୁଟରଙ୍କୁ ଲଗାଇ ସରକାର ହତ୍ୟା କରାଇଥିଲେ ।

ମଣି ଖଣି ଭୁଶୁଡ଼ିଲା

ଉତ୍ତର ମ୍ୟାନ୍‌ମାରସ୍ଥିତ ହାପାକାଣ୍ଡର ଏକ ମୂଲ୍ୟବାନ ରତ୍ନପଥର ଖଣି ଭୁଲାଇ ୨ରେ ଭୁଶୁଡ଼ିପଡ଼ିଥିଲା । ପ୍ରବଳ ବର୍ଷା ଯୋଗୁ ମାଟି ଅତଡ଼ା ଖସି ସୁନାମି ଭଳି ମାଡ଼ିଯିବାରୁ ମଣି ସଂଗ୍ରହ କରୁଥିବା ୧୬୨ ଶ୍ରମିକଙ୍କ ଜୀବନ ଯାଇଥିଲା । ବର୍ଷାକୁ ଦୃଷ୍ଟିରେ ରଖି ଖଣି ପାଖକୁ ନ ଯିବା ପାଇଁ ସରକାର ଆଗୁଆ ସତର୍କ କରାଇଥିଲେ ହେଁ ମଣି ଲୋଭରେ ଶ୍ରମିକମାନେ କତବଣା ମାନି ନ ଥିଲେ ।

ଭୂକମ୍ପରୁ ସୁନାମି

୨୦୨୦ରେ ଅନେକ ଦେଶରେ ଭୂକମ୍ପ ହୋଇଥିଲା । ତୁର୍କୀ, ଗ୍ରୀସ୍, ଚାଇନା, ଇରାନ, ରୁଷିଆ, ଫିଲିପାଇନ୍ସ ଓ ଭାରତ ଏଥିରେ ସର୍ବାଧିକ ପ୍ରଭାବିତ ହୋଇଥିଲେ । ଅକ୍ଟୋବର ୩ରେ ଗ୍ରୀସ୍ ଓ ତୁର୍କୀରେ ହୋଇଥିବା ଭୂକମ୍ପ ପରେ ସୁନାମି ଆସିଥିଲା । ବହୁ ବହୁ ଦିନ ଧୂଳିଧୂସରିତ ହୋଇଯାଇଥିଲା । ଗ୍ରୀକ୍ ସହର କାଲୋଭାସିଠାରୁ ୪୪ କି.ମି. ଦୂରରେ ଥିବା ଏଜିଆନ୍ ସି'ରେ ଏହାର କେନ୍ଦ୍ରସ୍ଥଳ ଥିଲା । ତୁର୍କୀର ଇଜ୍‌ମିର ପ୍ରଦେଶରେ ୭.୦ ତୀବ୍ରତାର ଭୂକମ୍ପ ଅନୁଭୂତ ହୋଇଥିଲା । ଏଥିରେ ୪୫ ଜଣଙ୍କ ଜୀବନ ଯାଇଥିଲା ।

ଲାଭା ଉଦ୍‌ଗିରଣ

ଜାନୁୟାରୀ ୧୨ରେ ଫିଲିପାଇନ୍ସର ଲୁଜୋନସ୍ଥିତ ତାଲ୍ ଆଗ୍ନେୟଗିରିରୁ ଲାଭା ଉଦ୍‌ଗିରଣ ହୋଇଥିଲା । ଦେଶର ଏହି ଦ୍ୱିତୀୟ ସକ୍ରିୟ ଆଗ୍ନେୟଗିରିଠାରୁ ୧୦୦ କି.ମି. ଦୂର ପର୍ଯ୍ୟନ୍ତ ପାଉଁଶ ବ୍ୟାପିଯାଇଥିଲା । ୪୩ ବର୍ଷ ପରେ ହୋଇଥିବା ଉଦ୍‌ଗିରଣ ଯୋଗୁ ୩ ଲକ୍ଷ ଲୋକ ପ୍ରଭାବିତ ହୋଇଥିଲେ । ସେହିପରି ନଭେମ୍ବର ଶେଷରେ ଇଣ୍ଡୋନେସିଆର ମାଉଣ୍ଟ ଇଲି ଲେଭୋଟୋଲୋକ୍ ଆଗ୍ନେୟଗିରି ବିଷାକ୍ତ ଗ୍ୟାସ୍ ଓକାଳିଥିଲା । ବାୟୁମଣ୍ଡଳରେ ୪ କି.ମି. ପର୍ଯ୍ୟନ୍ତ ଧୂଆଁ ଓ ପାଉଁଶ ଛାଇହୋଇ ରହିବାରୁ ଉଷ୍ଣ ନୁସା ଟେଙ୍ଗାରା ପ୍ରଦେଶର ଲୋୟଟା ଦ୍ୱୀପରେ ଥିବା ୨୮ ଗ୍ରାମ ପ୍ରଭାବିତ ହୋଇଥିଲା । ଡିସେମ୍ବର ୨୦ ରାତିରେ ଆମେରିକାର ହୱାଇସ୍ଥିତ ବିଗ୍ ଆଇଲାଣ୍ଡର କିଲାଉଆ ଆଗ୍ନେୟଗିରି ଶିଖରରୁ ହଠାତ୍ ଲାଭା ଉଦ୍‌ଗିରଣ ହେବାରୁ ସ୍ଥାନୀୟ ଲୋକେ ଆତଙ୍କିତ ହୋଇଯାଇଥିଲେ । ଏହାର କିଛି ସମୟ ପରେ ସେଠାରେ ୪.୫ ତୀବ୍ରତା ବିଶିଷ୍ଟ ଭୂକମ୍ପ ହୋଇଥିଲା ।

କରାଚୀ ବିମାନ ଦୁର୍ଘଟଣା

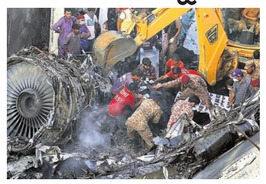

ମେ ୨୨ରେ ପାକିସ୍ତାନ ଇଣ୍ଟରନ୍ୟାଶନାଲ ଏୟାରଲାଇନ୍ସର ଏକ ବିମାନ ଜାହାଜରୁ କରାଚୀ ଯାଉଥିବାବେଳେ ଜିନ୍ନା ଅନ୍ତର୍ଜାତୀୟ ବିମାନବନ୍ଦରରେ ଅବତରଣର ୧ ମିନିଟ ପୂର୍ବରୁ ଦୁର୍ଘଟଣାଗ୍ରସ୍ତ ହୋଇଥିଲା । କରାଚୀର ଜନବହୁଳ ମଡେଲ କଲୋନି ଉପରେ ବିମାନ ଖସିପଡ଼ିବାରୁ ୯୧ ଯାତ୍ରୀ ଓ ୮ କ୍ରିଜ ମେମ୍ବରଙ୍କ ମଧ୍ୟରୁ ୯୭ ଜଣଙ୍କ ମୃତ୍ୟୁ ଘଟିଥିଲା । ପାଇଲଟ ଓ ଏୟାର ଟ୍ରାଫିକ୍ କଣ୍ଟ୍ରୋଲର ତ୍ରୁଟି ଯୋଗୁ ଏହି ବିପର୍ଯ୍ୟୟ ଘଟିଥିବା ତଦନ୍ତ ପରେ ଜଣାପଡ଼ିଥିଲା । ଉକ୍ତ ବିମାନ ଦୁର୍ଘଟଣା ପରେ ପାକିସ୍ତାନ ସରକାର ୫୦ ପାଇଲଟଙ୍କ ଲାଇସେନ୍ସ ରଦ୍ଦ କରିଦେଇଥିଲେ । ଅସାଧୁ ଉପାୟରେ ସେମାନେ କିପରି ପ୍ରମାଣପତ୍ର ହାସଲେଇଥିଲେ ତାହାର ତଦନ୍ତ କରାଯାଇଥିଲା ।

କଳିଗଳା ଅଷ୍ଟ୍ରେଲିଆ ଜଙ୍ଗଲ

୨୦୧୯ ଗ୍ରୀଷ୍ମରେ ଅଷ୍ଟ୍ରେଲିଆକୁ ଅନାବୃଷ୍ଟି ଆଣିଥିବା ଜଙ୍ଗଲୀ ନିଆଁ । 'ବ୍ଲାକ୍ ସମର'ର ଏହି ବନାଗ୍ନି ଅକ୍ଟୋବର-ଡିସେମ୍ବର ବେଳକୁ ଭୟାବହ ରୂପ ଧାରଣ କରି ଚତୁର୍ଦ୍ଦିଗକୁ ବଢ଼ିଥିଲା । ବିଶ୍ୱ କୃଷାବର୍ଷ ପାଳନ କରୁଥିବାବେଳେ ଅଷ୍ଟ୍ରେଲିଆ ବିପତ୍ତିକୁ ସାମ୍ନା କରୁଥିଲା । ୨୦୨୦ ଜାନୁୟାରୀରେ କ୍ୱିନ୍‌ସଲାଣ୍ଡ ଓ ନ୍ୟୁ ସାଉଥ୍ ୱେଲ୍ସ ସମେତ ଅନେକ ରାଜ୍ୟରେ ଜରୁରିକାଳୀନ ପରିସ୍ଥିତି ଜାରି କରାଯାଇଥିଲା । ୧୮.୬ ନିୟୁତ ହେକ୍ଟର ଜମି ସହ ଲକ୍ଷ ଲକ୍ଷ ଜଳିଯାଇଥିବାବେଳେ ୯,୦୦୦ ଜୋଠା ଓ ଘର ପାଉଁଶ ହୋଇଯାଇଥିଲା । କ୍ଷତିର ପରିମାଣ ଥିଲା ୧୦୩ ବିଲିୟନ୍ ଡଲାରରୁ ଊର୍ଦ୍ଧ୍ୱ । ଏହାସହ ୪୩୪ ଲୋକଙ୍କ ଜୀବନ ଚାଲିଯିବା ଥିଲା ଏବର୍ଷର ଅନ୍ୟତମ ବୃହତ୍ ବିପର୍ଯ୍ୟୟ ।

ଦାଦନଙ୍କ ଉପରେ ଟ୍ରେନ୍ ମାଡ଼ିଗଲା

ମେ ୮ ତାରିଖ ଭୋର ୫ଟାରେ ମହାରାଷ୍ଟ୍ରର ଔରଙ୍ଗାବାଦ ନିକଟସ୍ଥ ସତାନା ଗ୍ରାମ ଦେଇ ଯାଉଥିବା ରେଳଲାଇନରେ ୨୦ ଦାଦନ ଶ୍ରମିକ ଶୋଇଥିବାବେଳେ ଏକ ମାଲବାହୀ ଟ୍ରେନ୍ ସେମାନଙ୍କ ଉପରେ ମାଡ଼ିଯାଇଥିଲା । ଏହି ଦୁର୍ଘଟଣାରେ ୧୬ ଜଣଙ୍କ ମୃତ୍ୟୁ ଘଟିଥିଲା । ଚିତ୍କାର ଶୁଣି ଅନ୍ୟ ୪ ଜଣ ଡ୍ରାଇଭର୍ ବାହାରକୁ ଦେଇଯିବାରୁ ବଞ୍ଚିଯାଇଥିଲେ । ସେମାନଙ୍କୁ ଗୁରୁତର ଅବସ୍ଥାରେ ହସ୍ପିଟାଲରେ ଭର୍ତ୍ତି କରାଯାଇଥିଲା । ମୃତଦେହ ଖଣ୍ଡବିଖଣ୍ଡିତ ଶରୀର ରେଳପାଉଣ୍ଡରୁ କିଛି ଦୂର ପର୍ଯ୍ୟନ୍ତ ଛିଟିକି ପଡ଼ିଥିଲା । ଡ୍ରାଇଭରେ ରକ୍ତ ଛୁଛୁଛୁ ଜୁତି, ଚିରା ଟଙ୍କା, ପୋଷାକ ଓ ଅନ୍ୟ ସାମଗ୍ରୀ ଛିନ୍ନଭିନ୍ନ ହୋଇ ପଡ଼ିଥିବାର ହୃଦୟ ବିଦାରକ ଦୃଶ୍ୟ ବିଚଳିତ କରିଥିଲା । ଲକ୍‌ଡାଉନ୍ ଯୋଗୁ ମହାରାଷ୍ଟ୍ରର ଜଲନା ଷ୍ଟିଲ୍ ଫ୍ୟାକ୍ଟ୍ରିବନ୍ଦ ହୋଇଯିବାରୁ ଜୀବିକା ହରାଇ ମଧ୍ୟପ୍ରଦେଶର ଭୁସାୱଲକୁ ସେମାନେ ଫେରୁଥିଲେ । ୪୦ କି.ମି. ଚାଲିବା ପରେ କ୍ଲାନ୍ତ ହୋଇ ଶ୍ରମିକମାନେ ରେଳପାଉଣ୍ଡରେ ଶୋଇଯାଇଥିଲେ । ଭାବିଥିଲେ ଲକ୍‌ଡାଉନ ଚାଲିଛି, ଟ୍ରେନ୍‌ଆସିବ ନାହିଁ ।

ପଙ୍ଗପାଳ ଦୌରାତ୍ମ୍ୟ

ଜୁନ୍‌ରେ ପୂର୍ବ ଆଫ୍ରିକା ଓ ଭାରତ ସମେତ ଏସିଆର ଅନେକ ଦେଶରେ ଚାଷୀଙ୍କୁ ଆତଙ୍କିତ କରିଥିଲା ପଙ୍ଗପାଳ । ମରୁ ପଙ୍ଗପାଳ ବଦ୍ଧ ରାଜସ୍ଥାନ, ଗୁଜରାଟ, ପଞ୍ଜାବ, ହରିୟାଣା, ଉତ୍ତର ପ୍ରଦେଶ, ମଧ୍ୟପ୍ରଦେଶ, ଦିଲ୍ଲୀ ଏପରି କି ଓଡ଼ିଶାକୁ ମଧ୍ୟ ମାଡ଼ିଆସିଥିଲେ । ପୂର୍ବ ଆଫ୍ରିକାରୁ ପାକିସ୍ତାନ ବେଲେ ଆସିଥିବା ଏହି ଜୀବ ଭାରତରେ ବହୁ ଫସଲ ନଷ୍ଟ କରିଥିଲା । ୨୬ ବର୍ଷ ମଧ୍ୟରେ ଭାରତୀୟ କୃଷି ଉପରେ ଏହା ଥିଲା ସବୁଠୁ ବଡ଼ ଆକ୍ରମଣ । ଏହି ବିଦେଶାଗତ ଜୀବ ଦିନକୁ ୩୫,୦୦୦ ଲୋକଙ୍କ ଖାଦ୍ୟ ଖାଇବାକୁ ସକ୍ଷମ । ଜଳବାୟୁ ପରିବର୍ତ୍ତନ ଓ ତାପମାତ୍ରା ବୃଦ୍ଧିକୁ ପଙ୍ଗପାଳ ବଂଶବୃଦ୍ଧି ପାଇଁ ଦାୟୀ କରାଯାଇଥିଲା ।

ହାତୀ ମଡ଼କ

ଦକ୍ଷିଣ ଆଫ୍ରିକାରେ ଗଜଙ୍କ ଲୁପ୍ତର୍ଗ କୁହାଯାଇଥିବା ବୋଟସୱାନାର ଓକାଭାଙ୍ଗୋ ଡେଲୋଣ୍ଟାଭୂମିରେ ମେ-ଜୁନ୍ ମାସରେ ହାତୀ ମଡ଼କ ଜୀବଙ୍କୁ ପ୍ରେମୀଙ୍କ ଚିନ୍ତା ବଢ଼ାଇଦେଇଥିଲା । ଏଠାରେ ମାତ୍ର ୨ ମାସରେ ୩୫ରୁ ଊର୍ଦ୍ଧ୍ୱ ହାତୀଙ୍କ ମୃତଦେହ ଆକାଶମାର୍ଗରୁ ଦେଖିବାକୁ ମିଳିଥିଲା । ତଦାଗଦା ପରେ ବିଶେଷଜ୍ଞମାନେ ଜାଣିବାକୁ ପାଇଲେ ଯେ, ସ୍ୟାନୋବ୍ୟାକ୍ଟେରିଆ ନାମକ ଏକ ବିଷାକ୍ତ ବାକ୍ଟାରିଆ ସଂସ୍ପର୍ଶରେ ଆସି ହାତୀଗୁଡ଼ିକ ମୃତ୍ୟୁମୁଖରେ ପଡ଼ିଥିଲେ । ହାତୀ ମଡ଼କ ପଛରେ ଚେଷ୍ଟାସି ବିଜ୍ଞାନୀଙ୍କ ହାତ ନ ଥିଲା । କାରଣ ହାତୀଙ୍କ ମୃତଦେହରେ ଦାନ୍ତ ଅକ୍ଷତ ରହିଥିଲା ।

ଖସିଲା ୟୁକ୍ରେନ ବିମାନ

ଜେନେରାଲ କାସିମ୍ ସୋଲେମାନିଙ୍କ ହତ୍ୟାର ପ୍ରତିଶୋଧ ନେବାକୁ ଯାଇ ଆମେରିକାକୁ କୁହାକୁ କୁହା ଟାର୍ଗେଟ କରୁଥାଏ ଇରାନ । ଜାନୁୟାରୀ ୮ ତାରିଖରେ ୟୁକ୍ରେନ ଇଣ୍ଟରନ୍ୟାଶନାଲ ଏୟାର ଲାଇନ୍ସର ଏକ ଘରୋଇ ବିମାନ ତେହେରାନ ଦେଇ କିଏବ୍ ଅଭିମୁଖେ ଯାତ୍ରା ଆରମ୍ଭ କରିଥିଲା । ବୋଇଂ ୭୩୭କୁ ଶତ୍ରୁ ଆମେରିକା ଆକ୍ରମଣ ଉଦ୍ଦେଶ୍ୟରେ ପଠାଇଥିବା ସନ୍ଦେହ କରି ଇରାନର ଉଦ୍‌ଭାମିନ୍ ରିଭୋଲ୍ୟୁଶନାରି ଗାର୍ଡ୍ସ କର୍ପ୍ସ ତାକୁ ଉଡ଼ାଇଦେଇଥିଲେ । ଏହି ଆକ୍ରମଣରେ ବିମାନର ସମସ୍ତ ୧୭୬ ଯାତ୍ରୀଙ୍କ ଜୀବନ ଚାଲିଯାଇଥିଲା । ଇରାନ ପ୍ରଥମେ ଏହାକୁ ଖଣ୍ଡନ କରୁଥିଲେ ହେଁ ପରବର୍ତ୍ତୀ ସମୟରେ ଦୋଷ ସ୍ୱୀକାର କରି କ୍ଷମା ମାଗିଥିଲା ।

ବିଷାକ୍ତ ମଦ ପିଇ ୭୦୦ ମୃତ

ଗତବ କୋଭିଡ୍-୧୯ ବିଶ୍ୱରେ ଆତଙ୍କ ସୃଷ୍ଟି କରି ମୁଣ୍ଡ ପରେ ମୁଣ୍ଡ ନେଇ ଚାଲିଥିବାବେଳେ ଇରାନରେ ଏପ୍ରିଲ ମାସରେ ସୋସିଆଲ ମିଡିଆ ଗୁଜବ ସାଜିଥିଲା ୭୦୦ରୁ ଊର୍ଦ୍ଧ୍ୱ ଲୋକଙ୍କ ମୃତ୍ୟୁର କାରଣ । କରୋନାରୁ ବଞ୍ଚିବା ପାଇଁ ଲୋକେ ବାଉଳା ହୋଇ ଏକ ପୋଷ୍ଟିଂ ଉପରେ ଭରସା କରିଥିଲେ । ଏହି ଉଦ୍‌ଭାମିନ୍ ରାଷ୍ଟ୍ରରେ ମଦପାନ ନିଷିଦ୍ଧ ହୋଇଥିଲେ ହେଁ ଲୋକେ ମିଥାନଲ ପିଇବାକୁ ଖୋଜିଥିଲେ । ମହାମାରୀ କରୋନା ସହ ବିଷାକ୍ତ ମିଥାନଲ ଆଣିଥିଲା ଦୋହରା ସଙ୍କଟ ।

ଜଳିଗଲା ୫ ଲକ୍ଷ ଟଙ୍କାର ସମ୍ପତ୍ତି

ଜଳେଶ୍ୱର,(ସ୍ୱ.ପ୍ର.): ବାଲେଶ୍ୱର ଜିଲା ଜଳେଶ୍ୱର ବ୍ଲକ ନାମ୍ପୋ ଗ୍ରାମରେ ବୁଧବାର ରାତିରେ ପୁଷ୍ପଲତା ଗିରିଙ୍କ ଘର ନିଆଁ ଲାଗି ଜଳିଯାଇଛି। ପୁଷ୍ପଲତା ଅସୁସ୍ଥ ଥିବାରୁ ତାଙ୍କ ବାପଘରେ ଚିକିତ୍ସିତ ହେଉଥିଲେ। ବିଳମ୍ବିତ ରାତିରେ ନିଆଁ ଲାଗି ତାଙ୍କ ଘରେ ଥିବା ୧୦ କୁଇଣ୍ଟାଲ ଧାନ, ଚାଉଳ ସହ ଆସବାବପତ୍ର ପୋଡ଼ି ଯାଇଛି। ଏଥିରେ ଆନୁମାନିକ ୫ ଲକ୍ଷରୁ ଉର୍ଦ୍ଧ୍ୱ ଟଙ୍କାର ସମ୍ପତ୍ତି ନଷ୍ଟ ହୋଇଯାଇଥିବା ସୂଚନା ମିଳିଛି। ଗୁରୁବାର ନାମ୍ପୋ ଆର୍‌ଆଇ ସହାୟତା ଯୋଗାଇ ଦିଆଯିବ ବୋଲି କହିଛନ୍ତି।

ସଂକ୍ଷେପରେ

ହୋଇପାରିଲାନି ଚାଷୀଙ୍କ ଚକ୍ଷୁ ସ୍କାନିଂ

ଚମ୍ପୁଆ, ୨୪।୧୨(ଡି.ଏନ.ଏ.): କେନ୍ଦୁଝର ଜିଲା ଚମ୍ପୁଆ ବ୍ଲକ ଅନ୍ତର୍ଗତ ଭଣ୍ଡା ଲ୍ୟାମ୍ପରେ ଦେଖାଦେଇଛି ଚାଷୀ ଅସନ୍ତୋଷ। ଧାନ ଦେବାର ଦିନକ ପରେବି ଚାଷୀଙ୍କ ଚକ୍ଷୁ ସ୍କାନିଂ ହୋଇ ନ ପାରିବାରୁ ଚାଷୀ ମାନେ ହଇରାଣ ହୋଇ ଶେଷରେ ଲ୍ୟାମ୍ପ ମ୍ୟାନେଜିଂ ଡାଇରେକ୍ଟରଙ୍କ ଦେଖା ନପାଇ ଫେରି ଯାଇଛନ୍ତି। ସୂଚନା ଅନୁସାରେ ନିଉଣ୍ଡି ଗ୍ରାମର ଚାଷୀମାନେ ଗତ ୨୩ ତାରିଖ ଦିନ ଫୁଲ କଳେଇଁ ଲ୍ୟାମ୍ପରେ ଧାନ ବିକ୍ରି କରିଥିଲେ। ସେଠାରେ ସରଭର ନଥିବାରୁ ଚାଷୀମାନଙ୍କର ଚକ୍ଷୁ ସ୍କାନିଂ ହୋଇ ପାରି ନ ଥିଲା। ଗୁରୁବାର ଭଣ୍ଡା ଆସିବା ପାଇଁ ଚାଷୀଙ୍କୁ କୁହାଯାଇଥିଲା। ଚାଷୀମାନେ ସକାଳ ୧୦ଟା ବେଳେ ଭଣ୍ଡା ଲ୍ୟାମ୍ପରେ ପହଞ୍ଚିଥିଲେ ବି କାହାରି ଦେଖା ମିଳି ନଥିଲା। ଏହି ଚକ୍ଷୁ ସ୍କାନିଂ ପାଇଁ ଚାଷୀଙ୍କୁ ବହୁଦୂର ବାଟ ଆସି ନିରାଶ ହେବାକୁ ପଡିଛି। ଏସମ୍ପର୍କରେ ଏଆରସିଏସ୍ ସରୋଜିନି ଜେନାଙ୍କୁ ପଚାରିବାରୁ ବୁଧବାର ସର୍ଭର ବନ୍ଦ ରହିଥିଲା ଗୁରୁବାର କଣ ହୋଇଛି ତାହା ବୁଝିବା ପରେ ଜଣାଇବି ବୋଲି କହିଛନ୍ତି।

ତହସିଲଦାରଙ୍କୁ ବାଲି ମାଫିଆଙ୍କ ଆକ୍ରମଣ

ସଜନାଗଡ଼,୨୪।୧୨(ଡି.ଏନ.ଏ.)

ବାଲେଶ୍ୱର ଜିଲା ନୀଳଗିରି ତହସିଲ ଅଧୀନ ସୋନ ନଦୀର ପୁନ୍ଦାଳ ବାଲି ଖାଦାନରେ ଗୁରୁବାର ମଧ୍ୟାହ୍ନରେ ବାଲି ମାଫିଆଙ୍କ ଦାଦାଗିରି ଦେଖିବାକୁ ମିଳିଥିଲା। ବାଲି ଚାଲାଣ ରୋକିବାକୁ ଯାଇଥିବା ତହସିଲଦାରଙ୍କୁ ସେମାନେ ଆକ୍ରମଣ କରିବା ସହ ଦୀର୍ଘ ସମୟ ଧରି ଅଟକ ରଖିଥିବା ନେଇ ଥାନାରେ ଅଭିଯୋଗ ହୋଇଛି। ଏନେଇ ପୋଲିସ ଏକ ମାମଲା (ନଂ.୪୨୨/୨୦) ରୁଜୁ କରି ତଦନ୍ତ ଜାରି ରଖିଛି। ଅନ୍ୟପକ୍ଷେ ମାଫିଆଙ୍କ ଆକ୍ରମଣରେ ସ୍ଥାନୀୟ ଅଞ୍ଚଳର ଦୁଇ ଯୁବକ ମଧ୍ୟ ଆହତ ହୋଇଥିବା ସୂଚନା ମିଳିଛି।

ସୂଚନାଅନୁଯାୟୀ, ପୁନ୍ଦାଳ ବାଲି ଖାଦାନ ଗତ ୩ମାସ ତଳେ ନିଲାମ ହୋଇଥିଲା। ପରିବେଶଗତ ମଞ୍ଜୁରୀ ନ ମିଳିବାରୁ ବାଲି ଉଠାଣ ପାଇଁ ଅନୁମତି ମିଳିନାହିଁ। ଗୁରୁବାର ଏହି ଖାଦାନରୁ ୫ ବାଲି ମାଫିଆ ଟ୍ରାକ୍ଟର ଯୋଗେ ଚୋରାରେ ବାଲି ଉତ୍ତୋଳନ କରୁଥିଲେ। ଖାଦାନ ନିଲାମ ନେଇଥିବା ଯୁବକମାନେ ଏହାର ପ୍ରତିବାଦ କରିବାରୁ ବାଲି ମାଫିଆମାନେ ସେମାନଙ୍କୁ ମାରଣାସ୍ତ୍ରରେ ଆକ୍ରମଣ କରିଥିଲେ। ଏହି ଆକ୍ରମଣରେ ଦୁଇ ଯୁବକ ଆହତ ହୋଇଥିଲେ। ଖବରପାଇ ନୀଳଗିରି ତହସିଲଦାର ଅଶେଷ କୁମାର ନାୟକ ଘଟଣାସ୍ଥଳରେ ପହଞ୍ଚି ଚୋରା ବାଲି ବୋଝେଇ ଟ୍ରାକ୍ଟରର ଚାବିକୁ କାଢ଼ି ଆଣିଥିଲେ। ଏହି ସମୟରେ ବାଲି ମାଫିଆମାନେ ତହସିଲଦାରଙ୍କୁ ଆକ୍ରମଣ କରିବା ସହ ତାଙ୍କଠାରୁ ଜୋର ଜବରଦସ୍ତ ଟ୍ରାକ୍ଟର ଚାବି ଛଡ଼ାଇ ନେଇଥିଲେ। ପରେ ବାଲି ଅନଲୋଡ୍ କରି ବାଲିଘାଟରେ ଟ୍ରାକ୍ଟର ଡାଲାଟିକୁ ଛାଡ଼ି ଦେଇ ଇଞ୍ଜିନକୁ ନେଇ ପଳାଇଯାଇଥିଲେ। ନୀଳଗିରି ଥାନାର ସବ୍‌ଇନ୍ସପେକ୍ଟର ବାସୁଦେବ ଜୟସିଂହ ପୋଲିସ ଫୋର୍ସ ସହ ଘଟଣାସ୍ଥଳରେ ପହଞ୍ଚି ଟ୍ରାକ୍ଟର ଇଞ୍ଜିନ୍‌କୁ ଜବତ କରି ନୀଳଗିରି ଥାନାକୁ ଆଣିଛନ୍ତି। ଏସଂକ୍ରାନ୍ତରେ ତହସିଲଦାର ନାୟକ ନୀଳଗିରି ବ୍ଲକ ଉପାଧ୍ୟକ୍ଷ ରମେଶ ମହାନ୍ତି, ତାଙ୍କ ପୁଅ ଅବିନାଶ ମହାନ୍ତି, ଅହଲ୍ୟା ରାଜ, ସୁରେଶ ମହାନ୍ତି, ଟ୍ରାକ୍ଟର ଡ୍ରାଇଭର ଟୁନା ମହାଳିକଙ୍କ ନାମରେ ଥାନାରେ ଅଭିଯୋଗ କରିଛନ୍ତି। ଘଟଣାର ତଦନ୍ତ ଚାଲିଥିବା ଆଇଆଇସି ପ୍ରଭଞ୍ଜନ ବେହେରା କହିଛନ୍ତି। କେନ୍ଦ୍ରମନ୍ତ୍ରୀ ପ୍ରତାପ ଷଡ଼ଙ୍ଗୀ ତାଙ୍କ ପ୍ରତିକ୍ରିୟାରେ ଅଭିଯୁକ୍ତଙ୍କ ବିରୋଧରେ କଠୋର ଓ ଦୃଷ୍ଟାନ୍ତ ମୂଳକ କାର୍ଯ୍ୟାନୁଷ୍ଠାନ ଦାବି କରିଛନ୍ତି ।

ବ୍ଲକ ଉପାଧ୍ୟକ୍ଷଙ୍କ ସମେତ ୫ ଜଣଙ୍କ ନାଁରେ ମାମଲା

୪ ଦିନ ହେଲା ଧାରଣାରେ ଅଭିଭାବକ

ରୂପସା,୨୪।୧୨(ଡି.ଏନ.ଏ.)

ନୂତନ ପ୍ରଧାନ ଶିକ୍ଷୟିତ୍ରୀଙ୍କୁ ବିରୋଧ

ବାଲେଶ୍ୱର ଜିଲା ବସ୍ତା ବ୍ଲକ ଗଡ଼ପଦା କ୍ଲଷ୍ଟର ଅନ୍ତର୍ଗତ ବାରାପାଳ ରାଧାକୃଷ୍ଣ ଉଚ୍ଚ ପ୍ରାଥମିକ ବିଦ୍ୟାଳୟରେ ଶିକ୍ଷକ ସମସ୍ୟା ନେଇ ଅଭିଭାବକ ମହଲରେ ଅସନ୍ତୋଷ ଦେଖାଦେଇଛି। ଦୀର୍ଘଦିନ ହେଲା ଏହାର ସମାଧାନ ହେଉ ନ ଥିବାରୁ ଗୁରୁବାର କାର୍ଯ୍ୟରେ ଯୋଗ ଦେବାକୁ ଆସିଥିବା ନୂତନ ପ୍ରଧାନଶିକ୍ଷୟିତ୍ରୀ ଚିତ୍ରରେଖା ନାୟକଙ୍କୁ ଅଭିଭାବକମାନେ ବିରୋଧ କରିଥିଲେ। ଫଳରେ ସେ ଜଏନ କରି ନ ପାରି ଫେରି ଯାଇଥିଲେ। ସ୍କୁଲ ପରିଚାଳନା କମିଟି ସଭାପତି ମାନସ ମିଶ୍ର, ବନଲତା ପାଣିଗ୍ରାହୀ, ଜୟନ୍ତୀ ଜେନା, କବିତା ଜେନା, ଚକ୍ରଧର ଜେନା, ମଞ୍ଜୁଲତା ଜେନା, କାର୍ତ୍ତିକ ଦାସ, ହରିହର ଜେନା, ଉତ୍ତମ ସାମଲ, କାଳିଚରଣ ଦାସଙ୍କ ସମେତ ବହୁ ଅଭିଭାବକ ୪ ଦିନ ହେଲା ଧାରଣାରେ ବସି ରହିଛନ୍ତି। ବଦଳି ହୋଇଥିବା ୨ ଶିକ୍ଷୟିତ୍ରୀ ଏବଂ ଶିକ୍ଷକଙ୍କୁ ଏଠାକୁ ପୁନଃ ବଦଳି ସହ ଜଣେ ପୁରୁଷ ପ୍ରଧାନଶିକ୍ଷକଙ୍କୁ ଅବସ୍ଥାପିତ କରିବା ଜିଦ୍‌ରେ ଅଟଳ ଅଛନ୍ତି।

ଗଞ୍ଜେଇ ଜବତ: ମହିଳାଙ୍କ ସମେତ ୨ ଗିରଫ

ଭଣ୍ଡାରିପୋଖରୀ, ୨୪।୧୨(ଡି.ଏନ.ଏ): ଭଦ୍ରକ ଜିଲା ଭଣ୍ଡାରିପୋଖରୀ ବ୍ଲକ ୧୬ ନଂ. ଏନ୍‌ଏଚ୍‌ର ବାରିକପୁର ଛକ ନିକଟରୁ ଗୁରୁବାର ବାରିପଦା ଅଭିମୁଖେ ଯାଉଥିବା ଏକ ବସ୍‌ରୁ ଅବକାରୀ ବିଭାଗ ୧୦ କିଲୋ ଗଞ୍ଜେଇ ଜବତ କରିଛି। ଏଥିସହ ସମ୍ପୃକ୍ତ ୨ ଜଣଙ୍କୁ ଗିରଫ କରାଯାଇଛି। ଗିରଫ ଅଭିଯୁକ୍ତଦ୍ୱୟଙ୍କ ମଧ୍ୟରେ ଜଣେ ମହିଳା ଥିବା ସୂଚନା ଦିଆଯାଇଛି। ଧାମନଗର ଓ ଭଦ୍ରକ ଅବକାରୀ ବିଭାଗ ମିଳିତ ଚଢ଼ାଉ କରିଥିଲେ। ଅବକାରୀ ଇନ୍ସପେକ୍ଟର କ୍ଷୀତିଶ ଦାସ, ସବ୍ ଇନ୍ସପେକ୍ଟର ଜଗନ୍ନାଥ ମିଶ୍ର ଓ ଏଏସ୍‌ଆଇ ଭବେଶ ଦାସ ବାରିକପୁରଠାରେ ବସ୍‌ଟିକୁ ଅଟକାଇଥିଲେ। ଚୋରା ଗଞ୍ଜେଇ ନେଇ ଯାଉଥିବା ବେପାରୀ ବସ୍‌ରୁ ଓହ୍ଲାଇ ପଳାଇ ଯିବାକୁ ଉଦ୍ୟମ କରୁଥିବା ବେଳେ ଅଧିକାରୀମାନେ କାବୁ କରିଥିଲେ। ଗିରଫ ୨ ଅଭିଯୁକ୍ତ ହେଲେ ଗଞ୍ଜାମ ଜିଲା ମୁଣ୍ଡମରେଇ ଗାଁର ଆର୍. ଆକାଶ ପାତ୍ର ଓ ନିଲି ବିଶ୍ୱାଳ। ଏନେଇ ଏକ ମାମଲା ରୁଜୁ ହୋଇଛି।

ଦୁର୍ଘଟଣାରେ ପୂର୍ବତନ ସରପଞ୍ଚଙ୍କ ମୃତ୍ୟୁ

ବାସୁଦେବପୁର/ସୋର, ୨୪।୧୨(ଡି.ଏନ.ଏ.)

ଭଦ୍ରକ ଜିଲା ବାସୁଦେବପୁର ବ୍ଲକ ପଢୁଁଆ ପଞ୍ଚାୟତର ପୂର୍ବତନ ସରପଞ୍ଚ ଗୌରୀମଣି ଦାଶଙ୍କର ଦୁର୍ଘଟଣାରେ ଗୁରୁବାର ମୃତ୍ୟୁ ଘଟିଛି। ସେ ପୂର୍ବାହ୍ନରେ ପଢୁଁଆ ସ୍ଥିତ ତାଙ୍କ ଘର ସାମ୍ନା ରାସ୍ତାରେ ଯାଉଥିବା ବେଳେ ଏକ ବାଇକ୍ ଧକ୍କା ଦେଇଥିଲା। ଗୁରୁତର ଅବସ୍ଥାରେ ତାଙ୍କୁ ପ୍ରଥମେ ଅନନ୍ତପୁର ଡାକ୍ତରଖାନା ନିଆଯାଇଥିଲା। ସେଠାରେ ତାଙ୍କର ମୃତ୍ୟୁ ହୋଇଥିଲା। ଧାମନଗରର ପୂର୍ବତନ ବିଧାୟକ ମୁକ୍ତିକାନ୍ତ ମଣ୍ଡଳ, ପଢୁଁଆ ସରପଞ୍ଚ ତଥା ବ୍ଲକ ବିଜେଡି ସଭାପତି ଦୀନବନ୍ଧୁ ଦାସ ପ୍ରମୁଖ ସୋରଠାରେ ଶେଷ ଦର୍ଶନ କରିଥିଲେ।

ଖଣିଜ ଚୋରି ଠାବକଲା ବନ ବିଭାଗ

ଯୋଡା,୨୪।୧୨(ଡି.ଏନ.ଏ.)

କେନ୍ଦୁଝର ଜିଲା ଯୋଡ଼ା ଖଣିବିଭାଗ ପକ୍ଷରୁ ଜବତ ହୋଇଥିବା ଖଣିଜକୁ ଚୋରମାନେ ଚୋରିକରି ନେଇଥିଲେ। ଏହି ଜବତ ଖଣିଜକୁ ବନବିଭାଗ ଠାବ କରିଛି। ବିଶ୍ୱସ୍ତ ସୂତ୍ରରୁ ଖବରପାଇ ବନବିଭାଗ ପକ୍ଷରୁ ବୈତରଣୀ ରିଜର୍ଭ ଫରେଷ୍ଟରେ ଚଢାଉ କରାଯାଇଛି । ଦୀର୍ଘ ଦିନରୁ ଯୋଡା ଖଣିବିଭାଗ ପକ୍ଷରୁ ବିଭିନ୍ନ ସ୍ଥାନରେ ଚଢାଉ କରାଯାଇ ଚୋରା ମାଙ୍ଗାନିଜ୍ ପଥରକୁ ଜବତ କରି ଖଣିବିଭାଗ ରଖିଥିଲା। ଉକ୍ତ ଖଣିଜର ଉପଯୁକ୍ତ ସୁରକ୍ଷା ନହେବାରୁ ଖଣିଜ ଚୋରମାନେ ଚୋରି କରି ବାହାର ଅଞ୍ଚଳକୁ ଚୋରା ଚାଲାଣ କରୁଥିଲେ। ତେବେ ଜବତ ଖଣିଜକୁ କିଏ ଚୋରି କରୁଥିଲା ଏବଂ ଏହା କୁଆଡେ ଚୋରା ଚାଲାଣ ହେଉଥିଲା ଏ ନେଇ ବନବିଭାଗ ଖୋଳତାଡ଼ ଆରମ୍ଭ କରିଛି। ଏ ନେଇ ଯୋଡା ଖଣି ଯୁଗ୍ମ ନିର୍ଦ୍ଦେଶକ ସଲିଲ କୁମାର ବେହେରା କହିଛନ୍ତି, ଖଣି ଯୁଗ୍ମ ନିର୍ଦ୍ଦେଶାଳୟ ପରିସର ହତ୍ତାରେ ଥିବା ଖଣିଜ ସୁରକ୍ଷିତ ଅଛି । ବନବିଭାଗ ସହିତ ସମନ୍ୱୟ ରକ୍ଷାକରି ସୁରକ୍ଷିତ ଅକ୍ତିଆରରେ ଥିବା ଖଣିଜ କିପରି ଚୋରି ହେଲା ଏହାର ଯାଞ୍ଚ କରାଯିବ।

ଡିଭାଇନ୍ ଇନ୍‌ଷ୍ଟିଚ୍ୟୁଟରେ କ୍ୟାମ୍ପସ ଚୟନ

ନିଯୁକ୍ତି ପାଇଁ ଯୋଗ୍ୟ ବିବେଚିତ ହୋଇଥିବା ଛାତ୍ରୀଛାତ୍ର ।

ବାରିପଦା ଅଫିସ,୨୪।୧୨

ମୟୂରଭଞ୍ଜ ଜିଲା ବାରିପଦାସ୍ଥିତ ବୈଷୟିକ ଶିକ୍ଷାନୁଷ୍ଠାନ ଡିଭାଇନ୍ ଇନ୍‌ଷ୍ଟିଚ୍ୟୁଟ ଅଫ୍ ଇଞ୍ଜିନିୟରିଂ ଆଣ୍ଡ ଟେକ୍ନୋଲୋଜିରେ ଗୁରୁବାର କ୍ୟାମ୍ପସ ଚୟନ ପ୍ରକ୍ରିୟା ଅନୁଷ୍ଠିତ ହୋଇଥିଲା। ଏହି ଚୟନ ପ୍ରକ୍ରିୟାରେ ଅନୁଷ୍ଠାନରେ ପଢୁଥିବା ଇଲେକ୍ଟ୍ରିକାଲ, ସିଭିଲ୍, ମେକାନିକାଲ ବ୍ରାଞ୍ଚର ୧୮ଛାତ୍ରୀଛାତ୍ର ନିଯୁକ୍ତି ପାଇଁ ଯୋଗ୍ୟ ବିବେଚିତ ହୋଇଛନ୍ତି। ହାଇଦ୍ରାବାଦସ୍ଥିତ ଭାରତୀୟ ବହୁମୁଖୀ କମ୍ପାନୀ ରାମଟେକ୍ ସଫ୍ଟୱାର ସଲ୍ୟୁସନ ପ୍ରାଇଭେଟ ଲିମିଟେଡ ପକ୍ଷରୁ ମହାଦୁର୍ବିପାକ ସମୟରେ ଏହି କ୍ୟାମ୍ପସ ଚୟନ ଏକ ଆଲୋକବର୍ତ୍ତିକା ସଦୃଶ ପ୍ରତୀୟମାନ ହୋଇଛି। ଏଥିରେ ଅନୁଷ୍ଠାନର ନିର୍ଦ୍ଦେଶକ ଇଂ. ବିପ୍ଳବ ଭଞ୍ଜନ ବୁଗୁଡ଼େଇ ଯୋଗ୍ୟ ବିବେଚିତ ଛାତ୍ରୀଛାତ୍ରଙ୍କ ଉଜ୍ଜ୍ୱଳ ଭବିଷ୍ୟତ କାମନା କରିଥିଲେ। ଚଳିତ ଶିକ୍ଷାବର୍ଷରେ ୧୦୦ଶତାଂଶ ଛାତ୍ରୀଛାତ୍ର ନିଯୁକ୍ତି ପାଇବାର ଆଶା ରଖିଥିବା ସେ ପ୍ରକାଶ କରିଛନ୍ତି । ଚୟନ ପ୍ରକ୍ରିୟାରେ ଅନୁଷ୍ଠାନର ଏକାଡେମିକ ଡାଇରେକ୍ଟର ଇଞ୍ଜିନିୟର ଓ କର୍ମଚାରୀ ସହଯୋଗ କରିଥିଲେ।

ବ୍ୟାନର ପୋଡ଼ିକୁ ନେଇ ମାମଲା

ବନ୍ତ,୨୪।୧୨(ସ୍ୱ.ପ୍ର.)

ଭଦ୍ରକ ଜିଲା ବନ୍ତ ବ୍ଲକ କାଦବରାଙ୍ଗ ବଜାରରେ ବିଜେଡି ପକ୍ଷରୁ ଲାଗିଥିବା ବ୍ୟାନରକୁ ପୋଡ଼ି ଦିଆଯାଇଥିବା ନେଇ ଆଗରପଡ଼ା ଥାନାରେ ମାମଲା ରୁଜୁ ହୋଇଛି। ପଞ୍ଚାୟତ ବିଜେଡି ସଭାପତି ଭାଗୀରଥି ସେଠୀଙ୍କ ଅଭିଯୋଗ ଅନୁଯାୟୀ, ଗତ ସୋମବାର ରାତିରେ କେତେକ ଯୁବକ ତାଙ୍କୁ ଓ ତାଙ୍କ ଦଳୀୟ କର୍ମୀଙ୍କୁ ଗାଳିଗୁଲଜ କରିଥିଲେ। ଏଥିସହ ସେଠାରେ ଲାଗିଥିବା ଦଳୀୟ ବ୍ୟାନରକୁ ପୋଡ଼ି ଦେଇଥିଲେ। ଦଳୀୟ କର୍ମୀଙ୍କ ସହ ତାଙ୍କ ଜୀବନ ପ୍ରତି ବିପଦ ଥିବା ସେ ଦର୍ଶାଇଛନ୍ତି। ଏ ନେଇ ଏକ ମାମଲା (ନଂ.୧୫୯/୨୦) ରୁଜୁ କରାଯାଇଥିବା ବେଳେ ଏସଡିପିଓ ସାର୍ଥକ ରାୟଙ୍କୁ ତଦନ୍ତଭାର ଦିଆଯାଇଥିବା ଥାନା ଅଧିକାରୀ ସୁକାନ୍ତି କେରେଇ ସୂଚନା ଦେଇଛନ୍ତି।

ପୋଲିସ ଅତ୍ୟାଚାରର ଶିକାର ହେଲେ ନାବାଳକ

ବାଲିଆପାଳ, ୨୪।୧୨(ସ୍ୱ.ପ୍ର)

ବାଲେଶ୍ୱର ଜିଲା ବାଲିଆପାଳ ଥାନା ବାଲିକୁଟି ଗ୍ରାମକୁ ଜମିବାଡ଼ି ଗଣ୍ଡଗୋଳ ଘଟଣାର ତଦନ୍ତ ପାଇଁ ଯାଇଥିବା ପୋଲିସ କର୍ମଚାରୀ ଦୁଇ ନାବାଳକଙ୍କୁ ଅତ୍ୟାଚାର କରିଥିବା ଅଭିଯୋଗ ହୋଇଛି। ଘରେ ମା'ବାପା ନ ଥିବା ବେଳେ ଏପରି ଘଟଣା ଘଟିଥିବାରୁ ନାବାଳକ ଦ୍ୱୟ ବୁଧବାର ରାତିରେ ଶୀତରେ ପଡ଼ି ରହିଥିଲେ। ଏନେଇ ପୋଲିସର ଧମକପୂର୍ଣ୍ଣ ଅଡିଓ ଭାଇରାଲ ହେବାରେ ଲାଗିଛି। ଚାଇଲ୍ଡ ଲାଇନ୍‌ର ଜିଲା ମୁଖ୍ୟ ପ୍ରଶାନ୍ତ ରାଉତ ଘଟଣାସ୍ଥଳରେ ପହଞ୍ଚି ତଦନ୍ତ ଜାରି ରଖିଛନ୍ତି। ପୋଲିସ ଅତ୍ୟାଚାରର ଶିକାର ହୋଇଥିବା ନାବାଳକଙ୍କ ପିତା ଗୁରୁବାର ବସ୍ତା ଏସ୍‌ଡ଼ିପିଓ ଜଳନ୍ଧର ଜାଲିଙ୍କ ନିକଟରେ ଏସଂକ୍ରାନ୍ତରେ ଲିଖିତ ଅଭିଯୋଗ କରିଛନ୍ତି। ଏନେଇ ଏସ୍‌ଡ଼ିପିଓ ଜାଲିଙ୍କୁ ପଚାରିବାରୁ ଗଣ୍ଡଗୋଳ ଘଟଣାର ତଦନ୍ତ ପାଇଁ ପୋଲିସ ଘଟଣାସ୍ଥଳକୁ ଯାଇଥିଲା। ନାବାଳକଙ୍କୁ ଦ୍ୱୟଙ୍କୁ ତାଙ୍କ ଜେଜେମା ପଦାକୁ ବାହାର କରି ଘରେ ତାଲା ପକାଇଥିଲେ ଓ ପୋଲିସ ଅତ୍ୟାଚାର କରିବା ମିଥ୍ୟା ବୋଲି ସେ କହିଛନ୍ତି।

କଟକ ଉନ୍ନୟନ କର୍ତ୍ତୃପକ୍ଷ
C.D.A ଅରୁଣୋଦୟ ଭବନ, ଲିଙ୍କ୍ ରୋଡ୍, କଟକ – ୧୨

ସୂଚନା

ଏତଦ୍ୱାରା ସର୍ବସାଧାରଣଙ୍କ ଅବଗତି ନିମନ୍ତେ ଜଣାଇ ଦିଆଯାଉଛି କି, ଅଭିନବ ବିତାନାସୀ, କଟକ (ମର୍କତ ନଗର) ସେକ୍ଟର – 8ରେ ପ୍ଲଟ ନଂ – 8-2F/411 ଟିକୁ ଶ୍ରୀ ଧିରେନ୍ଦ୍ର କୁମାର ସେଠୀ, ପିତା – ୺ରାଧାନାଥ ସେଠୀ, ସା – ଉପୁଲା, ପୋ–ବନ୍ତଳ, ଥା –ବଡତଣା, ଜିଲ୍ଲା – ଯାଜପୁରଙ୍କ ତୃତୀୟପକ୍ଷ ଅନ୍ତରଣ ଆଧାରରେ ଆବଣ୍ଟନ କରାଯାଇଥିଲା । ବର୍ତ୍ତମାନ ଆବଣ୍ଟନଗ୍ରାହୀ ଶ୍ରୀ ଧିରେନ୍ଦ୍ର କୁମାର ସେଠୀ ଉକ୍ତ ପ୍ଲଟ ସହିତ ଗୃହଟିକୁ ତୃତୀୟପକ୍ଷ ଅନ୍ତରଣ ଆଧାରରେ ଶ୍ରୀମତୀ ରିପସୋନା ଶ୍ରୀଚନ୍ଦନ, ସ୍ୱାମୀ – ସମରେନ୍ଦ୍ର ଶ୍ରୀଚନ୍ଦନ, ସା – ଧଳାପଥର, ପୋ – କଳାପଥର, ଥା–ବେଗୁନିଆ, ଜିଲ୍ଲା – ଖୋର୍ଦ୍ଧାଙ୍କ ନାମରେ ମାଲିକାନା ପରିବର୍ତ୍ତନ କରିବା ପାଇଁ କଟକ ଉନ୍ନୟନ କର୍ତ୍ତୃପକ୍ଷଙ୍କୁ ଆବେଦନ କରିଅଛନ୍ତି ।

ଉକ୍ତ ପ୍ଲଟ ସହିତ ଗୃହର ମାଲିକାନା ପରିବର୍ତ୍ତନ ସମ୍ବନ୍ଧରେ ଯଦି କାହାର କିଛି ଦାବି କିମ୍ବା ଆପତ୍ତି ଥାଏ ତାହା ହେଲେ ଏହି ନୋଟିସ୍ ପ୍ରକାଶନର ପନ୍ଦର (15) ଦିନ ମଧ୍ୟରେ ନିମ୍ନ ସ୍ୱାକ୍ଷରକାରୀଙ୍କୁ ଲିଖିତ ଭାବେ ଜଣାଇବେ । ତତ୍ପରେ ଏ ସମ୍ବନ୍ଧରେ କୌଣସି ଆପତ୍ତି ଅଭିଯୋଗ ଶୁଣାଯିବ ନାହିଁ ଏବଂ ପ୍ଲଟର ମାଲିକାନା ପରିବର୍ତ୍ତନ ଆଇନ ଅନୁଯାୟୀ କରାଯିବ ।

ସଚିବ

DIRECTORATE OF TECHNICAL EDUCATION & TRAINING
ODISHA, CUTTACK - 753001
DIPLOMA ADMISSION - 2020
Notice for 2nd Phase Diploma Spot Admission-2020

No. KK-62:- Consequent upon the decision of Government in SD&TE Department, Odisha communicated vide Letter No. 4993 dtd.24.12.2020, the 2nd phase Diploma Spot Admission-2020 shall be held as per the dateline / procedure enumerated in the Standard Operating Procedure (SOP) available in the website **www.samsodisha.gov.in**

Sd./- Director of Technical Education & Training, Odisha

OIPR-14004/11/0028/2021

DIRECTORATE OF MEDICAL EDUCATION & TRAINING, ODISHA
WALK-IN-INTERVIEW FOR ASST. PROFESSOR, SENIOR RESIDENT, TUTOR & JUNIOR RESIDENT IN ALL GOVT. MEDICAL COLLEGE & HOSPITAL

No. 19620 **dt. 24.12.2020**

No. KK-63:- Eligible candidates are invited to Walk-in Interview for recruitment for the posts of Asst. Professors, Senior Residents, Tutors and JR in all Govt. Medical College & Hospital of the State on contractual / deployment basis. The details of Posts, Mode of recruitment, Remuneration, Qualifications etc. is available in the website of DMET, Odisha i.e. **www.dmetodisha.gov.in**.

Sd./- Addl. Director of Medical Education & Training, Odisha

OIPR-10016/11/0022/2021

OFFICE OF THE RUKMINI LATH BAL NIKETAN
At-Chhachanpali, P.O.- Bargaon, P.S.- Dhama, Dist.-Sambalpur, PIN-768113, Odisha

Ref. No. 142/SAA Dt.24.12.2020

Applications are invited from eligible candidates in prescribed application form for engagement of different contractual posts for the Specialized Adoption Agency, Rukmini Lath Bal Niketan, Chhachanpali [Registered under JJ (C&PC) Act]. The Engagement is purely contractual basis and the selection of candidate shall be made on the basis of mark and experience of working in child rights. It is to inform that the candidates who are engaged for said posts are not Government Staffs and the management of the CCI will be responsible for them in case the GIA is discontinued. The details of the eligibility of the posts & application format are available in the Sambalpur District official website **www.sambalpur.nic.in**. Interested candidates may apply in the prescribed format with self-attested certificate, mark sheet & other required documents **(All documents will be in one PDF format)** should be sent to Chairman, Rukmini Lath Bal Niketan, Sambalpur through email (mail id-**recruitmentrlbn@gmail.com**) before 07.01.2021 by 5.30 P.M. and a hard copy of the same should also submitted by Speed Post/Regd. Post to **the Chairman Rukmini Lath Bal Niketan, At Chhachanpali, P.O.-Bargaon, P.S.-Dhama, Dist.- Sambalpur, PIN- 768113, Odisha** before **12.01.2021 by 5.30 P.M.** Incomplete application and application received after due date shall be rejected. The undersigned reserves the right to cancel any or all the applications received/under process without assigning any reason thereof.

Sd./- Chairman
Rukmini Lath Bal Niketan, Chhachanpali, Sambalpur

ଓଡ଼ିଶା ସେତୁ ଓ ନିର୍ମାଣ ନିଗମ ଲିଃ
(ଓଡ଼ିଶା ସରକାରଙ୍କ ଏକ ଉଦ୍ୟୋଗ)
ODISHA BRIDGE & CONSTRUCTION CORPORATION LIMITED
(A Government of Odisha Undertaking)

No.: 7778 File: SMT-1708 Date: 24.12.2020

NOTICE INVITING TENDER

Bid Identification: 42/Tender/OBCC/2020-21 No.CAD-977:-

Sl. No.	Name of Work
1	**Construction of internal road upto subgrade level from Brahmagiri road to newly proposed Shree Setu road, NH-316 at Matitota for a length of 1155 Meters for Gurukulam Project under ABADHA Scheme.**

1. Date and time of availability of bid document in the eProcurement portal: **4.00 P.M. of 29.12.2020.**
2. Last date/time for receipt of online bid: **12.01.2021 till 5.00 PM.**
3. Further details can be seen from the e-Procurement portal **"https://www.tendersodisha.gov.in"**.
4. The authority reserves the right to cancel any or all bids without assigning any reason thereof.

Sd./- General Manager, Projects-I
O.B.& C.C. Ltd.

OIPR-34106/11/0043/2021

ODISHA WATER SUPPLY & SEWERAGE BOARD
(A Govt. of Odisha Undertaking)
THE OFFICE OF THE ENGINEER-IN-CHIEF, OISIP, JICA
At : Mahanadivihar, P.O. : Nayabazar, Cuttack-753004
Mobile No.: 9438133917, E-mail ID : ce_jica@owssb.in

Notification No. 57 **Date : 23.12.2020**

ODISHA INTEGRATED SANITATION IMPROVEMENT PROJECT

Invitation of applications from retired persons for engagement as Contractual Divisional Accounts Officer and Contractual Senior Clerk in OISIP, JICA, OWSSB, Cuttack

In partial modification to this office Notification No. 56 dtd. 22.12.2020, it is to notified that, the Odisha Integrated Sanitation Improvement Project (OISIP) intends to engage 01 No. of Divisional Accounts Officer and 03 Nos. of Senior Clerk on contractual basis against the vacancy posts for its project at Cutt

ଓଡ଼ିଶା ବିଦ୍ୟୁତ୍ ଶକ୍ତି ସଂଚାରଣ ନିଗମ ଲିଃ

OPTCL
Lifeline of Odisha

ପଞ୍ଜୀକୃତ କାର୍ଯ୍ୟାଳୟ : ଜନପଥ, ଭୁବନେଶ୍ୱର - ୭୫୧ ୦୨୨, ଓଡ଼ିଶା

CIN : U40102OR2004SGC007553

ଜାନୁଆରୀ - ୨୦୨୧ ନିମନ୍ତେ ଓପିଟିସିଏଲ ଅଧୀନରେ ଥିବା ଇ.ଏଚ୍.ଟି ଉପାଦାନ ଗୁଡ଼ିକର ବାର୍ଷିକ ରକ୍ଷଣାବେକ୍ଷଣ କାର୍ଯ୍ୟକ୍ରମ - ୨୦୨୦-୨୧

No. CAD-967

କ୍ର. ସଂ.	ସବ୍‌ଷ୍ଟେସନ ଏବଂ ଇ.ଏଚ୍.ଟି ଲାଇନର ନାମ	ସଟ୍‌ଡାଉନର ଅବଧି	ସଟ୍‌ଡାଉନର ସମୟ (ଘଣ୍ଟାରେ)	ଦିନ ସଂଖ୍ୟା
(କ)	**ଇଏଚ୍‌ଟି (ଓ ଆଣ୍ଡ୍ ଏମ୍) ସର୍କଲ, ବୁର୍ଲା**			
	ଇଏଚ୍‌ଟି (ଓ ଆଣ୍ଡ୍ ଏମ୍) ଡିଭିଜନ, ବୁର୍ଲା			
୧.	୧୩୨ କେଭି ବୁର୍ଲା ପାୱାର ହାଉସ୍-ଚିପିଲ୍ଲିମା ଟାଏଲାଇନ୍ ସର୍କିଟ୍-I	୦୪.୦୧.୨୧	୦୮.୦୦-୧୬.୦୦	୧
୨.	୨୨୦ କେଭି ବୁଢ଼ିପଦର-ତାର୍କେରା ସର୍କିଟ୍ ନଂ. I	୦୪.୦୧.୨୧ ଏବଂ ୦୫.୦୧.୨୧	୦୮.୦୦-୧୬.୦୦	୨
୩.	୨୨୦ କେଭି ବୁଢ଼ିପଦର-ବେଦାନ୍ତ ସର୍କିଟ୍ ନଂ. I	୦୫.୦୧.୨୧	୦୮.୦୦-୧୬.୦୦	୧
୪.	୧୩୨/୩୩ କେଭି ଗ୍ରୀଡ୍ ସବ୍‌ଷ୍ଟେସନ୍ କଟାପାଲ୍ଲୀର ଟ୍ରାନ୍ସଫର୍ମର ନଂ I ଏବଂ II	୦୭.୦୧.୨୧	୦୮.୦୦-୧୬.୦୦	୧
୫.	୨୨୦ କେଭି ବୁଢ଼ିପଦର-ତାର୍କେରା ସର୍କିଟ୍ ନଂ. II	୦୭.୦୧.୨୧ ଏବଂ ୦୮.୦୧.୨୧	୦୮.୦୦-୧୬.୦୦	୨
୬.	୨୨୦ କେଭି ବୁଢ଼ିପଦର-ବେଦାନ୍ତ ସର୍କିଟ୍ ନଂ. II	୦୮.୦୧.୨୧	୦୮.୦୦-୧୬.୦୦	୧
୭.	୧୩୨ କେଭି ବୁଢ଼ିପଦର-ରାଜଗାଙ୍ଗପୁର ସିଙ୍ଗଲ୍ ସର୍କିଟ୍ ଲାଇନ୍	୧୩.୦୧.୨୧ ଏବଂ ୧୪.୦୧.୨୧	୦୮.୦୦-୧୬.୦୦	୨
୮.	୧୩୨/୩୩ କେଭି ଗ୍ରୀଡ୍ ସବ୍‌ଷ୍ଟେସନ୍, ବୁଢ଼ିପଦର	୧୮.୦୧.୨୧	୦୮.୦୦-୧୬.୦୦	୧
୯.	୧୩୨/୩୩/ ୧୧ କେଭି ଗ୍ରୀଡ୍ ସବ୍‌ଷ୍ଟେସନ୍, ବ୍ରଜରାଜନଗରର ଟ୍ରାନ୍ସଫର୍ମ ନଂ. I ଏବଂ III	୧୮.୦୧.୨୧	୦୮.୦୦-୧୬.୦୦	୧
୧୦.	୨୨୦/ ୧୩୨/୩୩ କେଭି ଗ୍ରୀଡ୍ ସବ୍‌ଷ୍ଟେସନ୍, ବୁଢ଼ିପଦରର ଅଟୋ ଟ୍ରାନ୍ସଫର୍ମ ନଂ. II	୧୮.୦୧.୨୧	୦୮.୦୦-୧୬.୦୦	୧
୧୧.	୧୩୨ କେଭି ବୁଢ଼ିପଦର-ସୁନ୍ଦରଗଡ଼ ଫିଡର	୧୮.୦୧.୨୧	୦୮.୦୦-୧୬.୦୦	୧
୧୨.	୨୨୦/ ୧୩୨/୩୩ କେଭି ଗ୍ରୀଡ୍ ସବ୍‌ଷ୍ଟେସନ୍, କଟାପାଲ୍ଲୀର ଅଟୋ ଟ୍ରାନ୍ସଫର୍ମ ନଂ. III	୧୩.୦୧.୨୧	୦୮.୦୦-୧୬.୦୦	୧
୧୩.	୧୩୨/ ୧୧ କେଭି ଗ୍ରୀଡ୍ ସବ୍‌ଷ୍ଟେସନ୍ ଝାରସୁଗୁଡ଼ାର ୧୩୨ କେଭି ସ୍ୱିଚ୍‌ୟାର୍ଡ୍	୨୦.୦୧.୨୧	୦୮.୦୦-୧୬.୦୦	୧
	ଇଏଚ୍‌ଟି (ଓ ଆଣ୍ଡ୍ ଏମ୍) ଡିଭିଜନ, ରାଉରକେଲା/ରାଜଗାଙ୍ଗପୁର			
୧.	ତାର୍କେରା ଗ୍ରୀଡ୍ ସବ୍‌ଷ୍ଟେସନ୍ ଠାରେ ୧୩୨ କେଭି ରିଜର୍ଭ ବସ୍	୦୪.୦୧.୨୧	୦୮.୦୦-୧୬.୦୦	୧
୨.	ତାର୍କେରା ଗ୍ରୀଡ୍ ସବ୍‌ଷ୍ଟେସନ୍ ଠାରେ ୧୩୨ କେଭି ମେନ୍ ବସ୍ ସେକ୍ସନ୍-II	୦୪.୦୧.୨୧ ଏବଂ ୦୫.୦୧.୨୧	୦୮.୦୦-୧୬.୦୦	୨
୩.	ତାର୍କେରା ଗ୍ରୀଡ୍ ସବ୍‌ଷ୍ଟେସନ୍ ଠାରେ ୨୨୦ କେଭି ବସ୍-II	୦୬.୦୧.୨୧ ଏବଂ ୦୭.୦୧.୨୧	୦୮.୦୦-୧୬.୦୦	୨
୪.	୧୩୨ କେଭି ଛେନ୍ଦ-ନୂଆଗାଁ ଲାଇନ୍	୦୮.୦୧.୨୧	୦୮.୦୦-୧୬.୦୦	୧
୫.	୧୩୨ କେଭି ଛେନ୍ଦ-ନିପାଜ ଲାଇନ୍	୦୮.୦୧.୨୧	୦୮.୦୦-୧୬.୦୦	୧
୬.	ମେସର୍ସ ଶ୍ରୀ ଗଣେଶ ମେଟାଲିକ୍ସ ଲିମିଟେଡ୍‌ର ୧୩୨ କେଭି ଲିଲୋ ସବ୍‌ଷ୍ଟେସନ୍	୦୮.୦୧.୨୧	୦୮.୦୦-୧୬.୦୦	୧
୭.	୧୩୨ କେଭି ଛେନ୍ଦ-ମେସର୍ସ ଶ୍ରୀ ଗଣେଶ ମେଟାଲିକ୍ସ ଲିମିଟେଡ୍	୦୮.୦୧.୨୧	୦୮.୦୦-୧୬.୦୦	୧
୮.	୧୩୨ କେଭି ଛେନ୍ଦ ଗ୍ରୀଡ୍ ସବ୍‌ଷ୍ଟେସନ୍	୦୮.୦୧.୨୧	୦୮.୦୦-୧୬.୦୦	୧
୯.	୧୩୨ କେଭି ଗ୍ରୀଡ୍ ସବ୍‌ଷ୍ଟେସନ୍ କାଲୁଗାଁ	୦୮.୦୧.୨୧	୦୮.୦୦-୧୬.୦୦	୧
୧୦.	୧୩୨/୩୩ କେଭି ଗ୍ରୀଡ୍ ସବ୍‌ଷ୍ଟେସନ୍, ରାଉରକେଲା	୧୩.୦୧.୨୧	୦୮.୦୦-୧୬.୦୦	୧
୧୧.	୧୩୨ କେଭି ଗ୍ରୀଡ୍ ସବ୍‌ଷ୍ଟେସନ୍, ରାଜଗାଙ୍ଗପୁର	୧୬.୦୧.୨୧	୦୮.୦୦-୧୬.୦୦	୧
୧୨.	୨୨୦/୩୩ କେଭି ଗ୍ରୀଡ୍ ସବ୍‌ଷ୍ଟେସନ୍, ବାର୍କୋଟ୍	୧୬.୦୧.୨୧	୦୮.୦୦-୧୬.୦୦	୧
୧୩.	୧୩୨/୩୩ କେଭି ଗ୍ରୀଡ୍ ସବ୍‌ଷ୍ଟେସନ୍, ସୁନ୍ଦରଗଡ଼	୨୦.୦୧.୨୧	୦୮.୦୦-୧୬.୦୦	୧
୧୪.	୧୩୨ କେଭି ବୁଢ଼ିପଦର-ସୁନ୍ଦରଗଡ଼ ଫିଡର	୨୦.୦୧.୨୧	୦୮.୦୦-୧୬.୦୦	୧
୧୫.	୧୩୨/୩୩ କେଭି ଗ୍ରୀଡ୍ ସବ୍‌ଷ୍ଟେସନ୍, ରାଜଗାଙ୍ଗପୁର	୨୧.୦୧.୨୧	୦୮.୦୦-୧୬.୦୦	୧
୧୬.	୧୩୨/୩୩ କେଭି ଗ୍ରୀଡ୍ ସବ୍‌ଷ୍ଟେସନ୍, ରାଉରକେଲା	୨୭.୦୧.୨୧	୦୮.୦୦-୧୬.୦୦	୧
୧୭.	୨୨୦/୩୩ କେଭି ଗ୍ରୀଡ୍ ସବ୍‌ଷ୍ଟେସନ୍, ବାର୍କୋଟ୍	୨୯.୦୧.୨୧	୦୮.୦୦-୧୬.୦୦	୧
	ଇଏଚ୍‌ଟି (ଓ ଆଣ୍ଡ୍ ଏମ୍) ଡିଭିଜନ୍, ବରପାଲ୍ଲୀ			
୧.	୨୨୦ କେଭି କଟାପଲ୍ଲୀ-ପିଜିସିଆଇଏଲ୍ ସର୍କିଟ୍-II	୦୭.୦୧.୨୧	୦୮.୦୦-୧୬.୦୦	୧
୨.	୧୩୨/୩୩ କେଭି ଗ୍ରୀଡ୍ ସବ୍‌ଷ୍ଟେସନ୍, ବରପାଲ୍ଲୀ	୧୬.୦୧.୨୧	୦୮.୦୦-୧୬.୦୦	୧
୩.	୧୩୨ କେଭି ବରପାଲ୍ଲୀ-ଡୁଙ୍ଗୁରିପାଲ୍ଲୀ ଆରଟିଏସ୍‌ଏସ୍ ଲାଇନ୍	୧୬.୦୧.୨୧	୦୮.୦୦-୧୬.୦୦	୧
୪.	୧୩୨ କେଭି ବରପାଲ୍ଲୀ-ସଦେଇପାଲ୍ଲୀ ଲିଲୋ ଲାଇନ୍	୧୬.୦୧.୨୧	୦୮.୦୦-୧୬.୦୦	୧
୫.	୨୨୦ କେଭି କଟାପଲ୍ଲୀ-ପିଜିସିଆଇଏଲ୍ ସର୍କିଟ୍-II	୨୦.୦୧.୨୧	୦୮.୦୦-୧୬.୦୦	୧
୬.	୧୩୨ କେଭି ବରଗଡ଼ ନୂଆ-ଘେସ ଡିସି ଲାଇନ୍	୨୨.୦୧.୨୧	୦୮.୦୦-୧୬.୦୦	୧
୭.	୧୩୨/୩୩ କେଭି ଗ୍ରୀଡ୍ ସବ୍‌ଷ୍ଟେସନ୍ ଘେସ	୨୨.୦୧.୨୧	୦୮.୦୦-୧୬.୦୦	୧
୮.	୨୨୦/ ୧୩୨ କେଭି ଗ୍ରୀଡ୍ ସବ୍‌ଷ୍ଟେସନ୍ ବରଗଡ଼ ନୂଆ	୨୨.୦୧.୨୧	୦୮.୦୦-୧୬.୦୦	୧
(ଖ)	**ଇଏଚ୍‌ଟି (ଓ ଆଣ୍ଡ୍ ଏମ୍) ସର୍କଲ୍, ବଲାଙ୍ଗୀର**			
	ଇଏଚ୍‌ଟି (ଓ ଆଣ୍ଡ୍ ଏମ୍) ଡିଭିଜନ୍, ବଲାଙ୍ଗୀର			
୧.	୨୨୦ କେଭି ପିଜିସିଆଏଲ୍-ସଦେଇପାଲ୍ଲୀ ସର୍କିଟ୍-II	୦୬.୦୧.୨୧	୦୮.୦୦-୧୬.୦୦	୧
୨.	୨୨୦/ ୧୩୨/୩୩ କେଭି ଗ୍ରୀଡ୍ ସବ୍‌ଷ୍ଟେସନ୍, ସଦେଇପାଲ୍ଲୀ	୦୬.୦୧.୨୧	୦୮.୦୦-୧୬.୦୦	୧
୩.	୧୩୨/୩୩ କେଭି ଗ୍ରୀଡ୍ ସବ୍‌ଷ୍ଟେସନ୍, ବଲାଙ୍ଗୀର	୦୮.୦୧.୨୧	୦୮.୦୦-୧୬.୦୦	୧
୪.	୧୩୨ କେଭି ସଦେଇପାଲ୍ଲୀ-ବଲାଙ୍ଗୀର ସର୍କିଟ୍-I	୦୮.୦୧.୨୧	୦୮.୦୦-୧୬.୦୦	୧
୫.	୧୩୨ କେଭି ବଲାଙ୍ଗୀର-ବରଗଡ଼ ଲାଇନ୍	୧୬.୦୧.୨୧	୦୮.୦୦-୧୬.୦୦	୧
୬.	୨୨୦ କେଭି ପିଜିସିଆଇଏଲ୍-ସଦେଇପାଲ୍ଲୀ ସର୍କିଟ୍-2	୨୦.୦୧.୨୧	୦୮.୦୦-୧୬.୦୦	୧
୭.	୧୩୨ କେଭି ବଲାଙ୍ଗୀର-ବରଗଡ଼ ଲାଇନ୍	୨୦.୦୧.୨୧	୦୮.୦୦-୧୬.୦୦	୧
୮.	୧୩୨/୩୩ କେଭି ଗ୍ରୀଡ୍ ସବ୍‌ଷ୍ଟେସନ୍, ପାଟଣାଗଡ଼	୨୫.୦୧.୨୧	୦୮.୦୦-୧୬.୦୦	୧
୯.	୧୩୨ କେଭି ବଲାଙ୍ଗୀର-ପାଟଣାଗଡ଼ ଲାଇନ୍	୨୫.୦୧.୨୧	୦୮.୦୦-୧୬.୦୦	୧
	ଇଏଚ୍‌ଟି (ଓ ଆଣ୍ଡ୍ ଏମ୍) ଡିଭିଜନ୍, କେସିଙ୍ଗା			
୧.	୧୩୨/୩୩ କେଭି ଗ୍ରୀଡ୍ ସବ୍‌ଷ୍ଟେସନ୍ କେସିଙ୍ଗା	୦୮.୦୧.୨୧	୦୭.୦୦-୧୭.୦୦	୧
୨.	୧୩୨ କେଭି କେସିଙ୍ଗା -ଥେରୁବାଲି ଲାଇନ୍	୧୩.୦୧.୨୧	୦୭.୦୦-୧୭.୦୦	୧
୩.	୧୩୨/୩୩ କେଭି ଗ୍ରୀଡ୍ ସବ୍‌ଷ୍ଟେସନ୍, ସଇଁତଳା	୨୦.୦୧.୨୧	୦୭.୦୦-୧୭.୦୦	୧
୪.	୧୩୨ କେଭି କେସିଙ୍ଗା-ଜୁନାଗଡ଼ ଲାଇନ୍	୨୦.୦୧.୨୧	୦୭.୦୦-୧୭.୦୦	୧
	ଇଏଚ୍‌ଟି (ଓ ଆଣ୍ଡ୍ ଏମ୍) ଡିଭିଜନ୍, ନୂଆପଡ଼ା			
୧.	୧୩୨ କେଭି କେସିଙ୍ଗା-ଖରିଆର ସିଙ୍ଗଲ ସର୍କିଟ୍ ଲାଇନ୍	୧୬.୦୧.୨୧	୦୭.୦୦-୧୭.୦୦	୧
୨.	୧୩୨ କେଭି ଖରିଆର-କଣ୍ଟାବାଞ୍ଜି ସିଙ୍ଗଲ ସର୍କିଟ୍ ଲାଇନ୍	୧୬.୦୧.୨୧	୦୭.୦୦-୧୭.୦୦	୧
(ଗ)	**ଇଏଚ୍‌ଟି (ଓ ଆଣ୍ଡ୍ ଏମ୍) ସର୍କଲ୍, ଜୟପୁର**			
	ଇଏଚ୍‌ଟି (ଓ ଆଣ୍ଡ୍ ଏମ୍) ଡିଭିଜନ, ଜୟନଗର			
୧.	ଜୟନଗର ଗ୍ରୀଡ୍ ସବ୍‌ଷ୍ଟେସନ୍‌ର ୧୨.୫ ଏମ୍‌ଭିଏ (ଜିଇସି) ଏବଂ ୨୦ ଏମ୍‌ଭିଏ (ଅଲଷ୍ଟୋମ) ଟ୍ରାନ୍ସଫର୍ମର୍ସ	୦୭.୦୧.୨୧	୦୭.୦୦-୧୭.୦୦	୧
୨.	ଜୟନଗର ଗ୍ରୀଡ୍ ସବ୍‌ଷ୍ଟେସନ୍‌ର ୧୩୨ କେଭି ମେନ୍ ବସ୍ ବିଟିଏଚ୍ ଅଂଶ	୦୭.୦୧.୨୧ ଏବଂ ୦୮.୦୧.୨୧	୦୭.୦୦-୧୭.୦୦	୨
୩.	୧୩୨ କେଭି ଜୟନଗର-ଦାମନଯୋଡ଼ି ଲାଇନ୍	୧୩.୦୧.୨୧	୦୭.୦୦-୧୭.୦୦	୧
୪.	୨୨୦/୩୩ କେଭି ଗ୍ରୀଡ୍ ସବ୍‌ଷ୍ଟେସନ୍, ବାଲିମେଳା	୧୭.୦୧.୨୧	୦୭.୦୦-୧୭.୦୦	୧
୫.	୨୨୦/୩୩ କେଭି ଗ୍ରୀଡ୍ ସବ୍‌ଷ୍ଟେସନ୍, ମାଲ୍‌କାନଗିରି	୧୭.୦୧.୨୧	୦୭.୦୦-୧୭.୦୦	୧
୬.	ଜୟନଗର ଗ୍ରୀଡ୍ ସବ୍‌ଷ୍ଟେସନ୍‌ର ୨୨୦ କେଭି ବସ୍-II	୧୮.୦୧.୨୧	୦୭.୦୦-୧୭.୦୦	୧
୭.	୧୩୨/୩୩ କେଭି ଗ୍ରୀଡ୍ ସବ୍‌ଷ୍ଟେସନ୍, ତେନ୍ତୁଳିଖୁଣ୍ଟି	୨୨.୦୧.୨୧	୦୭.୦୦-୧୭.୦୦	୧
୮.	୧୩୨ କେଭି ଜୟନଗର-ତେନ୍ତୁଳିଖୁଣ୍ଟି ଲାଇନ୍	୨୨.୦୧.୨୧	୦୭.୦୦-୧୭.୦୦	୧
୯.	୧୩୨/୩୩ କେଭି ଗ୍ରୀଡ୍ ସବ୍‌ଷ୍ଟେସନ୍, ଉମରକୋଟ	୨୨.୦୧.୨୧	୦୭.୦୦-୧୭.୦୦	୧
୧୦.	୧୩୨ କେଭି ଡାବୁଗାଁ-ଉମରକୋଟ ଲାଇନ୍	୨୨.୦୧.୨୧	୦୭.୦୦-୧୭.୦୦	୧
	ଇଏଚ୍‌ଟି (ଓ ଆଣ୍ଡ୍ ଏମ୍) ଡିଭିଜନ, ଥେରୁବାଲି			
୧.	୨୨୦ କେଭି ଥେରୁବାଲି-ଜୟନଗର ସର୍କିଟ୍-II	୦୬.୦୧.୨୧ ଏବଂ ୦୮.୦୧.୨୧	୦୭.୦୦-୧୭.୦୦	୨
୨.	ଥେରୁବାଲି ଗ୍ରୀଡ୍ ସବ୍‌ଷ୍ଟେସନ୍ ଠାରେ ୧୩୨/୩୩ କେଭି, ୧୨.୫ ଏମ୍‌ଭିଏ ଟ୍ରାନ୍ସଫର୍ମର-I ଏବଂ ୩୩ କେଭି ବସ୍ ସେକ୍ସନ-I	୨୦.୦୧.୨୧	୦୭.୦୦-୧୭.୦୦	୧
୩.	ଥେରୁବାଲି ଗ୍ରୀଡ୍ ସବ୍‌ଷ୍ଟେସନ୍ ଠାରେ ୧୩୨/୩୩ କେଭି, ୧୨.୫ ଏମ୍‌ଭିଏ ଟ୍ରାନ୍ସଫର୍ମର-II ଏବଂ ୩୩ କେଭି ବସ୍ ସେକ୍ସନ-II	୨୨.୦୧.୨୧	୦୭.୦୦-୧୭.୦୦	୧
୪.	୨୨୦ କେଭି ନରେନ୍ଦ୍ରପୁର-ଥେରୁବାଲି ସର୍କିଟ୍-I(ଡୁମୁଲାପଦାର ପର୍ଯ୍ୟନ୍ତ)	୨୭.୦୧.୨୧ ଏବଂ ୨୯.୦୧.୨୧	୦୭.୦୦-୧୬.୦୦	୩
(ଘ)	**ଇଏଚ୍‌ଟି (ଓ ଆଣ୍ଡ୍ ଏମ୍) ସର୍କଲ୍, ଯାଜପୁର ରୋଡ଼**			
	ଇଏଚ୍‌ଟି (ଓ ଆଣ୍ଡ୍ ଏମ୍) ଡିଭିଜନ୍, ବାଲେଶ୍ୱର			
୧.	୧୩୨/୩୩ କେଭି ଗ୍ରୀଡ୍ ସବ୍‌ଷ୍ଟେସନ୍ ସୋମନାଥ ପୁର	୦୭.୦୧.୨୧	୦୭.୦୦-୧୭.୦୦	୧
୨.	ବାଲେଶ୍ୱର ଗ୍ରୀଡ୍ ସବ୍‌ଷ୍ଟେସନ୍ ଠାରେ ୩୩ କେଭି ସ୍ୱିଚ୍ ୟାର୍ଡ୍	୦୮.୦୧.୨୧	୦୭.୦୦-୧୬.୦୦	୧
୩.	ବାଲେଶ୍ୱର ଗ୍ରୀଡ୍ ସବ୍‌ଷ୍ଟେସନ୍ ଠାରେ ୧୬୦ ଏମ୍‌ଭିଏ ଅଟୋ-II	୨୧.୦୧.୨୧	୦୭.୦୦-୧୬.୦୦	୧
୪.	୧୩୨ କେଭି କୁଚେଇ-ଭୋଗରାଇ ସର୍କିଟ୍-II (ଲୋକେସନ୍ ୦୧ ରୁ ୯୩)	୨୨.୦୧.୨୧	୦୭.୦୦-୧୬.୦୦	୧
୫.	୧୩୨ କେଭି କୁଚେଇ-ଭୋଗରାଇ ସର୍କିଟ୍-II (ଲୋକେସନ୍ ୦୧ ରୁ ୨୮୪)	୨୨.୦୧.୨୧	୦୭.୦୦-୧୬.୦୦	୧
୬.	୨୨୦ କେଭି ଭଦ୍ରକ-ବାଲେଶ୍ୱର ଲାଇନ୍ ସର୍କିଟ୍-II (ଲୋକେସନ୍ ୧୯୮ ରୁ ୪୪୯)	୩୦.୦୧.୨୧	୦୭.୦୦-୧୬.୦୦	୧
	ଇଏଚ୍‌ଟି (ଓ ଆଣ୍ଡ ଏମ୍) ଡିଭିଜନ, ବାରିପଦା			
୧.	୪୦୦ କେଭି ରେଙ୍ଗାଳୀ-ବାରିପଦା (ଲୋକେସନ୍ ୩୧୬ ରୁ ୬୦୨)	୦୪.୦୧.୨୧ ରୁ ୦୭.୦୧.୨୧	୦୭.୦୦-୧୭.୦୦	୪
୨.	ବାରିପଦା ଗ୍ରୀଡ୍ ସବ୍‌ଷ୍ଟେସନ୍ ଠାରେ ୩୩ କେଭି ସ୍ୱିଚ୍ ୟାର୍ଡ୍	୦୭.୦୧.୨୧	୦୭.୦୦-୧୬.୦୦	୧
୩.	୧୩୨/୩୩ କେଭି ଗ୍ରୀଡ୍ ସବ୍‌ଷ୍ଟେସନ୍ ବାଙ୍ଗିରିପୋଷି (୩୩ କେଭି ସ୍ୱିଚ୍ ୟାର୍ଡ୍)	୦୮.୦୧.୨୧	୦୭.୦୦-୧୬.୦୦	୧
୪.	୧୩୨ କେଭି କରଞ୍ଜିଆ ଡିସି ଲିଲୋ ଲାଇନ୍ (ଲୋକେସନ୍ ୧ ରୁ ୮୮)	୦୮.୦୧.୨୧	୦୭.୦୦-୧୬.୦୦	୧
୫.	୪୦୦ କେଭି ବାରିପଦା ପିଜି ରୁ ଖଡ଼ଗପୁର ପିଜି, ଡବ୍ଲୁବିଏସ୍‌ଇଟିସିଏଲ୍, ଲୋକେସନ୍ ନଂ. ୬୦୨ ରୁ ୬୬୩ (ପୂର୍ବର ରେଙ୍ଗାଳୀ-ବାରିପଦା ଲାଇନ୍)	୦୮.୦୧.୨୧	୦୭.୦୦-୧୭.୦୦	୧
୬.	୧୩୨ କେଭି କରଞ୍ଜିଆ-ପୋଲାସପୋଙ୍ଗା ଲାଇନ୍	୨୧.୦୧.୨୧	୦୭.୦୦-୧୬.୦୦	୧
୭.	୧୩୨ କେଭି କରଞ୍ଜିଆ ଲିଲୋ ଡିସି ଲାଇନ୍ ସର୍କିଟ୍-II	୨୨.୦୧.୨୧	୦୭.୦୦-୧୬.୦୦	୧
୮.	୧୩୨/୩୩ କେଭି ଗ୍ରୀଡ୍ ସବ୍‌ଷ୍ଟେସନ୍ ରାଇରଙ୍ଗପୁର	୨୭.୦୧.୨୧	୦୭.୦୦-୧୬.୦୦	୧
	ଇଏଚ୍‌ଟି (ଓ ଆଣ୍ଡ ଏମ୍) ଡିଭିଜନ, ଭଦ୍ରକ			
୧.	ଭଦ୍ରକ ଗ୍ରୀଡ୍ ସବ୍‌ଷ୍ଟେସନ୍ ଠାରେ ୩୩ କେଭି ସ୍ୱିଚ୍ ୟାର୍ଡ୍	୨୧.୦୧.୨୧	୦୭.୦୦-୧୬.୦୦	୧
୨.	୧୩୨ କେଭି ମେସ୍କୋ-ଭଦ୍ରକ ଲାଇନ୍ (ଗ୍ରୀଡ୍ ଠାରୁ ଲୋକେସନ୍ ନଂ.୬୧ ପର୍ଯ୍ୟନ୍ତ)	୨୭.୦୧.୨୧	୦୭.୦୦-୧୬.୦୦	୧
	ଇଏଚ୍‌ଟି (ଓ ଆଣ୍ଡ୍ ଏମ୍) ଡିଭିଜନ୍, ଯାଜପୁର ରୋଡ଼			
୧.	ଡୁବୁରି ଗ୍ରୀଡ୍ ସବ୍‌ଷ୍ଟେସନ୍‌ର ୨୨୦/୧୩୨ କେଭି, ୧୦୦ ଏମ୍‌ଭିଏ ଅଟୋ ଟ୍ରାନ୍ସଫର୍ମର ନଂ.II	୦୪.୦୧.୨୧	୦୭.୦୦-୧୬.୦୦	୧
୨.	୧୩୨ କେଭି ବିସି ମହାନ୍ତି-ବାମନିପାଳ ଫିଡର	୦୬.୦୧.୨୧	୦୭.୦୦-୧୬.୦୦	୧
୩.	ଯାଜପୁର ରୋଡ଼ ଗ୍ରୀଡ୍ ସବ୍‌ଷ୍ଟେସନ୍ ଠାରେ ୩୩ କେଭି ସ୍ୱିଚ୍ ୟାର୍ଡ୍	୦୬.୦୧.୨୧	୦୭.୦୦-୧୬.୦୦	୧
୪.	୧୩୨ କେଭି ରୁଧିଆ-ଯାଜପୁର ଟାଉନ୍ ସର୍କିଟ୍ -I ଲାଇନ୍	୦୭.୦୧.୨୧	୦୭.୦୦-୧୬.୦୦	୧
୫.	ଡୁବୁରି ଗ୍ରୀଡ୍ ସବ୍‌ଷ୍ଟେସନ୍‌ର ୨୨୦/୧୩୨ କେଭି, ୧୦୦ ଏମ୍‌ଭିଏ ଅଟୋ ଟ୍ରାନ୍ସଫର୍ମର-III	୧୩.୦୧.୨୧	୦୭.୦୦-୧୬.୦୦	୧
୬.	୧୩୨ କେଭି ରୁଧିଆ-ଯାଜପୁର ଟାଉନ୍ ସର୍କିଟ୍ -IIଲାଇନ୍	୨୭.୦୧.୨୧	୦୭.୦୦-୧୬.୦୦	୧
୭.	୧୩୨ କେଭି ଆନନ୍ଦପୁର-ଯାଜପୁର ସର୍କିଟ୍-I	୨୧.୦୧.୨୧	୦୭.୦୦-୧୬.୦୦	୧
୮.	୧୩୨ କେଭି ଆନନ୍ଦପୁର-ଯାଜପୁର ରୋଡ଼ ସର୍କିଟ୍-II	୨୩.୦୧.୨୧	୦୭.୦୦-୧୬.୦୦	୧
	ଇଏଚ୍‌ଟି (ଓ ଆଣ୍ଡ୍ ଏମ୍) ଡିଭିଜନ୍, ନୂଆ ଡୁବୁରି			
୧.	୨୨୦ କେଭି ଟ୍ରାନ୍ସଫର୍ମର ବସ୍, ନୂଆ ଡୁବୁରି	୨୦.୦୧.୨୧	୦୭.୦୦-୧୭.୦୦	୧
	ଇଏଚ୍‌ଟି (ଓ ଆଣ୍ଡ୍ ଏମ୍) ଡିଭିଜନ୍, ଯୋଡ଼ା			
୧.	୪୦୦ କେଭି ରେଙ୍ଗାଳୀ-ବାରିପଦା (ଲୋକେସନ୍ ନଂ.୨୫୨ ରୁ ୩୧୬)	୦୪.୦୧.୨୧	୦୭.୦୦-୧୭.୦୦	୧
୨.	୪୦୦ କେଭି ରେଙ୍ଗାଳୀ-ବାରିପଦା (ଲୋକେସନ୍ ନଂ.୧ ରୁ ୨୫୨)	୨୭.୦୧.୨୧ ରୁ ୨୯.୦୧.୨୧	୦୭.୦୦-୧୭.୦୦	୩
(ଙ)	**ଇଏଚ୍‌ଟି (ଓ ଆଣ୍ଡ୍ ଏମ୍) ସର୍କଲ୍, ଭୁବନେଶ୍ୱର**			
	ଇଏଚ୍‌ଟି (ଓ ଆଣ୍ଡ୍ ଏମ୍) ଡିଭିଜନ୍, ଭୁବନେଶ୍ୱର			
୧.	୧୩୨ କେଭି ଚନ୍ଦକା-ରଣସିଂହପୁର ଲାଇନ୍	୦୨.୦୧.୨୧	୦୮.୦୦-୧୭.୦୦	୧
୨.	୧୩୨ କେଭି ଚନ୍ଦକା- ଖୋର୍ଦ୍ଧା ଲାଇନ୍	୦୭.୦୧.୨୧	୦୮.୦୦-୧୭.୦୦	୧
୩.	୨୨୦ କେଭି ମେଣ୍ଢାଶାଳ -ଚନ୍ଦକା ସର୍କିଟ୍-IV	୦୮.୦୧.୨୧	୦୮.୦୦-୧୭.୦୦	୧
୪.	୨୨୦ କେଭି ଭଞ୍ଜନଗର-ମେଣ୍ଢାଶାଳ ଲାଇନ୍	୦୮.୦୧.୨୧ ଏବଂ ୧୧.୦୧.୨୧	୦୮.୦୦-୧୭.୦୦	୨
୫.	୨୨୦ କେଭି ମେଣ୍ଢାଶାଳ -ଚନ୍ଦକା ସର୍କିଟ୍-III	୧୬.୦୧.୨୧	୦୮.୦୦-୧୭.୦୦	୧
	ଇଏଚ୍‌ଟି (ଓ ଆଣ୍ଡ ଏମ୍) ଡିଭିଜନ, ମେଣ୍ଢାଶାଳ			
୧.	୪୦୦ କେଭି ମେରାମୁଣ୍ଡଳୀ-ମେଣ୍ଢାଶାଳ ଲାଇନ୍	୦୭.୦୧.୨୧	୦୮.୦୦-୧୭.୦୦	୧
୨.	ମେଣ୍ଢାଶାଳ ଗ୍ରୀଡ୍ ସବ୍‌ଷ୍ଟେସନ୍‌ର ୨୨୦ କେଭି ବସ୍-ବି	୧୮.୦୧.୨୧	୦୮.୦୦-୧୭.୦୦	୧
୩.	୨୨୦ କେଭି ମେରାମୁ

ଭିତରକନିକା ଅରଣ୍ୟ ନିବାସ ଲୋକାର୍ପିତ

ରାଜନଗର,୨୪।୧୨(ଡି.ଏନ୍.ଏ.)

ଲୋକାର୍ପଣ ଉତ୍ସବରେ ମନ୍ତ୍ରୀ ଜ୍ୟୋତି ପ୍ରକାଶ ପାଣିଗ୍ରାହୀ ଓ ଅନ୍ୟମାନେ ।

କେନ୍ଦ୍ରାପଡ଼ା ଜିଲା ରାଜନଗରଠାରେ ଭିତରକନିକା ଅରଣ୍ୟ ନିବାସକୁ ଗୁରୁବାର ଭିଡିଓ କନ୍‌ଫରେନ୍ସରେ ମୁଖ୍ୟମନ୍ତ୍ରୀ ନବୀନ ପଟ୍ଟନାୟକ ଲୋକାର୍ପିତ କରିଛନ୍ତି । ଏହି ଅବସରରେ ମୁଖ୍ୟମନ୍ତ୍ରୀ ଭିତରକନିକାର ବିଭବକୁ ପ୍ରଶଂସା କରିବା ସହ ପର୍ଯ୍ୟଟକମାନଙ୍କୁ ଅଧିକ ଆକୃଷ୍ଟ କରିବାକୁ ବିଭିନ୍ନ କାର୍ଯ୍ୟକ୍ରମ ହାତକୁ ନିଆଯାଉଛି ବୋଲି କହିଥିଲେ । ଆୟୋଜିତ ଉତ୍ସବରେ ରାଜ୍ୟ ପର୍ଯ୍ୟଟନ ମନ୍ତ୍ରୀ ଜ୍ୟୋତି ପ୍ରକାଶ ପାଣିଗ୍ରାହୀ ଯୋଗଦେଇ ମୁଖ୍ୟମନ୍ତ୍ରୀଙ୍କୁ ଅରଣ୍ୟ ନିବାସ ଲୋକାର୍ପଣ କରିଥିବାରୁ ଧନ୍ୟବାଦ ଜଣାଇଥିଲେ । ନିବାସ ନିର୍ମାଣରେ ୩ କୋଟି ଟଙ୍କା ବ୍ୟୟ ହୋଇଥିବା ସେ କହିଥିଲେ । ଦେଶ ବିଦେଶର ପର୍ଯ୍ୟଟକମାନଙ୍କୁ ଅଧିକ ଆକର୍ଷିତ କରିବାକୁ ପର୍ଯ୍ୟଟନ ଶିଳ୍ପର ବିକାଶ ପାଇଁ ବିଭିନ୍ନ କାର୍ଯ୍ୟକ୍ରମ ହାତକୁ ନିଆଯାଇଛି । ଭିତରକନିକା ଜୈବ ବିବିଧତା କ୍ଷେତ୍ରରେ ଦେଶ ବିଦେଶର ପକ୍ଷୀ, ବଉଳା କୁମ୍ଭୀର, ଅଲିଭ୍‌ରିଡ୍‌ଲେ କଇଁଛଙ୍କ ପାଇଁ ସ୍ୱତନ୍ତ୍ର ପରିଚୟ ସୃଷ୍ଟି କରିଛି । ପର୍ଯ୍ୟଟନ ବିଭାଗ ପକ୍ଷରୁ ଆଗାମୀ ଦିନରେ ଏହାର ବିକାଶ ପାଇଁ ପଦକ୍ଷେପ ନିଆଯିବ । ଚଳିତ ମାସରେ ପର୍ଯ୍ୟଟକମାନଙ୍କୁ ଭିତରକନିକାକୁ ଆକର୍ଷିତ କରିବାକୁ ଇକୋ ରିଟ୍ରିଟ୍‌ର ବ୍ୟବସ୍ଥା କରାଯାଇଛି । ଉତ୍ସବରେ ପର୍ଯ୍ୟଟନ ବିଭାଗ ନିର୍ଦ୍ଦେଶକ ସଚିନ ରାମଚନ୍ଦ୍ର ଯାଦବ ପୌରୋହିତ୍ୟ କରିଥିବା ବେଳେ ରାଜନଗର ବିଧାୟକ ଧ୍ରୁବ ସାହୁ ଯୋଗ ଦେଇଥିଲେ । ଭିତରକନିକା ଦେଶ ବିଦେଶର ପର୍ଯ୍ୟଟକଙ୍କୁ ଆକୃଷ୍ଟ କରୁଛି । ଏହା ବିଶ୍ୱ ପର୍ଯ୍ୟଟନ ମାନଚିତ୍ରରେ ସ୍ୱତନ୍ତ୍ର ସ୍ଥାନ ଅଧିକାର କରିଛି । ବିଭାଗ ପକ୍ଷରୁ ପର୍ଯ୍ୟଟନ ଶିଳ୍ପର ବିକାଶ ପାଇଁ ଯେଉଁ ପ୍ରୟାସ କରାଯାଇଛି ତାହା ଦ୍ୱାରା ସ୍ଥାନୀୟ ବେକାର ଯୁବକମାନେ କର୍ମ ସଂସ୍ଥାନ ପାଇପାରିବେ ବୋଲି ବିଧାୟକ ସାହୁ କହିଥିଲେ । ଅରଣ୍ୟ ନିବାସରେ ୧୨ଟି କୋଠରି ରହିଛି । କୋଠରିର ମୂଲ୍ୟ ୨୨ଶହ ଟଙ୍କା ଥିବା ବେଳେ ଗୁରୁବାର ୫ଟି ବୁକିଂ ହୋଇଛି । କାର୍ଯ୍ୟକ୍ରମରେ ଓଟିଡିସି ଅଧ୍ୟକ୍ଷା ଶ୍ରୀମୟୀ ଶ୍ୱେତ ସ୍ନିଗ୍ଧା ମିଶ୍ର ଯୋଗଦେଇ ଓଟିଡିସି ପକ୍ଷରୁ ଭିତରକନିକାକୁ ଆସୁଥିବା ଆଗନ୍ତୁକ ଅତିଥିମାନଙ୍କୁ ଆତିଥେୟତା ପ୍ରଦାନ କରିବା କ୍ଷେତ୍ରରେ ସବୁ ପ୍ରକାର ସହଯୋଗର ହାତ ବଢ଼ାଯିବ ବୋଲି କହିଥିଲେ । ଶେଷରେ ଜିଲାପାଳ ସମର୍ଥ ବର୍ମା ଧନ୍ୟବାଦ ଦେଇଥିଲେ ।

କାର୍ଯ୍ୟକ୍ରମରେ ଭିନ୍ନକ୍ଷମ କମିଶନ ଅଧ୍ୟକ୍ଷା ସୁଲୋଚନା ଦାସ ଅତିଥି ଭାବେ ଯୋଗ ଦେଇଥିଲେ । କାର୍ଯ୍ୟକ୍ରମରେ ରାଜନଗର ଡିଏଫ୍‌ଓ ବିକାଶ ରଞ୍ଜନ ଦାଶ, ପଞ୍ଚାୟତ ସମିତି ଅଧ୍ୟକ୍ଷ ଜୟୀରାମ ସେଠୀ, ଏମ୍‌ପିଙ୍କ ପ୍ରତିନିଧି ଅଶୋକ କୁମାର ପ୍ରତିହାରୀ, ଡାଙ୍ଗମାଳ ସରପଞ୍ଚ ରମେଶ ଚନ୍ଦ୍ର ବେହେରା, ସମିତିସଭ୍ୟା ନନ୍ଦିନୀ ବେହେରା ପ୍ରମୁଖ ଯୋଗ ଦେଇଥିଲେ ।

ଓପିଏସ୍ ଅଫିସର ସ୍ତରରେ ଅଦଳବଦଳ

ଭୁବନେଶ୍ୱର,୨୪।୧୨(ବ୍ୟୁରୋ): ୧୪ଜଣ ଓପିଏସ୍ ଅଫିସରଙ୍କୁ ବଦଳି କରାଯାଇଛି । ବିଜୁ ପଟ୍ଟନାୟକ ପୋଲିସ ଏକାଡେମୀରୁ ଟ୍ରେନିଂ ସାରିଥିବା ୯ଜଣ ଡିଏସ୍‌ପି ର୍ୟାଙ୍କ୍‌ର ଅଫିସରଙ୍କୁ ନୂଆ ନିଯୁକ୍ତି ମିଳିଛି ।

ପଟ୍ଟାମୁଣ୍ଡାଇ ଏସ୍‌ଡିପିଓ(ଇନ୍‌ଚାର୍ଜ) ରଞ୍ଜନ କୁମାର ଦେଙ୍କୁ କାମାକ୍ଷାନଗର ଏସ୍‌ଡିପିଓ(ଇନ୍‌ଚାର୍ଜ) ଭାବେ ବଦଳି କରାଯାଇଛି । ଡିଏସ୍‌ପି (ଇନ୍‌ଚାର୍ଜ) ସ୍ନେଶାଲ ବ୍ରାଞ୍ଚ ସୀତାକାନ୍ତ କାନୁନ୍‌ଗୋଙ୍କୁ ପଟ୍ଟାମୁଣ୍ଡାଇ ଏସ୍‌ଡିପିଓ(ଇନ୍‌ଚାର୍ଜ), ଭଦ୍ରକ ଡିଏସ୍‌ପି(ମୁଖ୍ୟାଳୟ) ସୁନିଲ କୁମାର ନନ୍ଦଙ୍କୁ ବାଙ୍କୀ ଏସ୍‌ଡିପିଓ, କାମାକ୍ଷାନଗର ଏସ୍‌ଡିପିଓ (ଇନ୍‌ଚାର୍ଜ) ସୁପ୍ରସନ୍ନ କୁମାର ମଲ୍ଲିକଙ୍କୁ କଟକ ଡିଏସ୍‌ପି (ଇନ୍‌ଚାର୍ଜ) ଆଇୟୁସିଡବ୍ଲ୍ୟୁ, ଦେବଗଡ ଏସ୍‌ଡିପିଓ ସୁଲେମାନ ଏକ୍କାଙ୍କୁ ଢେଙ୍କାନାଳ ଡିଏସ୍‌ପି ଆଇୟୁସିଡବ୍ଲ୍ୟୁ, ଆନନ୍ଦପୁର ଏସ୍‌ଡିପିଓ ବିଦ୍ୟୁତ୍ ଚନ୍ଦ୍ର ପଣ୍ଡାଙ୍କୁ କଟକ ଡିଏସ୍‌ପି ଷ୍ଟେଟ୍ ଏଚ୍‌ଆର୍‌ପିସି, ବାଲୁଗାଁ ଏସ୍‌ଡିପିଓ ସୁରେଶ କୁମାର ଦାସଙ୍କୁ ଆନନ୍ଦପୁର ଏସ୍‌ଡିପିଓ, ଏସ୍‌ଡିପିଓ ରାଜଗାଙ୍ଗପୁର ସ୍ନେହାଶିଷ ସାହୁଙ୍କୁ କନ୍ଧମାଳ ଡିଏସ୍‌ପି ଆଇୟୁସିଡବ୍ଲ୍ୟୁ, ବୀରମିତ୍ରପୁର ଏସ୍‌ଡିପିଓ ନିବେଦିତା ସୋରେନଙ୍କୁ ଡିଏସ୍‌ପି(ମୁଖ୍ୟାଳୟ) ବରଗଡ, ପାଲ୍‌ଲହଡ଼ା ଏସ୍‌ଡିପିଓ ଯଶୋବନ୍ତ ସାମଲଙ୍କୁ ବୀରମିତ୍ରପୁର ଏସ୍‌ଡିପିଓ, ଯାଜପୁର ଡିଏସ୍‌ପି ଆଇୟୁସିଡବ୍ଲ୍ୟୁ ନାରାୟଣ ଚନ୍ଦ୍ର ବାରିକଙ୍କୁ ଏସ୍‌ଡିପିଓ ଯାଜପୁର, ବାଲିକୁଦା ଏସ୍‌ଡିପିଓ ମାନସ ରଞ୍ଜନ ବାରିକଙ୍କୁ ଏସ୍‌ଡିପିଓ ବାଲୁଗାଁ, କେନ୍ଦୁଝର ଡିଏସ୍‌ପି ଆଇୟୁସିଡବ୍ଲ୍ୟୁ ଦିଲୀପ ଚନ୍ଦ୍ର ବାଗଙ୍କୁ ଏସ୍‌ଡିପିଓ ଚମ୍ପୁଆ, ବୁର୍ଲା ଏସ୍‌ଡିପିଓ ବୁର୍ଲା କମ୍ ଡିଏସ୍‌ପି ଏଚ୍‌ଏସ୍‌ଏଫ୍ ଶିଶୁ ରଞ୍ଜନ ମହାପାତ୍ରଙ୍କୁ ଡିଏସ୍‌ପି ଆଇୟୁସିଡବ୍ଲ୍ୟୁ ସମ୍ବଲପୁର ଭାବେ ବଦଳି କରାଯାଇଛି ।

୯ ଡିଏସ୍‌ପି ର୍ୟାଙ୍କର ଅଫିସରଙ୍କ ମଧ୍ୟରେ ସନ୍ତକ ଜେନାଙ୍କୁ ଖରିଆର ଏସ୍‌ଡିପିଓ, ସତ୍ୟବ୍ରତ ଦାଶଙ୍କୁ ବୁର୍ଲା ଏସ୍‌ଡିପିଓ, ଅଂଶୁମାନ ଦ୍ୱିବେଦୀଙ୍କୁ ମାଲକାନଗିରି ଏସ୍‌ଡିପିଓ, ସୁମନ ରଞ୍ଜିତା ସିଂଙ୍କୁ ପାଲଲହଡ଼ା ଏସ୍‌ଡିପିଓ ଭାବେ ନିଯୁକ୍ତି ମିଳିଛି । ଏଥିସହିତ ଡିଏସ୍‌ପି ପ୍ରଦ୍ୟୁମ୍ନ ମହାପାତ୍ରଙ୍କୁ ଦେବଗଡ଼ ଏସ୍‌ଡିପିଓ, ଅନୁପ ଅଭିଷେକ ବେହେରାଙ୍କୁ ଜୟପୁର ଏସ୍‌ଡିପିଓ, ଦିନେଶ ଚନ୍ଦ୍ର ନାୟକଙ୍କୁ ନବରଙ୍ଗପୁର, ମନୋଜ କୁମାର ପୂଜାରୀଙ୍କୁ ବାଲିଗୁଡ଼ା ଏସ୍‌ଡିପିଓ ଏବଂ ଗାୟତ୍ରୀ ପ୍ରଧାନଙ୍କୁ ରାଜଗାଙ୍ଗପୁର ଏସ୍‌ଡିପିଓ ଭାବେ ନିଯୁକ୍ତି ମିଳିଛି ।

ଉପଭୋକ୍ତାଙ୍କ ଅଧିକାରରେ ସାଲିସ ହେବନାହିଁ: ମନ୍ତ୍ରୀ

ଭୁବନେଶ୍ୱର,୨୪।୧୨(ବ୍ୟୁରୋ): ରାଜ୍ୟ ସରକାରଙ୍କ ପକ୍ଷରୁ ଉପଭୋକ୍ତାଙ୍କ ସୁରକ୍ଷାକୁ ପ୍ରାଥମିକତା ଦିଆଯାଉଛି । ଉପଭୋକ୍ତାଙ୍କ ଅଧିକାରକୁ କୌଣସି ପ୍ରକାର ସାଲିସ୍ କରାଯିବ ନାହିଁ । ଖାଉଟି ସୁରକ୍ଷା ଆଇନ ଅନୁସାରେ ଉପଭୋକ୍ତା କିଭଳି ନିଜକୁ ସୁରକ୍ଷିତ ରଖିପାରିବେ ସେଥିପାଇଁ ସବୁସ୍ତରରେ ଉଦ୍ୟମର ଆବଶ୍ୟକତା ରହିଛି ବୋଲି ଖାଦ୍ୟ ଯୋଗାଣ ଓ ଖାଉଟି କଲ୍ୟାଣ ମନ୍ତ୍ରୀ ରଣେନ୍ଦ୍ର ପ୍ରତାପ ସ୍ୱାଇଁ କହିଛନ୍ତି । ଗୁରୁବାର ଜାତୀୟ ଉପଭୋକ୍ତା ଦିବସ-୨୦୨୦ ପାଳନ ଅବସରରେ ଖାଦ୍ୟ ଯୋଗାଣ ଓ ଖାଉଟି କଲ୍ୟାଣ ବିଭାଗ ଅଧୀନ ରାଜ୍ୟ ଉପଭୋକ୍ତା ସଚେତନତା ପ୍ରତିଷ୍ଠାନ ଆନୁକୂଲ୍ୟରେ ଏକ ୱେବିନାର ଆୟୋଜିତ ହୋଇଛି । ଏଥିରେ ମୁଖ୍ୟ ଅତିଥିଭାବେ ଯୋଗଦେଇ ମନ୍ତ୍ରୀ ସ୍ୱାଇଁ କହିଛନ୍ତି, ସଚେତନ ଖାଉଟି ହିଁ ସୁରକ୍ଷିତ ରହିବ । ଏହି ବାର୍ତ୍ତା ସାଧାରଣରେ ପହଞ୍ଚାଇବା ପାଇଁ ବିଭାଗ ନିରନ୍ତର ଉଦ୍ୟମ ଜାରି ରଖିଛି । ଉପଭୋକ୍ତା ସୁରକ୍ଷା ଆଇନ ୨୦୧୯ରେ ଥିବା ପ୍ରାବଧାନ ଓ ପ୍ରତିବନ୍ଧତାକୁ ସୁନିଶ୍ଚିତ କରିବା ଲକ୍ଷ୍ୟରେ ବିଭାଗ ପକ୍ଷରୁ ବିଭିନ୍ନ ପଦକ୍ଷେପ ଗ୍ରହଣ କରାଯାଇଛି ।

'ସହରାଞ୍ଚଳ ବିକାଶରେ ଓଡ଼ିଶା ହେବ ରୋଲ୍ ମଡେଲ'

ଭୁବନେଶ୍ୱର,୨୪।୧୨(ବ୍ୟୁରୋ)

ରାଜ୍ୟର ପ୍ରଥମ ଟାଉନ ପ୍ଲାନିଂ ଯୋଜନାରେ ଗୁରୁବାର ଭୁବନେଶ୍ୱର ଉପକଣ୍ଠର ୪ଟି ଗାଁ ସହଜପୁର, ନରଗୋଦା, ସଜୁପୁଟ ଓ ପାଇକରାପୁର ଗ୍ରାମବାସୀଙ୍କୁ ବିକଶିତ ଅଞ୍ଚଳର ଜମିପଟ୍ଟା ଆବଣ୍ଟନ କରାଯାଇଛି ।

ମୁଖ୍ୟମନ୍ତ୍ରୀ ନବୀନ ପଟ୍ଟନାୟକ ଭିଡିଓ କନ୍‌ଫରେନ୍ସ ଜରିଆରେ ପଟ୍ଟା ଆବଣ୍ଟନ କରିଛନ୍ତି । ସହରାଞ୍ଚଳ ବିକାଶରେ ନାଗରିକ ଓ ଗୋଷ୍ଠୀଗତ ଭାଗୀଦାରି ଏକ ଗୁରୁତ୍ୱପୂର୍ଣ୍ଣ ଆବଶ୍ୟକତା । ଲୋକଙ୍କ ସହଯୋଗରେ ସହରାଞ୍ଚଳରେ ଏହିଭଳି ଯୋଜନାବଦ୍ଧ ବିକାଶ କାର୍ଯ୍ୟକ୍ରମ ଜରିଆରେ ଓଡ଼ିଶାକୁ ଦେଶର ରୋଲ୍ ମଡେଲ କରିବା ରାଜ୍ୟ ସରକାରଙ୍କ ଲକ୍ଷ୍ୟ ବୋଲି ମୁଖ୍ୟମନ୍ତ୍ରୀ କହିଥିଲେ । ଭୁବନେଶ୍ୱର କେବଳ ରାଜ୍ୟ ନୁହେଁ, ସାରା ଦେଶର ଏକ ଆକର୍ଷଣୀୟ ସହର । ଏହାର ଲୋକସଂଖ୍ୟା ଓ ପରିସୀମା କ୍ରମାଗତ ଭାବେ ବୃଦ୍ଧି ପାଉଛି । ଏହି ଦୃଷ୍ଟିରୁ ଏହାର ସାମଗ୍ରିକ ବିକାଶ ପାଇଁ ଭୁବନେଶ୍ୱର ଉନ୍ନୟନ କର୍ତ୍ତୃପକ୍ଷ(ବିଡିଏ) ସହର ଉପକଣ୍ଠରେ ଜନସାଧାରଣଙ୍କ ଭାଗୀଦାରିରେ ଟାଉନ ପ୍ଲାନିଂ ଯୋଜନା କାର୍ଯ୍ୟକାରୀ କରିବା ପାଇଁ ପଦକ୍ଷେପ ନେଉଛନ୍ତି । ଏଥିପାଇଁ ମୁଖ୍ୟମନ୍ତ୍ରୀ ଗାଁର ଲୋକମାନଙ୍କୁ ଧନ୍ୟବାଦ ଦେଇଛନ୍ତି । କ୍ରମବର୍ଦ୍ଧିଷ୍ଣୁ ସହରଗୁଡିକର ଯୋଜନାବଦ୍ଧ ବିକାଶ ପାଇଁ ଏହା ସମ୍ପୂର୍ଣ୍ଣ ଭାବେ ଏକ ସ୍ୱଚ୍ଛ ଓ ବାସ୍ତବବାଦୀ ଉପାୟ ବୋଲି ମୁଖ୍ୟମନ୍ତ୍ରୀ କହିଛନ୍ତି ।

ସୂଚନା ଯୋଗ୍ୟ ଯେ, ଟାଉନ ପ୍ଲାନିଂ କାର୍ଯ୍ୟକ୍ରମରେ ଯୋଜନା ଅଞ୍ଚଳର ୪୦ ପ୍ରତିଶତ ଜମିକୁ ରାସ୍ତାଘାଟ ଆଦି ବିଭିନ୍ନ ଭିତ୍ତିଭୂମିର

ରାଜ୍ୟର ପ୍ରଥମ ଟାଉନ ପ୍ଲାନିଂ ଯୋଜନାରେ ଗ୍ରାମବାସୀଙ୍କୁ ପଟ୍ଟା ବଣ୍ଟନ

ବିକାଶ ପାଇଁ ରଖାଯାଇଛି । ଭିତ୍ତିଭୂମି ବିକାଶ ସହିତ ଜମିର ଦର ବୃଦ୍ଧି ଯୋଗୁ ଜମିମାଲିକମାନେ ଉପକୃତ ହୋଇପାରିବେ । ରାଜ୍ୟରେ ବର୍ତ୍ତମାନ ୫୮ଟି ରାଜସ୍ୱ ଗ୍ରାମରେ ୪୫ ଟାଉନ ପ୍ଲାନିଂ କରାଯାଇଛି । ପ୍ରାଥମିକ ଭାବେ ୪ଟି ଗାଁର ଯୋଜନା ଅନୁମୋଦିତ ହୋଇଛି । ଏଥିରେ ସମୁଦାୟ ୭୪୬ ଏକର ଜମିରେ ଭିତ୍ତିଭୂମିର ବିକାଶ କରାଯାଉଛି ।

ଏହି ଅବସରରେ ଗୃହ ନିର୍ମାଣ ଓ ନଗର ଉନ୍ନୟନ ମନ୍ତ୍ରୀ ପ୍ରତାପ ଜେନା କହିଛନ୍ତ, ରାଜ୍ୟରେ ପ୍ରଥମ ଥର ବିଡିଏ ପକ୍ଷରୁ ଭୁବନେଶ୍ୱରରେ ଏଭଳି ଅଭିନବ ଯୋଜନା କାର୍ଯ୍ୟକାରୀ କରାଯାଇଛି । ସହର ଭିତ୍ତିଭୂମି ବିକାଶ ପାଇଁ ଏହା ଗୁରୁତ୍ୱପୂର୍ଣ୍ଣ ଭୂମିକା ଗ୍ରହଣ କରିବ ବୋଲି ସେ ଆଶା କରିଛନ୍ତି । ଏହି ଅବସରରେ ଏକ ଭିଡିଓ ଚିତ୍ର ପ୍ରଦର୍ଶନ କରାଯାଇଥିଲା । ବୈଠକରେ ମୁଖ୍ୟ ଶାସନ ସଚିବ ଅସିତ କୁମାର ତ୍ରିପାଠୀ, ଉନ୍ନୟନ କମିଶନର ସୁରେଶ ଚନ୍ଦ୍ର ମହାପାତ୍ର, ଅର୍ଥ ବିଭାଗ ପ୍ରମୁଖ ସଚିବ ଅଶୋକ କୁମାର ମୀନା, ଗୃହ ନିର୍ମାଣ ଓ ନଗର ଉନ୍ନୟନ ବିଭାଗ ସଚିବ ଜି. ମାଥିଭାଥନନ, ରାଜସ୍ୱ ବିଭାଗ ସଚିବ ବିଷ୍ଣୁପଦ ସେଠୀ ଓ ପୂର୍ତ୍ତ ବିଭାଗ ସଚିବ କ୍ରିଷନ କୁମାର ଏବଂ ବରିଷ୍ଠ ଅଧିକାରୀଗଣ ଯୋଗ ଦେଇଥିଲେ । ମୁଖ୍ୟମନ୍ତ୍ରୀଙ୍କ ସଚିବ ଭି.କେ ପାଣ୍ଡିଆନ କାର୍ଯ୍ୟକ୍ରମ ସଂଚାଳନ କରିଥିଲେ ।

ଖେଳ ଖବର

ଭାରତୀୟ କ୍ରିକେଟରଙ୍କ କୁସ୍ତି ଡ୍ରିଲ୍

ମେଲବୋର୍ନ, ୨୪।୧୨(ପି.ଟି.)

ଅଷ୍ଟ୍ରେଲିଆ ବିପକ୍ଷ ପ୍ରଥମ ଟେଷ୍ଟର ବିପର୍ଯ୍ୟୟ ପରେ ଦ୍ୱିତୀୟ ଟେଷ୍ଟ ପାଇଁ ଟିମ୍ ଇଣ୍ଡିଆର ପ୍ରସ୍ତୁତି ଜୋରଦାର ହୋଇଛି । ଗୁରୁବାର ଖେଳାଳିମାନେ କୁସ୍ତି ଲଢ଼େଇରେ ଯେପରି ଟ୍ରେନିଂ ଡ୍ରିଲ୍ କରାଯାଏ ସେପରି କରିଥିବା ପରିଲକ୍ଷିତ ହୋଇଛି । ଦୁଇ ଖେଳାଳି ପରସ୍ପରକୁ ହରାଇବା ପାଇଁ ପ୍ରୟାସ କରିଥିଲେ । ପୂର୍ବରୁ କ୍ରିକେଟରେ ଏପରି ଟ୍ରେନିଂ ପ୍ରାୟତଃ ଦେଖାଯାଇ ନ ଥିଲା । ଅଲ୍‌ରାଉଣ୍ଡର ରବୀନ୍ଦ୍ର ଜାଡେଜା ନେତୃତ୍ୱକୁ ପ୍ରଥମେ ଆସି ଫିଟ୍‌ନେସ ଟେଷ୍ଟ କରିଥିଲେ । ହାତରେ ଏକ ବ୍ୟାଟ୍ ଧରି ସେ ଉଇକେଟ ମଝିରେ ଦୌଡ଼ିଥିଲେ । ଶନିବାରଠାରୁ ମେଲବୋର୍ନ କ୍ରିକେଟ ଗ୍ରାଉଣ୍ଡରେ ଆରମ୍ଭ ହେବ ବକ୍ସିଂ ଡେ' ଟେଷ୍ଟ ।

୪୯ଟି ଟେଷ୍ଟ ଖେଳି ୨୧୩ ଉଇକେଟ ନେବାସହ ୧୮୬୯ ରନ କରିଥିବା ଜାଡେଜା ଟି୨୦ ସିରିଜର ଅନ୍ତିମ ୨ ମ୍ୟାଚ ଏବଂ ପ୍ରଥମ ଟେଷ୍ଟରେ ଖେଳିପାରି ନ ଥିଲେ । ପ୍ରଥମ ଟି୨୦ ଅବସରରେ ସେ କନକସନ ଓ ହାମ୍‌ଷ୍ଟ୍ରିଙ୍ଗ୍ ଇଞ୍ଜୁରିରେ ପୀଡ଼ିତ ହୋଇଥିଲେ । ଯୁବ ଦ୍ରୁତ ବୋଲର ଟି. ନଟରାଜନ ନେତୃତ୍ୱରେ ଚମତ୍କାର ବୋଲିଂ କରି କାମଚଳା ଅଧିନାୟକ ଅଜିଙ୍କ୍ୟ ରାହାନେ ଓ ଚେତେଶ୍ୱର ପୂଜାରାଙ୍କୁ ଅସୁବିଧାରେ ପକାଇଥିଲେ । ଦ୍ୱିତୀୟ ଟେଷ୍ଟ ଖେଳିବା ସମ୍ଭାବନା ଥିବା ଲୋକେଶ ରାହୁଲ ଏବଂ ରିଷଭ ପନ୍ତ ନେତୃତ୍ୱରେ ଅନେକ ସମୟ ବିତାଇଥିଲେ । ୱାର୍ମଅପ୍ ପରେ ଖେଳାଳିମାନେ ନେତୃତ୍ୱରେ ବ୍ୟସ୍ତ ଥିବାବେଳେ ମୁଖ୍ୟ କୋଚ୍ ରବି ଶାସ୍ତ୍ରୀ, ବୋଲିଂ କୋଚ୍ ଭରତ ଅରୁଣ, ବ୍ୟାଟିଂ କୋଚ୍ ବିକ୍ରମ ରାଠୋର ଦୀର୍ଘ ସମୟଧରି ଆଲୋଚନାରତ ଥିଲେ । ପ୍ରଥମ ସନ୍ତାନର ବାପା ହେବାକୁ ଯାଉଥିବା ଅଧିନାୟକ ବିରାଟ କୋହଲି ଭାରତ ଫେରିଛନ୍ତି । ତାଙ୍କ ଅନୁପସ୍ଥିତିରେ ନେତୃତ୍ୱ ନେବାକୁ ଯାଉଥିବା ଅଜିଙ୍କ୍ୟ ରାହାନେଙ୍କ ସହ ମଧ୍ୟ କୋଚ୍‌ମାନେ ବାର୍ତ୍ତାଳାପ କରିଥିଲେ । ଖରାପ ଫର୍ମରେ ଥିବା ପୃଥ୍ୱୀ ଶ' ଚାଇନାମ୍ୟାନ ବୋଲର କୁଲଦୀପ ଯାଦବଙ୍କ ବୋଲିଂକୁ ଅଭ୍ୟାସ କରିଥିଲେ ।

ଅନ୍ୟପକ୍ଷରେ କୋଚ୍ ଜଷ୍ଟିନ ଲାଙ୍ଗରଙ୍କ ପ୍ରତ୍ୟକ୍ଷ ତତ୍ତ୍ୱାବଧାନରେ ଷ୍ଟିଭ୍ ସ୍ମିଥ, ମାର୍ନସ ଲାବୁଷ୍ଚାନ ବ୍ୟାଟିଂ ଅଭ୍ୟାସ କରିଥିଲେ । ପୂର୍ବତନ ଶ୍ରୀଲଙ୍କା ଅଫ୍‌ସ୍ପିନର ସୁରଜ ରଣଦିବ ଏ ଦୁହିଁଙ୍କୁ ବୋଲିଂ କରିଥିଲେ । ଅଷ୍ଟ୍ରେଲିଆ ଏହାର ଫ୍ଲେଇଂ ଇଲେଭେନ ଦ୍ୱିତୀୟ ଟେଷ୍ଟପାଇଁ ଅପରିବର୍ତ୍ତିତ ରଖିବ ବୋଲି ଲାଙ୍ଗର ସୂଚନା ଦେଇଛନ୍ତି । ପ୍ରକାଶ ଯୋଗ୍ୟ ପ୍ରଥମ ଟେଷ୍ଟ ହାରି ଭାରତ ୦-୧ରେ ସିରିଜ ପଛୁଆ ରହିଛି । ଆଡିଲେଡ୍ ଟେଷ୍ଟର ଦ୍ୱିତୀୟ ଇନିଂସରେ ଭାରତ ଲଜ୍ଜାଜନକଭାବେ ସର୍ବନିମ୍ନ ୩୬ ରନ ସ୍କୋର କରି ଚାପରେ ରହିଛି ।

ଶୁଭ୍ରାଂଶୁଙ୍କୁ ଓଡ଼ିଶାର ନେତୃତ୍ୱ

ସୟଦ ମୁସ୍ତାକ ଅଲି ଟ୍ରଫି

ଭୁବନେଶ୍ୱର, ୨୪।୧୨: ୨୦୨୦-୨୧ ସେସନରେ ଆୟୋଜନ ହେବାକୁଥିବା ସୟଦ ମୁସ୍ତାକ ଅଲି ଟି୨୦ ଘରୋଇ ଟୁର୍ନାମେଣ୍ଟ ପାଇଁ ଗୁରୁବାର ଓଡ଼ିଶା ଦଳ ଘୋଷଣା କରାଯାଇଛି । ଆସନ୍ତା ୧୦ ତାରିଖରୁ କୋଲକାତାରେ ଏହି ଟୁର୍ନାମେଣ୍ଟ ଆରମ୍ଭ ହେବ । ଶୁଭ୍ରାଂଶୁ ସେନାପତିଙ୍କୁ ଦଳରେ ନେତୃତ୍ୱ ପ୍ରଦାନ କରାଯାଇଛି ।

ଓଡ଼ିଶା ଦଳ: ଶୁଭ୍ରାଂଶୁ ସେନାପତି (ଅଧିନାୟକ), ବିପ୍ଳବ ସାମନ୍ତରାୟ, ଗୋବିନ୍ଦ ପୋଦ୍ଦାର, ପ୍ରତୀକ ଦାସ, ସାନ୍ତନୁ ମିଶ୍ର, ଅଙ୍କିତ ଯାଦବ, ଆଦିତ୍ୟ ରାଉତ, ଗୌରବ ଚୌଧୁରୀ, ସୁକେଶ ହିରା, ଓ୍ୱାଲ୍ଟର ଟପୋ, ରାଜେଶ ଧୂପର (ଉଇକେଟକିପର), ପ୍ରବୀଣ ଲୋହା (ଉଇକେଟକିପର), ସୂର୍ଯ୍ୟକାନ୍ତ ପ୍ରଧାନ, ସର୍ବେଶ୍ୱର ମହାନ୍ତି, ତାରିଣି ଶ, ପପୁ ରାୟ, ଅଙ୍କିତକର ଜୟସ୍ୱାଲ, ରାଜେଶ ମହାନ୍ତି, ସୁନୀଲ କୁମାର ରାଉଳ ଓ ଆଶିଷ ରାଏ ।

ଫାଇନାଲରେ ସିଦ୍ଧେଶ୍ୱର ସ୍କୋର୍ଚିଂ

ଜଗବନ୍ଧୁ ସ୍ମାରକୀ କ୍ରିକେଟ

ପୁରୁଣା ଭୁବନେଶ୍ୱର, ୨୪।୧୨(ଡି.ଏନ୍.ଏ.)

ସ୍ଥାନୀୟ ବାଙ୍କୁଆଳ ଖେଳପଡ଼ିଆରେ ଚାଲିଥିବା ଜଗବନ୍ଧୁ ସ୍ମାରକୀ କ୍ରିକେଟ ଟୁର୍ନାମେଣ୍ଟର ବୁଧବାର ଅନୁଷ୍ଠିତ ପ୍ରଥମ ସେମିଫାଇନାଲରେ ବିଜୟୀ ହୋଇ ସିଦ୍ଧେଶ୍ୱର ସ୍କୋର୍ଚିଂ ଫାଇନାଲରେ ପ୍ରବେଶ କରିଛି । ଟସ୍ ହାରି ପ୍ରଥମେ ବ୍ୟାଟିଂ ଆମନ୍ତ୍ରଣ ପାଇଥିବା ସିଦ୍ଧେଶ୍ୱର ନିର୍ଦ୍ଧାରିତ ୨୦ ଓଭରରେ ୩ ଉଇକେଟ ହରାଇ ୨୨୯ ରନ କରିଥିଲା । ୨୩୦ ରନ ବିଜୟ ଲକ୍ଷ୍ୟରେ ଭାଳିଆବାଡ଼ି ପୂରା ୨୦ ଓଭର ଖେଳିଥିଲେ ହେଁ ୯ ଉଇକେଟ ହରାଇ ୨୦୫ ରନ କରିବାକୁ ସକ୍ଷମ ହୋଇଥିଲା । ବିଜୟୀ ଦଳ ପକ୍ଷରୁ ଦୀପ୍ତିରଞ୍ଜନ ବିଶ୍ୱାଳ ୫୮ ବଲ୍‌ର ସମ୍ମୁଖୀନ ହୋଇ ଦ୍ରୁତ ୧୦୭ ରନରେ ଅପରାଜିତ ରହିଥିବାବେଳେ ରସାନନ୍ଦ ସ୍ୱାଇଁ ୪ ଓଭରରେ ୩୪ ରନ ଦେଇ ୩ ଉଇକେଟ ହାସଲ କରିଥିଲେ । ଦୀପ୍ତିରଞ୍ଜନ ମ୍ୟାନ୍ ଅଫ୍ ଦି ମ୍ୟାଚ ପୁରସ୍କାର ପାଇଥିଲେ । ସାମାଜିକ କର୍ମୀ ରମେଶ ଚନ୍ଦ୍ର ପଣ୍ଡା ଓ କବିରାଜ ସ୍ୱାଇଁ ଅତିଥିଭାବେ ଯୋଗଦେଇ ପୁରସ୍କା

ଜିଡିପି ଅନୁମାନ ବଦଳାଇଲା ଇଣ୍ଡିଆ ରେଟିଂ

ଇଣ୍ଡିଆ ରେଟିଂ ଗୁରୁବାର ଭାରତର ଜିଡିପି ଅନୁମାନକୁ ବଦଳାଇଛି। ଚଳିତ ଆର୍ଥିକ ବର୍ଷରେ ଭାରତର ଜିଡିପି ୧୧.୮% ଖସିବ ବୋଲି ଏହା ପୂର୍ବରୁ ଆକଳନ କରିଥିଲା। ମାତ୍ର ଅଭିବୃଦ୍ଧି ଉନ୍ନତ ହେବା ନେଇ ଆଶା ରହିଥିବାରୁ ଜିଡିପି ହ୍ରାସ ୭.୮% ରହିବ ବୋଲି ଏହି ଏଜେନ୍ସି ପ୍ରକାଶ କରିଛି।

ସଂକ୍ଷେପରେ

୩ ଦିନ ବନ୍ଦ ରହିବ ବ୍ୟାଙ୍କ

ନୂଆଦିଲ୍ଲୀ,୨୪।୧୨: ଶୁକ୍ରବାର ବଡ଼ଦିନ ପଡୁଥିବାରୁ ଏହିଦିନ ଉଭୟ ଘରୋଇ ଏବଂ ରାଷ୍ଟ୍ରାୟତ୍ତ ବ୍ୟାଙ୍କ ବନ୍ଦ ରହିବ। ସେହିଭଳି ୨୬ ଏବଂ ୨୭ ତାରିଖ ମଧ୍ୟ ବ୍ୟାଙ୍କ ବନ୍ଦ ରହିବ ବୋଲି ଜଣାପଡିଛି। ୨୬ରେ ଚତୁର୍ଥ ଶନିବାର ଏବଂ ୨୭ ଡିସେମ୍ବରରେ ରବିବାର ପଡୁଛି। ଫଳରେ ଏହିଦିନ ବ୍ୟାଙ୍କ ସେବା ଲୋକେ ଲାଭ କରିପାରିବେ ନାହିଁ। ସାରା ଦେଶରେ ଉଭୟ ଘରୋଇ ଏବଂ ରାଷ୍ଟ୍ରାୟତ୍ତ ବ୍ୟାଙ୍କଗୁଡିକ ଏହି ଦିନଗୁଡିକରେ ବନ୍ଦ ରହିବ। ଲଗାତର ୩ ଦିନ ବ୍ୟାଙ୍କ ବନ୍ଦ ରହୁଥିବାରୁ ଆଗୁଆ ବ୍ୟାଙ୍କ ସଂକ୍ରାନ୍ତ ସବୁ କାମ ସାରିଦେବା ସୁବିଧା ହେବ। ବ୍ୟାଙ୍କ ବନ୍ଦ ରହିଲେ ମଧ୍ୟ ଗ୍ରାହକ ଏଟିଏମ୍, ନେଟ୍ ବ୍ୟାଙ୍କିଙ୍ଗ୍, ମୋବାଇଲ ବ୍ୟାଙ୍କିଙ୍ଗ୍ ଏବଂ ଇ-ପେମେଣ୍ଟ ସୁବିଧା ଲାଭ କରିପାରିବେ। ୨୮ ତାରିଖ (ସୋମବାର)ରେ ବ୍ୟାଙ୍କ ସେବା ସ୍ୱାଭାବିକ ହେବ ବୋଲି ଜଣାପଡିଛି।

୯ ହଜାର ପ୍ରଫେଶନାଲଙ୍କୁ ନିଯୁକ୍ତି ଦେବ ଇଓ୍ୱାଇ

ନୂଆଦିଲ୍ଲୀ,୨୪।୧୨: ପ୍ରଫେଶନାଲ ସର୍ଭିସ ଫାର୍ମ ଇଓ୍ୱାଇ ୯ ହଜାର ପ୍ରଫେଶନାଲଙ୍କୁ ନିଯୁକ୍ତି ପ୍ରଦାନ କରିବ। କ୍ୟାଲେଣ୍ଡର ବର୍ଷ ୨୦୨୧ ଲାଗି କମ୍ପାନୀ ବିଭିନ୍ନ ଟେକ୍ନୋଲୋଜି ରୋଲ୍ ଲାଗି ଏଭଳି ନିଯୁକ୍ତି ଦେବ ବୋଲି ଜଣାପଡିଛି। କମ୍ପାନୀର ଗ୍ଲୋବାଲ ଡେଲିଭରି ସେଣ୍ଟର ସମେତ ସବୁ ମେମ୍ବର ଫାର୍ମଗୁଡିକରେ ଡିଜିଟାଲ କ୍ଷମତା ବୃଦ୍ଧି ଏବଂ ଏଣ୍ଡ ଟୁ ଏଣ୍ଡ ବିଜ୍‌ନେସ ସଲ୍ୟୁଶନ ଯୋଗାଣ ଦିଗରେ ଏଭଳି ପଦକ୍ଷେପ ଗ୍ରହଣ କରାଯାଇଛି। ସାଇବର, ଟେକ୍ନୋଲୋଜି, ଇଞ୍ଜିନିୟରିଂ ଏବଂ ମ୍ୟାଥମେଟିକ୍ସ ଭଳି କ୍ଷେତ୍ରଗୁଡିକରୁ ଏଭଳି ନିଯୁକ୍ତି କରାଯିବ। ସେହିଭଳି ଆର୍ଟିଫିସିଆଲ ଇଣ୍ଟେଲିଜେନ୍ସ, ମେଶିନ ଲର୍ନିଂ, ସାଇବର ସିକ୍ୟୁରିଟି, ଆନାଲିଟିକ୍ସ ଏବଂ ଏମର୍ଜିଂ ଟେକ୍ନୋଲୋଜି ଭଳି କ୍ଷେତ୍ରରେ କମ୍ପାନୀ ଏହାର କ୍ଷମତା ବଢାଇବ।

ତୃତୀୟ ତ୍ରୈମାସରେ ସକାରାତ୍ମକ ଅଭିବୃଦ୍ଧି

ଆର୍‌ବିଆଇର ଷ୍ଟେଟ ଅଫ୍ ଇକୋନୋମି ବୁଲେଟିନ ରିପୋର୍ଟ

ମୁମ୍ବାଇ,୨୪।୧୨

ଚଳିତ ଆର୍ଥିକ ବର୍ଷ ତୃତୀୟ ତ୍ରୈମାସରେ ଦେଶର ଜିଡିପି ଅଭିବୃଦ୍ଧି ସକାରାତ୍ମକ ରହିବ। କୋଭିଡ୍-୧୯ ଯୋଗୁ ଅର୍ଥ ବ୍ୟବସ୍ଥାକୁ ଶକ୍ତ ଧକ୍କା ଲାଗିଥିଲା। ହେଲେ ସୁଧାର ପ୍ରକ୍ରିୟା ଆଶାଠାରୁ ଅଧିକ ରହିଥିବା ଆର୍‌ବିଆଇ ଷ୍ଟେଟ୍ ଅଫ୍ ଇକୋନୋମି ବୁଲେଟିନ ନାମକ ଏକ ରିପୋର୍ଟରେ ପ୍ରକାଶ କରିଛି। ଚଳିତ ଆର୍ଥିକ ବର୍ଷ ପ୍ରଥମ ତ୍ରୈମାସରେ ଜିଡିପି ୨୩.୯% ହ୍ରାସ ହୋଇଥିଲା। ସେହିଭଳି ଦ୍ୱିତୀୟ ତ୍ରୈମାସରେ ଜିଡିପି ୭.୫% ଖସିଛି। ସେପ୍ଟେମ୍ବର ମଧ୍ୟଭାଗରେ କୋଭିଡ୍ ମହାମାରୀ ସଂକ୍ରମଣର ଚେନ୍‌କୁ ଭାଙ୍ଗିବା ଲାଗି ପ୍ରୟାସ ଜୋର୍‌ଦାର ରହିଥିଲା। ପ୍ରଧାନମନ୍ତ୍ରୀ ଗରିବ କଲ୍ୟାଣ ପ୍ୟାକେଜ ହେଉ କିମ୍ବା ଆତ୍ମନିର୍ଭର ଭାରତ ୨.୦ ଏବଂ ୩.୦ ଭଳି ପଦକ୍ଷେପ ସରକାର ହାତକୁ ନେଇଛନ୍ତି। ଏହା ବଜାର ଉପରେ ଭଲ ପ୍ରଭାବ ପକାଇଛି।

୨୦୨୦-୨୧ର ଦ୍ୱିତୀୟ ଭାଗରେ ଅର୍ଥନୈତିକ କାର୍ଯ୍ୟକଳାପ ପୁଣି ଥରେ ବ୍ୟବସ୍ଥିତ ହେଉଥିବା ନଜରକୁ ଆସୁଛି ବୋଲି ଆର୍‌ବିଆଇ ରିପୋର୍ଟରେ ପ୍ରକାଶ ପାଇଛି। ଭାରତ ଉପରେ କରୋନା ଦ୍ୱିତୀୟ ଲହର ପ୍ରଭାବ ଏଯାଏ ଦେଖାଯାଇନାହିଁ। ଏଭଳି ସ୍ଥିତିରେ ବିଭିନ୍ନ ସରକାରୀ ନୀତି ଏବଂ ଅନ୍‌ଲକ ପ୍ରକ୍ରିୟା ଅର୍ଥ ବ୍ୟବସ୍ଥାର ଉନ୍ନତୀକରଣ ଦିଗରେ ଯୋଗଦାନ ରଖିଛି। ଦରଦାମ ଏବେ ଉଚ୍ଚରେ ରହିଥିବା ବେଳେ ଏହା ଯେଭଳି ଅଭିବୃଦ୍ଧି ବେଶି କ୍ଷତିଗ୍ରସ୍ତ ନ କରେ ତାକୁ ଧ୍ୟାନରେ ରଖିବାକୁ ମଧ୍ୟ ରିପୋର୍ଟରେ ଉଲ୍ଲେଖ କରାଯାଇଛି।

ସୂଚନାଯୋଗ୍ୟ, ଦ୍ରୁତ ଅଭିବୃଦ୍ଧିଶୀଳ ଅର୍ଥ ବ୍ୟବସ୍ଥା ମଧ୍ୟରେ ଭାରତ ସବୁଠାରୁ ବେଶି କ୍ଷତିଗ୍ରସ୍ତ ହୋଇଛି। ଲକ୍‌ଡାଉନରେ ସାରା ଦେଶରେ ଆର୍ଥିକ କାର୍ଯ୍ୟକଳାପକୁ ଶକ୍ତ ଧକ୍କା ଲାଗିଛି। ଫଳରେ ଜିଡିପିରେ ବୃହତ୍ ପରିମାଣର ହ୍ରାସ ଦେଖିବାକୁ ମିଳିଛି। ମାତ୍ର ଲକ୍‌ଡାଉନ ପରେ ଏହି ଧାରାରେ ଏବେ ପରିବର୍ତ୍ତନ ଦେଖାଯାଇଛି। ଆର୍ଥିକ କାର୍ଯ୍ୟକଳାପ ଟ୍ରାକ୍‌କୁ ଫେରୁଥିବା ବିଶ୍ୱସ୍ତରୀୟ ଏଜେନ୍ସିଗୁଡିକ ଆକଳନ କଲେଣି।

ରିଲାଏନ୍ସ ଜୁଏଲ୍ସର ସ୍ୱତନ୍ତ୍ର କଲେକ୍ସନ

ଭୁବନେଶ୍ୱର,୨୪।୧୨

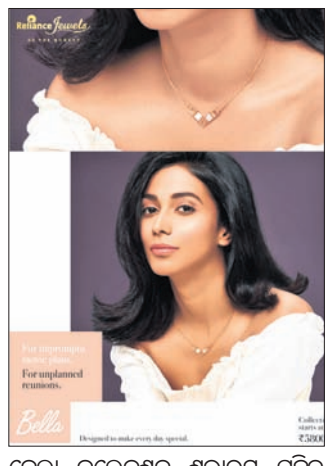

ଚଳିତ ଖ୍ରୀଷ୍ଟମାସ ଓ ନବବର୍ଷ ଅବସରରେ ରିଲାଏନ୍ସ ଜୁଏଲ୍ସ ପକ୍ଷରୁ ଦୁଇଟି ସ୍ୱତନ୍ତ୍ର କଲେକ୍‌ଶନ ବେଲା ଓ ନିତାରାର ଶୁଭାରମ୍ଭ କରାଯାଇଛି। 'ବେଲା' କଲେକ୍‌ଶନ ନାରୀମାନଙ୍କର ସୌନ୍ଦର୍ଯ୍ୟକୁ ପରିପୁଷ୍ଟ କରୁଥିବା ବେଳେ 'ନିତାରା' କଲେକ୍‌ଶନ ପିଲାମାନଙ୍କ ପାଇଁ ପରୀ ରାଇଜର ଆକର୍ଷଣ ଆଣିଦେଇଛି। ନିତାରା କଲେକ୍‌ଶନ ପିଲାମାନେ ପସନ୍ଦ କରୁଥିବା ୟୁନିକର୍ନ, ଷ୍ଟାର ବା ତାରକା, ଫୁଲ, ପ୍ରଜାପତି ଓ ଡଲ୍‌ଫିନ ପରି ବିଭିନ୍ନ ଡିଜାଇନରେ ପରିପୂର୍ଣ୍ଣ ଏବଂ ଏଗୁଡିକ ସୁନା ଓ ହୀରାରେ ପେଣ୍ଡେଣ୍ଟ, ଇୟରିଂ ଓ ବ୍ରେସ୍‌ଲେଟ୍ ଆକାରରେ ମାତ୍ର ୩୦୦୦ଟଙ୍କାରୁ ଆରମ୍ଭକରି ବିଭିନ୍ନ ମୂଲ୍ୟରେ ଉପଲବ୍ଧ। ସେହିଭଳି ଅନ୍ୟ ଏକ ଡିଜାଇନ ସମ୍ଭାର ହେଉଛି 'ବେଲା'। ଏହି ଆକର୍ଷଣୀୟ ପେଣ୍ଡେଣ୍ଟ ଓ ବ୍ରେସ୍‌ଲେଟ୍ ସବୁଦିନ ବ୍ୟବହାର ପାଇଁ ବେଶ୍ ଉପଯୋଗୀ। ବେଲା କଲେକ୍‌ଶନ ସାରା ଭାରତରେ ୫୮୦୦ ଟଙ୍କାରୁ ଆରମ୍ଭକରି ବିଭିନ୍ନ ମୂଲ୍ୟବର୍ଗରେ ଉପଲବ୍ଧ ହେଉଛି। ଏ ସମ୍ପର୍କରେ ରିଲାଏନ୍ସ ଜୁଏଲ୍ସ, ସିଇଓ ସୁନୀଲ୍ ନାୟକ କହିଛନ୍ତି, ଆମେ ରିଲାଏନ୍ସରେ ନିତାରା ଓ ବେଲା କଲେକ୍‌ଶନ ଶୁଭାରମ୍ଭ ସହିତ ଅତ୍ୟନ୍ତ ଆନନ୍ଦିତ। ନିତାରା ଓ ବେଲା କଲେକ୍‌ଶନ ଓଡ଼ିଶାର ଭୁବନେଶ୍ୱର, କଟକ, ରାଉରକେଲା, ଅନୁଗୋଳ, ବ୍ରହ୍ମପୁର ସମେତ ସାରା ଭାରତରେ ରିଲାଏନ୍ସ ଜୁଏଲ୍ସ ଆଉଟ୍‌ଲେଟରେ ଉପଲବ୍ଧ। ଗ୍ରାହକମାନେ ରିଲାଏନ୍ସ ଜୁଏଲ୍ସ ଶୋରୁମ୍‌ରେ କିଣାକିଣି କରିପାରିବେ ଏବଂ ସୁନାଗହଣା ଗଢ଼ା ମଜୁରି ଉପରେ ୩୦% ପର୍ଯ୍ୟନ୍ତ ରିହାତି ପାଇପାରିବେ ଓ ହୀରା ଗହଣାରେ ୩୦% ପର୍ଯ୍ୟନ୍ତ ଛାଡ଼ ପାଇପାରିବେ। ଏହା ଏକ ସୀମିତ ଅବଧିର ଅଫର ଏବଂ ସର୍ତ୍ତ ଓ ନିୟମାବଳୀ ଲାଗୁ ହେବ।

ମେଡିକଭର ହସ୍ପିଟାଲରେ ଡିଏଭିଏଫ୍‌ର ସଫଳ ଚିକିତ୍ସା

ଭାଇଜାଗ,୨୪।୧୨

ମେଡିକଭର ହସ୍ପିଟାଲ ପକ୍ଷରୁ ଜଣେ ୪୩ ବର୍ଷୀୟ ସିଆର୍‌ପିଏଫ୍ ଯବାନ ଜେଲିପିଗାରୀ ମଲାୟାଙ୍କଠାରେ ଡୁରାଲ ଏଭି ଫିଷ୍ଟୁଲା(ଡିଏଭିଏଫ୍)ର ସଫଳ ଚିକିତ୍ସା କରାଯାଇଛି। ଏହି ଯବାନ ଜଣକ ଜମ୍ମୁ କଶ୍ମୀରରେ ଡ୍ୟୁଟିରେ ଥିବା ବେଳେ ହଠାତ୍ ନିଜର ଦୃଷ୍ଟିଶକ୍ତି ହରାଇଥିଲେ। ମସ୍ତିଷ୍କରେ ଡୁରାଲ ଏଭି ଫିଷ୍ଟୁଲା ହେବା ଯୋଗୁ ସେ ଏଭଳି ସମସ୍ୟା ସାମ୍ନା କରିଥିଲେ। କେତେକ ଡିଏଭିଏଫ୍ ପ୍ରାଣଘାତୀ ସାବ୍ୟସ୍ତ ହୋଇଥାଏ। ଷ୍ଟ୍ରୋକ୍, ମୁଣ୍ଡ ବିନ୍ଧା ଏବଂ ସିଜର ଭଳି ସ୍ୱାସ୍ଥ୍ୟ ସମସ୍ୟା ଦେଖାଯାଇଥାଏ। ମସ୍ତିଷ୍କ, ସ୍ପାଇନାଲ କର୍ଡ ସହ ଶରୀରର ଅନ୍ୟ ଭାଗରେ ମଧ୍ୟ ଆଷ୍ଟ୍ରିଓଭେନସ ଫିଷ୍ଟୁଲା ହେବାର ଆଶଙ୍କା ରହିଥାଏ। ଏଭଳି ବିଭିନ୍ନ କାରଣ ଯୋଗୁ ଜେଲପିଗାରୀ ଦୃଷ୍ଟିଶକ୍ତି ହଠାତ୍ ହରାଇ ବସିଥିଲେ। ହସ୍ପିଟାଲର ସିନିୟର କନ୍‌ସଲଣ୍ଟାଣ୍ଟ ଡକ୍ଟର ଶିବଶଙ୍କର ଦଲାଇଙ୍କ ନେତୃତ୍ୱରେ ଏକ ଟିମ୍ ଏହାର ସଫଳ ଚିକିତ୍ସା କରିଛନ୍ତି। ୨ଟି ପର୍ଯ୍ୟାୟରେ ଏହାର ଚିକିତ୍ସା ହୋଇଥିବା ବେଳେ ଦୃଷ୍ଟିଶକ୍ତି ୨୪ ଘଣ୍ଟାରେ ସ୍ୱାଭାବିକ ହୋଇଥିଲା। ଚିକିତ୍ସା ପରେ କିଛି ସମୟ ତତ୍ତ୍ୱାବଧାନରେ ରଖାଯିବା ପରେ ତାଙ୍କୁ ଏବେ ଘରକୁ ପଠାଇ ଦିଆଯାଇଛି। ଡିଏଭିଏଫ୍‌ର ସଫଳ ଚିକିତ୍ସା ଲାଗି ଏମୋଲାଇଜେଶନ ଏକମାତ୍ର ବାଟ ବୋଲି ଡ. ଦଲାଇ କହିଛନ୍ତି। ଏହି ଅବସରରେ ଟିମ୍‌କୁ ସେ ଶୁଭେଚ୍ଛା ଜଣାଇଛନ୍ତି।

ଦୀର୍ଘ ମିଆଦୀ ନିବେଶ ଉପରେ ୟୁଟିଆଇର ଗୁରୁତ୍ୱ

ନୂଆଦିଲ୍ଲୀ,୨୪।୧୨

ଦୀର୍ଘ ମିଆଦୀ ନିବେଶକଙ୍କ ଉପରେ ୟୁଟିଆଇ ମ୍ୟୁଚୁଆଲ ଫଣ୍ଡ ଗୁରୁତ୍ୱ ଦେଉଛି। ବାସ୍ତବ ନିବେଶ ଲକ୍ଷ୍ୟ ହାସଲ କରିବା ସଫଳ ନିବେଶର ପ୍ରଥମ ପାହାଚ ହୋଇଥାଏ। ମ୍ୟୁଚୁଆଲ ଫଣ୍ଡରେ ସ୍ୱଳ୍ପ ମିଆଦୀ ଏବଂ ଦୀର୍ଘ ମିଆଦୀ ନିବେଶ ଲକ୍ଷ୍ୟକୁ ଧ୍ୟାନଦେବାର ଆବଶ୍ୟକତା ରହିଛି। ବ୍ୟକ୍ତିବିଶେଷ କେଉଁ ଭଳି ପାଣ୍ଠି ଚୟନ କରୁଛନ୍ତି ପ୍ଲାନ୍‌ର ସଫଳତା ଏହା ଉପରେ ନିର୍ଭର କରିଥାଏ। ଏଭଳି ବିଭିନ୍ନ ଦିଗକୁ ବିଚାରକରି ୟୁଟିଆଇ ପକ୍ଷରୁ ଯୋଜନା ହାତକୁ ନିଆଯାଇଛି। ୟୁଟିଆଇ ଇକ୍ୱିଟି ଫଣ୍ଡ ହେଉଛି ଏକ ଓପନ ଏଣ୍ଡେଡ ଇକ୍ୱିଟି ସ୍କିମ୍ ଯାହା ଚଳିତ ବର୍ଷ ନଭେମ୍ବର ସୁଦ୍ଧା ୧୨ ଲକ୍ଷରୁ ଅଧିକ ନିବେଶକଙ୍କ ଅର୍ଥକୁ ଲାର୍ଜ କ୍ୟାପ୍, ମିଡ୍ କ୍ୟାପ୍ ଏବଂ ସ୍ମଲ କ୍ୟାପ୍ ଫଣ୍ଡରେ ନିବେଶ କରିଛି।

ହୋଣ୍ଡା ସାଇନ ଗ୍ରାହକ ସଂଖ୍ୟା ୯୦ ଲକ୍ଷ ଟପିଲା

ନୂଆଦିଲ୍ଲୀ,୨୪।୧୨: ହୋଣ୍ଡା ମୋଟର ସାଇକେଲ ଆଣ୍ଡ ସ୍କୁଟର ଇଣ୍ଡିଆର ଲୋକପ୍ରିୟ ମଡେଲ ୧୨୫ ସିସି ସାଇନର ଗ୍ରାହକ ସଂଖ୍ୟା ୯୦ ଲକ୍ଷରୁ ଊର୍ଦ୍ଧ୍ୱ ରହିଛି। ୨୦୦୬ରେ କମ୍ପାନୀ ଏହି ମଡେଲଟିକୁ ଉନ୍ମୋଚନ କରିଥିଲା। ଏହି ବର୍ଗରେ ସାଇନର ସର୍ବାଧିକ ୩୯% ବଜାର ଅଂଶ ରହିଛି। ଏହା ଗ୍ରାହକଙ୍କର ଏକ ପସନ୍ଦଯୋଗ୍ୟ ବାଇକ ହୋଇପାରିଛି। ୨୦୧୯ ନଭେମ୍ବରରେ ଏହି ମଡେଲ ୭୫,୧୪୪ ୟୁନିଟ ବିକ୍ରି ହୋଇଥିଲା। ୨୦୨୦ ସମାନ ମାସରେ ଏହା ୨୬% ବୃଦ୍ଧି ଘଟି ୯୪,୪୧୩ ୟୁନିଟ ହୋଇଛି। ଏହି ଅବସରରେ କମ୍ପାନୀର ସିଇଓ ଆତ୍‌ସୁସି ଓଗାତା କହିଛନ୍ତି, ଗ୍ରାହକଙ୍କ ଚାହିଦାକୁ ନଜରରେ ରଖି ଉତ୍ପାଦ ଏବଂ ବୈଶିଷ୍ଟ୍ୟରେ ଉନ୍ନତି ଅଣାଯାଇଛି। ଗ୍ରାହକଙ୍କୁ ଆନନ୍ଦଦାୟକ ଗାଡ଼ି ଚାଳନା ଜରିଆରେ ଉଲ୍ଲସିତ କରିବାକୁ ଚାହୁଁଛୁ।

୫୨୯ ପଏଣ୍ଟ ବଢ଼ିଲା ସେନ୍‌ସେକ୍ସ

ନୂଆଦିଲ୍ଲୀ,୨୪।୧୨: ଲଗାତର ତୃତୀୟ ସେସନ ଲାଗି ଦେଶର ପୁଞ୍ଜିବଜାରରେ କାରବାର ଉନ୍ନତ ହୋଇଛି। ବମ୍ବେ ଷ୍ଟକ୍ ଏକ୍ସଚେଞ୍ଜ(ବିଏସ୍‌ଇ)ର ସେନ୍‌ସେକ୍ସ ଗୁରୁବାର ୫୦୦ ପଏଣ୍ଟରୁ ଊର୍ଦ୍ଧ୍ୱ ବଢିଛି। ୩୦ ଶେୟାର ବିଶିଷ୍ଟ ସେନ୍‌ସେକ୍ସ ୫୨୯ ପଏଣ୍ଟ(୧.୧୪%) ଊର୍ଦ୍ଧ୍ୱରେ ରହି ୪୬,୯୭୪ ପଏଣ୍ଟରେ ବନ୍ଦ ହୋଇଛି। ସେହିଭଳି ନ୍ୟାଶନାଲ ଷ୍ଟକ୍ ଏକ୍ସଚେଞ୍ଜ(ନିଫ୍ଟି) ୧୪୮ ପଏଣ୍ଟ(୧.୦୯%) ଉଚ୍ଚରେ ରହି ୧୩,୭୪୯ ପଏଣ୍ଟ ସ୍ତରରେ ବନ୍ଦ ହୋଇଛି। ସେନ୍‌ସେକ୍ସରେ ଆକ୍ସିସ ବ୍ୟାଙ୍କ, ସନ୍ ଫାର୍ମା, ଓଏନ୍‌ଜିସି, ରିଲାଏନ୍ସ, ଏଚ୍‌ଡିଏଫ୍‌ସି ଏବଂ ଆଇସିଆଇସିଆଇ ବ୍ୟାଙ୍କର ଷ୍ଟକ୍ ପ୍ରାୟ ୨.୯୪% ବୃଦ୍ଧି ପାଇଛି। ସେହିଭଳି ଇନ୍‌ଫୋସିସ୍, ନେସ୍‌ଲେ ଇଣ୍ଡିଆ, ଇଣ୍ଡସ୍‌ଇଣ୍ଡ ବ୍ୟାଙ୍କ, ଟେକ୍ ମହିନ୍ଦ୍ରା ଏବଂ ଡ ରେଡ୍ଡି ଶେୟାର ୧.୩୨% ହ୍ରାସ ପାଇଛି। ଏନ୍‌ଏସ୍‌ଇ ପ୍ଲାଟ୍‌ଫର୍ମର ଫାଇନାନ୍ସିଆଲ ସର୍ଭିସ୍, ବ୍ୟାଙ୍କ, ପ୍ରାଇଭେଟ ବ୍ୟାଙ୍କ ପ୍ରାୟ ୧.୮୧% ବଢିଛି। ଘରୋଇ ଶେୟାର ବଜାରରେ ବିଦେଶୀ ନିବେଶକଙ୍କ ପୁଞ୍ଜିନିବେଶ ଜାରି ରହିଛି। ଏହା ସ୍ୱଳ୍ପ ମିଆଦୀ ଭିତ୍ତିରେ ଜାରି ରହିବ। ବୁଧବାର ବିଦେଶୀ ନିବେଶକମାନେ ୫୩୧.୧୩ କୋଟି ଟଙ୍କା ନିବେଶ କରିଛନ୍ତି। କରୋନାର ଦ୍ୱିତୀୟ ଲହର ଯୋଗୁ ନିକଟରେ ଶେୟାର ବଜାର ୧୪୦୦ ପଏଣ୍ଟ ଖସିଥିଲା। ଫଳରେ ନିବେଶ ୭ ଲକ୍ଷ କୋଟି ଟଙ୍କାର କ୍ଷତି ସହିଥିଲେ। ମାତ୍ର ଏହା ପରେ ପ୍ରାୟ ୩ ଦିନ ହେବ ଶେୟାର ବଜାର ପୁଣି ଥରେ ଟ୍ରାକ୍‌କୁ ଫେରିଛି।

ଭୋଡାଫୋନ ଟିକସ ମାମଲାରେ ସରକାରଙ୍କ ଚ୍ୟାଲେଞ୍ଜ

ନୂଆଦିଲ୍ଲୀ,୨୪।୧୨: ଭୋଡାଫୋନ ପିଏଲ୍‌ସି ଟିକସ ମାମଲାରେ ଅନ୍ତର୍ଜାତୀୟ ମଧ୍ୟସ୍ଥତା କୋର୍ଟ ଦେଇଥିବା ରାୟକୁ ଭାରତ ସରକାର ସିଙ୍ଗାପୁରରେ ଚ୍ୟାଲେଞ୍ଜ କରିଛନ୍ତି। ସରକାରଙ୍କ ଜଣେ ବରିଷ୍ଠ ଅଧିକାରୀ ରଏଟର୍ସକୁ ଏ ନେଇ ସୂଚନା ଦେଇଛନ୍ତି। ନିକଟରେ ସରକାର କେୟର୍ନ ଏନର୍ଜି ମାମଲାରେ ମଧ୍ୟ ହାରିଯାଇଛନ୍ତି। ପ୍ରାୟ ୮ ହଜାର କୋଟି ଟଙ୍କା ଫେରାଇବା ନେଇ ଭାରତ ସରକାରଙ୍କୁ ନିର୍ଦ୍ଦେଶ ଦିଆଯାଇଛି। ଏଣୁ ଭୋଡାଫୋନ ଟିକସ ପ୍ରଦାନ ପ୍ରସଙ୍ଗକୁ ଏବେ ନଜରରେ ରଖାଯାଇଥିବା ଜଣାପଡିଛି। ଦ୍ୱିପାକ୍ଷିକ ନିବେଶ ଚୁକ୍ତିର ସଫଳ ରୂପାୟନ ଦିଗରେ ଭାରତର କାର୍ଯ୍ୟାନୁଷ୍ଠାନ ବାଧକ ବୋଲି ଇଣ୍ଟରନ୍ୟାଶନାଲ କୋର୍ଟ ଅଫ୍ ଜଷ୍ଟିସ ବୁଧବାର କହିଥିଲେ। ଅପରପକ୍ଷରେ ଭାରତର ଟିକସ ଅଧିକାରୀମାନେ ଯୁକ୍ତିରେ କହିଛନ୍ତି, ଟିକସ ନିୟମ ପ୍ରଣୟନ କରୁଥିବା କୌଣସି ଦେଶର ବ୍ୟବସ୍ଥାପିକା ସାର୍ବଭୌମତ୍ୱକୁ ଅନ୍ତର୍ଜାତୀୟ ଟ୍ରିବ୍ୟୁନାଲ ଗୌଣ କରିପାରିବେ ନାହିଁ। ଭାରତ ସରକାର କିମ୍ବା ବ୍ୟବସ୍ଥାପିକା କ୍ଷମତାକୁ ଅବମାନନା କରାଯାଉ ନାହିଁ। ମାତ୍ର ଭାରତ ଦ୍ୱିପାକ୍ଷିକ ଚୁକ୍ତିରେ ରହିଥିବା ପ୍ରତିବଦ୍ଧତାକୁ ମଧ୍ୟ ଠିକ୍ ଭାବେ ପାଳନ କରୁନାହିଁ ବୋଲି ରେଟ୍ରୋସ୍ପେକ୍ଟିଭ ଟିକସ ଦ୍ୱାରା କ୍ଷତିଗ୍ରସ୍ତ କମ୍ପାନୀ କହିଛନ୍ତି। ୨୦୦୭ରେ ହଚିସନକୁ ଅଧିଗ୍ରହଣ କରିବା ଉପରେ ଭୋଡାଫୋନ ବିରୋଧରେ ଇଣ୍ଟେରେଷ୍ଟ ପେମେଣ୍ଟ ଲାଗି ସରକାର ଟାକ୍ସ ଡିମାଣ୍ଡ ରଖିଥିଲେ। ଚଳିତ ବର୍ଷ ସେପ୍ଟେମ୍ବରରେ ଭୋଡାଫୋନ ଭାରତ ସରକାରଙ୍କ ବିରୋଧରେ ପ୍ରାୟ ୨୨,୧୦୦ କୋଟି ଟଙ୍କାର ମାମଲାକୁ ଜିତିଥିବା ଜଣାପଡିଛି।

CORRIGENDUM

No. 7987 Date: 22.12.2020

Ref:- Tender Notice No. 6713/Jls Date. 31.10.2020

No. D-131:- The sealed tender notice published in the daily Odia newspaper "The Dharitri" on dtd. 04.11.2020 for purchase of Shoddy Wool for preparation of Prison Blanket and Raw Material for preparation of Phenyl in respect of Special Jail, Bhubaneswar. There is a typical error i.e. the tender period for 2021-2022 instead of 2020-2021. Hence the above period may be read as "for the year 2021-2022".

N.B.- The rest subject are unchanged.

Sd./- Superintendent, Special Jail, Bhubaneswar

OIPR-12012/11/0003/2021

ODISHA POWER TRANSMISSION CORPORATION LIMITED
(A Government of Odisha Undertaking)
O/o- DY. GENERAL MANAGER (ELECT.), EHT O&M DIVISION, JAYANAGAR
CIN:U40102OR2004SGC007553

No. CAD-968 **NOTICE INVITING TENDER**

Sealed tenders are invited by the undersigned from registered contractors having valid license, IT PAN, and GST Registration Certificate **for Tender call no:9, different Repair & maintenance work of 132 kV TLS, Umerkote, Podagada and Tentulikhunti.**
Cost of Tender Papers: Rs.672/- (Non-refundable) in shape of cash
EMD: @1% of Quoted amount in the shape of DD/Cash
Sale of Tender Paper: 28.12.2020 to 06.01.2021 (up to 12.00 Noon)
Last Date of Submission: 06.01.2021 up to 04.00PM
Date of Tender Opening: 06.01.2021 at 04.30PM
For Details/Corrigendum please visit: **www.optcl.co.in.**
Sd/- DGM (EL),
FIPR- 50/2020-21 OIPR-04011/11/0080/2021

ODISHA WATER SUPPLY & SEWERAGE BOARD
(A Govt. of Odisha Undertaking)
THE OFFICE OF THE ENGINEER-IN-CHIEF, OISIP, JICA
At : Mahanadivihar, P.O. : Nayabazar, Cuttack-753004
Phone No.: 0671-2444511, Fax No.: 0671-2441616, E-mail ID : ce_jica@owssb.in
Notification No. 3078 Date : 23.12.2020

BID Identification No.	Name of the Work
IFB No. 01/2020: JICA/OWSSB/OISIP/ 04-II/LOT 1	Design and Construction of 1,850 m Length of Box Drain with Road on top between Chainage 3300 – 5150, in the Main Drain 1, on Design Build basis.
IFB No. 02/2020: JICA/OWSSB/OISIP/ 04-II/LOT 2	Design and Construction of 1,550 m Length of Box Drain with Road on top between Chainage 5150 – 6700, in the Main Drain 1, on Design Build basis.

CORRIGENDUM - 01

1. In reference to the above and Notice Inviting Tender No. 2827 dated 30.11.2020, published in the newspapers and **www.odisha.gov.in/tender**, it is to hereby notified that, another pre-bid meeting shall be held on virtual platform on 30.12.2020 at 11:00 am. The interested bidders are requested to contact the Engineer-In-Chief, OISIP, JICA, OWSSB, Cuttack through E-mail: **ce_jica@owssb.in** by 05.00 pm of 29.12.2020 to obtain the virtual meeting user ID and Password. Upon receiving such request, participants shall be notified with the virtual meeting login ID and password for participation.
2. Any further corrigendum / addendum / clarification, if any, will be uploaded on Government of Odisha Website: **www.odisha.gov.in/tender** only.

Sd/-
Engineer-In-Chief,
OISIP, JICA, OWSSB, Cuttack

GOVERNMENT OF ODISHA
DEPARTMENT OF WATER RESOURCES, OFFICE OF THE EXECUTIVE ENGINEER MINOR IRRIGATION DIVISION, NAYAGARH
No.A-399:- **e-Procurement Notice**
BID IDENTIFICATION NO-EEMIDN-04/2020-21
Letter No- 2210 Dt- 17.12.2020

Name of work:	Construction of Damodarapur check dam in Daspalla block of Nayagarh district.
No. Works:	1 (One) No.
Estimated Cost:	Rs. 38.48 lakh Approximately
Tender paper cost:	Rs.6000.00 (Non- refundable)
Period of completion:	4 (Four) Calendar months.
Availability of Bid documents:	From 10.00 AM of 28.12.2020 to 17.00 hrs of 06.01.2021 in website (www.tendersodisha.gov.in)
Time of receipt of bid through online:	From 10.00 AM of 28.12.2020 to 17.00 hrs of 06.01.2021 through online
Date of opening of bid documents:	At 11.00 hrs of 07.01.2021 in the O/o E.E., M.I. Division, Nayagarh.
Date of Transparent Lottery (if cases arise):	At 11.00 hrs onwards of 20.01.2021
Digital signature certificate:	The bidder must possess compatible digital signature certificate (D

ମାଙ୍କଡ଼ ଛଡ଼ାଇ ନେଲା ୪ ଲକ୍ଷ

ସୀତାପୁର: ଉତ୍ତରପ୍ରଦେଶର ସୀତାପୁର ଜିଲା କୋଟୱାଲି ଅଞ୍ଚଳରୁ ଜଣେ ବୃଦ୍ଧଙ୍କୁ ଚାପୁଡ଼ା ମାରି ଏକ ମାଙ୍କଡ ତାଙ୍କଠାରୁ ୪ ଲକ୍ଷ ଟଙ୍କା ଭର୍ତ୍ତି ବ୍ୟାଗ ଛଡ଼ାଇନେବା ଘଟଣା ଚର୍ଚ୍ଚାର ବିଷୟ ପାଲଟିଛି। ସେଥିରୁ ପ୍ରାୟ ୧୦ ହଜାର ଟଙ୍କା ମାଙ୍କଡ ଚିରି ନଷ୍ଟ କରିଦେଇଛି। ଜମି ବିକ୍ରି ପାଇଁ ରେଜିଷ୍ଟ୍ରି କାର୍ଯ୍ୟାଳୟକୁ ବୃଦ୍ଧ ଜଣକ ଆସିଥିବାବେଳେ ମାଙ୍କଡ଼ ସେହି ବ୍ୟାଗ ଛଡ଼ାଇନେଇ ଗଛକୁ ଚଢ଼ି ଯାଇଥିଲା। ସ୍ଥାନୀୟ ଲୋକେ ମାଙ୍କଡ଼ଠାରୁ ବ୍ୟାଗ ଆଣିଥିଲେ ହେଁ ସେଥିରୁ ୧୦ ହଜାର ଟଙ୍କାର ନୋଟ୍ ଚିରି ଯାଇଥିଲା।

ମୃତ୍ୟୁରେ ସଂଘର୍ଷ ବିରାମ

ସ୍ୱତନ୍ତ୍ରତା ସଂଗ୍ରାମରେ ହରାଇବାକୁ ପଡ଼ିଛି ଜୀବନ। ଦୀର୍ଘ ୭୨ ବର୍ଷ ଧରି ବେଲୁଚିସ୍ତାନବାସୀଙ୍କ ସଂଘର୍ଷ ଚାଲିଥିବାବେଳେ ସେମାନଙ୍କ ପକ୍ଷରୁ ସ୍ୱର ଉଠାଉଥିବା କରିମା ବାଲୁଚ୍‌ଙ୍କ ମୃତଦେହ ମିଳିଛି କାନାଡାର ଟରଣ୍ଟୋରୁ। ମୃତ୍ୟୁରେ ଶେଷ ହୋଇଛି ଏହି ବେଲୁଚିସ୍ତାନ ସଂଗ୍ରାମୀଙ୍କ ଲଢ଼େଇ। ପାକିସ୍ତାନରେ ତାଙ୍କ ମୁହଁ ବନ୍ଦ କରିବାକୁ ବର୍ବର ପ୍ରୟାସ ଯୋଗୁ ବାଧ୍ୟ ହୋଇ ବହୁ କଷ୍ଟରେ ଦେଶ ଛାଡ଼ିଥିଲେ। ଗତ ରବିବାର ଟରଣ୍ଟୋଠାରେ ସନ୍ଦିଗ୍ଧ ଅବସ୍ଥାରେ କରିମାଙ୍କ ମୃତଦେହ ମିଳିବା ପରେ ବେଲୁଚିସ୍ତାନ ସଂଘର୍ଷ ଇତିହାସରେ ଆଉ ଏକ ପୃଷ୍ଠା ଏହି ସଂଗ୍ରାମୀଙ୍କ ନାଁରେ ଯୋଡିହୋଇଛି।

ଇସ୍‌ଲାମାବାଦ: ୧୯୪୮ରୁ ଅଶାନ୍ତି ଓ ଅସୁରକ୍ଷିତ ଅବସ୍ଥାରେ ଜୀବନ ବିତାଉଥିବା ପାକିସ୍ତାନର ବେଲୁଚିସ୍ତାନ ପ୍ରଦେଶବାସୀଙ୍କ ସଂଘର୍ଷର ବର୍ଷ ଲମ୍ବିବାରେ ଚାଲିଛି। ପାକିସ୍ତାନ ସରକାର ଓ ସେନାର ଅତ୍ୟାଚାର, ବର୍ବରତାରୁ ମୁକ୍ତି ପାଇଁ ଲଢ଼େଇ କରି ଜୀବନ ହାରିବା ତାଲିକାରେ ନାଁ ପରେ ନାଁ ଯୋଡି ହେଉଛି। ସଦ୍ୟ ଏହି ଲିଷ୍ଟରେ ସାମିଲ ହୋଇଛନ୍ତି ସାମାଜିକ କର୍ମୀ କରିମା ବେଲୁଚ। ବିଦେଶରେ ରହି ପାକିସ୍ତାନର ଦୋମୁହାଁ ଚେହେରା ଓ ବେଲୁଚିସ୍ତାନ ଲୋକଙ୍କ ଉପରେ ଅମାନୁଷିକ ଅତ୍ୟାଚାରର ମୁଖା ଖୋଲି ସାରା ବିଶ୍ୱକୁ ଅବଗତ କରାଇବା ଯୋଗୁ ତାଙ୍କୁ ଏହି ବଳିଦାନ ଦେବାକୁ ପଡିଛି।

ପାକିସ୍ତାନଠାରୁ ଅଲଗା ହୋଇ ଏକ ସ୍ୱତନ୍ତ୍ର ଦେଶ ଗଠନ ବେଲୁଚିସ୍ତାନବାସୀଙ୍କ ଦାବି ରହିଆସିଛି। ମାର୍ଚ୍ଚ ୨୭, ୧୯୪୮ରେ ଏହି ପ୍ରଦେଶକୁ ପାକିସ୍ତାନ ଜବରଦଖଲ କରି ନେଇଥିବା ସେଠାକାର ସାମାଜିକ କାର୍ଯ୍ୟକର୍ତ୍ତାମାନେ କହିଆସୁଛନ୍ତି। ସେଠାକାର ଲୋକଙ୍କ ମୌଳିକ ଅଧିକାର ଛଡ଼ାଇ ନେବା ସହ ପାକିସ୍ତାନ ସେନା ଦ୍ୱାରା ଅମାନୁଷିକ ଅତ୍ୟାଚାର କରାଯାଉଛି। ପ୍ରତିବାଦକାରୀଙ୍କୁ ଅପହରଣ ପରେ ଅକଥନୀୟ ନିର୍ଯାତନା ଓ ଶେଷରେ ହତ୍ୟା କରାଯାଉଛି। ବିଦ୍ରୋହୀଙ୍କୁ ଆତଙ୍କବାଦୀ ସଜାଯାଉଛି। ସେଠାକାର ପ୍ରାକୃତିକ ସମ୍ପଦ ବ୍ୟବହାର ସତ୍ତ୍ୱେ ଲୋକଙ୍କୁ ଗରିବ, ଅସହାୟ କରି ରଖାଯାଇଛି। ଏ ସବୁରୁ ମୁକ୍ତି ପାଇଁ ଜାରି ସଂଗ୍ରାମରେ ବଳି ପଡ଼ିଥିବା ନାୟିକା ହେଉଛନ୍ତି କରିମା ବେଲୁଚ। ପାକିସ୍ତାନ ସରକାରଙ୍କ ସମାଲୋଚକ କରିମାଙ୍କ ଜୀବନ ବିପଦପୂର୍ଣ୍ଣ ହେବା ପରେ ୨୦୧୬ ଜଣେ ସହଯୋଗୀଙ୍କ ସହାୟତାରେ ସେ କାନାଡାର ଶରଣାର୍ଥୀ ପାଲଟିଥିଲେ। ମନସ୍ତତ୍ତ୍ୱବିତ୍ ବିଷୟର ଛାତ୍ରୀ କରିମା ପାକିସ୍ତାନରେ ବେଲୁଚ୍ ଛାତ୍ର ସଙ୍ଗଠନ 'ଆଜାଦ୍'ର ମୁଖ୍ୟ ରହିଥିଲେ। ପାକିସ୍ତାନ ସରକାରଙ୍କ ବିରୋଧରେ ସ୍ୱର ଉତ୍ତୋଳନ କରି ସେ ଚର୍ଚ୍ଚାକୁ ଆସିଥିଲେ। ୨୦୧୬ରେ ବିବିସି ପକ୍ଷରୁ ଜାରି ଶହେ ଶ୍ରେଷ୍ଠ ପ୍ରଭାବଶାଳୀ ମହିଳାଙ୍କ ତାଲିକାରେ ସେ ସ୍ଥାନିତ ହୋଇଥିଲେ। ଭାରତର ପ୍ରଧାନମନ୍ତ୍ରୀ ନରେନ୍ଦ୍ର ମୋଦିଙ୍କୁ ସେହି ବର୍ଷ ରାଖୀପୂର୍ଣ୍ଣିମାରେ ରାଖୀ ପଠାଇବା ସହ ବେଲୁଚିସ୍ତାନ ପାଇଁ ସହାୟତା ମାଗିଥିଲେ। ପାକିସ୍ତାନ ଛାଡିବା ପରେ ମଧ୍ୟ ସେ ସୋସିଆଲ ମିଡିଆ ଓ ବିଭିନ୍ନ ଫୋରମରେ ପ୍ରତିବାଦ ଜାରି ରଖିଥିଲେ। ୨୦୧୮ରେ କରିମା ଟରଣ୍ଟୋରେ ଏକ କାର୍ଯ୍ୟକ୍ରମରେ ଭାଷଣ ଦେଇ ଏହି ପ୍ରସଙ୍ଗ ଉଠାଇବା ସହ ଜାତିସଂଘର ସୁଇଜରଲାଣ୍ଡ ଅଧିବେଶନରେ ବେଲୁଚିସ୍ତାନ ଜବରଦଖଲ କରି ପାକିସ୍ତାନ ସରକାର ସେଠାକାର ଲୋକଙ୍କୁ ବଳପୂର୍ବକ ହଟାଉଥିବା କଥା ମଧ୍ୟ ଉପସ୍ଥାପନ କରିଥିଲେ। ଡିସେମ୍ବର ୧୪ରେ 'ଦି ଗାର୍ଡିଅନ' ଦ୍ୱାରା ପ୍ରକାଶିତ ଏକ ଆର୍ଟିକିଲକୁ ଶେୟାର କରିବା ତାଙ୍କ ଶେଷ ଟୁଇଟ୍ ଥିଲା।

କେବଳ କରିମା ନୁହନ୍ତି

କାନାଡ଼ାରେ ଥିବାବେଳେ ଡିସେମ୍ବର ୨୦ ତାରିଖ ସନ୍ଧ୍ୟାରୁ ହଠାତ୍ ନିଖୋଜ ହୋଇଯାଇଥିଲେ କରିମା। ରାତି ପ୍ରାୟ ୩ଟା ବେଳକୁ ତାଙ୍କ ମୃତଦେହ ଟରଣ୍ଟୋରୁ ଜବତ କରାଯାଇଥିଲା। କରିମାଙ୍କୁ ହତ୍ୟା କରାଯାଇଥିବା ଏବଂ ଏହା ପଛରେ ପାକିସ୍ତାନ ସରକାର ଓ ସେନା ଆଇଏସ୍‌ଆଇର ହାତ ରହିଥିବା କୁହାଯାଉଛି। ସେହିପରି ପାକିସ୍ତାନ ସରକାରଙ୍କ ବିରୋଧରେ ସ୍ୱର ଉଠାଇଥିବା ବେଲୁଚିସ୍ତାନ ପୋଷ୍ଟ ଖବରକାଗଜ ପ୍ରତିଷ୍ଠାତା ସାଜିଦ୍ ହୁସେନ୍‌ଙ୍କୁ ଗତ ଏପ୍ରିଲରେ ସ୍ୱିଡେନରୁ ଅପହରଣ ପରେ ହତ୍ୟା କରାଯାଇଥିଲା। ବେଲୁଚିସ୍ତାନ ମାନବାଧିକାର କର୍ମୀ ସାବିର୍‌ଙ୍କୁ ୨୦୧୬ରେ ପାକିସ୍ତାନରେ ଗିରଫ କରାଯିବା ପରେ ଆଉ ତାଙ୍କ ପତ୍ତା ମିଳି ପାରି ନାହିଁ। ତାଙ୍କୁ ମଧ୍ୟ ପାକିସ୍ତାନ ଗୋଇନ୍ଦା କର୍ମୀମାନେ ହତ୍ୟା କରିଥିବା କୁହାଯାଉଛି।

ମାଲଦ୍ୱୀପର ଫଟୋ ଶେୟାର କଲେ ମୌନୀ

ମୌନୀ ରୟ

ନୂଆଦିଲ୍ଲୀ: ଟିଭିରୁ ବଲିଉଡ୍‌ରେ ପହଞ୍ଚିଥିବା ମୌନୀ ରୟ ଏବେ ସୋସିଆଲ ମିଡିଆରେ ଛାଇ ରହିଛନ୍ତି। ମୌନୀ ପ୍ରାୟ ସବୁବେଳେ ନିଜର ଫଟୋ ଏବଂ ଭିଡିଓ ଶେୟାର କରି ଫ୍ୟାନ୍‌ମାନଙ୍କ ସହିତ ଯୋଡ଼ି ହୋଇ ରହିଥାନ୍ତି। ମୌନୀ ନିଜର ଅଭିନୟ ଦକ୍ଷତା ଏବଂ ଷ୍ଟାଇଲିଶ୍ ଗେଟ୍‌ଅପ୍ ପାଇଁ ସବୁବେଳେ ଚର୍ଚ୍ଚାରେ ରହିଥାନ୍ତି। ନିକଟରେ ଅଭିନେତ୍ରୀ ମାଲଦ୍ୱୀପ ସହ ଜଡ଼ିତ କିଛି ଫଟୋ ଇନ୍‌ଷ୍ଟାରେ ଶେୟାର କରିଛନ୍ତି। ଯେଉଁଥିରେ ସେ ସମୁଦ୍ର ମଝିରେ ଏକ ପାୱାର ବୋଟ୍‌ରେ ଥାଇ ପୋଜ୍ ଦେଉଥିବା ନଜର ଆସିଛନ୍ତି। ଆଉ ଏହାର କ୍ୟାପଶନ୍‌ରେ ଲେଖିଛନ୍ତି 'ପୁରୁଣା ଦିନକୁ ମନେପକାଉଛି'। ଏହି ଫଟୋ ଏବେ ଇନ୍‌ଷ୍ଟାରେ ଭାଇରାଲ ହେବାରେ ଲାଗିଛି। ବର୍ତ୍ତମାନ ଏହାକୁ ୫ଲକ୍ଷରୁ ଅଧିକ ଲାଇକ୍ ମିଳିସାରିଲାଣି। ଏହାସହିତ ଫ୍ୟାନ୍‌ମାନଙ୍କର କମେଣ୍ଟର ସୁଅ ଛୁଟୁଛି। ମୌନୀଙ୍କ ହଟ୍ ଏବଂ ଗ୍ଲାମର୍ସ ଲୁକ୍‌ରେ ଫ୍ୟାନ୍‌ମାନେ ପାଗଳ। ୱାର୍କ ଫ୍ରଣ୍ଟ କଥା କହିବାକୁ ଗଲେ କିଛିଦିନ ପୂର୍ବରୁ ମୌନୀଙ୍କ ୱେବ୍‌ସିରିଜ୍ 'ଲଣ୍ଡନ କନ୍‌ଫିଡେନ୍ସିଆଲ' ରିଲିଜ ହୋଇଛି। ଏଥିରେ ତାଙ୍କ କାମକୁ ଦର୍ଶକ ଖୁବ୍ ପସନ୍ଦ କରିଛନ୍ତି। ଏହି ସିରିଜ୍‌ଟି କ୍ରାଇମ୍ ଏବଂ ଥ୍ରିଲର୍‌କୁ ନେଇ ହୋଇଛି। ବଲିଉଡ୍ କ୍ୟାରିୟର କଥା କହିଲେ ଅଭିନେତା ଅକ୍ଷୟ କୁମାରଙ୍କ ସହ 'ଗୋଲ୍ଡ' ଫିଲ୍ମରେ ମୌନୀଙ୍କୁ ମୁଖ୍ୟ ଭୂମିକାରେ ଦେଖିବାକୁ ମିଳିଥିଲା। 'ମେଡ୍ ଇନ୍ ଚାଇନା'ରେ ମଧ୍ୟ ରାଜକୁମାର ରାଓଙ୍କ ସହ ତାଙ୍କ କାମ ବେଶ୍ ପ୍ରଶଂସାଯୋଗ୍ୟ ଥିଲା। ଆଗକୁ ମୌନୀ ରଣବୀର କପୁରଙ୍କ ଫିଲ୍ମ 'ବ୍ରହ୍ମାସ୍ତ୍ର'ରେ ନଜର ଆସିବେ।

ନିଆରା ଖ୍ରୀଷ୍ଟମାସ୍ ଟ୍ରି

ନୂଆଦିଲ୍ଲୀ: ଏ ବର୍ଷ ଖାଦ୍ୟକୁ ନେଇ ଡେର୍ ଏକ୍ସପେରିମେଣ୍ଟ ହୋଇଥିବା ଦେଖିବାକୁ ମିଳିଛି। ବର୍ଷ ଶେଷ ବେଳକୁ ପୁଣି ଏମିତି ଏକ ଏକ୍ସପେରିମେଣ୍ଟ ସାମ୍ନାକୁ ଆସିଛି। ଚକୋଲେଟ୍‌ରେ ତିଆରି ହୋଇଛି ଖ୍ରୀଷ୍ଟମାସ୍ ଟ୍ରି। ଜଣାଶୁଣା ସେଫ ଆମାଉରୀ ଗୁଇଚନ୍ ଚକୋଲେଟରେ ତିଆରି କରିଛନ୍ତି ଏଭଳି ଏକ ଖ୍ରୀଷ୍ଟମାସ୍ ଟ୍ରି , ଯାହା ସୋସିଆଲ ମିଡିଆରେ ଭାଇରାଲ ହେବାରେ ଲାଗିଛି।

ଖ୍ରୀଷ୍ଟମାସ୍ ପାଇଁ ଏବେ ବିଶ୍ୱବ୍ୟାପୀ ଚାରିଆଡ଼େ ଚାଲିଛି ଉତ୍ସବ। ଅବଶ୍ୟ କରୋନା ପାଇଁ ଖ୍ରୀଷ୍ଟମାସ୍ ପାଳନର ମଜା ସେତେଟା ନାହିଁ। ହେଲେ ଏସବୁ ଭିତରେ ବି ବିଭିନ୍ନ ସ୍ଥାନରେ ଖ୍ରୀଷ୍ଟମାସ୍ ପାଇଁ ସାଜସଜ୍ଜା ଚାଲିଛି। ଏହି ଖ୍ରୀଷ୍ଟମାସ୍ ପାଇଁ ଏବେ ପ୍ରସିଦ୍ଧ ସେଫ ଆମାଉରୀ ଗୁଇଚନ୍ ତିଆରି କରିଛନ୍ତି ଏକ ଖ୍ରୀଷ୍ଟମାସ୍ ଟ୍ରି, ଯାହା କେବଳ ବିଭିନ୍ନ ଫ୍ଲେଭରର ଚକୋଲେଟରେ ହିଁ ତିଆରି ହୋଇଛି। ଏହି ଚକୋଲେଟ ଖ୍ରୀଷ୍ଟମାସ୍ ଟ୍ରିକୁ ସୁନ୍ଦରଭାବରେ ସଜାଇ ଏବେ ଗୁଇଚନ୍ ଏହାର ଫଟୋ ଏବଂ ଭିଡିଓ ସୋସିଆଲ ମିଡିଆରେ ଶେୟାର କରିଛନ୍ତି। ଭିଡିଓରେ ଗୁଇଚନ୍ ଚକୋଲେଟ୍ ତିଆରି କରିବା ଶୈଳୀକୁ ସୁନ୍ଦରଭାବରେ ଦେଖାଇଛନ୍ତି। ବିଭିନ୍ନ ରଙ୍ଗର ଏବଂ ବିଭିନ୍ନ ସ୍ୱାଦର ଚକୋଲେଟକୁ ସେ ସୁନ୍ଦରଭାବରେ ଡିଜାଇନ କରି ଖ୍ରୀଷ୍ଟମାସ୍ ଟ୍ରିର ରୂପ ଦେଇଛନ୍ତି। ଗୁଇଚନଙ୍କର ଏହି ଖ୍ରୀଷ୍ଟମାସ୍ ଟ୍ରିର ଭିଡିଓ ସୋସିଆଲ ମିଡିଆରେ ଶେୟାର ହେବାର ମାତ୍ର ଦିନକ ପରେ ଏହାକୁ ପ୍ରାୟ ୮ ହଜାର ଲୋକ ପସନ୍ଦ କରିଛନ୍ତି ଏବଂ ବହୁ ସଂଖ୍ୟାରେ ସୁନ୍ଦର କମେଣ୍ଟ ମିଳିଛି। ଅଧିକାଂଶ ଏଭଳି ଏକ ଚକୋଲେଟ୍ ତିଆରି କରିବା ପାଇଁ ପ୍ରୟାସ କରିବେ ବୋଲି କହିଛନ୍ତି। ଏହା ସହିତ କିଛି ଲୋକ ଏହି ଚକୋଲେଟ୍ ଟ୍ରି ଦେଖି ବହୁତ ସୁନ୍ଦର ବୋଲି ମତ ଦେଇଛନ୍ତି। ତେବେ ଗୁଇଚନ୍‌ଙ୍କର ଚକୋଲେଟ୍‌ରେ ଏଭଳି ବିଭିନ୍ନ ପ୍ରକାର ଡିଜାଇନ୍ କରିବାରେ ପୂର୍ବରୁ ମଧ୍ୟ ନାଁ ରହିଛି।

ବାଗବାନ୍: ପ୍ରଥମ ପସନ୍ଦ ନ ଥିଲେ ବିଗ୍ ବି

ନୂଆଦିଲ୍ଲୀ: ଘରେ ଘରେ ପରିଚିତ ପାରିବାରିକ ଫିଲ୍ମ 'ବାଗବାନ୍'ର ଷ୍ଟୋରି ୨୦୦୩ରେ ସବୁ ପ୍ରକାର ଦର୍ଶକଙ୍କ ମନରେ ସ୍ୱତନ୍ତ୍ର ଛାପ ଛାଡ଼ିଥିଲା। ବିଗ୍ ବି ଅମିତାଭ ବଚ୍ଚନ, ହେମାମାଳିନୀ, ସଲମାନ ଖାନ ପ୍ରମୁଖଙ୍କୁ ନେଇ ହିଟ୍ ହୋଇଥିବା ଏହି ଚଳଚ୍ଚିତ୍ରରେ ଚର୍ଚ୍ଚିତ ହୋଇଥିଲା ଅମିତାଭଙ୍କ ଚରିତ୍ର। ହେଲେ ମୁଭି ନିର୍ମାଣ ପୂର୍ବରୁ କିନ୍ତୁ ପ୍ରଥମେ ବିଗ୍ ବି ଏହି ରୋଲ୍ ପାଇଁ ପ୍ରଥମ ପସନ୍ଦ ନ ଥିଲେ। କିମ୍ବଦନ୍ତୀ ଅଭିନେତା ଦିଲୀପ କୁମାରଙ୍କୁ ପ୍ରଥମେ ଏହି ଅଫର ଦିଆଯାଇଥିଲା। କିନ୍ତୁ ତାଙ୍କ ବିପକ୍ଷରେ ସହ-ଅଭିନେତ୍ରୀଙ୍କ ବିଷୟରେ ନିଷ୍ପତ୍ତି ନେଇ ନ ପାରିବାରୁ ଦିଲୀପ କୁମାର ଅଭିନୟ କରିବାକୁ ମନା କରିଥିଲେ। ଏଭଳି ଚରିତ୍ର କେବଳ ନର୍ଗିସ୍ କିମ୍ବା ମୀନା କୁମାରୀ ହିଁ କରିପାରିବେ ବୋଲି ସେ ବିଶ୍ୱାସ କରୁଥିଲେ। ଏପରିକି ରାକ୍ଷୀ ଗୁଲ୍‌ଜାର ମଧ୍ୟ ସେତେବେଳେ ଫିଲ୍ମରେ କାମ କରିବା ବନ୍ଦ କରି ଦେଇଥିଲେ। କୌଣସି ସମସାମୟିକ ଅଭିନେତ୍ରୀ ତାଙ୍କ ବିପକ୍ଷରେ ଅଭିନୟ କରିବାକୁ ନ ଥିବାରୁ ଦିଲୀପ ଏହି ଫିଲ୍ମକୁ ପ୍ରତ୍ୟାଖ୍ୟାନ କରିଥିଲେ। ପରେ ଅମିତାଭ ବଚ୍ଚନ ଓ ତାଙ୍କ ବିପକ୍ଷରେ ହେମାମାଳିନୀଙ୍କୁ ନେଇ ପ୍ରସ୍ତୁତ ହୋଇଥିଲା ବାଗବାନ୍। ଏହି ଦୁଇଜଣଙ୍କ ଯୋଡି ମଧ୍ୟ ଫିଲ୍ମକୁ ସୁପରହିଟ୍ କରିପାରିଥିଲା ବୋଲି ଷ୍ଟୋରି ଲେଖିକା ତଥା ଅଭିନେତ୍ରୀ ଅଚଳା ନାଗର କହିଛନ୍ତି।

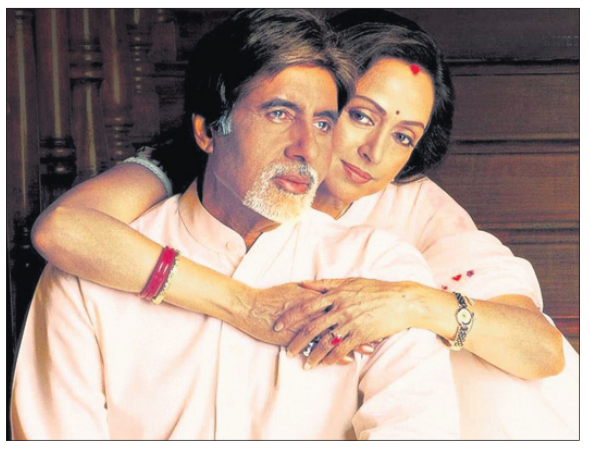

ଦ୍ୱିତୀୟ ଜନ୍ମଦିନ ଶୁଭେଚ୍ଛା

ହେତାଂଶି ଦାସ (ମେରି)
ଭୁଇଁପୁଲ୍ଲ, (ନଖରା)

କରୁଣାମୟ ଶ୍ରୀଜଗନ୍ନାଥଙ୍କ ନିକଟରେ ଏତିକି ପ୍ରାର୍ଥନା ତୋର ଚଲାପଥ କୁସୁମିତ ହେଉ, ତୋତେ ଦୀର୍ଘାୟୁ କରନ୍ତୁ।

-:ଶୁଭେଚ୍ଛା ସହ:-

ଜେଜେମା', ଅଜା, ଆଈ, ମାମୁ, ମାଈଁ, ବଡ଼ବାପା, ବଡ଼ମା', ବାପା-ବୋଉ, ପିଉସା, ଅପା, ମାଉସୀ, ମଉସା, କୁନା ମାମୁ ଓ ନନା ।

ଧ-୬୩୮୯୧

CLASSIFIED DISPLAY

MORE SPACE • SAME PRICE

TARIFF

For Single Day		For 7 Days		For 15 Days		For 30 days	
6 x 4	12 x 4	6 x 4	12 x 4	6 x 4	12 x 4	6 x 4	12 x 4
1,500.00	2,000.00	6,000.00	12,000.00	12,000.00	25,000.00	20,000.00	40,000.00

GST 5%

ମନେ ପଡ଼ନ୍ତି

ଶ୍ରାଦ୍ଧବାର୍ଷିକୀ ଉପଲକ୍ଷେ ଅଶ୍ରୁଳ ଶ୍ରଦ୍ଧାଞ୍ଜଳି

ସ୍ୱର୍ଗତା ପ୍ରମିଳା ସାହୁ

ପ୍ଲଟ୍ ନଂ.- ୧୮, ରାଜାରାଣୀ କଲୋନୀ, ଟଙ୍କପାଣି ରୋଡ୍, ଭୁବନେଶ୍ୱର

ତୁମ ଅମର ଆତ୍ମାର ସଦ୍‌ଗତି ନିମନ୍ତେ ମହାପ୍ରଭୁ ଶ୍ରୀଶ୍ରୀ ଜଗନ୍ନାଥଙ୍କ ପାଦପଦ୍ମରେ ବିନମ୍ର ପ୍ରାର୍ଥନା ।

-:ଶୋକସନ୍ତପ୍ତ:-

ବନ୍ଧୁ ଓ ପରିବାରବର୍ଗ ।

ଧ-୬୯୪୬୬

ନବମ ଶ୍ରାଦ୍ଧବାର୍ଷିକୀ

ସ୍ୱର୍ଗତ ଶୁଭେନ୍ଦୁ ଦୀକ୍ଷିତ୍

N/2-146, IRC Village, BBSR

ଆବିର୍ଭାବ: ୦୩।୦୪।୧୯୭୪
ତିରୋଧାନ: ୨୫।୧୨।୨୦୧୧

ଦିନପରେ ଦିନ, ମାସପରେ ମାସ, ବିତିଯାଏ କେତେଯେ ବରଷ ଭୁଲିଗଲ ସେନେହ ମମତା ସବୁ, ନଫେରିବ ବୋଲି ଆସ୍ତପାଶ। ସଦ୍‌ଗତି କାମନା କରୁ ଅମର ଆତ୍ମାର, ଈଶ୍ୱରଙ୍କ ପାଖେ ନିତି ନିରନ୍ତର।

-:ଶୋକସନ୍ତପ୍ତ:-

ବାପା, ବୋଉ, ପତ୍ନୀ: ଇପ୍‌ସା, ପୁଅ: ଇଶାନ, ଝିଅ: ଶ୍ରେୟା ଓ ପରିବାରବର୍ଗ ।

ଧ-୧୯୩୩୭

ଶ୍ରଦ୍ଧାଞ୍ଜଳି

ଦିବଂଗତା କମଳିନୀ ବିଶ୍ୱାଳ

ଚକିବାଙ୍କ, ରାଜନଗର, କେନ୍ଦ୍ରାପଡ଼ା

ଆମ ମହୀୟସୀ ମାତୃଦେବୀଙ୍କ ପ୍ରଥମ ଶ୍ରାଦ୍ଧବାର୍ଷିକୀ ଅବସରରେ ତାଙ୍କର ଅମର ଆତ୍ମାର ସଦ୍‌ଗତି କାମନା କରୁଛୁ। କରୁଣାମୟ ଶ୍ରୀଜଗନ୍ନାଥଙ୍କ ନିକଟରେ ଏତିକି ପ୍ରାର୍ଥନା, ପରପାରିରେ ଆପଣ ଶାନ୍ତିରେ ଥାଆନ୍ତୁ।

-:ଶୋକସନ୍ତପ୍ତ ପରିବାର:-

କୃଷ୍ଣଚନ୍ଦ୍ର, ବିଦ୍ୟାଧର, ସର୍ବେଶ୍ୱର, କେଦାର ଚୌଧୁରୀ, ଲଲାଟ କେଶରୀ, ସମ୍ରାଟ କେଶରୀ, ସତ୍ୟଭାମା, ସାବିତ୍ରୀ, ସ୍ୱାଧୀନ, ସବିତା, କୁଞ୍ଜ ବିହାରୀ, ଭାଗୀରଥି, ଗୋପୀନାଥ ସାହୁ, ସୁରେନ୍ଦ୍ର, ସୋମନାଥ ଓ ବନ୍ଧୁ ପରିଜନ, ନାତି, ନାତୁଣୀ: ପଙ୍କଜିନୀ, ଜୟଶ୍ରୀ, କବିତା, ବିଶ୍ୱ ଭାରତୀ।

ଧ-୧୯୩୪୨

ଚୁଇଂଗମ୍ ଫିଙ୍ଗିଲେ ଜରିମାନା

ନୂଆଦିଲ୍ଲୀ: ଚୁଇଂଗମ୍ ଖାଇସାରିବା ପରେ ତାକୁ ଯଦି ରାସ୍ତାରେ ଫିଙ୍ଗି ଦିଅନ୍ତି ତାହେଲେ ଜରିମାନା ଦେବାକୁ ପଡ଼ିବ ୩୬ ହଜାର ଟଙ୍କା। ଏମିତି ଏକ ଅଜବ ନିୟମ ପ୍ରଣୟନ ହୋଇଛି ଥାଇଲାଣ୍ଡରେ। ଚୁଇଂଗମ୍ ଖାଇସାରିବା ପରେ ତାକୁ ଏଣେତେଣେ ଫିଙ୍ଗିବା ହେଉଛି ଏହି ଦେଶରେ ଏକ ଅପରାଧ। ଏହି ନିୟମ ବିଦେଶୀ ପର୍ଯ୍ୟଟକଙ୍କ ଉପରେ ମଧ୍ୟ ଲାଗୁ ହୋଇଥାଏ। ତେଣୁ ଏଭଳି କାମ ନ କରିବା ନିମନ୍ତେ ଆଗରୁ ସତର୍କ ମଧ୍ୟ କରାଯାଇଥାଏ।

ଅଗରବତି ମେସିନ
କମ୍ ଖର୍ଚ୍ଚରେ ନିଜ ଘରେ ଧୂପକାଠି ମେସିନ ବସାଇ ଦୈନିକ ୧୦୦୦ରୁ ୧୫୦୦ ଟଙ୍କା ରୋଜଗାର କରନ୍ତୁ ।
ପ୍ରତ୍ୟେକ ମେସିନ ସହ RAW MATERIAL FREE
Mob.-9078729199, 8018493464

FINANCE
ବାଲାଜୀ ଫାଇନାନ୍ସ
ସରକାରୀ ଯୋଜନା ଦ୍ୱାରା ନିଜର ମାର୍କେଟିଂ, ଆଧାରକାର୍ଡ, କୃଷି, ସମ୍ପତି, ବ୍ୟକ୍ତିଗତ ଋଣ ମାତ୍ର ୨୪ ଘଣ୍ଟାରେ । ୨% ସୁଧ ୬୦%ଛାଡ । ଘରେ ବସି ପାଆନ୍ତୁ ।
ମହିଳା ଓ ବିଦ୍ୟାର୍ଥୀମାନଙ୍କ ପାଇଁ ସ୍ୱତନ୍ତ୍ର ସୁବିଧା
Mahaveer Nagar, Lewis Road, Bangalore
7894677450
7325861595

ତାନ୍ତ୍ରିକ ଶକ୍ତିର ବାଦ୍‌ଶାହା
ବାବା ମୟୁର ସାହା
ସ୍ୱତନ୍ତ୍ର ବଶୀକରଣ, ବ୍ୟବସାୟ, ପ୍ରେମ ବିବାହ, ସ୍ୱାମୀ-ସ୍ତ୍ରୀ ସମସ୍ୟା, ଶତ୍ରୁ ସମସ୍ୟା, ସ୍ୱପ୍ନରେ ଚାଲିବା ଇତ୍ୟାଦି ପାଇଁ ସମସ୍ତ ସ୍ଥାନରୁ ନିରାଶରେ ଫେରିଥିଲେ ଥରେ ମାତ୍ର ସାକ୍ଷାତ କରନ୍ତୁ । ସମସ୍ତ ପ୍ରକାର ସମସ୍ୟାରୁ ମୁକ୍ତିପାଇଁ ୧୦୦% ଫଳ ମିଳିବ ।
SAHEED NAGAR, RUPALI SQUARE, BHUBANESWAR
Ph.: 8144114249

HINDUSTAN FINANCE LIMITED
(Reg. No. Reg.No.3367)
(ଖର୍ଚ୍ଚ ଲୋନ ପାସ୍ ହେଲା ପରେ)
ଭାରତର ଗୋଲ୍ଡ ମେଡାଲିଷ୍ଟ କମ୍ପାନୀ ୧୯୪୧ ରୁ ଆପଙ୍କର ସେବାରେ ମାର୍କେଟିଂ, ପର୍ସନାଲ, ସମ୍ପତି, BPL, IIT ଭଡା, କୁକୁଡାପାଳନ, ଇତ୍ୟାଦି ସମସ୍ତ ଋଣ ମାତ୍ର ୨୪ ଘଣ୍ଟାରେ ଘରେ ବସି ପାଆନ୍ତୁ।
2% ସୁଧ ଏବଂ 40% ଛାଡ
ଧୋକାବାଜ୍ ଙ୍କୁ ସାବଧାନ, ଧୋକା ଖାଇଥିବା ଅବଶ୍ୟ କଲ କରନ୍ତୁ
2th floor, Krishna Reddy, Mumbai, Maharastra
8480089848

All India Tower Group
କମ୍ପାନୀ ଦ୍ୱାରା ନିଜର ଖାଲି ଜମି, ଛାତ, ଚାଷଜମି, ପ୍ଲଟ୍‌ରେ 4G, 5G ଟାୱାର ଲଗାନ୍ତୁ । ଅଗ୍ରିମ 90 ଲକ୍ଷ + ଭଡ଼ା 60 ହଜାର + ବାଇକ୍ + ଲାପ୍‌ଟପ୍ । ଶୀଘ୍ର ଯୋଗାଯୋଗ କରନ୍ତୁ
9455900841
7042350747

GALLERY TOWER COMPANY
ଦ୍ୱାରା ନିଜର ଖାଲି ଜମି / ଛାତ / କ୍ଷେତ / ପ୍ଲଟ୍ ରେ 4G/5G ମଲ୍ଟିମିଡିଆ ଟାୱାର ଲଗାନ୍ତୁ
ଅଗ୍ରିମ 60000 + ଭଡ଼ା 45000
9

ଖେଳ ପଡ଼ିଆ ଖାଁ ଖାଁ

ବିଦାୟ ବେଳାରେ କ୍ରୀଡ଼ାବର୍ଷ ୨୦୨୦। ବର୍ଷ ଆରମ୍ଭରେ ସବୁକିଛି ଥିଲା ସ୍ୱାଭାବିକ। ଖେଳ ପଡ଼ିଆ ଥିଲା ଚଳଚଞ୍ଚଳ। ମାତ୍ର ମାସ ଦୁଇଟାପରେ ହଠାତ୍ ସବୁକିଛି ବଦଳିବାକୁ ଲାଗିଲା। ଅଦୃଶ୍ୟ ଚକ୍ରବ୍ୟୂହରେ ପେଷି ହୋଇଗଲା କ୍ରୀଡ଼ା ଦୁନିଆ। କୋଭିଡ୍–୧୯ଜନିତ ଅଜଣା, ଅଶୁଣା କଟକଣାରେ ଶିହରିଉଠିଲା ମନ ଓ ହୃଦୟ। ଛାଇଗଲା ନୀରବତା। ଦେଶ ଦୁନିଆର ଖେଳ ଠପ୍ ହୋଇଯିବାରୁ ଅନିଶ୍ଚିତତାରେ ଦିନ କାଟିଲେ କ୍ରୀଡ଼ାବିତ୍। ଭୁବନେଶ୍ୱରରେ ପ୍ରଥମଥର ପାଇଁ କୌଣସି ଏକ ଫିଫା ବିଶ୍ୱକପ (୧୭ ବର୍ଷରୁ କମ୍ ମହିଳା)କୁ ନିକଟରୁ ଦେଖିବାକୁ ଆଶା ବାନ୍ଧିଥିବା ଓଡ଼ିଶା କ୍ରୀଡ଼ାପ୍ରେମୀ ହୋଇଥିଲେ ନିରାଶ। ଏପରି ଏକ ସମସ୍ୟା ବହୁଳ ବର୍ଷରେ ସ୍ପ୍ରିଣ୍ଟ କୁଇନ୍ ଦୂତୀ ଚାନ୍ଦ ଅର୍ଜୁନ ପୁରସ୍କାର ପାଇବା ରାଜ୍ୟ କ୍ରୀଡ଼ାକୁ ଉଜ୍ଜ୍ୱଳିତ କରିଥିଲା...

ଦୂତୀଙ୍କୁ ଅର୍ଜୁନ

ଓଡ଼ିଶାର ୯ମ ଆଥଲେଟ୍‌ଭାବେ ଅର୍ଜୁନ ପୁରସ୍କାର ଗ୍ରହଣ କରିଥିଲେ ସ୍ପ୍ରିଣ୍ଟ କୁଇନ୍ ଦୂତୀ ଚାନ୍ଦ। କରୋନା କଷଣ ମଧ୍ୟରେ ଏହା ବ୍ୟକ୍ତିଗତଭାବେ ଦୂତୀଙ୍କୁ ଏବଂ ଓଡ଼ିଶା କ୍ରୀଡ଼ା ଜଗତକୁ ଉଜ୍ଜ୍ୱଳିତ କରିଥିଲା। କୋଭିଡ ପାଇଁ ଏଥର କୋଲକାତାରେ ଉପସ୍ଥିତ ରହି ଭର୍ଚୁଆଲ କାର୍ଯ୍ୟକ୍ରମ ମାଧ୍ୟମରେ ଦୂତୀ ପୁରସ୍କୃତ ହୋଇଥିଲେ। ଆମେରିକୀୟ ଇଏସ୍‌ପିଏନ୍ କ୍ରୀଡ଼ା ଚ୍ୟାନେଲ ପକ୍ଷରୁ ସାହସିକ ପୁରସ୍କାର ମଧ୍ୟ ହାତେଇଥିଲେ ଏହି ତାରକା ଆଥଲେଟ୍। ପାରା ଆଥଲେଟ୍ ଜୟନ୍ତି ବେହେରା ଓ ମହିଳା ହକି ତାରକା ଦୀପ୍ ଗ୍ରେସ୍ ଏକ୍କା ଶ୍ରେଷ୍ଠ ଆଥଲେଟ୍ ଏବଂ ସତ୍ୟରଞ୍ଜନ ପଟ୍ଟନାୟକ ଶ୍ରେଷ୍ଠ କୋଚ୍‌ଭାବେ ବିଜୁପଟ୍ଟନାୟକ କ୍ରୀଡ଼ା ପୁରସ୍କାର ପାଇଥିଲେ। ରାଜ୍ୟର ପ୍ରତିଷ୍ଠିତ ପାରା ବ୍ୟାଡ୍‌ମିଣ୍ଟନ କୋଚ୍ ଶିବ ପ୍ରସାଦ ଦାସ ଓ ପୂର୍ବତନ କ୍ରୀଡ଼ା ପ୍ରଶାସକ ଅଶୋକ ମହାନ୍ତି ସହିଦ ସ୍ପୋର୍ଟିଂ ପ୍ରାୟୋଜିତ କମଲ ଗାଙ୍ଗୁଲି କ୍ରୀଡ଼ା ପୁରସ୍କାର ପାଇଥିବାବେଳେ ପାରା ସ୍ପୋର୍ଟ୍ସ ତାରକା ପ୍ରମୋଦ ଭଗତ ଓ ଆଥଲେଟିକ୍ କୋଚ୍ ପଞ୍ଚାନନ ଗନ୍ତାୟତ ଓସ୍‌ଜା ପୁରସ୍କାର, ଦେବାଶିଷ ସାମନ୍ତରାୟ ଓ ସୁଶ୍ରୀ ଦିବ୍ୟଦର୍ଶିନୀ ପ୍ରଧାନ ସହିଦ ସ୍ପୋର୍ଟିଂ–ମାରୁତୀ ଇଷ୍ଟେଟ ଇଣ୍ଡିଆ କ୍ରିକେଟର ଅଫ୍ ଦି ଇୟର, ନମିତା ଟପ୍ପୋ ଏକଲବ୍ୟ ପୁରସ୍କାର ପାଇବାକୁ ମନୋନୀତ ହୋଇଥିଲେ।

ସତ୍ୟରଞ୍ଜନ ପଟ୍ଟନାୟକ

ଖେଲୋ ଇଣ୍ଡିଆ ୟୁନିଭର୍ସିଟି ଗେମ୍ସ

ମନୀଷା ମେରେଲ

ଭୁବନେଶ୍ୱରରେ ଆୟୋଜିତ ହୋଇଥିଲା ସର୍ବପ୍ରଥମ ଖେଲୋ ଇଣ୍ଡିଆ ୟୁନିଭର୍ସିଟି ଗେମ୍ସ। ଏଥିରେ ୧୫୯ ବିଶ୍ୱବିଦ୍ୟାଳୟର ୩୪୦୦ ଆଥଲେଟ୍ ଭାଗ ନେଇଥିଲେ। ୧୦୦ ଓ ୨୦୦ ମିଟରରେ ଦୂତୀ ଚାନ୍ଦ, ମହିଳା ଲଙ୍ଗଜମ୍ପରେ ମନୀଷା ମେରେଲ ଜିତିଥିଲେ ସ୍ୱର୍ଣ୍ଣ ପଦକ। ସେହିପରି କିଟ୍‌ରେ ଆୟୋଜିତ ହୋଇଥିଲା ଜାତୀୟ ସିନିୟର ଭଲିବଲ। ସତ୍ୟବ୍ରତ ଷ୍ଟାଡିୟମରେ ଜାତୀୟ ସବ୍‌ଜୁନିୟର ସଫ୍ଟବଲ୍, ବାରବାଟୀ ଷ୍ଟାଡିୟମରେ ମହିଳା ଚ୍ୟାଲେଞ୍ଜର ଟ୍ରଫି, କଳିଙ୍ଗରେ ଜାତୀୟ ସ୍ପୋର୍ଟ୍ସ କ୍ଲାଇମ୍ବିଂ, ଉତ୍କଳ କରାଟେ ସ୍କୁଲରେ ପ୍ରଥମ ଇଷ୍ଟଜୋନ୍ କରାଟେ, କଳିଙ୍ଗରେ ସର୍ବଭାରତୀୟ ବନ ବିଭାଗ କ୍ରୀଡ଼ା ଆୟୋଜନ କରି ଓଡ଼ିଶା ପ୍ରଶଂସା ସାଉଁଟିଥିଲା।

କରୋନା କଷଣ

ଅନେକ ସମ୍ଭାବନା ନେଇ ଆରମ୍ଭ ହୋଇଥିଲା ବର୍ଷ ୨୦୨୦। ଏ ବର୍ଷ ଓଡ଼ିଶାରେ ଆୟୋଜନ ହେବାକୁଥିବା ଅନେକ କ୍ରୀଡ଼ା ପ୍ରତିଯୋଗିତା। ଏହାମଧ୍ୟରେ ବିଶେଷ ଆକର୍ଷଣ ଥିଲା ୧୭ ବର୍ଷରୁ କମ୍ ମହିଳା ଫିଫା ବିଶ୍ୱକପ୍। ମାତ୍ର କରୋନା କଟକଣାରେ ସବୁ ଯେପରି ବାଟବଣା ହୋଇଗଲା। ଖେଳ ପଡ଼ିଆ ଖାଁ ଖାଁ। ଛାଇଗଲା ନୀରବତା। କଳିଙ୍ଗ ଷ୍ଟାଡିୟମରେ ୧୭ ବର୍ଷରୁ କମ୍ ମହିଳା ଫିଫା ବିଶ୍ୱକପ ମ୍ୟାଚ, ଉତ୍କଳ କରାଟେ ସ୍କୁଲରେ ରାଜ୍ୟ ସବ୍‌ଜୁନିୟର କରାଟେ, ରାଜ୍ୟ ବାହୁକୁସ୍ତି, ସମ୍ବଲପୁରର କୁଟିଣ୍ଡାରେ ଟେନିସ କ୍ରିକେଟ ଫେଡେରେଶନ କପ୍, ଭୁବନେଶ୍ୱରରେ ଜାତୀୟ ପାରା ବ୍ୟାଡ୍‌ମିଣ୍ଟନ ଆଦି ସ୍ଥଗିତ ରହିଲା। ଖେଳ ପଡ଼ିଆକୁ ଫେରିବାର ବାଟ ବନ୍ଦ ହୋଇଯିବାରୁ ମାର୍ଚ୍ଚରେ କଳାହାଣ୍ଡି କପ୍ କ୍ରିକେଟ, କଳିଙ୍ଗ ଷ୍ଟାଡିୟମରେ ହେବାକୁଥିବା ଭାରତ–କାତାର ଫିଫା ବିଶ୍ୱକପ ଯୋଗ୍ୟତା ପର୍ଯ୍ୟାୟ ମ୍ୟାଚ, ୟୁନିଟ–୬ ଆଥଲେଟିକ୍ ଆସୋସିଏଶନ ଆନୁକୂଲ୍ୟରେ ହେବାକୁଥିବା ଟାଟା–ଉତ୍କଳିକା କପ୍ ଫୁଟବଲ ଟୁର୍ନାମେଣ୍ଟ ଏବଂ କଳିଙ୍ଗ ଷ୍ଟାଡିୟମରେ ହକି ପ୍ରୋ ଲିଗ୍‌ର ଶେଷ ପର୍ଯ୍ୟାୟ ମ୍ୟାଚ ମଧ୍ୟ ସ୍ଥଗିତ ରହିଲା।

ପରଲୋକ

କରୋନାଜନିତ ଅନିଶ୍ଚିତତା ମଧ୍ୟରେ କେତେକ ବିଶିଷ୍ଟ ଖେଳାଳିଙ୍କ ପରଲୋକ କ୍ରୀଡ଼ା ମହଲକୁ ଶୋକାକୁଳ କରିଥିଲା। ସେମାନଙ୍କ ମଧ୍ୟରେ ରହିଥିଲେ ପୂର୍ବତନ ଫୁଟବଲ ଖେଳାଳି ସୁବାସ ଚନ୍ଦ୍ର ବୋଷ, ଅବଦୁଲ ଜବାର, ରମଜାନ ଖାଁ, ଗୋପାଳ ପଲ୍, ଏ.ନରେଶ, ବାହାଦୁର ସିଂ, ଜାତୀୟ ସ୍ତରୀୟ ସନ୍ତରଣକାରୀ ଶିବନାରାୟଣ ଦାସ, କୃଷ୍ଣଚନ୍ଦ୍ର ରାଉତରାୟ, ଜାତୀୟ ସ୍ତରୀୟ ଫୁଟବଲ ରେଫରି ତଥା ପୂର୍ବତନ ଖେଳାଳି ଶିବପ୍ରସାଦ ଦାସ, ପୂର୍ବତନ ରଣଜୀ ଖେଳାଳି ଶାନ୍ତନୁ ଶତପଥୀ, ପୂର୍ବତନ ସିପକ୍‌ଟାକ୍ର ଖେଳାଳି ମୁନା ବାରିକ, ପାରା ଆଥଲେଟ୍ ସୁକାନ୍ତ ଚୌଧୁରୀଷ୍ ଏବଂ ବିଶିଷ୍ଟ କ୍ୟୁ ସ୍ପୋର୍ଟ୍ସ ତାରକା ଏହସାନ ଉଲ୍ ହକ୍।

କ୍ରିକେଟରେ କପାଳ

ଦୁଇବର୍ଷ ବ୍ୟବଧାନରେ ପରେ ଓଡ଼ିଶା ରଣଜୀ ଟ୍ରଫିର କ୍ୱାର୍ଟର ଫାଇନାଲରେ ପ୍ରବେଶ କରିଥିଲା। ଛତିଶଗଡ଼ ବିପକ୍ଷରେ ଏକ ଇନିଂସ ଓ ୩ ରନରେ, ସର୍ଭିସେସ ବିପକ୍ଷରେ ଏକ ଇନିଂସ ଓ ୩୧ ରନରେ ଏବଂ ଉତ୍ତରାଖଣ୍ଡ ବିପକ୍ଷରେ ୧୦ ଉଇକେଟରେ ବିଜୟୀ ହୋଇଥିବା ଓଡ଼ିଶା ପ୍ରଥମ ଇନିଂସ ପଛୁଆ ଭିତ୍ତିରେ ତ୍ରିପୁରା ବିପକ୍ଷରେ ମ୍ୟାଚ ଡ୍ର ରଖିଥିଲା। ହରିୟାଣା ବିପକ୍ଷରେ ୧ ଉଇକେଟରେ ବିଜୟୀ ହେବାପରେ ଜମ୍ମୁ–କଶ୍ମୀରଠାରୁ ୪ ଉଇକେଟରେ ପରାସ୍ତ। ଆସାମ ବିପକ୍ଷରେ ଇନିଂସ ଓ ୩ ରନରେ ବିଜୟୀ ଏବଂ ମହାରାଷ୍ଟ୍ରଠାରୁ ୧୦ ଉଇକେଟରେ ପରାସ୍ତ। ଝାଡ଼ଖଣ୍ଡ ବିପକ୍ଷରେ ମ୍ୟାଚ ଡ୍ର ରଖି କ୍ୱାର୍ଟର ଫାଇନାଲରେ ପ୍ରବେଶ କରିଥିବାବେଳେ ବେଙ୍ଗଲଠାରୁ ହାରି ଅଭିଯାନ ଶେଷ କରିଥିଲା। ଓସିଏର ଭିଜନ ୨୦୨୪ ଅଭିଯାନ ଅନ୍ତର୍ଗତ ବର୍ଷ ଶେଷ ଭାଗରେ ଆନ୍ତଃଜିଲା ସିନିୟର ଟି୨୦ ଲିଗ୍ ଆୟୋଜନ ହୋଇଥିଲା। ଗୁରୁତ୍ୱପୂର୍ଣ୍ଣ ପଦ ମଧ୍ୟରେ ପୂର୍ବତନ ଓପନର ସୁବ୍ରତ ବେହେରା ହୋଇଥିଲେ ଓସିଏର ନୂଆ ସିଇଓ। ପୂର୍ବତନ ଅଧିନାୟକ ରଶ୍ମିରଞ୍ଜନ ପରିଡ଼ା ମୁଖ୍ୟ କୋଚ୍ ପଦ ବଜାୟ ରଖିଥିବାବେଳେ ପ୍ରଭଞ୍ଜନ ମଲିକ ସିନିୟର ଚୟନ କମିଟି ମୁଖ୍ୟ ହୋଇଥିଲେ।

ସୁନୀତା ଲାକ୍ରା

ସୁନୀତା, ପ୍ରଜ୍ଞାନଙ୍କ ଅବସର

ବର୍ଷ ଆରମ୍ଭରୁ ଓଡ଼ିଶା ମହିଳା ହକି ପାଇଁ ଆସିଥିଲା ଖରାପ ଖବର। ଭାରତୀୟ ମହିଳା ହକି ଦଳର ପୂର୍ବତନ ଅଧିନାୟିକା ସୁନୀତା ଲାକ୍ରା ଅନ୍ତର୍ଜାତୀୟ ହକିକୁ ଜଣାଇଥିଲେ ଅଲ୍‌ବିଦା। ଓଡ଼ିଆ ସ୍ପିନର ପ୍ରଜ୍ଞାନ ଓଝାଙ୍କ ଅବସର ମଧ୍ୟ କ୍ରିକେଟ ପ୍ରେମୀଙ୍କୁ ବ୍ୟଥିତ କରିଥିଲା। ଏହି ବାମହାତୀ ସ୍ପିନର ହାଇଦ୍ରାବାଦ ପକ୍ଷରୁ ପ୍ରଥମଶ୍ରେଣୀ କ୍ରିକେଟରେ ପ୍ରତିନିଧିତ୍ୱ କରି ଜାତୀୟ ଦଳରୁ ଖେଳିଥିଲେ।

ଜୟନ୍ତୀଙ୍କୁ ଯୋଗ୍ୟତା, କରାଟେରୁ ସଫଳତା

କୋଭିଡ୍–୧୯ ପାଇଁ ଖେଳ ଦୁନିଆ ସ୍ଥାଣୁ ଅବସ୍ଥାକୁ ଆସି ଯାଇଥିବାବେଳେ ଟୋକିଓ ପାରା ଅଲିମ୍ପିକ୍ସ ୪୦୦ ମିଟର ପାଇଁ ଜୟନ୍ତୀ ବେହେରାଙ୍କ ଯୋଗ୍ୟତା ଅର୍ଜନ ରାଜ୍ୟ କ୍ରୀଡ଼ାକୁ ଉଜ୍ଜ୍ୱଳିତ କରିଥିଲା। ଅନ୍ୟ ଚର୍ଚ୍ଚିତ ଖବର ମଧ୍ୟରେ ମହିଳା ଟି୨୦ ଚ୍ୟାଲେଞ୍ଜ ଟ୍ରଫି ପାଇଁ ଭେଲୋସିଟି ଦଳରେ ଓଡ଼ିଶାର ସୁଶ୍ରୀ ଦିବ୍ୟଦର୍ଶିନୀ ପ୍ରଧାନ ସାମିଲ ହୋଇଥିଲେ। ଗୋଆରେ ଅନୁଷ୍ଠିତ ପ୍ରେସିଡେଣ୍ଟ କପ୍ କରାଟେରେ ଅନୁପମା ପାଇଥିଲେ ସ୍ୱର୍ଣ୍ଣିମ ସଫଳତା। ସୁସ୍ମିନୀ ପାଲଟାସିଂଙ୍କୁ ମିଳିଥିଲା ବ୍ରୋଞ୍ଜ୍। ସର୍ବପ୍ରଥମ ପୂର୍ବାଞ୍ଚଳ କରାଟେରେ ଓଡ଼ିଶା ହୋଇଥିଲା ଚାମ୍ପିୟନ। ଅନୁପମା ସ୍ୱାଇଁ ଓ ଦିଲୀପ ଜେନା କୁମିତେ ଏବଂ ଭାଲେନା ଭାଲେଣ୍ଟିନା କାଟା ଅନ୍‌ଲାଇନ୍ ସେମିନାର ପାଇଁ ମନୋନୀତ ହୋଇଥିଲେ। ଜାତୀୟ ଅନ୍‌ଲାଇନ୍ କାଟା ଚାମ୍ପିୟନଶିପ୍‌ରେ ଭାଲେଣ୍ଟିନା ବ୍ରୋଞ୍ଜ୍ ଓ ବେଦାନ୍ତ ଦାସ ରୌପ୍ୟ ପଦକ ପାଇଥିବାବେଳେ ଗୌରୀ ମହାନ୍ତି ଓଡ଼ିଶା ରାଜ୍ୟ କରାଟେ ଆସୋସିଏଶନର ଅନ୍ତରିଣ ସମ୍ପାଦକ ମନୋନୀତ ହୋଇଥିଲେ। ବେଙ୍ଗାଲୁରୁଠାରେ ଅନୁଷ୍ଠିତ ସର୍ବଭାରତୀୟ ସିନିୟର ର୍ୟାଙ୍କିଙ୍ଗ ବ୍ୟାଡ୍‌ମିଣ୍ଟନ ଟୁର୍ନାମେଣ୍ଟରେ ମନୀଷାଙ୍କୁ ସାଥିକରି ଡବଲ୍ସରେ ଚାମ୍ପିୟନ ହୋଇଥିଲେ ରତୁପର୍ଣ୍ଣା ପଣ୍ଡା। ଜାତୀୟ ମାଷ୍ଟର୍ସ ଗେମ୍‌ର ଉଭୟ ଡିସ୍‌କସ୍ ଓ ଶଟ୍‌ପୁଟ୍ ଥ୍ରୋରେ ସ୍ୱର୍ଣ୍ଣ ପଦକ ଅର୍ଜନ କରିଥିଲେ ପାର୍ବତୀ ସେଠୀ।

ଜୟନ୍ତୀ ବେହେରା

ସ୍ୱସ୍ତି ସିଂ

ୟୁଥ୍ ଗେମ୍ସରେ ଓଡ଼ିଆଙ୍କ ଚମକ

ଜାନୁୟାରୀରେ ଅନୁଷ୍ଠିତ ଖେଲୋ ଇଣ୍ଡିଆ ୟୁଥ୍ ଗେମ୍ସର ସାଇକ୍ଲିଂ ଇଭେଣ୍ଟରେ ବାଜି ମାରିଥିଲେ ଓଡ଼ିଶା ପ୍ରତିଯୋଗୀ। ୨୧ ବର୍ଷରୁ କମ୍ ୩୦ କିଲୋମିଟର ଟାଇମ୍ ଟ୍ରାଏଲ ଇଭେଣ୍ଟରେ ସ୍ୱର୍ଣ୍ଣ ପଦକ ଜିତି ଇତିହାସ ରଚିଥିଲେ ଦୀନେଶ କୁମାର। ଏହାର ଗୋଟିଏ ଦିନ ପରେ ୨୧ ବର୍ଷରୁ କମ୍ ବାଳିକା ୬୦ କିଲୋମିଟର ବ୍ୟକ୍ତିଗତ ରୋଡ୍ ରେସ୍‌ରେ ସ୍ୱସ୍ତି ସିଂ ଜିତିଥିଲେ ରୌପ୍ୟ ପଦକ। କେବଳ ସେତିକି ନୁହେଁ ସେ ୨୧ ବର୍ଷରୁ କମ୍ ସାଇକ୍ଲିଂ ବାଳିକା ସ୍ପ୍ରାଟ୍ ଏବଂ ୩୦୦୦ ମିଟର ଟ୍ରାକ୍ ବ୍ୟକ୍ତିଗତ ପର୍ଶୁଟ ଇଭେଣ୍ଟରେ ସେ ସ୍ୱର୍ଣ୍ଣ ପଦକ ଜିତି ନିଜ ପଦକ ସଂଖ୍ୟାକୁ ୨ ସ୍ୱର୍ଣ୍ଣ ଓ ୧ ରୌପ୍ୟରେ ପହଞ୍ଚାଇଥିଲେ। ବାଳିକା ସନ୍ତରଣରେ ପ୍ରତ୍ୟାଶା ରାୟଙ୍କୁ ୨ଟି ରୌପ୍ୟ ପଦକ ମିଳିଥିଲା। ୧୭ ବର୍ଷରୁ କମ୍ ବାଳିକା ଓ ୨୧ ବର୍ଷରୁ କମ୍ ପୁରୁଷ ହକିରେ ଓଡ଼ିଶା ପାଇଥିଲା ବ୍ରୋଞ୍ଜ୍ ପଦକ। ପ୍ରତିଯୋଗିତାରେ ଓଡ଼ିଶାକୁ ୫ ସ୍ୱର୍ଣ୍ଣ, ୮ ରୌପ୍ୟ ଓ ୮ ବ୍ରୋଞ୍ଜ ପଦକ ସହ ୨୧ ପଦକ ମିଳିଥିଲା।

ଫେରିଲେ ଆଶୀର୍ବାଦ

ବରିଷ୍ଠ କ୍ରୀଡ଼ା ସଙ୍ଗଠକ ଆଶୀର୍ବାଦ ବେହେରା ଫୁଟବଲ ଆସୋସିଏଶନ ଅଫ ଓଡ଼ିଶା(ଫାଓ)ର ସମ୍ପାଦକ ନିର୍ବାଚିତ। ସଭାପତି ଭାବେ ପୂର୍ବତନ ବିଧାୟକ ତଥା ଫାଓର ପୂର୍ବତନ ସଭାପତି ଦେବାଶିଷ ସାମନ୍ତରାୟ ପଦବୀ ବଜାୟ ରଖିଥିଲେ। ପୂର୍ବରୁ କ୍ରିକେଟ ଏବଂ

ଅଲିମ୍ପିକ୍ ଆସୋସିଏଶନର ସର୍ବେସର୍ବାଥିବା ଆଶୀର୍ବାଦ ପ୍ରଥମ ଥର ପାଇଁ ଫୁଟବଲ ସଂଘର ଦାୟିତ୍ୱ ନେଲେ। ଚିଣ୍ଟୁ ମିତ୍ର ଟେନିସ କ୍ରିକେଟ ଆସୋସିଏଶନ ଅଫ୍ ଇଣ୍ଡିଆର ସାଧାରଣ ସମ୍ପାଦକ ନିର୍ବାଚିତ ହୋଇଥିବାବେଳେ ଭଲିବଲ ଫେଡେରେଶନ ଅଫ୍‌ଇଣ୍ଡିଆର ସଭାପତିଭାବେ କିଟ୍‌ର ପ୍ରତିଷ୍ଠାତା ତଥା ଏମ୍‌ପି ଅଚ୍ୟୁତ ସାମନ୍ତ ନିର୍ବାଚିତ ହୋଇ ରାଜ୍ୟକୁ ଗର୍ବିତ କରିଥିଲେ।

ଶୁଭମ୍‌ଙ୍କ ପାଇଁ ଶୁଭ

ଯୁବ ଓଡ଼ିଆ ଖେଳାଳି ଶୁଭମ୍ ଷଡ଼ଙ୍ଗୀ ଅଲିମ୍ପିକ୍ ଯୋଗ୍ୟତା ପର୍ଯ୍ୟାୟ ପାଇଁ ଭାରତୀୟ ସମ୍ଭାବ୍ୟ ଫୁଟବଲ ଦଳରେ ସ୍ଥାନ ପାଇଥିଲେ। ସେହିପରି ୧୭ ବର୍ଷରୁ କମ୍ ମହିଳା ଫିଫା ବିଶ୍ୱକପ ପାଇଁ ଜାତୀୟ ଚୟନ ଶିବିରରେ ଓଡ଼ିଶାର ମଞ୍ଜୁ ଗଞ୍ଜୁ ଓ ଜ୍ୟୋତି କୁମାରୀ ସାମିଲ ହୋଇଥିଲେ।

ଓଡ଼ିଶା ପୁରସ୍କୃତ

କ୍ରୀଡ଼ା ପ୍ରୋତ୍ସାହନ ଲାଗି ଦ୍ୱିତୀୟ ଥରପାଇଁ ଓଡ଼ିଶା ପୁରସ୍କୃତ। ମୁମ୍ବାଇରେ ସ୍ପୋର୍ଟ୍ସଷ୍ଟାର ଏସେସ ପୁରସ୍କାର ଉତ୍ସବରେ ଓଡ଼ିଶାକୁ 'ବେଷ୍ଟ ଷ୍ଟେଟ୍ ଫର ପ୍ରମୋଶନ ଅଫ୍ ସ୍ପୋର୍ଟ୍ସ' ପୁରସ୍କାର ମିଳିଥିଲା। ପ୍ରମୋଦ ଭଗତ 'ସ୍ପୋର୍ଟ୍ସ ମ୍ୟାନ ଅଫ ଦି ଇୟର'(ପାରା ସ୍ପୋର୍ଟ୍ସ) ଏବଂ ଦୀପ୍ ଗ୍ରେସ୍ ଏକ୍କା 'ସ୍ପୋର୍ଟ୍ସ ଓମ୍ୟାନ ଅଫ ଦି ଇୟର'ପୁରସ୍କାର ପାଇଥିଲେ। ଓଡ଼ିଶା ରଗ୍‌ବୀ ଇଣ୍ଡିଆର ପ୍ରାୟୋଜକ ହୋଇଥିଲା।

କ୍ରୀଡ଼ାମନ୍ତ୍ରୀ ତୁଷାରକାନ୍ତି ବେହେରାଙ୍କ ସହ ଦୀପ୍‌ଗ୍ରେସ୍ ଏକ୍କା ଓ ପ୍ରମୋଦ ଭଗତ।

ପଦ୍ମିନୀଙ୍କ ଲାଗି ଚର୍ଚ୍ଚାରେ ଚେସ୍

କରୋନା କହର କ୍ରୀଡ଼ାବିତ୍‌ଙ୍କୁ କିଂକର୍ତ୍ତବ୍ୟବିମୂଢ଼ କରି ଦେଇଥିବାବେଳେ ଏକାଧିକ ପଦକ ହାସଲ କରି ଚେସ୍‌କୁ ଚର୍ଚ୍ଚାରେ ରଖିଥିଲେ ଅନ୍ତର୍ଜାତୀୟ ମାଷ୍ଟର ପଦ୍ମିନୀ ରାଉତ। ଜାତୀୟ ଟିମ୍ ଚେସ୍ ଚାମ୍ପିୟନଶିପ୍‌ରେ ପଦ୍ମିନୀ ସ୍ୱର୍ଣ୍ଣ, ଗ୍ରାଣ୍ଡମାଷ୍ଟର ସ୍ୱୟମ୍ବ ମିଶ୍ର ଓ ବୈଭବ ମିଶ୍ର ବ୍ରୋଞ୍ଜ୍ ପଦକ ପାଇଥିଲେ। ଏସିଆନ ଅନ୍‌ଲାଇନ୍ ଚେସ୍‌ରେ ଭାରତୀୟ ଦଳର ସଦସ୍ୟାଭାବେ ପଦ୍ମିନୀ ରାଉତ ସ୍ୱର୍ଣ୍ଣ ପଦକ ଜିତିଥିବାବେଳେ ବୋର୍ଡ ପ୍ରାଇଜ୍‌ଭାବେ ସେ ଏକ ରୌପ୍ୟ ପଦକ ପାଇଥିଲେ। ରାଜ୍ୟର ପ୍ରଥମ ଅନୁଷ୍ଠାନଭାବେ ଏସ.ଆର. ଚେସ୍ ସେଣ୍ଟର ଅନ୍‌ଲାଇନ୍ ଚେସ୍ ଆରମ୍ଭ କରିବା ଯୁବ ଖେଳାଳିଙ୍କୁ ଉତ୍ସାହିତ କରିଥିଲା। ଫିଡେ ମାଷ୍ଟର ସୌମ୍ୟରଞ୍ଜନ ମିଶ୍ର ରାଜ୍ୟ ଓପନ ଚେସ୍ କ୍ୟାରିୟର ଟାଇଟଲ ସଂଖ୍ୟାକୁ ୬୦ରେ ପହଞ୍ଚାଇ ବ୍ୟକ୍ତିଗତ ସ୍ତରରେ ବଡ଼ ସଫଳତା ପାଇଥିଲେ।

ଧରିତ୍ରୀ
DHARITRI
www.orissakhabar.com/ www.dharitri.com ପୃଷ୍ଠା ୧୬ Press Regd. No. R.N. 21326/74 Postal Regd. No. BN/42/18-20. ବାଲେଶ୍ୱର, ଶୁକ୍ରବାର, ଡିସେମ୍ବର ୨୫/୨୦୨୦ Balasore, Friday, December 25/ 2020

ଭାରତର ସମ୍ଭାବନା କହି ହେବନି

ଆଡାମ ଗିଲ୍‌କ୍ରିଷ୍ଟ

ଚଳିତି ସପ୍ତାହାନ୍ତରେ ହେବାକୁଥିବା ବକ୍ସିଂ ଡେ' ଟେଷ୍ଟ ଲାଗି ଉଭୟ ଦଳ ପ୍ରସ୍ତୁତ ହୋଇ ସାରିଛନ୍ତି। ଆଡିଲେଡ୍‌ରେ ଅବିଶ୍ୱସନୀୟ ଖରାପ ପ୍ରଦର୍ଶନ ଯୋଗୁ ଭାରତର ସମ୍ଭାବନା ସମ୍ପର୍କରେ ଲେଖିବା ଠିକ୍ ହେବ ନାହିଁ। କିନ୍ତୁ ଆସନ୍ତା ଟେଷ୍ଟରେ ଭଲ ଆରମ୍ଭ କରିପାରିଲେ ଟିମ୍ ପେନ୍ ଦଳକୁ ଚ୍ୟାଲେଞ୍ଜ କରିବା ଦିଗରେ ଏହା ବହୁ ପରିମାଣରେ ସହାୟକ ହେବ। ବିରାଟ କୋହଲିଙ୍କ ପ୍ରସ୍ଥାନ ଯୋଗୁ ମିଡିଲ ଅର୍ଡରରେ ଶୂନ୍ୟସ୍ଥାନ ସୃଷ୍ଟି ହୋଇଛି। ହେଲେ ବହୁ ସପ୍ତାହ ଆଗରୁ ତାଙ୍କ ନିଷ୍ପତ୍ତି ସମ୍ପର୍କରେ ଜଣାଇ ସାରିଥିବାରୁ ମିଡିଲ ଅର୍ଡର ପାଇଁ ଯୋଜନା ପ୍ରସ୍ତୁତ ହୋଇ ସାରିଥିବ। ରିପୋର୍ଟ ଅନୁସାରେ ତାଙ୍କ ସ୍ଥାନରେ କେ.ଏଲ୍. ରାହୁଲ ଖେଳିବେ। ରାହୁଲ ଜଣେ ଶାନ୍ତ ଓ ସ୍ଥିର ସ୍ୱଭାବର ବ୍ୟକ୍ତି। ସେ ଆକ୍ରମଣାତ୍ମକ ମଧ୍ୟ ଖେଳିପାରନ୍ତି। ମହମ୍ମଦ ସାମି ଆଘାତପ୍ରାପ୍ତ ହୋଇଥିବାରୁ ଦଳରେ ଆଉ ଏକ ପରିବର୍ତ୍ତନର ଆବଶ୍ୟକତା ରହିଛି।

SEAGRAM'S
ROYAL STAG
PACKAGED DRINKING WATER

ଭାରତୀୟ ଚୟନକର୍ତ୍ତାଙ୍କ ନିକଟରେ ଦୁଇ ବିକଳ୍ପ ନବଦୀପ ସଇନୀ ଓ ମହମ୍ମଦ ସିରାଜ ରହିଛନ୍ତି। ସେମାନେ କାହାକୁ ବାଛୁଛନ୍ତି ତାହା ଲକ୍ଷ୍ୟ କରିବା କଥା। ମୁଁକିନ୍ତୁ ଭାରତୀୟ ଦଳ ସହ ଅଷ୍ଟ୍ରେଲିଆ ଟୁର୍‌ରେ ଆସିଥିବା ଟି. ନଟରାଜନଙ୍କ ବିଷୟରେ କହିବି। ଟି୨୦ ସିରିଜରେ ସେ ପ୍ରଭାବୀ ପ୍ରଦର୍ଶନ କରିଥିଲେ। ଏହି ବାମହାତୀ ପେସ୍ ବୋଲର ପେସ୍ ଆକ୍ରମଣରେ ବିଭିନ୍ନତା ଆଣିପାରନ୍ତି। ସାମିଙ୍କ ସ୍ଥାନରେ ରବୀନ୍ଦ୍ର ଜାଡେଜା ହେଉଛନ୍ତିଏକବିକଳ୍ପ। ହେଲେ ତାଙ୍କୁଦଳରେନେଲେ ପେସ୍‌ବିକଳ୍ପ ସୀମିତ ହୋଇଯିବ। ଆସନ୍ତା ଟେଷ୍ଟରେ ପୃଥ୍ୱୀ ଶ'ଙ୍କ ସ୍ଥାନରେ ଶୁବମନ ଗିଲ୍‌କୁ ନିଆଯାଇ ପାରେ ବୋଲି ଶୁଣିବାକୁ ମିଳୁଛି। ହେଲେ ଶ' ଜଣେ ଯୁବଖେଳାଳି ହୋଇଥିବାରୁ ଗୋଟିଏ ଟେଷ୍ଟର ପ୍ରଦର୍ଶନକୁ ଭିତ୍ତିକରି ତାଙ୍କୁ ଦଳରୁ ବାହାର କରିବା ଠିକ୍ ହେବ ନାହିଁ। –(ଗେମ୍‌ପ୍ଲାନ)

୨୦୨୨ ଆଇପିଏଲ୍‌ରେ ୧୦ ଟିମ୍

ଅହମ୍ମଦାବାଦ,୨୪।୧୨(ପି.ଟି.)

ଭାରତୀୟ କ୍ରିକେଟ କଣ୍ଟ୍ରୋଲ ବୋର୍ଡ (ବିସିସିଆଇ) ତା'ର ୮୯ତମ ବାର୍ଷିକ ସାଧାରଣ ବୈଠକ (ଏଜିଏମ୍)ରେ ଇଣ୍ଡିଆନ ପ୍ରିମିୟର ଲିଗ୍ (ଆଇପିଏଲ୍)କୁ ନେଇ ବଡ଼ ନିଷ୍ପତ୍ତି ନେଇଛି। ଗୁରୁବାର ଅନୁଷ୍ଠିତ ଏହି ହାଇପ୍ରୋଫାଇଲ ବୈଠକରେ ଆଇପିଏଲ୍ ଦଳ ସଂଖ୍ୟା ବୃଦ୍ଧି କରିବାକୁ ନିଷ୍ପତ୍ତି ନିଆଯାଇଛି। ଫଳରେ ୨୦୨୨ରେ ୮ ବଦଳରେ ୧୦ଟି ଦଳ ଆଇପିଏଲ୍‌ରେ ଅଂଶଗ୍ରହଣ କରିବେ। ତେବେ ୨୦୨୧ରେ ପୂର୍ବପରି ୮ ଦଳକୁ ନେଇ ଆଇପିଏଲ୍ ଖେଳାଯିବ। ପୁଣି କୋଭିଡ୍-୧୯ ଦ୍ୱାରା ପ୍ରଭାବିତ ହୋଇଥିବା ଦେଶର ପ୍ରଥମଶ୍ରେଣୀ ମହିଳା ଓ ପୁରୁଷ କ୍ରିକେଟରମାନଙ୍କୁ କ୍ଷତିପୂରଣ ଦିଆଯିବାକୁ ନିଷ୍ପତ୍ତି ନିଆଯାଇଛି।

ଗୁରୁବାର ଅହମ୍ମଦାବାଦ୍‌ରେ ଅନୁଷ୍ଠିତ ବିସିସିଆଇର ୮୯ତମ ବର୍ଷିକ ସାଧାରଣ ବୈଠକ (ଏଜିଏମ୍) ଅବସରରେ ଅରୁଣ ସିଂ ଧୁମାଲ, ସୌରଭ ଗାଙ୍ଗୁଲି, ଜୟ ଶାହା, ରଜୀବ ଶୁକ୍ଳା ଓ ବ୍ରିଜେଶ ପଟେଲ

ବିସିସିଆଇ ଏଜିଏମ୍

ଗୁରୁବାର ଅହମ୍ମଦାବାଦର ମୋଟେରା ଷ୍ଟାଡିୟମରେ ବୈଠକ ହୋଇଥିଲା। ଏଥିରେ ବିସିସିଆଇ ସଭାପତି ସୌରଭ ଗାଙ୍ଗୁଲି ଅନ୍ତର୍ଜାତୀୟ କ୍ରିକେଟ କାଉନସିଲ (ଆଇସିସି) ବୋର୍ଡରେ ପୂର୍ବପରି ନିର୍ଦ୍ଦେଶକ ପଦରେ ରହି କାର୍ଯ୍ୟକରିବେ ଓ ରାଜୀବ ଶୁକ୍ଳାଙ୍କୁ ବିସିସିଆଇ ଉପସଭାପତି ଭାବେ ନିଯୁକ୍ତ କରିବା ନେଇ ଗୁରୁତ୍ୱପୂର୍ଣ୍ଣ ନିଷ୍ପତ୍ତି ନିଆଯାଇଛି। ଏଥିସହିତ ୨୦୨୮ ଅଲିମ୍ପିକ୍ସରେ କ୍ରିକେଟକୁ ସାମିଲ କରିବା ନେଇ ଆଇସିସିର ପ୍ରୟାସକୁ ସମର୍ଥନ କରିବାକୁ ମଧ୍ୟ ନିଷ୍ପତ୍ତି ନିଆଯାଇଛି। ଆସନ୍ତାବର୍ଷ ଆଇପିଏଲ୍‌ରେ ଦଳ ସଂଖ୍ୟା ବୃଦ୍ଧି କରିବା ନେଇ ହେବାକୁ ଥିବା ପ୍ରକ୍ରିୟା ପାଇଁ ହାତରେ ଆବଶ୍ୟକ ସମୟ ନାହିଁ ବୋଲି ବୈଠକରେ ସଦସ୍ୟମାନେ ହୃଦୟଙ୍ଗମ କରିଥିଲେ। କାରଣ ଏଥିପାଇଁ ଟେଣ୍ଡର ଫ୍ଲୋଟିଂ ପ୍ରୋସେସ, ମ୍ୟାଚ ସଂଖ୍ୟା ବୃଦ୍ଧି ଓ ସାମିଲ ହେବାକୁ ଥିବା ସବୁ ବିଦେଶୀ ଖେଳାଳିଙ୍କ ଅନ୍ତର୍ଜାତୀୟ କ୍ୟାଲେଣ୍ଡରରେ ସନ୍ତୁଳନ ଆଣିବା ନିଶ୍ଚିତ ଭାବେ କଷ୍ଟକର ଥିଲା।

ଅଲିମ୍ପିକ୍ସରେ ଟି୨୦

୨୦୨୮ ଲସ୍ ଏଞ୍ଜେଲ୍ସ ଅଲିମ୍ପିକ୍ସରେ କ୍ରିକେଟର ଟି୨୦ ଫର୍ମାଟ୍‌କୁ ସାମିଲ କରିବାକୁ ଆଇସିସି ପ୍ରୟାସ ଆରମ୍ଭ କରିଛି। ଅନ୍ତର୍ଜାତୀୟ ଅଲିମ୍ପିକ୍ସ କମିଟି (ଆଇଓସି)ଠାରୁ ମଧ୍ୟ ଏ ନେଇ ସ୍ୱଷ୍ଟୀକରଣ ଦେଇଛି। ଏ ସଂକ୍ରାନ୍ତରେ ଆଇସିସିକୁ ସମର୍ଥନ ଦେବାକୁ ବୈଠକରେ ନିଷ୍ପତ୍ତି ନିଆଯାଇଛି। ତେବେ ଏ ନେଇ କେତୋଟି ଆଇନଗତ ସମସ୍ୟା ରହିଛି। ବିସିସିଆଇ ଏକ ସ୍ୱୟଂଶାସିତ ସଂସ୍ଥା। ଏହି ଅଟୋନୋମିକୁ ଆମେ ବଜାୟ ରଖିବାକୁ ଚାହିଁବୁ। ଆମର ଲିଗାଲ ଟିମ୍ ଏନେଇ କାର୍ଯ୍ୟକରୁଛି ଏଜିଏମ୍‌ରେ ଭାଗ ନେଇଥିବା ଜଣେ ସଦସ୍ୟ କହିଛନ୍ତି। ତେବେ ଏ ନେଇ ଥିବା ସମସ୍ୟାକୁ ବୋର୍ଡ ତରଫରୁ ସ୍ୱଷ୍ଟ କରାଯାଇନାହିଁ।

ବିସିସିଆଇ ୧୨୩ ମିଲିୟନ ଡଲାର ହରାଇବ

ଆଇସିସି କହିବା ଅନୁସାରେ ଆସନ୍ତାବର୍ଷ ଟି୨୦ ବିଶ୍ୱକପ୍ ଆୟୋଜନ କରିବାକୁ ଭାରତ ସରକାରଙ୍କଠାରୁ ପୂରା ଟ୍ୟାକ୍ସ ଛାଡ଼ ନ ପାଇଲେ ବିସିସିଆଇ ଆଇସିସିଠାରୁ ତା'ର ୩୯୦ ମିଲିୟନ ଆମେରିକୀୟ ଡଲାରର ବାର୍ଷିକ ରାଜସ୍ୱ କମାଇବାକୁ ରାଜି ହେବ। ଟ୍ୟାକ୍ସ ଛାଡ଼ ପାଇଁ ଆମେ ସରକାରଙ୍କୁ ଅନୁରୋଧ କରିଛୁ ଓ ଏ ନେଇ ଆଇସିସିକୁ ଅବଗତ କରାଇଛୁ। କିନ୍ତୁ ଯଦି ସରକାର ଟ୍ୟାକ୍ସ ଛାଡ଼ ନ କରିନ୍ତି ତା'ହେଲେ ଆମେ ବାର୍ଷିକ ରାଜସ୍ୱରୁ ୧୨୩ ମିଲିୟନ ଆମେରିକୀୟ ଡଲାର ହରାଇବୁ। ଏପରି ହେଲେ ଆମେ ୨୬୭ ମିଲିୟନ ଡଲାର ପାଇବୁ। ଭାରତ ୨୦୨୧ରେ ଟି୨୦ ବିଶ୍ୱକପ୍ ଆୟୋଜନ କରିବ।

ପ୍ରଥମଶ୍ରେଣୀ କ୍ରିକେଟରଙ୍କୁ ସହାୟତା

କୋଭିଡ୍-୧୯ କାରଣରୁ କ୍ଷତିଗ୍ରସ୍ତ ହୋଇଥିବା ସବୁ ମହିଳା ଓ ପୁରୁଷ ପ୍ରଥମଶ୍ରେଣୀ କ୍ରିକେଟରଙ୍କୁ ଆର୍ଥିକ ସହାୟତା ପ୍ରଦାନ କରିବାକୁ ମଧ୍ୟ ବୈଠକରେ ଗୁରୁତ୍ୱପୂର୍ଣ୍ଣ ନିଷ୍ପତ୍ତି ନିଆଯାଇଛି। କରୋନା କାରଣରୁ ଘରୋଇ କ୍ରିକେଟ ସାଂଘାତିକ ଭାବେ କ୍ଷତିଗ୍ରସ୍ତ ହୋଇଛଇ। ତେବେ ଜାନୁୟାରୀରୁ ସୟଦ ମୁସ୍ତାକ ଅଲି ଟି୨୦ ଚାମ୍ପିୟନଶିପ୍ ଆରମ୍ଭ କରିବାକୁ ବୋର୍ଡ ଯୋଜନା କରୁଛି। ରାଜ୍ୟ ଆସୋସିଏଶନଗୁଡିକୁ ବୋର୍ଡ ଅର୍ଥ ଦେବ। ଆସୋସିଏଶନଗୁଡିକ ଏହି ଅର୍ଥ ତା'ର ପୁରୁଷ ଓ ମହିଳା କ୍ରିକେଟରମାନଙ୍କୁ ପ୍ରଦାନ କରିବ।

ଆଇପିଏଲ୍: ଜୁନିୟର, ମହିଳା କ୍ରିକେଟ ହେବ

ଆଇପିଏଲ-୧୪ ଚାଲିଥିବା ବେଳେ ବୋର୍ଡ ସବୁ ବୟସବର୍ଗ (୨୩,୧୯, ୧୬ ବର୍ଷରୁ କମ୍) ଟୁର୍ନାମେଣ୍ଟ ଓ ସିନିୟର ଓ ଜୁନିୟର ବର୍ଗର ମହିଳା ଟୁର୍ନାମେଣ୍ଟ ଆୟୋଜନ କରିବାକୁ ନିଷ୍ପତ୍ତି ନେଇଛି। ମହାମାରୀ ସମ୍ପର୍କିତ ସମସ୍ୟା ସତ୍ତ୍ୱେ ଏହି ଟୁର୍ନାମେଣ୍ଟ ଆୟୋଜନ ହେବ ବୋଲି ସ୍ୱଷ୍ଟ କରାଯାଇଛି।

ଶୁକ୍ଳା ନୂଆ ଉପସଭାପତି

ବରିଷ୍ଠ କଂଗ୍ରେସ ନେତା ରାଜୀବ ଶୁକ୍ଳା ଆନୁଷ୍ଠାନିକ ଭାବେ ବୋର୍ଡର ଉପସଭାପତି ଭାବେ ନିଯୁକ୍ତ ହୋଇଛନ୍ତି। ଉତ୍ତରାଖଣ୍ଡର ମାହି ଚୌଧୁରୀ ଇସ୍ତଫା ଦେବା ପରେ ଏହି ପଦ ଖାଲି ଥିଲା। ସେହିପରି ବ୍ରିଜେଶ ପଟେଲ ଆଇପିଏଲ୍ ଗଭର୍ନିଂ କାଉନସିଲର ଅଧ୍ୟକ୍ଷ ଭାବେ କାର୍ଯ୍ୟ କରିବା ଜାରି ରଖିବେ।

ଗାଙ୍ଗୁଲି, ଶାହା ଭାରତର ପ୍ରତିନିଧିତ୍ୱ କରିବେ

ଆଇସିସି ବୋର୍ଡରେ ଗାଙ୍ଗୁଲି ପୂର୍ବ ପରି ନିର୍ଦ୍ଦେଶକ ଭାବେ କାର୍ଯ୍ୟକରିବେ। ସେହିପରି ସମ୍ପାଦକ ଜୟ ଶାହା ବିକଳ୍ପ ନିର୍ଦ୍ଦେଶକ ଓ ମୁଖ୍ୟ କାର୍ଯ୍ୟକାରିଣୀ ବୈଠକରେ ଭାରତର ପ୍ରତିନିଧିତ୍ୱ କରିବେ।

ମହିଳା ଟେଷ୍ଟ ମ୍ୟାଚ ଆୟୋଜନ

ମହିଳା ଟେଷ୍ଟ ମ୍ୟାଚ ଆୟୋଜନ ନେଇ ବୈଠକରେ ତତ୍ପରତା ପ୍ରକାଶ କରାଯାଇଛି। ଆସନ୍ତାବର୍ଷରୁ ଦୁଇଟି ମହିଳା ଟେଷ୍ଟ ଆୟୋଜନ କରାଯିବ। ତେବେ ଏ ନେଇ ବିସିସିଆଇ ଆପେକ୍ସ କାଉନସିଲ ଅନ୍ତିମ ନିଷ୍ପତ୍ତି ନେବ।

ଗେମ୍ ଡେଭଲପ୍‌ମେଣ୍ଟ ଜିଏମ୍‌ଙ୍କୁ ବହିଷ୍କାର

ଗେମ୍ ଡେଭଲପ୍‌ମେଣ୍ଟ ଜିଏମ୍ କେ.ଭି.ପି. ରାଓଙ୍କୁ ବହିଷ୍କାର କରାଯାଇଛି। ଇସ୍ତଫା ଦେବାକୁ ତାଙ୍କୁ କୁହାଯାଇଛି। କୋଭିଡ୍-୧୯ ସମୟରେ କୌଣସି ଆହ୍ୱାନ ପ୍ଲାନ ପ୍ରସ୍ତୁତ କରିବାରେ ରାଓ ବିଫଳ ହୋଇଥିଲେ। ବିହାରର ପୂର୍ବତନ ଅଧିନାୟକ ଥାଇ ଦୀର୍ଘ ସମୟ ଧରି ବିସିସିଆଇ ପାଇଁ କାର୍ଯ୍ୟ କରିଛନ୍ତି। ସେ ଘରୋଇ କ୍ରିକେଟର ଅପରରେଶନ ମ୍ୟାନ୍ ଭାବେ ବେଶ୍ ସଫଳତା ହାସଲ କରିଥିଲେ।

ଅମ୍ପାୟର, ସ୍କୋରରଙ୍କ ଅବସର ସୀମା ୬୦କୁ ବୃଦ୍ଧି

ବିସିସିଆଇ ଅନୁବନ୍ଧିତ ସ୍କୋରର ଓ ଅମ୍ପାୟରଙ୍କ ଅବସର ବୟସାସୀମା ୫୫ରୁ ୬୦କୁ ବୃଦ୍ଧି କରାଯାଇଛି। ଶାରୀରିକ ଓ ମାନସିକ ଭାବେ ଫିଟ୍ ରହିଲେ ଏମାନେ ୬୦ ବର୍ଷ ପର୍ଯ୍ୟନ୍ତ କାର୍ଯ୍ୟ କରିବାରେ କୌଣସି ଅସୁବିଧା ନାହିଁ ବୋଲି କୁହାଯାଇଛି।

ସ୍ୱାର୍ଥ ନିହିତ ଦ୍ୱନ୍ଦ୍ୱର ଆଲୋଚନା ହେଲାନି

ମାଇ୧୧ ସିର୍କଲ ଫାଣ୍ଟାସି ଗେମିଂ ଆପ୍ ପାଇଁ ଗାଙ୍ଗୁଲି ବିଜ୍ଞାପନ କରୁଛନ୍ତି। ଫଳରେ ଡ୍ରିମ୍ ୧୧ ସହିତ ଏହି ଆପ୍‌ର ମଧ୍ୟ ପ୍ରତିଦ୍ୱନ୍ଦ୍ୱିତା ବଢିଛି। ଏହା ଗାଙ୍ଗୁଲିଙ୍କ ପାଇଁ ସ୍ୱାର୍ଥ ନିହିତ ଦ୍ୱନ୍ଦ୍ୱ ସୃଷ୍ଟି କରୁଥିଲେ ମଧ୍ୟ ବୈଠକରେ ଏ ନେଇ ଗୋଟିଏ ହେଲେ ବି ପ୍ରଶ୍ନ କରାଯାଇ ନାହିଁ ଓ ଆଲୋଚାନ ମଧ୍ୟ ହୋଇନାହିଁ।

ଜାତୀୟ ସିନିୟର ସିଲେକ୍ସନ କମିଟିରେ ଦେବାଶିଷ

ଅହମ୍ମଦାବାଦ, ୨୪।୧୨ (ପି.ଟି.)

ଭାରତୀୟ କ୍ରିକେଟ କଣ୍ଟ୍ରୋଲ ବୋର୍ଡ (ବିସିସିଆଇ)ର କ୍ରିକେଟ ଉପଦେଷ୍ଟା କମିଟି ଗୁରୁବାର ଭାରତର ପୂର୍ବତନ ପେସ୍ ବୋଲର ଚେତନ ଶର୍ମାଙ୍କୁ ଜାତୀୟ ସିନିୟର ସିଲେକ୍ସନ ପ୍ୟାନେଲର ଚେୟାରମ୍ୟାନ ଭାବେ ମନୋନୀତ କରିଛି। ଏହି ୫ଜଣିଆ କମିଟିରେ ଓଡ଼ିଶାର ପୂର୍ବତନ ଅନ୍ତର୍ଜାତୀୟ ଖେଳାଳି ଦେବାଶିଷ ମହାନ୍ତି ଓ ଆବେ କୁରଭିଲ୍ଲା ପାଇଛନ୍ତି। ଦେବାଶିଷ ତାଙ୍କ କ୍ୟାରିୟରରେ ୨ଟି ଟେଷ୍ଟ ଏବଂ ୪୫ ଅନ୍ତର୍ଜାତୀୟ ଦିନିକିଆ, ୧୧୭ଟି ପ୍ରଥମ ଶ୍ରେଣୀ ମ୍ୟାଚ ଓ ୧୨୯ଟି ଲିଷ୍ଟ ଏ' ମ୍ୟାଚ ଖେଳିଛନ୍ତି। ଏଠାରେ ବିସିସିଆଇର ୮୯ତମ ବାର୍ଷିକ ସାଧାରଣ ଅଧିବେଶନ ଅବସରରେ ଏହି ନୂଆ ପ୍ୟାନେଲ ଗଠନ କରାଯାଇଛି। ସିଲେକ୍ସନ ପ୍ୟାନେଲରେ ପୂର୍ବତନ

ଦେବାଶିଷ ମହାନ୍ତି

ଭାରତୀୟ ଖେଳାଳି ସୁନୀଲ ଯୋଶୀ ଓ ହରବିନ୍ଦର ସିଂ ମଧ୍ୟ ସ୍ଥାନ ପାଇଛନ୍ତି। ପୂର୍ବତନ ଖେଳାଳି ଚେତନ ଶର୍ମା ତାଙ୍କ ୧୧ବର୍ଷର ଅନ୍ତର୍ଜାତୀୟ କ୍ୟାରିୟରରେ ଭାରତ ତରଫରୁ ୨୩ଟି ଟେଷ୍ଟ ଓ ୬୫ ଅନ୍ତର୍ଜାତୀୟ ଦିନିକିଆ ମ୍ୟାଚ ଖେଳିଛନ୍ତି। ୧୯୮୭ ବିଶ୍ୱକପ୍‌ରେ ସେ ହ୍ୟାଟ୍ରିକ ଉଇକେଟ ନେଇ ଚର୍ଚ୍ଚାରେ ରହିଥିଲେ।

ବାସ୍କେଟ୍‌ବଲ ଖେଳାଳି ସତ୍‌ନାମ ୨ ବର୍ଷ ବାସନ୍ଦ

ନୂଆଦିଲ୍ଲୀ, ୨୪।୧୨(ପି.ଟି.): ୨୦୧୫ରେ ପ୍ରଥମ ଭାରତୀୟ ବାସ୍କେଟବଲ୍ ଖେଳାଳି ଭାବେ ଏନ୍‌ବିଏ ଟିମ୍‌ରେ ସାମିଲ ହୋଇଥିବା ସତ୍‌ନାମ ସିଂ ଭମରା ଖେଳରୁ ୨ ବର୍ଷ ବାସନ୍ଦ ହୋଇଛନ୍ତି। ଗତବର୍ଷ ଏକ ଡୋପ୍ ଟେଷ୍ଟରେ ବିଫଳ ହେବା କାରଣରୁ ତାଙ୍କୁ ଜାତୀୟ ନିଶା ନିବାରଣ ସଂସ୍ଥା (ନାଡା) ବାସନ୍ଦ କରିଛି। ୨୫ ବର୍ଷୀୟ ସତ୍‌ନାମଙ୍କୁ ଗତବର୍ଷ ନଭେମ୍ବରରେ ସାମୟିକ ଭାବେ ବାସନ୍ଦ କରାଯାଇଥିଲା। ସାଉଥ୍ ଏସିଆନ ଗେମ୍ସ ପ୍ରସ୍ତୁତି ଶିବିରରେ ନାଡା ଦ୍ୱାରା ଆୟୋଜିତ ଏକ ଆଉଟ୍ ଅଫ୍ କମ୍ପିଟିଶନ ଟେଷ୍ଟରେ ସେ ଫେଲ୍ ମାରିଥିଲେ। ତେବେ ସେ ଏହାକୁ ଦ୍ୱନ୍ଦ୍ୱକୁ ଟାଣି ନେଇଛନ୍ତି। ସେ ଏ ନେଇ ନିଶା ନିବାରଣର ଶୃଙ୍ଖଳାଗତ କମିଟି ଦ୍ୱାରା ଏକ ଶୁଣାଣି କରିବାକୁ ନାଡାକୁ ଅନୁରୋଧ କରିଛନ୍ତି। ଏବେ ସତ୍‌ନାମଙ୍କ ବାସନ୍ଦ ଅବଧି ଆସନ୍ତାବର୍ଷ ନଭେମ୍ବର ୧୯ ତାରିଖରେ ଶେଷ ହେବ। ତାଙ୍କ ବାସନ୍ଦ ଅବଧି ୨୦୧୯ରେ ସମାନ ଦିବସରେ ଆରମ୍ଭ ହୋଇଛି। ହାଇଜେନାମିନ୍ ପାଇଁ ସେ ଟେଷ୍ଟରେ ବିଫଳ ହୋଇଛନ୍ତି ବୋଲି ନାଡା ତରଫରୁ କୁହାଯାଇଛି। ୨୦୧୭ରେ ଏହି ପଦାର୍ଥକୁ ନିଷିଦ୍ଧ ତାଲିକାରେ ସାମିଲ କରାଯାଇଥିଲା। ଉଲ୍ଲେଖଥାଉ କି, ୫ ବର୍ଷ ତଳେ ସତ୍‌ନାମଙ୍କୁ ଏନ୍‌ବିଏ ଡ୍ରାଫ୍ଟରେ ଡଲାସ୍ ମାଭେରିକ୍ସ ସାମିଲ କରିଥିଲା ଓ ଏଥି ସହିତ ସେ ଇତିହାସ ସୃଷ୍ଟି କରିଥିଲେ। ଗୋଟିଏ ବର୍ଷ ପରେ ସେ ଭାରତକୁ ଫେରିଥିଲେ। କାନାଡ଼ାର ନ୍ୟାଶନାଲ ବାସ୍କେଟବଲ ଲିଗ୍‌ରେ ଖେଳିବାକୁ ସେଣ୍ଟ ଜନ୍ସ ଏଜ୍ ସହିତ ଚୁକ୍ତି କରି ପୁଣି ଥରେ ଇତିହାସ ସୃଷ୍ଟି କରିଥିଲେ। ସେ ମଧ୍ୟ ଭାରତ ପାଇଁ ଏସିଆନ୍ ଚାମ୍ପିୟନଶିପ୍ , ୨୦୧୮ ରାଜ୍ୟଗୋଷ୍ଠୀ କ୍ରୀଡ଼ା ଓ ୨୦୧୯ ବିଶ୍ୱକପ୍ କ୍ୱାଲିଫାୟର୍ସ ଭଳି ମେଜର ଟୁର୍ନାମେଣ୍ଟରେ ଅଂଶଗ୍ରହଣ କରିଛନ୍ତି।

ଉତ୍ତମ ଜୀବନଯାପନ ପାଇଁ
ବଦଳାଇବା ଜରୁରୀ ଅଟେ
ଡୀପ୍ ଲିଡ୍
ସ୍ପିଲେଜ୍ ନିୟନ୍ତ୍ରଣ କରେ
Prestige
SVACHH PRESSURE COOKER
5 YEAR WARRANTY ON PRODUCT
ଭାରତ'ର ପ୍ରଥମ ଏବଂ ଏକମାତ୍ର
କୁକର୍ ସ୍ପିଲେଜ୍ କଣ୍ଟ୍ରୋଲ୍ ସହିତ
ଦୀର୍ଘସ୍ଥାୟୀ ଆଣ୍ଟି-ବଲ୍‌ଜ ବେସ୍ ସହିତ
ଶୀଘ୍ର ରୋଷେଇ ହୁଏ ଏନର୍ଜୀ ସଞ୍ଚୟ କରେ
ଫେଣ ତଳେ ପଡ଼େ ନାହିଁ, ଫଳରେ କିଚେନ୍ ସଫା ରୁହେ ।
ଗ୍ୟାସ୍ ଏବଂ ଇଣ୍ଡକ୍‌ସନ୍ ଉଭୟ ପାଇଁ ଉପଯୋଗୀ
ରେଞ୍ଜ
ଆଲ୍ୟୁମିନିଅମ୍, ଷ୍ଟେନ୍‌ଲେସ୍ ଷ୍ଟୀଲ୍ ଏବଂ ହାର୍ଡ ଆନୋଡାଇଜ୍‌ଡ ଭ୍ୟାରିଏଣ୍ଟରେ ଉପଲବ୍ଧ ।
PRASA-2020
Prestige
Follow 'prestigesocial' on
www.prestigexclusive.in
*ସର୍ତ୍ତାବଳୀ ଲାଗୁହେବ ।
Prestige Xclusive
BHUBANESWAR: Rabi Takies Chhak: Mob: 7750925223; Bapujinagar I: 105, Post office lane; Ph: 0674 -2597141, Mob: 9937138998; Bapujinagar II: 237, Bapujinagar, Ph: 0674 2597685 Mob: 9777744071, Satyangar: 10, Janpath, Ph: 0674 2573408, Mob: 8280056821, ID Market: Shop No FG 3, IRC Village, Mob: 9861404879, RAGHUNATHPUR: Shop no-S5, Manson Green, Ph-7205876694; CUTTACK, Dolmundai: Haripur Road, Ph: 0671 2411580; Mob: 9348222581, Baxi Bazar: Manisahoo Chhak, Mob: 6371736954 CDA: Plot No.CM/3, Sector - 7, Ph: 0671-2504833, Mob: 8917442506 Rourkella: Near Haryana Bhawan, Mob: 9777457774; PURI: Behind Gundicha Temple, Ph-7978547991 BALUGAON: Chilika Road, Mob: 8984858783 (Opening Soon) KENDRAPARA: Kakat Chhak, Ph: 06727 221241; Mob: 8598080544; DHENKANAL: I.G.Super Market, Mob: 9337477279/ 9348178750; BOLANGIR: A.B.S.S. Road, Ph: 06652 232419; Mob: 9437331171, 9437241863; SEMILIGUDA: Infront of RAM Mandir Gate, Mob: 8328800974. BARGARH: C/o: New patra needs, PH:9937171761, 06646230124; SAMBALPUR Golbazaar: Near Durga Temple Mob: 9338194750, Rayagada: Near Old Station, Ph-8249517365; JEYPORE: Main Road, Ph: 06854 231221, Mob: 7008402905; SUNDERGARH: Shop No 8; Nehru Market Complex; Mob: 9438076828; JAGATSINGHAPUR: C/o: Orchid mart, Ph: 06724221090/06724221080; Opening Shortly: ANGUL: Shankar Cinema Rd, Mob – 09776667882
AUTHORISED DEALERS :- BHUBANESWAR: Pratap Sewing Machine-9776142287,Utkal Light House-7978327554,Utkal Sales-9853150619, Reeta-9938677424, Sai Associate-9937065641, Bharat Electronics & Home Appliances-9168169396,Spectra Vision-9937722277, S.B Enterprises-9437310480, D.B Enterprises-9437090516, Kitchen King-9938475829,Situ Plastic-8280118658, Nilamadhab Light & Electricals-9778504621,Maharana Enterprises-9937475812, Kitchen Plaza-9337756820, S R Electronics-7008571900, Santosh Enterprisers-7978083689, DAS & DAS-8895014877, Vinayak Aluminum-8847845848, Eurosia-9040273010, Maa Sarala Traders-8270113197,Sai Sriyansi Enterprise-9777096631, Famous Traders-8658336922; CUTTACK- Balaji Distributors-8763153928, Union Sales Emporium-9338461472, Arbind Home Appliances-9438480346, Arbind Plastic-9337234986,Sanjay Electronics NX-8480222761, Mahavir General Store-9337005131, Nigam Traders-9438280382, Chandi Electronics-9437063211, Raj Electronics Plaza-8114746664,Friends Electricals-9658338494, S.M Enterprises-9439083070, Ganapati Electricals-8249905133, Urmila Agency-9861031536, Annand Gen Store-8917414592, Mahaveer