ଧରିତ୍ରୀ
DHARITRI

ବ୍ରହ୍ମପୁର, ରବିବାର, ଜାନୁୟାରୀ ୩୧/୨୦୨୧ (୧୬ ପୃଷ୍ଠା+ଛୁଟିଦିନ) | Berhampur, Sunday, January 31/2021 | ★★★

୧୬ଶ ଭାଗ ୨୮୪ ସଂଖ୍ୟା | www.orissakhabar.com/www.dharitri.com | Printed at Bhubaneswar, Sambalpur, Angul and Rayagada | ମୂଲ୍ୟ ₹୪/-

ଟେଷ୍ଟ ର୍ୟାଙ୍କିଙ୍ଗରେ ପୂଜାରାଙ୍କ ଉନ୍ନତି

ଆଇସିସି ଟେଷ୍ଟ ବ୍ୟାଟ୍ସମ୍ୟାନ ର୍ୟାଙ୍କିଙ୍ଗରେ ଚେତେଶ୍ୱର ପୂଜାରା ୬ଷ୍ଠ ସ୍ଥାନକୁ ଉନ୍ନତ ହୋଇଛନ୍ତି।

୧୩ ୧୪

ହେୟାର ବ୍ରାଣ୍ଡ୍ ଲଞ୍ଚ୍ କଲେ ପ୍ରିୟଙ୍କା

ବଲିଉଡ ଅଭିନେତ୍ରୀ ପ୍ରିୟଙ୍କା ଚୋପ୍ରା ନିକଟରେ ନିଜର ହେୟାର ବ୍ରାଣ୍ଡ ଲଞ୍ଚ କରିଛନ୍ତି ବୋଲି ସୋସିଆଲ ମିଡିଆରେ ସୂଚନା ଦେଇଛନ୍ତି।

ଖୋଲିବ ଅଙ୍ଗନୱାଡି କେନ୍ଦ୍ର

ଭୁବନେଶ୍ୱର,୩୦।୧(ବ୍ୟୁରୋ)

ଫେବୃୟାରୀ ପହିଲାରୁ କୋଭିଡ-୧୯ ସଂକ୍ରମିତ ଅଞ୍ଚଳ ବାହାରେ ଥିବା ରାଜ୍ୟର ସମସ୍ତ ଅଙ୍ଗନୱାଡି କେନ୍ଦ୍ର ଖୋଲିବ। ଏ ନେଇ ଶନିବାର ରାଜ୍ୟ ସରକାର ଗାଇଡ୍‌ଲାଇନ ଜାରି କରିଛନ୍ତି। କୋଭିଡ୍-୧୯ ମହାମାରୀ ପାଇଁ ଦୀର୍ଘ ୧୦ ମାସ ହେବ ଅଙ୍ଗନୱାଡି କେନ୍ଦ୍ର ବନ୍ଦ ରହିଥିଲା। ପିଲାମାନଙ୍କୁ ସେମାନଙ୍କ ଘରେ ଶୁଖିଲା ଖାଦ୍ୟ ଦିଆଯାଉଥିଲା। ଏବେ କରୋନା ପ୍ରଭାବ ହ୍ରାସକୁ ଦୃଷ୍ଟିରେ ରଖି ଅଙ୍ଗନୱାଡି କେନ୍ଦ୍ର ଖୋଲିବାକୁ ସରକାର ନିଷ୍ପତ୍ତି ନେଇଛନ୍ତି। ଏଥିସହିତ ବିବାହ, ବ୍ରତ, କ୍ରୀଡ଼ା, ରାଜନୈତିକ ଏବଂ ଅନ୍ୟାନ୍ୟ ସାମାଜିକ କାର୍ଯ୍ୟକ୍ରମ ପାଇଁ ୫୦୦ ଲୋକଙ୍କୁ ଏକାଠି ହେବାକୁ ଅନୁମତି ମିଳିବ। ବନ୍ଦ ଥିବା ସ୍ଥାନରେ ୫୦ ପ୍ରତିଶତରୁ ଅଧିକ ସମାଗମକୁ ବାରଣ କରାଯାଇଛି। ଖୋଲା ସ୍ଥାନରେ କୋଭିଡ୍ କଟକଣା ସହ ସାମାଜିକ ଦୂରତା ରକ୍ଷା କରି ଏକାଠି ହେବାକୁ କୁହାଯାଇଛି। ମୁହଁରେ ମାସ୍କ ଲଗାଇବା ସହ ହାତ ଧୋଇବା, ଥର୍ମାଲ ସ୍କ୍ରିନିଂ କରିବାକୁ ଗାଇଡ୍‌ଲାଇନରେ ପରାମର୍ଶ ଦିଆଯାଇଛି। ବାଣିଜ୍ୟ ମେଳା ଅନୁଷ୍ଠିତ ହେଉଥିବା ହଲ୍‌ଗୁଡ଼ିକରେ ୫୦ ପ୍ରତିଶତ ସ୍ଥାନକୁ ବ୍ୟବହାର କରିବାକୁ କୁହାଯାଇଛି। ୨୦୨୦ ଡିସେମ୍ବର ପହିଲାରୁ ରାଜ୍ୟର ସମସ୍ତ ମେଡିକାଲ କଲେଜ ଖୋଲିବାକୁ ରାଜ୍ୟ ସରକାର ଅନୁମତି ଦେଇଛନ୍ତି। ସେହି ସବୁ ମେଡିକାଲ କଲେଜଗୁଡ଼ିକ କେନ୍ଦ୍ର ଓ ରାଜ୍ୟ ସରକାରଙ୍କ ଏସ୍‌ଓପି ପାଳନ କରିବାକୁ ନିର୍ଦ୍ଦେଶ ଦିଆଯାଇଛି। ଖୋଲା ସ୍ଥାନରେ ହେଉଥିବା ଯାତ୍ରା ଓ ଥିଏଟର ପାଇଁ ସ୍ଥାନୀୟ କର୍ତ୍ତୃପକ୍ଷଙ୍କଠାରୁ ଅନୁମତି ଆଣିବାକୁ ହେବ ବୋଲି ଗାଇଡ୍‌ଲାଇନରେ କୁହାଯାଇଛି। କେନ୍ଦ୍ର ସରକାର ଜାରି କରିଥିବା ଏସ୍‌ଓପି ଏବଂ ରାଜ୍ୟ ସରକାରଙ୍କ ସ୍ୱାସ୍ଥ୍ୟ ବିଭାଗ ପକ୍ଷରୁ ଜାରି ହୋଇଥିବା ☞ ପୃଷ୍ଠା-୧୧

ଫେବୃୟାରୀ ପାଇଁ ଗାଇଡ୍‌ଲାଇନ

- ସାମାଜିକ, ସାଂସ୍କୃତିକ, ରାଜନୈତିକ କାର୍ଯ୍ୟ ପାଇଁ ୫୦୦ ଲୋକଙ୍କ ସମାବେଶକୁ ଅନୁମତି
- ସ୍କୁଲ ଖୋଲିବା ନିଷ୍ପତ୍ତି ଝୁଲିଲା

ଦିନକୁ ୨ ଘଣ୍ଟା

ଭୁବନେଶ୍ୱର,୩୦।୧(ବ୍ୟୁରୋ)

କୋଭିଡ୍-୧୯ ସଂକ୍ରମିତ ଅଞ୍ଚଳ ବାହାରେ ଥିବା ରାଜ୍ୟର ଅଙ୍ଗନୱାଡି କେନ୍ଦ୍ରଗୁଡ଼ିକୁ ଆସନ୍ତା ପହିଲାରୁ ଖୋଲିବାକୁ ସରକାର ନିଷ୍ପତ୍ତି ନେଇଛନ୍ତି। ଏଥି ପାଇଁ ସରକାର ଏସ୍‌ଓପି ଓ ଗାଇଡ୍‌ଲାଇନ ଜାରି କରିଛନ୍ତି। ଶନିବାର ମହିଳା ଓ ଶିଶୁ ବିକାଶ ନିର୍ଦ୍ଦେଶକ ଅରବିନ୍ଦ ଅଗ୍ରୱାଲ ସମସ୍ତ ଜିଲାପାଳଙ୍କୁ ଚିଠି ଲେଖି ଏ ନେଇ ଅବଗତ କରାଇଛନ୍ତି।

ଅଙ୍ଗନୱାଡି କେନ୍ଦ୍ରଗୁଡ଼ିକ ଦିନକୁ ପୂର୍ବାହ୍ନ ୯ରୁ ୧୧ଟା ଯାଏ ୨ ଘଣ୍ଟା ଖୋଲିବ। ମାସକୁ ୨୫ ଦିନ କେନ୍ଦ୍ରଗୁଡ଼ିକ ଖୋଲାରହିବ। ୬ ଫୁଟ ଦୂରତାରେ ୩ରୁ ୬ ବର୍ଷର ଶିଶୁମାନଙ୍କୁ ରନ୍ଧାଖାଦ୍ୟ ପ୍ରଦାନ କରିବାକୁ ନିର୍ଦ୍ଦେଶ ଦିଆଯାଇଛି। ସଂକ୍ରମିତ ଅଞ୍ଚଳରେ ଥିବା ଅଙ୍ଗନୱାଡି କେନ୍ଦ୍ରଗୁଡ଼ିକର ପିଲାମାନଙ୍କୁ ରନ୍ଧାଖାଦ୍ୟ ସାଙ୍ଗକୁ ଅଣ୍ଡା ଘରେ ଦେବାକୁ କୁହାଯାଇଛି। ପରିସ୍ଥିତି ସ୍ୱାଭାବିକ ହେବା ଯାଏ ଶୈଶବ ଯତ୍ନ ଓ ଶିକ୍ଷା 'ଘରେ ଘରେ ଅରୁଣିମା' କାର୍ଯ୍ୟକ୍ରମ ଜରିଆରେ ମାତାପିତା ଓ ଜେଜେ ମା'ଙ୍କ ମାଧ୍ୟମରେ କରିବାକୁ

ଜାରି ହେଲା ଏସ୍‌ଓପି

ବୟସ୍କ, ଗର୍ଭବତୀଙ୍କୁ ଅଙ୍ଗନୱାଡି କେନ୍ଦ୍ର ମନା

ଗାଇଡ୍‌ଲାଇନରେ ପରାମର୍ଶ ଦିଆଯାଇଛି। ଅନ୍ୟ ସମସ୍ତ ସମନ୍ୱିତ ଶିଶୁ ବିକାଶ ସେବା(ଆଇସିଡିଏସ୍) ଯଥା ଟିକାକରଣ, ସ୍ୱାସ୍ଥ୍ୟ ପରୀକ୍ଷା, ପୁଷ୍ଟି, ସ୍ୱାସ୍ଥ୍ୟ ସମ୍ବନ୍ଧୀୟ ଶିକ୍ଷା ଜାରି ରହିବ। ଏ ସମସ୍ତ କାର୍ଯ୍ୟକ୍ରମ ବେଳେ କୋଭିଡ୍ ଗାଇଡ୍‌ଲାଇନ ଅନୁସରଣ କରି କରିବାକୁ ପଡ଼ିବ। ଅଙ୍ଗନୱାଡି କେନ୍ଦ୍ରଗୁଡ଼ିକ ଖୋଲିବା ପୂର୍ବରୁ ଭଲ ଭାବେ ବିଶୁଦ୍ଧୀକରଣ କରିବା ସହ ସଫାସୁତୁରା କରିବାକୁ ନିର୍ଦ୍ଦେଶ ଦିଆଯାଇଛି। ସମସ୍ତ ଅଙ୍ଗନୱାଡି କର୍ମଚାରୀମାନଙ୍କ ପାଇଁ ମାସ୍କ ବାଧ୍ୟତାମୂଳକ କରାଯାଇଛି। ପ୍ରବେଶ ଦ୍ୱାରରେ ହାତ ସଫା କରିବା ପାଇଁ ବ୍ୟବସ୍ଥା କରିବା ସହ ଆବଶ୍ୟକ ସ୍ଥଳେ ସ୍ଥାନୀୟ ସ୍ୱାସ୍ଥ୍ୟ ବିଭାଗ ଏବଂ ପଞ୍ଚାୟତିରାଜ ବିଭାଗ କର୍ତ୍ତୃପକ୍ଷଙ୍କ ସହାୟତା ☞ ପୃଷ୍ଠା-୧୧

'ମୋ ଜଙ୍ଗଲ' ଆପ୍ ଲୋକାର୍ପିତ

କେବଳ ଏକ ଫୋନ୍ କଲ୍‌ର ଦୂରତା

ନୂଆଦିଲ୍ଲୀ,୩୦।୧(ପି.ଟି.)

୩ ନୂଆ କୃଷି ଆଇନକୁ ନେଇ କୃଷକ ସଙ୍ଗଠନଗୁଡ଼ିକ ସହ ଆଲୋଚନା ପାଇଁ ସରକାର ଏବେ ମଧ୍ୟ ପ୍ରସ୍ତୁତ। ଆମେ କେବଳ ଚାଷୀ ନେତାଙ୍କ ଗୋଟିଏ ଫୋନ୍ କଲ୍ ଦୂରରେ ରହିଛୁ ବୋଲି ଶନିବାର ପ୍ରଧାନମନ୍ତ୍ରୀ ନରେନ୍ଦ୍ର ମୋଦି ସ୍ପଷ୍ଟ କରିଛନ୍ତି। କୃଷକ ଆନ୍ଦୋଳନ ୬୮ ଦିନରେ ପହଞ୍ଚି ଅଚଳାବସ୍ଥା ଲାଗିରହିଥିବାବେଳେ ବିରୋଧୀ ଦଳଗୁଡ଼ିକ ଏହି ପ୍ରସଙ୍ଗରେ ପାର୍ଲାମେଣ୍ଟରେ କେନ୍ଦ୍ରକୁ ଘେରିବା ପାଇଁ ରଣନୀତି ପ୍ରସ୍ତୁତ କରିଛନ୍ତି। ତେଣୁ ସର୍ବଦଳୀୟ ବୈଠକରେ ମୋଦି ଏଭଳି ନରମ ଆଭିମୁଖ୍ୟ ଦେଖାଇଥିବା କୁହାଯାଉଛି।

ପାର୍ଲାମେଣ୍ଟର ବଜେଟ ଅଧିବେଶନ ପରିପ୍ରେକ୍ଷୀରେ ସବୁ ରାଜନୈତିକ ଦଳର ସହଯୋଗ ଲୋଡ଼ିବା ଉଦ୍ଦେଶ୍ୟରେ ପ୍ରଧାନମନ୍ତ୍ରୀଙ୍କ ଅଧ୍ୟକ୍ଷତାରେ ଏକ ସର୍ବଦଳୀୟ ବୈଠକ ଅନୁଷ୍ଠିତ ହୋଇଛି। ଉକ୍ତ ଭର୍ଚୁଆଲ୍ ବୈଠକକୁ ସମ୍ବୋଧିତ କରି ମୋଦି କହିଛନ୍ତି, ଆନ୍ଦୋଳନରତ କୃଷକମାନଙ୍କ ସହ ଆଲୋଚନା କରି ସମସ୍ୟାର ସମାଧାନ ପାଇଁ ସରକାର ନିରନ୍ତର ଉଦ୍ୟମ ଚଳାଇଛନ୍ତି। କୃଷିମନ୍ତ୍ରୀ ନରେନ୍ଦ୍ର ସିଂ ତୋମାର ଆନ୍ଦୋଳନ କରୁଥିବା କୃଷକମାନଙ୍କ କେବଳ ଏକ ଫୋନ୍ କଲ୍ ଦୂରତାରେ ଅଛନ୍ତି। ତୋମାର ଏହି ବିଷୟରେ ସେମାନଙ୍କୁ ନିକଟରେ ଅବଗତ କରାଇଥିଲେ ବୋଲି ମୋଦି କହିଥିବା ନେଇ ସଂସଦୀୟ ବ୍ୟାପାର ମନ୍ତ୍ରୀ ପ୍ରହ୍ଲାଦ ଜୋଷୀ ଗଣମାଧ୍ୟମକୁ ସୂଚନା ଦେଇଛନ୍ତି। ଜୋଷୀ କହିଛନ୍ତି, କୃଷକଙ୍କ ସମସ୍ୟାର ସମାଧାନ ପାଇଁ ସରକାର ଖୋଲାମନରେ ଉଦ୍ୟମ କରୁଛନ୍ତି। ତେଣୁ ଜାନୁୟାରୀ ୨୨ ବୈଠକରେ ଆମର ଯାହା ଆଭିମୁଖ୍ୟ ଥିଲା ଆଜି ମଧ୍ୟ ତାହା ରହିଛି। ସାଧାରଣତନ୍ତ୍ର ଦିବସରେ ଟ୍ରାକ୍ଟର ରାଲି ବେଳେ ହୋଇଥିବା ହିଂସା ପ୍ରସଙ୍ଗରେ ଆଇନ ତା' ବାଟରେ ଯିବ ବୋଲି ମୋଦି ଦୋହରାଇଥିଲେ। ସର୍ବଦଳୀୟ ବୈଠକରେ ବିଭିନ୍ନ ଦଳର ନେତାମାନେ ସେମାନଙ୍କ ପ୍ରସ୍ତାବିତ ପ୍ରସଙ୍ଗ ଉପସ୍ଥାପନ କରିଥିଲେ। ଶୁକ୍ରବାର ହୋଇଥିବା ବୈଠକରେ କଂଗ୍ରେସର ☞ ପୃଷ୍ଠା-୧୧

ପୁଣି ନଇଁଲା କେନ୍ଦ୍ର

- ସର୍ବଦଳୀୟ ବୈଠକରେ ସ୍ପଷ୍ଟ କଲେ ପ୍ରଧାନମନ୍ତ୍ରୀ
- କୃଷି ଆଇନକୁ ନେଇ ସରକାରଙ୍କ ପ୍ରସ୍ତାବ ଏବେ ବି ରହିଛି
- ଦେଢ଼ବର୍ଷ ପର୍ଯ୍ୟନ୍ତ ଆଇନ ସ୍ଥଗିତ ପାଇଁ ରାଜି
- ପାର୍ଲାମେଣ୍ଟରେ ବିତର୍କ ଦାବି କଲେ ବିରୋଧୀ

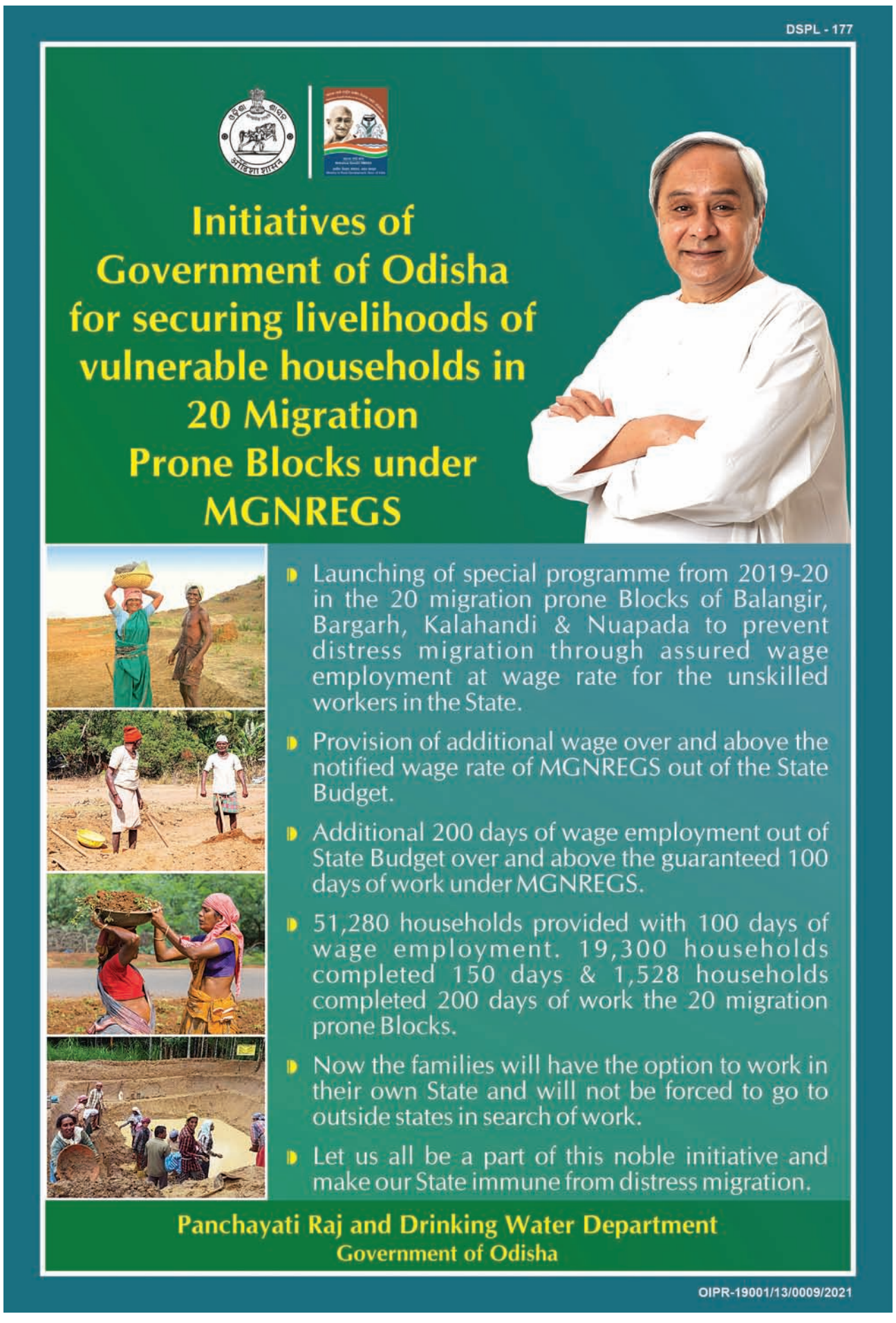

ଜୁନ୍ ସୁଦ୍ଧା କୋଭାଭାକ୍ସ

ଭାରତରେ ଟ୍ରାଏଲ ପାଇଁ ସିରମ୍‌ର ଆବେଦନ

ନୂଆଦିଲ୍ଲୀ, ୩୦।୧: କୋଭିଶିଲ୍ଡ ପରେ ଆଉ ଏକ କରୋନା ଟିକା ପ୍ରସ୍ତୁତ କରୁଛି ସିରମ ଇନଷ୍ଟିଚ୍ୟୁଟ ଅଫ୍ ଇଣ୍ଡିଆ। ଆମେରିକୀୟ କମ୍ପାନୀ ନୋଭାଭାକ୍ସ ସହଯୋଗରେ ତିଆରି ହେଉଥିବା ଏହି ଭାକ୍ସିନକୁ ଭାରତରେ ଲୋକାଲ ବ୍ରାଣ୍ଡ କୋଭାଭାକ୍ସ ନାମରେ ଲଞ୍ଚ କରାଯିବ। ଭାରତରେ ଏହି ଟିକାର ଟ୍ରାଏଲ ପାଇଁ ଡ୍ରଗ୍ସ କଣ୍ଟ୍ରୋଲର ଜେନେରାଲ ଅଫ୍ ଇଣ୍ଡିଆ(ଡିସିଜିଆଇ) ନିକଟରେ ଆବେଦନ କରାଯାଇଥିବା ସିରମର ସିଇଓ ଅଦାର ପୁନାୱାଲା କହିଛନ୍ତି। ଜୁନ୍ ୨୦୨୧ ସୁଦ୍ଧା ଏହା ଲଞ୍ଚ ହୋଇପାରେ ବୋଲି ପୁନାୱାଲା ଆଶା କରିଛନ୍ତି। ବ୍ରିଟେନରେ ଟ୍ରାଏଲ ପରେ ନୋଭାଭାକ୍ସ ଦ୍ୱାରା ବିକଶିତ ଟିକା ୮୯.୩ ପ୍ରତିଶତ ଫଳପ୍ରଦ ବୋଲି ଘୋଷଣା କରାଯାଇଥିଲା। ଏହା ବ୍ରିଟେନରେ ଦେଖାଦେଇଥିବା ନୂଆ କରୋନା ଷ୍ଟ୍ରେନ ବିରୋଧରେ ମଧ୍ୟ କାର୍ଯ୍ୟ କରୁଥିବା କୁହାଯାଇଛି। ଏ ସମ୍ପର୍କରେ ପୁନାୱାଲା ଟୁଇଟ କରି ଭାରତରେ ଲୋକାଲ ବ୍ରାଣ୍ଡ ☞ ପୃଷ୍ଠା-୧୧

ଆଜିର ସମ୍ପାଦକୀୟ

ମୋଦିଙ୍କ ୮ମ ବଜେଟ୍

ଆଜିର ମନ୍ତବ୍ୟ

ଶାନ୍ତି, ଅହିଂସା ଓ ନିଃସ୍ୱାର୍ଥପର ସେବାର ଯୋଦ୍ଧା ଗାନ୍ଧିଜୀଙ୍କ ପଥ ସମସ୍ତେ ଅନୁସରଣ କରିବା ଉଚିତ।

-ଏମ୍. ଭେଙ୍କାୟା ନାଇଡୁ, ଉପରାଷ୍ଟ୍ରପତି

ଇରାନରେ ବେଲୁଚଙ୍କୁ ଫାଶୀ

ହତ୍ୟା, ଅପହରଣ, ଆତଙ୍କବାଦୀ ଲିଙ୍କ୍ ଅଭିଯୋଗ ଥିବା ଜଣେ ଏଥ୍‌ନିକ ବେଲୁଚଙ୍କୁ ଶନିବାର ଫାଶୀରେ ଝୁଲାଇଛି ଇରାନ। ଏଭଳି ରାୟକୁ ଅନ୍ତର୍ଜାତୀୟ ସ୍ତରରେ ବିରୋଧ ଏବଂ ଜାତିସଂଘ ପକ୍ଷରୁ ଏହାକୁ କାର୍ଯ୍ୟକାରୀ ନ କରାଯିବାକୁ ଅନୁରୋଧ ସତ୍ତ୍ୱେ ଇରାନ ଜାଭିଦ ଦେହଘାନ ଖଲାଦ(୩୧)ଙ୍କୁ ମୃତ୍ୟୁ ଦଣ୍ଡ ଦେଇଛି। ଜାଭିଦଙ୍କୁ ୨୦୧୫ ଜୁନ୍‌ରେ ଗିରଫ କରାଯାଇଥିଲା। ଦୁଇ ରିଭୋଲ୍ୟୁସନାରୀ ଗାର୍ଡଙ୍କୁ ହତ୍ୟା, ୫ ସୀମା ସୁରକ୍ଷା କର୍ମୀଙ୍କୁ ଅପହରଣ ସହ ସେମାନଙ୍କ ମଧ୍ୟରୁ ଜଣଙ୍କୁ ହତ୍ୟା ମାମଲାରେ ତାଙ୍କୁ ଦୋଷୀ ସାବ୍ୟସ୍ତ କରାଯାଇଥିଲା।

ସଂକ୍ଷେପରେ

ବସ୍-ଟ୍ରକ୍ ଧକ୍କା: ୧୦ ମୃତ

ଲକ୍ଷ୍ନୌ, ୩୦।୧: ଉତ୍ତରପ୍ରଦେଶର ଆଗ୍ରା-ମୋରଦାବାଦ୍ ରାଜପଥରେ ଶନିବାର ଏକ ବସ୍ ଓ ଟ୍ରକ୍ ମଧ୍ୟରେ ଧକ୍କା ହେବାରୁ ୧୦ ଜଣଙ୍କ ମୃତ୍ୟୁ ଘଟିଛି। ଆହୁରି ୨୫ ଜଣ ଗୁରୁତର ହୋଇଛନ୍ତି। ସକାଳେ ଘନ କୁହୁଡ଼ି ଯୋଗୁ ରାସ୍ତା ଦେଖା ନ ଯିବାରୁ ଦୁର୍ଘଟଣା ଘଟିଥିବା ଜଣାଯାଇଛି। ପୋଲିସ ଓ ଉଦ୍ଧାରକାରୀ ଦଳ ପହଞ୍ଚି ଆହତଙ୍କୁ ଉଦ୍ଧାର କରିଥିଲେ। ଘଟଣାରେ ମୁଖ୍ୟମନ୍ତ୍ରୀ ଯୋଗୀ ଆଦିତ୍ୟନାଥ ଶୋକ ପ୍ରକାଶ କରିବା ସହ ମୃତକଙ୍କ ପରିବାରକୁ ୨ ଲକ୍ଷ ଟଙ୍କା ଲେଖାଏ ସହାୟତା ଘୋଷଣା କରିଛନ୍ତି। ଏହାସହ ଆହତଙ୍କ ମାଗଣା ଚିକିତ୍ସା ଏବଂ ପ୍ରତ୍ୟେକଙ୍କୁ ୫୦ ହଜାର ଟଙ୍କା ପ୍ରଦାନ କରାଯିବ ବୋଲି କହିଛନ୍ତି।

୧୬ ମାଓବାଦୀଙ୍କ ଆତ୍ମସମର୍ପଣ

ଦାନ୍ତେୱାଡା, ୩୦।୧: ଛତିଶଗଡ଼ର ଦାନ୍ତେୱାଡା ଜିଲାରେ ଶନିବାର ୧୬ ମାଓବାଦୀ ପୋଲିସ ଓ ସିଆର୍‌ପିଏଫ୍ ଯବାନଙ୍କ ନିକଟରେ ଆତ୍ମସମର୍ପଣ କରିଛନ୍ତି। ସେମାନଙ୍କୁ ଧରାଇଦେବା ପାଇଁ ପୋଲିସ ପକ୍ଷରୁ ପୁରସ୍କାର ରାଶି ଘୋଷଣା କରାଯାଇଥିଲା। ଦୀର୍ଘଦିନରୁ ଜିଲାର ବାଚେଲି ଏବଂ କିରନ୍ଦୁଲ ଅଞ୍ଚଳରେ ସେମାନେ ସକ୍ରିୟ ଥିଲେ। ମାଓବାଦୀ ଚିନ୍ତାଧାରାରେ ଅସହମତ ଓ ଅତିଷ୍ଠ ହେବାରୁ ସେମାନେ ମୁଖ୍ୟ ସ୍ରୋତକୁ ଫେରିବାକୁ ଚାହିଁଥିଲେ ବୋଲି ପୋଲିସ କହିଛି। ଗତବର୍ଷ ଜୁନ୍‌ରୁ ଚାଲିଥିବା ଲନ୍ ଭରାତୁ (ନିଜ ଘରକୁ ଫେରିଆସ) କ୍ୟାମ୍ପେନରେ ଏହି ଜିଲାରୁ ୨୮୮ ଜଣ ମାଓବାଦୀ ହିଂସା ଛାଡ଼ି ମୁଖ୍ୟ ସ୍ରୋତକୁ ଫେରିଥିବା ଜଣାଯାଇଛି। ସମସ୍ତ ୧୬ ଜଣଙ୍କୁ ୧୦ ହଜାର ଟଙ୍କା ଲେଖାଏ ତୁରନ୍ତ ସହାୟତା ପ୍ରଦାନ କରାଯାଇଛି। ସରକାରଙ୍କ ଆତ୍ମସମର୍ପଣ ଓ ପୁନର୍ବାସ ପଲିସି ଅନୁଯାୟୀ ସେମାନଙ୍କୁ ଅତିରିକ୍ତ ସହାୟତା ଯୋଗାଯିବ ବୋଲି ପୋଲିସ କହିଛି।

ଭାଜପାରେ ରାଜୀବ ବାନାର୍ଜୀ

କୋଲକାତା, ୩୦।୧: ଟିଏମ୍‌ସି ଛାଡ଼ିଥିବା ପଶ୍ଚିମବଙ୍ଗର ପୂର୍ବତନ ମନ୍ତ୍ରୀ ରାଜୀବ ବାନାର୍ଜୀ ଭାଜପାରେ ଯୋଗଦେଇଛନ୍ତି। ଗତ ସପ୍ତାହରେ ସେ ବିଧାୟକ ପଦରୁ ଇସ୍ତଫା ଦେବା ପରେ ଦଳ ଛାଡ଼ିଥିଲେ। ଶନିବାର ସେ ଦିଲ୍ଲୀରେ ପହଞ୍ଚି ସ୍ୱରାଷ୍ଟ୍ରମନ୍ତ୍ରୀ ଅମିତ ଶାହା, ଭାଜପା ନେତା ମୁକୁଲ ରାୟ ଓ କୈଳାସ ବିଜୟବର୍ଗୀୟଙ୍କୁ ସାକ୍ଷାତ୍ କରିଥିଲେ। ରାଜୀବଙ୍କ ସହ ଟିଏମ୍‌ସିର ପୂର୍ବତନ ବିଧାୟକ ପାର୍ଥସାରଥି ଚଟ୍ଟୋପାଧ୍ୟାୟ, ହାୱଡାର ପୂର୍ବତନ ମେୟର ରଥିନ ଚକ୍ରବର୍ତ୍ତୀ ଏବଂ ପୂର୍ବତନ ବିଧାୟକ ବୈଶାଳୀ ଡାଲମିଆ, ପ୍ରବୀର ଘୋଷାଲ ମଧ୍ୟ ଟିଏମ୍‌ସି ଛାଡ଼ି ଭାଜପାରେ ମିଶିଛନ୍ତି।

ଅଭୟାରଣ୍ୟରେ ବାଘ ମୃତ

ସିଓନି, ୩୦।୧: ମଧ୍ୟପ୍ରଦେଶର ପେଞ୍ଚ ବାଘ ଅଭୟାରଣ୍ୟରେ ଏକ ବାଘର ସନ୍ଦେହଜନକ ମୃତ୍ୟୁ ଘଟିଛି। ଶୁକ୍ରବାର ପାଟ୍ରୋଲିଂବେଳେ ବାଘର ମୃତଦେହ ଜବତ ହୋଇଛି। ଏହାର ବୟସ ପ୍ରାୟ ୧୩ ବର୍ଷ ହେବ। ପରୀକ୍ଷଣ ପାଇଁ ଏହାର ଭିସେରା ପଠାଯାଇଛି। ବ୍ୟବଚ୍ଛେଦ ପରେ ମୃତ୍ୟୁର କାରଣ ଜଣାପଡ଼ିବ ବୋଲି

ଗୁମତାରା ରେଞ୍ଜର ଅଧିକାରୀ ବିକ୍ରମ ସିଂ ପରିହାର କହିଛନ୍ତି।

ବିସ୍ଫୋରଣ ପଛରେ ଆତଙ୍କବାଦୀ

ନୂଆଦିଲ୍ଲୀ,୩୦।୧: ନୂଆଦିଲ୍ଲୀର ଇସ୍ରାଏଲ୍ ଦୂତାବାସ ନିକଟରେ ଘଟିଥିବା ବିସ୍ଫୋରଣ ପଛରେ ଆତଙ୍କବାଦୀଙ୍କ ହାତ ଥିବା ତେଲ୍ ଅଭିଭ୍ ସନ୍ଦେହ କରିଛି। ଇସ୍ରାଏଲ ରାଷ୍ଟ୍ରଦୂତ ରୋନ୍ ମଲ୍‌କା କହିଛନ୍ତି, ଭାରତ-ଇସ୍ରାଏଲ୍ କୂଟନୈତିକ ସମ୍ପର୍କକୁ ଶୁକ୍ରବାର ୨୯ ବର୍ଷ ପୂରିଥିବାବେଳେ ଆତଙ୍କବାଦୀମାନେ ଏହି କାଣ୍ଡ ଭିଆଇଥାଇପାରନ୍ତି। ନୂଆଦିଲ୍ଲୀ ଓ ତେଲ୍ ଅଭିଭ୍ ମିଳିତ ଭାବେ ଏହି ବିସ୍ଫୋରଣର ତଦନ୍ତ ଚଳାଇଛନ୍ତି। ବିସ୍ଫୋରଣସ୍ଥଳରୁ ଜାତୀୟ ସୁରକ୍ଷା ଗାର୍ଡ(ଏନ୍‌ଏସ୍‌ଜି)ମାନେ ପ୍ରମାଣ ସଂଗ୍ରହ କରୁଛନ୍ତି। ପ୍ରକାଶ ଯେ, ଶୁକ୍ରବାର ଅପରାହ୍ନ ୫ଟା ୫ରେ ନୂଆଦିଲ୍ଲୀର ଔରଙ୍ଗଜେବ ରୋଡ୍‌ସ୍ଥିତ ଇସ୍ରାଏଲ ଦୂତାବାସ ନିକଟରେ ବିସ୍ଫୋରଣ ହୋଇଥିଲା। ଏଥିରେ କେତେକ କାର୍‌ର ୱିଣ୍ଡସ୍କ୍ରିନ୍ ଭାଙ୍ଗିଯାଇଥିଲା। ଇରାନ ସହ ଅନୁବନ୍ଧିତ ଆତଙ୍କବାଦୀ ସଙ୍ଗଠନ 'ଜୈଶ୍-ଉଲ୍-ହିନ୍ଦ୍' ଏହି ଆକ୍ରମଣ ପାଇଁ ନିଜକୁ ଦାୟୀ କରିଛି। ୨୦୧୨ରେ ମଧ୍ୟ ଇସ୍ରାଏଲ୍ ଦୂତାବାସର ଏକ ଗାଡ଼ିକୁ ଟାର୍ଗେଟ କରାଯାଇଥିଲା।

ନୂଆଦିଲ୍ଲୀର ଇସ୍ରାଏଲ୍ ଦୂତାବାସ ନିକଟ ବିସ୍ଫୋରଣସ୍ଥଳରେ ଏନ୍‌ଏସ୍‌ଜିର ତନାଘନା।

ବିବାଦରେ ବିଚାରପତି

ଉପରୁ ଛୁଇଁବା ଓ ପ୍ୟାଣ୍ଟ ଖୋଲିବା ଯୌନ ଅପରାଧ ନୁହେଁ ବୋଲି କହିଥିଲେ

ନୂଆଦିଲ୍ଲୀ/ମୁମ୍ବାଇ, ୩୦।୧

ଶିଶୁଙ୍କୁ ଯୌନ ଅପରାଧରୁ ସୁରକ୍ଷା ଦେବା ପାଇଁ ଉଦ୍ଦିଷ୍ଟ ପୋକ୍ସୋ ଆଇନକୁ ନେଇ ଗୋଟିଏ ପରେ ଗୋଟିଏ ବିବାଦୀୟ ରାୟ ଦେବା ଜଣେ ମହିଳା ବିଚାରପତିଙ୍କୁ ମହଙ୍ଗା ପଡ଼ିଛି। ବମ୍ବେ ହାଇକୋର୍ଟରେ ଅତିରିକ୍ତ ବିଚାରପତି ଭାବେ କାର୍ଯ୍ୟରତ ଜଷ୍ଟିସ୍ ପୁଷ୍ପା ବୀରେନ୍ଦ୍ର ଗନେଡିୱାଲାଙ୍କୁ ସ୍ଥାୟୀ ଜଜ୍ ରୂପେ ନିଯୁକ୍ତି ଦେବା ଲାଗି କେନ୍ଦ୍ର ସରକାରଙ୍କୁ କରାଯାଇଥିବା ସୁପାରିସକୁ ସୁପ୍ରିମକୋର୍ଟ କଲେଜିୟମ ପ୍ରତ୍ୟାହାର କରିନେଇଛନ୍ତି।

ଜଷ୍ଟିସ୍ ଗନେଡିୱାଲାଙ୍କୁ ବିଶେଷକରି ସଦ୍ୟ ପ୍ରକାଶିତ ୩ଟି ମହିଳା ବିରୋଧୀ ରାୟକୁ ନେଇ ସବୁଠି ନିନ୍ଦା କରାଯାଉଛି। ଜଣେ ୧୨ ବର୍ଷୀୟା ନାବାଳିକାଙ୍କୁ ୩୯ ବର୍ଷୀୟ ଅଭିଯୁକ୍ତ ଖାଦ୍ୟ ଦେବା ବାହାନାରେ ନିଜ ଘରକୁ ନେଇ ଯୌନ ଉତ୍ପୀଡ଼ନ କରିଥିଲେ। ଏହି ମାମଲାରେ ତଳ କୋର୍ଟ ଅଭିଯୁକ୍ତଙ୍କୁ ପୋକ୍ସୋ ଆଇନ ବଳରେ ଦୋଷୀ ସାବ୍ୟସ୍ତ କରି ସର୍ବନିମ୍ନ ୩ ବର୍ଷ ଜେଲ ଦଣ୍ଡାଦେଶ ଦେଇଥିଲେ। ନାବାଳିକାଙ୍କ ସ୍ତନ ସ୍ପର୍ଶ କରିଥିବା ୩୯ ବର୍ଷୀୟ ଦୋଷୀ ଏହାକୁ ହାଇକୋର୍ଟରେ ଚ୍ୟାଲେଞ୍ଜ କରିଥିଲେ। ଜାନୁୟାରୀ ୧୯ରେ ଜଷ୍ଟିସ୍ ଗନେଡିୱାଲାଙ୍କ ଜଣିକିଆ ଖଣ୍ଡପୀଠ ନିଜ ରାୟରେ କହିଥିଲେ, ନାବାଳିକାଙ୍କ ବସ୍ତ୍ର ନ କାଢ଼ି ତାଙ୍କ ସ୍ତନକୁ ଛୁଇଁବା ପୋକ୍ସୋ ଆଇନ ବଳରେ ଦଣ୍ଡନୀୟ ନୁହେଁ। କାରଣ ଅଭିଯୁକ୍ତ ପ୍ରତ୍ୟକ୍ଷ ଭାବେ ତାଙ୍କ ଚର୍ମକୁ ସ୍ପର୍ଶକରି ନାହାନ୍ତି। ଗନେଡିୱାଲା ଦୋଷୀଙ୍କ ୩ ବର୍ଷ ଜେଲ ଦଣ୍ଡାଦେଶକୁ ୧ ବର୍ଷ ପର୍ଯ୍ୟନ୍ତ ଖସାଇଦେଇଥିଲେ। ମହିଳା ବିଚାରପତି ତାଙ୍କୁ ପୋକ୍ସୋ ଆଇନ ବଳରେ ଦୋଷୀ ସାବ୍ୟସ୍ତ ନ କରିବା ସମସ୍ତଙ୍କୁ ଚକିତ କରିଦେଇଥିଲା। ୨୭ ତାରିଖରେ ଆଟର୍ନି ଜେନେରାଲ କେ.କେ. ବେଣୁଗୋପାଳ ଏହା ଏକ ବିପଜ୍ଜନକ ଧାରା ସୃଷ୍ଟି କରିବ ବୋଲି

ଜଷ୍ଟିସ୍ ପୁଷ୍ପା ବୀରେନ୍ଦ୍ର ଗନେଡିୱାଲା

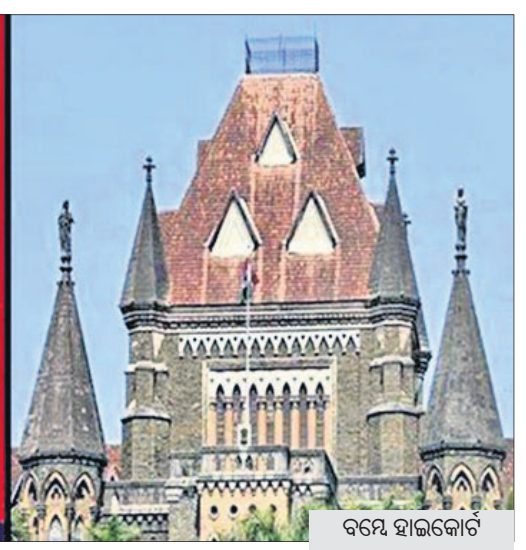

ବମ୍ବେ ହାଇକୋର୍ଟ

- ମହଙ୍ଗା ପଡ଼ିଲା ବିବାଦୀୟ ରାୟ
- ସ୍ଥାୟୀ ଜଜ୍ ନିଯୁକ୍ତି ଅଟକାଇଲେ କଲେଜିୟମ୍

ସୁପ୍ରିମକୋର୍ଟଙ୍କୁ କହିଥିଲେ। ଏହାସହ ଉକ୍ତ ରାୟ ଉପରେ ସ୍ଥଗିତାଦେଶ ଜାରି କରିବା ପାଇଁ ଅନୁରୋଧ କରିଥିଲେ। ଫଳରେ ଶୀର୍ଷ ଅଦାଲତ ଗନେଡିୱାଲାଙ୍କ ରାୟ ଉପରେ ସ୍ଥଗିତାଦେଶ ଜାରି କରିଥିଲେ। ସେହିପରି ଗତ ୨୮ ତାରିଖରେ ମଧ୍ୟ ଜଷ୍ଟିସ୍ ଗନେଡିୱାଲା ଅନ୍ୟ ଏକ ମାମଲାର ରାୟରେ କହିଥିଲେ, ଜଣେ ନାବାଳିକାଙ୍କ ହାତ ଧରିବା ଓ ନିଜ ପ୍ୟାଣ୍ଟର ଜିପ୍ ଖୋଲିବା ପୋକ୍ସୋ ଆଇନ କିମ୍ବା ଉତ୍ତେଜିତ ଯୌନ ଅପରାଧ ପରିସରରେ ଆସୁନାହିଁ। ୫ ବର୍ଷୀୟା ଶିଶୁକନ୍ୟା ପ୍ରତି ଯୌନ ଉତ୍ପୀଡ଼ନ ଓ ଅସଦାଚରଣ ମାମଲାରେ ସେସନ୍ସ କୋର୍ଟ ଅଭିଯୁକ୍ତ ଲିବ୍‌ନସ୍ କୁଜୁର୍‌ଙ୍କୁ ଦୋଷୀ ସାବ୍ୟସ୍ତ କରି ୫ ବର୍ଷ ଜେଲ ଦଣ୍ଡାଦେଶ ଦେଇଥିଲେ। ତେବେ ୫୦ ବର୍ଷୀୟ ଅଭିଯୁକ୍ତ ଉକ୍ତ ରାୟକୁ ବମ୍ବେ ହାଇକୋର୍ଟର ନାଗପୁର ଖଣ୍ଡପୀଠରେ ଚ୍ୟାଲେଞ୍ଜ କରିଥିଲେ। ଏହି ମାମଲାରେ ଜଷ୍ଟିସ୍ ଗନେଡିୱାଲା ଉପରୋକ୍ତ ରାୟ ଦେଇ ଅଭିଯୁକ୍ତଙ୍କୁ ପୋକ୍ସୋ ଆଇନରୁ ଦୋଷମୁକ୍ତ କରିଥିଲେ। ତୃତୀୟ ମାମଲାରେ ଜଷ୍ଟିସ୍ ଗନେଡିୱାଲା ଜଣେ ଦୋଷୀଙ୍କୁ ଅନୁରୂପ ମାମଲାରେ ଦୋଷ ମୁକ୍ତ କରିଥିଲେ। ଜଣେ ମହିଳାଙ୍କୁ ଯୌନ ନିର୍ଯାତନା ଦେଇ ଦୋଷୀ ସାବ୍ୟସ୍ତ ହୋଇଥିବା ବ୍ୟକ୍ତିଙ୍କୁ ଖଲାସ କରିଥିଲେ। ନିଜ ରାୟରେ ଜଷ୍ଟିସ୍ ଗନେଡିୱାଲା କହିଥିଲେ, ପୀଡ଼ିତାଙ୍କ ବୟାନ ବିଶ୍ୱାସଯୋଗ୍ୟ ନୁହେଁ। ତାଙ୍କ ଶରୀରରେ କ୍ଷତ ନ ଥିବାରୁ ମହିଳା ଜଣକ ଅପରାଧକୁ ବିରୋଧ କରି ନ ଥିଲେ ଏବଂ ଉଭୟଙ୍କ ସହମତିରେ ଶାରୀରିକ ସମ୍ବନ୍ଧ ସ୍ଥାପନ ହୋଇଥାଇପାରେ ବୋଲି ସେ ରାୟ ଦେଇଥିଲେ।

ଜଷ୍ଟିସ୍ ଗନେଡିୱାଲା କିଏ

୧୯୬୯ ମାର୍ଚ୍ଚ ୩ରେ ମହାରାଷ୍ଟ୍ରର ଅମରାବତୀ ଜିଲା ପରାଟୱାଡ଼ାରେ ଜଷ୍ଟିସ୍ ପୁଷ୍ପା ବୀରେନ୍ଦ୍ର ଗନେଡିୱାଲାଙ୍କ ଜନ୍ମ। ସେ ବିଭିନ୍ନ ବ୍ୟାଙ୍କ ଓ ବୀମା କମ୍ପାନୀର ପ୍ୟାନେଲ ଆଡ୍‌ଭୋକେଟ ଥିଲେ। ଅମରାବତୀର ଏକାଧିକ କଲେଜରେ ମଧ୍ୟ ସେ ଅଧ୍ୟାପନା କରିଥିଲେ। ଅମରାବତୀ ବିଶ୍ୱବିଦ୍ୟାଳୟର ଏମ୍‌ବିଏ ଏବଂ ଏଲ୍‌ଏଲ୍‌ଏମ୍ ଛାତ୍ରୀଛାତ୍ରଙ୍କୁ ମଧ୍ୟ ପାଠ ପଢ଼ାଉଥିଲେ। ୨୦୦୭ରେ ଗନେଡିୱାଲା ଜିଲା ଜଜ୍ ଭାବେ ପ୍ରତ୍ୟକ୍ଷ ନିଯୁକ୍ତି ପାଇଥିଲେ। ୨୦୧୯ ଫେବୃୟାରୀ ୧୩ରେ ସେ ବମ୍ବେ ହାଇକୋର୍ଟର ଅତିରିକ୍ତ ବିଚାପତି ରୂପେ ନିଯୁକ୍ତ ହୋଇଥିଲେ।

ଏବେ କ'ଣ କହୁଛନ୍ତି ସୁପ୍ରିମକୋର୍ଟ

କଲେଜିୟମ୍ ଏବେ ଉକ୍ତ ସୁପାରିସକୁ ପ୍ରତ୍ୟାହାର କରିନେଇଛନ୍ତି। ଜଷ୍ଟିସ୍ ଗନେଡିୱାଲା ବମ୍ବେ ହାଇକୋର୍ଟର ନାଗପୁର ବେଞ୍ଚରେ ଆଉ ବର୍ଷେ କିମ୍ବା ୨ ବର୍ଷ ଅତିରିକ୍ତ ବିଚାରପତି ରୂପେ କାର୍ଯ୍ୟ କରନ୍ତୁ ବୋଲି କଲେଜିୟମ୍ ମତ ଦେଇଛନ୍ତି। ଏହାସହ ପୋକ୍ସୋ ଆଇନର କାର୍ଯ୍ୟକାରିତା ପଛର ଲକ୍ଷ୍ୟ ଓ ଉଦ୍ଦେଶ୍ୟ ସମ୍ପର୍କରେ ଜଷ୍ଟିସ୍ ଗନେଡିୱାଲାଙ୍କୁ ଅଧିକ ସମ୍ବେଦନଶୀଳ କରାଯିବା ଆବଶ୍ୟକ ବୋଲି ସୁପ୍ରିମକୋର୍ଟ ବିଚାରପତିମାନେ କହିଛନ୍ତି।

କେମିତି ବଦଳିଲା ନିଷ୍ପତ୍ତି

ଜାନୁୟାରୀ ୨୦ରେ ସୁପ୍ରିମକୋର୍ଟ ପ୍ରଧାନ ବିଚାରପତି ଏସ୍.ଏ. ବୋବ୍‌ଡେଙ୍କ ଅଧ୍ୟକ୍ଷତାରେ ଗଠିତ କଲେଜିୟମ୍ ଅନ୍ୟ ୨ ବରିଷ୍ଠ ବିଚାରପତି (ଜଷ୍ଟିସ୍ ଏନ୍.ଭି. ରମଣା ଏବଂ ଆର୍.ଏଫ୍. ନରିମାନ୍)ଙ୍କ ଆପତ୍ତିକୁ ଗ୍ରହଣ ନ କରି ଜଷ୍ଟିସ୍ ଗନେଡିୱାଲାଙ୍କୁ ବମ୍ବେ ହାଇକୋର୍ଟରେ ସ୍ଥାୟୀ ବିଚାରପତି ଭାବେ ନିଯୁକ୍ତି ଦେବା ଲାଗି ପ୍ରସ୍ତାବକୁ ମଞ୍ଜୁର କରିଥିଲେ। ସୁପ୍ରିମକୋର୍ଟ ଉକ୍ତ ସୁପାରିସକୁ ଆଇନ ମନ୍ତ୍ରଣାଳୟକୁ ପଠାଇଦେଇଥିଲେ। ଯୌନ ଉତ୍ପୀଡ଼ନ ମାମଲାରେ ମହିଳା ବିଚାରପତିଙ୍କ ସମ୍ବେଦନାହୀନ ରାୟକୁ

ପ୍ରଧାନ ବିଚାରପତି ଏସ୍.ଏ. ବୋବ୍‌ଡେ

ନେଇ ଚାରିଆଡ଼େ ସମାଲୋଚନା କରାଯାଉଥିବାବେଳେ ବମ୍ବେ ହାଇକୋର୍ଟରୁ ସୁପ୍ରିମକୋର୍ଟକୁ ଯାଇଥିବା ଜଷ୍ଟିସ୍ ଏ.ଏମ୍. ଖାନ୍‌ୱିଲକର ଏବଂ ଡି.ୱାଇ. ଚନ୍ଦ୍ରଚୂଡ଼ ତାଙ୍କୁ ସ୍ଥାୟୀ ଜଜ୍ କରା ନ ଯାଉ ବୋଲି କହିଥିଲେ। ଏପରି କି ୨୦୧୯ ଫେବୃୟାରୀରେ ଗନେଡିୱାଲାଙ୍କୁ ଆଡିଶନାଲ ଜଜ୍ ଭାବେ ନିଯୁକ୍ତି ଦିଆଯିବା ସମୟରେ ମଧ୍ୟ ଉଭୟେ ସହମତି ପ୍ରକାଶ କରି ନ ଥିଲେ। ଜଷ୍ଟିସ୍ ଖାନ୍‌ୱିଲକର ଏବଂ ଚନ୍ଦ୍ରଚୂଡ଼ ସୁପ୍ରିମକୋର୍ଟ କଲେଜିୟମ୍‌ର ସଦସ୍ୟ ନୁହନ୍ତି। ତେବେ ଦୁଇ ବିଚାରପତି କଲେଜିୟମ୍‌ର ଅନ୍ୟ ଜଣେ ସଦସ୍ୟଙ୍କୁ ସହମତି ପ୍ରତ୍ୟାହାର ପାଇଁ ବୁଝାଇଶୁଝାଇ ରାଜି କରାଇଥିଲେ। ସିଜେଆଇ ବୋବ୍‌ଡେ କଲେଜିୟମ୍ ନିଷ୍ପତ୍ତିକୁ ପ୍ରତ୍ୟାହାର କରିବା ପାଇଁ ବିଚାର କରୁଥିବାବେଳେ ଜାନୁୟାରୀ ୨୮ରେ ଜଷ୍ଟିସ୍ ଗନେଡିୱାଲାଙ୍କ ଦ୍ୱିତୀୟ ବିବାଦୀୟ ରାୟ ତାଙ୍କ କାମକୁ ସହଜ କରିଦେଇଥିଲା।

କେନ୍ଦ୍ରର କୃଷି ଆଇନ ବିରୋଧରେ ସିଙ୍ଘୁ ସୀମାରେ ଆନ୍ଦୋଳନରତ ଚାଷୀ ଉପବାସ କରିଥିବାବେଳେ ସେମାନଙ୍କ ପରିବାର ଲୋକେ ତ୍ରିରଙ୍ଗା ଉଡ଼ାଇ ସ୍ଲୋଗାନ ଦେଉଛନ୍ତି।

ଟିକା ପରେ ଜୀବନ ହାରିଲେଣି ୧୦

ନୂଆଦିଲ୍ଲୀ, ୩୦।୧

କାରଣ ଖୋଜିବ ଜାତୀୟ ପ୍ୟାନେଲ

କରୋନା ଟିକା ନେବା ପରେ ବର୍ତ୍ତମାନ ସୁଦ୍ଧା ଦେଶରେ ପ୍ରାୟ ୧୦ ଜଣଙ୍କ ଜୀବନ ଗଲାଣି। ଭାକ୍ସିନ ନେବାର ୫ ଦିନ ମଧ୍ୟରେ କର୍ନାଟକ, ଉତ୍ତରପ୍ରଦେଶ, ରାଜସ୍ଥାନ, ଆନ୍ଧ୍ରପ୍ରଦେଶ, ତେଲଙ୍ଗାନା, ହରିୟାଣା ଓ ଓଡ଼ିଶାରେ ଏହି ମୃତ୍ୟୁ ଘଟିଥିବା ସାମ୍ନାକୁ ଆସିଛି। ଏହାକୁ ନେଇ ଚିନ୍ତା ପ୍ରକଟ ହୋଇଛି। ସମସ୍ତ ୧୦ ମାମଲା ପଛରେ ଟିକାକରଣ କାରଣ ବୋଲି ପ୍ରତିଷେଧକ ପରବର୍ତ୍ତୀ ପ୍ରତିକୂଳ ପ୍ରଭାବ (ଏଇଏଫ୍‌ଆଇ) କମିଟି ପକ୍ଷରୁ ଅନୁମାନ କରାଯାଇଛି। ମୃତ୍ୟୁବରଣ କରିଥିବା ସମସ୍ତ ସ୍ୱାସ୍ଥ୍ୟକର୍ମୀଙ୍କ ବୟସ ୨୫ରୁ ୫୬ ବର୍ଷ ମଧ୍ୟରେ ରହିଛି। ତେବେ ମୃତ୍ୟୁ ପଛର ପ୍ରକୃତ କାରଣ ଏ ପର୍ଯ୍ୟନ୍ତ ଜଣାପଡିନାହିଁ। ନ୍ୟାଶନାଲ ଏକ୍ସପର୍ଟ ପ୍ୟାନେଲ ବିଶ୍ୱ ସ୍ୱାସ୍ଥ୍ୟ ସଙ୍ଗଠନ (ଡବ୍ଲ୍ୟୁଏଚ୍‌ଓ)ର ପରାମର୍ଶ ଓ ନିୟମ ଅନୁଯାୟୀ ଏହାର ତଦନ୍ତ କରିବ। ତଦନ୍ତ ରିପୋର୍ଟକୁ ସାର୍ବଜନୀନ କରାଯିବ ବୋଲି ଜାତୀୟ ଏଇଏଫ୍‌ଆଇ କମିଟି ପରାମର୍ଶଦାତା ଏନ୍. କେ. ଅରୋରା କହିଛନ୍ତି।

ନେଲେଣି ୩୫ ଲକ୍ଷ

ଭାରତରେ ପ୍ରାୟ ୩୫ ଲକ୍ଷ ଟିକା ନେଇଥିବା ସ୍ୱାସ୍ଥ୍ୟ ମନ୍ତ୍ରଣାଳୟ ପକ୍ଷରୁ ଶନିବାର ସୂଚନା ଦିଆଯାଇଛି। ଗତ ୨୪ ଘଣ୍ଟାରେ ୫ ଲକ୍ଷ ୭୦ ହଜାର ଲୋକଙ୍କୁ ଟିକା ଦିଆଯାଇଛି। ଏବେ ସୁଦ୍ଧା ଉତ୍ତରପ୍ରଦେଶରେ ସର୍ବାଧିକ ୪ ଲକ୍ଷ ୬୩ ହଜାର ୭୯୩ ଜଣ ଭାକ୍ସିନ ନେଇଛନ୍ତି। ଏହା ତଳକୁ ରାଜସ୍ଥାନରେ ୩ ଲକ୍ଷ ୨୪ ହଜାର ୯୭୩ ଜଣ ଟିକା ନେଇଛନ୍ତି।

ସିସିଟିଭି ଅଣ୍ଡାଳୁଛି ପୋଲିସ

ନୂଆଦିଲ୍ଲୀ,୩୦।୧(ପି.ଟି.)

- ମିଳିଛି ୧୭୦୦ ଭିଡିଓ କ୍ଲିପ୍
- ଲାଲକିଲ୍ଲାରେ ଫୋରେନ୍‌ସିକ୍ ଟିମ୍

ସାଧାରଣତନ୍ତ୍ର ଦିବସରେ ଟ୍ରାକ୍ଟର ରାଲି ବେଳେ ଲାଲକିଲ୍ଲା ହିଂସାକୁ ନେଇ କଠୋର ହୋଇଛି ଦିଲ୍ଲୀ ପୋଲିସ। ପୋଲିସକୁ ବର୍ତ୍ତମାନ ସୁଦ୍ଧା ଦିଲ୍ଲୀ ହିଂସା ସମ୍ପର୍କିତ ୧,୭୦୦ ଭିଡିଓ କ୍ଲିପ୍ ଏବଂ ସିସିଟିଭି ଫୁଟେଜ୍ ମିଳିଛି। ଫୋରେନ୍‌ସିକ୍ ବିଶେଷଜ୍ଞଙ୍କ ସହାୟତାରେ ସେଗୁଡ଼ିକୁ ବିଶ୍ଳେଷଣ ସହ ଅଭିଯୁକ୍ତମାନଙ୍କୁ ଚିହ୍ନଟ ପାଇଁ ଉଦ୍ୟମ ଚାଲିଛି।

ଦିଲ୍ଲୀ ପୋଲିସ ଯୁଗ୍ମ କମିଶନର (ଅପରାଧ) ବି.କେ. ସିଂ ଶନିବାର କହିଛନ୍ତି, ଲାଲକିଲ୍ଲା ଏବଂ ଆଇଟିଓ ହିଂସା ସମେତ ୯ଟି ମାମଲାର ତଦନ୍ତ କ୍ରାଇମବ୍ରାଞ୍ଚ କରୁଛି। ହିଂସା ଭିଆଇଥିବା ବ୍ୟକ୍ତିମାନଙ୍କୁ ଧରିବା ଲାଗି ସନ୍ଦିଗ୍ଧଙ୍କ ମୋବାଇଲ୍ ଫୋନ୍ କଲ୍ ଓ ସେମାନେ ବ୍ୟବହାର କରିଥିବା ଟ୍ରାକ୍ଟରଗୁଡ଼ିକର ରେଜିଷ୍ଟ୍ରେଶନ ନମ୍ବର ଯାଞ୍ଚ କରାଯାଉଛି। ୩୯୪ ପୋଲିସ କର୍ମଚାରୀ ଆହତ ଓ ଜଣେ ବିକ୍ଷୋଭକାରୀଙ୍କ ମୃତ୍ୟୁ ଘଟିଥିବା ଏହି ହିଂସା ସହ ଜଡ଼ିତ ସିସିଟିଭି ଫୁଟେଜ୍‌କୁ ବିଶ୍ଳେଷଣ କରିବା ଲାଗି ନ୍ୟାଶନାଲ ଫୋରେନ୍‌ସିକ୍ ସାଇନ୍ସ ୟୁନିଭର୍ସିଟିର ଏକ ଟିମ୍‌କୁ ଅନୁରୋଧ କରାଯାଇଛି। ହିଂସା ସମ୍ପର୍କରେ ଲୋକଙ୍କୁ ତଥ୍ୟ ମାଗିବା ପାଇଁ ପ୍ରମୁଖ ଖବରକାଗଜଗୁଡ଼ିକୁ ଅନ

କରୋନା ସଂକ୍ରମଣ ସ୍ଥିତି

	ଆକ୍ରାନ୍ତ	ମୃତ୍ୟୁ	ଆରୋଗ୍ୟ
ବିଶ୍ୱ	୧୦,୨୮,୧୩,୯୪୮	୨୨,୨୧,୧୪୨	୭,୪୫,୦୧,୭୨୩
ଭାରତ	୧,୦୭,୪୦,୩୦୯	୧,୫୪,୨୦୨	୧,୦୪,୧୫,୦୮୦
ଓଡ଼ିଶା	୩,୩୪,୯୫୮	୧୯୦୬(+୫୩)	୩,୩୧,୯୬୨

ଶନିବାର ରାତି ୧୦ଟା ସୁଦ୍ଧା
(+ ଅନ୍ୟ ରୋଗରେ କରୋନା ଆକ୍ରାନ୍ତଙ୍କ ମୃତ୍ୟୁ)
ତଥ୍ୟ: https://www.worldometers.info/coronavirus/ ଏବଂ ଓଡ଼ିଶା ସରକାର

ସଂକ୍ଷେପରେ

ହାଉସ୍ ସର୍ଜନଙ୍କ ଷ୍ଟାଇପେଣ୍ଡ ବୃଦ୍ଧି

ଭୁବନେଶ୍ୱର, ୩୦।୧(ବ୍ୟୁରୋ): ଦୀର୍ଘ ଦିନର ଦାବି ଓ କାର୍ଯ୍ୟବନ୍ଦ ଆନ୍ଦୋଳନ ଧମକ ପରେ ମେଡିକାଲ କଲେଜ ହାଉସ ସର୍ଜନଙ୍କ କଥା ଶୁଣିଛନ୍ତି ରାଜ୍ୟ ସରକାର। ହାଉସ୍ ସର୍ଜନଙ୍କ ଷ୍ଟାଇପେଣ୍ଡ୍ ବୃଦ୍ଧି କରିଛନ୍ତି। ମାସିକ ୨୦ହଜାରରୁ ୨୮ହଜାରକୁ ବୃଦ୍ଧି କରାଯାଇଥିବାବେଳେ ୨୦୨୧ ଜାନୁୟାରୀରୁ ୩ବର୍ଷ ପାଇଁ ଲାଗୁ କରିବାକୁ ନିଷ୍ପତ୍ତି ନିଆଯାଇଛି। ଶନିବାର ଏ ନେଇ ଡିଏମ୍‌ଇଟିଙ୍କୁ ରାଜ୍ୟ ସରକାରଙ୍କ ଅତିରିକ୍ତ ସଚିବ ଚିଠି ଲେଖି ଅବଗତ କରାଇଛନ୍ତି। ସୂଚନାଯୋଗ୍ୟ, ୨୦୧୭ରେ ଆନ୍ଦୋଳନବେଳେ ସରକାର ହାଉସ ସର୍ଜନଙ୍କ ଷ୍ଟାଇପେଣ୍ଡ୍ ବୃଦ୍ଧି କରି ୩ ବର୍ଷ ପରେ ଏହାର ପୁନର୍ବିଚାର କରିବାକୁ ପ୍ରତିଶ୍ରୁତି ଦେଇଥିଲେ। ୨୦୨୦ ଏପ୍ରିଲରେ ପ୍ରତିଶ୍ରୁତିର ଅବଧି ଶେଷ ହୋଇଥିବା ସତ୍ତ୍ୱେ ସରକାର ଏହାର ୧୦ମାସ ପର୍ଯ୍ୟନ୍ତ କୌଣସି ନିଷ୍ପତ୍ତି ନେଇ ନ ଥିଲେ। ତେଣୁ ଏହାର ପ୍ରତିବାଦ କରି କାର୍ଯ୍ୟବନ୍ଦ ଆନ୍ଦୋଳନ କରିବାକୁ ହାଉସ ସର୍ଜନମାନେ ଧମକ ଦେଇଥିଲେ। ଏହି ଆନ୍ଦୋଳନରେ ଏସ୍‌ସିବିର ୨୫୦ଜଣ ଏବଂ ବୁର୍ଲା ଓ ବ୍ରହ୍ମପୁରର ୫୫୦ଜଣ ଯୋଗଦେବେ ବୋଲି ସ୍ଥିର ହୋଇଥିଲା। କିନ୍ତୁ ସ୍ୱାସ୍ଥ୍ୟମନ୍ତ୍ରୀ ଓ ସ୍ୱାସ୍ଥ୍ୟ ସଚିବଙ୍କ ସହ ଆଲୋଚନା ପରେ ଏସ୍‌ସିବି ହାଉସ୍ ସର୍ଜନଙ୍କ କାର୍ଯ୍ୟବନ୍ଦ ଆନ୍ଦୋଳନକୁ ସ୍ଥଗିତ କରିବାକୁ ନିଷ୍ପତ୍ତି ନିଆଯାଇଥିଲା। ତେବେ ଷ୍ଟାଇପେଣ୍ଡ୍ ବୃଦ୍ଧି ପରେ ଆନ୍ଦୋଳନ ନିଷ୍ପତ୍ତିରୁ ସଂଘ ଓହରିଯିବା ସହ ରାଜ୍ୟ ସରକାରଙ୍କୁ ଧନ୍ୟବାଦ ଜଣାଇଛି।

ପିସିସି ପକ୍ଷରୁ ମହାତ୍ମା ଗାନ୍ଧୀଙ୍କ ଶ୍ରାଦ୍ଧ ଦିବସ ପାଳିତ

ଭୁବନେଶ୍ୱର,୩୦।୧(ବ୍ୟୁରୋ): ଓଡ଼ିଶା ପ୍ରଦେଶ କଂଗ୍ରେସ କମିଟି ପକ୍ଷରୁ ଶନିବାର ଜାତିର ପିତା ମହାତ୍ମା ଗାନ୍ଧୀଙ୍କର ଶ୍ରାଦ୍ଧ ଦିବସ ପାଳିତ ହୋଇଯାଇଛି। ଏହି ଉପଲକ୍ଷେ ପୂର୍ବାହ୍ନରେ ଚନ୍ଦ୍ରଶେଖରପୁର ନାଲ୍‌କୋ ଛକସ୍ଥିତ ଗାନ୍ଧୀ ପାର୍କଠାରେ କଂଗ୍ରେସ ନେତୃବୃନ୍ଦ ମହାତ୍ମା ଗାନ୍ଧୀଙ୍କ ପ୍ରତିମୂର୍ତ୍ତିରେ ମାଲ୍ୟାର୍ପଣ କରିଥିଲେ। ପରେ କଂଗ୍ରେସ ଭବନଠାରେ ଗାନ୍ଧିଜୀଙ୍କ ପ୍ରତିମୂର୍ତ୍ତିରେ ମାଲ୍ୟାର୍ପଣ କରାଯାଇଥିଲା।

ବିରିୟାନି ଦୋକାନରେ ବାନ୍ତି କରିଥିଲେ ଝରାଫୁଲ

ଭୁବନେଶ୍ୱର(ବ୍ୟୁରୋ)/ଯାଜପୁର ଅଫିସ/ ରସୁଲପୁର(ଡି.ଏନ.ଏ.),୩୦।୧

ଭୁବନେଶ୍ୱର ରମାଦେବୀ ମହିଳା ବିଶ୍ୱବିଦ୍ୟାଳୟର ଯୁକ୍ତ ୩ ଦ୍ୱିତୀୟ ବର୍ଷର ଛାତ୍ରୀ ଝରାଫୁଲ ନାୟକଙ୍କ ସନ୍ଦେହଜନକ ମୃତ୍ୟୁ ଘଟଣା ରହସ୍ୟଘେରରେ ରହିଛି। ତାଙ୍କ ମୃତ୍ୟୁର ପ୍ରକୃତ କାରଣ କ'ଣ ତାହା ଜାଣିବା ପାଇଁ ସମସ୍ତଙ୍କ ଉତ୍କଣ୍ଠା ରହିଛି। ଯାଜପୁର ଜିଲା ପୋଲିସ ଟିମ୍ ବିଭିନ୍ନ ଦିଗକୁ ନେଇ ତଦନ୍ତ ଜାରି ରଖିଥିବାବେଳେ ମୃତ୍ୟୁ ରହସ୍ୟ ଉନ୍ମୋଚନ କରିବା ଚ୍ୟାଲେଞ୍ଜ ହୋଇଛି। ଏଭଳିସ୍ଥଳେ ଶନିବାର ଆଉ ଏକ ସିସିଟିଭି ଫୁଟେଜ୍ ମିଳିଛି। ଏଥିରେ ଝରାଫୁଲ ୨୬ ତାରିଖ ମଧ୍ୟାହ୍ନ ୧୨ଟା ୨୦ରେ ପ୍ରେମିକ ରାକେଶ ସ୍ୱାଇଁଙ୍କ ସହ ଭୁବନେଶ୍ୱର ଏୟାରଫିଲ୍ଡ ଥାନା ଭୀମଟାଙ୍ଗୀ ଅଞ୍ଚଳରେ ଥିବା ଏକ ବିରିୟାନି ଦୋକାନ 'ବ୍ରଦର୍ସ ହୋଟେଲ ଆଣ୍ଡ ଫାଷ୍ଟଫୁଡ୍'କୁ ଯାଇଥିବାର ଦୃଶ୍ୟ ରହିଛି। ରାକେଶ ବିରିୟାନି ଅର୍ଡର ଦେଇଥିବାବେଳେ ଝରାଫୁଲ ଅସୁସ୍ଥତା କାରଣରୁ ଖାଇବାକୁ ମନା କରିଥିଲେ। କାନ୍ଦକାନ୍ଦ ମୁହଁରେ ପେଟ କାଟୁଥିବା କହିଥିଲେ। ରାକେଶ ବିରିୟାନି ଖାଉଥିଲେ। ୧୦/୧୫ ମିନିଟ୍ ପରେ ଝରାଫୁଲ ପଛ ଟେବୁଲ ପାଖରେ ବାନ୍ତି କରିଥିଲେ। ରାକେଶ ଖାଇବା ସ୍ଥାନରୁ ଉଠିଆସି ତାଙ୍କୁ ପାଣି ଦେଇଥିବା ଫାଷ୍ଟଫୁଡ୍ ମାଲିକ ସୌମ୍ୟ ବିଶ୍ୱଜିତ୍ ମଲ୍ଲିକ କହିଛନ୍ତି। ଏପରିକି ରାକେଶ ପୂର୍ବରୁ ତାଙ୍କ ଦୋକାନକୁ ଖାଇବାକୁ ଆସନ୍ତି। ସେ ଭଲ ପିଲା ବୋଲି ବିଶ୍ୱଜିତ୍ କହିଛନ୍ତି। ଏସବୁ ଦୃଶ୍ୟ ସେଠାରେ ଲାଗିଥିବା ସିସିଟିଭିରେ ମଧ୍ୟ କଏଦ ହୋଇଛି। ଉଭୟ ସେଠାରୁ ଦିନ ୧ଟା ୫ ମିନିଟ୍‌ରେ ବାହାରି ଯାଇଥିବା ଦେଖିବାକୁ ମିଳୁଛି। ସିସିଟିଭି ଫୁଟେଜ ମିଳିବା ପରେ ଉକ୍ତ ହୋଟେଲରେ ଯାଜପୁର ପୋଲିସ ଫରେନସିକ୍ ଟିମ୍ ସହ ପହଞ୍ଚି ଯାଞ୍ଚ କରିଛି।

ସୂଚନାଥାଉ କି, ଝରାଫୁଲଙ୍କ ଘର ମୟୂରଭଞ୍ଜ ଜିଲା ଯଶିପୁର ଥାନା ବୁନ୍ଦେଇପୋଷି ଗ୍ରାମରେ। ରାକେଶଙ୍କ ଘର ଭୁବନେଶ୍ୱର ଏୟାରଫିଲ୍ଡ ଥାନା ସୁନ୍ଦରପଦା ତଳସାହି ଅଞ୍ଚଳରେ। ସେ ଜଣେ ପାଇପ୍ ମିସ୍ତ୍ରି। କୁଆଖିଆ ଥାନାଧିକାରୀ ମନୋଜ କୁମାର ସ୍ୱାଇଁଙ୍କ କହିବାନୁଯାୟୀ, ରାକେଶ ବୁନ୍ଦେଇପୋଷିରେ ପାଇପ୍ ବିଛା କାର୍ଯ୍ୟରେ ନିୟୋଜିତ ଥିବା ସମୟରେ ଝରାଫୁଲଙ୍କ ସହ ତାଙ୍କର ପ୍ରେମସମ୍ପର୍କ ଗଢ଼ି ଉଠିଥିଲା। ଗତ ୨୪ ତାରିଖରେ ସମ୍ପର୍କୀୟଙ୍କ ଘରୋଇ ପାର୍ଟିରେ ଯୋଗଦେବା ପାଇଁ ଝରାଫୁଲ ଭୁବନେଶ୍ୱର ଆସିଥିଲେ। ୨୬ ତାରିଖରେ ସେ ଗାଁକୁ ଯିବା ପାଇଁ ଜୟଦେବ ବିହାରରୁ ଝାଡ଼େଶ୍ୱରୀ ନାମକ ବସ୍‌ରେ ବସିଥିଲେ। କିନ୍ତୁ ଦେହ ଅସୁସ୍ଥ ଦର୍ଶାଇ ବାଣୀବିହାର ଛକରେ ଓହ୍ଲାଇ ପଡ଼ିଥିଲେ। ଏହାପରେ ସେ ରୂପାଲି ଛକ ପର୍ଯ୍ୟନ୍ତ ଯାଇ ରାକେଶଙ୍କୁ ଭେଟିଥିଲେ। ଉଭୟେ ଉକ୍ତ ରାତିରେ ଭୁବନେଶ୍ୱର ଖଣ୍ଡଗିରି ଧର୍ମବିହାରସ୍ଥିତ ଶିବସାଇ ଗେଷ୍ଟହାଉସରେ ରାତ୍ରିଯାପନ କରିଥିଲେ। କିନ୍ତୁ ରାକେଶ ସକାଳେ ଉଠିବାବେଳେ ଝରାଫୁଲଙ୍କୁ ମୃତ ଅବସ୍ଥାରେ ଦେଖିବାକୁ ପାଇଥିଲେ। ଏହାପରେ ଝରାଫୁଲଙ୍କ ମୃତଦେହକୁ ଅନ୍ୟତ୍ର ଫୋପାଡ଼ିବାକୁ ଯୋଜନା କରି ପଡ଼ୋଶୀ ସାଙ୍ଗଙ୍କ ସହଯୋଗ ନେଇଥିଲେ ବୋଲି ରାକେଶ ବୟାନ ଦେଇଥିବା ଥାନାଧିକାରୀ ସ୍ୱାଇଁ କହିଛନ୍ତି।

ଝରାଫୁଲ

ବିରିୟାନି ଦୋକାନର ସିସିଟିଭି ଫୁଟେଜ୍।

ଗେଷ୍ଟ ହାଉସ୍‌ରୁ ନମୁନା ସଂଗ୍ରହ

୨୬ ତାରିଖ ରାତିରେ ଝରାଫୁଲ ଓ ପ୍ରେମିକ ରାକେଶ ରହିଥିବା ଖଣ୍ଡଗିରି ଧର୍ମବିହାରସ୍ଥିତ ଶିବସାଇ ଗେଷ୍ଟହାଉସ୍‌ରେ ଛାନ୍‌ଭିନ୍ କରିଛି ଫରେନ୍‌ସିକ୍ ଟିମ୍। ଉଭୟ ରାତ୍ରିଯାପନ କରିଥିବା ରୁମ୍ ନଂ.୨୦୧କୁ ସିଲ୍ କରିଛି କମିଶନରେଟ୍ ପୋଲିସ। ୨ଘଣ୍ଟା ଧରି ଫରେନ୍‌ସିକ୍ ଟିମ୍ ଉକ୍ତ ରୁମ୍‌ରୁ ଫିଙ୍ଗର ପ୍ରିଣ୍ଟ ଓ ଡଷ୍ଟବିନ୍ ସହ ବିଭିନ୍ନ ନମୁନା ସଂଗ୍ରହ କରିଛି। ଏଥିସହିତ ବ୍ୟବହୃତ ବେଡଶିଟ୍‌କୁ ମଧ୍ୟ ଜବତ କରାଯାଇଛି। ଛାନ୍‌ଭିନ୍ ସମୟରେ ସାଇଣ୍ଟିଫିକ୍ ଟିମ୍ ହାତରେ କିଛି ସୁରାକ ଲାଗିଛି, ଯାହା ତଦନ୍ତରେ ସହାୟକ ହୋଇପାରେ ବୋଲି ଟିମ୍‌ର ଜଣେ ଅଧିକାରୀ କହିଛନ୍ତି।

୨ କର୍ମଚାରୀ ଅଟକ

ଭୁବନେଶ୍ୱର ସ୍ପେଶାଲ୍ ସ୍କ୍ୱାଡ୍ ସହାୟତାରେ ଯାଜପୁର ପୋଲିସ ଶିବସାଇ ଗେଷ୍ଟହାଉସ୍‌ର ୨ଜଣ କର୍ମଚାରୀଙ୍କୁ ଅଟକ ରଖି ପଚରାଉଚରା କରିଛି। ୨୬ ତାରିଖରେ ଝରାଫୁଲଙ୍କ ମୃତ୍ୟୁ ଘଟଣା ଜଣାପଡ଼ିବା ପରେ ଗେଷ୍ଟହାଉସ୍‌ର ସମସ୍ତ କର୍ମଚାରୀ ଫେରାର ହୋଇଯାଇଥିଲେ। ତେଣୁ ୨୬ ତାରିଖ ରାତିରେ ଗେଷ୍ଟହାଉସ୍‌ରେ କ'ଣ ହୋଇଥିଲା, ୨୭ ତାରିଖ ସକାଳେ ରାକେଶ ଝରାଫୁଲଙ୍କୁ କେମିତି ହୋଟେଲ୍ ବାହାରକୁ ନେଲେ ଆଦି ବିଷୟରେ ପୋଲିସ ପଚରାଉଚରା କରିଛି। ସେମାନେ ପୋଲିସକୁ କହିଥିଲେ ଯେ, ୨୭ ତାରିଖ ସକାଳେ ରାକେଶ ଓ ତାଙ୍କ ସହଯୋଗୀ ଝରାଫୁଲଙ୍କୁ ଟେକି ନେଉଥିବାବେଳେ ଦେଖିଥିଲେ। ସେମାନେ କ'ଣ ହୋଇଛି ବୋଲି ରାକେଶଙ୍କୁ ପଚାରିଥିଲେ। ଦେହ ଭଲନାହିଁ, ଡାକ୍ତରଖାନାକୁ ନେବେ କହି ରାକେଶ ସେଠାରୁ ପଳାଇ ଯାଇଥିଲେ ବୋଲି କର୍ମଚାରୀମାନେ ପୋଲିସକୁ କହିଥିବା ଜଣାପଡ଼ିଛି।

ରାକେଶଙ୍କ ସହଯୋଗୀ ଫେରାର

ଝରାଫୁଲଙ୍କ ମୃତଦେହ ଯାଜପୁର ଜିଲା କୁଆଖିଆ ଥାନା ମୂଳାପାଳ ଛକ ନିକଟରୁ ଜବତ ହୋଇଥିଲା। ତାଙ୍କ ମୃତଦେହକୁ ଦୁଇଜଣ ସ୍କୁଟିରେ ଆଣି ଫୋପାଡ଼ିଥିବା ଏକ ସିସିଟିଭି ଫୁଟେଜ୍‌ରୁ ଜଣାପଡ଼ିଛି। ଯାଜପୁର ଜିଲା ପୋଲିସ ଟିମ୍ ତଦନ୍ତ କରିବା ପରେ ଉକ୍ତ ଦୁଇଜଣଙ୍କ ମଧ୍ୟରୁ ଜଣେ ରାକେଶ ବୋଲି ଚିହ୍ନଟ କରିବା ସହ ଗତ ଗୁରୁବାର ଭୁବନେଶ୍ୱର ଏୟାରଫିଲ୍ଡ ଥାନା ପୋଲିସ ସହାୟତାରେ ତାଙ୍କୁ ଗିରଫ କରିଥିଲା। କିନ୍ତୁ ରାକେଶଙ୍କ ସହଯୋଗୀ କିଏ ସେନେଇ ପୋଲିସ ମୁହଁ ଖୋଲୁନାହିଁ। ଅନ୍ୟପକ୍ଷରେ ରାକେଶ ତାଙ୍କ ସହଯୋଗୀଙ୍କ ନାମ ଶେଖର ବୋଲି ପୋଲିସକୁ ଜଣାଇଥିବା ଏକ ଅସମର୍ଥିତ ସୂତ୍ରରୁ ଜଣାପଡ଼ିଛି। ସେ ପୋଲିସ କବ୍‌ଜାରେ ଥିବା କୁହାଯାଉଛି। ହେଲେ ମାମଲାର ତଦନ୍ତକାରୀ ଅଧିକାରୀ ତଥା ଯାଜପୁର ରୋଡ୍ ଏସ୍‌ଡିପିଓ ଚିନ୍ମୟ ନାୟକ କହିଛନ୍ତି ଯେ, ରାକେଶଙ୍କ ସହଯୋଗୀ ଫେରାର ଅଛନ୍ତି। ତାଙ୍କୁ ଧରିବା ପାଇଁ ଉଦ୍ୟମ ଚାଲିଛି। ସେହିପରି ଶବ ବ୍ୟବଚ୍ଛେଦ ରିପୋର୍ଟ ମିଳିପାରିନାହିଁ। ରିପୋର୍ଟ ମିଳିବା ପରେ ତଦନ୍ତ ଅଧିକ ସହଜ ହେବ ଏବଂ ପୋଲିସ ବୃତ୍ତାନ୍ତ ନିଷ୍ପତ୍ତିରେ ପହଞ୍ଚିବ ବୋଲି ଏସ୍‌ଡିପିଓ ନାୟକ କହିଛନ୍ତି।

ସିସିଟିଭି ଫୁଟେଜ୍ ପୁନଃ ଯାଞ୍ଚ

ମୃତଦେହ ମିଳିବା ସ୍ଥାନ ଅର୍ଥାତ୍ କୁଆଖିଆ ଥାନା ମୂଳାପାଳ ଛକ ନିକଟସ୍ଥ ଇଟା ଓ ପ୍ଲାଷ୍ଟିକ କାରଖାନାରେ ଲାଗିଥିବା ସିସିଟିଭି ଫୁଟେଜ୍ ପୋଲିସକୁ ସହାୟକ ହୋଇପାରିଛି। ତେବେ ଅଧିକ ସୁରାକ ପାଇବା ଆଶାରେ ତଦନ୍ତ ଅଧିକାରୀଙ୍କ ପକ୍ଷରୁ ଶନିବାର ପୁଣି ସିସିଟିଭି ଫୁଟେଜ୍‌କୁ ତନ୍ନତନ୍ନ କରି ଯାଞ୍ଚ କରାଯାଇଛି। ଘଟଣାରେ ଅନେକ କଥା ରହିଥିବା ପୋଲିସ ସନ୍ଦେହ କରୁଛି। ହେଲେ ତଦନ୍ତରେ ବାଧା ସୃଷ୍ଟି ହେବା ଆଶଙ୍କା କରି କିଛି କହୁନାହିଁ। କୁଆଖିଆ ଥାନା ଓ ଜିଲା ହେଡ୍‌କ୍ୱାର୍ଟର୍ସ ପୋଲିସକୁ ନେଇ ଏକ ୮ଜଣିଆ ଟିମ୍ ତଦନ୍ତ କରୁଛି।

ଇନ୍‌ଫର୍ମର ସନ୍ଦେହରେ ୨ ଯୁବକଙ୍କୁ ହତ୍ୟା

ଫୁଲବାଣୀ ଅଫିସ/ତୁମୁଡିବନ୍ଧ,୩୦।୧

କନ୍ଧମାଳ ଜିଲାରେ ପ୍ରତିଶୋଧ ପରାୟଣ ହୋଇ ଉଠିଛି ଲାଲ୍‌ବାହିନୀ। ତୁମୁଡିବନ୍ଧ ବ୍ଲକ ଭଣ୍ଡରଙ୍ଗି ପଞ୍ଚାୟତ ସିର୍କିରେ ହୋଇଥିବା ଏନ୍‌କାଉଣ୍ଟରର ପ୍ରତିଶୋଧ ନେଇଛନ୍ତି ମାଓବାଦୀ। ପୋଲିସ ଇନ୍‌ଫର୍ମର ସନ୍ଦେହରେ ଶୁକ୍ରବାର ରାତିରେ ଘରୁ ଡାକିନେଇ ୨ ଜଣଙ୍କୁ ହତ୍ୟା କରିଛନ୍ତି। ଜଣକୁ ଲଙ୍କାଗଡ-ଝିରିପାଣି ରାସ୍ତାରେ ଏବଂ ଅନ୍ୟ ଜଣଙ୍କୁ ଭଣ୍ଡରଙ୍ଗି ପଞ୍ଚାୟତ କାର୍ଯ୍ୟାଳୟ ପାଚେରି ପାଖରେ ନିର୍ମମ ଭାବେ ହତ୍ୟା କରିଛନ୍ତି। ସେମାନେ ହେଲେ ଭଣ୍ଡରଙ୍ଗି ଗ୍ରାମ ତଥା ସରପଞ୍ଚଙ୍କ ପୁଅ ଭବାନୀ ଶଙ୍କର ପାତ୍ର(୨୧), ଗୋଛାଗୁଡା ଗ୍ରାମର ହେମନ୍ତ ପାତ୍ର(୨୫)। ଘଟଣାସ୍ଥଳରେ କିଛି ଧମକପୂର୍ଣ୍ଣ ପୋଷ୍ଟର ମଧ୍ୟ ଛାଡି ଯାଇଛନ୍ତି ମାଓବାଦୀ। ଯେଉଁମାନେ ପୋଲିସକୁ ଖବର ଦେଉଛନ୍ତି ୧୫ ଦିନ ମଧ୍ୟରେ ପ୍ରଜା କୋର୍ଟରେ ହାଜର ହେବାକୁ ଏଥିରେ ନିର୍ଦ୍ଦେଶ ରହିଛି। ଶୁକ୍ରବାର ରାତି ପ୍ରାୟ ସାଢ଼େ ୧୧ଟା। କଳା ପୋଷାକ କେତେଜଣ ବନ୍ଧୁକଧାରୀ ଆସି ଘର କବାଟ ବାଡେଇଲେ।

ଲାଲ୍ ବାହିନୀର ପ୍ରତିଶୋଧ
- ପ୍ରଜା କୋର୍ଟରେ ଅନ୍ୟମାନଙ୍କୁ ହାଜର ନିର୍ଦ୍ଦେଶ
- ରାତି ଅଧରେ ଉଠାଇ ଶିଆଳି ଲଟାରେ ବାନ୍ଧି ନେଲେ

ଖୋଲିବାରୁ ହେମନ୍ତ କେଉଁଠି ଅଛି ପଚାରିଥିଲେ। ସେ ପଡିଶାଘରେ ଥିବା ଆମେ କହିବାରୁ ସେଠାକୁ ଯାଇ କବାଟ ବାଡେଇ ଥିଲେ। କବାଟ ଖୋଲିବା ପରେ ଘରେ ପଶି ହେମନ୍ତଙ୍କ ସହ ଅନ୍ୟ ୨ ଜଣଙ୍କୁ ଶିଆଳି ଲଟାରେ ବାନ୍ଧି ନେଇ ଯାଇଥିଲେ। କିଛି ବାଟ ଗଲା ପରେ ୨ଜଣଙ୍କୁ ଛାଡି ଦେଇଥିଲେ। ହେଲେ ହେମନ୍ତଙ୍କ ପିଠି ଏବଂ ଡାହାଣ ଗୋଡକୁ ଗୁଳି କରିଥିଲେ ବୋଲି ହେମନ୍ତଙ୍କ ପରିବାର ଲୋକେ କହିଛନ୍ତି।

ଏହାପରେ ୨ଟାରେ ଭଣ୍ଡରଙ୍ଗି ପଞ୍ଚାୟତ କାର୍ଯ୍ୟାଳୟ ସମ୍ମୁଖରେ ଥିବା ଜନସେବା କେନ୍ଦ୍ରରେ ପହଞ୍ଚିଥିଲେ। ସବୁଦିନ ଭଳି ସେଠାରେ ଭବାନୀ ଶଙ୍କର ତାଙ୍କ ସମ୍ପର୍କୀୟଙ୍କ ସହ ଶୋଇଥିଲେ। ରାତି ପ୍ରାୟ ସାଢ଼େ ୨ଟାବେଳେ କବାଟ ଜୋରରେ ବାଡେଇଥିଲେ। ଭବାନୀ ଉଠି କବାଟ ଖୋଲିବାରୁ ସେମାନେ ଭିତରକୁ ପଶିଥିଲେ। ଘରେ ୨ନାବାଳକ ଏବଂ ଭ୍ରାଇଁଙ୍କ ସହ ଭବାନୀ ଥିଲେ। ଭ୍ରାଇଁଙ୍କୁ ସେଠାରେ ଛାଡି ଦେଇ ଭବାନୀ ଏବଂ ଦୁଇ ନାବାଳକଙ୍କୁ ନେଇ ଆସିଥିଲେ। ନାବାଳକଙ୍କୁ ନିକଟରେ ଥିବା ସେମାନଙ୍କ ସାହି ପାଖରେ ଛାଡି ଭବାନୀଙ୍କୁ ନେଇ ଯାଇଥିଲେ। ସକାଳେ ଦେଖିବାବେଳକୁ ପଞ୍ଚାୟତ ପାଖରେ ଭବାନୀଙ୍କ ମୃତଦେହ ପଡିଥିଲା। ତାଙ୍କ ପାଟିରୁ ରକ୍ତ ବାହାରି ଥିବା ଦେଖିବାକୁ ମିଳିଥିଲା। ରଶିରେ ବେକକୁ ଚିପି ତାଙ୍କୁ ମାରି ଦିଆଯାଇଥିବା ଅନୁମାନ କରାଯାଉଛି।

ଅନ୍ୟପକ୍ଷରେ ମୁଣ୍ଡିଗଡ ସରପଞ୍ଚ ଏବଂ ଅନ୍ୟ ସରପଞ୍ଚ ଆଣ୍ଟି ନକ୍ସଲ ପିପୁଲ୍ ଟିମ୍‌ରେ ଯୋଗ ଦେଇଛନ୍ତି। ତୁରନ୍ତ ଏହି କାର୍ଯ୍ୟ ଛାଡନ୍ତୁ, ନଚେତ ଦଣ୍ଡ ଦିଆଯିବ ବୋଲି ବାସଧାରା ଘୁମୁସର ନାଗାବଳୀ ସଙ୍ଗଠନ ନାମରେ ମାଓବାଦୀମାନେ ଘଟଣାସ୍ଥଳରେ ଛାଡି ଯାଇଥିବା ପୋଷ୍ଟରରେ ଉଲ୍ଲେଖ ରହିଛି।

ପ୍ରେମିକା ପାଇଁ ବାବା ବେଶ

ଯାଜପୁର ରୋଡ୍/କଳିଙ୍ଗନଗର (ଡି.ଏନ୍.ଏ.),୩୦।୧

ପ୍ରେମିକାଙ୍କୁ ଭେଟିବାକୁ ବାବା ବେଶରେ ଯାଇଥିଲେ ଜଣେ ଯୁବକ। ହେଲେ କମ୍ ବୟସରେ ଲମ୍ବା ଦାଢ଼ି, ଚୁଟି ସାଙ୍ଗକୁ ସ୍ଥାନୀୟ ଅଞ୍ଚଳବାସୀଙ୍କ ପିଲା ଚୋରି ସନ୍ଦେହ ଯୋଗୁ ଯୁବକଙ୍କ ସବୁ ଯୋଜନା ଫସର ଫାଟିଯାଇଥିଲା। ଲୋକଙ୍କ ହାତରେ ଧରାପଡ଼ି ଯୁବକ ଜଣକ ହଟହଟା ହେବା ସହ ତାଙ୍କୁ ପୋଲିସ ଥାନାରେ ଅଟକ ରଖିଛି। ଏଭଳି ରୋଚକ ଘଟଣା ଯାଜପୁର ଜିଲା ବ୍ୟାସନଗର (ଯାଜପୁରରୋଡ୍) ପୌରାଞ୍ଚଳର ରମ୍ପାସ ଅଞ୍ଚଳରେ ଶନିବାର ମଧ୍ୟାହ୍ନରେ ଘଟିଛି। ଉକ୍ତ ଯୁବକ ଜଣକ ହେଲେ ଅନୁଗୋଳ ଜିଲା ଛେଣ୍ଡିପଦା ଅଞ୍ଚଳର ଅୟେଶକାନ୍ତ ବେହେରା(୨୦)। ସେ ଭୁବନେଶ୍ୱରର ଏକ ଘରୋଇ କଲେଜରେ ଯୁକ୍ତ୨ ପାଠ ପଢୁଥିବାବେଳେ ତାଙ୍କ ସହପାଠୀ ତଥା ବ୍ୟାସନଗରର ଜଣେ ଛାତ୍ରୀଙ୍କ ସହ ପ୍ରେମ ସମ୍ପର୍କ ଗଢ଼ିଉଠିଥିଲା। ଏ ସମ୍ପର୍କରେ ଛାତ୍ରୀଙ୍କ ପରିବାର ଲୋକେ ଅବଗତ ହେବା ପରେ ତାଙ୍କୁ ବ୍ୟାସନଗର ଫେରାଇ ଆଣି ଏକ ଘରୋଇ କଲେଜରେ ପଢ଼ାଇଥିଲେ। ଛାତ୍ରୀଙ୍କ ବିବାହ ଅନ୍ୟ ସ୍ଥାନରେ ସ୍ଥିର ହୋଇଥିବା ଖବର ପାଇ ଅୟେଶକାନ୍ତ ସୁଚିନ୍ତିତ ଯୋଜନା କରିଥିଲେ। ପୂର୍ବରୁ ସେ ଛାତ୍ରୀଙ୍କଠାରୁ ଶୁଣିଥିଲେ ଯେ, ତାଙ୍କ ମା' ଗୁଣିଗାରେଡି ଓ ହାତଦେଖା ଉପରେ ବିଶ୍ୱାସ କରନ୍ତି। ତେଣୁ ଅୟେଶକାନ୍ତ ଗେରୁଆ ବସ୍ତ୍ର ପିନ୍ଧିବା ସାଙ୍ଗକୁ ନକଲି ଚୁଟି ଓ ଦାଢ଼ି ଲଗାଇ ବାବା ବେଶରେ ଛାତ୍ରୀଙ୍କ ଘରକୁ ଯାଉଥିଲେ। ଛାତ୍ରୀଜଣକ ଯାହାଙ୍କୁ ଭଲ ପାଉଛନ୍ତି ତାଙ୍କ ସହ ଝିଅର ବିବାହ କରାଇଦିଅ। ଏହି କଥା ଛାତ୍ରୀଙ୍କ ମା'ଙ୍କର ହାତଦେଖି କହିଥାନ୍ତେ ଅୟେଶକାନ୍ତ। କିନ୍ତୁ ଛାତ୍ରୀଙ୍କ ଘରକୁ ଯିବା ବାଟରେ ସ୍ଥାନୀୟ ଲୋକେ ସନ୍ଦେହ କରି ତାଙ୍କୁ ପଚରାଉଚରା କରିଥିଲେ। ସେ ପଳାଇଯିବାକୁ ବାହାରିବାରୁ ତାଙ୍କୁ ସ୍ଥାନୀୟ ଅଞ୍ଚଳର ଜଣେ ଯୁବକ ସଞ୍ଜୟ ଜେନା କାବୁ କରିଥିଲେ। ସେ ପ୍ରଥମେ ମାଗିଯାଚି ଚଳୁଥିବା କହିଥିଲେ। କିନ୍ତୁ ସଞ୍ଜୟ ସନ୍ଦେହ କରି ଅୟେଶକାନ୍ତଙ୍କ ଲମ୍ବା ଦାଢ଼ି ଏବଂ ଚୁଟିକୁ ଟାଣିଦେବାରୁ ତାହା ଉପୁଡ଼ି ଯାଇଥିଲା। ସଞ୍ଜୟ ତୁରନ୍ତ ଯାଜପୁର ରୋଡ୍ ଥାନାକୁ ଅବଗତ କରାଇଥିଲେ। ଏହାପରେ ପୋଲିସ ପାଟ୍ରୋଲିଂ ଟିମ୍ ପହଞ୍ଚି ଅୟେଶକାନ୍ତଙ୍କୁ ଥାନାକୁ ନେଇଥିଲା। ଅୟେଶକାନ୍ତଙ୍କ ପରିବାର ଲୋକଙ୍କୁ ଘଟଣା ସମ୍ପର୍କରେ ଅବଗତ କରାଯିବା ସହିତ ତଦନ୍ତ ଜାରି ରହିଥିବା ଥାନାଧିକାରୀ ଅନିଲ କୁମାର ମହାନ୍ତି କହିଛନ୍ତି।

ଅୟେଶକାନ୍ତ ବେହେରା

Crocodile
GROOVE
TO THE INTERNATIONAL STYLE
Available at: Angul - 78733 38333 | Balasore - 82802 46550 |
Bhubaneswar - 76539 56335 | Cuttack - 90784 64992 | Jajpur Road - 98614 40155
For Franchisee en

ଜନ୍ମଦିନର ଶୁଭେଚ୍ଛା

ନାମ: .....
ବୟସ:.....
ଜନ୍ମ ତାରିଖ: .....

ପିହୁ
ପରିବାରବର୍ଗ

ହୃଷିକେଶ୍
ପରିବାରବର୍ଗ

ଏଠାରେ ୨ X ୨ ସେ.ମି. ଫଟୋ ଲଗାନ୍ତୁ

ସର୍ତ୍ତାବଳୀ: ଏହି କୁପନ ବ୍ୟବହାର କରି ସମ୍ପୂର୍ଣ୍ଣ ମାଗଣାରେ ଜନ୍ମଦିନର ଶୁଭେଚ୍ଛା ଜଣାନ୍ତୁ। ଫଟୋଗ୍ରାଫ ସହିତ କୁପନଟି ପ୍ରକାଶନ ତାରିଖର ୭ ଦିନ ପୂର୍ବରୁ ଜନ୍ମଦିନ ଶୁଭେଚ୍ଛା, ଧରିତ୍ରୀ, ବି-୨୬, ରସୁଲଗଡ ଶିଳ୍ପାଞ୍ଚଳ, ଭୁବନେଶ୍ୱର-୧୦ ଠିକଣାରେ ପହଞ୍ଚିବା ଆବଶ୍ୟକ।

ଛୁରାମାଡରେ ଯୁବକ ଗୁରୁତର

ପାତ୍ରପୁର,୩୦।୧(ଡ଼ିଏନଏ)- ଗଞ୍ଜାମ ଜିଲା ଜରଡ଼ା ଥାନା ଖାରିଆଗୁଡ଼ା ଫାଣ୍ଡି ଅଞ୍ଚଳରେ ଶୁକ୍ରବାର ରାତିରେ ଜଣେ ଯୁବକଙ୍କୁ ଛୁରାମାଡ ହୋଇଛି। ସେ ହେଲେ ଖାରିଆଗୁଡା ଗ୍ରାମର ନୀଳାଞ୍ଚଳ ସାହୁ (୩୦)। ଛୁରାମାଡ କରିଥିବା ଯୁବକ ଜଣକ ଦାରିଙ୍ଗବାଡି ଅଞ୍ଚଳର ଶ୍ରବଣ ନାୟକ ଓରଫ ଲକି (୨୨)। ଶୁକ୍ରବାର ରାତିରେ ନୀଳାଞ୍ଚଳଙ୍କ ସହ କୌଣସି କଥାକୁ ନେଇ ଶ୍ରବଣଙ୍କର ପାଟିତୁଣ୍ଡ ହୋଇଥିଲା। ଏହାପରେ ସେ ପଛପଟୁ ଆସି ନୀଳାଞ୍ଚଳଙ୍କୁ ଛୁରାମାଡ କରିଥିଲେ।

ଧାନକିଣା ଅନିୟମିତତା: ୮ ପ୍ୟାକ୍ସ ସମ୍ପାଦକ ନିଲମ୍ବିତ

ବରଗଡ଼ ଅଫିସ୍,୩୦।୧

ବରଗଡ଼ ଜିଲାରେ ଧାନକିଣା ଅନିୟମିତତା ବିଭାଗୀୟ ଅଧିକାରୀଙ୍କୁ ମହଙ୍ଗା ପଡ଼ିଛି। ୨୦୧୮-୧୯ ରବିଋତୁ ଧାନ କିଣାବିକାରେ ହୋଇଥିବା ଅନିୟମିତତାକୁ ନେଇ ଜିଲାର ୮ଟି ପ୍ରାଥମିକ କୃଷି ସମବାୟ ସମିତି (ପ୍ୟାକ୍ସ) ସମ୍ପାଦକଙ୍କୁ ନିଲମ୍ବିତ କରାଯାଇଛି। ସମବାୟ ଉପନିବନ୍ଧକ (ଡିଆର୍‌ସିଏସ୍) ଭକ୍ତବନ୍ଧୁ ସାହୁଙ୍କ ନିର୍ଦ୍ଦେଶକ୍ରମେ ସମ୍ପୃକ୍ତ ପ୍ୟାକ୍ସ ଦାୟିତ୍ୱରେ ରହିଥିବା ପ୍ରଶାସକମାନେ ସେମାନଙ୍କୁ ନିଲମ୍ବିତ କରିଛନ୍ତି। ସେମାନଙ୍କ ମଧ୍ୟରେ ଝାରବନ୍ଧ, ଡଭା, ସୋହେଲା, ଚଢ଼େଇଗାଁ, ସତଲମା (ନାରାୟଣ ସେବା ସମବାୟ ସମିତି), ଭୁକ୍ତା ଏବଂ କଟାପାଲି(ବରପାଲି) ପ୍ୟାକ୍ସର ସମ୍ପାଦକମାନେ ରହିଛନ୍ତି। ୨୦୧୮-୧୯ ରବିଋତୁ ଧାନ କିଣାବିକା ଅନୁଧ୍ୟାନ ପାଇଁ ପୂର୍ବରୁ ଏକ ରାଜ୍ୟସ୍ତରୀୟ ସ୍କ୍ୱାଡ୍ ବରଗଡ଼ ଜିଲାକୁ ଆସି ବିଭିନ୍ନ ପ୍ୟାକ୍ସ ବୁଲି ଦେଖିଥିଲେ ଏବଂ ସେହି ସ୍କ୍ୱାଡ୍‌ର ତଦନ୍ତ ରିପୋର୍ଟକୁ ଆଧାର କରି ସମ୍ପୃକ୍ତ ପ୍ୟାକ୍ସ ସମ୍ପାଦକମାନଙ୍କୁ ନିଲମ୍ବନ କରାଯାଇଛି ବୋଲି ଡିଆରସିଏସ୍ ସାହୁ କହିଛନ୍ତି । ଆଗକୁ ଜିଲାର ଆହୁରି ପ୍ୟାକ୍ସ ସମ୍ପାଦକଙ୍କ ବିରୋଧରେ ଏଭଳି କାର୍ଯ୍ୟାନୁଷ୍ଠାନ ନିଆଯାଇପାରେ ବୋଲି ସାଧାରଣରେ ଆଲୋଚନା ହେଉଛି।

classifieds Everyday
0674-2580101, 2549302

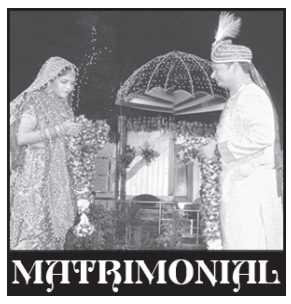

BRIDE WANTED

Wanted bride for Khandayat boy, B.Com, MBA, 33, Own Business and house in Bhubaneswar. Contact: 8917250629, 7205420412. D-70218

Wanted beautiful, fair bride, 24 to 27 years from educated goldsmith family for B.Tech, Software Engineer of TCS, only son of retired Engineer of Govt. PSU, settled in Bhubaneswar. Contact: 9437438859. D-19786

GROOM WANTED

Age-25, ବ୍ରାହ୍ମଣ caste divorcee private ଚାକିରିଆ ଗୋଟେ ସନ୍ତାନ ଥିବା ଝିଅଙ୍କୁ any caste ପୁଅ ଦରକାର। 7381460017. D-67967

Beautiful Gopal girl 1989/ 5'3" graduate settled Bhubaneswar (Caste no Bar). 9937175132, 9337336614. D-69368

Beautiful Khandayat girl 28, Class- II Officer 'SUHAG'. 7978399083, 9090486408. D-69479

HIRE

Hire 100vehicles for Monthly basis Scorpio (white), Mahindra 1TUV-300 (white) for two year in various district of Odisha Govt. Offices. 7275784432, 9140062536, 9625269828, 7704809001. D-59874

SALE

Ready to move 2BHK flat Sale at JagannathNagar, Jharpada, Bhubneswar. Only 10 minutes drive from Rasulgarh & Pandara Chhak By-pass. 9438109040/ 8984304650. D-19774

Few plot Available@99/ sqft.(Spot Registration and Possession) At Trahiachuta Asram, 9km. from Balakatibazar, 17km. from Bhubaneswar Railwaystation (Blacktop Roadside, Best Option for quick Return) WhatsApp-9437622363, Call-7653994600. D-69682

Recidential land/ plot immediately sale at Jharpada, Garage Square & Palasuni, Bhubaneswar, please contact- DEEPAK - 9937329999. D-69964

ଭୁବନେଶ୍ୱର ସୁନ୍ଦରପଦା Hitech ଛକଠାରୁ 400mtr. ଦୂରରେ ଘରବାରି boundarywall ପ୍ଲଟ୍ 30ft. ରାସ୍ତା ଥାଇ ମିଳୁଅଛି। Contact: 8338932027. D-19790

Re-Sale old and new flat, duplex, Triplex and plot avaiable in around Bhubaneswar contact: 8455036260. D-19778

New year offer sevendays tour Kullu, Manali booking remaining 2/3BHK apartment BDA Bank project approved flat (possession within May 2021) 500mtr. from NH-5 (After Sani Mandir), Patrapada, Bhubaneswar. 9238326233. D-38574

To-let for open space godown at Hanspal NH-side area 25000sqft. with boundarywall, Gate, Office room, Toilet, Kitchen, Electricity and Water supply available Contact: 8455036260. D-19777

Commercial office space, fully furnished, 2nd floor, 1000sqft. near Rabi Talkies Square, Lewis road side for sale @ 45lac. 7978584549. D-70512

Brand new 1550sqft. north facing 3-BHK premium spacious flat in Multi Storied Apartment for sale in prime location, Sundarpada, BBSR, Vetrified Tile, Bastu Compliance. Price-2,600/-sqft. Swimming Pool, Temple with Children's Park in common area. Contact: 9439856583. D-70511

ଭୁବନେଶ୍ୱରରେ ପ୍ଲଟ୍ ବିକ୍ରି ହେବ। Near Rabi Talkies, ଘରବାରି, ପାଚେରି, ଲାଇନ ସହିତ। 9178660666. D-70504

Gharabari plot sale near Pandra Puri, By-pass Rasulgarh immediate registration. Contact: 8455036260, 9778648474. D-19699

ଭୁବନେଶ୍ୱର ଜଟଣୀଗେଟ୍ କିଛି ଦୂରତାରେ 1200sqft. 2,40,000/-, ଅରଗୁଳ IIT ପାଖରେ 1200sqft. 1,44,000/-, 7894433357. D-70164

ଭୁବନେଶ୍ୱର ପାହାଳ **NH side** ଘରବାରି **yellowzone fully developed demarcated** ବାସୋପଯୋଗୀ **plot road, electricity** ଥାଇ ତୁରନ୍ତ ଘର କରନ୍ତୁ। **PUJA- 6371970725.** D-70162

Developed ଘରବାରି ପ୍ଲଟ୍ କେସୁରା ଛକରୁ 3କି.ମି. ମଧ୍ୟରେ କିଣନ୍ତୁ। 7008492511. D-69365

Ready to move Duplex for sale at DHPL Villa One Kalarahanga. Contact 9937059891. D-19591

Developed ଘରବାରି ପ୍ଲଟ୍ ବାଲିଅନ୍ତାରେ 8,40,000/- near BJEM-II 6,60,000/- 9937166932. D-69364

କଟକ Highcourtରୁ 8K.M. ନନ୍ଦନକାନନ ପଛପଟେ ବାରଙ୍ଗଛକ ନିକଟରେ ମୁଖ୍ୟରାସ୍ତାରୁ 200mtr ସ୍ଥିତିବାନ୍ ପ୍ଲଟ୍ ସୁଲଭ ମୂଲ୍ୟରେ ମିଳୁଛି। 6372930002. D-70148

ଭୁବନେଶ୍ୱର ତମାଣ୍ଡୋ yellowzone plot 30' ରାସ୍ତାଥାଇ କିଣନ୍ତୁ। 7894216209, 7064615305. D-70167

Ready to move 1BHK at DHPL Villa One Kalarahanga. Cost 2300000/- Contact 9937059891 D-19506

ସାଲେପୁର ଶିଶୁ ମନ୍ଦିର ନିକଟରେ ଘରବାରି SC plot 85 ଡିସିମିଲ ବିକ୍ରିହେବ। 8260525897. D-19637

ଭୁବନେଶ୍ୱର ଖଣ୍ଡଗିରିରୁ 10K.M distance ରେ ପିତାପଲ୍ଲୀ ଛକ NHକୁ ଲାଗି boundary, patta, registry cost ଏବଂ ମୋରମ୍ filling ସହ sqft. 1100/-ରେ ମିଳୁଛି। 9090963952. D-70153

ଭୁବନେଶ୍ୱର Rasulgarh GGP Highschoolକୁ ଲାଗି yellowzone plot sqft. 3500/- କିଣନ୍ତୁ। 9348767829. D-70173

ଭୁବନେଶ୍ୱର ସହର ଉପକଣ୍ଠସ୍ଥ ଯେକୌଣସି ଅଞ୍ଚଳରେ ଗୃହୋପଯୋଗୀ ଜାଗା ଖଣ୍ଡିଏ କିଣିବାକୁ ଚାହୁଁଛନ୍ତି କି? 9040744989, 6371364640. D-70160

Book a duplex at Patia, Bhubaneswar with 30ft road and amenities, Price 84lakhs handover on March 2023. Contact: 8260595320. D-70515

Immediate registration & possession with demarcated boundary wall 30' wide road plot for sale @ Rs. 650/- per sqft. at Gudiapokhari near Krupajal Engineering College and at Uttara Chhak, Bhubaneswar. Contact: 8917528470, 7008328766. D-19562

ପୁରୀ ଶ୍ରୀମନ୍ଦିର ପାଖରୁ 6କିଲୋମିଟର ଦୂର ମଙ୍ଗରାଜପୁର ଛକପାଖ ଶ୍ରୀଜଗନ୍ନାଥ ବିହାରରେ 1000sqft. ଜାଗାସହ 2BHK and 2Bathroom ସହ garage ମାତ୍ର 24ଲକ୍ଷ। ଯୋଗାଯୋଗ: 8984304650, 7077398807, 8144658008. D-19759

Only 2Nos. of premium duplex 7BHK left near KIIT Jagannath Mandir 1.15crore negotiable. 9937095445. D-70420

Earthquake proof 2BHK flat in Apartment Avantika near Gokul residency on Rasulgarh GGP Pandra road for immediate sale with special discount. Contact: 7656861995, 8763935874 during office hour. D-69965

For construction only in your plot inside Bhubaneswar area, contact MRC- 9937064680. D-27287

House rooms for girls hostel purposes for College Institute. 8917525377. D-19784

One and Two BHK house at Ratnakarbag Phase-I for employees. Rent negotiable. Mob: 7894341761. D-19754

Shoproom (10'x10') available at Jayadev Vihar mainroad. Contact: 9938511622. D-19785

House at Nayapalli near DAV/ Stewart School, Family. 9438490107, 8895096862. D-70421

Low rent available near Patia Big Bazar, Bhubaneswar, Mobile: 7327034592. D-70514

Odisha Packers & Movers Since-1999. Households, Car, Office, Shifting. Local / Countrywide. 9438133699, 9437390670. D-19789

Shivam logistic packers movers. Household/ car relocation countrywide. 9777044177, 9338461133. D-19726

Email ମାଧ୍ୟମରେ କ୍ଲାସିଫାଏଡକୁ ବିଜ୍ଞାପନ ପଠାଇବାର ଠିକଣା:-
classifieddharitri@gmail.com

New opening Saikrupa Panchakarma and SPA jointpain, fullbody massage, 8984068077. D-65910

Newly open Spa offer @ 799/-, Positively health benefits, Jayadevbihar, 7846814019. D-59977

Refreshing your mind & body with best therapy at Lotus SPA. 8018234866. D-70417

Swarna SPA newly open positively health benefits with expert therapist. 9556978408. D-70508

Rejuvenate and Ayurvedic full body massage by smart therapist. 9348123330. D-70509

ନିଜେ ନିଜ ଫୋନ୍ ରିଚାର୍ଜ କରି ମାସିକ ୧୫୦୦୦/- ପାଇବାକୁ ନିଜ ନାମ WhatsApp କରନ୍ତୁ। 9861129324. D-19761

Are you suffering from vastu, astrology, Horoscope matching problems. 7978736177. D-68268

LOST

ଆମ୍ଭେ ସୁଜାତା ପଣ୍ଡା, ସ୍ୱାମୀ- ସ୍ୱର୍ଗତ ତୀର୍ଥଙ୍କର ପଣ୍ଡା, ପାର୍ଥସାରଥି ପଣ୍ଡା ଏବଂ ସିଦ୍ଧାର୍ଥ ଶଙ୍କର ପଣ୍ଡା, ପିତା- ସ୍ୱର୍ଗତ ତୀର୍ଥଙ୍କର ପଣ୍ଡା, ନିବାସୀ- ଅତାବିରା, ମେନ୍ ରୋଡ୍, ପୋ/ଆ/ ତ- ଅତାବିରା, ଜିଲ୍ଲା- ବରଗଡ଼ର ସ୍ଥାୟୀ ବାସିନ୍ଦା ଅଟୁ। ଆମ୍ଭର ଥିବା ଓରିଜିନାଲ ସେଲ୍‌ଡିଡ୍ ଯାହାର ନମ୍ବର ୨୨୯୨/୫୬, ତା. ୧୮।୦୫।୧୯୫୬, ଭଲ୍ୟୁମ୍ ନଂ- ୩୧, ପୃଷ୍ଠା-୨୨୩ରୁ ୨୨୭, ଏସ୍.ଆର୍.ଓ., ସମ୍ବଲପୁର, ହମିଦ୍ ବନ୍ଦୋବସ୍ତ ଖାତା ନଂ. ୧୮୭, ପ୍ଲଟ୍ ନଂ.୧୫୭୨, ଏରିଆ ଏ.୦.୨୦ ଡି.ର ଓରିଜିନାଲ ସେଲ୍‌ଡିଡ୍ କେଉଁଠି ହଜିଯାଇଛି। ଆମ୍ଭେମାନେ ବହୁ ଖୋଜାଖୋଜି ସତ୍ତ୍ୱେ ଉକ୍ତ ଓରିଜିନାଲ ସେଲ୍‌ଡିଡ୍ ପାଇଲୁ ନାହିଁ। ଧ-୬୯୮୩୪

ନିଜର ପ୍ରିୟଜନମାନଙ୍କୁ ଜନ୍ମଦିନର ଓ ବିବାହ ଶୁଭେଚ୍ଛା ଜଣାନ୍ତୁ କେବଳ ଟ୨୧୦/- ରେ। ରଙ୍ଗୀନ ଟ୪୨୦/- ରେ। (ଫଟୋ ସହ) ବି.ଦ୍ର.: ଶୁଭେଚ୍ଛା ୬ସେମି. (H) X ୪ସେମି. (W) ହେବା ଆବଶ୍ୟକ।

AFFIDAVIT

By virtue of an affidavit before Executive Magistrate Banki, I Uma Nayak, W/o- Sureswar Nayak, Vill- Kadhamalla, PO- Thanapalli, P.S- Baideswar, Dist- Cuttack has changed my name to Rama Nayak. Henceforth I will be known as Rama Nayak for all purposes. D-19787

By virtue of an affidavit before Executive Magistrate, Binjharpur on 27.01.2021, I, Manalova Mallick, W/o- Rabinarayan Jena, At/Po- Mashra, P.S- Binjharpur, Dist- Jajpur, Odisha have changed my surname spelling from Manalova Mallik to Manalova Mallick. Henceforth I shall be known as Manalova Mallick for all purpose. D-70422

ଜୀବ ବିଜ୍ଞାନରେ ପିଏଚ୍.ଡି.

ଡକ୍ଟର ମୃଣ୍ମୟ କୁମାର ପଣ୍ଡା, ମହାରାଜା ଶ୍ରୀରାମଚନ୍ଦ୍ର ଭଞ୍ଜ ଦେଓ ବିଶ୍ୱବିଦ୍ୟାଳୟ (MSCBDU, Formerly North Odisha University)ର ଜୈବ ପ୍ରଯୁକ୍ତି ବିଦ୍ୟା ବିଭାଗର ପ୍ରଫେସର ଓ ଶିମିଳିପାଳ studiesର ନିର୍ଦ୍ଦେଶକ prof. H.N.Thatoi ଏବଂ ଗୌହାଟୀ ବିଶ୍ୱବିଦ୍ୟାଳୟ ଆସାମର Prof. K. Tayungଙ୍କ ପ୍ରତ୍ୟକ୍ଷ ତତ୍ତ୍ୱାବଧାନରେ "Documentation and Bioactivity Studies on Wild Edible Mushrooms from Northern Odisha" ସମ୍ପର୍କରେ ଗବେଷଣା କରୁଥିଲେ। ତାଙ୍କ ଗବେଷଣାତ୍ମକ ସନ୍ଦର୍ଭ କଲିକତା ବିଶ୍ୱବିଦ୍ୟାଳୟର prof. Krishnendu Acharya ଏବଂ ବିଜ୍ଞାନ ଓ ପ୍ରଯୁକ୍ତି ବିଦ୍ୟା ବିଶ୍ୱବିଦ୍ୟାଳୟ, ମେଘାଳୟର prof. T.C. Sarmaଙ୍କ ଦ୍ୱାରା ପରୀକ୍ଷିତ ଏବଂ ଉଚ୍ଚପ୍ରଶଂସିତ ହୋଇ MSCBDUରୁ ସେ ଡକ୍ଟରେଟ୍ ଉପାଧି ଲାଭ କରିଛନ୍ତି। ଡକ୍ଟର ପଣ୍ଡା ଖୋର୍ଦ୍ଧା ଜିଲ୍ଲା ବେଗୁନିଆ ବ୍ଲକ ଅନ୍ତର୍ଗତ ତଣ୍ଡାଳ ଗ୍ରାମର ଶ୍ରୀମତୀ ସୁଜାତା ଦେବୀ ଏବଂ ବରିଷ୍ଠ ଶିକ୍ଷକ ଶ୍ରୀଯୁକ୍ତ କୈଳାଶ ନାଥ ସୁବୁଦ୍ଧିଙ୍କ ଜ୍ୟେଷ୍ଠ ପୁତ୍ର। ତାଙ୍କ ସଫଳତାର ଶ୍ରେୟ ପାଇଁ ସେ ପ୍ରଭୁଙ୍କ ଆଶୀର୍ବାଦ ସହ ପିତା, ମାତା, କନିଷ୍ଠ ଭ୍ରାତା ଇଂ.- ମୃତ୍ୟୁଞ୍ଜୟ, ପରିବାରବର୍ଗ, ସହକର୍ମୀ, ଶିକ୍ଷକ, ବନ୍ଧୁବାନ୍ଧବ ଏବଂ ଶୁଭେଚ୍ଛୁଙ୍କଠାରେ କୃତଜ୍ଞତା ଜ୍ଞାପନ କରିଛନ୍ତି।

ଧ-୧୯୮୦୩

ପାଠକଙ୍କ ପାଇଁ ସୂଚନା

କ୍ଲାସିଫାଏଡରେ ପ୍ରକାଶିତ କେତେକ ବିଜ୍ଞାପନକୁ ଭିତ୍ତିକରି କିଛି ପାଠକ ଠକାମିର ଶିକାର ହେଉଥିବା ଆମର ଦୃଷ୍ଟିଗୋଚର ହେଉଛି। ବିଜ୍ଞାପନ ଦେଉଥିବା ସଂସ୍ଥାମାନଙ୍କ ସହ କାରବାର କରିବା ପୂର୍ବରୁ ସବିଶେଷ ତଥ୍ୟ ଓ ନିଜର ବିବେକ ଖଟାଇ କାରବାର କରନ୍ତୁ। ଏଥିପାଇଁ ଧରିତ୍ରୀ କର୍ତ୍ତୃପକ୍ଷ ଦାୟୀ ରହିବେ ନାହିଁ।

Your Classified Advertisement published in Dharitri will be listed free in Dharitri Online Edition: **dharitriepaper.in**

ଆଜିର ରାଶିଫଳ

ଜ୍ୟୋତିର୍ବିଦ୍ୟା ବିଶାରଦ ପ୍ରସନ୍ନ କୁମାର ମହାପାତ୍ର
ମଙ୍ଗରାଜପୁର ଶାସନ, କାଦୁଆ, ଗଞ୍ଜାମ
Email-pkmahapatro@gmail.com

ମେଷ
ଆଜି ନିକଟ ସମ୍ପର୍କୀୟଙ୍କ ଅନାଦର ଭାବ ମନକୁ ବ୍ୟଥିତ କରିବ । ଆଜକୁ କେତେଦିନ ହେଲା ଯାହା ଭାବୁଥିଲେ ତାହା ଆଜି ସହଜ ଓ ସୁବିଧାରେ ପାଇଯିବେ । ଶିଳ୍ପ, ନିର୍ମାଣ, ବ୍ୟବସାୟ ଓ ବାଣିଜ୍ୟ ଏବଂ ପରିବହନ ବାଧାପ୍ରାପ୍ତ ହୋଇପାରେ । କର୍ମକ୍ଷେତ୍ରରେ ପଦସ୍ଥ ବ୍ୟକ୍ତିଙ୍କ ସାନ୍ନିଧ୍ୟରୁ ଉପକୃତ ହେବେ ।

ବୃଷ
ସ୍ୱାସ୍ଥ୍ୟ ବିଶେଷ କିଛି ଖରାପ ନ ଥିଲେ ମଧ୍ୟ ବିଭିନ୍ନ ଘରୋଇ ଝମେଲା କାରଣରୁ ମନ ଭଲ ରହିବ ନାହିଁ। ବ୍ୟବସାୟ, ପରିବହନ, ଲେଖାପଢ଼ା ଓ ପ୍ରଶାସନ ତଥା ପ୍ରକାଶନ କ୍ଷେତ୍ରରେ ଶୁଭଫଳ ପାଇବେ । ବନ୍ଧୁଙ୍କ ସହଯୋଗୀ ମନୋଭାବ ପ୍ରତି ସ୍ନେହ, ଶ୍ରଦ୍ଧା ଓ ପ୍ରେମାନୁରାଗୀ ହୋଇପାରନ୍ତି। ପ୍ରତ୍ୟୁଷ ଯାତ୍ରାରେ ଜିନିଷପତ୍ର ପ୍ରତି ସତର୍କ ରୁହନ୍ତୁ।

ମିଥୁନ
ବହୁତ ଦିନ ହେଲା ଅଟକି ରହିଥିବା କାମ ସୁବିଧାରେ ହୋଇଯିବ । ପୁନର୍ବସୁ ନକ୍ଷତ୍ରର ଦୈହିକ ଦୁର୍ବଳତା କର୍ମକ୍ଷେତ୍ରକୁ ମନ୍ଥର କରିପାରେ । ଦ୍ୱନ୍ଦ୍ୱରେ ପଡି ବନ୍ଧୁଙ୍କ କଥାକୁ ଓଲଟା ବୁଝି ମନକୁ ଭାରାକ୍ରାନ୍ତ କରିପାରନ୍ତି । ଆର୍ଥିକ ପରିସ୍ଥିତି ବଦଳାଇବା ପାଇଁ କିମ୍ବା କିଛି କରିବା ସକାଶେ ମନ ବଳାଇ କର୍ମମୁଖର ହେବେ ।

କର୍କଟ
ଆପଣ ପରିସ୍ଥିତିକୁ ଯେତେ ଜଟିଳ ମନେକରୁଛନ୍ତି ବାସ୍ତବରେ ସେମିତି କିଛି ହେବନି । ବାଣିଜ୍ୟ, ପରିବହନ ତଥା ନିର୍ମାଣରେ ପ୍ରତିବନ୍ଧକ ସୃଷ୍ଟି ହୋଇ କାମ ସ୍ଥଗିତ ରହିଯାଇପାରେ । ଦାମ୍ପତ୍ୟ ଜୀବନରେ ବୁଝାମଣା ନେଇ ତିକ୍ତତା ଦେଖାଦେବାର ସମ୍ଭାବନା ରହିଛି । ଅଫିସରେ ବାଧ୍ୟ ବାଧକତାରେ କେତେକ କାମ କରିବାକୁ ପଡିବ ।

ସିଂହ
ସ୍ୱାସ୍ଥ୍ୟ କ୍ରମଶଃ ଅବନତି କରିପାରେ, ଏଣୁ ସାବଧାନତା ଅବଲମ୍ବନ କରିବା ଭଲ । ପାରିବାରିକ ପରିସ୍ଥିତି ଭଲ ନ ହେଲେ ମଧ୍ୟ ମନ୍ଦ ହେବନି । ବାରମ୍ବାର ଚେଷ୍ଟା କଲେ ବନ୍ଧୁଙ୍କ ନିକଟରୁ କିଛି ପାଇବେ । କ୍ରୀଡ଼ା, ସାହିତ୍ୟ ଚର୍ଚ୍ଚା, ଚଳଚ୍ଚିତ୍ର, ସଙ୍ଗୀତ, ପ୍ରତିଦ୍ୱନ୍ଦ୍ୱିତା, ପ୍ରତିଯୋଗିତାରେ ସଫଳତା ଯୋଗୁ ମନ ଖୁସି ରହିବ ।

କନ୍ୟା
ଇଚ୍ଛା ନ ଥିଲେ ମଧ୍ୟ ବନ୍ଧୁଙ୍କ ଅନୁରୋଧରେ କୌଣସି କାମ ସକାଶେ ମନ ବଳାଇବେ । ଖଳ ଲୋକଙ୍କ କଥାରେ ପଡି ଭୁଲ ମାର୍ଗ ଅନୁସରଣ କରି ହଇରାଣ ହେବେ । ହଠାତ୍ ଜଣେ ସହକର୍ମୀଙ୍କଠାରୁ ଆଶାନୁଯାୟୀ ଅର୍ଥ ସାହାଯ୍ୟ ପାଇବେ । କାମରେ ଅବହେଳା ଯୋଗୁ କେତେକ କାମ ସକାଶେ ଅନ୍ୟର ସାହାଯ୍ୟ ନେବାକୁ ବାଧ୍ୟ ହେବେ ।

ତୁଳା
ସାମାଜିକ କ୍ଷେତ୍ରରେ ବିଭିନ୍ନ କଥା କହିବା କାରଣରୁ ବିବାଦ ବଢ଼ିପାରେ । କୌଣସି ବନ୍ଧୁଙ୍କ ସ୍ୱାସ୍ଥ୍ୟ ସମସ୍ୟା ମନକୁ ବ୍ୟଥିତ କରିବ । କର୍ମକ୍ଷେତ୍ରରେ ସହକର୍ମୀଙ୍କ ସହଯୋଗ ପାଇବେ ନାହିଁ । ଶିଳ୍ପ, ବାଣିଜ୍ୟ, ରାଜନୀତି, କଳା, ସାହିତ୍ୟ, ସାମ୍ବାଦିକତା ଓ ପ୍ରଶାସନିକ ସ୍ତରରେ କିଛିଟା ବ୍ୟତିକ୍ରମ ପରିଲକ୍ଷିତ ହୋଇପାରେ ।

ବିଛା
ଦୀର୍ଘଦିନର ଅଭିଳାଷ ପୂରଣ ହେବା କାରଣରୁ ମନ ପ୍ରଫୁଲ୍ଲ ରହିବ । ଟିକିଏ ଟିକିଏ କଥାରେ ବନ୍ଧୁଙ୍କ ସହ ମନୋମାଳିନ୍ୟ ଯୋଗୁ ଉଦାସ ରହିବେ । ଅସାବଧାନତାବଶତଃ ଦ୍ରବ୍ୟ ନଷ୍ଟ ହେବା କାରଣରୁ ଅନ୍ୟ ଉପରେ ରାଗି ପାରନ୍ତି । ଅସଂଯତ କାର୍ଯ୍ୟକଳାପ ପାଇଁ ଉଚ୍ଚବର୍ଗଙ୍କଠାରୁ ପରୋକ୍ଷରେ ସମାଲୋଚିତ ହେବେ ।

ଧନୁ
କର୍ମକ୍ଷେତ୍ରରେ ସହକର୍ମୀଙ୍କଠାରୁ ଭୁଲ୍ ଖବର ପାଇ ବିବ୍ରତ ହୋଇପାରନ୍ତି । ବନ୍ଧୁଙ୍କୁ ଅନୁନୟ ବିନୟ ପୂର୍ବକ ପ୍ରିୟ କଥା କହି ଭୁଲ୍ ବୁଝାମଣା ହେତୁକ ସମସ୍ୟାକୁ ସୁଧାରି ନେବେ । ଈର୍ଷାପରାୟଣ ବ୍ୟକ୍ତିମାନେ ପ୍ରତିଷ୍ଠା ଓ ପ୍ରଶଂସାକୁ ସହି ନ ପାରି ଦୋଷଯୁକ୍ତ ମନ୍ତବ୍ୟ ଦେଇ ସମସ୍ୟାକୁ ବଢାଇଦେଇ ପାରନ୍ତି ।

ମକର
ପାରିବାରିକ କ୍ଷେତ୍ରରେ ମାନସିକ ଅଶାନ୍ତି ଯୋଗୁ ମନରେ ସରସତା ରହିବ ନାହିଁ । ସତର୍କତାର ସହ କାମ ନ କଲେ କଳହର ସମ୍ମୁଖୀନ ହୋଇ ପାରନ୍ତି । ପୁତ୍ରକନ୍ୟାଙ୍କ ହେତୁକ ସୁଖ ମିଳିବ ଓ ପରିବାରରେ ଶାନ୍ତି ଫେରି ଆସିବ । ରପ୍ତାନି, ନିର୍ମାଣ,ପରିବହନ ଏଜେନ୍ସି, ସାମ୍ବାଦିକତାରେ ପ୍ରଶଂସିତ ହେବେ ।

କୁମ୍ଭ
ଯେଉଁ ଜିନିଷଟି ନ ପାଇ ବ୍ୟସ୍ତ ହେଉଥିଲେ ଆଜି ଅପରାହ୍ନରେ ତାହା ସୁବିଧାରେ ପାଇଯିବେ । ହଠାତ୍ ଜଣେ ବନ୍ଧୁ ପାରିବାରିକ କ୍ଷେତ୍ରର ସମସ୍ୟା ସମାଧାନ କରିବା ସକାଶେ ଚେଷ୍ଟା କରିବେ । ଜମିଜମା କିମ୍ବା କଚେରି ମାମଲା କ୍ଷେତ୍ରରେ ଆଶାଜନକ ଫଳ ପାଇବେ । ନୂତନ ଚୁକ୍ତିପତ୍ର ବନ୍ଧୁଙ୍କ ଜରିଆରେ ସ୍ୱାକ୍ଷରିତ ହୋଇପାରେ ।

ମୀନ
ଯେତେ ଚେଷ୍ଟା କଲେ ମଧ୍ୟ ଆଜି ଅଟକିଥିବା କାମ ସୁବିଧାରେ ସମ୍ପନ୍ନ ହେବା କଷ୍ଟକର । କର୍ମକ୍ଷେତ୍ରରେ ମିଥ୍ୟା ଭାଷଣରୁ ସମାଲୋଚନାର ପାତ୍ର ହେବାକୁ ପଡ଼ିପାରେ । ଖର୍ଚ୍ଚ ବୃଦ୍ଧିହେତୁ ମନରେ ସରସତା ରହିବ ନାହିଁ । ସାହିତ୍ୟ, ସଙ୍ଗୀତ, ଚଳଚ୍ଚିତ୍ର, ନିର୍ମାଣ, ପରିବହନ, ସଭାସମିତି କ୍ଷେତ୍ରରେ ସଫଳତା ହାସଲ କରିବେ ।

ଆଜି ମାଘ କୃଷ୍ଣ ତୃତୀୟା ରବିବାର, ସଂକଟ ଚତୁର୍ଥୀ ବ୍ରତ, ଜାନୁୟାରୀ ୩୧ ତାରିଖ, ବିଶ୍ୱ କୁଷ୍ଠ ଉନ୍ମୋଳନ ଦିବସ । ରାଶିନକ୍ଷତ୍ର- ପୂର୍ବାଫାଲ୍‌ଗୁନୀ/ସିଂହ, ମେଷ ରାଶିର ଘାତବାର । ତୃତୀୟାର ଏକୋଦ୍ଦିଷ୍ଟ ଓ ପାର୍ବଣ ଶ୍ରାଦ୍ଧ । ଦିବା ଘ.୦୭.୧୦ମି. ଗତେ ଘ.୧୦.୦୮ମି. ମଧ୍ୟେ, ସନ୍ଧ୍

ସଂକ୍ଷେପରେ

ମାଲବାହୀ ଟ୍ରେନ୍ ଲାଇନଚ୍ୟୁତ

କେନ୍ଦୁଝର, ୩୦।୧(ଡି.ଏନ୍.ଏ./ସ୍ୱ.ପ୍ର.): କେନ୍ଦୁଝରଗଡ଼ ରେଳ ଷ୍ଟେଶନ ନିକଟରେ ଶନିବାର ପୂର୍ବାହ୍ନରେ ଏକ ଲୁହାପଥର ବୋଝେଇ ଟ୍ରେନର ୫ ବଗି ଲାଇନଚ୍ୟୁତ ହୋଇଛି। ଜିଆର୍‌ପି, ଆରପିଏଫ୍ ଓ ରେଳ ବିଭାଗର ବରିଷ୍ଠ ଅଧିକାରୀମାନେ ଘଟଣାସ୍ଥଳକୁ ଯାଇ ତଦନ୍ତ ଆରମ୍ଭ କରିଛନ୍ତି। ଲାଇନ୍‌ରୁ ଖସିଥିବା ବଗିଗୁଡିକୁ ରେଳ ଲାଇନ୍‌ରେ ପୁନଃ ସ୍ଥାପନ ପାଇଁ କାମ ଚାଲୁ କରାଯାଇଥିବା ଖୋର୍ଦ୍ଧା ଡିଭିଜନର ଲୋକସମ୍ପର୍କ ଅଧିକାରୀ ଲଳିତା ପଣ୍ଡା ସୂଚନା ଦେଇଛନ୍ତି। ଶନିବାର ପୂର୍ବାହ୍ନ ୧୧ଟା ୩୫ରେ ଚକ୍ରଧରପୁର ଡିଭିଜନର ଜୁରୁଡିରୁ ଲୁହାପଥର ଗୁଣ୍ଡ ବୋଝେଇ ହୋଇ ଜେଏସ୍‌ଡବ୍ଲ୍ୟୁ କାରଖାନାକୁ ଯାଉଥିବା ମାଲବାହୀ ଟ୍ରେନ କେନ୍ଦୁଝରଗଡ ଷ୍ଟେଶନ ୟାର୍ଡରେ ପହଞ୍ଚିବାବେଳେ ଟ୍ରେନ୍ ମଧ୍ୟଭାଗରେ ଥିବା ୬ଟି ବଗି ମଧ୍ୟରୁ ୫ଟି ବଗି ସମ୍ପୂର୍ଣ୍ଣ ଲାଇନଚ୍ୟୁତ ହୋଇଯାଇଥିଲା। ଷ୍ଟେଶନ ପ୍ରବେଶ ବେଳେ ଟ୍ରେନର ବେଗ କମ୍ ଥିବାରୁ ଏକ ବଡ ଧରଣର ଦୁର୍ଘଟଣାରୁ ରକ୍ଷା ପାଇଯାଇଥିଲା। ସୂଚନାଯୋଗ୍ୟ, ଗତ ୨୮ ତାରିଖରେ ଜୁରୁଡିରୁ ପାରାଦୀପ ଯାଉଥିବା ଏକ ଲୁହାପଥର ବୋଝେଇ ଟ୍ରେନ ସମାନ ସ୍ଥାନରେ ଦୁର୍ଘଟଣାର ସମ୍ମୁଖୀନ ହୋଇ ୪ଟି ବଗି ଲାଇନଚ୍ୟୁତ ହୋଇଥିଲା। ଉକ୍ତ ସ୍ଥାନରେ ରେଳ ଲାଇନରେ ତ୍ରୁଟି ଥିବାରୁ ବାରମ୍ବାର ଦୁର୍ଘଟଣା ହେଉଥିବା କୁହାଯାଉଛି।

କେନ୍ଦୁଝରର ଯୁବ ବୈଜ୍ଞାନିକ ଇସ୍ରୋରେ ପୁରସ୍କୃତ

କେନ୍ଦୁଝର, ୩୦।୧ (ସ୍ୱ.ପ୍ର./ଡି.ଏନ୍.ଏ.): ଅନ୍ତରୀକ୍ଷ ଗବେଷଣା କ୍ଷେତ୍ରରେ ଉଲ୍ଲେଖନୀୟ ଅବଦାନ ପାଇଁ କେନ୍ଦୁଝର ଜିଲାର ଯୁବ ବୈଜ୍ଞାନିକ ଅଟଳ କୃଷ୍ଣ ଖଟୁଆ ଇସ୍ରୋ ପକ୍ଷରୁ ବିକ୍ରମ ସରାଭାଇ କ୍ୱାଲିଟି ପୁରସ୍କାର ୨୦୨୦ ପାଇଛନ୍ତି। କେନ୍ଦ୍ର ସରକାରଙ୍କ ଅଧୀନରେ ଥିବା ଇସ୍ରୋ ସଂସ୍ଥାର ବିକ୍ରମ ସରାଭାଇ ସ୍ପେସ ସେଣ୍ଟର ଥିରୁଭାନନ୍ତପୁରମରେ ୭ ବର୍ଷ ଧରି ବୈଜ୍ଞାନିକ ଭାବରେ କାର୍ଯ୍ୟ କରୁଛନ୍ତି। ତେବେ ଏହି ପୁରସ୍କାର କେନ୍ଦୁଝର ତଥା ରାଜ୍ୟ ପାଇଁ ଗୌରବର ବିଷୟ ବୋଲି ତାଙ୍କୁ ଶୁଭେଚ୍ଛୁମାନେ କହିଛନ୍ତି। ବାପା ଅମରବର ଖଟୁଆ, ମା' ଅଧ୍ୟାପିକା ସରୋଜିନୀ ପୃଷ୍ଟି, ପରିବାର ସଦସ୍ୟ ପ୍ରମୁଖ ଧନ୍ୟବାଦ ଜଣାଇବା ସହ ତାଙ୍କର ଉଜ୍ଜ୍ୱଳ ଭବିଷ୍ୟତ କାମନା କରିଛନ୍ତି।

ତୈଳ ଦର ନ କମିଲେ ୧୫ରେ ଓଡ଼ିଶା ବନ୍ଦ

ବ୍ରହ୍ମପୁର ଅଫିସ,୩୦।୧

ବ୍ରହ୍ମପୁରରେ ଗଞ୍ଜାମ କଂଗ୍ରେସର ବିଶାଳ ସମାବେଶ

ବ୍ରହ୍ମପୁର ଖଲ୍ଲିକୋଟ ବିଶ୍ୱବିଦ୍ୟାଳୟ ଷ୍ଟାଡିୟମରେ କଂଗ୍ରେସ ପକ୍ଷରୁ ଅନୁଷ୍ଠିତ ସମାବେଶରେ ପ୍ରଭାରୀ ଏ.ଚେଲ୍ଲାକୁମାର ଓ ଅନ୍ୟମାନେ।

ଗଞ୍ଜାମ ଜିଲା କଂଗ୍ରେସ ପକ୍ଷରୁ ଶନିବାର ବ୍ରହ୍ମପୁରରେ ବିଶାଳ ସମାବେଶ ହୋଇଥିଲା। ଜାତିର ଜନକ ମହାତ୍ମା ଗାନ୍ଧୀଙ୍କ ଓଡ଼ିଶା ଗସ୍ତର ୧୦୦ ବର୍ଷ ପୂର୍ତ୍ତି ଏବଂ ତାଙ୍କ ତିରୋଧାନ ଦିବସ ପାଳନ କରାଯାଇଥିଲା। ଖଲ୍ଲିକୋଟ ବିଶ୍ୱବିଦ୍ୟାଳୟ ଷ୍ଟାଡିୟମ୍‌ରେ ଆୟୋଜିତ ଏହି ସମାବେଶରେ ରାଜ୍ୟ କଂଗ୍ରେସ ପ୍ରଭାରୀ ଏ. ଚେଲ୍ଲାକୁମାର ମୁଖ୍ୟଅତିଥି ଭାବେ ଯୋଗ ଦେଇଥିଲେ। ଭାଷଣ ପ୍ରସଙ୍ଗରେ କେନ୍ଦ୍ରର ମୋଦି ଓ ନବୀନ ସରକାର ବିରୋଧରେ ଗର୍ଜନ କରିଥିଲେ। ବିଦେଶରୁ କଳାଧନ ଆଣିବାରେ ଏନ୍‌ଡିଏ ସରକାର ସମ୍ପୂର୍ଣ୍ଣ ବିଫଳ ହୋଇଥିବା ବେଳେ ଗଞ୍ଜାମରୁ ପ୍ରତିନିଧିତ୍ୱ କରି ଲଗାତର ୫ ଥର ମୁଖ୍ୟମନ୍ତ୍ରୀ ହୋଇଥିବା ନବୀନ ପଟ୍ଟନାୟକ ଜିଲାର ବିକାଶ ଘଟାଇବାରେ ଫେଲ୍ ମାରିଥିବା ସେ ଅଭିଯୋଗ କରିଥିଲେ। ଉଭୟ ମୋଦି ଓ ନବୀନ ଜନସାଧାରଣଙ୍କୁ ଭୁଆଁ ବୁଲାଇ କେବଳ କ୍ଷମତା ଉପଭୋଗ କରୁଥିବା ଚେଲ୍ଲାକୁମାର କଟାକ୍ଷ କରିଥିଲେ।

ଏହି ଅବସରରେ ପିସିସି ସଭାପତି ନିରଞ୍ଜନ ପଟ୍ଟନାୟକ କହିଛନ୍ତି, ରାଜ୍ୟରେ ତୈଳ ଦର ୧୦ଟଙ୍କା ନ କମିଲେ ଆସନ୍ତା ୧୫ ତାରିଖରେ ଓଡ଼ିଶା ବନ୍ଦ ସହ କଂଗ୍ରେସ ରାଜ୍ୟବାପୀ ଆନ୍ଦୋଳନ କରିବ।

ଜିଲାର ବିଭିନ୍ନ ସ୍ଥାନରୁ ଆସିଥିବା ବହୁସଂଖ୍ୟକ ଦଳର କର୍ମୀ ଓ ଅନ୍ୟମାନଙ୍କୁ ସମ୍ବୋଧିତ କରି ପ୍ରଭାରୀ ଆହୁରି କହିଥିଲେ, କୃଷିପ୍ରଧାନ ଗଞ୍ଜାମ ଜିଲାରେ ଜଳସେଚନ ବ୍ୟବସ୍ଥା ବାଧାପ୍ରାପ୍ତ ହୋଇଛି। ପୂର୍ବ କଂଗ୍ରେସ ଶାସନରେ ନିର୍ମାଣ କାର୍ଯ୍ୟ ଆରମ୍ଭ ହୋଇଥିବା ବାଘଲଟି, ବାଘୁଆ ଓ ଅନ୍ୟ ପ୍ରକଳ୍ପଗୁଡ଼ିକ ଏବେ ବି ଅସମ୍ପୂର୍ଣ୍ଣ ରହିଛି। ବିଜେଡିର ୨୧ ବର୍ଷ ଶାସନରେ ଏଥିପ୍ରତି ଆଖିବୁଜି ଦିଆଯାଇଛି। ରାଜ୍ୟରେ ଚାଲିଥିବା ମୋ ସରକାର ୫-ଟି ଶାସନ ସରକାରଙ୍କ ପୋର୍ଟାଲରେ କାହିଁକି ସ୍ଥାନିତ ହୋଇନାହିଁ ବୋଲି ସେ ପ୍ରଶ୍ନ କରିଥିଲେ। ମୁଖ୍ୟମନ୍ତ୍ରୀ ଚୁପ୍ ରହିଛନ୍ତି ଏବଂ ବାବୁଙ୍କ ହାତରେ ଶାସନ ଡୋରି ରହିଥିବା ସେ କଡ଼ା ଭାଷାରେ ସମାଲୋଚନା କରିଥିଲେ। ଗୋପାଳପୁର-ରାୟଗଡ଼ା ନୂଆ ରେଳପଥ, ଶୀତଳାପଲ୍ଲୀ ରେଳ ୱାଗନ କାରଖାନା, ବ୍ରହ୍ମପୁରରୁ ସମ୍ବଲପୁର ରେଳପଥ ନିର୍ମାଣ ମୋଦି ସରକାର କରୁ ନ ଥିବା ଚେଲ୍ଲାକୁମାର ସୂଚାଇଥିଲେ। ସାନଖେମୁଣ୍ଡି ବିଧାୟକ ତଥା ଜିଲା କଂଗ୍ରେସ ସଭାପତି ରମେଶ ଜେନା ଅଧ୍ୟକ୍ଷତା କରି ପ୍ରାରମ୍ଭିକ ସୂଚନା ଦେଇଥିଲେ। ପିସିସି ସଭାପତି ନିରଞ୍ଜନ ପଟ୍ଟନାୟକ, ବିଧାୟକ ଦଳ ନେତା ନରସିଂହ ମିଶ୍ର, ପୂର୍ବତନ ପିସିସି ସଭାପତି ଜୟଦେବ ଜେନା ଓ ଶରତ ପଟ୍ଟନାୟକ, ବିଧାୟକ ତାରାପ୍ରସାଦ ବାହିନୀପତି, ସୁରେଶ କୁମାର ରାଉତରାୟ, ଦାଶରଥି ଗମାଙ୍ଗ, ପୂର୍ବତନ ବିଧାୟକ ଦେବାଶିଷ ପଟ୍ଟନାୟକ ଯୋଗ ଦେଇଥିଲେ। ଏଆଇସିସି ସମ୍ପାଦକ ରୁଦ୍ରରାଜଙ୍କ ସମେତ ଅଧିରାଜ ପାଣିଗ୍ରାହୀ, ଅକ୍ଷୟ ଆଚାର୍ଯ୍ୟ, ସଂଗ୍ରାମ ଜେନା, ବ୍ରହ୍ମପୁର ଲୋକ ସଭା ଆସନର କଂଗ୍ରେସ ପ୍ରାର୍ଥୀ ଭି. ଚନ୍ଦ୍ରଶେଖର ନାଇଡୁ, ନଗର କଂଗ୍ରେସ ସଭାପତି ପ୍ରମୋଦ କୁମାର ଜେନା ପ୍ରମୁଖ ମଞ୍ଚାସୀନ ଥିଲେ। ରାଜ୍ୟ ଓ ଜିଲାର ଯୁବ, ଛାତ୍ର କଂଗ୍ରେସ ନେତୃବୃନ୍ଦ ଉପସ୍ଥିତ ଥିଲେ। ରମେଶଙ୍କ ପିତା ଅରକ୍ଷିତ ଜେନାଙ୍କୁ ସମ୍ବର୍ଦ୍ଧିତ କରାଯାଇଥିଲା।

- କେନ୍ଦ୍ର-ରାଜ୍ୟ ସରକାର ବିରୋଧରେ ବର୍ଷିଲେ ଚେଲ୍ଲାକୁମାର
- ଜିଲାରେ ଜଳସେଚନ ବ୍ୟବସ୍ଥା ବିପର୍ଯ୍ୟସ୍ତ ଅଭିଯୋଗ
- ମୋଦି, ନବୀନ କେବଳ କ୍ଷମତା ଉପଭୋଗ କରୁଛନ୍ତି

ହୁ ହୁ ବଢ଼ି ଚାଲିଥିବା ପେଟ୍ରୋଲ ଓ ଡିଜେଲ ଦର ନିୟନ୍ତ୍ରଣ କରିବାରେ ମୋଦି ସରକାର ବିଫଳ ହୋଇଥିବାରୁ ସମାଲୋଚନା କରାଯାଇଥିଲା। ବର୍ଦ୍ଧିତ ତୈଳ ଦର ନ କମାଇଲେ ଏହାର ପ୍ରତିବାଦରେ ଆଗାମୀ ଦିନରେ କଂଗ୍ରେସ ରାଜ୍ୟବ୍ୟାପୀ ଆନ୍ଦୋଳନ କରିବ ବୋଲି ନିରଞ୍ଜନ ଓ ଅନ୍ୟମାନେ ଚେତାବନୀ ଦେଇଥିଲେ।

ଘରେ ପଶି ଶିକ୍ଷୟିତ୍ରୀଙ୍କୁ ଛୁରାମାଡ଼

ନୟାଗଡ଼ ଅଫିସ,୩୦।୧

ଆକ୍ରମଣର ଶିକାର ଶିକ୍ଷୟିତ୍ରୀ।

ଆକ୍ରମଣକାରୀ ସୁକାନ୍ତ ବେହେରା।

ନୟାଗଡ ଜିଲା ଶରଣକୁଳ ଥାନା ଗୋଡିପଡା ହାଇସ୍କୁଲ ସାହିରେ ଜଣେ ଯୁବକ ଶନିବାର ଉନ୍ମତ୍ତକାଣ୍ଡ ଘଟାଇଛନ୍ତି। ଘରେ ପଶି ସେ ଜଣେ ଶିକ୍ଷୟିତ୍ରୀଙ୍କୁ ଛୁରାମାଡ଼ କରିଛନ୍ତି। ଶିକ୍ଷୟିତ୍ରୀଙ୍କୁ ରକ୍ଷା କରିବାକୁ ଯାଇ ଅନ୍ୟ ୪ ଜଣ ସମ୍ପୃକ୍ତ ଯୁବକଙ୍କ ଆକ୍ରମଣର ଶିକାର ହୋଇଛନ୍ତି। ଏହି ଘଟଣା ପରେ ଆକ୍ରମଣକାରୀ ମାନସିକ ଭାରସାମ୍ୟ ହରାଇ ନିଜ ଗଳାକୁ କାଟି ଆତ୍ମହତ୍ୟା ଉଦ୍ୟମ କରିଛନ୍ତି। ଆହତଙ୍କ ମଧ୍ୟରୁ ଗୋଡିପଡା ସର୍ଦ୍ଦାର ପଟେଲ ନୋଡାଲ ହାଇସ୍କୁଲର ଶିକ୍ଷୟିତ୍ରୀ ଲିଲିମା ବେହେରା(୩୫) ଓ ଆକ୍ରମଣକାରୀ କେନ୍ଦ୍ରାପଡ଼ା ଜିଲା ପଟ୍ଟାମୁଣ୍ଡାଇର ସୁକାନ୍ତ ବେହେରା(୪୦)ଙ୍କ ଅବସ୍ଥା ଗୁରୁତର ରହିଛି। ଉଭୟଙ୍କୁ ଭୁବନେଶ୍ୱର ସ୍ଥାନାନ୍ତର କରାଯାଇଛି। ଏହି ଘଟଣାରେ ଶିକ୍ଷୟିତ୍ରୀ ଲିଲିମାଙ୍କ ଭଡା ଘରର ମାଲିକ ସନ୍ତୋଷ ସାହୁ(୪୮), ତାଙ୍କ ମାଆ ପଦି(୭୦), ପୁଅ ଲିପୁନ୍(୧୭), ଭଣଜା ଅନିଲ(୧୮) ଆହତ ହୋଇଛନ୍ତି। ଆକ୍ରମଣର କାରଣ ଅସ୍ପଷ୍ଟ ରହିଛି। ଶିକ୍ଷୟିତ୍ରୀ ଲିଲିମା ସମ୍ପୃକ୍ତ ଯୁବକଙ୍କୁ ଚିହ୍ନି ନ ଥିବା କହିଛନ୍ତି। ପୋଲିସ ଘଟଣାସ୍ଥଳରୁ ୪ଟି ଛୁରି ଜବତ କରିଛି। ତେବେ ଏହି ଘଟଣା ସମ୍ପର୍କରେ କୌଣସି ସୂଚନା ଦେଇନାହିଁ।

ଶିକ୍ଷୟିତ୍ରୀଙ୍କ ଭାଇ ଗୁଲଶନ ବେହେରାଙ୍କ ଅଭିଯୋଗ ଅନୁସାରେ ପୁରୀ ଜିଲା ସାତପଡାରେ ଲିଲିମାଙ୍କ ଘର। ସେ ଗୋଡିପଡା ସର୍ଦ୍ଦାର ପଟେଲ ନୋଡାଲ ହାଇସ୍କୁଲର ଶିକ୍ଷୟିତ୍ରୀ ଅଛନ୍ତି। ଲିଲିମା ଗୋଡିପଡା ହାଇସ୍କୁଲ ସାହିରେ ସନ୍ତୋଷ ସାହୁଙ୍କ ଘରେ ଭଡାରେ ରହୁଥିଲେ। ତାଙ୍କର ଗୋଟିଏ ପୁଅ ଓ ଝିଅ। ସ୍ୱାମୀ ବାହାରେ ଚାକିରି କରିଛନ୍ତି। ଲିଲିମା ସ୍କୁଲରେ ଥିବାବେଳେ ଜଣେ ଅଜଣା ଯୁବକ ଭଡା ଘର ମାଲିକଙ୍କ ମା' ପଦିଙ୍କୁ ଶିକ୍ଷୟିତ୍ରୀ ଘରେ ଅଛନ୍ତି କି ନାହିଁ ଶନିବାର ଅପରାହ୍ନରେ ପଚାରିଥିଲେ। ଶିକ୍ଷୟିତ୍ରୀ ସ୍କୁଲକୁ ଯାଇଛନ୍ତି ଶୁଣିବା ପରେ ଯୁବକ ଜଣକ ଚାଲି ଯାଇଥିଲେ। ଅପରାହ୍ନରେ ଶିକ୍ଷୟିତ୍ରୀ ଘରକୁ ଫେରିବା ବେଳେ ସମ୍ପୃକ୍ତ ଯୁବକ ତାଙ୍କ ପିଛା କରି ଘରେ ପହଞ୍ଚି ଥିଲେ। ଘର ସମ୍ମୁଖରେ ତୁମ ସହ କଥା ଅଛି କହି ଶିକ୍ଷୟିତ୍ରୀଙ୍କୁ ଅଟକାଇଥିଲେ। ଶିକ୍ଷୟିତ୍ରୀ କହିଥିଲେ ମୁଁ ଆପଣଙ୍କୁ ଜାଣିନାହିଁ। ତେବେ ଅପେକ୍ଷା କରନ୍ତୁ ଡ୍ରେସ ବଦଳାଇ ଆସୁଛି। ଏତିକି ବେଳେ ଅଜଣା ଯୁବକ ଘରକୁ ପଶିବାକୁ ଉଦ୍ୟମ କରିଥିଲେ। ହେଲେ ଘର ମାଲିକଙ୍କ ମା' ଯୁବକଙ୍କୁ ଘରେ ପଶିବାକୁ ଦେଇ ନ ଥିଲେ। ଅଜଣା ଯୁବକ ଘର ମାଲିକଙ୍କ ମା'କୁ ମାରପିଟ୍ କରି ଘରେ ପଶି ଶିକ୍ଷୟିତ୍ରୀଙ୍କ ବେକ, ପିଠି ବାମ ହାତକୁ ଛୁରିମାଡ କରିଥିଲେ। ଶିକ୍ଷୟିତ୍ରୀଙ୍କୁ ରକ୍ଷା କରିବାକୁ ଘର ମାଲିକଙ୍କ ପରିବାର ଲୋକେ ଉଦ୍ୟମ କରିଥିଲେ। ଏଥିରେ ୪ଜଣ ଆହତ ହୋଇଥିଲେ। ଏହାପରେ ଘଟଣାସ୍ଥଳରୁ ଅଜଣା ଯୁବକ ଫେରାର ହୋଇ ନ ପାରି ନିଜ ଗଳାକାଟି ଆତ୍ମହତ୍ୟା ଉଦ୍ୟମ କରି ତଳେ ପଡିଯାଇଥିଲେ। ଏହାକୁ ନେଇ ଗୋଡିପଡାରେ ଉତ୍ତେଜନା ପ୍ରକାଶ ପାଇଥିଲା। ସ୍ଥାନୀୟ ଲୋକ ଗୋଡିପଡା ଫାଣ୍ଡି ପୋଲିସକୁ ଖବର ଦେଇ ଆହତ ଶିକ୍ଷୟିତ୍ରୀ ଓ ଆକ୍ରମଣକାରୀଙ୍କୁ ଗୁରୁତର ଅବସ୍ଥାରେ ଡାକ୍ତରଖାନାରେ ଭର୍ତ୍ତି କରିଥିଲେ।

ଅପମିଶ୍ରିତ ଘିଅ କାରଖାନାରେ ଚଢ଼ାଉ

କଟକ ଅଫିସ, ୩୦।୧

କିଛିଦିନ ବ୍ୟବଧାନ ପରେ କଟକ ସହରରୁ ପୁଣି ଏକ ଅପମିଶ୍ରିତ ଘିଅ କାରଖାନା ଶନିବାର ଠାବ କରାଯାଇଛି। ମର୍କତନଗର ଥାନା ଅଧୀନ ସିଡିଏ ସେକ୍ଟର-୯ ଅଞ୍ଚଳରେ ଥିବା ଏହି ଅପମିଶ୍ରିତ ଘିଅ କାରଖାନା ଉପରେ ସକାଳେ ପୋଲିସ ଚଢାଉ କରିଥିଲା। ସେଠାରୁ ୨୪୮ ଲିଟର ବନସ୍ପତି ଘିଅ, ୩୩୦ ଲିଟର ରାଇସବ୍ରାନ ତେଲ, ୩ କେଜି କୁମ୍‌କୁମ୍ ମଞ୍ଜି, ଘିଅ ପ୍ରସ୍ତୁତିରେ ବ୍ୟବହାର ହେଉଥିବା ପାମୋଲିନ ତେଲ, ଚୂଆତେଲ, କେମିକାଲ, ପ୍ୟାକିଂ ପାଇଁ ଡବା ସହ ଅନ୍ୟ ସାମଗ୍ରୀ ଜବତ କରିଛି। ଜବତ ଘିଅର ମୂଲ୍ୟ ପ୍ରାୟ ୮୦ ହଜାର ଟଙ୍କା ହେବ ବୋଲି ପୋଲିସ ସୂତ୍ରରୁ ଜଣାପଡିଛି। ଏହି ଘଟଣାରେ କାରଖାନା ମାଲିକ ଦୀପକ ଅଗ୍ରୱାଲଙ୍କୁ ପୋଲିସ ଗିରଫ କରିଛି। ଏ ନେଇ ଥାନାରେ ମାମଲା(ନଂ.୨୦/୨୧) ରୁଜୁ ହୋଇଛି। ୨୦୧୧ରୁ ଦୀପକ ଢେଙ୍କାନାଳଠାରେ ଅପମିଶ୍ରିତ ଘିଅ ବ୍ୟବସାୟ କରିଆସୁଥିଲେ। ୧ ବର୍ଷ ହେବ ବିନାୟକ ବ୍ରାଣ୍ଡ ଷ୍ଟିକର ମାରି ସ୍ଥାନୀୟ ଅଞ୍ଚଳରେ ସେ ଘିଅ ବ୍ୟବସାୟ କରୁଥିଲେ ବୋଲି ପୋଲିସ ତଦନ୍ତରୁ ଜାଣିବାକୁ ପାଇଛି। ତେବେ ଜବତ ଘିଅର ନମୁନା ସଂଗ୍ରହ କରାଯାଇ ପରୀକ୍ଷା ପାଇଁ ଖପୁରିଆଠାରେ ଥିବା ଲାବରେଟୋରିକୁ ପଠାଯାଇଛି। ଜବତ ଘିଅ ପୂଜାରେ ବ୍ୟବହାର ପାଇଁ ପ୍ରସ୍ତୁତ ହୋଇଥିବା ଦୀପକ ସଫେଇ ଦେଇଛନ୍ତି।

୨୦୨୦ ନଭେମ୍ବର ୨୮ରେ ଚାଉଳିଆଗଞ୍ଜ ଥାନା ଅଧୀନ ନୂଆବଜାର ଅଞ୍ଚଳରେ ଥିବା ଅପମିଶ୍ରିତ ଘିଅ କାରଖାନାରେ ପୋଲିସ ଚଢାଉ କରି ଲକ୍ଷାଧିକ ଟଙ୍କାର ଘିଅ, ରାଶିତେଲ ଓ କେମିକାଲ ଜବତ କରିଥିଲା। ସେହିପରି ନଭେମ୍ବର ୨୯ରେ କଟକ ସଦର ଥାନା ଅଧୀନ ୪୨ ମୌଜା ଶ୍ରୀରାମ ଗ୍ରାମରେ ଥିବା ଅପମିଶ୍ରିତ ଘିଅ ଓ ତେଲ କାରଖାନା ଉପରେ ପୋଲିସ ଚଢାଉ କରି ୫୦ ଲକ୍ଷରୁ ଊର୍ଦ୍ଧ୍ୱ ଟଙ୍କାର ସାମଗ୍ରୀ ଜବତ କରିଥିଲା। ଜଗତ୍‌ପୁରରେ ଥିବା ଏକ ନକଲି ଘିଅ କାରଖାନା ଉପରେ ମଧ୍ୟ ପୋଲିସ ଚଢାଉ କରିଥିଲା। ଗତ କିଛି ମାସ ମଧ୍ୟରେ କଟକ ସହରର ବିଭିନ୍ନ ସ୍ଥାନରେ ଥିବା ୨୩ରୁ ଊର୍ଦ୍ଧ୍ୱ ନକଲି ଘିଅ, ଗୁଟ୍‌ଖା, ମସଲା ଓ ସିମେଣ୍ଟ କାରଖାନା ଉପରେ ଚଢାଉ କରାଯାଇ ବିପୁଳ ପରିମାଣର ଅପମିଶ୍ରିତ ସାମଗ୍ରୀ ଜବତ କରାଯିବା ସହ ୨୫ରୁ ଊର୍ଦ୍ଧ୍ୱ ବ୍ୟକ୍ତିଙ୍କୁ ଗିରଫ କରାଯାଇଛି। ବିଶେଷକରି ଜଗତ୍‌ପୁର ଅଞ୍ଚଳରୁ ଏକାଧିକ ନକଲି କାରଖାନା ଠାବ କରାଯାଇଥିବାବେଳେ ମାଲଗୋଦାମ, ପିଠାପୁର, ଚାଉଳିଆଗଞ୍ଜ, ନୂଆବଜାର ଅଞ୍ଚଳରେ ଥିବା କାରଖାନାରୁ ବିଭିନ୍ନ ଯନ୍ତ୍ରାଂଶ ଓ ନକଲି ସାମଗ୍ରୀ ପୋଲିସ ଜବତ କରିଥିଲା। ଯାଞ୍ଚବେଳେ ଅଧିକାଂଶ କାରଖାନାର କାଗଜପତ୍ର ଠିକ୍ ନ ଥିବାବେଳେ ଆଉ କେତେକ ବିନା ଲାଇସେନ୍ସରେ ଚାଲୁଥିବା ଜଣାପଡିଥିଲା।

- ଘିଅ, ତେଲ, ଡବା ସହ ଅନ୍ୟ ସାମଗ୍ରୀ ଜବତ
- ପୂଜାରେ ବ୍ୟବହାର ପାଇଁ ପ୍ରସ୍ତୁତ ହେଉଥିଲା

୬ରେ ଉତ୍ତର ଓଡ଼ିଶାରେ ବର୍ଷା ସମ୍ଭାବନା

କେତେକ ସ୍ଥାନରେ ମଧ୍ୟମ ଧରଣର ବର୍ଷା

ଭୁବନେଶ୍ୱର,୩୦।୧(ବ୍ୟୁରୋ)

ଗତ ଦୁଇ ମାସ ମଧ୍ୟରେ ରାଜ୍ୟରେ ପ୍ରଥମ ଥର ଲାଗି ଶନିବାର କେତେକ ସ୍ଥାନରେ ସ୍ୱଳ୍ପରୁ ମଧ୍ୟମ ଧରଣର ବର୍ଷା ହୋଇଛି। ପାଣିପାଗ ବିଭାଗ ସୂତ୍ରରୁ ମିଳିଥିବା ସୂଚନା ଅନୁଯାୟୀ ଗଜପତି ଜିଲାର ଆର. ଉଦୟଗିରିରେ ୨ ସେଣ୍ଟିମିଟର ବର୍ଷା ରେକର୍ଡ କରାଯାଇଥିବା ବେଳେ ନୂଆପଡା ୨, ସମ୍ବଲପୁରର ବୁର୍ଲାରେ ୨, ଝାରସୁଗୁଡ଼ାର ଲଖନପୁରରେ ୨, ଲଇକେରାରେ ୧, ସୁନ୍ଦରଗଡ଼ର ହେମଗିରିରେ ୧, ହୀରାକୁଦ, ବରଗଡ଼ର ଅତାବିରା, ରାୟଗଡା, ଗଞ୍ଜାମର ମାଧମରିଡା, ଗଜପତିର ମହେନ୍ଦ୍ରଗଡ, କୁଚିଣ୍ଡା, ଜମନକିରା, ସମ୍ବଲପୁରରେ ୧ ସେଣ୍ଟିମିଟର ଲେଖାଏ ବର୍ଷା ହୋଇଛି। ଆସନ୍ତା ୫ ଓ ୬ ଦୁଇଦିନ ଧରି ଆଭ୍ୟନ୍ତରୀଣ ଏବଂ ଉତ୍ତର ଓଡ଼ିଶାର ଅଧିକାଂଶ ସ୍ଥାନରେ ଘଡ଼ଘଡ଼ି ସହ ବର୍ଷା ହେବାର ସମ୍ଭାବନା ରହିଛି। ଟ୍ରପ୍ ଲାଇନ, ବଙ୍ଗୋପସାଗର ଏବଂ ଆରବସାଗର ପଟୁ ପ୍ରବାହିତ ବାୟୁ ରାଜ୍ୟରେ ବର୍ଷା କରାଇବ। ଏଥିଯୋଗୁ ଢେଙ୍କାନାଳ, ଅନୁଗୋଳ, ବରଗଡ, ସୁନ୍ଦରଗଡ, ସମ୍ବଲପୁର, ଭଦ୍ରକ, ବାଲେଶ୍ୱର, ମୟୂରଭଞ୍ଜ ଆଦି ଜିଲାରେ ବର୍ଷା ହେବାର ସମ୍ଭାବନା ରହିଛି। ଆସନ୍ତା ୧ ତାରିଖରୁ ସର୍ବନିମ୍ନ ତାପମାତ୍ରା ୨ରୁ ୪ ଡିଗ୍ରୀ ହ୍ରାସ ପାଇବ ବୋଲି ପୂର୍ବାନୁମାନ କରାଯାଇଛି।

କେନ୍ଦ୍ର ପର୍ଯ୍ୟଟନ ମନ୍ତ୍ରୀଙ୍କ ହସ୍ତକ୍ଷେପ ଲୋଡ଼ିଲେ ଧର୍ମେନ୍ଦ୍ର

ଭୁବନେଶ୍ୱର,୩୦।୧(ବ୍ୟୁରୋ)

ଲିଙ୍ଗରାଜ, ଶୁକଶାରୀ ମନ୍ଦିର ରକ୍ଷଣାବେକ୍ଷଣ

ମନ୍ଦିରମାଳିନୀ ନଗରୀ ଭୁବନେଶ୍ୱର ଲିଙ୍ଗରାଜ ଓ ଶୁକଶାରୀ ମନ୍ଦିର ପାଇଁ ପ୍ରସିଦ୍ଧ ଅଟେ। ଏହି ଦୁଇ ମନ୍ଦିର ଚତୁଃପାର୍ଶ୍ୱରେ ଥିବା ବହୁ ପ୍ରାଚୀନ କୀର୍ତ୍ତିରାଜିଗୁଡ଼ିକର ପୁନରୁଦ୍ଧାର ଓ ରକ୍ଷଣାବେକ୍ଷଣ ପାଇଁ ବ୍ୟକ୍ତିଗତ ଭାବେ ହସ୍ତକ୍ଷେପ କରିବାକୁ କେନ୍ଦ୍ରମନ୍ତ୍ରୀ ଧର୍ମେନ୍ଦ୍ର ପ୍ରଧାନ କେନ୍ଦ୍ର ସଂସ୍କୃତି ଓ ପର୍ଯ୍ୟଟନ ରାଷ୍ଟ୍ରମନ୍ତ୍ରୀ ପ୍ରହ୍ଲାଦ ସିଂ ପଟେଲଙ୍କୁ ଚିଠି ଲେଖିଛନ୍ତି। ଏଥିସହ ଭାରତୀୟ ପ୍ରତ୍ନତତ୍ତ୍ୱ ବିଭାଗ(ଏଏସଆଇ)ର ଏକ ବିଶେଷଜ୍ଞ ଟିମ୍‌କୁ ପଠାଇ ଏହି ମନ୍ଦିର ଚତୁଃପାର୍ଶ୍ୱରେ ପୋତିହୋଇ ରହିଥିବା ବହୁ ମନ୍ଦିର ଖନନ କରି ବିସ୍ତୃତ ଭାବେ ଗବେଷଣା କରିବାକୁ ଅନୁରୋଧ କରିଛନ୍ତି।

ଧର୍ମେନ୍ଦ୍ର ଚିଠିରେ ଉଲ୍ଲେଖ କରିଛନ୍ତି, ଭୁବନେଶ୍ୱର ଲିଙ୍ଗରାଜ ଓ ଶୁକଶାରୀ ମନ୍ଦିର କୀର୍ତ୍ତିରାଜି ଏଏସ୍‌ଆଇ ଦ୍ୱାରା ସଂରକ୍ଷିତ ରଖାଯାଇଛି। ଓଡ଼ିଶାର ଅମୂଲ୍ୟ ପୁରାତନ କୀର୍ତ୍ତିରାଜିଗୁଡ଼ିକର ସଂରକ୍ଷଣ କରିବା ଆବଶ୍ୟକ ରହିଛି। ନିକଟରେ ଭୁବନେଶ୍ୱର ସର୍କଲର ଶାରୀ ମନ

ବିଶ୍ୱାସ କର ଯେ, ସବୁ ମିଥ୍ୟା ହେଉଛି ହୁଏତ ଗଠନମୁଖୀ ଏକ ସତ୍ୟ । କିମ୍ବା ଭାଙ୍ଗି ଭାଙ୍ଗି ଯାଉଥିବା ଏକ ସତ୍ୟ । ସବୁ ବିଫଳତା ହେଉଛି ଏକ ଲୁକ୍କାୟିତ ସଫଳତା । ସବୁ ଦୁର୍ବଳତା ହେଉଛି– ପ୍ରକୃତିରେ ନିଜକୁ ଦେଖାଯାଉ ନ ଥିବା ଏକ ସବଳତା ଏବଂ ସବୁ ଯନ୍ତ୍ରଣା ହେଉଛି ଏକ ଗୁପ୍ତ ଓ ଭୟଙ୍କର ଅଧୀର ଆନନ୍ଦର ଉନ୍ମତ୍ତତା । –ଶ୍ରୀଅରବିନ୍ଦ

ମୋଦିଙ୍କ ୮ମ ବଜେଟ

ଆକାର ପଟେଲ

ଉପସ୍ଥାପନ ହେବାକୁ ଯାଉଛି ମୋଦି ସରକାରଙ୍କ ୮ମ ବଜେଟ । ଚଳିତ ଆର୍ଥିକବର୍ଷ ଅର୍ଥାତ୍ ଏପ୍ରିଲ ୨୦୨୧ରୁ ମାର୍ଚ୍ଚ ୨୦୨୨ ମଧ୍ୟରେ ସାମଗ୍ରୀ ଓ ସେବାର ମୋଟ ଘରୋଇ ଉତ୍ପାଦ (ଜିଡିପି) ଏପ୍ରିଲ ୨୦୨୦ରୁ ମାର୍ଚ୍ଚ ୨୦୨୧ର ଜିଡିପି ତୁଳନାରେ ୧୧% ଅଧିକ ହେବ ବୋଲି କୁହାଯାଉଛି । ଅଭିବୃଦ୍ଧି ୬% ହେବ ଏହି ତଥ୍ୟ ଗତ ବର୍ଷ ଆର୍ଥିକ ସର୍ଭେରେ ପ୍ରକାଶ କରାଯାଇଥିଲା । କିନ୍ତୁ ଏହା ପରିବର୍ତ୍ତେ ଅଭିବୃଦ୍ଧି –୭.୭% ହେଲା । ଆସନ୍ତା ବର୍ଷ ସରକାର ପୁଣି କହିବେ ଯେ, ଭାରତ ହେଉଛି ବିଶ୍ୱର 'ସବୁଠୁ ଅଭିବୃଦ୍ଧିଶୀଳ ଅର୍ଥ ବ୍ୟବସ୍ଥା' । ଏଭଳି କହିବା ପଛରେ ବି କାରଣ ରହିଛି । ଏବର ନକାରାତ୍ମକ ଅଭିବୃଦ୍ଧିରେ ସୁଧାର ଆସି ୨୦୧୯ରୁ ୨୦୨୨ ଦୁଇ ଆର୍ଥିକ ବର୍ଷରେ ଆମେ ପ୍ରାୟ ୨.୨%ର ମଧ୍ୟମ ଧରଣର ଅଭିବୃଦ୍ଧି ହାସଲ କରିସାରିଥିବା । ହେଲେ ଅଭିବୃଦ୍ଧି ନକାରାତ୍ମକରୁ ସକାରାତ୍ମକ ହେବା ମରୀଚିକା ସଦୃଶ । କାରଣ ଆମର ନୈରାଶ୍ୟଜନକ ଅଭିବୃଦ୍ଧିର ରେକର୍ଡ ରହିଛି । ବାସ୍ତବରେ ଆଶା କରାଯାଉଥିବା ଅଭିବୃଦ୍ଧି ହାସଲ ହୋଇପାରିବ ନାହିଁ । ଚଳିତ ସପ୍ତାହରେ ସରକାର କହିଲେ ଯେ, ୨୦୧୯–୨୦ର ଅଭିବୃଦ୍ଧି ୪.୨% ଥିଲା । ଏହା ମଧ୍ୟ ପୂର୍ବରୁ ବି କହିଥିଲେ । କିନ୍ତୁ ବାସ୍ତବରେ ତାହା ଥିଲା ୪% । ଏହାହିଁ ପ୍ରକୃତ ଧାରା,ଯେଉଁଥିରେ ଆମେ ଚାଲିଛୁ । ସତ କହିବାକୁଗଲେ ଏହା ୪%ଠାରୁ ବି କମ୍ ରହିଥିଲା ।

ମୁଖ୍ୟ କଥା ହେଉଛି, ଏହା ମୋଦିଙ୍କ ୮ମ ବଜେଟ । ବଡ଼ ସଫଳତା କି ବୃହତ୍ ଯୋଜନା ସମ୍ପର୍କରେ ଆମର କିଛି ଧାରଣା ଅଛି କି? ମୋଦିଙ୍କ ନିନ୍ଦୁକ କି ପ୍ରଶଂସକ ବୋଲି ନିଜକୁ ପରିଚୟ ଦେଇପାରିବା କି? ନା, ଆମେ ଏହା କରିପାରିବା ନାହିଁ । କାରଣ, ଜାତୀୟ ସୁରକ୍ଷା ନୀତିକୁ ପରିଚାଳିତ କରୁଥିବା ମୋଦିଙ୍କର ଜଣେ ବନ୍ଧୁଙ୍କ କଥାରେ ଆମେ ଚାଲିଛୁ । କିଏ ମେକ୍ ଇନ୍ ଇଣ୍ଡିଆକୁ ମନେରଖିଛି? ମେକ୍ ଇନ୍ ଇଣ୍ଡିଆ ପଛରେ ଯୁକ୍ତି ଦର୍ଶାଯାଇଥିଲା ଯେ, ମାନୁଫାକ୍ଚରିଂ ସେକ୍ଟରର ଶେୟାର ବୃଦ୍ଧି କରି ଆମେ ଫର୍ମାଲ ସେକ୍ଟରରେ ଅଧିକ ନିଯୁକ୍ତି ସୃଷ୍ଟି କରିପାରିବା । ଭଲ କଥା, ହେଲେ ଜିଡିପିର ମାନୁଫାକ୍ଚରିଂ ଶେୟାର ମେକ୍ ଇନ୍ ଇଣ୍ଡିଆ ଯୋଜନା ଆରମ୍ଭ ହେବା ପରଠାରୁ ୧୫%ରୁ ୧୪%କୁ ଖସିଛି ଏବଂ କୋଭିଡ ପରେ ସମ୍ଭବତଃ ଏହା ୧୩% ରହିଛି । ବେରୋଜଗାରି ମଧ୍ୟ ବଢ଼ିଚାଲିଲା । ମୋଦି କ୍ଷମତାକୁ ଆସିବା ପୂର୍ବରୁ ଏହା ୪% ଥିଲା । ତା'ପରେ ୬% ଏବଂ ୯% ହେଲା । ବାସ୍ତବରେ ଏହି ତଥ୍ୟ ବି ଠିକ୍ ନୁହେଁ । କାରଣ ଆମେ ଶ୍ରମ ଶକ୍ତି ବିନିଯୋଗ ହାରରେ ସବୁଠୁ ତଳେ ରହିଛୁ । ଅର୍ଥାତ ଚାକିରି ନ ଥିବା ଏବଂ କାମ କରିବା ପାଇଁ ଚାହୁଁ ନ ଥିବା ଲୋକମାନଙ୍କ ସଂଖ୍ୟା ମଧ୍ୟ ଢ଼େର ଉଚ୍ଚ ରହିଛି । ପ୍ରକୃତରେ ମୂଳ ସ୍ଥିତିକୁ ଫେରିବାକୁ ୮ଟି ବଜେଟ ଯଥେଷ୍ଟ । ଏହି ବଜେଟ ସଂଖ୍ୟା ନରସିମା ରାଓଙ୍କ ଠାରୁ ବି ବେଶି, ଏହା ବାଜପେୟୀଙ୍କଠାରୁ ବେଶି କିମ୍ବା କମ୍ ହୋଇପାରେ । ବାଜପେୟୀଙ୍କ ନେତୃତ୍ୱରେ ଜନସଂଘ ଭାରତୀୟମାନଙ୍କ ଦରମା ୨୦୦୦ ଟଙ୍କାରେ ସୀମିତ ରଖିବାକୁ ପ୍ରତିଜ୍ଞା କରିଥିବା କଥା ଲୋକମାନେ ହୁଏତ ଜାଣି ନ ଥିବେ । ଏହାଠାରୁ ଅଧିକ ଆୟ ହେଲେ ତାହାକୁ ସରକାର ନେବେ ବୋଲି କହିଥିଲା (ଏହାର ସବିଶେଷ ବିବରଣୀ ମୋ ଶେଷ ବହି 'ଆୱାର ହିନ୍ଦୁରାଷ୍ଟ୍ର'ରେ ରହିଛି) । ବାଜପେୟୀ ମଧ୍ୟ କହିଥିଲେ,୧୦୦୦ ବର୍ଗ ଗଜ ଜାଗାରେ ଘର କରିବା ଲାଗି ଭାରତୀୟମାନଙ୍କୁ ତାଙ୍କ ପାର୍ଟି ବାଧ୍ୟ କରିବ । ଏଭଳି ସମାଜବାଦୀ ଚିନ୍ତାଧାରାରେ ଥିବା ବାଜପେୟୀ କେନ୍ଦ୍ରରେ ଏକ ସରକାର ଚଳାଇଲେ, ଯାହା ପୂର୍ବ ସରକାରଗୁଡ଼ିକ ତୁଳନାରେ ଅଧିକ ଘରୋଇକରଣ କୈନ୍ଦ୍ରିକ ହୋଇଗଲା । ୨୦୦୪ରେ 'ଇଣ୍ଡିଆ ସାଇନିଂ' ଥିଲା ବାଜପାୟୀଙ୍କ ନିର୍ବାଚନ ସ୍ଲୋଗାନ । କାରଣ ତାଙ୍କ ଆର୍ଥିକ ନୀତି ଅଧିକ ସଶକ୍ତ ଓ ସମ୍ପୂର୍ଣ୍ଣ ଭିନ୍ନ ଥିଲା, ଯାହାକୁ ନେଇ ଦେଶକୁ ବିକଶିତ କରିପାରିବେ ବୋଲି ସେ ବିଶ୍ୱାସ କରୁଥିଲେ । ନିର୍ବାଚନ ହାରିଗଲେ । କିନ୍ତୁ ଭୁଲ ନୀତି ଯୋଗୁ ହାରି ନ ଥିଲେ, ଯଦିଓ ତାଙ୍କ ନୀତିଗୁଡ଼ିକ ଉଲ୍ଲେଖନୀୟ ଥିଲା । ୨୦୧୪ ପରଠାରୁ ଭାରତରେ ଯାହା ଘଟିଛି, ତା'ସମ୍ପର୍କରେ ଏହି ସମାନ କଥା କହିପାରବା କି?

ମୋଦି ନୀତି ଆୟୋଗ ଗଠନ କଲେ । ଏହାର ପ୍ରଥମ ମୁଖ୍ୟ ଅରବିନ୍ଦ ପାନଗରିୟା କହିଚାଲିଲେ ଯେ, ଖୋଲା ଏବଂ କଟକଣାବିହୀନ ମୁକ୍ତ ବାଣିଜ୍ୟ ଦେଶର ଅର୍ଥ ବ୍ୟବସ୍ଥାରେ ଶୀଘ୍ର ଅଭିବୃଦ୍ଧି ପାଇଁ ଏକମାତ୍ର ବାଟ । ଏବକାର ମୁକ୍ତ ବାଣିଜ୍ୟର ବିପରୀତ ନୀତି ଉପରେ ପାନଗରିୟା ନିଶ୍ଚୟ ଦୁଃଖ ପ୍ରକାଶ କରୁଥିବେ । ଆତ୍ମନିର୍ଭର ଭାରତ ଅର୍ଥ ଆମଦାନୀ ବିକଳ୍ପ । ଅନ୍ୟ ଅର୍ଥରେ କହିବାକୁ ଗଲେ ବିଦେଶରୁ ଆମଦାନୀ କରାଯାଉଥିବା ଶସ୍ତା ଜିନିଷଗୁଡ଼ିକ ଉପରେ ବେଶି ଟିକସ ଲଗାଇବା, ଯଦ୍ୱାରା ଭାରତୀୟ କମ୍ପାନୀଗୁଡ଼ିକ ତାହାକୁ ଭାରତୀୟମାନଙ୍କୁ ଅଧିକ ଦାମରେ ବିକ୍ରି କରିବେ । ଏହା କ'ଣ ଏକ ଉତ୍ତମ ଅର୍ଥନୀତି?

ଶାସନରେ ଉଲ୍ଲେଖନୀୟ ସଫଳତା ହାସଲ କରିବା ପାଇଁ ୮ଟି ବଜେଟ ସରକାର ପାଇଁ ଅତ୍ୟଧିକ ସମୟ । କିନ୍ତୁ ତାହା ହୋଇପାରିଲା ନାହିଁ । ଏହା ସୂଚାଉଛି ଭାରତ କେଉଁଠି ଥିଲା, ଆମେ ଏବେ କେଉଁଆଡ଼େ ମୁହାଁଇଛୁ ଓ ଆଗକୁ କେମିତି ଏହା ହାସଲ କରବୁ, ତା'ଉପରେ କେହି ଜଣେହେଲେ ଏପରିକି ସରକାରରେ ଥିବା ବ୍ୟକ୍ତିମାନେ ବି ଏହାର ଉତ୍ତର ରଖିପାରିବେ ନାହିଁ । କାରଣ ଏବେ କୌଣସି ଆଖିଦୃଶିଆ ନୀତି ନାହିଁ । ନିର୍ଦ୍ଦିଷ୍ଟ ଭାବେ ଏହି ବଜେଟ 'ଗେମ୍ ଚେଞ୍ଜର' ହେବ ବୋଲି ବିଶ୍ୱାସ କରାଯାଉଛି, ଯାହା ପାଇଁ ଦେଶବାସୀ ଚାହିଁ ରହିଛନ୍ତି । ତେବେ ଅର୍ଥମନ୍ତ୍ରୀ ନିର୍ମଳା ସୀତାରାମନ ତାଙ୍କ ଅଭିଭାଷଣ ରଖିବା ପରେ ତାହା ଅର୍ଥହୀନ ପ୍ରମାଣିତ ହେବ ଏବଂ ଯେଉଁ ପରିମାଣର ବଜେଟ ଆସିବ ତାହା ଆଶାଠାରୁ ବହୁ ଦୂରରେ ରହିଯିବା କଥା ପୁଣି ଶୁଣିବେ । କିନ୍ତୁ ଆମେ ଏହି ଧାରାରେ ଏମିତି ଦ୍ୱନ୍ଦ୍ୱ ଭିତରେ ଚାଲୁଥିବା । ଗତ ୮ଟି ବଜେଟରେ କ'ଣ ସବୁ ଘଟିଛି,ତାହା ଉପରେ ଆମେ ଗଭୀର ଭାବେ ଚିନ୍ତା କରିପାରିବା ନାହିଁ । ଏକ ସମର୍ଥ ଏବଂ ଦେଖିଲାଭଳି ବଜେଟ ନୁହେଁ,ବରଂ କରିସ୍ମା ଏବଂ କପଟ ଦ୍ୱାରା ଅର୍ଥ ବ୍ୟବସ୍ଥାକୁ ଚଳାଇବା ଲାଗି ଆମେ ଏହି ଦେଶକୁ ଅନୁମତି ଦେଇଚାଲିଥିବା ।

Email:aakar.patel@gmail.com

ଟିକା ପରେ ବି ଟିକେ ଅପେକ୍ଷା କର

ସହଦେବ ସାହୁ

ଲୋକେ ଟିକା ନେଲେଣି, ଏଣିକି ଯୁଆଡ଼େ ସିଆଡ଼େ ଯିବା–ଏମିତି ନିରାପଦ ଅବସ୍ଥା ଆସିଗଲା ବୋଲି ଭାବନ୍ତୁ ନାହିଁ । ଏବେ ଡାକ୍ତର ଡାକ୍ତରାଣୀ ତ ଟିକା ନେଲେଣି, ସ୍ୱାସ୍ଥ୍ୟ ସେବକ ସେବିକାମାନେ ଟିକା ନେଇ ସାରିଲେଣି, ତେଣୁ ସେମାନଙ୍କ ସାଙ୍ଗରେ ମିଶିବା ତ? କିଛିଦିନ ଭିତରେ ଜେଜେମା' ଜେଜେବାପା କି ଆଈ ଅଜା ବି ଟିକା ନେଇ ସାରିଥିବେ, ତା' ପରେ ଆମ ମା' ବାପା, ଶାଶୁ ଶ୍ୱଶୁର ଟିକା ନେବେ । ଏଥର ଛୁଟି କଟାଇବାକୁ ବିମାନରେ ଯିବା ତ! ଟିକା ନେଇଥିବା ଲୋକଙ୍କ ସାଙ୍ଗରେ ମିଶିଲେ କ୍ଷତି ଅଛି କି ?

ଯୁବତୀ ଯୁବକମାନେ ଟିକା ନେବାକୁ ବର୍ଷେ ପାଖାପାଖି ଲାଗିଯିବ, ଟିକା ନେଇ ନ ଥିବା ଲୋକ ଟିକା ନେଇଥିବା ଡାକ୍ତର ଓ ସେବକମାନଙ୍କ ସହ ପାଖାପାଖି ବସିପାରିବୁ କି? ପିଲାମାନେ ଟିକା ନେବାର ବେଳ କେବେ ଆସିବ ଜଣାନାହିଁ, ନକଟ ଭବଷ୍ୟତରେ ଟିକା ନେବେ ନାହ, କାରଣ ପିଲାମାନଙ୍କ ଉପରେ ଏ ଟିକା ପରୀକ୍ଷିତ ହୋଇନାହିଁ, ଫଳ କ'ଣ ହେବ ଜଣାନାହିଁ । ଏତିକି ଜଣାପଡିଛି ଯେ, ପିଲାମାନଙ୍କଠାରେ କରୋନା ଭୂତାଣୁର ପ୍ରତିକୂଳ ପ୍ରଭାବ ବେଶି କିଛି ପଡୁନାହିଁ । ପିଲାମାନଙ୍କ ଦେହରେ ସେମାନଙ୍କ ରୋଗପ୍ରତିରୋଧକ ଶକ୍ତି ବେଶ୍ କାମ କରୁଛି । କରୋନାକୁ ରୋକିପାରୁଛି । ଏବେ ସେମାନଙ୍କୁ ଟିକା ଦିଆଯିବ ନାହିଁ । ଜେଜେମା' ଜେଜେବାପା କି ଆଈ ଅଜାଙ୍କ କୋଳରେ ନାତୁଣୀ ନାତିମାନେ ଖେଳିପାରିବେନି କି ? ପିଲାମାନେ ବିକଳ ହେଲେଣି ସେମାନଙ୍କ କୋଳରେ କେବେ ବସିବେ ।

ପିଲାମାନେ ପଚାରୁଛନ୍ତି ଏବେ ମୋ ଡାକ୍ତର ମା' ତ ଟିକା ନେଇଗଲାଣି, ମୁଁ ତା' କୋଳରେ ଖେଳିବାକୁ ଚାହୁଁଛି । ଘର ଭିତରେ କି ବିମାନ ଭିତରେ ମାସ୍କ ନ ପିନ୍ଧି ଯାଇ ହେବ କି? ଆମେ କ'ଣ ଅପେକ୍ଷା କରିବା ସମସ୍ତେ ଟିକା ନେଇ ସାରିଲା ପର୍ଯ୍ୟନ୍ତ? ବର୍ଷେ ହେଲା ଚୁପ୍‌ଚାପ୍ ରହିଛୁ, ଆଉ କେତେ ଦିନ ରହିବୁ । ଆମେ କ'ଣ ଭାଗ ଭାଗ ହୋଇ ମିଶିବା ।

ଯୁକ୍ତରାଷ୍ଟ୍ର ଆମେରିକା ଦୁଇଟି କରୋନା ଭାଇରସ ଟିକା ବ୍ୟବହାରର ଅନୁମତି ଦେଇଛି, ଫାଇଜର–ବୋୟୋଟେକ୍ ଏବଂ ମଡର୍ନା । ଆମ ଦେଶରେ ଭାରତ ବୋୟୋଟେକ୍‌ଙ୍କ କୋଭାକ୍ସିନ୍‌କୁ ଓ ସେରମ୍ ଇନ୍‌ଷ୍ଟିଚ୍ୟୁଟ୍ ଅଫ୍ ଇଣ୍ଡିଆ ଦ୍ୱାରା ତିଆରି ଅକ୍ସଫୋର୍ଡ–ଅଷ୍ଟ୍ରାଜେନେକାଙ୍କ କୋଭିଶିଲ୍ଡକୁ ଜରୁରୀ ବ୍ୟବହାର ପାଇଁ ସୀମିତ କରି ସରକାର ଅନୁମତି ଦେଇଥିଲେ । ୨୦୨୧ ଜାନୁୟାରୀ ୯ରୁ ଆରମ୍ଭ ହୋଇଥିବା ପ୍ରଥମ ପର୍ଯ୍ୟାୟରେ ୩୦ କୋଟି ଲୋକ ଟିକା ନେବେ । ପିପିଇ କିଟ୍‌ସ, ମାସ୍କ, ଭେଣ୍ଟିଲେଟର ଓ ଟେଷ୍ଟିଂ କିଟ୍ ଆଗରୁ ଆମଦାନୀ କରୁଥିବା ବେଳେ ଏବେ ଆତ୍ମନିର୍ଭର ହୋଇଥିବା ଭାରତ ସାରା ଦୁନିଆକୁ ରକ୍ଷା କରିପାରିବ ବୋଲି ପ୍ରଧାନମନ୍ତ୍ରୀ ମୋଦି କହିଛନ୍ତି । ଆଗଧାଡ଼ିର ଓ ଅତ୍ୟାବଶ୍ୟକ ୨ କୋଟ କମଚାରୀଙ୍କ ସହିତ ୫୦ରୁ ବୟସାଧିକ ତଥା ଦୁରାରୋଗଗ୍ରସ୍ତ ୨୭ କୋଟି ଲୋକଙ୍କୁ ଟିକା ଦିଆଯିବ । ପ୍ରସଙ୍ଗ କ୍ରମେ କୁହାଯାଇପାରେ ଯେ, ବିଶ୍ୱରେ ଭାରତ ଏକମାତ୍ର ଗଣତନ୍ତ୍ର; ଯିଏ ମହାମାରୀରେ ଶକ୍ତରୁ ଆହୁରି ଶକ୍ତ ହୋଇପାରୁଛି । ସ୍ୱାଧୀନତା ପାଇବା ବେଳେ ଏଭଳି ଏକ ଗରିବ ଓ ଅଶିକ୍ଷିତ ଦେଶ ଦିନେ ଭୁଶୁଡ଼ି ପଡ଼ିବ ବୋଲି କହୁଥିବା ଲୋକେ ଏବେ ଦେଖନ୍ତୁ କିପରି ତାହା ବିଶ୍ୱର ଟିକା ଓ ଔଷଧର କାରଖାନା ହୋଇପଡ଼ିଛି ।

କିନ୍ତୁ ପ୍ରଶ୍ନ ରହିଛି ଟିକା ଆସିଗଲେ କ'ଣ ଲୋକେ ସୁରୁଖୁରୁରେ ବୁଲାବୁଲି କରିପାରିବେ? ସଂକ୍ରମଣର ଭୟ ଆଉ ରହିବ ନାହିଁ? ଟିକା ନେଲେ କ'ଣ ଲୋକଟି କାହାକୁ ସଂକ୍ରମିତ କରିବ ନାହିଁ? କିନ୍ତୁ ଆମେ ଜାଣୁ ଯେ ଲକ୍ଷଣ ଦେଖାଉ ନ ଥିବା ଲୋକ ବି କରୋନା ଭୂତାଣୁ ଛାଡ଼ିପାରେ, ତା' ହେଲେ ଟିକାନେଇଥିବା ଲୋକ ଦେହରେ ବି ଭୂତାଣୁ ଥାଇପାରେ ଓ ସେ ଭୂତାଣୁ ବିଛୁଡ଼ି ପାରେ । ତାହାଛଡ଼ା ଏଯାବତ୍ ଯାହା ଟିକା ଦିଆଯାଉଛି ତାହା ଜରୁରିକାଳୀନ ବ୍ୟବହାର ପାଇଁ ଅର୍ଥାତ୍ ପରୀକ୍ଷାମୂଳକ ଭାବେ ଦିଆଚାଲିଛି, ସେଗୁଡ଼ିକର ଫଳକୁ ଅପେକ୍ଷା । ଅବଶ୍ୟ ଇତିମଧ୍ୟରେ ପ୍ରଥମ ପାନ (ଡୋଜ୍) ଟିକାର ଖରାପ ଫଳ ପ୍ରାୟ ମିଳିନାହିଁ । ତେଣୁ କିଛିଦିନ ଅପେକ୍ଷା କରିବାକୁ ପଡ଼ିବ; ଯେତେବେଳେ ଆମେ ଭୂତାଣୁରୁ ମୁକ୍ତ ହେଲୁଣୁ ବୋଲି କହିପାରିବା । ପୁଣି ୧୬ରୁ କମ୍ ବୟସର ପିଲାଙ୍କୁ ଟିକା ଦିଆଯିବ ନାହିଁ, ଯେପର୍ଯ୍ୟନ୍ତ ଅନ୍ୟ ସମସ୍ତଙ୍କୁ ଟିକାଦିଆ ନ ସରିଛି । କାରଣ ପିଲାଙ୍କୁ ସହଜରେ କୋଭିଡ୍–୧୯ ଭୂତାଣୁ ସଂକ୍ରମଣ କରେ ନାହିଁ । ଘରେ ଥିବା ସବୁ ବୟସ୍କ ଲୋକେ ଟିକା ନେଇଗଲେ ତୁମେ ନିରାପଦ ମନେକର ନାହିଁ । ଅନ୍ତତଃ ଏବେ ନୁହେଁ ।

ଏ ତ ହେଲା ଆମ ଦେଶର କଥା । ପୃଥିବୀ କଥା ଦେଖନ୍ତୁ । ଗୋଟିଏ ବର୍ଷ ଭିତରେ କୋଭିଡ୍ ମହାମାରୀ କୋଟିଏ ଷାଠିଏ ଲକ୍ଷ ଲୋକଙ୍କ ଜୀବନ ନେଲାଣି ବୋଲି ଜାତିସଂଘ କହୁଛି । ଜାତିସଂଘର ୭୫ ବର୍ଷ ଜୀବନକାଳ ଭିତରେ ଏହା ହେଉଛି ସବୁଠାରୁ ବଡ଼ ସ୍ୱାସ୍ଥ୍ୟ ସଙ୍କଟ । କିନ୍ତୁ ଜାତିସଂଘକୁ ସାହସିକ ପଦକ୍ଷେପ ନେବା ପାଇଁ ଧନୀ ଦେଶମାନେ ଅନୁମତି ଦେଉନାହାନ୍ତି ।

ବର୍ତ୍ତମାନ ଦରକାର ଜନତାର ଟିକା । ଏହାର ମାନେ ଜାତିସଂଘ ଏପରି ଏକ ଟିକା ଉପରେ ଜୋର୍ ଦେବା କଥା, ଯାହା କି ଗରିବତମ ଲୋକର ହାତ ପାହାନ୍ତାରେ ମିଳିବ । କିନ୍ତୁ ତାହା ହେଉନାହିଁ । ଡିସେମ୍ବର ୧୦ର ଏକ ଖବରରୁ ଆମେ ଜାଣିଲୁ ଯେ ସେତେବେଳର ରାଷ୍ଟ୍ରପତି ଟ୍ରମ୍ପ ଏବଂ ତାଙ୍କର ତିନିଜଣ ରାଜନୈତିକ ବନ୍ଧୁ ଭୂତାଣୁ ଦ୍ୱାରା ସଂକ୍ରମଣ ହେଲାକ୍ଷଣି ଅଳ୍ପଦିନ ଭିତରେ ଭଲ ହୋଇଗଲେ, କାରଣ ସେମାନଙ୍କୁ ଯେଉଁ ଔଷଧ ଦିଆଗଲା ତାହା ବିରଳ ଓ ଅତି ବ୍ୟୟବହୁଳ, ଅନ୍ୟ କୌଣସି ଆମେରିକୀୟକୁ ମିଳୁନାହିଁ । ଫଳରେ ଲୋକେ କହୁଛନ୍ତି କୋଭିଡ୍–୧୯ର ଔଷଧ ହେଉଛି ଥିଲାବାଲାଙ୍କ ଔଷଧ । ଆମେରିକାରେ ଲୋକେ ଥର ଥର କରି ପାଞ୍ଚ ଥର ପାଇବା ପରିମାଣର ଟିକା ମହଜୁଦ ହେବ ଅଥଚ ଆଫ୍ରିକାରେ ଗୋଟିଏ ବି ଟିକା ମିଳିବ ନାହିଁ । ଆମେ ପ୍ରବଳ ବେଗରେ 'ଟିକା ରାଷ୍ଟ୍ରୀୟତା' ଦେଖିବାକୁ ପାଉଛୁ । ଏହାର ଗୋଟିଏ ସମାଧାନ ହେଉଛି ଯେ ଟିକା ଉତ୍ପାଦନର ସମସ୍ତ ଖର୍ଚ୍ଚ ସରକାର ବହନ କରନ୍ତୁ । ଅର୍ଥାତ୍ ଟିକା ମାଗଣାରେ ଲୋକଙ୍କୁ ମିଳୁ । ସାର୍ବଜନୀନ ସ୍ୱାସ୍ଥ୍ୟ ଯୋଜନା ବା ୟୁନିଭର୍ସାଲ ହେଲ୍‌ଥ କଭରେଜ୍ ମାନେ ହେଉଛି ରୋଗକୁ ଲଢ଼ିବାର ସମାନ କ୍ଷମତା ପ୍ରତିଲୋକଙ୍କୁ ମିଳୁ । କ୍ୱାଲିଟି ହେଲ୍‌ଥ ବା ଉତ୍ତମ ସ୍ୱାସ୍ଥ୍ୟ କେବଳ ହାୟେଷ୍ଟ ବିଡର୍ ବା ସର୍ବୋଚ୍ଚ ନିଲାମଧାରୀକୁ ନ ମିଳୁ ।

ଆମେ କୌଣସି ମହାମାରୀକୁ ରୋକିପାରିବା ନାହିଁ, ଯଦି ପ୍ରତ୍ୟେକ ଧନୀ ରାଷ୍ଟ୍ର ଗରିବ ରାଷ୍ଟ୍ର ସହିତ ସହଯୋଗ ନ କରେ ଏବଂ ପ୍ରତ୍ୟେକ ଧନୀ ଗରିବ ପ୍ରତି ସହାନୁଭୂତି ନ ଦେଖାଏ । ଏ ଦିଗରେ ଗୋଟିଏ ଆଲୋକ ଦିଶୁଛି ବିଶ୍ୱସ୍ୱାସ୍ଥ୍ୟ ସଂଗଠନ (ହୁ) ଅଧୀନରେ କୋଆଲିସନ୍ ଫର୍ ଏପିଡେମିକ୍ ପ୍ରିପାର୍ଡନେସ୍ ଇନୋଭେସନ (ସିଇପିଆଇ) ଜିଏଭିଆ, ଗାଭିଭାକ୍ସିନ ଆଲାଏନ୍ସ, ୟୁରୋପିଆନ୍ କମିଶନ୍ ଓ ଫ୍ରାନ୍ସ ସମସ୍ତେ ମିଶି କୋଭାକ୍ସ ନାମକ ଏକ ପ୍ରକଳ୍ପ ଆରମ୍ଭ କରିଛନ୍ତି । ଏହାର ଉଦ୍ଦେଶ୍ୟ କୋଭିଡ୍–୧୯ର ଟିକା ସମସ୍ତଙ୍କୁ ବାଣ୍ଟିବେ । କୋଭାକ୍ସ ଲକ୍ଷ୍ୟ ରଖିଛି ଯେ, ୨୦୨୧ ଶେଷସୁଦ୍ଧା ଜାତି ଧର୍ମ ବର୍ଣ୍ଣ ଓ ରାଜନୈତିକ ସମ୍ପୃକ୍ତି ନିର୍ବିଶେଷରେ ୨୦୦ କୋଟି କୋଭିଡ୍–୧୯ ଟିକା ବାଣ୍ଟିବ ।

ସମସ୍ତେ ଦିନେ ମରିବା– ଏ ବାସ୍ତବତାରୁ ଆମେ ମୁକୁଳିପାରିବା ନାହିଁ ମାନେ ନୁହେଁ ଯେ ଗରିବ ଓ ଅବହେଳିତମାନଙ୍କୁ ଅକାଳରେ ମାରିଦେବା! ଯେ ପର୍ଯ୍ୟନ୍ତ ଗରିବମାନଙ୍କୁ ଟିକା ନ ମିଳିଛି ମହାମାରୀର ଅନ୍ତ ହେବ ନାହିଁ ।

ଇମେଲ୍: sahadevas@yahoo.com

ଉଦାରବାଦୀ ବିଦ୍ୱାନ୍

ବ୍ୟକ୍ତିତ୍ୱ

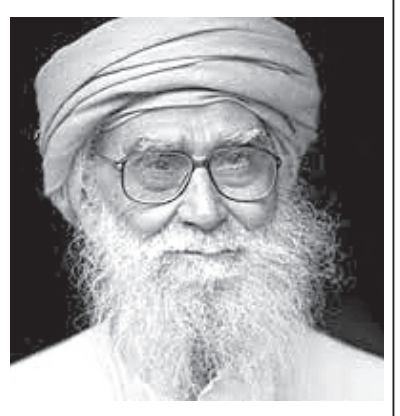

ମୌଲାନା ୱାହିଦୁଦ୍ଦିନ୍ ଖାନ୍

ଭାରତୀୟ ଧର୍ମୀୟଧାରାକୁ ଦେଖିଲେ ପ୍ରତ୍ୟେକ ଧର୍ମରେ ରକ୍ଷଣଶୀଳ ଚିନ୍ତାଧାରାକୁ ଅନେକେ ଗ୍ରହଣ କରିଥାଆନ୍ତି । କିନ୍ତୁ କେତେକେ ସେହି ଶଗଡ଼ଗୁଳାରେ ନ ଯାଇ ବାସ୍ତବବାଦୀ ଆଭିମୁଖ୍ୟ ନେଇଥାଆନ୍ତି । ମଣିଷର ଜୀବନଧାରାକୁ ଏଭଳି ବ୍ୟକ୍ତି ଧର୍ମଠାରୁ ଊର୍ଦ୍ଧ୍ୱରେ ଦେଖୁଥିବାରୁ ସେମାନେ ଉଦାହରଣ ପାଲଟିଥାଆନ୍ତି । ନିକଟରେ ଭାରତ ସରକାରଙ୍କ ଦ୍ୱିତୀୟ ସର୍ବୋଚ୍ଚ ବେସାମରିକ ସମ୍ମାନ 'ପଦ୍ମବିଭୂଷଣ' ପାଇବା ଲାଗି ୭ ଜଣଙ୍କ ନାମ ଘୋଷଣା କରାଯାଇଛି । ସେମାନଙ୍କ ମଧ୍ୟରୁ ମୌଲାନା ୱାହିଦୁଦ୍ଦିନ୍ ଖାନ୍‌ଙ୍କୁ ଆଧ୍ୟାତ୍ମବାଦ ଲାଗି ମନୋନୀତ କରାଯାଇଛି । ଏହି ଇସ୍‌ଲାମୀୟ ବିଦ୍ୱାନ୍ ଗତାନୁଗତିକ ଧାରାରୁ ଉପରକୁ ଉଠି ବହୁ ସଂସ୍କାରମୂଳକ ପଦକ୍ଷେପ ନେଇଥିବାରୁ ତାଙ୍କ ବ୍ୟକ୍ତିତ୍ୱ ଅଧିକ ଉଜ୍ଜ୍ୱଳ ହୋଇଛି ।

ଭାରତୀୟ ଇସ୍‌ଲାମୀୟ ବିଦ୍ୱାନ୍ ତଥା ଶାନ୍ତିକାମୀ ବ୍ୟକ୍ତି ଭାବେ ପରିଚିତ ୱାହିଦୁଦ୍ଦିନ୍ ଉତ୍ତରପ୍ରଦେଶ ଆଜମଗଡ଼ ଜିଲାର ବାଢରିଆଠାରେ ୧ ଜାନୁୟାରୀ ୧୯୨୫ରେ ଜନ୍ମଗ୍ରହଣ କରିଥିଲେ । ଧର୍ମଗ୍ରନ୍ଥ 'କୋରାନ୍'ର ସେ ସରଳ ଭାଷାନ୍ତର କରିଛନ୍ତି । ତାହା ଇଂଲିଶ ଭାଷାରେ ଅନୁବାଦିତ ହେବା ପରେ ଚାରିଆଡ଼େ ଆଦୃତ ହୋଇଛି । ଇସ୍‌ଲାମରେ ମହିଳାଙ୍କ ଅଧିକାର, ତତ୍‌କ୍ଷଣାତ୍ ଟ୍ରିପଲ୍ ତଲାକ୍, ଜେହାଦ, ଆତଙ୍କବାଦ ଓ ପରିବାର କଲ୍ୟାଣ (ଫାମିଲ୍ ପ୍ଲାନିଂ) ଆଦି ଅତି ବିବାଦୀୟ ବିଷୟ ଉପରେ ୯୬ ବର୍ଷୀୟ ଖାନ୍‌ଙ୍କ ସୁଚିନ୍ତିତ ମତ ଯୁକ୍ତିସଙ୍ଗତ ମନେହୋଇଛି । ଏସବୁ ସରଳ ଓ ସାବଲୀଳ ଢଙ୍ଗରେ ବର୍ଣ୍ଣନା କରାଯାଇଥିବାରୁ ଅନେକଙ୍କ ବୌଦ୍ଧିକ ବିକାଶରେ ସହାୟକ ହୋଇପାରିଛି । ଉର୍ଦ୍ଦୁ ଭାଷାରେ ଅଭ୍ୟସ୍ତ ବ୍ୟକ୍ତିଙ୍କ ନିକଟରେ ତାଙ୍କ ଚିନ୍ତା

ଅଗରନାଶି ଦ୍ୱୀପର ପରିସୀମା କମୁଛି

କେନ୍ଦ୍ରାପଡ଼ା ଅଫିସ, ୩୦।୧

- ଲମ୍ବ ୭ କିଲୋମିଟରରୁ ୭ଶହ ମିଟରକୁ ହ୍ରାସ
- ଅଲିଭରିଡ୍‌ଲେ କଇଁଛଙ୍କ ଅନ୍ତୁଡିଶାଳ ପ୍ରତି ବିପଦ
- ସମୁଦ୍ରରେ ଲୀନ ହେବ ସୁନୀତି, ବାବର ଓ ଲାଞ୍ଜୁରା ପଞ୍ଚାୟତ

ଅଗରନାଶିରେ ତଟ କ୍ଷୟ ।

ବିରଳ ଅଲିଭରିଡ୍‌ଲେ କଇଁଛଙ୍କ ଅନ୍ତୁଡିଶାଳ ଭାବେ ପରିଚିତ ବିଶ୍ୱପ୍ରସିଦ୍ଧ ଗହୀରମଥା (ସାମୁଦ୍ରିକ) ବନ୍ୟଜନ୍ତୁ ଅଭୟାରଣ୍ୟ ଅଗରନାଶିର ପରିସୀମା ଦିନକୁ ଦିନ ହ୍ରାସ ପାଇବାରେ ଲାଗିଛି । ଗତ ୫ ଦଶନ୍ଧି ପୂର୍ବେ ଏହି ଦ୍ୱୀପର ଲମ୍ବ ୭ କିଲୋମିଟର ପର୍ଯ୍ୟନ୍ତ ପରିବ୍ୟାପ୍ତ ଥିଲା । ତଟକ୍ଷୟ ଯୋଗୁ ଏବେ ସେହି ଦ୍ୱୀପର ଲମ୍ବ ୭୦୦ ମିଟରକୁ ଖସି ଆସିଛି । ଫଳରେ ଏହାର ପ୍ରଭାବ ବନ୍ୟଜନ୍ତୁଙ୍କ ଉପରେ ପଡିଛି । ସମୁଦ୍ରର ଉତ୍ତାଳ ଜୁଆର ଝାଉଁବଣକୁ ଉଜାଡି ଦେଇଛି । ହାତଗଣତି କେତୋଟି ଝାଉଁବୁଦାକୁ ଛାଡିଦେଲେ ଗୋଟିଏ ଛୋଟ କରଞ୍ଜ ଗଛ ଅଛି । ସେହିପରି ବାଘ, ହେଟା, ବିଲୁଆଙ୍କ ବାସସ୍ଥଳ ଥିବା ଏହି ଦ୍ୱୀପରେ ବହୁ ଖୋଜିବା ପରେ ଦେଢ଼ ଫୁଟରୁ ଊର୍ଦ୍ଧ୍ୱ ଲମ୍ବର ଏକ ବିରଳ ଏଣ୍ଟୁଅ ଦେଖିବାକୁ ମିଳିଛି । ଏପରି ତଟକ୍ଷୟ ହେଲେ ଆଗାମୀ ୫ ବର୍ଷ ମଧ୍ୟରେ ୧୦ ହଜାରରୁ ଊର୍ଦ୍ଧ୍ୱ ପକ୍ଷୀଙ୍କ ବାସସ୍ଥଳ ଚଟକା ସମେତ ମହାକାଳପଡା ବ୍ଲକର ସୁନୀତି, ବାବର ଓ ଲାଞ୍ଜୁରା ପଞ୍ଚାୟତ ସମୁଦ୍ର ମୁହଁରେ ଲୀନ ହେବ ବୋଲି ପରିବେଶବିତ୍‌ମାନେ ଆକଳନ କରିଛନ୍ତି ।

ଅପରପକ୍ଷେ ଅଲିଭରିଡ୍‌ଲେଙ୍କ ଅଣ୍ଡାଦାନ ପାଇଁ ଅଗରନାଶି ଦ୍ୱୀପରେ ପଡିଥିବା କୁଢ଼କୁଢ଼ ଆବର୍ଜନାକୁ ବନ ବିଭାଗ ଓ ଗହୀରମଥା ମେରାଇନ ଟର୍ଟଲ ପ୍ରୋଟେକ୍ସନ ଆଣ୍ଡ ମାନଗ୍ରୁଭ କନ୍‌ଜରଭେଶନ ସୋସାଇଟି ପକ୍ଷରୁ ସଫା କରାଯାଇଛି । ସୋସାଇଟି ସଭାପତି ଏହି ଦ୍ୱୀପ ସମ୍ପର୍କରେ କହିଛନ୍ତି, କନିକା ଉପସାଗର (ବଙ୍ଗୋପସାଗର)ର ଏହି ଅଞ୍ଚଳର ଲମ୍ବ ୭ କିଲୋମିଟର ଥିଲା । ସେଠାରେ ବହୁ ଝାଉଁଗଛ ଥିବା ବେଳେ ବାଘ, ହେଟା, ବିଲୁଆ, ହରିଣଠାରୁ ଆରମ୍ଭ କରି ବିଭିନ୍ନ ବନ୍ୟଜନ୍ତୁ ବାସ କରୁଥିଲେ । ମତ୍ସ୍ୟଜୀବୀ ସେଠାରେ ରହି ମାଛକୁ ପାରମ୍ପରିକ ପ୍ରଣାଳୀରେ ଶୁଖୁଆ କରୁଥିଲେ । ୧୯୨୦ରେ ଏହି ଅଞ୍ଚଳର ମାଲିକାନାକୁ ନେଇ କନିକା ଇଷ୍ଟେଟ ଓ କୁଜଙ୍ଗ ଇଷ୍ଟେଟ ମଧ୍ୟରେ ବିବାଦ ସୃଷ୍ଟି ହୋଇଥିଲା । ତେବେ ଅଲିଭରିଡ୍‌ଲେଙ୍କ ଅନ୍ତୁଡିଶାଳ ଭାବେ ଚିହ୍ନଟ ପରେ ଗହୀରମଥା ଅଭୟାରଣ୍ୟ ରାଜ୍ୟ ସରକାରଙ୍କ ଅଧୀନରେ ଅଛି । ତଟକ୍ଷୟ ସମ୍ପର୍କରେ ପରିବେଶବିତ୍ ହେମନ୍ତ କୁମାର ରାଉତ କହିଛନ୍ତି, ପାରାଦୀପ ବନ୍ଦର ନିର୍ମାଣ ପରେ ସମୁଦ୍ର ଜୁଆର ଏଠି ତୀବ୍ର ହୋଇଛି । ନିକଟସ୍ଥ ପେଣ୍ଡ ଗ୍ରାମକୁ ନିଶ୍ଚିହ୍ନ କରୁଥିବାରୁ ଜିଓ ସିଛେଟିକ ଟିଉବ ୱାଲ ନିର୍ମାଣ ହୋଇଛି । ତେବେ ଗଭୀର ସମୁଦ୍ର ମଝିରେ ଥିବା ଅଗରନାଶିର ସଂରକ୍ଷଣ ବ୍ୟବସ୍ଥା ହୋଇନାହିଁ । ଫଳରେ ତଟକ୍ଷୟ ଯୋଗୁ ଏହି ଅଞ୍ଚଳ ନିଶ୍ଚିହ୍ନ ହେବାକୁ ବସିଛି । ଦ୍ୱୀପ ନିଶ୍ଚିହ୍ନ ହେଲେ ସମୁଦ୍ର ଜୁଆର ପେଣ୍ଡ ପରି ସିଧାସଳଖ ସୁନୀତି ପଞ୍ଚାୟତର ଶେଷ ମୁଣ୍ଡରେ ଥିବା ତଣ୍ଡାରେ ବାଡେଇ ହେବ । ଫଳରେ ଆସନ୍ତା ୫ ବର୍ଷ ମଧ୍ୟରେ ସୁନୀତି ସମେତ ଲାଞ୍ଜୁରା ଓ ବାବର ପ୍ରତି ସାମୁଦ୍ରିକ ବିପଦ ବଢ଼ିବ । ରାଜ୍ୟ ଓ କେନ୍ଦ୍ର ସରକାର ଏହାର ସୁରକ୍ଷା ପାଇଁ ଅଗରନାଶିରେ ବଡ ବଡ ପଥରରେ ବନ୍ଧ ନିର୍ମାଣ କରିବା ଆବଶ୍ୟକ । ସେହିପରି ତଣ୍ଡା ସମେତ ତଟାଞ୍ଚଳରେ ବ୍ୟାପକ ହେନ୍ତାଳ ବଣ ସୃଷ୍ଟି ହେଲେ କିଛି ମାତ୍ରାରେ ବିପଦ ଟଳିବ ବୋଲି ସେ ପ୍ରକାଶ କରିଛନ୍ତି ।

ଦ୍ୱୀପାଞ୍ଚଳ ସଫେଇ ସମ୍ପର୍କରେ ପ୍ରଭୁପ୍ରସାଦ ମହାପାତ୍ର କହିଛନ୍ତି, ଗହୀରମଥା ସାମୁଦ୍ରିକ ବେଳାଭୂମିରେ ଆସନ୍ତା ଫେବୃୟାରୀରେ ବିରଳ ଅଲିଭରିଡ୍‌ଲେଙ୍କ ଅଣ୍ଡାଦାନ ଋତୁ ଆରମ୍ଭ ହେବ । ପୂର୍ବରୁ ଏହି ଦ୍ୱୀପରେ ଅଲିଭରିଡ୍‌ଲେ ଅଣ୍ଡାଦାନ କରୁଥିଲେ । ତେବେ ଗତ କିଛି ବର୍ଷ ମଧ୍ୟରେ ସେଥିରେ ବ୍ୟତିକ୍ରମ ଦେଖାଦେଇଛି । କୌଣସି କାରଣରୁ ଏହି ଦ୍ୱୀପରେ ସେମାନଙ୍କ ସଂଖ୍ୟା କମି ଚାଲିଛି । କଇଁଛ ଶାବକଙ୍କ ଅନ୍ତୁଡିଶାଳକୁ ପରିବେଶ ଉପଯୋଗୀ କରିବା ପାଇଁ ସେଠାରେ ପଡିଥିବା କାଚ, ପ୍ଲାଷ୍ଟିକ ବୋତଲ ସହ କଟା ଜାଲକୁ ସଫା କରାଯାଇଛି । ମରି ପଡିଥିବା କଇଁଛ ମୃତଦେହକୁ ବ୍ୟବଚ୍ଛେଦ କରାଯାଇ ବାଲିରେ ପୋତିଦିଆଯାଇଛି । ଚଳିତ ବର୍ଷ ଏଠାକୁ ଅଧିକ ସଂଖ୍ୟକ କଇଁଛ ଆସିବେ ବୋଲି ସେ ଆକଳନ କରିଛନ୍ତି । ଏ ସମ୍ପର୍କରେ ଡିଏଫ୍‌ଓ ବିକାଶ ରଞ୍ଜନ ଦାଶ କହିଛନ୍ତି, ତଟକ୍ଷୟ ସମ୍ପର୍କରେ ଅନୁଧ୍ୟାନ ପାଇଁ ଉଚ୍ଚପଦସ୍ଥ ଅଧିକାରୀଙ୍କୁ ଚିଠି ଲେଖି ଅବଗତ କରାଯାଇଛି । ଏଥିସହିତ ତଟାଞ୍ଚଳରେ ବନ ବିଭାଗ ପକ୍ଷରୁ ବନୀକରଣ ହେଉଛି । ଅଲିଭରିଡ୍‌ଲେଙ୍କ ସୁରକ୍ଷା ପାଇଁ ମତ୍ସ୍ୟଜୀବୀଙ୍କୁ କଟକଣା ସହିତ ଅଣ୍ଡାଦାନ ସ୍ଥଳକୁ ସଫା କରାଯାଇ ସୁରକ୍ଷିତ ଅନ୍ତୁଡିଶାଳରେ ପରିଣତ କରାଯାଉଛି ।

ବାପାଙ୍କ ଋଣ ଶୁଝିବାକୁ ଝିଅ ବନ୍ଧକ

ଲାଠୋର, ୩୦।୧(ଡି.ଏନ.ଏ.)

- ସ୍ୱାମୀଙ୍କ ଶୁଦ୍ଧିକ୍ରିୟା ପାଇଁ ଟଙ୍କା ନାହିଁ
- ଝିଅକୁ ତେଲଙ୍ଗାନାରୁ ଫେରାଇ ଆଣିବାକୁ ମା'ଙ୍କ ନିବେଦନ

ମୃତ ଦାଦନ ଶ୍ରମିକଙ୍କ ସ୍ତ୍ରୀ ଓ ଦୁଇପିଲା ।

ଅଗ୍ରିମ ଟଙ୍କା ନେଇ ୨୦୨୦ ନଭେମ୍ବରରେ ତେଲଙ୍ଗାନାକୁ ସ୍ତ୍ରୀଙ୍କ ସହ ଦାଦନ ଖଟିବାକୁ ଯାଇଥିଲେ ବଲାଙ୍ଗୀର ଜିଲା ଟୁରେକେଲା ବ୍ଲକ ଡେବରିଆମୁଣ୍ଡା ଗ୍ରାମର ସ୍ୱର୍ଣ୍ଣ ଶବର(୪୫) । ତେଲଙ୍ଗାନାର ଜଗତଲ ଜିଲା ମାଟିପୁଲି ଗ୍ରାମର ସମ୍ପଦ ଗୌଡଙ୍କ ଇଟାଭାଟିରେ ସେ କାମ କରୁଥିଲେ । ହେଲେ ସେଠାରେ ହଠାତ୍ ଅସୁସ୍ଥ ହୋଇପଡିଲେ । ଉପଯୁକ୍ତ ଚିକିତ୍ସା ନ ମିଳିବାରୁ ଦିନକୁ ଦିନ ତାଙ୍କ ସ୍ୱାସ୍ଥ୍ୟବସ୍ଥା ଗୁରୁତର ହେଲା । ଭାଟି ମାଲିକ ସ୍ୱର୍ଣ୍ଣଙ୍କ ଚିକିତ୍ସା ପାଇଁ କୌଣସି ଦାୟିତ୍ୱ ନ ନେଇ ସ୍ତ୍ରୀ ମିନାବତୀଙ୍କ ସହ ସ୍ୱର୍ଣ୍ଣଙ୍କୁ ଘରକୁ ପଠାଇବା ବ୍ୟବସ୍ଥା କଲେ । ହେଲେ ସ୍ୱର୍ଣ୍ଣଙ୍କ ୧୮ବର୍ଷୀୟା ଝିଅ କୁମାରୀଙ୍କୁ ଆଣି ଇଟାଭାଟିରେ ଛାଡିବା ପରେ ତୁମେ ଦୁହେଁ ଘରକୁ ଯାଇପାରିବ ବୋଲି ସେ ସର୍ତ୍ତ ରଖିଲେ । ମାଲିକଙ୍କ ନିର୍ଦ୍ଦେଶକ୍ରମେ ସର୍ଦ୍ଦାର କବି ମେହେର ସ୍ୱର୍ଣ୍ଣ ଓ ମିନାବତୀ ବଲାଙ୍ଗୀରରେ ପହଞ୍ଚିବା ପୂର୍ବରୁ ଜାନୁୟାରୀ ୧୩ରେ କୁମାରୀଙ୍କୁ ନେଇ ଇଟାଭାଟିରେ ଛାଡି ଆସିଲେ । ଏବେ କୁମାରୀ ସେହି ଇଟା ଭାଟିରେ କାମ କରୁଛନ୍ତି । ମା'ବାପା ନେଇଥିବା ଅଗ୍ରିମ ଟଙ୍କା ସେ ଦିନରାତି ପରିଶ୍ରମ କରି ଭରଣା କରୁଛନ୍ତି । ଏଣେ ଗାଁରେ ପହଞ୍ଚିବା ପରେ ମିନାବତୀ ସ୍ୱାମୀଙ୍କୁ ଟୁରେକେଲା ଗୋଷ୍ଠୀ ସ୍ୱାସ୍ଥ୍ୟକେନ୍ଦ୍ରରେ ଗତ ୨୬ତାରିଖରେ ଭର୍ତ୍ତି କରିଥିଲେ । ହେଲେ ୨୮ତାରିଖରେ ସେ ଆଖି ବୁଜିଲେ । ଝିଅ କୁମାରୀ ତେଲଙ୍ଗାନାରେ ରହିଥିବା ବେଳେ ମୀନାବତୀ ଅନ୍ୟ ୨ ପିଲାଙ୍କୁ ଧରି ଗାଁରେ ରହିଛନ୍ତି । ଅନ୍ୟ କୌଣସି ଉପାୟ ତାଙ୍କ ପାଖରେ ନାହିଁ । କେବଳ ଲୁହ ଢ଼ାଳିବା ଛଡ଼ା ସେ ଆଉ କିଛି କରିପାରିବେ ନାହିଁ ବୋଲି କହିଛନ୍ତି । ସ୍ୱାମୀଙ୍କ ଶୁଦ୍ଧିକ୍ରିୟା କରିବାକୁ ତାଙ୍କ ପାଖରେ ଟଙ୍କା ନାହିଁ । ଏପରି ପରିସ୍ଥିତିରେ କୁମାରୀଙ୍କୁ ସେଠାରୁ ଫେରାଇ ଆଣିବା ସହ ଶ୍ରମିକମାନଙ୍କ ପାଇଁ ରହିଥିବା ସରକାରୀ ସହାୟତା ଯୋଗାଇ ଦେବାକୁ ସ୍ୱର୍ଣ୍ଣଙ୍କ ପରିବାରବର୍ଗ ନିବେଦନ କରିଛନ୍ତି ।

ଯୋଜନା ବୋର୍ଡ ଉପାଧ୍ୟକ୍ଷଙ୍କୁ ଘେରିଲେ ଚାଷୀ

ପଟ୍ଟାମୁଣ୍ଡାଇ, ୩୦।୧(ଡି.ଏନ.ଏ.)

ମଣ୍ଡିରେ ଧାନ ପଡ଼ିଛି, ଟାର୍ଗେଟ ନାହିଁ କହୁଛନ୍ତି ମିଲର

ଧାନବସ୍ତା ମୁଣ୍ଡାଇ ଚାଷୀମାନେ ଯୋଜନା ବୋର୍ଡ ଉପାଧ୍ୟକ୍ଷଙ୍କୁ ବିରୋଧ କରୁଛନ୍ତି ।

ମଣ୍ଡିରେ ପଡି ରହିଛି ଧାନ । ଶୀତ କାକରକୁ ଖାତିର ନ କରି ଜଗି ରହିଛି ଚାଷୀ । କେଉଁଠି ବସ୍ତା ଫାଟି ଧାନ ନଷ୍ଟ ହେଉଛି ତ ଆଉ କେଉଁଠି ଧାନ ବିକ୍ରିକୁ ନେଇ ଚାଷୀଙ୍କ ଚିନ୍ତା ବଢୁଛି । ଏହାକୁ ନେଇ ଉତ୍ୟକ୍ତ ଚାଷୀମାନେ ଶନିବାର ରାଜ୍ୟ ଯୋଜନା ବୋର୍ଡ ଉପାଧ୍ୟକ୍ଷ ସଞ୍ଜୟ ଦାସବର୍ମାଙ୍କ କେନ୍ଦ୍ରାପଡା ଜିଲା ପଟ୍ଟାମୁଣ୍ଡାଇ ବ୍ଲକ୍ ଗସ୍ତକୁ ବିରୋଧ କରିଛନ୍ତି । ସେମାନେ ଦାସବର୍ମାଙ୍କୁ ଘେରାଉ କରିବା ସହ ଏହି ସମସ୍ୟାର ସମାଧାନ ଦାବି କରିଛନ୍ତି ।

ଶୁକ୍ରବାର ଯୋଜନା ବୋର୍ଡ ଉପାଧ୍ୟକ୍ଷ ଦାସବର୍ମା ୨ ଦିନିଆ କେନ୍ଦ୍ରାପଡା ଜିଲା ଗସ୍ତରେ ଆସି ରାଜନଗର ବ୍ଲକ ଭିତରକନିକାରେ ରାତ୍ରିଯାପନ କରିଥିଲେ । ଶନିବାର ସେ ରାଜନଗର ବ୍ଲକର ତିନୋଟି ଧାନମଣ୍ଡି ବୁଲି ଦେଖିବା ପରେ ପଟ୍ଟାମୁଣ୍ଡାଇ ବ୍ଲକ ଗଙ୍ଗାରାମପୁର ଓ ସାନଜରିଆ ପଞ୍ଚାୟତକୁ ଆସିଥିଲେ । ହେଲେ ସେଠାରେ ସେ ଚାଷୀମାନଙ୍କ ବିରୋଧର ସମ୍ମୁଖୀନ ହୋଇଥିଲେ । ଚାଷୀମାନେ ମାସ ମାସ ଧରି ମଣ୍ଡିରେ ଧାନ ବିକ୍ରି ପାଇଁ ପକାଇ ରଖିଛନ୍ତି । ଟାର୍ଗେଟ ଆସି ନ ଥିବା ଯୋଗୁ ମିଲର ଓ ସମବାୟ ସମିତି ସମ୍ପାଦକ ଧାନ କିଣୁ ନ ଥିବା ଚାଷୀମାନେ କହିଛନ୍ତି । ଖରା,ଶୀତ କାକରରେ ଧାନ ବସ୍ତା ଫାଟି ଧାନ ନଷ୍ଟ ହେଉଛି । ଏ ନେଇ ଚାଷୀମାନଙ୍କ ମଧ୍ୟରେ ତୀବ୍ର ଅସନ୍ତୋଷ ପ୍ରକାଶ ପାଇଛି । ଏହି ପରିପ୍ରେକ୍ଷୀରେ ଚାଷୀମାନେ ଯୋଜନା ବୋର୍ଡ ଉପାଧ୍ୟକ୍ଷ ଦାସବର୍ମାଙ୍କ ଗସ୍ତକୁ ବିରୋଧ କରିଥିଲେ । ସେମାନେ ଧାନ ବସ୍ତା ମୁଣ୍ଡାଇ ଦାସବର୍ମାଙ୍କୁ ଘେରାଉ କରିଥିଲେ । ଦାସବର୍ମାଙ୍କ ସହିତ ବିଧାୟକ ଧ୍ରୁବ ସାହୁ, ପଟ୍ଟାମୁଣ୍ଡାଇ ବ୍ଲକ ଅଧକ୍ଷା ଜ୍ୟୋତିର୍ମୟୀ ବେହେରା, ବିଜେଡି ବ୍ଲକ ସଭାପତି କିଶୋର ସାହୁ ପ୍ରମୁଖ ଚାଷୀଙ୍କୁ ବୁଝାଶୁଝା କରିବାକୁ ଚେଷ୍ଟା କରିଥିଲେ । କିନ୍ତୁ ଚାଷୀ ସୁରେନ୍ଦ୍ର ପରିଡା, କାର୍ତ୍ତିକ ରାଉତ, ସୁନାକର ବେହେରା, ହରେକୃଷ୍ଣ ବାରିକ, କାର୍ତ୍ତିକ ସାହୁ, ବିକାଶ ଜେନା, ପ୍ରଦୀପ ସାହୁ, ହରେକୃଷ୍ଣ ବେହେରା ପ୍ରମୁଖ ନେତାମାନଙ୍କ କୌଣସି କଥା ଶୁଣି ନ ଥିଲେ । ଶେଷରେ ଯୋଜନା ବୋର୍ଡ ଉପାଧ୍ୟକ୍ଷ ଦାସବର୍ମା ସାନଜରିଆ ସମବାୟ ସମିତି ସମ୍ପାଦକ ବିଜୟ ବେହେରାଙ୍କୁ ଡାକି କେତେ ଧାନ ମଣ୍ଡିରେ ପଡିଛି ବୋଲି ପଚାରିବା ସହିତ ୫ ମିନିଟ ମଧ୍ୟରେ ଧାନ ଉଠାଇ ନେବାକୁ କହିଥିଲେ । ସାନଜରିଆ ମଣ୍ଡିରେ ୧୪ ଶହ କୁଇଣ୍ଟାଲରୁ ଅଧିକ ଧାନ ପଡିଛି । ତାହା ଏତେ ଶୀଘ୍ର କିପରି ଉଠିବ ବୋଲି ଚାଷୀମାନେ ପ୍ରଶ୍ନ କରିଥିଲେ । ଏ ସମ୍ପର୍କରେ ଦାସବର୍ମାଙ୍କ ଦୃଷ୍ଟି ଆକର୍ଷଣ କରିବାରୁ ସେ କହିଛନ୍ତି, ଗତବର୍ଷ ୬୦ ମେଟ୍ରିକ ଟନ୍ ଧାନ କିଣାଯାଇଥିବା ବେଳେ ଚଳିତ ବର୍ଷ ୭୦ ମେଟ୍ରିକ ଟନ୍ ଧାନ କିଣିବାକୁ କେନ୍ଦ୍ରାପଡା ଜିଲାପାଳଙ୍କୁ ନିର୍ଦ୍ଦେଶ ଦିଆଯାଇଛି ବୋଲି କହିଛନ୍ତି । ଅନ୍ୟପକ୍ଷେ ମଣ୍ଡିରେ ଚାଷୀଙ୍କଠାରୁ ବସ୍ତା ପିଛା ୭ରୁ ୮ କେଜି କଟନିଛଟନି କରାଯାଉଥିବା ପ୍ରଶ୍ନରେ ମୋ ପାଖରେ ସେପରି କିଛି ଖବର ନାହିଁ ବୋଲି ଦାସବର୍ମା କହିଛନ୍ତି । ସମବାୟ ସମିତି ସମ୍ପାଦକ ବିଜୟ ବେହେରା କହିଛନ୍ତି, ଏହି ସମବାୟ ସମିତି ୨୨ ହଜାର କୁଇଣ୍ଟାଲ ଧାନ ବିକ୍ରି ପାଇଁ ଟାର୍ଗେଟ କରିଥିଲା । ଯୋଗାଣ ବିଭାଗ ମାତ୍ର ୪ ହଜାର କୁଇଣ୍ଟାଲ ଧାନ ଟାର୍ଗେଟ ଦେଇଥିଲା । ମାତ୍ର ୧୦୧ ଜଣ ଚାଷୀଙ୍କ ଧାନ କିଣିବା ପରେ ଏହି ଟାର୍ଗେଟ ଶେଷ ହୋଇଯାଇଥିଲା । ଅଧିକ ଟାର୍ଗେଟ ନ ଆସିଲେ ଚାଷୀମାନେ ବାଧ୍ୟହେଇ ଆନ୍ଦୋଳନ କରିବେ ବୋଲି ଧମକ ଦେଇଥିବା ସମ୍ପାଦକ ବିଜୟ ବେହେରା କହିଛନ୍ତି ।

ଏହା ପୂର୍ବରୁ ଦାସବର୍ମା ସଂସାରଫଳ ସମବାୟ ସମିତି ଧାନ ମଣ୍ଡିକୁ ଯାଇଥିଲେ । ସେଠାରେ ବିକ୍ରି ପାଇଁ ଗୋଦାମ ଘରେ ଥିବା ୭୦ କୁଇଣ୍ଟାଲ ଧାନ ଦେଖିଥିଲେ । ଟାର୍ଗେଟ ନ ଥିବାରୁ ତାହା ଉଠିପାରି ନ ଥିବା ସମବାୟ ସମିତି ସମ୍ପାଦକ ସୁରେଶ ପାତ୍ର କହିଥିଲେ । ତେବେ ଏହି ଧାନ ଖୁବ୍ ଶୀଘ୍ର ଉଠାଯିବ ବୋଲି ଯୋଜନା ବୋର୍ଡ ଉପାଧ୍ୟକ୍ଷ ଦାସବର୍ମା କହିଥିଲେ । ଅନ୍ୟପକ୍ଷେ ଏଠାରେ ଚାଲିଥିବା ଅନିୟମିତତା ଅଭିଯୋଗ ହୋଇଥିଲା । ଦାସବର୍ମା ସେହି ଅଭିଯୋଗ ପରେ ତଦନ୍ତ ପାଇଁ ନିର୍ଦ୍ଦେଶ ଦେଇଥିଲେ ।

କୃଷି ଯନ୍ତ୍ରପାତି ସମ୍ବନ୍ଧୀୟ ତାଲିମ

ଓଡିଶା କୃଷି ଓ ବୈଷୟିକ ବିଶ୍ୱବିଦ୍ୟାଳୟ, ଭୁବନେଶ୍ୱର ଅଧିନସ୍ଥ କୃଷି ଯାନ୍ତ୍ରିକ ଓ ବୈଷୟିକ ମହାବିଦ୍ୟାଳୟଠାରେ ଟ୍ରାକ୍ଟର, ପାୱାର ଟିଲର ଓ ଧାନରୁଆ ଯନ୍ତ୍ରର ଚାଳନା ଓ ରକ୍ଷଣାବେକ୍ଷଣ ବିଷୟରେ ତାଲିମ୍ କାର୍ଯ୍ୟକ୍ରମ ନିମ୍ନ ସାରଣୀ ଅନୁସାରେ କରାଯିବ ।

୧. ପାୱାର ଟିଲର ଚାଳନା ଓ ରକ୍ଷଣାବେକ୍ଷଣ	ଫେବୃୟାରୀ ୮-୨୦, ୨୦୨୧
୨. ଧାନରୁଆ ଯନ୍ତ୍ର ଚାଳନା, ରକ୍ଷଣାବେକ୍ଷଣ ଓ ମସିଣା ତଳି ପ୍ରସ୍ତୁତି ପ୍ରଣାଳୀ	ଫେବୃୟାରୀ୨୨-୬ ମାର୍ଚ୍ଚ, ୨୦୨୧
୩. ଟ୍ରାକ୍ଟର ଚାଳନା ଓ ରକ୍ଷଣାବେକ୍ଷଣ	ମାର୍ଚ୍ଚ ୮-୨୦, ୨୦୨୧

ଉପରୋକ୍ତ ତାରିଖ ଗୁଡ଼ିକ କୋଭିଡ-୧୯ ପରିସ୍ଥିତି ଓ ସରକାରୀ ନିର୍ଦ୍ଦେଶନାମା ଅନୁଯାୟୀ ପରିବର୍ତ୍ତନୀୟ ।

ଇଚ୍ଛୁକ ପ୍ରାର୍ଥୀ / ପ୍ରାର୍ଥିନୀ ତାଲିମ୍ କାର୍ଯ୍ୟକ୍ରମରେ ଯୋଗଦେବା ପାଇଁ ଧଳା କାଗଜରେ ନିଜର ନାମ, ପିତାଙ୍କ ନାମ, ଠିକଣା, ଶିକ୍ଷାଗତ ଯୋଗ୍ୟତା, ବୟସ ପ୍ରମାଣ ପତ୍ର, ଫୋନ୍ ନମ୍ବର ଓ ଇ-ମେଲ୍ (ଯଦିଥାଏ) ସହିତ କେଉଁ ବିଷୟରେ ତାଲିମ୍ ପାଇଁ ଇଚ୍ଛୁକ ଲେଖି ଦରଖାସ୍ତ କରିପାରିବେ । ଇ-ମେଲ୍/ହ୍ୱାଟ୍‌ସ୍‌ଆପ୍ ମାଧ୍ୟମରେ ଆବେଦନ ମଧ୍ୟ କରିପାରିବେ । ପ୍ରତ୍ୟେକ ତାଲିମ୍ କାର୍ଯ୍ୟକ୍ରମର ଅବଧି ଦୁଇ ସପ୍ତାହ ଏବଂ ପ୍ରତ୍ୟେକ ଥର କୋଡିଏ ଜଣ ପ୍ରାର୍ଥୀଙ୍କୁ ତାଲିମ୍ ଦିଆଯିବ । ପ୍ରଥମେ ଆବେଦନ କରିଥିବା ପ୍ରାର୍ଥୀଙ୍କୁ ଅଗ୍ରାଧିକାର ଦିଆଯିବ । ତାଲିମ୍ ସମୟରେ ପ୍ରାର୍ଥୀଙ୍କୁ କୃଷକ ନିବାସରେ ରହଣି ଓ ଖାଦ୍ୟପେୟର ବ୍ୟବସ୍ଥା ପ୍ରକଳ୍ପ ଦ୍ୱାରା କରାଯିବ । ତାଲିମ୍‌ରେ ଯୋଗଦେବା ନିମନ୍ତେ (ଥରକପାଇଁ) ବସ୍/ରେଳ ଦ୍ୱିତୀୟ ଶ୍ରେଣୀ ଭଡା ଟିକଟ ଅନୁସାରେ ପ୍ରଦାନ କରାଯିବ । ତାଲିମ୍ ଶେଷରେ ଯୋଗ୍ୟ ପ୍ରାର୍ଥୀ/ପ୍ରାର୍ଥିନୀଙ୍କୁ ପ୍ରମାଣପତ୍ର ପ୍ରଦାନ କରାଯିବ । ପ୍ରାର୍ଥୀ/ପ୍ରାର୍ଥିନୀଙ୍କର ବୟସ ୨୦-୩୫ ବର୍ଷ ମଧ୍ୟରେ ହୋଇଥିବା ଦରକାର । ଆବେଦନ କରିବାର ଠିକଣା :-

Principal Investigator, RKVY Project on SITDHAM
College of Agricultural Engineering and Technology
OUAT, Bhubaneswar-751003
E-mail : pirkvy.htam@gmail.com, Mob/Whatsapp : 9937660440

ବିଜ୍ଞାପିତ ଅଞ୍ଚଳ ପରିଷଦ କାର୍ଯ୍ୟାଳୟ, ତୁଷୁରା, ଜିଲ୍ଲା: ବଲାଙ୍ଗୀର

EXPRESSION OF INTEREST

Operationalisation of MCC - Selection of and Imparting Training WSHG for the Assignment

ତୁଷୁରା ଏନ୍.ଏ.ସି. ଅଧୀନରେ ଥିବା ମହିଳା ସ୍ୱୟଂ ସହାୟକ ଗୋଷ୍ଠୀ ଦ୍ୱାରା ଏନ୍.ଏ.ସି.ରେ ଥିବା ଓ୍ୱେଲଥ୍ ସେଣ୍ଟର (ମାଇକ୍ରୋ କମ୍ପୋଷ୍ଟିଂ ସେଣ୍ଟର ଓ ମ୍ୟାଟେରିଆଲ ରିକଭରି ଫ୍ୟାସିଲିଟି (ଏମ୍.ସି.ସି. ଓ ଏମ୍.ଆର୍.ଏଫ୍)ର ରକ୍ଷଣାବେକ୍ଷଣ ଓ ସୁ-ପରିଚାଳନାର (ଓଦା ମଇଳା ଓ ଶୁଖା ମଇଳା)ର ଦାୟିତ୍ୱ ନେବା ପାଇଁ ସରକାରଙ୍କ ନଗର ଉନ୍ନୟନ ବିଭାଗ ପତ୍ର ସଂଖ୍ୟା ୧୧୧୫୯ / ୧୯।୦୬।୨୦୨୦ଙ୍କ ନିର୍ଦ୍ଦେଶକ୍ରମେ ଏହି ପରିଷଦ ତରଫରୁ କୌଣସି ଗୋଷ୍ଠିକୁ ହସ୍ତାନ୍ତର କରିବା ପାଇଁ ସ୍ଥିର କରାଯାଇଅଛି ।

ଏଣୁ ପରିଷଦ ତରଫରୁ ଜଣାଇ ଦିଆଯାଉଅଛି ଯେ, ନିକଟସ୍ଥ କୌଣସି ମହିଳା ସ୍ୱୟଂ ସହାୟକ ଗୋଷ୍ଠୀ (ଏସ୍.ଏଚ୍.ଜି.) କିମ୍ବା ପରିଷଦ ଅଧୀନରେ ଥିବା ଅନ୍ୟ କୌଣସି ମହିଳା ସ୍ୱୟଂ ସହାୟକ ଗୋଷ୍ଠୀ (ଏସ୍.ଏଚ୍.ଜି.) ଏହି ଦାୟିତ୍ୱ ନେବା ପାଇଁ ଯଦି ଆଗ୍ରହୀ ତେବେ ତା୦୪।୦୨।୨୦୨୧ରିଖ ସମୟ ଅପରାହ୍ନ ୪.୦୦ ସୁଦ୍ଧା ଏହି ପରିଷଦରେ ଆବେଦନ କରିପାରିବେ ଏବଂ ସବିଶେଷ ବିବରଣୀ ଓ ଫର୍ମ ପରିଷଦଠାରୁ ବିନା ମୂଲ୍ୟରେ ନେଇ ଆବେଦନ କରିବେ ।

ଏହି ନଥିକୁ ଆପଣଙ୍କ ଅବଗତି ଓ ସ୍ୱୀକୃତି ପାଇଁ ନଥି ଉପସ୍ଥାପନା କରାଗଲା ।

ସ୍ୱା./- ନିର୍ବାହୀ ଅଧିକାରୀ
ତୁଷୁରା ବିଜ୍ଞାପିତ ଅଞ୍ଚଳ ପରିଷଦ

ODISHA ELECTRICITY REGULATORY COMMISSION

PLOT NO. 4, CHUNOKOLI, SAILASHREE VIHAR, BHUBANESWAR-751021
E-mail : orierc@rediffmail.com, Website :www.orierc.org

PUBLIC NOTICE

Case No. 76 of 2020

Hearing Of NESCO Utility's Application on Aggregate Revenue Requirement (ARR), Wheeling Tariff & Retail Supply Tariff For the FY 2021-22 under S.62 of the Electricity Act, 2003 read with OERC (Terms and Conditions for Determination of Wheeling Tariff and Retail Supply Tariff) Regulations, 2014.

Pursuant to the Public Notice published in the English and Odia dailies by NESCO Utility on 19.12.2020 with regard to its Aggregate Revenue Requirement, Wheeling Tariff & Retail Supply

ସଂକ୍ଷେପରେ

ହୋମ୍‌ଗାର୍ଡଙ୍କ ସନ୍ଦେହଜନକ ମୃତ୍ୟୁ

ଭଞ୍ଜନଗର,୩୦।୧(ଡି.ଏନ୍.ଏ.): ଭଞ୍ଜନଗର ଥାନାର ବରିଷ୍ଠ ମହିଳା ହୋମ୍‌ଗାର୍ଡ଼ ଶୌଳ ନାଇକଙ୍କ ମୃତଦେହ ଶନିବାର ତାଙ୍କ ବାସଭବନରୁ ପୋଲିସ ଉଦ୍ଧାର କରିଛି। ଶୌଳଙ୍କ ମୃତ୍ୟୁକୁ ନେଇ ନାନା ସନ୍ଦେହ ପ୍ରକାଶ ପାଇଥିବାବେଳେ ପୋଲିସ ଏକ ଅପମୃତ୍ୟୁ ମାମଲା ରୁଜୁକରି ତଦନ୍ତ ଚଳାଇଛି। ଏଥିସହ ମୃତଦେହ ଜବତ କରି ବ୍ୟବଚ୍ଛେଦ ପାଇଁ ସ୍ଥାନୀୟ ହସ୍‌ପିଟାଲକୁ ପଠାଇଦେଇଛି। ଶୌଳ ତାଙ୍କ ଚାକୁଣ୍ଡାପଲ୍ଲୀସ୍ଥିତ ଘରେ ଏକୁଟିଆ ରହୁଥିଲେ। ଗୁରୁବାର ରାତିରେ ଡ୍ୟୁଟି ସାରି ଘରକୁ ଫେରିଥିବାବେଳେ ଶୁକ୍ରବାର ଆଉ ଡ୍ୟୁଟି ଆସି ନଥିଲେ। ଫୋନ୍ ନ ଉଠାଇବାରୁ ତାଙ୍କ ଭାଇ ଶନିବାର ସକାଳେ ଘରେ ପହଞ୍ଚି ଦେଖିବା ବେଳକୁ ଭଉଣୀ ରୋଷେଇ ଘରେ ମୃତ୍ୟୁବରଣ କରିଥିଲେ। ଏହାପରେ ପୋଲିସ ସୂଚନା ପାଇ ମୃତଦେହ ଜବତ କରିଥିଲା। ଶୌଳଙ୍କ ସ୍ୱାସ୍ଥ୍ୟ କିଛିଦିନ ହେବ ଭଲ ନଥିଲା। ତେଣୁ ସେ ହଠାତ୍ ଘରେ ପଡ଼ି ମୃତ୍ୟୁବରଣ କରିଥିବା ଅନୁମାନ କରାଯାଉଛି। ତଥାପି ବ୍ୟବଚ୍ଛେଦ ରିପୋର୍ଟ ଆସିବା ପରେ ମୃତ୍ୟୁର ପ୍ରକୃତ କାରଣ ଜଣାପଡ଼ିବ ବୋଲି ପୋଲିସ କହିଛି।

ଭାଜପାର ସାଙ୍ଗଠନିକ ବୈଠକ

ବୁଗୁଡା,୩୦।୧(ଡି.ଏନ.ଏ.) : ବୁଗୁଡା ବ୍ଲକ କରଚୁଲୀ ମଣ୍ଡଳର ୮ଟି ପଞ୍ଚାୟତର ସକ୍ରିୟ ଭାଜପା କର୍ମୀମାନଙ୍କୁ ନେଇ ଏକ ସାଙ୍ଗଠନିକ ବୈଠକ କଦମ୍ବ ମଠରେ ଅନୁଷ୍ଠିତ ହୋଇଯାଇଛି। ମଣ୍ଡଳ ସଭାପତି ବିଷ୍ଣୁ ଚରଣ ପ୍ରଧାନଙ୍କ ଅଧକ୍ଷତାରେ ଆୟୋଜିତ ବୈଠକରେ ଘୁମୁସର ଜିଲା ଭାଜପା ସଭାପତି ଗୋକୁଳାନନ୍ଦ ମଳିକ, ଉପସଭାପତି ପ୍ରଭାକର ପଣ୍ଡା, ଗଙ୍ଗାଧର ନାୟକ, ଗୌର ଚରଣ ପ୍ରଧାନ, ବୁଗୁଡା ନଗର ମଣ୍ଡଳ ସଭାପତି ସୂର୍ଯ୍ୟ ନାରାୟଣ ମହାନ୍ତି, ନୀଳମଣି ପାଢ଼ୀ, ନଟବର ଜେନା, ହରି କୃଷ୍ଣ ସାହୁ, ନିତ୍ୟାନନ୍ଦ ପ୍ରଧାନ, ପ୍ରଫୁଲ୍ଲ ଚନ୍ଦ୍ର ମହାପାତ୍ର ପ୍ରମୁଖ ଯୋଗଦେଇଥିଲେ। ଏହି ଅବସରରେ କରଚୁଲୀ ମଣ୍ଡଳର ସଭାପତି ବିଷ୍ଣୁ ଚରଣ ପ୍ରଧାନ ଏବଂ ନୂତନ ଭାବେ ଚୟନ କରାଯାଇଥିବା ଭାଜପା ଯୁବମୋର୍ଚ୍ଚା ସଭାପତି ହରି ସେଠାଙ୍କୁ ସମ୍ବର୍ଦ୍ଧିତ କରାଯାଇଥିଲା। ବୈଠକରେ ଶତାଧିକ ଭାଜପାର ସକ୍ରିୟ କର୍ମୀ ଉପସ୍ଥିତ ଥିଲେ।

ତାଲୁକା ପରିଚାଳନା ପରିଷଦର କର୍ମକର୍ତ୍ତା ନିର୍ବାଚନ

ସୋରଡ଼ା,୩୦।୧(ଡି.ଏନ୍.ଏ.)- ଷୋହଳ ଖଣ୍ଡ ଗୋପାଳ ସମାଜ ବଡଗଡ ତାଲୁକା ପରିଚାଳନା ପରିଷଦର କର୍ମକର୍ତ୍ତା ନିର୍ବାଚନ ଶିଙ୍ଗିପୁର ଗୋପାଳ ସମାଜ କୋଠଗୃହରେ ଅନୁଷ୍ଠିତ ହୋଇଯାଇଛି। ସଭାପତି ନନ୍ଦକିଶୋର ମହାଙ୍କୁଡଙ୍କ ସଭାପତିତ୍ୱରେ ଆୟୋଜିତ ନିର୍ବାଚନ କାର୍ଯ୍ୟକ୍ରମରେ ସଭାପତି ଭାବେ ବିଜୟ କୁମାର ଗଉଡ଼, ଉପସଭାପତି କାଳୁ ଗଉଡ, ସମ୍ପାଦକ ନୀଳକଣ୍ଠ ଗଉଡ, ସହସମ୍ପାଦକ ଶଙ୍କରପ୍ରସାଦ ଗଉଡ, କୋଷାଧକ୍ଷ ବିଶନାଥ ଗଉଡ, ଉପାଦେଷ୍ଟା ସୁବାସ ଗଉଡ ଓ ସମୀକ୍ଷକ ଭାବେ ପ୍ରଭାକର ଗଉଡଙ୍କୁ ସର୍ବସମ୍ମତି କ୍ରମେ ନିର୍ବାଚିତ କରାଯାଇଛି। ଏଥିରେ ତାଲୁକା ସଭ୍ୟ ସମେତ ଜିଲା କାର୍ଯ୍ୟକର୍ତ୍ତାମାନେ ଯୋଗଦେଇଥିଲେ।

ଛତ୍ରପୁରର ୧୮ ସ୍କୁଲରେ ସ୍ମାର୍ଟ କ୍ଲାସ ଶୁଭାରମ୍ଭ

ଛତ୍ରପୁର, ୩୦।୧(ଡି.ଏନ.ଏ)

ଗଣଶିକ୍ଷା ମନ୍ତ୍ରୀ ସମୀର ରଞ୍ଜନ ଦାଶ ଉଦ୍‌ବୋଧନ ଦେଉଛନ୍ତି।

ଗଞ୍ଜାମ ଜିଲା ଛତ୍ରପୁର ବ୍ଲକ ଅଧୀନ ୧୮ ପଞ୍ଚାୟତରେ ଗୋଟିଏ ଲେଖାଏ ସ୍କୁଲରେ ଡିଜିଟାଲ ଇକ୍ୱାଲାଇଜର କମ୍ ସ୍ମାର୍ଟ କ୍ଲାସରୁମ୍‌ର ଶୁଭାରମ୍ଭ ହୋଇଛି। ଶନିବାର ସ୍କୁଲ ଓ ଗଣଶିକ୍ଷା ମନ୍ତ୍ରୀ ସମୀର ରଞ୍ଜନ ଦାଶ ଛତ୍ରପୁର ବ୍ଲକ କାଳିପଲ୍ଲୀ ଉଚ୍ଚ ପ୍ରାଥମିକ ସ୍କୁଲରେ ଏହାକୁ ଉଦ୍‌ଘାଟନ କରିଛନ୍ତି । ଆମେରିକାନ-ଇଣ୍ଡିଆ ଫାଉଣ୍ଡେଶନ, ଶିକ୍ଷା ବିଭାଗ ଓ ଗଞ୍ଜାମ ଜିଲା ପ୍ରଶାସନର ମିଳିତ ଆନୁକୁଲ୍ୟରେ ଛତ୍ରପୁର ବ୍ଲକ ଅଧୀନ ଅଠର ପଞ୍ଚାୟତର ୧୮ ସ୍କୁଲରେ ଏହି ବ୍ୟବସ୍ଥା ଆରମ୍ଭ ହୋଇଛି । ଏହା ପ୍ରଥମ ବୋଲି କୁହାଯାଇଛି । ମନ୍ତ୍ରୀ କହିଥିଲେ, ସ୍କୁଲ ଛାତ୍ରୀଛାତ୍ରମାନଙ୍କ ପଢାରେ ଏହା ସହାୟକ ହେବ । ଓଡ଼ିଶାର ଅନ୍ୟ ଜିଲାରେ ମଧ୍ୟ ଏହି କାର୍ଯ୍ୟକ୍ରମକୁ ସମ୍ପ୍ରସାରଣ କରିବାକୁ ଫାଉଣ୍ଡେଶନକୁ ଅନୁରୋଧ କରିଛନ୍ତି । ସେ ଆହୁରି କହିଥିଲେ, ମୁଖ୍ୟମନ୍ତ୍ରୀ ନବୀନ ପଟ୍ଟନାୟକ ସର୍ବଦା ଶିକ୍ଷା ସହ ଛାତ୍ରୀଛାତ୍ରଙ୍କ ବିକାଶ ଉପରେ ଧ୍ୟାନ ଦେଇଆସିଛନ୍ତି। ପୂର୍ବରୁ ସ୍କୁଲଗୁଡିକର ପୁରାତନ ଛାତ୍ରୀଛାତ୍ର ମୁଖ୍ୟମନ୍ତ୍ରୀଙ୍କ ଆହ୍ୱାନରେ ଅନୁପ୍ରାଣିତ ହୋଇ ୩୦ କୋଟି ଟଙ୍କା ଦାନ କରିଥିଲେ । ଏହାର ଦୁଇ ଗୁଣ ଅର୍ଥାତ୍ ୬୦ କୋଟି ଟଙ୍କା ରାଜ୍ୟ ସରକାର ଦେଇଛନ୍ତି । ମୋଟ ୯୦ କୋଟି ଟଙ୍କା ସ୍କୁଲଗୁଡିକର ବିକାଶ କାର୍ଯ୍ୟରେ ଖର୍ଚ୍ଚ ହେଉଛି। ଏଥିସହ ମୁଖ୍ୟମନ୍ତ୍ରୀ ମେଡିକାଲ ଓ ଇଞ୍ଜିନିୟରିଂ ପାଠ ପଢିବାକୁ ସରକାରୀ ସ୍କୁଲ ଛାତ୍ରୀଛାତ୍ରଙ୍କ ପାଇଁ ସଂରକ୍ଷଣ ବ୍ୟବସ୍ଥା କରିଛନ୍ତି। ଏଥିପାଇଁ କମିଟି ଗଠନ ହୋଇଛି, ୩ ମାସ ମଧ୍ୟରେ ରିପୋର୍ଟ ଦେବେ ବୋଲି ମନ୍ତ୍ରୀ କହିଛନ୍ତି । ପୁଣି ସ୍କୁଲକୁ ପୋଷ୍ୟ ଗ୍ରହଣ କରିବାକୁ ଆଇଏଏସ, ଆଇପିଏସ ଅଧିକାରୀ, ବିଧାୟକ, ଏମ୍‌ପି, ବିଚାରପତିମାନଙ୍କୁ ମୁଖ୍ୟମନ୍ତ୍ରୀ ଆହ୍ୱାନ ଦେଇଛନ୍ତି। ଯାହାକି ଶିକ୍ଷା ବିକାଶ କ୍ଷେତ୍ରରେ ଆଉ ଏକ ବ୍ୟବସ୍ଥା ଯୋଡି ହୋଇଯାଇଛି। ଗଞ୍ଜାମ ଜିଲା ହିଁ ମଧ୍ୟୁ ଆପ୍‌ର ଶୁଭାରମ୍ଭ କରିଥିଲା । ଏହି ମଡେଲକୁ ରାଜ୍ୟ ସାରା ଲାଗୁ କରାଯାଇଥିଲା। କରୋନା ସମୟରେ ପିଲାଙ୍କୁ ଅନ୍‌ଲାଇନ୍‌ରେ ପାଠ ପଢାଇବାରେ ଏହା ସହାୟକ ହେଲା ବୋଲି ମନ୍ତ୍ରୀ କହିଛନ୍ତି । ବେସରକାରୀ ସ୍କୁଲଠାରୁ ସରକାରୀ ସ୍କୁଲ କୌଣସି କ୍ଷେତ୍ରରେ କମ୍ ନୁହେଁ, ତାହା ଆମ୍ଭକୁ ପ୍ରମାଣ କରିବାକୁ ପଡିବ ବୋଲି ମନ୍ତ୍ରୀ ଆହ୍ୱାନ ଦେଇଥିଲେ । ଏହି ସ୍ମାର୍ଟ କ୍ଲାସ ପାଇଁ ୬୦ ଲକ୍ଷ ଖର୍ଚ୍ଚ ହୋଇଛି । ଏହାର ପରିଚାଳନା ଓ ମନିଟରିଂ ପାଇଁ ୨୦ ଜଣ ଷ୍ଟାଫ୍ ନିଯୁକ୍ତ ହୋଇଥିବା ସୂଚନା ଦିଆଯାଇଛି । ଉକ୍ତ କାର୍ଯ୍ୟକ୍ରମରେ ପୂର୍ବତନ ଉପବାଚସ୍ପତି ରାମଚନ୍ଦ୍ର ପଣ୍ଡା, ଛତ୍ରପୁର ବିଧାୟକ ସୁବାସ ଚନ୍ଦ୍ର ବେହେରା, ବ୍ଲକ ଅଧକ୍ଷ ଏମ୍. ଧନଞ୍ଜୟ ରେଡ୍ଡୀ, ଜିଲାପାଳ ବିଜୟ ଅମୃତା କୁଲାଙ୍ଗେ, ଡିଆରଡିଏ ପ୍ରକଳ୍ପ ନିର୍ଦ୍ଦେଶକ ସିଦ୍ଧେ ଦତ୍ତାତ୍ରେୟ ଭାଉସାହେବ, ଫାଉଣ୍ଡେଶନର ପୂର୍ବାଞ୍ଚଳ ମୁଖ୍ୟ ସୁବ୍ରତ ସରକାର, ଜିଲା ଶିକ୍ଷା ଅଧିକାରୀ ଅମୂଲ୍ୟ କୁମାର ପ୍ରଧାନ, ସମଗ୍ର ଶିକ୍ଷା ଅଭିଯାନ ଡିପିସି ବିନୀତା ସେନାପତି, ପ୍ରଧାନ ଶିକ୍ଷୟିତ୍ରୀ ସୁମିତ୍ରା ଭୂୟାଁ, ସ୍କୁଲ କମିଟି ସଭାପତି ଟି.ଅର୍ଦ୍ଧରାଜୁ ରେଡ୍ଡୀ ଓ ବି. ଚନ୍ଦ୍ରମଣି ପାତ୍ର ପ୍ରମୁଖ ଉପସ୍ଥିତ ଥିଲେ। ଛତ୍ରପୁର ବିଡିଓ ଅମ୍ବିକା ପ୍ରସାଦ ଦାଶ କାର୍ଯ୍ୟକ୍ରମକୁ ସଂଯୋଜନା କରିଥିବା ବେଳେ କାଳିପଲ୍ଲୀ ସରପଞ୍ଚ ଶ୍ରୀରାମ ଚନ୍ଦ୍ର ବେହେରା ଧନ୍ୟବାଦ ଦେଇଥିଲେ। ଏଥିସହ ରବିବାର ମଧ୍ୟ ବିଭିନ୍ନ ସ୍କୁଲ ପରିଦର୍ଶନ କରିବା ସହିତ ଅଧିକାରୀମାନଙ୍କ ସହ ମନ୍ତ୍ରୀ ଆଲୋଚନା କରିବାର କାର୍ଯ୍ୟକ୍ରମ ଥିବା ସୂଚନା ଦିଆଯାଇଛି ।

ଛତ୍ରପୁର ବ୍ଲକ

ବ୍ରହ୍ମପୁର ଦେଇ ଉତ୍ତର ପ୍ରଦେଶ ଗଞ୍ଜେଇ ଚାଲାଣ

୧୮୫୯ କେଜି ଗଞ୍ଜେଇ ଜବତ, ମାଲିକ ଗିରଫ

ବ୍ରହ୍ମପୁର ଅଫିସ,୩୦।୧

ଜବତ ଗଞ୍ଜେଇ

ଗିରଫ ଅଭିଯୁକ୍ତ

ମାଲକାନଗିରିରୁ ଗଞ୍ଜେଇ ବ୍ରହ୍ମପୁର ଜାତୀୟ ରାଜପଥ ଦେଇ ଚୋରାଚାଲାଣ ହେଉଥିବା ବେଳେ ଅବକାରୀ ଗୋଇନ୍ଦା ବିଭାଗ ଏକ ଟ୍ରକ୍‌କୁ ଜବତ କରିଛି। ସେଥିରୁ ୧୮୫୯ କେଜି ଗଞ୍ଜେଇ ଜବତ କରିଛି। ମାଲିକ ଉତ୍ତରପ୍ରଦେଶ ଟୋଲିର କିଶନ କୁମାର (୪୨)ଙ୍କୁ ଗିରଫ କରାଯାଇଛି ବୋଲି ଅବକାରୀ ଗୁଇନ୍ଦା ଇନ୍ସପେକ୍ଟର ହୃଦୟ ଚନ୍ଦ୍ର ସାମନ୍ତ ସୂଚନା ଦେଇଛନ୍ତି। ଶନିବାର ସକାଳ ୮ଟାରେ ଅବକାରୀ ବିଭାଗ ଆଗୁଆ ସୂଚନା ପାଇ ଜାତୀୟ ରାଜପଥ ହଳଦିଆପଦର ଛକରେ ପାଟ୍ରୋଲିଂ କରିଥିଲା। ୟୁପି ୩୨ଟି୦୩୦୪ ନମ୍ବର ବିଶିଷ୍ଟ ଟ୍ରକ୍‌ଟି ଆସୁଥିବା ବେଳେ ତାକୁ ଅଟକାଇ ଯାଞ୍ଚ କରାଯାଇଥିଲା। ଟ୍ରକ୍ ଭିତରେ ଗଞ୍ଜେଇ ଭର୍ତ୍ତି ହୋଇଥିବା ଅବକାରୀ ବିଭାଗ ଦେଖିବାକୁ ପାଇଥିଲା। ଅଭିଯୁକ୍ତ କିଶନଙ୍କୁ ଜେରା ବେଳେ ସେ ଉକ୍ତ ଗଞ୍ଜେଇ ମାଲକାନଗିରି ଅଞ୍ଚଳରୁ ଆଣି ଶ୍ରୀକାକୁଲମ ଦେଇ ଉତ୍ତରପ୍ରଦେଶ ନେବା ପାଇଁ ଯୋଜନା କରିଥିଲେ ବୋଲି ଅବକାରୀ ବିଭାଗ ପକ୍ଷରୁ ସୂଚନା ମିଳିଛି।

ଶିଶୁ ଖାଦ୍ୟର ମାନ ଯାଞ୍ଚ ସମ୍ପର୍କିତ କର୍ମଶାଳା

ସ୍ୱଚ୍ଛତା, ନିରାପତ୍ତା, ଗୁଣବତ୍ତା ଉପରେ ପ୍ରଶିକ୍ଷଣ

ଶିଶୁ ଖାଦ୍ୟ ଯାଞ୍ଚ କର୍ମଶାଳା।

ବ୍ରହ୍ମପୁର ଅଫିସ୍,୩୦।୧

ବ୍ରହ୍ମପୁରରେ ଭେଜାଲ ସାମଗ୍ରୀ କାରବାରର ଜାଲ କାୟା ବିସ୍ତାର କରିବାରେ ଲାଗିଛି। ଗତ ଦୁଇ ସପ୍ତାହ ମଧ୍ୟରେ ଭେଜାଲ ମସଲାଗୁଣ୍ଡ, ହଳଦୀ ଗୁଣ୍ଡ, ଲଙ୍କା ଗୁଣ୍ଡ, ଟମାଟୋ ସସ୍, ଚିଲି ସସ୍, ସୋୟା ଓ ଭିନେଗାର ସସ୍, ଚା ଗୁଣ୍ଡ ଓ ପାଣି ବୋତଲ କାରଖାନା ପୋଲିସ ଠାବ କରିଛି। ଏହାକୁ ଦୃଷ୍ଟିରେ ରଖି ଜିଲାରେ ୧୧ ଶିଶୁ ଯତ୍ନ ଅନୁଷ୍ଠାନରେ ଥିବା ୩୨୮ ଶିଶୁମାନଙ୍କୁ ଦିଆଯାଉଥିବା ଖାଦ୍ୟ ଓ ଖାଦ୍ୟ ସାମଗ୍ରୀର ମାନ ଯାଞ୍ଚ ପାଇଁ ଦିନିକିଆ କର୍ମଶାଳା ଶୁକ୍ରବାର ଅନୁଷ୍ଠିତ ହୋଇଯାଇଛି। ଜିଲା ଶିଶୁ ସୁରକ୍ଷା କାର୍ଯ୍ୟାଳୟ ପକ୍ଷରୁ ଶୁକ୍ରବାର ଉତ୍କଳ ଆଶ୍ରମରେ ଶିଶୁ ଯତ୍ନ ଅନୁଷ୍ଠାନର ରୋଷେୟା, ନିରାପତ୍ତା କର୍ମୀ ଓ ଷ୍ଟୋର ଅଧିକାରୀମାନଙ୍କୁ ନେଇ ଏହି କର୍ମଶାଳା ଅନୁଷ୍ଠିତ ହୋଇଥିଲା। ଏଥିରେ ଜିଲା ଶିଶୁ ସୁରକ୍ଷା ଅଧିକାରୀ ସୁବୋଧ ଷଡଙ୍ଗୀ ଅଧ୍ୟକ୍ଷତା କରିଥିଲେ। ବ୍ରହ୍ମପୁର ମହାନଗର ନିଗମ ଖାଦ୍ୟ ସୁରକ୍ଷା ଅଧିକାରୀ ସ୍ମିତା ଖାଡେଙ୍ଗା ଓ କିଶୋର ନ୍ୟାୟ ବୋର୍ଡ ସଦସ୍ୟ ଅମିୟ ତ୍ରିପାଠୀ ଏଥିରେ ପ୍ରଶିକ୍ଷକ ଭାବେ ଯୋଗ ଦେଇଥିଲେ। ଶିଶୁ ମାନଙ୍କୁ ଦିଆଯାଉଥିବା ଖାଦ୍ୟର ସ୍ୱଚ୍ଛତା , ନିରାପତ୍ତା ଓ ଗୁଣବତ୍ତା ଉପରେ ସେମାନେ ପ୍ରଶିକ୍ଷଣ ଦେଇଥିଲେ। ଶିଶୁ ମଙ୍ଗଳ ସମିତି ସଦସ୍ୟ ହରିହର ପାଢ଼ୀ, ଶିଶୁ ଯତ୍ନ ଅନୁଷ୍ଠାନିକ ଅଧିକାରୀ ଶରତ ମହାରଣା, ଶିବ ପ୍ରସାଦ ରଥ ପ୍ରମୁଖ ଉପସ୍ଥିତ ଥିଲେ। ପ୍ରଶିକ୍ଷଣ ଶିବିରରେ ଶିଶୁମାନଙ୍କୁ ଦିଆଯାଉଥିବା ବିଭିନ୍ନ ଖାଦ୍ୟ ସାମଗ୍ରୀ ମାନର ଯାଞ୍ଚ, ନିତ୍ୟ ବ୍ୟବହାର୍ଯ୍ୟ ଖାଦ୍ୟ ସାମଗ୍ରୀ ପଞ୍ଜୀକରଣଯୋଗ୍ୟ ଦୋକାନରୁ କ୍ରୟ ବିକ୍ରୟ କରିବା, ରାନ୍ଧିବା ପୂର୍ବରୁ ଖାଦ୍ୟ ସାମଗ୍ରୀକୁ ପରୀକ୍ଷା କରି ରୋଷେଇ ଆଦି ଉପରେ ଖାଡେଙ୍ଗା ଡେମୋ ଦେଖାଇଥିଲେ। ସେହିଭଳି ଶିଶୁ ସୁରକ୍ଷା ଅନୁଷ୍ଠାନରେ ୨୪ ଘଣ୍ଟିଆ ସୁରକ୍ଷା କର୍ମୀମାନେ କିଭଳି କାର୍ଯ୍ୟ କରିବେ ସେ ଉପରେ ଧ୍ୟାନ ଦେବାକୁ ସେ ପରାମର୍ଶ ଦେଇଥିଲେ।

ପ୍ରେମ ସମ୍ପର୍କକୁ ନେଇ ହତ୍ୟା ଅଭିଯୁକ୍ତ ଗିରଫ

କୂଅରୁ ମହିଳାଙ୍କ ମୃତଦେହ ମିଳିବା ଘଟଣା

ପୁରୁଷୋତ୍ତମପୁର,୩୦।୧(ଡି.ଏନ.ଏ.)

ଖବରଦାତା ସମ୍ମିଳନୀରେ ପୋଲିସ ଅଧିକାରୀଙ୍କ ସହ ଅଭିଯୁକ୍ତ।

ପୁରୁଷୋତ୍ତମପୁର ଥାନା ଶାର୍ଗୁଣାପଲ୍ଲୀ ଗ୍ରାମରେ ଶାଗ ତୋଳିବାକୁ ଯାଇ ନିଖୋଜ ହୋଇଯାଇଥିବା ନାରସୁ ନାହାକଙ୍କ କ୍ଷତବିକ୍ଷତ ମୃତଦେହ ଗତ ବୁଧବାର ଏକ ପରିତ୍ୟକ୍ତ କୂଅରୁ ଜବତ କରାଯାଇଥିଲା। ଏହି ଘଟଣାର ପୋଲିସ ଶନିବାର ପର୍ଦ୍ଦାଫାଶ କରି ପ୍ରେମ ସମ୍ପର୍କକୁ ନେଇ ହତ୍ୟା କରାଯାଇଥିବା ପୁରୁଷୋତ୍ତମପୁର ଏସ୍‌ଡିପିଓ ସୀମା ସ୍ୱାଇଁ କହିଛନ୍ତି। ହତ୍ୟାକାଣ୍ଡରେ ସମ୍ପୃକ୍ତ ଅଭିଯୁକ୍ତ ଭାବନ୍ଧ ଗ୍ରାମର ବୁଦ୍ଧିଆ ଦାସ (୪୫)ଙ୍କୁ ଗିରଫ କରାଯାଇଛି।

ଆୟୋଜିତ ଖବରଦାତା ସମ୍ମିଳନୀରେ ଏସ୍‌ଡିପିଓ, ଥାନାଧିକାରୀ ଜଗନ୍ନାଥ ମଲ୍ଲିକ, ଏସ୍‌ଆଇ ସୁନୀଲ କୁମାର ପ୍ରଧାନ ସୂଚନା ଦେଇଛନ୍ତି ଯେ, ଶାର୍ଗୁଣାପଲ୍ଲୀ ଗ୍ରାମର ନାରସୁଙ୍କ ସ୍ୱାମୀ କବି ନାହାକ ମୁମ୍ବାଇରେ ରହୁଥିବା ବେଳେ ମହିଳା ଜଣକ ୪ ପିଲାଙ୍କୁ ନେଇ ଶାଶୁ ଘରେ ରହି ଗାଁ ନିକଟସ୍ଥ ପଥର ଖଣି କୁଆଁରିରେ ଶ୍ରମିକ ଭାବେ କାମ କରୁଥିଲେ। ଏହି ସମୟରେ ଟ୍ରକ୍‌ରେ ଶ୍ରମିକ ଭାବେ କାର୍ଯ୍ୟ କରୁଥିବା ବୁଦ୍ଧିଆଙ୍କ ସହ ପ୍ରେମ ସମ୍ପର୍କ ଗଢି ଉଠିଥିଲା। ଦୀର୍ଘ ଦୁଇ ବର୍ଷ ଧରି ଉଭୟଙ୍କ ସମ୍ପର୍କ ଚାଲିଥିବା ବେଳେ ବୁଦ୍ଧିଆଙ୍କୁ ବିବାହ କରିବା ପାଇଁ ନାରସୁ ବାରମ୍ବାର କହୁଥିଲେ। ମାତ୍ର ବୁଦ୍ଧିଆ ବିବାହିତ ହୋଇଥିବା ଓ ତାଙ୍କର ତିନି ପିଲା ଥିବାରୁ ଏହାକୁ ସେ ମନା କରୁଥିଲେ। ଗତ ୨୫ ତାରିଖରେ ନାରସୁ ତାଙ୍କ ଗାଁର ଜଣେ ମହିଳାଙ୍କ ଫୋନ୍‌ରେ ବୁଦ୍ଧିଆଙ୍କୁ ଫୋନ୍ କରି ଡାକିଥିଲେ। ଏହି ସମୟରେ ଉଭୟଙ୍କ ମଧ୍ୟରେ ବଚସା ହୋଇଥିଲା। ଏହାକୁ ନେଇ ବୁଦ୍ଧିଆ ନାରସୁଙ୍କୁ ହତ୍ୟା କରିବାକୁ ଯୋଜନା କରି ଗ୍ରାମ ନିକଟସ୍ଥ ବିଲମାଳକୁ ଯାଇଥିଲେ। ସେଠାକୁ ନାରସୁ ମଧ୍ୟ ଯାଇଥିଲେ। ଉଭୟେ ସେଠାରେ ଶାରୀରିକ ସମ୍ପର୍କ ରଖିବା ପରେ ବୁଦ୍ଧିଆ ନେଇଥିବା କାତିରେ ନାରସୁଙ୍କୁ ହାଣି କୂଅରେ ଫିଙ୍ଗି ଦେଇଥିଲେ। ମୃତଦେହ ମିଳିବା ପରେ ତାଙ୍କ ଭାଇ ଉମାଶଙ୍କରଙ୍କ ଅଭିଯୋଗ କ୍ରମେ ପୋଲିସ ନଂ. ୨୬/୨୧ରେ ମାମଲା ରୁଜୁ କରି ତଦନ୍ତ ଚଳାଇଥିଲା। ମୋବାଇଲ କଲକୁ ଆଧାର କରି ପୋଲିସ ଅଭିଯୁକ୍ତଙ୍କୁ ଧରିଛି। ଜେରା ବେଳେ ଅଭିଯୁକ୍ତ ହତ୍ୟାକାଣ୍ଡ ସ୍ଥଳକୁ ଯାଇ ଲୁଚାଇଥିବା ମୃତ ମହିଳାଙ୍କ ଚପଲ ଓ କାତିକୁ ପୋଲିସକୁ ଦେଇଥିଲେ।

ରାସ୍ତା କାମ ସାରିବାକୁ ଚୁକ୍ତିପତ୍ର

ରାମଗିରି,୩୦।୧(ଡି.ଏନ୍.ଏ.)

ଆର୍.ଉଦୟଗିରି ବ୍ଲକ ରାମଗିରି ଗ୍ରାମପଞ୍ଚାୟତରୁ ଛେଳିଗଡ଼ ପର୍ଯ୍ୟନ୍ତ ମାତ୍ର ୧୩ କିମି ରାସ୍ତା କାମ ଦୀର୍ଘ ୫ ବର୍ଷରୁ ଊର୍ଦ୍ଧ୍ୱ ହେବ ଚାଲୁ ରହିଛି। ଏହି ସମୟରେ ଅନେକ ଛୋଟ ବଡ଼ ଦୁର୍ଘଟଣା ଘଟି ଲୋକେ ଆହତ ହେଉଛନ୍ତି। ଗତ ୨୫ ତାରିଖ ରାତିରେ ରାସ୍ତା ତିଆରି ପାଇଁ ଖୋଳାଯାଇଥିବା ଗାତରେ ପଡ଼ି ଜଣେ ବାଇକ୍ ଚାଳକ ଗୁରୁତର ଆହତ ହୋଇଥିଲେ। ଏ ନେଇ ଗତ ୨୬ ତାରିଖରେ ରାମଗିରି ଓ ଆଖାପାଖ ଅଞ୍ଚଳର ଯୁବକମାନେ ରାସ୍ତାରୋକୋ କରିଥିଲେ। ଆର.ଉଦୟଗିରି ତହସିଲଦାର ସ୍ମୃତିରଞ୍ଜନ ଶତପଥୀ, ରାମଗିରି ଥାନାଧିକାରୀ ଡ.ବିକାଶ ସେଠୀ ପହଞ୍ଚି ବିଭାଗୀୟ ଯନ୍ତ୍ରୀ ଓ ରାସ୍ତାକାମ କରୁଥିବା ଠିକାଦାରଙ୍କ ସହିତ ଯୋଗାଯୋଗ କରି ଆନ୍ଦୋଳନକାରୀଙ୍କୁ ବୁଝାଇବା ପରେ ରାସ୍ତାରୋକୋ ହଟିଥିଲା। ପରେ ଗତ ମଙ୍ଗଳବାର ରାମଗିରି ଥାନା ପରିସରରେ ଥାନାଧିକାରୀ ଡ.ବିକାଶ ସେଠୀଙ୍କ ନେତୃତ୍ୱରେ ଏକ ବୈଠକ କରାଯାଇଥିଲା। ଏଥିରେ ପୂର୍ତ୍ତ ବିଭାଗର କାର୍ଯ୍ୟନିର୍ବାହୀ ଅଧିକାରୀ ଅଶୋକ କୁମାର ଦାସ ସହକାରୀ ଯନ୍ତ୍ରୀ ପ୍ରଦ୍ୟୁମ୍ନ କୁମାର ଜେନାମଣି, କନିଷ୍ଠ ଯନ୍ତ୍ରୀ ମାନସ ରଞ୍ଜନ କର ଓ ଜିଲା ପରିଷଦ ସଭ୍ୟା, ବ୍ଲକ ଅଧକ୍ଷା ଅମିତା ମଣ୍ଡଲ, ସମିତିସଭ୍ୟା, ରାମଗିରି ସରପଞ୍ଚ ଆଦିକନ୍ଧ କାର୍ଯ୍ୟ, ସୁବଳଡ଼ା ସରପଞ୍ଚ ତାପସ ରଉତ ପ୍ରମୁଖ ଉପସ୍ଥିତ ଥିଲେ। ବୈଠକରେ ଠିକାଦାର ଏକ ଚୁକ୍ତି ନାମାପତ୍ରରେ ଲେଖି ଏପ୍ରିଲ ଶେଷ ସୁଦ୍ଧା କାମ ଶେଷ କରିବାକୁ କହିଥିବା ବେଳେ ବିଭାଗୀୟ ଯନ୍ତ୍ରୀମାନେ ମଧ୍ୟ ସ୍ୱାକ୍ଷର କରିଥିଲେ। ନିର୍ଦ୍ଦିଷ୍ଟ ସମୟରେ ରାସ୍ତା କାମ ନ ସରିଲେ ଆଇନ ଅନୁଯାୟୀ ଯାହା ଦଣ୍ଡଦେବେ ମାନିନେବି ବୋଲି ଠିକାଦାର କହିଥିଲେ।

ଉପ ଜିଲାପାଳଙ୍କ କାର୍ଯ୍ୟାଳୟ ସମ୍ମୁଖରେ ଚାଷୀଙ୍କ ଧାରଣା

ଭଞ୍ଜନଗର,୩୦।୧(ଡି.ଏନ.ଏ)

ଧାରଣାରେ ବସିଥିବା ଚାଷୀ।

କ୍ରାନ୍ତିକାରୀ କୃଷକ ସଭା

ସଂକ୍ଷେପରେ

ଲୁଟେରା ଗିରଫ, ସୁନା ଚେନ୍ ଉଦ୍ଧାର

ହିଞ୍ଜିଳିକାଟୁ,୩୦।୧(ଡ଼ି.ଏନ୍.ଏ): ହିଞ୍ଜିଳି ଥାନା ବଇଁଚବଣିଆ ଅଞ୍ଚଳରୁ ମାସେ ତଳେ ୨ଜଣ ଦୁର୍ବୃତ୍ତ ୩ଭରି ଓଜନର ସୁନା ଚେନ୍ ଲୁଟି ନେଇଥିଲେ। ହିଞ୍ଜିଳି ପୋଲିସ ଜଣେ ସୁନାରୀଙ୍କୁ ଗିରଫ କରିବା ସହ ତାଙ୍କ ଠାରୁ ଚୋରି ଯାଇଥିବା ସୁନା ଚେନ୍ ଜବତ କରିଛି। ସେ ହେଲେ ବୁଗୁଡ଼ା ବଡ଼ଦାଣ୍ଡ ସାହିର ଏ. ସନ୍ତୋଷ ଆଚାରୀ। ବ୍ରହ୍ମପୁର ପ୍ରେମ୍‌ନଗର ୧ମ ଲାଇନ୍‌ରେ ରହୁଥିବା ଘରୁ ତାଙ୍କୁ ଗିରଫ କରାଯାଇଛି। ଅନ୍ୟପକ୍ଷରେ ଲୁଟ୍ କରିଥିବା ୨ ଦୁର୍ବୃତ୍ତଙ୍କ ମଧ୍ୟରୁ ଜଣକୁ ବାଲୁଗାଁ ପୋଲିସ ଅନ୍ୟଏକ ଲୁଟ୍ ମାମଲାରେ ଗିରଫ କରି କୋର୍ଟ ଚାଲାଣ କରିଛି। ତାଙ୍କୁ ରିମାଣ୍ଡରେ ଆଣିବା ପରେ ଅନ୍ୟ ସହଯୋଗୀଙ୍କୁ ଗିରଫ କରାଯିବ ବୋଲି ଥାନା ଅଧିକାରୀ ଅଭିମନ୍ୟୁ ଦାଶ କହିଛନ୍ତି।ପ୍ରକାଶ ଯେ, ଗତ ଡ଼ିସେମ୍ବର ୨୬ରେ ବଇଁଚବଣିଆ ଶ୍ୟାମଲାଇନଗର ଅଞ୍ଚଳରୁ ୭୨ବର୍ଷୀୟା ବାସନ୍ତୀ ସାହୁଙ୍କ ବେକରୁ ୩ଭରି ଓଜନର ସୁନାଚେନ୍ ବାଇକ୍‌ରେ ଆସି ୨ ଦୁର୍ବୃତ୍ତ ଝାମ୍ପି ନେଇଥିଲେ। ନିକଟରେ ଲାଗିଥିବା ଏକ ସିସିଟିଭିରେ ଲୁଟ୍‌ବେଳର ଦୃଶ୍ୟ କଏଦ ହୋଇଥିଲା। ନଂ.୪୬୧/୨୦ରେ ମାମଲା ରୁଜୁ କରି ପୋଲିସ ତଦନ୍ତ ଚଳାଇଥିଲା। ଲୁଟ୍‌ରେ ସମ୍ପୃକ୍ତ ୨ବ୍ୟକ୍ତି ବାଲୁଗାଁ ନିକଟରେ ଅନ୍ୟ ଏକ ଲୁଟ୍ କରୁଥିବାବେଳେ ଲୋକଙ୍କ ହାବୁଡ଼ରେ ଜଣେ ପଡିଥିଲା। ତାଙ୍କୁ ଜେରାବେଳେ ସେ ବଇଁଚବଣିଆ ଅଞ୍ଚଳର ଲୁଟ୍ ଘଟଣାରେ ସମ୍ପୃକ୍ତ ଥିବା ଓ ଲୁଟ୍ ସୁନା ଚେନ୍ ସନ୍ତୋଷଙ୍କୁ ବିକ୍ରି କରିଥିବା ପୋଲିସ ସୂଚନା ପାଇଥିଲା।

ବିଶ୍ୱକର୍ମା ମହାସଭା ସଙ୍ଗଠନର ସ୍ମାରକପତ୍ର

ଛତ୍ରପୁର,୩୦।୧(ଡି.ଏନ୍.ଏ.): ଓଡ଼ିଶା ବିଶ୍ୱକର୍ମା ମହାସଭା ସଙ୍ଗଠନ ପକ୍ଷରୁ ବିଭିନ୍ନ ଦାବି ନେଇ ଗୁରୁବାର ମୁଖ୍ୟମନ୍ତ୍ରୀଙ୍କ ଉଦ୍ଦେଶ୍ୟରେ ଅତିରିକ୍ତ ଜିଲାପାଳଙ୍କୁ ସ୍ମାରକପତ୍ର ପ୍ରଦାନ କରାଯାଇଛି। ସେପ୍ଟେମ୍ବର ୧୭କୁ ବିଶ୍ୱକର୍ମା ଜୟନ୍ତୀକୁ ରାଜ୍ୟସ୍ତରୀୟ ଛୁଟି ଘୋଷଣା, ବନ୍ଦ ହୋଇଥିବା ଋଣ ବ୍ୟବସ୍ଥାକୁ ପୁନଃ ପ୍ରଚଳନ, ମହାରଣା ସାଜ ସମାନକୁ ପୁନର୍ବାର ଦିଆଯିବା, ସରକାରୀ ଭତ୍ତା, ଦୁର୍ଘଟଣାରେ ପଡ଼ିଲେ ଆର୍ଥିକ ସହାୟତା ଓ ପିଲାଙ୍କ ଶିକ୍ଷା ବ୍ୟବସ୍ଥା କରିବା, ବିଶ୍ୱକର୍ମା ସମାଜର ପ୍ରତ୍ୟେକ ସଦସ୍ୟଙ୍କ ନିମନ୍ତେ ସୂର୍ଯ୍ୟ ମନ୍ଦିର ଦର୍ଶନ ନିଃଶୁଳ୍କ କରିବା, ଖୋର୍ଦ୍ଧାସ୍ଥିତ ମା ବରୁଣେଇ ପୀଠର ସଙ୍ଗଠନକୁ ଜମି ପ୍ରଦାନ କରିବା ଆଦି ଦାବି ଉଲ୍ଲେଖ କରାଯାଇଛି। ରାଜ୍ୟ ସଙ୍ଗଠନ ସଭାପତି ଗୌତମ ମହାରଣା, ସମ୍ପାଦକ ହାଡିବନ୍ଧୁ ମହାରଣା, ଉପସଭାପତି ନାରାୟଣ ମହାରଣା, ଜିଲା ସଭାପତି ଡି. ମହାରଣା, ଭୁବନେଶ୍ୱର ବ୍ଲକ ସଭାପତି ବରେନ୍ଦ୍ର ମହାରଣା, ଖୋର୍ଦ୍ଧା ଯୁବ ବ୍ଲକ ସଭାପତି କାମଦେବ ମହାରଣା, ଗଞ୍ଜାମ ଜିଲା ସଭ୍ୟ ପ୍ରଦୀପ ମହାରଣା, ବେଗୁନିଆ ବ୍ଲକ ସଭାପତି ଜାହ୍ନବୀ ମହାରଣା, ଭାସ୍କର ମହାରଣା ପ୍ରମୁଖ ସ୍ମାରକପତ୍ର ପ୍ରଦାନ ବେଳେ ଉପସ୍ଥିତ ଥିଲେ।

ଗଞ୍ଜାମ ଜିଲାରେ ଆଇନଶୃଙ୍ଖଳା ବିପର୍ଯ୍ୟସ୍ତ

ଆସିକା,୩୦।୧(ଡି.ଏନ୍.ଏ.)

ସମଗ୍ର ରାଜ୍ୟରେ ଆଇନ ଶୃଙ୍ଖଳା ପରିସ୍ଥିତି ବିପର୍ଯ୍ୟସ୍ତ ହୋଇ ପଡିଥିବାବେଳେ ମୁଖମନ୍ତ୍ରୀଙ୍କ ଜିଲା ଗଞ୍ଜାମରେ ମଧ୍ୟ ସମାନ ଅବସ୍ଥା। ଶାସକ ଦଳର ନିର୍ବାଚିତ ପ୍ରତିନିଧିମାନଙ୍କ ସମ୍ପୃକ୍ତିରେ ବିଭିନ୍ନ ସ୍ଥାନରେ ହିଂସାକାଣ୍ଡ ଘଟୁଥିଲେ ମଧ୍ୟ ପ୍ରଶାସନିକ ସ୍ତରରେ ଏଥିପ୍ରତି ହେୟ ମନୋଭାବ ପୋଷଣ କରାଯାଉଥିବା ଭାଜପା ଘୁମୁସର ଜିଲା ସଭାପତି ଗୋକୁଳାନନ୍ଦ ମଲିକ ଅଭିଯୋଗ କରିଛନ୍ତି। ଶନିବାର ମଧ୍ୟାହ୍ନରେ ସ୍ଥାନୀୟ କନ୍ୟକା ପରମେଶ୍ୱରୀ ମନ୍ଦିର ପ୍ରାଙ୍ଗଣରେ ଆୟୋଜିତ ଏକ ଖବରଦାତା ସମ୍ମିଳନୀରେ ମଲିକ ସରକାର ତୁରନ୍ତ ଏଥିପ୍ରତି ଦୃଷ୍ଟି ଦେଇ ଅପରାଧୀଙ୍କୁ ନିୟନ୍ତ୍ରଣ ଦିଗରେ ଉପଯୁକ୍ତ ଧ୍ୟାନ ନଦେଲେ ଭାଜପା ପକ୍ଷରୁ ଆଗାମୀ ଦିନରେ ବ୍ଲକ, ତହସିଲ ଓ ବିଭିନ୍ନ ଦପ୍ତର ସମ୍ମୁଖରେ ଆନ୍ଦୋଳନ କରାଯିବ ବୋଲି ଚେତାବନୀ ଦେଇଛନ୍ତି।

ଏହି ଅବସରରେ ସେ ପୋଲସରା ବ୍ଲକ ହିରାପଲ୍ଲୀ ଗ୍ରାମରେ ଘଟିଥିବା ପ୍ରଭାକର ଗୌଡ ହତ୍ୟା ଘଟଣାକୁ ରାଜନୈତିକ ହିଂସା ବୋଲି କହିଛନ୍ତି। ସେହିଭଳି ପୋଲସରା ଥାନା ଇଲାକାରେ ଏକାଧିକ ହତ୍ୟା, ଗଣବଳାତ୍କାର, ସଂଘବଦ୍ଧ ଆକ୍ରମଣ ଘଟଣାରେ ସ୍ଥାନୀୟ ନେତାଙ୍କ ପ୍ରତ୍ୟକ୍ଷ ଓ ପରୋକ୍ଷ ସମ୍ପର୍କ ରହୁଛି, ସେମାନଙ୍କୁ ମୁଖ୍ୟମନ୍ତ୍ରୀ ଦଳରୁ ବହିଷ୍କାର କରିବାକୁ ସେ ଦାବି କରିଥିଲେ। ବିଭିନ୍ନ ଉନ୍ନୟନ ମୂଳକ ଯୋଜନାର ବ୍ୟାପକ ଅର୍ଥ ବାଟବରଣା ହେଉଥିବାରୁ ଲୋକେ ଯୋଜନାର ସୁଫଳ ପାଇବାରୁ ବଞ୍ଚିତ ହେଉଥିବା ମଲିକ ଅଭିଯୋଗ କରିଥିଲେ। ଏହି କାର୍ଯ୍ୟକ୍ରମରେ ଅନ୍ୟମାନଙ୍କ ମଧ୍ୟରେ ପୂର୍ବତନ ବିଧାୟକ ଦେବରାଜ ମହାନ୍ତି, ଭାଜପା ନେତା ସୂର୍ଯ୍ୟନାରାୟଣ ଦାସ, ଅରୁଣ କୁମାର ପଣ୍ଡା, ନାରାୟଣ ବେହେରା, ଘୁମୁସର ଜିଲା ମହିଳା ମୋର୍ଚ୍ଚ ସଭାନେତ୍ରୀ ମଧୁସ୍ମିତା ପୋଲାଇ, ମହେଶ ମହାନ୍ତି, ରଞ୍ଜନ ପୋଲାଇ, ଘୁମୁସର ଜିଲା ଯୁବ ମୋର୍ଚ୍ଚା ସଭାପତି ପ୍ରମୋଦ କୁମାର ପଣ୍ଡା, ନୀଳମଣି ବିଷୋୟୀ, ଭାରତୀ ବେହେରା, ପ୍ରଶାନ୍ତ କୁମାର ଚର୍ଚ୍ଚି ପ୍ରମୁଖ ଉପସ୍ଥିତ ଥିଲେ।

ଖବରଦାତା ସମ୍ମିଳନୀରେ ଭାଜପା ନେତୃବୃନ୍ଦ।

ଭାଜପା କଲା ଅଭିଯୋଗ

କ୍ରୀଡ଼ାମନ୍ତ୍ରୀଙ୍କ ଦାରିଙ୍ଗବାଡ଼ି ଗସ୍ତ

ଦାରିଙ୍ଗବାଡ଼ି,୩୦।୧(ଡି.ଏନ.ଏ)

କନ୍ଧମାଳ ଜିଲା ଦାରିଙ୍ଗବାଡ଼ି ଅଞ୍ଚଳକୁ ଦୁଇଦିନିଆ ଗସ୍ତରେ ଆସିଛନ୍ତି ସୂଚନା ଓ ପ୍ରଯୁକ୍ତି ଏବଂ କ୍ରୀଡା ଓ ଯୁବବ୍ୟାପାର ମନ୍ତ୍ରୀ ତୁଷାରକାନ୍ତୀ ବେହେରା। ମନ୍ତ୍ରୀ ବେହେରା ଶନିବାର ଅପରାହ୍ନ ୩ଟା ୪୦ରେ ଦାରିଙ୍ଗବାଡ଼ି ହେଲିପ୍ୟାଡ ପଡ଼ିଆରେ ଓହ୍ଲାଇଥିଲେ। ତାଙ୍କ ସହ ସୁକିନ୍ଦା ବିଧାୟକ ପ୍ରୀତିରଞ୍ଜନ ଘଡ଼େଇ ମଧ୍ୟ ରହିଛନ୍ତି। ସ୍ଥାନୀୟ ବିଧାୟକ ସାଲୁଗା ପ୍ରଧାନଙ୍କ ସମେତ ବିଡିଓ ଅଭିମନ୍ୟୁ ବେହେରା, ତହସିଲଦାର କଳାକୃଷ୍ଣ ପ୍ରଧାନ ପ୍ରମୁଖ ସ୍ୱାଗତ କରିଥିଲେ। ସେଠାରୁ ମନ୍ତ୍ରୀ ବେହେରା ଓ ବିଧାୟକ ଘଡେଇ ଓ ସ୍ଥାନୀୟ ବିଧାୟକ ପ୍ରଧାନଙ୍କୁ ଦଳୀୟ କର୍ମକର୍ତ୍ତା ଏକ ବାଇକ ଶୋଭାଯାତ୍ରାରେ ନେଇ ଇକୋ ରିଟ୍ରିଟରେ ପହଞ୍ଚାଇଥିଲେ । ସେଠାରେ ବାଲିଗୁଡ଼ା ଉପଜିଲାପାଳ ଶୁଭଙ୍କର ମହାପାତ୍ର, ଜିଲା ପର୍ଯ୍ୟଟନ ଅଧିକାରୀ ଅଞ୍ଜନ କୁମାର ବାରିକ ପ୍ରମୁଖ ପୁଷ୍ପଗୁଚ୍ଛ ଦେଇ ମନ୍ତ୍ରୀଙ୍କୁ ସ୍ୱାଗତ କରିଥିଲେ। ମନ୍ତ୍ରୀ ବେହେରା ଇକୋରିଟ୍ରିଟ୍ ପରିଦର୍ଶନ କରିବା ସହ ସେଠାରେ ରାତ୍ରୀଯାପନ କରିଛନ୍ତି। ରବିବାର ଦାରିଙ୍ଗବାଡ଼ି ଅଞ୍ଚଳ ସମେତ ସମଗ୍ର ଜିଲାରେ କ୍ରୀଡ଼ାର ବିକାଶ ନେଇ ସମୀକ୍ଷା କରିବାର କାର୍ଯ୍ୟକ୍ରମ ରହିଥିବା ବିଧାୟକ ସାଲୁଗା ପ୍ରଧାନ କହିଛନ୍ତି। ମନ୍ତ୍ରୀଙ୍କ ଗସ୍ତ କାର୍ଯ୍ୟକ୍ରମକୁ ନଜରରେ ରଖି ଦାରିଙ୍ଗବାଡ଼ି ଆଇଆଇସି କୌଶିକ ମାଝୀଙ୍କ ନେତୃତ୍ୱରେ ପାଟ୍ରୋଲିଂ କଡାକଡି ସହ ସୁରକ୍ଷା ବ୍ୟବସ୍ଥା ବଢାଇ ଦିଆଯାଇଛି।

କ୍ରୀଡାର ବିକାଶ ନେଇ କରିବେ ସମୀକ୍ଷା

ମନ୍ତ୍ରୀ ତୁଷାରକାନ୍ତୀ ବେହେରା ଏବଂ ଅନ୍ୟମାନେ।

ଉନ୍ନୟନମୂଳକ କାର୍ଯ୍ୟ ଲାଗି ଏମ୍‌ପିଙ୍କୁ ଦାବିପତ୍ର

ଖଜୁରିପଡ଼ା,୩୦।୧(ଡି.ଏନ.ଏ.)

ଖଜୁରିପଡ଼ା ବ୍ଲକ ବଲସକୁମ୍ଭା ମାଁ ଇଷ୍ଟ ଦେବୀ ଯୁବ କଳା ପରିଷଦ ଯୁବକ ସଂଘ ପକ୍ଷରୁ ଅଞ୍ଚଳର ବିକାଶମୂଳକ କାର୍ଯ୍ୟ ଉଦ୍ଦେଶ୍ୟରେ କନ୍ଧମାଳ ଏମ୍‌ପି ଡଃ ଅଚ୍ୟୁତ ସାମନ୍ତଙ୍କୁ ପାଞ୍ଚ ଦଫା ଦାବିପତ୍ର ପ୍ରଦାନ କରାଯାଇଛି। ଆଜିକୁ ପ୍ରାୟ ୧୩ବର୍ଷ ବିତିଯାଇଥିଲେ ସୁଦ୍ଧା ଏହି ଯୁବକ ସଂଘକୁ କୌଣସି ସରକାରୀ ସହାୟତା ମିଳିନାହିଁ। ତେଣୁ ଗତ ବୁଧବାର ଖଜୁରିପଡ଼ା ପଞ୍ଚାୟତ କାର୍ଯ୍ୟାଳୟ ପ୍ରାଙ୍ଗଣରେ ଆୟୋଜିତ ହୋଇଥିବା ଗ୍ରାମ୍ୟ ରାଜମିସ୍ତ୍ରୀ ସରଞ୍ଜାମ ବଣ୍ଟନ କାର୍ଯ୍ୟକ୍ରମରେ ମୁଖ୍ୟଅତିଥି ଭାବେ ଯୋଗ ଦେଇଥିବା କିସ, କିଟର ପ୍ରତିଷ୍ଠାତା, ଏମ୍‌ପି ଡଃ ଅଚ୍ୟୁତ ସାମନ୍ତଙ୍କୁ ସାକ୍ଷାତ କରି ସଂଘର ମୁଖ୍ୟ ଉପଦେଷ୍ଟା ତଥା ସମାଜିକ କର୍ମୀଙ୍କ ନେତୃତ୍ୱରେ କର୍ମକର୍ତ୍ତାମାନେ ଦାବିପତ୍ର ପ୍ରଦାନ କରିଥିଲେ। ମା' ଇଷ୍ଟ ଦେବୀ ଯୁବ କଳା ପରିଷଦକୁ ସରକାରୀ ସହାୟତା ଯୋଗାଇ ଦେବା, କନ୍ଧମାଳ ଜିଲାର ପ୍ରସିଦ୍ଧ ତଥା ଅଧିଷ୍ଠାତ୍ରୀ ଦେବୀ ମା' ବରାଳ ଦେବୀ ପୀଠରେ ଶିଶୁ ଉଦ୍ୟାନ ପାର୍କ ନିର୍ମାଣ ଏବଂ ସୌନ୍ଦର୍ଯ୍ୟ କରଣ କରିବା, ବଲସକୁମ୍ଭାଠାରେ ଜିଓ ନେଟୱର୍କ ସ୍ଥାପନ, ପିଲାସାଲୁଙ୍କି ଡ୍ୟାମ୍ ପର୍ଯ୍ୟଟନ ସ୍ଥଳୀକୁ ରାସ୍ତାର ଉନ୍ନତିକରଣ କରିବା ଆଦି ଦାବିତ୍ରରେ ଉଲ୍ଲେଖ ରହିଛି। ଏହି ସମସ୍ୟାର ସମାଧାନ ପାଇଁ ମାଁ ଇଷ୍ଟ ଦେବୀ ଯୁବ କଳା ପରିଷଦ ଯୁବକ ସଂଘର ସମ୍ପାଦକ ବିଦୁର ବେହେରା, ଉପସଭାପତି ଗୋକୁଳ ସାହାଣୀ, କାର୍ଯ୍ୟକାରୀ ସଭାପତି ରୋହିତ କୁମାର୍ ବେହେରା, ମୁଖ୍ୟ ଉପଦେଷ୍ଟା ବୈଦ୍ୟନାଥ ବେହେରା ପ୍ରମୁଖ ଏମ୍‌ପିଙ୍କୁ ଭେଟିଥିଲେ।

ସନ୍ତୋଷପୁର ସରପଞ୍ଚଙ୍କୁ ହତ୍ୟା ଉଦ୍ୟମ ଅଭିଯୋଗ

ଗଞ୍ଜାମ,୩୦।୧(ଡି.ଏନ.ଏ.)

ରମ୍ଭା ଥାନା କାର୍ତ୍ତିକଢ଼ୀ ଗ୍ରାମରେ ଦୁଇଦିନ ହେଲା ଉତ୍ତେଜନା ଲାଗି ରହିଛି। ସେହି ଗ୍ରାମର ଜଣେ ବ୍ୟକ୍ତି କିଛି ସହଯୋଗୀଙ୍କୁ ନେଇ ସନ୍ତୋଷପୁର ସରପଞ୍ଚ ଡି.ନିରଞ୍ଜନ ରେଡ୍ଡୀଙ୍କୁ ହତ୍ୟା ଉଦ୍ୟମ କରିଥିବା ଶନିବାର ଅଭିଯୋଗ ହୋଇଛି। ସମ୍ପୃକ୍ତ ବ୍ୟକ୍ତି ନିଜ ସହଯୋଗୀଙ୍କ ସହ ମୁଖାପିନ୍ଧି ବ୍ଲକ ଯିବା ରାସ୍ତା କୁଶପଲିଠାରେ ସରପଞ୍ଚଙ୍କୁ ହତ୍ୟା କରିବାକୁ ଯୋଜନା ପ୍ରସ୍ତୁତ କରୁଥିବା ବେଳେ ଗାଁର ଜଣେ ଲୋକ ଦେଖି ଗ୍ରାମବାସୀଙ୍କୁ ଜଣାଇଥିଲେ। ଗ୍ରାମବାସୀ ସେଠାରେ ପହଞ୍ଚି ସେମାନଙ୍କୁ ଧରିଥିଲେ। ପରେ ଗ୍ରାମସଭାରେ ସେ ସବୁ ସ୍ୱୀକାର କରିଥିଲେ ବୋଲି ସରପଞ୍ଚ ଗଣମାଧ୍ୟମକୁ ସୂଚନା ଦେଇଛନ୍ତି। ଏ ସମ୍ପର୍କରେ ରମ୍ଭା ଆଇଆଇସି କୃଷ୍ଣଚନ୍ଦ୍ର ସେଠୀଙ୍କୁ ପଚାରିବାରୁ ଗ୍ରାମବାସୀ ଉକ୍ତ ବ୍ୟକ୍ତିଙ୍କ ସମେତ ତାଙ୍କ ପାଞ୍ଚ ଭାଇଙ୍କ ନାମରେ ଏତଲା ଦେଇଥିବା କହିଛନ୍ତି, କିନ୍ତୁ ଏ ନେଇ କୌଣସି ମାମଲା ରୁଜୁ ହୋଇନାହିଁ। ପୂର୍ବରୁ ଗ୍ରାମର କୋଠଟଙ୍କାକୁ ନେଇ ଉକ୍ତ ବ୍ୟକ୍ତି ଓ ଗ୍ରାମବାସୀ ମଧ୍ୟରେ ବିବାଦ ଉପୁଜିଥିଲା। ପରେ ପୋଲିସ ପ୍ରଶାସନ ପକ୍ଷରୁ ତହସିଲ କାର୍ଯ୍ୟାଳୟରେ ଉଭୟଙ୍କ ମଧ୍ୟରେ ସମାଧାନ ହୋଇଥିଲା।

ରମ୍ଭାଥାନାକୁ ଅଭିଯୋଗ କରିବାକୁ ଆସିଥିବା କାର୍ତ୍ତିକଢ଼ୀ ଗ୍ରାମବାସୀ।

କୃଷି ଆଇନ ରଦ୍ଦ ଦାବିରେ କୃଷକ ଗଣସତ୍ୟାଗ୍ରହ

ବ୍ରହ୍ମପୁର ଅଫିସ୍,୩୦।୧

କୃଷକ ଆନ୍ଦୋଳନ ସପକ୍ଷରେ ଓ କୃଷି ଆଇନ୍ ରଦ୍ଦ ଦାବିରେ କିଷାନ୍ ମୋର୍ଚ୍ଚା ଓ କୃଷକ ସଘର୍ଷ ସମନ୍ୱୟ ସମିତି ଗଞ୍ଜାମ ଜିଲା ପକ୍ଷରୁ ମିଳିତ ଭାବେ ବ୍ରହ୍ମପୁର ଗାନ୍ଧୀ ନଗର ସ୍ଥିତ ଗାନ୍ଧୀ ପ୍ରତିମୂର୍ତ୍ତିଠାରେ ଶୁକ୍ରବାର କୃଷକ ଗଣ ସତ୍ୟାଗ୍ରହ ଅନୁଷ୍ଠିତ ହୋଇଯାଇଛି। କୃଷି ଆଇନ୍‌କୁ ରଦ୍ଦ କରିବା, କୃଷି ଜାତ ଦ୍ରବ୍ୟର ସର୍ବନିମ୍ନ ସହାୟକ ମୂଲ୍ୟ ପାଇଁ ଆଇନ୍ ପ୍ରଣୟନ, ଆନ୍ଦୋଳନକାରୀଙ୍କୁ ଉପରୁ ମିଥ୍ୟା ମକଦ୍ଦମା ପ୍ରତ୍ୟାହାର, ଗିରଫ ଆନ୍ଦୋଳନକାରୀଙ୍କ ଖଲାସ, କୃଷକ ଆନ୍ଦୋଳନ ଉପରେ ପୋଲିସ୍ ଜୁଲମ୍ ଓ ଲାଠି ପ୍ରଚାର ଭଳି ଅମାନୁଷିକ କାର୍ଯ୍ୟରୁ କ୍ଷାନ୍ତ ରହିବା, ଦୋଷୀଙ୍କ ଉପରେ ଦୃଢ କାର୍ଯ୍ୟାନୁଷ୍ଠାନ ଗ୍ରହଣ କରିବା ପାଇଁ ସଂଘ ପକ୍ଷରୁ ଦାବି ହୋଇଛି। ସଂଘର ଜିଲା ସଂଯୋଜକ ବସନ୍ତ ନନ୍ଦଙ୍କ ସଭାପତିତ୍ୱରେ ସତ୍ୟାଗ୍ରହ ଅନୁଷ୍ଠିତ ହୋଇଥିଲା। ପୂର୍ବାହ୍ନ ୧୧ଟାରୁ ଅପରାହ୍ନ ୨ଟା ଯାଏ ଏହି ସତ୍ୟାଗ୍ରହ ହୋଇଥିଲା। ଆଜକୁ ଦୀର୍ଘ ୨ ମାସ ଧରି ଦିଲ୍ଲୀରେ କୃଷକ ଆନ୍ଦୋଳରେ ପ୍ରାୟ ୧୭୧ ଜଣ କୃଷକ ମୃତ୍ୟୁବରଣ କରିଥିବା ବେଳେ କେନ୍ଦ୍ର ସରକାର ଦାବି ପ୍ରତି ଭୃକ୍ଷେପ ନ କରି ଚାଷୀଙ୍କର ଏକତାବଦ୍ଧ, ବଳିଷ୍ଠ ତଥା ଶାନ୍ତିପୂର୍ଣ୍ଣ ଓ ଗଣତାନ୍ତ୍ରିକ ଆନ୍ଦୋଳନକୁ ବଦନାମ୍ ଓ ଭଣ୍ଡୁର କରିବା ପାଇଁ ଯେଉଁଭଳି ଭାବରେ ଜାନୁଆରୀ ୨୬ ରେ ଦିଲ୍ଲୀରେ ଯେଉଁ ଅଭାବନୀୟ ଘଟଣା ଘଟିଛି ତାହା କଳଙ୍କ ବୋଲି ସଂଘ ଅଭିଯୋଗ କରିଛି। ଏହି ଆନ୍ଦୋଳନରେ ଓଡ଼ିଶା କୃଷକ ସଭା ପକ୍ଷରୁ ରାଜ୍ୟ ଉପସଭାପତି କୈଳାସ ଷଡ଼ଙ୍ଗୀ, ପି.ହରିକୃଷ୍ଣ ରେଡ୍ଡୀ, ଗୋପାଳ ପାଣିଗ୍ରାହୀ, ଶ୍ରୀହର୍ଷ ରଥ, ରାଜୀବ ଲୋଚନ ପଣ୍ଡା, ସୁଭାଷ ବିଶୋୟୀଙ୍କ ସମେତ ବହୁ କୃଷକ ନେତା ଉପସ୍ଥିତ ଥିଲେ।

ସତ୍ୟାଗ୍ରହରେ ଉପସ୍ଥିତ ଥିବା କୃଷକ ନେତା।

କଲେଜରେ ବିଦାୟ ସମ୍ବର୍ଦ୍ଧନା

ଆସିକା,୩୦।୧(ଡି.ଏନ.ଏ.)

ଆସିକା ବିଜ୍ଞାନ କଲେଜରେ ଶୁକ୍ରବାର ପୂର୍ବତନ ଅଧ୍ୟକ୍ଷଙ୍କ ସମେତ ୩ ଅଧ୍ୟାପକଙ୍କୁ ବିଦାୟ ସମ୍ବର୍ଦ୍ଧନା ଦିଆଯାଇଥିଲା। ଅଧ୍ୟକ୍ଷ ଜିବାନନ୍ଦ ତ୍ରିପାଠୀଙ୍କ ଅଧ୍ୟକ୍ଷତାରେ ଆୟୋଜିତ କାର୍ଯ୍ୟକ୍ରମରେ କର୍ମଚାରୀ ସଂଘର ସମ୍ପାଦିକା ଡ. ସ୍ମିତାରାଣୀ ପଣ୍ଡା ବିଦାୟୀ ଅଧ୍ୟକ୍ଷ ଓ ଅଧ୍ୟାପକଙ୍କ ତ୍ୟାଗପୁତ ଶିକ୍ଷାଦାନ ଓ ମହାବିଦ୍ୟାଳୟ ଲାଗି ନିଷ୍ଠାପର ଉଦ୍ୟମ ସମ୍ପର୍କରେ ବର୍ଣ୍ଣନା କରିଥିଲେ। କଲେଜର ପୂର୍ବତନ ଅଧ୍ୟକ୍ଷ ଡ. ତାରାପ୍ରସାଦ ଦାସ, ଅଧ୍ୟାପକ ବିପିନ ସାହୁ, ଅଧ୍ୟାପକ ପ୍ରମୋଦ ମିଶ୍ର, ପ୍ରାଧ୍ୟାପକ ପ୍ରଦୀପ କୁମାର ପାତ୍ରୀଙ୍କୁ ଉପଢୌକନ ପ୍ରଦାନ କରାଯାଇଥିଲା।

ଖୋଲାରେ ହାଟ, ଯାତାୟାତରେ ସମସ୍ୟା

ବ୍ରହ୍ମପୁର ଅଫିସ ୩୦।୧

ବ୍ରହ୍ମପୁର ସହରର ଟ୍ରାଫିକ ସମସ୍ୟା ଜନସାଧାରଣଙ୍କ ମୁଣ୍ଡବ୍ୟଥାର କାରଣ ହୋଇଛି। ସହରରେ ପାର୍କିଂ ଲାଗି ସ୍ଥାନାଭାବରୁ ଟ୍ରାଫିକ ଜାମ୍ ହେଉଥିବା ବେଳେ କେତେକ ଜାଗାରେ ସଙ୍କୁଚିତ ସ୍ଥାନ ତଥା ଜବର ଦଖଲରୁ ମଧ୍ୟ ଜଟିଳ ପରିସ୍ଥିତି ସୃଷ୍ଟି କରୁଛି। ଏହାର ଉଦାହରଣ ହେଉଛି, ସହରର ସନ୍ତୋଷୀ ମା' ମନ୍ଦିର ପାର୍ଶ୍ୱରକୁ ସଂଯୋଗ କରୁଥିବା ସୁନାରୀ ବନ୍ଧ ରାସ୍ତା। ଏହି ରାସ୍ତାଟି ମୁଖ୍ୟତଃ ଶୁକ୍ରବାର ଦିନ ଅଧିକ ଭିଡ଼ ରହିଥାଏ। ଏଠାକୁ ମା'ଙ୍କ ଦର୍ଶନ ଲାଗି ଶ୍ରଦ୍ଧାଳୁମାନେ ଆସିଥାନ୍ତି। ଫଳରେ ଯାନବାହନ ଓ ଲୋକଙ୍କ ଯାତାୟାତରେ ବାଧାସୃଷ୍ଟି ହେଉଛି। ବର୍ଷ ବହୁବର୍ଷ ଧରି ମନ୍ଦିର ପାର୍ଶ୍ୱ ରାସ୍ତାରେ ହାଟ ବସୁଛି, କିନ୍ତୁ ବ୍ୟବସାୟୀମାନେ ରାସ୍ତା ଉପରେ ବିଭିନ୍ନ ଜିନିଷ ବିକ୍ରି କରୁଥିବାରୁ ଲୋକେ ଯିବା ଆସିବାରେ ବହୁ ଅସୁବିଧା ହେଉଛି। ସୁନାରୀ ବନ୍ଧ ରାସ୍ତାଟି ବିଜିପୁର (ୱାର୍ଡ଼ ନମ୍ବର ୨୪) ଓ ଗୋଷାଣୀନୂଆଗାଁ(ୱାର୍ଡ଼ ନମ୍ବର୨୬,୨୫) କୁ ସଂଯୋଗ କରୁଥିବା ରାସ୍ତା ହୋଇଥିବାରୁ ଏହା ଉପରେ ନିୟମିତ ଯାତାୟାତ ଲାଗି ହଜାର ହଜାର ଲୋକ ନିର୍ଭର କରିଥାନ୍ତି। ପ୍ରତି ଶୁକ୍ରବାର ଭୋର ୫ରୁ ଅପରାହ୍ନ ୪ ଟା ପର୍ଯ୍ୟନ୍ତ ଏଠାରେ ଭିଡ଼ ଦେଖିବାକୁ ମିଳିଥାଏ। ପୂର୍ବରୁ ଏହି ହାଟ ମନ୍ଦିର ସମ୍ମୁଖ ରାସ୍ତାରେ ବସୁଥିଲା। କିନ୍ତୁ ମୁଖ୍ୟ ରାସ୍ତାରେ ଟ୍ରାଫିକ ସମସ୍ୟା ଯୋଗୁ ୨୦୧୨ରେ ମନ୍ଦିର ପଛପାର୍ଶ୍ୱରେ ଥିବା ସୁନାରୀ ବନ୍ଧ ନିକଟକୁ ସ୍ଥାନାନ୍ତର ହୋଇଥିଲା। ପିଲାମାନେ ଏହି ବାଟ ଦେଇ ସ୍କୁଲ କଲେଜକୁ ଯାତାୟାତ କରିଥାନ୍ତି। ସେହିପରି ଲୋକଙ୍କ ଅଫିସ ଯିବା ଆସିବାରେ ମଧ୍ୟ ସମସ୍ୟା ହୋଇଥାଏ। ବିକଳ୍ପ ସ୍ଥାନରେ ହାଟ କରାଯିବା ନିମନ୍ତେ ବିଭିନ୍ନ ମହଲରୁ ଦାବି ହେଉଛି ।

ବିଜିପୁର ମୁଖ୍ୟରାସ୍ତାରେ ଟ୍ରାଫିକ୍ ସମସ୍ୟା

ଜନ ଗହଳିପୂର୍ଣ୍ଣ ରାସ୍ତା।

ଜିଲା କଂଗ୍ରେସ ସମାବେଶର ଏପାଖ ସେପାଖ

ରାଲିକୁ ଅଟକାଇଲା ପୋଲିସ

ଶନିବାର ଜିଲା କଂଗ୍ରେସ ପକ୍ଷରୁ ଆୟୋଜିତ ସମାବେଶ ନେଇ

ସଂକ୍ଷେପରେ

କନ୍ୟା ସନ୍ତାନ ସଚେତନତା ସପ୍ତାହ

ପାରଳାଖେମୁଣ୍ଡି,୩୦।୧(ଡି.ଏନ୍.ଏ.): ଗଜପତି ଜିଲା ସଦର ମହକୁମା ପାରଳାଖେମୁଣ୍ଡି ବଡବ୍ରାହ୍ମଣ ସାହି ସ୍ଥିତ ଆକାଂକ୍ଷା ମହିଳା ସଂଗଠନ ତରଫରୁ ଜାତୀୟ କନ୍ୟାସନ୍ତାନ ସପ୍ତାହ ପାଳିତ ହୋଇଯାଇଛି। ସଙ୍ଗଠନର ସମ୍ପାଦିକା ମୀନା କୁମାରୀ ଟହଲ ସଭାପତିତ୍ୱ କରି କନ୍ୟା ସନ୍ତାନର ସୁରକ୍ଷା ଦିଗରେ ଆଲୋକପାତ କରିଥିଲେ। ଜିଲା ଶିଶୁ କଲ୍ୟାଣ ସମିତିର ସଦସ୍ୟା ଅଳକା ସାହୁ ମୁଖ୍ୟ ଅତିଥିଭାବେ ଯୋଗ ଦେଇ କନ୍ୟା ସନ୍ତାନ ସପ୍ତାହ ପାଳନ ସମ୍ପର୍କରେ କହିଥିଲେ। ଉପସଭାପତି ଅନୀତା ମିଶ୍ର ଗର୍ଭସ୍ଥ ସନ୍ତାନର ଲିଙ୍ଗ ନିରୂପଣ ଏକ ଦଣ୍ଡନୀୟ ଅପରାଧ ବୋଲି କହିବା ସହ କୋଷାଧକ୍ଷା ତନୁଜା ଶତପଥୀ ବାଲ୍ୟ ବିବାହ ନିଷେଧ ଉପରେ ଆଲୋକପାତ କରିଥିଲେ। କାର୍ଯ୍ୟକ୍ରମରେ ଅନ୍ୟମାନଙ୍କ ମଧ୍ୟରେ ଆକାଂକ୍ଷା ମହିଳା ସଂଗଠନର ସଦସ୍ୟାମାନେ ଉପସ୍ଥିତ ଥିଲେ।

ଚୋରି ଅଭିଯୋଗ, ୨ ଗିରଫ

ଦିଗପହଣ୍ଡି,୩୦।୧(ଡି.ଏନ୍.ଏ)- ଏକ ଚୋରି ମାମଲାରେ ସମ୍ପୃକ୍ତ ଥିବା ଅଭିଯୋଗରେ ଦିଗପହଣ୍ଡି ପୋଲିସ ଶନିବାର ୨ ଜଣଙ୍କୁ କୋର୍ଟଚାଲାଣ କରିଛି। ଜାମିନ ନାମଞ୍ଜୁର ହେବାରୁ ଅଭିଯୁକ୍ତ ଦ୍ୱୟଙ୍କୁ ଦିଗପହଣ୍ଡି ଉପକାରାଗାରକୁ ପଠାଯାଇଛି। ସେମାନେ ହେଲେ ଜରଡ଼ା ଥାନା ନିଳାଦ୍ରୀଚନ୍ଦ୍ରପୁର ଗ୍ରାମର ଏସ୍.ପ୍ରସନ୍ନ ଓ ବ୍ରହ୍ମପୁର ସଦର ଥାନା ବାଇଗଣବାଡି ଗ୍ରାମର ଏସ୍. କୁଶ। ଅଭିଯୁକ୍ତମାନେ ଗତବର୍ଷ ଜୁଲାଇ ମାସରେ ଏହି ଥାନା ପିତାମ୍ବର ପୁର ଗ୍ରାମର କୃତୀବାସ ପତିଙ୍କ ଘରୁ ଆଲମିରା ଭାଙ୍ଗି ଦୁଇଲକ୍ଷ ଦଶ ହଜାର ଟଙ୍କା, ସୁନା କାନଫୁଲ ୬ ହଳ, ସୁନା ଚୁଡି ଏକ ହଳ, ତିନିଗୋଟି ସୁନା ମୁଦି, ଚାରିହଳ ରୁପା ପାଉଁଚି ଚୋରି କରିଥିଲେ। କୃତୀବାସଙ୍କ ଏତଲା କ୍ରମେ ପୋଲିସ ନଂ.୧୫୦/୨୦ରେ ମାମଲା ରୁଜୁ କରି ତଦନ୍ତ ଚଳାଇଥିଲା। ପ୍ରସନ୍ନକୁ ଭୁବନେଶ୍ୱରରୁ ଗିରଫ କରିବା ସହ ବ୍ୟବହୃତ ସ୍କୁଟିକୁ ଜବତ କରିଥିବା ବେଳେ କୁଶକୁ ସଦର ଥାନା ବାଇଗଣ ବାଡିରୁ ଧରିଛି।

ମେଧାବୃତ୍ତି ପରୀକ୍ଷାର କୃତୀ ଛାତ୍ରୀଛାତ୍ରଙ୍କୁ ସମ୍ବର୍ଦ୍ଧନା

ବୁଗୁଡା,୩୦।୧(ଡି.ଏନ.ଏ.): ବୁଗୁଡ଼ା ସରସ୍ୱତୀ ଶିଶୁ ବିଦ୍ୟା ମନ୍ଦିର ପକ୍ଷରୁ ତୃତୀୟ ଓ ପଞ୍ଚମ ଶ୍ରେଣୀ ସରକାରୀ ବୃତ୍ତି ପରୀକ୍ଷାରେ କୃତୀତ୍ୱ ହାସଲ କରିଥିବା ୫ ଜଣ ଛାତ୍ରୀଛାତ୍ରଙ୍କୁ ବନ୍ଦନା କାଳାଂଶ ଅବସରରେ ସମ୍ବର୍ଦ୍ଧିତ କରାଯାଇଛି। ତୃତୀୟ ଶ୍ରେଣୀ ସରକାରୀ ମେଧାବୃତ୍ତି ପରୀକ୍ଷାରେ ବୁଗୁଡ଼ା ବ୍ଲକ ଟପ୍ପର୍ ଭାବେ ବିବେଚିତ ହୋଇଥିବା ଛାତ୍ରୀ ତେଜସ୍ୱିନୀ ଖାଡ଼ଙ୍ଗାଙ୍କ ସହିତ ଶୁଭମ୍ କୁମାର ପାତ୍ର ଓ ଗୌରବ ଗୌଡ ଏବଂ ପଞ୍ଚମ ଶ୍ରେଣୀ ମେଧାବୃତ୍ତି ପରୀକ୍ଷାରେ କୃତୀତ୍ୱ ହାସଲ କରିଥିବା ଛାତ୍ର ଟି.କିର୍ତ୍ତୀମାନ ପାତ୍ର ଓ ଶୁଭମ୍ କୁମାର ପାତ୍ରଙ୍କୁ ବିଦ୍ୟାଳୟ ପକ୍ଷରୁ ସମ୍ବର୍ଦ୍ଧିତ କରାଯାଇଥିଲା। ଉକ୍ତ ସମ୍ବର୍ଦ୍ଧନା କାର୍ଯ୍ୟକ୍ରମରେ ବିଦ୍ୟାଳୟର ପ୍ରଧାନାଚାର୍ଯ୍ୟ ମାଧବ ଶତପଥି, ଆଚାର୍ଯ୍ୟ ପ୍ରତିନିଧି ରବୀନ୍ଦ୍ର କୁମାର ଦାଶ, ଶିକ୍ଷୟିତ୍ରୀ ସୁନିତା ସୁବୁଦ୍ଧି, ପରୀକ୍ଷା ପ୍ରମୁଖ ଲଡୁ କିଶୋର ନାୟକ ଓ ଶିଶୁ ବାଟିକା ସହ-ପ୍ରମୁଖ ପ୍ରତିମା ସାହୁ ଉପସ୍ଥିତ ଥିଲେ।

ଘୁମୁସର ଜଙ୍ଗଲକୁ ଫେରିଲେ ହାତୀପଲ

ସାରା ରାତି ଜଗି ରହିଲେ ରେଞ୍ଜର ଓ ୧୫ ବନ କର୍ମଚାରୀ

ଦିଗପହଣ୍ଡି,୩୦।୧(ଡି.ଏନ.ଏ.)

ସୁନପୂର ବେଳାଭୂମିରେ ଗାଧୋଇ ଜଙ୍ଗଲକୁ ଫେରୁଛନ୍ତି ହାତୀପଲ।

ବ୍ରହ୍ମପୁର ବନଖଣ୍ଡ ଅଧୀନ ରାମଗୁଡ଼ା ସଂରକ୍ଷିତ ଜଙ୍ଗଲ ତଥା ସୁନପୁର, ସୁରଳ, କୁକୁଡ଼ାଖଣ୍ଡି ସମେତ ଦିଗପହଣ୍ଡି ବନାଞ୍ଚଳ ଅଧୀନ ବିଭିନ୍ନ ଗାଁ ଗୁଡ଼ିକରେ ଭଞ୍ଜନଗର ଦକ୍ଷିଣ ଘୁମୁସର ଜଙ୍ଗଲରୁ ଖସିଆସିଥିବା ୧୬ ଟିକିଆ ହାତୀ ପଲ ଦୀର୍ଘ ୨ ମାସ ଧରି ଉପଦ୍ରବ ଚଳାଇଥିଲେ। ହାତୀପଲ ଚାଷୀମାନଙ୍କ ବ୍ୟାପକ ଧାନ ଫସଲ ଖାଇ ନଷ୍ଟ କରିଥିବା ବେଳେ ଶନିବାର ଭୋରରୁ ଦକ୍ଷିଣ ଘୁମୁସର ଡିଭିଜନର ଶେରଗଡ଼ ନିକଟସ୍ଥ ପାକିଡି ଜଙ୍ଗଲକୁ ଚାଲିଯାଇଛନ୍ତି। ଏହି ହାତୀପଲ ଭଞ୍ଜନଗର ସାଉଥ ଡିଭିଜନରୁ ଗତ ନଭେମ୍ବର ୩୦ ତାରିଖରୁ ଆସି ଦିଗପହଣ୍ଡି ବନାଞ୍ଚଳ ଅଧୀନ ଚାଙ୍ଗୁଡ଼ିଦେଇ, କେରାଣ୍ଡିମାଳ, ଟାମଣା ଆଦି ସଂରକ୍ଷିତ ଜଙ୍ଗଲରେ ରହି ଚାଷୀଙ୍କ ବ୍ୟାପକ ଫସଲ ନଷ୍ଟ କରିବା ପରେ ବ୍ରହ୍ମପୁର ବନଖଣ୍ଡ ଅଧୀନ ସୋନପୁର ଓ ଆନ୍ଧ୍ରପ୍ରଦେଶ ସୀମାନ୍ତ ସୁନପୂର ଅଞ୍ଚଳରେ ଡେରା ପକାଇ ପୁଣି କେରାଣ୍ଡି ମାଳ ଜଙ୍ଗଲକୁ ଆସିଥିଲେ। ଏହି ୨ ମାସ ମଧ୍ୟରେ ହାତୀ ପଲ ପ୍ରାୟ ୩୦ ଚାଷୀଙ୍କ ଧାନ ଫସଲ ନଷ୍ଟ କରିଥିବା ବେଳେ ସେମାନଙ୍କୁ ବନବିଭାଗ ପକ୍ଷରୁ କ୍ଷତି ପୂରଣ ଯୋଗାଇ ଦିଆଯାଇଛି। ହାତୀ ପଲରେ ୯ ମାଈ ହାତୀ, ୪ ଛୁଆ ହାତୀ,୨ ମାଖନ ହାତୀ ଓ ଗୋଟିଏ ଦନ୍ତା ହାତୀ ରହିଥିବା ବେଳେ ଦନ୍ତା ହାତୀ ଟି ପୁଣି କୌଣସି କାରଣରୁ କେରାଣ୍ଡୀ ମାଳ ଜଙ୍ଗଲ କୁ ଫେରି ଆସିଥିବା ଦିଗପହଣ୍ଡି ବନବିଭାଗ ଡେପୁଟି ରେଞ୍ଜର କାହ୍ନୁ ଚରଣ ପଟ୍ଟନାୟକ ସୂଚନା ଦେଇଛନ୍ତି। ହାତୀ ପଲ ପାକିଡି ଜଙ୍ଗଲକୁ ଚାଲିଯାଇଥିବା ଯୋଗୁ ଚାଷୀ ଆଶ୍ୱସ୍ତ ଅନୁଭବ କରିଥିବା ବେଳେ ଶନିବାର ସନ୍ଧ୍ୟାରେ ଗୋଠ ଖଣ୍ଡିଆ ହୋଇ ହାତୀପଲରୁ ଗୋଟିଏ ଦନ୍ତା ହାତୀ ଦିଗପହଣ୍ଡି ବନାଞ୍ଚଳ ବାସୁଦେ ପୁର ସାନ ବୁରୁଡ଼ା ନିକଟ କେରାଣ୍ଡି ମାଳ ଜଙ୍ଗଲରେ ଆତଙ୍କ ଚଳାଇଥିବା ଖବର ପାଇ ଡେପୁଟି ରେଞ୍ଜର ଏବଂ ୧୫ ବନ କର୍ମଚାରୀ ରାତି ଅନିଦ୍ରା ହୋଇ ସମ୍ପୃକ୍ତ ଅଞ୍ଚଳରେ ହାତୀ ଗତିବିଧି ଉପରେ କଡ଼ା ନଜର ରଖିଛନ୍ତି। ହାତୀ ଚଳପ୍ରଚନ ଯୋଗୁ ସମ୍ପୃକ୍ତ ଅଞ୍ଚଳରେ ବିଦ୍ୟୁତ୍ କାଟ କରାଯିବାରୁ ଗ୍ରାମର ବହୁ ମହିଳା ପୁରୁଷ ବନ କର୍ମଚାରୀଙ୍କୁ ରାତି ସାଢ଼େ ୮ରୁ ପ୍ରାୟ ୯ ଟା ଯାଏ ଘେରାଉ କରିଥିଲେ। ପରେ ରେଞ୍ଜର ଘଟଣାସ୍ଥଳରେ ପହଞ୍ଚି ଲୋକଙ୍କୁ ବୁଝାସୁଝା କରିବା ପରେ ଲୋକେ ବନ କର୍ମଚାରୀଙ୍କୁ ମୁକ୍ତ କରିଥିଲେ।

ସଡ଼କ ସୁରକ୍ଷା ସଚେତନତା

ଭଞ୍ଜନଗର,୩୦।୧(ଡି.ଏନ୍.ଏ.)

ସଡ଼କ ସୁରକ୍ଷା ସଚେତନତା ବାର୍ତ୍ତା ନେଇ ଶୁକ୍ରବାର ବାଉଁଶଲୁଣ୍ଡି ବାଇପାସ୍ ଛକରୁ ଏକ ସାଇକେଲ ଶୋଭାଯାତ୍ରା ବାହାରିଥିଲା। ଭଞ୍ଜନଗର ଆଞ୍ଚଳିକ ପରିବହନ ଅଧିକାରୀ ଶୁଭେନ୍ଦୁ ରଞ୍ଜନ ରାୟ ମୁଖ୍ୟ ଅତିଥିଭାବେ ଯୋଗଦେଇ ଏହାକୁ ଉଦ୍‌ଘାଟନ କରିଥିଲେ। ଅନ୍ୟମାନଙ୍କ ମଧ୍ୟରେ ଏମ୍‌ଭିଆଇ ଲକ୍ଷ୍ମୀନାରାୟଣ ପଟ୍ଟନାୟକ, ରୋଟାରି କ୍ଲବ ସଭାପତି ପଞ୍ଚାନନ ମିଶ୍ର, ସାମାଜିକ କର୍ମୀ ପଞ୍ଚାନନ ପାଳ, ଶୁଳପାଣୀ ଶତପଥୀ ସମ୍ମାନିତ ଅତିଥି ଭାବେ ଯୋଗ ଦେଇଥିଲେ। ନିଗମାନନ୍ଦ ଏଜୁକେଶନ ସେଣ୍ଟର ଏବଂ ହେଲ୍‌ପିଙ୍ଗ୍ ହ୍ୟାଣ୍ଡ ସଦସ୍ୟମାନଙ୍କ ସହଯୋଗରେ ଏହି ଶୋଭାଯାତ୍ରା ଭେଜିପୁଟ ପର୍ଯ୍ୟନ୍ତ ଯାଇଥିଲା। ଏହି ଅବସରରେ ରାସ୍ତାରେ ଯାଉଥିବା ଗାଡ଼ିଚାଳକଙ୍କୁ ସଡ଼କ ସୁରକ୍ଷା ଉପରେ ବିଭିନ୍ନ ପ୍ରଶ୍ନ ପଚରାଯାଇଥିଲା। ଯେଉଁମାନେ ଠିକ୍ ଉତ୍ତର ଦେଉଥିଲେ ସେମାନଙ୍କୁ ପୁରସ୍କାର ପ୍ରଦାନ କରାଯାଇଥିଲା।

ଗୋଲ୍ଡେନ ଷ୍ଟାର କ୍ରିକେଟ ଟୁର୍ନାମେଣ୍ଟ

ପୋଡ଼ାମାରି ବିଜୟୀ

ଦିଗପହଣ୍ଡି,୩୦।୧(ଡି.ଏନ.ଏ.)

ମ୍ୟାଚ ଉଦ୍‌ଘାଟନ ଉତ୍ସବରେ ମଞ୍ଚାସୀନ ଅତିଥି।

ଦିଗପହଣ୍ଡି ବ୍ଲକ ଚଷା ନିମଖଣ୍ଡି ପଞ୍ଚାୟତ ପାଳଝାଡି ଗ୍ରାମରେ ଆୟୋଜିତ ଗୋଲ୍ଡେନ ଷ୍ଟାର କ୍ରିକେଟ ଟୁର୍ନାମେଣ୍ଟର ଶନିବାର ଅନୁଷ୍ଠିତ ହୋଇଥିଲା। ଏଥିରେ ପ୍ରଥମ ସେମିଫାଇନାଲ ମ୍ୟାଚରେ କଂସାମାରି ଗ୍ରାମର କ୍ରିକେଟ ଟିମ୍‌କୁ ପରାଜିତ କରି ସାନଖେମୁଣ୍ଡି ବ୍ଲକ ପୋଡ଼ାମାରୀ ଗ୍ରାମର କ୍ରିକେଟ ଟିମ ଫାଇନାଲରେ ପ୍ରବେଶ କରିଛି। ପୋଡ଼ାମାରି ଟିମ ଟସ୍ ଜିତି କଂସାମାରିକୁ ବ୍ୟାଟିଂ ପାଇଁ ଆମନ୍ତ୍ରଣ କରିଥିବା ବେଳେ କଂସାମାରି ନିର୍ଦ୍ଧାରିତ ୧୨ ଓଭରରେ ୭ ଉଇକେଟ ହରାଇ ୮୦ରନ କରିଥିଲା। ଜବାବରେ ପୋଡ଼ାମାରି ୧୧ ଓଭରରେ ୪ ଉଇକେଟ ହରାଇ ୮୧ ରନ କରି ଫାଇନାଲ ମ୍ୟାଚ ଖେଳିବାକୁ ଯୋଗ୍ୟ ବିବେଚିତ ହୋଇଛି। ପୋଡ଼ାମାରି ଟିମର ପବିତ୍ରଙ୍କୁ ମ୍ୟାନ ଅଫଦି ମ୍ୟାଚ' ଘୋଷଣା କରାଯାଇଥିଲା। ମ୍ୟାଚ୍ ଉଦ୍‌ଘାଟନ ଉତ୍ସବରେ ଦିଗପହଣ୍ଡି ବ୍ଲକ ଉପାଧ୍ୟକ୍ଷା ପ୍ରତିନିଧି ଏମ୍. ନିରଞ୍ଜନ ରେଡ୍ଡୀ, ଆଇନଜୀବୀ ରାମକୃଷ୍ଣ ପାଢୀ, ଛାତ୍ର ବିଜେଡି ରାଜ୍ୟ ସମ୍ପାଦକ ସୁନିଲ ଗୌଡ଼, ସାମାଜିକ କର୍ମୀ ସୁଧୀରକାନ୍ତ ପାତ୍ର ଏବଂ ସୁଦର୍ଶନ ସୁଆର ସମ୍ମାନିତ ଅତିଥି ଭାବେ ମଞ୍ଚାସୀନ ଥିଲେ। ବାପୁଜୀ ବିଷୋୟୀ ଓ ବଳରାମ ଗୌଡ଼ ମ୍ୟାଚରେ ଆମ୍ପାୟାରିଂ କରିଥିବା ବେଳେ ରାଜେଶ ମାହାଙ୍କୁଡ, ଫୁଲେନ ଗୌଡ, ତପନ କୁମାର ଗୌଡ, ସୁନିଲ କୁମାର ଗୌଡ, ଲୋଚନ ଗୌଡ, ଯୁଧିଷ୍ଠିର ଗୌଡ, ତୋଫାନ ଗୌଡ ପ୍ରମୁଖ ପରିଚାଳନାରେ ସହଯୋଗ କରିଥିଲେ।

ରାସ୍ତା ନିର୍ମାଣ କାର୍ଯ୍ୟ ନିମ୍ନମାନର ଅଭିଯୋଗ

ଗଞ୍ଜାମ,୩୦।୧(ଡି.ଏନ.ଏ.)

ଗଞ୍ଜାମ ବ୍ଲକ ଅଳେଶ୍ୱର ଶୈବପୀଠଠାରୁ ଭାୟା ପ୍ରୟାଗୀ ଗ୍ରାମ ଦେଇ ସାହେବ ପାଲୁରୁ କେନାଲ ବ୍ରିଜ ଯାଏ ପ୍ରାୟ ଅଢେଇ କିଲୋମିଟର ପର୍ଯ୍ୟନ୍ତ ପ୍ରାୟ ୩୫ ଲକ୍ଷ ବ୍ୟୟରେ ନବ ନିର୍ମିତ ଆର୍‌ଡି ରୋଡ୍ କାର୍ଯ୍ୟ ନିମ୍ନମାନର ହୋଇଥିବା ଅଭିଯୋଗ ହୋଇଛି। ଏହାକୁ ସ୍ଥାନୀୟ ଅଞ୍ଚଳବାସୀଙ୍କ ପକ୍ଷରୁ ଦୃଢ଼ ବିରୋଧ କରାଯାଇଛି। ଅଞ୍ଚଳବାସୀ ଶନିବାର ସକାଳେ ରାସ୍ତା ଉପରେ ପିଚୁ ଉଠିଯାଉଥିବା

ଦେଖି ସ୍ଥାନୀୟ ଜନ ପ୍ରତିନିଧିମାନଙ୍କ ଉପରେ ବିରକ୍ତି ଭାବ ପ୍ରକାଶ କରିବା ସହ ପ୍ରବଳ ହୋହାଲ୍ଲା କରିଥିଲେ। ଏ ନେଇ ଅଞ୍ଚଳବାସୀ ଜିଲାପାଳ କାର୍ଯ୍ୟାଳୟ, ଜିଲା ପ୍ରକଳ୍ପ ଅଧିକାରୀ, ଉପଜିଲାପାଳ, ଗଞ୍ଜାମ ବ୍ଲକ ଅଧ୍ୟକ୍ଷଙ୍କୁ ଜଣାଇଥିଲେ। ବିଭାଗୀୟ କନିଷ୍ଠ ଯନ୍ତ୍ରୀ ପହଞ୍ଚି ଅଞ୍ଚଳବାସୀଙ୍କୁ ବୁଝାଇବାକୁ ଚେଷ୍ଟା କରିଥିଲେ ମଧ୍ୟ ଏହି ରାସ୍ତା ନିର୍ମାଣ ଉପରେ ସ୍ୱଷ୍ଟିକରଣ ପାଇଁ ଲୋକେ ଅଡ଼ି ବସିଥିଲେ। ଉକ୍ତ ରାସ୍ତାରୁ ଉଠି ପଡୁଥିବା ମିଶ୍ରିତ ପିଚୁ କାର୍ଯ୍ୟର ତଦନ୍ତ କରାଯାଇ ଦୋଷୀଙ୍କ ବିରୁଦ୍ଧରେ ଦୃଢ଼ କାର୍ଯ୍ୟାନୁଷ୍ଠାନ ନେବାକୁ ଅଞ୍ଚଳବାସୀଙ୍କ ପକ୍ଷରୁ ଦାବି ହେଉଛି। ଏ ସମ୍ପର୍କରେ ଏସ୍‌ଡିଓ ପି ସି ବେହେରା କହିଛନ୍ତି ଅଭିଯୋଗ ହୋଇଛି, ପୁଣି ପିଚୁ ପଡିବା ନେଇ ଠିକାଦାରଙ୍କ ସହ ଆଲୋଚନା କରାଯାଇଛି ବୋଲି ସେ କହିଛନ୍ତି।

ଜାତୀୟ କନ୍ୟା ସନ୍ତାନ ସପ୍ତାହ

ଅଙ୍ଗନୱାଡି କର୍ମୀମାନଙ୍କ ସଚେତନତା ଶୋଭାଯାତ୍ରା।

ଦିଗପହଣ୍ଡି,୩୦।୧(ଡି.ଏନ୍.ଏ.)

ଦିଗପହଣ୍ଡି ବ୍ଲକ ସମ୍ମିଳନୀ କକ୍ଷରେ ଶୁକ୍ରବାର ଜାତୀୟ କନ୍ୟା ସନ୍ତାନ ସପ୍ତାହ ପାଳନ ଦିବସରେ ଏକ ସଚେତନତା ସଭା ଅନୁଷ୍ଠିତ ହୋଇଯାଇଛି। ଦିଗପହଣ୍ଡି ସମନ୍ୱିତ ଶିଶୁ ବିକାଶ ସେବା ପ୍ରକଳ୍ପ ଆନୁକୂଲ୍ୟରେ ଆୟୋଜିତ ସଭାରେ ସିଡିପିଓ ପୁଷ୍ପାଞ୍ଜଳି ଶତପଥୀ ଅଧ୍ୟକ୍ଷତା କରିଥିବା ବେଳେ ଅଙ୍ଗନୱାଡି ସୁପ୍ରଭାଇଜର ଭ୍ୟାଯଲତା ପାତ୍ର କାର୍ଯ୍ୟକ୍ରମ ସଂଯୋଜନା କରିଥିଲେ। ଦିଗପହଣ୍ଡି ତହସିଲଦାର ଅଦ୍ୱୈତ କୁମାର ସ୍ୱାଇଁ, ବ୍ଲକ ଅଧ୍ୟକ୍ଷ ବିପିନ ଚନ୍ଦ୍ର ପ୍ରଧାନ, ବିଡିଓ ହଳଧର ଶବର, ଏନ୍‌ଏସି କାର୍ଯ୍ୟ ନିର୍ବାହୀ ଅଧିକାରୀ ପ୍ରଫୁଲ୍ଲ ଚନ୍ଦ୍ର ଡାକୁଆ ଏବଂ ଏବିଇଓ ରସାନନ୍ଦ ଘଡେଇ ସମ୍ମାନିତ ଅତିଥି ଭାବେ ଯୋଗ ଦେଇଥିଲେ। କାର୍ଯ୍ୟକ୍ରମରେ ଶିଶୁ ସୁରକ୍ଷା ଦିଗରେ ଦୃଷ୍ଟି ନେବାକୁ ଅତିଥିମାନେ ଆଲୋକପାତ କରିଥିଲେ। ସଭା ପୂର୍ବରୁ ଅଙ୍ଗନୱାଡି ସୁପ୍ରଭାଇଜର ସଞ୍ଜୁଲତା ପାଣିଗ୍ରାହୀ, ଲିଜା ସେଠୀ, 'ସାଧନା' ମହିଳା ସଂଘ ସଭାନେତ୍ରୀ ପି.ବିଜୟଲକ୍ଷ୍ମୀ, ଗାୟତ୍ରୀ ପାତ୍ରଙ୍କ ନେତୃତ୍ୱରେ ଏକ ସଚେତନତା ଶୋଭାଯାତ୍ରା ଆଇସିଡିଏସ୍ ପ୍ରକଳ୍ପ କାର୍ଯ୍ୟାଳୟରୁ ବାହାରି ବ୍ଲକ କାର୍ଯ୍ୟାଳୟରେ ପହଞ୍ଚିଥିଲା।

ଜାଗରଣ ଶୋଭାଯାତ୍ରା

ସୋରଡ଼ା,୩୦।୧(ଡି.ଏନ୍.ଏ.)

ସୋରଡ଼ା ଅଞ୍ଚଳର ଧାର୍ମିକ ଅନୁଷ୍ଠାନ ଗୁଡ଼ିକର ମିଳିତ ଜାଗରଣ ଶୋଭାଯାତ୍ରା କରାଯାଇଥିଲା। ଏହି ଶୋଭାଯାତ୍ରା ଗାୟତ୍ରୀ ନଗରରୁ ବାହାରି ଆଡପମଣ୍ଡପ, ବଡଦାଣ୍ଡ, ଗଣିଛକ, ବରାଡି, ବ୍ଲକ ଲାଇନ ହୋଇ ବୃଧଲିଙ୍ଗେଶର ମନ୍ଦିର ପ୍ରାଙ୍ଗଣରେ ଶେଷ ହୋଇଛି। ବଜରଙ୍ଗ ଦଳ, ଆର୍‌ଏସ୍‌ଏସ୍, ବିଶ୍ୱହିନ୍ଦୁ ପରିଷଦ, ଦିବ୍ୟଜିବନ ସଂଘ, ଗାୟତ୍ରୀ ପରିବାର, ଡି ପାଉଲ ବିଦ୍ୟାଳୟ, ସରସତୀ ଶିଶୁମନ୍ଦିର, ପ୍ରମୁଖ ଅନୁଷ୍ଠାନ ଗୁଡ଼ିକର ସଭ୍ୟମାନେ ସୁସଜ୍ଜିତ ରଥରେ ନଗର ପରିକ୍ରମା କରିଥିଲେ। ସକାଳେ ଶୋଭାଯାତ୍ରା ଓ ଅପରାହ୍ନରେ ବୃଧଲିଙ୍ଗେଶ୍ୱର ମନ୍ଦିର ପରିସରରେ ସମବେତ ଭକ୍ତ ମାନଙ୍କୁ ସଂସ୍କୃତି ପରମ୍ପରାକୁ ବଜାୟ ରଖିବାକୁ ମିଳିତ ଉଦ୍ୟମ ଅବ୍ୟାହତ ରଖିବାକୁ ପରାମର୍ଶ ଦିଆଯାଇଥିଲା। କାର୍ଯ୍ୟକ୍ରମକୁ ଅମ୍ବିକା ଦାସ, ଶିଶିର କୁମାର ଦାସ, ଅରୁଣ ନାୟକ ,ପ୍ରମୋଦ ଗଉଡ ସଂଯୋଜନା କରିଥିବା ବେଳେ, ଲଡୁକିଶୋର ଦାସ, ବିଜୟ ଗଉଡ ପରିଚାଳନା କରିଥିଲେ।

ମହିଳା ମହାବିଦ୍ୟାଳୟରେ ଖୋଲିଲା ଏନ୍‌ସିସି

ଆସିକା,୩୦।୧(ଡି.ଏନ୍.ଏ.)

ଏନ୍‌ସିସି କ୍ୟାଡେଟ୍ ଚୟନ କରାଯାଉଛି।

ଆସିକାସ୍ଥିତ ନିରଞ୍ଜନ ସରକାରୀ ମହିଳା ମହାବିଦ୍ୟାଳୟରେ ଜାତୀୟ ସମର ଶିକ୍ଷାର୍ଥୀ ବାହିନୀ (ଏନ୍‌ସିସି) ଖୋଲା ଯାଇଛି। ଶନିବାର ରାୟଗଡାସ୍ଥିତ ଏନ୍‌ସିସି-୨(୦) ଗାର୍ଲସି ୱିଙ୍ଗ ପକ୍ଷରୁ ଦୁଇ ପ୍ରମୁଖ ସେନାକର୍ମୀ ସୁବେଦାର ଅଜି କୁମାର ଓ ସୁବେଦାର ଅରବିନ୍ଦ କୁମାର ମିଶ୍ରା ମହାବିଦ୍ୟାଳୟରେ ଉପସ୍ଥିତ ରହି କ୍ୟାକେଟ୍ ଚୟନ କରିଥିଲେ। ଯୋଗଦାନ ଲାଗି ଆବେଦନ କରିଥିବା ୯୫ଜଣ ଛାତ୍ରୀଙ୍କ ମଧ୍ୟରୁ ଶାରିରୀକ ଓ ମାନସିକ ସ୍ତରରେ ଯୋଗ୍ୟ ବିବେଚିତ ୪୦ଜଣ ଛାତ୍ରୀଙ୍କୁ ଏହି ୱିଙ୍ଗ୍‌ରେ ସାମିଲ ଲାଗି ଚୟନ କରାଯାଇଥିବା ମହାବିଦ୍ୟାଳୟର ଅଧ୍ୟକ୍ଷ ଗଣେଶ୍ୱର ମାଝି ସୂଚନା ଦେଇଛନ୍ତି। ମହାବିଦ୍ୟାଳୟ ଓଡିଆ ବିଭାଗର ବରିଷ୍ଠ ଅଧ୍ୟାପିକା ଡ. ସୁପ୍ରିୟା ଦାସ ଏନ୍‌ସିସି ଅଫିସର ଭାବେ ଦାୟିତ୍ୱ ନେଇଥିବାବେଳେ କ୍ୟାଡେଟ ଚୟନରେ ସହଯୋଗ କରିଥିଲେ।

ଗାନ୍ଧୀଙ୍କ ଆଦର୍ଶ ପ୍ରତି ଯତ୍ନବାନ ହେବା ଆବଶ୍ୟକ

ଫୁଲବାଣୀ ଅଫିସ, ୩୦।୧

ଅତିଥିମାନେ ପୁସ୍ତକ ଉନ୍ମୋଚନ କରୁଛନ୍ତି।

ଗାନ୍ଧୀଙ୍କ ମତରେ ସ୍ୱରାଜ ହେଉଛି ଆତ୍ମ ସମ୍ମାନ। ସ୍ୱରାଜ କହିଲେ ସମାଜର ନ୍ୟୁନତମ ବ୍ୟକ୍ତିର ଅଧିକାର। ଗାନ୍ଧୀ ସ୍ୱରାଜର ପରିକଳ୍ପନା ଗ୍ରାମରେ ଅନୁଭବ କରିଥିଲେ। ଗ୍ରାମର ବିକାଶ ହେଲେ ଦେଶର ବିକାଶ ସମ୍ଭବ ବୋଲି ମତପୋଷଣ କରିଥିଲେ। ଆମକୁ ଗାନ୍ଧୀ ବାଦ ବୁଝିବାକୁ ଆହୁରି କେତେ ସମୟ ଲାଗିବ। ଖାଲି ଗାନ୍ଧୀଙ୍କ ଜୟନ୍ତୀ ପାଳିଲେ ହେବ ନାହିଁ, ତାଙ୍କ ଆଦର୍ଶକୁ ପାଥେୟ କରି ଚାଲିବା ଆବଶ୍ୟକ। ସରକାର ମଧ୍ୟ ଏ ଦିଗରେ ଯତ୍ନବାନ ହେବା ଆବଶ୍ୟକ ବୋଲି କନ୍ଧମାଳ ଜିଲା ଫୁଲବାଣୀ ସହର ଗାନ୍ଧୀ ସ୍ମୃତି ଭବନରେ ଫୁଲବାଣୀ ସ୍ୱେଚ୍ଛାସେବୀ ମହାସଂଘ ପକ୍ଷରୁ ଆୟୋଜିତ ମହାତ୍ମା ଗାନ୍ଧୀଙ୍କ ୧୫୦ତମ ବର୍ଷବ୍ୟାପୀ ଜୟନ୍ତୀର ଉଦ୍‌ଯାପନୀ ଉତ୍ସବରେ ଅନୁଷ୍ଠିତ ଆଲୋଚନାଚକ୍ର 'ପ୍ରଚଳିତ ଶିକ୍ଷାନୀତି ଓ ଗାନ୍ଧୀ ବିଚାର, ଗାନ୍ଧୀଜୀଙ୍କ ଜୀବନୀ ଓ ଗାନ୍ଧୀ ଦର୍ଶନର ପ୍ରାସଙ୍ଗିକତା ସମ୍ପର୍କରେ ଅତିଥିମାନେ ମତପ୍ରକାଶ କରିଛନ୍ତି। ଏଥିରେ ମୁଖ୍ୟବକ୍ତା ଭାବେ ପ୍ରଫେସର ପ୍ରୀତିଶ ଆଚାର୍ଯ୍ୟ, ସମ୍ମାନିତ ଅତିଥି ଭାବେ ଅଧ୍ୟାପକ ଦୁଷ୍ମନ୍ତ ମାର୍ଥା, ଆଇନଜୀବୀ ବିଜୟ କୃଷ୍ଣ ପଟ୍ଟନାୟକ, ଡ.ଅରୁପ କ

ସଂକ୍ଷେପରେ

କ୍ରମାଗତ ହ୍ରାସ ପାଉଛି ସୁନା, ରୁପା ଦର

ଭୁବନେଶ୍ୱର,୩୦।୧: ଗତ ଏକ ସପ୍ତାହ ହେବ କ୍ରମାଗତ ଭାବେ ଦେଶରେ ସୁନା ଓ ରୁପା ଦର ହ୍ରାସ ପାଉଛି। ଏମ୍‌ସିଏକ୍ସରେ ସୁନା ଦର ଶନିବାର ୦.୩୩ % ହ୍ରାସ ଘଟି ୧୦ ଗ୍ରାମ ସୁନା ପିଛା ୪୮,୭୦୨ ଟଙ୍କା ଦେବାକୁ ପଡୁଛି। ସେହିଭଳି ରୁପା ଦର ମଧ୍ୟ ୧% ହ୍ରାସ ଘଟି କିଲୋ ପିଛା ୬୫,୮୬୬ ଟଙ୍କାରେ ରହିଛି। ଶୁକ୍ରବାର ସୁନା ଦରରେ ୦.୧୧% ଏବଂ ରୁପାରେ ୦.୬୪% ହ୍ରାସ ଘଟିଛି। ଗତ ଅଗଷ୍ଟରେ ସୁନା ଦର ରେକର୍ଡ ୫୬,୩୦୦ ଟଙ୍କା ରହିଥିଲା। ସେହି ମୂଲ୍ୟ ତୁଳନାରେ ସୁନା ଦର ବର୍ତ୍ତମାନ ପ୍ରାୟ ୭,୫୦୦ ଟଙ୍କା କମ୍ ହୋଇଛି। ଅନ୍ତର୍ଜାତୀୟ ବଜାରରେ ମଧ୍ୟ ଶନିବାର ସୁନା ଦର ୦.୩ % ହ୍ରାସ ଘଟି ଆଉନ୍ସ ପିଛା ୧୮୩୯.୨୧ ଡଲାର ରହିଛି। ସେହିପରି ରୁପା ଦର ମଧ୍ୟ ୦.୨% ହ୍ରାସ ଘଟି ଆଉନ୍ସ ପିଛା ୨୫.୧୮ ଡଲାର ରହିଛି। ଅନ୍ୟପକ୍ଷେ ପ୍ଲାଟିନମ୍ ଦର ୦.୨% ହ୍ରାସ ପାଇ ୧୦୬୩.୭୬ ଡଲାର ରହିଛି।

୨୦୨୦ରେ ବିଶ୍ୱରେ ସୁନା ଚାହିଦା

ଗତ ୧୧ ବର୍ଷ ମଧ୍ୟରେ ସବୁଠୁ କମ୍ ରହିଛି ବୋଲି ୱାର୍ଲ୍ଡ ଗୋଲ୍ଡ କାଉନସିଲ୍ ରିପୋର୍ଟରୁ ଜଣାପଡିଛି। ଗତବର୍ଷ ବିଶ୍ୱରେ ସୁନାର ଚାହିଦା ୨୦୧୯ ତୁଳନାରେ ୧୪% ହ୍ରାସ ଘଟି ୩୭୫୯.୬ ଟନ୍ ରହିଛି। ୨୦୦୯ ଠାରୁ ପ୍ରଥମ ଥର ପାଇଁ ସୁନାର ଚାହିଦା ୪ ହଜାର ଟନ୍ ତଳେ ରହିଛି। ଭୁବନେଶ୍ୱରରେ ମଧ୍ୟ ସୁନା ଓ ରୁପା ଦର ହ୍ରାସ ପାଇଛି। ଗତ ସପ୍ତାହ ମଧ୍ୟରେ ୨୨ କ୍ୟାରେଟ୍ ସୁନା ଦର ପାଖାପାଖି ୧୩୦୦ ଟଙ୍କା ହ୍ରାସ ପାଇଛି। ଶନିବାର କେତେକ ପ୍ରମୁଖ ଶୋ'ରୁମର ସୁନା ଦର ୧୦ ଗ୍ରାମ ପିଛା ୪୯,୩୭୦ ଟଙ୍କା(୨୨କ୍ୟାରେଟ୍) ରହିଥିବାବେଳେ ରୁପା ଦର ୧୦ ଗ୍ରାମ ପିଛା ୭୦୦ ଟଙ୍କା ରହିଛି।

ବ୍ୟାଙ୍କିଙ୍ଗ୍ ଉଦ୍ୟୋଗର ମହଙ୍ଗା ଭତ୍ତା ୮୫.୨ ପ୍ରତିଶତ

ଭୁବନେଶ୍ୱର,୩୦।୧

ଦେଶର ଶିଳ୍ପ ଶ୍ରମିକଙ୍କ ଲାଗି ଉଦ୍ଦିଷ୍ଟ ହାରାହାରି ଖାଉଟି ମୂଲ୍ୟ ସୂଚୀ ଅନୁସାରେ ଗତ ନଭେମ୍ବରରେ ୧୧୯.୯ ପଏଣ୍ଟ ରହିଥିଲା। ଏହା ଗତ ଡିସେମ୍ବରରେ ୧.୧ ପଏଣ୍ଟ ହ୍ରାସ ପାଇ ସେହି ସମୟରେ ୧୧୮.୮ ପଏଣ୍ଟରେ ରହିଛି। ସେହିଭଳି ନଭେମ୍ବରରେ ତାଳଚେର ଓ ଅନୁଗୋଳରେ ମଧ୍ୟ ଏହା ୧୨୮.୩ ପଏଣ୍ଟରେ ରହିଥିବାବେଳେ ଡିସେମ୍ବରରେ ଏହା ୧.୬ ପଏଣ୍ଟ ହ୍ରାସ ପାଇ ଉକ୍ତ ମାସରେ ଏହା ୧୨୬.୭ ପଏଣ୍ଟରେ ପହଞ୍ଚିଛି। ସେହିପରି କଟକରେ ମଧ୍ୟ ଏହା ୧୨୬.୬ ପଏଣ୍ଟରେ ଥିବାବେଳେ ଏଥିରେ ୦.୬ ପଏଣ୍ଟ ହ୍ରାସ ପାଇ ଡିସେମ୍ବରରେ ଏହା ୧୨୬.୦ ପଏଣ୍ଟକୁ ଖସି ଆସିଛି। ଅନ୍ୟପକ୍ଷରେ ନଭେମ୍ବରର ହିସାବ ଅନୁସାରେ କେନ୍ଦୁଝର ୧୨୪.୯ ପଏଣ୍ଟରେ ରହିଥିଲା। ଯାହା ଡିସେମ୍ବରରେ ୦.୩ ପଏଣ୍ଟ ହ୍ରାସ ପାଇ ୧୨୪.୬ ପଏଣ୍ଟରେ ପହଞ୍ଚିଛି ବୋଲି ସୂଚନା ମିଳିଛି।

ଅଧିକାଂଶ ସରକାରୀ କର୍ମଚାରୀ ବର୍ତ୍ତମାନ ସମୟରେ ୧୭ ପ୍ରତିଶତ ମହଙ୍ଗା ଭତ୍ତା ପାଉଛନ୍ତି। ସେମାନଙ୍କର ୧୧ ପ୍ରତିଶତ ଭତ୍ତା ବୃଦ୍ଧି ହୋଇ ୨୮ ପ୍ରତିଶତରେ ପହଞ୍ଚିଛି। ଏହି ବର୍ଦ୍ଧିତ ଡିଏ ମଧ୍ୟରୁ ୪ ପ୍ରତିଶତ ପିଛିଲା ଭାବରେ ଗତ ୨୦୨୦ ଜାନୁୟାରୀ ଏବଂ ଅବଶିଷ୍ଟ ୩ ପ୍ରତିଶତ ଗତ ଜୁଲାଇ ପହିଲାରୁ ଏବଂ ବଳକା ୪ ପ୍ରତିଶତ ୨୦୨୧ ଜାନୁୟାରୀ ପହିଲାରୁ କର୍ମଚାରୀମାନେ ପାଇବେ ବୋଲି ଜଣାପଡିଛି।

ସେହିଭଳି ବ୍ୟାଙ୍କ କର୍ମଚାରୀମାନେ ମଧ୍ୟ ବର୍ତ୍ତମାନ ୮୧.୯ % ମହଙ୍ଗା ଭତ୍ତା ପାଉଛନ୍ତି। ସେମାନଙ୍କର ଭତ୍ତାରେ ୩.୩ % ବୃଦ୍ଧି ଘଟି ୮୫.୨% ହୋଇଛି। ସଂଶୋଧିତ ହାରରେ ଏହା ୨୬.୧୮% ହୋଇଛି। ସେମାନେ ୨୦୨୧ ଫେବୃୟାରୀ ପହିଲାରୁ ଏହା ପାଇବେ ବୋଲି ସୂଚନା ମିଳିଛି।

ଅନ୍ୟପକ୍ଷେ ବୀମା କର୍ମଚାରୀମାନେ ମଧ୍ୟ ବର୍ତ୍ତମାନ ୭୫.୨% ମହଙ୍ଗା ଭତ୍ତା ଲାଭ କରୁଛନ୍ତି। ସେମାନଙ୍କର ଡିଏରେ ୩.୩ % ବୃଦ୍ଧି ଘଟି ୭୮.୫%ରେ ପହଞ୍ଚିଛି। ଏହି ବର୍ଦ୍ଧିତ ଡିଏ ରାଶି ସେମାନେ ଫେବୃୟାରୀ ପହିଲାରୁ ପାଇବେ।

ବର୍ତ୍ତମାନ ରାଷ୍ଟ୍ରାୟତ୍ତ ଉଦ୍ୟୋଗର କର୍ମଚାରୀମାନେ ୧୭୧.୬% ମହଙ୍ଗା ଭତ୍ତା ପାଉଛନ୍ତି। ସେମାନଙ୍କର ମହଙ୍ଗା ଭତ୍ତା ୦.୭୭% ହ୍ରାସ ପାଇ ୧୭୦.୮୩ % ହୋଇଛି। ଏହି ଭତ୍ତା ସେମାନେ ୨୦୨୧ ଏପ୍ରିଲ ପହିଲାରୁ ପାଇବେ ବୋଲି ଜଣାପଡିଛି।

ଓଏଫ୍‌ଟିଏ ପକ୍ଷରୁ ଦିନିକିଆ କାର୍ଯ୍ୟପନ୍ଥା ବୈଠକ

ଭୁବନେଶ୍ୱର,୩୦।୧

ବର୍ତ୍ତମାନ ଓଡ଼ିଶା ବଜାର ସହିତ ସମଗ୍ର ଦେଶରେ ଅନଲାଇନ କାରବାର ବ୍ୟାପକ ଭାବେ ବୃଦ୍ଧି ପାଉଛି। ଏହା ସହିତ କିପରି ପ୍ରତଦ୍ୱନ୍ଦ୍ୱିତା କରାଯାଇ ପାରିବ ଏବଂ ନିଜର କାରବାରକୁ ବଢାଇ ହେବ ସେ ସମ୍ପର୍କରେ ଓଏଫ୍‌ଟିଏ (ଓଡ଼ିଶା ଫୁଟୱେର ଟ୍ରେଡର୍ସ ଆସୋସିଏଶନ) ପକ୍ଷରୁ ଏକ ଦିନିକିଆ କାର୍ଯ୍ୟପନ୍ଥା ବୈଠକ ସମ୍ବଲପୁର ଠାରେ ଅନୁଷ୍ଠିତ ହୋଇଯାଇଛି। ଓଡ଼ିଶାର ସମସ୍ତ ଜିଲାରୁ ଅଧିକୃତ ହୋଲ୍‌ସେଲର ଏବଂ ଡିଷ୍ଟ୍ରିବ୍ୟୁଟରମାନେ ଏହି ବୈଠକରେ ଯୋଗ ଦେଇଥିଲେ। ଏହି ଅବସରରେ ବରଗଡ ଜିଲା, ଓପି ଟ୍ରେଡିଂର ଓମ୍ ପ୍ରକାଶ ଡୁଲିସିଆନଙ୍କ ଅଧ୍ୟକ୍ଷତାରେ ଏହି ବୈଠକ ଆରମ୍ଭ ହୋଇଥିଲା। ସେ ସ୍ୱାଗତ ଭାଷଣ ପ୍ରଦାନ ସହ ବୈଠକର ସାରାଂଶ ବିଷୟରେ ବିସ୍ତୃତ ଭାବରେ ସମସ୍ତଙ୍କୁ ସୂଚାଇ ଦେଇଥିଲେ। ଏହି ବୈଠକରେ ଅନଲାଇନ କାରବାର ସହ କିପରି ପ୍ରତିଦ୍ୱନ୍ଦ୍ୱିତା କରି ହେବ ଏବଂ ସେହି ଅନୁପାତରେ ନିଜର କାରବାରକୁ ବଢାଇ ହେବ ସେ ନେଇ ବିସ୍ତୃତ ଭାବରେ ଆଲୋଚନା କରାଯାଇଥିଲା। ଅନଲାଇନ କାରବାର ଠାରୁ ଅଫ୍‌ଲାଇନରେ କିପରି ଅଧିକ କାରବାର ସାଧାରଣ ଭାବରେ କରିହେବ ସେ ନେଇ ତର୍ଜମା କରାଯାଇଥିଲା। ପରିଶେଷରେ ଆସୋସିଏଶନର ବରିଷ୍ଠ କର୍ମକର୍ତ୍ତା ମହମ୍ମଦ ସାହେଜାଦ ମେମନ ଏବଂ ସଞ୍ଜୟ ଲୋହିଆ ପ୍ରମୁଖ ଉପସ୍ଥିତ ସମସ୍ତ କର୍ମକର୍ତ୍ତାଙ୍କୁ ଧନ୍ୟବାଦ ଜଣାଇଥିଲେ।

ଡିଜିଟାଲ୍ ମୁଦ୍ରା ଉପରେ ପ୍ରତିବନ୍ଧକ ଲଗାଇପାରନ୍ତି ସରକାର

ନୂଆଦିଲ୍ଲୀ,୩୦।୧

ଚଳିତ ବର୍ଷର ପ୍ରଥମ ବଜେଟ ଅଧିବେଶନରେ ଅନେକ ପ୍ରକାରର ନିୟମ ଓ କଟକଣା ଆଣିପାରନ୍ତି ସରକାର। ସେହିଭଳି ବିଭିନ୍ନ ଉପାୟରେ ପ୍ରସ୍ତୁତ ଏହି ଇ-ବଜେଟ ସ୍ୱତନ୍ତ୍ର ହେବାକୁ ଯାଉଛି। ଗୋଟିଏ ପଟେ ଦେଶର ସାଧାରଣ ବଜେଟ ଉପସ୍ଥାପିତ ହୋଇଥିବା ବେଳେ ଅପରପକ୍ଷେ ସରକାର ଏହି ଅଧିବେଶନ ସମୟରେ ଡିଜିଟାଲ୍ ମୁଦ୍ରା ବିରୋଧରେ ଏକ ବିଲ୍ ଆଣିବାକୁ ପ୍ରସ୍ତୁତ ହେଉଛନ୍ତି। କେନ୍ଦ୍ର ସରକାରଙ୍କ ଏହି ନୂତନ ବିଲ୍‌ରେ ଘରୋଇ କ୍ରିପ୍ଟୋକରେନ୍ସି ବା ବିଟ୍ କଏନ ଉପରେ ପ୍ରତିବନ୍ଧକ ଲଗାଯିବା ସହିତ ରିଜର୍ଭ ବ୍ୟାଙ୍କ ଅଫ୍ ଇଣ୍ଡିଆ (ଆର୍‌ବିଆଇ) ମଧ୍ୟ ଏହି ବେସରକାରୀ ମୁଦ୍ରାର ବିକଳ୍ପ ପ୍ରସ୍ତୁତ କରିବାରେ ବ୍ୟସ୍ତ ରହିଥିବା ସୂଚନା ମିଳିଛି।

ଏ ସମ୍ପର୍କରେ ଆର୍‌ବିଆଇ କହିଛି ଯେ, ଏହି ଡିଜିଟାଲ୍ ମୁଦ୍ରାକୁ ପ୍ରୋତ୍ସାହିତ କରିବା ପାଇଁ କେନ୍ଦ୍ରୀୟ ବ୍ୟାଙ୍କ କାର୍ଯ୍ୟ କରୁଛି। ତଥାପି, ଏହା ଏକ ବ୍ୟକ୍ତିଗତ ମୁଦ୍ରା ଭାବରେ ଗଣା ହେବ ନାହିଁ ବୋଲି ବିଗତ ଦିନରେ ସେଣ୍ଟ୍ରାଲ ବ୍ୟାଙ୍କ ମତ ଦେଇଛି। ସେହିପରି ସେଣ୍ଟ୍ରାଲ ବ୍ୟାଙ୍କ କହିଛି ଯେ, ନିକଟ ଅତୀତରେ ବେସରକାରୀ ଡିଜିଟାଲ୍ ମୁଦ୍ରାର ଲୋକପ୍ରିୟତା ବହୁଳ ଭାବରେ ବୃଦ୍ଧି ପାଇଛି। ଏହାକୁ ନେଇ ଭାରତରେ ସରକାର ଏବଂ ନିୟାମକମାନେ ମଧ୍ୟ ସନ୍ଦେହ ପ୍ରକାଶ କରୁଛନ୍ତି। ଆର୍‌ବିଆଇ ଏହାର ଆବଶ୍ୟକତା ଅଛି କି ନାହିଁ ତାହା ଅନୁସନ୍ଧାନ କରୁଥିବା ସୂଚନା ମିଳିଛି। ଭାରତରେ କ୍ରିପ୍ଟୋକରେନ୍ସି ବା ବିଟ୍ କଏନ ସମ୍ବନ୍ଧରେ କୌଣସି ନିର୍ଦ୍ଦିଷ୍ଟ ଗାଇଡଲାଇନ ସରକାର ପ୍ରକାଶ କରିନାହାନ୍ତି କିମ୍ବା ଆସିନାହିଁ ବୋଲି ଜଣାପଡିଛି। ୨୦୧୮ରେ ସରକାର ଏକ ସର୍କୁଲାର ଜରିଆରେ କ୍ରିପ୍ଟୋକରେନ୍ସି ବା ବିଟ୍ କଏନ ସେବାକୁ ନିଷିଦ୍ଧ କରିଥିଲେ। ଏହା ପରେ ସୁପ୍ରିମକୋର୍ଟ ସମଗ୍ର ମାମଲାର ଶୁଣାଣି ବେଳେ ସର୍କୁଲାରରେ ଏ ସମ୍ପର୍କରେ ବିସ୍ତୃତ ତଥ୍ୟ ରହିବା ସହିତ ସର୍ବସାଧାରଣଙ୍କ ପାଇଁ ସୂଚନା ରହିବା ନେଇ ସ୍ୱୀକୃତି ପ୍ରଦାନ କରିଛନ୍ତି। ୨୦୧୯ରେ ଏହି ଆଇନ ଉପରେ ପ୍ରତିବନ୍ଧକ ଲଗାଇବାକୁ ବିଭିନ୍ନ ମହଲରେ ଦାବି କରାଯାଇଛି। ତେବେ ସରକାର ସଂସଦରେ ଏ ସମ୍ପର୍କିତ କୌଣସି ବିଲ୍ ଆଗତ କରିନାହାନ୍ତି। ଏହାର ଅଫିସିଆଲ୍ ଡିଜିଟାଲ୍ ମୁଦ୍ରା ବିଲ୍ ୨୦୨୧ର କ୍ରିପ୍ଟୋକରେନ୍ସି ଏବଂ ରେଗୁଲେଶନ୍‌ର କିଛି ବ୍ୟତିକ୍ରମ ସହିତ ଡିଜିଟାଲ୍ ମୁଦ୍ରାର ପ୍ରୋତ୍ସାହନକୁ ଅନୁମତି ଦେବ କି ନାହିଁ ତାହା ଆଗାମୀ ବଜେଟରେ ଜଣାପଡିବ ବୋଲି ବିଶେଷଜ୍ଞମାନେ ଆକଳନ କରିଛନ୍ତି।

ଆଲାପ୍ ଆପ୍ ଲୋକାର୍ପଣ

ଭୁବନେଶ୍ୱର,୩୦।୧

ଭାରତୀୟ ଟେକ୍ନୋଲୋଜିରେ ନିର୍ମିତ ସୋସିଆଲ ମିଡିଆ ଆପ୍ 'ଆଲାପ୍'ର ଲୋକାର୍ପଣ ଉତ୍ସବ ସ୍ଥାନୀୟ ଝାରପଡା ଅଞ୍ଚଳର ଏକ ହୋଟେଲ ପରିସରରେ ଶୁକ୍ରବାର ଅନୁଷ୍ଠିତ ହୋଇଯାଇଛି। ଏହି ଅବସରରେ 'ଆଲାପ୍'ର ସିଇଓ ଲୋକନାଥ ରେଡ୍ଡୀ, କୋ-ଫାଉଣ୍ଡର ଅମିତ କୁମାର ମିଶ୍ର ଏବଂ ଓଲିଉଡ୍ ଅଭିନେତ୍ରୀ ପ୍ରିୟଙ୍କା ପାଣିଗ୍ରାହୀ ପ୍ରମୁଖ ଉପସ୍ଥିତ ଥିଲେ। ଯାହାର 'ବିଟା' ଭର୍ସନ ବର୍ତ୍ତମାନ ଗୁଗଲ ପ୍ଲେ ଷ୍ଟୋରରେ ଉପଲବ୍ଧ। ଏହି ଆପ୍‌ରେ ହାଇସିକ୍ୟୁରିଟି ପଲିସି, ଜବରଦସ୍ତ ଫିଚର୍, ଚାଟିଙ୍ଗ ଅପଶନ୍ ଓ ଆକର୍ଷଣୀୟ ଇଣ୍ଟରଫେସ ୟୁଜର୍ସଙ୍କୁ ପସନ୍ଦ ଆସିବ ବୋଲି ରେଡ୍ଡୀ କହିଛନ୍ତି।

ପ୍ରିନ୍ସିପାଲ ଏମ୍‌ଏଫକୁ ଅଧିଗ୍ରହଣ କଲା ସୁନ୍ଦରମ

ଭୁବନେଶ୍ୱର,୩୦।୧

ସୁନ୍ଦରମ ମ୍ୟୁଚୁଆଲ ଫଣ୍ଡ ପକ୍ଷରୁ ପ୍ରିନ୍ସିପାଲ ମ୍ୟୁଚୁଆଲ ଫଣ୍ଡ ଅଧିଗ୍ରହଣ ସମ୍ପର୍କରେ ଘୋଷଣା କରାଯାଇଛି। ଏହାର କାରବାର ସମ୍ପର୍କିତ ସ୍ୱୀକୃତି ନିୟାମକ ମଞ୍ଜୁରୀ ମିଳିବା ପର୍ଯ୍ୟନ୍ତ ପ୍ରିନ୍ସିପାଲ ଏମ୍‌ଏଫ୍ କାରବାର ଜାରିରଖିବ। ଯେଉଁ ସମୟରେ କମ୍ପାନୀର ଶତପ୍ରତିଶତ ଅଧିଗ୍ରହଣ ସ୍ୱୀକୃତି ମିଳିଯିବ ସେବେଠାରୁ ଏହାର ସମ୍ପୂର୍ଣ୍ଣ କାରବାର ବନ୍ଦ କରି ସୁନ୍ଦରମ ସହ ମିଶିଯିବ ବୋଲି ସୂଚନା ମିଳିଛି। ବର୍ତ୍ତମାନ ସମୟରେ ସୁନ୍ଦରମ ଏମ୍‌ଏଫ୍ ପ୍ରାୟ ୪୦ ହଜାର କୋଟି ଟଙ୍କାର ଆସେଟ ପରିଚାଳନା କରୁଛି। ଏହାର ସର୍ବାଧିକ ଅଂଶ ଇକ୍ୟୁଟି ସ୍କିମ୍‌ରେ ରହିଛି। ପ୍ରିନ୍ସିପାଲ ଏମ୍‌ଏଫ୍‌ର ଏୟୁଏମ୍ ପ୍ରାୟ ୭୪୪୭ କୋଟି ଟଙ୍କାର ସମ୍ପତ୍ତି ରହିଛି। ସେଥି ମଧ୍ୟରୁ ୯୦% କମ୍ପାନୀର ଇକ୍ୟୁଟିଭିତ୍ତିକ ସ୍କିମ୍ ରହିଛି। ଏହାକୁ ଅଧିଗ୍ରହଣ କରି ସୁନ୍ଦରମ ଦେଶର ୧୫ ତମ ସର୍ବବୃହତ ଏଏମ୍‌ସି ଭାବରେ ପରିଗଣିତ ହେବାକୁ ଯାଉଛି। ସୁନ୍ଦରମ ଏକ ବୃହତ୍ ଆସେଟ ମ୍ୟାନେଜମେଣ୍ଟ କମ୍ପାନୀ ହୋଇପାରିବ ବୋଲି ସୂଚନା ମିଳିଛି। ଏ ସମ୍ପର୍କରେ ସୁନ୍ଦରମ ମ୍ୟୁଚୁଆଲ୍‌ର ଏମ୍‌ଡି ସୁନୀଲ ସୁବ୍ରମଣ୍ୟମ ଏକ ପ୍ରେସ୍ ବିଜ୍ଞପ୍ତି ଜରିଆରେ କହିଛନ୍ତି ଯେ, ଉକ୍ତ କମ୍ପାନୀକୁ ଅଧିଗ୍ରହଣ କରିବା ଫଳରେ ବଜାର ଉପସ୍ଥିତି ବୃଦ୍ଧି ସହ ଆଗାମୀ ସମୟରେ କାରବାରର ଏକ ନୂତନ ମାଇଲ ଖୁଣ୍ଟ ସୃଷ୍ଟି କରିବ। ଏହାର ଦୀର୍ଘ ମିଆଦୀ ଯୋଜନା ଓ କମ୍ପାନୀର ଟ୍ରାକ୍ ରେକର୍ଡ ଗ୍ରାହକଙ୍କୁ ଯୋଗଣା ଦିଗରେ ସହାୟକ ହେବ ବୋଲି ସେ ମତ ଦେଇଥିଲେ।

ଢଗଢମାଳି

(କ୍ରମେ ଲୋକମୁଖରୁ ଓ ଜନମାନସରୁ ବିସ୍ମୃତ ହେଉଥିବା ଢଗଢମାଳିକୁ ପାଠିକା-ପାଠକଙ୍କ ନିକଟରେ ପହଞ୍ଚାଇବା ସକାଶେ ଧରିତ୍ରୀର ପ୍ରୟାସ)

ହାତରୁ ମୁଠି ଛାଡ଼ିବୁ ନାହିଁ,
ପୁଅକୁ ନୁଖୁରା କରିବୁ ନାହିଁ।

ସାଧାରଣତଃ ବାଳ ବା ଚୁଟିକୁ ନୁଖୁରା ନ ହେବା ଲାଗି ସେଥିରେ ତେଲ ଲଗାଯାଇଥାଏ। ତେବେ ତେଲ କିଣିବାରେ ପଇସା ସରିଯିବା ଭୟରେ ତେଲ ଲଗାଇବାକୁ ଚାହୁଁ ନ ଥିବା ବ୍ୟକ୍ତି କୃପଣ ବୋଲାଇଥାଏ। ଏପଟେ ପଇସାକୁ ଲୋଭ ସେପଟେ ଚୁଟି ନୁଖୁରା ରହିଯିବାର ଭୟ। ବ୍ୟକ୍ତିର ସଞ୍ଚୟ ମନୋବୃତ୍ତି ତଥା ଅତି କୃପଣତାର ଲକ୍ଷଣକୁ ଦୃଷ୍ଟିରେ ରଖି ଏଭଳି ଉକ୍ତି ପ୍ରକାଶ କରାଯାଇଛି।

ହାତୀ ବେକରେ ବାନ୍ଧିଲି ଘଣ୍ଟି,
ଭେଣ୍ଡିଆ ପୁଅକୁ ଛୁଆ ବୋହୂଟି।

ବିବାହ ବେଳେ ବର ଓ କନ୍ୟାଙ୍କ ବୟସ ଉପରେ ଅଧିକ ପ୍ରାଧାନ୍ୟ ଦିଆଯାଏ। ସେମାନଙ୍କ ମଧ୍ୟରେ ବୟସର ତାରତମ୍ୟ ଯେତେ କମ୍ ହୁଏ ଦାମ୍ପତ୍ୟ ଜୀବନ ସେତେ ସୁଖମୟ ହୋଇଥାଏ। ଏପରି ସ୍ଥଳେ ବୟସ୍କ ବ୍ୟକ୍ତି ସହ କୁଆଁରୀ କନ୍ୟାର ବିବାହ ସମାଜ ଆଖିରେ ସେତେଟା ଗ୍ରହଣୀୟ ହୋଇପାରୁ ନ ଥିବା ଅର୍ଥରେ ଏଭଳି ଉକ୍ତି ଉଲ୍ଲେଖ କରାଯାଇଛି।

ନିର୍ବାଚିତ ଢଗଢମାଳି, ପ୍ରବାଦ, ପ୍ରବଚନ ଓ ଅନ୍ୟାନ୍ୟ – ପ୍ରାଚୀ ସାହିତ୍ୟ ପ୍ରତିଷ୍ଠାନ

ରାଜ୍ୟ ଖବର

ଓଲଟିଲା ଯାତ୍ରୀବାହୀ ବସ୍, ଜଣେ ମୃତ

ବିଷମକଟକ/ରାୟଗଡ଼ା ଅଫିସ,୩୦।୧

ଦୁର୍ଘଟଣାଗ୍ରସ୍ତ ବସ୍।

ରାୟଗଡ଼ା ଜିଲା ବିଷମକଟକ ବ୍ଲକ ବେଥିଆପଡ଼ା ଗ୍ରାମ ନିକଟରେ ଶନିବାର ଏକ ଯାତ୍ରୀବାହୀ ବସ୍ ଦୁର୍ଘଟଣାଗ୍ରସ୍ତ ହୋଇଛି। ଏଥିରେ ଜଣେ ଯାତ୍ରୀଙ୍କ ମୃତ୍ୟୁ ଘଟିଥିବାବେଳେ ୫ଗୁରୁତର ହୋଇଛନ୍ତି। ସୂଚନା ଅନୁଯାୟୀ, କଟକ ଜିଲା ବଡ଼ମ୍ବା-ନରସିଂହପୁରରୁ କୋରାପୁଟର ଜୟପୁରକୁ ଯାଉଥିବା ରଘୁନାଥ ନାମକ ଘରୋଇ ବସ୍ ଭୋର ପ୍ରାୟ ୪ଟା ବେଳେ ବେଥିଆପଡ଼ା ନିକଟରେ କୌଣସି କାରଣରୁ ଓଲଟି ପଡ଼ିଥିଲା। ତେବେ ସ୍ଥାନୀୟ ଲୋକଙ୍କ ଠାରୁ ଖବର ପାଇ ବିଷମକଟକ ପୋଲିସ ତୁରନ୍ତ ସେଠାରେ ପହଞ୍ଚି ଗ୍ରାମବାସୀଙ୍କ ସହଯୋଗରେ ଗୁରୁତର ଓ ଆହତଙ୍କୁ ଉଦ୍ଧାର କରିଥିଲା। ୬ ଗୁରୁତରଙ୍କୁ ରାୟଗଡ଼ା ଜିଲା ମୁଖ୍ୟ ଚିକିତ୍ସାଳୟରେ ଭର୍ତ୍ତି କରାଯାଇଥିଲା। ତେବେ ଚିକିତ୍ସାଧୀନ ଅବସ୍ଥାରେ ନୟାଗଡ଼ର ରମେଶ ଜେନା(୫୦)ଙ୍କ ମୃତ୍ୟୁ ଘଟିଛି। ସେହିପରି ଅନ୍ୟ ଜଣଙ୍କୁ ସଙ୍କଟାପନ୍ନ ଅବସ୍ଥାରେ ବ୍ରହ୍ମପୁର ସ୍ଥାନାନ୍ତର କରାଯାଇଛି। ସୂଚନାଯୋଗ୍ୟ, ବିଷମକଟକରୁ ରାୟଗଡ଼ାକୁ ସଂଯୋଗ କରୁଥିବା ରାଜ୍ୟ ରାଜପଥର ଅବସ୍ଥା ଖରାପ ଯୋଗୁ ବସ୍‌ଟି ନିର୍ଦ୍ଧାରିତ ରୁଟ୍‌ରେ ଯିବା ବଦଳରେ କୁମ୍ଭାରଧାମୁଣି ରାସ୍ତା ଦେଇ ଯାଉଥିଲା। ଦୁର୍ଘଟଣା ନେଇ ବିଷମକଟକ ଥାନାରେ ଏକ ମାମଲା ରୁଜୁ ହୋଇଛି। କେଉଁ ପରିସ୍ଥିତିରେ ଦୁର୍ଘଟଣା ଘଟିଲା, ପୋଲିସ ତାହାର ତଦନ୍ତ ଚଳାଇଥିବା ସୂଚନା ମିଳିଛି।

ରାସ୍ତା ଖରାପ ଯୋଗୁ ଅନ୍ୟ ରୁଟ୍‌ରେ ଯାଉଥିଲା ବସ୍

ସ୍ୱାମୀ ସାଜିଥିଲେ ହତ୍ୟାକାରୀ

ରାୟଗଡ଼ା ଅଫିସ,୩୦।୧

ମହିଳାଙ୍କୁ ଗଳାକାଟି ହତ୍ୟା, ଚୋରି ଘଟଣାର ପର୍ଦ୍ଦାଫାଶ

ରାୟଗଡ଼ା ଜିଲା କୁମ୍ଭିକଟା ପଞ୍ଚାୟତ ହୁଲୁକାଡୁଣ୍ଡା ଗ୍ରାମରେ ଗତ ୨୨ ତାରିଖରେ ମହିଳାଙ୍କୁ ଗଳାକାଟି ହତ୍ୟା ଏବଂ ଚୋରି ଘଟଣାର ପର୍ଦ୍ଦାଫାଶ ହୋଇଛି। ସ୍ୱାମୀ ହିଁ ଏହି ହତ୍ୟାକାଣ୍ଡର ମୁଖ୍ୟ ଅଭିଯୁକ୍ତ ବୋଲି ତଦନ୍ତରୁ ସ୍ୱଷ୍ଟ ହୋଇଛି। ଏହା ଏକ ଯୋଜନାବଦ୍ଧ ହତ୍ୟାକାଣ୍ଡ ଅଥବା ଚୋରି ଉଦ୍ଦେଶ୍ୟରେ ଘଟିଥିଲା, ସେ ନେଇ ପୋଲିସ ତଦନ୍ତ ଚଳାଇଥିଲା। ରାୟଗଡ଼ା ଟାଉନ ଥାନା ପୋଲିସ ଏବଂ ଏସ୍‌ପି ବିବେକାନନ୍ଦ ଶର୍ମା ଘଟଣାସ୍ଥଳକୁ ଯାଇ ଖୋଳତାଡ଼ କରିଥିଲେ। ତଦନ୍ତବେଳେ ପାରିବାରିକ କଳହକୁ ନେଇ ସ୍ୱାମୀ ହିଁ ସ୍ତ୍ରୀ କାସାଇଙ୍କୁ ହତ୍ୟା କରିଥିବା ଜଣାପଡ଼ିଥିଲା। କାସାଇଙ୍କ ମୁଣ୍ଡ ଏବଂ ବେକକୁ ଟାଙ୍ଗିଆରେ ହାଣି ହତ୍ୟା କରିଥିବା ସ୍ୱାମୀ ସ୍ୱୀକାର କରିବା ପରେ ପୋଲିସ ତାଙ୍କୁ ଗିରଫ କରିଛି। ହତ୍ୟାରେ ବ୍ୟବହୃତ ଟାଙ୍ଗିଆ ମଧ୍ୟ ଜବତ କରାଯାଇଛି। ସୂଚନାଯୋଗ୍ୟ, ୨୨ତାରିଖରେ ହତ୍ୟାକାଣ୍ଡ ପରେ ସ୍ୱାମୀ ବିଜୟ ହୁଲୁକା ଘରେ ନ ଥିବାବେଳେ କେହି ଦୁର୍ବୃତ୍ତ ଘରେ ପଶି ସ୍ତ୍ରୀଙ୍କୁ ହତ୍ୟା କରିବା ସହ ସୁନାଗହଣା ଚୋରି କରିଥିବା ନେଇ ଟାଉନ୍ ଥାନାରେ ଅଭିଯୋଗ କରିଥିବା ପୂର୍ବରୁ ପୋଲିସ ସୂଚନା ଦେଇଥିଲା। କିନ୍ତୁ ଶନିବାର ହତ୍ୟାକାଣ୍ଡର ପର୍ଦ୍ଦାଫାଶ ନେଇ ଆୟୋଜିତ ଖବରଦାତା ସମ୍ମିଳନୀରେ ଏସ୍‌ପି ବିବେକାନନ୍ଦ ଶର୍ମା ଅଭିଯୁକ୍ତ ସ୍ୱାମୀଙ୍କ ନାମ ଘୋଷଣା କରିନାହାନ୍ତି। ସମ୍ମିଳନୀରେ ଏସ୍‌ପିଙ୍କ ସମେତ ଏସ୍‌ଡିପିଓ ତପନ ନାରାୟଣ ରଥ, ଥାନାଧିକାରୀ ନିହାର ରଞ୍ଜନ ପ୍ରଧାନ ଉପସ୍ଥିତ ଥିଲେ।

ବାଇକ୍ ଦୁର୍ଘଟଣାରେ ଜଣେ ମୃତ

ରାୟଗଡ଼,୩୦।୧

ଗଜପତି ଜିଲା ରାୟଗଡ

ସଂକ୍ଷେପରେ

ଅପହୃତା ନାବାଳିକା ରାଜସ୍ଥାନରୁ ଉଦ୍ଧାର

ସାଲେପୁର,୩୦।୧(ଡି.ଏନ୍.ଏ.): କଟକ ଜିଲା ସାଲେପୁର ଥାନା ଅଞ୍ଚଳରୁ ଅପହରଣ ହୋଇଥିବା ନାବାଳିକାଙ୍କୁ ରାଜସ୍ଥାନରୁ ଉଦ୍ଧାର କରାଯାଇଛି। ଏନେଇ ପୋଲିସ ପକ୍ଷରୁ ଶନିବାର ସୂଚନା ଦିଆଯାଇଛି। ୨୪ ଜାନୁୟାରୀରେ ସମ୍ପୃକ୍ତା ନାବାଳିକାଙ୍କୁ ଅପହରଣ କରିନିଆଯାଇଥିବା ନେଇ ପରିବାର ସଦସ୍ୟ ଥାନାରେ ଅଭିଯୋଗ କରିଥିଲେ। ପୋଲିସ ମାମଲା ରୁଜୁ କରି ତଦନ୍ତ ଆରମ୍ଭ କରିଥିଲା। ପୋଲିସ ମୋବାଇଲ ଫୋନ ଟ୍ରାକିଂ କରିବା ପରେ ସମ୍ପୃକ୍ତା ନାବାଳିକା ରାଜସ୍ଥାନରେ ଥିବା ଜାଣିପାରିଥିଲା। ସାଲେପୁର ଥାନା ଅଧିକାରୀ ବିଜୟ କୁମାର ବିଶିଙ୍କ ନିର୍ଦ୍ଦେଶ କ୍ରମେ ସବ୍‌ଇନ୍ସପେକ୍ଟର ସତ୍ୟନାରାୟଣ ପାତ୍ରୀଙ୍କ ସହ ଏକ ଟିମ୍ ରାଜସ୍ଥାନ ଯାଇଥିଲା। ସେଠାରେ କୋଟା ଜିଲା ଦାରାଫାଣ୍ଡି ଅନ୍ତର୍ଗତ କୋଥାଲା ଗ୍ରାମରେ ଟିମ୍ ଚଢ଼ାଉ କରି ସମ୍ପୃକ୍ତା ନାବାଳିକାଙ୍କୁ ଉଦ୍ଧାର କରିଛି। ଏହାପରେ ତାଙ୍କୁ ପରିବାର ଲୋକଙ୍କୁ ହସ୍ତାନ୍ତର କରାଯାଇଛି।

ଜାତୀୟ ସମ୍ମିଳନୀ 'ହେଲ୍‌ଥ ମେଡିକନ- ୨୦୨୧'

ଭୁବନେଶ୍ୱର, ୩୦।୧(ବ୍ୟୁରୋ): ଇଣ୍ଡିଆନ ପ୍ରୋକ୍ଟୋଲୋଜି ସୋସାଇଟି(ଆଇପିଏସ୍) ପକ୍ଷରୁ ଶନିବାର ଉତ୍କଳ ରଙ୍ଗମଞ୍ଚଠାରେ ଜାତୀୟ ସମ୍ମିଳନୀ 'ହେଲ୍‌ଥ ମେଡିକନ- ୨୦୨୧' ଅନୁଷ୍ଠିତ ହୋଇଯାଇଛି। ଏହି ସମ୍ମିଳନୀକୁ ବିହାରର ପୁସାସ୍ଥିତ ରାଜେନ୍ଦ୍ର ପ୍ରସାଦ କେନ୍ଦ୍ରୀୟ କୃଷି ବିଶ୍ୱବିଦ୍ୟାଳୟର କୁଳପତି ପ୍ରଫେସର ପ୍ରଫୁଲ୍ଲ କୁମାର ମିଶ୍ର ଉଦ୍‌ଘାଟନ କରିଥିଲେ। ପୂର୍ବତନ ସୂଚନା କମିଶନର ଜଗଦାନନ୍ଦ, ସମ୍ବାଦ କଳିକା ସମ୍ପାଦକ ତଥା ଆଇପିଏସ୍‌ର ଉପଦେଷ୍ଟା ଜୟାଶିଷ ରାୟ ଅତିଥି ଭାବେ ଯୋଗଦେଇଥିଲେ। ଆଇପିଏସ୍‌ର ପ୍ରତିଷ୍ଠାତା ସଭାପତି ଚିକିତ୍ସାବିଜ୍ଞାନୀ ପ୍ରଫେସର ଚତୁର୍ଭୁଜ ଭୂୟାଁ ସଭାପତିତ୍ୱ କରିଥିବାବେଳେ ସମ୍ମିଳନୀର ସଙ୍ଗଠନ ସମ୍ପାଦକ ଡା. ପ୍ରସନ୍ନ କୁମାର ପଟ୍ଟନାୟକ କାର୍ଯ୍ୟକ୍ରମ ସମ୍ପର୍କରେ ସୂଚନା ଦେଇଥିଲେ। ଏଥିରେ ରାଜ୍ୟ ତଥା ବାହାରୁ ବହୁ ପ୍ରତିଷ୍ଠିତ ଆୟୁର୍ବେଦ ବିଶେଷଜ୍ଞ, ବରିଷ୍ଠ ପ୍ରଫେସର, ବୈଜ୍ଞାନିକଙ୍କ ସମେତ ଛାତ୍ରୀଛାତ୍ର ଅଂଶଗ୍ରହଣ କରିଥିଲେ। ଆଇପିଏସ୍‌ର ଅର୍ଥ ଓ ଲୋକସମ୍ପର୍କ ସମ୍ପାଦକ ଡା. ଅନ୍ନଦା ପ୍ରସାଦ ଦାଶ ଉପସ୍ଥିତ ଥିଲେ।

ଗାନ୍ଧିଜୀଙ୍କ ପ୍ରତିମୂର୍ତ୍ତି ନିକଟରେ ଗଣଧାରଣା

ଟାଙ୍ଗୀ, (କଟକ)୩୦।୧(ଡି.ଏନ୍.ଏ.): ଦିଲ୍ଲୀରେ ଆନ୍ଦୋଳନରତ କୃଷକଙ୍କ ବିରୋଧରେ ମାମଲା ଓ କୃଷି ଆଇନ ପ୍ରତ୍ୟାହାର ଦାବିରେ ଟାଙ୍ଗୀ-ଚୌଦ୍ୱାର ବ୍ଲକ ଓଡ଼ିଶା କୃଷକ ସଭା ପକ୍ଷରୁ ଶନିବାର ବ୍ଲକ ପରିସରରେ ଗଣଧାରଣା ଦିଆଯାଇଥିଲା। କୃଷକ ନେତା ଡମ୍ବରୁଧର ସାହୁ, ରମେଶ ବେହେରା, ବିଷ୍ଣୁ ବେହେରା, ଶ୍ରମିକ ନେତା ପିତାମ୍ବର ଲେଙ୍କା, ବଦ୍ରିନାରାୟଣ ଦାଶ, ଜୟ୍ କିଶୋର ସିଂ ଓ ଚନ୍ଦ୍ରମୋହନ ମାଝୀ ଧାରଣାର ନେତୃତ୍ୱ ନେଇଥିଲେ।

ପୁରୀରେ ଟାଲେଣ୍ଟ ଫେଷ୍ଟ୍

ପୁରୀ ଅଫିସ,୩୦।୧: ସ୍ଥାନୀୟ ଅନ୍ନପୂର୍ଣ୍ଣା ଥିଏଟରଠାରେ ଶନିବାର ନଟ୍ ବଲିୟେ ଡ୍ୟାନ୍ସ ଏକାଡେମୀ ତରଫରୁ ଟାଲେଣ୍ଟ ଫେଷ୍ଟ-୨୦୨୧ କାର୍ଯ୍ୟକ୍ରମ ଅଙ୍କୁଷ୍ଠିତ ହୋଇଛି। ଉଦ୍‌ଘାଟନୀ ଉତ୍ସବରେ ଜିଲାସ୍ତରୀୟ ପ୍ରତିଯୋଗିତା କାର୍ଯ୍ୟକ୍ରମ ହୋଇଛି। ଜିଲାର ବିଭିନ୍ନ ବ୍ଲକ୍ ତଥା ପୁରୀ ସହରରୁ ୧୦୦ରୁ ଊର୍ଦ୍ଧ୍ୱ ପ୍ରତିଯୋଗୀ ଭାଗ ନେଇ ନୃତ୍ୟ କଳା ପ୍ରଦର୍ଶନ କରିଛନ୍ତି। ଏଥିରେ ପୂର୍ବତନ ମନ୍ତ୍ରୀ ମହେଶ୍ୱର ମହାନ୍ତି, ରାଜ୍ୟ ଯୁବ ବିଜେଡି ଉପସଭାପତି ସୁଭାଶିଷ ଖୁଣ୍ଟିଆ, ଦିବାକର ପାତ୍ର, ନାରାୟଣ ଖୁଣ୍ଟିଆ, ଅରୁଣ କୁମାର ମିଶ୍ର ଓ ସୂର୍ଯ୍ୟ ଦାସ ଯୋଗ ଦେଇଥିଲେ।

ବାଘ ସୁରକ୍ଷାରେ ବନ ବିଭାଗ ବିଫଳ

ଭୁବନେଶ୍ୱର, ୩୦।୧(ବ୍ୟୁରୋ)

ରାଜ୍ୟରେ ବାଘ ସଂଖ୍ୟା ବୃଦ୍ଧି ପାଇଁ ବିଭିନ୍ନ ଯୋଜନାରେ ବହୁ କୋଟି ଟଙ୍କା ଖର୍ଚ୍ଚ ହେଉଛି। ଆରମ୍ଭରୁ ବନ ବିଭାଗର ବଡ଼ବାବୁମାନେ ନାନା ବାହାବା ନେଉଛନ୍ତି, ହେଲେ ଠିକ୍ ସମୟରେ ବିଫଳ ହେଉଥିବାରୁ ରାଜ୍ୟରେ ବାଘ ସୁରକ୍ଷାକୁ ନେଇ ପ୍ରଶ୍ନବାଚୀ ସୃଷ୍ଟି ହୋଇଛି। ବାଘ ମୃତ୍ୟୁସଂଖ୍ୟା ବଢୁଥିବାବେଳେ ଗୋଟିକ ପରେ ଗୋଟିଏ ଘଟଣାରେ ଓଡ଼ିଶା ଜାତୀୟ ସ୍ତରରେ ନିନ୍ଦିତ ହେଉଛି। ଗତ ଗୁରୁବାର ଗଞ୍ଜାମ ଜିଲା ବୁଗୁଡ଼ା ବନାଞ୍ଚଳ ମାଣିତରା ସେକ୍ସନରେ ବାରହା ଫାଶରେ ପଡ଼ି ଏକ କଲରାପତରିଆ ବାଘର ମୃତ୍ୟୁ ଘଟିଥିଲା। ଏହାପୂର୍ବରୁ ଶିକାର, ଫାଶ ଓ ରୋଗରେ ବହୁ ବାଘର ଜୀବନ ଯାଇଛି। ସେହିଭଳି ମଧ୍ୟପ୍ରଦେଶରୁ ଆସିଥିବା ମହାବଳ 'ମହାବୀର'ର ମୃତ୍ୟୁ ଓ ବାଘୁଣୀ 'ସୁନ୍ଦରୀ' ଫେରିବା ପ୍ରସଙ୍ଗ ଜାତୀୟ ସ୍ତରରେ ଚର୍ଚ୍ଚାର ବିଷୟ ପାଲଟିଛି। ସୁନ୍ଦରୀ ଏବେ ସାତକୋଶିଆ ଅଭୟାରଣ୍ୟରେ ବନ୍ଦୀ ଜୀବନ ବିତାଉଛି। ତାକୁ ନେବା ପାଇଁ ମଧ୍ୟପ୍ରଦେଶ ସରକାର ପ୍ରକ୍ରିୟା ଆରମ୍ଭ କରିଦେଇଥିବା

ଫେରିଯିବ 'ସୁନ୍ଦରୀ'

ଶନିବାର ପିସିସିଏଫ୍(ଓ୍ୱାଇଲ୍ଡଲାଇଫ୍) ହରିଶଙ୍କର ଉପାଧ୍ୟାୟ ସୂଚନା ଦେଇଛନ୍ତି। ସୂଚନାନୁଯାୟୀ, ସୁନ୍ଦରୀକୁ ମଧ୍ୟପ୍ରଦେଶର କାହ୍ନା ବ୍ୟାଘ୍ର ସଂରକ୍ଷଣ ପ୍ରକଳ୍ପ ଅନ୍ତର୍ଗତ ଘୋରେଲା କେନ୍ଦ୍ରରେ ରଖାଯିବ। ଜାତୀୟ ବ୍ୟାଘ୍ର ସଂରକ୍ଷଣ ପ୍ରାଧିକରଣ (ଏନଟିସିଏ)ର ଅନୁମତି ପରେ କାହ୍ନା ବ୍ୟାଘ୍ର ସଂରକ୍ଷଣ, ବାନ୍ଧବଗଡ଼ ଜାତୀୟ ଉଦ୍ୟାନ ଏବଂ ପେଞ୍ଚ ଜାତୀୟ ଉଦ୍ୟାନରେ ବ୍ୟାଘ୍ର ସଫାରି ନିର୍ମାଣ କରାଯାଉଛି। ସେପର୍ଯ୍ୟନ୍ତ 'ସୁନ୍ଦରୀ'କୁ କାହ୍ନା ବ୍ୟାଘ୍ର ସଂରକ୍ଷଣସ୍ଥିତ ଘୋରେଲା କେନ୍ଦ୍ରରେ ସାମୟିକ ଭାବେ ରଖାଯିବ। ବର୍ତ୍ତମାନ ଘୋରେଲା କେନ୍ଦ୍ରରେ ଅନ୍ୟଏକ ବାଘ ତାଲିମ ନେଉଛି। ଏହାକୁ ଉପଯୁକ୍ତ ସ୍ଥାନରେ ଛଡ଼ାଯିବା ପରେ 'ସୁନ୍ଦରୀ'କୁ ସେଠାକୁ ନିଆଯିବ। ଏସବୁ ପ୍ରକ୍ରିୟା ପାଇଁ 'ସୁନ୍ଦରୀ'ର ସ୍ଥାନାନ୍ତର ବିଳମ୍ବ ହୋଇପାରେ ବୋଲି ସେ କହିଛନ୍ତି। ତେବେ ବନ ବିଭାଗର ଅପାରଗତା ଯୋଗୁ ରାଜ୍ୟରେ ବ୍ୟାଘ୍ର ସ୍ଥାନାନ୍ତର ପ୍ରକ୍ରିୟା ଫେଲ୍ ମାରିଥିବା ଓ କୋଟି କୋଟି ଟଙ୍କା ପାଣିରେ ପଡ଼ିଲା ବୋଲି ବନ୍ୟପ୍ରାଣୀ ବିଶେଷଜ୍ଞମାନେ କହିଛନ୍ତି। ରାଜ୍ୟରେ ବ୍ୟାଘ୍ର ସଂଖ୍ୟା ବୃଦ୍ଧି କରିବା ପାଇଁ ବ୍ୟାଘ୍ର ସ୍ଥାନାନ୍ତର ପ୍ରକ୍ରିୟା ହୋଇଥିଲା। ଯେଉଁଥିରେ ଓଡ଼ିଶାକୁ ୬ଟି ବାଘ ଆସିଥାନ୍ତା। ଏନ୍‌ଟିସିଏ ଓ ଓଡ଼ିଶା ସରକାରଙ୍କ ଅନୁରୋଧକ୍ରମେ ପ୍ରଥମେ ମଧ୍ୟପ୍ରଦେଶ ସରକାର ଓଡ଼ିଶାକୁ ଦୁଇଟି ବାଘ ଦେଇଥିଲେ। ପରବର୍ତ୍ତୀ ସମୟରେ ଆଉ ୪ଟି ଦେବାର ଥିଲା। କିନ୍ତୁ ମଧ୍ୟପ୍ରଦେଶରୁ ଆସିଥିବା ବାଘ 'ମହାବୀର'ର ମୃତ୍ୟୁ ଘଟିଥିଲା ଓ ବାଘୁଣୀ 'ସୁନ୍ଦରୀ' ମଣିଷ ମାରିବା ଅଭିଯୋଗ ହେବା ପରେ ତାକୁ ସାତକୋଶିଆ ରାଇଗୁଡ଼ା ଏନ୍‌କ୍ଲୋଜ୍‌ରେ ରଖାଯାଇଥିଲା। ପ୍ରାୟ ଦୁଇବର୍ଷ ହେବ 'ସୁନ୍ଦରୀ' ସେହିଭଳି ବନ୍ଦୀ ହୋଇ ରହିଛି।

ସେପଟେ 'ମହାବୀର'ର ମୃତ୍ୟୁକୁ ନେଇ ମଧ୍ୟ ଏନ୍‌ଟିସିଏ କ୍ଷୋଭ ପ୍ରକାଶ କରିଥିଲା। ବାଘକୁ ସୁରକ୍ଷା ଦେଇ ନ ପାରିବାରୁ ତା'ର ମୃତ୍ୟୁ ହୋଇଥିଲା। ସେହିଭଳି ବ୍ୟାଘ୍ର ସ୍ଥାନାନ୍ତର ପ୍ରକ୍ରିୟାରେ ରାଜ୍ୟ ବନ ବିଭାଗ ଗାଇଡ଼ଲାଇନ ପାଳନ କରି ନ ଥିବା ଏନ୍‌ଟିସିଏ କହିଥିଲା। ପ୍ରକଳ୍ପ ପାଇଁ ଦିଆଯାଇଥିବା ଟଙ୍କାକୁ ଅନ୍ୟତ୍ର ଖର୍ଚ୍ଚ ହୋଇଥିବା ଭଳି ସାଂଘାତିକ ଅଭିଯୋଗ ଆଣିଥିଲା ଏନ୍‌ଟିସିଏ। ଏ ନେଇ ଏନ୍‌ଟିସିଏ ଓଡ଼ିଶା ସରକାରଙ୍କ ତତ୍କାଳୀନ ମୁଖ୍ୟ ଶାସନ ସଚିବଙ୍କୁ ଚିଠି ଲେଖି ଜଣାଇଥିଲା। ଯେଉଁମାନଙ୍କ ପାଇଁ ଏସବୁ ବିଶୃଙ୍ଖଳା ହେଲା ସେମାନଙ୍କ ବିରୋଧରେ ଦୃଢ଼ କାର୍ଯ୍ୟାନୁଷ୍ଠାନ ନେବା ପାଇଁ ଏନ୍‌ଟିସିଏ ଚିଠିରେ ଉଲ୍ଲେଖ କରିଥିଲା। କିନ୍ତୁ ଦୁର୍ଭାଗ୍ୟବଶତଃ ଏ ପର୍ଯ୍ୟନ୍ତ କାହା ବିରୋଧରେ ସେଭଳି କୌଣସି କାର୍ଯ୍ୟାନୁଷ୍ଠାନ ନିଆଯାଇ ନାହିଁ। ଏହି ପ୍ରକଳ୍ପରେ ସଂଶ୍ଳିଷ୍ଟ ବହୁ ଅଧିକାରୀ ଓ କର୍ମଚାରୀଙ୍କ ମଧ୍ୟରେ କାହାର ପଦୋନ୍ନତି ହୋଇଥିବାବେଳେ ଆଉ କିଛି ଅବସର ନେଇ ସାରିଲେଣି। ଏପରିସ୍ଥିତିରେ ବାଘ ସୁରକ୍ଷା ନାଁରେ ବନ ବିଭାଗ ଭେଳିକି କରୁଥିବା ବିଶେଷଜ୍ଞମାନେ କହିଛନ୍ତି।

ବିଧାନସଭା ପରିସର ମହାତ୍ମା ଗାନ୍ଧୀଙ୍କ ପ୍ରତିମୂର୍ତ୍ତିରେ ପୁଷ୍ପମାଲ୍ୟାର୍ପଣ ଅବସରରେ ଉପସ୍ଥିତ ରାଜ୍ୟପାଳ ପ୍ରଫେସର ଗଣେଶୀ ଲାଲ, ବାଚସ୍ପତି ସୂର୍ଯ୍ୟନାରାୟଣ ପାତ୍ର ଓ ଅନ୍ୟମାନେ।

ବିଧାନସଭା ପରିସରରେ ଗାନ୍ଧୀଙ୍କ ଶ୍ରାଦ୍ଧ ଦିବସ

ଭୁବନେଶ୍ୱର,୩୦।୧(ବ୍ୟୁରୋ)

ସତ୍ୟ, ଶାନ୍ତି ଓ ଅହିଂସାର ପ୍ରତୀକ ଜାତିର ଜନକ ମହାତ୍ମା ଗାନ୍ଧୀଙ୍କ ୭୩ତମ ଶ୍ରାଦ୍ଧ ଦିବସ ସୂଚନା ଓ ଲୋକ ସମ୍ପର୍କ ବିଭାଗ ଆନୁକୂଲ୍ୟରେ ବିଧାନସଭା ପରିସରରେ ପାଳିତ ହୋଇଯାଇଛି । ଏହି ଉପଲକ୍ଷେ ବିଧାନସଭା ପରିସରରେ ଗାନ୍ଧିଜୀଙ୍କ ପ୍ରତିମୂର୍ତ୍ତିରେ ପୁଷ୍ପମାଲ୍ୟ ଅର୍ପଣ କରାଯାଇ ଶ୍ରଦ୍ଧାଞ୍ଜଳି ଜ୍ଞାପନ କରାଯାଇଛି। ରାଜ୍ୟପାଳ ଗଣେଶୀ ଲାଲ ମୁଖ୍ୟଅତିଥି ରୂପେ ଯୋଗଦାନ ଦେଇଥିବାବେଳେ ସମ୍ମାନିତ ଅତିଥି ରୂପେ ବାଚସ୍ପତି ସୂର୍ଯ୍ୟନାରାୟଣ ପାତ୍ର, ସୂଚନା ଓ ଲୋକସମ୍ପର୍କ ମନ୍ତ୍ରୀ ରଘୁନନ୍ଦନ ଦାସ, ସରକାରୀ ଦଳ ଉପମୁଖ୍ୟ ସଚେତକ ରୋହିତ ପୂଜାରୀ ପ୍ରମୁଖ ଯୋଗଦେଇଥିଲେ। ସୂଚନା ଓ ଲୋକସମ୍ପର୍କ ବିଭାଗ ଶାସନ ସଚିବ ସଞ୍ଜୟ କୁମାର ସିଂ, ପୋଲିସ କମିଶନର ସୁଧାଂଶୁ ଷଡ଼ଙ୍ଗୀ, ବିଧାନସଭା ସଚିବ ଦାଶରଥି ଶତପଥୀ, ସୂଚନା ଓ ଲୋକସମ୍ପର୍କ ବିଭାଗ ନିର୍ଦ୍ଦେଶକ କୃପାସିନ୍ଧୁ ମିଶ୍ର, ବୈଷୟିକ ନିର୍ଦ୍ଦେଶକ ନିରଞ୍ଜନ ସେଠୀ, ପୂର୍ବତନ ବିଧାୟକ ଅଜୟ ଜେନା ପ୍ରମୁଖ ପୁଷ୍ପ ମାଲ୍ୟାର୍ପଣ କାର୍ଯ୍ୟକ୍ରମରେ ଯୋଗଦେଇଥିଲେ। ଏହି ଅବସରରେ ମଧ୍ୟ ଗାନ୍ଧିଜୀଙ୍କ ପ୍ରିୟ ଆଶ୍ରମ ଭଜନ 'ବୈଷ୍ଣବ ଜନ ତୋ..' ଗାନ କରାଯାଇଥିବା ବେଳେ ଦେଶର ଶହୀଦମାନଙ୍କୁ ରାଜ୍ୟ ପୋଲିସ ତରଫରୁ ତୋପ ସଲାମି ଦିଆଯାଇଥିଲା ।

୩୦୧ ଇନ୍ସପେକ୍ଟରଙ୍କୁ ଡିଏସ୍‌ପି ପାହ୍ୟା

ଭୁବନେଶ୍ୱର,୩୦।୧(ବ୍ୟୁରୋ)

ଓଡ଼ିଶା ପୋଲିସ ଇନ୍ସପେକ୍ଟର ର୍ୟାଙ୍କ୍‌ରେ ବଡ଼ଧରଣର ପଦୋନ୍ନତି କରାଯାଇଛି। ବିଭିନ୍ନ ଥାନାରେ କାର୍ଯ୍ୟରତ ୩୦୧ ଇନ୍ସପେକ୍ଟରଙ୍କୁ ଡିଏସ୍‌ପି ପାହ୍ୟାକୁ ପଦୋନ୍ନତି ମିଳିଛି। ଏ ନେଇ ଶନିବାର କଟକସ୍ଥିତ ପୋଲିସ ମୁଖ୍ୟାଳୟ ପକ୍ଷରୁ ବିଧିବଦ୍ଧ ବିଜ୍ଞପ୍ତି ପ୍ରକାଶ ପାଇଛି। ତେବେ ଡିଏସ୍‌ପି ପାହ୍ୟାକୁ ପଦୋନ୍ନତି ପାଇଥିବା ଇନ୍ସପେକ୍ଟରଙ୍କ ମଧ୍ୟରୁ କଟକ-ଭୁବନେଶ୍ୱର କମିଶନରେଟ୍ ପୋଲିସର ୧୪ଜଣ ରହିଛନ୍ତି। ସେମାନେ ହେଲେ ଭୁବନେଶ୍ୱରର ଖାରବେଳ ନଗର ଥାନା ଇନ୍ସପେକ୍ଟର ଅରୁଣ ସ୍ୱାଇଁ, ନୟାପଲ୍ଲୀ ଥାନାର ଶରତ କୁମାର ସାହୁ, ଏୟାରଫିଲ୍ଡ ଥାନାର ଦୀପକ ମିଶ୍ର, କ୍ୟାପିଟାଲ ଥାନାର ଗିରିଜା ଶଙ୍କର ଚକ୍ରବର୍ତ୍ତୀ, ଲକ୍ଷ୍ମୀସାଗର

କମିଶନରେଟ୍ ପୋଲିସରୁ ୧୪ ଜଣ

ଥାନାର ଭରତ ସାହୁ, ସିପି ଅଫିସ୍‌ର ଅମିତାଭ ତ୍ରିପାଠୀ ଓ ମାନସୀ ପାତ୍ର। ସେହିପରି କଟକ ସହରାଞ୍ଚଳର ସ୍ପେଶାଲ ସ୍କ୍ୱାଡ୍ ଇନ୍ସପେକ୍ଟର ଅଜୟ କୁମାର ଦାସ, ଚାଉଳିଆଗଞ୍ଜ ଥାନା ଇନ୍ସପେକ୍ଟର ତାପସ ରଞ୍ଜନ ପ୍ରଧାନ, ଫେଜ୍-୨ ଥାନା ଇନ୍ସପେକ୍ଟର ବିଜୟିନୀ ସିଂହ, ଲାଲବାଗ ଥାନାର ଆଶୁତୋଷ ମିଶ୍ର, ବିଡାନାସୀ ଥାନାର ଏସ୍.ଏନ୍ ତିୱାରୀ, କନ୍ଦରପୁର ଥାନାର ସତ୍ୟଜିତ୍ ଦାସ ଓ ପୁରୀଘାଟ ଥାନା ଆଇଆଇସି ରଶ୍ମିରଞ୍ଜନ ସାହୁ ଡିଏସ୍‌ପି ପାହ୍ୟାକୁ ପଦୋନ୍ନତି ପାଇଛନ୍ତି। ନୂତନ ନିଯୁକ୍ତି ମିଳିବା ପର୍ଯ୍ୟନ୍ତ ବର୍ତ୍ତମାନର ସ୍ଥାନରେ କାର୍ଯ୍ୟ କରିବେ।

ମହାତ୍ମାଗାନ୍ଧୀଙ୍କ ତିରୋଧାନ ଦିବସ ଅବସରରେ ଶନିବାର ଉତ୍କଳ ବିଶ୍ୱବିଦ୍ୟାଳୟ ଓ ପୁରାତନ ଛାତ୍ର ସଂଘର 'ଏକକ ବ୍ୟବହୃତ ପ୍ଲାଷ୍ଟିକ୍‌ମୁକ୍ତ ବାଣୀବିହାର' ଅଭିଯାନରେ ଛାତ୍ରୀଛାତ୍ରଙ୍କ ସହ ଅନ୍ୟମାନେ ଶପଥ ନେଉଛନ୍ତି।

୧୪ ଚୋରା ବାଇକ ଜବତ, ୨ ଗିରଫ

ଜବତ ଚୋରା ବାଇକ।

କଟକ ଅଫିସ, ୩୦।୧

ସ୍ଫୁଟି ଚୋରି ଘଟଣାର ତଦନ୍ତ କରି ମଧୁପାଟଣା ପୋଲିସ ଏକ ବାଇକ୍ ଚୋରି ର୍ୟାକେଟ୍‌କୁ ଠାବ କରିଛି। ର୍ୟାକେଟରେ ସମ୍ପୃକ୍ତ ୨ ଜଣଙ୍କୁ ଗିରଫ କରି ଶନିବାର କୋର୍ଟଚାଲାଣ କରିଛି। ସେମାନେ ହେଲେ କଟକ ସଦର ଥାନା ଅନ୍ତର୍ଗତ ରଘୁପତି ଲେନ୍‌ରେ ରହୁଥିବା ବିକାଶ ଦାସ ଓ ପ୍ରତାପନଗରୀ ତୋଟାସାହିର ବଦ୍ରିନାଥ ରାଉତ। ସେମାନଙ୍କଠାରୁ ୧୪ଟି ଚୋରା ବାଇକ୍ ଜବତ ହୋଇଛି। ଡିସିପି ପ୍ରତୀକ୍ ସିଂହଙ୍କ ସୂଚନା ମୁତାବକ, କଟକ ରାଜାବଗିଚା ଅଞ୍ଚଳର ଦେବାଶିଷ ମହାପାତ୍ର ମଧୁପାଟଣା ଛକସ୍ଥିତ ଆଇସିଆଇସିଆଇ ବ୍ୟାଙ୍କ ସମ୍ମୁଖରେ ସ୍ଫୁଟି ରଖି ଭିତରକୁ ଯାଇଥିବାବେଳେ ତାହା ଚୋରି ହୋଇଯାଇଥିଲା। ଏ ନେଇ ସେ ଅଭିଯୋଗ କରିବା ପରେ ଥାନାରେ ମାମଲା(ନଂ.୨୭/୨୧) ରୁଜୁ ହୋଇଥିଲା। ଇନ୍ସପେକ୍ଟର ତୁଷାରକାନ୍ତ ସେଠୀ ଓ ଏସ୍‌ଆଇ ପି.କେ. ସାସମଲ ଘଟଣାର ତଦନ୍ତ କରି ଅଭିଯୁକ୍ତ ଦ୍ୱୟଙ୍କୁ ଗିରଫ କରିଥିଲେ। ପରେ ସେମାନଙ୍କ ସୂଚନା ଆଧାରରେ ପୋଲିସ ଚଢାଉ କରି ବାଇକ୍‌ଗୁଡିକୁ ଜବତ କରିଥିଲା।

ଫାଣ୍ଡି ନିକଟ ସ୍କୁଲରୁ ଚୋରିକୁ ନେଇ ଅସନ୍ତୋଷ

ବାଳକାଟୀ,୩୦।୧(ଡି.ଏନ୍.ଏ.)

ବାଳକାଟୀ ଫାଣ୍ଡି ନିକଟ ବିଜୁ ପଟ୍ଟନାୟକ ସରକାରୀ ପ୍ରାଥମିକ ବିଦ୍ୟାଳୟ ତାଲା ଭାଙ୍ଗି ଶୁକ୍ରବାର ରାତିରେ ଚୋରି ହୋଇଛି। ଏନେଇ ପ୍ରଧାନଶିକ୍ଷକ ବଂଶୀଧର ମଲ୍ଲିକ ଶନିବାର ଥାନାରେ ଅଭିଯୋଗ କରିଛନ୍ତି। ଦୁର୍ବୃତ୍ତମାନେ ସ୍କୁଲ୍ ମୁଖ୍ୟ ଫାଟକ ଓ ଶ୍ରେଣୀଗୃହ ତାଲା ଭାଙ୍ଗି ପଙ୍ଖା, ମୋଟର, ରୋଷେଇ ସରଞ୍ଜାମ ଚୋରି କରି ନେଇଛନ୍ତି। ସ୍କୁଲ ନିକଟରେ ପ୍ରତିଦିନ ଅସାମାଜିକଙ୍କ ଆଡ୍ଡା ଜମୁଥିବାରୁ ସେମାନେ ଏଥିରେ ସମ୍ପୃକ୍ତ ଥିବା ସନ୍ଦେହ କରାଯାଉଛି। ଫାଣ୍ଡି ପୋଲିସର ନିଷ୍କ୍ରିୟତାକୁ ନେଇ ସ୍ଥାନୀୟ ଲୋକେ ଅସନ୍ତୋଷ ପ୍ରକାଶ କରିଛନ୍ତି।

ଲକ୍‌ଡାଉନ୍‌ରେ ଶିଶୁଙ୍କ ପ୍ରତି ନିର୍ଯାତନା ବଢ଼ିଛି

୩ ମାସରେ ଚାଇଲ୍ଡ ଲାଇନରେ ୯୨ ହଜାର ମାମଲା

ଭୁବନେଶ୍ୱର, ୩୦।୧(ବ୍ୟୁରୋ)

ଶିଶୁଙ୍କ ପ୍ରତି ଯୌନ ନିର୍ଯାତନା ଦିନକୁ ଦିନ ବୃଦ୍ଧି ପାଉଛି। ଶିଶୁଙ୍କୁ ଶୋଷଣ ଓ କଷଣରୁ ରକ୍ଷା କରିବା ପାଇଁ ପଞ୍ଚାୟତରୁ ଆରମ୍ଭ କରି ରାଜ୍ୟ ସ୍ତରରେ ଶିଶୁ ସୁରକ୍ଷା କମିଟିଗୁଡ଼ିକୁ ମଜଭୁତ କରାଯିବାର ଆବଶ୍ୟକତା ରହିଛି ବୋଲି 'ଶିଶୁ ଯୌନ ନିର୍ଯାତନା ନିରୋଧ' ଶୀର୍ଷକ ରାଜ୍ୟସ୍ତରୀୟ ଆଲୋଚନାଚକ୍ରରେ ମତପ୍ରକାଶ ପାଇଛି। ପିପୁଲ୍ସ କଲ୍‌ଚରାଲ ସେଣ୍ଟର(ପିକକ) ଏବଂ ନ୍ୟାଶନାଲ ଆଲ୍ୱନ ଆଣ୍ଡ୍ କୋର୍ଡିନେଶନ ଗ୍ରୁପ୍ ଫର୍ ଏଣ୍ଡିଂ ଭାଓଲେନ୍ସ ଏଗେନ୍‌ଷ୍ଟ ଚିଲଡ୍ରେନ୍ ସଙ୍ଗଠନ ପକ୍ଷରୁ ଆୟୋଜିତ ଏହି ଆଲୋଚନାଚକ୍ରରେ ରାଜ୍ୟ ଶିଶୁ ସୁରକ୍ଷା ଆୟୋଗ ଅଧ୍ୟକ୍ଷା ସନ୍ଧ୍ୟାବତୀ ପ୍ରଧାନ ଯୋଗଦେଇଥିଲେ। ସେ କହିଲେ, ଜାତୀୟ ତଥ୍ୟ ଅନୁସାରେ ଶିଶୁଙ୍କ ଉପରେ ହେଉଥିବା ଅତ୍ୟାଚାରର ପ୍ରାୟ ୯୨ ପ୍ରତିଶତ ସେମାନଙ୍କ ସମ୍ପର୍କୀୟଙ୍କ ଦ୍ୱାରା ଘଟୁଛି। ତେବେ ଲକ୍‌ଡାଉନର ୩ମାସ ଭିତରେ ଶିଶୁଙ୍କ ପ୍ରତି ନିର୍ଯାତନା ନେଇ ଚାଇଲ୍ଡ ଲାଇନ୍‌ରେ ୯୨ହଜାର ମାମଲା ରୁଜୁ ହୋଇଛି। ଏହା ନିହାତି ଚିନ୍ତାର ବିଷୟ। ମହିଳା ଓ ଶିଶୁ ବିକାଶ ବିଭାଗଠାରୁ ଆରମ୍ଭ କରି ଏନ୍‌ଜିଓ, ଲୋକ ପ୍ରତିନିଧି, ପ୍ରଶାସକ ତଥା ସମାଜର ସବୁ ବର୍ଗର ଲୋକେ ଶିଶୁ ନିର୍ଯାତନା ବିରୋଧରେ ସ୍ୱର ଉଠାଇବା, ଶିଶୁ ସୁରକ୍ଷା କମିଟିକୁ ମଜଭୁତ ଓ କ୍ରିୟାଶୀଳ କରିବା ଦ୍ୱାରା ଏହାକୁ ରୋକାଯାଇପାରିବ ବୋଲି ସନ୍ଧ୍ୟାବତୀ କହିଛନ୍ତି।

ମହିଳା ଓ ଶିଶୁ ବିକାଶ ବିଭାଗର ଯୁଗ୍ମ ସଚିବ ଧରଣୀଧର ନନ୍ଦ କହିଲେ, ଶିଶୁ ସୁରକ୍ଷା କମିଟିରେ ଏ ସଂକ୍ରାନ୍ତ ଅଭିଯୋଗ ପଞ୍ଜୀକରଣ ସହିତ କାର୍ଯ୍ୟାନୁଷ୍ଠାନ ଗ୍ରହଣ କରାଯିବା ଆବଶ୍ୟକ। ପ୍ରାଥମିକ ଶିକ୍ଷା ଯୁଗ୍ମ

ଓଡ଼ିଶା ରେଡ୍‌ର ସହଜ ବିଜୟ

ଓଡ଼ିଶା ଭାଓଲେଟ୍ ୬ ଉଇକେଟରେ ବିଜୟୀ

ଭୁବନେଶ୍ୱର,୩୦।୧ (ସ୍ପୋର୍ଟ୍ସ ବ୍ୟୁରୋ)

ଏଠାରେ ଚାଲିଥିବା ଏମ୍‌ଜିଏମ୍ ଓଡ଼ିଶା ମହିଳା ଟି୨୦ ଲିଗ୍‌ରେ ଓଡ଼ିଶା ରେଡ୍ ଶନିବାର ୫୯ଟି ବଲ ବାକି ରଖି ୧୦ ଉଇକେଟରେ ଓଡ଼ିଶା ୟେଲୋକୁ ଅତି ସହଜରେ ପରାସ୍ତ କରିଛି। ଟୁର୍ନାମେଣ୍ଟର

ଏମ୍‌ଜିଏମ୍ ଓଡ଼ିଶା ମହିଳା ଟି୨୦ ଲିଗ୍

୧୭ତମ ମ୍ୟାଚ୍‌ରେ ୟେଲୋ ଟସ୍ ଜିତି ପ୍ରଥମେ ବ୍ୟାଟିଂ କରି ନିର୍ଦ୍ଧାରିତ ୨୦ ଓଭରରେ ୫ ଉଇକେଟ ହରାଇ ୮୯ ରନ ସଂଗ୍ରହ କରିଥିଲା। ଦଳ ତରଫରୁ ସଙ୍ଗୀତା ଖାଡିଆ ୩୨, ପ୍ରିୟଙ୍କା ସାହୁ ୨୫ ରନ ସଂଗ୍ରହ କରିଥିଲେ। ବୋଲିଂରେ ରେଡ୍ ତରଫରୁ ସୋନାଲି ହେମ୍ବ୍ରମ ୨, ସ୍ୱର୍ଣ୍ଣଲତା ନାୟକ ଓ ପ୍ରୀତି ପ୍ରିୟଦର୍ଶନୀ ଗୋଟିଏ ଲେଖାଏ ଉଇକେଟ ଅକ୍ତିଆର କରିଥିଲେ। ଜବାବରେ ବ୍ୟାଟିଂ ଆରମ୍ଭ କରି ରେଡ୍ ୧୦.୧ ଓଭରରେ ୯୩ ରନ କରି ବିଜୟୀ ହୋଇଛି।

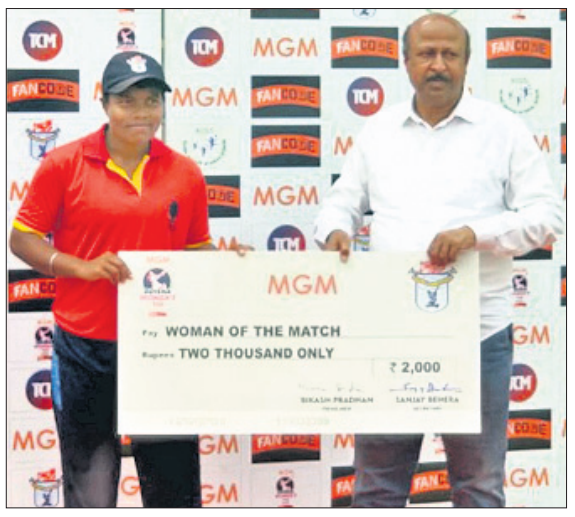

ଅତିଥିଙ୍କଠାରୁ ଓମ୍ୟାନ ଅଫ୍ ଦି ମ୍ୟାଚ୍ ପୁରସ୍କାର ଗ୍ରହଣ କରୁଛନ୍ତି ସ୍ୱର୍ଣ୍ଣଲତା ନାୟକ।

ଦୁଇ ଓପନର ମାଧୁରୀ ମେହେଟା ୪୯(୩୬ ବଲ) ଓ କାଜଲ ଜେନା ୪୨ (୨୫ ବଲ) ରନ କରି ଅପରାଜିତ ରହିବା ସହ ଦଳକୁ ଜିତାଇଥିଲେ। ମାତ୍ର ୮ ରନ ଦେଇ ଗୋଟିଏ ଉଇକେଟ ଅକ୍ତିଆର କରିଥିବା ରେଡ୍‌ର ସ୍ୱର୍ଣ୍ଣଲତା ନାୟକଙ୍କୁ ଓଡ଼ିଶା କ୍ରିକେଟ ଆସୋସିଏଶନ (ଓସିଏ) ସଦସ୍ୟ ଅନୁପ୍ କୁମାର ପାତ୍ର ଓମ୍ୟାନ ଅଫ୍ ଦି ମ୍ୟାଚ୍ ପୁରସ୍କାର ପ୍ରଦାନ କରିଥିଲେ।

କିଟ୍ ଗ୍ରାଉଣ୍ଡରେ ଶନିବାର ଅନୁଷ୍ଠିତ ଦ୍ୱିତୀୟ ମ୍ୟାଚ୍‌ରେ ଓଡ଼ିଶା ଭାଓଲେଟ୍ ୪୫ଟି ବଲ ବାକି ରଖି ୬ ଉଇକେଟରେ ଓଡ଼ିଶା ପର୍ପଲକୁ ସହଜରେ ହରାଇଛି। ଟୁର୍ନାମେଣ୍ଟର ୧୮ତମ ମ୍ୟାଚ୍‌ରେ ଟସ୍ ଜିତି ଭାଓଲେଟ୍ ଫିଲ୍ଡିଂ କରିବାକୁ ନିଷ୍ପତ୍ତି ନେଇଥିଲା। ପ୍ରଥମେ ବ୍ୟାଟିଂ କରି ପର୍ପଲ ୨୦ ଓଭରରେ ୯ ଉଇକେଟ ହରାଇ ୯୦ ରନ ସଂଗ୍ରହ କରିଥିଲା। ଦଳ ତରଫରୁ ସରିତା ମେହେର ୩୩ ଓ ଡି. ଜାନକୀ ରେଡ୍ଡୀ ୧୯ ରନ ସଂଗ୍ରହ କରିଥିଲେ। ବୋଲିଂରେ ଭାଓଲେଟ୍ ତରଫରୁ କଳ୍ପନା ନାୟକ ଓ ତରାନା ପ୍ରଧାନ ୨ଟି ଲେଖାଏ, ଅଧିନାୟିକା ଅଞ୍ଜଳି ସିଂ ଗୋଟିଏ ଉଇକେଟ ଅକ୍ତିଆର କରିଥିଲେ।

ଜବାବରେ ଭାଓଲେଟ୍ ୧୨.୩ ଓଭରରେ ୪ ଉଇକେଟ ହରାଇ ୯୨ ରନ ସଂଗ୍ରହ କରି ବିଜୟୀ ହୋଇଛି। ଦଳ ତରଫରୁ ସୁଶ୍ରୀ ଦିବ୍ୟଦର୍ଶନୀ ୪୨ (୨୨ବଲ) ଓ ତରାନା ପ୍ରଧାନ ୬ ରନ କରି ଅପରାଜିତ ରହିଥିବା ବେଳେ ଅଞ୍ଜଳି ସିଂ ୨୨ ବଲରୁ ୨୮ ରନ ସଂଗ୍ରହ କରିଥିଲେ। ବୋଲିଂରେ ପର୍ପଲ ପକ୍ଷରୁ ବନଲତା ମଲିକ ୨, ଜାନକୀ ରେଡ୍ଡୀ ଓ ଶୁଭସ୍ମିତା ଆଚାର୍ଯ୍ୟ ଗୋଟିଏ ଲେଖାଏ ଉଇକେଟ ଅକ୍ତିଆର କରିଥିଲେ। ଓସିଏ ସଦସ୍ୟ ସଂଗ୍ରାମ କୁମାର ଗୁମାନ ସିଂ ଅଲରାଉଣ୍ଡ ପ୍ରଦର୍ଶନ ପାଇଁ ତରାନା ପ୍ରଧାନଙ୍କୁ ଓମ୍ୟାନ ପ୍ଲେୟାର ଅଫ୍ ଦି ମ୍ୟାଚ୍ ପ୍ରଦାନ କରିଥିଲେ।

ଓମ୍ୟାନ ପ୍ଲେୟାର ଅଫ୍ ଦି ମ୍ୟାଚ୍ ପୁରସ୍କାର ଗ୍ରହଣ କରୁଛନ୍ତି ତରାନା ପ୍ରଧାନ।

୮୭ ବର୍ଷରେ ପ୍ରଥମ ଥର ହେବନି ରଣଜୀ ଟ୍ରଫି

ନୂଆଦିଲ୍ଲୀ, ୩୦।୧ (ପି.ଟି.)

କୋଭିଡ୍ କାରଣରୁ ଭାରତୀୟ କ୍ରିକେଟ କଣ୍ଟ୍ରୋଲ ବୋର୍ଡ (ବିସିସିଆଇ) ୮୭ ବର୍ଷରେ ପ୍ରଥମ ଥର ଏହାର ପ୍ରମୁଖ ପ୍ରଥମ ଶ୍ରେଣୀ ଘରୋଇ ଟୁର୍ନାମେଣ୍ଟ ରଣଜୀ ଟ୍ରଫି ଆୟୋଜନ କରିବ ନାହିଁ। କାରଣ ଅଧିକାଂଶ ରାଜ୍ୟ ୟୁନିଟ୍ ବିଜୟ ହଜାରେ ଟ୍ରଫି ସପକ୍ଷରେ ମତ ଦେଇଛନ୍ତି। ବିସିସିଆଇ ସମ୍ପାଦକ ଜୟ ଶାହା ରାଜ୍ୟ ୟୁନିଟ୍‌ଗୁଡ଼ିକ ନିକଟକୁ ପଠାଇଥିବା ଚିଠି ଅନୁସାରେ ବିସିସିଆଇ ଭିନୁ ମଙ୍କଡ ଟ୍ରଫି ପାଇଁ ୧୯ବର୍ଷରୁ କମ୍ ଜାତୀୟ ଦିନିକିଆ ଟୁର୍ନାମେଣ୍ଟ ଆୟୋଜନ କରିବ। ଜାତୀୟ ମହିଳା ଦିନିକିଆ ଟୁର୍ନାମେଣ୍ଟ ମଧ୍ୟ ଖେଳାଯିବ। ବିସିସିଆଇ ସଭାପତି ସୌରଭ ଗାଙ୍ଗୁଲି ଏବଂ ସମ୍ପାଦକ ଶାହା ରଣଜୀ ଟ୍ରଫି ସପକ୍ଷରେ ଥିଲେ। କାରଣ ଏଥିରେ ମ୍ୟାଚ୍ ଫି' ଅଧିକ ମିଳିଥାଏ। ଜଣେ ଖେଳାଳି ମ୍ୟାଚ ପିଛା ହାରିହାରି ୧.୫ ଲକ୍ଷ ଟଙ୍କା ପାଇଥାଏ। କୋଭିଡ୍ ସମୟରେ ଦୁଇ ପର୍ଯ୍ୟାୟ ବିଶିଷ୍ଟ ରଣଜୀ ଟ୍ରଫି ଖେଳା ଗଲେ ଦୁଇ ମାସ ସମୟ ଲାଗିବ। ଏତେ ସମୟ ବାୟୋ-

ବବଲରେ ରହିବା ସହଜ ନୁହେଁ। ବିଜୟ ହଜାରେ ଟ୍ରଫି ଆସନ୍ତା ମାସରେ ଖେଳାଯିବ। କୋଭିଡ୍ ସମୟରେ ଘରୋଇ କ୍ୟାଲେଣ୍ଡର ପ୍ରସ୍ତୁତ କରିବା କେତେ କଷ୍ଟକର ଶାହା ସେ ବିଷୟ ତାଙ୍କ ଚିଠିରେ ବର୍ଣ୍ଣନା କରିଛନ୍ତି। ପ୍ରଥମେ ଇଣ୍ଡିଆନ ପ୍ରିମିୟର ଲିଗ୍ (ଆଇପିଏଲ୍) ଓ ପରେ ସୟଦ ମୁସ୍ତାକ ଅଲୀ ଟି୨୦ ଟୁର୍ନାମେଣ୍ଟ ସଫଳତାର ସହ ଆୟୋଜନ ହୋଇ ପାରିଥିବାରୁ ଏଥିପାଇଁ ସେ ବିସିସିଆଇ ଷ୍ଟାଫ୍ ଏବଂ ରାଜ୍ୟ ଆସୋସିଏଶନଗୁଡ଼ିକ ପ୍ରତି କୃତଜ୍ଞତା ଜ୍ଞାପନ କରିଛନ୍ତି। ଇଂଲଣ୍ଡ ବିପକ୍ଷ ସିରିଜ ପାଇଁ ପ୍ରସ୍ତୁତି କାର୍ଯ୍ୟ ଜୋରଦାର ଆଗେଇ ଚାଲିଥିବା ସେ କହିଛନ୍ତି।

ବୋପାନ୍ନାଙ୍କ ପାର୍ଟନର ହେବେ ମ୍ୟାକ୍‌ଲାଚଲାନ୍

ମେଲବୋର୍ନ, ୩୦।୧(ପି.ଟି.)

ଅଷ୍ଟ୍ରେଲିଆନ ଓପନ୍ ଟେନିସ ପୁରୁଷ ଡବଲ୍ସ ପାଇଁ ଭାରତୀୟ ଟେନିସ ଷ୍ଟାର ରୋହନ ବୋପାନ୍ନା ଶେଷରେ ତାଙ୍କର ଜଣେ ପାର୍ଟନର ଖୋଜି ପାଇଛନ୍ତି। ସିଜନ୍‌ର ପ୍ରଥମ ଗ୍ରାଣ୍ଡସ୍ଲାମ ପାଇଁ ଜାପାନର ବେନ୍ ମ୍ୟାକ୍‌ଲାଚଲାନ୍ ତାଙ୍କ ପାର୍ଟନର ହୋଇଛନ୍ତି। ବୋପାନ୍ନା ପ୍ରକୃତରେ

ବେନ୍ ମ୍ୟାକ୍‌ଲାଚଲାନ୍

ପର୍ତ୍ତୁଗୀଜ୍ ଖେଳାଳି ଜୋଆଓ ସୋସାଙ୍କ ସହ ଚୁକ୍ତି କରିଥିଲେ। ମାତ୍ର କରୋନା ସଂକ୍ରମିତ ହେବା ପରେ ଏହି ଖେଳାଳି ଜଣକ ଓହରିଯାଇଥିଲେ। ଜାନୁୟାରୀ ୧୬ରେ ମେଲବୋର୍ନରେ ପହଞ୍ଚି ୧୪ ଦିନ କ୍ୱାରାଣ୍ଟାଇନ୍ ଶେଷ କରିଥିବା ବୋପାନ୍ନା କହିଛନ୍ତି ବେନ୍ ଓ ସେ ଗୋଟିଏ ଡଙ୍ଗାର ଯାତ୍ରୀ। ମୁଁ ତାଙ୍କୁ ପାଇ ଭାଗ୍ୟବାନ ମନେ କରୁଛି। ବେନ୍‌ଙ୍କ ପାର୍ଟନର ରାଭେନ କ୍ଲାସେନ୍ ପ୍ରତିଯୋଗିତାରୁ ଓହରିଯିବାରୁ ସେ ଜଣେ ପାର୍ଟନର ସନ୍ଧାନରେ ଥିଲେ। ଶେଷରେ ଆମ ଦୁହିଁଙ୍କ ମଧ୍ୟରେ ଏକ ଚୁକ୍ତି ହୋଇଥିଲା ବୋଲି ବୋପାନ୍ନା କହିଛନ୍ତି। ଅଷ୍ଟ୍ରେଲିଆନ ଓପନ ଫେବୃୟାରୀ ୮ରୁ ଆରମ୍ଭ ହେବ। ବୋପାନ୍ନାଙ୍କ ବ୍ୟତୀତ ପୁରୁଷ ଡବଲ୍ସ ଇଭେଣ୍ଟରେ ଡିଭିଜ ଶରନ ଇଭେଣ୍ଟରେ ଭାଗ ନେଉଥିବାବେଳେ ପୁରୁଷ ସିଙ୍ଗଲ୍ସରେ ସୁମିତ ନାଗାଲ ୱାଇଲ୍ଡ କାର୍ଡ ପାଇଛନ୍ତି। ଅନ୍ୟପକ୍ଷରେ ଅଙ୍କିତା ରାଇନା 'ଲକି ଲୁଜର' ଭାବେ ମହିଳା ସିଙ୍ଗଲ୍ସରେ ସ୍ଥାନ ପାଇବା ଲାଗି ଅପେକ୍ଷାରେ ରହିଛନ୍ତି।

ମୟୂରଭଞ୍ଜୀ ପ୍ରିମିୟର ଲିଗ୍ ଉଦ୍‌ଘାଟିତ

ମୟୂରଭଞ୍ଜ ପ୍ରିମିୟର ଲିଗ୍ ଉଦ୍‌ଘାଟନ ଅବସରରେ ଆୟୋଜିତ ମଶାଲ ଶୋଭାଯାତ୍ରା।

ବାରିପଦା ଅଫିସ,୩୦।୧

ମୟୂରଭଞ୍ଜ ପ୍ରିମିୟର ଲିଗ୍ (ଏମ୍‌ପିଏଲ୍) ଶନିବାର ବାରିପଦା ସଦର ମହକୁମାଠାରେ ଉଦ୍‌ଘାଟିତ ହୋଇଯାଇଛି। ପୂର୍ବାହ୍ନରେ ଅଧିଷ୍ଠାତ୍ରୀ ଦେବୀ ମା' ଅମ୍ବିକାଙ୍କ ମନ୍ଦିରରେ ପୂଜାର୍ଚ୍ଚନା କରାଯାଇ କ୍ରୀଡ଼ା ମଶାଲରେ ଅଗ୍ନି ସଂଯୋଗ କରାଯାଇଥିଲା। ଜିଲାର ପ୍ରତିଷ୍ଠିତ ରାଜ୍ୟସ୍ତରୀୟ ଫୁଟ୍‌ବଲ ଖେଳାଳି ପରେଶ ଚନ୍ଦ୍ର ଦାସ ମଶାଲ ଧରି ଶତାଧିକ ଯୁବ ଛାତ୍ର ଓ ଖେଳାଳିଙ୍କ ସହିତ ଶୋଭାଯାତ୍ରାରେ ଯାଇ କଲେଜ ପଡ଼ିଆରେ ପହଞ୍ଚିଥିଲେ। ଉଦ୍‌ଘାଟନୀ ଉତ୍ସବରେ ମୁଖ୍ୟଅତିଥି ଭାବେ ରାଜସ୍ୱ ମନ୍ତ୍ରୀ ସୁଦାମ ମାରାଣ୍ଡି, ପୂର୍ବତନ ଉପ ବାଚସ୍ପତି ସାନନ୍ଦ ମାରାଣ୍ଡି, ପୂର୍ବତନ ରାଜ୍ୟ ସଭା ସଦସ୍ୟା ସରୋଜିନୀ ହେମ୍ବ୍ରମ, ଡ. ଦେବାଶିଷ ମାରାଣ୍ଡି, ପୂର୍ବତନ ବିଧାୟକ ଭାଦବ ହାଁସଦା ଓ ଛବି ମାହାଲି ମଶାଲ ଶୋଭାଯାତ୍ରାକୁ ସ୍ୱାଗତ କରିବା ସହିତ ମଶାଲକୁ ଖେଳପଡ଼ିଆରେ ସ୍ଥାପନ କରିଥିଲେ।

ଶିମିଳିପାଳ ୱାରିୟର ଓ ପାଲବଣୀ ଷ୍ଟ୍ରାଇକର ମଧ୍ୟରେ ଉଦ୍‌ଘାଟନୀ ମ୍ୟାଚ୍ ଅନୁଷ୍ଠିତ ହୋଇଥିଲା। ବିଜୁ ଯୁବ ଜନତା ଦଳର ଜିଲା ସଭାପତି ଅରୁଣ ବରାଡ଼, ଛାତ୍ର ସଭାପତି ସୁନୀଲ ନାୟକ, ଜୋନାଲ ଛାତ୍ର ସଭାପତି ଅବଦୁଲ ହବିବ, ରାଜ୍ୟ ଯୁବ ସମ୍ପାଦକ ରାଜୀବ ଜେନା, ଛାତ୍ର ସମ୍ପାଦକ ଅଭୟ ସିଂ, ଦିବ୍ୟବ୍ରତ ମହାନ୍ତ, ସୁବ୍ରତ ଛାଟୋଇଙ୍କ ତତ୍ତ୍ୱାବଧାନରେ କାର୍ଯ୍ୟକ୍ରମ ଅନୁଷ୍ଠିତ ହୋଇଥିଲା। ସନ୍ଧ୍ୟାରେ ଦଳର ରାଜ୍ୟ ସଙ୍ଗଠନ ସମ୍ପାଦକ ପ୍ରଣବ ପ୍ରକାଶ ଦାସ ପହଞ୍ଚି ମ୍ୟାନ ଅଫ୍ ଦି ମ୍ୟାଚ୍ ଖେଳାଳିଙ୍କୁ ପୁରସ୍କୃତ କରିଥିଲେ। ଫାଇନାଲ ମ୍ୟାଚ୍ ହେବା ପୂର୍ବରୁ ଷ୍ଟାଡିୟମରେ ଦିବାରାତ୍ର ମ୍ୟାଚ୍ ପାଇଁ ସ୍ଥାୟୀ ଉଜ୍ଜ୍ୱଳ ଆଲୋକୀକରଣ ବ୍ୟବସ୍ଥା କରାଯିବା ନେଇ ସେ ଘୋଷଣା କରିଛନ୍ତି। ସେହିପରି ଷ୍ଟାଡିୟମର ଉନ୍ନତୀକରଣ ପାଇଁ ପର୍ଯ୍ୟାପ୍ତ ଅନୁଦାନ ପ୍ରଦାନ କରାଯିବ ବୋଲି ପ୍ରକାଶ କରିଛନ୍ତି। ପୂର୍ବତନ ବିଧାୟକ ମୁକ୍ତିକାନ୍ତ ମଣ୍ଡଳ, ବିଧାୟକ ରାଜକିଶୋର ଦାଶ, ପୂର୍ବତନ ବିଧାୟକ ଗଣେଶ୍ୱର ପାତ୍ର, ପୂର୍ବତନ ପୌରାଧ୍ୟକ୍ଷ କୃଷ୍ଣାନନ୍ଦ ମହାନ୍ତି, କୃଷ୍ଣଚନ୍ଦ୍ର ଦାସ, ଜିତେନ୍ଦ୍ର ମହାନ୍ତି, ସୁବ୍ରମଣ୍ୟମ ମହାନ୍ତି ପ୍ରମୁଖ ଉପସ୍ଥିତ ଥିଲେ।

ଟେଷ୍ଟ ର୍ୟାଙ୍କିଙ୍ଗ୍

ପୂଜାରା ୬ଷ୍ଠ ସ୍ଥାନକୁ ଉନ୍ନୀତ

ଦୁବାଇ, ୩୦।୧ (ପି.ଟି.)

ଶନିବାର ଆଇସିସି ଟେଷ୍ଟ ର୍ୟାଙ୍କିଙ୍ଗ ପ୍ରକାଶ ପାଇଛି। ଭାରତୀୟ ଅଧିନାୟକ ବିରାଟ କୋହଲି ବ୍ୟାଟ୍ସମ୍ୟାନ ତାଲିକାରେ ୪ର୍ଥ ସ୍ଥାନ ବଜାୟ ରଖିଛନ୍ତି। ଚେତେଶ୍ୱର ପୂଜାରା ୬ଷ୍ଠ ସ୍ଥାନକୁ ପଦୋନ୍ନତି ପାଇଛନ୍ତି। କୋହଲି (୮୬୨) ଓ ପୂଜାରା (୭୬୦)ଙ୍କ ବ୍ୟତୀତ ଟପ୍ ଟେନ୍‌ରେ ସ୍ଥାନ ପାଇଥିବା ଅନ୍ୟତମ ଭାରତୀୟ ବ୍ୟାଟ୍ସମ୍ୟାନ ହେଲେ ଅଜିଙ୍କ୍ୟ ରାହାନେ। ସେ ୮ମ ସ୍ଥାନରେ ରହିଛନ୍ତି। ପୂଜାରାଙ୍କର ଗୋଟିଏ ସ୍ଥାନ ପଦୋନ୍ନତି ଘଟିଥିବାବେଳେ ଉଇକେଟ କିପର ବ୍ୟାଟ୍ସମ୍ୟାନ ରିଷଭ ପନ୍ତ ଏବଂ ଷ୍ଟାର ବ୍ୟାଟ୍ସମ୍ୟାନ ରୋହିତ ଶର୍ମା ଯଥାକ୍ରମେ ପୂର୍ବଭଳି ୧୩ତମ ଓ ୧୮ତମ ସ୍ଥାନରେ ରହିଛନ୍ତି। ବ୍ୟାଟିଂ ତାଲିକାରେ କେନ୍ ୱିଲିୟମସନ (୯୧୯) ପ୍ରଥମ ସ୍ଥାନ ବଜାୟ ରଖିଛନ୍ତି। ଅଷ୍ଟ୍ରେଲିଆର ଷ୍ଟିଭ୍ ସ୍ମିଥ୍ (୮୯୧) ଓ ମାର୍ନସ ଲାବୁସେନ୍ (୮୭୮) ଦ୍ୱିତୀୟ ଓ ତୃତୀୟରେ ରହିଥିବାବେଳେ ଇଂଲଣ୍ଡ ଅଧିନାୟକ ଜୋ ରୁଟ୍ (୮୨୩) ୫ମ ସ୍ଥାନରେ ଅଛନ୍ତି। ବୋଲରମାନଙ୍କ ମଧ୍ୟରେ ଭେଟେରାନ ସ୍ପିନର ରବିଚନ୍ଦ୍ରନ ଅଶ୍ୱିନ (୭୬୦) ଓ ପେସ୍ ବୋଲର ଯଶପ୍ରୀତ ବୁମ୍‌ରା (୭୫୭) ଯଥାକ୍ରମେ ସେମାନଙ୍କ ୮ମ ଓ ୯ମ ସ୍ଥାନ ବଜାୟ ରଖିଛନ୍ତି। ଏହି ତାଲିକାରେ ପ୍ୟାଟ କୁମିନ୍ସ (୯୦୮) ପ୍ରଥମ ସ୍ଥାନରେ ରହିଥିବାବେଳେ ତାଙ୍କ ପଛକୁ ପଛ ଇଂଲଣ୍ଡ ପେସ୍ ବୋଲର ଷ୍ଟୁଆର୍ଟ ବ୍ରଡ୍ (୮୩୯) ଓ ନ୍ୟୁଜିଲାଣ୍ଡର ନିଲ୍ ୱାଗନର (୮୩୫) ରହିଛନ୍ତି।

ଏସିସି ଅଧ୍ୟକ୍ଷ ଭାବେ ଜୟ ଶାହା ନିର୍ବାଚିତ

ନୂଆଦିଲ୍ଲୀ,୩୦।୧(ପି.ଟି.)

ଭାରତୀୟ କ୍ରିକେଟ କଣ୍ଟ୍ରୋଲ ବୋର୍ଡ (ବିସିସିଆଇ) ସମ୍ପାଦକ ଜୟ ଶାହାଙ୍କୁ ଆଉ ଏକ ନୂଆ ଗୁରୁଦାୟିତ୍ୱ ମିଳିଛି। ସେ ଏସିଆନ୍ କ୍ରିକେଟ କାଉନସିଲ (ଏସିସି)ର ଅଧ୍ୟକ୍ଷ ଭାବେ ସର୍ବସମ୍ମତିକ୍ରମେ ନିର୍ବାଚିତ ହୋଇଛନ୍ତି। ବାଂଲାଦେଶ କ୍ରିକେଟ ବୋର୍ଡ (ବିସିବି) ମୁଖ୍ୟ ନାଜମୁଲ ହାସନ ପାପୋନଙ୍କ ସ୍ଥାନରେ ସେ ଅଧ୍ୟକ୍ଷ ଦାୟିତ୍ୱ ସମ୍ଭାଳିବେ। ବିସିସିଆଇ କୋଷାଧ୍ୟକ୍ଷ ଅରୁଣ ସିଂ ଧୂମାଲ ଏ ନେଇ ଟୁଇଟରରେ ସୂଚନା ଦେଇଛନ୍ତି। ଏଥିପାଇଁ ସେ ଜୟଙ୍କୁ ଅଭିନନ୍ଦନ ଜଣାଇଛନ୍ତି।

ତାଙ୍କ ନେତୃତ୍ୱରେ ଏସିସି ସଫଳତାର ଶୀର୍ଷକୁ ଛୁଇଁବ ଓ ଏସିଆର କ୍ରିକେଟରମାନେ ନିଶ୍ଚିତ ଲାଭବାନ ହୋଇପାରିବେ ବୋଲି ସେ ଉଲ୍ଲେଖ କରିଛନ୍ତି। ଏସିଆ କପ୍ ଟୁର୍ନାମେଣ୍ଟ ଆୟୋଜନ କରିବାକୁ ଏସିସିକୁ ଦାୟିତ୍ୱ ପ୍ରଦାନ କରାଯାଇଥାଏ। କୋଭିଡ୍-୧୯ ପାଇଁ ଏସିଆ କପ୍‌ର ୨୦୨୦ ସଂସ୍କରଣ ଆସନ୍ତା ଜୁନ୍ ପର୍ଯ୍ୟନ୍ତ ଘୁଞ୍ଚାଇ ଦିଆଯାଇଛି। ପ୍ରଥମେ ପାକିସ୍ତାନ ଏସିଆ କପ୍ ଆୟୋଜନ କରିବାର କାର୍ଯ୍ୟକ୍ରମ ଥିଲା। ତେବେ ବର୍ତ୍ତମାନ ଏହି ଟୁର୍ନାମେଣ୍ଟ ଶ୍ରୀଲଙ୍କା କିମ୍ବା ବାଂଲାଦେଶରେ ଆୟୋଜନ ହେବାର କାର୍ଯ୍ୟକ୍ରମ ରହିଛି।

କିଶୋର ପଣ୍ଡା ସ୍ମାରକୀ କ୍ରିକେଟ

ନିମାପଡ଼ା, ୩୦।୧ (ଡି.ଏନ୍.ଏ)

ରାଜ୍ୟସ୍ତରୀୟ ୯ମ କିଶୋର ପଣ୍ଡା ସ୍ମାରକୀ କ୍ରିକେଟ ପ୍ରତିଯୋଗିତା ରବିବାରଠାରୁ ସ୍ଥାନୀୟ ବାରବାଟୀ ଗ୍ରାଉଣ୍ଡରେ ଆରମ୍ଭ ହେବ। ଏଥିରେ ଭୁବନେଶ୍ୱରର ରାମେଶ୍ୱର ସ୍ପୋର୍ଟିଂ, ନିମାପଡ଼ା କ୍ରିକେଟ ଆସୋସିଏଶନ, ୟୁନିୟନ ସ୍ପୋର୍ଟିଂ (କଟକ), ମହାବୀର କ୍ରିକେଟ କ୍ଲବ (ପୁରୀ), ଜାଗୃତି ସ୍ପୋର୍ଟିଂ (ଭୁବନେଶ୍ୱର), ପ୍ରଗତି ସ୍ପୋର୍ଟିଂ (ଭୁବନେଶ୍ୱର), ନିମପୁର କ୍ରିକେଟ କ୍ଲବ (କଟକ) ଓ କ୍ରାଉନ୍ ସ୍ପୋର୍ଟିଂ (ଭୁବନେଶ୍ୱର) ଦଳ ଅଂଶଗ୍ରହଣ କରିବେ। ପ୍ରତିଯୋଗିତାର ଗ୍ରାଣ୍ଡଫାଇନାଲ ଫେବୃୟାରୀ ୭ ତାରିଖରେ ହେବ। ଚାମ୍ପିୟନ ଦଳକୁ ଟ୍ରଫି ସହ ନଗଦ ୩୦ ହଜାର ଟଙ୍କା ଓ ରନର୍ସ ଅପ୍ ଦଳକୁ ଟ୍ରଫି ସହ ନଗଦ ୨୦ ହଜାର ଟଙ୍କା ପ୍ରଦାନ କରାଯିବ। ଏହାଛଡ଼ା ଶ୍ରେଷ୍ଠ ଖେଳାଳିଙ୍କ ଲାଗି ଆକର୍ଷଣୀୟ ପୁରସ୍କାର ବ୍ୟବସ୍ଥା କରାଯାଇଥିବା ଆୟୋଜକ କମିଟି ସମ୍ପାଦକ ଅକ୍ଷୟ ବେହେରା ଏକ ପ୍ରେସ୍ ଇସ୍ତାହାରରେ ଜଣାଇଛନ୍ତି।

ପିଆଣଗଡ଼ିଆ ଚାମ୍ପିୟନ

ଖଇରା, ୩୦।୧(ଡି.ଏନ.ଏ.)

ବାଲେଶ୍ୱର ଜିଲା ଖଇରା ବ୍ଲକ ଡୁଙ୍ଗୁରା ପଞ୍ଚାୟତ ଅଧୀନ ବରୁଣପଦୀ ଖେଳ ପଡିଆରେ ଚାଲିଥିବା କ୍ରିକେଟ ଟୁର୍ନାମେଣ୍ଟ ଗୁରୁବାର ଉଦ୍‌ଯାପିତ ହୋଇଯାଇଛି। ଏଥିରେ ପିଆଣଗଡିଆର ବ୍ଲାକ ଫାୟାର ରାମକୃଷ୍ଣପୁରର ରୟାଲ ଗ୍ରୀନକୁ

ଅତିଥିଙ୍କ ଦ୍ୱାରା ଟ୍ରଫି ପ୍ରଦାନ କରାଯାଉଛି।

ରଜକେଶ୍ୱର କ୍ରିକେଟ ଟୁର୍ନାମେଣ୍ଟ

୧ଉଇକେଟରେ ପରାସ୍ତ କରିଛି। ପ୍ରଥମେ ଟସ୍ ଜିତି ରାମକୃଷ୍ଣପୁର ୨୦ଓଭରରେ ୧୦୯ରନ ସଂଗ୍ରହ କରିଥିଲା। ଜବାବରେ ପିଆଣଗଡିଆ ୧୬ଓଭରରେ ୯ ଉଇକେଟ ହରାଇ ବିଜୟ ଲକ୍ଷ୍ୟରେ ପହଞ୍ଚିଯାଇଥିଲା। ଅଞ୍ଜନ ବେହେରା ଓ ଆନନ୍ଦ ସାହୁ ମ୍ୟାଚ ପରିଚାଳନା କରିଥିଲେ। ଡୁଙ୍ଗୁରା ସମିତିସଭ୍ୟ ପ୍ରକାଶ କୁମାର ଲେଙ୍କା ଓ ପୂର୍ବତନ ସରପଞ୍ଚ ପାଗଳ ପଲେଇ ଅତିଥିଭାବେ ଯୋଗଦେଇ ବିଜୟୀ ଦଳକୁ ଟ୍ରଫି ସହ ୫ହଜାର ଓ ରନର୍ସ ଅପ ଦଳକୁ ୩ହଜାର ଟଙ୍କା ପ୍ରଦାନ କରିଥିଲେ। ହିମାଂଶୁ ପଲେଇ ଓ ନୀଳମାଧବ ବେହେରା ସ୍କୋର ଦାୟିତ୍ୱ ବିଭୂସୁନ୍ଦର ମାଝି ଓ ଆଦି କୁମାର ଜେନା ଭାସ୍ୟକାର ଦାୟିତ୍ୱ ତୁଲାଇଥିଲେ। ରଜକେଶ୍ୱର କ୍ଲବ ସଭାପତି ଅଞ୍ଜନ କୁମାର ବେହେରା, ସଭ୍ୟ ସୁଦର୍ଶନ ବେହେରା, ଡମ୍ବରୁଧର ବେହେରା, ମୁନା ବେହେରା, ବିଜନ ପଲେଇ ପ୍ରମୁଖ ଟୁର୍ନାମେଣ୍ଟ ପରିଚାଳନାରେ ସହଯୋଗ କରିଥିଲେ।

ଓଡ଼ିଆ ମେଗା ସିରିୟଲ କ୍ରିକେଟ ଲିଗ୍ ଆରମ୍ଭ

ଭୁବନେଶ୍ୱର,୩୦।୧(ସ୍ପୋର୍ଟ୍ସ ବ୍ୟୁରୋ)

ସ୍ଥାନୀୟ କିଟ୍ ସ୍ପୋର୍ଟ୍ସ ଗ୍ରାଉଣ୍ଡଠାରେ ଶନିବାର 'ଓଡ଼ିଆ ମେଗା ସିରିୟଲ୍ କ୍ରିକେଟ୍ ଲିଗ୍' ଉଦ୍‌ଘାଟିତ ହୋଇଛି। ଦୁଇ ଦିନ ଧରି ଚାଲିବାକୁ ଥିବା ଏହି ପ୍ରତିଯୋଗିତାକୁ ଓଲିଉଡ୍ ସୁପରଷ୍ଟାର ସିଦ୍ଧାନ୍ତ ମହାପାତ୍ର ଏବଂ ଅନୁ ଚୌଧୁରୀ ଉଦ୍‌ଘାଟନ କରିଛନ୍ତି। ସ୍ୱନ୍‌ସର ଟିମ୍ 'ଆମେ ବି ପ୍ଲସ'କୁ ମିଶାଇ ମୋଟ୍ ୧୪ଟି ମେଗା ଧାରାବାହିକ ଏଥିରେ ଅଂଶଗ୍ରହଣ କରିଛନ୍ତି। ସେଗୁଡିକ ହେଲେ ତରଙ୍ଗ ଚ୍ୟାନେଲରେ ପ୍ରସାରିତ ଧାରାବାହିକ ତାରାତାରିଣୀ, ସିନ୍ଦୂରର ଅଧିକାର, ନୂଆ ବୋହୂ, କୁ

ମୁମ୍ବାଇ: ବଲିଉଡ ଖିଲାଡି ବୟ ଅକ୍ଷୟ କୁମାର ଇଣ୍ଡଷ୍ଟ୍ରିରେ ୩୦ ବର୍ଷ ପୂରଣ କରିଛନ୍ତି। ଜଣେ ସଫଳ ଅଭିନେତା ଭାବେ ସେ ତିଆରି କରିଛନ୍ତି ଏକ ସ୍ୱତନ୍ତ୍ର ପରିଚୟ। ନିକଟରେ ଦେଇଥିବା ଏକ ସାକ୍ଷାତ୍‌କାରରେ ସେ ତାଙ୍କ ଫିଲ୍ମ କ୍ୟାରିୟର ବିଷୟରେ କହିଛନ୍ତି, ବଲିଉଡ୍‌ରେ ଏଣ୍ଟ୍ରି କରିବା ସହଜ ହେଲେ ଏଠାରେ ତିଷ୍ଠି ରହିବା କଷ୍ଟକର। ଏଥିସହ କ୍ରମାଗତ ସୁଯୋଗ ମିଳିବା ମଧ୍ୟ ଆହୁରି କଷ୍ଟକର। ଆଜି ବି ତାଙ୍କୁ ଏଠାରେ ନୂଆ ନୂଆ ଲାଗେ ବୋଲି ଅକ୍ଷୟ କହିଛନ୍ତି।

ଚର୍ଚ୍ଚାରେ କ୍ଲାସ୍ ନ କରିବାର କୌଶଳ

ନୂଆଦିଲ୍ଲୀ: ସ୍କୁଲ ନ ଯିବା ପାଇଁ ବେଳେବେଳେ ପିଲାମାନେ ବିଭିନ୍ନ ପ୍ରକାରର ବାହାନା କରିଥାନ୍ତି। ଏବେ ଅନ୍‌ଲାଇନ୍ କ୍ଲାସରେ ଏଭଳି ଏକ ଘଟଣା ସୋସିଆଲ ମିଡିଆରେ ଭାଇରାଲ ହେବାରେ ଲାଗିଛି। କରୋନା ସଂକ୍ରମଣ ପାଇଁ ଏବେ ସବୁ ଶ୍ରେଣୀର ପିଲାଙ୍କର ଅନ୍‌ଲାଇନ୍ କ୍ଲାସ ହେଉଛି। ହେଲେ ଅନ୍‌ଲାଇନ୍ କ୍ଲାସରେ ବିରକ୍ତ ହୋଇଯାଇଥିବା ଜଣେ ପିଲା ଏବେ ଏମିତି ଏକ କାମ କରିଛନ୍ତି, ଯାହାକୁ ଦେଖି ସୋସିଆଲ ମିଡିଆରେ ଚର୍ଚ୍ଚାର ବିଷୟ ପାଲଟିଛି। ଟୁଇଟର ବ୍ୟବହାରକାରୀ କ୍ରିଶ ଆର୍ନୋଲ୍ଡ ନାମକ ଜଣେ ବ୍ୟକ୍ତି ସୋସିଆଲ ମିଡିଆରେ ଏକ ପୋଷ୍ଟ ଶେୟାର କରି ଲେଖିଛନ୍ତି କି ତାଙ୍କ ପତ୍ନୀ ହେଉଛନ୍ତି ଜଣେ ଶିକ୍ଷୟିତ୍ରୀ ଏବଂ ସେ ପିଲାମାନଙ୍କର ଅନ୍‌ଲାଇନ୍ କ୍ଲାସ ନେଇଥାନ୍ତି। କିନ୍ତୁ ଅନ୍‌ଲାଇନ୍ କ୍ଲାସ ସମୟରେ ଶିକ୍ଷୟିତ୍ରୀଙ୍କ ପ୍ରଶ୍ନରୁ ବର୍ତ୍ତିବା ପାଇଁ ଜଣେ ପିଲା ନିଜର ଜୁମ ସ୍କ୍ରିନ୍‌ର ନାଁ ବଦଳାଇଦେଇ 'ରି-କନେକ୍‌ଟିଂ' ରଖି ଦେଇଥିଲେ। ଫଳରେ ଶିକ୍ଷୟିତ୍ରୀ ଜଣକ ତାଙ୍କୁ କୌଣସି ପ୍ରକାରର ପ୍ରଶ୍ନ ପଚାରି ପାରୁ ନ ଥିଲେ। ପ୍ରାୟ ସପ୍ତାହେ ପର୍ଯ୍ୟନ୍ତ ଶିକ୍ଷୟିତ୍ରୀ ଭାବୁଥିଲେ କି ସମ୍ପୃକ୍ତ ପିଲାର ସ୍କ୍ରିନ୍‌ରେ କିଛି ଅସୁବିଧା ରହିଛି। କିନ୍ତୁ ପରେ ସେ ଯୋଗାଯୋଗ କରିବା ପରେ ସତ କଥା ଜାଣି ପାରିଥିଲେ।

ଦ୍ୱିତୀୟ ଜନ୍ମବାର୍ଷିକ ଶୁଭେଚ୍ଛା

ସ୍ମୃତି ରଞ୍ଜନ ଦାଶ
ନରସିଂହପୁର, ପିପିଲି, ପୁରୀ
ଆଜି ଦ୍ୱିତୀୟ ଜନ୍ମ ଦିବସରେ ଶ୍ରୀଜଗନ୍ନାଥଙ୍କଠାରେ ପ୍ରାର୍ଥନା କରୁଛୁ ତୋର ଚଲାପଥ କୁସୁମିତ ଓ ଭବିଷ୍ୟତ ଉଜ୍ଜ୍ୱଳମୟ ହେଉ।
-:ଶୁଭେଚ୍ଛା ସହ:-
ବାପା, ମାଆ, ମାମୁ, ମାଉସୀ, ମଉସା, ନାନୀ, ନନା, ଭାଇ ।
୪-୧୯୭୮୮

ହେୟାର ବ୍ରାଣ୍ଡ ଲଞ୍ଚ୍ କଲେ ପ୍ରିୟଙ୍କା

ମୁମ୍ବାଇ: ଅଭିନୟ ଓ ଗୀତ ଗାଇବା ପରେ ଏବେ ବଲିଉଡ ଦେଶୀ ଗର୍ଲ ପ୍ରିୟଙ୍କା ଚୋପ୍ରା ଆଉ ଏକ କାମ କରିଛନ୍ତି । ନିକଟରେ ପିସି ତାଙ୍କ ହେୟାର ବ୍ରାଣ୍ଡ ଲଞ୍ଚ କରିଛନ୍ତି । ସୋସିଆଲ ମିଡିଆ ଜରିଆରେ ସେ ନିଜେ ଏହାର ସୂଚନା ଦେଇଛନ୍ତି। ସେ ନିଜ ପ୍ରଡକ୍ଟ ବିଷୟରେ ସୂଚନା ଦେଇ ଲେଖିଛନ୍ତି ଆପଣଙ୍କ ସାମ୍ନାରେ ପ୍ରଥମ ବ୍ରାଣ୍ଡ ପରିଚିତ କରୁଛୁ। ଏହା ବହୁତ ଭଲ । ତେବେ ଗୋଟିଏ ଦିନ ପରେ ଅର୍ଥାତ୍ ଜାନୁୟାରୀ ୩୧ରେ ପ୍ରିୟଙ୍କାଙ୍କ ହେୟାର ବ୍ରାଣ୍ଡ ପ୍ରଡକ୍ଟ ଆମେରିକାରେ ଲଞ୍ଚ୍ କରାଯିବ। ଏହା ଚଳିତ ବର୍ଷ କେବଳ ଗ୍ଲୋବାଲ ମାର୍କେଟିଂରେ ମିଳିବ। ସେ କହିଛନ୍ତି ଗତ ୧୮ ମାସ ହେବ ସେ ତାଙ୍କ ପାର୍ଟନର ସହ ମିଶି ଏହି ପ୍ରଡକ୍ଟ ଉପରେ କାମ କରୁଛନ୍ତି। ଏହାସହ ହେୟାର କେୟାରକୁ ନେଇ ସେ ଖୁବ ରିସର୍ଚ୍ଚ କରିଛନ୍ତି ବୋଲି କହିଛନ୍ତି। ଆଉ ଶେଷରେ ଆସିଥିବା ଏହି ପ୍ରଡକ୍ଟ ଆପଣଙ୍କ କେଶକୁ ସିଲ୍କ କରିବାସହ ଆହୁରି ଷ୍ଟ୍ରଙ୍ଗ କରିବ ବୋଲି ପିସି କହିଛନ୍ତି।

ରୋଜଗାର ଦେଇଛି ଚରଖା

ଭୋପାଳ: ସାବରମତୀର ସନ୍ଥ ତଥା ଜାତିରପିତା ମହାତ୍ମା ଗାନ୍ଧୀ ସମଗ୍ର ଦେଶକୁ ଚରଖାରୁ ଆତ୍ମନିର୍ଭରଶୀଳତାର ରାସ୍ତା ଦେଖାଇଥିଲେ। ଗାନ୍ଧିଜୀଙ୍କ ମାର୍ଗରେ ଚାଲି ଚରଖା ଦ୍ୱାରା ଆଚାର୍ଯ୍ୟ ବିଦ୍ୟାସାଗର ମହାରାଜ ଦେଶର ଯୁବକମାନଙ୍କୁ ଆତ୍ମନିଯୁକ୍ତି, ଆତ୍ମ ସମ୍ମାନ ଏବଂ ସ୍ୱଦେଶୀ ସ୍ୱପ୍ନ ଦେଖାଇଥିଲେ। ପାଞ୍ଚ ବର୍ଷ ପୂର୍ବେ ବିଦ୍ୟାସାଗର ମଧ୍ୟପ୍ରଦେଶରେ ଏକ ଚରଖା ଏବଂ ହସ୍ତତନ୍ତ କେନ୍ଦ୍ରର ଭିତ୍ତିପ୍ରସ୍ତର ସ୍ଥାପନ କରି ଏଥିରୁ ଉତ୍ପାଦିତ କପଡ଼ାକୁ 'ଶ୍ରମଦାନ' ନାମରେ ନାମିତ କରିଥିଲେ। ବର୍ତ୍ତମାନ ଏହି ଚରଖା ଏବଂ ହସ୍ତତନ୍ତ ଦେଶର

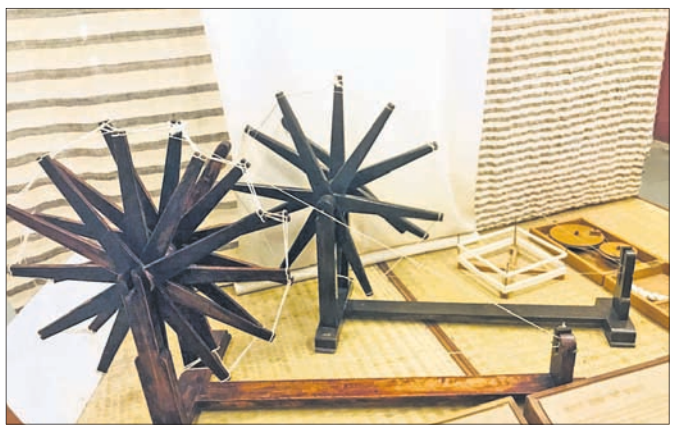

୧୭ ଟି ଗାଁରେ ଶହ ଶହ ଯୁବକଙ୍କ ପାଇଁ ରୋଜଗାରର ଉତ୍ସ ପାଲଟିଛି। ଆଚାର୍ଯ୍ୟ ବିଦ୍ୟାସାଗର ୨୦୧୫ରେ ଜୈନ ତୀର୍ଥକ୍ଷେତ୍ର 'ବାର୍‌ହା'ରେ ଗାନ୍ଧୀଙ୍କ ଖଦୀରୁ ଆତ୍ମନିଯୁକ୍ତିର ମନ୍ତ୍ର ଅନୁଭବ କରିଥିଲେ। ମହାକବି ପଣ୍ଡିତ ଭୁରାମାଲ ସାମାଜିକ ସମବାୟ ସମିତି ନାମରେ ଏକ ହ୍ୟାଣ୍ଡଲୁମ କେନ୍ଦ୍ର ଆରମ୍ଭ କରିଥିଲେ। ଏହା ପ୍ରଥମେ ୧୦ ହ୍ୟାଣ୍ଡଲୁମ ଏବଂ ୨୦ ଚରଖା ସହିତ ଆରମ୍ଭ ହୋଇଥିଲା। ଗାଁର ଯୁବକମାନଙ୍କୁ ତାଲିମ ଦିଆଯାଇଥିଲା ଏବଂ ବର୍ତ୍ତମାନ ଏହି କେନ୍ଦ୍ରରେ ୧୨୦ ହ୍ୟାଣ୍ଡଲୁମ ଚାଲିଛି। ଏହି କାର୍ଯ୍ୟ କରୁଥିବା ପ୍ରତ୍ୟେକ ବ୍ୟକ୍ତି ପ୍ରତିଦିନ ୩୦୦ରୁ ୭୦୦ ଟଙ୍କା ରୋଜଗାର କରୁଛନ୍ତି। ଗାଁର ମୁଖ୍ୟ ବୃତ୍ତି ହେଉଛି ଚାଷ, କିନ୍ତୁ ଅନେକ ବେକାର ଯୁବକ ଏହି ହସ୍ତତନ୍ତ କେନ୍ଦ୍ର ସହିତ ସଂଯୁକ୍ତ। ଏହା ସେମାନଙ୍କର ରୋଜଗାର ବଢ଼ାଇଛି।

ଖଣିରୁ ୩୭୮ କ୍ୟାରେଟ୍ ହୀରା

ବୋସୱାନା: ଦକ୍ଷିଣ ଆଫ୍ରିକାର ବୋସୱାନାରୁ ୩୭୮ କ୍ୟାରେଟ ହୀରାର ସନ୍ଧାନ ମିଳିଛି। ଯାହାର ଦାମ ୧୧୦ କୋଟି ଟଙ୍କା। ଏହାକୁ ଗବେଷକମାନେ ଖଣିରୁ ଖୋଜି ପାଇଛନ୍ତି। ଏହାକୁ ସବୁଠୁ ଉତ୍କୃଷ୍ଟ ମାନର ହୀରା ବୋଲି କୁହାଯାଉଛି। ଏହି ହୀରାକୁ ନେଇ ଲ୍ୟୁସାରା କମ୍ପାନୀର ସିଇଓ ଇରା ଥମାସ କହିଛନ୍ତି, ଏପରି ହୀରାର ସନ୍ଧାନ ମିଳିବା ଏକ ଖୁସିଖବର। ଥମାସଙ୍କ କହିବା ଅନୁସାରେ, ୩୭୮ କ୍ୟାରେଟ ଏବଂ ୩୪୧ କ୍ୟାରେଟ ସବୁଠୁ ଭଲ ହୀରା। ଏହି ହୀରାର ସନ୍ଧାନ ପାଇବା ପାଇଁ ୧୩ ବର୍ଷ ପର୍ଯ୍ୟନ୍ତ ଖନନ କାର୍ଯ୍ୟ କରାଯିବ। ଥୋମାସ ଆହୁରି ମଧ୍ୟ କହିଛନ୍ତି, ୩୭୮ କ୍ୟାରେଟ ହୀରା ହେଉଛି ୫୫ ତମ ହୀରା ଯାହାକି ଅନ୍ତର୍ଜାତୀୟ ବଜାରରେ ଉପଲବ୍ଧ ହେବ।

ବାବା ଦାନ କଲେ କୋଟିଏ

ଋଷିକେଶ: ଅଯୋଧ୍ୟା ରାମ ମନ୍ଦିର ନିର୍ମାଣ ପାଇଁ ଜଣେ ବାବା ଦାନ କରିଛନ୍ତି ୧ କୋଟି ଟଙ୍କା। ଏପରି କରି ଏବେ ଚର୍ଚ୍ଚାର ପରିସରରେ ବାବା ଶଙ୍କର ଦାସ। ଗତ ୬୦ ବର୍ଷ ଧରି ମାଣିକୋଟ ପର୍ବତର ପାଦଦେଶରେ ଥିବା ପ୍ରସିଦ୍ଧ ନୀଳକଣ୍ଠ ମହାଦେବ ମନ୍ଦିର ଗୁମ୍ଫାରେ ଜୀବନ ଅତିବାହିତ କରୁଛନ୍ତି। ଲୋକମାନେ ତାଙ୍କୁ ଫଙ୍କଡ ବାବାଙ୍କ ନାମରେ ମଧ୍ୟ ଜାଣନ୍ତି। ତେବେ ବର୍ଷ ବର୍ଷ ଧରି ଭକ୍ତମାନେ ଆସି ଗୁମ୍ଫାରେ ଥିବା ବାବାଙ୍କ ନିକଟରେ ଦାନ ଦକ୍ଷିଣା ଦେଇ ଯାଇଥାନ୍ତି। ବାବା ଏହି ପୁଞ୍ଜିକୁ ସଞ୍ଚୟ କରି ଏତେ ପରିମାଣର ଟଙ୍କା ସଂଗ୍ରହ କରିଥିଲେ। ୮୩ ବର୍ଷୀୟ ଶଙ୍କର ବାବା ବ୍ୟାଙ୍କ କର୍ମଚାରୀଙ୍କୁ ୧ କୋଟି ଟଙ୍କାର ଚେକ ଦେଇଥିଲେ। ଏହାଦେଖି ସେମାନେ ଆଶ୍ଚର୍ଯ୍ୟ ହୋଇଯାଇଥିଲେ।

ପରେ କର୍ମଚାରୀମାନେ ଖାତାରେ ଏତେ ରାଶି ଅଛି କି ନାହିଁ ତାହା ଯାଞ୍ଚ କରି ତାଜୁବ ହୋଇଥିଲେ। ତେବେ ରାମ ମନ୍ଦିର ପାଇଁ ଦାନ କରିବା ପରେ ତାଙ୍କ ଜୀବନର ଲକ୍ଷ୍ୟ ପୂରଣ ହୋଇଛି ବୋଲି ସେ କହିଛନ୍ତି।

ବେଲୁରରେ ଭୂତ ମେଳା

ଭୋପାଳ: ଭୂତଙ୍କ ମେଳା। ଏବେର ଆଧୁନିକ ଯୁଗରେ ମଧ୍ୟ ମଣିଷ କିପରି ଅନ୍ଧବିଶ୍ୱାସ କବଳରେ ରହିଛି ତାହାର ଉଦାହରଣ ଦେଖିବାକୁ ମିଳେ ମଧ୍ୟପ୍ରଦେଶର ବେଲୁର ଜିଲାରେ। ଭୂତଙ୍କ ମେଳା ବସୁଥିବା ମଧ୍ୟପ୍ରଦେଶର ଏହି ଗାଁ ହେଉଛି ମଲାଜପୁର। ଏଠାରେ ପ୍ରାୟ ୪୦୦ ବର୍ଷ ଧରି ଏଭଳି ଏକ ଭୂତ ମେଳା ଆୟୋଜନ କରାଯାଉଥିବା ଜଣାଯାଇଛି। ଗାଁରେ ଗୁରୁ ବାବାଙ୍କର ଏକ ସମାଧି ରହିଛି। ଏଠାରେ ପ୍ରତିବର୍ଷ ପୌଷ ମାସ ପୂର୍ଣ୍ଣିମାଠାରୁ ଏକ ମାସ ପର୍ଯ୍ୟନ୍ତ ଏହି ମେଳା ଲାଗି ରହିଥାଏ। ଗାଁ ଲୋକଙ୍କର ବିଶ୍ୱାସ ଅନୁସାରେ ଏହି ମେଳାକୁ ଆସିବା ପରେ ଶରୀରରେ ଲାଗିଥିବା ଭୂତ ବାହାରି ଚାଲି ଯାଇଥାନ୍ତି। ଏହି ଅନ୍ଧବିଶ୍ୱାସର ଶିକାର ହୋଇ ବହୁ ସଂଖ୍ୟାରେ ଲୋକେ ସେଠାକୁ ଆସି ସମାଧି ଚାରିପାଖେ ପରିକ୍ରମା କରନ୍ତି। ସେଠାରେ ଥିବା ପୂଜାରୀ କେଶ ଧରି ଝାଡୁ ମାରିବା ପରେ ଶରୀରରୁ ଭୂତ ଛାଡି ଚାଲିଯାଏ ଏବଂ ଅନେକ ରୋଗ ଭଲ ହୁଏ ବୋଲି ସେଠାକାର ଲୋକେ ବିଶ୍ୱାସ ରଖିଛନ୍ତି। କିନ୍ତୁ ଏସବୁ ଏକ ପ୍ରକାର ମାନସିକ ରୋଗ ଏବଂ ଏହାର ଚିକିତ୍ସା ଆବଶ୍ୟକ ବୋଲି ଡାକ୍ତର

ବିଶେଷଜ୍ଞ କହିଛନ୍ତି। ଚିକିତ୍ସା ବିଜ୍ଞାନୀଙ୍କ କହିବା ଅନୁସାରେ ମାନସିକ ରୋଗୀ ବିଭିନ୍ନ ପ୍ରକାରର ହୋଇଥାନ୍ତି। ଏଥିପାଇଁ ଚିକିତ୍ସା ପଦ୍ଧତି ମଧ୍ୟ ଭିନ୍ନ ଭିନ୍ନ ରହିଛି। ଲୋକେ ସଚେତନ ହୋଇ ଏଭଳି ଅନ୍ଧବିଶ୍ୱାସରୁ ବାହାରିବା ଆବଶ୍ୟକ ବୋଲି ସେମାନେ ମତ ପ୍ରକାଶ କରିଛନ୍ତି।

CLASSIFIED DISPLAY
MORE SPACE • SAME PRICE
TARIFF — GST 5%

For Single Day		For 7 Days		For 15 Days		For 30 days	
6 x 4	12 x 4	6 x 4	12 x 4	6 x 4	12 x 4	6 x 4	12 x 4
1,500.00	2,000.00	6,000.00	12,000.00	12,000.00	25,000.00	20,000.00	40,000.00

ତାନ୍ତ୍ରିକ ଶକ୍ତିର ବାଦ୍‌ଶାହା
ବାବା ମୟୂର ସାହା
ସ୍ୱତନ୍ତ୍ର ବଶୀକରଣ, ବ୍ୟବସାୟ, ପ୍ରେମ ବିବାହ, ସ୍ୱାମୀ-ସ୍ତ୍ରୀ ସମସ୍ୟା, ଶତ୍ରୁ ସମସ୍ୟା, ସ୍ୱପ୍ନରେ ଚଳିବା ଇତ୍ୟାଦି ପାଇଁ ସମସ୍ତ ସ୍ଥାନରୁ ନିରାଶରେ ଫେରିଥିଲେ ଥରେ ମାତ୍ର ସାକ୍ଷାତ କରନ୍ତୁ।
RUPALI SQUARE, SAHEED NAGAR, BHUBANESWAR
Ph.: 8144114249
Note: ଘରେ ବସି ଫୋନରେ ସମାଧାନ କରିବାକୁ କହୁଥିବା ତାନ୍ତ୍ରିକ ବାବାଙ୍କ ପ୍ରତି ସାବଧାନ !

New Year Dhamaka
BUSINESS
Lucky Draw
କୋରୋନା ଲକ୍‌ଡାଉନ ପରେ ଲକ୍ଷପତି ହେବାର ସୁବର୍ଣ୍ଣ ସୁଯୋଗ । ଫୋନ୍ ଉଠାନ୍ତୁ ଏବଂ କଲ୍ କରନ୍ତୁ, ଜବାବ ଦିଅନ୍ତୁ ଭାଗ୍ୟଶାଳି ହେବାର ସୁଯୋଗ ଆପଣାନ୍ତୁ ।
CONTACT
8226999000

M (GROUP)
Finance Company
ଆପଣଙ୍କ ପାଇଁ ଋଣ
ବ୍ୟବସାୟ ଋଣ, ସାଲାରି ସ୍ଲିପ୍ ଋଣ, ମାର୍କଶିଟ୍ ଋଣ
ମାତ୍ର 5% ସୁଧରେ
ମହିଳାଙ୍କ ପାଇଁ 40% ଛାଡ଼
8895358521
8895357605

ବାବା ଅମିଲ୍ ସୁଫି
ସମସ୍ୟା ଦିଅନ୍ତୁ ସମାଧାନ ନିଅନ୍ତୁ
୭ ଘଣ୍ଟାରେ ୧୦୦ ପ୍ରତିଶତ ଗ୍ୟାରେଣ୍ଟି ସହିତ
ବ୍ୟବସାୟ, ପ୍ରେମ, ଶତ୍ରୁରୁ ମୁକ୍ତି, ପତିପତ୍ନୀ ଝଗଡ଼ା, ଲଭ୍‌ମ୍ୟାରେଜ୍, ସମ୍ପତ୍ତି, କୋର୍ଟ କେସ୍, ଗୁପ୍ତରୋଗ, ପୁରୁଣା କଷ୍ଟ, ଔଷଧ ନ ଲାଗିବା, ବନ୍ଧୀକରଣ, ଯାଦୁଟୋନା, କାର୍ଯ୍ୟକାରିଣୀ, ବିବାହରେ ବାଧା, ସ୍ୱେଶାଲିଷ୍ଟ-ବଶୀକରଣ, ମୁଠଣୀ
A To Z Problem Solution
କଳାଯାଦୁର ଅଧିକାରୀ
9810472786
8800979262

NEW YEAR DHAMAKA
DHANLAXMI FINANCE
(Reg. No. Reg.No.U65910CT1970)
ଭାରତର ଗୋଲ୍ଡ ମେଡାଲିଷ୍ଟ କମ୍ପାନୀ ୧୯୮୨ ରୁ ଆପଙ୍କର ସେବାରେ ମାର୍କସିଟ, ପର୍ସନାଲ, ସମ୍ପତ୍ତି, BPL, IIT ଭତ୍ତା, କୁକୁଡାପାଳନ, ଇତ୍ୟାଦି ସମସ୍ତ ଋଣ ମାତ୍ର ୨୪ ଘଣ୍ଟାରେ ଘରେ ବସି ପାଆନ୍ତୁ ।
2% ସୁଧ ଏବଂ 40% ଛାଡ
ଧୋକାବାଜ୍ ଙ୍କୁ ସାବଧାନ, ଧୋକା ଖାଇଥିବା ଅବଶ୍ୟ କଲ କରନ୍ତୁ
2th floor, Krishna Reddy, Mumbai, Maharastra
7653848538

ALL EDITION - B/W
(Everyday)
for Booking Contact:
0674-2580385
8637280816, 9338757574
7894447167, 9338226625

ପାଠକଙ୍କ ପାଇଁ ସୂଚନା: ଏହି ପୃଷ୍ଠାରେ ପ୍ରକାଶିତ କେତେକ ବିଜ୍ଞାପନକୁ ଭିତ୍ତିକରି କିଛି ପାଠକ ଠକାମିର ଶିକାର ହେଉଥିବା ଆମର ଦୃଷ୍ଟିଗୋଚର ହେଉଛି। ବିଜ୍ଞାପନ ଦେଇଥିବା ସଂସ୍ଥାମାନଙ୍କ ସହ କାରବାର କରିବା ପୂର୍ବରୁ ସବିଶେଷ ତଥ୍ୟ ଓ ନିଜର ବିବେକ ଖଟାଇ କାରବାର କରନ୍ତୁ। ଏଥିପାଇଁ ଧରିତ୍ରୀ କର୍ତ୍ତୃପକ୍ଷ ଦାୟୀ ରହିବେ ନାହିଁ।

ଗଛକୁ ଭିଆଇପି ସୁରକ୍ଷା

ଭୋପାଳ: ବୃକ୍ଷ ହିଁ ଜୀବନ। ମନୁଷ୍ୟ ଏବଂ ଜୀବଜଗତର ସୁରକ୍ଷା ପାଇଁ ବୃକ୍ଷ ଜରୁରୀ। ଏ ନେଇ ସଚେତନ ମଧ୍ୟ କରାଯାଉଛି। ହେଲେ ଗଛର ସୁରକ୍ଷା ନିମନ୍ତେ ଭିଆଇପି ୨୪ ଘଣ୍ଟା ସୁରକ୍ଷା କର୍ମୀ ନିୟୋଜିତ ରହିବା ଏବଂ ନିୟମିତ ସ୍ୱାସ୍ଥ୍ୟ ପରୀକ୍ଷା କରାଯିବା କଥା ଆପଣ ଶୁଣି ନ ଥିବେ। ମଧ୍ୟପ୍ରଦେଶ ରାୟସେନ୍ ଜିଲାର ସାଞ୍ଚି ସ୍ତୁପ ନିକଟ ଏକ ପାହାଡ଼ରେ ଏହି ବୃକ୍ଷ ରହିଛି। ହେଲେ ଏହି ବୃକ୍ଷ ସାଧାରଣ ବୃକ୍ଷ ନୁହେଁ। ସାଧାରଣତଃ ଲୋକେ ଏହାକୁ ଅଶ୍ୱତ୍ଥ ବୃକ୍ଷ ବୋଲି ଭାବନ୍ତି। ହେଲେ କଡ଼ା ସୁରକ୍ଷା ଦେଖି ବୃକ୍ଷର ବିଶେଷତ୍ୱ ନେଇ ଲୋକଙ୍କ ମନରେ ମଧ୍ୟ ଅନେକ ପ୍ରଶ୍ନ ଉଠିଥାଏ। ଏହି ବୃକ୍ଷର ସୁରକ୍ଷା ପାଇଁ ୧୫ଫୁଟ ଉଚ୍ଚତାର ଜାଲି ବାଡ଼ ଘେରାଯାଇଥିବାବେଳେ ପାଣି ଦେବାପାଇଁ ସ୍ୱତନ୍ତ୍ର ଟ୍ୟାଙ୍କର ନିୟୋଜିତ କରାଯାଇଛି। ସେହିପରି ଏହା ନିକଟରେ ୨୪ ଘଣ୍ଟା ପୋଲିସ କର୍ମଚାରୀ ନିୟୋଜିତ ଥିବା ଦେଖିବାକୁ ମିଳେ। ମଧ୍ୟପ୍ରଦେଶ ସରକାର ଏହାର ସୁରକ୍ଷା ନିମନ୍ତେ ପ୍ରତ୍ୟେକ ବର୍ଷ ୧୨ରୁ ୧୫ ଲକ୍ଷ ଟଙ୍କା ଖର୍ଚ୍ଚ କରିଥାନ୍ତି। ବୃକ୍ଷର ପତ୍ର ଯେପରି ନ ଝଡ଼େ ଏବଂ କୌଣସି ରୋଗ ନ ହୁଏ, ସେଥିପାଇଁ କୃଷି ଅଧିକାରୀମାନେ ନିୟମିତ ଯାଞ୍ଚ କରନ୍ତି। ୨୦୧୨ ସେପ୍ଟେମ୍ବର ୨୧ରେ ଶ୍ରୀଲଙ୍କାର ତତ୍କାଳୀନ ରାଷ୍ଟ୍ରପତି ମହିନ୍ଦା ରାଜପକ୍ଷେ ଏହାକୁ ନିଜେ ସେଠାରେ ରୋପଣ କରିଥିଲେ। ବୋଧଗୟାର ବୋଦ୍ଧିବୃକ୍ଷର ଯେଉଁ ଶାଖା ନେଇ ଲଙ୍କାରେ ରୋପଣ କରାଯାଇଥିଲା, ସେହି ବୃକ୍ଷର ଶାଖା ଆଣି ରାଜପାକ୍‌ସେ ସାଞ୍ଚି ସ୍ତୁପ ନିକଟରେ ରୋପଣ କରିଥିଲେ। ସେଥିପାଇଁ ଏହି ବୃକ୍ଷ ସ୍ୱତନ୍ତ୍ର ବୋଲି କୁହାଯାଏ।

ମନେ ପଡ଼ନ୍ତି

ଏକାଦଶାହ ଉପଲକ୍ଷେ ଅଶ୍ରୁଳ ଶ୍ରଦ୍ଧାଞ୍ଜଳି

ସ୍ୱର୍ଗତ ବୈରାଗୀ ସାହୁ
ସରଧାପୁର, କଟକ
ଆବିର୍ଭାବ: ୦୭।୦୨।୧୯୨୯
ତିରୋଧାନ: ୨୧।୦୧।୨୦୨୧
ତୁମର ଅତୁଟ ସ୍ନେହ, ପ୍ରେମ, ଧର୍ମନିଷ୍ଠା, ସେବାପରାୟଣତା ଏବଂ କର୍ତ୍ତବ୍ୟନିଷ୍ଠା ଯୋଗୁ ତୁମେ ଚିରଦିନ ଆମ ପାଖରେ ଅମର ହୋଇ ରହିଅଛ ଓ ରହିଥିବ। ମହାପ୍ରଭୁ ଶ୍ରୀଜଗନ୍ନାଥ ତୁମର ଅମର ଆତ୍ମାକୁ ଚିରଦିନ ସଦ୍‌ଗତି ଓ ଶାନ୍ତି ଦିଅନ୍ତୁ। ଏତିକି ତାଙ୍କ ଶ୍ରୀଚରଣରେ ପ୍ରାର୍ଥନା କରୁଅଛୁ।
-:ଶୋକସନ୍ତପ୍ତ ପରିବାରବର୍ଗ:-
ପ୍ରସନ୍ନ, ବିନ, ରାନୁ, ମିନତି, ଲୋକନାଥ, ସୁରେନ୍ଦ୍ର, ଜାନକୀ, କନକ, ଶିନ୍ତୁ, ସୋନୁ, ସୁଜୁ, ମିନୁ, ଚିକୁ ।
୪-୧୯୮୦୦

ପ୍ରଥମ ଶ୍ରାଦ୍ଧବାର୍ଷିକୀ ଉପଲକ୍ଷେ
ଅଶ୍ରୁଳ ଶ୍ରଦ୍ଧାଞ୍ଜଳି

ଆବିର୍ଭାବ: ୦୨।୦୩।୧୯୨୫
ତିରୋଧାନ: ୦୧।୩।୦୧।୨୦୨୦
✓ ରଙ୍ଗାଧର ଷଡ଼ଙ୍ଗୀ
ଷ୍ଟେସନ୍ ବଜାର ଢେଙ୍କାନାଳ
ଆପଣଙ୍କ ଅମର ଆତ୍ମାର ସଦ୍‌ଗତି ନିମନ୍ତେ ପ୍ରଭୁ ଶ୍ରୀଜଗନ୍ନାଥଙ୍କ ନିକଟରେ ପ୍ରାର୍ଥନା କରୁଛୁ ।
ଶୋକସନ୍ତପ୍ତ ପରିବାରବର୍ଗ ଓ ବନ୍ଧୁବାନ୍ଧବ
୪-୧୯୮୦୨

ଏକାଦଶାହ ଉପଲକ୍ଷେ

ସ୍ୱର୍ଗତ ଗୋପବନ୍ଧୁ ଜେନା
ଓକିଲ, ମାନସ ଗଙ୍ଗୋତ୍ରୀ, ଦଉତୋଟା, ପୁରୀ
ଆବିର୍ଭାବ: ୦୬।୦୩।୧୯୨୫
ତିରୋଧାନ: ୨୧।୦୧।୨୦୨୧
ଆପଣ ଆମମାନଙ୍କୁ ଏ ଅବେଳରେ ଶୋକ ସାଗରରେ ଭସାଇ ଦେଇ ବାହୁଡ଼ିଗଲେ। ଆପଣଙ୍କର ଶିକ୍ଷା ଓ ଆଦର୍ଶ ଆମ ଜୀବନର ଚଲାପଥରେ ପାଥେୟ ହୋଇ ଚିରଦିନ ରହିବ। ଆପଣଙ୍କ ଆତ୍ମା ଶାନ୍ତିରେ ରହୁ।
-:ଶୋକସନ୍ତପ୍ତ:-
ପତ୍ନୀ: ରଞ୍ଜିତା, କନ୍ୟା: ସୁକାନ୍ତି, ଜାମାତା: ପ୍ରସନ୍ନ, ଗୌରୀ ଶଙ୍କର- ଭଗା, ଭମାଶଙ୍କର-ମିନତି, ତାରାଶଙ୍କର, ଅନ୍ନଦାଶଙ୍କର, ମିତ୍ରଭାବୁ-ପ୍ରଣତି, ପୂର୍ଣ୍ଣେନ୍ଦୁ-ନମିତା, ଯଶୋବନ୍ତୀ, ମଧୁବନ, ସୁମନ, ଭମନ୍, ଜୋଛନ୍, ଅମିୟ, ଶ୍ୟାମସୁନ୍ଦର, ଦେବେନ୍ଦ୍ରତ, ରାଜର୍ଷୀ, ଅଦ୍ରିତା, ଅନ୍ୱେଷା, ଅନାହତା ।
୪-୧୯୮୦୧

ଆଳସ୍ୟ ଏଭଳି ଏକ ବଦଭ୍ୟାସ; ଯାହା କି ମଣିଷର ସଫଳତା ମାର୍ଗର ସବୁଠାରୁ ବଡ଼ ବାଧକ । କାରଣ ଥରେ ଏହି ନିଶା ସବାର ହେଲେ କର୍ମନିଷ୍ଠା ଏବଂ ଦୃଢ଼ ମନୋବଳକୁ ଦୁର୍ବଳ କରି ଉଭୟ ବର୍ତ୍ତମାନ ଏବଂ ଭବିଷ୍ୟତକୁ ନଷ୍ଟ କରିଦେଇଥାଏ। ତେଣୁ ଜୀବନରେ ସଫଳତାର ସ୍ୱାଦ ଚାଖିବାକୁ ହେଲେ ସର୍ବପ୍ରଥମେ ଆଳସ୍ୟ ନାମୀ ଆତ୍ମଶତ୍ରୁକୁ ଦୂରେଇବା ହିଁ ବୁଦ୍ଧିମତ୍ତାର କାମ...

ଆତ୍ମଶତ୍ରୁ

ଜୀବନଯାତ୍ରାରେ ସଫଳତାର ସ୍ୱାଦ ଚାଖିବାକୁ କିଏ ବା ନ ଚାହେଁ। ହେଲେ ବେଳେ ବେଳେ ମଣିଷର କେତେକ ବଦ୍‌ଗୁଣ ବା ବଦଭ୍ୟାସ ସଫଳତା ମାର୍ଗରେ ସବୁଠାରୁ ବଡ଼ ବାଧକ ହୋଇ ଠିଆ ହୁଏ। ମଣିଷର ଏମିତି ଏକ ଆତ୍ମଶତ୍ରୁ ହେଉଛି ଆଳସ୍ୟ, ଯାହା କବଳରୁ ଯିଏ ଯେତେ ଶୀଘ୍ର ନିଜକୁ ମୁକାଳିନେବାର ମାର୍ଗ ଖୋଜିନିଏ ସେ ସେତେ ଶୀଘ୍ର ସଫଳତା ମାର୍ଗରେ ଆଗେଇଚାଲେ...

ବର୍ତ୍ତମାନକୁ ଗୁରୁତ୍ୱ ଦିଅନ୍ତୁ: ଆଳସ୍ୟ ମଣିଷକୁ ମାନ୍ଦା କରିଦିଏ, ଯେଉଁଥିଲାଗି ପ୍ରତିଟି କାର୍ଯ୍ୟ ସାରିବାରେ ବିଳମ୍ବ ହୁଏ କିମ୍ବା କେବେ କେବେ ପରେ କରିବି ଭାବନାରେ କାମ ଆଦୌ ହୋଇ ନ ପାରି ରହିଯାଏ। ତେଣୁ କେବେ ସଫଳତାଠାରୁ ଦୂରେଇ ଯାଉଥିବା ଅନୁଭବ ହୁଏ ଏବଂ ଏଥିପାଇଁ ଆଳସ୍ୟ ଦାୟୀ ବୋଲି ମନେହୁଏ ତେବେ ଯଥାଶୀଘ୍ର ଏହାଠାରୁ ନିଜକୁ ଦୂରେଇ ରଖି କର୍ମକ୍ଷେତ୍ରରେ ଅଗ୍ରସର ହୁଅନ୍ତୁ ଏବଂ କାଲିଠାରୁ ଆଳସ୍ୟ ଛାଡି ସମସ୍ତ କାର୍ଯ୍ୟ ନିଶ୍ଚୟ କରିବି ନ ଭାବି ଶୁଭାରମ୍ଭ ବର୍ତ୍ତମାନଠାରୁ ହିଁ କରନ୍ତୁ।

ଟାଳିବା ଛାଡ଼ନ୍ତୁ: ବେଳେ ବେଳେ କୌଣସି ପରିସ୍ଥିତି କିମ୍ବା ପରିବେଶରେ କାମ କରିବାକୁ ଇଚ୍ଛା ହୁଏନାହିଁ। ହେଲେ ଏମିତିବି ଅନେକ ଅଛନ୍ତି ଯେଉଁମାନେ ଆଳସ୍ୟରେ କାର୍ଯ୍ୟକୁ ଟାଳିବା ବା ପରେ କରିବା ଲାଗି ପକାଇ ରଖନ୍ତି। ଆଉ ଏହା ଧୀରେ ଧୀରେ ଅଭ୍ୟାସରେ ପରିଣତ ହୋଇଯାଏ। ଫଳରେ ଆଜିର କାମ କାଲିକୁ, କାଲିର କାମ ପରେ କରିବା ଭାବୁ ଭାବୁ ଅନେକ ନୂଆ କାମ ଆସି ପହଞ୍ଚିଯାଏ ଏବଂ ପୁରୁଣା କାମ ସବୁଦିନ ଲାଗି ଅପୂର୍ଣ୍ଣ ରହିଯାଏ। ଏହା ହିଁ ସଫଳତା ଦିଗରେ ବାଧକ ହୋଇ ଠିଆହୁଏ। ତେଣୁ ଅଳସୁଆ ହୋଇ ଟାଳିବା ଅଭ୍ୟାସ ଛାଡ଼ନ୍ତୁ।

କର୍ମନିଷ୍ଠ ହୁଅନ୍ତୁ: ମଣିଷ ନିଜ କର୍ମକୁ ନେଇ ସେତେବେଳେ ଅଳସୁଆମୀ କରିଥାଏ ବା ଠକିଥାଏ ଯେତେବେଳେ ସେ ପରବର୍ତ୍ତୀ ସମୟରେ ଏହାର ପରିଣାମ କ'ଣ ହେବ କିମ୍ବା ଏହି କାର୍ଯ୍ୟ ଯଥା ସମୟରେ ସାରିବା ଦ୍ୱାରା କ'ଣ ଲାଭ ହେବ ସେ ବିଷୟରେ ଚିନ୍ତାକରି ନ ଥାଏ। ତେଣୁ ଆଳସ୍ୟକୁ ସମ୍ପୂର୍ଣ୍ଣ ଦୂରରେ ରଖି କର୍ମନିଷ୍ଠ ହୁଅନ୍ତୁ ଏବଂ ନିଜ କର୍ତ୍ତବ୍ୟ ପ୍ରତି ଧ୍ୟାନ କେନ୍ଦ୍ରିତ କରନ୍ତୁ।

କାର୍ଯ୍ୟ ସମୟ ନିର୍ଦ୍ଧାରିତ କରନ୍ତୁ: ଏକା ସମୟରେ ଅନେକ କାମ ଦେଖି କେହି କେହି ହତୋତ୍ସାହ ହୋଇପଡନ୍ତି ଏବଂ ମାନସିକ ସ୍ତରରେ ଦୁର୍ବଳ ହୋଇପଡନ୍ତି; ଯାହା କି ମନରେ ଆଳସ୍ୟ ସୃଷ୍ଟି କରେ। ପରେ ସାରିବି ଭାବି ବିଶ୍ରାମ ନେବା ଆଳରେ ପୁରୁଣା କାମ ବଢି ବଢି ଚାଲେ। ତେଣୁ ଅଳସୁଆମୀ ଛାଡି ନିଜ କାର୍ଯ୍ୟପ୍ରଣାଳୀକୁ ବ୍ୟବସ୍ଥିତ କରନ୍ତୁ। ଅର୍ଥାତ୍ ସମୟ ହିସାବରେ କେତେ ଏବଂ କେଉଁ କାର୍ଯ୍ୟ ସାରିହେବ ନିର୍ଦ୍ଧାରିତ କରନ୍ତୁ। ଏହି ଅଭ୍ୟାସ ସଫଳତା ଆଣି ଦେବାରେ ସବୁଠୁ ବେଶି ସାହାଯ୍ୟ କରିବ।

ଶୋଇବା ସମୟ ସୀମିତ ରଖନ୍ତୁ: ଉଭୟ ଶାରୀରିକ ଏବଂ ମାନସିକ ସୁସ୍ଥତା ଲାଗି ପର୍ଯ୍ୟାପ୍ତ ପରିମାଣରେ ଶୋଇବା ନିତାନ୍ତ ଆବଶ୍ୟକ। ହେଲେ ଏହାର ଅର୍ଥ ନୁହେଁ ଆବଶ୍ୟକ କାର୍ଯ୍ୟକୁ ପଛରେ ପକାଇ ଶୋଇ ରହିବା। ତେଣୁ ଆଉ କିଛି ସମୟ ଶୋଇବା ପରେ ଉଠିଲେ କାମ ଶେଷ କରିବି ଭାବି ଶୋଇ ରୁହନ୍ତୁ ନାହିଁ। ଶୋଇବାର ନିର୍ଦ୍ଦିଷ୍ଟ ସମୟସୀମା ରଖନ୍ତୁ। ଏହାଦ୍ୱାରା ଆପଣଙ୍କୁ ପ୍ରତିଦିନ ପର୍ଯ୍ୟାପ୍ତ ନିଦ୍ରା ହେବ ଏବଂ ଆଳସ୍ୟ ବଦଳରେ ପ୍ରତ୍ୟେକ କାର୍ଯ୍ୟ ଯଥା ସମୟରେ ସାରିବା ଲାଗି ସମୟ ମିଳିବା ସହ ଆଗ୍ରହ ମଧ୍ୟ ବଢିବ।

ଓଭରକନ୍ଫିଡେଣ୍ଟ ହୁଅନ୍ତୁ ନାହିଁ: ନିଜ ପ୍ରତି ଦୃଢ଼ ବିଶ୍ୱାସ ରଖି ଆଗେଇ ଚାଲିବା ସଫଳତାର ଚାବିକାଠି। ହେଲେ ଅନେକ ସମୟରେ ଦେଖାଯାଏ କେହି କେହି ଏହାର ଅପବ୍ୟବହାର କରି ବସନ୍ତି, ଆଉ ଯାହା କି ସେମାନଙ୍କ ପାଇଁ ସବୁଠୁ ବଡ ଶତ୍ରୁ ପାଲଟିଯାଏ। ଅର୍ଥାତ୍ ପାଠପଢା ହେଉ ଅବା ଯେକୌଣସି କାର୍ଯ୍ୟ ଯଥା ସମୟରେ ସାରିପାରିବାର ଦୃଢ଼ ବିଶ୍ୱାସ ବା

କନ୍ଫିଡେନ୍ସ ମନ ଭିତରେ ରହିବା ଭଲ। ହେଲେ ଆଜି ଅଳସୁଆମୀ କରି ଶୋଇବା କିମ୍ବା ଅନ୍ୟ କିଛି କରିବା ଏବଂ କାଲି ଦୁଇଦିନର କାର୍ଯ୍ୟ ଏକା ସଙ୍ଗେ ସାରିଦେବାର ଓଭର କନ୍ଫିଡେନ୍ସ ଅନେକଙ୍କୁ ବିଫଳତା ଦିଗକୁ ଟାଣିନିଏ। ତେଣୁ ସଫଳ ହେବାକୁ ହେଲେ ଓଭର କନ୍ଫିଡେଣ୍ଟ ହୋଇ ଆଳସ୍ୟକୁ ପ୍ରାଥମିକତା ଦେବା ପରିବର୍ତ୍ତେ ନିଜ କର୍ମ ପ୍ରତି ଯତ୍ନଶୀଳ ହୁଅନ୍ତୁ।

ବଦଳାନ୍ତୁ ଜୀବନଶୈଳୀ: ଆବଶ୍ୟକରୁ ଅଧିକ ଖାଇବା, ଶୋଇବା, ଦୀର୍ଘ ସମୟ ବସି ରହିବା, ଭିଡିଓ ଗେମ୍ ଖେଳିବା, ଟିଭି ଦେଖିବା ଇତ୍ୟାଦିର ଅଭ୍ୟାସ ମଧ୍ୟ ଅନେକଙ୍କୁ ଅଳସୁଆ କରିଦିଏ। ତେଣୁ ଆଳସ୍ୟ କରାଇବା ଲାଗି ଦାୟୀ ଏଭଳି ଜୀବନଶୈଳୀକୁ ବଦଳାନ୍ତୁ। ଲାଇଟ୍ ଏବଂ ହେଲ୍‌ଦି ଖାଦ୍ୟ ଖାଆନ୍ତୁ, ଆବଶ୍ୟକରୁ ଅଧିକ ଶୁଅନ୍ତୁ ନାହିଁ, ଏକ୍ସରସାଇଜ୍‌କୁ ନିଶ୍ଚିତ ଭାବେ ଜୀବନଶୈଳୀରେ ସାମିଲ କରନ୍ତୁ ଦେଖିବେ ଆଳସ୍ୟ କମିବା ସହ କାର୍ଯ୍ୟ ଦକ୍ଷତା ବଢିବ ଏବଂ ଆପଣ ସଫଳତାର ସ୍ୱାଦ ଚାଖି ପାରିବେ।

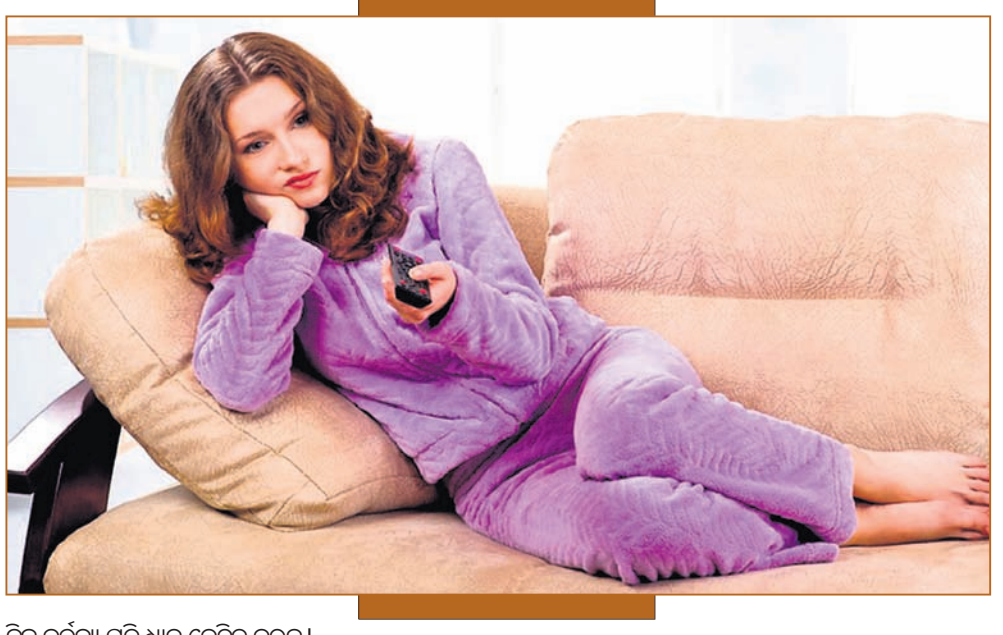

କ'ଣ କରନ୍ତି ଏମାନେ...

ସୁପ୍ରଜ୍ଞା ସାମନ୍ତ(ଆଠଗଡ଼, କଟକ)– ଆଳସ୍ୟ ସର୍ବଦା ଦୁଃଖର କାରଣ ହୋଇଥାଏ। ସବୁବେଳେ ଅଳସୁଆକୁ ପଛରେ ପକାଇ କର୍ମତତ୍ପର ମଣିଷଟି ଆଗକୁ ବଢ଼ିଯାଏ। ସମୟ କାହା ଅପେକ୍ଷାରେ ନ ଥାଏ, ସମୟ ସହ ତାଳ ଦେଇ ନିଜକୁ ଆଗକୁ ବଢ଼ାଇବାକୁ ପଡେ। ପ୍ରତ୍ୟେକ କାମକୁ ଠିକ୍ ସମୟରେ ସାରିଲେ, ଆମେ ସଫଳାର ଶୀର୍ଷରେ ପହଞ୍ଚି ପାରିବା। ତେଣୁ ପାଠ ପଢା ହେଉ ଅବା ଚାକିରି କ୍ଷେତ୍ରରେ ଆଳସ୍ୟ ବଶତଃ ଅବହେଳା ନ କରି ଆଗେଇ ଚାଲିବା ହିଁ ଜଣଙ୍କୁ ଉତ୍ତମ ମଣିଷର ପରିଚୟ ଦେଇଥାଏ ।

ନୀହାରିକା ମହାନ୍ତି(ବାଲକାଟି, ଖୋର୍ଦ୍ଧା)– ମଣିଷ ବହୁ କିଛି କରିବାର ଆଶା ସଜେଇଥାଏ। ହେଲେ ଠିକ୍ ସମୟ ଆସିଲା ବେଳକୁ ନିଜ ଅଳସୁଆମୀର ପରିଚୟ ଦେଇ ସେ କାମକୁ କରେନି; ଯାହାର ପ୍ରଭାବ ସାରା ଜୀବନ ଯାକ ଭୋଗିବାକୁ ପଡେ। ସାଧାରଣତଃ ଛାତ୍ରୀଛାତ୍ର ମାନଙ୍କ କ୍ଷେତ୍ରରେ ଅଳସୁଆରୂପୀ ଶତ୍ରୁ ସେମାନଙ୍କ ଭବିଷ୍ୟତ ଉପରେ ନକାରାତ୍ମକ ପ୍ରଭାବ ପକାଇଥାଏ। ସେମାନେ ସମୟ ଥାଇ ସୁଦ୍ଧା ମନ ନ ଦେଇ ଖେଳକୁଦରେ ନିଜକୁ ବ୍ୟସ୍ତ ରଖନ୍ତି ଓ ପରୀକ୍ଷା ସମୟରେ ଅସୁବିଧାରେ ପଡି ଫଳ ବି ଖରାପ କରନ୍ତି। ବେଳ ଥାଉ ଥାଉ ଏଥିପ୍ରତି ଧ୍ୟାନ ନ ଦେଲେ ପରବର୍ତ୍ତୀ ସମୟରେ ଅସୁବିଧାର ସମ୍ମୁଖୀନ ହେବାକୁ ପଡ଼ିଥାଏ।

ଏ ସପ୍ତାହର ପ୍ରଶ୍ନ

୧– ଚଳିତବର୍ଷ ଗଣତନ୍ତ୍ର ଦିବସରେ ପ୍ରଥମ ଥର ପାଇଁ ପରେଡ୍‌ରେ ଅଂଶଗ୍ରହଣ କରିଥିବା ଭାରତର ପ୍ରଥମ ମହିଳା ଫାଇଟର ପାଇଲଟ୍..... ?
୨– ନିକଟରେ କେରଳରେ ଆବିଷ୍କାର ହୋଇଥିବା ନୂଆ ପ୍ରଜାତିର ପିମ୍ପୁଡ଼ିର ନାମ..... ?
୩– ନାମରୁପ ୟୁରିଆ ପ୍ଲାଣ୍ଟ..... ରାଜ୍ୟରେ ଅବସ୍ଥିତ ?
୪– ଇଣ୍ଡିଆ ଇନୋଭେଶନ ଇଣ୍ଡେକ୍ସ.....ପକ୍ଷରୁ ଉନ୍ମୋଚନ କରାଯାଇଛି ?
୫– ନାଶା ପକ୍ଷରୁ ନିକଟରେ ଫଟୋ ପ୍ରକାଶ ପାଇଥିବା ଆବେଲ୍ ୩୭୦ ଏକ.... ?

ଗତ ଥରର ଉତ୍ତର

୧ ଜଳଶକ୍ତି ମନ୍ତ୍ରଣାଳୟ
୨ ୨୦୨୧ ମସିହା
୩ କେରଳ
୪ ରାମ ସେବକ ଶର୍ମା
୫ ମାର୍ଚ୍ଚ ୧

ଉତ୍ତରଦାତା

ସ୍ନେହଲତା ପଟ୍ଟନାୟକ
ଭୁବନେଶ୍ୱର

ପ୍ରଶାନ୍ତ କର
ପୁରୀ

ସୂଚନା: ଆଗାମୀ ଆଶା ପୃଷ୍ଠା ପାଇଁ ଲେଖା ଓ ଫଟୋ ପଠାଇବା ଲାଗି
ଇ-ମେଲ୍ ଠିକଣା: dharitriagamiasha @gmail.com

ଯୁବ ପ୍ରତିଭା

ରଙ୍ଗ ତୂଳୀରେ ସଂସ୍କୃତିର ଝଲକ

ଖୋର୍ଦ୍ଧା ଜିଲା କୋଦୁଅବେରେଣି ଗ୍ରାମର ଯୁବ ଚିତ୍ରଶିଳ୍ପୀ କିଶୋର ମୁଦୁଲି। ତାଙ୍କ ପ୍ରତିଟି ଚିତ୍ରରେ ଦେଖିବାକୁ ମିଳେ ଉତ୍କଳୀୟ ସଂସ୍କୃତିର ଝଲକ। ଓଡ଼ିଆ କଥାଚିତ୍ର ଓ ପାରମ୍ପରିକ କଳା, ଗ୍ରାମୀଣ ସଂସ୍କୃତିଠାରୁ ଆରମ୍ଭ କରି ଶ୍ରୀଜଗନ୍ନାଥ ସଂସ୍କୃତି, ନୀଳାମ୍ବୁ ଚିଲିକାରେ ପକ୍ଷୀଙ୍କ ଦୃଶ୍ୟପଟ ଅତି ଲୋଭନୀୟ ଲାଗେ। ତାଙ୍କ ରଙ୍ଗତୂଳୀର ସ୍ପର୍ଶରେ ଜୀବନ୍ତ ହୋଇ ଉଠେ ଚିତ୍ରକଳା। ସତେ ଯେପରି ତାଙ୍କ

କାନଭାସ କଥା କହେ। ପ୍ରତିଟି ଚିତ୍ରକୁ ସେ ଅତି ନିଖୁଣ ଭାବେ ଅଙ୍କନ କରନ୍ତି। ନିଜର ପ୍ରତିଟି ସଫଳତା ପଛରେ ମା' ବୁଧେଇ ଓ ବାପା ଶ୍ରୀଧର ମୁଦୁଲିଙ୍କ ଆଶୀର୍ବାଦ ରହିଥିବା କୁହନ୍ତି ସେ। ପିଲା ବେଳୁ ସେ କେତେବେଳେ କାଠି ଖଣ୍ଡେ ଧରି ଗାଁ ଦାଣ୍ଡ ଧୂଳିରେ ତ ପୁଣି କେତେବେଳେ ଚକ୍‌ଖଡ଼ି ଧରି ଘର ଅଗଣା, ଗାଁ ପୋଖରୀଠୁଠ ପଥର, ବାଲିରେ ଚିତ୍ର କରି ବସୁଥିଲେ। ବୟସ ବଢିବା ସହ ଏହା ତାଙ୍କର ନିଶାରେ ପରିଣତ ହୋଇଗଲା ଏବଂ ଯୁବାବସ୍ଥାରେ ଏକ ସ୍ୱତନ୍ତ୍ର ପରିଚୟ ସୃଷ୍ଟି କରିବାରେ ସାହାଯ୍ୟ କଲା। ସେ କୁହନ୍ତି, '' ଚିତ୍ରକଳାକୁ ନେଇ ଭବିଷ୍ୟତ ଗଢିବାକୁ ପିଲାବେଳୁ ମନରେ ଅନେକ ଆଶା ଓ ଆକାଂକ୍ଷା ଭରି ରହିଥିଲା। ସେଥିପାଇଁ ଯୁକ୍ତ ଦୁଇ ପାସ୍ କରିବା ପରେ ଭୁବନେଶ୍ୱରସ୍ଥିତ ଧଉଳି ଚାରୁ ଓ କାରୁକଳା ମହାବିଦ୍ୟାଳୟରେ ନାମ ଲେଖାଇଲି। ସେଠାରେ ଶିକ୍ଷାଗ୍ରହଣ ସମୟରେ ମୋତେ କଳା ବିକାଶର ଭରପୂର ସହଯୋଗ ମିଳିଲା। ବିଭିନ୍ନ ସ୍ଥାନରେ କଳା ପ୍ରଦର୍ଶନର ସୁଯୋଗ ପାଇବା ସହ ଅନେକ ପୁରସ୍କାର ଓ ପ୍ରଶଂସା ସାଉଁଟିଛି। ହେଲେ ବରିଷ୍ଠ ଚିତ୍ରଶିଳ୍ପୀ ପ୍ରଦୀପ ମୁଦୁଲି, ବିଭୁ ପ୍ରସାଦ ଓଝାଙ୍କ ସଂସ୍ପର୍ଶରେ ଆସିବା ପରେ ମୋ ଜୀବନର ଗତିପଥ ବଦଳି ଯାଇଥିଲା। ସେମାନଙ୍କଠାରୁ ଅନେକ କିଛି ଶିଖିପାରିଛି।'' କରୋନା ଲାଗି କିଛି ମାସ ଧରି ଘରେ ରହିବାକୁ ପଡ଼ିଥିଲେ ହେଁ ସେ ଏହି ମହାମାରୀ ସମୟରେ ସାଧାରଣ ଲୋକଙ୍କ ଦୁଃଖ କଷ୍ଟ, ସାମାଜିକ ଜୀବନଶୈଳୀକୁ ଅତି ନିଖୁଣ ଭାବରେ ନିଜ କାନଭାସରେ ସାଉଁଟିଛନ୍ତି। ତାଙ୍କ ରଙ୍ଗତୂଳୀର ଯାଦୁକରି ଖୋର୍ଦ୍ଧା ସମେତ ବିଭିନ୍ନ ଉତ୍ସବ, ମହୋତ୍ସବରେ ଦେଖିବାକୁ ମିଳେ। ଆଗକୁ ରାଜ୍ୟ ଓ ଜାତୀୟ ସ୍ତରରେ ଅନୁଷ୍ଠିତ ହେଉଥିବା ବିଭିନ୍ନ ଚିତ୍ରକଳା ପ୍ରତିଯୋଗିତା ଏବଂ ମହୋତ୍ସବରେ ଅଂଶଗ୍ରହଣ କରିବା ଲାଗି ସେ ନିଜକୁ ପ୍ରସ୍ତୁତ କରୁଛନ୍ତି। ତେବେ ନିଜକୁ ବିଶ୍ୱ ଦରବାରରେ ଏକ ପ୍ରତିଷ୍ଠିତ ଚିତ୍ରଶିଳ୍ପୀ ଭାବେ ପ୍ରମାଣିତ କରିବା କିଶୋରଙ୍କ ଜୀବନର ଲକ୍ଷ୍ୟ।

– ପ୍ରଭାତ ପାଣିଗ୍ରାହୀ

ଜାଣନ୍ତୁ ଦୁନିଆ

ଦୀର୍ଘ ସମୟ ନିଃଶ୍ୱାସ ରୋକିପାରୁଥିବା ଜୀବ

ବଞ୍ଚିବା ଲାଗି ନିଃଶ୍ୱାସ ନେବା କେତେ ଜରୁରୀ ତାହା ସମସ୍ତେ ଜାଣନ୍ତି। କାରଣ କୌଣସି କାରଣରୁ ନିଃଶ୍ୱାସ ରୋକିଗଲେ କିମ୍ବା ନେବାରେ ବିଳମ୍ବ ହୋଇଗଲେ, ଜୀବନ ଯିବାର ଆଶଙ୍କାକୁ ମଧ୍ୟ ଏଡ଼ାଇ ଦିଆଯାଇ ନ ପାରେ। ହେଲେ ଆପଣ ଜାଣିଲେ ଆଶ୍ଚର୍ଯ୍ୟ ହେବେ ଏମିତି ବି କେତେକ ଜୀବ ଅଛନ୍ତି, ଯେଉଁମାନେ ଦୀର୍ଘ ସମୟ ପର୍ଯ୍ୟନ୍ତ ନିଃଶ୍ୱାସ ରୋକି ରହିପାରନ୍ତି। ଜାଣିରଖିବା ଏଭଳି କେତେକ ଜୀବଙ୍କ ସମ୍ପର୍କରେ...

ଲଗରହେଡ୍ ଟର୍ଟଲ୍: ଅନେକ କଇଁଛ ପ୍ରଜାତି ହୀମଶୟନ ବେଳେ ଦୀର୍ଘ ସମୟ ପର୍ଯ୍ୟନ୍ତ ଖୁବ୍ କମ୍ ଅମ୍ଳଜାନ ଗ୍ରହଣ କରି ଜୀବିତ ରହିଥାନ୍ତି। ଏହି ସମୟରେ ସେମାନେ ଶ୍ୱାସକ୍ରିୟା ଲାଗି ଫୁସ୍‌ଫୁସ୍ ପରିବର୍ତ୍ତେ ବଟ୍‌ର ସାହାଯ୍ୟ ନେଇଥାନ୍ତି; ଯାହାକୁ କ୍ଲୋଆକାଲ୍ ରେସ୍ପିରେଶନ୍ ବୋଲି କୁହାଯାଇଥାଏ। ହେଲେ ଲଗରହେଡ୍ ପ୍ରଜାତିର କଇଁଛ ଏପରି ନ କରି ସମ୍ପୂର୍ଣ୍ଣ ନିଃଶ୍ୱାସ ରୋକି ବିନା କଷ୍ଟରେ ପ୍ରାୟ ୧୦ ଘଣ୍ଟାରୁ ଊର୍ଦ୍ଧ୍ୱ ସମୟ ପର୍ଯ୍ୟନ୍ତ ପାଣି ଭିତରେ ରହିପାରନ୍ତି।

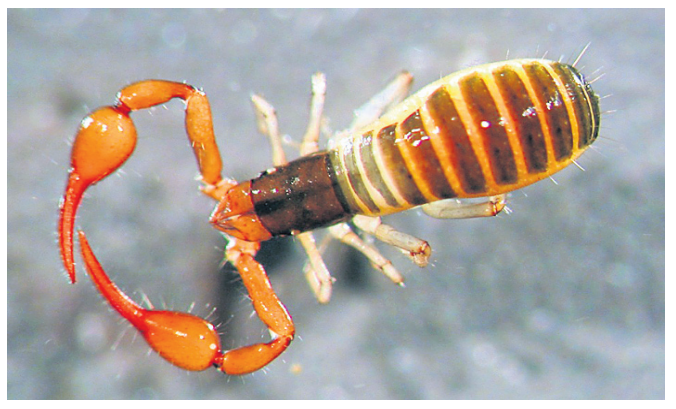

ନର୍ଦନ ସ୍ୟୁଡୋସ୍କପ୍ରିଅନ୍: ଏହି କ୍ଷୁଦ୍ର ଜୀବଟି ପ୍ରାୟ ୧୭ ଦିନ ପର୍ଯ୍ୟନ୍ତ ନିଃଶ୍ୱାସ ନ ନେଇ ବଞ୍ଚିପାରେ। ଆଶ୍ଚର୍ଯ୍ୟ ଲାଗୁଥିଲେ ବି ଏହା ସତ। ଏହା ପାଣି ଭିତରକୁ ଯିବା ମାତ୍ରେ ନିଜର ସମସ୍ତ କ୍ରୀୟା ବନ୍ଦ କରିଦେଇଥାଏ, ଯାହା ଫଳରେ ତାକୁ ଦୀର୍ଘ ସମୟ ବିନା ନିଃଶ୍ୱାସରେ ରହିବା ସହଜ ହୋଇଥାଏ।

କ୍ୟୁଭିଅର୍ସ ବିକ୍‌ଡ ହ୍ୱେଲ୍: ଏହା ଏକ ମଧ୍ୟମ ଆକାରର ତିମି ପ୍ରଜାତି; ଯାହା କି ସବୁଠୁ ଗଭୀର ସାମୁଦ୍ରିକ ବୁଡ଼ ଲାଗି ପ୍ରସିଦ୍ଧ। ଏହି ମାଛ ଖାଦ୍ୟ ସନ୍ଧାନରେ ପ୍ରାୟ ୧୦,୦୦୦ଫୁଟ୍ ଗଭୀରକୁ ଯାଇପାରେ ଏବଂ ଏକାଥରକେ ୧୩୭ମିନିଟ୍ ପର୍ଯ୍ୟନ୍ତ ନିଃଶ୍ୱାସ ରୋକିପାରେ।

ଟପ୍ ୧୦

ପୃଥିବୀର ସର୍ବାଧିକ ଥଣ୍ଡା ଦେଶ

(୧)..... ଆଣ୍ଟାର୍କଟିକା
(୨)..... କାଜାଖସ୍ତାନ
(୩)..... ରୁଷିଆ
(୪)..... ଗ୍ରୀନ୍‌ଲାଣ୍ଡ
(୫)..... କାନାଡା
(୬)..... ଆମେରିକା
(୭)..... ଆଇସ୍‌ଲାଣ୍ଡ
(୮)..... ଫିନ୍‌ଲାଣ୍ଡ
(୯)..... ଇଷ୍ଟୋନିଆ
(୧୦)..... ମଙ୍ଗୋଲିଆ

ଧରିତ୍ରୀ
DHARITRI
www.orissakhabar.com/ www.dharitri.com ପୃଷ୍ଠା: ୧୬ Press Regd. No. R.N. ORIORI/2005/14844 Postal Regd. No. BN/42/18-20. ବ୍ରହ୍ମପୁର, ରବିବାର, ୩୧ ଜାନୁୟାରୀ, ୨୦୨୧ Berhampur, Sunday, January 31/2021

ଅଭ୍ୟାସ କଲେ ଷ୍ଟୋକ୍ସ, ଆର୍ଚର, ବର୍ନ୍ସ

ଚେନ୍ନାଇ,୩୦।୧

ଭାରତ ଗସ୍ତରେ ଆସିଥିବା ଇଂଲଣ୍ଡ ଅଲରାଉଣ୍ଡର ବେନ୍ ଷ୍ଟୋକ୍ସ, ଦ୍ରୁତ ବୋଲର ଜୋଫ୍ରା ଆର୍ଚର ଓ ରିଜର୍ଭ ଓପନର ରୋରି ବର୍ନ୍ସ ଶନିବାର ପ୍ରଥମଥର ପାଇଁ ଅଭ୍ୟାସ କରିଛନ୍ତି। ୬ ଦିନର ହାର୍ଡ କ୍ୱାରାଣ୍ଟାଇନ୍ ପରେ ସ୍ଥାନୀୟ ଚିପକ ଷ୍ଟାଡିୟମରେ ପ୍ରଥମ ଟ୍ରେନିଂ ସେସନରେ ଏହି ଖେଳାଳିମାନେ ଝାଳ ବୁହାଇଛନ୍ତି। ସେପଟେ ଇଂଲଣ୍ଡ ଦଳର ଅନ୍ୟ ଖେଳାଳିମାନେ ସେମାନଙ୍କର ଦ୍ୱିତୀୟ କୋଭିଡ୍-୧୯ ଟେଷ୍ଟ କ୍ଲିୟର କରିଛନ୍ତି।

ଅଭ୍ୟାସ କରିଥିବା ଏହି ୩ ଖେଳାଳି ଶ୍ରୀଲଙ୍କା ଗସ୍ତରେ ସାମିଲ ନ ଥିଲେ। ଅତ୍ୟଧିକ କାର୍ଯ୍ୟଭାର ପାଇଁ ଷ୍ଟୋକ୍ସ ଓ ଆର୍ଚରଙ୍କୁ ବିଶ୍ରାମ ଦିଆଯାଇଥିଲା। ତେବେ ବର୍ନ୍ସ ନିଜର ପ୍ରଥମ ସନ୍ତାନ ଜନ୍ମ ପାଇଁ ପିତୃତ୍ୱ ଛୁଟିରେ ରହିଥିଲେ। ତେଣୁ ଅନ୍ୟମାନଙ୍କ ପୂର୍ବରୁ ଏହି ୩ ଖେଳାଳି ଆଗୁଆ ଭାରତ ଆସି ସେମାନଙ୍କର ୩ଟି ଆରଟି- ପିସିଆର ଟେଷ୍ଟ କ୍ଲିୟର କରି ଅଭ୍ୟାସ କରିବାର ସୁଯୋଗ ପାଇଛନ୍ତି। ଆର୍ଚର, ବର୍ନ୍ସ ଓ ଷ୍ଟୋକ୍ସ ଆଗାମୀ ୩ ଦିନ ସକାଳେ ଅଭ୍ୟାସ କରିବେ। ଅଭ୍ୟାସ ପାଇଁ ଏମାନଙ୍କୁ ଦୁଇଘଣ୍ଟା ସମୟ ଦିଆଯାଇଛି।

ସମ୍ପୂର୍ଣ୍ଣ ଇଂଲଣ୍ଡ ଦଳ ଶୁକ୍ରବାର ସେମାନଙ୍କ ଦ୍ୱିତୀୟ ପିସିଆର କୋଭିଡ୍-୧୯ ଟେଷ୍ଟ କରାଇଛନ୍ତି। ସମସ୍ତଙ୍କର ରିପୋର୍ଟ ନେଗେଟିଭ୍ ଆସିଛି। ଆସନ୍ତା ୨ ତାରିଖରୁ ସମ୍ପୂର୍ଣ୍ଣ ଇଂଲଣ୍ଡ ଦଳ ଟ୍ରେନିଂ ଆରମ୍ଭ କରିବ। ୫ ତାରିଖରୁ ଭାରତ ଓ ଇଂଲଣ୍ଡ ମଧ୍ୟରେ ପ୍ରଥମ ଟେଷ୍ଟ ଆରମ୍ଭ ହେବ।

ଏମ୍.ଏ. ଚିଦାମ୍ବରମ ଷ୍ଟାଡିୟମରେ ଟ୍ରେନିଂ ସେସନରେ ଇଂଲଣ୍ଡ ଖେଳାଳି।

ମୁମ୍ବାଇକୁ ହରାଇଲା ନର୍ଥଇଷ୍ଟ

ବାମ୍ବୋଲିମ୍, ୩୦।୧

ଇଣ୍ଡିଆନ ସୁପର ଲିଗ୍ (ଆଇଏସ୍ଏଲ୍)ରେ ଶନିବାର ଖେଳାଯାଇଥିବା ମ୍ୟାଚ୍‌ରେ ନର୍ଥଇଷ୍ଟ ୟୁନାଇଟେଡ ୨-୧ ଗୋଲରେ ଟେବୁଲ ଟପ୍ପର ମୁମ୍ବାଇ ସିଟି ଏଫ୍‌ସିକୁ ପରାସ୍ତ କରିଛି। ଏଥିସହିତ

ଇଣ୍ଡିଆନ ସୁପର ଲିଗ୍

ନର୍ଥଇଷ୍ଟ କ୍ରମାଗତ ତୃତୀୟ ବିଜୟ ହାସଲ କରିଛି। ଅନ୍ୟପଟେ ମୁମ୍ବାଇର କ୍ରମାଗତ ୧୨ଟି ମ୍ୟାଚ୍‌ର ଅପରାଜେୟ ଧାରାରେ ବ୍ରେକ୍ ଲାଗିଛି।

ସ୍ଥାନୀୟ ଷ୍ଟାଡିୟମରେ ଅନୁଷ୍ଠିତ ଏହି ସଂଘର୍ଷପୂର୍ଣ୍ଣ ମ୍ୟାଚ୍‌ରେ ମାତ୍ର ୩ ମିନିଟ୍ ମଧ୍ୟରେ ନର୍ଥଇଷ୍ଟର ଡେଶୋର୍ନ ବ୍ରାଉନ୍ ୨ଟି ଗୋଲ ସ୍କୋର କରି ପ୍ରଥମାର୍ଦ୍ଧରେ ଦଳକୁ ୨-୦ରେ ଅଗ୍ରଣୀ କରାଇଥିଲେ। ବ୍ରାଉନ ଷଷ୍ଠ ଓ ଦଶମ ମିନିଟ୍‌ରେ ଦୁଇଟି ଗୋଲ ଦେଇଥିଲେ। ତେବେ ଦ୍ୱିତୀୟାର୍ଦ୍ଧରେ ମୁମ୍ବାଇର ଆଡାମ ଲେ ଫୋଣ୍ଡ୍ରେ ୮୫ତମ ମିନିଟ୍‌ରେ ଗୋଲ ଦେଇ ଦଳକୁ ମ୍ୟାଚ୍‌କୁ ଫେରାଇଥିଲେ। ଇଞ୍ଜୁରି ଟାଇମ ବାବଦରେ ୬ ମିନିଟ୍ ଖେଳ ହୋଇଥିଲେ ମଧ୍ୟ ଗୋଲ ସମ୍ଭବ ହୋଇ ନ ଥିଲା। ଫଳରେ ନର୍ଥଇଷ୍ଟ ବାଜି ମାରିଥିଲା। ମ୍ୟାଚ୍‌ରେ କିନ୍ତୁ ମୁମ୍ବାଇ ଅପେକ୍ଷାକୃତ ଭଲ ଖେଳି ପ୍ରଭାବ ବିସ୍ତାର କରିଥିଲା। ବଲ୍ ପଜେଶନ, ପାସ୍ ଓ ପାସ୍ ଆକ୍ୟୁରେସିରେ ନର୍ଥ ଇଷ୍ଟଠାରୁ ମୁମ୍ବାଇ ଯଥେଷ୍ଟ ଆଗରେ ରହିଥିଲା। ଏହି ବିଜୟ ସହ ନର୍ଥଇଷ୍ଟ ୧୪ଟି ମ୍ୟାଚ୍ ଖେଳି ୫ ବିଜୟ, ୬ ଡ୍ର ଓ ୩ ପରାଜୟ ସହ ୨୧ ପଏଣ୍ଟ ପାଇ ତାଲିକାର ଚତୁର୍ଥ ସ୍ଥାନରେ ରହିଛି। ଅନ୍ୟପଟେ ପରାସ୍ତ ହୋଇଥିଲେ ମଧ୍ୟ ମୁମ୍ବାଇ ୧୪ଟି ମ୍ୟାଚ୍ ଖେଳି ୯ ବିଜୟ, ୩ ଡ୍ର ଓ ୨ ପରାଜୟ ସହ ୩୦ ପଏଣ୍ଟ ପାଇ ଶୀର୍ଷରେ ରହିଛି। ମୁମ୍ବାଇ ତା'ର ପରବର୍ତ୍ତୀ ମ୍ୟାଚ୍ ୩ ତାରିଖ ବୁଧବାର କେରଳ ବ୍ଲାଷ୍ଟର୍ସକୁ ଭେଟିବ। ଅନ୍ୟପଟେ ନର୍ଥଇଷ୍ଟ ତା'ର ପରବର୍ତ୍ତୀ ମ୍ୟାଚ୍‌ରେ ୪ ତାରିଖ ବୁଧବାର ଗୋଆକୁ ଭେଟିବ।

ଡବଲ ଗୋଲ ସ୍କୋର କରିଥିବା ଡେଶୋର୍ନ ବ୍ରାଉନ୍।

ଓସିଏ, ଓଓଏର ବାର୍ଷିକ ସାଧାରଣ ବୈଠକ ଆଜି

ଭୁବନେଶ୍ୱର,୩୦।୧(ସ୍ପୋର୍ଟ୍ସ ବ୍ୟୁରୋ)

କଟକର ବାରବାଟୀ ଷ୍ଟାଡିୟମରେ ରବିବାର ଓଡ଼ିଶା ଅଲିମ୍ପିକ୍ ଆସୋସିଏଶନ (ଓଏଏ)ର ବାର୍ଷିକ ସାଧାରଣ ବୈଠକ ଅନୁଷ୍ଠିତ ହେବ। ଓଓଏର ହର୍ସଗେଟ୍ ମିଟିଂ ହଲ୍‌ରେ ଏହି ବୈଠକ ବସିବ। ନୂଆ କରି ନିର୍ବାଚିତ ପଦାଧିକାରୀମାନେ ଏହି ବୈଠକରେ ଆନୁଷ୍ଠାନିକ ଭାବେ ଦାୟିତ୍ୱ ହାତକୁ ନେବେ ଓ ଏ ନେଇ ଘୋଷଣା କରାଯିବ। ଏହି ଅବସରରେ ଓଓଏ କିସ୍ ଓ କିଟ୍ ପ୍ରତିଷ୍ଠାତା ତଥା ଏମ୍‌ପି ଅଚ୍ୟୁତ ସାମନ୍ତଙ୍କୁ ସମ୍ମାନିତ କରିବ ବୋଲି ଓଓଏର ସାଧାରଣ ସମ୍ପାଦକ ଦାୟିତ୍ୱରେ ଥିବା ଅଭିଜିତ ପଲ କହିଛନ୍ତି। ସେହିପରି ବାରବାଟୀ ଷ୍ଟାଡିୟମସ୍ଥିତ କନ୍‌ଫରେନ୍ସ ହଲ୍‌ରେ ଓଡ଼ିଶା କ୍ରିକେଟ ଆସୋସିଏଶନ (ଓସିଏ)ର ମଧ୍ୟ ବାର୍ଷିକ ସାଧାରଣ ବୈଠକ ଅନୁଷ୍ଠିତ ହେବ।

ଆସାମରେ ଏସ୍‌ଟିସି ଉଦ୍‌ଘାଟନ କଲେ କ୍ରୀଡ଼ାମନ୍ତ୍ରୀ

ନୂଆଦିଲ୍ଲୀ,୩୦।୧(ପି.ଟି.)

ମୁଖ୍ୟମନ୍ତ୍ରୀ ସର୍ବାନନ୍ଦ ସୋନୱାଲଙ୍କ ଉପସ୍ଥିତିରେ କେନ୍ଦ୍ର କ୍ରୀଡ଼ାମନ୍ତ୍ରୀ କିରେନ ରିଜିଜୁ ଶନିବାର ଆସାମର ନର୍ଥ ଲକ୍ଷ୍ମୀପୁର ଟାଉନସ୍ଥିତ ସୋଲାଲ ଗାଓଁରେ ସାଇ ଟ୍ରେନିଂ ସେଣ୍ଟର (ଏସ୍‌ଟିସି) ଉଦ୍‌ଘାଟନ କରିଛନ୍ତି। ଏହି ଟ୍ରେନିଂ ସେଣ୍ଟରରେ ଆଥ୍‌ଲେଟଙ୍କ ପାଇଁ ହଷ୍ଟେଲ ଓ ମଲ୍ଟି ସ୍ପୋର୍ଟ୍ସ ଇନ୍‌ଡୋର ହଲ୍ ରହିଛି। ପ୍ରାରମ୍ଭିକ ପର୍ଯ୍ୟାୟରେ ଏହି ଏସ୍‌ଟିସିରେ ଆଥଲେଟମାନେ ୱେଟଲିଫ୍ଟିଙ୍ଗ୍ ଓ ବକ୍ସିଂ ପାଇଁ ଭିତ୍ତିଭୂମି ପାଇ ପାରିବେ। ଦେଶର ଉତ୍ତର ପୂର୍ବାଞ୍ଚଳର ଲୋକମାନେ ପାରମ୍ପରିକ ଭାବେ କ୍ରୀଡ଼ାପ୍ରେମୀ ରହିଥାନ୍ତି। ଏଠାରେ ଲୋକମାନେ ବିଭିନ୍ନ କ୍ରୀଡ଼ାରେ ଅଂଶଗ୍ରହଣ କରିଥାନ୍ତି। ଏହି ଅଞ୍ଚଳର ଯୁବ ଖେଳାଳିମାନେ ଭବିଷ୍ୟତରେ ଦେଶ ପାଇଁ ଗୌରବ ଆଣିଦେବେ। ଉତ୍ତରପୂର୍ବାଞ୍ଚଳକୁ କ୍ରୀଡ଼ାର ଏକ ପେଣ୍ଠସ୍ଥଳୀରେ ପରିଣତ କରିବାକୁ ସରକାର ସବୁ ପ୍ରକାର ପ୍ରୟାସ ଜାରି ରଖିବେ ବୋଲି ରିଜିଜୁ କହିଛନ୍ତି। ଏହି ଅବସରରେ ସୋନୋୱାଲ ଫିଟ୍ ଇଣ୍ଡିଆ ଫିଟ୍‌ନେସ ପ୍ରୋଟୋକଲ ଲଞ୍ଚ କରିଥିଲେ। ଉଲ୍ଲେଖଥାଉ କି, ଆସାମରେ ଶିବ ଥାପ୍ପା, ଲୋଭଲିନା ବୋରେଗୋହେନ ଓ ଜମୁନା ବୋରୋଙ୍କ ଭଳି ବକ୍ସର ସୃଷ୍ଟି ହୋଇଛନ୍ତି। ଏହି ହଷ୍ଟେଲରେ ୭୦ଜଣ ଆଥଲେଟ ରହିପାରିବେ। ରେସିଡେନ୍ସିଆଲ ବ୍ୟବସ୍ଥାରେ ବାଳିକା ଓ ବୋର୍ଡିଂ ବ୍ୟବସ୍ଥାରେ ବାଳକମାନେ ରହିପାରିବେ।

କିରେନ ରିଜିଜୁ

ବାଂଲା ଟାଇଗର୍ସ ବିଜୟୀ

ଆବୁଧାବି, ୩୦।୧ (ପି.ଟି.): ଆବୁଧାବି ଟି୧୦ କ୍ରିକେଟ ଟୁର୍ନାମେଣ୍ଟରେ ଶନିବାର ଖେଳାଯାଇଥିବା ଏକ ମ୍ୟାଚରେ ବାଂଲା ଟାଇଗର୍ସ ୬ ଉଇକେଟରେ ଗତଥର ଚାମ୍ପିୟନ ମରାଠା ଆରବିଆନ୍ସକୁ ପରାସ୍ତ କରିଛି। ଟସ୍‌ରେ ହାରି ପ୍ରଥମେ ବ୍ୟାଟିଂ କରିଥିବା ଆରବିଆନ୍ସ କୌଣସି ଉଇକେଟ ନ ହରାଇ ନିର୍ଦ୍ଧାରିତ ୧୦ ଓଭରରେ ୧୦୩ ରନ କରିଥିଲା। ମହମ୍ମଦ ହାଫିଜ୍ ୩୦ ବଲ୍‌ରୁ ୬୧ ରନ ଏବଂ ଅବ୍‌ଦୁଲ ସାକୁର ୩୪ ରନ କରି ଅପରାଜିତ ରହିଥିଲେ। ରନ ଚେଜ୍ ବେଳେ ବେଳେ ଟାଇଗର୍ସ ନିୟମିତ ବ୍ୟବଧାନରେ ଉଇକେଟମାନ ହରାଇଥିଲେ ମଧ୍ୟ ୧୨ଟି ବଲ୍ ବାକିଥାଇ ୪ ଉଇକେଟ ବିନିମୟରେ ମ୍ୟାଚ ଜିତି ନେଇଥିଲା। ଆନ୍ଦ୍ରେ ଫ୍ଲେଚର ଆରବିଆନ୍ସ ଅଧିନାୟକ ମୋସାଡେକ୍ ହୋସେନଙ୍କ ଗୋଟିଏ ଓଭରରେ ୨ ଛକା ଏବଂ ୧ ଚୌକା ସହ ୨୦ରନ ସଂଗ୍ରହ କରିଥିଲେ। ସେ ୩୧ ରନ କରି ସୋହାଗ ଗାଜିଙ୍କ ବଲ୍‌ରେ ହାଫିଜଙ୍କ ଦ୍ୱାରା କ୍ୟାଚ ଆଉଟ ହୋଇଯାଇଥିଲେ।

ଆଇଜଲ ଏଫ୍‌ସି ବିଜୟୀ

ଆଇ-ଲିଗ୍

କୋଲକାତା,୩୦।୧(ପି.ଟି.)

ସ୍ଥାନୀୟ ମୋହନ ବାଗାନ ଗ୍ରାଉଣ୍ଡରେ ଶନିବାର ଅନୁଷ୍ଠିତ ଆଇ- ଲିଗ୍‌ର ଏକ ମ୍ୟାଚ୍‌ରେ ଆଇଜଲ ଏଫ୍‌ସି ୨-୧ ଗୋଲରେ ନେରେକା ଏଫ୍‌ସିକୁ ପରାସ୍ତ କରିଛି। ଆଇଜଲ ତରଫରୁ ପିସି ଲାଲଡିନପୁଇଆ ୩୭ତମ ମିନିଟ୍‌ରେ ପ୍ରଥମ ଗୋଲ ଦେଇ ଦଳକୁ ୧-୦ରେ ଅଗ୍ରଣୀ କରାଇଥିଲେ। ଏହାପରେ ନେରେକା ତରଫରୁ ଜୁଡା ଗାର୍ସିଆ ୪୯ତମ ମିନିଟ୍‌ରେ ଗୋଲ ଦେଇ ମ୍ୟାଚ୍‌କୁ ୧-୧ ସମାନ ସ୍ଥିତିକୁ ଆଣିଥିଲେ। ତେବେ ୫୬ତମ ମିନିଟ୍‌ରେ ଏମ୍‌ସି ମାଲସମଜୁଆଲା ଗୋଲ ଦେଇ ଆଇଜଲକୁ ଜିତାଇଥିଲେ। ଏହି ବିଜୟ ସହ ଆଇଜଲ ୪ଟି ମ୍ୟାଚ୍ ଖେଳି ୨ ବିଜୟ, ଗୋଟିଏ ଲେଖାଏ ଡ୍ର ଓ ପରାଜୟ ସହ ୭ ପଏଣ୍ଟ ପାଇ ତାଲିକାର ଦ୍ୱିତୀୟ ସ୍ଥାନରେ ରହିଛି। ସେହିପରି ନେରୋକା ୪ଟି ମ୍ୟାଚ୍ ଖେଳି ଗୋଟିଏ ବିଜୟ, ଗୋଟିଏ ଡ୍ର ଓ ୨ଟି ପରାଜୟ ସହ ୪ ପଏଣ୍ଟ ପାଇ ତାଲିକାର ଦଶମ ସ୍ଥାନରେ ରହିଛି।

ଗୋକୁଲମ କେରଳ- ରିୟଲ କଶ୍ମୀର ମ୍ୟାଚ୍ ଡ୍ର

ସେହିପରି ଶନିବାର ଗୋକୁଲମ କେରଳ ଓ ରିୟଲ କଶ୍ମୀର ମଧ୍ୟରେ ଖେଳାଯାଇଥିବା ଦ୍ୱିତୀୟ ମ୍ୟାଚ୍ ଗୋଲଶୂନ୍ୟ ଭାବେ ଶେଷ ହୋଇଛି ଓ ଉଭୟ ଦଳ ପଏଣ୍ଟ ଭାଗ କରିଛନ୍ତି। ୭ ପଏଣ୍ଟ ପାଇ କେରଳ ଚତୁର୍ଥ ସ୍ଥାନରେ ରହିଥିବା ବେଳେ କଶ୍ମୀର ୬ ପଏଣ୍ଟ ପାଇ ପଞ୍ଚମ ସ୍ଥାନରେ ରହିଛି।

ତାମିଲନାଡୁ-ବରୋଦା ଫାଇନାଲ ଆଜି

ସୁସ୍ତାକ ଅଲୀ ଟି୨୦

ଅହମ୍ମଦାବାଦ, ୩୦।୧ (ପି.ଟି.)

ସୟଦ ମୁସ୍ତାକ ଅଲୀ ଟି୨୦ ଟୁର୍ନାମେଣ୍ଟର ଫାଇନାଲ ତାମିଲନାଡୁ ଓ ବରୋଦା ମଧ୍ୟରେ ରବିବାର ଖେଳାଯିବ। ଦୀନେଶ କାର୍ତ୍ତିକଙ୍କ ନେତୃତ୍ୱାଧୀନ ତାମିଲନାଡୁ ଦଳ ଉଭୟ ଅଭିଜ୍ଞ ଓ ଯୁବ ଖେଳାଳି ରହିଛନ୍ତି। ଗ୍ରୁପ୍ ପର୍ଯ୍ୟାୟରେ ଏହି ଦଳ ସମସ୍ତ ବାଧାବିଘ୍ନକୁ ସହଜେ ଅତିକ୍ରମ କରିପାରିଛି। ରନ ଚେଜ୍ ବେଳେ ପ୍ରଧାନ୍ୟ ବିସ୍ତାର କରି ଆସିଛି। ଅନ୍ୟପକ୍ଷରେ କେଦାର ଦେବଧରଙ୍କ ଅଧୀରେ ବରୋଦା କେତୋଟି ଏକତରଫା ମ୍ୟାଚ ଜିତିପାରିଛି। ହରିୟାଣା ବିପକ୍ଷ ରୋମାଞ୍ଚକ କ୍ୱାଟର ଫାଇନାଲ ମ୍ୟାଚରେ ବିଜୟ ହାସଲ କରିପାରିଛି। ବିଷ୍ଣୁ ସୋଲାଙ୍କି ଏକ ଅନ୍ତିମ ବଲ୍ ହେଲିକପ୍ଟର ଶଟ୍‌ରେ ଦଳକୁ ଜିତାଇଥିଲେ। ତାମିଲନାଡୁ ମଧ୍ୟ ହିମାଚଳ ପ୍ରଦେଶ ବିପକ୍ଷ ମ୍ୟାଚରେ ଜବରଦସ୍ତ ପ୍ରଦର୍ଶନ କରିଛି। ଶାହାରୁଖ ଖାଁ ଏବଂ ବାବା ଅପରାଜିତଙ୍କଠାରୁ ଚମତ୍କାର ବ୍ୟାଟିଂ ଦେଖିବାକୁ ମିଳିଥିଲା। ଭେଟେରାନ କେ. ବି. ଅରୁଣ ରାଜସ୍ଥାନ ବିପକ୍ଷରେ ଚମତ୍କାର ୮୯ରନର ଏକ ଇନିଂସ ଖେଳି ଦଳକୁ ଫାଇନାଲରେ ପହଞ୍ଚାଇଥିଲେ। ଓପନର ଏନ୍. ଜଗଦିଶନ (୩୫୦ରନ) ରନ ସ୍କୋରର ତାଲିକାର ଶୀର୍ଷରେ ରହିଥିବାବେଳେ ତାଙ୍କ ଓପନିଂ ପାର୍ଟନର ସି. ହରି ନିଶାନ୍ତ ଭଲ ଫର୍ମରେ ରହିଛନ୍ତି।

ସାହାଲଙ୍କଠାରୁ ଆଶା

ବାଇଚୁଙ୍ଗ୍ ଭୁତିଆ

ହିରୋ ଇଣ୍ଡିଆନ ସୁପର ଲିଗ୍ ଏହାର ମଧ୍ୟମ ଭାଗ ଅତିକ୍ରମ କରିଯାଇଛି। ସମସ୍ତ ଦଳ ସେଟଲ ହୋଇ ଗଲେଣି। ବର୍ତ୍ତମାନ ସେମିଫାଇନାଲରେ ସ୍ଥାନ ପକ୍କା କରିବା ବର୍ତ୍ତମାନ ବଡ଼ ଚ୍ୟାଲେଞ୍ଜ। କହିବାକୁ ଗଲେ ୪ଟି ସ୍ଥାନ ମଧ୍ୟରୁ ଦୁଇଟି ସ୍ଥାନ ପାଇଁ ଯେଉଁ କେତୋଟି ଦଳ ଆଖି ପକାଇଛନ୍ତି ତନ୍ମଧ୍ୟରେ କେରଳ ବ୍ଲାଷ୍ଟର୍ସ ଅନ୍ୟତମ। ବ୍ଲାଷ୍ଟର୍ସ ଦଳର ପ୍ରଦର୍ଶନରେ କ୍ରମେ ଉନ୍ନତି ପରିଲକ୍ଷିତ ହୋଇଛି। ଦଳ ଏହାର ଗତ ୫ଟି ମ୍ୟାଚରେ ଅପରାଜେୟ ରହିଛି। କିନ୍ତୁ ଏଟିକେ ମୋହନବାଗାନ ବଡ଼ ପ୍ରତିବନ୍ଧକ ସାଜିପାରେ।

SEAGRAM'S
ROYAL STAG
PACKAGED DRINKING WATER

ମ୍ୟାଚ ବେଳେ ମୁଁ ବ୍ଲାଷ୍ଟର୍ସ ଦଳର ଅବ୍‌ଦୁଲ ସାହାଲଙ୍କ ଖେଳ ଦେଖିଛି। ତାଙ୍କ ନିକଟରେ ଭଗବାନଙ୍କ ପ୍ରଦତ୍ତ ପ୍ରତିଭା ରହିଥିବା ଭଳି ମନେ ହୁଏ। ସେ ବିଳମ୍ବରେ ଫର୍ମକୁ ଆସିଛନ୍ତି। ମିଡ୍‌ଫିଲ୍ଡରେ ଦଳ ପାଇଁ ସେ ବେଶ୍ ଉପଯୋଗୀ। କିନ୍ତୁ ଏଥି ସହିତ ସେ ଗୋଲ୍ ସ୍କୋର କରିବା ଦରକାର। ଏହି ସାମର୍ଥ୍ୟ ସାହାଲଙ୍କ ନିକଟରେ ରହିଛି। ସେ ଜଣେ ପରିପକ୍ୱ ଖେଳାଳି ଭାରତ ତାଙ୍କଠାରୁ ଅନେକ କିଛି ଆଶା କରେ। ଏଟିକେ ମୋହନବାଗାନ ବିପକ୍ଷରେ ଖେଳିବା ବେଳେ କେରଳକୁ ଏହାର ପୁରୁଣା ଖରାପ ଅଭ୍ୟାସକୁ ହଯାଇବାକୁ ପଡ଼ିବ। ଅର୍ଥାତ ଦଳ ଗୁରୁତ୍ୱପୂର୍ଣ୍ଣ ମୁହୂର୍ତ୍ତରେ ଲୟ ହରାଇ ବସିଥାଏ। ଏଟିକେ ମୋହନବାଗାନକୁ ସାମାନ୍ୟ ସୁଯୋଗ ଦେଲେ ଦଳ ପାଇଁ ମହଙ୍ଗା ସାବ୍ୟସ୍ତ ହୋଇପାରେ। ଦ୍ୱିତୀୟତଃ କୋଲକାତାରେ ସମର୍ଥକମାନେ ମ୍ୟାଚର ଫଳାଫଳ ବ୍ୟତୀତ ସେମାନଙ୍କ ଦଳ ଆକର୍ଷଣୀୟ ପ୍ରଦର୍ଶନ କରୁ ବୋଲି ଚାହିଥାନ୍ତି। କୋଚ୍ ଆଣ୍ଟୋନିଓଙ୍କର ଏଥିପ୍ରତି ଧ୍ୟାନ ଥିବ ନିଶ୍ଚୟ। ପ୍ଲେ-ଅଫ୍ ଯୋଗ୍ୟତା ହାସଲ କରିବାକୁ ଥିବାରୁ ଏଟିକେ ମୋହନବାଗାନ ଅଧିବକ ବପଜ୍ଜନକ ସାବ୍ୟସ୍ତ ହୋଇପାରେ। ଏହି କ୍ଲବ ମାର୍ସିଲିନୋଙ୍କୁ ଉଧାର ସୂତ୍ରରେ ଆଣିଛି। ଏହି ଖେଳାଳି କେବେ ତାଙ୍କର ଦକ୍ଷତା ପ୍ରଦର୍ଶନ କରିବେ ମୁଁ ତାହାକୁ ଅପେକ୍ଷା କରି ରହିଛି। (ଗେମ୍‌ପ୍ଲାନ)

3-Printed and published by Tathagata Satpathy on behalf of Navajat Printers & Media Pvt. Ltd. and printed at Navajat Printers, B-15, Industrial Estate, Rasulgarh, Bhubaneswar, Published at 11/2, Industrial Estate, Berhampur,Editor - Tathagata Satpathy, ସମ୍ପାଦକ- ତଥାଗତ ସତପଥୀ