ଧରିତ୍ରୀ
DHARITRI

ଢେଙ୍କାନାଳ, ବୁଧବାର, ଫେବୃୟାରୀ ୩/୨୦୨୧ (୧୬ ପୃଷ୍ଠା) | Dhenkanal, Wednesday, February 3/2021 | ★★★★★

୧୬ଶ ଭାଗ ୨୮୧ ସଂଖ୍ୟା | www.orissakhabar.com/www.dharitri.com | Printed at Bhubaneswar, Sambalpur, Angul and Rayagada | ମୂଲ୍ୟ ₹୫/-

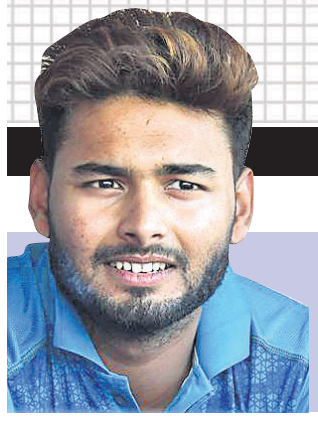

ଆଇସିସି ପୁରସ୍କାର ଦୌଡ଼ରେ ପନ୍ତ

ଅନ୍ତର୍ଜାତୀୟ କ୍ରିକେଟ କାଉନସିଲ 'ମେନ୍ସ ପ୍ଲେୟାର ଅଫ୍ ଦି ମନ୍ଥ' ପୁରସ୍କାର ପାଇଁ ଭାରତୀୟ ଉଇକେଟକିପର ବ୍ୟାଟ୍ସମ୍ୟାନ ରିଷଭ ପନ୍ତଙ୍କ ନାମ ସୁପାରିସ କରିଛି।

୧୫

୧୪

ଖୁସିରେ ନାଚିଲେ ଅନନ୍ୟା

ବଲିଉଡ୍ ଅଭିନେତ୍ରୀ ଅନନ୍ୟା ପାଣ୍ଡେ ବୋଟ ତଳେ ବହୁତ ଡଲଫିନ୍‌ଙ୍କୁ ଦେଖି ଖୁସିରେ ନାଚି ଉଠିଥିଲେ। ଏହାର ଏକ ଭିଡିଓ ଭାଇରାଲ ହେବାରେ ଲାଗିଛି।

୧୦ରୁ ପିଜି ପ୍ରଥମ ବର୍ଷ ପାଠପଢ଼ା

ଭୁବନେଶ୍ୱର, ୨।୨(ବ୍ୟୁରୋ)

- ଜୁନ୍ ୭ରୁ ପ୍ରଥମ ସେମିଷ୍ଟର ପରୀକ୍ଷା
- ଜୁଲାଇ ୩୦ ସୁଦ୍ଧା ଫଳ

ରାଜ୍ୟରେ ଆସନ୍ତା ୧୦ତାରିଖରୁ ପିଜି ପ୍ରଥମ ବର୍ଷ ଛାତ୍ରୀଛାତ୍ରଙ୍କ ପାଠପଢ଼ା ଆରମ୍ଭ ହେବ। ଏ ନେଇ ମଙ୍ଗଳବାର ଉଚ୍ଚଶିକ୍ଷା ମନ୍ତ୍ରୀ ଅରୁଣ କୁମାର ସାହୁ ସୂଚନା ଦେଇଛନ୍ତି। ଜୁନ ୭ରୁ ୧୯ ତାରିଖ ମଧ୍ୟରେ ପିଜିର ପ୍ରଥମ ସେମିଷ୍ଟର ପରୀକ୍ଷା ହେବ। ଜୁଲାଇ ୨୦ ସୁଦ୍ଧା ଫଳାଫଳ ପ୍ରକାଶ ପାଇବ। ସେହିପରି ୧୦ରୁ ୟୁଜି ପ୍ରି-ଫାଇନାଲ ବର୍ଷ ଛାତ୍ରଛାତ୍ରୀଙ୍କ ପାଠପଢ଼ା ଆରମ୍ଭ ହେବ। ୟୁଜି କୋର୍ସର ତୃତୀୟ ସେମିଷ୍ଟର ଏବଂ ପଞ୍ଚମ ସେମିଷ୍ଟର ପରୀକ୍ଷା ଏପ୍ରିଲ ୧୯ରୁ ୩୦ତାରିଖ ପର୍ଯ୍ୟନ୍ତ ଚାଲିବ। ମେ' ୩୧ ତାରିଖରେ ପରୀକ୍ଷା ଫଳ ପ୍ରକାଶ ପାଇବ। ଏ ନେଇ ଉଚ୍ଚଶିକ୍ଷା ବିଭାଗ ପ୍ରମୁଖ ଶାସନ ସଚିବ ଶାଶ୍ୱତ ମିଶ୍ର ରାଜ୍ୟର ସମସ୍ତ ବିଶ୍ୱବିଦ୍ୟାଳୟ କୁଳପତି ଏବଂ ସରକାରୀ ଓ ବେସରକାରୀ ଡିଗ୍ରୀ କଲେଜ ଅଧ୍ୟକ୍ଷଙ୍କୁ ଚିଠି ଲେଖି ଜଣାଇଛନ୍ତି।

ଆସନ୍ତା ୧୦ତାରିଖରୁ କ୍ଲାସ ଆରମ୍ଭ ହେବାକୁ ଥିବାରୁ ୮ରୁ କଲେଜ ଓ ବିଶ୍ୱବିଦ୍ୟାଳୟର ହଷ୍ଟେଲ ଖୋଲିବା ପାଇଁ ଅନୁମତି ଦିଆଯାଇଛି। ଶ୍ରେଣୀଗୃହରେ କୋଭିଡ୍ ଗାଇଡ୍‌ଲାଇନ ଅନୁଯାୟୀ ପାଠପଢ଼ା ହେବ। ମାସ୍କ ବାଧ୍ୟତାମୂଳକ କରାଯିବା ସହ ଶ୍ରେଣୀଗୃହ, ଲାଇବ୍ରେରୀ ଓ ଲାବରେଟୋରିରେ ୬ଫୁଟର ଦୂରତା ରଖାଯିବ। ଏ ନେଇ ମଙ୍ଗଳବାର ଉଚ୍ଚଶିକ୍ଷା ବିଭାଗ ପକ୍ଷରୁ ଏକ ନିର୍ଦ୍ଦେଶନାମାଜାରି କରାଯାଇଛି।

ସୂଚନାଯୋଗ୍ୟ, ରାଜ୍ୟରେ କରୋନା ସଂକ୍ରମଣ ଏବେ ତଳମୁହାଁ ଥିବାବେଳେ ବିଭିନ୍ନ କ୍ଷେତ୍ରରେ ଲାଗିଥିବା କଟକଣାକୁ ଧୀରେ ଧୀରେ କୋହଳ କରାଯାଉଛି। ବର୍ତ୍ତମାନ ସ୍ଥିତିରେ ସୁଧାର ଆସିଥିବାରୁ ଛାତ୍ରୀଛାତ୍ରଙ୍କ ପାଠପଢ଼ାକୁ ଗୁରୁତ୍ୱ ଦିଆଯାଇ ☞ପୃଷ୍ଠା-୪

ମେ' ୨ରୁ ଏନ୍‌ଇଟି

ଭୁବନେଶ୍ୱର, ୨।୨(ବ୍ୟୁରୋ)

ନ୍ୟାଶନାଲ ଟେଷ୍ଟିଂ ଏଜେନ୍ସି (ଏନ୍‌ଟିଏ) ଦ୍ୱାରା ପରିଚାଳିତ ୟୁଜିସି ଏନ୍‌ଇଟି (ନ୍ୟାଶନାଲ ଏଲିଜିବିଲିଟି ଟେଷ୍ଟ) ପରୀକ୍ଷା ଆସନ୍ତା ମେ' ୨ତାରିଖରୁ ଆରମ୍ଭ ହେବ। ମଙ୍ଗଳବାର କେନ୍ଦ୍ର ଶିକ୍ଷାମନ୍ତ୍ରୀ ରମେଶ ପୋଖରିଆଲ ନିଶଙ୍କ ଟୁଇଟ୍ କରି ଏ ସମ୍ପର୍କରେ ଘୋଷଣା କରିଛନ୍ତି। ମେ' ୨, ୩, ୪, ୫, ୬, ୭, ୧୦, ୧୧, ୧୨, ୧୪ ଏବଂ ୧୭ତାରିଖରେ ଏନ୍‌ଇଟି ପରୀକ୍ଷା ଅନୁଷ୍ଠିତ ହେବ। ଜୁନିୟର ରିସର୍ଚ୍ଚ ଫେଲୋଶିପ୍ ଏବଂ ସହକାରୀ ପ୍ରଫେସରଙ୍କ ପାଇଁ ଏହି ପରୀକ୍ଷା ହେବ। ଏନ୍‌ଟିଏର ସର୍କୁଲାର ଅନୁଯାୟୀ, ୟୁଜିସି ଏନ୍‌ଇଟି-୨୦୨୧ ପରୀକ୍ଷା କେବଳ କମ୍ପ୍ୟୁଟର ଆଧାରିତ ପରୀକ୍ଷା ହେବ। ଏହି ପରୀକ୍ଷା ପାଇଁ ଆବେଦନ ☞ପୃଷ୍ଠା-୪

ସିବିଏସ୍‌ଇ ଦଶମ, ଦ୍ୱାଦଶ ପରୀକ୍ଷା କାର୍ଯ୍ୟସୂଚୀ ଘୋଷିତ

ଭୁବନେଶ୍ୱର, ୨।୨(ବ୍ୟୁରୋ)

ମେ ୪'ରୁ ପରୀକ୍ଷା

କେନ୍ଦ୍ରୀୟ ମାଧ୍ୟମିକ ଶିକ୍ଷା ବୋର୍ଡ (ସିବିଏସ୍‌ଇ) ଦଶମ ଓ ଦ୍ୱାଦଶ ପରୀକ୍ଷା ମେ' ୪ତାରିଖରୁ ଆରମ୍ଭ ହେବ। ପରୀକ୍ଷା ପାଇଁ ମଙ୍ଗଳବାର କାର୍ଯ୍ୟସୂଚୀ ଘୋଷଣା କରାଯାଇଛି। ସିବିଏସ୍‌ଇ ଦଶମ ପରୀକ୍ଷା ମେ ୪ରୁ ଜୁନ୍ ୭ତାରିଖ ପର୍ଯ୍ୟନ୍ତ ଚାଲିବ। ଛାତ୍ରୀଛାତ୍ରଙ୍କୁ ପୂର୍ବାହ୍ନ ୧୦ଟା ପୂର୍ବରୁ ପରୀକ୍ଷା ହଲ୍‌ରେ ପହଞ୍ଚିବାକୁ ପଡ଼ିବ। ୧୦ଟାରେ ଉତ୍ତର ଖାତା ଓ ୧୦ଟା ୧୫ରେ ପ୍ରଶ୍ନପତ୍ର ଦିଆଯିବ। ପ୍ରଶ୍ନ ପଢ଼ିବା ପାଇଁ ୧୫ମିନିଟ୍ ସମୟ ମିଳିବ। ୧୦ଟା ୩୦ରୁ ପରୀକ୍ଷା ଆରମ୍ଭ ହେବ। ସେହିଭଳି ସିବିଏସ୍‌ଇ ଦ୍ୱାଦଶ ପରୀକ୍ଷା ଜୁନ୍ ୧୧ ତାରିଖରେ ଶେଷ ହେବ। ଦ୍ୱାଦଶ ପରୀକ୍ଷା ଦୁଇଟି ଶିଫ୍ଟରେ ଅନୁଷ୍ଠିତ ହେବ। ପ୍ରଥମ ଶିଫ୍ଟ ପୂର୍ବାହ୍ନ ୧୦ଟା ୩୦ରୁ ଅପରାହ୍ନ ୧ଟା ୩୦ ପର୍ଯ୍ୟନ୍ତ ☞ପୃଷ୍ଠା-୪

ଆଜିର ସମ୍ପାଦକୀୟ

ବଦଳିଲା ମ୍ୟାନ୍‌ମାର

ପୋଲିସକୁ ଡେମୋ ଦେଖାଇଲେ ରାକେଶ

ଯାଜପୁର ଅଫିସ/ ରସୁଲପୁର(ଡି.ଏନ୍.ଏ.),୨।୨

ଝରାଫୁଲ ମୃତ୍ୟୁ ଘଟଣା

ପୋଲିସ ଅଭିଯୁକ୍ତଙ୍କୁ ଘଟଣାସ୍ଥଳକୁ ନେଉଛି।

ଝରାଫୁଲ

- କୁଆଖିଆ ଥାନାରେ ଜେରା
- ମୃତା ଛାତ୍ରୀଙ୍କ ମୋବାଇଲ ଖୋଜା ଆରମ୍ଭ

ଭୁବନେଶ୍ୱର ରମାଦେବୀ ମହିଳା ବିଶ୍ୱବିଦ୍ୟାଳୟ ଛାତ୍ରୀ ଝରାଫୁଲ ନାୟକ(୨୧)ଙ୍କ ମୃତ୍ୟୁ ଘଟଣାରେ ଗିରଫ ରାକେଶ କୁମାର ନାୟକଙ୍କୁ ପୋଲିସ ୩ ଦିନିଆ ରିମାଣ୍ଡରେ ଆଣିଛି। ମଙ୍ଗଳବାର ରିମାଣ୍ଡର ପ୍ରଥମ ଦିନରୁ ପୋଲିସ ଜୋରଦାର ଜେରା ଆରମ୍ଭ କରିଛି। ମଧ୍ୟାହ୍ନରେ ପୋଲିସ ରାକେଶଙ୍କୁ ଝରାଫୁଲଙ୍କ ମୃତଦେହ ପକାଇଥିବା ମୂଳାପାଳ ଛକ ଦିଆଲଖରି ରାସ୍ତାକୁ ନେଇ ପଚରାଉଚୁରା କରିଛି। କିଭଳି ମୃତଦେହ ଫୋପାଡ଼ିଥିଲେ ତାହାର ଡେମୋ ରାକେଶ ଦେଖାଇଥିଲେ। ଝରାଫୁଲଙ୍କ ମୋବାଇଲକୁ ଏକ ବାଦାମ କିଆରିକୁ ଫୋପାଡ଼ି ଦେଇଥିବା ରାକେଶ ପୋଲିସକୁ କହିଛନ୍ତି। ଘଟଣାସ୍ଥଳଠାରୁ ୧୦୦ ମିଟର ପୂର୍ବରୁ ମୋବାଇଲ ପକାଯାଇଥିବା ସୂଚନା ମିଳିବା ପରେ ପୋଲିସ ତାକୁ ଖୋଜିବା ଆରମ୍ଭ କରିଛି।

ପୋଲିସ ଡାକରା ପାଇ ଝରାଫୁଲଙ୍କ ବାପା ରମାକାନ୍ତ ନାୟକ ଓ ବଡ଼ଭାଇ ପୂର୍ବାହ୍ନ ସାଢ଼େ ୧୧ଟାରେ କୁଆଖିଆ ଥାନାରେ ପହଞ୍ଚିଥିଲେ। ଦିନ ତମାମ ସେମାନଙ୍କୁ ମଧ୍ୟ ଜେରା କରାଯାଇଥିଲା। ସନ୍ଧ୍ୟାରେ ସେମାନେ ଘରକୁ ଫେରିଛନ୍ତି। ଝରାଫୁଲଙ୍କ ବଡ଼ଭାଇ ବ୍ୟବହାର କରୁଥିବା ମୋବାଇଲକୁ ପୋଲିସ ନିଜ ହେପାଜତକୁ ନେଇଛି। ସେହି ମୋବାଇଲରେ ପରିବାର ଲୋକେ ଝରାଫୁଲ ସହିତ କେତେଥର କଥା ହୋଇଛନ୍ତି ଏବଂ କ'ଣ କଥା ହୋଇଛନ୍ତି, କେଉଁ ସମୟରେ କେତେଥର ମେସେଜ୍ ଦିଆଯାଇଛି, ତାକୁ ନେଇ ପୋଲିସ ଖୋଳତାଡ଼ ଆରମ୍ଭ କରିଛି। ଝରାଫୁଲ ମୋବାଇଲରୁ ମେସେଜ୍ ଦେବା ସମୟରେ ସେ ଜୀବତ ଥିଲେ, ନା ନିଜ ଦୋଷ ଲୁଚାଇବା ପାଇଁ ରାକେଶ ତାଙ୍କ ମୋବାଇଲ ବ୍ୟବହାର କରୁଥିଲେ ସେ ☞ପୃଷ୍ଠା-୪

ଅଣଧାନ ଫସଲକୁ ଅଣଦେଖା

ଭୁବନେଶ୍ୱର,୨।୨(ବ୍ୟୁରୋ)

ଚାଷୀଙ୍କଠାରୁ ଆରମ୍ଭ କରି ସରକାରୀ କଳ ଯାଏ ସମସ୍ତେ କେବଳ ଧାନ ଚାଷ ପଛରେ ଗୋଡ଼ାଇଛନ୍ତି। ରାଜ୍ୟରେ ଧାନ ଉତ୍ପାଦନ ବଢ଼ି ଚାଲିଥିବା ବେଳେ ଅଣଧାନ ଫସଲ ଝୁଲିକି ଗଲାଣି। ଆଳୁ, ପିଆଜ, ଡାଲି, ତୈଳବୀଜ ଆଦି ପାଇଁ ଅନ୍ୟ ରାଜ୍ୟ ଉପରେ ନିର୍ଭର କରିବାକୁ ପଡୁଛି। ଅର୍ଥକରୀ ଫସଲ ଖୋଟ, ଆଖୁ, କପା, ବାଜରା, ଯଅ, ରାଶି, ସୋରିଷ ଚାଷ ମଧ୍ୟ ଉଭାନ ହେବାକୁ ବସିଲାଣି। ଜଳବାୟୁ ପରିବର୍ତ୍ତନ ଚିନ୍ତାର କାରଣ ହୋଇଛି। ଦିନକୁ ଦିନ ବର୍ଷା ହଜିଯାଉଛି। କେବଳ ସେତିକି ନୁହେଁ ବିଭିନ୍ନ ସମୟରେ ପ୍ରାକୃତିକ ବିପର୍ଯ୍ୟୟ ଚାଷ ଉପରେ ଗୁରୁତର ପ୍ରଭାବ ପକାଇବା ବେଳେ ଚାଷୀଙ୍କ ମେରୁଦଣ୍ଡକୁ ଭାଙ୍ଗି ଦେଉଛି। ୧୮୯୧ରୁ ୨୦୨୦ ମଧ୍ୟରେ ୧୦୬ଟି ବାତ୍ୟା ଓ ମହାବାତ୍ୟା ଓଡ଼ିଶା ଦେଇ ଅତିକ୍ରମ କରିଛି। ଏଥିଯୋଗୁ ରାଜ୍ୟ ଆର୍ଥିକ ପ୍ରଗତିର ସିଂହଭାଗ ଦେଉଥିବା ଚାଷ ଧୀରେ ଧୀରେ ବିପରୀତମୁଖୀ ହେବାରେ ଲାଗିଛି। ଓଡ଼ିଶାରେ ଚାଷୀମାନେ ମୁଖ୍ୟତଃ ଧାନ ଚାଷ ଉପରେ ନିର୍ଭର କରୁଛନ୍ତି । କେତେବେଳେ ବିପର୍ଯ୍ୟୟ ଯୋଗୁ ଧାନ ଉଜୁଡ଼ି ଯାଉଥିବା ବେଳେ ଅନ୍ୟ କେତେବେଳେ ଅଧିକ ମାତ୍ରାରେ ଉତ୍ପାଦନ ଅଭାବୀ ବିକ୍ରି ସମସ୍ୟା ସୃଷ୍ଟି କରୁଛି। ଚାଷୀମାନେ ସେମାନଙ୍କ ଉତ୍ପାଦର ଉଚିତ ମୂଲ୍ୟ ନ ପାଇ ଧାର କରଜରେ ବୁଡ଼ି ଆତ୍ମହତ୍ୟା ଭଳି ଚରମ ପଦକ୍ଷେପ ନେବାକୁ ବାଧ୍ୟ ହେଉଛନ୍ତି । ଧାନ ଚାଷ ଉପରେ ନିର୍ଭର କରୁଥିବାରୁ ଚାଷୀଙ୍କର ଆର୍ଥିକ ସ୍ଥିତିରେ ସେତେଟା ଉନ୍ନତି ଆସୁନାହିଁ। ବନ୍ୟା, ବାତ୍ୟା କିମ୍ବା ମରୁଡ଼ି ଯୋଗୁ ଧାନ ଚାଷ ପ୍ରଭାବିତ ହେଲେ ମଧ୍ୟ ପରବର୍ତ୍ତୀ ସମୟରେ ତୈଳବୀଜ, ଡାଲିଜାତୀୟ, ଖୋଟ ଚାଷ ଭଳି ଅର୍ଥକରୀ ଫସଲ ପାଇଁ ସେପରି ସୁବିଧା ନ ଥିବାରୁ ଚାଷୀମାନେ ବର୍ଷକରେ କେବଳ ଧାନ ଉପରେ ନିର୍ଭରଶୀଳ ହେଉଛନ୍ତି। ଅର୍ଥକରୀ ଫସଲ ଚାଷ ହେଉ ନ ଥିବାରୁ ପାରମ୍ପରିକ ବିହନ ମଧ୍ୟ ହଜିଗଲାଣି। କୃଷି ବିଶେଷଜ୍ଞଙ୍କ କହିବା କଥା ହେଲା ଆବଶ୍ୟକ ବିହନ, ତାଲିମ ଓ ସରକାରୀ ପ୍ରୋତ୍ସାହନ ଅଭାବରୁ ଚାଷୀମାନେ ମଧ୍ୟ ଅନ୍ୟ ଚାଷ ପ୍ରତି ସେତେଟା ଗୁରୁତ୍ୱ ଦେଉନାହାନ୍ତି । ରାଜ୍ୟରେ ମୁଗ, ବିରି, କୋଳଥ, ସୂର୍ଯ୍ୟମୁଖୀ, ଯଅ , ବାଜରା, ମକା, କପା, ଆଳୁ, ବାଦାମ, କନ୍ଦମୂଳ, ହରଡ଼ ଆଦି ଚାଷ ବେଳକୁ ବେଳ ହ୍ରାସ ପାଇବାରେ ଲାଗିଛି। ଜମି ପଡ଼ିଆ ପଡୁଛି ପଛକେ ଅଣଧାନ ଫସଲ ଚାଷ ପାଇଁ ଚାଷୀମାନେ ଆଗ୍ରହ ଦେଖାଉନାହାନ୍ତି। ଯେଉଁ କେତେକ ଚାଷୀ ଅଣଧାନ ☞ପୃଷ୍ଠା-୪

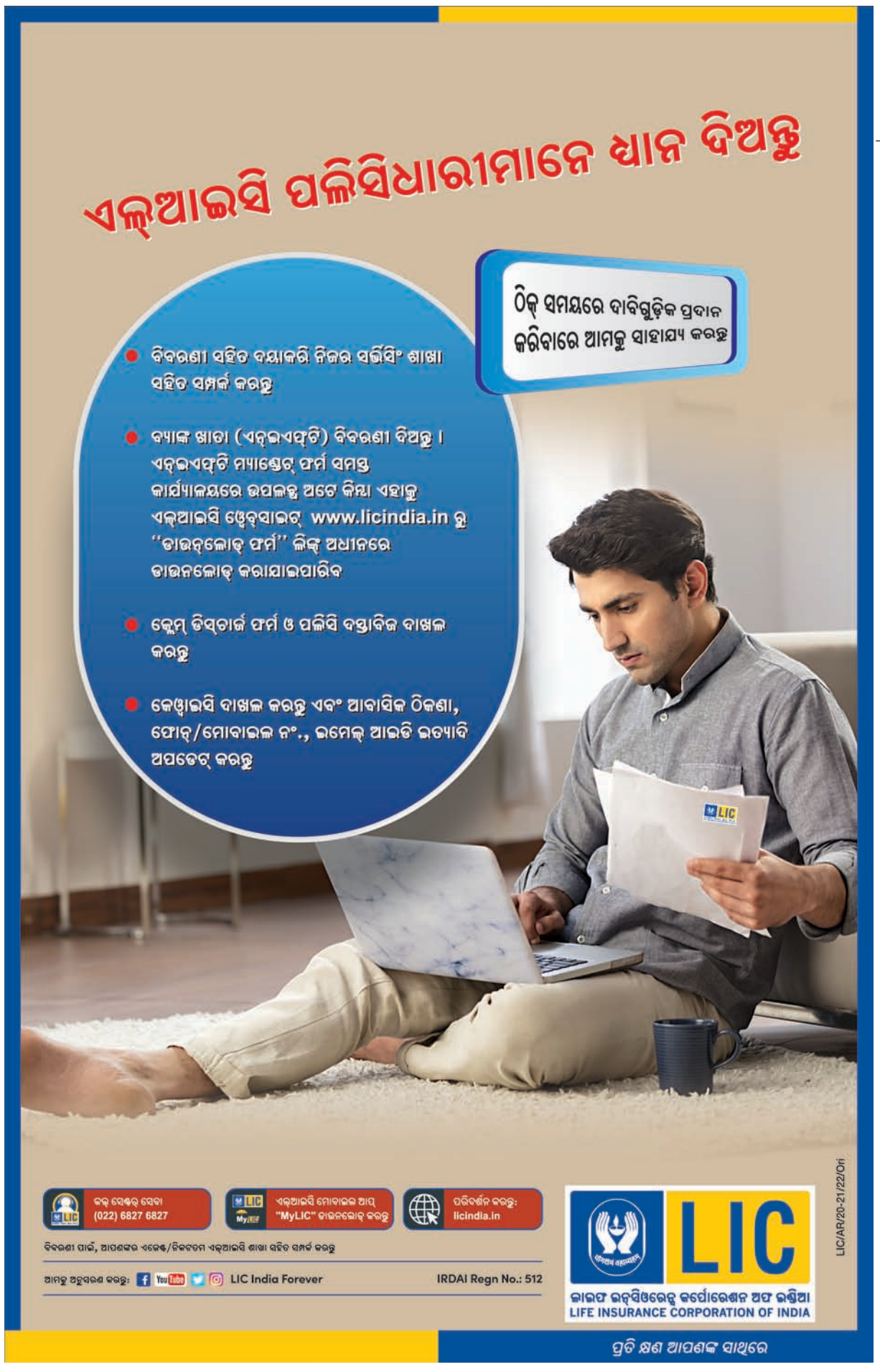

ପୁଣି ରୂପ ବଦଳାଇଲା ବ୍ରିଟେନ ଷ୍ଟ୍ରେନ୍

ନିକଟରେ ବ୍ରିଟେନରେ ଦେଖା ଦେଇଥିବା କରୋନା ଷ୍ଟ୍ରେନ ପୁଣି ଥରେ ନିଜର ରୂପ ବଦଳାଇଛି। ଦ୍ରୁତ ଗତିରେ ସଂକ୍ରମିତ ହେଉଥିବା ଏହି ଷ୍ଟ୍ରେନର ପରିବର୍ତ୍ତିତ ରୂପ ଡାକ୍ତର ବିଶେଷଜ୍ଞଙ୍କ ଚିନ୍ତା ବଢ଼ାଇଛି। ଏହି ମ୍ୟୁଟେଶନକୁ ଇ୪୮୪କେ ନାମିତ କରାଯାଇଛି। ଦକ୍ଷିଣ ଆଫ୍ରିକା ଏବଂ ବ୍ରାଜିଲରେ ମଧ୍ୟ ଏହି ଷ୍ଟ୍ରେନ ଚିହ୍ନଟ କରାଯାଇଛି। ତେବେ ବିକଶିତ ଟିକା ନୂଆ ଷ୍ଟ୍ରେନ୍ ବିରୋଧରେ କାମ କରିବ କି ନା ତାହା ଜଣାପଡିନାହିଁ।

ମ୍ୟାନ୍‌ମାରରେ ଅନିଶ୍ଚିତତା

ନାପିତାଉ, ୨।୨(ଆଇଏଏନ୍‌ଏସ୍)

ଏକ ଅପ୍ରତ୍ୟାଶିତ ଘଟଣାକ୍ରମେ ମ୍ୟାନ୍‌ମାର ସୈନ୍ୟବାହିନୀ ସୋମବାର ବିଦ୍ରୋହ ବଳରେ ଦେଶ ଶାସନକୁ ନିଜ ନିୟନ୍ତ୍ରଣକୁ ନେଇଥିଲା। ନୋବେଲ ପୁରସ୍କାର ବିଜେତା ନେତ୍ରୀ ଅଙ୍ଗ୍ ସାନ୍ ସୁ ଚୀଙ୍କ ସମେତ ବହୁ ବରିଷ୍ଠ ନେତାଙ୍କୁ ଗିରଫ କରାଯାଇଥିଲା। ୫ ଦଶନ୍ଧିର ସାମରିକ ଶାସନ ପରେ ଗଣତନ୍ତ୍ର ହାସଲ କରିଥିବା ଏହି ଦେଶ ପୁଣିଥରେ ସେନା କବଳକୁ ଚାଲିଯାଇଛି ଓ ଦେଶରେ ରାଜନୈତିକ ଅନିଶ୍ଚିତତା ସୃଷ୍ଟି ହୋଇଛି। ସାମରିକ ଶାସନ ବିରୋଧରେ ଆନ୍ଦୋଳନ ପାଇଁ ସୁ ଚୀ ଓ ଦଳର ଅନ୍ୟ ନେତାମାନେ ଆହ୍ୱାନ ଦେଇଛନ୍ତି। ସାମରିକ ବିଦ୍ରୋହକୁ ବିଶ୍ୱବ୍ୟାପୀ ନିନ୍ଦା କରାଯାଇଛି। ତୁରନ୍ତ କ୍ଷମତା ହସ୍ତାନ୍ତର ପାଇଁ ମ୍ୟାନ୍‌ମାର ସୈନ୍ୟବାହିନୀ ଉପରେ ଅନ୍ତର୍ଜାତୀୟ ସମୁଦାୟ ଚାପ ପକାଇବା ଲାଗି ଆମେରିକା ରାଷ୍ଟ୍ରପତି ଜୋ ବାଇଡେନ୍ ଆହ୍ୱାନ ଦେବା ସହ କାର୍ଯ୍ୟାନୁଷ୍ଠାନ ଚେତାବନୀ ଦେଇଛନ୍ତି। ସାମରିକ ବିଦ୍ରୋହ ମ୍ୟାନ୍‌ମାରରେ ଗଣତାନ୍ତ୍ରିକ ସଂସ୍କାର ପ୍ରତି ଶକ୍ତ ଧକ୍କା ବୋଲି ଜାତିସଂଘ ମହାସଚିବ ଆଣ୍ଟୋନିଓ ଗୁଟେରେସ୍ କହିଛନ୍ତି।

ମ୍ୟାନ୍‌ମାର ଦୂତାବାସ ସମ୍ମୁଖରେ ବିକ୍ଷୋଭ ପ୍ରଦର୍ଶନ କରାଯାଉଛି।

ଦେଶର ଶାସନକୁ ନିୟନ୍ତ୍ରଣ କରିବା ପରେ ମ୍ୟାନ୍‌ମାର ସୈନ୍ୟବାହିନୀ ଗିରଫ କରିଥିବା ଅଧିକାଂଶ ଆଞ୍ଚଳିକ ଓ ରାଜ୍ୟ ମୁଖ୍ୟମନ୍ତ୍ରୀଙ୍କୁ ମଙ୍ଗଳବାର ମୁକ୍ତ କରିଦେଇଛି। ତେବେ ଷ୍ଟେଟ୍ କାଉନସେଲର ଅଙ୍ଗ୍ ସାନ୍ ସୁ ଚୀ ଏବଂ ରାଷ୍ଟ୍ରପତି ୟୁ ୱିନ୍ ମିଣ୍ଟଙ୍କ ସମ୍ପର୍କରେ କୌଣସି ସୂଚନା ମିଳିନାହିଁ। ମୁଖ୍ୟମନ୍ତ୍ରୀମାନଙ୍କ ମଧ୍ୟରେ ଅଦଳବଦଳ କରାଯାଇ ଯୋଗ୍ୟ ବ୍ୟକ୍ତିଙ୍କୁ ନିଯୁକ୍ତ କରାଯାଇପାରେ ବୋଲି ସାମରିକ ଅଧିକାରୀଙ୍କ ସୂତ୍ରରୁ ଜଣାପଡ଼ିଛି। ସେହିପରି ସୁ କୀଙ୍କ ଦଳ ନ୍ୟାଶନାଲ ଲିଗ୍ ଫର୍ ଡେମୋକ୍ରାସି (ଏନ୍‌ଏଲ୍‌ଡି)ର କେତେଜଣ ଏମ୍‌ପିଙ୍କୁ ମଧ୍ୟ ମୁକ୍ତ କରିଦିଆଯାଇଛି।

ବିଦ୍ରୋହର କିଛି ସମୟ ପରେ ସୈନ୍ୟବାହିନୀ ପକ୍ଷରୁ କ୍ୟାବିନେଟରେ ଅଦଳବଦଳ ସମ୍ପର୍କରେ ଘୋଷଣା କରାଯାଇଥିଲା। ସେହି ଅନୁଯାୟୀ ୧୧ ଜଣଙ୍କୁ ନୂଆ ମନ୍ତ୍ରୀ କରାଯାଇଥିବାବେଳେ ୨୪ ଜଣ ଉପମନ୍ତ୍ରୀଙ୍କୁ ବାଦ୍ ଦିଆଯାଇଛି। ସୁପ୍ରିମକୋର୍ଟର ପ୍ରଧାନ ବିଚାରପତି ଓ ଅନ୍ୟ ବିଚାରପତିମାନ, ଆଞ୍ଚଳିକ ଓ ରାଜ୍ୟ ହାଇକୋର୍ଟଗୁଡ଼ିକର ମୁଖ୍ୟ ବିଚାରପତି ଓ ଅନ୍ୟ ବିଚାରପତିମାନଙ୍କୁ

- ମୁକ୍ତ ହେଲେ ଆଞ୍ଚଳିକ, ରାଜ୍ୟ ମୁଖ୍ୟମନ୍ତ୍ରୀ
- ବିଦ୍ରୋହ ପରେ କ୍ୟାବିନେଟରେ ଅଦଳବଦଳ
- ବିବାଦୀୟ ନିର୍ବାଚନ ଫଳାଫଳର ସମୀକ୍ଷା ହେବ

କାର୍ଯ୍ୟ ଜାରି ରଖିବାକୁ ଅନୁମତି ଦିଆଯାଇଛି। ସେହିପରି ଦୁର୍ନୀତି ନିରୋଧୀ କମିଶନର ସଦସ୍ୟ, ମ୍ୟାନ୍‌ମାର ଜାତୀୟ ମାନବାଧିକାର କମିଶନର ଅଧ୍ୟକ୍ଷ, ଉପାଧ୍ୟକ୍ଷ ଓ ସଦସ୍ୟମାନେ ପୂର୍ବଭଳି ନିଜ ନିଜ ପଦବୀରେ ରହିବେ। ଅନ୍ୟପକ୍ଷରେ ନାପିତାଉ କାଉନସିଲ୍ ଏବଂ ୟୁନିୟନ ସିଭିଲ୍ ସର୍ଭିସ ବୋର୍ଡର ଅଧ୍ୟକ୍ଷ ଓ ସଦସ୍ୟବୃନ୍ଦଙ୍କୁ ବହିଷ୍କାର କରାଯାଇ ସେମାନଙ୍କ ସ୍ଥାନରେ ନୂତନ ଅଧ୍ୟକ୍ଷ ଓ ସଦସ୍ୟମାନଙ୍କୁ ନିଯୁକ୍ତ କରାଯିବ ବୋଲି ସୈନ୍ୟବାହିନୀ ପକ୍ଷରୁ ଏକ ବିବୃତିରେ କୁହାଯାଇଛି।

କେନ୍ଦ୍ରୀୟ ନିର୍ବାଚନ କମିଶନ (ୟୁଇସି)ରେ ସଂସ୍କାର ଅଣାଯିବା ସହ ପୂର୍ବରୁ ହୋଇଥିବା ବିବାଦୀୟ ନିର୍ବାଚନ ଫଳାଫଳଗୁଡ଼ିକର ସମୀକ୍ଷା ପାଇଁ ସାମରିକ ସରକାର ନିର୍ଦ୍ଦେଶ ଦେଇଛନ୍ତି। ନିକଟରେ ହୋଇଥିବା ନିର୍ବାଚନ ପ୍ରକ୍ରିୟାରେ କେତେକ ଅନିୟମିତତା ହୋଇଥିବା ଦର୍ଶାଯାଇଥିଲା। ଫଳାଫଳ ସମୀକ୍ଷା ପରେ ଜରୁରୀ ସ୍ଥିତିର ବ୍ୟବସ୍ଥା ଅନୁଯାୟୀ ମୁକ୍ତ ଓ ଅବାଧ ସାଧାରଣ ନିର୍ବାଚନ କରାଯିବ ଓ ଗଣତନ୍ତ୍ରର ନିୟମ ଓ ମାନ ପୂରଣ କରୁଥିବା ବିଜୟୀ ଦଳକୁ କ୍ଷମତା ହସ୍ତାନ୍ତର ହେବ ବୋଲି ସୈନ୍ୟବାହିନୀ କହିଛି। ସୋମବାରଠାରୁ ବନ୍ଦ ଥିବା ରାଷ୍ଟ୍ରାୟତ୍ତ ପ୍ରସାରଣ ଚ୍ୟାନେଲ ଓ ଟେଲିଫୋନ ଓ ଇଣ୍ଟରନେଟ ସେବା ପୁଣି ଆରମ୍ଭ ହୋଇଛି। ଗ୍ରାହକଙ୍କୁ ସେବା ଯୋଗାଇବା ପାଇଁ ସମସ୍ତ ବ୍ୟାଙ୍କକୁ ଖୋଲିଦିଆଯାଇଥିବା ମିଲିଟାରି ଟ୍ରୁ ନ୍ୟୁଜ୍ ଇନ୍‌ଫର୍ମେଶନ ଟିମ୍ ଘୋଷଣା କରିଛି।

ଗତ ମାସରେ ହୋଇଥିବା ସାଧାରଣ ନିର୍ବାଚନରେ ଶାସକ ଏନ୍‌ଏଲ୍‌ଡି ୮୦ ପ୍ରତିଶତରୁ ଊର୍ଦ୍ଧ୍ୱ ଆସନ ଜିତିଥିଲେ ମଧ୍ୟ ଭୋଟଦାନ ପ୍ରକ୍ରିୟାରେ ଜାଲିଆତି ଅଭିଯୋଗ ହୋଇଥିଲା। ଏହାର ତଦନ୍ତ ପାଇଁ ହୋଇଥିବା ଦାବିକୁ ନିର୍ବାଚନ କମିଶନ ଖାରଜ କରିଦେଇଥିଲେ।

ସତର୍କ କରାଇଥିଲେ ସୁ ଚୀ

ୟାଙ୍ଗୁନ, ୨।୨: ମ୍ୟାନ୍‌ମାରରେ ଗଣତାନ୍ତ୍ରିକ ସଂସ୍କାର ସଫଳ ହେବ ଯଦି ଦେଶର ପ୍ରଭାବଶାଳୀ ସୈନ୍ୟବାହିନୀ ପରିବର୍ତ୍ତନକୁ ଗ୍ରହଣ କରିନିଏ। ପାଞ୍ଚ ଦଶନ୍ଧିର ସାମରିକ ଶାସନ ପରେ ୨୦୧୬ରେ ମ୍ୟାନ୍‌ମାର ନେତ୍ରୀ ହୋଇଥିବା ଆଙ୍ଗ୍‌ସାନ୍‌ସୁ ଚୀ ଅନେକ ଥର ଏଭଳି ସତର୍କ କରାଇଥିଲେ। ତାଙ୍କର ଏହି ସତର୍କବାଣୀ ସତ୍ୟ ସାବ୍ୟସ୍ତ ହୋଇଛି। ସୋମବାର

ସାମରିକ ବାହିନୀ ବିଦ୍ରୋହ ବଳରେ ଦେଶର ଶାସନକୁ କବ୍‌ଜା କରିଛି। ସୁ ଚୀଙ୍କୁ ମାତ୍ର ୨ ବର୍ଷ ହୋଇଥିବାବେଳେ ତାଙ୍କ ବାପା ତଥା ସ୍ୱାଧୀନତାର ହିରୋ ଜେନେରାଲ ଅଙ୍ଗ୍ ସାନ୍‌ଙ୍କୁ ହତ୍ୟା କରାଯାଇଥିଲା। ୧୯୮୯ରେ ସୁ ଚୀଙ୍କୁ ଗୃହବନ୍ଦୀ କରାଯାଇଥିଲା। ପରବର୍ତ୍ତୀ ୨୨ ବର୍ଷରୁ ୧୫ ବର୍ଷ ସେ ଗୃହବନ୍ଦୀ ଜୀବନ କାଟିଥିଲେ। ସାମରିକ ଶାସନ ବିରୋଧରେ ଅହିଂସା ସଂଗ୍ରାମ ପାଇଁ ୧୯୯୧ରେ ତାଙ୍କୁ ନୋବେଲ ଶାନ୍ତି ପୁରସ୍କାର ମିଳିଥିଲା।

ଭାରତୀୟଙ୍କୁ ସତର୍କ କରାଇଲା ଦୂତାବାସ

ନୂଆଦିଲ୍ଲୀ, ୨।୨(ପି.ଟି.)

ମ୍ୟାନ୍‌ମାରରେ ସାମରିକ ବିଦ୍ରୋହ ପରେ ସେଠାରେ ଥିବା ଭାରତୀୟମାନଙ୍କୁ ଦୂତାବାସ ପକ୍ଷରୁ ସତର୍କ କରିଦିଆଯାଇଛି। ଅତି ଜରୁରୀ ନ ଥିଲେ ବାହାରକୁ ନ ବାହାରିବା ଲାଗି ୟାଙ୍ଗୁନ୍‌ସ୍ଥିତ ଭାରତୀୟ ଦୂତାବାସ ଆଡଭାଇଜରି ଜାରି କରିଛି। ଆବଶ୍ୟକ ପଡ଼ିଲେ ଦୂତାବାସ ସହ ଯୋଗାଯୋଗ କରିବାକୁ ସେମାନଙ୍କୁ ପରାମର୍ଶ ଦିଆଯାଇଛି। ମ୍ୟାନ୍‌ମାରର ଶକ୍ତିଶାଳୀ ସୈନ୍ୟବାହିନୀ ସୋମବାର ବିଦ୍ରୋହ ବଳରେ ଗଣତାନ୍ତ୍ରିକ ସରକାରକୁ ଗାଦିଚ୍ୟୁତ କରି କ୍ଷମତା ଦଖଲ କରିବା ସହ ଦେଶରେ ଜରୁରୀ ପରିସ୍ଥିତି ଜାରି କରିଛି।

ଦିଲ୍ଲୀ ବିସ୍ଫୋରଣ ତଦନ୍ତ ଏନ୍‌ଆଇଏକୁ ହସ୍ତାନ୍ତର

ନୂଆଦିଲ୍ଲୀ, ୨।୨(ପି.ଟି.)

ନୂଆଦିଲ୍ଲୀସ୍ଥିତ ଇସ୍ରାଏଲ୍ ଦୂତାବାସ ନିକଟରେ ହୋଇଥିବା ବିସ୍ଫୋରଣର ତଦନ୍ତ ଦାୟିତ୍ୱ ଜାତୀୟ ତଦନ୍ତକାରୀ ସଂସ୍ଥା(ଏନ୍‌ଆଇଏ)କୁ ହସ୍ତାନ୍ତର କରାଯାଇଛି। ଶୁକ୍ରବାର ସନ୍ଧ୍ୟାରେ ଦୂତାବାସଠାରୁ ୧୫୦ ମିଟର ଦୂର ଡ. ଏପିଜେ ଅବଦୁଲ କାଲାମ ରୋଡ୍‌ରେ ଏକ ଛୋଟ ଧରଣର ଆଇଇଡି ବିସ୍ଫୋରଣ ହୋଇଥିଲା। ଏଥିରେ କେହି ମୃତାହତ ହୋଇ ନ ଥିଲେ। ତେବେ ବିସ୍ଫୋରଣ ଯୋଗୁ କେତେକ କାର କ୍ଷତିଗ୍ରସ୍ତ ହୋଇଥିଲା।

୧୬୨ ଡାକ୍ତରଙ୍କ ଜୀବନ ନେଇଛି କରୋନା

ନୂଆଦିଲ୍ଲୀ, ୨।୨

କରୋନା ମହାମାରୀ ଦେଶରେ ୧୬୨ ଡାକ୍ତରଙ୍କ ଜୀବନ ନେଇଛି। ଏହି ରୋଗରେ ୧୦୭ ନର୍ସ ଓ ୪୪ ଜଣ ଆଶାକର୍ମୀଙ୍କ ମୃତ୍ୟୁ ଘଟିଥିବା ମଙ୍ଗଳବାର ରାଜ୍ୟ ସଭାକୁ ସରକାର ଜଣାଇଛନ୍ତି। ସ୍ୱାସ୍ଥ୍ୟ ରାଷ୍ଟ୍ରମନ୍ତ୍ରୀ ଅଶ୍ୱିନୀ କୁମାର ଚୌବେ ଜାନୁୟାରୀ ୨୨ ସୁଦ୍ଧା ବିଭିନ୍ନ ରାଜ୍ୟରୁ ମିଳିଥିବା ତଥ୍ୟ ଆଧାରରେ ଉପରୋକ୍ତ ଉତ୍ତର ରଖିଥିଲେ।

ବଦଳିବ ସ୍ୱଚ୍ଛଳ ବର୍ଗ ମାନଦଣ୍ଡ

ନୂଆଦିଲ୍ଲୀ, ୨।୨

ଅନ୍ୟାନ୍ୟ ପଛୁଆ ବର୍ଗ (ଓବିସି)ରେ ସ୍ୱଚ୍ଛଳ ବର୍ଗ ଚିହ୍ନଟ ଲାଗି ରହିଥିବା ଆୟ ମାନଦଣ୍ଡ ବ୍ୟବସ୍ଥାରେ ପରିବର୍ତ୍ତନ ପାଇଁ ପ୍ରସ୍ତାବ ସରକାରଙ୍କ ବିଚାରାଧୀନ ରହିଛି। ମଙ୍ଗଳବାର ଲୋକ ସଭାରେ ଏକ ପ୍ରଶ୍ନର ଉତ୍ତରରେ ସାମାଜିକ ନ୍ୟାୟ ଓ ସଶକ୍ତୀକରଣ ରାଷ୍ଟ୍ରମନ୍ତ୍ରୀ କ୍ରିଷନ୍ ପାଲ ଗୁର୍ଜାର କହିଛନ୍ତି। ପଛୁଆ ବର୍ଗ କମିଶନଙ୍କ ସହ ବିଚାର ବିମର୍ଶ ପରେ ଏହି ପ୍ରସ୍ତାବ ଦିଆଯାଇଥିଲା।

ସଂକ୍ଷେପରେ

ଜୁଲାଇ ସୁଦ୍ଧା ସିଏଏ ନିୟମାବଳୀ

ନୂଆଦିଲ୍ଲୀ, ୨।୨: ବିବାଦୀୟ ନାଗରିକତ୍ୱ ସଂଶୋଧନ ଆଇନ (ସିଏଏ) ସମ୍ପର୍କିତ ନିୟମାବଳୀ ପ୍ରସ୍ତୁତି ଚାଲିଛି। ଜୁଲାଇ ୯ ସୁଦ୍ଧା ଏହା ସମ୍ପୂର୍ଣ୍ଣ ହୋଇଯିବ ବୋଲି ପାର୍ଲାମେଣ୍ଟରେ ସରକାରଙ୍କ ପକ୍ଷରୁ କୁହାଯାଇଛି। ୨୦୧୯ ଡିସେମ୍ବରରେ ଏହି ବିବାଦୀୟ ବିଲ୍ ଗୃହୀତ ହୋଇଥିଲା। ଏହା ବିରୋଧରେ ଦେଶବ୍ୟାପୀ ହିଂସାତ୍ମକ ଆନ୍ଦୋଳନ ହୋଇଥିଲା। ୨୦୨୦ ଜାନୁୟାରୀ ୧୦ରେ ଉକ୍ତ ଆଇନ କାର୍ଯ୍ୟକାରୀ ହୋଇଥିବାବେଳେ ନିୟମ ପ୍ରଣୟନ ପ୍ରସ୍ତୁତି ପ୍ରକ୍ରିୟାରେ ରହିଥିବା ଲୋକ ସଭାରେ କଂଗ୍ରେସ ଏମ୍‌ପି ଭି.କେ. ଶ୍ରୀକନ୍ଦନଙ୍କ ଏକ ପ୍ରଶ୍ନର ଉତ୍ତରରେ ସ୍ୱରାଷ୍ଟ୍ର ମନ୍ତ୍ରଣାଳୟ ପକ୍ଷରୁ କୁହାଯାଇଛି।

୨୦୨୦ର ହିନ୍ଦୀ ଶବ୍ଦ 'ଆତ୍ମନିର୍ଭରତା'

ନୂଆଦିଲ୍ଲୀ, ୨।୨: ଅକ୍ସଫୋର୍ଡ ଲାଙ୍ଗୁଏଜେସ୍ ୨୦୨୦ ବର୍ଷର ହିନ୍ଦୀ ଶବ୍ଦ ଭାବେ 'ଆତ୍ମନିର୍ଭରତା'କୁ ସ୍ଥାନିତ କରିଛି। କରୋନା ମହାମାରୀ ବିରୋଧରେ ସଂଘର୍ଷ କରୁଥିବା ଅଗଣିତ ଭାରତୀୟ ଉକ୍ତ ଶବ୍ଦକୁ ସେମାନଙ୍କର ଦୈନନ୍ଦିନ କାର୍ଯ୍ୟ ସମ୍ପାଦନରେ ବିଧିମାନ୍ୟ କରିଛନ୍ତି। ଭାଷା ବିଶେଷଜ୍ଞ କ୍ରିତିକା ଅଗ୍ରୱାଲ, ପୁନମ ନିଗମ ସହାୟ ଏବଂ ଇମୋଗେନ୍ ଫୋକ୍ସେଲ୍‌ଙ୍କୁ ନେଇ ଗଠିତ ପରାମର୍ଶଦାତା କମିଟି ଉକ୍ତ ଶବ୍ଦକୁ ଚୟନ କରିଛି। ମହାମାରୀ ବେଳେ ପ୍ରଧାନମନ୍ତ୍ରୀ ନରେନ୍ଦ୍ର ମୋଦି କୋଭିଡ୍ ରିକଭରି ପ୍ୟାକେଜ୍ ଘୋଷଣା କଲା ବେଳେ ଦେଶ ଆତ୍ମନିର୍ଭର ହେବା ଉପରେ ଗୁରୁତ୍ୱ ଦେଇଥିଲେ।

ଭବ୍ୟା ନାସା କାର୍ଯ୍ୟକାରୀ ମୁଖ୍ୟ

ୱାଶିଂଟନ୍, ୨।୨: ଭାରତୀୟ ବଂଶୋଦ୍ଭବ ଭବ୍ୟା ଲାଲଙ୍କୁ ଆମେରିକା ମହାକାଶ ଗବେଷଣା ସଂସ୍ଥା ନାସାର କାର୍ଯ୍ୟକାରୀ ମୁଖ୍ୟ ନିଯୁକ୍ତ କରାଯାଇଛି। ସେ ଏବେ ନାସାରେ ପରିବର୍ତ୍ତନ ସମ୍ବନ୍ଧୀୟ ସମୀକ୍ଷା ଟିମ୍‌ର ସଦସ୍ୟ ଅଛନ୍ତି। ଇଞ୍ଜିନିୟରିଂ ଏବଂ ସ୍ପେସ୍ ଟେକ୍ନୋଲୋଜିରେ ଭବ୍ୟାଙ୍କର ବ୍ୟାପକ ଅଭିଜ୍ଞତା ରହିଥିବା ନାସା ପକ୍ଷରୁ କୁହାଯାଇଛି। ସେ ଇନ୍‌ଷ୍ଟିଚ୍ୟୁଟ୍ ଫର ଡିଫେନ୍ସ ଆନାଲିସିସ୍ ସାଇନ୍ସ ଆଣ୍ଡ ଟେକ୍ନୋଲୋଜି ପଲିସି ଇନଷ୍ଟିଚ୍ୟୁଟ(ଏସ୍‌ଟିପିଆଇ)ରେ ଗବେଷକ ରହିଛନ୍ତି।

ଅକାଳୀ ଦଳ ଅଧ୍ୟକ୍ଷଙ୍କୁ ଗୁଳିମାଡ଼

ଚଣ୍ଡୀଗଡ଼, ୨।୨

ଶିରୋମଣି ଅକାଳୀ ଦଳ ଅଧ୍ୟକ୍ଷ ସୁଖବୀର ସିଂ ବାଦଲଙ୍କ ଉପରେ ମଙ୍ଗଳବାର ଗୁଳିମାଡ଼ ହୋଇଥିବା ଅଭିଯୋଗ ହୋଇଛି। ତାଙ୍କ ସହ ଦଳର ଅନ୍ୟ ୩ ସଦସ୍ୟ ଏଥିରେ ଆହତ ହୋଇଛନ୍ତି। ଜଣେ କଂଗ୍ରେସ ବିଧାୟକଙ୍କ ଭାଇ ଏପରି କରିଥିବାବେଳେ ପୋଲିସ ତାଙ୍କୁ ସୁରକ୍ଷା ଯୋଗାଉଥିବା

ସୁଖବୀର ସିଂ ବାଦଲ

ଅକାଳୀ ଦଳ ପକ୍ଷରୁ କୁହାଯାଇଛି। ଫଜିଲ୍‌କା ଜିଲା ଜଲାଲାବାଦ ସହରରେ ଏହି ଘଟଣା ଘଟିଥିବା ଜଣାଯାଇଛି। କଂଗ୍ରେସ ଶାସନବେଳେ ରାଜ୍ୟରେ ଆଇନ ଶୃଙ୍ଖଳା ବିପର୍ଯ୍ୟସ୍ତ ହୋଇ ପଡିଥିବାରୁ ମୁଖ୍ୟମନ୍ତ୍ରୀ ଅମରିନ୍ଦର ସିଂ ତୁରନ୍ତ ଇସ୍ତଫା ଦେବାକୁ ଅକାଳୀ ଦଳ ଦାବି କରିଛି। ତେବେ ଗୁଳିମାଡ଼ ଯୋଗୁ ୪ ଜଣ ଆହତ ହୋଇଥିବା ପୋଲିସ କହିଥିଲେ ହେଁ ସେମାନଙ୍କ ପରିଚୟ ପ୍ରକାଶ କରିନାହିଁ। କିଏ ଏବଂ କାହିଁକି ଗୁଳିମାଡ଼ କରିଛି ତାହାର ତଦନ୍ତ ଚାଲିଥିବା ପୋଲିସ କହିଛି।

ଦୁର୍ଗରେ ପରିଣତ ହେଲା ଆନ୍ଦୋଳନ ସ୍ଥଳ

ନୂଆଦିଲ୍ଲୀ, ୨।୨

ଚାଷୀମାନେ ଆନ୍ଦୋଳନ ଚଳାଇଥିବା ଦିଲ୍ଲୀ ସୀମାରେ ବ୍ୟାପକ ସୁରକ୍ଷା ବ୍ୟବସ୍ଥା ସାଙ୍ଗକୁ ବହୁସ୍ତରୀୟ ବ୍ୟାରିକେଡ୍ କରାଯାଇଛି। ଫଳରେ ଦିଲ୍ଲୀ ସୀମା ଏକପ୍ରକାର ଦୁର୍ଗରେ ପରିଣତ ହୋଇଛି। ରାସ୍ତାରେ ଲୁହାକଣ୍ଟା ପୋତାଯିବା ସହ କଣ୍ଟା ତାରବାଡ଼ କରାଯାଇଛି। ଏଥିସହିତ ରାସ୍ତାରେ ସିମେଣ୍ଟ ଅବରୋଧ ରଖାଯାଇଛି। ଆନ୍ଦୋଳନ ସ୍ଥଳରେ ଡିଟିସି ବସ୍‌ଗୁଡ଼ିକୁ ନିୟୋଜିତ କରାଯାଇଛି। ଅତିରିକ୍ତ ସୁରକ୍ଷାବଳକୁ ମଧ୍ୟ ଦିଲ୍ଲୀ ସୀମାରେ ମୁତୟନ କରାଯାଇଛି।

ଜାନୁୟାରୀ ୨୬ ହିଂସାକାଣ୍ଡ ପରେ ଆନ୍ଦୋଳନ ସ୍ଥଳରେ ସୁରକ୍ଷା ବ୍ୟବସ୍ଥା ବଢ଼ାଯାଇଛି। ଖବର ସଂଗ୍ରହ ପାଇଁ ଗଣମାଧ୍ୟମ ପ୍ରତିନିଧିମାନେ ବହୁ କଷ୍ଟରେ ସେଠାରେ ପହଞ୍ଚୁଛନ୍ତି। ଯାଞ୍ଚ ପରେ ବହୁସ୍ତରୀୟ ବ୍ୟାରିକେଡ୍ ଦେଇ ସେମାନଙ୍କୁ

ଯିବାକୁ ପଡୁଛି। ଏହା ସତ୍ତ୍ୱେ ଆନ୍ଦୋଳନ ପ୍ରତି ସମର୍ଥନ ବଢୁଥିବା ଭାରତୀୟ କିଷାନ ୟୁନିୟନ ନେତା କହିଛନ୍ତି। ଉତ୍ତରପ୍ରଦେଶ, ପଞ୍ଜାବ, ହରିୟାଣା, ରାଜସ୍ଥାନ ଓ ଉତ୍ତରାଖଣ୍ଡରୁ ସମର୍ଥନ ମିଳୁଥିବାବେଳେ ଏବେ ମହାରାଷ୍ଟ୍ର, କର୍ନାଟକ ଓ ବିହାରରୁ ଲୋକେ ଆସି ଆନ୍ଦୋଳନରେ ସାମିଲ ହେଉଥିବା ବିକେୟୁ ମୁଖପାତ୍ର ପଓ୍ୱନ ଖତାନା କହିଛନ୍ତି। ଯେଉଁଭଳି ବ୍ୟାରିକେଡ୍ କରାଯାଇଛି, ସରକାର ମାନବିକତା ଭୁଲିଯାଇଥିବା ଭଳି ଲାଗୁଛି। ପଶୁଙ୍କୁ ମଧ୍ୟ ଏଭଳି ଭାବରେ ରଖାଯାଏ ନାହିଁ ବୋଲି ଖତାନା କହିଛନ୍ତି। ଗାଜିପୁର ସୀମାକୁ ବନ୍ଦ କରିଦିଆଯାଇଛି। ଏନ୍‌ଏଚ୍ ୯, ୨୪ ଏବଂ ଅନ୍ୟାନ୍ୟ ରାସ୍ତାରୁ ଗାଡ଼ିଗୁଡ଼ିକୁ ଆନନ୍ଦବିହାର, ଚିଲ୍ଲା, ଡିଏନ୍‌ଡି, ଅପ୍‌ସରା, ଭୋପ୍ରା ଓ ଲୋନି ସୀମା ଦେଇ ଯିବାକୁ କୁହାଯାଇଛି।

ବହୁସ୍ତରୀୟ ବ୍ୟାରିକେଡ୍ ବ୍ୟବସ୍ଥା

ଗିରଫ ଚାଷୀଙ୍କୁ ନ ଛାଡ଼ିଲେ ଆଲୋଚନା ହେବନି

ନୂଆଦିଲ୍ଲୀ, ୨।୨(ପି.ଟି.): ପୋଲିସ ଓ ପ୍ରଶାସନର ନିର୍ଯାତନା ବନ୍ଦ ନ ହେବା ଏବଂ ଗିରଫ ଚାଷୀଙ୍କୁ ମୁକ୍ତ ନ କରିବା ପର୍ଯ୍ୟନ୍ତ ସରକାରଙ୍କ ସହ ଆନୁଷ୍ଠାନିକ ଆଲୋଚନା ଆରମ୍ଭ ହୋଇପାରିବ ନାହିଁ ବୋଲି ମଙ୍ଗଳବାର ସଂଯୁକ୍ତ କିଷାନ ମୋର୍ଚ୍ଚା ପକ୍ଷରୁ କୁହାଯାଇଛି। ରାସ୍ତାରେ ଟ୍ରେଞ୍ଚ ଖୋଳି, କଣ୍ଟା ବିଛାଇ ଓ ତାରବାଡ଼ ଦେଇ, ଆଭ୍ୟନ୍ତରୀଣ ସଡ଼କଗୁଡ଼ିକୁ ବନ୍ଦ କରି, ଇଣ୍ଟରନେଟ ସେବା ବନ୍ଦ କରି ତଥା ଭାଜପା-ଆର୍‌ଏସ୍‌ଏସ୍ କର୍ମୀମାନଙ୍କ ଦ୍ୱାରା ବିକ୍ଷୋଭର ଆୟୋଜନ କରି ସରକାର, ପୋଲିସ ଓ ପ୍ରଶାସନ କୃଷକଙ୍କ ଉପରେ ଆକ୍ରମଣ ଚଳାଇଛି। ଆନ୍ଦୋଳନ ସ୍ଥଳରେ ଇଣ୍ଟରନେଟକୁ ବାରମ୍ବାର ଶଟ୍‌ଡାଉନ କରିବା ଏବଂ ଚାଷୀ ଆନ୍ଦୋଳନ ସହ ସମ୍ପୃକ୍ତ ଅନେକ ଟୁଇଟର ଆକାଉଣ୍ଟକୁ ବନ୍ଦ କରିଦେବା ଗଣତନ୍ତ୍ର ଉପରେ ସିଧାସଳଖ ଆକ୍ରମଣ ବୋଲି କୃଷକ ସଂଗଠନ କହିଛି। ଇଲେକ୍ଟ୍ରୋନିକ୍ସ ଓ ସୂଚନା ପ୍ରଯୁକ୍ତି ମନ୍ତ୍ରଣାଳୟର ଅନୁରୋଧ କ୍ରମେ ଟୁଇଟର ଇଣ୍ଡିଆ ସୋମବାର ଏହାର ପ୍ଲାଟଫର୍ମରୁ ୨୫୦ ଆକାଉଣ୍ଟକୁ ବନ୍ଦ କରିଦେଇଥିଲା। ପରେ କେତେକ ଆକାଉଣ୍ଟକୁ ରିଆକ୍ଟିଭେଟ୍ କରାଯାଇଥିଲା। ଏଥିରୁ ଯାହା ଜଣାପଡୁଛି, ଆନ୍ଦୋଳନ ପ୍ରତି ବିଭିନ୍ନ ରାଜ୍ୟରୁ ସମର୍ଥନ ବଢୁଥିବାରୁ ସରକାର ଅତ୍ୟନ୍ତ ଭୟଭୀତ ହୋଇ ପଡ଼ିଛନ୍ତି ବୋଲି ସଂଯୁକ୍ତ କିଷାନ ମୋର୍ଚ୍ଚା କହିଛି।

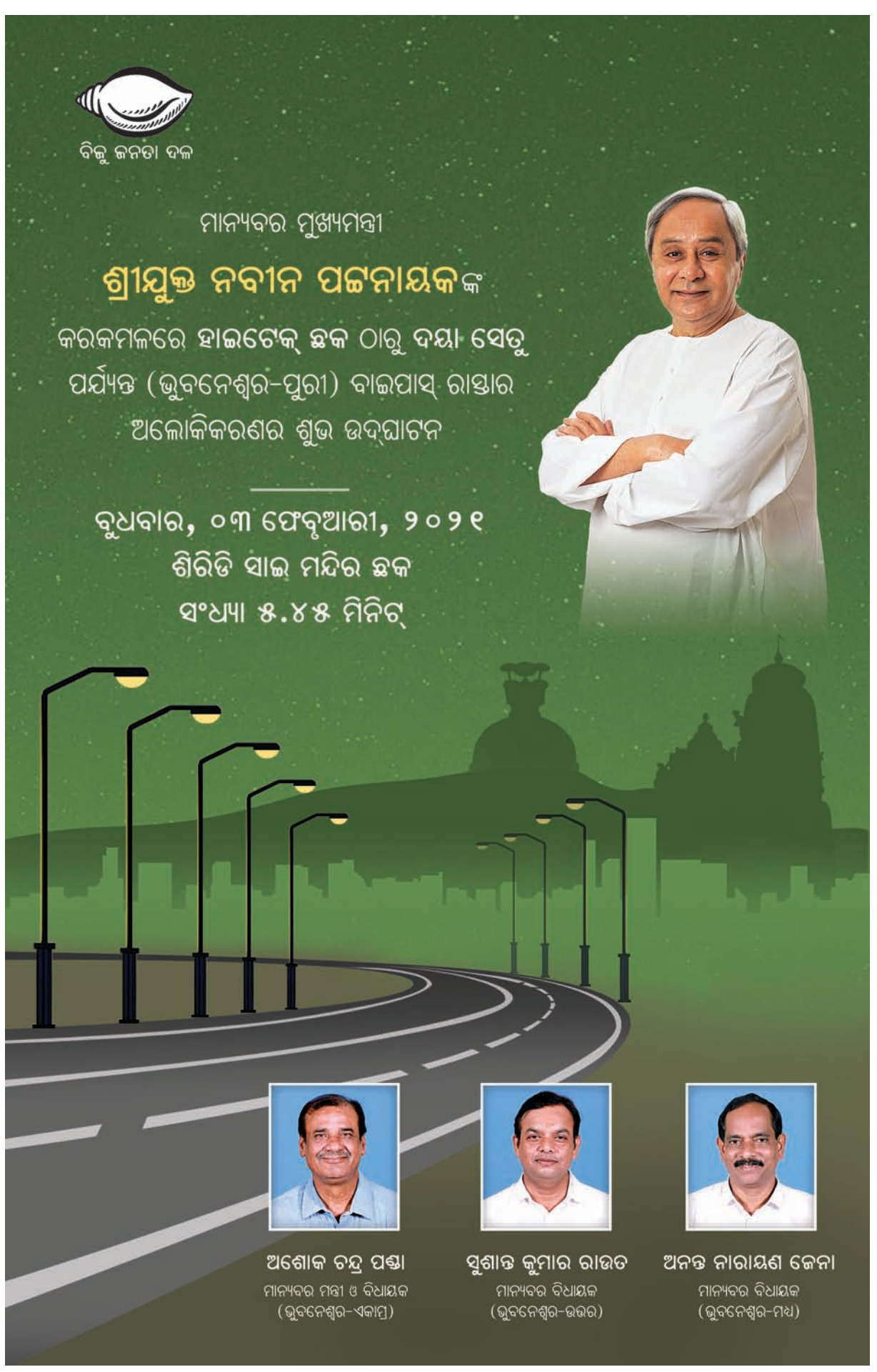
ବିଜୁ ଜନତା ଦଳ
ମାନ୍ୟବର ମୁଖ୍ୟମନ୍ତ୍ରୀ
ଶ୍ରୀଯୁକ୍ତ ନବୀନ ପଟ୍ଟନାୟକଙ୍କ
କରକମଳରେ ହାଇଟେକ୍ ଛକ ଠାରୁ ଦୟା ସ

କରୋନା ସଂକ୍ରମଣ ସ୍ଥିତି

	ଆକ୍ରାନ୍ତ	ମୃତ୍ୟୁ	ଆରୋଗ୍ୟ
ବିଶ୍ୱ	୧୦,୪୧,୧୩,୮୭୩	୨୨,୫୩,୭୫୯	୭,୫୯,୬୪,୭୨୭
ଭାରତ	୧,୦୭,୭୭,୫୫୧	୧,୫୪,୬୦୫	୧,୦୪,୬୦,୬୮୩
ଓଡ଼ିଶା	୩,୩୫,୨୧୧	୧୯୦୬(+୫୩)	୩,୩୨,୩୭୭

ମଙ୍ଗଳବାର ରାତି ୧୦ଟା ସୁଦ୍ଧା
(+ ଅନ୍ୟ ରୋଗରେ କରୋନା ଆକ୍ରାନ୍ତଙ୍କ ମୃତ୍ୟୁ)
ତଥ୍ୟ: https://www.worldometers.info/coronavirus/ଏବଂ ଓଡ଼ିଶା ସରକାର

ପାରାଦୀପ-ବଡ଼ବିଲ ୮ ଲେନ୍ ରାସ୍ତା ହେବ

ଭୁବନେଶ୍ୱର,୨।୨(ବ୍ୟୁରୋ)

ପାରାଦୀପ-ବଡ଼ବିଲ ମଧ୍ୟରେ ନିର୍ମାଣ ହେବ ଅର୍ଥନୈତିକ କରିଡର। ଏହି ରାସ୍ତାକୁ ୮ ଲେନ୍ ବିଶିଷ୍ଟ କରାଯିବ। ମଙ୍ଗଳବାର ମୁଖ୍ୟମନ୍ତ୍ରୀ ନବୀନ ପଟ୍ଟନାୟକ କେନ୍ଦ୍ର ସଡ଼କ ଓ ପରିବହନ ମନ୍ତ୍ରୀ ନୀତିନ ଗଡ୍‌କରୀଙ୍କ ସହ ଭିଡିଓ କନ୍‌ଫରେନ୍ସରେ ଏ ନେଇ ଆଲୋଚନା କରିଛନ୍ତି। କେନ୍ଦୁଝରରୁ ୩୦୦ କି.ମି. ଏହି ରାସ୍ତା ଦ୍ୱାରା ପାରାଦୀପ ଅଞ୍ଚଳକୁ ଖଣିଜ ପରିବହନ ସୁଗମ ହୋଇପାରିବ। ଏହି ରାସ୍ତା ପାରାଦୀପରୁ ଆରମ୍ଭ ହୋଇ ଚଣ୍ଡିଖୋଲ- ଡୁବୁରି- କେନ୍ଦୁଝର- ରିମୁଳି- ବଡ଼ସାହି ଦେଇ ବଡ଼ବିଲରେ ଶେଷ ହେବ। ଏହି ପ୍ରସ୍ତାବିତ ଅର୍ଥନୈତିକ କରିଡ଼ର ଚଣ୍ଡିଖୋଲ ସମେତ କଳିଙ୍ଗନଗର ଇସ୍ପାତ୍ କ୍ଲଷ୍ଟରର ବିକାଶ କରିବାରେ ବଡ଼ ଭୂମିକା ଗ୍ରହଣ କରିବ। ଏହି ରାଜପଥ ଡୁବୁରି ପାର୍ଶ୍ୱବର୍ତ୍ତୀ ଅଞ୍ଚଳ ତଥା ଇସ୍ପାତ୍, କୋଇଲା, ଲୁହା ଓ ଆଲୁମିନିୟମ କ୍ଷେତ୍ର ପାଇଁ ମଧ୍ୟ ଅନେକ ସମ୍ଭାବନା ଆଣିବ। ସ୍ଥାନୀୟ ଅର୍ଥନୀତିକୁ ସୁଦୃଢ଼ କରିବା ସଙ୍ଗେ ସଙ୍ଗେ ଯୁବକଙ୍କ ପାଇଁ ରୋଜଗାରର ସୁଯୋଗ ମଧ୍ୟ ସୃଷ୍ଟି କରିବାରେ ବଡ଼ ଭୂମିକା ଗ୍ରହଣ କରିବ। ଗୋପାଳପୁରରୁ ସାତପଡ଼ା ପାଇଁ ପ୍ରକଳ୍ପ କାମ ଲାଗି ଆନୁଷଙ୍ଗିକ ବ୍ୟବସ୍ଥା କରିବା ପାଇଁ ରାଜ୍ୟ ସରକାର ପ୍ରତିଶ୍ରୁତି ଦେଇଥିବା କେନ୍ଦ୍ରମନ୍ତ୍ରୀ ଧର୍ମେନ୍ଦ୍ର ପ୍ରଧାନ କହିଛନ୍ତି । ଏଥିପାଇଁ ମୁଖ୍ୟମନ୍ତ୍ରୀ, କେନ୍ଦ୍ର ସଡ଼କ ଓ ପରିବହନ ମନ୍ତ୍ରୀ ଗଡ୍‌କରୀଙ୍କୁ ଧନ୍ୟବାଦ ଜଣାଇଛନ୍ତି। ଏହି ବୈଠକରେ ଓଡ଼ିଶାର ବିଭିନ୍ନ ରାଜପଥ ପ୍ରକଳ୍ପକୁ ନେଇ ବିଚାରବିମର୍ଶ ହୋଇଥିବା ବେଳେ ଦୀଘା-ଗୋପାଳପୁର ଉପକୂଳ ରାଜପଥ ପ୍ରକଳ୍ପକୁ ତ୍ୱରାନ୍ୱିତ କରିବା ଦିଗରେ ଆଲୋଚନା ହୋଇଛି। ୯ ହଜାର କୋଟି ଟଙ୍କା ଖର୍ଚ୍ଚରେ ଓଡ଼ିଶାର ଉପକୂଳବର୍ତ୍ତୀ ଅଞ୍ଚଳର ଲାଇଫଲାଇନ୍ ହେବାକୁ ଯାଉଥିବା ଏହି ଉପକୂଳ ଜାତୀୟ ରାଜପଥ ଅଗ୍ରଗତି ନେଇ ଆଲୋଚନା ହୋଇଥିବା ବେଳେ ଗୋପାଳପୁରରୁ ସାତପଡ଼ା ପ୍ରକଳ୍ପ କାମ ପାଇଁ ଆନୁଷଙ୍ଗିକ ବ୍ୟବସ୍ଥା କରିବା ତଥା ଅନୁମତି ଦେବା ସକାଶେ ରାଜ୍ୟ ସରକାର ପ୍ରତିଶ୍ରୁତି ଦେଇଛନ୍ତି। ଓଡ଼ିଶାର ସର୍ବବୃହତ୍ ରାଜପଥ ପ୍ରକଳ୍ପ କୋଷ୍ଟାଲ ହାଇୱେ ସମ୍ପୂର୍ଣ୍ଣ ହେଲେ ଏହା ପର୍ଯ୍ୟଟନ ଶିଳ୍ପକୁ ତ୍ୱରାନ୍ୱିତ କରିବା ସଙ୍ଗେ ସଙ୍ଗେ ମତ୍ସ୍ୟ ଚାଷ, ଖାଦ୍ୟ ପ୍ରକ୍ରିୟାକରଣ, ଲଜିଷ୍ଟିକ୍‌କୁ ସୁବିଧା ଦେବା ସହ ପଣ୍ୟାଗାର ପରିବହନରେ ବିଶେଷ ଭାବରେ ସହାୟକ ହେବ।

ଏହି ବୈଠକରେ ଭୁବନେଶ୍ୱର ରିଂରୋଡ୍ ପ୍ରକଳ୍ପ ନେଇ ଆଲୋଚନା ହୋଇଥିଲା । ପ୍ରଧାନମନ୍ତ୍ରୀଙ୍କ ପୂର୍ବୋଦୟ ପରିକଳ୍ପନାରେ ଓଡ଼ିଶାରେ ବନ୍ଦର ଆଧାରିତ ଶିଳ୍ପାୟନର ଦ୍ରୁତ ଅର୍ଥନୀତିର ବିକାଶକୁ ପ୍ରାଥମିକତା ଦିଆଯାଉଛି। ଏହି ପରିପ୍ରେକ୍ଷୀରେ ଧାମରାରେ ବନ୍ଦର ଆଧାରିତ ବିକାଶ କରିବା ନେଇ ଧାମରାକୁ ସଂଯୋଗ କରୁଥିବା ପ୍ରସ୍ତାବିତ ରାଜପଥ ପ୍ରକଳ୍ପଗୁଡ଼ିକ ଉପରେ ଗୁରୁତ୍ୱାରୋପ କରାଯାଇଥିଲା। ଗୋପାଳପୁର ବନ୍ଦର, ସୁବର୍ଣ୍ଣରେଖା ପ୍ରସ୍ତାବିତ ବନ୍ଦରକୁ ସଂଯୋଗ କରୁଥିବା ରାସ୍ତାଗୁଡ଼ିକ ଉପରେ ମଧ୍ୟ ଏହି ବୈଠକରେ ଆଲୋଚନା କରାଯାଇଥିଲା ବୋଲି ଧର୍ମେନ୍ଦ୍ର କହିଛନ୍ତି।

ଭର୍ଚୁଆଲ ବୈଠକରେ ଓଡ଼ିଶାର ବିଭିନ୍ନ ପ୍ରମୁଖ ରାଜପଥ ପ୍ରକଳ୍ପ ଯଥା କେନ୍ଦୁଝରର ଜାତୀୟ ରାଜପଥ ପ୍ରକଳ୍ପ ଅଧୀନରେ ଥିବା ଏନ୍‌ଏଚ-୨୦ର ପାଣିକୋଇଲି-ରିମୁଳି ସେକ୍ସନ, ଏନ୍‌ଏଚ-୪୯ ସିଙ୍ଗରା ବିଞ୍ଜବାହାଲ ସେକ୍ସନ, ପ୍ରସ୍ତାବିତ ଅର୍ଥନୈତିକ କରିଡରରେ ପାରାଦୀପ -ବଡ଼ବିଲ, ପାରାଦୀପ-ଚଣ୍ଡିଖୋଲ, ଚଣ୍ଡିଖୋଲ-ଡୁବୁରି, ଡୁବୁରି-କେନ୍ଦୁଝର ରୋଡ୍, କେନ୍ଦୁଝର-ରିମୁଳି, ରିମୁଳି-ଭଦ୍ରସାହି, ଭଦ୍ରସାହି- ବଡ଼ବିଲ, ଭୁବନେଶ୍ୱର-ପୁରୀ ମଧ୍ୟରେ ୮ଲେନ୍ ବିଶିଷ୍ଟ ଏକ୍ସପ୍ରେସ୍ ୱେ, ବନ୍ଦରରୁ ରାସ୍ତା ସଂଯୋଗ ଅଧୀନରେ ଧାମରା, ଗୋପାଳପୁର, ସୁବର୍ଣ୍ଣରେଖା ବନ୍ଦର ଏବଂ ଅମ୍ପନୀ-ଜୟପୁର ଓ ରାୟପୁର- ବିଶାଖାପାଟଣା ଜାତୀୟ ରାଜପଥ ପ୍ରକଳ୍ପ ଉପରେ ଆଲୋଚନା କରାଯାଇଥିଲା।

ଭିଡିଓ କନ୍‌ଫରେନ୍ସରେ କେନ୍ଦ୍ର ମନ୍ତ୍ରୀ ଓ ମୁଖ୍ୟମନ୍ତ୍ରୀଙ୍କ ଆଲୋଚନା।

- **ମୁଖ୍ୟମନ୍ତ୍ରୀ-କେନ୍ଦ୍ରମନ୍ତ୍ରୀଙ୍କ ଆଲୋଚନା**
- **ଭୁବନେଶ୍ୱର ରିଂରୋଡ୍ ପ୍ରକଳ୍ପ ନେଇ ବିଚାରବିମର୍ଶ**

ପୋଲିଓ ବଦଳରେ ଶିଶୁଙ୍କୁ ସାନିଟାଇଜର ବୁନ୍ଦା

ମୁମ୍ବାଇ, ୨।୨

ଶିଶୁଙ୍କୁ ପୋଲିଓ ବୁନ୍ଦା ଦେବାରେ ବ୍ୟାପକ ଅବହେଳା ଦେଖିବାକୁ ମିଳିଛି ମହାରାଷ୍ଟ୍ରର ୟାଭତମାଲ ଜିଲାରେ। ଏହି ଜିଲାରେ ଏକ ଗାଁରେ ୧୨ ଶିଶୁଙ୍କୁ ପୋଲିଓ ବଦଳରେ ସାନିଟାଇଜର ବୁନ୍ଦା ଦିଆଯାଇଛି। ସମସ୍ତଙ୍କ ବୟସ ୫ରୁ କମ୍ ବର୍ଷ ହେବ। ଘଟଣା ଜଣାପଡିବା ପରେ ସେମାନଙ୍କୁ ଏକ ସରକାରୀ ଡାକ୍ତରଖାନାରେ ଭର୍ତ୍ତି କରାଯାଇଛି। ଶିଶୁଙ୍କ ସ୍ୱାସ୍ଥ୍ୟାବସ୍ଥା ଭଲ ଥିବା ଜିଲା ପ୍ରଶାସନ ପକ୍ଷରୁ କୁହାଯାଇଛି। ଗତ ରବିବାର ୧ରୁ ୫ ବର୍ଷ ବୟସ ପିଲାଙ୍କ ପାଇଁ ପୋଲିଓ ଅଭିଯାନ ଚାଲିଥିବାବେଳେ ଏହା ଘଟିଥିଲା। ଶିଶୁଙ୍କୁ ସାନିଟାଇଜର ଦିଆଯିବା ପରେ ସେମାନେ ଅସୁସ୍ଥ ହୋଇ ବାନ୍ତି କରିଥିଲେ। ଘଟଣାର ତଦନ୍ତ କରାଯାଇ ଦୋଷୀଙ୍କ ବିରୋଧରେ କାର୍ଯ୍ୟାନୁଷ୍ଠାନ ନିଆଯିବ ବୋଲି ସ୍ଥାନୀୟ ପ୍ରଶାସନ ପକ୍ଷରୁ କୁହାଯାଇଛି।

ଦିଲ୍ଲୀର ୫୬ ପ୍ରତିଶତଙ୍କଠାରେ ଆଣ୍ଟିବଡି

ନୂଆଦିଲ୍ଲୀ, ୨।୨

ଦିଲ୍ଲୀ ଜନସଂଖ୍ୟାର ଅର୍ଦ୍ଧାଧିକ ଲୋକ କରୋନାରେ ସଂକ୍ରମିତ ହୋଇଛନ୍ତି। ମୋଟ ୫୬.୧୩ ପ୍ରତିଶତ ଏଥିରୁ ସୁସ୍ଥ ହୋଇଥିବାବେଳେ ସେମାନଙ୍କ ଶରୀରରେ କରୋନା ବିରୋଧୀ ଆଣ୍ଟିବଡି ସୃଷ୍ଟି ହୋଇଥିବା ଦିଲ୍ଲୀ ସ୍ୱାସ୍ଥ୍ୟ ମନ୍ତ୍ରୀ ସତ୍ୟେନ୍ଦ୍ର ଜୈନ ମଙ୍ଗଳବାର ସୂଚନା ଦେଇଛନ୍ତି। ନିକଟରେ ହୋଇଥିବା ସେରୋଲୋଜିକାଲ ସର୍ଭେରୁ ଏହା ଜଣାପଡିଥିବା ସେ କହିଛନ୍ତି। ଜୈନ କହିଛନ୍ତି, ଜାନୁୟାରୀ ୧୫ରୁ ୨୩ ପର୍ଯ୍ୟନ୍ତ ୫ମ ଥର ପାଇଁ ସେରୋ ସର୍ଭେ କରାଯାଇଥିଲା। ଏହି ସର୍ଭେ ଅନ୍ୟ ରାଜ୍ୟଗୁଡିକ ତୁଳନାରେ ସବୁଠାରୁ ବଡ଼। ଦକ୍ଷିଣପଶ୍ଚିମ ଦିଲ୍ଲୀରେ ସର୍ବାଧିକ ୬୨.୧୮ ପ୍ରତିଶତ ଏବଂ ଉତ୍ତର ଦିଲ୍ଲୀରେ ସର୍ବନିମ୍ନ ୪୯.୦୯ ପ୍ରତିଶତ ଲୋକଙ୍କଠାରେ ଆଣ୍ଟିବଡି ବିକଶିତ ହୋଇଛି। ଏଥିସହ କରୋନାରେ ନୂଆ ଆକ୍ରାନ୍ତ, ହସ୍ପିଟାଲରେ ଭର୍ତ୍ତି ତଥା ମୃତ୍ୟୁ ସଂଖ୍ୟାରେ ମଧ୍ୟ ହ୍ରାସ ଘଟିଛି। ଦିଲ୍ଲୀ ଗୋଷ୍ଠୀ ରୋଗ ପ୍ରତିରୋଧକ ଶକ୍ତି ହାସଲ ଆଡ଼କୁ ଗତି କରୁଛି ବୋଲି ଜୈନ ପ୍ରକାଶ କରିଛନ୍ତି।

ନେତାଜୀ ବସ୍ ଟର୍ମିନାଲ ନିର୍ମାଣରେ ସ୍ଥଗିତାଦେଶ

କଟକ ଅଫିସ୍, ୨।୨

କଟକ ଖାନ୍‌ନଗରଠାରେ ନିର୍ମାଣ ହେବାକୁ ଥିବା ଆନ୍ତଃରାଜ୍ୟ ବସ୍ ଟର୍ମିନାଲ୍ ପ୍ରକଳ୍ପ ନିର୍ମାଣରେ ଲାଗିଛି ରୋକ୍। ପ୍ରସ୍ତାବିତ ୧୨ଏକର ପରିମିତ ବସ୍ ଟର୍ମିନାଲ ପ୍ରକଳ୍ପ ମଧ୍ୟରେ ଥିବା କାଳୀ ମନ୍ଦିରକୁ ନ ଭାଙ୍ଗିବା ପାଇଁ ମଙ୍ଗଳବାର ହାଇକୋର୍ଟ ସ୍ଥଗିତାଦେଶ ଦେଇଛନ୍ତି। ସ୍ଥାନୀୟ କେତେଜଣ ବାସିନ୍ଦାଙ୍କ ଦ୍ୱାରା କରାଯାଇଥିବା ଏକ ଜନସ୍ୱାର୍ଥ ମାମଲାର ଶୁଣାଣି କରି ଅଦାଲତ ସ୍ଥାନୀୟ ପ୍ରଶାସନକୁ ଉକ୍ତ ପ୍ରକଳ୍ପ ସ୍ଥାନ ଉପରେ ଥିବା ମନ୍ଦିରର ସମସ୍ତ ସ୍ଥାବର ଓ ଅସ୍ଥାବର ସମ୍ପତ୍ତି ଉପରେ ସ୍ଥିତାବସ୍ଥା ଜାରି କରିବାକୁ ନିର୍ଦ୍ଦେଶ ଦେଇଛନ୍ତି।

କାଳୀ ମନ୍ଦିର ନ ଭାଙ୍ଗିବାକୁ ପ୍ରଶାସନକୁ ନିର୍ଦ୍ଦେଶ

ଗତ ୨୩ତାରିଖ ନେତାଜୀ ସୁଭାଷ ଚନ୍ଦ୍ର ବୋଷ ଜୟନ୍ତୀ ଅବସରରେ ମୁଖ୍ୟମନ୍ତ୍ରୀ ନବୀନ ପଟ୍ଟନାୟକ ଖାନ୍‌ନଗରଠାରେ ଆନ୍ତଃରାଜ୍ୟ ବସ୍ ଟର୍ମିନାଲର ଶିଳାନ୍ୟାସ କରିଥିଲେ। ୬୫କୋଟି ଟଙ୍କା ବ୍ୟୟରେ ଏହି ପ୍ରକଳ୍ପ ନିର୍ମାଣ କରାଯିବା ପାଇଁ ବ୍ୟୟ ଅଟକଳ କରାଯାଇଛି। ଏଥିରେ ଯାତ୍ରୀମାନଙ୍କ ପାଇଁ ବିଭିନ୍ନ ଅତ୍ୟାଧୁନିକ ସୁବିଧା ବ୍ୟବସ୍ଥା ରହିବା ସହ ୩ମହଲା ବିଶିଷ୍ଟ ଟର୍ମିନାଲ ରହିବ। ଏକକାଳୀନ ୧୮୦ ବସ୍, ୨୪୭ ଗାଡ଼ି ପାର୍କିଂ, ଗାଡ଼ି ମରାମତି ଏବଂ ରକ୍ଷଣାବେକ୍ଷଣ ସୁବିଧା ମଧ୍ୟ ଉପଲବ୍ଧ ହୋଇପାରିବ। ଏବେ ହାଇକୋର୍ଟ ବସ୍ ଟର୍ମିନାଲ୍ ଉପରେ ସ୍ଥଗିତାଦେଶ ଜାରି କରିବା ପରେ ଏହାର ଭବିଷ୍ୟତ ନିର୍ମାଣ ଉପରେ ପ୍ରଶ୍ନବାଚୀ ସୃଷ୍ଟି ହୋଇଛି। ପ୍ରକାଶ ଯେ, ଗତ ସପ୍ତାହରେ କଟକ ଏମ୍‌ପି ଭର୍ତ୍ତୃହରି ମହତାବ ବସ୍ ଟର୍ମିନାଲ ପ୍ରକଳ୍ପକୁ ନେଇ ପ୍ରଶ୍ନ ଉଠାଇଥିଲେ। ଖାନ୍‌ନଗରରେ ବସ୍ ଟର୍ମିନାଲ ପ୍ରକଳ୍ପ ନିର୍ମାଣ କରିବା ନେଇ ନିଷ୍ପତ୍ତି ରାଜ୍ୟ ସଚିବାଳୟରେ ନିଆଯାଇଛି। ଏହି ନିଷ୍ପତ୍ତି ନେବା ସମୟରେ ସ୍ଥାନୀୟ ଏମ୍‌ପି ଭାବରେ ତାଙ୍କର ମତାମତ ନିଆଯାଇ ନ ଥିଲା। ପ୍ରସ୍ତାବିତ ସ୍ଥାନରେ ବସ୍ ଟର୍ମିନାଲ୍ ନିର୍ମାଣ କରାଗଲେ ମନ୍ଦିର ସହ ଏକ ବୃହତ୍ ଗ୍ରନ୍ଥାଗାର ଏବଂ ପଡ଼ିଆ ଉଚ୍ଛେଦ ହେବ। ଏପରି କି ଏହି ପ୍ରକଳ୍ପ ନିମନ୍ତେ ସ୍ଥାନୀୟ ଲୋକଙ୍କ ମତାମତ ମଧ୍ୟ ନିଆଯାଇ ନ ଥିବା ଭର୍ତ୍ତୃହରି କହିଥିଲେ।

ମୁକୁଳିଲେ ଡାନିଏଲ ପର୍ଲଙ୍କ ହତ୍ୟା ଅଭିଯୁକ୍ତ

ଇସଲାମାବାଦ, ୨।୨

ଆମେରିକୀୟ ଖବରଦାତା ଡାନିଏଲ ପର୍ଲଙ୍କୁ ଅପହରଣ ଓ ହତ୍ୟା ଘଟଣାର ମୁଖ୍ୟ ଅଭିଯୁକ୍ତ ଅଲକାଏଦା ଆତଙ୍କବାଦୀ ଅହମ୍ମଦ ଓମାର ସଇଦ ଶେଖଙ୍କୁ ଜେଲରୁ ମୁକ୍ତ କରିଛନ୍ତି ପାକିସ୍ତାନ ସୁପ୍ରିମକୋର୍ଟ। ଡାନିଏଲ ପର୍ଲ 'ଦି ୱାଲ ଷ୍ଟ୍ରିଟ ଜର୍ନାଲର ଦକ୍ଷିଣ ଏସିଆ କ୍ଷେତ୍ରରେ ବ୍ୟୁରୋ ମୁଖ୍ୟ ଥିଲେ। ୨୦୦୨ରେ ପାକିସ୍ତାନ ଗୋଇନ୍ଦା ବିଭାଗ ଆଇଏସ୍‌ଆଇ ଏବଂ ଅଲକାଏଦା ମଧ୍ୟରେ ଥିବା ସମ୍ପର୍କ ବିଷୟରେ ଷ୍ଟୋରି ପ୍ରସ୍ତୁତ କରିବାକୁ ଉଦ୍ୟମ କରିଥିଲେ। ସେହି ସମୟରେ ତାଙ୍କୁ ଅପହରଣ ପରେ ହତ୍ୟା କରାଯାଇଥିଲା। ପାକିସ୍ତାନ କୋର୍ଟ ଅହମ୍ମଦ ଓ ତାଙ୍କ ୩ ସହଯୋଗୀ ଫାହାଦ ନାସିମ୍, ଶେଖ ଆଦିଲ ଓ ସଲମାନ ସାକିବଙ୍କୁ ଜେଲରୁ ମୁକ୍ତ କରିବା ବିରୋଧରେ ପାକିସ୍ତାନ ସରକାରଙ୍କ ପକ୍ଷରୁ କରାଯାଇଥିବା ଅପିଲକୁ ଖାରଜ କରିଦେଇଥିଲେ। ଦୋଷୀଙ୍କୁ ନ ମୁକୁଳାଇବାକୁ ଆମେରିକା ବାରମ୍ବାର କହିବା ସତ୍ତ୍ୱେ ପାକିସ୍ତାନ କୋର୍ଟ ଅଭିଯୁକ୍ତ ଅହମ୍ମଦଙ୍କୁ ମୁକ୍ତ କରିଛନ୍ତି। ଏହାକୁ ଆମେରିକା ପକ୍ଷରୁ ତୀବ୍ର ନିନ୍ଦା କରାଯାଇଛି।

ଚାଷୀ ଆନ୍ଦୋଳନ ଉପରେ ଆଲୋଚନା ଦାବିରେ ବିରୋଧୀଙ୍କ କକ୍ଷତ୍ୟାଗ

ନୂଆଦିଲ୍ଲୀ, ୨।୨

ରାଜ୍ୟ ସଭା ମୁଲତବୀ

ନୂଆ କୃଷି ଆଇନ ବିରୋଧରେ ଚାଷୀମାନେ ଦୁଇମାସରୁ ଊର୍ଦ୍ଧ୍ୱ ସମୟ ହେଲା ଦିଲ୍ଲୀ ସୀମାରେ ଆନ୍ଦୋଳନ ଚଳାଇଥିବାବେଳେ ଏହା ଉପରେ ଆଲୋଚନା ପାଇଁ କଂଗ୍ରେସ ସମେତ ବିରୋଧୀ ଦଳଗୁଡ଼ିକ ମଙ୍ଗଳବାର ରାଜ୍ୟ ସଭାରେ ଦାବି କରିଥିଲେ। ବିରୋଧୀଙ୍କ ହଙ୍ଗାମା ଯୋଗୁ ଗୃହ ଅଚଳ ହୋଇପଡ଼ିଥିଲା। ଫଳରେ ରାଜ୍ୟ ସଭାକୁ ଦିନକ ପାଇଁ ମୁଲତବୀ ଘୋଷଣା କରାଯାଇଥିଲା।

ଗୃହ କାର୍ଯ୍ୟ ଆରମ୍ଭ ହେବା କ୍ଷଣି କଂଗ୍ରେସ, ଟିଏମ୍‌ସି, ବାମଦଳ, ଡିଏମ୍‌କେ ପ୍ରମୁଖ ବିରୋଧୀ ଦଳଗୁଡ଼ିକ ଚାଷୀ ଆନ୍ଦୋଳନ ଉପରେ ଆଲୋଚନା ଦାବି କରିଥିଲେ। ସେମାନେ ରୁଲ୍ ୨୬୭ ଅନୁଯାୟୀ ନୋଟିସ ଦେଇ ଗୃହର ସମସ୍ତ କାର୍ଯ୍ୟକୁ ବନ୍ଦ ରଖି ଚାଷୀ ଆନ୍ଦୋଳନ ଉପରେ ଆଲୋଚନା ପାଇଁ ଅଡିବସିଥିଲେ। ଏଥିପାଇଁ ଅଧ୍ୟକ୍ଷ ଅନୁମତି ନ ଦେବାରୁ ସେମାନେ ଗୃହ ମଧ୍ୟଭାଗକୁ ଆସି ହଙ୍ଗାମା କରିଥିଲେ। ବାରମ୍ବାର ମୁଲତବୀ ସତ୍ତ୍ୱେ ଅଚଳାବସ୍ଥା ଜାରି ରହିବାରୁ ଶେଷରେ ଉପାଧ୍ୟକ୍ଷ ହରିବଂଶ ଦିନକ ପାଇଁ ରାଜ୍ୟ ସଭାକୁ ମୁଲତବୀ ଘୋଷଣା କରିଥିଲେ। ମୁଲତବୀ ପୂର୍ବରୁ ବିରୋଧୀ ସଦସ୍ୟମାନେ କକ୍ଷତ୍ୟାଗ କରିଥିଲେ। ମଙ୍ଗଳବାର ରାଜ୍ୟ ସଭାରେ ୪ଟି ବିଲ୍ ଉପରେ ଆଲୋଚନା ହୋଇ ଗୃହୀତ ହେବାର ଥିଲା। ସେଗୁଡ଼ିକ ହେଲା ବୃହତ ବନ୍ଦର କର୍ତ୍ତୃପକ୍ଷ ବିଲ୍, ୨୦୨୦; ଖାଦ୍ୟ ପ୍ରଯୁକ୍ତି ଜାତୀୟ ଅନୁଷ୍ଠାନ,ଉଦ୍ୟମଶୀଳତା ଓ ପରିଚାଳନା ବିଲ୍, ୨୦୧୯; ମେଡ଼ିକାଲ ଟର୍ମିନେଶନ ଅଫ୍ ପ୍ରେଗ୍ନାନ୍ସି (ସଂଶୋଧନ) ବିଲ୍,୨୦୨୦ ଏବଂ ନ୍ୟାଶନାଲ କମିଶନ ଫର୍ ଆଲାଏଡ୍ ଆଣ୍ଡ ହେଲ୍‌ଥକେୟାର ପ୍ରଫେସନ୍ସ ବିଲ୍, ୨୦୨୦। ତେବେ ବିରୋଧୀଙ୍କ ହଙ୍ଗାମା ଯୋଗୁ କୌଣସି ବିଲ୍ ଉପରେ ଆଲୋଚନା ହୋଇପାରି ନ ଥିଲା।

ସେହିପରି ଲୋକ ସଭା ଆରମ୍ଭରୁ ବିରୋଧୀ ଦଳଗୁଡିକ ୩ କୃଷି ଆଇନ ପ୍ରତ୍ୟାହାର ଦାବିରେ ନାରାବାଜି କରିବାରୁ ଗୃହକୁ ଅପରାହ୍ନ ୫ଟା ପର୍ଯ୍ୟନ୍ତ ମୁଲତବୀ ରଖାଯାଇଥିଲା।

କାର୍ଯ୍ୟାନୁଷ୍ଠାନ ଗ୍ରହଣ କର: ହାଇକୋର୍ଟ

ସାଧାରଣତନ୍ତ୍ର ଦିବସ ହିଂସା

ନୂଆଦିଲ୍ଲୀ, ୨।୨

ସାଧାରଣତନ୍ତ୍ର ଦିବସରେ ନୂଆଦିଲ୍ଲୀରେ ଘଟିଥିବା ହିଂସାକାଣ୍ଡରେ ସମ୍ପୃକ୍ତ ଯେଉଁ ବ୍ୟକ୍ତିମାନଙ୍କ ନାଁରେ ଏତଲା ହୋଇଛି, ସେମାନଙ୍କ ବିରୋଧରେ ଆଇନ ଅନୁଯାୟୀ କାର୍ଯ୍ୟାନୁଷ୍ଠାନ ଗ୍ରହଣ କରିବାକୁ ଦିଲ୍ଲୀ ହାଇକୋର୍ଟ କେନ୍ଦ୍ର ସରକାର ଓ ପୋଲିସକୁ ନିର୍ଦ୍ଦେଶ ଦେଇଛନ୍ତି। ପୋଲିସ ଅଟକ ରଖିଥିବା ଲୋକମାନଙ୍କୁ ତୁରନ୍ତ ଛାଡ଼ିଦେବା ପାଇଁ କରାଯାଇଥିବା ଏକ ଜନସ୍ୱାର୍ଥ ମାମଲା (ପିଆଇଏଲ୍)କୁ ମୁଖ୍ୟ ବିଚାରପତି ଡି.ଏନ୍. ପଟେଲ ଏବଂ ଜଷ୍ଟିସ୍ ଜ୍ୟୋତି ସିଂଙ୍କ ଖଣ୍ଡପୀଠ ଖାରଜ କରିଦେଇଛନ୍ତି। ଉକ୍ତ ପିଆଇଏଲ୍‌କୁ ଖଣ୍ଡପୀଠ ଏକ ପ୍ରଚାର ସ୍ୱାର୍ଥ ମାମଲା ବୋଲି କହିଛନ୍ତି। ଜଣେ ଆଇନ ଛାତ୍ର ଏହି ପିଟିଶନ ଦାଏର କରିଥିଲେ। ଜାନୁୟାରୀ ୨୬ କୃଷକଙ୍କ ଟ୍ରାକ୍ଟର ରାଲି ହିଂସାକାଣ୍ଡରେ ପରିଣତ ହୋଇଥିଲା। ଏହି ଘଟଣାରେ ପୋଲିସ ୨୨ ଏତଲା ଦାଏର କରିବା ସହ ୨୦୦ରୁ ଊର୍ଦ୍ଧ୍ୱ ଲୋକଙ୍କୁ ଅଟକ ରଖିଥିଲା। ଏଥିପାଇଁ ଗିରଫ ମେମୋରେ ସ୍ୱାକ୍ଷର ହୋଇ ନ ଥିବା ଓ ଉକ୍ତ ବ୍ୟକ୍ତିଙ୍କ ପରିବାରକୁ ଜଣାଇଦିଆଯାଇ ନ ଥିବା ଆଇନଜୀବୀ ଅସୀମା ମଣ୍ଡଳ କୋର୍ଟଙ୍କୁ କହିଥିଲେ। ସେମାନଙ୍କୁ ମାଜିଷ୍ଟ୍ରେଟଙ୍କ ସମ୍ମୁଖରେ ହାଜର କରାଯାଇ ନ ଥିବାରୁ ଏହା ବେଆଇନ ଅଟକ ବୋଲି ସେ ଯୁକ୍ତି ଦର୍ଶାଇଥିଲେ।

'ନିଖୋଜ' ୭୦ ଦିଲ୍ଲୀ ଜେଲରେ

ଚଣ୍ଡିଗଡ଼, ୨।୨: ସାଧାରଣତନ୍ତ୍ର ଦିବସ ହିଂସା ପରଠାରୁ ନିଖୋଜ ଚାଷୀଙ୍କ ମଧ୍ୟରୁ ୭୦ ଜଣ ଦିଲ୍ଲୀ ଜେଲରେ ଥିବା କହିଛନ୍ତି ପଞ୍ଜାବ ମୁଖ୍ୟମନ୍ତ୍ରୀ ଅମରିନ୍ଦର ସିଂ। ୮୯ ଜଣ ନିଖୋଜଙ୍କ ଭିତରୁ ବିଭିନ୍ନ ସ୍ଥାନରେ ଆଉ ୧୪ ଜଣଙ୍କ ଠିକଣା ମିଳିଥିବାବେଳେ ଆହୁରି ୫ ଜଣଙ୍କ ପତ୍ତା ମିଳି ନ ଥିବା ସେ କହିଛନ୍ତି। ଏ ନେଇ ଅଭିଯୋଗ କରିବାକୁ ପୂର୍ବରୁ ଅମରିନ୍ଦର '୧୧୨' ହେଲ୍ପଲାଇନ ନମ୍ବର ଜାରି କରିଥିଲେ। ଆଡଭୋକେଟ ଜେନେରାଲ ଅତୁଲ ନନ୍ଦଙ୍କ ଟିମ୍ ଜେଲରେ ଥିବା ଚାଷୀଙ୍କୁ ମାଗଣା ଆଇନଗତ ସହାୟତା ଯୋଗାଇଦେବାକୁ ନିୟୋଜିତ କରାଯାଇଥିବା ଅମରିନ୍ଦର କହିଛନ୍ତି। କୃଷକଙ୍କ ସହାୟତା ପାଇଁ ତାଙ୍କ ସରକାର ସବୁ ପ୍ରକାର ବ୍ୟବସ୍ଥା କରିବେ ବୋଲି ସେ ପ୍ରକାଶ କରିଛନ୍ତି।

ପୋଲିସ କାର୍ଯ୍ୟାନୁଷ୍ଠାନକୁ କେନ୍ଦ୍ରର ସମର୍ଥନ

ନୂଆଦିଲ୍ଲୀ, ୨।୨: ସାଧାରଣତନ୍ତ୍ର ଦିବସ ଟ୍ରାକ୍ଟର ରାଲି ହିଂସାର ରୂପ ନେବା ପରେ ଏହାକୁ ନିୟନ୍ତ୍ରଣ କରିବା ଲାଗି ପାଣିମାଡ଼, ଲୁହବୁହା ବାଷ୍ପ ପ୍ରୟୋଗ ଓ ମୃଦୁ ବଳପ୍ରୟୋଗ ବ୍ୟତୀତ ଅନ୍ୟ ଉପାୟ ନ ଥିଲା ବୋଲି ମଙ୍ଗଳବାର ଲୋକ ସଭାରେ ସ୍ୱରାଷ୍ଟ୍ର ମନ୍ତ୍ରଣାଳୟ ପକ୍ଷରୁ କୁହାଯାଇଛି।

ଆଜିର ଗନ୍ତବ୍ୟ

ଭାରତ ଏହାର ପ୍ରତିରକ୍ଷା ପାଇଁ ଅନ୍ୟ ଦେଶ ଉପରେ ନିର୍ଭରଶୀଳ ରହିପାରିବ ନାହିଁ।

– ରାଜନାଥ ସିଂ, ପ୍ରତିରକ୍ଷା ମନ୍ତ୍ରୀ

ଜନ୍ମଦିନର ଶୁଭେଚ୍ଛା

ବିଗ୍ନେଶ୍ ପରିବାରବର୍ଗ

ଏଠାରେ ୨ X ୨ ସେ.ମି. ଫଟୋ ଲଗାନ୍ତୁ

ନାମ: .....

ବୟସ:.....

ଜନ୍ମ ତାରିଖ: .....

ସର୍ତ୍ତାବଳୀ: ଏହି କୁପନ ବ୍ୟବହାର କରି ସମ୍ପୂର୍ଣ୍ଣ ମାଗଣାରେ ଜନ୍ମଦିନର ଶୁଭେଚ୍ଛା ଜଣାନ୍ତୁ। ଫଟୋଗ୍ରାଫ ସହିତ କୁପନଟି ପ୍ରକାଶନ ତାରିଖର ୭ ଦିନ ପୂର୍ବରୁ ଜନ୍ମଦିନ ଶୁଭେଚ୍ଛା, ଧରିତ୍ରୀ, ବି-୨୬, ରସୁଲଗଡ ଶିଳ୍ପାଞ୍ଚଳ, ଭୁବନେଶ୍ୱର-୧୦ ଠିକଣାରେ ପହଞ୍ଚିବା ଆବଶ୍ୟକ।

ଢଗଢମାଳି

(କ୍ରମେ ଲୋକମୁଖରୁ ଓ ଜନମାନସରୁ ବିସ୍ମୃତ ହେଉଥିବା ଢଗଢମାଳିକୁ ପାଠିକା-ପାଠକଙ୍କ ନିକଟରେ ପହଞ୍ଚାଇବା ସକାଶେ ଧରିତ୍ରୀର ପ୍ରୟାସ)

ଭଲ କହୁଥିଲେ ଭାଇ
ଭଲ କହୁଥିଲେ ସାଇପଡ଼ିଶା
ଶୁଣି କରୁଥିଲି ଟାହି

ହିତାକାଂକ୍ଷୀ, ଶୁଭେଚ୍ଛୁକ ତଥା ଗୁରୁଜନ ବ୍ୟକ୍ତି ସଦାସର୍ବଦା ହିତ କଥା ହିଁ କହିଥାନ୍ତି। କେଉଁଟା ଉଚିତ ଅନୁଚିତ ଭଲ ଭାବେ ଅବଗତ କରାଇଥାନ୍ତି। ପରନ୍ତୁ ଆଖିରେ ଅନ୍ଧପୁଟୁଳି ବାନ୍ଧିଥିବା ବ୍ୟକ୍ତି ନିଜର ଦମ୍ଭପଣିଆ ଦେଖାଇ ସେସବୁକୁ ଭ୍ରୂକ୍ଷେପ ନ କରି ମନମୁଖି କାର୍ଯ୍ୟ କରିବସିଥାନ୍ତି। ତେବେ କେଉଁଟା ଭଲ କେଉଁଟା ଭେଲ ଜାଣିଲାବେଳକୁ ନେତିଗୁଡ଼ କହୁଣିକୁ ବୋହି ଯାଇଥାଏ। ଫଳସ୍ୱରୂପ କେବଳ ମନସ୍ତାପ କରିବା ଛଡ଼ା ଆଉ କିଛି ଚାରା ରହୁ ନ ଥିବା ଅର୍ଥରେ ଏଭଳି ଉକ୍ତି ଉଲ୍ଲେଖ କରାଯାଇଛି।

ଭାତ ପାଖକୁ ଭାତୁଆ ଆସେ
ଭାତୁଆ ପାଖକୁ ଭାତ ନ ଆସେ।

ଖାଦ୍ୟ ଯୋଗାଡ ପାଇଁ ଲୋଡ଼ା ଅର୍ଥ, ଯାହାକି କଠିନ ପରିଶ୍ରମ ବା କାର୍ଯ୍ୟ ଦ୍ୱାରା ମିଳିଥାଏ। କାମ କଲେ ପେଟ ଅପୋଷା ରହି ନ ଥାଏ। ତେବେ କାମଦାମ ନ କରି ଖାଲିଟାରେ ଘରେ ବସି ରହିଲେ ପେଟକୁ ଦାନା ଯୋଗେଇବା ସମ୍ଭବପର ହେଉ ନ ଥିବା ଅର୍ଥରେ ଏଭଳି ଉକ୍ତି ପ୍ରକାଶ କରାଯାଇଛି।

ଓଡ଼ିଆ ଢଗଢମାଳି ଓ ଲୋକଗୀତ – ଫ୍ରେଣ୍ଡସ୍ ପବ୍ଲିଶର୍ସ

ପୋଲିସକୁ ଡେମୋ...

ପ୍ରଥମ ପୃଷ୍ଠାରୁ...

ସମ୍ପର୍କରେ ସ୍ପଷ୍ଟ ହୋଇ ପାରିନାହିଁ। ଏ ସମ୍ପର୍କରେ ତର୍ଜମା କରିବା ପାଇଁ ଝରାଫୁଲଙ୍କ ବଡ଼ଭାଇଙ୍କ ମୋବାଇଲକୁ ରଖାଯାଇଛି ବୋଲି ପୋଲିସ କହିଛି। ଅନ୍ୟପକ୍ଷେ ଭୁବନେଶ୍ୱର ଶିବ ସାହି ଗେଷ୍ଟ ହାଉସର ୨ କର୍ମଚାରୀଙ୍କୁ କୁଆଖିଆ ପୋଲିସ ଡାକି ଜୋର କରିଛି। ରାକେଶ ପୋଲିସ ସମ୍ମୁଖରେ କୌଣସି ସତ କହି ନ ଥିବା ଝରାଫୁଲଙ୍କ ବାପା ଅଭିଯୋଗ କରିଛନ୍ତି। ପୋଲିସ ଯେଉଁଦିନ ଡାକିବ, ଆମେ ଥାନାକୁ ଆସିବୁ ବୋଲି ରମାକାନ୍ତ କହିଛନ୍ତି। ରାକେଶଙ୍କ ସହଯୋଗୀଙ୍କୁ ଗିରଫ କରିଛି ନା ନାହିଁ ଓ ମୃତଦେହ ନେବା ପାଇଁ ବ୍ୟବହୃତ ଷ୍ଟୁଟିକୁ ଜବତ କରାଯାଇଛି ନାହିଁ ସେ ସମ୍ପର୍କରେ ପୋଲିସଠାରୁ କୌଣସି ସୂଚନା ମିଳିପାରିନାହିଁ। ତଦନ୍ତ ଅଧିକାରୀ ଚିନ୍ମୟ କୁମାର ନାୟକ କହିଛନ୍ତି, ଅନ୍ୟ ଜଣେ ଅଭିଯୁକ୍ତଙ୍କୁ ଖୁବଶୀଘ୍ର ଗିରଫ କରାଯିବ। ଏହି ଘଟଣାର ପର୍ଦ୍ଦାଫାଶ ହେବାକୁ ଯାଉଛି ବୋଲି ସେ ସୂଚନା ଦେଇଛନ୍ତି।

ଅଣଧାନ ଫସଲକୁ...

ଫସଲ କରୁଛନ୍ତି ସେମାନଙ୍କୁ ବଜାର ସୁବିଧା ମିଳୁ ନାହିଁ। ସେମାନଙ୍କର ଉତ୍ପାଦିତ ଦ୍ରବ୍ୟ ବିକ୍ରି ହୋଇପାରୁ ନାହିଁ। ଅନ୍ୟପକ୍ଷରେ ଉତ୍ପାଦିତ ଧାନର ଅଭାବୀ ବିକ୍ରିକୁ ନେଇ ବିରୋଧୀ ଦଳ ହୋହଲ୍ଲା କରୁଥିବା ବେଳେ ସରକାର ଅଣଧାନ ଫସଲକୁ ଅଣଦେଖା କରୁଛନ୍ତି।

କୃଷି ଉପରେ ରାଜ୍ୟର ଶତକଡ଼ା ୮୦ ଭାଗ ଲୋକ ନିର୍ଭର କରୁଛନ୍ତି। କୃଷି ବିଭାଗରୁ ମିଳିଥିବା ସୂଚନା ଅନୁଯାୟୀ ରାଜ୍ୟରେ ୬୧ ଲକ୍ଷ ହେକ୍ଟର ଚାଷ ଜମି ରହିଛି। ସେଥିରୁ ୨୯.୧୪ ଲକ୍ଷ ହେକ୍ଟର ଢିପ ଜମି ଥିବା ବେଳେ ୧୭.୫୫ ଲକ୍ଷ ହେକ୍ଟର ମଧମ ଏବଂ ୧୫.୧୧ ଲକ୍ଷ ହେକ୍ଟର ଖାଲୁଆ ଜମି ରହିଛି। ସେହି ଜମିରୁ ମାତ୍ର ୩୪ ପ୍ରତିଶତ ଜଳସେଚନ ବ୍ୟବସ୍ଥା ଥିବା ବେଳେ ୬୬ ପ୍ରତିଶତ ଜମି ବର୍ଷା ପାଣି ଉପରେ ନିର୍ଭର କରିଥାଏ। ଗତ କିଛି ବର୍ଷ ହେବ ଜଳବାୟୁ ପରିବର୍ତ୍ତନ କାରଣରୁ ବର୍ଷା ହ୍ରାସ ପାଇବାରେ ଲାଗିଛି। ରାଜ୍ୟରେ ଜୁନରୁ ଅକ୍ଟୋବର ମଧରେ ସ୍ୱାଭାବିକ ୧୫୦୨.୫ ମିଲିମିଟର ବର୍ଷା ହୋଇଥାଏ। ତେବେ ଗତ କିଛି ବର୍ଷ ହେବ ଜଳବାୟୁ ପରିବର୍ତ୍ତନ ଯୋଗୁ ସ୍ୱାଭାବିକ ବର୍ଷା ୧୨୫୬.୭ ମିଲିମିଟରକୁ ଖସି ଆସିଲାଣି। ଏପରି କି ଗୋଟିଏ ବର୍ଷରେ ମଧ୍ୟ ୯୦୦ ମିଲିମିଟରରୁ କମ୍ ବର୍ଷା ହେବାର ନଜିର ରହିଛି।

ଭଲ ବର୍ଷା ହେଉ ନ ଥିବାରୁ ଧାନ ଚାଷ ମଧ୍ୟ ଆଗାମୀ ଦିନରେ ପ୍ରଭାବିତ ହେବା ଆଶଙ୍କା ରହିଛି। ଅଣଧାନ ଫସଲ ଉପରେ ଗୁରୁତ୍ୱ ଦିଆଯାଉ ନ ଥିବାରୁ ରାଜ୍ୟରେ ଏହି ଚାଷ ଉପରୁ ଚାଷୀ ମୁହଁ ଫେରାଇ ନେଉଛନ୍ତି। ସରକାରୀ ପ୍ରୋତ୍ସାହନ ଅଭାବ ଯୋଗୁ ରାଜ୍ୟରେ ଡାଲିଜାତୀୟ ଫସଲ ୧୯୭୧ରେ ପ୍ରତି ହେକ୍ଟରରେ ୫୫୨ କେଜି ହେଉଥିବା ବେଳେ ଏବେ ତାହା ୪୯୭ କେଜିକୁ ଖସି ଆସିଛି। ତେବେ ତୈଳବୀଜ ଜାତୀୟ ଫସଲ ପ୍ରତି ହେକ୍ଟରରେ ୬୫୨ କେଜି ହେଉଥିବା ବେଳେ ଏଥିରେ ସାମାନ୍ୟ ବୃଦ୍ଧି ହୋଇ ୮୪୮ କେଜିରେ ପହଞ୍ଚିଛି। ମିଳିଥିବା ସୂଚନା ଅନୁଯାୟୀ ସମୁଦାୟ ଶସ୍ୟ ଉତ୍ପାଦନର ମାତ୍ର ୪.୬୨ ପ୍ରତିଶତ ଡାଲିଜାତୀୟ ଫସଲ ଉତ୍ପାଦନ ହେଉଥିବା ବେଳେ ତୈଳବୀଜ ୧.୭୬, ତନ୍ତୁଜାତୀୟ ୧.୫୭, ଆଖୁ ୦.୧୯ ଏବଂ ନାର୍କୋଟିକ ୧.୫୮ ଉତ୍ପାଦନ ହେଉଛି। ତୈଳବୀଜ ଓ ଡାଲିଜାତୀୟ ଫସଲ ଚାଷ କମୁଥିବାରୁ ଓଡ଼ିଶାକୁ ପଡୋଶୀ ରାଜ୍ୟ ଉପରେ ନିର୍ଭର କରିବାକୁ ପଡୁଛି। କେବଳ ଚାଷ କମି ନାହିଁ ଚାଷୀମାନେ ସାଇତି ରଖୁଥିବା ପାରମ୍ପରିକ ବିହନ ମଧ୍ୟ ଲୋପ ହୋଇ ଯାଉଛି। ଆଳୁ ଓ ପିଆଜ ମଞ୍ଜି ମଧ୍ୟ ଓଡ଼ିଶାରୁ ଉଭାନ ହୋଇ ଗଲାଣି। ଆଳୁ ଓ ପିଆଜ ମଞ୍ଜି ପାଇଁ ପଞ୍ଜାବ ଉପରେ ନିର୍ଭର କରିବାକୁ ପଡୁଛି। ପାରମ୍ପରିକ ଝୋଟ ଚାଷ ମଧ୍ୟ ଉଜୁଡ଼ି ଗଲାଣି। ୧୯୬୧ରେ ରାଜ୍ୟର ବାଲେଶ୍ୱର, ଭଦ୍ରକ, ମୟୂରଭଞ୍ଜ, କଟକ, ଜଗତ୍‌ସିଂହପୁର, ଯାଜପୁର, କେନ୍ଦ୍ରାପଡ଼ା, ପୁରୀ ଭଳି ଜିଲାର ୪୦ ହଜାର ହେକ୍ଟରରେ ଝୋଟ ଚାଷ ହେଉଥିଲା। ଏବେ ଏହା ୧୧ ହଜାର ହେକ୍ଟରକୁ ଖସି ଗଲାଣି।

ଚାଷୀ ରାମ ଚନ୍ଦ୍ର ପରିଡ଼ା କହିଛନ୍ତି ଯେ ଧାନ ଚାଷ ଏବେ ଆମର ମୁଖ୍ୟ ବେଉସା। ଆଗରୁ ବିରି, ମୁଗ, କୋଳଥ, ଚଣା ହେଉଥିଲା। ଏବେ ସେ ସବୁ ଆଉ କରୁ ନାହୁଁ। ବିହନ ମୂଲ୍ୟ ବଢ଼ିବା ସାଙ୍ଗକୁ ଚାଷରେ ଖର୍ଚ୍ଚ ବଢ଼ି ଯାଉଛି। ଯାହା ଉତ୍ପାଦନ ହେଉଛି ସେସବୁ ଅଦରଦରରେ ବିକିବାକୁ ପଡୁଛି। ଏଥିପାଇଁ ଧାନ ଫସଲ ଛାଡ଼ିଦେଲେ ଅନ୍ୟ ଚାଷ କରି କିଛି ଲାଭ ନାହିଁ।

ଓଡ଼ିଶା କୃଷି ବୈଷୟିକ ବିଶ୍ୱବିଦ୍ୟାଳୟର ପୂର୍ବତନ କୁଳପତି ତଥା କୃଷି ପାଣିପାଗବିତ୍ ସୁରେନ୍ଦ୍ର ନାଥ ପଶୁପାଳକ କହିଛନ୍ତି ଯେ ଜଳବାୟୁ ପରିବର୍ତ୍ତନ ଯୋଗୁ ରାଜ୍ୟରେ ଅନେକ ସମୟରେ ଚାଷ ବିଳମ୍ବ ହେଉଛି। ଉଚ୍ଚା ଜମିରେ ଧାନ ଫସଲ ହେଉ ନାହିଁ। ଅଣଧାନ ଫସଲ ପାଇଁ ସରକାର ଗୁରୁତ୍ୱ ଦେବା ଦରକାର। କେବଳ ଧାନ ଫସଲ ହେଲେ ଚାଷୀଙ୍କୁ କ୍ଷତି ସହିବାକୁ ପଡ଼ିବ। କମ୍ ପାଣିରେ ଡାଲି , ତୈଳବୀଜ ଓ ଆଖୁ, ଝୋଟ ଭଳି ଅନ୍ୟାନ୍ୟ ଅର୍ଥକରୀ ଫସଲ କରାଯାଇପାରନ୍ତା। ଚାଷୀମାନେ ଲାଭବାନ ହୋଇପାରନ୍ତେ। ସରକାର ଏ ନେଇ ଏକ ସ୍ୱତନ୍ତ୍ର ନୀତି ପ୍ରଣୟନ କରିବା ସହ ଚାଷୀଙ୍କୁ ପ୍ରୋତ୍ସାହନ କରିବା ସହିତ ନିର୍ଦ୍ଧାରିତ ସମୟରେ ବିହନ, ସାର ଓ କୀଟନାଶକ ଯୋଗାଇ ଦେବା ଦରକାର।

କୃଷି ବିଭାଗର ଜଣେ ବରିଷ୍ଠ ଅଧିକାରୀ କହିଛନ୍ତି ଯେ ଚାଷୀଙ୍କଠାରୁ ୧ ହଜାର ପ୍ରକାର ପାରମ୍ପରିକ ଧାନ ବିହନ ସଂଗ୍ରହ କରି ୨ଟି ଜିନ୍ ବ୍ୟାଙ୍କରେ ୪ରୁ ୫ ବର୍ଷ ଯାଏ ୪ ଡିଗ୍ରୀ ସେଲ୍‌ସିୟସରେ ଓ ୩୩ ପ୍ରତିଶତ ଆର୍ଦ୍ରତାରେ ରଖିବା ବ୍ୟବସ୍ଥା କରାଯାଇଛି। ଅନ୍ୟଟି ୩୦ରୁ ୪୦ ବର୍ଷ ଯାଏ -୨୦ ଡିଗ୍ରୀ ସେଲ୍‌ସିୟସରେ ରଖିବା ପାଇଁ ରାଜ୍ୟ ବିହନ ପରୀକ୍ଷାଗାର ସ୍ଥାପନ କରାଯାଇଛି। ଓଡ଼ିଶାରେ ଆଳୁର ମଞ୍ଜି ଉତ୍ପାଦନ କରିବା ପାଇଁ ୱାର୍ଲଡ ପଟାଟୋ ସେଣ୍ଟର ପ୍ରସ୍ତାବ ରହିଛି। ଅର୍ଥକରୀ ଫସଲ ପାଇଁ ଚାଷୀଙ୍କୁ ପ୍ରୋତ୍ସାହନ ଦେବା ସହ ତାଲିମ ଦିଆଯାଉଛି।

୧୦ରୁ ପିଜି ପ୍ରଥମ...

ସ୍କୁଲ, କଲେଜ ଖୋଲିବା ପାଇଁ ସରକାର ନିଷ୍ପତ୍ତି ନେଉଛନ୍ତି। କରୋନା କୋପ ଯୋଗୁ ଦୀର୍ଘ ୧୦ ମାସ ହେବ ଶିକ୍ଷାନୁଷ୍ଠାନଗୁଡ଼ିକ ବନ୍ଦ ରହିଥିଲା। ଶିକ୍ଷାଦାନ ଏକ ପ୍ରକାର ଠପ୍ ହୋଇପଡ଼ିଥିଲା। ଏବେ ସ୍ଥିତିରେ ସୁଧାର ଆସିଥିବାରୁ ସ୍କୁଲ, କଲେଜ ଓ ବିଶ୍ୱବିଦ୍ୟାଳୟ ଖୋଲାଯାଉଛି। ପୂର୍ବରୁ ଦଶମ ଓ ଦ୍ୱାଦଶ ଶ୍ରେଣୀ ଛାତ୍ରୀଛାତ୍ରଙ୍କ ପାଇଁ ସ୍କୁଲ୍ ଖୋଲିସାରିଥିବା ବେଳେ ଆସନ୍ତା ୮ତାରିଖରୁ ନବମ ଓ ଏକାଦଶ ଶ୍ରେଣୀ ପିଲାଙ୍କ ପାଇଁ ସ୍କୁଲ ଖୋଲାଯିବ। ଗତ ସୋମବାରଠାରୁ ରାଜ୍ୟରେ ଅଙ୍ଗନୱାଡ଼ି କେନ୍ଦ୍ରଗୁଡ଼ିକ ମଧ୍ୟ ଖୋଲି ସାରିଛି। ସେହିଭଳି ପ୍ରାଥମିକ ସ୍କୁଲ ଖୋଲାଯିବା ନେଇ ଏସ୍‌ଓପି ପ୍ରସ୍ତୁତ କରିବା ପାଇଁ ବିଦ୍ୟାଳୟ ଓ ଗଣଶିକ୍ଷା ବିଭାଗକୁ ନିର୍ଦ୍ଦେଶ ଦିଆଯାଇଛି।

ସିବିଏସ୍‌ଇ ଦଶମ,...

ହେବା ଏଥିପାଇଁ ଛାତ୍ରୀଛାତ୍ରମାନେ ୧୦ଟା ପୂର୍ବରୁ ପରୀକ୍ଷା ହଲ୍‌ରେ ପହଞ୍ଚିବେ। ୧୦ଟା ୧୫ରେ ପ୍ରଶ୍ନପତ୍ର ଦିଆଯିବ ଏବଂ ୧୦ଟା ୩୦ରେ ପରୀକ୍ଷା ଆରମ୍ଭ ହେବ। ସେହିପରି ଦ୍ୱିତୀୟ ଶିଫ୍ଟ ଅପରାହ୍ନ ୨ଟା ୩୦ରୁ ଆରମ୍ଭ ହୋଇ ସନ୍ଧ୍ୟା ୫ଟା ୩୦ରେ ଶେଷ ହେବ। ଏଥିପାଇଁ ଛାତ୍ରୀଛାତ୍ରଙ୍କୁ ଅପରାହ୍ନ ୨ଟା ସୁଦ୍ଧା ପରୀକ୍ଷା ହଲ୍‌ରେ ପହଞ୍ଚିବାକୁ ପଡ଼ିବ। ଅପରାହ୍ନ ୨ଟା ୧୫ରେ ପ୍ରଶ୍ନପତ୍ର ଦିଆଯିବ ଏବଂ ୨ଟା ୩୦ରେ ପରୀକ୍ଷା ଆରମ୍ଭ ହେବ। ପରୀକ୍ଷା ସମ୍ପର୍କରେ ଅଧିକ ସୂଚନା ସିବିଏସ୍‌ଇର www.cbse.nic.inରେ ଉପଲବ୍ଧ ରହିଛି। ଛାତ୍ରୀଛାତ୍ରମାନେ ଏହି ୱେବ୍‌ସାଇଟ୍‌କୁ ଯାଇ ସମସ୍ତ ତଥ୍ୟ ପାଇପାରିବେ ବୋଲି ସିବିଏସ୍‌ଇ ପକ୍ଷରୁ କୁହାଯାଇଛି।

ମେ' ୨ରୁ...

ପ୍ରକ୍ରିୟା ଫେବୃୟାରୀ ୨ରୁ ଆରମ୍ଭ ହେବ। ଆଶାୟୀ ପରୀକ୍ଷାର୍ଥୀମାନେ ମାର୍ଚ୍ଚ ୨ତାରିଖ ପର୍ଯ୍ୟନ୍ତ ଆବେଦନ କରିପାରିବେ ଓ ୩ତାରିଖ ସୁଦ୍ଧା ପରୀକ୍ଷା ଫି' ଦେଇପାରିବେ। ପରୀକ୍ଷାର ଅବଧି ତିନି ଘଣ୍ଟା ରହିବ। ଦୁଇଟି ଶିଫ୍ଟରେ ପରୀକ୍ଷା ହେବ। ପ୍ରଥମ ଶିଫ୍ଟ ପୂର୍ବାହ୍ନ ୯ଟାରୁ ମଧ୍ୟାହ୍ନ ୧୨ଟା ଏବଂ ଦ୍ୱିତୀୟ ଶିଫ୍ଟ ଅପରାହ୍ନ ୩ଟାରୁ ୬ଟା ପର୍ଯ୍ୟନ୍ତ ଚାଲିବ। ସେହିଭଳି ପେପର-୧ର ପରୀକ୍ଷା ୧୦୦ ମାର୍କ ରହିଥିବା ବେଳେ ପେପର-୨ର ପରୀକ୍ଷା ୨୦୦ ମାର୍କ ରହିବ।

ଆଜିର ରାଶିଫଳ

ଜ୍ୟୋତିର୍ବିଦ୍ୟା ବିଶାରଦ ପ୍ରସନ୍ନ କୁମାର ମହାପାତ୍ର
ମଙ୍ଗରାଜପୁର ଶାସନ, କାଦୁଆ, ଗଞ୍ଜାମ
Email-pkmahapatro@gmail.com

ମେଷ

ଆଜି ଚନ୍ଦ୍ର ଓ ମଙ୍ଗଳଙ୍କ ଷଡାଷ୍ଟକ ସ୍ଥିତି କାରଣରୁ ମନ ଅନୁଯାୟୀ କାମ କରିପାରିବେ ନାହିଁ। ପ୍ରତ୍ୟୁଷ ଯାତ୍ରାରେ ଟେନ୍ସନ ଉପୁଜିଲେ ମଧ୍ୟ ମନୋବଳ ହେତୁ କର୍ମକ୍ଷେତ୍ରରେ ସମ୍ମାନିତ ହେବେ। ବିବାଦୀୟ ପରିସ୍ଥିତିର ମୁକାବିଲାରେ ସମର୍ଥ ହେବେ। ଶିଳ୍ପ, ବ୍ୟବସାୟ ଓ ପରିବହନରେ ମଧ୍ୟ ଶିଥିଳତା ଦେଖାଦେଇପାରେ।

ବୃଷ

ଦକ୍ଷତା ହେତୁ ପୁରୁଣା ସମ୍ପର୍କ, ଜମିଜମା, ଗାଡି ମୋଟରରୁ ଭଲ ଲାଭବାନ୍ ହୋଇପାରନ୍ତି। ନିର୍ମାଣାଧୀନ କାର୍ଯ୍ୟ ଶେଷହେବା ପୂର୍ବରୁ କଳହର ସମ୍ମୁଖୀନ ହୋଇପାରନ୍ତି। ଧୈର୍ଯ୍ୟହରା ନ ହୋଇ ପରିସ୍ଥିତିର ମୁକାବିଲା କଲେ ଉପକୃତ ହେବେ। ନୀତ ସଂସର୍ଗରୁ ଦୂରେଇ ନ ରହିଲେ ସମସ୍ୟା ନିୟନ୍ତ୍ରଣ ବାହାରକୁ ଚାଲିଯାଇପାରେ।

ମିଥୁନ

ବୃହସ୍ପତି ଭାଗ୍ୟସ୍ଥ ହେତୁ ପରିସ୍ଥିତିକୁ ଲକ୍ଷ୍ୟକରି ନୂତନ କର୍ମସଂସ୍ଥାନ ପାଇଁ ମନ ବଳିବ। ବ୍ୟବସାୟୀମାନେ ବ୍ୟବସାୟରେ କିଛି ନୂତନ ପଦକ୍ଷେପ ନେବା ସକାଶେ ଚିନ୍ତା କରିବେ। ନିଜର ସ୍ୱାର୍ଥସାଧନ ପରିପ୍ରେକ୍ଷୀରେ ବନ୍ଧୁ ଅସୁବିଧାରେ ପକାଇପାରନ୍ତି। ଶିଳ୍ପ, ବାଣିଜ୍ୟ, କଳା, କାରିଗରୀ କ୍ଷେତ୍ରରେ ଉଚ୍ଚ ଫଳ ପ୍ରାପ୍ତି ହୋଇପାରେ।

କର୍କଟ

ଆଜି ବନ୍ଧୁଙ୍କ ନିମନ୍ତ୍ରଣ ରକ୍ଷାକରି ଦୂରଯାତ୍ରାରେ ବନ୍ଧୁମିଳନର ସୁଯୋଗଲାଭ କରିବେ। ଦୀର୍ଘଦିନର ଆଶା ଫଳବତୀ ହେବାର ସମ୍ଭାବନା ରହିଛି। ଏଥି ସକାଶେ ଖର୍ଚ୍ଚାନ୍ତ ହେବାକୁ ପଡିପାରେ। ଅଫିସ୍‌ରେ ହଠାତ୍ କୌଣସି ଖବର ପାଇ ବିସ୍ମୟ ପ୍ରକାଶ କରିବେ। ସ୍ୱାସ୍ଥ୍ୟ ଓ ପାରିବାରିକ ସ୍ଥିତିରେ ଆଂଶିକ ଉନ୍ନତି ଦେଖାଦେବ।

ସିଂହ

ବୁଧ ଓ ଶୁକ୍ର ଷଷ୍ଠଭାବସ୍ଥ ଯୋଗୁ ବନ୍ଧୁ ଗହଣରେ ଅପ୍ରିୟ ସତକଥା କହି ବିରୋଧୀ ହୋଇପାରନ୍ତି। ଆବଶ୍ୟକୀୟ ସମର୍ଥନ ପାଇବା କାରଣରୁ ଆତ୍ମୀୟଙ୍କ ପ୍ରଶଂସାରେ ଶତମୁଖ ହୋଇପାରନ୍ତି। ସରକାରୀ କାମରେ ଆଜିର ସକାଳୁଆ ଯାତ୍ରା ଫଳପ୍ରଦ ହେବ। ପାରିବାରିକ କ୍ଷେତ୍ରରେ ଅର୍ଥ ସଂକଟ ଲାଗି ରହିପାରେ।

କନ୍ୟା

ଶନି ସହ ବୁଧଙ୍କ ସମ୍ବନ୍ଧରୁ ଆଜିଲାଗି ରହିଥିବା ରୋଗ, ଋଣ ଓ ପରୋକ୍ଷ ଶତ୍ରୁତା ଯୋଗୁ ବ୍ୟସ୍ତ ରହିବେ। ବିବାଦୀୟ ଘଟଣା, ଜମିଜମା କଳହରେ ତଥା ମାଲିମକଦ୍ଦମା ସମାଧାନ ହୋଇଯିବ। ସାଧାରଣ କଥାରୁ ପରିବାରରେ ଉତ୍କ୍ଷିପ୍ତ ହୋଇପାରନ୍ତି। କଳା, ସାହିତ୍ୟ, ସାମ୍ବାଦିକତା କ୍ଷେତ୍ରରେ ଗୌରବାର୍ଜନ କରିବେ।

ତୁଳା

ବୃହସ୍ପତି ଓ ଶୁକ୍ରଙ୍କ ପ୍ରଭାବରେ କର୍ମକ୍ଷେତ୍ରରେ ଭୁଲ୍ ଖବର ପାଇ ସାମୟିକ ଭାବରେ ବିବ୍ରତ ହୋଇପାରନ୍ତି। ଆବଶ୍ୟକତା ପୂରଣ କ୍ଷେତ୍ରରେ ସମ୍ପର୍କୀୟ ବନ୍ଧୁ ସାହାଯ୍ୟର ପ୍ରତିଶ୍ରୁତି ଦେବେ। ବ୍ୟୟ ବୃଦ୍ଧି ଯୋଗୁ କିମ୍ବା ପରିବହନରେ ସମସ୍ୟା ହେତୁ ବ୍ୟସ୍ତ ହେବେ। କ୍ରୀଡ଼ା, କଳା, ଚଳଚ୍ଚିତ୍ର ଓ ସଙ୍ଗୀତ କ୍ଷେତ୍ରରୁ ସୁନାମ ଅର୍ଜନ କରିବେ।

ବିଛା

ଆଜି କର୍ମକ୍ଷେତ୍ରରେ ଏକ ପ୍ରକାର ସମସ୍ୟା ସମାଧାନ ହେତୁ ଆଶ୍ୱସ୍ତି ଅନୁଭବ କରିବେ। ଦ୍ୱିତୀୟଭାବରେ ମାଙ୍ଗଳିକ କାର୍ଯ୍ୟ ସକାଶେ ଆତ୍ମୀୟଙ୍କ ସହ ଆଲୋଚନା କରିବେ। କୌଣସି ବନ୍ଧୁଙ୍କ ଅସଂଯତ କାର୍ଯ୍ୟକଳାପ ସମସ୍ୟାକୁ ବଢାଇ ଦେବ। ଅଫିସ୍ କାମରେ ଅନ୍ୟମନସ୍କତା କାରଣରୁ କେତେକ ଭୁଲ୍ କରିପାରନ୍ତି।

ଧନୁ

ମାନସିକ ଅବସାଦ ବୃଦ୍ଧି ପାଇବା ଯୋଗୁ କୌଣସି କାମ ଉତ୍ସାହପ୍ରଦ ହେବ ନାହିଁ। ସ୍ୱାସ୍ଥ୍ୟ ସମସ୍ୟା ମାନସିକ ଅସୁସ୍ଥତାର କାରଣ ହୋଇପାରେ। ଅଫିସ୍‌ର କୌଣସି ସଙ୍କଟଜନକ ସ୍ଥିତି ସମାଧାନ ହୋଇଯିବ। ଏକାଦଶସ୍ଥ ଚନ୍ଦ୍ରହେତୁ ବ୍ୟବସାୟ, ପରିବହନ, ସଭାସମିତି ଓ ରାଜନୈତିକ କ୍ଷେତ୍ରରୁ ସୁଫଳ ପାଇବେ।

ମକର

ଶ୍ରବଣା ନକ୍ଷତ୍ରର ସ୍ୱାସ୍ଥ୍ୟ ସମସ୍ୟା ମନକୁ ଭାରାକ୍ରାନ୍ତ କରିବ। ପରିବାରରେ ବୁଝାମଣାରୁ ଅଶାନ୍ତିକର ପରିବେଶ ସୃଷ୍ଟି ହେବାର ଆଶଙ୍କା ରହିଛି। ଆନୁଷ୍ଠାନିକ କାମରେ ବନ୍ଧୁଙ୍କ ସହ ଆଳାପ ଆଲୋଚନାରେ ସମୟ କଟାଇବେ। ଶିଳ୍ପ, ବାଣିଜ୍ୟ, ପ୍ରଶାସନ ଓ ରାଜନୈତିକ କ୍ଷେତ୍ର ସମସ୍ୟାବହୁଳ ରହିବ।

କୁମ୍ଭ

ଆଜିର କର୍ମକ୍ଷେତ୍ରରେ ପଦସ୍ଥ ବ୍ୟକ୍ତିଙ୍କ ସାନ୍ନିଧ୍ୟରୁ ଉପକୃତ ହେବେ। ବ୍ୟୟଭାବସ୍ଥ ଏକାଧିକ ଗ୍ରହଜନିତ ଆବଶ୍ୟକତା ପୂରଣ କରିବା ସକାଶେ ଧାର ଉଧାର କରିବାକୁ ପଡିପାରେ। ସାମାଜିକ କ୍ଷେତ୍ରରେ ନୀଚବ୍ୟକ୍ତି ଦ୍ୱାରା ପ୍ରଭାବିତ ହୋଇ ଅସମ୍ମାନିତ ହୋଇପାରନ୍ତି। ଅସାବଧାନତା କାରଣରୁ ଦ୍ରବ୍ୟ ନଷ୍ଟ ଯୋଗୁ କ୍ଷୋଭ ପ୍ରକାଶ କରିପାରନ୍ତି।

ମୀନ

ଯେକୌଣସି କାର୍ଯ୍ୟରେ ହେଉନା କାହିଁକି ଶୁଣାକଥାକୁ ବିଶ୍ୱାସ କଲେ ଅସୁବିଧାର ସମ୍ମୁଖୀନ ହୋଇପାରନ୍ତି। ଶତ୍ରୁତା କରୁଥିବା ବ୍ୟକ୍ତିମାନେ ଆଗରେ ନ ହେଲେ ମଧ୍ୟ ପଛରେ ନାନାଦି କଥା କହିବେ। ଶୁକ୍ରଙ୍କ ପ୍ରଭାବରୁ ଆଜିର ଯାତ୍ରା, ବାଣିଜ୍ୟ, ଲେଖାପଢା, ଆଲୋଚନା, ମନୋରଞ୍ଜନରୁ ଖୁସି ରହିବେ।

ଆଜି ମାଘ କୃଷ୍ଣ ଷଷ୍ଠୀ ଯୁକ୍ତ ସପ୍ତମୀ ବୁଧବାର, ଫେବୃୟାରୀ ୩ ତାରିଖ। ରାଶି ନକ୍ଷତ୍ର-ଚିତ୍ରା/କନ୍ୟା, ଦିବା ଘ.୦୯.୪୯ମି. ଗତେ, ତୁଳା, ବୃଷ ରାଶିର ଘାତଚନ୍ଦ୍ର, କର୍କଟ ରାଶିର ଘାତବାର। ଷଷ୍ଠୀର ଏକୋଦ୍ଦିଷ୍ଟ ଓ ପାର୍ବଣ ଏବଂ ସପ୍ତମୀର ପାର୍ବଣ ଶ୍ରାଦ୍ଧ। ଦିବା ଘ.୦୬.୨୪ମି.ଗତେ ଘ.୦୭.୫୪ମି. ମଧ୍ୟେ, ଘ.୧୦.୦୮ମି. ଗତେ ଘ.୧୧.୩୮ମି. ମଧ୍ୟେ, ଘ.୦୩.୨୧ମି. ଗତେ ଘ.୦୪.୫୧ମି. ମଧ୍ୟେ ଅମୃତବେଳା। ଦିବା ଘ.୦୧.୫୨ମି. ଗତେ ଘ.୦୩.୨୧ମି. ମଧ୍ୟେ ମାହେନ୍ଦ୍ରବେଳା। ଦିବା ଘ.୧୨.

ଅନିଶ୍ଚିତତାରେ ସୁବର୍ଣ୍ଣରେଖା ବନ୍ଦର

- ଜମି ଅଧିଗ୍ରହଣରେ ବିଳମ୍ବ
- ଭିଟାମାଟି ସୁରକ୍ଷା ଲାଗି ସ୍ଥାନୀୟ ଲୋକଙ୍କ ବିରୋଧ

ପ୍ରଦୀପ ଦାସ
ଭୋଗରାଇ,୨।୨

ରାଜସ୍ୱ ବିଭାଗ ପକ୍ଷରୁ ଜମି ଅଧିଗ୍ରହଣରେ ବିଳମ୍ବ ଓ ସ୍ଥାନୀୟ ଲୋକଙ୍କ ବିରୋଧ ଯୋଗୁ ପ୍ରସ୍ତାବିତ ବାଲେଶ୍ୱର ଜିଲା ସୁବର୍ଣ୍ଣରେଖା ନଦୀଭିତ୍ତିକ ବନ୍ଦର ପ୍ରକଳ୍ପର ଭାଗ୍ୟ ଅନିଶ୍ଚିତତା ମଧ୍ୟକୁ ଠେଲି ହୋଇଯାଇଛି। ୧୪ ବର୍ଷ ପୂର୍ବେ ଏହି ବନ୍ଦର ନିର୍ମାଣ ପାଇଁ ରାଜ୍ୟ ସରକାର ଘୋଷଣା କରିଥିଲେ। ୨୦୧୯ରେ ମୁଖ୍ୟମନ୍ତ୍ରୀ ନବୀନ ପଟ୍ଟନାୟକ ଏହାର ଶିଳାନ୍ୟାସ କରିଥିଲେ ମଧ୍ୟ ଅଦ୍ୟାବଧି କାର୍ଯ୍ୟ ଆରମ୍ଭ ହୋଇପାରିନାହିଁ।

୨୦୦୬ ଡିସେମ୍ବର ୧୫ରେ ମୁଖ୍ୟମନ୍ତ୍ରୀ ବାଲେଶ୍ୱର ଜିଲା ଭୋଗରାଇ ଗସ୍ତ ବେଳେ ଥାନା ଛକ ହେଲିପ୍ୟାଡ ପଡ଼ିଆ ଜନସଭାରେ କୀର୍ତ୍ତନିଆଠାରେ ୫ହଜାର କୋଟି ଟଙ୍କା ବ୍ୟୟରେ ଏକ ବନ୍ଦର ହେବ ବୋଲି ଘୋଷଣା କରିଥିଲେ। ମାତ୍ର ଘୋଷଣା ହେବାର ଦୁଇ ଦିନ ପରେ ହଠାତ୍ ସ୍ଥାନ ପରିବର୍ତ୍ତନ କରାଯାଇଥିଲା। ବାଲିଆପାଳ ଚୌମୁଖଠାରେ ବନ୍ଦର ହେବା ନେଇ ଚେନ୍ନାଇ କ୍ରିଏଟିଭ ପୋର୍ଟ ଡେଭଲପମେଣ୍ଟ ଲିମିଟେଡ୍ ସହ ରାଜ୍ୟ ସରକାର ଚୁକ୍ତି ମଧ୍ୟ କରିଥିଲେ। ୨୦୧୮ରେ ଟାଟା ଷ୍ଟିଲ୍ ୫୧ପ୍ରତିଶତ ପୁଞ୍ଜିନିବେଶ ପାଇଁ ପ୍ରତିଶ୍ରୁତି ଦେଇଥିଲା। ୨୦୧୯ ଫେବୃୟାରୀ ୧୩ରେ ମୁଖ୍ୟମନ୍ତ୍ରୀ ବାଲେଶ୍ୱର ଯୁବସମାବେଶରେ ବନ୍ଦର ଶିଳାନ୍ୟାସ କରିବା ସହ ରାସ୍ତାଘାଟର ଉନ୍ନତି, ନୂତନ ରେଳପଥ ହେବା ସହ ୧୨ହଜାର କର୍ମସଂସ୍ଥାନ ସୁଯୋଗ ରହିଛି ବୋଲି ଘୋଷଣା କରିଥିଲେ। ବନ୍ଦରକୁ ଲକ୍ଷ୍ୟ ରଖି ପୁଣି ସେଠାରେ କେନ୍ଦ୍ର ସରକାର ୭୫ହଜାର କୋଟି ଟଙ୍କାର ଅନ୍ୟ ଏକ ମେଗା ପ୍ରକଳ୍ପ ଘୋଷଣା କରିଥିଲେ। ଫଳରେ ସମୁଦ୍ରକୂଳ ଅଞ୍ଚଳର ୬ ପଞ୍ଚାୟତର ୬୦ହଜାରରୁ ଊର୍ଦ୍ଧ୍ୱ ଲୋକ ଦୁଇ ପ୍ରକଳ୍ପ ବିରୋଧରେ

ଚୌମୁଖ ଡଗରା ବେଳାଭୂମି।

ଆନ୍ଦୋଳନ ଗଢ଼ି ତୋଳିଛନ୍ତି। ବାର ମାସର ଶସ୍ୟଶ୍ୟାମଳ ମାଟିରେ ଧାନ, ପାନ, ମୀନ, ଗୁଆ, ପନିପରିବା ଓ ତୈଳବୀଜ ଚାଷ ହେଉଥିବା ବେଳେ ସେଠାରେ ଜନସାଧାରଣଙ୍କୁ ଉଚ୍ଛେଦ ହେବା ଆଶଙ୍କା କରି ଭିଟାମାଟି ସୁରକ୍ଷା କମିଟି ପକ୍ଷରୁ ୮୦ ଦଶକରେ ଗଢ଼ି ଉଠିଥିବା ଐତିହାସିକ କ୍ଷେପଣାସ୍ତ୍ର ଘାଟି ବିରୋଧୀ ଆନ୍ଦୋଳନ ଭଳି ଅନୁରୂପ ଭାବେ ଆନ୍ଦୋଳନ ହେଉଥିବାରୁ ସ୍ଥିତି ଜଟିଳ ହେବାରେ ଲାଗିଛି।

ଏଭଳି ସ୍ଥିତିରେ ଓଡ଼ିଶା ସୀମାନ୍ତ ପଶ୍ଚିମବଙ୍ଗ ପୂର୍ବ ମେଦିନୀପୁର ଜିଲା ରାମନଗର ବ୍ଲକ ଅଧୀନ ସମୁଦ୍ର ପଥରୁ ମାତ୍ର ୯ରୁ ୧୦ ନଟିକାଲ ମାଇଲସ ଦୂର ତାଜପୁର ସମୁଦ୍ର କୂଳରେ ପଶ୍ଚିମବଙ୍ଗ ମୁଖ୍ୟମନ୍ତ୍ରୀ ମମତା ବାନାର୍ଜୀ ୨ଶହ କୋଟି ଟଙ୍କାର ଗଭୀର ସମୁଦ୍ରଭିତ୍ତିକ ବନ୍ଦର ଘୋଷଣା କରିଛନ୍ତି। ଏଥିସହ ସ୍ଥାନୀୟ ଲୋକଙ୍କୁ ଉଚ୍ଛେଦ କରା ନ ଯାଇ ୧୫ହଜାର କର୍ମସଂସ୍ଥାନ ଯୋଗାଇ ଦିଆଯିବ ବୋଲି ପ୍ରତିଶ୍ରୁତି ଦେଇଛନ୍ତି। ଫେବୃୟାରୀ ପ୍ରଥମ ସପ୍ତାହରେ ବନ୍ଦର କାର୍ଯ୍ୟକାରୀ ଓ ଉନ୍ନୟନର ଉଚ୍ଚସ୍ତରୀୟ ସମୀକ୍ଷା ନେଇ ସେ ଦୀଘା ସୈକତ ସହରକୁ ଆସୁଥିବା ସରକାରୀ ଓ ଦଳୀୟ ସୂତ୍ରରୁ ପ୍ରକାଶ। ୧୪ବର୍ଷ ଧରି ବନ୍ଦର କାର୍ଯ୍ୟ ଆରମ୍ଭ ନ ହେବା, ବାଲିଆପାଳ ଆନ୍ଦୋଳନକାରୀଙ୍କୁ ରାଜ୍ୟ ବିରୋଧୀ ଦଳ ଓ ପରିବେଶବିତ୍‌ମାନେ ସମର୍ଥନ କରିବା ଦ୍ୱାରା ବନ୍ଦର ହେବା ପ୍ରସଙ୍ଗ ଭିନ୍ନମୋଡ଼ ନେଉଛି। ବାଲିଆପାଳରେ ବିରୋଧ ହେଉଥିବାବେଳେ ପୂର୍ବଘୋଷିତ ସ୍ଥାନ ଭୋଗରାଇ କୀର୍ତ୍ତନିଆ ଓ ବିଚିତ୍ରପୁରରେ ବନ୍ଦର ହେବାକୁ ଦାବି ହେଉଛି।

ଜିଲା ଯୋଜନା ବୋର୍ଡ ଅଧ୍ୟକ୍ଷ ତଥା ଭୋଗରାଇ ବିଧାୟକ ଅନନ୍ତ ଦାସ ବନ୍ଦର ହେବା ନେଇ ରାଜ୍ୟ ସରକାର ଯାହା ନିଷ୍ପତ୍ତି ନେବେ ବୋଲି କହିଛନ୍ତି। ପୂର୍ବତନ ବାଲେଶ୍ୱର ଏମ୍‌ପି ତଥା ବିଜେଡି ଜିଲା ସଭାପତି ରବୀନ୍ଦ୍ର ଜେନା ବନ୍ଦର ହେଲେ ସ୍ଥାନୀୟ ଜନସାଧାରଣଙ୍କ ଆର୍ଥିକ ଓ ସାମାଜିକ ସ୍ଥିତି ସୁଦୃଢ଼ ହେବା ସହିତ ଜିଲା ଓ ରାଜ୍ୟର ବିକାଶ ଘଟିବ ବୋଲି କହିଛନ୍ତି। ବନ୍ଦର ପ୍ରସଙ୍ଗରେ କେନ୍ଦ୍ରମନ୍ତ୍ରୀ ପ୍ରତାପ ଷଡ଼ଙ୍ଗୀଙ୍କୁ ପଚରାଯିବାରୁ ଜମି ଅଧିଗ୍ରହଣରେ ବିଳମ୍ବ ହେଉଛି। ଏଥିପାଇଁ କେନ୍ଦ୍ର ଓ ରାଜ୍ୟ ସରକାରଙ୍କୁ ଚିଠି ଲେଖିଛି। ଯେଉଁମାନେ ବିସ୍ଥାପିତ ହେବେ ସେମାନଙ୍କୁ କ୍ଷତିପୂରଣ ଦେବା ପାଇଁ ସରକାରଙ୍କଠାରେ ଦାବି କରିଛି ବୋଲି କହିଛନ୍ତି। କଂଗ୍ରେସ ନେତା ସତ୍ୟଶିବ ଦାସ କୁହନ୍ତି, ରାଜ୍ୟ ସରକାର ଓ ଜନପ୍ରତିନିଧିଙ୍କ ଇଚ୍ଛାଶକ୍ତି ଅଭାବ ଏବଂ ଅପାରଗତା ପାଇଁ ବନ୍ଦର ହୋଇପାରୁନି। ଉପକୂଳ ଭିଟାମାଟି ସୁରକ୍ଷା କମିଟି ଆବାହକ ଅରୁଣ ଜେନା କୁହନ୍ତି, ଲକ୍ଷାଧିକ ଲୋକଙ୍କୁ ବାସଚ୍ୟୁତ କରି ବିକାଶ ନାମରେ ପୁଞ୍ଜିପତିଙ୍କ ସ୍ୱାର୍ଥ ରକ୍ଷା ପାଇଁ ଲୋକଙ୍କ ଜୀବନଜୀବିକାକୁ ସରକାର ଛଡ଼ାଇ ନେବାକୁ ଚକ୍ରାନ୍ତ କରୁଛନ୍ତି। ମରିବୁ ପଛେ ଆମ ଭିଟାମାଟି ଛାଡ଼ିବୁ ନାହିଁ। ଉଲ୍ଲେଖଯୋଗ୍ୟ, ରାଜ୍ୟରେ ୪୮୨ କି. ମି. ବେଳାଭୂମି ରହିଛି। ୧୯୬୬ରୁ ପାରାଦୀପ, ୨୦୧୧ରୁ ଭଦ୍ରକ ଓ ୨୦୧୩ରୁ ଗଞ୍ଜାମର ଗୋପାଳପୁରରେ ବନ୍ଦର କାର୍ଯ୍ୟକ୍ଷମ ହୋଇଛି। ଏହାସହ ୨୦୧୭ରେ ସରକାର ୧୪ ସ୍ଥାନକୁ ନଦୀଭିତ୍ତିକ ବନ୍ଦର ନିର୍ମାଣ ପାଇଁ ଚିହ୍ନଟ କରିଛନ୍ତି।

ବ୍ୟାଙ୍କରୁ ୧୪ ଲକ୍ଷ ଟଙ୍କାର କଏନ୍ ହେରଫେର

ପାରାଦୀପ,୨।୨(ସ୍ୱ.ପ୍ର.)

ଜଗତ୍‌ସିଂହପୁର ଜିଲା ପାରାଦୀପ ଲକ୍ ଥାନା ଅନ୍ତର୍ଗତ ଗଡବଜାରସ୍ଥିତ ୟୁନିୟନ ବ୍ୟାଙ୍କ ଅଫ୍ ଇଣ୍ଡିଆ ଶାଖାରୁ ୧୪ ଲକ୍ଷ ଟଙ୍କାର କଏନ୍ ହେରଫେର ହୋଇଥିବା ଅଭିଯୋଗ ହୋଇଛି। ଏନେଇ ବ୍ୟାଙ୍କ ମ୍ୟାନେଜର ସନ୍ତୋଷ କୁମାର ନାୟକ ମଙ୍ଗଳବାର ଥାନାରେ ଅଭିଯୋଗ କରିଛନ୍ତି। ତାଙ୍କ ଅଭିଯୋଗ ଅନୁଯାୟୀ, ୨୦୧୬ରୁ ୨୦ ମଧ୍ୟରେ ବ୍ୟାଙ୍କରୁ ଏହି ଟଙ୍କା ଗାଏବ ହୋଇଛି। ଅଭିଯୋଗପତ୍ରରେ ୪ ଜଣ ପୂର୍ବତନ ମ୍ୟାନେଜର ଓ କ୍ୟାଶିୟରଙ୍କ ନାମ ରହିଛି। ଏନେଇ ପୋଲିସ ମାମଲା (ନଂ.୨୮/୨୧) ରୁଜୁ କରି ତଦନ୍ତ ଚଳାଇଛି। ଗତ ୪ ବର୍ଷର ଅଡିଟ୍ ରିପୋର୍ଟ ଯାଞ୍ଚ କରାଯାଉଛି ବୋଲି ଥାନା ଅଧିକାରୀ ପ୍ରଭାସ ଚନ୍ଦ୍ର ସାହୁ କହିଛନ୍ତି।

ଲ୍ୟାଣ୍ଡମାଇନ ବିସ୍ଫୋରଣରୁ ବର୍ତ୍ତିଲେ ୩୦ ଯବାନ

ମାଲକାନଗିରି,୨।୨ (ଡି.ଏନ୍.ଏ.)

ମାଲକାନଗିରି ଜିଲା ସୀମାନ୍ତ ଛତିଶଗଡ଼ର ସୁକ୍‌ମା ଜିଲାରେ ମଙ୍ଗଳବାର ମାଓବାଦୀଙ୍କ ଲ୍ୟାଣ୍ଡମାଇନ ବିସ୍ଫୋରଣରୁ ପ୍ରାୟ ୩୦ ଜଣ ଯବାନ ବର୍ତ୍ତିଯାଇଛନ୍ତି। ସୁକ୍‌ମା ଜିଲାର ନିପ୍ପା ଜଙ୍ଗଲରେ ୨୦୬ ବାଟାଲିୟନ ପକ୍ଷରୁ କୋମ୍ବିଂ ଅପରେଶନ ଚାଲିଥିଲା। ଏହି ସମୟରେ ପ୍ରାୟ ୩ଟି ଶକ୍ତିଶାଳୀ ଲ୍ୟାଣ୍ଡମାଇନ ଓ କ୍ଲେମରମାଇନକୁ ମାଓବାଦୀମାନେ ଖଞ୍ଜିଥିବା ମେଟାଲ ଡିଟେକ୍ଟରରୁ ଯବାନମାନେ ଜାଣିପାରି ସତର୍କ ହୋଇ ଯାଇଥିଲେ। ତୁରନ୍ତ ବୋମା ନିଷ୍କ୍ରିୟକାରୀ ଟିମ୍ ଡକାଇ ଏହି ଲ୍ୟାଣ୍ଡମାଇନ୍‌ଗୁଡିକୁ ନିଷ୍କ୍ରିୟ କରାଯାଇଥିଲା। ଯବାନଙ୍କ ଉପସ୍ଥିତ ବୃଦ୍ଧି ଯୋଗୁ ଏକ ବଡଧରଣର ଦୁର୍ଘଟଣାରୁ ସେମାନେ ରକ୍ଷା ପାଇଯାଇଥିଲେ।

URGENTLY REQUIRED DATA ENTRY OPERATOR
- Minimum 12th Pass Female/Male Candidates
- Typing Speed of Minimum 40/ wpm
- Proficient in using Excel/Spreadsheet
- Good English reading & writing skills
- Minimum 1 year experience in Data Entry

Apply immediately to : neeleshpr2@gmail.com
Attractive salary commensurate with experience

ବିଧାନସଭା ପ୍ରବେଶ ପାଇଁ କୋଭିଡ୍ ପରୀକ୍ଷା ବାଧ୍ୟତାମୂଳକ ନୁହେଁ: ବାଚସ୍ପତି

- ପ୍ରଶ୍ନୋତ୍ତର, ଅନ୍ୟାନ୍ୟ କାର୍ଯ୍ୟକ୍ରମ ପୂର୍ବ ଭଳି ହେବ
- ଚଳିତ ଅଧିବେଶନ ହେବ ଇ-ବିଧାନସଭା

ଭୁବନେଶ୍ୱର,୨।୨(ବ୍ୟୁରୋ)

ଆସନ୍ତା ୧୮ ତାରିଖରୁ ବିଧାନସଭା ବଜେଟ ଅଧିବେଶନ ଆରମ୍ଭ ହେବ। ତେବେ ଚଳିତ ଅଧିବେଶନ ପାଇଁ କୋଭିଡ୍ ପରୀକ୍ଷା ବାଧ୍ୟତାମୂଳକ ହେବ ନାହିଁ। ଏହା ବାଧ୍ୟତାମୂଳକ ହୋଇ ନ ଥିଲେ ମଧ୍ୟ ପ୍ରବେଶ କଲାବେଳେ ଥଣ୍ଡା, କାଶ, ଜ୍ୱର ଭଳି ଲକ୍ଷଣ ଦେଖାଦେଲେ ସେହି ବ୍ୟକ୍ତିଙ୍କୁ ଆଣ୍ଟିଜେନ ଟେଷ୍ଟ କରିବାକୁ ପରାମର୍ଶ ଦିଆଯିବ। ବିଧାନସଭା ଅଧିବେଶନ ପୂର୍ବରୁ ମଙ୍ଗଳବାର ବାଚସ୍ପତି ସୂର୍ଯ୍ୟନାରାୟଣ ପାତ୍ର ଏହି ସୂଚନା ଦେଇଛନ୍ତି। ମୌସୁମୀ ଏବଂ ଶୀତ ଅଧିବେଶନ ବେଳେ କୋଭିଡ୍ ପରୀକ୍ଷା ବାଧ୍ୟତାମୂଳକ କରାଯାଇଥିଲା। ମହାମାରୀ ପ୍ରକୋପ କମିଥିବାରୁ ଏହା ବାଧ୍ୟତାମୂଳକ ନୁହେଁ ବୋଲି ସେ ସୂଚନା ଦେଇଛନ୍ତି। ଗଣମାଧ୍ୟମକୁ ସୂଚନା ଦେଇ ବାଚସ୍ପତି କହିଛନ୍ତି, ଫେବୃୟାରୀ ୧୮ରୁ ବିଧାନସଭା ଆରମ୍ଭ ହେବ। ପ୍ରଥମ ଦିବସରେ ରାଜ୍ୟପାଳଙ୍କ ଅଭିଭାଷଣ ରହିବ। ୨୨ ତାରିଖରେ ଅର୍ଥମନ୍ତ୍ରୀ ନିରଞ୍ଜନ ପୂଜାରୀ ୨୦୨୧-୨୨ ଆର୍ଥିକବର୍ଷ ପାଇଁ ବଜେଟ ଉପସ୍ଥାପନ କରିବେ। ୨୫ରୁ ବଜେଟ ଆଲୋଚନା ହେବ। ଚଳିତ ବିଧାନସଭାରେ ପ୍ରଶ୍ନୋତ୍ତର ଏବଂ ଗୃହର ଅନ୍ୟାନ୍ୟ କାର୍ଯ୍ୟକ୍ରମ ପୂର୍ବଭଳି ଜାରି ରହିବ। ତେବେ କୋଭିଡ୍ କଟକଣା ଉଠାଯାଇ ନାହିଁ। ଗୃହ ଭିତରେ ସାମାଜିକ ଦୂରତା ରକ୍ଷା କରାଯିବ। ଏହାଛଡ଼ା କୋଭିଡ୍ ସଂକ୍ରାନ୍ତ ଅନ୍ୟାନ୍ୟ କଟକଣାକୁ ଅନୁସରଣ କରାଯିବ । ତେବେ ପ୍ରତ୍ୟେକ ଦିନ ବିଧାନସଭା ଭିତର ଓ ବାହାର ବିଶୋଧନ କରାଯିବ। ଅଧିବେଶନ ପୂର୍ବରୁ ସର୍ବଦଳୀୟ ବୈଠକ ଡକାଯିବ। ବୈଠକରେ ସମସ୍ତ ବିଷୟ ଉପରେ ନିଷ୍ପତ୍ତି ନିଆଯିବ ବୋଲି ପାତ୍ର କହିଛନ୍ତି। ଏଥିସହିତ ଭିଡିଓକନ୍‌ଫରେନ୍ସ ସୁବିଧା ମଧ୍ୟ ଉପଲବ୍ଧ ରହିବ। ଯେଉଁ ସଦସ୍ୟ କିମ୍ବା ମନ୍ତ୍ରୀ ଚାହିଁବେ ସେମାନେ ଭିଡିଓ କନ୍‌ଫରେନ୍ସରେ ଗୃହ କାର୍ଯ୍ୟରେ ଯୋଗଦେବେ। ଗଣମାଧ୍ୟମ ପ୍ରତିନିଧିମାନେ ପୂର୍ବଭଳି ବିଧାନସଭାକୁ ଆସିପାରିବେ। ଚଳିତ ଅଧିବେଶନ ହେବ ଇ-ବିଧାନସଭା। ବିଧାନସଭାରେ କୌଣସି କାଗଜପତ୍ର ବ୍ୟବହାର ହେବ ନାହିଁ। ବିଧାୟକମାନେ ଅନ୍‌ଲାଇନରେ ସେମାନଙ୍କର ପ୍ରଶ୍ନ ପଠାଇବା ସହିତ ଉତ୍ତର ପାଇପାରିବେ। ତେବେ ଯେଉଁ ବିଧାୟକ ଚାହିଁବେ ସେମାନଙ୍କୁ ଉଭୟ ଅନ୍‌ଲାଇନ ଏବଂ ଅଫ୍‌ଲାଇନରେ ଉତ୍ତର ଯୋଗାଇ ଦିଆଯିବ। ବଜେଟ ପେନ୍‌ଡ୍ରାଇଭ ଜରିଆରେ ଯୋଗାଇ ଦିଆଯିବ। ଅର୍ଥମନ୍ତ୍ରୀ ଗୃହରେ ବଜେଟ ପାଠ କରିବେ ବୋଲି ପାତ୍ର କହିଛନ୍ତି। ଏଠାରେ ସୂଚନାଯୋଗ୍ୟ, କୋଭିଡ୍ ମହାମାରୀ ସଂକ୍ରମଣକୁ ଦୃଷ୍ଟିରେ ରଖି ଗତ ଦୁଇ ଅଧିବେଶନକୁ ସୀମିତ କରାଯାଇଥିବା ବେଳେ ବିଧାନସଭା ସଦସ୍ୟ, କର୍ମଚାରୀ, ପୋଲିସ, ଗଣମାଧ୍ୟମ ପ୍ରତିନିଧିମାନଙ୍କର କରୋନା ପରୀକ୍ଷା କରାଯାଇଥିଲା।

ଆତ୍ମସମର୍ପଣ କଲେ ପୂର୍ବତନ ଆଇଆଇସି

ବାଲେଶ୍ୱର ଅଫିସ,୨।୨

୬ ମାସ ଧରି ଫେରାର ଥିବା ବାଲେଶ୍ୱର ଟାଉନ ଥାନାର ପୂର୍ବତନ ଆଇଆଇସି ସରୋଜିନୀ ନାୟକ ମଙ୍ଗଳବାର ଭିଜିଲାନ୍ସ କୋର୍ଟରେ ଆତ୍ମସମର୍ପଣ କରିଛନ୍ତି। ଭିଜିଲାନ୍ସ କୋର୍ଟରେ ଜାମିନ ନାମଞ୍ଜୁର ହେବାରୁ ତାଙ୍କୁ ବିଚାର ବିଭାଗୀୟ ହାଜତକୁ ପଠାଯାଇଛି। ଟାଉନ ଥାନା ଅଧିକାରୀ ଭାବେ ଦାୟିତ୍ୱରେ ଥିବା ବେଳେ ସରୋଜିନୀ ଦୁଇଟି ମାମଲାରେ ଭିଜିଲାନ୍ସ ଦ୍ୱାର ଛନ୍ଦି ହୋଇଥିଲେ। ପ୍ରଥମେ ଏକ ଜମିଜମା ଗଣ୍ଡଗୋଳର ସମାଧାନ ପାଇଁ ୨୫ହଜାର ଟଙ୍କା ଲାଞ୍ଚ ମାଗିବା ଘଟଣାରେ ଏସ୍‌ଆଇ ବିମଳ କର ଓ ମଧ୍ୟସ୍ଥିଙ୍କୁ ଭିଜିଲାନ୍ସ ଗିରଫ କରିଥିଲା। ପରେ ୨୦୧୯ରେ ଟାଉନ୍ ଥାନାରେ ଜଣେ ଏଏସ୍‌ଆଇ ନରହରୀ ମହାଳିକ ଲାଞ୍ଚ ନେଇ ଗିରଫ ହୋଇଥିବା ବେଳେ ତତ୍କାଳୀନ ଥାନା ଅଧିକାରିଣୀ ସରୋଜିନୀ ନାୟକଙ୍କ ସମ୍ପୃକ୍ତି ଭିଜିଲାନ୍ସ ନଜରକୁ ଆସିଥିଲା। ତେବେ ପୂର୍ବରୁ ଗିରଫ ଦୁଇ ପୋଲିସ ଅଧିକାରୀ ନିଜ ବୟାନକୁ ଆଧାର କରି ଭିଜିଲାନ୍ସ ଦୁଇଟି ମାମଲା (ନଂ.୧୧/୨୦ ଓ ୧୯/୨୦) ରୁଜୁ କରି ତଦନ୍ତ ଜାରି ରଖିଥିଲା। ପୂର୍ବତନ ଆଇଆଇସି ସରୋଜିନୀ ନାୟକଙ୍କୁ ଇତିମଧ୍ୟରେ ବାହାର ଜିଲାକୁ ବଦଳି କରାଯାଇଥିଲେ ମଧ୍ୟ ସେ କାର୍ଯ୍ୟରେ ଯୋଗଦେଇ ନ ଥିବା ସହ ଭିଜିଲାନ୍ସ ନଜର ବାହାରେ ରହିଥିଲେ। ଏପରିକି ଜୁଲାଇରୁ ସରୋଜିନୀ ଛୁଟିରେ ଥିଲେ। ତେବେ ସେ ମଙ୍ଗଳବାର ଭିଜିଲାନ୍ସ କୋର୍ଟରେ ଆତ୍ମସମର୍ପଣ କରିଛନ୍ତି। ନିଜର ସମସ୍ତ କାଗଜପତ୍ର ଦାଖଲ କରିଛନ୍ତି। ତାଙ୍କ ଜାମିନ ନାମଞ୍ଜୁର ହେବା ପରେ ଆସନ୍ତା ୧୪ଦିନ ପର୍ଯ୍ୟନ୍ତ ସେ ବିଚାର ବିଭାଗୀୟ ହାଜତରେ ରହିବେ। ଅନ୍ୟପଟେ ଆଇଆଇସି ସରୋଜିନୀ ନାୟକ ଉକ୍ତ ଥାନାରେ ସେ ଅଢ଼େଇ ବର୍ଷ ଧରି ଲୋକଙ୍କ ସେବାରେ ନିୟୋଜିତ ଥିଲେ। ତାଙ୍କୁ ଉଦ୍ଦେଶ୍ୟମୂଳକ ଭାବେ ଫସାଇ ଦିଆଯାଇଥିବା ସେ ସଫେଇ ଦେଇଛନ୍ତି।

ଜାମିନ ନାମଞ୍ଜୁର ପରେ ଜେଲ ଗଲେ

ସରୋଜିନୀ ନାୟକ

ପ୍ରତି ମଣ୍ଡିରେ ସିସିଟିଭି ଲଗାଇବାକୁ ନିର୍ଦ୍ଦେଶ

ଭୁବନେଶ୍ୱର,୨।୨(ବ୍ୟୁରୋ)

ବିଧାନସଭା ବିଭାଗୀୟ ଷ୍ଟାଣ୍ଡିଂ କମିଟି-୬ର ନବମ ବୈଠକ କଂଗ୍ରେସ ବିଧାୟକ ନରସିଂହ ମିଶ୍ରଙ୍କ ଅଧ୍ୟକ୍ଷତାରେ ମଙ୍ଗଳବାର ଅନୁଷ୍ଠିତ ହୋଇଯାଇଛି। ବୈଠକରେ ରାଜ୍ୟର କୃଷକମାନଙ୍କ ଧାନ ବିକ୍ରିଜନିତ ସମସ୍ୟା ଉପରେ ମୁଖ୍ୟତଃ ଆଲୋଚନା ହୋଇଥିଲା। ଆସନ୍ତା ମାର୍ଚ୍ଚ ୩୧ ସୁଦ୍ଧା ମଣ୍ଡିଗୁଡିକ ବନ୍ଦ ହେବାକୁ ଥିବାରୁ କୃଷକମାନଙ୍କ ପାଖରେ ଗଚ୍ଛିତ ଥିବା ଧାନ କିଣିବା ପାଇଁ ଯୋଗାଣ ଓ ସମବାୟ ବିଭାଗକୁ କମିଟି ନିର୍ଦ୍ଦେଶ ଦେଇଛି। ସେହିପରି ଚାଷୀମାନଙ୍କ ସ୍ୱାର୍ଥର ସୁରକ୍ଷା ପାଇଁ ପ୍ରତ୍ୟେକ ମଣ୍ଡିରେ ସିସିଟିଭି ଲଗାଯିବା ସହିତ ଆବଶ୍ୟକ ଗୋଦାମ ଘର ନିର୍ମାଣ ଲାଗି କମିଟି ପରାମର୍ଶ ଦେଇଛି। ଏହାଛଡା ଚାଷୀଙ୍କୁ ଅଖା ବ୍ୟାଗ୍ ପିଛା ୧୦ ଟଙ୍କା ଏବଂ ପ୍ଲାଷ୍ଟିକ ବ୍ୟାଗ୍ ପିଛା ୫ଟଙ୍କା ଲେଖାଏ ପ୍ରଦାନ ଲାଗି ସୋସାଇଟିଗୁଡିକୁ ନିର୍ଦ୍ଦେଶ ଦିଆଯାଇଛି।

REQUIRED URGENTLY for Techinical and Non-Technical Candidate 43nos for OPERATION & MAINTAINANCE in Steel and Power plant.
Salary : Rs 11,750/- ରୁ Rs 83,500/-
Mr. Ashok Kumar Pal (HR Admin.)
Email : ceylonplants9@gmail.com
WhatsApp : 9937286953

LCJ SILVER
LALCHAND JEWELLERS REQUIRED
1. SALES CONSULTANT : 7 Nos.
2. SALES SUPERVISOR : 3 Nos.
For the Bhubaneswar Store. Minimum Qualification +3 & 2 Yrs. Jewellery Experience must. Send resume at:
Indramani_r@yahoo.com Or Call: 0674-2534625, 2536666

WANTED
SPPL REAL ESTATE
Companyର ଖୋର୍ଦ୍ଧା ଶାଖା ଅଫିସ୍ ପାଇଁ ଅଭିଜ୍ଞ Marketing ପୁଅ/ଝିଅ ତୁରନ୍ତ ଆବଶ୍ୟକ।
9090963952

WANTED
Urgently required Office and Field Staff. Salary will be no bar for right candidates.
Contact: 7275784432, 9140062536, 7704809001

JOB VACANCY
Sales Executive and Accountant with Tally Knowledge (Experience of 3 - 5 years). Required for Company HIGHWAY TRADING PVT. LTD., Bhubaneswar.
9437006047

Reputed Hotel in Solapur, Maharashtra needs staff for the job of a **North Indian & Chinese Cook, Waiter & Housekeeping**. Attractive salary, accommodation & food provided.
Ct +91 7721880555

URGENT REQUIREMENT
VERIFICATION EXECUTIVE
All Odisha
Fixed salary + incentives.
Contact:
swastikmis1@gmail.com
Call: 9776970264 9337540924

GURU NANAK ENGLISH MEDIUM PUBLIC SCHOOL-II
Sangalai Sasan (Near Uttara Chhawk), Affiliated to CBSE
REQUIRES
TGT in English, Hindi, Maths, Science, S.St., Computer, P.E.T., Music & Dance, Art, Special Educator, NTT & Primary Teachers, Librarian and Computer Teacher.
Send resume with photo to
The Principal, GNEMPS-II, Sangalai Sasan, Pipili, Puri
Email:gnps2bbsr@gmail.com, Ph.-0674-2395854 / 2959509

UTKAL UNIVERSITY
VANI VIHAR, BHUBANESWAR-751004
POPULATION RESEARCH CENTRE, BHUBANESWAR
Applications are invited from the qualified candidates for the posts of
Research Fellow-1: 1 Post (Contractual)
Qualification: At least 2nd Class Post Graduate Degree in Demography / Population Studies / Statistics / Economics / Mathematics / Sociology from a recognized Institution/University.
Experience: 4 (four) years of experience after Post Graduation. (Relaxable in deserving cases)
Pay: Consolidated Rs. 28,000/- per month
Research Fellow-2: 1 Post (Contractual)
Qualification: As above
Experience: 1 (one) year of experience after Post Graduation.
Pay: Consolidated Rs. 25,000/- per month
Complete resume along with all documents (Xerox copy) to be reached in person or by post to **'The Deputy Director, Population Research Centre, Utkal University, Vani Vihar, Bhubaneswar-751004'** within **10 days** of advertisement. Only shortlisted candidates will be called for interview. Original certificates will be verified at the time of interview.
Sd/- REGISTRAR
UTKAL UNIVERSITY

REQUIRED Cashier-cum-Salesman
For a Jewellery Business House located at Bhubaneswar.
Eligibility:
1. Must have basic knowledge of accounts.
2. Have at least 1 year experience in Salesmanship & Billing.
3. Must be residing in Bhubaneswar.
4. Working women is preferable.
Contact: bishandayal@hotmail.com

ନିଯୁକ୍ତି
ଓଡ଼ିଶା ରାଜ୍ୟରେ ବ୍ଲକ ଓ ତହସିଲ ସ୍ତରରେ ନିମ୍ନଲିଖିତ ପଦବୀ ପାଇଁ ଯୋଗ୍ୟ ବ୍ୟକ୍ତିମାନଙ୍କଠାରୁ ଦରଖାସ୍ତ ଆହ୍ୱାନ କରାଯାଉଛି ।

*ମେଡିକାଲ ଅଫିସର: ପୋଷ୍ଟ ଗ୍ରାଜୁଏଟ୍ ବରମା: 30,500/-	*ମେଡିକାଲ କର୍ମୀ: ଗ୍ରାଜୁଏଟ୍ ବରମା: 27,500/-	*ମେଡିକାଲ ଆସିଷ୍ଟାଣ୍ଟ: 12th ବରମା: 25,500/-
*କମ୍ପ୍ୟୁଟର ଅପରେଟର: 10th+ଡିପ୍ଲୋମା ବରମା: 27,500/-	*ଲାବ୍ ଆସିଷ୍ଟାଣ୍ଟ: 10th+ଡିପ୍ଲୋମା ବରମା: 25,500/-	*ଲାବ୍ ରେକ୍ସିଆନ୍: 10th+ଡିପ୍ଲୋମା ବରମା: 25,500/-
*ନର୍ସିଂ: 12th + ANM/GNM ବରମା: 23,800/-	*ଡ୍ରାଇଭର: 8th + ଲାଇସେନ୍ସ ବରମା: 22,000/-	*ଷ୍ଟୋର୍ କିପର : 8th ବରମା: 22,000/-

BHARATIYA JEEVAN UJWAL SWASTHYA SANSTHAN
ପ୍ରାର୍ଥୀମାନେ ଅନ୍‌ଲାଇନ୍ ଅଫିସିଆଲ ୱେବ୍‌ସାଇଟ୍: www.bjuss.inରେ ଆବେଦନ କରିପାରିବେ । ସମସ୍ତ ଜାତିର ପ୍ରାର୍ଥୀ ଆବେଦନ କରିପାରିବେ, ବୟସ ସୀମା 18-45 ବର୍ଷ, ଆବେଦନର ଶେଷ ତାରିଖ

ସମଗ୍ର ସୃଷ୍ଟି ଭିତରେ ଭଗବାନଙ୍କର ଅନନ୍ତ କୃପା ଅଦୃଶ୍ୟରେ ରହି ପୃଥିବୀ ପୃଷ୍ଠରେ ପ୍ରତି ମୁହୂର୍ତ୍ତରେ କାର୍ଯ୍ୟ କରି ଚାଲିଛି । ତାହା ଫଳରେ ପୃଥିବୀ ବହୁ ଦୁଃଖ, ବିପଦ, ଅଜ୍ଞାନ ଓ ନିର୍ବୋଧତା କବଳରୁ ରକ୍ଷା ପାଇପାରୁଛି । –ଶ୍ରୀମା

ବଦଳିଲା ମ୍ୟାନ୍‌ମାର

ମ୍ୟାନ୍‌ମାର (ଯାହାକୁ ପୂର୍ବରୁ ବର୍ମା କୁହାଯାଉଥିଲା) ୧ ଫେବୃୟାରୀ ୨୦୨୧ରେ ପୁଣି ସେନା ଅକ୍ତିଆରକୁ ଚାଲିଯାଇଛି । ଅଙ୍ଗ୍ ସାନ୍ ସ୍ୟୁ ଚୀଙ୍କ ନେତୃତ୍ୱାଧୀନ ନ୍ୟାଶନାଲ ଲିଗ୍ ଫର୍ ଡେମୋକ୍ରାସି ନଭେମ୍ବର ୨୦୨୦ରେ ଅନୁଷ୍ଠିତ ନିର୍ବାଚନରେ ୮୩ ପ୍ରତିଶତ ଭୋଟ ପାଇ ବିଜୟଲାଭ କରିଥିଲା । କିନ୍ତୁ ସେନା ସମର୍ଥିତ ୟୁନିୟନ ସଲିଡାରିଟି ଆଣ୍ଡ୍ ଡେଭଲପ୍‌ମେଣ୍ଟ ପାର୍ଟି (ୟୁଏସ୍‌ଡିପି) ଅଭିଯୋଗ କରିଥିଲା ଯେ ନିର୍ବାଚନରେ ଜାଲିଆତି ହୋଇଛି । ଏହାକୁ ସୁଯୋଗ ଭାବେ ନେଇ ସେନାମୁଖ୍ୟ ମିନ୍ ଅଙ୍ଗ୍ ହ୍ଲାଇଙ୍ଗ୍ ସାମରିକ ଶାସନ ଜାରି କରିଦେଇଛନ୍ତି । ୫ ଦଶନ୍ଧିର ସାମରିକ ଶାସନ ପରେ ଦକ୍ଷିଣପୂର୍ବ ଏସିଆର ଏହି ଦେଶକୁ ଗଣତନ୍ତ୍ର ସମ୍ପୂର୍ଣ୍ଣ ଫେରି ଆସୁଥିବା ବେଳେ ପୁନଶ୍ଚ ସେନା ହାତକୁ କ୍ଷମତା ଯିବା ପଡ଼ୋଶୀଙ୍କୁ ବ୍ୟସ୍ତ କରିବା କଥା । ସ୍ୟୁ ଚୀଙ୍କ ଦଳ ବିରୋଧରେ ନିର୍ବାଚନ ହେରଫେର ହୋଇଥିବାର ପ୍ରମାଣ ମିଳି ନ ଥିଲେ ମଧ୍ୟ ସାମରିକ ଶାସନ ଫେରାଇ ଆଣିବାକୁ ଅହରହ ଚେଷ୍ଟା କରୁଥିବା ସେନାକୁ ଗଣତନ୍ତ୍ର ବିରୋଧୀ ନେତାମାନେ ସାହାଯ୍ୟ କରିଛନ୍ତି । ଏଠାରେ ମନେପକାଇ ଦିଆଯାଇପାରେ, ୨୦୨୦ ନଭେମ୍ବରରେ ଆମେରିକାରେ ହୋଇଥିବା ରାଷ୍ଟ୍ରପତି ନିର୍ବାଚନରେ ଡୋନାଲ୍ଡ ଟ୍ରମ୍ପଙ୍କ ପରାଜୟ ଘଟଣା । ସେଠାରେ ଶାସନରେ ଥିବା ଟ୍ରମ୍ପ୍ ଅଭିଯୋଗ କରିଥିଲେ ଯେ, ନିର୍ବାଚନ ବେଳେ ବ୍ୟାପକ ଅନିୟମିତତା ହୋଇଥିଲା । କିନ୍ତୁ କୌଣସି ପ୍ରମାଣ ଦେଇପାରି ନ ଥିଲେ । ଏହାକୁ ଡେମୋକ୍ରାଟିକ୍ ଦଳର ନେତାମାନେ ନିନ୍ଦା କରିବା ସହ ଅନ୍ତର୍ଜାତୀୟ ସ୍ତରରେ ସମାଲୋଚନା କରାଯାଇଥିଲା । ଶେଷରେ ଦାୟିତ୍ୱ ହସ୍ତାନ୍ତର ପାଖେଇ ଆସୁଥିବା ବେଳେ ଟ୍ରମ୍ପଙ୍କ ସମର୍ଥକମାନେ କ୍ୟାପିଟୋଲ୍ ହିଲ୍ ଉପରେ ଆକ୍ରମଣ କରିବା ଦର୍ଶାଇଥିଲା ଯେ, ରାଷ୍ଟ୍ରପତି ଟ୍ରମ୍ପ୍ ସମ୍ପୂର୍ଣ୍ଣ ଦୁର୍ବଳ ହୋଇଯାଇଛନ୍ତି । ହୁଏତ ମ୍ୟାନ୍‌ମାର ମଲିଟାରୀ ନେତାମାନେ ପୂର୍ବତନ ରାଷ୍ଟ୍ରପତି ଟ୍ରମ୍ପଙ୍କ ବହିରୁ ଗୋଟିଏ ପୃଷ୍ଠା ପଢ଼ିଛନ୍ତି । ସେଥିପାଇଁ ସେମାନେ ନିର୍ବାଚନୀ ହେରଫେର୍ ଆଳରେ ଗଣତାନ୍ତ୍ରିକ ସରକାରକୁ ଗଡ଼ାଇ ଦେଇଛନ୍ତି । ଆମେରିକା ଏବଂ ମ୍ୟାନ୍‌ମାର ଉଭୟଙ୍କ ଉଦାହରଣ ଏବେ ଅନ୍ୟ ଗଣତାନ୍ତ୍ରିକ ଦେଶଗୁଡ଼ିକ ପାଇଁ ଅସୁବିଧାଜନକ ସ୍ଥିତି ସୃଷ୍ଟି କରିପାରେ । ଯେକୌଣସି ନିର୍ବାଚନକୁ ଗୋଳମାଳିଆ ରୂପ ଦେଇ ଫଳାଫଳକୁ ପ୍ରତ୍ୟାଖ୍ୟାନ କରିହେବ । ମ୍ୟାନ୍‌ମାରରେ ଗଣତନ୍ତ୍ର ପ୍ରତିଷ୍ଠା ପାଇଁ ଅଙ୍ଗ୍ ସାନ୍ ସ୍ୟୁ ଚୀ ଦୀର୍ଘ ଦଶନ୍ଧି ଧରି ଅଭିଯାନ ଚଳାଇ ଆସିଥିଲେ । ୨୦୧୫ରେ ସେଠାକାର ଜନସାଧାରଣ ଗଣତନ୍ତ୍ରର ସୁଫଳକୁ ଉପଭୋଗ ମଧ୍ୟ କରିଥିଲେ । ଆଶା କରାଯାଉଥିଲା ନଭେମ୍ବରରେ ଗଣତାନ୍ତ୍ରିକ ଉପାୟରେ ନିର୍ବାଚନ ଶେଷ ହୋଇଥିବାରୁ ଜନସାଧାରଣ ଅଧିକ ସ୍ୱାଧୀନତା ପାଇବେ । ହେଲେ ୧ ଫେବୃୟାରୀରେ ନୂଆ ପାର୍ଲାମେଣ୍ଟ ଅଧିବେଶନ ଆରମ୍ଭ ହେବାକୁ ଥିବା ବେଳେ ସୈନ୍ୟବାହିନୀ ସାମରିକ ବିଦ୍ରୋହ ବଳରେ କ୍ଷମତା ଦଖଲ କରି ପ୍ରାୟ ୧ ବର୍ଷ ପାଇଁ ମ୍ୟାନ୍‌ମାରକୁ ସାମରିକ ଶାସନ ଭିତରେ ରଖିବ ବୋଲି ଜଣାପଡ଼ିଛି । ମିଲିଟାରୀ ଶାସକମାନେ କହିଛନ୍ତି ଯେ, ପୂର୍ବଗଠିତ ନିର୍ବାଚନ କମିଶନଙ୍କୁ ଭାଙ୍ଗି ଏକ ନୂତନ ଆୟୋଗ ସୃଷ୍ଟି କରାଯିବ ଏବଂ ଏକ ବର୍ଷ ମଧ୍ୟରେ ସାଧାରଣ ନିର୍ବାଚନ ଅନୁଷ୍ଠିତ ହେବ । ଏହା କେତେଦୂର ସତ୍ୟ ତାହା କେବଳ ସମୟ କହିବ । କାରଣ ମଣିଷ ରକ୍ତ ଚାଖିଥିବା ବାଘ ଯେଭଳି ଅନ୍ୟ କିଛି ପଶୁ ଖୋଜେନାହିଁ, ସେହିଭଳି କ୍ଷମତା ଚାଖିଥିବା ମିଲିଟାରୀ ଜୁଣ୍ଟା କେବେହେଲେ, ସହଜରେ, କ୍ଷମତା ଛାଡ଼େନାହିଁ । ଏତଦ୍‌ବ୍ୟତୀତ ଏହା ମଧ୍ୟ ଉଲ୍ଲେଖନୀୟ ଯେ ପୂର୍ବରୁ ଦୀର୍ଘବର୍ଷ ଧରି କ୍ଷମତାରେ ରହିଥିବା ମ୍ୟାନ୍‌ମାର ସାମରିକ ବାହିନୀ ଅନ୍ତର୍ଜାତୀୟ ସ୍ତରରେ ସମ୍ପର୍କ ସ୍ଥାପନ କରିବାରେ ସକ୍ଷମ ବୋଲି ଦର୍ଶାଇ ସାରିଛି । ଚାଇନା ସହିତ ଅତ୍ୟନ୍ତ ଘନିଷ୍ଠ ବ୍ୟବସାୟିକ ସମ୍ପର୍କ ଥିବାବେଳେ ମ୍ୟାନ୍‌ମାର୍‌ର ଅନ୍ୟ ସବୁ ଏସୀୟ ଦେଶଗୁଡ଼ିକ ସହିତ ବାଣିଜ୍ୟ କାରବାର ଅବ୍ୟାହତ ରହିଆସିଛି । ମିଲିଟାରୀ ଶାସନ ଥିବା ସତ୍ତ୍ୱେ ପଡ଼ୋଶୀ ଦେଶଗୁଡ଼ିକ ମ୍ୟାନ୍‌ମାରକୁ ପୂର୍ବରୁ ଏକଘରିଆ କରି ନ ଥିଲେ । ସେଥିପାଇଁ ଭବିଷ୍ୟତକୁ ସାମ୍ନା କରିବା ପାଇଁ ଏହି ମିଲିଟାରୀ କର୍ତ୍ତୃପକ୍ଷ ନିଶ୍ଚିତ ପ୍ରସ୍ତୁତ ଥିବେ । ଫେବୃୟାରୀ ୧ରେ ସାମରିକ କ୍ଷମତା ହାସଲକୁ କେବଳ ଆମେରିକା ଓ ଅଷ୍ଟ୍ରେଲିଆ ବିରୋଧ କରିଛନ୍ତି । ତେବେ ଆମେରିକା ପୂର୍ବରୁ ମ୍ୟାନ୍‌ମାର ସହିତ ସବୁ ସମ୍ପର୍କ କାଟିସାରିଛି । ସେହି ଦେଶର ସଂଖ୍ୟାଲଘୁ ରୋହିଙ୍ଗ୍ୟାମାନଙ୍କ ପ୍ରତି ହେଉଥିବା ଅତ୍ୟାଚାରକୁ ରୋକା ନ ଯିବା ପର୍ଯ୍ୟନ୍ତ ଆମେରିକାର ଏହି ବାସନ୍ଦ କାର୍ଯ୍ୟକାରୀ ଥିବାରୁ, ସେଥିପ୍ରତି ମ୍ୟାନ୍‌ମାର ଶାସକଙ୍କ କୌଣସି ଭୟ ନ ଥିବ ।

ମ୍ୟାନ୍‌ମାରରେ ସାମରିକ ଶାସନ ପ୍ରତିଷ୍ଠା କରାଯିବା ଗଣତନ୍ତ୍ର ପ୍ରତି ଏକ ଆକ୍ରମଣ ବୋଲି ଆମେରିକା ରାଷ୍ଟ୍ରପତି ଜୋ ବାଇଡେନ୍ କହିଛନ୍ତି । ଭାରତ ସରକାର ଆଶା କରିଛନ୍ତି ଯେ, ସେଠାରେ ଖୁବ୍ ଶୀଘ୍ର ଗଣତନ୍ତ୍ର ପ୍ରତିଷ୍ଠା ହେଉ । ଏଭଳି ପରିପ୍ରେକ୍ଷୀରେ ମ୍ୟାନ୍‌ମାର ଉପରେ ବାସନ୍ଦ ଲଗାଯାଇ ଅନ୍ତର୍ଜାତୀୟ ଚାପ ପ୍ରୟୋଗ କଲେ ହୁଏତ କାମ ଦେଇ ନ ପାରେ । ନିକଟରେ ଭାରତ ଦେଇଥିବା ୧୫ ଲକ୍ଷ କୋଭିଡ ଟିକାକୁ ମ୍ୟାନ୍‌ମାର ତା'ର ନାଗରିକଙ୍କୁ ଦେବାକୁ ଆରମ୍ଭ କରିଥିବା ବେଳେ ଚାଇନା ପକ୍ଷରୁ ଯଚା ଯାଇଥିବା ୩ ଲକ୍ଷ ଡୋଜ୍‌କୁ ଗ୍ରହଣ କରି ନାହିଁ । ତେଣୁ ଭାରତ ଏପରି ସ୍ଥଳେ ଠିକ୍ ଭାବେ ବୈଦେଶିକ ନୀତି ପ୍ରୟୋଗ କରିବା ଦରକାର । ମ୍ୟାନ୍‌ମାରବାସୀ ଚାହିଁଲେ ସେଠାରେ ଗଣତନ୍ତ୍ର ଫେରିପାରିବ । କାରଣ ସେମାନେ ସ୍ୟୁ ଚୀଙ୍କୁ ଦେଇଥିବା ୮୩ ପ୍ରତିଶତ ଭୋଟ ଗଣତନ୍ତ୍ର ଫେରାଇ ଆଣିବା ଲାଗି ଯଥେଷ୍ଟ ହେବ, ଯଦି ସେମାନେ ପୁଣି ଏକଜୁଟ ହୁଅନ୍ତି ।

ସମୟର ଆହ୍ୱାନ: ଏକ ସମୟରେ ନିର୍ବାଚନ

ଅନିଲ କୁମାର ବିଶ୍ୱାଳ

ଦେଶରେ ୱାନ୍ ନେଶନ, ୱାନ୍ ଇଲେକ୍ସନ ବା ଏକ ରାଷ୍ଟ୍ର, ଏକ ନିର୍ବାଚନକୁ ନେଇ ଚର୍ଚ୍ଚା ଚାଲିଛି । ଏଠାରେ ଏକ ନିର୍ବାଚନ ଅର୍ଥ ନୁହେଁ ଗୋଟିଏ ନିର୍ବାଚନ । ଏହାର ଅର୍ଥ ଦେଶର ଲୋକ ସଭା ଓ ସବୁ ରାଜ୍ୟର ବିଧାନସଭା ନିର୍ବାଚନ ଏକ ସମୟରେ ଅନୁଷ୍ଠିତ ହେବ । ଆମ ଦେଶରେ ଏବେ ଚାଲିଥିବା ନିର୍ବାଚନ ପରିଚାଳନା ସମ୍ବନ୍ଧିତ ବ୍ୟବସ୍ଥାରେ ଅସ୍ଥିରତା ଯୋଗୁ ବିଧାନସଭା ହେଉ ବା ଲୋକ ସଭା ବାରମ୍ବାର ଭାଙ୍ଗେ, ପୁଣି ନିର୍ବାଚନ ହୁଏ । ଯଦି ଆମେ ୧୯୫୧ ମସିହାରୁ ହିସାବ କରିବା ତା'ହେଲେ ଦେଶରେ ଆଜି ସୁଦ୍ଧା ୧୪ଥର ଲୋକ ସଭା ନିର୍ବାଚନ ହେବା କଥା, ଯେଉଁଠି ଏବେ ସୁଦ୍ଧା ହେଲାଣି ୧୭ ଥର । ଓଡ଼ିଶାରେ ତତ୍କାଳୀନ ରାଜନୈତିକ ଅସ୍ଥିରତା କାରଣରୁ ୧୯୭୧ରୁ ୧୯୮୦ ଭିତରେ ପ୍ରତି ୩ ବର୍ଷରେ ଥରେ ବିଧାନସଭା ନିର୍ବାଚନ ହୋଇଥିଲା । ଓଡ଼ିଶା ଭଳି ଗରିବ ରାଜ୍ୟ ମାତ୍ର ୯ ବର୍ଷରେ ୪ ଥର ବିଧାନସଭା ନିର୍ବାଚନର ବ୍ୟୟ ସମ୍ଭାଳିଥିଲା । ଅନାବଶ୍ୟକ ଓ ଅପ୍ରତ୍ୟାଶିତ ନିର୍ବାଚନ ଦ୍ୱାରା ଦେଶର ରାଜସ୍ୱରୁ କୋଟି କୋଟି ଟଙ୍କା ଖର୍ଚ୍ଚ ହୁଏ । ଖାଲି ଦେଶର ଖଜଣାଖାନାରୁ ଯାଉନି, ବରଂ ବିଭିନ୍ନ ରାଜନୈତିକ ଦଳଗୁଡ଼ିକ ମଧ୍ୟ ନିର୍ବାଚନ ଜିତିବା ପାଇଁ ପାଣି ଭଳିଆ ଅର୍ଥ ଖର୍ଚ୍ଚ କରୁଛନ୍ତି । ରାଜନୈତିକ ଦଳଗୁଡ଼ିକ ଖର୍ଚ୍ଚ କରୁଥିବା ଏହି ଅର୍ଥ କାହାର ? ଏହା ଲୋକମାନଙ୍କର ପଇସା । ରାଜନୈତିକ ଦଳଗୁଡ଼ିକ ନିର୍ବାଚନ ଲଢ଼ନ୍ତି ବିଭିନ୍ନ କର୍ପୋରେଟ, କମ୍ପାନୀ, ଠିକାଦାରଙ୍କ ପଇସାରେ । ପରେ କ'ଣ ହୁଏ । ଯେଉଁମାନେ ପଇସା ଦେଇଥାନ୍ତି ସେହିମାନେ ଅନୁଗୃହୀତ ହୁଅନ୍ତି । ୧ ଟଙ୍କାର କାମକୁ ୧୦ ଟଙ୍କାରେ କରନ୍ତି ନ ହେଲେ ପ୍ରାକୃତିକ ସମ୍ପଦକୁ ଶାଗମାଛ ଦରରେ ପାଆନ୍ତି । ସବୁକ୍ଷେତ୍ରରେ ଦେଶର କ୍ଷତି ହୋଇଥାଏ । ଦେଶର କ୍ଷତି ମାନେ ଲୋକଙ୍କର କ୍ଷତି ହୁଏ । ୨୦୧୯ ନିର୍ବାଚନ ବେଳେ ବିଭିନ୍ନ ରାଜନୈତିକ ଦଳ ୬୦ ହଜାର କୋଟିରୁ ଅଧିକ ଅର୍ଥ ଖର୍ଚ୍ଚ କରିଥିଲେ ବୋଲି ରିପୋର୍ଟମାନ ପ୍ରକାଶ ପାଇଥିଲା । ସେହିପରି ନିର୍ବାଚନ ପରିଚାଳନାରେ ସରକାରୀ ଅର୍ଥ ବି ଖର୍ଚ୍ଚ ହୋଇଥିଲା ; ଯାହାର ପରିମାଣ ଥିଲା ୧୦ ହଜାର କୋଟି ଟଙ୍କା ।

ଭାରତରେ ନିର୍ବାଚନ ପରିଚାଳନା ପାଇଁ ବିପୁଳ ସଂଖ୍ୟାରେ ସରକାରୀ କର୍ମଚାରୀଙ୍କ ଆବଶ୍ୟକତା ପଡ଼େ । ସେହି ସମୟରେ ସେମାନେ ନିର୍ବାଚନ ପରିଚାଳନା ଛଡ଼ା ଅନ୍ୟ କୌଣସି କାମ କରିପାରନ୍ତି ନାହିଁ । ଯଦି ଦେଶରେ ବା କୌଣସି ରାଜ୍ୟରେ ୫ ବର୍ଷ ପୂର୍ବରୁ ନିର୍ବାଚନ ହୁଏ ବା ବାରମ୍ବାର ନିର୍ବାଚନ ହୁଏ ତା'ହେଲେ ଏହା ଏକ ପ୍ରକାର ଦେଶର ସିଧାସଳଖ ଆର୍ଥିକ କ୍ଷତି ବୋଲି ମାନିବାକୁ ପଡ଼ିବ । ବର୍ଷ ସାରା ନିର୍ବାଚନ ଲାଗି ରହୁଥିବାରୁ ଆମର ପ୍ରଶାସନ, ଶିକ୍ଷା, ଅର୍ଥନୀତି, ରାଜନୀତି, ଜନମଙ୍ଗଳ କାର୍ଯ୍ୟକ୍ରମ ବିଶେଷ ଭାବରେ ପ୍ରଭାବିତ ହେଉଛି । ଏକ ସମୟରେ ନିର୍ବାଚନ ହେଲେ ଦେଶର ପ୍ରଶାସନିକ କଳ, ସୁରକ୍ଷା ବାହିନୀ ଆଦିର ମାନବ ସମ୍ବଳର ସଞ୍ଚୟ ହେବ । ନିର୍ବାଚନରେ ଶିକ୍ଷକମାନେ ପରିଚାଳନା ଦାୟିତ୍ୱ ତୁଲାଉଥିବାରୁ ପ୍ରତିବର୍ଷ ନଷ୍ଟ ହେଉଥିବା ଶିକ୍ଷାଦାନର କାର୍ଯ୍ୟ ଦିବସ ବଞ୍ଚିଯିବ । ପ୍ରତି ବର୍ଷ ଦେଶରେ କେଉଁଠି ନା କେଉଁଠି ନିର୍ବାଚନ ଥାଏ । ସେଥିପାଇଁ ଆଚରଣ ସଂହିତା ଲାଗିବା ବେଳେ ବିକାଶମୂଳକ କାମରେ ବାଧା ଆସେ । ଖାଲି ସେତିକି ନୁହେଁ ନିର୍ବାଚନ ହେବାକୁ ଯାଉଥିବା ରାଜ୍ୟକୁ ସେହି ଆର୍ଥିକ ବର୍ଷରେ ବେଶି ପ୍ୟାକେଜ ମିଳେ ; ଯାହା ଅନ୍ୟ ରାଜ୍ୟର ସଂଘୀୟ ଅଧିକାରକୁ କ୍ଷୁଣ୍ଣ କରେ । ଏକ ସମୟରେ ନିର୍ବାଚନ ଏହି ଆଞ୍ଚଳିକ ତୁଷ୍ଟୀକରଣ ରାଜନୀତିର ସମାପ୍ତି କରାଇବ । ଖାଲି ସେତିକି ନୁହେଁ, ଦେଶରେ ଧର୍ମ ବା ଜାତିବାଦର ଯେଉଁ ଧ୍ରୁବୀକରଣ ହେଉଛି ତାହା ପଛରେ ଏକ କାରଣ ମଧ୍ୟ ନିର୍ବାଚନ । ସ୍ୱାଭାବିକ ଭାବରେ ପାଞ୍ଚ ବର୍ଷରେ ଥରେ ନିର୍ବାଚନ ହେଲେ ଏହି ଧ୍ରୁବୀକରଣ କମିପାରିବ । ବିଭିନ୍ନ ରାଜନୈତିକ ବ୍ୟବସ୍ଥା ସହିତ ଜଡିତ ହୋଇ ଚାଲୁଥିବା କଳା ଟଙ୍କାର ସମାନ୍ତରାଳ କାରବାର ଉପରେ ରୋକ ଲାଗିପାରିବ । ଏହାର କାରଣ ହେଉଛି ଏକ ସମୟରେ ନିର୍ବାଚନ ହେଲେ ବିଭିନ୍ନ ରାଜନୈତିକ ଦଳଗୁଡ଼ିକ ବାରମ୍ବାର ନିର୍ବାଚନକୁ ସମ୍ମୁଖୀନ ହେବାର ଯେଉଁ ଭୟ ରହୁଥିଲା ତାହା ଆଉ ରହିବନି ।

୧୯୫୨ରୁ ୧୯୬୭ ପର୍ଯ୍ୟନ୍ତ କ୍ରମାଗତ ଚାରିଟି ଯାକ ନିର୍ବାଚନ ଦେଶରେ ଉଭୟ ଲୋକ ସଭା ଓ ବିଧାନସଭା ନିର୍ବାଚନ ଏକ ସମୟରେ ହୋଇଥିଲା । ଓଡ଼ିଶାରେ ୨୦୦୪ ପରଠାରୁ ଏକ ସମୟରେ ଉଭୟ ନିର୍ବାଚନ ହୋଇଆସୁଛି । ସେ ଦୃଷ୍ଟିରୁ ଓଡ଼ିଶା ଦେଶରେ ଆଦର୍ଶ ରାଜ୍ୟ । ୧୯୭୧ରେ ହୋଇଥିବା ଲୋକ ସଭା ନିର୍ବାଚନ ପ୍ରଥମ ନିର୍ବାଚନ ଥିଲା ; ଯେଉଁଥିରେ ପ୍ରଥମ ଥର ପାଇଁ କିଛି ରାଜ୍ୟରେ ବିଧାନସଭା ନିର୍ବାଚନ ହୋଇ ନ ଥିଲା । ୧୯୬୮ରେ ପ୍ରଥମେ ହରିୟାଣାରେ, ୧୯୬୯ରେ ପଶ୍ଚିମବଙ୍ଗ, ପଞ୍ଜାବରେ ନିର୍ବାଚନ ହେବା ଦ୍ୱାରା ଏକ ସମୟରେ ନିର୍ବାଚନ ହେବାର ପରମ୍ପରା ଭାଙ୍ଗିଥିଲା ।

୧୯୮୩ରେ ନିର୍ବାଚନ କମିଶନ ତାଙ୍କ ରିପୋର୍ଟରେ ଏକ ସମୟରେ ନିର୍ବାଚନ ପୁନଃ ପ୍ରଚଳନ ସପକ୍ଷରେ ମନ୍ତବ୍ୟ ଦେଇଥିଲେ । ୧୯୯୯ରେ ଜାତୀୟ ଆଇନ କମିଶନ ତାଙ୍କର ୧୭୦ ତମ ରିପୋର୍ଟରେ ଉଭୟ ଲୋକ ସଭା ଓ ବିଧାନସଭା ପାଇଁ ଏକକାଳୀନ ନିର୍ବାଚନ ସପକ୍ଷରେ ଯୁକ୍ତି କରିଥିଲେ । ଏହି ସୁପାରିସ ଅନୁସାରେ ବିରୋଧୀ ଦଳ ଶାସକ ଦଳ ବିରୋଧରେ ଯେତେବେଳେ ଅନାସ୍ଥା ପ୍ରସ୍ତାବ ଆଣିବେ ସେତେବେଳେ ନୂଆ ବିକଳ୍ପ ନେତାଙ୍କର ନାମ ଓ ସମର୍ଥକଙ୍କ ସଂଖ୍ୟା ରହିବା ବାଧ୍ୟତାମୂଳକ ହେବ ; ଯାହା ଫଳରେ ୫ ବର୍ଷ ପୂର୍ବରୁ ଆଉ ଥରେ ନିର୍ବାଚନର ଆବଶ୍ୟକତା ପଡ଼ିବ ନାହିଁ । ୨୦୧୫ରେ ଜାତୀୟ ଆଇନ କମିଶନ ତାଙ୍କର ରିପୋର୍ଟରେ ଓ ପାର୍ଲାମେଣ୍ଟର ଷ୍ଟାଣ୍ଡିଂ କମିଟି ତାଙ୍କର ୭୯ତମ ରିପୋର୍ଟରେ ବି ଏହି ସମାନ ବିଷୟ ରଖିଛନ୍ତି । ପୂର୍ବତନ ରାଷ୍ଟ୍ରପତି ପ୍ରଣବ ମୁଖାର୍ଜୀ ମଧ୍ୟ ଏହା ସପକ୍ଷରେ କହିଥିଲେ । ଏଥିରେ କୌଣସି ସନ୍ଦେହ ନାହିଁ ଯେ ଗୋଟିଏ ରାଷ୍ଟ୍ର, ଗୋଟିଏ ନିର୍ବାଚନର ଉଦ୍ଦେଶ୍ୟ ମହତ । ଏହି ଏକ ସମୟରେ ନିର୍ବାଚନରେ ସ୍ଥାନୀୟ ପଞ୍ଚାୟତ ବା ନଗର ପାଳିକାର ନିର୍ବାଚନ କରାଯିବାକୁ ସାମିଲ କରାଯାଇପାରିବ କି ନାହିଁ ତାହା ଉପରେ ବି ବିତର୍କର ଆବଶ୍ୟକତା ରହିଛି । ଇଂଲଣ୍ଡ, ଇଣ୍ଡୋନେସିଆ, ଜର୍ମାନୀ, ସୁଇଡେନ, ଦକ୍ଷିଣ ଆଫ୍ରିକା ଭଳି ଅନେକ ଦେଶ ଏଫଟିପି ବା ଫିକ୍ସଡ ଟର୍ମ ପାର୍ଲାମେଣ୍ଟ ବ୍ୟବସ୍ଥା ଗ୍ରହଣ କରିଛନ୍ତି । ଏହି ପ୍ରକ୍ରିୟାରେ ସଂସଦର କାର୍ଯ୍ୟକାଳ ନିର୍ଦ୍ଦିଷ୍ଟ । ସେହିଭଳି ଫିଲିପାଇନ୍‌ସ, ହଙ୍ଗେରି, ପୋଲାଣ୍ଡ, କୋଷ୍ଟାରିକା, ବଲିଭିଆ, ଇଣ୍ଡୋନେସିଆ, ସ୍ପେନ, ବେଲଜୟମ, ପୋଲାଣ୍ଡ ଆଦି ଦେଶରେ ସମସ୍ତ ସ୍ତରର ନିର୍ବାଚନ ଏକ ସମୟରେ ହୁଏ ।

ଏହି ପ୍ରସ୍ତାବକୁ ଯେଉଁ ରାଜନୈତିକ ଦଳଗୁଡ଼ିକ ବିରୋଧ କରୁଛନ୍ତି ସେମାନଙ୍କର ଯୁକ୍ତି ହେଲା ଯେ ଏହି ପ୍ରସ୍ତାବ ପଛରେ ରାଜନୈତିକ ଅଭିସନ୍ଧି ରହିଛି, ଏହା ଦ୍ୱାରା ଜାତୀୟ ଦଳଗୁଡ଼ିକୁ ଲାଭ ହେବ । ଲୋକମାନେ ଜାତୀୟ ହାୱାରେ ଭାସିଯାଇ ବିଧାନସଭାର ଭୋଟଗୁଡ଼ିକ ଲୋକ ସଭା ଆଧାରରେ ଦେଇଦେବେ । ହେଲେ ଏହି ଅଭିଯୋଗ ବା ଆକଳନ ଭୁଲ୍ । କାରଣ ଓଡ଼ିଶାରେ ତ ଏକ ସମୟରେ ନିର୍ବାଚନ ହେଉଛି । କାହିଁ ଏଠାରେ ତ ଜାତୀୟ ଦଳଗୁଡ଼ିକ ସରକାର କରିପାରିଲେ ନାହିଁ । ୨୦୧୯ ନିର୍ବାଚନରେ ଓଡ଼ିଶାରେ ଭାଜପାର ଲୋକ ସଭା ଭୋଟ ସଂଖ୍ୟା ୯୧ ଲକ୍ଷ ହୋଇଥିବା ବେଳେ ବିଧାନସଭା ଭୋଟ ସଂଖ୍ୟା ଥିଲା ୭୭ ଲକ୍ଷ । ଯଦି ଏକ ସମୟରେ ନିର୍ବାଚନରେ ଭୋଟରମାନେ ଜାତୀୟ ରାଜନୀତି ହାୱାରେ ଭଳି ଯାଉଥାନ୍ତେ ତା'ହେଲେ ଓଡ଼ିଶାରେ ଭାଜପା ୧୪ ଲକ୍ଷ ଭୋଟ ବିଧାନସଭାରେ କମ୍ ପାଇଲା କିପରି ? ସେହିପରି ୧୯୬୭ରେ ହୋଇଥିବା ନିର୍ବାଚନ ; ଯେଉଁଥିରେ ଉଭୟ ଲୋକ ସଭା ଓ ବିଧାନସଭା ନିର୍ବାଚନ ଏକ ସମୟରେ ହୋଇଥିଲା ଓଡ଼ିଶାରେ କଂଗ୍ରେସ ଦଳ ମାତ୍ର ୩୧ଟି ବିଧାନସଭା ଆସନ ଜିତି ତୃତୀୟ ସ୍ଥାନରେ ଥିଲା କିନ୍ତୁ କେନ୍ଦ୍ରରେ କଂଗ୍ରେସ ସରକାର ଆସିଥିଲା । ଖାଲି ଓଡ଼ିଶା ନୁହେଁ ସେହି ସମୟରେ କେରଳରେ କମ୍ୟୁନିଷ୍ଟ ଦଳ ବି ବିଧାନସଭା ନିର୍ବାଚନ ଜିତିଥିଲା । ମାଡ୍ରାସ ବିଧାନସଭା (ଆଜିର ତାମିଲନାଡୁ)ରେ ଡିଏମ୍‌କେ ୧୭୯ଟି ଆସନ ଜିତିଥିବା ବେଳେ କଂଗ୍ରେସ ଜିତିଥିଲା ମାତ୍ର ୫୧ ଆସନ । ତେଣୁ ଲୋକ ସଭା ଓ ବିଧାନସଭା ନିର୍ବାଚନରେ ଅଲଗା ଅଲଗା ଦଳକୁ ଭୋଟ ଦେବା ଏବଂ ଜାତୀୟ ଦଳର ପ୍ରଚାରରେ ପ୍ରଭାବିତ ନ ହେବା ଭାରତୀୟ ଭୋଟରଙ୍କ ପାଇଁ ନୂଆ ନୁହେଁ । କୁହାଯାଉଛି ଯେ, ଭୋଟରମାନେ ସ୍ଥାନୀୟ ସମସ୍ୟାକୁ ଭୁଲି ରାଷ୍ଟ୍ରୀୟ ସମସ୍ୟା ଓ ରାଷ୍ଟ୍ରୀୟ ନେତାଙ୍କ ଦ୍ୱାରା ଅଧିକ ପ୍ରଭାବିତ ହେବେ । ଛୋଟ ଛୋଟ ଦଳଗୁଡ଼ିକ ସମୟ କ୍ରମରେ ଅପ୍ରାସଙ୍ଗିକ ହୋଇଯିବେ । ଯେଉଁମାନେ ଏପରି କହୁଛନ୍ତି ସେମାନେ ଦେଶର ଭୋଟରଙ୍କ ବିଜ୍ଞତାକୁ ନେଇ ପ୍ରଶ୍ନ ଉଠାଉଛନ୍ତି । ୧୯୫୧ରୁ ୧୯୬୭ ମଧ୍ୟରେ ହୋଇଥିବା ଏକକାଳୀନ ନିର୍ବାଚନ ବେଳେ ଦେଶରେ ବର୍ତ୍ତମାନ ଅପେକ୍ଷା ଅଧିକ ଲୋକ ନିରକ୍ଷର ଥିଲେ । ଏବେ ନିରକ୍ଷର ସଂଖ୍ୟା ବହୁତ କମ୍ । ନିର୍ବାଚନ ପ୍ରକ୍ରିୟାରେ ଅନେକ ସଂସ୍କାର ମଧ୍ୟ ଆସିଛି ।

ଦେଶରେ ଏହି ବ୍ୟବସ୍ଥା ପ୍ରଚଳନ କରିବାକୁ ହେଲେ ସମ୍ବିଧାନ ସଂଶୋଧନ କରି ବିଧାନସଭା ଓ ଲୋକ ସଭାର କାର୍ଯ୍ୟକାଳକୁ ଗୋଟିଏ ଦିନକୁ ଆଣିବାକୁ ହେବ । ଏଥିପାଇଁ ଆବଶ୍ୟକ ହେଲେ କେତେକ ବିଧାନସଭାକୁ ଭାଙ୍ଗି ଆଗୁଆ ନିର୍ବାଚନ କରିବାକୁ ପଡ଼ିବ । ଆର୍ଟିକିଲ ୮୩ ଓ ୮୫ ଯାହା ସଂସଦର କାର୍ଯ୍ୟକାଳ ସହିତ ସମ୍ବନ୍ଧିତ, ଆର୍ଟିକିଲ ୧୭୨ ଓ ୧୭୪, ଯାହା ରାଜ୍ୟଗୁଡ଼ିକର ବିଧାନସଭାର କାର୍ଯ୍ୟକାଳ ସହିତ ଜଡ଼ିତ, ଆର୍ଟିକିଲ ୩୫୬ (ରାଷ୍ଟ୍ରପତି ଶାସନ), ଆର୍ଟିକିଲ ୩୨୪ (ନିର୍ବାଚନ କମିଶନଙ୍କ ସମ୍ପର୍କିତ), ଜନ ପ୍ରତିନିଧି ନିୟମ ୧୯୫୧ ଆଦିରେ ସଂଶୋଧନ

ଚାଇନା ଟେକ୍ନୋଲୋଜି ଉଦ୍ୟୋଗୀଙ୍କ ମଧ୍ୟରେ ନାହିଁ ଜ୍ୟାକ୍ ମାଙ୍କ ନାଁ

ଚାଇନା ଟେକ୍ନୋଲୋଜି ଉଦ୍ୟୋଗୀଙ୍କ ମଧ୍ୟରେ ଆଲିବାବା ପ୍ରତିଷ୍ଠାତା ଜ୍ୟାକ୍ ମାଙ୍କ ନାମ ସ୍ଥାନିତ କରାଯାଇ ନ ଥିବା ଜଣାପଡିଛି। ଚାଇନାର ସରକାରୀ ମିଡିଆ ପକ୍ଷରୁ ଏହି ତାଲିକା ପ୍ରକାଶ ପାଇଛି। ଏଥିରେ ଟେନ୍‌ସେଣ୍ଟ ହୋଲ୍ଡିଂର ପନି ମାଙ୍କୁ ପ୍ରମୁଖ ସ୍ଥାନରେ ରଖାଯିବା ସହ ଚାଇନା ମୋବାଇଲ ଯୁଗକୁ ଆଗକୁ ନେବାରେ ତାଙ୍କ ଭୂମିକା ରହିଥିବା କୁହାଯାଇଛି। ଚାଇନା ସରକାରୀଙ୍କୁ ସମାଲୋଚନା କରିବା ପରେ ଜ୍ୟାକ ମା ବିବାଦୀୟ ହୋଇପଡିଛନ୍ତି। ସେ ସେଠାକାର ସରକାରଙ୍କ ଆକ୍ରୋଶର ଶିକାର ହୋଇଥିବା କୁହାଯାଉଛି।

ସଂକ୍ଷେପରେ

କିରୋସିନ ସବ୍‌ସିଡି ବନ୍ଦ କଲେ ସରକାର

ନୂଆଦିଲ୍ଲୀ, ୨।୨: ଗରିବଙ୍କ ଇନ୍ଧନ କୁହାଯାଉଥିବା କିରୋସିନ ଉପରେ ସରକାର ସବ୍‌ସିଡିକୁ ବନ୍ଦ କରିଛନ୍ତି। ଏହି ଇନ୍ଧନ ସାଧାରଣ ବଣ୍ଟନ ବ୍ୟବସ୍ଥା(ପିଡିଏସ୍)ରେ ମିଳୁଥିବା ବେଳେ ଏଥିରେ ପାକ୍ଷିକ ଦରବୃଦ୍ଧି ହେବ। ଲୋକମାନେ ଏହାକୁ ବଜାର ଦର ଅନୁସାରେ କିଣିବେ। ୨୦୨୧-୨୨ ସାଧାରଣ ବଜେଟରେ ଆସନ୍ତା ଆର୍ଥିକ ବର୍ଷରେ ସରକାର ବଜେଟରେ କିରୋସିନ ସ୍ୱସିଡି ପେମେଣ୍ଟ ଲାଗି କୌଣସି ବ୍ୟୟ ବରାଦ କରିନାହାନ୍ତି। ପାର୍ଲାମେଣ୍ଟରେ ଉପସ୍ଥାପନ ହୋଇଥିବା ବଜେଟ ଡକ୍ୟୁମେଣ୍ଟରୁ ଏ ନେଇ ସ୍ପଷ୍ଟ ହୋଇଛି। ଚଳିତ ଆର୍ଥିକ ବର୍ଷରେ ସରକାର କିରୋସିନ ସବ୍‌ସିଡି ବାବଦ ୨୬୭୭.୩୨ କୋଟି ଟଙ୍କା ପ୍ରଦାନ କରିଥିଲେ। ଏହାର ପୂର୍ବ ଆର୍ଥିକ ବର୍ଷରେ ସବ୍‌ସିଡି ବାବଦ ୪୦୫୮ କୋଟି ଟଙ୍କା ଦେଇଥିଲେ। ଶିଳ୍ପ ସୂତ୍ର ମୁତାବକ, ସରକାର ୨୦୧୬ରେ ରାଷ୍ଟ୍ରାୟତ୍ତ ତୈଳ ବିପଣନ କମ୍ପାନୀଗୁଡିକୁ ପାକ୍ଷିକ ୨୫ ପଇସା ଦର ବୃଦ୍ଧି ନେଇ ଅନୁମତି ଦେଇଛନ୍ତି। ସବ୍‌ସିଡି ବୋଝ କମାଇବା ଲାଗି ସରକାର ଏଭଳି କରିଥିବା ଜଣାପଡ଼ିଛି।

ନିବେଶକଙ୍କ ସମ୍ପତ୍ତି ୧୦.୪୮ ଲକ୍ଷ କୋଟି ବୃଦ୍ଧି

ବଜେଟ ପ୍ରଭାବ

ନୂଆଦିଲ୍ଲୀ, ୨।୨

ଗତ ୨ ଦିନ ହେବ ଭାରତୀୟ ପୁଞ୍ଜିବଜାର କାରବାରରେ ବେଶ୍ ଉନ୍ନତି ଆସିଛି। ବଜେଟରେ ହୋଇଥିବା ଘୋଷଣା ଯୋଗୁ ନିବେଶକଙ୍କ ମଧ୍ୟରେ ଉତ୍ସାହ ପରିଲକ୍ଷିତ ହୋଇଛି। ଫଳରେ ସୋମବାର ଏବଂ ମଙ୍ଗଳବାର ନିବେଶକଙ୍କ ସମ୍ପତ୍ତି ୧୦.୪୮ ଲକ୍ଷ କୋଟି ଟଙ୍କା ବଢ଼ିଛି। ମଙ୍ଗଳବାର ବମ୍ବେ ଷ୍ଟକ୍ ଏକ୍ସଚେଞ୍ଜ (ବିଏସ୍‌ଇ)ର ସେନ୍‌ସେକ୍ସ ୧,୧୯୭.୧୧ ପଏଣ୍ଟ ବା ୨.୪୬% ବଢ଼ି ୪୯,୭୯୭.୭୨ ପଏଣ୍ଟରେ ବନ୍ଦ ହୋଇଛି। ମଙ୍ଗଳବାର କାରବାର ବେଳେ ସେନ୍‌ସେକ୍ସ ୧୫୫୩.୮୭ ପଏଣ୍ଟ ବଢିବା ଯୋଗୁ ସେନ୍‌ସେକ୍ସ ୫୦,୧୫୪.୪୮ ସ୍ତର ଛୁଇଁଥିଲା। ଫଳରେ ବିଏସ୍‌ଇ ସୂଚୀଭୁକ୍ତ କମ୍ପାନୀଗୁଡ଼ିକର ବଜାର ପୁଞ୍ଜୀକରଣ ୧୯୬ ଲକ୍ଷ କୋଟି ଟଙ୍କାକୁ ବୃଦ୍ଧି ଘଟିଛି। ବିଏସ୍‌ଇ ସୂଚୀଭୁକ୍ତ କମ୍ପାନୀଗୁଡିକର କାରବାର ମଙ୍ଗଳବାର ୪.୧୪ ଲକ୍ଷ କୋଟି ଟଙ୍କା ଅଧିକ ରହିଛି। ୨୦୨୧-୨୨ ବଜେଟ ପରେ ସୋମବାର ନିବେଶକଙ୍କ ସମ୍ପତ୍ତି ୬.୩୪ ଲକ୍ଷ କୋଟି ଟଙ୍କା ବୃଦ୍ଧି ଘଟିଥିଲା। ସୋମବାର ସେନ୍‌ସେକ୍ସ ୨୩୧୪ ପଏଣ୍ଟ (୫%) ବଢ଼ିବା ଯୋଗୁ ୪୮,୬୦୦.୬୧ ପଏଣ୍ଟ ସ୍ତରରେ ବନ୍ଦ ହୋଇଥିଲା। ୧୯୯୭ ପରଠାରୁ ଏହା ବଜାରର ସବୁଠାରୁ ଭଲ କାରବାର ବୋଲି ଜଣାପଡିଛି। ସେନ୍‌ସେକ୍ସରେ ଭଲ କାରବାର ହାସଲ କରିଥିବା କମ୍ପାନୀଗୁଡିକ ମଧ୍ୟରେ ଏସ୍‌ବିଆଇ ଆଗରେ ରହିଛି। ଏହାର ଶେୟାର କାରବାର ୭.୧୦% ଊର୍ଦ୍ଧ୍ୱରେ ରହିଛି।

ରାଜ୍ୟ ଜିଏସ୍‌ଟି ସଂଗ୍ରହରେ ରେକର୍ଡ

ଭୁବନେଶ୍ୱର,୨।୨

୨୦୨୧ ଜାନୁୟାରୀରେ ମୋଟ ଜିଏସ୍‌ଟି ଆଦାୟରେ ଓଡ଼ିଶାର ଅଂଶ (୨୫.୩୦%) ସର୍ବାଧିକ ରହିଛି ବୋଲି ଜଣାପଡିଛି। ୨୦୨୦ ଏହି ସମୟରେ ୨୫୦୩.୯୭ କୋଟି ଟଙ୍କାର ମୋଟ ଜିଏସ୍‌ଟି ଆଦାୟ ହୋଇଥିବା ବେଳେ ଚଳିତ ବର୍ଷ ଜାନୁୟାରୀରେ ଏହା ୩୧୩୭.୪୫ କୋଟି ଟଙ୍କାକୁ ବୃଦ୍ଧି ପାଇଛି, ଯାହାକି ଚଳିତ ଆର୍ଥିକ ବର୍ଷରେ ଏହା ସର୍ବାଧିକ ।

୨୦୨୦ ଜାନୁୟାରୀରେ ଜିଏସ୍‌ଟି ଆଦାୟ ୬୭୪.୧୮ କୋଟି ଟଙ୍କା ରହିଥିବା ବେଳେ ଚଳିତ ବର୍ଷ ଜାନୁୟାରୀରେ ଏହା ୭୧.୮୮ % ବୃଦ୍ଧି ପାଇ ୧୧୫୮.୭୭ କୋଟି ଟଙ୍କାରେ ପହଞ୍ଚିଛି। ଓଡ଼ିଶାର ଉତ୍ପାଦିତ ମୌଳିକ ଦ୍ରବ୍ୟ ଯଥା ଲୌହ ଇସ୍ପାତ,ଆଲୁମିନିୟମ,କୋଇଲା ଆଦିର ଚାହିଦା ଅନ୍ୟ ରାଜ୍ୟରେ ବୃଦ୍ଧି ପାଇବା କାରଣରୁ ଜିଏସ୍‌ଟିରେ ଏପରି ବୃଦ୍ଧି ଦେଖାଦେଇଛି।

ସେହିପରି ୨୦୨୦ ଜାନୁୟାରୀରେ ୭୪୪.୩୩ କୋଟି ଟଙ୍କାର ରାଜ୍ୟ ଜିଏସ୍‌ଟି ଆଦାୟ ହୋଇଥିବା ବେଳେ ଚଳିତ ବର୍ଷ ଏହା ବୃଦ୍ଧି ପାଇ ୪.୪୮% ସହ ୭୭୭.୭୧ କୋଟି ଟଙ୍କା ଛୁଇଛି।

ମୋଟ ଉପରେ ସମନ୍ୱିତ ଜିଏସ୍‌ଟି (ଆଇଜିଏସ୍‌ଟି) ୭୧.୮୮%, କେନ୍ଦ୍ରୀୟ ଜିଏସ୍‌ଟି (ସିଜିଏସ୍‌ଟି) ୮.୧୭%, ରାଜ୍ୟ ଜିଏସ୍‌ଟି (ଏସ୍‌ଜିଏସ୍‌ଟି) ୪.୪୮% ଏବଂ ଅତିରିକ୍ତ ଟିକସ ଆଦାୟରେ ଘଟିଥିବା ଅଭିବୃଦ୍ଧି ୧୩.୩୧% ଜଣାପଡିଛି।

ନିବେଶକଙ୍କୁ ୯ ହଜାର କୋଟି ଦେବ ଫ୍ରାଙ୍କ୍‌ଲିନ ଟେମ୍ପେଲଟନ

ନୂଆଦିଲ୍ଲୀ, ୨।୨

ପ୍ରାୟ ୬ ସ୍କିମ୍‌ରେ ନିବେଶକଙ୍କୁ ୯ ହଜାର କୋଟି ଟଙ୍କା ଫେରାଇବା ଲାଗି ସୁପ୍ରିମକୋର୍ଟ ଫ୍ରାଙ୍କ୍‌ଲିନ ଟେମ୍ପେଲଟନକୁ ମଙ୍ଗଳବାର ନିର୍ଦ୍ଦେଶ ଦେଇଛନ୍ତି। ଏପ୍ରିଲ ୨୦୨୦ରେ ଏହି ସ୍କିମ୍‌ଗୁଡିକୁ କମ୍ପାନୀ ବନ୍ଦ କରିଦେଇଥିଲା। ଏସ୍‌ବିଆଇ ମ୍ୟୁଚୁଆଲ ଫଣ୍ଡକୁ ଏହି ପାଣ୍ଠି ବିତରଣ ବ୍ୟବସ୍ଥା ଲାଗି ଦାୟିତ୍ୱ ଦିଆଯାଇଛି। ଉକ୍ତ କାର୍ଯ୍ୟକୁ ୨୦ ଦିନ ମଧ୍ୟରେ ଶେଷ କରିବାକୁ କୁହାଯାଇଛି। ସ୍କିମ୍‌ର ଆସେଟ ଶେୟାର ବାବଦ ୟୁନିଟ ହୋଲ୍ଡରଙ୍କ କିସ୍ତିରେ ଅର୍ଥ ଫେରାଇବା ଲାଗି ସର୍ବୋଚ୍ଚ ନ୍ୟାୟାଳୟ ନିର୍ଦ୍ଦେଶ ଦେଇଛନ୍ତି। ଫ୍ରାଙ୍କ୍‌ଲିନ ଏପ୍ରିଲ ମାସରେ ୬ ଡେଟ୍ ଫଣ୍ଡ ସ୍କିମ୍‌କୁ ବନ୍ଦ କରିଦେଇଥିଲା। ଏହି ସ୍କିମ୍‌ଗୁଡିକରେ ପ୍ରାୟ ୧୪,୩୯୧ କୋଟି ଟଙ୍କା ଜଡିତ ରହିଛି।

୨% ଅଧିକ ଟିକସ ଦେବେ ଇ-କମର୍ସ କମ୍ପାନୀ

ନୂଆଦିଲ୍ଲୀ, ୨।୨

ବିଦେଶୀ ଇ-କସର୍ମ କମ୍ପାନୀଗୁଡିକ ଉପରେ ଅତିରିକ୍ତ ୨% ଟିକସ ଲାଗୁହେବ। ଏ ନେଇ ବଜେଟରେ ସରକାର ପ୍ରସ୍ତାବ ରଖିଛନ୍ତି। ଏହି କ୍ରମରେ ମାଇକ୍ରୋସଫ୍ଟ ମଧ୍ୟ ଅଛି ଯାହା ଉପରେ ଅତିରିକ୍ତ ୨% ଟିକସ ଲାଗୁ କରାଯିବ। ସାମଗ୍ରୀ ଓ ସେବା, ଅଫର ଫର୍ ସେଲ୍, ପରଚେଜ୍ ଅର୍ଡର ପ୍ଲେସିଂ, ପର୍‌ଚେଜ ଅର୍ଡର ଗ୍ରହଣ କରିବା, ସାମଗ୍ରୀ ଓ ସେବା ଯୋଗାଣ ଭଳି ବାଣିଜ୍ୟରେ ସମ୍ପୃକ୍ତ ଥିଲେ କମ୍ପାନୀଙ୍କୁ ଏଭଳି ଟିକସ ଲାଗୁ ହେବ ବୋଲି ଜଣାପଡିଛି।

ବଜେଟ୍ ପ୍ରତିକ୍ରିୟା

ପୁଞ୍ଜୀ ବ୍ୟୟ ଉପରେ ଅଧିକ ଗୁରୁତ୍ୱ

ଚଳିତ ବଜେଟ ବେଶ୍ ବିସ୍ତୃତ ଭାବେ ବର୍ଣ୍ଣନା କରାଯାଇଛି ଏବଂ ସମସ୍ତ ପ୍ରସ୍ତାବ ବେଶ୍ ପରିଣାମଦର୍ଶୀ, ଯାହାକି ପୁଞ୍ଜିନିବେଶ କ୍ଷେତ୍ରରେ ବିତ୍ତୀୟ ସହାୟତା ପ୍ରଦାନ କରିବା ସହ ବିବେକପୂର୍ଣ୍ଣ ନିୟମାବଳୀକୁ ଆପଣାଇବା ପାଇଁ ଆଗାମୀ ୫ ବର୍ଷ ନିମନ୍ତେ ଏକ ମାର୍ଗଦର୍ଶନ ପ୍ରଦାନ କରିବ। ଏହା ପ୍ରତ୍ୟେକ କ୍ଷେତ୍ର ଉପରେ ପର୍ଯ୍ୟବସିତ ହୋଇଥିବାରୁ ସ୍ପଷ୍ଟ ସଙ୍କେତ ମିଳୁଥିବା ବେଳେ ପୁଞ୍ଜିବ୍ୟୟ ଉପରେ ଅଧିକ ଗୁରୁତ୍ୱ ଦିଆଯାଇଛି। ଏହାଦ୍ୱାରା ଗୁଣାତ୍ମକ ବ୍ୟୟ ଦିଗରେ ଅଭିବୃଦ୍ଧି ପରିଲକ୍ଷିତ ହେଉଛି। ଡିଏଫ୍‌ଆଇ ପ୍ରତିଷ୍ଠା ସହ ଦୀର୍ଘମିଆଦୀ ପ୍ରକଳ୍ପ ବ୍ୟବସାୟ ପୁନର୍ଗଠନ ବା ବ୍ୟବସାୟ ପରିଚାଳନା କରୁଥିବା କମ୍ପାନୀଗୁଡ଼ିକ ଦ୍ୱାରା କ୍ଷତିଗ୍ରସ୍ତ ବ୍ୟବସାୟ ପରିଚାଳନା ଆଦି ବେଶ୍ ସ୍ୱାଗତଯୋଗ୍ୟ ପଦକ୍ଷେପ। ଆୟକର ମୂଲ୍ୟାଙ୍କନ ପୁନଃ ଖୋଲିବା ସମୟସୀମା ହ୍ରାସ ଏବଂ ଏକ ରାଷ୍ଟ୍ରୀୟ ଫେସ୍‌ଲେସ୍ ଆଇଟିଏଟି ସ୍ଥାପନ କରିବାର ପ୍ରସ୍ତାବ ସଚ୍ଚୋଟ ଆୟକର ପ୍ରଦାନକାରୀଙ୍କୁ ବେଶ୍ ଉତ୍ସାହିତ କରିବ। ସେହିପରି ଏକରୁ ଅଧିକ ନିୟମାବଳୀକୁ ଐକିକ ସିକ୍ୟୁରିଟ କୋଡ୍ ମାଧ୍ୟମରେ ଏକତ୍ରୀକରଣ କରିବା ଏକ ସକାରାତ୍ମକ ପଦକ୍ଷେପ।

-ଶୁଭ୍ରକାନ୍ତ ପଣ୍ଡା,(ଉପସଭାପତି ଫିକି ଏବଂ ପରିଚାଳନା ନିର୍ଦ୍ଦେଶକ ଇମ୍ପା)

ଭିତ୍ତିଭୂମିରେ ଅଭିବୃଦ୍ଧି ହେବ

ଚଳିତ ବଜେଟ ଅଭିଭାଷଣରୁ ସ୍ପଷ୍ଟ ଜଣାପଡୁଛି ଯେ ଏହା ଏକ ବହୁମୁଖୀ ବଜେଟ। କରୋନା ମହାମାରୀ ଯୋଗୁ ଦେଶର ଅର୍ଥ ବ୍ୟବସ୍ଥା ଏକ ପ୍ରକାର ନିମ୍ନଗାମୀ ରହିଛି। ମହାମାରୀ ପରବର୍ତ୍ତୀ ଅର୍ଥନୀତିର ପୁନରୁଦ୍ଧାର ନିମନ୍ତେ ଏହି ବଜେଟ ଦେଶ ପାଇଁ ବେଶ୍ ଜରୁରୀ ହୋଇପଡିଛି। ଏହି ବଜେଟ ବ୍ୟବସ୍ଥାକୁ ଲକ୍ଷ୍ୟକଲେ ଜଣାପଡୁଛି, ଏହା ଜରିଆରେ ଦେଶର ଭିତ୍ତିଭୂମି ଓ ନିର୍ମାଣ କ୍ଷେତ୍ରର ଅଭିବୃଦ୍ଧି ଘଟିବ। ସେହିଭଳି ୨୦୨୪ ସୁଦ୍ଧା ୫ଟ୍ରିଲିୟନ ଡଲାର ଅର୍ଥନୀତିରେ ପରିଣତ ହେବା ଯାହା ଦେଶର ବିକାଶ ପାଇଁ ବାଟ କଢାଇବ ବୋଲି ଆଶା କରାଯାଉଛି। ସେହିପରି ସ୍ୱାସ୍ଥ୍ୟ କ୍ଷେତ୍ରଠାରୁ ଆରମ୍ଭକରି ଗମନାଗମନ ପର୍ଯ୍ୟନ୍ତ ସବୁ କ୍ଷେତ୍ର ପାଇଁ ଏହି ବଜେଟରେ ଯୋଜନା ପ୍ରସ୍ତୁତ କରାଯାଇଛି। ଜାତୀୟ ରାଜପଥର ସମ୍ପ୍ରସାରଣ, ଭିତ୍ତିଭୂମିର ବିକାଶ, ସଡ଼କ ଓ ରେଳପଥର ଯୋଗାଯୋଗ ଏବଂ ପରିବହନ ସେବାକୁ ଅଧିକ ଗୁରୁତ୍ୱ ଆଦି ବିଷୟ ଏହି ବଜେଟ ବ୍ୟବସ୍ଥା କରାଯାଇଛି।

-ସ୍ୱଦେଶ କୁମାର ରାଉତରାୟ, (ସଭାପତି କ୍ରେଡାଇ)

TENDER NOTICE

No. MM-141: Sealed tenders are invited from intending purchasers for sale of confiscated vehicles of the following description 'as is where is basis'. The vehicles presently available at the place noted against each. The sealed tenders in prescribed proforma should be submitted in Office of The D.F.O., Nayagarh Forest Division on or before Date.22.02.2021 at 5.30 P.M. and will be opened on Dated. 25.02.2021 at 3.00 P.M.

The tender papers along with the terms and conditions can be obtained on payment of non-refundable Rs.50.00 (Rupees Fifty) only from Office of the D.F.O., Nayagarh Forest Division on any working days during the office hours (11.00 A.M to 05.30P.M) up to Date.22.02.2021.

The undersigned reserves all the rights to accept or to reject any or all tender papers without assigning reason thereof.

OFFICE OF THE DIVISIONAL FOREST OFFICER, NAYAGARH DIVISION
Confiscated Vehicle Details of Nayagarh Forest Division

Sl. No.	Name of the Range	OR / UD Case No.	Type of Vehicle	Registration No.	Remarks
1	2	3	4	5	
1	Daspalla	UDC 77 D/2009-10	Motor Cycle	OR-02U-3076	
2		OR 27 D/ 2012-13	TATA Magic	OR-25B-9471	
3		UD 101D/2013-14	Kinetic Boss M/C	OR-02AG-2482	
4		UD 100D/2013-14	Suzuki Max M/C	OR-02T-8955	
5		UD 44D/2013-14	Bajaj Auto	OR-25A-9410	
6		OR 22D/2013-14	TATA 407 Mini truck	OR-02G-6698	
7		OR 17 D/ 2013-14	BAJAJ Auto	OR-25A-6940	
8		OR 06 D/ 2013-14	BAJAJ Auto	OR-25B-3102	
9		OR 16 D/ 2013-14	BAJAJ Auto	OD-25-2278	
10		OR 27D/2014-15	Suzuki Max 100	OR-07F-5598	
11		OR 31D/2014-15	Suzuki Max 100	OR-12-7132	
12		UD 87 D/2017-18	Mahindra Pick up van	OR-25-3877	
1	Odagaon	OR 159/2005-06	Bajaj Motor Cycle	OR-07-B-8743	
2		UD 24 Od/2016-17	Motor Cycle	OR-25-2122	
3		OR 1 Od/2017-18	Suzuki M/C	OR-07E-9506	
1	Mahipur	OR 24M/2008-09	Maruti Van	OR-02C-7227	
1	Nayagarh	OR 40N/2007-08	Luna	OR-02M-5582	
2		OR 30N/2008-09	Trolley Auto	OR-25-5324	
3		UD 08 N/ 2017-18	TATA Ace	OR-25-9524	
4		OR 56N/2007-08	Truck 407	OR-05B-1185	
1	Gania	OR 36G/2012-13	Mini Truck(APE)	OR-02BM-3805	
1	Khandapada	OR 138/2005-06	Bajaj Motor Cycle	OR-05S-0643	
1	Panchirida	OR 138P/2011-12	Maruti Van	OR-07A-2112	
2		OR 9P/2012-13	Maruti Van	OR-02S-7954	
3		UD 92P/2012-13	TATA ACE	OR-02AV-6178	
4		UD 15P/2014-15	APE Truck	OR-25B-5121	
5		UD 12P/2014-15	Maruti Van	OR-05R-3060	
6		UD 3 P/2016-17	Tractor & Trolley	OD-25 B-7422	
7		UD 47 P/2017-18	TATA Pick Up van	OD-02A-0325	
8		OR 114P/ 2013-14	TATA Ace	OR-25C-4262	

OIPR-08026/11/0005/2021

ଓଡ଼ିଶା ସରକାର
ସୁନ୍ଦରଗଡ଼, ଜିଲ୍ଲାପାଳଙ୍କ କାର୍ଯ୍ୟାଳୟ
ଘୋଷଣା

ବିଜ୍ଞପ୍ତି ସଂଖ୍ୟା: 809/WE ତାରିଖ: 30.09.2020 ଜିଲ୍ଲା: ସୁନ୍ଦରଗଡ଼

No. VII-29: ସର୍ବସାଧାରଣଙ୍କ ଅବଗତି ନିମନ୍ତେ ନ୍ୟାୟୋଚିତ କ୍ଷତିପୂରଣ ଏବଂ ଭୂ-ଅର୍ଜନ, ପୁନର୍ବାସ ଓ ଥଇଥାନ କ୍ଷେତ୍ରରେ ସ୍ୱଚ୍ଛତା ଆଇନ, 2013 (ଆର୍‌ଏଫ୍‌ସିଟିଏଲ୍‌ଏଆର&ଆର୍ Act, 2013)ର ଧାରା ୧୯ର ଅଧିନିୟମ ୧ ଅନୁଯାୟୀ ଏହି ଘୋଷଣା ଦିଆଯାଉଛି ଯେ ଉକ୍ତ ଆଇନର ଧାରା ୧୫(୨) ଅନୁସାରେ ଜିଲ୍ଲାପାଳଙ୍କ ଦ୍ୱାରା ପ୍ରଦତ୍ତ ରିପୋର୍ଟକୁ ବିବେଚନା କରି ରାଜ୍ୟ ସରକାରଙ୍କୁ ଏହି ଆଇନର ଧାରା ୨(୧) ପ୍ରକାରେ ପ୍ରତୀତ ହେଉଅଛି ଯେ ମୌଜା: ବିଛଣାପଟି, ଥାନା: ବଣେଇ, ଥାନା ନଂ.- ୧୯୩, ତହସିଲ: ଲହୁଣୀପଡ଼ା, ଜିଲ୍ଲା: ସୁନ୍ଦରଗଡ଼ରେ ନିମ୍ନ ସୂଚିତ ''କ'' ତଫସିଲ ଜମି ଏକ ସାର୍ବଜନୀନ ଉଦ୍ଦେଶ୍ୟରେ ଯଥା ସୁନ୍ଦରଗଡ଼ ଜିଲ୍ଲାର ତାଳଚେର - ବିମଳାଗଡ଼ ଓସାରିଆ ରେଳପଥ ସୁନ୍ଦରଗଡ଼ ନିମନ୍ତେ ଉପମୁଖ୍ୟ ଯନ୍ତ୍ରୀ (ନିର୍ମାଣ-୨) ପୂର୍ବତଟ ରେଳପଥ, ସୁନ୍ଦରଗଡ଼ ଦ୍ୱାରା ଭୂମି ଅଧିଗ୍ରହଣ ଆବଶ୍ୟକ ହେଉଅଛି।

ଏହି ଭୂମି ଅଧିଗ୍ରହଣ ସମ୍ବନ୍ଧୀୟ ପ୍ରାରମ୍ଭିକ ବିଜ୍ଞପ୍ତି ନ୍ୟାୟୋଚିତ କ୍ଷତିପୂରଣ ଏବଂ ଭୂ-ଅର୍ଜନ, ପୁନର୍ବାସ ଓ ଥଇଥାନ କ୍ଷେତ୍ରରେ ସ୍ୱଚ୍ଛତା ଆଇନ, ୨୦୧୩ (RFCTLAR&R Act, ୨୦୧୩)ର ଧାରା ୧୧(୧) ଅନୁଯାୟୀ ବିଜ୍ଞପ୍ତି ସଂଖ୍ୟା ୪୯, ତା୦୨।୦୧।୨୦୧୯ରେ ପ୍ରକାଶିତ ହୋଇଅଛି।

ପୁନଶ୍ଚ ଏହା ଘୋଷଣା କରାଯାଉଛି ଯେ, ମୌଜା: ବିଛଣାପଟି, ଥାନା: ବଣେଇ, ଥାନା ନଂ. ୧୯୩, ତହସିଲ: ଲହୁଣୀପଡ଼ା, ଜିଲ୍ଲା: ସୁନ୍ଦରଗଡ଼ରେ କୌଣସି ବିସ୍ଥାପିତ ପରିବାର ନ ଥିବାରୁ ପୁନର୍ବାସ ଓ ଥଇଥାନ ନିମିତ୍ତ କୌଣସି ଜମି ଚିହ୍ନଟ ଓ ଥଇଥାନ ଯୋଜନା ରୂପରେଖର ସାରମର୍ମ ସଂଲଗ୍ନ କରାଯାଇ ନାହିଁ। ଅନୁମୋଦିତ ପୁନର୍ବାସ ଓ ଥଇଥାନ ଯୋଜନା ଜିଲ୍ଲାପାଳ ଏବଂ ପୁନର୍ବାସ ପ୍ରଶାସନ କାର୍ଯ୍ୟାଳୟରେ ଉପଲବ୍ଧ ଅଟେ। ଏହା ମଧ୍ୟ ଜିଲ୍ଲା ୱେବସାଇଟ୍ **www.sundargarh.nic.in**ରେ ଓ ରାଜ୍ୟ ସରକାରଙ୍କ ୱେବସାଇଟ୍ **http://revenue.odisha.gov.in**ରେ ସର୍ବସାଧାରଣଙ୍କ ଅବଲୋକନ ପାଇଁ ଅପଲୋଡ କରାଯାଇଛି। ପୁନର୍ବାସ ଓ ଥଇଥାନ ଯୋଜନାରେ ଭୂମି ନକ୍ସା ଭୂ-ଅର୍ଜନ ଅଧିକାରୀଙ୍କ କାର୍ଯ୍ୟାଳୟରେ କାର୍ଯ୍ୟଦିବସମାନଙ୍କରେ ଦେଖିବାକୁ ମିଳିପାରିବ।

ତଫସିଲ - କ
(ପ୍ରସ୍ତାବିତ ଭୂମି ଅଧିଗ୍ରହଣ ଅନୁସୂଚୀ)

ଜିଲ୍ଲା: ସୁନ୍ଦରଗଡ଼ ତହସିଲ: ଲହୁଣୀପଡ଼ା

ଗ୍ରାମର ନାମ	ଗ୍ରାମାଞ୍ଚଳ/ ସହରାଞ୍ଚଳ	ଖାତା ନଂ.	ପ୍ଲଟ ନଂ.	କିସମ	ପ୍ଲଟର ମୋଟ ରକବା	ଅଧିଗ୍ରହଣ ହେବାକୁ ଥିବା ଜମିର ରକବା (ଏକରରେ)	ରୟତଙ୍କ ନାମ
୧	୨	୩	୪	୫	୬	୭	୮
ବିଛଣାପଟି	ଗ୍ରାମାଞ୍ଚଳ	ଏଥି ସହିତ ସଂଲଗ୍ନ ହୋଇଅଛି				ଏ.୪.୫୯୦	ଏଥି ସହିତ ସଂଲଗ୍ନ ହୋଇଅଛି

ତଫସିଲ - ଖ
(ପୁନର୍ବାସ ନିମିତ୍ତ ଚିହ୍ନଟ ଭୂମି ଅନୁସୂଚୀ)

ଗ୍ରାମର ନାମ	ଗ୍ରାମାଞ୍ଚଳ/ ସହରାଞ୍ଚଳ	ଖାତା ନଂ.	ପ୍ଲଟ ନଂ.	କିସମ	ପ୍ଲଟର ମୋଟ ରକବା	ଅଧିଗ୍ରହଣ ହେବାକୁ ଥିବା ଜମିର ରକବା (ଏକରରେ)	ରୟତଙ୍କ ନାମ
୧	୨	୩	୪	୫	୬	୭	୮
ପ୍ରଯୁଜ୍ୟ ନୁହେଁ							

ଅଧିସୂଚନା ବୈଧ ତାରିଖ:.....

ରାଜ୍ୟପାଳଙ୍କ ଆଦେଶକ୍ରମେ
(ନିଖିଲ ପବନ କଲ୍ୟାଣ)
ଜିଲ୍ଲାପାଳ, ସୁନ୍ଦରଗଡ଼

OIPR- 24160/14/0022/2021

ତହସିଲଦାରଙ୍କ କାର୍ଯ୍ୟାଳୟ, ବିଞ୍ଜାରପୁର, ଜିଲ୍ଲା- ଯାଜପୁର
ଲଘୁ ଖଣିଜ ଉତ୍ତର ଦୀର୍ଘମିଆଦୀ ଲିଜ୍ ନିମନ୍ତେ ବିଜ୍ଞାପନ
ବିଜ୍ଞାପନ ସଂଖ୍ୟା ୩୩୩/୨୦୨୧ ତାରିଖ ୦୧।୦୨।୨୦୨୧
ଓଡ଼ିଶା ଲଘୁ ଖଣିଜ ଦ୍ରବ୍ୟର ରିହାତି ନିୟମାବଳୀ-୨୦୧୬ ଅନୁଯାୟୀ

ଏତଦ୍ୱାରା ସର୍ବସାଧାରଣଙ୍କ ଅବଗତି ନିମନ୍ତେ ଜଣାଇ ଦିଆଯାଉଛି ଯେ, ଓଡ଼ିଶା ସରକାରଙ୍କ ରାଜସ୍ୱ ଓ ବିପର୍ଯ୍ୟୟ ପରିଚାଳନା ବିଭାଗ ଅଧୀନସ୍ଥ ବିଞ୍ଜାରପୁର ତହସିଲ ଅଧୀନରେ ଥିବା ସେରାତ ଉତ୍ତ (ଲଘୁ ଖଣିଜ ଦ୍ରବ୍ୟ)କୁ ଆଗାମୀ ପାଞ୍ଚବର୍ଷ ନିମନ୍ତେ ଦୀର୍ଘ ମିଆଦୀ ଲିଜ୍ ସକାଶେ ଦରଖାସ୍ତ ଆହ୍ୱାନ କରାଯାଉଅଛି। ଏହି ସମ୍ବନ୍ଧୀୟ ସମସ୍ତ ଆବଶ୍ୟକୀୟ ତଥ୍ୟ ତହସିଲ କାର୍ଯ୍ୟାଳୟ, ବିଞ୍ଜାରପୁରରେ ସମସ୍ତ କାର୍ଯ୍ୟଦିବସମାନଙ୍କରେ ଉପଲବ୍ଧ ଅଟେ ଏବଂ ଯାଜପୁର ଜିଲ୍ଲା Website https://www.jajpur.nic.inରେ ମଧ୍ୟ ଉପଲବ୍ଧ ଅଟେ।

ସ୍ୱା./- ତହସିଲଦାର, ବିଞ୍ଜାରପୁର

Indian Red Cross Society
Odisha State Branch, MMU
Tender Call Notice

IRCS-OSB-MMU, Bhubaneswar invites sealed quotations from registered manufacturers/suppliers for supplying 650 pcs. of Waterproof Raincoat. The tender documents containing the details may be purchased from IRCS, OSB-MMU on payment of Rs.500/- (Non-refundable) between 04th-11th February 2021, in shape of Cash/ Demand Draft on any working day during office hours. However, the initial details of the tender can be referred from the official website www.odisharedcross.org. Notice Board of

ବାର୍ଡ ଫ୍ଲୁ ନିୟନ୍ତ୍ରଣ ପାଇଁ...

ବାର୍ଡ ଫ୍ଲୁ ରୋଗ ଦମନ ଲାଗି ପ୍ରତିଷେଧକ ବ୍ୟବସ୍ଥା ଗ୍ରହଣ କରନ୍ତୁ । ଦିନରେ ବାୟୁମଣ୍ଡଳର ଉତ୍ତାପ ଅଧିକ ଥିବାରୁ ବ୍ରଏଲର କୁକୁଡ଼ା ଛୁଆ ପାଳନ ପାଇଁ କମ୍ ଉତ୍ତାପ ଦିଅନ୍ତୁ (ଆବଶ୍ୟକ ୩୫୦ ସେଣ୍ଟିଗ୍ରେଡ୍) । କୁକୁଡ଼ା ଛୁଆଗୁଡ଼ିକ ଉତ୍ତାପ ଉତ୍ସତଳେ ରହିଲେ ଉତ୍ତାପ ବଢ଼ାନ୍ତୁ ଓ ଉତ୍ତାପ ଉତ୍ସଠାରୁ ଦୂରରେ ରହିଲେ ଉତ୍ତାପ କମ୍ ଦିଅନ୍ତୁ। ୭ ଦିନର କୁକୁଡ଼ା ଛୁଆଙ୍କୁ ରାଣୀକ୍ଷେତ ରୋଗ ଓ ୧୫ ଦିନର ଛୁଆଙ୍କୁ ଆଇ.ବି.ଡ଼ି. ରୋଗ ଟିକା ଦିଅନ୍ତୁ । ନିମ୍ନଲିଖିତ ଲକ୍ଷଣମାନ ଦେଖାଦେଲେ ବାର୍ଡଫ୍ଲୁ ରୋଗ ହେବାର ସୂଚନା ମିଳିଥାଏ । କୁକୁଡ଼ା ଦୁର୍ବଳ ଦେଖାଯାଏ, ପର ଅସଜଡ଼ା ପରି ଲାଗେ, ଅଣ୍ଡାଦିଆ କୁକୁଡ଼ା ଅଣ୍ଡା ଦେବା କମ୍ କରିଦିଏ, ନାକରୁ ପତଳା ସିଙ୍ଘାଣି ବାହାରିବା ସହିତ ଛିଙ୍କ ତଥା ପତଳା ପାଣି ପରି ଝାଡ଼ା ହୁଏ। ପ୍ରାପ୍ତ ବୟସ୍କ କୁକୁଡ଼ାଙ୍କ ଚୂଳ ଓ ଆଖି ଚାରିପାଖ ଫୁଲିଯାଏ, ଚୂଳ ନୀଳ ପଡ଼ିବା ସହିତ ରକ୍ତ ଛିଟା ଚିହ୍ନ ଦେଖାଦେଲେ କିମ୍ବା ମୁହଁ ବା ମୁଣ୍ଡ ଫୁଲିଯିବା ଆଦି ଉପସର୍ଗ ମାନ ଦେଖାଦେଲେ ତୁରନ୍ତ ନିକଟସ୍ଥ ପ୍ରାଣୀ ଚିକିତ୍ସକଙ୍କ ସହ ପରାମର୍ଶ କରନ୍ତୁ ।

ମାଣ୍ଡିଆ ତଳି

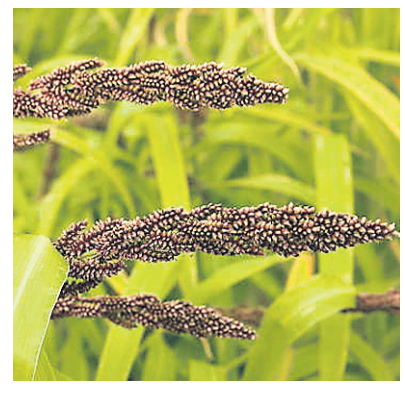

ମାଣ୍ଡିଆ ତଳି ତିନି ସପ୍ତାହର ହୋଇଗଲେ ତଳିକୁ ଧାଡିକୁ ଧାଡି ୨୦ସେ.ମି ଓ ଗଛକୁ ଗଛ ୧୦ସେ.ମି ବ୍ୟବଧାନରେ ରୁଅନ୍ତୁ। ମାଟି ପରୀକ୍ଷା ପରେ ଅନୁମୋଦିତ ସାର ପ୍ରୟୋଗ କରନ୍ତୁ। ମାଟି ପରୀକ୍ଷା ହୋଇ ନ ଥିଲେ ଏକର ପ୍ରତି ୨୪: ୧୬:୧୨ଅନୁପାତରେ ଯବକ୍ଷାରଜାନ,ଫସଫରସ ଓ ପଟାସ ସାର ପ୍ରୟୋଗ କରନ୍ତୁ। ରୋଇବା ସମୟରେ ଅଧା ଯବକ୍ଷାରଜାନ ସାର ସହିତ ସମସ୍ତ ଫସଫରସ ଓ ପଟାସ ପ୍ରୟୋଗ କରନ୍ତୁ। ସଅଳ ରୁଆ ଯାଇଥିବା ମାଣ୍ଡିଆ ଲଗାଇବାର ୩-୪ସପ୍ତାହ ହୋଇଯାଇଥିଲେ ଏକର ପ୍ରତି ୧୨କି.ଗ୍ରା ଯବକ୍ଷାରଜାନ ସାର ପ୍ରୟୋଗ କଲେ ଭଲ।

ଭାକୁର ମାଛ ଆଖି ରୋଗର ପ୍ରତିକାର

ସାଧାରଣତଃ ଭାକୁର ମାଛର ଆଖିରୋଗ ଦେଖାଯାଇଥାଏ। ଏହାର ପ୍ରାଥମିକ ଲକ୍ଷଣରେ ଆଖିର ସ୍ୱଚ୍ଛପଟଳ ରକ୍ତବର୍ଣ୍ଣ ହୋଇଯାଏ ଓ କିଛିଦିନ ପରେ ଏହା ଅସ୍ୱଚ୍ଛ ହୋଇ କ୍ରମେ ପଚିଯାଇ ଆଖି ନଷ୍ଟ ହୋଇଯାଏ। ତେଣୁ ଏହାର ପ୍ରତିକାର ପାଇଁ ୧୦ ମିଲିଗ୍ରାମ୍ ହିସାବରେ କ୍ଲୋରୋମାଇସିଟିନ୍‌କୁ ୧ ଲିଟର ପାଣିରେ ଦ୍ରବଣ ପ୍ରସ୍ତୁତ କରି ମାଛଗୁଡ଼ିକ ୫-୭ ମିନିଟ୍ ପର୍ଯ୍ୟନ୍ତ ବୁଡ଼ାଇ ରଖନ୍ତୁ । ଏହା ବ୍ୟତୀତ ପଟାସିୟମ ପରମାଙ୍ଗାନେଟ୍ ଦ୍ରବଣରେ (୫ ମିଲିଗ୍ରାମ୍ ୧ ଲିଟର ପାଣିରେ) ମାଛକୁ ପ୍ରାୟ ୫ରୁ ୭ ମିନିଟ୍ ପର୍ଯ୍ୟନ୍ତ ବୁଡାଇ ରଖାଯାଇପାରେ। ଏହି ପ୍ରକ୍ରିୟା ୩-୪ ଦିନ ପର୍ଯ୍ୟନ୍ତ କଲେ ଭାକୁର ମାଛର ଆଖିରୋଗ ହେବାର ଆଶଙ୍କା ନ ଥାଏ । ଏକ ହେକ୍ଟର ବିଶିଷ୍ଟ ମାଛଚାଷ ପୋଖରୀ ପାଇଁ ଦୈନିକ ୭ କି.ଗ୍ରା. କାଣ୍ଡିଆ କୁଣ୍ଡା, ୭ କି.ଗ୍ରା. ଚିନାବାଦାମ ପିଡ଼ିଆ ବ୍ୟବହାର କରନ୍ତୁ ।

ଡାଲୁଅ ଧାନରେ ସାର

ଡାଲୁଅ ଧାନ: ରୋଇବାର ୧୫-୨୦ ଦିନ ଜମିରେ ନଖବୁଡ଼ା ପାଣି ରଖି ୧୨୦ରୁ କମ୍ ଦିନିଆ ଧାନରେ ହେକ୍ଟର ପ୍ରତି ୩୦ କିଲୋଗ୍ରାମ୍ ଓ ୧୨୦ ଦିନରୁ ଅଧିକ ଦିନିଆ ତଥା ଶଙ୍କର କିସମ ଧାନରେ ୪୦ କିଲୋଗ୍ରାମ୍ ଯବକ୍ଷାରଜାନ ସାର ପିଲ ସାର ହିସାବରେ ପ୍ରୟୋଗ କରନ୍ତୁ। ପିଲ ଅବସ୍ଥାରେ ୨.୫ ସେ.ମି. ପର୍ଯ୍ୟନ୍ତ ପାଣି ରଖନ୍ତୁ।

-କାଣ୍ଡବିନ୍ଧା ପୋକ ଦମନ ପାଇଁ ହେକ୍ଟର ପ୍ରତି ୧ ଲିଟର କ୍ଲୋରପାଇରିଫସ୍ କିମ୍ବା ପ୍ରୋଫେନୋଫସ୍ କିମ୍ବା କାର୍ଟାପ ହାଇଡ୍ରୋକ୍ଲୋରାଇଡ୍ ୧.୫ କି.ଗ୍ରା. କିମ୍ବା ଫ୍ଲୁବେଣ୍ଡିଆମାଇଡ୍ ୨୦ ଏସ୍.ଜି. ୧୨୫ ଗ୍ରାମ୍ ୫୦୦ ଲିଟର ପାଣିରେ ଗୋଳାଇ ପତ୍ର ସିଞ୍ଚନ କରନ୍ତୁ।

ଗହମ

-ଗହମ ଫସଲରେ କାଣ୍ଡ ହଳଦିଆ ପଡ଼ି ଶୁଖି ମଥା ନଇଁଗଲେ ଅମଳ କରନ୍ତୁ।

ମକା

-ମକା ଲଗାଇବାର ୨୧ ଦିନପରେ କୋଡ଼ାଖୁସା କରି ଗଛମୂଳରେ ମାଟି ଦିଅନ୍ତୁ।

ନଡ଼ା ଖାଇବାକୁ ଦେବା ପୂର୍ବରୁ...

ଗୋରୁଙ୍କୁ ନଡ଼ା ଖାଇବାକୁ ଦେବା ପୂର୍ବରୁ ପ୍ରଥମେ ନଡ଼ାକୁ କାଟି ପାଣିରେ ୪ ଘଣ୍ଟା ବଡୁରାଇ ଦିଅନ୍ତୁ । ପରେ ନଡ଼ାରୁ ପାଣି ଛଡ଼ାଇ ଶୁଖାନ୍ତୁ। ଏହି ନଡ଼ାକୁ ଖାଇବାକୁ ଦେଲେ ନଡ଼ାରେ ଥିବା ଅକ୍‌ଜାଲିକ୍ ଅମ୍ଳ ପରିମାଣ କମିଥାଏ। ଦୁଧିଆଳୀ ଗାଈକୁ ପ୍ରତ୍ୟେକ ୨.୫ ଲିଟର ଦୁଗ୍ଧ ପାଇଁ ୧ କି.ଗ୍ରା. ସନ୍ତୁଳିତ ମିଶ୍ରିତ ଦାନା ଖାଇବାକୁ ଦିଅନ୍ତୁ। ପ୍ରତ୍ୟେକ ଦିନ ୩୦ ଗ୍ରାମ୍ ଖଣିଜ ଲବଣ ମିଶ୍ରଣ ଗାଈକୁ ଖାଇବାକୁ ଦିଅନ୍ତୁ। ଦାନାଖର୍ଚ୍ଚ କମାଇବା ସହ ଗାଈଙ୍କର ସ୍ୱାସ୍ଥ୍ୟାବସ୍ଥା ଭଲ ରହିବା ପାଇଁ ସବୁଜ ଗୋଖାଦ୍ୟ ଫସଲ ଚାଷ କରନ୍ତୁ। ଛେଳିଙ୍କୁ ଏଣ୍ଟରୋଟକ୍‌ସିମିଆ ରୋଗ ଏହି ମାସରେ ଦେଖାଯାଇଥାଏ। ଏହାର ପ୍ରତିକାର ପାଇଁ ଏଣ୍ଟରୋଟକ୍‌ସିମିଆ ଟିକା ଛେଳିଙ୍କୁ ଦିଅନ୍ତୁ।

ଏ ମାସର କୃଷି ସୂଚନା

-ଫସଲ ବୁଣିବାର ୩୫ରୁ ୪୫ ଦିନ ମଧ୍ୟରେ ଆଉଥରେ କୋଡ଼ାଖୁସା କରି ଘାସ ବାଛି ହେକ୍ଟର ପ୍ରତି ୩୦-୪୦ କି.ଗ୍ରା. ଯବକ୍ଷାରଜାନ ଗଛ ମୂଳରେ ଦେଇ ଦ୍ୱିତୀୟ ଥର ହୁଡ଼ା ଟେକି ଦିଅନ୍ତୁ।

ଡାଲି ଜାତୀୟ ଫସଲ : (ମୁଗ ଓ ବିରି)

-ଖରାଦିନେ ଅଧିକ ଅମଳକ୍ଷମ ଡାଲି ଜାତୀୟ ଫସଲ ଯଥା- ମୁଗ କିସମ : ଆଇ.ପି.ଏମ୍.-୦୨-୧୪ (୬୫ ଦିନ), ଆଇ.ପି.ଏମ୍.-୦୨-୩ (୬୫ ଦିନ), ପି.ଡି.ଏମ୍-୧୧ (୬୫ ଦିନ), ପି.ଡି.ଏମ୍.-୫୪ (୬୦ ରୁ ୬୫ ଦିନ), ଦୁର୍ଗା (୬୦ ରୁ ୬୫ ଦିନ), ସମ୍ରାଟ୍ (୬୫ ରୁ ୭୦ ଦିନ), କେ-୮୫୧ (୬୦ ରୁ ୬୫ ଦିନ) ଓ ବିରି କିସମ: ସାରଳା (୬୫ ରୁ ୭୦ ଦିନ), ପି.ୟୁ.-୩୧ (୭୦ ଦିନ), ପି.ୟୁ.-୩୦ (୬୫ ରୁ ୭୦ ଦିନ), ପି.ୟୁ.-୩୫ (୬୫ ରୁ ୭୦ ଦିନ), ପି.ୟୁ-୧୯(୬୫ ରୁ ୭୦ ଦିନ) ବିହନ ସଂଗ୍ରହ କରି ଜମିରେ ବୁଣନ୍ତୁ।

-ହେକ୍ଟର ପ୍ରତି ୨୫ କିଲୋଗ୍ରାମ୍ ବିହନ ଆବଶ୍ୟକ। ବିହନକୁ ବିଶୋଧନ କରି ବୀଜାଣୁ କଲ୍‌ଚର (୫୦୦ ଗ୍ରାମ୍) ଉପଚାର କରି ଧାଡ଼ିରେ ବୁଣନ୍ତୁ।

ତୈଳବୀଜ ଜାତୀୟ ଫସଲ

ଚିନାବାଦମ: ଏହି ଫସଲରେ ଫୁଲ ଆସିବା ପୂର୍ବରୁ କୋଡ଼ାଖୁସା କରି ହେକ୍ଟର ପିଛା ୨୫୦ କି.ଗ୍ରା. ଜିପ୍‌ସମ୍ ସାର ପ୍ରୟୋଗ କରନ୍ତୁ (ଯଦି ମୂଳସାର ରୂପେ ଦିଆଯାଇ ନ ଥାଏ)। ବିହାରୀ ଶଁବାଲୁଆ ଲାଗିଲେ ସକାଳେ କାକର ଥିବାବେଳେ ହେକ୍ଟର ପ୍ରତି ୨୫ କି.ଗ୍ରା. ହିସାବରେ ୧.୫% କ୍ଲୋରପାଇରିଫସ୍ ଗୁଣ୍ଡ ପ୍ରୟୋଗ କରନ୍ତୁ କିମ୍ବା ୧ ଲିଟର ଲାମ୍‌ଡା ସାଇହାଲୋଥ୍ରିନ୍ ୨.୫ ଇ.ସି. ୫୦୦ ଲିଟର ପାଣିରେ ମିଶାଇ ସିଞ୍ଚନ କରନ୍ତୁ।

ସୋରିଷ

-ଡେରିରେ ବୁଣାଯାଇଥିବା ସୋରିଷ ଅମଳ କରିଦିଅନ୍ତୁ।

ରାଶି

-ଖରାଦିନିଆ ରାଶିକୁ ଏବେଠାରୁ ମାର୍ଚ୍ଚ ପ୍ରଥମ ସପ୍ତାହ ମଧ୍ୟରେ ବୁଣନ୍ତୁ। ହେକ୍ଟର ପ୍ରତି ୭.୫ କି.ଗ୍ରା. ବିହନ ଆବଶ୍ୟକ ହୋଇଥାଏ।

-ରାଶିର ଉନ୍ନତ ବିହନ କିସମଗୁଡ଼ିକ ହେଲା - ଅମ୍ରିତ୍ (୭୫ ଦିନ), ଉମା (୭୫ ରୁ ୮୦ ଦିନ), ନିର୍ମଳା (୮୦ ଦିନ), ପ୍ରାଚୀ (୭୫ ରୁ ୮୦ ଦିନ) ଓ ଉଷା (୭୫ ରୁ ୮୦ ଦିନ)।

ସୂର୍ଯ୍ୟମୁଖୀ

-ଗଛ ୩ ସପ୍ତାହ ହୋଇଥିଲେ କୋଡ଼ାଖୁସା କରି ହେକ୍ଟର ପ୍ରତି ୪୦ କି.ଗ୍ରା. ଯବକ୍ଷାରଜାନ ପ୍ରୟୋଗ କରି ହୁଡ଼ା ଟେକନ୍ତୁ।

-ପତ୍ରକଟା ପୋକ ଦମନ ପାଇଁ ହେକ୍ଟର ପ୍ରତି ୧ ଲିଟର କ୍ଲୋରପାଇରିଫସ୍ ବା ପ୍ରୋଫେନୋଫସ୍ ଏବଂ ଝିଣ୍ଟିକା ଦମନ ପାଇଁ ହେକ୍ଟର ପ୍ରତି ୨୫ କି.ଗ୍ରା. କ୍ଲୋରପାଇରିଫସ୍ (୧.୫%) ଗୁଣ୍ଡ ସିଞ୍ଚନ କରନ୍ତୁ ବା ଲାମ୍‌ଡା ସାଇହାଲୋଥ୍ରିନ୍ (୨.୫ ଇ.ସି.) ୧ ଲିଟର ୫୦୦ ଲିଟର ପାଣିରେ ପ୍ରୟୋଗ କରନ୍ତୁ।

-ଜମିରେ ଅତ୍ୟଧିକ ପାଣି ଜମିବାକୁ ଦିଅନ୍ତୁ ନାହିଁ।

ଆଖୁ

-ଫସଲ ୩୦ ଦିନର ହୋଇଥିଲେ ଜମିରୁ ଘାସବାଛି କୋଡ଼ାଖୁସା କରି ହେକ୍ଟର ପ୍ରତି ୧୨୫ କି.ଗ୍ରା. ଯବକ୍ଷାରଜାନ ପ୍ରୟୋଗ କରି ହୁଡ଼ା ଟେକନ୍ତୁ।

ପନିପରିବା

-ପନିପରିବା ଫସଲରେ ଜଉପୋକ ଓ ଫଳବିନ୍ଧା ପୋକ ଦମନ ପାଇଁ ଏକ ଲିଟର ପାଣିରେ ଯଥାକ୍ରମେ ୦.୨ ଗ୍ରାମ୍ କ୍ଲୋଥାୟାନିଡିନ୍ ଓ ୦.୩ ମି.ଲି. ଫ୍ଲୁବେଣ୍ଡିଆମାଇଡ୍ ମିଶାଇ ସିଞ୍ଚନ କରନ୍ତୁ।

ଆଳୁ

-ଆଳୁ ଗଛର କାଣ୍ଡ ଶୁଖି ଢଳି ପଡ଼ିଲେ ଆଳୁ ଅମଳ କରନ୍ତୁ। ଆଳୁ ପାକଳ ହେବା ପାଇଁ ଖୋଳିବା ପୂର୍ବରୁ ଜଳସେଚନ କରନ୍ତୁ ନାହିଁ ଓ କାଣ୍ଡଗୁଡ଼ିକୁ କାଟି ଦିଅନ୍ତୁ। ଖଣ୍ଡିଆ, ରୋଗାକ୍ରାନ୍ତ ଓ ସବୁଜ ଦିଶୁଥିବା ଆଳୁ ଗୁଡ଼ିକୁ ଅଲଗା ରଖନ୍ତୁ। ଅମଳ ପରେ ଆଳୁକୁ ୨-୩ ଦିନ ଛାଇରେ ଶୁଖାଇ ଦିଅନ୍ତୁ। ଶୀତଳ ଭଣ୍ଡାରକୁ ନେବା ପୂର୍ବରୁ ୩% ବୋରିକ୍ ଏସିଡ୍‌ରେ ୧୫ ମିନିଟ୍ ବୁଡ଼ାଇ ଶୁଖାନ୍ତୁ।

ପିଆଜ

-ପତ୍ରଗୁଡ଼ିକ ହଳଦିଆ ପଡ଼ିଲେ ପିଆଜ ପାକଳ ହୋଇଯାଇଥାଏ। ଏହି ସମୟରେ ଅମଳ କରନ୍ତୁ। ଅମଳର ୩/୪ ସପ୍ତାହ ପରେ ତାକୁ ସାଇତି ରଖନ୍ତୁ। ଏହାଦ୍ୱାରା ପିଆଜର ଜଳୀୟ ଅଂଶ ଅନେକାଂଶରେ କମିଯାଇଥାଏ।

ଅଦା ଓ ହଳଦୀ

-ଅଦା ଓ ହଳଦୀ ଫସଲ ଅମଳ ପାଇଁ ଏହା ପ୍ରକୃଷ୍ଟ ସମୟ। ଜମିର ବତର ଦେଖି ଫସଲ ଅମଳ କରନ୍ତୁ।

ଫଳଚାଷ

-ଖରାଦିନେ ଗଛରୁ ଝଡ଼ି ପଡୁଥିବା ଫଳ ଗଛରେ ନିୟମିତ ଜଳସେଚନ କରନ୍ତୁ। କାକୁ ଫୁଲର ରକ୍ଷଣାବେକ୍ଷଣ ପାଇଁ କ୍ଲୋରପାଇରିଫସ୍ ଓ ବାଭିଷ୍ଟିନ୍ ଦରକାର ଅନୁଯାୟୀ ସିଞ୍ଚନ କରନ୍ତୁ।

-କୃଷି ବୈଷୟିକ ସୂଚନା କେନ୍ଦ୍ର
ସଂପ୍ରସାରଣ ଶିକ୍ଷା ନିର୍ଦ୍ଦେଶାଳୟ
ଓୟୁଏଟି, ଭୁବନେଶ୍ୱର

ଭେଣ୍ଡି ଲଗାଇବା ପୂର୍ବରୁ...

ଅଧିକ ଥଣ୍ଡା ପଡୁଥିଲେ ଭେଣ୍ଡି ମଞ୍ଜି ଲଗାନ୍ତୁ ନାହିଁ। ଭେଣ୍ଡିର ଉନ୍ନତ କିସମ ମଧ୍ୟରେ ରହିଛି ଆର୍କା ଅନାମିକା, ଆର୍କା ଅଭୟ, ଉତ୍କଳ ଗୌରବ, ପୁଷା-ଏ-୪। ଭେଣ୍ଡି ଲଗାଇବା ସମୟରେ ଗୋଟିଏ ଗଛର ଅନ୍ୟ ଗଛଠାରୁ ଦୂରତା ୬୦ ସେ.ମି. x ୩୦ ସେ.ମି. ରହିବା ଦରକାର। ହେକ୍ଟର ପିଛା ୨୦ ଗାଡ଼ି ଭଲ ଶଢ଼ା ଗୋବର ଖତ ସହିତ ୮୦ କି.ଗ୍ରା. ଯବକ୍ଷାରଜାନ, ୪୦ କି.ଗ୍ରା. ଫସ୍‌ଫରସ୍ ଓ ୪୦ କି.ଗ୍ରା. ପଟାସ୍ ସାର ପ୍ରୟୋଗ କରନ୍ତୁ। ଜମି ପ୍ରସ୍ତୁତି ସମୟରେ ଅନୁମୋଦିତ ଯବକ୍ଷାରଜାନ ସାରର ଅର୍ଦ୍ଧେକ ଏବଂ ସମସ୍ତ ଫସ୍‌ଫରସ୍ ଏବଂ ପଟାସ୍ ସାର ମୂଳସାର ହିସାବରେ ସବୁତକ ଖତ ସହିତ ପ୍ରୟୋଗ କରନ୍ତୁ। ବିହନ ଲଗାଇବାର ୩ ସପ୍ତାହ ପରେ କୋଡ଼ାଖୁସା କରି ବଳକା ଅର୍ଦ୍ଧେକ ଯବକ୍ଷାରଜାନ ସାର ପ୍ରୟୋଗ କରନ୍ତୁ। ପ୍ରତି ୫-୬ ଦିନ ବ୍ୟବଧାନରେ ଭେଣ୍ଡି କିଆରିରେ ମାଟିର ବତର ଦେଖି ଜଳସେଚନ କରନ୍ତୁ। ପ୍ରତି ୨ ଦିନରେ ଥରେ ଫଳ ତୋଳିବା ଆବଶ୍ୟକ। ନଚେତ୍ ଗଛର ବୃଦ୍ଧି ଓ ଫଳ ଧାରଣ ଶକ୍ତି କମିଯାଇଥାଏ ଓ ଫଳ ବୁଢ଼ା ହୋଇଯାଇଥାଏ।

ପୋଟଳରେ ଝାଉଁଳା ରୋଗ ଦମନ

ପୋଟଳରେ ଝାଉଁଳାରୋଗ ଦେଖାଦେଲେ ହେକ୍ଟର ପ୍ରତି ୫୦୦ ଗ୍ରାମ୍ କାର୍ବେଣ୍ଡାଜିମ୍ ୫୦% ୧ ଗ୍ରାମ୍ ୧ ଲିଟର ପାଣିରେ ଡବ୍ଲୁ.ପି. କିମ୍ବା ମେଟାଲାକ୍‌ସିଲ୍ ସହିତ ମାନ୍‌କୋଜେବ୍ (୨ ଗ୍ରାମ୍ ପ୍ରତି ଲିଟର ପାଣି) ୫୦୦ ଲିଟର ପାଣିରେ ମିଶାଇ ଗଛ ମୂଳକୁ ଭିଜାଇବେ। ଖରାଦିନିଆ ପନିପରିବା ଯଥା :- କଲରା, ଜହ୍ନି, ପୋଟଳ, କାକୁଡ଼ି, ବରଗୁଡ଼ି, ଗୁଆଁର, କଖାରୁ, ପୋଇ, ଖଡ଼ା ଇତ୍ୟାଦି ପାଇଁ ଜମି ପ୍ରସ୍ତୁତ କରନ୍ତୁ । ତରଭୁଜ ଲଗାଇବା ଆରମ୍ଭ କରନ୍ତୁ। ଉନ୍ନତ କିସମ : ସୁଗାର ବେବି। ଅଦିନିଆ ପନିପରିବା ହିସାବରେ ବିଲାତି ବାଇଗଣ, ବନ୍ଧାକୋବି, ମୂଳା ଓ ଗାଜର ଚାଷ ପାଇଁ ଉନ୍ନତ ମାନର ମଞ୍ଜି ସଂଗ୍ରହ କରି ଚାରା ପାଇଁ ପଟାଳି ପ୍ରସ୍ତୁତ କରନ୍ତୁ । ଚାରା ରୋପଣ ପାଇଁ ଜମି ପ୍ରସ୍ତୁତି କାର୍ଯ୍ୟ ଆରମ୍ଭ କରନ୍ତୁ ।

ଗେଣ୍ଡୁ ଫୁଲରେ ଖତ

ସେରାକଲ କିସମର ଗେଣ୍ଡୁ ଫୁଲ ଚାଷ କରୁଥିଲେ ହେକ୍ଟର ପ୍ରତି ୨୦ ଗାଡ଼ି ଭଲ ଶଢ଼ା ଗୋବରଖତ ସହିତ ୧୫୦ କି.ଗ୍ରା. ଯବକ୍ଷାରଜାନ, ୧୫୦ କି.ଗ୍ରା. ଫସ୍‌ଫରସ୍ ଏବଂ ୧୫୦ କି.ଗ୍ରା. ପଟାସ୍ ଆବଶ୍ୟକ । ଲଗାଇବା ସମୟରେ ମୂଳସାର ହିସାବରେ ଅର୍ଦ୍ଧେକ ଯବକ୍ଷାରଜାନ ଏବଂ ସମସ୍ତ ପଟାସ୍ ଓ ଫସ୍‌ଫରସ୍ ଖତ ସହିତ ମାଟିରେ ପ୍ରୟୋଗ କରନ୍ତୁ । ଏହାବ୍ୟତୀତ ମଲ୍ଲୀଫୁଲ ଚାଷ କରୁଥିଲେ ଗଛ ପ୍ରତି ୭୫ ଗ୍ରାମ୍ ଯବକ୍ଷାରଜାନ, ୭୫ ଗ୍ରାମ୍ ଫସ୍‌ଫରସ୍ ଏବଂ ୫୦ ଗ୍ରାମ୍ ପଟାସ୍ ସାର ପ୍ରୟୋଗ କରନ୍ତୁ ।

ମୃତ୍ତିକା ଅନୁସାରେ ଫସଲ

(ଶେଷ ଭାଗ)

ଆଲୁଭିଆଲ ବା ନଦୀପଠା ମାଟି: ନଦୀର ଉତ୍ପତ୍ତି ସ୍ଥଳରୁ ବହି ଆସୁଥିବା କର୍ଦ୍ଦମ, ପଟୁ ଓ ବାଲି ନଦୀର ନିମ୍ନ ଭାଗରେ ଜମିରହି ପଠା ମାଟି ତିଆରି କରେ। ଉକ୍ତ ମାଟିରେ ପଟୁ ଓ ସୂକ୍ଷ୍ମ ବାଲି ଭାଗ ଅଧିକ। କେତେକ ସ୍ଥଳରେ କର୍ଦ୍ଦମ ଭାଗ ଅଧିକ ରହି ମାଟିକୁ କାଦୁଆ କରେ। ମାଟିର ବୟନ ଦୋରସା ଏବଂ ସଂରଚନା ବର୍ତ୍ତୁଳାକୃତିରୁ ଫଳକାକୃତି ହୋଇଥାଏ। ମାଟିର ପିଏଚ୍ ମଧ୍ୟମ ଅର୍ଥାତ ୬.୫ ରୁ ୭.୦ ମଧ୍ୟରେ। ଏହି ମାଟିରେ ଯବକ୍ଷାରଜାନ , ଫସ୍‌ଫେଟ ଏବଂ ପଟାସ ସନ୍ତୁଳିତ ହୋଇଥାଏ। ମାଟିରେ ବାଲି ଭାଗ ବେଶି ରହିଲେ ସମୟେ ସମୟେ ଗନ୍ଧକ ଏବଂ ଟାଙ୍ଗଣାର ଅଭାବ ଦେଖାଯାଏ। ସର୍ବୋପରି ପଠା ମାଟି ଉର୍ବର। ଏହି ମାଟିରେ ସବୁ କିସମର ପନିପରିବା, ଧାନ, ଗହମ, ମକା, ଝୋଟ, ଆଳୁ, ଚିନାବାଦାମ, ସୋରିଷ, ରାଶି ଆଦି ଭଲ ଅମଳ ହୁଏ। ରାଜ୍ୟର ସମସ୍ତ ନଦୀ କୂଳିଆ ପଠା ଜମି, ବାଲେଶ୍ୱର, କଟକ, ଭଦ୍ରକ, ଯାଜପୁର, କେନ୍ଦ୍ରାପଡା ଓ ଗଞ୍ଜାମ ଆଦି ଜିଲାରେ ପ୍ରାୟ ୬ ଲକ୍ଷ ୭ ହଜାର ହେକ୍ଟର ଦେଖିବାକୁ ମିଳେ।

ସମୁଦ୍ର କୂଳିଆ ଲୁଣା ମାଟି: ବଙ୍ଗୋପସାଗରର ଲୁଣା ଜୁଆର ରାଜ୍ୟର ସମୁଦ୍ର ଉପକୂଳ ଅଞ୍ଚଳର ଚାଷ ଜମିକୁ ମାଡି ଆସି ମାଟିକୁ ଲୁଣା କରେ। ଉତ୍ତରରେ ସୁବର୍ଣ୍ଣରେଖା ଏବଂ ଦକ୍ଷିଣରେ ଋଷିକୁଲ୍ୟା ନଦୀ ପଠା ଅବବାହିକା ପର୍ଯ୍ୟନ୍ତ ୪୨୮ କିଲୋମିଟର ଲମ୍ବ ଏବଂ ସମୁଦ୍ରଠାରୁ ୫ରୁ ୨୫ କିଲୋମିଟର ଓସାର ପର୍ଯ୍ୟନ୍ତ ସମୁଦ୍ର ଉପକୂଳର ମାଟି ଲୁଣା। ମାଟିର ଲବଣତ୍ୱ କଣ୍ଡକ୍‌ଟିଭିଟ୍ ନାମକ ଏକ ମିଟରରେ ମାପି ହୁଏ। ଦ୍ରବୀଭୂତ ଲବଣର ମାପ ଯଦି ୪.୦ରୁ ଅଧିକ ହୁଏ, ତେବେ ମାଟି ଲୁଣା। ଲୁଣା ମାଟିର ବୟନ ପଟୁଆ ଚିକିଟା ଏବଂ ସଂଚାରନା ପ୍ରିଜମ ସଦୃଶ। ମାଟିରେ ସୁଲଭ ଯବକ୍ଷାରଜାନ ମଧ୍ୟମ, ଫସଫେଟ କମ ଏବଂ ପଟାସ ଅଧିକ। ଲୁଣା ମାଟିରେ ସୁଲଭ ଗନ୍ଧକ, ବୋରନ ଓ ମଲିବଡେନମ୍ ଅଣୁସାର ଅଧିକ ଥାଏ। ଏହି ମାଟିର ପି.ଏଚ୍ ୬.୦ ରୁ ୮.୦ ମଧ୍ୟରେ।

'ଚାଷୀ ନିଜ ଜମିର ମାଟିର କିସମ ଜାଣି, ମାଟି ପରୀକ୍ଷା ପରେ ଅନୁମୋଦିତ ଖତ ଓ ରାସାୟନିକ ସାର ପ୍ରୟୋଗ କରି ଚାଷ କଲେ ଜମିରୁ ଦୁଇଗୁଣା ଅମଳ ମିଳିବ।'

ରାଜ୍ୟର ଉପକୂଳ ଜିଲା ବାଲେଶ୍ୱର, ଭଦ୍ରକ, କେନ୍ଦ୍ରାପଡା, ଜଗତ୍‌ସିଂହପୁର, ପୁରୀ ଏବଂ ଗଞ୍ଜାମ ଜିଲାରେ ପ୍ରାୟ ୨.୫୪ ଲକ୍ଷ ହେକ୍ଟର ହେବ। ଲୁଣା ମାଟିର ଢିପ ଜମିରେ ବିଭିନ୍ନ ପନିପରିବା ଯଥା ସମସ୍ତ କୋବି ଜାତୀୟ ଫସଲ, ମୂଳା, ବିଲାତି ବାଇଗଣ, ଲଙ୍କା, ପୋଇ, ପାଳଙ୍ଗ ଶାଗ, ସୋରିଷ, କୁସୁମୀ, ପେଶି ଏବଂ କପା ଅମଳ ଭଲହୁଏ। ଲୁଣା ମାଟିରେ ନଡିଆ, ଲଙ୍କା ଆମ୍ବ ଭଲ ହୁଏ। ଖରିଫ ଋତୁରେ ମଧ୍ୟମ ଏବଂ ଖାଲ ଜମିର ମାଟି ବଡ ଧାନ ଚାଷ ପାଇଁ ଉପଯୁକ୍ତ।

-ପ୍ର. ସୁବୋଧ କୁମାର ସାହୁ
ଶୈଳଶ୍ରୀବିହାର, ଭୁବନେଶ୍ୱର
ମୋ : ୯୫୫୬୨୬୬୦୮୫

ସଂକ୍ଷେପରେ

୧୦ ପ୍ୟାକ୍ସ ସମ୍ପାଦକ ନିଲମ୍ବିତ

ଭୁବନେଶ୍ୱର,୨।୨(ବ୍ୟୁରୋ): ଧାନକିଣାରେ ଅନିୟମିତତା, ବିଭାଗ ତରଫରୁ ଧାନ ସଂଗ୍ରହ ବାବଦରେ ଜାରି ହୋଇଥିବା ମାର୍ଗଦର୍ଶିକାର ଉଲ୍ଲଂଘନ ଓ କାର୍ଯ୍ୟରେ ଅବହେଳା ଅଭିଯୋଗରେ ୧୦ ଜଣ ପ୍ରାଥମିକ କୃଷି ସମବାୟ ସମିତି (ପ୍ୟାକ୍ସ) ସମ୍ପାଦକଙ୍କୁ ନିଲମ୍ବନ କରାଯାଇଛି । ନିଲମ୍ବିତ ହୋଇଥିବା ପ୍ରାଥମିକ କୃଷି ସମବାୟ ସମିତିର ସମ୍ପାଦକମାନଙ୍କ ମଧ୍ୟରେ ବରଗଡ଼ ଜିଲାର ଝାରବନ୍ଧ ପ୍ରାଥମିକ କୃଷି ସମବାୟ ସମିତିର ସମ୍ପାଦକ ଉମାକାନ୍ତ ପ୍ରଧାନ, ଡଭା ପ୍ୟାକ୍ସର ସହକାରୀ ସମ୍ପାଦକ ଗୋବିନ୍ଦ ସାହୁ, ସୋହେଲା ପ୍ୟାକ୍ସର ସମ୍ପାଦକ ରାଜେଶ ପ୍ରଧାନ, କଟାପାଲି (ବିପିଏଲ୍) ପ୍ୟାକ୍ସର ସମ୍ପାଦକ ବିଦ୍ୟାଧର ପ୍ରଧାନ, ପାହାରଶ୍ରିଗିଡ଼ା ପ୍ୟାକ୍ସର ଶମ୍ଭୁ କ୍ଷେତ୍ରୀ, ନାରାୟଣ ପ୍ୟାକ୍ସର ସୁଦାମ ସାହୁ, ଭୁଲ୍ଲା ପ୍ୟାକ୍ସର ହୃଷୀକେଶ ପ୍ରଧାନ, ଚଢେଲଗାଁ ପ୍ୟାକ୍ସର ଭାରପ୍ରାପ୍ତ ସମ୍ପାଦକ ଲିଙ୍ଗରାଜ ସାହୁ ଓ କନ୍ଦପାଳ ପ୍ୟାକ୍ସର ସମ୍ପାଦକ କ୍ଷୀରୋଦ୍ର ସାହୁ ଅନ୍ତର୍ଭୁକ୍ତ। ସେହିଭଳି ବଲାଙ୍ଗୀର ଜିଲା ଚୁଡ଼ାପଲ୍ଲୀ ପ୍ରାଥମିକ କୃଷି ସମବାୟ ସମିତିର ସମ୍ପାଦକ ଗୋପବନ୍ଧୁ ସାହୁଙ୍କୁ ମଧ୍ୟ ନିଲମ୍ବିତ କରାଯାଇଛି । ଏହାସହ ସୋହେଲା ପ୍ୟାକ୍ସ ସମ୍ପାଦକ, କ୍ଲର୍କ ତଥା ଡାଟା ଏଣ୍ଟ୍ରି ଅପରେଟର ଏବଂ ଅନ୍ୟ ଖିଲାପୀ କର୍ମଚାରୀଙ୍କ ବିରୋଧରେ ଥାନାରେ ଏତଲା ଦିଆଯାଇଛି।

ସ୍କୁଟି ଚାଳକଙ୍କୁ ଆକ୍ରମଣ କରି ଲୁଟ୍ ଘଟଣା

ଫେରାର ସହଯୋଗୀ ଗିରଫ

ଭୁବନେଶ୍ୱର,୨।୨(ବ୍ୟୁରୋ): ନୂଆପଲ୍ଲୀ ଥାନା ନିରଙ୍କାରୀ ନଗରରେ ବିଳମ୍ବିତ ରାତିରେ ଦୁର୍ବୃତ୍ତମାନେ ଜଣେ ସ୍କୁଟି ଚାଳକଙ୍କୁ ମରଣାନ୍ତକ ଆକ୍ରମଣ କରିବା ସହ ସ୍କୁଟି, ମୋବାଇଲ ଓ ଟଙ୍କା ଲୁଟି ନେବା ଘଟଣାରେ ସମ୍ପୃକ୍ତ ଅନ୍ୟଜଣେ ଅଭିଯୁକ୍ତଙ୍କୁ ମଙ୍ଗଳବାର ନୂଆପଲ୍ଲୀ ଥାନା ପୋଲିସ ଗିରଫ କରିଛି। ଗିରଫ ଅଭିଯୁକ୍ତ ଜଣଙ୍କ ହେଲେ ସ୍ଥାନୀୟ ସାଲିଆସାହି ତାରିଣୀନଗର ବସ୍ତିର ରେହାନ ଖାଁ (୨୦)। ରେହାନଙ୍କୁ କୋର୍ଟ ଚାଲାଣ କରାଯାଇଛି। ଜାମିନ ନାମଞ୍ଜୁର ହୋଇଯିବାରୁ ତାଙ୍କୁ ଝାରପଡ଼ା ଜେଲ ହାଜତକୁ ପଠାଇ ଦିଆଯାଇଛି। ଲୁଟ୍ ଘଟଣାରେ ରେହାନଙ୍କୁ ମିଶାଇ ୨ ଅଭିଯୁକ୍ତଙ୍କୁ ଗିରଫ କରାଯାଇଥିବାବେଳେ ଅନ୍ୟ ୩ ଅଭିଯୁକ୍ତ ଅଦ୍ୟାବଧି ଫେରାର ଅଛନ୍ତି। ପ୍ରକାଶ ଯେ, ଗତ ସେପ୍ଟେମ୍ବର ୧ତାରିଖ ମଧ୍ୟ ରାତ୍ରିରେ ନୂଆପଲ୍ଲୀ ଥାନା ନିରଙ୍କାରୀ ନଗରରେ ରହୁଥିବା ସଞ୍ଜୟ କୁମାର ସେଠୀ ସ୍କୁଟି ଧରି ଘରକୁ ଫେରୁଥିବା ବେଳେ ଦୁଇଟି ବାଇକ୍‌ରେ ରେହାନ, ହିତେଶ, ଦେବା, ବାପି, ବିକାଶ ତାଙ୍କୁ ଅଟକାଇଥିଲେ। ସଞ୍ଜୟ କିଛି ବୁଝିବା ଆଗରୁ ଦୁର୍ବୃତ୍ତମାନେ ତାଙ୍କୁ ମାଡ଼ ମାରିବା ସହ ସ୍କୁଟି, ମୋବାଇଲ ଫୋନ ଓ ୧୩ଶହ ଟଙ୍କା ଛଡାଇ ନେଇ ପଳାଇଥିଲେ। ଏନେଇ ସଞ୍ଜୟ ନୂଆପଲ୍ଲୀ ଥାନାରେ ଅଭିଯୋଗ କରିବା ପରେ ପୋଲିସ ତଦନ୍ତ ଆରମ୍ଭ କରିଥିଲା। ଗତ ଅକ୍ଟୋବର ୨୩ ତାରିଖରେ ପୋଲିସ ହିତେଶ ବାରିକଙ୍କୁ ଗିରଫ କରିଥିବାବେଳେ ଅନ୍ୟମାନେ ଫେରାର ଥିଲେ।

କୋଲ୍ଡ ଡ୍ରିଙ୍କ୍ସ ଫ୍ୟାକ୍ଟ୍ରିରେ ଚଢ଼ାଉ

- ବିପୁଳ ନକଲି ସାମଗ୍ରୀ ଜବତ, ୟୁନିଟ୍ ସିଲ୍
- ଲୋକଙ୍କ ଜୀବନ ସହ ଖେଳ
- ଫ୍ୟାକ୍ଟ୍ରି ମାଲିକ ଗିରଫ

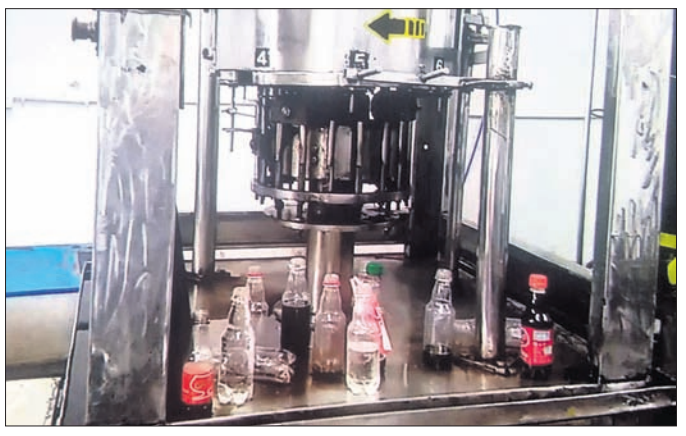
ଜବତ ହୋଇଥିବା ଯନ୍ତ୍ରାଂଶ ।

ଭୁବନେଶ୍ୱର,୨।୨(ବ୍ୟୁରୋ)

ଦିନକୁ ଦିନ ନକଲି ଖାଦ୍ୟ ସାମଗ୍ରୀର ତାଲିକା ବଢ଼ିବାରେ ଲାଗିଛି। ନକଲି ଘିଅ, ତେଲ, ସସ୍, ମସଲାଗୁଣ୍ଡ ପରେ ଏବେ ନକଲି କୋଲ୍ଡ ଡ୍ରିଙ୍କ୍ସ(ମୃଦୁ ପାନୀୟ) ବିକ୍ରି ହେଉଥିବା ଜଣାପଡ଼ିଛି। ସତପରି ଦେଖାଯାଉଥିବା ନକଲି କୋଲ୍ଡ ଡ୍ରିଙ୍କ୍ସରେ ମିଶୁଛି ବିଷ। ମଞ୍ଚେଶ୍ୱର ଶିଳ୍ପାଞ୍ଚଳର ୧୩୩/ସିରେ ଚାଲିଥିବା ଏକ ଫ୍ୟାକ୍ଟ୍ରିରେ ନାମୀଦାମୀ ବ୍ରାଣ୍ଡର ଷ୍ଟିକର ଲଗାଇ ବିଭିନ୍ନ ନକଲି ମୃଦୁ ପାନୀୟ ପ୍ରସ୍ତୁତ କରାଯାଉଛି। ବିଶେଷକରି ବସ୍ତି ଓ ଗ୍ରାମାଞ୍ଚଳର ଲୋକମାନେ ମୃଦୁ ପାନୀୟ ଉପରେ ଥିବା ନାମକୁ ଠିକ୍‌ଭାବେ ପଢ଼ିପାରୁ ନ ଥିବାରୁ ବିଭିନ୍ନ ବ୍ରାଣ୍ଡର ଅବିକଳ ବୋତଲ ଏବଂ ନାମରେ ସାମାନ୍ୟ ପରିବର୍ତ୍ତନ କରାଯାଇ ଏହାକୁ ପ୍ରସ୍ତୁତ କରାଯାଉଥିଲା। ବିଶେଷ ସୂତ୍ରରୁ ଖବରପାଇ ମଞ୍ଚେଶ୍ୱର ଥାନା ପୋଲିସ ଓ ସ୍ପେଶାଲ ସ୍କ୍ୱାଡ୍ ଉକ୍ତ ୟୁନିଟରେ ମିଳିତ ଚଢ଼ାଉ ବିପଳ ପରିମାଣର ନକଲି ମୃଦୁ ପାନୀୟ, ପାନୀୟ ପ୍ୟାକେଜିଂ ସାମଗ୍ରୀ, ପ୍ଲାଷ୍ଟିକ୍ ବୋତଲ, ଯନ୍ତ୍ରପାତି ଏବଂ କଞ୍ଚାମାଲ ଜବତ କରିଛି। ଚଢ଼ାଉ ସମୟରେ ଉକ୍ତ ୟୁନିଟରେ ଆବଶ୍ୟକ ଲାଇସେନ୍ସ ନ ଥିବା ବେଳେ ଟେକ୍ନିସିଆନ ମଧ୍ୟ କାର୍ଯ୍ୟ କରୁ ନ ଥିବା ଜଣାପଡ଼ିଥିଲା। ଏପରି କି ଲାବୋରେଟୋରି ମଧ୍ୟ ନ ଥିଲା। ତେଣୁ ଉକ୍ତ ୟୁନିଟକୁ ପୋଲିସ ସିଲ୍ କରିବା ସହ ମାଲିକ ଶ୍ରୀପତି ରଞ୍ଜନ ବେହେରାଙ୍କୁ ଗିରଫ କରିଥିଲା। ଖାଦ୍ୟ ନିରାପତ୍ତା ଅଧିକାରୀ ଜବତ ମୃଦୁ ପାନୀୟକୁ ପ୍ରାଥମିକ ଯାଞ୍ଚ ପରେ ଏହା ନକଲି ଏବଂ ସ୍ୱାସ୍ଥ୍ୟ ପ୍ରତି ହାନିକାରକ ବୋଲି ପ୍ରକାଶ କରିଛନ୍ତି।

ବସ୍ତି, ଗ୍ରାମାଞ୍ଚଳ ଲୋକଙ୍କୁ ଟାର୍ଗେଟ

ରାଜଧାନୀର ଅନେକ ବସ୍ତି ସମେତ ରାଜ୍ୟର ବିଭିନ୍ନ ଗ୍ରାମାଞ୍ଚଳ ବଜାରରେ ଏହି ମୃଦୁ ପାନୀୟକୁ ବିକ୍ରି ପାଇଁ ଟାର୍ଗେଟ କରାଯାଉଥିଲା। ନାମୀଦାମୀ ସାମଗ୍ରୀର ଲୋଗୋ ବ୍ୟବହାର କରାଯାଉଥିବାରୁ ସାଧାରଣ ଲୋକ ସହଜରେ ଜାଣିପାରୁ ନ ଥିଲେ। ବ୍ରାଣ୍ଡେଡ ସାମଗ୍ରୀର ମୂଲ୍ୟରୁ ବହୁତ କମ୍ ମୂଲ୍ୟରେ ସମାଗ୍ରୀଗୁଡ଼ିକ ବିକ୍ରି କରାଯାଉଥିବାରୁ ଗ୍ରାହକଙ୍କୁ ସ୍ୱଳ୍ପ ଦାମରେ ଦୋକାନୀମାନେ ବିକ୍ରି କରିବା ସହ ଉଭୟ ଦୋକାନୀ ଓ କମ୍ପାନୀ ମୋଟା ଅଙ୍କର ଲାଭ ପାଉଥିଲେ।

ଲାବରେଟୋରି, ଟେକ୍ନିସିଆନ ନ ଥିଲେ

ୟୁନିଟ୍‌ର ଲାଇସେନ୍ସ ଠିକ୍ ନ ଥିବାବେଳେ ଉତ୍ପାଦଗୁଡ଼ିକ ନକଲି ଥିଲା। ବଜାରରେ ବ୍ରାଣ୍ଡେଡ ଥଣ୍ଡା ପାନୀୟ ନାମରେ ସାମାନ୍ୟ ପରିବର୍ତ୍ତନ କରାଯାଇ ନକଲି ମୃଦୁ ପାନୀୟ ପ୍ରସ୍ତୁତ କରାଯାଉଥିଲା। ବ୍ରାଣ୍ଡେଡ ସୋଡ଼ା, କୋଲ୍ଡ୍ରିଙ୍କ୍ସଠାରୁ ଆରମ୍ଭ କରି ଗ୍ଲୁକୋଜର ପାନୀୟ ମଧ୍ୟ ପ୍ରସ୍ତୁତ ହେଉଥିଲା। ଯାହାର ବଜାରରେ ଚାହିଦା ଅଧିକ ରହିଛି। ଗୁଣବତ୍ତା ଯାଞ୍ଚ କରିବାକୁ ୟୁନିଟରେ ଲାବରେଟୋରି ନ ଥିବାରୁ ମୃଦୁ ପାନୀୟର ମାନ ପରୀକ୍ଷା ହେଉ ନ ଥିଲା। ବଜାରରୁ କେମିକାଲ କିଣି ଆଣି ମନଇଚ୍ଛା ଥଣ୍ଡାପାନୀୟ ପ୍ରସ୍ତୁତ କରି ବିକ୍ରି କରାଯାଉଥିଲା। ଯାହାକି ଲୋକଙ୍କୁ ମରଣ ମୁହଁକୁ ଠେଲିବା ସହ ସମାନ ବୋଲି ଭୁବନେଶ୍ୱରର ଖାଦ୍ୟ ସୁରକ୍ଷା ଅଧିକାରୀ ପ୍ରତୀକ୍ଷା ଦାସ ମହାପାତ୍ର କହିଛନ୍ତି। ଜବତ ସାମଗ୍ରୀ ନମୁନାର ମାନ ଯାଞ୍ଚ ପରେ ଆଇନ ଅନୁଯାୟୀ କାର୍ଯ୍ୟାନୁଷ୍ଠାନ ନିଆଯିବ ବୋଲି ପ୍ରତୀକ୍ଷା କହିଛନ୍ତି।

ଆଇନ ଅନୁଯାୟୀ କାର୍ଯ୍ୟାନୁଷ୍ଠାନ ଗ୍ରହଣ ହେବ

୩ବର୍ଷ ଧରି ଏହି ନକଲି କାରଖାନା ଚାଲିଥିଲା। ଏନେଇ ସ୍ପେଶାଲ ସ୍କ୍ୱାଡ୍ ପାଖରେ ଖବର ପହଞ୍ଚିବାପରେ ଚଢ଼ାଉ ନେଇ ଯୋଜନା ହୋଇଥିଲା। ୟୁନିଟର ସବିଶେଷ ତଥ୍ୟ ଯାଞ୍ଚ ପରେ ବିପୁଳ ପରିମାଣର ଥଣ୍ଡା ମୃଦୁ ପାନୀୟ ଗଚ୍ଛିତ ହୋଇଥିବା ଜଣାପଡ଼ିଥିଲା। ଆବଶ୍ୟକ କାଗଜ ପତ୍ର ନ ଥିବାବେଳେ ଏଠାରେ ପ୍ରସ୍ତୁତ ସାମ୍ରଗୀର ଲାବରେଟୋରି ପରୀକ୍ଷା ନ ହେବା ଲୋକଙ୍କୁ ପ୍ରତାରଣା ସଦୃଶ ବୋଲି ସ୍ପେଶାଲ ସ୍କ୍ୱାଡ୍ ଏସ୍‌ପି ସଞ୍ଜୀବ ସତ୍ୟପାଠୀ କହିଛନ୍ତି। ପୋଲିସ ଏହି ୟୁନିଟକୁ ସିଲ୍ କରିବା ସହ ପରୀକ୍ଷା ପାଇଁ ନମୁନା ପଠାଯାଇଛି। ଖାଦ୍ୟ ନିରାପତ୍ତା ବିଭାଗ ପରୀକ୍ଷା ରିପୋର୍ଟ ଦେବାପରେ ଆଇନ ଅନୁଯାୟୀ ପରବର୍ତ୍ତୀ କାର୍ଯ୍ୟାନୁଷ୍ଠାନ ଗ୍ରହଣ କରାଯିବ ବୋଲି ସତ୍ୟପାଠୀ କହିଛନ୍ତି।

ଯୁବ କଂଗ୍ରେସର ଶଗଡ଼ ଶୋଭାଯାତ୍ରା

ପୋଲିସ ଓ ଯୁବକଂଗ୍ରେସ କର୍ମୀଙ୍କ ମଧ୍ୟରେ ଧସ୍ତାଧସ୍ତି ହେଉଛି।

ଭୁବନେଶ୍ୱର,୨।୨(ବ୍ୟୁରୋ)

ପେଟ୍ରୋଲ, ଡିଜେଲର ଅହେତୁକ ଦରବୃଦ୍ଧି ଏବଂ କେନ୍ଦ୍ର ସରକାରଙ୍କ କଳା କୃଷି ଆଇନ ପ୍ରତ୍ୟାହାର ଦାବିରେ ଓଡ଼ିଶା ପ୍ରଦେଶ ଯୁବ କଂଗ୍ରେସ ରଣହୁଙ୍କାର ଦେଇଛି। ଏହି ପରିପ୍ରେକ୍ଷୀରେ ଯୁବ କଂଗ୍ରେସ ସଭାପତି ସ୍ମୃତିରଞ୍ଜନ ଲେଙ୍କାଙ୍କ ନେତୃତ୍ୱରେ ମଙ୍ଗଳବାର ଏକ ବିଶାଳ ଶଗଡ଼ ଶୋଭାଯାତ୍ରା ପାୱାର ହାଉସ୍ ଛକରୁ ବାହାରି ରାଜଭବନ ଅଭିମୁଖେ ଯାଇଥିଲା। ପ୍ରଥମେ ପାୱାର ହାଉସ୍ ଛକରେ ଯୁବ କଂଗ୍ରେସ ପକ୍ଷରୁ ଏକ ସଭା କରାଯାଇଥିଲା। ସଭାରେ ସ୍ମୃତିରଞ୍ଜନ ଉଦ୍‌ବୋଧନ ଦେଇ କହିଥିଲେ, ରାଜ୍ୟ ଓ କେନ୍ଦ୍ର ସରକାର ତୈଳ ଉପରେ ଟ୍ୟାକ୍ସ ଲଗାଇ ଅହେତୁକ ଦର ବୃଦ୍ଧି କରୁଛନ୍ତି। ଏହାର ପ୍ରଭାବରେ ନିତ୍ୟ ବ୍ୟବହାର୍ଯ୍ୟ ଦ୍ରବ୍ୟର ମୂଲ୍ୟବୃଦ୍ଧି ଘଟୁଛି। ଫଳରେ ଜନସାଧାରଣ ଅକଥନୀୟ ଅସୁବିଧାର ସମ୍ମୁଖୀନ ହେଉଛନ୍ତି। ବର୍ତ୍ତମାନ ଆନ୍ତର୍ଜାତୀୟ ବଜାରରେ ତେଲ ବ୍ୟାରେଲ ପିଛା ୫୦ ଡଲାରରୁ କମ୍ ଥିବାବେଳେ ପେଟ୍ରୋଲ, ଡିଜେଲ ଦର ପାଖାପାଖି ୯୦ ଟଙ୍କା ହେଲାଣି। ଏଥିରୁ ଉଭୟ ରାଜ୍ୟ ଓ କେନ୍ଦ୍ର ସରକାର ଟିକସ

ତୈଳ ଦରବୃଦ୍ଧିର ପ୍ରତିବାଦ

- ରାଜ୍ୟପାଳଙ୍କୁ ଦେଲେ ସ୍ମାରକପତ୍ର

ନାମରେ ସାଧାରଣ ଜନତାଙ୍କୁ ଠକୁଥିବା କଥା ସ୍ପଷ୍ଟ ଜଣାପଡୁଛି। ସେହିପରି କୃଷି ଆଇନ ପ୍ରତ୍ୟାହାର ନ ହେଲେ ଚାଷୀଙ୍କ ସ୍ୱାର୍ଥ ପାଇଁ ଯୁବ କଂଗ୍ରେସ ରାଜ୍ୟରେ ଆନ୍ଦୋଳନ ଜୋରଦାର କରିବ ବୋଲି ସେ କହିଥିଲେ। ଯୁବ କଂଗ୍ରେସ ଉପସଭାପତି ରାଜୀବ ପଟ୍ଟନାୟକ କହିଥିଲେ, ତୈଳ ଦର ବୃଦ୍ଧି ଯୋଗୁ ସାଧାରଣ ଲୋକେ ନାହିଁ ନ ଥିବା ଅସୁବିଧା ଭୋଗିଲେଣି। ବର୍ତ୍ତମାନ ଲୋକମାନେ ଜାଣିପାରୁ ନାହାନ୍ତି, ଆଉ କିଛିଦିନ ଗଲେ ଏହି ପ୍ରସଙ୍ଗରେ ସେମାନେ ରାସ୍ତାକୁ ଓହ୍ଲାଇବେ। ଆଜି ଯୁବ କଂଗ୍ରେସ ରାଜଭବନ ପର୍ଯ୍ୟନ୍ତ ଆସିଛି । ଯଦି ଏହାର ତୁରନ୍ତ ସମାଧାନ ନ ହୁଏ ତେବେ ଆଗାମୀ ଦିନରେ ସବୁ ଜିଲାରେ ଆନ୍ଦୋଳନ ହେବ ଏବଂ କେନ୍ଦ୍ରମନ୍ତ୍ରୀଙ୍କୁ ବିରୋଧ କରାଯିବ ବୋଲି ରାଜୀବ କହିଥିଲେ। ଏହି ଅବସରରେ ଯୁବ କଂଗ୍ରେସର ଏକ ପ୍ରତିନିଧିମଣ୍ଡଳୀ ରାଜ୍ୟପାଳଙ୍କୁ ଭେଟି ସ୍ମାରକପତ୍ର ପ୍ରଦାନ କରିଥିଲେ ।

ପ୍ରଥମ ଦିନରେ ଶୋ' ଦେଖିଲେ ୨୭୧ ଦର୍ଶକ

କୋଭିଡ୍ ଗାଇଡଲାଇନ୍ ପାଳନ କରି ଦର୍ଶକମାନେ ମଙ୍ଗଳବାର ପଠାଣି ସାମନ୍ତ ପ୍ଲାନେଟାରିୟମକୁ ପ୍ରବେଶ ପାଇଁ ଧାଡ଼ିରେ ଛିଡ଼ା ହୋଇଛନ୍ତି।

ଭୁବନେଶ୍ୱର, ୨।୨(ବ୍ୟୁରୋ)

କରୋନା ଯୋଗୁ ପ୍ରାୟ ୧୦ମାସ ଧରି ବନ୍ଦ ରହିଥିବା ପ୍ଲାନେଟାରିୟମ ମଙ୍ଗଳବାରଠାରୁ ଦର୍ଶକଙ୍କ ପାଇଁ ଖୋଲାଯାଇଛି। ଭୁବନେଶ୍ୱରସ୍ଥ ପଠାଣି ସାମନ୍ତ ପ୍ଲାନେଟାରିୟମ ଓ ବୁର୍ଲାସ୍ଥିତ ଡ. ଏପିଜେ ଅବଦୁଲ କଲାମ ପ୍ଲାନେଟାରିୟମକୁ ଦର୍ଶକଙ୍କ ପାଇଁ ଖୋଲିଦିଆଯାଇଛି। ପ୍ରଥମ ଦିନରେ ୨୭୧ଜଣ ଦର୍ଶକ ଶୋ' ଦେଖିଛନ୍ତି। ସେମାନଙ୍କ ମଧ୍ୟରୁ ଭୁବନେଶ୍ୱର ପଠାଣି

ପ୍ଲାନେଟାରିୟମ ଖୋଲିଲା

ସାମନ୍ତ ପ୍ଲାନେଟାରିୟମରେ ୩ଟି ଶୋ'କୁ ୧୮୬ଜଣ ଏବଂ ଡ. ଏପିଜେ ଅବଦୁଲ କଲାମ ପ୍ଲାନେଟାରିୟମରେ ୨ଟି ଶୋ'କୁ ୮୫ଜଣ ଦର୍ଶକ ଆସିଥିଲେ। ଏନେଇ ଭୁବନେଶ୍ୱର ପଠାଣି ସାମନ୍ତ ପ୍ଲାନେଟାରିୟମ ଉପନିର୍ଦ୍ଦେଶକ ଶୁଭେନ୍ଦୁ ପଟ୍ଟନାୟକ ସୂଚନା ଦେଇଛନ୍ତି। ରାଜ୍ୟ ବିଜ୍ଞାନ ଓ କାରିଗରୀ ବିଭାଗର ଅନୁମୋଦନ କ୍ରମେ କରୋନା କଟକଣାର ସମସ୍ତ ନିୟମାବଳୀକୁ ପାଳନ କରାଯାଇ ପ୍ଲାନେଟାରିୟମରେ ବର୍ତ୍ତମାନ ସୋମବାର ବ୍ୟତୀତ ସବୁଦିନ ଶୋ' ପ୍ରଦର୍ଶନ ହେବ। ପ୍ରତିଦିନ ଅପରାହ୍ନ ୨ଟାରେ ହିନ୍ଦୀ, ୩ଟ ୩୦ରେ ଇଂଲିଶ ଓ ସନ୍ଧ୍ୟା ୫ଟାରେ ଓଡ଼ିଆରେ କାର୍ଯ୍ୟକ୍ରମ ପରିବେଷଣ କରାଯିବ। ଦର୍ଶକମାନଙ୍କ ଥର୍ମାଲ ସ୍କାନିଂ ସହ ମାସ୍କ ବ୍ୟବହାର ବାଧ୍ୟତାମୂଳକ କରାଯାଇଛି। ପ୍ରତି ଶୋ'ରେ ସର୍ବାଧିକ ୫୦% ଦର୍ଶକଙ୍କ ପାଇଁ ଟିକେଟ ବିକ୍ରୟ କରାଯିବ।

କୋରାପୁଟରେ ୯ ଜଣଙ୍କ ମୃତ୍ୟୁ ଘଟଣା

ସହାୟତା ପରେ ପ୍ରଧାନମନ୍ତ୍ରୀଙ୍କୁ ଧନ୍ୟବାଦ ଦେଲେ ଧର୍ମେନ୍ଦ୍ର

ଭୁବନେଶ୍ୱର,୨।୨(ବ୍ୟୁରୋ)

କୋରାପୁଟ ଜିଲା କୋଟପାଡ ଥାନା ମୂର୍ତ୍ତାହାଣ୍ଡିରେ ଘଟିଥିବା ସଡ଼କ ଦୁର୍ଘଟଣାରେ ମୃତାହତଙ୍କ ପରିବାର ପାଇଁ ପିଏମ୍ ପାଣ୍ଠିରୁ ଆର୍ଥିକ ସହାୟତା ମଞ୍ଜୁର ହୋଇଛି। ଏଥିଲାଗି କେନ୍ଦ୍ରମନ୍ତ୍ରୀ ଧର୍ମେନ୍ଦ୍ର ପ୍ରଧାନ ଓଡ଼ିଶାବାସୀଙ୍କ ପ୍ରତି ଯତ୍ନ ଏବଂ ସହାୟତା ପାଇଁ ପ୍ରଧାନମନ୍ତ୍ରୀ ନରେନ୍ଦ୍ର ମୋଦିଙ୍କୁ ଧନ୍ୟବାଦ ଜଣାଇଛନ୍ତି। କୋରାପୁଟ ଜିଲାରେ ସଡ଼କ ଦୁର୍ଘଟଣାରେ ପ୍ରାଣ ହରାଇଥିବା ପ୍ରତ୍ୟେକ ବ୍ୟକ୍ତିଙ୍କ ପରିବାର ପାଇଁ ଅନୁକମ୍ପା ସହାୟତା ବାବଦକୁ ୨ ଲକ୍ଷ ଟଙ୍କା ଏବଂ ଆହତଙ୍କୁ ୫୦ ହଜାର ଲେଖାଏ ଟଙ୍କା ପିଏମ୍ ଜାତୀୟ ରିଲିଫ୍ ପାଣ୍ଠିରୁ ଅନୁମୋଦନ ଦିଆଯାଇଛି । ଓଡ଼ିଶା ଲୋକଙ୍କ ସହ କାନ୍ଧରେ କାନ୍ଧ ମିଳାଇ ଛିଡ଼ା ହୋଇଥିବା ମୋଦି ସରକାରଙ୍କ ଏହି ଆର୍ଥିକ ସହାୟତା ପ୍ରଭାବିତ ପରିବାରକୁ ଚିକିତ୍ସା କିମ୍ବା ଅନ୍ୟାନ୍ୟ ଆବଶ୍ୟକ ସହାୟତା ପ୍ରଦାନ କରିବ ବୋଲି ସେ କହିଛନ୍ତି।

୩ ବିଶ୍ୱବିଦ୍ୟାଳୟର କୁଳପତି ନିଯୁକ୍ତି ପାଇଁ ବିଜ୍ଞପ୍ତି

ଭୁବନେଶ୍ୱର, ୨।୨(ବ୍ୟୁରୋ)

ରାଜ୍ୟର ୩ ବିଶ୍ୱବିଦ୍ୟାଳୟରେ କୁଳପତି ନିଯୁକ୍ତି ପାଇଁ ମଙ୍ଗଳବାର ଉଚ୍ଚଶିକ୍ଷା ବିଭାଗ ପକ୍ଷରୁ ବିଜ୍ଞପ୍ତି ପ୍ରକାଶ ପାଇଛି। ସେଗୁଡ଼ିକ ହେଲା କଟକ ମଧୁସୂଦନ ଲ' ୟୁନିଭର୍ସିଟି, ଭବାନୀପାଟଣାର କଳାହାଣ୍ଡି ବିଶ୍ୱବିଦ୍ୟାଳୟ ଓ ବଲାଙ୍ଗୀରସ୍ଥିତ ରାଜେନ୍ଦ୍ର ବିଶ୍ୱବିଦ୍ୟାଳୟ। ପ୍ରାର୍ଥୀମାନେ ଆସନ୍ତା ୨୫ତାରିଖ ମଧ୍ୟରେ ଏହି ୩ ବିଶ୍ୱବିଦ୍ୟାଳୟର କୁଳପତି ପଦବୀ ପାଇଁ ଆବଶ୍ୟକ ତଥ୍ୟ ଦେଇ ଆବେଦନ କରିପାରିବେ। ୨୫ତାରିଖ ସୁଦ୍ଧା ବିଭାଗ ପାଖରେ ଆବେଦନ ପତ୍ର ପହଞ୍ଚିବା ଆବଶ୍ୟକ ବୋଲି କୁହାଯାଇଛି।

ଏସ୍‌ସିବିରେ ଭର୍ଚୁଆଲ ଆନାଟୋମି ଡିସେକ୍‌ସନ ଟେବୁଲ ଉଦ୍‌ଘାଟିତ

ଡିସେକ୍‌ସନ ଟେବୁଲ ଉଦ୍‌ଘାଟନ ଅବସରରେ ଉପସ୍ଥିତ ଅତିଥି ଏବଂ ଅନ୍ୟମାନେ।

କଟକ ଅଫିସ, ୨।୨

କଟକ ଏସ୍‌ସିବି ମେଡିକାଲ ଆନାଟୋମି ବିଭାଗରେ ଭର୍ଚୁଆଲ ଆନାଟୋମି ଡିସେକ୍‌ସନ ଟେବୁଲ ମଙ୍ଗଳବାର ଉଦ୍‌ଘାଟିତ ହୋଇଯାଇଛି। ଏହାକୁ ସ୍ୱାସ୍ଥ୍ୟମନ୍ତ୍ରୀ ନବ କିଶୋର ଦାସ ଉଦ୍‌ଘାଟନ କରିଥିଲେ। ଶରୀର ଗଠନ ବିଭାଗର ଛାତ୍ରୀଛାତ୍ରଙ୍କୁ ଶିକ୍ଷାଦାନବେଳେ ମୃତଦେହର ଆବଶ୍ୟକତା ପଡିଥାଏ। ଡାକ୍ତରୀ ଛାତ୍ରୀଛାତ୍ରମାନେ ମୃତଦେହକୁ କାଟି ବିଭିନ୍ନ ଅଙ୍ଗପ୍ରତ୍ୟଙ୍ଗ ସମ୍ବନ୍ଧରେ ଅବଗତ ହୋଇଥାନ୍ତି। ମାତ୍ର ଏବେ ଏସ୍‌ସିବି ମେଡିକାଲ ପକ୍ଷରୁ ଏହି ଛାତ୍ରୀଛାତ୍ରମାନଙ୍କୁ ପର୍ଯ୍ୟାପ୍ତ ପରିମାଣର ମୃତଦେହ ଯୋଗାଯାଇପାରୁନାହିଁ। ଏଣୁ ଏହି ଭର୍ଚୁଆଲ ଆନାଟୋମି ଡିସେକସନ ଟେବୁଲ ମାଧ୍ୟମରେ ଡାକ୍ତରୀ ଛାତ୍ରୀଛାତ୍ରମାନେ ଶରୀର ମଧ୍ୟରେ ଥିବା ସମସ୍ତ ଅଙ୍ଗପ୍ରତ୍ୟଙ୍ଗକୁ ଦେଖିପାରିବେ।

ଘରୋଇ ପୁଞ୍ଜିନିବେଶର ସ୍ଥିତି ଆକଳନ ଲାଗି ନିର୍ଦ୍ଦେଶ

ଭୁବନେଶ୍ୱର,୨।୨(ବ୍ୟୁରୋ)

ଚାଷୀଙ୍କ ଆୟ ବୃଦ୍ଧି ପାଇଁ ଗ୍ରାମାଞ୍ଚଳରେ କୃଷି ଉଦ୍ୟୋଗ ଓ କୃଷି ବିପଣୀର ବିକାଶ ଉପରେ ମୁଖ୍ୟମନ୍ତ୍ରୀଙ୍କ ପ୍ରମୁଖ ଉପଦେଷ୍ଟା ଅସିତ ତ୍ରିପାଠୀ ଗୁରୁତ୍ୱାରୋପ କରିଛନ୍ତି। କୃଷି ଭବନଠାରେ ମଙ୍ଗଳବାର କୃଷିବିକାଶ ସମ୍ବନ୍ଧିତ ଯୋଜନାଗୁଡ଼ିକର ସମୀକ୍ଷାକରି ତ୍ରିପାଠୀ କହିଛନ୍ତି, ପ୍ରତ୍ୟେକ ଜିଲାର ସ୍ୱତନ୍ତ୍ର ସମ୍ବଳ ଏବଂ ସମ୍ଭାବନା ରହିଛି। ସେହି ଅନୁଯାୟୀ ଉଦ୍ୟୋଗକୁ ପ୍ରୋତ୍ସାହିତ କଲେ କୃଷକର ଆୟ ବୃଦ୍ଧି ହେବା ସହ ନୂତନ ଯୁବପିଢ଼ି ମଧ୍ୟ ଏହି କାର୍ଯ୍ୟ ଆଡ଼କୁ ଆକର୍ଷିତ ହେବେ। ରାଜ୍ୟରେ ବ୍ୟବସାୟ ଅନୁକୂଳ ବାତାବରଣ ଏବଂ କୃଷି ପ୍ରାଚୁର୍ଯ୍ୟ ହେତୁ ପଶ୍ଚିମ ଓଡ଼ିଶା ପରିଷଦ ଅନ୍ତର୍ଗତ ଜିଲାଗୁଡିକରେ ଘରୋଇ କ୍ଷୁଦ୍ର ଓ ମଧ୍ୟମ ଶିଳ୍ପ

ସଂକ୍ଷେପରେ

ହାତୀ ଆକ୍ରମଣରେ ଜଣେ ଗୁରୁତର

ଅନୁଗୋଳ ଅଫିସ, ୨।୨: ଅନୁଗୋଳ ସହର ଉପକଣ୍ଠ ତଳମୂଳ ଶିମିଳିଛୁଇଁ ଗ୍ରାମର ଉତ୍ତମ ଦାସ(୫୬)ଙ୍କୁ ମଙ୍ଗଳବାର ରାତିରେ ହାତୀ କଚାଡ଼ି ଦେବାରୁ ସେ ଗୁରୁତର ହୋଇଛନ୍ତି। ତାଙ୍କୁ ଜିଲା ମୁଖ୍ୟ ଚିକିତ୍ସାଳୟରେ ଭର୍ତ୍ତି କରାଯାଇଛି। ଉତ୍ତମ ରାତିରେ ଘରକୁ ଫେରୁଥିବାବେଳେ ହାତୀ ହାବୁଡ଼ରେ ପଡ଼ିଥିଲା। ତାଙ୍କ ଚିତ୍କାର ଶୁଣି ଗ୍ରାମବାସୀ ଦୌଡ଼ି ଆସିବାରୁ ହାତୀପଲ ପଳାଇ ଯାଇଥିଲେ। ଖବରପାଇ ବନ ବିଭାଗ କର୍ମଚାରୀ ଗ୍ରାମରେ ପହଞ୍ଚିଛନ୍ତି। ତଳମୂଳ ଅଞ୍ଚଳରେ ଏବେ ୨୮ଟି ହାତୀ ଚଳପ୍ରଚଳ କରୁଥିବାରୁ ଲୋକମାନେ ଭୟଭୀତ ଅବସ୍ଥାରେ ରହିଛନ୍ତି। କିନ୍ତୁ ସୀମା ବିବାଦକୁ ନେଇ ମରଣମୁହଁକୁ ଠେଲି ଦିଆଯାଉଥିବା ଗ୍ରାମବାସୀ ଅଭିଯୋଗ କରିଛନ୍ତି।

୧ ସଂକ୍ରମିତ, ୩ ସୁସ୍ଥ

ଅନୁଗୋଳ ଅଫିସ, ୨।୨: ଅନୁଗୋଳ ଜିଲାରୁ ମଙ୍ଗଳବାର ଜଣେ କରୋନା ଆକ୍ରାନ୍ତ ଚିହ୍ନଟ ହୋଇଛନ୍ତି। ଏହାକୁ ମିଶାଇ ଜିଲାରେ ମୋଟ୍ ଆକ୍ରନ୍ତଙ୍କ ସଂଖ୍ୟା ୧୨ ହଜାର ୨୬୫ରେ ପହଞ୍ଚିଥିବା ଜିଲାପାଳ ସିଦ୍ଧାର୍ଥ ଶଙ୍କର ସ୍ୱାଇଁ ସୂଚନା ଦେଇଛନ୍ତି। ଚିହ୍ନଟ ବ୍ୟକ୍ତି ଜଣକ ଛେଣ୍ଡିପଦା ଅଞ୍ଚଳର। ସେହିପରି ଜିଲାରୁ ଦିନକରେ ୩ ଜଣ କରୋନାରୁ ସୁସ୍ଥ ହୋଇଥିବା ଜିଲା ପ୍ରଶାସନ ପକ୍ଷରୁ ସୂଚନା ପ୍ରଦାନ କରାଯାଇଛି।

ଜଙ୍ଗଲରୁ କାଠ ଚାଲାଣ ଅଭିଯୋଗ

ବଇଣ୍ଡା,୨।୨(ଡି.ଏନ.ଏ.): ଆଠମଲ୍ଲିକ ବ୍ଲକ ସାପଘରା ପଞ୍ଚାୟତ ରାଇନାଳି ଜଙ୍ଗଲରୁ କିଛି ଦିନ ହେବେ ଚୋରା କାଠ ଚାଲାଣ ହେଉଛି। ହେଲେ ବନ ବିଭାଗ ପକ୍ଷରୁ କୌଣସି ପଦକ୍ଷେପ ନିଆଯାଉ ନ ଥିବା ଗ୍ରାମବାସୀ ଅଭିଯୋଗ କରିଛନ୍ତି। ଏ ନେଇ ମଙ୍ଗଳବାର ଗ୍ରାମବାସୀ ଜିଲାପାଳଙ୍କ ନିକଟରେ ଅଭିଯୋଗ କରିଛନ୍ତି। ଗ୍ରାମବାସୀ କହିଛନ୍ତି, ୧୯୭୫ରେ ସରକାର ଓ ବନ ବିଭାଗ ପକ୍ଷରୁ ୧୫ ହଜାର ୪୦୦ ଶାଗୁଆନ, ଶିଶୁ, ପଟାସ ଆଦି ମୂଲ୍ୟବାନ ଚାରା ଲଗାଯାଇଥିଲା। ଗଛଗୁଡ଼ିକ ବଡ଼ ହୋଇଯାଇଥିବାରୁ କାଠ ଚୋରମାନେ ତାହାକୁ କାଟି ବାହାରକୁ ଚାଲାଣ କରୁଛନ୍ତି। କେତେଜଣ କର୍ମଚାରୀଙ୍କୁ ହାତ କରି ଏଭଳି ବେଆଇନ କାଠ ଚୋରି କରାଯାଉଛି। ତୁରନ୍ତ ଏ ଦିଗରେ ପଦେକ୍ଷେପ ନେବାକୁ ଦାବି ହୋଇଛି। ଏ ସମ୍ପର୍କରେ ହଣ୍ଡପା ରେଞ୍ଜର ଚୈତନ୍ୟ ବେହେରା କହିଛନ୍ତି, ବିଭାଗ ପକ୍ଷରୁ ଚଢ଼ାଉ କରାଯାଉଛି।

ତହସିଲଦାରଙ୍କୁ ଗାଳି ଅଭିଯୋଗ

ବଇଣ୍ଡା,୨।୨(ଡି.ଏନ.ଏ.): କିଶୋରନଗର ବ୍ଲକ ହଣ୍ଡପା ଥାନା ସାରିଗିପାଲି ଗ୍ରାମରେ ରାସ୍ତା ପାଇଁ ଗଛ କଟାଯାଉଥିବା ବେଳେ ଉପସ୍ଥିତ ଥିବା ତହସିଲଦାର ଡ. ଲକ୍ଷ୍ମୀପ୍ରସାଦ ସାହୁଙ୍କୁ ସେହି ଗ୍ରାମର ଆକାଶ ପ୍ରଧାନ ଓ ତାଙ୍କ ମା' ଉମାବତୀ ପ୍ରଧାନ କ୍ଷତିପୂରଣ ମିଳି ନ ଥିବା କହି ଗାଳିଗୁଲଜ କରିଥିବା ମଙ୍ଗଳବାର ତହସିଲଦାର ଥାନାରେ ଅଭିଯୋଗ କରିଛନ୍ତି। ତହସିଲଦାରଙ୍କ ଅଭିଯୋଗକୁ ଭିତ୍ତିକରି ପୋଲିସ ନଂ. ୨୬/୨୧ରେ ଏକ ମାମଲା ରୁଜୁ କରି ତଦନ୍ତ ଚଳାଇଛି।

ଦୁର୍ଘଟଣାରେ ୨ ଗୁରୁତର

ଛେଣ୍ଡିପଦା,୨।୨(ସ୍ୱ.ପ୍ର.): ଛେଣ୍ଡିପଦା-ଅନୁଗୋଳ ୬୩ ନଂ. ରାଜପଥର ଛେଣ୍ଡିପଦା ଷ୍ଟେଟ ବ୍ୟାଙ୍କ ନିକଟରେ ମଙ୍ଗଳବାର ୨ଟି ମୋଟରସାଇକେଲ ଧକ୍କା ହେବାରୁ ଛେଣ୍ଡିପଦା ଥାନା ପୋଡାପଡା ଗ୍ରାମର ରାଧାରମଣ ଗଡନାୟକ ଓ ପୁରୁଣାକୋଟ ଥାନା ଟାଇଁସ ଅଞ୍ଚଳର ରିଙ୍କୁ ମୁଣ୍ଡା ଗୁରୁତର ହୋଇଛନ୍ତି। ରାଧାରମଣ ଏକ ଦୋକାନରୁ କାମ ସାରି ଫେରୁଥିବା ବେଳେ ବାଗଡିଆ ଗ୍ରାମର ରିଙ୍କଙ୍କ ବାଇକ୍ ତାଙ୍କୁ ଧକ୍କା ଦେଇଥିଲେ। ସ୍ଥାନୀୟ ଲୋକେ ଉଭୟଙ୍କୁ ଗୋଷ୍ଠୀ ସ୍ୱାସ୍ଥ୍ୟକେନ୍ଦ୍ରରେ ଭର୍ତ୍ତି କରିଥିଲେ। ଅବସ୍ଥା ସଙ୍କଟାପନ୍ନ ଥିବାରୁ ସେଠାରୁ ଡାକ୍ତର ଜିଲା ମୁଖ୍ୟ ଚିକିତ୍ସାଳୟକୁ ସ୍ଥାନାନ୍ତର କରିଥିଲେ। ଖବରପାଇ ଛେଣ୍ଡିପଦା ପୋଲିସ ଗାଡ଼ି ଦୁଇଟିକୁ ଜବତକରି ତଦନ୍ତ ଚଳାଇଛି।

ବଳାତ୍କାର ଅଭିଯୁକ୍ତ ଗିରଫ

କଣିହାଁ,୨।୨(ଡି.ଏନ.ଏ.): କଣିହାଁ ବ୍ଲକ ଏନ୍‌ଟିପିସି ଟାଉନ ଥାନା ପୋଲିସ ମଙ୍ଗଳବାର ବଳାତ୍କାର ଅଭିଯୋଗରେ ଜଣେ ଯୁବକଙ୍କୁ ଗିରଫ କରି କୋର୍ଟଚାଲାଣ କରିଛି। ଆଇଆଇସି ଦୀପିକା ଦେବୀ ରାୟ କହିଛନ୍ତି, ଏନ୍‌ଟିପିସି ଟାଉନ ଅଞ୍ଚଳର ଜଣେ ନାବାଳିକାଙ୍କୁ ଘରେ କେହି ନ ଥିବା ସମୟରେ ହତ୍ୟା ଧମକ ଦେଇ ଟୋଲକବେଡା କଳାହାଣ୍ଡି ହଟିର ରମେଶ ମାସ୍ରା(୨୦) ବଳାତ୍କାର କରିଥିବା ନାବାଳିକାଙ୍କ ବାପା ଥାନାରେ ଅଭିଯୋଗ କରିଥିଲେ। ଏ ନେଇ ନଂ. ୧୭/୨୦୨୧ରେ ମାମଲା ରୁଜୁ ସହ ରମେଶଙ୍କୁ ଗିରଫ କରାଯାଇଛି।

'ପୋଷ୍ୟ' ପାଇଁ ହେଉନି ପ୍ରୟାସ

ଅନୁଗୋଳ ଅଫିସ, ୨।୨

- ଅନୁଗୋଳ ଜିଲାର କୌଣସି ବିଦ୍ୟାଳୟ ପୋଷ୍ୟ ହୋଇନାହିଁ
- ଗୋଟିଏ ସ୍କୁଲ ଗ୍ରହଣ ପାଇଁ ଜିଲାପାଳ ନେଉଛନ୍ତି ପଦକ୍ଷେପ
- ରାଜନେତାମାନଙ୍କ ନୀରବତା ନେଇ ଉଠିଲାଣି ପ୍ରଶ୍ନ

ବେସରକାରୀ ବିଦ୍ୟାଳୟ ପରି ସରକାରୀ ସ୍କୁଲର ବିକାଶ ଲକ୍ଷ୍ୟ ରଖିଛନ୍ତି ରାଜ୍ୟ ସରକାର। ସେଥିପାଇଁ 'ମୋ ସ୍କୁଲ' ଅଭିଯାନକୁ ଅଧିକ ବ୍ୟାପକ କରିବା ଉପରେ ଗୁରୁତ୍ୱାରୋପ କରାଯାଉଛି। ଶିକ୍ଷାନୁଷ୍ଠାନରେ ଗୁଣାତ୍ମକ ଶିକ୍ଷାଠାରୁ ଆରମ୍ଭ କରି ଭିତ୍ତିଭୂମି ସୁଦୃଢ଼ କରିବା ଯାଏ ସବୁଥିରେ ପ୍ରଥମେ ପୁରାତନ ଛାତ୍ରୀଛାତ୍ରଙ୍କ ସହାୟତା ଲୋଡ଼ାଯାଇଥିଲା। ହେଲେ ଏବେ ପ୍ରଶାସନିକ ଅଧିକାରୀ ଓ ରାଜନେତା, କର୍ପୋରେଟ୍ କ୍ଷେତ୍ରରେ କାର୍ଯ୍ୟରତ ବ୍ୟକ୍ତିବିଶେଷଙ୍କୁ ଏଥିରେ ଯୋଡ଼ାଯାଉଛି। 'ପୋଷ୍ୟ ସ୍କୁଲ' ଓ 'ଷ୍ଟୁଡେଣ୍ଟ ଆଡପ୍‌ଶନ' କାର୍ଯ୍ୟକ୍ରମ ଆରମ୍ଭ କରାଯାଇଛି। କେତୋଟି ଜିଲାରେ ପ୍ରଶାସନିକ ଅଧିକାରୀମାନେ ସ୍କୁଲଗୁଡ଼ିକୁ ପୋଷ୍ୟଭାବେ ଗ୍ରହଣ କରିସାରିଲେଣି। ହେଲେ ଅନୁଗୋଳ ଜିଲାରେ ଏଯାଏ କୌଣସି ଗୋଟିଏ ବିଦ୍ୟାଳୟକୁ ପୋଷ୍ୟ ଭାବେ ନିଆଯାଇନାହିଁ। ଜିଲାପାଳ ସିଦ୍ଧାର୍ଥ ଶଙ୍କର ସ୍ୱାଇଁ ଓ ଛେଣ୍ଡିପଦା ବିଧାୟକ ସୁଶାନ୍ତ କୁମାର ବେହେରାଙ୍କ ପକ୍ଷରୁ ଏ ନେଇ ପ୍ରସ୍ତୁତି ହେଉଥିବା ବେଳେ ଅନ୍ୟ କେହି ଅଧିକାରୀ, ରାଜନେତା ଏଥିପାଇଁ ଆଗ୍ରହ ଦେଖାଇ ନ ଥିବା ବୁଦ୍ଧିଜୀବୀ ମହଲରେ ପ୍ରଶ୍ନବାଚୀ ସୃଷ୍ଟି କରିଛି।

ଶିକ୍ଷା ଜିଲା ଅନୁଗୋଳରେ ମୋଟ୍ ସ୍କୁଲ ସଂଖ୍ୟା ୧୬,୦୬୬। ସେଥିରୁ ୨୪୮ଟି ଉଚ୍ଚ ବିଦ୍ୟାଳୟ, ୮୪୮ ପ୍ରାଥମିକ ଓ ୫୬୪ଟି ଉଚ୍ଚ ପ୍ରାଥମିକ ବିଦ୍ୟାଳୟ ରହିଛି। ଜିଲାରେ ନବରତ୍ନ ରାଷ୍ଟ୍ରାୟତ ଉଦ୍ୟୋଗ ନାଲ୍‌କୋ, ଏନ୍‌ଟିପିସି, ଏମ୍‌ସିଏଲ୍ ସହ ଅନେକ ବଡ଼ ବଡ଼ ଘରୋଇ କମ୍ପାନୀ ଅଛନ୍ତି। ସେସବୁଥିରେ ଜିଲାର ବହୁ ପୁରାତନ ଛାତ୍ରୀଛାତ୍ର ଉଚ୍ଚ ପଦବୀ ଅଳଂକୃତ କରିଛନ୍ତି। ସେହିପରି ଜିଲାରୁ ଜଣେ କେନ୍ଦ୍ରମନ୍ତ୍ରୀ ଓ ଜଣେ ଏମ୍‌ପି ଥିବାବେଳେ ୫ଜଣ ବିଧାୟକ ପ୍ରତିନିଧିତ୍ୱ କରୁଛନ୍ତି। ବ୍ଲକ, ଉପଖଣ୍ଡ ଓ ଜିଲାସ୍ତରରେ ପ୍ରଶାସନିକ ଅଧିକାରୀଙ୍କ ସଂଖ୍ୟା ମଧ୍ୟ ଅନେକ। କିନ୍ତୁ ଜିଲାପାଳଙ୍କ ବ୍ୟତୀତ ଏଯାଏ ଅନ୍ୟକେହି 'ପୋଷ୍ୟ ବିଦ୍ୟାଳୟ' ପ୍ରତି ନିଜ ଆଭିମୁଖ୍ୟ ସ୍ପଷ୍ଟ କରିନାହାନ୍ତି। ସରକାରଙ୍କ କହିବା ଅନୁଯାୟୀ, କେହି ଆଗ୍ରହୀ ବ୍ୟକ୍ତି କୌଣସି ବିଦ୍ୟାଳୟକୁ ପୋଷ୍ୟ ଭାବେ ଗ୍ରହଣ କଲେ ତାଙ୍କର ବ୍ୟକ୍ତିଗତ ଧ୍ୟାନ ଉକ୍ତ ଶିକ୍ଷାନୁଷ୍ଠାନର ବିକାଶ ଉପରେ ରହିବ। ଫଳରେ ଘରୋଇ ସ୍କୁଲ ପରି ସେହି ବିଦ୍ୟାଳୟର ସାମଗ୍ରିକ ଉନ୍ନତି ହୋଇପାରିବ। ଏହାଛଡ଼ା ଛାତ୍ରୀଛାତ୍ରଙ୍କ ପାଇଁ କୋଚିଂ କ୍ଲାସ, ବୃତ୍ତିଗତ ପରାମର୍ଶ, ଉତ୍ସାହ ସୃଷ୍ଟି ନିମନ୍ତେ ପୁରସ୍କାର ବ୍ୟବସ୍ଥା ସହ ସ୍ମାର୍ଟ କ୍ଲାସରୁମ୍, ଖେଳପଡ଼ିଆ ଆଦି ନିର୍ମାଣ କରି ଅଧିକ ପ୍ରୋତ୍ସାହନ ଦିଆଯାଇପାରିବ। ଏହାଦ୍ୱାରା ଉକ୍ତ ସ୍କୁଲର ଶୈକ୍ଷିକ ବାତାବରଣରେ ଉନ୍ନତି ଆସିପାରିବ। ଏପରି ବିଦ୍ୟାଳୟରେ ପିଲାଙ୍କୁ ପଢ଼ାଇବାକୁ ଅଭିଭାବମାନଙ୍କ ମନରେ ସ୍ୱତଃ ଇଚ୍ଛା ମଧ୍ୟ ଜାଗ୍ରତ ହେବ। ସମ୍ପୃକ୍ତ ବ୍ୟକ୍ତିଙ୍କ ଯୋଗୁ ଅନ୍ୟମାନେ ଏ କ୍ଷେତ୍ରରେ ଅନୁପ୍ରାଣିତ ହେବେ। ଜିଲାର ଅଧିକରୁ ଅଧିକ ସ୍କୁଲକୁ ପୋଷ୍ୟ ଭାବେ ଗ୍ରହଣ କରିବାର ପଥ ଅଧିକ ଉନ୍ମୁକ୍ତ ହୋଇପାରିବ। ଏପରି ହେଲେ ଜିଲାର ହଜାର ହଜାର ଛାତ୍ରୀଛାତ୍ର ଉପକୃତ ହୋଇପାରିବେ। କିନ୍ତୁ ରାଜ୍ୟ ସରକାରଙ୍କ ଅନୁରୋଧ ସତ୍ତ୍ୱେ ଅନୁଗୋଳ ଜିଲାରୁ ଏ ନେଇ ଆଗ୍ରହ ପ୍ରକାଶ ପାଉ ନ ଥିବା ଏବେ ସାଧାରଣରେ ଆଲୋଚନାର ବିଷୟ ହୋଇଛି।

ଚୂଡ଼ାନ୍ତ ନିଷ୍ପତ୍ତି ୧୮ରେ ନିଆଯିବ

ପୋଷ୍ୟ ବିଦ୍ୟାଳୟ ନେଇ ଆଲୋଚନା ହୋଇଛି। ଯେଉଁ ବିଦ୍ୟାଳୟରେ ପ୍ରଥମେ ପଢୁଥିଲି ତାହାକୁ ପୋଷ୍ୟ ଭାବେ ଗ୍ରହଣ କରିବାକୁ ମନ ସ୍ଥିର କରିଛି। ଆସନ୍ତା ୧୮ ତାରିଖରୁ ବିଧାନସଭା ଅଧିବେଶନ ଆରମ୍ଭ ହେବ। ସେଠାରେ ଜିଲାର ସମସ୍ତ ବିଧାୟକଙ୍କ ସହ ଚର୍ଚ୍ଚା ପରେ କିଏ କେଉଁ ସ୍କୁଲକୁ ପୋଷ୍ୟ କରିବେ ସେ ନେଇ ଚୂଡ଼ାନ୍ତ ନିଷ୍ପତ୍ତି ନିଆଯିବ।

-ସୁଶାନ୍ତ କୁମାର ବେହେରା, ବିଧାୟକ, ଛେଣ୍ଡିପଦା

ଖୁବ୍‌ଶୀଘ୍ର ଦୁର୍ବଳ ବିଦ୍ୟାଳୟ ଗ୍ରହଣ କରିବି

ଅନୁଗୋଳ ଜିଲାରେ ପୋଷ୍ୟ ସ୍କୁଲ ସମ୍ପର୍କରେ ଜିଲା ଶିକ୍ଷା ବିଭାଗ ପକ୍ଷରୁ ଆଲୋଚନା କରାଯାଉଛି। ଦୁର୍ବଳ ଥିବା ଏକ ବିଦ୍ୟାଳୟକୁ ଖୁବ୍‌ଶୀଘ୍ର ପୋଷ୍ୟ ଭାବେ ଗ୍ରହଣ କରିବି। ସେଠାରେ ଭିତ୍ତିଭୂମି ବିକାଶ ସହ ଶୈକ୍ଷିକ ବାତାବରଣ ସୃଷ୍ଟି କରିବାକୁ ଉଦ୍ୟମ ଚଳାଇବି। କେବଳ ଗୋଟିଏ ନୁହେଁ, ଜିଲାର ସମସ୍ତ ବିଦ୍ୟାଳୟରେ ଉତ୍ତମ ଶିକ୍ଷାଦାନ କିପରି ହେବ ସେଥିପାଇଁ ଚେଷ୍ଟା ଜାରି ରଖାଯାଇଛି।

-ସିଦ୍ଧାର୍ଥ ଶଙ୍କର ସ୍ୱାଇଁ, ଜିଲାପାଳ

ଜିଲା ପାଇଁ ଗୌରବର ବିଷୟ ହେବ

ସରକାର ପୋଷ୍ୟ ବିଦ୍ୟାଳୟ ଗ୍ରହଣ କରିବାକୁ ବାରମ୍ବାର ନିବେଦନ କରୁଛନ୍ତି। ଅନ୍ୟ ଜିଲାମାନଙ୍କରେ ଏହି ପ୍ରକ୍ରିୟାରେ ବହୁ ପ୍ରଶାସନିକ ଅଧିକାରୀ ସାମିଲ ହୋଇସାରିଲେଣି। ତେବେ ଅନୁଗୋଳ ଜିଲାରେ ଅଦ୍ୟାବଧି ଏହା ଆରମ୍ଭ ହୋଇ ନ ଥିଲେ ବି ଆଗାମୀ ଦିନରେ କେହି ନା କେହି ଆଗେଇ ଆସିବେ। ଏହା ଜିଲା ପାଇଁ ଗୌରବର ବିଷୟ ହେବ।

-ଶ୍ରୀକାନ୍ତ ମିଶ୍ର, ଶିକ୍ଷାବିତ୍, ଅନୁଗୋଳ

ଆଦିବାସୀ ଅଞ୍ଚଳର ସ୍କୁଲକୁ ଗ୍ରହଣ କରାଯାଉ

ଜିଲାର ଅନେକ ଅଞ୍ଚଳ ଜଙ୍ଗଲ ଓ ପାହାଡ଼ିଆ ହୋଇଥିବାରୁ ସେଠାରେ ଥିବା ସ୍କୁଲଗୁଡ଼ିକର ଭିତ୍ତିଭୂମି ଅଧିକ ସୁଦୃଢ଼ ନୁହେଁ। ସେଠାରେ ଆବଶ୍ୟକ ଶିକ୍ଷକ ନ ଥିବାରୁ ଶିକ୍ଷାଦାନରେ ଉନ୍ନତି ଆସିପାରୁ ନାହିଁ। ତେଣୁ ଏପରି ଜଙ୍ଗଲ ଘେରା କିମ୍ବା ଆଦିବାସୀ ଅଧ୍ୟୁଷିତ ଅଞ୍ଚଳରେ ଥିବା ବିଦ୍ୟାଳୟଗୁଡ଼ିକୁ ପ୍ରଥମେ ପୋଷ୍ୟ ଭାବେ ଗ୍ରହଣ କରାଗଲେ ଶିକ୍ଷାର ମାନ ବଢ଼ିପାରନ୍ତା।

-ସୂର୍ଯ୍ୟ ନାରାୟଣ ନାଥ, ଅନୁଗୋଳବାସୀ

ପୂର୍ବତନ ବ୍ୟାଙ୍କ ମ୍ୟାନେଜର ଏସ୍‌ଏଚ୍‌ଆର୍‌ସିଙ୍କ ଦ୍ୱାରସ୍ଥ

ଜିଲାପାଳଙ୍କ ଆକାଉଣ୍ଟରୁ ୬୦ ଲକ୍ଷ ଠକେଇ ପାଗଲା

ଅନୁଗୋଳ ଅଫିସ, ୨।୨

୨୦୧୯ରେ ଅନୁଗୋଳ ଜିଲାପାଳଙ୍କ ଅଗୋଚରରେ ତାଙ୍କ ଆକାଉଣ୍ଟରୁ ୫୯ ଲକ୍ଷ ୪୧ ହଜାର ୪୮୧ ଟଙ୍କା ଉଠାଯିବା ଘଟଣାରେ ସେତେବେଳେ ଗିରଫ ହୋଇଥିବା ଅନୁଗୋଳସ୍ଥିତ ଏଚ୍‌ଡିଏଫ୍‌ସି ବ୍ୟାଙ୍କର ମ୍ୟାନେଜର ଶକ୍ତି ବେଦାନ୍ତ ଦାଶ ରାଜ୍ୟ ମାନବାଧିକାର କମିଶନ (ଏସ୍‌ଏଚ୍‌ଆର୍‌ସି)ଙ୍କ ଦ୍ୱାରସ୍ଥ ହୋଇଛନ୍ତି। ତାଙ୍କୁ କାହିଁକି ଗିରଫ ପୂର୍ବରୁ ଅନୁଗୋଳ ଥାନାରେ ୫୬ ଘଣ୍ଟା ଅଟକ ରଖାଗଲା ଓ ଜିଲାପାଳଙ୍କ କାର୍ଯ୍ୟାଳୟ କର୍ମଚାରୀ ୨୦୧୯ ଜୁନ୍ ୩୦ରେ ଟଙ୍କା ଠକେଇ ହୋଇଥିବା ଜାଣିବାକୁ ପାଇଥିଲେ ହେଁ ୭୨ ଦିନ ପରେ ଅର୍ଥାତ୍ ସେପ୍ଟେମ୍ବର ୧୧ରେ ଜିଲାପାଳ କାହିଁକି ଅନୁଗୋଳ ଥାନାର ଦ୍ୱାରସ୍ଥ ହେଲେ ତାହାର ତଦନ୍ତ କରିବାକୁ ସେ ଦାବି କରିଛନ୍ତି। ଆସନ୍ତା ୬ ସପ୍ତାହ ମଧ୍ୟରେ ରିପୋର୍ଟ ଦେବାକୁ ମାନବାଧିକାର କମିଶନ ଗତ ମାସରେ ନିର୍ଦ୍ଦେଶ ଦେଇଥିବା ସୂଚନା ମିଳିଛି। ଏହି ତଦନ୍ତକାରୀ ଟିମ୍‌ରେ ଜଣେ ଆଡିସନାଲ ଡିଜି ପାହ୍ୟାର ଅଧିକାରୀ ଓ ଅନ୍ୟମାନେ ରହିବେ ବୋଲି ନିର୍ଦ୍ଦେଶନାମାରେ ଉଲ୍ଲେଖ କରାଯାଇଛି। ଏ ସମ୍ପର୍କରେ ଅଭିଯୋଗକାରୀ ଶକ୍ତିବେଦାନ୍ତ ଦାସ କହିଛନ୍ତି, ବ୍ୟାଙ୍କ ମ୍ୟାନେଜର ଟଙ୍କା ଉଠାଇ ନେଇପାରିବେ ନାହିଁ। ଏହି ଘଟଣାରେ ମୋତେ ଫସାଇ ଦିଆଯାଇଛି। ଜିଲା ପ୍ରଶାସନ ଟଙ୍କା ହଡ଼ପ ନେଇ ବ୍ଲୁ ପ୍ରିଣ୍ଟ ପ୍ରସ୍ତୁତ କରିବା ପରେ ଥାନାର ଦ୍ୱାରସ୍ଥ ହୋଇଛି। ଠିକ୍ ଭାବେ ତଦନ୍ତ ହେଲେ ପ୍ରକୃତ ଘଟଣା ପଦାକୁ ଆସିବ।

କ୍ଷତିପୂରଣ ଦାବିରେ ମୃତଦେହ ରଖି ଧାରଣା

ପୂର୍ତ୍ତ ବିଭାଗ ରାସ୍ତାର ଦୁର୍ଘଟଣା ଘଟିଥିବା ସ୍ଥାନ।

ଆଠମଲ୍ଲିକ,୨।୨(ଡି.ଏନ.ଏ.)

ଆଠମଲ୍ଲିକ-ବିନିକେୟୀ ପୂର୍ତ୍ତ ବିଭାଗ ରାସ୍ତାର ଲିପିଲୋଇ ଶିବ ମନ୍ଦିର ନିକଟରେ ସୋମବାର ରାତି ୯ଟା ବେଳେ ନିର୍ମାଣାଧୀନ ପୋଲ ତଳକୁ ବାଇକ୍ ଖସି ପଡିବାରୁ ଜାମୁଡୋଲୀ ଗ୍ରାମର ଚିତ୍ରସେନ ସାହୁ (୩୫)ଙ୍କ ମୃତ୍ୟୁ ହୋଇଥିଲା। ଏ ନେଇ ମଙ୍ଗଳବାର ଉତ୍ତେଜନା ପ୍ରକାଶ ପାଇଥିଲା। ଉତ୍ତ୍ୟକ୍ତ ଲୋକେ କ୍ଷତିପୂରଣ ଦାବିରେ ଉପଜିଲାପାଳଙ୍କ କାର୍ଯ୍ୟାଳୟ ସମ୍ମୁଖରେ ମୃତଦେହ ରଖି ଧାରଣା ଦେଇଥିଲେ। ସୂଚନା ଅନୁଯାୟୀ, ଚିତ୍ରସେନ ବାଇକ୍ (ନଂ. ସିଜି-୧୧ସିଏଚ-୩୮୫୬)ରେ ଆଠମଲ୍ଲିକରୁ ନିଜ ଗାଁ ଅଭିମୁଖେ ଯାଉଥିବାବେଳେ ଜାଣି ନ ପାରି ନିର୍ମାଣାଧୀନ ପୋଲ ତଳକୁ ଖସି ପଡ଼ିଥିଲେ। ଖବରପାଇ ପୋଲିସ ତାଙ୍କୁ ଉଦ୍ଧାର କରି ଆଠମଲ୍ଲିକ ଡାକ୍ତରଖାନା ଆଣିଥିଲେ ହେଁ ଡାକ୍ତର ମୃତ ଘୋଷଣା କରିଥିଲେ। ଏ ସଂକ୍ରାନ୍ତରେ ଆଠମଲ୍ଲିକ ଥାନାରେ ନମ୍ବର ୧୬/୨୧ରେ ଏକ ମାମଲା ରୁଜୁ ସହ ମୃତଦେହ ବ୍ୟବଚ୍ଛେଦ ପରେ ପରିବାରକୁ ହସ୍ତାନ୍ତର କରାଯାଇଥିଲା। ଉକ୍ତ ପୋଲ ନିର୍ମାଣ ସ୍ଥାନରେ କୌଣସି ସୂଚନା କି ସୁରକ୍ଷା ବ୍ୟବସ୍ଥା ନ ଥିବାରୁ କ୍ଷତିପୂରଣ ଦାବି କରି ପରିବାର ପକ୍ଷରୁ ଉପଜିଲାପାଳଙ୍କ କାର୍ଯ୍ୟାଳୟ ସମ୍ମୁଖରେ ମୃତଦେହ ରଖି ଧାରଣା ଦିଆଯାଇଥିଲା। ପରେ ରେଡ୍‌କ୍ରସ୍‌ରୁ ୨୦ ହଜାର ଟଙ୍କା ସହାୟତା ଦିଆଯିବା ସହିତ ଅନ୍ୟ ସୁବିଧା ଯୋଗାଇ ଦେବା ପାଇଁ ପ୍ରଶାସନ ପକ୍ଷରୁ ପ୍ରତିଶ୍ରୁତି ମିଳିବା ପରେ ପରିବାର ଲୋକେ ଧାରଣାରୁ ଉଠିଥିଲେ। ଅପରପକ୍ଷରେ ମଙ୍ଗଳବାର ଉକ୍ତ ରାସ୍ତାର ଭୂମି ପୂଜା ଉତ୍ସବ ହେବାର ଥିଲା। ରାଜ୍ୟ କ୍ରୀଡା ଓ ଯୁବ ବ୍ୟାପାର ମନ୍ତ୍ରୀ ତୁଷାରକାନ୍ତି ବେହେରା ଏହି କାର୍ଯ୍ୟକ୍ରମରେ ଯୋଗ ଦେବାର ସ୍ଥିରିକୃତ ହୋଇଥିଲା। କିନ୍ତୁ ଏହି ଦୁର୍ଘଟଣା କାରଣରୁ ଭୂମିପୂଜା କାର୍ଯ୍ୟକ୍ରମକୁ ବନ୍ଦ କରିଦିଆଯାଇଥିଲା।

ଜଗଦ୍ଦେବଙ୍କ ତ୍ୟାଗ ଦିବସ ପାଳିତ

ଅନୁଗୋଳ ଅଫିସ, ୨।୨

ଅନୁଗୋଳର ଶେଷ ସ୍ୱାଧୀନ ମହାରାଜା ସୋମନାଥ ସିଂହ ଜଗଦ୍ଦେବଙ୍କ ତ୍ୟାଗ ଦିବସ ସ୍ମୃତି କମିଟି ଓ ଅନୁଗୋଳ ପୌରପାଳିକା ମିଳିତ ଆନୁକୂଲ୍ୟରେ ରାଜାଛକଠାରେ ପାଳିତ ହୋଇଯାଇଛି। କମିଟି ସଭାପତି ରୁଦ୍ର ନରାୟଣ ଜଗଦ୍ଦେବ, ହେମନ୍ତ କୁମାର ଦାଶ, ଡ. ଧରଣୀଧର ନାଥ, ମହେଶ କୁମାର ସାହୁ, ବନବିହାରୀ ପଟ୍ଟନାୟକ, ବିଜୟ କୁମାର ସାହୁ ପ୍ରମୁଖ ଯୋଗଦେଇ ମହାରାଜାଙ୍କ ପ୍ରତିମୂର୍ତ୍ତିରେ ମାଲ୍ୟାର୍ପଣ କରିଥିଲେ। ସ୍ମୃତି କମିଟି କୋଷାଧ୍ୟକ୍ଷ ହେମନ୍ତ କୁମାର ଦାସ ଧନ୍ୟବାଦ ଦେଇଥିଲେ। ଅନ୍ୟମାନଙ୍କ ମଧ୍ୟରେ ଗୀତାମୟୀ ମହାପାତ୍ର, ଲମ୍ବୋଧର ବେହେରା, ଦୁର୍ଗାଚରଣ ପ୍ରଧାନ, ବିଜୟ କୁମାର ତ୍ରିପାଠୀ, ଅମ୍ବୁଜ କୁମାର ଗଡ଼ନାୟକ, ସନ୍ତୋଷ କୁମାର ଦାସ ପ୍ରମୁଖ କାର୍ଯ୍ୟକ୍ରମରେ ଯୋଗଦେଇଥିଲେ।

ପୁଷ୍ପ ପ୍ରଦର୍ଶନୀ ଉଦ୍‌ଯାପିତ

ପୁଷ୍ପ ପ୍ରଦର୍ଶନୀରେ ଉପସ୍ଥିତ ଅଧିକାରୀ ଓ ଅନ୍ୟମାନେ।

ବଅଁରପାଳ,୨।୨(ଡି.ଏନ.ଏ.)

ନାଲ୍‌କୋ ଉଦ୍ୟାନ ବିଭ

ପଦ୍ମଶ୍ରୀ କମଳା ପୁଜାରୀ ମେଡିକାଲରେ ଭର୍ତ୍ତି

କୋରାପୁଟ,(ସ୍ୱ.ପ୍ର.)- ପଦ୍ମଶ୍ରୀ କମଳା ପୁଜାରୀ କିଛି ମାସ ହେଲା କିଡନୀଜନିତ ଜନିତ ରୋଗରେ ପିଡିତ ଥିଲେ। ତାଙ୍କ ଅବସ୍ଥା ମଙ୍ଗଳବାର ଗୁରୁତର ହୋଇପଡିବାରୁ ଖବର ପାଇ ଜିଲା ପ୍ରଶାସନ ଏକ ସ୍ୱତନ୍ତ୍ର ଆମ୍ବୁଲାନସଯୋଗେ ତାଙ୍କୁ କୋରାପୁଟସ୍ଥିତ ଶହୀଦ ଲକ୍ଷ୍ମଣ ନାୟକ ମେଡିକାଲ କଲେଜ ଓ ହସପିଟାଲକୁ ସ୍ଥାନାନ୍ତର କରିଛି। ସେଠାରେ ତାଙ୍କ ଚିକିତ୍ସା ଚାଲିଛି।

ସଂକ୍ଷେପରେ

ବିବାହର ଦିନକ ପୂର୍ବରୁ ଝିଅ ଫେରାର

ସମ୍ବଲପୁର,୨।୨(ବ୍ୟୁରୋ): ସମ୍ବଲପୁର ଅଇଁଠାପାଲି ଛକ ନିକଟ ଏକ ହୋଟେଲରୁ ବିବାହର ଦିନକ ପୂର୍ବରୁ ମଙ୍ଗୁଳା କନ୍ୟା ଫେରାର ହୋଇଯାଇଛନ୍ତି। ଏହି ଖବର ଜିଲାରେ ଚର୍ଚ୍ଚାର ବିଷୟ ହୋଇଛି। ଝିଅ ବାପାଙ୍କ ଅଭିଯୋଗ କ୍ରମେ ପୋଲିସ ଏକ ନିଖୋଜ ମାମଲା (ନଂ.୧୧/୨୧) ରୁଜୁ କରିଛି। ପୋଲିସ କହିବା ଅନୁସାରେ କୋରାପୁଟ ଜିଲାର ଗୋଟିଏ ପରିବାର ବିବାହ ଉତ୍ସବ ପାଇଁ ଅଇଁଠାପାଲି ନିକଟରେ ଥିବା ହୋଟେଲ ବୁକ୍ କରିଥିଲେ। ବୁଧବାର ବିବାହ ହେବାକୁ ସ୍ଥିର ହୋଇଥିଲା। କନ୍ୟାଘର ଲୋକମାନେ ୨ଦିନ ପୂର୍ବରୁ ଆସି ବିବାହ ପ୍ରସ୍ତୁତି ଚଳାଇଥିଲେ। ଏଥିପାଇଁ ହୋଟେଲରେ ସ୍ୱତନ୍ତ୍ର କାର୍ଯ୍ୟକ୍ରମ ଚାଲିଥିଲା। ଏପରିସ୍ଥଳେ ମଙ୍ଗଳବାର ଭୋର ସମୟରୁ ୩୦ ବର୍ଷୀୟା ଝିଅ ଫେରାର ହୋଇଯାଇଥିବା ନେଇ କନ୍ୟାପିତା ଅଭିଯୋଗ କରିଛନ୍ତି।

ଦାରିଙ୍ଗବାଡ଼ିରେ ୭.୫ ଡିଗ୍ରୀ ତାପମାତ୍ରା

ଦାରିଙ୍ଗବାଡ଼ି,୨।୨(ଡି.ଏନ୍.ଏ.):ଦାରିଙ୍ଗବାଡ଼ି ଅଞ୍ଚଳରେ ପୁଣି ଶୀତ ଲେଉଟିଛି। ସନ୍ଧ୍ୟା ସମୟରୁ ସକାଳ ପ୍ରାୟ ୧୦ଟା ପର୍ଯ୍ୟନ୍ତ ଅସହ୍ୟ ଶୀତ ଅନୁଭୂତ ହେଉଛି। ମଙ୍ଗଳବାର ସର୍ବନିମ୍ନ ତାପମାତ୍ର ୭.୫ ଡିଗ୍ରୀ ରହିଥିବା ବ୍ଲକ କାର୍ଯ୍ୟାଳୟ ସୂତ୍ରରୁ ଜଣାପଡ଼ିଛି। ଶୀତର ମଜା ନେବାକୁ ପର୍ଯ୍ୟଟକଙ୍କ ଭିଡ଼ ଜମୁଥିବାବେଳେ ଅଞ୍ଚଳବାସୀ ସକାଳୁ କାମଧନ୍ଦାକୁ ଯିବା କଷ୍ଟକର ହୋଇପଡ଼ିଛି। ଗତ କିଛିଦିନ ହେଲା ତାପମାତ୍ରା ବୃଦ୍ଧି ପାଇ ୧୮ ଡିଗ୍ରୀ ପର୍ଯ୍ୟନ୍ତ ପହଞ୍ଚିଥିବାବେଳେ ହଠାତ୍ ପୁଣି ପାରଦ କମି ଯାଇଛି।

ଚାଲାଣ ବେଳେ ୨୪ ଶ୍ରମିକ ଉଦ୍ଧାର

ଢେଙ୍କାନାଳ ଅଫିସ, ୨।୨

ଉଦ୍ଧାର କରାଯାଇଥିବା ଶ୍ରମିକମାନେ।

- ତାମିଲନାଡୁ ନିଆଯିବାକୁ ଯୋଜନା ଥିଲା
- ମଧ୍ୟସ୍ଥଙ୍କୁ କାରଣ ଦର୍ଶାଅ ନୋଟିସ ଜାରି
- ନେବାକୁ ଆସିଥିବା ବସ୍ ଖାଲି ଫେରିଲା

ବେଆଇନ ଭାବେ ତାମିଲନାଡୁ ଚାଲାଣ କରାଯାଉଥିବା ୨୪ ଶ୍ରମିକଙ୍କୁ ଢେଙ୍କାନାଳ ଜିଲା ଶ୍ରମ ବିଭାଗ ପୋଲିସ ସହାୟତାରେ ମଙ୍ଗଳବାର ଉଦ୍ଧାର କରିଛି। ଶ୍ରମିକ ଚାଲାଣରେ ମଧ୍ୟସ୍ଥ ସାଜିଥିବା ବ୍ୟକ୍ତିଙ୍କୁ କାରଣଦର୍ଶାଅ ନୋଟିସ ଜାରି କରାଯାଇଛି। ଅନ୍ୟପଟେ ଶ୍ରମିକଙ୍କୁ ନେବାକୁ ତାମିଲନାଡୁରୁ ଆସୁଥିବା ବସ୍ ଖାଲି ଫେରିଛି। ଏହି ଘଟଣା ଜିଲାରେ ଚର୍ଚ୍ଚାର ବିଷୟ ହୋଇଛି।

କଙ୍କଡ଼ାହାଡ଼, କାମାକ୍ଷାନଗର, ଭୁବନ, କେନ୍ଦୁଝର ଜିଲା ତେଲକୋଇ ଅଞ୍ଚଳର ସମ୍ପୃକ୍ତ ଶ୍ରମିକମାନେ ତାମିଲନାଡୁର ଏକ ଖାଦ୍ୟ ପ୍ରକ୍ରିୟାକରଣ କମ୍ପାନୀରେ କାମ କରୁଥିଲେ। କରୋନା ଲକ୍‌ଡାଉନ୍ ପରେ କମ୍ପାନୀ ବନ୍ଦ ହୋଇଯିବାରୁ ସେମାନେ ଘରକୁ ବାହୁଡ଼ି ଆସିଥିଲେ। ସ୍ଥିତି ସୁଧୁରିବା ପରେ ଉକ୍ତ କମ୍ପାନୀ ଶ୍ରମିକଙ୍କୁ ଫେରାଇ ନେବା ଲାଗି ତାମିଲନାଡୁରୁ ଏକ ବସ୍ ପଠାଇଥିଲା। ଶ୍ରମିକଙ୍କୁ ତାମିଲନାଡୁ ପହଞ୍ଚାଇବାରେ ମଧ୍ୟସ୍ଥ ସାଜିଥିଲେ ତେଲକୋଇ ଅଞ୍ଚଳର ସୁଶାନ୍ତ ପାତ୍ର। କୌଣସି ସୂତ୍ରରୁ ସୂଚନା ପାଇ ଢେଙ୍କାନାଳ ସହର ଉପକଣ୍ଠ ୫୫ନଂ. ଜାତୀୟ ରାଜପଥର କାମାକ୍ଷାନଗର ରୋଡ ଛକଠାରେ ଅପରାହ୍ନ ସାଢ଼େ ୨ଟାରେ ଜିଲା ଶ୍ରମ ବିଭାଗ କର୍ମଚାରୀ ଗାଡ଼ିକୁ ଅଟକାଇ ଯାଞ୍ଚ କରିଥିଲେ। କୌଣସି କାଗଜପତ୍ର ନ ଥାଇ ସମ୍ପୃକ୍ତ ଶ୍ରମିକଙ୍କୁ ବେଆଇନ ଭାବେ ନିଆଯାଉଥିଲା। ସେମାନଙ୍କୁ ଉଦ୍ଧାର କରି ହାଟରୋଡ଼ସ୍ଥିତ ଶ୍ରମ ବିଭାଗ କାର୍ଯ୍ୟାଳୟକୁ ଆଣି ପଚରାଉଚୁରା କରାଯାଇଥିଲା। ସମସ୍ତଙ୍କୁ ଗାଡ଼ିରେ ନିଜ ନିଜ ଘରକୁ ପଠାଇ ଦିଆଯାଇଛି। ସୁଶାନ୍ତଙ୍କୁ ଶ୍ରମ ବିଭାଗ ପକ୍ଷରୁ କାରଣ ଦର୍ଶାଅ ନୋଟିସ ଜାରି କରାଯାଇଛି।

ଏ ସଂକ୍ରାନ୍ତରେ ସଦର ଏସ୍‌ଡିପିଓ ଶ୍ରୀହର୍ଷ ମିଶ୍ର କୁହନ୍ତି, ବିଶ୍ୱସ୍ତ ସୂତ୍ରରୁ ସୂଚନା ପାଇବା ପରେ ଶ୍ରମିକଙ୍କୁ ନେଉଥିବା ବସ୍ ଅଟକାଇ ଶ୍ରମ ବିଭାଗ ଜିମା ଦିଆଯାଇଥିଲା। ଜିଲା ଶ୍ରମ ଅଧିକାରୀ ସତ୍ୟନାରାୟଣ ଆଚାର୍ଯ୍ୟ କୁହନ୍ତି, ତାମିଲନାଡୁର ଏକ କମ୍ପାନୀରେ କାର୍ଯ୍ୟରତ ସମ୍ପୃକ୍ତ ଶ୍ରମିକମାନେ ଲକ୍‌ଡାଉନ୍‌ରେ ଘରକୁ ଫେରି ଆସିଥିଲେ। ବିନା କାଗଜପତ୍ର ଏବଂ ମାଲିକଙ୍କ ଲେଖା ନ ଥାଇ ସେମାନଙ୍କୁ ପୁଣି ନିଆଯାଉଥିଲା, ଯାହା ବେଆଇନ। ମଧ୍ୟସ୍ଥଙ୍କୁ କାରଣଦର୍ଶାଅ ନୋଟିସ ଜାରି କରାଯାଇଛି। ଘଟଣାର ତଦନ୍ତ କରାଯାଉଛି।

ନଗଡ଼ାରେ ଗର୍ଭବତୀଙ୍କ ମୃତ୍ୟୁ

କାଳିଆପାଣି,୨।୨(ଡି.ଏନ.ଏ.):

ମେଡିକାଲ ଯାଇ ପାରିଲେନି

ଯାଜପୁର ଜିଲା ସୁକିନ୍ଦା ବ୍ଲକ ଅଧୀନ ନଗଡ଼ାରେ ଜଣେ ଗର୍ଭବତୀ ପ୍ରସବ ଯନ୍ତ୍ରଣା ସହ୍ୟ କରି ନ ପାରି ପ୍ରାଣ ହରାଇଥିବା ଅଭିଯୋଗ ହୋଇଛି। ସେ ହେଲେ ତଳ ନଗଡ଼ାର କାନ୍ଦରା ପଧାନଙ୍କ ସ୍ତ୍ରୀ ଟୁଲୁ(୨୨)। ଗତ ମାସ ୨୨ ତାରିଖ ସନ୍ଧ୍ୟାରେ ଟୁଲୁଙ୍କ ପ୍ରସବ ଯନ୍ତ୍ରଣା ହୋଇଥିଲା। ସ୍ୱାମୀ କାନ୍ଦରା ଗାଁରେ ଥିବା ଆଶା ଦିଦିଙ୍କୁ ଏ ସମ୍ପର୍କରେ ଜଣାଇଥିଲେ। ପରେ ଆଶା ଦିଦି ଓ କାନ୍ଦରା ମିଶି ୧୦୮ ଆମ୍ବୁଲାନ୍ସକୁ ନାଲିଆଡବା ନିକଟକୁ ଆସି ଫୋନ କରିଥିଲେ। ସେତେବେଳେ ସନ୍ଧ୍ୟା ହୋଇ ଆସୁଥିଲା। ତେଣୁ ୧୦୮ ଆମ୍ବୁଲାନ୍ସ ପକ୍ଷରୁ କୌଣସି ଉତ୍ତର ମିଳି ପାରି ନ ଥିଲା। ଏଣୁ କାନ୍ଦରା ଟୁଲୁଙ୍କୁ ମେଡିକାଲ ନେଇ ପାରି ନ ଥିଲେ। ଅଧିକ ଯନ୍ତ୍ରଣା ହେବାରୁ ରାତ୍ରି ପ୍ରାୟ ୩ଟାରେ ଟୁଲୁଙ୍କ ମୃତ୍ୟୁ ହୋଇଥିଲା। ତେବେ ପ୍ରଶ୍ନଉଠେ, ନଗଡ଼ା ଅଞ୍ଚଳକୁ ପ୍ରତି ସପ୍ତାହରେ ୩ ଦିନ ସ୍ୱାସ୍ଥ୍ୟ ବିଭାଗ କର୍ମଚାରୀ ଆସୁଥିଲେ ମଧ୍ୟ ଟୁଲୁଙ୍କୁ ସ୍ୱାସ୍ଥ୍ୟସେବା କିପରି ମିଳିଲା ନାହିଁ। ଏପଟେ ଗର୍ଭବତୀଙ୍କ ନିମିତ୍ତ ବହୁ ଅର୍ଥ ଖର୍ଚ୍ଚ କରାଯାଇ ସୁକିନ୍ଦା ଗୋଷ୍ଠୀ ସ୍ୱାସ୍ଥ୍ୟକେନ୍ଦ୍ରରେ ଏକ ମା' ଗୃହ ନିର୍ମାଣ କରାଯାଇଛି। ଗର୍ଭବତୀଙ୍କୁ ପିଲାଜନ୍ମର ୧୫ ଦିନ ପୂର୍ବରୁ ମା'ଗୃହରେ ରଖି ସେବା ଯୋଗାଇବା ନିୟମ ରହିଛି। ହେଲେ ଟୁଲୁଙ୍କୁ ଏପରି ସେବା ଦେବାରେ ସ୍ୱାସ୍ଥ୍ୟ ବିଭାଗ ବ୍ୟତିକ୍ରମ କରିଥିବା ଟୁଲୁଙ୍କ ସ୍ୱାମୀ ଅଭିଯୋଗ କରିଛନ୍ତି। ପୂର୍ବରୁ କାନ୍ଦରା ଓ ଟୁଲୁଙ୍କ ୪ ପିଲା ରହିଥିବା ବେଳେ ଗୋଟିଏ ଶିଶୁର ମୃତ୍ୟୁ ହୋଇଛି। ଏବେ ଆଉ ଏକ ଶିଶୁ ଜନ୍ମ ହେବାର ଥିଲା। ତେବେ ଟୁଲୁଙ୍କ ମୃତ୍ୟୁ ପରେ ପିଲାମାନେ ବେସାହାରା ହୋଇ ଯାଇଥିବା କାନ୍ଦରା କହିଛନ୍ତି। ଏନେଇ ସିଡିପିଓ ସଂଯୁକ୍ତା କାନୁନ୍‌ଗୋ କହିଛନ୍ତି, ଆମେ ସମସ୍ତ ପ୍ରକାର ପୁଷ୍ଟିକର ଖାଦ୍ୟ ଯୋଗାଉଥିଲୁ। ତେବେ ସ୍ୱାସ୍ଥ୍ୟ ବିଭାଗ ପଦକ୍ଷେପ ନ ନେବାରୁ ଏପରି ଘଟଣା ଘଟିଥିବା ସେ ସନ୍ଦେହ ପ୍ରକାଶ କରୁଥିବା କହିଥିଲେ।

ନାତି ଠେଙ୍ଗା ମାଡ଼ରେ ଜେଜେଙ୍କ ମୃତ୍ୟୁ

ଧର୍ମଶାଳା,୨।୨(ଡି.ଏନ.ଏ.):

ଧର୍ମଶାଳା ଧାନା ଅଧୀନ ଅକରାବାଦ ଗ୍ରାମର ଗାଡୁ ଗାଗରାଇ(୩୦) ପାରିବାରିକ କଳହ ଯୋଗୁ ତାଙ୍କ ଜେଜେ ଯୋଗେନ ଗାଗରାଇ(୭୦)ଙ୍କୁ ଠେଙ୍ଗାରେ ପିଟି ହତ୍ୟା କରିଛନ୍ତି। ସୋମବାର ବିଳମ୍ବିତ ରାତିରେ ଏହି ଘଟଣା ଘଟିଥିବା ବେଳେ ମଙ୍ଗଳବାର ଥାନାରେ ଅଭିଯୋଗ ହୋଇଛି। ପୋଲିସ ପହଞ୍ଚି ମୃତଦେହ ଜବତ କରି ବ୍ୟବଚ୍ଛେଦ ପାଇଁ ପଠାଇବା ସହ ଗାଡୁଙ୍କୁ ଅଟକ ରଖି ପଚରାଉଚରା କରୁଛି। ଯୋଗେନଙ୍କ ପୁଅ ଗଙ୍ଗାଙ୍କ ଅଭିଯୋଗ କ୍ରମେ ପୋଲିସ ମାମଲା (ନଂ.୫୬।୨୧) ରୁଜୁ କରିଛି।

ମାନବତାକୁ ନେଇ ଲେଖାଯାଇଛି ଭାରତର ଇତିହାସ: କୁଳଦୀପ୍

ଭୁବନେଶ୍ୱର,୨।୨(ବ୍ୟୁରୋ):

ପ୍ରତ୍ୟେକ ଦେଶର ଏକ ସ୍ୱତନ୍ତ୍ର ପରିଚୟ ଏବଂ ଲୋକଚରିତ୍ର ରହିଛି। ଲୋକଚରିତ୍ରର ଏକ ସ୍ୱତନ୍ତ୍ର ବୈଶିଷ୍ଟ୍ୟ ଅଛି। ଭାରତରେ ମାନବ ସମାଜକୁ ନେଇ ନୁହେଁ, ମାନବତାକୁ ନେଇ ଇତିହାସ ଲେଖାଯାଇଛି। ଭାରତର ମୂଳ ପରିଚୟ ହେଉଛି ତା'ର ଅସ୍ମିତା। ଏହିଦେଶ ୮୦୦ ବର୍ଷର ପରାଧୀନତା ସତ୍ତ୍ୱେ ତା'ର ମୂଳ ପରିଚୟକୁ ଭୁଲିନାହିଁ, ଯାହାକୁ ଦୀନଦୟାଳ ଉପାଧ୍ୟାୟଙ୍କ ପ୍ରଣୀତ 'ଏକାତ୍ମ ମାନବ ଦର୍ଶନ'ରେ ଦର୍ଶାଯାଇଛି ବୋଲି ସୋମବାର ରାଜ୍ୟ କାର୍ଯ୍ୟାଳୟଠାରେ ଅନୁଷ୍ଠିତ 'ଏକାତ୍ମ ମାନବ ଦର୍ଶନ ଓ ଆତ୍ମନିର୍ଭର ଭାରତ' ଆଲୋଚନାଚକ୍ରରେ ମୁଖ୍ୟବକ୍ତାଭାବେ ଯୋଗଦେଇ ହିମାଚଳ ପ୍ରଦେଶସ୍ଥିତ କେନ୍ଦ୍ରୀୟ ବିଶ୍ୱବିଦ୍ୟାଳୟର କୁଳପତି ତଥା ସୁସଙ୍ଗଠକ ପ୍ରଫେସର କୁଳଦୀପ୍ ଚାନ୍ଦ ଅଗ୍ନିହୋତ୍ରୀ କହିଛନ୍ତି। ପାଶ୍ଚାତ୍ୟ ପରିମାପକ ଭାରତୀୟ ପରିମାପକର କେବେ ହେଲେ ସମକକ୍ଷ ନୁହେଁ। ପ୍ରତ୍ୟେକ ମଣିଷ ସୁଖି ହେବାର ଲକ୍ଷ୍ୟ ନେଇ ଚଳଚଞ୍ଚଳ ହେଉଥିବା ବେଳେ ସୁଖର ଅବଧାରଣା ପ୍ରତ୍ୟେକଙ୍କ ନିକଟରେ ଭିନ୍ନ ଭିନ୍ନ ବୋଲି ସେ କହିଛନ୍ତି। ଏହି କାର୍ଯ୍ୟକ୍ରମରେ ସମାଜର ବିଭିନ୍ନ କ୍ଷେତ୍ରରୁ ଆସିଥିବା ଶତାଧିକ ବୁଦ୍ଧିଜୀବୀ ଅଂଶଗ୍ରହଣ କରିଥିଲେ।

ଓଡ଼ିଶା ସରକାର

ସୁନ୍ଦରଗଡ଼, ଜିଲ୍ଲାପାଳଙ୍କ କାର୍ଯ୍ୟାଳୟ

ଘୋଷଣା

ବିଜ୍ଞପ୍ତି ସଂଖ୍ୟା: 836/WE ତାରିଖ: 30.09.2020 ଜିଲ୍ଲା: ସୁନ୍ଦରଗଡ଼

No. VII-34: ସର୍ବସାଧାରଣଙ୍କ ଅବଗତି ନିମନ୍ତେ ନ୍ୟାୟୋଚିତ କ୍ଷତିପୂରଣ ଏବଂ ଭୂ-ଅର୍ଜନ, ପୁନର୍ବାସ ଓ ଥଇଥାନ କ୍ଷେତ୍ରରେ ସ୍ୱଚ୍ଛତା ଆଇନ, 2013 (ଆର୍‌ଏଫ୍‌ସିଟିଏଲ୍‌ଏଆରଆର୍ Act, 2013)ର ଧାରା ୧୯ର ଅଧିନିୟମ ୧ ଅନୁଯାୟୀ ଏହି ଘୋଷଣା ଦିଆଯାଉଛି ଯେ ଉକ୍ତ ଆଇନର ଧାରା ୧୫(୨) ଅନୁସାରେ ଜିଲ୍ଲାପାଳଙ୍କ ଦ୍ୱାରା ପ୍ରଦତ୍ତ ରିପୋର୍ଟକୁ ବିବେଚନା କରି ରାଜ୍ୟ ସରକାରଙ୍କୁ ଏହି ଆଇନର ଧାରା ୨(୧) ପ୍ରକାରେ ପ୍ରତୀତ ହେଉଅଛି ଯେ ମୌଜା: କରଡ଼ାହୁଡ଼ି, ଥାନା: ବଣେଇ, ଥାନା ନଂ.- ୫୪, ତହସିଲ: ଲହୁଣୀପଡ଼ା, ଜିଲ୍ଲା: ସୁନ୍ଦରଗଡ଼ରେ ନିମ୍ନ ସୂଚିତ ''କ'' ତଫସିଲ ଜମି ଏକ ସାର୍ବଜନୀନ ଉଦ୍ଦେଶ୍ୟରେ ଯଥା ସୁନ୍ଦରଗଡ଼ ଜିଲ୍ଲାର ତାଳଚେର – ବିମଳାଗଡ଼ ଓସାରିଆ ରେଳପଥ ସୁନ୍ଦରଗଡ଼ ନିମନ୍ତେ ଉପମୁଖ୍ୟ ଯନ୍ତ୍ରୀ (ନିର୍ମାଣ-୨) ପୂର୍ବତଟ ରେଳପଥ, ସୁନ୍ଦରଗଡ଼ ଦ୍ୱାରା ଭୂମି ଅଧିଗ୍ରହଣ ଆବଶ୍ୟକ ହେଉଅଛି।

ଏହି ଭୂମି ଅଧିଗ୍ରହଣ ସମ୍ବନ୍ଧୀୟ ପ୍ରାରମ୍ଭିକ ବିଜ୍ଞପ୍ତି ନ୍ୟାୟୋଚିତ କ୍ଷତିପୂରଣ ଏବଂ ଭୂ-ଅର୍ଜନ, ପୁନର୍ବାସ ଓ ଥଇଥାନ କ୍ଷେତ୍ରରେ ସ୍ୱଚ୍ଛତା ଆଇନ, ୨୦୧୩ (RFCTLAR&R Act, ୨୦୧୩)ର ଧାରା ୧୧(୧) ଅନୁଯାୟୀ ବିଜ୍ଞପ୍ତି ସଂଖ୍ୟା ୦୯, ତା୦୨।୦୧।୨୦୧୯ରେ ପ୍ରକାଶିତ ହୋଇଅଛି।

ପୁନଶ୍ଚ ଏହା ଘୋଷଣା କରାଯାଉଛି ଯେ, ମୌଜା: କରଡ଼ାହୁଡ଼ି, ଥାନା: ବଣେଇ, ଥାନା ନଂ. ୫୪, ତହସିଲ: ଲହୁଣୀପଡ଼ା, ଜିଲ୍ଲା: ସୁନ୍ଦରଗଡ଼ରେ କୌଣସି ବିସ୍ଥାପିତ ପରିବାର ନ ଥିବାରୁ ପୁନର୍ବାସ ଓ ଥଇଥାନ ନିମିତ୍ତ କୌଣସି ଜମି ଚିହ୍ନଟ ଓ ଥଇଥାନ ଯୋଜନା ରୂପରେଖର ସାରମର୍ମ ସଂଲଗ୍ନ କରାଯାଇ ନାହିଁ। ଅନୁମୋଦିତ ପୁନର୍ବାସ ଓ ଥଇଥାନ ଯୋଜନା ଜିଲ୍ଲାପାଳ ଏବଂ ପୁନର୍ବାସ ପ୍ରଶାସନ କାର୍ଯ୍ୟାଳୟରେ ଉପଲବ୍ଧ ଅଟେ। ଏହା ମଧ୍ୟ ଜିଲ୍ଲା ୱେବସାଇଟ୍ **www.sundargarh.nic.in**ରେ ଓ ରାଜ୍ୟ ସରକାରଙ୍କ ୱେବସାଇଟ୍ **http://revenue.odisha.gov.in**ରେ ସର୍ବସାଧାରଣଙ୍କ ଅବଲୋକନ ପାଇଁ ଅପଲୋଡ କରାଯାଇଛି। ପୁନର୍ବାସ ଓ ଥଇଥାନ ଯୋଜନାରେ ଭୂମି ନକ୍ସା ଭୂ-ଅର୍ଜନ ଅଧିକାରୀଙ୍କ କାର୍ଯ୍ୟାଳୟରେ କାର୍ଯ୍ୟଦିବସମାନଙ୍କରେ ଦେଖିବାକୁ ମିଳିପାରିବ।

ତଫସିଲ – କ
(ପ୍ରସ୍ତାବିତ ଭୂମି ଅଧିଗ୍ରହଣ ଅନୁସୂଚୀ)

ଜିଲ୍ଲା: ସୁନ୍ଦରଗଡ଼ **ତହସିଲ: ଲହୁଣୀପଡ଼ା**

ଗ୍ରାମର ନାମ	ଗ୍ରାମାଞ୍ଚଳ/ ସହରାଞ୍ଚଳ	ଖାତା ନଂ.	ପ୍ଲଟ ନଂ.	କିସମ	ପ୍ଲଟର ମୋଟ ରକବା	ଅଧିଗ୍ରହଣ ହେବାକୁ ଥିବା ଜମିର ରକବା (ଏକରରେ)	ରୟତଙ୍କ ନାମ
୧	୨	୩	୪	୫	୬	୭	୮
କରଡ଼ାହୁଡ଼ି	ଗ୍ରାମାଞ୍ଚଳ	ଏଥି ସହିତ ସଂଲଗ୍ନ ହୋଇଅଛି				ଏ.୧୦.୮୮୦	ଏଥି ସହିତ ସଂଲଗ୍ନ ହୋଇଅଛି

ତଫସିଲ – ଖ
(ପୁନର୍ବାସ ନିମିତ୍ତ ଚିହ୍ନଟ ଭୂମି ଅନୁସୂଚୀ)

ଗ୍ରାମର ନାମ	ଗ୍ରାମାଞ୍ଚଳ/ ସହରାଞ୍ଚଳ	ଖାତା ନଂ.	ପ୍ଲଟ ନଂ.	କିସମ	ପ୍ଲଟର ମୋଟ ରକବା	ଅଧିଗ୍ରହଣ ହେବାକୁ ଥିବା ଜମିର ରକବା (ଏକରରେ)	ରୟତଙ୍କ ନାମ
୧	୨	୩	୪	୫	୬	୭	୮
ପ୍ରଯୁଜ୍ୟ ନୁହେଁ							

ଅଧିସୂଚନା ବୈଧ ତାରିଖ:.....

ରାଜ୍ୟପାଳଙ୍କ ଆଦେଶକ୍ରମେ
(ନିଖିଲ ପବନ କଲ୍ୟାଣ)
ଜିଲ୍ଲାପାଳ, ସୁନ୍ଦରଗଡ଼

OIPR- 24160/14/0033/2021

ଜିଲ୍ଲାପାଳଙ୍କ କାର୍ଯ୍ୟାଳୟ, ସୁନ୍ଦରଗଡ଼
(ଭୂ-ଅର୍ଜନ ଉପବିଭାଗ)

ଅଧିସୂଚନା

ବିଜ୍ଞପ୍ତି ସଂଖ୍ୟା: ୩୮୬ ତାରିଖ: ୦୧।୦୭।୨୦୨୦ ଜିଲ୍ଲା: ସୁନ୍ଦରଗଡ଼

No. VII-43: ଯେହେତୁ ଓଡ଼ିଶା ସରକାରଙ୍କୁ ପ୍ରତୀତ ହେଉଅଛି କି ଏକ ସାର୍ବଜନୀନ ଉଦ୍ଦେଶ୍ୟରେ ଅର୍ଥାତ୍ ଓଡ଼ିଶା କୋଲ ଏଣ୍ଡ ପାୱାର ଲିମିଟେଡର ମନୋହରପୁର କୋଇଲା ଖଣି ନିମନ୍ତେ ମୌଜା: ମନୋହରପୁର, ଥାନା: ହେମଗିର, ତହସିଲ: ହେମଗିରି, ଜିଲ୍ଲା: ସୁନ୍ଦରଗଡ଼ରେ ନିମ୍ନ ତଫସିଲ ମତେ ପ୍ରାୟ ୦.୮୮ ଏକର ଭୂମି ଅର୍ଜନ କରିବା ଆବଶ୍ୟକ ହେଉଅଛି। ନ୍ୟାୟୋଚିତ କ୍ଷତିପୂରଣ ଅଧିକାର ଏବଂ ଭୂ-ଅର୍ଜନ, ପୁନର୍ବାସ ଓ ଥଇଥାନ କ୍ଷେତ୍ରରେ ସ୍ୱଚ୍ଛତା ଆଇନ ୨୦୧୩ର ଧାରା ୧୧(୧)ର ବ୍ୟବସ୍ଥା ଅନୁଯାୟୀ ଘୋଷିତ ଏହି ପ୍ରାରମ୍ଭିକ ଅଧିସୂଚନାଟି ଏଥି ସହିତ ସମ୍ପୃକ୍ତ ସମସ୍ତଙ୍କ ପାଇଁ ପ୍ରଯୁଜ୍ୟ ଅଟେ।

୧. ସାର୍ବଜନୀନ ଉଦ୍ଦେଶ୍ୟର ସ୍ୱରୂପ – ଓଡ଼ିଶା କୋଲ ଏଣ୍ଡ ପାୱାର ଲିମିଟେଡର ମନୋହରପୁର କୋଇଲା ଖଣି ନିମନ୍ତେ।
୨. ଜମି ଆବଶ୍ୟକ କରୁଥିବା ସଂସ୍ଥାର ନାମ – ଇଡ୍‌କୋ, ଭୁବନେଶ୍ୱର।
୩. କ୍ଷତିଗ୍ରସ୍ତ ଲୋକଙ୍କ ବିସ୍ଥାପନ ଆବଶ୍ୟକତାର କାରଣ – ଓଡ଼ିଶା କୋଲ ଏଣ୍ଡ ପାୱାର ଲିମିଟେଡର ମନୋହରପୁର କୋଇଲା ଖଣି ନିମନ୍ତେ।
୪. ସାମାଜିକ ପ୍ରଭାବ ମୂଲ୍ୟାୟନର ସାରାଂଶ – ଏଥି ସହିତ ସଂଲଗ୍ନ କରାଗଲା।
୫. ପୁନର୍ବାସ ଓ ଥଇଥାନ ପାଇଁ ନିଯୁକ୍ତ ପ୍ରଶାସକଙ୍କ ବିବରଣୀ – ଉପ-ଜିଲ୍ଲାପାଳ, ସୁନ୍ଦରଗଡ଼
୬. ଜମିର ବିବରଣୀ

ଜିଲ୍ଲା	ତହସିଲ	ଗ୍ରାମ	ଗ୍ରାମାଞ୍ଚଳ/ ସହରାଞ୍ଚଳ	ଖାତା ନଂ.	ପ୍ଲଟ ନଂ.	ପ୍ଲଟର ମୋଟ ରକବା	ଅଧିସୂଚିତ ଜମିର ରକବା (ଏକରରେ)	ରୟତଙ୍କ ନାମ
ସୁନ୍ଦରଗଡ଼	ହେମଗିର	ମନୋହରପୁର	ଗ୍ରାମାଞ୍ଚଳ	ଏଥି ସହିତ ସଂଲଗ୍ନ	ଏଥି ସହିତ ସଂଲଗ୍ନ	ଏଥି ସହିତ ସଂଲଗ୍ନ	୦.୮୮	ଏଥି ସହିତ ସଂଲଗ୍ନ
						ମୋଟ	୦.୮୮	

ଉକ୍ତ ଭୂମିର ଏକ ନକ୍ସା ତଥା ବିସ୍ତୃତ ବିବରଣୀ ସୁନ୍ଦରଗଡ଼ ଜିଲ୍ଲାପାଳଙ୍କ କାର୍ଯ୍ୟାଳୟରେ କାର୍ଯ୍ୟ ଦିବସମାନଙ୍କରେ ଦେଖିବାକୁ ମିଳି ପାରିବ।

ଉକ୍ତ ଅଧିସୂଚନା ଅନ୍ତର୍ଭୁକ୍ତ କୌଣସି ଜମିର କ୍ରୟବିକ୍ରୟ, ହସ୍ତାନ୍ତର (ଦେଣନେଣ) କିମ୍ବା ଦାୟ ସୃଷ୍ଟି ସୁନ୍ଦରଗଡ଼ ଜିଲ୍ଲାପାଳଙ୍କ ପୂର୍ବାନୁମୋଦନ ବିନା କରାଯାଇପାରିବା ନାହିଁ।

ସମ୍ପୃକ୍ତ ଜମିର କୌଣସି ସ୍ୱତ୍ୱାଧିକାରୀ/ଜମିମାଲିକ ଭୂମି ଅଧିଗ୍ରହଣ ସମ୍ପର୍କିତ ଅଧିସୂଚିତ ଜମିର ଉପଯୋଗିତା, ରକବା ଏବଂ ସାର୍ବଜନୀନ ଉଦ୍ଦେଶ୍ୟର ଔଚିତ୍ୟ ବିଷୟରେ କୌଣସି ଆପତ୍ତି ଉକ୍ତ ପ୍ରାରମ୍ଭିକ ଅଧିସୂଚନା ପ୍ରକାଶନର ୬୦ଦିନ ମଧ୍ୟରେ ସୁନ୍ଦରଗଡ଼ ଜିଲ୍ଲାପାଳଙ୍କ ନିକଟରେ ଲିଖିତ ଆକାରରେ ଅଭିଯୋଗ କରିପାରିବେ।

ସ୍ୱା./– ଜିଲ୍ଲାପାଳ, ସୁନ୍ଦରଗଡ଼

OIPR-24160/14/0044/2021

OFFICE OF THE EXECUTIVE ENGINEER

UI Left Canal Division No. I, Kusumkhunti, Dist.- Kalahandi
eeuilcd1kusumkhunti@gmail.com

e-Procurement Notice No. EE-LCD-I-04 (01-02)/20-21, Dt.01.02.2021

No. 140 **Dtd. 01.02.2021**

No. A-529: Bid document consisting of work, estimated cost, cost of tender paper, EMD, time of completion, class of contractor, the set of terms and condition of contract and other necessary documents can be seen in e-procurement portal **https://tendersodisha.gov.in**.

1.	Type of the work	: Renovation of Road Works
2.	No. of Works	: 02 Nos. (Two)
3.	Class of Contractor	: 'C' & 'D' Class
4.	Bid Identification No.	: EE-

ଜୁହାରପୁରରେ ୨୪ ହାତୀ

ବଅଁରପାଳ,(ଡି.ଏନ.ଏ.): ବଅଁରପାଳ ବ୍ଲକ ତଳମୂଳ ଏବଂ ମହାଧରପୁର ଅଞ୍ଚଳରେ କିଛିଦିନ ହେଲା ହାତୀ ଉପଦ୍ରବ ଦେଖାଦେଇଛି। ହାତୀପଲ ଦଳବଦ୍ଧ ହୋଇ ଘରଦ୍ୱାରା ଭାଙ୍ଗିବା ସହ ବ୍ୟାପକ ଫସଲ ନଷ୍ଟ କରୁଛନ୍ତି। ସୋମବାର ରାତିରୁ ଜୁହାରପୁର ଅଞ୍ଚଳରେ ୨୪ ହାତୀ ଡେରା ପକାଇଛନ୍ତି। ଏହାକୁ ନେଇ ଜୁହାରପୁର, ରାମିମୁଣ୍ଡା, କଲଣ୍ଡା, କଲଣ୍ଡାପାଳ, ଶିମିଳିଛୁଇଁ, ଫୁଲୁପଡ଼ା ଅଞ୍ଚଳବାସୀ ଆତଙ୍କିତ ଅବସ୍ଥାରେ ରହିଛନ୍ତି। ହାତୀଙ୍କୁ ଘଉଡ଼ାଇବାକୁ ବନ କର୍ମଚାରୀ ଉଦ୍ୟମ ଚଳାଇଛନ୍ତି।

ସଂକ୍ଷେପରେ

କୁକୁର କାମୁଡ଼ାରେ ଶମ୍ବର ଶାବକ ଆହତ

ଢେଙ୍କାନାଳ ଅଫିସ, ୨।୨: ଢେଙ୍କାନାଳ ଜିଲା କପିଳାସ ପୀଠରେ ମଙ୍ଗଳବାର କୁକୁରପଲ ଗୋଡ଼ାଇ କାମୁଡ଼ିବାରୁ ଏକ ଶମ୍ବର ଶାବକ ଆହତ ହୋଇଛି। ପୀଠ ପାଦଦେଶରେ ପ୍ଲାଷ୍ଟିକ ଆବର୍ଜନା ଗଦା ହୋଇଛି। ଅଳିଆଗଦାରୁ ଶମ୍ବର ଛୁଆ ଖାଦ୍ୟ ଅନ୍ୱେଷଣ କରୁଥିବା ବେଳେ କୁକୁର ହାବୁଡ଼ରେ ପଡ଼ିଯାଇଥିଲା। ବନ କର୍ମଚାରୀ ତାକୁ ଉଦ୍ଧାର କରିଥିଲେ। ଚିକିତ୍ସା ପରେ ଏହାକୁ ଅଭୟାରଣ୍ୟରେ ଛାଡ଼ି ଦିଆଯାଇଥିବା ରେଞ୍ଜର ଗୌତମ ପ୍ରଧାନ ସୂଚନା ଦେଇଛନ୍ତି।

ପିଏମ୍‌ଏୱାଇରେ ଅର୍ଥ ଆଦାୟ ଅଭିଯୋଗ

ହିନ୍ଦୋଳ, ୨।୨(ଡି.ଏନ.ଏ.): ହିନ୍ଦୋଳ ଏନ୍‌ଏସିରେ ପ୍ରଧାନମନ୍ତ୍ରୀ ଆବାସ ଯୋଜନା (ପିଏମ୍‌ଏୱାଇ)ରେ ଫଟୋ ଉଠାଇବା ଆଳରେ ହିତାଧିକାରୀଙ୍କଠାରୁ ଅର୍ଥ ଆଦାୟ କରାଯାଉଥିବା ଅଭିଯୋଗ ହୋଇଛି। ଏ ସଂକ୍ରାନ୍ତରେ ମଙ୍ଗଳବାର କେତେଜଣ କାଉନ୍‌ସିଲର ନିର୍ବାହୀ ଅଧିକାରୀ ଗଜାନନ ପ୍ରଧାନଙ୍କୁ ଭେଟି ଏହାର ନିରପେକ୍ଷ ତଦନ୍ତ କରିବାକୁ ଦାବି କରିଛନ୍ତି। ଅଭିଯୋଗର ତଦନ୍ତ କରାଯିବ ବୋଲି ନିର୍ବାହୀ ଅଧିକାରୀ ପ୍ରତିଶ୍ରୁତି ଦେଇଥିବା ଜଣାପଡ଼ିଛି। କାର୍ଯ୍ୟାଳୟର କେତେଜଣ କର୍ମଚାରୀ କାର୍ଯ୍ୟାଦେଶ ପାଇଥିବା ହିତାଧିକାରୀଙ୍କ ଘରକୁ ଯାଇ ଫଟୋ ଉଠାଇବା ଏବଂ ବିଲ୍ କରିଦେବାକୁ କହୁଛନ୍ତି। ସେମାନଙ୍କଠାରୁ ୫୦୦ରୁ ୨୦୦୦ ଟଙ୍କା ଯାଏ ଆଦାୟ କରୁଛନ୍ତି। ସେହିପରି ସ୍ୱଚ୍ଛ ଭାରତ ମିଶନରେ ଶୌଚାଳୟ ନିର୍ମାଣ ନ କରି ବିଲ୍ କରାଇ ଦେବାକୁ କହି ସମ୍ପୃକ୍ତ କର୍ମଚାରୀ ୫ ହଜାର ଟଙ୍କା ଲେଖାଏ ଆଦାୟ କରୁଥିବା କାଉନ୍‌ସିଲରମାନେ ଅଭିଯୋଗ କରିଛନ୍ତି। ଏଭଳି ବେଆଇନ କାର୍ଯ୍ୟରେ ଜଡ଼ିତ କର୍ମଚାରୀଙ୍କ ବିରୋଧରେ ଦୃଢ଼ କାର୍ଯ୍ୟାନୁଷ୍ଠାନ ଗ୍ରହଣ କରିବାକୁ ସେମାନେ ଦାବି କରିଛନ୍ତି।

ପରଲୋକରେ ଶତାୟୁ ସଂଗ୍ରାମୀ ସତ୍ୟାନନ୍ଦ

ରାସୋଳ, ୨।୨(ଡି.ଏନ.ଏ.): ଢେଙ୍କାନାଳ ଜିଲା ହିନ୍ଦୋଳ ବ୍ଲକ ଗଣ୍ଡାନାଳୀ ପଞ୍ଚାୟତ ଅଧୀନ ଈଶ୍ୱରାପାଳ ଗ୍ରାମର ଶତାୟୁ ସ୍ୱାଧୀନତା ସଂଗ୍ରାମୀ ସତ୍ୟାନନ୍ଦ ମଉଗଜସିଂହ (୧୦୩)ଙ୍କ ସୋମବାର ଭୋର୍ ୪ଟାରେ ପରଲୋକ ହୋଇଯାଇଛି। ସେ ଦୀର୍ଘଦିନ ଧରି ବାର୍ଦ୍ଧକ୍ୟଜନିତ ରୋଗରେ ପୀଡ଼ିତ ଥିଲେ। ସଂଗ୍ରାମୀ ସତ୍ୟାନନ୍ଦ ହିନ୍ଦୋଳ ଗଡ଼ଜାତ ଅଞ୍ଚଳରେ ସ୍ୱତନ୍ତ୍ର ପରିଚୟ ସୃଷ୍ଟି କରିଥିଲେ। ଜଣେ ସାମାଜିକକର୍ମୀ, ପରୋପକାରୀ ବ୍ୟକ୍ତି ଭାବେ ଅଞ୍ଚଳବାସୀଙ୍କ ପ୍ରଶଂସାଭାଜନ ହୋଇପାରିଥିଲେ। ତାଙ୍କ ପରଲୋକ ଖବର ପ୍ରଚାରିତ ହେବାପରେ ବହୁ ମାନ୍ୟଗଣ୍ୟ ବ୍ୟକ୍ତି ବାସଭବନରେ ପହଞ୍ଚି ଅନ୍ତିମ ଦର୍ଶନ କରିଥିଲେ। ଶବ ଶୋଭାଯାତ୍ରାକୁ ଗ୍ରାମ ପରିକ୍ରମା କରାଯିବା ପରେ ପୁରା ନିଆଯାଇ ଶେଷକୃତ୍ୟ କରାଯାଇଥିଲା। ବଡ଼ ପୁଅ ଧନେଶ୍ୱର ମୁଖାଗ୍ନି ଦେଇଥିଲେ। ଅନ୍ତିମ ସମୟରେ ଆତ୍ମୀୟସ୍ୱଜନ ଏବଂ ପରିବାର ବର୍ଗ ଉପସ୍ଥିତ ଥିଲେ।

ପୋଖରୀରୁ ଯୁବକଙ୍କ ମୃତଦେହ ଜବତ

କାମାକ୍ଷାନଗର, ୨।୨(ଡି.ଏନ.ଏ.): ଢେଙ୍କାନାଳ ଜିଲା କାମାକ୍ଷାନଗର ଥାନା ଅନ୍ତର୍ଗତ ପୁରୁଣା ରେକୁଳା ଗ୍ରାମ ପୋଖରୀରୁ ମଙ୍ଗଳବାର ଜଣେ ଯୁବକଙ୍କ ମୃତଦେହ ଜବତ କରାଯାଇଛି। ସେ ହେଲେ ଭୁଲୁ ଖଟୁଆଙ୍କ ପୁଅ ସାମଲ ଖଟୁଆ। ସାମଲ ସୋମବାର ସନ୍ଧ୍ୟାରୁ ନିଖୋଜ ଥିଲେ। ସକାଳୁ ତାଙ୍କ ମୃତଦେହ ପୋଖରୀରେ ଭାସୁଥିବା ଅବସ୍ଥାରେ ଠାବ କରାଯାଇଥିଲା। ପାଣିରେ ବୁଡ଼ିଯାଇ ତାଙ୍କର ମୃତ୍ୟୁ ଘଟିଥିବା ଅନୁମାନ କରାଯାଉଛି। ପୋଲିସ ଏକ ଅପମୃତ୍ୟୁ ମାମଲା ରୁଜୁ କରି ତଦନ୍ତ ଆରମ୍ଭ କରିଛି।

କପିଳାସ ହେବ ଗ୍ରୀନ୍ କରିଡର

ଢେଙ୍କାନାଳ ଅଫିସ, ୨।୨

ପ୍ରସିଦ୍ଧ ଶୈବପୀଠ କପିଳାସ ହେବ ଗ୍ରୀନ୍ କରିଡର। ମନ୍ଦିର ପରିସର ସମେତ ଆଖପାଖ ଅଞ୍ଚଳକୁ ମାର୍ଚ୍ଚ ୧ ସୁଦ୍ଧା ପ୍ଲାଷ୍ଟିକ ଏବଂ ପଲିଥିନ ମୁକ୍ତ କରାଯିବ। ଏଥିଲାଗି ଅଣ୍ଟା ଭିଡ଼ିଛି ପ୍ରଶାସନ। ଏ ସଂକ୍ରାନ୍ତରେ ମଙ୍ଗଳବାର ଜିଲା ଦେବୋତ୍ତର ବିଭାଗ ଏବଂ ବନ ବିଭାଗ ମଧ୍ୟରେ ବିସ୍ତୃତ ଆଲୋଚନା କରାଯାଇଛି। ଆସନ୍ତା ଜାଗରଯାତ୍ରା ପୂର୍ବରୁ ପୀଠକୁ ଗ୍ରୀନ୍ ଜୋନ୍‌ରେ ପରିଣତ କରିବାକୁ ନିଷ୍ପତ୍ତି ନିଆଯାଇଛି।

ମହାପ୍ରଭୁ ଶ୍ରୀଚନ୍ଦ୍ରଶେଖରଙ୍କୁ ଦର୍ଶନ କରିବାକୁ ପ୍ରତିବର୍ଷ ଦେଶବିଦେଶରୁ ହଜାର ହଜାର ଶ୍ରଦ୍ଧାଳୁ କପିଳାସ ଆସିଥାନ୍ତି। ସେମାନଙ୍କ ସହିତ ପୀଠକୁ ଆସିଥାଏ ଶତାଧିକ କୁଇଣ୍ଟାଲ ପଲିଥିନ ଏବଂ ପ୍ଲାଷ୍ଟିକ। ପୀଠ ପରିସର ଏବଂ ପାହାଡ଼ ପାଦ ଦେଶରେ ଥିବା ଦୋକାନରେ ଭୋଗ ଏବଂ ଜଳଖିଆ ବିକ୍ରି ହେଉଛି। ଦୋକାନୀମାନେ ସହଜରେ ବ୍ୟବସାୟ କରିବାକୁ ପଲିଥିନରେ ସାମଗ୍ରୀ ଦେଇଥାନ୍ତି। ବ୍ୟବହାର ପରେ ଏସବୁ ରାସ୍ତାଘାଟ, ମନ୍ଦିର ବେଢ଼ାରେ ପକାଇ ଦିଆଯାଉଛି। ମାଟିରେ ସହଜରେ ମିଶୁ ନ ଥିବା ଏଭଳି ବର୍ଜ୍ୟବସ୍ତୁ ମନ୍ଦିର ସୌନ୍ଦର୍ଯ୍ୟ ବିଗାଡ଼ିବା ସହ ପୂତିଗନ୍ଧମୟ ପରିବେଶ ସୃଷ୍ଟି କରୁଛି। ଏହାର ପ୍ରଭାବରେ ନଷ୍ଟ ହେଉଛି ପ୍ରାକୃତିକ ଝରଣା ଏବଂ ସବୁଜବନାନୀ। ଅଭୟାରଣ୍ୟକୁ ଲାଗି ରହିଥିବାରୁ ପ୍ଲାଷ୍ଟିକ ବର୍ଜ୍ୟ ବନ୍ୟଜୀବନକୁ ମଧ୍ୟ ପ୍ରଭାବିତ କରୁଛି। ଆବର୍ଜନାକୁ ମାଙ୍କଡ଼, କୁକୁର, କାଉ ଟାଣି ନେଇ ରାସ୍ତାରେ ପକାଉଛନ୍ତି। ଏହିସବୁ ସମସ୍ୟାର ସ୍ଥାୟୀ ସମାଧାନ କରିବାକୁ ଦୀର୍ଘଦିନରୁ ଦାବି ହୋଇ ଆସୁଛି। ଏଥିଲାଗି ପୂର୍ବରୁ ବହୁବାର ପ୍ରୟାସ କରାଯାଇଥିଲେ ମଧ୍ୟ ଯୋଜନା ଫଳପ୍ରସୂ ହୋଇପାରିନାହିଁ। ତେବେ ମଙ୍ଗଳବାର ସମସ୍ୟା ସମାଧାନ ଲାଗି ଉଭୟ ବନ ବିଭାଗ ଏବଂ ଦେବୋତ୍ତର ବିଭାଗ ମଧ୍ୟରେ ମିଳିତ ବୈଠକ ଅନୁଷ୍ଠିତ ହୋଇଛି। ଜିଲା ବନଖଣ୍ଡ ଅଧିକାରୀ ଏବଂ ଉପଜିଲାପାଳ ତଥା ଦେବୋତ୍ତର ଅଧିକାରୀ ଏ କ୍ଷେତ୍ରରେ ମିଳିତ ଭାବେ କାମ କରିବାକୁ ନିଷ୍ପତ୍ତି ନେଇଛନ୍ତି। ସେହିପରି କପିଳାସ ପାଦଦେଶରେ ଥିବା ପ୍ରାଣୀ ଉଦ୍ୟାନକୁ ମଧ୍ୟ ଗ୍ରୀନ କରିଡରରେ ସାମିଲ କରାଯାଇଛି। ଚଳିତବର୍ଷ ଯେ କୌଣସି ପ୍ରକାରେ ଏହି ଅଭିଯାନକୁ ସଫଳ ରୂପ ଦେବାକୁ ଯୋଜନା ରହିଛି।

- ପ୍ରାକୃତିକ ପରିବେଶ, ବନ୍ୟପ୍ରାଣୀଙ୍କ ସୁରକ୍ଷା ଚିନ୍ତା
- ପୀଠକୁ ପ୍ଲାଷ୍ଟିକ୍, ପଲିଥିନ ମୁକ୍ତ କରିବାକୁ ଯୋଜନା
- ବନ ବିଭାଗ, ଦେବୋତ୍ତର ବିଭାଗ ମଧ୍ୟରେ ଆଲୋଚନା

ଚଳିତବର୍ଷ କରାଯିବ ପ୍ଲାଷ୍ଟିକ୍ ଫ୍ରି ଜୋନ୍

କପିଳାସ ପୀଠ ଏବଂ ଅଭୟାରଣ୍ୟକୁ ଚଳିତବର୍ଷ ପ୍ଲାଷ୍ଟିକ୍ ଫ୍ରି କରିବାକୁ ଯୋଜନା କରାଯାଇଛି। ମାର୍ଚ୍ଚ ୧ ସୁଦ୍ଧା ସମ୍ପୂର୍ଣ୍ଣ ଅଞ୍ଚଳକୁ ଗ୍ରୀନ୍ ଜୋନରେ ପରିଣତ କରିବାକୁ ଉଦ୍ୟମ ଆରମ୍ଭ ହୋଇଛି। ଏଥିରେ ଦେବୋତ୍ତର ବିଭାଗ ସହଯୋଗ କରୁଛି।

-ଡା. ପ୍ରକାଶଚାନ୍ଦ ଗୋଗିନେନି, ଡିଏଫ୍‌ଓ

ଶ୍ରଦ୍ଧାଳୁଙ୍କୁ ସଚେତନ କରାଯିବ

ଜାଗର ଯାତ୍ରା ପୂର୍ବରୁ କପିଳାସ ପୀଠକୁ ପ୍ଲାଷ୍ଟିକ ଏବଂ ପଲିଥିନ ମୁକ୍ତ କରାଯିବ। ଏଥିପାଇଁ ଡିଏଫ୍‌ଓଙ୍କ ସହ ଆଲୋଚନା ହୋଇଛି। ପୀଠକୁ ଆସୁଥିବା ଶ୍ରଦ୍ଧାଳୁଙ୍କୁ ସଚେତନ କରାଯିବା ଲାଗି ଆବଶ୍ୟକ ପଦକ୍ଷେପ ନିଆଯିବ।

-ସାଫଲ୍ୟ ମଣ୍ଡିତ ପ୍ରଧାନ, ଜିଲା ଦେବୋତ୍ତର ଅଧିକାରୀ

ସ୍ୱାଗତଯୋଗ୍ୟ ପଦକ୍ଷେପ

ବିଶ୍ୱପ୍ରସିଦ୍ଧ ଶୈବପୀଠ କପିଳାସକୁ ପ୍ଲାଷ୍ଟିକ୍ ଫ୍ରି ଜୋନ୍ କରିବା ନିଷ୍ପତ୍ତି ସ୍ୱାଗତଯୋଗ୍ୟ। ମନ୍ଦିର ନିକଟରେ ଅଭୟାରଣ୍ୟ ଥିବାରୁ ଏହା ଜରୁରୀ। ଆବର୍ଜନା ପକାଇବାକୁ ଡଷ୍ଟବିନ୍ ସହ ସଫେଇ ଲାଗି ପଦକ୍ଷେପ ନିଆଯିବ ଉଚିତ।

-ପ୍ରଦ୍ୟୁମ୍ନ ରଥ, ପରିବେଶବିତ୍

ସ୍ୱଚ୍ଛତା ସମସ୍ତଙ୍କ ନୈତିକ କର୍ତ୍ତବ୍ୟ

ମନ୍ଦିର ବେଢ଼ାରେ ସ୍ୱଚ୍ଛତା ରକ୍ଷା ସମସ୍ତଙ୍କ ନୈତିକ କର୍ତ୍ତବ୍ୟ। କପିଳାସ ପୀଠ ଜିଲାର ଗୌରବ। ଏହାର ସୁରକ୍ଷା, ପରିଚ୍ଛନ୍ନତା ଲାଗି ସମସ୍ତେ ବଦ୍ଧପରିକର ହେବା ଉଚିତ। ସବୁଜିମା, ବନ୍ୟଜନ୍ତୁ ଏବଂ ଜଳସ୍ରୋତର ସୁରକ୍ଷା ଲାଗି ଏହା ଜରୁରୀ।

-ଦୀପ୍ତିମୟୀ ଲେଙ୍କା, ପରିବେଶବିତ୍

'ବିଖ୍ୟାତ ବରା' ବ୍ୟବସାୟୀଙ୍କ ପରଲୋକ

ଢେଙ୍କାନାଳ ଅଫିସ, ୨।୨

ଢେଙ୍କାନାଳ ବରାକୁ ପରିଚିତ କରାଇଥିବା ଗଣେଶ ବଜାରର ପ୍ରତିଷ୍ଠିତ ବ୍ୟବସାୟୀ ସଦାଶିବ ସାହୁଙ୍କ ମଙ୍ଗଳବାର ପୂର୍ବାହ୍ନ ୧୦ଟାରେ ପରଲୋକ ହୋଇଯାଇଛି। ତାଙ୍କୁ ୭୦ବର୍ଷ ହୋଇଥିଲା। ସୂଚନା ପାଇ ବହୁ ମାନ୍ୟଗଣ୍ୟ ବ୍ୟକ୍ତି, ବ୍ୟବସାୟୀ, ପୂଜା ପ୍ରତିଷ୍ଠାନର କର୍ମକର୍ତ୍ତା ବାସଭବନରେ ପହଞ୍ଚି ଅନ୍ତିମ ଦର୍ଶନ କରିଥିଲେ। ସଦାଶିବ ନିଜର 'ବିଖ୍ୟାତ ବରା' ପ୍ରତିଷ୍ଠାନ ଜରିଆରେ ଢେଙ୍କାନାଳ ବରାକୁ ପରିଚିତ କରାଇଥିଲେ। ଏଥିସହ ଗଣେଶ ବଜାର ସୌଭାଗ୍ୟଲକ୍ଷ୍ମୀ ପୂଜା ପ୍ରତିଷ୍ଠାନର ଟ୍ରଷ୍ଟ ସଦସ୍ୟ ରହି ପୂଜା ପରିଚାଳନାରେ ସକ୍ରିୟ ଭୂମିକା ଗ୍ରହଣ କରିଥିଲେ। ତାଙ୍କ ପରଲୋକରେ ଏମ୍‌ପି ମହେଶ ସାହୁ, ବିଧାୟକ ସୁଧୀର କୁମାର ସାମଲ ଶୋକବ୍ୟକ୍ତ କରିଛନ୍ତି। ବିଧାୟକଙ୍କ ପକ୍ଷରୁ ତାଙ୍କ ପ୍ରତିନିଧି ଦେବାଶିଷ ମିଶ୍ର ମରଶରୀରରେ ପୁଷ୍ପମାଲ୍ୟ ଅର୍ପଣ କରି ଶ୍ରଦ୍ଧାଞ୍ଜଳି ଜ୍ଞାପନ କରିଥିଲେ।

'ଉନ୍ନତ ଚାରା ଉତ୍ପାଦନ କର'

ବୈଠକରେ କୃଷି ବୈଜ୍ଞାନିକମାନେ।

ଢେଙ୍କାନାଳ ଅଫିସ, ୨।୨

ଢେଙ୍କାନାଳ ଜିଲା କୃଷି ବିଜ୍ଞାନ କେନ୍ଦ୍ର ପରିସରରେ ସପ୍ତଦଶ ବୈଜ୍ଞାନିକ ଉପଦେଷ୍ଟା ମଣ୍ଡଳୀ ବୈଠକ ମଙ୍ଗଳବାର ଅନୁଷ୍ଠିତ ହୋଇଯାଇଛି। ବୈଠକରେ କେନ୍ଦ୍ର ପରିସରରେ ଥିବା ଫଳ ବଗିଚାରୁ ଉନ୍ନତମାନର ଚାରା ଉତ୍ପାଦନ କରି ଚାଷୀଙ୍କୁ ଯୋଗାଇବା, ହଟ୍ ୱାଟର ଟ୍ରିଟମେଣ୍ଟ ସୁପରିଚାଳନା, ଟମାଟୋର ପ୍ରକ୍ରିୟାକରଣ, ଧଳା ମାଛି ନିୟନ୍ତ୍ରଣ, ଉନ୍ନତ କିସମର କାକୁ ଚାରା ପ୍ରସ୍ତୁତି, ଧାନ ପରେ ରାଶି ଚାଷ, ସୁଗନ୍ଧିତ ଘାସ ଚାଷ, କମ୍ ଖର୍ଚ୍ଚରେ ଗୋଖାଦ୍ୟ ପ୍ରସ୍ତୁତି ଏବଂ ଛେଳି ଚାଷ ଉପରେ ଗୁରୁତ୍ୱାରୋପ କରାଯାଇଥିଲା।

ଗୁଗୁଲମିଟ୍ ମାଧ୍ୟମରେ ଆୟୋଜିତ ଏହି କାର୍ଯ୍ୟକ୍ରମରେ ଓୟୁଏଟି କୁଳପତି ଡ. ପି.କେ. ଅଗ୍ରୱାଲ, ସମ୍ପ୍ରସାରଣ ଅଧ୍ୟକ୍ଷ ଡ. ଲଳିତ ମୋହନ ଗଡ଼ନାୟକ, ଅତାରି କଲିକତାର ପ୍ରଧାନ ବୈଜ୍ଞାନିକ ଡ. ଅଭିଜିତ ହାଲ୍‌ଦାର, କେନ୍ଦ୍ରୀୟ କୃଷି ପରୀକ୍ଷଣ କେନ୍ଦ୍ରର ମୁଖ୍ୟ ଡ. ଗୋବିନ୍ଦ ଚନ୍ଦ୍ର ଆଚାର୍ଯ୍ୟ, ମହିଷାପାଟ ଆଞ୍ଚଳିକ ଗବେଷଣା କେନ୍ଦ୍ରର ସହଯୋଗୀ ଅଧ୍ୟକ୍ଷ ଡ. ଦେବାଶିଷ ସ୍ୱାଇଁ, କୃଷି ଉପନିର୍ଦ୍ଦେଶକ ରାଜକିଶୋର ନାୟକ, ଉଦ୍ୟାନ କୃଷି ଉପନିର୍ଦ୍ଦେଶକ ଗୋସାମା ବେହେରା, ଜିଲା ମତ୍ସ୍ୟ ଅଧିକାରୀ ଦୀପ୍ତିକୁମାର ମହାପାତ୍ର, ପ୍ରାଣୀ ସମ୍ପଦ ଅଧିକାରୀ ଡ. ଜଗନ୍ନାଥ ନନ୍ଦ ପ୍ରମୁଖ ଉପସ୍ଥିତ ରହି ବିଭିନ୍ନ ବିଷୟରେ ଆଲୋଚନା କରିଥିଲେ। ଢେଙ୍କାନାଳ କୃଷି ବିଜ୍ଞାନ କେନ୍ଦ୍ରର ମୁଖ୍ୟ ଡ. ବିମଳେନ୍ଦୁ ମହାନ୍ତି ଅତିଥି ପରିଚୟ ପ୍ରଦାନ କରିଥିବା ବେଳେ ସମ୍ପ୍ରସାରଣ ଅଧ୍ୟକ୍ଷ ଡ. ଲଳିତମୋହନ ଗଡ଼ନାୟକ ଧନ୍ୟବାଦ ଦେଇଥିଲେ। ଉଠା ଜଳସେଚନ, କ୍ଷୁଦ୍ର ଜଳସେଚନ, ଶକ୍ତିସୁଗାର, କୃଷକ ପ୍ରତିନିଧି, ଅନୁଗୋଳ ଏବଂ ଯାଜପୁର କୃଷି ବିଜ୍ଞାନକେନ୍ଦ୍ରର ଅଧିକାରୀମାନେ ଆଲୋଚନାରେ ଅଂଶଗ୍ରହଣ କରିଥିଲେ।

ଏପ୍ରିଲ ୩ରେ ମହିମା ଜ୍ୟୋତିଯାତ୍ରା

ଢେଙ୍କାନାଳ ଅଫିସ, ୨।୨

ମହିମାଧର୍ମର ପ୍ରଚାର, ପ୍ରସାର ଲାଗି ଆୟୋଜିତ ହେଉଥିବା ବାର୍ଷିକ ମହିମା ଜ୍ୟୋତିଯାତ୍ରା ଆସନ୍ତା ଏପ୍ରିଲ ୩ରେ ଅନୁଷ୍ଠିତ ହେବ। ଓଡ଼ାପଡ଼ା ବ୍ଲକ ବଦାଳୋ ପଞ୍ଚାୟତର ଶ୍ରୀଡ଼ିହି ଗ୍ରାମସ୍ଥିତ ମହିମା ଗୁଙ୍ଗିରୁ ଏହାର ଶୁଭାରମ୍ଭ ହେବ। ବ୍ରହ୍ମଜ୍ୟୋତି ଗ୍ରାମ ପରିକ୍ରମା କରିବା ପରେ ପୂର୍ବାହ୍ନ ୧୦ଟାରେ ଧର୍ମସଭା ଅନୁଷ୍ଠିତ ହେବ। ଏପ୍ରିଲ ୪ ସକାଳୁ ବ୍ରହ୍ମଜ୍ୟୋତି ରଞ୍ଜାଛକ ଗ୍ରାମରୁ ବାହାରି ମେରାମଣ୍ଡଳୀ, ଖଡ଼ଗପ୍ରସାଦ, କୁରୁଣ୍ଡି, ମାନପୁର, ବଅଁରପାଳ, କୁଲାତ ଛକ ଦେଇ ନାଲ୍‌କୋ ଭୀମଭୋଇ ପାର୍କ ପରିକ୍ରମା କରିବ। ସେଠାରୁ ତାଳଚେର ଘଣ୍ଟପଡ଼ା ମହିମା ଗୁଙ୍ଗୀରେ ପହଞ୍ଚିବ। ରାତିରେ ତପୋବନ ମହିମା ପୀଠକୁ ଜ୍ୟୋତି ପ୍ରତ୍ୟାବର୍ତ୍ତନ କରିବ ବୋଲି କାର୍ଯ୍ୟକ୍ରମ ଚୂଡ଼ାନ୍ତ ହୋଇଛି। ଏହି ଉପଲକ୍ଷେ ମହିମା ସନ୍ୟାସୀ ଶ୍ରୀଧର ବାବାଙ୍କ ଅଧ୍ୟକ୍ଷତାରେ ପ୍ରସ୍ତୁତି ବୈଠକ ଅନୁଷ୍ଠିତ ହୋଇଯାଇଛି। ଜ୍ୟୋତିଯାତ୍ରା ପରିଚାଳନା ପରିଷଦ ଅଧ୍ୟକ୍ଷ ତଥା ବରିଷ୍ଠ ମହିମା ସାଧୁ ବାବା ଶ୍ରୀମଦ୍ ରଘୁନାଥ ଦାସ, ସଂଯୋଜକ ପ୍ରଦ୍ୟୁମ୍ନ ରଥ, ଆବାହକ ପ୍ରଶାନ୍ତ ମହାପାତ୍ର, ଭକ୍ତ ଶତ୍ରୁଘ୍ନ ସାହୁ ପ୍ରମୁଖ ଯୋଗଦେଇ ବିଭିନ୍ନ ବିଷୟରେ ଆଲୋଚନା କରିଥିଲେ।

ସୁବର୍ଣ୍ଣ ଜୟନ୍ତୀ ପାଇଁ ବୈଠକ

ବୈଠକରେ ଯୋଗଦେଇଥିବା ଅତିଥିଙ୍କ ସମେତ ଅନ୍ୟମାନେ।

ବଇଣ୍ଡା,୨।୨(ଡି.ଏନ.ଏ.)

କିଶୋରନଗର ବ୍ଲକ ବିଲେଇନାଳି ହାଇସ୍କୁଲର ସୁବର୍ଣ୍ଣ ଜୟନ୍ତୀ ପାଳନ ହେବ। ଏ ନେଇ ବିଦ୍ୟାଳୟ ପରିସରରେ ପୁରାତନ ଛାତ୍ର ଓ ଅବସରପ୍ରାପ୍ତ ଶିକ୍ଷକଙ୍କୁ ନେଇ ବୈଠକ ଅନୁଷ୍ଠିତ ହୋଇଯାଇଛି। ଅବସରପ୍ରାପ୍ତ ପ୍ରଧାନଶିକ୍ଷକ ବାନାମ୍ବର ପ୍ରଧାନଙ୍କ ସଭାପତିତ୍ୱରେ ପ୍ରଧାନଶିକ୍ଷକ ଉପେନ୍ଦ୍ର ପ୍ରଧାନ, ଗୁଣ୍ଡିଚା ସାହୁ, ଭବାନୀଶଙ୍କର ମିଶ୍ର, ପ୍ରଫୁଲ୍ଲ ପ୍ରଧାନ, ରତ୍ନାକର ସାହୁ ପ୍ରମୁଖ ଯୋଗଦେଇ ଜୟନ୍ତୀ ପାଳନ ସମ୍ପର୍କରେ ଆଲୋଚନା କରିଥିଲେ। ଏହାପରେ ନୂତନ କମିଟି ଚୟନ କରାଯାଇଥିଲା। ସଭାପତି ଭାବେ ପ୍ରମୋଦ ପ୍ରଧାନ, ସମ୍ପାଦକ ସରୋଜ ପ୍ରଧାନ, ଯୁଗ୍ମସମ୍ପାଦକ ବୀର ନାରାୟଣ ପ୍ରଧାନ, କୋଷାଧ୍ୟକ୍ଷ ଭାବେ କେଦାର ନାଥ ଦେହୁରୀଙ୍କୁ ଚୟନ କରାଯାଇଥିଲା।

ଧନୀ ବାରିକଙ୍କ ପ୍ରତିମୂର୍ତ୍ତି ସ୍ଥାପନ ଦାବି

ଢେଙ୍କାନାଳ ଅଫିସ, ୨।୨

ଢେଙ୍କାନାଳ ଜିଲା ଲେଖକ ସଂସଦ ଭବନରେ ସୋମବାର ସ୍ୱାଧୀନତା ସଂଗ୍ରାମୀ ଧନୀ ବାରିକଙ୍କ ଜୟନ୍ତୀ ପାଳିତ ହୋଇଯାଇଛି। ପ୍ରସନ୍ନ ବାରିକଙ୍କ ଅଧ୍ୟକ୍ଷତାରେ ଅନୁଷ୍ଠିତ ଏହି କାର୍ଯ୍ୟକ୍ରମରେ ମୁଖ୍ୟଅତିଥି ଭାବେ ଓଡ଼ିଶା ସାହିତ୍ୟ ଏକାଡେମୀ ସଦସ୍ୟ ଡ. ପୁଷ୍ପଲତା ରଥ, ସମ୍ମାନିତ ଅତିଥି ବ୍ରଜନାଥ ବଡ଼ଜେନା ସାହିତ୍ୟ ସଂସଦ ସଭାପତି ଶଙ୍କର୍ଷଣ ଶତପଥୀ, ଲେଖକ ସଂସଦ ସମ୍ପାଦକ ବସନ୍ତ ପଟ୍ଟନାୟକ ପ୍ରମୁଖ ଯୋଗଦେଇ ତାଙ୍କ ସ୍ମୃତିଚାରଣ କରିଥିଲେ। ଢେଙ୍କାନାଳ ସହରରେ ଧନୀ ବାରିକଙ୍କ ପ୍ରତିମୂର୍ତ୍ତି ସ୍ଥାପନ ପାଇଁ ଦାବି କରାଯାଇଥିଲା। ଏହି ଅବସରରେ ସଂସଦର ମୁଖପତ୍ର 'ନୀଳ ତରଙ୍ଗ' ଲୋକାର୍ପିତ ହୋଇଥିଲା। କବି ଗୌରବ ବିଦ୍ୟାଧର ବାରିକ, ବୈକୁଣ୍ଠନାଥ ସ୍ୱାଇଁ, ଶିକ୍ଷାବିତ୍ ଅଶୋକ ବାରିକ ପରିଚାଳନା କରିଥିଲେ।

ମଣ୍ଡିରେ ମିଲରଙ୍କ ମନମାନି

ହିନ୍ଦୋଳ, ୨।୨(ଡି.ଏନ.ଏ.)

- ଉପଜିଲାପାଳଙ୍କୁ ଦାବିପତ୍ର ଦେଲେ ଚାଷୀ
- ସପ୍ତାହରେ ଦୁଇଦିନ ପାଳି କରିବାକୁ ନିବେଦନ

ହିନ୍ଦୋଳ ବ୍ଲକ ନିଜିଗଡ଼ ସମବାୟ ସମିତି ଧାନମଣ୍ଡିରେ ମିଲରଙ୍କ ମନମାନି ଚାଲିଥିବା ଚାଷୀମାନେ ଅଭିଯୋଗ କରିଛନ୍ତି। ଟୋକନ ପ୍ରଦାନ ଏବଂ ଆବଶ୍ୟକ ପରିମାଣର ଧାନ ନିଆଯାଉ ନ ଥିବା ଅଭିଯୋଗ କରି ମଙ୍ଗଳବାର ବହୁ ଚାଷୀ ଉପଜିଲାପାଳଙ୍କ ଫେରାଦ ହୋଇଛନ

ସେବା ସମବାୟ ସମିତିରେ ୫-ଟିକୁ ନାପସନ୍ଦ

- ୨୭୦୭ରୁ ୮୩୨ ପ୍ୟାକ୍ସ, ଲ୍ୟାମ୍ପ୍ସ କମ୍ପ୍ୟୁଟରାଇଜେଶନ
- ଡିଆର୍‌ସିଏସ୍, ଏଆର୍‌ସିଏସ୍‌ଙ୍କୁ ଜବାବ ତଲବ
- ସୁନ୍ଦରଗଡ଼, ନୀଳଗିରି, ନବରଙ୍ଗପୁରରେ କମ୍ପ୍ୟୁଟରାଇଜେଶନ ବ୍ୟବସ୍ଥା ନାହିଁ

ଯାଜପୁର ଅଫିସ, ୨।୨

ରାଜ୍ୟ ସରକାର ୫-ଟି କାର୍ଯ୍ୟକାରୀ କରିଛନ୍ତି। ଏହି ଆଇନ ଅନୁଯାୟୀ ସବୁ କ୍ଷେତ୍ରରେ ସ୍ୱଚ୍ଛତା, ପ୍ରଯୁକ୍ତି ବିଦ୍ୟା, ସମୟାନୁବର୍ତ୍ତିତା, ସମ୍ମିଳିତ ଉଦ୍ୟମ ଓ ପରିବର୍ତ୍ତନ ଉପରେ ଗୁରୁତ୍ୱ ଦିଆଯାଇଛି। ପ୍ରାଥମିକ ସେବା ସମବାୟ ସମିତି(ପ୍ୟାକ୍ସ)କୁ ଏହି ଆଇନରେ ସର୍ବାଧିକ ଅଗ୍ରାଧିକାର ଦିଆଯାଇଛି। ଫଳରେ ଦୁର୍ନୀତି ଏବଂ ଅନିୟମିତତାକୁ ନିୟନ୍ତ୍ରଣ କରିହେବ ବୋଲି ଆଶା କରାଯାଇଛି। ସେଥିପାଇଁ ରାଜ୍ୟର ସମସ୍ତ ପ୍ୟାକ୍ସ ଓ ଲ୍ୟାମ୍ପକୁ କମ୍ପ୍ୟୁଟରାଇଜେଶନ କରିବାକୁ ନିର୍ଦ୍ଦେଶ ଦିଆଯାଇଛି। ୫-ଟି କାର୍ଯ୍ୟକାରୀ ହେବାର ଇତିମଧ୍ୟରେ ଦେଢ଼ ବର୍ଷ ଅତିକ୍ରାନ୍ତ ହୋଇସାରିଛି। ହେଲେ ସେବା ସମବାୟ ସମିତି ଏହାକୁ ଗୁରୁତ୍ୱ ଦେଉ ନ ଥିବା ଭଳି ମନେହେଉଛି।

ମିଳିଥିବା ସୂଚନା ଅନୁଯାୟୀ, ରାଜ୍ୟରେ ଥିବା ୨୭୦୭ ପ୍ୟାକ୍ସ, ଲ୍ୟାମ୍ପ୍ସ ମଧ୍ୟରୁ ୧।୨।୨୦୨୧ ତାରିଖ ସୁଦ୍ଧା ମାତ୍ର ୮୩୨ଟି କମ୍ପ୍ୟୁଟରାଇଜେଶନ ହୋଇଛି। ସେଥିମଧ୍ୟରୁ ମାତ୍ର ୧୯୪ ପ୍ୟାକ୍ସ/ଲ୍ୟାମ୍ପ୍ସରେ ଅନ୍‌ଲାଇନ ସୁବିଧା କରାଯାଇଥିବା ବିଭାଗୀୟ ସୂତ୍ରରୁ ଜଣାପଡିଛି। ଏଥିପାଇଁ ରାଜ୍ୟ ସେବା ସମବାୟ ସମିତି ସମୂହର ନିବନ୍ଧକ (ଆରସିଏସ୍) ଉଦ୍‌ବେଗ ପ୍ରକାଶ କରିଛନ୍ତି। ୨।୨।୨୦୨୧ରେ ସହକାରୀ ନିବନ୍ଧକ ସମବାୟ ସମିତି ସମୂହ ମଣ୍ଡଳ (ଏଆରସିଏସ୍), ଡିଆରସିଏସ୍ ଓ ସିସିବିର ଅଧିକାରୀମାନଙ୍କୁ ଜବାବ ତଲବ କରିଛନ୍ତି। ସରକାରୀ କାର୍ଯ୍ୟରେ ଅବହେଳା ଏବଂ ୫-ଟି ଆଇନକୁ ସାଂଘାତିକ ଭାବେ ପରିହାର କରିଥିବାରୁ ୩ ଦିନ ମଧ୍ୟରେ ଜବାବ ରଖିବାକୁ ଆରସିଏସ୍ ନିର୍ଦ୍ଦେଶ ଜାରି କରିଛନ୍ତି।

କୃଷି ଓ କୃଷକଙ୍କ ସର୍ବାଙ୍ଗୀନ ଉନ୍ନତି ପାଇଁ ଥିବା ପ୍ୟାକ୍ସଗୁଡିକରେ ବେନିୟମ କାର୍ଯ୍ୟ ଏବଂ କୃଷି ବୀମା ଟଙ୍କା ଓ ଋଣ ଲଗାଣ ଆଦିରେ ବ୍ୟାପକ ହେରଫେର ଚାଲିଛି। ଏହି ଦୁର୍ନୀତିରେ ପ୍ରଭାବିତ ଚାଷୀକୁଳ ବିଭିନ୍ନ ସମୟରେ ଅଭିଯୋଗ କରି ଆସୁଥିଲେ ହେଁ ତଦନ୍ତ ନିର୍ଦ୍ଦେଶରେ ବିଭାଗୀୟ କାର୍ଯ୍ୟାନୁଷ୍ଠାନ ସୀମିତ ରହିଛି। ଫଳରେ ଦୁର୍ନୀତିର ବାସ୍ତବ ଚିତ୍ର ଲୋକଲୋଚନକୁ ଆସି ନ ପାରି ଦୁର୍ନୀତିଗ୍ରସ୍ତ ଅଧିକାରୀ ମୁକୁଳି ଯାଉଛନ୍ତି। ଚାଷୀଙ୍କ ଜମି ପଟ୍ଟାରେ ଭାଗଚାଷୀଙ୍କ ନାମରେ ମିଥ୍ୟା ଚିଠା ପ୍ରସ୍ତୁତ କରି ମଣ୍ଡିରେ ଧାନ ବିକ୍ରି ଚାଲିଛି। ସେହି ଟଙ୍କା ଓ ବୀମା ବାବଦକୁ ଲକ୍ଷାଧିକ ଟଙ୍କା ଆତ୍ମସାତ୍ କରାଯାଉଛି। ଯାଜପୁର ଜିଲାର ମାର୍କଣ୍ଡପୁର, ମହିଶରା, ବନ୍ଦାଳ, ବ୍ରହ୍ମବରଦା, ରକ୍ଷିଦେଇପୁର ଆଦି ସେବା ସମିତିରେ ହୋଇଥିବା ଅଭିଯୋଗ ଉପରେ ଅତିରିକ୍ତ ନିବନ୍ଧକ ତଦନ୍ତ କରିବାକୁ କଟକ ଉପନିବନ୍ଧକଙ୍କୁ ନିର୍ଦ୍ଦେଶ ଦେଇଛନ୍ତି। ଏହିସବୁ ଦୁର୍ନୀତିର ତଦନ୍ତ ନିର୍ଦ୍ଦେଶରେ ସୀମିତ ରହିଛି। ଜଗୁଆଳି କାମ କରୁଥିବା ପରିବାରର ଲୋକଙ୍କୁ ଚାଷୀ ସଜାଇ ଧାନ ସଂଗ୍ରହ, ପ୍ରକୃତ ଚାଷୀଙ୍କୁ ଋଣ ପ୍ରଦାନରେ ଚଞ୍ଚକତା, ଜାଲ ପଟ୍ଟା ପ୍ରସ୍ତୁତ କରି ଋଣ ହଡ଼ପ, ସାର ବଣ୍ଟନରେ ଅନିୟମିତତା ଆଦି ଅଭିଯୋଗ ହୋଇଆସୁଛି। ସାରା ଜିଲାରେ ସମିତିର କେତେଜଣ ବଡ଼ ଅଧିକାରୀଙ୍କ ନିର୍ଦ୍ଦେଶରେ ଏଭଳି ଏକ ଦୁର୍ନୀତିଗ୍ରସ୍ତ ର୍ୟାକେଟ କାମ କରୁଛି। ସେଥିପାଇଁ ଉପଯୁକ୍ତ ତଦନ୍ତ ହୋଇ ନ ପାରି ଦିନକୁ ଦିନ ଦୁର୍ନୀତିର ଲମ୍ବା ତାଲିକା ବଢିବାରେ ଲାଗିଛି। ଏହାକୁ ନିୟନ୍ତ୍ରଣ କରିବାକୁ ସମସ୍ତ ପ୍ୟାକ୍ସ, ଲ୍ୟାମ୍ପ୍ସଗୁଡିକ ୫-ଟି ଆଇନ ଲାଗୁ ସହିତ କମ୍ପ୍ୟୁଟରାଇଜେଶନ କରିବାକୁ ନିର୍ଦ୍ଦେଶ ଦିଆଯାଇଛି। କିନ୍ତୁ ବିଭାଗୀୟ ଅଧିକାରୀ ଜାଣିଶୁଣି ଏହି ନିର୍ଦ୍ଦେଶକୁ ଉଲ୍ଲଂଘନ କରୁଥିବା ତଥ୍ୟରୁ ସ୍ପଷ୍ଟ ହୋଇଛି।

କମ୍ପ୍ୟୁଟରାଇଜେଶନ ସଫଳତା ହାର ଦେଖିଲେ ସୁନ୍ଦରଗଡ଼, ନୀଳଗିରି, ନବରଙ୍ଗପୁର, ମାଲକାନଗିରି, ଗୁଣୁପୁର, ଚମ୍ପୁଆ ଓ ବାଲିଗୁଡା ମଣ୍ଡଳରେ ଖାତା ଖୋଲାଯାଇ ନାହିଁ। ଯାଜପୁର ୪%, ଆନନ୍ଦପୁର ୬%, ଭଦ୍ରକ ୭%, କୋରାପୁଟ ୮%, ଜଗତ୍‌ସିଂହପୁର ୮%, କଟକ ମଣ୍ଡଳ ୮% ସଫଳତା ପାଇଛି। ହେଲେ ବାଙ୍କି, ବୀରମହାରାଜପୁର, ଢେଙ୍କାନାଳ, ହିନ୍ଦୋଳ, କାମାକ୍ଷାନଗର, କୁଚିଣ୍ଡା ଓ ସମ୍ବଲପୁର ମଣ୍ଡଳ ଶତପ୍ରତିଶତ ସଫଳତା ପାଇଛନ୍ତି। ଏହାବାଦ୍ ପାଟଣାଗଡ଼, ଟିଟିଲାଗଡ଼, ଧର୍ମଗଡ଼ ଓ ରେଢାଖୋଲରେ ୯୦%ରୁ ଅଧିକ ପ୍ୟାକ୍ସ, ଲ୍ୟାମ୍ପ୍ସରେ କମ୍ପ୍ୟୁଟରାଇଜେଶନ ହୋଇଛି। ଏ ସଂକ୍ରାନ୍ତରେ ଯାଜପୁର ଏଆରସିଏସ ଶରତ କୁମାର ମଲ୍ଲିକଙ୍କୁ ପଚାରିବାରୁ ସେ କହିଛନ୍ତି, ସରକାର ସମସ୍ତ ପ୍ୟାକ୍ସ, ଲ୍ୟାମ୍ପ୍ସକୁ କମ୍ପ୍ୟୁଟରାଇଜେଶନ କରିବାକୁ ଗୁରୁତ୍ୱ ଦେଉଛନ୍ତି। ସେଥିପାଇଁ ଯୁଦ୍ଧକାଳୀନ ଭିତ୍ତିରେ ଉଦ୍ୟମ ଆରମ୍ଭ ହୋଇଛି।

୬ରୁ ସମ୍ମୁଖ ଯୋଦ୍ଧାଙ୍କୁ ଟିକା

ଭୁବନେଶ୍ୱର, ୨।୨(ବ୍ୟୁରୋ)

ସବୁ ଜିଲାପାଳଙ୍କୁ ଚିଠି ଲେଖିଲେ ସ୍ୱାସ୍ଥ୍ୟ ସଚିବ
- ବିକଳ୍ପ ଟିକାଦାନ କେନ୍ଦ୍ର ଚୟନ ପାଇଁ ନିର୍ଦ୍ଦେଶ
- ବିକଳ୍ପ ଟିକାକର୍ମୀଙ୍କୁ ନିଯୁକ୍ତି ଲାଗି ପରାମର୍ଶ
- ଠିକା ଟିକାକର୍ମୀଙ୍କୁ ଦୈନିକ ୫ଶହ ଭତ୍ତା ମିଳିବ
- ଓଡ଼ିଶାକୁ ଆସିବ ଆଉ ୧୪୬୫୯୦ ଡୋଜ୍ ଟିକା

ରାଜ୍ୟରେ ଆସନ୍ତା ୬ତାରିଖରୁ କରୋନା ସମ୍ମୁଖ ଯୋଦ୍ଧାଙ୍କୁ ଟିକା ଦିଆଯିବ। ଏନେଇ ସ୍ୱାସ୍ଥ୍ୟ ଓ ପରିବାର କଲ୍ୟାଣ ବିଭାଗ ଅତିରିକ୍ତ ମୁଖ୍ୟ ଶାସନ ସଚିବ ପ୍ରଦୀପ୍ତ କୁମାର ମହାପାତ୍ର ସମସ୍ତ ଜିଲାପାଳ, ମହାନଗର ନିଗମ କମିଶନର, ସିଡିଏମ୍‌ଓ, କ୍ୟାପିଟାଲ ହସ୍ପିଟାଲ ଓ ରାଉରକେଲା ଆର୍‌ଜିଏଚ୍ ହସ୍ପିଟାଲର ନିର୍ଦ୍ଦେଶକଙ୍କୁ ଚିଠି ଲେଖିଛନ୍ତି। ମେଡିକାଲ ବ୍ୟତୀତ ବିକଳ୍ପ ଟିକାଦାନ କେନ୍ଦ୍ର ଚୟନ ଏବଂ ସ୍ୱାସ୍ଥ୍ୟକର୍ମୀଙ୍କୁ ଛାଡ଼ି ଅନ୍ୟ ଟିକାଦାତା ଚିହ୍ନଟ କରିବାକୁ ନିର୍ଦ୍ଦେଶ ଦିଆଯାଇଛି। ସେମାନେ ଯେପରି ଉପଯୁକ୍ତ ତାଲିମ ପାଇଥିବେ ସେଥିପ୍ରତି ଧ୍ୟାନ ରଖାଯିବ। କାର୍ଯ୍ୟକ୍ଷେତ୍ର ପରିସରରେ ଟିକାଦାନ କେନ୍ଦ୍ରକୁ ଅଗ୍ରାଧିକାର ଲାଗି ନିର୍ଦ୍ଦେଶ ରହିଛି। ସ୍ୱାସ୍ଥ୍ୟକର୍ମୀଙ୍କ ବ୍ୟତୀତ ବିକଳ୍ପ ଟିକାକର୍ମୀଙ୍କୁ ନିଯୁକ୍ତି ପାଇଁ ପରାମର୍ଶ ଦିଆଯାଇଛି। ଠିକା ଟିକାକର୍ମୀଙ୍କୁ ଦୈନିକ ୫ଶହ ଟଙ୍କା ଭତ୍ତା ଦେବାକୁ ଚିଠିରେ କୁହାଯାଇଛି। ଟିକା ଯେପରି ଅପଚୟ ନ ହେବ, ସେଥିପାଇଁ ଆଗୁଆ ପ୍ରଶିକ୍ଷଣ ପ୍ରଦାନ କରିବାକୁ ସ୍ୱାସ୍ଥ୍ୟ ବିଭାଗ ପରାମର୍ଶ ଦେଇଛି। ଟିକା ଦିଆଯିବାକୁ ଥିବା ଅନୁଷ୍ଠାନରେ ଜଣେ ନୋଡାଲ ଅଫିସର ରହିବେ।

ସୂଚନାଯୋଗ୍ୟ, ଗତ ଜାନୁୟାରୀ ୧୬ରେ ଦେଶବ୍ୟାପୀ କରୋନା ଟିକାକରଣ ଆରମ୍ଭ ହୋଇଥିଲା। ପ୍ରଥମ ପର୍ଯ୍ୟାୟରେ ରାଜ୍ୟରେ ସ୍ୱାସ୍ଥ୍ୟକର୍ମୀମାନଙ୍କୁ ଟିକା ଦିଆଯାଇଛି। ପ୍ରାରମ୍ଭିକ ପର୍ଯ୍ୟାୟରେ ରାଜ୍ୟର ୧୬୧ଟି କେନ୍ଦ୍ରରେ ଡାକ୍ତର, ନର୍ସ ଓ ଅନ୍ୟ ସ୍ୱାସ୍ଥ୍ୟକର୍ମୀଙ୍କୁ ଟିକା ଦିଆଯାଇଥିଲା। କ୍ୟାପିଟାଲ ହସ୍ପିଟାଲରେ ଜଣେ ସଫେଇ କର୍ମଚାରୀଙ୍କୁ ପ୍ରଥମେ ଟିକା ଦିଆଯାଇଥିଲା। ଏହି ଟିକାକରଣ ରାଜ୍ୟର ବିଭିନ୍ନ ସ୍ୱାସ୍ଥ୍ୟ ଅନୁଷ୍ଠାନରେ ହୋଇଥିଲା। ଫେବୃୟାରୀ ୬ରୁ ପୁଣି ଟିକାକରଣ ଆରମ୍ଭ ହେବ। ଏଥିରେ ସମ୍ମୁଖ ଯୋଦ୍ଧାଙ୍କୁ ଗୁରୁତ୍ୱ ଦିଆଯିବାକୁ ସ୍ୱାସ୍ଥ୍ୟ ବିଭାଗ ପକ୍ଷରୁ ନିର୍ଦ୍ଦେଶ ଦିଆଯାଇଛି।

ସେହିପରି ଓଡ଼ିଶାରେ ଖୁବ୍‌ଶୀଘ୍ର ଆଉ ୧୪୬୫୯୦ ଡୋଜ୍ କରୋନା ଟିକା ପହଞ୍ଚିବ। ଏ ସମ୍ପର୍କରେ କେନ୍ଦ୍ର ସ୍ୱାସ୍ଥ୍ୟ ମନ୍ତ୍ରାଳୟ ପକ୍ଷରୁ ଓଡ଼ିଶା ସରକାରଙ୍କୁ ପତ୍ର ଲେଖି ସୂଚିତ କରାଯାଇଛି। ଏହି ୧୪୬୫୯୦ ଡୋଜ୍ ଟିକା ମଧ୍ୟରୁ ୬୩୦୯୦ ଡୋଜ୍ 'କୋଭିଶିଲ୍ଡ' ଟିକା ଥିବାବେଳେ କୋଭାକ୍ସିନ ଟିକା ୮୩୫୦୦ ଡୋଜ୍‌ରହିଛି। ଆସିବାକୁଥିବା 'କୋଭିଶିଲ୍ଡ'ର ୬୩୦୯୦ ଡୋଜ୍ ମଧ୍ୟରୁ ୨୦୭୩୦ ଡୋଜ୍ ଚେନ୍ନାଇସ୍ଥିତ ସରକାରୀ ଔଷଧ ଡିପୋରୁ ଏବଂ ୪୨୩୬୦ ଡୋଜ୍ ମୁମ୍ବାଇସ୍ଥିତ ସରକାରୀ ଔଷଧ ଡିପୋରୁ ଆସିବ। ଏଠାରେ ଉଲ୍ଲେଖଯୋଗ୍ୟ, କେନ୍ଦ୍ର ସରକାର ପୂର୍ବରୁ ଓଡ଼ିଶାକୁ ୮ ଲକ୍ଷ ୧୧ ହଜାର ଟିକା ଯୋଗାଇସାରିଛନ୍ତି।

ପୋଲ ତଳୁ ମିଳିଲା ମଣିଷ ଖପୁରି

ବାହାନଗା, ୨।୨(ଡି.ଏନ.ଏ.): ବାଲେଶ୍ୱର ଜିଲା ରେମୁଣା ବ୍ଲକ ମହାରାଜପୁର ପଞ୍ଚାୟତ ଚତର ପୋଲତଳୁ ଦୁଇଟି ମଣିଷ ଖପୁରି ମିଳିବା ଘଟଣା ସ୍ଥାନୀୟ ଅଞ୍ଚଳରେ ଚର୍ଚ୍ଚାର ବିଷୟ ହୋଇଛି। ଖନ୍ତାପଡା ଥାନା ପୋଲିସ ପହଞ୍ଚି ତଦନ୍ତ ଆରମ୍ଭ କରିଛି। ଖନ୍ତାପଡା-ଶ୍ରୀଜଙ୍ଗକୁ ସଂଯୋଗ କରୁଥିବା ଆରଡି ରାସ୍ତାର ଚତର ପୋଲ ତଳେ ମାଛ ଧରିବା ପାଇଁ ସ୍ଥାନୀୟ ଅଞ୍ଚଳର କେତେଜଣ ଯୁବକ ମଙ୍ଗଳବାର ପୂର୍ବାହ୍ନରେ ଅଳିଆ ସଫା କରୁଥିଲେ। ଅମରି ଗଛମୂଳେ ଏକ ଅଖାବନ୍ଧା ହୋଇ ପଡିରହିଥିବା ସେମାନେ ଦେଖିବାକୁ ପାଇଥିଲେ। ସେମାନେ ଅଖାକୁ ଖୋଲିବା ପରେ ସେଥିରେ ଦୁଇଟି ମଣିଷ ଖପୁରି ଥିବା ଦେଖି ଭୟଭୀତ ହୋଇପଡିଥିଲେ। ପରେ ଯୁବକମାନେ ଖନ୍ତାପଡା ଥାନାକୁ ଖବର ଦେଇଥିଲେ। ପୋଲିସ୍ ଏଏସଆଇ ଗଦାଧର ଜେନା ପହଞ୍ଚି ଖପୁରିକୁ ଦେଖି ପ୍ରାଥମିକ ତଦନ୍ତ ଆରମ୍ଭ କରିଛନ୍ତି। ନଈ ସୁଅରେ ଖପୁରି ଥିବା ଏହି ଅଖା ବର୍ଷା ଦିନେ ଭାସି ଆସି ଅମରୀ ବୁଦାମୂଳେ ଲାଖି ରହିଯାଇଥିବା ପୋଲିସ ଅନୁମାନ କରୁଛି।

ନୂଆଦିଲ୍ଲୀରେ ଅନୁଷ୍ଠିତ ସାଧାରଣତନ୍ତ୍ର ଦିବସ ପରେଡରେ ଭାଗ ନେଇ ଓଡ଼ିଶା ଫେରିବା ପରେ ଏନ୍‌ଏସ୍‌ଏସ୍ ଛାତ୍ରୀଛାତ୍ରମାନେ ମଙ୍ଗଳବାର ରାଜଭବନରେ ରାଜ୍ୟପାଳ ପ୍ରଫେସର ଗଣେଶୀ ଲାଲଙ୍କୁ ସୌଜନ୍ୟମୂଳକ ସାକ୍ଷାତ କରୁଛନ୍ତି।

'ଏ ଆର୍' ସିରିଜ୍‌ର କୁପନ ବିତରଣ ବିଳମ୍ବ

ଭୁବନେଶ୍ୱର, ୨।୨(ବ୍ୟୁରୋ)

ଓଡ଼ିଶା ସରକାରଙ୍କ ଅର୍ଥ ବିଭାଗର ସ୍ୱଳ୍ପ ସଞ୍ଚୟ ନିର୍ଦ୍ଦେଶାଳୟ ଆନୁକୂଲ୍ୟରେ ୨୦୨୦ କ୍ୟାଲେଣ୍ଡର ବର୍ଷ ପାଇଁ ଉଦ୍ଦିଷ୍ଟ ଓଡ଼ିଶା ସ୍ୱଳ୍ପ ସଞ୍ଚୟ ପ୍ରୋତ୍ସାହନ ଯୋଜନା 'ଏ ଆର୍' ସିରିଜ୍‌ର ପ୍ରଚଳନ କରାଯାଇଛି। ତେବେ କରୋନା ପରିସ୍ଥିତି ପାଇଁ 'ଏ ଆର୍' ସିରିଜ୍‌ର କୁପନ ବିତରଣ ପ୍ରକ୍ରିୟା ଆରମ୍ଭ କରିବା ବିଳମ୍ବିତ ହୋଇଛି। ଏହି ଯୋଜନାରେ ସ୍ୱଳ୍ପ ସଞ୍ଚୟ ଜମାକାରୀଙ୍କୁ ୱେବ୍ ଉତ୍ପନ୍ନ ମାଗଣା ପ୍ରୋତ୍ସାହନ କୁପନ ବିତରଣ ପ୍ରକ୍ରିୟା ଜାନୁୟାରୀ ୨୨ରୁ ଆରମ୍ଭ ହୋଇଥିବା ବେଳେ ଏହା ମେ ୩୧ ପର୍ଯ୍ୟନ୍ତ ବଳବତ୍ତର ରହିବ। ଯେଉଁ ଜମାକାରୀ ୨୦୨୦ ଜାନୁୟାରୀ ୧ରୁ ଡିସେମ୍ବର ୩୧ ମଧ୍ୟରେ ରାଜ୍ୟର ଯେକୌଣସି ଡାକଘର ବା ବ୍ୟାଙ୍କରେ ସ୍ୱଳ୍ପ ସଞ୍ଚୟ ଯୋଜନାରେ ଅନ୍ୟୂନ ୨ ହଜାର ଟଙ୍କା ଜମା କରିଥିବେ, ସେମାନେ ଚାହିଁଲେ ଏହି ଯୋଜନାରେ ଅଂଶଗ୍ରହଣ କରିପାରିବେ। ଏଥିରେ ପ୍ରତ୍ୟେକ ୨ ହଜାର ଟଙ୍କା ଜମା ରାଶି ପିଛା ଗୋଟିଏ ମାଗଣା କୁପନ ଆବଣ୍ଟନ କରାଯିବାର ବ୍ୟବସ୍ଥା ରହିଛି। ଏହି କୁପନ ସମସ୍ତ ଜିଲାପାଳ, ଉପଜିଲାପାଳ ଏବଂ ବ୍ଲକ୍ ଉନ୍ନୟନ ଅଧିକାରୀଙ୍କ କାର୍ଯ୍ୟାଳୟରେ ଉପଲବ୍ଧ ଅଛି। ଏହି ଯୋଜନାର ଏକ ରାଜ୍ୟସ୍ତରୀୟ ଉଠାଣ ଆସନ୍ତା ଜୁଲାଇ ୧୮ରେ ଅନୁଷ୍ଠିତ ହେବ ବୋଲି ସ୍ଥିର ହୋଇଛି। ଏହି ଯୋଜନାରେ ଅଂଶଗ୍ରହଣ କରିବା ସମ୍ପୂର୍ଣ୍ଣ ଦେୟମୁକ୍ତ। ଏଥିରେ ସମୁଦାୟ ୭ଟି ବର୍ଗରେ ୭୪ ଲକ୍ଷ ଟଙ୍କା ମୂଲ୍ୟର ୨୪୨୮ଟି ପୁରସ୍କାର ପ୍ରଦାନ କରାଯିବାର ବ୍ୟବସ୍ଥା ରହିଛି। ଏହି ଯୋଜନାର ପ୍ରଥମ ପୁରସ୍କାରର ମୂଲ୍ୟ ୫ ଲକ୍ଷ ଟଙ୍କା ହୋଇଥିବା ବେଳେ ସପ୍ତମ ପୁରସ୍କାରର ମୂଲ୍ୟ ୨ ହଜାର ଟଙ୍କା ରଖାଯାଇଛି। ଜନସାଧାରଣଙ୍କୁ ବିଭିନ୍ନ ସନ୍ଦିଗ୍ଧ ଅଣବ୍ୟାଙ୍କିଙ୍ଗ ବେସରକାରୀ ଅର୍ଥଲଗାଣକାରୀ ସଂସ୍ଥାର ମିଥ୍ୟା ପ୍ରଲୋଭନ ଓ ଠକାମିଠାରୁ ଦୂରେଇ ରଖିବାକୁ ସ୍ୱଳ୍ପ ସଞ୍ଚୟ ପ୍ରୋତ୍ସାହନ ଯୋଜନା ଅନେକାଂଶରେ ସଫଳ ହୋଇଛି।

ପ୍ରଶାସନର ଦ୍ୱାରସ୍ଥ ହେଲେ ୯୨ ବର୍ଷୀୟା ମା'

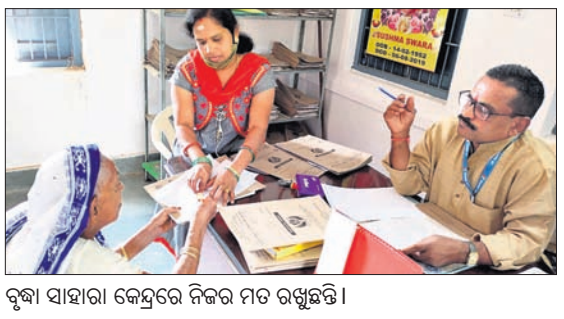

ବୃଦ୍ଧା ସାହାରା କେନ୍ଦ୍ରରେ ନିଜର ମତ ରଖୁଛନ୍ତି।

ଗୁଣପୁର, ୨।୨(ଡି.ଏନ୍.ଏ.)

ପଚାରିଲେନି ୨ ରୋଜଗାରିଆ ପୁଅ

ନିଜ ଜୀବନର ସବୁ ସୁଖକୁ ପଛରେ ପକାଇ ଦୁଇ ପୁଅଙ୍କୁ ପାଠ ପଢ଼ାଇ ରୋଜଗାରିଆ କଲେ। ହେଲେ ସେହି ପୁଅ ଏବେ ବୟସ୍କା ମା'ଙ୍କୁ ଭୁଲିଗଲେ। ଶେଷରେ ପରିଣତ ବୟସରେ ମା'ଙ୍କୁ ପୁଅ ବିରୋଧରେ ପ୍ରଶାସନର ଦ୍ୱାରସ୍ଥ ହେବାକୁ ପଡ଼ିଛି। ରାୟଗଡ଼ା ଜିଲା ଗୁଡାରି ଏନ୍‌ଏସି ଗାନ୍ଧୀନଗର ଅଞ୍ଚଳର ପ୍ରେମଲତା ସାହୁ(୯୨)ଙ୍କ ଜୀବନରେ ଘଟିଛି ଏଭଳି ଘଟଣା। ସରକାରୀ ଚାକିରି କରୁଥିବା ଦୁଇ ରୋଜଗାରିଆ ପୁଅ ପଚାରୁ ନ ଥିବା ପ୍ରେମଲତା ଗୁଣପୁର ଉପଜିଲାପାଳ ଜେ. ସୋନାଲଙ୍କ ନିକଟରେ ଅଭିଯୋଗ କରିଛନ୍ତି। ଅଭିଯୋଗ ପାଇବା ପରେ ଘଟଣାର ତଦନ୍ତ ପାଇଁ ଉପଜିଲାପାଳ ସାହାରା ପରିବାର ପରାମର୍ଶ କେନ୍ଦ୍ରକୁ ନିର୍ଦ୍ଦେଶ ଦେଇଥିବା କେନ୍ଦ୍ରର ସଚିବ କହିଛନ୍ତି। ବୃଦ୍ଧା ଜଣଙ୍କ କେନ୍ଦ୍ରରେ ଉପସ୍ଥିତ ରହି ନିଜ ପ୍ରତିକ୍ରିୟା ରଖିଥିବାବେଳେ ଦୁଇ ପୁଅଙ୍କୁ ସାହାରା ପରିବାର ପରାମର୍ଶ କେନ୍ଦ୍ରକୁ ଡକାଯାଇ ପରବର୍ତ୍ତୀ ପଦକ୍ଷେପ ନିଆଯିବ ବୋଲି ସେ କହିଛନ୍ତି।

ODISHA STATE HEALTH & FAMILY WELFARE SOCIETY
Deptt. of Health & Family Welfare, Govt. of Odisha
Annex Building of SIH&FW, Nayapalli, Unit-8, Bhubaneswar-751012
District- Khordha (Odisha), Phone/Fax: 0674- 2392480/79, E-mail Id- hrdnrhm1@gmail.com

CONTRACTUAL APPOINTMENT

Adv. No.: 03/21 Date:03.02.2021

No. E-556: Applications are invited from eligible candidates for filling up of the following position under National Health Mission, Odisha on contractual basis with monthly remuneration as noted and subject to renewal as per OSH&FW Society terms and conditions. The position is purely temporary and co-terminus with the Scheme. Lower age limit for the position is 21 years as on 01.02.2021.

Sl. No.	Name of the Position	No. of Vacancy	Remuneration (in Rs.), Performance Incentive & other allowances as admissible
01	Finance-cum-Logistic Consultant, NCD	15	Rs.35,251/- + PI

Interested candidates can log on to **www.nhmodisha.gov.in** for details of vacancy, eligibility criteria, age, selection procedure, application form, ToR etc. **Last date for receipt of the Application Form duly signed by the candidate along with self attested copies of all supportive documents is 22.02.2021 (by 5.00 P.M.).**

Sd./- Mission Director, NHM
Member Secretary, OSH&FWS, Odisha
OIPR-10084/11/0024/2021

File No. JM-32022/3/2020-WORKS SECTION-JM-JAGATSINGHPUR MUNICIPALITY I/26701/2021
TENDERER EXECUTIVE OFFICER

OFFICE OF THE MUNICIPALITY, JAGATSINGHPUR
Phone: 06724 220073, Fax: 06724 220073, Email Id: jspurm.hud@gmail.com
No. 487 **e-Procurement Notice** dt. 01.02.2021

No. C-371:- Bid Documents consisting of Work, Estimated Cost, Cost of Tender Paper, EMD, Time of Completion, Class of contractors and the set of terms and conditions of contract and other necessary documents can be seen in Govt. website i.e. **www.tendersorissa.gov.in**.

1.	Tender Reference No.	:	JSPUR-03/2020-2021
2.	Tender ID No.	:	2021_ORULB_65943
3.	Name of the work	:	Civil Construction works as mentioned in website
4.	No. of works	:	01
5.	Estimated cost	:	₹5048948.00
6.	Period of completion	:	180 days
7.	Date & Time of Bidding	:	04.02.2021 at 10 AM to 17.02.21 upto 5 PM
8.	Last date & time for receipt of bids in the portal	:	17.02.2021 up to 5.00 PM
9.	Last date of receipt of Technical Bid	:	19.02.2021 up to 5.00 PM
10.	Opening of Technical bid	:	22.02.2021 at 11.00 AM
11.	Opening of Price Bid Online	:	24.02.2021 at 3.00 PM
12.	Name and address of the Officer inviting	:	Executive Officer, Jagatsinghpur Municipality

Further details can be seen from the procurement portal i.e. **https://www.tendersorissa.gov.in**

OIPR-13087/11/0011/2021 Sd./- Executive Officer, Jagatsinghpur Municipality

NOTICE INVITING PROPOSAL

RFP No. Nirmal+/Security/SLN MC&H/758 Dated: 1st February 2021

No. E-554:- DETAILED PROPOSALS ARE INVITED FROM ELIGIBLE **AGENCYS FOR SELECTION OF THE MOST SUITABLE AGENCY TO UNDERTAKE SECURITY SERVICES AT SLN MC&H, Koraput**

1	Period of Availability of RFP Document	From 1st February 2021 to 26th February 2021 (Downloadable from website: **www.koraput.nic.in/ www.slnmch.nic.in)**
2	Pre-bid Meeting	**Date: 11th February 2021, Time: 11.30 AM Address: Clinical Lecture Theater, Hospital Side, SLN MC&H, Koraput-764020**
3	Last date for submission of Proposal	**Date: 26th February 2021, Time: 12 Noon Address: O/o the Medical Superintendent, Saheed Laxman Nayak Medical College & Hospital, Koraput-764020** *(Name of the Venue is mentioned at Section 1 : Schedule of Submission)* *NB: Proposals should be submitted through Speed post/Registered post*
4	Date, time and place of opening of Proposal and presentation	**a) Technical Proposal (Part A) opening: 1st March 2021 at 3 PM at Clinical Lecture Theater, Hospital Side, SLN MC&H, Koraput-764020** *(Name of the Dist. & Venue is mentioned at Section 1: Schedule of proposal Submission)* **b) Financial Proposal (Part B):** *The date of opening of Financial proposals will be intimated by the Medical Superintendent, SLN MC&H, Koraput, to the agency found successful in the technical proposal evaluation* ***(Bidders/authorized representative may remain present at the time of opening of proposal.***

Sd./- Superintendent, SLN MCH, Koraput

OFFICE OF THE COLLECTOR & DISTRICT MAGISTRATE MAYURBHANJ, BARIPADA
No. 3102/Estt., Date 04.12.2020

NOTICE No. D-159:-

To
Smt Lilima Behera
At- Khadikapada,
Po- Purunabaripada,
PS- Khunta, Mayurbhanj

This is to inform you that, you are under orders of transfer to Land Acquisition Section, Collectorate, Baripada, Mayurbhanj, but you have not yet joined at your new place of posting rather extended your leave from time to time.

Whereas, one Departmental Proceeding has been initiated against you basing on the article of charges framed viz. 1. Un-authorized and willful absence from Govt. duties. 2. Gross Misconduct and negligence in office duties. 3. Disobedience to higher Authorities vide Memorandum No. 1995/Estt., dt. 27.07.2020 and communicated you on your permanent address i.e. At- Khadikapada, Po- Purunabaripada, PS- Khunta, Mayurbhanj through special messenger, but the same was not delivered to you due to your prolonged absence in the said address.

Whereas, you have proceeded earlier on leave from dt.25.07.2019 on the ground of medical treatment of yourself, but till date neither you have submitted any relevant documents along with your leave application in support of your medical treatment nor joined in your duty after expiry of leave period rather you extended your leave again and again which have been refused by the higher authority. You paid deaf ear to the directions of the higher authority and continued to rem

ବଲିଉଡ୍ ସୁପରଷ୍ଟାର ଶାହାରୁଖ ଖାନଙ୍କ ଆଗାମୀ ଫିଲ୍ମ 'ପଠାନ'ର କିଛି ଦୃଶ୍ୟ ବିଶ୍ୱର ଉଚ୍ଚତମ କୋଠା ବୁର୍ଜ ଖଲିଫାରେ ଶୁଟିଂ ହେବ। ଗତ ସପ୍ତାହରେ କୋକା କୋଲା ଏରିନାରେ କାର ଚେଜର କିଛି ଦୃଶ୍ୟ ଶୁଟ୍ ହୋଇଛି। ଏବେ ବୁର୍ଜ ଖଲିଫାରେ ପହଞ୍ଚିଛି ଫିଲ୍ମର ପୂରା କାଷ୍ଟ। 'ପଠାନ'ରେ ଶାହାରୁଖ ଓ ଦୀପିକା ର' ଏଜେଣ୍ଟ ଭୂମିକାରେ ନଜର ଆସିବେ। ର' ବିଭାଗର ମୁଖ୍ୟ ଭାବେ ଅଭିନୟ କରୁଛନ୍ତି ଡିମ୍ପଲ କପାଡିଆ। ଚଳଚ୍ଚିତ୍ର 'ଜିରୋ' ରିଲିଜ ହେବାର ୩ ବର୍ଷ ପରେ ଶାହାରୁଖଙ୍କୁ ବଡ଼ ସ୍କ୍ରିନରେ ଦେଖିବାକୁ ମିଳିବ।

ଡଲ୍‌ଫିନ୍ ଦେଖି ଖୁସିରେ ନାଚିଲେ ଅନନ୍ୟା

ନୂଆଦିଲ୍ଲୀ: ବଲିଉଡ୍ ଅଭିନେତ୍ରୀ ଅନନ୍ୟା ପାଣ୍ଡେ ସୋସିଆଲ ମିଡିଆରେ ଖୁବ୍ ସକ୍ରିୟ ରହିବା ସହିତ ନିଜର ପ୍ରାୟ ଗ୍ଲାମର୍ସ ଅନ୍ଦାଜ୍‌ର ଫଟୋ ଏବଂ ଭିଡିଓ ଫ୍ୟାନ୍‌ମାନଙ୍କ ପାଇଁ ଶେୟାର କରିଥାନ୍ତି। ଅନନ୍ୟା କିଛି ଦିନ ପୂର୍ବରୁ ମାଲଦ୍ୱୀପକୁ ଛୁଟି କାଟିବାକୁ ଯାଇଥିଲେ। ସେଠାରେ ସେ ବହୁତ ଗୁଡ଼ିଏ ଫଟୋ ଉଠାଇ ଇନଷ୍ଟାରେ ପୋଷ୍ଟ କରିଥିଲେ। ସେ ଏକ ଭିଡିଓ ମଧ୍ୟ ଶେୟାର କରିଥିଲେ ଯାହା ଇଣ୍ଟରନେଟ୍‌ରେ ଖୁବ୍ ଧୁମ ମଚାଇଥିଲା। ଭିଡିଓରେ ସେ ସମୁଦ୍ର ମଧ୍ୟରେ ବୋଟରେ ବସି ବୁଲୁଥିଲେ। ସେତିକିବେଳେ ବୋଟ ତଳେ ବହୁତ ଗୁଡ଼ିଏ ଡଲଫିନ୍‌ଙ୍କୁ ଦେଖି ସେ ଖୁସିରେ ନାଚି ଉଠିଥିଲେ। କାରଣ ଏକାସାଙ୍ଗରେ ଏତେ ଗୁଡ଼ିଏ ଡଲଫିନ ସେ ପୂର୍ବରୁ କେବେ ଦେଖି ନ ଥିଲେ। ଅନନ୍ୟା ବୋଟ ଉପରେ ଛିଡା ହୋଇ ଡଲଫିନମାନଙ୍କର ଭିଡିଓ କରିଥିଲେ। ପରେ ସମୁଦ୍ର ମଝିକୁ ଡେଇଁ ସ୍ୱିମିଙ୍ଗ କରିଥିଲେ। ଏହି ଭିଡିଓକୁ ୮ ଲକ୍ଷରୁ ଅଧିକ ଥର ଦେଖାଯାଇସାରିଲାଣି।

ଭବିଷ୍ୟତର ଇନ୍ଧନ ହାଇଡ୍ରୋଜେନ

ସଂସଦରେ ଆଗତ ହୋଇଛି ବଜେଟ। ଭାରତକୁ ଶକ୍ତି କ୍ଷେତ୍ରରେ ସ୍ୱୟଂସମ୍ପୂର୍ଣ୍ଣ କରିବାକୁ ଏଥିରେ ଦିଆଯାଇଛି ଗୁରୁତ୍ୱ। ହାଇଡ୍ରୋଜେନକୁ ଭବିଷ୍ୟତର ଇନ୍ଧନ ଭାବେ ପରିଗଣିତ କରାଯାଉଛି। ପ୍ରଦୂଷଣ ରୋକିବାରେ ଏହାକୁ ବ୍ୟବହାର କରିବା ଯଦିଓ ବେଶ୍ ଫଳପ୍ରସୂ, ତଥାପି ଗବେଷଣା ଅଭାବରୁ ଭାରତ ଏ ଦିଗରେ ସେତେଟା ସଫଳତା ପାଇପାରିନାହିଁ।

ନୂଆଦିଲ୍ଲୀ: ୨୦୨୧-୨୨ ଆର୍ଥିକ ବର୍ଷର ବଜେଟରେ ହାଇଡ୍ରୋଜେନ ଶକ୍ତି ମିଶନ ଘୋଷଣା କରାଯାଇଛି। ଜଳବାୟୁ ପରିବର୍ତ୍ତନ ଏବଂ ଆର୍ଥିକ ଦୃଷ୍ଟିକୋଣରୁ ଶକ୍ତିକ୍ଷେତ୍ରର ବିକାଶ ଏକାନ୍ତ ଅପରିହାର୍ଯ୍ୟ ହୋଇପଡ଼ିଛି। ଶକ୍ତିକ୍ଷେତ୍ର ଉପରେ କୋଇଲା ନିର୍ଭରଶୀଳତା କମାଇବା ଏବଂ ହାଇଡ୍ରୋଜେନ ଉତ୍ସର ବିନିଯୋଗ ଦ୍ୱାରା ପର୍ଯ୍ୟାପ୍ତ ସବୁଜ ଇନ୍ଧନ ଉତ୍ପାଦନ କରିବା ଦିଗରେ ଏହି ମିଶନ ଉଦାହରଣ ସୃଷ୍ଟି କରିବ ବୋଲି କୁହାଯାଉଛି। ତେବେ ଏହା ସେତେଟା ସହଜସାଧ୍ୟ ନୁହେଁ।

ଆଧୁନିକ ସମୟରେ ହାଇଡ୍ରୋଜେନ ଇନ୍ଧନ ବେଶ୍ ଲାଭଦାୟକ। ଏହାର ଅନ୍ୟ ଏକ ଭଲ ଗୁଣ ହେଲା ଏହାର ଦହନରେ କାର୍ବନ ପରିବର୍ତ୍ତେ ପାଣି ନିର୍ଗମନ ହେବ, ଯାହା ପ୍ରଦୂଷଣ ରହିତ ହେବ। ଏହାକୁ ରକେଟ ଇନ୍ଧନର ବିକଳ୍ପ ଭାବେ ବ୍ୟବହାର ମଧ୍ୟ କରାଯାଇପାରିବ। ତେବେ ହାଇଡ୍ରୋଜେନ ବ୍ୟବହାରରେ ଏକ ପ୍ରମୁଖ ସମସ୍ୟା ହେଉଛି ଏହାର ଜଟିଳ ଉତ୍ପାଦନ ପ୍ରକ୍ରିୟା। ତୀବ୍ର ଦହନଶୀଳ ହୋଇଥିବାରୁ ଏହାକୁ ବିପଜ୍ଜନକ ଇନ୍ଧନ ଶ୍ରେଣୀଭୁକ୍ତ କରାଯାଇଛି। ଏହାକୁ ସୁରକ୍ଷିତ ଭାବେ ଗଚ୍ଛିତ କରିବା ମଧ୍ୟ ଖର୍ଚ୍ଚାନ୍ତ ଏବଂ କଷ୍ଟକର। ତଥାପି ଏଥିର ଶକ୍ତି ଉତ୍ପାଦନ ଅସମ୍ଭବ ନୁହେଁ।

ହାଇଡ୍ରୋଜେନକୁ ଭବିଷ୍ୟତର ଇନ୍ଧନ କୁହାଯାଉଛି। ସୁରକ୍ଷିତ ପରିବେଶ ଏବଂ ପ୍ରଦୂଷଣ ମୁକ୍ତ ବିଶ୍ୱ ପାଇଁ ଏହା ଉପରେ ଅଧିକରୁ ଅଧିକ ଗବେଷଣା ଜାରି ରହିଛି। ଆମେରିକା, ଜାପାନ, ଦକ୍ଷିଣ କୋରିଆ, ଜର୍ମାନୀ ସମେତ ଅନ୍ୟ ୟୁରୋପୀୟ ଦେଶରେ ହାଇଡ୍ରୋଜେନ ଇନ୍ଧନ ବିଶିଷ୍ଟ କାର୍ ଉତ୍ପାଦନ ଆରମ୍ଭ ହୋଇସାରିଲାଣି। ତେବେ ପୃଥିବୀର ଅନ୍ୟତମ ବୃହତ୍ତମ ଦେଶ ଭାରତ ବର୍ତ୍ତମାନ ସମୟରେ ବି ବିଜୁଳି ଉତ୍ପାଦନ ପାଇଁ ଜୀବାଶ୍ମ ଇନ୍ଧନ ଉପରେ ନିର୍ଭରଶୀଳ। ବିଶେଷକରି ପ୍ରଦୂଷଣ ସୃଷ୍ଟିକାରୀ କୋଇଲା ଏ କ୍ଷେତ୍ରରେ ମୁଖ୍ୟ ମାଧ୍ୟମ ହୋଇ ରହିଛି। ବିଜୁଳି ଉତ୍ପାଦନ ଲାଗି ଅନ୍ୟ ଦେଶ ନୂଆ ନୂଆ କୌଶଳ ବିକଶିତ କରୁଥିବାବେଳେ ଭାରତ ଏ କ୍ଷେତ୍ରରେ ବହୁ ପଛରେ ପଡ଼ିଛି। ଆଗାମୀ ଦିନରେ ଜୀବାଶ୍ମ ଇନ୍ଧନ ଉପରେ ନିର୍ଭରଶୀଳତା କମ୍ କରିବା ଏବଂ ସବୁଜ ଇନ୍ଧନ ଉପରେ ଗୁରୁତ୍ୱ ଦେବା ଲକ୍ଷ୍ୟ ନେଇ ହାଇଡ୍ରୋଜେନ ମିଶନ ଆରମ୍ଭ ହୋଇଛି। ଆସନ୍ତା ୬ ବର୍ଷ ଭିତରେ ଭାରତର ଅକ୍ଷୟ ଶକ୍ତି ଉତ୍ପାଦନ କ୍ଷମତା ଅଢ଼େଇ ଗୁଣା ବଢ଼ାଇବାକୁ ଯୋଜନା କରାଯାଇଛି।

ଅଣ୍ଡା ଭିତରୁ ହେବ ଲିଙ୍ଗ ପରିବର୍ତ୍ତନ

ଜେରୁଜେଲମ: ପ୍ରତିବର୍ଷ ମାଂସ ପାଇଁ ପୃଥିବୀରେ ୭୦୦ କୋଟିରୁ ଅଧିକ ଅଣ୍ଡିରା ଚିଆଁଙ୍କୁ ମାରି ଦିଆଯାଇଥାଏ। ମାଈ ଚିଆଁ ବଡ଼ ହୋଇ ଅଣ୍ଡା ଦେଇଥାଏ। ପରେ ଏହା ଅଣ୍ଡାଦେବା ବନ୍ଦ କରିଲେ ତାକୁ ମାଂସ ଲାଗି ହତ୍ୟା କରାଯାଇଥାଏ। ତେଣୁ ମାଈ ଚିଆଁ ପାଳନ କରିବା ଦ୍ୱାରା ଫାର୍ମ ମାଲିକ ଉପକୃତ ହୋଇଥାନ୍ତି। ସେମାନଙ୍କୁ ଅଣ୍ଡା ସହିତ ମାଂସ ମଧ୍ୟ ମିଳେ। ଅଣ୍ଡିରା ଚିଆଁ ପାଳନ କଲେ କେବଳ ମାଂସ ହିଁ ମିଳିଥାଏ। ଏହି କାରଣରୁ ବ୍ରିଟେନରେ କେତେକ ଫାର୍ମରେ ଅଣ୍ଡିରା ଚିଆଁଙ୍କୁ ଶ୍ରେଡିଂ ମେଶିନ ଦ୍ୱାରା ହତ୍ୟା କରାଯାଇଥାଏ। କେତେକ ଫାର୍ମରେ ଏଥିପାଇଁ ଗ୍ୟାସ୍‌ର ବ୍ୟବହାର ମଧ୍ୟ କରାଯାଇଥାଏ। ଏହାକୁ ଦୃଷ୍ଟିରେ ରଖି ଇସ୍ରାଏଲର ଏକ ଷ୍ଟାର୍ଟଅପ କମ୍ପାନୀ ସୋସ ଟେକ୍ନୋଲୋଜି ପକ୍ଷରୁ ଅଣ୍ଡା ଭିତରେ ଚିଆଁଗୁଡ଼ିକର ଲିଙ୍ଗ ପରିବର୍ତ୍ତନ କରି ହେଉଥିବା ଜ୍ଞାନକୌଶଳ ଉପରେ ଗୁରୁତ୍ୱାରୋପ କରାଯାଇଛି। ଏନେଇ ଷ୍ଟାର୍ଟଅପ ପକ୍ଷରୁ ଶବ୍ଦ ତରଙ୍ଗ ମାଧ୍ୟମରେ ଅଣ୍ଡା ଭିତରେ ଲିଙ୍ଗ ପରିବର୍ତ୍ତନ କାର୍ଯ୍ୟ କରାଯିବା ଲାଗି ଯୋଜନା କରାଯାଇଥିବା କମ୍ପାନୀର ସିଇଓ ୟାଏଲ ଅଲଟର ସୂଚନା ଦେଇଛନ୍ତି। ସମ୍ପ୍ରତି ହୋଇଥିବା ଗବେଷଣାରେ ୬୦ ପ୍ରତିଶତ ମାଈ ଚିଆଁ ସୃଷ୍ଟି ହୋଇଥିବା ସେ କହିଛନ୍ତି। ଆଗାମୀ ଦିନରେ ଏହି ସଂଖ୍ୟାକୁ ବୃଦ୍ଧି କରିବା ଲାଗି ଉଦ୍ୟମ ଜାରି ରହିଥିବା ସେ ପ୍ରକାଶ କରିଛନ୍ତି। ଏବେ ଏହି ଜ୍ଞାନକୌଶଳକୁ ଇସ୍ରାଏଲ, ଆମେରିକା ଏବଂ ଇଟାଲୀରେ ପ୍ରୟୋଗ କରାଯାଉଛି। ୨୦୨୧ ସୁଦ୍ଧା ଫ୍ରାନ୍ସରେ ଅଣ୍ଡିରା ଚିଆଁ ଆଉ ସୃଷ୍ଟି ନ କରିବାକୁ ଯୋଜନା ପ୍ରସ୍ତୁତ ହୋଇଛି। ମାତ୍ର ଏହି ଜ୍ଞାନକୌଶଳ ନେଇ ବୈଜ୍ଞାନିକମାନଙ୍କ ମଧ୍ୟରେ ମତ ପାର୍ଥକ୍ୟ ରହିଛି। ଏନେଇ ଜାପାନର କୟୋଟା ବିଶ୍ୱବିଦ୍ୟାଳୟର ଗବେଷକ ପ୍ରଫେସର ମାସାହିରୋ କୁମେତା କହିଛନ୍ତି ଯେ, ଶବ୍ଦ ତରଙ୍ଗ ବ୍ୟବହାର ଦ୍ୱାରା ଜନ୍ମ ହେଉଥିବା ଚିଆଁର ଜିନ୍ ଦୁର୍ବଳ ହୋଇପଡୁଛି। ଏହି ଜ୍ଞାନକୌଶଳ ବିଶ୍ୱସ୍ତରରେ ମାନ୍ୟତା ହାସଲ କରି ନ ଥିବା ସେ କହିଛନ୍ତି।

ସେନା ଗାଡ଼ିରେ ଶିଶୁ ଜନ୍ମ

ଶ୍ରୀନଗର: କଶ୍ମୀରରେ ଜାରି ରହିଥିବା ତୁଷାରପାତ ଯୋଗୁ ଜଣେ ଗର୍ଭବତୀ ମହିଳା ମେଡିକାଲ ଯାଇପାରି ନ ଥିଲେ। ଭାରତୀୟ ସେନା ତାଙ୍କୁ ଉଦ୍ଧାର କରି ମେଡିକାଲ ନେଉଥିବାବେଳେ ମହିଳା ଜଣକ ସେନା ଗାଡ଼ିରେ ହିଁ ଏକ ଶିଶୁକନ୍ୟାକୁ ଜନ୍ମ ଦେଇଛନ୍ତି। କାଲାରୁସ କମ୍ପାନୀ କମାଣ୍ଡରଙ୍କୁ ସୋମବାର ସକାଳୁ ଜଣେ ଗର୍ଭବତୀ ମହିଳାଙ୍କୁ ତୁରନ୍ତ ଉଦ୍ଧାର କରିବା ପାଇଁ ଅନୁରୋଧ କରିଥିଲେ ଆଶାକର୍ମୀ। ତୁଷାରପାତ ଯୋଗୁ ଆମ୍ବୁଲାନ୍ସ ମହଳାଙ୍କ ନିକଟରେ ପହଞ୍ଚିବା ସମ୍ଭବ ହୋଇ ନ ଥିଲା। ଶୀଘ୍ର ସେନା ଗାଡ଼ି ସହ ଏକ ମେଡିକାଲ ଟିମ ସେଠାକୁ ପଠାଯାଇଥିଲା। କିନ୍ତୁ ହସ୍ପିଟାଲ ନେବା ବାଟରେ ପୀଡ଼ିତାଙ୍କ ଅବସ୍ଥା ଗୁରୁତର ହେବାରୁ ଆଶା କର୍ମୀଙ୍କ ଅନୁରୋଧ କ୍ରମେ ଆମ୍ବୁଲାନ୍ସକୁ ରାସ୍ତା କଡ଼ରେ ପାର୍କ କରାଯାଇଥିଲା। ସେଠାରେ ହିଁ ମହିଳା ଜଣକ ପ୍ରସବ କରିଥିଲେ। ପରେ ଉଭୟ ମା' ଓ ଶିଶୁଙ୍କୁ ହସ୍ପିଟାଲରେ ଭର୍ତ୍ତି କରାଯାଇଥିଲା।

କ୍ୟାନ୍‌ସରରେ ଆଖି ବୁଜିଲେ ଡଷ୍ଟିନ ଡାଇମଣ୍ଡ

ନ୍ୟୁୟର୍କ: ହଲିଉଡ ଅଭିନେତା ଡଷ୍ଟିନ ଡାଇମଣ୍ଡଙ୍କର ପରଲୋକ ଘଟିଛି। ମୃତ୍ୟୁ ବେଳକୁ ତାଙ୍କୁ ୪୪ ବର୍ଷ ହୋଇଥିଲା। କ୍ୟାନ୍‌ସର ରୋଗରେ ଆକ୍ରାନ୍ତ ଯୋଗୁ ତାଙ୍କର ମୃତ୍ୟୁ ଘଟିଥିବା ଜଣାପଡ଼ିଛି। ଏ ନେଇ ଡଷ୍ଟିନଙ୍କ ମୁଖପାତ୍ର ସୂଚନା ଦେଇଛନ୍ତି। ଟିଭି ଶୋ' 'ସେଭ ବାଏ ଦ ବେଲ' ପାଇଁ ସେ ବେଶ୍ ଲୋକପ୍ରିୟ ଥିଲେ। ସେ କହିଛନ୍ତି ଯେ, ଡଷ୍ଟିନ କର୍କଟ ରୋଗରେ ଆକ୍ରାନ୍ତ ଥିବା ୩ ସପ୍ତାହ ପୂର୍ବେ ଜଣାପଡ଼ିଥିଲା। ଏହା ତାଙ୍କ ସମ୍ପୂର୍ଣ୍ଣ ଶରୀରକୁ ଶୀଘ୍ର ବ୍ୟାପିଯାଇଥିଲା। ମାତ୍ର ଏଥିପାଇଁ ଡଷ୍ଟିନ କେବେ ବିଭାଙ୍ଗି ପଡ଼ିନ ଥିଲେ ବୋଲି ତାଙ୍କ ମୁଖପାତ୍ର କହିଛନ୍ତି। କାଲିଫର୍ନିଆରେ ରହୁଥିବା ଡଷ୍ଟିନ 'ଗୁଡ ମର୍ଣ୍ଣିଂ ବିସ ବ୍ଲିସ'ରୁ ନିଜର ଅଭିନୟ କ୍ୟାରିୟର ଆରମ୍ଭ କରିଥିଲେ। ଅନେକ ରିୟଲିଟି ଶୋ' ସେଲିବ୍ରିଟି ଫିଟ୍ କ୍ଲବ, ସେଲିବ୍ରିଟି ବକ୍ସିଂ ୨ ଏବଂ ସେଲିବ୍ରିଟି ଚାମ୍ପିୟନଶିପ କୁସ୍ତି ଆଦିରେ ତାଙ୍କୁ ଦେଖିବାକୁ ମିଳିଥିଲା।

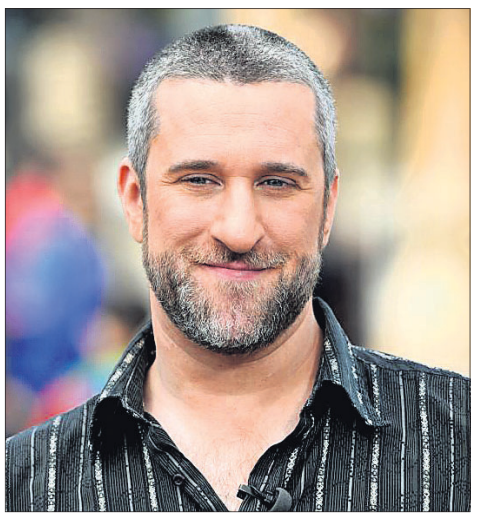

ଏକ କେଜି ଆମ୍ବର ଦାମ୍ ୩ ଲକ୍ଷ

ଆମ୍ବ ଖାଇବାକୁ ପ୍ରାୟ ସମସ୍ତେ ଭଲ ପାଆନ୍ତି। ବର୍ତ୍ତମାନ ଏହା ସବୁ ଋତୁରେ ସହଜରେ ବଜାରରେ ମିଳିଯାଉଛି। ହେଲେ ଏମିତି ଏ ପ୍ରକାର ଆମ୍ବ ରହିଛି ଯାହାକୁ ସମସ୍ତେ କିଣି ଖାଇବା କଷ୍ଟକର। 'ତାଇୟୋ ନୋ ତମାଗୋ' ଏବଂ ଏଗ୍ ଅଫ ଦ ସନ୍ ଭାବେ ପରିଚିତ ଏହି ଆମ୍ବର ଦାମ୍ ସବୁଠୁ ମହଙ୍ଗା। ଏହାକୁ ବିଶ୍ୱର ସବୁଠାରୁ ମହଙ୍ଗା ଆମ୍ବ ବୋଲି ମଧ୍ୟ କୁହାଯାଏ। ଏହି ଆମ୍ବ ଜାପାନର ମିୟାଜାକି ପ୍ରଦେଶରେ ଚାଷ କରାଯାଏ। ଏହା ସାରା ଦେଶରେ ବିକ୍ରି ହୁଏ। ଏହି ଆମ୍ବର କେଜି ପ୍ରତି ମୂଲ୍ୟ ୩ ଲକ୍ଷରୁ ଊର୍ଦ୍ଧ୍ୱ।

ମୃତଦେହ ବୋହିଲେ ମହିଳା ଏସ୍‌ଆଇ

ବିଶାଖାପାଟଣା

ଆନ୍ଧ୍ରପ୍ରଦେଶର ଶ୍ରୀକାକୁଲମ ଜିଲା କାସିବୁଗାରେ ଅଞ୍ଚଳରେ କାର୍ଯ୍ୟ କରୁଥିବା ମହିଳା ଏସ୍‌ଆଇ କୋଟ୍ଟୁରୁ ଶ୍ରୀଷା ଏବେ ସୋସିଆଲ ମିଡ଼ିଆରେ ବେଶ୍ ଚର୍ଚ୍ଚାର ପରିସରକୁ ଆସିଛନ୍ତି। ସୋମବାର ଜଣେ ଅଜଣାବ୍ୟକ୍ତିଙ୍କ ମୃତଦେହ ଅଦାଭି କୋଟ୍ଟୁ ଗାଁରେ ପଡ଼ି ରହିଥିବା ଖବର ମିଳିଥିଲା। ଘଟଣାସ୍ଥଳରେ ଶ୍ରୀଷା ପହଞ୍ଚିଥିଲେ। ତେବେ ଅଜଣା ମୃତଦେହକୁ ଅନ୍ତିମ ସଂସ୍କାର ପାଇଁ ବୋହି ନେବାକୁ କେହି ରାଜି ହୋଇ ନ ଥିଲେ। ଏହି ଦୁର୍ଗମ ଅଞ୍ଚଳରେ କୌଣସି ଗାଡ଼ି ମଧ୍ୟ ପ୍ରବେଶ କରିବା କଷ୍ଟକର। ତେଣୁ ଶ୍ରୀଷା ଜଣେ ସ୍ଥାନୀୟ ଲୋକଙ୍କ ସହିତ ମୃତଦେହକୁ ୨ କିମି ବୋହି ନେଇ ପୋଲିସ ଗାଡ଼ି ପାଖରେ ପହଞ୍ଚିଥିଲେ। ଏହାପରେ ମୃତକଙ୍କ ଅନ୍ତିମ ସଂସ୍କାର ମଧ୍ୟ ଶ୍ରୀଷା କରାଇଥିଲେ। ମୃତକ ସ୍ଥାନୀୟ ଅଞ୍ଚଳରେ ଭିକ ମାଗି ଚଳୁଥିଲେ ବୋଲି ଜଣାପଡ଼ିଛି। ତାଙ୍କୁ ପ୍ରାୟ ୮୦ ବର୍ଷ ବୟସ ହେବ ବୋଲି ଅନୁମାନ କରାଯାଉଛି। ଶ୍ରୀଷାଙ୍କ କାର୍ଯ୍ୟକୁ କେନ୍ଦ୍ରମନ୍ତ୍ରୀ ଜି. କୃଷ୍ଣ ରେଡ୍ଡୀ ମଧ୍ୟ ପ୍ରଶଂସା କରିଛନ୍ତି।

CLASSIFIED DISPLAY
MORE SPACE • SAME PRICE
TARIFF | GST 5%

For Single Day		For 7 Days		For 15 Days		For 30 days	
6 x 4	12 x 4	6 x 4	12 x 4	6 x 4	12 x 4	6 x 4	12 x 4
1,500.00	2,000.00	6,000.00	12,000.00	12,000.00	25,000.00	20,000.00	40,000.00

ତାନ୍ତ୍ରିକ ଶକ୍ତିର ବାଦ୍‌ଶାହା
ବାବା ମୟୂର ସାହା
ସ୍ୱତନ୍ତ୍ର ବଶୀକରଣ, ବ୍ୟବସାୟ, ପ୍ରେମ ବିବାହ, ସ୍ୱାମୀ-ସ୍ତ୍ରୀ ସମସ୍ୟା, ଶତ୍ରୁ ସମସ୍ୟା, ସ୍ୱପ୍ନରେ ଚଳିବା ଇତ୍ୟାଦି ପାଇଁ ସମସ୍ତ ସ୍ଥାନରୁ ନିରାଶରେ ଫେରିଥିଲେ ଥରେ ମାତ୍ର ସାକ୍ଷାତ କରନ୍ତୁ।
RUPALI SQUARE, SAHEED NAGAR, BHUBANESWAR
Ph.: 8144114249
Note: ଘରେ ବସି ଫୋନରେ ସମାଧାନ କରିବାକୁ କହୁଥିବା ତାନ୍ତ୍ରିକ ବାବାଙ୍କ ପ୍ରତି ସାବଧାନ!

ନିଜର ଜମିକୁ ରୋଜଗାରର ମାଧ୍ୟମରେ ପରିଣତ କରନ୍ତୁ
HTL TOWER CO.
କମ୍ପାନୀ ଦ୍ୱାରା ଖାଲି ଜମି, ଛାତ, ଖେତ ଓ ପୁଟ୍‌ରେ ସିଧାସଳଖ କମ୍ପାନୀ ସିନିୟର ଅଧିକାରୀଙ୍କ ସହ କଥା ହୋଇ
4G/5G
ମଲ୍ଟିମିଡିଆ ଟାୱାର ଲଗାନ୍ତୁ।
ଅଗ୍ରିମ: 65 ଲକ୍ଷ
ଭଡ଼ା: 40 ହଜାର
+ ମାସିକ 20 ହଜାରର ଅନ୍ୟାନ୍ୟ ସୁବିଧା
ଦ୍ରଷ୍ଟବ୍ୟ: ଟାୱାର ଲଗାଇବାର ଅନୁମତି ଅଛି କେବେଟି କମ୍ପାନୀର ଅଛି
କମ୍ପାନୀ ତରଫରୁ ଫ୍ରି ମୋବାଇଲ + ବାଇକ୍
ସିଧାସଳଖ କମ୍ପାନୀ ସହ ଯୋଗାଯୋଗ କରନ୍ତୁ
96253-73491
79826-37439

GALAXY TOWER
ପ୍ରଥମଥର ଓଡିଶାରେ ଏମିତି ଅଫର୍
ନିଜର ଖାଲିଥିବା ଜମି ଓ ଛାତ Plot ରେ ଟ୍ୱାଓର 4G/5G ବସାଇ ଅଗ୍ରୀମ 60,000,00/- ପାଆନ୍ତୁ ଓ ମାସକୁ ଭଡା 45,000/- ଟଙ୍କା ପାଆନ୍ତୁ + ଚାକିରୀ ପାଆନ୍ତୁ
Bansal Tower B Wing, Bangalore, Karnataka-400021.
9485687401
8901064681

ବାବା ଅମିଲ୍ ସୁଫି
ସମସ୍ୟା ଦିଅନ୍ତୁ ସମାଧାନ ନିଅନ୍ତୁ
୭ ଘଣ୍ଟାରେ ୧୦୦ ପ୍ରତିଶତ ଗ୍ୟାରେଣ୍ଟି ସହିତ
ବ୍ୟବସାୟ, ପ୍ରେମ, ଶତ୍ରୁ ମୁକ୍ତି, ପତିପତ୍ନୀ ଝଗଡ଼ା, ଲଭ୍‌ମ୍ୟାରେଜ୍, ସମ୍ପତ୍ତି, କୋର୍ଟ କେସ୍, ଗୁପ୍ତରୋଗ, ପୁରୁଣା କଷ୍ଟ, ଔଷଧ ନ ଲାଗିବା, ବନ୍ଧୀକରଣ, ଯାଦୁଟୋନା, କାର୍ଯ୍ୟକାରିଣୀ, ବିବାହରେ ବାଧା, ସ୍ନେହାଲିଷ୍ଟ-ବଶୀକରଣ, ମୁଠକଣୀ
A To Z Problem Solution
ଜଳାଯାଉଛି ଅଧିକାରୀ
9810472786
8800979262

M (GROUP) Finance Company
ଆପଣଙ୍କ ପାଇଁ ଋଣ
ବ୍ୟବସାୟ ଋଣ, ସାଲାରି ସ୍ଲିପ୍ ଋଣ, ମାର୍କଶିଟ୍ ଋଣ
ମାତ୍ର 5% ସୁଧରେ
ମହିଳାଙ୍କ ପାଇଁ 40% ଛାଡ଼
8895358521
8895357605

PADMAJA FINANCE
ସରକାର ଯୋଜନା ଦ୍ୱାରା ନିଜର ପ୍ରପର୍ଟି, ବ୍ୟକ୍ତିଗତ, ମାର୍କସିଟ୍, ଗୃହଋଣ, କୃଷି, ଗାଈ ଓ କୁକୁଡ଼ା ପାଳନ ଆଦି ସମସ୍ତ ପ୍ରକାର LOAN 2% ସୁଧରେ ଘରେ ବସି ପାଆନ୍ତୁ।
Mob.-9437921472
7656825049
LAHANDA, BARGARH

ପାଠକଙ୍କ ପାଇଁ ସୂଚନା: ଏହି ପୃଷ୍ଠାରେ ପ୍ରକାଶିତ କେତେକ ବିଜ୍ଞାପନକୁ ଭିତ୍ତିକରି କିଛି ପାଠକ ଠକାମିର ଶିକାର ହେଉଥିବା ଆମର ଦୃଷ୍ଟିଗୋଚର ହେଉଛି। ବିଜ୍ଞାପନ ଦେଉଥିବା ସଂସ୍ଥାମାନଙ୍କ ସହ କାରବାର କରିବା ପୂର୍ବରୁ ସବିଶେଷ ତଥ୍ୟ ଓ ନିଜର ବିବେକ ଖଟାଇ କାରବାର କରନ୍ତୁ। ଏଥିପାଇଁ ଧରିତ୍ରୀ କର୍ତ୍ତୃପକ୍ଷ ଦାୟୀ ରହିବେ ନାହିଁ।

ମନେ ପଡ଼ନ୍ତି

ଏକାଦଶାହ ଉପଲକ୍ଷେ ଅଶ୍ରୁଳ ଶ୍ରଦ୍ଧାଞ୍ଜଳି

ସ୍ୱର୍ଗତ ନରେନ୍ଦ୍ର କୁମାର ସାହୁ

ଜଗତ୍‌ସିଂହପୁର

ଆବିର୍ଭାବ: ୦୪।୦୨।୧୯୫୬
ତିରୋଧାନ: ୨୪।୦୧।୨୦୨୧(ରବିବାର)
(ପୌଷ ଶୁକ୍ଳପକ୍ଷ ଏକାଦଶୀ)

ଆପଣଙ୍କ ଅମର ଆତ୍ମାର ସଦ୍‌ଗତି କାମନା କରୁଛୁ।

-:ଶୋକସନ୍ତପ୍ତ ପରିବାର ଓ ଆତ୍ମୀୟସ୍ୱଜନ:-

ଧ-୧୯୮୩୯

ତୃତୀୟ ଶ୍ରାଦ୍ଧବାର୍ଷିକୀ

ସ୍ୱର୍ଗତ ମୋହନ ଚରଣ ଦାସ

ଅରଜଙ୍ଗ, ଢିଙ୍କୋଲ, ଜଗତ୍‌ସିଂହପୁର

ଆବିର୍ଭାବ: ୦୩।୧୧।୧୯୪୮
ତିରୋଧାନ: ୦୬।୦୧।୨୦୧୮

ଚାହୁଁ ଚାହୁଁ ତିନିବର୍ଷ ବିତିଗଲା, ଆମ୍ଭମାନଙ୍କୁ ଛାଡ଼ି ଚାଲିଗଲ କେଉଁ ଅଜଣା ରାଇଜକୁ। ତୁମେ ଯେଉଁଠି ଥାଅନା କାହିଁକି ତୁମ ହୃଦୟର ସ୍ନେହ, ଶ୍ରଦ୍ଧା ଓ ଆଶୀର୍ବାଦରୁ ଆମକୁ ବଞ୍ଚିତ କରିବ ନାହିଁ। ତୁମ ପବିତ୍ର ଆତ୍ମାର ସଦ୍‌ଗତି ନିମନ୍ତେ ଆଜିର ପୁଣ୍ୟ ତିଥିରେ ପ୍ରଭୁ ଶ୍ରୀଜଗନ୍ନାଥଙ୍କ ନିକଟରେ ଏତିକି ପ୍ରାର୍ଥନା।

-:ଶ୍ରଦ୍ଧାଞ୍ଜଳି ସହ:-

ସ୍ତ୍ରୀ: ସାଧନା, ବୋଲ, ବିଜି, ଗୋଲକ, ରୁନ, ମନ୍ଟୁ, ଟିକ, ଟିଟୁନା, ମାମିନା, ନାତି: ସିବୁନ୍, ଆଶୁତୋଷ ଓ ଆରିୟନ ଏବଂ ନାତୁଣୀ: ଗୁନ୍ଟୁ, ସିନ୍ଟୁ, ଆଦି ଓ ବନ୍ଧୁ ଆତ୍ମୀୟସ୍ୱଜନ ।

ଧ-୧୯୭୭୧

ସପ୍ତଦଶ ଶ୍ରାଦ୍ଧବାର୍ଷିକୀ

ସ୍ୱର୍ଗତ କୃଷ୍ଣ ପ୍ରସାଦ ସେନ

ତିରୋଧାନ: ୦୩।୦୨।୨୦୦୪

ଆପଣଙ୍କର ଆଜିର ଏହି ପୁଣ୍ୟ ଶ୍ରାଦ୍ଧ ଦିବସରେ ପ୍ରଭୁ ଶ୍ରୀଜଗନ୍ନାଥଙ୍କ ପଦାରବିନ୍ଦରେ ଭକ୍ତିପୂତ ଶ୍ରଦ୍ଧାଞ୍ଜଳି।

-:ଶ୍ରଦ୍ଧେୟ:-

ଝିଅ-ଜ୍ୱାଇଁ, ନାତି-

ସିରାଜ-ଈଶାନ୍ତଙ୍କ ମଧ୍ୟରେ ପ୍ରତିଦ୍ୱନ୍ଦ୍ୱିତା

ନୂଆଦିଲ୍ଲୀ, ୨।୨(ପି.ଟି.)

ଭାରତ ଓ ଇଂଲଣ୍ଡ ମଧ୍ୟରେ ପ୍ରଥମ କ୍ରିକେଟ ଟେଷ୍ଟ ଚେନ୍ନାଇର ଚେପକ୍ ଷ୍ଟାଡିୟମରେ ଚଳିତ ମାସ ୫ରୁ ୯ ପର୍ଯ୍ୟନ୍ତ ଅନୁଷ୍ଠିତ ହେବ। ଚେପକ୍ ପିଚ୍ ସାଧାରଣତଃ ସ୍ପିନରଙ୍କୁ ସହାୟତା କରିଥାଏ। ତେଣୁ ଭାରତ ୨ ପେସର ଏବଂ ୩ ସ୍ପିନରଙ୍କ ସହ ପଡ଼ିଆକୁ ଓହ୍ଲାଇବା ସମ୍ଭାବନା ରହିଛି। ଖେଳାଳିଙ୍କ ଆହତ ସମସ୍ୟା ଯୋଗୁ ଅଧିକ ବିକଳ୍ପ ନ ଥିବାରୁ ଦ୍ୱିତୀୟ ପେସ ବୋଲର ସ୍ଥାନ ପାଇଁ ନବାଗତ ମହମ୍ମଦ ସିରାଜ ଏବଂ ଭେଟେରାନ ଈଶାନ୍ତ ଶର୍ମାଙ୍କ ମଧ୍ୟରେ ସୁସ୍ଥ ପ୍ରତିଦ୍ୱନ୍ଦ୍ୱିତା ହେବା ଏକପ୍ରକାର ନିଶ୍ଚିତ ହୋଇଛି। ମଙ୍ଗଳବାର ଭାରତ ଦୀର୍ଘ ସମୟ ଅଭ୍ୟାସ କରିଛି।

ମହମ୍ମଦ ସିରାଜ ଓ ଈଶାନ୍ତ ଶର୍ମା।

- ଇଂଲଣ୍ଡ ବିପକ୍ଷ ପ୍ରଥମ ଟେଷ୍ଟ ୫ରୁ
- ଭାରତ ୨ ପେସର ଓ ୩ ସ୍ପିନର ନେଇ ଖେଳିବ
- ଫିଟ୍ ବୁମ୍‌ରା ପ୍ରଥମ ପସନ୍ଦ ପେସର
- ଅଶ୍ୱିନ, ଅକ୍ଷର, କୁଲଦୀପ, ସୁନ୍ଦରଙ୍କ ମଧ୍ୟରେ ଲଢ଼େଇ

ଯଶପ୍ରୀତ୍ ବୁମ୍‌ରା ଭାରତୀୟ ପେସ୍ ଆକ୍ରମଣ ବିଭାଗ ନେତୃତ୍ୱ ନେବେ। ତଳିପେଟ ଓ ଜଙ୍ଘ ମଧ୍ୟଭାଗରେ ଯନ୍ତ୍ରଣା ଯୋଗୁ ସେ ଅଷ୍ଟ୍ରେଲିଆ ବିପକ୍ଷ ୪ର୍ଥ ଟେଷ୍ଟରେ ଖେଳିପାରି ନ ଥିଲେ। ମାତ୍ର ଏବେ ସେ ସମ୍ପୂର୍ଣ୍ଣ ଫିଟ୍ ଅଛନ୍ତି। ତେବେ ତାଙ୍କ ପାର୍ଟନର କିଏ ହେବ ଏହା ମୁଖ୍ୟ କୋଚ୍ ରବି ଶାସ୍ତ୍ରୀ, ବୋଲିଂ କୋଚ୍ ଭରତ ଅରୁଣ ଏବଂ ଅଧିନାୟକ ବିରାଟ କୋହଲି ସ୍ଥିର କରିବେ। ୩୨ ବର୍ଷୀୟ ଈଶାନ୍ତ ପାଖାପାଖି ୧ ବର୍ଷ ହେଲା ଟେଷ୍ଟ କ୍ରିକେଟରୁ ଦୂରେଇ ରହିଛନ୍ତି। ଅନ୍ୟପକ୍ଷରେ ସିରାଜ ସମ୍ପୂର୍ଣ୍ଣ ଫର୍ମରେ ଅଛନ୍ତି। ଅଷ୍ଟ୍ରେଲିଆରେ ସେ ୩ଟି ଟେଷ୍ଟ ଖେଳି ୧୩ଟି ଉଇକେଟ ନେଇଥିଲେ। ବ୍ରିସ୍‌ବେନ୍‌ରେ ସେ ୫ ଉଇକେଟ ସଫଳତା ମଧ୍ୟ ପାଇଥିଲେ। ତେଣୁ ଅଭିଜ୍ଞ ଈଶାନ୍ତ ନା ଫର୍ମରେ ଥିବା ସିରାଜ ଚୟନ ହେଉଛନ୍ତି ତାହା ଦେଖିବାକୁ ବାକି ରହିଛି। ଆହତ ସମସ୍ୟାରୁ ମୁକୁଳିବା ପରେ ଈଶାନ୍ତ ସୟଦ ମୁସ୍ତାକ ଅଲୀ ଟ୍ରଫିରେ ୪ଟି ମ୍ୟାଚ ଖେଳି ମୋଟ ୧୪.୧ ଓଭର ବୋଲିଂ କରିଛନ୍ତି। ତେଣୁ ଆଗାମୀ ଦୁଇ ଦିନ ନେଟ୍ସରେ ଦୁଇ ବୋଲରଙ୍କୁ ଅନୁଧ୍ୟାନ କରିବା ପରେ ବୋଲିଂ କୋଚ୍ ଅରୁଣ ଚୂଡ଼ାନ୍ତ ନିଷ୍ପତ୍ତି ନେବେ।

ସ୍ପିନର ଚୟନ କ୍ଷେତ୍ରରେ ମଧ୍ୟ ସମାନ ଅବସ୍ଥା। ୱାଶିଂଟନ ସୁନ୍ଦର ଚମତ୍କାର ଫର୍ମରେ ଅଛନ୍ତି। ସେ ନିଜ ପ୍ରଥମ ମ୍ୟାଚରେ ୪ ଉଇକେଟ ନେବାସହ ଅର୍ଦ୍ଧଶତକ ହାସଲ କରିଛନ୍ତି। ଏହା ବ୍ୟତୀତ ବାମହାତୀ ଅର୍ଥୋଡକ୍ସ ସ୍ପିନର ଅକ୍ଷର ପଟେଲ, ସିନିୟର ଅଫ୍‌ବ୍ରେକ୍ ବୋଲର ରବିଚନ୍ଦ୍ରନ ଅଶ୍ୱିନ ଏବଂ ବାମହାତୀ ରିଷ୍ଟ ସ୍ପିନର କୁଲଦୀପ ଯାଦବ ଚୟନ ପାଇଁ ଉପଲବ୍ଧ ହେବେ। ରବୀନ୍ଦ୍ର ଜାଡେଜା ଫିଟ୍ ନାହାନ୍ତି। ଦଳ ଚୟନ ସମୟରେ ଏହା ମଧ୍ୟ ନଜରରେ ରଖାଯିବ। ଅକ୍ଷର ପଟେଲ ମିଡିଲ ଅର୍ଡରରେ ଉପଯୋଗୀ ବ୍ୟାଟିଂ କରିବାର ମଧ୍ୟ ଦକ୍ଷତା ରଖିଛନ୍ତି। ତେଣୁ ଅଭିଜ୍ଞ ସ୍ପିନରଙ୍କୁ ସୁଯୋଗ ମିଳିବା ସମ୍ଭାବନା ଅଧିକ।

ବୁଧବାର ଟ୍ରେନିଂ ଆରମ୍ଭ କରିବେ ହାର୍ଦ୍ଦିକ

ଅଲରାଉଣ୍ଡର ହାର୍ଦ୍ଦିକ ପାଣ୍ଡ୍ୟା ବୁଧବାର ଟ୍ରେନିଂ ଆରମ୍ଭ କରିବେ। ତାଙ୍କ କ୍ୱାରାଣ୍ଟାଇନ୍ ଅବଧି ବୁଧବାର ସକାଳେ ଶେଷ ହେବ। ଏହାପରେ ସେ ଭାରତୀୟ ଦଳ ସହ ଯୋଗଦେବେ। ଦୀର୍ଘଦିନ ପରେ ଟେଷ୍ଟ ଦଳକୁ ପ୍ରତ୍ୟାବର୍ତ୍ତନ କରିଥିବା ହାର୍ଦ୍ଦିକ କିନ୍ତୁ ପ୍ରଥମ ଟେଷ୍ଟରେ ଖେଳିବା ସମ୍ଭାବନା କ୍ଷୀଣ। ତେବେ ବିଶ୍ୱ ଟେଷ୍ଟ ଚାମ୍ପିୟନଶିପ୍ ଫାଇନାଲ ଏବଂ ଇଂଲଣ୍ଡରେ ୫ ମ୍ୟାଚ ବିଶିଷ୍ଟ ଟେଷ୍ଟ ସିରିଜକୁ ଦୃଷ୍ଟିରେ ରଖି ତାଙ୍କୁ ବୋଲିଂ ଦକ୍ଷତା ବଢ଼ାଇବା ଉପରେ ଗୁରୁତ୍ୱ ଦିଆଯିବ।

ଲୋକେଶ ରାହୁଲ ଫିଟ୍

ଆହତ ସମସ୍ୟା ପାଇଁ ଅଷ୍ଟ୍ରେଲିଆରେ ଟେଷ୍ଟ ସିରିଜ ଖେଳିପାରି ନ ଥିବା ଲୋକେଶ ରାହୁଲ ଏବେ ଫିଟ୍ ହୋଇଛନ୍ତି। ରିହାବିଲିଟେଶନ ଶେଷ ହୋଇଥିବାରୁ ସେ ଆଗାମୀ ଇଂଲଣ୍ଡ ବିପକ୍ଷ ସିରିଜରେ ଖେଳିବାକୁ ବ୍ୟଗ୍ରତା ଦେଖାଇଛନ୍ତି। ୨୮ ବର୍ଷୀୟ ରାହୁଲ ଅଷ୍ଟ୍ରେଲିଆରେ ଦିନିକିଆ ଓ ଟି୨୦ ଖେଳିବା ପରେ ପ୍ରଥମ ଦୁଇ ଟେଷ୍ଟରେ ସୁଯୋଗ ପାଇ ନ ଥିଲେ। ତେବେ ମେଲବୋର୍ନ ଗ୍ରାଉଣ୍ଡରେ ନେଟ୍ସ ଅବସରରେ କଚଟିରେ ଆଘାତ ପାଇବାରୁ ପରବର୍ତ୍ତୀ ୨ ଟେଷ୍ଟରୁ ବାଦ୍ ପଡ଼ିଥିଲେ। ଫଳରେ ଘରକୁ ପ୍ରତ୍ୟାବର୍ତ୍ତନ କରି ବେଙ୍ଗାଲୁରୁସ୍ଥିତ ଜାତୀୟ କ୍ରିକେଟ ଏକାଡେମୀରେ ଚିକିତ୍ସିତ ହେଉଥିଲେ। ଅଷ୍ଟ୍ରେଲିଆରେ ସୀମିତ ଓଭର କ୍ରିକେଟ ସିରିଜରେ ୨ଟି ଅର୍ଦ୍ଧଶତକ ହାସଲ କରିଥିବା ରାହୁଲ ଇଂଲଣ୍ଡ ବିପକ୍ଷ ଘରୋଇ ପ୍ରଥମ ଟେଷ୍ଟ ପାଇଁ ଭାରତୀୟ ଦଳରେ ସ୍ଥାନ ପାଇଛନ୍ତି।

ଇଂଲଣ୍ଡ ବିପକ୍ଷ ପ୍ରଥମ କ୍ରିକେଟ ଟେଷ୍ଟ ପାଇଁ ଚେନ୍ନାଇର ଚେପକ୍ ଷ୍ଟାଡିୟମ୍‌ରେ ଅଭ୍ୟାସ ଅବସରରେ ଭାରତୀୟ ଦଳର ଦୁଇ ସ୍ପିନର ୱାଶିଂଟନ ସୁନ୍ଦର ଓ ରବିଚନ୍ଦ୍ରନ୍ ଅଶ୍ୱିନ।

ପନ୍ତଙ୍କ ସମେତ ୩ ଖେଳାଳିଙ୍କ ନାମ ସୁପାରିସ

ଦୁବାଇ,୨।୨ (ପି.ଟି.)

ଅନ୍ତର୍ଜାତୀୟ କ୍ରିକେଟ କାଉନସିଲ (ଆଇସିସି) 'ମେନ୍ସ ପ୍ଲେୟାର ଅଫ୍ ଦି ମଚ୍ଚ' ପୁରସ୍କାର ଦୌଡ଼ରେ ଭାରତୀୟ ଉଇକେଟକିପର ବ୍ୟାଟ୍ସମ୍ୟାନ ରିଷଭ ପନ୍ତଙ୍କ ସମେତ ଆଉ ଦୁଇ ଖେଳାଳି ସାମିଲ ହୋଇଛନ୍ତି। ନୁଆକରି ପ୍ରଦାନ କରାଯିବାକୁ ଥିବା ଏହି ପୁରସ୍କାର ପାଇଁ ଆଇସିସି ପନ୍ତଙ୍କୁ ବାଦ୍ ଦେଲେ ଇଂଲଣ୍ଡ ଅଧିନାୟକ ଜୋ ରୁଟ ଓ ଆୟର୍ଲାଣ୍ଡର ପଲ ଷ୍ଟିର୍ଲିଂଙ୍କ ନାମ ସୁପାରିସ କରିଛି। ଗୋଟିଏ ମାସର ପ୍ରଦର୍ଶନକୁ ଭିତ୍ତିକରି ଉଭୟ ପୁରୁଷ ଓ ମହିଳା କ୍ରିକେଟରଙ୍କୁ ଏହି ପୁରସ୍କାର ପ୍ରଦାନ କରାଯିବ।

ଗତ ଅଷ୍ଟ୍ରେଲିଆ ଗସ୍ତରେ ଟେଷ୍ଟ ସିରିଜରେ ଭାରତର ଐତିହାସିକ ସିରିଜ ବିଜୟରେ ପନ୍ତଙ୍କ ଭୂମିକା ଉଲ୍ଲେଖନୀୟ ଥିଲା। ସିଡ୍‌ନୀରେ ଅନୁଷ୍ଠିତ ତୃତୀୟ ଟେଷ୍ଟ ମ୍ୟାଚ୍‌ରେ ପନ୍ତ ୯୭ ରନର ଉପଯୋଗୀ ପାଳି ଖେଳିଥିଲେ ଓ ଏହା ଡ୍ର ରହିଥିଲା। ସେହିପରି ବ୍ରିସ୍‌ବେନ୍‌ର ଗାବାରେ ଖେଳାଯାଇଥିବା ଚତୁର୍ଥ ତଥା ଅନ୍ତିମ ଟେଷ୍ଟରେ ପନ୍ତ ଅପରାଜିତ ୮୯ ରନର ଲଢୁଆ ଇନିଂସ ଖେଳି ଭାରତକୁ ଜିତାଇ ପ୍ଲେୟାର ଅଫ୍ ଦି ମ୍ୟାଚ୍ ବିବେଚିତ ହୋଇଥିଲେ।

ଆଇସିସି ପ୍ଲେୟାର ଅଫ୍ ଦି ମଚ୍ଚ ପୁରସ୍କାର

ସେହିପରି ଜାନୀୟାରୀରେ ରୁଟ୍ ଶ୍ରୀଲଙ୍କା ବିପକ୍ଷରେ ପ୍ରଥମ ଓ ଦ୍ୱିତୀୟ ଟେଷ୍ଟରେ ଯଥାକ୍ରମେ ୨୨୮ ଓ ୧୮୬ ରନ ସଂଗ୍ରହ କରିଥିଲେ। ଏହି ସିରିଜରେ ଇଂଲଣ୍ଡ ୨-୦ରେ କ୍ଲିନ୍ ସୁଇପ୍ କରିଥିଲା। ସେହିପରି ଷ୍ଟିର୍ଲିଂ ୟୁନାଇଟେଡ ଆରବ ଏମିରେଟ୍ସ (ୟୁଏଇ) ବିପକ୍ଷରେ ଦୁଇଟି ଓ ଆଫଗାନିସ୍ତାନ ବିପକ୍ଷରେ ୩ଟି ଦିନିକିଆ ମ୍ୟାଚ୍ ଖେଳି ୩ଟି ଶତକ ହାସଲ କରିଥିଲେ।

ଅନ୍ୟପଟେ ମହିଳା ପୁରସ୍କାର ପାଇଁ ପାକିସ୍ତାନର ଡାଏନା ବେଗ ଓ ଦକ୍ଷିଣ ଆଫ୍ରିକାର ଦୁଇ ଖେଳାଳି ଶବନିମ୍ ଇସ୍‌ମାଇଲ ଓ ମାରିଜନେ କାପ୍ପଙ୍କ ନାମ ଆଇସିସି ନୋମିନେଟ୍ କରିଛି। ବେଗ୍ ଦକ୍ଷିଣ ଆଫ୍ରିକା ବିପକ୍ଷରେ ୩ଟି ଦିନିକିଆ ଓ ୨ଟି ଟି୨୦ ମ୍ୟାଚ୍ ଖେଳିଛନ୍ତି। ଦିନିକିଆ ସିରିଜରେ ସେ ମୋଟ ଉପରେ ସର୍ବାଧିକ ୯ ଉଇକେଟ ଅକ୍ତିଆର କରିଛନ୍ତି। ସେହିପରି ଇସ୍‌ମାଇଲ ପାକିସ୍ତାନ ବିପକ୍ଷରେ ୩ଟି ଦିନିକିଆ ଓ ୨ଟି ଟି୨୦ ମ୍ୟାଚ୍ ଖେଳିଛନ୍ତି। ଦିନିକିଆ ସିରିଜରେ ସେ ୭ ଉଇକେଟ ନେଇ ଦକ୍ଷିଣ ଆଫ୍ରିକାକୁ ଜିତାଇଥିଲେ। ପାକିସ୍ତାନ ବିପକ୍ଷ ଦ୍ୱିତୀୟ ଟି୨୦ରେ ସେ ୫ ଉଇକେଟ ଅକ୍ତିଆର କରିଥିଲେ। ସେହିପରି ମାରିଜନେ ପାକିସ୍ତାନ ବିପକ୍ଷରେ ୨ଟି ଦିନିକିଆ ଓ ୨ଟି୨୦ ଖେଳିଥିଲେ। ଦିନିକିଆ ସିରିଜରେ ୧୧୦.୫୭ ଷ୍ଟ୍ରାଇକ୍‌ରେଟ୍‌ରେ ସେ ୧୧୫ ରନ ସଂଗ୍ରହ କରିବା ସହ ୩ଟି ଉଇକେଟ ଅକ୍ତିଆର କରିଥିଲେ।

ରିଷଭ ପନ୍ତ

ମତଦାନ ମାଧ୍ୟମରେ ପୁରସ୍କାରର ଅନ୍ତିମ ବିଜେତାଙ୍କ ନାମ ଘୋଷଣା କରାଯିବ। ଏଥିପାଇଁ ଆଇସିସି ଭୋଟିଂ ଏକାଡେମୀ ଦାୟିତ୍ୱରେ ରହିବ। ଏହି ଏକାଡେମୀରେ କ୍ରିକେଟ ଜଗତର ସିନିୟର ଜର୍ନାଲିଷ୍ଟ, ପୂର୍ବତନ ଖେଳାଳି ଓ ବ୍ରୋଡ କାଷ୍ଟର ଏବଂ ଆଇସିସି ହଲ୍ ଅଫ୍ ଫେମ୍‌ର କିଛି ସଦସ୍ୟ ସାମିଲ ରହିବେ। ଇମେଲ ମାଧ୍ୟମରେ ଭୋଟିଂ ଏକାଡେମୀ ତାଙ୍କର ଭୋଟ ଦେବ। ଏହି ଏକାଡେମୀ ମତଦାନର ୯୦ ପ୍ରତିଶତକ ଭୋଟ ଶେୟାର ନିଜ ପାଖରେ ବଜାୟ ରଖିବ। ଆଉ ୧୦ ପ୍ରତିଶତ ଭୋଟି ଶେୟାର ପ୍ରଶଂସକଙ୍କ ପାଖରେ ରହିବ। ଆଇସିସି ୱେବସାଇଟ୍‌ରେ ପ୍ରଶଂସକମାନେ ମତଦାନ କରିପାରିବେ। ପ୍ରତ୍ୟେକମାସର ଦ୍ୱିତୀୟ ସୋମବାର ଆଇସିସି ଡିଜିଟାଲ ଚ୍ୟାନେଲ ମାଧ୍ୟମରେ ବିଜେତାଙ୍କ ନାମ ଘୋଷଣା କରାଯିବ।

ଟୁର୍ନାମେଣ୍ଟରୁ ବିଦା ହେଲା ୟୁନିୟନ ସ୍ପୋର୍ଟିଂ

ନିମାପଡ଼ା,୨।୨(ଡି.ଏନ୍.ଏ.): ନିମାପଡ଼ା କ୍ରିକେଟ ଆସୋସିଏଶନ ପକ୍ଷରୁ ସ୍ଥାନୀୟ ବାରବାଟୀ ମିନି ଷ୍ଟାଡିୟମରେ ଆୟୋଜିତ ରାଜ୍ୟସ୍ତରୀୟ ଦ୍ୱାଦଶ ନିମାପଡ଼ା କପ କ୍ରିକେଟ ପ୍ରତିଯୋଗିତାରେ ମଙ୍ଗଳବାର ଅନୁଷ୍ଠିତ ପ୍ରଥମ ସେମିଫାଇନାଲ ମ୍ୟାଚରେ ୟୁନିୟନ ସ୍ପୋର୍ଟିଂ ବିଜୟୀ ହୋଇଛି। ହେଲେ ଖେଳ ସମୟରେ ୟୁନିୟନ ସ୍ପୋର୍ଟିଂ ଟିମ ଆଚରଣବିଧି ଉଲ୍ଲଂଘନ କରିଥିବାରୁ ଫାଇନାଲ ମ୍ୟାଚ ଖେଳିବାରୁ ବଞ୍ଚିତ ହେବା ସହ ଟୁର୍ନାମେଣ୍ଟରୁ ବିଦା ହୋଇଛି। ପ୍ରଥମ ସେମିଫାଇନାଲ ମ୍ୟାଚ ଭୁବନେଶ୍ୱର ରାମେଶ୍ୱର ସ୍ପୋର୍ଟିଂ ସହ ୟୁନିୟନ ସ୍ପୋର୍ଟିଂ ମଧ୍ୟରେ ଥିଲା। ପ୍ରଥମେ ରାମେଶ୍ୱର ବ୍ୟାଟିଂ କରି ୨୮ ଓଭରରେ ସମସ୍ତ ଉଇକେଟ ହରାଇ ୭୬ ରନ ସଂଗ୍ରହ କରିଥିଲା। ଜବାବରେ ୟୁନିୟନ ସ୍ପୋର୍ଟିଂ ମାତ୍ର ୧୫ଓଭରରେ ୨ଉଇକେଟ ହରାଇ ଆବଶ୍ୟକ ରନ କରି ବିଜୟୀ ହୋଇଥିଲେ। ଏଥିରେ ସୌରଭ କାନୋଡିଆ ମ୍ୟାନ ଅଫ ଦି ମ୍ୟାଚ ବିବେଚିତ ହୋଇଥିଲେ। ୟୁନିୟନ ସ୍ପୋର୍ଟିଂ ଏହି ମ୍ୟାଚ ଜିତି ଫାଇନାଲରେ ପ୍ରବେଶ କରିଥିଲେ ମଧ୍ୟ ଖେଳିବା ସମୟରେ ପଡ଼ିଆରେ ଖେଳାଳିମାନଙ୍କ ପ୍ରତିପକ୍ଷ ଖେଳାଳିଙ୍କ ଗଣ୍ଡଗୋଳ, ବିଶୃଙ୍ଖଳିତ ଆଚରଣ କରିଥିଲେ। ଏଥିଯୋଗୁ ଆୟୋଜକ କମିଟିର ନିଷ୍ପତ୍ତିକ୍ରମେ ୟୁନିୟନ ସ୍ପୋର୍ଟିଂକୁ ଟୁର୍ନାମେଣ୍ଟରୁ ବାହାର କରିଦିଆଯାଇଥିବା ମ୍ୟାଚ ରେଫରି ନିର୍ମଳ ମିଶ୍ର, ଆୟୋଜକ କମିଟି ସମ୍ପାଦକ ଅକ୍ଷୟ ବେହେରା, ରାଜକିଶୋର ସାହୁ, ମାନସ ବେହେରା ପ୍ରମୁଖ ସୂଚନା ଦେଇଛନ୍ତି।

ଭଲିବଲ ଟୁର୍ନାମେଣ୍ଟ: ଟାକୁଆ ଚାମ୍ପିୟନ

ତାଳଚେର,୨।୨(ନି.ପ୍ର.)

ତାଳଚେର ବ୍ଲକ ସୋଲଡା ଗ୍ରାମ ମନ୍ଦିର ସାହିରେ ଏକ ଦିବସୀୟ ଦିବାରାତ୍ର ଭଲିବଲ ଟୁର୍ନାମେଣ୍ଟ ଅନୁଷ୍ଠିତ ହୋଇଯାଇଛି। ଏଥିରେ ୮ଟି ଟିମ୍ ଅଂଶଗ୍ରହଣ କରିଥିଲେ। ଫାଇନାଲ ମ୍ୟାଚ ଟାକୁଆ ଓ ବ୍ରାହ୍ମଣ ବିଲ ମଧ୍ୟରେ ଖେଳାଯାଇଥିଲା। ଏଥିରେ ଟାକୁଆ ଦଳ ୨-୦ରେ ବ୍ରାହ୍ମଣବିଲ ଟିମ୍‌କୁ ହରାଇ ଚାମ୍ପିୟନ ହୋଇଥିଲା। ମୁଖ୍ୟଅତିଥି ଭାବେ ଏମ୍‌ସିଏଲ ହିଙ୍ଗୁଳା କ୍ଷେତ୍ର ମହାପ୍ରବନ୍ଧକ ପି.ବି. ରେଡ୍ଡୀ ଯୋଗଦେଇ ଉଭୟ ଦଳକୁ ପୁରସ୍କୃତ କରିଥିଲେ। ବିଜୟ ବାଗ, ତପନେଶ୍ୱର ପ୍ରଧାନ, ଉଦିତ ଗଡ଼ନାୟକ, ସମିତ ସାମଲ ଖେଳ ପରିଚାଳନା କରିଥିଲେ। କ୍ଲବର ସମସ୍ତ ସଦସ୍ୟ ସହଯୋଗ କରିଥିଲେ।

ଚାମ୍ପିୟନ ଦଳକୁ ପୁରସ୍କୃତ କରାଯାଉଛି।

ଆଠମଲ୍ଲିକ କପ୍: ସୋନପୁର ଚାମ୍ପିୟନ

ଅତିଥିମାନଙ୍କ ସହ ଉଭୟ ଦଳର ଖେଳାଳିମାନେ।

ଆଠମଲ୍ଲିକ,୨।୨(ଡି.ଏନ.ଏ.)

ଆଠମଲ୍ଲିକ କ୍ରୀଡ଼ା ସଂଘ ଆନୁକୂଲ୍ୟରେ ଆୟୋଜିତ ଆଠମଲ୍ଲିକ କପ୍ ଫୁଟବଲ ଟୁର୍ନାମେଣ୍ଟ ମଙ୍ଗଳବାର ଉଦ୍‌ଯାପିତ ହୋଇଯାଇଛି। ଫାଇନାଲ ମ୍ୟାଚ ସୋନପୁର ଓ ଆଠମଲ୍ଲିକ ମଧ୍ୟରେ ଅନୁଷ୍ଠିତ ହୋଇଥିଲା। ଏଥିରେ ସୋନପୁର ୩-୧ ଗୋଲରେ ଆଠମଲ୍ଲିକକୁ ହରାଇ ଚାମ୍ପିୟନ ହୋଇଥିଲା। ଆୟୋଜିତ ପୁରସ୍କାର ବିତରଣ ଉତ୍ସବରେ ମୁଖ୍ୟଅତିଥି ଭାବେ କ୍ରୀଡ଼ା ଓ ଯୁବ ବ୍ୟାପାର ମନ୍ତ୍ରୀ ତୁଷାରକାନ୍ତି ବେହେରା ଯୋଗଦେଇ ଚାମ୍ପିୟନ ଦଳକୁ ୨୦ ହଜାର ଟଙ୍କା ସହ ଟ୍ରଫି ଓ ଆଠମଲ୍ଲିକ ବିଧାୟକ ରମେଶ ଚନ୍ଦ୍ର ସାଏ ମୁଖ୍ୟବକ୍ତା ଭାବେ ଯୋଗଦେଇ ରନର୍ସଅପ୍ ଆଠମଲ୍ଲିକ ଦଳକୁ ୧୫ ହଜାର ଟଙ୍କା ଓ ଟ୍ରଫି ପ୍ରଦାନ କରିଥିଲେ। ସୋନପୁର ଖେଳାଳି ପ୍ରଶାନ୍ତ କିଷାନଙ୍କୁ ମ୍ୟାନ ଅଫ ଦି ମ୍ୟାଚ ଘୋଷଣା କରାଯାଇଥିଲା। ରେଫରି ସୁବ୍ରତ ପୁରୋହିତ, ସଲିଳ ବେହେରା, ଶାଶ୍ୱତ ପଣ୍ଡା, ଅନିଲ ସାହୁ, ଶେଷଦେବ ବେହେରାଙ୍କୁ ମନ୍ତ୍ରୀ ବେହେରା ସମ୍ମାନିତ କରିଥିଲେ। ଶିକ୍ଷକ ପ୍ରଦୀପ ବାହୁକ ଧାରା ବିବରଣୀ ପ୍ରଦାନ କରିଥିଲେ। ଆଠମଲ୍ଲିକ ଉପଜିଲାପାଳ ତଥା କ୍ରୀଡା ସଂଘ ସଭାପତି ଲଳିତ ମୋହନ ବେହେରା, ତହସିଲଦାର ଡ. ସ୍ୱରୂପା ନନ୍ଦ ସାହୁ ଯୋଗ ଦେଇଥିଲେ।

ବଜରଙ୍ଗୀ ବଇଣ୍ଡା ଚାମ୍ପିୟନ

ଅତିଥିଙ୍କ ସହ ଚାମ୍ପିୟନ ଦଳର ଖେଳାଳିମାନେ।

ବଇଣ୍ଡା,୨।୨(ଡି.ଏନ.ଏ.)

କିଶୋରନଗର ବ୍ଲକ ବଇଣ୍ଡା ହାଇସ୍କୁଲ ନିକଟସ୍ଥ ପଡିଆରେ ମା' ମାହେଶ୍ୱରୀ କପ୍ କ୍ରିକେଟ ଟୁର୍ନାମେଣ୍ଟ ଅନୁଷ୍ଠିତ ହୋଇଯାଇଛି। ଫାଇନାଲ ମ୍ୟାଚ ବଜରଙ୍ଗୀ ବଇଣ୍ଡା ଓ ଆନନ୍ଦପୁର ମଧ୍ୟରେ ଖେଳାଯାଇଥିଲା। ପ୍ରଥମେ ବଜରଙ୍ଗୀ ଟିମ୍ ବ୍ୟାଟିଂ କରି ୬୮ ରନ ସଂଗ୍ରହ କରିଥିଲା। ଜବାବରେ ଆନନ୍ଦପୁର ୪୫ ରନ କରି ପରାସ୍ତ ହୋଇଥିଲା। ବିଜୟୀ ଦଳର ଗଙ୍ଗା ଭୋଇ ମ୍ୟାନ ଅଫ ଦିମ୍ୟାଚ ଓ ରାକେଶ ସାହୁମ୍ୟାନ ଅଫ ଦି ସିରିଜ ବିବେଚିତ ହୋଇଥିଲେ। ବାଳକୃଷ୍ଣ ସ୍ୱାଇଁ, ଶିବୁ ମହାପାତ୍ର ଖେଳ ପରିଚାଳନା କରିଥିଲେ। ମୁଖ୍ୟଅତିଥି ଭାବେ ଅଜୟ କୁମାର ବେହେରା ଯୋଗଦେଇ ଉଭୟ ଦଳକୁ ପୁରସ୍କୃତ କରିଥିଲେ। ଅନ୍ୟତମ ଅତିଥି ଭାବେ ପାଲା ଗାୟକ ଜଗତ ମୋହନ ମିଶ୍ର ଯୋଗ ଦେଇଥିଲେ। ରାକେଶ ମିଶ୍ର, ସୁଶୀଲ ସାହୁ, ଅଙ୍କିତ ମିଶ୍ର, ବିଜୟ ସାହୁ ପ୍ରମୁଖ ସହଯୋଗ କରିଥିଲେ।

ବେଙ୍ଗାଲୁରୁଠାରୁ ହାରିଲା ଇଷ୍ଟ ବେଙ୍ଗଲ

ଭାସ୍କୋ, ୨।୨ (ପି.ଟି.): ଇଣ୍ଡିଆନ ପ୍ରିମିୟର ଲିଗ୍ (ଆଇପିଏଲ୍)ରେ ମଙ୍ଗଳବାର ଖେଳାଯାଇଥିବା ମ୍ୟାଚ୍‌ରେ ସୁନୀଲ ଛେତ୍ରୀଙ୍କ ବେଙ୍ଗାଲୁରୁ ଏଫ୍‌ସି ୨-୦ ଗୋଲରେ ଇଷ୍ଟ ବେଙ୍ଗଲକୁ ପରାସ୍ତ କରିଛି। କ୍ୱାଲିଟି ଖେଳ ପ୍ରଦର୍ଶନ କରିଥିଲେ ମଧ୍ୟ ଇଷ୍ଟ ବେଙ୍ଗଲ ସୁଯୋଗର ସଦ୍‌ବ୍ୟବହାର କରିପାରି ନ ଥିଲା। ପୁଣି ଆତ୍ମଘାତୀ ଗୋଲ ପାଇଁ ଦଳ ପରାସ୍ତ ହୋଇଥିଲା। ସ୍ଥାନୀୟ ତିଲକ ମଇଦାନରେ ଅନୁଷ୍ଠିତ ଏହି ମାଚ୍‌ରେ ବେଙ୍ଗାଲୁରୁ ତରଫରୁ ବ୍ରାଜିଲ ଷ୍ଟ୍ରାଇକର କ୍ଲେଇଟନ ସିଲ୍‌ଭା ୧୧ତମ ମିନିଟ୍‌ରେ ପ୍ରଥମ ଗୋଲ ସ୍କୋର କରିଥିଲେ। ଏହାପରେ ୪୫ତମ ମିନିଟ୍‌ରେ ଇଷ୍ଟ ବେଙ୍ଗଲର ଦେବଜିତ ମଜୁମଦାରଙ୍କ ଦ୍ୱାରା ଆତ୍ମଘାତୀ ଗୋଲ ହୋଇଥିଲା। ଫଳରେ ପ୍ରଥମାର୍ଦ୍ଧ ଶେଷ ସୁଦ୍ଧା ବେଙ୍ଗାଲୁରୁ ୨-୦ରେ ଅଗ୍ରଣୀ ହାସଲ କରିଥିଲା। ଏହାପରେ ମ୍ୟାଚ୍ ବେଶ୍ ସଂଘର୍ଷପୂର୍ଣ୍ଣ ହୋଇଥିଲେ ମଧ୍ୟ ଗୋଲ ସମ୍ଭବ ହୋଇ ନ ଥିଲା। ଫଳରେ ବେଙ୍ଗାଲୁରୁ ବିଜୟୀ ହୋଇଥିଲା।

ଜାଗୃତି କ୍ରିକେଟ ଏକାଡେମୀ ଚାମ୍ପିୟନ

ଚାମ୍ପିୟନ ଜାଗୃତି କ୍ରିକେଟ ଏକାଡ଼େମୀର ଖେଳାଳିମାନେ ଟ୍ରଫି ସହ ଅତିଥିଙ୍କ ଗହଣରେ।

ପୁରୁଣା ଭୁବନେଶ୍ୱର, ୨।୨(ଡି.ଏନ.ଏ.)

ସ୍ଥାନୀୟ ପୋଖରୀପୁଟ ଖେଳ ପଡ଼ିଆରେ ଅନୁଷ୍ଠିତ ବିହାରୀଲାଲ ସ୍ମାରକୀ କ୍ରିକେଟ ଟୁର୍ନାମେଣ୍ଟରେ ଜାଗୃତି କ୍ରିକେଟ ଏକାଡେମୀ ଚାମ୍ପିୟନ ହୋଇଛି। ମଙ୍ଗଳବାର ଅନୁଷ୍ଠିତ ଫାଇନାଲରେ ରାମେଶ୍ୱରକୁ ୧୫ ରନରେ ହରାଇ ଜାଗୃତି ଟାଇଟଲ ହାସଲ କରିଛି। ଟସ୍ ଜିତି ପ୍ରଥମେ ବ୍ୟାଟିଂ କରିଥିବା ଜାଗୃତି ନିର୍ଦ୍ଧାରିତ ୨୦ ଓଭରରେ

ଧରିତ୍ରୀ
DHARITRI
www.orissakhabar.com/ www.dharitri.com ପୃଷ୍ଠା ୧୬ Press Regd. No. ORIORI/2005/14846 Postal Regd. No. BN/42/18-20. Edition Phone (06762) 224254, (06764) 237556 ଢେଙ୍କାନାଳ, ବୁଧବାର, ଫେବୃୟାରୀ ୩/୨୦୨୧ Dhenkanal, Wednesday, February 3/ 2021

ବକ୍ସଟରଙ୍କୁ ବିଦାକଲା ଓଡ଼ିଶା ଏଫ୍‌ସି

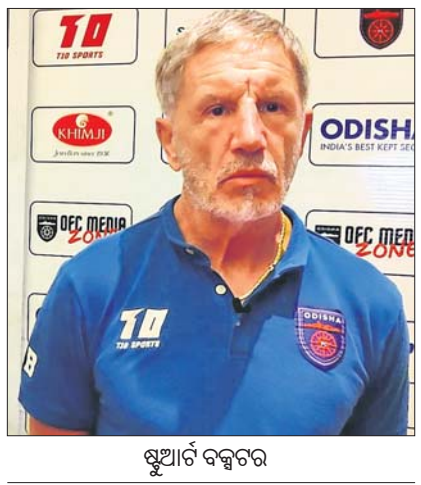
ଷ୍ଟୁଆର୍ଟ ବକ୍ସଟର

ନୂଆଦିଲ୍ଲୀ,୨।୨(ପି.ଟି.): ଇଣ୍ଡିଆନ ସୁପର ଲିଗ୍ (ଆଇଏସ୍‌ଏଲ୍)ର ଅନ୍ୟତମ ଦଳ ଓଡ଼ିଶା ଏଫ୍‌ସି ମଙ୍ଗଳବାର ହେଡ୍ କୋଚ୍ ଷ୍ଟୁଆର୍ଟ ବକ୍ସଟରଙ୍କୁ ଦାୟିତ୍ୱରୁ ହଟାଇଛି। ସୋମବାର ଗୋଆର ବାମ୍ବୋଲିମ୍‌ରେ ଅନୁଷ୍ଠିତ ଜାମଶେଦ୍‌ପୁର ଏଫ୍‌ସି ବିପକ୍ଷ କଡ଼ା ସଂଘର୍ଷପୂର୍ଣ୍ଣ ମ୍ୟାଚ୍‌ରେ ଓଡ଼ିଶା ୦-୧ ଗୋଲରେ ପରାସ୍ତ ହୋଇଥିଲା। ମ୍ୟାଚ୍ ପର ଖବରଦାତା ସମ୍ମିଳନୀରେ ବକ୍ସଟର ରେଫରିଙ୍କ ନିଷ୍ପତ୍ତିରେ ଅସନ୍ତୋଷ ପ୍ରକାଶ କରି ଏକ ବିବାଦୀୟ ମନ୍ତ୍ରବ୍ୟ ଦେବା ପରେ ଓଡ଼ିଶା ତରଫରୁ ଏଭଳି କଠୋର ନିଷ୍ପତ୍ତି ନିଆଯାଇଛି। ମ୍ୟାଚ୍‌ରେ ଓଡ଼ିଶା ଷ୍ଟ୍ରାଇକର ତଥା ବ୍ରାଜିଲ୍ ଫୁଟବଲର ଡିଏଗୋ ମୌରିସିଓଙ୍କୁ ପେନାଲ୍ଟି ଏରିଆରେ ପ୍ରତିପକ୍ଷ ଗୋଲକିପର ଟି.ପି. ରେହେନେସ ବିବାଦୀୟ ଢଙ୍ଗରେ ତଳେ ପକାଇଥିଲେ। ଫଳରେ ଓଡ଼ିଶା ପେନାଲ୍ଟି ପାଇଁ ଦାବି କରିଥିଲା। କିନ୍ତୁ ଏହାକୁ ରେଫରି ପ୍ରତ୍ୟାଖ୍ୟାନ କରିଥିଲେ। ଏଥିରେ ବକ୍ସଟର ପ୍ରବଳ ଅସନ୍ତୋଷ ଜାହିର କରିଥିଲେ।

ଆମ ସପକ୍ଷରେ ନିଷ୍ପତ୍ତି ଯାଉ ବୋଲି ଚାହୁଁଛୁ। ଆମେ କେବେ ପେନାଲ୍ଟି ପାଇବୁ ତାହା ମଧ୍ୟ ଆମେ ଜାଣି ନାହୁଁ। ଯଦି ଆମ ଖେଳାଳି ଅନ୍ୟ କାହାକୁ ବଳାତ୍କାର କରିନ୍ତି କିମ୍ବା ନିଜେ ବଳାତ୍କାରର ଶିକାର ହୁଅନ୍ତି ତା'ହେଲେ ସମ୍ଭବତଃ ଆମକୁ ପେନାଲ୍ଟି ମିଳିବ ବୋଲି ବକ୍ସଟର ଖବରଦାତା ସମ୍ମିଳନୀରେ ମନ୍ତବ୍ୟ ଦେଇ ଝଡ଼ ସୃଷ୍ଟି କରିଥିଲେ।

ଏହା ବିବାଦ ସୃଷ୍ଟି କରିବା ପରେ ଓଡ଼ିଶା ଏଫ୍‌ସି ତରଫରୁ କ୍ଷମା ମଗାଯାଇଥିଲା। ୬୭ ବର୍ଷୀୟ ଇଂଲଣ୍ଡର ପୂର୍ବତନ କ୍ଲବ୍ ଖେଳାଳି ତଥା ମ୍ୟାନେଜର ବକ୍ସଟରଙ୍କ ମନ୍ତବ୍ୟ ଅବାଞ୍ଛିତ ଓ ଏହା ଆଦୌ ଗ୍ରହଣୀୟ ନୁହେଁ। ଏହା କ୍ଲବର ମର୍ଯ୍ୟାଦା ତଥା ଆଭିମୁଖ୍ୟକୁ ନକାରାତ୍ମକ ଭାବେ ପ୍ରଭାବିତ କରୁଛି ବୋଲି ଓଡ଼ିଶା ତରଫରୁ କୁହାଯାଇଥିଲା। କିନ୍ତୁ କଥା ଏତିକିରେ ସରି ନ ଥିଲା। ଓଡ଼ିଶା ଯଥାଶୀଘ୍ର ବକ୍ସଟରଙ୍କୁ ହଟାଇବାକୁ ନିଷ୍ପତ୍ତି ନେଇଛି। ଏବେ ବାକିଥିବା ମ୍ୟାଚ୍‌ଗୁଡିକ ପାଇଁ ଖୁବ୍‌ଶୀଘ୍ର ମଧ୍ୟବର୍ତ୍ତିକାଳୀନ କୋଚ୍‌ଙ୍କ ନାମ ଘୋଷଣା କରାଯିବ ବୋଲି ଦଳ ତରଫରୁ କୁହାଯାଇଛି।

ଉଲ୍ଲେଖଥାଉ କି ବକ୍ସଟରଙ୍କ ତତ୍ତ୍ୱାବଧାନରେ ଚଳିତ ସେସ୍‌ନରେ ଓଡ଼ିଶା ଏଫ୍‌ସିର ପ୍ରଦର୍ଶନ ଆଦୌ ଆଶାନୁରୂପ ହୋଇପାରି ନାହିଁ। ଓଡ଼ିଶା ଏ ପର୍ଯ୍ୟନ୍ତ ୧୪ଟି ମ୍ୟାଚ୍ ଖେଳି ଗୋଟିଏ ବିଜୟ, ୫ ଡ୍ର ଓ ୮ ପରାଜୟ ସହ ମାତ୍ର ୮ ପଏଣ୍ଟ ହାସଲ କରି ତାଲିକାର ସର୍ବନିମ୍ନ ସ୍ଥାନ ୧୧ତମ ସ୍ଥାନରେ ରହିଛି।

୧୬ଜଣିଆ ଓଡ଼ିଶା ଟିମ୍ ଭାଗ ନେବ

ଭୁବନେଶ୍ୱର,୨।୨ (ସ୍ପୋର୍ଟ୍ସ ବ୍ୟୁରୋ)

ଜାତୀୟ ସିନିୟର ଟେନିସ କ୍ରିକେଟ

ଚଳିତ ମାସ ୨୫ରୁ ୨୮ ପର୍ଯ୍ୟନ୍ତ ଚଣ୍ଡିଗଡ଼ରେ ୫ମ ଜାତୀୟ ପୁରୁଷ ସିନିୟର ଟେନିସ କ୍ରିକେଟ ଚାମ୍ପିୟନଶିପ୍ ୨୦୨୧ ଅନୁଷ୍ଠିତ ହେବ। ଟେନିସ କ୍ରିକେଟ ଆସୋସିଏଶନ ଅଫ୍ ଇଣ୍ଡିଆ ଆନୁକୂଲ୍ୟରେ ହେବାକୁ ଥିବା ଏହି ପ୍ରତିଯୋଗିତାରେ ଓଡ଼ିଶା ଟେନିସ କ୍ରିକେଟ ଟିମ୍ ଅଂଶଗ୍ରହଣ କରିବ। ଟେନିସ କ୍ରିକେଟ ଆସୋସିଏଶନ ଅଫ୍ ଓଡ଼ିଶା ତରଫରୁ ଏକ ୧୬ ଜଣିଆ ଦଳ ମନୋନୟନ କରାଯିବ। ଏଥିପାଇଁ ଆସନ୍ତା ୬ ଓ ୭ ତାରିଖରେ ସିଲେକ୍ସନ ଟ୍ରାଏଲ ସ୍ଥାନୀୟ ପୋଖରୀପୁଟସ୍ଥିତ ବିହାରୀଲାଲ ଷ୍ଟାଡିୟମରେ ଆୟୋଜନ କରାଯାଇଛି। ଏଥିରେ ରାଜ୍ୟର ବିଭିନ୍ନ ଜିଲାର ଖେଳାଳିମାନେ ଭାଗ ନେବେ। ଏଥିରେ କୋଭିଡ୍ ଗାଇଡ୍‌ଲାଇନ୍‌କୁ ଗୁରୁତ୍ୱ ଦିଆଯିବ। ଟୁର୍ନାମେଣ୍ଟ ପୂର୍ବରୁ ଟ୍ରେନିଂ, ପ୍ରାକ୍ଟିସ ମ୍ୟାଚ ସାଙ୍ଗକୁ ଫିଟ୍‌ନେସ୍ ପ୍ରୋଗ୍ରାମ୍ ହେବ। ଖେଳାଳିମାନଙ୍କ ସହ କୋଚ୍, ମ୍ୟାନେଜର ଓ ଅନ୍ୟ ସପୋର୍ଟ ଷ୍ଟାଫ୍ ଯିବେ ବୋଲି ଟେନିସ କ୍ରିକେଟ ଆସୋସିଏଶନ ଅଫ୍ ଓଡ଼ିଶାର ସଭାପତି ବିଜୟ କେତନ ମିଶ୍ର ମଙ୍ଗଳବାର ଏକ ଖବରଦାତା ସମ୍ମିଳନୀରେ ସୂଚନା ଦେଇଛନ୍ତି। ଏହି ଅବସରରେ ସମ୍ପାଦକ କିଶୋର ଚନ୍ଦ୍ର ନାୟକ ଏବଂ ଆସୋସିଏଶନର ଅନ୍ୟ କର୍ମକର୍ତ୍ତାଗଣ ଉପସ୍ଥିତ ଥିଲେ।

ନ୍ୟୁଜିଲାଣ୍ଡ ଫାଇନାଲରେ

ଦୁବାଇ, ୨।୨ (ପି.ଟି.): ଦକ୍ଷିଣ ଆଫ୍ରିକାରେ କରୋନା ଭାଇରସ୍‌ର ସେକେଣ୍ଡ ୱେଭ୍ ଦେଖିବାକୁ ମିଳିବାରୁ ଏହି ଦେଶ ବିପକ୍ଷ ଆୱେ ସିରିଜକୁ ଅଷ୍ଟ୍ରେଲିଆ ବାତିଲ କରିଛି। ଫଳରେ ନ୍ୟୁଜିଲାଣ୍ଡ ପ୍ରଥମ ଦଳ ଭାବେ ବିଶ୍ୱ ଟେଷ୍ଟ ଚାମ୍ପିୟନଶିପ୍ (ଡବ୍ଲ୍ୟୁଟିସି) ଫାଇନାଲରେ ପ୍ରବେଶ କରିଛି। ଅଷ୍ଟ୍ରେଲିଆ ଆପାତତଃ ଫାଇନାଲ ଦୌଡ଼ରୁ ବାଦ୍ ପଡ଼ିଛି। ଏହି ଦେଶ ୩ ମ୍ୟାଚ ବିଶିଷ୍ଟ ଟେଷ୍ଟ ସିରିଜ ଖେଳିଥାନ୍ତା। ଅଷ୍ଟ୍ରେଲିଆର ନିଷ୍ପତ୍ତିରେ ଦକ୍ଷିଣ ଆଫ୍ରିକା ଅସନ୍ତୋଷ ପ୍ରକାଶ କରିଛି। ଏହି

ବିଶ୍ୱ ଟେଷ୍ଟ ଚାମ୍ପିୟନଶିପ୍

ନିଷ୍ପତ୍ତି ଦ୍ୱାରା ଦକ୍ଷିଣ ଆଫ୍ରିକା ଆର୍ଥିକ ସଙ୍କଟରେ ପଡ଼ିବ ବୋଲି ଦକ୍ଷିଣ ଆଫ୍ରିକା କ୍ରିକେଟର କାମଚଳା ମୁଖ୍ୟ କାର୍ଯ୍ୟନିର୍ବାହୀ ନିକ୍ ହକ୍‌ଲେ ପ୍ରକାଶ କରିଛନ୍ତି। ସମୟସୀମା ମଧ୍ୟରେ ଟେଷ୍ଟ ସିରିଜ ଖେଳି ସାରିବା ପରେ ଅନ୍ୟ କୌଣସି ଦଳ ନ୍ୟୁଜିଲାଣ୍ଡର ୭୦ ପ୍ରତିଶତ ପଏଣ୍ଟକୁ ଅତିକ୍ରମ କରିପାରିବ ନାହିଁ। ଶୁକ୍ରବାରଠାରୁ ଚେନ୍ନାଇରେ ଭାରତ ଓ ଇଂଲଣ୍ଡ ମଧ୍ୟରେ ସିରିଜ ଆରମ୍ଭ ହେବ। ଆଇସିସି ବିଶ୍ୱ ଟେଷ୍ଟ ଚାମ୍ପିୟନଶିପ୍‌ରେ କେନ୍ ୱିଲିୟମସନଙ୍କ ଦଳ ବିପକ୍ଷରେ କେଉଁ ଦଳ ଖେଳିବ ତାହା ଏଥିରେ ନିରୂପିତ ହେବ। ବର୍ତ୍ତମାନ ଦେଖିଲେ ଭାରତ ସର୍ବାଧିକ ୭୧.୭ ପ୍ରତିଶତ ପଏଣ୍ଟ ସହ ପ୍ରଥମ ସ୍ଥାନରେ ରହିଥିବାବେଳେ ନ୍ୟୁଜିଲାଣ୍ଡ ୭୦ପ୍ରତିଶତ ଏବଂ ଅଷ୍ଟ୍ରେଲିଆ ୬୯.୨ ପଏଣ୍ଟ ସହ ଯଥାକ୍ରମେ ଦ୍ୱିତୀୟ ଓ ତୃତୀୟରେ ରହିଛନ୍ତି। ଇଂଲଣ୍ଡ ୬୫.୨ ପଏଣ୍ଟ ସହ ୪ର୍ଥ ସ୍ଥାନରେ ଅଛି। ଭାରତ ଯଦି ଅତିକମ୍‌ରେ ଇଂଲଣ୍ଡ ବିପକ୍ଷ ଦୁଇଟି ମ୍ୟାଚରେ ବିଜୟ ସହ ସିରିଜ ଜିତେ ତେବେ ଯୋଗ୍ୟତା ଅର୍ଜନ କରିବ। ଅନ୍ୟପକ୍ଷରେ ୩ଟି ମ୍ୟାଚ ଜିତି ସିରିଜ ବିଜୟୀ ହୋଇପାରିଲେ ଇଂଲଣ୍ଡ ପାଇଁ ସୁଯୋଗ ରହିବ। ଯଦି ଦୁଇ ଦଳ ମଧ୍ୟରେ ମ୍ୟାଚ ଡ୍ର' ରୁହେ ତେବେ ଅଷ୍ଟ୍ରେଲିଆ ପାଇଁ ସୁଯୋଗ ସୃଷ୍ଟି ହେବ। ବିଶ୍ୱ ଟେଷ୍ଟ ଚାମ୍ପିୟନଶିପ୍ ଫାଇନାଲ ଲର୍ଡ୍ସଠାରେ ଜୁନ୍ ୧୮ରୁ ହେବ। ପଏଣ୍ଟ ଭିତ୍ତିରେ ଶ୍ରେଷ୍ଠ ଦୁଇ ଦଳ ମଧ୍ୟରେ ଫାଇନାଲ ମ୍ୟାଚ ଖେଳାଯିବ। ଡବ୍ଲ୍ୟୁଟିସି ପଏଣ୍ଟ ଟେବୁଲରେ ଅଷ୍ଟ୍ରେଲିଆ ବର୍ତ୍ତମାନ ଭାରତ ଓ ନ୍ୟୁଜିଲାଣ୍ଡ ପଛକୁ ରହିଛି। ଦଳ ଦକ୍ଷିଣ ଆଫ୍ରିକା ବିପକ୍ଷରେ ୩ ମ୍ୟାଚ ବିଶିଷ୍ଟ ସିରିଜ ଖେଳିଥାନ୍ତା। ଆୟୋଜକ ଦେଶକୁ ଗୋଟିଏ ମ୍ୟାଚ ଜିତିବାକୁ ନ ଦେଇ ୨ଟିରେ ବିଜୟ ହାସଲ କରିପାରିଲେ ଅଷ୍ଟ୍ରେଲିଆ ଫାଇନାଲକୁ ଯୋଗ୍ୟତା ଅର୍ଜନ କରିପାରିଥାନ୍ତା।

ବର୍ଣ୍ଣବୈଷମ୍ୟ ମନ୍ତବ୍ୟ ଦେଇ ଇଷ୍ଟ ବେଙ୍ଗଲ କୋଚ୍ ଦଣ୍ଡିତ

କୋଲକାତା,୨।୨(ପି.ଟି.): ଏବେ ବିଭିନ୍ନ ଭୁଲ କାରଣ ପାଇଁ ଇଣ୍ଡିଆନ ସୁପର ଲିଗ୍ (ଆଇଏସ୍‌ଏଲ୍) ଚର୍ଚ୍ଚାରେ ରହିଛି। ଇଷ୍ଟ ବେଙ୍ଗଲର ହାଇପ୍ରୋଫାଇଲ ଇଂଲଣ୍ଡ କୋଚ୍ ରୋବି ଫୋଲର ରେଫରିଙ୍କ ବିରୋଧରେ ବର୍ଣ୍ଣବୈଷମ୍ୟ ମନ୍ତବ୍ୟ ଦେଇ ଦଣ୍ଡିତ ହୋଇଛନ୍ତି। ଶୃଙ୍ଖଳାଗତ କମିଟି ମଙ୍ଗଳବାର ତାଙ୍କୁ ୫ଟି ମ୍ୟାଚ୍‌ରୁ ବାସନ୍ଦ କରିଛି। ଏଥିସହ ତାଙ୍କ ଉପରେ ୬ ଲକ୍ଷ୍ୟ ଟଙ୍କାର ଜରିମାନା ମଧ୍ୟ ଧାର୍ଯ୍ୟ କରାଯାଇଛି।

ଜାନୁୟାରୀ ୨୯ରେ ଏଫ୍‌ସି ଗୋଆ ବିପକ୍ଷରେ ଇଷ୍ଟ ବେଙ୍ଗଲ ୧-୧ ଗୋଲରେ

ରୋବି ଫୋଲର

ମ୍ୟାଚ୍ ଡ୍ର ରଖିଥିଲା। ଏଥିରେ ଫୋଲର ନୈରାଶ୍ୟ ଜାହିର କରିଥିଲେ। ସେ ରେଫରିଙ୍କ ନିଷ୍ପତ୍ତିରେ ଅସନ୍ତୋଷ ଜାହିର କରିଥିଲେ। ରେଫରି ଇଂଲିଶ ବିରୋଧୀ କିମ୍ବା ଇଷ୍ଟବେଙ୍ଗଲ ବିରୋଧି ହୋଇପାରିନ୍ତି ବୋଲି ସେ ମନ୍ତବ୍ୟ ଦେଇଥିଲେ। ଏହାକୁ ମ୍ୟାଚ୍ କମିଶନର ଗୁରୁତ୍ୱ ଦେଇ ଶୃଙ୍ଖଳାଗତ କମିଟିକୁ ଏ ନେଇ ଅବଗତ କରାଇଥିଲେ। ଏ ନେଇ ଶୁଣାଣୀ ହେବାପରେ କମିଟି ଦୃଷ୍ଟାନ୍ତମୂଳକ ନିଷ୍ପତ୍ତି ନେଇ ଫୋଲରଙ୍କୁ ଦଣ୍ଡିତ କରିଛି। ଫୋଲର ଦୋଷୀ ସାବ୍ୟସ୍ତ ହୋଇଛନ୍ତି ଓ ତାଙ୍କୁ ଅତିକମ୍‌ରେ ୫ଟି ମ୍ୟାଚ୍‌ରୁ ବାସନ୍ଦ କରାଯିବା ସହ ୬ ଲକ୍ଷ୍ୟ ଟଙ୍କା ଜରିମାନା ଧାର୍ଯ୍ୟ କରାଯାଇଛି ବୋଲି ଆଇଏସ୍‌ଏଲର ଜଣେ ଅଧିକାରୀ କହିଛନ୍ତି। ବର୍ଣ୍ଣବୈଷମ୍ୟ ମନ୍ତବ୍ୟ ଦେଇ ଲିଭରପୁଲର ଏହି ପୂର୍ବତନ ଖେଳାଳି ଫୋଲର ଅଲ ଇଣ୍ଡିଆ ଫୁଟବଲ ଫେଡେରେଶନ (ଏଆଇଏଫ୍‌ଏଫ୍) ଆଚରଣବିଧୀର ୫୯.୧ (ଏ)ର ଉଲ୍ଲଂଘନ କରିଛନ୍ତି ବୋଲି କୁହାଯାଇଛି। ଲିଗ୍‌ର ଚଳିତ ସଂସ୍କରଣରେ ଫୋଲର ଏହାପୂର୍ବରୁ ଏକାଧିକବାର ରେଫରିଙ୍କ ନିଷ୍ପତ୍ତିରେ ଅସନ୍ତୋଷ ଜାହିର କରିଛନ୍ତି। ଲିଗ୍‌ରେ ଇଷ୍ଟବେଙ୍ଗଲ ୧୪ଟି ମ୍ୟାଚ୍ ଖେଳି ୨ ବିଜୟ, ୭ ଡ୍ର ଓ ୫ ପରାଜୟ ସହ ୧୩ ପଏଣ୍ଟ ପାଇ ତାଲିକାର ଦଶମ ସ୍ଥାନରେ ରହି ଓଡ଼ିଶା ଉପରେ ରହିଛି।

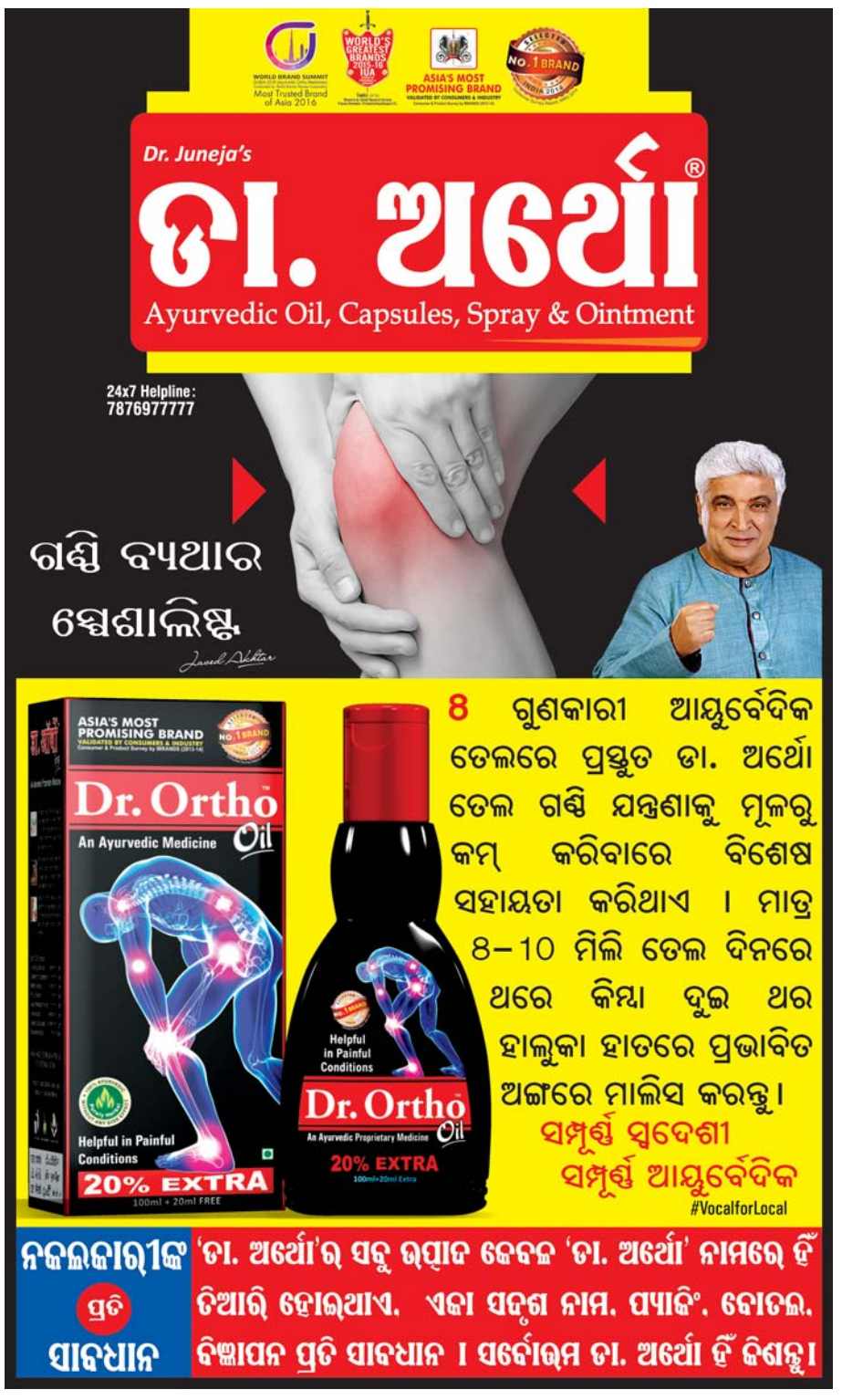

Printed and published by Tathagata Satpathy on behalf of Navajat Printers & Media Pvt. Ltd. and printed at Navajat Printers, S-3/5, Industrial Estate, Angul. Published at Kunjakanta, Dhenkanal, Editor- Tathagata Satpathy, ସମ୍ପାଦକ– ତଥାଗତ ସତପଥୀ