ଧରିତ୍ରୀ
DHARITRI

ରାୟଗଡ଼ା, ଗୁରୁବାର, ଫେବୃୟାରୀ ୧୮/୨୦୨୧ (୧୬ ପୃଷ୍ଠା) | Rayagada, Thursday, February 18/2021 | ★

୧୧ଶ ଭାଗ ୧୩ ସଂଖ୍ୟା | www.orissakhabar.com/www.dharitri.com | Printed at Bhubaneswar, Sambalpur, Angul and Rayagada | ମୂଲ୍ୟ ₹୪/-

ସତର୍କ ହେଲେଣି ଅନନ୍ୟା

ଏଣିକି ଭାବିଚିନ୍ତି ଫିଲ୍ମରେ ସାଇନ୍ କରିବାକୁ ମନସ୍ଥ କରିଛନ୍ତି ବଲିଉଡ୍ ଅଭିନେତ୍ରୀ ଅନନ୍ୟା ପାଣ୍ଡେ।

୧୫

୧୩

ଅଷ୍ଟ୍ରେଲିଆନ ଓପନ୍ ସେମିରେ ସିତ୍‌ସିପାସ୍

ରାଫାଲ ନାଡାଲଙ୍କୁ ହରାଇ ଗ୍ରୀସ୍‌ର ଷ୍ଟିଫାନସ ସିତ୍‌ସିପାସ୍ ଅଷ୍ଟ୍ରେଲିଆନ ଓପନ ଟେନିସ ପୁରୁଷ ସିଙ୍ଗଲ୍ସ ସେମିଫାଇନାଲରେ ପ୍ରବେଶ କରିଛନ୍ତି।

ପ୍ରିୟା ରମାନୀ ନିର୍ଦ୍ଦୋଷ

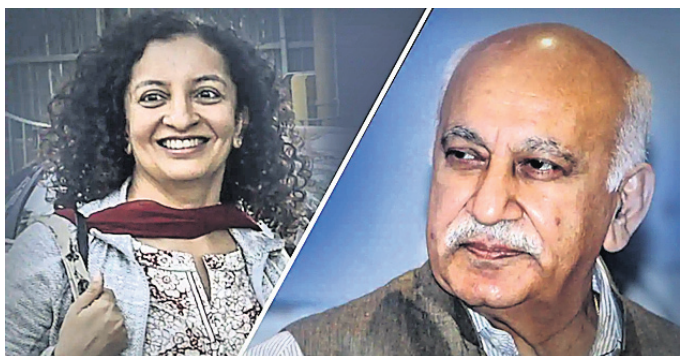

ପ୍ରିୟା ରମାନୀ ଓ ଏମ୍.ଜେ. ଆକବର

ନୂଆଦିଲ୍ଲୀ, ୧୭।୨

ପୂର୍ବତନ କେନ୍ଦ୍ରମନ୍ତ୍ରୀ ଏମ୍.ଜେ. ଆକବର ଦାଏର କରିଥିବା ଆପରାଧିକ ମାନହାନି ମାମଲାରୁ ସାମ୍ବାଦିକା ପ୍ରିୟା ରମାନୀ ବୁଧବାର ଦୋଷମୁକ୍ତ ହୋଇଛନ୍ତି। ଦିଲ୍ଲୀର ଏକ କୋର୍ଟ ରମାନୀଙ୍କ ବିରୋଧରେ କୌଣସି ଅଭିଯୋଗ ପ୍ରମାଣିତ ହୋଇ ନ ଥିବା ଦର୍ଶାଇ ଆକବରଙ୍କ ପିଟିଶନକୁ ଖାରଜ କରିଦେଇଛନ୍ତି। ଏହି ରାୟ ମହିଳାମାନଙ୍କ ପାଇଁ ବିଜୟ ଏବଂ ମି ଟୁ ଅଭିଯାନକୁ ବଳ ଦେବ ବୋଲି ରମାନୀ ଖୁସି ବ୍ୟକ୍ତ କରିଛନ୍ତି।

ଅତିରିକ୍ତ ଚିଫ୍ ମେଟ୍ରୋପଲିଟାନ୍ ମାଜିଷ୍ଟ୍ରେଟ୍ ଆକବରଙ୍କ ମାନହାନି ମାମଲାର ରାୟ ଶୁଣାଇ କହିଛନ୍ତି, ଏକ ଖବରକାଗଜର ବରିଷ୍ଠ ସମ୍ପାଦକ ଆକବରଙ୍କ ତାରକୀୟ ସମ୍ମାନ (ଷ୍ଟେଲାର ରେପ୍ୟୁଟେଶନ୍) ନାହିଁ। ଆକବରଙ୍କ ଦ୍ୱାରା ଯୌନ ଉତ୍ପୀଡ଼ନର ଶିକାର ହୋଇଥିବା

ଆକବରଙ୍କ ତାରକୀୟ ସମ୍ମାନ ନାହିଁ: କୋର୍ଟ

ରମାନୀ ଓ ସାମ୍ବାଦିକା ଗଜଲ ୱାହାବଙ୍କ ଅନୁଭୂତିର ବୟାନକୁ ଆଧାର କରି କୋର୍ଟ ଏଭଳି କହିଥିଲେ। ଅଦାଲତରେ ଗଜଲ କହିଥିଲେ, 'ଦି ଏସିଆନ୍ ଏଜ୍'ରେ ତାଙ୍କ ଡେସ୍କ ଆକବରଙ୍କ ଅଫିସ୍‌ର ଠିକ୍ ସମ୍ମୁଖରେ ଥିଲା। କେବଳ କେତେକ ମିଟିଂକୁ ଛାଡ଼ିଦେଲେ ଆକବର ସବୁବେଳେ ତାଙ୍କ ଚାମ୍ବରର କବାଟ ଖୋଲା ରଖୁଥିଲେ। ଏକଦା କମ୍ପ୍ୟୁଟରରେ କାମ କରୁଥିବାବେଳେ ଆକବର ତାଙ୍କୁ ନିରେଖି ଦେଖୁଥିବା ସେ ଜାଣି ପାରିଥିଲେ ବୋଲି ଗଜଲ କୋର୍ଟରେ କହିଥିଲେ।

ପ୍ରକାଶ ଯେ, ମହିଳାମାନଙ୍କୁ ଯୌନ ଶୋଷଣ ପ୍ରତିବାଦରେ ୨୦୧୮ରେ ହାସ୍‌ଟ୍ୟାଗ୍ ମି ଟୁ ଅଭିଯାନ ☞ପୃଷ୍ଠା–୪

ଭାରତରେ ପେଟ୍ରୋଲ ୧୦୦

ଭୁବନେଶ୍ୱର, ୧୭।୨

ଲଗାତର ୯ ଦିନ ହେବ ଦେଶ ମଧ୍ୟରେ ପେଟ୍ରୋଲ ଏବଂ ଡିଜେଲ ଦର ବଢ଼ିଚାଲିଛି। ବୁଧବାର ରାଜସ୍ଥାନରେ ରେଗୁଲାର ପେଟ୍ରୋଲ ଲିଟର ୧୦୦ ଟଙ୍କା ଟପିଛି। ସେହିଭଳି ଭୁବନେଶ୍ୱରରେ ପେଟ୍ରୋଲ ଏବଂ ଡିଜେଲ ଦର ଲିଟର ପିଛା ଯଥାକ୍ରମେ ୨୫ ଏବଂ ୨୭ ପଇସା ଲେଖାଏ ବଢ଼ିଛି। ଫଳରେ ଏଠାରେ ଦର ଯଥାକ୍ରମେ ୯୦.୨୫ ଟଙ୍କା ଏବଂ ୮୭.୧୨ ଟଙ୍କା ଛୁଇଁଥିବା ରାଷ୍ଟ୍ରାୟତ୍ତ ତୈଳ ବିପଣନ କମ୍ପାନୀଗୁଡ଼ିକ ପକ୍ଷରୁ ସୂଚନା ଦିଆଯାଇଛି। ପୂର୍ବରୁ ରାଜସ୍ଥାନ, ମହାରାଷ୍ଟ୍ର ଏବଂ ମଧ୍ୟପ୍ରଦେଶରେ ପ୍ରିମିୟମ ପେଟ୍ରୋଲ ଲିଟର ପିଛା ଦର ୧୦୦ ଟଙ୍କା ଟପିଥିଲା। ଏହି ବର୍ଗର ଇନ୍ଧନ ଉପରେ ଉଚ୍ଚ ପରିମାଣର ଟିକସ ଲାଗୁଥିବାରୁ ଦର ସାଧାରଣତଃ ଉଚ୍ଚରେ ରହିଥାଏ। ମାତ୍ର ଅଣ ପ୍ରିମିୟମ ବା ରେଗୁଲାର ପେଟ୍ରୋଲ ୧୦୦ ଟଙ୍କା ଟପିଥିବାରୁ ଏହାକୁ ନେଇ ଖାଉଟି ଅଧିକ ଚିନ୍ତିତ ହୋଇପଡ଼ିଛନ୍ତି।

ରାଜ୍ୟର ଅନ୍ୟ ପ୍ରମୁଖ ସହରଗୁଡ଼ିକରେ ରେଗୁଲାର ପେଟ୍ରୋଲ ୯୦ ଟଙ୍କା ଉପରେ ରହିଛି।

ତେଲ ଦର ବୃଦ୍ଧିରୁ ନିସ୍ତାର ନାହିଁ

- ଲଗାତର ୯ ଦିନ ହେଲା ବଢୁଛି
- ଭୁବନେଶ୍ୱରରେ ୯୦.୨୫ ଟଙ୍କାରେ ପେଟ୍ରୋଲ
- ରାଜ୍ୟର ଅଧିକାଂଶ ସହରରେ ୯୦ ଟପିଲା

ମାଲକାନଗିରିରେ ପେଟ୍ରୋଲ ୯୦.୨୭ ଟଙ୍କା ଥିବା ବେଳେ ଡିଜେଲ ୮୭.୧୪ ଟଙ୍କା ରହିଛି। ସେହିଭଳି କଟକରେ ଇନ୍ଧନ ଦର ଯଥାକ୍ରମେ ୯୦.୩୦ ଟଙ୍କା, ୮୭.୧୭ ଟଙ୍କା, ଭଦ୍ରକରେ ୯୦.୧୬ଟଙ୍କା, ୮୭.୨୦ ଟଙ୍କା, ବାଲେଶ୍ୱରରେ ୯୦.୨୦ ଟଙ୍କା, ୮୭.୨୨ ଟଙ୍କା, ସମ୍ବଲପୁରରେ ୯୦.୨୨ ଟଙ୍କା, ୮୭.୨୪ ଟଙ୍କା, ରାଉରକେଲାରେ ୯୦.୨୪ ଟଙ୍କା, ୮୭.୨୫ ଟଙ୍କା ଏବଂ ଝାରସୁଗୁଡ଼ାରେ ୯୦.୫୦ ଟଙ୍କା ଏବଂ ୮୭.୫୦ ଟଙ୍କା ରହିଛି। ଏହାବାଦ ମାଲକାନଗିରିରେ ପ୍ରିମିୟମ ପେଟ୍ରୋଲ ଦର ୯୫.୨୪ ଟଙ୍କା ଛୁଇଁଥିବା ବେଳେ ଭୁବନେଶ୍ୱରରେ ଏହା ୯୩.୨୫ ଟଙ୍କା ଛୁଇଁଥିବା ସୂଚନା ମିଳିଛି।

ରାଜସ୍ଥାନର ଶ୍ରୀଗଙ୍ଗାନଗର ସହରରେ ପେଟ୍ରୋଲ ଲିଟର ପିଛା ଦର ୧୦୦.୧୩ ଟଙ୍କା ରହିଛି। ଦେଶର ବିଭିନ୍ନ ରାଜ୍ୟରେ ଭାଟ୍‌ରେ ପାର୍ଥକ୍ୟ ରହିବାରୁ ତେଲ ଦରରେ ଭିନ୍ନତା ଦେଖାଯାଉଛି। ରାଜସ୍ଥାନ ଇନ୍ଧନ ଉପରେ ସର୍ବାଧିକ ଭାଟ୍ ଲାଗୁ କରୁଛି। ଫଳରେ ଏଠାରେ ତେଲ ୧୦୦ ଟଙ୍କା ଟପିଛି। ତେଲ ଦର ବଢ଼ିବାର ପ୍ରମୁଖ କାରଣ ଭାବେ କେନ୍ଦ୍ର ଏବଂ ରାଜ୍ୟ ସ୍ତରର ଟିକସ ଏବଂ ସେସ୍‌କୁ ନିଆଯାଇପାରେ। ନୂଆଦିଲ୍ଲୀରେ ପେଟ୍ରୋଲ ଲିଟର ଲାଗି ଲୋକଙ୍କୁ ୮୯.୫୪ ଟଙ୍କା ଦେବାକୁ ପଡୁଛି। ସେହିଭଳି ମୁମ୍ବାଇରେ ପେଟ୍ରୋଲ ଲିଟର ପିଛା ୯୬ ଟଙ୍କା ଛୁଇଁଛି। ଗତ ୯ଦିନରେ ପେଟ୍ରୋଲ ୨.୫୯ ଟଙ୍କା ଏବଂ ଡିଜେଲ ୨.୮୨ ଟଙ୍କାରୁ ଊର୍ଦ୍ଧ୍ୱ ବଢ଼ିଲାଣି।

ସରକାରଙ୍କ କଥା ଧୂଆଁବାଣ

ବଜେଟରେ ସରକାର ଉଭୟ ପେଟ୍ରୋଲ ଏବଂ ଡିଜେଲରେ ନୂଆ କୃଷି ଭିତ୍ତିଭୂମି ସେସ୍ ଲଗାଇଲେ। ଏହି ସମୟରେ କୁହାଯାଇଥିଲା ଯେ ତେଲ ଦର ବଢିବ ନାହିଁ। ମାତ୍ର ଏହା ଧୂଆଁବାଣ ଥିଲା । ଲୋକଙ୍କୁ କିଛି ସମୟ ପାଇଁ ବୁଝାଇଦେବା ଲାଗି ସରକାର ଏଭଳି କହିଥିଲେ। ☞ପୃଷ୍ଠା–୪

ଟ୍ରାକ୍ଟରର ଓଲଟି ୪ ମୃତ

୩

ଆଜିର ସମ୍ପାଦକୀୟ

ଚାଲାକିରେ ମାଂସ ବିକ୍ରି

ଭାଜପା ମୂଳପୋଛ

ଚଣ୍ଡିଗଢ଼, ୧୭।୨

କେନ୍ଦ୍ରର ୩ କୃଷି ଆଇନ ଭାଜପା ପାଇଁ ମହଙ୍ଗା ପଡ଼ିଛି। ଏହି ବିବାଦୀୟ ଆଇନ ହଟାଇବା ଦାବିରେ ଦିଲ୍ଲୀର ସିଙ୍ଘୁ, ଟିକ୍ରି ଓ ଗାଜିପୁର ସୀମାରେ କୃଷକଙ୍କ ଆନ୍ଦୋଳନ ୩ ମାସ ପୂରିବାକୁ ଯାଉଥିବାବେଳେ କୃଷି ପ୍ରଧାନ ରାଜ୍ୟ ପଞ୍ଜାବରେ ଭାଜପାକୁ ପ୍ରତ୍ୟାଖ୍ୟାନ କରିଛନ୍ତି ଭୋଟର। ରବିବାର ଅନୁଷ୍ଠିତ ପୌର ନିର୍ବାଚନର ଫଳାଫଳ ବୁଧବାର ଘୋଷଣା କରାଯାଇଛି। ୭ଟି ମହାନଗର ନିଗମରୁ ଶାସକ କଂଗ୍ରେସ ୬ଟିରେ ବିଜୟୀ ହୋଇଥିବାବେଳେ ଭାଜପା ମୂଳପୋଛ ହୋଇଯାଇଛି। ଅନ୍ୟ

ପଞ୍ଜାବ ପୌର ନିର୍ବାଚନ

ଏକ ନିଗମର ଫଳାଫଳ ଗୁରୁବାର ଘୋଷଣା ହୋଇପାରେ ବୋଲି ସୂଚନା ରହିଛି। କୃଷକ ଆନ୍ଦୋଳନରେ ସାମିଲ ହୋଇଥିବା ସର୍ବାଧିକ ଚାଷୀ ପଞ୍ଜାବର ହୋଇଥିବାରୁ ଏହି ନିର୍ବାଚନର ପରିଣାମକୁ କେନ୍ଦ୍ର ସରକାରଙ୍କ ବିରୋଧରେ ମୁହଁତୋଡ଼ ଜବାବ ବୋଲି କୁହାଯାଉଛି। ବଠିଣ୍ଡା, ହୋସିୟାରପୁର, କପୁରଥାଲା, ଆବୋହର, ବଟଲା ଏବଂ ପଠାନକୋଟ କଂଗ୍ରେସ ହାତକୁ ଯାଇଛି। ମୋଗା ନଗର ନିଗମର ☞ପୃଷ୍ଠା–୪

ଆଜି ରେଳ ରୋକିବେ କୃଷକ

ନୂଆଦିଲ୍ଲୀ, ୧୭।୨ (ପି.ଟି.)

କେନ୍ଦ୍ରର ୩ ବିବାଦୀୟ କୃଷି ଆଇନ ପ୍ରତ୍ୟାହାର ଦାବିରେ କୃଷକ ସଙ୍ଗଠନଗୁଡ଼ିକ ପକ୍ଷରୁ ଗୁରୁବାର ମଧ୍ୟାହ୍ନ ୧୨ଟାରୁ ଅପରାହ୍ନ ୪ଟା ପର୍ଯ୍ୟନ୍ତ ଦେଶବ୍ୟାପୀ ରେଳରୋକୋ କରାଯିବ। ଏହାକୁ ଦୃଷ୍ଟିରେ ରଖି ୪ ରାଜ୍ୟରେ କଡ଼ା ସୁରକ୍ଷା ବନ୍ଦୋବସ୍ତ କରାଯାଇଛି। ପଞ୍ଜାବ, ହରିୟାଣା, ଉତ୍ତର ପ୍ରଦେଶ ଓ ପଶ୍ଚିମବଙ୍ଗରେ ରେଲୱେ ପ୍ରୋଟେକ୍ସନ ସ୍ପେଶାଲ ଫୋର୍ସ (ଆର୍‌ଏସ୍‌ପିଏଫ୍)ର ଅତିରିକ୍ତ ୨୦ କମ୍ପାନୀ ଯବାନ ମୁତୟନ ହୋଇଛନ୍ତି। ☞ପୃଷ୍ଠା–୪

ଫାସ୍‌ଟାଗ୍ ପ୍ରହସନ

ଜାତୀୟ ରାଜପଥରେ ଥିବା ଟୋଲ୍‌ଗେଟ୍‌ରେ ବାଧାମୁକ୍ତ ଯାନବାହନ ଚଳାଚଳ ନିମନ୍ତେ ଗତ ୧୫ତାରିଖ ମଧ୍ୟରାତ୍ରରୁ ଫାସ୍‌ଟାଗ୍ ବ୍ୟବସ୍ଥାକୁ କେନ୍ଦ୍ର ସରକାର ବାଧ୍ୟତାମୂଳକ କରିଛନ୍ତି। ହେଲେ ଯଥା ପୂର୍ବଂ ତଥା ପରମ୍ ନୀତିରେ ଏବେ ବି ଟୋଲ୍ ଗେଟ୍‌ରେ ଗାଡ଼ିଗୁଡ଼ିକ ଦୀର୍ଘ ସମୟ ଧରି ଅପେକ୍ଷା କରି ରହୁଛି। ବୁଧବାର ପୂର୍ବାହ୍ନ ୯ଟା ୫୩ମିନିଟ ସମୟରେ କଟକ ନିକଟସ୍ଥ ମଙ୍ଗୁଳି ଟୋଲ୍‌ପ୍ଲାଜାର ଦୃଶ୍ୟ।

ଆଜିଠାରୁ ବିଧାନସଭା

୨୨ରେ ବଜେଟ

ଭୁବନେଶ୍ୱର, ୧୭।୨ (ବ୍ୟୁରୋ)

ଗୁରୁବାରଠାରୁ ବିଧାନସଭାର ବଜେଟ ଅଧିବେଶନ ଆରମ୍ଭ ହେବାକୁ ଯାଉଛି। ଏହା ଦୁଇଟି ପର୍ଯ୍ୟାୟରେ ଏପ୍ରିଲ ୯ ତାରିଖ ଯାଏ ଚାଲିବ। ରାଜ୍ୟପାଳଙ୍କ ଅଭିଭାଷଣରୁ ଅଧିବେଶନ ଆରମ୍ଭ ହେବ। ଫେବୃୟାରୀ ୧୯ ଓ ୨୦ ଦୁଇଦିନ ରାଜ୍ୟପାଳଙ୍କ ଅଭିଭାଷଣ ଉପରେ ଆଲୋଚନା ହେବ। ରାଜ୍ୟ ସରକାର ୨୦୨୧-୨୨ ଆର୍ଥିକ ବର୍ଷ ପାଇଁ ୧ ଲକ୍ଷ ୭୦ ହଜାର କୋଟି ଟଙ୍କାର ଚିଠା ବଜେଟ ପ୍ରସ୍ତୁତ କରିଛନ୍ତି। ଫେବୃୟାରୀ ୯ ତାରିଖରେ ମୁଖ୍ୟମନ୍ତ୍ରୀ ନବୀନ ପଟ୍ଟନାୟକଙ୍କ ଅଧ୍ୟକ୍ଷତାରେ ଅନୁଷ୍ଠିତ ରାଜ୍ୟ ମନ୍ତ୍ରୀ ପରିଷଦ ବୈଠକରେ ଏହାକୁ ଅନୁମୋଦନ କରାଯାଇଛି। କୋଭିଡ୍ ମହାମାରୀ ଯୋଗୁ ରାଜ୍ୟର ରାଜସ୍ୱ ଆଦାୟ ବହୁ ମାତ୍ରାରେ ପ୍ରଭାବିତ ହୋଇଛି। ଏହା ସତ୍ତ୍ୱେ ରାଜ୍ୟ ☞ପୃଷ୍ଠା–୪

ସମଲେଇ ମନ୍ଦିର ପାଇଁ ୨୦୦କୋଟି

ଭୁବନେଶ୍ୱର, ୧୭।୨ (ବ୍ୟୁରୋ)

ପୁରୀ ଶ୍ରୀମନ୍ଦିର, ଭୁବନେଶ୍ୱର ଲିଙ୍ଗରାଜ ମନ୍ଦିର ପରେ ସମ୍ବଲପୁର ମା' ସମଲେଇଙ୍କ ମନ୍ଦିର ଅଞ୍ଚଳର ବିକାଶ ପାଇଁ ରାଜ୍ୟ ସରକାର ଏକ ବୃହତ୍ ଯୋଜନା ପ୍ରସ୍ତୁତ କରିଛନ୍ତି। ଏ ସମ୍ପର୍କରେ ପୂର୍ତ୍ତ ବିଭାଗ ପକ୍ଷରୁ ପ୍ରସ୍ତୁତ ଚିଠା ପ୍ରସ୍ତାବକୁ ବୁଧବାର ମୁଖ୍ୟମନ୍ତ୍ରୀ ନବୀନ ପଟ୍ଟନାୟକଙ୍କ ନିକଟରେ ଉପସ୍ଥାପନ କରାଯାଇଛି। ଷୋଡ଼ଶ ଶତାବ୍ଦୀରେ ନିର୍ମିତ ମା' ସମଲେଶ୍ୱରୀଙ୍କ ପୀଠର ବିକାଶ ପାଇଁ ରାଜ୍ୟ ସରକାର ସମଲେଶ୍ୱରୀ ଟେମ୍ପଲ୍ ଏରିଆ ମ୍ୟାନେଜମେଣ୍ଟ ଆଣ୍ଡ ଲୋକାଲ ଇକୋନୋମି ଇନିସିଏଟିଭ(ସମଲେଇ) ନାମରେ ଏକ ଯୋଜନା ☞ପୃଷ୍ଠା–୪

- ଆରମ୍ଭ ହେବ ସମଲେଇ ଯୋଜନା
- ନିର୍ମାଣ ହେବ ସୁଦୃଶ୍ୟ ତୋରଣ, ଐତିହ୍ୟ କରିଡର
- ମନ୍ଦିର ଚାରିପଟ ହେବ ସୌନ୍ଦର୍ଯ୍ୟକରଣ

ଫାଶୀ ପାଇବେ ଶବନମ୍

ନୂଆଦିଲ୍ଲୀ, ୧୭।୨

ପ୍ରେମ ପାଇଁ ପରିବାରର ୭ ସଦସ୍ୟଙ୍କୁ ହତ୍ୟା କରିଥିବା ଉତ୍ତରପ୍ରଦେଶ ଅମ୍‌ରୋହା ଜିଲାର ଶବନମ ଅଲ୍ଲୀଙ୍କ ଫାଶୀ ଦଣ୍ଡାଦେଶ ବଳବତ୍ତର ରହିଛି। ସୁପ୍ରିମକୋର୍ଟ ମାମଲାର ଶୁଣାଣି କରି ଶବନମଙ୍କୁ ମୃତ୍ୟୁଦଣ୍ଡ ଦେଇଥିବାବେଳେ ସେ ରାଷ୍ଟ୍ରପତିଙ୍କ ନିକଟରେ ରାଜକ୍ଷମା ପ୍ରାର୍ଥନା କରି ଜୀବନ ଭିକ୍ଷା କରିଥିଲେ। କିନ୍ତୁ ରାଷ୍ଟ୍ରପତି ରାମନାଥ କୋବିନ୍ଦ

ସ୍ୱାଧୀନ ଭାରତରେ ପ୍ରଥମ ମହିଳା

- ପରିବାରର ୭ ଜଣଙ୍କୁ ହତ୍ୟା କରିଥିଲେ
- ରାଜକ୍ଷମା ଆବେଦନ ଖାରଜ କଲେ ରାଷ୍ଟ୍ରପତି
- ପ୍ରେମିକ ସଲିମ ମଧ୍ୟ ଫାଶୀଖୁଣ୍ଟରେ ଝୁଲିବେ

ଶବନମ ଅଲ୍ଲୀ

ବୁଧବାର ତାଙ୍କର ଏହି ଆବେଦନକୁ ଖାରଜ କରିଦେଇଛନ୍ତି। ହତ୍ୟାକାଣ୍ଡରେ ସମ୍ପୃକ୍ତ ଥିବା ତାଙ୍କ ପ୍ରେମିକ ସଲିମଙ୍କୁ ମଧ୍ୟ ସର୍ବୋଚ୍ଚ ଅଦାଲତ ଫାଶୀ ଦଣ୍ଡାଦେଶ ଦେଇଥିଲେ। ସଲିମଙ୍କ ରାଜକ୍ଷମା ଆବେଦନକୁ ମଧ୍ୟ ରାଷ୍ଟ୍ରପତି ଖାରଜ କରିଦେଇଛନ୍ତି। ତେବେ ହତ୍ୟାକାରୀ ପ୍ରେମୀଯୁଗଳଙ୍କୁ କେବେ ଫାଶୀ ଦିଆଯିବା ସେ ନେଇ କୌଣସି ଦିନ ଧାର୍ଯ୍ୟ କରାଯାଇନାହିଁ। ଶବନମଙ୍କୁ ମୃତ୍ୟୁଦଣ୍ଡ ଦିଆଗଲେ ସ୍ୱାଧୀନ ଭାରତ ☞ପୃଷ୍ଠା–୪

ଜାତୀୟ ରାଜପଥରେ ଥିବା ଟୋଲ୍‌ଗେଟ୍‌ରେ ଫାସ୍‌ଟାଗ୍ ବାଧ୍ୟତାମୂଳକ କରାଯିବା ପରେ ବିଭିନ୍ନ ଟୋଲ୍‌ଗେଟ୍‌ର ଦୃଶ୍ୟ । ମଙ୍ଗୁଳି (ବାମ)ଓ ପିପିଲି(ମଝି) ଟୋଲ୍‌ଗେଟ୍‌ରେ ବୁଧବାର ଗାଡ଼ିଗୁଡ଼ିକର ଲମ୍ବା ଲାଇନ୍ ଦେଖିବାକୁ ମିଳିଛି । ବିନା ଫାସ୍‌ଟାଗ୍‌ରେ ପିପିଲି ଟୋଲ୍‌ଗେଟ୍ ଦେଇ ଯାଉଥିବା କାର୍(ଡାହାଣ) ।

ବ୍ୟାଙ୍କ ଲକରରୁ ୩୩ ଲକ୍ଷ ଟଙ୍କାର ଅଳଙ୍କାର ଗାଏବ

ପୋଲିସରେ ଏତଲା ଦେଇଥିବା ଗ୍ରାହକ ।

ବରଗଡ଼ ଅଫିସ୍,୧୭।୨

ବରଗଡ଼ ସହରର ଏକ ବ୍ୟାଙ୍କରୁ ଗ୍ରାହକଙ୍କ ଲକର୍‌ରୁ ୩୩ଲକ୍ଷ ୩୭ହଜାର ଟଙ୍କାର ଅଳଙ୍କାର ଗାଏବ ହୋଇଯାଇଛି । ସେମାନେ ବୁଧବାର ବରଗଡ଼ ଟାଉନ ଥାନାରେ ଅଭିଯୋଗ କରିଛନ୍ତି। ଉକ୍ତ ଅଭିଯୋଗକୁ ଭିତ୍ତି କରି ପୋଲିସ ଛାନ୍‌ଭିନ୍ ଆରମ୍ଭ କରିଛି।

ସୂଚନା ଅନୁଯାୟୀ, ସ୍ନିଗ୍ଧା ତ୍ରିପାଠୀ ଏବଂ ତାଙ୍କ ମା' ଜ୍ୟୋତ୍ସ୍ନାମୟୀଙ୍କ ନାମରେ ଉକ୍ତ ବ୍ୟାଙ୍କରେ ଲକର୍ (ନଂ.୨୮୨) ରହିଛି ଏବଂ ଏହାକୁ ସେମାନେ ଯୁଗ୍ମ ଭାବେ ଅପରେଟ୍ କରି ଆସୁଥିଲେ। ବୁଧବାର ବିଭାଗୀୟ ଡେପୁଟି ମ୍ୟାନେଜର ଅପରାହ୍ନ ପ୍ରାୟ ୨ଟା ସମୟରେ ସେମାନଙ୍କୁ ସମ୍ପୃକ୍ତ ଲକର ଅପରେଟ୍ କରିବାକୁ ଦେଇଥିଲେ। ଲକର ଖୋଲିବା ପରେ ସେଥିରେ ପୂର୍ବରୁ ରହିଥିବା ସମସ୍ତ ଅଳଙ୍କାର ଗାଏବ ହୋଇ ଯାଇଥିବା ଦେଖି ସ୍ନିଗ୍ଧା ଶାଖାର ମୁଖ୍ୟ ପରିଚାଳକଙ୍କୁ ଜଣାଇଥିଲେ। ଏହା ପୂର୍ବରୁ ଗତ ୨୦୧୬ ଜୁନ ମାସରେ ଶେଷଥର ସେ ଲକର ଖୋଲିଥିଲେ। ଏହା ପରଠାରୁ ସେ କିମ୍ବା ତାଙ୍କ ମା' ଆଉ ଲକର୍ ଖୋଲି ନ ଥିବା ସ୍ନିଗ୍ଧା ପ୍ରକାଶ କରିଛନ୍ତି। ବ୍ୟାଙ୍କ ମଧ୍ୟରେ ରହିଥିବା ଲକର୍‌ରୁ ଏତେ ପରିମାଣର ଅଳଙ୍କାର ଗାଏବ ହେବା ଘଟଣା ସମସ୍ତଙ୍କୁ ଚକିତ କରିଥିବାବେଳେ ବ୍ୟାଙ୍କର ସୁରକ୍ଷା ବ୍ୟବସ୍ଥା ନେଇ ପ୍ରଶ୍ନବାଚୀ ସୃଷ୍ଟି ହୋଇଛି।

ଏଥର ୫ ଘଣ୍ଟିଆ ଅଧିବେଶନ

ସର୍ବଦଳୀୟ ବୈଠକରେ ଉପସ୍ଥିତ ବାଚସ୍ପତି, ଶାସକ ଓ ବିରୋଧୀ ଦଳର ବିଧାୟକ ।

ସର୍ବଦଳୀୟ ବୈଠକରେ ନିଷ୍ପତ୍ତି: ରହିବ ପ୍ରଶ୍ନକାଳ, ଶୂନ୍ୟକାଳ

ଭୁବନେଶ୍ୱର, ୧୭।୨(ବ୍ୟୁରୋ)

ଷୋଡ଼ଶ ଓଡ଼ିଶା ବିଧାନସଭାର ଷଷ୍ଠ ଅଧିବେଶନ ସୁରୁଖୁରୁରେ ସମ୍ପନ୍ନ ପାଇଁ ବୁଧବାର ବିଧାନସଭା ନୂତନ ସମ୍ମିଳନୀ କକ୍ଷରେ ବାଚସ୍ପତି ସୂର୍ଯ୍ୟନାରାୟଣ ପାତ୍ରଙ୍କ ଅଧ୍ୟକ୍ଷତାରେ ସର୍ବଦଳୀୟ ବୈଠକ ଅନୁଷ୍ଠିତ ହୋଇଛି। ଏଥିରେ ବିଧାନସଭା ଅଧିବେଶନ ସଂକ୍ରାନ୍ତୀୟ ବିଭିନ୍ନ ପ୍ରସଙ୍ଗ ଉପରେ ସରକାରୀ ଏବଂ ବିରୋଧୀ ଦଳ ନେତାମାନଙ୍କ ସହ ବିସ୍ତୃତ ଆଲୋଚନା ହୋଇଛି। ଚଳିତ ବିଧାନସଭା ଅଧିବେଶନ ୫ ଘଣ୍ଟିଆ ହେବ। ଏଥିରେ ପ୍ରଶ୍ନକାଳ ଏବଂ ଶୂନ୍ୟକାଳ ରହିବ ବୋଲି ନିଷ୍ପତ୍ତି ହୋଇଛି।

ଗୁରୁବାର ବିଧାନସଭାର ପ୍ରାରମ୍ଭିକ ଦିବସରେ ରାଜ୍ୟପାଳଙ୍କ ଅଭିଭାଷଣ, ଶୋକ, ଧନ୍ୟବାଦ ପ୍ରସ୍ତାବ ଏବଂ ସମ୍ମତି ବିଲ୍‌ଗୁଡିକ ଆଗତ ହେବ। ଏହାପରେ ଗୃହକୁ ମୁଲତବୀ ରଖାଯିବ। ଏଥର ଅଧିବେଶନରେ ପ୍ରଶ୍ନକାଳ ଏବଂ ସଭ୍ୟମାନଙ୍କ ତାରକା ଓ ଅଣତାରକା ଚିହ୍ନିତ ପ୍ରଶ୍ନଗୁଡିକର ଉତ୍ତର ଦିଆଯିବ। ପ୍ରାରମ୍ଭିକ ଦିବସରେ ଅଧିବେଶନ ପୂର୍ବାହ୍ନ ୧୧ଟାରେ ଆରମ୍ଭ ହେବାକୁ ଥିବାବେଳେ ଅନ୍ୟ ଦିବସରେ ଏହା ପୂର୍ବାହ୍ନ ୧୦ଟା ୩୦ରୁ ଅପରାହ୍ନ ୧ଟା ୩୦ ଏବଂ ଅପରାହ୍ନ ୪ଟାରୁ ସନ୍ଧ୍ୟା ୬ଟା ପର୍ଯ୍ୟନ୍ତ ଅନୁଷ୍ଠିତ ହେବ। ରାଜ୍ୟପାଳଙ୍କ ଧନ୍ୟବାଦ ପ୍ରସ୍ତାବ, ଆପ୍ରୋପ୍ରିଏଶନ୍ ବିଲ୍, ବଜେଟ ଉତ୍ତର, ଗୃହ, ସାଧାରଣ ପ୍ରଶାସନ, ରାଜସ୍ୱ ବିଭାଗର ଖର୍ଚ୍ଚଦାବି ସହିତ ଅନ୍ୟ ଗୁରୁତ୍ୱପୂର୍ଣ୍ଣ ପ୍ରସଙ୍ଗ ଉପରେ ଆଲୋଚନା ଦିନ ଗୃହର ଅପରାହ୍ନ ଅଧିବେଶନ ଅପରାହ୍ନ ୪ଟାରୁ ସନ୍ଧ୍ୟା ୭ଟା ପର୍ଯ୍ୟନ୍ତ ଅନୁଷ୍ଠିତ ହେବା ନେଇ ନିଷ୍ପତ୍ତି ହୋଇଛି। କେବଳ ରବିବାରକୁ ଛାଡି ଶନିବାର ସମେତ ସମସ୍ତ ସରକାରୀ କାର୍ଯ୍ୟ ଦିବସରେ ଅଧିବେଶନ ଚାଲିବ। ବିରୋଧୀ ଦଳ ସଭ୍ୟମାନଙ୍କ ମୁଲତବୀ ପ୍ରସ୍ତାବର ଆଲୋଚନା ପାଇଁ ୯୦ ମିନିଟ୍ ଧାର୍ଯ୍ୟ କରାଯାଇଛି। ବିରୋଧୀ ସଦସ୍ୟଙ୍କ ପାଇଁ ୫୫ ମିନିଟ୍ ଧାର୍ଯ୍ୟ କରାଯାଇଥିବା ବେଳେ ସରକାରୀ ଦଳ ସଦସ୍ୟ ଓ ମନ୍ତ୍ରୀମାନଙ୍କ ଉତ୍ତର ପାଇଁ ୩୫ ମିନିଟ୍ ସମୟ ଧାର୍ଯ୍ୟ ହୋଇଛି। କରୋନା କଟକଣାକୁ ପୂର୍ବଥର ଭଳି ଏଥର ମଧ୍ୟ କଡ଼ାକଡ଼ି କରାଯାଇଛି। ସାମାଜିକ ଦୂରତ୍ୱ ମାନି ବିଧାୟକଙ୍କ ଆସନ ବ୍ୟବସ୍ଥା ଗ୍ରହଣ କରାଯାଇଛି। ବିଧାନସଭା ସଭ୍ୟ ଏବଂ ମନ୍ତ୍ରୀମାନେ ଠିଆହୋଇ କିମ୍ବା ବସି ବିଧାନସଭାର ଆଲୋଚନାରେ ଭାଗ ନେଇପାରିବେ। ଓକାକ୍ ଭୁବନେଶ୍ୱର, ଲୋକସେବା ସଦନର ଦ୍ୱିତୀୟ ମହଲା ସମ୍ମିଳନୀ କକ୍ଷ, ମୁଖ୍ୟମନ୍ତ୍ରୀଙ୍କ ଆବାସିକ କାର୍ଯ୍ୟାଳୟ, ବିରୋଧୀ ଦଳ ନେତା ଏବଂ ବିଧାୟକଙ୍କ କାର୍ଯ୍ୟାଳୟ, ଜିଲାପାଳଙ୍କ କାର୍ଯ୍ୟାଳୟ ପ୍ରଭୃତିରୁ ଭିଡିଓ କନଫେରେନ୍ସ ଜରିଆରେ ଆଲୋଚନାରେ ଭାଗ ନେଇପାରିବେ। ଚଳିତଥର ବିଧାନସଭା ଅଧିବେଶନକୁ ଇ-ବିଧାନସଭା ଅଧିବେଶନ କରିବା ପାଇଁ ସମସ୍ତ ବ୍ୟବସ୍ଥା ଗ୍ରହଣ କରାଯାଇଛି। କେବଳ ସଂଶୋଧନ ବିଲ୍, ବଜେଟ୍ ଦଲିଲ ଏବଂ ମନ୍ତ୍ରୀମାନଙ୍କ ଉତ୍ତର ହିଁ ବିବରଣୀ ଆକାରରେ ସଭ୍ୟଙ୍କୁ ଯୋଗାଇ ଦିଆଯିବ। ଅନ୍ୟଥା କାଗଜ ଆକାରରେ ଅନ୍ୟ ବିବରଣୀ ଗୃହରେ ପ୍ରଦାନ ନ କରିବା ପାଇଁ ବୈଠକରେ ନିଷ୍ପତ୍ତି ହୋଇଛି। ସର୍ବଦଳୀୟ ବୈଠକରେ ଜଙ୍ଗଲ ଓ ପରିବେଶ ମନ୍ତ୍ରୀ ବିକ୍ରମ କେଶରୀ ଆରୁଖ, ବିରୋଧୀ ଦଳ ନେତା ପ୍ରଦୀପ୍ତ ନାୟକ, ସରକାରୀ ଦଳ ମୁଖ୍ୟ ସଚେତକ ପ୍ରମିଳା ମଲ୍ଲିକ, କଂଗ୍ରେସ ଦଳ ନେତା ନରସିଂହ ମିଶ୍ର, ବିରୋଧୀ ଦଳ ଉପନେତା ବିଷ୍ଣୁ ସେଠୀ, ବିଧାୟକ ଦେବୀ ପ୍ରସାଦ ମିଶ୍ର, ପ୍ରଣବ ପ୍ରକାଶ ଦାସ ପ୍ରମୁଖ ଯୋଗ ଦେଇଥିଲେ।

ତୁଳସୀ ମୁଣ୍ଡା ଅସୁସ୍ଥ

ଭୁବନେଶ୍ୱର, (ବ୍ୟୁରୋ)/ ବଡ଼ବିଲ, ୧୭।୨ (ସ୍ୱ.ପ୍ର.)

ଆଶୁ ଆରୋଗ୍ୟ କାମନା କଲେ ରାଜ୍ୟପାଳ, ମୁଖ୍ୟମନ୍ତ୍ରୀ

ତୁଳସୀ ମୁଣ୍ଡା

ବିଶିଷ୍ଟ ସାମାଜିକ କର୍ମୀ ପଦ୍ମଶ୍ରୀ ତୁଳସୀ ମୁଣ୍ଡା ଗୁରୁତର ଅସୁସ୍ଥ ହୋଇଛନ୍ତି। ତାଙ୍କୁ ଭୁବନେଶ୍ୱରର ଏକ ଘରୋଇ ହସ୍ପିଟାଲରେ ଭର୍ତ୍ତି କରାଯାଇଛି। ସେ ମଙ୍ଗଳବାର ବଡ଼ବିଲରେ ଅନୁଷ୍ଠିତ ଏକ ବୈଠକରେ ଯୋଗଦେଇ ଅପରାହ୍ନ ୧ଟାରେ କେନ୍ଦୁଝର ଜିଲା ସେରେଣ୍ଡାସ୍ଥିତ ତାଙ୍କ ଆଶ୍ରମକୁ ଫେରିଥିଲେ। ଅପରାହ୍ନ ପ୍ରାୟ ୩ଟାରେ ସେ ଛାତିରେ କଷ୍ଟ ଅନୁଭବ କରିବା ସହ ନିଃଶ୍ୱାସ ପ୍ରଶ୍ୱାସ ନେବାରେ ଅସୁବିଧାର ସମ୍ମୁଖୀନ ହୋଇଥିଲେ। ଆଦିବାସୀ ବିକାଶ ସମିତି ସଭାପତି ତଥା ସହକର୍ମୀ ଦମୟନ୍ତୀ ସାମଲ ତୁରନ୍ତ ତାଙ୍କୁ ଚିକିତ୍ସା ନିମନ୍ତେ ଯୋଡ଼ାସ୍ଥିତ ଟିସ୍କୋ ହସ୍ପିଟାଲକୁ ନେଇଥିଲେ। ସେଠାରେ ଦୁଇଘଣ୍ଟାର ଚିକିତ୍ସା ପରେ ଅଧିକ ଚିକିତ୍ସା ନିମନ୍ତେ ଡାକ୍ତରମାନେ ତାଙ୍କୁ ଅନ୍ୟତ୍ର ସ୍ଥାନାନ୍ତର ଲାଗି ପରାମର୍ଶ ଦେଇଥିଲେ। ଏହାପରେ ତାଙ୍କୁ ସନ୍ଧ୍ୟାରେ ଆମ୍ବୁଲାନ୍ସ ଯୋଗେ ଭୁବନେଶ୍ୱରର ଏକ ଘରୋଇ ହସ୍ପିଟାଲକୁ ଅଣାଯାଇଥିଲା। ଏବେ ସେ ଉକ୍ତ ହସ୍ପିଟାଲରେ ଚିକିତ୍ସିତ ହେଉଛନ୍ତି। ସ୍ୱାସ୍ଥ୍ୟାବସ୍ଥାରେ ଉନ୍ନତି ଘଟୁଥିବା ଦମୟନ୍ତୀ ସୂଚନା ଦେଇଛନ୍ତି। ତେବେ ତୁଳସୀ ମୁଣ୍ଡାଙ୍କ ଅସୁସ୍ଥ ଖବର ପାଇବା ପରେ ମୁଖ୍ୟମନ୍ତ୍ରୀ ନବୀନ ପଟ୍ଟନାୟକ ଚିନ୍ତାପ୍ରକଟ କରିବା ସହ ତାଙ୍କର ଆଶୁ ଆରୋଗ୍ୟ ଓ ଉତ୍ତମ ସ୍ୱାସ୍ଥ୍ୟ କାମନା କରିଛନ୍ତି। ସେହିଭଳି ରାଜ୍ୟପାଳ ପ୍ରଫେସର ଗଣେଶୀ ଲାଲ ମଧ୍ୟ ତାଙ୍କର ଆଶୁ ଆରୋଗ୍ୟ କାମନା କରିଛନ୍ତି।

ଏସ୍‌ପିଙ୍କୁ ତଦନ୍ତ ନିର୍ଦ୍ଦେଶ ଦେଲେ ଓଏଚ୍‌ଆର୍‌ସି

ଭୁବନେଶ୍ୱର,୧୭।୨(ବ୍ୟୁରୋ): ମାଲକାନଗିରି ଜିଲା ଚିତ୍ରକୋଣ୍ଡା ଥାନା ହାଜତରେ ୪ ନାବାଳକଙ୍କୁ ପୋଲିସର ଥାର୍ଡ ଡିଗ୍ରୀ ଘଟଣାରେ ବୁଧବାର ଓଡିଶା ମାନବାଧିକାର କମିଶନ(ଓଏଚ୍‌ଆରସି) ନିଜଆଡୁ ଏକ ମାମଲା ରୁଜୁ କରିଛନ୍ତି। ତୁରନ୍ତ ଉକ୍ତ ଘଟଣାର ତଦନ୍ତ କରି ମାର୍ଚ୍ଚ ୩୦ ମଧ୍ୟରେ ରିପୋର୍ଟ ଦାଖଲ କରିବାକୁ କମିଶନ ମାଲକାନଗିରି ଏସ୍‌ପିଙ୍କୁ ନିର୍ଦ୍ଦେଶ ଦେଇଛନ୍ତି। ଅନ୍ୟପକ୍ଷରେ ଜିଲାପାଳଙ୍କ ନିର୍ଦ୍ଦେଶକ୍ରମେ ଜିଲା ଶିଶୁସୁରକ୍ଷା ଅଧିକାରୀ ଓ ଜିଲା ଆଇନ ଅଧିକାରୀ ନିର୍ଯାତିତ ନାବାଳକଙ୍କ ପରିବାର ଲୋକଙ୍କୁ ଭେଟି ଆଲୋଚନା କରିଛନ୍ତି।

ଥାନା ହାଜତରେ ୪ ନାବାଳକଙ୍କୁ ନିର୍ଯାତନା ଘଟଣା

ସୂଚନା ଯୋଗ୍ୟ, ଗତ ୧୨ ତାରିଖରେ ଚିତ୍ରକୋଣ୍ଡା ଥାନା ଅଞ୍ଚଳରେ ଏକ ଚୋରି ହୋଇଥିବା ନେଇ ଅଭିଯୋଗ ହୋଇଥିଲା। ଅଭିଯୋଗ ପରେ ପୋଲିସ ମାମଲା ରୁଜୁ କରିବା ସହ ଏହି ଘଟଣାରେ ୪ଜଣ ନାବାଳକଙ୍କୁ ଘରୁ ଉଠାଇନେଇ ଥାନାରେ ଅଟକ ରଖିଥିଲା। ନାବାଳକଙ୍କୁ ଜୁଭେନାଇଲ କୋର୍ଟ ନ ପଠାଇ ୩ ଦିନ ଧରି ହାଜତରେ ରଖିବା ଓ ସେମାନଙ୍କୁ ମାଡ଼ ମାରିବା ସହ ବିଦ୍ୟୁତ୍ ଶକ୍ ଦେଇଥିବା ନେଇ ପରିବାର ଲୋକେ ଅଭିଯୋଗ କରିଥିଲେ। ଏହି ଘଟଣା ବାହାରେ ପ୍ରଘଟ ହେବାପରେ ପୋଲିସ ବାଧ୍ୟ ହୋଇ ସୋମବାର ରାତିରେ ସମ୍ପୃକ୍ତ ନାବାଳକମାନଙ୍କୁ ଜୁଭେନାଇଲ କୋର୍ଟରେ ହାଜର କରିଥିଲେ। କୋର୍ଟରେ ସେମାନଙ୍କୁ ଜାମିନ ମିଳିଥିଲା। ତିନିଜଣ ନବାଳକଙ୍କୁ ସେମାନଙ୍କ ପରିବାରକୁ ହସ୍ତାନ୍ତର କରାଯାଇଥିବାବେଳେ ଜଣେ ନାବାଳକଙ୍କର କେହି ନ ଥିବାରୁ ତାଙ୍କୁ ବ୍ରହ୍ମପୁର ଶିଶୁ ସୁରକ୍ଷା ଗୃହକୁ ପଠାଯାଇଥିଲା।

କର୍ଲାପାଟ ହାତୀ ମୃତ୍ୟୁ ଅନୁଧ୍ୟାନ ପାଇଁ ଆସିବ ୪ଜଣିଆ କେନ୍ଦ୍ରୀୟ ଟିମ୍

ଭୁବନେଶ୍ୱର, ୧୭।୨(ବ୍ୟୁରୋ)

କେନ୍ଦ୍ର ଜଙ୍ଗଲ ଓ ପରିବେଶ ବିଭାଗ ପକ୍ଷରୁ ୪ ଜଣିଆ ବିଶେଷଜ୍ଞ ଦଳ କଳାହାଣ୍ଡି କର୍ଲାପାଟ ଅଭୟାରଣ୍ୟରେ ହାତୀ ମଡ଼କ ଘଟଣାର ଅନୁଧ୍ୟାନ କରିବ। ଏହି ଟିମ୍ ଆସନ୍ତା ୧୮ରୁ ୨୨ ତାରିଖ ଯାଏ କର୍ଲାପାଟ ଯାଇ ହାତୀ ମୃତ୍ୟୁର କାରଣ ଖୋଜିବ। ଏ ନେଇ ବୁଧବାର ପିସିସିଏଫ୍ ଶଶୀ ପଲ୍ ସୂଚନା ଦେଇଛନ୍ତି। ଡ୍ରୋନ୍ ଓ ଟ୍ରାପ କ୍ୟାମେରା ଦ୍ୱାରା ଅନ୍ୟ ହାତୀଙ୍କ ଗତିବିଧିକୁ ଲକ୍ଷ୍ୟ କରାଯାଉଛି। ଏଥିପାଇଁ ଦୁଇ ପ୍ରକାର ଡ୍ରୋନ୍ ବ୍ୟବହାର କରାଯାଉଛି। ଗୋଟିକରେ ଥର୍ମାଲ ସେନ୍ସର ଲାଗିଛି, ଯାହା ରାତିର ଗତିବିଧି ନିରୀକ୍ଷଣ କରିବା ସହିତ ତାପମାତ୍ରା ବିଷୟରେ ସୂଚନା ଦେବ। ଅନ୍ୟଟି ହାତୀର ଚଳପ୍ରଚଳ ଉପରେ ନଜର ରଖିବ। ସାହାଣ ରୋଗ ବା ହେମୋରେଜ ସେପ୍ଟିସେମିଆରେ ହାତୀଙ୍କ ମୃତ୍ୟୁ ଘଟିଥିବା ରାଜ୍ୟରେ ପ୍ରଥମ ଘଟଣା। ଏହି ରୋଗ ସାଧାରଣତଃ ଗୋରୁଙ୍କୁ ହୋଇଥାଏ। ତେଣୁ ନିକଟରେ ଥିବା ଜନବସତିର ସମସ୍ତ ଗୋରୁଙ୍କୁ ଟିକା ଦିଆଯାଉଛି। ହାତୀ ବ୍ୟବହାର କରୁଥିବା ଜଳାଶୟକୁ ମଧ୍ୟ ବିଶୋଧନ କରାଯାଉଛି ବୋଲି ପିସିସିଏଫ୍ କହିଛନ୍ତି।

ଉଲ୍ଲେଖଯୋଗ୍ୟ, ଗତ ୧ ତାରିଖରେ କର୍ଲାପାଟ ନିକଟ ତେନ୍ତୁଳିପଦରଠାରେ ଗୋଟିଏ ହାତୀର ମୃତ୍ୟୁ ହୋଇଥିଲା। ଏହାପରେ ଲଗାତର ସେଠାରେ ହାତୀ ମୃତ୍ୟୁ ଦେଖିବାକୁ ମିଳୁଛି। ୧୪ ଦିନରେ ୬ ହାତୀର ମୃତ୍ୟୁ ହୋଇଯିବା ପରେ ବନ ବିଭାଗର ଚିନ୍ତା ବଢ଼ିଛି। କର୍ଲାପାଟ ହାତୀ ମୃତ୍ୟୁକୁ ନେଇ ମୁଖ୍ୟମନ୍ତ୍ରୀ ନବୀନ ପଟ୍ଟନାୟକ ଉଦ୍‌ବେଗ ପ୍ରକାଶ କରିବା ସହ ସ୍ଥିତିର ସମୀକ୍ଷା କରିଥିଲେ। ରାଜ୍ୟ ତଥା ଦେଶର ବିଶେଷଜ୍ଞଙ୍କ ପରାମର୍ଶ ନେଇ ହାତୀ ମୃତ୍ୟୁ ରୋକିବାକୁ ନିର୍ଦ୍ଦେଶ ଦେଇଥିଲେ।

ଆଇଏଲ୍‌ଏସ୍‌ରେ ମେରାଇନ୍ ବାୟୋଟେକ୍ନୋଲୋଜି କେନ୍ଦ୍ର ପ୍ରତିଷ୍ଠା ପ୍ରସ୍ତାବ

ଭୁବନେଶ୍ୱର, ୧୭।୨(ବ୍ୟୁରୋ)

ଭୁବନେଶ୍ୱରସ୍ଥିତ ଇନଷ୍ଟିଚ୍ୟୁଟ୍ ଅଫ୍ ଲାଇଫ୍ ସାଇନ୍ସ (ଆଇଏଲ୍‌ଏସ୍)ରେ ସେଣ୍ଟର ଅଫ୍ ଏକ୍ସିଲେନ୍ସ ଅନ୍ ମେରାଇନ୍ ବାୟୋଟେକ୍ନୋଲୋଜି ପ୍ରତିଷ୍ଠା କରିବା ପାଇଁ କେନ୍ଦ୍ରମନ୍ତ୍ରୀ ଧର୍ମେନ୍ଦ୍ର ପ୍ରଧାନ ବୁଧବାର କେନ୍ଦ୍ର ବିଜ୍ଞାନ ଓ ପ୍ରଯୁକ୍ତିବିଦ୍ୟା ମନ୍ତ୍ରୀ ଡା. ହର୍ଷବର୍ଦ୍ଧନଙ୍କୁ ଚିଠି ଲେଖିଛନ୍ତି। ଓଡ଼ିଶାରେ ସମୁଦ୍ରକୂଳ ତଥା ପ୍ରାକୃତିକ ପରିବେଶ ସୁରକ୍ଷାର ସନ୍ତୁଳନକୁ ଦୃଷ୍ଟିରେ ରଖି ଗବେଷଣା ନିମନ୍ତେ ଏହି କେନ୍ଦ୍ର ପ୍ରତିଷ୍ଠା ଦିଗରେ ବ୍ୟକ୍ତିଗତ ହସ୍ତକ୍ଷେପ କରିବା ପାଇଁ ସେ ତାଙ୍କୁ ଅନୁରୋଧ କରିଛନ୍ତି।

ଧର୍ମେନ୍ଦ୍ର ତାଙ୍କ ଚିଠିରେ ଉଲ୍ଲେଖ କରିଛନ୍ତି ଯେ, ଓଡ଼ିଶାରେ ରହିଥିବା ସୁଦୀର୍ଘ ସୁନ୍ଦର ବେଳାଭୂମି ଶତାବ୍ଦୀ ଶତାବ୍ଦୀ ଧରି ରାଜ୍ୟର ଏକ ହଲ୍‌ମାର୍କ ଭାବେ ପରିଗଣିତ ହୋଇଛି। ମାଛଚାଷ, ପର୍ଯ୍ୟଟନ, ବାଣିଜ୍ୟ ଓ ଲଜିଷ୍ଟିକ୍ ତଥା ଆନୁଷଙ୍ଗିକ କ୍ଷେତ୍ରରେ ନିୟୋଜିତ ବିଭିନ୍ନ ବର୍ଗର ଲକ୍ଷାଧିକ ଲୋକଙ୍କୁ ଏହି ବେଳାଭୂମି ରୋଜଗାର ଦେଉଛି। ସେହିପରି ବିଶ୍ୱ ପ୍ରସିଦ୍ଧ ପୁରୀ ଶ୍ରୀଜଗନ୍ନାଥ ମନ୍ଦିର, କୋଣାର୍କ ସୂର୍ଯ୍ୟ ମନ୍ଦିର, ଚିଲିକା ହ୍ରଦ ଏବଂ ଭିତରକନିକା ଜାତୀୟ ଉଦ୍ୟାନ ଓଡ଼ିଶାର ପର୍ଯ୍ୟଟନ ତଥା ସଂଯୁକ୍ତ କ୍ଷେତ୍ର ପାଇଁ ଏକ ମେରୁଦଣ୍ଡ ଭାବରେ ଠିଆ ହୋଇଛି। ପାରାଦୀପ ବନ୍ଦର, ଆଇଓସିଏଲ୍ ତୈଳ ବିଶୋଧନାଗାର, ସ୍ମାର୍ଟ୍ ବନ୍ଦର ସହର ପାରାଦୀପ ପ୍ରଗତିର ଅନ୍ୟତମ ଆଧାର ହୋଇଛି। ଯେତେବେଳେ ଆମେ ସାମୁଦ୍ରିକ ବାୟୋ-ଟେକ୍ନୋଲୋଜି ଜରିଆରେ ନୋଭେଲ୍ ଆପ୍ରୋଚେସକୁ ବିକଶିତ କରୁଛେ, ସେହି ସମୟରେ ଏହି ଉତ୍କୃଷ୍ଟ ସାମୁଦ୍ରିକ ପରିସଂସ୍ଥାନ ଯଥା ଅଲିଭ୍ ରିଡ୍‌ଲେ କଇଁଛଙ୍କ ଅଣ୍ଡା ଦେବା ସ୍ଥାନ ଓ ଉପକୂଳ ଅଞ୍ଚଳରେ ଥିବା ଗଛ ବିଶେଷକରି ଲୁଣି ହେନ୍ତାଳବନର ସଂରକ୍ଷଣ ପାଇଁ ପୁଞ୍ଜିନିବେଶ କରାଯିବା ଏକାନ୍ତ ଆବଶ୍ୟକ। ପରିବେଶ ସଂରକ୍ଷଣ କ୍ଷେତ୍ରରେ ଆଇଏଲ୍‌ଏସ୍‌ରେ ବିଭିନ୍ନ ଗବେଷଣା ମାଧ୍ୟମରେ ଆଞ୍ଚଳିକ ଜୈବ ସମ୍ବଳର ପରିଚାଳନା, ଇକୋ ସଂରକ୍ଷଣ ଉଦ୍ୟମ ଏବଂ ସାମୁଦ୍ରିକ ଉତ୍ସର ଠିକ୍ ବ୍ୟବହାର ସପକ୍ଷରେ ଏକାଧିକ ପ୍ରକାଶନୀ ପ୍ରମାଣିତ କରିଛି। ତେଣୁ ଓଡ଼ିଶାର ଉତ୍କୃଷ୍ଟ ସାମୁଦ୍ରିକ ପରିସଂସ୍ଥାନର ସନ୍ତୁଳନ ଓ ଏହାର ନୀଳ ଅର୍ଥନୀତିର ଅଭିବୃଦ୍ଧି ପରିପ୍ରେକ୍ଷୀରେ ଏହିସବୁ କ୍ଷେତ୍ରଗୁଡ଼ିକରେ ବୈଜ୍ଞାନିକ ଗବେଷଣା ଉପରେ ଅଧିକ ପ୍ରୋତ୍ସାହନ ଦେବାର ଆବଶ୍ୟକତା ରହିଛି ବୋଲି ଧର୍ମେନ୍ଦ୍ର ତାଙ୍କ ଚିଠିରେ ଉଲ୍ଲେଖ କରିଛନ୍ତି।

କେନ୍ଦ୍ର ବିଜ୍ଞାନ ମନ୍ତ୍ରୀ ହର୍ଷବର୍ଦ୍ଧନଙ୍କୁ ଧର୍ମେନ୍ଦ୍ରଙ୍କ ଚିଠି

କରୋନା ସଂକ୍ରମଣ ସ୍ଥିତି

	ଆକ୍ରାନ୍ତ	ମୃତ୍ୟୁ	ଆରୋଗ୍ୟ
ବିଶ୍ୱ	୧୧,୦୨,୧୧,୩୩୦	୨୪,୩୪,୦୨୧	୮,୫୦,୬୩,୫୦୧
ଭାରତ	୧,୦୯,୪୯,୩୦୧	୧,୫୬,୦୩୩	୧,୦୬,୫୪,୧୪୬
ଓଡ଼ିଶା	୩,୩୬,୩୯୭	୧୯୧୨(+୫୩)	୩,୩୩,୭୮୮

ବୁଧବାର ରାତି ୧୦ଟା ସୁଦ୍ଧା
(+ ଅନ୍ୟ ରୋଗରେ କରୋନା ଆକ୍ରାନ୍ତଙ୍କ ମୃତ୍ୟୁ)
ତଥ୍ୟ: https://www.worldometers.info/coronavirus/ଏବଂ ଓଡ଼ିଶା ସରକାର

ସଂକ୍ଷେପରେ

ଡାକ୍ତରଙ୍କ ଆକାଉଣ୍ଟରୁ ୭୭ ଲକ୍ଷ ଟଙ୍କା ଲୁଟ୍

ସିମ୍ ଆକ୍ଟିଭ ବାହାନାରେ ନେଇଗଲେ ସାଇବର ଠକ

କଟକ ଅଫିସ, ୧୭।୨: ମୋବାଇଲ ସିମ୍ ଆକ୍ଟିଭ ବାହାନାରେ ଜଣେ ଡାକ୍ତରଙ୍କ ଆକାଉଣ୍ଟରୁ ସାଇବର ଠକ ୭୭ ଲକ୍ଷରୁ ଉର୍ଦ୍ଧ୍ୱ ଟଙ୍କା ଲୁଟି ନେଇଛନ୍ତି। ସାଇବର ଠକଙ୍କ ଶିକାର ହୋଇଥିବା ଏହି ଡାକ୍ତର ଜଣକ ହେଲେ କଟକ ସିଡିଏ ସେକ୍ଟର-୭ ଅଞ୍ଚଳର ସନାତନ ମହାନ୍ତି। ଏ ନେଇ ଡାକ୍ତର ମହାନ୍ତି ସାଇବର ଥାନାରେ ଏତଲା ଦେବା ପରେ ପୋଲିସ ଏକ କେସ୍ ରୁଜୁ କରି ତଦନ୍ତ ଜାରି ରଖିଛି। ଅଭିଯୋଗ ଅନୁଯାୟୀ, ଡାକ୍ତର ମହାନ୍ତିଙ୍କ ନମ୍ବରକୁ ପ୍ରଥମେ ଏକ ଫୋନ କଲ୍ ଆସିଥିଲା। ସାଇବର ଠକ ଡାକ୍ତରଙ୍କୁ ତାଙ୍କ ମୋବାଇଲ ଫୋନ୍ ନମ୍ବର ଆକ୍ଟିଭ କରିବାକୁ କହିଥିଲେ। ନମ୍ବର ଆକ୍ଟିଭ ନ କଲେ ଫୋନ ସହ ଆଟାଚ୍ ଥିବା ବ୍ୟାଙ୍କ ନମ୍ବର ଇନ୍‌ଆକ୍ଟିଭ ହୋଇଯିବ ବୋଲି କହିଥିଲେ। ସାଇବର ଠକ ବିଶ୍ୱାସ ଜନ୍ମାଇ ଡାକ୍ତର ମହାନ୍ତିଙ୍କ ବ୍ୟାଙ୍କ ଆକାଉଣ୍ଟ ନମ୍ବର ସହ ସିଭିଭି ନମ୍ବର ନେଇଯାଇଥିଲେ। ଏହାପରେ କୌଶଳ କରି ଡାକ୍ତରଙ୍କ ମୋବାଇଲକୁ ଆସିଥିବା ଓଟିପି ନମ୍ବର ମଧ୍ୟ ମାଗିନେଇଥିଲେ। ସବୁ ଡାଟା ନେବା ପରେ ସାଇବର ଠକ ଡାକ୍ତରଙ୍କ ଆକାଉଣ୍ଟ ସମେତ ଫିକ୍ସ ଡିପୋଜିଟ ଆକାଉଣ୍ଟରୁ ମୋଟ ୭୭ ଲକ୍ଷ ୮୬ ହଜାର ୭୨୭ ଟଙ୍କା ଲୁଟି ନେଇଥିଲେ। ଗତ ଫେବୃୟାରୀ ୯ରୁ ୧୫ ତାରିଖ ମଧ୍ୟରେ ଏହି ଟଙ୍କା ଲୁଟି ନିଆଯାଇଥିବା ସାଇବର ଥାନାରେ ଡାକ୍ତର ମହାନ୍ତି ଲିଖିତ ଅଭିଯୋଗ କରିଛନ୍ତି। ଏ ସଂକ୍ରାନ୍ତରେ ଛାନ୍‌ଭିନ୍ ଚାଲିଥିବା ପୋଲିସ କହିଛି।

ଆଜିଠୁ ହାଲୁକା ବର୍ଷା, ବଜ୍ରପାତ ସତର୍କତା

ଭୁବନେଶ୍ୱର, ୧୭।୨(ବ୍ୟୁରୋ): ବିଦର୍ଭ ଓ ଆଖପାଖ ଅଞ୍ଚଳରେ ସମୁଦ୍ର ପତ୍ତନଠାରୁ ୧.୫ କି.ମି. ଯାଏ ଘୂର୍ଣ୍ଣିବଳୟ ସୃଷ୍ଟି ହୋଇଛି। ଏହା ପ୍ରଭାବରେ ଓଡ଼ିଶାର କିଛି ଜିଲାରେ ୨ରୁ ୩ ଦିନ ପର୍ଯ୍ୟନ୍ତ ହାଲୁକାରୁ ମଧ୍ୟମ ଧରଣର ବର୍ଷା ହେବାର ସମ୍ଭାବନା ରହିଛି। ୧୮ ତାରିଖ ସକାଳ ସାଢ଼େ ୮ଟାରୁ ୧୯ ତାରିଖ ସକାଳ ସାଢ଼େ ୮ଟା ପର୍ଯ୍ୟନ୍ତ ବରଗଡ଼, ଝାରସୁଗୁଡ଼ା, ସମ୍ବଲପୁର, ସୁନ୍ଦରଗଡ଼, ଦେବଗଡ଼, କେନ୍ଦୁଝର, ମୟୂରଭଞ୍ଜ, ଅନୁଗୋଳ, ଢେଙ୍କାନାଳ, ବାଲେଶ୍ୱର, ଯାଜପୁର, କଟକ, ବୌଦ୍ଧ, କନ୍ଧମାଳ, କଳାହାଣ୍ଡି, ସୋନପୁର, ବଲାଙ୍ଗୀର ଓ ଭଦ୍ରକ ଆଦି ଜିଲାର କେତେକ ସ୍ଥାନରେ ବିଜୁଳି ସହ ଘଡ଼ଘଡ଼ିର ସମ୍ଭାବନା ରହିଛି।

ଦିଅର, ଭାଉଜଙ୍କ ଆତ୍ମହତ୍ୟା

ତରବୋଡ/ନୂଆପଡ଼ା ଅଫିସ, ୧୭।୨: (ଡି.ଏନ.ଏ.): ନୂଆପଡ଼ା ଜିଲା କୋମନା ଥାନା କାଶିପଲା ଗାଁରେ ବୁଧବାର ଏକ ଅଭାବନୀୟ ଘଟଣା ଘଟିଛି। ବେକରେ ରଶି ଲଗାଇ ସମ୍ପର୍କୀୟ ଭାଇ (ଦିଅର) ଓ ଭାଉଜ ଆତ୍ମହତ୍ୟା କରିବା ଘଟଣା ସ୍ଥାନୀୟ ଅଞ୍ଚଳରେ ଚର୍ଚ୍ଚାର ବିଷୟ ହୋଇଛି। ମୃତକ ହେଲେ ଦିଅର ଦିବାକର ଶବର (୨୦) ଓ ଭାଉଜ ସୁଷମା ଶବର (୩୦)। ମଙ୍ଗଳବାର ବିଳମ୍ବିତ ରାତିରେ ଘର ଛାତ ଉପରେ ଲାଗିଥିବା ରଡ୍‌ରେ ଦିବାକର ବେକରେ ରଶି ଲଗାଇ ଆତ୍ମହତ୍ୟା କରିଥିଲେ। ଛାତ ଉପରେ ମୃତଦେହ ଝୁଲୁଥିବା ପରିବାର ଲୋକେ ଦେଖି ଗାଁ ଲୋକଙ୍କୁ ଜଣାଇଥିବା ବେଳେ ବୁଧବାର ସକାଳେ ସୁଷମା ବେକରେ ଶାଢ଼ି ଦେଇ ଆତ୍ମହତ୍ୟା କରିଛନ୍ତି। ତରବୋଡ ଫାଣ୍ଡି ଅଧିକାରୀ ଘଟଣାସ୍ଥଳରେ ପହଞ୍ଚି ଶବ ଜବତ କରି ବ୍ୟବଚ୍ଛେଦ ପାଇଁ କୋମନା ଗୋଷ୍ଠୀ ସ୍ୱାସ୍ଥ୍ୟ କେନ୍ଦ୍ରକୁ ପଠାଇଛି। ଶବ ବ୍ୟବଚ୍ଛେଦ ରିପୋର୍ଟ ଆସିବା ପରେ ପ୍ରକୃତ ଘଟଣା ଜଣାପଡିବ ବୋଲି ଫାଣ୍ଡି ଅଧିକାରୀ କହିଛନ୍ତି। ପ୍ରକାଶ ଯେ, ସୁଷମାଙ୍କ ସ୍ୱାମୀ ଚନ୍ଦ୍ରଧ୍ୱଜ ଶବର ମୁମ୍ବାଇର ଏକ କମ୍ପାନୀରେ କାମ କରିବାକୁ ଯାଇଛନ୍ତି। ସମ୍ପର୍କୀୟ ବଡଭାଇ ଘରେ ନ ଥିବା ସୁଯୋଗ ନେଇ ଦିବାକର ଭାଉଜ ପ୍ରେମରେ ପଡିଥିଲେ। ମଙ୍ଗଳବାର ଭାଉଜଙ୍କୁ ପ୍ରେମ ନିବେଦନ କରିଥିଲେ ଦିଅର। ଏହାକୁ ନେଇ ଉଭୟଙ୍କ ମଧ୍ୟରେ ପାଟିତୁଣ୍ଡ ହୋଇଥିଲା। ରାତିରେ ଦିବାକର ଶୋଇବାକୁ ଯାଇ ବେକରେ ରଶି ଲଗାଇ ଆତ୍ମହତ୍ୟା କରିଥିବା ବେଳେ ସକାଳେ ଭାଉଜ ଶାଢ଼ିଦେଇ ଆତ୍ମହତ୍ୟା କରିଛନ୍ତି। ସୁଷମାଙ୍କ ଦୁଇ ପୁଅ ରାଜ ଶବର (୪) ଓ ଲକି ଶବର (୩) ଅଛନ୍ତି।

ଅପରାଜିତା ବୋକା ବନାଇବାକୁ ଚେଷ୍ଟା ନ କରନ୍ତୁ: ମାନସ

ଭୁବନେଶ୍ୱର, ୧୭।୨(ବ୍ୟୁରୋ)

ଏକାମ୍ର କ୍ଷେତ୍ର ପାଇଁ ପ୍ରସ୍ତାବିତ ବାଇ-ଲ' ପ୍ରତ୍ୟାହାର ସପକ୍ଷରେ ଭାଜପାର କେତେଜଣ ବରିଷ୍ଠ ନେତା ମତ ଦେଇ ଆସୁଥିବା ବେଳେ ଭୁବନେଶ୍ୱର ଏମ୍‌ପି ଅପରାଜିତା ଷଡ଼ଙ୍ଗୀ ରାଜ୍ୟ ସରକାରଙ୍କୁ ଟାର୍ଗେଟ କରି ଆସୁଛନ୍ତି। ଅପରପକ୍ଷରେ ଅପରାଜିତାଙ୍କ ଏଭଳି ଅଭିଯୋଗକୁ ବିଜେଡି ଜବାବ୍ ଦେଇଛି। ଅପରାଜିତା ପ୍ରଥମେ ଆନ୍‌ସିଏଣ୍ଟ ମନୁମେଣ୍ଟସ ଆଣ୍ଡ ଆର୍କିଓଲୋଜିକାଲ ସାଇଟ୍ସ ଆଣ୍ଡ ରିମେନ୍ସ ଆକ୍ଟ, ୧୯୫୮(ଏଏମ୍‌ଏସ୍‌ଏଆର୍)କୁ ଭଲ ଭାବେ ପଢ଼ି ତା'ପରେ ମନ୍ତବ୍ୟ ଦିଅନ୍ତୁ। ରାଜ୍ୟବାସୀଙ୍କୁ ସେ ବୋକା ନ ବନାନ୍ତୁ ବୋଲି ଦଳର ସାଧାରଣ ସମ୍ପାଦକ ମାନସ ମଙ୍ଗରାଜ କହିଛନ୍ତି।

ଏକ ଭିଡିଓ ବାର୍ତ୍ତା ଏବଂ ଟୁଇଟ୍ ଜରିଆରେ ଅପରାଜିତାଙ୍କୁ ଟାର୍ଗେଟ କରି ମାନସ କହିଛନ୍ତି, ସେ ଜଣେ ଆଇଏଏସ୍ ଅଫିସର ନୁହନ୍ତି କି ଅପରାଜିତାଙ୍କ ଭଳି ସେ କୌଣସି ଗବେଷଣା କରି ନାହାନ୍ତି।

ମାନସ ମଙ୍ଗରାଜ କରିଥିବା ଟୁଇଟ୍।

କେନ୍ଦ୍ର ସରକାରଙ୍କ ବିଜ୍ଞପ୍ତି ଅନୁଯାୟୀ କୋଲକାତାଠାରେ ଥିବା ଭାରତୀୟ ପ୍ରତ୍ନତତ୍ତ୍ୱ ସର୍ଭେ(ଏଏସ୍‌ଆଇ)ର ଆଞ୍ଚଳିକ ନିର୍ଦ୍ଦେଶକ ହେଉଛନ୍ତି ଏଏମ୍‌ଏସ୍‌ଏଆର୍ ଆକ୍ଟର ସେକ୍‌ସନ -୨୦ ଅନୁଯାୟୀ ଐତିହ୍ୟ ବାଇ-ଲ' ଚିଠା ପ୍ରସ୍ତୁତିର କ୍ଷମତାପ୍ରାପ୍ତ ଅଧିକାରୀ । ଏହି ଆଇନକୁ ଯେ କୌଣସି ବ୍ୟକ୍ତି ୫ ମିନିଟ୍‌ରେ ପଢ଼ି ମଧ୍ୟ ଜାଣିପାରିବ। ତାଙ୍କ ବକ୍ତବ୍ୟକୁ ଅପରାଜିତା ଯେଭଳି ଭୁଲ୍ ଦର୍ଶାଇଛନ୍ତି ତାହା ତାଙ୍କୁ ବ୍ୟଥିତ କରିଛି ବୋଲି ମାନସ କହିଛନ୍ତି। ସେ ନିର୍ଦ୍ଦିଷ୍ଟ ଭାବେ ଦର୍ଶାଇଥିଲେ, କୋଲକାତାଠାରେ ଥିବା ଏଏସ୍‌ଆଇର ଆଞ୍ଚଳିକ ନିର୍ଦ୍ଦେଶକ ହେଉଛନ୍ତି ଚିଠା ଐତିହ୍ୟ ବାଇ-ଲ' ପ୍ରସ୍ତୁତିର କ୍ଷମତାପ୍ରାପ୍ତ ଅଧିକାରୀ ଯାହାକି ବର୍ତ୍ତମାନର ପ୍ରଶ୍ନବାଚୀ। ରାଜ୍ୟ ସଂସ୍କୃତି ନିର୍ଦ୍ଦେଶକ ଚିଠା ଐତିହ୍ୟ ବାଇ-ଲ' ପ୍ରସ୍ତୁତିର କ୍ଷମତାପ୍ରାପ୍ତ ଅଧିକାରୀ ନୁହନ୍ତି। କୋଲକାତାଠାରେ ଥିବା ଏଏସ୍‌ଆଇର ଆଞ୍ଚଳିକ ନିର୍ଦ୍ଦେଶକ ଓଡ଼ିଶାର ମନ୍ଦିରଗୁଡିକ ଲାଗି ଐତିହ୍ୟ ବାଇ-ଲ' ପ୍ରସ୍ତାବ ପଠାଇଛନ୍ତି । ଯେହେତୁ ଅପରାଜିତା ଓଡ଼ିଶାର ସଂସ୍କୃତି ବିଷୟରେ ଅବଗତ ନୁହନ୍ତି, ତେଣୁ ଧାର୍ମିକ ଭାବନା ସହ ଜଡ଼ିତ ବିଗ୍ରହ, ସେବାୟତ ଏବଂ ଭକ୍ତଙ୍କର ଯେଉଁ ସମ୍ପର୍କ ରହିଛି ତାହା ବୁଝିବା ତାଙ୍କ ପକ୍ଷେ କଷ୍ଟକର ବୋଲି ମାନସ କହିଛନ୍ତି। ସେ ଆହୁରି କହିଛନ୍ତି, ଓଡ଼ିଶାରୁ ପ୍ରତିନିଧିତ୍ୱ କରୁଥିବା କେନ୍ଦ୍ରମନ୍ତ୍ରୀ ପ୍ରତାପ ଷଡ଼ଙ୍ଗୀ ବୋଧହୁଏ ଭଲଭାବେ ଏହି ସ୍ପର୍ଶକାତର ପ୍ରସଙ୍ଗକୁ ବୁଝିପାରିଛନ୍ତି। ଅପରାଜିତା ଦୀର୍ଘଦିନ ଧରି ଜଣେ ପ୍ରଶାସନିକ ଅଧିକାରୀ ଭାବେ କାର୍ଯ୍ୟ କରିଛନ୍ତି । ଯାହା ଜଣାପଡୁଛି ସେ ଏଏମ୍‌ଏସ୍‌ଏଆର୍ ଆକ୍ଟକୁ ଠିକଣା ଭାବେ ପଢ଼ିନାହାନ୍ତି କିମ୍ବା ଜାଣିଶୁଣି ମନଗଢ଼ା କଥା କହୁଛନ୍ତି। ତେଣୁ ସବୁଠାରୁ ଭଲ ହେବ ଅପରାଜିତା ପ୍ରଥମେ ଆଇନକୁ ପଢ଼ି ଏସବୁ ପ୍ରଶ୍ନର ଉତ୍ତର ଦିଅନ୍ତୁ। ଏଏମ୍‌ଏସ୍‌ଏଆର୍ ଆକ୍ଟର ସେକ୍ସନ -୨୦ ଅନୁଯାୟୀ ଐତିହ୍ୟ ବାଇ-ଲ', ଯାହାକି ଏକାମ୍ର କ୍ଷେତ୍ରକୁ ପ୍ରଭାବିତ କରୁଛି ତାହାକୁ ତିଆରି କରିବା ପାଇଁ କିଏ କ୍ଷମତାପ୍ରାପ୍ତ ଅଧିକାରୀ ତାହା ଅପରାଜିତା ସ୍ପଷ୍ଟ କରନ୍ତୁ ବୋଲି ମାନସ ପ୍ରଶ୍ନ କରିଛନ୍ତି। ମିଥ୍ୟା ତଥ୍ୟ ଉପସ୍ଥାପନ ଦ୍ୱାରା ଓଡ଼ିଶା ଲୋକଙ୍କୁ ଅପରାଜିତା ବୋକା ବନାଇବାକୁ ଚେଷ୍ଟା କରନ୍ତୁ ନାହିଁ ବୋଲି ମାନସ କହିଛନ୍ତି।

ଜେଫ୍ ବେଜୋସ୍ ବିଶ୍ୱର ସବୁଠୁ ଧନୀ

ନୂଆଦିଲ୍ଲୀ, ୧୭।୨: ଆମାଜନ ପ୍ରତିଷ୍ଠାତା ଏବଂ ସିଇଓ ଜେଫ୍ ବେଜୋସ୍ ବିଶ୍ୱର ସବୁଠୁ ଧନୀ ବ୍ୟକ୍ତି ସ୍ଥାନକୁ ପୁଣି ଥରେ ଫେରିଛନ୍ତି। ଗତ ପ୍ରାୟ ୬ ସପ୍ତାହ ତଳେ ଟେସ୍‌ଲାର ସିଇଓ ଏଲନ ମସ୍କ ଏହି ସ୍ଥାନରେ ରହିଥିଲେ। ବ୍ଲୁମ୍‌ବର୍ଗ ବିଲିୟନେୟାର ଇଣ୍ଡେକ୍ସରେ ୧୯୧ ବିଲିୟନ ଡଲାର ସମ୍ପତ୍ତି ସହ ପ୍ରଥମ ସ୍ଥାନରେ ଜେଫ୍ ବେଜୋସ୍ ରହିଛନ୍ତି। ନିକଟରେ ଟେସ୍‌ଲାର ଶେୟାର ଖସିବାରୁ ଏଲନ ମସ୍କଙ୍କ ସମ୍ପତ୍ତି ୪ ବିଲିୟନ ଡଲାର ହ୍ରାସ ହୋଇଛି। ଫଳରେ ସେ ଏହି ତାଲିକାରେ ଦ୍ୱିତୀୟ ସ୍ଥାନକୁ ଖସି ଆସିଛନ୍ତି। ମଙ୍ଗଳବାର ଟେସ୍‌ଲା ଇଙ୍କ୍‌ର ଶେୟାର ୨.୪% ଖସିଛି। ଉଲ୍ଲେଖଯୋଗ୍ୟ, ଜେଫ୍ ବେଜୋସ୍ ଗତ ୩ ବର୍ଷ ଧରି ବିଶ୍ୱର ଏକ ନମ୍ବର ଧନୀ ସ୍ଥାନରେ ରହିଥିଲେ। ଗତ ମାସରେ ଏଲନ ମସ୍କ ତାଙ୍କୁ

ପଛରେ ପକାଇ ତାଲିକାର ପ୍ରଥମ ସ୍ଥାନରେ ରହିଥିଲେ। ବର୍ତ୍ତମାନ ମସ୍କଙ୍କ ସମ୍ପତ୍ତି ୧୯୦ ବିଲିୟନ ଡଲାର ରହିଛି। ତାଲିକାର ତୃତୀୟ ସ୍ଥାନରେ ୧୩୭ ବିଲିୟନ ଡଲାର ସମ୍ପତ୍ତି ସହ ବିଲ୍ ଗେଟ୍‌ସ ରହିଛନ୍ତି। ଚତୁର୍ଥରେ ବର୍ନାଡ ଆରନଲ୍ଟ(୧୧୬ ବିଲିୟନ ଡଲାର) ଏବଂ ୫ମରେ ଫେସ୍‌ବୁକ୍ ସହ ପ୍ରତିଷ୍ଠାତା ମାର୍କ ଜୁକରବର୍ଗ(୧୦୪ ବିଲିୟନ ଡଲାର) ରହିଥିବା ଜଣାପଡିଛି।

ସ୍କୁଲ୍ ହତାରେ ଭାଲୁ

ମାଲକାନଗିରି, ୧୭।୨ (ଡି.ଏନ୍.ଏ.): ମାଲକାନଗିରି ଜିଲା ଖଇରପୁଟ ବ୍ଲକ ଗୋବିନ୍ଦପାଲି ଅଞ୍ଚଳରେଜ ଭାଲୁ ଆତଙ୍କ ଦେଖାଦେଇଛି। କିଛି ଦିନ ହେବ ଏକ ଭାଲୁ ଜନବସତି ମୁହାଁ ହୋଇଛି। ସ୍ଥାନୀୟ ଉଚ୍ଚ ବିଦ୍ୟାଳୟ ପରିସରରେ ଉକ୍ତ ଭାଲୁ ନିଜର ଉପସ୍ଥିତି ଜାହିର କରିବା ପରେ ଭୟର ବାତାବରଣ ଖେଳିଯାଇଛି। ବିଦ୍ୟାଳୟର ଗେଟ୍ ଡେଇଁ ଭାଲୁ ଭିତରେ ପ୍ରବେଶ କରିଛି। ଗତ ଦୁଇଦିନ ତଳେ ସନ୍ଧ୍ୟା ୭ଟାରେ କମାରଗୁଡା ନିକଟରେ ମଧ୍ୟ ଏକ ଭାଲୁ ରାସ୍ତା ଦେଇ ଯାଉଥିବା ଦେଖିବାକୁ ମିଳିଥିଲା। ଏଦିଗରେ ବନ ବିଭାଗ ପଦକ୍ଷେପ ନ ନେଲେ ଧନ ଜୀବନ ହାନି ଆଶଙ୍କାକୁ ଏଡାଇ ଦିଆଯାଇ ନ ପାରେ ବୋଲି ଗ୍ରାମବାସୀ କହିଛନ୍ତି। ଅନ୍ୟପକ୍ଷରେ ଭାଲୁକୁ କାବୁ କରିବା ପାଇଁ ଯୋଜନା କରାଯାଉଥିବା ସ୍ଥାନୀୟ ବନାଞ୍ଚଳ ଅଧିକାରୀ ପର୍ଶୁରାମ ଭମିଆ କହିଛନ୍ତି।

ଟ୍ରାକ୍ଟର ଓଲଟି ୪ ମୃତ, ୨୦ରୁ ଊର୍ଦ୍ଧ୍ୱ ଆହତ

ବାରିପଦା ଅଫିସ, ୧୭।୨: ମୟୂରଭଞ୍ଜ ଜିଲା ଝାରପୋଖରିଆ ଥାନା ଅଧୀନ ମୁରୁଣିଆ ଠାରେ ଏକ ଟ୍ରାକ୍ଟର ଓଲଟି ୪ଜଣଙ୍କ ମୃତ୍ୟୁ ଘଟିଥିବା ବେଳେ ୨୦ରୁ ଅଧିକ ଆହତ ହୋଇଛନ୍ତି। ଆହତମାନଙ୍କୁ ଚିକିତ୍ସା ଲାଗି ଶୀର୍ଷା ଡାକ୍ତରଖାନାରେ ଭର୍ତ୍ତି କରାଯାଇଛି। ସୂଚନା ଅନୁଯାୟୀ, ବୁଧବାର ରାତି ୮ଟାରେ ନୃତ୍ୟଗୀତ ସାରି ଏକ ଟ୍ରାକ୍ଟର ଯୋଗେ ୨୫ରୁ ଊର୍ଦ୍ଧ୍ୱ ମହିଳାପୁରୁଷ ଡମଣସାହିରୁ ବାଗବୁଡ଼ା ଗ୍ରାମକୁ ଫେରୁଥିଲେ। ଭାରସାମ୍ୟ ହରାଇ ଟ୍ରାକ୍ଟରଟି ରାସ୍ତାଠାରୁ ୧୫ଫୁଟ ତଳକୁ ଓଲଟି ପଡ଼ିଥିଲା। ଫଳରେ ଘଟଣାସ୍ଥଳରେ ଜଣଙ୍କର ମୃତ୍ୟୁ ଘଟିଥିବା ବେଳେ ମେଡିକାଲରେ ଡାକ୍ତର ୩ଜଣଙ୍କୁ ମୃତ ଘୋଷଣା କରିଥିଲେ। ମୃତକଙ୍କ ମଧ୍ୟରେ ଜଣେ ଶିଶୁ ଥିବା ସୂଚନା ମିଳିଛି। ମୃତାହତଙ୍କ ପରିଚୟ ମିଳିପାରି ନାହିଁ।

ଥାନାରେ ଥାର୍ଡ ଡିଗ୍ରୀ: ଏସ୍‌ଆଇ ନିଲମ୍ବିତ

ରାଉରକେଲା ଅଫିସ, ୧୭।୨

ଥାନା ଭିତରେ ଜଣେ ନାବାଳକଙ୍କୁ ଥାର୍ଡ଼ ଡିଗ୍ରୀ ଦେବା ଘଟଣା ସୁନ୍ଦରଗଡ଼ ଜିଲା ରାଉରକେଲା ଉଦିତନଗର ପୋଲିସ ଏସ୍‌ଆଇ ମାନସ ରଞ୍ଜନ ନାୟକଙ୍କୁ ମହଙ୍ଗା ପଡିଛି। ଏହି ଘଟଣାର ତଦନ୍ତ କରି ରାଉରକେଲା ଏସ୍‌ପି ମୁକେଶ କୁମାର ଭାମୁ ଏସ୍‌ଆଇ ନାୟକଙ୍କୁ ବୁଧବାର ନିଲମ୍ବିତ କରିଛନ୍ତି।

ସୂଚନା ଅନୁସାରେ, ୨୦୨୦ ଡିସେମ୍ବର ୨୬ରେ ଉଦିତନଗର ପୋଲିସ ମୋବାଇଲ ଚୋରି ଅଭିଯୋଗରେ ରାଉରକେଲା ଗୋପବନ୍ଧୁପାଲ୍ଲୀ ଅଞ୍ଚଳର ଜଣେ ନାବାଳକଙ୍କୁ ଅଟକ ରଖି ଘଟଣାର ତଦନ୍ତ କରୁଥିଲା। ତଦନ୍ତ ସମୟରେ ଏସ୍‌ଆଇ ନାୟକ ଉକ୍ତ ନାବାଳକଙ୍କୁ ବିଦ୍ୟୁତ୍ କରେଣ୍ଟ ସହ ତାଙ୍କୁ ମାନସିକ ଓ ଶାରିରୀକ ନିର୍ଯାତନା ଦେଇଥିବା ନେଇ ତାଙ୍କ ଜେଜେମା' ଥାନାରେ ଅଭିଯୋଗ କରିଥିଲେ। ସ୍ଥାନୀୟ ଭାଜପା ନେତ୍ରୀ ପ୍ରମିଳା ଦାଶ ଏ ନେଇ ଶିଶୁମଙ୍ଗଳ କମିଟିକୁ ଅବଗତ କରାଇଥିଲେ। ଜିଲା ଶିଶୁ ସୁରକ୍ଷା ୟୁନିଟ ଓ ଚାଇଲ୍ଡ ଲାଇନ ପକ୍ଷରୁ ଘଟଣାର ତଦନ୍ତ ଚାଲିଥିଲା। ଅନ୍ୟପକ୍ଷେ ଏହି ଘଟଣାର ତଦନ୍ତ କରି ଫେବୃଆରୀ ୧୫ ତାରିଖ ସୁଦ୍ଧା ରିପୋର୍ଟ ଦାଖଲ କରିବାକୁ ରାଜ୍ୟ ମାନବାଧିକାର କମିଶନ ରାଉରକେଲା ଏସ୍‌ପିଙ୍କୁ ନିର୍ଦ୍ଦେଶ ଦେଇଥିଲେ।

ଉଲ୍ଲେଖନୀୟ, ଗୋପବନ୍ଧୁପାଲ୍ଲୀ ଅଞ୍ଚଳର ଉକ୍ତ ନାବାଳକ ଟିମ୍ବର କଲୋନୀ ଅଞ୍ଚଳରେ ଥିବା ବୈଷ୍ଣୋଦେବୀ ମନ୍ଦିର ରାସ୍ତାରେ ଗୋଟିଏ ମୋବାଇଲ ପାଇଥିଲେ। ମୋବାଇଲ କିପ୍ୟାଡ୍ ଲକ୍ ଥିବାରୁ ସେ ତାକୁ ଖୋଲିବା ପାଇଁ ଅନ୍ୟ ଜଣେ ବ୍ୟକ୍ତିଙ୍କୁ ଦେଇଥିଲେ। ତେବେ ଉକ୍ତ ବ୍ୟକ୍ତି ଜଣକ ମୋବାଇଲକୁ ନାବାଳକଙ୍କ ଠାରୁ ୧୫ ଶହ ଟଙ୍କାରେ କିଣି ନେଇଥିଲେ। ମୋବାଇଲ ଚୋରି ନେଇ ଥାନାରେ ଅଭିଯୋଗ ହେବା ପରେ ପୋଲିସ ଉକ୍ତ ନାବାଳକଙ୍କୁ ଅଟକ ରଖି ମାଡ଼ ମାରିଥିଲା। ନାବାଳକଙ୍କ ନିକଟରୁ କୌଣସି ତଥ୍ୟ ନ ମିଳିବାରୁ ଡିସେମ୍ବର ୨୭ରେ ତାଙ୍କୁ ଛାଡ଼ି ଦିଆଯାଇଥିଲା।

୪ ଦଫା ଦାବିରେ ଓଡ଼ିଶା କନିଷ୍ଠ ଶିକ୍ଷା ସହାୟକ ସଂଘ ପକ୍ଷରୁ ବୁଧବାର ଭୁବନେଶ୍ୱର ୟୁନିଟ୍-୧ସ୍ଥିତ ମନ୍ତ୍ରୀ ସମୀରରଞ୍ଜନ ଦାଶଙ୍କ ସରକାରୀ ବାସଭବନ ଆଗରେ ଧାରଣା।

ପୋଲ ତଳକୁ ଖସିଲା ବରଯାତ୍ରୀ ଅଟୋ

୨ ମୃତ, ୭ ଗୁରୁତର

ବିଜେପୁର, ୧୭।୨(ଡି.ଏନ.ଏ)

ବରଗଡ ଜିଲା ବିଜେପୁର ଥାନା ଅଧୀନ ସରଣ୍ଡାପାଲି ନିକଟ ରାଞ୍ଚା ନଦୀ ବ୍ରିଜ୍ ତଳକୁ ମଙ୍ଗଳବାର ବିଳମ୍ବିତ ରାତିରେ ଏକ ବରଯାତ୍ରୀ ଅଟୋ ଖସିପଡି ଦୁର୍ଘଟଣାଗ୍ରସ୍ତ ହୋଇଛି। ଏଥିରେ ଦୁଇ ଜଣଙ୍କ ମୃତ୍ୟୁ ହୋଇଥିବା ବେଳେ ୭ଜଣ ଗୁରୁତର ହୋଇଛନ୍ତି। ମୃତକଦ୍ୱୟ ହେଲେ ବରଗଡ ରୋହିଣୀଆର ଯଦୁ ମିରିଗ (୪୬) ଓ ମେଲଛାମୁଣ୍ଡା ଥାନା ପତ୍ରାପାଲିର ଘନଶ୍ୟାମ ମେହେର (୩୦)। ଖବର ପାଇ ବିଜେପୁର ପୋଲିସ ଘଟଣାସ୍ଥଳକୁ ପହଞ୍ଚି ଗୁରୁତରମାନଙ୍କୁ ଉଦ୍ଧାର କରି ବୁର୍ଲା ଭିମ୍‌ସାରକୁ ପଠାଇବା ସହ ମୃତଦେହ ବ୍ୟବଚ୍ଛେଦ କରାଇଛି। ଦୁର୍ଘଟଣାଗ୍ରସ୍ତ ଅଟୋକୁ ଜବତ କରାଯାଇଛି। ଅଟୋରେ କେତେ ଜଣ ବରଯାତ୍ରୀ ରହିଥିଲେ ତାର ଠିକ୍ ତଥ୍ୟ ମିଳି ନ ଥିବାରୁ ଏହାର ଅଧିକ ତଦନ୍ତ କରାଯାଉଥିବା ଏଏସ୍‌ଆଇ ଟଙ୍କଧର ବରିହା କହିଛନ୍ତି।

ପୋଲିସ ସୂଚନା ଅନୁସାରେ, ଘନଶ୍ୟାମ ମେହେର ନିଜ ମାମୁଁ ଘରର

ଦୁର୍ଘଟଣାଗ୍ରସ୍ତ ଅଟୋ।

ଏକ ବିବାହ କାର୍ଯ୍ୟରେ ଯୋଗଦେବାକୁ ବରଗଡର ରୋହିଣୀଆକୁ ଯାଇଥିଲେ। ମଙ୍ଗଳବାର ସେ ନିଜ ସମ୍ପର୍କୀୟଙ୍କ ସହିତ ଏକ ଅଟୋ (ନଂ.ଓଡି୧୭ଜି/୫୭୬୩) ଯୋଗେ ବିଜେପୁରକୁ ବରଯାତ୍ରୀ ଆସିଥିଲେ। ବିବାହ ଭୋଜି ଖାଇ ସେମାନେ ବିଳମ୍ବିତ ରାତିରେ ରୋହିଣୀଆକୁ ଫେରୁଥିବା ବେଳେ ଅଟୋଟି ଭାରସାମ୍ୟ ହରାଇ ରାଞ୍ଚା ନଦୀ ବ୍ରିଜ୍‌ରୁ ୨୫ ଫୁଟ୍ ତଳ ନଦୀଶଯ୍ୟାକୁ ଖସିପଡିଥିଲା। ଫଳରେ ଘଟଣାସ୍ଥଳରେ ଘନଶ୍ୟାମ ଓ ଯଦୁଙ୍କ ମୃତ୍ୟୁ ହୋ

ଆଜିର ମନ୍ତବ୍ୟ

ପଞ୍ଜାବ ପୌର ନିର୍ବାଚନରେ ଭାଜପା ମୂଳପୋଛ ହେବା ପରେ ମଧ୍ୟ କୃଷି ଆଇନ ଲୋକପ୍ରିୟ ବୋଲି ମୋଦି ସରକାର ଭାବୁଛନ୍ତି କି?
-ପି. ଚିଦାମ୍ବରମ, ବରିଷ୍ଠ କଂଗ୍ରେସ ନେତା

ଜନ୍ମଦିନର ଶୁଭେଚ୍ଛା

ଶାଶ୍ୱତ୍
ପରିବାରବର୍ଗ

ନାମ: .....
ବୟସ:.....
ଜନ୍ମ ତାରିଖ: .....

ଏଠାରେ ୨ X ୨ ସେ.ମି. ଫଟୋ ଲଗାନ୍ତୁ

ସର୍ତ୍ତାବଳୀ: ଏହି କୁପନ ବ୍ୟବହାର କରି ସମ୍ପୂର୍ଣ୍ଣ ମାଗଣାରେ ଜନ୍ମଦିନର ଶୁଭେଚ୍ଛା ଜଣାନ୍ତୁ। ଫଟୋଗ୍ରାଫ ସହିତ କୁପନଟି ପ୍ରକାଶନ ତାରିଖର ୭ ଦିନ ପୂର୍ବରୁ ଜନ୍ମଦିନ ଶୁଭେଚ୍ଛା, ଧରିତ୍ରୀ, ବି-୨୬, ରସୁଲଗଡ ଶିଳ୍ପାଞ୍ଚଳ, ଭୁବନେଶ୍ୱର-୧୦ ଠିକଣାରେ ପହଞ୍ଚିବା ଆବଶ୍ୟକ।

ଫାଶୀ ପାଇବେ ...

ଇତିହାସରେ ଫାଶୀ ପାଇବାରେ ସେ ହେବେ ପ୍ରଥମ ମହିଳା। ୧୯୪୭ ମସିହାଠାରୁ କୌଣସି ମହିଳାଙ୍କୁ ଦେଶରେ ଫାଶୀଦଣ୍ଡ ମିଳିନାହିଁ।

ଶବନମ୍ ସୁଫି ହୋଇଥିବାବେଳେ ସେ ମୁସଲିମ୍ ଧର୍ମର ଭିନ୍ନ ସମ୍ପ୍ରଦାୟର ସଲିମଙ୍କୁ ପ୍ରେମ କରୁଥିଲେ। ଉଭୟେ ବିବାହ ମଧ୍ୟ କରିବାକୁ ଚାହୁଁଥିଲେ। କିନ୍ତୁ ଏଥିପାଇଁ ଶବନମଙ୍କ ପରିବାର ଲୋକେ ରାଜି ହୋଇ ନ ଥିଲେ। ୨୦୦୮ ଏପ୍ରିଲ ୧୪ ତାରିଖ ରାତିରେ ଶବନମ୍ ତାଙ୍କ ମାତା, ପିତା, ଦୁଇ ଭାଇ, ଭାଉଜ, ଜଣେ ଶିଶୁଙ୍କ ସମେତ ପରିବାରର ୭ ସଦସ୍ୟଙ୍କ ଖାଦ୍ୟରେ ନିଦ ବଟିକା ମିଶାଇ ସେମାନଙ୍କୁ ଟାଙ୍ଗିଆରେ ହାଣି ହତ୍ୟା କରିଥିଲେ। ହତ୍ୟାକାଣ୍ଡରେ ପ୍ରେମିକ ସଲିମ ମଧ୍ୟ ସାମିଲ ଥିଲେ। ଘଟଣାର ୫ ଦିନ ପରେ ତାଙ୍କୁ ପୋଲିସ ଗିରଫ କରିଥିଲା। ସ୍ଥାନୀୟ କୋର୍ଟ ୨୦୧୦ରେ ମାମଲାର ଶୁଣାଣି କରି ଉଭୟଙ୍କୁ ମୃତ୍ୟୁ ଦଣ୍ଡାଦେଶ ଦେଇଥିଲେ। ଉଭୟେ ତଳ କୋର୍ଟଙ୍କ ରାୟକୁ ସୁପ୍ରିମକୋର୍ଟରେ ଚ୍ୟାଲେଞ୍ଜ କରିଥିଲେ। ୨୦୧୫ରେ ସର୍ବୋଚ୍ଚ ଅଦାଲତ ତଳକୋର୍ଟଙ୍କ ରାୟକୁ କାୟମ ରଖିଥିଲେ। ଏହା ପରେ ଉଭୟେ ରାଷ୍ଟ୍ରପତିଙ୍କ ନିକଟରେ କ୍ଷମା ପ୍ରାର୍ଥନା କରିଥିଲେ।

ଆଜିଠାରୁ ବିଧାନସଭା...

ସରକାର ଆସନ୍ତା ବଜେଟର ଆକାରକୁ ଗତ ବଜେଟ ତୁଳନାରେ ପ୍ରାୟ ୧୩ ପ୍ରତିଶତ ବୃଦ୍ଧି କରିଛନ୍ତି। ଆସନ୍ତା ୨୨ ତାରିଖରେ ଅର୍ଥମନ୍ତ୍ରୀ ନିରଞ୍ଜନ ପୂଜାରୀ ବିଧାନସଭାରେ ଏହାକୁ ଉପସ୍ଥାପନ କରିବେ। ୨୦୨୦-୨୧ ପାଇଁ ରାଜ୍ୟ ସରକାର ୧ ଲକ୍ଷ ୫୦ ହଜାର କୋଟି ଟଙ୍କାର ବଜେଟ ପ୍ରସ୍ତୁତ କରିଥିଲେ। ସେହିପରି ୧୧ ହଜାର ୨୦୦ କୋଟି ଟଙ୍କାର ଅତିରିକ୍ତ ବଜେଟ ମଧ୍ୟ ପ୍ରସ୍ତୁତ କରିଥିଲେ।

ଫେବୃୟାରୀ ୨୫ରୁ ୨୭ ଯାଏ ବଜେଟ ଉପରେ ଆଲୋଚନା ହେବ। ମାର୍ଚ୍ଚ ୧ରୁ ୧୧ ତାରିଖ ଯାଏ ଅଧିବେଶନ ବିରତ ରହିବ। ମାର୍ଚ୍ଚ ୧୨ ତାରିଖରୁ ଦ୍ୱିତୀୟ ପର୍ଯ୍ୟାୟ ଅଧିବେଶନ ଆରମ୍ଭ ହେବ। ସେହିଦିନ ବିଧାନସଭାରେ ସମସ୍ତ ଷ୍ଟାଣ୍ଡିଂ କମିଟିର ରିପୋର୍ଟ ଉପସ୍ଥାପନ କରାଯିବ। ମାର୍ଚ୍ଚ ୧୫ରୁ ୨୭ ଯାଏ ଖର୍ଚ୍ଚ ଦାବି ଉପରେ ଆଲୋଚନା ହେବ। ମାର୍ଚ୍ଚ ୩୧ରେ ବ୍ୟୟମଞ୍ଜୁରୀ ବିଲ୍ ଗୃହରେ ଆଗତ ହେବ। ଏହି ଅଧିବେଶନରେ ମୋଟ ୩୧ଟି କାର୍ଯ୍ୟ ଦିବସ ରହିଛି। ଚଳିତ ଅଧିବେଶନ କୋଭିଡ୍ କଟକଣା ମଧ୍ୟରେ ହେବ । ଅଧିବେଶନ ଦୁଇଟି ପର୍ଯ୍ୟାୟରେ ଅପରାହ୍ନ ୬ଟା ଯାଏ ଚାଲିବ। ପ୍ରଶ୍ନକାଳ, ମୁଲତବୀ ଆଲୋଚନା ହେବାକୁ ଥିବାରୁ ବଜେଟ ଅଧିବେଶନ ବେଶ୍ ସରଗରମ ହେବ । କୋଟିଆ ନିର୍ବାଚନ ପ୍ରସଙ୍ଗ ସମେତ ଆଇନଶୃଙ୍ଖଳା, ଧାନର ଅଭାବୀ ବିକ୍ରି, ନୟାଗଡ଼ ପରୀ ମାମଲା ଭଳି ଅନେକ ପ୍ରସଙ୍ଗକୁ ନେଇ ବିରୋଧୀ ଦଳ ସରକାରଙ୍କୁ ଘେରିବାକୁ ରଣନୀତି ପ୍ରସ୍ତୁତ କରିଛନ୍ତି ।

ଆଜି ରେଳ ରୋକିବେ ...

ଦିଲ୍ଲୀ ସୀମାରେ କୃଷକ ଆନ୍ଦୋଳନର ନେତୃତ୍ୱ ନେଉଥିବା ସାମ୍ମୁଖ୍ୟ କିଷାନ ମୋର୍ଚ୍ଚା (ଏସ୍‌କେଏମ୍) ପକ୍ଷରୁ ଫେବୃୟାରୀ ୧୮ରେ ୪ ଘଣ୍ଟିଆ ରେଳରୋକୋ କରିବା ପାଇଁ ଗତ ସପ୍ତାହରେ ଘୋଷଣା କରାଯାଇଥିଲା। ରେଲୱେ ପ୍ରୋଟେକ୍ସନ ଫୋର୍ସ ମହାନିର୍ଦ୍ଦେଶକ ଅରୁଣ କୁମାର ଏନେଇ ଶାନ୍ତି ବଜାୟ ରଖିବା ପାଇଁ ସମସ୍ତଙ୍କୁ ଅନୁରୋଧ କରିଛନ୍ତି। ବୁଧବାର ଏକ ଖବରଦାତା ସମ୍ମିଳନୀରେ ସେ କହିଛନ୍ତି, ଜିଲା ପ୍ରଶାସନ ସହ ବିଚାରବିମର୍ଶ କରି ଏକ କଣ୍ଟ୍ରୋଲ ରୁମ୍ ପ୍ରତିଷ୍ଠା କରାଯିବ। ସବୁଠି ଗୋଇନ୍ଦା ତଥ୍ୟ ସଂଗ୍ରହ କରାଯିବ। ପଞ୍ଜାବ, ହରିୟାଣା, ଉତ୍ତର ପ୍ରଦେଶ ଓ ଅନ୍ୟ କେତେକ ଅଞ୍ଚଳ ଉପରେ ଅଧିକ ଫୋକସ୍ ରହିବ। ଏହି ୪ ରାଜ୍ୟରେ ଆର୍‌ପିଏସ୍‌ଏଫ୍‌ର ୨୦ କମ୍ପାନୀ (ପ୍ରାୟ ୨୦,୦୦୦ ଯବାନ) ମୁତୟନ ହେବେ। ଯାତ୍ରୀମାନଙ୍କର ଯେପରି କୌଣସି ଅସୁବିଧା ନ ହୁଏ ସେଥିପ୍ରତି ଦୃଷ୍ଟି ଦିଆଯିବ।

ଅନ୍ୟପକ୍ଷେ ଭାରତୀୟ କିଷାନ ୟୁନିୟନ୍ (ବିକେୟୁ) ନେତା ଗୁରନାମ ସିଂ ଚଢୁନି କହିଛନ୍ତି, କୃଷକ ସଙ୍ଗଠନଗୁଡ଼ିକ ନିର୍ବାଚନ ହେବାକୁ ଥିବା ପଶ୍ଚିମବଙ୍ଗରେ ବୈଠକ କରିବେ। ଚାଷୀଙ୍କ ଜୀବିକା ଛଡ଼ାଇନେଉଥିବା ଲୋକଙ୍କୁ ଭୋଟ ନ ଦେବା ପାଇଁ ଲୋକଙ୍କୁ ଅନୁରୋଧ କରାଯିବ।

ପ୍ରଥମ ପୃଷ୍ଠାରୁ...

ସମଲେଇ ମନ୍ଦିର ...

ଆରମ୍ଭ କରିବାକୁ ଯାଉଛନ୍ତି। ୨୦୨୧-୨୨ ଆର୍ଥିକବର୍ଷରେ ଏହି ଯୋଜନାରେ ୨୦୦ କୋଟି ଟଙ୍କା ଖର୍ଚ୍ଚ କରାଯାଇ ସମଲେଶ୍ୱରୀଙ୍କ ପୀଠ ତଥା ଆଖପାଖର ୧୦୮ ଏକର ଜମିର ବିକାଶ କରାଯିବ। ଏହି ଯୋଜନାରେ ମା'ଙ୍କ ମନ୍ଦିର ସୌନ୍ଦର୍ଯ୍ୟକରଣ, ସ୍ଥାନୀୟ ଲୋକଙ୍କ ଆର୍ଥିକ ବିକାଶ ତଥା ପର୍ଯ୍ୟଟକ ଓ ଭକ୍ତମାନଙ୍କ ପାଇଁ ଏକ ଅନନ୍ୟ ଅନୁଭୂତି ହେବା ଉଦ୍ଦେଶ୍ୟରେ ଏହି ପ୍ରକଳ୍ପ କାର୍ଯ୍ୟ କରିବ।

୧୨ଏକର ଜମି ପରିମିତ ଅଞ୍ଚଳରେ ଥିବା ମା'ଙ୍କ ମନ୍ଦିର ସୁରକ୍ଷା ଓ ବିକାଶ ଦିଗରେ ପଦକ୍ଷେପ ନିଆଯିବ। ଏଠାକୁ ଆସୁଥିବା ଭକ୍ତମାନେ ଯେଭଳି ସୁବିଧାରେ ମା'ଙ୍କର ଦର୍ଶନ କରିପାରିବେ ସେଥିପାଇଁ ଧାଡ଼ି ବ୍ୟବସ୍ଥା ପ୍ରଚଳନ କରାଯିବ। ବିଭିନ୍ନ ଧାର୍ମିକ ଅନୁଷ୍ଠାନ ପାଇଁ ସ୍ଥାନ ସହିତ ଭୋଗମଣ୍ଡପ ଓ ପୂଜାରୀଙ୍କ ପାଇଁ ବିଶ୍ରାମ ଗୃହ ନିର୍ମାଣ କରାଯିବ। ମନ୍ଦିର ଚାରି ଦିଗରେ ୪ଟି ସୁଦୃଶ୍ୟ ଐତିହ୍ୟ ଦ୍ୱାର ନିର୍ମାଣ କରାଯିବ। ଭକ୍ତମାନେ ପୂର୍ବ ଦ୍ୱାର ଦେଇ ମନ୍ଦିରକୁ ପ୍ରବେଶ କରିବେ। ଅନ୍ୟ ୩ଟି ଦ୍ୱାର ଦେଇ ବାହାରକୁ ବାହାରିବେ। ମନ୍ଦିର ମୁଖ୍ୟ ପ୍ରବେଶ ଦ୍ୱାର ପାଖରେ ମନ୍ଦିର କାର୍ଯ୍ୟାଳୟ ଇଣ୍ଟରପ୍ରିଟେଶନ ସେଣ୍ଟର ଏବଂ ଜନସାଧାରଣଙ୍କ ପାଇଁ ଜରୁରୀ ସୁବିଧାର ବିକାଶ କରାଯିବ। ମନ୍ଦିର ନିକଟରେ ଅବସ୍ଥିତ ଗୋପାଳଜୀ ମଠର ସଂରକ୍ଷଣ କରାଯିବ। ଏହାର ବିକାଶକୁ ମୂଳ ଯୋଜନା ସହ ସମନ୍ୱିତ କରାଯିବ। ମନ୍ଦିର ଚାରିପଟେ ଐତିହ୍ୟ କରିଡର ନିର୍ମାଣ କରାଯିବ। ଭକ୍ତମାନେ ଯେପରି ପରିକ୍ରମା କରିପାରିବେ ସେଥିପାଇଁ ୧ କିଲୋମିଟର ଦୈର୍ଘ୍ୟ ବିଶିଷ୍ଟ ଏକ ପାଦଚଲା ରାସ୍ତା ନିର୍ମାଣ କରାଯିବ। ସମ୍ବଲପୁରର ଜଳବାୟୁକୁ ଦୃଷ୍ଟିରେ ରଖି ପରିକ୍ରମା ପଥରେ ଛାୟାପ୍ରଦ ବୃକ୍ଷ ଆଦି ରୋପଣ କରାଯିବ। ଯାତ୍ରୀମାନଙ୍କ ସୁବିଧା ପାଇଁ ସେଠାରେ ପର୍ଯ୍ୟାପ୍ତ ବିକାଶ କରାଯିବ। ଏଥିସହିତ ପାର୍କିଂ ପାଇଁ ଜାଗା, ସ୍ୱତନ୍ତ୍ର ଭେଣ୍ଡିଂଜୋନ୍, ଶୌଚାଳୟ, ସୂଚନା କେନ୍ଦ୍ର, ଦାନ କେନ୍ଦ୍ର ଇତ୍ୟାଦି ବ୍ୟବସ୍ଥା କରାଯିବ। ସେହିପରି ସେବାୟତ ପରିବାର ପାଇଁ ବାସଗୃହ ପ୍ରକଳ୍ପ କାର୍ଯ୍ୟକାରୀ କରାଯିବ। ଏଥିରେ ସମସ୍ତ ପ୍ରକାର ମୌଳିକ ସୁବିଧାର ବିକାଶ କରାଯିବ। ମନ୍ଦିର-ମହାନଦୀ ସଂଯୋଗ ରାସ୍ତା ନିର୍ମାଣ କରାଯିବ। ମା'ଙ୍କ ଦର୍ଶନ ପାଇଁ ଆସୁଥିବା ଭକ୍ତମାନେ ମନ୍ଦିରରୁ ମହାନଦୀ ଘାଟକୁ ଯେପରି ସୁବିଧାରେ ଯାଇପାରିବେ, ସେଥିପାଇଁ ୩୦ ମିଟର ଉଚ୍ଚତା ବିଶିଷ୍ଟ ପାଦଚଲା ରାସ୍ତାର ମଧ୍ୟ ବିକାଶ କରାଯିବ। ଯେଉଁଠାରୁ କି ଉଭୟ ମହାନଦୀ ଓ ମା'ଙ୍କ ମନ୍ଦିର ସ୍ପଷ୍ଟ ଭାବେ ଦୃଶ୍ୟମାନ ହେବ। ସେଠାରେ ପ୍ରତିଦିନ ମହାନଦୀ ଆଳତି ଭକ୍ତମାନଙ୍କୁ ଏକ ଅନନ୍ୟ ଆଧ୍ୟାତ୍ମିକ ଅନୁଭୂତି ପ୍ରଦାନ କରିବ।

ବର୍ତ୍ତମାନର ରିଂରୋଡ୍‌କୁ ଆହୁରି ଚଉଡ଼ା କରାଯିବ। ସେଥିରେ ସ୍ୱତନ୍ତ୍ର ଭାବରେ ନଦୀ କୂଳେ କୂଳେ ଚଲାପଥ ଓ ଅବସର ସୁବିଧା ରହିବ। ଏହି ଯୋଜନାରେ ନଦୀକୂଳର ଯୋଜନାବଦ୍ଧ ଭାବେ ବିକାଶ କରାଯିବ। ଲୋକମାନେ ଯେପରି ସୁବିଧାରେ ସେମାନଙ୍କ ପରମ୍ପରା ଓ ରୀତିନୀତି ପାଳନ କରିପାରିବେ ସେଥିପାଇଁ ପ୍ଲାଟ୍‌ଫର୍ମ ବ୍ୟବସ୍ଥା କରାଯିବ। ଏଥିସହିତ ପର୍ଯ୍ୟଟକଙ୍କ ଲାଗି ମହାନଦୀ ଦୃଶ୍ୟ ଅବଲୋକନ ପାଇଁ ପାଭିଲିୟନ, ପ୍ଲାଜା ଓ ଡେକ୍ ଆଦି ନିର୍ମାଣ କରାଯିବ।

ଏହି ପ୍ରକଳ୍ପ ଅଧୀନରେ ୨୨ ଏକର ଜମିରେ ହ୍ରଦ କୂଳର ବିକାଶ କରାଯିବ। ଏଥିରେ ଆର୍ଦ୍ର ଭୂମିର ବିକାଶ ସହିତ ଦୈନିକ ୫ ନିୟୁତ ଲିଟର ସ୍ୱେରେଜ ଟ୍ରିଟ୍‌ମେଣ୍ଟ ପ୍ଲାଣ୍ଟ ନିର୍ମାଣ କରାଯିବ। ଆର୍ଦ୍ରଭୂମିର ପୁନରୁଦ୍ଧାର ଓ ସୌନ୍ଦର୍ଯ୍ୟକରଣ କରାଯିବ। ଏଥିସହିତ ସେଠାରେ ପର୍ଯ୍ୟଟକଙ୍କ ସୁବିଧା ପାଇଁ ଫୁଡ୍ ପାର୍କ, ସ୍ଥାପତ୍ୟ ପାର୍କ ତଥା ମୁକ୍ତାକାଶ ରଙ୍ଗମଞ୍ଚର ବ୍ୟବସ୍ଥା ରହିବ। ସମ୍ବଲପୁରର ପ୍ରସିଦ୍ଧ ହସ୍ତତନ୍ତ ଓ ହସ୍ତଶିଳ୍ପ ସହିତ ବିଭିନ୍ନ ସ୍ମାରକୀ ସାମଗ୍ରୀର ବିକ୍ରି ପାଇଁ ଭେଣ୍ଡିଂ ବ୍ୟବସ୍ଥା କରାଯିବ।

ରେଳ ଷ୍ଟେଶନରୁ ମନ୍ଦିର ଉତ୍ତର ପାର୍ଶ୍ୱକୁ ସଂଯୁକ୍ତ କରୁଥିବା ରାସ୍ତାକୁ ପ୍ରଶସ୍ତ କରାଯିବ। ଫଳରେ ଟ୍ରାଫିକ୍ ସମସ୍ୟା ଦୂର ହୋଇଯିବ। ବର୍ତ୍ତମାନ ଥିବା ଶ୍ମଶାନକୁ ପୂର୍ବ ପଟକୁ ସ୍ଥାନାନ୍ତର କରାଯିବ। ଏଠାରେ ଆଧୁନିକ ସୁବିଧାର ବିକାଶ କରାଯିବ। ଏହି ଶ୍ମଶାନ ୯ ମିଟର ବିଶିଷ୍ଟ ପାଦଚଲା ରାସ୍ତା ଦ୍ୱାରା ମହାନଦୀ ସହ ସଂଯୁକ୍ତ ହେବ। ଫଳରେ ଲୋକମାନେ ସୁବିଧାରେ ମହାନଦୀ ଘାଟକୁ ଯାଇ ପରମ୍ପରା ଓ ରୀତିନୀତି ପାଳନ କରିପାରିବେ। ଶ୍ମଶାନ ପାଖରେ ଶେଷକୃତ୍ୟ, ଶ୍ରାଦ୍ଧ ମଣ୍ଡପ ଓ ବିଶ୍ରାମାଗାର ବ୍ୟବସ୍ଥା କରାଯିବ।

ଏହି ନୂଆ ଯୋଜନା ଫଳରେ ପ୍ରଭାବିତ ହେଉଥିବା ଜନସାଧାରଣଙ୍କ ପାଇଁ ମାନବୀୟ ଦୃଷ୍ଟିରୁ ବିଚାର କରି ଏକ ଉଦାର ଥଇଥାନ ଓ ପୁନର୍ବାସ ପ୍ୟାକେଜ ପ୍ରସ୍ତୁତ କରାଯାଉଛି। ଏଥିରେ ଘରୋଇ ଜମିରେ ଘର, ସରକାରୀ ଜମିରେ ଥିବା ବସ୍ତି, ସରକାରୀ ଜମିରେ ଥିବା ଅନ୍ୟାନ୍ୟ ବାସଗୃହ, ଦୋକାନ ଘର, ଭେଣ୍ଡରମାନଙ୍କ ସୁବିଧା ପାଇଁ ପ୍ୟାକେଜ ବ୍ୟବସ୍ଥା କରାଯିବ। ସେହିପରି ସରକାରୀ ଜମିରେ ଥିବା କ୍ଲବ, ଧାର୍ମିକ ଅନୁଷ୍ଠାନ, ସରକାରୀ ଅଫିସ ଓ ପ୍ରତିଷ୍ଠାନଗୁଡିକ ପାଇଁ ସହାୟତା ପ୍ରଦାନ କରାଯିବ।

ଏହି ଚିଠାର ମାଷ୍ଟର ପ୍ଲାନ୍ ସମ୍ପର୍କରେ ଜନସାଧାରଣ de-velopment.samalei@gmail.com ଜରିଆରେ ମାର୍ଚ୍ଚ ୧୫ ସୁଦ୍ଧା ସେମାନଙ୍କର ମୂଲ୍ୟବାନ ମତାମତ ଦେଇପାରିବେ। ସମଲେଇ ପ୍ରକଳ୍ପର ସଫଳ ରୂପାୟନ ପାଇଁ ମୁଖ୍ୟମନ୍ତ୍ରୀ ସମସ୍ତଙ୍କ ସହଯୋଗ କାମନା କରିଛନ୍ତି। ଏହି ବୈଠକରେ ମୁଖ୍ୟ ଶାସନ ସଚିବ, ଉନ୍ନୟନ କମିଶନରଙ୍କ ସମେତ ବିଭିନ୍ନ ବିଭାଗର ପ୍ରମୁଖ ଶାସନ ସଚିବ ଓ ଶାସନ ସଚିବ ଉପସ୍ଥିତ ଥିଲେ। କାର୍ଯ୍ୟକ୍ରମକୁ ମୁଖ୍ୟମନ୍ତ୍ରୀଙ୍କ ସଚିବ(୫-ଟି) ଭି.କେ. ପାଣ୍ଡିଆନ ସଂଯୋଜନା କରିଥିଲେ।

ଭାଜପା ମୂଳପୋଛ...

ନିର୍ବାଚନୀ ଫଳାଫଳ ଆସିନାହିଁ। ଭାଜପା ସହ ମୁଖ୍ୟ ବିରୋଧୀ ଶିରୋମଣି ଅକାଳୀ ଦଳ ଏବଂ ଆମ୍ ଆଦ୍‌ମୀ ପାର୍ଟି(ଏଏପି) ମଧ୍ୟ ପୌର ନିର୍ବାଚନରେ ଚିତ୍‌ପଟାଙ୍ଗ ମାରିଛନ୍ତି। ନକାରାତ୍ମକ ରାଜନୀତି ଯୋଗୁ ଭାଜପା, ଅକାଳୀ ଦଳ, ଏଏପି ଭଳି ପାର୍ଟିକୁ ଲୋକେ ପ୍ରତ୍ୟାଖ୍ୟାନ କରିଛନ୍ତି ବୋଲି ପଞ୍ଜାବ କଂଗ୍ରେସ ସଭାପତି ସୁନୀଲ ଝାକର କହିଛନ୍ତି। ପ୍ରକୃତ ବିକାଶ ପ୍ରସଙ୍ଗ ନେଇ ନିର୍ବାଚନ ଲଢ଼ିଥିବାରୁ ଲୋକେ ତାଙ୍କୁ ସମର୍ଥନ ଦେଇଥିବା ସେ କହିଛନ୍ତି। ଗତ ଥର ୨୦୧୫ରେ ହୋଇଥିବା ଏହି ନିର୍ବାଚନରେ କଂଗ୍ରେସ ତୃତୀୟ ସ୍ଥାନରେ ରହିଥିଲା। ଶିରୋମଣି ଅକାଳୀ ଦଳକୁ ୮୧୩ ଏବଂ ଭାଜପାକୁ ୩୪୮ ସିଟ୍ ମିଳିଥିଲା। ଗତ ୧୪ ତାରିଖରେ ପଞ୍ଜାବର ୮ ମହାନଗର ନିଗମରେ ନିର୍ବାଚନ ହୋଇଥିଲା। ଆସନ୍ତା ୧୯ ତାରିଖରେ ମୋହାଲି ନିଗରର ଫଳାଫଳ ଘୋଷଣା କରାଯିବ।

ପ୍ରିୟା ରମାନୀ ...

ଭାରତରେ ଝଡ଼ ସୃଷ୍ଟି କରିଥିଲା। ଆକବର ୧୯୯୩ ଡିସେମ୍ବରରେ ମୁମ୍ବାଇର ହୋଟେଲ ଓବରୟରେ ସାକ୍ଷାତ୍‌କାର ବେଳେ ତାଙ୍କୁ ଯୌନ ଶୋଷଣ କରିଥିବା ରମାନୀ ସେହି ସମୟରେ ଅଭିଯୋଗ ଆଣିଥିଲେ। ଆକବର ନିଜ ଭାବମୂର୍ତ୍ତି ମଳିନ ହୋଇଥିବା ଦର୍ଶାଇ ୨୦୧୮ ଅକ୍ଟୋବର ୧୫ରେ ରମାନୀଙ୍କ ବିରୋଧରେ ଏକ ଆପରାଧିକ ମାନହାନି ମାମଲା ଦାଏର କରିଥିଲେ। ଏହି ଘଟଣାକୁ ନେଇ କେନ୍ଦ୍ରର ନରେନ୍ଦ୍ର ମୋଦି ସରକାରଙ୍କୁ ହୀନସ୍ଥା ହେବାକୁ ପଡ଼ିଥିଲା। ଫଳରେ ଅକ୍ଟୋବର ୧୭ ତାରିଖରେ କେନ୍ଦ୍ର କ୍ୟାବିନେଟରୁ ଆକବର ଇସ୍ତଫା ଦେବାକୁ ବାଧ୍ୟ ହୋଇଥିଲେ।

classifieds Everyday
0674-2580101, 2549302

real estate

SALE

Plot For Sale, 2000sqft. (17nos) Yellowzone infront of Tata ariana, Vipul Garden Backside Mouza- sankarpur, Ghatikia, BBSR. Water & Electricity available NH-5 to 1km per sqft.-1500 Contact: 7381564227. D-19978

Bhubaneswrru 8K.M. Bhingarpur Oxford College, Sudhananda School ପାଖରେ **sqft. 550/- residential plot** ବିକ୍ରିହେବ। **6372824177, 9437707745.** D-70161

ଭୁବନେଶ୍ୱର ଜଟଣୀଗେଟ୍ କିଛି ଦୂରତାରେ 1200sqft. 2,76,000/-, ଅରଗୁଳ IIT ପାଖରେ 1200sqft. 1,44,000/-, 7894433357. D-70185

ପିପିଲି **Block Office** ଏବଂ ଧଉଳି ପାଖରେ ସ୍ଥିତିବାନ୍ ପ୍ଲଟ୍ ମିଳୁଛି। **8249776268, 8327774136.** D-69373

ଭୁବନେଶ୍ୱର- ପୁରୀ **Bypass roadside**ରେ ଏବଂ ସୁନ୍ଦରପଦାରେ ଘରବାରି **plot 30'** ରାସ୍ତାଥାଇ ବିକ୍ରିହେବ। **9556794241.** D-70183

Plot for sale:- Well developed gharabari plots having gated community with electrical connection 13K.M. from Fulnakhara on Niali State Highway. Contact Mob No.- 9937403575, 7853856577. D-70189

Gharabari plot Hanspal, Nakhara 6K.M. Trinath Bazar, 2K.M. Bhubaneswar. 7008613186. D-69372

construction

For construction only in your plot inside Bhubaneswar area, contact MRC- 9937064680. D-27287

to-let

Shoproom available opposite BijuPatnaik College mainroad Jayadev Vihar, Bhubaneswar. Contact:9938511622. D-19977

healthcare

Refreshing your mind & body with best therapy at Lotus SPA. 8018234866. D-59978

Swarna SPA newly open positively health benefits with expert therapist. 9556978408. D-70529

Zen salon and SPA positively health benefits with expert therapeutic & genuinely massage appointment. 7205084157. D-70530

business

SMS sending କାମକରି ଯୁବକ/ଯୁବତୀ, ଗୃହିଣୀମାନେ ମାସିକ 12000/- 35,000/- + Laptop + Mobile + other facilities free (Part/ full time). 9667693638, 9667693639. D-70532

Email ମାଧ୍ୟମରେ କ୍ଲାସିଫାଏଡକୁ ବିଜ୍ଞାପନ ପଠାଇବାର ଠିକଣା:-
classifieddharitri@gmail.com

AFFIDAVIT

By virtue of an affidavit before the Notary Public, Sambalpur, I Gourav Deep, S/o- Bideshi Deep, At- Bandhalipada, PO / PS- Loisingha, Dist.- Balangir do hereby declare that I have changed my name from Garib Deep to Gourav Deep. Henceforth, I shall be known as Gourav Deep for all purposes. D-69838

ପାଠକଙ୍କ ପାଇଁ ସୂଚନା

କ୍ଲାସିଫାଏଡରେ ପ୍ରକାଶିତ କେତେକ ବିଜ୍ଞାପନକୁ ଭିତ୍ତିକରି କିଛି ପାଠକ ଠକାମିର ଶିକାର ହେଉଥିବା ଆମର ଦୃଷ୍ଟିଗୋଚର ହେଉଛି। ବିଜ୍ଞାପନ ଦେଉଥିବା ସଂସ୍ଥାମାନଙ୍କ ସହ କାରବାର କରିବା ପୂର୍ବରୁ ସବିଶେଷ ତଥ୍ୟ ଓ ନିଜର ବିବେକ ଖଟାଇ କାରବାର କରନ୍ତୁ। ଏଥିପାଇଁ ଧରିତ୍ରୀ କର୍ତ୍ତୃପକ୍ଷ ଦାୟୀ ରହିବେ ନାହିଁ।

Happy Birthday

Dear Son, Happy 1st birthday. May Lord Jagannath bless you with loads of happiness, success & prosperity in life. Keep smiling & making us smile as always.
-:Best wishes:-
Papa, Mama, Jeje Bapa, Jeje Maa, Aja, Aai & loving family.
D-19980

ଭାରତରେ ପେଟ୍ରୋଲ...

ହେଲେ ଅନ୍ତର୍ଜାତୀୟ ବଜାରରେ ଅଶୋଧିତ ତେଲ ଦର ବଢ଼ିବାରୁ ତେଲ କମ୍ପାନୀ କ୍ଷତି ସହିବା ଭୟରେ ତେଲର ରିଟେଲ ଦର ବଢ଼ାଉଛନ୍ତି। ଦର କମୁ ବୋଲି ଲୋକମାନେ ଦାବିକଲେ ମଧ୍ୟ ସରକାର ନିଦାବିଷ୍ଟ ଭଳି ସବୁ ଦେଖି ଚୁପ୍ ରହିଯାଉଛନ୍ତି ବୋଲି ବଜାର ବିଶେଷଜ୍ଞ କହନ୍ତି। ସେହିଭଳି ବିରୋଧୀଦଳଗୁଡ଼ିକ ତେଲ ଦର କମାଇବା ଲାଗି ଦାବିକଲେ ମଧ୍ୟ ଏହାର ପ୍ରଭାବ ଏବେ ଯାଏ ପଡ଼ିନାହିଁ। ଟିକସ କମାଇବା ପରିବର୍ତ୍ତେ କେନ୍ଦ୍ର ଏବଂ ରାଜ୍ୟ ସରକାର ଉଭୟେ ଉଭୟଙ୍କୁ ଦୋଷାରୋପ କରୁଛନ୍ତି। ହେଲେ କେହି ଟିକସ କମାଇ ଖାଉଟିଙ୍କୁ ଆଶ୍ୱସ୍ତି ଦେବା ଭଳି ସ୍ଥିତିରେ ନାହାନ୍ତି। ଏପଟେ ଖାଉଟି ଇନ୍ଧନ ସହ ଅନ୍ୟ ସାମଗ୍ରୀ ଦରଦାମ ବୃଦ୍ଧି ଯୋଗୁ ଘାଣ୍ଟିଚକଟି ହେଉଛନ୍ତି। ମୋଟ ଉପରେ କହିବାକୁ ଗଲେ ତେଲ ଦର ବୃଦ୍ଧିରୁ ନିସ୍ତାର ନାହିଁ।

ଖାଉଟିଙ୍କ ଚିନ୍ତା ବଢ଼ାଉଛି

ଲଗାତର ତେଲ ଦର ବଢ଼ିବା ଯୋଗୁ ଏହା ଖାଉଟିଙ୍କ ଲାଗି ସମସ୍ୟା ସୃଷ୍ଟି କରୁଛି। ତେଲ ଉପରେ ଲାଗୁ ହେଉଥିବା ବର୍ଦ୍ଧିତ ଟିକସକୁ କମାଇବା ଲାଗି ଦାବି ହେଉଥିଲେ ମଧ୍ୟ ସରକାର ଏହାକୁ କର୍ଣ୍ଣପାତ କରୁନାହାନ୍ତି। ଇନ୍ଧନ ଦର ନିକଟ ଭବିଷ୍ୟତରେ କମିବ ନାହିଁ ବୋଲି କୁହାଯାଇପାରେ। କାରଣ କେନ୍ଦ୍ର ପେଟ୍ରୋଲିୟମ ମନ୍ତ୍ରୀ ଧର୍ମେନ୍ଦ୍ର ପ୍ରଧାନ ଗତ ସପ୍ତାହରେ ପାର୍ଲାମେଣ୍ଟରେ କହିଥିଲେ, ତେଲ ଉପରେ ଟିକସ କମାଇବା ନେଇ ବର୍ତ୍ତମାନ କୌଣସି ବିଚାର କରାଯାଉନାହିଁ। ପେଟ୍ରୋଲର ଖୁଚୁରା ବିକ୍ରି ମୂଲ୍ୟର ପ୍ରାୟ ୬୦% ଟିକସ ଆକାରରେ ଲୋକଙ୍କୁ ଦେବାକୁ ପଡ଼ୁଛି। ଏହା ଡିଜେଲ କ୍ଷେତ୍ରରେ ୫୪%। କେନ୍ଦ୍ର ସରକାର ପେଟ୍ରୋଲ ଉପରେ ୩୨.୯୦ ଟଙ୍କା ଏବଂ ଡିଜେଲ ଉପରେ ୩୧.୮୦

ସରକାରଙ୍କୁ ଘେରିବାକୁ ରଣକୌଶଳ

ବିଧାନସଭା ୫୪ନଂ ପ୍ରକୋଷ୍ଠରେ ବିଜେଡି ବିଧାୟକ ଦଳର ବୈଠକ। ଭିଡିଓ କନ୍‌ଫରେନ୍ସିଂରେ ମୁଖ୍ୟମନ୍ତ୍ରୀ।

ବିରୋଧୀ ଦଳ ଉପନେତା ବିଷ୍ଣୁ ସେଠୀଙ୍କ ବାସଭବନରେ ଭାଜପା ବିଧାୟକଙ୍କ ବୈଠକ।

ନରସିଂହ ମିଶ୍ରଙ୍କ ସରକାରୀ ବାସଭବନରେ କଂଗ୍ରେସ ବିଧାୟକଙ୍କ ବୈଠକ।

ଭୁବନେଶ୍ୱର,୧୭।୨(ବ୍ୟୁରୋ)

ଗୁରୁବାରଠାରୁ ବିଧାନସଭାର ବଜେଟ ଅଧିବେଶନ ଆରମ୍ଭ ହେବାକୁ ଯାଉଛି। ସରକାରଙ୍କୁ ଘେରିବାକୁ ବିରୋଧୀ ରଣନୀତି ପ୍ରସ୍ତୁତ କରିଛନ୍ତି। ପ୍ରଶ୍ନୋତ୍ତର କାର୍ଯ୍ୟକ୍ରମ ସହ ମୁଲତବୀ ଆଲୋଚନା ଥିବାରୁ ଚଳିତ ଅଧିବେଶନ ବେଶ୍ ସରଗରମ ହେବ। ବିପର୍ଯ୍ୟସ୍ତ ଆଇନଶୃଙ୍ଖଳା ପରିସ୍ଥିତି, ସୀମା ବିବାଦ, ମଣ୍ଡିରୁ ଧାନ ନ ଉଠିବା, ମାହାଙ୍ଗା ହତ୍ୟାକାଣ୍ଡ, ପ୍ରଧାନମନ୍ତ୍ରୀ ଆବାସ ଦୁର୍ନୀତି ଆଦି ପ୍ରସଙ୍ଗକୁ ନେଇ ବିରୋଧୀ କଂଗ୍ରେସ ଓ ଭାଜପା ସରକାରଙ୍କୁ କାଠଗଡ଼ାରେ ଛିଡା କରିବାକୁ ଯୋଜନା ପ୍ରସ୍ତୁତ କରିଛନ୍ତି। ବିରୋଧୀଙ୍କୁ ମୁକାବିଲା କରିବା ନେଇ ଶାସକ ବିଜେଡି ମଧ୍ୟ ରଣନୀତି ପ୍ରସ୍ତୁତ କରିଛି। କେନ୍ଦ୍ର ଅବହେଳା, ରେଳ ବଜେଟରେ ଓଡ଼ିଶାକୁ ଅଣଦେଖା, କେନ୍ଦ୍ରୀୟ ଯୋଜନା ହ୍ରାସ ଆଦି ପ୍ରସଙ୍ଗରେ କେନ୍ଦ୍ରର ଭାଜପା ପରିଚାଳିତ ଏନ୍‌ଡିଏ ସରକାରଙ୍କୁ ବିଜେଡି ଟାର୍ଗେଟ କରିବା ନେଇ ରଣନୀତି ପ୍ରସ୍ତୁତ କରିଛି।

ବୁଧବାର ବିରୋଧୀ ଦଳ ନେତା ପ୍ରଦୀପ୍ତ ନାଏକଙ୍କ ସଭାପତିତ୍ୱରେ ଅନୁଷ୍ଠିତ ଭାଜପା ବିଧାୟକ ଦଳ ବୈଠକରେ ମଣ୍ଡିରୁ ଧାନ ନ ଉଠିବା, ମାହାଙ୍ଗା ହତ୍ୟାକାଣ୍ଡ, ବିପର୍ଯ୍ୟସ୍ତ ଆଇନଶୃଙ୍ଖଳା, ସୀମା ବିବାଦ, ପିଏମ୍ ଆବାସ ଘୋଟାଲା ସହ ରାଜ୍ୟରେ ମହିଳା ସୁରକ୍ଷା, ବେକାରି, ଖଣି ଦୁର୍ନୀତି, କେନ୍ଦ୍ରୀୟ ଯୋଜନାକୁ ରାଜ୍ୟ ସରକାର ଲାଗୁ ନ କରିବା, ପାନୀୟ ଜଳ ଅଭାବ ଆଦି ବିଭିନ୍ନ ପ୍ରସଙ୍ଗରେ ଭାଜପା ସରକାରଙ୍କଠାରୁ କୈଫିୟତ ତଲବ କରିବାକୁ ନିଷ୍ପତ୍ତି ହୋଇଛି। ଏହି ବୈଠକରେ ରାଜ୍ୟର ବିଭିନ୍ନ ପ୍ରସଙ୍ଗ ସମ୍ପର୍କରେ ଆଲୋଚନା ହୋଇଥିଲା। ଚଳିତ ଅଧିବେଶନରେ ରାଜ୍ୟର ବିଭିନ୍ନ ସମସ୍ୟା ଉଠାଇବା ସହ ସାଧାରଣ ଲୋକଙ୍କ ମୌଳିକ ସମସ୍ୟା ଉପରେ ସରକାରଙ୍କୁ ପ୍ରଶ୍ନ କରିବ ବୋଲି ବିରୋଧୀ ଦଳ ନେତା କହିଛନ୍ତି। ୨୦ ବର୍ଷ ଶାସନ ପରେ ବି ରାଜ୍ୟ ସରକାର ସୀମା ବିବାଦର ସମାଧାନ କରିପାରିଲେ ନାହିଁ। ସୀମାନ୍ତବର୍ତ୍ତୀ ଗ୍ରାମଗୁଡିକରେ ଓଡ଼ିଶା ସରକାର ବିକାଶମୂଳକ କାର୍ଯ୍ୟ ପହଞ୍ଚାଇବାରେ ବିଫଳ ହୋଇଛନ୍ତି। ଗତ ୧୩ ତାରିଖରୁ ପଡୋଶୀ ଆନ୍ଧ୍ର ସରକାର ପଞ୍ଚାୟତ ନିର୍ବାଚନ କରିବା ପରେ ବି ରାଜ୍ୟ ସରକାର ଜାଣିପାରିଲେ ନାହିଁ। ସରକାରଙ୍କଠାରୁ ଏ ନେଇ ଜବାବ ତଲବ କରାଯିବ ବୋଲି ସେ କହିଛନ୍ତି। ଟୋକନ ଓ ଟାର୍ଗେଟ୍ ବ୍ୟବସ୍ଥା କାରଣରୁ ରାଜ୍ୟର ବିଭିନ୍ନ ସ୍ଥାନରେ ମଣ୍ଡିରେ ହଜାର ହଜାର କୁଇଣ୍ଟାଲ ଧାନ ପଡିରହୁଛି। ମଣ୍ଡିରେ ବ୍ୟାପକ ଅବ୍ୟବସ୍ଥା ଦେଖାଯାଇଛି। କେନ୍ଦ୍ରୀୟ ଯୋଜନାର ଅର୍ଥକୁ ଦଳୀୟ ଆଧାରରେ ଶାସକ ବିଜେଡିର ନେତା ଓ କର୍ମୀମାନଙ୍କୁ ବଣ୍ଟନ କରାଯାଉଛି। କରୋନା ମୁକାବିଲା ପାଇଁ ଆସିଥିବା କେନ୍ଦ୍ରୀୟ ଅର୍ଥକୁ ରାଜ୍ୟ ସରକାର ହଡପ କରିଛନ୍ତି। ପ୍ରଧାନମନ୍ତ୍ରୀ ଗରିବ କଲ୍ୟାଣ ଯୋଜନାରେ ଆସିଥିବା ଚାଉଳ, ଡାଲି ବଣ୍ଟନରେ ବ୍ୟାପକ ଦୁର୍ନୀତି ଓ ଅନିୟମିତତା ହେବା ଆଦି ପ୍ରସଙ୍ଗକୁ ଗୃହରେ ଉଠାଯିବ ବୋଲି ବିରୋଧୀ ଦଳ ମୁଖ୍ୟ ସଚେତକ ମୋହନ ମାଝି କହିଛନ୍ତି।

ଅନ୍ୟପକ୍ଷରେ କଂଗ୍ରେସ ମଧ୍ୟ ରାଜ୍ୟ ସରକାରଙ୍କୁ ବିଭିନ୍ନ ପ୍ରସଙ୍ଗରେ ଘେରିବାକୁ ଯୋଜନା କରିଛି। ତୈଳ ଦର ବୃଦ୍ଧି, ଆଇନଶୃଙ୍ଖଳା, ଧାନର ଅଭାବୀ ବିକ୍ରି, ସୀମା ବିବାଦ, ବେକାରି ସମସ୍ୟା, ଜଳସେଚନ ଆଦି ପ୍ରସଙ୍ଗକୁ ନେଇ ସରକାରଙ୍କୁ ଅଡୁଆରେ ପକାଇବାକୁ ଯୋଜନା କରୁଛି। ବୁଧବାର କଂଗ୍ରେସ ବିଧାୟକ ଦଳ ନେତା ନରସିଂହ ମିଶ୍ରଙ୍କ ଅଧ୍ୟକ୍ଷତାରେ ଅନୁଷ୍ଠିତ କଂଗ୍ରେସ ବିଧାୟକ ଦଳ ବୈଠକରେ ଏହି ନିଷ୍ପତ୍ତି ହୋଇଛି। ବୈଠକରେ ବିଭିନ୍ନ ପ୍ରସଙ୍ଗ ଉପରେ ଆଲୋଚନା ହୋଇଥିଲା। ଭାଜପା ଓ କଂଗ୍ରେସ ଅଲଗା ଅଲଗା ପ୍ରସଙ୍ଗରେ ସରକାରଙ୍କୁ ଘେରିବାକୁ ଯୋଜନା କରିଛନ୍ତି। ତେବେ କେତେକ ପ୍ରସଙ୍ଗରେ ଏକାଠି ବିରୋଧ କରିବା ନେଇ ସୂଚନା ମିଳିଛି।

ବିରୋଧୀଙ୍କ ଯେକୌଣସି ପ୍ରସଙ୍ଗ ଉପରେ ଆଲୋଚନା କରିବାକୁ ସରକାର ପ୍ରସ୍ତୁତ ବୋଲି ବିଜେଡି ବିଧାୟକ ଦଳ ବୈଠକ ପରେ ସଂସଦୀୟ ବ୍ୟାପାର ମନ୍ତ୍ରୀ ବିକ୍ରମ କେଶରୀ ଆରୁଖ କହିଛନ୍ତି। କେନ୍ଦ୍ରୀୟ ଅବହେଳା, ରେଳ ବଜେଟରେ ଓଡ଼ିଶାକୁ ଅବହେଳା, ଅନୁଦାନ ହ୍ରାସ ଇତ୍ୟାଦି ପ୍ରସଙ୍ଗ ଉପରେ ଗୃହରେ ଆଲୋଚନା ହେବ ବୋଲି ସେ କହିଛନ୍ତି। କେନ୍ଦ୍ରୀୟ ଅନୁଦାନ କମିବା ଏବଂ ଦ୍ରବ୍ୟ ସେବା ଟିକସ (ଜିଏସ୍‌ଟି) ହ୍ରାସ ଯୋଗୁ ରାଜ୍ୟ ଗତ ୫ ବର୍ଷରେ ପ୍ରାୟ ୬୦ ହଜାର କୋଟି ହରାଇଛି। ଏଥିସହିତ ଚଳିତ ଅଧିବେଶନରେ କେତେକ ଗୁରୁତ୍ୱପୂର୍ଣ୍ଣ ବିଲ୍ ପାରିତ ହେବ ବୋଲି ସେ କହିଛନ୍ତି।

ବୁଧବାର ଅପରାହ୍ନରେ ମୁଖ୍ୟମନ୍ତ୍ରୀ ନବୀନ ପଟ୍ଟନାୟକଙ୍କ ଅଧ୍ୟକ୍ଷତାରେ ବିଧାନସଭାର ୫୪ ନମ୍ବର ପ୍ରକୋଷ୍ଠରେ ବିଜେଡି ବିଧାୟକ ଦଳ ବୈଠକ ଅନୁଷ୍ଠିତ ହୋଇଥିଲା। ମୁଖ୍ୟମନ୍ତ୍ରୀ ଭିଡିଓ କନ୍‌ଫରେନ୍ସ ଜରିଆରେ ଏହି ବୈଠକରେ ଯୋଗ ଦେଇଥିଲେ। ବୈଠକରେ ସରକାରୀ ଯୋଜନାକୁ କିପରି ଜନସାଧାରଣଙ୍କ ପାଖରେ ପହଞ୍ଚାଯାଇ ପାରିବ ସେ ନେଇ ବିଧାୟକମାନେ ଲୋକଙ୍କ ନିକଟକୁ ଯିବାକୁ ମୁଖ୍ୟମନ୍ତ୍ରୀ ପରାମର୍ଶ ଦେଇଛନ୍ତି।

ବିଧାୟକ ଦଳ ବୈଠକ

- ସୀମା ବିବାଦ, ବିପର୍ଯ୍ୟସ୍ତ ଆଇନଶୃଙ୍ଖଳା ହେବ ବିରୋଧୀଙ୍କ ମୁଖ୍ୟ ଅସ୍ତ୍ର
- ବିରୋଧୀଙ୍କ ସବୁ ପ୍ରସଙ୍ଗ ଉପରେ ଆଲୋଚନା ପାଇଁ ସରକାର ପ୍ରସ୍ତୁତ: ବିଜେଡି

ରାସ୍ତାରେ ଜଳିଗଲା ଚଳନ୍ତା କାର୍

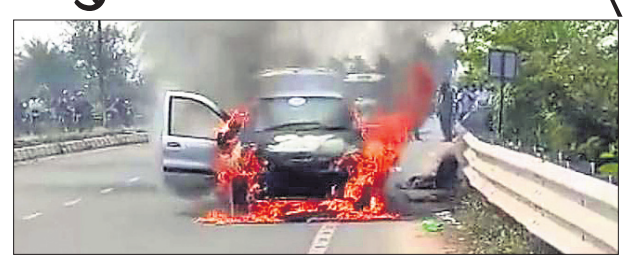

ପୁରୀ ଅଫିସ,୧୭।୨

ପୁରୀ-ଭୁବନେଶ୍ୱର ଜାତୀୟ ରାଜପଥର ବାଟମଙ୍ଗଳା ନିକଟରେ ବୁଧବାର ଏକ ଚଳନ୍ତା କାର୍ ଜଳିଯାଇଛି। ତେବେ ଜଳିବା ପୂର୍ବରୁ କାର ଭିତରୁ ପ୍ରବଳ ମାତ୍ରାରେ ଧୂଆଁ ନିର୍ଗତ ହେବା ଦେଖି ଯାତ୍ରୀମାନେ ଓହ୍ଲାଇ ପଡ଼ିଥିଲେ। ଅନ୍ୟପକ୍ଷରେ ଅଗ୍ନିକାଣ୍ଡର କାରଣ ଜଣାପଡ଼ିନାହିଁ। ସୂଚନା ଅନୁଯାୟୀ, ପୁରୀ ଶ୍ରୀକ୍ଷେତ୍ର କଲୋନୀର ହାୟତ୍ ଖାଁ ଓ ତାଙ୍କ ପରିବାରର ଅନ୍ୟ ୩ଜଣ ସଦସ୍ୟ ଏକ କାର୍ ଯୋଗେ ଭୁବନେଶ୍ୱର ଯାଉଥିଲେ। ବାଟମଙ୍ଗଳାଠାରୁ କିଛି ଦୂରରେ ହଠାତ୍ କାର୍‌ରୁ ଧୂଆଁ ବାହାରିଥିଲା। ଏହାଦେଖି ସମସ୍ତେ କାର୍‌ରୁ ବାହାରି ଆସିଥିଲେ। ଏହାପରେ କାର୍‌ଟି ହୁତ୍‌ହୁତ ହୋଇ ଜଳିଥିଲା। ଖବର ପାଇ ଅଗ୍ନିଶମ ବାହିନୀ ପହଞ୍ଚି ନିଆଁକୁ ଆୟତ୍ତ କରିଥିଲା। ଅଗ୍ନିକାଣ୍ଡ ଯୋଗୁ ଦୀର୍ଘ ସମୟ ଧରି ଏହି ରାସ୍ତାରେ ଯାତାୟାତ ବାଧାପ୍ରାପ୍ତ ହୋଇଥିଲା। ସଦର ଥାନା ପୋଲିସ ପହଞ୍ଚି ରାସ୍ତା ସଫା କରିବା ସହ ଅଗ୍ନିକାଣ୍ଡର ତଦନ୍ତ ଜାରି ରଖିଛି।

ଜୟପୁର ଏୟାରଷ୍ଟ୍ରିପ ପରିସରରେ ନିଆଁ

ଜୟପୁର,୧୭।୨ (ନି.ପ୍ର.)

ଜୟପୁର ଏୟାରଷ୍ଟ୍ରିପ ପରିସରରେ ହଠାତ୍ ନିଆଁ ଲାଗିଥିବା ଦେଖିବାକୁ ମିଳିଛି। ତେବେ ଏଥିରେ ଏୟାରଷ୍ଟ୍ରିପ୍‌ର କିଛି କ୍ଷୟକ୍ଷତି ହୋଇନାହିଁ। ଅଗ୍ନିକାଣ୍ଡର କାରଣ ଜଣାପଡିନାହିଁ। ଖବରପାଇ ଅଗ୍ନିଶମ କର୍ମଚାରୀ ପହଞ୍ଚି ନିଆଁ ଲିଭାଇଥିଲେ। ଏବେ ଯୁଦ୍ଧକାଳୀନ ଭିତ୍ତିରେ ଏୟାରଷ୍ଟ୍ରିପ୍‌ରେ କାର୍ଯ୍ୟ ଜାରି ରହିଛି। ବିଭିନ୍ନ ଯନ୍ତ୍ରପାତି ଏହା ପରିସରରେ ରହିଛି। ଚଳିତବର୍ଷ ଶେଷ ସୁଦ୍ଧା ଜୟପୁର ବିମାନବନ୍ଦରରୁ ବିମାନ ଉଡ଼ିବା ନେଇ ମଧ୍ୟ ନିଷ୍ପତ୍ତି ହୋଇଛି।

DIRECTORATE OF TECHNICAL EDUCATION & TRAINING, ODISHA
At-Killamaidan, Po-Buxi Bazar, Cuttack- 753001

ITI Admission 2020-21

Timeline for correction of candidates data admitted during the Academic Session-2020-21

No. KK-78:- As per instructions of DGT communicated vide their letter No. DGT-AFF011(51)/2/2020-O/o DIR (TC) Dtd.29.1.2021, the State Directorate should ensure no mistake in Students name, Fathers name, Mother name, date of birth etc. before migration of admitted candidate's data for the Academic Session 2020-21 to DGT, New Delhi through API link.

Accordingly all the Principals of Govt. and Pvt. ITIs are requested to verify the details of admitted candidates from SAMS Portal, in case any corrections required may kindly be incorporated in the space provided against each candidate in the SAMS portal. **The SOP provided in the portal be followed meticulously while carrying out the operation and furnish the No Error Certificate to this office on or before 20. 2.2021 positively through this office mail: itiadmissionodisha@gmail.com** failing which it will be the responsibility of concerned Institution and no further corrections shall be entertained in future.

Sd./-
Director of Technical Education & Training Odisha

OIPR-14004/11/0032/2021

'ମୋଦିଙ୍କ ହୋର୍ଡିଂ କାଢ଼ିବୁ'

ପୋଲିସ ଓ ଯୁବ କଂଗ୍ରେସ କର୍ମୀଙ୍କ ମଧ୍ୟରେ ଧସ୍ତାଧସ୍ତି।

ଭୁବନେଶ୍ୱର, ୧୭।୨(ବ୍ୟୁରୋ)

ପ୍ରଦେଶ ଯୁବ କଂଗ୍ରେସ ସଭାପତି ସ୍ମୃତିରଂଜନ ଲେଙ୍କାଙ୍କ ନେତୃତ୍ୱରେ ପେଟ୍ରୋଲ, ଡିଜେଲ, ଗ୍ୟାସ ଓ ଅତ୍ୟାବଶ୍ୟକୀୟ ସାମଗ୍ରୀର ଅହେତୁକ ଦରଦାମ ବୃଦ୍ଧିକୁ ନେଇ ପ୍ରତିବାଦ କରାଯାଇଛି। ଭୁବନେଶ୍ୱରସ୍ଥିତ କେୟାର ହସ୍ପିଟାଲ ଛକରୁ ଏକ ବିଶାଳ ଶୋଭାଯାତ୍ରା ଅଭିନବ ଉପାୟରେ (କାର୍, ମୋଟର ସାଇକେଲ୍‌କୁ ଠେଲି ଠେଲି) କେନ୍ଦ୍ରମନ୍ତ୍ରୀ ଧର୍ମେନ୍ଦ୍ର ପ୍ରଧାନଙ୍କ ବାସଭବନ ଅଭିମୁଖେ ବାହାରି ତାଙ୍କୁ ଭେଟିବାକୁ ଉଦ୍ୟମ କରିଥିଲେ। ହେଲେ ଏହି ସମୟରେ ପୋଲିସ ସହ ଯୁବ କଂଗ୍ରେସ କର୍ମୀଙ୍କ ମଧ୍ୟରେ ଧସ୍ତାଧସ୍ତି ହୋଇଥିଲା। ଏହି ଅବସରରେ ସ୍ମୃତି ରଞ୍ଜନ କହିଛନ୍ତି, ଓଡିଶାରୁ ପ୍ରତିନିଧିତ୍ୱ କରୁଥିବା କେନ୍ଦ୍ରମନ୍ତ୍ରୀ ଧର୍ମେନ୍ଦ୍ର ପ୍ରଧାନ ନିଜ ବିଭାଗରେ ସମ୍ପୂର୍ଣ୍ଣ ବିଫଳ ହୋଇଥିବା ପ୍ରମାଣିତ ହୋଇଛି। ଆସନ୍ତା ୫ ଦିନ ଭିତରେ ଯଦି ପେଟ୍ରୋଲ, ଡିଜେଲ ଦର ନିୟନ୍ତ୍ରଣ ନ ହେଲେ ଯୁବ କଂଗ୍ରେସ ରାଜ୍ୟର ସମସ୍ତ ପେଟ୍ରୋଲ ପମ୍ପରୁ ଜନସାଧରଣଙ୍କ ଟିକସରେ ପ୍ରଚାର ପ୍ରସାର ଉଦ୍ଦେଶ୍ୟରେ ଲାଗିଥିବା ନରେନ୍ଦ୍ର ମୋଦିଙ୍କ ହୋର୍ଡିଂକୁ ଖୋଲିବ ଏବଂ ଜନସାଧାରଣଙ୍କ ହିତ ଦୃଷ୍ଟିରୁ ଆଇନ୍‌କୁ ହାତକୁ ନେବାକୁ ପଛଘୁଞ୍ଚା ଦେବନାହିଁ ବୋଲି ସ୍ମୃତି କହିଛନ୍ତି। ଅର୍ନ୍ତଜାତୀୟ ବଜାରରେ ତେଲ ଦର ବ୍ୟାରେଲ୍ ପିଛା ୫୦ ଡଲାର ଥିବାବେଳେ କିପରି ଏହା ବଜାରରେ ପ୍ରାୟ ୯୦ ଟଙ୍କାରେ ବିକ୍ରି ହେଉଛି। ଏଥିରୁ ଜଣାପଡୁଛି ଉଭୟ ସରକାର ଲୋକଙ୍କୁ ଟିକସ ବାବଦରେ ଲୁଟୁଛନ୍ତି। ଯାହାର ପ୍ରଭାବ ସାଧାରଣ ଜନତାଙ୍କ ଉପରେ ପଡୁଛି। ବିଗତ ମାସେ ଭିତରେ ଗ୍ୟାସ ଦର ୧୫୦ ଟଙ୍କା ବୃଦ୍ଧି ପାଇ ୮୫୦ ଟଙ୍କାରେ ପହଞ୍ଚିଛି।

ବିଷ୍ଣୁପଦ ସେଠୀଙ୍କୁ ଲୋକାୟୁକ୍ତଙ୍କ କ୍ଲିନ୍‌ଚିଟ୍

ଓମ୍‌ଫେଡ୍ ପଲି ଫିଲ୍ମ ରୋଲ ଦୁର୍ନୀତି ମାପଲା

ଭୁବନେଶ୍ୱର,୧୭।୨(ବ୍ୟୁରୋ)

ଓମ୍‌ଫେଡ଼ ପଲି ଫିଲ୍ମ ରୋଲ୍ (ପାଉଚ) କିଣା ଦୁର୍ନୀତି ମାମଲାରେ ଆଇଏଏସ୍ ଅଫିସର ବିଷ୍ଣୁପଦ ସେଠୀଙ୍କୁ ବୁଧବାର ଲୋକାୟୁକ୍ତ କ୍ଲିନ୍‌ଚିଟ୍ ଦେଇଛନ୍ତି। ୨୦୧୫ରୁ ୨୦୧୬ ମଧ୍ୟରେ ବିଷ୍ଣୁପଦ ଓମ୍‌ଫେଡର ପରିଚାଳନା ନିର୍ଦ୍ଦେଶକ ଥିବାବେଳେ ପାଉଚ କିଣାରେ ଦୁର୍ନୀତି ହୋଇଥିଲା। ଏ ନେଇ ସୂଚନା ଅଧିକାର କର୍ମୀ ପ୍ରଦୀପ ପ୍ରଧାନ ତାଙ୍କ ନାମରେ ଲୋକାୟୁକ୍ତରେ ଗତ ଜାନୁୟାରୀ ୭ରେ ଅଭିଯୋଗ ଆଣିଥିଲେ। ଲୋକାୟୁକ୍ତ ଏହାର ଶୁଣାଣି କରି ୬ ସପ୍ତାହ ମଧ୍ୟରେ ରିପୋର୍ଟ ଦାଖଲ କରିବାକୁ ବିଷ୍ଣୁପଦଙ୍କ ସମେତ ମୁଖ୍ୟ ଶାସନ ସଚିବଙ୍କୁ ନିର୍ଦ୍ଦେଶ ଦେଇଥିଲେ। ଏନେଇ ଗଠିତ କମିଟି ତଦନ୍ତ କରି ୨ଟି ରିପୋର୍ଟ ଦାଖଲ କରିଥିଲା। ରିପୋର୍ଟ ମୁତାବକ, ବିଷ୍ଣୁପଦ ସେଠୀ ପରିଚାଳନା ନିର୍ଦ୍ଦେଶକ ଥିବା ସମୟରେ ଓମ୍‌ଫେଡ୍ ପାଉଚ କିଣାରେ କୌଣସି ଦୁର୍ନୀତି ନ ଥିଲା। ବରଂ ଭଲ ମୋଟେଇ ପଲିଥିନ କିଣାଯାଇଥିଲା। ଚାଷୀ ଓ ଗ୍ରାହକଙ୍କ ସ୍ୱାର୍ଥ ଉଦ୍ଦେଶ୍ୟରେ କାର୍ଯ୍ୟ କରାଯାଇଥିଲା। ଏଥିଯୋଗୁ ଓମ୍‌ଫେଡ୍ କୌଣସି ଆର୍ଥିକ ସମସ୍ୟାର ସମ୍ମୁଖୀନ ହୋଇ ନ ଥିବା ଉକ୍ତ ରିପୋର୍ଟରେ ଉଲ୍ଲେଖ ରହିଥିଲା। ଏହି ଆଧାରରେ ଲୋକାୟୁକ୍ତ ମାମଲାର ଶୁଣାଣି କରିଥିଲେ।

ଟ୍ରକ୍ ଧକ୍କାରେ ସ୍ତ୍ରୀ ମୃତ, ସ୍ୱାମୀ ଗୁରୁତର

ବେଗୁନିଆ,୧୭।୨(ଡି.ଏନ୍.ଏ.):ଖୋର୍ଦ୍ଧା ଜିଲା ବେଗୁନିଆ ଥାନା ଅଧୀନ ଗେଡ଼ିଆପଲ୍ଲୀ ଗୋବିନ୍ଦପୁର ରାସ୍ତାରେ ବୁଧବାର ଏକ ସଡ଼କ ଦୁର୍ଘଟଣା ଘଟିଛି। ସ୍କୁଟି ପଛପଟକୁ ଏକ ଟ୍ରକ୍ ଧକ୍କା ଦେବାରୁ କଣ୍ଟିଲୋ ଗ୍ରାମର ଉଷାରାଣୀ ସାହୁଙ୍କ ମୃତ୍ୟୁ ଘଟିଥିବା ବେଳେ ତାଙ୍କ ସ୍ୱାମୀ ଗୁରୁତର ହୋଇଛନ୍ତି। ଗୁରୁତର ପ୍ରତାପ ସାହୁଙ୍କୁ ଚିକିତ୍ସା ପାଇଁ ମେଡିକାଲରେ ଭର୍ତ୍ତି କରାଯାଇଛି। ଏହି ଘଟଣାରେ ବେଗୁନିଆ ପୋଲିସ ଏକ ମାମଲା(ନଂ.୨୮/୨୧) ରୁଜୁକରି ଟ୍ରକ୍ ଚାଳକ ଅର୍ଜୁନ ବସ୍ତିଆଙ୍କୁ ଗିରଫ କରିଛି। ସୂଚନା ମୁତାବକ, ପ୍ରତାପ ଓ ତାଙ୍କ ସ୍ତ୍ରୀ ଉଷାରାଣୀ ଏକ ସ୍କୁଟିରେ ବାଲକାଟୀରୁ କଣ୍ଟିଲୋ ଅଭିମୁଖେ ଯାଉଥିବା ବେଳେ ଗୋବିନ୍ଦପୁର ରାସ୍ତାରେ ପଛପଟୁ ଆସୁଥିବା ଏକ ଟ୍ରକ୍ ତାଙ୍କ ସ୍କୁଟିକୁ ଧକ୍କା ଦେଇଥିଲା। ଘଟଣାସ୍ଥଳରେ ଉତ୍ତେଜନା ଦେଖାଦେବାରୁ ପୋଲିସ ପହଞ୍ଚି ପରିସ୍ଥିତି ନିୟନ୍ତ୍ରଣ କରିଥିଲା।

File No. DRDA-31/9/2020-MGNREGA CELL-DRDA-DRDA 95 I/28083/2021
ଜିଲ୍ଲା ଗ୍ରାମ୍ୟ ଉନ୍ନୟନ ସଂସ୍ଥା, ଜଗତ୍‌ସିଂହପୁର Panchayati Raj
DISTRICT RURAL DEVELOPMENT AGENCY, JAGATSINGHPUR
At/P.O.- Saanra, Via- Nalibar, Jagatsinghpur, PIN-754104
Phone No. 06724-231091 Email: ori-djagatsinghpur@nic.in
Letter No. 585 Date 17.02.2021

Expression of Interest for District Ombudsman under MGNREGS

No. CAD-1277:- Fresh expression of interest are invited from willing persons to be engaged as Ombudsman in Jagatsinghpur District for redressal of grievances and disposal of complaints relating to implementation of the MGNREG Act and MGNREGS for a tenure of 2 years extendable not more than twice by one year each based on a performace appraisal process or till the incumbent attains the age of 68 (Sixty eight) years, whichever is earlier. There should no reappointment.

Eligibility Criteria
The persons fulfilling the following criteria may apply for selection of district Ombudsman under MGNREGS.
1. A person of eminent standing and impeccable integrity with **at least 10 years** of experience in Public Administration, Law, Academics, Social Work or Management.
2. Should not be member of a political party or a banned organization. Each person shall be required to file a declaration to this effect along with the application.
3. Must be a physically active person and capable of conducting field tours, inspection and visit to remote rural location in the district.
4. Should not be more than 65 years of age as on **31st January 2021**.

Appointment: The Ombudsman of the district will be appointed by the State Government on the recommendations of the District Selection Committee.
Remuneration: The Ombudsman shall be allowed to get compensation of Rs.1000/- per sitting with maximum upper limit of Rs.20,000/- (Twenty thousand) per month. The frequency of sitting by Ombudsman shall be need based and cannot be fixed.
Removal: On unsatisfactory performance, the Ombudsman may be removed by the State Government on the recommendation of the Selection Committee.
Jurisdiction & Location: The State Government shall specify the territorial jurisdiction of each Ombudsman in terms of a district and the office of the MGNREGS, Ombudsman shall be located at district Head Quarter.
The willing persons fulfilling above criteria may submit their written expression of interest in the prescribed proforma along with copy of the required documents to **the Collector-Cum-DPC, Jagatsinghpur by 04.03.2021** through registered post or by hand. The application received after the due date will not be considered.
The committee reserves the right to accept or reject any applicaiton for expression of interest without assigning any reasons thereof.
Contact: MGNREGS Cell, DRDA, Jagatsinghpur, Ph. No.- 06724-231091, Mob.- 9861186756
Sd./- Collector-Cum-DPC, MGNREGS, Jagatsinghpur
NB:- Visit website **www.nrega.nic.in** to know details about role and duties of Ombudsman under MGNREGS
OIPR-19077/11/0002/2021

୧୩,୩୧୧ କୋଟିରେ ୨୨ ଶିଳ୍ପ

ଭୁବନେଶ୍ୱର,୧୭।୨(ବ୍ୟୁରୋ)

ମୁଖ୍ୟମନ୍ତ୍ରୀ ନବୀନ ପଟ୍ଟନାୟକ ବୁଧବାର ୨୦ ଶିଳ୍ପଭିତ୍ତିକ ପ୍ରକଳ୍ପର ଭିତ୍ତିପ୍ରସ୍ତର ସ୍ଥାପନ କରିଥିବାବେଳେ ୨ଟି ପ୍ରକଳ୍ପକୁ ଶୁଭାରମ୍ଭ କରିଛନ୍ତି। ଏହି ପ୍ରକଳ୍ପଗୁଡ଼ିକ ମଧ୍ୟରେ ମେଟାଲ, ଡାଉନ୍‌ଷ୍ଟ୍ରିମ, ପର୍ଯ୍ୟଟନ, ବୟନ ଶିଳ୍ପ, ସିମେଣ୍ଟ, ପ୍ଲାଷ୍ଟିକ ଏବଂ ଖାଦ୍ୟ ପ୍ରକ୍ରିୟାକରଣ ଆଦି ଅନ୍ତର୍ଭୁକ୍ତ। ମେକ୍ ଇନ୍ ଓଡ଼ିଶାର କାର୍ଯ୍ୟକ୍ରମରେ ପ୍ରସ୍ତାବିତ ଏହି ୨୨ ପ୍ରକଳ୍ପରେ ୧୩,୩୧୧.୫୩ କୋଟି ଟଙ୍କାର ପୁଞ୍ଜିନିବେଶ ହେବା ସହ ୧୦, ୬୭୭ ନିଯୁକ୍ତି ସୁଯୋଗ ସୃଷ୍ଟି ହୋଇପାରିବ। ଏହି ଅବସରରେ ମୁଖ୍ୟମନ୍ତ୍ରୀ କହିଛନ୍ତି, ମାନୁଫାକ୍ଚରିଂ ପୁଞ୍ଜିନିବେଶ କ୍ଷେତ୍ରରେ ଓଡ଼ିଶା ଭାରତୀୟ ମାନୁଫାକ୍ଚରିଂ ହବ୍‌ରେ ନିଜର ସ୍ଥିତି ଦୃଢ଼ କରିପାରିଛି। ରାଜ୍ୟ ସରକାରଙ୍କ ନିରନ୍ତର ଉଦ୍ୟମ ଏବଂ ଏକ ଶାନ୍ତିପୂର୍ଣ୍ଣ ସାମାଜିକ ବାତାବରଣ ଯୋଗୁ ରାଜ୍ୟରେ ପୁଞ୍ଜିନିବେଶ କ୍ଷେତ୍ରରେ ଦ୍ରୁତ ଅଗ୍ରଗତି ହୋଇପାରିଛି। ୫-ଟି ଏବଂ ମୋ ସରକାର ଅଭିନବ ପ୍ରୟାସ ଯୋଗୁ ରାଜ୍ୟରେ ପୁଞ୍ଜିନିବେଶ ଏବଂ ବ୍ୟବସାୟ ପାଇଁ ଅନୁକୂଳ ବାତାବରଣ ସୃଷ୍ଟି ହୋଇପାରିଛି। ଏହି ଅବସରରେ ମୁଖ୍ୟମନ୍ତ୍ରୀ ଲ୍ୟାଣ୍ଡ ବ୍ୟାଙ୍କ ସୂଚନା ବ୍ୟବସ୍ଥା 'ଗୋ ପ୍ଲସ୍' ମୋବାଇଲ ଆପ୍‌ର ଶୁଭାରମ୍ଭ କରିଛନ୍ତି। ଏହା ଅଣୁ, କ୍ଷୁଦ୍ର ଓ ମଧ୍ୟମ ଉଦ୍ୟୋଗୀଙ୍କ ପାଇଁ ବିଶେଷ ସହାୟକ ହେବ ବୋଲି ମୁଖ୍ୟମନ୍ତ୍ରୀ କହିଛନ୍ତି। ଗତ କିଛିବର୍ଷ ମଧ୍ୟରେ ଓଡ଼ିଶା ପୁଞ୍ଜିନିବେଶ କ୍ଷେତ୍ରରେ ୧ ନମ୍ବର ରାଜ୍ୟ ଭାବେ ଉଭା ହୋଇଛି। ରାଜ୍ୟ ସରକାରଙ୍କ ଏଜେନ୍ସି ଇପିକଲ୍ ଦେଶର ୨୦ଟି ଉତ୍ତମ ପ୍ରଦର୍ଶନକାରୀ ରାଜ୍ୟ ଏଜେନ୍ସି ମଧ୍ୟରେ ସର୍ବୋତ୍କୃଷ୍ଟ ହୋଇପାରିଛି। ଏଥିସହିତ ଇଜ୍ ଅଫ୍ ଡୁଇଂ

ସାଂପ୍ରଦାୟିକ ବିବାଦ ହେଲା– କଳସମାନଙ୍କ ଭିତରେ ବିବାଦ। କୋଉ କଳସରେ ଅମୃତ ରହିବ– ତାହା ନେଇ ବିବାଦ। କିନ୍ତୁ ଆମର କାର୍ଯ୍ୟ ହେଲା ଅମୃତ –ରସ ସଂଗ୍ରହ କରିବା। ତାହା ଯେଉଁ କଳସରେ ଥାଉ। ଅନ୍ୟକାର୍ଯ୍ୟଟି ହେଲା ଅମୃତତ୍ୱ ଅର୍ଜନ କରିବା। –ଶ୍ରୀଅରବିନ୍ଦ

ଚାଲାକିରେ ମାଂସ ବିକ୍ରି

ମାନେକା ଗାନ୍ଧୀ

ପ୍ରାଣୀ କଲ୍ୟାଣ ପାଇଁ କାର୍ଯ୍ୟ କରୁଥିବା ଅଧିକାଂଶ ଭାରତୀୟ ଶାକାହାରୀ। 'ପିପୁଲ ଫର୍ ଆନିମଲ୍'ରେ ଆମେମାନେ ଏହି କାର୍ଯ୍ୟ ପ୍ରତି ଜୋର୍ ଦେଉ। ହେଲେ ତୁମେମାନେ ପ୍ରାଣୀମାନଙ୍କ ଯତ୍ନ ନେବାକୁ ଚାହୁଁନାହଁ। ଏଥିପାଇଁ ସେମାନଙ୍କୁ ଖାଉଛ। କିନ୍ତୁ ଖାଦ୍ୟ ଓ ପ୍ରାଣୀହତ୍ୟାର ଧାରଣା ମଧ୍ୟରେ ଅଧିକାଂଶ ମାଂସାହାରୀଙ୍କର ଦ୍ୱନ୍ଦ୍ୱ ରହିଛି। ସେମାନେ ମାଂସର ସ୍ୱାଦ ଉପଭୋଗ କରନ୍ତି, କିନ୍ତୁ ମାଂସ ପାଇବାର ପଦ୍ଧତିରେ ପ୍ରାଣୀମାନେ ଯେ ଭୀଷଣ କ୍ଷତି ସହୁଛନ୍ତି, ତାହା ଜାଣିବାକୁ ସଙ୍କୋଚ ପ୍ରକାଶ କରନ୍ତି। ପ୍ରାଣୀ ଏବଂ ମଣିଷଙ୍କ ମଧ୍ୟରେ ଏହି ସଂଘର୍ଷକୁ ମନସ୍ତାତ୍ତ୍ୱିକ ଭାଷାରେ କହନ୍ତି' ମିଟ୍ ପାରାଡକ୍ସ' । ମାଂସାହାରୀ ମାଛ ବିହନ ଖାଇବେ। କିନ୍ତୁ ଏହାକୁ ଏକ ଜୀଅନ୍ତା ମାଛର ପେଟ କାଟି ବାହାର କରାଯାଇଛି ବୋଲି ଯଦି ତାଙ୍କୁ କେହି କହନ୍ତି, ତେବେ ସେ ଏହା ଶୁଣିବାକୁ ମନା କରିଦେବେ। ମାଂସାହାରୀ ବ୍ୟକ୍ତି ଏଥିପାଇଁ ଦାୟୀ , ଏହା ସେମାନେ ଅନୁଭବ କରିବାକୁ ଚାହାଁନ୍ତି ନାହିଁ। ମାଂସାହାରୀ ଏବଂ ବିକ୍ରେତାମାନେ ମାଂସର ଉତ୍ସ କେଉଁ ପ୍ରାଣୀ ତାହା ନ ଜଣାଇବା ପାଇଁ ରଣନୀତି ଆପଣାଇ ଏହି ଦ୍ୱନ୍ଦ୍ୱକୁ ସମାଧାନ କରିବା ପାଇଁ ଚେଷ୍ଟା କରନ୍ତି। ଉଦାହରଣ ସ୍ୱରୂପ, ଏବେଠାରୁ ସଂଖ୍ୟାଧିକ ଯୁବକ ମାଂସ, ମାଂସ କମ୍ପାନୀ ଏବଂ ସରକାରରେ ଥିବା ସେମାନଙ୍କ ସହଯୋଗୀଙ୍କଠାରୁ ଦୂରେଇବା ଆରମ୍ଭ କରିଛନ୍ତି। ମାଂସର ନାମ ବଦଳାଇ ଏହାକୁ 'ପ୍ରୋଟିନ' ଆଖ୍ୟା ଦେଉଥିବା କମ୍ପାନୀଗୁଡ଼ିକୁ ଏମାନେ ବି ତ୍ୟାଗ କରିବା ଆରମ୍ଭ କରିଛନ୍ତି। ମାଂସ କମ୍ପାନୀଗୁଡ଼ିକ ମାଂସର ନାମ ଲଗାତର ବଦଳାଇ ଆସୁଛନ୍ତି। ଏବେ ମାଂସ ଶବ୍ଦ ବଦଳରେ 'ପ୍ରୋଟିନ' ଶବ୍ଦ ବ୍ୟବହାର କରିବା ଏକ ଅସାଧୁ ତଥା ଚାଲାକି କାର୍ଯ୍ୟ । ଖାଉଟିଙ୍କୁ ପ୍ରଭାବିତ କରିବା ପାଇଁ ଏହା ଏକ ଶେଷ ସୁରକ୍ଷାତ୍ମକ ପ୍ରୟାସ।

ସହରୀକରଣ ଏବଂ ମାଂସ ଉତ୍ପାଦନ ଟେକ୍‌ନୋଲୋଜି ଯୋଗୁ ବିଂଶ ଶତାବ୍ଦୀରେ ମାଂସ ଖାଇବା ଅତ୍ୟଧିକ ବଢିଛି। ସବୁଠୁ ଗୁରୁତ୍ୱପୂର୍ଣ୍ଣ ହେଉଛି, ପ୍ଲେଟରେ ମାଂସ ପହଞ୍ଚିବା ଯାଏ ପ୍ରାଣୀମାନଙ୍କୁ କିଭଳି ନିର୍ଯାତନା ଦିଆଯାଉଛି ତାହା ଜଣିବାକୁ ଗ୍ରାହକଙ୍କୁ ଦିଆଯାଉନି। ଏଥିରୁ ଲୋକମାନଙ୍କ ମାନସିକତାକୁ ପୃଥକ ରଖିବା ଲାଗି ମାଂସଶିଳ୍ପ ରଣନୀତି ଉପଯୋଗ କରୁଛି। ଏହିସବୁ ରଣନୀତି ପ୍ରତ୍ୟକ୍ଷ ଏବଂ ସ୍ପଷ୍ଟ ମଧ୍ୟ ହୋଇଛି। ପ୍ରାଣୀମାନେ କେବଳ ଲୋକମାନଙ୍କ ପାଇଁ ସୃଷ୍ଟି ବୋଲି ଅଧିକ ବ୍ୟାଖ୍ୟା କରାଯାଉଛି ଓ ଏଥିରେ ଧର୍ମ ଏବଂ ଈଶ୍ୱରଙ୍କୁ ବି ଯୋଡାଯାଉଛି। ଖାଦ୍ୟ ଓ ଉତ୍ପାଦ ବ୍ୟତୀତ ପୃଥିବୀରେ ଏମାନଙ୍କର ସ୍ୱାଧୀନତାର ଗୁରୁତ୍ୱ ହିଁ ନାହିଁ। ଏହାସହ ପୋଷକ ଆଧାରରେ ମାଂସ ଖାଇବା ଉପରେ ଯୁକ୍ତି ଉପସ୍ଥାପନ କରାଯାଉଛି । ବାସ୍ତବରେ ଏହା ଅତି ଭୟଙ୍କର। ଏମିତି କି ଚିକିତ୍ସକ ଏବଂ ଖାଦ୍ୟ ବିଶେଷଜ୍ଞମାନେ ଏହା ଉପରେ ମୋହର ଲଗାଇ ଦେଇଛନ୍ତି। ଯେତେସବୁ ରଣନୀତି ଅପଣାଯାଉଛି ତାହା ମଧ୍ୟରେ ସବୁଠୁ ଗୁରୁତ୍ୱପୂର୍ଣ୍ଣ ହେଉଛି କେଉଁ ଉତ୍ସରୁ ମାଂସ ଆସୁଛି ତା'ସମ୍ପର୍କରେ ଗ୍ରାହକଙ୍କୁ ଜଣାଯାଉନାହିଁ। ଚାଲାକିରେ ଏହାକୁ ସମ୍ପୂର୍ଣ୍ଣ ଅଲଗା କରି ରଖାଯିବା ଦ୍ୱାରା ମାଂସାହାରୀଙ୍କ ଉପରେ ଏହାର ଏକ ଗଭୀର ପ୍ରଭାବ ପଡୁଛି ବୋଲି ଗୁରୁତ୍ୱପୂର୍ଣ୍ଣ ଗବେଷଣା(କୁନ୍‌ଷ୍ଟ ଆଣ୍ଡ୍ ହୋଲେ(୨୦୧୬);ରୋଥରବର୍ଗ(୨୦୧୩);ଟିଆ, ହିଲ୍‌ଟନ ଏବଂ ବେକର (୨୦୧୬); ଫୋଏର(୨୦୦୯); ଜୟ(୨୦୧୧); ସିଙ୍ଗର (୧୯୯୫– ଗୁଡ଼ିକରୁ ଏହା ସ୍ପଷ୍ଟ ହୋଇଛି। ମିଟ୍ ପାରାଡକ୍ସ ବା ମାଂସ ମିଥ୍ୟାଭ୍ୟାସ (ମାଂସର ବିପରୀତ ତଥ୍ୟ ରହିଥିଲେ ବି ତାହାକୁ ସହଜରେ ବୁଝାଯାଏ ନାହିଁ)ର ମୂଳରେ ରହିଛି ମାଂସର ସତ୍ୟତା ଉପରେ ରହିଥିବା ତୁମର ବିଶ୍ୱାସ ଏବଂ ଅନୁଭବ ମଧ୍ୟରେ ପ୍ରଭେଦ।

ମାଂସାହାରୀ ମଧ୍ୟ ତା'ଅନ୍ତରାତ୍ମାକୁ ନିୟନ୍ତ୍ରଣ କରିବାକୁ ତଥା ମାଂସକୁ ପ୍ରାଣୀ ସହ ଯୋଡିବା ବନ୍ଦ କରିବା ପାଇଁ ଏକ ଜଟିଳ ରଣନୀତି ଆପଣାଏ। ଏଥିରେ ସେ କିଛି ଜାଣିବା ଲାଗି ଚାହେଁନି । ନିଜକୁ ଏଥିରୁ ଅଲଗା ରଖିବାରେ ସକ୍ରିୟତା ପ୍ରକାଶ କରିଥାଏ। ପୂର୍ବେ ମଣିଷ ପ୍ରାଣୀ ଶିକାର କରି ତା ମାଂସ ଖାଉଥିଲା କିମ୍ବା ଯେଉଁଠି ପ୍ରାଣୀ ମରାଯାଉଥିଲା ତାହା ଦେଖୁଥିଲେ। କିନ୍ତୁ ଉନବିଂଶ ଶତାବ୍ଦୀର ମଧ୍ୟଭାଗରୁ ମାଂସାହାରୀଙ୍କୁ ମାଂସ ଉତ୍ପାଦନ କେନ୍ଦ୍ରଠାରୁ ଅଲଗା କରିଦିଆଗଲା। ମାଂସ ଉତ୍ସ ସମ୍ପର୍କରେ ସେମାନେ କିଛି ଜାଣିପାରିଲେ ନାହିଁ। ଗବେଷକ ସିଙ୍ଗରଙ୍କ ମତରେ, ଦୋକାନ କିମ୍ବା ରେସ୍ତୋରାଁରେ ମାଂସ ପାଇବା ହେଉଛି ପ୍ରକ୍ରିୟାର ଶେଷ ସୋପାନ। ପୂରା ପ୍ରକ୍ରିୟାରେ ସବୁକିଛି ଏପରି କି ଶେଷ ଉତ୍ପାଦ ସମ୍ପର୍କିତ ତଥ୍ୟକୁ ଗୁପ୍ତ ରଖାଯାଏ। କେବଳ ଏକ ସଫା ପ୍ୟାକଟରେ ମାଂସ ଗ୍ରାହକଙ୍କ ପାଖରେ ପହଞ୍ଚିଥାଏ ଏବଂ ରୋଷେଇ କରାଯାଏ। ମାଂସଶିଳ୍ପ ଗ୍ରାହକଙ୍କ ମୁଣ୍ଡକୁ ଚତୁରତାର ସହ ନିୟନ୍ତ୍ରଣ କରେ। ଏଣୁ ସେ ପ୍ରାଣୀ ସମ୍ପର୍କରେ କିଛି ଜାଣିପାରେ ନାହିଁ। ପ୍ରାଣୀର ଅସଲ ପରିଚୟକୁ ଗୁପ୍ତ ରଖିବା ଲାଗି ଭାଷା ବଦଳାଇ ଦିଆଯାଇଛି। ଘୁଷୁରିକୁ ପର୍କ, ସୌସେଜ,ହମ୍,ବାକୋନ୍ ଏବଂ ଗାଈକୁ ବିଫ୍ ଓ ବାଛୁରୀକୁ ଭିଲ୍‌ଛେଳିକୁ ମଟନ୍ , କୁକୁଡ଼ା ମାଂସକୁ ଚିକେନ୍ ଏବଂ ହ୍ୱାଇଟ ମିଟ୍ କୁହାଯାଉଛି। ଏସବୁ ଏବେ ପ୍ରୋଟିନ୍ ହୋଇଯାଇଛି।

ଏଥର ଆସିବା ପର୍ବ ଓ ପରମ୍ପରାକୁ। ଭାରତରେ ସବୁପର୍ବରେ ଶାକାହାର ବ୍ୟବସ୍ଥା ରହିଥିଲା। ଏବେ ଅନେକ ବାହାଘରରେ ମାଂସ ପରଷା ଯାଉଛି। ଦେବଦେବୀ ପାଖରେ ପଶୁ ବଳି ଦିଆଯାଉଛି। ୨୦୧୮ରେ ହୋମ ଏବଂ ୨୦୦୨ରେ ଟି ଭେଲଡେ ଏବଂ ତାଙ୍କ ସାଥୀମାନଙ୍କ ଗବେଷଣାରୁ ଜଣାପଡିଛି ଯେ,ମାଂସ କିଣିବା ଓ ଖାଇବାକୁ ଲୋକେ ଅଧିକ ପସନ୍ଦ କରିଥାନ୍ତି। କିନ୍ତୁ ସେମାନେ ଏହା କେଉଁ ପ୍ରାଣୀରୁ ଆସିଛି ତାହା ଉପରେ ଧ୍ୟାନ ଦେଉନାହାନ୍ତି। ୨୦୧୨ରେ ଇଭାନ୍ସ ଏବଂ ମିଲି ମାଂସ ଉତ୍ପାଦଗୁଡ଼ିକୁ ନେଇ ଗ୍ରାହକମାନଙ୍କର ବାର୍ତ୍ତାଳାପ ଉପରେ ଅନୁଧ୍ୟାନ କରିଥିଲେ। ଏଥିରେ ସେମାନେ ପ୍ରାଣୀଙ୍କ ନାମ ବଦଳରେ ଯେଉଁ ସବୁ ନାମ (ଯଥା ପର୍କ, ବିଫ ଏବଂ ମଟନ) ବ୍ୟବହାର କରାଯାଉଛି,ସେଥିରୁ ଗ୍ରାହକମାନେ ସେହି ମାଂସର ଉତ୍ସ ପ୍ରାଣୀଙ୍କ ନାମ ପ୍ରକାଶ କରିପାରି ନ ଥିଲେ। କୁନ୍‌ଷ୍ଟ ଏବଂ ହୋଲେ (୨୦୧୬)ରେ ମାଂସ ପ୍ରସ୍ତୁତି ଏବଂ ତାହାକୁ ବିକ୍ରି କରିବାର ପ୍ରକ୍ରିୟା ଉପରେ ମଧ୍ୟ ଅନୁଧ୍ୟାନ କରିଥିଲେ। ପ୍ରାଣୀର ନାମରୁ ଉତ୍ପାଦର ନାମ ପରିବର୍ତ୍ତନ କରିବା ଦ୍ୱାରା ଗ୍ରାହକମାନଙ୍କ ଠାରେ କମ୍ ଘୃଣା ପ୍ରକାଶ ପାଇବା ସହ ପ୍ରାଣୀ ହତ୍ୟା କରିବା ଉପରେ ସମ୍ବେଦନଶୀଳତା କମିବା ଲକ୍ଷ୍ୟ କରାଯାଇଥିଲା। ଏହା ମଧ୍ୟ ଖାଇବାର ବ୍ୟଗ୍ରତା ବଢ଼ାଇବା ଦେଖାଯାଇଥିଲା। ଯଦି ପ୍ରାଣୀମାଂସର ଉତ୍ସ ସମ୍ପର୍କରେ ପ୍ରକାଶ କରାଯାଆନ୍ତା, ତେବେ ଗ୍ରାହକମାନେ ଖାଇବା ଛାଡି ଶାକାହାରୀ ହୋଇ ଯାଆନ୍ତେ । ଏହା ସେମାନଙ୍କ ମାନସିକ ପୃଥକତାରେ ବାଧାଦେବା ସହ ମାଂସ ଖାଇବା କମିଯାଆନ୍ତା ବୋଲି ଗବେଷକମାନେ ପ୍ରକାଶ କରିଥିଲେ। ପ୍ରାଣୀଙ୍କ ମାଂସ ସମ୍ପର୍କରେ ତଥ୍ୟ ପ୍ରକାଶ ପାଇବା ପରେ କୋଭିଡ ମହାମାରୀ ସମୟରେ ଚାଇନାର ଉହାନର ମାର୍କେଟଗୁଡ଼ିକ ବନ୍ଦ ହେବା ଓ ମାଂସାହାରୀଙ୍କ ସଂଖ୍ୟା କମିଯିବା ଏଥିରୁ ସହଜରେ ବୁଝାପଡେ।

୨୦୦୨ରେ କୁବେରୋଡ ଏବଂ ତାଙ୍କ ସାଥୀମାନଙ୍କ ଦ୍ୱାରା କରାଯାଇଥିବା ଗବେଷଣାରୁ ଜଣାପଡିଛି ଯେ,ମହିଳାଙ୍କ ତୁଳନାରେ ପୁରୁଷମାନେ ମାଂସର ଉତ୍ସ ସମ୍ପର୍କରେ ଅଧିକ ସଚେତନ। ମହିଳାମାନେ କେଉଁ ପ୍ରାଣୀର ମାଂସ ତାହା ଖାଇବା ସମୟରେ ଜାଣିବାକୁ ଚାହାନ୍ତି ନାହିଁ। ଯଦି ସେମାନଙ୍କୁ ଏହା ମନେପକାଇ ଦିଆଯାଏ ତେବେ ସେମାନେ ଅସହଜ ଅନୁଭବ କରନ୍ତି ଓ ବେଳେବେଳେ ମାଂସ ଖାଇ ନ ଥାନ୍ତି। ୨୦୧୮ରେ କୁପଶାଲାଙ୍କ ଅନୁଧ୍ୟାନରୁ ଜଣାପଡିଛି ଯେ,ମାଂସ ପାଇଁ ପ୍ରାଣୀ ହତ୍ୟାକୁ ନେଇ ମାଂସାହାରୀ ପୁରୁଷଙ୍କ ତୁଳନାରେ ମହିଳାମାନେ ଅଧିକ ଚିନ୍ତା ପ୍ରକଟ କରିଥାନ୍ତି। ମାଂସର ଉତ୍ସ ଠାରୁ ଗ୍ରାହକମାନଙ୍କୁ ପୃଥକ କରି ରଖିବାର ଅନ୍ୟ କୌଶଳ ବି କମ୍ପାନୀଗୁଡ଼ିକ ଆପଣାଇଥାଆନ୍ତି। ପୌରୁଷତ୍ୱ କ୍ଷେତ୍ରରେ ମାଂସର ଭୂମିକା ସମ୍ପର୍କରେ ବିଜ୍ଞାପନ ଦେଇ ସିଧାସଳଖ ବିକ୍ରି କରିଥାନ୍ତି। ମହିଳାଙ୍କ କ୍ଷେତ୍ରରେ ପରୋକ୍ଷ ଉପାୟ ଅବଲମ୍ବନ କରିଥାଆନ୍ତି। ସେମାନେ କିଭଳି ଏହାକୁ ଘୃଣା ନ କରିବେ ଏବଂ ଦୂରେଇ ନ ଯିବେ, ସେଥିପାଇଁ ପ୍ରାଣୀଙ୍କ ନାମ ଗୁପ୍ତ ରଖିବା ପାଇଁ କମ୍ପାନୀ ଏକ ସୁନ୍ଦର ନାମ ଦେଇ ମାଂସ ବିକ୍ରି କରନ୍ତି।

ଗବେଷକ କୁବେରୋଡ ମଧ୍ୟ ଗ୍ରାମୀଣ ଏବଂ ସହରାଞ୍ଚଳର ଗ୍ରହକମାନଙ୍କ ଉପରେ ଅନୁଧ୍ୟାନ କରିଛନ୍ତି। ମାଂସ ପ୍ୟାକେଜିଂ ଏବଂ ବିକ୍ରିକୁ ମାଂସଠାରୁ ଏହାର ଉତ୍ସକୁ ଗୁପ୍ତ ରଖି କରାଯାଉଛି ବୋଲି ଉଭୟ ଗ୍ରାହକ ଏକମତ ହୋଇଛନ୍ତି। ଯଦି ପର୍କ ମାଂସ ଉପରେ ଘୁଷୁରିର ଛବି କିମ୍ବା ଅଣ୍ଡା କାର୍ଟୁନ ଉପରେ ଆବଦ୍ଧ ଯନ୍ତାରେ ରଖାଯାଇଥିବା କୁକୁଡାଙ୍କ ଛବି ଲଗାଯାଆନ୍ତା, ତେବେ ସେମାନେ ଏହାକୁ କିଣନ୍ତେ ନାହିଁ ବୋଲି ସେ ପ୍ରକାଶ କରିଛନ୍ତି। ମାଂସ ଉତ୍ପାଦ ଶିଳ୍ପ ବା କମ୍ପାନୀଗୁଡ଼ିକର ମାଂସଠାରୁ ପ୍ରାଣୀଙ୍କୁ ଅଲଗା କରି ରଖିବାର ପ୍ରକ୍ରିୟାକୁ ଭାଙ୍ଗି ମାଂସଶିଳ୍ପର ମିଛକୁ ବାହାରକୁ ଆଣି ସେଥିରୁ ସତ ଜାଣି ଆମେ ଶାକାହାରୀ ହେବାର ଅଧିକ ସମ୍ଭାବନା ଅଛି କି? ସମସ୍ତଙ୍କର ଆତ୍ମବିଚାର ବା ବିବେକ ରହିଛି। ମାଂସଶିଳ୍ପ ଏହାକୁ ଲୋପ କରିଦେବାକୁ ଚେଷ୍ଟା କରୁଛି। ଏଣୁ ଆମେ ବିବେକକୁ ଅଧିକ ସକ୍ରିୟ କରିବାକୁ ଚେଷ୍ଟା କରିବା ଉଚିତ।

Email: gandhim@nic.in

ଈଶ୍ୱରଭାବର ଅନୁଚିନ୍ତା

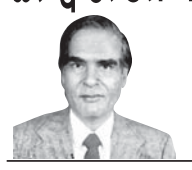

ଅଲେଖ ଚନ୍ଦ୍ର ମିଶ୍ର

ଦିନେ ନିରୋଳା ମୁହୂର୍ତ୍ତରେ ଦ୍ୱାରକାଧୀଶ ପ୍ରଭୁ ଶ୍ରୀକୃଷ୍ଣଙ୍କୁ ତାଙ୍କର ଅଷ୍ଟ ପାଟବଂଶୀ ପ୍ରଶ୍ନ କଲେ, ''ପ୍ରଭୁ ଆପଣ ଗୋପପୁର ଛାଡି ମଥୁରା ଆସିଲେ। ଆମ୍ଭମାନଙ୍କୁ ଯଥାରୀତି ବିବାହ କରି ପତ୍ନୀର ମର୍ଯ୍ୟାଦା ଅର୍ପଣ କଲେ। କିନ୍ତୁ ଆମ୍ଭମାନଙ୍କ ମଧ୍ୟରୁ କାହାରି ଜଣକର ନାମ ସହିତ ଆପଣଙ୍କର ନାମ ଯୋଡାହୋଇ ପାରିଲା ନାହିଁ। ଅଥଚ ଗୋପର ସାମାନ୍ୟ ଗୋପାଳୁଣୀଙ୍କ ପାଇଁ ଆପଣ ଗୋପୀଜନ ପ୍ରାଣବନ୍ଧୁ ଗୋପୀନାଥ ହୋଇ ରହିଗଲେ। ଏପରିକି ପରକୀୟା ପ୍ରୀତିର ପ୍ରତୀକ ରାଧାଙ୍କ ପାଇ ରାଧିକାଜୀବନ ରାଧାକୃଷ୍ଣ ନାମ ଧାରଣ କଲେ। ଦୟାକରି ଯଦି ଆମର ଏ ସଂଶୟ ମୋଚନ କରି ଦିଅନ୍ତେ....।'' ସେମାନଙ୍କର ପ୍ରଶ୍ନର ଉତ୍ତରରେ ପ୍ରଭୁ କହିଲେ, ''ଅଚିରେ ତୁମ୍ଭମାନଙ୍କର ମନରେ ଥିବା ଦ୍ୱନ୍ଦ୍ୱର ସମାଧାନ ହୋଇଯିବ।''

କିଛିଦିନ ବିତିଗଲା। ପ୍ରଭୁ ଦିନେ ଜ୍ୱରରେ ପଡିଗଲେ ଏବଂ ଅନେକ ଚେଷ୍ଟା ସତ୍ତ୍ୱେ ତାଙ୍କର ଅସୁସ୍ଥତାର ଉପଶମ ହେଲା ନାହିଁ। ଶେଷରେ ପ୍ରଭୁ ଉଦ୍ଧବଙ୍କୁ ଡକେଇ ପଠେଇଲେ। ଉଦ୍ଧବ କହିଲେ, ''ଏ ରୋଗର ଔଷଧ ମାତ୍ର ଗୋଟିଏ। ତାହା ହେଲା ନାରୀମାନଙ୍କର ପାଦଧୂଳି ପ୍ରଭୁଙ୍କର ମସ୍ତକରେ ବୋଳିବା। ତୁମ୍ଭେମାନେ ଯଥାଶୀଘ୍ର ଏହାର ବ୍ୟବସ୍ଥା କର।'' ଆଠଜଣ ଯାକ ପରସ୍ପର ମଧ୍ୟରେ ଆଲୋଚନା କରି କହିଲେ, ଆମେ କିପରି ଏତେବଡ଼ ଅନ୍ୟାୟ, ଅଧର୍ମ କରିବୁ? ସ୍ୱାମୀ ଦେବତା। ତାଙ୍କୁ ପୁଣି ଦେବୁ ପାଦର ଧୂଳି? ଅସମ୍ଭବ। ଉଦ୍ଧବଙ୍କୁ ନିରୁପାୟ ଦେଖି ଶ୍ରୀକୃଷ୍ଣ କହିଲେ, '' ତୁମେ ଟିକେ କଷ୍ଟକରି ଗୋପପୁର ଯାଅ ଏବଂ ଗୋପୀମାନଙ୍କୁ ଏକଥା ଜଣେଇଦିଅ। ସେମାନେ କ'ଣ କହିବେ ଫେରିଆସି ଜଣେଇବ।''

ଉଦ୍ଧବ ଗୋକୁଳରେ ପହଞ୍ଚି ଗୋପୀମାନଙ୍କୁ ସବୁକଥା ଜଣେଇଲେ। ଏହା ଶୁଣି ଗୋପୀମାନେ କହିଲେ, ''କ'ଣ, ଆମ କାହ୍ନାର ଦେହ ଭଲ ନାହିଁ? ଏଇ ନିଅ ଆମର ପାଦଧୂଳି। କାହ୍ନାର ମୁଣ୍ଡସାରା ବୋଳିଦେବ ଏବଂ କହିବ ଆମ୍ଭମାନଙ୍କର ଆୟୁଷ ନେଇ ସେ ଚିରଦିନ ବଞ୍ଚିରହୁ।''

ଗୋପୀଙ୍କର ପାଦଧୂଳିକୁ ଗାମୁଛାରେ ବାନ୍ଧି ମୁଣ୍ଡ ଉପରେ ଥୋଇ ଉଦ୍ଧବ ଦ୍ୱାରକା ଫେରିଲେ । ପ୍ରଭୁ ସେ ଧୂଳିକୁ ଅତ୍ୟନ୍ତ ଭାବାବେଗରେ ଗ୍ରହଣ କରି ମୁଣ୍ଡରେ ଲଗେଇଲେ। ଜଡବତ୍ ଠିଆ ହୋଇ ରହିଥିଲେ ଅଷ୍ଟମହିଷୀ। 'ଆପଣ' ଓ 'ତୁ' ସମ୍ବୋଧନରେ ଥିବା ଆତ୍ମୀୟତାର ଦୂରତ୍ୱ ମଧ୍ୟରେ ଖୋଜୁଥିଲେ ସରଳା ଗୋପାଙ୍ଗନା ଏବଂ ସେମାନଙ୍କ ମଧ୍ୟରେ ଥିବା ଭାବଗତ ବ୍ୟବଧାନ ଓ ନିଜ ପ୍ରଶ୍ନର ଉତ୍ତର।

ସଂଶିତ ଉପାଖ୍ୟାନଟିର ପୃଷ୍ଠଭୂମିରେ ଯେଉଁ ସନ୍ଦେଶ ପ୍ରଚ୍ଛନ୍ନ ରହିଛି ତାହାହେଲା ଭକ୍ତ ଓ ଭଗବାନଙ୍କ ମଧ୍ୟରେ କୌଣସି ପ୍ରକାରର ସଂଶୟ, ଅବିଶ୍ୱାସ, ଦ୍ୱିଧା, କୁଣ୍ଠା କିମ୍ବା ବିକାର ରହିବା ଅନୁଚିତ। ଯାହା ରହିବା ଉଚିତ ତାହା ହେଲା, ନିର୍ମଳ ଭାବ, ଅନାବିଳ ପ୍ରେମ ଓ ସମ୍ପୂର୍ଣ୍ଣ ସମର୍ପଣ। 'ଭାବକୁ ନିକଟ ସେ, ଅଭାବକୁ ଦୂର।' ତେଣୁ ସେ ଭାବଗ୍ରାହୀ। ଭକ୍ତବଲ୍ଲଭ। କିନ୍ତୁ ଏଭଳି 'ଭାବ' ବି ପ୍ରଭୁଙ୍କର କୃପା ବିନା ମିଳେନା। ପ୍ରଭୁଙ୍କ ଭାଷାରେ, ''ମୁଁ ଯାକୁ ଛୁଅଇ ସଦୟ, ଜ୍ଞାନ ତା' ହୃଦରୁ ଉଦୟ।'' (ଶ୍ରୀମଦ୍ ଭାଗବତ)। ମହାପାପୀ ଅଜାମିଳ ମୃତ୍ୟୁ ସମୟରେ ଯେତେବେଳେ ନାରାୟଣ ନାମକୁ ସ୍ମରଣ କଲା ସେତେବେଳେ ତା'ର ଅନ୍ତସ୍କରଣରେ ଭଗବାନ ନାରାୟଣଙ୍କର (ତା'ର ସାନପୁଅ ନାରାୟଣ ନୁହେଁ) ଚେତନା ମୁହୂର୍ତ୍ତକ ପାଇଁ ଝଲସି ଉଠିଥିଲା। ଯାହା ଥିଲା ତା'ର ପୂର୍ବାର୍ଜିତ ସୁକୃତର ଫଳ। ତେଣୁ ସେ ପ୍ରଭୁଙ୍କ କୃପା ଲାଭ କରିଥିଲା। ''ଅଜାମିଳ ନାମେ ସେ ମହାପାପୀ, ତରିଗଲା ପୁତ୍ର ନାମକୁ ଜପି।'' କୁରୁସଭା ତଳେ ନିଜର ଲଜ୍ଜା ନିବାରଣ ପାଇଁ ଦ୍ରୌପଦୀ ସର୍ବତୋଭାବେ ଚେଷ୍ଟା କରିଥିଲେ। ଯେତେବେଳେ ନିତାନ୍ତ ଅସହାୟ ହୋଇ ଶୂନ୍ୟକୁ ହାତ ଟେକିଦେଲେ ସେତିକି ବେଳେ ହିଁ ପ୍ରଭୁଙ୍କର ସହାୟତାର ହାତ ଲମ୍ବି ଆସିଲା। ସୂର୍ପଣଖା ପ୍ରଭୁଙ୍କୁ ପ୍ରେମ କରିଥିଲା। କିନ୍ତୁ ସେ ପ୍ରେମ ଥିଲା କାୟିକ, ବିକାରଗ୍ରସ୍ତ। ତେଣୁ ତା'ର ପ୍ରେମ ଅସଫଳ ହୋଇଥିଲା। ଯେତେବେଳେ ପ୍ରଭୁଙ୍କ ପାଇଁ ତା'ର ମନରେ ନିଷ୍କାମ, ନିର୍ମଳ ପ୍ରେମର ଉଦ୍ରେକ ହେଲା ସେତେବେଳେ ହିଁ ତା'ର କାମନା ଚରିତାର୍ଥ ହେଲା। (ପରବର୍ତ୍ତୀ ଜନ୍ମରେ କୁବ୍‌ଜା ରୂପରେ ପ୍ରଭୁ ଶ୍ରୀକୃଷ୍ଣଙ୍କର ସାନ୍ନିଧ୍ୟ ଲାଭ)।

ପ୍ରଭୁଙ୍କର ଦୃଷ୍ଟିରେ ଆସ୍ତିକ ଓ ନାସ୍ତିକ ଉଭୟେ ସମାନ ଏବଂ ସମସ୍ତଙ୍କ ପାଇଁ ତାଙ୍କ କୃପାର ଭଣ୍ଡାର ସଦା ଉନ୍ମୁକ୍ତ। ତେଣୁ ଯିଏ ଦେଇ ମଲା (ବଳି), ଯିଏ ନ ଦେଇ ମଲା (ରାବଣ), ଯିଏ ଦେଖି ମଲା (କଂସ), ଯିଏ ନ ଦେଖି ମଲା (ଦଶରଥ), ଯିଏ ଖୋଇ ମଲା (ପୁତନା), ଯିଏ ନ ଖୋଇ ମଲା (ଯଜ୍ଞଧାରୀ ବ୍ରାହ୍ମଣ ପତ୍ନୀ), ଯିଏ ମାନି ମଲା (ମଧୁ କୈଟଭ), ଯିଏ ନ ମାନି ମଲା (ହିରଣ୍ୟକଶିପୁ) ସମସ୍ତେ ପ୍ରଭୁଙ୍କର ଅନନ୍ତ ସତ୍ତାରେ ବିଲୀନ ହୋଇଯାଇଥିଲେ। ଏଭଳି ପ୍ରଭୁଙ୍କୁ ମଣିଷ ଅବା କ'ଣ ଦେଇପାରିବ? ସବୁତ ତାଙ୍କରି ଦାନ। ନିଜର ଦାନକୁ ସେ କିପରି ଗ୍ରହଣ କରନ୍ତେ। ତେଣୁ ତାଙ୍କୁ ଅର୍ପଣ କରାଯାଉଥିବା ସମସ୍ତ ପଦାର୍ଥ ଅନ୍ୟମାନେ ହିଁ ଭୋଗ କରନ୍ତି। ସେ କେବଳ ଆଘ୍ରାଣଭୋଗୀ। ସେ ଯାହା ଗ୍ରହଣ କରନ୍ତି ତାହା ହେଲା ଭାବ। ସେଥିପାଇଁ ପ୍ରଭୁ କୌରବାଧିପତି ଦୁର୍ଯ୍ୟୋଧନର ବିଳାସପୂର୍ଣ୍ଣ ଭୋଜନସାମଗ୍ରୀକୁ ପ୍ରତ୍ୟାଖ୍ୟାନ କରି ଦରିଦ୍ର ବିଦୂର ଘରେ ଆଗ୍ରହରେ ଶାକାନ୍ନ ଭୋଜନ କରିଥିଲେ ଏବଂ ଶବରୀର ଉଚ୍ଛିଷ୍ଟ ଫଳକୁ ଆନନ୍ଦରେ ଖାଇଥିଲେ। ତେଣୁ ପ୍ରଭୁଙ୍କର ଉପାସନା ପାଇଁ ଯାହା ଲୋଡା ତାହାହେଲା 'ଭାବ'। ସମ୍ପୂର୍ଣ୍ଣ କାର୍ଯ୍ୟବ୍ୟସ୍ତତା ଭିତରେ ପ୍ରଭୁଙ୍କ ପାଇଁ ମୁହୂର୍ତ୍ତଟିଏ ସମର୍ପଣ କଲେ ଯଥେଷ୍ଟ।

ସାରଦାଶ୍ରୀ, ୯୦୪ ଶାସ୍ତ୍ରୀନଗର, ୟୁନିଟ–୪,
ଭୁବନେଶ୍ୱର, ମୋ : ୯୪୩୮୬୭୩୮୯୮

ଏଇ ଭାରତରେ

ଜୈବ ଇନ୍ଧନରେ ଚାଲୁଥିବା ଗାଡ଼ିଗୁଡ଼ିକ ବାୟୁମଣ୍ଡଳକୁ ଅଧିକ କାର୍ବନ ମନୋକ୍ସାଇଡ ଗ୍ୟାସ୍ ନିର୍ଗମନ କରିବା ଯୋଗୁ ଏହା ବିଶ୍ୱତାପନ ବୃଦ୍ଧି କରୁଛି। ଏହିସବୁ ଗାଡି ସଂଖ୍ୟା କମ

ଟିଏମ୍‌ସି ଛାଡ଼ିବେ ଚିରଞ୍ଜୀତ

ପଶ୍ଚିମବଙ୍ଗ ବିଧାୟକ ଚିରଞ୍ଜିତ ଚକ୍ରବର୍ତ୍ତୀ ଶାସକ ଦଳ ତୃଣମୂଳ କଂଗ୍ରେସ (ଟିଏମ୍‌ସି) ଛାଡ଼ିବେ ବୋଲି ନିଷ୍ପତ୍ତି ନେଇଛନ୍ତି। କେବଳ ଦଳ ନୁହେଁ ସକ୍ରିୟ ରାଜନୀତିରୁ ସନ୍ନ୍ୟାସ ନେବାକୁ ଚାହୁଁଛନ୍ତି ବୋଲି ଏହି ଅଭିନେତା ସୂଚନା ଦେଇଛନ୍ତି। ତେବେ ଦଳ ସୁପ୍ରିମୋ ତଥା ମୁଖ୍ୟମନ୍ତ୍ରୀ ମମତା ବାନାର୍ଜୀ ଏ ନେଇ ବୃତ୍ତାନ୍ତ ନିଷ୍ପତ୍ତି ନେବେ ବୋଲି ଚିରଞ୍ଜିତ କହିଛନ୍ତି।

ସଂକ୍ଷେପରେ

ବର୍ଷେ ପରେ ସାମ୍ନାକୁ ଆସିଲେ କିମ୍‌ଙ୍କ ସ୍ତ୍ରୀ

ପ୍ୟାଙ୍ଗୋଙ୍ଗ୍, ୧୭।୨: ଉତ୍ତର କୋରିଆର ସୁପ୍ରିମ ଲିଡର କିମ୍ ଜୋଙ୍ଗ୍ ଉନ୍‌ଙ୍କ ସ୍ତ୍ରୀ ରି ସୋଲ ଜୁଙ୍କୁ ପ୍ରାୟ ବର୍ଷେ ପରେ ସର୍ବସାଧାରଣରେ ଦେଖିବାକୁ ମିଳିଛି। ଅଧିକାଂଶ ସମୟରେ ବିଭିନ୍ନ କାର୍ଯ୍ୟକ୍ରମରେ ରି ଜୁ କିମ୍‌ଙ୍କ ସହ ଉପସ୍ଥିତ ରହୁଥିଲେ। କିନ୍ତୁ ଗତ ବର୍ଷ ଜାନୁୟାରୀରୁ ତାଙ୍କୁ କେହି ଦେଖିବାକୁ ପାଇ ନ ଥିଲେ। ରି ଜୁ ଅସୁସ୍ଥ ଥିବା କିମ୍ବା ଗର୍ଭବତୀ ଥିବା ନେଇ ଚର୍ଚ୍ଚା ଜୋର ଧରିଥିଲା। ପୂର୍ବ ଲିଡର କିମ୍ ଜୋଙ୍ଗ-୨ଙ୍କ ଜୟନ୍ତୀ ଉତ୍ସବରେ ଏକ ସଙ୍ଗୀତ କାର୍ଯ୍ୟକ୍ରମରେ ସ୍ୱାମୀ କିମ୍‌ଙ୍କ ସହ ସେ ବସିଥିବା ନଜର ଆସିଛନ୍ତି।

ସତୀଶ ଶର୍ମାଙ୍କ ପରଲୋକ

ନୂଆଦିଲ୍ଲୀ, ୧୭।୨: ବରିଷ୍ଠ କଂଗ୍ରେସ ନେତା ତଥା ପୂର୍ବତନ କେନ୍ଦ୍ରମନ୍ତ୍ରୀ କ୍ୟାପଟେନ୍ ସତୀଶ ଶର୍ମାଙ୍କ ବୁଧବାର ପରଲୋକ ହୋଇଛି। ତାଙ୍କୁ ୭୩ ବର୍ଷ ହୋଇଥିଲା। ଦୀର୍ଘ ଦିନ ଧରି ସେ ଏକାଧିକ ରୋଗରେ ପୀଡ଼ିତ ହୋଇ ଚିକିତ୍ସାଧୀନ ଥିଲେ। ଉତ୍ତରପ୍ରଦେଶର ଅମେଠି ଆସନରୁ ପୂର୍ବରୁ ପ୍ରତିନିଧିତ୍ୱ କରୁଥିବା ସତୀଶ ଗାନ୍ଧୀ ପରିବାରର ଘନିଷ୍ଠ ସହଯୋଗୀ ଭାବେ ଜଣାଶୁଣା। ସେ ପୂର୍ବତନ ପ୍ରଧାନମନ୍ତ୍ରୀ ନରସିଂହ ରାଓଙ୍କ ଅମଳରେ (୧୯୯୩ରୁ ୧୯୯୬ ପର୍ଯ୍ୟନ୍ତ) ପେଟ୍ରୋଲିୟମ ଓ ପ୍ରାକୃତିକ ବାଷ୍ପ ମନ୍ତ୍ରୀ ଥିଲେ। ୧୯୪୭ରେ ସିକନ୍ଦରାବାଦରେ ଜନ୍ମିତ ସତୀଶ ଜଣେ ତାଲିମପ୍ରାପ୍ତ ପାଇଲଟ ଥିଲେ। ତାଙ୍କ ବିୟୋଗରେ ଅନେକ ବିଶିଷ୍ଟ ବ୍ୟକ୍ତି ଶୋକ ବ୍ୟକ୍ତ କରିଛନ୍ତି।

ଲାଲକିଲ୍ଲାରେ ଖଣ୍ଡା ବୁଲାଇଥିବା ମନିନ୍ଦର ଗିରଫ

ନୂଆଦିଲ୍ଲୀ, ୧୭।୨: ସାଧାରଣତନ୍ତ୍ର ଦିବସରେ ଦିଲ୍ଲୀରେ କୃଷକଙ୍କ ଟ୍ରାକ୍ଟର ରାଲିବେଳେ ଲାଲ୍‌କିଲ୍ଲାରେ ଖଣ୍ଡା ବୁଲାଇଥିବା ଅଭିଯୋଗରେ ପୋଲିସ ମନିନ୍ଦର ସିଂଙ୍କୁ ପିତମପୁରା ବସ୍‌ଷ୍ଟାଣ୍ଡ ନିକଟରୁ ବୁଧବାର ଗିରଫ କରିଛି। ସେ ଖଣ୍ଡା ବୁଲାଉଥିବାର ଏକ ଭିଡିଓ ପୋଲିସକୁ ମିଳିଥିଲା। ଏପରି କରି ମନିନ୍ଦର ହିଂସାକୁ ଉସୁକାଇଥିଲେ ବୋଲି ଦିଲ୍ଲୀ ପୋଲିସ କହିଛି। ତାଙ୍କ ନିକଟରୁ ୪.୩ ଫୁଟ୍ ଲମ୍ବର ଦୁଇଟି ଖଣ୍ଡା ଜବତ କରାଯାଇଛି। ଜାନୁୟାରୀ ୨୬ ପରଠାରୁ ଏହି ଘଟଣାରେ ସମ୍ପୃକ୍ତି ଅଭିଯୋଗରେ ୧୨୦ ଜଣରୁ ଊର୍ଦ୍ଧ୍ୱ ଲୋକଙ୍କୁ ଗିରଫ କରାଯାଇ ସାରିଥିବା ସୂଚନା ଦିଆଯାଇଛି।

ସମ୍ମାନଠାରୁ ମର୍ଯ୍ୟାଦା ବଡ଼

ନୂଆଦିଲ୍ଲୀ, ୧୭।୨

ଏମ୍.ଜେ. ଆକବର ମାନହାନି ମାମଲା

ସମାଜରେ ପ୍ରତିଷ୍ଠିତ ବ୍ୟକ୍ତିଙ୍କ ସମ୍ମାନର ଅଧିକାର ଆଗରେ ମହିଳାଙ୍କ ମର୍ଯ୍ୟାଦାକୁ ବଳି ପକାଯାଇ ପାରିବ ନାହିଁ। ସାମ୍ବାଦିକା ପ୍ରିୟା ରମାନୀଙ୍କୁ ଆପରାଧିକ ମାନହାନି ମାମଲାରେ ଛନ୍ଦିଥିବା ପୂର୍ବତନ କେନ୍ଦ୍ରମନ୍ତ୍ରୀ ଏମ୍.ଜେ. ଆକବରଙ୍କୁ ବୁଧବାର ଦିଲ୍ଲୀର ଏକ କୋର୍ଟ ଏହା ସ୍ପଷ୍ଟ ଭାବେ ଶୁଣାଇ ଦେଇଛନ୍ତି। ଏହା କେବଳ ଆକବରଙ୍କ ପାଇଁ ନୁହେଁ, ବରଂ ସାରା ଦେଶର ପୁରୁଷ ସମାଜକୁ ସୁଦୂରପ୍ରସାରୀ ଅଦାଲତୀ ସନ୍ଦେଶ। ନୂଆଦିଲ୍ଲୀର ଅତିରିକ୍ତ ଚିଫ୍ ମେଟ୍ରୋପଲିଟାନ୍ ମାଜିଷ୍ଟ୍ରେଟ୍ ରବୀନ୍ଦ୍ର କୁମାର ପାଣ୍ଡେ ଉଭୟ ପକ୍ଷଙ୍କ ଉପସ୍ଥିତିରେ ଏକ ଓପନ୍ କୋର୍ଟରେ ରାୟ ଶୁଣାଇଛନ୍ତି। ଅଦାଲତ ନିଜ ରାୟରେ କହିଛନ୍ତି, ଯୌନ ଶୋଷଣ ଆତ୍ମସମ୍ମାନ ଓ ଆତ୍ମବିଶ୍ୱାସକୁ ଶେଷ କରିଦିଏ। କୌଣସି ବ୍ୟକ୍ତିଙ୍କ ପ୍ରତିଷ୍ଠାର ସୁରକ୍ଷା କାହାର ସମ୍ମାନର ମୂଲ୍ୟ ଉପରେ କରାଯାଇପାରିବ ନାହିଁ। ଅନେକ ଦଶନ୍ଧି ପରେ ମଧ୍ୟ କୌଣସି ମଞ୍ଚରେ ନିଜ ପକ୍ଷ ରଖିବା ଅଧିକାର ମହିଳାମାନଙ୍କର ରହିଛି। ସମାଜରେ ପ୍ରତିଷ୍ଠିତ ବ୍ୟକ୍ତି ମଧ୍ୟ ଯୌନ ଶୋଷଣ କରିପାରନ୍ତି। ପୀଡ଼ିତାଙ୍କ ଉପରେ ଯୌନ ଶୋଷଣ ଓ ଉତ୍ପୀଡ଼ନର କି ପ୍ରଭାବ ପଡ଼ିଥାଏ ତାହା ସମାଜକୁ ବୁଝିବାକୁ ପଡ଼ିବ। ପ୍ରକାଶ ଯେ, ଫେବୃୟାରୀ ୧୦ରେ କୋର୍ଟ ଏହି ମାମଲାରେ ଉଭୟ ପକ୍ଷଙ୍କ ବୃତ୍ତାନ୍ତ ଯୁକ୍ତି ଶୁଣିବା ଶେଷ କରି ୧୭ ତାରିଖ ପାଇଁ ରାୟ ସଂରକ୍ଷିତ ରଖିଥିଲେ।

ମହିଳାଙ୍କ ବିଜୟ # ମି ଟୁ'କୁ ବଳ

ଜଣେ ପ୍ରଭାବଶାଳୀ ବ୍ୟକ୍ତି ମୋତେ କୋର୍ଟର କାଠଗଡ଼ାକୁ ଟାଣିଥିଲେ। ଆଇନର ଅଦାଲତରେ ସତ୍ୟ ପ୍ରତିପାଦିତ ହୋଇଥିବାରୁ ଗର୍ବ ଅନୁଭବ କରୁଛି। ଏମ୍.ଜେ. ଆକବରଙ୍କ ସପକ୍ଷରେ ୯୭ ଜଣ ଓକିଲ ଲଢୁଥିଲେ। ତେଣୁ ମନରେ ଅନେକ ଭୟ ଓ ଚାପ ରହିଥିଲା। ଏହି ରାୟ ମହିଳାମାନଙ୍କ ପାଇଁ ବିଜୟ ଏବଂ ମି ଟୁ ଅଭିଯାନକୁ ବଳ ଦେବ।

–ପ୍ରିୟା ରମାନୀ

> ଯେଉଁ ଦେଶରେ ମହିଳାମାନଙ୍କୁ ସମ୍ମାନ ଦେବା ପାଇଁ ମହାଭାରତ ଓ ରାମାୟଣ ଭଳି ମହାକାବ୍ୟ ଲେଖାଯାଇଛି ସେମାନଙ୍କ ବିରୋଧରେ ଅପରାଧ ଘଟିବା ଲଜ୍ଜାଜନକ ବିଷୟ।
>
> –ରବୀନ୍ଦ୍ର କୁମାର ପାଣ୍ଡେ, ଅତିରିକ୍ତ ଚିଫ୍ ମେଟ୍ରୋପଲିଟାନ୍ ମାଜିଷ୍ଟ୍ରେଟ୍, ନୂଆଦିଲ୍ଲୀ

ମାମଲା କ'ଣ

ପ୍ରିୟା ରମାନୀ ଅଭିଯୋଗ ଆଣିଥିଲେ ଯେ, ପୂର୍ବତନ କେନ୍ଦ୍ରମନ୍ତ୍ରୀ ଏମ୍.ଜେ. ଆକବର ୧୯୯୩ ଡିସେମ୍ବରରେ ମୁମ୍ବାଇର ଓବରୟ ହୋଟେଲରେ ଚାକିରି ପାଇଁ ସାକ୍ଷାତ୍‌କାର ସମୟରେ ତାଙ୍କୁ ଯୌନ ଶୋଷଣ କରିଥିଲେ। ଅନ୍ୟପକ୍ଷେ ଆକବର ଉକ୍ତ ଅଭିଯୋଗକୁ ଖଣ୍ଡନ କରି କହିଥିଲେ, ହୋଟେଲରେ ସେ ରମାନୀଙ୍କୁ ଭେଟି ନ ଥିଲେ। ରମାନୀଙ୍କୁ ଏହି ମାମଲାରୁ ମୁକ୍ତ କରାଯାଉ ବୋଲି ତାଙ୍କ ଓକିଲ ରେବେକା ଜନ୍ କୋର୍ଟରେ ଦାବି କରିଥିଲେ। ଅନ୍ୟପକ୍ଷେ ରମାନୀଙ୍କ ଅଭିଯୋଗ ଯୋଗୁ ଆକବରଙ୍କ ଛବି ଖରାପ ହୋଇଥିବା ତାଙ୍କ ଓକିଲ ଗୀତା ଲୁଥରା ଜୋର୍ ଦେଇ କହିଥିଲେ।

ଅଦାଲତ କହିଲେ

ମହିଳାମାନେ ଯୌନ ନିର୍ଯାତନା ବିରୋଧରେ ସ୍ୱର ଉତ୍ତୋଳନ କଲେ ସମ୍ମାନହାନି ହେଉଥିବା ଆଳରେ ସେମାନଙ୍କୁ ଦଣ୍ଡିତ କରାଯାଇ ପାରିବ ନାହିଁ। କାର୍ଯ୍ୟସ୍ଥଳରେ ମହିଳାଙ୍କ ପ୍ରତି ହେଉଥିବା ଯୌନ ଉତ୍ପୀଡ଼ନ ଉଦ୍‌ବେଗର ବିଷୟ। ପୀଡ଼ିତାଙ୍କ ଉପରେ କିଭଳି ଭାବେ ଯୌନ ନିର୍ଯାତନାର କୁପ୍ରଭାବ ପଡୁଛି ସମାଜ ପାଇଁ ତାହା ବୁଝିବାର ବେଳ ଆସିଛି।

ଘଟଣାକ୍ରମ: ଆକବର ବନାମ ରମାନୀ

୨୦୧୮ ଅକ୍ଟୋବର ୮: ସାମ୍ବାଦିକ ପ୍ରିୟା ରମାନୀ ଏକ ଟୁଇଟ୍‌ରେ ତତ୍କାଳୀନ କେନ୍ଦ୍ରମନ୍ତ୍ରୀ ଏମ.ଜେ. ଆକବରଙ୍କ ସମ୍ପର୍କରେ ଉଲ୍ଲେଖ କରିଥିଲେ। ୨୦୧୭ରେ ପ୍ରିୟା 'ଟୁ ଦି ହାର୍ଭେ ୱେଇନ୍‌ଷ୍ଟେଇନ୍ସ ଅଫ୍ ୱାର୍ଲ୍ଡ' ଶୀର୍ଷକ ଏକ ଆର୍ଟିକିଲ ଲେଖିଥିଲେ, ଯାହାକି 'ଭଗ୍ ଇଣ୍ଡିଆ'ରେ ପ୍ରକାଶ ପାଇଥିଲା। ନିଜ ଟୁଇଟ୍‌ରେ ପ୍ରିୟା ଉକ୍ତ ନିବନ୍ଧ ସମ୍ପର୍କରେ ଅବତାରଣା କରିଥିଲେ।

ଅକ୍ଟୋବର ୧୫: ଆକବର ଦିଲ୍ଲୀ କୋର୍ଟରେ ରମାନୀଙ୍କ ବିରୋଧରେ ଆପରାଧିକ ମାନହାନି ମାମଲା ଦାଏର କରିଥିଲେ।

ଅକ୍ଟୋବର ୧୭: କେନ୍ଦ୍ରମନ୍ତ୍ରୀ ଆକବର କ୍ୟାବିନେଟରୁ ଇସ୍ତଫା ଦେଇଥିଲେ।

୨୦୧୯ ଜାନୁୟାରୀ ୨୯: ଦିଲ୍ଲୀ କୋର୍ଟ ରମାନୀଙ୍କୁ ଅଭିଯୁକ୍ତ ଭାବେ ସମନ କରିଥିଲେ।

ଫେବୃୟାରୀ ୨୫: ଦିଲ୍ଲୀ କୋର୍ଟ ରମାନୀଙ୍କୁ ଜାମିନ ଦେଇଥିଲେ।

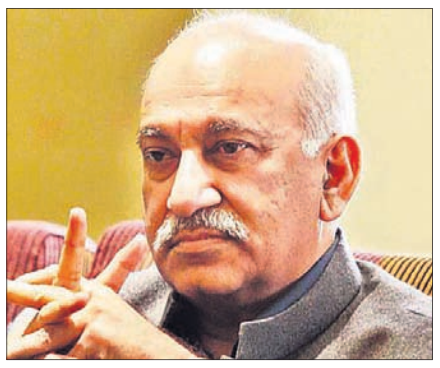

୨୦୨୦ ଫେବୃୟାରୀ ୭: କୋର୍ଟରେ ବୃତ୍ତାନ୍ତ ଯୁକ୍ତି ଶୁଣାଣି ଆରମ୍ଭ ହୋଇଥିଲା।

ସେପ୍ଟେମ୍ବର ୧୯: ଶୁଣାଣି କରୁଥିବା ବିଚାରପତି ଏହି ମାମଲାକୁ ଅନ୍ୟ କୋର୍ଟକୁ ସ୍ଥାନାନ୍ତର କରିବା ପାଇଁ ଆଗ୍ରହ ପ୍ରକାଶ କରିଥିଲେ। ତାଙ୍କ କୋର୍ଟ ଆଇନପ୍ରଣେତାମାନଙ୍କ ବିରୋଧରେ ମାମଲାର ଶୁଣାଣି ପାଇଁ ଉଦ୍ଦିଷ୍ଟ ଥିବା ସେ ଦର୍ଶାଇଥିଲେ।

ଅକ୍ଟୋବର ୨୨: ଜିଲା ଜଜ୍ ଅନ୍ୟ କୋର୍ଟକୁ ମାମଲା ସ୍ଥାନାନ୍ତର କରିବାକୁ ମନା କରି ଶୁଣାଣି କରୁଥିବା ବିଚାରପତିଙ୍କ ନିକଟକୁ ପୁଣି ପଠାଇଦେଇଥିଲେ।

ନଭେମ୍ବର ୧୮: ଶୁଣାଣି କରୁଥିବା ବିଚାରପତିଙ୍କ ବଦଳି ହେଲା।

୨୦୨୧ ଫେବୃୟାରୀ ୧: କୋର୍ଟ ଉଭୟ ପକ୍ଷଙ୍କ ବୃତ୍ତାନ୍ତ ଯୁକ୍ତି ଶୁଣିବା ଶେଷ କରି ରାୟ ସଂରକ୍ଷିତ ରଖିଥିଲେ।

ଫେବୃୟାରୀ ୧୦: ଲିଖିତ ଜବାବ ଦାଖଲରେ ବିଳମ୍ବ ହେବାରୁ ରାୟ ପ୍ରକାଶ ଫେବୃୟାରୀ ୧୭କୁ ଘୁଞ୍ଚିଲା।

ଫେବୃୟାରୀ ୧୭: ରମାନୀଙ୍କ ବିରୋଧରେ କୌଣସି ଅଭିଯୋଗ ପ୍ରମାଣିତ ନ ହେବାରୁ କୋର୍ଟ ତାଙ୍କୁ ଦୋଷମୁକ୍ତ କରିବା ସହ ଆକବରଙ୍କ ପିଟିଶନକୁ ଖାରଜ କରିଦେଲେ।

ଝଡ଼ ସୃଷ୍ଟି କରିଥିଲା #ମି ଟୁ କ୍ୟାମ୍ପେନ୍

ମହିଳାମାନଙ୍କୁ ଯୌନ ଶୋଷଣ ପ୍ରତିବାଦରେ ୨୦୧୮ରେ ହାସ୍‌ଟ୍ୟାଗ୍ ମି ଟୁ ଅଭିଯାନ ଭାରତରେ ଝଡ଼ ସୃଷ୍ଟି କରିଥିଲା। ଆକବର ବହୁ ବର୍ଷ ତଳେ ତାଙ୍କୁ ଯୌନ ଶୋଷଣ କରିଥିବା ରମାନୀ ସେତେବେଳେ ଅଭିଯୋଗ ଆଣିଥିଲେ। ପୂର୍ବତନ କେନ୍ଦ୍ରମନ୍ତ୍ରୀ ଆକବର ଅକ୍ଟୋବର ୧୫ରେ ରମାନୀଙ୍କ ବିରୋଧରେ ଏକ ଆପରାଧିକ ମାନହାନି ମାମଲା ଦାଏର କରିଥିଲେ। ଚାରିଆଡୁ ଚାପ ପଡ଼ିବା ପରେ ଅକ୍ଟୋବର ୧୭ ତାରିଖରେ କେନ୍ଦ୍ର କ୍ୟାବିନେଟରୁ ଆକବର ଇସ୍ତଫା ଦେବାକୁ ବାଧ୍ୟ ହୋଇଥିଲେ। ହାସ୍‌ଟ୍ୟାଗ୍ ମି ଟୁ ଅଭିଯାନରେ ତାଙ୍କ ଛବି ଖରାପ କରିବା ଉଦ୍ଦେଶ୍ୟରେ ଏହି ଅଭିଯୋଗ ଅଣାଯାଇଥିବା ଆକବର ନିଜ ପିଟିଶନରେ ଦର୍ଶାଇଥିଲେ। ୨୦୧୯ରେ ଏହି ମାମଲାର ଶୁଣାଣି ଆରମ୍ଭ ହୋଇ ୨ ବର୍ଷ ପରେ ଶେଷ ହୋଇଛି।

ଯୌନ ଶୋଷଣ ଅଭିଯୋଗ ନେଇଥିଲା ଆକବରଙ୍କ କେନ୍ଦ୍ରମନ୍ତ୍ରୀ ପଦ

କଶ୍ମୀରରେ ବିଦେଶୀ ପ୍ରତିନିଧି ଦଳ

ଶ୍ରୀନଗର, ୧୭।୨ (ପି.ଟି.): ଜମ୍ମୁ-କଶ୍ମୀରକୁ ଏକ ବିଦେଶୀ ପ୍ରତିନିଧି ଦଳ ବୁଧବାର ଦୁଇଦିନିଆ ଗସ୍ତରେ ଆସି ଉପତ୍ୟକାର ସ୍ଥିତି ପରଖିଛନ୍ତି। ଏହି ୨୪ ଜଣିଆ ଟିମ୍‌ରେ ୟୁରୋପୀୟ ସଂଘରେ ଥିବା ଦେଶଗୁଡ଼ିକର ରାଷ୍ଟ୍ରଦୂତ ଏବଂ ଅର୍ଗାନାଇଜେଶନ ଅଫ୍ ଇସ୍‌ଲାମିକ୍ କଞ୍ଜିକ୍ (ଓଆଇସି) ସଦସ୍ୟ ରାଷ୍ଟ୍ରର ପ୍ରତିନିଧି ଅଛନ୍ତି।

ନବଗଠିତ କେନ୍ଦ୍ରଶାସିତ ଅଞ୍ଚଳ ଜମ୍ମୁ-କଶ୍ମୀରରେ ସ୍ଥାନୀୟ ନିର୍ବାଚନ ଅନୁଷ୍ଠିତ ହେବା ପରେ ପ୍ରଥମ ଥର ପାଇଁ ବିଦେଶୀ ରାଷ୍ଟ୍ରଦୂତମାନେ ଗସ୍ତ କରିଛନ୍ତି। ମାଲେସିଆ, ବାଂଲାଦେଶ, ସେନେଗାଲ ଓ ତାଜାକିସ୍ତାନ ଭଳି ଓଆଇସି ସଦସ୍ୟ ରାଷ୍ଟ୍ରର ପ୍ରତିନିଧିମାନଙ୍କୁ କଡ଼ା ସୁରକ୍ଷା ବଳୟ ମଧ୍ୟରେ କେନ୍ଦ୍ରୀୟ କଶ୍ମୀରର ମୋଗାମକୁ ନିଆଯାଇଥିଲା। ସେଠାରେ ସେମାନଙ୍କୁ ପାରମ୍ପରିକ ଶୈଳୀରେ ସ୍ୱାଗତ କରାଯାଇଥିଲା। ସେହିପରି ବ୍ରାଜିଲ, ଇଟାଲୀ, ଫିନ୍‌ଲାଣ୍ଡ, କ୍ୟୁବା, ଚିଲି, ପର୍ତ୍ତୁଗାଲ, ନେଦରଲାଣ୍ଡସ୍, ବେଲ୍‌ଜିୟମ, ସ୍ପେନ୍, ସ୍ୱିଡେନ୍, କିର୍ଗିସ୍ତାନ, ଆୟରଲାଣ୍ଡ, ଘାନା, ଏସ୍ତୋନିଆ, ବଲିଭିଆ, ମାଲାୱି, ଇଟେରିଆ ଏବଂ ଆଇଭୋରି କୋଷ୍ଟର ରାଷ୍ଟ୍ରଦୂତ ଏଥିରେ ସାମିଲ ଅଛନ୍ତି। ୨୦୧୯ ଅଗଷ୍ଟ ୫ରେ କେନ୍ଦ୍ର ସରକାର ଅନୁଚ୍ଛେଦ ୩୭୦ ହଟାଇବା ପରେ ଏହା ହେଉଛି ବିଦେଶୀ ପ୍ରତିନିଧିଙ୍କ ତୃତୀୟ ଗସ୍ତ।

ମୁଁ ବି ଦିଶା ରବି

ନୂଆଦିଲ୍ଲୀ: ଯୁବ କ୍ଲାଇମେଟ୍ ଆକ୍ଟିଭିଷ୍ଟ ଦିଶା ରବିଙ୍କ ଗିରଫଦାରି ପ୍ରତିବାଦରେ ଏନ୍‌ଏସ୍‌ୟୁଆଇର ଜଣେ କର୍ମୀ ବିକ୍ଷୋଭ ପ୍ରଦର୍ଶନ କରୁଛନ୍ତି। ସେ ଧରିଥିବା ପ୍ଲାକାର୍ଡରେ ହିନ୍ଦୀରେ ଲେଖାଯାଇଛି, 'ମୁଁ ବି ଦିଶା ରବି'।

ନିକିତାଙ୍କୁ ଆଗୁଆ ଜାମିନ ମିଳିଲା

ମୁମ୍ବାଇ, ୧୭।୨ (ପି.ଟି.)

ଟୁଲ୍‌କିଟ୍ ମାମଲା

ସ୍ୱିଡେନର ଜଳବାୟୁ ପରିବର୍ତ୍ତନ କର୍ମୀ ଗ୍ରେଟା ଥନ୍‌ବର୍ଗ 'ଟୁଲ୍‌କିଟ୍' ମାମଲାରେ ବୁଧବାର ବମ୍ବେ ହାଇକୋର୍ଟ ଆଇନଜୀବୀ ନିକିତା ଜାକୋବଙ୍କୁ ଟ୍ରାଞ୍ଜିଟ୍ ଆଗୁଆ ଜାମିନ ପ୍ରଦାନ କରିଛନ୍ତି। କୃଷକ ଆନ୍ଦୋଳନ ସପକ୍ଷରେ ଗ୍ରେଟା ଟୁଇଟ୍ କରିଥିବା ଟୁଲ୍‌କିଟ ସହ ଜଡ଼ିତ ଥିବା ଅଭିଯୋଗ ଆଣି ଦିଲ୍ଲୀ ପୋଲିସ ବେଙ୍ଗାଲୁରୁର କ୍ଲାଇମେଟ୍ ଆକ୍ଟିଭିଷ୍ଟ ଦିଶା ରବିଙ୍କୁ ଉଠାଇ ୫ ଦିନିଆ ରିମାଣ୍ଡରେ ନେଇଛି। ଏହି ମାମଲାରେ ପୁଣେର ଇଞ୍ଜିନିୟର ଶାନ୍ତନୁ ମୁଲୁକ୍ ଓ ମୁମ୍ବାଇର ଆଇନଜୀବୀ ନିକିତା ଜାକୋବଙ୍କୁ ଗିରଫ କରିବା ପାଇଁ ଚଳାଇଥିବା ଉଦ୍ୟମ ବିଫଳ ହୋଇଛି। ଶାନ୍ତନୁଙ୍କୁ ବମ୍ବେ ହାଇକୋର୍ଟର ଔରଙ୍ଗାବାଦ ଖଣ୍ଡପୀଠ ମଙ୍ଗଳବାର ଜାମିନ ଦେଇଥିଲେ। ସେହିପରି ବମ୍ବେ ହାଇକୋର୍ଟ ନିକିତାଙ୍କୁ ଗୁରୁବାର ଜାମିନ ଦେଇଛନ୍ତି। ଜଷ୍ଟିସ୍ ପି.ଡି. ନାଏକଙ୍କ ଖଣ୍ଡପୀଠ ନିକିତାଙ୍କୁ ଦିଲ୍ଲୀର ପଟିଆଲା ହାଉସ୍ କୋର୍ଟଙ୍କ ଦ୍ୱାରସ୍ଥ ହେବା ପାଇଁ ୩ ସପ୍ତାହ ସମୟ ଦେଇଛନ୍ତି। ଖଣ୍ଡପୀଠ ନିଜ ରାୟରେ କହିଛନ୍ତି, ନିକିତା ମୁମ୍ବାଇର ଜଣେ ସ୍ଥାୟୀ ବାସିନ୍ଦା। ଦିଲ୍ଲୀରେ ତାଙ୍କ ବିରୋଧରେ ଏଫ୍‌ଆଇଆର୍ ହୋଇଛି। ତେଣୁ ତାଙ୍କୁ ମିଳିଥିବା ଆଶ୍ୱସ୍ତି ସାମୟିକ। ନିକିତାଙ୍କୁ ଯଦି ୩ ସପ୍ତାହ ମଧ୍ୟରେ ଗିରଫ କରାଯାଏ ତେବେ ସେ ୨୫,୦୦୦ ଟଙ୍କାର ବଣ୍ଡ୍ ଦେଇ ମୁକ୍ତ ହୋଇପାରିବେ।

ପ୍ରେମ ପାଇଁ ନେଇଥିଲେ ୭ ଜୀବନ

ଅମ୍ବରୋହା, ୧୭।୨: ପ୍ରେମ ପାଇଁ ଭୁଲି ଯାଇଥିଲେ ନିଜ ଲୋକଙ୍କୁ। ପ୍ରେମିକଙ୍କୁ ବିବାହ କରିବାକୁ ହରାଇଥିଲେ ହିତାହିତ ଜ୍ଞାନ। ଭଲ ପାଇବାରେ ବାଧକ ସାଜିଥିବା ପରିବାରକୁ ସବୁଦିନ ପାଇଁ ରାସ୍ତାରୁ ହଟାଇବାକୁ ପ୍ରେମିକଙ୍କ ସହ ମିଶି ଯୋଜନା କରିଥିଲେ। ଘରର ୭ ସଦସ୍ୟଙ୍କୁ ଟାଙ୍ଗିଆରେ ହାଣି ଅତି ନିର୍ମମ ଭାବେ ହତ୍ୟା କରି ଯୋଜନାକୁ ରୂପ ମଧ୍ୟ ଦେଇଥିଲେ ଉତ୍ତରପ୍ରଦେଶ

ବିବାହରେ ବାଧକ ସାଜିଥିଲା ପରିବାର

ଅମ୍ବରୋହା ଜିଲାର ଶବନମ ଅଲ୍ଲୀ। ଏଥିରେ ସମାନ ଭାବେ ସମ୍ପୃକ୍ତ ଥିଲେ ପ୍ରେମିକ ସଲିମ୍। ଦଣ୍ଡରୁ ମୁକ୍ତି ପାଇଁ କୋର୍ଟଙ୍କ ଦ୍ୱାରସ୍ଥ ହୋଇଥିଲେ ହେଁ ଏଭଳି ଜଘନ୍ୟ କାଣ୍ଡ ପାଇଁ ମୃତ୍ୟୁଦଣ୍ଡ ଶୁଣାଇଥିଲେ ନ୍ୟାୟାଳୟ। ତଳକୋର୍ଟଙ୍କ ରାୟଙ୍କୁ ସୁପ୍ରିମକୋର୍ଟ ବଜାୟ ରଖିବା ପରେ ରାଷ୍ଟ୍ରପତିଙ୍କଠାରେ ରାଜକ୍ଷମା ଆବେଦନ କରିଥିଲେ ହତ୍ୟାକାରୀ ପ୍ରେମୀଯୁଗଳ। କିନ୍ତୁ ସେଠାରୁ ମଧ୍ୟ ଉଭୟଙ୍କୁ ଫାଶୀଦଣ୍ଡରୁ ତ୍ରାହି ମିଳିନାହିଁ।

ଶବନମ କିଏ

ଫାଶୀଖୁଣ୍ଟରେ ଝୁଲିବାକୁ ଯାଉଥିବା ଶବନମଙ୍କ ଘର ଉତ୍ତରପ୍ରଦେଶ ଅମରୋହା ଜିଲାର ବାବନଖେଡି ଗ୍ରାମରେ। ତାଙ୍କ ବାପା ସୌକତ ଅଲ୍ଲୀ ଶିକ୍ଷକତା କରୁଥିଲାବେଳେ ମାତା ହାସ୍‌ମୀ, ଦୁଇ ଭାଇ ଅନିଶ ଓ ରସିଦ୍, ଭାଉଜ ଅଞ୍ଜୁମ୍ ଏବଂ ଜଣେ ଶିଶୁ ଶବନମଙ୍କ ପରିବାରରେ ଥିଲେ। ପରିବାରର ଏକମାତ୍ର ଝିଅ ହୋଇଥିବାରୁ ଶବନମ ଅଲିଅଳରେ ବଢ଼ିଥିଲେ। ଅଧିକ ପାଠ ପଢ଼ାଇ ବଡ଼ ମଣିଷ କରିବା ତାଙ୍କ ବାପାଙ୍କ ସ୍ୱପ୍ନ ଥିଲା। ଇଂଲିଶ ଓ ଭୂଗୋଳରେ ଡବଲ୍ ଏମ୍‌ଏ ପରେ ଶବନମ ଶିକ୍ଷାମିତ୍ର ଭାବେ ଚାକିରି କରୁଥିଲେ।

ରେକର୍ଡ କରିବେ ଜହ୍ଲାଦ

ଶବନମଙ୍କୁ ମଥୁରା ଜେଲରେ ଫାଶୀ ଦିଆଯିବ। ନିର୍ଭୟା ବଳାତ୍କାର ଘଟଣାରେ ୪ ଜଣଙ୍କୁ ଫାଶୀରେ ଝୁଲାଇଥିବା ୫୭ ବର୍ଷୀୟ ପବନ ଜହ୍ଲାଦ ଶବନମଙ୍କ ପାଇଁ ଫାଶୀର ପ୍ରସ୍ତୁତି କରୁଛନ୍ତି। ଦିନ ଧାର୍ଯ୍ୟ ହେବା ପରେ ଭାରତରେ କୌଣସି ମହିଳାଙ୍କୁ ଫାଶୀରେ ଝୁଲାଇବାରେ ଜହ୍ଲାଦ ରେକର୍ଡ କରିବେ। ପ୍ରାୟ ଦେଢ଼ ଶହ ବର୍ଷ ତଳେ ମଥୁରାରେ ମହିଳା ଫାଶୀଘର ନିର୍ମାଣ କରାଯାଇଥିଲା। କିନ୍ତୁ ଦେଶ ସ୍ୱାଧୀନ ହେବା ପରେ କୌଣସି ମହିଳାଙ୍କୁ ଫାଶୀ ଦିଆଯାଇ ନ ଥିଲା।

କିପରି ଘଟିଲା ହତ୍ୟାକାଣ୍ଡ

ଶବନମ ତାଙ୍କ ଗ୍ରାମର ଜଣେ ଷଷ୍ଠ ଶ

ନୂତନ ଥାନା ଅଧିକାରୀଙ୍କ ଦାୟିତ୍ୱ ଗ୍ରହଣ

ପଟ୍ଟାଙ୍ଗୀ,(ଡି.ଏନ.ଏ): କୋରାପୁଟ ଜିଲା ପଟ୍ଟାଙ୍ଗୀ ଥାନା ଅଧିକାରୀ ଭାବେ କୈବଲ୍ୟ ସେଠ ଦାୟିତ୍ୱ ବୁଧବାର ଗ୍ରହଣ କରିଛନ୍ତି। ଏହା ପୂର୍ବରୁ ସେ ଢେଙ୍କାନାଳ ଜିଲାରେ କାର୍ଯ୍ୟ କରୁଥିଲେ। ଏଠାରେ କାର୍ଯ୍ୟରତ ବିଜୟରାଜ ମାଝିଙ୍କୁ ଦଶମନ୍ତପୁର ଥାନାକୁ ବଦଳି ହୋଇଛି। ଏହି ଅଞ୍ଚଳ ମୋ ପାଇଁ ନୂଆ ହୋଇଥିଲେ ମଧ୍ୟ ସ୍ଥାନୀୟ ଜନସାଧାରଣଙ୍କ ସମସ୍ୟାକୁ ପ୍ରାଥମିକତା ଦେବି ବୋଲି ସେଠ୍ କହିଛନ୍ତି।

ସଂକ୍ଷେପରେ

ନବଜାତକର ମୃତ୍ୟୁକୁ ନେଇ ଡାକ୍ତରଖାନାରେ ଉତ୍ତେଜନା

ଜୟପୁର,୧୭।୨(ନି.ପ୍ର.): ଜଣେ ନବଜାତ ଶିଶୁର ମୃତ୍ୟୁକୁ ନେଇ ବୁଧବାର ଜିଲା ମୁଖ୍ୟ ଚିକିତ୍ସାଳୟରେ ଉତ୍ତେଜନା ଦେଖାଦେଇଛି। ଏ ନେଇ ଥାନାରେ ଏକ ମାମଲା ରୁଜୁ କରାଯାଇଛି। ସୂଚନା ଅନୁଯାୟୀ, ମଙ୍ଗଳବାର ମଧ୍ୟରାତିରେ ସ୍ଥାନୀୟ ଗଡିଆ ଧୋବା ସାହିର ରାଜେନ୍ଦ୍ର ନାୟକଙ୍କ ସ୍ତ୍ରୀ ଏକ ପୁତ୍ର ସନ୍ତାନ ଜନ୍ମ ଦେଇଥିଲେ। ମା'ଙ୍କୁ ସାଧାରଣ ୱାର୍ଡରେ ଓ ନବଜାତକଙ୍କୁ ଏସ୍‌ଏନ୍‌ସିୟୁରେ ରଖାଯାଇଥିଲା। ମଧ୍ୟାହ୍ନ ସାଢ଼େ ୧୨ଟାରେ ପିଲାଟି ଅସୁସ୍ଥ ହୋଇପଡିଥିଲା। ଚିକିତ୍ସାଧୀନ ଅବସ୍ଥାରେ ନବଜାତକଟିର ମୃତ୍ୟୁ ହୋଇଯାଇଥିଲା। ଏଥିରେ ଉତ୍ତ୍ୟକ୍ତ ହୋଇ ରାଜେନ୍ଦ୍ର ଓ ତାଙ୍କ ସମ୍ପର୍କୀୟମାନେ ଏସ୍‌ଏନ୍‌ସିୟୁର କାଚ ଭାଙ୍ଗିବା ସହ ଡାକ୍ତରଙ୍କୁ ଗାଳି ଗୁଲଜ କରିଥିଲେ। ବୁଝାଶୁଝା ପରେ ସେମାନେ ଶାନ୍ତ ପଡିଥିଲେ। ଡାକ୍ତରଖାନା ଅଧିକାରୀ ଆର୍.ଏନ୍. ମିଶ୍ର ସଦରଥାନାରେ ଅଭିଯୋଗ କରିଛନ୍ତି। ଡାକ୍ତରଙ୍କ ସୁରକ୍ଷା ପାଇଁ ସ୍ୱାସ୍ଥ୍ୟକେନ୍ଦ୍ରରେ ଏକ ଆଉଟ୍‌ପୋଷ୍ଟ କରିବା ପାଇଁ ଦାବି ହୋଇଛି।

ବିଷ ପିଇ ମହିଳାଙ୍କ ଆତ୍ମହତ୍ୟା

କାଲିମେଳା,୧୭।୨(ଡି.ଏନ.ଏ): ମାଲାକନଗିରି ଜିଲା କାଲିମେଳା ବ୍ଲକ ମୋଟୁ ଥାନା ଅନ୍ତର୍ଗତ ମାନ୍ୟମକୋଣ୍ଡା ପଞ୍ଚାୟତ ଏମଭି-୭୫ ଗ୍ରାମର ଜଣେ ନବବିବାହିତା ମହିଳା ଶାଶୁ ଘରେ କୌଣସି କାରଣକୁ ନେଇ ୩ ଦିନତଳେ ବିଷପିଇ ଆତ୍ମହତ୍ୟା ଉଦ୍ୟମ କରିଥିଲେ। ଏହା ଜାଣି ପରିବାର ଲୋକେ ତାଙ୍କୁ ମାଲକାନଗିରି ଜିଲା ମୁଖ୍ୟ ଚିକିତ୍ସାଳୟରେ ଭର୍ତ୍ତି କରିଥିଲେ। ତେବେ ସେଠାରେ ଚିକିତ୍ସାଧୀନ ଅବସ୍ଥାରେ ତାଙ୍କର ବୁଧବାର ମୃତ୍ୟୁ ହୋଇଥିଲା। ସେ ହେଉଛନ୍ତି ଗ୍ରାମର ସୁଜିତ ବିଶ୍ୱାସଙ୍କ ସ୍ତ୍ରୀ ନିଶା ହାଲଦାର। ମୋଟୁ ପୋଲିସ ମାଲାକନଗିରି ଡାକ୍ତରଖାନାରୁ ମୃତଦେହ ଜବତ କରି ୩/୨୧ରେ ଏକ ଅପମୃତ୍ୟୁ ମାମଲା ରୁଜୁ କରି ତଦନ୍ତ ଆରମ୍ଭ କରିଛି। ନାଲାଗୁଣ୍ଡି ପଞ୍ଚାୟତ ଏମଭି-୭୨ ଗ୍ରାମର ଗଣେଶ ହାଲଦାରଙ୍କ ଝିଅ ନିଶା ହାଲଦାର ୨ ବର୍ଷ ତଳେ ସୁଜିତଙ୍କୁ ବିବାହ କରିଥିଲେ। ତେବେ ସ୍ୱାମୀ ସ୍ତ୍ରୀଙ୍କ ମଧ୍ୟରେ ବିଭିନ୍ନ ସମୟରେ ଝଗଡା ଲାଗି ରହୁଥିଲା। ଘଟଣା ଦିନ ମଧ୍ୟ ଉଭୟଙ୍କ ମଧ୍ୟରେ ପାଟିତୁଣ୍ଡ ହୋଇଥିଲା। ଏଥିରେ ଉତ୍କ୍ଷିପ୍ତ ହୋଇ ନିଶା ବିଷ ଖାଇଦେଇଥିଲେ।

ରୋବଟିକ୍ ଡ୍ୟାନ୍ସରଙ୍କୁ ସହାୟତା

କୋରାପୁଟ,୧୭।୨(ସ୍ୱ.ପ୍ର.): କୋରାପୁଟ ଜିଲାର ଦଶମନ୍ତପୁର ବ୍ଲକ ଅଞ୍ଚଳର ରୋବଟିକ ଡ୍ୟାନସ କରୁଥିବା ଦୁଇଭାଇ ଜଗନ୍ନାଥ ନାଗ ଓ ସୋମନାଥ ନାଗଙ୍କୁ ପ୍ରୋତ୍ସାହନ ନେଇ ବୁଧବାର କୋରାପୁଟ ଓଏସଏପି ତୃତୀୟ ବାଟାଲିୟନର ସିପାହୀ ଜୟରାମ ପୁଜାରୀ ୨୦ ହଜାର ଟଙ୍କା ପ୍ରଦାନ କରିଛନ୍ତି। ଏହି ଦୁଇଭାଇ କୋରାପୁଟ ଆସି ପୁଜାରିଙ୍କଠାରୁ ଚେକ୍ ଗ୍ରହଣ କରିଥିଲେ। ଏହି ଦୁଇଭାଇଙ୍କ ରୋବଟିକ ଡ୍ୟାନସ ପାଇଁ କୋରାପୁଟର ବାପୁଜି ପାତ୍ର ସେମାନଙ୍କୁ ୨ ହଲ ବୁଟ , ଟ୍ରାକସୁଟ ଓ ସ୍କୁଲ ବ୍ୟାଗ ପ୍ରଦାନ କରିଥିଲେ। ସୁଚନା ଥାଉକି ଯେ ଗତ ୫ ମାସ ତଳେ ଦଶମ'ପୁର ଅଚଂଳର ଏହି ଦୁଇ ଆଦିବାସୀ ଭାଇ ନିଜର ରୋବଟିକ ଡ୍ୟାନସ ୟୁଟ୍ୟୁବରେ ଛାଡି ସମସ୍ତଙ୍କ ଆକର୍ଷଣ କରିଥିଲେ। ଏନେଇ ୨୦୨୦ ସେପ୍ଟେମ୍ବର ୨୧ ଧରିତ୍ରୀରେ ଖବର ପ୍ରକାଶ ପାଇଥିଲା।

ଫସଲ ବିକ୍ରି ପାଇଁ ଦଲାଲ ସାହାରା

ରାୟଗଡ଼ା ଅଫିସ/ମୁନିଗୁଡ଼ା, ୧୭।୨(ଡି.ଏନ୍.ଏ.)

ମୁନିଗୁଡ଼ା ବ୍ଲକ କୁମୁଡ଼ାବାଲି ଗ୍ରାମର ଏକ କପା କ୍ଷେତ।

ଚାଷ କାମ ଯାହାର, ଦୁଃଖ ନାହିଁ ତାହାର ବୋଲି ପ୍ରଚଳନ ରହିଛି। କିନ୍ତୁ ଏବେ ଚାଷୀ ଫସଲ ବିକ୍ରିକୁ ନେଇ ବିଭିନ୍ନ ସମସ୍ୟାର ସମ୍ମୁଖୀନ ହେଉଛନ୍ତି। ଧାନମଣ୍ଡିରେ ସମସ୍ୟା ଲାଗି ରହୁଛି। କପାଚାଷୀମାନେ ଏହି ଡରରେ ସେମାନଙ୍କ ଫସଲ ଦଲାଲଙ୍କୁ ବିକ୍ରି କରିବାକୁ ବାଧ୍ୟ ହେଉଛନ୍ତି। ଫଳରେ ଅନେକ କ୍ଷତି ହେଉଥିବା ଚାଷୀମାନେ କହିଛନ୍ତି।

ଗତବର୍ଷ ଜିଲାରେ ୩୬,୧୧୩ ହେକ୍ଟର ଜମିରେ କପାଚାଷ କରାଯାଇଥିଲା। ସେଥିରୁ ୫.୫୯ଲକ୍ଷ କୁଇଣ୍ଟାଲ କପା ଉତ୍ପାଦନ ହୋଇଥିଲା। ଚଳିତ ବର୍ଷ ରାୟଗଡ଼ା ଜିଲାରେ ୩୮,୭୫୬ ହେକ୍ଟର ଜମିରେ କପାଚାଷ ହୋଇଥିବା କୃଷି ବିଭାଗ ପକ୍ଷରୁ ସୂଚନା ମିଳିଛି। ଗୁଣପୁରରେ ୬୯୬୦, ରାମନାଗୁଡ଼ାରେ ୯୦୦୦, ପଦ୍ମପୁରରେ ୨୬୪୦ ଓ ଗୁଡାରି ବ୍ଲକରେ ୩୦୦୦ହେକ୍ଟର ଜମିରେ କପାଚାଷ କରାଯାଇଛି। ସେହିପରି ମୁନିଗୁଡ଼ାରେ ୧୨୭୧, ବିଷମକଟକରେ ୪୩୪୫ ଓ ଚନ୍ଦ୍ରପୁର ବ୍ଲକରେ ୨୨୦ହେକ୍ଟର କପାଚାଷ ହୋଇଥିବା କୃଷି ବିଭାଗ ଅଧିକାରୀଙ୍କ ନିକଟରୁ ଜଣାଯାଏ। ଲମ୍ବା ତନ୍ତୁଯୁକ୍ତ କପାର ଚାହିଦା ସବୁ ସମୟରେ ଅଧିକ ଥାଏ। ଏହି ଉନ୍ନତ କିସମର କପା କୁଇଣ୍ଟାଲ ପିଛା ୫୮୨୫ଟଙ୍କା ଥିବା ବେଳେ ମଧ୍ୟମ ତନ୍ତୁଯୁକ୍ତ କପାର କୁଇଣ୍ଟାଲ ପିଛା ମୂଲ୍ୟ ୫୭୨୫ଟଙ୍କା ରହିଛି। ଚଳିତ ବର୍ଷ ଉତ୍ପାଦନ ଅଧିକ ହେବ ବୋଲି ଆଶା ରହିଛି। କିନ୍ତୁ ଲାଭ ହେବ ନା ନାହିଁ ସେ ଆଶଙ୍କାରେ ଚାଷୀ ଅଛନ୍ତି। କାରଣ ଭାରତୀୟ କପା ନିଗମ ଜିଲାରେ ଉତ୍ପାଦିତ କପାକୁ କ୍ରୟ ପାଇଁ ଆର୍‌ଏମ୍‌ସି ସହାୟତାରେ ରାୟଗଡ଼ା ଓ ଗୁଣପୁରରେ ମଣ୍ଡି ବ୍ୟବସ୍ଥା କରିଛି। ଏଥିପାଇଁ ୮ଟି ମିଲର ଏହି କପା କିଣିବା ପାଇଁ ଅନୁବନ୍ଧିତ । ମୁନିଗୁଡ଼ାରୁ ରାୟଗଡ଼ାର ଦୂରତା ୬୦

ମୁନିଗୁଡ଼ା କପାଚାଷୀଙ୍କ ଦୁଃଖ

- ସହରଠାରୁ ୬୦ ଓ ୯୦ କି.ମି. ଦୂରରେ ମଣ୍ଡି
- ବାଧ୍ୟ ହୋଇ ଦଲାଲଙ୍କ ହାତକୁ ଟେକୁଛନ୍ତି ଫସଲ
- କୁଇଣ୍ଟାଲ ପ୍ରତି ୧୫ଶହରୁ ଊର୍ଦ୍ଧ୍ୱ ଟଙ୍କାର କ୍ଷତି

କି.ମି. ହୋଇଥିବା ବେଳେ ଗୁଣପୁର ଏଠାରୁ ୯୦ କି.ମି. ଦୂର। ଏଠାରୁ ଫସଲ ନେଇ ମଣ୍ଡିକୁ ଗଲେ ଅଯଥା ଖର୍ଚ୍ଚାନ୍ତ ହେବାକୁ ପଡୁଛି। ସେହିଭଳି ଗୋଟିଏ ଦିନରେ ଫସଲ ଉଠାଯିବାର କୌଣସି ସମ୍ଭାବନା ମଧ୍ୟ ନାହିଁ। ଖରା, ବର୍ଷାରେ ଫସଲ ଜଗି ଏକାଧିକ ଦିନ ମଣ୍ଡିରେ କାଟିବାକୁ ପଡ଼ିପାରେ। ଏପରି କ୍ଷେତ୍ରରେ ଦଲାଲମାନେ ଗାଁକୁ ଆସି ନିଜ ଗାଡ଼ିରେ ଫସଲ ନେଇଯାଉଛନ୍ତି। ତେଣୁ ବାଧ୍ୟ ହୋଇ କୁଇଣ୍ଟାଲ ପ୍ରତି ୪ ହଜାର ଟଙ୍କାରେ କପା ଦଲାଲଙ୍କୁ ଦେଉଛୁ। ସରକାରୀ ମୂଲ୍ୟରେ ବିକ୍ରି କରିପାରିଲେ କିଛିଟା ଲାଭ ହୁଅନ୍ତା ବୋଲି ସ୍ଥାନୀୟ ଅଞ୍ଚଳର ଚାଷୀମାନେ କହିଛନ୍ତି। ଜିଲାରେ ଆହୁରି କପାମଣ୍ଡି ଖୋଲାଯାଉ ବୋଲି ଚାଷୀମାନେ ଦାବି କରିଛନ୍ତି। ଏଥିସହ ମୁନିଗୁଡ଼ାରେ ୨ଟି କପା ମିଲ୍‌ର ବ୍ୟବସ୍ଥା କରିବାକୁ ଚାଷୀମାନେ ନିବେଦନ କରିଛନ୍ତି।

ପୃଥକ୍ ଦୁର୍ଘଟଣାରେ ଜଣେ ମୃତ, ୩ ଗୁରୁତର

ନବରଙ୍ଗପୁର/ପାପଡ଼ାହାଣ୍ଡି, ୧୭।୨(ବି.ପ୍ର./ଡି.ଏନ୍/ଏ.)

- ବାଲି ବୋଝେଇ ଟ୍ରାକ୍ଟର ଧକ୍କାରେ ବାଇକ ଚାଳକଙ୍କ ମୃତ୍ୟୁ
- ବୋଲେରୋ-କାର୍ ଧକ୍କାରେ ୩ ଗୁରୁତର

ନବରଙ୍ଗପୁର ଜିଲାରେ ବୁଧବାର ଦୁଇଟି ଦୁର୍ଘଟଣା ଘଟିଛି। ଏହି ଦୁଇ ଦୁର୍ଘଟଣାରେ ଜଣଙ୍କର ମୃତ୍ୟୁ ହୋଇଥିବାବେଳେ ୩ ଜଣ ଗୁରୁତର ଅଛନ୍ତି। ସୂଚନା ଅନୁଯାୟୀ, ନବରଙ୍ଗପୁର ଥାନା ଟିର୍ଲିଆମ୍ବଗୁଡ଼ା ନିକଟରେ ଏକ ବାଲି ବୋଝେଇ ଟ୍ରାକ୍ଟର (ଓଡି୨୪ସି୪୯୩୪) ଓ ବାଇକ୍ (ଓଡି୨୪ଇ୭୨୬୩) ଧକ୍କା ହୋଇଥିଲା। ଘଟଣାସ୍ଥଳରେ ବାଇକ ଆରୋହୀ ନବରଙ୍ଗପୁର ବ୍ଲକ କୁସୁମୀ ଗ୍ରାମର ଶିବଶଙ୍କର ଭତ୍ରାଙ୍କର ମୃତ୍ୟୁ ହୋଇଛି। ନବରଙ୍ଗପୁର ପୋଲିସ ଘଟଣାସ୍ଥଳରେ ପହଞ୍ଚି ମୃତଦେହ ଓ ଗାଡ଼ି ଜବତ କରିଛି। ଜିଲା ମୁଖ୍ୟ ଚିକିତ୍ସାଳୟରେ ବ୍ୟବଚ୍ଛେଦ ପରେ ମୃତଦେହ ପରିବାର ଲୋକଙ୍କୁ ହସ୍ତାନ୍ତର କରାଯାଇଛି ବୋଲି ପୋଲିସ କହିଛି। ସେହିଭଳି ପାପଡ଼ାହାଣ୍ଡି ବ୍ଲକ ତୁମ୍ବଲ୍ଲା ଛକ ନିକଟରେ ଏକ ବୋଲେରୋ ଏବଂ କାର୍ ଧକ୍କାରେ ୩ ଜଣ ଗୁରୁତର ହୋଇଛନ୍ତି। ସେମାନେ ହେଲେ ଛତିଶଗଡ଼ ସୁକ୍‌ମା ଅଞ୍ଚଳର କିରଣ ପଉଦା (୨୦), ସୋମା ରଜନୀ (୨୦) ଓ ସୁନୀଲ ବେଗରୀ(୨୫)। ପ୍ରକାଶ ଯେ, କିରଣ, ସୋମା ଓ ସୁନୀଲ ଏକ କାର୍ (ସିଜି-୦୮ଏ-୫୭୯୭)ରେ ନୂଆପଡ଼ାକୁ ଏକ ବିବାହ ଉତ୍ସବରେ ଯୋଗଦେବାକୁ ଯାଉଥିଲେ। ଏହି ସମୟରେ ଏଥିରେ ଯୋଗଦେବାକୁ ସକାଳେ ଯାଉଥିବା ବେଳେ ଭବାନୀପାଟଣାରୁ ଜୟପୁରକୁ ଆସୁଥିବା ଏକ ବୋଲେରୋ (ଓଡି-୦୫ପି-୮୬୬୮)କୁ ଧକ୍କା ଦେଇଥିଲା। ଆହତଙ୍କ ସମ୍ପର୍କୀୟ ଆଉ ଏକ ଗାଡ଼ିରେ ପଛରେ ଆସୁଥିଲେ। ସେମାନେ ଗୁରୁତରଙ୍କୁ ଉଦ୍ଧାରକରି ପାପଡ଼ାହାଣ୍ଡି ସ୍ୱାସ୍ଥ୍ୟକେନ୍ଦ୍ରକୁ ଆଣିଥିଲେ। ପ୍ରାଥମିକ ଚିକିତ୍ସା ପରେ ସେମାନଙ୍କୁ ନବରଙ୍ଗପୁର ଜିଲା ମୁଖ୍ୟ ଚିକିତ୍ସାଳୟ ଓ ପରେ କୋରାପୁଟ ସ୍ଥାନାନ୍ତର କରାଯାଇଛି।

ସାଇକେଲ ଚଲାଇ ସଚେତନ କଲେ ଜିଲାପାଳ, ଏସ୍‌ପି

ସାଇକେଲ ଶୋଭାଯାତ୍ରାରେ ସାମିଲ ହୋଇଥିବା ଅଧିକାରୀ ଓ ଛାତ୍ରୀଛାତ୍ର।

ରାୟଗଡ଼ା ଅଫିସ,୧୭।୨

- ସରିଲା ସଡ଼କ ସୁରକ୍ଷା ମାସ
- ଶେଷ ଦିନରେ ସାଇକେଲ ଶୋଭାଯାତ୍ରା
- ଦୁର୍ଘଟଣାରେ ଆହତଙ୍କୁ ଉଦ୍ଧାର କରିଥିବା ବ୍ୟକ୍ତିମାନଙ୍କୁ ସହାୟତା

ଜାନୁୟାରୀ ୧୮ରୁ ଆରମ୍ଭ ହୋଇଥିବା ସଡ଼କ ସୁରକ୍ଷା ମାସ ପାଳନ କାର୍ଯ୍ୟକ୍ରମ ବୁଧବାର ଶେଷ ହୋଇଛି। ଏହି ଅବସରରେ ରାୟଗଡ଼ାରେ ଏକ ସାଇକେଲ ଶୋଭାଯାତ୍ରା କରାଯାଇଛି। ଜିଲାପାଳ ସରୋଜ କୁମାର ମିଶ୍ର ଓ ଏସ୍‌ପି ବିବେକାନନ୍ଦ ଶର୍ମା ସବୁଜ ପତାକା ଦେଖାଇ ଏହାର ଶୁଭାରମ୍ଭ କରିଥିଲେ। ଜିଲାପାଳ ଓ ଏସ୍‌ପି ନିଜେ ସାଇକେଲ ଚଳାଇ ସହର ପରିକ୍ରମାକରି ଲୋକଙ୍କୁ ସଚେତନତା ବାର୍ତ୍ତା ବାଣ୍ଟିଥିଲେ। ଏହି ସାଇକେଲ ଶୋଭାଯାତ୍ରା ଜିଲାପାଳଙ୍କ କାର୍ଯ୍ୟାଳୟରୁ ବାହାରି ରିଂ ରୋଡ୍, ରାଣିଗୁଡ଼ା ଫାର୍ମ, ଜ୍ୟୋତି ମହଲ ଦେଇ ପୁଣି ଜିଲାପାଳଙ୍କ ଅଫିସ୍ ନିକଟରେ ପହଞ୍ଚିଥିଲା। ଏଥିରେ ଜିଲାପାଳ ଓ ଏସ୍‌ପିଙ୍କ ସମେତ ଆର୍‌ଟିଓ ଦିଲୀପ କୁମାର ଦଳେଇ, ତହସିଲଦାର ଉମାଶଙ୍କର ବେହେରା, ସେଞ୍ଚୁରିଆନ ପବ୍ଲିକ ସ୍କୁଲ ନିର୍ଦ୍ଦେଶକ ରାଜେଶ ପାଢ଼ୀଙ୍କ ସମେତ ସ୍କୁଲ, କଲେଜ ଛାତ୍ରୀଛାତ୍ରମାନେ ସାମିଲ ହୋଇଥିଲେ। ଶୋଭାଯାତ୍ରାରେ ସାମିଲ ହୋଇଥିବା ସମସ୍ତେ ସଡ଼କ ସୁରକ୍ଷା ବାର୍ତ୍ତା ଥିବା ପ୍ଲାକାର୍ଡ ଧରି ଓ ସ୍ଲୋଗାନ ଦେଇ ଲୋକଙ୍କୁ ସଚେତନ କରିଥିଲେ। ଏହାପରେ ଜିଲାପାଳଙ୍କ କାର୍ଯ୍ୟାଳୟର ଚିନ୍ତନ କକ୍ଷରେ ଏକ ବୈଠକ କରାଯାଇଥିଲା। ସଡ଼କ ଦୁର୍ଘଟଣାରେ ଆହତଙ୍କୁ ଉଦ୍ଧାରକରି ଚିକିତ୍ସା ନିମନ୍ତେ ପଠାଇଥିବା ୩୧ ଜଣଙ୍କୁ ୨୦୦୦ ଟଙ୍କା ଲେଖାଏ ସହାୟତା ଓ ମାନପତ୍ର ପ୍ରଦାନ କରାଯାଇଛି। ଟ୍ରାଫିକ୍ ନିୟମ ସମ୍ପର୍କରେ ଆର୍‌ଟିଓ ସଚେତନ କରିଥିଲେ। ଗାଡ଼ି ଚଳାଇବାବେଳେ ସିଟ୍ ବେଲ୍ଟ, ହେଲ୍‌ମେଟ୍ ପିନ୍ଧିବା, ଗାଡ଼ିର କାଗଜପତ୍ର, ଡ୍ରାଇଭିଂ ଲାଇସେନ୍ସ ଠିକ୍ ରଖିବା, ମଦ୍ୟପାନ କରି ଗାଡ଼ି ନ ଚଳାଇବାକୁ ପରାମର୍ଶ ଦେଇଥିଲେ।

ରାମଶଙ୍କର କେନ୍ଦ୍ରୀୟ ବିଶ୍ୱବିଦ୍ୟାଳୟର ପରୀକ୍ଷା ନିୟନ୍ତ୍ରକ

କୋରାପୁଟ,୧୭।୨ (ସ୍ୱ.ପ୍ର.)

ଓଡ଼ିଶା କେନ୍ଦ୍ରୀୟ ବିଶ୍ୱବିଦ୍ୟାଳୟର ନୂତନ ପରୀକ୍ଷା ନିୟନ୍ତ୍ରକ ଭାବେ ବରିଷ୍ଠ ପ୍ରଶାସକ ଡ. ରାମଶଙ୍କର ଦାୟିତ୍ୱ ଗ୍ରହଣ କରିଛନ୍ତି। ସେ ଭାରପ୍ରାପ୍ତ ପରୀକ୍ଷା ନିୟନ୍ତ୍ରକ ଡ. ଜୟନ୍ତ କୁମାର ନାୟକଙ୍କଠାରୁ ମଙ୍ଗଳବାର ଦାୟିତ୍ୱ ନେଇଛନ୍ତି। କେନ୍ଦ୍ରୀୟ ବିଶ୍ୱବିଦ୍ୟାଳୟରେ ଯୋଗଦେବା ପୂର୍ବରୁ ସେ ଦିଲ୍ଲୀସ୍ଥିତ କେନ୍ଦ୍ରୀୟ ମାଧ୍ୟମିକ ଶିକ୍ଷା ବୋର୍ଡର ଯୁଗ୍ମ ସଚିବ ଥିଲେ। ସେ ୟୁଜିସି ଏନ୍‌ଇଟି ଏବଂ ସିଟିଇଟି ୟୁନିଟରେ ମଧ୍ୟ କାର୍ଯ୍ୟ କରିଛନ୍ତି। ରାମଶଙ୍କର ବନାରସ ହିନ୍ଦୁ ବିଶ୍ୱବିଦ୍ୟାଳୟରେ ସ୍ନାତକୋତ୍ତର, ପ୍ରବନ୍ଧରେ ପିଏଚ୍.ଡି., ଆଲ୍ଲାହାବାଦ ବିଶ୍ୱବିଦ୍ୟାଳୟରୁ ମନସ୍ତତ୍ତ୍ୱରେ ସ୍ନାତକୋତ୍ତର କରିଛନ୍ତି। ସେ ଅନେକ ଜାତୀୟ ଓ ଅନ୍ତର୍ଜାତୀୟ ସେମିନାର ରେ ଅଂଶଗ୍ରହଣ କରିଛନ୍ତି। ତାଙ୍କୁ ରେଜିଷ୍ଟ୍ରାର ଅସିତ କୁମାର ଦାସ, ବିତ୍ତ ଅଧିକାରୀ କେ. କୋସାଲା ରାଓ, କେ. ସରୋଜ ପାଣିଗ୍ରାହୀ, ଡ. ଜୟନ୍ତ କୁମାର ନାୟକ, ଲୋକ ସମ୍ପର୍କ ଅଧିକାରୀ ଡ. ଫଗୁନାଥ ଭୋଇ ପ୍ରମୁଖ ଶୁଭେଚ୍ଛା ଜଣାଇଛନ୍ତି।

ଦୋକାନରେ ଅଗ୍ନିକାଣ୍ଡ

ଗୁଣପୁର,୧୭।୨(ଡି.ଏନ୍.ଏ.)

ରାୟଗଡା ଜିଲା ଗୁଣପୁର ସହର ଠାକୁରାଣୀ ମନ୍ଦିର ସମ୍ମୁଖସ୍ଥ ଏକ ଫର୍ନିଚର ଦୋକାନରେ ବୁଧବାର ଅପରାହ୍ନରେଅଗ୍ନିକାଣ୍ଡ ଘଟି ଲକ୍ଷାଧିକ ଟଙ୍କାର ପ୍ଲାଷ୍ଟିକ ସାମଗ୍ରୀ ପୋଡି ନଷ୍ଟ ହୋଇଯାଇଛି। ଖବର ପାଇ ଦମକାଳ ବାହିନୀ କର୍ମଚାରୀ ସେଠାରେ ପହଞ୍ଚି ନିଆଁକୁ ଆୟତ୍ତ କରିଥିଲେ। ଶର୍ଟସର୍କିଟ ଯୋଗୁ ଏହି ଅଗ୍ନିକାଣ୍ଡ ଘଟିଥିବା ଜଣାପଡିଛି।

ରାମମନ୍ଦିର ପାଇଁ ଲକ୍ଷେ ଟଙ୍କା ଦାନ

ରଜନୀ ପାଣିଗ୍ରାହୀ ଓ ପଦ୍ମମାଳା ରାମମନ୍ଦିର ପାଇଁ ଚେକ୍ ପ୍ରଦାନ କରୁଛନ୍ତି।

ଗୁଣପୁର,୧୭।୨(ଡି.ଏନ୍.ଏ.)

ରାୟଗଡା ଜିଲା ଗୁଣପୁର ଶାନ୍ତି ନଗର ସାହିର ରଜନୀ ପାଣିଗ୍ରାହୀ ଏବଂ ତାଙ୍କ ସ୍ତ୍ରୀ ପଦ୍ମମାଳା ଅଯୋଧ୍ୟା ରାମ ମନ୍ଦିର ନିର୍ମାଣ ପାଇଁ ୧ଲକ୍ଷ ଟଙ୍କା ଦାନ କରିଛନ୍ତି। ଟଙ୍କା ଗ୍ରହଣ କରିବା ସମୟରେ ରାମ ମନ୍ଦିର ନିଧି ନିର୍ମାଣ ସମିତି ଜିଲା ପ୍ରମୁଖ ରାଜେନ୍ଦ୍ର ସାହୁ, ଆର୍‌ଏସ୍‌ଏସ୍‌ର ଜିଲା ସଂଘ ଚାଳକ ନନ୍ଦିକେଶ୍ୱର ଚୌଧୁରୀ, ଜିଲା କାର୍ଯ୍ୟବାହ ଦିଲ୍ଲୀପ ପଣ୍ଡା, ବରିଷ୍ଠ ଆଇନଜୀବୀ ରାଜେନ୍ଦ୍ର ପ୍ରସାଦ ସାହୁ, ନିଳମାଧବ ପାଢୀ, ବି.ଗଜପତି ରାଓ, ପ୍ରଭାତ ମହାପାତ୍ର, ଶିବ ପ୍ରସାଦ ପଣ୍ଡା ଏବଂ ପଦ୍ମାଳୟା ପଣ୍ଡା ଉପସ୍ଥିତ ଥିଲେ।

ରାବୁଗୁଡ଼ାରେ ପହଞ୍ଚିଲା ସ୍ୱାସ୍ଥ୍ୟ ବିଭାଗ ଟିମ୍

ସ୍ୱାସ୍ଥ୍ୟ ବିଭାଗ ଟିମ୍ ଗ୍ରାମବାସୀଙ୍କ ସହ କଥା ହେଉଛନ୍ତି।

ରାୟଗଡ଼ା ଅଫିସ, ୧୭।୨

- ୧୨ ମିଳିମିଳା ଆକ୍ରାନ୍ତଙ୍କୁ କରାଗଲା ଚିକିତ୍ସା
- ସଫାସୁତରା ରହିବାକୁ ପରାମର୍ଶ

ରାୟଗଡ଼ା ଜିଲା କଲ୍ୟାଣସିଂହପୁର ବ୍ଲକ ରାବୁଗୁଡ଼ା ଗ୍ରାମରେ ମିଳିମିଳା ବ୍ୟାପିଥିଲା। ଏଥିରେ ଆକ୍ରାନ୍ତ ଲୋକମାନେ ଡାକ୍ତରଖାନା ନ ଯାଇ ଝଡ଼ାଫୁଙ୍କା କରୁଥିଲେ। ଏହି ଖବର ପ୍ରକାଶ ପାଇବା ପରେ କଲ୍ୟାଣସିଂହପୁର ଗୋଷ୍ଠୀ ସ୍ୱାସ୍ଥ୍ୟକେନ୍ଦ୍ରରୁ ଏକ ଟିମ୍ ସେଠାରେ ପହଞ୍ଚି ତଦନ୍ତ କରି ରିପୋର୍ଟ ଜିଲା ପ୍ରଶାସନକୁ ଦେଇଥିଲେ। ରିପୋର୍ଟ ପାଇବା ପରେ ଡିପିଏଚ୍‌ଓ ଭି. ଲୋକନାଥ ରାଜୁ ଟିମ୍ ସହ ସେଠାକୁ ଯାଇ ଲୋକଙ୍କୁ ଭେଟିଛନ୍ତି। ମିଳିମିଳାରେ ଆକ୍ରାନ୍ତ ୧୨ ଜଣଙ୍କୁ ଔଷଧ ଦେଇଛନ୍ତି। ନିଜକୁ ଓ ପରିବେଶକୁ ସଫା ରଖିବାକୁ ସେ ପରାମର୍ଶ ଦେଇଛନ୍ତି। ପ୍ରକାଶ ଯେ, ରାବୁଗୁଡ଼ା ଗାଁରେ ୧ମାସ ହେବ ମିଳିମିଳା ବ୍ୟାପିଥିଲା। ଏଥିରେ ଆକ୍ରାନ୍ତ ଲୋକମାନେ ଡାକ୍ତରଖାନା ନ ଯାଇ ଝଡ଼ାଫୁଙ୍କା କରୁଥିଲେ। ଫଳରେ ଗାଁରେ ଏହି ସଂକ୍ରମଣ ବ୍ୟାପିଥିଲା।

୭ ଦିନ ଭିତରେ ତଦନ୍ତ ସାରିବାକୁ ବିଡିଓଙ୍କୁ ଚିଠି

ଏମ୍‌ଜିଏନ୍‌ଆର୍‌ଇଜିଏସ୍ କାମରେ ମେଶିନ ବ୍ୟବହାର ଘଟଣା

ଉମରକୋଟ, ୧୭।୨(ସ୍ୱ.ପ୍ର.)

ନବରଙ୍ଗପୁର ଜିଲା ଉମରକୋଟ ବ୍ଲକ ନେହୁରା ପଞ୍ଚାୟତରେ ଚାଲିଥିବା ଏମ୍‌ଜିଏନ୍‌ଆର୍‌ଇଜିଏସ୍ କାମରେ ମେଶିନ ବ୍ୟବହାର କରାଯାଉଥିବା ନେଇ ଧରିତ୍ରୀରେ ଖବର ପ୍ରକାଶ ପାଇଥିଲା। ଏହାପରେ ଏମ୍‌ଜିଏନ୍‌ଆର୍‌ଇଜିଏସ୍‌ର ଅମୃତ୍‌ସମେନ ପୂର୍ଣ୍ଣଚନ୍ଦ୍ର ମହାପାତ୍ର ଏହାର ତଦନ୍ତ କରିବାକୁ ବିଡିଓଙ୍କୁ ଚିଠି ଲେଖିଛନ୍ତି। ୭ ଦିନ ଭିତରେ ତଦନ୍ତ କରି ସମ୍ପୂର୍ଣ୍ଣ ତଥ୍ୟ ଦେବା ପାଇଁ ଚିଠିରେ ଉଲ୍ଲେଖ ରହିଛି।

ସୀମା

ଶ୍ରୀରାମ ମନ୍ଦିର ନେଇ ଯଜ୍ଞ

ଜୟପୁର,(ନି.ପ୍ର.): ରାମମନ୍ଦିର ନିର୍ମାଣ କାର୍ଯ୍ୟ ସୁରୁଖୁରୁରେ ହେବା ନେଇ ବୁଧବାର ଜୟପୁର ବ୍ଲକ କୁମୁଲିପୁଟ ପଞ୍ଚାୟତ ଡାଙ୍ଗରା ଗ୍ରାମ ଦେବୀ ମନ୍ଦିରରେ ୧୦୮ ମନ୍ତ୍ର ସହ ଯଜ୍ଞ ଅନୁଷ୍ଠିତ ହୋଇଛି। ସାମାଜିକ କର୍ମୀ ବି. ହରିରାଓଙ୍କ ନେତୃତ୍ୱରେ ଗ୍ରାମବାସୀ ଏହା ଆୟୋଜନ କରିଥିଲେ। ଭଗବାନ ଖାତି, ଜୁତି ହରିଜନ ପ୍ରମୁଖ ଉପସ୍ଥିତ ଥିଲେ।

ସଂକ୍ଷେପରେ

ଲୁଟେରା ଗିରଫ : ଗହଣା ସହ ଟଙ୍କା ଜବତ

କୋରାପୁଟ ,୧୭।୨ (ସ୍ୱ.ପ୍ର.): କୋରାପୁଟ ଟାଉନ ଥାନା ପୋଲିସ ମଙ୍ଗଳବାର ଜଣେ ଲୁଟେରାଙ୍କୁ ଗିରଫ କରିଛି। ତାଙ୍କ ନାମ ରିଙ୍କୁ ସାହୁ। କେରାପୁଟର ଅଶୋକନଗରରେ ତାଙ୍କ ଘର। ତାଙ୍କଠାରୁ ସୁନା କାନଫୁଲ ସମେତ ୪ ହଜାର ୭୯୦ ଟଙ୍କା ଜବତ କରାଯାଇଛି। ମଙ୍ଗଳବାର ବିଳମ୍ବିତ ରାତିରେ ଜଣେ ଯାତ୍ରୀ ଅଟୋରେ ଆସି ବସ୍‌ଷ୍ଟାଣ୍ଡ ନିକଟରେ ବସ୍‌କୁ ଅପେକ୍ଷା କରିଥିଲେ। ତାଙ୍କ ବ୍ୟାଗ୍‌ଟିକୁ ଅଟୋରେ ରଖିଥିଲେ। ଏହି ସମୟରେ ରିଙ୍କୁ ହଠାତ୍ ଆସି ତାଙ୍କ ବ୍ୟାଗ୍‌ଟିକୁ ନେଇ ଚାଲିଯାଇଥିଲା। ଖବରପାଇ ଟାଉନ ଥାନା ପୋଲିସ ପାଟ୍ରୋଲିଂ ଟିମ୍ ଚମ୍ପଟ ଲୁଟେରାକୁ ପିଛାକରି କାବୁ କରିଥିଲେ। ଏନେଇ ଥାନାରେ ୪୮/୨୧ରେ ଏକ ଲୁଟ ମାମଲା ରୁଜୁ ହୋଇଥିବା ଥାନା ଅଧିକାରୀ ଧୀରେନ ପଟ୍ଟନାୟକ କହିଛନ୍ତି।

ଗଞ୍ଜେଇ ଚାଲାଣ ବେଳେ ଚଢ଼ାଉ,୨ ଗିରଫ

ଜୟପୁର,୧୭।୨(ନି.ପ୍ର.): ଗଞ୍ଜେଇ ଚୋରାଚାଲାଣ ହେଉଥିବା ବେଳେ ଟାଙ୍କୁଆ ନିକଟରେ ଜୟପୁର ସଦର ପୋଲିସ ଚଢ଼ାଉ କରି ୫୦ କେଜି ଗଞ୍ଜେଇ ଜବତ କରିଛି। ଏଥିରେ ସମ୍ପୃକ୍ତ ଜଣେ ମହିଳା ଜଣେ ପୁରୁଷଙ୍କୁ ଗିରଫ କରାଯାଇଛି। ସେମାନେ ହେଲେ ମଧ୍ୟପ୍ରଦେଶର ମୁକଦର ଶାହା ଫକିର (୩୬) ଏବଂ ପୂଜା ଛାରି (୩୦)। ବୈପାରିଗୁଡ଼ା ପଟୁ ଜୟପୁର ଦେଇ ଏକ ବାଇକରେ ଗଞ୍ଜେଇ ଚାଲାଣ ହେଉଥିବା ସଦର ଥାନା ଅଧିକାରୀ ଆଦିତ୍ୟ ମହାକୁଡ ସୂଚନା ପାଇ ଟାଙ୍କୁଆ ନିକଟରେ ଜଗି ରହି ଚଢାଉ କରିଥିଲେ। ଜବତ ଗଞ୍ଜେଇର ମୂଲ୍ୟ ୨ ଲକ୍ଷ ୫୦ ହଜାର ଟଙ୍କା ହେବ। ବାଇକ , ଗଞ୍ଜେଇ, ୨ଟି ମୋବାଇଲ ଜବତ ହୋଇଥିବା ଥାନା ଅଧିକାରୀ ମହାକୁଡ଼ ସୂଚନା ଦେଇଛନ୍ତି। କେସ୍ ନଂ. ୨୩/୨୧।

ଜିଲାପାଳଙ୍କ କାର୍ଯ୍ୟାଳୟ ସମ୍ମୁଖରେ ବିକ୍ଷୋଭ

ଜୟପୁର,୧୭।୨ (ନି.ପ୍ର.): ସୁନ୍ଦରଗଡ଼ ଜିଲା ହେମଗିର ବ୍ଲକ କୋଇଲା ଖଣିରୁ ପଥର କୋଇଲା ଟପରଆ ଗ୍ରାମ ଦେଇ ପରିବହନ ହେଉଥିବାରୁ ଗ୍ରାମବାସୀ ପ୍ରଦୂଷଣର ଶିକାର ହେଉଛନ୍ତି । ଏହାର ପ୍ରତିବାଦରେ ଦୀର୍ଘଦିନ ଧରି ହେମଗିର ତଥା ସୁନ୍ଦରଗଡ଼ ଜିଲାର ପରିବେଶ ସୁରକ୍ଷା କର୍ମୀ ତଥା ଯୁବ ସଙ୍ଗଠନର ଉପସଭାପତି ରାଜେନ୍ଦ୍ର ନାଏକଙ୍କ ନେତୃତ୍ୱରେ ଅଞ୍ଚଳବାସୀ ଆନ୍ଦୋଳନ ଚଳାଇ ଆସୁଛନ୍ତି। ଗ୍ରାମବାସୀ ଗ୍ରାମ ମଧ୍ୟରେ କୋଇଲା ପଥର ବୋଝେଇ ଟ୍ରକ୍ ଯିବାକୁ ଦେଉନାହାନ୍ତି। ପ୍ରଶାସନ ଶନିବାର ରାତିରେ ରାଜେନ୍ଦ୍ର ନାଏକଙ୍କ ସମେତ ୧୬ ଜଣଙ୍କୁ ଗିରଫକରି କୋର୍ଟ ଚାଲାଣ କରିଛି। ଏହାର ପ୍ରତିବାଦରେ ବୁଧବାର ସାରା ରାଜ୍ୟରେ ବିଭିନ୍ନ ବ୍ଲକ, ତହସିଲ, ଜିଲାପାଳ କାର୍ଯ୍ୟାଳୟରେ ଯୁବ ସଙ୍ଗଠନର କର୍ମକର୍ତ୍ତାମାନେ ବିକ୍ଷୋଭ ପ୍ରଦର୍ଶନ କରି ତୁରନ୍ତ ଗିରଫ ବ୍ୟକ୍ତିମାନଙ୍କୁ ଖଲାସ କରିବା ପାଇଁ ଦାବି କରିଛନ୍ତି । କୋରାପୁଟ ଜିଲାରେ ମଧ୍ୟ ଖଣିରୁ କଞ୍ଚାମାଲ ପରିବହନ ପାଇଁ ବିକଳ୍ପ ବ୍ୟବସ୍ଥା ନ ଥିବାରୁ ଅନେକ ସ୍ଥାନରେ ଜନସାଧାରଣ ଅସୁବିଧାର ସମ୍ମୁଖୀନ ହେଉଛନ୍ତି । ବିକ୍ଷୋଭର ନେତୃତ୍ୱ ଯୁବ ସଂଘ ଜିଲା ସଭାପତି କୁମର ଜାନି, ରାଜେଶ ବାଗ, ବିଭୂତି ସାହୁ, ପ୍ରଭୁ ଜାନି ପ୍ରମୁଖ ନେଇଥିଲେ।

ସୀମାନ୍ତବାସୀଙ୍କ ସହ ଆଲୋଚନା କଲେ ତହସିଲଦାର

ପଟ୍ଟାଙ୍ଗୀ,୧୭।୨(ଡି.ଏନ.ଏ.)

ତହସିଲଦାରଙ୍କ ସହ ଆଲୋଚନା କରୁଥିବା ଗ୍ରାମବାସୀ।

- ଆନ୍ଧ୍ର ସରକାରଙ୍କ ଯୋଜନାକୁ ଗୁରୁତ୍ୱ ଦେଲେ ଗାଲିଗାବଡା ଗ୍ରାମବାସୀ
- ଥାନା ଅଧିକାରୀଙ୍କୁ ଦେଲେ ଦାବିପତ୍ର

କୋରାପୁଟ ଜିଲା ପଟ୍ଟାଙ୍ଗୀ ବ୍ଲକ ଅନ୍ତର୍ଗତ ନୂଆଗାଁ ପଞ୍ଚାୟତର ଆନ୍ଧ୍ର ସୀମାନ୍ତ ଗାଲିଗାବଡା ଗ୍ରାମବାସୀ ଆନ୍ଧ୍ରମୁହାଁ ହେବା ନେଇ ବ୍ଲକ ପ୍ରଶାସନର ଚିନ୍ତା ବଢିଯାଇଛି। ଏପରି ସ୍ଥିତିରେ ବ୍ଲକ ପ୍ରଶାସନର ଉନ୍ନୟନ କାର୍ଯ୍ୟକୁ ନେଇ ଗ୍ରାମବାସୀ ପ୍ରଶ୍ନ ଉଠାଇଛନ୍ତି। ବୁଧବାର ସେମାନେ ତହସିଲ କାର୍ଯ୍ୟାଳୟରେ ପହଞ୍ଚି ତହସିଲଦାର ହରିପଦ ମଣ୍ଡଳଙ୍କୁ ସାକ୍ଷାତ କରିଥିଲେ। ଦୀର୍ଘ ଦଶନ୍ଧିରୁ ଆମେ ଆମ ପୂର୍ବପୁରୁଷଙ୍କ ଅମଳରୁ ପଡୋଶୀ ଆନ୍ଧ୍ରର ପଞ୍ଚାୟତ ନିର୍ବାଚନଠାରୁ ଆରମ୍ଭ କରି ବିଧାନସଭା ନିର୍ବାଚନରେ ଆମେ ଭୋଟ ଦେଉଛୁ। ଓଡିଶା ସରକାର ଆମ ପାଇଁ ବିଭିନ୍ନ ଯୋଜନା କାର୍ଯ୍ୟକାରୀ କରୁଛନ୍ତି ସତ ମାତ୍ର ଆମକୁ ବିଭିନ୍ନ କାର୍ଯ୍ୟରେ ବାରମ୍ବାର ବ୍ଲକ କାର୍ଯ୍ୟାଳୟକୁ ଦୌଡିବାକୁ ପଡୁଛି। ଠିକ ସମୟରେ କାମ ତ ମିଳିବା ଦୂରର କଥା ଯଦି କିଛି କାର୍ଯ୍ୟ ମଳିଲା ତେବେ ବଜୁରି ବାବଦ ପାରିଶ୍ରମିକ ପାଇଁ ବର୍ଷ ବର୍ଷ ଧରି ଅପେକ୍ଷା କରିବାକୁ ପଡୁଛି ବୋଲି ଗ୍ରାମବାସୀ ଆଲୋଚନା ବେଳେ ପ୍ରକାଶ କରିଥିଲେ। ଆନ୍ଧ୍ର ଦେଉଥିବା ସୁବିଧା ସୁଯୋଗ ଆମକୁ ଆନ୍ଧ୍ରମୁହାଁ ହେବାକୁ ବାଧ୍ୟ କରୁଛି ବୋଲି ସେମାନେ କ୍ଷୋଭର ସହ ପ୍ରକାଶ କରିଥିଲେ। ୨୦୧୨/୧୩ ଆର୍ଥିକ ବର୍ଷରେ ଓଡିଶା ସରକାରଙ୍କ ପକ୍ଷରୁ ଏଫ୍‌ଆରଏ ଯୋଜନାରେ ଆମ ଗ୍ରାମବାସୀଙ୍କୁ ୪୦/୫୦ଟି ନୂତନ ଗୃହ ଲାଗି କାର୍ଯ୍ୟାଦେଶ ମିଳିଥିଲା। ଆମେ ଉକ୍ତ ଗୃହ କାର୍ଯ୍ୟ ସାରି ଅର୍ଥ ପାଇବାକୁ ବିଲ୍ ଦେଇଥିଲେ ମଧ୍ୟ ବର୍ତ୍ତମାନ ଯାଏ ଫାଇନାଲ ଟଙ୍କା ମିଳିନାହିଁ ବୋଲି ସେମାନେ ଅଭିଯୋଗ କରିଥିଲେ। ସେହିପରି ରାଜ୍ୟ ସରକାର ହୁଅନ୍ତୁ ବା ଜିଲା ପ୍ରଶାସନ କୋଟିଆ ପଞ୍ଚାୟତକୁ ଆନ୍ଧ୍ର ସୀମାନ୍ତ ପଞ୍ଚାୟତ ଭାବେ ଅଧିକ ଅଗ୍ରାଧିକାର ଦେଉଥିବା ବେଳେ ବ୍ଲକର ରହିଥିବା ଅନ୍ୟ ଆନ୍ଧ୍ର ସୀମାନ୍ତ ପଞ୍ଚାୟତର ଉନ୍ନତି କ୍ଷେତ୍ରରେ ଦୃଷ୍ଟି ନ ଦେବା କେତେ ଦୂର ଠିକ ବୋଲି ନୂଆଗାଁ ପଞ୍ଚାୟତର ପୂର୍ବତନ ସରପଞ୍ଚ ସୁନିଲ ଖରା ପ୍ରଶ୍ନ ଉଠାଇ ଥିଲେ। ସେ ଆନ୍ଧ୍ର ସରକାରଙ୍କ ପକ୍ଷରୁ ହୋଇଥିବା ତ୍ରିସ୍ତରୀୟ ପଞ୍ଚାୟତ ନିର୍ବାଚନରେ ଗାଲିଗାବଡାର ଗ୍ରାମରୁ ୭୧ ଜଣ ଭୋଟ ଦେଇଥିବା ପ୍ରକାଶ କରିଥିଲେ। ଅନ୍ୟପକ୍ଷରେ ଆନ୍ଧ୍ର ସରକାର ପ୍ରଧାନମନ୍ତ୍ରୀ ଆବାସ ଯୋଜନାରେ ଗୃହ ନିର୍ମାଣ ପାଇଁ ପ୍ରତି ପରିବାର ପିଛା ଏକ ଲକ୍ଷ ୮୦ ହଜାର ଟଙ୍କା ଦେଉଥିବା ବେଳେ ଓଡିଶା ସରକାର ୧ଲକ୍ଷ ୩୦ ହଜାର ଦେବା, ଜମି ମରାମତି ପାଇଁ ଆନ୍ଧ୍ର ସରକାର ଘର ପିଛା ୩ ଲକ୍ଷ ଦେଉଥିବା ବେଳେ ଓଡିଶା ସରକାର ୧ ଲକ୍ଷ ଦେଉଛନ୍ତି। ଏହି ଟଙ୍କା ପାଇଁ ଅନେକ ଥର ବ୍ଲକ କାର୍ଯ୍ୟାଳୟକୁ ଯିବାକୁ ପଡୁଛି ବୋଲି ଆଲୋଚନା ବେଳେ ଗ୍ରାମବାସୀ ପ୍ରକାଶ କରିଥିଲେ। ଅନ୍ୟପକ୍ଷରେ ଆନ୍ଧ୍ର ସରକାରଙ୍କ ସରକାରୀ କର୍ମଚାରୀ ଗ୍ରାମରେ ପହଞ୍ଚି ସମସ୍ତ ଉନ୍ନୟନ କାର୍ଯ୍ୟ ନେଇ ଅନୁଦାନ ଏବଂ ହେବାକୁ ଥିବା କାର୍ଯ୍ୟର କାର୍ଯ୍ୟାଦେଶ ପ୍ରଦାନ କରୁଛନ୍ତି ବୋଲି ପୂର୍ବତନ ସରପଞ୍ଚ ସିତୁ ପାଙ୍ଗି ପ୍ରକାଶ କରିଛନ୍ତି। ଏହି ସମୟରେ ପୂର୍ବତନ ବିଧାୟକ ପ୍ରଫୁଲ୍ଲ ପାଙ୍ଗି ଉପସ୍ଥିତ ଥିଲେ। ପରେ ଗ୍ରାମବାସୀ ପଟ୍ଟାଙ୍ଗୀ ଥାନାରେ ପହଞ୍ଚି ପୋଲିସକୁ ଏକ ଲିଖିତ ଦାବିପତ୍ର ଦେଇଥିଲେ।

ଆନ୍ଧ୍ର ଭୋଟ ବର୍ଜନ କଲେ ଜାମୁଡାଙ୍ଗବାସୀ

ଚିତ୍ରକୋଣ୍ଡା,୧୭।୨(ଡି.ଏନ୍.ଏ.)

ମାଲକାନଗିରି ଜିଲା ଚିତ୍ରକୋଣ୍ଡା ବ୍ଲକ ସ୍ୱାଭିମାନ ଅଞ୍ଚଳ ଧୁଲିପୁଟ ପଞ୍ଚାୟତର ଜାମୁଡ଼ାଙ୍ଗ ବାସୀ ବୁଧବାର ଆନ୍ଧ୍ରର ପଞ୍ଚାୟତ ନିର୍ବାଚନରେ ସାମିଲ ହୋଇନାହାନ୍ତି। ଜାମୁଡାଙ୍ଗ ଉପରେ ଆନ୍ଧ୍ରର ଲୋଲୁପଦୃଷ୍ଟି ରହିଥିବା ଧରିତ୍ରୀରେ ଖବର ପ୍ରକାଶ ପାଇବା ପରେ ମାଲକାନଗିରି ଜିଲା ପ୍ରଶାସନ ନିର୍ଦ୍ଦେଶରେ ଚିତ୍ରକୋଣ୍ଡା ବ୍ଲକ ପ୍ରଶାସନର ଅଧିକାରୀମାନେ ଜାମୁଡାଙ୍ଗରେ ପହଞ୍ଚି ଗ୍ରାମବାସୀଙ୍କ ସହ ଆଲୋଚନା କରିଥିଲେ। ଓଡ଼ିଶା ସରକାରଙ୍କ ସମସ୍ତ ସୁବିଧା ସେମାନଙ୍କୁ ଯୋଗାଇଦେବାକୁ ପ୍ରତିଶ୍ରୁତି ଦେଇଥିଲେ। ଏଥିରେ ବିଶ୍ୱାସକରି ସେମାନେ ଆନ୍ଧ୍ରର ପେଦାବାଇଲୁରେ ହେଉଥିବା ପଞ୍ଚାୟତ ନିର୍ବାଚନରେ ମତଦାନ କରିବାକୁ ଯାଇ ନ ଥିବା ଜାମୁଡାଙ୍ଗବାସୀ କହିଛନ୍ତି। ବର୍ତ୍ତମାନ ଜାମୁଡାଙ୍ଗରେ ୨୫ ପରିବାର ଅଛନ୍ତି। ଯଦି ଓଡ଼ିଶା ସରକାର ପ୍ରତିଶ୍ରୁତି ପାଳନରେ ବିଫଳ ହୁଅନ୍ତି ତେବେ ସେମାନେ ଆନ୍ଧ୍ରକୁ ଚାଲିଯିବେ ବୋଲି ଚେତାବନୀ ଦେଇଛନ୍ତି। ଆନ୍ଧ୍ର ସରକାର ଓଡ଼ିଶା ସୀମାନ୍ତର ଏହି ଗ୍ରାମବାସୀଙ୍କୁ ପ୍ରଲୋଭିତ କରି ଆନ୍ଧ୍ରରେ ସାମିଲ ପାଇଁ ପାନୀୟ ଜଳ, ବିଦ୍ୟୁତ୍, ବିଦ୍ୟାଳୟ,ରାସ୍ତା ନିର୍ମାଣ ଆଦି ଉନ୍ନୟନମୂଳକ କାର୍ଯ୍ୟ କରୁଛି। ଓଡ଼ିଶାରେ ମାସିକ ଭତ୍ତା ୫ଶହ ଟଙ୍କା ମିଳୁଥିବା ବେଳେ ଆନ୍ଧ୍ର ୨୨ଶହ ଟଙ୍କା ଦେଉଛି। ଓଡ଼ିଶାରେ ରାଶନ ଚାଉଳ ୧୦ କେଜି ମିଳୁଥିବା ବେଳେ ଆନ୍ଧ୍ର ୨୫ କେଜି ଦେଉଛି। ଏଥିସହ ଆନ୍ଧ୍ର ସମସ୍ତ ପରିବାରକୁ ଆର୍‌ଏସ୍‌ବିୱାଇ କାର୍ଡ, ଭୋଟର କାର୍ଡ, ଆଧାର କାର୍ଡ ଯୋଗାଇଦେଇଛି।

ବାଲିମେଳାଏନ୍‌ଏସିର କାର୍ଯ୍ୟ ସମୀକ୍ଷା କଲେ ଜିଲାପାଳ

କୋରୁକୋଣ୍ଡା, ୧୭।୨(ଡି.ଏନ୍. ଏ)

ଜିଲାପାଳ ଉନ୍ନୟନମୂଳକ କାର୍ଯ୍ୟର ସମୀକ୍ଷା କରୁଛନ୍ତି।

ମାଲଜନଗିରି ଜିଲାପାଳ ଡ଼ା. ୱାଇ ବିଜୟ କୁମାର ବୁଧବାର ବାଲିମେଳା ବିଜ୍ଞାପିତ ଅଞ୍ଚଳ ପରିଷଦ ଗସ୍ତ କରି ବାଲିମେଳା ଏନଏସିରେ ଥିବା ବିଭିନ୍ନ ୱାର୍ଡର ଉନ୍ନୟନମୂଳକ କାର୍ଯ୍ୟ ବୁଲି ଦେଖିଥିଲେ। ପରେ ୧୦ ନମ୍ବର ୱାର୍ଡରେ ଥିବା ୱାର୍ଡଗୃହରେ ସରକାରଙ୍କ ପକ୍ଷରୁ ଏନଏସି ଚାଲିଥିବା ସମସ୍ତ ଯୋଜନା ଓ ଉନ୍ନୟନମୂଳକ କାର୍ଯ୍ୟର ସମୀକ୍ଷା କରିଥିଲେ । ସମୀକ୍ଷା ବୈଠକରେ ନିର୍ବାହୀ ଅଧିକାରୀ କୃଷ୍ଣଚନ୍ଦ୍ର ରଥ, ମାଲକାନଗିରି ପୌର ପରିଷଦର ନିର୍ବାହୀ ଅଧିକାରୀଙ୍କ ସହ କର୍ମଚାରୀମାନେ ଉପସ୍ଥିତ ଥିଲେ। ଏହି ଅବସରରେ ବାଲିମେଳାର ୧୫ରୁ ଊର୍ଦ୍ଧ୍ୱ ଅଞ୍ଚଳବାସୀ ସେମାନଙ୍କ ଲାଗି ରହିଥିବା ବିଭିନ୍ନ ସମସ୍ୟା ସମ୍ପର୍କରେ ଜିଲାପାଳଙ୍କୁ ଲିଖିତ ଅଭିଯୋଗ ପତ୍ର ପ୍ରଦାନ କରିଥିଲେ। ଜିଲାପାଳ ଜଣ ଜଣ କରି ଡାକି ସେମାନଙ୍କ ସମସ୍ୟା ପଚାରି ବୁଝିଥିଲେ। ସେମାନଙ୍କ ସମସ୍ୟା ତୁରନ୍ତ ସମାଧାନ କରିବାକୁ ନିର୍ବାହୀ ଅଧିକାରୀଙ୍କ ରଥଙ୍କୁ ନିର୍ଦ୍ଦେଶ ଦେଇଥିଲେ। ୧୦ନମ୍ବର ୱାର୍ଡର ନୂଆଗାଁରେ ଦୀର୍ଘବର୍ଷ ହେଲେ ପାନୀୟଜଳ, ରାସ୍ତା, ଡ୍ରେନ ଓ ଷ୍ଟ୍ରିଟ୍ ଲାଇଟ ସମସ୍ୟା ଲାଗିରହିଛି। ଫଳରେ ଗ୍ରାମବାସୀ ବହୁ ଅସୁବିଧା ଭୋଗୁଥିବା ଜିଲାପାଳଙ୍କୁ ଜଣାଇଥିଲେ। ଏନଏସିର ବିଭିନ୍ନ ୱାର୍ଡରେ କିଛି ଲୋକଙ୍କୁ ପଟ୍ଟା ପାଇଥିବା ବେଳେ ଅଧିକାଂଶ ଲୋକ ଏପର୍ଯ୍ୟନ୍ତ ପଟ୍ଟା ପାଇବାରୁ ବଞ୍ଚିତ ହୋଇଥିବା ନେଇ ପୂର୍ବତନ କାଉନସିଲର ପୂର୍ଣ୍ଣଚନ୍ଦ୍ର ଭତ୍ରା ଜିଲାପାଳଙ୍କୁ ଅବଗତ କରାଇଥିଲେ। ବାଲିମେଳାରେ ଥିବା ପାର୍କର ତୁରନ୍ତ ନବୀକରଣ ସହ ଚାଲିଥିବା ସମସ୍ତ କାର୍ଯ୍ୟ ଶୀଘ୍ର ସାରିବାକୁ ଜିଲାପାଳ ନିର୍ଦ୍ଦେଶ ଦେଇଥିଲେ।

ଶାବର ଶ୍ରୀକ୍ଷେତ୍ରରେ ରଥକାଠ ଅନୁକୂଳ

କୋରାପୁଟ ,୧୭।୨ (ସ୍ୱ.ପ୍ର.)

ମାଘ ଶୁକ୍ଳ ପଞ୍ଚମୀ ତଥା ସରସ୍ୱତୀପୂଜା ଅବସରରେ କୋରାପୁଟସ୍ଥିତ ଶାବର ଶ୍ରୀକ୍ଷେତ୍ରରେ ରଥକାଠ ଅନୁକୂଳ ହୋଇଛି । ମନ୍ଦିର ପରିଚାଳନା କମିଟି ସମ୍ପାଦକ ଗଦାଧର ପରିଡ଼ାଙ୍କ ତତ୍ତ୍ୱାବଧାନରେ ପୂଜାରୀମାନେ ୩ଟି କାଠକୁ ପୂଜାର୍ଚ୍ଚନା କରି ଅନୁକୂଳ କରିଥିଲେ ।

ଗ୍ରାମକଣ୍ଠ ପରମବକ ଜମି ହିତାଧିକାରୀଙ୍କୁ ମିଳିଲା ପଟ୍ଟା

ହିତାଧିକାରୀଙ୍କୁ ପଟ୍ଟା ବଣ୍ଟନ କରାଯାଉଛି।

ମାଲକାନଗିରି, ୧୭।୨ (ଡି.ଏନ୍.ଏ.)

ମାଲକାନଗିରି ଜିଲା ତହସିଲ୍ କାର୍ଯ୍ୟାଳୟ ପରିସରରେ ବୁଧବାର ୩୬ ଜଣ ହିତାଧିକାରୀଙ୍କୁ ଗ୍ରାମକଣ୍ଠ ପରମବକ ପଟ୍ଟା ବଟ୍ଟନ କରାଯାଇଛି । ଏଥିରେ ମାଲକାନଗିରିର ପୂର୍ବତନ ବିଧାୟକ ମାନସ ମାଡକାମି, ତହସଲଦାର ଡ. ଗୁଣନିଧି ନାୟକ ଉପସ୍ଥିତ ରହି ହିତାଧିକାରୀଙ୍କୁ ପଟ୍ଟା ବଣ୍ଟନ କରିଥିଲେ। ପୂର୍ବରୁ ମାଲକାନଗିରି ଜିଲାରେ ଦୀର୍ଘ ଦିନରୁ ଅନାବାଦି ଜାଗାରେ ରହି ଆସୁଥିବା ଏହି ହିତାଧିକାରୀଙ୍କୁ ଚିହ୍ନଟ କରି ଗ୍ରାମକଣ୍ଠକ ପରମବକ ମାଧ୍ୟମରେ ୪୫୭ ଜଣଙ୍କୁ ପଟ୍ଟା ବଣ୍ଟନ କରାଯାଇଥିଲା। ଆଗାମୀ ଦିନରେ ବାଦ୍ ପଡିଥିବା ହିତାଧିକାରୀଙ୍କୁ ଚିହ୍ନଟ କରି ପଟ୍ଟା ବଣ୍ଟନ କରାଯିବ ବୋଲି ମାଡକାମି କହିଛନ୍ତି।

କୋଟିଆ ସମ୍ପର୍କିତ ସମସ୍ତ ତଥ୍ୟ ସୁପ୍ରିମକୋର୍ଟ ଓକିଲଙ୍କୁ ଦେଲା ଜିଲା ପ୍ରଶାସନ

ଗୁଗୁଲ ମିଟ୍‌ରେ ରାଜସ୍ୱ ବିଭାଗ-ସୁପ୍ରିମକୋର୍ଟ ଓକିଲଙ୍କ ସହ ଆଲୋଚନା

କୋରାପୁଟ,୧୭।୨(ସ୍ୱ.ପ୍ର.)

କୋରାପୁଟ ଜିଲା ପଟ୍ଟାଙ୍ଗି ବ୍ଲକର କୋଟିଆ ସ୍ଥିତି ନେଇ ବୁଧବାର ସନ୍ଧ୍ୟାରେ ଗୁଗୁଲ ମିଟ୍ ମାଧ୍ୟମରେ ଜିଲାପାଳ ମହମ୍ମଦ ଆବଦଲ ଅକ୍ତାରଙ୍କ ସହ ରାଜ୍ୟ ରାଜସ୍ୱ ବିଭାଗ ସଚିବ ଆଲୋଚନା କରିଥିବା ଜଣାଯାଇଛି। କୋଟିଆର ସ୍ଥିତି ନେଇ ଏହି ଆଲୋଚନା ବେଳେ ଆଇନ ସଚିବ ଓ ଜିପି ମଧ୍ୟ ସାମିଲ ହୋଇଥିଲେ। ଅତିରିକ୍ତ ଜିଲାପାଳ ଦେବେନ ପ୍ରଧାନ ଉପସ୍ଥିତ ଥିଲେ। ଓଡିଶା ସରକାରଙ୍କ ପକ୍ଷରୁ ସୁପ୍ରିମ କୋର୍ଟରେ କଣ୍ଟେନମେଟ ଫାଇଲ କରିବା ପରେ କୋଟିଆ ସମ୍ପର୍କରେ ୧୯ରେ ଆବଶ୍ୟକ ଦଲିଲ ଦାଖଲ କରିବା ନେଇ ଆନ୍ଧ୍ର ସରକାରଙ୍କୁ ସୁପ୍ରିମକୋର୍ଟ ନିର୍ଦ୍ଦେଶ ଦେଇଛନ୍ତି। ଏହା ପୂର୍ବରୁ କୋଟିଆ ସମ୍ପର୍କିତ ଦଲିଲଗୁଡିକ ଦେବାକୁ ରାଜସ୍ୱ ବିଭାଗ ପକ୍ଷରୁ ମଙ୍ଗଳବାର କୋରାପୁଟ ଜିଲାପାଳଙ୍କୁ ଚିଠି କରାଯାଇଥିଲା। ୧୯୬୮ ପରଠାରୁ ଜିଲାର ପଟ୍ଟାଙ୍ଗି ଓ କୋଟିଆ ସମ୍ପର୍କିତ ସବୁ ତଥ୍ୟ ଜିଲା ପ୍ରଶାସନ ସଂଗ୍ରହ କରିଛି। ବିଧାନସଭା ଆରମ୍ଭ ହେବାକୁ ଥିବାବେଳେ ୧୯ରେ ସୁପ୍ରିମକୋର୍ଟରେ ଆନ୍ଧ୍ରକୁ ଏ ସମ୍ପର୍କିତ ଦଲିଲ ଦାଖଲ କରିବାକୁ ନିର୍ଦ୍ଦେଶ ରହିଛି। ଜିଲା ପ୍ରଶାସନ କୋଟିଆ ସମ୍ପର୍କିତ ସଂଗ୍ରହ କରିଥିବା ସମସ୍ତ ତଥ୍ୟ ଓଡିଶା ସରକାରଙ୍କ ପକ୍ଷରୁ ସୁପ୍ରିମକୋର୍ଟରେ କୋଟିଆ ମାମଲା ଲଢୁଥିବା ଓକିଲ ତଥା ଅଫିସ ଅନ୍ ରେକର୍ଡ ଶିବଶଙ୍କର ମିଶ୍ରଙ୍କୁ ପ୍ରଦାନ କରାଯାଇଥିବା ଜିଲାପାଳ ମହମ୍ମଦ ଆବଦଲ ଅକ୍ତାର ପ୍ରକାଶ କରିଛନ୍ତି।

ଦୁରୁଆଙ୍କୁ ଆଦିବାସୀ ମାନ୍ୟତା ନେଇ ଉପଜିଲାପାଳଙ୍କୁ ଦାବିପତ୍ର

ଉପଜିଲାପାଳଙ୍କୁ ଭେଟିବାକୁ ଆସିଥିବା ମହିଳା ମହାସଂଘ ସଦସ୍ୟା।

ଜୟପୁର,୧୭।୨(ନି.ପ୍ର.)

ଦୁରୁଆଙ୍କୁ ଆଦିବାସୀ ମାନ୍ୟତା ଦାବିରେ ବୁଧବାର ଦୁରୁଆ ଆଦିବାସୀ ମହିଳା ମହାସଂଘ ଉପଜିଲାପାଳଙ୍କ ଦ୍ୱାରସ୍ଥ ହୋଇଛନ୍ତି । ଏନେଇ ଉପଜିଲାପାଳଙ୍କୁ ଏକ ଦାବିପତ୍ର ପ୍ରଦାନ କରାଯାଇଛି । ଏଥିରେ ଉଲ୍ଲେଖ କରାଯାଇଛି ଯେ, ରାଜ୍ୟର ଅନ୍ୟ ଜିଲାରେ ଥିବା ଦୁରୁଆଙ୍କୁ ଆଦିବାସୀ ମାନ୍ୟତା ମିଳିଥିବା ବେଳେ କୋରାପୁଟ ଜିଲାରେ ବସବାସ କରୁଥିବା ଦୁରୁଆଙ୍କୁ ଆଦିବାସୀ ମାନ୍ୟତାରୁ ବଞ୍ଚିତ କରାଯାଇଛି । ଜଙ୍ଗଲ ଜମି ପଟ୍ଟାରେ ଦୁରୁଆଙ୍କୁ ଆଦିବାସୀ ମାନ୍ୟତା ମିଳିଥିବା ବେଳେ ଜମିପଟ୍ଟାରେ ଏହା ପ୍ରଦାନ କରାଯାଉନାହିଁ। ଫଳରେ ସେମାନଙ୍କ ପିଲାମାନେ ଶିକ୍ଷା, ଚାକିରି ସହ ଅନ୍ୟାନ୍ୟ ସରକାରୀ ସୁବିଧାରୁ ବଞ୍ଚିତ ହେଉଥିବା ଦାବିପତ୍ରରେ ଉଲ୍ଲେଖ ରହିଛି। ତୁରନ୍ତ ଏ ଦିଗରେ ପଦକ୍ଷେପ ନେବାକୁ ମହାସଂଘ ପକ୍ଷରୁ ଚନ୍ଦ୍ର ସଗରିଆ ଦାବି କରିଛନ୍ତି ।

ପୂର୍ବତନ ସରପଞ୍ଚଙ୍କ ସ୍ମୃତିସଭା

ମାଲକାନଗିରି, ୧୭।୨ (ଡି.ଏନ୍.ଏ.)

ମାଲକାନଗିର ଜିଲା ପଡିଆ ବ୍ଲକ ଅନ୍ତର୍ଗତ ମାଟେରୁ ପଞ୍ଚାୟତର ପୂର୍ବତନ ସରପଞ୍ଚ ରଙ୍ଗନାଥ ମାଢିଙ୍କ ପ୍ରଥମ ଶ୍ରାଦ୍ଧବାର୍ଷିକୀ ଅନୁଷ୍ଠିତ ହୋଇଯାଇଛି। ଏଥିରେ ଛତିଶଗଡ ରାଜ୍ୟ ଅବକାରୀ ଏବଂ ଉଦ୍ୟୋଗ ବିଭାଗ ମନ୍ତ୍ରୀ ଲଖମା କବାସୀ ଯୋଗ ଦେଇଥିଲେ। ଏହି ଅବସରରେ ରଙ୍ଗନାଥଙ୍କ ପ୍ରତିମୂର୍ତ୍ତିରେ ଉଦ୍‌ଘାଟିତ ଟନ ହୋଇଥିଲା। କାର୍ଯ୍

ଜୋଇ ବାପାଙ୍କ 'ବା ବଢ଼ିଆ' ଏଯାଏ ଅନୁରଣିତ...

ପ୍ରବୋଧ କୁମାର ରାଉତଙ୍କ ଜନ୍ମ ୨୮ ଜୁଲାଇ ୧୯୭୦ରେ, ଜଗତ୍‌ସିଂହପୁର ଜିଲା କାଦୁଅପଡ଼ାର ଗୋପାଳପୁର ଗାଁରେ। ପ୍ରକାଶିତ ପ୍ରମୁଖ ପୁସ୍ତକ: 'କବିତା ଏକାବନ', 'ଗପସପ'(୨୦୦୮), 'ଭୁଲି ପାରୁନି ବୋଲି', 'ନାଟ୍ୟଶାଳା' (୨୦୧୫), 'ଏଲୋରା ଅଜନ୍ତା ପରି' (୨୦୧୬) ଓ 'ଅଳ୍ପ ଅଶିଣ ପାପ' (୨୦୧୯)। ଭାବର ସୂକ୍ଷ୍ମତା ଓ ଭାଷାର କାରିଗରି ପାଇଁ 'ଫକୀରମୋହନ ସାହିତ୍ୟ ସମ୍ମାନ' (୨୦୧୬), 'ଆଦିକବି ସାରସ୍ୱତ ସମ୍ମାନ' (୨୦୧୭) ଓ 'ମହାନଦୀ ସାରସ୍ୱତ ସମ୍ମାନ' (୨୦୧୮) ଆଦି ରାଜ୍ୟସ୍ତରୀୟ ବହୁ ସମ୍ମାନରେ ସମ୍ମାନିତ।

ସୃଜନ-ସ୍ମୃତି

ପ୍ରବୋଧ ରାଉତ

ବୋଉ ସକାଳୁ ପବିତ୍ର ପାଣି ଛିଞ୍ଚିଲାବେଳକୁ ଉଦୟଭାନୁର ସ୍ନିଗ୍ଧ କିରଣ ଯୋଉଠି ଘର, ବାଡ଼ି, ଅଗଣା ଖରକି ଦିଏ, ସେଇଠି ଆମ ଘର। ଗ୍ରାମଦେବତୀ ହନୁମନ୍ତିଆଣୀଙ୍କ ଚଉତରା ଡେଇଁଗଲେ ଠାକୁରପୋଖରୀ। ପୋଖରୀହୁଡ଼ା କଡ଼େକଡ଼େ ଯୋଉ ଗାଁ ରାସ୍ତା ଯାଇଛି, ସେଇଟା ସଉପିନ ଟପି ଲମ୍ବିଛି ବାଁବରଡ଼ା ବ୍ରାହ୍ମଣସାହି ତୋଟାକୁ। ସେଇ ତୋଟାର ଖିଅ ଯୋଡ଼ା ହେଇଛି ପିଲାବେଳେ ମୋ' ବଡ଼ବୋଉ (ଆଈ) କହିଥିବା ଯେତେସବୁ ବୁଢ଼ୀ ଅସୁରୁଣୀ ଗପ, ରାଜକୁମାରୀକୁ ଧରିନେଇ ରଖିଥିବା ସେଇ ଅଗନାଅଗନି ବନସ୍ତ ଆଉ ବୈଶାଖ ମାସର ଡହଡହ ଖରାରେ ନିଆଁ ଜାଳି ଛୁଆକୁ ସେକୁଥିବା ଚିରୁଗୁଣୀର ଘର। ଭୁଲ୍‌ରେ ବି ସିଆଡ଼ିକୁ ଅନେଇବା ମନା।

ଗାଁ ଦାଣ୍ଡ, ବୋହୂଚୋରି ସାତସପନ। ବାପାଙ୍କ ତାଗିଦା ଗାଁ ପିଲାଙ୍କ ସାଙ୍ଗେ ମିଶିବା ମନା। ଅତଏବ ମୋ' ପିଲାବେଳର ଖେଳ, କୈଶୋରର ଭାବାନ୍ତର ସବୁ ବିତେ ସେଇ ସଉପିନ ଉପରେ। ଯୋଉଠି ବଡ଼ବୋଉର କାହାଣୀ ଆରପାରିକୁ ପ୍ରସରିଥିଲା ଦୃଷ୍ଟି। ଆଖି ପାଇବାଯାଏ ଖାଲି ବିଲ ଆଉ ବିଲ। ଧାନ ବିଲର ସବୁଜିମା, ମଥାନୁଆଁ ପାଚିଲା ଧାନକେଣ୍ଡାର ମହାନତା ଆରପାରିରେ ମେହନତି ମଜୁରିଆର ଝାଳୁଆ ଦେହର ଗନ୍ଧ ବେଶି ରୁନ୍ଧୁଥିଲା ମୋ' ନାସାରନ୍ଧ୍ର। ସେଯାଏ ଏସବୁ ଉତରୁନଥିଲେ ମୋ' କଲମ ମୁନରେ। ଭାବନାରେ ଶବ୍ଦୁଥିଲେ, ଗୁଣୁଗୁଣଉଥିଲେ ଆଉ ବୁଦ୍‌ବୁଦ୍ ପରି ମିଳେଇ ଯାଉଥିଲେ ସେଇକ୍ଷିଣା। ହେଲେ ସୃଜନତାର ଗୋଟେ ପକ୍କା ମୂଳଦୁଆ ପଡ଼ିସାରିଥିଲା ସେଇ ସଉପିନ ଉପରେ ବିତିଥିବା ମୁହୂର୍ତ୍ତମାନଙ୍କର।

ସାନ ଭଉଣୀ ଅଷ୍ଟମ ଶ୍ରେଣୀରେ ପଢ଼ିଲାବେଳେ ଏକା ଜିଦ୍ କଲା ତାଙ୍କ ସ୍କୁଲ୍ ପତ୍ରିକା ପାଇଁ ତା'ର ଗୋଟେ କବିତା ଦରକାର। ସେଇ ବୋଧେ ଅୟମାରମ୍ଭ। 'ଆମେ ହିଁ ଆରୋହୁ ତୁଙ୍ଗ ଗିରି, ଗଢ଼ଉ ସଉଧ-ମାଳା...'। ପରେପରେ ରଫ୍‌ଖାତାରେ ଅଗଣନ କବିତା ଲେଖା, ଆଉ କିଏ ଦେଖିବା ଭୟରେ ବହିର ସବାତଳ ଥାକରେ ଲୁଚାହବା। ଇଏ ନିତ୍ୟନୈମିତ୍ତିକ। ଯୁକ୍ତ ତିନି ପଢ଼ିବାଯାଏ। ସେଥିରୁ ଗୋଟେ କବିତା 'ସାବିତ୍ରୀ' ଆକାଶବାଣୀ କଟକର ଯୁବବାଣୀ କାର୍ଯ୍ୟକ୍ରମ ପାଇଁ ପଠେଇଥିଲି। ସେଇଟି ଯୋଉଦିନ ଅନୁମୋଦିତ ହୋଇ ଆବୃତ୍ତି ରେକର୍ଡିଂ ପାଇଁ ଡକରା ଆସିଲା, ସେଦିନ ଯାଇ ବାପାଙ୍କୁ ଜ୍ଞାତ ହେଲାଯେ ମୁଁ କବିତା ଲେଖେ। ପ୍ରସାରଣ ଦିନ ସେ ନିଜେ ଆଉ ଆମ ସାହିର ସବୁଲୋକ ରେଡିଓକୁ ଜଗିବସିଲୁ। ଉପସ୍ଥାପିକାଙ୍କ ମୁହଁରେ କବି ପ୍ରବୋଧ ରାଉତ ଏ ଧରଣର ପ୍ରଥମ ସମ୍ବୋଧନ ଆଉ ପ୍ରଥମ ଶିହରଣ। ପ୍ରସାରଣ ସରିବାକ୍ଷଣି ବାପା କହିଲେ, ଓଡ଼ିଆ ସାହିତ୍ୟରେ ଗୁଳ୍ଲ ବେଶୀ, ହେଲେ ଦୁମ କମ୍। ସାଧନା ଜାରି ରଖ। ହଁ, କହିରଖେ ସେଇଠୁ ମିଳିଥିବା ଟ.୭୫/-ରେ ମୋ' ପ୍ରଥମ ବ୍ୟାଙ୍କ୍ ଆକାଉଣ୍ଟ୍ ଖୋଲା ହେଲା। ସେଇଠୁ ବୋଧେ ପାହାଚ ଚଢ଼ିବା ଆରମ୍ଭ ହେଲା।

ଆମ ଅଞ୍ଚଳରେ ମିନି ଇଂଲାଣ୍ଡଲେଟର୍ ପତ୍ରିକା ଦିନବଂଧୁ ଦାଶଙ୍କ ସଂପାଦନାରେ ଆରମ୍ଭ ହେଲା। 'ଅଦିନ ବଉଳ' ମିନି ଗପଟିଏ ପ୍ରଥମ ଛପା ଅକ୍ଷରରେ ପ୍ରକାଶ ପାଇଲା। ସେଇ ଗଳ୍ପଟି ପଢ଼ି ଗାଳ୍ପିକ ଆର୍ଯ୍ୟ ଯଜ୍ଞଦତ୍ତ ଯୋଉ ଚିଠିଟି ଦେଇଥିଲେ, ସେଇଠି ବୋଧେ ପ୍ରଥମ ସମ୍ବୋଧନ ଥିଲା 'ଗାଳ୍ପିକ ବଂଧୁ'। ମୋ' ଗଳ୍ପର ପ୍ରଥମ ଶ୍ରୋତା ଦିବଂଗତ ଚିନ୍ତାମଣି ଆଚାର୍ଯ୍ୟ (ଜୋଇ ବାପା)। ଗପ ଶେଷରେ ତାଙ୍କର 'ବା ବଢ଼ିଆ' ମନ୍ତବ୍ୟ ଏଯାଏ ମୋ' କାନରେ ଅନୁରଣିତ। ସ୍କୁଲ୍‌ର ରଜତ ଜୟନ୍ତୀ ପତ୍ରିକାରେ ପ୍ରକାଶିତ ୨୭ଟି ଲେଖା ମଧ୍ୟରୁ ମୁଁ ଲେଖିଥିଲି ୨୨ଟି, ଯାହା ଅନ୍ୟମାନଙ୍କ ନାଁରେ ପ୍ରକାଶିତ ହୋଇଥିଲା। ରେଭେନ୍‌ସାଭିଆନ୍‌ରେ ଗଳ୍ପ ପ୍ରତିଯୋଗିତାରେ ମୋ' ଗଳ୍ପ 'ବସନ୍ତ ଋତୁର ସ୍ୱପ୍ନ' ଓ ଆକାଶବାଣୀ ନାଟକ ପ୍ରତିଯୋଗିତାରେ ମୋ' ନାଟକ 'ଗଣେଶଙ୍କ ଶୁଣ୍ଢ' ପୁରସ୍କୃତ ହେବା, ନକ୍ଷତ୍ର ଟିଭିର ଅପରାଧ ସିରିୟଲ ପାଇଁ ସଂଳାପ ଲେଖିବା, କ୍ୟାସେଟ୍ ପାଇଁ ଗୀତ ଲେଖା, 'କେମିତି ଏ ବନ୍ଧନ' ସିନେମାର ଶୀର୍ଷକ ସଂଗୀତ ଲେଖା ଧୀରେଧୀରେ ଗାଁ ସଉପିନ ଉପରେ ପଡ଼ିଥିବା ମୂଳଦୁଆକୁ ନିମତାଲ ଆଡ଼କୁ ଟାଣି ନେଇଗଲା। ଏବେ ସେଇ ସୌଧ ଗଢ଼ିବାରେ ମୁଁ ବ୍ରତୀ। କ୍ରମେ କବିତାରୁ ଗପ ଲେଖାରେ ମନଦେଇଛି। ଗାଳ୍ପିକ ହେବା ନିଶାରେ ଘାରି ହଉଚି।

ମୋ: ୮୩୨୮୮୨୬୬୫୪

କବିତା

ମା' କ୍ଷୀର

ମୂଳ ହିନ୍ଦୀ: ଅଗ୍ନିଶେଖର
ଅନୁବାଦ: ଇପ୍‌ସିତା ଷଡ଼ଙ୍ଗୀ

ମା' କହେ, ମା' କ୍ଷୀର କେବଳ କ୍ଷୀର
ଯେମିତି ପବନ କେବଳ ପବନ
ହିନ୍ଦୁ କି ମୁସଲମାନ ନୁହେଁ
ଯେମିତି ପାଣି କେବଳ ପାଣି
ଅଗ୍ନି, ପୃଥିବୀ, ଆକାଶ ବି
କୌଣସି ଧର୍ମର ବଶ ନୁହନ୍ତି, ସେମିତି
ମା' କ୍ଷୀର କେବଳ କ୍ଷୀର
ଦଳିତ କି ବ୍ରାହ୍ମଣ ନୁହେଁ।

ସେତେବେଳେ ତା'ର ମନେପଡ଼ିଲା
ଆମ ଘରେ ଭଡ଼ା ରହୁଥିବା
ମୁସଲମାନ ପଡ଼ୋଶୀଙ୍କ ଦୁଇ ଯାଆଁଳା ଝିଅ
ନୁରା ଓ ନୁନ୍ଦା ; ମୁଁ ଜନ୍ମନେବାର
କେଇଦିନ ଛଡ଼ାରେ ସେମାନଙ୍କ ଜନ୍ମ
ରାହା ଧରି କାନ୍ଦିବା ଯୋଗୁଁ କେତେ ଥର
ପିଇଥିବେ ମୋ' ମା' ଛାତିରୁ କ୍ଷୀର,
ଆଉ ମୁଁ ବି ଢେର୍ ବାର
ପିଇଛି ତାଙ୍କ ମା'ଙ୍କଠୁଁ।

ଭଉଣୀ ମାନେ ଇ ତ ଭଉଣୀ-
ମା' କହୁଥିଲା, ଯେବେ
ମା'ର ଦୁଧଭରା ଛାତିକୁ
ଆମେ ତିନିଜଣ ଚାହିଁ ବସୁଥିଲୁ...
ଖୁସିରେ ତା' ଆଖି କି' ଛଳଛଳ !

ଲଲ୍ଲା ମା'ଙ୍କ ଛାତିରୁ କ୍ଷୀର ପିଇଥିବା
ନୁନ୍ଦରଷିଙ୍କ କୃତଜ୍ଞତାର ସ୍ୱରରେ ବି
ଗୁଣୁଗୁଣାଏ ଅନେକ ଥର ମା'-
''ଅବତାର ଦେବୀମା' ସିଏ
ପଦ୍‌ମାନପୁରର ଲଲ୍ଲାଦେବୀ
ଯେମିତି ପିଆଇଥିଲେ ବୁନ୍ଦାବୁନ୍ଦା ଅମୃତ
ହେ ଦେବ ! ମତେ ବି ସେମିତି ବରଦିଅ !''

ଏବେ ଭାବୁଛି ଦଶନ୍ଧି ଦଶନ୍ଧି ଧରି
ଦେଖି ନ ଥିବା ପିଲାବେଳର
ସେଇ ଦୁଇଭଉଣୀ ମୋର
କୋଉଠି ଥିବେ ଏବେ ?
ଖୁଣୀ ଉପତ୍ୟକାରେ ? ଥିବେ ନା ଥିବେନି ?

ଅତୀତ ଆଉ ବର୍ତ୍ତମାନ ମଝିରେ
ଲଗାତାର କ୍ରସ୍ ଫାୟାରିଂ...
ଘରେ ଜୋର୍‌କରି ପଶିଥିବେ କି ଜିହାଦୀଏ !
ସୁରକ୍ଷାକର୍ମୀଙ୍କ ଘେରବନ୍ଦୀ ଭିତରେ
ସେମାନଙ୍କୁ ବଂଚେଇବ ମୋ' ମା' କ୍ଷୀର-
ଯେମିତି ନିର୍ବାସନ ଭିତରେ
ବଞ୍ଚିରହିଛି ମା' କ୍ଷୀର ଭିତରେ
ଏଇ ଗୋଟିଏ ବୋଲି ସ୍ମୃତି !

[କଶ୍ମୀରରେ ଜନ୍ମିତ ହିନ୍ଦୀ କବି ଅଗ୍ନିଶେଖର। ନିଜ ପରିଚୟରେ ସେ କହନ୍ତି: ''ଆପଣା ଦେଶରେ ଶରଣାର୍ଥୀ ନାଁ ପାଇଥିବା ମୁଁ ଏକ ହତଭାଗ୍ୟ କବି। କବିତା ଲେଖୁଛି ବୋଲି ବଞ୍ଚିପାରୁଚି।'' ୧୯୫୫ରେ ଜନ୍ମଗ୍ରହଣ କରିଥିବା ଏହି କବିଙ୍କର ଅଦ୍ୟାବଧି ଚାରୋଟି କବିତା ପୁସ୍ତକ ପ୍ରକାଶିତ। ''କିସି ଭୀ ସମୟ'' (୧୯୯୨), ''ମୁଝ୍‌ସେ ଛିନ୍ ଲୀ ଗୟି ମେରୀ ନଦୀ'' (୧୯୯୬), ''କାଳବୃକ୍ଷ କି ଛାୟା ମେ'' (୨୦୦୨) ଓ ''ଜବାହର ଟନଲ'' (୨୦୦୯)। କଶ୍ମୀର ପଣ୍ଡିତଙ୍କ ଉପରେ ହୋଇଥିବା ଅତ୍ୟାଚାରର ପ୍ରତିବାଦରେ ''କଶ୍ମୀର ସାହିତ୍ୟ ଏକାଡେମୀ ପୁରସ୍କାର'' ପ୍ରତ୍ୟାଖ୍ୟାନ କରିଥିଲେ ଅଗ୍ନିଶେଖର।]

ମୋ: ୯୮୬୧୩୩୩୯୪୪

କୁହ

ଛନ୍ଦା ମିଶ୍ର

ମୋର ବିଶ୍ୱାସ ହୁଏନା
ସତରେ ତୁମେ ଈଶ୍ୱର !

ରତ୍ନ ସିଂହାସନ ଉପରେ ବସି
ପାଟ ମଠା ପିନ୍ଧି, ଷାଠିଏ ପଉଟି ଖାଇ
ଚାହିଆ ହଲାଇ ରଥ ଚଢ଼ି
ଜାକଜମକ ଦେଖେଇଲେ
କେହି କ'ଣ ଈଶ୍ୱର ପାଲଟିଯାଏ ?

ଏମିତି ତ ଗଣ୍ଡାଗଣ୍ଡା ଈଶ୍ୱର
ହାଉଯାଉ ହୁଅନ୍ତି ଏଠି...
ତତଲା ଲୁହର ତାତି,
ଭୋକିଲା ପେଟର ବିକଳପଣ
ଖରା, ବର୍ଷା, ଶୀତରେ ସିଝୁଥିବା
ଦେହମାନଙ୍କୁ ଦେଖି, ଜଣକ ପେଟକୁ
ଷାଠିଏ ପଉଟି ଯାଏ କେମିତି ?

ଆଖି ଥାଇ ତୁମେ ଦେଖିବନି
କାନ ଥାଇ ଶୁଣିବନି, ହାତ ଥାଇ
ବିପଦେ ଆପଦେ ବଢ଼େଇ ଦେବନି
ଈଶ୍ୱର ବୋଲାଇବାର ଅଧିକାର
ତମକୁ ଦେଲା କିଏ ଯେ !

ତମେ ଯଦି ଈଶ୍ୱର, ତେବେ ପ୍ରମାଣ ?

ମୋ: ୯୪୩୭୪୫୩୬୧୦

କାଳକାଳକୁ

''ନିଜେ ଭଲ ହେବା ଯଥେଷ୍ଟ ନୁହେଁ,
ଯଦି ଆମ ଆଚରଣ ଅନ୍ୟକୁ
ଭଲ ହେବାକୁ ପ୍ରେରିତ ନ କଲା।''
– ଏଲିଜା ହେ ଉଡ୍

ଏଲିଜା ହେ ଉଡ୍ ୧୬୯୩ରେ ଇଂଲଣ୍ଡରେ ଜନ୍ମ ହୋଇଥିଲେ ଓ ତାଙ୍କର ପରଲୋକ ହୋଇଥିଲା ୨୫ ଫେବୃୟାରୀ ୧୭୫୬ରେ ଲଣ୍ଡନରେ। ଏହି ଇଂଲିଶ୍ ଲେଖିକାଙ୍କର ୭୦ରୁ ଊର୍ଦ୍ଧ୍ୱ ପୁସ୍ତକ ପ୍ରକାଶିତ ହୋଇଥିଲେ ବି ୧୯୮୦ ବେଳକୁ ତାଙ୍କ ସାହିତ୍ୟ ଚର୍ଚ୍ଚିତ ହୋଇଥିଲା। ଉପନ୍ୟାସ ରଚନା ବ୍ୟତୀତ ନାଟକ, କବିତା ଓ ଅନୁବାଦ ସାହିତ୍ୟକୁ ତାଙ୍କର ଅବଦାନ ଯଥେଷ୍ଟ ଥିଲା। ଅଷ୍ଟାଦଶ ଶତାବ୍ଦୀର ଇଂଲିଶ୍ ଉପନ୍ୟାସ ସାହିତ୍ୟର ପ୍ରମୁଖ ପ୍ରତିଷ୍ଠାତ୍ରୀ ଏଲିଜା ତାଙ୍କର ଦୁଇଟି ଉଲ୍ଲେଖନୀୟ ନାଟକ ହେଉଛି- "The Fair Captive" ଓ "A Wife to be Let". ସାମୟିକ ପତ୍ରିକା ସମ୍ପାଦନା ସାଙ୍ଗକୁ ପ୍ରକାଶନ ଶିଳ୍ପରେ ମଧ୍ୟ ସେ ପ୍ରସିଦ୍ଧି ଅର୍ଜନ କରିଥିଲେ।

ଚପଲ

କ୍ଷୁଦ୍ର ଗଳ୍ପ

ପ୍ରଭଞ୍ଜନ ଦାଶ

ମନେମନେ ବୁବୁନା ଆଜି ଭାରି ଖୁସି। ଖୁସି ହବନି ବା କେମିତି! ବୁବୁନାର ବାପା ଆଜି ବୁବୁନା ପାଇଁ କଟକ ବାଲିଯାତ୍ରାରୁ ହଳେ ନୂଆ ଚପଲ କିଣି ଆଣିଛନ୍ତି, ଯାହାକୁ ପିନ୍ଧିପକାଇ ଖୁସିରେ ବୁବୁନାର ଗୋଡ଼ ଆଉ ତଳେ ଲାଗୁନି। ନୂଆ ଚପଲଟା ବି ବୁବୁନାର ପାଦକୁ ଖୁବ୍ ଭଲ ମାନୁଛି। ଘରେ ସମସ୍ତେ ହସଖୁସିରେ ମଜ୍ଜି ଥିବାବେଳେ ଠିକ୍ ଏଇ ସମୟରେ ବୁବୁନାର ଜେଜେ ଛିଣ୍ଡା ଚପଲ ପିନ୍ଧି ହାତରେ ବଙ୍କୁଲିବାଡ଼ି ଧରି ଚାଲି ଆସିଲେ ଘର ଭିତରକୁ। ହସଖୁସିର ହୋ ହଲ୍ଲା ଭିତରେ ଜେଜେ ନିଜର ଛିଣ୍ଡା ଚପଲକୁ ଦେଖାଇ ଧୀର ଗଳାରେ ବୁବୁନାର ବାପାକୁ କହିଲେ, ପୁଅରେ, ମୋର ପଟେ ଚପଲର ଫିତା ଛିଡ଼ିଯାଇଛି। ତୁ ବଜାରରୁ ହଳେ ନୂଆ ଚପଲଫିତା କିଣି ଆଣନ୍ତୁନି!

ବାସ୍, ଜେଜେଙ୍କର ଏତିକି କଥାରେ ବୁବୁନାର ବାପା ଚିଡ଼ିଯାଇ ଉଚ୍ଚ ଗଳାରେ ଉତ୍ତର ଦେଲେ, ଏ ବୟସରେ ତମର ଚପଲଫିତା ଆଉ କ'ଣ ଦରକାର ଯେ! ଏମିତିରେ ବି ତମର ଆଣ୍ଠୁ ଧରୁଛି, ଆଖିକୁ ଆଉ ଭଲ ଦିଶୁନି, ତା'ଛଡ଼ା ଆଗ ଭଳି ତମେ ଆଉ ଠିକ୍‌ସେ ଚଲାବୁଲା ବି କରିପାରୁନ, ଖାଲି ଯାହା ବାଡ଼ି ଧରି ଏ ଘର ଭିତରେ ଟିକେ ଚଳପ୍ରଚଳ କରୁଛ, ସେଥିରେ ପୁଣି ତମର ଚପଲଫିତା କ'ଣ ଆବଶ୍ୟକ?

ପୁଅର ଏଭଳି ସ୍ୱଭାବ ଓ ବିରକ୍ତିକର କଥା ଶୁଣି ଜେଜେ ଟିକେ ଶଙ୍କିଯାଇ କହିଲେ, ତୁ ଠିକ୍ କହିଛୁରେ ପୁଅ, ଏମିତିରେ ମୋର ବା ଆଉ କେଇଟା ଦିନ, ତା'ଛଡ଼ା ଏ ବୟସରେ ମୋର ଚପଲ ଆଉ କ'ଣ ବା ଦରକାର? ଏତିକି ଶୁଣି ବୁବୁନାର ବାପା ଏକ ଫୋନ୍ କଲ୍‌ରେ ବାହାରକୁ ଚାଲିଗଲେ। ବୁବୁନା ପାଦର ହଳେ ନୂଆ ଚପଲକୁ ଚାହିଁ ଜେଜେଙ୍କ ମନରେ ରୋମନ୍ଥନ ହେଉଥିଲା ଅତୀତର କିଛି ଅଭୁଲା ସ୍ମୃତି, ଯାହାଥିଲା ପିଲାବେଳେ ବୁବୁନାର ବାପା ପାଇଁ ନିଜେ (ଜେଜେ) କଟକ ବାଲିଯାତ୍ରାରୁ କିଣି ଆଣିଥିବା ହଳେ ନୂଆ ଚପଲକୁ ନେଇ। ଯାହାକୁ ପିନ୍ଧିପକାଇ ସେଦିନ ବୁବୁନାର ବାପା ବହୁତ ଖୁସି ହେଇଥିଲା, ଠିକ୍ ଆଜି ବୁବୁନା ପରି।

ଜେଜେଙ୍କୁ ଚାହିଁ ଖୁସିରେ ହସୁଥିଲା ବୁବୁନା। ଜେଜେ ବି ବୁବୁନାର ଖୁସିରେ ଖୁସି ହୋଇ ନିଜେ ହସୁଥିଲେ, ଜେଜେଙ୍କ ଆଖିରୁ ଝରି ଆସୁଥିଲା କିଛି ଅମାନିଆ ଲୁହର ଧାର, ଜଣାନାହିଁ ତାହା ଆନନ୍ଦର କି ବିଷାଦର। ଯାହା ନିଗିଡ଼ିଯାଇ ଓଦା କରି ପକାଉଥିଲା ପାଦ ତଳେ ଥିବା ସେହି ଛିଣ୍ଡା ଚପଲଟିକୁ।

ମୋ: ୭୩୨୬୯୫୯୯୯୫

ପୁସ୍ତକ ପରିଚୟ

ଦେଶ ବିଦେଶ

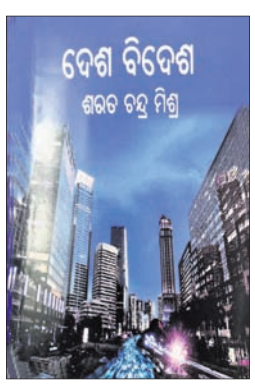

ଲେଖକ: ଶରତ ଚନ୍ଦ୍ର ମିଶ୍ର
ପ୍ରକାଶକ: ସୁଧନ୍ୟା ପ୍ରକାଶନୀ, ଭୁବନେଶ୍ୱର
ପ୍ରଥମ ପ୍ରକାଶ: ୨୦୨୦, **ମୂଲ୍ୟ:** ଟ.୧୨୦/-
''ଦେଶ ବିଦେଶ''ରେ ଦୁଇଟି ଭାଗ ରହିଛି। ପ୍ରଥମ ଭାଗ 'ବୈଦେଶିକୀ' (ବିଦେଶ ବିଷୟକ ଲେଖାଗୁଡ଼ିକ ଏଥିରେ ସ୍ଥାନିତ) ଓ ଦ୍ୱିତୀୟ ଭାଗ 'ଆଭ୍ୟନ୍ତରୀଣ' (ଦେଶ ସମ୍ବନ୍ଧୀୟ ଲେଖାଗୁଡ଼ିକ ଏହି ଭାଗରେ ଅନ୍ତର୍ଭୁକ୍ତ)। ପ୍ରଥମ ଭାଗରେ ୧୬ଟି ଓ ଦ୍ୱିତୀୟ ଭାଗରେ ୨୦ଟି ଲେଖା ରହିଛି। ଏସବୁ ଲେଖା ସ୍ତମ୍ଭଲେଖ ଭାବେ 'ଧରିତ୍ରୀ'ରେ ୨୦୧୬ରୁ ୨୦୧୮ ମଧ୍ୟରେ ପ୍ରକାଶିତ, ଯାହାକୁ ଲେଖକ ଆଲୋଚ୍ୟ ଗ୍ରନ୍ଥରେ ସାମିଲ କରିଛନ୍ତି। ରାଜନୀତି, ଦେଶ-ଦେଶ ମଧ୍ୟରେ ବୈଦେଶିକ ସମ୍ପର୍କ, ଆତଙ୍କବାଦ, ପ୍ରବାସୀ ସମସ୍ୟା, ଜାତିଗତ ସଂରକ୍ଷଣ ବ୍ୟବସ୍ଥା, କଶ୍ମୀର ସମସ୍ୟା, ଶରଣାର୍ଥୀ ସମସ୍ୟା, ଶିକ୍ଷା ବ୍ୟବସ୍ଥା, କଳାଧନ ଓ ବିମୁଦ୍ରୀକରଣ, ଗଡ଼ଜାତ ମିଶ୍ରଣ, ଆଇନ ବ୍ୟବସ୍ଥାର ଯୁଗୋପଯୋଗିତା, ନିର୍ବାଚନ ଓ ଛାତ୍ର ରାଜନୀତି ଆଦି ବିଷୟରେ ଲେଖକ ତାଙ୍କର ଅଧ୍ୟୟନ ଓ ଅନୁଧ୍ୟାନ ଭିତ୍ତିରେ ମୌଳିକ ବିଶ୍ଳେଷଣମାନ କରିଛନ୍ତି। ଲେଖାଗୁଡ଼ିକରୁ ତାଙ୍କର ପ୍ରସଙ୍ଗଗତ ପରିପକ୍ୱତା ସ୍ପଷ୍ଟ। ସୁତରାଂ ପୁସ୍ତକଟି ପାଠିକାପାଠକଙ୍କ ଦ୍ୱାରା ଆଦୃତ ହେବ ଓ ଲୋକମତ ଗଠନରେ ସହାୟକ ହୋଇପାରିବ।

ଟଙ୍କିକିଆ ମଣିଷ

କବି: ସମରେନ୍ଦ୍ରନାଥ ମହାପାତ୍ର
ପ୍ରକାଶକ: ଶ୍ରଦ୍ଧା ପବ୍ଲିକେଶନ, ସହଦେବଖୁଣ୍ଟା, ବାଲେଶ୍ୱର-୧
ପ୍ରଥମ ପ୍ରକାଶ: ୨୦୨୦, **ମୂଲ୍ୟ:** ଟ.୧୦୦/-
ମୋଟ ୩୮ଟି କବିତାକୁ ନେଇ ଶହେପୃଷ୍ଠାର ଏଇ ବହିଟି କବି ସମରେନ୍ଦ୍ରଙ୍କ କାବ୍ୟ-ଚେତନାର ଏକ ନୂଆ ଦିହୁଡ଼ି ମନେହୁଏ। ଏଥିରେ ଥିବା କବିତାଗୁଡ଼ିକ ବଞ୍ଚିତ ମଣିଷ ପ୍ରତି କବିତାର କେବଳ ଗତାନୁଗତିକ 'ଆହାଃ' ବାଣୀ ନୁହେଁ, ନିପୀଡ଼ିତ ମଣିଷର ଦୁଃଖରେ ସହଭାଗୀ ହେବାର ଏକ ଆନ୍ତରିକ ଉଦ୍ୟମ। ଭୋଟ୍‌ଭିତ୍ତିକ ରାଜନୀତି ଓ ଜନ-ପ୍ରବଞ୍ଚନା ବିରୋଧରେ କବି ତାଙ୍କ କାବ୍ୟସ୍ୱରକୁ ତୀବ୍ର କରିବାକୁ ଚାହିଁଛନ୍ତି ଗ୍ରନ୍ଥସ୍ଥ କବିତାଗୁଡ଼ିକରେ। ଗ୍ରନ୍ଥାରମ୍ଭରେ ଥିବା ''ସେଇ ମଣିଷମାନଙ୍କ କଥା'' ଶୀର୍ଷକ ଗଦ୍ୟଲେଖରେ ସେ ଲେଖିଛନ୍ତି: ''ସାଧାରଣ ମଣିଷର ଦୁଃଖ, ଯନ୍ତ୍ରଣା ପ୍ରତି କେବଳ ସମବେଦନା ନୁହେଁ, ସେମାନଙ୍କ ବାସ୍ତବ ସମସ୍ୟାର ସମାଧାନ ପ୍ରତି କବି ତା' ଲେଖନୀ ମାଧ୍ୟମରେ ଉଦ୍ୟମ କରିବା ଉଚିତ ବୋଲି ମୁଁ ଅନୁଭବ କରେ। ସେହି ଦିଗରେ ଏକ ପ୍ରତିବେଦନ ମୋର ସଦ୍ୟତମ ସଂକଳନ 'ଟଙ୍କିକିଆ ମଣିଷ'।'' ଗ୍ରନ୍ଥର ଶୀର୍ଷକ କବିତା 'ଟଙ୍କିକିଆ ମଣିଷ'ରୁ ଉଦ୍ଧୃତିଟିଏ ନେବା: ''x x ଭଲିକିଭଲି ଯୋଜନା/ ଖଞ୍ଜି ଦେଇଚନ୍ତି ସର୍କାର ଆମର/ x x ପୁଅଙ୍କୁ ବହି, ଝୁଅଙ୍କୁ ସାଇକେଲ/ ପୋଖତିଙ୍କୁ ଡାକ୍ତରୀ ସେବା/ ବୁଢ଼ାବୁଢ଼ୀଙ୍କୁ କମ୍ବଳ ଚାଦର/ ଆଉ ଆମ ପାଇଁ ଟଙ୍କିକିଆ ଚାଉଳ'' (ପୃ:୧୨)। ଏଥିରେ ଦରଦ ଅଛି, ଦ୍ରୋହ ବି ଅଛି। ଗ୍ରନ୍ଥର ବହୁ କବିତା ସମାଜର ତଳସ୍ତରର ସତ୍ୟକୁ ପ୍ରକଟ କରେ, ଯାହା ସହ କବି ପ୍ରତ୍ୟକ୍ଷ ଭାବେ ସମ୍ପୃକ୍ତ। 'ଗୁଲିଖଟି' ଓ 'କବିତା ପାଠୋତ୍ସବ' ଭଳି କବିତା ଉପଭୋଗ୍ୟ ହେଲେ ବି ଗ୍ରନ୍ଥକୁ ଖୁବ୍ ବେଶି ମନାଏ ନାହିଁ। ଗପ ଓ କବିତା ଦୁଇ ମଇତ୍ର ପରି ବହିଟିରେ ଚାଲୁଥିବାର ଦେଖିଲେ ଓଡ଼ିଆ କବିତାକୁ ନୂଆକରି ଗଢ଼ିବାର ଝୁଙ୍କ୍‌ଯେ କବିଙ୍କର ଅଛି ବୁଝିହୁଏ।

ଅଲୋଡ଼ା ଅସ୍ତିତ୍ୱ

ଗଳ୍ପ

କିଶୋର ଆକାଶ୍

ସକାଳୁ ସକାଳୁ ମର୍ନିଂୱାକ୍‌ରେ ଯାଉଯାଉ ବୃଦ୍ଧ ସନାତନ ଶୁଣିଲେ କାହାର କ୍ରନ୍ଦନର ସ୍ୱର। କ୍ଷଣେ ଅଟକିଯାଇ ନିଘା କଲେ ଚାରିଆଡ଼େ। କ୍ରନ୍ଦନର ସ୍ୱର ବେଳକୁବେଳ ବଢୁଥିଲା ସିନା ଉଣା ହେଉ ନ ଥିଲା। ଆଖପାଖରେ ତ ନାହିଁ ଘରଦ୍ୱାର। ଗଳିର ଶେଷ ମୁଣ୍ଡ ଏଇଟା।

କେବଳ ନାଲି ଜରଜର ଡାକବାକ୍ସଟିଏ ଠିଆ ହୋଇଛି ପରାଜିତ ସୈନିକ ଭଳି ଏକାଏକା ମୁଣ୍ଡ ପୋତି, ଅଲୋଡ଼ା ଅଖୋଜା ପରିତ୍ୟକ୍ତ ଅବସ୍ଥାରେ ନିହାତି ଅସହାୟ ହୋଇ।

ପାଖକୁ ଗଲେ ସନାତନ। ଧୀରେ ଅତି ଧୀରେ ଆହ୍ଲାଦରେ ଆଉଁଶିଦେଲେ ଛୋଟ ଛୁଆକୁ ଗେଲ କଲା ଭଳି। ସେ ହିଁ କାନ୍ଦୁଥିଲା ଧକେଇ ଧକେଇ।

ପଚାରିଲେ ମିଠା ସ୍ୱରରେ: ତମେ କାନ୍ଦୁଛ ଡାକବାକ୍ସ!

– ହଁ ସାର୍, କାନ୍ଦିବା ଛଡ଼ା ଆଉ କିଛି ଅଧିକ

ଟେଲିକମ୍ କ୍ଷେତ୍ର ଲାଗି ପିଏଲ୍‌ଆଇ ସ୍କିମ୍

କେନ୍ଦ୍ର ସରକାର ଟେଲିକମ୍ କ୍ଷେତ୍ରରେ ମାନୁଫାକ୍‌ଚରିଂକୁ ଉତ୍ସାହିତ କରିବା ଲାଗି ଉତ୍ପାଦନ ସଂଯୋଗୀ ପ୍ରୋତ୍ସାହନ ପିଏଲ୍‌ଆଇ ଯୋଜନାକୁ କାର୍ଯ୍ୟକାରୀ କରାଇଛନ୍ତି। ଦେଶ ମଧ୍ୟରେ ଟେଲିକମ୍ ସାମଗ୍ରୀ ଉତ୍ପାଦନକୁ ପ୍ରୋତ୍ସାହନ ଦେବା ଲାଗି ୫ ବର୍ଷ ନିମନ୍ତେ ୧୨,୧୯୫ କୋଟି ଟଙ୍କା ବ୍ୟୟ ବରାଦ କରାଯାଇଛି।

ରେନୋ ଭୁବନେଶ୍ୱର ଶୋ'ରୁମ୍‌ରେ ନୂଆ କାଇଗର

ନୂଆଦିଲ୍ଲୀ,୧୭।୨

ରେନୋ ଇଣ୍ଡିଆ ପକ୍ଷରୁ ଏହାର ନୂଆ କାଇଗର ମଡେଲ ଓଡ଼ିଶା ବଜାରରେ ପ୍ରବେଶ କରିଛି। ରେନୋ ଭୁବନେଶ୍ୱର ଶୋ'ରୁମ୍‌ରେ ଏହି ଯାନଟିକୁ ବୁଧବାର ଉନ୍ମୋଚନ କରାଯାଇଥିଲା। ଶୋ' ରୁମ୍‌ର ଏମ୍‌ଡି ସତୀଶ ଗର୍ଗ, ଡାଇରେକ୍ଟର ସିଦ୍ଧାର୍ଥ ଗର୍ଗ ନୂଆ ଯାନଟିକୁ ଶୁଭାରମ୍ଭ କରିଥିଲେ। ନୂଆ ଯାନର ଏକ୍ସ ଶୋ' ରୁମ୍ ମୂଲ୍ୟ ୫.୪୫ ଲକ୍ଷ ଟଙ୍କାରୁ ଆରମ୍ଭ ହେଉଛି। ଗ୍ରାହକ ଏହାକୁ କମ୍ପାନୀ ଡିଲରଶିପ ଏବଂ ୱେବ୍‌ସାଇଟକୁ ଯାଇ ବୁକିଂ କରିପାରିବେ। ଏହା ୪ଟି ଟ୍ରିମ୍‌ରେ ଉପଲବ୍ଧ। ଏଥିରେ ଏଲ୍‌ଇଡି, ଡିଆର୍‌ଏଲ୍, ସି ଆକାରର ସିଗ୍‌ନେଚର, ଏଲ୍‌ଇଡି ଲ୍ୟାମ୍ପ ସହିତ ୪୦.୬୪ ସେମିର ହ୍ୱିଲ, ରୁଫ୍ ରେଲ୍ ବାର୍ ଏବଂ ଡୁଆଲ ଟୋନ ବିକଳ୍ପ ସମସ୍ତ ଟ୍ରିମ୍‌ରେ ଉପଲବ୍ଧ।

ଆକର୍ଷଣୀୟ ଡୁଆଲ ଟୋନ୍ କମ୍ବିନେଶନ ସହିତ ରେନୋ କାଇଗର ୬ଟି ଆକର୍ଷଣୀୟ ବଡି କଲରରେ ଉପଲବ୍ଧ ହେବ। ଏଥିରେ ସ୍ୱତନ୍ତ୍ର ଆଥ୍‌ଲେଟିକ ଡିଜାଇନ, ଅର୍ବାନ ଆଧୁନିକତା, ଆକର୍ଷଣୀୟ ମସ୍କୁଲାର ବଡିୱାର୍କ ଯାହାକି ଦୃଢ଼ତା ଓ ଡାଇନାମିଜମ ପ୍ରଦାନ କରିବାକୁ ସକ୍ଷମ ହେବ। ଏଥିରେ ସ୍ମାର୍ଟ କ୍ୟାବିନ ରହିଛି ଯେଉଁଥିରେ ଟେକ୍ନୋଲୋଜି, ଫଙ୍କସନାଲିଟି ଓ ପର୍ଯ୍ୟାପ୍ତ ସ୍ଥାନ ମିଳିପାରିବ। ସେହିଭଳି ନୂତନ ବୈଶିଷ୍ଟ୍ୟ ତଥା ସିଏଫ୍‌ଏମ୍‌ଏ+ ପ୍ଲାଟ୍‌ଫର୍ମ ଯାହା ଦ୍ୱାରା ଡ୍ରାଇବର ସଫଳତା ପାଇପାରିଛି। ଏଥିରେ ଅଧିକ ସ୍ଥାନ, କ୍ୟାବିନ ଷ୍ଟୋରେଜ ଓ କାର୍ଗୋ ସ୍ପେସ୍ ରହିଛି। ମଡେଲଟିରେ ଏକ ସ୍ମାର୍ଟ କ୍ୟାବିନ ରହିଛି ଯେଉଁଥିରେ ୧.୦ ଲିଟରର ଟର୍ବୋ ଇଞ୍ଜିନ ଦ୍ୱାରା କାର୍ଯ୍ୟଦକ୍ଷତା ଏବଂ ଇନ୍ଧନ କ୍ଷମତା ମଧ୍ୟରେ ଉତ୍କୃଷ୍ଟ ସନ୍ତୁଳନ ରକ୍ଷା କରିଥାଏ ବୋଲି ଶୋ'ରୁମ୍ ପକ୍ଷରୁ ସୂଚନା ଦିଆଯାଇଛି।

ତୈଳ-ବାଷ୍ପ ଭିତ୍ତିଭୂମିରେ ଖର୍ଚ୍ଚ ହେବ ୭.୫ ଲକ୍ଷ କୋଟି

୩୨ ହଜାର କୋଟିର ପ୍ରକଳ୍ପ ଶୁଭାରମ୍ଭ କଲେ ମୋଦି

ନୂଆଦିଲ୍ଲୀ,୧୭।୨: ପ୍ରଧାନମନ୍ତ୍ରୀ ନରେନ୍ଦ୍ର ମୋଦି ବୁଧବାର ଭିଡିଓ କନଫରେନ୍ସ ଯୋଗେ ତାମିଲନାଡୁର ୩୨,୭୦୦ କୋଟି ଟଙ୍କା ମୂଲ୍ୟର ତୈଳ ଏବଂ ବାଷ୍ପ ପ୍ରକଳ୍ପଗୁଡିକୁ ରାଷ୍ଟ୍ର ଉଦ୍ଦେଶ୍ୟରେ ଲୋକାର୍ପଣ ଏବଂ ଶିଳାନ୍ୟାସ କରିଛନ୍ତି। କାର୍ଯ୍ୟକ୍ରମ ଅବସରରେ ସେ କହିଛନ୍ତି, କେନ୍ଦ୍ର ସରକାର ପ୍ରାକୃତିକ ବାଷ୍ପକୁ ସାମଗ୍ରୀ ଓ ସେବା ଟିକସ ପରିସରକୁ ଆଣିବା ଲାଗି ପ୍ରତିଶ୍ରୁତିବଦ୍ଧ। ଆଗାମୀ ୫ ବର୍ଷରେ ତୈଳ ଏବଂ ବାଷ୍ପ ଭିତ୍ତିଭୂମିରେ ୭.୫ ଲକ୍ଷ କୋଟି ଟଙ୍କା ବିନିଯୋଗ କରାଯିବ। ପ୍ରଧାନମନ୍ତ୍ରୀ କହିଛନ୍ତି, ୩୧ ହଜାର କୋଟି ଟଙ୍କା ବିନିଯୋଗରେ ନିର୍ମାଣ ହେବାକୁ ଥିବା ନାଗାପଟିନମସ୍ଥିତ କୌଭେରି ବେସିନ ରିଫାଇନେରି ଦେଶର ଶକ୍ତି ଚାହିଦା ପୂରଣ ଦିଗରେ ଯୋଗଦାନ ରଖିବ। ସେହିଭଳି ରାମନାଥପୁରମ-ଥୋଥୁକୁଡି ଗ୍ୟାସ୍ ପାଇପଲାଇନ ତାମିଲନାଡୁକୁ ନିରନ୍ତର ଗ୍ୟାସ୍ ଯୋଗାଣ କରିବ। ଗ୍ୟାସୋଲିନ ଡେସୁଲଫୁରିଜେଶନ ୟୁନିଟ ବିଶ୍ୱସ୍ତରୀୟ ଭିତ୍ତିଭୂମି ପ୍ରସ୍ତୁତ କରିବାରେ ସହାୟକ ହେବ। ଏହି ମହତ୍ୱାକାଂକ୍ଷୀ ପ୍ରକଳ୍ପଗୁଡିକ ଦ୍ୱାରା ୫୧.୭ ଲକ୍ଷ ମାନବ ଦିବସ ସୃଷ୍ଟି ହେବ ବୋଲି ମୋଦି ସୂଚନା ଦେଇଛନ୍ତି। ଲୋକାର୍ପିତ ଉକ୍ତ ପ୍ରକଳ୍ପ ତାମିଲନାଡୁ ବିଶୋଧନାଗାରକୁ ଏକ ପେଣ୍ଠସ୍ଥଳୀ କରିବ ବୋଲି ଏହି ପରିପ୍ରେକ୍ଷୀରେ କେନ୍ଦ୍ରମନ୍ତ୍ରୀ ଧର୍ମେନ୍ଦ୍ର ପ୍ରଧାନ କହିଛନ୍ତି।

ମୁଖ୍ୟମନ୍ତ୍ରୀଙ୍କୁ କ୍ରେଡାଇ ଓଡ଼ିଶାର ସ୍ମାରକପତ୍ର

ଭୁବନେଶ୍ୱର,୧୭।୨: ରାଜ୍ୟ ବଜେଟ ଆସିବାର ଗୋଟିଏ ଦିନ ପୂର୍ବରୁ ମୁଖ୍ୟମନ୍ତ୍ରୀ ନବୀନ ପଟ୍ଟନାୟକଙ୍କୁ କନ୍‌ଫେଡେରେଶନ ଅଫ୍ ରିୟଲ ଇଷ୍ଟେଟ ଡେଭଲପର୍ସ ଆସୋସିଏଶନ ଅଫ୍ ଇଣ୍ଡିଆ(କ୍ରେଡାଇ) ଓଡ଼ିଶା ଚାପ୍ଟର ପକ୍ଷରୁ ଏକ ସ୍ମାରକପତ୍ର ପ୍ରଦାନ କରାଯାଇଛି। ବିଲ୍ଡର ଏବଂ ରିୟଲ ଇଷ୍ଟେଟ ଡେଭଲପର୍ସଙ୍କ ପକ୍ଷରୁ ବିକ୍ରି କରାଯାଉଥିବା ହାଉସିଂ ୟୁନିଟ କ୍ଷେତ୍ରରେ ଷ୍ଟାମ୍ପ ଡ୍ୟୁଟି ଏବଂ ପଞ୍ଜୀକରଣ ଦେୟ ହ୍ରାସ କରିବା ନେଇ ଏଥିରେ ନିବେଦନ କରାଯାଇଛି। ଜେନେରାଲ ପାୱାର ଅଫ୍ ଆର୍ଟର୍ନି ଆଣ୍ଡ ଜଏଣ୍ଟ ଡେଭଲପମେଣ୍ଟ ଏଗ୍ରିମେଣ୍ଟ କ୍ଷେତ୍ରରେ ପଦକ୍ଷେପ ନେବା ଲାଗି ମଧ୍ୟ ଚିଠିରେ ଉଲ୍ଲେଖ କରାଯାଇଛି। ଅନ୍ୟ ରାଜ୍ୟ ଏଭଳି ପଦକ୍ଷେପ ନେଇଛନ୍ତି। ଏଭଳି ବିଭିନ୍ନ ପଦକ୍ଷେପ ରାଜ୍ୟ ସରକାର ଗ୍ରହଣ କଲେ ଏହା ରିୟଲ ଇଷ୍ଟେଟ କ୍ଷେତ୍ରର ବିକାଶ ଦିଗରେ ସହାୟକ ହେବ ବୋଲି ସଂଘ ପକ୍ଷରୁ କୁହାଯାଇଛି। ଏ ଦିଗରେ ରାଜ୍ୟ ସରକାର ତ୍ୱରିତ ଭାବେ ପଦକ୍ଷେପ ନେବାର ଆବଶ୍ୟକତା ରହିଛି ବୋଲି କ୍ରେଡାଇ ଓଡ଼ିଶା ଚାପ୍ଟର ସଭାପତି ସ୍ୱଦେଶ କୁମାର ରାଉତରାୟ ମତବ୍ୟକ୍ତ କରିଛନ୍ତି। ଅନ୍ୟ ରାଜ୍ୟ ଏଭଳି ପଦକ୍ଷେପ ନେଉଥିବାରୁ ଓଡ଼ିଶା ସରକାର ମଧ୍ୟ ଶିଳ୍ପର ବିକାଶକୁ ନଜରରେ ରଖି ସମାନ ପଦକ୍ଷେପ ନିଅନ୍ତୁ ବୋଲି ସେ ନିବେଦନ କରିଛନ୍ତି।

ପାହାଳରେ ମୋ ହୋଣ୍ଡା ଶୋ'ରୁମ୍

କଟକ ଅଫିସ, ୧୭।୨: ସ୍ଥାନୀୟ ପାହାଳଠାରେ ଟେଞ୍ଚୁଲସିଟି ଏଣ୍ଟରପ୍ରାଇଜେସ୍ ପ୍ରାଇଭେଟ ଲିମିଟେଡର ଏକ ନୂତନ ହୋଣ୍ଡା ବାଇକ୍ ଶୋ'ରୁମ 'ମୋ ହୋଣ୍ଡା' ମଙ୍ଗଳବାର ଉଦଘାଟିତ ହୋଇଯାଇଛି। ମୁଖ୍ୟ ଅତିଥି ଭାବେ ଅଲ୍ ଓଡ଼ିଶା ଷ୍ଟେଟ ବ୍ୟାଙ୍କ ଅଫ୍ ଇଣ୍ଡିଆର ସିଜିଏମ୍ ରୁମା ଦେ ଯୋଗଦେଇ ଏହାକୁ ଉନ୍ମୋଚନ କରିଥିଲେ। ଏହି ଅବସରରେ ହୋଣ୍ଡା ବାଇକ୍‌ର ଜିଲା ପରିଚାଳନା ନିର୍ଦ୍ଦେଶକ ଏମ୍. ଶ୍ରୀଆନନ୍ଦ ବିକ୍ରମ, ହୋଣ୍ଡା ମୋଟର ସାଇକେଲ ଏବଂ ସ୍କୁଟର ଇଣ୍ଡିଆ ପ୍ରାଇଭେଟ ଲିମିଟେଡ ଶାଖା ବ୍ୟବସାୟ ପରିଚାଳକ ଅଜିତ ପଣ୍ଡା ଓ ସର୍ଭିସ ପରିଚାଳକ ଅମରଜିତ ଝା ପ୍ରମୁଖ ଉପସ୍ଥିତ ଥିଲେ। ମୋ ହୋଣ୍ଡାର ନିର୍ଦ୍ଦେଶକ ସୌନକ୍ ପାରିଖ, ସୁଦୀପ୍ତା ପାରିଖ ନିମନ୍ତ୍ରିତ ଅତିଥିମାନଙ୍କୁ ଉତ୍ତରୀୟ ଓ ପୁଷ୍ପଗୁଚ୍ଛ ପ୍ରଦାନ କରି ସମ୍ମାନିତ କରିଥିଲେ। ମୋ ହୋଣ୍ଡାର ମୁଖ୍ୟ ପରିଚାଳକ ପ୍ରତାପ କୁମାର ଧଳସାମନ୍ତ, ସମସ୍ତ କର୍ମଚାରୀ କାର୍ଯ୍ୟକ୍ରମ ପରିଚାଳନା କରିଥିଲେ। ସେହିପରି ସମସ୍ତ ପ୍ରକାର ସର୍ଭିସ, ସ୍ପେୟାର ପାର୍ଟ୍ସ ଓ ରିହାତି ଦରରେ ଗାଡ଼ି ଯୋଗାଇ ଦିଆଯିବ ବୋଲି ମୋ ହୋଣ୍ଡା ଶୋ'ରୁମ୍ ପକ୍ଷରୁ ସୂଚନା ଦିଆଯାଇଛି।

ବଡାଦୋସ୍ତର ବଜାର ପ୍ରବେଶ

ଅଶୋକ ଲେଲାଣ୍ଡ କମ୍ପାନୀର ନୂଆ ମଡେଲ

ସମ୍ବଲପୁର,୧୭।୨(ବ୍ୟୁରୋ): ସମ୍ବଲପୁର ବଜାରକୁ ଅଶୋକ ଲେଲାଣ୍ଡ କମ୍ପାନୀର ନୂଆ ମଡେଲ ବଡାଦୋସ୍ତ ପ୍ରବେଶ କରିଛି। ଏ ନେଇ ରେମେଡ଼ସ୍ଥିତ ଜଲାନ ଅଟୋମୋବାଇଲରେ ଏକ କାର୍ଯ୍ୟକ୍ରମ ଅନୁଷ୍ଠିତ ହୋଇଥିଲା। ଜଲାନ ଅଟୋ ମୋବାଇଲ ଅଧ୍ୟକ୍ଷ ଅଶୋକ ଜଲାନ ଏଥିରେ ଅଧ୍ୟକ୍ଷତା କରିଥିଲେ। ଭୋଜପୁରୀ ଯୁବଶକ୍ତି ସଭାପତି ରବିନ୍ଦର ସିଂ, ବିଜେଡି ମହାନଗର ନିଗମ ସଭାପତି ପ୍ରଫୁଲ୍ଲ କୁମାର ଦାସ, ଅର୍ଜୁନ ସିଂ, ସନ୍ଦିପ ଜୈଶୱାଲ, ମିତାଲିଶ ରାୟ ପ୍ରମୁଖ ଉପସ୍ଥିତ ଥିଲେ। ଅଧ୍ୟକ୍ଷ ଜଲାନ କହିଥିଲେ, ଜଲାନ ଅଟୋମୋବାଇଲ ଗ୍ରାହକମାନଙ୍କ ସେବାକୁ ପ୍ରାଥମିକତା ଦେଇଆସିଛି। ଯାନଟିରେ ମାଲ ଲୋଡ୍ ପାଇଁ ସୁନ୍ଦର ଟ୍ରଲି ସହ ଅତ୍ୟାଧୁନିକ ଇଞ୍ଜିନ ଓ ଯନ୍ତ୍ରାଂଶ ବ୍ୟବହାର କରାଯାଇଛି। ଡ୍ରାଇଭର ଓ ହେଲପରଙ୍କ ପାଇଁ ଆରାମଦାୟକ କ୍ୟାବିନ ମଧ୍ୟ ରହିଛି।

ସେଫ୍‌ସ କିଚେନ୍ ଶୋ'ରୁମ୍ ଉଦ୍‌ଘାଟିତ

କଟକ ଅଫିସ,୧୭।୨: ବକ୍ରକବାଟିସ୍ଥିତ ସିଡିଏ ମାର୍କେଟ କମ୍ପ୍ଲେକ୍ସରେ ମଙ୍ଗଳବାର ସେଫ୍‌ସ କିଚେନ୍ ଶୋ'ରୁମ୍ ଉଦ୍‌ଘାଟିତ ହୋଇଯାଇଛି। ଏଠାରେ ବିଭିନ୍ନ ପ୍ରକାରର ଶୀତଳୀକୃତ (ପ୍ରୋଜନ) ଖାଦ୍ୟସାମଗ୍ରୀ ଯଥା (ସି ଫୁଡ୍) ଚିଙ୍ଗୁଡ଼ି, ମାଛ, ଆମେରିକା କର୍ଣ୍ଣ ତଥା ଲେଟ୍ୟୁସ୍ କ୍ୟାପ୍‌ସିକମ, ଛତୁ ଏବଂ ପନିପରିବା ସୁଲଭ ଦରରେ ମିଳିପାରିବ। ଚୌଦ୍ୱାର-କଟକ ପୂର୍ବତନ ବିଧାୟକ ପ୍ରଭାତ ରଞ୍ଜନ ବିଶ୍ୱାଳ ଏହାକୁ ଶୁଭାରମ୍ଭ କରିଥିଲେ। ଏଭଳି ଏକ ଷ୍ଟୋର କଟକ ସହରରେ ପ୍ରଥମ ଥର ପାଇଁ ଖୋଲିଛି। କ୍ୟାଟରିଂ ସଂସ୍ଥା ଓ କଣ୍ଟିନେଣ୍ଟାଲ ଖାଦ୍ୟ ପ୍ରସ୍ତୁତି ପାଇଁ ଆବଶ୍ୟକୀୟ ସାମଗ୍ରୀ ଗୋଟିଏ ଛାତ ତଳେ ଉପଲବ୍ଧ ହେବ ବୋଲି ଶୋ' ରୁମ୍ ପକ୍ଷରୁ ସୂଚନା ଦିଆଯାଇଛି।

ଇଣ୍ଡିଆନ୍ ବ୍ୟାଙ୍କ ସହ ସିବିଏସ୍ ପ୍ଲାଟ୍‌ଫର୍ମର ସଫଳ ଏକତ୍ରୀକରଣ

ଭୁବନେଶ୍ୱର,୧୭।୨: ଇଣ୍ଡିଆନ ବ୍ୟାଙ୍କ ସିବିଏସ୍ ପ୍ଲାଟ୍‌ଫର୍ମ ଏକତ୍ରୀକରଣ କାର୍ଯ୍ୟକ୍ରମ ଗୋ ଲାଇଭର ସଫଳତା ସମ୍ପର୍କରେ ଘୋଷଣା କରିଛି। ୨୦୨୦ ଏପ୍ରିଲ ପହିଲାରେ ଇଣ୍ଡିଆନ ବ୍ୟାଙ୍କ ସହ ଆଲ୍ଲାହାବାଦ ବ୍ୟାଙ୍କର ମିଶ୍ରଣ ପରେ ଏହି ବ୍ୟବସ୍ଥା କାର୍ଯ୍ୟକାରୀ ହୋଇଛି। ସିବିଏସ୍ ଏକତ୍ରୀକରଣ କାର୍ଯ୍ୟକ୍ରମ ସଫଳତାର ସହ ସମ୍ପନ୍ନ ହୋଇଥିବା ବେଳେ ଏଥିରେ ଶାଖା ଏବଂ ଗ୍ରାହକମାନଙ୍କର ବ୍ୟବହାର ଲାଗି ସିବିଏସ୍ ଏବଂ ସମସ୍ତ ଚ୍ୟାନେଲ ଉପଲବ୍ଧ ହୋଇପାରିଛି। ବର୍ତ୍ତମାନ ଏକତ୍ରିତ ସିବିଏସ୍, ଶାଖା ଓ ଚ୍ୟାନେଲଗୁଡ଼ିକ ମଧ୍ୟରେ ସହଜରେ କାର୍ଯ୍ୟ କରିପାରୁଛି। ସିବିଏସ୍ ଯୋଗାଣକାରୀ, ଟିସିଏସ୍ ଦ୍ୱାରା ଏହା ଏକ ବିଗ୍ ବ୍ୟାଙ୍କ ମିଶ୍ରଣ। ଏଥିରେ ଆଲ୍ଲାହାବାଦ ବ୍ୟାଙ୍କର ସମସ୍ତ ଚ୍ୟାନେଲ, ୩ ହଜାରରୁ ଊର୍ଦ୍ଧ୍ୱ ଶାଖାଗୁଡ଼ିକର ତଥ୍ୟ, ଇଣ୍ଡିଆନ ବ୍ୟାଙ୍କ ଡାଟାବେସ୍‌କୁ ନିରବଚ୍ଛିନ୍ନ ଭାବେ ସ୍ଥାନାନ୍ତରିତ କରାଯାଇଛି। ମିଶ୍ରଣ ଯାତ୍ରା ପ୍ରୋଜେକ୍ଟ ସଙ୍ଗମର ଏହା ଚୂଡ଼ାନ୍ତ ସୋପାନ ବୋଲି ବ୍ୟାଙ୍କର ସିଇଓ ପଦ୍ମଜା ଚନ୍ଦ୍ରୁ କହିଛନ୍ତି।

OFFICE OF THE CHIEF DISTRICT MEDICAL & PUBLIC HEALTH OFFICER, GANJAM
(District Tuberculosis Elimination Unit-Ganjam)
City Hospital Campus, Berhampur-760001, Dist.- Ganjam
Phone: 0680-2226064, E-mail: dtoorgjm@rntcp.org

No.2934/NTEP/Gjm Dt.17.2.21

Zilla Swasthya Samiti
National Tuberculosis Elimination Programme, Ganjam
WALK IN INTERVIEW FOR CONTRACTUAL APPOINTMENT

A Walk in Interview will be conducted on 09.03.2021 for filling up vacancy of District PMDT & TB-HIV Cooordinator post under NTEP, Berhampur, Ganjam on contractual basis with monthly remuneration as noted. And subject to renewal as per Odisha State Health & Family Welfare Society terms and conditions. The position is purely temporary and co-terminus with the scheme. Lower age limit for the position is 21 years and upper age limit is maximum 65 years as on 01.12.2020.

Sl. No.	Name of the Post	Vacancy	Eligibility Criteria, TOR etc.	Monthly base remuneration & Performance Incentive (PI)
1	District PMDT & TB-HIV Coordinator	01	Detail can be referred from the website **https://ganjam.nic.in**	Rs.22,851+PI

Interested candidates fulfilling the eligibility criteria may register her/his name at Bigyan Meeting Hall, NTEP, Ganjam City Hospital Campus, Berhampur on the scheduled date mentioned from 10.00 A.M. to 12.00 Noon, with filled application form along with self attested photo copies of all supportive documents along with identity proof like Voter Id/Aadhaar Card/Driving Licence/PAN Card/Passport.

All communication will be made through e-mail only & time to time notification regarding status of recruitment process will be web hoisted in district website (**i.e. https://ganjam.nic.in**) for detail information.

The undersigned reserves the right to cancel/reject any or all the applications without assigning any reason thereof.

Sd./- CDM & PHO, Ganjam, Berhampur

ଓଡ଼ିଶା ବିଦ୍ୟୁତ୍ ଶକ୍ତି ସଂଚାରଣ ନିଗମ ଲିଃ.
ODISHA POWER TRANSMISSION CORPORATION LIMITED
(A Government of Odisha Undertaking)
OFFICE OF THE DEPUTY GENERAL MANAGER (ELECT.)
E.H.T. (O&M) DIVISION, JODA
P.O.- Boneikala, DIST:- Keonjhar, PIN:- 758038 (ODISHA), PHONE NO:- 7328829375, E-Mail:- ehtm.div.jod@optcl.co.in; CIN:- U40102OR2004SGC007553
Letter No. 835 **TENDER CALL NOTICE NO.- 06/2020-2021** Dated: 17.2.21

Sealed tenders are invited from the Registered Transport agency having valid PAN Card/GST, GTA & all other relevant documents Work of Transportation of various materials from Rengali Store, Mendhasala grid & Meramundali grid to Khamar for the railway diversion work in 400KV Rengali-Kolaghat line under EHT (O&M) Division Joda. Cost of Tender paper Rs.2240/-, EMD= 3600/-. Sale of tender documents from dt:- 19.02.21 to 25.02.21 upto 1.00 PM. Last Date of submission of tender:- 25.02.21 upto 2.00 PM. Date of opening of tender:- 25.02.21 at 4.00 PM. (Tender paper will also be sold on public holiday). For details visit our website:- **www.optcl.co.in.** Corrigendum if any will be published in the OPTCL website only.

Sd./- Dy. General Manager (Elect.), EHT (O&M) Division, Joda

No. B-755:-
OFFICE OF THE ENGINEER-IN-CHIEF (CIVIL), ODISHA
NIRMAN SOUDHA, UNIT-V, BHUBANESWAR
E-mail ID: cebuildings_orissa@yahoo.co.in; cebuildings@rediffmail.com,
Tel. -(0674)- 2391523, Fax:- (0674)-2395245
INVITATIONS FOR BIDS (IFB)
File No-B-IV-H-(H&D)-14/2020 Lr. No.- 6481 / Bhubaneswar, the 11th Feb . 2021
Invitation for Bids
Bid Identification No. EIC (B) – 13 / 2020-21

1.	The Engineer-in-Chief (Buildings) Odisha, Bhubaneswar on behalf of Governor of Odisha, invites percentage rate bids in double cover system in ONLINE MODE only, for Construction of Building works as detailed below.		
2.	Nature of Work	:-	Building Works
3.	No. of work	:-	01 No.
4.	Bid Cost	:-	₹ 10,000/- (each)
5.	Class of Contractor	:-	Super
6.	Availability of Bid Documents in the website	:-	From dt. 22.02.2021 to 17.00 Hours of dt.15.03.2021.
7.	Date of opening of Bid	:-	Dt. 17.03.2021 at 11:30 AM.
8.	The bidders have to participate in ONLINE bidding only. Further details can be seen from the website: https://tendersodisha.gov.in. Any addendum/ corrigendum/cancellation of tender can also be seen in the said website only.		

Sd./- Engineer-in-Chief(Buildings), Odisha, Bhubaneswar
OIPR-34117/11/0018/2021

GOVERNMENT OF ODISHA
DEPARTMENT OF WATER RESOURCES
OFFICE OF THE EXECUTIVE ENGINEER, SAMBALPUR IRRIGATION DIVISION, SAMBALPUR
"e" PROCUREMENT NOTICE NO:- 05/2020-21
Bid Identification No. SID-05&06/2020-21
No. 473 Dt. 12/02/2021

No. A-590:- Bid documents consisting of work, estimated amount put to tender, cost of tender paper, EMD, time of completion, class of contractor, the set of terms & conditions of contract and other necessary documents can be seen in e-procurement portal **https://tendersodisha.gov.in**.

1.	Nature of Works	:	Flood and M/R Works
2.	Nos. of works	:	2 (Two) Nos.
3.	Estimated Cost	:	Varies from Rs. 9.70 to Rs. 26.54 Lakhs
4.	Period of Completion	:	As per D.T.C.N.
5.	Date and Time of availability of Bid Document in the Portal	:	Dt:19.02.2021 at 11.00 AM to Dt: 01.03.2021 up to 17.00 PM.
6.	Last Date / Time for receipt of Bids in the Portal	:	Dt: 01.03.2021 up to 17.00 PM.
7.	Date of opening of Bid	:	Dt: 02.03.2021 at 11.00 AM.
8.	Date of Lottery (if required)	:	Dt.04.03.2021 at 11.30 hours in the O/o Executive Engineer, Sambalpur Irrigation Division, Sambalpur
9.	Name and Address of the Officer Inviting Bid	:	Executive Engineer, Sambalpur Irrigation Division, Sambalpur At/Po- Khetrajpur - 768003, Dist.- Sambalpur Email Id:- sidsambalpur@gmail.com

Further details can be seen from the e-procurement portal **https://tendersodisha.gov.in**. Any addendum/ corrigendum/ cancellation of tender can also be seen in said website.

Sd./- Executive Engineer, Sambalpur Irrigation Division, Sambalpur
OIPR-32129/11/0009/2021

ପୌର ପରିଷଦ, କୋରାପୁଟ
KORAPUT MUNICIPALITY
No.573/2021 Date: 15.02.2021
TENDER CALL NOTICE

No.C-475:- Bid documents constiting of Cost of tender paper, EMD, the set of terms and conditions of for privatization of Sanitation in W.No.XV to XXI and other necessary document can be seen in official website i.e. www.koraputmunicipality.in.

1	Name of specification	:	Privatization of Sanitation in W.No.XV to XXI
2	Date & time of selling of tender paper	:	From 17.02.2021 to 4.00 P.M. of 02.03.2021
3	Last date & time for receipt	:	4.30 P.M. hours 03.03.2021
4	Bids received shall be opened on	:	4.00 P.M. hours 08.03.2021 (Technical) 4.00 P.M. hours 11.03.2021 (Financial)
5	Name and address of the officer inviting	:	Executive Officer, Koraput Municipality.
6	Further details can be seen from the procurement portal	:	www.koraputmunicipality.in

Sd./- Executive Officer, Koraput Municipality
OIPR-13074/11/0006/2021

ଜଳେଶ୍ୱର ପୌର କାର୍ଯ୍ୟାଳୟ, ଜଳେଶ୍ୱର
Office of the
Jaleswar Municipality, Jaleswar
Dist.: Balasore, Odisha-756032
Ph: (06781) 222407, E mail- jaleswarmunicipality@gmail.com
No.462 Date: 15.02.2021
"e" Procurement Notice
BID Reference No.JI.SM .03-2020-21

No.C-469:- Bid documents consisting of work, Estimated cost, Cost of tender paper, EMD, Time of completion, Class of contractors and the set of terms and conditions of contract and other necessary documents can be seen in Government website i.e. www.tendersodisha.gov.in.

1	Name of the work	:	Construction of Civil works
2	No. of works	:	As per DTCN
3	Estimated cost	:	As per DTCN
4	Period of completion	:	As per DTCN
5	Date & time of availability of bids in the portal	:	20.02.2021 at 10.00 A.M. to 01.03.2021 upto 5.00 P.M.
6	Last date & time for receipt of bids in the portal	:	Dt.01.03.2021 upto 5 P.M.
7	Last date and time of submission of hardcopies of the documents original by Speed Post/Registered Post	:	Dt.03.03.2021 upto 05 P.M.
8.	Technical bids received online shall be opened on	:	Dt.04.03.2021 at 11 A.M.
9	Name and address of the officer inviting bid	:	Executive Officer, Jaleswar Municipality

Further details can be seen from the Procurement portal i.e. www.tendersodisha.gov.in.
OIPR-13126/11/0001/2021 **Sd./- Executive Officer, Jaleswar Municipality**

ODISHA POWER TRANSMISSION CORPORATION LIMITED
(A Government of Odisha Undertaking)
Regd. Office: Janpath, Bhubaneswar-751022
CIN:U40102OR2004SGC007553
No.CAD-1279:- **TENDER ALERT**

01) Tender Call Notice No.EHT(C)/T-04/2020-21: Procurement of tower accessories and stringing accessories for 132 kV Padampur-Nuapada DC line under EHT (C) Circle, Sambalpur.
02) Tender Call Notice No.06/2020-21: Supply of 36 nos. of 120W LED Light sets with complete outdoor fittings, Equipment required for Fixing the lights and labour charges for 33kV Switchyard and at unilluminated portions of 220kV switchyard of Grid S/S, Laxmipur under EHT O&M Division, Therubali.
03) Tender Call Notice No. 07/2020-21: Supply and installation of 6 nos. 2 ton, 5-star split type AC Machine including stabilizers for control room & office of 132/33 kV Grid S/S, Rayagada under EHT O&M Division, Therubali.
04) Tender Call Notice No.08/2020-21: Casting & laying of cable trench cover plate at 132/33 kV Grid S/S Akhusingh under EHT O&M Division, Therubali.
05) Tender Call Notice No.06/BBS/2020-21: Hiring of diesel run commercial registered 7 seater AC Bolero or equivalent for EHT O&M Division, Bhubaneswar & 9 seater Non-AC Bolero or equivalent for EHT (O&M) S/D, Chandaka under EHT O&M Circle, Bhubaneswar.
06)Tender Call Notice No.10/2020-21: works under Civil works Division, Bhubaneswar.**(I)** M/R to New Hostel at PTC Chandaka. (Providing grading concrete to roof with SBR latex and chicken mesh). **(II)** M/R to 132/33 kV Grid S/S at Samuka (Providing 5 no. Of toilets and water supply line)
For details please visit our official website : **www.optcl.co.in.**
OIPR-04011/11/0111/2021 FIPR- 68/2020-21

COLLECTORATE, MALKANGIRI
(NIZARAT SECTION)
Letter No.120/XVI-26/2021 Nizarat Date 17.02.2021
TENDER CALL NOTICE

Sealed tenders in plain paper are invited through Registered Post/ Speed Post from the reputed Registered Firms/Suppliers having branded company authorization to be preferred, subject to favorable cost & quality for supply of Desktop and Server which to be supplied to the Nizarat Section, Collectorate, Malkangiri for use of all Sections of Collectorte, as decided by the District Level Purchase Committee for current financial year 2020-21.

Categorically, itemwise specification is mentioned vide letter No. 103 dated 05.02.2021. The bidder has to superscribe on the envelope that for which item or category of items he/she intends to participate in the tender. The details of tender along with terms & conditions is available in the District website i.e. www.malkangiri.nic.in. Last date for submission of tender paper on dated 25.02.2021 at 5 P.M.

Sd./- Addl. District Magistrate, Malkangiri

Expression of Interest

"Expression of Interest"

ସଂକ୍ଷେପରେ

ବନକଲାଗି: ୪ ଘଣ୍ଟା ବନ୍ଦ ରହିଲା ଦର୍ଶନ

ପୁରୀ ଅଫିସ,୧୭।୨: ଶ୍ରୀମନ୍ଦିରରେ ବୁଧବାର ମାଘ ଶୁକ୍ଳ ଷଷ୍ଠୀ ତିଥିରେ ମହାପ୍ରଭୁଙ୍କ ବନକଲାଗି ନୀତି ସମ୍ପନ୍ନ ହୋଇଛି। ଏଥିପାଇଁ ୪ଘଣ୍ଟା ଶ୍ରୀମନ୍ଦିରରେ ସାଧାରଣ ଦର୍ଶନ ବନ୍ଦ ରହିଥିଲା। ପାଳିଆ ଖୁଣ୍ଟିଆ, ଗରାବଡୁ, ପାଳିଆ, ୩ ଜଣ ପୁଷ୍ପାଳକ, ଚାଙ୍ଗଡ଼ା ମେକାପ, ମୁଦୁଲି, ୩ ଜଣ ଦଉ ମହାପାତ୍ର ପୂଜାପଣ୍ଡା ସେବକମାନଙ୍କ ଦ୍ୱାରା ନୀତିକାନ୍ତି ସମାପନ ହୋଇଛି। ଶ୍ରୀମନ୍ଦିର ଦ୍ୱାର ଫିଟା ନୀତି ୫ଟା ୫୫, ଭିତର ଶୋଧ ୬ଟା ୩୫, ମଙ୍ଗଳ ଆଳତି ୬ଟା ୪୦, ଦୈନନ୍ଦିନ ନୀତି ଶେଷ ହୋଇ ୨ୟ ଭୋଗ ମଣ୍ଡପ ଅପରାହ୍ନ ୪ଟା ୩୦ରେ ସରିଥିଲା। ମଇଲମ ୪ଟା ୪୫, ଦିବା ପହୁଡ଼ ଆଳତି ୫ଟା ୧୦ରେ ହୋଇଥିଲା। ଏହାପରେ ୫ଟା ୧୫ରୁ ୮ଟା ୫ ମିନିଟ୍ ପର୍ଯ୍ୟନ୍ତ ବନକଲାଗି ନୀତି ଦଉ ମହାପାତ୍ରଙ୍କ ଦ୍ୱାରା ସମ୍ପନ୍ନ ହୋଇଛି। ଏହି ନୀତି ବଢ଼ିବା ପରେ ପାଳିଆ ମେକାପ ସିଂହାସନ ଧୋଇଥିଲେ। ପାଳିଆ ପୂଜାପଣ୍ଡା ସାମନ୍ତ ପଞ୍ଚପ୍ରଚାରରେ ମହାସ୍ନାନ ପୂଜା ଶେଷ କରିଥିଲେ। ପରେ ଚନ୍ଦନଲାଗି, ବଡସିଂହାର ବେଶ, ବଡସିଂହାର ଭୋଗ ହୋଇ ରାତ୍ର ପହୁଡ଼ କରାଯାଇଥିଲା।

ଟ୍ରେନ୍ ଆସିବା ଦେଖି ବ୍ରିଜ୍‌ରୁ ଡେଇଁ ବୃଦ୍ଧଙ୍କ ମୃତ୍ୟୁ

ଖୁଣ୍ଟୁଣୀ,୧୭।୨(ଡି.ଏନ୍.ଏ.): ଖୁଣ୍ଟୁଣୀ ଥାନା ଅନ୍ତର୍ଗତ ରାଜାଆଠଗଡ଼-ବାରଙ୍ଗ ରେଲ ରାସ୍ତାର ଗଜା ଆମ୍ବ-ବୌଦପୁର ଗ୍ରାମ ନିକଟରେ ଥିବା ଏକ ବ୍ରିଜ ପାର୍ ହେଉଥିବା ବେଳେ ଟ୍ରେନ ଆସୁଥିବାର ଦେଖି ଡେଇଁ ପଡିବାରୁ ଜଣେ ବୃଦ୍ଧଙ୍କ ମୃତ୍ୟୁ ହୋଇଛି । ସେ ହେଲେ ଏହି ଥାନା ଅନ୍ତର୍ଗତ ବାଲିସିକିରି ଗ୍ରାମର ଅଦ୍ୱୈତ ରାଉତ (୬୦)। ସୂଚନା ଅନୁଯାୟୀ, ଅଦ୍ୱୈତ ଗ୍ରାମ ନିକଟରେ ଥିବା ନିଜ ଜମିରୁ କାମସାରି ବୁଧବାର ଅପରାହ୍ନ ୩ଟାବେଳେ ରେଳ ପୋଲ ଉପର ଦେଇ ଘରକୁ ଫେରୁଥିଲେ। ପୋଲ ମଝିରେ ପହଞ୍ଚିବା ସମୟରେ ହଠାତ ବାରଙ୍ଗ ପଟୁ ଏକ ଟ୍ରେନ ଚାଲି ଆସିବା ଦେଖି ଅଦ୍ୱୈତ ଭୟଭୀତ ହୋଇ ତଳକୁ ଡେଇଁ ପଡ଼ିଥିଲେ। ପୋଲ ତଳେ ନିର୍ମାଣ କାର୍ଯ୍ୟ ଚାଲୁଥିବାରୁ ସେଠାରେ ଥିବା ଲୁହାରେ ଅଦ୍ୱୈତଙ୍କ ମୁଣ୍ଡ ବାଜିବାରୁ ଅଚେତ ହୋଇପଡ଼ିଥିଲେ। ଏହା ଦେଖି ଟ୍ରେନ ଚାଲକ ଟ୍ରେନ ରଖି ନିକଟରେ ଠିଆ ହୋଇଥିବା କେତେଜଣ ଯୁବକଙ୍କୁ ଅଦ୍ୱୈତ ପୋଲ ତଳେ ପଡ଼ିଥିବା ଜଣାଇଥିଲେ। ପରେ ଏହି ଗ୍ରାମର ମନୋଜ ପ୍ରଧାନ ଓ ତାଙ୍କ ସହଯୋଗୀ ଯାଇ ଅଦ୍ୱୈତଙ୍କୁ ଉଦ୍ଧାର କରି ୧୦୮ ଆମ୍ବୁଲାନ୍ସରେ ଆଠଗଡ ଡାକ୍ତରଖାନାକୁ ନେଇଥିଲେ। କିନ୍ତୁ ସେଠାରେ ଡାକ୍ତର ତାଙ୍କୁ ମୃତ ଘୋଷଣା କରିଥିଲେ। ଖବରପାଇ ପରିବାର ଲୋକେ ହସ୍ପିଟାଲରେ ପହଞ୍ଚି ଅଦ୍ୱୈତଙ୍କ ମୃତଦେହକୁ ଆଣି ସ୍ଥାନୀୟ ଶ୍ମଶାନରେ ସତ୍କାର କରିଥିବା ତାଙ୍କ ପରିବାର ପକ୍ଷରୁ କୁହାଯାଇଛି। ଏ ନେଇ ଥାନାରେ କୌଣସି ଅଭିଯୋଗ ହୋଇ ନାହିଁ।

ହାଇୱା ଧକ୍କାରେ ମହିଳା ମୃତ

ଖଣ୍ଡପଡା,୧୭।୨(ସ୍ୱ.ପ୍ର.)-ସଡ଼କ ଦୁର୍ଘଟଣାରେ କଣ୍ଟିଲେ କୃଷ୍ଣେଶ୍ୱର ପାଟଣା ଗ୍ରାମର ସନ୍ଧ୍ୟାରାଣୀ ସାହୁଙ୍କ ମୃତ୍ୟୁ ଘଟିଛି। ସେ ସ୍ୱାମୀଙ୍କ ସହ ବାଲକାଟି ଗ୍ରାମସ୍ଥିତ ଭାଇଙ୍କ ଘର ପ୍ରତିଷ୍ଠା ଉତ୍ସବରେ ଯୋଗଦେଇ ସ୍କୁଟିରେ ଘରକୁ ଫେରୁଥିଲେ । ବୁଧବାର ସକାଳ ୯ଟାରେ ବେଗୁନିଆ ଥାନା ଅନ୍ତର୍ଗତ ଗୋବିନ୍ଦପୁର ଛକ ନିକଟରେ ଏକ ହାଇୱା ସହ ତାଙ୍କ ସ୍କୁଟିର ଧକ୍କା ହୋଇଥିଲା। ଏଥିରେ ସନ୍ଧ୍ୟାରାଣୀ ଓ ତାଙ୍କ ସ୍ୱାମୀ ପ୍ରତାପ ରାସ୍ତା ଉପରେ ଛିଟିକି ପଡିଥିଲେ । ଉଭୟଙ୍କୁ ଖୋର୍ଦ୍ଧା ଜିଲା ମୁଖ୍ୟ ଚିକିତ୍ସାଳୟକୁ ନିଆଯାଇଥିଲା । ସେଠାରେ ଡାକ୍ତର ସନ୍ଧ୍ୟାରାଣୀଙ୍କୁ ମୃତ ଘୋଷଣା କରିଥିଲେ ।

ଓଡ଼ିଶା-ଆନ୍ଧ୍ର ସୀମାନ୍ତ ଗ୍ରାମବାସୀ ମୁହାଁମୁହିଁ

- ଓଡ଼ିଶା ଭିତରେ ପଶି ନିର୍ମାଣ କରୁଛନ୍ତି ରାସ୍ତା, ପୋଖରୀ
- ତହସିଲଦାରଙ୍କ ନିର୍ଦ୍ଦେଶ ପରେ ବନ୍ଦ ହେଲା ନିର୍ମାଣ କାମ

ପାରଳାଖେମୁଣ୍ଡି,୧୭।୨(ଡି.ଏନ୍.ଏ.)

ଆନ୍ଧ୍ର ଓଡ଼ିଶାର ଜଳ, ଜମି ଓ ଜଙ୍ଗଲ ଉପରେ ଲୋଲୁପ ଦୃଷ୍ଟି ପକାଇବା ସହ କେବେ ସରକାରୀ କଳ ତ ଆଉ କେବେ ନିର୍ବାଚିତ ପ୍ରତିନିଧିଙ୍କୁ ବ୍ୟବହାର କରି ଓଡ଼ିଶା ସୀମାନ୍ତ ଗ୍ରାମରେ ଅସ୍ଥିରତା ସୃଷ୍ଟି କରୁଛି। ଗଜପତି ଜିଲା ସୀମାରେ ଆନ୍ଧ୍ରପ୍ରଦେଶ ତା'ର ସୀମାନ୍ତ ଗ୍ରାମବାସୀଙ୍କୁ ଉସୁକାଇ ଓଡ଼ିଶା ଜମି ଅକ୍ତିଆର କରିବାକୁ ପ୍ରୟାସ ଚଳାଇଛି। ଏହାକୁ ନେଇ ଉଭୟ ରାଜ୍ୟର ଦୁଇ ସୀମାନ୍ତ ଗ୍ରାମବାସୀ ବୁଧବାର ମୁହାଁମୁହିଁ ହୋଇଛନ୍ତି।

ଗଜପତି ଜିଲା ରାୟଗଡ଼ ବ୍ଲକ ଗଙ୍ଗାବାଡ଼ ପଞ୍ଚାୟତ ନୂଆ ବାରଘର ଓ ଆନ୍ଧ୍ରପ୍ରଦେଶ କୋଣ୍ଡାମେରା ଗ୍ରାମବାସୀ ବୁଧବାର ମୁହାଁମୁହିଁ ହୋଇଥିଲେ। କିଛିଦିନ ହେବ କୋଣ୍ଡାମେରା ଗ୍ରାମବାସୀ ଓଡ଼ିଶା ସୀମା ମଧ୍ୟରେ ପ୍ରବେଶ କରି ବାରଘର ନିକଟରେ ଟ୍ରାକ୍ଟର ଓ ଜେସିବି ସାହାଯ୍ୟରେ ରାସ୍ତା, ପୋଖରୀ, ଖେଳପଡ଼ିଆ ନିର୍ମାଣ ସହ ଚାଷଜମି ସମତୁଲ କରୁଛନ୍ତି। ଉକ୍ତ ଜମି ନୂଆବାରଘର ଗ୍ରାମବାସୀଙ୍କର ହୋଇଥିବାବେଳେ ସେମାନେ ବୁଧବାର ପହଞ୍ଚି କାମକୁ ବିରୋଧ କରିବାରୁ ଉତ୍ତେଜନା ଦେଖାଦେଇଥିଲା। ରାୟଗଡ଼ ବ୍ଲକ ଅଧ୍ୟକ୍ଷ ଧନେଶ୍ୱର ଭୂୟାଁ ଓ ଆନ୍ଧ୍ରପ୍ରଦେଶର ଚିପି ପଞ୍ଚାୟତ ସରପଞ୍ଚଙ୍କ ସ୍ୱାମୀ ଉପସ୍ଥିତ ଥିଲେ ମଧ୍ୟ ଉଭୟ ଗ୍ରାମବାସୀ ମୁହାଁମୁହିଁ ହୋଇଥିଲେ। ପରେ ହାତାହାତି ପର୍ଯ୍ୟନ୍ତ କଥା ଯାଇଥିଲା। ରାୟଗଡ଼ ତହସିଲଦାର ଲିଳାବତୀ ଆଚାର୍ଯ୍ୟ ଓ ଗାରବନ୍ଧ ପୋଲିସ ପହଞ୍ଚି ଉଭୟ ପକ୍ଷଙ୍କୁ ବୁଝାଶୁଝା କରିବା ପରେ ପରିସ୍ଥିତି ଶାନ୍ତ ପଡ଼ିଥିଲା।

ସୂଚନାଯୋଗ୍ୟ, ସାମୁଦ୍ରିକ ଝଡ଼ ତିତ୍‌ଲିରେ ବାରଘର ଗ୍ରାମ ବ୍ୟାପକ କ୍ଷତିଗ୍ରସ୍ତ ହୋଇଥିଲା। ପାହାଡରୁ ଅତଡ଼ା ଧସି ୧୬ ଜଣଙ୍କ ପ୍ରାଣହାନି ଘଟିବା ସହ ବହୁ ଘର ମାଟିରେ ମିଶିଯାଇଥିଲା। ମୁଖ୍ୟମନ୍ତ୍ରୀ ନବୀନ ପଟ୍ଟନାୟକ ବାରଘର ପ୍ରତି ଭବିଷ୍ୟତରେ ବିପଦ ଥିବାରୁ ଗ୍ରାମକୁ ଅନ୍ୟତ୍ର ସ୍ଥାନାନ୍ତର ସହ ଘର, ଚାଷଜମି ଯୋଗାଇ ଦେବାକୁ ଜିଲା ପ୍ରଶାସନକୁ ନିର୍ଦ୍ଦେଶ ଦେଇଥିଲେ। ଏହାପରେ ପ୍ରଶାସନ ପକ୍ଷରୁ ତାଙ୍କୁ ଏଠାରେ ଥଇଥାନ ସହ ଚାଷ ଜମି ପଟ୍ଟା ଦିଆଯାଇ ଚିହ୍ନଟ କରାଯାଇଥିଲା। ମାତ୍ର କୋଣ୍ଡାମେରା ଗ୍ରାମବାସୀ ଉକ୍ତ ଜମିକୁ ବଳପୂର୍ବକ ଚାଷ କରୁଛନ୍ତି ବୋଲି ବାରଘରର ପ୍ରଦୀପ ଭୂୟାଁ, ଶ୍ରୀମତୀ ରାଇତା, ଧନେଶ୍ୱର ଭୂୟାଁ (ରାୟଗଡ଼ ବ୍ଲକ ଅଧ୍ୟକ୍ଷ) ପ୍ରମୁଖ ପ୍ରକାଶ କରିଛନ୍ତି।

ଅନ୍ୟପଟେ କୋଣ୍ଡାମେରା ଗ୍ରାମର ବାସ ଗିରି, ଚିରଞ୍ଜୀବୀ ଶବର ପ୍ରମୁଖ ଓଡ଼ିଶାର ଏହି ଜମି ବୋଲି ସ୍ୱୀକାର କରିଥିଲେ ମଧ୍ୟ ତାଙ୍କ ପୂର୍ବପୁରୁଷ ଏଠାରେ ଚାଷ କରୁଥିବାରୁ ଛାଡିବୁ ନାହିଁ ବୋଲି କହିଛନ୍ତି। ଉଭୟ ରାଜ୍ୟର ମିଳିତ ଡିମାର୍କେଶନ୍ ପରେ କିଛି କହିହେବ ବୋଲି ରାୟଗଡ଼ ତହସିଲଦାର କହିବା ସହ ନିର୍ମାଣ କାମ ବନ୍ଦ କରି ବିବାଦୀୟ ସ୍ଥଳରୁ ଜେସିବି ଓ ଟ୍ରାକ୍ଟର ହଟାଇ ଦେଇଛନ୍ତି।

ଢଗଢମାଳି

(କ୍ରମେ ଲୋକମୁଖରୁ ଓ ଜନମାନସରୁ ବିସ୍ମୃତ ହେଉଥିବା ଢଗଢମାଳିକୁ ପାଠିକା-ପାଠକଙ୍କ ନିକଟରେ ପହଞ୍ଚାଇବା ସକାଶେ ଧରିତ୍ରୀର ପ୍ରୟାସ)

ଯେବେ ଥିବ ଅଣ୍ଟାରେ ବଳ
ସଙ୍ଗାତ ମିତ ଦୁଆରେ ଠୁଳ।

ଆଜିର ଅର୍ଥ ସର୍ବସ୍ୱ ଦୁନିଆରେ ଅର୍ଥ ହିଁ ସବୁକିଛି। ଯାହା ପାଖରେ ଅର୍ଥ ନ ଥାଏ ସେ ସଭିଙ୍କ ପାଖରେ ଆଖୋଜା ଅଲୋଡ଼ା ହୋଇଯାଇଥାଏ। କିନ୍ତୁ ପାଖରେ ଅର୍ଥ ଥିଲେ ଅଜଣା ଅଦେଖା ବା ଦୂର ସମ୍ପର୍କୀୟ ବ୍ୟକ୍ତି ନିଜର ଆତ୍ମୀୟତା ଦେଖାଇବାରେ ଆଦୌ ହେଳା କରୁ ନ ଥିବା ଅର୍ଥରେ ଏଭଳି ଉକ୍ତି ଉଲ୍ଲେଖ କରାଯାଇଛି।

ଯୁଗ ଯାଏ,
ଯୋଗ ନ ଯାଏ।

ପ୍ରାରବ୍ଧ କର୍ମ ଅନୁସାରେ ବ୍ୟକ୍ତି ଫଳ ଭୋଗ କରିଥାଏ। ଯେତେ ଯାହା କଲେ ମଧ୍ୟ କରମରେ ଯାହା ଅଛି ତାକୁ ହିଁ ଭୋଗ କରିବାକୁ ବାଧ୍ୟ ହୋଇଥାଏ। କିଛି ବ୍ୟକ୍ତି ଶୈଶବରୁ ବୃଦ୍ଧାବସ୍ଥା ପର୍ଯ୍ୟନ୍ତ ଦୁଃଖ କଷ୍ଟ ଭୋଗି ଚାଲିଥାନ୍ତି। ଦିନ ପରେ ଦିନ ବିତିଗଲେ ମଧ୍ୟ ତାଙ୍କ ଅବସ୍ଥାରେ ସେଭଳି କିଛି ବିଶେଷ ପରିବର୍ତ୍ତନ ଘଟୁନଥିବା ପରିପ୍ରେକ୍ଷୀରେ ଏଭଳି ଉକ୍ତି ପ୍ରକାଶ କରାଯାଇଛି।

ଓଡ଼ିଆ ଢଗଢମାଳି ଓ ଲୋକଗୀତ – ଫ୍ରେଣ୍ଡସ୍ ପବ୍ଲିଶର୍ସ

୫୦୪ ଜମାକାରୀଙ୍କୁ ଟଙ୍କା ଫେରସ୍ତ

ବାରିପଦା ଅର୍ବାନ କୋ-ଅପରେଟିଭ ବ୍ୟାଙ୍କ

ବାରିପଦା ଅଫିସ,୧୭।୨

ବାରିପଦା ଅର୍ବାନ କୋ-ଅପରେଟିଭ ବ୍ୟାଙ୍କରେ ଥିବା ଜମାକାରୀଙ୍କ ଟଙ୍କା ବୁଧବାରଠାରୁ ଫେରସ୍ତ ଆରମ୍ଭ ହୋଇଛି। ବ୍ୟାଙ୍କରେ ଥିବା ଜମାକାରୀଙ୍କ ତାଲିକା ମଧ୍ୟରୁ ପ୍ରାଥମିକ ପର୍ଯ୍ୟାୟରେ ୫୦୪ଜଣଙ୍କ ଆକାଉଣ୍ଟକୁ ମୋଟ ୯କୋଟି ୬୯ ହଜାର ୫୦୨ ଟଙ୍କା ପ୍ରଦାନ କରାଯାଇଛି। କିଛି ଦିନ ମଧ୍ୟରେ ସମସ୍ତ ଜମାକାରୀଙ୍କ ଟଙ୍କା ଫେରସ୍ତ ଦିଆଯିବ ବୋଲି ଡିଆର୍‌ସିଏସ୍ ଦମୟନ୍ତୀ ସିଂହ ପ୍ରକାଶ କରିଛନ୍ତି। ତେବେ ବ୍ୟାଙ୍କରୁ ଋଣ ନେଇଥିବା ୩ହଜାରରୁ ଊର୍ଦ୍ଧ୍ୱ ଋଣୀ ୧୫୦ କୋଟିରୁ ଊର୍ଦ୍ଧ୍ୱ ଟଙ୍କା ବ୍ୟାଙ୍କରେ ପରିଶୋଧ କରିବାକୁ ଥିବା ଜଣାପଡ଼ିଛି । ପ୍ରାଥମିକ ସ୍ତରରେ ଅଗ୍ରାଧିକାର ଭିତ୍ତିରେ ଜମାକାରୀଙ୍କୁ ଟଙ୍କା ଫେରାଇବାକୁ ବ୍ୟାଙ୍କ ନିଷ୍ପତ୍ତି ନେଇଥିବା ବେଳେ ପରବର୍ତ୍ତୀ ସମୟରେ ଋଣୀଙ୍କ ଠାରୁ ଟଙ୍କା ଆଦାୟ ପ୍ରକ୍ରିୟା ଆରମ୍ଭ କରାଯିବ ବୋଲି ବ୍ୟାଙ୍କ ସୂତ୍ରରୁ ଜଣାପଡ଼ିଛି।

ସୂଚନା ଅନୁଯାୟୀ, ମୟୂରଭଞ୍ଜ ଜିଲାର ଉଦଳା, କରଞ୍ଜିଆ, ରାଇରଙ୍ଗପୁର ଓ ବାରିପଦାରେ ଥିବା ୭୫ ହଜାରରୁ ଊର୍ଦ୍ଧ୍ୱ ଜମାକାରୀ ୨୦୧୪ରୁ ଜମାଟଙ୍କା ପାଇବାରୁ ବଞ୍ଚିତ ହୋଇଛନ୍ତି। ଜମାକାରୀଙ୍କ ଟଙ୍କା ଫେରସ୍ତ ନିମନ୍ତେ ପୂର୍ବତନ ପରିଚାଳନା ପରିଷଦର ପ୍ରଚେଷ୍ଟା କ୍ରମେ ଓଡ଼ିଶା ଉଚ୍ଚ ନ୍ୟାୟାଳୟରେ ଦାଖଲ ହୋଇଥିବା ମିସ କେସ ନଂ. ଆଇଏ ୬୯୫/୨୦୨୦ର ବିଚାର କରି ବିଚାରପତି ପ୍ରମଥ ପଟ୍ଟନାୟକ ଜମାକାରୀମାନଙ୍କୁ ସମସ୍ତ ଜମାଟଙ୍କା ଫେରସ୍ତ ଦେବା ନିମନ୍ତେ ନିର୍ଦ୍ଦେଶ ଦେଇଥିଲେ। ପରେ ଅର୍ବାନ ବ୍ୟାଙ୍କ ପକ୍ଷରୁ ୨୩୩ ଜମାକାରୀଙ୍କୁ ୩ କୋଟି ୪୬ଲକ୍ଷ ୨୦୬ ଟଙ୍କା ଫେରସ୍ତ ଦିଆଯାଇଥିଲା। ତେବେ ଏହି ସମୟରେ ଭାରତୀୟ ରିଜର୍ଭ ବ୍ୟାଙ୍କ ଟଙ୍କା ଫେରସ୍ତ ଉପରେ ସ୍ଥଗିତାଦେଶ ଦେବାରୁ ଜମାକାରୀ ଟଙ୍କା ଫେରିଯାଇବା ପ୍ରକ୍ରିୟା ବନ୍ଦ ରହିଥିଲା। ପକ୍କାଘର ଯୋଗାଇ ଦିଆଯିବ ତାହା ପାଇଁ ବିଶେଷ ଧ୍ୟାନ ଦେବା ଜରୁରୀ। ଏସବୁର କାର୍ଯ୍ୟକୁ ତ୍ୱରାନ୍ୱିତ କରିବା ପାଇଁ ଯୋଜନା ଓ ସମନ୍ୱୟ ବିଭାଗକୁ ବିଶେଷ ଦାୟିତ୍ୱ ଓ ଉତ୍ତରଦାୟିତ୍ୱ ଦିଆଯାଉ। କୋଟିଆ କ୍ଲଷ୍ଟର ଡେଭେଲପମେଣ୍ଟ ଅଥରିଟି

'ଓଡ଼ିଆ ଜାତିର ଭାବାବେଗକୁ ସର୍ବାଗ୍ରେ ରଖ'

ଭୁବନେଶ୍ୱର, ୧୭।୨(ବ୍ୟୁରୋ)

ଓଡ଼ିଶାର ସୀମାବର୍ତ୍ତୀ ଅଞ୍ଚଳରେ ଆନ୍ଧ୍ର ପ୍ରଦେଶର ନିର୍ବାଚନ ପ୍ରସଙ୍ଗରେ ମୁଖ୍ୟମନ୍ତ୍ରୀ ନବୀନ ପଟ୍ଟନାୟକଙ୍କୁ ବିରୋଧୀ ଦଳ ନେତା ପ୍ରଦୀପ୍ତ ନାଏକ ଚିଠି ଲେଖିଛନ୍ତି। ଚିଠିରେ ବିରୋଧୀ ଦଳ ନେତା ସୀମାବର୍ତ୍ତୀ ଗ୍ରାମଗୁଡ଼ିକର ସମସ୍ୟା ସମ୍ପର୍କରେ ଉଲ୍ଲେଖ କରିବା ସହ ସରକାରଙ୍କୁ କିଛି ପ୍ରସ୍ତାବ ଦେଇଛନ୍ତି। ଏହାକୁ ଅତ୍ୟନ୍ତ ଗୁରୁତର ସହିତ ନେଇ ରାଜନୈତିକ ବାଦବିବାଦକୁ ପଛରେ ପକାଇ ଓଡ଼ିଆ ଜାତିର ଭାବାବେଗକୁ ସର୍ବାଗ୍ରେ ରଖିବାକୁ ସେ ଅନୁରୋଧ କରିଛନ୍ତି। ସେ ତାଙ୍କ ଚିଠିରେ ଉଲ୍ଲେଖ କରିଛନ୍ତି ଯେ, ସୀମାବର୍ତ୍ତୀ ଅଞ୍ଚଳରେ କିପରି ରାସ୍ତା, ସ୍ୱାସ୍ଥ୍ୟ, ଶିକ୍ଷା, ପିଇବା ପାଣି ବିଜୁଳି, ଘଟଣା ପରେ ଚାଳକ ସମେତ କାରରେ ଥିବା ୫ଜଣ ଫେରାର ହୋଇ ଯାଇଛନ୍ତି।

ଗ୍ରାମରେ ଏକ ବିବାହ ଭୋଜି ଥିବାରୁ ମାର୍କଣ୍ଡ ସେଠାରେ ଖାଇ ସାରିବା ପରେ ରାସ୍ତା ପାର୍ଶ୍ୱରେ ଛିଡ଼ା ହୋଇଥିଲେ। ଅପରାହ୍ନ ପ୍ରାୟ ୧ଟାରେ ଦ୍ରୁତଗତିରେ

କୋଟିଆରେ ଆନ୍ଧ୍ରର ନିର୍ବାଚନ ନେଇ ମୁଖ୍ୟମନ୍ତ୍ରୀଙ୍କୁ ବିରୋଧୀ ଦଳ ନେତାଙ୍କ ଚିଠି

ନାମରେ ଏକ ସ୍ୱତନ୍ତ୍ର ସଂସ୍ଥା ଗଠନ ହେଉ ବୋଲି ସେ ସରକାରଙ୍କୁ ପ୍ରସ୍ତାବ ଦେଇଛନ୍ତି। ସେହିପରି ସରକାର ଦୁରନ୍ତ କୋଟିଆରୁ ପାଟୁସେନେରୀ, ଫଗୁଣ ସେନେରୀ, ରାଣାସିଂ, ଗଞ୍ଜେଇ ପଦର ଆଦି ଗାଁଗୁଡ଼ିକୁ ମିନି ବସ ବା କ୍ୟାଣ୍ଟର ସେବା ଯୋଗାଯାଉ। ଦୂର ଗାଁରେ ରହୁଥିବା ଲୋକଙ୍କ ପଞ୍ଚାୟତ ଅଫିସ ଆସିବା, ପଞ୍ଚାୟତ ମାଧ୍ୟମରେ ଯୋଜନା ସେମାନଙ୍କ ପାଖରେ ପହଞ୍ଚିବାରେ ବାଧକ ସୃଷ୍ଟି ହେଉଛି। ଗଞ୍ଜାମ, ଗଜପତି, ରାୟଗଡ଼ା, କୋରାପୁଟ, ମାଲକାନଗିରିର ସୀମାବର୍ତ୍ତୀ ଅଞ୍ଚଳରେ ଥିବା ସ୍କୁଲଗୁଡ଼ିକରେ ଶୀକ୍ଷକ ପଦବୀ ଦୁରନ୍ତ ପୂରଣ କରାଯାଉ। ଚେଷ୍ଟା କରାଯାଉ ସେହି ଅଞ୍ଚଳର ସ୍ଥାନୀୟ ଯୁବତୀ, ଯୁବକମାନେ ସେହି ସ୍କୁଲରେ ଯେପରି ନିଯୁକ୍ତି ପାଇପାରିବେ। ତେଣୁ ଗଞ୍ଜାମ, ଗଜପତି, ରାୟଗଡ଼ା, କୋରାପୁଟ, ମାଲକାନଗିରିର ଜିଲାପାଳ ଓ ଏସପି ପଦବୀରେ କେବଳ ଓଡ଼ିଆ ପ୍ରଶାସନିକ ଅଧିକାରୀଙ୍କୁ ନିଯୁକ୍ତି ଦିଆଯାଉ ବୋଲି ସେ ଚିଠିରେ ଉଲ୍ଲେଖ କରିଛନ୍ତି।

ଜଣଙ୍କୁ ଧକ୍କା ଦେଇ ଘରକୁ ମାଡ଼ିଗଲା କାର୍

ଘର ଭିତରେ ପଶିଯାଇଥିବା କାର ।

ବାଲିଗୁଡ଼ା,୧୭।୨(ଡି.ଏନ୍.ଏ.)

ଜଣେ ମୃତ, କାର୍‌ରେ ଥିବା ୫ ଫେରାର

କନ୍ଧମାଳ ଜିଲା ବାଲିଗୁଡ଼ା ଥାନା ଲଣ୍ଡାଗାଁରେ ବୁଧବାର ଏକ ଅଭାବନୀୟ ଘଟଣା ଘଟିଛି। ଦାଣ୍ଡରେ ଛିଡ଼ା ହୋଇଥିବା ଜଣେ ବ୍ୟକ୍ତିଙ୍କୁ କାର୍ ଧକ୍କା ଦେଇ ନିକଟସ୍ଥ ଘର ଭିତରକୁ ପଶିଯାଇଥିଲା। ଏଥିରେ ସମ୍ପୃକ୍ତ ବ୍ୟକ୍ତିଙ୍କ ମୃତ୍ୟୁ ଘଟିଛି। ସେ ହେଲେ ଲଣ୍ଡାଗାଁର ମାର୍କଣ୍ଡ ଦଣ୍ଡିଆ (୫୦)। ଏକ କାର୍ (ଓଆର୍-୦୧ଟି-୨୪୪୯) ଆସି ତାଙ୍କୁ ଧକ୍କା ଦେବା ସହ ଘୋଷାରି ନେଇ ନିକଟସ୍ଥ ଘର ଭିତରକୁ ପଶି ଯାଇଥିଲା। ସ୍ଥାନୀୟ ଲୋକେ ମାର୍କଣ୍ଡଙ୍କୁ ଉଦ୍ଧାର କରି କଣ୍ଟାମାଳ ମେଡିକାଲରେ ଭର୍ତ୍ତି କରିଥିଲେ। ସେଠାରେ ଡାକ୍ତର ତାଙ୍କୁ ମୃତ ଘୋଷଣା କରିଥିଲେ। ପୋଲିସ ପହଞ୍ଚି ଦୁର୍ଘଟଣାଗ୍ରସ୍ତ କାର୍‌କୁ ଥାନାକୁ ଆଣିବା ସହ ମୃତଦେହ ବ୍ୟବଚ୍ଛେଦ ପାଇଁ ପଠାଇଛି। କାର୍‌ଟି ବାଲେଶ୍ୱର ଅଞ୍ଚଳର ବୋଲି ପ୍ରାଥମିକ ତଦନ୍ତରୁ ଜଣାପଡିଛି।

ପରିବହନ ସେବା କ୍ଷେତ୍ରରେ ଓଡ଼ିଶା ପ୍ରମୁଖ ରାଜ୍ୟ

ପରିବହନ ମନ୍ତ୍ରୀ ପଦ୍ମନାଭ ବେହେରା ଏବଂ ଅନ୍ୟ ଅତିଥିମାନେ ମାସ୍କଟ ଉନ୍ମୋଚନ କରୁଛନ୍ତି।

ଭୁବନେଶ୍ୱର, ୧୭।୨ (ବ୍ୟୁରୋ)

ଜାତୀୟ ସଡ଼କ ସୁରକ୍ଷା ମାସର ଭଦ୍‌ଯାପନୀ ସମାରୋହ

ଜାନୁୟାରୀ ୧୮ରୁ ଆରମ୍ଭ ହୋଇଥିବା ଜାତୀୟ ସଡ଼କ ସୁରକ୍ଷା ମାସ ଶେଷ ହୋଇଛି। ବୁଧବାର ରବୀନ୍ଦ୍ର ମଣ୍ଡପଠାରେ ଅନୁଷ୍ଠିତ ଉଦ୍‌ଯାପନୀ ସମାରୋହରେ ମୁଖ୍ୟ ଅତିଥି ଭାବେ ଯୋଗଦେଇ ବାଣିଜ୍ୟ ଓ ପରିବହନ ମନ୍ତ୍ରୀ ପଦ୍ମନାଭ ବେହେରା କହିଲେ, ସଡ଼କ ସୁରକ୍ଷା କ୍ଷେତ୍ରରେ ବ୍ୟାପକ ସଂସ୍କାର ଆଣିବାକୁ ରାଜ୍ୟ ସରକାର ନିରନ୍ତର ଉଦ୍ୟମ କରୁଛନ୍ତି। '୫-ଟି' ଆଧାରରେ ଟେକ୍ନୋଲୋଜିର ପ୍ରୟୋଗ କରି ଜନସାଧାରଣଙ୍କ ନିକଟରେ ପରିବହନ ସେବା ପହଞ୍ଚାଇବା କ୍ଷେତ୍ରରେ ଓଡ଼ିଶା ଏକ ପ୍ରମୁଖ ରାଜ୍ୟରେ ପରିଣତ ହୋଇଛି। ଟ୍ରାଫିକ୍ ନିୟମକୁ କଡାକଡି ଭାବେ ଅନୁପାଳନ ସହ ଏ କ୍ଷେତ୍ରରେ ସମସ୍ତେ ସହଯୋଗର ହାତ ବଢାଇଲେ ହିଁ ରାସ୍ତା ଦୁର୍ଘଟଣାକୁ ରୋକାଯାଇ ପାରିବ ବୋଲି ମନ୍ତ୍ରୀ କହିଥିଲେ।

ଭୁବନେଶ୍ୱର ବିଧାୟକ ଅନନ୍ତ ନାରାୟଣ ଜେନା, କୃଷି ଉତ୍ପାଦନ କମିଶନର ରାଜକୁମାର ଶର୍ମା, ପୋଲିସ ମହାନିର୍ଦ୍ଦେଶକ ଅଭୟ, ବାଣିଜ୍ୟ ଓ ପରିବହନ ବିଭାଗର ପ୍ରମୁଖ ଶାସନ ସଚିବ ମଧୁସୂଦନ ପାଢୀ ପ୍ରମୁଖ ଅତିଥି ଭାବେ ଯୋଗଦେଇଥିଲେ। ସେମାନେ ସଡ଼କ ସୁରକ୍ଷାର ଆଭିମୁଖ୍ୟ, ନାଗରିକ ଦାୟିତ୍ୱ, ପୋଲିସ ସମ୍ମୁଖରେ ଥିବା ଆହ୍ୱାନ, ଦୁର୍ଘଟଣାର ପ୍ରମୁଖ କାରଣ ଓ ପ୍ରତିକାର, ବାଇକ୍ ଚଳାଇବା ସମୟେ ହେଲ୍‌ମେଟ୍ ପିନ୍ଧିବା, ମଦ୍ୟପାନ କରି ଗାଡି ନ ଚଳାଇବା ଆ

ନାଡାଲଙ୍କୁ ହରାଇଲେ ସିତ୍‌ସିପାସ୍

ମେଲବୋର୍ନ, ୧୭।୨ (ଏପି)

ଅଷ୍ଟ୍ରେଲିଆନ ଓପନ୍ ଗ୍ରାଣ୍ଡସ୍ଲାମ ଟେନିସ ପୁରୁଷ ସିଙ୍ଗଲର ଏକ ସେମିଫାଇନାଲ ମ୍ୟାଚ ଗ୍ରୀସ୍‌ର ଷ୍ଟିଫାନସ ସିତ୍‌ସିପାସ୍ ଓ ରୁଷିଆର ଡାନିଲ ମେଡଭେଡେଭଙ୍କ ମଧ୍ୟରେ ହେବ। ସିତ୍‌ସିପାସ୍ ବୁଧବାର ଖେଳାଯାଇଥିବା ଏକ କ୍ୱାର୍ଟରଫାଇନାଲରେ ୨୦ ଗ୍ରାଣ୍ଡସ୍ଲାମ ବିଜେତା ରାଫାଲ ନାଡାଲଙ୍କୁ ୩-୬, ୨-୬, ୭-୬ (୪),୬-୪, ୭-୫ ସେଟ୍‌ରେ ହରାଇ ଦେଇଛନ୍ତି।

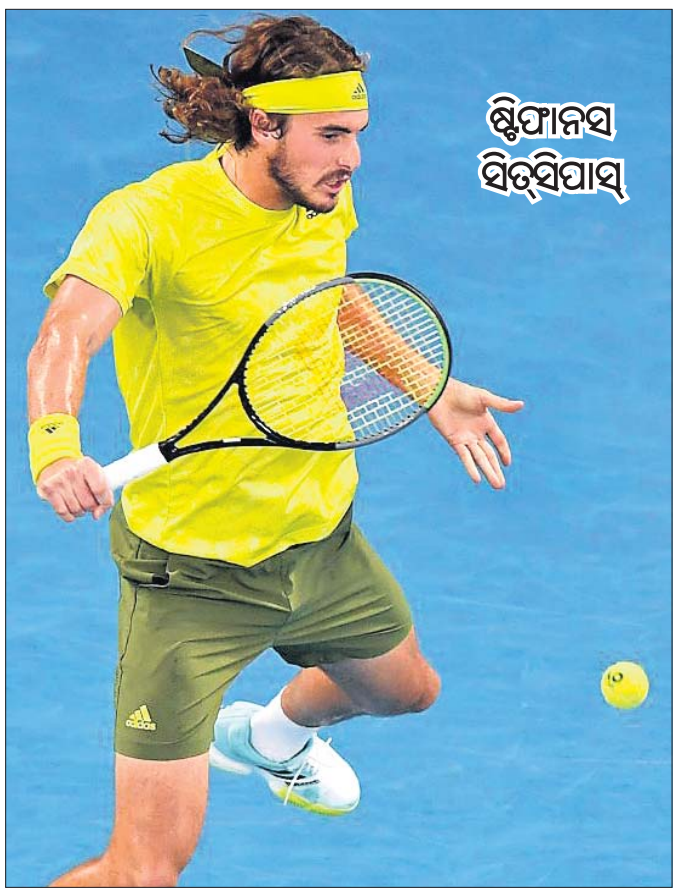

ଅଷ୍ଟ୍ରେଲିଆନ ଓପନ୍

ମେଡଭେଡେଭ ବୁଧବାର ଅନୁଷ୍ଠିତ ଅନ୍ୟ ଏକ କ୍ୱାର୍ଟରଫାଇନାଲରେ ନିଜ ଦେଶରେ ଆନ୍ଦ୍ରେ ରୁବ୍ଲେଭଙ୍କୁ ୭-୫, ୬-୨, ୬-୩ ସେଟରେ ହରାଇ ଦେଇଛନ୍ତି। ଏଠାରେ ଚତୁର୍ଥ ସିଡ୍ ପ୍ରାପ୍ତ ମେଡଭେଡେଭ ତାଙ୍କ କ୍ୟାରିୟରର ତୃତୀୟ ଗ୍ରାଣ୍ଡସ୍ଲାମ ସେମିଫାଇନାଲ ଖେଳିବାକୁ ଯାଉଛନ୍ତି। ସେ କ୍ରମାଗତ ୧୯ଟି ମ୍ୟାଚରେ ଅପରାଜେୟ ରହିଛନ୍ତି। ମେଡଭେଡେଭ ୨୦୧୯ ୟୁ.ଏସ୍. ଓପନ ଫାଇନାଲରେ ରାଫାଲ ନାଡାଲଙ୍କଠାରୁ ହାରି ରନର୍ସ ଅପ୍ ହୋଇଥିଲେ। ଗତ ବର୍ଷ ନ୍ୟୁୟର୍କ ହାର୍ଡକୋର୍ଟର ଏକ କ୍ୱାର୍ଟରଫାଇନାଲରେ ସେ ରୁବ୍ଲେଭଙ୍କୁ ପରାସ୍ତ କରି ସେମିଫାଇନାଲରେ ପ୍ରବେଶ କରିଥିଲେ। ଏଠାରେ ବୁଧବାର ତାଙ୍କ ବାମ ଗୋଡ଼ରେ ସମସ୍ୟା ଦେଖାଦେଇଥିବାରୁ ମ୍ୟାଚ ଜିତିବା ଲାଗି ତାଙ୍କୁ କଷ୍ଟ କରିବାକୁ ପଡ଼ିଥିଲା ବୋଲି ମେଡଭେଡେଭ କହିଛନ୍ତି। ପୁରୁଷ ସିଙ୍ଗଲ୍ସର ଅନ୍ୟ ସେମିଫାଇନାଲ ବିଶ୍ୱର ନମ୍ବର ୱାନ ନୋଭାକ୍ ଜୋକୋଭିଚ୍ ଏବଂ ରୁଷିଆନ କ୍ୱାଲିଫାୟର ୧୧୪ତମ ର୍ୟାଙ୍କିଙ୍ଗପ୍ରାପ୍ତ ଅସ୍‌ଲାନ କାରାତ୍‌ସେଭଙ୍କ ମଧ୍ୟରେ ହେବ। ୨୭ ବର୍ଷୀୟ କାରାତ୍‌ସେଭ ପ୍ରଥମ ଥର ଏକ ଗ୍ରାଣ୍ଡସ୍ଲାମ ଟୁର୍ନାମେଣ୍ଟର ମୁଖ୍ୟ ଡ୍ର'ରେ ଖେଳୁଛନ୍ତି। ଗ୍ରାଣ୍ଡସ୍ଲାମ ପଦାର୍ପଣରେ ସେମିଫାଇନାଲକୁ ଉନ୍ନୀତ ହେବାରେ ସେ ହେଉଛନ୍ତି ଏକମାତ୍ର ପୁରୁଷ ପ୍ରଫେସନାଲ ଖେଳାଳି।

ବ୍ରାଡି-ମୁଚୋଭା ସେମିଫାଇନାଲ

ମହିଳା ସିଙ୍ଗଲ୍ସରେ ଗୋଟିଏ ସେମିଫାଇନାଲ ସେରେନା ଉଇଲିୟମ୍ସ ଓ ନାଓମି ଓସାକା ଏବଂ ଅନ୍ୟଟି ଜେନିଫର ବ୍ରାଡି ଓ କାରୋଲିନା ମୁଚୋଭାଙ୍କ ମଧ୍ୟରେ ହେବ। ଆମେରିକାର ବ୍ରାଡି କ୍ୱାର୍ଟରଫାଇନାଲରେ ନିଜ ଦେଶର ଜେସିକା ପେଗୁଲାଙ୍କୁ ୪-୬, ୬-୨, ୬-୧ ସେଟ୍‌ରେ ହରାଇଦେଇଛନ୍ତି। ସେ ଦ୍ୱିତୀୟ ଥର ଏକ ଗ୍ରାଣ୍ଡସ୍ଲାମ ସେମିଫାଇନାଲ ଖେଳିବେ। ତାଙ୍କ ପ୍ରତିଦ୍ୱନ୍ଦ୍ୱୀ ୨୫ତମ ସିଡ୍ କାରୋଲିନା ନମ୍ବର ୧ ଖେଳାଳି ଆସ୍‌ଲେ ବାର୍ଟିଙ୍କୁ ହରାଇ ଦେଇଛନ୍ତି। ବ୍ରାଡି ଏହା ପୂର୍ବରୁ ଗତ ସେପ୍ଟେମ୍ବରରେ ୟୁଏସ୍ ଓପନ ସେମିଫାଇନାଲରେ ପ୍ରବେଶ କରିଥିଲେ।

ଗୋଆଠାରୁ ହାରିଲା ଓଡ଼ିଶା ଏଫ୍‌ସି

ଓଡ଼ିଶା ଏଫ୍‌ସି ଓ ଗୋଆ ମଧ୍ୟରେ ଅନୁଷ୍ଠିତ ମ୍ୟାଚ୍‌ର ଏକ ସଂଘର୍ଷପୂର୍ଣ୍ଣ ମୁହୂର୍ତ୍ତ।

ମାର୍ଗାଓ, ୧୭।୨

ସ୍ଥାନୀୟ ଫାତୋର୍ଡା ଷ୍ଟାଡିୟମରେ ବୁଧବାର ଖେଳାଯାଇଥିବା ଇଣ୍ଡିଆନ ସୁପର ଲିଗ୍ (ଆଇଏସ୍‌ଏଲ୍)ର ଏକ ମ୍ୟାଚରେ ଏଫ୍‌ସି ଗୋଆ ୩-୧ ଗୋଲରେ ଓଡ଼ିଶା ଏଫ୍‌ସିକୁ ପରାସ୍ତ କରିଛି। ବିଜୟୀ ଦଳ ପକ୍ଷରୁ ଆଲବର୍ଟୋ ନୋଗ୍ୱେରା (୧୮ତମ ମିନିଟ), ଜର୍ଜ ଓରିଜ୍ ମେଣ୍ଡୋଜା (୨୬ତମ) ଓ ଇଭାନ ଗାରିଡୋ ଗୋଞ୍ଜାଲେଜ୍ (୭୫ତମ) ଗୋଟିଏ ଲେଖାଏ ଗୋଲ ସ୍କୋର କରିଥିବାବେଳେ ଓଡ଼ିଶା ଏଫ୍‌ସି ତରଫରୁ ଡିଏଗୋ ମୌରିସିଓ ଏକମାତ୍ର ଗୋଲ ଖେଳର ୩୦ତମ ମିନିଟ୍‌ରେ ଦେଇଥିଲେ। ୬ଟି ମ୍ୟାଚ ଅମୀମାଂସିତ ରଖିବା ପରେ ଗୋଆ ବିଜୟ ପଥକୁ ଫେରିଛି। ଅନ୍ୟପକ୍ଷରେ ପଏଣ୍ଟ ଟେବୁଲର ସର୍ବନିମ୍ନ ସ୍ଥାନରେ ରହିଥିବା ଓଡ଼ିଶା ଏଫ୍‌ସିର ତଥାପି ଭାଗ୍ୟୋଦୟ ଘଟି ନାହିଁ। ମ୍ୟାଚରେ ୬୬ ପ୍ରତିଶତ ସମୟ ବଲ ଗୋଆ ଅକ୍ତିଆରରେ ରହିଥିଲା। ଦଳର ପାସ୍ ସଂଖ୍ୟା ୫୦୮ ରହିଥିବାବେଳେ ସେ ତୁଳନାରେ ଓଡ଼ିଶା ଏଫ୍‌ସିର ସଂଖ୍ୟା ୨୬୭ ରହିଥିଲା। ସେହିପରି ଗୋଆ ୬ଟି କର୍ନର ପାଇଥିବାବେଳେ ଓଡ଼ିଶାକୁ ୨ଟି ମିଳିଥିଲା।

ସର୍ବଭାରତୀୟ ପୋଷ୍ଟାଲ ଚେସ୍: ଓଡ଼ିଶା ଚାମ୍ପିୟନ

ଭୁବନେଶ୍ୱର, ୧୭।୨ (କ୍ରୀଡ଼ା ପ୍ରତିନିଧି)

କିଟ୍ କ୍ୟାମ୍ପସରେ ଚାଲିଥିବା ୩୫ତମ ସର୍ବଭାରତୀୟ ପୋଷ୍ଟାଲ ଚେସ୍‌ର ଟିମ୍ ଇଭେଣ୍ଟରେ ଓଡ଼ିଶା ଚାମ୍ପିୟନ ହୋଇଛି। ପ୍ରଥମ ରାଉଣ୍ଡରେ ମହାରାଷ୍ଟ୍ରକୁ ୪-୦ରେ ହରାଇଥିବା ଓଡ଼ିଶା ଦ୍ୱିତୀୟ ରାଉଣ୍ଡରେ ଆସାମକୁ ୩-୧ ଏବଂ ତୃତୀୟ ରାଉଣ୍ଡରେ ରାଜସ୍ଥାନକୁ ୨.୫-୧.୫ ପଏଣ୍ଟରେ ହରାଇବା ପରେ ୪ର୍ଥ ରାଉଣ୍ଡ ମ୍ୟାଚକୁ ତାମିଲନାଡୁ ସହିତ ୨-୨ରେ ଡ୍ର ରଖିଥିଲା। ବୁଧବାର ଅନୁଷ୍ଠିତ ୫ମ ରାଉଣ୍ଡରେ ବିହାରକୁ ହରାଇ ଓଡ଼ିଶା ଦଳଗତ ଟାଇଟଲ ହାସଲ କରିଛି। ଅନ୍ତିମ ରାଉଣ୍ଡରେ ସାରଦା ପ୍ରସନ୍ନ ନାୟକ, ଉତ୍କଳ ରଞ୍ଜନ ସାହୁ, ଫିଡେ ମାଷ୍ଟର ସୌମ୍ୟରଞ୍ଜନ ମିଶ୍ର ଓ ମନୋଜ ପାଣିଗ୍ରାହୀ ଓଡ଼ିଶା ପକ୍ଷରୁ ପ୍ରତିନିଧିତ୍ୱ କରିଥିଲେ ଏବଂ ସମସ୍ତେ ବିଜୟ ହାସଲ କରିଥିଲେ। ୪ ବିଜୟ ଓ ୧ ଡ୍ର ସହ ତାମିଲନାଡୁ ଦ୍ୱିତୀୟ ଏବଂ ୪ ବିଜୟ, ୧ ପରାଜୟ ସହ ରାଜସ୍ଥାନ ତୃତୀୟ ସ୍ଥାନ ଅଧିକାର କରିଛି। ଏଥିରେ ମୋଟ ୧୭ଟି ରାଜ୍ୟ ଦଳ ଅଂଶଗ୍ରହଣ କରିଥିଲେ। ପ୍ରତିଯୋଗିତାର ବ୍ୟକ୍ତିଗତ ରାଉଣ୍ଡ ବୁଧବାର ଆରମ୍ଭ ହୋଇଛି। ଏଥିରେ ବିଭିନ୍ନ ସର୍କଲର ୭୯ ଖେଳାଳି ଅଂଶଗ୍ରହଣ କରିଛନ୍ତି। ପ୍ରଥମ ରାଉଣ୍ଡରେ ଧଳା ଗୋଟିରେ ୧୯, କଳା ଗୋଟିରେ ୧୭ ଜଣ ବିଜୟୀ ହୋଇଥିବାବେଳେ ୩ ବୋର୍ଡରେ ମ୍ୟାଚ ଡ୍ର ରହିଛି।

ମାର୍ଗାଓରେ ହେବ ଆଇଏସ୍‌ଏଲ୍ ଫାଇନାଲ

ମାର୍ଗାଓ, ୧୭।୨ (ପି.ଟି.): ମାର୍ଚ୍ଚ ୧୩ରେ ଫାତୋର୍ଡାସ୍ଥିତ ଜବାହରଲାଲ ନେହେରୁ ଷ୍ଟାଡିୟମରେ ରେକର୍ଡ ତୃତୀୟ ଥର ପାଇଁ ଇଣ୍ଡିଆନ ସୁପର ଲିଗ୍(ଆଇଏସ୍‌ଏଲ) ଫାଇନାଲ ମ୍ୟାଚ ଅନୁଷ୍ଠିତ ହେବ। ବୁଧବାର ଟୁର୍ନାମେଣ୍ଟର ଆୟୋଜକ ଏହା ଘୋଷଣା କରିଛନ୍ତି। ପ୍ରଥମ ଲେଗ୍ ସେମିଫାଇନାଲ ଦୁଇଟି ଭେନ୍ୟୁ ବାମ୍ବୋଲିମ୍‌ର ଜିଏମ୍‌ସି ଷ୍ଟାଡିୟମ ଏବଂ ସ୍ଥାନୀୟ ଜବାହରଲାଲ ନେହେରୁ ଷ୍ଟାଡିୟମରେ ମାର୍ଚ୍ଚ ୫ ଓ ୬ ତାରିଖରେ ଅନୁଷ୍ଠିତ ହେବ। ରିଟର୍ନ ଲେଗ୍ ମଧ୍ୟ ସମାନ ଭେନ୍ୟୁରେ ହେବ। ଏହି ସିଜନର ସେମିଫାଇନାଲରେ 'ଆୱେ ଗୋଲ୍' ନିୟମ ଲାଗୁ ହେବ ନାହିଁ। ସର୍ବାଧିକ ଗୋଲ ଭିତ୍ତିରେ ଦୁଇଟି ଦଳ ଫାଇନାଲକୁ ଉନ୍ନୀତ ହେବେ। ଫେବୃୟାରୀ ୨୮ରେ ଲିଗ୍ ପର୍ଯ୍ୟାୟ ଶେଷ ହେବ। ଶେଷ ଲିଗ୍ ମ୍ୟାଚ ବର୍ତ୍ତମାନ ଟେବୁଲରେ ପ୍ରଥମ ଓ ଦ୍ୱିତୀୟ ସ୍ଥାନରେ ରହିଥିବା ଦୁଇ ଦଳ ଏଟିକେ ମୋହନ ବାଗାନ (୩୬ ପଏଣ୍ଟ) ଏବଂ ମୁମ୍ବାଇ ସିଟି (୩୪ ପଏଣ୍ଟ) ମଧ୍ୟରେ ଅନୁଷ୍ଠିତ ହେବ। ଉଭୟ ଦଳ ପ୍ଲେ-ଅଫ୍‌ରେ ପ୍ରବେଶ କରି ସାରିଛନ୍ତି। ଲିଗ୍ ପର୍ଯ୍ୟାୟରେ ଟେବୁଲ ଶୀର୍ଷରେ ରହିଥିବା ଦଳକୁ ଲିଗ୍ ଶିଲ୍ଡ ବିଜେତା ଘୋଷଣା କରାଯିବ। ଏହି ଦଳ ଆସନ୍ତା ସିଜନର ସମ୍ମାନଜନକ ଏଏଫ୍‌ସି ଚାମ୍ପିୟନ୍ସ ଲିଗ୍‌ର ଗ୍ରୁପ୍ ପର୍ଯ୍ୟାୟକୁ ସିଧାସଳଖ ଯୋଗ୍ୟତା ହାସଲ କରିବ। ହିରୋ ଆଇଏସ୍‌ଏଲର ଏହି ସିଜନରେ ଅଂଶଗ୍ରହଣକାରୀ ଦଳ ସଂଖ୍ୟା ୧୧କୁ ବୃଦ୍ଧି କରାଯାଇଛି।

ଯୁବା ବାସ୍କେଟବଲ ଓପନ ପ୍ରତିଯୋଗିତା ଆଜିଠାରୁ

ଖବରଦାତା ସମ୍ମିଳନୀରେ ଯୁବା ବାସ୍କେଟବଲ ଦଳର ଜର୍ସି ଉନ୍ମୋଚନ କରାଯାଉଛି।

ଭୁବନେଶ୍ୱର, ୧୭।୨ (କ୍ରୀଡ଼ା ପ୍ରତିନିଧି)

ଓଡ଼ିଶା ଯୁବା ବାସ୍କେଟବଲ ଆନୁକୂଲ୍ୟରେ ୧୦ମ ଓପନ ବାସ୍କେଟବଲ ପ୍ରତିଯୋଗିତା ଗୁରୁବାରଠାରୁ ଆରମ୍ଭ ହେବାକୁ ଯାଉଛି। ସହିଦନଗର ଇମ୍ପା ପାର୍କସ୍ଥିତ ବାସ୍କେଟବଲ କୋର୍ଟରେ ୨୧ ତାରିଖ ପର୍ଯ୍ୟନ୍ତ ଚାଲିବାକୁ ଥିବା ଏହି ଟୁର୍ନାମେଣ୍ଟରେ ମୋଟ ୧୪ଟି ଦଳ ଅଂଶଗ୍ରହଣ କରିବେ। ଏହା ମଧ୍ୟରେ ରାଜ୍ୟ ବାହାରର ୪ ଦଳ ସାମିଲ। ଦଳଗୁଡ଼ିକ ହେଲେ ଛତିଶଗଡ଼ର ଡାମନ ଶେଲ୍ସର ୱାରିୟର, ୟଙ୍ଗସ୍ଟେଡ ବାସ୍କେଟବଲ କ୍ଲବ, ଓଡ଼ିଶା ଷ୍ଟୁଡେଣ୍ଟ କ୍ଲବ, ସେଲଟିକ୍ସ କଟକ-୧୧, ତାମିଲନାଡୁର ତ୍ରିବେଣୀ, ଆନ୍ଧ୍ର ପ୍ରଦେଶ, ଆର୍ମି(ନାଗପୁର), ପାରଳାଖେମୁଣ୍ଡି, ରାଉରକେଲା, କଳିଙ୍ଗ ବାସ୍କେଟବଲ, ଶାଇନିଂ ଷ୍ଟାର, ଯୁବା ବାସ୍କେଟବଲ, ଭଦ୍ରକ ଓ କଟକ ସନ୍‌ରାଇଜ୍ କ୍ଲବ। ଅଂଶଗ୍ରହଣକାରୀ ଦଳଗୁଡ଼ିକୁ ୪ଟି ଗ୍ରୁପରେ ବିଭକ୍ତ କରାଯାଇଛି। ଚାମ୍ପିୟନ ଦଳକୁ

- ■ ଭାଗନେବେ ୧୪ ଦଳ, ରାଜ୍ୟ ବାହାରୁ ୪
- ■ ପ୍ରତିଷ୍ଠିତ ୬ ଖେଳାଳି ସମ୍ମାନିତ ହେବେ

ଟ୍ରଫି ସହ ୨୧,୦୦୦, ରନର୍ସ ଅପ୍‌କୁ ୧୫,୦୦୦ ଓ ତୃତୀୟ ସ୍ଥାନୀୟ ଦଳକୁ ୧୦,୦୦୦ଟଙ୍କା ପୁରସ୍କାର ଆକାରରେ ଦିଆଯିବ ବୋଲି ବୁଧବାର ଆୟୋଜିତ ଖବରଦାତା ସମ୍ମିଳନୀରେ ମୁଖ୍ୟ ଉପଦେଷ୍ଟା ସରୋଜ କୁମାର ପାତ୍ର ସୂଚନା ଦେଇଛନ୍ତି। ରାଜ୍ୟରେ ବାସ୍କେଟବଲର ପ୍ରଚାର ଓ ପ୍ରସାର ଉଦ୍ଦେଶ୍ୟରେ ଏପରି ଟୁର୍ନାମେଣ୍ଟ ଆୟୋଜନ କରାଯାଉଛି ଏବଂ ପ୍ରତିଭା ଅନ୍ୱେଷଣ କରି ଟ୍ରେନିଂ କାର୍ଯ୍ୟକ୍ରମ ମଧ୍ୟ ଚାଲିଛି ବୋଲି ସରୋଜ କହିଛନ୍ତି। କ୍ରୀଡ଼ାମନ୍ତ୍ରୀ ତୁଷାରକାନ୍ତି ବେହେରା, ବିଧାୟକ ଅନନ୍ତ ନାରାୟଣ ଜେନା ଓ କ୍ରିକେଟର ଦେବାଶିଷ ମହାନ୍ତି ଅତିଥିଭାବେ ଯୋଗଦେଇ ପ୍ରତିଯୋଗିତାକୁ ଉଦ୍‌ଘାଟନ କରିବାର କାର୍ଯ୍ୟକ୍ରମ ରହିଛି। ପ୍ରତିଯୋଗିତା ଅବସରରେ ପ୍ରତିଷ୍ଠିତ ୬ କ୍ରୀଡ଼ାବିତ୍ ମହିଳା ବାସ୍କେଟବଲ କୋଚ୍ ସତ୍ୟବ୍ରତ ନାୟକ, ପର୍ବତାରୋହୀ ନୀଳାଚଳ ପରିଡ଼ା, ମହିଳା ଫୁଟବଲର ବିଜୟଲକ୍ଷ୍ମୀ ସାହୁ, ଚେସ୍ ତାରକା ସୌମ୍ୟରଞ୍ଜନ ମିଶ୍ର, ଅନ୍ତର୍ଜାତୀୟ କ୍ରିକେଟର ଦେବାଶିଷ ମହାନ୍ତି ଓ ପଦ୍ମଶ୍ରୀ ଦିଲୀପ ତିର୍କୀଙ୍କୁ ସମ୍ମାନିତ କରାଯିବ ବୋଲି ସେ ସୂଚନା ଦେଇଛନ୍ତି। ଖବରଦାତା ସମ୍ମିଳନୀରେ ଅନ୍ୟମାନଙ୍କ ମଧ୍ୟରେ ଆସୋସିଏସନର ଚେୟାରମ୍ୟାନ୍ ବିଶ୍ୱଜିତ ମହାନ୍ତି, ସମ୍ପାଦକ ବିଭୂତି ବିଶ୍ୱାଳ, କୋଷାଧ୍ୟକ୍ଷ ସୁମନ ବେହେରା, ଟୁର୍ନାମେଣ୍ଟ ସଂଯୋଜକ ପ୍ରହଲ୍ଲାଦ ବେହେରା, ଅବିନାଶ ବେହେରା, ସାମର୍ଥ ମହାନ୍ତି, ମୁନା ଗଉଡ, ଆଦର୍ଶ ପଟ୍ଟନାୟକ ଓ ଶିବଶଙ୍କର ସେଠୀ ପ୍ରମୁଖ ଉପସ୍ଥିତ ଥିଲେ।

ବିଜୁ ପ୍ରିମିୟର ଲିଗ: ଢେଙ୍କାନାଳ ବିଜୟୀ

ଧର୍ମଶାଳା, ୧୭।୨ (ଡି.ଏନ.ଏ.)

ଧର୍ମଶାଳା ବ୍ଲକ ଅଧୀନ ଜାରକାସ୍ଥିତ କଣ୍ଟତରୁ ଦାସ ଷ୍ଟାଡିୟମଠାରେ ବୁଧବାର ବିଜୁ ପ୍ରିମିୟର ଲିଗ ଟୁର୍ନାମେଣ୍ଟ ଆରମ୍ଭ ହୋଇଛି। କେଡିଏମ ପକ୍ଷରୁ ଆୟୋଜିତ ଟୁର୍ନାମେଣ୍ଟକୁ ଧର୍ମଶାଳା ବିଧାୟକ ପ୍ରଣବ ବଳବନ୍ତରାୟ ଉଦ୍‌ଘାଟନ କରିଥିଲେ। ବ୍ଲକ ଅଧ୍ୟକ୍ଷ ପ୍ରଭାତ କୁମାର ବଳବନ୍ତରାୟ ଅତିଥିଭାବେ ଯୋଗ ଦେଇଥିଲେ। ଉଦ୍‌ଘାଟନୀ ମ୍ୟାଚରେ ଯାଜପୁର ବିସିଜେଡିକୁ ୩୨ ରନରେ ପରାସ୍ତ କରି ବିସିଜେଡି ଢେଙ୍କାନାଳ ବିଜୟୀ ହୋଇଛି। ଢେଙ୍କାନାଳ ପ୍ରଥମେ ବ୍ୟାଟିଂ କରି ନିର୍ଦ୍ଧାରିତ ୧୫ ଓଭରରେ ୫ ଉଇକେଟ ହରାଇ ୧୬୨ରନ କରିଥିଲା। ଦଳ ପକ୍ଷରୁ ଚନ୍ଦ୍ରକାନ୍ତ ବାରି ୬୫ ଓ ପ୍ରିତିରଞ୍ଜନ ସାହୁ ୨୬ ରନ କରିଥିଲେ। ଯାଜପୁର ଟିମ୍ ପକ୍ଷରୁ ସୁଶୀଲ ସାମଲ ୨ ଓ ନିହାର ସାମଲ ଗୋଟିଏ ଉଇକେଟ ଅକ୍ତିଆର କରିଥିଲେ। ଜବାବରେ ଯାଜପୁର ଟିମ ୧୪.୧ ଓଭରରେ ସମସ୍ତ ଉଇକେଟ ହରାଇ ୧୩୦ରନ କରି ପରାସ୍ତ ହୋଇଥିଲା। ଦଳ ପକ୍ଷରୁ ଅମୂଲ୍ୟ ଦାସ ୫୩ ଓ ଧର୍ମେନ୍ଦ୍ର ସାମଲ ୨୩ ରନ କରିଥିଲେ। ବିପକ୍ଷ ଢେଙ୍କାନାଳ ଟିମ ପକ୍ଷରୁ ମହମ୍ମଦ ଶୁଲେମାନ ୪ ଓ ମାନସ ପାଣି ୨ ଉଇକେଟ ନେଇଥିଲେ। ଖେଳକୁ ରଞ୍ଜନ ପାଳ ଓ ନାରାୟଣ ପାଳ ପରିଚାଳନା କରିଥିଲେ। ଗୁରୁବାର ପ୍ରଥମ ମ୍ୟାଚ୍ କଟକ ବିସିଜେଡି ସହିତ କେନ୍ଦୁଝର ବିସିଜେଡି ଓ ଦ୍ୱିତୀୟ ମ୍ୟାଚ୍ କଟକ ସିଟି ବିଓ୍ୱାଇଜେଡି ସହିତ କେନ୍ଦୁଝର ବିଓ୍ୱାଇଜେଡି ମଧ୍ୟରେ ହେବ ବୋଲି କେଡିଏମ ଉପାଧ୍ୟକ୍ଷ ରଶ୍ମୀରଞ୍ଜନ ରାୟ ସୂଚନା ଦେଇଛନ୍ତି।

ଆଲୋକ ମଙ୍ଗରାଜଙ୍କ ଅବସର

ଭୁବନେଶ୍ୱର, ୧୭।୨ (କ୍ରୀଡ଼ାପ୍ରତିନିଧି): ଦ୍ରୁତ ବୋଲର ଆଲୋକ ମଙ୍ଗରାଜ କ୍ରିକେଟର ସମସ୍ତ ଫର୍ମାଟରୁ ଅବସର ଘୋଷଣା କରିଛନ୍ତି। ଓଡ଼ିଶା କ୍ରିକେଟ ଆସୋସିଏଶନ (ଓସିଏ) ପକ୍ଷରୁ ବୁଧବାର ଏହା ସ୍ପଷ୍ଟ କରାଯାଇଛି। ରାଜ୍ୟ ପକ୍ଷରୁ ସମସ୍ତ ଫର୍ମାଟରେ ଖେଳିଥିବା ଆଲୋକ ୨୦୧୧ ନଭେମ୍ବରରେ ମୋହାଲିଠାରେ ପଞ୍ଜାବ ବିପକ୍ଷରେ ଖେଳି ରଣଜୀ ଟ୍ରଫି କ୍ୟାରିୟର ଆରମ୍ଭ କରିଥିଲେ। ସେ ମୋଟ ୨୨ଟି ପ୍ରଥମଶ୍ରେଣୀ ମ୍ୟାଚ ଖେଳି ୧୬୫୨ ରନ କରିବା ସହ ୫୦ଟି ଉଇକେଟ ନେଇଛନ୍ତି। ଗୋଟିଏ ଇନିଂସରେ ତାଙ୍କର ଶ୍ରେଷ୍ଠ ବୋଲିଂ ୫/୧୯ ଓ ମ୍ୟାଚରେ ୭/୫୨। ସେହିପରି ସେ ଲିଷ୍ଟ-ଏ କ୍ରିକେଟରେ ୧୧ ମ୍ୟାଚରୁ ୩୯୯ ରନ କରିଛନ୍ତି ଏବଂ ୭ଟି ଉଇକେଟ ନେଇଛନ୍ତି। ୨/୧୬ ତାଙ୍କର ଶ୍ରେଷ୍ଠ ବୋଲିଂ ଫିଗର। ଟି୨୦ରେ ସେ ୧୧ ମ୍ୟାଚରୁ ୨୩୫ ରନ କରିଥିବାବେଳେ ୭ଟି ଉଇକେଟ ନେଇଛନ୍ତି। ଏଥିରେ ମଧ୍ୟ ତାଙ୍କର ଶ୍ରେଷ୍ଠ ବୋଲିଂ ହେଉଛି ୨/୯। ତାଙ୍କ ଭବିଷ୍ୟତ କାର୍ଯ୍ୟପନ୍ଥା ନେଇ ଓସିଏ ସଭାପତି ପଙ୍କଜ ଲୋଚନ ମହାନ୍ତି ଓ ସମ୍ପାଦକ ସଞ୍ଜୟ ବେହେରା ଶୁଭକାମନା ଜଣାଇଛନ୍ତି। "ଅବସର ନିଷ୍ପତ୍ତି ଅପ୍ରତ୍ୟାଶିତ ନୁହେଁ, କିଛି ପରିମାଣରେ ଆହତ ସମସ୍ୟା ରହିଲା। ଏହା ବ୍ୟତୀତ ଯୁବ ଖେଳାଳିଙ୍କ ବାଟ ଛାଡ଼ିବା

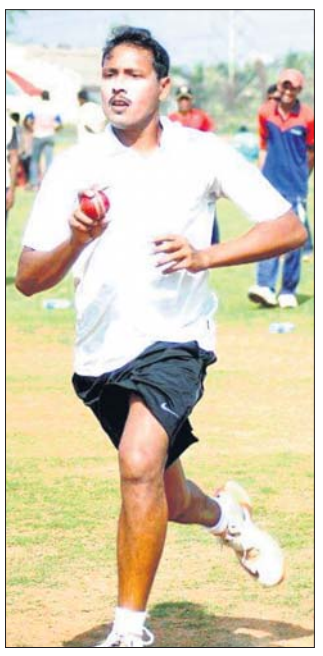

ଉଦ୍ଦେଶ୍ୟରେ ମୁଁ ଏପରି ନିଷ୍ପତ୍ତି ନେଲି" ବୋଲି ଆଲୋକ ନିଜ ପ୍ରତିକ୍ରୀୟାରେ ପ୍ରକାଶ କରିଛନ୍ତି। ଅତୀତରେ ସବୁପ୍ରକାର ସମର୍ଥନ ଯୋଗାଇଥିବାରୁ ଓଡ଼ିଶା କ୍ରିକେଟ ଆସୋସିଏଶନ ଏବଂ ଇଷ୍ଟକୋଷ୍ଟ ରେଲୱେକୁ ଧନ୍ୟବାଦ ଜଣାଇଛନ୍ତି ଆଲୋକ। ଏହାଛଡ଼ା ତାଙ୍କ ପଥପ୍ରଦର୍ଶକ ଅନ୍ତର୍ଜାତୀୟ କ୍ରିକେଟର ଦେବାଶିଷ ମହାନ୍ତିଙ୍କୁ ସେ ସ୍ୱତନ୍ତ୍ରଭାବେ ଧନ୍ୟବାଦ ଜଣାଇବାକୁ ଭୁଲି ନାହାନ୍ତି।

ଟେଷ୍ଟରୁ ଅବସର ନେଲେ ଡୁ'ପ୍ଲେସି

ଜୋହାନ୍ସବର୍ଗ, ୧୭।୨ (ପି.ଟି.)

ଦକ୍ଷିଣ ଆଫ୍ରିକା ପୂର୍ବତନ ଅଧିନାୟକ ଫାଫ୍ ଡୁ'ପ୍ଲେସି ବୁଧବାର ଟେଷ୍ଟ କ୍ରିକେଟରୁ ଅବସର ଘୋଷଣା କରିଛନ୍ତି। ଏଣିକି ସେ ଖେଳର ଶର୍ଟ ଫର୍ମାଟ ଉପରେ ଧ୍ୟାନ ଦେବେ। ସେ ଅନ୍ତର୍ଜାତୀୟ ଦିନିକିଆ ଖେଳିବା ଜାରି ରଖିବେ। କିନ୍ତୁ ଟି୨୦କୁ ସେ ଅଗ୍ରାଧିକାର ଦେବେ। ୩୬ବର୍ଷୀୟ ଏହି କ୍ରିକେଟର ଇନଷ୍ଟାଗ୍ରାମ୍‌ରେ ତାଙ୍କ ଅବସର ଘୋଷଣା କରିଛନ୍ତି। ଆସନ୍ତା ଦୁଇ ବର୍ଷ ହେବାକୁ ଥିବା ଟି୨୦ କ୍ରିକେଟରେ ସେ ଭାଗନେବାକୁ ଚାହାନ୍ତି। ଡୁ'ପ୍ଲେସି ୬୯ ଟେଷ୍ଟ ମ୍ୟାଚ ଖେଳି ୪୦.୦୨ ଆଭରେଜରେ ୧୦ ଶତକ ଓ ୨୧ ଅର୍ଦ୍ଧଶତକ ସମେତ ୪୧୬୩ ରନ ସଂଗ୍ରହ କରିଛନ୍ତି। ୨୦୧୬ରେ ଏବି ଡି'ଭିଲର୍ସଙ୍କଠାରୁ ଦକ୍ଷିଣ ଆଫ୍ରିକା ଟେଷ୍ଟ ଓ ଟି୨୦ ଅଧିନାୟକ ଦାୟିତ୍ୱ ଗ୍ରହଣ କରିବା ପରେ ଗତବର୍ଷ ଏହି ପଦବୀରୁ ଓହରିଯାଇଥିଲେ। ଏହି ଡାହାଣହାତୀ ବ୍ୟାଟ୍ସମ୍ୟାନ ତାଙ୍କ ଦେଶ ତରଫରୁ ୧୪୩ ଅନ୍ତର୍ଜାତୀୟ ଦିନିକିଆ ଏବଂ ୫୦ ଟି୨୦ ଖେଳିଛନ୍ତି। ୫୦ ଓଭର କ୍ରିକେଟରେ ତାଙ୍କ ଆଭରେଜ ୪୭ ରହିଥିବାବେଳେ ଟି୨୦ରେ ୩୫.୫ ରହିଛି। ଡୁ'ପ୍ଲେସି କହିଛନ୍ତି ସେ ନିଜ ଦେଶ ତରଫରୁ ସମସ୍ତ ଫର୍ମାଟରେ ଖେଳିବାକୁ ଚାହାନ୍ତି। ମାତ୍ର ତାଙ୍କ ପାଇଁ ଟେଷ୍ଟ କ୍ରିକେଟରୁ ଅବସର ନେବା ସମୟ ଆସି ପହଞ୍ଚିଯାଇଛି।

ମ୍ୟାକ୍ସୱେଲଙ୍କ ଉପରେ ଆରସିବି, ସିଏସ୍‌କେ ନଜର

ଚେନ୍ନାଇ, ୧୭।୨ (ପି.ଟି.)

ଇଣ୍ଡିଆନ ପ୍ରିମିୟର ଲିଗ୍ (ଆଇପିଏଲ)ର ଆଗାମୀ ସଂସ୍କରଣ ପାଇଁ ଖେଳାଳି ନିଲାମ ପ୍ରକ୍ରିୟା ଗୁରୁବାର ଅନୁଷ୍ଠିତ ହେବ। ଗତ ସଂସ୍କରଣରେ ଆଶାନୁରୂପ ପ୍ରଦର୍ଶନ କରିପାରି ନ ଥିଲେ ହେଁ ଅଷ୍ଟ୍ରେଲିଆର ବିସ୍ଫୋରକ ବ୍ୟାଟ୍ସମ୍ୟାନ ଗ୍ଲେନ ମ୍ୟାକ୍ସୱେଲଙ୍କ ଉପରେ ରୟାଲ ଚ୍ୟାଲେଞ୍ଜର୍ସ ବ

ଚଳିତ ସପ୍ତାହ ବିଗ୍ ବସ୍-୧୪ର ଶେଷ ସପ୍ତାହ ହୋଇଥିବା ବେଳେ ଜଣେ ପରେ ଜଣେ ପ୍ରତିଯୋଗୀ ଶୋ'ରୁ ବାହାରୁଛନ୍ତି। କିଛିଦିନ ତଳେ ଏହି ଶୋ'ରୁ ଏଲିମିନେଟ୍ ହୋଇଥିଲେ ଦେବୋଲିନା ଭଟ୍ଟାଚାର୍ଯ୍ୟ। ଏହାପରେ ପାଞ୍ଚଜଣ ବାକି ଥିଲେ। ମାତ୍ର ଏବେ ଘରୁ ଅନ୍ୟତମ ପ୍ରତିଯୋଗୀ ନିକ୍କି ତମ୍ବୋଲି ବାହାରିଥିବା ନେଇ ଚର୍ଚ୍ଚା ହେଉଛନ୍ତି। ବିଗ୍‌ବସ୍‌ରେ ମିଡ୍ ଉଇକ ଏଭିକ୍ସନ ହେବାକୁ ଯାଉଛି। କଥିତ ଭାବେ ଆଉ ଜଣେ ପ୍ରତିଯୋଗୀ ଶୋ'ରୁ ବାହାରିଯିବେ। ସେ ହିଁ ନିକ୍କି ବୋଲି ଆଲୋଚନା ହେଉଛି। ଏଥିଲାଗି ତାଙ୍କୁ ମୋଟା ଅଙ୍କ ମଧ୍ୟ ଦିଆଯିବ। ୬ ଲକ୍ଷ ଟଙ୍କା ନେଇ ସେ ଅଧାରୁ ଶୋ' ଛାଡ଼ି ଚାଲିଯିବେ ବୋଲି ସୋସିଆଲ ମିଡିଆରେ ଚର୍ଚ୍ଚା ହେଉଛି।

ଜୀବନ ହାରୁଛନ୍ତି ଜାପାନ ପିଲା

ପୃଥିବୀର ଅନ୍ୟତମ ସମୃଦ୍ଧିଶାଳୀ ଦେଶ ଜାପାନରେ ଆତ୍ମହତ୍ୟା ପ୍ରବଣତା ବଢ଼ିବାରେ ଲାଗିଛି। ସ୍କୁଲ ପଢୁଆ ଛାତ୍ରୀଛାତ୍ରମାନେ ବିଭିନ୍ନ କାରଣରୁ ଜୀବନ ହାରୁଛନ୍ତି। କରୋନା ମହାମାରୀ କବଳିତ ବିଶ୍ୱରେ ଗୃହବନ୍ଦୀ ଜୀବନ ଏହି ଦ୍ୱୀପ ଦେଶବାସୀଙ୍କ ମାନସିକତାକୁ ପ୍ରଭାବିତ କରିଥିବା ବେଳେ ଏଥିରେ ସର୍ବାଧିକ ପ୍ରଭାବିତ ହୋଇଛନ୍ତି ବିଦ୍ୟାର୍ଥୀ। କୋଭିଡ୍-୧୯କୁ ବାଦ୍‌ଦେଲେ ଚାକିରି ଚିନ୍ତା, ସ୍ୱାଧୀନଚେତା ମନୋବୃତ୍ତିରେ ବାଧା ଏହାର ପ୍ରମୁଖ କାରଣ ହୋଇଥାଇପାରେ ବୋଲି ବିଶେଷଜ୍ଞମାନେ ଆଶଙ୍କା ବ୍ୟକ୍ତ କରିଛନ୍ତି।

୩୦% ଛାତ୍ରୀଛାତ୍ର ମାନସିକ ବିଷାଦଗ୍ରସ୍ତ

ଟୋକିଓ: ଜାପାନ କେବଳ ଏକ ସମୃଦ୍ଧିଶାଳୀ ଦେଶ ନୁହେଁ, ଏଠାରେ ବାସ କରନ୍ତି ପୃଥିବୀର ସର୍ବାଧିକ ଆୟୁଧାରୀ ବ୍ୟକ୍ତି। ଏକ ସୁସ୍ଥ ଦେଶ ଭାବେ ଜାପାନର ସୁନାମ ରହିଛି। ହେଲେ କୋଭିଡ୍-୧୯ ମହାମାରୀ ସମୟରେ ଏଠାକାର ସ୍କୁଲ ଛାତ୍ରୀଛାତ୍ରଙ୍କ ମଧ୍ୟରେ ଆତ୍ମହତ୍ୟା ମାମଲା ବଢ଼ିବାରେ ଲାଗିଛି, ଯାହାକୁ ନେଇ ଚିନ୍ତା ବ୍ୟକ୍ତ କରିଛନ୍ତି ବିଶେଷଜ୍ଞ। କରୋନା ସହିତ ଏହାର କିଛି ସମ୍ପର୍କ ଅଛି କି ନାହିଁ ସେ ସମ୍ପର୍କରେ ଏବେ ଅଧ୍ୟୟନ ଚାଲିଛି।

ଜାପାନର ଶିକ୍ଷା ମନ୍ତ୍ରଣାଳୟ ପକ୍ଷରୁ ହସ୍ତଗତ ହୋଇଥିବା ଏକ ରିପୋର୍ଟ ଅନୁଯାୟୀ, ୨୦୧୯ରେ ଦେଶର ୩୩୯ ସ୍କୁଲ ପଢୁଆ ଛାତ୍ରୀଛାତ୍ର ଜୀବନ ହାରିଥିଲେ। ୨୦୨୦ରେ ଏହି ସଂଖ୍ୟା ୪୭୯ରେ ପହଞ୍ଚିଛି। ଆତ୍ମହତ୍ୟା କରିଥିବା ପିଲାଙ୍କ ମଧ୍ୟରେ ଛାତ୍ରୀଙ୍କ ସଂଖ୍ୟା ଅଧିକ। ପୂର୍ବ ବର୍ଷ ତୁଳନାରେ ଏହା ଦୁଇଗୁଣ ଅର୍ଥାତ୍ ୧୩୮ ହୋଇଛି। ଶିକ୍ଷାନୁଷ୍ଠାନରେ ପଢୁଥିବା ବିଦ୍ୟାର୍ଥୀଙ୍କ ମଧ୍ୟରେ ଏଭଳି ମାନସିକତା କାହିଁକି ସୃଷ୍ଟି ହେଉଛି ତାହା ଜାଣିବା ଲାଗି ନିକଟରେ ବିଦ୍ୟାଳୟ କର୍ତ୍ତୃପକ୍ଷ ଅନୁଧ୍ୟାନ କରି ରିପୋର୍ଟ ଦେଉଛନ୍ତି। ଏଥିରୁ ଆଶ୍ଚର୍ଯ୍ୟ କରିଦେବା ଭଳି ତଥ୍ୟ ସାମ୍ନାକୁ ଆସିଛି। ୨୦୨୦ରେ ପ୍ରାଥମିକ ବିଦ୍ୟାଳୟର ୧୪ଜଣ ଛାତ୍ରୀଛାତ୍ର ଆତ୍ମହତ୍ୟା କରିଛନ୍ତି, ଯାହା ୨୦୧୯ରେ ମାତ୍ର ୬ ଥିଲା। ଜୁନିୟର ହାଇସ୍କୁଲରେ ଏହି ସଂଖ୍ୟା ୯୬ରୁ ବୃଦ୍ଧି ପାଇ ୧୩୬ ହୋଇଛି। ସେହିପରି ହାଇସ୍କୁଲରେ ଆତ୍ମହତ୍ୟା ଜନିତ ମାମଲା ୨୩୭ରୁ ବଢ଼ି ୩୨୯ରେ ପହଞ୍ଚିଛି। ୨୦୨୦ ଅଗଷ୍ଟରେ ସର୍ବାଧିକ ୬୪ ଜଣ ଛାତ୍ରୀଛାତ୍ର ମୃତ୍ୟୁର ରାସ୍ତା ବାଛିଛନ୍ତି। ସେଥିରୁ ଛାତ୍ରୀଙ୍କ ସଂଖ୍ୟା ୨୩। ପୂର୍ବବର୍ଷ ଅଗଷ୍ଟ ଅପେକ୍ଷା ଏହା ୭ଗୁଣ।

ଜାପାନରେ କିଛି ବର୍ଷ ମଧ୍ୟରେ ବେରୋଜଗାର ସଂଖ୍ୟା ଆଶାତୀତ ଭାବେ ବଢ଼ିଛି। ଛାତ୍ରୀଛାତ୍ରମାନେ ଭବିଷ୍ୟତକୁ ନେଇ ଅତ୍ୟଧିକ ଚିନ୍ତା କରୁଛନ୍ତି। ପାଠପଢ଼ାରେ ଧ୍ୟାନ କେନ୍ଦ୍ରୀଭୂତ କରିପାରୁ ନ ଥିବାରୁ ପ୍ରଦର୍ଶନ ଉନ୍ନତ ହୋଇପାରୁନାହିଁ। ଅଭିଭାବକ ଏବଂ ପିଲାଙ୍କ ମଧ୍ୟରେ ବିଭିନ୍ନ କାରଣରୁ ଦୂରତା ବଢ଼ିବାରେ ଲାଗିଛି। ଏଭଳି ସାମାଜିକ ସମସ୍ୟାକୁ ନେଇ ମାନସିକ ଅବସାଦ ମଧ୍ୟରେ ଗତି କରୁଛନ୍ତି ପିଲାଏ, ଯାହା ସେମାନଙ୍କୁ ଆତ୍ମହତ୍ୟା ଭଳି କଠୋର ନିଷ୍ପତ୍ତି ନେବାକୁ ବାଧ୍ୟ କରୁଥିବା ଜଣାପଡ଼ିଛି।

ଆତ୍ମହତ୍ୟା ବୃଦ୍ଧିର କାରଣ, ନିରାକରଣ ଏବଂ ଏହାକୁ ରୋକିବା ଲାଗି ଏକ ଗବେଷକଙ୍କ ପ୍ୟାନେଲ ଅଧ୍ୟୟନ କରୁଛନ୍ତି। ସେମାନେ କହିଛନ୍ତି ଯେ, କରୋନା ମହାମାରୀ ସମୟରେ ଗତ ନଭେମ୍ବର ଏବଂ ଡିସେମ୍ବରରେ ଏକ ସର୍ଭେ କରାଯାଇଥିଲା। କୋଭିଡ୍-୧୯ କାରଣରୁ ଦେଶର ୩୦% ପିଲାଙ୍କ ନିକଟରେ ବିଷାଦଗ୍ରସ୍ତ ଲକ୍ଷଣ ଜଣାପଡ଼ିଛି। ସର୍ଭେରେ ସାମିଲ ହୋଇଥିବା ଛାତ୍ରୀଛାତ୍ରମାନେ କରୋନା ସମୟକୁ ନେଇ ଅତ୍ୟଧିକ ଆଶଙ୍କିତ ଏବଂ ଚାପଗ୍ରସ୍ତ ଥିବା ଲିଖିତ ଭାବେ ଜଣାଇଥିଲେ। ଦିନକୁ ଦିନ ସମସ୍ୟା ଜଟିଳ ଆଡ଼କୁ ଗତି କରୁଛି। ଏଭଳି ସ୍ଥିତିରେ ପିଲାଙ୍କ ନିକଟତର ହେବା, ସେମାନଙ୍କ ମାନସିକତାକୁ ପ୍ରଭାବିତ କରୁଥିବା କାରଣ ଜାଣିବାକୁ ଚେଷ୍ଟା କରିବା, ଚାପଗ୍ରସ୍ତ ସମୟ ଅତିକ୍ରମ କରି ଆଗକୁ ବଢ଼ିବା ଲାଗି ସାହସ ଦେବାକୁ ଅଭିଭାବକମାନଙ୍କୁ ବିଶେଷଜ୍ଞମାନେ ପରାମର୍ଶ ଦେଇଛନ୍ତି।

3rd Marriage Anniversary

PRASANNA
weds
SUNITA
With Best Compliments From:-
Bapa, Bou, Niru, Saru, Gedi, Tiki, Jagu, Abhi, Rasmita and special Kanha.
D-68860

ଯୁବକଙ୍କ ଉପରେ ଚା ଢାଳିଲେ ଡେଲିଭରି ବୟ

ବେଜିଂ: ଚାଇନାରେ ଜଣେ ଯୁବତୀ ତାଙ୍କ ପୂର୍ବତନ ପ୍ରେମିକଙ୍କଠାରୁ ଏକ ଅଦ୍ଭୁତ ପ୍ରତିଶୋଧ ନେଇଛନ୍ତି। ଯୁବତୀ ଜଣଙ୍କ ଏକ୍ସ-ବୟଫ୍ରେଣ୍ଡଙ୍କ ପାଇଁ ଅନଲାଇନରେ ଚା' ଅର୍ଡର କରିଥିଲେ। ସେହି ଚା'କୁ ତାଙ୍କ ଏକ୍ସ-ବୟଫ୍ରେଣ୍ଡଙ୍କ ଉପରେ ଢାଳି ଦେବାକୁ ଯୁବତୀ ଜଣକ ଡେଲିଭରି ବୟଙ୍କୁ କହିଥିଲେ। ଅନୁରୋଧ ରକ୍ଷାକରି ଡେଲିଭରି ବୟ ଚା'କୁ ଯୁବକଙ୍କ ଉପରେ ଢାଳିଦେଇଥିଲେ। ଏହାର ଏକ ଭିଡିଓ ସୋସିଆଲ ଭାଇରାଲ ହେବାରେ ଲାଗିଛି। ଚାଇନାର ଶାଙ୍ଗଡୋଙ୍ଗର ଏହି ଘଟଣା ଘଟିଛି। ପରେ ଡେଲିଭରି ବୟ ଯୁବକଙ୍କୁ କ୍ଷମା ମାଗୁଥିବା ଏବଂ ତାଙ୍କ ହାତରେ ଏକ କାଗଜ ଦେଉଥିବା ଭିଡିଓରେ ଦେଖିବାକୁ ମିଳିଛି। ଚାଇନିଜ ସପିଂ ଏବଂ ଅନ୍‌ଲାଇନ ସାମଗ୍ରୀ ବିତରଣ ପ୍ଲାଟଫର୍ମ ମେଟୁଆନ ଘଟଣାର ତଦନ୍ତ କରୁଛି।

ବନ୍ଦ ଆଖିରେ ପାହାଡ଼ ଚଢ଼ିଲେ

ଚେନ୍ନାଇ: ଚିରାଚରିତ ଧାରାରୁ ବାହାରି ଭିନ୍ନ କାମ କରିବା ପାଇଁ କେତେଜଣ ବହୁତ ଭଲ ପାଆନ୍ତି। ସେଥିପାଇଁ ବିଭିନ୍ନ ପ୍ରକାର ଦୁଃସାହସିକ କାମ କରିଥାନ୍ତି। ଠିକ୍ ଏମିତି ଏକ କାମ କରି ଏବେ ରେକର୍ଡ କରିଛନ୍ତି ଏସ୍‌ଭି ରମଣ। ଆଖି ବନ୍ଦ କରି ସେ ୧୫୫ ଫୁଟ୍ ରାପେଲିଂ (ସିଧାସିଧା ପାହାଡ଼ ଚଢିବା) କରି ୟୁନିକୋ ବୁକ୍ ଅଫ୍ ୱାର୍ଲଡ ରେକର୍ଡ କରିଛନ୍ତି। ତାମିଲନାଡୁ ଚେନ୍ନାଇର ଏସ୍‌ଭି ରମଣ ପଞ୍ଜାବ ନ୍ୟାଶନାଲ ବ୍ୟାଙ୍କରେ କାମ କରନ୍ତି। ୫୩ ବର୍ଷୀୟ ଏହି ବ୍ୟକ୍ତିଙ୍କର କିଛୁ ଦୁଃସାହସିକ କାମ କରିବା ପାଇଁ ପ୍ରବଳ ଆଗ୍ରହ ରହିଥାଏ। ସେଥିପାଇଁ ସେ କିଛି ଭିନ୍ନ କାମ କରିବାକୁ ଚିନ୍ତା କରିଥିଲେ। ଏହି ଲକ୍ଷ୍ୟରେ ସେ ରାପେଲିଂ ଟ୍ରେନିଂ ନେଇଥିଲେ। କିଛିବର୍ଷ ଟ୍ରେନିଂ ନେବା ପରେ ସେ ରାପେଲିଂ ଆରମ୍ଭ କରିଥିଲେ। ବିଭିନ୍ନ ସ୍ଥାନରେ ରାପେଲିଂ କରିବା ପରେ ଏବେ ଗତ ମାସରେ ସେ କାଞ୍ଚିପୁରମ୍‌ର ଶ୍ରୀପେରୁମ୍ବୁଦୁରରେ ଥିବା ମଲାଇପଙ୍କୁ ପାହାଡରେ ରାପେଲିଂ କରି ରେକର୍ଡ କରିଛନ୍ତି। ଏହି ପାହାଡ଼ରେ ସେ ସିଧାସଳଖ ୧୫୫ ଫୁଟ୍ ଉପରକୁ ଚଢିଛନ୍ତି। ତେବେ ଭିନ୍ନ କଥା ହେଉଛି କି ରମଣ ଆଖି ବନ୍ଦ କରି ସିଧାସିଧା ଏକ ସରଳ ରେଖାରେ ଉପରକୁ ଉଠିଥିଲେ। ଆଖି ବନ୍ଦ କରି ଏଭଳି ଏକ ଦୁଃସାହସିକ କାମ କରିପାରିଥିବାରୁ ରମଣ ଏବେ ୟୁନିକୋ ବୁକ୍ ଅଫ୍ ୱାର୍ଲଡ ରେକର୍ଡ କରିଛନ୍ତି। ତେବେ ତାଙ୍କର ଏଭଳି ଦୁଃସାହସିକ ରେକର୍ଡ ଯୁବପିଢିଙ୍କୁ ନିଶ୍ଚିତଭାବେ ପ୍ରେରଣା ଯୋଗାଇବ ବୋଲି ରମଣ କହିଛନ୍ତି।

ଧୁମ୍ ମଚାଉଛି ଇମରାନ୍‌ଙ୍କ 'ଲୁଟ୍ ଗୟେ'

ମୁମ୍ବାଇ: ଦୀର୍ଘଦିନର ବ୍ୟବଧାନ ପରେ ପରଦାକୁ ଫେରିଛନ୍ତି ଅଭିନେତା ଇମରାନ ହାସମୀ। ୟୁଟ୍ୟୁବ୍‌ରେ ତାଙ୍କର ଏକ ନୂଆ ଗୀତ 'ଲୁଟ ଗୟେ' ବୁଧବାର ରିଲିଜ ହୋଇଛି। କିଛି ଘଣ୍ଟା ମଧ୍ୟରେ ସୋସିଆଲ ମିଡିଆରେ ଏହି ଗୀତ ଧୁମ ମଚାଇବାରେ ଲାଗିଛି। ବର୍ତ୍ତମାନ ସୁଦ୍ଧା ୫ଲକ୍ଷରୁ ଅଧିକ ଥର ଦେଖାଯାଇସାରିଲାଣି। ଗୀତରେ ଇମରାନଙ୍କ ସହ ନଜର ଆସୁଛନ୍ତି ଯୁକ୍ତି ଥରେଜା। ଟି-ସିରିଜ୍‌ର ଏହି ରୋମାଣ୍ଟିକ ଗୀତକୁ ତନିଷ୍କ ବାଗଚୀ କମ୍ପୋଜ କରିଛନ୍ତି। ମନୋଜ ମୁନ୍ତସିର ଏହାକୁ ଲେଖିଥିବା ବେଳେ ଲୋକପ୍ରିୟ କ୍ଲବିନ ନୌଟିୟାଲ ଏହାକୁ ଗାଇଛନ୍ତି। ଗତ ଶୁକ୍ରବାର ଗୀତ ରିଲିଜ ହେବାକୁ ଯାଉଥିବା ନେଇ କୁହାଯାଇଥିଲା। ଇମରାନ ନିଜ ଇନଷ୍ଟାଗ୍ରାମରେ ପୂର୍ବରୁ ଏହି ମ୍ୟୁଜିକ୍ ଭିଡିଓ ବିଷୟରେ ଫ୍ୟାନ୍‌ମାନଙ୍କୁ ଜଣାଇଥିଲେ। ଦୁଇଜଣଙ୍କ ଜବରଦସ୍ତ କେମେଷ୍ଟ୍ରିକୁ ଲୋକେ ବେଶ୍ ପସନ୍ଦ କରିଛନ୍ତି। ଗୀତରେ ଇମରାନ ଗ୍ୟାଙ୍ଗଷ୍ଟର ଭୂମିକାରେ ଅଛନ୍ତି। ଯୁକ୍ତି ତାଙ୍କୁ ପ୍ରେମ କରୁଛନ୍ତି। ହେଲେ ପରିବାର ଲୋକେ ସମ୍ପର୍କକୁ ଗ୍ରହଣ କରୁନାହାନ୍ତି। ଏହାପରେ ନାୟିକାଙ୍କ ଦେହରେ ଗୁଳି ବାଜି ତାଙ୍କର ମୃତ୍ୟୁ ହୋଇଥିବା ଦେଖିବାକୁ ମିଳିଛି।

ମାଛ ବିହନ ବିକ୍ରି ହେବ
ପିଏଲ୍: 10ରୁ 12, ପିପିଟି: 0ରୁ 30
ଦର: 0.25 ପଇସା
ବୋନସ୍: 60%
ଶ୍ରୀ ପୁରୀ ଜଗନ୍ନାଥ ହ୍ୟାଚେରୀ
ସି.ଏ.ଏ. ଅନୁମୋଦିତ
ଟୁନି ଉପକୂଳ, ଶ୍ରୀରାମପୁରମ୍ (ଭି), ୟୁ.କୋଠାପାଲୀ (ଏମ୍), ପୂର୍ବ ଗୋଦାବରୀ ଜିଲା, ପିନ୍‌କୋଡ୍: 533449
ପି. ରାମୁ (ଏମ.ଡି.)
ଫୋନ୍: 98481 40024, 99857 99998

CLASSIFIED DISPLAY
MORE SPACE • SAME PRICE
TARIFF | GST 5%

For Single Day		For 7 Days		For 15 Days		For 30 days	
6 x 4	12 x 4	6 x 4	12 x 4	6 x 4	12 x 4	6 x 4	12 x 4
1,500.00	2,000.00	6,000.00	12,000.00	12,000.00	25,000.00	20,000.00	40,000.00

NATIONAL FINANCE
ଲକ୍ଷ୍ୟ ଲକ୍ଷ୍ୟ ଲୋକଙ୍କ ଭରସାର ପ୍ରତୀକ
ମାର୍କେଟିଂ, ପର୍ସନାଲ, ସମ୍ପତ୍ତି, BPL, IIT ଭତ୍ତା, କୁକୁଡାପାଳନ, ଇତ୍ୟାଦି ସମସ୍ତ ଋଣ ମାତ୍ର ୨୪ ଘଣ୍ଟାରେ ଘରେ ବସି ପାଆନ୍ତୁ।
2% ସୁଧ ଏବଂ 40% ଛାଡ
ମହିଳା ଓ କର୍ମଚାରୀ ମାନଙ୍କ ପାଇଁ ବିଶେଷ ରିହାତୀ
2th floor, Krishna Reddy, Mumbai, Maharastra
9473753634

(Registration Free) Govt. Approved
Indus Tower Group
ଦ୍ୱାରା ନିଜର ଖାଲି ଜମି, ଛାତ, ଖେତରେ ସହ କମ୍ପାନୀର 3G/4G Digital ଟାୱାର ଲଗାନ୍ତୁ ଏବଂ ପାଆନ୍ତୁ ଆଡ୍‌ଭାନ୍ସ 90 ଲକ୍ଷ ଭଡ଼ା: 60,000 + ଅନ୍ୟାନ୍ୟ ସୁବିଧା
କାମ ଆମର, ବିଶ୍ୱାସ ଆପଣଙ୍କର
ଠକମାନଙ୍କ ପ୍ରତି ସାବଧାନ
09473850463
08278034293

GALAXY TOWER
ପ୍ରଥମଥର ଓଡିଶାରେ ଏମିତି ଅଫର୍
ନିଜର ଖାଲିଥିବା ଜମି ଓ ଛାତ Plot ରେ ଟାୱର 4G/5G ବସାଇ ଅଗ୍ରୀମ 60,000,00/- ପାଆନ୍ତୁ ଓ ମାସକୁ ଭଡା 45,000/- ଟଙ୍କା ପାଆନ୍ତୁ + ଚାକିରୀ ପାଆନ୍ତୁ
Bansal Tower B Wing, Bangalore, Karnataka-400021.
9485687401
8901064681

ବିଶ୍ୱ ପ୍ରସିଦ୍ଧ ତାନ୍ତ୍ରିକ ବାବାଙ୍କର ଖୋଲା ଚ୍ୟାଲେଞ୍ଜ
୨ଘଣ୍ଟା ମଧ୍ୟରେ ଗ୍ୟାରେଣ୍ଟି ସମାଧାନ
୨,୮୮,୩୭୪ ପ୍ରକାର ସମସ୍ୟାର ସଫଳ ସମାଧାନ
ତାନ୍ତ୍ରିକ ବାବା ଆଲାମ ଖାନ
9773820765
ସଉତୁଣୀ, ଶତ୍ରୁମୁକ୍ତି, ଲଭ୍ ମ୍ୟାରେଜ୍, ଯାଦୁକରଣ, ହଜି ଯାଇଥିବା ପ୍ରେମକୁ ଫେରିପାଇବା। କଳାଯାଦୁ, ବଶୀକରଣ ସମସ୍ୟାର ଗୁପ୍ତ ସମାଧାନ। କୌଣସି ପଣ୍ଡିତ, ତାନ୍ତ୍ରିକ, ଅଘୋରୀ, କାମକୁ କାଟିପାରିବେ ତେବେ ତାଙ୍କୁ ବାବା ଆଲମ ଖାନଙ୍କ ତରଫରୁ ପୁରସ୍କାର।
Address : ରାମ ମନ୍ଦିର ନିକଟରେ
9910560681

ବାବା ଅମିଲ୍ ସୁଫି
ସମସ୍ୟା ଦିଅନ୍ତୁ ସମାଧାନ ନିଅନ୍ତୁ
୭ ଘଣ୍ଟାରେ ୧୦୦ ପ୍ରତିଶତ ଗ୍ୟାରେଣ୍ଟି ସହିତ
ବ୍ୟବସାୟ, ପ୍ରେମ, ଶତ୍ରୁ ମୁକ୍ତି, ପତିପତ୍ନୀ ଝଗଡ଼ା, ଲଭ୍‌ମ୍ୟାରେଜ୍, ସମ୍ପତ୍ତି, କୋର୍ଟ କେସ୍, ଗୁପ୍ତରୋଗ, ପୁରୁଣା କଷ୍ଟ, ଔଷଧ ନ ଲାଗିବା, ବହୀକରଣ, ଯାଦୁଟୋନା, କାର୍ଯ୍ୟକାରିଣୀ, ବିବାହରେ ବାଧା, ସ୍ପେଶାଲିଷ୍ଟ-ବଶୀକରଣ, ମୁଠକଣୀ
A To Z Problem Solution
କଳାଯାଦୁର ଅଧିକାରୀ
9810472786
8800979262

M (GROUP) Finance Company
ଆପଣଙ୍କ ପାଇଁ ଋଣ ବ୍ୟବସାୟ ଋଣ, ସାଲାରି ସ୍ଲିପ୍ ଋଣ, ମାର୍କେଟିଂ ଋଣ ମାତ୍ର 5% ସୁଧରେ
ମହିଳାଙ୍କ ପାଇଁ 40% ଛାଡ଼
8895358521
8895357605

ଟାୱାର ବସାଇ ମାସିକ ଘରେ ବସି ଟଙ୍କା କମାନ୍ତୁ
Hindusthan Tower
India's No.1 Tower Co. (Govt. Approved)
ନିଜର ଖାଲି ଜମି, ଛାତ, ଚାଷଜମି, ପ୍ଲଟ୍, ଦୋକାନ, ଘର ଭଡ଼ାରେ ଦେଇ ଉଚ୍ଚ କ୍ୱାଲିଟିର 4G/5G ମଲ୍ଟିମିଡିଆ ମୋବାଇଲ ଟାୱାର ଲଗାନ୍ତୁ
ଆଡଭାନ୍ସ: 90 ଲକ୍ଷ
ଭଡ଼ା: 45 ହଜାର
ଟାୱାରର ରକ୍ଷଣାବେକ୍ଷଣ ପାଇଁ 2 ଜଣଙ୍କୁ ଠିକା ଦିଅନ୍ତୁ କମ୍ପାନୀ ତରଫରୁ ହୋଲେରୋ + କୋର୍ଟ ଏଗ୍ରିମେଣ୍ଟ
75896-04782

PADMAJA FINANCE
ସରକାର ଯୋଜନା ଦ୍ୱାରା ନିଜର ପ୍ରପର୍ଟି, ବ୍ୟକ୍ତିଗତ, ମାର୍କେଟିଂ, ଗୃହଋଣ, କୃଷି, ଗାଈ ଓ କୁକୁଡ଼ା ପାଳନ ଆଦି ସମସ୍ତ ପ୍ରକାର LOAN 2% ସୁଧରେ ଘରେ ବସି ପାଆନ୍ତୁ।
Mob.-9437921472
7656825049
LAHANDA, BARGARH

ବର୍ଗର ଆଇସ୍‌କ୍ରିମ୍

ନୂଆଦିଲ୍ଲୀ: ଚିକେନ୍ ବର୍ଗରରୁ ତିଆରି ଆଇସ୍‌କ୍ରିମ୍। ଏକଥା ଶୁଣି ହଠାତ୍ ଲୋକେ ଆଚମ୍ବିତ ହୋଇଯିବେ। ଟୁଇଟର ବ୍ୟବହାରକାରୀ ଦର୍ଶନ ପାଠକ ଏକ ଭିଜୁଆଲ ସୋସିଆଲ ମିଡିଆରେ ଶେୟାର କରି ଲୋକଙ୍କ ଦୃଷ୍ଟିଆକର୍ଷଣ କରି ପାରିଛନ୍ତି। ଭାଇରାଲ ଭିଡିଓରେ ଜଣେ ବ୍ୟକ୍ତି ପ୍ରଥମେ ମାକ୍ ଡୋନାଲ୍ଡ ଚିକେନ ବର୍ଗରକୁ ଆଣି ତାୱାରେ ରଖି ଭଲଭାବେ ମିଶାଇ ଦେଉଛନ୍ତି। ବର୍ଗରଟି ଭଲଭାବେ ମିଶିଯିବା ପରେ ତାକୁ ଏକ କପ୍‌ରେ ଭର୍ତ୍ତି କରି ଦେଉଛନ୍ତି। ଏହାପରେ ସେଥିରେ କ୍ଷୀର ଏବଂ କ୍ରିମ୍ ପକାଇ ଭଲଭାବେ ମିଶାଇ ଦେଉଛନ୍ତି। ଏହାପରେ ପ୍ରସ୍ତୁତ ହେଉଛି ଆଇସ୍‌କ୍ରିମ୍। ଚିକେନ ବର୍ଗରରୁ ଏହିଭଳିଭାବେ ଆଇସକ୍ରିମ୍ ତିଆରି ହେବାର ଭିଡିଓକୁ ଏବେ ସୋସିଆଲ ମିଡିଆରେ ବହୁସଂଖ୍ୟାରେ ଲୋକ ଦେଖୁଛନ୍ତି।

ମନେ ପଡ଼ନ୍ତି

ଏକାଦଶାହ ଉପଲକ୍ଷେ ଅଶ୍ରୁଳ ଶ୍ରଦ୍ଧାଞ୍ଜଳି

ୱ ହରିକ୍ରିଷ୍ଣ ପଣ୍ଡା
ଏସ୍-୫୨, ମୈତ୍ରୀ ବିହାର, ଭୁବନେଶ୍ୱର
ଆବିର୍ଭାବ: ତା ୧୫।୦୧।୧୯୨୮ ରିଖ
ତିରୋଭାବ: ତା ୦୮।୦୨।୨୦୨୧ ରିଖ
ଆପଣଙ୍କ ଅମର ଆତ୍ମାର ସଦ୍‌ଗତି ନିମନ୍ତେ ପ୍ରଭୁ ଶ୍ରୀଜଗନ୍ନାଥଙ୍କ ପାଖରେ ଭକ୍ତିପୂତ ଶ୍ରଦ୍ଧାଞ୍ଜଳି ଅର୍ପଣ କରୁଅଛୁ।
-:ଶ୍ରଦ୍ଧାଞ୍ଜଳି ସହ:-
ଶୋକସନ୍ତପ୍ତ ଆତ୍ମୀୟସ୍ୱଜନ ଓ ପରିବାରବର୍ଗ।
ଧ-୧୯୯୭୯

ଶ୍ରଦ୍ଧାଞ୍ଜଳି

ସ୍ୱର୍ଗତା ପ୍ରମିଳା ବେହେରା
(ଅଡ଼ଶପୁର, ଓଲଟପୁର, କଟକ)
ଆବିର୍ଭାବ: ୦୧।୦୧।୧୯୫୪
ତିରୋଧାନ: ୧୨।୧୨।୨୦୧୯ (ମାଘ ସପ୍ତମୀ)
ଆଜକୁ ଚାଉଁ ଚାଉଁ ୨ ବର୍ଷ ବିତିଗଲା। ତୁମେ ଯେଉଁଠି ଥାଅ ଭଲରେ ଥାଅ। ତୁମ ଅମର ଆତ୍ମାର ସଦ୍‌ଗତି କାମନା କରି ପ୍ରଭୁ ଶ୍ରୀଜଗନ୍ନାଥଙ୍କ ପାଦତଳେ ପ୍ରାର୍ଥନା କରୁଛୁ।
ହତଭାଗ୍ୟ ସ୍ୱାମୀ: ହରିହର ବେହେରା
-:ଶୋକସନ୍ତପ୍ତ:-
ରମେଶ, ନୟନା, କୁନି, କୁନା, ମୁନା, ମାମି, ସବିତା, ଆଞ୍ଜଲ, ଆୟୁଷ, ଅର୍ପିତା
ଧ-୧୪୫୭୯

ପାଠକଙ୍କ ପାଇଁ ସୂଚନା: ଏହି ପୃଷ୍ଠାରେ ପ୍ରକାଶିତ କେତେକ ବିଜ୍ଞାପନକୁ ଭିତ୍ତିକରି କିଛି ପାଠକ ଠକାମିର ଶିକାର ହେଉଥିବା ଆମର ଦୃଷ୍ଟିଗୋଚର ହେଉଛି। ବିଜ୍ଞାପନ ଦେଇଥିବା ସଂସ୍ଥାମାନଙ୍କ ସହ କାରବାର କରିବା ପୂର୍ବରୁ ସବିଶେଷ ତଥ୍ୟ ଓ ନିଜର ବିବେକ ଖଟାଇ କାରବାର କରନ୍ତୁ। ଏଥିପାଇଁ ଧରିତ୍ରୀ କର୍ତ୍ତୃପକ୍ଷ ଦାୟୀ ରହିବେ ନାହିଁ।

ମାପି ଚୁପି ଚାଲିବେ ଅନନ୍ୟା

ଅନନ୍ୟା ପାଣ୍ଡେ ଏଣିକି ହାତେ ମାପି ଚାଖଣ୍ଡେ ଚାଲିବେ। ଆକ୍ଟିଂ କ୍ୟାରିୟରରେ ଆଗକୁ ପାଦ ବଢ଼ାଇବା ବେଳେ ଆଦୌ ତରବର ହେବେ ନାହିଁ। କାରଣ ସାମାନ୍ୟ ଭୁଲ୍ ଯୋଗୁ ଅଭିନୟ ଜୀବନ ପ୍ରଭାବିତ ହେବାର ସମ୍ଭାବନା ରହିଛି। ଦେଖୁନାହାନ୍ତି ଗୋଟିଏ ସିନେମା ସାଇନ୍ କରିବାକୁ ସେ କେମିତି ମାସାଧିକ ସମୟ ନେଉଛନ୍ତି। କାହାଣୀକୁ ଭଲ ଭାବରେ ତର୍ଜମା କରୁଛନ୍ତି। ଏ ସମ୍ପର୍କରେ ଅନନ୍ୟା କହନ୍ତି, 'ମୁଁ ଏଣିକି ଦେଖିବାହିଁ ଆଗେଇବି। ତରବର ହେଲେ କିଛି ଲାଭ ନାହିଁ। ଗୁଡାଏ ସିନେମାରେ ସିନା ଅଭିନୟ କରିବି, ହେଲେ ସେଥିରୁ ମୋତେ କିଛି ଫାଇଦା ମିଳିବ ନାହିଁ। ନାୟିକା ଦୌଡରେ ମୁଁ ଆଦୌ ନାହିଁ। ବର୍ତ୍ତମାନ ମୁଁ ଇଣ୍ଡଷ୍ଟ୍ରିରେ ନୂଆ। ତେଣୁ ବେଶ୍ ସତର୍କତାର ସହ ଆଗେଇବାକୁ ପଡିବ।' ତେବେ ଅନନ୍ୟାଙ୍କର ଏପରି ନିଷ୍ପତ୍ତି ତାଙ୍କର ଆକ୍ଟିଂ କ୍ୟାରିୟରକୁ କି ମୋଡ ଦେଉଛି ତାହା ଆଗାମୀ ସମୟ ହିଁ କହିବ।

ସସ୍ମିତାଙ୍କ ଲେଉଟାଣି

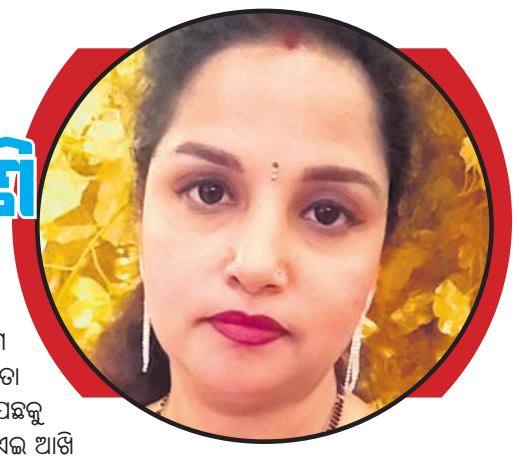

ଓଡ଼ିଆ ସିନେମା 'କି ହେବ ଶୁଆ ପୋଷିଲେ'ରୁ ଆରମ୍ଭ ହୋଇଥିଲା ତାଙ୍କର ଓଲିଉଡ୍ କ୍ୟାରିୟର। ପ୍ରଥମ ଫିଲ୍ମରେ ନିଜର ଅଭିନୟ ଦକ୍ଷତା ପ୍ରତିପାଦନ କରିବା ପରେ ସେ ଆଉ ପଛକୁ ଫେରି ଚାହିଁ ନ ଥିଲେ। ତା'ପରେ 'ଏଇ ଆଖି ଆମ ସାକ୍ଷୀ', 'ନାଗପଞ୍ଚମୀ', 'ଉଦଣ୍ଡୀସୀତା', 'ଶ୍ରଦ୍ଧାଞ୍ଜଳି', 'ଅକୁହା କଥା', 'ପାଚେରି ଉଠିଲା ମଝି ଦୁଆରୁ', 'ସୁନାପଞ୍ଚୁରି' ଆଦି ଗୋଟିଏ ପରେ ଗୋଟିଏ ହିଟ୍ ଚଳଚ୍ଚିତ୍ରରେ ତାଙ୍କର ଆକ୍ଟିଂକୁ ଯେତେ ପ୍ରଶଂସା କରିବ ତାହା ସେତେ କମ୍ ହେବ। ସେ ହେଲେ ସସ୍ମିତା ପ୍ରଧାନ। କିନ୍ତୁ ଘର ସଂସାର କରି କିଛିବର୍ଷ ପାଇଁ ଅଭିନୟଠାରୁ ସାମୟିକ ଭାବରେ ଦୂରେଇ ଯାଇଥିଲେ ସେ। ତା' ଭିତରେ ସେ 'ମୁଁ ତତେ ଲଭ୍ କରୁଛି' ଏବଂ 'ତୋ ପାଇଁ ନେବି ମୁଁ ଶହେ ଜନମ'ରେ ଅଭିନୟ କରିଥିଲେ। ପୁଣି ମୁମ୍ବାଇରେ ରହଣି କାଳରେ ହିନ୍ଦୀ ଧାରାବାହିକ 'କାହାନୀ ଘର ଘର କି' ଓ 'ଥ୍ରୀ ଡେଜ୍ ସସପେନ୍ସ'ରେ ଅଭିନୟ କରି ଉଚ୍ଚ ପ୍ରଶଂସିତ ହୋଇଥିଲେ। ଏବେ ପୁଣି ଥରେ ସେ ବଡ଼ ପରଦାରେ ମୁହଁ ଦେଖାଇବାକୁ ଯାଉଛନ୍ତି। ଅର୍ଥାତ୍, ଦୀର୍ଘବର୍ଷର ନୀରବତା ପରେ ସସ୍ମିତାଙ୍କ ଲେଉଟାଣି ହେଉଛି। ସିନେମାଟି ହେଲା 'ଦିଲ୍‌ର ପାସୱାର୍ଡ'। ଏ ନେଇ ସସ୍ମିତା କହନ୍ତି, 'ହଁ, ମୁଁ ପୁଣି ଥରେ କମ୍ ବ୍ୟାକ୍ କରୁଛି। ଏ ନେଇ ସ୍ୱାମୀ ପରାଶରଙ୍କ ପ୍ରେରଣାକୁ ମୁଁ କଦାପି ଭୁଲି ପାରିବି ନାହିଁ। ତା'ସହ ଝିଅ ସଲୋନୀ ଓ ପୁଅ ଶ୍ରୀଜାନ୍‌ଙ୍କ ସହଯୋଗ ତଥା ଉତ୍ସାହ ରହିଛି। ସବୁଠାରୁ ବଡ଼ କଥା ହେଲା ଓଡ଼ିଆ ଦର୍ଶକଙ୍କ ଭଲପାଇବା ହିଁ ମୋତେ ପୁଣି ଥରେ ଓଲିଉଡ୍‌କୁ ଫେରାଇ ଆଣିଛି।' ଆୟୁଷୀ ଫିଲ୍ମସ୍ ବ୍ୟାନରରେ ପ୍ରସ୍ତୁତ ହେଉଥିବା ଏହି ଫିଲ୍ମଟି ଚଳିତବର୍ଷ ଏପ୍ରିଲରେ ଫ୍ଲୋରକୁ ଆସିବ ବୋଲି ପ୍ରଯୋଜନା ସଂସ୍ଥା ପକ୍ଷରୁ ସୂଚନା ଦିଆଯାଇଛି।

ପ୍ରଶଂସା ଅନ୍ତରାଳେ..

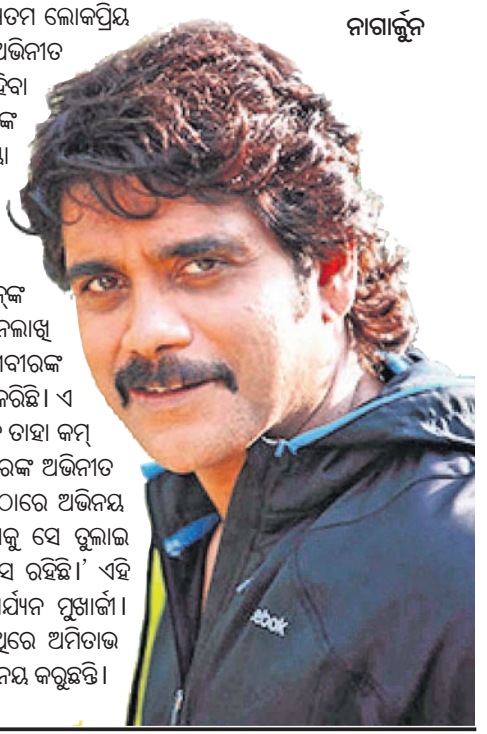

ନାଗାର୍ଜୁନ

ଦକ୍ଷିଣ ଭାରତୀୟ ସିନେମାର ଅନ୍ୟତମ ଲୋକପ୍ରିୟ ଅଭିନେତା ନାଗାର୍ଜୁନ। ତାଙ୍କ ଅଭିନୀତ ସିନେମାଗୁଡିକ କେତେ ହିଟ୍ ତାହା କହିବା ବାହୁଲ୍ୟ। ଏବେ ସେ କରନ୍ ଜୋହରଙ୍କ 'ବ୍ରହ୍ମାସ୍ତ୍ର' (ରଣବୀର କପୁର, ଆଲିୟା ଭଟ୍ଟ)ରେ ଅଭିନୟ କରୁଛନ୍ତି। ଖୁବ୍ ଶୀଘ୍ର ଏହାର ଅବଶିଷ୍ଟ ଶୁଟିଂ ଆରମ୍ଭ ହେବାକୁ ଯାଉଛି। ଏହି ଅବସରରେ ସେ କହନ୍ତି, 'କରନ୍‌ଙ୍କ ଏହି ସିନେମାରେ ମୋତେ ମନଲାଖି ଭୂମିକାଟିଏ ମିଳିଛି। ଏଥିରେ ରଣବୀରଙ୍କ ଅଭିନୟ ମୋତେ ବେଶ୍ ପ୍ରଭାବିତ କରିଛି। ଏ ନେଇ ତାଙ୍କୁ ଯେତେ ପ୍ରଶଂସା କରିବି ତାହା କମ୍ ହେବ। ଖାସ୍ କଥା ହେଲା, ରଣବୀରଙ୍କ ଅଭିନୀତ ସମସ୍ତ ସିନେମା ମୁଁ ଦେଖିଛି। ତାଙ୍କଠାରେ ଅଭିନୟ ଦକ୍ଷତା ରହିଛି। ଭିନ୍ନ ଭିନ୍ନ ଭୂମିକାକୁ ସେ ତୁଲାଇ ପାରିବେ ବୋଲି ମୋର ଦୃଢ଼ ବିଶ୍ୱାସ ରହିଛି।' ଏହି ଫିଲ୍ମଟିକୁ ନିର୍ଦ୍ଦେଶନା ଦେଉଛନ୍ତି ଆର୍ଯ୍ୟନ ମୁଖାର୍ଜୀ। ରଣବୀର-ଆଲିୟାଙ୍କ ବ୍ୟତୀତ ଏଥିରେ ଅମିତାଭ ବଚ୍ଚନ, ଡିମ୍ପଲ କାପାଡିଆ ମଧ୍ୟ ଅଭିନୟ କରୁଛନ୍ତି।

ଦୀପ୍ତିରେଖା

ନିର୍ଦ୍ଦେଶନା ଦେବେ କ୍ରିତି

କ୍ରିତି ସାନନ ଏଣିକି ନିର୍ଦ୍ଦେଶନା ଦେବେ। ବେଶ୍ କିଛିବର୍ଷ ଧରି ସେ ଯେଉଁ ସ୍ୱପ୍ନ ଦେଖୁଥିଲେ ତାହା ସଫଳ ହୋଇଛି। ଆଉ ଏ ନେଇ ତାଙ୍କର ଖୁସି ବନ୍ଧବାଡ଼ ମାନୁନି। ହେଲେ ଏପରି ଘଟଣା ସହ ତାଙ୍କର ବ୍ୟକ୍ତିଗତ ଜୀବନ ନୁହେଁ ଅଭିନୟ ଜୀବନର ସଂଯୋଗ ରହିଛି। ହଁ, କ୍ରିତିଙ୍କୁ ଏପରି ଏକ ଭୂମିକା ମିଳିଛି ନିର୍ମାଣାଧୀନ ହିନ୍ଦୀ ସିନେମା 'ବଚ୍ଚନ ପାଣ୍ଡେ'ରେ। ଏଥିରେ ସେ ଜଣେ ସାମ୍ବାଦିକା ଭାବରେ ଦେଖିବାକୁ ମିଳିବେ। ହେଲେ ତାଙ୍କର ଇଚ୍ଛା ରହିଛି ନିର୍ଦ୍ଦେଶନା ଦେବାକୁ। ସେ ଏଥିରେ କିପରି ସଫଳ ହେଉଛନ୍ତି ଏବଂ ନିର୍ଦ୍ଦେଶିକା ହେବାର ସ୍ୱପ୍ନ ତାଙ୍କର ସାକାର ହେଉଛି ତାହା ଫିଲ୍ମଟି ପରଦା ଉପରକୁ ଆସିବା ପରେ ଦେଖିପାରିବେ। ଫରହାନ୍ ସାମଜୀଙ୍କ ନିର୍ଦ୍ଦେଶନାରେ ଏହି ଫିଲ୍ମର ନାୟକ ସାଜିଛନ୍ତି ଅକ୍ଷୟ କୁମାର।

କ୍ରିତି

ଛିନ୍‌ଭିନ୍ ତୋ ପ୍ରେମରେ...

ପ୍ରେମ ଏପରି ଏକ ନିଶା, ଯାହା ଥରେ ଘାରିଲେ ତା' କବଳରୁ ମୁକୁଳିବା ସହଜ ହୋଇ ନ ଥାଏ। ଏପରି ପ୍ରେମର ରୋମାଣ୍ଟିକ ମସଲା ଥିବା ଏକ ମ୍ୟୁଜିକାଲ ଆଲବମ୍ 'ଛିନ୍‌ଭିନ୍ ତୋ ପ୍ରେମରେ'ର ଶୀର୍ଷକ ଗୀତ ନିକଟରେ ଭାଇରାଲ ହୋଇଛି। ଅନ୍ୟତମ ଆଗଧାଡିର କଣ୍ଠଶିଳ୍ପୀ ଦୀପ୍ତିରେଖା ପାଢ଼ୀଙ୍କ ସ୍ୱରରେ ଏହି ଗୀତକୁ ରଚନା କରିଛନ୍ତି ଶ୍ରୀକାନ୍ତ ଗୌତମ ଏବଂ ସ୍ୱରରେ ସଜାଇଛନ୍ତି ସୁରେଶ ପଣ୍ଡା। ଶିରିଡି ସାଇବାବା ମୁଭିଜ୍ ବ୍ୟାନରରେ ତଥା କଳ୍ପନା କରନ୍‌ଙ୍କ ପ୍ରଯୋଜନାରେ ଏହି ଆଲବମ୍‌ର ଟାଇଟଲ ଗୀତ ଆମ ଟିଭି'ରେ ରିଲିଜ ହୋଇ ଶ୍ରୋତାଦୃତ ହୋଇଛି। ''ଭାଲେଣ୍ଟାଇନ୍ସ ଡେ' ଉପଲକ୍ଷେ ଏହି ଆଲବମ୍‌କୁ ପ୍ରସ୍ତୁତ କରାଯାଇଛି ଏବଂ ଏଥିରେ ମୋଟ ୬ଟି ଗୀତ ରହିଛି। ଆରମ୍ଭରୁ ଏହାର ଗୀତକୁ ଶ୍ରୋତା ପସନ୍ଦ କରିବା ସହ ଆମକୁ ଆହୁରି ଉତ୍ସାହିତ କରିଛନ୍ତି। ଏହାପରେ ପ୍ରେମକୁ ନେଇ ଭିନ୍ନ ଭିନ୍ନ ସ୍ୱାଦର ଆଲବମ୍ ପ୍ରସ୍ତୁତ କରାଯିବ ବୋଲି ସୂଚନା ଦେଇଛନ୍ତି ଏହି ବ୍ୟାନରର କ୍ରିଏଟିଭ ହେଡ୍ ପ୍ରଣୟ ଜେଠୀ।''

କ୍ଷଣକୋପୀ ହୁମ୍ମା

ହୁମ୍ମା କ୍ୟୁରେସିଙ୍କୁ ନେଇ ଏବେ ବଲିଉଡ୍‌ରେ ଚର୍ଚ୍ଚା। ଏବେ ସେ କଥା କଥାରେ କୁଆଡେ ରାଗି ଯାଉଛନ୍ତି। ଅଭିନୟ ବିଷୟରେ ଯାହା ପଚାର କିଛି ନାହିଁ ହେଲେ ବ୍ୟକ୍ତିଗତ ଜୀବନ କଥା ପଚାରିଲେ ସତେଯେମିତି ତାଙ୍କର ରାଗ ନାକ ଅଗରେ। ଜଣେ ବିଜନେସମ୍ୟାନ୍‌ଙ୍କ ସହ ସେ କୁଆଡେ ଏବେ ପ୍ରେମରେ ଉବୁଟୁବୁ। ଯେତେବେଳେ ଏହି କଥା ତାଙ୍କ କାନରେ ପଡିଲା ତାଙ୍କର ରାଗ ଦେଖେ କିଏ। ଏପରି କି ଏକ କାର୍ଯ୍ୟକ୍ରମରେ ଯେତେବେଳେ କିଛି ସାମ୍ବାଦିକ ଏ ନେଇ ପଚାରିଲେ ସେ ହଠାତ୍ ରାଗିଯାଇଥିଲେ। ହେଲେ କିଛି ସମୟ ପରେ ପ୍ରକୃତ ଅବସ୍ଥାକୁ ଫେରି ସେ କହିଲେ, 'ଦେଖନ୍ତୁ, ମୋତେ ନେଇ ଏବେ ବଲିଉଡ୍‌ରେ ଅନେକ କଥା ଆଲୋଚନା ହେଉଛି। ସେଗୁଡିକୁ ନେଇ ମୁଁ ଆଦୌ ବିଚଳିତ ନୁହେଁ। ଆପଣମାନଙ୍କ ପ୍ରଶ୍ନରେ ମୁଁ ଟିକେ ରାଗିଗଲି, ତେଣୁ 'ଆଇ ଆମ୍ ସରି'। ମୁଁ ବର୍ତ୍ତମାନ ମୋ କ୍ୟାରିୟର ଉପରେ ଅଧିକ ଧ୍ୟାନ ଦେଉଛି। ଅଲଗା ବିଷୟରେ ମୁଣ୍ଡ ଖେଳାଇବାକୁ ମୋ ନିକଟରେ ସମୟ ନାହିଁ।' ତାମିଲ ଫିଲ୍ମ 'ବାଲା-୨'ରେ ହୁମ୍ମାଙ୍କୁ ପ୍ରଥମେ ଅଭିନୟ କରିବାକୁ ଅଫର ମିଳିଥିଲା। କିନ୍ତୁ ଏହାର ଶୁଟିଂ ଆରମ୍ଭରେ ବିଳମ୍ବ ହେବାରୁ ସେ ଏହି ଅଫରଟିକୁ ହାତଛଡା କରିଥିଲେ। ଅନୁରାଗ କାଶ୍ୟପଙ୍କ 'ଗ୍ୟାଙ୍ଗ ଅଫ ୱାସେପୁର'ରୁ ହୁମ୍ମା ବଲିଉଡ୍‌ରେ ଏଣ୍ଟ୍ରି କରିଥିଲେ। 'ବଦଲାପୁର'ରେ ଜଣେ ଗଣିକା ଭୂମିକାରେ ତାଙ୍କର ଅଭିନୟକୁ ବେଶ୍ ପ୍ରଶଂସା ମିଳିଥିଲା।

ସେଞ୍ଚୁରୀ କ୍ଲବ୍‌ରେ ହରି

ହରିହର ମହାପାତ୍ର ଓରଫ ହରି ଭାଇ ସେଞ୍ଚୁରୀ କ୍ଲବ୍‌ରେ ପ୍ରବେଶ କରିଛନ୍ତି। ନିର୍ମାଣାଧୀନ ଓଡ଼ିଆ ସିନେମା 'ଧୋରେ ବାଇଆ ଧୋ' ତାଙ୍କୁ ଏହି ମାଇଲଷ୍ଟୋନ୍ ସୃଷ୍ଟି କରିବାରେ ସାହାଯ୍ୟ କରିଛି। ଅର୍ଥାତ୍, ଏହି ଫିଲ୍ମଟି ହେଉଛି ତାଙ୍କର ଅଭିନୀତ ୧୦୦ତମ ଚଳଚ୍ଚିତ୍ର। ବଡ଼ ପରଦା ହେଉ କି ଛୋଟ ପରଦା ଦର୍ଶକଙ୍କୁ ହସେଇ ହସେଇ ବେଦମ୍ କରିବାରେ ବେଶ୍ ସିଦ୍ଧହସ୍ତ ସେ। ଖାସ୍ କଥା ହେଲା, ହରିଙ୍କର୧୦୦ତମ ଫିଲ୍ମରେ ତାଙ୍କର ଭୂମିକାକୁ ନେଇ ବେଶ୍ ଚର୍ଚ୍ଚା। ତାପସ ସରଘରିଆଙ୍କ ନିର୍ଦ୍ଦେଶିତ ହିଟ୍ ଓଡ଼ିଆ ସିନେମା 'ରୁମ୍‌କୁ ଝୁମାନା'ରେ ନିଜକୁ ଅଲରାଉଣ୍ଡର ଭାବରେ ସାବ୍ୟସ୍ତ କରିଥିଲେ ସେ। ଆଉ ଏବେ ନୂଆ ଚିତ୍ରଟିରେ ମଧ୍ୟ ଏକ ଭିନ୍ନ ଚରିତ୍ରରେ ଅବତୀର୍ଣ୍ଣ ହୋଇଛନ୍ତି। ଏ ସମ୍ପର୍କରେ ହରି କହନ୍ତି, 'ଏହି ଫିଲ୍ମର କାହାଣୀ ନିଜେ ଲେଖିଛି। ଯେତେବେଳେ ଏ ବିଷୟରେ ପ୍ରଯୋଜକ ସୀତାରାମ ଅଗ୍ରୱାଲଙ୍କ ସହ ଆଲୋଚନା କଲି ସେ ଏହାକୁ ନେଇ ସିନେମା କରିବାକୁ ସଙ୍କେତ ଦେଇଥିଲେ। ଏହାର କାହାଣୀରେ କ'ଣ ଭିନ୍ନତା ରହିଛି ତାହା ଫିଲ୍ମଟି ଦେଖିଲେ ଦର୍ଶକ ଜାଣିପାରିବେ।' 'ଧୋରେ ବାଇଆ ଧୋ'ର ନିର୍ଦ୍ଦେଶନା ଦେଉଛନ୍ତି ହିମାଂଶୁ ପରିଜା (ଚଣ୍ଡୀ) ଏବଂ ସଂଯୋଜିତ ଗୀତଗୁଡିକୁ ସ୍ୱର ଦେଇଛନ୍ତି ଆଗଧାଡିର ସଙ୍ଗୀତ ନିର୍ଦ୍ଦେଶକ ଅଭିଜିତ ମଜୁମଦାର। ହରି ଏହାର କାହାଣୀ, ଚିତ୍ରନାଟ୍ୟ ଏବଂ ସଂଳାପ ରଚନା କରିବା ସହ ମୁଖ୍ୟ ଭୂମିକାରେ ଅଭିନୟ କରୁଛନ୍ତି। ତାଙ୍କ ସହ ନାୟିକା ଭାବରେ 'ସୁନ୍ଦରଗଡ଼ର ସଲମାନ ଖାଁ' ଫେମ୍ ଦିବ୍ୟା ଦେଖାଦେବେ। ବବି ମିଶ୍ର, ପିଙ୍କି ପ୍ରଧାନ, ସାତ୍ୟକି ମିଶ୍ର, ହାଡୁ ଏବଂ ଲୀନା ମଧ୍ୟ ଏହି ଚିତ୍ରରେ ଅଭିନୟ କରୁଛନ୍ତି। ସୂଚନାଯୋଗ୍ୟ ରାଜୁ ମିଶ୍ରଙ୍କ ନିର୍ଦ୍ଦେଶିତ 'ସତ ମିଛ' (୧୯୯୮)ରୁ ହରି ନିଜର ଓଡ଼ିଆ ସିନେମା କ୍ୟାରିୟର ଆରମ୍ଭ କରିଥିଲେ।

ଅପେରା ହ୍ରାଲ୍‌ଟାଲ୍

ମୋ ବର୍ଣ୍ଣବୋଧ ହଜିଯାଇଛି

ବର୍ଣ୍ଣବୋଧରୁ ହିଁ ଆରମ୍ଭ ହୁଏ ପାଠପଢ଼ା। ଯଦି ଏହି ବର୍ଣ୍ଣବୋଧ ହଜିଯାଏ ? ଏପରି ଏକ ଭିନ୍ନ ଧରଣର କାହାଣୀକୁ ଆଧାର କରି ନାଟକ ରଚନା କରିଛନ୍ତି 'ଗୁପ୍ତ ସମ୍ପର୍କ' ପାଇଁ ଚର୍ଚ୍ଚିତ ନାଟ୍ୟକାର ନବଘନ ରାଉଳ। ଆଉ ଏହାକୁ ନିର୍ଦ୍ଦେଶନାର ରଙ୍ଗ ଦେଉଛନ୍ତି ଅଶ୍ରୁମୋଚନ ମହାନ୍ତି। ହଁ, ଅନ୍ୟତମ ଆଗଧାଡିର ଅପେରା ପାର୍ଟି 'ରାଜଧାନୀ ଅପେରା' ଦ୍ୱାରା ପରିବେଷିତ ହେବାକୁ ଥିବା ଏହି ନାଟକର ଆଖଡା ନିକଟରେ ଶେଷ ହୋଇଛି। ଭୁବନେଶ୍ୱର ଉପକଣ୍ଠସ୍ଥ ରଘୁନାଥପୁରଠାରେ ପବିତ୍ର ପାତ୍ରଙ୍କ ଏହି ଅପେରା ପାର୍ଟି ଚଳିତ ବର୍ଷର ତାହାର ଦ୍ୱିତୀୟ ନାଟକ ('ସିଂହଦ୍ୱାର ମନା ମୋତେ ସ୍ୱର୍ଗ ଦ୍ୱାର ମନା', ରଚନା-ନିର୍ଦ୍ଦେଶନା: ହର ବାରିକ)ର ଆଖଡା ଚାଲୁ ରହିଛି। ଚଳିତ ବର୍ଷ ଅପେରା ସିଜନ ପାଇଁ ଏହି ପାର୍ଟିରେ ରୁଦ୍ର, ଜୀବନ କବି, ଲକ୍ଷ୍ମୀଧର, ରୀନା ପଣ୍ଡା, ଆକାଶ ନନ୍ଦ, ବୁଲୁ ବିଶ୍ୱାଳ, ଦୟା, ଚଗନ, ଜିନା, ମନୋଜ ବରାଳ, ସୌମ୍ୟା, ତ୍ରିଲୋଚନ, କୁନି ମିଶ୍ର, କୁନା, ଗୁଞ୍ଜି, ମନୀଷା ପ୍ରମୁଖ କଳାକାରଙ୍କୁ ଦେଖିବାକୁ ମିଳିବ।

ରୁଦ୍ର

ରୀନା

ଧରିତ୍ରୀ
DHARITRI
www.orissakhabar.com/ www.dharitri.com ପୃଷ୍ଠା ୧୬ Press Regd. No. R.N. ORIORI/2011/36305 Postal Regd. No. BN/42/21-23. ରାୟଗଡ଼ା, ଗୁରୁବାର, ଫେବୃୟାରୀ ୧୮/୨୦୨୧ Rayagada, Thursday, February 18/ 2021

ତରାନ୍ନା, ଦୁର୍ଗାଦତ୍ତଙ୍କୁ ସରୋଜ ମହାସୁଆର ସମ୍ମାନ

ଭୁବନେଶ୍ୱର, ୧୭।୨ (କ୍ରୀଡ଼ା ପ୍ରତିନିଧି)

ଉଦୀୟମାନ ମହିଳା କ୍ରିକେଟର୍ ତରାନ୍ନା ପ୍ରଧାନ ଏବଂ ରାଜ୍ୟର ବିସିସିଆଇ ପ୍ୟାନେଲ୍ ଅମ୍ପାୟର ଦୁର୍ଗାଦତ୍ତ ଦାସ ବିଗତ ବର୍ଷର 'ସରୋଜ ମହାସୁଆର ସ୍ମୃତି ସମ୍ମାନ' ପାଇବାକୁ ମନୋନୀତ ହୋଇଛନ୍ତି। ତରାନ୍ନା ଶ୍ରେଷ୍ଠ ଯୁବ କ୍ରିକେଟର୍ ଏବଂ ଦୁର୍ଗାଦତ୍ତ ଶ୍ରେଷ୍ଠ ଅମ୍ପାୟର ଭାବେ ଏହି ପୁରସ୍କାର ଗ୍ରହଣ କରିବେ। ସରୋଜ ମହାସୁଆର ସ୍ମୃତି କମିଟି ଏବଂ ବରିଷ୍ଠ କ୍ରୀଡ଼ା ଖବରଦାତାଙ୍କୁ ନେଇ ଗଠିତ ପୁରସ୍କାର କମିଟି ଉଭୟଙ୍କୁ ମନୋନୀତ କରିଛନ୍ତି। କରୋନା ପାଇଁ ସ୍ଥଗିତ ଥିବା ୨୦୨୦ ମସିହାର ପୁରସ୍କାର ପ୍ରଦାନ ଉତ୍ସବ ଆସନ୍ତା ରବିବାର ପୁରୁଣା ଭୁବନେଶ୍ୱରସ୍ଥିତ ଟାଉନ୍ କ୍ଲବ୍ ପଡ଼ିଆରେ ଅନୁଷ୍ଠିତ ହେବ ବୋଲି ସ୍ମୃତି କମିଟି ଆବାହକ ମନୋଜ ମହାପାତ୍ର ପ୍ରକାଶ କରିଛନ୍ତି। ସୂଚନାଯୋଗ୍ୟ, ଜଣାଶୁଣା ଅମ୍ପାୟର ସରୋଜ ମହାସୁଆର ୨୦୦୨ରେ କଟକରେ ଆନ୍ତଃଜିଲା କ୍ରିକେଟର ଏକ ମ୍ୟାଚ୍ ପରିଚାଳନା କରି ଭୁବନେଶ୍ୱର ଫେରୁଥିବାବେଳେ ରାସ୍ତା ଦୁର୍ଘଟଣାରେ ପ୍ରାଣ ହରାଇଥିଲେ।

ତରାନ୍ନା ପ୍ରଧାନ

ଦୁର୍ଗାଦତ୍ତ ଦାସ

ଓଡ଼ିଶା ପାଇଁ ନିୟମିତ ଖେଳି ଆସୁଥିବା ୨୦ ବର୍ଷୀୟା ଅଲରାଉଣ୍ଡର ତରାନ୍ନା ଗତ ୨୦୧୮-୧୯ ସିଜନରେ ମହିଳା ଚାଲେଞ୍ଜର୍ସ ଟ୍ରଫିରେ ଇଣ୍ଡିଆ ବ୍ଲୁ ପାଇଁ ଖେଳିବାର ସୌଭାଗ୍ୟ ପାଇଥିଲେ। ଏହି ସିଜନରେ ସେ ମିଡିୟମ ପେସ୍ ବୋଲିଂ ଜରିଆରେ ୨୩ ବର୍ଷରୁ କମ୍ ବର୍ଗ ସୀମିତ ଓଭରରେ ୧୩ ମ୍ୟାଚରୁ ୨୦ ଉଇକେଟ ଏବଂ ୧୯ ବର୍ଷରୁ କମ୍ ଦିନିକିଆରେ ୮ ମ୍ୟାଚରୁ ସର୍ବାଧିକ ୧୨ ଉଇକେଟ ନେଇଥିଲେ। ଗାୟତ୍ରୀ ଓ ଧର୍ମେନ୍ଦ୍ର ପ୍ରଧାନଙ୍କ କନ୍ୟା ତରାନ୍ନା ଭୁବନେଶ୍ୱର ଇନ୍ଦିରା ମଇଦାନ(ଏସ୍‌ଜିଓ)ରେ ବିଶିଷ୍ଟ କ୍ଷୀରୋଦ ବେହେରାଙ୍କ ଠାରୁ ପ୍ରଶିକ୍ଷଣପ୍ରାପ୍ତ। ସେହିଭଳି ୨୦୧୨ ମସିହାରୁ ଓସିଏ ପ୍ୟାନେଲ୍ ଅମ୍ପାୟର ଥିବା ଦୁର୍ଗାଦତ୍ତ ୨୦୧୯ରେ ବିସିସିଆଇ ଅମ୍ପାୟର ପ୍ୟାନେଲ୍‌ରେ ସାମିଲ ହୋଇଥିଲେ। ଏବେ ସୁଦ୍ଧା ସେ ବିସିସିଆଇର ସିନିୟର୍ ମହିଳା ଟି୨୦, ବିଜୟ ମର୍ଚ୍ଚାଣ୍ଟ ଟ୍ରଫି, କୁଚ୍ ବିହାର ଟ୍ରଫି, ୨୩ ଓ ୧୯ ବର୍ଷରୁ କମ୍ ମହିଳା ଟି୨୦ରେ ୫୫ ମ୍ୟାଚ୍ ପରିଚାଳନା କରି ସାରିଛନ୍ତି। ଓସିଏ ଅମ୍ପାୟାର ଭାବେ ୨୦୦ରୁ ଊର୍ଦ୍ଧ୍ୱ ମ୍ୟାଚ୍ ପରିଚାଳନା କରି ସାରିଛନ୍ତି।

ଦୀର୍ଘ ୧୭ ବର୍ଷ ଧରି ପ୍ରଦାନ କରାଯାଇ ଆସୁଥିବା ଏହି ପୁରସ୍କାରକୁ ୨୦୦୪ରେ ଦୀପକ ମଙ୍ଗରାଜ, ୨୦୦୫ରେ ପରେଶ ପଟେଲ, ୨୦୦୬ରେ ଆଡିଶ ଜେନା, ୨୦୦୭ରେ ଆଲୋକ ସାହୁ-ଆଲୋକ ମଙ୍ଗରାଜ, ୨୦୦୮ରେ ହଳଧର ଦାସ, ୨୦୦୯ରେ ବସନ୍ତ ମହାନ୍ତି, ୨୦୧୦ରେ ନଟରାଜ ବେହେରା, ୨୦୧୧ରେ ସୌମେନ୍ଦ୍ର ଦାସ, ୨୦୧୨ରେ ମାଧୁରୀ ମେହେଟା, ୨୦୧୩ରେ ରୋସନାରା ପରବିନ୍, ୨୦୧୪ରେ ସ୍ୱାଗତିକା ରଥ, ୨୦୧୫ରେ ସୁଶ୍ରୀ ଦିବ୍ୟଦର୍ଶିନୀ ପ୍ରଧାନ, ୨୦୧୬ରେ ରଞ୍ଜିତ ସିଂ, ୨୦୧୭ରେ ପ୍ରୀତ ସିଂ କନୱର, ୨୦୧୮ରେ ରଘୁନାଥ ମଲ୍ଲ, ୨୦୧୯ରେ ସ୍ୱସ୍ତିକ ସାମଲ ଗ୍ରହଣ କରିଛନ୍ତି। ସେହିଭଳି ଶ୍ରେଷ୍ଠ ଅମ୍ପାୟର ପୁରସ୍କାର ବିଗତ ବର୍ଷଗୁଡିକରେ ଅରୁଣ କୁମାର ବାସା, ସୁବ୍ରତ ଦାସ, ମାରିଓ ଫ୍ରାନସିସ୍, ବିଭୁ ଶତପଥୀ, ପରାସର ବିଶ୍ୱାଳ, ଚଣ୍ଡୀପ୍ରସନ୍ନ ମହାପାତ୍ର, ଅସିତ ପଟ୍ଟନାୟକ, ପବିତ୍ର ପ୍ରଧାନ, ଶରତ କୁମାର ସାହୁ, ନିର୍ମଳ ମିଶ୍ର, ସତ୍ୟେନ୍ଦ୍ର ମୋହନ ମହାନ୍ତି-ଅନନ୍ତ ବାସୁବେଦ ମିଶ୍ର ପାଇଥିଲେ।

ଭୁବନେଶ୍ୱର, ଝାରସୁଗୁଡ଼ା, କଟକ, ସୁନ୍ଦରଗଡ଼ ବିଜୟୀ

ଡେପୁଟି କଲେକ୍ଟର ଆଲୁମଣି ସେଠୀ, ଗୀତିକା ନାୟକ ଝାରସୁଗୁଡ଼ା ଓ ବାଲେଶ୍ୱର ମହିଳା ଦଳର ଖେଳାଳିଙ୍କ ସହ କରମର୍ଦ୍ଦନ କରୁଛନ୍ତି।

ଲଖନପୁର, ୧୭।୨(ଡି.ଏନ.ଏ.)

ଜିଲା କ୍ରୀଡା ସଂଘ ଓ ଫୁଟ୍‌ବଲ ଆସୋସିଏଶନ ଅଫ୍ ଓଡିଶା ମିଳିତ ଆନୁକୂଲ୍ୟରେ ୨ୟ ବାଟାଲିଅନ ଓଏସ୍‌ଏପି ମିନି ଷ୍ଟାଡିୟମରେ ଚାଲିଥିବା ଆନ୍ତଃ ଜିଲା ପି.ସି. ବେହେରା ସିନିୟର ମହିଳା ଫୁଟବଲ ପ୍ରତିଯୋଗିତାର ବୁଧବାର ୩ୟ ଦିବସରେ ୪ଟି ମ୍ୟାଚ ଅନୁଷ୍ଠିତ ହୋଇଛି। ପ୍ରଥମ ମ୍ୟାଚରେ ଭୁବେନେଶ୍ୱର ୯-୦ ଗୋଲରେ ଜଗତ୍‌ସିଂହପୁରକ ପରାସ୍ତ କରିଛି। ବିଜୟୀ ଦଳର ଜୋଶଦା ମୁଣ୍ଡା ପ୍ଲେୟର ଅଫ ଦି ମ୍ୟାଚ ବିବେଚିତ ହୋଇଛନ୍ତି। ଦ୍ୱିତୀୟ ମ୍ୟାଚରେ କଟକ ୧୧-୦ ଗୋଲରେ ଦେବଗଡକୁ ହରାଇ ଦେଇଛି। କଟକର ଶୁଭନ ପ୍ରଜ୍ଞା ମହାପାତ୍ର ପ୍ଲେୟର ଅଫ ଦି ମ୍ୟାଚ ହୋଇଥିଲେ। ବାଲେଶ୍ୱର ବିପକ୍ଷ ୩ୟ ମ୍ୟାଚରେ ଝାରସୁଗୁଡା ୧-୦ ଗୋଲରେ ବିଜୟୀ ହୋଇଛି। ବିଜୟୀ ଦଳର ଚିନୁଲତା ସାହୁ ପ୍ଲେୟର ଅଫ ଦି ମ୍ୟାଚ ପୁରସ୍କାର ପାଇଛନ୍ତି। ୪ର୍ଥ ମ୍ୟାଚରେ ସୁନ୍ଦରଗଡ 'ଏ' ୨-୦ ଗୋଲରେ ସମ୍ବଲପୁରକୁ ହରାଇଛି। ବିଜୟୀ ଦଳର ସୁମିତ୍ରା ହେମ୍ବ୍ରମ ପ୍ଲେୟର ଅଫ ଦି ମ୍ୟାଚ ହୋଇ ପୁରସ୍କାର ଗ୍ରହଣ କରିଥିଲେ। ପୌର ପରିଷଦ ନିର୍ବାହୀ ଯନ୍ତ୍ରୀ ଯୋଗେନ୍ଦ୍ର ମାଝି, ହେମଲତା

ଆନ୍ତଃ ଜିଲା ସିନିୟର ମହିଳା ଫୁଟବଲ

ବିଦ୍ୟାମନ୍ଦିର ଅଧ୍ୟକ୍ଷା ସଂଯୁକ୍ତା ଦାସ, ଅଧ୍ୟାପିକା ସ୍ୱର୍ଣ୍ଣମୟୀ ପୁରୋହିତ, ଜିଲା ପ୍ରଶାସନର ବରିଷ୍ଠ ଅଧିକାରିଣୀ ଆଲୁମଣି ସେଠୀ, ଗୀତିକା ନାୟକ ପ୍ରମୁଖ ଉପସ୍ଥିତ ରହି ଖେଳାଳିମାନଙ୍କୁ ଉତ୍ସାହିତ କରିଥିଲେ। ଝାରସୁଗୁଡ଼ା ଜିଲା କ୍ରୀଡା ସଂଘ ତରଫରୁ ସମ୍ପାଦକ ତାପସ ରାୟ ଚୌଧୁରୀ ଅତିଥିମାନଙ୍କୁ ଉପଢୌକନ ଦେଇ ସମ୍ମାନିତ କରିଥିଲେ।

ଶାର୍ଦ୍ଦୁଳଙ୍କ ସ୍ଥାନରେ ଉମେଶ

ନୂଆଦିଲ୍ଲୀ, ୧୭।୨ (ପି.ଟି.)

ଇଂଲଣ୍ଡ ବିପକ୍ଷ ଶେଷ ଦୁଇ ଟେଷ୍ଟ ମ୍ୟାଚ ପାଇଁ ବୁଧବାର ଭାରତୀୟ କ୍ରିକେଟ ଦଳ ଘୋଷଣା କରାଯାଇଛି। ୧୮ଜଣ ଖେଳାଳିଙ୍କ ମଧ୍ୟରୁ ଶାର୍ଦ୍ଦୁଳ ଠାକୁରଙ୍କୁ ଛାଡ଼ିଦେଲେ ୧୭ଜଣ ସେମାନଙ୍କ ସ୍ଥାନ ବଜାୟ ରଖିଛନ୍ତି। ସିନିୟର ପେସର ଉମେଶ ଯାଦବଙ୍କୁ ଦଳରେ ନିଆଯିବ କି ନା ତାହା ତାଙ୍କ ଫିଟ୍‌ନେସ୍ ଉପରେ ନିର୍ଭର କରେ। ଅହମ୍ମଦାବାଦରେ

ଶେଷ ଦୁଇ ଟେଷ୍ଟ ପାଇଁ ଭାରତୀୟ ଦଳ

ଦିବାରାତ୍ର ଗେମ୍ ପୂର୍ବରୁ ତାଙ୍କର ଫିଟ୍‌ନେସ୍ ମୂଲ୍ୟାୟନ ହେବ। ବିଜୟ ହଜାରେ ଟ୍ରଫି ଖେଳିବା ଲାଗି ଶାର୍ଦ୍ଦୁଳଙ୍କୁ ରିଲିଜ କରାଯାଇଛି। ଉମେଶ ଫିଟ୍ ହେଲେ ତାଙ୍କୁ ଶାର୍ଦ୍ଦୁଳଙ୍କ ସ୍ଥାନରେ ଦଳରେ ଭର୍ତ୍ତି କରାଯିବ। ମହମ୍ମଦ ସାମିଙ୍କ ନାମ ଶୁଣାଯାଉଥିଲା। ମାତ୍ର ୫ ଦିନିଆ ଗେମ୍ ପାଇଁ ସେ ଏ ପର୍ଯ୍ୟନ୍ତ ସମ୍ପୂର୍ଣ୍ଣ ଫିଟ୍ ନାହାନ୍ତି। ଫିଟ୍‌ନେସ୍ ମୂଲ୍ୟାୟନ ପରେ ଉମେଶ ଅହମ୍ମଦାବାଦରେ ଦଳ ସହ ଯୋଗ ଦେବେ ବୋଲି ଭାରତୀୟ କ୍ରିକେଟ

ଉମେଶ ଯାଦବ

କଣ୍ଟ୍ରୋଲ ବୋର୍ଡ (ବିସିସିଆଇ) ସମ୍ପାଦକ ଜୟ ଶାହା ଏକ ପ୍ରେସ୍ ଇସ୍ତାହାରରେ କହିଛନ୍ତି। ପ୍ରଥମ ଟେଷ୍ଟରେ ଖରାପ ପ୍ରଦର୍ଶନ ଯୋଗୁ ବାମହାତୀ ସ୍ପିନର ଶାହବାଜ ନଦିମ ଷ୍ଟାଣ୍ଡବାଇ ତାଲିକାରୁ ବାଦ୍ ପଡ଼ିଛନ୍ତି। ଲେଗ୍ ସ୍ପିନର ରାହୁଲ ଚହର ଏବଂ କିପର ବ୍ୟାଟ୍ସମ୍ୟାନ କୋନା ଶ୍ରୀକର୍ ଭରତ ଷ୍ଟାଣ୍ଡବାଇ ଖେଳାଳି ରହିଛନ୍ତି। ବିଜୟ ହଜାରେ ଟ୍ରଫି ଖେଳିବା ଲାଗି ପ୍ରିୟଙ୍କ ପଞ୍ଚଲ ଓ ଅଭିମନ୍ୟୁ ଈଶ୍ୱରନଙ୍କୁ ରିଲିଜ କରାଯାଇଛି। ଚେନ୍ନାଇରେ ଥିବା ୫ ନେଟ୍ ବୋଲର ଅହମ୍ମଦାବାଦରେ ଦଳ ସହ ଯୋଗ ଦେବେ। ସେମାନେ ହେଲେ ଅଙ୍କିତ ରାଜପୁତ, ଆଭେସ ଖାଁ, ସନ୍ଦୀପ ୱାରିୟର, କ୍ରିଷ୍ଣାପ୍ପା ଗୋଥାମ ଓ ସୌରଭ କୁମାର।

ଭାରତୀୟ ଦଳ: ବିରାଟ କୋହଲି (ଅଧିନାୟକ), ରୋହିତ ଶର୍ମା, ମୟଙ୍କ ଅଗ୍ରୱାଲ, ଶୁବମନ ଗିଲ୍, ଚେତେଶ୍ୱର ପୂଜାରା, ଅଜିଙ୍କ୍ୟ ରାହାନେ (ଉପ ଅଧିନାୟକ), କେ.ଏଲ୍. ରାହୁଲ, ହାର୍ଦ୍ଦିକ ପାଣ୍ଡ୍ୟା, ରିଷଭ ପନ୍ତ (ଉଇକେଟକିପର), ରିଦ୍ଧିମାନ ଶାହା (ଉଇକେଟକିପର), ଆର୍. ଅଶ୍ୱିନ, କୁଲଦୀପ ଯାଦବ, ଅକ୍ଷର ପଟେଲ, ୱାଶିଂଟନ ସୁନ୍ଦର, ଈଶାନ୍ତ ଶର୍ମା, ଯଶପ୍ରୀତ ବୁମ୍‌ରା ଓ ମହମ୍ମଦ ସିରାଜ।

ଷ୍ଟାଣ୍ଡବାଇ ଖେଳାଳି

କେ.ଏସ୍. ଭରତ, ରାହୁଲ ଚହର।

ରାଜ୍ୟ ଆର୍ଚେରୀ ୧୯ରୁ

ଭୁବନେଶ୍ୱର, ୧୭।୨(କ୍ରୀଡ଼ା ପ୍ରତିନିଧି): ରାଜ୍ୟ ଆର୍ଚେରୀ ଆସୋସିଏଶନ ଆନୁକୂଲ୍ୟରେ ୨୨ତମ ଆର୍ଚେରୀ ଚାମ୍ପିୟନଶିପ୍ କଟକର ବାରବାଟୀ ଷ୍ଟାଡିୟମରେ ଚଳିତ ମାସ ୧୯ରୁ ୨୧ ପର୍ଯ୍ୟନ୍ତ ଅନୁଷ୍ଠିତ ହେବ। ଏଥିରେ ଇଣ୍ଡିଆନ ରାଉଣ୍ଡ, ରିକର୍ଭ ଆଣ୍ଡ କମ୍ପାଉଣ୍ଡ ପ୍ରତିଯୋଗିତା ବିଭିନ୍ନ ବୟସବର୍ଗରେ ଅନୁଷ୍ଠିତ ହେବ। ଏଥିପାଇଁ ବୁଧବାର ସୁଦ୍ଧା ୨୦ ୟୁନିଟରୁ ୨୫୦ ପ୍ରତିଯୋଗୀ ଅଂଶଗ୍ରହଣ ପାଇଁ ସମ୍ମତି ଜଣାଇ ସାରିଛନ୍ତି ବୋଲି ଖବରଦାତା ସମ୍ମିଳନୀରେ ସୂଚନା ଦେଇଛନ୍ତି ଆସୋସିଏଶନ ସମ୍ପାଦକ ଶ୍ରଦ୍ଧାନନ୍ଦ ଦାସ। ପ୍ରତିଯୋଗିତା କିଡ୍ସ, ମିନି, ସବ୍‌ଜୁନିୟର, ଜୁନିୟର ଏବଂ ସିନିୟର ବର୍ଗରେ ଖେଳାଯିବ। ସରକାରଙ୍କ କୋଭିଡ୍-୧୯ ପ୍ରୋଟୋକଲ ଅନୁସାରେ ସମସ୍ତ ବ୍ୟବସ୍ଥା ଗ୍ରହଣ କରାଯାଇଛି। ରାଜ୍ୟ ପ୍ରତିଯୋଗିତା ପରେ ପ୍ରାଇଜ୍‌ମନି ପ୍ରତିଯୋଗିତା ସୁନାବେଡାଠାରେ ଫେବୃୟାରୀ ୨୭ରୁ ମାର୍ଚ୍ଚ ୧ ପର୍ଯ୍ୟନ୍ତ ଅନୁଷ୍ଠିତ ହେବ ବୋଲି ପ୍ରକାଶ କରାଯାଇଛି।

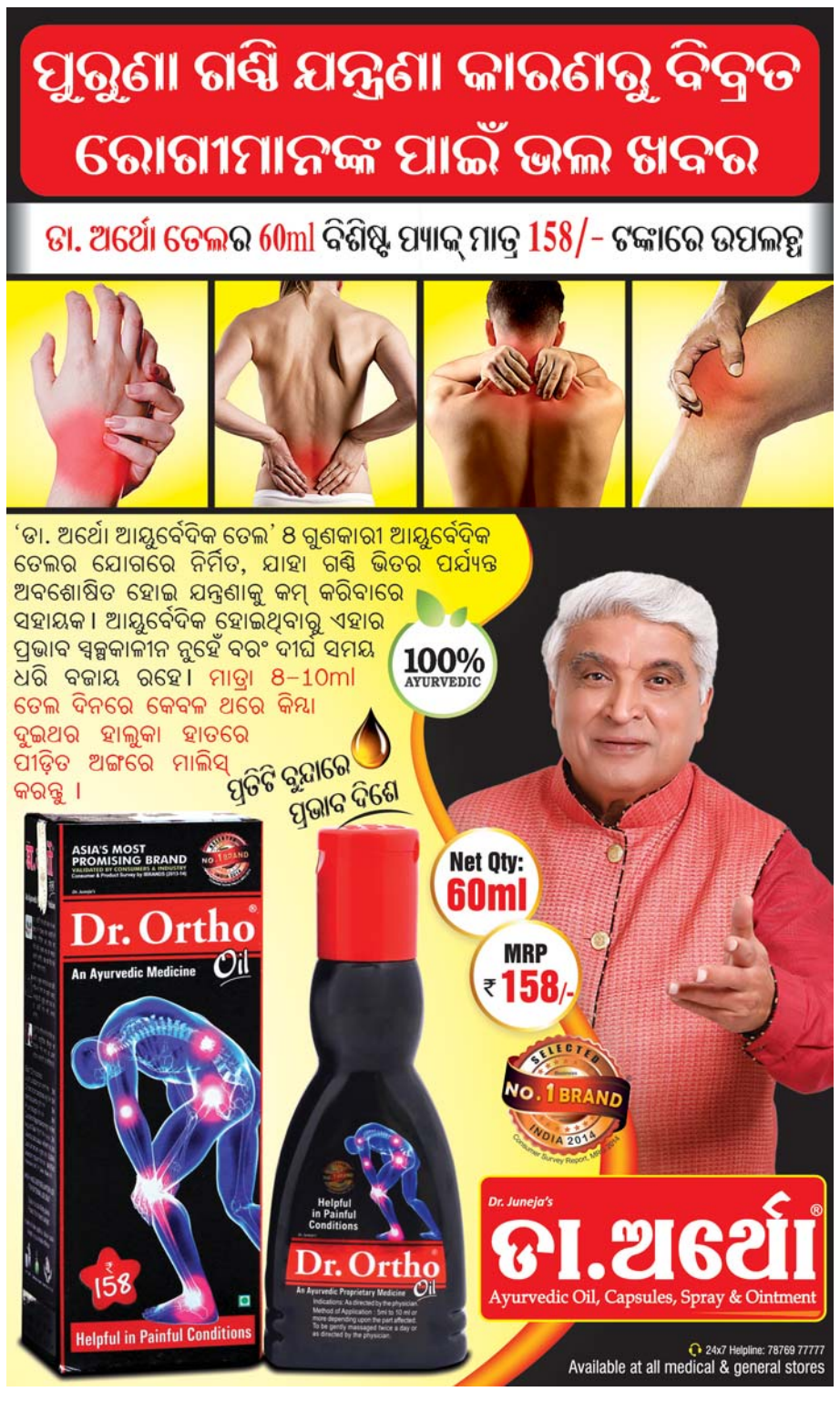

ଦୂତୀ, ଅମିୟ ଭାଗନେବେ

ପଟିଆଲା, ୧୭।୨ (ପି.ଟି.): ଗୁରୁବାର ହେବାକୁ ଥିବା ଇଣ୍ଡିଆନ ଗ୍ରାଁ ପ୍ରି-୧ ମିଟ୍‌ରେ ୧୦୦ ମିଟରରେ ଓଡ଼ିଶାର ଜାତୀୟ ରେକର୍ଡ ଅଧିକାରିଣୀ ଦୂତୀ ଚାନ୍ଦ ଓ ଅମିୟ ମଲିକଙ୍କ ସମେତ ପ୍ରାୟ ୮୫ ଆଥ୍‌ଲେଟ ଅଂଶଗ୍ରହଣ କରିବେ। ସିଜନର ଏହା ହେଉଛି ପ୍ରଥମ ଟ୍ରାକ୍ ଆଣ୍ଡ୍ ଫିଲ୍ଡ ସିନିୟର ପ୍ରତିଯୋଗିତା। ଗତବର୍ଷ କୋଭିଡ୍ ଯୋଗୁ ବନ୍ଦ ରହିବା ପରେ ପ୍ରଥମ ଥର ଏକ ମଲ୍ଟି ଇଭେଣ୍ଟ ଆଥ୍‌ଲେଟିକ୍ସ ପ୍ରତିଯୋଗିତା ଆୟୋଜନ କରାଯାଇଛି।

ହ୍ୟାଣ୍ଡବଲ୍‌ର ପ୍ରଚାର, ପ୍ରସାର ପ୍ରୟାସ

ଭୁବନେଶ୍ୱର, ୧୭।୨ (କ୍ରୀଡ଼ା ପ୍ରତିନିଧି): ପୂର୍ବତଟ ରେଲୱେ କ୍ରୀଡ଼ା ସଂଘ (ଇକୋର୍ସା) ଏବଂ ଓଡ଼ିଶା ହ୍ୟାଣ୍ଡବଲ୍ ଏକାଡେମୀ ମିଳିତ ଆନୁକୂଲ୍ୟରେ ଅଲିମ୍ପିକ୍ ଖେଳ ହ୍ୟାଣ୍ଡବଲ୍‌ର ପ୍ରଚାର ଓ ପ୍ରସାର ପାଇଁ ଉଦ୍ୟମ ଆରମ୍ଭ ହୋଇଛି। ଏହି ୟୁରୋପୀୟ ତଥା ଅଲିମ୍ପିକ୍ସ ଖେଳରେ ଓଡ଼ିଶା ଖେଳାଳିଙ୍କ ପ୍ରଦର୍ଶନରେ ଉନ୍ନତି ଆଣିବା ଲାଗି ମଞ୍ଚେଶ୍ୱରସ୍ଥିତ ପୂର୍ବତଟ ରେଲୱେ ଇନ୍‌ଡୋର ଷ୍ଟାଡିୟମରେ ପ୍ରଶିକ୍ଷଣ ଆରମ୍ଭ କରାଯାଇଛି। ପେ ଆଣ୍ଡ୍ ପ୍ଲେ ବ୍ୟବସ୍ଥାରେ ଆଗ୍ରହୀ ହ୍ୟାଣ୍ଡବଲ ଖେଳାଳିମାନେ ଏହାର ସୁଯୋଗ ନେଇପାରିବେ। ଆଗ୍ରହୀ ଖେଳାଳିମାନେ ଓଡ଼ିଶା ହ୍ୟାଣ୍ଡବଲ୍ ଏକାଡେମୀର ପ୍ରଶିକ୍ଷକ ଗୌରୀଶଙ୍କର ମିଶ୍ରଙ୍କ ସହ ଯୋଗାଯୋଗ କରିବାକୁ କୁହାଯାଇଛି।

Printed and published by Tathagata Satpathy on behalf of Navajat Printers & Media Pvt. Ltd. and printed at Navajat Printers, B-34, Industrial Estate, Pita Mahal, Rayagada, Editor - Tathagata Satpathy, ସମ୍ପାଦକ- ତଥାଗତ ସତପଥୀ