ଧରିତ୍ରୀ
DHARITRI

ଭୁବନେଶ୍ୱର, ଶନିବାର, ଫେବୃୟାରୀ ୨୦/୨୦୨୧ (୧୬ ପୃଷ୍ଠା) | Bhubaneswar, Saturday, February 20/2021 | ★★★★★★

୪୭ଶ ଭାଗ ୮୮ ସଂଖ୍ୟା | www.orissakhabar.com/www.dharitri.com | Printed at Bhubaneswar, Sambalpur, Angul and Rayagada | ମୂଲ୍ୟ ₹୪/-

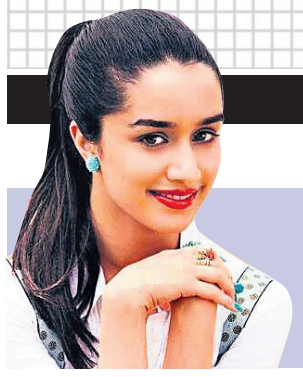

ରୋମାଣ୍ଟିକ କମେଡି ଫିଲ୍ମରେ ଶ୍ରଦ୍ଧା

ବଲିଉଡ୍ ଅଭିନେତ୍ରୀ ଶ୍ରଦ୍ଧା କପୁର ପ୍ରଥମଥର ଏକ ରୋମାଣ୍ଟିକ କମେଡି ଫିଲ୍ମରେ ନଜର ଆସିବେ। ଏଥିପାଇଁ ସେ ଖୁବ୍ ଏକ୍ସାଇଟେଡ୍।

୧୪ ୧୦

ମେଡ୍‌ଭେଡେଭ୍ ଫାଇନାଲରେ

ଷ୍ଟିଫାନସ ସିତ୍‌ସିପାସ୍‌ଙ୍କୁ ହରାଇ ଡାନିଲ ମେଡ୍‌ଭେଡେଭ୍ ଅଷ୍ଟ୍ରେଲିଆନ ଓପନ୍ ଟେନିସ ଫାଇନାଲରେ ପ୍ରବେଶ କରିଛନ୍ତି।

୧୧ ଦିନ ହେଲା ବଢ଼ୁଛି ତେଲ

ପେଟ୍ରୋଲ ୩୧ ପଇସା, ଡିଜେଲ ୩୬ ପଇସା ବୃଦ୍ଧି

ଭୁବନେଶ୍ୱର,୧୯।୨

ଲଗାତର ୧୧ ଦିନ ଲାଗି ଦେଶ ମଧ୍ୟରେ ତେଲ ଦର ବଢ଼ି ଚାଲିଛି। ଶୁକ୍ରବାର ଭୁବନେଶ୍ୱରରେ ପେଟ୍ରୋଲ ଲିଟର ପିଛା ୩୧ ପଇସା ବଢ଼ି ୯୦.୯୧ ଟଙ୍କା ଛୁଇଁଛି। ସେହିଭଳି ଏଠାରେ ଡିଜେଲ ୩୬ ପଇସା ବୃଦ୍ଧି ହେବା କାରଣରୁ ମୂଲ୍ୟ ୮୭.୮୪ ଟଙ୍କାରେ ପହଞ୍ଚିଛି। ନୂଆଦିଲ୍ଲୀରେ ପେଟ୍ରୋଲ ଲିଟର ପିଛା ଦର ୯୦.୧୯ ଟଙ୍କା ଏବଂ ଡିଜେଲ ଦର ୮୦.୬୦ ଟଙ୍କା ରହିଛି। ଏଠାରେ ପେଟ୍ରୋଲ ଲିଟର ପିଛା ଦର ୩୧ ପଇସା ବଢ଼ିଥିବା ବେଳେ ଡିଜେଲ ୩୩ ପଇସା ବୃଦ୍ଧି ପାଇଥିବା ରାଷ୍ଟ୍ରାୟତ୍ତ ତୈଳ ବିପଣନ କମ୍ପାନୀଗୁଡ଼ିକ ପକ୍ଷରୁ ସୂଚନା ମିଳିଛି। ☞ପୃଷ୍ଠା–୪

ଆଜିର ସମ୍ପାଦକୀୟ

କଡ଼ା ପଦକ୍ଷେପ

ଓଡ଼ିଶାକୁ ୪ ସପ୍ତାହ ସମୟ

ନୂଆଦିଲ୍ଲୀ,୧୯।୨(ସ୍ୱ.ପ୍ର.)

କୋରାପୁଟ ଜିଲା ପଟ୍ଟାଙ୍ଗୀ ବ୍ଲକ କୋଟିଆ ପଞ୍ଚାୟତର ୩ ଗ୍ରାମରେ ଆନ୍ଧ୍ର ସରକାରଙ୍କ ପଞ୍ଚାୟତ ନିର୍ବାଚନ ବିରୋଧରେ ଓଡ଼ିଶା ପକ୍ଷରୁ ହୋଇଥିବା ଅଦାଲତ ଅବମାନନା ଆବେଦନର ଶୁଣାଣି ଶୁକ୍ରବାର ସୁପ୍ରିମ୍‌କୋର୍ଟରେ ହୋଇଛି। ମାମଲାରେ ଆନ୍ଧ୍ର ସରକାରଙ୍କ ପକ୍ଷରୁ ଦାଖଲ ହୋଇଥିବା ସତ୍ୟପାଠ ଉପରେ ପ୍ରତିଜବାବ ଦେବାକୁ ସୁପ୍ରିମ୍‌କୋର୍ଟ ଓଡ଼ିଶାକୁ ୪ ସପ୍ତାହ ସମୟ ଦେଇଛନ୍ତି।

ପଟ୍ଟାଙ୍ଗୀ ବ୍ଲକ୍ ଅଧୀନ କୋଟିଆ ପଞ୍ଚାୟତର ତଳ ଗଞ୍ଜେଇପଦର, ଫାଟୁସିନେରି ଓ ଫଗୁଣସିନେରି ଗ୍ରାମକୁ ଆନ୍ଧ୍ର ନିଜର ଦର୍ଶାଉଛି। ସେଗୁଡ଼ିକୁ ଗଞ୍ଜେଇବାଦରା, ପାଟୁଚିନ୍ନାଉରୁ ଓ ଫଗୁଲୁଚିନ୍ନାଉରୁ ଭାବେ ନାମିତ କରିବା ସହ ୩ଟି ପଞ୍ଚାୟତର ମାନ୍ୟତା ଦେଇଛି। ଏହାସହ ସେଠାରେ ପଞ୍ଚାୟତ ନିର୍ବାଚନ କରାଇଛି। ତଳଗଞ୍ଜେଇପଦର ଓ ଫଗୁଣସେନେରିରେ ନିର୍ଦ୍ୱନ୍ଦ୍ୱରେ ୨ ପ୍ରାର୍ଥୀ ନିର୍ବାଚିତ ହୋଇଥିବାବେଳେ ଗତ ୧୩ ତାରିଖରେ ଫାଟୁସେନେରିରେ ଅନୁଷ୍ଠିତ ନିର୍ବାଚନରେ ସିଧା ରାପୋକାମି (ହିମିରିକା) ସରପଞ୍ଚ ନିର୍ବାଚିତ ହୋଇଛନ୍ତି। ନିର୍ବାଚନକୁ ଚ୍ୟାଲେଞ୍ଜ କରି ଓଡ଼ିଶା ସରକାର ସୁପ୍ରିମକୋର୍ଟଙ୍କ ଦ୍ୱାରସ୍ଥ ହୋଇଛନ୍ତି। ୫୦ ବର୍ଷ ପୂର୍ବେ ଦୁଇ ରାଜ୍ୟ ମଧ୍ୟରେ ହୋଇଥିବା ଚୁକ୍ତିନାମାକୁ ଆନ୍ଧ୍ର ସରକାର ଉଲ୍ଲଂଘନ କରିଥିବା ଓଡ଼ିଶା ପକ୍ଷରୁ ପିଟିଶନରେ ଦର୍ଶାଯାଇଛି। କୋଟିଆ ସୀମା ବିବାଦ ବିଚାରାଧୀନ ଥିବାରୁ ବିବାଦୀୟ

ସୁପ୍ରିମ୍‌କୋର୍ଟରେ କୋଟିଆ ବିବାଦ

- ସତ୍ୟପାଠରେ ଅବମାନନାକୁ ଆନ୍ଧ୍ରର ଖଣ୍ଡନ
- କହିଲା ଅତ୍ୟଧିକ ଭୁଲ୍ ଧାରଣା
- ପ୍ରମାଣ କରିବାକୁ ଯଥେଷ୍ଟ ଦଲିଲ ରହିଛି: ଶିବଶଙ୍କର

ଅଞ୍ଚଳରେ ସ୍ଥିତାବସ୍ଥା ବଜାୟ ରଖିବାକୁ ୧୯୬୮ ଡିସେମ୍ବର ୨ରେ ସର୍ବୋଚ୍ଚ ଅଦାଲତ ନିର୍ଦ୍ଦେଶ ଦେଇଥିଲେ। କିନ୍ତୁ ଆନ୍ଧ୍ର ସରକାର ପଞ୍ଚାୟତ ନିର୍ବାଚନ କରାଇବା ପାଇଁ ଏକତରଫା ନିଷ୍ପତ୍ତି ନେଇ ଉକ୍ତ ନିର୍ଦ୍ଦେଶନାମାର ଉଲ୍ଲଂଘନ କରିଥିବା ଓଡ଼ିଶା ପକ୍ଷରୁ ମାମଲା ପରିଚାଳନା କରୁଥିବା ବରିଷ୍ଠ ଆଇନଜୀବୀ ବିକାଶ ସିଂ ଓ ଶିବଶଙ୍କର ମିଶ୍ର ଗତ ୧୧ ତାରିଖ ଅଦାଲତ ଅବମାନନା ପିଟିଶନରେ ଦର୍ଶାଇଥିଲେ। ଗତ ୧୨ ତାରିଖରେ ଏହାର ଶୁଣାଣି ବେଳେ ଆଡ୍‌ଭୋକେଟ୍ ବିକାଶ ସିଂ କହିଥିଲେ, ୨୦୦୬ ମାର୍ଚ୍ଚ ୩୦ ରାୟ ଅନୁସାରେ ସମ୍ପୃକ୍ତ ଅଞ୍ଚଳରେ ଦୁଇରାଜ୍ୟ ସ୍ଥିତାବସ୍ଥା ବଜାୟ ରଖିବା ଉଚିତ। କିନ୍ତୁ ଓଡ଼ିଶା ନିୟନ୍ତ୍ରଣରେ ଥିବା ଅଞ୍ଚଳରେ ଆନ୍ଧ୍ର ସରକାର ପଞ୍ଚାୟତ ନିର୍ବାଚନ କରାଉଛନ୍ତି, ଯାହାକି ଅଦାଲତ ଅବମାନନା ବୋଲି ସେ ଯୁକ୍ତି ବାଢ଼ିଥିଲେ।

ଶୁକ୍ରବାର ଓଡ଼ିଶା ସରକାରଙ୍କ ପକ୍ଷରୁ ଆଡ୍‌ଭୋକେଟ୍ ବିକାଶ ସିଂ ସୁପ୍ରିମ୍‌କୋର୍ଟରେ କୋଟିଆ ପଞ୍ଚାୟତର ୩ ବିବାଦୀୟ ଗ୍ରାମ ଓଡ଼ିଶାର ବୋଲି ଦର୍ଶାଇଥିଲେ। ଏଥିପାଇଁ ସେ ୨୦୧୧ ଜନଗଣନା, ୨୦୧୪ ଓ ୨୦୧୯ରେ ନିର୍ବାଚନ ତଥ୍ୟ ଏବଂ ଓଡ଼ିଶା ପକ୍ଷରୁ କୋଟିଆରେ କରାଯାଇଥିବା ବିକାଶମୂଳକ କାମ ସମ୍ପର୍କିତ ତଥ୍ୟ ଉପସ୍ଥାପନ କରିଥିଲେ। ଆନ୍ଧ୍ରପ୍ରଦେଶ ଗଠନ ପୂର୍ବରୁ ଅର୍ଥାତ୍ ୧୯୩୬ରେ ଓଡ଼ିଶା ଗଠନ ହୋଇଥିଲା। ସେହିଦିନଠୁ କୋଟିଆ ଓଡ଼ିଶାର ବୋଲି ରାଜ୍ୟ ସରକାରଙ୍କ ପକ୍ଷରୁ ସୁପ୍ରିମ୍‌କୋର୍ଟଙ୍କୁ ☞ପୃଷ୍ଠା–୪

ମଙ୍ଗଳ ମାଟିରେ ରୋଭର

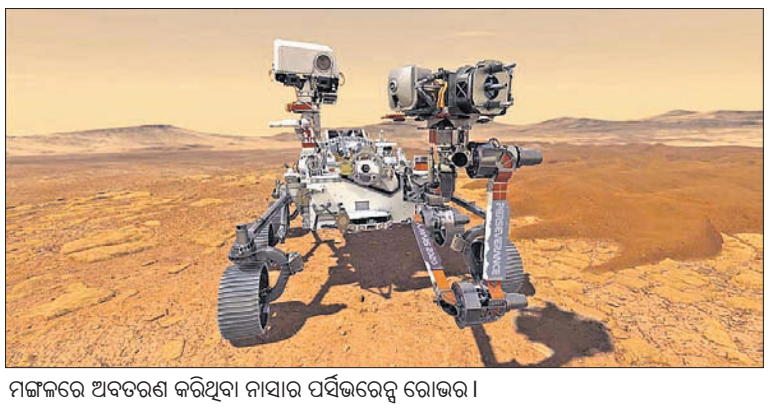

ମଙ୍ଗଳରେ ଅବତରଣ କରିଥିବା ନାସାର ପର୍ସିଭରେନ୍ସ ରୋଭର।

ୱାଶିଂଟନ୍, ୧୯।୨

ଲୋହିତ ଗ୍ରହରେ ଜୀବସତ୍ତା ସନ୍ଧାନ ଦିଗରେ ଆମେରିକା ମହାକାଶ ଗବେଷଣା ସଂସ୍ଥା ନାସା(ନ୍ୟାଶନାଲ ଏରୋନଟିକ୍ସ ସ୍ପେଶ୍ ଆଡମିନିଷ୍ଟ୍ରେଶନ)କୁ ମିଳିଛି ଐତିହାସିକ ସଫଳତା। ନାସା ପକ୍ଷରୁ ମଙ୍ଗଳକୁ ପଠାଯାଇଥିବା ଯାନ 'ପର୍ସିଭରେନ୍ସ ରୋଭର' ଭାରତୀୟ ସମୟ ଗୁରୁବାର ରାତି ୨ଟା ୨୫ରେ ସଫଳତାର ସହ ଅବତରଣ କରିଛି। ଉକ୍ତ ଗ୍ରହରେ କେବେ ଜୀବନ ସୃଷ୍ଟି ହୋଇଛି କି ନା ସେ ବାବଦରେ ଏହି ୬ ଚକିଆ ରୋଭର ତଥ୍ୟ ସଂଗ୍ରହ କରିବ। ସେଠାରୁ ସଂଗୃହୀତ ମାଟି, ପଥର ନମୁନାରୁ ଅନେକ ରହସ୍ୟ ଉନ୍ମୋଚନ ହୋଇପାରିବ ବୋଲି ବୈଜ୍ଞାନିକମାନେ ଆଶା ରଖିଛନ୍ତି। ସେପଟେ ଅବତରଣ ପରେ ରୋଭର ଦ୍ୱାରା ଉତ୍ତୋଳନ ହୋଇଥିବା ମଙ୍ଗଳ ପୃଷ୍ଠର ପ୍ରଥମ ଫଟୋ ନାସା ପକ୍ଷରୁ ପ୍ରକାଶ କରାଯାଇଛି।

- ମହାକାଶ ଗବେଷଣାକୁ ଐତିହାସିକ ସଫଳତା
- ଦୁର୍ଗମ ଜେଜେରୋ କ୍ରେଟରରେ ଓହ୍ଲାଇଲା
- ଗ୍ରହରେ ଜୀବନ ସନ୍ଧାନ କରିବ ଏହି ଯାନ

ଗ୍ରହର ସବୁଠାରୁ ଦୁର୍ଗମ ସ୍ଥାନ କୁହାଯାଉଥିବା ଜେଜେରୋ କ୍ରେଟରରେ କୌଣସି ଯାନକୁ ସଫଳତାପୂର୍ବକ ଅବତରଣ କରାଇ ଇତିହାସ ରଚିଛି ନାସା। ଗଭୀର ଘାଟି ଓ ପାହାଡ଼ିଆ ଅଞ୍ଚଳ ☞ପୃଷ୍ଠା–୪

ବଡ଼ଭାଇଙ୍କ ମୃତ୍ୟୁ ଖବର ଶୁଣି ସାନର ଜୀବନ ଗଲା

ପୁରୁଷୋତ୍ତମପୁର,୧୯।୨(ଡି.ଏନ.ଏ.): ଗଞ୍ଜାମ ଜିଲା ପୁରୁଷୋତ୍ତମପୁର ରଥସାହି ମେନରୋଡରେ ଶୁକ୍ରବାର ବଡ଼ ଭାଇଙ୍କ ମୃତ୍ୟୁ ଖବର ପାଇ ସାନ ଭାଇଙ୍କ ମୃତ୍ୟୁ ଘଟିଛି। ଗତ ୮ ତାରିଖରେ ଏକ ଗାଡ଼ି ଧକ୍କାରେ ବଡ଼ଭାଇ କାଶୀନାଥ ପଣ୍ଡା (୭୫) ଗୁରୁତର ହୋଇଥିଲେ। ତାଙ୍କୁ କଟକ ବଡ଼ ମେଡିକାଲରେ ଭର୍ତ୍ତି କରାଯାଇଥିଲା। ସେଠାରେ ଚିକିତ୍ସାଧୀନ ଅବସ୍ଥାରେ ତାଙ୍କର ମୃତ୍ୟୁ ଘଟିଥିଲା। ଏହି ଖବର ପାଇ ଘରେ ଥିବା ସାନଭାଇ ସୁବାସ ଚନ୍ଦ୍ର ପଣ୍ଡା (୬୬) ହଠାତ୍ ଅସୁସ୍ଥ ହୋଇପଡ଼ିଥିଲେ। ସୁବାସଙ୍କୁ ପୁରୁଷୋତ୍ତମପୁର ଗୋଷ୍ଠୀ ସ୍ୱାସ୍ଥ୍ୟକେନ୍ଦ୍ର ପରେ ବ୍ରହ୍ମପୁର ବଡ଼ମେଡିକାଲକୁ ନିଆଯାଇଥିଲେ ମଧ୍ୟ ସେଠାରେ ଡାକ୍ତର ତାଙ୍କୁ ମୃତ ଘୋଷଣା କରିଥିଲା।

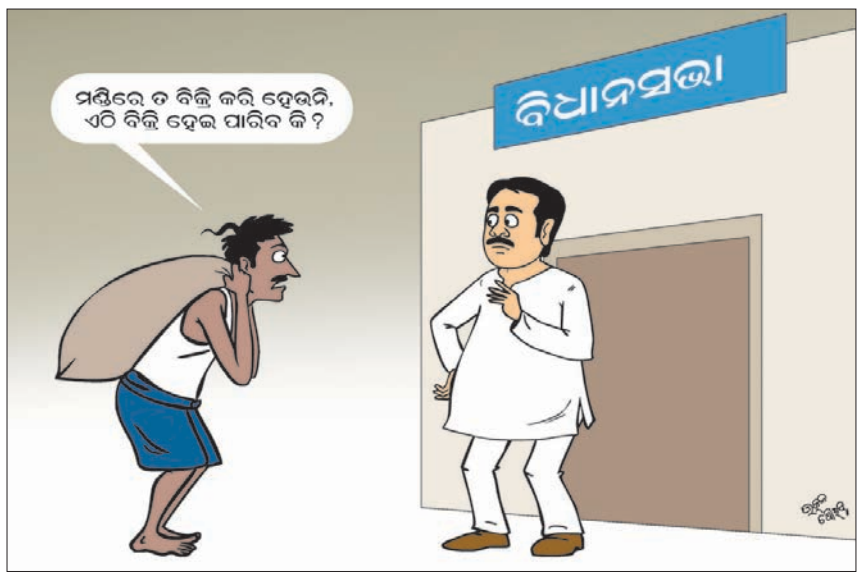

ଏଲ୍‌ଭିଏ ଟେଷ୍ଟ ଆବେଦନ ପ୍ରତ୍ୟାହାର କଲା ଏସ୍‌ଆଇଟି

ପରୀ ହତ୍ୟାକାଣ୍ଡ

ନୟାଗଡ ଅଫିସ,୧୯।୨

ବହୁଚର୍ଚ୍ଚିତ ନୟାଗଡ଼ ସଦର ଥାନା ଯଦୁପୁରର ୫ ବର୍ଷର ଶିଶୁକନ୍ୟା ପରୀ ହତ୍ୟା ମାମଲାରେ କଲେଜ ଛାତ୍ରଙ୍କ ସ୍ୱରର ସ୍ତର ନିରୀକ୍ଷଣ ବା ଲେୟର୍‌ଡ ଭଏସ୍ ଆନାଲିସିସ୍ (ଏଲ୍‌ଭିଏ) ହୋଇପାରିଲା ନାହିଁ। ଏଲ୍‌ଭିଏ ଟେଷ୍ଟ ପାଇଁ ଏସ୍‌ଆଇଟି କରିଥିବା ଆବେଦନ ପ୍ରତ୍ୟାହାର କରିନେବାରୁ ଶୁକ୍ରବାର ଚିଲଡ୍ରେନ କୋର୍ଟରେ ଶୁଣାଣି ହୋଇପାରି ନ ଥିଲା। ତେବେ ମାର୍ଚ୍ଚ ୧ରେ କୋର୍ଟ ଚାର୍ଜଫ୍ରେମ୍ କରିବେ ବୋଲି ସରକାରୀ ଓକିଲ ଅନୱାର ମଲ୍ଲିକ କହିଛନ୍ତି। ଅନ୍ୟପକ୍ଷରେ କଲେଜ ଛାତ୍ରଙ୍କ ଓକିଲ ଚନ୍ଦ୍ର ବିଜୟୀ ମିଶ୍ର କୁହନ୍ତି, କିଶୋର ନ୍ୟାୟ ପରିଷଦରେ ଯେଉଁ ପ୍ରାରମ୍ଭିକ ନିର୍ଦ୍ଧାରଣ କରାଯାଇଥିଲା ସେଥିରେ କଲେଜ ଛାତ୍ର ପ୍ରତିକ୍ରିୟା ପ୍ରକାଶ କରିଛନ୍ତି। ଏହି ପ୍ରାରମ୍ଭିକ ନିର୍ଦ୍ଧାରଣର ପୁନର୍ବିଚାର ନିମନ୍ତେ ଚିଲଡ୍ରେନ କୋର୍ଟରେ ଶୁକ୍ରବାର କଲେଜ ଛାତ୍ରଙ୍କ ପକ୍ଷରୁ ସେ ଆବେଦନ କରିଛନ୍ତି। ସେହିପର ଏସଆଇଟି ଚାର୍ଜଶିଟ୍ ସମ୍ପୂର୍ଣ୍ଣ ପ୍ରଦାନ କରିଥିବାରୁ କଲେଜ ଛାତ୍ରଙ୍କର ଏଲ୍‌ଭିଏ ଟେଷ୍ଟର ଗ୍ରହଣୀୟତା ଉପରେ ସେ ପ୍ରଶ୍ନ ଉଠାଇଥିଲେ। ସମ୍ପୂର୍ଣ୍ଣ ଚାର୍ଜଶିଟ୍ ଦାଖଲ କାରଣରୁ ଏଲ୍‌ଭିଏ ଟେଷ୍ଟ ଫଳାଫଳ କାର୍ଯ୍ୟରେ ଲାଗିବ ନାହିଁ। ଅନ୍ୟପକ୍ଷରେ ଅପିଲ କରାଯିବାରୁ ପ୍ରଥମେ କୋର୍ଟ ଅପିଲ ଶୁଣାଣି କରିବେ। ପୁଣି କିଶୋର ନ୍ୟାୟ ପରିଷଦଙ୍କ ଅସମ୍ପୂର୍ଣ୍ଣ କାର୍ଯ୍ୟକୁ ସମ୍ପୂର୍ଣ୍ଣ କରିବାର ଆଇନଗତ ପ୍ରାବଧାନ ଚିଲଡ୍ରେନ କୋର୍ଟର ନାହିଁ। ଏଣୁ ଏସ୍‌ଆଇଟି ବାଧ୍ୟ ହୋଇ ଏଲଭିଏ ଟେଷ୍ଟ ଆବେଦନ ପ୍ରତ୍ୟାହାର କରିନେଲା ବୋଲି କହିଛନ୍ତି।

୩୩ କୋଟି ଟଙ୍କାର ପ୍ରକଳ୍ପକୁ ଅନୁମୋଦନ

ଭୁବନେଶ୍ୱର, ୧୯।୨(ବ୍ୟୁରୋ)

'ମୋ ସ୍କୁଲ ଅଭିଯାନ'ର ୨୨ତମ କାର୍ଯ୍ୟକାରୀ ପରିଷଦ ବୈଠକ ଶୁକ୍ରବାର ବିଦ୍ୟାଳୟ ଓ ଗଣଶିକ୍ଷା ବିଭାଗର ପ୍ରମୁଖ ଶାସନ ସଚିବ ସତ୍ୟବ୍ରତ ସାହୁଙ୍କ ଅଧ୍ୟକ୍ଷତାରେ ଅନୁଷ୍ଠିତ ହୋଇଯାଇଛି। ବୈଠକରେ ଓଡ଼ିଶାର ୨୮ ଜିଲାର ମୋଟ ୩୩ କୋଟି ଟଙ୍କାର ପ୍ରକଳ୍ପକୁ ଅନୁମୋଦନ ମିଳିଛି। ଗତ ୧ମାସ ମଧ୍ୟରେ ୬୧,୧୨୦ ପୁରାତନ ଛାତ୍ରୀଛାତ୍ର 'ମୋ ସ୍କୁଲ ଅଭିଯାନ' ସହ ଯୋଡ଼ି ହୋଇଥିବାବେଳେ ସେମାନେ ନିଜ ବିଦ୍ୟାଳୟର ବିକାଶ ପାଇଁ ମୋଟ ୧୦.୮୦ କୋଟି ଟଙ୍କା ପ୍ରଦାନ କରିଛନ୍ତି। ବାଲେଶ୍ୱରରେ ପୁରାତନ ଛାତ୍ରୀଛାତ୍ର ସର୍ବାଧିକ ୩.୪୯ କୋଟି ଟଙ୍କା ପ୍ରଦାନ କରିଥିବାବେଳେ କେନ୍ଦୁଝର ୧.୯୫ କୋଟି, ମୟୂରଭଞ୍ଜ ୬୨ ଲକ୍ଷ, ଅନୁଗୋଳ ୩୬ ଲକ୍ଷ ଓ ବରଗଡ଼ରେ ୩୫ ଲକ୍ଷ ଟଙ୍କା ପ୍ରଦାନ କରିଛନ୍ତି। ବର୍ତ୍ତମାନ ସୁଦ୍ଧା ୪ଲକ୍ଷ ୨୦ହଜାର ପୁରାତନ ଛାତ୍ରୀଛାତ୍ର ଏହି ଅଭିଯାନରେ ଯୋଡ଼ି ହୋଇଥିବାବେଳେ ୨୬ହଜାର ସ୍କୁଲ ସାମିଲ ହୋଇଛି। କରୋନା ସତ୍ତ୍ୱେ ଚଳିତ ଆର୍ଥିକ ବର୍ଷ ଫେବୃୟାରୀ ସୁଦ୍ଧା ପୁରାତନ ଛାତ୍ରୀଛାତ୍ରମାନେ ୪୦ କୋଟିରୁ ଊର୍ଦ୍ଧ୍ୱ ଟଙ୍କାର ଆର୍ଥିକ ସହାୟତା ପ୍ରଦାନ କରିଥିବା ବୈଠକରୁ ଜଣାପଡ଼ିଛି।

ବୈଠକରେ 'ମୋ ସ୍କୁଲ ଅଭିଯାନ' ଅନ୍ତର୍ଗତ ବିଭିନ୍ନ ପ୍ରକଳ୍ପର ପବ୍ଲିକ୍ ଡିସ୍‌କ୍ଲୋଜର୍ ଏବଂ ସୋସିଆଲ୍ ଅଡିଟ୍ ଉପରେ ଗୁରୁତ୍ୱ ଦିଆଯାଇଥିଲା। କାର୍ଯ୍ୟକାରୀ ହେଉଥିବା ପ୍ରକଳ୍ପର ବ୍ୟୟବରାଦ ଓ ସମ୍ପୂର୍ଣ୍ଣ ବିବରଣୀ ସର୍ବସାଧାରଣଙ୍କ ଅବଗତି ନିମନ୍ତେ ଜଣାଇଦିଆଯିବ। ସ୍କୁଲର ମାଇକ୍ରୋ ୱେବ୍‌ସାଇଟ୍‌ରେ ଏନେଇ ସମସ୍ତ ତଥ୍ୟ ଉପଲବ୍ଧ ରହିବ। ଏଥିରେ ଅଧିକ ସ୍ୱଚ୍ଛତା ଆଣିବାକୁ ସ୍ୱତନ୍ତ୍ର ଅଡିଟରଙ୍କ ଦ୍ୱାରା ଅଡିଟ୍ କରାଯିବ। ବିଦ୍ୟାଳୟଗୁଡ଼ିକ କିଣିଥିବା ସମସ୍ତ ଆସବାବପତ୍ରର ଏକ ସ୍ୱତନ୍ତ୍ର ରେଜିଷ୍ଟର ପ୍ରସ୍ତୁତ କରାଯିବ। 'ମୋ ସ୍କୁଲ' କାର୍ଯ୍ୟାଳୟ ପକ୍ଷରୁ ବିଦ୍ୟାଳୟଗୁଡ଼ିକୁ ମ୍ୟାଚିଂ ଗ୍ରାଣ୍ଟ ତଥା ସରକାରୀ ସହାୟତା ପ୍ରଦାନକୁ ପ୍ରାଥମିକତା ଦିଆଯାଇଥିବାବେଳେ ସ୍କୁଲଗୁଡ଼ିକୁ ଆର୍ଥିକ ସହାୟତା ପ୍ରଦାନ ପୂର୍ବରୁ ବ୍ୟାଙ୍କ ପାସ୍‌ବୁକ୍ ସହ ଆବଶ୍ୟକ ସମସ୍ତ କାଗଜପତ୍ର ଯାଞ୍ଚକୁ ଜୋର୍‌ଦାର କରାଯାଇଛି। କାର୍ଯ୍ୟକାରୀ ହେଉଥିବା ପ୍ରକଳ୍ପର ଷ୍ଟାଟସ୍ ରିପୋର୍ଟ ସହାୟତା ପ୍ରଦାନ କରିଥିବା ପୁରାତନ ଛାତ୍ରୀଛାତ୍ରଙ୍କ ନିକଟକୁ ହ୍ୱାଟସ୍‌ଆପ୍ ଯୋଗେ ପଠାଇବାର ବ୍ୟବସ୍ଥା କରାଯାଇଛି।

ଅନ୍ୟପକ୍ଷରେ 'ମୋ ସ୍କୁଲ ଅଭିଯାନ' ଅନ୍ତର୍ଗତ ସ୍କୁଲ ଆଡପ୍‌ଶନ୍ ବା ପୋଷ୍ୟ ବିଦ୍ୟାଳୟ କାର୍ଯ୍ୟକ୍ରମ ପ୍ରତି ପୁରାତନ ଛାତ୍ରୀଛାତ୍ର ଓ ବିଶିଷ୍ଟ ବ୍ୟକ୍ତିବିଶେଷଙ୍କ ଅହେତୁକ ଆଗ୍ରହ ପ୍ରକାଶ ପାଇଛି। ବିଭିନ୍ନ ବର୍ଗର ଲୋକ ଏହି କାର୍ଯ୍ୟକ୍ରମ ସହ ଯୋଡ଼ି ହୋଇଥିବାବେଳେ 'ମୋ ସ୍କୁଲ' ପକ୍ଷରୁ ପର୍ଯ୍ୟାୟକ୍ରମେ ପୋଷ୍ୟ ବିଦ୍ୟାଳୟର ପ୍ରଧାନ ଶିକ୍ଷକଙ୍କୁ ନେଇ ଭର୍ଚୁଆଲ୍ ବୈଠକର ଆୟୋଜନ କରାଯାଇଛି। ଆସନ୍ତା ମାର୍ଚ୍ଚରେ ଜିଲାସ୍ତରୀୟ ବୈଠକ କରାଯିବାକୁ ନିଷ୍ପତ୍ତି ହୋଇଛି। ବର୍ତ୍ତମାନ ପର୍ଯ୍ୟନ୍ତ ୯୭୯୭ଟି ପ୍ରକଳ୍ପ ସମ୍ପୂର୍ଣ୍ଣ ହୋଇସାରିଥିବାବେଳେ ୨୩୮୦ଟିର କାର୍ଯ୍ୟ ଖୁବ୍‌ଶୀଘ୍ର ଆରମ୍ଭ ହେବାକୁ ଯାଉଛି। ଏହି ବୈଠକରେ ବିଭାଗୀୟ ଅତିରିକ୍ତ ଶାସନ ସଚିବଙ୍କ ସମେତ ବହୁ ନିର୍ଦ୍ଦେଶକ, 'ମୋ ସ୍କୁଲ' ମୁଖ୍ୟ କାର୍ଯ୍ୟକାରୀ ଅଧିକାରୀ ଏବଂ ଭାରପ୍ରାପ୍ତ ଅଧିକାରୀ ପ୍ରମୁଖ ଉପସ୍ଥିତ ଥିଲେ।

'ମୋ ସ୍କୁଲ ଅଭିଯାନ'ର କାର୍ଯ୍ୟକାରୀ ପରିଷଦ ବୈଠକ

ଗୃହରେ ଧାନ ଝଡ଼

ଭୁବନେଶ୍ୱର,୧୯।୨(ବ୍ୟୁରୋ)

ରାଜ୍ୟର ମଣ୍ଡିଗୁଡ଼ିକରେ ଶହ ଶହ କୁଇଣ୍ଟାଲ ଧାନ ପଡ଼ିରହିଛି। ଧାନର ଅଭାବୀ ବିକ୍ରି ହେଉଛି। କୁଇଣ୍ଟାଲ ପିଛା ୫ରୁ ୧୦ କିଲୋ କାଟି ନିଆଯାଉଛି। ସରକାର ଓ ମିଲରଙ୍କ ମଧ୍ୟରେ ଧାନ କିଣାକୁ ନେଇ ମଧ୍ୟସ୍ଥିକା ଯୋଗୁ ଚାଷୀ ଶୋଷଣର ଶିକାର ହେଉଛି। ସମସ୍ତ ଆଲୋଚନା ବନ୍ଦ କରି ଚାଷୀମାନଙ୍କ ସମସ୍ୟା ନେଇ ଦିଆଯାଇଥିବା ମୋଶନ ଉପରେ ଆଲୋଚନା ହେଉ। ମଣ୍ଡିରୁ ସବୁ ଧାନ ନ ଉଠିବା ଯାଏ ବିଧାନସଭା ଚଳାଇ ଦେବୁ ନାହିଁ। ଏଭଳି ଚେତାବନୀ ଦେଇ ବିରୋଧୀ ଭାଜପା ଓ କଂଗ୍ରେସ ସଦସ୍ୟମାନେ ବିଧାନସଭାକୁ ହୁଲସ୍ଥୁଲ କରିଥିଲେ। ବାଚସ୍ପତି ସୂର୍ଯ୍ୟନାରାୟଣ ପାତ୍ର ସଦସ୍ୟମାନଙ୍କୁ ଗୃହ କାର୍ଯ୍ୟରେ ସହଯୋଗ କରିବାକୁ ବାରମ୍ବାର ଅନୁରୋଧ କରିଥିଲେ ମଧ୍ୟ ଏହାର ପ୍ରଭାବ ବିରୋଧୀଙ୍କ ଉପରେ ପଡ଼ି ନ ଥିଲା। ଏପରି କି ୨ଥର ଗୃହକୁ ମୁଲତବୀ ରଖିଥିଲେ ମଧ୍ୟ ସ୍ଥିତି ସ୍ୱାଭାବିକ ନ ହେବାରୁ ବାଚସ୍ପତି ସର୍ବଦଳୀୟ ବୈଠକ ଡାକିଥିଲେ। ବୈଠକ ପରେ ଧାନ ସଂଗ୍ରହ ନେଇ ଶନିବାର ସମବାୟ ମନ୍ତ୍ରୀ ଗୃହରେ ବିବୃତି ଦେବାକୁ ବାଚସ୍ପତି ରୁଲିଂ ଦେଇଛନ୍ତି। ସେହିପରି ୭ଦିନ ପରେ ଧାନ ସଂଗ୍ରହ ଉପରେ ସବିଶେଷ ତଥ୍ୟ ରଖିବାକୁ ବାଚସ୍ପତି ମନ୍ତ୍ରୀଙ୍କୁ ନିର୍ଦ୍ଦେଶ ଦେଇଛନ୍ତି।

ଶୁକ୍ରବାର ପୂର୍ବାହ୍ନ ୧୦ଟା ୩୦ରେ ବାଚସ୍ପତି ପ୍ରଶ୍ନୋତ୍ତର କାର୍ଯ୍ୟକ୍ରମ ଆରମ୍ଭ କରିବା ମାତ୍ରେ ବିରୋଧୀ ଦଳ ଭାଜପା ଓ କଂଗ୍ରେସ ସଦସ୍ୟମାନେ ହଙ୍ଗାମା ଆରମ୍ଭ କରିଥିଲେ। ବିରୋଧୀ ଦଳ ମୁଖ୍ୟ ସଚେତକ ମୋହନ ଚରଣ ମାଝି, ଭାଜପା ସଦସ୍ୟ ଜୟ ନାରାୟଣ ମିଶ୍ର, ବିଷ୍ଣୁ ଚରଣ ସେଠୀ, ମୁକେଶ ମହାଲିଙ୍ଗ, ନାଉରୀ ନାୟକ, ନିତ୍ୟାନନ୍ଦ ଗଣ୍ଡ, କଂଗ୍ରେସ ସଦସ୍ୟ ତାରା ପ୍ରସାଦ ବାହିନୀପତି, ମହମ୍ମଦ ମୋକିମ, ଅଧିରାଜ ପାଣିଗ୍ରାହୀ, ରମେଶ ଚନ୍ଦ୍ର ଜେନା, ସୁରେଶ କୁମାର ରାଉତରାୟ, ସନ୍ତୋଷ ସିଂ ସାଲୁଜା ପ୍ରମୁଖ ଗୃହର ମଧ୍ୟଭାଗକୁ ଆସି ପାଟିତୁଣ୍ଡ କରିଥିଲେ। ବାଚସ୍ପତି ଅନ୍ୟ ଉପାୟ ନ ପାଇ ମାତ୍ର ୧ ମିନିଟ୍ ପରେ ଗୃହକୁ ପୂର୍ବାହ୍ନ ୧୧ଟା ୩୦ ମିନିଟ ଯାଏ ମୁଲତବୀ ଘୋଷଣା କରି ଦେଇଥିଲେ। ୧୧ଟା ୩୦ରେ ପୁଣି ଗୃହ କାର୍ଯ୍ୟ ଆରମ୍ଭ ହେବା ମାତ୍ରେ ବିରୋଧୀ ଦଳ ସଦସ୍ୟମାନେ ହୋ ହଲ୍ଲା କରିଥିଲେ। ସ୍ଲୋଗାନ ଦେଉଥିବା ସଦସ୍ୟମାନଙ୍କୁ ଶାନ୍ତ କରି ବାଚସ୍ପତି ଅଧିବେଶନ କାର୍ଯ୍ୟସୂଚୀ ସମ୍ପର୍କରେ ଘୋଷଣା କରିଥିଲେ। ସେ କହିଥିଲେ ଯେ, ଚଳିତ ଅଧିବେଶନ ପୂର୍ବାହ୍ନ ୧୦ଟା ୩୦ରୁ ଆରମ୍ଭ ହୋଇ ମଧ୍ୟାହ୍ନ ୧ଟା ୩୦ ଯାଏ ଚାଲିବ। ପୁଣି ଅପରାହ୍ନ ୪ଟାରୁ ସନ୍ଧ୍ୟା ୬ଟା ଯାଏ ଚାଲିବ। ଗୁରୁତ୍ୱପୂର୍ଣ୍ଣ ଖର୍ଚ୍ଚଦାବି ଆଲୋଚନା ବେଳେ ସନ୍ଧ୍ୟା ୭ଟା ଯାଏ ଗୃହ ଚାଲିବ। ସୋମ, ବୁଧ, ଗୁରୁ ଓ ଶୁକ୍ରବାରରେ ମୁଖ୍ୟ ବିରୋଧୀ ଦଳ ଭାଜପାର ମୁଲତବୀ ପ୍ରସ୍ତାବ ଆଲୋଚନା ହେବ। ମଙ୍ଗଳ ଓ ଶନିବାର କଂଗ୍ରେସର ମୁଲତବୀ ପ୍ରସ୍ତାବ ଉପରେ ଆଲୋଚନା ହେବ। କୌଣସି କାରଣରୁ ଯଦି ସେହିଦିନ ମୁଲତବୀ ଆଲୋଚନା ହୋଇ ନ ପାରିବ ତେବେ ସମ୍ପୃକ୍ତ ଦଳ ପାଇଁ ତାହା ଅକାମୀ ହେବ। ବାଚସ୍ପତିଙ୍କ ଘୋଷଣା ପରେ ବିରୋଧୀ ସଦସ୍ୟମାନେ ପୁଣି ହଙ୍ଗାମା ଆରମ୍ଭ କରି ଦେଇଥିଲେ। ଗଣ୍ଡଗୋଳକୁ ଦେଖି ବାଚସ୍ପତି ଗୃହ କାର୍ଯ୍ୟକୁ ୧୧ଟା ୩୪ରୁ ଅପରାହ୍ନ ୪ଟା ଯାଏ ମୁଲତବୀ ଘୋଷଣା କରି ଦେଇଥିଲେ।

- **ସରକାରଙ୍କୁ ଘେରିଲେ ବିରୋଧୀ**
- **ସର୍ବଦଳୀୟ ବୈଠକ ଡାକିଲେ ବାଚସ୍ପତି**
- **ଆଜି ଉତ୍ତର ରଖିବେ ସମବାୟ ମନ୍ତ୍ରୀ**
- **ଭାଜପାକୁ ୪ ଦିନ, କଂଗ୍ରେସକୁ ୨ ଦିନ ମୁଲତବୀ ଆଲୋଚନା ସୁଯୋଗ**

ଅପରାହ୍ନ ୪ଟାରେ ଗୃହ କାର୍ଯ୍ୟ ପୁଣି ଆରମ୍ଭ ହୋଇଥିଲେ ମଧ୍ୟ ବିରୋଧୀ ନରମ ପଡ଼ି ନ ଥିଲେ। ବାଚସ୍ପତି ଗୃହକୁ ସ୍ୱାଭାବିକ କରିବାକୁ ସର୍ବଦଳୀୟ ବୈଠକ ଡାକିଥିଲେ। ବୈଠକ ପରେ ଧାନ ସଂଗ୍ରହ ଉପରେ ସମବାୟ ମନ୍ତ୍ରୀ ଶନିବାର ବିବୃତି ଦେବେ ବୋଲି ବାଚସ୍ପତି ଗୃହରେ ଘୋଷଣା କରିଥିଲେ। ଏହା ସତ୍ତ୍ୱେ ବିରୋଧୀ ସଦସ୍ୟମାନେ ସନ୍ତୁଷ୍ଟ ହୋଇ ନ ଥିଲେ। ବିରୋଧୀ ଦଳ ନେତା ପ୍ରଦୀପ୍ତ ନାୟକ, ମୋହନ ମାଝି, ଜୟନାରାୟଣ ମିଶ୍ର ପ୍ରମୁଖ କହିଥିଲେ, ସରକାର ତୁରନ୍ତ ଧାନ ଉଠାନ୍ତୁ। ଯେଉଁମାନଙ୍କର ଟୋକନ ଅବଧି ଶେଷ ହୋଇଛି ସେଗୁଡିକ ପୁଣି ଥରେ ଦିଆଯାଉ ଏବଂ ସବୁ ଧାନ ସଂଗ୍ରହ କରନ୍ତୁ ବୋଲି ଦାବି କରିଥିଲେ। ସେହିପରି ସରକାର ଚାଷୀଙ୍କର ସମସ୍ତ ଧାନ ତୁରନ୍ତ କିଣନ୍ତୁ ନଚେତ ବିଧାନସଭା ଅଚଳ ରହିବ ବୋଲି କଂଗ୍ରେସ ବିଧାୟକ ଦଳ ନେତା ନରସିଂହ ମିଶ୍ର, ତାରା ପ୍ରସାଦ ବାହିନୀପତି, ସନ୍ତୋଷ ସିଂ ସାଲୁଜା ପ୍ରମୁଖ ଚେତାବନୀ ଦେଇଥିଲେ। ବାଚସ୍ପତିଙ୍କ ରୁଲିଂ ସତ୍ତ୍ୱେ ବିରୋଧୀ ଦଳ ସଦସ୍ୟମାନେ ଶାନ୍ତ ହୋଇ ନ ଥିଲେ। ତାରା ପ୍ରସାଦ ବାହିନୀପତି ବାଚସ୍ପତିଙ୍କ ପୋଡିୟମ୍ ଉପରକୁ ଉଠିବାକୁ ଚେଷ୍ଟା କରିଥିଲେ। ଏପରି କି ବାଚସ୍ପତିଙ୍କ ଉପରକୁ ବିରୋଧୀ ଫାଇବର ଗ୍ଲାସ୍ ଫିଙ୍ଗି ଦେଇଥିଲେ। ହଙ୍ଗାମା ମଧ୍ୟରେ ବାଚସ୍ପତି ରାଜ୍ୟପାଳଙ୍କ ଧନ୍ୟବାଦ ପ୍ରସ୍ତାବ ଉପରେ ଆଲୋଚନା ଜାରି ରଖିଥିଲେ। କିନ୍ତୁ ପ୍ରବଳ ହଙ୍ଗାମା ହେବାରୁ ବାଚସ୍ପତି ସନ୍ଧ୍ୟା ୬ଟାରେ ଗୃହକୁ ଶନିବାର ପୂର୍ବାହ୍ନ ୧୦ଟା ୩୦ ଯାଏ ମୁଲତବୀ ଘୋଷଣା କରିଥିଲେ।

ଗୃହ ବାହାରେ କ'ଣ କହିଲେ

ଧାନ ସଂଗ୍ରହ ପ୍ରସଙ୍ଗରେ ସରକାର ଗୃହରେ ଉତ୍ତର ଦେବାକୁ ବାଚସ୍ପତି ନିର୍ଦ୍ଦେଶ ଦେଇଛନ୍ତି। ଆହୁରି ୭ ଦିନ ପରେ ପୁଣି ଗୃହରେ ସବିଶେଷ ତଥ୍ୟ ଦେବେ। ଏହାକୁ ଆମେ ଗ୍ରହଣ କରି ନାହୁଁ। ସରକାର ପ୍ରସଙ୍ଗ ଉପରେ ଆଲୋଚନା କରନ୍ତୁ ଓ ଚାଷୀମାନଙ୍କର ସମସ୍ତ ଧାନ କିଣନ୍ତୁ।

- ପ୍ରଦୀପ୍ତ ନାୟକ, ବିରୋଧୀ ଦଳ ନେତା

ସରକାର ନିଜ ନିୟମ ଅନୁଯାୟୀ ଧାନ କିଣନ୍ତୁ। ଦଳ ପକ୍ଷରୁ ଦିଆଯାଇଥିବା ମୁଲତବୀ ପ୍ରସ୍ତାବ ଉପରେ ଆଲୋଚନା କରିବାକୁ ରାଜି ହୁଅନ୍ତୁ। ତାହାହେଲେ ଆମେ ସହଯୋଗ କରିବୁ। ନଚେତ ସହଯୋଗ କରିବୁ ନାହିଁ।

- ନରସିଂହ ମିଶ୍ର, କଂଗ୍ରେସ ବିଧାୟକ ଦଳ ନେତା

ମଣ୍ଡିରେ ଏବେ ହଜାର ହଜାର ବସ୍ତା ଧାନ ପଡିଛି। ସରକାର ଚାଷୀ ଓ କାଳିଆ ଯୋଜନା କଥା କହୁଛନ୍ତି। ଚାଷୀଙ୍କ ଦୁର୍ଭାଗ୍ୟ ଯେ, ସେମାନେ ନିଜ ପରିଶ୍ରମ ଧାନକୁ ବିକ୍ରି କରିପାରୁନାହିଁ। ଚାଷୀ କାନ୍ଦୁଛି, ସରକାର ହସୁଛନ୍ତି।

- ତାରା ପ୍ରସାଦ ବାହିନୀପତି, କଂଗ୍ରେସ ବିଧାୟକ

ପ୍ରଶ୍ନକାଳରେ ରାଜ୍ୟର ସମସ୍ତ ବିଧାୟକ ପ୍ରଶ୍ନ କରି ଥାଆନ୍ତି। ଅନେକ ପ୍ରଶ୍ନ ପଚାରିବାର ଆବଶ୍ୟକତା ରହିଛି। ତେଣୁ ପ୍ରଶ୍ନକାଳ ବାତିଲ ହେବା ସମୀଚୀନ ନୁହେଁ।

- ଦେବୀ ମିଶ୍ର, ବିଜେଡି ବିଧାୟକ

V2kart.com
V2 Value & Variety
90 STORES
77 CITIES
₹1000
ର ଶପିଂ ଉପରେ ପାଆନ୍ତୁ
₹500
ମୂଲ୍ୟର ଗିଫ୍ଟ ଭାଉଚର୍
ମାଗଣା
ଫ୍ଲାଟ୍
70% ଛାଡ଼
ଆମର ପ୍ରି-ୱିଣ୍ଟର୍ କଲେକ୍ସନ୍ ଉପରେ!
ଆପଣ କରିଥିବା ପ୍ରତ୍ୟେକ ₹1000ର ଶପିଂ ପାଇଁ,
₹250 ମୂଲ୍ୟର 2ଟି ଭାଉଚର୍ସ ପାଆନ୍ତୁ
ଭାଉଚର୍‌ଗୁଡ଼ିକ ପ୍ରତ୍ୟେକ ଟ.୨୨୨ର କ୍ରୟ ଉପରେ ରିଡିମ୍ ହୋଇପାରିବ ।
FOR ONLINE SHOPPING LOG ONTO WWW.V2KART.COM
*VOUCHERS WILL BE REDEEMABLE FROM NEXT DAY ONWARDS
V2KartOfficial
MEN'S WEAR | LADIES WEAR | KID'S WEAR | LIFESTYLE
ODISHA: CUTTACK: BRAJRAJ COMPLEX, P.S. - BADAMBADI MOB: 8093680833 | BHUBANESWAR: NAYAPALLI, NEAR ISKCON TEMPLE, MOB: 8280151273 | BERHAMPUR: K K COMPLEX, TELEPHONE BHAVAN ROAD MOB: 8249997107 | JEYPORE: PARABEDA, DIST - KORAPUT MOB: 6370770265 | PATRAPADA: NEAR INDIAN OIL PETROL PUMP MOB: 8114996635 | PATIA: KIIT ROAD, NEAR DOMINOS PIZZA, BHUBANESHWAR MOB: 8280151273 | JAJPUR: CHORDA BY-PASS, JAJPUR ROAD MOB: 6371134485 | ANGUL: LAXMI BAZAR, NEAR LAXMI BAZAR CHOWK MOB: 8144632578 | NIMAPADA: DOLABEDI CHAK, PURI MOB: 9337005232 | BHADARAK: SAI JAGANNATH COMPLEX, CHHAPULIYA, BHADRAK BIPASS ROAD MOB:- 8310144239 | BALASORE: NEAR CHIDIAPOLO, VIVEKANANDA MARG, BESIDE KHIMJI MOB 9090302380
TERMS & CONDITIONS APPLY: OFFER VALID TILL STOCKS LAST. PRICES & OFFERS ARE SUBJECT TO CHANGE AND CAN BE WITHDRAWN WITHOUT PRIOR NOTICE. QUANTITY RESTRICTIONS APPLY. PRODUCT PICTURES ARE INDICATIVE OF THE OFFERS ONLY AND MAY NOT MATCH WITH THE ACTUAL PRODUCTS. OFFERS FOR RETAIL CUSTOMERS ONLY. OFFERS MAY VARY AS PER LOCATION. INCASE OF ANY DISPUTE V2 RESERVES THE RIGHT TO TAKE THE FINAL DECISION. ALL MAJOR CREDIT CARDS ARE ACCEPTED.

କରୋନା ସଂକ୍ରମଣ ସ୍ଥିତି

	ଆକ୍ରାନ୍ତ	ମୃତ୍ୟୁ	ଆରୋଗ୍ୟ
ବିଶ୍ୱ	୧୧,୧୦,୦୦,୭୬୬	୨୪,୫୬,୧୮୪	୮,୫୯,୧୭,୯୦୩
ଭାରତ	୧,୦୯,୬୯,୨୩୦	୧,୫୬,୧୮୧	୧,୦୬,୭୨,୨୫୩
ଓଡ଼ିଶା	୩,୩୬,୫୧୩	୧୯୧୪(+୫୩)	୩,୩୩,୯୮୦

ଶୁକ୍ରବାର ରାତି ୧୦ଟା ସୁଦ୍ଧା
(+ ଅନ୍ୟ ରୋଗରେ କରୋନା ଆକ୍ରାନ୍ତଙ୍କ ମୃତ୍ୟୁ)
ତଥ୍ୟ: https://www.worldometers.info/coronavirus/ଏବଂ ଓଡ଼ିଶା ସରକାର

ସଂକ୍ଷେପରେ

ଅନ୍‌ଲାଇନ୍‌ରେ ମାଟ୍ରିକ ସାର୍ଟିଫିକେଟ୍

ଭୁବନେଶ୍ୱର, ୧୯।୨(ବ୍ୟୁରୋ): ଚଳିତବର୍ଷ ମାଟ୍ରିକ ପରୀକ୍ଷା ମେ' ୩ରୁ ଆରମ୍ଭ ହୋଇ ମେ' ୧୫ରେ ସରିବା ଖୁବ୍‌ଶୀଘ୍ର ଅନ୍‌ଲାଇନ୍‌ରେ ମାଟ୍ରିକ ସାର୍ଟିଫିକେଟ୍ ମିଳିବ। ସାର୍ଟିଫିକେଟ୍ ସହ ସମସ୍ତ ଦସ୍ତାବିଜ ହାଇସ୍କୁଲ ପିଲାଙ୍କୁ ଅନ୍‌ଲାଇନ୍‌ରେ ମିଳିବ ବୋଲି ମୁଖ୍ୟମନ୍ତ୍ରୀଙ୍କ କାର୍ଯ୍ୟାଳୟ ପକ୍ଷରୁ ଏନେଇ ଟୁଇଟ୍ କରି ସୂଚନା ଦିଆଯାଇଛି। ଓକାକ୍ ଏବଂ ଜାତୀୟ ସୂଚନା ବିଜ୍ଞାନ କେନ୍ଦ୍ରର ମିଳିତ ସହଯୋଗରେ ବିଦ୍ୟାଳୟ ଓ ଗଣଶିକ୍ଷା ବିଭାଗ ଦ୍ୱାରା ଏହି ଅନ୍‌ଲାଇନ୍ ବ୍ୟବସ୍ଥାକୁ ବିକଶିତ କରାଯାଇଛି ବୋଲି ମୁଖ୍ୟମନ୍ତ୍ରୀ କହିଛନ୍ତି।

ବିଷ ପିଇ ଚାଷୀଙ୍କ ଆତ୍ମହତ୍ୟା ଉଦ୍ୟମ

ତରବୋଡ/ନୂଆପଡା ଅଫିସ/ଖଡ଼ିଆଳ, ୧୯।୨ (ଡି.ଏନ.ଏ.): ଟୋକନ ଲାପ୍ସ ଓ ବିଦ୍ୟୁତ୍ ସଂଯୋଗ କାଟିବାରୁ ମାନସିକ ଭାରସାମ୍ୟ ହରାଇ ଶୁକ୍ରବାର ନୂଆପଡା ଜିଲା ସିନାପାଲି ବ୍ଲକ ଧୁଙ୍ଗିଆମୁଣ୍ଡା ଗ୍ରାମର ଚାଷୀ ରୋମାଞ୍ଚଲ ଦଣ୍ଡସେନା (୩୨) ବିଷ ପିଇ ଆତ୍ମହତ୍ୟା ଉଦ୍ୟମ କରିଥିବା ଜଣାପଡ଼ିଛି। ତାଙ୍କୁ ପ୍ରଥମେ ସିନାପାଲି ସ୍ୱାସ୍ଥ୍ୟକେନ୍ଦ୍ରରେ ଭର୍ତ୍ତି କରିଥିଲେ। ଅବସ୍ଥା ସଙ୍କଟାପନ୍ନ ହେବାରୁ ଖଡିଆଳ ଉପସ୍ୱାସ୍ଥ୍ୟକେନ୍ଦ୍ରରେ ଭର୍ତ୍ତି କରାଯାଇଥିଲା। ସ୍ୱାସ୍ଥ୍ୟାବସ୍ଥା ଅତିଗୁରୁତର ହେବାରୁ ଜିଲା ମୁଖ୍ୟ ସ୍ୱାସ୍ଥ୍ୟକେନ୍ଦ୍ରକୁ ସ୍ଥାନାନ୍ତର କରିଥିବା ଡା. ଦୀନବନ୍ଧୁ ମହାନନ୍ଦ ସୂଚନା ଦେଇଛନ୍ତି। ଜାନୁୟାରୀ ୧୭ରେ ଧାନ ବିକ୍ରି ପାଇଁ ରୋମାଞ୍ଚଲଙ୍କ ଟୋକନ ରହିଥିଲା। ସ୍ଥାନୀୟ କେନ୍ଦୁମୁଣ୍ଡା ମଣ୍ଡିରେ ୮୫ ବସ୍ତା ଧାନ ପକାଇଥିଲେ । ଧାନ ନ ଉଠିବାରୁ ଗତ ୧୭ରେ ଟୋକନ୍ ଲାପ୍ସ ହୋଇଯାଇଥିଲା। ଅନ୍ୟପଟେ ଉଠାଜଳସେଚନ ମାଧ୍ୟମରେ ଚଳିତ ରବି ଚାଷ କରୁଥିବା ବେଳେ ବିଦ୍ୟୁତ୍ ବିଲ୍ ପୈଠ ନ କରି ପାରିବାରୁ ବିଭାଗୀୟ କର୍ମଚାରୀମାନେ ବିଦ୍ୟୁତ୍ ସଂଯୋଗ କାଟି ଦେଇଥିଲେ। ଏଭଳି ପରିସ୍ଥିତିରେ ମାନସିକ ଭାରସାମ୍ୟ ହରାଇ ବିଲରେ କୀଟନାଶକ ପିଇ ଦେଇଥିଲେ। ଜଣେ ଗୋରୁ ଚରାଳି ଖବର ଦେବା ପରେ ପରିବାର ଲୋକେ ଗୁରୁତର ଅବସ୍ଥାରେ ତାଙ୍କୁ ଉଦ୍ଧାର କରିଥିଲେ।

ଆନ୍ଧ୍ର ରାସ୍ତାକାମ ବନ୍ଦକଲା ପ୍ରଶାସନ

କାଶୀନଗର, ୧୯।୨(ଡି.ଏନ୍.ଏ.)

ପୁଣି ଆନ୍ଧ୍ରର ଦାଦାଗିରି। ଓଡ଼ିଶା ଭିତରେ ପଶି ବେଆଇନ ଭାବେ ରାସ୍ତା ନିର୍ମାଣ ଚଳାଇଥିଲା। ଏଥର କିନ୍ତୁ ସ୍ଥାନୀୟ ପ୍ରଶାସନ ମୁହଁତୋଡ଼ ଜବାବ ଦେଇଛି। ରାସ୍ତା କାମରେ ବ୍ୟବହୃତ ସିମେଣ୍ଟ, ମିକ୍ସଚର ମେଶିନ ଓ ଚିପ୍‌ସ ଆଦି ଜବତ କରିବା ସହ କାମ ବନ୍ଦ କରିଛି। ଏପରି ଘଟଣା ଘଟିଛି ଗଜପତି ଜିଲା କାଶୀନଗର ବ୍ଲକରେ।

ଆନ୍ଧ୍ରପ୍ରଦେଶର ଆଳତି ଗ୍ରାମଠାରୁ କାଶୀନଗରର ସିଙ୍ଗିପୁର ଏଫ୍‌ସିଆଇ ଗୋଦାମ ନିକଟ ପୂର୍ତ୍ତ ବିଭାଗ ରାସ୍ତା ପର୍ଯ୍ୟନ୍ତ ଆନ୍ଧ୍ର ଶ୍ରୀକାକୁଲମ ଜିଲା କତୁରୁ ମଣ୍ଡଳର ସୀତାମ୍‌ପେଟା ଆଇଟିଡିଏ ବିଭାଗ ଦ୍ୱାରା ପକ୍କା ରାସ୍ତା ନିର୍ମାଣ ଚାଲିଥିଲା। ଖବର ପାଇ ଗୁରୁବାର ଅପରାହ୍ନରେ ଗଜପତି ଉପଜିଲାପାଳ ସଂଗ୍ରାମ ଶେଖର ପଣ୍ଡାଙ୍କ ନିର୍ଦ୍ଦେଶକ୍ରମେ କାଶୀନଗର ତହସିଲଦାର ଶାନ୍ତିସ୍ୱରୂପ ମିଶ୍ର ଓ ଆଇଆଇସି ସୁଶାନ୍ତ କୁମାର ସାହୁ ନିର୍ମାଣସ୍ଥଳରେ ପହଞ୍ଚିଥିଲେ। ଏହାପରେ କାମରେ ନିୟୋଜିତ ଶ୍ରମିକ ସେଠାରୁ ପଳାଇଥିଲେ। ରାସ୍ତା କାମରେ ବ୍ୟବହୃତ ସିମେଣ୍ଟ ମିକ୍ସଚର ମେଶିନ, ସିମେଣ୍ଟ, ଚିପ୍‌ସ ପ୍ରଭୃତି ଜବତ କରି କାଶୀନଗର ଥାନା ପରିସରରେ ରଖାଯାଇଛି।

ଗଜପତି ସୀମାନ୍ତ ଗଙ୍ଗାବାଡ଼ରେ ନିର୍ବାଚନ କରିବାରେ ବିଫଳ ହେବାପରେ ଆନ୍ଧ୍ର ରାସ୍ତା ନିର୍ମାଣ କରି ଦାଦାଗିରି ଦେଖାଇଛି। ପୂର୍ବରୁ ମଧ୍ୟ ଏଠାରେ ଏକ ବିଶ୍ରାମାଗାର ନିର୍ମାଣ କରି ତେଲୁଗୁ ଭାଷାରେ ଆନ୍ଧ୍ର ଦ୍ୱାରା ନିର୍ମାଣ ବୋଲି ଫଳକ ମରାଯାଇଥିଲା।

ଏନେଇ ଉପଜିଲାପାଳ ପଣ୍ଡା କହିଛନ୍ତି, ଘଟଣାସ୍ଥଳରେ ପହଞ୍ଚି ଯଥାଶୀଘ୍ର ପଥର ପୋତାଯିବା ସହ ଓଡ଼ିଶାର ସୂଚନା ଫଳକ ଲଗାଯିବ।

ସିମେଣ୍ଟ, ମିକ୍ସଚର ମେଶିନ ଜବତ

ଆନ୍ଧ୍ର ଦ୍ୱାରା ନିର୍ମାଣାଧୀନ ରାସ୍ତା।

ସିମେଣ୍ଟ ଗ୍ରାଇଣ୍ଡର ମେଶିନ।

ଓଡ଼ିଶାରେ ଆନ୍ଧ୍ର ସରକାରୀ ସ୍କୁଲ

ମଣ୍ଡଳ ପରିଷଦ ଉନ୍ନୀତ ପାଠଶାଳା।

ତାଲା ପକାଇବ ପ୍ରଶାସନ

ପାରଳାଖେମୁଣ୍ଡି, ୧୯।୨(ଡି.ଏନ୍.ଏ.)

ଗଜପତି ଜିଲା କାଶୀନଗର ତହସିଲ ହାଡୁଭାଙ୍ଗୀ ମୌଜା ଖାତା ନଂ.୮୨ (ପ୍ଲଟ୍ ନଂ.୮୧୩)ରେ ରହିଛି ଆନ୍ଧ୍ରର ଏକ ସରକାରୀ ବିଦ୍ୟାଳୟ। ମଣ୍ଡଳ ପରିଷଦ ଉନ୍ନୀତ ପାଠଶାଳା ନାମରେ ଏହି ବିଦ୍ୟାଳୟ ୧୯୭୪ ପୂର୍ବରୁ ପ୍ରତିଷ୍ଠା ହୋଇଥିବା ଜଣାପଡେ। ଏଠାରେ ପ୍ରଥମରୁ ସପ୍ତମ ଶ୍ରେଣୀ ପର୍ଯ୍ୟନ୍ତ ଛାତ୍ରୀଛାତ୍ର ପଢୁଛନ୍ତି। ଆନ୍ଧ୍ର ଶିକ୍ଷା ବିଭାଗ ଅଧିନରେ ଏହା ପରିଚାଳିତ ହେଉଛି। ଏହି ଜମିଟି ଏକ ରୟତି ଜମି ଏବଂ ଏହାର ମାଲିକ ଭାବେ ମହାରାଜା କୃଷ୍ଣଚନ୍ଦ୍ର ଗଜପତିଙ୍କ ସମେତ ଅନ୍ୟମାନଙ୍କ ନାମ ରହିଛି। ଏବେ ସୀମା ବିବାଦ ଉଗ୍ର ହେବାପରେ ଜିଲା ପ୍ରଶାସନ ଏହି ବିଦ୍ୟାଳୟକୁ ବନ୍ଦ କରିବାକୁ ନିଷ୍ପତ୍ତି ନେଇଛି। ସ୍କୁଲ ହୋଇଥିବା ଜମି ସମ୍ପୂର୍ଣ୍ଣ ଓଡ଼ିଶାର ବୋଲି ଉପଜିଲାପାଳ ସଂଗ୍ରାମ ପଣ୍ଡା ଶୁକ୍ରବାର ଗଣମାଧ୍ୟମକୁ ଜଣାଇଛନ୍ତି। ତେବେ ବିଦ୍ୟାଳୟ ନିର୍ମାଣ ପାଇଁ ଜଣେ ବଦାନ୍ୟ ବ୍ୟକ୍ତି ଏହି ଜମି ଆନ୍ଧ୍ରକୁ ଦାନ କରିଥିଲେ। ମାତ୍ର ଓଡ଼ିଶାର କୌଣସି ସ୍ଥାନରେ ଆନ୍ଧ୍ର ସରକାର ବିଦ୍ୟାଳୟ ଚଳାଇ ପାରିବ ନାହିଁ ବୋଲି ରୋକ୍‌ଠୋକ ଭାବେ କହିଛନ୍ତି ଉପଜିଲାପାଳ ପଣ୍ଡା। ଏପରିକି ଉକ୍ତ ସ୍କୁଲକୁ ଗଜପତି ଜିଲା ପ୍ରସାଶନ ତୁରନ୍ତ ତାଲା ପକାଇବ ବୋଲି ସେ ସୂଚନା ଦେଇଛନ୍ତି। ଏହି ସ୍ଥାନକୁ ଆନ୍ଧ୍ର କୌଶଲ୍ୟପୁରମ୍ ବୋଲି ଘୋଷଣା କରିଛି।

ପୁଣି କଡ଼ାକଡ଼ି ହେବ କୋଭିଡ୍ ନିୟମ

ଭୁବନେଶ୍ୱର, ୧୯।୨(ବ୍ୟୁରୋ)

ସତର୍କ ରହିବାକୁ ଅତିରିକ୍ତ ମୁଖ୍ୟ ଶାସନ ସଚିବଙ୍କ ନିର୍ଦ୍ଦେଶ

ଓଡ଼ିଶାରେ ପୁଣି କଡ଼ାକଡ଼ି ହେବ କୋଭିଡ୍ ନିୟମ। ମହାରାଷ୍ଟ୍ରରେ କରୋନା ସଂକ୍ରମଣ ବଢ଼ିବା ସହ ଲକ୍‌ଡାଉନ୍‌ସ୍ଥିତି ଉପୁଜିବା ପରେ ଓଡ଼ିଶାରେ ମଧ୍ୟ ଛନକା ପଶିଛି। ବର୍ତ୍ତମାନ ସଂକ୍ରମଣ ନିୟନ୍ତ୍ରଣାଧୀନ ରହିଥିଲେ ମଧ୍ୟ ମହାରାଷ୍ଟ୍ର ଭଳି ପରିସ୍ଥିତି ଯେପରି ନ ଉପୁଜିବ ସେଥିପାଇଁ ରାଜ୍ୟ ସରକାର ସତର୍କ ରହିବାକୁ ନିର୍ଦ୍ଦେଶ ଦେଇଛନ୍ତି। ଏ ନେଇ ଶୁକ୍ରବାର ରାଜ୍ୟ ସ୍ୱାସ୍ଥ୍ୟ ଓ ପରିବାର କଲ୍ୟାଣ ବିଭାଗ ଅତିରିକ୍ତ ମୁଖ୍ୟ ଶାସନ ସଚିବ ପ୍ରଦୀପ୍ତ କୁମାର ମହାପାତ୍ର ସମସ୍ତ ଜିଲାପାଳ, ମହାନଗର ନିଗମ କମିଶନର, ପୋଲିସ କମିଶନର, ଜିଲା ଚିକିତ୍ସାଧିକାରୀ, ଡିସିପି ଓ ଏସ୍‌ପିଙ୍କୁ ଚିଠି

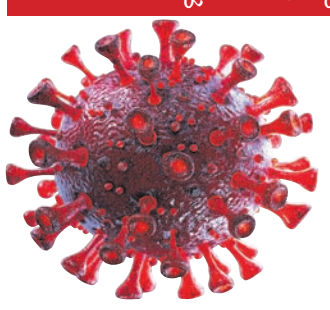

ଲେଖି ସତର୍କ କରାଇଛନ୍ତି। ଏଣିକି ସବୁ ଜିଲାରେ କୋଭିଡ୍ ନିୟମ କଡ଼ାକଡ଼ି ଭାବେ ପାଳନ କରିବାକୁ ନିର୍ଦ୍ଦେଶ ଦିଆଯାଇଛି। ଏଥିସହିତ ନିୟମ ଅନୁସାରେ ଯଥେଷ୍ଟ କରୋନା ଟେଷ୍ଟିଂ ଉପରେ ମଧ୍ୟ ଗୁରୁତ୍ୱ ଦେବାକୁ ଚିଠିରେ ଉଲ୍ଲେଖ କରାଯାଇଛି। ଅନ୍ୟପଟେ ଜନଗହଳି ସ୍ଥାନ ଯେପରିକି ମାର୍କେଟ୍, ଧର୍ମାନୁଷ୍ଠାନରେ ଭିଡ଼ କମାଇବାକୁ କୁହାଯାଇଛି। ଏସବୁ ସ୍ଥାନକୁ ଅଧିକ ଗୁରୁତ୍ୱ ଦେବାକୁ ପରାମର୍ଶ ଦିଆଯାଇଛି।

ଉଲ୍ଲେଯୋଗ୍ୟ, ମହାରାଷ୍ଟ୍ରରେ କରୋନା ସଂକ୍ରମଣ ବଢ଼ି ଚାଲିଛି। ସ୍ଥିତିକୁ ଦୃଷ୍ଟିରେ ରଖି ଗତ ଗୁରୁବାର ଦୁଇଟି ଜିଲାକୁ ଶନିବାରଠାରୁ ସୋମବାର ପର୍ଯ୍ୟନ୍ତ ଲକ୍‌ଡାଉନ୍ ଘୋଷଣା କରାଯାଇଛି। ଓଡ଼ିଶାରେ ସେଭଳି ସ୍ଥିତି ନ ଆସିବା ପାଇଁ କୋଭିଡ୍ ନିୟମ କଡ଼ାକଡ଼ି କରିବା ପାଇଁ କୁହାଯାଇଛି।

୧୦ ଜିଲାରେ ଝଡ଼ବର୍ଷା ସମ୍ଭାବନା

ଭୁବନେଶ୍ୱର, ୧୯।୨(ବ୍ୟୁରୋ)

ଆସନ୍ତା ୨୪ ଘଣ୍ଟା ମଧ୍ୟରେ ନବରଙ୍ଗପୁର, ମାଲକାନଗିରି, କୋରାପୁଟ, କଳାହାଣ୍ଡି, ରାୟଗଡା, କନ୍ଧମାଳ, ଗଜପତି, ବଲାଙ୍ଗୀର, ଗଞ୍ଜାମ ଏବଂ ସୋନପୁର ଜିଲାରେ ହାଲୁକା ବର୍ଷା ସହ ଝଡତୋଫାନ ହେବାର ଆଶଙ୍କା ରହିଛି। ଏ ନେଇ ପାଣିପାଗ ବିଭାଗ ୟେଲୋୱାର୍ନିଂ ଜାରି କରିଛି। ନବରଙ୍ଗପୁର, ମାଲକାନଗିରି, କୋରାପୁଟ, ନୂଆପଡା, କଳାହାଣ୍ଡି, ରାୟଗଡା, କନ୍ଧମାଳ, ଗଜପତି ଏବଂ ବଲାଙ୍ଗୀର ଜିଲାର କେତେକ ସ୍ଥାନରେ ସ୍ୱଳ୍ପରୁ ମଧ୍ୟମ ଧରଣର ବର୍ଷା ହୋଇପାରେ। ରାଜ୍ୟରେ ସର୍ବୋଚ୍ଚ ତାପମାତ୍ରା ହ୍ରାସ ପାଇଛି। ଶୁକ୍ରବାର ଭୁବନେଶ୍ୱରରେ ସର୍ବାଧିକ ୩୨.୭ ଡିଗ୍ରୀ ସେଲସିୟସ ତାପମାତ୍ରା ରହିଥିଲା।

ଓଡ଼ିଶାର ୭ ଜିଲା ସହ ସୀମା ବିବାଦ ରହିଛି: ରାଜସ୍ୱ ମନ୍ତ୍ରୀ

ଭୁବନେଶ୍ୱର, ୧୯।୨(ବ୍ୟୁରୋ)

ଓଡ଼ିଶାର ୭ ଜିଲାରେ ସୀମା ବିବାଦ ରହିଛି। ବିଜେଡି ସଭ୍ୟ ପ୍ରଶାନ୍ତ ଜଗଦେବଙ୍କ ଲିଖିତ ପ୍ରଶ୍ନର ଉତ୍ତରରେ ରାଜସ୍ୱ ମନ୍ତ୍ରୀ ସୁଦାମ ମାରାଣ୍ଡି ଶୁକ୍ରବାର ବିଧାନସଭାରେ ଏହି ସୂଚନା ଦେଇଛନ୍ତି। ମନ୍ତ୍ରୀ କହିଛନ୍ତି ଯେ ବାଲେଶ୍ୱର, ମୟୂରଭଞ୍ଜ, କେନ୍ଦୁଝର, ନୂଆପଡ଼ା, କୋରାପୁଟ, ଗଞ୍ଜାମ ଓ ଗଜପତି ଜିଲା ସହିତ ପଡୋଶୀ ରାଜ୍ୟଗୁଡିକର ସୀମା ବିବାଦ ରହିଛି। ପଡୋଶୀ ରାଜ୍ୟ ଦ୍ୱାରା ସେହି ସୀମାବର୍ତ୍ତୀ ଗ୍ରାମରେ ସ୍ଥାନୀୟ ପ୍ରଶାସନ ଦ୍ୱାରା କୌଣସି ଉନ୍ନୟନ କାର୍ଯ୍ୟ ହେଉଥିବା ସରକାରଙ୍କ ପାଖରେ ଖବର ନାହିଁ। ତେବେ ଆନ୍ଧ୍ର ପ୍ରଦେଶ ଦ୍ୱାରା କୋରାପୁଟ ଜିଲା କୋଟିଆ ଅଞ୍ଚଳର ୩ଟି ଗ୍ରାମରେ ପଞ୍ଚାୟତ ନିର୍ବାଚନ କରାଯାଉଥିବା ବିଷୟରେ ସରକାର ସଚେତନ ଅଛନ୍ତି ବୋଲି ମନ୍ତ୍ରୀ କହିଛନ୍ତି।

FOUNDATION CEREMONY
OF ESTABLISHMENT OF
"INDIAN INSTITUTE OF LAW (IIL)"
By
Bar Council of India through its Trust (BCIT)
With the support of
Kalinga Institute of Industrial Technology (KIIT)
Deemed to be University

Programme:
On 20th February, 2021
at Patia, Bhubaneswar, Odisha in the premises of KIIT

In Presence of:

Hon'ble Mr. Justice Uday Umesh Lalit
Judge, Supreme Court of India

Hon'ble Mr. Justice Bhushan Ramkrishna Gavai
Judge, Supreme Court of India

Hon'ble Mr. Justice V. Ramasubramanian
Judge, Supreme Court of India

&

Mr. Manan Kumar Mishra, Sr. Advocate
Chairman, Bar Council of India & Bar Council of India Trust

Mr. Ashok Parija, Advocate General, Odisha
Chairman, Special Committee, Odisha State Bar Council

Dr. Achyuta Samanta
Associate Managing Trustee, B.C.I.T.

Mr. Debi Prasad Dhal, Sr. Advocate
Executive Chairman, Bar Council of India Trust

Watch Live on Kalinga TV, Zee Odisha, Nandighosh TV, Kanak News
Time: 11.00 a.m.

Distinguished Dignitaries

Mr. Satish Abarao Deshmukh
Vice-Chairman, Bar Council of India & Bar Council of India Trust

Mr. Apurba Kumar Sharma
Sr. Advocate, Chairman, Executive Committee, Bar Council of India

Mr. Y.R. Sadasiva Reddy
Sr. Advocate, Co-Chairman, Bar Council of India

Mr. Ashok Kumar Deb, M.L.A
Member, Bar Council of India
Former, Managing Trustee. Bar Council of India Trust

Mr. Manoj Kumar N
Vice-Chairman, Executive Committee, Bar Council of India

Mr. Tushar Mehta
Solicitor General of India
Ex-officio Member
Bar Council of India

Mr. Prashant Kumar Singh
Member, Bar Council of India
Chairman, Co-ordination Committee of State Bar Council's

Mr. P. Vishnuvardhana Reddy
Chairman, Rules Committee
Bar Council of India

Mr. Partap Singh
Chairman, Oversees Committee
Bar Council of India

Mr. Desh Raj Sharma
Chairman, Seminar Symposium Committee
Bar Council of India

Mr. Ajay Kumar Baral
Vice-Chairman, Special Committee, Odisha State Bar Council

Mr. Srimanto Sen
Officiating Secretary, Bar Council of India Trust

Mr. S. Prabakaran
Sr. Advocate, Co-Chairman, Bar Council of India

Mr. Ved Prakash Sharma
Co-Chairman, Bar Council of India

Mr. Suresh Chand Shrimali
Co-Chairman, Bar Council of India

Mr. A. Rami Reddy
Executive Vice-Chairman, Bar Council of India Trust (I.I.L)

Mr. K.K. Venugopal
Attorney General for India, Ex-officio Member, Bar Council of India

Mr. Dilip K. Patel
Chairman, Advocate Welfare Committee Bar Council of India

Mr. Shailendra Dubey
Member, Bar Council of India
Member, Press Council of India

Mr. Shreenath Tripathi
Chairman, Legal Aid Committee Bar Council of India

Mr. Sunil Gupta
Member, Bar Council of India

Mr. D. K. Sharma
Sr. Advocate
Chairman, Building Committee Bar Council of India

Mr. Manas Ranjan Mohapatra
Sr. Advocate
Member, Special Committee, Odisha State Bar Council

Mr. Ashok Kumar Pandey
Officiating Joint Secretary, Bar Council of India Trust

Mr. Anil Kumar Parida
Advocate
Additional Secretary, Indian Institute of Law

ଧାନକିଣାରେ ଅନିୟମିତତା: ୨ ନିଲମ୍ବିତ

ଭୁବନେଶ୍ୱର, ୧୯।୨(ବ୍ୟୁରୋ): ଧାନକିଣାରେ ଅନିୟମିତତା, ବିଭାଗ ଦ୍ୱାରା ଜାରି ମାର୍ଗଦର୍ଶିକାର ଉଲ୍ଲଂଘନ, କାର୍ଯ୍ୟରେ ଅବହେଳା ଅଭିଯୋଗରେ କେନ୍ଦ୍ରାପଡ଼ା ଜିଲା ପଲେଇ ପ୍ରାଥମିକ କୃଷି ସମବାୟ ସମିତିର ସେଲସ୍‌ମ୍ୟାନ୍ ତଥା କାର୍ଯ୍ୟକାରୀ ସମ୍ପାଦକ କ୍ଷୀରୋଦ ଚନ୍ଦ୍ର ଭଦ୍ର ଏବଂ କ୍ୟାସିୟର ତଥା ଲେଜର କ୍ଲର୍କ ହିମାଂଶୁ ଶେଖର ପରିଡ଼ାଙ୍କୁ କାର୍ଯ୍ୟରୁ ନିଲମ୍ବନ କରାଯାଇଛି। କେନ୍ଦ୍ରାପଡ଼ା ସର୍କଲର ସହକାରୀ ରେଜିଷ୍ଟ୍ରାର, ସମବାୟ ସମିତି ସମୂହଙ୍କ ପତ୍ର ଏବଂ ପଲେଇ ପ୍ୟାକ୍ସର ପ୍ରଶାସକଙ୍କ ଅଭିଯୋଗକୁ ଭିତ୍ତିକରି ଏହି କାର୍ଯ୍ୟାନୁଷ୍ଠାନ ଗ୍ରହଣ କରାଯାଇଛି।

ଜନ୍ମଦିନର ଶୁଭେଚ୍ଛା

ନାମ: .....
ବୟସ:.....
ଜନ୍ମ ତାରିଖ: .....

ଆଦ୍ୟାଶା
ପରିବାରବର୍ଗ

ଅସୀମା
ପରିବାରବର୍ଗ

ଏଠାରେ ୨ X ୨ ସେ.ମି. ଫଟୋ ଲଗାନ୍ତୁ

ସର୍ତ୍ତାବଳୀ: ଏହି କୁପନ ବ୍ୟବହାର କରି ସମ୍ପୂର୍ଣ୍ଣ ମାଗଣାରେ ଜନ୍ମଦିନର ଶୁଭେଚ୍ଛା ଜଣାନ୍ତୁ। ଫଟୋଗ୍ରାଫ ସହିତ କୁପନଟି ପ୍ରକାଶନ ତାରିଖର ୭ ଦିନ ପୂର୍ବରୁ ଜନ୍ମଦିନ ଶୁଭେଚ୍ଛା, ଧରିତ୍ରୀ, ବି-୨୬, ରସୁଲଗଡ ଶିଳ୍ପାଞ୍ଚଳ, ଭୁବନେଶ୍ୱର-୧୦ ଠିକଣାରେ ପହଞ୍ଚିବା ଆବଶ୍ୟକ।

ବସ୍ ଉପରେ ଖସିଲା ଟ୍ରକ୍

ବର୍ତ୍ତିଲେ ୩୫ରୁ ଊର୍ଦ୍ଧ୍ୱ ଯାତ୍ରୀ

ଆନନ୍ଦପୁର,୧୯।୨(ସ୍ୱ.ପ୍ର.): ଓଭରବ୍ରିଜ୍ ଉପରେ ଯାଉଥିଲା ଆଇରନ୍ ବୋଝେଇ ଟ୍ରକ୍। ହଠାତ ଭାରସାମ୍ୟ ହରାଇ ୨୦ ଫୁଟ୍ ତଳେ ସର୍ଭିସ ରୋଡ୍‌ରେ ଯାଉଥିବା ଏକ ଯାତ୍ରୀବାହୀ ବସ୍ ଉପରେ ଖସି ପଡ଼ିଲା। ସୌଭାଗ୍ୟ କ୍ରମେ ଏକ ବଡ଼ ଧରଣର ଅଘଟଣ ଟଳି ଯାଇଥିବା ବେଳେ ୩୫ରୁ ଊର୍ଦ୍ଧ୍ୱ ବସ୍‌ଯାତ୍ରୀ ବର୍ତ୍ତି ଯାଇଛନ୍ତି। କେନ୍ଦୁଝର ଜିଲା ୨୦ନଂ. ଜାତୀୟ ରାଜପଥର ଆନନ୍ଦପୁର ଶାଳପଡ଼ା ବାଇପାସ୍ ଛକ ନିକଟରେ ଶୁକ୍ରବାର ସକାଳେ ଏହିଦୁର୍ଘଟଣା ଘଟିଛି। ବସ୍‌ଟି ମୟୂରଭଞ୍ଜ ଜିଲା କରଞ୍ଜିଆରୁ ଯାତ୍ରୀମାନଙ୍କୁ ନେଇ ଭୁବନେଶ୍ୱର ଯାଉଥିଲା। ବସ୍ କଣ୍ଡକ୍ଟର ସାମାନ୍ୟ ଆହତ ହୋଇ ଚିକିତ୍ସା ପାଇଁ ଆନନ୍ଦପୁର ଡାକ୍ତରଖାନାରେ ଭର୍ତ୍ତି ହୋଇଛନ୍ତି। ଖବରପାଇ ଘସିପୁରା ଓ ଆନନ୍ଦପୁର ଅଗ୍ନିଶମ ବିଭାଗ ପହଞ୍ଚି ବସ୍ ଯାତ୍ରୀମାନଙ୍କୁ ଉଦ୍ଧାର କରିଥିଲେ। ଘସିପୁରା ପୋଲିସ ଏନେଇ ତଦନ୍ତ ଜାରି ରଖିଛି।

'ଭିତ୍ତିଭୂମି ସଜାଡ଼ି ପାରିଛି ଆଇଆଇଆଇଟି'

ଭୁବନେଶ୍ୱର, ୧୯।୨(ବ୍ୟୁରୋ)

ଓଡ଼ିଶା ସରକାରଙ୍କ ଦ୍ୱାରା ଭୁବନେଶ୍ୱରରେ ପ୍ରତିଷ୍ଠିତ ଅନ୍ତର୍ଜାତୀୟ ସୂଚନା ପ୍ରଯୁକ୍ତିବିଦ୍ୟା ପ୍ରତିଷ୍ଠାନ (ଆଇଆଇଆଇଟି) ଜାତୀୟସ୍ତରରେ ପ୍ରମୁଖ ଅନୁଷ୍ଠାନ ଭାବେ ଉଭା ହୋଇଛି। ୨୦୦୬ରେ ଆରମ୍ଭ ହୋଇଥିବା ଏହି ପ୍ରତିଷ୍ଠାନ ନିଜର ଭିତ୍ତିଭୂମି ସଜାଡ଼ି ପାରିଛି। ଶୈକ୍ଷିକ ପରିବେଶ, ଗୁଣବତ୍ତା, ଉଚ୍ଚ ପ୍ରଶିକ୍ଷିତ ଶିକ୍ଷକମଣ୍ଡଳୀ, ଡିଗ୍ରୀଧାରୀଙ୍କୁ ବୃତ୍ତିଗତ ନିୟୋଜନ ଲାଗି ସ୍ୱତନ୍ତ୍ର ପରିଚୟ ସୃଷ୍ଟି କରିପାରିଛି। ମୁଖ୍ୟ ଶାସନ ସଚିବ ସୁରେଶ ଚନ୍ଦ୍ର ମହାପାତ୍ରଙ୍କ ଅଧ୍ୟକ୍ଷତାରେ ଅନୁଷ୍ଠିତ ପ୍ରତିଷ୍ଠାନର ବୋର୍ଡ ଅଫ ଗଭର୍ନାନ୍ସ ବୈଠକରେ ଏହି ମତ ପ୍ରକାଶ ପାଇଛି। ଶୁକ୍ରବାର ରାଜ୍ୟ ଲୋକସେବା ଭବନରୁ ଡିଜିଟାଲ ମୋଡ୍‌ରେ ଆୟୋଜିତ ଏହି ବୈଠକରେ ଦେଶର ବିଭିନ୍ନ ସ୍ଥାନରୁ ସ୍ୱାଧୀନ ନିର୍ଦ୍ଦେଶକ ସଦସ୍ୟମାନେ ଯୋଗଦେଇ ବିଭିନ୍ନ ବିଷୟରେ ଆଲୋଚନା କରିଥିଲେ। ଅନୁଷ୍ଠାନର କାର୍ଯ୍ୟକଳାପ ଓ ବର୍ତ୍ତମାନ ସ୍ଥିତି ସମୀକ୍ଷା କରି ମୁଖ୍ୟ ଶାସନ ସଚିବ ବିଭିନ୍ନ କ୍ଷେତ୍ରରେ ସଫଳତା ଲାଗି ଅନୁଷ୍ଠାନକୁ ଅଭିନନ୍ଦନ ଜଣାଇଛନ୍ତି। ଏ କ୍ଷେତ୍ରରେ ନିରନ୍ତର ଉଦ୍ୟମ ଲାଗି ନିର୍ଦ୍ଦେଶକ ଗୋପାଳ ନାୟକ ଏବଂ ରେଜିଷ୍ଟ୍ରାର ପ୍ରଫେସର ଅଜିତ ଦାସଙ୍କୁ ସାଧୁବାଦ ଜ୍ଞାପନ କରିଛନ୍ତି। ଟ୍ରିପଲ ଆଇଟି ଭୁବନେଶ୍ୱର ନିଜର ଭିତ୍ତିଭୂମି ସୁଦୃଢ କରିସାରିଛି। ଶିକ୍ଷାଦାନ କ୍ଷେତ୍ରରେ ଉଲ୍ଲେଖନୀୟ ସଫଳତା ହାସଲ କରିଛି। ଗବେଷଣା, ନୂତନ ଆବିଷ୍କାର ଦିଗରେ କାର୍ଯ୍ୟ କରିବା ସହ ଅନ୍ତର୍ଜାତୀୟ ଅନୁଷ୍ଠାନଗୁଡ଼ିକ ସହ ସମକକ୍ଷ ହେବାକୁ ମୁଖ୍ୟ ଶାସନ ସଚିବ ପ୍ରତିଷ୍ଠାନର ସବୁ ଶିକ୍ଷକ ଓ କର୍ମଚାରୀଙ୍କୁ ନିର୍ଦ୍ଦେଶ ଦେଇଛନ୍ତି। ନିର୍ଦ୍ଦେଶକ ନାୟକ କହିଛନ୍ତି, ଚଳିତ ଶିକ୍ଷାବର୍ଷ ପାଇଁ ଅନୁଷ୍ଠାନର ଶତ ପ୍ରତିଶତ ସିଟ୍ ପୂରଣ ହୋଇଛି। ଓଡ଼ିଶାର ଛାତ୍ରୀଛାତ୍ରଙ୍କୁ ବାଦ୍ ଦେଲେ ଜୋସା, ସିସାବ ଭଳି ଜାତୀୟସ୍ତରୀୟ କାଉନସେଲିଂ ଏବଂ ବିଦେଶର ଛାତ୍ରୀଛାତ୍ର ନାମ ଲେଖାଇଛନ୍ତି। ଗତବର୍ଷ ଯାଏ ଡିଗ୍ରୀଧାରୀ ଛାତ୍ରୀଛାତ୍ରଙ୍କ କ୍ୟାମ୍ପସ ଚୟନ ମାଧ୍ୟମରେ ବୃତ୍ତି ନିୟୋଜନ କ୍ଷେତ୍ରରେ ୯୫% ସଫଳତା ମିଳିଥିଲା। କୋଭିଡ୍ ମହାମାରୀ ସମୟରେ ୭୭% ଛାତ୍ରୀଛାତ୍ରଙ୍କୁ ବୃତ୍ତି ନିୟୋଜନ ମିଳିଛି। ଏମାନେ ବାର୍ଷିକ ୫ ଲକ୍ଷ ଟଙ୍କା ପ୍ୟାକେଜରୁ ନିଜର ଚାକିରି ଆରମ୍ଭ କରିଛନ୍ତି। ଏ ପର୍ଯ୍ୟନ୍ତ ୩୯ ଜାତୀୟ ଓ ଆନ୍ତର୍ଜାତୀୟ କମ୍ପାନୀ କ୍ୟାମ୍ପସ ଚୟନ ନିମନ୍ତେ ଆସିଛନ୍ତି। କ୍ୟାମ୍ପସ ଚୟନରେ ୯୦% ଯାଏ ଲକ୍ଷ୍ୟ ହାସଲ ହେବ ବୋଲି ଆଶା ରହିଛି। ସେହିପରି ଗୋଠପାଟଣାରେ ଅଧିକ ୪ ଏକର ଜମି ଟ୍ରିପଲ ଆଇଟିକୁ ଦେବା ସମ୍ବନ୍ଧିତ ବିଷୟ ଆଲୋଚନାରେ ସ୍ଥାନ ପାଇଥିଲା। ଏହି ଜମିରେ ଛାତ୍ରୀଛାତ୍ରଙ୍କ ପାଇଁ ହଷ୍ଟେଲ, ଶିକ୍ଷକଙ୍କ ଲାଗି ଆବାସ, ଅଡିଟୋରିୟମ ଏବଂ ଖେଳପଡ଼ିଆ ନିର୍ମାଣ ଲାଗି ମୁଖ୍ୟ ଶାସନ ସଚିବ ନିର୍ଦ୍ଦେଶ ଦେଇଛନ୍ତି।

ଭର୍ଚୁଆଲ ବୈଠକରେ ମୁଖ୍ୟ ଶାସନ ସଚିବ ସୁରେଶ ଚନ୍ଦ୍ର ମହାପାତ୍ର।

ଓସ୍କାର ଦୌଡ଼ରେ 'କାଲିର ଅତୀତ'

ଭୁବନେଶ୍ୱର,୧୯।୨(ବ୍ୟୁରୋ)

ନୀଳମାଧବ ପଣ୍ଡାଙ୍କ ନିର୍ଦ୍ଦେଶିତ ଓଡ଼ିଆ ଚଳଚ୍ଚିତ୍ର 'କାଲିର ଅତୀତ' ଓସ୍କାର ଦୌଡ଼ରେ ସାମିଲ ହୋଇଛି। ଶ୍ରେଷ୍ଠ ଛବି, ଶ୍ରେଷ୍ଠ ଅଭିନେତା, ଶ୍ରେଷ୍ଠ ନିର୍ଦ୍ଦେଶକ ସହ ଆହୁରି ଅନେକ କ୍ଷେତ୍ରରେ ଏହି ଚଳଚ୍ଚିତ୍ରଟି ଓସ୍କାର ଦୌଡ଼ର ସାଧାରଣ ବର୍ଗରେ ପ୍ରବେଶ କରିଛି। ଏହି ଚଳଚ୍ଚିତ୍ରଟିର କାହାଣୀ ଜଳବାୟୁ ପରିବର୍ତ୍ତନ ଓ ସମୁଦ୍ର ପତ୍ତନ ବୃଦ୍ଧି ଯୋଗୁ ଭାରତର ପୂର୍ବ ଉପକୂଳ ବିଶେଷକରି ଓଡ଼ିଶାରେ ଅଦୃଶ୍ୟ ହୋଇଯାଇଥିବା ଗ୍ରାମଗୁଡ଼ିକ ଉପରେ ଆଧାରିତ। ଚଳଚ୍ଚିତ୍ରଟି ଏକାଡେମୀ ସ୍କ୍ରିନିଙ୍ଗ ରୁମ୍‌ରେ ଉପଲବ୍ଧ ହୋଇଥିବାବେଳେ ଭୋଟ୍ ଓ ନୋମିନେଶନ ପାଇଁ ଏକାଡେମୀର ସଦସ୍ୟମାନେ ଏହି ଚଳଚ୍ଚିତ୍ରଟିକୁ ଦେଖିପାରିବେ। ନୀଳମାଧବ ପଣ୍ଡା କହିଛନ୍ତି, 'ଲସ୍ ଏଞ୍ଜେଲସ ଏବଂ ନ୍ୟୁୟର୍କର ସମସ୍ତ ଥିଏଟର ବନ୍ଦ ରହିଥିବା ଯୋଗୁ ଚଳିତବର୍ଷ ଏହି ଯୋଗ୍ୟତା ହାସଲ କରିବା କଷ୍ଟକର ଥିଲା। ଆମେ ପ୍ରଚାର ଆରମ୍ଭ କରିଦେଇଛୁ। ଚଳଚ୍ଚିତ୍ରଟିକୁ ଦେଖାଇବା ପାଇଁ ଜୁରିମାନଙ୍କ ନିକଟରେ ପହଞ୍ଚିଛୁ।

ସୁନାମୁହିଁ ନଦୀ ଉପରେ କଣ୍ଟ୍ରୋଲ ଷ୍ଟ୍ରକ୍ଚର

ଭୁବନେଶ୍ୱର, ୧୯।୨(ବ୍ୟୁରୋ)

ରାଜ୍ୟ ଯୋଜନା ବୋର୍ଡ ଉପାଧ୍ୟକ୍ଷ ସଞ୍ଜୟ କୁମାର ଦାସବର୍ମାଙ୍କ ଅଧ୍ୟକ୍ଷତାରେ ସେଚ ସଦନ ସମ୍ମିଳନୀ କକ୍ଷରେ ଏକ ଜରୁରୀ ବୈଠକ ଅନୁଷ୍ଠିତ ହୋଇଯାଇଛି। ଏଥିରେ ବ୍ରହ୍ମଗିରି ବ୍ଲକ୍ ନରସିଂହପାଟଣାଠାରେ ସୁନାମୁହିଁ ନଦୀ ଉପରେ ଏକ କଣ୍ଟ୍ରୋଲ୍ ଷ୍ଟ୍ରକଚର ନିର୍ମାଣ ପାଇଁ ନିଷ୍ପତ୍ତି ନିଆଯାଇଛି। ଏହା ନିର୍ମାଣ ହେଲେ ସମୁଦ୍ରର ଲୁଣାପାଣି ଦ୍ୱାରା କ୍ଷତିଗ୍ରସ୍ତ ହେଉଥିବା ନରସିଂହପାଟଣା, ଜଗନ୍ନାଥପାଟଣା, ବଳଭଦ୍ରପାଟଣା ଓ ବରୁଡ଼ି ଭଳି ୬/୭ ଖଣ୍ଡ ମୌଜାର ପାଖାପାଖି ଚାଷଜମିର ଚାଷୀ ଉପକୃତ ହେବେ। ଭାର୍ଗବୀ ନଦୀ ଉପରେ ପୁରୀ ସଦର ବ୍ଲକ ପ୍ରତାପ ପୁରୁଷୋତ୍ତମପୁର ଗ୍ରାମପଞ୍ଚାୟତର ମାଳିସାହିଠାରେ ନିର୍ମାଣାଧୀନ ବ୍ରିଜକୁ ପୂର୍ଣ୍ଣାଙ୍ଗ କରିବା ପାଇଁ ରାଜ୍ୟ ଯୋଜନା ବୋର୍ଡ ଉପାଧ୍ୟକ୍ଷ ଗୁରୁତ୍ୱ ଦେଇଛନ୍ତି। ସମୟସୀମା ମଧ୍ୟରେ ଏହି ଦୁଇଟି ପ୍ରକଳ୍ପକୁ ପୂର୍ଣ୍ଣାଙ୍ଗ କରିବା ସହ ଚଳିତ ବଜେଟ ପରେ ସମସ୍ତ ପ୍ରଶାସନିକ ଓ ବୈଷୟିକ ନିଷ୍ପତ୍ତିକୁ ବୃତ୍ତାନ୍ତ କରି ପ୍ରକଳ୍ପ କାର୍ଯ୍ୟ ସମ୍ପୂର୍ଣ୍ଣ କରିବା ଉପରେ ସେ ଗୁରୁତ୍ୱ ଦେଇଛନ୍ତି।

ପ୍ରଥମ ପୃଷ୍ଠାରୁ...

ଓଡ଼ିଶାକୁ ୪ ସପ୍ତାହ ...

ତଥ୍ୟ ଦିଆଯାଇଥିବା ଜଣାପଡ଼ିଛି। ସେପଟେ ଆନ୍ଧ୍ର ସତ୍ୟପାଠ ଦାଖଲ କରି ଦର୍ଶାଇଛି ଯେ, ୨୦୦୬ରେ ସର୍ବୋଚ୍ଚ ଅଦାଲତଙ୍କ ଦ୍ୱାରା କୌଣସି ନିର୍ଦ୍ଦେଶ ଦିଆଯାଇନାହିଁ। ସର୍ବୋଚ୍ଚ ଅଦାଲତ ଓଡ଼ିଶା ଦାଖଲ କରିଥିବା ମୂଳ ମକଦ୍ଦମାକୁ ଖାରଜ କରିବା ପରେ ଉଭୟ ରାଜ୍ୟର ବିବୃତି ରେକର୍ଡ କରିଛନ୍ତି। ସମ୍ବିଧାନର ଧାରା ୧୩୧ ଅନୁଯାୟୀ ମକଦ୍ଦମା ଅନୁରକ୍ଷଣୀୟ ନୁହେଁ ବୋଲି କହିଛନ୍ତି। ଯେହେତୁ ସୁପ୍ରିମ୍‌କୋର୍ଟ ଦ୍ୱାରା କୌଣସି ନିର୍ଦ୍ଦେଶ ଦିଆଯାଇ ନାହିଁ, ତେଣୁ ଅବମାନନା କରିବାର ପ୍ରଶ୍ନ ଉଠୁନାହିଁ ବୋଲି ସତ୍ୟପାଠରେ ଦର୍ଶାଯାଇଛି। ସେହିପରି ଆନ୍ଧ୍ର ସରକାରଙ୍କ ପକ୍ଷରୁ ସତ୍ୟପାଠରେ ଦର୍ଶାଯାଇଛି ଯେ ୧୯୫୨ରୁ କୋଟିଆର ଗଞ୍ଜେଇବାଦରା, ପାଟୁଚିନ୍ନାଉରୁ, ଫଗୁଲୁଚିନ୍ନାଉରୁ ଗାଁରେ ନିର୍ବାଚନ ହେଉଛି। ଏସବୁ ଗାଁ ଆନ୍ଧ୍ରର ଆରକୁ ଲୋକ ସଭା ନିର୍ବାଚନ ମଣ୍ଡଳୀ ଏବଂ ସାଲେରୁ ବିଧାନସଭା ନିର୍ବାଚନ ମଣ୍ଡଳୀରେ ଯାଉଛି। ଏସବୁ ଗାଁରେ ୨୦୦୬ ଓ ୨୦୧୩ରେ ପଞ୍ଚାୟତ ନିର୍ବାଚନ ଏବଂ ୨୦୧୪ ଓ ୨୦୧୯ରେ ସାଧାରଣ ନିର୍ବାଚନବେଳେ ଭୋଟ ଗ୍ରହଣ କରାଯାଇଥିବା ଆନ୍ଧ୍ର ଦର୍ଶାଇଛି।

ଆନ୍ଧ୍ରର ସତ୍ୟପାଠ ଉପରେ ଜବାବ ଦେବାକୁ ଆଡଭୋକେଟ ବିକାଶ ସିଂ ସମୟ ମାଗିବା ପରେ ଜଷ୍ଟିସ ଏ.ଏମ୍. ଖାନ୍‌ୱିଲକର ଏବଂ ଦିନେଶ ମାହେଶ୍ୱରୀଙ୍କୁ ନେଇ ଗଠିତ ଖଣ୍ଡପୀଠ ମାମଲାକୁ ୪ ସପ୍ତାହ ସ୍ଥଗିତ ରଖିଛନ୍ତି। ଓଡ଼ିଶା ଦାଖଲ କରିଥିବା ଅବମାନନା ଆବେଦନକୁ ଅତ୍ୟଧିକ ଭୁଲ୍ ଧାରଣା ବୋଲି ଆନ୍ଧ୍ର କହିଛି। ଏନେଇ ଓଡ଼ିଶା ସରକାରଙ୍କ ଓକିଲ ତଥା ଆଡଭୋକେଟ୍ ଅନ୍ ରେକର୍ଡ(ଏଓଆର) ଶିବ ଶଙ୍କର ମିଶ୍ର କହିଛନ୍ତି, ଉପରୋକ୍ତ ୩ ଗ୍ରାମ ଓଡ଼ିଶାର ବୋଲି ପ୍ରମାଣ କରିବା ପାଇଁ ୧୯୩୬ ମସିହାରୁ ଦଲିଲ ରହିଛି। ଆନ୍ଧ୍ର ଯେଉଁ ଦଲିଲ ଦାଖଲ କରିଛି, ସେସବୁ ମିଛ। ପୂର୍ବରୁ ବିବାଦୀୟ ଗ୍ରାମରେ ଆନ୍ଧ୍ର ନିର୍ବାଚନ କରିଥିବା ଦାବି ମଧ୍ୟ ମିଛ। ଆନ୍ଧ୍ର ସରକାରଙ୍କ ପାଖରେ ୪/୫ଟି ଫଟୋ ରହିଥିବାବେଳେ ଆମ ପାଖରେ ଫଟୋର ଆଲବମ୍ ରହିଛି।

ଓଡ଼ିଶା ବିଧାନସଭାରେ ବିରୋଧୀ ଦଳ ମୁଖ୍ୟ ସଚେତକ ମୋହନ ମାଝି କହିଛନ୍ତି, ମୁଖ୍ୟମନ୍ତ୍ରୀ ନବୀନ ପଟ୍ଟନାୟକ ନିଜେ କୋଟିଆ ଯାଇ ସ୍ଥିତି ଅନୁଧ୍ୟାନ କରନ୍ତୁ। ଏଥିସହିତ ଆନ୍ଧ୍ର ମୁଖ୍ୟମନ୍ତ୍ରୀଙ୍କ ସହ କଥା ହୁଅନ୍ତୁ। ସେହିପରି କୋରାପୁଟ ଏମ୍‌ପି ସପ୍ତଗିରି ଉଲାକା କହିଛନ୍ତି, ବିବାଦର ସମାଧାନ ପାଇଁ ରାଜ୍ୟ ସରକାର ସ୍ଥାନୀୟ ଏମପିଙ୍କୁ ନେଇ ଆନ୍ଧ୍ର ସହ ଆଲୋଚନା କରନ୍ତୁ। ରାଜସ୍ୱ ମନ୍ତ୍ରୀ ସୁଦାମ ମାରାଣ୍ଡି କହିଛନ୍ତି, ମାମଲା ସୁପ୍ରିମ୍‌କୋର୍ଟରେ ବିଚାରାଧୀନ ରହିଛି। ସେ ବିଷୟରେ ଏବେ କହିବା ଠିକ୍ ହେବନାହିଁ।

ମଙ୍ଗଳ ମାଟିରେ ...

ହୋଇଥିବାରୁ ସେଠାରେ ରୋଭରକୁ ଅବତରଣ କରାଇବା ବେଶ୍ ଚ୍ୟାଲେଞ୍ଜିଂ ଥିଲା। ପୂର୍ବରୁ ଜେଜେରୋ କ୍ରେଟରରେ ନଦୀ ବହୁଥିବା ତଥ୍ୟ ଆଧାରରେ ମଙ୍ଗଳରେ ଜୀବନ ଥାଇପାରେ ବୋଲି ବିଶ୍ୱାସ କରାଯାଉଛି। ଯଦି ଏ ନେଇ ବୈଜ୍ଞାନିକଙ୍କ ହାତରେ ପ୍ରମାଣ ଲାଗେ ତେବେ ପୃଥିବୀବାସୀ ସେଠାରେ ବସବାସ କରିବା ସ୍ୱପ୍ନ ସାକାର ହେବାର ଯଥେଷ୍ଟ ସମ୍ଭାବନା ରହିଛି। ଏ ସବୁ ଦୃଷ୍ଟିରୁ ନାସା ପକ୍ଷରୁ ପଠାଯାଇଥିବା ଏହି ଯାନର ସଫଳ ଅବତରଣ ଉପରେ ସମଗ୍ର ବିଶ୍ୱର ନଜର ରହିଥିଲା। ସେଠାରେ ଏହି ଯାନ ଉଡ଼ାଣ ଭରିବା ପରେ ମଙ୍ଗଳକୁ ସର୍ବାଧିକ ରୋଭର ପଠାଇବାରେ ଆମେରିକା ବିଶ୍ୱର ପ୍ରଥମ ଦେଶ ହୋଇପାରିଛି। ଏଥିପାଇଁ ଆମେରିକା ରାଷ୍ଟ୍ରପତି ଜୋ ବାଇଡେନ୍ ନାସାକୁ ଅଭିନନ୍ଦନ ଜଣାଇଛନ୍ତି। ବିଜ୍ଞାନର ଶକ୍ତି ଏବଂ ଆମେରିକାର ଜ୍ଞାନକୌଶଳ ବ୍ୟବହାର ଦ୍ୱାରା କୌଣସି କଥା ଅସମ୍ଭବ ନୁହେଁ ବୋଲି ଏହା ପ୍ରମାଣ କରିଥିବା ବାଇଡେନ କହିଛନ୍ତି।

୧୧ ଦିନ ହେଲା ...

ମୁମ୍ବାଇରେ ପେଟ୍ରୋଲ ଲିଟର ପିଛା ଦର ୯୬.୬୨ ଟଙ୍କା ଛୁଇଁଛି। ଅନ୍ତର୍ଜାତୀୟ ବଜାରରେ ଅଶୋଧିତ ତେଲ ଦର ବଢୁଥିବାରୁ ଘରୋଇ ବଜାରରେ ଖୁଚୁରା ତେଲ ଦର ଉପରେ ଏହାର ପ୍ରଭାବ ପଡୁଛି। ଭାରତ ଆବଶ୍ୟକ କରୁଥିବା ମୋଟ୍ ଇନ୍ଧନ ମଧ୍ୟରୁ ୮୫% ଆମଦାନୀ ଦ୍ୱାରା ପୂରଣ କରାଯାଉଛି। ବର୍ତ୍ତମାନ ବ୍ରେଣ୍ଟ୍ ଅଶୋଧିତ ତୈଳ ବ୍ୟାରେଲ ପିଛା ୬୫ ଡଲାର ଛୁଇଁଛି। ଗତ ୧୧ ଦିନରେ ପେଟ୍ରୋଲ ଲିଟର ପିଛା ୩.୨୪ ଟଙ୍କାରୁ ଊର୍ଦ୍ଧ୍ୱ ବଢ଼ିଛି। ୨୦୧୦ ପରଠାରୁ ଏହା ଏହି ଅବଧି ଲାଗି ସର୍ବାଧିକ ବୃଦ୍ଧି। କିଛିଦିନ ମଧ୍ୟରେ ଡିଜେଲ ୩.୪୭ ଟଙ୍କା ବୃଦ୍ଧି ପାଇଛି। ରାଜସ୍ଥାନ ଏବଂ ମଧ୍ୟପ୍ରଦେଶ ଭଳି ରାଜ୍ୟ ଇନ୍ଧନ ଉପରେ ସର୍ବାଧିକ ଭାଟ୍ ଲାଗୁ କରୁଥିବା ଯୋଗୁ ସେଠାରେ ପେଟ୍ରୋଲ ଦର ୧୦୦ ଟଙ୍କା ଅତିକ୍ରମ କରିଛି। ତେଲ ଉପରେ ଲାଗୁଥିବା କେନ୍ଦ୍ର ଏବଂ ରାଜ୍ୟ ସ୍ତରର ବର୍ଦ୍ଧିତ ଟିକସ କମିଲେ ଖାଉଟି ଆଶ୍ୱସ୍ତି ଲାଭ କରନ୍ତେ। ମାତ୍ର ଏହା ହେବା ଭଳି ଆଶା କରାଯାଇ ନ ପାରେ। କାରଣ ଟିକସ କମିବା ଭଳି ପଦକ୍ଷେପ କେନ୍ଦ୍ର ନେବା ବିଚାରକରୁ ନ ଥିବା ନିକଟରେ ପେଟ୍ରୋଲିୟମ ମନ୍ତ୍ରୀ ଧର୍ମେନ୍ଦ୍ର ପ୍ରଧାନ ପାର୍ଲାମେଣ୍ଟରେ କହିଥିଲେ। ଏପଟେ ରାଜ୍ୟ ସରକାର ମଧ୍ୟ ଦର କମାଇବା ଭଳି ସ୍ଥିତିରେ ନାହାନ୍ତି। ଖାଉଟିଙ୍କ ସମସ୍ୟାକୁ ସରକାର ଅଣଦେଖା କରି ଚୁପ୍ ବସୁଥିବାରୁ ଲୋକଙ୍କ ମଧ୍ୟରେ ଚିନ୍ତା ବଢ଼ିଚାଲିଛି। ତେଲ ଦର ବୃଦ୍ଧିରୁ କେବେ ଆଶ୍ୱସ୍ତି ମିଳିବ କେହି ସ୍ପଷ୍ଟ ଭାବେ ବର୍ତ୍ତମାନ କହିପାରୁ ନାହାନ୍ତି।

ଆଜିର ମନ୍ତବ୍ୟ

"କୃଷି ଆଇନ ବିରୋଧରେ ମିଥ୍ୟା ପ୍ରଚାର କରିବାରେ ବିରୋଧୀ ମାତିଛନ୍ତି। **-ନିର୍ମଳା ସୀତାରାମନ, କେନ୍ଦ୍ର ଅର୍ଥମନ୍ତ୍ରୀ**

ଆଜିର ରାଶିଫଳ

ଜ୍ୟୋତିର୍ବିଦ୍ୟା ବିଶାରଦ ପ୍ରସନ୍ନ କୁମାର ମହାପାତ୍ର
ମଙ୍ଗରାଜପୁର ଶାସନ, କାଦୁଆ, ଗଞ୍ଜାମ
Email-pkmahapatro@gmail.com

ମେଷ
ଦ୍ୱିଜା ନକ୍ଷତ୍ରର ପାରିବାରିକ କ୍ଷେତ୍ରରେ ମତାନ୍ତର ଥାଇ ମଧ୍ୟ କାମବେଳକୁ ସମସ୍ତେ ଏକ ମନ ନେଇ କାମ କରିପାରିବେ। ସାମାଜିକ ସ୍ତରରେ ସ୍ୱାର୍ଥସାଧନ ଆଶା ରଖି ମିତ୍ରମାନେ ପ୍ରଶଂସା ଗାଇ ବୁଲିବେ। ସହମତିରେ କାର୍ଯ୍ୟକଲେ ସଫଳତା ପାଇବାରେ ଅସୁବିଧା ରହିବନାହିଁ। ଅବହେଳା କାରଣରୁ ଅନ୍ୟକୁ କୈଫିୟତ୍ ଦେବାକୁ ପଡ଼ିପାରେ।

ବୃଷ
ରୋହିଣୀ ନକ୍ଷତ୍ରର ବିଭିନ୍ନ ପ୍ରକାରର ଅହେତୁକ ଚିନ୍ତା ମନକୁ ଆନ୍ଦୋଳିତ କରିପାରେ। ସରକାରୀ ସ୍ତରରୁ ବହୁ ପ୍ରତୀକ୍ଷିତ ଖବରଟି ଆଜି ପାଇପାରନ୍ତି। ବ୍ୟବସାୟ, ପରିବହନ, କଚେରି ମାମଲାରେ ମନସ୍ତାପ କରିପାରନ୍ତି। ସମ୍ପର୍କୀୟଙ୍କ ସାହାଯ୍ୟରେ ଜମିଜମା ବିବାଦ, ମୂଲ୍ୟବାନ ଜିନିଷ କ୍ରୟ କରିବା କାମ କରିବେ।

ମିଥୁନ
ମୃଗଶିରା ସାମୟିକ ପୁରୁଣା ରୋଗରେ କଷ୍ଟ ପାଇବେ। ନିଜ ପରିସରରେ ତର୍କ ବିତର୍କ କାରଣରୁ ସମ୍ପର୍କ ହାନି ଘଟିପାରେ। କିମ୍ବା ଆନୁଷ୍ଠାନିକ କାମରେ ରାଜନୈତିକ କ୍ଷେତ୍ରରେ ନେତୃତ୍ୱ ନେଇ ପ୍ରଶଂସିତ ହେବେ। ବ୍ୟବସାୟ, ବାଣିଜ୍ୟ କ୍ଷେତ୍ରରେ ସାଧାରଣ ପରିଶ୍ରମରେ ବେଶି ସଫଳତା ପାଇବେ।

କର୍କଟ
ପୁନର୍ବସୁ ଶାରୀରିକ ଦୁର୍ବଳତା ରହିଥିଲେ ମଧ୍ୟ କର୍ମକ୍ଷେତ୍ର ଯଥାରୀତି ସମ୍ପନ୍ନ କରିବେ। ନିଜ ପାରିପାର୍ଶ୍ୱିକ ସ୍ତରରେ ଦୀର୍ଘ ଦିନରୁ ରହି ଆସିଥିବା ସମସ୍ୟାର ସରଳ ସମାଧାନ ହୋଇଯିବ। ଅର୍ଥସଂକଟ କିମ୍ବା ଅସହଯୋଗ କାରଣରୁ ପ୍ରତିକୂଳ ପରିସ୍ଥିତି ଯୋଗୁ ଯୋଜନାଗୁଡ଼ିକ ଠିକ୍‌ଭାବେ ସମ୍ପୂର୍ଣ୍ଣ ହେବ ନାହିଁ।

ସିଂହ

ଖଦି କେବଳ ବସ୍ତ୍ର ନୁହେଁ, ଏକ ବିଚାର

ଉଦ୍‌ଘାଟନ ଅବସରରେ ମନ୍ତ୍ରୀ କ୍ୟାପଟେନ୍ ଦିବ୍ୟଶଙ୍କର ମିଶ୍ର, ମନ୍ତ୍ରୀ ରଘୁନନ୍ଦନ ଦାସ, ବୋର୍ଡ ସଭାପତି ସଂଗ୍ରାମ କେଶରୀ ପାଇକରାୟ ପ୍ରମୁଖ ଷ୍ଟଲ୍ ବୁଲି ଦେଖୁଛନ୍ତି।

ଆରମ୍ଭ ହେଲା 'ଖଦି ବଜାର'

ଭୁବନେଶ୍ୱର, ୧୯।୨ (ବ୍ୟୁରୋ)

ରାଜ୍ୟ ଖଦି ଓ ଗ୍ରାମୋଦ୍ୟୋଗ ବୋର୍ଡର ଖାରବେଳନଗରସ୍ଥିତ କାର୍ଯ୍ୟାଳୟ ପରିସରରେ ଶୁକ୍ରବାର ରାଜ୍ୟସ୍ତରୀୟ ଖଦି ଓ ଗ୍ରାମୋଦ୍ୟୋଗ ପ୍ରଦର୍ଶନୀ 'ଖଦି ବଜାର' ଉଦ୍‌ଘାଟିତ ହୋଇଛି। ମୁଖ୍ୟ ଅତିଥି ଭାବେ ଶକ୍ତି, ଗୃହ, ଶିଳ୍ପ ଏବଂ ଅଣୁ, କ୍ଷୁଦ୍ର ଓ ମଧ୍ୟମ ଉଦ୍ୟୋଗ ମନ୍ତ୍ରୀ କ୍ୟାପଟେନ୍ ଦିବ୍ୟଶଙ୍କର ମିଶ୍ର, ମୁଖ୍ୟବକ୍ତା ଭାବେ ସୂଚନା ଓ ଲୋକ ସମ୍ପର୍କ ବିଭାଗ ମନ୍ତ୍ରୀ ରଘୁନନ୍ଦନ ଦାସ, ସମ୍ମାନିତ ଅତିଥି ଭାବେ ବିଧାୟକ ଅନନ୍ତ ନାରାୟଣ ଜେନା ଯୋଗଦେଇ ପ୍ରଦର୍ଶନୀର ଶୁଭାରମ୍ଭ କରିଛନ୍ତି। କରୋନା ମହାମାରୀ ଯୋଗୁ ଦୀର୍ଘ ୧ବର୍ଷ ଧରି ଗାଁ ଗହଳିର ଗରିବ ବୁଣାକାର ହାତବାନ୍ଧି ବସିଥିବାବେଳେ ସେମାନଙ୍କ ଉତ୍ପାଦିତ ସାମଗ୍ରୀର ପ୍ରଦର୍ଶନ ଓ ବିପଣନ ପାଇଁ ଏହି ମେଳା ଅନ୍ଧାର ଭିତରେ ଆଲୋକବର୍ତ୍ତିକା ହେବ। ଏହାବ୍ୟତୀତ ମେଳାଦ୍ୱାରା ଅନେକ ବେକାର ଯୁବତୀ ଯୁବକ ଅନୁପ୍ରାଣିତ ହୋଇ ସ୍ୱାବଲମ୍ବୀ ହୋଇ ପାରିବେ ବୋଲି ଅତିଥିମାନେ କହିଛନ୍ତି। ବୋର୍ଡ ସଭାପତି ସଂଗ୍ରାମ କେଶରୀ ପାଇକରାୟ ସଭାପତିତ୍ୱ କରି କହିଛନ୍ତି, ଖଦିକୁ ବାଦ୍‌ଦେଇ ଦେଶର ଆର୍ଥିକ ପ୍ରଗତି ପରିକଳ୍ପନା କରାଯାଇ ପାରିବ ନାହିଁ। ଖଦି କେବଳ ବସ୍ତ୍ର ନୁହେଁ, ଏକ ବିଚାର। ଏଥିପ୍ରତି ଅଧିକରୁ ଅଧିକ ଲୋକଙ୍କ ଆକର୍ଷିତ କରିବା ପାଇଁ ଏହି ମେଳା ଏକ ପ୍ରୟାସ ବୋଲି ପାଇକରାୟ କହିଛନ୍ତି।

ଏହି ପ୍ରଦର୍ଶନୀ ଆସନ୍ତା ୨୮ ତାରଖ ପର୍ଯ୍ୟନ୍ତ ଚାଲିବ। କାର୍ପାସ, ସିଲ୍କ ଓ ମସ୍ଲିନ୍ ଖଦି ପ୍ରସ୍ତୁତ ଶାଢୀ, ଲୁଙ୍ଗି, ଗାମୁଛା ଓ ବିଭିନ୍ନ ପୋଷାକ ତଥା ନିତ୍ୟ ବ୍ୟବହାର୍ଯ୍ୟ ସାମଗ୍ରୀର ପ୍ରଦର୍ଶନ ସହ ବିକ୍ରି ପାଇଁ ରହିଛି। ବେତ ବାଉଁଶ ନିର୍ମିତ ବିଭିନ୍ନ ଆସବାବ, ଘରକରଣା ସାମଗ୍ରୀ, ସବାଇଘାସ ପ୍ରସ୍ତୁତ ଗୃହୋପକରଣ ସହ ଦର୍ଶକମାନଙ୍କ ସାଧାରଣ ଜ୍ଞାନର ଅଭିବୃଦ୍ଧି ପାଇଁ ଚରଖାରେ ସୂତା କାଟିବା, ଖଦି ପୋଷାକ ତିଆରି ଓ ଧୂପକାଠି ତିଆରି ସମ୍ପର୍କିତ କାରିଗରୀ କୌଶଳ ସିଧାସଳଖ ଏଠାରେ ପ୍ରଦର୍ଶିତ ହେଉଛି।

ଖଦି ବଜାରରେ ଜଣେ ବୁଣାକାର ଡେମୋ ଦେଖାଉଛନ୍ତି।

ଗ୍ରାହକ ସେବା ମୂଳମନ୍ତ୍ର

ପାଖରେ ଦୀର୍ଘ ୨ ଦଶନ୍ଧିର ଅଭିଜ୍ଞତା, ମନରେ ଅସୀମ ଆତ୍ମବିଶ୍ୱାସ ଆଉ ହୃଦୟରେ ଢେର ସାରା ଭଲ ପାଇବା। ଗ୍ରାହକଙ୍କ ସେବାକୁ ମୂଳମନ୍ତ୍ର କରି ସଫଳତାର ଗୋଟିଏ ପରେ ଗୋଟିଏ ପାବଚ୍ଛ ଚଢ଼ିଚାଲିଛି ଅରୁନ୍ଧତୀ। ଅଳଙ୍କାରର ଶୁଦ୍ଧତା କୁହନ୍ତୁ କି ଆକର୍ଷଣୀୟ ଅଫର୍। ସବୁଥିରେ ଅରୁନ୍ଧତୀ ସ୍ୱତନ୍ତ୍ର। ଖାସ୍ ଏଇଥିପାଇଁ ୨୦୦୦ ମସିହାରେ ବଲାଙ୍ଗୀର ଭଳି ଏକ ଛୋଟ ସହରରେ ମୂଳଦୁଆ ପକାଇଥିବା ଏହି ପ୍ରତିଷ୍ଠାନର ଫ୍ଲାଗ୍‌ଶିପ୍ ଶୋ ରୁମ୍ ରାଜଧାନୀର ଜନପଥରେ ଛିଡ଼ାହୋଇ ପାରିଛି। ଆସନ୍ତୁ, ଭେଟିବା ଭୁବନେଶ୍ୱରର ପ୍ରତିଷ୍ଠିତ ଅରୁନ୍ଧତୀ ଜୁଏଲର୍ସ ପ୍ରାଇଭେଟ୍ ଲିମିଟେଡ୍‌ର ପରିଚାଳନା ନିର୍ଦ୍ଦେଶକ ଇଂ. ବ୍ରହ୍ମାନନ୍ଦ ମେହେରଙ୍କୁ।

● କରୋନା ମହାମାରୀ ବ୍ୟବସାୟ ଉପରେ କିପରି ପ୍ରଭାବ ପକାଇଛି?

୨୦୧୯-୨୦ ଆର୍ଥିକ ବର୍ଷର କାରବାର ତୁଳନାରେ ୨୦୨୦-୨୧ର ବ୍ୟବସାୟ ଅନେକ ମାତ୍ରାରେ ହ୍ରାସ ପାଇଛି। କରୋନା କଟକଣା ଜାରି ହେବା ସହ ଲକ୍‌ଡାଉନ୍ ଓ ଶଟ୍‌ଡାଉନ୍ ଭଳି ସ୍ଥିତି ଦୀର୍ଘ ସମୟ ଲାଗିରହିବା ସମସ୍ତଙ୍କ ଉପରେ ପ୍ରତିକୂଳ ପ୍ରଭାବ ପକାଇଛି। ମହାମାରୀ କାରଣରୁ ବ୍ୟବସାୟ ମାନ୍ଦା ରହିଥିଲେ ମଧ୍ୟ ଚଳିତ ଆର୍ଥିକ ବର୍ଷ ଶେଷସୁଦ୍ଧା ଆକଳନ ଅନୁସାରେ କାରବାର ହୋଇଯିବ ବୋଲି ଆଶା କରାଯାଉଛି। ଏପ୍ରିଲରୁ ସେପ୍ଟେମ୍ବର ମଧ୍ୟରେ କାରବାର ସମ୍ପୂର୍ଣ୍ଣ ମାନ୍ଦା ରହିଥିଲା। ଅକ୍ଟୋବରରୁ ବଜାର ସ୍ଥିତିରେ କ୍ରମଶଃ ସୁଧାର ଆସିବା ସହିତ କାରବାର ମଧ୍ୟ ବଢ଼ିଛି। ଡିସେମ୍ବର ଶେଷ ସୁଦ୍ଧା ବ୍ୟବସାୟରେ ଉନ୍ନତି ପରିଲକ୍ଷିତ ହୋଇଛି।

●ନୂଆ ଆର୍ଥିକ ବର୍ଷ ପାଇଁ କ'ଣ ସବୁ ଯୋଜନା ପ୍ରସ୍ତୁତ କରିଛନ୍ତି?

ଚଳିତ ଆର୍ଥିକ ବର୍ଷରେ ଶୋ ରୁମ୍ ପକ୍ଷରୁ ଗ୍ରାହକଙ୍କୁ ସେମାନଙ୍କ ପସନ୍ଦ ମୁତାବକ ନୂଆ ନୂଆ ବ୍ରାଣ୍ଡ ଓ ଡିଜାଇନ୍ ଯୋଗାଇଦେବା ଆମର ପ୍ରଥମ ଲକ୍ଷ୍ୟ। ସେହିପରି ଟେକ୍ନୋଲୋଜି ଜରିଆରେ ଲୋକଙ୍କ ହାତପାଆନ୍ତାରେ ସୁନାଗହଣା ସବୁ ଯୋଗାଇବାକୁ ବ୍ୟବସ୍ଥା କରିବାକୁ ଯାଉଛୁ। ଗ୍ରାହକଙ୍କର ଭରସା ଓ ଭଲ ପାଇବା ଶୋ ରୁମ୍ ପ୍ରତି ରହିଛି। ଆମ ଗ୍ରାହକମାନଙ୍କ ପ୍ରତି ରହିଥିବା ଉତ୍ତରଦାୟିତ୍ୱଗୁଡ଼ିକୁ ତୁଲାଇବା ପାଇଁ ପ୍ରତିଶ୍ରୁତିବଦ୍ଧ। ଯେପରି କି ଶୁଦ୍ଧତା ଓ କାରୁକାର୍ଯ୍ୟପୂର୍ଣ୍ଣ ସୁନାଗହଣା ଯୋଗାଇବା, ସ୍ୱଚ୍ଛତା ଓ ପାରଦର୍ଶିତା ସହ ପ୍ରତ୍ୟେକ ବ୍ୟବସାୟିକ ପଦକ୍ଷେପ ନେବା ଏବଂ ଆତ୍ମୀୟତା ଓ ନମ୍ରତା ଭରା ଗ୍ରାହକ ସେବାକୁ ନେଇ ବ୍ୟବସାୟ କରିବା ହେଉଛି ଆମର ମୂଳ ଲକ୍ଷ୍ୟ। ଆଗାମୀ ଦିନରେ ଭୁବନେଶ୍ୱରର ବିଭିନ୍ନ ସ୍ଥାନ ସହିତ ବ୍ରହ୍ମପୁର, କଟକ ଭଳି ଅନ୍ୟ ପ୍ରମୁଖ ସହରଗୁଡ଼ିକରେ ମଧ୍ୟ ଅରୁନ୍ଧତୀ ତା'ର ଶାଖା ଖୋଲିବାକୁ ଯାଉଛି।

●ମହାମାରୀ ସମୟରେ କର୍ମଚାରୀ ଓ ଗ୍ରାହକଙ୍କ ସହ ସମ୍ପର୍କ କିପରି ରହିଥିଲା?

୫ ଜଣ କର୍ମଚାରୀରୁ ଆରମ୍ଭ ହୋଇଥିବା ଅରୁନ୍ଧତୀ ଗ୍ରୁପ ଆଜିର ଦିନରେ ୫୦୦ରୁ ଊର୍ଦ୍ଧ୍ୱ କର୍ମଚାରୀଙ୍କୁ ନେଇ କାର୍ଯ୍ୟ କରୁଛି। ମହାମାରୀ ସମୟରେ ସଂସ୍ଥାର କାରବାର ମାନ୍ଦା ଥିଲେ ବି ଆମ କର୍ମଚାରୀମାନଙ୍କ ପାଇଁ କୌଣସି ସମସ୍ୟା ହୋଇନାହିଁ, ବରଂ ଏହି ସମୟରେ ୧୦୦ରୁ ଊର୍ଦ୍ଧ୍ୱ କୁଶଳୀ କର୍ମଚାରୀଙ୍କୁ ନିଯୁକ୍ତି ଦିଆଯାଇଛି। କରୋନା କାଳରେ କର୍ମଚାରୀଙ୍କୁ ସମସ୍ତ ପ୍ରକାର ମୌଳିକ ସୁବିଧା ଯୋଗାଇଦେଇ ସେମାନଙ୍କ ମନୋବଳ ବଢ଼ାଇବା ପାଇଁ ମୁଁ ପୂରା ପ୍ରୟାସ କରିଥିଲି। ସମ୍ପୂର୍ଣ୍ଣ ଗ୍ରାହକ ସନ୍ତୁଷ୍ଟି ହେଉଛି କାରବାରର ମୂଳ ମନ୍ତ୍ର। ସେଥିପାଇଁ ମହାମାରୀ ସମୟରେ ପ୍ରିୟ ଗ୍ରାହକଙ୍କ ସହ ବିଭିନ୍ନ ମାଧ୍ୟମରେ ଆମେ ଯୋଡ଼ିହୋଇ ରହିଥିଲୁ।

●ଏଥର ବଜେଟ ବ୍ୟବସାୟୀଙ୍କୁ କେତେ ସୁହାଇବ ବୋଲି ଆଶା କରୁଛନ୍ତି?

୨୦୨୧-୨୨ର ବଜେଟ ଏକ ଯୁଗାନ୍ତକାରୀ ବଜେଟ ଭାବେ ଉପସ୍ଥାପିତ କରାଯାଇଛି। ଏହି ବଜେଟ ବ୍ୟବସ୍ଥା ଦେଶରେ ଲାଗୁ ହେବା ପରେ ବ୍ୟବସାୟ କିପରି ହେଉଛି ତା' ଉପରେ ନଜର ରହିବ। ବର୍ତ୍ତମାନ ମଧ୍ୟ କରୋନାର ପ୍ରଭାବ ସରିନାହିଁ। ସରକାର ଦେଶର ଅର୍ଥବ୍ୟବସ୍ଥାକୁ ସଜାଡ଼ିବା ସହ ବଜାର ଚାହିଦାକୁ ଲକ୍ଷ୍ୟକରି ଏହି ସବୁ ନିଷ୍ପତ୍ତି ଗ୍ରହଣ କରିଛନ୍ତି। ବଜେଟରେ ସୁନା, ଟିକସ ଓ ବ୍ୟାଙ୍କ ଭଳି କ୍ଷେତ୍ର ପ୍ରତି କୋହଳ ମନୋଭାବ ଥିବା ପରିଲକ୍ଷିତ ହୋଇଛି। ବ୍ୟବସ୍ଥାପକ ନୀତି ଓ ନିୟମାବଳୀ ଆପଣାଯାଇ ଥିବାରୁ ଏହା ସୁନା ବ୍ୟବସାୟୀଙ୍କୁ ବେଶ୍ ସୁହାଇବ ବୋଲି ଆଶା।

●ବୃତ୍ତି ଓ ବ୍ୟବସାୟ ଭିନ୍ନ ହୋଇଥିଲେ ମଧ୍ୟ ସଫଳତା ବହୁଶୀଘ୍ର ପାଇଛନ୍ତି। ଏହାର ଶ୍ରେୟ କାହାକୁ ଦେବେ?

ବୃତ୍ତି ଓ ବ୍ୟବସାୟ ମଧ୍ୟରେ କିଛି ଫରକ୍ ନାହିଁ। ଶିକ୍ଷା ମଣିଷକୁ ପରିପକ୍ୱତା ଦେଇଥାଏ। ଯନ୍ତ୍ରୀରୁ ଜୁଏଲେରି ବ୍ୟବସାୟୀ କେବଳ ମାଟି ତଥା ନିଜ ଲୋକଙ୍କ ପ୍ରତି ରହିଥିବା ସେହ୍ନ ଓ ଦାୟିତ୍ୱବୋଧ ପାଇଁ ହୋଇପାରିଛି।

ବର୍ତ୍ତମାନ ସମୟରେ ଅରୁନ୍ଧତୀ ଓଡ଼ିଶାର ଘରେ ଘରେ ପରିଚିତ। ଏହାର ଅଳଙ୍କାରଗୁଡ଼ିକର

ଶୁଦ୍ଧତା, ସ୍ୱଚ୍ଛତା ଓ ଆତ୍ମୀୟତା
ଅରୁନ୍ଧତୀର ମୂଳ ଲକ୍ଷ୍ୟ

ଗୁଣବତ୍ତା, ସ୍ୱତନ୍ତ୍ର ଡିଜାଇନିଂ ଓ ଦର ଉପରେ ଗ୍ରାହକଙ୍କ ବିଶ୍ୱାସ ଓ ଭରସା ରହିଛି। ଫଳରେ ଶୋ ରୁମ୍ ଗତ ୨୦ ବର୍ଷରୁ ଊର୍ଦ୍ଧ୍ୱ ସମୟ ଧରି ସବୁବର୍ଗର ଗ୍ରାହକଙ୍କ ପ୍ରଥମ ପସନ୍ଦ ପାଲଟିଛି। ବାହାଘର ଓ ପାର୍ବଣ ସମୟରେ ସ୍ୱତନ୍ତ୍ର ଅଳଙ୍କାର ଓ ଡିଜାଇନିଂ ସହିତ ଗ୍ରାହକଙ୍କ ଆବଶ୍ୟକତାକୁ ଦୃଷ୍ଟିରେ ରଖି ସଂସ୍ଥା ପକ୍ଷରୁ ସବୁ ପ୍ରକାର ସେବା ଯୋଗାଇ ଦିଆଯାଇଥାଏ। ତେଣୁ ସଂସ୍ଥାର କର୍ମଚାରୀ-ଗ୍ରାହକ-ସଂସ୍ଥାପକଙ୍କ ଉତ୍ତମ ସମ୍ପର୍କ ଓ ଭରସାକୁ ସଫଳତା ମିଳିଛି ବୋଲି ମୁଁ କହିବି।

●ବର୍ତ୍ତମାନ ସୁନା ଦର ଆକାଶଛୁଆଁ ଥିବାବେଳେ କାରବାର କିପରି ରହୁଛି ?

ସୁନା ଦର ଯେତେବେଳେ ୫ ହଜାର ଥିଲା ସେତେବେଳେ ମଧ୍ୟ ଲୋକେ କିଣାକିଣି କରୁଥିଲେ। ବର୍ତ୍ତମାନ ଏହା ୫୦ ହଜାର ଥିଲେ ମଧ୍ୟ କିଣାବିକା ଚାଲିଛି। ସୁନା ଏକ ମୂଲ୍ୟବାନ ସମ୍ପଦ। ଏହାର ଆବଶ୍ୟକତା ଲୋକଙ୍କର ବିଭିନ୍ନ ଉତ୍ସବରେ ରହିଥିବାରୁ ସେମାନେ ଏହାକୁ କିଣୁଛନ୍ତି।

ସାରସକଣା ସଡ଼କ ଦୁର୍ଘଟଣା
୨ ଲକ୍ଷ ସହାୟତା ଘୋଷଣା କଲେ ମୁଖ୍ୟମନ୍ତ୍ରୀ

ଭୁବନେଶ୍ୱର,୧୯।୨(ବ୍ୟୁରୋ): ମୟୂରଭଞ୍ଜ ଜିଲା ସାରସକଣାଠାରେ ଘଟିଥିବା ସଡ଼କ ଦୁର୍ଘଟଣାରେ ୫ ଜଣଙ୍କର ମୃତ୍ୟୁ ହୋଇଛି। ସେମାନଙ୍କ ମଧ୍ୟରୁ ୪ ଜଣ ହେଉଛନ୍ତି ଓଡ଼ିଶାର ଓ ଜଣେ ଝାଡ଼ଖଣ୍ଡ ଅଧିବାସୀ। ଏହି ଘଟଣାରେ ମୁଖ୍ୟମନ୍ତ୍ରୀ ନବୀନ ପଟ୍ଟନାୟକ ଗଭୀର ଶୋକ ପ୍ରକାଶ କରିଛନ୍ତି। ଏଥି ସହିତ ସେମାନଙ୍କ ନିକଟତମ ଆତ୍ମୀୟଙ୍କ ପାଇଁ ମୁଖ୍ୟମନ୍ତ୍ରୀ ୨ ଲକ୍ଷ ଟଙ୍କା ଲେଖାଏ ଅନୁକମ୍ପାମୂଳକ ସହାୟତା ଘୋଷଣା କରିଛନ୍ତି। ସୂଚନା ଅନୁଯାୟୀ ମୟୂରଭଞ୍ଜ ଜିଲା ଝାରପୋଖରିଆ ଥାନା ଅଧୀନ ମୁରୁଣିଆ-ବାଗବୁଡ଼ା ପ୍ରଧାନମନ୍ତ୍ରୀ ସଡ଼କର ଢ଼ିପାସାହିଠାରେ ବୁଧବାର ରାତିରେ ଏକ ଟ୍ରାକ୍ଟର ଓଲଟି ପଡ଼ିଥିଲା। ଏହି ଦୁର୍ଘଟଣାରେ ଝାରପୋଖରିଆ ଥାନା ଗୋବିନ୍ଦପୁର ଅଞ୍ଚଳର ରାନୀ ମାରାଣ୍ଡି, ବିଶୁ ହେମ୍ବ୍ରମ, ଥିମୁ ମାରାଣ୍ଡି, ନଟା ଅଞ୍ଚଳର ବୋଲି ମାରାଣ୍ଡି ଏବଂ ଝାଡ଼ଖଣ୍ଡ ରାଜ୍ୟ କଟୁଷୋଲ ଗ୍ରାମର ନୂତନ ମାରାଣ୍ଡିଙ୍କ ମୃତ୍ୟୁ ଘଟିଥିଲା। ଡମଣ ସାହିରୁ ଆଦିବାସୀ ନୃତ୍ୟ ପରିବେଷଣ କରି ଟ୍ରାକ୍ଟର ଯୋଗେ ୪୬ ମହିଳା ଓ ପୁରୁଷ ବାଗବୁଡ଼ା ନିକଟସ୍ଥ ଗୋବିନ୍ଦପୁର ଗ୍ରାମକୁ ଫେରୁଥିଲେ। ଏହି ସମୟରେ ଭାରସାମ୍ୟ ହରାଇ ଟ୍ରାକ୍ଟରଟି ରାସ୍ତାଠାରୁ ୧୦ ଫୁଟ୍ ତଳ ବିଲ ମଧ୍ୟକୁ ଓଲଟି ପଡ଼ିଥିଲା।

ଶିକ୍ଷକଙ୍କ କଳା କାରନାମା

କଟକ ଅଫିସ, ୧୯।୨

ରସିକିଆ ଶିକ୍ଷକଙ୍କ କଳା କାରନାମା କଟକରେ ଚର୍ଚ୍ଚାର ବିଷୟ ପାଲଟିଛି। ଦୁଇଜଣଙ୍କୁ ବିବାହ କରିବା ସହିତ ଅନ୍ୟ ଜଣେ ମହିଳାଙ୍କ ସହ ଲିଭ୍ ଇନ୍ ରିଲେଶନଶିପ୍‌ରେ ରହିବା ସମ୍ପୃକ୍ତ କଳା ଶିକ୍ଷକଙ୍କୁ ମହଙ୍ଗା ପଡିଛି। ଏହି ଘଟଣାରେ କଟକ ମହିଳା ଥାନା ପୋଲିସ ସମ୍ପୃକ୍ତ ଶିକ୍ଷକଙ୍କୁ ଶୁକ୍ରବାର ଗିରଫ କରି କୋର୍ଟଚାଲାଣ କରିଛି। ସେ ହେଲେ କଟକ ସଦର ଥାନା ଅଧୀନ ୪୨ ମୌଜା ଅଞ୍ଚଳର କୃଷ୍ଣଚନ୍ଦ୍ର ନାୟକ(୪୦)। ଥାନା ଅଧିକାରୀ ଅନସୂୟା ନାୟକଙ୍କ କହିବାନୁଯାୟୀ, କୃଷ୍ଣଚନ୍ଦ୍ର ୨୦୦୧ରେ ସ୍ଥାନୀୟ ରାଉସାପାଟଣା ଅଞ୍ଚଳର ଜଣେ ଯୁବତୀଙ୍କୁ ବିବାହ କରିଥିଲେ। ୨୦୦୪ରେ କୌଣସି କାରଣକୁ ନେଇ ଉଭୟଙ୍କ ମଧ୍ୟରେ ଗଣ୍ଡଗୋଳ ହୋଇଥିଲା। ଏନେଇ ମହିଳା ଜଣକ ମହିଳା ଥାନାରେ ଅଭିଯୋଗ କରିବା ପରେ ପୋଲିସ ଏକ ମାମଲା(ନଂ. ୩୭/୦୪) ରୁଜୁ କରିଥିଲା। ପରେ ଏହି ମାମଲା କୋର୍ଟକୁ ଯାଇଥିଲା। କୋର୍ଟ ଏହାର ସମାଧାନ କରିବା ପରେ ୨୦୦୮ ପର୍ଯ୍ୟନ୍ତ ଉଭୟ ମିଳିମିଶି ରହିଥିଲେ। ଏହାପରେ କୃଷ୍ଣଚନ୍ଦ୍ର କେଉଁଆଡେ ପଳାଇ ଯାଇଥିଲେ। ୨୦୧୭ରେ ସେ ଦ୍ୱିତୀୟ ବିବାହ କରିଥିବା ପ୍ରଥମ ସ୍ତ୍ରୀ ଜାଣିବା ପରେ ଏ ନେଇ ସଦର ଥାନାରେ ଅଭିଯୋଗ କରିଥିଲେ। ଏ ନେଇ ପୋଲିସ ଏକ ମାମଲା ରୁଜୁ କରିଥିଲା। ପରେ କୃଷ୍ଣଚନ୍ଦ୍ର ସେଠାରୁ ପଳାଇ ଆସି ସାଲେପୁର ଥାନା ଅଞ୍ଚଳର ଏକ ସରକାରୀ ବିଦ୍ୟାଳୟରେ କଳା ଶିକ୍ଷକ ଭାବେ ଶିକ୍ଷକତା କରୁଥିଲେ। ସେଠାରେ ସେ ଜଣେ ବିବାହିତା ମହିଳାଙ୍କ ସହିତ ଲିଭ ଇନ୍ ରିଲେଶନଶିପ୍‌ରେ ରହୁଥିଲେ। ଏ ସମ୍ପର୍କରେ କୃଷ୍ଣଚନ୍ଦ୍ରଙ୍କ ପ୍ରଥମ ସ୍ତ୍ରୀ ଜାଣିପାରି କଟକ ମହିଳା ଥାନାରେ ଅଭିଯୋଗ କରିବା ପରେ ପୋଲିସ ଏକ ମାମଲା(ନଂ.୯/୨୧) ରୁଜୁ କରିଥିଲା। ପରେ ତଦନ୍ତ କରି କୃଷ୍ଣଚନ୍ଦ୍ରଙ୍କୁ ସାଲେପୁର ପାଗା ଗୋପୀନାଥପୁର ଅଞ୍ଚଳରୁ ଗିରଫ କରିଥିଲା।

ବିବାହ ପ୍ରତିଶ୍ରୁତି ଦେଇ ପ୍ରତାରଣା: କନଷ୍ଟେବଳ ଗିରଫ

ବାରିପଦା ଅଫିସ,୧୯।୨

ମୟୂରଭଞ୍ଜ ଜିଲା ବାରିପଦା ଟାଉନ ଥାନା ଅଞ୍ଚଳର ଜନୈକା ଯୁବତୀଙ୍କୁ ବିବାହର ପ୍ରତିଶ୍ରୁତି ଦେଇ ପ୍ରତାରଣା କରିବା ଅଭିଯୋଗରେ ଜଣେ କନଷ୍ଟେବଳ ଗିରଫ ହୋଇଛନ୍ତି। ସେ ହେଲେ ତିହିଡି ଥାନା ଅଧୀନ କୋହ୍ଲ ଗ୍ରାମର ଶିବ ପ୍ରସାଦ ସାହୁ। ଶିବ ଅବକାରୀ ବିଭାଗର କନେଷ୍ଟବଳ ଭାବେ ଭଦ୍ରକ ଟାଉନ ଥାନା ଅଧୀନ କୁଆଁସ ଅଞ୍ଚଳରେ କାର୍ଯ୍ୟ କରୁଥିଲେ। ଯୁବତୀ ଜଣକ ଭଦ୍ରକର ଏକ କଲେଜରେ ପାଠ ପଢୁଥିବା ବେଳେ ଉଭୟଙ୍କ ମଧ୍ୟରେ ପ୍ରେମ ସମ୍ପର୍କ ଗଢ଼ି ଉଠିଥିଲା। ଶିବ ବିବାହର ପ୍ରତିଶ୍ରୁତି ଦେଇ ଯୁବତୀଙ୍କ ସହିତ ଶାରୀରିକ ସମ୍ପର୍କ ରଖିଥିଲେ। ମାତ୍ର ପରେ ପ୍ରତାରଣା କରିବାରୁ ଯୁବତୀ ଜଣକ ଥାନାରେ ଅଭିଯୋଗ କରିଥିଲେ। ଥାନାରେ ନଂ.୧୪୦/୨୧ରେ ମାମଲା ରୁଜୁ ହୋଇଛି।

୨୧ରୁ କଳିଙ୍ଗ ନାଟ୍ୟ ମହୋତ୍ସବ

ଭୁବନେଶ୍ୱର, ୧୯।୨ (ବ୍ୟୁରୋ)

ଆସନ୍ତା ୨୧ତାରିଖରୁ ସ୍ଥାନୀୟ ରବୀନ୍ଦ୍ର ମଣ୍ଡପଠାରେ ୨୩ତମ କଳିଙ୍ଗ ନାଟ୍ୟ ମହୋତ୍ସବ ଆରମ୍ଭ ହେବ। ୫ଦିନ ଧରି ଆୟୋଜିତ ହେବାକୁ ଥିବା ଏହି ଜାତୀୟ ବହୁଭାଷୀ ନାଟ୍ୟ ଉତ୍ସବରେ ପାଟଣା, କୋଲକାତା, ବିଜୟୱାଡା, ଗୌହାଟି ଓ ଭୁବନେଶ୍ୱରର ମଞ୍ଚ କଳାକାରମାନେ ନାଟକ ପରିବେଷଣ କରିବେ। ପ୍ରଥମ ଦିନରେ ବିହାର ପାଟଣାର ନିର୍ମାଣ କଳା ମଞ୍ଚ ପକ୍ଷରୁ ସଞ୍ଜୟ ଉପାଧ୍ୟାୟଙ୍କ ନିର୍ଦ୍ଦେଶିତ ହିନ୍ଦୀ ନାଟକ 'ଗଗନ ଘାଟଘହରାନି' ପରିବେଷିତ ହେବ। ଦ୍ୱିତୀୟ ଦିନରେ ଶତାବ୍ଦୀର କଳାକାରର ଶିଳ୍ପୀ ଧିର ମଲ୍ଲିକଙ୍କ ନିର୍ଦ୍ଦେଶିତ ଓଡ଼ିଆ ନାଟକ 'ଏକ ଜିଦ୍‌ଖୋର ଝିଅ', ତୃତୀୟ ଦିନରେ କୋଲକାତାର ଦମ୍‌ଦମ୍ ଶବ୍ଦମୁଗ୍ଧ ନାଟ୍ୟକେନ୍ଦ୍ର କଳାକାର ରାକେଶ ଘୋଷଙ୍କ ନିର୍ଦ୍ଦେଶିତ ବେଙ୍ଗଲି ନାଟକ 'ସାଫୋ ଚିରାଙ୍ଗଦା', ଚତୁର୍ଥ ଦିନରେ ବିଜୟୱାଡାର ଅରବିନ୍ଦ ଆର୍ଟସ୍ ଡେଭଲପ୍‌ମେଣ୍ଟ ସୋସାଇଟିର କଳାକାର ଗଙ୍ଗୋତ୍ରୀ ସାଇଙ୍କ ନିର୍ଦ୍ଦେଶିତ ତେଲଗୁ ନାଟକ 'ମଧୁପରକାଲୁ' ଏବଂ ଅନ୍ତିମ ଦିବସରେ ଗୋହାଟୀର ପୂର୍ବରଙ୍ଗ କଳାକାର ଗୁଣାକାର ଦେବଗୋସ୍ୱାମୀଙ୍କ ନିର୍ଦ୍ଦେଶିତ ଆସାମୀ ନାଟକ 'ଘଟୋତ୍‌କଚ ପୁତ୍ର ମୋର' ପରିବେଷଣ କରିବେ। ଶୁକ୍ରବାର ଶତାବ୍ଦୀର କଳାକାର ପକ୍ଷରୁ ବିଜୁ ନାଟ୍ୟ କେନ୍ଦ୍ର ଠାରେ ଆୟୋଜିତ ଏକ ଖବରଦାତା ସମ୍ମିଳନୀରେ ଅନୁଷ୍ଠାନର ସାଧାରଣ ସମ୍ପାଦକ ଧିର ମଲ୍ଲିକ ସୂଚନା ଦେଇଛନ୍ତି।

ଅଭିନେତ୍ରୀ ଧରିତ୍ରୀ ଖଣ୍ଡୁଆଳ ପାଇବେ 'ସୁମିତ୍ରା ସମ୍ମାନ'

ଅଭିନେତ୍ରୀ ଧରିତ୍ରୀ ଖଣ୍ଡୁଆଳଙ୍କୁ ଚଳିତ ବର୍ଷର 'ସୁମିତ୍ରା ସମ୍ମାନ' ଓ ମଞ୍ଚ ନିର୍ଦ୍ଦେଶକ ଦୋଳଗୋବିନ୍ଦ ରଥଙ୍କୁ 'ପ୍ରମିଳା ପ୍ରତିଭା ସମ୍ମାନ' ପ୍ରଦାନ କରାଯିବ। ଏହା ବ୍ୟତୀତ ଚଳିତ ବର୍ଷ ୭ଜଣଙ୍କୁ 'ଶତାବ୍ଦୀର କଳାକାର ସମ୍ମାନ' ଏବଂ ୨ଜଣଙ୍କୁ 'ଜୀବନବ୍ୟାପୀ ସାଧନା ସମ୍ମାନ' ପ୍ରଦାନ କରାଯିବ ବୋଲି ସୂଚନା ଦିଆଯାଇଛି। ସମ୍ମିଳନୀରେ ଅନୁଷ୍ଠାନର ଉପସଭାପତି ବିଘ୍ନରାଜ ଜେନା, କାର୍ଯ୍ୟକାରୀ ସଭାପତି ଦର୍ପନାରାୟଣ ସେଠୀ, ଅରୁଣା ମହାନ୍ତି ପ୍ରମୁଖ ଉପସ୍ଥିତ ଥିଲେ।

ସଂଗ୍ରାମ ସମିତିର ଜନଜାଗରଣ ଯାତ୍ରା

ରାଜକନିକା, ୧୯।୨(ଡି.ଏନ.ଏ.)

ସଂଗ୍ରାମ ସମିତି ପକ୍ଷରୁ ଆଳିରୁ ରାଜକନିକା ଅଭିମୁଖେ ବାହାରିଥିବା ବାଇକ୍ ରାଲି।

କେନ୍ଦ୍ରାପଡ଼ା ଜିଲା ରାଜକନିକା ବ୍ଲକ ବରୁଣାଢ଼ିଆ ନିକଟସ୍ଥ ଖରସ୍ରୋତା ନଦୀରୁ ଭଦ୍ରକ ଜିଲାକୁ ପାଣି ଦେବା ବିବାଦ ପୁଣି ଥରେ ତେଜିଛି। ଖରସ୍ରୋତା ବଞ୍ଚାଅ ସଂ

ଅମରତ୍ୱ ପ୍ରମାଣିତ କରୁଛି ଆପଣାକୁ ମୃତ୍ୟୁର ସହାୟତାରେ । କାଳର ପ୍ରବାହ ଭିତରେ ଦେଖାଯାଏ ଶାଶ୍ୱତର ମୁଖମଣ୍ଡଳ । ଜ୍ଞାନକୁ ପିନ୍ଧାଇଛନ୍ତି ସେ ଅଜ୍ଞାନର ଛଦ୍ମବେଶ । ଅସତ୍‌ର ବିକୃତ କ୍ଳେଦ ଭିତରେ ବପନ କରିଛନ୍ତି ସେ ସତ୍‌କୁ । ଭ୍ରାନ୍ତିକୁ କରିଛନ୍ତି ସେ ସତ୍ୟର ପ୍ରବେଶଦ୍ୱାର ନାହିଁ । –ଶ୍ରୀଅରବିନ୍ଦ

କଡ଼ା ପଦକ୍ଷେପ

ଦିଲ୍ଲୀକା ବାବୁ

ଦିଲୀପ ଚେରିଏନ୍

ରାଜଧାନୀ ଦିଲ୍ଲୀର ୧୦୭ ବର୍ଷ ପୁରୁଣା ଜିମ୍‌ଖାନା କ୍ଲବ୍ ଉଚ୍ଚ ଏବଂ କ୍ଷମତାଶାଳୀ ବ୍ୟକ୍ତିଙ୍କ ପସନ୍ଦ ରହିଆସିଛି । ଏମାନଙ୍କ ସହଯୋଗରେ ବି ଏହା ଚାଲୁଛି । କିନ୍ତୁ ଅତି ଅବ୍ୟବସ୍ଥା ଦେଇ ଆସୁଥିବା ଏହି କ୍ଲବ୍‌କୁ ଏବେ ସରକାର ନିୟନ୍ତ୍ରଣକୁ ନେବା ପରେ ପୁଣି ଲ୍ୟୁଟିୟନସ୍ ଦିଲ୍ଲୀ ଖବର ଶିରୋନାମାକୁ ଫେରିଛି । ନ୍ୟାଶ୍‌ନାଲ ଲ ଆପିଲେଟ ଟ୍ରିବ୍ୟୁନାଲ (ଏନ୍‌ସିଏଲ୍‌ଏଟି) କ୍ଲବ୍‌ର ଗଭର୍ଣ୍ଣିଂ କାଉନ୍‌ସିଲକୁ ଭାଙ୍ଗି ଦେଇ କର୍ପୋରେଟ ବ୍ୟାପାର ମନ୍ତ୍ରଣାଳୟର ପରିଚାଳନା ନିର୍ଦ୍ଦେଶକ ଏମ୍.ଏମ୍. ଜୁନେଜାଙ୍କୁ ପ୍ରଶାସକ ଭାବେ ନିଯୁକ୍ତି ଦେଇଛନ୍ତି । କ୍ଲବ୍‌କୁ ନେଇ ଆଇନଗତ ମାମଲା ଚାଲିଥିବାବେଳେ ବି ସେ ଏହାର ଦେଖାଶୁଣା କରିବେ । ଜୁନେଜା ନିଯୁକ୍ତି ପାଇବା ପରେ ଅନେକ ପଦକ୍ଷେପ ଗ୍ରହଣ କରିଛନ୍ତି । ପ୍ରଥମତଃ କ୍ଲବ୍ ସଦସ୍ୟମାନଙ୍କର ୧.୨ କୋଟି ଟଙ୍କାର ବକେୟା ଦେୟ ପଇଠ କରିବା ପାଇଁ ସେ ସେମାନଙ୍କୁ ନୋଟିସ୍ ଜାରି କରିଛନ୍ତି । କ୍ଲବ୍‌ର କାର୍ଯ୍ୟ ବୁଝାଶୁଝା କରିବା ପାଇଁ ଜଣେ ପ୍ରଶାସକଙ୍କୁ ନିଯୁକ୍ତି ଦିଆଯିବା ଏହାର ଇତିହାସରେ ପ୍ରଥମ ଘଟଣା । ଏହାକୁ ଏକ ଆଦର୍ଶ କ୍ଲବ୍ କରିବା ପାଇଁ ସର୍ବୋତ୍ତମ କାର୍ଯ୍ୟ ଆରମ୍ଭ କରିବାକୁ ଜୁନେଜାଙ୍କୁ ଅଧିକାର ଦିଆଯାଇଛି । କ୍ଲବ୍ ବିରୋଧରେ ଅଭିଯୋଗ ଏବଂ କୋର୍ଟରେ ମାମଲା ସଂଖ୍ୟା ବଢ଼ିବା ପରେ ଏହାର ପରିଚାଳନା ଉପରେ ୪ ବର୍ଷ ତଳେ ଯେତେବେଳେ କର୍ପୋରେଟ ବ୍ୟାପାର ମନ୍ତ୍ରଣାଳୟ ତଦନ୍ତ କରିବାକୁ ସ୍ଥିର କରିଥିଲେ ସେତେବେଳେ ଏହାର ଅବ୍ୟବସ୍ଥା ସାମ୍ନାକୁ ଆସିଥିଲା । ଗତବର୍ଷ ପ୍ରାରମ୍ଭରେ କର୍ପୋରେଟ ବ୍ୟାପାର ମନ୍ତ୍ରଣାଳୟ କ୍ଲବ୍ ପରିଚାଳନା ଦାୟିତ୍ୱ ନେବାକୁ ଚାହିଁଥିଲା ଓ ଏନ୍‌ସିଏଲ୍‌ଏଟିରେ ଆବେଦନ କରିଥିଲା । ଏଥିରୁ ଲାଗୁଛି କି ଏବେ ଏହା ତା'ବାଟ ପାଇଯାଇଛି । କଡ଼ା ପଦକ୍ଷେପ ନେବା ଆରମ୍ଭ ହୋଇଯାଇଛି । ଏହାଦେଖି ଏବେ ଲ୍ୟୁଟିୟନ ଦିଲ୍ଲୀରେ ଥିବା ଅନ୍ୟସବୁ କ୍ଲବ୍‌ରେ କମ୍ପନ ସୃଷ୍ଟି ହୋଇଛି ।

ଇଡି ବିସ୍ତାରରେ ବ୍ୟସ୍ତ

ପ୍ରବର୍ତ୍ତନ ନିର୍ଦ୍ଦେଶାଳୟ (ଇଡି) ଉପରେ ଦିନକୁ ଦିନ ଦାୟିତ୍ୱ ବଢ଼ିବା ଯୋଗୁ ନିଜର ଶୀଘ୍ର କାର୍ଯ୍ୟ ସମ୍ପାଦନ ଏବଂ କାର୍ଯ୍ୟ ପରିସରକୁ ଆହୁରି ଶକ୍ତିଶାଳୀ କରିବା ପାଇଁ ଏବେ ଖର୍ଚ୍ଚବହୁଳ ବିସ୍ତାର କାର୍ଯ୍ୟରେ ବ୍ୟସ୍ତ ରହିଛି । ଏହାର ନୂଆ ଆଞ୍ଚଳିକ ଏବଂ ଉପ-ଆଞ୍ଚଳିକ କାର୍ଯ୍ୟାଳୟ (ଜୋନାଲ ଏବଂ ସବ୍-ଜୋନାଲ ଅଫିସ୍) ପାଇଁ ଅଧିକ ଅଧିକାରୀ ଆବଶ୍ୟକ ହେଉଛନ୍ତି । ଆର୍ଥିକ ଆଇନ ଲାଗୁକରିବା ଏବଂ ଆର୍ଥିକ ଅପରାଧ ବିରୋଧରେ ଲଢ଼ିବା ଇଡିର ଦାୟିତ୍ୱ । କିନ୍ତୁ ଏକ ବ୍ୟାପକ ଅଧିକାର କ୍ଷେତ୍ର ସହ ଏଫ୍‌ଇଏମ୍‌ଏ, ପିଏମ୍‌ଏଲ୍‌ଏ ଏବଂ ଏଫ୍‌ଇଓ ଆଇନଗୁଡ଼ିକରେ ଥିବା ନୂଆ ଦାୟିତ୍ୱକୁ ଦୃଷ୍ଟିରେ ରଖି ଇଡିକୁ ଏବକାର କାର୍ଯ୍ୟକ୍ଷେତ୍ରକୁ ବିସ୍ତାର କରିବାକୁ ଦରକାର ପଡ଼ିବ । ଜଣାପଡ଼ିଛି,ସମ୍ପ୍ରସାରଣ ବା ବିସ୍ତାରରେ ଇଡି ଏହାର କ୍ୟାଡର କ୍ଷମତାର ପର୍ଯ୍ୟାପ୍ତ ପୁନର୍ଗଠନ କରିବ । ଏହି ସମୟରେ ଇଡିର ସ୍ୱୀକୃତିପ୍ରାପ୍ତ କ୍ୟାଡର୍ କ୍ଷମତା ୫ ଜଣ ସ୍ୱତନ୍ତ୍ର ନିର୍ଦ୍ଦେଶକ ସମେତ ୨୭ ଜଣ ଯୁଗ୍ମ ନିର୍ଦ୍ଦେଶକ ପଦବୀକୁ ନେଇ ମୋଟରେ ୨୦୬୪ ପଦବୀ ରହିଛି । କିନ୍ତୁ ଏବେ ମଧ୍ୟ ଅଧିକାରୀମାନଙ୍କ ଅଭାବ ରହିଛି, ଏପରି କି ମଞ୍ଜୁରୀପ୍ରାପ୍ତ ପଦବୀରୁ ମଧ୍ୟ । ଏଣୁ ଏବେ ଖାଲି ଥିବା ପଦବୀ ଏବଂ ନୂଆ କାର୍ଯ୍ୟାଳୟଗୁଡ଼ିକ ପୂରଣ କରିବା ଲାଗି ଅଧିକ ଅଧିକାରୀଙ୍କୁ ଚୟନ କରିବା ଅତ୍ୟନ୍ତ ଜରୁରୀ । ନୂଆ ଆଞ୍ଚଳିକ ଏବଂ ଉପ-ଆଞ୍ଚଳିକ କାର୍ଯ୍ୟାଳୟଗୁଡ଼ିକ ପାଇଁ ନୂଆ ଅତିରିକ୍ତ /ଯୁଗ୍ମ ନିର୍ଦ୍ଦେଶକ ଏବଂ ଉପ-ନିର୍ଦ୍ଦେଶକ ପଦ ସୃଷ୍ଟି କରିବାକୁ ପଦକ୍ଷେପ ନିଆଯାଇଥିବା ଜଣାପଡ଼ିଛି । ନିକଟରେ ଇଡି ୧୦ ଜଣ ସହକାରୀ ନିର୍ଦ୍ଦେଶକଙ୍କୁ ପ୍ରବର୍ତ୍ତନର ଉପ ନିର୍ଦ୍ଦେଶକ ପଦକୁ ପଦୋନ୍ନତି ଦେଇଛି । ଉକ୍ତ ସଂସ୍ଥା ଭୋପାଳ ଏବଂ ଗୁଡ୍‌ଗାଁଓରେ ଦୁଇଟି ଆଞ୍ଚଳିକ କାର୍ଯ୍ୟାଳୟ ଖୋଲିଛି । ଭୁବନେଶ୍ୱର ଏବଂ ରାୟପୁରର ଉପ-ଆଞ୍ଚଳିକ କାର୍ଯ୍ୟାଳୟକୁ ଆଞ୍ଚଳିକ କାର୍ଯ୍ୟାଳୟ ସ୍ତରକୁ ନିଆଯାଇଛି । ଏହା ମଧ୍ୟ ଦେଶର ବିଭିନ୍ନ ସ୍ଥାନରେ ବହୁ ଉପ-ଆଞ୍ଚଳିକ କାର୍ଯ୍ୟାଳୟ ଖୋଲିଛି ।

ଡିଜିପି ନିରାଶ ହେଲେ

ହାଇ ପ୍ରୋଫାଇଲ ପୂର୍ବତନ ବିହାର ପୋଲିସ ମହାନିର୍ଦ୍ଦେଶକ (ଡିଜିପି) ଗୁପ୍ତେଶ୍ୱର ପାଣ୍ଡେଙ୍କ ରାଜନୈତିକ ଅଭିଳାଷରେ ଏବେ ପୁଣି ଥରେ ବାଧା ଅସିଛି । ଏନ୍‌ଡିଏ ସରକାରରେ ପ୍ରବେଶ କରିବାକୁ ଯଦିଓ ସେ ଧୈର୍ଯ୍ୟର ସହ ଅପେକ୍ଷା କରିଥିଲେ, ମୁଖ୍ୟମନ୍ତ୍ରୀ ନୀତୀଶ କୁମାର କିନ୍ତୁ ତାଙ୍କ ବଦଳରେ ପୂର୍ବତନ ଆଇପିଏସ୍ ଅଧିକାରୀ ସୁନୀଲ କୁମାରଙ୍କୁ ଏକ୍ସାଇଜ୍ ଆଣ୍ଡ୍ ପ୍ରୋହିବିଶନ ବିଭାଗରେ କ୍ୟାବିନେଟ ମନ୍ତ୍ରୀ ଭାବେ ଅବସ୍ଥାପିତ କରିଛନ୍ତି । ଅବସର ନେବାର ମାତ୍ର କିଛି ମାସ ପରେ ତାଙ୍କୁ ଏହି ନିଯୁକ୍ତି ଦିଆଯାଇଛି । ଅଭିନେତା ସୁଶାନ୍ତ ସିଂ ରାଜପୁତଙ୍କ ଆତ୍ମହତ୍ୟା ଘଟଣା ଉପରେ ପାଣ୍ଡେଙ୍କ ମନ୍ତବ୍ୟକୁ ନେଇ ବିବାଦ ବଢିବାରୁ ସେ ସ୍ୱେଚ୍ଛାକୃତ ଅବସର ନେଇ ଜନତା ଦଳ(ସଂଯୁକ୍ତ)ରେ ଯୋଗ ଦେଇଥିଲେ । ନିର୍ବାଚନରେ ଦଳୀୟ ଟିକେଟ ପାଇବା ଆଶାରେ ସେ ଏହା କରିଥିଲେ । ଏଥିରୁ ବଞ୍ଚିତ ହେବା ପରେ ଅନେକ ଭାବିଥିଲେ ଯେ, ନିର୍ବାଚନ ପରେ ପାଣ୍ଡେଙ୍କୁ ନୀତୀଶଙ୍କ କ୍ୟାବିନେଟ୍‌ରେ ସ୍ଥାନ ମିଳିବ । କିନ୍ତୁ ସୁନୀଲ କୁମାର ଏହି ସୁଯୋଗ ପାଇଲେ । ପାଣ୍ଡେ ଏହା ହାସଲ କରିପାରିଲେନି କି ମେମ୍ବର ଅଫ୍ କାଉନସିଲ୍ ହୋଇପାରିଲେନି । କୌତୂହଳର ବିଷୟ, ରାଜନୀତିରେ ପ୍ରବେଶ କରିବା ଲାଗି ଏହା ହେଉଛି ପାଣ୍ଡେଙ୍କର ଦ୍ୱିତୀୟ ପ୍ରୟାସ । ୨୦୦୯ରେ ଭାଜପା ଟିକେଟ୍ ପାଇବା ପାଇଁ ସେ ମଧ୍ୟ ସ୍ୱେଚ୍ଛାକୃତ ଅବସର ନେଇଥିଲେ । ସେତେବେଳେ ନିରାଶ ହୋଇଥିଲେ, ଏବେ ବି ସେୟା ହେଲା । ଭାଗ୍ୟବଶତଃ ନୀତୀଶ କୁମାର ଆଇପିଏସ୍‌ରୁ ତାଙ୍କ ଇସ୍ତଫା ପ୍ରତ୍ୟାହାର କରିବା ଲାଗି ଅନୁମତି ଦେଇଥିଲେ ଏବଂ ତା'ପରେ ତାଙ୍କୁ ରାଜ୍ୟ ପୋଲିସ ମୁଖ୍ୟ ଭାବେ ନିଯୁକ୍ତି ଦେଇଥିଲେ ।

Email: dilipcherian@gmail.com

'ଭି' ନୁହେଁ 'କେ' ଆକାର ପରି ସୁଧାର

ଡ. ସନ୍ତୋଷ କୁମାର ମହାପାତ୍ର

ସାଧାରଣତଃ ବଜେଟ ପୂର୍ବରୁ ଅର୍ଥନୈତିକ ସର୍ଭେ ଉପସ୍ଥାପନ କରାଯାଏ । ସେଥିରେ ବିଗତ ବର୍ଷର ଆର୍ଥିକ ସ୍ଥିତି ସମ୍ପର୍କରେ ତଥ୍ୟ ଉପସ୍ଥାପନା କରାଗଲା ବେଳେ ବଜେଟରେ କି ପଦକ୍ଷେପ ନେବାର ଆବଶ୍ୟକତା ରହିଛି ତାହା ସୂଚିତ କରାଯାଇଥାଏ । ଅର୍ଥନୈତିକ ସର୍ଭେରେ ଭାରତୀୟ ଅର୍ଥନୀତିରେ 'ଭି' ଆକାର ପରି ସୁଧାର ଆସିଛି ବୋଲି କୁହାଯାଇଛି । କିନ୍ତୁ ଆମ ମତରେ ତାଲାବନ୍ଦ ଉଠିଯିବା ପରେ ପେଣ୍ଟ ଅଫ୍ ଡିମାଣ୍ଡ ବା ଚାହିଦା ଯୋଗୁ ଅର୍ଥନୀତିରେ ଆଂଶିକ ସୁଧାର ଆସିଛି ଏବଂ ସେହି ସୁଧାର 'କେ' ଆକୃତିର । ପେଣ୍ଟ ଅଫ୍ ଡିମାଣ୍ଡ ହେଉଛି ଏକ ପରିସ୍ଥିତି; ଯେଉଁଥିରେ ଏକ ଉତ୍ପାଦର ଚାହିଦା କ୍ଷିପ୍ରଗତିରେ ବୃଦ୍ଧିପାଏ । ଉଦାହରଣ ସ୍ୱରୂପ, ଅର୍ଥନୀତିରେ ମାନ୍ଦାବସ୍ଥା ଯୋଗୁ କୌଣସି ଦ୍ରବ୍ୟର ଚାହିଦା କମ୍ ଥାଏ, କିନ୍ତୁ ବର୍ଦ୍ଧିତ ଖର୍ଚ୍ଚ ହେତୁ ସେହି ଦ୍ରବ୍ୟର ଚାହିଦା ହଠାତ୍ ବୃଦ୍ଧିପାଏ । ନୋମୁରା ଇଣ୍ଡିଆ ନର୍ମାଲାଇଜେଶନ୍ ଇଣ୍ଡେକ୍ସ (NINI)ଭାରତରେ ସୁଧାର 'କେ' ଆକୃତିର ବୋଲି କହିଛି ।

ଏପରି କି ଆର୍ଥିକ ସୁଧାର ବଦଳରେ ଆର୍ଥିକ ପୁନରୁଦ୍ଧାର ଦେଖାଦେଇଛି ବୋଲି କହିଲେ ଉଚିତ ହେବ । କାରଣ ଅର୍ଥନୈତିକ ସର୍ଭେ ଅନୁସାରେ ଭାରତର ମୋଟ ଘରୋଇ ଉତ୍ପାଦ (ଜିଡିପି) ୨୦୨୦-୨୧ରେ ୭.୭% ହ୍ରାସ ପାଇଲା ବେଳେ , ୨୦୨୧-୨୨ରେ ନାମାଙ୍କନ ଜିଡିପି ବୃଦ୍ଧି ୧୫.୪% ଏବଂ ବାସ୍ତବ ଜିଡିପି ବୃଦ୍ଧି (ମୁଦ୍ରାସ୍ଫୀତିକୁ ବିଚାରକୁ ନେଲେ) ୧୧% ହେବ । ଏହି ଆକଳନ ଅନ୍ତର୍ଜାତୀୟ ମୁଦ୍ରାପାଣ୍ଠି ଆକଳନ ଉପରେ ପର୍ଯ୍ୟବସିତ । ଭାରତର ପୂର୍ବତନ ମୁଖ୍ୟ ପରିସଂଖ୍ୟାନ ବିଶେଷଜ୍ଞ ପ୍ରୋନାବସେନ କହିଛନ୍ତି ଯେ, ୨୦୨୦-୨୧ ଜାତୀୟ ନମୁନା ସର୍ବେକ୍ଷଣ କାର୍ଯ୍ୟାଳୟ ଅଭିବୃଦ୍ଧି ଯେଉଁ ୭ .୭% ହ୍ରାସହେବ ବୋଲି କହିଛି, ବାସ୍ତବରେ ଅର୍ଥନୀତି ପ୍ରାୟ ୧୧-୧୨ % ହ୍ରାସ ପାଇବ । ପୁନଶ୍ଚ ଆସନ୍ତା ବର୍ଷ ଅର୍ଥନୀତି ପୁଞ୍ଜି ବିନିଯୋଗର ସମସ୍ୟା ସମ୍ମୁଖୀନ ହୋଇପାରେ । କାରଣ ବର୍ତ୍ତମାନ ନିବେଶ ଘଟୁନାହିଁ; ଯାହାଫଳରେ ଆଗାମୀବର୍ଷ ଅଭିବୃଦ୍ଧି ହ୍ରାସ ପାଇପାରେ । କିନ୍ତୁ ଜାନୁୟାରୀ ୨୦୨୧ରେ ବିଶ୍ୱବ୍ୟାଙ୍କର ପୂର୍ବାନୁମାନ ଅନୁଯାୟୀ ୨୦୨୦ -୨୧ ଆର୍ଥିକବର୍ଷରେ ଭାରତର ଜିଡିପି୯.୬% ହ୍ରାସପାଇବ ଏବଂ ୨୦୨୧ରେ ୫.୪% ବୃଦ୍ଧିହେବ ବୋଲି ଆକଳନ କରିଛି ।

ଏଣୁ ଯେତେବେଳେ ଅର୍ଥନୀତିରେ ଜିଡିପି ବୃଦ୍ଧି ବିଯୁକ୍ତାତ୍ମକ, ସେତେବେଳ ସୁଧାର କଥା କହିବା ସମ୍ପୂର୍ଣ୍ଣ ଭୁଲ୍ । ୨୦୨୧-୨୨ରେ ଅଧିକ ଅଭିବୃଦ୍ଧି ହେବ ବୋଲି ପୂର୍ବାନୁମାନ କରି ସୁଧାର ହୋଇଛି ବୋଲି କୁହାଯାଇପାରିବନି । କ'ଣ ହୋଇଛି ତାହା ଗୁରୁତ୍ୱପୂର୍ଣ୍ଣ । ଭବିଷ୍ୟତ କେତେ ଅନିଶ୍ଚିତ ତାହା କରୋନା ମହାମାରୀ ସୁଚାଇ ଦେଇଛି ପୁନଶ୍ଚ ଯେଉଁ ଅଧିକ ଅଭିବୃଦ୍ଧି ପୂର୍ବାନୁମାନ କରାଯାଇଛି ତାହା ନିମ୍ନ ଭିତ୍ତି ଉପରେ ପର୍ଯ୍ୟବସିତ । ଏପରି କି ଯଦି ଏହି ଜିଡିପି ବୃଦ୍ଧି ହାସଲ ହୁଏ ତେବେ ୨୦୧୯-୨୦ବର୍ଷର ଜିଡିପି ଉପରେ ମାତ୍ର ୨.୩% ଅଧିକ ଅଭିବୃଦ୍ଧି ହେବ । ଅର୍ଥାତ୍ ମହାମାରୀର ପୂର୍ବ ଅବସ୍ଥାକୁ ଫେରିବାକୁ ୨ବର୍ଷ ଲାଗିବ । ଏଣୁ ଅର୍ଥନୀତିରେ ସୁଧାର ଆସିଛି ବୋଲି କହିବା ଅନୁଚିତ ।

ଏକ ଅର୍ଥନୀତିରେ କି ପ୍ରକାର ରିସେସନ ଦେଖାଦେଇଛି ବା କି ପ୍ରକାର ସୁଧାର ଆସିଥାଏ, ତାହା ବିଭିନ୍ନ ପ୍ରକାର ରୂପ ଯଥା ଇଂଲିଶ ଅକ୍ଷର'ଏଲ','ଭି', 'ୟୁ','କେ','ଯେ', 'ଜେଡ', ଡବ୍ଲ୍ୟୁ, କିୟୁ, 'ଆଇ' ଆକାର ନେଇଥାଏ । ଏକ ଅର୍ଥନୀତିରେ ଯେତେବେଳେ ଦୁଇଟି ତ୍ରୟମାସରେ ଜିଡିପି ବୃଦ୍ଧି ବିଯୁକ୍ତାତ୍ମକ ହୁଏ ସେତେବେଳେ ରିସେସନ ଦେଖାଦେଇଛି ବୋଲି କୁହାଯିବ । 'ଭି' ଆକୃତିର ରିସେସନ ଏବଂ ସୁଧାର କହିଲେ 'ଭି' ଅକ୍ଷର ପରି ବିଭିନ୍ନ ସୂଚକାଙ୍କରେ ଦ୍ରୁତ ଅବନତି ଘଟିବା ପରେ ଶୀଘ୍ର ପୁନରୁଦ୍ଧାର ବା ସୁଧାର ହୁଏ । ଅର୍ଥାତ୍ ଯେମିତି ଆର୍ଥିକ ସ୍ଥିତି ଦ୍ରୁତଗତିରେ ନିମ୍ନମୁଖୀ ହୋଇଥିଲା ସେମିତି ଦ୍ରୁତଗତିରେ ସୁଧାର ହେଉଛି

'ଏଲ'- ଆକୃତିର ପୁନରୁଦ୍ଧାର ହେଉଛି ସବୁଠାରୁ ଖରାପ ପରିସ୍ଥିତି; ଯେଉଁଥିରେ ଅଭିବୃଦ୍ଧି ଏବଂ ବିଭିନ୍ନ ସୂଚକାଙ୍କ ନିମ୍ନସ୍ତରରେ ଦୀର୍ଘଦିନ ଧରି ରୁହେ ଏବଂ ଦୀର୍ଘ ସମୟ ପର୍ଯ୍ୟନ୍ତ ଏପରି କି ଏକଦଶନ୍ଧିରୁ ଅଧିକ ସମୟ ଧରି କୌଣସି ପୁନରୁଦ୍ଧାର ବା ସୁଧାର ହୁଏନାହିଁ । 'ଜେଡ'- ଆକୃତିର ରିସେସନ ଏବଂ ସୁଧାର ହେଉଛି ସବୁଠାରୁ ଆଶାବାଦୀ ଦୃଶ୍ୟ, ଯେଉଁଥିରେ ଅଭିବୃଦ୍ଧି ଏବଂ ବିଭିନ୍ନ ସୂଚକାଙ୍କ ନିମ୍ନସ୍ତରରେ ଅଳ୍ପଦିନ ରହିଲା ପରେଅର୍ଥନୀତିରେ ଦ୍ରୁତଗତିରେ ସୁଧାର ଆସିଥାଏ । 'କେ'ର ଗୋଟେ ଗାର ଉପରକୁ ଯାଇଛି ଅର୍ଥାତ୍ କେତେକ ଅଧିକ ଧନୀ ହେଲାବେଳେ 'କେ'ର ଗୋଟେ ଗାର ତଳ ମୁହାଁ ହୋଇଛି ଅର୍ଥ କେତେକ ଅଧିକ ଗରିବ ହୋଇଛନ୍ତି । ବର୍ତ୍ତମାନ ଭାରତରେ ମଧ୍ୟ ସେହି ଅବସ୍ଥା ଦେଖାଦେଇଛି । 'କେ'-ଆକୃତିର ସୁଧାର ବା ପୁନରୁଦ୍ଧାର ଘଟିଥାଏ ; ଯେତେବେଳେ ଏକ ଅର୍ଥନୀତିରେ ଗୋଟିଏ ଶ୍ରେଣୀ ଦ୍ରୁତଗତିରେ ଉନ୍ନତି କଲାବେଳେ ଆଉ ଗୋଟିଏ ଶ୍ରେଣୀ ଅଧିକ ନିମ୍ନମୁଖୀ ହୁଅନ୍ତି ଏବଂ ଆର୍ଥିକ ବୈଷମ୍ୟ ତୀବ୍ରତର ହୁଏ । ଅନ୍ୟଅର୍ଥରେ, ଶୀର୍ଷରେ ଥିବା ଲୋକମାନଙ୍କ ଉନ୍ନତି, ପ୍ରଗତି ଘଟିଲା ବେଳେ, ଯେଉଁମାନେ ସମାଜର ମଧ୍ୟମ ଏବଂ ନିମ୍ନରେ ଅଛନ୍ତି, ସେମାନଙ୍କ ଅବସ୍ଥା ଆହୁରି ଖରାପହୋଇଥାଏ । ଧନୀ ଲୋକମାନଙ୍କର ଆୟ ବୃଦ୍ଧିପାଇଥିବା ବେଳେ ଗରିବ ପରିବାରମାନେ ଜୀବିକାର ଉତ୍ସ ବା ଚାକିରି ହରାଇଛନ୍ତି ଏବଂ ଦାରିଦ୍ର୍ୟର ଗହ୍ୱରକୁ ଠେଲି ହୋଇଯାଇଛନ୍ତି ।

ଷ୍ଟକ୍ ବଜାରର ସୂଚକାଙ୍କର ଉନ୍ନତି ଯୋଗୁ ଧନୀ, କର୍ପୋରେଟେ, ବଡନିବେଶକମାନଙ୍କ ସମ୍ପଦ ବୃଦ୍ଧିପାଇଲା ବେଳେ, ରିଅଲ ଇକୋନୋମୀର ବାସ୍ତବ ଅର୍ଥ ବ୍ୟବସ୍ଥା ବିପର୍ଯ୍ୟସ୍ତ ହେବା ଯୋଗୁ ଗରିବ ଓ ମଧ୍ୟମ ଶ୍ରେଣୀର ଲୋକମାନେ ଅଧିକ କ୍ଷତିଗ୍ରସ୍ତ ହେଉଛନ୍ତି । ରିଅଲ ଇକୋନୋମୀ ହେଉଛି ଦେଶର ଅର୍ଥ ବ୍ୟବସ୍ଥାର ଅଂଶ ; ଯାହା ବ୍ୟାଙ୍କ, ଷ୍ଟକ୍ ବଜାର ଇତ୍ୟାଦି ଭଳି ଆର୍ଥିକସେବା ସହିତ ଥିବା ଅଂଶ ବଦଳରେ ସାମଗ୍ରୀ ଏବଂ ସେବା ଉତ୍ପାଦନ ସହିତ ଜଡିତ । ବିଶେଷକରି ଦେଶର କରୋନା ଭାଇରସ ଜନିତ ଦୁର୍ଦ୍ଦିନରେଯେତେବେଳେ ଅର୍ଥନୀତି ଧ୍ୱସ୍ତବିଧ୍ୱସ୍ତ ହୋଇଛି, ଲକ୍ଷ ଲକ୍ଷ ଜୀବନ ହରାଇବା ସହିତ ଅନେକ ଲୋକ ଜୀବିକା ହରାଇଛନ୍ତି, କୋଟିକୋଟି ଜନତା ଦାରିଦ୍ର୍ୟର ଗହ୍ୱରକୁ ଠେଲି ହୋଇଯାଇଛନ୍ତି, ଯେଉଁମାନଙ୍କ ସମ୍ପଦ ଅହେତୁକ ବୃଦ୍ଧିପାଇଛି ବିଶେଷକରି ବିନା ପରିଶ୍ରମରେ ଷ୍ଟକ୍ ବଜାରର ବୃଦ୍ଧି ଯୋଗୁ ରାତାରାତି ବୃଦ୍ଧିପାଇଛି, ପରିବାରଗୁଡ଼ିକ ଆୟ ହ୍ରାସପାଇବା ଯୋଗୁ ଏବଂ କ୍ରୟଶକ୍ତି ହ୍ରାସପାଇଛି ଏବଂ ଚାହିଦା ହ୍ରାସପାଇଛି ।

ଏପରି କି ଭାରତରେ 'କେ'- ଆକୃତିର ସୁଧାର ଦେଖାଦେଇଛି ବୋଲି ଅକ୍ସଫାମ୍ ରିପୋର୍ଟରୁ ପ୍ରତିପାଦନ ହେଉଛି । ଜାନୁୟାରୀ ୨୦୨୧ରେ ପ୍ରକାଶିତ ଅକ୍ସଫାମ୍‌ର ଅସମାନତା ଭାଇରସ ରିପୋର୍ଟ ଅନୁଯାୟୀ, ଲକ୍‌ଡାଉନ ସମୟରେ ଭାରତୀୟ ବିଲିୟନେୟାରଙ୍କ ସମ୍ପଦ ୩୫% ଏବଂ ୨୦୦୯ରୁ ୯୦% ବୃଦ୍ଧିପାଇ ୪୨୨.୯ ବିଲିୟନ ଡଲାରରେ ପହଞ୍ଚିଛି, (ଅର୍ଥାତ୍ ୩ଲକ୍ଷ କୋଟି ଟଙ୍କାରୁ ଅଧିକ) । ଏହି ଦୃଷ୍ଟିରୁ ଭାରତ ବିଶ୍ୱରେ ଆମେରିକା, ଚାଇନା, ଜର୍ମାନୀ, ରୁଷିଆ ଏବଂ ଫ୍ରାନ୍ସ ପରେ ଷଷ୍ଠରେ ରହିଛି । ଏଥିମଧ୍ୟରୁ ମାର୍ଚ୍ଚରେ ତାଲାବନ୍ଦ ପରଠାରୁ ଶ୍ରେଷ୍ଠ ୧୦୦ ବିଲିୟନେୟାରଙ୍କ ସମ୍ପଦ ଯେତିକି ବୃଦ୍ଧିପାଇଛି ତାହାକୁ ବାଣ୍ଟିଲେ ୧୩.୮କୋଟି ଗରିବ ଭାରତୀୟ ଲୋକଙ୍କୁ, ପ୍ରତ୍ୟେକ ମୁଣ୍ଡପିଛା ୯୪,୦୪୫ଟଙ୍କାର ଚେକ୍ ଦିଆଯାଇପାରିବ

ପୁନଶ୍ଚ ଅର୍ଥନୀତିରେ ସୁଧାର କେବଳ ଜିଡିପି ବୃଦ୍ଧିକୁ ନେଇ ବିଚାର କରାଯାଏନାହିଁ, ଅନ୍ୟସବୁ ସୂଚକାଙ୍କ ବିଶେଷକରି ନିଯୁକ୍ତି ବୃଦ୍ଧି ବା ବେକାରି ହ୍ରାସ, ବୈଷମ୍ୟ ହ୍ରାସ ଦ୍ୱାରା ଜଣାଯାଇଥାଏ । ଡିସେମ୍ବର ୨୦୨୦ରେ ଭାରତର ବେକାରି ହାର ତୀବ୍ରଭାବେ ବୃଦ୍ଧିପାଇ ୯.୧% । ଉଲ୍ଲେଖଯୋଗ୍ୟ ଯେ ମହାମାରୀ ଯୋଗୁ ଏପ୍ରିଲରେ ପ୍ରାୟ ୧୨କୋଟି ଚାକିରି ହରାଇଥିଲେ । ଅନ୍‌ଲକ୍ ଅବଧିରେ ଏହି ସ୍ଥିତିରେ ଉନ୍ନତି ହୋଇଥିଲା । କିନ୍ତୁ ବେକାରି ଆହୁରି ବୃଦ୍ଧିପାଇଛି । ସେଣ୍ଟର ଫର ମନିଟରିଂ ଇଣ୍ଡିଆନ୍ ଇକୋନୋମି (CMIE) ଅନୁଯାୟୀ, ଡିସେମ୍ବର ୨୦୨୦ରେ ବେରୋଜଗାର ସଂଖ୍ୟା ୩୮ .୭ ମିଲିୟନକୁ ବୃଦ୍ଧିପାଇଛି । ୨୦୧୯-୨୦ରେ ବେରୋଜଗାରଙ୍କ ହାରାହାରି ସଂଖ୍ୟା ୩୩.୩ ମିଲିୟନ ଥିଲା । ମାର୍ଚ୍ଚ ୨୦୨୦ରେ ବର୍ଷର ସର୍ବାଧିକ ୩୭.୯ମିଲିୟନ ଥିଲା । ସବୁଠାରୁ ଗୁରୁତ୍ୱପୂର୍ଣ୍ଣ କଥା ହେଉଛି, ଜାନୁୟାରୀ ୨୦୨୦ ତୁଳନାରେ ଜାନୁୟାରୀ ୨୦୨୧ରେ ନିଯୁକ୍ତିପ୍ରାପ୍ତସଂଖ୍ୟା ୯୮ଲକ୍ଷ କମ୍। କାମ ଖୋଜୁଥିବା ଲୋକଙ୍କ ସଂଖ୍ୟା ବୃଦ୍ଧିପାଇଛି ।ବିଶ୍ୱବ୍ୟାଙ୍କର ରିପୋର୍ଟରେ ଦର୍ଶାଯାଇଛି ଯେ, ଯେଉଁ ଆର୍ଥିକ ସୁଧାର ହୋଇଛି ତାହା ଅସମାନ ଏବଂ ସଂଗଠିତ କ୍ଷେତ୍ରର ୩୦% କର୍ମଜୀବୀ ଆଜି ସଂଗଠିତ କ୍ଷେତ୍ରରେ ନାହାନ୍ତି ବରଂ ଅଣଆନୁଷ୍ଠାନିକ କର୍ମଜୀବୀ ହୋଇଛନ୍ତି । ଆର୍ଥିକ ସୁଧାର ତ ଦୂରର କଥା ରାଜସ୍ୱ ଆଦାୟ ନ ହୋଇପାରିବାରୁ ନିଅଣ୍ଟ, ରଣବୋଝ କ୍ଷମତାର ବାହାରକୁ ଚାଲିଗଲାଣି । ୨୦୨୧ -୨୨ ମସିହାରେ

ସଂକ୍ଷେପରେ

ଚିଠା ଐତିହ୍ୟ ବାଇ-ଲ'

ସ୍ଥଗିତ ନୁହେଁ, ପ୍ରତ୍ୟାହାର ହେଉ: ଆଇନ ମନ୍ତ୍ରୀ

ଭୁବନେଶ୍ୱର,୧୯।୨(ବ୍ୟୁରୋ)- ଓଡ଼ିଶାର ବିଭିନ୍ନ ଐତିହ୍ୟ କ୍ଷେତ୍ରର ବାଇ-ଲ'କୁ ଜାତୀୟ ଐତିହ୍ୟ କର୍ତ୍ତୃପକ୍ଷ(ଏନ୍‌ଏମ୍‌ଏ) ସ୍ଥଗିତ ରଖିଛନ୍ତି। ତେବେ ଏହାକୁ ସମ୍ପୂର୍ଣ୍ଣ ଉଚ୍ଛେଦ କରିବାକୁ ବିଜେଡି ଦାବି କରିଛି। ଆଇନ ମନ୍ତ୍ରୀ ପ୍ରତାପ ଜେନା କହିଛନ୍ତି ଯେ ବାଇ-ଲ' ଆଣିବା ପରେ ଏକ ପ୍ରତିବନ୍ଧକ ସୃଷ୍ଟି ହୋଇଥିଲା। ମନ୍ଦିର ଓ ଏହା ଚତୁଃପାର୍ଶ୍ୱରେ ଯେଉଁ ଉନ୍ନତିମୂଳକ କାର୍ଯ୍ୟ ହେବା କଥା ତାହା ଉପରେ ଗୋଟିଏ ପ୍ରକାର ପ୍ରତିବନ୍ଧକ ଲାଗିଥିଲା। ଏହାକୁ ସ୍ଥଗିତ ନୁହେଁ, ପୂରା ପ୍ରତ୍ୟାହାର କରିବା ଆବଶ୍ୟକ ବୋଲି ମନ୍ତ୍ରୀ କହିଛନ୍ତି। ଉଲ୍ଲେଖଯୋଗ୍ୟ ଯେ ଏନ୍‌ଏମ୍‌ଏ ଦ୍ୱାରା ପ୍ରସ୍ତୁତ କରାଯାଇଥିବା ଐତିହ୍ୟ ବାଇ-ଲ'କୁ ନେଇ ବିଭିନ୍ନ ମହଲରେ ବିରୋଧ ହେବା ପରେ ଏହାକୁ ଉଚ୍ଛେଦ କରିବା ପାଇଁ କେନ୍ଦ୍ର ମନ୍ତ୍ରୀ ପ୍ରତାପ ଷଡ଼ଙ୍ଗୀ କେନ୍ଦ୍ର ସଂସ୍କୃତି ମନ୍ତ୍ରୀ ପହଲ୍ଲାଦ ସିଂ ପଟେଲଙ୍କୁ ଚିଠି ଲେଖିଥିଲେ। ତେବେ ଏହି ବାଇ-ଲ' ସ୍ଥଗିତ ନେଇ ପଟେଲ ଷଡ଼ଙ୍ଗୀଙ୍କୁ ଜଣାଇଥିଲେ। ବିଭିନ୍ନ ସଂଗଠନ ସହ ଆଲୋଚନା କରି ପରବର୍ତ୍ତୀ ସମୟରେ ପଦକ୍ଷେପ ନିଆଯିବ ବୋଲି ମନ୍ତ୍ରୀ ପ୍ରତିଶ୍ରୁତି ଦେଇଛନ୍ତି।

ନିଶାମୁକ୍ତ ହେବ ଶିକ୍ଷାନୁଷ୍ଠାନ

ଭୁବନେଶ୍ୱର, ୧୯।୨(ବ୍ୟୁରୋ)- ଶିକ୍ଷାନୁଷ୍ଠାନକୁ ନିଶା ମୁକ୍ତ କରାଯିବା ଏନେଇ ଉଚ୍ଚ ଶିକ୍ଷା ବିଭାଗ ବ୍ଲୁ ପ୍ରିଣ୍ଟ ପ୍ରସ୍ତୁତ କରିଛି। ଶୁକ୍ରବାର ଭୁବନେଶ୍ୱରରେ ଅନୁଷ୍ଠିତ ଜାତୀୟ ସେବା ଯୋଜନା (ଏନ୍‌ଏସ୍‌ଏସ୍)ର ସମୀକ୍ଷା କରି ଉଚ୍ଚ ଶିକ୍ଷା ମନ୍ତ୍ରୀ ଅରୁଣ ସାହୁ ଏହି ସୂଚନା ଦେଇଛନ୍ତି। ସେ କହିଛନ୍ତି, ଏନେଇ ଉଚ୍ଚ ଶିକ୍ଷା ବିଭାଗ ପକ୍ଷରୁ ଖୁବ୍‌ଶୀଘ୍ର ଗାଇଡ୍‌ଲାଇନ ଜାରି କରାଯିବ। କିଛିଦିନ ତଳେ ରାଜ୍ୟ ସ୍ୱାସ୍ଥ୍ୟ ବିଭାଗ ପକ୍ଷରୁ ଉଚ୍ଚ ଶିକ୍ଷା ବିଭାଗକୁ ଡ୍ରଗ୍ ସଚେତନତା କାର୍ଯ୍ୟକ୍ରମ କ୍ୟାମ୍ପସରୁ ଆରମ୍ଭ କରିବାକୁ ଚିଠି ହୋଇଥିଲା। ବିଶେଷକରି ବୈଷୟିକ ଶିକ୍ଷାନୁଷ୍ଠାନ ଓ ହଷ୍ଟେଲ୍ ଛାତ୍ରୀଛାତ୍ର ନିଶାସକ୍ତ ହେଉଛନ୍ତି। ଏହାକୁ ରୋକିବା ଲାଗି କ୍ୟାମ୍ପସ୍‌ରେ ସ୍ୱତନ୍ତ୍ର ଡ୍ରାଇଭ୍ ଆରମ୍ଭ କରାଯିବା ବର୍ତ୍ତମାନ ରାଜ୍ୟର ୨୧ଟି ସରକାରୀ ଓ ଘରୋଇ ବିଶ୍ୱବିଦ୍ୟାଳୟରେ ଏକ ଲକ୍ଷ ୧୫ ହଜାର ୫ଶହ ଏନ୍‌ଏସ୍‌ଏସ୍ କର୍ମୀ କାର୍ଯ୍ୟରତ ଥିବାବେଳେ ନିଜ କ୍ୟାମ୍ପସକୁ ନିଜେ ନିଶାମୁକ୍ତ ରଖିବାକୁ ମନ୍ତ୍ରୀ ଆହ୍ୱାନ ଦେଇଛନ୍ତି।

ଗାଁରେ ବୁଲିଲା ଦନ୍ତା

ବାରଙ୍ଗ,୧୯।୨(ଡି.ଏନ୍.ଏ.)– ବାରଙ୍ଗସ୍ଥିତ ବିଦ୍ୟାଧରପୁର ଗାଁ ମଝିରେ ଗୁରୁବାର ବିଳମ୍ବିତ ରାତିରେ ଏକ ଦନ୍ତାହାତୀ ବୁଲୁଛି। ଯାହାକୁ ନେଇ ଗ୍ରାମବାସୀ ଭୟରେ ରହିଛନ୍ତି। ପ୍ରଥମେ ହାତୀଟି ନୂଆସାହିରେ ପଶିଥିଲା। ଜଣେ ଯୁବକ ଏହି ସମୟରେ ଘରୁ ରାସ୍ତାକୁ ଆସିଥିବାବେଳେ ହଠାତ ଦନ୍ତାକୁ ଦେଖି ଭୟ କରିବା ସହ କୌଶଳକ୍ରମେ ଘରକୁ ପଳାଇଯାଇ ନିଜ ଜୀବନକୁ ବଞ୍ଚାଇପାରିଥିଲା। ଏହାପରେ ଗ୍ରାମର ସାଙ୍ଗମାନଙ୍କୁ ଫୋନ୍‌କରି ଘଟଣା ବିଷୟରେ କହିବାପରେ ସମସ୍ତେ ଏକାଠି ହୋଇ ଦନ୍ତାଟିକୁ ଘଉଡ଼ାଇବାକୁ ଆରମ୍ଭ କରିଥିଲେ। ହୋହଲ୍ଲା କରି ଦନ୍ତାଟିକୁ ଘଉଡ଼ାଇବାରେ ସଫଳ ହୋଇଥିଲେ। ଆଉ କେତେଜଣ ଦନ୍ତାର ଗତିବିଧିକୁ ନିଜ ମୋବାଇଲରେ କଏଦ କରିଥିଲେ। ଶୁକ୍ରବାର ବନ ବିଭାଗର କର୍ମଚାରୀମାନେ ବିଦ୍ୟାଧରପୁର ଗ୍ରାମକୁ ଯାଇ ଲୋକଙ୍କୁ ଦନ୍ତା ବିଷୟରେ ବୁଝିଯାଇଥିଲେ।

ସଂରକ୍ଷିତ ସିଟ୍ ପାଇଁ ଅନ୍‌ଲାଇନ୍ ନାମଲେଖା

ଭୁବନେଶ୍ୱର, ୧୯।୨(ବ୍ୟୁରୋ)

ସଂରକ୍ଷିତ ସିଟ୍‌ରେ ନାମଲେଖା କ୍ଷେତ୍ରରେ ଆଉ ଘରୋଇ ସ୍କୁଲ ଠକି ପାରିବେ ନାହିଁ। ଏଥିପାଇଁ ରାଜ୍ୟ ସରକାର ଅନ୍‌ଲାଇନ୍ ନାମଲେଖା ବ୍ୟବସ୍ଥା କରିଛନ୍ତି। ଶିକ୍ଷା ଅଧିକାର ଆଇନ ୨୦୦୯ ଅନୁସାରେ ଘରୋଇ ସ୍କୁଲରେ ୨୫% ସିଟ୍ ଦୁର୍ବଳ ବର୍ଗର ପିଲାଙ୍କ ପାଇଁ ସଂରକ୍ଷିତ ରଖିବାକୁ ନିୟମ ରହିଛି। ଏଥିସହ ସେମାନଙ୍କୁ ମାଗଣାରେ ଶିକ୍ଷା ପ୍ରଦାନକୁ ବାଧ୍ୟତାମୂଳକ କରାଯାଇଛି। କିନ୍ତୁ ରାଜ୍ୟରେ ଅଧିକାଂଶ ବିଦ୍ୟାଳୟ ଏହାକୁ ପାଳନ କରୁ ନ ଥିବା ବାରମ୍ବାର ଅଭିଯୋଗ ହୋଇ ଆସୁଛି। ଶେଷରେ ରାଜ୍ୟ ସରକାର ଏହା ଉପରେ ପଦକ୍ଷେପ ନେଇଛନ୍ତି। ଏହି ସଂରକ୍ଷିତ ସିଟ୍‌ରେ ଅନ୍‌ଲାଇନ୍‌ରେ ନାମ ଲେଖିବାକୁ ନିର୍ଦ୍ଦେଶ ଦେଇଛନ୍ତି। ଏହି ପ୍ରକ୍ରିୟା ୨୦ ତାରିଖରୁ ଆରମ୍ଭ ହେବ। ୨୦ରୁ ୨୮ତାରିଖ ମଧ୍ୟରେ ସ୍କୁଲଗୁଡ଼ିକ ପଞ୍ଜୀକୃତ କରିବେ। ମାର୍ଚ୍ଚ ୧ରୁ ୧୫ ମଧ୍ୟରେ ପିଲାମାନଙ୍କର ପଞ୍ଜୀକରଣ ହେବ। ମାର୍ଚ୍ଚ ୧୬ରୁ ୨୬ ମଧ୍ୟରେ ବ୍ଲକ୍ ଶିକ୍ଷାଧିକାରୀଙ୍କ ଦ୍ୱାରା ପ୍ରଥମ ରାଉଣ୍ଡ୍ ତଥ୍ୟ ଯାଞ୍ଚ ହେବ। ମାର୍ଚ୍ଚ ୩୦ରେ ପ୍ରଥମ ରାଉଣ୍ଡ ଅନ୍‌ଲାଇନ୍ ଲଟେରି ଓ ସ୍କୁଲ ଆଲଟ୍‌ମେଣ୍ଟ ହେବ। ପ୍ରଥମ ରାଉଣ୍ଡ୍ ନାମଲେଖା ଏପ୍ରିଲ ୩ରୁ ୧୨ ମଧ୍ୟରେ ଅନୁଷ୍ଠିତ ହେବ। ସେହିପରି ଏପ୍ରିଲ ୧୫ରୁ ୨୦ତାରିଖ ମଧ୍ୟରେ ପିଲାମାନେ ପଞ୍ଜୀକରଣ କରିବେ। ଏପ୍ରିଲ ୨୨ରୁ ୨୪ ମଧ୍ୟରେ ବ୍ଲକ୍ ଶିକ୍ଷାଧିକାରୀଙ୍କ ଦ୍ୱାରା ଦ୍ୱିତୀୟ ରାଉଣ୍ଡ ତଥ୍ୟ ଯାଞ୍ଚ ହେବ। ଏପ୍ରିଲ ୨୬ରେ ଦ୍ୱିତୀୟ ରାଉଣ୍ଡ ଅନ୍‌ଲାଇନ୍ ଲଟେରି ଓ ସ୍କୁଲ ଆଲଟମେଣ୍ଟ ହେବ ଏବଂ ନାମଲେଖା ଏପ୍ରିଲ ୨୭ରୁ ୩୦ ମଧ୍ୟରେ ଅନୁଷ୍ଠିତ ହେବ। ଏ ନେଇ ବିଦ୍ୟାଳୟ ଓ ଗଣଶିକ୍ଷା ବିଭାଗ ଅତିରିକ୍ତ ଶାସନ ସଚିବ ଆର୍. ଆର୍. ଆୟର ମାଧ୍ୟମିକ ଶିକ୍ଷା ନିର୍ଦ୍ଦେଶକଙ୍କୁ ଚିଠି ଲେଖି ଜଣାଇଛନ୍ତି।

ଅନ୍ୟପଟେ ଗଣଶିକ୍ଷା ବିଭାଗର ଏଭଳି ନିଷ୍ପତ୍ତିକୁ ସ୍ୱାଗତ କରିଛି ଓଡ଼ିଶା ଅଭିଭାବକ ମହାସଂଘ। ଏ ନେଇ ମହାସଂଘ ଅଧ୍ୟକ୍ଷ ବାସୁଦେବ ଭଟ୍ଟ କହିଛନ୍ତି, ଏହି ବ୍ୟବସ୍ଥା ଲାଗୁ ହେବା ଫଳରେ ରାଜ୍ୟର ପ୍ରାୟ ୩୨ ହଜାର ପିଲା ମାଗଣାରେ ପାଠ ପଢ଼ିବାର ସୁଯୋଗ ପାଇବେ। ଓଡ଼ିଶା ଅଭିଭାବକ ମହାସଂଘର ଦୀର୍ଘ ଦିନର ଦାବି ପାଳନ ହେବା ଫଳରେ ଆମେ ଅତ୍ୟନ୍ତ ଖୁସି। ଅଭିଭାବକମାନଙ୍କ ପାଇଁ ଆନନ୍ଦର ଦିନ। ଆଗକୁ ସବୁ ସ୍କୁଲ ଅର୍ଥାତ ସ୍ୱୀକୃତି ପ୍ରାପ୍ତ ଓ ଅଣ ସ୍ୱୀକୃତି ପ୍ରାପ୍ତ ବିଦ୍ୟାଳୟରେ ଏହାକୁ ଲାଗୁ କରିବାକୁ ଦାବି କରିବୁ। ଏହି ଅନ୍‌ଲାଇନ ବ୍ୟବସ୍ଥା ଲାଗୁ ଫଳରେ ପ୍ରଥମ ଶ୍ରେଣୀରେ ୩୨ହଜାର ପିଲା ପଢ଼ିବେ। ମାତ୍ର ୨-୮ରେ ଖାଲି ଥିବା ସିଟ୍ ପୂରଣ କରିବାକୁ ମଧ୍ୟ ଆମେ ଦାବି କରୁଛୁ। ସିଟ୍ ଖାଲି ନ ରଖି ନାମ ଲେଖାଯାଉ ବୋଲି ଭଟ୍ଟ କହିଛନ୍ତି।

ମହାପ୍ରଭୁଙ୍କୁ ଦର୍ଶନ କଲେ କଙ୍ଗନା

ବଲିଉଡ୍ ଅଭିନେତ୍ରୀ କଙ୍ଗନା ରାଣାୱତଙ୍କୁ ସିଂହାରୀ ସେବାୟତ ମଧୁସୂଦନ ସିଂହାରୀ ମହାପ୍ରଭୁଙ୍କ ଫଟୋଚିତ୍ର ପ୍ରଦାନ କରୁଛନ୍ତି।

ପୁରୀ ଅଫିସ,୧୯।୨

ବଲିଉଡ୍ ଅଭିନେତ୍ରୀ କଙ୍ଗନା ରାଣାୱତ ଶୁକ୍ରବାର ମହାପ୍ରଭୁ ଶ୍ରୀଜଗନ୍ନାଥଙ୍କୁ ଦର୍ଶନ କରିଛନ୍ତି। ସକାଳେ କଙ୍ଗନା ଭୁବନେଶ୍ୱରରୁ ଯାଇ ପୁରୀରେ ପହଞ୍ଚିଥିଲେ। ସିଂହଦ୍ୱାର ସମ୍ମୁଖରେ ସିଂହାରୀ ସେବାୟତ ମଧୁସୂଦନ ସିଂହାରୀ ତାଙ୍କୁ ପୁଷ୍ପମାଲ୍ୟ ଦେଇ ସ୍ୱାଗତ କରି ଶ୍ରୀମନ୍ଦିର ଭିତରକୁ ନେଇଯାଇଥିଲେ। କଙ୍ଗନା ମା' ଲକ୍ଷ୍ମୀ, ବିମଳା ଆଦି ଦେବଦେବୀଙ୍କ ସମେତ ଦାରୁଦିଅଁଙ୍କ ଦର୍ଶନ କରି ଆଶୀର୍ବାଦ ନେଇଥିଲେ। ମଙ୍ଗଳ ଆଳତି ଦର୍ଶନ ସହ ବେଢ଼ା ପରିକ୍ରମା କରିଥିଲେ। ବଡଦେଉଳରୁ ଫେରିବା ପରେ କଙ୍ଗନା ଗଣମାଧ୍ୟମକୁ କହିଛନ୍ତି, ଶ୍ରୀଜଗନ୍ନାଥଙ୍କୁ ଦର୍ଶନ କରିବା ପାଇଁ ମୋର ଦୀର୍ଘଦିନରୁ ଇଚ୍ଛା ଥିଲା। ଚଳିତବର୍ଷ ଆରମ୍ଭରୁ ଏ ନେଇ ଯୋଜନା କରିଥିଲି। ଏବେ ଦର୍ଶନ କରି ବେଶ୍ ଖୁସି ଅନୁଭବ କରୁଛି।

ଶ୍ରୀକୃଷ୍ଣ ଅବତାର ଶ୍ରୀଜଗନ୍ନାଥ ପୁରୀରେ ଅଧିଷ୍ଠିତ। ତାଙ୍କ ଦର୍ଶନ କରିବା ସୌଭାଗ୍ୟର ବିଷୟ। ମହାପ୍ରଭୁ ଶ୍ରୀଜଗନ୍ନାଥ ଜଗତର କଲ୍ୟାଣ କରନ୍ତୁ ଓ ସମସ୍ତଙ୍କୁ ଖୁସିରେ ରଖନ୍ତୁ ବୋଲି ପ୍ରାର୍ଥନା କରିଛି। ଅନ୍ୟପକ୍ଷରେ ସିଂହାରୀ ସେବାୟତ ମଧୁସୂଦନ ସିଂହାରୀଙ୍କ ପକ୍ଷରୁ କଙ୍ଗନାଙ୍କୁ ମହାପ୍ରଭୁଙ୍କ ସୁନାବେଶର ଫଟୋଚିତ୍ର, ମଇଲମ ପୁଷ୍ପ ଓ ମହାପ୍ରସାଦ ପ୍ରଦାନ କରାଯାଇଥିଲା। ସେହିପରି ଶ୍ରୀମନ୍ଦିର ପ୍ରଶାସନ ସମେତ କେତେକ ସାଂସ୍କୃତିକ ଅନୁଷ୍ଠାନ ପକ୍ଷରୁ ତାଙ୍କୁ ସ୍ୱାଗତ କରାଯାଇଥିଲା। ସୂଚନାଯୋଗ୍ୟ, ପୁରୀ ଗସ୍ତରେ ଆସି ଶ୍ରୀଜଗନ୍ନାଥଙ୍କ ଦର୍ଶନ କରିବେ ବୋଲି କଙ୍ଗନା ପୂର୍ବରୁ ଘୋଷଣା କରିଥିଲେ। ଫିଲ୍ମ ଫେୟାର ଓ ଜାତୀୟ ଚଳଚ୍ଚିତ୍ର ପୁରସ୍କାର ପାଇଥିବା କଙ୍ଗନା ଅଭିନେତା ସୁଶାନ୍ତ ସିଂ ରାଜପୁତଙ୍କ ମୃତ୍ୟୁ ଘଟଣାରେ ବିବାଦୀୟ ବୟାନ ଦେଇ ଚର୍ଚ୍ଚାକୁ ଆସିଥିଲେ।

ଶ୍ରଦ୍ଧାଳୁଙ୍କୁ ବାରଣ ନେଇ କଂଗ୍ରେସର ଏତଲା

କୋଣାର୍କ,୧୯।୨ (ଡି.ଏନ୍.ଏ.)

ପୁରାଣ ବର୍ଣ୍ଣିତ ଚନ୍ଦ୍ରଭାଗା ତୀର୍ଥରେ ଅନୁଷ୍ଠିତ ମାଘସପ୍ତମୀ ବୁଡ଼କୁ ଶ୍ରଦ୍ଧାଳୁଙ୍କୁ ବାରଣ ଓ ଚନ୍ଦ୍ରଭାଗାରେ ପୁରୀ ଜିଲା ପ୍ରଶାସନ ପକ୍ଷରୁ ୧୪୪ଧାରା ଜାରି କରାଯିବା ନେଇ କୋଣାର୍କ ନଗର କଂଗ୍ରେସ ଓ କାକଟପୁର ବ୍ଲକ କଂଗ୍ରେସ କମିଟି ପକ୍ଷରୁ ବିରୋଧ କରିବା ସହ କୋଣାର୍କ ଥାନାରେ ଲିଖିତ ଅଭିଯୋଗ କରାଯାଇଛି। କାକଟପୁର ନିର୍ବାଚନମଣ୍ଡଳୀ କଂଗ୍ରେସ କମିଟି ପ୍ରଭାରୀ ସୁବାସ ନାୟକଙ୍କ ନେତୃତ୍ୱରେ ଏକ ଶୋଭାଯାତ୍ରା କୋଣାର୍କ ନଗର କଂଗ୍ରେସ କାର୍ଯ୍ୟାଳୟ ସମ୍ମୁଖରୁ ବାହାରି ବଜାର ପରିକ୍ରମା କରିବା ସହ ଜିଲା ପ୍ରଶାସନ ଓ ସ୍ଥାନୀୟ ମନ୍ତ୍ରୀଙ୍କ ମନମୁଖୀ ନୀତି ବିରୋଧରେ ସ୍ଲୋଗାନ ଦେଇଥିଲେ। ଏହି ଶୋଭାଯାତ୍ରାରେ କୋଣାର୍କ ନଗର କଂଗ୍ରେସ ସଭାପତି ଉପେନ୍ଦ୍ର କାଣ୍ଡି, ପୂର୍ବତନ ସରପଞ୍ଚ ବିଚିତ୍ରା ନନ୍ଦ ଦାସ, ପ୍ରତାପ କାଣ୍ଡି, ପୂର୍ବତନ କାଉନସିଲର ସୁବୋଧ ଖଟୁଆ, ବିଜୟ କୁମାର ନନ୍ଦୀ, କଂଗ୍ରେସ ସାଧାରଣ ସମ୍ପାଦକ ନୃସିଂହ ନାୟକ, କାକଟପୁର ବ୍ଲକ ୮ନଂ ଜୋନ ସଭାପତି ଲକ୍ଷ୍ମୀକାନ୍ତ ଜେନା ଓ ବିଶ୍ୱାସ ଦେବ ମହାପାତ୍ରଙ୍କ ସମେତ ୫୦ରୁ ଊର୍ଦ୍ଧ୍ୱ କର୍ମୀ ସାମିଲ ଥିଲେ। ଦଳ ପକ୍ଷରୁ ଜିଲା ପ୍ରଶାସନର ଏପରି କାର୍ଯ୍ୟ ନୀତି ବିରୋଧ ବୋଲି କହିବା ସହ କାର୍ଯ୍ୟରେ ଜଡ଼ିତ ବ୍ୟକ୍ତିବିଶେଷଙ୍କ ବିରୋଧରେ କାର୍ଯ୍ୟାନୁଷ୍ଠାନ ଗ୍ରହଣ କରିବା ନେଇ କୋଣାର୍କ ଥାନାଧିକାରୀ ରଞ୍ଜନ କୁମାର ମଲ୍ଲିକଙ୍କୁ ଏକ ଦାବିପତ୍ର ପ୍ରଦାନ କରିଥିଲେ।

ଚନ୍ଦ୍ରଭାଗାରେ ୩ ଠାକୁରଙ୍କ ମହାସ୍ନାନ

କୋଣାର୍କ,୧୯।୨(ଡି.ଏନ୍.ଏ.)

ଚନ୍ଦ୍ରଭାଗାରେ ଶୁକ୍ରବାର ମାଘମେଳା କୋଭିଡ୍ କଟକଣା ମଧ୍ୟରେ ଅନୁଷ୍ଠିତ ହୋଇଯାଇଛି। ଚଳିତବର୍ଷ ମାଘବୁଡ଼ ପାଇଁ ଶ୍ରଦ୍ଧାଳଙ୍କୁ ବାରଣ ଥିବାବେଳେ କେବଳ ୫୦୦ଜଣଙ୍କୁ ନେଇ ନୀତି କାର୍ଯ୍ୟ ସମ୍ପନ୍ନ ହୋଇଛି। ଏହି ଅବସରରେ ମାଘସପ୍ତମୀ ତିଥିରେ ତିନି ଠାକୁର ଚନ୍ଦ୍ରଭାଗା ତୀର୍ଥ ଜଳରେ ମହାସ୍ନାନ କରିଛନ୍ତି। ଠାକୁରଙ୍କ ମହାସ୍ନାନ ପରେ ଭୋରୁ ସେବାୟତମାନେ ବୁଡ଼ ପକାଇଥିଲେ। ପୂର୍ବ ନିର୍ଦ୍ଧାରିତ କାର୍ଯ୍ୟସୂଚୀ ଅନୁଯାୟୀ ଗୁରୁବାର ରାତି ୧୦ଟାରେ ମାଧିପୁର ଗ୍ରାମର ତ୍ରିବେଣୀଶ୍ୱର, କୁରୁଙ୍ଗଗ ଗ୍ରାମର ଦକ୍ଷିଣେଶ୍ୱର ଓ ସନ୍ତପୁର ଗ୍ରାମର ଈଶାଣେଶ୍ୱରଙ୍କ ଚଳନ୍ତିପ୍ରତିମା ନିଜ ନିଜ ଆସ୍ଥାନରୁ ବିମାନରେ ବିଜେ କରିଥିଲେ। ବର୍ଣ୍ଣାଢ୍ୟ ଶୋଭାଯାତ୍ରାରେ ତିନି ଠାକୁର ବଜାର ପରିକ୍ରମା କରିବା ପରେ ଏନ୍‌ଏସି କାର୍ଯ୍ୟାଳୟ, ଆର୍‌ଆଇ ଅଫିସ ଓ ପୂର୍ତ୍ତ ବିଭାଗ ଡାକବଙ୍ଗଳାରେ ପୂଜାର୍ଚ୍ଚନା କରାଯାଇଥିଲା। ପରେ ରାତି ୩ଟା ୨୫ରେ ଚନ୍ଦ୍ରଭାଗା ତୀର୍ଥ ମଣ୍ଡପରେ ଠାକୁରମାନେ ବିଜେ କରିଥିଲେ। ତୀର୍ଥ ପୁଷ୍ପରିଣୀରେ ପୁରୀ ରାଧାବଲ୍ଲଭ ମଠ ପକ୍ଷରୁ ସାଧୁସନ୍ତମାନେ ୧୦୮ ଦୀପ ଆଳତି କରିଥିଲେ। ସମସ୍ତ ନୀତି ସମାପନ ପରେ ତିନି ଠାକୁର ତୀର୍ଥ ଜଳରେ ସ୍ନାନ କରିଥିଲେ। ଭୋର ୪ଟା ୩୦ମିରେ ଠାକୁରଙ୍କ ସେବାୟତ ଓ ସାଧୁସନ୍ତ ତୀର୍ଥ ପୁଷ୍ପରିଣୀରେ ବୁଡ଼ ପକାଇଥିଲେ। ଗ୍ରହଶାନ୍ତି ନିମନ୍ତେ ଶ୍ରଦ୍ଧାଳୁମାନେ ନବଗ୍ରହ ପୀଠରେ ପୂଜାର୍ଚ୍ଚନା, ହୋମଯଜ୍ଞ ଓ ପରେ ସୂର୍ଯ୍ୟମନ୍ଦିର ପରିଦର୍ଶନ କରିଥିଲେ। ସେହିଭଳି ଶାମ୍ବଦଶମୀ ତିଥିରୁ ୨୭ଦିନ ଯାତ୍ରାରେ ବାହାରିଥିବା ପ୍ରଭୁ ସୂର୍ଯ୍ୟ ନାରାୟଣଙ୍କ ଚଳନ୍ତିପ୍ରତିମା ରଥାରୁଢ଼ ହୋଇ ଅବଧୂତ ମଠକୁ ବାହୁଡ଼ି ଆସିଥିଲେ। ଏଥିପାଇଁ ପୋଲିସ ପ୍ରଶାସନ ପକ୍ଷରୁ ଚନ୍ଦ୍ରଭାଗା ଅଞ୍ଚଳରେ ୧୪୪ ଧାରା ଲଗାଯାଇଥିଲା।

ଠାକୁରଙ୍କୁ ମହାସ୍ନାନ କରାଯାଉଛି।

କଥକ, ଓଡ଼ିଶୀ ନୃତ୍ୟ ମନ ମୋହିଲା

କୋଣାର୍କ ନୃତ୍ୟ, ସଙ୍ଗୀତ ଉତ୍ସବ

କୋଣାର୍କ,୧୯।୨(ଡି.ଏନ୍.ଏ.)

କୋଣାର୍କ ନାଟ୍ୟମଣ୍ଡପ ପରିସରରେ ଶୁକ୍ରବାର ସନ୍ଧ୍ୟାରେ ୩୫ତମ କୋଣାର୍କ ନୃତ୍ୟ ଓ ସଙ୍ଗୀତ ଉତ୍ସବ ଉଦ୍‌ଘାଟିତ ହୋଇଯାଇଛି। ପ୍ରଥମେ ଉତ୍ସବରେ ଘଣ୍ଟ ମର୍ଦ୍ଦଳ ଓ ଶଙ୍ଖ ଧ୍ୱନିର ତାଳେତାଳେ ବାବା ବାଲୁଙ୍କେଶ୍ୱର ମହାଦେବଙ୍କ ଆଜ୍ଞାମାଳ ମଣ୍ଡପରେ ବିଜେ ହେବା ପରେ ପରିବେଷଣ ହୋଇଥିଲା ପଞ୍ଚଦେବ ସ୍ତୁତି। ଏହି ଉତ୍ସବରେ ଅତିଥି ଭାବେ ରାଜ୍ୟସଭା ସଦସ୍ୟ ତଥା ଶିଳ୍ପୀ ଗୁରୁ ପଦ୍ମଶ୍ରୀ ରଘୁନାଥ ମହାପାତ୍ର, ନାଲ୍‌କୋ ମହାପ୍ରବନ୍ଧକ ଆଶୁତୋଷ ରଥ, ଗୁରୁ ମନୋରଞ୍ଜନ ପ୍ରଧାନ, ପୁରୀ ଜିଲା ପେସାଦାର ସାମ୍ବାଦିକ ସଂଘ ସଭାପତି ତ୍ରିବିକ୍ରମ ରାମକୃଷ୍ଣ ମହାପାତ୍ର, ନାଟ୍ୟମଣ୍ଡପର ସମ୍ପାଦକ ଶିବାଶିଷ ପ୍ରଧାନ, ଯୁଗ୍ମ ସମ୍ପାଦକ ଗୁରୁପଦ ବଳିଆର ସିଂ, ସୁଲୋଚନା ପ୍ରଧାନ ଯୋଗଦେଇ ପ୍ରଦୀପ ପ୍ରଜ୍ୱଳନ ପୂର୍ବକ ଉତ୍ସବକୁ ଉଦ୍‌ଘାଟନ କରିଥିଲେ। ଏହି ଅବସରରେ ନାଟ୍ୟମଣ୍ଡପକୁ ୧୦ଲକ୍ଷ ଟଙ୍କା ସହାୟତା ଦେବା ପାଇଁ ମଞ୍ଚରେ ଘୋଷଣା କରିଥିଲେ ରାଜ୍ୟସଭା ସଦସ୍ୟ ମହାପାତ୍ର। ପ୍ରଥମ ଚରଣରେ ଗୁରୁ ନିମକାନ୍ତ ରାଉତରାୟଙ୍କ ଓଡ଼ିଶୀ ସଂଗୀତ ପରିବେଷଣ ହୋଇଥିଲା। ଦ୍ୱିତୀୟରେ ଭୁବନେଶ୍ୱରର ଦେବାଶିଷ ଡ୍ୟାନ୍ସ ଏକାଡେମୀ ପକ୍ଷରୁ ଗୁରୁ ରୋଜାଲିନ ମହାପାତ୍ର ଓ ସାଥିଙ୍କ ଓଡ଼ିଶୀ ନୃତ୍ୟ ଉପସ୍ଥିତ ଦର୍ଶକଙ୍କ ମନ ମୋହିଥିଲା। ଏଥିରେ ଭଗବାନ ବିଷ୍ଣୁଙ୍କ ବିଭିନ୍ନ ଅବତାର ବର୍ଣ୍ଣନା କରାଯାଇଥିଲା। ଶେଷରେ କୋଲକାତାର ଗୁରୁ ମଧୁମିତା ରାୟଙ୍କ କଥକ ନୃତ୍ୟ ପରିବେଷଣ ହୋଇଥିଲା। ଉତ୍ସବକୁ ଇଂଲିଶରେ ସିନ୍ଧୁ ବ୍ରାଉନ, ଓଡ଼ିଆରେ ବିଶ୍ୱଜିତ ସଂଯୋଜନା କରିଥିଲେ। କାର୍ଯ୍ୟକ୍ରମକୁ ନାଟ୍ୟମଣ୍ଡପର ସମସ୍ତ କର୍ମକର୍ତ୍ତା ପରିଚାଳନା କରିଥିଲେ।

କଳାକାରମାନେ ଓଡ଼ିଶୀ ନୃତ୍ୟ ପରିବେଷଣ କରୁଛନ୍ତି।

URGENT OFFICE JOB
ନିଜ ଜିଲ୍ଲାରେ Office Job। ରହିବା, ଖାଇବା ଦିଆଯିବ।
Salary- 27,000/-. Qua.- 7th to 10th & above.
Contact: 8144204606

ଆବଶ୍ୟକ
୧. ଟେଲର କଟିଙ୍ଗ ମାଷ୍ଟର (ପାର୍ଟ ଟାଇମ୍)
୨. ଟେଲର ଅପରେଟର (୧ ବର୍ଷରୁ ଅଧିକ ଅଭିଜ୍ଞତା ଥିବା ଟେଲରିଂ କାମ ଜାଣିଥିବା ମହିଳା ଓ ପୁରୁଷ ଆବେଦନ କରିପାରିବେ)।
ସ୍ଥାନ- ଚକେଇସିହାଣୀ, ଭୁବନେଶ୍ୱର
Phone: 7008552119

Urgently Required
XEROX OPERATOR
Minimum Experience 3years
CHELSHHA
Ravitalkies Road, Bhubaneswar
Mob:- 9040821015

Urgent Require
1. DATA ENTRY OPERATOR
2. DESKTOP SUPPORT
3. SCAN OPERATOR
4. SURVEYOR
Salary- 12,000 To 15,000
For all over Odisha. Every district 5 no. under agency payroll (Except Khordha,Cuttack, Jajpur, Jagatsinghpur, Bhadrak)
Qualification: Graduate having good computer skill. (Male & Female both can apply)
Contact : 9078186393

WANTED
ସିଙ୍ଗାପୁରରେ ରକ୍ଷଣା ବେକ୍ଷଣା, ନିର୍ମାଣ କାର୍ଯ୍ୟ, ୧ବର୍ଷର ପ୍ରକଳ୍ପ, ୪୫ ଦିନମଧ୍ୟରେ ତୁରନ୍ତ ଯିବା, ପାସପୋର୍ଟ ଧାରକ, ସମସ୍ତ ପ୍ରକାରର କର୍ମଚାରୀ, (ଫ୍ରେଶର ମଧ୍ୟ) ତୁରନ୍ତ ଆବେଦନ କରିପାରିବେ।
କମଲ ପ୍ଲେସ୍‌ମେଣ୍ଟ, ସୁରତ୍, ଗୁଜୁରାଟ
CONTACT: 9157312448

ODISHAର ପ୍ରତ୍ୟେକ ଜିଲ୍ଲାପାଇଁ ସମ୍ପୂର୍ଣ୍ଣ କର୍ମ ନିଯୁକ୍ତି ସୂଚନା
1. OFFICE EXECUTIVE
2. SUPERVISOR
3. TELE CALLER
Qual

ଅଗ୍ନିକାଣ୍ଡ: ୪ ବଖରା ଭସ୍ମୀଭୂତ

ବାଲିପାଟଣା,(ଡି.ଏନ୍.ଏ.): ବାଲିପାଟଣା ବ୍ଲକ ଅଧୀନ ପାଞ୍ଚବାଟିଆ ପଣ୍ଡୁଆ ସାହିରେ ଶୁକ୍ରବାର ରାତି ୯ଟାରେ ନିଆଁ ଲାଗି ବାବାଜୀ ସ୍ୱାଇଁଙ୍କ ୨ବଖରା ଓ ମନୁ ସ୍ୱାଇଁଙ୍କ ୨ ବଖରା ଗୁହାଳ ଜଳିଯାଇଛି। ତେବେ ଅଗ୍ନିକାଣ୍ଡର କାରଣ ଅସ୍ପଷ୍ଟ ରହିଛି। ବାଲିପାଟଣା ଅଗ୍ନିଶମ କର୍ମଚାରୀ ଘଟଣାସ୍ଥଳରେ ପହଞ୍ଚି ଗ୍ରାମବାସୀଙ୍କ ସହାୟତାରେ ନିଆଁକୁ ଆୟତ୍ତ କରିଥିଲେ।

ଆଜି କ'ଣ କେଉଁଠି

ଭୁବନେଶ୍ୱର

- ଇଣ୍ଡିଆନ ଇନଷ୍ଟିଚ୍ୟୁଟ ଅଫ୍ ଲ୍(ଆଇଆଇଏଲ୍)ର ପ୍ରତିଷ୍ଠା ଦିବସ, କିଟ୍ କ୍ୟାମ୍ପସ ପରିସର, ପଟିଆ, ପୂର୍ବାହ୍ନ ୧୧ଟା।
- ରାଜ୍ୟସ୍ତରୀୟ ଖଦି ଓ ଗ୍ରାମୋଦ୍ୟୋଗ ପ୍ରଦର୍ଶନୀ ଏବଂ ବିକ୍ରୟ ମେଳା ଉଦ୍‌ଘାଟନୀ ଉତ୍ସବ, ଖଦି ବୋର୍ଡ କାର୍ଯ୍ୟାଳୟ ପରିସର, ଖାରବେଳ ନଗର, ସନ୍ଧ୍ୟା ୬ଟା।
- ଭୁବନେଶ୍ୱର ହୋମ ଆଣ୍ଡ ଡେକର-୨୦୨୧ର ପ୍ରଦର୍ଶନୀ, ଜନତା ମଇଦାନ, ସନ୍ଧ୍ୟା ୬ଟା।
- ଭୁବନେଶ୍ୱର ମ୍ୟୁଜିକ ସର୍କଲ ପକ୍ଷରୁ ସଙ୍ଗୀତ କାର୍ଯ୍ୟକ୍ରମ, ରବୀନ୍ଦ୍ର ମଣ୍ଡପ, ସନ୍ଧ୍ୟା ୭ଟା।

ବାଲିଅନ୍ତା

- ବିଶ୍ୱଶାନ୍ତି ମହାଯଜ୍ଞର ଗୀତା ଆହୁତି, ସାହେବ ନଗର, ଚମ୍ପେଶ୍ୱର, ମହାଦେବ ପୀଠ, ସକାଳ ୮ଟା।
- ଭଗବତ ବାସୁଦେବଙ୍କ ବାର୍ଷିକ ଜନ୍ମ ଉତ୍ସବ ପାଳନ, ବାଲିଅନ୍ତା(ପାଟଣା ଗ୍ରାମ), ପୂର୍ବାହ୍ନ ୧୦ଟା।
- ଶ୍ରୀରାମ ଚରିତ ମାନସ ନବାହ୍ନ ପାରାୟଣ ଓ ପ୍ରବଚନ, ଭିଙ୍ଗାରପୁର ଦୁର୍ଗା ମଣ୍ଡପ ପରିସର, ରାତି ୭ଟା ୩୦।

ସଂକ୍ଷେପରେ

ଉତ୍କଳ ସମ୍ମିଳନୀ ପକ୍ଷରୁ ଧାରଣା

ଭୁବନେଶ୍ୱର, ୧୯।୨ (ବ୍ୟୁରୋ): ଓଡ଼ିଶା ରାଜ୍ୟର ସୀମାନ୍ତ ଅଞ୍ଚଳକୁ ପଡ଼ୋଶୀ ରାଜ୍ୟ ଦ୍ୱାରା କବଳିତ କରିବାର ଅପଚେଷ୍ଟାରୁ କ୍ଷାନ୍ତ କରିବା ପାଇଁ ଶୁକ୍ରବାର ଉତ୍କଳ ସମ୍ମିଳନୀ ପକ୍ଷରୁ ଲୋୟର ପିଏମ୍‌ଜିଠାରେ ଗଣଧାରଣା ଦିଆଯାଇଥିଲା। ୨୦୦୬ର ସୁପ୍ରିମକୋର୍ଟଙ୍କ ନ୍ୟାୟାଦେଶ ଅନୁଯାୟୀ କୋଟିଆ ଓଡ଼ିଶାର ଅଙ୍ଗ ଭାବେ ସଂସଦ ଭବନରେ ନିର୍ଦ୍ଧାରଣ କରିବା ପାଇଁ ଦଳମତ ନିର୍ବିଶେଷରେ ଉଭୟ ଲୋକ ସଭା ଓ ରାଜ୍ୟ ସଭାରେ ସଦସ୍ୟମାନେ ମତ ଉପସ୍ଥାପନ କରି ରାଜ୍ୟର ସ୍ୱାର୍ଥ ହାସଲ କରିବା ଦିଗରେ ଗୁରୁତ୍ୱ ଦେଇଥିଲେ। କୋଟିଆରେ ସଂସ୍କୃତି ବିଭାଗ ପକ୍ଷରୁ କୋଟିଆ ଉତ୍ସବ ପାଳନ କରିବା ଆଦି ୯ଦଫା ଦାବିରେ ଗଣଧାରଣା ଦିଆଯାଇଥିଲା। ସମ୍ମିଳନୀର ସଭାପତି ଡ. ଅଦ୍ୱୈତ କୁମାର ପାତ୍ରଙ୍କ ଅଧ୍ୟକ୍ଷତାରେ ଆୟୋଜିତ ଏହି ଗଣଧାରଣାରେ ସାଧାରଣ ସମ୍ପାଦକ ଅନନ୍ତ ପ୍ରସାଦ ଜେନା, କୋଷାଧ୍ୟକ୍ଷ ବିମଳ ଚନ୍ଦ୍ର ଷଡଙ୍ଗୀ, ଶିବ ସୁନ୍ଦର ପଟ୍ଟନାୟକ, ଭୁବନେଶ୍ୱର ସଭାପତି ଅଶୋକ ଦାସ ପ୍ରମୁଖ ଯୋଗଦେଇଥିଲେ।

ମହିଳା ମୋର୍ଚ୍ଚା କମିଟି ଘୋଷଣା କଲା ଭାଜପା

ଭୁବନେଶ୍ୱର, ୧୯।୨(ବ୍ୟୁରୋ): ରାଜ୍ୟ ସଭାପତି ସମୀର ମହାନ୍ତିଙ୍କ ଅନୁମୋଦନକ୍ରମେ ଶୁକ୍ରବାର ମହିଳା ମୋର୍ଚ୍ଚା ରାଜ୍ୟ ପଦାଧିକାରୀ, ରାଜ୍ୟ କାର୍ଯ୍ୟକାରିଣୀ ସଦସ୍ୟା, ମୋର୍ଚ୍ଚାର ବିଭିନ୍ନ ବିଭାଗର ସଂଯୋଜିକା ଏବଂ ସହ ସଂଯୋଜିକାଙ୍କ ନାମ ତାଲିକା ଘୋଷଣା କରାଯାଇଛି। ରାଜ୍ୟ ଉପସଭାନେତ୍ରୀ ଭାବେ କାନନବାଳା ପଟ୍ଟନାୟକ, ନିୟତି ଗିରି, ସୁଷମାରାଣୀ ବିଶ୍ୱାଳ, ନିରୋଜ ନଳିନୀ ମାହାଲିକ, ଅନୁ ଚୌଧୁରୀ, କସ୍ତୁରୀ ମିଶ୍ରଙ୍କୁ ଦାୟିତ୍ୱ ଦିଆଯାଇଛି। ସେହିପରି ରାଜ୍ୟ ସାଧାରଣ ସମ୍ପାଦିକା ଭାବେ ବବିତା ପାତ୍ର ଓ କଳ୍ପନା ଲେଙ୍କା, ସମ୍ପାଦିକା ଭାବେ କୌଶଲ୍ୟା ନାୟକ, ରଶ୍ମିରେଖା ଦାସ, ଜୟଲକ୍ଷ୍ମୀ ମହାନ୍ତି, ଇତିଶ୍ରୀ ଜେନା, ରଞ୍ଜିତା ପାଣିଗ୍ରାହୀ ଏବଂ କୋଷାଧ୍ୟକ୍ଷ ଭାବେ ସୁବାସିନୀ ବଳଙ୍କୁ ଦାୟିତ୍ୱ ମିଳିଛି। ମୋର୍ଚ୍ଚାର ବିଭିନ୍ନ ବିଭାଗର ରାଜ୍ୟ ସଂଯୋଜିକା ଏବଂ ସହ ସଂଯୋଜିକା ଭାବେ କେତେଜଣଙ୍କୁ ଦାୟିତ୍ୱ ମିଳିଛି ବୋଲି ମହିଳା ମୋର୍ଚ୍ଚା ରାଜ୍ୟ ସଭାନେତ୍ରୀ ସ୍ମୃତି ପଟ୍ଟନାୟକ ପ୍ରେସ୍ ବିଜ୍ଞପ୍ତି ଜରିଆରେ ସୂଚନା ଦେଇଛନ୍ତି।

ଭିଡିଓ ଭାଇରାଲ ନେଇ ବିଜେଡି, ଭାଜପା ମୁହାଁମୁହିଁ

ଭୁବନେଶ୍ୱର, ୧୯।୨(ବ୍ୟୁରୋ)

ବିଧାନସଭାରେ ଆଲୋଚନା ପାଇଁ ଚାଷୀ ସମସ୍ୟା, ସୀମା ବିବାଦ, ଓଡିଶା ସୀମାରେ ଆନ୍ଧ୍ର ନିର୍ବାଚନ କରାଇବା, ଆଇନ ଶୃଙ୍ଖଳା ପରିସ୍ଥିତି ବିପର୍ଯ୍ୟସ୍ତ ଆଦି ପ୍ରସଙ୍ଗ ରହିଛି। ଏହି ସମୟରେ ରାଜ୍ୟ ସରକାର ଜାଣିଶୁଣି ଏସ୍‌ଆଇଟିକୁ ଲଗାଇ ପରୀ ହତ୍ୟାକାଣ୍ଡ ସମ୍ପର୍କିତ ଭିଡିଓ ଗଣମାଧ୍ୟମରେ ରିଲିଜ କରାଇଥିବା ଭାଜପା ନେତ୍ରୀ ଲେଖାଶ୍ରୀ ସାମନ୍ତସିଂହାର ଅଭିଯୋଗ କରିଛନ୍ତି। ଭାଜପା ରାଜ୍ୟ କାର୍ଯ୍ୟାଳୟଠାରେ ଶୁକ୍ରବାର ଆୟୋଜିତ ଖବରଦାତା ସମ୍ମିଳନୀରେ ଲେଖାଶ୍ରୀ କହିଛନ୍ତି, ଅଭିଯୁକ୍ତ ନାବାଳକଙ୍କ ୧୬୪ ଧାରାରେ ବୟାନ ରେକର୍ଡ କରାଯାଇନାହିଁ। ତଦନ୍ତ ପ୍ରକ୍ରିୟା ଚାଲିଥିବାବେଳେ ପଚରାଉଚରା ସମୟରେ ଅଭିଯୁକ୍ତଙ୍କ ବ୍ୟକ୍ତିଗତ ଭିଡିଓକୁ ଭାଇରାଲ କରିବା ଆଇନ ଅସଙ୍ଗତ। ଗଣତନ୍ତ୍ର ଏବଂ ସାମ୍ବିଧାନିକ ବିଧି ବ୍ୟବସ୍ଥା ଅନୁଯାୟୀ ଏହି ରିପୋର୍ଟ କେବଳ ଯାଞ୍ଚ ଏଜେନ୍ସି ଓ ହାଇକୋର୍ଟ ମଧ୍ୟରେ ରହିବା କଥା। କିନ୍ତୁ ରାଜ୍ୟ ସରକାରଙ୍କ ଏସ୍‌ଆଇଟି ଏହାକୁ ଜାଣିଶୁଣି ପୂର୍ବରୁ ପ୍ରଘଟ କରିଥିଲେ ଏବଂ ଗୁରୁବାରର ଭିଡିଓ ମଧ୍ୟ ଏସ୍‌ଆଇଟି ପ୍ରଘଟ କରିଛି ବୋଲି ଲେଖାଶ୍ରୀ ଅଭିଯୋଗ କରିଛନ୍ତି। ପରୀ ହତ୍ୟାକାଣ୍ଡର ତଦନ୍ତକୁ ବାଟବଣା କରିବା ଏବଂ ବିଧାନସଭାରେ ରାଜ୍ୟ ସରକାରଙ୍କ ଅପାରଗତା ନେଇ ଯେଉଁସବୁ ପ୍ରସଙ୍ଗ ରହିଛି ସେଥିରୁ ଦୃଷ୍ଟି ହଟାଇବା ପାଇଁ ଏସ୍‌ଆଇଟି ଅଭିଯୁକ୍ତଙ୍କ ଭିଡିଓ ଭାଇରାଲ କରିଛି। ଏହି ଭିଡିଓକୁ କେଉଁ ବ୍ୟକ୍ତି କାହା ନିର୍ଦ୍ଦେଶରେ ଭାଇରାଲ କରିଛନ୍ତି ତାହାର ତଦନ୍ତ ହେବା ନିହାତି ଆବଶ୍ୟକ। ଏହି ଷଡ଼ଯନ୍ତ୍ରରେ ସାମିଲ ହୋଇଥିବା ସମସ୍ତ ବ୍ୟକ୍ତିଙ୍କ ମୁଖା ଖୋଲଯିବା ଦରକାର ବୋଲି ସେ କହିଛନ୍ତି। ଭାଜପା ମନ୍ତବ୍ୟ ଉପରେ କଡା ପ୍ରତିକ୍ରିୟା ରଖି ବିଜେଡି ମୁଖପାତ୍ର ଇପ୍ସିତା ସାହୁ କହିଛନ୍ତି, ଲେଖାଶ୍ରୀଙ୍କ ବକ୍ତବ୍ୟ ଯେତିକି ଆଶ୍ଚର୍ଯ୍ୟଜନକ ତାହାଠାରୁ ଅଧିକ ଯନ୍ତ୍ରଣାଦାୟକ। ସେ ଭୁଲି ଯାଉଛନ୍ତି ପରୀ ଘଟଣା ଅତ୍ୟନ୍ତ ସ୍ପର୍ଶକାତର ଓ ଏକ ଜଘନ୍ୟ ଅପରାଧ। ଏହି ଘଟଣାର ତଦନ୍ତ ତାଙ୍କ ଇଚ୍ଛା ଅନୁଯାୟୀ ନୁହେଁ ବରଂ ବିଭିନ୍ନ ତଥ୍ୟ ପ୍ରମାଣକୁ ନେଇ କରାଯାଇଛି। ପ୍ରଥମ ଦିନରୁ ଲକ୍ଷ୍ୟ କରାଯାଉଛି ଭାଜପା ତଦନ୍ତକୁ ବାଟବଣା ଲାଗି ଉଦ୍ୟମ କରିବା ସହିତ ଅଭିଯୁକ୍ତଙ୍କୁ ବଞ୍ଚାଇବା ପାଇଁ ବ୍ୟକ୍ତିଗତ ସ୍ତରରେ ଅତ୍ୟନ୍ତ ଅଶାଳୀନ ଓ ଅପମାନଜନକ ଶବ୍ଦ ପ୍ରୟୋଗ କରୁଛନ୍ତି। ଏଭଳି ଆଚରଣ ଓ ଉଚ୍ଚାରଣ ପାଇଁ ତାଙ୍କୁ ଲଜ୍ଜା ଲାଗିବା କଥା। ଅତୀତରେ ରାଜ୍ୟ ରାଜନୀତିରେ କେବେ ହେଲେ ଏଭଳି ଶବ୍ଦ ବ୍ୟବହାର ଦେଖାଯାଇ ନ ଥିଲା, ଯାହା ଓଡିଆ ସଂସ୍କୃତି ଓ ନୀତିର ପରିପନ୍ଥୀ ବୋଲି ଇପ୍ସିତା କହିଛନ୍ତି।

ରଘୁପତି ଇଷ୍ଟେଟ୍‌ର ମହିଳା କର୍ମଚାରୀ ଗିରଫ

ଭୁବନେଶ୍ୱର,୧୯।୨(ବ୍ୟୁରୋ)

ଫ୍ଲାଟ୍ ଦେବା ନାଁରେ ୨୫.୫ ଲକ୍ଷ ଠକେଇ

ଫ୍ଲାଟ୍ ଦେବାକୁ କହି ସାଢେ ୨୫ ଲକ୍ଷ ଟଙ୍କା ଠକେଇ ଘଟଣାରେ କ୍ରାଇମବ୍ରାଞ୍ଚର ଅର୍ଥନୈତିକ ଅପରାଧ ଶାଖା (ଇଓଡବ୍ଲୁ) ରଘୁପତି ଇଷ୍ଟେଟ୍ ଆଣ୍ଡ୍ ହୋଲ୍ଡିଂ ପ୍ରାଇଭେଟ୍ ଲିମିଟେଡ୍‌ର ଜଣେ ମହିଳା କର୍ମଚାରୀଙ୍କୁ ଗିରଫ କରିଛି। ସେ ହେଲେ ଗୀତାଞ୍ଜଳି ଆଚାର୍ଯ୍ୟ। ଗୀତାଞ୍ଜଳି ଉକ୍ତ କମ୍ପାନୀରେ ଏଜେଣ୍ଟ ଭାବେ କାର୍ଯ୍ୟ କରୁଥିଲେ। ଇଓଡବ୍ଲୁ ମାମଲା ନଂ.୪/୧୯ରେ ତାଙ୍କୁ କୋର୍ଟ ଚାଲାଣ କରିଛି। ପୂର୍ବରୁ କମ୍ପାନୀର ଏମ୍‌ଡି ପ୍ରଭାତ କୁମାର ନନ୍ଦ ଗିରଫ ହୋଇଥିବାବେଳେ ଏହି ଠକେଇରେ ସମ୍ପୃକ୍ତ ଅନ୍ୟମାନଙ୍କୁ ଗିରଫ ପାଇଁ ଅଧିକ ତଦନ୍ତ ଚଳାଇଛି। ସୂଚନା ଅନୁଯାୟୀ, ୨୦୧୧-୧୨ରେ ଦେବଜ୍ୟୋତି ଆଚାର୍ଯ୍ୟ ଓ ତାଙ୍କ ସ୍ତ୍ରୀ ମମତାଙ୍କୁ କମ୍ପାନୀ ଏମ୍‌ଡି ପ୍ରଭାତ ଓ ଏଜେଣ୍ଟ ଗୀତାଞ୍ଜଳି ସାକ୍ଷାତ କରି କଟକ ଜିଲା ଭାଣପୁର ମୌଜାରେ ପ୍ରିଷ୍ଟାଇନ ପାର୍କ ହାଉସିଂ ପ୍ରୋଜେକ୍ଟରେ ଫ୍ଲାଟ୍ ଦେବାକୁ କହି ୨୫ଲକ୍ଷ ୫୦ହଜାର ଟଙ୍କା ଅଗ୍ରୀମ ନେଇଥିଲେ। ଦୀର୍ଘ ୮ବର୍ଷ ବିତିଯାଇଥିଲା ମଧ୍ୟ ଅଭିଯୁକ୍ତମାନେ ତାଙ୍କୁ ଫ୍ଲାଟ୍ ଦେଇପାରି ନ ଥିଲେ। ବାରମ୍ବାର ଟଙ୍କା ମାଗିବାରୁ ଗୀତାଞ୍ଜଳି ତାଙ୍କୁ ଏକ ଚେକ୍ ଦେଇଥିଲେ। ଉକ୍ତ ଚେକ୍ ନେଇ ବ୍ୟାଙ୍କରେ ଡିପୋଜିଟ୍ କରିବାବେଳେ ସେଥିରେ ଟଙ୍କା ନ ଥିବା ଜଣାପଡିଥିଲା। ଏହାପରେ ମମତା ଓ ତାଙ୍କ ସ୍ୱାମୀ ଇଓଡବ୍ଲୁରେ ଅଭିଯୋଗ କରିଥିଲେ।

୨୦୧୪ର ସ୍ଥିରୀକୃତ ସିଡୁଲ୍ ରେଟ୍ ବଦଳରେ ହାଇକୋର୍ଟଙ୍କ ନିର୍ଦ୍ଦେଶ ଅନୁଯାୟୀ ବର୍ଦ୍ଧିତ ମୂଲ୍ୟ ଲାଗୁ, ଭାରତ ସରକାରଙ୍କ ଷ୍ଟାଣ୍ଡାର୍ଡ ଡାଟା ବୁକ୍ ଓ ଟେଣ୍ଡର ନିୟମାବାଳୀର ତୁରନ୍ତ ପ୍ରଚଳନ ଆଦି ୧୦ ଦଫା ଦାବି ନେଇ ଭୁବନେଶ୍ୱର ଲୋୟର ପିଏମ୍‌ଜିଠାରେ ନିଖିଳ ଓଡ଼ିଶା ଠିକାଦାର ମହାସଂଘ ପକ୍ଷରୁ ଶୁକ୍ରବାର ଅନୁଷ୍ଠିତ ରାଲି।

ରାଲିରେ ମାତିଲେ ପକେଟ୍‌ମାର

ଭୁବନେଶ୍ୱର,୧୯।୨(ବ୍ୟୁରୋ)

- ଲୁଟିନେଲେ ୩୦ ହଜାରରୁ ଊର୍ଦ୍ଧ୍ୱ ଟଙ୍କା
- ୨ଜଣଙ୍କୁ କାବୁ କରି ମାଡ଼ ମାରିଲେ ଆନ୍ଦୋଳନକାରୀ
- ଖସିଗଲେ ପାଟ୍ରୋଲିଂ ଦେଉଥିବା ଦୁଇ ମାଷ୍ଟରମାଇଣ୍ଡ

ବିଧାନସଭା ବଜେଟ୍ ଅଧିବେଶନକୁ ଆଖିରେ ରଖି ବିଭିନ୍ନ ସଂଗଠନ ଓ ରାଜନୈତିକ ଦଳ ପକ୍ଷରୁ ଭୁବନେଶ୍ୱର ଲୋୟର ପିଏମ୍‌ଜି ଧାରଣାସ୍ଥଳରେ ରାଲି ଓ ବିକ୍ଷୋଭ କରାଯାଉଛି। ଭିଡର ସୁଯୋଗ ନେଇ ଏବେ ପକେଟ୍‌ମାର ଗ୍ୟାଙ୍ଗ୍ ମାତିଛି। ସେମାନେ ରାଲିରେ ପଶି ଲୋକଙ୍କ ପକେଟ୍ ଟଙ୍କା ଲୁଟିନେଉଛନ୍ତି। ଶୁକ୍ରବାର ଆନ୍ଦୋଳନକାରୀମାନେ ଦୁଇଜଣଙ୍କୁ ଧରି ମାଡ଼ ମାରି ପୋଲିସ ଜିମା ଦେଇଛନ୍ତି। ତେବେ ଲୁଟ୍ କରୁଥିବା ଗ୍ୟାଙ୍ଗ୍ ସଦସ୍ୟଙ୍କୁ ବାଇକ୍‌ରେ ପାଟ୍ରୋଲିଂ ଦେଉଥିବା ଦୁଇ ମାଷ୍ଟରମାଇଣ୍ଡ୍ ଚମ୍ପଟ ମାରିଥିବା ଆନ୍ଦୋଳନକାରୀମାନେ କହିଛନ୍ତି। ସୂଚନା ଅନୁଯାୟୀ, ଶୁକ୍ରବାର ଅପରାହ୍ନରେ ଲୋୟର ପିଏମ୍‌ଜି ଗାନ୍ଧୀମାର୍ଗରେ ନିଖିଳ ଓଡ଼ିଶା ଠିକାଦାର ମହାସଂଘ ପକ୍ଷରୁ ବିକ୍ଷୋଭ କରାଯାଉଥିଲା। ରାଲିରେ ଶତାଧିକ ଲୋକ ସାମିଲ ହୋଇଥିଲେ। ଆନ୍ଦୋଳନ ପାଇଁ କେତେଜଣଙ୍କ ପକେଟରେ ଅଧିକ ଟଙ୍କା ଥିଲା। ଲୁଟେରାମାନେ ରାଲିରେ ପଶି ୫ଜଣଙ୍କ ପକେଟରୁ ୩୦ରୁ ଊର୍ଦ୍ଧ୍ୱ ଟଙ୍କା ନେଇଯାଇ ଅନ୍ୟମାନଙ୍କୁ ଟାର୍ଗେଟ କରୁଥିଲେ। ଦୁଇରୁ ଊର୍ଦ୍ଧ୍ୱ ପକେଟମାର ରାଲି ଭିତରେ ପଶିଥିଲେ। ରାଲି ଦୁଇ ପାର୍ଶ୍ୱରେ ଅନ୍ୟ ଦୁଇଜଣ ବାଇକରେ ଯାଉଥିଲେ। ରାଲି ଭିତରେ ଥିବା ପକେଟ୍‌ମାର ଲୋକଙ୍କ ପର୍ସ ଆଣି ସେମାନଙ୍କୁ ଦେଉଥିଲେ। ତେବେ ଦୁର୍ଭାଗ୍ୟ ବଶତଃ ପକେଟମାର୍ ଜଣକ ଜଣେ ଆନ୍ଦୋଳନକାରୀଙ୍କ ପକେଟ୍‌ରେ ହାତ ପୂରାଇବା ସମୟରେ ସେ ଧରିଦେଇଥିଲେ। ଏହି ସମୟରେ ରାଲି ପାର୍ଶ୍ୱରେ ଯାଉଥିବା ଅନ୍ୟ ଦୁଇଜଣ ଫେରାର ହୋଇଯାଇଥିଲେ।

ଜଣେ ପକେଟମାର୍‌ଙ୍କୁ ଆନ୍ଦୋଳନକାରୀମାନେ କାବୁ କରୁଛନ୍ତି।

କେନାଲକୁ ଡେଇଁ ଛାତ୍ରୀଙ୍କ ଆତ୍ମହତ୍ୟା ଉଦ୍ୟମ

ବାଲକାଟୀ,୧୯।୨(ଡି.ଏନ୍.ଏ.)

ବାଲକାଟୀ ନିକଟ ପୁରୀ ମେନ କେନାଲକୁ ଡେଇଁ ଶୁକ୍ରବାର ସକାଳେ ଜଣେ କଲେଜ ଛାତ୍ରୀ ଆତ୍ମହତ୍ୟା ଉଦ୍ୟମ କରିଛନ୍ତି। ଛାତ୍ରୀ ଜଣକ ସକାଳ ପ୍ରାୟ ୮ଟାବେଳେ କେନାଲକୁ ଡେଇଁ ପଡ଼ିବା ପରେ ପାଣିରେ ଉବୁଟୁବୁ ହେଉଥିଲେ। ସେହି ରାସ୍ତା ଦେଇ ଯାଉଥିବା ୨ଯୁବକ ଏହାଦେଖି ପାଣିକୁ ଡେଇଁ ଯୁବତୀଙ୍କୁ ଉଦ୍ଧାର କରି କୂଳକୁ ଆଣିଥିଲେ। ଫାଣ୍ଡି ପୋଲିସ ତାଙ୍କୁ ଉଦ୍ଧାର କରି ବାଲକାଟୀ ଗୋଷ୍ଠୀ ସ୍ୱାସ୍ଥ୍ୟକେନ୍ଦ୍ରରେ ଚିକିତ୍ସା କରି ପରିବାର ଲୋକଙ୍କୁ ହସ୍ତାନ୍ତର କରିଥିଲେ। ବାପା ମୋବାଇଲ ଫୋନ ନ ଦେବାରୁ ରାଗରେ ଛାତ୍ରୀ ଜଣକ ଏପରି ଘଟଣା ଘଟାଇଥିବା ଫାଣ୍ଡି ଅଧିକାରୀ ମନତାବ ଅଲ୍ଲୀ ଖାନ କହିଛନ୍ତି।

୭ ଗାଡ଼ିରୁ ୧.୨୦ ଲକ୍ଷ ଜରିମାନା

ବାଲିଅନ୍ତା,୧୯।୨(ଡି.ଏନ୍.ଏ.)

ବାଲିଅନ୍ତା ତହସିଲ ଅଞ୍ଚଳରେ ବାଲି, ମାଟି ଚୋରାଚାଲାଣ ହେଉଥିବା ଅଭିଯୋଗ ହେବା ପରେ ଶୁକ୍ରବାର ତହସିଲଦାର ସରୋଜ କୁମାର ପଣ୍ଡାଙ୍କ ତତ୍ତ୍ୱାବଧାନରେ ବାଲିଅନ୍ତା, ଭୁବନପୁର, ମହୁଖଣ୍ଡା, କାକରୁଦ୍ରପୁର, ବ୍ରାହ୍ମଣଷଡଙ୍ଗୀ ଆଦି ଅଞ୍ଚଳରେ ଚଢ଼ାଉ କରାଯାଇଥିଲା। ଏହି ସମୟରେ ବିନା କାଗଜପତ୍ରରେ ବେଆଇନ ବାଲି ଓ ମାଟି ଚାଲାଣ କରୁଥିବା ୩ଟି ହାଇୱା, ୯ଟି ଟ୍ରାକ୍ଟର ଓ ଗୋଟିଏ ଜେସିବିକୁ ଜବତ କରାଯାଇଛି। ସେଥିମଧ୍ୟରୁ ଭୁବନପୁର ଗ୍ରାମ ନିକଟରୁ ଜବତ ୨ଟି ହାଇୱାରୁ ୭୦ହଜାର ଟଙ୍କା ଓ ୫ଟି ଟ୍ରାକ୍ଟରରୁ ୫୦ହଜାର ଟଙ୍କା ଜରିମାନା ଆଦାୟ କରାଯାଇଥିବା ତହସିଲଦାର ପଣ୍ଡା କହିଛନ୍ତି। ଚଢ଼ାଉରେ ସୁପରଭାଇଜର ଦିଲୀପ ବିଶ୍ୱାଳ, ଶାରଳା ପ୍ରସନ୍ନ ପତି ଓ ସୌମ୍ୟରଞ୍ଜନ ପାଇକରାୟ ସାମିଲ ଥିଲେ।

୧୧ଲକ୍ଷ ଠକେଇ: ଅଭିଯୁକ୍ତ ଗିରଫ

ଭୁବନେଶ୍ୱର,୧୯।୨(ବ୍ୟୁରୋ): ଜଣେ ଶିକ୍ଷକ ଓ ତାଙ୍କ ସ୍ତ୍ରୀଙ୍କଠାରୁ ୧୧ଲକ୍ଷ ଟଙ୍କା ନେବା ସହ ତାଙ୍କ ଘରେ ପଶି ଆତଙ୍କ ଖେଳାଇଥିବା ଜଣେ ଅଭିଯୁକ୍ତଙ୍କୁ ବଡ଼ଗଡ଼ ଥାନା ପୋଲିସ ଶୁକ୍ରବାର ଗିରଫ କରି କୋର୍ଟ ଚାଲାଣ କରିଛି। ସେ ହେଲେ ବାଲିପାଟଣା ଅଞ୍ଚଳର ପପୁ ଓରଫ ରାକେଶ କୁମାର ମହାରଣା(୩୧)। ପୋଲିସ ତାଙ୍କ ବିରୋଧରେ ୬୦/୨୧ରେ ମାମଲା ରୁଜୁ କରି ତଦନ୍ତ ଚଳାଇଥିଲା।

ସେଲ୍ଫି କର୍ନର ଧରିତ୍ରୀ DHARITRI

ଆମକୁ ପଠାନ୍ତୁ ଆପଣଙ୍କ ସେଲ୍‌ଫି

metroselfie@gmail.com

@ ନିରଞ୍ଜନ

@ ଲକ୍ଷ୍ମୀପ୍ରିୟା

@ ମନୋରଞ୍ଜନ

@ ଗଣେଶ

@ ମାମା

@ ଲୋକନାଥ

ପୂର୍ବତନ ବ୍ଲକ୍ ସୂଚନା ଅଧିକାରୀଙ୍କ ନାଁରେ ୱାରେଣ୍ଟ

ଭୁବନେଶ୍ୱର,୧୯।୨(ବ୍ୟୁରୋ)

ତଥ୍ୟ ଦେବାକୁ ବିପିଏଲ୍ ହିତାଧିକାରୀଙ୍କଠାରୁ ଟଙ୍କା ନେବା ମାମଲା

- ସମ୍ବଲପୁର ଏସ୍‌ପିଙ୍କୁ ନିର୍ଦ୍ଦେଶ ଦେଲେ ସୂଚନା କମିଶନ

ରାଜ୍ୟ ସୂଚନା କମିଶନ ଜଣେ ସୂଚନା ଅଧିକାରୀଙ୍କ ନାଁରେ ଜାମିନରହିତ ୱାରେଣ୍ଟ ଜାରି କରିଛନ୍ତି। ତଥ୍ୟ ପ୍ରଦାନରେ ଅବହେଳା ଓ ବିପିଏଲ୍ ହିତାଧିକାରୀଙ୍କଠାରୁ ତଥ୍ୟ ବାବଦରେ ଟଙ୍କା ନେବା ଘଟଣାରେ କମିଶନ ବରଗଡ଼ ଜିଲା ବିଜେପୁର ବ୍ଲକ୍‌ର ପୂର୍ବତନ ସୂଚନା ଅଧିକାରୀ ଅକ୍ଷୟ କୁମାର ବଡ଼ପଣ୍ଡାଙ୍କ ଉପରେ ଏପରି କଡ଼ା ଆଭିମୁଖ୍ୟ ଗ୍ରହଣ କରିଛନ୍ତି। ମାର୍ଚ୍ଚ ୨୨ରେ ତାଙ୍କୁ କମିଶନରେ ହାଜର କରାଇବାକୁ ସମ୍ବଲପୁର ଏସ୍‌ପିଙ୍କୁ ନିର୍ଦ୍ଦେଶ ଦିଆଯାଇଛି।

ସୂଚନା ଅନୁଯାୟୀ, ବରଗଡ଼ ଜିଲା ବିଜେପୁର ବ୍ଲକ ଜାରିଙ୍ଗି ଗ୍ରାମର ସୁଶାନ୍ତ କୁମାର ଗର୍ତ୍ତିଆ ନାମକ ଜଣେ ବ୍ୟକ୍ତି ୨୦୧୫ରେ ଆର୍‌ଟିଆଇରେ ଗ୍ରାମ ପଞ୍ଚାୟତର ଆୟବ୍ୟୟ ସମ୍ପର୍କିତ ଭାଉଚର ବାବଦ ତଥ୍ୟ ପାଇବା ପାଇଁ ବିଡ଼ିଓଙ୍କ କାର୍ଯ୍ୟାଳୟକୁ ଆବେଦନ କରିଥିଲେ। ସେତେବେଳେ ବ୍ଲକ୍ ସୂଚନା ଅଧିକାରୀ ଥିଲେ ଅକ୍ଷୟ କୁମାର ବଡ଼ପଣ୍ଡା। ଆବେଦନକାରୀ ସୁଶାନ୍ତ ୪ରୁ ୫ମାସ ପର୍ଯ୍ୟନ୍ତ ତାଙ୍କ ପାଖକୁ ଦୌଡ଼ିବା ପରେ ମଧ୍ୟ ତଥ୍ୟ ମିଳି ନ ଥିଲା। ଏହାପରେ ସେ ଜିଲାପାଳଙ୍କ ଅଭିଯୋଗ ପ୍ରକୋଷ୍ଠର ଦ୍ୱାରସ୍ଥ ହୋଇଥିଲେ। ଜିଲାପାଳଙ୍କ ହସ୍ତକ୍ଷେପ ପରେ ତାଙ୍କୁ ତଥ୍ୟ ଦିଆଯାଇଥିଲା। ହେଲେ ସୁଶାନ୍ତ ଜଣେ ବିପିଏଲ୍‌ଧାରୀ ହୋଇଥିବା ଜାଣି ମଧ୍ୟ ଅକ୍ଷୟ ତଥ୍ୟ ବାବଦକୁ ତାଙ୍କଠାରୁ ୧୩୨୫ ଟଙ୍କା ନେଇଥିଲେ। ଏନେଇ ସୁଶାନ୍ତ ଅଭିଯୋଗ କରିବା ପରେ ରାଜ୍ୟ ସୂଚନା କ

ଟ୍ରକ ଧକ୍କାରେ ବ୍ୟକ୍ତିଙ୍କ ମୃତ୍ୟୁ

କଟକ ସଦର,(ଡି.ଏନ.ଏ.): କଟକ-ପାରାଦୀପ ରାସ୍ତାର ତଳାପଦା ନିକଟରେ ଶୁକ୍ରବାର ଟ୍ରକ ଧକ୍କାରେ ଜଣେ ବ୍ୟକ୍ତିଙ୍କ ମୃତ୍ୟୁ ଘଟିଛି। ସେ ହେଲେ କିଶୋର ନଗର ଥାନା ଅଧୀନ ପ୍ରହରାଜପୁର ଗ୍ରାମର ଦିବାକର ଭୋଇ(୫୨)। ସେ ବାଇକ ପଛରେ କଟକ ଅଭିମୁଖେ ଯାଉଥିବାବେଳେ ପଛରୁ ଏକ ଟ୍ରକ ତାଙ୍କୁ ଧକ୍କା ଦେଇଥିଲା। ଫଳରେ ସେ ବାଇକରୁ ଖସି ପଡିବାରୁ ଟ୍ରକ ତାଙ୍କ ଉପରେ ମାଡି ଯାଇଥିଲା। ଚିକିତ୍ସା ଲାଗି ତାଙ୍କୁ କଟକ ବଡ ଡାକ୍ତରଖାନାରେ ଭର୍ତ୍ତି କରାଯାଇଥିଲା। ସେଠାରେ ଡାକ୍ତର ତାଙ୍କୁ ମୃତ ଘୋଷଣା କରିଥିଲେ।

ପ୍ରସ୍ତାବିତ ଅଞ୍ଚଳରୁ ମନ୍ଦିର ଉଚ୍ଛେଦ ହେବ

କଟକ ଅଫିସ, ୧୯।୨

ନେତାଜୀ ବସ୍ ଟର୍ମିନାଲ ଓ ତାଳଦଣ୍ଡା କେନାଲ ରାସ୍ତା ସମ୍ପ୍ରସାରଣ ଅଗ୍ରଗତି ସମ୍ପର୍କିତ ସମୀକ୍ଷା ବୈଠକ କେନ୍ଦ୍ରାଞ୍ଚଳ ରାଜସ୍ୱ ଆୟୁକ୍ତ (ଆର୍‌ଡିସି)ଙ୍କ କାର୍ଯ୍ୟାଳୟର ସଭାଗୃହରେ ଶୁକ୍ରବାର ଅନୁଷ୍ଠିତ ହୋଇଯାଇଛି। ଏଥିରେ ଆର୍‌ଡିସି ଅନିଲ କୁମାର ସାମଲ ଅଧ୍ୟକ୍ଷତା କରି କହିଥିଲେ, କଟକ ସହରକୁ ଆଧୁନିକୀକରଣ କରି ଏକ ନୂଆ ରୂପ ଦେବା ପାଇଁ ରାଜ୍ୟ ସରକାର ବିଭିନ୍ନ କାର୍ଯ୍ୟକ୍ରମ ହାତକୁ ନେଇଛନ୍ତି। ଏଥିମଧ୍ୟରେ ଖାନ୍‌ନଗରଠାରେ ପ୍ରସ୍ତାବିତ ନେତାଜୀ ବସ୍ ଟର୍ମିନାଲ ପାଇଁ ସମସ୍ତ ମନ୍ଦିର ଏବଂ ଶବଦାହ କେନ୍ଦ୍ର ଉଚ୍ଛେଦ କରାଯିବ। ସେହିପରି ଜନସାଧାରଣଙ୍କ ପ୍ରବେଶ ଓ ପ୍ରସ୍ଥାନ ନିମନ୍ତେ ବ୍ୟବସ୍ଥା ହେବ। ଉକ୍ତ ଅଞ୍ଚଳରେ କଟକ ମହାନଗର ନିଗମ(ସିଏମ୍‌ସି) ଅଧୀନରେ ଥିବା ସରକାରୀ ଗୃହ, ବାସଗୃହ, ମାଇକ୍ରୋ କମ୍ପୋଷ୍ଟିଂ କେନ୍ଦ୍ର, ରାତ୍ର ଆଶ୍ରୟସ୍ଥଳକୁ ୧ ମାସ ମଧ୍ୟରେ ସ୍ଥାନାନ୍ତର କରାଯିବ। ଏହାପରେ ସମଗ୍ର ପ୍ରସ୍ତାବିତ ବସ୍‌ଷ୍ଟାଣ୍ଡ ଅଞ୍ଚଳକୁ ପାଚେରି ନିର୍ମାଣ କରି ଆବଦ୍ଧ ହେବ। ସେହିପରି ପ୍ରେସ୍ ଛକଠାରୁ ଖାନ୍‌ନଗର ରିଂରୋଡ ସମ୍ପ୍ରସାରଣ ନିମନ୍ତେ ପ୍ରସ୍ତୁତ ନକ୍ସା ଚୂଡାନ୍ତ କରିବାକୁ ଆର୍‌ଡିସି ସାମଲ ପୂର୍ତ୍ତ ଅଧିକ୍ଷଣ ଯନ୍ତ୍ରୀଙ୍କୁ ନିର୍ଦ୍ଦେଶ ଦେଇଥିଲେ। ଏଥିସହିତ ତାଳଦଣ୍ଡା କେନାଲ କାର୍ଯ୍ୟ, ନିକଟସ୍ଥ ରେଭେନ୍‌ଶା ବିଶ୍ୱବିଦ୍ୟାଳୟ ଓ ଜନସ୍ୱାସ୍ଥ୍ୟ ବିଭାଗର ଜମି ଅଧିଗ୍ରହଣ କାର୍ଯ୍ୟକୁ ତ୍ୱରାନ୍ୱିତ କରିବାକୁ ଆର୍‌ଡିସି ସାମଲ କହିଥିଲେ। କେନାଲ ନିକଟସ୍ଥ ବସ୍ତିବାସିନ୍ଦାଙ୍କୁ ଚାଉଳିଆଗଞ୍ଜ ଓ ନୂଆପଡ଼ା ଅଞ୍ଚଳରେ ଥଇଥାନ କରିବାକୁ ବୈଠକରେ ନିଷ୍ପତ୍ତି ହୋଇଥିଲା। ଏହି ବୈଠକରେ ଜିଲାପାଳ ଭବାନୀ ଶଙ୍କର ଚୟନୀ, ସିଏମ୍‌ସି କମିଶନର ଅନନ୍ୟା ଦାସ, ଡିସିପି ପ୍ରତୀକ୍ ସିଂଙ୍କ ସମେତ ଅନ୍ୟ ଅଧିକାରୀମାନେ ଉପସ୍ଥିତ ଥିଲେ।

ସମୀକ୍ଷା ବୈଠକରେ ଆର୍‌ଡିସିଙ୍କ ସହ ଅନ୍ୟମାନେ।

ଆର୍‌ଡିସିଙ୍କ ସମୀକ୍ଷା ବୈଠକ

- ଶବଦାହ କେନ୍ଦ୍ର ବି ହଟିବ
- ପ୍ରେସ୍‌ଛକରୁ ଖାନ୍‌ନଗର ରିଂରୋଡ ନକ୍ସା ଚୂଡାନ୍ତ କରିବାକୁ ନିର୍ଦ୍ଦେଶ
- ଚାଉଳିଆଗଞ୍ଜ, ନୂଆପଡ଼ା ଅଞ୍ଚଳରେ ଥଇଥାନ ହେବେ ବସ୍ତିବାସିନ୍ଦା

ସଂକ୍ଷେପରେ

ଧଳସାମନ୍ତ ଭ୍ରାତାଙ୍କ ସହଯୋଗୀ ଭଜନା ଗିରଫ

କଟକ ଅଫିସ, ୧୯।୨: ଧଳସାମନ୍ତ ଭ୍ରାତାଙ୍କ ସହଯୋଗୀ ଭଜନା ଓରଫ ସଞ୍ଜୟ ସାହୁଙ୍କୁ ଚାଉଳିଆଗଞ୍ଜ ପୋଲିସ ଗିରଫ କରିଛି। ଭଜନା ଜେଲ୍‌ରୁ ପାରୋଲରେ ଆସି ଜଣଙ୍କୁ ହତ୍ୟାଧମକ ଦେଇଥିବା ନେଇ ଅଭିଯୋଗ ହୋଇଥିଲା। ଏ ନେଇ ପୋଲିସ ତାଙ୍କୁ ଗିରଫ କରିବା ସହ ତାଙ୍କଠାରୁ ଗୋଟିଏ ଦେଶୀ ବନ୍ଧୁକ ଓ ୪ଟି ଗୁଳି ଜବତ କରିଛି। ସୁଶାନ୍ତ ଧଳସାମନ୍ତ ଓ ସୁଶୀଲ ଧଳସାମନ୍ତ କଳା ସାମ୍ରାଜ୍ୟ ମେଲାଇଥିଲେ। ସେମାନଙ୍କ ସହ ଭଜନାଙ୍କର ଦୀର୍ଘଦିନର ସମ୍ପର୍କ ରହିଥିଲା। ଭଜନା ଏହି କଳା ସାମ୍ରାଜ୍ୟ ଚଳାଉଥିଲେ। ଏଥିସହ ଦାଦାବଟି ଆଦାୟ ଓ ହତ୍ୟାଧମକ ଦେବା ଘଟଣାରେ ସେ ସମ୍ପୃକ୍ତ ଥିଲେ। ଧଳସାମନ୍ତ ଭ୍ରାତାଙ୍କ କଳାକାରନାମା ପଦାକୁ ଆସିବା ପରେ ପୋଲିସ ସେମାନଙ୍କୁ ଗିରଫ କରିଥିଲା। ଏହାପରେ ସେମାନଙ୍କ ସହଯୋଗୀ ଭଜନାଙ୍କୁ ଗିରଫ କରାଯାଇଥିଲା। ଭଜନାଙ୍କ ନାମରେ ଲାଲବାଗ, ମଙ୍ଗଳାବାଗ ଓ ଚାଉଳିଆଗଞ୍ଜ ଥାନାରେ ଆପରାଧିକ ମାମଲା ରହିଥିବା ପୋଲିସ କହିଛି।

ମେଳଣ ପଡିଆକୁ ଜବରଦଖଲ ମୁକ୍ତ ଦାବି

କଟକ ସଦର,୧୯।୨(ଡି.ଏନ.ଏ.): କଟକ ସଦର ବ୍ଲକ ଅଧୀନ ଯଶପଡା ଗ୍ରାମ ମେଳଣ ପଡିଆକୁ ଜବରଦଖଲ ମୁକ୍ତ ପାଇଁ ଶୁକ୍ରବାର କିଶନନଗର ତହସିଲଦାରଙ୍କୁ ଦାବିପତ୍ର ଦିଆଯାଇଛି। ମେଳଣ ପଡିଆ ଚତୁଃପାର୍ଶ୍ୱରେ ଜବରଦଖଲକାରୀମାନେ ସ୍ଥାୟୀ ଗୃହ ନିର୍ମାଣ କରି ଯାତାୟତ ପଥକୁ ଅବରୋଧ କରିବା ପାଇଁ ଉଦ୍ୟମ କରୁଛନ୍ତି ବୋଲି ଯଶପଡା ସରପଞ୍ଚ ସୁବାସ ଚନ୍ଦ୍ର ମହାନ୍ତି, ନାରାୟଣ ମଲ୍ଲିକ, ପ୍ରଦୀପ କୁମାର ଦାସ ଓ ହୃଦାନନ୍ଦ ସାମଲ ଅଭିଯୋଗପତ୍ରରେ ଉଲ୍ଲେଖ କରିଛନ୍ତି। ଏହି ପଡିଆରେ ବାର୍ଷିକ କ୍ରୀଡା, ସଭା ସମିତି ଓ ସାଂସ୍କୃତିକ କାର୍ଯ୍ୟକ୍ରମ କରାଯାଇଥାଏ। ଏ ସମ୍ପର୍କରେ ତହସିଲଦାର ସୁଚେତା ମହାପାତ୍ର କହିଛନ୍ତି, ଅଭିଯୋଗ ସମ୍ପର୍କରେ ଅନୁଧ୍ୟାନ କରାଯାଉଛି।

ଆଦିକବି ସାରଳା ଦାସଙ୍କ ଶ୍ରାଦ୍ଧବାର୍ଷିକୀ

କଟକ ସଦର,୧୯।୨(ଡି.ଏନ.ଏ.): ସାରଳା ସାହିତ୍ୟ ସଂସଦ ପକ୍ଷରୁ କଟକ ସାରଳା ଭବନଠାରେ ଆଦିକବି ସାରଳା ଦାସଙ୍କ ଶ୍ରାଦ୍ଧବାର୍ଷିକୀ ଶୁକ୍ରବାର ପାଳିତ ହୋଇଯାଇଛି। ଏଥିରେ ମୁଖ୍ୟଅତିଥି ଭାବେ ହାଇକୋର୍ଟର ପୂର୍ବତନ ବିଚାରପତି ଡ. ମଦନ ମୋହନ ଦାସ ଓ ମୁଖ୍ୟବକ୍ତା ଭାବେ ସାହିତ୍ୟିକ ଡ. ମହେଶ୍ୱର ମହାନ୍ତି ଯୋଗଦେଇଥିଲେ। ଏହି କାର୍ଯ୍ୟକ୍ରମରେ ସାହିତ୍ୟିକ ଡ. ନିର୍ମଳେନ୍ଦୁ ଦାସ, ନାଟ୍ୟକାର ସଞ୍ଜିତ ପଟ୍ଟନାୟକ, ଶିକ୍ଷାବିତ୍ କୈଳାସ ଚନ୍ଦ୍ର ବରାଳ ପ୍ରମୁଖ ଯୋଗଦେଇ ଶ୍ରଦ୍ଧାଞ୍ଜଳି ଅର୍ପଣ କରିଥିଲେ।

କଟକ ଗଡଗଡିଆ ଓ ସି-ସୋର ପଠା ବସ୍ତିବାସିନ୍ଦାଙ୍କୁ ସହରର ପୋପରଡାଠାରେ ଥଇଥାନ କରିବା ସହ ଅନ୍ୟାନ୍ୟ ଦାବି ନେଇ ଅଖିଳ ଓଡ଼ିଶା ଖୋପଡପଟି ମହାସଂଘ ପକ୍ଷରୁ ଶୁକ୍ରବାର ସିଏମ୍‌ସି ଅଫିସ ସମ୍ମୁଖରେ ବିକ୍ଷୋଭ ପ୍ରଦର୍ଶନ।

ମଦ ଜବତ,୩ ଗିରଫ

ବାଙ୍କୀ,୧୯।୨(ବି.ପ୍ର./ସ୍ୱ.ପ୍ର.)

ବାଙ୍କୀର ୫ଟି ସ୍ଥାନରେ ଶୁକ୍ରବାର ଅବକାରୀ ବିଭାଗ ପକ୍ଷରୁ ଚଢାଉ କରାଯାଇଥିଲା। ବେଆଇନ ମଦ ବିକ୍ରି ଅଭିଯୋଗରେ ଶିମିଳିପୁର ଗ୍ରାମର ଭରତ ନାୟକ, ବାଙ୍କୀ ବ୍ଲକ କୁରୁମୁ ଚଇନୀ ଗ୍ରାମର ଧ୍ରୁବଚରଣ ରଣା ଓ ବ୍ରହ୍ମପୁରା ଗ୍ରାମର ମଧୁସୂଦନ ବେହେରାଙ୍କୁ ଗିରଫ କରି କୋର୍ଟ ଚାଲାଣ କରାଯାଇଛି। ସେମାନଙ୍କ ଠାରୁ ୩୨୦ ଲିଟର ଦେଶୀମଦ ଜବତ କରାଯାଇଛି। ସେହିପରି ବରପୁଟ ପଞ୍ଚାୟତ ପଶାଣିଆ ଗ୍ରାମ୍ୟ ଜଙ୍ଗଲରେ ଚଢ଼ାଉ କରାଯାଇ ୨୪୦ ଲିଟର ପୋଚକୁ ଜବତ କରି ନଷ୍ଟ କରାଯାଇଛି। କଟକ ଅବକାରୀ ମୋବାଇଲ ଟିମ୍, ବାଙ୍କୀ ଆଠଗଡ଼ ଅବକାରୀ ବିଭାଗ ପକ୍ଷରୁ ମିଳିତଭାବେ ଏହି ଚଢ଼ାଉ କରାଯାଇଥିଲା।

ରେଭେନ୍‌ଶା ଦ୍ୱିତୀୟ କ୍ୟାମ୍ପସରେ ଦନ୍ତା

କଟକ ଅଫିସ ୧୯।୨

ସିଡିଏ ସେକ୍ଟର-୧୩ସ୍ଥିତ ରେଭେନ୍‌ଶା ବିଶ୍ୱବିଦ୍ୟାଳୟର ନିର୍ମାଣାଧୀନ ଦ୍ୱିତୀୟ କ୍ୟାମ୍ପସରେ ଶୁକ୍ରବାର ଏକ ଦନ୍ତାହାତୀ ପଶିଥିବା ଦେଖିବାକୁ ମିଳିଥିଲା। ମିଳିଥିବା ସୂଚନା ଅନୁଯାୟୀ, ଗୁରୁବାର ବିଳମ୍ବିତ ରାତିରେ ମହାନଦୀ ପାର ହୋଇ ଏକ ଦନ୍ତାହାତୀ ନରାଜ ବ୍ରଜବିହାରୀପୁର ଗ୍ରାମ ଦେଇ ସିଡିଏସ୍ଥିତ ମୁଣ୍ଡାସାହି ବସ୍ତିରେ ପଶିଥିଲା। ବସ୍ତି ଲୋକମାନେ ହୋହଲ୍ଲା କରିବାରୁ ହାତୀଟି ବିଶ୍ୱବିଦ୍ୟାଳୟ କ୍ୟାମ୍ପସକୁ ପଶି ଆସିଥିଲା। ଫଳରେ ସେଠାରେ କାମ କରୁଥିବା ଲୋକମାନେ ହାତୀକୁ ଦେଖି ଭୟଭୀତ ହୋଇପଡିଥିଲେ। ଏହି ଖବର ପ୍ରଚାରିତ ହେବା ପରେ ବନ ବିଭାଗ ଅଧିକାରୀ ଓ କର୍ମଚାରୀମାନେ ସେଠାରେ ପହଞ୍ଚି ହାତୀର ପାଦଚିହ୍ନ ଦେଖି ଖୋଜାଖୋଜି ଆରମ୍ଭ କରିଥିଲେ। ଦିନତମାମ ହାତୀଟି ଉକ୍ତ କ୍ୟାମ୍ପସ୍ ଭିତରେ ରହିଥିଲା। ବନ ବିଭାଗ କର୍ମଚାରୀମାନେ ହାତୀକୁ ଘଉଡାଇବା ପାଇଁ ଉଦ୍ୟମ କରିଥିଲେ।

ଖ୍ରୀଷ୍ଟ କଲେଜରେ ଜୋନ୍‌ସ୍ତରୀୟ ତର୍କ ପ୍ରତିଯୋଗିତା

କଟକ ଅଫିସ, ୧୯।୨

ଉତ୍କଳ ବିଶ୍ୱବିଦ୍ୟାଳୟ ପକ୍ଷରୁ ଆୟୋଜିତ ଜୋନ୍‌ସ୍ତରୀୟ ଚାନ୍‌ସେଲର୍ସ କପ୍ ତର୍କ ପ୍ରତିଯୋଗିତା କଟକ ଖ୍ରୀଷ୍ଟ କଲେଜରେ ଶୁକ୍ରବାର ଉଦ୍‌ଯାପିତ ହୋଇଯାଇଛି। ଏଥିରେ କଲେଜ ଅଧ୍ୟକ୍ଷା ମଧୁମିତା ପାତ୍ର ଓ ଡ. କ୍ଷଣପ୍ରଭା ନନ୍ଦ ଉପସ୍ଥିତ ଥିଲେ। ବିଚାରକ ଭାବେ ଅଧ୍ୟାପକ ଶୋଭନ ପଣ୍ଡା, ଅଶୋକ ସାହୁ, ଡ. ଗାୟତ୍ରୀ ମହାପାତ୍ର, ବିନୀତା ନନ୍ଦ, ଦୈତ୍ୟାରୀ ଶୁକ୍ଳ, ଦୀପକ ଦାଶ, ଅଧ୍ୟାପିକା ମଧୁସ୍ମିତା ଯାଚକ, କବିତା ଜେନା, ଡ. ଜୀବନ ଝୁନ୍‌ଝୁନ୍‌ୱାଲା ପ୍ରମୁଖ ଯୋଗଦେଇଥିଲେ। କଲେଜର ତର୍କ-ପ୍ରବନ୍ଧ କମିଟିର ମୁଖ୍ୟ ଡ. ଜେହାରା ଜବୀନ, ଡ. ଆର୍ଯ୍ୟକୁମାର ହର୍ଷବର୍ଦ୍ଧନ, ଅଧ୍ୟାପିକା ରୂପାଲି ମହାନ୍ତି ପ୍ରମୁଖ ପ୍ରତିଯୋଗିତା ପରିଚାଳନା କରିଥିଲେ।

'ରତ୍ନବଟ' ସ୍ମରଣିକା ଉନ୍ମୋଚିତ

କଟକ ସଦର,୧୯।୨(ଡି.ଏନ.ଏ.)

କଟକ ସଦର ବ୍ଲକ ଅଧୀନ କନ୍ଦରପୁରଠାରେ ଏକ ସ୍ୱତନ୍ତ୍ର ଉତ୍ସବ ଶୁକ୍ରବାର ଅନୁଷ୍ଠିତ ହୋଇଥିଲା। ଆଇନଜୀବୀ ଦେବେନ୍ଦ୍ର ସାହୁଙ୍କ ସଭାପତିତ୍ୱରେ ଅନୁଷ୍ଠିତ ଉତ୍ସବରେ ମୁଖ୍ୟଅତିଥି ଭାବେ ବାବା ଦିବାକର ସାହୁ, ମୁଖ୍ୟବକ୍ତା ଡ. ସୁରେନ୍ଦ୍ର ନାଥ ତ୍ରିପାଠୀ, ସମ୍ମାନିତ ଅତିଥି ଭାବେ ଇଂ. ତୋଫାନ ଜେନା, ଗୋପକୃଷ୍ଣ ପରିଜା, ପ୍ରତିଭା ଶତପଥୀ ଓ ବସନ୍ତ ରଥ ଯୋଗଦେଇ ମହାପୁରୁଷ ରତ୍ନବଟଙ୍କ ଅଲୌକିକ ମହିମା ଉପରେ ଆଲୋକପାତ କରିଥିଲେ। ଏହି ଅବସରରେ ସ୍ମରଣିକା 'ରତ୍ନବଟ' ଉନ୍ମୋଚିତ ହୋଇଥିଲା। ଅଧ୍ୟାପକ ସୁଦର୍ଶନ ଶତପଥୀଙ୍କ ସମ୍ପାଦନାରେ ପ୍ରକାଶିତ ଗ୍ରନ୍ଥରେ ବହୁ ଉପାଦେୟ ଲେଖା ପ୍ରକାଶ ପାଇଛି।

ଅପମୃତ୍ୟୁ ମାମଲା ରୁଜୁ କରି ପୋଲିସ ଚୁପ୍

ମାହାଙ୍ଗା,୧୯।୨(ସ୍ୱ.ପ୍ର.)

ଘାଟନାଳି କେନାଲରୁ ମହିଳାଙ୍କ ମୃତଦେହ ମିଳିବା ଘଟଣା

କଟକ ଜିଲା ମାହାଙ୍ଗା ଥାନା ଅଞ୍ଚଳର ଜଣେ ବିଧବା ମହିଳାଙ୍କ ଅର୍ଦ୍ଧ ଉଲଗ୍ନ କ୍ଷତବିକ୍ଷତ ମୃତଦେହ ଗୁରୁବାର ପୋଲିସ ଜବତ କରିଥିଲା। କୁମୁଡା ଜୟପୁର ଫାଣ୍ଡି ଅନ୍ତର୍ଗତ ଭେଡା ପଞ୍ଚାୟତ ଭେଡାସାଲେପୁର ପାଟ କେନାଲରୁ ଏହି ମୃତଦେହ ଜବତ ପରେ ପୋଲିସ ଥାନାରେ ଅପମୃତ୍ୟୁ ମାମଲା (ନଂ.୩/୨୧)ରୁଜୁ କରିଛି। ମାତ୍ର ଏହି ଘଟଣାର ତଦନ୍ତ ଠିକ୍ ଭାବେ ନ କରି ପୋଲିସ ଚୁପ ବସିଛି ବୋଲି ମୃତକଙ୍କ ପୁଅ ବେଙ୍ଗାଲୁରୁରୁ ଫେରି ଶୁକ୍ରବାର ଥାନାରେ ପୁନର୍ବାର ଅଭିଯୋଗ କରିଛନ୍ତି। ମାଆଙ୍କୁ ହତ୍ୟା କରାଯାଇ ନାଳରେ ଫିଙ୍ଗି ଦିଆଯାଇଥିବା ପାରିପାର୍ଶ୍ୱିକସ୍ଥିତିରୁ ଜଣାପଡୁଛି ବୋଲି ସେ ଅଭିଯୋଗ ପତ୍ରରେ ଦର୍ଶାଇଛନ୍ତି।

ମା'ଙ୍କ ମୃତଦେହ ଜବତ ସମୟରେ ଶରୀରର ବିଭିନ୍ନ ସ୍ଥାନରେ କ୍ଷତ ଚିହ୍ନ ଥିଲା। ମାତ୍ର ପୋଲିସ ଏ ସବୁକୁ ବାଦ୍ ଦେଇ କିପରି ଅପମୃତ୍ୟୁ ମାମଲା ରୁଜୁ କରିଛି ବୋଲି ସେ ପ୍ରଶ୍ନ ଉଠାଇଛନ୍ତି। ଗଣବଳାତ୍କାର ପରେ ଅଭିଯୁକ୍ତମାନେ ତାଙ୍କ ମୁହଁକୁ କାଦୁଅରେ ପୋତି ଅତି ନୃଶଂସ ଭାବେ ହତ୍ୟା କରିଥିବା ସନ୍ଦେହ କରାଯାଉଛି। ମୃତଦେହ ନିକଟରୁ ଏକାଧିକ ପାଦଚିହ୍ନ ମିଳିଛି। ମରିବା ସମୟରେ ମହିଳା ଜଣକ ନିଜକୁ ବଞ୍ଚେଇବା ପାଇଁ ଉଦ୍ୟମ କରିଥିବା ସେସବୁ ଚିହ୍ନରୁ ବାରି ହୋଇ ପଡୁଛି। ମାତ୍ର ପୋଲିସ କେବଳ ମୃତ ମହିଳାଙ୍କ ଦିଅରଙ୍କ ଅଭିଯୋଗକୁ ଭିତ୍ତି କରି ଅପମୃତ୍ୟୁ ମାମଲା (ନଂ.୩/୨୧)ରୁଜୁ କରିଥିବାରୁ ପୋଲିସର କାର୍ଯ୍ୟକାରିତାକୁ ନେଇ ପ୍ରଶ୍ନବାଚୀ ସୃଷ୍ଟି ହୋଇଛି। ଅପରପକ୍ଷେ ସାଲେପୁର ଏସ୍‌ଡିପିଓ ରଞ୍ଜିତ ପୃଷ୍ଟି ଭେଡାସାଲେପୁର ଗ୍ରାମରେ ପହଞ୍ଚି ମୃତକ ପରିବାରଙ୍କ ସହ ଆଲୋଚନା କରି ଗଣମାଧ୍ୟମରେ କୌଣସି ପ୍ରତିକ୍ରିୟା ନ ଦେଇ ଫେରିଯାଇଛନ୍ତି। ଏହି ମାମଲାର ଉଚ୍ଚସ୍ତରୀୟ ତଦନ୍ତ କରିବାକୁ ପୁଅ ଦାବି କରିଛନ୍ତି। ପୂର୍ବରୁ ଝିଅକୁ ଗଣବଳାତ୍କାର ପରେ ହତ୍ୟା କରାଯାଇଥିବା ନେଇ ମୃତ ମହିଳାଙ୍କ ପିତା ଗଣମାଧ୍ୟମ ସମ୍ମୁଖରେ ଅଭିଯୋଗ କରିଥିଲେ। ତାଙ୍କ ଅଭିଯୋଗ ଅନୁଯାୟୀ, ତାଙ୍କ ଝିଅ ଏଠାରେ ଏକୁଟିଆ ରହୁଥିବା ବେଳେ ମୃତକଙ୍କ ପୁଅ ବୋହୂ ବେଙ୍ଗାଲୁରୁରେ ରହୁଥିଲେ। ବୁଧବାର ସନ୍ଧ୍ୟାରେ ଗାଁରେ ଭୋଜି ଭାତ ସହ ସରସ୍ୱତୀ ପୂଜା ଭସାଣି ଚାଲିଥିଲା। ଏହାର ସୁଯୋଗ ନେଇ ଅଭିଯୁକ୍ତମାନେ ସମ୍ପୃକ୍ତ ମହିଳାଙ୍କୁ ଟେକି ନେଇ ବଳାତ୍କାର କରିଥିଲେ। ମାଇକ୍ ଶବ୍ଦରେ ତାଙ୍କର ଚିତ୍କାର କେହି ଶୁଣିପାରି ନାହାନ୍ତି। ତେବେ ଅଭିଯୁକ୍ତମାନେ ଧରାପଡିବା ଭୟରେ ପୀଡିତାଙ୍କୁ କାଦୁଅରେ ପକାଇ ସେଥିରେ ମୁହଁକୁ ମାଡ଼ି ନୃଶଂସ ଭାବେ ହତ୍ୟା କରିଛନ୍ତି। ଗୁରୁବାର ତାଙ୍କ ମୃତ ଦେହ ଜବତ ସମୟରେ ଶରୀରର ବାମ ଗୋଡ, ବାମ ହାତ କଟିଟି ଓ ଡାହାଣ କାନମୁଣ୍ଡାରେ କ୍ଷତ ଥିବା ଜଣାପଡୁଥିଲା। ଏଥିସହ ତାଙ୍କ ବାସଗୃହରେ ପିନ୍ଧା ବସ୍ତ୍ର ପଡ଼ିରହିବା ଏବଂ ଘର ପଛପଟୁ କିଛି ଛିଣ୍ଡା ଟୁଟି ମିଳିଛି। ଏନେଇ ତାଙ୍କୁ ଗଣବଳାତ୍କାର ପରେ ହତ୍ୟା କରାଯାଇଥିବା ଆଶଙ୍କା କରାଯାଉଛି ବୋଲି ଗ୍ରାମବାସୀ ମଧ୍ୟ କହିଛନ୍ତି। ଏହାସତ୍ତ୍ୱେ ପୋଲିସ ସେଦିଗରେ ତଦନ୍ତ କରୁ ନ ଥିବାରୁ ସାଧାରଣରେ ଅସନ୍ତୋଷ ପ୍ରକାଶ ପାଇଛି। ଏ ସମ୍ପର୍କରେ ମାହାଙ୍ଗା ଥାନା ଅଧିକାରୀ ରଞ୍ଜନ କୁମାର ପ୍ରଧାନଙ୍କ ସହ ଯୋଗାଯୋଗ କରାଯାଇଥିଲେ ମଧ୍ୟ ପ୍ରତିକ୍ରିୟା ମିଳିପାରିନାହିଁ।

ଭାଜପା ପକ୍ଷରୁ ଉପଜିଲାପାଳଙ୍କ କାର୍ଯ୍ୟାଳୟ ଘେରାଉ

ଧାନର ଅଭାବୀ ବିକ୍ରି, ମଣ୍ଡିରେ ଅବ୍ୟବସ୍ଥାର ପ୍ରତିବାଦ

ଆଠଗଡ ୧୯।୨(ସ୍ୱ.ପ୍ର.): ଧାନର ଅଭାବୀ ବିକ୍ରି ଓ ମଣ୍ଡିରେ ଅବ୍ୟବସ୍ଥା ପ୍ରତିବାଦରେ ଭାଜପା ପକ୍ଷରୁ ଶୁକ୍ରବାର ଆଠଗଡ଼ ଉପଜିଲାପାଳଙ୍କ କାର୍ଯ୍ୟାଳୟ ଘେରାଉ କରାଯାଇଥିଲା। ଏଥିରେ ଆଠଗଡ଼, ବଡ଼ମ୍ବା ଓ ବାଙ୍କୀ ନିର୍ବାଚନ ମଣ୍ଡଳୀ ଭାଜପା କର୍ମୀ ସାମିଲ ହୋଇଥିଲେ। ମଣ୍ଡିରେ ଚାଷୀଙ୍କୁ ତୁରନ୍ତ ଟୋକନ୍ ଯୋଗାଇ ଦେବା, ଧାନ ବିକ୍ରି ନିମନ୍ତେ ବ୍ୟବସ୍ଥା ଓ ଯୋଗାଣବିଭାଗ ଅଧିକାରୀ ସମସ୍ତ ମଣ୍ଡି ବୁଲି ଦେଖିବାକୁ ଦାବି କରାଯାଇଥିଲା। ୭ ଦିନ ମଧ୍ୟରେ ଏନେଇ ପଦକ୍ଷେପ ନିଆ ନ ଗଲେ ଆନ୍ଦୋଳନକୁ ବ୍ୟାପକ କରାଯିବ ବୋଲି ଭାଜପା ନେତାମାନେ ଚେତାବନୀ ଦେଇଛନ୍ତି। ଏହି ପରିପ୍ରେକ୍ଷୀରେ ଆଠଗଡ଼ ଗାନ୍ଧୀ ମାର୍ଗସ୍ଥିତ ଭାଜପା କାର୍ଯ୍ୟାଳୟରୁ ଏକ ବିଶାଳ ଶୋଭାଯାତ୍ରା ବାହାରି ସହର ପରିକ୍ରମା କରିଥିଲା। ପରେ ଉପଜିଲାପାଳଙ୍କ କାର୍ଯ୍ୟାଳୟ ସମ୍ମୁଖରେ ପ୍ରତିବାଦ ସଭା ଅନୁଷ୍ଠିତ ହୋଇଥିଲା। ଭାଜପା କୃଷକ ମୋର୍ଚ୍ଚା ସାଧାରଣ ସମ୍ପାଦକ ସୁରଥ ବିଶ୍ୱାଳ ଏଥିରେ ଅଧ୍ୟକ୍ଷତା କରିଥିଲେ। ଆଠଗଡ଼ ନିର୍ବାଚନ ମଣ୍ଡଳୀ ଭାଜପା ବିଧାୟକ ପ୍ରାର୍ଥୀ ବ୍ରଜେନ୍ଦ୍ର ରାୟ ଏହାକୁ ସଂଯୋଜନା କରିଥିଲେ। ପରେ ଏହି ସମ୍ବନ୍ଧରେ ଆଠଗଡ଼ ଉପଜିଲାପାଳଙ୍କୁ ଏକ ସ୍ମାରକପତ୍ର ପ୍ରଦାନ କରାଯାଇଥିଲା। ପ୍ରଶାସନ ତରଫରୁ ସହକାରୀ ଜିଲାପାଳ ପ୍ରିୟବ୍ରତ ଦାସ, ସହକାରୀ ଯୋଗାଣ ଅଧିକାରୀ ଦେବାଶିଷ ମହାନ୍ତି ଓ ସମବାୟ ଅଧିକାରୀ ଅଶୋକ କୁମାର ପାଣି ପ୍ରମୁଖ ସ୍ମାରକପତ୍ର ଗ୍ରହଣ କରିଥିଲେ। ଏହି ପ୍ରତିବାଦ ସଭାରେ ପୂର୍ବତନ ସମବାୟ ମନ୍ତ୍ରୀ ସୁରମା ପାଢ଼ୀ, ଭାଜପା ରାଷ୍ଟ୍ରୀୟ କୃଷକମୋର୍ଚ୍ଚା ଉପସଭାପତି ମହେଶ୍ୱର ସାହୁ, ଶୁଭ୍ରାଂଶୁମୋହନ ପାଢ଼ୀ, ବିଜୟ କୁମାର ଦଳବେହେରା, ହୃଷୀକେଶ ଜେନା, ଲଲାଟେନ୍ଦୁ ବଡୁ ଓ ରାମନାରାୟଣ ମହାନ୍ତି ପ୍ରମୁଖ ଯୋଗଦେଇଥିଲେ।

ପୂର୍ବ ତଟ ରେଳପଥ

ଫାଇଲ୍ ନଂ.DRM/Engg/KUR/20-21/E-Tender/57,ତା.11.02.2021ରିଖ

(1) ଟେଣ୍ଡର ବିଜ୍ଞପ୍ତି ସଂ.e-Tender-EastKUR-265-2020,ତା.05.02.2021ରିଖ
ବିବରଣୀ : ଖୋର୍ଦ୍ଧା ରୋଡ୍ ମଣ୍ଡଳର ନିର୍ଗୁଣ୍ଡି-ଶାଳଗାଁ ଷ୍ଟେସନ ମଧ୍ୟରେ ପୋଲ ନଂ.4NSରେ ସମସ୍ତ ପିଲପାହିଆ ଏବଂ ପିଅର୍ସ (Abutments & Piers)ଗୁଡ଼ିକର ଆଇସୋଲେଟେଡ୍ ବେଡ୍ ବ୍ଲକ୍‌ଗୁଡ଼ିକର ପୁନଃପ୍ରତିଷ୍ଠା, ବର୍ତ୍ତମାନର ସ୍ଲାଇଡ

ଜୋକୋଭିଚ୍-ମେଡ୍‌ଭେଡେଭ ଫାଇନାଲ

ରିଟର୍ନ ଶଟ୍ ଖେଳିବା ଅବସରରେ ଡାନିଲ ମେଡଭେଡେଭ।

ମେଲବୋର୍ନ,୧୯।୨(ପି.ଟି.)

ଚଳିତ ଅଷ୍ଟ୍ରେଲିଆନ୍ ଓପନ ଟେନିସ ଟୁର୍ନାମେଣ୍ଟର ପୁରୁଷ ସିଙ୍ଗଲ୍ସ ଫାଇନାଲ ମୁକାବିଲା ସ୍ପଷ୍ଟ ହୋଇଛି। ରବିବାର ଟାଇଟଲ ପାଇଁ ଫାଇନାଲ ମୁକାବିଲାରେ ସର୍ବିୟାର ଟପ୍ ସିଡ୍ ଖେଳାଳି ନୋଭାକ ଜୋକୋଭିଚ୍ ଓ ଚତୁର୍ଥ ସିଡ୍ ରୁଷିଆରେ ଡାନିଲି ମେଡ୍‌ଭେଡେଭ ପରସ୍ପରକୁ ଭେଟିବେ। ଗୁରୁବାର ଖେଳାଯାଇଥିବା ପ୍ରଥମ ସେମିଫାଇନାଲ ମ୍ୟାଚ୍‌ରେ ଜୋକୋଭିଚ୍ ୬-୩, ୬-୪, ୬-୨ ସେଟ୍‌ରେ ରୁଷିଆ କ୍ୱାଲିଫାୟର ଅସଲାନ କାରାଶେଭଙ୍କୁ ହରାଇ ଫାଇନାଲକୁ ଉଠିଥିଲେ। ଅନ୍ୟପଟେ ଶୁକ୍ରବାର ଅନୁଷ୍ଠିତ ଦ୍ୱିତୀୟ ସେମିଫାଇନାଲ ମୁକାବିଲାରେ ମେଡ୍‌ଭେଡେଭ ୬-୪, ୬-୨, ୭-୫ ସେଟ୍‌ରେ ପଞ୍ଚମ ସିଡ୍ ଗ୍ରୀସ୍‌ର ଷ୍ଟିଫାନୋସ ସିଟିସ୍‌ପାସଙ୍କୁ ହରାଇ ଫାଇନାଲରେ ପ୍ରବେଶ କରିଛନ୍ତି।

ସ୍ଥାନୀୟ ରଡ ଲେଭର ଏରିନାରେ ୭,୦୦୦ ଦର୍ଶକଙ୍କ ସାମ୍ନାରେ ୨୫ ବର୍ଷୀୟ ମେଡ୍‌ଭେଡେଭ ଉଚ୍ଚକୋଟୀର ଖେଳ ପ୍ରଦର୍ଶନ କରିଥିଲେ। ସେ ପୂର୍ବରୁ ୨୦୧୯ରେ ୟୁଏସ୍ ଓପନ୍ ଫାଇନାଲରେ ପ୍ରବେଶ କରିଥିଲେ ମଧ୍ୟ ପରାସ୍ତ ହୋଇ ରନର୍ସ ଅପ୍‌ରେ ସନ୍ତୁଷ୍ଟ ହୋଇଥିଲେ। ଏପର୍ଯ୍ୟନ୍ତ ୧୭ଟି ଗ୍ରାଣ୍ଡସ୍ଲାମ ଟାଇଟଲ ଜିତିଥିବା ଜୋକୋଭିଚ୍ ଏଥର ଫାଇନାଲରେ କଡ଼ା ଚ୍ୟାଲେଞ୍ଜର ସମ୍ମୁଖୀନ ହେବେ। ମେଡ୍‌ଭେଡେଭ ଏବେ ପୂରା ଫର୍ମରେ ଅଛନ୍ତି ଓ ବିଜୟ ମୁମେଣ୍ଟମ ବଜାୟ ରଖିବା ଲକ୍ଷ୍ୟରେ ରହିଛନ୍ତି। ଏ ପର୍ଯ୍ୟନ୍ତ ମେଡ୍‌ଭେଡେଭ କ୍ରମାଗତ ୨୦ଟି ମ୍ୟାଚ୍‌ରେ ବିଜୟ

ଅଷ୍ଟ୍ରେଲିଆନ୍ ଓପନ

ହାସଲ କରିଛନ୍ତି। ଏହି ବିଜୟଧାରା ମଧ୍ୟରେ ସେ ଟପ୍-୧୦ରେ ଥିବା ୧୨ଜଣ ଖେଳାଳିଙ୍କୁ ହରାଇ ୩ଟି ଟ୍ରଫି ହାସଲ କରିଛନ୍ତି। ସମ୍ପୂର୍ଣ୍ଣ ରୂପେ ପ୍ରଭାବ ବିସ୍ତାର କରି ମେଡ୍‌ଭେଡେଭ ଖେଳିଥିଲେ ଓ ସିଟିସ୍‌ପାସ୍‌ଙ୍କୁ ହରାଇଥିଲେ। ସିଟିସ୍‌ପାସ କ୍ୱାର୍ଟରରେ ଦ୍ୱିତୀୟ ସିଡ୍ ସ୍ପେନର ରାଫାଲ ନାଡାଲଙ୍କୁ ପରାସ୍ତ କରି ସେମିରେ ପ୍ରବେଶ କରିଥିଲେ। ସେହିପରି ମେଡ୍‌ଭେଡେଭ କ୍ୱାର୍ଟରରେ ସପ୍ତମ ସିଡ୍ ଖେଳାଳି ନିଜ ଦେଶର ଆନ୍ଦ୍ରେ ରୁବ୍ଲେଭଙ୍କୁ ପରାସ୍ତ କରିଥିଲେ। ଫାଇନାଲରେ ଜୋକୋଭିଚ୍‌ଙ୍କ ଉପରେ ଚାପ ରହିବ ବୋଲି ଏପର୍ଯ୍ୟନ୍ତ ଦୁଇଟି ଗ୍ରାଣ୍ଡସ୍ଲାମ ଫାଇନାଲରେ ପ୍ରବେଶ କରିଥିବା ମେଡ୍‌ଭେଡେଭ କହିଛନ୍ତି।

ଟ୍ରଫି ସହ ଖୁସି ମୁହୂର୍ତ୍ତରେ ଏଲିସ ମେର୍ଟେନ୍ସ ଓ ଅରିନା ସାବାଲେଙ୍କା।

ମେର୍ଟେନ୍ସ-ସାବାଲେଙ୍କାଙ୍କୁ ଟାଇଟଲ

ମେଲବୋର୍ନ,୧୯।୨(ଏପି)

ବର୍ଷର ପ୍ରଥମ ଗ୍ରାଣ୍ଡସ୍ଲାମ ଟୁର୍ନାମେଣ୍ଟ ଅଷ୍ଟ୍ରେଲିଆନ ଓପନ୍‌ରେ ଦ୍ୱିତୀୟ ସିଡ୍ ମାନ୍ୟତାପ୍ରାପ୍ତ ଯୋଡି ଏଲିସ ମେର୍ଟେନ୍ସ ଓ ଅରିନା ସାବାଲେଙ୍କା ମହିଳା ଡବଲ୍ସ ଟାଇଟଲ ଜିତିଛନ୍ତି। ବେଲଜିୟମର ମେର୍ଟେନ୍ସ ଓ ବେଲାରୁଷର ସାବାଲେଙ୍କା ଶୁକ୍ରବାର ଖେଳାଯାଇଥିବା ଫାଇନାଲ ମ୍ୟାଚ୍‌ରେ ତୃତୀୟ ସିଡ୍ ଯୋଡି ଚେକ୍ ଗଣରାଜ୍ୟର କାଟେରିନା ସିନିଆକୋଭା ଓ ବାର୍ବୋରା କ୍ରେଜସିକୋଭାଙ୍କୁ ୬-୨, ୬-୩ ସେଟ୍‌ରେ ଅତି ସହଜରେ ପରାସ୍ତ କରି ଚାମ୍ପିୟନ ହୋଇଛନ୍ତି। ୯ଟି ସିଙ୍ଗଲ୍ସ ଟାଇଟଲ ଜିତିଥିବା ସାବାଲେଙ୍କା ଡବ୍ଲ୍ୟୁଟିଏ ର୍ୟାଙ୍କିଙ୍ଗ୍‌ର ଟପ୍-୧୦ରେ ସ୍ଥାନ ପାଇଛନ୍ତି। ପୂର୍ବରୁ କ୍ରେଜେସିକୋଭା ଓ ସିନିଆକୋଭା ୨୦୧୮ରେ ମିଳିତ ଭାବେ ୱିମ୍ବେଲଡନ ଓ ଫ୍ରେଞ୍ଚ ଓପନ ମହିଳା ଡବଲ୍ସ ଟାଇଟଲ ଜିତିଥିଲେ।

ଅଙ୍କିତାଙ୍କୁ ପ୍ରଥମ ଡବ୍ଲ୍ୟୁଟିଏ ଟାଇଟଲ

ମେଲବୋର୍ନ, ୧୯।୨ (ପି.ଟି.)

ରୁଷୀୟ ପାର୍ଟନର କାମିଲା ରାକ୍ଷିମୋଭାଙ୍କ ସହ ଫିଲିପ୍ ଆଇଲାଣ୍ଡ ଟ୍ରଫି ହାସଲ କରିବା ଦ୍ୱାରା ଭାରତର ଅଙ୍କିତା ରାଇନା ତାଙ୍କ ଟେନିସ କ୍ୟାରିୟରର ପ୍ରଥମ ଡବ୍ଲ୍ୟୁଟିଏ ଟାଇଟଲ ଜିତିଛନ୍ତି। ଏହା ଦ୍ୱାରା ତାଙ୍କର ଡବଲ୍ସ ର୍ୟାଙ୍କିଙ୍ଗ ତାଲିକାର ଟପ୍ ୧୦୦ରେ ପ୍ରବେଶ ପକ୍କା ହୋଇଛି। ଏଠାରେ ଟାଇଟଲ ମୁକାବିଲାରେ ଅଙ୍କିତା ଓ କାମିଲା ରୁଷୀୟ ଯୋଡ଼ି ଆନ୍ନା ବ୍ଲିନକୋଭା ଓ ଆନାସ୍ତାସିଆ ପୋଟାପୋଭାଙ୍କୁ ୨-୬, ୬-୪, ୧୦-୭ରେ ହରାଇ ଦେଇଛନ୍ତି। ୨୮ ବର୍ଷୀୟା ଭାରତୀୟ ଖେଳାଳି ଓ ତାଙ୍କ ପାର୍ଟନର ୮୦୦୦ ଆମେରିକୀୟ ଡଲାର ପୁରସ୍କାର ରାଶିକୁ ବାଣ୍ଟିନେଇଛନ୍ତି। ଏହାଛଡ଼ା ସେ ୨୮୦ ର୍ୟାଙ୍କିଙ୍ଗ ପଏଣ୍ଟ ଅର୍ଜନ କରିଛନ୍ତି। ବର୍ତ୍ତମାନ ଡବ୍ଲ୍ୟୁଟିଏ ତାଲିକାର ୧୧୫ତମ

ଅଙ୍କିତା ରାଇନା

ସ୍ଥାନରେ ରହିଥିବା ଅଙ୍କିତା ଆସନ୍ତା ସପ୍ତାହରେ ପ୍ରକାଶ ପାଇବାକୁ ଥିବା ତାଲିକାରେ ୯୪ତମ ସ୍ଥାନ ଅଧିକାର କରିବେ। ସାନିଆ ମିର୍ଜାଙ୍କ ପରେ ଡବଲ୍ସ ଟପ୍ ୧୦୦ରେ ପ୍ରବେଶ କରିବାରେ ସେ ଦ୍ୱିତୀୟ ଭାରତୀୟ ଖେଳାଳି ହେବେ।

ଓଡ଼ିଶା ଏଫ୍‌ସି ଛାଡ଼ିଲେ ପେଟନ

ଭୁବନେଶ୍ୱର, ୧୯।୨(କ୍ରୀଡ଼ା ପ୍ରତିନିଧି): ଅନ୍ତରୀଣ କୋଚ୍ ଗେରାଲ୍ଡ ପେଟନ ବ୍ୟକ୍ତିଗତ କାରଣ ଦର୍ଶାଇ ଓଡ଼ିଶା ଏଫ୍‌ସି ଛାଡ଼ିଛନ୍ତି। ଇଣ୍ଡିଆନ ସୁପରଲିଗ୍ (ଆଇଏସ୍‌ଏଲ୍)ର ଗୋଆ ବିପକ୍ଷ ମ୍ୟାଚ ପରେ ସେ ସ୍ୱଦେଶ ଫେରିବାକୁ ନିଷ୍ପତ୍ତି ନେଇଛନ୍ତି। ଫଳରେ ଚଳିତ ଲିଗ୍‌ରେ ଓଡ଼ିଶା ଏଫ୍‌ସିର ଶେଷ ୨ଟି ମ୍ୟାଚ ପାଇଁ ସେ ଉପଲବ୍ଧ ହେବେନାହିଁ। ପେଟନଙ୍କ ଅନୁପସ୍ଥିତିରେ କୋଚ୍ ଷ୍ଟିଭେନ ଡିଆସଙ୍କୁ ଅନ୍ତରୀଣ ମୁଖ୍ୟ କୋଚ୍ ନିଯୁକ୍ତ କରାଯାଇଛି। ଓଡ଼ିଶା ଏଫ୍‌ସି ଏହାର ଶେଷ ୨ଟି ଲିଗ୍ ମ୍ୟାଚ ମୁମ୍ବାଇ ସିଟି ଏଫ୍‌ସି ଓ ଇଷ୍ଟବେଙ୍ଗଲ ବିପକ୍ଷରେ ଖେଳିବ। ପ୍ରକାଶଯୋଗ୍ୟ ଯେ, ଚଳିତ ସିଜ୍‌ନରେ ଓଡ଼ିଶା ଏଫ୍‌ସିର ପ୍ରଦର୍ଶନ ସବୁଠାରୁ ଖରାପ ରହିଛି। ଦଳ ୧୮ଟି ମ୍ୟାଚ ଖେଳି ସାରିଥିବାବେଳେ ମାତ୍ର ଥରେ ବିଜୟ ସ୍ୱାଦ ଚାଖିଛି। ୧୧ଟି ମ୍ୟାଚ ହାରିଥିବାବେଳେ ୬ ମ୍ୟାଚରେ ପଏଣ୍ଟ ଭାଗ କରିଛି। ଏଥିପାଇଁ ମୁଖ୍ୟ କୋଚ୍ ଷ୍ଟୁଆର୍ଟ ବକ୍ସଟରଙ୍କୁ ସିଜନ ମଝିରୁ ବିଦା କରାଯାଇ ପେଟନଙ୍କୁ ଅନ୍ତରୀଣ କୋଚ୍ ନିଯୁକ୍ତ କରାଯାଇଥିଲା।

'୧୫ କୋଟି କେତେ'

ଖ୍ରୀଷ୍ଟଚର୍ଚ୍ଚ, ୧୯।୨ (ପି.ଟି.): ଆଇପିଏଲ୍ ଖେଳାଳି ନିଲାମରେ ଅଧିକ ଦାମ୍‌ରେ ବିକ୍ରି ହୋଇ ସମସ୍ତଙ୍କୁ ଚକିତ ଦେଇଥିବା କ୍ରିକେଟରମାନଙ୍କ ମଧ୍ୟରେ ରହିଛନ୍ତି ନ୍ୟୁଜିଲାଣ୍ଡର କାଇଲ ଜେମିସନ। ୬ ଫୁଟ୍ ୮ ଇଞ୍ଚ ଉଚ୍ଚତା ବିଶିଷ୍ଟ ଏହି ପେସ୍ ବୋଲରଙ୍କୁ ରୟାଲ ଚ୍ୟାଲେଞ୍ଜର୍ସ ବାଙ୍ଗାଲୋର (ଆର୍‌ସିବି) ୧୫ କୋଟି ଟଙ୍କା (ପ୍ରାୟ ୨ ନିୟୁତ ଆମେରିକୀୟ ଡଲାର) ରେ କ୍ରୟ କରିଛି। ମଧ୍ୟରାତ୍ରରେ ସେ ଯେତେବେଳେ ଏହା ଜାଣିବାକୁ ପାଇଲେ ନିଜେ ଆଶ୍ଚର୍ଯ୍ୟ ଚକିତ ହୋଇଯାଇଥିଲେ। କାରଣ ସେ ଆଇପିଏଲରେ ନ୍ୟୁଜିଲାଣ୍ଡର ସବୁଠାରୁ ଦାମୀ ଖେଳାଳି ମାନ୍ୟତା ଲାଭ କରିଥିଲେ। କେବଳ ସେତିକି ନୁହେଁ ଟି୨୦ ଟୁର୍ନାମେଣ୍ଟର ଇତିହାସରେ ଏହା ଚତୁର୍ଥ ସର୍ବୋଚ୍ଚ। ଜେମିସନ ବହୁ ମୂଲ୍ୟରେ ବିକ୍ରି ହୋଇଥିବା ଖବର ନ୍ୟୁଜିଲାଣ୍ଡର ପୂର୍ବତନ ପେସ୍‌ର ଓ ମୁମ୍ବାଇ ଇଣ୍ଡିଆନ୍ସ ବୋଲିଂ କୋଚ୍ ଶେନ୍ ବଣ୍ଡ୍ ଏକ ମେସେଜ ମାଧ୍ୟମରେ ଜଣାଇଥିଲେ। ଏହା ବଡ଼ ଖୁସିର ବିଷୟ ବୋଲି କହି ସେ ବଧାଇ ମଧ୍ୟ ଜଣାଇଥିଲେ। ନ୍ୟୁଜିଲାଣ୍ଡ ଡଲାରରେ ଏହାର ପରିମାଣ କେତେ ହେବ ତାହା ସେ ଆକଳନ କରିପାରି ନ ଥିଲେ। ଏହା ସେ ଜାଣିବାକୁ ଚାହିଁଥିଲେ। ଗୁରୁବାର ନିଲାମରେ ଦିଲ୍ଲୀ କ୍ୟାପିଟାଲ୍ସ ଓ ପଞ୍ଜାବ କିଙ୍ଗ୍ସ ମଧ୍ୟ ଜେମିସନଙ୍କୁ ନେବା ଲାଗି ଆଗ୍ରହ ପ୍ରକାଶ କରିଥିଲେ। ମାତ୍ର ଏହି ଦୁଇ ଦଳ ବିଡ୍‌ରେ ପରାସ୍ତ ହୋଇଥିଲେ। ଅଷ୍ଟ୍ରେଲିଆ ବିପକ୍ଷ ଅନ୍ତର୍ଜାତୀୟ ଟି୨୦ ସିରିଜ ଖେଳାଯିବାକୁ ଥିବାରୁ ଜେମିସନ ବର୍ତ୍ତମାନ ନ୍ୟୁଜିଲାଣ୍ଡ ଟିମ୍ ସହ ଖ୍ରୀଷ୍ଟଚର୍ଚ୍ଚରେ ଅଛନ୍ତି। ଜେମିସନ ଗତବର୍ଷ ନିଜ ଦେଶରେ ଭାରତ ବିପକ୍ଷରେ ଟେଷ୍ଟ ପଦାର୍ପଣ କରିଥିଲେ।

ଏଟିକେ ମୋହନବାଗାନ ବିଜୟୀ

ମାର୍ଗାଓ, ୧୯।୨: ରୟ କ୍ରିଷ୍ଣାଙ୍କ ପ୍ରଭାବୀ ପ୍ରଦର୍ଶନ ଯୋଗୁ ଆଇଏସ୍‌ଏଲର ଶୁକ୍ରବାର ମ୍ୟାଚରେ ଏଟିକେ ମୋହନବାଗାନ ୩-୧ ଗୋଲ୍‌ରେ ଇଷ୍ଟବେଙ୍ଗଲକୁ ପରାସ୍ତ କରିଛି। କ୍ରିଷ୍ଣା ୧୫ତମ ମିନିଟ୍‌ରେ ପ୍ରଥମ ଗୋଲ ଦେଇଥିଲେ। ମାତ୍ର ଅସାବଧାନତା ଯୋଗୁ ୪୧ତମ ମିନିଟରେ ଦଳର ଜୋସ୍ ଲୁଇସ୍ ଏସ୍କିନୋସା ଏକ ଆତ୍ମଘାତୀ ଗୋଲ କରିବାରୁ ମ୍ୟାଚ ୧-୧ ସ୍ତରକୁ ଚାଲିଆସିଥିଲା। ପ୍ରଥମାର୍ଦ୍ଧ ଖେଳ ଏହି ସ୍ଥିତିରେ ଶେଷ ହୋଇଥିଲା। ରୟ କ୍ରିଷ୍ଣାଙ୍କ ସହାୟତାରେ ଡେଭିଡ୍ ୱିଲିୟମ୍ସ (୭୨ତମ) ଏବଂ ଜାଭିହର୍ନାଣ୍ଡେଜ ୮୯ତମ) ଅନ୍ୟ ଦୁଇଟି ଗୋଲ ସ୍କୋର କରିଥିଲେ।

ରାଜ୍ୟ ତୀରନ୍ଦାଜୀ ଉଦ୍‌ଘାଟିତ

ଭୁବନେଶ୍ୱର, ୧୯।୨(କ୍ରୀଡ଼ା ପ୍ରତିନିଧି): ଓଡ଼ିଶା ଆର୍ଚେରୀ ଆସୋସିଏଶନ ଆନୁକୂଲ୍ୟରେ ୨୨ତମ ରାଜ୍ୟ ତୀରନ୍ଦାଜୀ ପ୍ରତିଯୋଗିତା ଶୁକ୍ରବାର କଟକର ବାରବାଟୀ ଷ୍ଟାଡିୟମରେ ଉଦ୍‌ଘାଟିତ ହୋଇଛି। ପରିବହନ ମନ୍ତ୍ରୀ ପଦ୍ମନାଭ ବେହେରା ମୁଖ୍ୟ ଅତିଥିଭାବେ ଯୋଗଦେଇ ପ୍ରତିଯୋଗିତାକୁ ଉଦ୍‌ଘାଟନ କରିଛନ୍ତି। ଆସୋସିଏଶନ ସମ୍ପାଦକ ଶ୍ରଦ୍ଧାନନ୍ଦ ଦାସ, ଓଡ଼ିଶା କ୍ରିକେଟ ଆସୋସିଏଶନ ସମ୍ପାଦକ ସଞ୍ଜୟ ବେହେରା ପ୍ରମୁଖ ଉପସ୍ଥିତ ଥିଲେ। ପ୍ରଥମ ଦିବସରେ ଅନୁଷ୍ଠିତ କିଡ୍ସ କାଟେଗୋରିର ଇଣ୍ଡିଆନ ରାଉଣ୍ଡ ବାଳକ ବିଭାଗରେ ଭଦ୍ରକର ପୀୟୂଷ ପ୍ରୀତମ ଦୀକ୍ଷିତ ପ୍ରଥମ, କଳାହାଣ୍ଡିର ରୋମିୟା ମାଝି ଦ୍ୱିତୀୟ ଓ ସମ୍ବଲପୁରର କ୍ରିଶ୍ ତୃତୀୟ ସ୍ଥାନ ଅଧିକାର କରିଥିଲେ। ସେହିପରି ବାଳିକା ବିଭାଗରେ କଟକର ପ୍ରିଶା ମିଶ୍ର ପ୍ରଥମ ହୋଇଥିଲେ। ରିକର୍ଭ ରାଉଣ୍ଡର ବାଳକ ବିଭାଗରେ କଟକର ଜେ.ଭିହାନ ରେଡ୍ଡୀ ପ୍ରଥମ ହୋଇଥିବାବେଳେ ବାଳିକାରେ ହିମାଦ୍ରି ବାଗାର୍ତ୍ତୀ ଓ ସୁଶ୍ରୀ ଆଲିଶା ପ୍ରଧାନ ପ୍ରଥମ ଦୁଇସ୍ଥାନ ଅଧିକାର କରିଛନ୍ତି।

ପ୍ରଥମ ଦିବସରେ ଅନୁଷ୍ଠିତ କିଡ୍ସ କାଟେଗୋରିରେ ଦୁଇ ପ୍ରତିଯୋଗୀ ତୀର ଚାଳନା କରୁଛନ୍ତି।

ଭୁବନେଶ୍ୱର 'ଏ'ର ବୃହତ୍ ବିଜୟ

ଦେବାଶିଷ ନାୟକ | ଶ୍ରେଷ୍ଠ ସିଂ | ରୀତେଶ ପ୍ରିୟରଞ୍ଜନ | ସାଗର ମଲିକ | ସାଇଦୀପ ମହାପାତ୍ର

ଭୁବନେଶ୍ୱର, ୧୯।୨(କ୍ରୀଡ଼ା ପ୍ରତିନିଧି)

୧୯ ବର୍ଷରୁ କମ୍ ଆନ୍ତଃଜିଲା କ୍ରିକେଟ ସୁପରଲିଗ୍

ଓଡ଼ିଶା କ୍ରିକେଟ ଆସୋସିଏଶନ (ଓସିଏ) ଆନୁକୂଲ୍ୟରେ ୧୯ ବର୍ଷରୁ କମ୍ ଆନ୍ତଃଜିଲା କ୍ରିକେଟ ଟୁର୍ନାମେଣ୍ଟର ୪ଟି ସୁପରଲିଗ୍ କଟକ ଓ ଭୁବନେଶ୍ୱରର ବିଭିନ୍ନ ପଡ଼ିଆରେ ଶୁକ୍ରବାର ଅନୁଷ୍ଠିତ ହୋଇଯାଇଛି। ଏଥିରେ ଭୁବନେଶ୍ୱର 'ଏ', 'ବି', କିଟ୍ ଓ କଟକ 'ଏ' ଦଳ ବିଜୟ ହାସଲ କରିଛି।

ପୁରୁଣା ଭୁବନେଶ୍ୱରସ୍ଥିତ ଟାଉନ୍ କ୍ଲବ ପଡ଼ିଆରେ ଅନୁଷ୍ଠିତ ମ୍ୟାଚରେ ଭୁବନେଶ୍ୱର 'ବି' ୬ ଉଇକେଟରେ ରାଉରକେଲାକୁ ପରାସ୍ତ କରିଛି। ପ୍ରଥମେ ବ୍ୟାଟିଂ ନିଷ୍ପତ୍ତି ନେଇଥିବା ରାଉରକେଲା ୩୪.୩ ଓଭରରେ ମାତ୍ର ୯୨ ରନକରି ଅଲଆଉଟ ହୋଇଥିଲା। ଅଧିନାୟକ ହେମନ୍ତ ନାୟକ ସର୍ବାଧିକ ୩୨ ରନ କରିଥିଲେ। ବିପକ୍ଷ ଦଳର ଦେବାଶିଷ ନାୟକ ୧୭ ରନ ବିନିମୟରେ ୫ ଉଇକେଟ ସଫଳତା ପାଇଥିବାବେଳେ ସୁଶୀଲ ବାରିକ ଓ ବିକାଶ ନାଏକ ୨ଟି ଲେଖାଏ ଉଇକେଟ ନେଇଥିଲେ। ୯୩ ରନ ବିଜୟ ଲକ୍ଷ୍ୟରେ ଭୁବନେଶ୍ୱର 'ବି' ୨୬.୧ ଓଭରରେ ୪ ଉଇକେଟ ହରାଇ ୯୬ ରନ ସଂଗ୍ରହ କରି ନେଇଥିଲା। ଅଧିନାୟକ ସାରାଂଶ କୁମାର ସର୍ବାଧିକ ୪୨ ରନ କରି ଅପରାଜିତ ରହିଥିଲେ। ପରାଜିତ ଦଳର ଗୌତମ ସୁନା ୩ଟି ଉଇକେଟ ନେଇଥିଲେ। ରେଲୱେ ଷ୍ଟାଡିୟମରେ ଭୁବନେଶ୍ୱର 'ଏ' ୨୩୨ ରନରେ ଭଦ୍ରକକୁ ହରାଇ ଦେଇଛି। ପ୍ରଥମେ ବ୍ୟାଟିଂ କରିଥିବା ଭୁବନେଶ୍ୱର 'ଏ' ୫୦ ଓଭରରେ ୮ ଉଇକେଟ ହରାଇ ୨୮୮ ରନ କରିଥିଲା। ଅଧିନାୟକ ଅଂଶୁମାନ ସାହୁ ସର୍ବାଧିକ ୭୨, ସମିତ ବରାଳ ୫୭, ଏମ.ଜି. ଗୋନାଳ ୫୫ ଓ ସାଇ ଶୁଭମ୍ ୫୨* ରନ କରିଥିଲେ। ପ୍ରତିପକ୍ଷ ଦଳର କୁମାର ସାହୁ ୪ଟି ଓ ଆଶୁତୋଷ ସାମଲ ୨ଟି ଉଇକେଟ ନେଇଥିଲେ। ଚାପର ବଶବର୍ତ୍ତୀ ହୋଇ ବ୍ୟାଟିଂ କରିବାକୁ ଓହ୍ଲାଇଥିବା ଭଦ୍ରକ ୨୧ ଓଭରରେ ମାତ୍ର ୫୬ ରନ କରି ଅଲଆଉଟ ହୋଇ ଯାଇଥିଲା। ବିଜୟୀ ଦଳର ରୀତେଶ ପ୍ରିୟରଞ୍ଜନ ମାତ୍ର ୧୧ ରନ ଦେଇ ୫ ଉଇକେଟ ନେଇଥିବାବେଳେ ଶୁଭମ୍ ଶ୍ରୀ ୨ଟି ଉଇକେଟ ପାଇଥିଲେ।

ସମ୍ବଲପୁରକୁ ହରାଇଲା କିଟ୍

କଟକର ବିଡ଼ାନାସୀ ପଡ଼ିଆରେ ଅନୁଷ୍ଠିତ ମ୍ୟାଚରେ କିଟ୍ ୪ ଉଇକେଟରେ ସମ୍ବଲପୁରକୁ ପରାସ୍ତ କରିଛି। ପ୍ରଥମେ ବ୍ୟାଟିଂ ନିଷ୍ପତ୍ତି ନେଇଥିବା ସମ୍ବଲପୁର ବିପକ୍ଷ ଦଳର ବୋଲିଂକୁ ସାମ୍ନା କରି ନ ପାରି ୨୮.୪ ଓଭରରେ ମାତ୍ର ୯୯ ରନ କରି ସମସ୍ତ ଉଇକେଟ ହରାଇଥିଲା। ହ୍ରିତିକ ପଟେଲ ସର୍ବାଧିକ ୩୩ ରନ କରିଥିଲେ। କିଟ୍‌ର ସାଗର ମଲିକ ୧୦ ଓଭରରେ ୨୫ ରନ ଦେଇ ୫ ଉଇକେଟ ସଫଳତା ପାଇଥିବାବେଳେ ମଣିତେଜ ମହାନ୍ତି ୧୯ ରନରେ ୪ଟି ଉଇକେଟ ନେଇଥିଲେ। ଜବାବରେ କିଟ୍ ୨୭.୧ ଓଭରରେ ୬ ଉଇକେଟ ହରାଇ ୧୦୩ ରନ ସଂଗ୍ରହ କରି ନେଇଥିଲା। ନବିଦତ୍ୟ ମଲିକ ୩୫ ରନରେ ଅପରାଜିତ ରହିଥିଲେ। ସମ୍ବଲପୁରର ଶ୍ରେଷ୍ଠ ସିଂ ୫ ଉଇକେଟ ନେଇଥିଲେ। ବିଓଏସ୍‌ଇ ପଡ଼ିଆରେ କଟକ 'ଏ' ୭୩ ରନ୍‌ରେ ବାଲେଶ୍ୱରକୁ ପରାସ୍ତ କରିଛି। ପ୍ରଥମେ ବ୍ୟାଟିଂ ପାଇଁ ଆମନ୍ତ୍ରଣ ପାଇଥିବା କଟକ 'ଏ' ୫୦ ଓଭରରେ ୯ ଉଇକେଟ ହରାଇ ୧୯୫ ରନ କରିଥିଲା। ଦଳ ପକ୍ଷରୁ ସାଇଦୀପ ମହାପାତ୍ର ସର୍ବାଧିକ ୭୭ ରନ କରିଥିଲେ। ବିପକ୍ଷ ଦଳର ପ୍ରଶାନ୍ତ ଗାଙ୍ଗାଇ ଓ ଅରୁଣ ରାଉତ ୩ଟି ଲେଖାଏ ଉଇକେଟ ନେଇଥିଲେ। ଜବାବରେ ବାଲେଶ୍ୱର ୩୫.୨ ଓଭରରେ ୧୨୨ ରନ କରି ଅଲଆଉଟ ହୋଇଯାଇଥିଲା। ଅଧିନାୟକ ସୁମନ ଓଝା ସର୍ବାଧିକ ୫୫ ରନ କରି ଅପରାଜିତ ରହିଥିଲେ। ବିଜୟୀ ଦଳର ସାଇଦୀପ ମହାପାତ୍ର ୨୦ ରନରେ ୫ଟି ଓ ଶଶାଙ୍କ ରୁଙ୍ଗଟା ୩ଟି ଉଇକେଟ ନେଇଥିଲେ।

ଭୁବନେଶ୍ୱର 'ବି' କେନ୍ଦ୍ରାପଡ଼ା ସେମିରେ

ଲଖନପୁର, ୧୯।୨(ଡି.ଏନ୍.ଏ.): ସ୍ଥାନୀୟ ଓଏସ୍‌ଏପି ବାଟାଲିୟନ ମିନି ଷ୍ଟାଡିୟମ୍‌ରେ ଚାଲିଥିବା ଆନ୍ତଃ ଜିଲା ପି. ସି. ବେହେରା ସିନିୟର ମହିଳା ଫୁଟ୍‌ବଲ ପ୍ରତିଯୋଗିତା ଶୁକ୍ରବାର ୫ମ ଦିବସରେ କ୍ୱାର୍ଟର ଫାଇନାଲ୍ ଅନୁଷ୍ଠିତ ହୋଇଯାଇଛି। ଏଥିରେ ଭୁବନେଶ୍ୱର-ବି ଦଳ ୧-୦ଗୋଲ୍‌ରେ ଝାରସୁଗୁଡ଼ାକୁ ହରାଇଥିବାବେଳେ କେନ୍ଦ୍ରାପଡ଼ା ୨-୧ ଗୋଲ୍‌ରେ ସୁନ୍ଦରଗଡ-ଏକୁ ପରାସ୍ତ କରିଛି। କେନ୍ଦ୍ରାପଡ଼ାର ସଙ୍ଗମିତ୍ରା ମଲ୍ଲିକ ଓ ଭୁବନେଶ୍ୱର-ବି ଦଳର କାମିନୀ ମୁଣ୍ଡାଙ୍କୁ ଶ୍ରେଷ୍ଠ ଖେଳାଳି ଭାବେ ମନୋନୀତ କରାଯାଇଥିଲା।

ନାରାୟଣୀ ୟୁଥ୍ କ୍ଲବ ଫାଇନାଲରେ

କଣ୍ଟାପଡା, ୧୯।୨ (ଡି.ଏନ୍.ଏ.): ଓଲଟପୁର କେଳାପଡିଆରେ ଆୟୋଜିତ ଆନ୍ତଃଜିଲା ୟୁନାଇଟେଡ କ୍ରିକେଟ କପ ଟୁର୍ନାମେଣ୍ଟର ୨ୟ ସେମିଫାଇନାଲ ମ୍ୟାଚରେ ଭିଙ୍ଗାରପୁର ବାବା ବକ୍ରେଶ୍ୱର କ୍ରିକେଟ କ୍ଲବକୁ ୩୩ ରନରେ ହରାଇ ଆୟୋଜକ ନାରାୟଣୀ ୟୁଥ୍ କ୍ଲବ ଫାଇନାଲରେ ପ୍ରବେଶ କରିଛି। ସୌରଭଙ୍କ ୩୧ ବଲରୁ ୬୭ ଓ ସନ୍ତୋଷଙ୍କ ୨୦ ବଲରୁ ୬୧ ରନ ବଳରେ ଆୟୋଜକ ନାରାୟଣୀ ୟୁଥ୍ କ୍ଲବ ନିର୍ଦ୍ଧାରିତ ୨୦ ଓଭରରେ ୩ ଉଇକେଟ ହରାଇ ୨୦୮ ରନ କରିଥିଲା। ଜବାବରେ ବାବା ବକ୍ରେଶ୍ୱର କ୍ରିକେଟ କ୍ଲବ ନିର୍ଦ୍ଧାରିତ ଓଭରରେ ୭ ଉଇକେଟ ହରାଇ ୧୭୭ ରନ ସଂଗ୍ରହ କରିଥିଲା। ଦଳ ପକ୍ଷରୁ ଏକମାତ୍ର ବ୍ୟାଟ୍‌ସ୍‌ମ୍ୟାନ ସନ୍ତୋଷ ୪୬ ବଲରୁ ୮୫ ରନ କରିଥିଲେ।

ଇଟିପୁର ପ୍ରିମିୟର ଲିଗ୍ ଉଦ୍‌ଘାଟିତ

ପୁରୁଣା ଭୁବନେଶ୍ୱର, ୧୯।୨(ଡି.ଏନ.ଏ.)

ଅଶୋକ କ୍ରିକେଟ କ୍ଲବ ଆନୁକୂଲ୍ୟରେ ଇଟିପୁର ଖେଳ ପଡ଼ିଆରେ ପ୍ରଥମ ଇଟିପୁର ପ୍ରିମିୟର ଲିଗ୍ ଶୁକ୍ରବାର ଆରମ୍ଭ ହୋଇଛି। ପ୍ରତିଯୋଗିତା

ବୁଗୁଡ଼ା କୋର୍ଟ ଏଏସ୍‌ଆଇ ଗିରଫ

ବୁଗୁଡ଼ା,(ଡି.ଏନ.ଏ.): ମାଜିଷ୍ଟ୍ରେଟଙ୍କ ଜାଲ୍ ଦସ୍ତଖତ କରି ଅଭିଯୁକ୍ତକୁ ଜାମିନରେ ଛାଡିବା ଘଟଣାରେ ଗଞ୍ଜାମ ଜିଲା ବୁଗୁଡ଼ା ଜେଏମ୍‌ଏଫ୍‌ସି କୋର୍ଟ ଏଏସ୍‌ଆଇ ସୂର୍ଯ୍ୟ ନାରାୟଣ ବେହେରାଙ୍କୁ ବୁଗୁଡା ପୋଲିସ ଗିରଫ କରି ଶୁକ୍ରବାର କୋର୍ଟ ଚାଲାଣ କରିଛି। ବୁଗୁଡା ଥାନା ଅଧିକାରୀ ଚିତ୍ତ ରଞ୍ଜନ ବେହେରା ଏହି ସୂଚନା ଦେଇଛନ୍ତି। ବୁଗୁଡ଼ା କୋର୍ଟ ମାଜିଷ୍ଟ୍ରେଟ ସୋନାଲି ଅପରାଜିତା ଗୁରୁବାର ଏଫ୍‌ଆଇଆର ଦେବାପରେ ନଂ.୫୮/୨୧ରେ ଏସ୍‌ଆଇ ବେହେରାଙ୍କ ବିରୋଧରେ ଏକ ମାମଲା ରୁଜୁ ହୋଇଥିଲା। ଜଣେ ହତ୍ୟା ଉଦ୍ୟମ ଅଭିଯୁକ୍ତଙ୍କୁ ଝିଅ ବାହାଘର ପାଇଁ ଭଞ୍ଜନଗର ଅତିରିକ୍ତ ଜିଲା ଦୌରାଜଜ୍ କୋର୍ଟ ୧୨ତାରିଖରେ ବେଲ୍ ଦେଇଥିଲେ। ଅର୍ଡରଟି ବୁଗୁଡ଼ା ଜେଏମ୍‌ଏଫ୍‌ସି କୋର୍ଟକୁ ଆସିଥିଲା।

ସଂକ୍ଷେପରେ

ଆଶିଷ ସିଂ ଅବକାରୀ କମିଶନର

ଭୁବନେଶ୍ୱର,୧୯।୨(ବ୍ୟୁରେ): ୨୦୦୪ ବ୍ୟାଚ୍ ଆଇପିଏସ୍ ଅଫିସର ଆଶିଷ କୁମାର ସିଂ ନୂଆ ଅବକାରୀ କମିଶନର ଭାବେ ନିଯୁକ୍ତି ପାଇଛନ୍ତି। ସେହିପରି ୨୦୦୫ ବ୍ୟାଚ୍ ଆଇଏଏସ୍ ଅଫିସର ଅଞ୍ଜନ କୁମାର ମାଣିକଙ୍କୁ ଆଇଜି ରେଜିଷ୍ଟ୍ରେଶନ ଭାବେ ନିଯୁକ୍ତି ଦିଆଯାଇଛି। ଏ ନେଇ ଶୁକ୍ରବାର ବିଜ୍ଞପ୍ତି ପ୍ରକାଶ ପାଇଛି।

ଅବସରପ୍ରାପ୍ତ ଶିକ୍ଷା କର୍ମଚାରୀଙ୍କ ଭବିଷ୍ୟନିଧି ଅର୍ଥ ବ୍ୟାଙ୍କ ଖାତାକୁ ଗଲା

ଭୁବନେଶ୍ୱର, ୧୯।୨(ବ୍ୟୁରୋ): ରାଜ୍ୟର ସରକାରୀ ଓ ବେସରକାରୀ ଅନୁଦାନପ୍ରାପ୍ତ ଶିକ୍ଷାନୁଷ୍ଠାନଗୁଡ଼ିକରୁ ଅବସର ନେଇଥିବା ଅଧ୍ୟାପକ ଓ କର୍ମଚାରୀଙ୍କ ପୂର୍ଣ୍ଣାଙ୍ଗ ବା ପୁନଃମୂଲ୍ୟାୟନ ଭବିଷ୍ୟନିଧି ପାଣ୍ଠି ଅର୍ଥ ସେମାନଙ୍କ ବ୍ୟାଙ୍କ ଖାତାରେ ସିଧାସଳଖ ଜମା ହେଲା। ପୂର୍ବରୁ ବିତରଣ ଅଧିକାରୀ (ଡିଡିଓ)ଙ୍କ ମାଧ୍ୟମରେ ଏହା ଜମା ହେଉଥିବାବେଳେ ଏବେ ରାଜ୍ୟ ପେନ୍‌ସନ ଟ୍ରେଜେରି ମାଧ୍ୟମରେ ସେମାନଙ୍କ ବ୍ୟାଙ୍କ ଖାତାରେ ଜମା କରାଯାଉଛି। ରାଜ୍ୟ ସରକାରଙ୍କ ଅର୍ଥ ବିଭାଗ ଚିଠି ସଂଖ୍ୟା ୨୬୯୬୮, ତା.୦୬-୧୦-୨୦ ଏବଂ ଲେଖା ନିୟନ୍ତ୍ରକଙ୍କ ଆଦେଶ ସଂଖ୍ୟା ୧୫, ତା. ୧୯-୦୧-୨୦୨୧ ଅନୁସାରେ ଏହି ପାଣ୍ଠି ଅର୍ଥ ଜମା ପ୍ରକ୍ରିୟାରେ ପରିବର୍ତ୍ତନ କରାଯାଇଛି। ବ୍ୟାଙ୍କ ଖାତାରେ ଅର୍ଥ ଜମା ବାବଦରେ ଉପଭୋକ୍ତାଙ୍କୁ ପଞ୍ଜୀକୃତ ମୋବାଇଲ୍ ନମ୍ବରରେ ମଧ୍ୟ ସୂଚନା ଦିଆଯାଉଛି। ଏ ସମ୍ପର୍କରେ ସେମାନେ ସମ୍ପୃକ୍ତ ବ୍ୟାଙ୍କ ସହ ହିତାଧିକାରୀ ଯୋଗାଯୋଗ କରିପାରିବେ।

ସୌର ପ୍ରକଳ୍ପ ପାଇଁ ୭୦ କୋଟି ବ୍ୟୟବରାଦ

ଭୁବନେଶ୍ୱର,୧୯।୨(ବ୍ୟୁରୋ)

- ୨୦୨୨ ସୁଦ୍ଧା ୨୨୫୦ ମେଗାୱାଟ୍ ସୌରଶକ୍ତି ଉତ୍ପାଦନ ଲକ୍ଷ୍ୟ
- ଚିପିଲିମାରେ ୧୦ ମେଗାୱାଟ୍ ସୌର ପ୍ରକଳ୍ପ ନିର୍ମାଣ ହେବ

ରାଜ୍ୟରେ ୨୦୨୨ ସୁଦ୍ଧା ୨୨୫୦ ମେଗାୱାଟ୍ ସୌରଶକ୍ତି ଉତ୍ପାଦନ ପାଇଁ ସରକାର ଲକ୍ଷ୍ୟ ଧାର୍ଯ୍ୟ କରିଛନ୍ତି। ଓଡ଼ିଶା ଅଣପାରମ୍ପରିକ ନୀତି -୨୦୧୬ ଅନୁଯାୟୀ ଏହି ସୌର ପ୍ରକଳ୍ପ ସ୍ଥାପନ କରାଯିବ। ରାଜ୍ୟରେ ଏ ପର୍ଯ୍ୟନ୍ତ ୪୭୨ ମେଗାୱାଟ୍ ସୌରଶକ୍ତି ଉତ୍ପାଦନ ହେଉଛି। ଏଥିସହିତ ଏହି ସମୟରେ ରାଜ୍ୟର ୧୭ଟି ସହର ଯଥା ସମ୍ବଲପୁର, ବୁର୍ଲା, ହୀରାକୁଦ, ରାଉରକେଲା, ପୁରୀ, ଖୋର୍ଦ୍ଧା, ବ୍ରହ୍ମପୁର, ଛତ୍ରପୁର, ଜୟପୁର, କୋରାପୁଟ, ନବରଙ୍ଗପୁର, ସୁନାବେଡ଼ା, ବାଲେଶ୍ୱର, ଭଦ୍ରକ, ବାରିପଦା, ଭୁବନେଶ୍ୱର ଓ ବଲାଙ୍ଗୀରରେ ସରକାରୀ କୋଠାଘର ଉପରେ ଅତିକମ୍‌ରେ ୧୭ ମେଗାୱାଟ୍ କ୍ଷମତା ବିଶିଷ୍ଟ ରୁଫ୍‌ଟପ୍ ସୋଲାର ପ୍ରକଳ୍ପ ସ୍ଥାପନ କରିବା ପାଇଁ ଟେଣ୍ଡର ପ୍ରକ୍ରିୟା ଚାଲୁ ରହିଛି। ଏହି ପ୍ରକଳ୍ପ ପାଇଁ ୭୦ କୋଟି ଟଙ୍କା ବ୍ୟୟ କରାଯିବ। ୨୦୨୧-୨୨ ସୁଦ୍ଧା ଏହି ପ୍ରକଳ୍ପ କାର୍ଯ୍ୟ ଶେଷ ହେବ । ସେହିପରି ସମ୍ବଲପୁର ଚିପିଲିମା ଜଳବିଦ୍ୟୁତ୍ କେନ୍ଦ୍ର ପରିସରଭୁକ୍ତ ଅବ୍ୟବହୃତ ୬୦ ଏକର ଜମିରେ ୧୦ ମେଗାୱାଟ୍ ସୌରଶକ୍ତି ପ୍ରକଳ୍ପ ସ୍ଥାପନ ହେବ । ଏ ନେଇ ଜମି ଅଧିଗ୍ରହଣ ପ୍ରକ୍ରିୟା ଜାରି ରହିଛି। ବର୍ତ୍ତମାନ ଛାତ ଉପରେ ସୌରଶକ୍ତି ପାଇଁ କେନ୍ଦ୍ର ସରକାରଙ୍କ ତରଫରୁ ଆର୍ଥିକ ପ୍ରୋତ୍ସାହନ କେବଳ ଆବାସିକ ଉପଭୋକ୍ତାଙ୍କୁ ପ୍ରଦାନ କରାଯାଉଛି। ୩ କିଲୋୱାଟ୍ କ୍ଷମତା ପାଇଁ ୪୦ ପ୍ରତିଶତ ସବ୍‌ସିଡି ଦିଆଯାଉଥିବା ବେଳେ ୩ କିଲୋୱାଟ୍‌ରୁ ୧୦ କିଲୋୱାଟ୍ ପର୍ଯ୍ୟନ୍ତ ୨୦ ପ୍ରତିଶତ ସବ୍‌ସିଡି ଦିଆଯାଉଛି। ଏଥିସହିତ ପ୍ରଧାନମନ୍ତ୍ରୀ କୁସୁମ ଯୋଜନାରେ ଓଡ଼ିଶା ବିଦ୍ୟୁତ୍ ନିୟାମକ ଆୟୋଗ ଉତ୍ପାଦିତ ସୌରଶକ୍ତିର ୟୁନିଟ୍ ପିଛା ୩.୦୮ ଟଙ୍କା କ୍ରୟ ମୂଲ୍ୟ ନିର୍ଦ୍ଧାରଣ କରିଛନ୍ତି। କେନ୍ଦ୍ର ସରକାର ୫ ବର୍ଷ ପାଇଁ ୟୁନିଟ୍ ପିଛା ୪୦ ପଇସା ପ୍ରୋତ୍ସାହନ ରାଶି ଦେବାକୁ ଅନୁମୋଦନ କରିଛନ୍ତି। ଅଫ୍‌ଗ୍ରୀଡ୍ ସୌର ପ୍ରକଳ୍ପ ପାଇଁ ରାଜ୍ୟ ସରକାର ବଜେଟରେ ସମ୍ପୂର୍ଣ୍ଣ ବ୍ୟୟବରାଦ କରିଛନ୍ତି। ବିଜେଡି ସଭ୍ୟ ସୌମ୍ୟ ରଞ୍ଜନ ପଟ୍ଟନାୟକ ଏବଂ ପ୍ରଶାନ୍ତ ଜଗଦେବଙ୍କ ଲିଖିତ ପ୍ରଶ୍ନର ଉତ୍ତରରେ ଶକ୍ତିମନ୍ତ୍ରୀ ଦିବ୍ୟ ଶଙ୍କର ମିଶ୍ର ଶୁକ୍ରବାର ବିଧାନସଭାରେ ଏହି ସୂଚନା ଦେଇଛନ୍ତି।

‘ଓଡ଼ିଶାର ସୀମା ସୁରକ୍ଷାରେ ସରକାର ବିଫଳ’

ଭୁବନେଶ୍ୱର, ୧୯।୨(ବ୍ୟୁରୋ)

ମୁଖ୍ୟମନ୍ତ୍ରୀଙ୍କୁ ଚିଠି ଲେଖିଲେ ନିରଞ୍ଜନ

କୋଟିଆ ବିବାଦ ସଂକ୍ରାନ୍ତରେ ଶୁକ୍ରବାର ରାଜ୍ୟ ସରକାରଙ୍କୁ ପ୍ରଦେଶ କଂଗ୍ରେସ କମିଟି (ପିସିସି) ସଭାପତି ନିରଞ୍ଜନ ପଟ୍ଟନାୟକ କଡ଼ା ସମାଲୋଚନା କରିଛନ୍ତି। କଂଗ୍ରେସ ଭବନଠାରେ ଆୟୋଜିତ ଏକ ଖବରଦାତା ସମ୍ମିଳନୀରେ ନିରଞ୍ଜନ କହିଛନ୍ତି, ରାଜ୍ୟ ସରକାରଙ୍କର ଅପାରଗତା ଓ ଦୂରଦୃଷ୍ଟିର ଅଭାବ ପାଇଁ ଆମେ ଆମ ମାତୃଭୂମିର ମାଟିକୁ ହରାଇବାକୁ ଯାଉଛୁ। ଆଗରୁ ମହାନଦୀର ପାଣିକୁ ହରାଇଥିଲୁ ଏବେ କୋଟିଆ ପରି ଅଞ୍ଚଳଗୁଡ଼ିକ ହାତରୁ ଯିବା ପ୍ରଶ୍ନବାଚୀ ସୃଷ୍ଟି କରିଛି। ଏହା ଦୁର୍ଭାଗ୍ୟଜନକ ଓ ଅକ୍ଷମଣୀୟ। ଓଡ଼ିଶାର ସୀମାନ୍ତରେ ୭୬ ଗାଁ ବିବାଦୀୟ ବୋଲି ଚିହ୍ନଟ ହୋଇଛି। କୋରାପୁଟ, ରାୟଗଡ଼ା, ଗଜପତି, ଗଞ୍ଜାମ, ମୟୂରଭଞ୍ଜ, କେନ୍ଦୁଝର ଓ ବାଲେଶ୍ୱର ଜିଲାରେ ଥିବା ଏହି ୭୬ ଗାଁକୁ ନେଇ ଆନ୍ଧ୍ରପ୍ରଦେଶ, ଝାଡ଼ଖଣ୍ଡ ଓ ପଶ୍ଚିମବଙ୍ଗ ସହିତ ବିବାଦୀୟ ହୋଇ ରହିଛି। ଏହି ବିବାଦର ବର୍ତ୍ତମାନ ସ୍ଥିତି କ'ଣ ଓ ରାଜ୍ୟ ସରକାର ଏହାର ସମାଧାନ ଦିଗରେ କ'ଣ କରିଛନ୍ତି ଓ କରିବାକୁ ଯାଉଛନ୍ତି ସେନେଇ ରାଜ୍ୟବାସୀଙ୍କୁ ଅବଗତ କରାନ୍ତୁ। ଏନେଇ ମୁଖ୍ୟମନ୍ତ୍ରୀ ନବୀନ ପଟ୍ଟନାୟକଙ୍କୁ ନିରଞ୍ଜନ ଏକ ଚିଠି ଲେଖିଛନ୍ତି।

କ୍ଷୀରୋଦ ସାହୁ ପାଇବେ ‘ଶାମ୍ବବୀ ପୁରସ୍କାର’

ଭୁବନେଶ୍ୱର,୧୯।୨(ବ୍ୟୁରୋ)

ବଂଶୀଧର ଓ ଇଲା ପଣ୍ଡା ଫାଉଣ୍ଡେଶନ ପକ୍ଷରୁ ଚଳିତ ବର୍ଷ ପାଇଁ ସମ୍ମାନଜନକ ଶାମ୍ବବୀ ପୁରସ୍କାର ଘୋଷଣା କରାଯାଇଛି। ଅନୁଗୋଳ ଜିଲାର ତାଳଚେର ନିବାସୀ କ୍ଷୀରୋଦ ସାହୁ 'ଅଷ୍ଟମ ଶାମ୍ବବୀ ପୁରସ୍କାର' ପାଇବେ। ଏକ ପାଞ୍ଚଜଣିଆ ବିଚାରକମଣ୍ଡଳୀ କ୍ଷୀରୋଦଙ୍କୁ ବିଜେତା ଭାବେ ବାଛିଛନ୍ତି। କ୍ଷୀରୋଦ ଶିକ୍ଷା ଓ ନୈତିକ ସହାୟତା କ୍ଷେତ୍ରରେ ପ୍ରଶଂସନୀୟ କାର୍ଯ୍ୟ କରିବା ସହ ସାମାଜିକ ସେବା ପାଇଁ ନିଜକୁ ସମର୍ପି ଦେଇଛନ୍ତି। ଆବଶ୍ୟକ ସମୟରେ ସେ ଲୋକଙ୍କ ନିକଟରେ ସର୍ବଦା ପହଞ୍ଚି ସେମାନଙ୍କ ହୃଦୟ ଜିତିପାରିଛନ୍ତି। ଏସବୁ ସାମାଜିକ ସେବାକାର୍ଯ୍ୟ ପାଇଁ ତାଙ୍କୁ 'ଶାମ୍ବବୀ ପୁରସ୍କାର' ନିମନ୍ତେ ମନୋନୀତ କରାଯାଇଛି। ପୁରସ୍କାର ସ୍ୱରୂପ ତାଙ୍କୁ ମାନପତ୍ର ସହିତ ୨ଲକ୍ଷ ୫୦ହଜାର ଟଙ୍କା ପ୍ରଦାନ କରାଯିବ। ଉଦୀୟମାନ ସମାଜ ପ୍ରବର୍ତ୍ତକମାନଙ୍କୁ ସ୍ୱୀକୃତି ପ୍ରଦାନ ଏବଂ ଏହାଦ୍ୱାରା ଅଧିକରୁ ଅଧିକ ନାଗରିକଙ୍କୁ ପରିବର୍ତ୍ତନର ପ୍ରତିନିଧି ଭାବେ କାର୍ଯ୍ୟ କରିବା ଦିଗରେ ଅନୁପ୍ରାଣିତ କରିବା ପାଇଁ ବଂଶୀଧର ଓ ଇଲା ପଣ୍ଡା ଫାଉଣ୍ଡେଶନ ପକ୍ଷରୁ ୨୦୧୪ରୁ ଶାମ୍ବବୀ ପୁରସ୍କାର ପ୍ରଦାନ କରାଯାଇ ଆସୁଛି। ଅପରପକ୍ଷରେ ଶାମ୍ବବୀ ପୁରସ୍କାର କମିଟି ଭୁବନେଶ୍ୱରର ନିବେଦିତା ଲେଙ୍କାଙ୍କୁ 'ଜୁରିକମେଣ୍ଡେଶନ-୨୦୨୧ ପୁରସ୍କାର' ନିମନ୍ତେ ଘୋଷଣା କରିଛନ୍ତି। 'ଯଶୋଦା ମା' ଭାବେ ଜଣାଶୁଣା ନିବେଦିତା ତାଙ୍କ ଜୀବନର ୧୫ବର୍ଷ ସାମାଜିକ ଅବହେଳିତ ପିଲାଙ୍କ ଉଚ୍ଚଶିକ୍ଷା ଓ ଜୀବିକା ନିମନ୍ତେ ନିଜକୁ ଉତ୍ସର୍ଗ କରିଛନ୍ତି। ବିଜେତାଙ୍କୁ ଆସନ୍ତା ମାର୍ଚ୍ଚରେ ଅନୁଷ୍ଠିତ ହେବାକୁ ଥିବା ଏକ ସ୍ୱତନ୍ତ୍ର ଉତ୍ସବରେ ପୁରସ୍କୃତ କରାଯିବ।

ମାର୍ଚ୍ଚ ୧୫ରୁ ‘କୃଷି ଓଡ଼ିଶା-୨୦୨୧’

ବୈଠକରେ ମନ୍ତ୍ରୀ ଅରୁଣ କୁମାର ସାହୁ ଓ ଅନ୍ୟମାନେ।

ଭୁବନେଶ୍ୱର,୧୯।୨(ବ୍ୟୁରୋ)

ଆସନ୍ତା ମାର୍ଚ୍ଚ ୧୫ରୁ ଆରମ୍ଭ ହେବ 'କୃଷି ଓଡ଼ିଶା-୨୦୨୧'। ଏହା ମାର୍ଚ୍ଚ ୧୯ ତାରିଖ ପର୍ଯ୍ୟନ୍ତ ଚାଲିବ। କୃଷି ଓ କୃଷକ ସଶକ୍ତୀକରଣ ବିଭାଗ ଓ ଫେଡେରେଶନ ଅଫ୍ ଇଣ୍ଡିଆନ୍ ଚାମ୍ବର ଅଫ୍ କମର୍ସ ଆଣ୍ଡ୍ ଇଣ୍ଡଷ୍ଟ୍ରି (ଫିକି) ସହଯୋଗରେ ୫ ଦିନ ଧରି ବରମୁଣ୍ଡସ୍ଥିତ ବିଜୁ ପଟ୍ଟନାୟକ ଖେଳ ପଡ଼ିଆଠାରେ ଆୟୋଜନ କରାଯିବ। ଏହି ପରିପ୍ରେକ୍ଷୀରେ ଶୁକ୍ରବାର କୃଷି ଭବନଠାରେ ଏକ ପ୍ରସ୍ତୁତି ବୈଠକ କୃଷି ଓ କୃଷକ ସଶକ୍ତୀକରଣ, ମତ୍ସ୍ୟ ଓ ପ୍ରାଣୀସମ୍ପଦ ବିକାଶ ମନ୍ତ୍ରୀ ଅରୁଣ କୁମାର ସାହୁଙ୍କ ଅଧ୍ୟକ୍ଷତାରେ ଅନୁଷ୍ଠିତ ହୋଇଥିଲା। ଚଳିତବର୍ଷ 'କୃଷି ଓଡ଼ିଶା'ର ବିଷୟବସ୍ତୁ 'ସମନ୍ୱିତ ଚାଷ: ଚାଷୀଙ୍କ ବିକାଶ' ରଖାଯାଇଥିବାବେଳେ ରାଜ୍ୟର କୃଷି ଓ କୃଷକଙ୍କ ଉନ୍ନତି ଦିଗରେ ଯେପରି ଏହା ସହାୟକ ହୋଇପାରିବ ସେଥି ନିମନ୍ତେ ପ୍ରତି ସ୍ତରରେ ନିଷ୍ଠାପର ଉଦ୍ୟମ ହେବା ଆବଶ୍ୟକ ବୋଲି ମନ୍ତ୍ରୀ କହିଛନ୍ତି। ବିଭିନ୍ନ ବିଭାଗ ସହିତ ଉପଯୁକ୍ତ ସମନ୍ୱୟ ରଖି କୃଷି ଓଡ଼ିଶା ଆୟୋଜନକୁ ସଫଳ କରିବା ପାଇଁ ମନ୍ତ୍ରୀ ପରାମର୍ଶ ଦେଇଛନ୍ତି।

ଚଳିତ ବର୍ଷ 'କୃଷି ଓଡ଼ିଶା'ରେ କୃଷକ ଉତ୍ପାଦକ ସଙ୍ଗଠନ, ମିଲେଟ୍‌ମିଶନ ଓ ମିଶନ ଶକ୍ତି, ଅମଳ ପରବର୍ତ୍ତୀ ଫସଲ ପରିଚାଳନା ନିମନ୍ତେ ପ୍ରଯୁକ୍ତି ବିଦ୍ୟାର ପ୍ରୟୋଗ ଆଦି ବିଷୟ ଉପରେ କେନ୍ଦ୍ରିତ ହେବ। କୋଭିଡ୍-୧୯ ମାର୍ଗଦର୍ଶିକାକୁ ପାଳନ କରି ଏହାର ଆୟୋଜନ କରାଯିବା ସହ ଏହାକୁ ଅଧିକ ସଫଳ କରିବା ପାଇଁ କାର୍ଯ୍ୟକ୍ରମର ଲାଇଭ୍ ଷ୍ଟ୍ରିମିଂ କରାଯିବାକୁ ସ୍ଥିର ହୋଇଛି। ବୈଠକରେ କୃଷି ଓ କୃଷକ ସଶକ୍ତୀକରଣ ବିଭାଗ ଓ ଆନୁଷଙ୍ଗିକ ବିଭାଗର ବରିଷ୍ଠ ଅଧିକାରୀମାନେ ଉପସ୍ଥିତ ଥିଲେ।

ପଶ୍ଚିମବଙ୍ଗରେ ପରିବର୍ତ୍ତନ ଜରୁରୀ: ଧର୍ମେନ୍ଦ୍ର

ଭୁବନେଶ୍ୱର,୧୯।୨(ବ୍ୟୁରୋ)

ଦେଶର ଅର୍ଥନୀତି ସମ୍ଭାଳିବାରେ ପ୍ରମୁଖ ଭୂମିକା ଗ୍ରହଣ କରୁଥିବା ପଶ୍ଚିମବଙ୍ଗରେ ଏବେ ଯୁବକମାନେ ରୋଜଗାର ନ ପାଇ ରାଜ୍ୟ ବାହାରକୁ ଦାଦନ ଖଟିବାକୁ ଯାଉଛନ୍ତି। ସେମାନଙ୍କୁ ରୋଜଗାର ଦେବା ପାଇଁ ଏଠାରେ ସରକାରଙ୍କୁ ପରିବର୍ତ୍ତନ କରି ମୋଦି ସରକାରଙ୍କୁ ଆଣାଯିବା ଜରୁରୀ। ପଶ୍ଚିମବଙ୍ଗର ପୂର୍ବ ମେଦିନିପୁର ସମେତ ଅନେକ ସ୍ଥାନରେ ଭାଜପା ଦ୍ୱାରା ଆୟୋଜିତ ପରିବର୍ତ୍ତନ ଯାତ୍ରାରେ ଶୁକ୍ରବାର ସାମିଲ ହେବା ଅବସରରେ କେନ୍ଦ୍ରମନ୍ତ୍ରୀ ଧର୍ମେନ୍ଦ୍ର ପ୍ରଧାନ ଏହା କହିଛନ୍ତି। ଧର୍ମେନ୍ଦ୍ର କହିଛନ୍ତି ରୋଜଗାର ନ ମିଳିବା କାରଣରୁ ପଶ୍ଚିମବଙ୍ଗର ଯୁବକମାନେ ବାହାରକୁ ଦାଦନ ଖଟିବାକୁ ଯାଉଛନ୍ତି। ତେଣୁ ପଶ୍ଚିମବଙ୍ଗରେ ପରିବର୍ତ୍ତନ ଜରୁରୀ। ଏଠାକାର ସାମଗ୍ରିକ ବିକାଶ ପାଇଁ ପ୍ରଧାନମନ୍ତ୍ରୀ ନରେନ୍ଦ୍ର ମୋଦି ପ୍ରତିଶ୍ରୁତିବଦ୍ଧ। ଏହି କାରଣରୁ ପଶ୍ଚିମବଙ୍ଗର ବିକାଶ ବିନା ସମଗ୍ର ଭାରତ ବର୍ଷର ସନ୍ତୁଳିତ ବିକାଶ ଅସମ୍ଭବ ବୋଲି ପ୍ରଧାନମନ୍ତ୍ରୀ କହିବା ସହ ଭାରତର ବିକାଶ ପାଇଁ ପୂର୍ବୋଦୟ ମିଶନର ପରିକଳ୍ପନା କରିଛନ୍ତି । ପଶ୍ଚିମବଙ୍ଗରେ ଭାଜପା ପକ୍ଷରୁ ଅନୁଷ୍ଠିତ ପରିବର୍ତ୍ତନ ଯାତ୍ରା ସଫଳ ହେବ ବୋଲି ଧର୍ମେନ୍ଦ୍ର କହିଛନ୍ତି।

WATCO
OFFICE OF THE MANAGING DIRECTOR, WATCO.
Ground Floor, Unnati Bhawan, H.B. Colony, Satyanagar, Bhubaneswar-751007, Odisha, India
Telefax: +91-674-2391444
E-mail: mail@watcoodisha.in, md@watcoodisha.in
INVITATION FOR BID (IFB)
Bid Identification No. WATCO(W)-17/2020-21 Dtd.18.02.2021
No.C-489:- WATCO No.601 Date: 18.02.2021

1	Name of the work	:	Provision of Ultra filtration System at 42MLD WTP, Puri for achievement of optimum water quality.
2	Estimated cost	:	Rs.706.45 lakhs
3	Period of completion	:	04 (Four) months
4	Date & time of availability of bid document in the portal	:	From 11.00 A.M. to Dt.23.02.2021 to 5.00 P.M. of 09.03.2021
5	Last date / time of receipt of bids in the portal	:	5.00 P.M. of 09.03.2021
6	Date & time of opening of technical bids	:	12.30 P.M. of 10.03.2021
7	Name and address of the officer inviting bid	:	Managing Director, WATCO, Telefax- 0674-2391444, E-mail: mail@watcoodisha.in, md@watcoodisha.in

8 The bidders have to participate in ONLINE bidding only
Further details can be seen from the website www.tendersodisha.gov.in
Sd./- Managing Director, WATCO
OIPR-13083/11/0019/2021

OFFICE OF THE MUNICIPAL COUNCIL, TITILAGARH
No. 344 Dtd.18.02.2021
EXPRESSION OF INTEREST
No. C-492: Executive Officer, on behalf of Titilagarh Municipality, Dist.- Balangir invites sealed quotation in plain paper from Registered/Experienced/Reputed Consultant/Architects having valid Income Tax and GST Registration Certificate for the work.
1. **Preparation of DPR for construction of Hatpada Market Complex in Ward No. 14.**
The quotationer should furnish their rates in % of rate over the cost of DPR.
Preference shall be given to those consultant who has already rendered similar type of services to various urban local bodies of Odisha State Government. The quotation paper along with all documents shall be received in the Office of the Executive Officer, Titilagarh Municipality through Regd. Post/Speed Post or by person on or before date 25.02.2021 upto 1.00 P.M. and the same will be opened on 26.02.2021 at 11.00 A.M. in the present of the quotationer or their authorized representative in the Office of the undersigned. The quotation received beyond the schedule date and time will not be considered at all.
The undersigned reserves the right to accept/cancel/reject any or all the quotations without assigning any reason thereof.
Sd./- Executive Officer
Titilagarh Municipality
OIPR-13095/11/0005/2021

OFFICE OF THE CHIEF CONSERVATOR OF FORESTS, SAMBALPUR (KENDU LEAVES) CIRCLE
Motijharan, Sambalpur, Pin- 768001
Ph/Fax No.- 0663-2412953, E-mail:- ccfklsbp@gmail.com
Advertisement No. 208/Date: 18.02.2021
SHORT TENDER NOTICE FOR HIRING OF PRIVATE VEHICLES
No. MM-157:- Sealed Tenders are invited from interested Service Providers / Travel Agencies (Registered) for providing Scorpio (preferably Model S-10 or S-11) / Bolero/Mahindra Max diesel Models of vehicles (Number, Duration and places of engagement mentioned in the tender document) for official use to be engaged during 2021 K.L.Crop. Year on hiring at different places within the State of Odisha on the terms and conditions mentioned in the Standard Bidding Document. Detailed terms and conditions and number of vehicles to be engaged can be obtained from the Divisional Forest Officers (K.L.) Sambalpur, Rairakhol, Deogarh, Kuchinda, Jharsuguda and Rourkela Division during office hour. The last date of submission of Tender at respective Divisional Offices where vehicle is to be engaged is 03/03/2021 Up to 5.00 P.M. The tenders are to be opened on the same day at 5.00 P.M.
Sd./- Chief Conservator of Forests, Sambalpur (KL) Circle
OIPR-08114/11/0001/2021

GOVERNMENT OF ODISHA
DEPARTMENT OF WATER RESOURCES
Office of the Superintending Engineer, Mechanical Circle, Bhubaneswar
Email Address: semechcircle104@gmail.com
Lr. No. 330 dt.19.2.2021
1st Corrigendum to e-Procurement Notice-
Bid Identification No.- SEM/MDB-17/2020-21,
Bid Identification No.- SEM/MDB-18/2020-21,
Bid Identification No.- SEM/MDB-19/2020-21
No. A-607:- Due to some technical problem the **Bid Identification No.- SEM/MDB-17(B)/2020-21, Bid Identification No.- SEM/MDB-18(A)/2020-21, Bid Identification No.- SEM/MDB-18(B)/2020-21, Bid Identification No.- SEM/MDB-19(A)/2020-21, Bid Identification No.- SEM/MDB19(B)/2020-21** could not be uploaded in due time. So the Bid publish date, seek clarification Date will be 22.02.2021 instead of 19.02.2021, Bid closing time will be 03.03.2021 instead of 01.03.2021, Bid opening time will be 04.02.2021 instead of 02.02.2021.
All other terms and conditions remain unaltered.
Sd./- Superintending Engineer
Mechanical Circle, Bhubaneswar
OIPR-32405/11/0004/2021

TENDER CALL NOTICE
Bid Identification No. - Medical Supdt.scbmch-Gas-3998/2020-21
Email ID: scbsuperintendent@gmail.com
(For Medicinal Gases)
No. E-582: Sealed tenders in two bid system (Technical & Financial) separately are invited from registered manufacturers/authorized agents/dealers, for empanelment of firms, for refilling of Medicinal Gases **(Oxygen, Nitrous Oxide, Nitrogen GAS & Carbon Dioxide Gas)** in various types of cylinders and repair of defective cylinders for a period of 1 (one) year only. The bidders should furnish their Technical and Financial proposal in two separate envelopes superscribed with "TENDER FOR PROCUREMENT OF MEDICINAL GASES". The tender should reach at the Office of the undersigned through Registered Post/Speed Post only. The last date of receipt of tender paper is **Dt.16.03.2021 by 4 P.M.** Date of opening of Technicla Bid is on **Dt.17.03.2021 at 4 P.M.** The approximate cost of the Gases to be procured in one year is around **Rs.3,00,00,000 (Three crores)**. Tender documents containing details of the General terms and conditions can be had from the Central Store on all working days between **10 A.M. to 4 P.M.** on submission of Xerox copy of money receipt of a non-refundable amount of **Rs.2000/-** (Rupees two thousand) only, deposited at the Accounts Section of the Office of the undersigned or downloaded from the website **www.scbmch.nic.in** after depositing a sum of **Rs.2000/- (Rupees two thousand) only**, in shape of DD in favour of the Superintendent, SCB Medical College Hospital, Cuttack, at any Nationalized Bank, towards the cost of tender paper.
Sd./- Medical Superintendent
SCB Medical College Hospital, Cuttack
OIPR-10011/11/0026/2021

OFFICE OF THE CHIEF CONSERVATOR OF FORESTS, SAMBALPUR (KENDU LEAVES) CIRCLE
Motijharan, Sambalpur- 768001
Ph/Fax- 0663-2412953, E-mail:- ccfklsbp@gmail.com
Tender Call Notice
No. 215 /2KL- 09 /2021 Date.18.02.2021
Engagement of Service Provider for Services of Data Entry Operator & Computer Programmer during 2021 (K.L.) Crop Year.
No. MM-158:- Sealed tenders are invited from reputed manpower agencies / Service Providers to provide the services of Data Entry Operators / Computer Programmer for a period of one year for placement in different field units of Kenduleaf Divisions and Circle Office under Sambalpur Kendu Leaf Circle as per Government of Odisha, Finance Department Guidelines.
The detail information for outsourcing of the services of aforesaid post has been given in the Tender Document obtained in person from O/O the Chief Conservator of Forests, Sambalpur Kendu Leaf Circle, Sambalpur on any working day between 11.00 A.M. to 5.00 P.M. on payment of Rs.300/- (Rupees three hundred) only in shape of D.D. drawn in favour of the Chief Conservator of Forests, Sambalpur (K.L.) Circle in any Nationalised Bank payable at Sambalpur. The tender offer in sealed cover should be superscribed as "Offer for service of DEO / Computer Programmer" to be sent either by speed post / Registered Post to the CHIEF CONSERVATOR OF FORESTS, SAMBALPUR (K.L.) CIRCLE. The detail address is available in the Tender document. The last date and time for submission of Tender documents is 15.03.2021 by 5.00 P.M. and shall be opened by the Authorised officer in the O/O the Chief Conservator of Forests, Sambalpur (K.L.) Circle on the same day in presence of service providers or their authorised representative. Offer received beyond the stipulated time / date and without EMD will not be entertained.
Sd./- Chief Conservator of Forests, Sambalpur (KL) Circle
OIPR-08114/11/0002/2021

See Career Appointment on every Wednesday & Saturday

ODISHA PUBLIC SERVICE COMMISSION
ADVERTISEMENT No. 10 of 2020-21
Recruitment to the Posts of Scientific Officer in Group - B in the State Forensic Science Service Organization under Home Department
Website: http://opsc.gov.in
No

ମାସ୍କ ପାଇଁ ମାର୍ଶାଲ ନିଯୁକ୍ତ

ଗତ ୩ ସପ୍ତାହ ମଧ୍ୟରେ ଶୁକ୍ରବାର କରୋନା ନୂଆ ସଂକ୍ରମଣ ମାମଲା ସର୍ବାଧିକ ହୋଇଥିବା ଜଣାପଡ଼ିଛି। ୭୫ ପ୍ରତିଶତ ନୂଆ ମାମଲା କେରଳ ଓ ମହାରାଷ୍ଟ୍ରରୁ ଆସୁଛି। କେରଳରେ ଶିକ୍ଷାନୁଷ୍ଠାନ ଖୋଲିବା ଏବଂ ମୁମ୍ବାଇରେ ଲୋକାଲ ଟ୍ରେନ୍ ଚଳାଚଳ ଯୋଗୁ କୋଭିଡ୍ ସଂକ୍ରମଣ ବଢୁଥିବା କୁହାଯାଉଛି। ଫଳରେ ମୁମ୍ବାଇରେ ମାସ୍କ ନିୟମ କଡ଼ାକଡ଼ି ପାଳନ କରିବା ଲାଗି ପାଖାପାଖି ୫ ହଜାର ମାର୍ଶାଲ ନିଯୁକ୍ତ କରାଯାଇଛି।

ସଂକ୍ଷେପରେ

କୋଇଲା ଦୁର୍ନୀତି ପଶ୍ଚିମବଙ୍ଗରେ ସିବିଆଇ ଚଢ଼ାଉ

କୋଲକାତା, ୧୯।୨(ଆଇଏଏନ୍ଏସ୍): ବିଧାନସଭା ନିର୍ବାଚନ ହେବାକୁ ଥିବା ପଶ୍ଚିମବଙ୍ଗରେ କୋଇଲା ଦୁର୍ନୀତିକୁ ନେଇ କେନ୍ଦ୍ରୀୟ ତଦନ୍ତ ବ୍ୟୁରୋ (ସିବିଆଇ) ପକ୍ଷରୁ ଜୋର୍‌ଦାର ଚଢ଼ାଉ ଆରମ୍ଭ ହୋଇଛି। ଶୁକ୍ରବାର କୋଇଲା ମାଫିଆ ଜୟଦେବ ମଣ୍ଡଳଙ୍କ ଘର ସମେତ ୪ ଜିଲାର ୧୩ଟି ସ୍ଥାନରେ ସିବିଆଇ ଅଧିକାରୀମାନେ ଚଢ଼ାଉ କରିଛନ୍ତି। ଫେରାର ଥିବା କୋଇଲା ମାଫିଆ ଅନୁପ୍ ମାଝି ସମ୍ପୃକ୍ତ କୋଇଲା ଦୁର୍ନୀତି ମାମଲାର ସିବିଆଇ ତଦନ୍ତ ଜାରି ରହିଛି। କୋଲକାତା, ପୁରୁଲିଆ, ପଶ୍ଚିମ ବର୍ଦ୍ଧମାନ ଏବଂ ବାଙ୍କୁରାରେ ଚଢ଼ାଉ ହୋଇଥିଲା। କୋଇଲା ଚୋରା କାରବାର ମାମଲାରେ ଗତବର୍ଷ ନଭେମ୍ବର ୨୮ରେ ସିବିଆଇ ଟିମ୍ ପଶ୍ଚିମବଙ୍ଗ, ବିହାର, ଝାଡ଼ଖଣ୍ଡ ଏବଂ ଉତ୍ତରପ୍ରଦେଶର ୪୫ଟି ସ୍ଥାନରେ ଏକସଙ୍ଗେ ଚଢ଼ାଉ କରିଥିଲା।

ଅମିତ୍ ଶାହାଙ୍କୁ ସମନ

ନୂଆଦିଲ୍ଲୀ, ୧୯।୨: ତୃଣମୂଳ କଂଗ୍ରେସ ଏମ୍‌ପି ଏବଂ ମୁଖ୍ୟମନ୍ତ୍ରୀ ମମତା ବାନାର୍ଜୀଙ୍କ ପୁତୁରା ଅଭିଷେକ ବାନାର୍ଜୀଙ୍କ ପକ୍ଷରୁ ଦାଏର ମାନହାନି ମାମଲା ଉପରେ ସ୍ୱରାଷ୍ଟ୍ର ମନ୍ତ୍ରୀ ଅମିତ୍ ଶାହାଙ୍କୁ ଏକ ସ୍ୱତନ୍ତ୍ର କୋର୍ଟ ସମନ ଜାରି କରିଛି। ୨୨ ତାରିଖରେ ହାଜର ହେବା ଲାଗି ବିଧାୟକ ଓ ଏମ୍‌ପିମାନଙ୍କ ପାଇଁ ଥିବା ସ୍ୱତନ୍ତ୍ର ଅଦାଲତ ଶାହାଙ୍କୁ ନିର୍ଦ୍ଦେଶ ଦେଇଛି। ୨୦୧୮ ଅଗଷ୍ଟରେ କୋଲକାତାରେ ଅନୁଷ୍ଠିତ ଭାଜପାର ଯୁବ ସ୍ୱାଭିମାନ ସମାବେଶ ରାଲିରେ ଶାହା ଟିଏମ୍‌ସି ନେତା ଅଭିଷେକଙ୍କ ବିରୋଧରେ ଦୁର୍ନୀତି ଅଭିଯୋଗ ଆଣିଥିଲେ। ଅଭିଷେକ ନାରଦା, ସାରଦା, ରୋଜ ଭ୍ୟାଲି, ସିଣ୍ଡିକେଟ ଦୁର୍ନୀତି ସହ ସମ୍ପୃକ୍ତ ବୋଲି ଶାହା କହିଥିଲେ। ଅଭିଷେକ ଏନେଇ ମାନହାନି ମାମଲା ଦାଏର କରିଥିଲେ।

ଉନ୍ନାଓ ମାମଲାରେ ୨ ଗିରଫ

ଲକ୍ଷ୍ନୌ, ୧୯।୨: ଉତ୍ତରପ୍ରଦେଶର ଉନ୍ନାଓରେ ଦୁଇ ନାବାଳିକା ମୃତ୍ୟୁ ଘଟଣାରେ ପୋଲିସ ୨ ଜଣଙ୍କୁ ଗିରଫ କରିଛି। ଦୁଇ ଝିଅଙ୍କ ମୃତଦେହ ରହସ୍ୟଜନକ ସ୍ଥିତିରେ ମିଳିଥିବାବେଳେ ତୃତୀୟ ଝିଅଙ୍କୁ ଗୁରୁତର ଅବସ୍ଥାରେ ଉଦ୍ଧାର କରାଯାଇଥିଲା। ଗିରଫ ଦୁଇଜଣଙ୍କ ମଧ୍ୟରୁ ଜଣେ ୩ ନାବାଳିକାଙ୍କୁ ବିଷ ଦେଇଥିବା ପୋଲିସ କହିଛି। ଗିରଫ ଦୁଇଜଣଙ୍କ ମଧ୍ୟରୁ ଜଣକ ନାଁ ବିନୟ ଓରଫ ଲମ୍ବୁ ହୋଇଥିବାବେଳେ ଅନ୍ୟ ଜଣକ ନାବାଳକ। ଜଣେ ନାବାଳିକା ସହ ବିନୟଙ୍କର ସମ୍ପର୍କ ହୋଇଥିଲା। ସେ ଉକ୍ତ ନାବାଳିକାଙ୍କ ସହ ଶାରୀରିକ ସମ୍ପର୍କ ରଖିବାକୁ ଚାହୁଁଥିଲେ। କିନ୍ତୁ ନାବାଳିକା ଏହାକୁ ବିରୋଧ କରୁଥିଲେ। ତାଙ୍କୁ ମାରିଦେବା ପାଇଁ ବିନୟ କୀଟନାଶକ ମିଶା ପାଣି ପିଇବାକୁ ଦେଇଥିଲେ। ସେହି ପାଣି ବୋତଲକୁ ୩ ଜଣ ଝିଅ ପିଇଥିବା ବିନୟ ଜାଣି ନ ଥିଲା ବୋଲି କହିଛନ୍ତି।

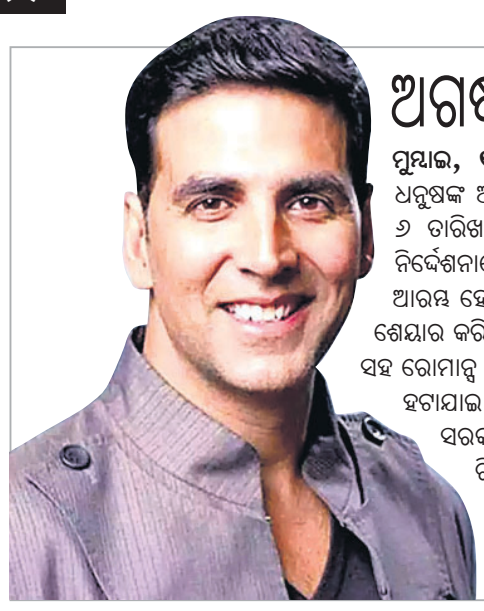

ଅଗଷ୍ଟରେ 'ଅତରଙ୍ଗୀ ରେ'

ମୁମ୍ବାଇ, ୧୯।୨: ଅକ୍ଷୟ କୁମାର, ସାରାଅଲ୍ଲୀ ଖାନ ଓ ଧନୁଷଙ୍କ ଅଭିନୀତ ଫିଲ୍ମ 'ଅତରଙ୍ଗୀ ରେ' ଆସନ୍ତା ଅଗଷ୍ଟ ୬ ତାରିଖରେ ମୁକ୍ତିଲାଭ କରିବ। ଆନନ୍ଦ ଏଲ୍ ରାଏଙ୍କ ନିର୍ଦ୍ଦେଶନାରେ ଗତ ବର୍ଷ ଡିସେମ୍ବରରୁ ଚଳଚ୍ଚିତ୍ରର ସୁଟିଂ ଆରମ୍ଭ ହୋଇଛି। ଏହାର କିଛି ଫଟୋ ଅକ୍ଷୟ ଟୁଇଟରରେ ଶେୟାର କରିଛନ୍ତି। ଏଥିରେ ସାରା ଉଭୟ ଅକ୍ଷୟ ଓ ଧନୁଶଙ୍କ ସହ ରୋମାନ୍ସ କରୁଥିବା ଦେଖିବାକୁ ମିଳିବ। କରୋନା କଟକଣା ହଟାଯାଇ ପୂର୍ଣ୍ଣ କ୍ଷମତାରେ ସିନେମା ହଲ୍ ଚାଲିବାକୁ କେନ୍ଦ୍ର ସରକାର ଘୋଷଣା କରିବା ପରେ ବଡ଼ ଫିଲ୍ମଗୁଡ଼ିକର ରିଲିଜ ଡେଟ୍ ଧାର୍ଯ୍ୟ କରାଯାଇସାରିଛି। ଏହି ମୁଭିଗୁଡ଼ିକ ମଧ୍ୟରେ ଅମିତାଭ ବଚ୍ଚନଙ୍କ ଝୁଣ୍ଡ, ଅକ୍ଷୟ କୁମାରଙ୍କ ବେଲ ବଟମ୍, ଆୟୁଷ୍ମାନ ଖୁରାନାଙ୍କ ଚଣ୍ଡିଗଡ଼ କରେ ଆସିକି ଆଦି ରହିଛି।

ରାଜ ପରିବାରରୁ ବିଚ୍ଛେଦ

ପ୍ରିନ୍ସ ହ୍ୟାରି ଓ ମେଘାନ

ଲଣ୍ଡନ, ୧୯।୨: ବ୍ରିଟିଶ୍ ରାଜ ପରିବାରରୁ ପ୍ରିନ୍ସ ହ୍ୟାରି ଓ ତାଙ୍କ ସ୍ତ୍ରୀ ମେଘାନ ବୃଢ଼ାନ୍ତ ସମ୍ପର୍କ ଛିନ୍ନ କରିଛନ୍ତି। ସେମାନେ ରାଜତନ୍ତ୍ରର କାର୍ଯ୍ୟକାରୀ ସଦସ୍ୟ ଭାବେ ଫେରିବେ ନାହିଁ ବୋଲି ରାଣୀ ଏଲିଜାବେଥ୍‌ଙ୍କୁ ଜଣାଇଦେଇଥିବା ବକିଂହାମ୍ ପ୍ୟାଲେସ୍ ପକ୍ଷରୁ ଶୁକ୍ରବାର କୁହାଯାଇଛି। ରାଜକୀୟ ଭୂମିକାରୁ ଓହରିଯିବେ ବୋଲି ଗତବର୍ଷ ଉଭୟ ଘୋଷଣା କରି ସମସ୍ତଙ୍କୁ ଚକିତ କରିଦେଇଥିଲେ। ସେମାନଙ୍କ ନିଷ୍ପତ୍ତି ସମସ୍ତଙ୍କୁ ଦୁଃଖିତ କରିଥିଲେ ମଧ୍ୟ ଡ୍ୟୁକ୍ ଓ ଡଚେସ୍ ଅଫ୍ ସସେକ୍ସ ପରିବାରର ସବୁଠୁ ପ୍ରିୟ ସଦସ୍ୟ ଭାବେ ରହିବେ ବୋଲି ପ୍ୟାଲେସ୍ ପକ୍ଷରୁ କୁହାଯାଇଛି। ରାଜ ପରିବାରରୁ ସମ୍ପର୍କ ତୁଟାଇଥିବାରୁ ସେମାନଙ୍କୁ ମିଳିଥିବା ସମ୍ମାନଜନକ ସାମରିକ ନିଯୁକ୍ତି ଓ ରାଜକୀୟ ପୃଷ୍ଠପୋଷକତା ରାଣୀଙ୍କ ପାଖକୁ ଫେରିଆସିବ।

ସଂଘର୍ଷରେ ମରିଛନ୍ତି ୪ ଚାଇନା ସୈନ୍ୟ

ନୂଆଦିଲ୍ଲୀ, ୧୯।୨

ପୂର୍ବ ଲଦାଖର ଗଲ୍‌ୱାନ୍ ଉପତ୍ୟକାରେ ଗତବର୍ଷ ଜୁନ୍‌ରେ ଭାରତୀୟ ଓ ଚାଇନା ସୈନ୍ୟଙ୍କ ମଧ୍ୟରେ ରକ୍ତାକ୍ତ ସଂଘର୍ଷ ହୋଇଥିଲା। ସେଥିରେ ୨୦ ଭାରତୀୟ ଯବାନ ଶହୀଦ ହୋଇଥିଲେ। ତେବେ ଚାଇନା ଏହାର ସୈନ୍ୟ ମୃତାହତ ସମ୍ପର୍କରେ ତଥ୍ୟ ଗୋପନ ରଖିଥିଲା। ଶେଷରେ ବେଜିଂ ଗଲ୍‌ୱାନରେ ନିହତ ୪ ସୈନ୍ୟଙ୍କୁ ଶୁକ୍ରବାର ମରଣୋତ୍ତର ଭାବେ ସମ୍ମାନିତ କରିଛି। ଏହି ସଂଘର୍ଷରେ ଅନ୍ୟ ଜଣେ କଲୋନେଲ୍ ଗୁରୁତର ଆହତ ହୋଇଥିଲେ ବୋଲି ବେଜିଂ କହିଛି। ଦେଶ ପାଇଁ ଜୀବନ ଦେଇଥିବା ୪ ସୈନ୍ୟଙ୍କୁ ଚାଇନା ମରଣୋତ୍ତର ଭାବେ ମର୍ଯ୍ୟାଦାଜନକ ଉପାଧି ଓ ପ୍ରଥମ ଶ୍ରେଣୀ ମେରିଟ୍ ପ୍ରଶଂସାପତ୍ର ପ୍ରଦାନ କରିଥିବା ଚାଇନାର ଜାତୀୟ ଗଣମାଧ୍ୟମ ପିପୁଲ୍ସ ଡେଲିରେ ପ୍ରକାଶ ପାଇଛି।

ପାଙ୍ଗୋଙ୍ଗ୍ ହ୍ରଦର ଉଭୟ ପାର୍ଶ୍ୱରୁ ଭାରତ ଓ ଚାଇନା ସେମାନଙ୍କ ସୈନ୍ୟଙ୍କୁ ପ୍ରତ୍ୟାହାର କରିନେଇଛନ୍ତି। ଏଥିସହିତ ଚାଇନା ସୈନ୍ୟ ସେଠାରେ ନିର୍ମାଣ କରିଥିବା ବଙ୍କର, କ୍ୟାମ୍ପ୍ ଆଦିକୁ ବୁଲ୍‌ଡୋଜରରେ ଭାଙ୍ଗିଦେଇଥିବା ଦେଖାଯାଇଛି। ଏହି ପ୍ରକ୍ରିୟା ଶେଷ ହୋଇଥିବାବେଳେ ଅନ୍ୟ ଅଞ୍ଚଳରୁ ସୈନ୍ୟ ଫେରାଇନେବା ଲାଗି

ମାନିଲା ବେଜିଂ

- ପାଙ୍ଗୋଙ୍ଗ୍ ନିକଟରୁ ସରିଲା ସୈନ୍ୟ ପ୍ରତ୍ୟାହାର
- ଆଜି କମାଣ୍ଡର ସ୍ତରୀୟ ଆଲୋଚନା

ଶନିବାର ସେନା କମାଣ୍ଡର ସ୍ତରୀୟ ଆଲୋଚନା ଅନୁଷ୍ଠିତ ହେବ। ପାଙ୍ଗୋଙ୍ଗ ହ୍ରଦର ଉତ୍ତର ଓ ଦକ୍ଷିଣ ପାର୍ଶ୍ୱରୁ ସୈନ୍ୟ ପ୍ରତ୍ୟାହାର ଲାଗି ଦୁଇ ସେନା ସହମତିରେ ପହଞ୍ଚିଥିଲେ। ପର୍ଯ୍ୟାୟକ୍ରମେ ଓ ସମନ୍ୱୟ ରକ୍ଷା କରି ସେନା ହ୍ରାସ ଲାଗି ନିଷ୍ପତ୍ତି ହୋଇଥିଲା। ଦୀର୍ଘ ୯ ମାସ ଧରି ପୂର୍ବ ଲଦାଖରେ ମୁହାଁମୁହିଁ ସ୍ଥିତି ଲାଗି ରହିବା ପରେ ସୈନ୍ୟ ପ୍ରତ୍ୟାହାର ସମ୍ପର୍କରେ ଗତ ୧୦ ତାରିଖରେ ଚାଇନା ପ୍ରତିରକ୍ଷା ମନ୍ତ୍ରଣାଳୟ ମୁଖପାତ୍ର ଗଣମାଧ୍ୟମ ଆଗରେ ଘୋଷଣା କରିଥିଲେ। ଲଦାଖରେ ସେନାର ନୂଆ କେ-୯ ହୋୱିତ୍‌ଜର ପରୀକ୍ଷାକୁ ନେଇ ଶନିବାର ଦୁଇ ଦେଶ ମଧ୍ୟରେ ଦଶମ ପର୍ଯ୍ୟାୟ କମାଣ୍ଡର ସ୍ତରୀୟ ଆଲୋଚନା ଅନୁଷ୍ଠିତ ହେବ। ଏହାବ୍ୟତୀତ ଗୋଗ୍ରା, ହଟ୍ ସ୍ପ୍ରିଙ୍ଗ୍‌ସ ଏବଂ ଡେପ୍‌ସାଙ୍ଗ ପ୍ଲେନ୍ ଅଞ୍ଚଳରୁ ସୈନ୍ୟ ପ୍ରତ୍ୟାହାର ସମ୍ପର୍କରେ ଆଲୋଚନା ହେବ ବୋଲି ଜଣାପଡିଛି।

ଗଲ୍‌ୱାନ ସଂଘର୍ଷର ଭିଡିଓ ଜାରି

ନୂଆଦିଲ୍ଲୀ, ୧୯।୨

ଗତବର୍ଷ ଜୁନ୍‌ରେ ପୂର୍ବ ଲଦାଖର ଗଲ୍‌ୱାନ ଉପତ୍ୟକାରେ ଭାରତ ଓ ଚାଇନା ସୈନ୍ୟଙ୍କ ମଧ୍ୟରେ ସଂଘର୍ଷ ସମୟର ଭିଡିଓ ବେଜିଂ ଜାରି କରିଛି। ଏଥିରେ ଉଭୟ ପକ୍ଷ ସୈନ୍ୟ ସଂଘର୍ଷରେ ଲିପ୍ତ ଥିବା ଦେଖିବାକୁ ମିଳିଛି। ଗଲ୍‌ୱାନ ସଂଘର୍ଷରେ ୩୦ ଚାଇନା ସୈନ୍ୟ ନିହତ ହୋଇଥିବା ଭାରତ ବିଶ୍ୱାସ କରୁଥିବାବେଳେ ୪ ଜଣ ନିହତ ହୋଇଥିବା ଶୁକ୍ରବାର ବେଜିଂ ପ୍ରଥମ ଥର ପାଇଁ ସ୍ୱୀକାର କରିବା ସହ ସେମାନଙ୍କ ନାଁ ଘୋଷଣା କରିଛି। ଭାରତୀୟ ଯବାନମାନେ ଚାଇନା ପାର୍ଶ୍ୱକୁ ଜବରଦସ୍ତ ପ୍ରବେଶ କରିଥିଲେ ବୋଲି ଚାଇନା ଷ୍ଟେଟ୍ ମିଡିଆ ବିଶ୍ଳେଷକ ଶେନ୍ ଶିଓ୍ୱେନି ଅଭିଯୋଗ କରିଛନ୍ତି। ତେବେ ଶେନ୍‌ଙ୍କ ପକ୍ଷରୁ ଟୁଇଟ୍ ହୋଇଥିବା ଅନ୍ୟ ଏକ ଭିଡିଓରେ ଚାଇନା ସୈନ୍ୟମାନେ ଭାରତୀୟ ଯବାନଙ୍କ ଉପରେ ଆକ୍ରମଣାତ୍ମକ ବ୍ୟବହାର ଦେଖାଉଥିବା ଦେଖିବାକୁ ମିଳିଛି। ଭିଡିଓରେ ଥିବା ପିପୁଲ୍ସ ଲିବରେଶନ ଆର୍ମୀର ଜଣେ ଅଫିସରଙ୍କୁ ଗଲ୍‌ୱାନ ଉପତ୍ୟକା ଅଞ୍ଚଳର ସୀମା ସୁରକ୍ଷାର ସ୍ୱୀକୃତି ସ୍ୱରୂପ ସମ୍ମାନିତ କରାଯାଇଛି। ଚାଇନା ଷ୍ଟେଟ୍ ମିଡିଆ ଭିଡିଓ ମାଧ୍ୟମରେ ଅନ୍ୟ ଏକ ପ୍ରଚାର ପାଇଁ ଉଦ୍ୟମ କରୁଛି। ଭିଡିଓରେ ଉଭୟ ପକ୍ଷର ସୈନ୍ୟ ପ୍ରବଳ ଶୀତରେ ନଦୀ ପାର ହୋଇ ପରସ୍ପରକୁ ଭେଟିବା ସହ ଠେଲାପେଲା ହେଉଥିବା ଦେଖାଯାଉଛି। ରାତି ହେବାରୁ ଫ୍ଲାସ୍ ଲାଇଟ୍, ଲାଠି ଓ ଢାଲ ଧରି ଚିତ୍କାର କରୁଛନ୍ତି।

୩ ଦିନ ପାଇଁ ଜେଲ ଗଲେ ଦିଶା ରବି

ନୂଆଦିଲ୍ଲୀ, ୧୯।୨

ଚାଷୀ ଆନ୍ଦୋଳନ ସମ୍ପର୍କିତ ଟୁଲ୍‌କିଟ୍ ସୋସିଆଲ ମିଡିଆରେ ଶେୟାର କରିବା ଅଭିଯୋଗରେ ଗିରଫ ହୋଇଥିବା ଜଳବାୟୁ କର୍ମୀ ଦିଶା ରବିଙ୍କୁ ଦିଲ୍ଲୀର ଏକ ଅଦାଲତ ଶୁକ୍ରବାର ୩ ଦିନ ପାଇଁ ବିଚାର ବିଭାଗୀୟ ହାଜତକୁ ପଠାଇଦେଇଛନ୍ତି। ହାଜତରେ ୫ ଦିନ ଜେରା କରିବା ପରେ ଦିଲ୍ଲୀ ପୋଲିସ ଦିଶାଙ୍କୁ ଅତିରିକ୍ତ ମୁଖ୍ୟ ମେଟ୍ରୋପଲିଟାନ ମାଜିଷ୍ଟ୍ରେଟ୍ ଆକାଶ ଜୈନଙ୍କ ଅଦାଲତରେ ହାଜର କରାଇଥିଲା। ସହଅଭିଯୁକ୍ତ ଶାନ୍ତନୁ ମୁକୁଲ ଏବଂ ନିକିତା ଜାକୋବ୍‌ଙ୍କୁ ଜେରା ପରେ ଆବଶ୍ୟକ ପଡ଼ିଲେ ପୋଲିସ ଦିଶାଙ୍କୁ ପୁଣି ଜେରା ପାଇଁ କୋର୍ଟଙ୍କ ଅନୁମତି ମାଗିପାରେ। ପୂର୍ବ ଜେରା ବେଳେ ଦିଶା ଦେଇଥିବା ଉତ୍ତରରେ ତାଳମେଳ ନ ଥିଲା। ସେ ସହ-ଅଭିଯୁକ୍ତମାନଙ୍କ ଉପରେ ଦୋଷ ଲଦିବାକୁ ଉଦ୍ୟମ କରିଥିଲେ। ସହ-ଅଭିଯୁକ୍ତ ମୁକୁଲ ଓ ଜାକୋବ୍‌ଙ୍କୁ ୨୨ରେ ତଦନ୍ତକାରୀ ସଂସ୍ଥା ଆଗରେ ହାଜର ହେବା ଲାଗି କୁହାଯାଇଛି।

ବଡ଼ଗାମ୍ ଓ ଶୋପିଆନ୍ ଜିଲାରେ ଦୁଇଟି ଘଟଣାରେ ୩ ଆତଙ୍କବାଦୀ ଓ ଜଣେ ପୋଲିସଙ୍କ ମୃତ୍ୟୁ ପରେ ବଘାଟ୍ ଚୌକ୍‌ରେ ସୁରକ୍ଷା ବଳର ତଲାସି ଅଭିଯାନ।

୩ ପୋଲିସ ଶହୀଦ

ଶ୍ରୀନଗର, ୧୯।୨(ପି.ଟି.)

ଜମ୍ମୁ-କଶ୍ମୀରରେ ପୃଥକ୍ ଘଟଣାରେ ୩ ଆତଙ୍କବାଦୀ ନିହତ ହେବା ସହ ୩ ଜଣ ପୋଲିସ ଶହୀଦ ହୋଇଛନ୍ତି। ଶ୍ରୀନଗର ସହରରେ ଜଣେ ଆତଙ୍କବାଦୀ ୨ ଜଣ ପୋଲିସଙ୍କୁ ଗୁଳି କରି ହତ୍ୟା କରିଛନ୍ତି। ଶୁକ୍ରବାର ସ୍ୱଷ୍ଟ ଦିବାଲୋକରେ ଉଚ୍ଚ ସୁରକ୍ଷା ବଳୟ ମଧ୍ୟରେ ଥିବା ଏୟାରପୋର୍ଟ ରୋଡ୍‌ରେ ଏହି ଆକ୍ରମଣ ହୋଇଛି। ଆତଙ୍କବାଦୀ ଅତି ନିକଟରୁ ଦୁଇ ପୋଲିସ କର୍ମଚାରୀଙ୍କୁ ଗୁଳି କରିଥିବା ସିସିଟିଭି ଫୁଟେଜ୍‌ରୁ ଦେଖିବାକୁ ମିଳିଛି। ମୃତ ପୋଲିସ କର୍ମଚାରୀଦ୍ୱୟ ହେଲେ କନ୍‌ଷ୍ଟେବଲ୍ ସୋହେଲ ଏବଂ ମହମ୍ମଦ ୟୁସୁଫ୍। ଆକ୍ରମଣକାରୀ ସାକିବ୍ ବୋଲି ଚିହ୍ନଟ କରାଯାଇଛି।

ଏନ୍‌କାଉଣ୍ଟରରେ ୩ ଆତଙ୍କବାଦୀ ନିହତ

ଗତ ୩ ଦିନ ମଧ୍ୟରେ ଶ୍ରୀନଗର ସହରରେ ଏହା ଦ୍ୱିତୀୟ ଆକ୍ରମଣ। ବୁଧବାର ଆତଙ୍କବାଦୀ ଦୁର୍ଗାନାଗ ଅଞ୍ଚଳରେ ଜଣେ ରେଷ୍ଟୁରାଣ୍ଟ ମାଲିକଙ୍କ ପୁଅଙ୍କୁ ଗୁଳି କରିଥିଲେ। ଶୁକ୍ରବାର ସକାଳେ ଶୋପିଆନ୍‌ର ବଡିଗାମ୍ ଅଞ୍ଚଳରେ ଏନ୍‌କାଉଣ୍ଟରରେ ୩ ଆତଙ୍କବାଦୀ ନିହତ ହୋଇଛନ୍ତି। ସେମାନଙ୍କଠାରୁ ଅସ୍ତ୍ର ଓ ଗୁଳିଗୋଳା ଜବତ ହୋଇଛି। ସେହିପରି ବଡ୍‌ଗାମ୍‌ର ବୀରୱା ଅଞ୍ଚଳରେ ତଲାସି ଅଭିଯାନ ବେଳେ ଜଣେ ପୋଲିସ ନିହତ ହେବା ସହ ଅନ୍ୟ ଜଣେ ଆହତ ହୋଇଛନ୍ତି।

ପ୍ୟାରିସ୍ ଜଳବାୟୁ ଚୁକ୍ତିକୁ ଫେରିଲା ଆମେରିକା

ୱାଶିଂଟନ, ୧୯।୨

ପ୍ୟାରିସ୍ ଜଳବାୟୁ ଚୁକ୍ତିନାମାରୁ ଓହରିଯିବାର ୧୦୭ ଦିନ ପରେ ଆମେରିକା ଶୁକ୍ରବାର ଆନୁଷ୍ଠାନିକ ଭାବେ ଫେରିଥିବାରୁ ବିଶ୍ୱ ନେତୃବୃନ୍ଦ ଏହାର ପ୍ରଶଂସା କରିଛନ୍ତି। ଜଳବାୟୁ ପରିବର୍ତ୍ତନ ରୋକିବା ଦିଗରେ ଆମେରିକା ଅଧିକ ଗମ୍ଭୀରତା ପ୍ରଦର୍ଶନ କରିବ ବୋଲି ବିଶ୍ୱ ନେତାମାନେ ଆଶାବ୍ୟକ୍ତ କରିଛନ୍ତି। ୨୦୩୦ ସୁଦ୍ଧା ଉତ୍ତାପ ବଢ଼ାଉଥିବା ଗ୍ୟାସ୍ ନିର୍ଗମନ କମାଇବା ଲାଗି ରଖାଯାଇଥିବା ଲକ୍ଷ୍ୟ ସମ୍ପର୍କରେ ଆଗାମୀ ଦିନରେ ଆମେରିକାରୁ ଘୋଷଣା ହେବ ବୋଲି ସେମାନେ ଆଶା ରଖିଛନ୍ତି।

ମଙ୍ଗଳରେ ଜୀବସତ୍ତା ଖୋଜିବ ରୋଭର

ଆମେରିକା ମହାକାଶ ଗବେଷଣା ସଂସ୍ଥା ନାସାକୁ ମିଳିଛି ଅଭୂତପୂର୍ବ ସଫଳତା। ମଙ୍ଗଳ ଗ୍ରହର ଦୁର୍ଗମ ସ୍ଥାନ ଜେଜେରୋ କ୍ରେଟରରେ 'ପର୍ସିଭେରାନ୍ସ ରୋଭର' ଅବତରଣ କରାଇ ଏହା ଇତିହାସ ରଚିଛି। ସୌରଜଗତ ସୃଷ୍ଟିର ରହସ୍ୟ ଉନ୍ମୋଚନ ସହ ଲୋହିତ ଗ୍ରହରେ ଜୀବସତ୍ତା ସନ୍ଧାନ କରିବ ଏହି ରୋଭର। ୮ ବର୍ଷ ତଳେ ଆରମ୍ଭ ହୋଇଥିବା 'ମଙ୍ଗଳ ୨୦୨୦' ମିଶନର ସଫଳତା ପରେ ଏଠାକୁ ସର୍ବାଧିକ ରୋଭର ପଠାଇବାରେ ମଧ୍ୟ ନାସା ରେକର୍ଡ କରିଛି। ବିଲିୟନ ବର୍ଷ ପୂର୍ବେ ଜେଜେରୋ କ୍ରେଟରରେ ନଦୀ ବହୁଥିବାର ତଥ୍ୟ ମିଳିବା ପରେ ସେଠାରେ ପୂର୍ବରୁ ଜୀବନ ମଧ୍ୟ ରହିଥିଲା ବୋଲି ବୈଜ୍ଞାନିକଙ୍କ ବିଶ୍ୱାସ। ଏହାର ପ୍ରମାଣ ଖୋଜିବାକୁ ଯାଇଥିବା ରୋଭର ସେଠାରୁ ଫଟୋ ଉତ୍ତୋଳନ କରିବ। ଏଥିସହ ସେଥିରେ ଖଞ୍ଜା ଯାଇଥିବା ସ୍ୱତନ୍ତ୍ର ଯନ୍ତ୍ରରେ ମାଟି ଓ ପଥର ନମୁନା ସଂଗ୍ରହ କରାଇ ଜୀବସତ୍ତାର ସନ୍ଧାନ କରାଯିବ। ଏହା ଦ୍ୱାରା ସୃଷ୍ଟିର ଅନେକ ରହସ୍ୟ ଉପରୁ ମଧ୍ୟ ପରଦା ହଟିପାରିବ ବୋଲି ନାସା କହିଛି।

ନାସାର ନବମ ଅଭିଯାନ

୧୯୭୦ ଦଶକ ପରଠାରୁ ଏହା ନାସାର ନବମ ମଙ୍ଗଳ ଅଭିଯାନ। ପର୍ସିଭରେନ୍ସ ରୋଭର ଏହି ମହାକାଶ ଗବେଷଣା ସଂସ୍ଥା ପକ୍ଷରୁ ପଠାଯାଇଥିବା ସବୁଠାରୁ ବଡ଼ ରୋଭର। ୧.୮ କେଜି ଓଜନ ବିଶିଷ୍ଟ ଏହି ଯାନର ଉଚ୍ଚତା ୦.୪୯ ମିଟର ହୋଇଥିବାବେଳେ ସେଥିରେ ୧.୨ ମିଟର ଦୀର୍ଘର ରୋବୋଟିକ୍ ଡେଣା ରହିଛି। ଏଥିରେ ୧୯ଟି କ୍ୟାମେରା ଓ ୨ଟି ମାଇକ୍ରୋଫୋନ ଖଞ୍ଜାଯାଇଛି। ଯାନରେ ଲାଗିଥିବା ସ୍ୱତନ୍ତ୍ର ଯନ୍ତ୍ର ସେଠାରୁ ମାଟି ଓ ପଥର ନମୁନା ସଂଗ୍ରହ କରିବ। ୩୦ ଜୁଲାଇ ୨୦୨୦ରେ କେନେଡି ସ୍ପେସ୍ ସେଣ୍ଟରରୁ ରୋଭର ଏହାର ମଙ୍ଗଳ ଯାତ୍ରା ଆରମ୍ଭ କରିଥିଲା। ୬ ମାସରୁ ଅଧିକ ସମୟ ନେଇ ଏହା ଲୋହିତ ଗ୍ରହର ମାଟି ଛୁଇଁଛି। ରୋଭର ସେଠାରେ ଏକ-ମଙ୍ଗଳ ବର୍ଷ ପାଇଁ ରହିବ, ଯାହା ପୃଥିବୀରେ ୬୮୭ ଦିନ ସହ ସମାନ।

ନେତୃତ୍ୱ ନେଇଥିଲେ ସ୍ୱାତୀ ମୋହନ

ପର୍ସିଭରେନ୍ସ ରୋଭର ଯେତେବେଳେ ମଙ୍ଗଳ ମାଟିରେ ପହଞ୍ଚିଥିଲା ସେତେବେଳେ ଖୁସିରେ ଆତ୍ମହରା ହୋଇ ନାସାର ନିୟନ୍ତ୍ରଣ କକ୍ଷରେ 'ଟଚ୍‌ଡାଉନ କନଫର୍ମଡ୍' (ସଫଳତାପୂର୍ବକ ଅବତରଣ କଲା) ବୋଲି ଚିତ୍କାର କରି କହିଥିଲେ ଜଣେ ମହିଳା ବୈଜ୍ଞାନିକ। ଏହି ସ୍ୱର ଥିଲା ଭାରତୀୟ ବଂଶୋଦ୍ଭବ ଆମେରିକୀୟ ବୈଜ୍ଞାନିକ ଡ. ସ୍ୱାତୀ ମୋହନଙ୍କର। ରୋଭରକୁ ଲୋହିତ ଗ୍ରହରେ ପହଞ୍ଚାଇବାରେ ତାଙ୍କର ଗୁରୁତ୍ୱପୂର୍ଣ୍ଣ ଭୂମିକା ରହିଛି। ସ୍ୱାତୀଙ୍କ ନେତୃତ୍ୱରେ ନାସାର 'ମଙ୍ଗଳ ୨୦୨୦' ମିଶନ ଆଗେଇଥିଲା। ଅଭିଯାନକୁ ନିୟନ୍ତ୍ରଣ କରିବା ସହ ସ୍ୱାତୀ ଏହାର ମାର୍ଗଦର୍ଶିକା ମଧ୍ୟ ପାଲଟିଥିଲେ। ରୋଭର ଅବତରଣରେ ସେ ଫ୍ଲାଇଟ୍ କଣ୍ଟ୍ରୋଲର ଦାୟିତ୍ୱରେ ଥିଲେ। ମଙ୍ଗଳ

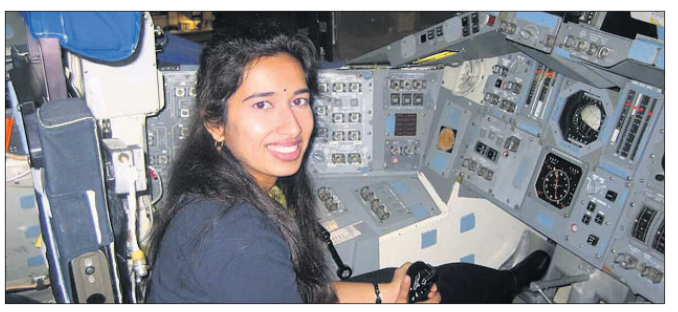

ଗ୍ରହର ବାୟୁମଣ୍ଡଳ ପାର ହୋଇ ମାଟି ଛୁଇଁବା କ୍ଷଣି ଏ ବିଷୟ

୪୩୫ ପଏଣ୍ଟ ଖସିଲା ସେନ୍‌ସେକ୍ସ

ଭାରତୀୟ ପୁଞ୍ଜିବଜାରରେ ଗତ ୪ ସେସନ ହେବ ଲଗାତର ହ୍ରାସ ହେଉଛି। ଶୁକ୍ରବାର ବମ୍ବେ ଷ୍ଟକ୍ ଏକ୍ସଚେଞ୍ଜ(ବିଏସ୍‌ଇ) ସେନ୍‌ସେକ୍ସ ୪୦୦ ପଏଣ୍ଟ ନିମ୍ନରେ ରହିଛି। ବିଶ୍ୱ ସ୍ତରରେ ଶେୟାର ବଜାର କାରବାର ନିମ୍ନରେ ରହିବା ଯୋଗୁ ଏହା ଭାରତୀୟ ଶେୟାର ବଜାର ଉପରେ ପ୍ରଭାବ ପକାଇଛି। ଭାରତୀୟ ପୁଞ୍ଜିବଜାରରେ ଅଟୋମୋବାଇଲ ଏବଂ ବ୍ୟାଙ୍କିଙ୍ଗ୍ ଷ୍ଟକ୍ କାରବାର ବେଶି କ୍ଷତିଗ୍ରସ୍ତ ହୋଇଛି। ୩୦ ଶେୟାର ବିଶିଷ୍ଟ ସେନ୍‌ସେକ୍ସ ୪୩୫ ପଏଣ୍ଟ ବା ୦.୮୫% ନିମ୍ନରେ ରହି ୫୦,୮୯୦ ପଏଣ୍ଟ ସ୍ତରରେ କାରବାର ବନ୍ଦ ହୋଇଛି।

ସଂକ୍ଷେପରେ

ବ୍ଲୁ ଷ୍ଟାର ବ୍ୟବସାୟିକ ରେଫ୍ରିଜରେଶନର ବ୍ୟବସ୍ଥା ବିସ୍ତାର ଯୋଜନା

ଭୁବନେଶ୍ୱର,୧୯।୨: ଏୟାର କଣ୍ଡିଶନିଂ ଏବଂ ବ୍ୟବସାୟିକ ରେଫ୍ରିଜରେଶନର ପ୍ରମୁଖ କମ୍ପାନୀ ବ୍ଲୁ ଷ୍ଟାର ପକ୍ଷରୁ ବିଭିନ୍ନ ଯୋଜନା ଓ କାର୍ଯ୍ୟକ୍ରମ ହାତକୁ ନିଆଯାଇଛି। ଏ ସମ୍ପର୍କରେ ବ୍ଲୁ ଷ୍ଟାରର ପରିଚାଳନା ନିର୍ଦ୍ଦେଶକ ବି.ତ୍ୟାଗରାଜନ ସୂଚନା ଦେଇ କହିଛନ୍ତି ଯେ, ଫାର୍ମାସ୍ୟୁଟିକାଲ ଓ ହେଲ୍‌ଥ କେୟାର, ଏଗ୍ରିକଲଚର, ଡାଏରି, ଫୁଡ୍ ପ୍ରୋସେସିଂ ଏବଂ ହସ୍ପିଟାଲିଟି କ୍ଷେତ୍ରରେ କମ୍ପାନୀର ବ୍ୟବସାୟିକ ରେଫ୍ରିଜରେଶନର ଚାହିଦା କ୍ରମାଗତ ଭାବରେ ବୃଦ୍ଧି ପାଇଛି। ବିକାଶଶୀଳ ଦେଶଗୁଡ଼ିକ ସହିତ ତୁଳନା କରାଗଲେ ଭାରତରେ ବ୍ୟବସାୟିକ ରେଫ୍ରିଜରେଶନର ବ୍ୟବହାର ମାତ୍ର ୫% କମ୍ ରହିଛି, ଯାହାକି ଏହାକୁ ବଢାଇବାରେ ସହଯୋଗ ଓ ବୃଦ୍ଧି କରିବ। ଏହି ବ୍ୟବସ୍ଥାକୁ ବିସ୍ତାର କରିବା ଲାଗି ଯୋଜନା ରଖାଯାଇଛି ବୋଲି ସେ ମତ ଦେଇଛନ୍ତି।

ଆବ୍‌ସୋଲ୍ୟୁଟ ବାର୍ବେକ୍ୟୁରେ ସି ଫେଷ୍ଟ

ଭୁବନେଶ୍ୱର,୧୯।୨: ପ୍ରମୁଖ ବାର୍ବେକ୍ୟୁ ରେଷ୍ଟୁରାଣ୍ଟ ଶୃଙ୍ଖଳା ଆବ୍‌ସୋଲ୍ୟୁଟ ବାର୍ବେକ୍ୟୁ(ଏବିଏସ୍) ସି ଫୁଡ୍ ଫେଷ୍ଟିଭାଲ ଆୟୋଜନ କରୁଛି। ଏହା ଚଳିତ ମାସ ୧୯ରୁ ମାର୍ଚ୍ଚ ୫ ଯାଏ ଚାଲିବ। ସ୍ଥାନୀୟ ଚନ୍ଦକା ଇଣ୍ଡଷ୍ଟ୍ରିଆଲ ଇଷ୍ଟେଟ, ୯ ଇନ୍‌ଫୋସିଟି ଏଭ୍‌ଠାରେ ଏହି ଏକଜୋଟିକ୍ ବିସ୍ତାର ସି ଫେଷ୍ଟ ଅଣାଯାଇଛି। ସି ଫେଷ୍ଟ ଆଟ୍ ଏବିଏସ୍‌ରେ ସୁସ୍ୱାଦୁ ଖାଦ୍ୟଗୁଡିକର ଦୁନିଆକୁ ନେଇଯିବ। ସାମୁଦ୍ରିକ ଖାଦ୍ୟଗୁଡିକର ସ୍ୱତନ୍ତ୍ର ସ୍ୱାଦର ମଜା ଗ୍ରାହକ ଲାଭ କରିପାରିବେ। ଡେଜର୍ଟ ଏବଂ ମେନ୍ କୋର୍ସରେ ନିୟମିତ ବିକଳ୍ପ ବ୍ୟତୀତ ବିଭିନ୍ନ ସ୍ଥାନର ସାମୁଦ୍ରିକ ଖାଦ୍ୟ ସହ ବାରାକୁଡା, କ୍ରିସ୍ପି ଫ୍ରାଏଡ୍ ଆଚୋଂଭି, ସ୍ନାପର, ସାର୍କ, ଷ୍ଟିଙ୍ଗରେ, ଇଲ୍, ବମ୍ବେ ଡକ୍, ମାଲାବାର ତାଓ୍ୱା ମ୍ୟାକେରେଲ ଅନ୍ୟ ପ୍ରମୁଖ ଡିସ୍‌ର ସ୍ୱାଦ ଗ୍ରାହକ ନେଇପାରିବେ।

ବ୍ୟାଙ୍କ ଲକର ନିୟମ କଡ଼ାକଡ଼ି ହେବ

ନୂଆଦିଲ୍ଲୀ,୧୯।୨

ବ୍ୟାଙ୍କଗୁଡ଼ିକରେ ଲକର ସୁବିଧା ପରିଚାଳନା ସଂକ୍ରାନ୍ତ ନିୟମ କଡ଼ାକଡ଼ି ହେବାକୁ ଯାଉଛି। ଏ କ୍ଷେତ୍ରରେ ନୂଆ ନିୟମ ୬ ମାସରେ ଆଣିବା ଲାଗି ସୁପ୍ରିମକୋର୍ଟ ରିଜର୍ଭ ବ୍ୟାଙ୍କକୁ ଶୁକ୍ରବାର ନିର୍ଦ୍ଦେଶ ଦେଇଛନ୍ତି। ଜଷ୍ଟିସ ଏମ୍.ଏମ୍. ସାନ୍ତନାଗୌଡାର ଏବଂ ଜଷ୍ଟିସ ବିନିତ ସରଣଙ୍କୁ ନେଇ ଗଠିତ ଖଣ୍ଡପୀଠ କହିଛନ୍ତି, ଜଗତୀକରଣ ସହ ବ୍ୟାଙ୍କିଙ୍ଗ୍ ପ୍ରତିଷ୍ଠାନଗୁଡିକ ସାଧାରଣ ଲୋକଙ୍କ ଜୀବନରେ ଗୁରୁତ୍ୱପୂର୍ଣ୍ଣ ଭୂମିକା ଗ୍ରହଣ କରୁଛନ୍ତି। ଦେଶ ମଧ୍ୟରେ ଉଭୟ ଘରୋଇ ଏବଂ ଅନ୍ତର୍ଜାତୀୟ ଟ୍ରାଞ୍ଜାକଶନ ବହୁ ଗୁଣରେ ବଢିଛି। ଲୋକମାନେ ସେମାନଙ୍କ ଲିକ୍ୟୁଡ ଆସେଟକୁ

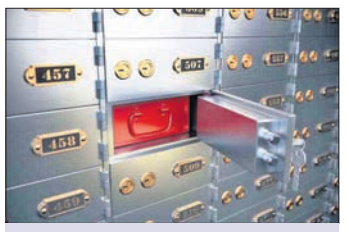

୬ ମାସରେ ନୂଆ ନିୟମ ଆଣିବାକୁ ଆର୍‌ବିଆଇକୁ ସୁପ୍ରିମକୋର୍ଟଙ୍କ ନିର୍ଦ୍ଦେଶ

ଘରେ ରଖିବାକୁ ଏବେ ଚାହୁଁନାହାନ୍ତି। ଆମେ ବର୍ତ୍ତମାନ ଏକ କ୍ୟାଶ୍‌ଲେସ୍ ଅର୍ଥ ବ୍ୟବସ୍ଥା ଆଡକୁ ଗତି କରୁଛେ।

ଖଣ୍ଡପୀଠ ପୁଣି କହିଛନ୍ତି, ବର୍ତ୍ତମାନ ବ୍ୟାଙ୍କ ସେବା ଚାହିଦା ବଢିଥିବା ବେଳେ ଲକର ଏକ ଗୁରୁତ୍ୱପୂର୍ଣ୍ଣ ସେବା ବିଭିନ୍ନ ବ୍ୟାଙ୍କ ପକ୍ଷରୁ ପ୍ରଦାନ କରାଯାଉଛି। ଏହି ସେବା ଉଭୟ ଦେଶବାସୀ ଏବଂ ବିଦେଶୀ ନାଗରିକ ଲାଭ କରିପାରିବେ। ଟେକ୍ନୋଲୋଜି ଅଗ୍ରଗତି କରୁଥିବାରୁ ବର୍ତ୍ତମାନ ଆମେ ଦ୍ୱୈତ ଚାବି ଦ୍ୱାରା ପରିଚାଳିତ ଲକରରୁ ଇଲେକ୍‌ଟ୍ରୋନିକ ଭାବେ ପରିଚାଳିତ ଲକର ବ୍ୟବହାର ଯାଏ ପହଞ୍ଚିଛେ। ଏଭଳି ସ୍ଥିତିରେ ଟେକ୍ନୋଲୋଜିର ଖରାପ ବ୍ୟବହାର ଦ୍ୱାରା ଲୋକଙ୍କ ଅଗୋଚରେ ମଧ୍ୟ ଠକାମି ହେବାର ଆଶଙ୍କା ଉପୁଜିଛି। କିଛି ଅସୁବିଧା ହେଲେ ବ୍ୟାଙ୍କ ନିଜ ଉପରୁ ସମ୍ପୂର୍ଣ୍ଣ ଭାବେ ଦୋଷ ଖସାଇ ପାରିବେ ନାହିଁ। କାରଣ ଲୋକମାନେ ସେମାନଙ୍କ ଅର୍ଥକୁ ବ୍ୟାଙ୍କ ଭରସାରେ ଛାଡିଛନ୍ତି।

ବ୍ୟାଙ୍କ ଖାଉଟି ସୁରକ୍ଷା ଆଇନକୁ ଅଣଦେଖା କରିପାରିବେ ନାହିଁ। ଠକେଇ ଘଟଣା ହେଲେ ଏହାଦ୍ୱାରା ନିବେଶକଙ୍କ ଭରସା ଚହଲି ଯାଏ। ଏହାବାଦ ଏକ ଅଭିବୃଦ୍ଧିଶୀଳ ଅର୍ଥ ବ୍ୟବସ୍ଥା ଲାଗି ଏହା ଭଲ ନୁହେଁ। ଏଭଳି ବିଭିନ୍ନ ସ୍ଥିତିକୁ ବିଚାର କରି ଲକର ସୁବିଧା ଏବଂ ଜମା ପରିଚାଳନା କ୍ଷେତ୍ରରେ ବିହୀତ ପଦକ୍ଷେପ ନେବାକୁ ଶୀର୍ଷ ଅଦାଲତ ଆର୍‌ବିଆଇକୁ ନିର୍ଦ୍ଦେଶ ଦେଇଛନ୍ତି। ଲକରରେ ଯଦି ଗ୍ରାହକଙ୍କୁ କିଛି କ୍ଷତି ସହିବାକୁ ପଡିଲା ତେବେ ସେ ଦିଗରେ କ'ଣ କରାଯିବ ସେ ପ୍ରସଙ୍ଗକୁ ମଧ୍ୟ ସ୍ପଷ୍ଟ କରିବାକୁ କୁହାଯାଇଛି। କଲିକତା ବାସିନ୍ଦା ଅଭିତାଭ ଦାସଗୁପ୍ତାଙ୍କ ଆବେଦନ ଉପରେ ସୁପ୍ରିମକୋର୍ଟ ଏଭଳି ନିର୍ଦ୍ଦେଶ ଜାରି କରିଛନ୍ତି।

ରିଲାଏନ୍ସ ଷ୍ଟୋରରେ ସାମ୍‌ସଙ୍ଗ ଗାଲାକ୍ସି ଏଫ୍ ୬୨

ଭୁବନେଶ୍ୱର,୧୯।୨

ରିଲାଏନ୍ସ ଡିଜିଟାଲ ଓ ମାଇଁ ଜିଓ ଷ୍ଟୋରରେ ନୂଆ ସାମ୍‌ସଙ୍ଗ ଗାଲାକ୍ସି ଏଫ୍ ୬୨ର ଅଫ୍‌ଲାଇନ ଶୁଭାରମ୍ଭ ପାଇଁ ସହଭାଗିତା ସ୍ଥାପନ କରିଛନ୍ତି। ଏହି ମଡେଲଟିକୁ ୨୨ ଫେବୃୟାରୀରୁ ଆରମ୍ଭ କରାଯିବ। ଗ୍ରାହକମାନେ ଏହି ନୂଆ ସ୍ମାର୍ଟ ଫୋନ୍‌କୁ ରିଲାଏନ୍ସ ଡିଜିଟାଲ ଓ ମାଇଁ ଜିଓ ଷ୍ଟୋରରୁ ପାଇପାରିବେ। ରିଲାଏନ୍ସ ଡିଜିଟାଲର ବ୍ୟାପକ ନେଟ୍‌ୱର୍କ ମାଧ୍ୟମରେ ସାମ୍‌ସଙ୍ଗ ଗାଲାକ୍ସି ଏସ୍ ୬୨ ସାରା ଦେଶରେ ଉପଲବ୍ଧ କରାଯିବ। ଏହି ନୂଆ ମଡେଲରେ ରହିଛି ୨.୭୩ ଜିଏଚ୍‌ଜେଡ୍ ଅକ୍ଟା କୋର ପ୍ରୋସେସର,ସାମ୍‌ସଙ୍ଗ ୭ଏନ୍‌ଏମ୍ ଏକ୍ସିନୋସ୍ ୯୮୨୫ ସହିତ ୧୨୮ ଜିବି ଏକ୍ସପାଣ୍ଡେବଲ୍ ଷ୍ଟୋରେଜ୍ ଏବଂ

ଏକ କଲର ସୁପର ଆମୋଲେଡ୍ ସ୍କ୍ରିନ୍ ରହିଛି। ସେହିଭଳି ୭୦୦୦ ଏମ୍‌ଏଏଚ୍ ବ୍ୟାଟେରି ଏବଂ ଫିଙ୍ଗରପ୍ରିଣ୍ଟ ସେନ୍ସର ଓ ଫେସ୍ ଅନ୍‌ଲକ୍ ଆଦିର ବିକଳ୍ପ ଏଥିରେ ରହିଛି। ୬୪ ଏମ୍‌ପି କ୍ୟାମେରା ସହିତ ଅଲ୍‌ଟ୍ରା ୱାଇଡ୍ ଓ ମାକ୍ରୋ ସୁଟିଂର ସୁବିଧା ରହିଛି। ଏହି ମେଡଲର ମୂଲ୍ୟ ୨୧,୪୯୯ ଟଙ୍କା, ୬ ଜିବି ରାମ୍ ସହିତ ଓ ୨୩,୪୯୯ଟଙ୍କା ରହିଥିବା କମ୍ପାନୀ ପକ୍ଷରୁ ସୂଚନା ରହିଛି।

ବଜାଜ ପ୍ଲାଟିନା ଉପରେ ରିହାତି

ଭୁବନେଶ୍ୱର,୧୯।୨

ବଜାଜ ଅଟୋ ପକ୍ଷରୁ ନୂଆ ପ୍ଲାଟିନା ମଡେଲ ବର୍ତ୍ତମାନ ବଜାରରେ ଉପଲବ୍ଧ ହେଉଛି। ୧୦୦ ସିସି ଇଞ୍ଜିନ କ୍ଷମତା ସହ ଆସିଥିବା ଏହି ଯାନଟି ଗ୍ରାହକଙ୍କ ପରିବର୍ତ୍ତିତ ଚାହିଦାକୁ ନଜରରେ ରଖି ପ୍ରସ୍ତୁତ କରାଯାଇଛି। ଏହାର ଦାମ ୬୪,୭୩୬ ଟଙ୍କା ଥିବାବେଳେ ଅଫର ପ୍ରାଇସ୍‌ରେ ମଡେଲଟିକୁ କମ୍ପାନୀ ପକ୍ଷରୁ ୫୯,୯୯୯ ଟଙ୍କାରେ ଗ୍ରାହକଙ୍କୁ ପ୍ରଦାନ କରାଯାଉଛି। ଅଫରର ଲାଭ ଗ୍ରାହକ ଚଳିତ ମାସ ଶେଷ ଯାଏ ଉଠାଇ ପାରିବେ। ଗ୍ରାହକ ଏହି ମଡେଲଟିକୁ କଟକ ବାଦାମବାଡ଼ିସ୍ଥିତ ସୁରଜ ବଜାଜ ଡିଲରଶିପରୁ ଲାଭ କରିପାରିବେ। ଏହାବାଦ୍ ଆଠଗଡ଼, ଚୌଦ୍ୱାର, ଫୁଲନଖରା, ନିଆଳି, ସାଲେପୁର, ବଡ଼ମ୍ବା, ନରସିଂହପୁର ଭଳି ସ୍ଥାନରେ ଥିବା କମ୍ପାନୀର ଅଧିକୃତ ଡିଲରଶିପଗୁଡ଼ିକରେ ଗ୍ରାହକ ଏହି ମଡେଲ କିଣିବାର ସୁବିଧା ପାଇପାରିବେ। ପ୍ଲାଟିନା ମଡେଲ ଗ୍ରାହକଙ୍କ ଦ୍ୱାରା ବେଶ୍ ଆଦୃତି ଲାଭ କରିଛି। ଏହାର ପରିବର୍ତ୍ତିତ ରୂପକୁ କମ୍ପାନୀ ବଜାରରେ ପ୍ରବେଶ କରାଇଛି। ଏଥିରେ କମ୍ଫରଟେକ୍ ଫିଚର ଭାବେ ଅଟୁଟ ଆରାମ ଏବଂ ଡିସ୍କ ବ୍ରେକର ସୁରକ୍ଷା ମିଳିପାରିବ। ସେହିଭଳି ଲମ୍ବା ଆଗ ସସ୍‌ପେନଶନ, ନାଇଟ୍ରକ୍ସ ପଛ ସସ୍‌ପେନଶନ, ଲମ୍ବା ଗଦିବାଲା ସିଟ୍, ଅନନ୍ୟ ହ୍ୟାଣ୍ଡ ଗାର୍ଡସ, ଚଉଡ଼ା ରବର ଫୁଟ୍ ପ୍ୟାଡ୍‌ସ, ଆରାମଦାୟକ ହ୍ୟାଣ୍ଡ ଗ୍ରୀପ୍ସ, ସୁରକ୍ଷାତ୍ମକ ଟ୍ୟାଙ୍କ ପ୍ୟାଡ୍ ଭଳି ଫିଚର ଏହି ମଡେଲରେ ଗ୍ରାହକଙ୍କୁ ମିଳିପାରିବ। ସେହିଭଳି ଏକ୍ସଚେଞ୍ଜ ଏବଂ ଆକର୍ଷଣୀୟ ଫାଇନାନ୍ସ ସୁବିଧା ଗ୍ରାହକଙ୍କ ଲାଗି ଥିବା କମ୍ପାନୀ ପକ୍ଷରୁ ସୂଚନା ରହିଛି।

ଭୁବନେଶ୍ୱର ଅନ୍ତଃରାଷ୍ଟ୍ରୀୟ ବାଣିଜ୍ୟମେଳା ଆରମ୍ଭ

ଭୁବନେଶ୍ୱର,୧୯।୨

ଭୁବନେଶ୍ୱର ଅନ୍ତଃରାଷ୍ଟ୍ରୀୟ ବାଣିଜ୍ୟମେଳାର ୫ମ ସଂସ୍କରଣ ସ୍ଥାନୀୟ ଜନତା ମଇଦାନ ପରିସରରେ ଶୁକ୍ରବାରଠାରୁ ଶୁଭାରମ୍ଭ ହୋଇଛି। ଏହି ଅବସରରେ ମୁଖ୍ୟ ଅତିଥି ଭାବରେ କେନ୍ଦ୍ର ମନ୍ତ୍ରୀ ପ୍ରତାପ ଚନ୍ଦ୍ର ଷଡ଼ଙ୍ଗୀ ଯୋଗ ଦେଇ ଏହି ମେଳାକୁ ଉଦ୍‌ଘାଟନ କରିଥିଲେ। ଅନ୍ୟମାନଙ୍କ ମଧ୍ୟରେ ସାମାଜିକ କର୍ମୀ ମଧୁସୂଦନ ଦାସ, ସନ୍ଧ୍ୟାବତୀ ପ୍ରଧାନ, ରଶ୍ମିରଞ୍ଜନ କାନୁନ୍‌ଗୋ, ଲାବଣ୍ୟ ଦାସ, ସୌଦାମିନୀ ନାୟକ ଏବଂ ଇ ଡ୍ରାଇଭ'ର ଏମ୍‌ଡି କୈଳାସ ଚୌଧୁରୀ ପ୍ରମୁଖ ଉପସ୍ଥିତ ଥିଲେ। ଗ୍ରାହକଙ୍କ ଚାହିଦା ଓ ଆବଶ୍ୟକତା ପୂରଣ ସହିତ ଗୋଟିଏ ସ୍ଥାନରେ ସବୁ ପ୍ରକାର ଘରକରଣା ସାମଗ୍ରୀ ଓ ଆସବାବପତ୍ର ଆଦିର ଗ୍ରାହକମାନଙ୍କୁ ଯୋଗାଇଦେବାର ଲକ୍ଷ୍ୟକୁ ନେଇ ଏହି ମେଳାର ଆୟୋଜନ କରାଯାଉଛି ବୋଲି ଆୟୋଜକଙ୍କ ପକ୍ଷରୁ କୁହାଯାଇଛି। ଦେଶ ଓ ରାଜ୍ୟର କଳାକୃତି ଓ ଆସବାବପତ୍ର ସହିତ ସବୁ ପ୍ରକାର ସାମଗ୍ରୀ ଗୋଟିଏ ସ୍ଥାନରେ ଗ୍ରାହକଙ୍କୁ ମିଳିବା। ଦେଶର ଅଭିବୃଦ୍ଧି ପାଇଁ ଏଭଳି ମେଳା ଓ କାର୍ଯ୍ୟକ୍ରମର ଆବଶ୍ୟକତା ରହିଛି ବୋଲି କେନ୍ଦ୍ର ମନ୍ତ୍ରୀ ତାଙ୍କ ଅଭିଭାଷଣରେ କହିଥିଲେ। ମେଳା ୧୯ ଫେବୃୟାରୀରୁ ୧ ମାର୍ଚ୍ଚ ଯାଏ ଚାଲିବ। ଦିବା ୨.୩୦ ଘଟିକାରୁ ରାତ୍ର ୯.୩୦ ଘଟିକା ପର୍ଯ୍ୟନ୍ତ ମେଳା ଚାଲିବ ବୋଲି ମେଳା ଆୟୋଜକ ଗୁପ୍ତା ଇଭେଣ୍ଟ ମ୍ୟାନେଜମେଣ୍ଟର ପରିଚାଳନା ନିର୍ଦ୍ଦେଶକ ସୁଜିତ

ଗୁପ୍ତା ସୂଚନା ଦେଇଛନ୍ତି। ମେଳାରେ ୨୦ ଟିରାଜ୍ୟ ଓ ୬ ଟିଦେଶର ବ୍ୟବସାୟୀମାନେ ଅଂଶ ଗ୍ରହଣ କରିଛନ୍ତି। କୁଶଳୀ କାରିଗରମାନଙ୍କ ଦ୍ୱାରା ପ୍ରସ୍ତୁତ ବିଭିନ୍ନ ସାମଗ୍ରୀକୁ ଏଠାରେ ପ୍ରଦର୍ଶନ କରାଯାଉଛି। ଏଠାରେ ଗ୍ରାହକଙ୍କ ପାଇଁ ଫୁଡ୍ କୋର୍ଟ ଓ ସାଂସ୍କୃତିକ କାର୍ଯ୍ୟକ୍ରମର ବ୍ୟବସ୍ଥା କରାଯାଇଛି ବୋଲି ପାୟଲ ଆଚାର୍ଯ୍ୟ ଗୁପ୍ତା କହିଛନ୍ତି।

ରାଉରକେଲା ସ୍ମାର୍ଟ ସିଟି ଲିମିଟେଡ

ବିଜ୍ଞପ୍ତି

No. C-498: ରାଜ୍ୟ ପରିବେଶ ପ୍ରଭାବ ଆକଳନ ପ୍ରାଧିକରଣ (ଏସ୍‌ଇଆଇଏଏ) ଓଡ଼ିଶାର ସୁନ୍ଦରଗଡ଼ ଜିଲ୍ଲାର ରାଉରକେଲାରେ ଅବସ୍ଥିତ ରାଉରକେଲା ସ୍ମାର୍ଟ ସିଟି ଲିମିଟେଡ ପ୍ରକଳ୍ପର ''ଡେଭେଲପମେଣ୍ଟ ବିର୍ସା ମୁଣ୍ଡା ମଲ୍ଟି ପର୍ପୋଜ ସ୍ପୋର୍ଟସ କମ୍ପ୍ଲେକ୍ସ ୱିଥ୍ ଟ୍ରେନିଂ ଫେସିଲିଟି ଏଣ୍ଡ ମଲ୍ଟି ଲେବେଲ କାର ପାର୍କିଂ'' ପାଇଁ ଆବଶ୍ୟକ ପରିସର ନିର୍ମାଣ କରିବା ନିମନ୍ତେ ପରିବେଶ ମଞ୍ଜୁରୀ ପ୍ରଦାନ କରିଛନ୍ତି।
ପରିବେଶ ମଞ୍ଜୁରୀର କପି ଏସଇଆଇଏଏ//୨୨୭/ତା୦୧।୦୨।୨୦୨୧ରିଖ ଏସ୍‌ଇଆଇଏଏ ନିକଟରେ ଉପଲବ୍ଧ ଏବଂ ୱେବ୍‌ସାଇଟ https://environmentclearance.nic.in/ରେ ଦେଖା ଯାଇପାରିବ।
ରାଉରକେଲା ସ୍ମାର୍ଟ ସିଟି ଲିମିଟେଡ

ରାଉରକେଲା ସ୍ମାର୍ଟ ସିଟି ଲିମିଟେଡ

ବିଜ୍ଞପ୍ତି

ରାଜ୍ୟ ପରିବେଶ ପ୍ରଭାବ ଆକଳନ ପ୍ରାଧିକରଣ (ଏସ୍‌ଇଆଇଏଏ) ଓଡ଼ିଶାର ସୁନ୍ଦରଗଡ଼ ଜିଲ୍ଲାର ରାଉରକେଲାରେ ଅବସ୍ଥିତ ରାଉରକେଲା ସ୍ମାର୍ଟ ସିଟି ଲିମିଟେଡ ପ୍ରକଳ୍ପର ''ରାଉରକେଲା ୱାନ୍ (କମାଣ୍ଡ ଏଣ୍ଡ କଣ୍ଟ୍ରୋଲ ସେଣ୍ଟର, ଅଡିଟୋରିୟମ, କନ୍‌ଭେନସନ ସେଣ୍ଟର ଏଣ୍ଡ ଟ୍ରାଇବାଲ ମ୍ୟୁଜିୟମ)'' ପାଇଁ ଆବଶ୍ୟକ ପରିସର ନିର୍ମାଣ କରିବା ନିମନ୍ତେ ପରିବେଶ ମଞ୍ଜୁରୀ ପ୍ରଦାନ କରିଛନ୍ତି।
ପରିବେଶ ମଞ୍ଜୁରୀର କପି ଏସଇଆଇଏଏ//୧୯୯/ତା୨୭।୦୧।୨୦୨୧ରିଖ ଏସ୍‌ଇଆଇଏଏ ନିକଟରେ ଉପଲବ୍ଧ ଏବଂ ୱେବ୍‌ସାଇଟ https://environmentclearance.nic.in/ରେ ଦେଖା ଯାଇପାରିବ।
ରାଉରକେଲା ସ୍ମାର୍ଟ ସିଟି ଲିମିଟେଡ
OIPR-13080/11/0020/2021

ରାଜ୍ୟ ଖବର

କୋଇଲା ଚୋରା ଚାଲାଣ ଧରିଲା ଏସ୍‌ଟିଏଫ୍

ଭୁବନେଶ୍ୱର,୧୯।୨(ବ୍ୟୁରୋ)

- ୨ଟ୍ରକ, ୪୦ ଟନ୍ କୋଇଲା ଜବତ: ୨ ଗିରଫ
- ଧରାହେବେ ମାଫିଆ, ଟ୍ରକ୍ ମାଲିକଙ୍କ ନାଁରେ ମାମଲା

ରାଜ୍ୟରେ ବେଧଡକ ଖଣିଜ ପଦାର୍ଥ ବେଆଇନ ଭାବେ ଚୋରା ଚାଲାଣ ଚାଲିଛି। ଏହାଦ୍ୱାରା ରାଜ୍ୟ ସରକାର ବିପୁଳ ରାଜସ୍ୱ ହରାଉଛନ୍ତି। ଶୁକ୍ରବାର ଢେଙ୍କାନାଳ ଜିଲା କାମାକ୍ଷାନଗର ଅଞ୍ଚଳରେ ଚଢ଼ାଉ କରି କ୍ରାଇମବ୍ରାଞ୍ଚର ସ୍ପେଶାଲ ଟାସ୍କ ଫୋର୍ସ(ଏସ୍‌ଟିଏଫ୍) ଦୁଇଟି ଟ୍ରକ ଭର୍ତ୍ତି କୋଇଲା ଜବତ କରିଛି। ଏହାର ଓଜନ ପ୍ରାୟ ୪୦ ଟନ୍ ହେବ। ଏହି ଘଟଣାରେ ଏସ୍‌ଟିଏଫ ୨ଜଣଙ୍କୁ ଗିରଫ କରିଥିବାବେଳେ ଏହି ର୍ୟାକେଟରେ ସମ୍ପୃକ୍ତ ମାଫିଆ ଓ ଅନ୍ୟମାନଙ୍କୁ ଧରିବାକୁ ଉଦ୍ୟମ ଚଳାଇଛି। ଏନେଇ କାମାକ୍ଷାନଗର ଥାନା ପୋଲିସ ଏକ ମାମଲା (ନଂ.୬୦/୨୧) ରୁଜୁ କରି ଘଟଣାର ଅଧିକ ତଦନ୍ତ କରୁଛି।

ସୂଚନା ଅନୁଯାୟୀ, ଢେଙ୍କାନାଳ–ଅନୁଗୋଳ ଅଞ୍ଚଳରେ ନିୟମିତ କୋଇଲା ଓ ଅନ୍ୟ ଖଣିଜପଦାର୍ଥ ଚୋରା ଚାଲାଣ କରାଯାଉଛି। ଏନେଇ ସୂଚନା ପାଇବା ପରେ ଏସ୍‌ଟିଏଫ୍ କିଛିଦିନ ହେବ ଏହା ଉପରେ ନଜର ରଖିଥିଲା। ଗୁରୁବାର ବିଳମ୍ବିତ ରାତିରେ ଖଣିମାଫିଆମାନେ ଦୁଇଟି ଟ୍ରକ୍ ନେଇ ଢେଙ୍କାନାଳ ଅଞ୍ଚଳରୁ କୋଇଲା ଲୋଡ୍ କରିଥିଲେ। ଶୁକ୍ରବାର ସକାଳେ ସେମାନେ କାମାକ୍ଷାନଗର ଦେଇ ଯାଉଥିବା ଏସ୍‌ଟିଏଫ୍ ଟିମ୍ ଏକ ବିଶ୍ୱସ୍ତ ସୂତ୍ରରୁ ଖବର ପାଇଥିଲା। ଏହାପରେ କାମାକ୍ଷାନଗରର ବିଭିନ୍ନ ଛକରେ ଏସ୍‌ଟିଏଫ୍ ଅଧିକାରୀମାନେ ଜଗି ରହିଥିଲେ। ୨ଟି କୋଇଲା ବୋଝେଇ ଟ୍ରକ୍ ପହଞ୍ଚିବାକ୍ଷଣି ତାହାକୁ ଅଟକାଇ ଯାଞ୍ଚ କରିଥିଲେ। ଡ୍ରାଇଭର ଦ୍ୱୟ କୋଇଲା ଚାଲାଣ ସଂକ୍ରାନ୍ତ କୌଣସି ବୈଧ କାଗଜପତ୍ର ଦେଖାଇପାରି ନ ଥିଲେ। ଏହାପରେ ସେମାନଙ୍କୁ ଗିରଫ କରାଯିବା ସହ ଟ୍ରକ୍ ମାଲିକ ଅରୁଣ ନାୟକଙ୍କ ବିରୋଧରେ ମାମଲା ରୁଜୁ କରାଯାଇଥିବା ସୂଚନା ମିଳିଛି।

ଭାଜପା ଅନୁସୂଚିତ ଜାତି ମୋର୍ଚ୍ଚାର ବହୁ ନେତାଙ୍କୁ ଭିନ୍ନ ଦାୟିତ୍ୱ

ଭୁବନେଶ୍ୱର, ୧୯।୨(ବ୍ୟୁରୋ)

୬ ରାଜ୍ୟ ଉପସଭାପତି, ୨ ସାଧାରଣ ସମ୍ପାଦକ, ୬ ସମ୍ପାଦକ

ଭାଜପା ରାଜ୍ୟ ସଭାପତି ସମୀର ମହାନ୍ତିଙ୍କ ଅନୁମୋଦନକ୍ରମେ ଅନୁସୂଚିତ ଜାତି ମୋର୍ଚ୍ଚା ରାଜ୍ୟ ସଭାପତି ବିଭୁ ପ୍ରସାଦ ତରାଇ ଶୁକ୍ରବାର ଅନୁସୂଚିତ ଜାତି ମୋର୍ଚ୍ଚାର ବିଭିନ୍ନ ସଦସ୍ୟଙ୍କ ନାମ ତାଲିକା ଘୋଷଣା କରିଛନ୍ତି । ଅନୁସୂଚିତ ଜାତି ମୋର୍ଚ୍ଚା ରାଜ୍ୟ ଉପସଭାପତି ଭାବେ ବିଧାୟକ ସନାତନ ବିଜୁଳି, ଦୁର୍ଗା ତନ୍ତୀ, ମନିଜର ଆର୍ଯ୍ୟ, ହେମନ୍ତ କୁମାର ମଲିକ, ରାମବିଶ ଦିଗାଲ, ଚନ୍ଦନ ସ୍ୱରାଜଙ୍କୁ ଦାୟିତ୍ୱ ପ୍ରଦାନ କରାଯାଇଛି। ଅନୁସୂଚିତ ଜାତି ମୋର୍ଚ୍ଚା ରାଜ୍ୟ ସାଧାରଣ ସମ୍ପାଦକ ଭାବେ ବିଧାୟକ ମୁକେଶ ମହାଲିଙ୍ଗ ଓ ରାଘବ ମଲିକଙ୍କୁ ଦାୟିତ୍ୱ ଦିଆଯାଇଛି। ରାଜ୍ୟ ସମ୍ପାଦକ ଭାବେ କୀର୍ତ୍ତନ ଦାସ, ବିକାଶ କୁମାର ବେହେରା, ଗିରିଧାରୀ ଦାସ, ଶାନ୍ତିଲତା ସେଠୀ, ଈଶ୍ୱର ବାଗ, ଜି. ସଞ୍ଜୀବ କୁମାର, କୋଷାଧ୍ୟକ୍ଷ ଭାବେ ଜଗନ୍ନାଥ ବେହେରା ଏବଂ କାର୍ଯ୍ୟାଳୟ ସମ୍ପାଦକ ଭାବେ ସତ୍ୟ ନାରାୟଣ ସେଠୀଙ୍କୁ ଦାୟିତ୍ୱ ଦିଆଯାଇଛି।

ମୋର୍ଚ୍ଚାକୁ ଶକ୍ତିଶାଳୀ କରିବା ପାଇଁ ବିଭିନ୍ନ ବିଭାଗର ରା

ବଲିଉଡ ଫିଲ୍ମ ନିର୍ମାତା ଅନୁରାଗ କଶ୍ୟପଙ୍କ ଝିଅ ଆଲିଆ କଶ୍ୟପ ଅଣ୍ଡର ଗାର୍ମେଣ୍ଟରେ ଫଟୋ ଶେୟାର କରି ଟ୍ରୋଲ୍‌ର ଶିକାର ହୋଇଥିଲେ। ନିକଟରେ ସେ ୟୁଟ୍ୟୁବରେ ଏକ ଭିଡିଓ ଶେୟାର କରି ଟ୍ରୋଲ୍‌ର ଶିକାର ହେବା କେତେ ଯନ୍ତ୍ରଣାଦାୟକ ସେ ବର୍ଣ୍ଣନା କରିଛନ୍ତି। ଆଲିଆ କହିଛନ୍ତି ଯେ, ଛୋଟ ଘୃଣା ମଧ୍ୟ ମୋତେ ବ୍ୟଥିତ କରେ। ଫଟୋ ପୋଷ୍ଟ ପରେ ତାଙ୍କୁ ବଳାତ୍କାର ଧମକ ମିଳିଥିଲା। ଏହା ତାଙ୍କୁ ବେଶ୍ କଷ୍ଟ ଦେଇଛି ବୋଲି ସେ ଭିଡ଼ିଓରେ କହୁଥିବା ଦେଖାଯାଇଛି।

ଭେଦଭାବ ପ୍ରଗତିରେ ବାଧକ

ଆଜି ବିଶ୍ୱ ସାମାଜିକ ନ୍ୟାୟ ଦିବସ

ଭେଦଭାବ ରହିତ ପୃଥିବୀର ପରିକଳ୍ପନା ଏକବିଂଶ ଶତାବ୍ଦୀରେ ମଧ୍ୟ ସ୍ୱପ୍ନ ପାଲଟିଛି। ଅନୁନ୍ନତ, ବିକାଶଶୀଳ ଦେଶଠାରୁ ଆରମ୍ଭ କରି ନିଜକୁ ସ୍ୱୟଂସମ୍ପୂର୍ଣ୍ଣ ବୋଲାଉଥିବା ବିଶ୍ୱର ଅନ୍ୟତମ ଶକ୍ତିଶାଳୀ ରାଷ୍ଟ୍ର ମଧ୍ୟ ଏଭଳି ସମସ୍ୟାରେ ଧନ୍ଦି ହେଉଛନ୍ତି। ଜାତି, ଧର୍ମ, ବର୍ଣ୍ଣ, ସଂସ୍କୃତି ନିର୍ବିଶେଷରେ ସାମାଜିକ ଏବଂ ଆର୍ଥିକ ପ୍ରତିଟି କ୍ଷେତ୍ରରେ ଏହି ସମସ୍ୟା ଦିନକୁ ଦିନ ଜଟିଳ ହେବାରେ ଲାଗିଛି। ପ୍ରଗତିରେ ବାଧକ ସାଜି ମାନବ ଗୋଷ୍ଠୀ ମଧ୍ୟରେ ବ୍ୟବଧାନ ବଢ଼ାଉଥିବା ବ୍ୟବସ୍ଥାରେ ପରିବର୍ତ୍ତନ ଆଣିବାକୁ ପ୍ରତିବର୍ଷ ଫେବୃୟାରୀ ୨୦ରେ ପାଳିତ ହେଉଛି ବିଶ୍ୱ ସାମାଜିକ ନ୍ୟାୟ ଦିବସ।

ଭେଦଭାବ ସାମାଜିକ ବିଧି ବ୍ୟବସ୍ଥାରେ ମହାମାରୀ ଭଳି। ସଭ୍ୟତାର ବିକାଶ ସହିତ ସମାନ୍ତରାଳ ଭାବେ ଏହା ରହି ଆସିଛି। ଗୋଟିଏ ଗୋଷ୍ଠୀ ସର୍ବଦା ସୁବିଧାବାଦୀ ନୀତି ଆପଣାଇ ବ୍ୟବସ୍ଥାକୁ କରାୟତ୍ତ କରି ରଖିବାକୁ ଉଦ୍ୟମ କରୁଥିବାବେଳେ ଅପେକ୍ଷାକୃତ ଦୁର୍ବଳ ଗୋଷ୍ଠୀ ସାମାଜିକ ନ୍ୟାୟର ସ୍ୱାଦ ବାରିପାରୁନି। ଏହାର ନକାରାତ୍ମକ ପ୍ରଭାବ ସାମାଜିକ ବିଧି ବ୍ୟବସ୍ଥା ଉପରେ ପଡୁଥିବାବେଳେ ଅନେକ ସମୟରେ ପୁଞ୍ଜୀଭୂତ ଅସନ୍ତୋଷ ଉଗ୍ରରୂପ ନେଉଛି। ଏହା ମଣିଷ ମଣିଷ ଭିତରେ ବିରାଟ ବ୍ୟବଧାନ ସୃଷ୍ଟି କରି ଚାଲିଛି। ଏଭଳି ଜଟିଳ ସମସ୍ୟାର ସମାଧାନ କରିବା ଏବଂ ବିଶ୍ୱ ମଞ୍ଚରେ ଜନସଚେତନତା ସୃଷ୍ଟି କରିବା ଉଦ୍ଦେଶ୍ୟରେ ପ୍ରତିବର୍ଷ ପାଳିତ ହେଉଛି ବିଶ୍ୱ ସାମାଜିକ ନ୍ୟାୟ ଦିବସ। ଚଳିତ ବର୍ଷ ଏହାର ଥିମ୍ ରହିଛି 'ଡିଜିଟାଲ ଅର୍ଥ ବ୍ୟବସ୍ଥା ସାମାଜିକ ନ୍ୟାୟ ପାଇଁ ଆହ୍ୱାନ'।

ଏକବିଂଶ ଶତାବ୍ଦୀରେ ପ୍ରଗତିଶୀଳ ଚିନ୍ତାଧାରା ସହ ସାମାଜିକ ନ୍ୟାୟର ଆବଶ୍ୟକତା ମଧ୍ୟ ସେତିକି ବଢ଼ିଛି। ଏହାର ଲକ୍ଷ୍ୟ ସୁଦୂରପ୍ରସାରୀ କରିବାକୁ ମିଳିତ ଜାତିସଂଘର ପରାମର୍ଶକ୍ରମେ ୨୦୦୭ରେ ସର୍ବପ୍ରଥମେ ଏହାର ପରିକଳ୍ପନା କରାଯାଇଥିଲା। ଏଥିପୂର୍ବରୁ ୧୯୯୫ରେ ଡେନମାର୍କର ରାଜଧାନୀ କୋପେନ୍‌ହାଗେନ୍‌ରେ ସାମାଜିକ ଉନ୍ନୟନ ଲାଗି ଆୟୋଜିତ ବିଶ୍ୱ ଶିଖର ସମ୍ମିଳନୀରେ ଏକାଠି ହୋଇଥିଲେ ୧୦୦ରୁ ଊର୍ଦ୍ଧ୍ୱ ବିଶ୍ୱନେତା। ସମ୍ମିଳନୀରେ ଗରିବୀ, ରୋଜଗାର ଉପରେ ସର୍ବାଧିକ ଗୁରୁତ୍ୱ ଦିଆଯାଇଥିବାବେଳେ ଜନତାଙ୍କ ଜୀବନଶୈଳୀରେ ଉନ୍ନତି ଆଣିବା ଲାଗି ଆବଶ୍ୟକ କାର୍ଯ୍ୟପନ୍ଥା ଗ୍ରହଣ କରିବା ଏବଂ ସାମାଜିକ ବ୍ୟବସ୍ଥାରୁ ଆବିଳତା ହଟାଇବାକୁ ସାମୂହିକ ନିଷ୍ପତ୍ତି ହୋଇଥିଲା। ୨୦୦୭ ନଭେମ୍ବର ୨୬ରେ ମିଳିତ ଜାତିସଂଘ ସାଧାରଣ ସଭାରେ ବିଧିବଦ୍ଧ ଭାବେ ସାମାଜିକ ନ୍ୟାୟ ଦିବସ ପାଳନ କରିବାକୁ ନିଷ୍ପତ୍ତି ହୋଇଥିଲା। ଏଥିଲାଗି ଫେବୃୟାରୀ୨୦କୁ ଚୟନ କରାଯାଇଥିଲା। ସାମାଜିକ ନ୍ୟାୟ ଦିବସର ଲକ୍ଷ୍ୟ ପୂରଣ ଲାଗି ୨୦୦୯ରୁ ଏହି ଦିବସକୁ ବିଶ୍ୱବ୍ୟାପୀ ପାଳନ କରାଯାଉଛି। ମିଳିତ ଜାତିସଂଘ ଏବଂ ଅନ୍ତର୍ଜାତୀୟ ଶ୍ରମ ସଙ୍ଗଠନ ମିଳିତଭାବେ ସାମାଜିକ ନ୍ୟାୟ ଦିବସର ଉଦ୍ଦେଶ୍ୟ ସାକାର କରିବା ଲାଗି କାର୍ଯ୍ୟ କରୁଛନ୍ତି। ସେହିପରି ପ୍ରତି ଦେଶ ନିଜ ନିଜସ୍ତରରେ ଦିବସ ପାଳନର ମହତ୍ତ୍ୱକୁ ଜନମାନସରେ ପ୍ରସାର କରିବା ଲାଗି ବିଭିନ୍ନ କାର୍ଯ୍ୟକ୍ରମ ହାତକୁ ନେଇଛନ୍ତି।

ବହୁ ଭାଷା, ଧର୍ମବିଶ୍ୱାସ ଏବଂ ପରମ୍ପରାକୁ ନେଇ ସମୃଦ୍ଧ ଭାରତରେ ସାମାଜିକ ନ୍ୟାୟ ବ୍ୟବସ୍ଥା ନୂଆ କଥା ନୁହେଁ। ଏଥିଲାଗି ସମ୍ବିଧାନରେ ବିଶେଷ ଗୁରୁତ୍ୱ ଦିଆଯାଇଛି। ସାମାଜିକ ନ୍ୟାୟକୁ ସୁନିଶ୍ଚିତ କରିବା ଲାଗି ସ୍ୱତନ୍ତ୍ର ଧାରା ମଧ୍ୟ ରହିଛି। ସ୍ୱାଧୀନତା ପରବର୍ତ୍ତୀ ସମୟରୁ ଲଗାତର ଭାବେ ସରକାରଙ୍କ ପକ୍ଷରୁ ନାଗରିକଙ୍କୁ ସାମାଜିକ ନ୍ୟାୟ ପ୍ରଦାନ କରିବାକୁ ବହୁବିଧ ପଦକ୍ଷେପ ନିଆଯାଇଛି। ଏଥିଲାଗି ଦେଶରେ ଏକ ଆୟୋଗ ଗଠନ କରାଯାଇଛି। ଏହାକୁ ବାଦ୍ ଦେଲେ ଅନେକ ବହୁମୁଖୀ ଯୋଜନା କାର୍ଯ୍ୟକାରୀ କରାଯାଉଛି। ମହିଳା, ଶିଶୁଙ୍କ ଲାଗି ପୃଥକ୍ ଆୟୋଗ କାମ କରୁଛି। ୨୫ ସେପ୍ଟେମ୍ବରକୁ ରାଷ୍ଟ୍ରୀୟ ସାମାଜିକ ନ୍ୟାୟ ଦିବସ ଭାବେ ପାଳନ କରାଯାଉଛି। ଏହି ଉପଲକ୍ଷେ ବିଭିନ୍ନ ପ୍ରତିଯୋଗିତା, ସଚେତନତା କାର୍ଯ୍ୟକ୍ରମ ଆୟୋଜନ କରାଯାଇଥାଏ। ଏସବୁ ସତ୍ତ୍ୱେ ଦେଶରେ ବୃଦ୍ଧି ପାଉଥିବା ବେକାରି, ଅସମାନତା, ଧର୍ମୀୟ ଭେଦଭାବ ସାମାଜିକ ନ୍ୟାୟ ପ୍ରଦାନରେ ପରିପନ୍ଥୀ ପାଲଟିଛି। ଶିକ୍ଷିତ ଏବଂ ସଚେତନ ହେଲେ ଏହି ଦିବସ ପାଳନର ଉଦ୍ଦେଶ୍ୟ ସାକାର ହେବ ବୋଲି ବୁଦ୍ଧିଜୀବୀମାନେ କହିଛନ୍ତି।

ରୋମାଣ୍ଟିକ କମେଡି ଫିଲ୍ମରେ ଶ୍ରଦ୍ଧା

ମୁମ୍ବାଇ: 'ପ୍ୟାର କା ପଞ୍ଚନାମା', 'ସୋନୁ କେ ଟିଟୁକି ସ୍ୱିଟି' ଭଳି ରୋମାଣ୍ଟିକ ଓ କମେଡି ଫିଲ୍ମ ନିର୍ଦ୍ଦେଶନା ଦେଉଥିବା ନିର୍ଦ୍ଦେଶକ ଲଭ ରଞ୍ଜନଙ୍କ ଆଗାମୀ ଫିଲ୍ମକୁ ଦର୍ଶକେ ବଡ ଉତ୍ସୁକତାର ସହ ଅପେକ୍ଷା ରଖିଛନ୍ତି । କାରଣ ଏହି ଫିଲ୍ମରେ ପ୍ରଥମଥର ଲାଗି ଶ୍ରଦ୍ଧା କପୁର ଓ ରଣବୀର କପୁରଙ୍କ ଯୋଡିକୁ ଦେଖିବାକୁ ମିଳିବ। ଏବେ ଏହି ଫିଲ୍ମର ରିଲିଜ କେବେହେବ ସାମ୍ନାକୁ ଆସିଛି। ଦ ମଚ ଆୱେଟେଡ ଫିଲ୍ମ ୨୦୨୨ ମାର୍ଚ୍ଚରେ ରିଲିଜ ହେବ ବୋଲି ଜଣାପଡିଛି । ସୋସିଆଲ ମିଡିଆରେ ଏହି ଖବର ଦିଆଯାଇଛି। ରଣବୀର ଓ ଶ୍ରଦ୍ଧା କପୁରଙ୍କ ଷ୍ଟାରର ଏହି ଫିଲ୍ମରେ ବୋନି କପୁର ଓ ଡିମ୍ପଲ କାପାଡିଆ ବି ଗୁରୁତ୍ୱପୂର୍ଣ୍ଣ ଭୂମିକାରେ ନଜର ଆସିବେ । ଏହି ଅନଟାଇଟଲଡ୍ ରୋମାଣ୍ଟିକ କମ କମେଡି ଫିଲ୍ମର ଶୁଟିଂ ଜାନୁୟାରୀରୁ ଦିଲ୍ଲୀରେ ଆରମ୍ଭ ହୋଇଯାଇଛି। ତେବେ ଏହାର ରିଲିଜ ଖବର ଘୋଷଣା ହେବା ପରେ ପ୍ରଶଂସକମାନେ ରଣବୀର-ଶ୍ରଦ୍ଧା ରୋମାଣ୍ଟିକ ଯୋଡିଙ୍କୁ ଦେଖିବାକୁ ଖୁବ ଉତ୍ସାହ ପ୍ରକାଶ କରିଛନ୍ତି ।

ଜୁଜୁଲୁର ଜନ୍ମଦିନ ଶୁଭେଚ୍ଛା

ସାଇଶ୍ରୀ ସାହୁ
ଗୋପାଳପୁର ପାଟଣା, ସାକ୍ଷୀଗୋପାଳ
ତୋର ଷଷ୍ଠ ବାର୍ଷିକ ଜନ୍ମଦିନରେ ପ୍ରଭୁ ଶ୍ରୀଜଗନ୍ନାଥ, ଶ୍ରୀସାକ୍ଷୀଗୋପାଳ ଓ ମା' ଶ୍ରୀରାଧାରାଣୀଙ୍କ ନିକଟରେ ପ୍ରାର୍ଥନା। ତୋର ଚଲାପଥ କୁସୁମିତ ହେଉ।
ଶୁଭେଚ୍ଛା ସହ- ଜେଜେବାପା, ଜେଜେମା, ଗୁଗୁଲୁ, ବୁବୁଲୁ, ସାଥୀ ଓ ପରିବାର ।
ଧ-୬୭୬୩୩

ବିହାରରେ ଜନ୍ମନେଲେ ଅଦ୍ଭୁତ ଶିଶୁ

ପାଟନା,୧୯।୨

ବିହାରର ଗୋପାଳଗଞ୍ଜରେ ଏକ ଅଜବ ଶିଶୁ ଜନ୍ମ ହୋଇଛି। ଶିଶୁଟିକୁ ଦେଖିବା ପାଇଁ ଶହ ଶହ ଲୋକ ଡାକ୍ତରଖାନାରେ ଭିଡ ଜମିଛି। ନବଜାତ ଶିଶୁକୁ ଦେଖି ସମସ୍ତେ ଆଶ୍ଚର୍ଯ୍ୟ ହେବା ସହ ଏହାକୁ 'ଏଲିଏନ ବେବି' ବୋଲି କହୁଛନ୍ତି। ତେବେ ଏହି ନବଜାତ ଶିଶୁର ଜନ୍ମ ହେବାର କିଛି ଘଣ୍ଟା ପରେ ହିଁ ମୃତ୍ୟୁ ଘଟିଥିଲା। ସୂଚନାଯୋଗ୍ୟ, ହାଥୁଆ ସବ୍‌ଡିଭିଜନ ହସ୍ପିଟାଲରେ ଏହି ଶିଶୁଟି ଜନ୍ମ ନେଇଥିଲେ। ଗୋପାଳଗଞ୍ଜର ମେରଗଞ୍ଜ ପୋଲିସ ଷ୍ଟେଶନ ଅଞ୍ଚଳର ସାହିବା ଚକ୍ର ଗାଁର ବାସିନ୍ଦା ଚୁନଚୁନ ଯାଦବଙ୍କୁ ବୁଧବାର ହାଥୁଆ ସବ୍‌ଡିଭିଜନାଲ ହସ୍ପିଟାଲରେ ପ୍ରସବ ପାଇଁ ଭର୍ତ୍ତି କରାଯାଇଥିଲା। ମହିଳା ଜଣକ ଗୁରୁବାର ଅଜବ ପ୍ରକାର ଶିଶୁକୁ ଜନ୍ମ ଦେଇଥିଲେ। ଏହି ନବଜାତ ଶିଶୁର ବଡ଼ ବଡ଼ ଆଖି ଥିବାବେଳେ ବୟସ୍କ ଲୋକଙ୍କ ଭଳି ଦାନ୍ତ ଥିଲା। ଶରୀରରେ ଧଳ ରଙ୍ଗର ଆବରଣ ଥିଲା। ପାଟି ବିରାଟକାୟ ଦେଖାଯାଉଥିଲା। ଜନ୍ମର ଅଢେଇ ଘଣ୍ଟା ପରେ ଏହି ଶିଶୁଟିର ମୃତ୍ୟୁ ହୋଇଯାଇଥିଲା। ହାଥୁଆ ସବ-ଡିଭିଜନାଲ ହସ୍ପିଟାଲରେ ଡ୍ୟୁଟିରେ ଥିବା ଡାକ୍ତର କହିଛନ୍ତି ଯେ, ଏଭଳି ଶିଶୁ ଜନ୍ମ ନେବା ଅତ୍ୟନ୍ତ ବିରଳ। ପ୍ରାୟ ୧୦ ଲକ୍ଷରେ ଶିଶୁଙ୍କ ମଧ୍ୟରେ ଜଣେ ଏପରି ଜନ୍ମ ହୁଅନ୍ତି।

କାକଟସ୍ କାଟିଲେ ୨୫ ବର୍ଷ ଜେଲ୍

ଆରିଜୋନା: କାକଟସ୍ କାଟିବା କୌଣସି ମଣିଷକୁ ହତ୍ୟା କରିବା ଭଳି ଅପରାଧ। ଏଭଳି ଶୀର୍ଷକକୁ ଗ୍ରହଣ କରିବା ସହଜ ନୁହେଁ। କିନ୍ତୁ ବିଶ୍ୱରେ ଏଭଳି ଏକ ସ୍ଥାନ ଅଛି, ଯେଉଁଠାରେ କାକଟସ୍ କାଟିଲେ ଅଭିଯୁକ୍ତଙ୍କୁ ଜଣେ ହତ୍ୟାକାରୀଙ୍କ ଭଳି ଜେଲ ଦଣ୍ଡ ଭୋଗିବାକୁ ପଡ଼ିପାରେ। ଆମେରିକାର ଆରିଜୋନା ରାଜ୍ୟରେ ଏଭଳି ନିୟମ ଅଛି। ଏହି ରାଜ୍ୟରେ ବିନା ଅନୁମତିରେ କାକଟସ୍ କାଟିଲେ କିମ୍ବା କ୍ଷତି ପହଞ୍ଚାଇଲେ ୨୫ ବର୍ଷ ପର୍ଯ୍ୟନ୍ତ ଜେଲ ଦଣ୍ଡ ହୋଇପାରେ। ତେବେ ଏହି ଦଣ୍ଡାଦେଶ ସଭିଙ୍କ ପାଇଁ ନୁହେଁ। ଭୁଲ ବଶତଃ କାକଟସ୍ କାଟିଲେ ଯର୍ଥାତ ପ୍ରମାଣ ଦେବାକୁ ପଡ଼ିବ। ତା' ପରେ ହିଁ ଜେଲ ଦଣ୍ଡ ହ୍ରାସ କରାଯାଇପାରେ। ସାଗୁଆରୋ କାକଟସ୍‌କୁ ବଢ଼ିବାକୁ ଦୀର୍ଘ ଦିନ ଲାଗିଥାଏ । ପାଖାପାଖି ୧୫୦ରୁ ୨୦୦ ବର୍ଷ ବଞ୍ଚୁଥିବା ଏହି କାକଟସ୍‌କୁ ଯଦି କଟା ନ ଯାଏ ତେବେ ପ୍ରଥମ ୧୦ ବର୍ଷରେ ମାତ୍ର ଦୁଇ ଇଞ୍ଚ ହିଁ ବଢ଼ିଥାଏ। ଏହି କାରଣରୁ ଆରିଜୋନାରେ କାକଟସ୍ କାଟିବା ଉପରେ ପ୍ରତିବନ୍ଧକ ଲଗାଯାଇଛି। କିଛି ଗଛ କଟିଲା ପରେ ପୁଣି ଥରେ ବଞ୍ଚିବା ସମ୍ଭବ କିନ୍ତୁ ସାଗୁଆରୋ କାକଟସ୍ କ୍ଷେତ୍ରରେ ଏହା ଘଟେ ନାହିଁ। ଏଣୁ ଆରିଜୋନାରେ ଛୋଟିଆ ଭୁଲ ସାରା ଜୀବନ ମନେ ରହିପାରେ।

ଜନ୍ମଦିନର ଶୁଭେଚ୍ଛା

ଆଦ୍ୟାଶା ମହାନ୍ତି (ମାମୁନ)
ଆଜି ତୋର ୧୩ତମ ପବିତ୍ର ଜନ୍ମଦିନ ଅବସରରେ ପ୍ରଭୁ ଶ୍ରୀଜଗନ୍ନାଥଙ୍କଠାରେ ପ୍ରାର୍ଥନା, ସେ ତୋତେ ଦୀର୍ଘାୟୁ କରିବା ସହିତ ତୋ ଚଲାପଥ କୁସୁମିତ କରନ୍ତୁ ।
ଶୁଭେଚ୍ଛା ସହ: ବାବା, ମାମା, ଜେଜେବାପା, ଜେଜେମା, ଅଜା, ଆଈ, ବଡ଼ ବାପା, ବଡ଼ ମା, ସାନ ବଡ଼ ବାପା, ଅପା, ପିଉସା, ଭାଇ, ଭଉଣୀ ମାମୁ, ମାଇଁ ଓ ପରିବାରବର୍ଗ ।
ଧ-୧୧୯୮୯

ୟ୧ତମ ଜନ୍ମଦିନ ଶୁଭେଚ୍ଛା

ଅସୀମା ପ୍ରିୟଦର୍ଶନୀ ମହାପାତ୍ର (ଅସୀମା)
ଶ୍ରୀରାମନଗର, (ବାଉଘର), ଓଲଡ୍‌ଟାଉନ
ପ୍ରଭୁ ଶ୍ରୀଜଗନ୍ନାଥ ତୋତେ ଦୀର୍ଘାୟୁ କରିବା ସହିତ ତୋର ଭବିଷ୍ୟତ ଉଜ୍ଜ୍ୱଳମୟ କରନ୍ତୁ। ଏହା ହିଁ ଆମର ବଡ଼ଠାକୁରଙ୍କ ପାଖରେ ପ୍ରାର୍ଥନା ।
ଶୁଭେଚ୍ଛା ସହ:
ବନ୍ଧୁ ଓ ପରିବାରବର୍ଗ
ଧ-୭୯୬୯୧

ଫୁସ୍‌ଫୁସ୍‌ର ଆୟୁ କମାଏ ଆଜ୍‌ବେଷ୍ଟୋସିସ୍

ନୂଆଦିଲ୍ଲୀ: ଆଜବେଷ୍ଟସ ସଂସ୍ପର୍ଶରେ ଦୀର୍ଘ ସମୟ ରହିଲେ ମଣିଷର ଫୁସଫୁସରେ ସଂକ୍ରମଣ ହେବା ସହ କ୍ଷତ ହୋଇ ଏଥିରୁ ରକ୍ତ କ୍ଷରଣ ହୋଇଥାଏ। ଏଭଳି ଶାରୀରିକ ସମସ୍ୟାକୁ ଡାକ୍ତରୀ ଭାଷାରେ ଆଜବେଷ୍ଟୋସିସ କୁହାଯାଏ। ଏହା ଯୋଗୁ ନିଶ୍ୱାସ ନେବାରେ କଷ୍ଟ ହେବା ସହିତ କାଶ, ଧଇଁ ପେଲିହେବା, ଛାତିରେ ଯନ୍ତ୍ରଣା ଆଦି ଲକ୍ଷଣ ଦେଖିବାକୁ ମିଳେ। ଏଭଳି ସମସ୍ୟା ଅଧିକ ଦିନ ଧରି ଲାଗି ରହିଲେ ଫୁସଫୁସ କର୍କଟ, ମେସୋଥେଲିଓମା, ପ୍ଲୁରାଲ ଫାଇବ୍ରୋସିସ, ହାର୍ଟ ସମସ୍ୟା ଆଦି ସୃଷ୍ଟି ହେବାର ଆଶଙ୍କା ଥାଏ। ଆଜବେଷ୍ଟସ ଘରେ ବାସ କଲେ ଅବା ଆଜବେଷ୍ଟସ ତିଆରି ହେଉଥିବା ଶିଳ୍ପ ସଂସ୍ଥାରେ କାମ କଲେ ଏହି ସମସ୍ୟା ସୃଷ୍ଟି ହେବାର ଆଶଙ୍କା ଅଧିକ ରହିଥାଏ। ସମସ୍ତ ପ୍ରକାରର ଆଜବେଷ୍ଟସ ଯୋଗୁ ଏହି ସମସ୍ୟା ହୋଇଥାଏ। ଆଜବେଷ୍ଟସ ସଂସ୍ପର୍ଶରେ କେତେ ଦିନ ଧରି ସମ୍ପୃକ୍ତ ବ୍ୟକ୍ତି ରହିଛନ୍ତି ତାହା ଜାଣିବା ପରେ ଉପଯୁକ୍ତ ମେଡିକାଲ ଇମେଜିଙ୍ଗ କରି ସମସ୍ୟାକୁ ଚିହ୍ନଟ କରାଯାଏ । ଏହା ଏକ ପ୍ରକାର ଇଣ୍ଟରସ୍ଟିସିଆଲ ପଲ୍ୟୁମୋନାରୀ ଫାଇବ୍ରୋସିସ ସମସ୍ୟା। ଏଥି ପାଇଁ କୌଣସି ନିର୍ଦ୍ଦିଷ୍ଟ ଚିକିତ୍ସା ନ ଥିଲେ ମଧ୍ୟ ଇନଫ୍ଲୁଏଞ୍ଜା ଟିକା, ନିମୋକୋକାଲ ଟିକା, ଆବଶ୍ୟକ ସଚେତନତା, ସେବାଯତ୍ନ, ଧୂମ୍ରପାନ ବନ୍ଦ ଓ ଅମ୍ଳଜାନ ଥେରାପି ଅରଦି ମାଧ୍ୟମରେ ଚିକିତ୍ସା କରାଯାଇଥାଏ। ୨୦୧୫ରେ ଏହି ସମସ୍ୟା ଯୋଗୁ ପୃଥିବୀରେ ୧୫୭,୦୦୦ ଲୋକ ଆକ୍ରାନ୍ତ ହୋଇଥିବାବେଳେ ୩,୬୦୦ ଲୋକଙ୍କର ମୃତ୍ୟୁ ଘଟିଥିଲା। ଏହି ସମସ୍ୟାକୁ ପ୍ରତିରୋଧ କରିବା ପାଇଁ କେତେକ ଦେଶରେ ଆଜବେଷ୍ଟସର ବ୍ୟବହାର ଉପରେ କଟକଣା ଜାରି ହୋଇଛି।

ଭେନାମି ବିହନ ବିକ୍ରି ହେବ

ପିଏଲ୍: 10ରୁ 12, ପିପିଟି: 0ରୁ 30
ଦର: 0.25 ପଇସା | ବୋନସ: 60%
ଶ୍ରୀ ପୁରୀ ଜଗନ୍ନାଥ ହ୍ୟାଚେରୀ
ସି.ଏ.ଏ. ଅନୁମୋଦିତ
ଚୁନି ଉପକୂଳ, ଶ୍ରୀରାମପୁରମ୍ (ଭି), ୟୁ.କୋଠାପାଲ୍ଲୀ (ଏମ୍), ପୂର୍ବ ଗୋଦାବରୀ ଜିଲ୍ଲା, ପିନ୍‌କୋଡ୍: 533449
ପି. ରାମୁ (ଏମ୍.ଡି.)
ଫୋନ୍: 98481 40024, 99857 99998

CLASSIFIED DISPLAY
MORE SPACE • SAME PRICE
TARIFF | GST 5%

For Single Day		For 7 Days		For 15 Days		For 30 days	
6 x 4	12 x 4	6 x 4	12 x 4	6 x 4	12 x 4	6 x 4	12 x 4
1,500.00	2,000.00	6,000.00	12,000.00	12,000.00	25,000.00	20,000.00	40,000.00

ବାବା ଅମିଲ୍ ସୁଫି
ସମସ୍ୟା ଦିଅନ୍ତୁ ସମାଧାନ ନିଅନ୍ତୁ
୭ ଘଣ୍ଟାରେ ୧୦୦ ପ୍ରତିଶତ ଗ୍ୟାରେଣ୍ଟି ସହିତ
ବ୍ୟବସାୟ, ପ୍ରେମ, ଶତ୍ରୁରୁ ମୁକ୍ତି, ପତିପତ୍ନୀ ଝଗଡ଼ା, ଲଭ୍‌ମ୍ୟାରେଜ୍, ସମ୍ପତ୍ତି, କୋର୍ଟ କେସ୍, ଗୁପ୍ତରୋଗ, ପୁରୁଣା କଷ୍ଟ, ଔଷଧ ନ ଲାଗିବା, ବନ୍ଦୀକରଣ, ଯାଦୁଟୋନା, କାର୍ଯ୍ୟକାରିଣୀ, ବିବାହରେ ବାଧା, ସ୍ତ୍ରୀଶାଲିଷ୍ଟ-ବଶୀକରଣ, ମୁଠକଣୀ
A To Z Problem Solution
କଳାଯାଦୁର ଅଧିକାରୀ
9810472786
8800979262

(Registration Free) Govt. Approved
Indus Tower Group
ଦ୍ୱାରା ନିଜର ଖାଲି ଜମି, ଛାତ, ଖେତରେ ସବୁ କମ୍ପାନୀର 3G/4G Digital ଟାୱାର ଲଗାନ୍ତୁ ଏବଂ ପାଆନ୍ତୁ ଆଡ୍‌ଭାନ୍ସ 90 ଲକ୍ଷ ଭଡ଼ା: 60,000 + ଅନ୍ୟାନ୍ୟ ସୁବିଧା
କାମ ଆମର, ବିଶ୍ୱାସ ଆପଣଙ୍କର
ଠକମାନଙ୍କ ପ୍ରତି ସାବଧାନ
09473850463
08278034293

GALAXY TOWER
ପ୍ରଥମଥର ଓଡିଶାରେ ଏମିତି ଅଫର୍ ନିଜର ଖାଲିଥିବା ଜମି ଓ ଛାତ Plot ରେ ଟାୱର 4G/5G ବସାଇ ଅଗ୍ରୀମ 60,000/- ପାଆନ୍ତୁ ଓ ମାସକୁ ଭଡା 45,000/- ଟଙ୍କା ପାଆନ୍ତୁ + ଚାକିରୀ ପାଆନ୍ତୁ
Bansal Tower B Wing, Bangalore, Karnataka-400021.
9485687401
8901064681

PADMAJA FINANCE
ସରକାର ଯୋଜନା ଦ୍ୱାରା ନିଜର ପ୍ରପର୍ଟି, ବ୍ୟକ୍ତିଗତ, ମାର୍କସିଟ୍, ଗୃହରଣ, କୃଷି, ଗାଈ ଓ କୁକୁଡ଼ା ପାଳନ ଆଦି ସମସ୍ତ ପ୍ରକାର LOAN 2% ସୁଧରେ ଘରେ ବସି ପାଆନ୍ତୁ।
Mob.-9437921472
7656825049
LAHANDA, BARGARH

M (GROUP) Finance Company
ଆପଣଙ୍କ ପାଇଁ ଋଣ ବ୍ୟବସାୟ ଋଣ, ସାଲାରି ସ୍ଲିପ୍ ଋଣ, ମାର୍କଶିଟ୍ ଋଣ ମାତ୍ର 5% ସୁଧରେ
ମହିଳାଙ୍କ ପାଇଁ 40% ଛାଡ଼
8895358521
8895357605

ବିଶ୍ୱ ପ୍ରସିଦ୍ଧ ତାନ୍ତ୍ରିକ ବାବାଙ୍କର ଖୋଲା ଚ୍ୟାଲେଞ୍ଜ
୨ଘଣ୍ଟା ମଧ୍ୟରେ ଗ୍ୟାରେଣ୍ଟି ସମାଧାନ
୨,୮୮,୩୭୪ ପ୍ରକାର ସମସ୍ୟାର ସଫଳ ସମାଧାନ
ତାନ୍ତ୍ରିକ ବାବା ଆଲାମ ଖାନ
9773820765
ସଉତୁଣୀ, ଶତ୍ରୁମୁକ୍ତି, ଲଭ୍ ମ୍ୟାରେଜ୍, ଯାଦୁକରଣ, ହଜି ଯାଇଥିବା ପ୍ରେମକୁ ଫେରିପାଇବା। କଳାଯାଦୁ, ବଶୀକରଣ ସମସ୍ୟାର ଗୁପ୍ତ ସମାଧାନ। କୌଣସି ପଣ୍ଡିତ, ତାନ୍ତ୍ରିକ, ଅଘୋରୀ, କାମକୁ କାଟିପାରିବେ ତେବେ ତାଙ୍କୁ ବାବା ଆଲମ ଖାନଙ୍କ ତରଫରୁ ପୁରସ୍କାର।
Address : ରାମ ମନ୍ଦିର ନିକଟରେ
9910560681

ଟାୱାର ବସାଇ ମାସିକ ଘରେ ବସି ଟଙ୍କା କମାନ୍ତୁ
Hindusthan Tower
India's No.1 Tower Co. (Govt. Approved)
ନିଜର ଖାଲି ଜମି, ଛାତ, ଚାଷଜମି, ଫ୍ଲାଟ୍, ଦୋକାନ, ଘର ଭଡ଼ାରେ ଦେଇ ଉଚ୍ଚ କ୍ୱାଲିଟିର 4G/5G ମଲ୍ଟିମିଡିଆ ମୋବାଇଲ ଟାୱାର ଲଗାନ୍ତୁ
ଆଡଭାନ୍ସ: 90 ଲକ୍ଷ
ଭଡ଼ା: 45 ହଜାର
ଟାୱାରର ରକ୍ଷଣାବେକ୍ଷଣ ପାଇଁ 2 ଜଣଙ୍କୁ ଠିକା ଦିଅନ୍ତୁ କମ୍ପାନୀ ତରଫରୁ ବୋଲେରୋ + କୋର୍ଟ ଏଗ୍ରିମେଣ୍ଟ
75896-04782

ALL EDITION - B/W (Everyday)
for Booking Contact:
0674-2580385
8637280816, 9338757574
7894447167, 9338226625

ପାଠକଙ୍କ ପାଇଁ ସୂଚନା: ଏହି ପୃଷ୍ଠାରେ ପ୍ରକାଶିତ କେତେକ

କ ବି ତା

ସୋରିଷ କ୍ଷେତ

ଭାରି ଭଲ ଲାଗେ ସୋରିଷ କିଆରି
ଶୀତ ସକାଳର କୁହୁଡି ନେଇ
ଭାରି ଭଲ ଲାଗେ ସେଇ କିଆରିରେ
ବୁଲିବାକୁ ପୁଣି ପାଦକୁ ଦେଇ ।
ଭାରି ଭଲ ଲାଗେ ରଙ୍ଗ ବେରଙ୍ଗର
ପ୍ରଜାପତି ଆସି ଫୁଲକୁ ଚୁମେ
ଭାରି ଭଲ ଲାଗେ ଚାଷୀ ଭାଇ ଯେବେ
ସୋରିଷ କ୍ଷେତକୁ ଦେଖିକି ଝୁମେ ।
ଭାରି ଭଲ ଲାଗେ ଶୀତୁଆ ସକାଳ
କଅଁଳ କାକର ସୂରୁଜ ଖରା
ଭାରି ଭଲ ଲାଗେ ଗାଆଁ ଶେଷ ମୁଣ୍ଡ
ସୋରିଷ କିଆରି ଫୁଲରେ ଭରା

–ଝରଣା ବାରିକ
ସମଲ, ତାଳଚେର, ଅନୁଗୋଳ

ବାଇ ଚଢ଼େଇ

ବାଇ ଚଢ଼େଇ ମୋ ବାଇ ଚଢ଼େଇ
ସୁଖେ ଝୁଲୁଥାଉ ବସାରେ ଥାଇ ।
କୁନି ଥଣ୍ଟେ କାଠି କୁଟା ସାଉଁଟି
ସୁନ୍ଦର ବସାଟି କରୁ ଝଟତି ।
ଖରା ବରଷାକୁ ନାହିଁ ଖାତିରି
ଝୁଲୁଥାଉ ବସା ଦୋଳିକୁ ଧରି ।
ସୁନ୍ଦର ତୋ ବସା ଦୋହଲେ ଝୁଲି
ସେ ବସାରେ ହସି ଖେଳୁଥା ଦୋଳି ।

–ଅର୍ଚ୍ଚନା କର,
ପ୍ଲଟନମ୍ବର ୬୫୬, ନୟାପଲ୍ଲୀ,
ବେହେରାସାହି, ଭୁବନେଶ୍ୱର

ଏଇ ତ ଆମ ଘର

ମାଆ ଖୁଆଏ ଚକୁଳି କରି
ମମି ଖୁଆଏ ମ୍ୟାଗି
ଏକଥା ଯଦି ଘରେ ମୁଁ କହେ
ଡାଡି ଉଠନ୍ତି ରାଗି ।
ପରବ ହେଲେ ପିଠାପଣାରେ
ପୂରି ଉଠଇ ଘର
ମମି ମୋ ଖୋଜେ କେକ୍,ପିଜା
ନ ହେଲେ ଗରଗର ।
ଏଇ ତ ଆମଘର,
ତଥାପି ଆମେ ଖୁସିରେ ଅଛୁ
ଭୁଲି ଆପଣା ପର ।

–ଶିଶିର କୁମାର ପଣ୍ଡା, କୁଆଁସ,
ମେରଦାକାଟିଆ, ଯାଜପୁର

ସିନ୍ଦୂର ନାଲି ମନ୍ଦାର ନାଲି

ସିନ୍ଦୂର ନାଲି ମନ୍ଦାର ନାଲି
ନାଲି ତ ଅଟେ ଶଙ୍ଖା
ଡାଳିମ୍ବ ନାଲି ଟମାଟ ନାଲି
ନାଲି ତ ପୁଣି ଲଙ୍କା ।
ଆକାଶ ଦେହେ ସୂରୁଯ ନାଲି
ନାଲି ଦିଶଇ ରକ୍ତ
କଳା ଦିଅଁର ଅଧର ନାଲି
ଦେଉଳେ ନାଲି ନେତ ।
ଇନ୍ଦ୍ରଧନୁର ସାତରଙ୍ଗରେ
ଅଛି ତ ଗୋଟେ ନାଲି
ନାଲି ଟୁକୁ ଟୁକୁ ସାଧବବୋହୂ
ଶୁଆର ଥଣ୍ଟ ନାଲି ।
ପାନ କରଇ ପାଟିକୁ ନାଲି
ରାଗିଲେ ନାଲି ମୁହଁ
ନାଲିରେ ସାର ଅଳତା ରଙ୍ଗ
ଗୋଲାପ ପୁଣି ପ୍ରିୟ ।

–ପ୍ରକାଶ କୁମାର ଚାନ୍ଦ
ଜୟପୁର ଶାସନ, ପିପିଲି, ପୁରୀ

ଆ ଇ ନା

ନିଜର ମୂଲ୍ୟ ଜାଣ

ଦିନେ ଜଣେ ବୃଦ୍ଧା ନିଜର ପୁଅକୁ ପାଖକୁ ଡାକି ଗୋଟିଏ ପୁରୁଣା ପିତ୍ତଳର ହୁକା ଦେଇ କହିଲେ– ପୁଅ, ଏହି ହୁକାଟି ଆମ ବଂଶର ସନ୍ତକ । ଏହାକୁ ପ୍ରଥମେ ତୋର ଗୋସେଇଁ ଜେଜେବାପା ବ୍ୟବହାର କରୁଥିଲେ, ତା'ପରେ ତାଙ୍କ ଅନ୍ତେ ତୋ ଜେଜେ ୟାକୁ ବ୍ୟବହାର କଲେ ଆଉ ତାଙ୍କ ଅନ୍ତେ ତୋ ବାପା ୟାକୁ ବ୍ୟବହାର କଲେ । ଏବେ ତ ତୋର ବାପା ଆଉ ଏଇ ଇହ ଜଗତରେ ନାହାନ୍ତି । ତେଣୁ ଏବେ ଏଇଟା ମୁଁ ତତେ ଦେଉଛି । ଏଇ ହୁକାଟି ପ୍ରାୟ ଦେଢ ଶହ ବର୍ଷ ପୁରୁଣା ହେବ । ହେଲେ ୟାକୁ ନେବା ପୂର୍ବରୁ ତତେ ଗୋଟିଏ କାମ କରିବାକୁ ହେବ । ଏଇ ହୁକାଟିକୁ ନେଇ ତୁ ପିତ୍ତଳ ଜିନିଷ ବିକ୍ରି ହେଉଥିବା ଦୋକାନକୁ ଯାଆ ଆଉ ସେଠି ପଚାର ଯେ, ଏଇ ହୁକାକୁ ବିକ୍ରି କଲେ କେତେ ହେବ, ସେ କେତେ ଟଙ୍କା ଦେବେ ? ପୁଅ ସେଇଆ କଲା ଆଉ ଦୋକାନରୁ ଫେରି ଆସି କହିଲା,'ମା, ଦୋକାନୀ ହୁକାକୁ ଦେଖି କହିଲା, ଏହାର ମୂଲ୍ୟ ହଜାରେ ଟଙ୍କାରୁ ଅଧିକ ହେବ ନାହିଁ ବୋଲି ।' ମା' ତା'ପରେ କହିଲେ,'ହଉ..ତୁ ତେବେ ଏଇନା ଯେଉଁଠି ପୁରୁଣା ଜିନିଷ ସବୁ ବିକ୍ରି ହେଉଛି ସେଇଠି ଏଇ ହୁକାର ଦାମ୍ କେତେ ହେବ ପଚାର ?' ପୁଅ ସେମିତି କଲା ଆଉ ଦୋକାନରୁ ଫେରି ଆସି କହିଲା, ମା' ପୁରୁଣା ଜିନିଷ ବିକୁଥିବା ଦୋକାନୀ ଏଇ ହୁକାକୁ ଦେଖି କହିଲା,ଏହାର ମୂଲ୍ୟ ଦଶ ହଜାର ହେବ ।

ଏବେ ମା' ପୁଅକୁ କହିଲେ,''ଠିକ୍ ଅଛି ! ଏବେ ତୁ ଏଇ ପୁରୁଣା ହୁକାଟିକୁ କୌଣସି ମ୍ୟୁଜିୟମବାଲା ପାଖକୁ ନେଇକରି ଯା' । ଆଉ ତାଙ୍କୁ ପଚାର ସେ ଏଇ ହୁକା ପାଇଁ କେତେ ମୂଲ୍ୟ ଦେବ ?'' ପୁଅ ମା'ଙ୍କ ନିର୍ଦ୍ଦେଶ ଅନୁସାରେ ମ୍ୟୁଜିୟମବାଲା ପାଖକୁ ଗଲା ଆଉ ଫେରି ଆସି କହିଲା,''ମା'... ମ୍ୟୁଜିୟମବାଲା ତ ଏହି ହୁକା ପାଇଁ ଲକ୍ଷେ ଟଙ୍କା ଦେବା ପାଇଁ ରାଜି ହୋଇଗଲା।।''

ଏହା ଶୁଣି ବୃଦ୍ଧା ମାତା ହସି ହସି କହିଲେ,''ପୁଅ..ଏଇ ହୁକାର ମୂଲ୍ୟ ଲଗେଇ ମୁଁ ତତେ ଏଇଆ ବୁଝେଇବାକୁ ଚାହୁଁଥିଲି କି, ତୁ ଯେଉଁଠି ଚାକିରି କରୁଛୁ ସେଇଠି ନିଜକୁ ଆଉ ବରବାଦ୍ କରନି । ତୁ ସବୁ ଦିନ ଆସି କହୁଛୁ କି ସେ ସ୍ଥାନ ତୋ ପାଇଁ ଠିକ୍ ନୁହେଁ ବୋଲି । ଯେଉଁ ଜାଗାରେ ତୋର ଯୋଗ୍ୟତା ଆଉ ପ୍ରତିଭାର ଠିକ୍ ମୂଲ୍ୟାଙ୍କନ ହେଉନି ସେଠି ନିଜର ପ୍ରତିଭା ଆଉ ସମୟ ବରବାଦ୍ କରିବା ଠିକ୍ ନୁହେଁ । ତେଣୁ ନିଜର ମୂଲ୍ୟକୁ ଜାଣ ଆଉ ନିଜ ପାଇଁ ଉପଯୁକ୍ତ ଚାକିରିଟିଏ ଖୋଜ ।''

–ମନୋଜ କୁମାର ବେହେରା
୨୧୭, ୟୁନିଟ–୯, ବାୟାବାବା ମଠ ଲେନ, ଭୁବନେଶ୍ୱର

ଖିଲିଖିଲି ହସ

୧

ପିଣ୍ଟୁ– ଜାଣିଛୁ ଚିଣ୍ଟୁ, ମୋ ବାପାଙ୍କ ଆଗରେ ବଡ଼ ବଡ଼ ଲୋକ ବି ଥାଳ ଧରି ଠିଆ ହୁଅନ୍ତି ।
ଚିଣ୍ଟୁ– ହଁ, ତା'ହେଲେ ତୋ ବାପା ତ ବହୁତ ଧନୀ ହୋଇଥିବେ ।
ପିଣ୍ଟୁ– ନା, ସେ ଗୁପଚୁପ୍ ଦୋକାନୀ ।

୨

ମାଆ (ପୁଅକୁ)– ଧନରେ ନେ ସେଓ ଖାଇଦେ...
ପୁଅ– ନା, ସେଓ ଖାଇବିନି
ମାଆ– ଠିକ୍ ଅଛି, ତା'ହେଲେ କଦଳୀ ଅଛି ଖାଇଦେ...
ପୁଅ– ନା, ମୁଁ କଦଳୀ ଖାଇବିନି...
ମାଆ– ଚୁପ୍, ପୂରା ବାପା ଭଳିଆ ହେଇଛୁ ନା ଚପଲ ଖାଇବୁ ।

୩

ମୁନି– ମାଆ ଜନ୍ମ ହେବା ପୂର୍ବରୁ ତମେ କ'ଣ ମତେ ଦେଖିଥିଲ ?
ମାଆ– ନାଁ, କେମିତି ଦେଖିଥାନ୍ତି ?
ମୁନି– ତା'ହେଲେ ଜନ୍ମ ହେବା ପରେ ତମେ ମତେ କେମିତି ଚିହ୍ନିଲ ?

ଗିନିଜ୍ ୱାର୍ଲ୍ଡ ରେକର୍ଡ

ସବୁଠୁ ବଡ଼ ଚିତ୍ର

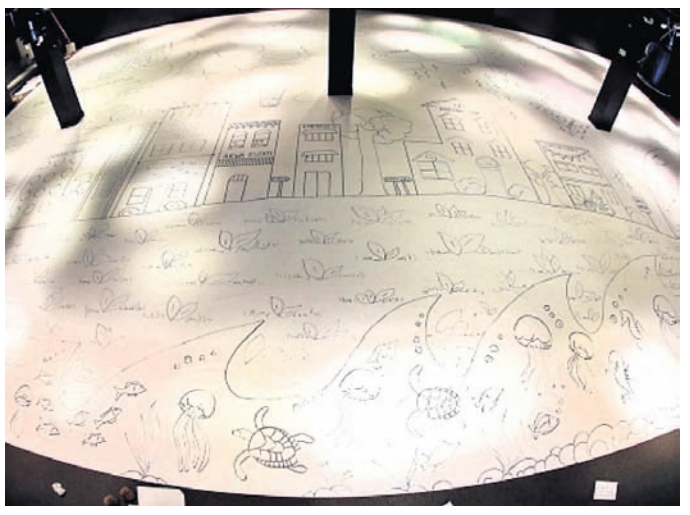

ପିଲାମାନେ ତୁମେ ତ ସମସ୍ତେ ଡ୍ରଇଂ କରୁଥିବ । ଅବଶ୍ୟ କେହି ସୁନ୍ଦର ଡ୍ରଇଂ କରନ୍ତି ତ କେହି ଭଲ ଡ୍ରଇଂ କରିବା କଳା ଶିଖି ନ ଥାନ୍ତି । ତେବେ କେହି କେହି କାଗଜ ଉପରେ ଡ୍ରଇଂ କରନ୍ତି ତ କେହି କାନ୍ଥ କିମ୍ବା ଅନ୍ୟ ବୋର୍ଡରେ ବି ଚିତ୍ର ଆଙ୍କିଥାନ୍ତି । ହେଲେ ୬,୪୫୦ ବର୍ଗଫୁଟ କ୍ଷେତ୍ରରେ ବି ଏକ ଚିତ୍ର ଆଙ୍କିହୁଏ ଏକଥାକୁ ତୁମେ ଭାବି ପାରୁଛ କି! ଏମିତି ଏକ ଚିତ୍ର ଆଙ୍କି ଏବେ ଗିନିଜ୍ ରେକର୍ଡ କରିଛନ୍ତି ଆମେରିକାର ଡାୟମଣ୍ଡ ହ୍ୱିପର ୟଙ୍ଗ୍। ୨୪ ବର୍ଷୀୟା ଏହି ଯୁବତୀଜଣକ ଏତେ ବଡ଼ ଚିତ୍ର ଆଙ୍କିବା ପାଇଁ ୬୩ ଘଣ୍ଟାର ସମୟ ନେଇଥିଲେ । ଆମେରିକାର ଫିଲାଡେଲଫିଆର ଏକ ସ୍କୁଲରେ ସେ କଳା ଶିକ୍ଷୟିତ୍ରୀଭାବେ କାମ କରୁଛନ୍ତି। ତେବେ ତାଙ୍କର ଏହି ଡ୍ରଇଂ ଏବେ ସେଠାରେ ସମସ୍ତଙ୍କ ଦେଖିବା ନିମନ୍ତେ ପ୍ରଦର୍ଶନୀରେ ଲଗାଯିବ । ହ୍ୱିପରଙ୍କ ପୂର୍ବରୁ ଡ୍ରଇଂ କରିବାରେ ଇଟାଲିର ଜଣେ କଳାକାରଙ୍କ ନାଁରେ ଏହି ରେକର୍ଡ ରହିଥିଲା । ୨୦୨୦ ମସିହାରେ ସେ ୬,୧୦୦ ବର୍ଗଫୁଟ ଅଞ୍ଚଳରେ ଏହି ଡ୍ରଇଂ କରିଥିଲେ ।

ଶିଶୁ ପ୍ରତିଭା

ସଙ୍ଗୀତ ନିଶାରେ ତନୁଶ୍ରୀ

ପାଠପଢା ସାଙ୍ଗକୁ ସଙ୍ଗୀତ ସାଧନାରେ ସେ ଯେମିତି ମଗ୍ନ ହୋଇପଡିଛନ୍ତି । ସେଥିପାଇଁ ତ ପିଲାଟିବେଳରୁ ସେ ଆରମ୍ଭ କରିଛନ୍ତି ସଙ୍ଗୀତ ସାଧନା । କଥାରେ ଅଛି ପ୍ରବଳ ଆଗ୍ରହ ଓ ନିଷ୍ଠାର ସହିତ ଯେଉଁ କାମ ଆରମ୍ଭ କରାଯାଏ ତାହା ତ ନିଶ୍ଚିତ ସଫଳ ରୂପ ନେଇଥାଏ । ଠିକ୍ ଏମିତି ଜଣେ ପ୍ରତିଭା ହେଉଛନ୍ତି ତନୁଶ୍ରୀ ଜେନା । ପାଠପଢା ସାଙ୍ଗକୁ ସଙ୍ଗୀତ ଆଉ ନୃତ୍ୟ କ୍ଷେତ୍ରରେ ସେ ଏବେଠାରୁ ଏକ ସ୍ୱତନ୍ତ୍ର ପ୍ରତିଭାଭାବେ ନିଜକୁ ପ୍ରତିପାଦିତ କରିପାରିଛନ୍ତି ।

ଭୁବନେଶ୍ୱରର ୟୁନିଟ୍–୩ ଅଞ୍ଚଳର ମଳୟ କେତନ ଜେନା ଓ ଶ୍ରୀଲେଖା ନାୟକଙ୍କ ସୁପୁତ୍ରୀ ହେଉଛନ୍ତି ତନୁଶ୍ରୀ । ଏବେ ପୋଖରୀପୁଟ ଡିଏଭି ସ୍କୁଲରେ ସେ ପାଠ ପଢୁଛନ୍ତି । କିନ୍ତୁ ସଙ୍ଗୀତ ସାଧନାରେ ସେ ଏବେ ଅନେକ ରାସ୍ତା ଅତିକ୍ରମ କରି ସାରିଲେଣି । ଏମିତି କି ଜାତୀୟ ସ୍ତରରେ ମଧ୍ୟ ବିଭିନ୍ନ ପ୍ରତିଯୋଗିତାରେ ଭାଗ ନେଇ ସେ ତାଙ୍କ ପ୍ରତିଭା ପ୍ରଦର୍ଶନ କରି ସାରିଲେଣି । ୨୦୧୨ ମସିହାରୁ ସେ ଅଲ୍ ଇଣ୍ଡିଆ ରେଡିଓରେ ବି ଶିଶୁ କଳାକାରଭାବେ କାମ କରି ଆସୁଛନ୍ତି । ରାଜ୍ୟ ସ୍ତରର ବିଭିନ୍ନ ପ୍ରତିଯୋଗିତାରେ ଭାଗନେଇ ଅନେକଗୁଡ଼ିଏ ଅନୁଷ୍ଠାନରୁ ମଧ୍ୟ ପୁରସ୍କୃତ ହୋଇପାରିଛନ୍ତି । ୧୧ ବର୍ଷ ବେଳକୁ ତନୁଶ୍ରୀ ୧୦୦୦ ଷ୍ଟେଜ୍ ଶୋ'ରେ ଭାଗ ନେଇ ସାରିଥିଲେ । କେବଳ ଭୁବନେଶ୍ୱରରେ ସେ ୧୦୦ରୁ ଅଧିକ ଷ୍ଟେଜ ଶୋ'ରେ ଅଂଶଗ୍ରହଣ କରି ସାରିଛନ୍ତି । ତେବେ ଭବିଷ୍ୟତରେ ସେ ସଙ୍ଗୀତ କ୍ଷେତ୍ରରେ ଆହୁରି ସଫଳତା ହାସଲ କରିବାକୁ ଆଶା ରଖିଛନ୍ତି ।

କହିଲ ଦେଖି

କ୍ଷତି କରେ ପଶୁର
ରାଜା ସିଏ ବନର
ବଳିଷ୍ଠ ତା'ର ଶରୀର
ଗରଜନ ଭୟଙ୍କର
ଜୀବ ଅଟେ ମାଂସାହାରୀ
କିଏ କହିବ ନାମ ତାହାରି ।
ଉତ୍ତର : ସିଂହ

ସିଏ ଏକ ବନଚର
ଭୟଙ୍କର ତା'ର ସ୍ୱର
ହରିଣ ତା'ର ଶିକାର
ଜାତୀୟ ପଶୁ ଆମର
ସବୁ ଜାଣନ୍ତି ଭାରତର
କିଏ କହିବ ନାମ ତାହାର ।
ଉତ୍ତର : ବାଘ

ବିଶାଳକାୟ ଶରୀର ତା'ର
ଖାଦ୍ୟ ତା'ର ଡାଳପତର
ଗଣେଶଙ୍କ ମୁହଁ ତାହାର
ଛୋଟଛୋଟ ଆଖି ତା'ର
ଦାନ୍ତ ତା'ର ବହୁତ ଲମ୍ବାର
କିଏ କହିବ ନାମ ତାହାର ।
ଉତ୍ତର : ହାତୀ

–ରୋହିତ କୁମାର ମଲିକ,
ଅଣ୍ଡୁରାଇ, ବୋଡ଼କ, ଭଦ୍ରକ

ତୁମ ତୂଳୀରୁ

ଭାସ୍ୱତୀ ବିଶୋଇ
କ୍ଲାସ–୫, କେନ୍ଦ୍ରୀୟ ବିଦ୍ୟାଳୟ ନଂ–୩,
ଭୁବନେଶ୍ୱର

ମନନ ମୟଙ୍କ ମହାନ୍ତି, କ୍ଲାସ–ୟୁକେଜି,ଡିଏଭି ପବ୍ଲିକ ସ୍କୁଲ, ଚନ୍ଦ୍ରଶେଖରପୁର, ଭୁବନେଶ୍ୱର

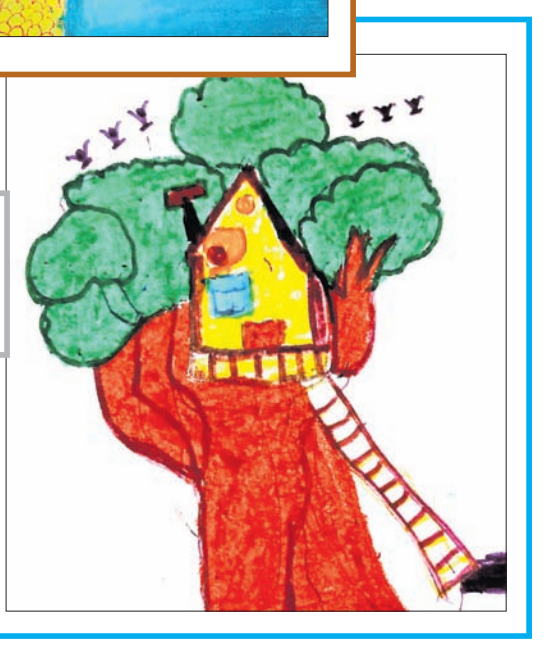

ଦେବାଂଶୁ ଆଚାର୍ଯ୍ୟ
କ୍ଲାସ– ୧,
ଏସ୍ ଆର୍ ଡିଗି ସ୍କୁଲ ସୁଚିତ୍ରା,
ହାଇଦ୍ରାବାଦ

ମତାମତ

➔ସରସ୍ୱତୀ ପୂଜା ଉପଲକ୍ଷେ ପିଲାଙ୍କ ଧରିତ୍ରୀର ସ୍ୱତନ୍ତ୍ର ପୃଷ୍ଠା ବହୁତ ଭଲ ଲାଗିଲା ।
–କୁନି ସାମଲ, କଳାହାଣ୍ଡି

➔'କହିଲ ଦେଖି' ସ୍ତମ୍ଭରେ ଏଥର କବିତାଗୁଡ଼ିକ ବହୁତ ବଡ଼ ଲାଗିଲା ।
–ବିଜୟଶ୍ରୀ ମହାନ୍ତି, କେନ୍ଦୁଝର

➔'ତୁମ ତୂଳୀରୁ' ସ୍ତମ୍ଭରେ ମାଆ ସରସ୍ୱତୀଙ୍କର ଚିତ୍ର ବହୁତ ସୁନ୍ଦର ହୋଇଥିଲା ।
–ସଂଗ୍ରାମ ସ୍ୱାଇଁ, ଗଞ୍ଜାମ

➔ଗତ ସପ୍ତାହରେ ପିଲାଙ୍କ ଧରିତ୍ରୀ ପୃଷ୍ଠାର ଗପ, କବିତା ଭଲ ଲାଗିଲା ।
–ରିମ୍‌ଝିମ୍ ବିଶୋଇ, ଭୁବନେଶ୍ୱର

➔ଏହି ପୃଷ୍ଠାର 'ଆଇନା' ସ୍ତମ୍ଭଟି ମୋତେ ଭଲ ଲାଗିଥାଏ ।
–ସୀମରନ୍ ଦାସ, ରେଢ଼ାଖୋଲ

➔ପିଲାଙ୍କ ଧରିତ୍ରୀ ପୃଷ୍ଠାରେ ନିୟମିତ ପ୍ରକାଶ ପାଉଥିବା 'ଗିନିଜ୍ ୱାର୍ଲ୍ଡ ରେକର୍ଡ' ସ୍ତମ୍ଭଟି ବେଶ୍ ଶିକ୍ଷଣୀୟ ହୋଇପାରୁଛି ।
–ବିନୟ କେତନ ରାଉତ,
ପାରାଦୀପ, ଜଗତସିଂହପୁର

➔ଗତ ସପ୍ତାହରେ ପ୍ରକାଶିତ ଗପ ପଢ଼ି ମୋତେ ଭାରି ଭଲ ଲାଗିଲା ।
–ତନ୍ମୟ ମହାପାତ୍ର, ବାଲେଶ୍ୱର

ପିଲାଙ୍କ ଧରିତ୍ରୀ ପୃଷ୍ଠାର 'ତୁମ ତୂଳୀରୁ' ସ୍ତମ୍ଭଟିରେ ପ୍ରକାଶ ପାଉଥିବା ଚିତ୍ରଗୁଡିକ ସୁନ୍ଦର ଲାଗୁଛି ।
–ପ୍ରକୃତି ପ୍ରିୟଦର୍ଶିନୀ, ପୁରୀ

ଧରିତ୍ରୀ
DHARITRI
www.orissakhabar.com/ www.dharitri.com ପୃଷ୍ଠା ୧୬ Press Regd. No. R.N. 21326/74 Postal Regd. No. BN/42/21-23. ଭୁବନେଶ୍ୱର, ଶନିବାର, ଫେବୃୟାରୀ ୨୦/୨୦୨୧ Bhubaneswar, Saturday, February 20/ 2021

ଭିଭୋ ପୁଣି ଆଇପିଏଲ୍ ଟାଇଟଲ ପ୍ରାୟୋଜକ

ନୂଆଦିଲ୍ଲୀ, ୧୯।୨ (ପି.ଟି.)

ଚାଇନା ମୋବାଇଲ ଉତ୍ପାଦନକାରୀ କମ୍ପାନୀ ଭିଭୋ ଆଗାମୀ ୨୦୨୧ ଇଣ୍ଡିଆନ ପ୍ରିମିୟର ଲିଗ୍ (ଆଇପିଏଲ)ରେ ଟାଇଟଲ ପ୍ରାୟୋଜକ ରହିବ ବୋଲି ଘୋଷଣା କରାଯାଇଛି। ଏ ନେଇ ଭାରତୀୟ କ୍ରିକେଟ କଣ୍ଟ୍ରୋଲ ବୋର୍ଡ (ବିସିସିଆଇ) ଶୁକ୍ରବାର ସ୍ପଷ୍ଟ କରିଛି। ଏଥିସହିତ ଭିଭୋ ତା'ର ପୁରୁଣା ଭୂମିକାକୁ ପ୍ରତ୍ୟାବର୍ତ୍ତନ କରିବା ନିଶ୍ଚିତ ହୋଇଛି। ଅନ୍ୟ ବଡ଼ ବଡ଼ କମ୍ପାନୀକୁ ପ୍ରାୟୋଜନ ଅଧିକାର ଟ୍ରାନ୍ସଫର କରିବା ନେଇ ପ୍ରୟାସ କରାଯାଇଥିଲେ ମଧ୍ୟ ଏଥିରେ ସଫଳତା ମିଳିପାରି ନାହିଁ। ଏ ନେଇ ମିଳିଥିବା ପ୍ରସ୍ତାବ ଆଶାନୁରୂପ ହୋଇପାରି ନ ଥିବାରୁ ଭିଭୋକୁ ପୁଣି ଥରେ ଏହି ଅଧିକାର ପ୍ରଦାନ କରାଯିବ ବୋଲି ବିସିସିଆଇ ପକ୍ଷରୁ କୁହାଯାଇଛି। ପୂର୍ବରୁ ବର୍ଷକୁ ୪୪୦ କୋଟି ଟଙ୍କା ବିନିମୟରେ ଭିଭୋ ଆଇପିଏଲ୍ ପ୍ରାୟୋଜକ ରହିଥିଲା ଓ ବିସିସିଆଇ ସହିତ ୫ ବର୍ଷୀୟା ଚୁକ୍ତି କରିଥିଲା। ତେବେ ଲଦାଖରେ ଭାରତ ଓ ଚାଇନା ମଧ୍ୟରେ ଦେଖାଦେଇଥିବା ସୀମା ବିବାଦ ଓ ଏ ନେଇ ଦୁଇ ଦେଶ ମଧ୍ୟରେ ହୋଇଥିବା ସଂଘର୍ଷ କାରଣରୁ ଭିଭୋର ଏହି ପ୍ରାୟୋଜନ ଚୁକ୍ତିକୁ ୨୦୨୦ରେ ସାମୟିକ ଭାବେ ବାତିଲ କରାଯାଇଥିଲା। ତେବେ ପ୍ରାୟୋଜନ ଅଧିକାର ହାସଲ କରିବାକୁ ଡ୍ରିମ୍ ୧୧ ଓ ଅନ୍‌ଏକାଡେମୀ ତରଫରୁ ପ୍ରସ୍ତାବ ଦିଆଯାଇଥିଲା। କିନ୍ତୁ ଭିଭୋ ଭଳି ଏହା ଆଶାନୁରୂପ ହୋଇପାରି ନ ଥିଲା। ଆସନ୍ତାବର୍ଷ ଏହି କମ୍ପାନୀଗୁଡିକ ଏ ନେଇ ପ୍ରୟାସ କରିବେ। ଫଳରେ ଶେଷରେ ଭିଭୋକୁ ପୁଣି ଥରେ ଏହି ଗୁରୁଦାୟିତ୍ୱ ବହନ କରିବାକୁ ହେବ ବୋଲି ବିସିସିଆଇ ସୂତ୍ରରୁ ପ୍ରକାଶ। ଉଲ୍ଲେଖଥାଉ କି ଡ୍ରିମ୍ ୧୧ ଆଇପିଏଲ୍‌ର ୨୦୨୦ ସଂସ୍କରଣରେ ଟାଇଟଲ ସ୍ପୋନ୍ସର ଥିଲା। ୨୨୨ କୋଟି ଟଙ୍କା ବିନିମୟରେ ଡ୍ରିମ୍ ୧୧ ଏହି ଅଧିକାର ହାସଲ କରିଥିଲା। ବର୍ଷକୁ ଭିଭୋ ଦେଉଥିବା ଅର୍ଥର ଏହା ଅଧା ଥିଲା। ପୂର୍ବରୁ ୨୦୧୮ରୁ ୨୦୨୨ ପର୍ଯ୍ୟନ୍ତ ୫ ବର୍ଷ ପାଇଁ ଭିଭୋ ଆଇପିଏଲ୍ ପ୍ରାୟୋଜକ ଥିଲା। ଏଥିପାଇଁ ଭିଭୋକୁ ୨୧୯୦ କୋଟି ଟଙ୍କା ପୈଠ କରିବାକୁ ହୋଇଥାନ୍ତା। ତେବେ ଲଦାଖରେ ଭାରତ ଓ ଚାଇନା ସଂଘର୍ଷ ହୋଇଥିଲା ଓ ଏଥିରେ ୨୦ଜଣ ଭାରତୀୟ ସୈନିକ ପ୍ରାଣ ହରାଇଥିଲେ। ଏହାପରେ ସାରା ଦେଶରେ ଚାଇନା ବିରୋଧରେ ଲୋକଙ୍କ ମଧ୍ୟରେ ଅସନ୍ତୋଷ ଦେଖାଦେଇଥିଲା। ଫଳରେ ଚାଇନା କମ୍ପାନୀଗୁଡିକର ଜିନିଷକୁ ବର୍ଜନ କରିବାକୁ ଦାବି ଜୋର ଧରିଥିଲା। ଫଳରେ ଭିଭୋ ଓ ବିସିସିଆଇ ୨୦୨୦ ସେସନ ପାଇଁ ଚୁକ୍ତି ବାତିଲ କରିବାକୁ ସହମତିରେ ନିଷ୍ପତ୍ତି ନେଇଥିଲେ। ଭିଭୋ ବର୍ଷକୁ ଦେଉଥିବା ଅର୍ଥର ଅଧା ଆଇପିଏଲ ଫ୍ରାଞ୍ଚାଇଜଗୁଡିକ ମଧ୍ୟରେ ସମାନ ଭାବେ ବାଣ୍ଟି ଦିଆଯାଇଥିଲା। ଫଳରେ ପ୍ରତ୍ୟେକ ଫ୍ରାଞ୍ଚାଇଜ୍ ୨୭.୫ କୋଟି ଟଙ୍କା ଲେଖାଏ ପାଇଥିଲେ।

3-Printed and published by Tathagata Satpathy on behalf of Navajat Printers & Media Pvt. Ltd. and printed at Navajat Printers, B-15, Industrial Estate, Rasulgarh, Bhubaneswar, Editor - Tathagata Satpathy, ସମ୍ପାଦକ– ତଥାଗତ ସତପଥୀ

ମାନବିକତା ଦେଖାଇଲେ ସାମାଜିକ କର୍ମୀ

ନିରାକାରପୁର, (ଡି.ଏନ୍.ଏ.): ଖୋର୍ଦ୍ଧା ଜିଲା ୧୬ନଂ. ଜାତୀୟ ରାଜପଥ ଗୋଡିପଡ଼ା ଟୋଲଗେଟ ନିକଟରେ ଶୁକ୍ରବାର ଦୁଇଜଣ ବାଇକ୍ ଆରୋହୀ ଭାରସାମ୍ୟ ହରାଇ ତଳେ ପଡି ଆହତ ହୋଇଥିଲେ। ଜଙ୍କିଆ ଅଞ୍ଚଳର ସାମାଜିକ କର୍ମୀ ବିଶ୍ୱଭୂଷଣ ଛୋଟରାୟ ପହଞ୍ଚି ଆହତ ଦ୍ୱୟଙ୍କୁ ପ୍ରାଥମିକ ଚିକିତ୍ସା କରାଇ ଅଧିକ ଚିକିତ୍ସା ପାଇଁ ଜିଲା ମୁଖ୍ୟ ଚିକିତ୍ସାଳୟକୁ ପଠାଇଥିଲେ। ବିଶ୍ୱଭୂଷଣଙ୍କ ଏହି ମାନବିକତା ଓ ରାଜପଥରେ ଏଭଳି ଅନେକ ପ୍ରଶଂସନୀୟ କାର୍ଯ୍ୟ କରୁଥିବାରୁ ବୁଦ୍ଧିଜୀବୀ ମହଲରେ ସେ ପ୍ରଶଂସାର ପାତ୍ର ହୋଇପାରିଛନ୍ତି।

ଆଜି କ'ଣ କେଉଁଠି

ପୁରୀ

- ପୁରୀ ଜିଲା କ୍ରୀଡ଼ା ଆସୋସିଏଶନ୍ ପକ୍ଷରୁ ଭଲିବଲ ଖେଳାଳି ଚୟନ ଶିବିର,ମାଟିତୋଟା,ସକାଳ ୧୦ଟା।
- ମାସିକ ସାହିତ୍ୟ ଆସର, ସର୍ବମଙ୍ଗଳା ପାଠାଗାର, ସନ୍ଧ୍ୟା ୭ଟା

ସଂକ୍ଷେପରେ

ମହିଳା ପର୍ଯ୍ୟଟକଙ୍କ ମୃତ୍ୟୁ

ଗୋପ,୧୯।୨(ଡି.ଏନ୍.ଏ.): କୋଣାର୍କ ବୁଲି ଆସିଥିବା କୋଲକାତାର ଜଣେ ମହିଳା ପର୍ଯ୍ୟଟକ ଶୁକ୍ରବାର ହୃଦ୍‌ଘାତରେ ଶିକାର ହୋଇ ଗୋପ ଗୋଷ୍ଠୀ ସ୍ୱାସ୍ଥ୍ୟକେନ୍ଦ୍ରରେ ମୃତ୍ୟୁବରଣ କରିଛନ୍ତି। ସେ ହେଲେ କୋଲକାତାସ୍ଥିତ ଚବିଶପ୍ରଙ୍ଗଣାର ଦୀପ୍ତି ଚୌଧୁରୀ(୭୩)। ଖବରପାଇ ପୋଲିସ ପହଞ୍ଚି ମୃତଦେହକୁ ବ୍ୟବଚ୍ଛେଦ ପାଇଁ ପଠାଇବା ସହ ତଦନ୍ତ ଚଳାଇଛି। ସୂଚନାଯୋଗ୍ୟ, ଚବିଶପ୍ରଙ୍ଗଣା ଅଞ୍ଚଳର ଦୀପ୍ତିଙ୍କ ସମେତ କେତେଜଣ ପର୍ଯ୍ୟଟକ ଶୁକ୍ରବାର ପୁରୀ, କୋଣାର୍କ ବୁଲି ଆସିଥିଲେ। ପୁରୀ ବୁଲି ସାରିବା ପରେ ଅପରାହ୍ନରେ କୋଣାର୍କରେ ପହଞ୍ଚିଥିଲେ। ପରିବାର ସହ ସମସ୍ତେ ଏକ ବେସରକାରୀ ଲଜ୍‌ରେ ଅବସ୍ଥାନ କରିବା ସହ କୋଣାର୍କର ସୂର୍ଯ୍ୟ ମନ୍ଦିର ବୁଲିବା ଲାଗି ବାହାରିଥିଲେ। ମାତ୍ର ସେହି ସମୟରେ ଦୀପ୍ତିଙ୍କ ଶରୀରରେ ଅସୁସ୍ଥତା ଦେଖାଦେଇଥିଲା। ପରେ ମହିଳା ଜଣଙ୍କ ନିକଟସ୍ଥ ପାଇଖାନା ନିକଟରେ ପଡ଼ି ଯିବାପରେ ତାଙ୍କୁ ସଙ୍ଗେ ସଙ୍ଗେ କୋଣାର୍କ ଡାକ୍ତରଖାନା ଓ ପରେ ଗୋପ ଗୋଷ୍ଠୀ ସ୍ୱାସ୍ଥ୍ୟକେନ୍ଦ୍ରକୁ ଆଣିଥିଲେ। ଡିୟୁଟିରେ ଥିବା ଡା. ଜସ୍ମିନ ଆଫ୍ରୋଜ ଦୀପ୍ତିଙ୍କ ଚିକିତ୍ସା କରି ମୃତ ଘୋଷଣା କରିଥିଲେ।

ଲକ୍ଷ୍ମୀଧରଙ୍କୁ ମିଳିନି ଭିନ୍ନକ୍ଷମ ପ୍ରମାଣପତ୍ର

କଣାସ,୧୯।୨ ସ୍ୱ.ପ୍ର.): କେନ୍ଦ୍ର ଓ ରାଜ୍ୟ ସରକାର ରାଜ୍ୟରେ ଥିବା ସମସ୍ତ ଦିବ୍ୟାଙ୍ଗଙ୍କୁ ଚିହ୍ନଟ କରିବା ପାଇଁ ଭିନ୍ନକ୍ଷମ ସାମର୍ଥ୍ୟ ଶିବିର କରିଥିବାବେଳେ କଣାସ ବ୍ଲକର ଓହ୍ଲାଣ ଗ୍ରାମର ଦିବ୍ୟାଙ୍ଗ ଲକ୍ଷ୍ମୀଧର ଦାଶ ଭତ୍ତା ଓ ପ୍ରମାଣପତ୍ର ଅପେକ୍ଷାରେ ଦିନ କାଟୁଛନ୍ତି। ତାଙ୍କୁ ୬୨ବର୍ଷ ବୟସ ହେବା ସହ ୧୦୦ ପ୍ରତିଶତ ଦିବ୍ୟାଙ୍ଗ ହୋଇଥିବାବେଳେ ପ୍ରଶାସନ ପକ୍ଷରୁ କୌଣସି ସହାୟତା ପାଇପାରୁ ନାହାନ୍ତି। ଲକ୍ଷ୍ମୀଧର ଦୀର୍ଘଦିନ ହେଲା ପକ୍ଷାଘାତ ରୋଗରେ ଆକ୍ରାନ୍ତ ଥିଲେ ମଧ୍ୟ ଅର୍ଥ ଅଭାବରୁ ଚିକିତ୍ସା ହୋଇପାରି ନ ଥିବା ପରିବାର ଲୋକ କୁହନ୍ତି। ଭତ୍ତା, ପ୍ରମାଣପତ୍ର ପାଇଁ ଲକ୍ଷ୍ମୀଧର ବାରମ୍ବାର ସରପଞ୍ଚ, ବ୍ଲକ ଅଧିକାରୀଙ୍କ ନିକଟରେ ଗୁହାରି ଜଣାଇଥିଲେ ମଧ୍ୟ ସୁବିଧା ନ ପାଇ ନିରାଶରେ ଫେରୁଛନ୍ତି। ହେଲେ ଶୁକ୍ରବାର ବ୍ଲକରେ ଭିନ୍ନକ୍ଷମ ସାମର୍ଥ୍ୟ ଶିବିର ପଡ଼ିଥିବାର ଶୁଣିଥିଲେ। ହେଲେ ଲକ୍ଷ୍ମୀଧର ଚଳପ୍ରଚଳ କରିପାରୁ ନ ଥିବାରୁ ପରିବାଲୋକ ତାଙ୍କୁ ଉଠାଇ ଏକ ଅଟୋରିକ୍ସା ଯୋଗେ ଶିବିରକୁ ଆଣିବା ସହ ବିଡିଓ ଲୋଚନ ଦାସଙ୍କ ନିକଟରେ ଅଭିଯୋଗ କରିଥିଲେ। ଅଭିଯୋଗ ଶୁଣି ବିଡିଓ ଦାସ କହିଛନ୍ତି, ଖୁବଶୀଘ୍ର ଲକ୍ଷ୍ମୀଧରଙ୍କୁ ଭିନ୍ନକ୍ଷମ ପ୍ରମାଣପତ୍ର ମିଳିବ। ଏହାପରେ ତାଲିକା ପ୍ରସ୍ତୁତ ହୋଇ ଭତ୍ତା ଦିଆଯିବ ବୋଲି ସୂଚନା ଦେଇଥିଲେ।

ଭିଡିଓ ଭାଇରାଲ ନେଇ ବିଜେଡି, ଭାଜପା ମୁହାଁମୁହିଁ

ଭୁବନେଶ୍ୱର, ୧୯।୨(ବ୍ୟୁରୋ)

ବିଧାନସଭାରେ ଆଲୋଚନା ପାଇଁ ଚାଷୀ ସମସ୍ୟା, ସୀମା ବିବାଦ, ଓଡିଶା ସୀମାରେ ଆନ୍ଧ୍ର ନିର୍ବାଚନ କରାଇବା, ଆଇନ ଶୃଙ୍ଖଳା ପରିସ୍ଥିତି ବିପର୍ଯ୍ୟସ୍ତ ଆଦି ପ୍ରସଙ୍ଗ ରହିଛି। ଏହି ସମୟରେ ରାଜ୍ୟ ସରକାର ଜାଣିଶୁଣି ଏସ୍‌ଆଇଟିକୁ ଲଗାଇ ପରୀ ହତ୍ୟାକାଣ୍ଡ ସମ୍ପର୍କିତ ଭିଡିଓ ଗଣମାଧ୍ୟମରେ ରିଲିଜ କରାଇଥିବା ଭାଜପା ନେତ୍ରୀ ଲେଖାଶ୍ରୀ ସାମନ୍ତସିଂହାର ଅଭିଯୋଗ କରିଛନ୍ତି। ଭାଜପା ରାଜ୍ୟ କାର୍ଯ୍ୟାଳୟଠାରେ ଶୁକ୍ରବାର ଆୟୋଜିତ ଖବରଦାତା ସମ୍ମିଳନୀରେ ଲେଖାଶ୍ରୀ କହିଛନ୍ତି, ଅଭିଯୁକ୍ତ ନାବାଳକଙ୍କ ୧୬୪ ଧାରାରେ ବୟାନ ରେକର୍ଡ କରାଯାଇନାହିଁ। ତଦନ୍ତ ପ୍ରକ୍ରିୟା ଚାଲିଥିବାବେଳେ ପଚରାଉଚରା ସମୟରେ ଅଭିଯୁକ୍ତଙ୍କ ବ୍ୟକ୍ତିଗତ ଭିଡିଓକୁ ଭାଇରାଲ କରିବା ଆଇନ ଅସଙ୍ଗତ। ଗଣତନ୍ତ୍ର ଏବଂ ସାମ୍ବିଧାନିକ ବିଧି ବ୍ୟବସ୍ଥା ଅନୁଯାୟୀ ଏହି ରିପୋର୍ଟ କେବଳ ଯାଞ୍ଚ ଏଜେନ୍ସି ଓ ହାଇକୋର୍ଟ ମଧ୍ୟରେ ରହିବା କଥା । କିନ୍ତୁ ରାଜ୍ୟ ସରକାରଙ୍କ ଏସ୍‌ଆଇଟି ଏହାକୁ ଜାଣିଶୁଣି ପୂର୍ବରୁ ପ୍ରଘଟ କରିଥିଲେ ଏବଂ ଗୁରୁବାରର ଭିଡିଓ ମଧ୍ୟ ଏସ୍‌ଆାଇଟି ପ୍ରଘଟ କରିଛି ବୋଲି ଲେଖାଶ୍ରୀ ଅଭିଯୋଗ କରିଛନ୍ତି। ପରୀ ହତ୍ୟାକାଣ୍ଡର ତଦନ୍ତକୁ ବାଟବଣା କରିବା ଏବଂ ବିଧାନସଭାରେ ରାଜ୍ୟ ସରକାରଙ୍କ ଅପାରଗତା ନେଇ ଯେଉଁସବୁ ପ୍ରସଙ୍ଗ ରହିଛି ସେଥିରୁ ଦୃଷ୍ଟି ହଟାଇବା ପାଇଁ ଏସ୍‌ଆଇଟି ଅଭିଯୁକ୍ତଙ୍କ ଭିଡିଓ ଭାଇରାଲ କରିଛି । ଏହି ଭିଡିଓକୁ କେଉଁ ବ୍ୟକ୍ତି କାହା ନିର୍ଦ୍ଦେଶରେ ଭାଇରାଲ କରିଛନ୍ତି ତାହାର ତଦନ୍ତ ହେବା ନିହାତି ଆବଶ୍ୟକ । ଏହି ଷଡ଼ଯନ୍ତ୍ରରେ ସାମିଲ ହୋଇଥିବା ସମସ୍ତ ବ୍ୟକ୍ତିଙ୍କ ମୁଖା ଖୋଲଯିବା ଦରକାର ବୋଲି ସେ କହିଛନ୍ତି। ଭାଜପା ମନ୍ତବ୍ୟ ଉପରେ କଡା ପ୍ରତିକ୍ରିୟା ରଖି ବିଜେଡି ମୁଖପାତ୍ର ଇପ୍ସିତା ସାହୁ କହିଛନ୍ତି, ଲେଖାଶ୍ରୀଙ୍କ ବକ୍ତବ୍ୟ ଯେତିକି ଆଶ୍ଚର୍ଯ୍ୟଜନକ ତାହାଠାରୁ ଅଧିକ ଯନ୍ତ୍ରଣାଦାୟକ। ସେ ଭୁଲି ଯାଉଛନ୍ତି ପରୀ ଘଟଣା ଅତ୍ୟନ୍ତ ସ୍ପର୍ଶକାତର ଓ ଏକ ଜଘନ୍ୟ ଅପରାଧ । ଏହି ଘଟଣାର ତଦନ୍ତ ତାଙ୍କ ଇଚ୍ଛା ଅନୁଯାୟୀ ନୁହେଁ ବରଂ ବିଭିନ୍ନ ତଥ୍ୟ ପ୍ରମାଣକୁ ନେଇ କରାଯାଇଛି। ପ୍ରଥମ ଦିନରୁ ଲକ୍ଷ୍ୟ କରାଯାଉଛି ଭାଜପା ତଦନ୍ତକୁ ବାଟବଣା ଲାଗି ଉଦ୍ୟମ କରିବା ସହିତ ଅଭିଯୁକ୍ତଙ୍କୁ ବଞ୍ଚାଇବା ପାଇଁ ବ୍ୟକ୍ତିଗତ ସ୍ତରରେ ଅତ୍ୟନ୍ତ ଅଶାଳୀନ ଓ ଅପମାନଜନକ ଶବ୍ଦ ପ୍ରୟୋଗ କରୁଛନ୍ତି। ଏଭଳି ଆଚରଣ ଓ ଉଚ୍ଚାରଣ ପାଇଁ ତାଙ୍କୁ ଲଜ୍ଜା ଲାଗିବା କଥା। ଅତୀତରେ ରାଜ୍ୟ ରାଜନୀତିରେ କେବେ ହେଲେ ଏଭଳି ଶବ୍ଦ ବ୍ୟବହାର ଦେଖାଯାଇ ନ ଥିଲା, ଯାହା ଓଡିଆ ସଂସ୍କୃତି ଓ ନୀତିର ପରିପନ୍ଥୀ ବୋଲି ଇପ୍ସିତା କହିଛନ୍ତି ।

ମାର୍କଣ୍ଡେଶ୍ୱର ପୁଷ୍କରିଣୀରେ ଶୁକ୍ରବାର ସନ୍ଧ୍ୟାରେ ତୀର୍ଥ ଆଳତି କରାଯାଉଛି।

ମାର୍କଣ୍ଡେଶ୍ୱର ପୁଷ୍କରିଣୀରେ ତୀର୍ଥ ଆଳତି

ପୁରୀ ଅଫିସ,୧୯।୨

ପୁରୀ ମାର୍କଣ୍ଡେଶ୍ୱର ପୁଷ୍କରିଣୀରେ ଶୁକ୍ରବାର ସନ୍ଧ୍ୟାରେ ତୀର୍ଥ ଆଳତି କାର୍ଯ୍ୟକ୍ରମ ଅନୁଷ୍ଠିତ ହୋଇଛି। ସାଥୀ ସଂଘ କ୍ଲବ୍ ପକ୍ଷରୁ ଏହି କାର୍ଯ୍ୟକ୍ରମ ଆୟୋଜନ ହୋଇଥିଲା। ମହୋଦଧି ଓ ଶ୍ୱେତଗଙ୍ଗା ଭଳି ତୀର୍ଥ ପୁଷ୍କରଣୀରେ ଆଳତି ପରମ୍ପରା ସୃଷ୍ଟି ହେବା ପରେ ମାର୍କଣ୍ଡେଶ୍ୱର ପୁଷ୍କରିଣୀରେ ମଧ୍ୟ ଏହି ପରମ୍ପରା ପ୍ରଚଳନ ହୋଇଛି। ତେବେ ଏହା ମାର୍କଣ୍ଡେଶ୍ୱର ପୁଷ୍କରିଣୀରେ ପ୍ରଥମ ଆଳତି। ମାଘମାସ ଶୁକ୍ଳପକ୍ଷ ସପ୍ତମୀ ତିଥିରେ ଏହାକୁ ଆରମ୍ଭ କରାଯାଇଛି। ଏହି ଅବସରରେ ଏକ ଭଜନ ସମାରୋହର ଆୟୋଜନ ହୋଇଥିଲା। ଏହି କାର୍ଯ୍ୟକ୍ରମରେ ମୁଖ୍ୟ ଅତିଥି ଭାବେ ପୁରୀ ଏମ୍‌ପି ପିନାକୀ ମିଶ୍ର, ପୂର୍ବତନ ମନ୍ତ୍ରୀ ମହେଶ୍ୱର ମହାନ୍ତି, ଉତ୍ତରପାର୍ଶ୍ୱ ମଠ ମହନ୍ତ ନାରାୟଣ ରାମାନୁଜ ଦାସ ପ୍ରମୁଖ ଉପସ୍ଥିତ ଥିଲେ। ଏହି କାର୍ଯ୍ୟକ୍ରମକୁ ସାଥୀ ସଂଘ ସଭାପତି ମନାରଞ୍ଜନ ପାଲ ଓ ସମ୍ପାଦକ ବିପିନ କୁମାର ଶତପଥୀ ପରିଚାଳନା କରିଥିଲେ।

ଅତିବଡ଼ୀ ଜଗନ୍ନାଥ ଦାସଙ୍କ ଅବଦାନ ଅତୁଳନୀୟ

ପୁରୀ ଅଫିସ,୧୯।୨

ପୁରୀ ବଡ଼ଓଡ଼ିଆ ମଠ ପରିସରରେ ଶୁକ୍ରବାର ଅତିବଡ଼ୀ ଜଗନ୍ନାଥ ଦାସଙ୍କ ମହାପ୍ରୟାଣ ଦିବସ ପାଳିତ ହୋଇଯାଇଛି। ଏହି ଅବସରରେ ଏକ ଆଧ୍ୟାତ୍ମିକ ତଥା ଭକ୍ତି କବିତା ପାଠୋତ୍ସବ ହୋଇଛି। ଓଡ଼ିଆ ଭକ୍ତି ସାହିତ୍ୟ ଜଗନ୍ନାଥ ଦର୍ଶନର ଅନନ୍ୟ ସ୍ରଷ୍ଟା ହେଉଛନ୍ତି ଅତିବଡ଼ୀ ଜଗନ୍ନାଥ ଦାସ। ଓଡ଼ିଆ ଭାଗବତର ରଚୟିତା ଜଗନ୍ନାଥ ଦାସ ଘରେ ଘରେ ପରିଚିତ। ଭାଗବତର ମହତ୍ତ୍ୱ କେବଳ ଓଡ଼ିଆ ହିଁ ବୁଝନ୍ତି। ସାମାଜିକ ସଂସ୍କାରର ଏକ ବଳିଷ୍ଠ ମାଧ୍ୟମ ହୋଇଥିବା ଭାଗବତ ଟୁଙ୍ଗି ଓଡ଼ିଆଙ୍କୁ ଯେଉଁଭଳି ଭାବେ ଶୃଙ୍ଖଳିତ କରିଛି, ଏହା ପଛରେ ଜଗନ୍ନାଥ ଦାସଙ୍କର ଅବଦାନ ଚିର ସ୍ମରଣୀୟ ହୋଇ ରହିବ। ଏବେ ଗାଁ ଗହଳିରେ ଭାଗବତ ପାଠ ହେଉଛି ବୋଲି ବଡ଼ଓଡ଼ିଆ ମଠର ମହନ୍ତ ମହାରାଜ ବଂଶୀଧର ଦାସ ଗୋସ୍ୱାମୀ କହିଛନ୍ତି। ଏହି କାର୍ଯ୍ୟକ୍ରମରେ ମୁଖ୍ୟ ଅତିଥି ଭାବେ ଉତ୍ତରପାର୍ଶ୍ୱ ମଠ ମହନ୍ତ ନାରାୟଣ ରାମାନୁଜ ଦାସ, ମୁଖ୍ୟବକ୍ତା ଭାବେ ଡ. ଭାସ୍କର ମିଶ୍ର ଓ ସଭାପତି ସଦାଶିବ ମିଶ୍ର ପ୍ରମୁଖ ଉପସ୍ଥିତ ଥିଲେ। ବଡ଼ଓଡ଼ିଆ ମଠର କାର୍ଯ୍ୟକର୍ତ୍ତାମାନେ ଉପସ୍ଥିତ ରହି ଭକ୍ତି କବିତା ପାଠ କରିବା ସହ ମଠ ସଂସ୍କୃତି ଉପରେ ଆଲୋଚନା କରିଥିଲେ।

କାର୍ଯ୍ୟକ୍ରମରେ ଯୋଗ ଦେଇଥିବା ଅତିଥିମାନେ।

ପୌର ପ୍ରଶାସନ ପକ୍ଷରୁ ବଡ଼ାଖାନା

ଖୋର୍ଦ୍ଧା ଅଫିସ,୧୯।୨

ଖୋର୍ଦ୍ଧା ପୌର ପରିଷଦ ଆନୁକୂଲ୍ୟରେ ଶୁକ୍ରବାର ସ୍ଥାନୀୟ ବିଡିଏ କଲୋନୀ କଲ୍ୟାଣ ମଣ୍ଡପରେ ପରିଷଦ ଅଧୀନରେ କାର୍ଯ୍ୟରତ ସମସ୍ତ ସଫେଇ କର୍ମଚାରୀ, ସ୍ୱଚ୍ଛସାଥୀ, ସୁପରଭାଇଜର ଓ ଡ୍ରାଇଭରଙ୍କୁ ନେଇ ଏକ ବଡ଼ାଖାନା କାର୍ଯ୍ୟକ୍ରମ ଅନୁଷ୍ଠିତ ହୋଇଯାଇଛି। ଏଥିରେ ବିଧାୟକ ଜ୍ୟୋତିରିନ୍ଦ୍ର ନାଥ ମିତ୍ର, ଜିଲାପାଳ ସନତ ମହାନ୍ତି, ଡିଆରଡିଏ ପ୍ରକଳ୍ପ ନିର୍ଦ୍ଦେଶକ ଦିଗନ୍ତ ରାଉତରାୟ, କାର୍ଯ୍ୟନିର୍ବାହୀ ଅଧିକାରୀ ଶ୍ୱେତପଦ୍ମା ଶତପଥୀ ପ୍ରମୁଖ ଉପସ୍ଥିତ ଥିଲେ। ସହର ସ୍ୱଚ୍ଛତା ଅଭିଯାନରେ ପୌର କର୍ମଚାରୀଙ୍କ କାର୍ଯ୍ୟକୁ ଜିଲାପାଳ ପ୍ରଂଶସା କରିଥିଲେ। ଏହି ଅବସରରେ ଶ୍ରେଷ୍ଠ କର୍ମଚାରୀଙ୍କୁ ପୁରସ୍କୃତ କରାଯାଇଥିଲା। ଏଥିସହ ୱାର୍ଡରୁ ଆବର୍ଜନା ସଂଗ୍ରହ ଲାଗି ପୌର ପ୍ରଶାସନ ପକ୍ଷରୁ ୫ଟି ବ୍ୟାଟେରି ଟାଟା ଏସିଇକୁ ବିଧାୟକ ପତାକା ଦେଖାଇ ଶୁଭାରମ୍ଭ କରିଥିଲେ।

୭୭୩ ଦିବ୍ୟାଙ୍ଗଙ୍କ ସ୍ୱାସ୍ଥ୍ୟ ପରୀକ୍ଷା

କଣାସ,୧୯।୨(ସ୍ୱ.ପ୍ର.)

ଦୟାବିହାରସ୍ଥିତ ନୀଳାଚଳ ସେବା ପ୍ରତିଷ୍ଠାନ ପରିସରରେ ଶୁକ୍ରବାର ବ୍ଲକସ୍ତରୀୟ ଭୀମଭୋଇ ଭିନ୍ନକ୍ଷମ ଚିହ୍ନଟ ଶିବିର ଅନୁଷ୍ଠିତ ହୋଇଯାଇଛି। ବିଡିଓ ଲୋଚନ ଦାସ, ଜିଲା ସାମାଜିକ ସୁରକ୍ଷା ଅଧିକାରୀ ତ୍ରିନାଥ ପାଢୀ, ଅତିରିକ୍ତ ବିଡିଓ ମଙ୍ଗଳ ସିଂ ହେମ୍ବ୍ରମ, ସେବା ପ୍ରତିଷ୍ଠାନର ପ୍ରତିଷ୍ଠାତା ସୁବାସ ଚନ୍ଦ୍ର ଗଜେନ୍ଦ୍ର, ଶିକ୍ଷାଧିକାରୀ ମୀନକେତନ ସାମନ୍ତରାୟ, ଅତିରିକ୍ତ ଶିକ୍ଷାଧିକାରୀ ସର୍ବେଶ୍ୱର ଜେନା, ସହକାରୀ ଯନ୍ତ୍ରୀ ଚନ୍ଦ୍ରମଣି ଖଟେଇ, ସିଡିପିଓ ଏ.ଉଷାରାଣୀ ଯୋଗଦେଇ ଉଦ୍‌ଘାଟନ କରିଥିଲେ। ଶିବିରରେ ୭୭୩ଜଣ ଦିବ୍ୟାଙ୍ଗ ଯୋଗଦେଇ ଥିଲେ। ଡା. ଦୀପେଶ ସାହୁ, ଡା. ପୂର୍ଣ୍ଣଚନ୍ଦ୍ର ପାତ୍ର, ଡା. ଜ୍ୟୋତ୍ସ୍ନମଣୀ ତ୍ରିପାଠୀ, ଡା. ରବୀନ୍ଦ୍ର ଘଡେଇ, ଡା. ସୁକନ୍ୟା ମହାକୁଲ ଯୋଗଦେଇ ଥିଲେ। କଣାସ ଗୋଷ୍ଠୀ ସ୍ୱାସ୍ଥ୍ୟକେନ୍ଦ୍ରର ଡାକ୍ତର ଓ ସ୍ୱାସ୍ଥ୍ୟକର୍ମୀ ସହଯୋଗ କରିଥିଲେ। ସାମାଜିକ ସୁରକ୍ଷା ଅଧିକାରୀ ଅନିତା ପଟ୍ଟନାୟକ, ବକ ସାମାଜିକ ସମୀକ୍ଷକ ନିରଞ୍ଜନ ସାହୁ, ଚନ୍ଦ୍ରମଣୀ ଜେନା ପ୍ରମୁଖ ପରିଚାଳନା କରିଥିଲେ।

ସୁପ୍ରିମକୋର୍ଟ ବିଚାରପତି ଭି. ରାମାସୁବ୍ରମଣ୍ୟମ୍ ସସ୍ତ୍ରୀକ ଶୁକ୍ରବାର ଶ୍ରୀମନ୍ଦିର ଦର୍ଶନ ସାରି ଫେରୁଛନ୍ତି।

ନୂଆଶାସନ ଉପନିର୍ବାଚନ: ଭାଜପାର ପଦଯାତ୍ରା

ପିପିଲି,୧୯।୨(ଡି.ଏନ୍.ଏ./ସ୍ୱ.ପ୍ର.)

ପିପିଲି ବିଧାନସଭା ଉପନିର୍ବାଚନ ପୂର୍ବରୁ ଆସନ୍ତା ୨୪ତାରିଖରେ ନୂଆଶାସନ ପଞ୍ଚାୟତ ସରପଞ୍ଚ ଉପନିର୍ବାଚନ। ଏଥିପାଇଁ ପିପିଲିରେ ୩ ପ୍ରମୁଖ ରାଜନୈତିକ ଦଳ ମଧ୍ୟରେ ପ୍ରତିଯୋଗିତା ଆରମ୍ଭ ହୋଇଯାଇଥିବାବେଳେ ନେତାମାନେ ନୂଆଶାସନ ପଞ୍ଚାୟତରେ ଡେରା ପକାଇଛନ୍ତି। ଶୁକ୍ରବାର ଭାଜପାର ନେତା ଓ କର୍ମୀମାନେ ପ୍ରାର୍ଥୀ ପୂର୍ବତନ ସରପଞ୍ଚ ସୌମ୍ୟକାନ୍ତ ଦାଶଙ୍କ ପାଇଁ ଏହି ପଞ୍ଚାୟତରେ ଗାଁ ଗାଁ ବୁଲି ଏକ ବିଶାଳ ପଦଯାତ୍ରା ଆରମ୍ଭ କରିଛି। ଏହା ପୂର୍ବରୁ ପୁରୀ ଜିଲା ଭାଜପା ସଭାପତି ଆଶ୍ରିତ ପଟ୍ଟନାୟକଙ୍କ ନେତୃତ୍ୱରେ ରାଜ୍ୟ ଭାଜପା ଉପସଭାନେତ୍ରୀ ପ୍ରଭାତୀ ପରିଡ଼ା, ହାସ୍ୟ ଅଭିନେତା ହରି ମହାପାତ୍ର, ଭାଜପା ପୁରୀ ଜିଲା ଉପସଭାପତି ଜନ୍ମେଜୟ ଜେନାଙ୍କ ସହ ପ୍ରାୟ ହଜାରରୁ ଅଧିକ କର୍ମୀ ପିପିଲି ମୁଖ୍ୟ ବଜାରରେ ଏକ ଶୋଭାଯାତ୍ରା କରାଯାଇଛି। ଶ୍ରୀହନୁମାନ ମନ୍ଦିର ଠାରୁ ଏହି ଶୋଭାଯାତ୍ରା ବାହାରି ନୂଆଶାସନ ପଞ୍ଚାୟତକୁ ଯାଇଥିଲା। ସେଠାରେ ଗାଁ ଗାଁ ଚାଲିଚାଲି ନେତାମାନେ ପ୍ରାର୍ଥୀ ସୌମ୍ୟକାନ୍ତଙ୍କ ପାଇଁ ଭୋଟ ଭିକ୍ଷା କରିଛନ୍ତି। ପଦଯାତ୍ରା ପରେ ଚଉଦମାଣଠାରେ ଏକ ସଭାର ଆୟୋଜନ କରାଯାଇଥିଲା। ସଭାରେ ପିପିଲି ପୌର ପରିଷଦର ପୂର୍ବତନ ଉପାଧ୍ୟକ୍ଷ ସୁକାନ୍ତ ଭଟ୍ଟ, ପୂର୍ବତନ ସରପଞ୍ଚ ସୁବୋଧ ମହାନ୍ତି, ପୁରୀ ଜିଲା କୃଷକ ମୋର୍ଚ୍ଚା ସଭାପତି ଅଜୟ ପ୍ରଧାନ, ମଣ୍ଡଳ ସଭାପତି ପର୍ଶୁରାମ ମହାପାତ୍ର, ଶ୍ରୀଧର ବିଶ୍ୱାଳ, ସରପଞ୍ଚ ସୁଭାଶିଷ ରଥ ପ୍ରମୁଖ ଯୋଗଦେଇ କେନ୍ଦ୍ର ସରକାରଙ୍କ ଜନହିତକର ଯୋଜନା ସମ୍ପର୍କରେ ଆଲୋକପାତ କରିଥିଲେ। ଅନ୍ୟମାନଙ୍କ ମଧ୍ୟରେ ମଣ୍ଡଳ ସଭାପତି ସୁଧୀର ବିଶ୍ୱାଳ, ସୁକାନ୍ତ ଭଟ୍ଟ, ପର୍ଶୁରାମ ମହାପାତ୍ର, ସୁଧାଂଶୁ ପରିଡା, ଲଡୁ କିଶୋର ରାୟ, ପ୍ରଦୀପ ପାତ୍ର, ପ୍ରଦୀପ ସାହୁ, ଦେବୀପ୍ରସାଦ ମଲ୍ଲିକ, ଗଦାଧର ପରିଡା ପ୍ରମୁଖ ଉପସ୍ଥିତ ଥିଲେ।

ଭାଜପା ପକ୍ଷରୁ ବାହାରିଥିବା ପଦଯାତ୍ରା।

ବଳଙ୍ଗାର ଅପହୃତା ଛାତ୍ରୀ ଭୁବନେଶ୍ୱରରୁ ଉଦ୍ଧାର

ବଳଙ୍ଗା,୧୯।୨(ଡି.ଏନ୍.ଏ.)

ବଳଙ୍ଗା ଥାନା ଅଞ୍ଚଳରୁ ଅପହୃତା ଜଣେ କଲେଜ ଛାତ୍ରୀଙ୍କୁ ଶୁକ୍ରବାର ଭୁବନେଶ୍ୱରର ନୟାପଲ୍ଲୀ ଅଞ୍ଚଳରୁ ବଳଙ୍ଗା ପୋଲିସ ଉଦ୍ଧାର କରିଛି। ତେବେ ଅପହରଣକାରୀ ଫେରାର ହୋଇଯାଇଥିବାରୁ ପୋଲିସ ତଦନ୍ତ ଜାରି ରଖିଛି। ଡିସେମ୍ବର ୩୦ରେ ବଳଙ୍ଗା ଅଞ୍ଚଳର ଉକ୍ତ ଛାତ୍ରୀଙ୍କୁ ଅପହରଣ କରାଯାଇଥିବା ପରିବାର ଲୋକେ ଥାନାରେ ଅଭିଯୋଗ କରିଥିଲେ। ଏ ନେଇ କେସ ନଂ. ୧୭୫/୨୦ ରୁଜୁ କରିଥିଲା। ଛାତ୍ରୀଜଣକ ନୟାପଲ୍ଲୀ ଅଞ୍ଚଳରେ ଥିବା ଗୁରୁବାର କୌଣସି ସୂତ୍ରରୁ ବଳଙ୍ଗା ଥାନାଧିକାରୀ ସମରେନ୍ଦ୍ର ପାଇକରାୟ ଖବର ପାଇଥିଲେ। ସେ ଏକ ଟିମ୍ ଗଠନ କରି ନୟାପଲ୍ଲୀ ଥାନା ଅଧୀନ ସାଲିଆ ସାହିରେ ଚଢ଼ାଉ କରି ଛାତ୍ରୀଙ୍କୁ ଉଦ୍ଧାର କରିଥିଲେ। ତେବେ ପୋଲିସ ଆସିବା ଜାଣି ଅପହରଣକାରୀ ଘଟଣାସ୍ଥଳରୁ ଫେରାର ହେବାରେ ସଫଳ ହୋଇଥିଲେ। ପରେ ଛାତ୍ରୀଙ୍କୁ ଶୁକ୍ରବାର କୋର୍ଟରେ ହାଜର ପୂର୍ବକ ବୟାନ ରେକର୍ଡ କରାଯାଇ ପରିବାରକୁ ହସ୍ତାନ୍ତର କରାଯାଇଛି।

ସେଲ୍‌ଫି କର୍ନର ଧରିତ୍ରୀ DHARITRI

ଆମକୁ ପଠାନ୍ତୁ ଆପଣଙ୍କ ସେଲ୍‌ଫି

metroselfie@gmail.com

@ ନିରଞ୍ଜନ

@ ଲକ୍ଷ୍ମୀପ୍ରିୟା

ମଦ ଜବତ, ମହିଳାଙ୍କ ସମେତ ୫ ଗିରଫ

ଖୋର୍ଦ୍ଧା ଅଫିସ: ଖୋର୍ଦ୍ଧା ଅବକାରୀ ଓ ଅବକାରୀ ମୋବାଇଲ ସ୍କ୍ୱାଡ୍ ଶୁକ୍ରବାର ଖୋର୍ଦ୍ଧା ଟାଉନ ଏବଂ ବେଗୁନିଆ ଅଞ୍ଚଳରେ ଚଢ଼ାଉ କରି ଜଣେ ମହିଳାଙ୍କ ସମେତ ୫ଜଣଙ୍କୁ ଗିରଫ କରିଛି। ସେମାନେ ହେଲେ ବେଗୁନିଆ ଥାନା ଓଗାଲପୁର ଗ୍ରାମର ପ୍ରଭାସିନୀ ଦଳେଇ(୨୫), ଖୋର୍ଦ୍ଧା ଆଦର୍ଶ ଥାନା ମଲ୍ଲାପୁର ଗ୍ରାମର ମିହିର କୁମାର ସାହୁ(୩୭), ଗୁରୁଜଙ୍ଗ ଭୋଇସାହିର ଦୀପ୍ତିନାରାୟଣ ନାୟକ(୩୫), ନିଆଳ ଚମ୍ପାପୁରର ନରେଶ ନାୟକ(୩୬) ଓ ଗଡଖୋର୍ଦ୍ଧାର ଆଲୋକ ବେହେରା। ଏମାନଙ୍କ ନିକଟରୁ ୫୫ଲିଟର ମଦ ଜବତ ହୋଇଛି।

ସଂକ୍ଷେପରେ

ଗାଡ଼ି ଧକ୍କାରେ ଯୁବକ ମୃତ

ବୋଲଗଡ଼,୧୯।୨(ଡି.ଏନ୍.ଏ.): ବୋଲଗଡ଼ ଥାନା ୫୭ନଂ. ଜାତୀୟ ରାଜପଥର ପକପାସିଆ ଗ୍ରାମ ନିକଟରେ ଗୁରୁବାର ରାତିରେ ଏକ ଗାଡ଼ି ଧକ୍କାରେ ଜଣେ ଯୁବକଙ୍କ ମୃତ୍ୟୁ ଘଟିଛି। ସେ ହେଲେ ଏହି ଗ୍ରାମର ମିଲନ ପ୍ରଧାନ(୨୦)। ସୂଚନା ମୁତାବକ, ମିଲନ ଜାତୀୟ ରାଜପଥରେ ଚାଲିଚାଲି ଯାଉଥିବା ବେଳେ ନୟାଗଡ଼ ପଟୁ ଖୋର୍ଦ୍ଧା ଅଭିମୁଖେ ଯାଉଥିବା ଏକ ଗାଡି ତାଙ୍କୁ ଧକ୍କା ଦେଇ ପଳାଇଥିଲା। ସ୍ଥାନୀୟ ଲୋକେ ତାଙ୍କୁ ଗୁରୁତର ଅବସ୍ଥାରେ ରାଜସୁନାଖଳା ଗୋଷ୍ଠୀ ସ୍ୱାସ୍ଥ୍ୟକେନ୍ଦ୍ରରେ ଭର୍ତ୍ତି କରିଥିଲେ। ପରେ ତାଙ୍କୁ ଭୁବନେଶ୍ୱର ଏମ୍ସ ହସ୍ପିଟାଲୁକୁ ସ୍ଥାନାନ୍ତର କରାଯାଇଥିଲା। ସେଠାରେ ଡାକ୍ତର ତାଙ୍କୁ ମୃତ ଘୋଷଣା କରିଥିଲେ।

କୋଭିଡ୍ ମୁକାବିଲା ପାଇଁ ଖୋର୍ଦ୍ଧାରେ ପ୍ରଶାସନର ପ୍ରସ୍ତୁତି

ଖୋର୍ଦ୍ଧା ଅଫିସ,୧୯।୨: ମହାରାଷ୍ଟ୍ରରେ ଲକ୍‌ଡାଉନ ଫେରିବା ପରେ ଦେଶରେ କରୋନା ଚିନ୍ତା ବଢ଼ିଛି। ରାଜ୍ୟ ସ୍ୱାସ୍ଥ୍ୟ ଓ ପରିବାର କଲ୍ୟାଣ ବିଭାଗ ପକ୍ଷରୁ ସତର୍କତା ପରେ ରାଜ୍ୟ ସରକାର ପକ୍ଷରୁ ତତ୍ପରତା ପ୍ରକାଶ ପାଇଛି। ସରକାର ସମ୍ଭାବ୍ୟ ଆଶଙ୍କାରେ କୋଭିଡ୍ କଟକଣାକୁ କଡାକଡି କରିଛନ୍ତି। ଏନେଇ ସମସ୍ତ ଜିଲାପାଳ, ଏସ୍‌ପି, ମ୍ୟୁନିସିପାଲ କର୍ପୋରେଶନ, ମ୍ୟୁନିସିପାଲିଟିକୁ କୋଭିଡ୍ ଗାଇଡଲାଇନକୁ କଡାକଡି ଲାଗି ନିର୍ଦ୍ଦେଶ ଦେଇଛନ୍ତି। ଶୁକ୍ରବାର ରାଜ୍ୟ ସରକାରଙ୍କ ନିର୍ଦ୍ଦେଶ ପରେ ଖୋର୍ଦ୍ଧା ଜିଲା ପ୍ରଶାସନ ପକ୍ଷରୁ ପ୍ରସ୍ତୁତି ଆରମ୍ଭ ହୋଇଛି। ଏନେଇ ଜିଲାପାଳ ସନତ ମହାନ୍ତି ସମସ୍ତ ଜିଲାସ୍ତରୀୟ, ବିଭିନ୍ନ ବିଭାଗୀୟ ଅଧିକାରୀଙ୍କ ସହ ଆଲୋଚନା କରିଛନ୍ତି। ଗାଇଡଲାଇନ ଅନୁଯାୟୀ ମାସ୍କ ପରିଧାନ, ସାନିଟାଇଜ ଓ ସାମାଜିକ ଦୂରତ୍ୱ ଉପରେ ଗୁରୁତ୍ୱ ଦିଆଯିବ। ଦୋକାନ, ବଜାର, ମାର୍କେଟ କମ୍ପ୍ଲେକ୍ସ ଆଦି ଜନଗହଳି ସ୍ଥାନରେ କୋଭିଡ୍ କଟକଣାକୁ କଡାକଡି କରାଯିବ। ୫ରୁ ଅଧିକ ଲୋକ ଏକାଠି ହୋଇପାରିବେ ନାହିଁ। ବଜାରକୁ ସାମଗ୍ରୀ କିଣିବାକୁ ଆସିଲେ ମାସ୍କ ଓ ସାମାଜିକ ଦୂରତ୍ୱକୁ ଗୁରୁତ୍ୱ ଦେବାକୁ ପ୍ରଶାସନ ପକ୍ଷରୁ ପରାମର୍ଶ ଦିଆଯାଇଛି।

କ୍ରିକେଟ: ଫାଇନାଲରେ କଳିଙ୍ଗ ଟାଇଗର

ବେଗୁନିଆ,୧୯।୨(ଡି.ଏନ୍.ଏ.): ବେଗୁନିଆ ଥାନା କୋଦୋବେରେଣି ଖେଳ ପଡ଼ିଆରେ ଚାଲିଥିବା ମା' ରାମଚଣ୍ଡୀ କପ୍ କ୍ରିକେଟ ଟୁର୍ନାମେଣ୍ଟରେ ଶୁକ୍ରବାର କୁମାରବସ୍ତ୍ର କ୍ରିକେଟ କ୍ଲବକୁ ହରାଇ ଖୋର୍ଦ୍ଧାର କଳିଙ୍ଗ ଟାଇଗର କ୍ଲବ ବିଜୟୀ ହେବା ସହ ଫାଇନାଲରେ ପ୍ରବେଶ କରିଛି। ଟସ୍ ଜିତି କଳିଙ୍ଗ ଟାଇଗର ଟିମ୍ ୧୮.୪ ଓଭରରେ ସମସ୍ତ ଉଇକେଟ ବିନିମୟରେ ୨୧୭ରନ ସଂଗ୍ରହ କରିଥିଲା। ଜବାବରେ କୁମାରବସ୍ତ୍ର ଟିମ୍ ନିର୍ଦ୍ଧାରିତ ୨୦ ଓଭରରେ ୨୧୬ରନ ସଂଗ୍ରହ କରି ପରାଜିତ ହୋଇଥିଲା। ବିଜୟୀ ଟିମର ସୋମନାଥ ପ୍ରଧାନ ମ୍ୟାନ ଅଫ ଦି ମ୍ୟାଚ ଭାବେ ବିବେଚିତ ହୋଇଥିଲେ। ଚିତରଞ୍ଜନ ପଣ୍ଡା ଏବଂ କବିନ୍ଦ୍ର ନାୟକ ମ୍ୟାଚ୍ ପରିଚାଳନା କରିଥିଲେ।

ସିଏସ୍‌ଓ ଅଫିସ ଘେରିଲେ ଚାଷୀ

ଖୋର୍ଦ୍ଧା ଅଫିସ,୧୯।୨

ଖୋର୍ଦ୍ଧା ଜିଲାରେ ଚଳିତ ଖରିଫ ଧାନକିଣାରେ ବ୍ୟାପକ ଅବ୍ୟବସ୍ଥା ଲାଗିରହିଛି। ଧାନକିଣାରେ ସ୍ୱଚ୍ଛତା ଆଣିବା ପାଇଁ ରାଜ୍ୟ ସରକାର ଗୁରୁତ୍ୱାରୋପ କରୁଥିବା ବେଳେ ଏହି ଜିଲାରେ ତାହାର ବ୍ୟତିକ୍ରମ ଦେଖିବାକୁ ମିଳିଛି। ମଣ୍ଡିରୁ ପାଲିରେ ଧାନ ଉଠୁ ନ ଥିବା ବେଳେ ସମିତି ସମ୍ପାଦକ ସହଯୋଗ କରୁନାହାନ୍ତି। ଅମଳ ଧାନ ବିକ୍ରି ଲାଗି ଚାଷୀ ଅସୁବିଧାର ସମ୍ମୁଖୀନ ହେଉଛନ୍ତି। ଧାନକିଣା ଟାର୍ଗେଟ ସରିଲାଣି। ଆଉ ଧାନ କିଣାଯାଇପାରିବ ନାହିଁ। ବେପାରୀ ଦରରେ ଧାନ ବିକ୍ରି ଲାଗି ସମିତି ସମ୍ପାଦକମାନେ କହୁଛନ୍ତି ବୋଲି କେତେଜଣ ଚାଷୀ ଅଭିଯୋଗ ଆଣିଛନ୍ତି।

ମଣ୍ଡିରୁ ଧାନ ନ ଉଠିବା ପ୍ରତିବାଦରେ ଶୁକ୍ରବାର ବେଗୁନିଆ ବ୍ଲକ ସିକୋ ସେବା ସମବାୟ ସମିତି(ପ୍ୟାକ୍ସ) ରେ ପଞ୍ଜୀକୃତ ଶତାଧିକ ଚାଷୀ ଜିଲା ଯୋଗାଣ ବିଭାଗ କାର୍ଯ୍ୟାଳୟ(ସିଏସ୍‌ଓ) ଘେରାଉ କରିଥିଲେ। ଦୁଇଘଣ୍ଟା ଧରି କାର୍ଯ୍ୟାଳୟ ଆଗରେ ବସିଥିବା ବେଳେ କୌଣସି ଅଧିକାରୀ ସେମାନଙ୍କ ସହ ଆଲୋଚନା କରିବାକୁ ଆସି ନ ଥିବା ଚାଷୀମାନେ କହିଛନ୍ତି। ଆସନ୍ତା ୨୩ ତାରିଖ ସୁଦ୍ଧା ଧାନ ଉଠା ନ ଗଲେ ୨୬ ତାରିଖରେ ସିକୋ-ଜଙ୍କିଆ ରାଜ୍ୟ ରାଜପଥରେ ଧାନ ରଖି ଧାରଣାରେ ବସିବେ ବୋଲି ଚେତାବନୀ ଦେଇଛନ୍ତି। ଟାର୍ଗେଟ ନ ଥିବା କହି ସମ୍ପାଦକ ଭୁଆଁ ବୁଲାଉଛନ୍ତି ବୋଲି ଚାଷୀମାନେ ଅଭିଯୋଗ କରିଛନ୍ତି। ଏ ସଂକ୍ରାନ୍ତରେ ଶତାଧିକ ଚାଷୀ ଜିଲାପାଳଙ୍କ ଦୃଷ୍ଟିଆକର୍ଷଣ କରିବା ସହ ତୁରନ୍ତ ଧାନ ଉଠାଇବା ଲାଗି ଲିଖିତ ଅଭିଯୋଗ କରିଛନ୍ତି। ଏଥିରେ ଦର୍ଶାଯାଇଛି ଯେ, ମିଲର୍ସ ଧାନ ଉଠାଉ ନାହାନ୍ତି। ଏହି ପ୍ୟାକ୍ସରେ ପଞ୍ଜୀକୃତ ଚାଷୀଙ୍କ ମଧ୍ୟରୁ ଅର୍ଦ୍ଧାଧିକ ଚାଷୀ ଧାନବିକ୍ରି କରିପାରି ନାହାନ୍ତି। ପଚାରିଲେ କହୁଛନ୍ତି, ସରକାର ଟାର୍ଗେଟ ଦେଇନାହାନ୍ତି। ଟାର୍ଗେଟ ଆସିଲେ ଧାନ ଉଠାଯିବ। ଟୋକନ ପାଇଥିବା ଚାଷୀଙ୍କ ଅବଧି ସରିବା ପୂର୍ବରୁ ଧାନ କିଣିବା ବ୍ୟବସ୍ଥା ଲାଗି ଦାବି କରିଛନ୍ତି। ଚାଷୀ ଭାଗୀରଥି ମହାପାତ୍ର, ଲିଙ୍ଗରାଜ ରଣସିଂ, ଚନ୍ଦ୍ରଶେଖର ସେଠୀ, ରଘୁନାଥ ସାମନ୍ତରାୟ, ଭାଗୀରଥି ରଣସିଂଙ୍କ ସମେତ ବହୁ ଚାଷୀ ଅଭିଯୋଗ ପତ୍ର ପ୍ରଦାନ ବେଳେ ଉପସ୍ଥିତ ଥିଲେ। ଅନ୍ୟପଟେ ଚାଷୀଙ୍କ ସମସ୍ୟା ଉପରେ ଗୁରୁତ୍ୱ ଦିଆଯିବ ବୋଲି ଜିଲାପାଳ ସନତ୍ ମହାନ୍ତି କହିଛନ୍ତି। ପ୍ରକାଶ ଯେ, ଜିଲାରେ ପ୍ରାଥମିକ ପର୍ଯ୍ୟାୟରେ ୯.୫୮ଲକ୍ଷ କୁଇଣ୍ଟାଲ ଧାନକିଣିବା ଲାଗି ଧାର୍ଯ୍ୟ ରହିଥିଲା। ପରବର୍ତ୍ତୀ ପର୍ଯ୍ୟାୟରେ ଏହାକୁ ୧୬ଲକ୍ଷ କୁଇଣ୍ଟାଲ ବର୍ଦ୍ଧିତ କରାଯାଇଛି। ଶୁକ୍ରବାର ସୁଦ୍ଧା ୧୧ଲକ୍ଷ ୪୨ହଜାର ୧୩ କୁଇଣ୍ଟାଲ ଧାନ କିଣାଯାଇଛି। ଏ ବାବଦକୁ ଚାଷୀଙ୍କ ଆକାଉଣ୍ଟକୁ ୨୦୪କୋଟି ୬୩ଲକ୍ଷ ୩୦ହଜାର ୫୮ଟଙ୍କା ଦିଆଯାଇଛି। ଧାନ ବାବଦରେ ମିଲର୍ସଙ୍କଠାରୁ ୧,୯୧,୯୬୮,୬୮କୁଇଣ୍ଟାଲ ଚାଉଳ ସଂଗ୍ରହ କରାଯାଇଥିବା ଯୋଗାଣ ବିଭାଗ ପକ୍ଷରୁ କୁହାଯାଇଛି।

ଯୋଗାଣ ବିଭାଗ କାର୍ଯ୍ୟାଳୟ ଆଗରେ ଧାରଣାରେ ବସିଥିବା ଚାଷୀମାନେ।

- ଉଠୁନି ଧାନ, ୨୬ରେ ରାସ୍ତାରୋକୋ
- ଟାର୍ଗେଟ ସରିଲାଣି, ବେପାରୀ ଦରରେ ଦେବାକୁ କହୁଛନ୍ତି

କାଇପଦରରେ କାଉ ମଡ଼କ

ଖୋର୍ଦ୍ଧା ଅଫିସ,୧୯।୨

ବାର୍ଡ ଫ୍ଲୁ ଆଶଙ୍କା

ଖୋର୍ଦ୍ଧା କାଇପଦରରେ କାଉ ମଡ଼କ ଦେଖି ବାର୍ଡ ଫ୍ଲୁ ଆଶଙ୍କାରେ ସ୍ଥାନୀୟ ଅଞ୍ଚଳରେ ଭୟର ବାତାବରଣ ଖେଳିଯାଇଛି। ତିନିଦିନ ମଧ୍ୟରେ ୩୦ରୁ ୪୦ କାଉ ମରି ପଡ଼ିଥିବା ଦେଖିବାକୁ ମିଳିଛି। ଖବରପାଇ ଶୁକ୍ରବାର ଖୋର୍ଦ୍ଧା ପ୍ରାଣୀଧନ ଚିକିତ୍ସାଳୟର ଏକ ଡାକ୍ତର ଟିମ୍ ପହଞ୍ଚି ସ୍ଥିତି ଅନୁଧ୍ୟାନ କରିବା ସହ ନମୁନା ସଂଗ୍ରହ କରି ପରୀକ୍ଷା ପାଇଁ ପଠାଇଥିଲେ। କୌଣସି ସ୍ଥାନରେ କାଉ କିମ୍ବା ଅନ୍ୟ କୌଣସି ପ୍ରାଣୀ ମୃତଦେହ ପଡିଥିବା ଦେଖିଲେ, ତୁରନ୍ତ ପ୍ରାଣୀଧନ ବିଭାଗ ସହ ଯୋଗାଯୋଗ କରିବାକୁ ଗ୍ରାମବାସୀଙ୍କୁ କହିଛନ୍ତି। ଅନ୍ୟପଟେ ମୃତ କାଉଗୁଡ଼ିକୁ ପୋତାଯାଇଛି।

ବିଷାକ୍ତ ଖାଦ୍ୟ କିମ୍ବା ଦୂଷିତ ପାଣି ପିଇ ବନ୍ୟପ୍ରାଣୀଙ୍କ ମୃତ୍ୟୁର ଅନ୍ୟତମ କାରଣ ହୋଇଥାଇପାରେ ବୋଲି ପରିବେଶବିତ୍‌ମାନେ ଆଶଙ୍କା କରିଛନ୍ତି।

ମାଙ୍କଡ଼ା ଖଣିରେ ଚଢ଼ାଉ

ନିରାକାରପୁର,୧୯।୨(ଡି.ଏନ୍.ଏ.)

୫ ଟ୍ରକ୍, ୨ ଜେସିବି, ଟ୍ରାକ୍ଟର, ପାୱାରଟିଲର ଜବତ

ଖୋର୍ଦ୍ଧା ଜିଲାରେ ଖଣି ମାଫିଆଙ୍କ ଦୌରାତ୍ମ୍ୟ ଦିନକୁ ଦିନ ବଢିବାରେ ଲାଗିଛି। ପ୍ରତିଦିନ ବେଆଇନଭାବେ ଶହ ଶହ ଟ୍ରକ୍ ଓ ଟ୍ରାକ୍ଟରରେ ମାଙ୍କଡ଼ା ପଥର, ମୋରମ ଚାଲାଣ କରାଯାଉଛି। ଏହି ପରିପ୍ରେକ୍ଷୀରେ ଶୁକ୍ରବାର ସକାଳେ ଜଙ୍କିଆ ଥାନା ଅଧୀନ କାଳିବତୀ ମୌଜାରେ ଥିବା ବେଆଇନ ମାଙ୍କଡ଼ା ପଥର ଖଣିରେ ଖୋର୍ଦ୍ଧା ତହସିଲ ପକ୍ଷରୁ ଚଢ଼ାଉ କରାଯାଇଥିଲା। ଚଢ଼ାଉ ବେଳେ ଗୋଟିଏ ଟ୍ରାକ୍ଟର ଓ ମିନିଟ୍ରକ୍, ୩ ପାୱାରଟିଲର ଏବଂ ଗୋଟିଏ ଜେସିବି ଜବତ ହୋଇଥିଲା। ତେବେ ଚଢ଼ାଉ ପୂର୍ବରୁ ମାଫିଆମାନେ ଘଟଣାସ୍ଥଳରୁ ଫେରାର ହୋଇଯାଇଥିଲେ। ଅନ୍ୟପଟେ ଜବତ ଜେସିବିକୁ ବାଟରୁ ଜଣେ ବ୍ୟକ୍ତି ଦେଢ଼ ଲକ୍ଷ ଟଙ୍କା ଜରିମାନା ଦେଇ ନେଇଯାଇଛନ୍ତି। ଅନ୍ୟ ଗାଡିଗୁଡ଼ିକୁ ଜଙ୍କିଆ ଥାନାରେ ଜିମା ଦିଆଯାଇଛି ବୋଲି ତହସିଲଦାର ପଦ୍ମଚରଣ ସାହୁ କହିଛନ୍ତି। ତହସିଲ ପକ୍ଷରୁ ସନ୍ଧ୍ୟାରେ ପୁଣି ଏହି ଖଣିରେ ଚଢ଼ାଉ କରାଯାଇ ୫ଟି ଟ୍ରକ୍, ୨ଟି ମିନିଟ୍ରକ୍ ଏବଂ ଗୋଟିଏ ଜେସିବି ଜବତ କରାଯାଇଛି। ତେବେ ଏହି ଘଟଣାରେ କାହାରିକୁ ଗିରଫ କରାଯାଇ ନ ଥିବା ଜଣାପଡ଼ିଛି।

ଜଟିଳ ହେଉଛି ଟ୍ରାଫିକ୍ ସମସ୍ୟା

ଜଟଣୀ,୧୯।୨(ଡି.ଏନ୍.ଏ.)

ଖୋର୍ଦ୍ଧା ଜିଲା ଜଟଣୀ ସହରରେ ଦିନକୁ ଦିନ ଟ୍ରାଫିକ ସମସ୍ୟା ବଢ଼ିବାରେ ଲାଗିଛି। ଏହି ସମସ୍ୟା ଉପରେ ଲାଗିପାରୁନି ଅଙ୍କୁଶ। ଫଳରେ ଯାତାୟାତରେ ସାଧାରଣ ଲୋକେ ଅସୁବିଧାର ସମ୍ମୁଖୀନ ହେଉଛନ୍ତି। ଦୀର୍ଘଦିନଧରି ଏହି ସମସ୍ୟା ଦେଖାଦେଇଥିଲେ ମଧ୍ୟ ସ୍ଥାନୀୟ ପ୍ରଶାସନ ଏଥିପ୍ରତି ଗୁରୁତ୍ୱ ଦେଉ ନ ଥିବା ସାଧାରଣରେ ଅଭିଯୋଗ ହେଉଛି।

ସୂଚନା ମୁତାବକ, ଜଟଣୀ ସହରରେ ଜନସଂଖ୍ୟା ସହିତ ଯାନବାହନ ବୃଦ୍ଧିକୁ ଦୃଷ୍ଟିରେ ରଖି ସ୍ଥାନୀୟ ବୁଦ୍ଧିଜୀବୀ ଏବଂ ବିଭିନ୍ନ ସାମାଜିକ ଅନୁଷ୍ଠାନ ଟ୍ରାଫିକ୍ ନିୟନ୍ତ୍ରଣ ପାଇଁ ପ୍ରଶାସନର ଦୃଷ୍ଟିଆକର୍ଷଣ କରିଥିଲେ। ୨୦୨୦ ଜୁଲାଇରେ ୮ଜଣ ଟ୍ରାଫିକ୍ କର୍ମଚାରୀଙ୍କୁ ନିୟୋଜିତ କରାଯାଇଥିବା ନେଇ ବିଭିନ୍ନ ଗଣମାଧ୍ୟମରେ ପ୍ରକାଶ ପାଇଥିଲା। ହେଲେ ପରବର୍ତ୍ତୀ ସମୟରେ ସ୍ଥାନୀୟ ହରିଭାଇନା ଛକଠାରେ ଦୁଇ ସିफ୍ଟରେ ୪ଜଣ ଟ୍ରାଫିକ୍ କର୍ମଚାରୀ କାର୍ଯ୍ୟ କରୁଥିବା ଦେଖିବାକୁ ମିଳିଥିଲା। ପରେ ହରିଭାଇନା ଛକ ଏବଂ ଜଟଣୀ ଗେଟ୍ ତଳଖେତା ଛକରେ ପର୍ଯ୍ୟାୟକ୍ରମେ ୮ଜଣ ଟ୍ରାଫିକ କର୍ମଚାରୀ ମୁତୟନ ହୋଇଥିଲେ। ଏବେ ଟ୍ରାଫିକ୍ ପୋଲସଙ୍କ ଦେଖା ମିଳୁ ନ ଥିବା ସାଧାରଣରେ ଅଭିଯୋଗ ହେଉଛି। ଦୈନିକ ଜଟଣୀ ସରରକୁ ଶତାଧିକ ଲୋକଙ୍କ ସମେତ ବହୁ ଛାତ୍ରୀଛାତ୍ର, କର୍ମଚାରୀ ଆସିଥାନ୍ତି। ଫଳରେ ସହରର ମୁଖ୍ୟ ଛକଗୁଡ଼ିକରେ ଗହଳି ଦେଖାଦେଉଥିବା ବେଳେ ଅନେକ ଦୁର୍ଘଟଣା ଘଟୁଥିବା ନଜିର ରହିଛି। ମାଲବାହୀ ଟ୍ରକ୍, ବସ୍ ଯାତାୟାତ କରୁଥିବାରୁ ରାସ୍ତା ଅବସ୍ଥା ଶୋଚନୀୟ ହୋଇପଡ଼ିଛି। ଏଥିସହ ଜଟଣୀ ଟାଉନ୍ ହଲ ସମ୍ମୁଖ ଏବଂ କୋର୍ଟ ପାର୍ଶ୍ୱ ରାସ୍ତାରେ ଯାନବାହନ ଜାମ ହେବାରୁ ଅନେକ ସମୟରେ ରୋଗୀଙ୍କୁ ନେଇ ଯାଉଥିବା ଆମ୍ବୁଲାନ୍ସ ଫସି ରହୁଥିବା ଦେଖିବାକୁ ମିଳୁଛି। ଟ୍ରାଫିକ ସମସ୍ୟା ସମାଧାନ କେବଳ ଫଟୋ, ପୋଷ୍ଟର ଏବଂ ଗଣମାଧ୍ୟମରେ ସୀମିତ ବୋଲି ସାଧାରଣରେ ଚର୍ଚ୍ଚା ହେଉଛି। ଏହି ସମସ୍ୟା ପ୍ରତି ତୁରନ୍ତ ପ୍ରଶାସନ ଦୃଷ୍ଟି ଦେବାକୁ ସାଧାରଣରେ ଦାବି ହେଉଛି।

ଅଣସଙ୍ଗଠିତ ଶ୍ରମିକ ପ୍ରଶିକ୍ଷଣ କାର୍ଯ୍ୟକ୍ରମ ଉଦ୍‌ଘାଟିତ

ବେଗୁନିଆ,୧୯।୨(ଡି.ଏନ୍.ଏ.)

ବେଗୁନିଆ ବ୍ଲକ ଅଧୀନ ଗଡ଼ମାଣତୀରଠାରେ ଅଣସଙ୍ଗଠିତ ଶ୍ରମିକ ପ୍ରଶିକ୍ଷଣ କାର୍ଯ୍ୟକ୍ରମ ଶୁକ୍ରବାର ଉଦ୍‌ଘାଟିତ ହୋଇଛି। ଏମ୍‌ପି ଅପରାଜିତା ଷଡ଼ଙ୍ଗୀ ମୁଖ୍ୟ ଅତିଥିଭାବେ ଯୋଗଦେଇ କାର୍ଯ୍ୟକ୍ରମ ଉଦ୍‌ଘାଟନ କରିବା ସହ ପ୍ରଶିକ୍ଷଣ ସମ୍ପର୍କରେ ଉଦ୍‌ବୋଧନ ଦେଇଥିଲେ। ରେଡରୋଜ କ୍ଲବର ବରିଷ୍ଠ ସଭ୍ୟ ପ୍ରକାଶ ଚନ୍ଦ୍ର ସାହୁଙ୍କ ସଂଯୋଜନାରେ ଅନୁଷ୍ଠିତ ଏହି କାର୍ଯ୍ୟକ୍ରମରେ ଭାଜପା ନେତା ରିଷଭ ନନ୍ଦ ମୁଖ୍ୟ ବକ୍ତା, ଭାଜପା ଜିଲା ସଭାପତି ରଶ୍ମି ମହାପାତ୍ର, ଏମ୍‌ପିଙ୍କ ବେଗୁନିଆ ବ୍ଲକ ପ୍ରତିନିଧି ପ୍ରକାଶରଣ ବିଜୁଳି, ବୋଲଗଡ ପ୍ରତିନିଧି ଲୋତକବିନ୍ଧୁ ପଟ୍ଟନାୟକ, ପୂର୍ବତନ ସରପଞ୍ଚ ନବରଣ ସିଂହ ପ୍ରମୁଖ ଅତିଥିଭାବେ ଯୋଗଦେଇଥିଲେ। ଭୁବନେଶ୍ୱରସ୍ଥିତ ଆଞ୍ଚଳିକ ଶିକ୍ଷା ନଦେଶାଳୟ ପ୍ରତିଷ୍ଠାନର ଶିକ୍ଷାଧିକାରୀ ବସନ୍ତ ପାତ୍ର, ଶ୍ରମିକ ବୋର୍ଡର ନିର୍ଦ୍ଦେଶିକା ସସ୍ମିତା ଭଟ୍ଟ ଯୋଗଦେଇ ପ୍ରଶିକ୍ଷଣ ପ୍ରଦାନ କରିଥିଲେ। ଏହି ଅବସରରେ ଗ୍ରାମର ପିଲାଙ୍କୁ ପାଠ୍ୟ ସାମଗ୍ରୀ ପ୍ରଦାନ କରାଯାଇଥିଲା। କାଳିଆ ସହାୟତା ଓ ପ୍ରଧାନମନ୍ତ୍ରୀ କୃଷକ ବିକାଶ ଯୋଜନାରୁ ତାଙ୍କୁ ବଞ୍ଚିତ କରାଯାଇଛି ବୋଲି ଜଣେ ଚାଷୀ ଏମ୍‌ପିଙ୍କ ନିକଟରେ ଅଭଯୋଗ କରିଥିଲେ। ତଦନ୍ତ କରି ଦୋଷୀଙ୍କ ବିରୋଧରେ କାର୍ଯ୍ୟାନୁଷ୍ଠାନ ଗ୍ରହଣ କରାଯିବ ବୋଲି ପ୍ରତିଶ୍ରୁତି ଦେଇଥିଲେ। ସାମାଜିକ କର୍ମୀ ସଦାଶିବ ସୁନ୍ଦରାୟ ଧନ୍ୟବାଦ ଦେଇଥିଲେ। ଏମ୍‌ପି ଷଡ଼ଙ୍ଗୀ ପ୍ରଥମେ ପଦଯାତ୍ରାରେ ଯାଇ ଗଡ଼ମାଣତୀର ଗ୍ରାମର କେତେକ ପରିବାରଙ୍କ ବିଭିନ୍ନ ସମସ୍ୟା ସମ୍ପର୍କରେ ପଚାରି ବୁଝିଥିଲେ। ପରେ ଗଡମାଣତୀରଠାରେ ଏକ ନୂତନ ଭାଜପା କାର୍ଯ୍ୟାଳୟକୁ ଉଦ୍‌ଘାଟନ କରିଥିଲେ। ଗ୍ରାମର ଜଗନ୍ନାଥ ମନ୍ଦିରକୁ ଯାଇ ଠାକୁରଙ୍କ ଦର୍ଶନ କରିବା ପରେ ପ୍ରଶିକ୍ଷଣ କାର୍ଯ୍ୟକ୍ରମରେ ଯୋଗଦେଇଥିଲେ।

ଅନ୍‌ଲାଇନ ଶିକ୍ଷା ସମ୍ପର୍କିତ ଆଲୋଚନାଚକ୍ର

ବେଗୁନିଆ,୧୯।୨(ଡି.ଏନ୍.ଏ.)

ଖୋର୍ଦ୍ଧା ଜିଲା ବେଗୁନିଆ ଥାନା ସାଲତରା ଗ୍ରାମ ନିକଟ ମା' ବ୍ରାହ୍ମଣୀଦେବୀଙ୍କ ପୀଠ ପରିସରରେ ଶୁକ୍ରବାର ଅନଲାଇନ ଶିକ୍ଷା ସମ୍ପର୍କିତ ଆଲୋଚନାଚକ୍ର ଅନୁଷ୍ଠିତ ହୋଇଯାଇଛି। ଗେଡ଼ିଆପଲି ଉଚ୍ଚ ବିଦ୍ୟାଳୟର ୧୯୯୮ବର୍ଷର ବହୁ ଛାତ୍ରୀଛାତ୍ରଙ୍କ ସମେତ ଶିକ୍ଷୟିତ୍ରୀ ଶିକ୍ଷକମାନେ ଅତିଥିଭାବେ ଯୋଗଦେଇଥିଲେ। ପୁରାତନ ଛାତ୍ର ଆଶିଷ ସ୍ୱାଇଁଙ୍କ ଅଧ୍ୟକ୍ଷତାରେ ଏହି ଆଲୋଚନାଚକ୍ର ଆୟୋଜିତ ହୋଇଥିଲା। ଏଥିରେ ଶିକ୍ଷା ସମ୍ପର୍କରେ ଆଲୋକପାତ କରାଯାଇଥିଲା। ବିଦ୍ୟାଳୟରେ ଏବେ ପିଲାଙ୍କୁ ଅନ୍‌ଲାଇନ ଶିକ୍ଷା ଓ କମ୍ପ୍ୟୁଟର ଶିକ୍ଷା ବ୍ୟବସ୍ଥା କରାଯାଇଛି। ଏହାର ସମ୍ପୂର୍ଣ୍ଣ ଫାଇଦା ଉଠାଇବା ପିଲାଙ୍କ ପାଇଁ ଜରୁରୀ ବୋଲି ପ୍ରଧାନ ଶିକ୍ଷକ କହିଥିଲେ।

ମହାବୀର କ୍ଲବ ଚାମ୍ପିୟନ

ଅତିଥିଙ୍କଠାରୁ ଚାମ୍ପିୟନ ଟିମ୍ ଟ୍ରଫି ଗ୍ରହଣ କରୁଛନ୍ତି।

ବାଲୁଗାଁ,୧୯।୨(ଡି.ଏନ୍.ଏ.)

ବାଲଗାଁ ଚକ୍ରଧରପୁରସ୍ଥିତ ଖେଳପଡ଼ିଆରେ ଚାଲିଥିବା ଜିଲାସ୍ତରୀୟ ଦିବାରାତ୍ର ଭଲିବଲ ଟୁର୍ନାମେଣ୍ଟ ଗୁରୁବାର ଉଦ୍‌ଯାପିତ ହୋଇଯାଇଛି। ଏଆରସି କ୍ଲବ ପକ୍ଷରୁ ଆୟୋଜିତ ଏହି ଟୁର୍ନାମେଣ୍ଟରେ କଟକ, ପୁରୀ ଜଟଣୀ, ଭଦ୍ରକ, ଭୀମପୁର, ସାତପଡ଼ା, ଗମ୍ଭାରୀ ଏବଂ ରଣପୁର ଅଞ୍ଚଳର ୮ଟି ଟିମ୍ ଅଂଶଗ୍ରହଣ କରିଥିଲେ। ଫାଇନାଲ ମ୍ୟାଚ କଟକର ମହାବୀର କ୍ଲବ ଓ ଜଟଣୀ କ୍ଲବ ମଧ୍ୟରେ ଅନୁଷ୍ଠିତ ହୋଇଥିଲା। ଏଥିରେ ମହାବୀର କ୍ଲବ କ୍ରମାଗତ ଦୁଇଟି ସେଟ୍ ୨୫-୨୩ ଏବଂ ୨୫-୧୭ ପଏଣ୍ଟରେ ବିଜୟୀ ହୋଇଥିଲା। ବାଲୁଗାଁ ଅଞ୍ଚଳର ପୁରାତନ ଭଲିବଲ ଖେଳାଳି ଅମ୍ବିକା ପ୍ରସାଦ ସାମନ୍ତରାୟ ଏବଂ ବିଜୟ କୁମାର ନାୟକ ଚାମ୍ପିୟନ ଟିମକୁ ଟ୍ରଫି ସହ ୫ହଜାର ଟଙ୍କା ଏବଂ ରନର୍ସଅଫ ଟିମକୁ ଟ୍ରଫି ସହ ୩ ହଜାର ଟଙ୍କା ପ୍ରଦାନ କରିଥିଲେ। ଜାତୀୟ ରେଫରି ବିଭୁଦେନ୍ଦୁ ମାନସିଂହ ଓ ନାରାୟଣ ସାହୁ