ଧରିତ୍ରୀ
DHARITRI

ଭୁବନେଶ୍ୱର, ଶୁକ୍ରବାର, ଫେବୃୟାରୀ ୨୬/୨୦୨୧ (୧୬ ପୃଷ୍ଠା) | Bhubaneswar, Friday, February 26/2021 | ★★★★

୪୭ଶ ଭାଗ ୯୪ ସଂଖ୍ୟା | www.orissakhabar.com/www.dharitri.com | Printed at Bhubaneswar, Sambalpur, Angul and Rayagada | ମୂଲ୍ୟ ₹୪/-

ଦୂତୀଙ୍କୁ ସ୍ୱର୍ଣ୍ଣ ପଦକ

ପଟିଆଲାରେ ଗୁରୁବାର ଅନୁଷ୍ଠିତ ଇଣ୍ଡିଆନ ଗ୍ରାଁ ପ୍ରି-୨ରେ ସ୍ପ୍ରିଣ୍ଟ କୁଇନ୍ ଓଡ଼ିଶାର ଦୂତୀ ଚାନ୍ଦ ମହିଳା ୧୦୦ ମିଟର ଇଭେଣ୍ଟରେ ସ୍ୱର୍ଣ୍ଣ ପଦକ ହାସଲ କରିଛନ୍ତି।

୧୬ ୧୪

ଦାମୀ ଡ୍ରେସ ପିନ୍ଧି ଚର୍ଚ୍ଚାରେ ଜାହ୍ନବୀ

ଷ୍ଟ୍ରାପଲେସ ସିଲ୍କ ନିୟନ ଡ୍ରେସ ପିନ୍ଧି ଚର୍ଚ୍ଚାରେ ବଲିଉଡ୍ ଅଭିନେତ୍ରୀ ଜାହ୍ନବୀ କପୁର। ଏହି ଡ୍ରେସ୍‌ର ଦାମ ୨.୨୪ ଲକ୍ଷ ବୋଲି କୁହାଯାଉଛି।

ଭାରତର ବୃହତ୍ ବିଜୟ

ଅହମଦାବାଦରେ ଅନୁଷ୍ଠିତ ଇଂଲଣ୍ଡ ବିପକ୍ଷ ତୃତୀୟ କ୍ରିକେଟ ଟେଷ୍ଟରେ ସର୍ବାଧିକ ୧୧ ଉଇକେଟ ନେଇଥିବା ଅକ୍ଷର ପଟେଲଙ୍କୁ ବଧେଇ ଜଣାଉଛନ୍ତି ଟିମ୍ ଇଣ୍ଡିଆ ଅଧିନାୟକ ବିରାଟ କୋହଲି। ଭାରତ ଏହି ମ୍ୟାଚରେ ୧୦ ଉଇକେଟରେ ବିଜୟ ହାସଲ କରିଛି। (ରିପୋର୍ଟ: ପୃଷ୍ଠା–୧୨)

ଓଟିଟି ଉପରେ ଅଙ୍କୁଶ

ସୋସିଆଲ ଓ ଡିଜିଟାଲ ମିଡିଆକୁ ନିୟନ୍ତ୍ରଣ କରିବ କେନ୍ଦ୍ର

ଦେଶରେ ଅଭିବ୍ୟକ୍ତି ସ୍ୱାଧୀନତା କ୍ରମଶଃ ସଙ୍କୁଚିତ ହେବାରେ ଲାଗିଥିବାବେଳେ ସୋସିଆଲ ମିଡିଆ ପ୍ଲାଟ୍‌ଫର୍ମ, ଡିଜିଟାଲ ମିଡିଆ ଅର୍ଗାନାଇଜେଶନ ଏବଂ ଓଭର ଦି ଟପ୍ (ଓଟିଟି) ଷ୍ଟ୍ରିମିଂ ସେବା ପ୍ରଦାନକାରୀ ସଂସ୍ଥାଗୁଡ଼ିକ ଉପରେ ଅଙ୍କୁଶ ଲଗାଇବା ପାଇଁ ଉଦ୍ୟମ ଆରମ୍ଭ କରିଛନ୍ତି କେନ୍ଦ୍ର ସରକାର। ବଡ଼ ବଡ଼ ଟେକ୍ନୋଲୋଜି ଫାର୍ମଗୁଡ଼ିକୁ ଲଗାମ କଷିବା ପାଇଁ ପୂର୍ବ ଆଇନରେ ସଂଶୋଧନ ଅଣାଯାଇ ଚିଠା ପ୍ରସ୍ତୁତ କରାଯାଇଛି। ଇନ୍‌ଫର୍ମେଶନ ଟେକ୍ନୋଲୋଜି (ଗାଇଡ୍‌ଲାଇନ୍ସ ଫର୍ ଇଣ୍ଟରମେଡିଆରିଜ୍ ଆଣ୍ଡ ଡିଜିଟାଲ ମିଡିଆ ଏଥିକ୍ସ କୋଡ୍) ରୁଲ୍ସ, ୨୦୨୧ ଶୀର୍ଷକ ଏହି ଚିଠା ରିପୋର୍ଟରେ ଅନ୍‌ଲାଇନ୍ ମିଡିଆ ନିୟନ୍ତ୍ରଣ ପାଇଁ ତ୍ରିସ୍ତରୀୟ ବ୍ୟବସ୍ଥା କରାଯାଇଛି। କୌଣସି ପୋଷ୍ଟ ପ୍ରଥମେ କେଉଁଠୁ ବାହାରିଛି ତାକୁ ଠାବ ଓ ବ୍ଲକ୍ କରିବା ଲାଗି ଏକ ଆନ୍ତଃ ମନ୍ତ୍ରିସ୍ତରୀୟ କମିଟି ଗଠନ ନିମନ୍ତେ କ୍ଷମତା ପ୍ରଦାନ ଲାଗି ଏଥିରେ ନିୟମ ରହିଛି।

ନୂଆଦିଲ୍ଲୀ,୨୫।୨

ଓଭର ଦି ଟପ୍ (ଓଟିଟି) ଏବଂ ସୋସିଆଲ ମିଡିଆ ପାର୍ଟଫର୍ମଗୁଡ଼ିକୁ ଭାରତୀୟ ଆଇନ ପ୍ରତି ଅଧିକ ଉତ୍ତରଦାୟୀ କରିବା ଲାଗି ସୂଚନା ଓ ପ୍ରଯୁକ୍ତିବିଦ୍ୟା (ଆଇଟି) ନିୟମରେ ସଂଶୋଧନ ଅଣାଯିବ ବୋଲି ସରକାର ପୂର୍ବରୁ ପାର୍ଲାମେଣ୍ଟରେ ସୂଚନା ଦେଇଥିଲେ। ଏବେ ପ୍ରସ୍ତାବିତ ଆଇନର ଚିଠା ପ୍ରସ୍ତୁତ ହୋଇଛି। ଆଇଟି ମନ୍ତ୍ରୀ ରବିଶଙ୍କର ପ୍ରସାଦଙ୍କ ସହ ସୂଚନା ଓ ପ୍ରସାରଣ ମନ୍ତ୍ରୀ ପ୍ରକାଶ ଜାଭଡେକର ବୁଧବାର ଏକ ଖବରଦାତା ସମ୍ମିଳନୀରେ ଏ ସମ୍ପର୍କିତ ଗାଇଡ୍‌ଲାଇନ୍ ଉପସ୍ଥାପନ କରିଛନ୍ତି। ରବିଶଙ୍କର କହିଛନ୍ତି, ସୋସିଆଲ ମିଡିଆ କମ୍ପାନୀଗୁଡ଼ିକୁ ଭାରତରେ ବ୍ୟବସାୟ କରିବା ଲାଗି ସ୍ୱାଗତ କରାଯାଉଛି। କିନ୍ତୁ ସେଗୁଡ଼ିକ ଦୋମୁହାଁ ଆଭିମୁଖ୍ୟ ଗ୍ରହଣ କରିବା ଅନୁଚିତ। କେନ୍ଦ୍ରର କୃଷି ଆଇନ ପ୍ରତ୍ୟାହାର ଦାବିରେ ଆନ୍ଦୋଳନରତ ଚାଷୀଙ୍କ ପକ୍ଷରୁ ଜାନୁୟାରୀ ୨୬ ସାଧାରଣତନ୍ତ୍ର ଦିବସରେ ଟ୍ରାକ୍ଟର ରାଲି କରାଯାଉଥିବାବେଳେ ନୂଆଦିଲ୍ଲୀର ଲାଲକିଲ୍ଲା ହିଂସାକୁ ଇଙ୍ଗିତ କରି ରବିଶଙ୍କର ଏହି ମନ୍ତବ୍ୟ ଦେଇଥିବା କୁହାଯାଉଛି।

ପ୍ରସ୍ତାବିତ ଆଇନ ଅନୁସାରେ ତ୍ରିସ୍ତରୀୟ ନିୟନ୍ତ୍ରଣର ପ୍ରଥମ ପର୍ଯ୍ୟାୟ ନିୟାମକ ବ୍ୟବସ୍ଥା ହେଉଛି କମ୍ପାନୀର ନିଜସ୍ୱ ଅଭିଯୋଗ ଶୁଣାଣି। ଦ୍ୱିତୀୟ ସ୍ତରରେ ରହିଛି ପ୍ରେସ୍ କାଉନ୍‌ସିଲ୍ ଅଫ୍ ଇଣ୍ଡିଆ (ପିସିଆଇ) ଭଳି ଏକ ନିୟାମକ ସଂସ୍ଥା, ଯାହାର ମୁଖ୍ୟ ସୁପ୍ରିମକୋର୍ଟ କିମ୍ବା ହାଇକୋର୍ଟର ଜଣେ ଅବସରପ୍ରାପ୍ତ ବିଚାରପତି ରହିବେ। ସେହିପରି ଆନ୍ତଃ ମନ୍ତ୍ରିସ୍ତରୀୟ କମିଟିରେ ଆଇଟି, ସୂଚନା ଓ ପ୍ରସାରଣ, ସ୍ୱରାଷ୍ଟ୍ର, ଆଇନ, ବହିର୍ବ୍ୟାପାର, ପ୍ରତିରକ୍ଷା ଏବଂ ମହିଳା ଓ ଶିଶୁ ବିକାଶ ମନ୍ତ୍ରଣାଳୟର ପ୍ରତିନିଧି ରହିବେ। ଚିଠା ନିୟମ ଅନୁସାରେ ସୋସିଆଲ ମିଡିଆ ପ୍ଲାଟ୍‌ଫର୍ମଗୁଡ଼ିକ ଭାରତରେ ଜଣେ ଚିଫ୍ କମ୍ପ୍ଲିଆନ୍ସ ଅଫିସରଙ୍କୁ ନିଯୁକ୍ତ କରିବେ। କମ୍ପ୍ଲିଆନ୍ସ ବା ଆଦେଶ ପାଳନ ସମ୍ପର୍କିତ ପ୍ରସଙ୍ଗ ପାଇଁ ସମ୍ପୃକ୍ତ ଅଧିକାରୀ ଦାୟୀ ରହିବେ। ଯଦି ଇଣ୍ଟରମିଡିଆରି ବା ମଧ୍ୟସ୍ଥ ନିଜ କର୍ତ୍ତବ୍ୟ ପାଳନ ବେଳେ କଡ଼ା ନିରୀକ୍ଷଣ କରିବାରେ ବିଫଳ ହୁଅନ୍ତି ତେବେ କମ୍ପ୍ଲିଆନ୍ସ ଅଫିସରଙ୍କୁ ସେଥିପାଇଁ ଉତ୍ତରଦାୟୀ କରାଯିବ। ସେହିପରି ସ୍ଥାନୀୟ ସ୍ତରରେ ଯୋଗାଯୋଗ ପାଇଁ ଜଣେ ନୋଡାଲ କଣ୍ଟାକ୍ଟ ପର୍ସନ ଏବଂ ରେସିଡେଣ୍ଟ ଗ୍ରିଭାନ୍ସ ଅଫିସରଙ୍କୁ କମ୍ପାନୀ ନିଯୁକ୍ତି ଦେବାକୁ ବାଧ୍ୟ। କୌଣସି ପୋଷ୍ଟ ଉପରେ ଆପତ୍ତି ଥିଲେ ନୋଡାଲ କଣ୍ଟାକ୍ଟ ପର୍ସନଙ୍କ ସହ ଯୋଗାଯୋଗ କରାଯିବ। ସେହିପରି ଗ୍ରିଭାନ୍ସ ଅଫିସର ୨୪ ଘଣ୍ଟା ମଧ୍ୟରେ ଶୁଣାଣି ପଞ୍ଜୀକରଣ ☞ ପୃଷ୍ଠା–୪

ଗାଇଡ୍‌ଲାଇନରେ କ'ଣ ଅଛି

- ସୋସିଆଲ ମିଡିଆ ଇଣ୍ଟରମିଡିଆରିଗୁଡ଼ିକ ନିଜର ଜଣେ ଗ୍ରିଭାନ୍ସ ଅଫିସରଙ୍କୁ ନିଯୁକ୍ତି ଦେବେ, ଯିଏକି ୨୪ ଘଣ୍ଟା ମଧ୍ୟରେ ଅଭିଯୋଗ ପଞ୍ଜୀକରଣ କରିବେ।
- ନଗ୍ନତା ଥିବା ଓ ପରିବର୍ତ୍ତନ କରାଯାଇଥିବା ମହିଳାଙ୍କ ଫଟୋଗୁଡ଼ିକୁ ୨୪ ଘଣ୍ଟା ଭିତରେ ହଟାଇବାକୁ ପଡ଼ିବ।
- ପ୍ରିଣ୍ଟ ମିଡିଆ ଭଳି ଡିଜିଟାଲ ମିଡିଆକୁ ମଧ୍ୟ ପ୍ରେସ୍ କାଉନ୍‌ସିଲ କୋଡ୍ ମାନିବାକୁ ପଡ଼ିବ।
- ତ୍ରିସ୍ତରୀୟ ବ୍ୟବସ୍ଥା ଅନୁସାରେ ଓଟିଟି ଏବଂ ଡିଜିଟାଲ ନ୍ୟୁଜ୍ ମିଡିଆଗୁଡ଼ିକୁ ସେମାନଙ୍କ ବିବରଣୀ ପ୍ରଦାନ କରିବାକୁ ପଡ଼ିବ।
- ସମସ୍ତ ମିଡିଆ ପ୍ଲାଟ୍‌ଫର୍ମର ସମାନ ନ୍ୟାୟ ବ୍ୟବସ୍ଥା ରହିବା ଜରୁରୀ।
- ସୋସିଆଲ ମିଡିଆ ପ୍ଲାଟ୍‌ଫର୍ମଗୁଡ଼ିକ ବିବାଦୀୟ ଟୁଇଟ୍ ବା ପୋଷ୍ଟକୁ ଛାଡ଼ିଥିବା ମୂଳ ବ୍ୟକ୍ତିଙ୍କ ନାମ ପ୍ରଘଟ କରିବାକୁ ବାଧ୍ୟ।
- ବର୍ତ୍ତମାନଠାରୁ ୩ ମାସ ମଧ୍ୟରେ ଏହି ଗାଇଡ୍‌ଲାଇନ୍ ଲାଗୁ ହେବ।

ପ୍ରତ୍ୟର୍ପଣ ହେବେ ନୀରବ

ନିର୍ଦ୍ଦେଶ ଦେଲେ ବ୍ରିଟେନ କୋର୍ଟ

ଲଣ୍ଡନ,୨୫।୨

ପଞ୍ଜାବ ନ୍ୟାଶନାଲ ବ୍ୟାଙ୍କ (ପିଏନ୍‌ବି)ରୁ ପ୍ରାୟ ୧୩ ହଜାର କୋଟି ଟଙ୍କା ଋଣ ଠକେଇର ଅନ୍ୟତମ ମୁଖ୍ୟ ଅଭିଯୁକ୍ତ ପଳାତକ ନୀରବ ମୋଦିଙ୍କୁ ଭାରତକୁ ପ୍ରତ୍ୟର୍ପଣ କରାଯିବ। ବ୍ରିଟେନର ମାଜିଷ୍ଟ୍ରେଟ କୋର୍ଟ ଗୁରୁବାର ଏ ନେଇ ନିର୍ଦ୍ଦେଶ ଦେଇଛନ୍ତି। ଠକେଇ ଏବଂ ବେଆଇନ ଅର୍ଥ କାରବାର ନେଇ ନୀରବଙ୍କ ବିରୋଧରେ ପର୍ଯ୍ୟାପ୍ତ ତଥ୍ୟ ଏବଂ ପ୍ରମାଣ ରହିଥିବା ବିଚାରପତି ସାମୁଏଲ ଗୁଜ୍ କହିଛନ୍ତି। ଏହି ମାମଲାର ଶୁଣାଣିକୁ ସେ ଶେଷ କରିବା ସହ ନିଷ୍ପତ୍ତି ସଂକ୍ରାନ୍ତ ଦସ୍ତାବିଜକୁ ବ୍ରିଟେନର ସେକ୍ରେଟାରି ଅଫ୍ ଷ୍ଟେଟ୍ ପ୍ରୀତି ପଟେଲଙ୍କ ନିକଟକୁ ପଠାଇ ଦେଇଛନ୍ତି।

ମାମଲା ସହ ଜଡ଼ିତ ତଥ୍ୟ ପ୍ରମାଣକୁ ନଷ୍ଟକରିବା ☞ ପୃଷ୍ଠା–୪

ନୀରବ ମୋଦି

ଆଜି ଭାରତ ବନ୍ଦ

ଭୁବନେଶ୍ୱର, ୨୫।୨(ବ୍ୟୁରୋ): ବ୍ୟବସାୟୀ ସଂଘ ପକ୍ଷରୁ ଶୁକ୍ରବାର ଭାରତ ବନ୍ଦ ଡାକରା ଦିଆଯାଇଛି। କଟକ ନଗର ବ୍ୟବସାୟୀ ସଂଘ ଏହାକୁ ସମର୍ଥନ କରିବ ବୋଲି ଘୋଷଣା କରିଛି। ଜିଏସ୍‌ଟି ଜଟିଳତା ଦ୍ୱାରା ବ୍ୟବସାୟୀମାନେ ଆର୍ଥିକ ଓ ମାନସିକସ୍ତରରେ ଅତିଷ୍ଠ ହେଲେଣି। ଏହାଛଡ଼ା ଜିଏସ୍‌ଟି ଆଇନ ଯୋଗୁ ବ୍ୟବସାୟ କରିବା ଅସମ୍ଭବ ହୋଇପଡିଛି। କଟକ ମାଲଗୋଦାମ ବଣିକ ସଂଘ କାର୍ଯ୍ୟାଳୟରେ ହୋଇଥିବା ବୈଠକରେ ମହାସଂଘ ବନ୍ଦ ଡାକରାକୁ ସମର୍ଥନ କରିବାକୁ କଟକ ବ୍ୟବସାୟୀ ସଂଘ ନିଷ୍ପତ୍ତି ନେଇଛି। ଏହି ବନ୍ଦ ଡାକରାକୁ ୪୦ ହଜାର ଟ୍ରେଡ୍ ଆସୋସିଏଶନ ସମର୍ଥନ ଘୋଷଣା କରିଛନ୍ତି। ଅନ୍ୟପଟେ ଏହି ବନ୍ଦ ଡାକରାକୁ ଦୃଷ୍ଟିରେ ରଖି ରାଜ୍ୟ ସରକାରଙ୍କ ଗୃହ ବିଭାଗ ତରଫରୁ ସମସ୍ତ ଅତିରିକ୍ତ ମୁଖ୍ୟ ଶାସନ ସଚିବ, କମିଶନର ଏବଂ ସ୍ୱତନ୍ତ୍ର ସଚିବମାନଙ୍କୁ ଚିଠି କରି ☞ ପୃଷ୍ଠା–୪

ଆଜିର ସମ୍ପାଦକୀୟ

କୃଷି ଉପେକ୍ଷିତ

ହାତ, ଗୋଡ଼ ବାନ୍ଧି ନିଆଁ ଲଗାଇଲେ

ଗୁରୁତର ଅବସ୍ଥାରେ ଉଦ୍ଧାର ହେଲେ ଛାତ୍ରୀ

କଟକ ଅଫିସ,୨୫।୨

କଟକ ମାନସିଂହପାଟଣାରେ ଗୁରୁବାର ଜଣେ କଲେଜ ଛାତ୍ରୀଙ୍କୁ ଦିନଦ୍ୱିପ୍ରହରରେ ଭଡ଼ାଘରେ ଦୁର୍ବୃତ୍ତମାନେ ନିଶା ଇଞ୍ଜେକ୍ସନ ଦେବାସହ ହାତଗୋଡ଼ ବାନ୍ଧି କିରୋସିନ ଢାଳି ନିଆଁ ଲଗାଇ ମାରିଦେବାକୁ ଉଦ୍ୟମ କରିଛନ୍ତି। ଘରେ ନିଆଁ ଲାଗିଥିବା ଜଣାପଡ଼ିବାପରେ ତୁରନ୍ତ ନିଆଁକୁ ଆୟତ୍ତ କରାଯାଇ ଛାତ୍ରୀଙ୍କୁ ହାତଗୋଡ଼ ବନ୍ଧା ଅବସ୍ଥାରେ ଉଦ୍ଧାର କରାଯାଇଥିଲା। ଏଥିରେ ଛାତ୍ରୀଙ୍କ ଶରୀରର କିଛି ଅଂଶ ପୋଡ଼ିଯାଇଥିବାରୁ ତାଙ୍କୁ ଏସ୍‌ସିବି ମେଡିକାଲରେ ଭର୍ତ୍ତି କରାଯାଇଛି। ଖବର ପାଇ ଅଗ୍ନିଶମ କର୍ମଚାରୀ ଏବଂ ପୋଲିସ ଘଟଣାସ୍ଥଳରେ ପହଞ୍ଚି ଥିଲା। କିଏ ଓ କାହିଁକି ଏଭଳି କଲା, ସେନେଇ ପୋଲିସ ତଦନ୍ତ ଆରମ୍ଭ କରିଛି। ଛାତ୍ରୀଙ୍କ ମୁହଁ, ହାତ ଓ ମୁଣ୍ଡର କେଶ ପୋଡ଼ି ଯାଇଥିବାବେଳେ ତାଙ୍କ ସ୍ୱାସ୍ଥ୍ୟାବସ୍ଥା ସ୍ଥିର ରହିଥିବା ଏସ୍‌ସିବି ଅଧିକାରୀ ସୂଚନା ଦେଇଛନ୍ତି।

ମିଳିଥିବା ସୂଚନା ଅନୁସାରେ ପୀଡ଼ିତା ଛାତ୍ରୀଜଣକ ଖ୍ରୀଷ୍ଟ ମହାବିଦ୍ୟାଳୟରେ ଯୁକ୍ତ ଦୁଇର ଦ୍ୱିତୀୟ ବର୍ଷର ଛାତ୍ରୀ। ମା'ବାପା ଓ ଭାଇଙ୍କ ସମେତ ସେ ବର୍ଷେ ହେବ ମାନସିଂହପାଟଣାର ଏହି ଘରେ ଭଡ଼ାରେ ରହୁଥିଲେ। ଘର ମାଲିକ ତଥା ପ୍ରତ୍ୟକ୍ଷଦର୍ଶୀ ସୁଦର୍ଶନ ଜେଠୀଙ୍କ କହିବାହେଲା ପୀଡିତାଙ୍କ ବାପା ଅଟୋ ଚଳାନ୍ତି। ଗୁରୁବାର ସେ କାମରେ ବାହାରିଯାଇଥିଲେ। ପୀଡ଼ିତା ଜଣକ କଲେଜରୁ ଫେରିବା ପରେ ତାଙ୍କ ମା' ଘରେ ଛାଡି ବାହାରୁ ତାଲା ପକାଇ ନିକଟସ୍ଥ ମନ୍ଦିରକୁ ଯାଇଥିଲେ। ପୂର୍ବାହ୍ନ ୧୧.୩୦ ରୁ ୧୨.୦୦ ମଧ୍ୟରେ ଘରେ ହଠାତ୍ ଧୂଆଁ ଭର୍ତ୍ତି ହୋଇଯାଇଥିବା ଦେଖିବାକୁ ମିଳିଥିଲା। ସୁଦର୍ଶନ ତଳକୁ ଆସି ପୀଡ଼ିତା ହାତଗୋଡ଼ ବନ୍ଧା ଅବସ୍ଥାରେ ପଡ଼ିଥିବା ଦେଖିବାକୁ ପାଇଥିଲେ। ତୁରନ୍ତ ତାଙ୍କୁ ଘରୁ ଟାଣି ବାହାରକୁ ନେଇ ଆସିଥିଲେ। ପରେ ସ୍ଥାନୀୟ ଲୋକ ଅଗ୍ନିଶମ ବିଭାଗକୁ ଖବର ଦେଇଥିଲେ। ଆଠ ଜଣ ଅଗ୍ନିଶମ କର୍ମଚାରୀ ଏକ ଘଣ୍ଟାକାଳ ପରିଶ୍ରମ କରି ଘରେ ଲାଗିଥିବା ନିଆଁକୁ ଆୟତ୍ତ କରିଥିଲେ। ପୋଲିସ ଘଟଣା ସ୍ଥଳରେ ପହଞ୍ଚି ପୀଡ଼ିତାଙ୍କୁ ପିସିଆର ଭ୍ୟାନ୍‌ରେ ଏସ୍‌ସିବିକୁ ନେଇ ଯାଇଥିଲା। ନିଶା ଇଞ୍ଜେକସନ୍ ପ୍ରଭାବରେ ପୀଡ଼ିତା ଠିକ୍ ଭାବରେ କଥାବାର୍ତ୍ତା କରିପାରୁ ନାହାନ୍ତି। ତେବେ ଠାରରେ ପୋଲିସକୁ ଦେଇଥିବା ସୂଚନାନୁଯାୟୀ ଚାରି ଜଣ ଦୁର୍ବୃତ୍ତ ତାଲା ଭାଙ୍ଗି ଘର ମଧ୍ୟରେ ପଶିଥିଲେ। ପ୍ରଥମେ ସେମାନେ ନାବାଳିକାଙ୍କୁ କାବୁ କରି ତାଙ୍କ ଓଢ଼ଣୀରେ ହାତଗୋଡ଼ ଓ ମୁହଁକୁ ବାନ୍ଧି ଦେଇଥିଲେ। ପରେ ସେମାନେ ତାଙ୍କୁ ମାରପିଟ କରିବା ସହ ନାବାଳିକାଙ୍କ ହାତରେ ନିଶା ଇନ୍‌ଜେକ୍ସନ ଦେଇ ଘରେ କିରାସିନ ଢାଳି ନିଆଁ ଲଗାଇ ସେଠାରୁ ଚମ୍ପଟ ମାରିଥିଲେ। ନିଆଁରେ ଘରର ସମସ୍ତ ଆସବାପତ୍ର ପୋଡ଼ି ପାଉଁଶ ହୋଇଯାଇଛି। ☞ ପୃଷ୍ଠା–୪

ସୀମା ବିବାଦ: ସରକାରଙ୍କୁ ଘେରିଲେ ବିରୋଧୀ

ଭୁବନେଶ୍ୱର,୨୫।୨(ବ୍ୟୁରୋ)

- ସମବାୟ ମନ୍ତ୍ରୀଙ୍କ କ୍ଷମାପ୍ରାର୍ଥନା ଦାବି କଲା ଭାଜପା
- କୋଟିଆ ପ୍ରସଙ୍ଗରେ ସର୍ବଦଳୀୟ ବୈଠକ ଡାକିବାକୁ କଂଗ୍ରେସର ପ୍ରସ୍ତାବ

ସୀମା ବିବାଦ ଓ ଚାଷୀ ପ୍ରସଙ୍ଗକୁ ନେଇ ବିରୋଧୀ ବିଧାନସଭାରେ ପୁଣି ହଙ୍ଗାମା କରିଛନ୍ତି। ପୂର୍ବତନ ମୁଖ୍ୟମନ୍ତ୍ରୀ ରାଜେନ୍ଦ୍ର ନାରାୟଣ ସିଂଦେଓଙ୍କ ସମୟ ୧୯୬୮ ମସିହାରୁ କୋଟିଆ ସମସ୍ୟା ଦେଖାଦେଲାଣି। ମୁଖ୍ୟମନ୍ତ୍ରୀ ନିଘୋଡ଼ ନିଦରେ ଶୋଇଛନ୍ତି। ରାଜ୍ୟରେ କ'ଣ ଘଟୁଛି ସରକାରଙ୍କ ଗୋଇନ୍ଦା ସଂସ୍ଥା ଜାଣିପାରୁ ନାହିଁ। ମୁଖ୍ୟମନ୍ତ୍ରୀଙ୍କୁ ଜଣାଉନାହାନ୍ତି। କୋଟିଆ ଅଞ୍ଚଳ ଏବେ ରାଜ୍ୟ ହାତରୁ ଚାଲିଗଲାଣି। ମୁଖ୍ୟମନ୍ତ୍ରୀ ତୁରନ୍ତ ସର୍ବଦଳୀୟ ବୈଠକ ଡାକନ୍ତୁ। ସମସ୍ତଙ୍କୁ ସେଠାକୁ ଯିବାକୁ ହେବ। ଲୋକମାନଙ୍କୁ ବୁଝାଇବାକୁ ପଡ଼ିବ। ଚାଷୀ ପ୍ରସଙ୍ଗରେ ସମବାୟ ମନ୍ତ୍ରୀଙ୍କ ଉତ୍ତରକୁ ନେଇ ଭାଜପା ଖପ୍ପା ହୋଇଛି। ଶୂନ୍ୟକାଳରେ ଏହି ପ୍ରସଙ୍ଗ ଉଠାଇ ସରକାରଙ୍କୁ ଘେରିଥିଲେ। ଚାଷୀଙ୍କୁ ଦଲାଲ କହିଥିବାରୁ ସମବାୟ ମନ୍ତ୍ରୀ କ୍ଷମାମାଗନ୍ତୁ ଦାବିରେ ଗୃହକୁ ଅଚଳ କରି ଦେଇଥିଲେ।

ଶୂନ୍ୟକାଳରେ ବିରୋଧୀ ଦଳ ନେତା ପ୍ରଦୀପ୍ତ କୁମାର ନାଏକ କହିଥିଲେ, ରାଜ୍ୟ ସରକାର ଚାଷୀଙ୍କ ଧାନ ଉଠାଉ ନାହାନ୍ତି। ସମବାୟ ମନ୍ତ୍ରୀ କହୁଛନ୍ତି ଦଲାଲଙ୍କ ପାଇଁ ଆମେ କାମ କରୁଛୁ। ଏହା ଏକ ସମ୍ବେଦନଶୀଳ ପ୍ରସଙ୍ଗ। କେବଳ ବିରୋଧୀ ନୁହନ୍ତି, ଶାସକ ଦଳର ସଦସ୍ୟମାନେ ମଧ୍ୟ ଧାନ କିଣାକୁ ନେଇ ଉଦ୍‌ବେଗ ପ୍ରକାଶ ☞ ପୃଷ୍ଠା–୪

ଛତିଶଗଡ଼ କବ୍‌ଜାରେ ମହୁଲପାହାଡ଼ / ମେଦିନିପୁରରେ ଓଡ଼ିଶା-ପଶ୍ଚିମବଙ୍ଗ ଆଲୋଚନା: ପୃଷ୍ଠା-୧୦

ୱାଶିଂଟନ: ଆମେରିକାର ପୂର୍ବତନ ରାଷ୍ଟ୍ରପତି ଡୋନାଲ୍ଡ ଟ୍ରମ୍ପ୍ କରୋନା ମହାମାରୀ ସମୟରେ କାର୍ଯ୍ୟକାରୀ କରିଥିବା ନୀତିକୁ ବର୍ତ୍ତମାନର ରାଷ୍ଟ୍ରପତି ଜୋ ବାଇଡେନ୍ ରଦ୍ଦ କରିଦେଇଛନ୍ତି। ଉକ୍ତ ନୀତି କାର୍ଯ୍ୟକାରୀ ହେବା ଫଳରେ ଅନେକ ଗ୍ରୀନ୍ କାର୍ଡ ଆବେଦନକାରୀ ଆମେରିକାରେ ପ୍ରବେଶରୁ ବଞ୍ଚିତ ହୋଇଥିଲେ। ବାଇଡେନ୍ ଏହି ପ୍ରତିବନ୍ଧକ ହଟାଇ ଦେଇଥିବାରୁ ଏଚ୍-୧ବି ଭିଜାରେ ସେଠାରେ କାର୍ଯ୍ୟ କରୁଥିବା ଅନେକ ଭାରତୀୟ ଉପକୃତ ହେବେ।

ନୂଆଦିଲ୍ଲୀର ମିଣ୍ଟୋ ବ୍ରିଜ୍‌ଠାରେ ଅନୁଷ୍ଠିତ ଷ୍ଟ୍ରିଟ୍ ଆର୍ଟ ଫିଏଷ୍ଟାରେ ଜଣେ ଶିଳ୍ପୀ ତାଙ୍କ ପେଣ୍ଟିଂରେ ଶେଷ ସ୍ପର୍ଶ ଦେଉଛନ୍ତି।

ତେଲ ଦର ବୃଦ୍ଧି ପ୍ରତିବାଦରେ ପଶ୍ଚିମବଙ୍ଗ ମୁଖ୍ୟମନ୍ତ୍ରୀ ମମତା ବାନାର୍ଜୀ ବିଦ୍ୟୁତ ଚାଳିତ ସ୍କୁଟର ଚଳାଉଛନ୍ତି।

ନୂଆଦିଲ୍ଲୀର ଯନ୍ତରମନ୍ତରଠାରେ ସିପିଆଇ(ଏମ୍) ପକ୍ଷରୁ ତୈଳ ଦର ବୃଦ୍ଧି ବିରୋଧରେ ବିକ୍ଷୋଭ କରାଯାଉଛି।

ସଂକ୍ଷେପରେ

ପୁଡୁଚେରୀରେ ରାଷ୍ଟ୍ରପତି ଶାସନ

ଚେନ୍ନାଇ, ୨୫।୨: ପୁଡୁଚେରୀ ମୁଖ୍ୟମନ୍ତ୍ରୀ ଭି. ନାରାୟଣସ୍ୱାମୀଙ୍କ ନେତୃତ୍ୱାଧୀନ କଂଗ୍ରେସ ସରକାର ସଂଖ୍ୟାଗରିଷ୍ଠତା ଦେଖାଇ ନ ପାରି ଭାଙ୍ଗିଯିବାର ୩ ଦିନ ପରେ ଗୁରୁବାର ସେଠାରେ ରାଷ୍ଟ୍ରପତି ଶାସନ ଲାଗୁ ହୋଇଛି। ପୁଡୁଚେରି କେନ୍ଦ୍ରଶାସିତ ଅଞ୍ଚଳ ପ୍ରଶାସନର ସୁପାରିସ କ୍ରମେ ସେଠାରେ ରାଷ୍ଟ୍ରପତି ଶାସନକୁ ବୁଧବାର କେନ୍ଦ୍ର କ୍ୟାବିନେଟ ଅନୁମୋଦନ କରିଥିଲା। ରାଷ୍ଟ୍ରପତି ରାମନାଥ କୋବିନ୍ଦ ସେଥିରେ ସ୍ୱାକ୍ଷର କରିବା ପରେ ବିଜ୍ଞପ୍ତି ପ୍ରକାଶ ପାଇଛି। ବିଧାନସଭାକୁ ଏହାର କାର୍ଯ୍ୟକାଳ ଶେଷ ହେବା ପର୍ଯ୍ୟନ୍ତ ସ୍ଥଗିତ ରଖାଯାଇଛି। କେନ୍ଦ୍ରଶାସିତ ସରକାର ଆଇନ, ୧୯୬୩ର ବିଭିନ୍ନ ବ୍ୟବସ୍ଥାକୁ ସ୍ଥଗିତ କରାଯାଇ ସେଠାରେ କେନ୍ଦ୍ରୀୟ ଶାସନ ଲାଗୁ କରାଯାଇଛି।

ବାଣ କାରଖାନାରେ ବିସ୍ଫୋରଣ: ୫ ମୃତ

ଚେନ୍ନାଇ, ୨୫।୨: ତାମିଲନାଡୁର ଶିବକାଶୀସ୍ଥିତ ଏକ ବାଣ କାରଖାନାରେ ଗୁରୁବାର ବିସ୍ଫୋରଣ ଘଟି ୫ ଜଣଙ୍କ ମୃତ୍ୟୁ ହେବା ସହ ଅନେକ ବାଣ ଶ୍ରମିକ ଗୁରୁତର ଆହତ ହୋଇଛନ୍ତି। କାଲାଇୟାରକୁଚି ବାଣ କାରଖାନାରେ ବିସ୍ଫୋରଣ ହେବାରୁ ୧୦ରୁ ଊର୍ଦ୍ଧ୍ୱ ଶେଡ୍ ଧ୍ୱଂସ ହୋଇଯାଇଛି। ସୂଚନାଯୋଗ୍ୟ, ଫେବୃୟାରୀ ୨ରେ ଉକ୍ତ ଅଞ୍ଚଳର ସାଙ୍କୁର ନିକଟରେ ବାଣ କାରଖାନାରେ ବିସ୍ଫୋରଣ ଘଟି ୨୩ ଜଣଙ୍କ ମୃତ୍ୟୁ ହୋଇଥିଲା।

ଧୂସର ତାଲିକାରେ ପାକିସ୍ତାନ

ନୂଆଦିଲ୍ଲୀ, ୨୫।୨: ଆତଙ୍କବାଦୀ କାର୍ଯ୍ୟକଳାପ ରୋକିବା ଦିଗରେ କାର୍ଯ୍ୟଯୋଜନା ସମ୍ପୂର୍ଣ୍ଣ କାର୍ଯ୍ୟକାରୀ କରିବାରେ ବିଫଳ ହୋଇଥିବା ପାକିସ୍ତାନକୁ ପ୍ୟାରିସ୍‌ର ଫାଇନାନ୍ସିଆଲ ଆକ୍ସନ ଟସ୍କଫୋର୍ସ (ଏଫ୍‌ଏଟିଏ) ପୁଣି ଥରେ ଗ୍ରେ ଲିଷ୍ଟ (ଧୂସର ତାଲିକା)ରେ ରଖିଛି। ପୂର୍ବରୁ ୨୦୧୮ ଜୁନ୍‌ରେ ପାକିସ୍ତାନକୁ ଏଫ୍‌ଏଟିଏ ଗ୍ରେ ଲିଷ୍ଟରେ ରଖିବା ସହ ୨୦୧୯ ଶେଷ ସୁଦ୍ଧା ଆତଙ୍କବାଦୀଙ୍କୁ ପାଣ୍ଠି ଯୋଗାଣ ଏବଂ ମନିଲଣ୍ଡରିଂ ବନ୍ଦ କରିବା ଲାଗି କାର୍ଯ୍ୟଯୋଜନା ସମ୍ପୂର୍ଣ୍ଣ କାର୍ଯ୍ୟକାରୀ କରିବାକୁ କହିଥିଲା। କରୋନା ଯୋଗୁ ପରେ ଏହି ସମୟସୀମାକୁ ବଢ଼ାଯାଇଥିଲା। ୨୦୨୦ ଅକ୍ଟୋବରରେ ଏଫ୍‌ଏଟିଏଫ୍ ବୈଠକ ବସି ଇସ୍‌ଲାମାବାଦକୁ ୨୦୨୧ ଫେବୃୟାରୀ ପର୍ଯ୍ୟନ୍ତ ଗ୍ରେ ଲିଷ୍ଟରେ ରଖିବା ଲାଗି ନିଷ୍ପତ୍ତି ହୋଇଥିଲା। ୨୭ଟି କାର୍ଯ୍ୟଯୋଜନା ମଧ୍ୟରୁ ପାକିସ୍ତାନ ୬ଟି ପୂରଣ କରି ନ ଥିବାରୁ ଏହାକୁ ପୁଣି ଥରେ ଧୂସର ତାଲିକାଭୁକ୍ତ କରାଯାଇଛି।

ଅସ୍ତ୍ରବିରତି ପାଇଁ ଭାରତ, ପାକ୍ ରାଜି

ନୂଆଦିଲ୍ଲୀ, ୨୫।୨(ପି.ଟି.)

ନିୟନ୍ତ୍ରଣ ରେଖା (ଏଲ୍‌ଓସି) ସମେତ ଅନ୍ୟାନ୍ୟ ସେକ୍ଟରରେ ଅସ୍ତ୍ରବିରତି ରାଜିନାମାକୁ କଡ଼ାକଡ଼ି ପାଳନ କରିବା ଲାଗି ଭାରତ ଓ ପାକିସ୍ତାନ ସହମତ ହୋଇଥିବା ଗୁରୁବାର ଏକ ମିଳିତ ବିବୃତିରେ ପ୍ରକାଶ କରିଛନ୍ତି। ବୁଧବାର ମଧ୍ୟରାତ୍ରରୁ ଏହି ନିଷ୍ପତ୍ତି କାର୍ଯ୍ୟକାରୀ ହୋଇଛି। ଦୁଇ ଦେଶର ସାମରିକ ଅଭିଯାନର ମହାନିର୍ଦ୍ଦେଶକ (ଡିଜିଏମ୍‌ଓ)ଙ୍କ ମଧ୍ୟରେ ହୋଇଥିବା ବୈଠକରେ ଏଭଳି ନିଷ୍ପତ୍ତି ନିଆଯାଇଥିଲା। ହଟ୍‌ଲାଇନ ଯୋଗାଯୋଗ ଜରିଆରେ ଡିଜିଏମ୍‌ଓମାନେ ଆଲୋଚନା କରିବା ସହ ନିୟନ୍ତ୍ରଣ ରେଖା ଓ ଅନ୍ୟାନ୍ୟ ସେକ୍ଟରର ସ୍ଥିତି ସମୀକ୍ଷା କରିଥିଲେ। ସୀମାରେ ଶାନ୍ତି ବଜାୟ ରଖିବା ଲାଗି କିଛି ମାସ ପୂର୍ବରୁ ଭାରତର ଜାତୀୟ ସୁରକ୍ଷା ପରାମର୍ଶଦାତା (ଏନ୍‌ଏସ୍‌ଏ) ଅଜିତ୍ ଡୋଭାଲ ତାଙ୍କ ପାକ୍ ପ୍ରତିପକ୍ଷ ମୋଇଦ୍ ଡବ୍ଲ୍ୟୁ ୟୁସୁଫଙ୍କ ମଧ୍ୟରେ ବ୍ୟାକ୍ ଚ୍ୟାନେଲରେ କଥାବାର୍ତ୍ତା ହୋଇଥିଲା ବୋଲି ଜଣାପଡ଼ିଛି।

ସୀମାରେ ଆପୋସ ସୁବିଧା ଏବଂ ଦୀର୍ଘମିଆଦୀ ଶାନ୍ତି ବଜାୟ ରଖିବା ପାଇଁ ଦୁଇ ଡିଜିଏମ୍‌ଓ ପରସ୍ପରର ପ୍ରମୁଖ ପ୍ରସଙ୍ଗ ଓ ଉଦ୍‌ବେଗ ଦୂର କରିବା ଲାଗି ରାଜି ହୋଇଥିଲେ। ନିୟନ୍ତ୍ରଣ ରେଖା ଓ ଅନ୍ୟାନ୍ୟ ସେକ୍ଟରରେ ସମସ୍ତ ରାଜିନାମା, ବୁଝାମଣା ଓ ଅସ୍ତ୍ରବିରତିକୁ କଡ଼ାକଡ଼ି ପାଳନ କରିବା ଲାଗି ସେମାନଙ୍କ ମଧ୍ୟରେ ସହମତି ହୋଇଥିଲା। କୌଣସି ଅଦୃଷ୍ଟ ସ୍ଥିତି କିମ୍ବା ଭୁଲ୍ ବୁଝାମଣାର ସମାଧାନ ବର୍ତ୍ତମାନର ହଟ୍‌ଲାଇନ ଯୋଗାଯୋଗ ବ୍ୟବସ୍ଥା ଏବଂ ସୀମାନ୍ତ ଫ୍ଲାଗ୍ ମିଟିଂ ମାଧ୍ୟମରେ କରାଯିବ ବୋଲି ଉଭୟ ପକ୍ଷ ଦୋହରାଇଥିଲେ।

ସରକାରୀ ତଥ୍ୟ ଅନୁଯାୟୀ ଗତ ୩ ବର୍ଷ ମଧ୍ୟରେ ଭାରତ-ପାକ୍ ସୀମାରେ ପାଖାପାଖି ୧୧ ହଜାର ଥର ଅସ୍ତ୍ରବିରତି ଉଲ୍ଲଂଘନ ହୋଇଛି। ଏଥିରେ ଯବାନ ଓ ସାଧାରଣ ନାଗରିକଙ୍କ ସମେତ ୧୪୦ରୁ ଊର୍ଦ୍ଧ୍ୱ ଲୋକ ପ୍ରାଣ ହରାଇଛନ୍ତି। ଗତବର୍ଷ ପାକିସ୍ତାନ ୫,୧୩୩ ଥର ଅସ୍ତ୍ରବିରତି ଉଲ୍ଲଂଘନ କରିଥିଲା। ଏଥିରେ ୪୬ ସୁରକ୍ଷା ଯବାନଙ୍କ ମୃତ୍ୟୁ ହୋଇଥିବା ପ୍ରତିରକ୍ଷା ମନ୍ତ୍ରୀ ନିକଟରେ ପାର୍ଲାମେଣ୍ଟରେ କହିଥିଲେ।

ଓଏମ୍‌ବି ନିର୍ଦ୍ଦେଶକ ପ୍ରାର୍ଥିତ୍ୱକୁ ସିନେଟରେ ବିରୋଧ

ନୂଆଦିଲ୍ଲୀ, ୨୫।୨

ଭାରତୀୟ ବଂଶୋଦ୍ଭବ ନୀରା ଟଣ୍ଡନଙ୍କୁ ଆମେରିକା ରାଷ୍ଟ୍ରପତି ଜୋ ବାଇଡେନ ତାଙ୍କ ବଜେଟ ଟିମ୍‌ର ମୁଖ୍ୟ ଭାବେ ମନୋନୀତ କରିଛନ୍ତି। ତେବେ ପୂର୍ବରୁ ନୀରା କରିଥିବା କେତେକ ଟୁଇଟ୍ ତାଙ୍କ ପାଇଁ ଅଡୁଆ ସୃଷ୍ଟି କରିଛି। ତାଙ୍କ ପଦବୀକୁ ସିନେଟ୍ ଅନୁମୋଦନରେ ସମସ୍ୟା ଦେଖାଦେଇଛି। ୪ ସିନେଟର ତାଙ୍କ ବିରୋଧରେ ଭୋଟ ଦେବେ ବୋଲି କହିଛନ୍ତି। ଫଳରେ ପ୍ରଥମ ମହିଳା ଓ ପ୍ରଥମ ଭାରତୀୟ ବଂଶୋଦ୍ଭବ ଭାବେ ଆମେରିକାର ମ୍ୟାନେଜମେଣ୍ଟ ଆଣ୍ଡ ବଜେଟ କାର୍ଯ୍ୟାଳୟ (ଓଏମ୍‌ବି)ର ନିର୍ଦ୍ଦେଶକ ହେବା ଲାଗି ନୀରାଙ୍କ ପ୍ରାର୍ଥିତ୍ୱ ଏବେ ସଂଶୟରେ।

ନୀରା ଟଣ୍ଡନ ଏବେ ୱାଶିଂଟନ ଡିସିସ୍ଥିତ ଥିଙ୍କ୍ ଟ୍ୟାଙ୍କ 'ସେଣ୍ଟର ଫର୍ ଆମେରିକାନ ପ୍ରୋଗ୍ରେସ' ଚଳାଉଛନ୍ତି। ତାଙ୍କର ଅତୀତର ସୋସିଆଲ ମିଡିଆ ବ୍ୟବହାରକୁ ନେଇ ସିନେଟରେ ଓ୍ୱେଷ୍ଟ ଭର୍ଜିନିଆର ଡେମୋକ୍ରାଟ ସଦସ୍ୟ ଜୋ ମାନ୍‌ଚିନ୍, ମାଇନେର ରିପବ୍ଲିକାନ ସଦସ୍ୟ ସୁସାନ କୋଲିନ୍ସ, ଉଟାହର ମିଙ୍ଗ ରୋମ୍‌ନି, ଓହିଓର ରବ୍ ପୋର୍ଟମାନ ଏବଂ ପେନ୍‌ସିଲଭାନିଆର ପାଟ୍ ଟୁମି ତାଙ୍କ ପ୍ରତିନିଧିତ୍ୱ ବିରୋଧରେ ଭୋଟ ଦେବେ ବୋଲି ଘୋଷଣା କରିଛନ୍ତି। ବାଇଡେନ୍ ଆମେରିକା ରାଷ୍ଟ୍ରପତି ନିର୍ବାଚନ ହେବା ପରେ ନୀରା ହଜାରେରୁ ଊର୍ଦ୍ଧ୍ୱ ଟୁଇଟ୍‌କୁ ହଟାଇ ଦେଇଥିଲେ। ତାଙ୍କର ଏଭଳି ନିଷ୍ପତ୍ତିକୁ ନେଇ ସନ୍ଦେହ ସୃଷ୍ଟି ହୋଇଛି। ତାଙ୍କ ପ୍ରତିନିଧିତ୍ୱକୁ ସମର୍ଥନ ଜାରି ରହିବ ବୋଲି ବାଇଡେନ ପ୍ରଶାସନ କହିଥିବାବେଳେ ସିନେଟ ସଂଖ୍ୟାଗରିଷ୍ଠ ନେତା ଚୁକ୍ ସୁମେର ସିନେଟ ଭିତରେ ତାଙ୍କ ପାଇଁ ଅତିରିକ୍ତ ଭୋଟ ବାହାର କରିବା ନିମନ୍ତେ ଉଦ୍ୟମ କରୁଥିବା କହିଛନ୍ତି।

ନୀରା ଟଣ୍ଡନଙ୍କ ପାଇଁ ଟୁଇଟ୍ ଅଡୁଆ

ଡେମୋକ୍ରାଟ ସଦସ୍ୟ ଜୋ ମାନ୍‌ଚିନଙ୍କ ମତରେ ନୀରାଙ୍କ ଟୁଇଟ୍‌ରେ ପକ୍ଷପାତପୂର୍ଣ୍ଣ ମନ୍ତବ୍ୟ ଦେଇଥାନ୍ତି। ତେଣୁ କଂଗ୍ରେସ ଏବଂ ଓଏମ୍‌ବି ମଧ୍ୟରେ କାର୍ଯ୍ୟ ସମ୍ପର୍କରେ ସେ ସାଲିସ କରିପାରନ୍ତି ବୋଲି ମାନ୍‌ଚିନ ଆଶଙ୍କା ବ୍ୟକ୍ତ କରିଛନ୍ତି। ୨୦୧୬ ପ୍ରେସିଡେନ୍ସିଆଲ ପ୍ରାଇମେରି ସମୟରେ ଏବଂ ୨୦୨୦ରେ ବର୍ନି ସାଣ୍ଡର୍ସ ରାଷ୍ଟ୍ରପତି ପ୍ରାର୍ଥୀ ଦୌଡ଼ରେ ଥିବାବେଳେ ତାଙ୍କ ସମର୍ଥକମାନଙ୍କ ସହ ନୀରାଙ୍କର ବିବାଦ ହୋଇଥିଲା। ଚଳିତ ମାସରେ ଏହି ମାମଲାର ଶୁଣାଣି ବେଳେ ନୀରା ତାଙ୍କର କଡ଼ା ସମାଲୋଚନା ପାଇଁ କ୍ଷମା ମାଗିବା ସହ ସୋସିଆଲ ମିଡିଆ ମନ୍ତବ୍ୟ ପାଇଁ ଦୁଃଖ ପ୍ରକାଶ କରିଥିଲେ।

ସମଲିଙ୍ଗୀ ବିବାହକୁ କେନ୍ଦ୍ରର ବିରୋଧ

ନୂଆଦିଲ୍ଲୀ, ୨୫।୨(ପି.ଟି.)

ସ୍ୱତନ୍ତ୍ର ବିବାହ ଆଇନ ଅଧୀନରେ ସମଲିଙ୍ଗୀ ବିବାହକୁ ସ୍ୱୀକୃତି ଦେବା ପାଇଁ ହୋଇଥିବା ଆବେଦନକୁ କେନ୍ଦ୍ର ସରକାର ବିରୋଧ କରିଛନ୍ତି। କେବଳ ପୁରୁଷ ଓ ମହିଳାଙ୍କ ମଧ୍ୟରେ ବିବାହକୁ ଆଇନ ସ୍ୱୀକୃତି ଦେଇଥାଏ ବୋଲି ଦିଲ୍ଲୀ ହାଇକୋର୍ଟରେ ସତ୍ୟପାଠ ଦାଖଲ କରି ସରକାର କହିଛନ୍ତି। ପର୍ସନାଲ ଲ'ରେ କେବଳ ବିଷମଲିଙ୍ଗୀ ବିବାହକୁ ସ୍ୱୀକୃତି ଦିଆଯାଇଛି। ତେଣୁ ଏଥିରେ ହସ୍ତକ୍ଷେପ କରିବା ବରବାଦ କରିଦେବ ବୋଲି ସରକାର କହିଥିଲେ। ବିବାହ କେବଳ ଏକ ଘରୋଇ ଅବଧାରଣା ନୁହେଁ ବରଂ ସାମାଜିକ ଭାବେ ସ୍ୱୀକୃତ ଅନୁଷ୍ଠାନ ବୋଲି ସରକାରଙ୍କ ପକ୍ଷରୁ କୁହାଯାଇଥିଲା। ଭାରତୀୟ ଦଣ୍ଡ ସଂହିତା (ଆଇପିସି)ର ଧାରା ୩୭୭କୁ ଅପରାଧମୁକ୍ତ କରାଯାଇଥିଲେ ମଧ୍ୟ ଆବେଦନକାରୀ ସମଲିଙ୍ଗୀ ବିବାହକୁ ମୌଳିକ ଅଧିକାର ଭାବେ ଦାବି କରିପାରିବେ ନାହିଁ ବୋଲି ସତ୍ୟପାଠରେ କୁହାଯାଇଛି। ୩୭୭କୁ ଅପରାଧମୁକ୍ତ କରାଯିବା କେବଳ ବ୍ୟକ୍ତିର ଗୋପନୀୟତା ଅଧିକାର ମଧ୍ୟରେ ସୀମିତ। ସମଲିଙ୍ଗୀ ବିବାହକୁ ସ୍ୱୀକୃତି ଦେଇ ଏହାକୁ ସର୍ବସାଧାରଣ ଅଧିକାର କରାଯାଇପାରିବ ନାହିଁ।

ସ୍ୱତନ୍ତ୍ର ବିବାହ ଆଇନରେ ଲିଙ୍ଗଗତ ନିର୍ବିଶେଷରେ ଦୁଇଜଣଙ୍କ ମଧ୍ୟରେ ବିବାହକୁ ବୈଧ ଘୋଷଣା କରିବା ଲାଗି ଗେ ଏବଂ ଲେସ୍‌ବିଆନ୍ ସମ୍ପ୍ରଦାୟର ୪ ଜଣ ଦିଲ୍ଲୀ ହାଇକୋର୍ଟରେ ଆବେଦନ କରିଥିଲେ। ଏହା ପୂର୍ବରୁ ମଧ୍ୟ ହାଇକୋର୍ଟରେ ୩ଟି ପିଟିଶନ ବିଚାରାଧୀନ ଥିଲା।

ଭାଜପାରେ ଅଭିନେତ୍ରୀ ପାୟେଲ ସର୍କାର

କୋଲକାତା, ୨୫।୨(ଆଇଏଏନ୍‌ଏସ୍)

ପଶ୍ଚିମବଙ୍ଗ ବିଧାନସଭା ନିର୍ବାଚନକୁ ଆଉ ୨ ମାସ ବାକିଥିବାବେଳେ ଶାସକ ତୃଣମୂଳ କଂଗ୍ରେସ (ଟିଏମ୍‌ସି) ଏବଂ ବିରୋଧୀ ଦଳ ଭାଜପା ଚଳଚ୍ଚିତ୍ର ଅଭିନେତାମାନଙ୍କୁ ଦଳରେ ସାମିଲ କରିବାରେ ଲାଗିଛନ୍ତି। କୋଲକାତାର ଟଲିଉଡ୍ ଅଭିନେତ୍ରୀ ପାୟେଲ ସର୍କାର ଗୁରୁବାର ଭାଜପାରେ ସାମିଲ ହୋଇଛନ୍ତି। ଏହି ସମୟରେ ରାଜ୍ୟ ଭାଜପା ସଭାପତି ଦିଲୀପ ଘୋଷ ଓ ଅନ୍ୟ ବରିଷ୍ଠ ନେତାମାନେ ଉପସ୍ଥିତ ଥିଲେ। ପୂର୍ବରୁ ଅଭିନେତା ୟାଶ ଦାସଗୁପ୍ତା ଗୈରିକ ଦଳରେ ସାମିଲ ହୋଇଥିଲେ। ଅନ୍ୟପକ୍ଷରେ ବୁଧବାର ମୁଖ୍ୟମନ୍ତ୍ରୀ ମମତା ବାନାର୍ଜୀଙ୍କ ଉପସ୍ଥିତିରେ ପଶ୍ଚିମବଙ୍ଗ ଚଳଚ୍ଚିତ୍ର ଓ ଟେଲିଭିଜନ ଶିଳ୍ପର ଜୁନ୍ ମାଲିଆ, ସାୟୋନି ଘୋଷ, କାଞ୍ଚନ ମଲିକ ଓ କ୍ରିକେଟର ମନୋଜ ତିୱାରୀ ଟିଏମ୍‌ସିରେ ଯୋଗ ଦେଇଥିଲେ।

ମୁକେଶ ଅମ୍ବାନୀଙ୍କ ଘର ପାଖରେ ବିସ୍ଫୋରକ ଭର୍ତ୍ତି କାର୍

ମୁମ୍ବାଇ, ୨୫।୨

ରିଲାଏନ୍ସ ଇଣ୍ଡଷ୍ଟ୍ରିଜ୍‌ର ଅଧ୍ୟକ୍ଷ ମୁକେଶ ଅମ୍ବାନୀଙ୍କ ବାସଭବନ ଆଣ୍ଟାଲିଆ ନିକଟରେ ଗୁରୁବାର ବିସ୍ଫୋରକ ଭର୍ତ୍ତି ଏକ ପରିତ୍ୟକ୍ତ କାର୍ ମିଳିବା ପରେ ମୁମ୍ବାଇ ସହରରେ ଆତଙ୍କ ଖେଳିଯାଇଛି। କଳା ରଙ୍ଗର ସ୍କର୍ପିଓରୁ ବିପୁଳ ପରିମାଣର ଜିଲେଟିନ୍ ଷ୍ଟିକ୍ ମିଳିଛି। ଖବର ପାଇବା ପରେ ମୁମ୍ବାଇ ପୋଲିସର ବୋମା ନିଷ୍କ୍ରିୟକାରୀ ଟିମ୍ ଘଟଣାସ୍ଥଳରେ ପହଞ୍ଚି ଯାଞ୍ଚ କରିଥିଲେ। ପୋଲିସ ଉକ୍ତ ଅଞ୍ଚଳକୁ ଚାରିପଟୁ ଘେରି ରହି କୌଣସି ଲୋକ କିମ୍ବା ଗାଡ଼ିକୁ ସେଠାକୁ ଛାଡୁନାହିଁ। ଗାମଦେବୀ ଥାନା ଅନ୍ତର୍ଗତ କାର୍ମଚାଏଲ୍ ରୋଡ୍‌ରୁ ଗୁରୁବାର ସନ୍ଧ୍ୟାରେ ସନ୍ଦିଗ୍ଧ ସ୍କର୍ପିଓ ମିଳିଥିବା ପୋଲିସ କହିଛି। ମୁମ୍ବାଇ ପୋଲିସର କ୍ରାଇମ ବ୍ରାଞ୍ଚ ଅଧିକ ତଦନ୍ତ ଜାରି ରହିଛି। ମୁକେଶଙ୍କ ଘର ନିକଟରୁ ବିସ୍ଫୋରକ ଭର୍ତ୍ତି କାର ଜବତ ହୋଇଥିବା ମହାରାଷ୍ଟ୍ର ଗୃହମନ୍ତ୍ରୀ ଅନିଲ୍ ଦେଶମୁଖ ସ୍ପଷ୍ଟ କରିଛନ୍ତି।

ସ୍କୁଲ ହଷ୍ଟେଲରେ ୨୨୯ ପିଲା କୋଭିଡ୍ ପଜିଟିଭ୍

ୱାଶିମ୍, ୨୫।୨(ପି.ଟି.): ମହାରାଷ୍ଟ୍ରର ୱାଶିମ୍ ଜିଲା ଅନ୍ତର୍ଗତ ଏକ ପବ୍ଲିକ୍ ସ୍କୁଲ୍ ହଷ୍ଟେଲରେ ୨୨୯ ଛାତ୍ରୀଛାତ୍ର ଓ ୪ କର୍ମଚାରୀ କରୋନା ପଜିଟିଭ୍ ଚିହ୍ନଟ ହୋଇଛନ୍ତି। ଉକ୍ତ ଅଞ୍ଚଳକୁ କଣ୍ଟେନ୍‌ମେଣ୍ଟ ଜୋନ୍ ଘୋଷଣା କରାଯାଇଛି। ବିଦର୍ଭ ଅଞ୍ଚଳର ବିଭିନ୍ନ ଜିଲାରୁ ଉକ୍ତ ସ୍କୁଲ୍ ହଷ୍ଟେଲ୍‌ରେ ୩୨୭ ପିଲା ରହୁଥିଲେ। ଫେବୃୟାରୀ ୧୪ରେ ଏହି ପିଲାମାନେ ହଷ୍ଟେଲ୍ ଆସିଥିଲେ। ପ୍ରଥମ କିଛିଦିନ ମଧ୍ୟରେ ୨୧ ଛାତ୍ରୀଛାତ୍ରଙ୍କଠାରେ କୋଭିଡ୍ ପଜିଟିଭ୍ ଚିହ୍ନଟ ହେବା ପରେ ସମସ୍ତ ପିଲାଙ୍କର ଆର୍‌ଟି-ପିସିଆର୍ ପରୀକ୍ଷା କରାଯାଇଥିଲା ବୋଲି ରିସୋଡ଼ ତହସିଲଦାର ଅଜିତ୍ ଶେଲାର କହିଛନ୍ତି।

କିଛିଦିନ ପୂର୍ବରୁ ମରାଠାୱାଡ଼ାର ଲାଟୁର ଜିଲା ଅନ୍ତର୍ଗତ ଏକ ହଷ୍ଟେଲର ୩୯ ଛାତ୍ରୀଛାତ୍ର ଓ ୫ କର୍ମଚାରୀ କରୋନା ସଂକ୍ରମିତ ହୋଇଥିଲେ। ମହାରାଷ୍ଟ୍ରରେ କରୋନା ସଂକ୍ରମଣ ବଢ଼ିଚାଲିଛି। ବୁଧବାରସେଠାରେ୮୦୦୦ରୁଊର୍ଦ୍ଧ୍ୱକରୋନାସଂକ୍ରମିତହୋଇଛନ୍ତି।

ଜମ୍ମୁ କାଶ୍ମୀରର ଅଖନୁର୍ ସେକ୍ଟର ଅନ୍ତର୍ଗତ ଚେନାବ ନଦୀରେ ବିଏସ୍‌ଏଫ ଯବାନମାନେ ପାଟ୍ରୋଲିଂ କରୁଛନ୍ତି।

ଭୁଲ୍‌ରେ ଦୋଷୀସାବ୍ୟସ୍ତ ହୋଇଥିଲେ

ଲକ୍ଷ୍ନୌ, ୨୫।୨(ଆଇଏଏନ୍‌ଏସ୍)

ଉତ୍ତରପ୍ରଦେଶର ଜଣେ ବ୍ୟକ୍ତି ଜେଲ୍‌ରେ ୨୦ ବର୍ଷ କାଟିସାରିବା ପରେ ସେ ବଳାତ୍କାର ମାମଲାରେ ଭୁଲ୍‌ରେ ଦୋଷୀସାବ୍ୟସ୍ତ ହୋଇଥିଲେ ବୋଲି ଜଣାପଡ଼ିଛି। ଶେଷରେ ଆଲ୍ଲାହାବାଦ ହାଇକୋର୍ଟ ତାଙ୍କୁ ଦୋଷମୁକ୍ତ କରିଛନ୍ତି। ଲଳିତପୁରର ବିଷ୍ଣୁ ଦିୱାରୀ (୪୩)ଙ୍କୁ ଦୁଇ ଦଶନ୍ଧି ତଳେ ବଳାତ୍କାର ଅଭିଯୋଗ ଏବଂ ଏସ୍‌ସି/ଏସ୍‌ଟି ଆଇନରେ ଦୋଷୀସାବ୍ୟସ୍ତ କରାଯାଇ ଆଗ୍ରା ଜେଲ୍ ପଠାଇ ଦିଆଯାଇଥିଲା। ଏହି ସମୟ ମଧ୍ୟରେ ତାଙ୍କର ମାଆବାପା ଓ ଦୁଇଭାଇଙ୍କ ମୃତ୍ୟୁ ହୋଇଥିଲେ ମଧ୍ୟ ଶେଷକୃତ୍ୟରେ ଯୋଗଦେବାକୁ ତାଙ୍କୁ ଛଡ଼ାଯାଇ ନ ଥିଲା।

ରିପୋର୍ଟ ଅନୁଯାୟୀ ୨୦୦୦ ସେପ୍ଟେମ୍ବରରେ ଲଳିତପୁର ଜିଲାର ଜଣେ ଦଳିତ ମହିଳା ବିଷ୍ଣୁଙ୍କ ବିରୋଧରେ ବଳାତ୍କାର ଅଭିଯୋଗ ଆଣିଥିଲେ। ପୋଲିସ ତାଙ୍କ ବିରୋଧରେ ଆଇପିସିର ଧାରା ୩୭୬, ୫୦୬ ଏବଂ ଏସ୍‌ସି/ଏସ୍‌ଟି ଅତ୍ୟାଚାର ନିରୋଧୀ ଆଇନର ବିଭିନ୍ନ ଧାରାରେ ମାମଲା ରୁଜୁ କରିଥିଲେ। ତଦନ୍ତକାରୀ ଅଧିକାରୀ ତାଙ୍କ ବିରୋଧରେ ରିପୋର୍ଟ ଦେବା ପରେ ସେସନ୍ସ କୋର୍ଟ ତାଙ୍କୁ ଆଜୀବନ ଦଣ୍ଡାଦେଶ ଦେଇଥିଲେ। ଏହି ରାୟ ବିରୋଧରେ ବିଷ୍ଣୁ ୨୦୦୫ରେ ହାଇକୋର୍ଟଙ୍କ ଦ୍ୱାରସ୍ଥ ହୋଇଥିଲେ। ତେବେ କୌଣସି କାରଣରୁ ଉକ୍ତ ଆବେଦନକୁ ଡିଫେକ୍ଟିଭ୍ ଦର୍ଶାଇ ୧୬ ବର୍ଷ ପକାଇ ରଖାଯାଇଥିଲା। ଶେଷରେ ରାଜ୍ୟ ଆଇନ ସେବା କର୍ତ୍ତୃପକ୍ଷ ଆଇନଜୀବୀ ଶ୍ୱେତା ସିଂ ରାଣାଙ୍କୁ ପ୍ରତିପକ୍ଷ ଓକିଲ ନିଯୁକ୍ତ କରିଥିଲେ। ଅଭିଯୁକ୍ତ ଭୁଲ୍‌ରେ ଦୋଷୀସାବ୍ୟସ୍ତ ହୋଇଥିବା ଜଷ୍ଟିସ୍ କୌଶଳ ଜୟେନ୍ଦ୍ର ଠାକର ଏବଂ ଗୌତ

କରୋନା ସଂକ୍ରମଣ ସ୍ଥିତି

	ଆକ୍ରାନ୍ତ	ମୃତ୍ୟୁ	ଆରୋଗ୍ୟ
ବିଶ୍ୱ	୧୧,୩୨,୯୯,୨୮୪	୨୫,୧୨,୬୯୭	୮,୮୮,୬୦,୨୯୬
ଭାରତ	୧,୧୦,୬୨,୫୯୧	୧,୫୬,୮୫୦	୧,୦୭,୪୮,୩୦୮
ଓଡ଼ିଶା	୩,୩୬,୯୨୪	୧୯୧୫(+୫୩)	୩,୩୪,୯୨୨

ଗୁରୁବାର ରାତି ୧୦ଟା ସୁଦ୍ଧା (+ ଅନ୍ୟ ରୋଗରେ କରୋନା ଆକ୍ରାନ୍ତଙ୍କ ମୃତ୍ୟୁ) ତଥ୍ୟ: https://www.worldometers.info/coronavirus/ଏବଂ ଓଡ଼ିଶା ସରକାର

ଜିଲାପାଳ, ବିମାନବନ୍ଦର କର୍ତ୍ତୃପକ୍ଷଙ୍କୁ ସତର୍କ କରାଇଲା ସ୍ୱାସ୍ଥ୍ୟ ବିଭାଗ

- ୧୨ ରାଜ୍ୟରେ କୋଭିଡ୍ ସଂକ୍ରମଣ ବଢୁଛି
- ବିମାନବନ୍ଦର, ରେଳଷ୍ଟେଶନରେ ଯାତ୍ରୀଙ୍କ ଉପରେ ନଜର ରଖ

ଭୁବନେଶ୍ୱର,୨୫।୨(ବ୍ୟୁରୋ)

ବିଭିନ୍ନ ରାଜ୍ୟରେ କୋଭିଡ୍-୧୯ ସଂକ୍ରମଣ ପୁଣି ବୃଦ୍ଧି ହେବାରେ ଲାଗିଛି। ଏହାକୁ ଦୃଷ୍ଟିରେ ରଖି ଓଡ଼ିଶାର ବିମାନବନ୍ଦର, ରେଳଷ୍ଟେଶନଗୁଡ଼ିକରେ ଏହି ମହାମାରୀ ଯେପରି ନ ବ୍ୟାପିବ ସେଥିଲାଗି ପ୍ରସ୍ତୁତ ରହିବାକୁ ଗୁରୁବାର ସ୍ୱାସ୍ଥ୍ୟ ବିଭାଗର ଅତିରିକ୍ତ ମୁଖ୍ୟ ଶାସନ ସଚିବ ପ୍ରଦୀପ୍ତ କୁମାର ମହାପାତ୍ର ସମସ୍ତ ଜିଲାପାଳ, ମହାନଗର ନିଗମ କମିଶନର, ବିଜୁ ପଟ୍ଟନାୟକ ବିମାନବନ୍ଦର ଓ ଝାରସୁଗୁଡ଼ା ବିମାନବନ୍ଦର କର୍ତ୍ତୃପକ୍ଷଙ୍କୁ ଚିଠି ଲେଖି ଜଣାଇଛନ୍ତି। ମହାରାଷ୍ଟ୍ର, କେରଳ, ତେଲେଙ୍ଗାନା, ଛତିଶଗଡ଼, ପଶ୍ଚିମବଙ୍ଗ, ପଞ୍ଜାବ, ଦିଲ୍ଲୀ, ଚଣ୍ଡିଗଡ, ମଧ୍ୟପ୍ରଦେଶ, ତାମିଲନାଡୁ, କର୍ନାଟକ ଏବଂ ଆନ୍ଧ୍ର ପ୍ରଦେଶ ଭଳି ୧୨ ରାଜ୍ୟରେ କୋଭିଡ୍ ସଂକ୍ରମିତଙ୍କ ସଂଖ୍ୟା ବଢିବାରେ ଲାଗିଛି। ବିମାନବନ୍ଦର, ରେଳଷ୍ଟେଶନଗୁଡ଼ିକରେ ଯାତ୍ରୀମାନଙ୍କର ଥର୍ମାଲ ସ୍କ୍ରିନିଂ କରାଯିବା ସହ ଜ୍ୱର, ଛିଙ୍କ ଭଳି ଲକ୍ଷଣ ଦେଖାଦେଲେ ସମ୍ପୃକ୍ତ ଯାତ୍ରୀଙ୍କର ରାପିଡ୍ ଆଣ୍ଟିଜେନ ଟେଷ୍ଟ କରିବାକୁ କୁହାଯାଇଛି। ଯଦି କୋଭିଡ୍ ସଂକ୍ରମିତ ଜଣାପଡ଼ିବେ ସମ୍ପୃକ୍ତ ଯାତ୍ରୀଙ୍କୁ ସଙ୍ଗରୋଧ କେନ୍ଦ୍ରରେ ରଖିବାକୁ ପରାମର୍ଶ ଦିଆଯାଇଛି। ରାଜ୍ୟକୁ କୋଭିଡ୍ ସଂକ୍ରମଣ ମୁକ୍ତ ରଖିବା ଲାଗି ଆବଶ୍ୟକ ପଦକ୍ଷେପ ନେବାକୁ ଚିଠିରେ ଜଣାଇ ଦିଆଯାଇଛି।

ICICI Bank | Home Loans
ଜଲଦି, ହୋମ ଲୋନ ନିଅନ୍ତୁ
6.8%* p.a. ସୁଧ ହାରରେ
ସୁଧ ହାର RBI ର Repo Rate ସହ ସଂଯୁକ୍ତ
ସ୍କ୍ୟାନ କରନ୍ତୁ ଏବଂ ବାଛନ୍ତୁ 40,000+ ମାନ୍ୟ ପ୍ରୋଜେକ୍ଟସ୍ ମଧ୍ୟରୁ
ଅନଲାଇନ ଆବେଦନ କରନ୍ତୁ @ loans.icicibank.com
ମିସଡ କଲ ଦିଅନ୍ତୁ: 81008 81008
*ICICI Bank ର ନିୟମ ଏବଂ ସର୍ତ୍ତାବଳୀ ପ୍ରଯୁଯ୍ୟ ।

କଂଗ୍ରେସ ଭବନ ବୈଠକରେ ହାତାହାତି

ଓବିସି ସେଲ୍ ସଭାପତିଙ୍କୁ ବିରୋଧ

ଭୁବନେଶ୍ୱର, ୨୫।୨(ବ୍ୟୁରୋ)

କଂଗ୍ରେସ ଭବନରେ ଗୁରୁବାର ଦୁଇ ଗୋଷ୍ଠୀ ମଧ୍ୟରେ ହେଉଥିବା ଗଣ୍ଡଗୋଳ ।

କଂଗ୍ରେସର ଗୋଷ୍ଠୀକନ୍ଦଳ ଦୂର ହେଉନାହିଁ। ନେତାମାନଙ୍କ ମଧ୍ୟରେ ରହିଥିବା ମତଭେଦ ଦଳର ବିଭିନ୍ନ କାର୍ଯ୍ୟକ୍ରମରେ ଲୋକଙ୍କ ଆଗକୁ ଆସିଥାଏ। ଗୁରୁବାର କଂଗ୍ରେସ ଭବନରେ ଏଭଳି ଏକ ଘଟଣା ଦେଖିବାକୁ ମିଳିଛି। ପ୍ରଦେଶ କଂଗ୍ରେସ କମିଟି ଓବିସି ସେଲ୍‌ର ସାଧାରଣ ପରିଷଦ ବୈଠକରେ ବସିବା ସମୟରେ ୨ଗୋଷ୍ଠୀ ମଧ୍ୟରେ ମୁହାଁମୁହିଁ ପରିସ୍ଥିତି ସୃଷ୍ଟି ହୋଇଛି। ପୂର୍ବାହ୍ନରେ ସାଧାରଣ ପରିଷଦ ବୈଠକ ଆରମ୍ଭ ହେବା ପୂର୍ବରୁ ପିସିସି ସଭାପତି ନିରଞ୍ଜନ ପଟ୍ଟନାୟକଙ୍କ ଉପସ୍ଥିତିରେ ଦୁଇଗୋଷ୍ଠୀ ମଧ୍ୟରେ ପ୍ରଥମେ ଠେଲାପେଲା ଆରମ୍ଭ ହୋଇଥିଲା। ଓବିସି ସେଲ୍ ସଭାପତି ବିଷ୍ଣୁ ବାରିକଙ୍କୁ ଗୋଟିଏ ଗୋଷ୍ଠୀ ବିରୋଧ କରିଛନ୍ତି। ବିଷ୍ଣୁ ଦଳ ବିରୋଧୀ କାମ କରୁଛନ୍ତି ଏବଂ ବିଜେଡି ସହ ହାତ ମିଳାଇଥିବା ଅଭିଯୋଗ ହୋଇଛି। ମୁଖ୍ୟତଃ ତିର୍ତ୍ତୋଲ ଉପନିର୍ବାଚନରେ ବିଷ୍ଣୁ କଂଗ୍ରେସକୁ ହରାଇବା ପାଇଁ କାମ କରିଥିଲେ ବୋଲି କହିବା ସହ ପୂର୍ବତନ ବିଧାୟକ ତଥା କାର୍ଯ୍ୟକାରୀ ପିସିସି ସଭାପତି ଚିରଞ୍ଜୀବ ବିଶ୍ୱାଳ ଜିନ୍ଦାବାଦ ବୋଲି ନାରାବାଜି ମାରିଥିଲେ। ଏପରି କି ବିଷ୍ଣୁଙ୍କୁ ଠେଲାପେଲା କରିଥିଲେ। ଏହା ଦେଖି ବିଷ୍ଣୁଙ୍କ ସମର୍ଥକମାନେ ଏହାକୁ ବିରୋଧ କରିଥିଲେ। ଫଳରେ କିଛି ସମୟ ପାଇଁ କଂଗ୍ରେସ ଭବନ ରଣକ୍ଷେତ୍ର ପାଲଟିଥିଲା। ପରିସ୍ଥିତି ଏପରି ଘଟିଥିଲା ଯେ, ସାଧାରଣ ପରିଷଦ ବୈଠକ ଲାଗି ପ୍ରସ୍ତୁତ ହୋଇଥିବା ମଞ୍ଚ ମଧ୍ୟ ଭାଙ୍ଗି ଯାଇଥିଲା। ଏହାରି ଭିତରେ ବିଧାୟକ ସୁରେଶ ରାଉତରାୟ ଉଭୟ ଗୋଷ୍ଠୀକୁ ବୁଝାଇବାକୁ ଚେଷ୍ଟା କରିଥିଲେ ମଧ୍ୟ ତାହା ସମ୍ଭବ ହୋଇପାରି ନ ଥିଲା। ଶେଷରେ କଂଗ୍ରେସ ନେତା ମାନସ ଚୌଧୁରୀ ଏଥିରେ ହସ୍ତକ୍ଷେପ କରିଥିଲେ। ଗଣ୍ଡଗୋଳକୁ ନେଇ ପିସିସି ସଭାପତି ନିରଞ୍ଜନ ପଟ୍ଟନାୟକ କହିଛନ୍ତି, ତଦନ୍ତ ପରେ ଉପଯୁକ୍ତ କାର୍ଯ୍ୟାନୁଷ୍ଠାନ ନିଆଯିବ। କେହି ଶୃଙ୍ଖଳାରୁ ଊର୍ଦ୍ଧ୍ୱରେ ନୁହନ୍ତି। ଯିଏ ଏହାକୁ ଉଲ୍ଲଂଘନ କରିବ ସେମାନଙ୍କ ବିରୋଧରେ ନିଶ୍ଚିତଭାବେ କାର୍ଯ୍ୟାନୁଷ୍ଠାନ ନିଆଯିବ। ଅନ୍ୟପଟେ ଏହି ଘଟଣାକୁ ନେଇ ବିଷ୍ଣୁ କହିଛନ୍ତି, ସେ ବର୍ତ୍ତମାନ ଓବିସି ସଭାପତି ଅଛନ୍ତି। ତାଙ୍କର ବିଜେଡି ସହିତ କୌଣସି ସମ୍ପର୍କ ନାହିଁ। ତାଙ୍କ ସାନ ଭାଇର ସାଙ୍ଗ ବିଜେଡିରେ ବିଧାୟକ ଅଛନ୍ତି। ତେଣୁ ସେ ତାଙ୍କ ଘରକୁ ଯାଇପାରିବେ। ମୋର ଏଥିରେ କିଛି କହିବାର ନାହିଁ। ଚିରଞ୍ଜୀବ ବିଶ୍ୱାଳ ଏସବୁ କରିଛନ୍ତି। ଗଲା ଉପନିର୍ବାଚନରେ ଚିରଞ୍ଜୀବ ବାବୁ ମୋତେ କିଛି ଦାୟିତ୍ୱ ଦେଇଥିଲେ କି ବୋଲି ବିଷ୍ଣୁ ଓଲଟା ପ୍ରଶ୍ନ କରିଛନ୍ତି।

୫ ଦୋଷୀଙ୍କୁ ଆଜୀବନ କାରାଦଣ୍ଡ

ବଧୂହତ୍ୟା ମାମଲା

ବାଲେଶ୍ୱର ଅଫିସ,୨୫।୨: ବାଲେଶ୍ୱର ଅତିରିକ୍ତ ଜିଲା ଦୌରାଜଜ୍‌ଙ୍କ କୋର୍ଟରେ ଗୁରୁବାର ଏକ ବଧୂହତ୍ୟା ମାମଲାର ବିଚାର କରି ଜିଲା ଦୌରାଜଜ୍-୨ ସୁବାସ ବେହାରୀ ଗୋଟିଏ ପରିବାରର ୫ଜଣଙ୍କୁ ଆଜୀବନ କାରାଦଣ୍ଡରେ ଦଣ୍ଡିତ କରିଛନ୍ତି। ଏଥିସହ ପ୍ରତ୍ୟେକଙ୍କୁ ୧ ଲକ୍ଷ ଟଙ୍କା ଜରିମାନା, ଅନାଦାୟ ୧ ବର୍ଷ ଲେଖାଏ ଜେଲ୍ ଦଣ୍ଡ ରାୟ ଶୁଣାଇଛନ୍ତି।

ମାମଲାର ବିବରଣୀ ଅନୁଯାୟୀ, ବାଲେଶ୍ୱର ଜିଲା ସିଂଲା ଥାନା ଅଧୀନ ପଥଦୁର୍ଗା ଗ୍ରାମର ରତ୍ନାକର ଦୁଲାରୀଙ୍କ ଝିଅ ମନ୍ଦାକିନୀଙ୍କ ସହ ଅଁଳାଡ଼ିଆ ଗ୍ରାମର ଦେବେନ୍ଦ୍ର ଜେନାଙ୍କ ପୁଅ ଚିତ୍ତରଞ୍ଜନ(୩୦)ଙ୍କର ୨୦୧୪ ଏପ୍ରିଲ ୧୯ରେ ବିବାହ ହୋଇଥିଲା। ସେତେବେଳେ ଝିଅ ଘର ପକ୍ଷରୁ ସମସ୍ତ ଯୌତୁକ ସହ ୫୦ ହଜାର ଟଙ୍କା ଦିଆଯାଇଥିଲା। ବାହାଘରର କିଛିଦିନ ପରେ ଚିତ୍ତରଞ୍ଜନ ଓ ତାଙ୍କ ପରିବାର ଲୋକେ ମନ୍ଦାକିନୀଙ୍କୁ ବାପଘରୁ ଏକ ବାଇକ୍ ଆଣିବା ପାଇଁ କହିଥିଲେ। ଏହାକୁ ନେଇ ଉଭୟ ପରିବାର ମଧ୍ୟରେ ତିକ୍ତତା ବଢ଼ିବା ସହ ଶାଶୁଘର ଲୋକେ ମନ୍ଦାକିନୀଙ୍କୁ ନିର୍ଯାତନା ଦେଇଆସୁଥିଲେ। ଉକ୍ତ ବିଷୟକୁ ନେଇ ଉଭୟପକ୍ଷଙ୍କ ମଧ୍ୟରେ ୨ରୁ ୩ ଥର ଆପୋସ ବୁଝାମଣା ମଧ୍ୟ ହୋଇଥିଲା। ମାତ୍ର ୨୦୧୪ ଅକ୍ଟୋବର ୨୨ ତାରିଖ ସକାଳେ ଶାଶୁଘର ଲୋକେ ମନ୍ଦାକିନୀ ନିଜ ଦେହରେ ନିଆଁ ଲଗାଇ ପୋଡ଼ିଯାଇଥିବା ତାଙ୍କ ବାପଘରକୁ ଖବର ଦେଇଥିଲେ। ପ୍ରଥମେ ଜିଲା ମୁଖ୍ୟ ଚିକିତ୍ସାଳୟ ଓ ପରେ ଭୁବନେଶ୍ୱରର ଏକ ଘରୋଇ ହସ୍ପିଟାଲରେ ମନ୍ଦାକିନୀଙ୍କର ଚିକିତ୍ସା କରାଯାଇଥିଲା। ୩ଦିନ ପରେ ଚିକିତ୍ସାଧୀନ ଅବସ୍ଥାରେ ତାଙ୍କର ମୃତ୍ୟୁ ହୋଇଥିଲା। ଏ ନେଇ ମନ୍ଦାକିନୀଙ୍କ ବାପା ସିଂଲା ଥାନାରେ ଚିତ୍ତରଞ୍ଜନଙ୍କ ସମେତ ଦୁଇଭାଇ ସୌମ୍ୟ, ସୁବଳ, ବାପା ଦେବେନ୍ଦ୍ର ଓ ମା' ସନ୍ଧ୍ୟାରାଣୀ ଯୌତୁକ ପାଇଁ ମନ୍ଦାକିନୀଙ୍କୁ ପୋଡ଼ି ମାରିଦେଇଥିବା ଲିଖିତ ଅଭିଯୋଗ କରିଥିଲେ। ପୋଲିସ ଏକ ମାମଲା(ନଂ.୧୬୯/୨୦୧୪) ରୁଜୁ କରି ତଦନ୍ତ ପୂର୍ବକ ଅଭିଯୁକ୍ତମାନଙ୍କୁ ଗିରଫ କରିଥିଲା। ଉକ୍ତ ମାମଲାର ବିଚାର କରି ଜିଲା ଦୌରାଜଜ୍-୨ ୨୪ଜଣ ସାକ୍ଷ୍ୟ ଓ ୯ ଦସ୍ତାବିଜ୍ ମୂଳେ ଦୋଷୀ ସାବ୍ୟସ୍ତ କରି ଏହି ଦଣ୍ଡ ଶୁଣାଣି କରିଛନ୍ତି। ସରକାରଙ୍କ ପକ୍ଷରୁ ଆଇନଜୀବୀ ବିନୋଦ ପାଣି ଓ ଦୀପକ ଦାସ ମାମଲା ପରିଚାଳନା କରୁଥିଲେ।

WANTED
ACCOUNTS EXECUTIVES
For Press Club of Odisha
- Candidate should be proficient in audit work.
- Executive should have at least 3 years+ experience in the field of Accounts.
- Experience should include day to day accounting, preparation of statutory reports and returns like GST, Internal Audit, MIS, Verification of Bills.
- Proficiency in MS Excel, MS Word & Tally is a must.

Apply immediately to : Chairman
The Press Club of Odisha
Master Canteen Chhak, Bhubaneswar
Attractive salary for experienced candidates

ବସ୍ ଓଲଟି ୨ ମୃତ, ୨୫ ଆହତ

କେନ୍ଦୁଝର/ତେଲକୋଇ, ୨୫।୨(ସ୍ୱ.ପ୍ର./ଡି.ଏନ.ଏ.)

କାଞ୍ଜିପାଣିକୁସୁମୀ ଘାଟି

କେନ୍ଦୁଝର ଜିଲା କାଞ୍ଜିପାଣି-ତେଲକୋଇ ରାସ୍ତାର କୁସୁମୀ ଘାଟିରେ ଗୁରୁବାର ଏକ ବରଯାତ୍ରୀ ବସ୍ ଦୁର୍ଘଟଣାଗ୍ରସ୍ତ ହୋଇଛି। ଫଳରେ ବସ୍‌ରେ ଥିବା ଯାତ୍ରୀଙ୍କ ମଧ୍ୟରୁ ୨ଜଣଙ୍କ ମୃତ୍ୟୁ ଘଟିଥିବା ବେଳେ ୨୫ଜଣ ଆହତ ହୋଇଛନ୍ତି। ଆହତମାନଙ୍କ ମଧ୍ୟରୁ ୫ ଜଣଙ୍କ ଅବସ୍ଥା ଗୁରୁତର ଥିବା ଜଣାପଡ଼ିଛି। ଘଟଣାରୁ ପ୍ରକାଶ ଯେ, ସ୍ନେହା ସଫାରୀ ନାମକ ଏକ ବସ୍ ରାଉରକେଲାରୁ ବରଯାତ୍ରୀ ଧରି ଢେଙ୍କିକୋଟ ନିକଟସ୍ଥ ଲଙ୍ଗଳକଣ୍ଟି ଗ୍ରାମକୁ ଆସିଥିଲା। ବାହାଘର ସରିବା ପରେ ଫେରିବା ବାଟରେ କାଞ୍ଜିପାଣି କୁସୁମୀ ଘାଟିରେ ସକାଳ ପ୍ରାୟ ୯ଟା ୪୫ରେ ଭାରସାମ୍ୟ ହରାଇ ବସ୍‌ଟି ଓଲଟି ପଡ଼ିଥିଲା। ଘଟଣାସ୍ଥଳରେ ଜଣଙ୍କର ମୃତ୍ୟୁ ହୋଇଥିବା ବେଳେ ଆହତମାନଙ୍କୁ ତେଲକୋଇ ଅଗ୍ନିଶମ ବିଭାଗ ଏବଂ ପୋଲିସ ସ୍ଥାନୀୟ ଲୋକଙ୍କ ସହାୟତାରେ ଉଦ୍ଧାର କରି ତେଲକୋଇ ଗୋଷ୍ଠୀ ସ୍ୱାସ୍ଥ୍ୟକେନ୍ଦ୍ରକୁ ପଠାଇଥିଲେ। ସେଠାରୁ କଟକ ବଡ଼ ଡାକ୍ତରଖାନା ନେବା ବାଟରେ ଆଉ ଜଣଙ୍କର ମୃତ୍ୟୁ ହୋଇଥିଲା। ବସ୍‌ରେ ମୋଟ ୬୦ଜଣ ବରଯାତ୍ରୀ ଥିଲେ। କାଞ୍ଜିପାଣି ପୋଲିସ ଏନେଇ ଏକ ମାମଲା ରୁଜୁ କରି ଅଧିକ ତଦନ୍ତ ଜାରି ରଖିଛି। ତ୍ରୁଟିପୂର୍ଣ୍ଣ ରାସ୍ତା ନିର୍ମାଣ ଯୋଗୁ ଏହି ସ୍ଥାନରେ ବାରମ୍ବାର ଦୁର୍ଘଟଣା ହୋଇ ଧନଜୀବନ ହାନି ଘଟୁଥିବା ବେଳେ ପ୍ରଶାସନ ପକ୍ଷରୁ ଏହାର ପ୍ରତିକାର ପାଇଁ ଦାବି ହୋଇଛି।

ବାପାଙ୍କ ତଣ୍ଟି କାଟିଲେ ପୁଅ

ଢେଙ୍କାନାଳ ଅଫିସ,୨୫।୨: ପାରିବାରିକ କଳହରୁ ବାପାଙ୍କ ତଣ୍ଟି କାଟିଦେଇଛନ୍ତି ପୁଅ। ଢେଙ୍କାନାଳ ଜିଲା ସଦର ଥାନା ତରଭା ଫାଣ୍ଡି ଚାଉଳିଆ ଖମାର ବିଦ୍ୟାନଗର ସାହିରେ ଗୁରୁବାର ଅପରାହ୍ନରେ ଘଟିଛି ଏହି ଅଭାବନୀୟ ଘଟଣା। ଅଭିଯୋଗ ପାଇ ପୋଲିସ ଅଭିଯୁକ୍ତ ପୁଅଙ୍କୁ ଗିରଫ କରିବା ସହ ହତ୍ୟାରେ ବ୍ୟବହୃତ ଏକ କାତିକୁ ଜବତ କରି ତଦନ୍ତ ଜାରି ରଖିଛି। ପୋଲିସ କହିଛି, ଅପରାହ୍ନ ପ୍ରାୟ ୫ଟାରେ ସାହିର ଫଗୁ ସାହୁ(୫୭)ଙ୍କ ସହ ପୁଅ ଶିବରାମ ସାହୁ(୩୦)ଙ୍କ ପାଟିତୁଣ୍ଡ ହୋଇଥିଲା। ଏଥିରେ ଶିବରାମ ଏତେ ଉତ୍ତ୍ୟକ୍ତ ହୋଇଯାଇଥିଲେ ଯେ ହିତାହିତ ଜ୍ଞାନ ଭୁଲି ଘରେ ଥିବା ଏକ କାତି ଆଣି ବାପା ଫଗୁଙ୍କ ତଣ୍ଟି କାଟି ଦେଇଥିଲେ। ପ୍ରବଳ ରକ୍ତସ୍ରାବ ଯୋଗୁ ଘଟଣାସ୍ଥଳରେ ହିଁ ଫଗୁଙ୍କ ମୃତ୍ୟୁ ଘଟିଥିଲା। ଏ ନେଇ ଫଗୁଙ୍କ ସ୍ତ୍ରୀ ସଦରଥାନାରେ ଅଭିଯୋଗ କରିବା ପରେ ଥାନା ଅଧିକାରୀ ସନ୍ଧ୍ୟାରାଣୀ ବେଉରିଆ ଓ ଟାଉନଥାନା ଅଧିକାରୀ ନମିତା ନାୟକ ଘଟଣାସ୍ଥଳରେ ପହଞ୍ଚି ମୃତଦେହ ଜବତ କରି ବ୍ୟବଚ୍ଛେଦ ପାଇଁ ପଠାଇବା ସହ ଅଭିଯୁକ୍ତ ଶିବରାମଙ୍କୁ ଗିରଫ କରିଥିଲେ। ଏ ସଂକ୍ରାନ୍ତରେ ସଦର ଥାନାରେ ନଂ. ୧୦୯।୨୧ରେ ଏକ ମାମଲା ରୁଜୁ କରାଯାଇଛି।

୩୯.୪ ଡିଗ୍ରୀରେ ଭୁବନେଶ୍ୱର

ଭୁବନେଶ୍ୱର,୨୫।୨(ବ୍ୟୁରୋ)

ରାଜ୍ୟରେ ଗ୍ରୀଷ୍ମପ୍ରବାହ ବୃଦ୍ଧି ପାଇବାରେ ଲାଗିଛି। ତତଲା ପବନ ସାଙ୍ଗକୁ ଟାଇଁଟାଇଁ ଖରା ପରିବେଶକୁ ଉତ୍ତପ୍ତ କରି ପକାଇଛି। ରାଜଧାନୀ ଭୁବନେଶ୍ୱର ଲଗାତାର ଦୁଇଦିନ ହେବ ଉତ୍ତପ୍ତ ସହରରେ ପରିଣତ ହୋଇଛି। ବୁଧବାର ଭୁବନେଶ୍ୱରରେ ସର୍ବାଧିକ ତାପମାତ୍ରା ୩୮ ଡିଗ୍ରୀ ଥିବା ବେଳେ ଗୁରୁବାର ୩୯.୪ ଡିଗ୍ରୀ ସେଲ୍‌ସିୟସ ରେକର୍ଡ କରାଯାଇଛି। ତେବେ ଆସନ୍ତା ଦୁଇ ତିନି ଦିନ ମଧ୍ୟରେ ରାଜ୍ୟରେ ସର୍ବୋଚ୍ଚ ତାପମାତ୍ରା ୪୦ ଡିଗ୍ରୀ ସେଲ୍‌ସିୟସ୍ ଛୁଇଁବ ବୋଲି ପାଣିପାଗ ବିଭାଗ ପୂର୍ବାନୁମାନ କରିଛି। ଆଞ୍ଚଳିକ ପାଣିପାଗ କାର୍ଯ୍ୟାଳୟ ସୂତ୍ରରୁ ମିଳିଥିବା ସୂଚନା ଅନୁଯାୟୀ ବାରିପଦାରେ ସର୍ବାଧିକ ତାପମାତ୍ରା ୩୮ ଡିଗ୍ରୀ ସେଲସିୟସ୍ ରେକର୍ଡ କରାଯାଇଥିବା ବେଳେ ଚାନ୍ଦବାଲି ୩୬.୨, କଟକ ୩୭, ଅନୁଗୋଳ ୩୭.୭, ତାଳଚେର ୩୭.୧, ବଲାଙ୍ଗୀର ୩୭ ଏବଂ ଟିଟିଲାଗଡ଼ରେ ସର୍ବାଧିକ ୩୭.୬ ଡିଗ୍ରୀ ସେଲସିୟସ୍ ରେକର୍ଡ କରାଯାଇଛି।

ଆସନ୍ତା ୨୮ ତାରିଖ ଯାଏ ପାଗରେ କୌଣସି ପରିବର୍ତ୍ତନ ହେବ ନାହିଁ। ରାତ୍ରିରେ ମଧ୍ୟ ତାପମାତ୍ରା ୨ରୁ ୩ ଡିଗ୍ରୀ ବଢ଼ିବ। ତେବେ ମାର୍ଚ୍ଚ ୨ରୁ ରାଜ୍ୟକୁ ସାମୁଦ୍ରିକ ବାୟୁ ପ୍ରବାହ ଆରମ୍ଭ ହେବ। ଏଥିଯୋଗୁ ଉପକୂଳବର୍ତ୍ତୀ ଜିଲାଗୁଡ଼ିକରେ ସାମାନ୍ୟ ଆଶ୍ୱସ୍ତି ମିଳିବ। ଏପ୍ରିଲ ୧୫ରୁ ପାରଦ ଆହୁରି ଉପରମୁହାଁ ହୋଇ ୪୪ ଡିଗ୍ରୀ ଛୁଇଁବା ସମ୍ଭାବନା ରହିଛି।

ଭୁବନେଶ୍ୱର ରାସ୍ତାରେ ଟାଣ ଖରାରେ ୩ ଯୁବତୀ ଯାଉଛନ୍ତି ।

ଆଜିର ମନ୍ତବ୍ୟ

"ସାମ୍ବିଧାନିକ ଅନୁଷ୍ଠାନଗୁଡ଼ିକ ମଧ୍ୟରେ ସହଯୋଗ ଗଣତନ୍ତ୍ର ପାଇଁ ଗୁରୁତ୍ୱପୂର୍ଣ୍ଣ।"
–ଓମ୍ ବିର୍ଲା, ଲୋକ ସଭା ବାଚସ୍ପତି

ଜନ୍ମଦିନର ଶୁଭେଚ୍ଛା

ନାମ: .....
ବୟସ:.....
ଜନ୍ମ ତାରିଖ: .....

କୁନୁ
ପରିବାରବର୍ଗ

ଗୁଡ଼ିଆ
ପରିବାରବର୍ଗ

ଏଠାରେ ୨ X ୨ ସେ.ମି. ଫଟୋ ଲଗାନ୍ତୁ

ସର୍ତ୍ତାବଳୀ: ଏହି କୁପନ ବ୍ୟବହାର କରି ସମ୍ପୂର୍ଣ୍ଣ ମାଗଣାରେ ଜନ୍ମଦିନର ଶୁଭେଚ୍ଛା ଜଣାନ୍ତୁ। ଫଟୋଗ୍ରାଫ ସହିତ କୁପନଟି ପ୍ରକାଶନ ତାରିଖର ୭ ଦିନ ପୂର୍ବରୁ ଜନ୍ମଦିନ ଶୁଭେଚ୍ଛା, ଧରିତ୍ରୀ, ବି-୨୬, ରସୁଲଗଡ ଶିଳ୍ପାଞ୍ଚଳ, ଭୁବନେଶ୍ୱର-୧୦ ଠିକଣାରେ ପହଞ୍ଚିବା ଆବଶ୍ୟକ।

ପ୍ରଥମ ପୃଷ୍ଠାରୁ...

ସୀମା ବିବାଦ: ସରକାରଙ୍କୁ...

କରୁଛନ୍ତି। ସେମାନେ ଡରରେ କିଛି ପ୍ରକାଶ କରୁ ନ ଥିଲେ ମଧ୍ୟ ମଣ୍ଡିର ଅବ୍ୟବସ୍ଥାକୁ ନେଇ ସେମାନେ ମଧ୍ୟ ଚିନ୍ତିତ। ମଣ୍ଡିରେ ଏବେ ବି ଶହ ଶହ କୁଇଣ୍ଟାଲ ଧାନ ପଡିରହିଛି। ଚାଷୀମାନଙ୍କୁ ଦଲାଲ କହିଥିବାରୁ ସମବାୟ ମନ୍ତ୍ରୀ ଗୃହରେ କ୍ଷମା ମାଗନ୍ତୁ। ଚାଷୀଙ୍କର ସବୁ ଧାନ ସରକାର ଉଠାନ୍ତୁ ବୋଲି ସେ ଦାବି କରିଥିଲେ। କଂଗ୍ରେସ ଦଳ ନେତା ନରସିଂହ ମିଶ୍ର କୋଟିଆ ପ୍ରସଙ୍ଗରେ ସରକାରଙ୍କୁ କଡ଼ା ସମାଲୋଚନା କରିଥିଲେ। ସେ କହିଥିଲେ ଯେ ଓଡ଼ିଶାର ମୁଖ୍ୟମନ୍ତ୍ରୀ ଆର.ଏନ. ସିଂଦେଓ ଥିବା ବେଳେ ୧୯୬୮ରୁ ସୀମା ବିବାଦ ରହି ଆସିଛି। ରାଜ୍ୟ ସରକାର ନିଘୋଡ଼ ନିଦରେ ଶୋଇଛନ୍ତି। ମନ୍ତ୍ରୀ ଉତ୍ତର ଦେଲେ ଫେବୃୟାରୀ ୨ ତାରିଖରେ ତହସିଲଦାର ଜିଲାପାଳଙ୍କୁ ଜଣାଇଲେ। ଜିଲାପାଳ ସରକାରଙ୍କୁ ୩ ତାରିଖରେ ଜଣାଇଲେ। ଏହା ପୂର୍ବରୁ ସରକାର ଜାଣିପାରୁ ନ ଥିଲେ। ଆଡ୍‌ଭୋକେଟ ଜେନେରାଲଙ୍କ ସହ ଏ ବିଷୟରେ ଆଲୋଚନା କରି ପଦକ୍ଷେପ ନେବାର ଆବଶ୍ୟକତା ଥିଲା। ମୁଖ୍ୟମନ୍ତ୍ରୀ କୁମ୍ଭକର୍ଣ୍ଣ ନିଦ୍ରାରେ ଶୋଇଛନ୍ତି। ରାଜ୍ୟର ଗୋଟିଏ ଅଂଶ ଚାଲିଗଲାଣି। ରାଜ୍ୟରେ କ'ଣ ଘଟୁଛି ସେ ଖବର ଗୋଇନ୍ଦା ସଂସ୍ଥା ପାଖରେ ନାହିଁ। ଗୋଇନ୍ଦା ବିଭାଗ ମୁଖ୍ୟମନ୍ତ୍ରୀଙ୍କୁ କ'ଣ କିଛି ଜଣାଉନାହାନ୍ତି। ପ୍ରତ୍ୟେକ ମାସରେ ଗୋଇନ୍ଦା ବିଭାଗ ମୁଖ୍ୟମନ୍ତ୍ରୀଙ୍କୁ ଏ ବିଷୟରେ ଜଣାଇବା କଥା। ବିଜୁ ବାବୁ ମୁଖ୍ୟମନ୍ତ୍ରୀ ଥିବା ସମୟରେ ଗୋଇନ୍ଦା ବିଭାଗ ପ୍ରତ୍ୟେକ ସପ୍ତାହରେ ରାଜ୍ୟ ବିଷୟରେ ଜଣାଉଥିଲେ। ୨୦୦୬ରେ ଯେତେବେଳେ ସୁପ୍ରିମକୋର୍ଟରେ ବୈଷୟିକ ମାମଲାରେ ସରକାର ହାରିଗଲେ ସେବେଠାରୁ କ'ଣ କରୁଥିଲେ। ସରକାର ଯେତେବେଳେ ଜାଣିଲେ ଆନ୍ଧ୍ର ସରକାର ସେଠାରେ ନିର୍ବାଚନ କରିବାକୁ ଯାଉଛନ୍ତି ସେ ସମୟରେ ନିର୍ବାଚନ କମିଶନଙ୍କ ବିଜ୍ଞପ୍ତିକୁ ରଦ୍ଦ କରିବାକୁ କାହିଁକି ସୁପ୍ରିମକୋର୍ଟକୁ ଗଲେ ନାହିଁ। ଆନ୍ଧ୍ର ବିରୋଧରେ ଅଦାଲତ ଅବମାନନା କେସ୍ କଲେ। ଏଥିରେ କିଛି ଲାଭ ହେବ ନାହିଁ। କିଛି ଲୋକଙ୍କୁ ଦଣ୍ଡ ମିଳିପାରେ, ମାତ୍ର ଆନ୍ଧ୍ର ନେଇଥିବା ଜମି ଫେରି ପାଇବା ସମ୍ଭବ ହେବ ନାହିଁ। ରାଜ୍ୟ ଗଠନ ହେବା ବେଳେ ସୀମା ଚିହ୍ନଟ ହୋଇଥିଲା। ସୀମା ଚିହ୍ନଟ କରିବାକୁ ପୁଣି କି କମିଟି ଗଠନ କରାଯାଇଛି ବୋଲି ନରସିଂହ ପ୍ରଶ୍ନ କରିଛନ୍ତି। କୋଟିଆ ଅଞ୍ଚଳରେ ଆନ୍ଧ୍ର ସରକାର ବାର୍ଦ୍ଧକ୍ୟ ଭତ୍ତା ୨୨୫୦ ଟଙ୍କା ଦେଉଥିବା ବେଳେ ଓଡ଼ିଶା ସରକାର ମଧୁବାବୁ ପେନସନ ଯୋଜନାରେ ୫୦୦ ଟଙ୍କା ଦେଉଛନ୍ତି। ସେମାନେ କାହିଁକି ଓଡ଼ିଶା ପ୍ରତି ଆକୃଷ୍ଟ ହେବେ। ବିଧାନସଭାରେ ଖାଲି ଆଲୋଚନା କରିଦେଲେ ସମସ୍ୟାର ସମାଧାନ ହେବ ନାହିଁ। ଏହାର ସମାଧାନ ପାଇଁ ମୁଖ୍ୟମନ୍ତ୍ରୀ ସର୍ବଦଳୀୟ ବୈଠକ ଡାକନ୍ତୁ। ସମସ୍ତେ ସାଙ୍ଗହୋଇ ସେଠାକୁ ଯିବା। ଲୋକମାନଙ୍କୁ ବୁଝାଇବା ବୋଲି ନରସିଂହ କହିଥିଲେ। ଧାନ ସଂଗ୍ରହ ପ୍ରସଙ୍ଗ ଉଠାଇ ସେ କହିଥିଲେ ଯେ ମଣ୍ଡିରେ ଚାଷୀ ଧାନ ନଷ୍ଟ ହେଉଛି। ସରକାର ଧାନ ନ କିଣିଲେ ଚାଷୀ ଆତ୍ମହତ୍ୟା ଆହୁରି ବଢ଼ିବ। ବିଧାନସଭାରେ ଚାଷୀ ପ୍ରସଙ୍ଗରେ ଆଲୋଚନା କରି ଚାଲିଗଲେ ସମସ୍ୟାର ସମାଧାନ ହେବ ନାହିଁ। ସରକାର ଏ ଦିଗରେ ତୁରନ୍ତ ପଦକ୍ଷେପ ନିଅନ୍ତୁ ବୋଲି ସେ ଦାବି କରିଥିଲେ। ଏହି ପ୍ରସଙ୍ଗକୁ ନେଇ କଂଗ୍ରେସର ସଦସ୍ୟମାନେ ଗୃହର ମଧ୍ୟଭାଗକୁ ମାଡ଼ି ଆସି ହଙ୍ଗାମା ଆରମ୍ଭ କରି ଦେଇଥିଲେ। କଂଗ୍ରେସ ସଦସ୍ୟ ତାରା ପ୍ରସାଦ ବାହିନୀପତି, ମହମ୍ମଦ ମୋକିମ, ଅଧିରାଜ ପାଣିଗ୍ରାହୀ, ରମେଶ ଚନ୍ଦ୍ର ଜେନା, ସୁରେଶ କୁମାର ରାଉତରାୟ, ସନ୍ତୋଷ ସିଂ ସାଲୁଜା ପ୍ରମୁଖ ଗୃହର ମଧ୍ୟଭାଗକୁ ଆସି ପାଟିତୁଣ୍ଡ କରିଥିଲେ। ଚାଷୀ ସୁରକ୍ଷା ଆମର ଦାବି.... ଆମର ଦାବି, କୋଟିଆ ସୁରକ୍ଷା ଆମର ଦାବି... ଚାଷୀ ଏକତା ଜିନ୍ଦାବାଦ କହି ସ୍ଲୋଗାନ ଦେଇଥିଲେ। ଏହି ସମୟରେ ସୁରେଶ କୁମାର ରାଉତରାୟ ଜଟଣୀର ୧୩ଟି ଗ୍ରାମର ସ୍ଥିତିବାନ ସମ୍ପତ୍ତି ଜଗନ୍ନାଥଙ୍କ ନାମରେ ହୋଇଯାଇଥିବା ପ୍ରସଙ୍ଗ ଉଠାଇ ସେ ସବୁ ଜମିକୁ ଫେରାଇ ଦେବାକୁ ଉପବାଚସ୍ପତି ରଜନୀକାନ୍ତ ସିଂଙ୍କ ଦୃଷ୍ଟି ଆକର୍ଷଣ କରିଥିଲେ। କଂଗ୍ରେସ ସଭ୍ୟମାନେ ହଙ୍ଗାମା କରିବା ଯୋଗୁଁ ଉପବାଚସ୍ପତି ଗୃହକୁ ୧୧ଟା ୫୯ ମିନିଟ୍‌ରେ ୧୦ ମିନିଟ ପାଇଁ ଗୃହକୁ ମୁଲତବୀ ଘୋଷଣା କରିଥିଲେ। ୧୦ ମିନିଟ୍ ପରେ ପୁଣି ଗୃହ କାର୍ଯ୍ୟ ଆରମ୍ଭ ହେବା ମାତ୍ରେ କଂଗ୍ରେସ ସଦସ୍ୟମାନେ ହଙ୍ଗାମା କରିଥିଲେ। ସଂସଦୀୟ ବ୍ୟାପାର ମନ୍ତ୍ରୀ ବିକ୍ରମ କେଶରୀ ଆରୁଖ କଂଗ୍ରେସ ସଦସ୍ୟମାନଙ୍କୁ ହଙ୍ଗାମା ରୋକିବାକୁ ଅନୁରୋଧ କରିଥିଲେ। ମୁଲତବୀ ଆଲୋଚନାରେ ରାଜ୍ୟର ଆଇନଶୃଙ୍ଖଳା ପରିସ୍ଥିତି ଥିବାରୁ ସହଯୋଗ କରିବାକୁ କହିଥିଲେ। ମାତ୍ର କଂଗ୍ରେସ ସଦସ୍ୟମାନେ ଶୁଣି ନ ଥିଲେ। ଗୃହକୁ ସ୍ୱାଭାବିକ କରିବାକୁ ଉପବାଚସ୍ପତି କଂଗ୍ରେସ ଓ ଭାଜପାର ସଦସ୍ୟମାନଙ୍କୁ ଚାମ୍ବରକୁ ଡାକି ଆଲୋଚନା କରିଥିଲେ। ଆଲୋଚନା ପରେ ମଧ୍ୟ କୌଣସି ନିଷ୍କର୍ଷ ବାହାରି ନ ଥିଲା। ପୁଣି ହଙ୍ଗାମା ଆରମ୍ଭ ହୋଇଥିଲା। ବିରୋଧୀଙ୍କ ଉଦ୍‌ବେଗ ବାଚସ୍ପତିଙ୍କୁ ଜଣାଇ ଦିଆଯିବ ବୋଲି ଉପବାଚସ୍ପତି ବାରମ୍ବାର କହିଥିଲେ ମଧ୍ୟ ପରିସ୍ଥିତି ସ୍ୱାଭାବିକ ହୋଇ ନ ଥିଲା। ଫଳରେ ଉପବାଚସ୍ପତି ବାଧ୍ୟ ହୋଇ ମୁଲତବୀ ପ୍ରସ୍ତାବ ଆଲୋଚନା ଶୁକ୍ରବାରକୁ ଘୁଞ୍ଚାଇ ଗୃହକୁ ମଧ୍ୟାହ୍ନ ୧୨ଟା ୩୮ରୁ ଅପରାହ୍ନ ୪ଟା ଯାଏ ମୁଲତବୀ ଘୋଷଣା କରିଥିଲେ।

ଓଟିଟି ଉପରେ...

କରି ୧୫ ଦିନ ଭିତରେ ତା'ର ଫଇସଲା କରିବେ। ଏହାସହ ସୋସିଆଲ ମିଡିଆ ଇଣ୍ଟରମିଡିଆରିଗୁଡ଼ିକ ଫେକ୍ ନ୍ୟୁଜ୍ ରୋକିବା ପାଇଁ କୌଣସି ତଥ୍ୟ ବା ସୂଚନା ପୋଷ୍ଟ କରିଥିବା ମୂଳ ବ୍ୟକ୍ତିଙ୍କୁ ଚିହ୍ନଟ କରି ବିବାଦୀୟ ପୋଷ୍ଟର ବିସ୍ତୃତ ତଥ୍ୟ ଜଣାଇବେ। ଫେସ୍‌ବୁକ୍ ଓ ଟୁଇଟର ଭଳି ସାମାଜିକ ଗଣମାଧ୍ୟମ ମଞ୍ଚଗୁଡ଼ିକ ଯଥାଶୀଘ୍ର ବିବାଦୀୟ ପୋଷ୍ଟ ହଟାଇବେ। ଏଥିପାଇଁ ସେମାନେ ସରକାରଙ୍କ କିମ୍ବା ଆଇନଗତ ନିର୍ଦ୍ଦେଶନାମା ଜାରି ହେବାର ୩୬ ଘଣ୍ଟାରୁ ଅଧିକ ସମୟ ନେବେ ନାହିଁ। ମହିଳାମାନଙ୍କ ମର୍ଯ୍ୟାଦା ଓ ସାଧାରଣ ୟୁଜର୍ସଙ୍କୁ ସଶକ୍ତ କରିବା ପାଇଁ ଏହି ବ୍ୟବସ୍ଥା କରାଯାଉଛି। ଓଟିଟି ପ୍ଲାଟ୍‌ଫର୍ମଗୁଡ଼ିକ ଆମ୍‌ନିୟାମକ ସଂସ୍ଥା ଦ୍ୱାରା ପରିଚାଳିତ ହେବେ। ବୟସ ଅନୁସାରେ କେଉଁକଣ୍ଟେଣ୍ଟ କିଏ ଦେଖିପାରିବେ ସେନେଇ ମଧ୍ୟ ଓଟିଟି ପ୍ଲାଟ୍‌ଫର୍ମ ବର୍ଗୀକୃତ କରିବେ।

ହାତ, ଗୋଡ଼...

ଏ ସଂକ୍ରାନ୍ତରେ ଜଣେ ପଡ଼ୋଶୀଙ୍କ କହିବା ହେଲା ପୀଡ଼ିତାଙ୍କ ପରିବାର ବିଶେଷ କାହା ସହ ମିଳାମିଶା କରନ୍ତି ନାହିଁ। ଏଣୁ ଏଭଳି ଘଟଣା କାହିଁକି ଘଟିଲା ସେ ନେଇ ବିଶେଷ କିଛି ଜାଣି ନାହାନ୍ତି। ତେବେ ପୀଡିତାଙ୍କ ସମ୍ପର୍କୀୟ ପୋଲିସକୁ ଦେଇଥିବା ସୂଚନାନୁଯାୟୀ ସୋସିଆଲ ମିଡିଆରେ ପୀଡିତାଙ୍କ ଏକ ଭିଡିଓ ଭାଇରାଲ ହୋଇଥିଲା ଓ ପରେ ଏହାକୁ କାଟିଦିଆଯାଇଥିଲା। ପୀଡ଼ିତାଙ୍କ ପରିବାର ପକ୍ଷରୁ ସ୍ଥାନୀୟ ଲାଲ୍‌ବାଗ ଥାନାରେ ଏ ସମ୍ବନ୍ଧରେ ଲିଖିତ ଅଭିଯୋଗ ମଧ୍ୟ କରାଯାଇଥିଲା। ପ୍ରାଥମିକ ତଦନ୍ତରୁ ଏହା ଏକ ପ୍ରେମଜନିତ ଘଟଣା ହୋଇଥାଇପାରେ ବୋଲି ପୋଲିସ କହିବା ସହ ଘଟଣାର ତଦନ୍ତ ଜାରି ରଖିଛି।

ପ୍ରତ୍ୟର୍ପଣ ହେବେ...

ଲାଗି ନୀରବ ଷଡ଼ଯନ୍ତ୍ର କରିଥିଲେ ବୋଲି କୋର୍ଟ କହିଛନ୍ତି। ସେହିଭଳି ସାକ୍ଷୀଙ୍କୁ ସେ ପ୍ରଭାବିତ କରିଥିବା ଶୁଣାଣିରୁ ଜଣାପଡ଼ିଛି। ଉଲ୍ଲେଖଯୋଗ୍ୟ, ଭାରତ ବ୍ରିଟେନ ପ୍ରତ୍ୟର୍ପଣ ଚୁକ୍ତି ମୁତାବକ ସେଠାକାର ଜଣେ କ୍ୟାବିନେଟ ମନ୍ତ୍ରୀ ପ୍ରତ୍ୟର୍ପଣ ନିର୍ଦ୍ଦେଶ ଜାରି କରିବେ। ୨ ମାସ ମଧ୍ୟରେ ଏହି ପ୍ରକ୍ରିୟା ଶେଷ କରିବାକୁ ପଡ଼ିବ। କୋର୍ଟଙ୍କ ଶୁଣାଣିକୁ ନେଇ ନୀରବ ୧୪ ଦିନ ମଧ୍ୟରେ ସେଠାକାର ହାଇକୋର୍ଟଙ୍କୁ ଆବେଦନ କରିପାରିବେ। ସୂଚନାଯୋଗ୍ୟ, ବହୁଚର୍ଚ୍ଚିତ ପିଏନ୍‌ବି ମହାଠକେଇରେ ନୀରବଙ୍କ ସମେତ ତାଙ୍କ ମାମୁ ମେହୁଲ ଚୋକ୍‌ସି ଜଡ଼ିତ ଅଛନ୍ତି। ୨୦୧୯ ମାର୍ଚ୍ଚ ୧୯ରେ ନୀରବଙ୍କୁ ଗିରଫ କରାଯାଇଥିଲା। ସେ ୱାଣ୍ଡସୱର୍ଥ ଜେଲରୁ ଭିଡିଓଲିଙ୍କ୍ ଜରିଆରେ ଶୁଣାଣିରେ ହାଜର ହେଉଥିଲେ। ସେ ଜାମିନ ଲାଗି ବାରମ୍ବାର ଅଭିଯୋଗ କରିଥିଲେ ମଧ୍ୟ ତାଙ୍କୁ ଜାମିନ ଦେବାକୁ କୋର୍ଟ ମନା କରିଦେଇଥିଲେ। ତାଙ୍କ ବିରୋଧରେ ଭାରତରେ ପ୍ରବର୍ତ୍ତନ ନିର୍ଦ୍ଦେଶାଳୟ(ଇଡି) ଏବଂ କେନ୍ଦ୍ରୀୟ ତଦନ୍ତ ବ୍ୟୁରୋ(ସିବିଆଇ) ମାମଲା ଦାୟର କରିଛନ୍ତି। ଜାଲ୍ ଲେଟର ଅଫ୍ ଅଣ୍ଡରଟେକିଂ (ଏଲ୍‌ଓସି) ଦ୍ୱାରା ସେ ଋଣ ଠକେଇ କରୁଥିବା ଅଭିଯୋଗ ତାଙ୍କ ନାମରେ ରହିଛି। ଏହାବାଦ ତାଙ୍କ ବିରୋଧରେ ଅନ୍ୟ ୨ ଅଭିଯୋଗ ମଧ୍ୟ ରହିଛି।

ଆଜି ଭାରତ...

କିଛି ନିର୍ଦ୍ଦେଶ ଦିଆଯାଇଛି। ଉକ୍ତ ଚିଠିରେ ଗୃହ ବିଭାଗ ଉଲ୍ଲେଖ କରିଛି ଯେ, ଟ୍ରେଡ୍ ଆସୋସିଏଶନ ପକ୍ଷରୁ ସକାଳ ୬ଟାରୁ ସନ୍ଧ୍ୟା ୬ଟା ପର୍ଯ୍ୟନ୍ତ ଭାରତ ବନ୍ଦ ଡାକରା ଦିଆଯାଇଛି। ଏହାଦ୍ୱାରା ଗାଡି ମୋଟର, ରେଳ ଏବଂ ଦୋକାନ ବଜାର ଆଦି ବନ୍ଦ ହୋଇପାରେ। ତେଣୁ ଲୋକସେବା ଭବନ, ଖାରବେଳ ଭବନ ଏବଂ ରାଜୀବ ଭବନରେ କାର୍ଯ୍ୟ କରୁଥିବା କର୍ମଚାରୀମାନେ ୯ଟା ୩୦ ସୁଦ୍ଧା କାର୍ଯ୍ୟରେ ଯୋଗଦିଅନ୍ତୁ। ୧୦ଟା ୧୫ ସୁଦ୍ଧା ଲୋକସେବା ଭବନର ସମ୍ମୁଖ ଫାଟକ ବନ୍ଦ କରିଦିଆଯିବ। ନାଲି ବିଲ୍ଡିଂ ଏବଂ ମୁଖ୍ୟ ଲୋକସେବା ଭବନର ଫାଟକ ଖୋଲା ରହିବ। ସମସ୍ତ କର୍ମଚାରୀ ସେମାନଙ୍କ ଗେଟ୍ ପାସ୍ ଏବଂ ଆଇଡି ପ୍ରୁଫ୍ ଆଣିବା ଜରୁରୀ କରାଯାଇଛି। ବିନା କାର୍ ପାସ୍‌ରେ ଭିତରକୁ ପ୍ରବେଶ କରାଇ ଦିଆଯିବ ନାହିଁ। ଯଦି କୌଣସି କର୍ମଚାରୀ କିଛି ଅସୁବିଧାର ସମ୍ମୁଖୀନ ହୁଅନ୍ତି ତେବେ ସିକ୍ୟୁରିଟି ଦାୟିତ୍ୱରେ ରହିଥିବା ଏସିପିଙ୍କୁ ଜଣାଇବେ। ବାହାର ଲୋକଙ୍କୁ ଏହିଦିନ ଲାଗି ଭିତରକୁ ମନା ରହିଛି। ବନ୍ଦ ଡାକରା ପରେ ରାଜ୍ୟ ବସ୍ ମାଲିକ ସଂଘ କୋଷାଧକ୍ଷ ବରଦା ଆଚାର୍ଯ୍ୟ କହିଛନ୍ତି, ବସ୍ ବନ୍ଦ ହେବା ନେଇ କୌଣସି ନିଷ୍ପତ୍ତି ହୋଇନାହିଁ। ତେଲ ଦର ବଢ଼ିଲେ ଆମ ଗାଡିର ଭଡା ମଧ୍ୟ ବଢୁଛି। ଯଦି ଲୋକ ହେବେ ଚାଲିବ ନ ହେଲେ ଚାଲିବ ନାହିଁ ବୋଲି ସେ କହିଛନ୍ତି। ସେହିପରି ରାଜ୍ୟ ଟ୍ରକ୍ ମାଲିକ ସଂଘ ସାଧାରଣ ସମ୍ପାଦକ ରବି ଶତପଥୀ କହିଛନ୍ତି ଯେ, ଭାରତ ବନ୍ଦକୁ ନୈତିକ ସମର୍ଥନ ଦେଉଛି। ହେଲେ ଟ୍ରକ୍ ବନ୍ଦ ରହିବ ନାହିଁ। ସରକାରଙ୍କ ନିକଟରେ ଆମେ ୧ ତାରିଖ ସୁଦ୍ଧା କିଛି ଦାବି ପୂରଣ ଲାଗି ପ୍ରସ୍ତାବ ରଖିଛୁ। ଯେହେତୁ ସଂଘ ତରଫରୁ ସମୟ ଦିଆଯାଇଛି, ତେଣୁ ଏହା ପୂର୍ବରୁ କିଛି କରିବା ଠିକ୍ ହେବ ନାହିଁ ବୋଲି ଶତପଥୀ କହିଛନ୍ତି। ସେହିପରି ରାଜ୍ୟର ଶିକ୍ଷାନୁଷ୍ଠାନଗୁଡ଼ିକ ମଧ୍ୟ ଖୋଲା ରହିବ। ପିଲାମାନେ ଯେପରି ଶିକ୍ଷାନୁଷ୍ଠାନ ଯିବା କଥା ଯିବେ ବୋଲି ବିଭାଗୀୟ ସୂତ୍ରରୁ ଜଣାପଡିଛି।

ଭାରତ ବନ୍ଦକୁ ଉଠାଦୋକାନୀ ମହାସଂଘର ସମର୍ଥନ

ଭୁବନେଶ୍ୱର,୨୫।୨(ବ୍ୟୁରୋ)

ତ୍ରୁଟିପୂର୍ଣ୍ଣ ଜିଏସ୍‌ଟି ବ୍ୟବସ୍ଥା ଓ ଜିଏସ୍‌ଟି ଅଧିକାରୀଙ୍କ ଏକଚାଟିଆ ମନୋଭାବକୁ ବିରୋଧ କରି ସର୍ବଭାରତୀୟ ବ୍ୟବସାୟୀ ମହାସଂଘ ପକ୍ଷରୁ ଦିଆଯାଇଥିବା ଭାରତ ବନ୍ଦ ଡାକରାକୁ ନିଖିଳ ଓଡ଼ିଶା ରାସ୍ତାପାର୍ଶ୍ୱ ଉଠାଦୋକାନୀ ମହାସଂଘ ସମର୍ଥନ କରିଛି। ଏଥିସହ ଓଡ଼ିଶାର ପାଖାପାଖି ୨ଲକ୍ଷ ଉଠାଦୋକାନୀ, କ୍ଷୁଦ୍ର ବ୍ୟବସାୟୀ ଏହି ଆନ୍ଦୋଳନକୁ ସମର୍ଥନ କରି ଦୋକାନ ବଜାର ବନ୍ଦ ରଖିବେ ବୋଲି ମହାସଂଘର ରାଜ୍ୟ ପ୍ରତିଷ୍ଠାତା ସଭାପତି ପ୍ରତାପ କୁମାର ସାହୁ ସୂଚନା ଦେଇଛନ୍ତି। ୨୬ ତାରିଖ ଭାରତ ବନ୍ଦ ଆନ୍ଦୋଳନକୁ ବିଭିନ୍ନ କ୍ଷୁଦ୍ର ବ୍ୟବସାୟୀ ୟୁନିୟନ, ଜାତୀୟସ୍ତରୀୟ କ୍ଷୁଦ୍ର ବ୍ୟବସାୟୀ ଉଠାଦୋକାନୀ ସଙ୍ଗଠନ ସମର୍ଥନ କରିଛନ୍ତି। ତେବେ ମେଡିକାଲ, ଆମ୍ବୁଲାନ୍ସ ଭଳି ଅତ୍ୟାବଶ୍ୟକ ସେବାକୁ ବନ୍ଦ କରାଯିବ ନାହିଁ ବୋଲି ସାହୁ ସ୍ପଷ୍ଟ କରିଛନ୍ତି।

ଆଜିର ରାଶିଫଳ

ଜ୍ୟୋତିର୍ବିଦ୍ୟା ବିଶାରଦ ପ୍ରସନ୍ନ କୁମାର ମହାପାତ୍ର
ମଙ୍ଗରାଜପୁର ଶାସନ, କାଦୁଆ, ଗଞ୍ଜାମ
Email-pkmahapatro@gmail.com

ମେଷ
ଆଜିର ସ୍ୱଗୃହୀ ଚନ୍ଦ୍ର ଅର୍ଥ ଓ ସମ୍ମାନ ପ୍ରଦାନ କରିବାରେ ଅବହେଳା କରିବ ନାହିଁ। କର୍ମକ୍ଷେତ୍ରରେ ଦୃଢ଼ ପଦକ୍ଷେପ ନେଇ କୃତକାର୍ଯ୍ୟ ହେବେ। ଶନିଦୃଷ୍ଟ ଚନ୍ଦ୍ରଙ୍କ ଯୋଗୁ ପରିବାରରେ ତିକ୍ତତା ଦେଖାଦେଇପାରେ। ବନ୍ଧୁ ସାହାଯ୍ୟ ସହଯୋଗର ଦୃଢ ପ୍ରତିଶ୍ରୁତି ଦେବା ସହିତ ପ୍ରତିବେଶୀଙ୍କ ସୌହାର୍ଦ୍ଦ୍ୟରୁ ଉପକୃତ ହୋଇପାରନ୍ତି।

ବୃଷ
ପରାକ୍ରମ ସ୍ଥାନସ୍ଥ ଚନ୍ଦ୍ର ପ୍ରଭାବରେ ଆଜି ଉଚ୍ଚ ମନୋବଳ ପ୍ରତ୍ୟେକ କାମରେ ଉତ୍ସାହ, ଉଦ୍ଦୀପନା ସୃଷ୍ଟି କରିବ। କୌଣସି ଦ୍ରବ୍ୟପ୍ରାପ୍ତିରେ ବିଜାତୀୟ ବ୍ୟକ୍ତି ଜଣେ ସହଯୋଗ କରିପାରେ। ସାହିତ୍ୟ, ସଙ୍ଗୀତ, କ୍ରୀଡ଼ା ଓ ଚଳଚ୍ଚିତ୍ର କ୍ଷେତ୍ରରେ ଆଶା କରୁଥିବା ଫଳ ନିଶ୍ଚିତ ପାଇବେ। ପାରିବାରିକ ସ୍ଥିତିରେ ଆଂଶିକ ଉନ୍ନତି ଦେଖାଦେବ।

ମିଥୁନ
ମାନସିକ ଦ୍ୱନ୍ଦ୍ୱର ଅବସାନ ଘଟିବା ସଙ୍ଗକୁ ଆର୍ଥିକ ସ୍ଥିତି ମଜଭୁତ ରହିବ। ସମସ୍ୟା ସମାଧାନ କ୍ଷେତ୍ରରେ ବନ୍ଧୁଙ୍କ ପରାମର୍ଶକୁ ଗ୍ରହଣ କରିବେ। ମାଙ୍ଗଳିକ କାମରେ ସହଯୋଗ ପାଇ ସ୍ଥଗିତ କାମକୁ ତ୍ୱରାନ୍ୱିତ କରିବେ। ଅଳଙ୍କାର, ଔଷଧ ପତ୍ର ଓ ସୌଖୀନ ଦ୍ରବ୍ୟ କ୍ରୟ କରିପାରନ୍ତି।

କର୍କଟ
ଦୀର୍ଘଦିନରୁ ଭଙ୍ଗା ପଡିଯାଇଥିବା ସମ୍ପର୍କ ପୁନଃ ପ୍ରତିଷ୍ଠିତ ହେବ। ଆଲୋଚନା କ୍ଷେତ୍ରରେ ଭାବପ୍ରବଣବଶତଃ ଓଲଟା କଥା କହି ଅପଦସ୍ଥ ହୋଇପାରନ୍ତି। ବନ୍ଧୁଙ୍କ ପରାମର୍ଶରେ ଧର୍ମାନୁଷ୍ଠାନ ଦିଗରୁ ପ୍ରେରଣା ଲାଭ କରିବେ। ନିକଟ ସମ୍ପର୍କୀୟମାନଙ୍କ ସହ ମିତ୍ରତା ବନ୍ଧନରେ ଆବଦ୍ଧ ହେବେ।

ସିଂହ
ଆବଶ୍ୟକତା ଅନୁଯାୟୀ ହଠାତ୍ ବହୁତ ଟଙ୍କା ଖର୍ଚ୍ଚ କରି ଦୁଃଖିତ ହେବେ। ମଘା ନକ୍ଷତ୍ରର ମାନସିକ ଅବସାଦ ଯୋଗୁ କୌଣସି କାମ ଉତ୍ସାହପ୍ରଦ ହେବ ନାହିଁ। କର୍ମକ୍ଷେତ୍ରରେ ମିଥ୍ୟା ଗୁଜବ ମନକୁ ଆତଙ୍କିତ କରିବ। ବ୍ୟବସାୟରେ ଲାଭ ପରିମାଣ କୌଣସି ପ୍ରକାରେ ଊଣା ହେବ ନାହିଁ।

କନ୍ୟା
ପ୍ରତ୍ୟେକ କ୍ଷେତ୍ରରେ ଆଶାଜନକ ଫଳ ପାଇବେ। ପ୍ରକାଶନ, ରଚନାତ୍ମକ କାର୍ଯ୍ୟ, ଯୋଗଯୋଗ ତଥା ଏଜେନ୍ସିପ୍‌ରୁ ଖୁସି ରହିବେ। ସରକାରୀ ସ୍ତରରୁ ଅଚାନକ ଭାବରେ ଶୁଭ ଖବର ଶୁଣି ଖୁସି ହେବେ। ଅନ୍ୟ ଦ୍ୱାରା ପ୍ରେରିତ ହୋଇ ଦୂରସ୍ଥାନକୁ ଯାତ୍ରା କରିବାକୁ ପଡିପାରେ।

ତୁଳା
ଆଲୋଚନା ମାଧ୍ୟମରେ ସମସ୍ୟା ସମାଧାନ ହେବାର ମାର୍ଗ ଉନ୍ମୁକ୍ତ ହେବ। ଋଣ ପରିଶୋଧର ଲକ୍ଷ୍ୟ ନେଇ ବିଭିନ୍ନ ସୂତ୍ରରୁ ରୋଜଗାର କରିବେ। ବିଳାସ ପ୍ରାଚୁର୍ଯ୍ୟ ମଧ୍ୟରେ ସମୟ ଅତିବାହିତ ହେବାର ସମ୍ଭାବନା ରହିଛି। ଭରସା କରି ଅପେକ୍ଷାରେ ଥିଲେ ମଧ୍ୟ ବନ୍ଧୁମାନେ ଠିକ୍ ଖବର ଦେବାରେ ହେଳା କରିପାରନ୍ତି।

ବିଛା
ଆଜି ମାଙ୍ଗଳିକ କାମରେ ବନ୍ଧୁଙ୍କ ମେଳରେ ରହିବାର ସୁଯୋଗ ପାଇବେ। ପାରିବେଶିକ କୁପ୍ରଭାବରୁ ମଧ୍ୟାହ୍ନେ ମନରେ ବିରକ୍ତିଭାବ ସୃଷ୍ଟି ହେବ। ଦାମ୍ପତ୍ୟ ଜୀବନରେ ବୃଥା ସନ୍ଦେହ ଅଶାନ୍ତିର କାରଣ ପାଲଟିଯିବ। ରାଜନୈତିକ ସ୍ଥିତି ମଜଭୁତ୍ ରହିବା ସାଙ୍ଗକୁ ସାମାଜିକ ପ୍ରତିଷ୍ଠା ବଢ଼ିବ।

ଧନୁ
ସ୍ଥଗିତ କାର୍ଯ୍ୟରେ ଆଶା ପୂରଣ ହେବାରେ ଜଣେ ବନ୍ଧୁ ସାହାଯ୍ୟ କରିବେ। ଉତ୍ତରାଷାଢା ନକ୍ଷତ୍ର ପାଇଁ କର୍ମକ୍ଷେତ୍ରରେ ପ୍ରତିକୂଳ ପରିସ୍ଥିତିର ଚାପ ବଢିପାରେ। ସରଳ ବିଶ୍

ଲୁକ୍ କହିଦିଏ ବ୍ୟକ୍ତିତ୍ୱ

ଜଣଙ୍କୁ ଦେଖିବା ମାତ୍ରେ ତାଙ୍କ ପର୍ସନାଲିଟି ସମ୍ପର୍କରେ ଜାଣିହୁଏ ପରିଧାନ ଓ ପରିପାଟୀରୁ। କାରଣ ସମସ୍ତେ ନିଜ ରୁଚି ଅନୁସାରେ ପୋଷାକ ପିନ୍ଧିଥାଆନ୍ତି। ମନ ପସନ୍ଦର କାଜୁଆଲ୍ କୁହନ୍ତୁ କି ଟ୍ରାଡିଶନାଲ ୱେର୍ ସବୁକିଛି ଗୋଟିଏ ଛାତ ତଳେ ଉପଲବ୍ଧ। ଏଇଥିପାଇଁ ୧୯୯୬ରେ ରାଜଧାନୀର ଜନପଥରେ ଗଢ଼ିଉଠିଥିବା ଅଗ୍ରଣୀ ପୁରୁଷ ପ୍ରଧାନ ଆଉଟ୍‌ଲେଟ୍ 'ଆଲିଶନ୍' ସବୁ ପୁଅଙ୍କ ପ୍ରଥମ ପସନ୍ଦ। ସୁଲଭ ମୂଲ୍ୟରେ ବିଶ୍ୱସନୀୟ ବ୍ରାଣ୍ଡର ଡ୍ରେସ୍ ସହ ୱାଲେଟ୍, ବଡି ସ୍ପ୍ରେ, ଟାଇ, ବେଲ୍ଟ ଆଦି ଏହି ବ୍ୟବସାୟିକ ପ୍ରତିଷ୍ଠାନକୁ ଦେଇଛି ମେନ୍ସ ଏକ୍ସକ୍ଲୁସିଭ୍ ଶୋ'ରୁମ୍‌ର ଅନନ୍ୟ ପରିଚୟ। ଧରିତ୍ରୀ ସହ ତାଙ୍କ ୨୫ ବର୍ଷର ବିଜ୍‌ନେସ୍ ସକ୍‌ସେସ୍ ଷ୍ଟୋରି ଶେୟାର କରିଛନ୍ତି ଆଲିଶାନ ଓନର **ଯୁଗଳ କିଶୋର ଅଗ୍ରୱାଲ।**

ଧରିତ୍ରୀ | OrissaPOST
BUSINESS EMINENCE AWARDS

➥କାରବାରକୁ କରୋନା କିପରି ପ୍ରଭାବିତ କରିଛି?

୨୦୧୯-୨୦ ଆର୍ଥିକ ବର୍ଷର କାରବାରଠାରୁ ୨୦୨୦-୨୧ର କାରବାର କମିଛି। କରୋନା କାରଣରୁ ନାନା କଟକଣା ଜାରି ହେବା ସାଙ୍ଗକୁ ଲକ୍‌ଡାଉନ ଓ ଶଟ୍‌ଡାଉନ ଭଳି ସ୍ଥିତି ଦୀର୍ଘ ସମୟ ପାଇଁ ରହିଲା। ସଂକ୍ରମଣ ଭୟ ଯୋଗୁ ବ୍ୟବସାୟ ମାନ୍ଦା ରହିଥିଲା। ଏପ୍ରିଲରୁ ସେପ୍ଟେମ୍ବର ମଧ୍ୟରେ ଆଖିଦୃଶିଆ କାରବାର ହୋଇ ନ ଥିଲା। ଅକ୍ଟୋବରରୁ ସ୍ଥିତି ଧୀରେ ଧୀରେ ସୁଧୁରିବା ସହ କାରବାର ବୃଦ୍ଧି ପାଇ ଡିସେମ୍ବର ଶେଷ ସୁଦ୍ଧା ଅଭିବୃଦ୍ଧି ପରିଲକ୍ଷିତ ହେଲା। ଚଳିତ ଆର୍ଥିକବର୍ଷ ଶେଷ ଆଡ଼କୁ ଆଶାନୁସାରେ ଲକ୍ଷ୍ୟ ପୂରଣ ହୋଇପାରେ।

➥ଚଳିତ ବଜେଟ ବ୍ୟବସାୟୀଙ୍କୁ କେତେ ସୁହାଇବ?

୨୦୨୧-୨୨ ଆର୍ଥିକ ବର୍ଷର ବଜେଟ ଏକ ବହୁମୁଖୀ ବଜେଟ। ଦେଶରେ ଏହା ଲାଗୁ ହେବା ପରେ ବ୍ୟବସାୟ କିପରି ହେଉଛି ତା' ଉପରେ ନଜର ରଖିବା ବ୍ୟବସାୟୀଙ୍କ କର୍ତ୍ତବ୍ୟ। ସରକାର ଦେଶର ଅର୍ଥ ବ୍ୟବସ୍ଥାକୁ ସଜାଡିବା ପାଇଁ ମହତ୍ତ୍ୱାକାଂକ୍ଷୀ ନିଷ୍ପତ୍ତି ନେଇଛନ୍ତି। ସଂସ୍ଥାର ଏକ ସ୍ୱତନ୍ତ୍ର ପରିଚୟ ଥିବାରୁ ଆଗାମୀ ଦିନରେ କାରବାରରେ ଅଭିବୃଦ୍ଧି ଘଟିବା ନେଇ ଆଶାବାଦୀ।

➥ଚଳିତ ଆର୍ଥିକବର୍ଷ ପାଇଁ ଯୋଜନା କ'ଣ?

ଏବେ ଚାହିଦା ପୂରଣକୁ ଅଧିକ ପ୍ରାଥମିକତା ଦିଆଯିବ। ଚଳିତ ଆର୍ଥିକବର୍ଷରେ ଶୋ'ରୁମ୍‌ର ବିକାଶ ସହ ଗ୍ରାହକଙ୍କ ମନପସନ୍ଦ ଡିଜାଇନିଂ ଓ ନୂଆ ନୂଆ ବ୍ରାଣ୍ଡେଡ୍ କମ୍ପାନୀର ପୋଷାକ ଯୋଗାଇବା ଲକ୍ଷ୍ୟ ରହିଛି। ଆଗାମୀ ଦିନରେ ବିଭିନ୍ନ ଅଫର ଓ ରିହାତି ପ୍ରଦାନ ସହ ଗ୍ରାହକଙ୍କୁ ପୂର୍ବଭଳି ସେବା ଯୋଗାଇଦେବାକୁ ଯୋଜନା କରାଯାଇଛି। ଗ୍ରାହକଙ୍କ ଭରସା ଓ ଭଲ ପାଇବା ଶୋ'ରୁମ୍ ପ୍ରତି ରହିଛି, ଯାହାକି ଲକ୍ଷ୍ୟ ପୂରଣରେ ସହାୟକ ହେବ।

➥ରାଜଧାନୀର ପ୍ରମୁଖ ପୁରୁଷ ସ୍ୱତନ୍ତ୍ର ଶୋ'ରୁମ୍‌ରେ କେଉଁ କେଉଁ ବ୍ରାଣ୍ଡର ପୋଷାକ ଉପଲବ୍ଧ?

ଆଲିଶାନର ପୋଷାକ ଏବଂ ଦର ଉପରେ ଗ୍ରାହକଙ୍କ ବିଶ୍ୱାସ ଓ ଭରସା ରହିଥିବାରୁ ଏହି ଶୋ'ରୁମ୍ ଓଡ଼ିଶାର ଘରେ ଘରେ ପରିଚିତ। ୨୦ରୁ ଅଧିକ ବର୍ଷ ହେବ ଶୋ'ରୁମ୍ ସବୁବର୍ଗର ପୁରୁଷଙ୍କ ପାଇଁ ବିଭିନ୍ନ ବ୍ରାଣ୍ଡେଡ୍ କମ୍ପାନୀର ପୋଷାକ ଚାହିଦା ଅନୁସାରେ ଯୋଗାଇଆସିଛି। ବାହାଘର ଓ ପାର୍ବଣ ସମୟରେ ସ୍ୱତନ୍ତ୍ର ପୋଷାକ ସହିତ ଋତୁ ଅନୁସାରେ ମଧ୍ୟ ଗ୍ରାହକଙ୍କ ଆବଶ୍ୟକତାକୁ ନଜରରେ ରଖି ବିଭିନ୍ନ ବ୍ରାଣ୍ଡର ଡ୍ରେସ୍ ସଂସ୍ଥା ପକ୍ଷରୁ ଯୋଗାଇ ଦିଆଯାଇଥାଏ।

➥ମହାମାରୀ ସମୟରେ ସଂସ୍ଥାର କର୍ମଚାରୀମାନେ କିଭଳି ପ୍ରଭାବିତ ହୋଇଥିଲେ?

ଆଲିଶାନ୍‌ରେ ୩୦ରୁ ୪୦ ଜଣ କର୍ମଚାରୀ ନିୟୋଜିତ ଅଛନ୍ତି। କରୋନା ସମୟରେ ଶୋ'ରୁମ୍‌ର କାରବାର ମାନ୍ଦା ରହିଥିଲେ ସୁଦ୍ଧା କର୍ମଚାରୀଙ୍କ ପାଇଁ ସେପରି କିଛି ପରିବର୍ତ୍ତନ କରାଯାଇ ନ ଥିଲା। ଅସମୟରେ ମଧ୍ୟ ସେମାନଙ୍କୁ ପୂର୍ବ ପରି ସବୁ ସୁବିଧା ଦିଆଯାଇଥିବାରୁ ବିଶେଷ ପ୍ରଭାବିତ ହୋଇନାହାନ୍ତି।

➥ସଫଳତାର ଶ୍ରେୟ କାହାକୁ ଦେବେ?

ସଫଳତା ପଛରେ ରହିଥାଏ ଲୋକଙ୍କ ଭଲ ପାଇବା ଓ ଭରସା, କର୍ମଚାରୀଙ୍କ ନିଷ୍ଠାପରତା ଏବଂ ଗ୍ରାହକ ସେବା। ସେହିଭଳି ଶୋ'ରୁମ୍‌ରେ ସବୁ ପ୍ରକାର ବ୍ରାଣ୍ଡ ରହିଲେ ଗ୍ରାହକଙ୍କ ଚାହିଦା ପୂରଣ କରିହୁଏ। କାରବାର ବୃଦ୍ଧି ପାଇଁ ଗ୍ରାହକଙ୍କ ପସନ୍ଦର ପୋଷାକ ଉପରେ ଆକର୍ଷଣୀୟ ଅଫର ତଥା ଉପହାର ପ୍ରଦାନ ହେଉଛି ସଫଳତାର ଅନ୍ୟ ଏକ ମୂଳମନ୍ତ୍ର। କଠିନ ପରିଶ୍ରମ କରି ପରିପକ୍ୱତା ସହିତ ଗ୍ରାହକ ସମ୍ପର୍କ ରଖିଲେ ସଫଳତା ମିଳେ।

ମୋ କଲେଜ ଅଭିଯାନ ଲାଗି ସରକାରଙ୍କ ପ୍ରସ୍ତୁତି

ଡିଗ୍ରୀ କଲେଜ ଅଧ୍ୟକ୍ଷଙ୍କ ସହ କଥା ହେଲେ ଉଚ୍ଚଶିକ୍ଷା ମନ୍ତ୍ରୀ

ଭୁବନେଶ୍ୱର, ୨୫।୨(ବ୍ୟୁରୋ)

ରାଜ୍ୟର ଉଚ୍ଚ ଶିକ୍ଷାନୁଷ୍ଠାନଗୁଡ଼ିକର ବିକାଶ ଦିଗରେ ପୁରାତନ ଛାତ୍ରୀଛାତ୍ରଙ୍କ ମହତ୍ତ୍ୱପୂର୍ଣ୍ଣ ଭୂମିକା ରହିଛି। ସେମାନଙ୍କୁ ତାଙ୍କ ଶିକ୍ଷାନୁଷ୍ଠାନ ସହିତ ଯୋଡ଼ିବା ଦିଗରେ ମୁଖ୍ୟମନ୍ତ୍ରୀ ନବୀନ ପଟ୍ଟନାୟକ ଅଭିନବ ପରିକଳ୍ପନା 'ମୋ କଲେଜ' ଆରମ୍ଭ କରିଛନ୍ତି। ଏହାଦ୍ୱାରା ରାଜ୍ୟରେ ଉଚ୍ଚଶିକ୍ଷା ଭିତ୍ତିଭୂମିକୁ ଅଧିକ କ୍ରିୟାଶୀଳ କରିହେବ। ଏହାସହିତ ଯୁବପିଢ଼ିଙ୍କ ମଧ୍ୟରେ ସ୍ୱେଚ୍ଛାସେବୀ ମନୋଭାବକୁ ବୃଦ୍ଧି କରିବା ଏବଂ ଦେଶ ଗଠନରେ ସେମାନଙ୍କ ଗୁରୁତ୍ୱପୂର୍ଣ୍ଣ ଭୂମିକା ସମ୍ପର୍କରେ ସଚେତନ କରାଇବା ଦିଗରେ ଏହା ଏକ ସମୁଚିତ ପଦକ୍ଷେପ ବୋଲି ଉଚ୍ଚଶିକ୍ଷା ମନ୍ତ୍ରୀ ଅରୁଣ କୁମାର ସାହୁ କହିଛନ୍ତି। ଗୁରୁବାର 'ମୋ କଲେଜ' ଅଭିଯାନ ପରିଚାଳନା ସଙ୍ଗଠନ ଆନୁକୂଲ୍ୟରେ ରାଜ୍ୟର ଡିଗ୍ରୀ ମହାବିଦ୍ୟାଳୟର ଅଧ୍ୟକ୍ଷମାନଙ୍କ ସହିତ ୱେବିନାର ମାଧ୍ୟମରେ ଆୟୋଜିତ ପ୍ରସ୍ତୁତି ବୈଠକରେ ଅଧ୍ୟକ୍ଷତା କରି ମନ୍ତ୍ରୀ ସାହୁ କହିଛନ୍ତି, 'ମୋ କଲେଜ' ଅଭିଯାନ ମାଧ୍ୟମରେ ଦେଶ ବିଦେଶରେ ରହୁଥିବା ପୁରାତନ ଛାତ୍ରୀଛାତ୍ର ଶିକ୍ଷାନୁଷ୍ଠାନକୁ ସହଯୋଗ କରିବା ସହିତ ଭାବଗତ ଭାବେ ଯୋଡ଼ି ହୋଇରହିବେ। ୱେବିନାର୍‌ରେ 'ମୋ କଲେଜ'ର ଅଧ୍ୟକ୍ଷ ଆକାଶ ଦାସ ନାୟକ ଯୋଗଦେଇ କହିଛନ୍ତି, 'ମୋ କଲେଜ' ଅଭିଯାନ ଏକ ବ୍ୟାପକ ଚିନ୍ତାଧାରା। ଏହା ମାଧ୍ୟମରେ ବିଭିନ୍ନ ଉଚ୍ଚଶିକ୍ଷା ଅନୁଷ୍ଠାନରେ ଶିକ୍ଷା ଓ ସାମାଜିକ ପରିବେଶରେ ଉନ୍ନତି ସହ ଛାତ୍ରୀଛାତ୍ରଙ୍କ ବ୍ୟକ୍ତିତ୍ୱ ଓ ଜୀବନ ବିକାଶ ଦିଗରେ ବିଭିନ୍ନ କାର୍ଯ୍ୟକ୍ରମ ହାତକୁ ନିଆଯିବ। ଉଚ୍ଚଶିକ୍ଷା ବିଭାଗର ପ୍ରମୁଖ ଶାସନ ସଚିବ ଶାଶ୍ୱତ ମିଶ୍ର କହିଛନ୍ତି, 'ମୋ କଲେଜ' ଅଭିଯାନକୁ ଅଧିକ କ୍ରିୟାଶୀଳ କରାଯାଇଛି। 'ମୋ କଲେଜ' ଅଭିଯାନ ପରିଚାଳନା ନିମନ୍ତେ ଉଚ୍ଚଶିକ୍ଷା ବିଭାଗ ବଜେଟ୍‌ରେ ଓଡ଼ିଶା ସରକାର ଏକ କର୍ପସ ପାଣ୍ଠି ଗଠନ କରିଛନ୍ତି ବୋଲି ସେ କହିଛନ୍ତି।

ଜଙ୍ଗଲରୁ ୨ ଗଳିତ ମୃତଦେହ ଜବତ

ଅ।ସି।କ।, ୨୫।୨ (ଡି.ଏନ୍.ଏ.): ଗଞ୍ଜାମ ଜିଲା ଗାଙ୍ଗପୁର ଥାନା ବୁଢ଼ାକେନ୍ଦୁ ଜଙ୍ଗଲରୁ ଗୁରୁବାର ସକାଳେ ପୋଲିସ ୨ ଗଳିତ ମୃତଦେହ ଜବତ କରିଛି। ସେଥିମଧ୍ୟରେ ଥିବା ଯୁବତୀଙ୍କ ମୃତଦେହ ବେକରେ ଚୁନି ବନ୍ଧା ଅବସ୍ଥାରେ ଗଛ ଡାଳରେ ଝୁଲି ରହିଥିବା ବେଳେ ତଳେ ଅନ୍ୟ ମୃତଦେହ ପଡିଥିବା ଦେଖାଯାଇଥିଲା। ଗଛରୁ ଛିଣ୍ଡି ତଳେ ପଡ଼ିଥିବା ମୃତଦେହଟି ଡାଳପତ୍ର ସହ ପୋଡ଼ି ହୋଇଥିବାରୁ କିଛି ସ୍ପଷ୍ଟ ଜଣାପଡୁନାହିଁ। ତେବେ ଏହା ଜଣେ ଯୁବକଙ୍କ ମୃତଦେହ ବୋଲି ପୋଲିସ ଅନୁମାନ କରିଛି। ବନ କର୍ମଚାରୀ ଜଙ୍ଗଲକୁ ଯାଇଥିବା ବେଳେ ୨ ମୃତଦେହ ଦେଖି ଗାଙ୍ଗପୁର ଥାନାରେ ଜଣାଇଥିଲେ। ପୋଲିସ ତଦନ୍ତ ଆରମ୍ଭ କରିଛି।

ପୂର୍ବ ତଟ ରେଳପଥ

ଟେଣ୍ଡର ସଂ MCSW-Fur-ACcoach-20-21-21
କାର୍ଯ୍ୟର ନାମ : ରେଳ ଜବା ମରାମତି କାରଖାନା, ମଞ୍ଚେଶ୍ୱରଠାରେ AC BG କୋଚ୍‌ଗୁଡ଼ିକର ସାଜସଜ୍ଜା (Furnishing)।
ବିଜ୍ଞାପିତ ମୂଲ୍ୟ(ଟଙ୍କାରେ): 58,51,491.52, ଶେଷ ହେବା ଅବଧି : 12 ମାସ।
ବିଡ୍ ଆରମ୍ଭ ହେବା ତାରିଖ : ତା.26.02.2021ରିଖ, ଟେଣ୍ଡର ବନ୍ଦ ହେବା ତାରିଖ ଓ ସମୟ : ତା.12.03.2021 ରିଖ 1500 ଘଟିକାରେ।
ଏହି ଟେଣ୍ଡର ନିମନ୍ତେ ମାନୁଆଲ ଅଫରଗୁଡ଼ିକୁ ଅନୁମତି ଦିଆଯିବ ନାହିଁ ଏବଂ ସେହିଭଳି ପ୍ରାପ୍ତ ଯେକୌଣସି ମାନୁଆଲ ପ୍ରସ୍ତାବକୁ ଗ୍ରହଣ କରାଯିବ ନାହିଁ।
ଟେଣ୍ଡର ନଥିପତ୍ର ସହିତ ସଂପୂର୍ଣ୍ଣ ସୂଚନାବଳୀ www.ireps.gov.in ରେ ଉପଲବ୍ଧ ଅଛେ।
ଡେପୁଟି ଚିଫ୍ ମେକାନିକାଲ ଇଂଜିନିୟର(POH)/
PR-579/L/20-21 ରେଳ ଜବା ମରାମତି କାରଖାନା/ମଞ୍ଚେଶ୍ୱର

F.M. AUTONOMOUS COLLEGE, BALASORE
WALK-IN-INTERVIEW
A Walk-in-Interview for the engagement of Guest Faculties on temporary basis for the period till 31.07.2021 will be conducted at 11.00 A.M. on 27th, February 2021 in the subjects of Hindi & Sociology. For details visit College website: **www.fmcollege.nic.in**.
Sd./- Principal

TPWODL
TP WESTERN ODISHA DISTRIBUTION LIMITED
(A Tata Power & Odisha Govt. Joint venture)
Corporate Office, Burla-768017
NOTICE INVITING TENDER
Tender Enquiry No.: TPWODL/SD/O/SER/ 004
The Tata Power Company Limited invites tenders (2part bidding) from eligible vendors for the following package to be done for TP Western Odisha Distribution Limited.
Scope of Tender :
Call center Operation at TPWODL (Sambalpur)
For detailed tender document, please visit Tender section on website **https://www.tatapower.com**.Further details for participating in tender is given in the tender document.
Interested bidders to submit Tender Participation Fee and Authorization Letter through email before **4th March 2021, 1500Hrs**, after which link from e-Tender system shall be shared. All future correspondence regarding the tender, bid submission, bid submission date extension etc will happen with participating bidders only through E-Tender system.

NATION TAX MARKET
Ph: 0674-258 9935, 258 8672
Fax: 0674-258 9938
E-mail: ccbbsr@rediffmail.com/ ccu-exbbr@nic.in
मुख्य आयुक्त का कार्यालय, जीएसटी एवं सीमा शुल्क, भुवनेश्वर जोन
OFFICE OF THE CHIEF COMMISSIONER, GST, CX & CUSTOMS, BHUBANESWAR ZONE
केंद्रीय राजस्व भवन, राजस्व विहार, भुवनेश्वर - 751007, ओड़िशा
C.R. BUILDING, RAJASWA VIHAR, BHUBANESWAR-751007, ODISHA
NOTICE
With the approval of the Competent Authority, applications are invited for drawal of an Additional panel for engagement of Standing Counsels (03 Senior Standing Counsels and 03 Junior Standing Counsels) for handling litigation related to Indirect Taxation before the Hon'ble High Court of Orissa and other fora. The details of eligibility and other terms and conditions governing the appointment of Standing Counsels are as per CBIC's Letter F. No. 278A/43/2007-Legal dated 05.12.2007 and F.No. 278A/50/2011-Legal dated 14.09.2012 available with the link ***www.cbic.gov.in/resources//htdocs-cbec/standing-counsels-guidelines.pdf*** .
The eligible counsels enrolled/ registered as an advocate with Orissa High Court and having requisite experience in handling preferable GST, Customs, Central Excise & Service Tax matters and emerging areas in Antiprofiteering, NCLT, NCLAT, etc. may apply in the prescribed proforma A or A-1 in a sealed cover address to **Shri Sourabh Chakravorty, Assistant Commissioner (Law), Office of the Chief Commissioner, CGST, Central Excise & Customs, C.R. Building, Rajaswa Vihar, Bhubaneswar, Odisha- 751007**, so as to reach on or before **18.00 hrs. of 09.03.2021**. The applicants can collect dated acknowledgement at the time of submission of the application forms along with the accompanying documents.
Applications received after **18.00 hrs. of 09.03.2021** shall not be entertained. The short listed candidates/ Advocates will be called for an interview on a specified date/ time as decided by the competent authority, which will be intimated in due course. The envelope containing the application along with copies of all the requisite documents should be clearly superscribed as "Application for the post of Senior/ Junior Standing Counsel."
Sd./- (SOURABH CHAKRAVORTY)
Assistant Commissioner (Law-CCO)
CGST, Central Excise & Customs
Bhubaneswar Zone, Bhubaneswar

୮ ଇନ୍‌ଷ୍ଟ୍ରିମ୍ ଷ୍ଟୋରେଜ ପ୍ରୋଜେକ୍ଟ କାର୍ଯ୍ୟକାରୀ ହେବ

ନଦୀ ଜଳ ସଂରକ୍ଷଣ ଯୋଜନା
- ୫ ବର୍ଷରେ ଖର୍ଚ୍ଚ ହେବ ୧୧ ହଜାର ୭୦୦ କୋଟି
- ଟ୍ରିବ୍ୟୁନାଲ ଆଳରେ ଜଳସେଚନ ପ୍ରକଳ୍ପକୁ ରୋକୁଛି ସିଡବ୍ଲ୍ୟୁସି

ଭୁବନେଶ୍ୱର,୨୫।୨(ବ୍ୟୁରୋ)

ସମୁଦ୍ରକୁ ବୋହି ଯାଉଥିବା ଜଳକୁ ସଂରକ୍ଷଣ କରାଯିବ। ମହାନଦୀର ତଳମୁଣ୍ଡରେ ଚଳିତ ବର୍ଷ ୮ଟି ଇନ୍‌ଷ୍ଟ୍ରିମ ଷ୍ଟୋରେଜ ପ୍ରୋଜେକ୍ଟ କାର୍ଯ୍ୟକାରୀ ହେବ। ଆସନ୍ତା ୫ ବର୍ଷ ପର୍ଯ୍ୟନ୍ତ ଏହା ଚାଲିବ। ଏଥିରେ ପ୍ରାୟ ୧୧,୭୦୦ କୋଟି ଟଙ୍କା ବ୍ୟୟବରାଦ କରାଯାଇଛି। ଚଳିତ ବର୍ଷ ବଜେଟରେ ଏଥିପାଇଁ ୧୦୯୨ କୋଟି ଟଙ୍କାର ବ୍ୟୟବରାଦ କରାଯାଇଛି। ଜଳସମ୍ପଦ ମନ୍ତ୍ରୀ ରଘୁନନ୍ଦନ ଦାସ ଗୁରୁବାର ବିଧାନସଭା ପ୍ରଶ୍ନକାଳରେ ଏହି ସୂଚନା ଦେଇଛନ୍ତି। ମନ୍ତ୍ରୀ କହିଛନ୍ତି ଯେ ମହାନଦୀର ବିଭିନ୍ନ ଶାଖା ନଦୀରେ ହେବାକୁ ଥିବା ଷ୍ଟୋରେଜ ପ୍ରକଳ୍ପ ପାଇଁ କେନ୍ଦ୍ରୀୟ ଜଳ ଆୟୋଗ(ସିଡବ୍ଲ୍ୟୁସି)ଙ୍କ ଅନୁମତି ଦରକାର ନାହିଁ। ସେହି ପ୍ରକଳ୍ପଗୁଡ଼ିକ ଯାଜପୁର ଜିଲାର ଖରସ୍ରୋତା, ସମ୍ବଲପୁର ଜିଲାର ଭେଡେନ, ସୁନ୍ଦରଗଡ଼ ଜିଲାର ସପାଇ, ବରଗଡ଼ ଜିଲାର ଅଙ୍ଗ, କଳାହାଣ୍ଡି ଜିଲାର ରେତ, ଗଞ୍ଜାମ ଜିଲାର ବଡ଼ନଦୀ ଓ ରାମ ନଦୀ ଏବଂ ବଲାଙ୍ଗୀର ଜିଲାର ସୁକତେଲ ନଦୀରେ ନିର୍ମାଣ କରାଯିବ।

ମହାନଦୀ ଜଳ ବିବାଦ ମାମଲାକୁ ନେଇ ସିଡବ୍ଲ୍ୟୁସି ଓଡ଼ିଶାର ବହୁ ପ୍ରକଳ୍ପକୁ ଅଟକାଇ ରଖିଛି। ମହାନଦୀ ଟ୍ରିବ୍ୟୁନାଲ ରାୟ କେବେ ଆସିବ ଏହା ପରେ ସେ ସବୁ ପ୍ରକଳ୍ପ କାର୍ଯ୍ୟ ହେବ। ଏହାକୁ ନେଇ ବିଜେଡି ସଭ୍ୟ ଭୂପିନ୍ଦର ସିଂ ଉଦ୍‌ବେଗ ପ୍ରକାଶ କରିଥିଲେ। ମୂଳ ପ୍ରଶ୍ନରେ ସେ ମନ୍ତ୍ରୀଙ୍କଠାରୁ ଜାଣିବାକୁ ଚାହିଁଥିଲେ ଯେ କେଉଁ ବୃହତ୍ ଓ ମଧ୍ୟମ ଜଳସେଚନ ପ୍ରକଳ୍ପ ସିଡବ୍ଲ୍ୟୁସିଠାରେ ପଡି ରହିଛି। ରାଉଲ, ଉତେଇ ଓ ଉଦନ୍ତୀ ନଦୀର ଟେଣ୍ଡର କାର୍ଯ୍ୟ କେବେ ଡାକିବାକୁ ସ୍ଥିର ହୋଇଛି। ମନ୍ତ୍ରୀ କହିଥିଲେ ଯେ ଅପର ଉଦନ୍ତୀ, ମିଡ୍‌ଲ କୋଲାବ, ଖଇରିବନ୍ଧନ, ଅପର ବଂଶଧାରା, ଲୋୟର ବଂଶଧାରା, ତେଲ-ଇଣ୍ଟିଗ୍ରେଟେଡ୍, ଲକ୍ଷ୍ମୀପଥର ଓ ନବରଙ୍ଗପୁର ଆଦି ୮ଟି ପ୍ରକଳ୍ପର ଡିପିଆର ସିଡବ୍ଲ୍ୟୁସିକୁ ପଠାଯାଇଥିବା ବେଳେ ଅପର ସମାକୋଇ, ଚନ୍ଦ୍ରିନଳା, କଟାଙ୍ଗି, ତେଲିଯୋର, ଖଡଗୋ, ଲୋୟର ଉଦନ୍ତୀ ଓ ସତୀଘାଟ ଅନୁମୋଦନ ପାଇଁ ପଠାଯାଇଛି। ତେବେ ସେଥିରୁ ସିଡବ୍ଲ୍ୟୁସି ତେଲ-ଇଣ୍ଟିଗ୍ରେଟେଡ୍, ଲକ୍ଷ୍ମୀପଥର, ତେଲିଯୋର, ଖଡଗୋ ଓ ସତୀଘାଟ ପ୍ରକଳ୍ପଗୁଡିକୁ ମହାନଦୀ ଜଳ ବିବାଦ ମାମଲା ବୃତ୍ତାନ୍ତ ନିଷ୍ପତ୍ତି ଯାଏ ଅନୁମୋଦନ ପ୍ରକ୍ରିୟାକୁ ସ୍ଥଗିତ ରଖିବାକୁ ନିଷ୍ପତ୍ତି ନେଇଛି। ସେହିପରି କଟାଙ୍ଗି, ଲୋୟର ଉଦନ୍ତୀ ଓ ଅପର ଉଦନ୍ତୀ ପ୍ରକଳ୍ପର ଅନୁମୋଦନ ପ୍ରକ୍ରିୟାକୁ ସ୍ଥଗିତ ରଖିଛନ୍ତି। ମହାନଦୀ ଟ୍ରିବ୍ୟୁନାଲର ବୃତ୍ତାନ୍ତ ରାୟ ପରେ ଏଗୁଡ଼ିକୁ ପୁଣି ପଠାଇବାକୁ ସିଡବ୍ଲ୍ୟୁସି କହିଛି। ଅନ୍ୟ ପ୍ରକଳ୍ପଗୁଡ଼ିକର ଡିପିଆର ଓ ଫିଜିବିଲିଟି ରିପୋର୍ଟ ବିଭିନ୍ନ କାରଣ ପାଇଁ ସିଡବ୍ଲ୍ୟୁସିଠାରେ ପଡି ରହିଛି। ରାଉଲ, ଉତେଇ ପ୍ରକଳ୍ପର ସର୍ଭେ କାର୍ଯ୍ୟ ଚାଲୁଥିବାରୁ ଏବଂ ଅପର ଉଦନ୍ତୀ ପ୍ରକଳ୍ପ ସିଡବ୍ଲ୍ୟୁସିର ଅନୁମୋଦନ ପାଇ ନ ଥିବାରୁ ଏବେ ଏହାର ଟେଣ୍ଡର ହୋଇପାରିବ ନାହିଁ ବୋଲି ମନ୍ତ୍ରୀ କହିଛନ୍ତି। ସିଡବ୍ଲ୍ୟୁସି ପ୍ରକଳ୍ପ କାର୍ଯ୍ୟ ଅଟକାଉଥିବାରୁ ଲୋୟର ସୁକତେଲ କାର୍ଯ୍ୟ ହୋଇପାରିବ କି ନାହିଁ ବୋଲି କଂଗ୍ରେସ ସଦସ୍ୟ ନରସିଂହ ମିଶ୍ର ମନ୍ତ୍ରୀଙ୍କଠାରୁ ଜାଣିବାକୁ ଚାହିଁଥିଲେ। ମନ୍ତ୍ରୀ କହିଥିଲେ, ଲୋୟର ସୁକତେଲ କାର୍ଯ୍ୟ ଚାଲୁ ରହିବ। ୨୦୧୬ରେ ଏହି ପ୍ରୋଜେକ୍ଟ ପାଇଁ ସଂଶୋଧିତ ମୂଲ୍ୟ ଧାର୍ଯ୍ୟ କରାଯାଇ ପଠାଯାଇଥିଲା। ତାହାକୁ ସିଡବ୍ଲ୍ୟୁସି ଫେରାଇ ଦେଇଛି। ବିଜେଡି ସଭ୍ୟ ପ୍ରଦୀପ ଅମାତ ମହାନଦୀ ଜଳ ବିବାଦକୁ ନେଇ ସିଡବ୍ଲ୍ୟୁସି ଜଳସେଚନ ପ୍ରୋଜେକ୍ଟଗୁଡ଼ିକୁ ଫେରାଇ ଦେବାକୁ ବିରୋଧ କରିଥିଲେ। ଏହା କେନ୍ଦ୍ରୀୟ ଅବହେଳାର ଆଉ ଏକ ନମୁନା ବୋଲି କହିଥିଲେ। କଂଗ୍ରେସ ବିଧାୟକ ସୁରେଶ ରାଉତରାୟ କହିଥିଲେ, ମହାନଦୀ ଜଳକୁ ଛତିଶଗଡ଼ ଅଟକାଇଲା। ଯେଉଁ ପାଣି ସମୁଦ୍ରକୁ ବୋହି ଯାଉଛି ସେଗୁଡ଼ିକୁ ସଂରକ୍ଷଣ ପାଇଁ ମହାନଦୀର ତଳମୁଣ୍ଡରେ ବ୍ୟାରେଜ ନିର୍ମାଣ କରାଯାଉ। ନଚେତ ମଣିଷ, ପଶୁପକ୍ଷୀ ପାଣି ଟୋପାଏ ପାଇବେ ନାହିଁ। ମନ୍ତ୍ରୀ କହିଥିଲେ, ସରକାର ବିଭିନ୍ନ ନଦୀରେ ଜଳକୁ ସଂରକ୍ଷଣ କରିବା ପାଇଁ ଆସନ୍ତା ୫ ବର୍ଷ ମଧ୍ୟରେ ଇନ୍‌ଷ୍ଟ୍ରିମ ଷ୍ଟୋରେଜ ପ୍ରୋଜେକ୍ଟ କାର୍ଯ୍ୟକାରୀ କରିବେ।

'ବୈଶିଷ୍ଟ୍ୟମ'ର ଶିଳାନ୍ୟାସ କଲେ ଧର୍ମେନ୍ଦ୍ର

ଭୁବନେଶ୍ୱର, ୨୫।୨(ବ୍ୟୁରୋ)

ସାଧ୍ୱୀ ରତମ୍ଭରାଜୀଙ୍କ ବାତ୍ସଲ୍ୟ ଗ୍ରାମ ଦିବ୍ୟାଙ୍ଗଙ୍କ ପ୍ରତି ସମାଜର ଦାୟିତ୍ୱ ଓ ଆତ୍ମୀୟତାର ପରିଚୟ ଦେଇଛି ବୋଲି ଗୁରୁବାର ମଥୁରା ଠାରେ ଦିବ୍ୟାଙ୍ଗ ଛାତ୍ରୀଛାତ୍ରଙ୍କ ପାଇଁ ନିର୍ମାଣ ହେବାକୁ ଥିବା ବିଦ୍ୟାଳୟ 'ବୈଶିଷ୍ଟ୍ୟମ'ର ଶିଳାନ୍ୟାସ କରିବା ଅବସରରେ କେନ୍ଦ୍ରମନ୍ତ୍ରୀ ଧର୍ମେନ୍ଦ୍ର ପ୍ରଧାନ କହିଛନ୍ତି। ଧର୍ମେନ୍ଦ୍ର କହିଛନ୍ତି ଯେ, ନିକଟରେ ଶ୍ରୀରାମ ମନ୍ଦିର ଭିତ୍ତିପ୍ରସ୍ତର ସମୟରେ ପୂଜ୍ୟ ସରସଂଘଚାଳକଙ୍କ ଦ୍ୱାରା ସମାଜକୁ ରାମମୟ ଅଯୋଧ୍ୟା କରିବା ବିଷୟରେ କହିଥିଲେ। ସେହିପରି ଭାବେ ସାଧ୍ୱୀ ରତମ୍ଭରାଙ୍କ ବାତ୍ସଲ୍ୟଗ୍ରାମ ଭାରତର ପୌରାଣିକ ସଂସ୍କୃତି, ସଭ୍ୟତାର ଅନୁସରଣ କରିବା ସହ ରାମମୟ ସମାଜର ଏକ ଦୃଷ୍ଟାନ୍ତ ଉଦାହରଣ ଭାବରେ ଉଭା ହେଉଛି। ବାତ୍ସଲ୍ୟଗ୍ରାମ ବୃନ୍ଦାବନ ଠାରେ ତୈଳ ଓ ଗ୍ୟାସ ରାଷ୍ଟ୍ରାୟତ କମ

ତୁମକୁ ଯେ ଆଘାତ କରେ– ତାକୁ କ୍ଷମା କରିବା ନିଶ୍ଚୟ ତୁମର ଏକ ମହତ୍ତ୍ୱ। କିନ୍ତୁ ତୁମେ ଯଦି ଅନ୍ୟର ଆଘାତକାରୀକୁ କ୍ଷମା କର– ତାହା କେବେ ବି ତୁମର ମହତ୍ତ୍ୱ ହୋଇ ନ ପାରେ। ତଥାପି ମଧ୍ୟ ଏମାନଙ୍କୁ କ୍ଷମା କରିପାର। କିନ୍ତୁ ପ୍ରୟୋଜନ ହେଲେ– ଏ କ୍ଷେତ୍ରରେ ବି ପ୍ରତିବିଧାନ କରିବାକୁ ହେବ। –ଶ୍ରୀଅରବିନ୍ଦ

କୃଷି ଉପେକ୍ଷିତ

ଆଜିର ଅର୍ଥନୀତି

ରାଜ୍ୟ ସରକାର ୨୦୨୧–୨୨ ଆର୍ଥିକ ବର୍ଷର ବଜେଟ ଉପସ୍ଥାପନ କରିଛନ୍ତି। ଏଥିରେ ୧.୭୦ ଲକ୍ଷ କୋଟି ଟଙ୍କାର ବ୍ୟୟ ବରାଦ କରାଯାଇଛି। ଗତ ଆର୍ଥିକ ବର୍ଷ ବଜେଟଠାରୁ ଏହା ପ୍ରାୟ୧୩% ଅଧିକ। ସରକାର ୨୦୨୧–୨୨ ଆର୍ଥିକ ବର୍ଷ ପାଇଁ ବାର୍ଷିକ ଋଣ ଯୋଜନାକୁ ୧.୧୦ ଲକ୍ଷ କୋଟି ଟଙ୍କାକୁ ବୃଦ୍ଧି କରିଛନ୍ତି। ୨୦୨୦–୨୧ ଧାର୍ଯ୍ୟଲକ୍ଷ୍ୟଠାରୁ ଏହା ୨୨.୫% ଅଧିକ। ଚଳିତ ବଜେଟରେ ସରକାର କୃଷି ବ୍ୟତୀତ ଅଧିକାଂଶ କ୍ଷେତ୍ରରେ ଖର୍ଚ୍ଚ ବଢ଼ାଇଛନ୍ତି। ଓଡ଼ିଶାର ଅର୍ଥନୀତି କୃଷି ଉପରେ ନିର୍ଭରଶୀଳ। ଏହାର ୭୫ ଭାଗ ଲୋକଙ୍କ ମୁଖ୍ୟ ଜୀବିକା କୃଷି। ଦୁର୍ଭାଗ୍ୟର କଥା ଯେ, ଏହି ଲୋକମାନଙ୍କ ମଧ୍ୟରୁ ଏକ ସିଂହଭାଗ ଗରିବ। କେବଳ ଏତିକି ନୁହେଁ, ଓଡ଼ିଶାରେ ବି ବହୁଳ ସଂଖ୍ୟକ କୃଷକଙ୍କ ପାଇଁ 'ଗରିବ' ଏକ ସମାର୍ଥକ ଶବ୍ଦ ପାଲଟିଯାଇଛି। ସେଥିପାଇଁ ସରକାର କୃଷକମାନଙ୍କ ହିତ ଲାଗି ଅନେକ ଯୋଜନା କରିଛନ୍ତି। ୨୦୧୩–୧୪ ଠାରୁ ରାଜ୍ୟ ସରକାର ଏକ ପୃଥକ୍ କୃଷି ବଜେଟ ମଧ୍ୟ ଉପସ୍ଥାପନ କରିଆସୁଛନ୍ତି। ୨୦୧୩–୧୪ ବଜେଟରେ ଏଥିରେ ୭,୧୬୨ କୋଟି ଟଙ୍କାର ବ୍ୟୟ ବରାଦ କରାଯାଇଥିଲା। ଏହା ୨୦୨୦–୨୧ରେ ୧୯,୪୦୮ କୋଟି ଟଙ୍କାରେ ପହଞ୍ଚିଛି। ଅବଶ୍ୟ ୨୦୨୧–୨୨ ଆର୍ଥିକ ବର୍ଷରେ କୃଷି କ୍ଷେତ୍ରରେ କରାଯାଇଥିବା ବ୍ୟୟ ବରାଦ ୧୦% କମିଛି। ଚଳିତ ଆର୍ଥିକ ବର୍ଷରେ ରାଜ୍ୟର କୃଷି ଅଭିବୃଦ୍ଧି ୬.୫% ହ୍ରାସ ପାଇଛି। ଏଣୁ ଅତି କମ୍‌ରେ ଆମେ ଆଶା କରୁଥିଲୁ ଯେ, କୃଷିକୁ ଆଗକୁ ବଢ଼ାଇବା ଲାଗି ଏହି ବଜେଟରେ ସରକାର ଅଧିକ ବ୍ୟୟବରାଦ କରିବେ । ଯଦିଓ ଦୀର୍ଘଦିନ ଧରି ଲାଗି ରହିଥିବା କୃଷକ ଆନ୍ଦୋଳନ ସାରା ଦେଶକୁ ଅଚଳ କରିଥିବା ସମୟରେ କୃଷି ପାଇଁ କମ୍ ବ୍ୟୟବରାଦ ସେମାନଙ୍କ ଲାଗି ଅତ୍ୟନ୍ତ ଦୁଃଖଦାୟକ। ସେହିପରି କୃଷକମାନଙ୍କ କଲ୍ୟାଣ ପାଇଁ କରାଯାଇଥିବା ବହୁ ଚର୍ଚ୍ଚିତ 'କାଳିଆ' ଯୋଜନା ନିମନ୍ତେ ବି କମ୍ ବ୍ୟୟବରାଦ କରାଯାଇଛି। ଏ ବାବଦରେ ଗତ ବର୍ଷ ବଜେଟରେ କରାଯାଇଥିବା ବ୍ୟୟବରାଦ ୩,୧୯୫ କୋଟି ଟଙ୍କାରୁ ୪୩% କମାଯାଇ ଏବେ ୧,୮୦୦ କୋଟି ଟଙ୍କା ରଖାଯାଇଛି। ବାସ୍ତବରେ ଏଭଳି ହ୍ରାସ ଚିନ୍ତାଜନକ। 'କାଳିଆ' ଯୋଜନାରେ ବ୍ୟାପକ ଅନିୟମିତତା ହୋଇଥିବା କୁହାଯାଉଛି। ଅବଶ୍ୟ ରାଜ୍ୟରେ ଏହି ଯୋଜନା ଲାଗୁ ହେବା ପରଠାରୁ ସବୁଠୁ ବିବାଦୀୟ ରହିଆସିଛି। ବୁଧବାର ବିଧାନସଭାରେ ଏକ ପ୍ରଶ୍ନର ଉତ୍ତରରେ କୃଷିମନ୍ତ୍ରୀ ଅରୁଣ ସାହୁ ସ୍ୱୀକାର କରିଛନ୍ତି ଯେ, ୧.୦୪ ଲକ୍ଷ ନକଲି ହିତାଧିକାରୀଙ୍କ ଖାତାକୁ ଟଙ୍କା ପଠାଯାଇଛି। ସରକାର ଏ ବାବଦରେ ପ୍ରାୟ ୧୦୦ କୋଟି ଟଙ୍କା ହରାଇଛନ୍ତି। ଏହି ଠକ ହିତାଧିକାରୀମାନଙ୍କ ପାଖରୁ ଟଙ୍କା ଆଦାୟ କରାଯିବା ପାଇଁ ପଦକ୍ଷେପ ନିଆଯାଇଛି ବୋଲି ମନ୍ତ୍ରୀ ଗୃହରେ କହିଥିଲେ। ଏହା ମଧ୍ୟ ପ୍ରକାଶ କରିଥିଲେ ଯେ, ଏହି ଯୋଜନାରେ ଗ୍ରାମାଞ୍ଚଳର ବହୁ କ୍ଷୁଦ୍ର ଓ ନାମମାତ୍ର ଚାଷୀ ଟଙ୍କା ପାଇଛନ୍ତି ଓ ଏହାଦ୍ୱାରା ସେମାନେ ଉପକୃତ ହୋଇଛନ୍ତି। କୋଭିଡ୍–୧୯ ମହାମାରୀ ଆସିବା ପରଠାରୁ ଗ୍ରାମାଞ୍ଚଳର କ୍ଷୁଦ୍ର ଓ ନାମମାତ୍ର ଚାଷୀମାନେ ଅନେକ ସମସ୍ୟାର ସମ୍ମୁଖୀନ ହୋଇଛନ୍ତି, ବହୁ ଦୁଃଖ ବି ସହିଛନ୍ତି। ଅନ୍ୟ ରାଜ୍ୟଗୁଡ଼ିକ ଭଳି ଓଡ଼ିଶାରେ କୃଷକମାନଙ୍କ ପାଖରେ ସ୍ୱଳ୍ପ ଜମି ରହିଛି ଓ ଏହା ବହୁ ଭାଗରେ ବିଭାଜିତ। ତେବେ କୃଷକମାନେ ସେମାନଙ୍କ କୃଷି ଉତ୍ପାଦରୁ କମ୍ ଆୟ କରିବାର ଏହା ଏକ ପ୍ରମୁଖ କାରଣ। ଏହା ସହ ରାଜ୍ୟରେ ଶୀତଳଭଣ୍ଡାର ଓ ଗୋଦାମ ଘର ସୁବିଧା ନାହିଁ। ଏ କ୍ଷେତ୍ରରେ ଭିତ୍ତିଭୂମିର ଅଧିକ ବିକାଶ କରାଯାଇନାହିଁ। ଏଭଳି ପରିସ୍ଥିତିରେ କୃଷକମାନଙ୍କ କୃଷି ଉତ୍ପାଦ ନଷ୍ଟ ହେଉଛି। ଶେଷବେଳକୁ କୃଷକମାନେ ତାହାକୁ ବିକ୍ରିକରି କିଛି ବି ଲାଭ ପାଉନାହାନ୍ତି । ଏଣୁ ସରକାର କୃଷକଙ୍କ ହିତରେ ଗ୍ରହଣ କରିଥିବା କାର୍ଯ୍ୟକ୍ରମ ବା ଯୋଜନାକୁ ଅଧିକ କ୍ରିୟାଶୀଳ କରିବା ଉଚିତ ଏବଂ ସେମାନଙ୍କୁ ଏକକ କୃଷି ବଦଳରେ ବିଭିନ୍ନ ପ୍ରକାର ଫସଲ କରିବାକୁ ପ୍ରୋତ୍ସାହିତ କରିବା ଲାଗି ସଚେତନତା ଭିତ୍ତିକ ପଦକ୍ଷେପ ନେବା ଦରକାର। ହେଲେ ଏକର ପିଛା କୃଷି ଉତ୍ପାଦନ ବୃଦ୍ଧି କରିବାରେ ଆବଶ୍ୟକ ଭିତ୍ତିଭୂମି ବିକାଶ ପାଇଁ ଏହି ବଜେଟ କିଛି ବି ଯୋଗାଇ ଦେଇନାହିଁ। ଅପରପକ୍ଷେ, 'କାଳିଆ' ଦ୍ୱାରା ଗରିବ ଚାଷୀମାନେ କିଛି ଆର୍ଥିକ ସହାୟତା ପାଇଲେ। ଏପରିକି କେନ୍ଦ୍ର ରାଜ୍ୟ ସରକାରଙ୍କୁ ନକଲ କରି ପିଏମ୍ କିଷାନ ସମ୍ମାନ ନିଧି ଯୋଜନା ଲାଗୁ କରି ଏଥିରେ ପ୍ରତ୍ୟକ ହିତାଧିକାରୀଙ୍କୁ ବର୍ଷକୁ ୬,୦୦୦ ଟଙ୍କା ଯୋଗାଇଦେଲେ। ଏଣୁ କାଳିଆ ଯୋଜନାର ଭୁଲ୍ କାର୍ଯ୍ୟକାରିତାକୁ ଦାୟୀକରି ଏହାର ବଜେଟ ହ୍ରାସ କରିବା କେବେ ବି ଗ୍ରହଣୀୟ ନୁହେଁ। କୋଭିଡ୍ ମହାମାରୀରେ ଭୀଷଣ ଦୁଃଖ ସହିଥିବା ସମାଜର ଏହି ନାମମାତ୍ର ବର୍ଗଙ୍କୁ ଆର୍ଥିକ ସହାୟତା ବନ୍ଦ କରିବା କିମ୍ବା ହ୍ରାସ କରିବା ଆଦୌ ଉଚିତ ନୁହେଁ। କୃଷି କ୍ଷେତ୍ରରେ ଓଡ଼ିଶାର ତିଳେ ମାତ୍ର ଅବହେଳା ବା ଉପେକ୍ଷାକୁ କେବେ ବି ସହ୍ୟ କରାଯାଇପାରିବ ନାହିଁ।

ଶିକ୍ଷା ବ୍ୟବସ୍ଥା ଚାରିଚକିଆ ଯାନ

ବୈକୁଣ୍ଠନାଥ ମିଶ୍ର

ଆଜିର ଶିକ୍ଷା ବ୍ୟବସ୍ଥା ବିଶେଷକରି ସରକାରୀ ଶିକ୍ଷାନୁଷ୍ଠାନ ଉପରେ ନଜର ପକାଇଲେ ଯେ କେହି ସ୍ୱାଭାବିକ ଭାବେ ଉଦ୍‌ବେଗ ପ୍ରକାଶ କରିବ ଯେ ଏହା କ'ଣ ସେହି ମଣିଷଗଢ଼ା ଅନୁଷ୍ଠାନ, ଯିଏ ଦିନେ ଆଜିର ସଭ୍ୟସମାଜର ମୂଳପିଣ୍ଡ ଗଠନର ଦାୟିତ୍ୱ ନିର୍ବାହ କରୁଥିଲା। ନବେ ଦଶକ ପୂର୍ବରୁ ଯେତେବେଳେ ଘରୋଇ ଶିକ୍ଷାନୁଷ୍ଠାନଗୁଡ଼ିକ ମୁଣ୍ଡ ଟେକି ନ ଥିଲେ, ସେତେବେଳେ ସମଗ୍ର ଶିକ୍ଷା ବ୍ୟବସ୍ଥାର ଦାୟିତ୍ୱ ବହନ କରୁଥିଲେ ଏହି ସରକାରୀ ସ୍କୁଲ୍‌ଗୁଡ଼ିକ। ସରକାରଙ୍କର ସବୁ ବିଭାଗର ଉଚ୍ଚପଦାଧିକାରୀମାନେ ସରକାରୀ ସ୍କୁଲ୍‌ରୁ ଶିକ୍ଷାଗ୍ରହଣ କରି ରାଜ୍ୟ ଓ ଦେଶର ଗୌରବକୁ ବହୁଗୁଣିତ କରିଥିଲେ। ଦେଶର ସର୍ବବିଧ ବିକାଶକୁ ତ୍ୱରାନ୍ୱିତ କରି ଗୋଟିଏ ସୁସଂଗଠିତ ଜାତିର ଅଭ୍ୟୁତ୍ଥାନରେ ଏଇମାନଙ୍କର ଥିଲା ଅବଦାନ। ଏହି ବିଦ୍ୟାଳୟରୁ ଉତ୍ତୁରିଥିବା ଶାସକ, ପ୍ରଶାସକ, ମନ୍ତ୍ରୀ, ଯନ୍ତ୍ରୀ, ବିଚାରପତି ଓ ଚିକିତ୍ସକ ଆଦିଙ୍କର ନିଃସ୍ୱାର୍ଥପର ସେବାରେ ଦେଶର ପ୍ରଗତିରଥ ସଞ୍ଚଳିତ ହେଉଥିଲା।

କିନ୍ତୁ କେଉଁ ଏକ ଦୁର୍ବଳ ମୁହୂର୍ତ୍ତରେ ଶିକ୍ଷା ବ୍ୟବସ୍ଥାରେ ଘରୋଇକରଣ ପ୍ରବେଶକଲା, ଯଦ୍ୱାରା ଶିକ୍ଷାଦାନ ଏକ ସେବା ପରିବର୍ତ୍ତେ ବ୍ୟବସାୟିକ ଭିତ୍ତିଭୂମିରେ ପରିବର୍ତ୍ତିତ ହେବାକୁ ଲାଗିଲା। ସରକାରୀ କଳ ପରିଚାଳନା କରୁଥିବା ଉଚ୍ଚପଦାଧିକାରୀଙ୍କର ସରକାରୀ ସ୍କୁଲ୍ ଉପରେ କ୍ରମେ ଆସ୍ଥା ତୁଟିବାକୁ ଲାଗିଲା। ସରକାରୀ ସ୍କୁଲ୍‌ଗୁଡ଼ିକ ରୁଗ୍‌ଣ ହେବାକୁ ଲାଗିଲେ। ବିଶେଷକରି ଅଣଓଡ଼ିଆ ଅଧିକାରୀମାନେ ସରକାରୀ ବିଦ୍ୟାଳୟ ପ୍ରତି ବିତୃଷ୍ଣ ହୋଇ ଘରୋଇ ଶିକ୍ଷାନୁଷ୍ଠାନ ପ୍ରତି ଅଧିକ ଅନୁକମ୍ପା ପ୍ରଦର୍ଶନ କଲେ। ସେମାନେ ତାଙ୍କ ପିଲାଙ୍କୁ ଓଡ଼ିଶାରେ ପ୍ରଚଳିତ ଶିକ୍ଷା ବ୍ୟବସ୍ଥାରେ କାହିଁକି ସାମିଲ କରିବେ ? ତାଙ୍କୁ ଅନୁକରଣକରି ଓଡ଼ିଆ ଅଧିକାରୀମାନେ ମଧ୍ୟ ସରକାରୀ ସ୍କୁଲ ପ୍ରତି ମୁହଁ ଫେରାଇଲେ। 'ଓଧ ସହ ଭୁଆଁ ବିରାଡି ବାଇ'ନ୍ୟାୟରେ ସାଧାରଣବାବୁମାନଙ୍କ ପିଲାମାନେ ମଧ୍ୟ ଘରୋଇ ଶିକ୍ଷାନୁଷ୍ଠାନ ପ୍ରତି ଆଗ୍ରହ ପ୍ରକାଶ କଲେ। ସାଧାରଣତଃ ବାବୁଭୂୟାଁଙ୍କ ପିଲାମାନେ ଅପେକ୍ଷାକୃତ ମେଧାବୀ। ସେମାନଙ୍କର ଅନୁପସ୍ଥିତି ସରକାରୀ ସ୍କୁଲର ଛାତ୍ରସଂଖ୍ୟା ଓ ବାର୍ଷିକ ଫଳାଫଳକୁ ଘୋର ପ୍ରଭାବିତ କଲା। ଫଳରେ ସରକାରୀ ବିଦ୍ୟାଳୟଗୁଡ଼ିକ ଉଭୟ ଗୁଣାତ୍ମକ ଓ ପରିମାଣାତ୍ମକ ଦୃଷ୍ଟିରୁ ସଙ୍କଟକୁ ସାମ୍ନା କରିବାକୁ ଲାଗିଲେ। ସରକାରୀ ବିଦ୍ୟାଳୟଗୁଡ଼ିକର ସୁଦୃଢ଼ ଭିତ୍ତିଭୂମି ଓ ଉପଯୁକ୍ତ ତାଲିମପ୍ରାପ୍ତ ଯୋଗ୍ୟ ଶିକ୍ଷକ ଥିଲେ ମଧ୍ୟ ସେମାନଙ୍କର କାର୍ଯ୍ୟଧାରା ଓ ତଜ୍ଜନିତ ଫଳାଫଳ ଅତ୍ୟନ୍ତ ନୈରାଶ୍ୟଜନକ। ଅପରନ୍ତୁ ସରକାରୀ ସମର୍ଥନ ଓ ସହଯୋଗରେ ଘରୋଇ ବିଦ୍ୟାଳୟ ମୁଣ୍ଡ ଟେକିବାକୁ ଲାଗିଲେ। ଫଳରେ ସରକାରୀ ବିଦ୍ୟାଳୟ କ୍ରମେ ଜରାଜୀର୍ଣ୍ଣ ହୋଇପଡ଼ିଲେ। ଏ କଥାକୁ ହୃଦୟଙ୍ଗମ କରି ୨୦୧୫ରେ ଆଲ୍ଲାହାବାଦ ଉଚ୍ଚନ୍ୟାୟାଳୟ ଏକ ରାୟ ପ୍ରକାଶ କରି କହିଥିଲେ ଯେ, ସରକାରୀ କର୍ମଚାରୀ ଓ ରାଜନେତା ସେମାନଙ୍କ ପିଲାଙ୍କୁ ସରକାରୀ ବିଦ୍ୟାଳୟରେ ନାମ ଲେଖାଇବା ବାଧ୍ୟତାମୂଳକ। କିନ୍ତୁ ଉଚ୍ଚନ୍ୟାୟାଳୟଙ୍କ ଆଦେଶ ଏପର୍ଯ୍ୟନ୍ତ ପାଳିତ ହୋଇପାରି ନାହିଁ।

ସମଗ୍ର ଭାରତରେ ଓ ଆମ ରାଜ୍ୟରେ ମଧ୍ୟ ଘରୋଇ ଶିକ୍ଷାନୁଷ୍ଠାନଗୁଡ଼ିକର ସଂଖ୍ୟା ବୃଦ୍ଧି ହେବାରେ ଲାଗିଛି। ଅବଶ୍ୟ ଓଡ଼ିଶାର ସମୁଦାୟ ଛାତ୍ରସଂଖ୍ୟାର ମାତ୍ର ୧୬ ପ୍ରତିଶତ ବର୍ତ୍ତମାନ ସୁଦ୍ଧା ଘରୋଇ ଶିକ୍ଷାନୁଷ୍ଠାନରେ ଅଧ୍ୟୟନ କରୁଛନ୍ତି। ଅବଶିଷ୍ଟ ୮୪ ପ୍ରତିଶତ ଛାତ୍ରଙ୍କର ଭବିଷ୍ୟତ ଗଠନର କ୍ଷେତ୍ର ଏଇ ସରକାରୀ ବିଦ୍ୟାଳୟ। କିନ୍ତୁ ବାସ୍ତବରେ ସରକାରୀ ସ୍କୁଲଗୁଡ଼ିକରେ ୮୪ ପ୍ରତିଶତ ପିଲା ନାହାନ୍ତି। ସେମାନଙ୍କ ମଧ୍ୟରେ ଆଦୌ ବିଦ୍ୟାଳୟ ଯାଉ ନ ଥିବା ଓ ପ୍ରାଥମିକ ସ୍ତରରୁ ପାଠ ଛାଡୁଥିବା (ଡ୍ରପ୍‌ଆଉଟ୍) ପିଲା ମଧ୍ୟ ଅଛନ୍ତି। ୧ମ ଶ୍ରେଣୀରେ୧୦୦ପିଲା ନାମ ଲେଖାଉଥିବା ବେଳେ ମାଟ୍ରିକ୍ ପରୀକ୍ଷା ବେଳକୁ ସେମାନଙ୍କ ମଧ୍ୟରୁ ରହୁଛନ୍ତି ମାତ୍ର ୭୦ ପ୍ରତିଶତ। ମାଟ୍ରିକ୍ ପାସ୍ କରୁଥିବା ୧୦୦ପିଲାଙ୍କ ମଧ୍ୟରୁ ଯୁକ୍ତ ୨ରେ ନାମ ଲେଖାନ୍ତି ୬୫ରୁ ୭୦ଭାଗ। ଯୁକ୍ତ ୨ ଉତ୍ତୀର୍ଣ୍ଣ ୧୦୦ପିଲାଙ୍କ ମଧ୍ୟରୁ ବିଭିନ୍ନ ବର୍ଗରେ ନାମଲେଖାନ୍ତି ମାତ୍ର ୬୦ରୁ ୭୦ଭାଗ। ଏସବୁ କେବଳ ସରକାରୀ ବିଦ୍ୟାଳୟ କ୍ଷେତ୍ରରେ ଘଟିଥାଏ। ଘରୋଇ ବିଦ୍ୟାଳୟରେ ଅଧ୍ୟୟନ କରୁଥିବା ଶତପ୍ରତିଶତ ଛାତ୍ରୀଛାତ୍ର ଉଚ୍ଚତର ଶିକ୍ଷାକ୍ଷେତ୍ରରେ ପ୍ରବେଶ କରନ୍ତି। ଅପରପକ୍ଷେ ସରକାରୀ ବିଦ୍ୟାଳୟରେ ଯେଉଁମାନେ ଅଧ୍ୟୟନ କରନ୍ତି, ସେମାନେ ପ୍ରାୟତଃ ଦରିଦ୍ର ଓ ଚାଷୀ ମୂଲିଆଙ୍କ ସନ୍ତାନ। ବଞ୍ଚିବା ପାଇଁ ସେମାନେ ଅହରହ ସଂଗ୍ରାମରତ। ବିଳମ୍ବରେ ହେଲେ ମଧ୍ୟ ଏ କଥାକୁ ହୃଦୟଙ୍ଗମ କରି ଆମ ସରକାର ସରକାରୀ ବିଦ୍ୟାଳୟରୁ ଉତ୍ତୀର୍ଣ୍ଣ ଛାତ୍ରୀଛାତ୍ରଙ୍କ ନିମନ୍ତେ ମେଡିକାଲ୍ ଓ ଇଞ୍ଜିନିୟରିଂ ଶିକ୍ଷାରେ ସଂରକ୍ଷଣ ବ୍ୟବସ୍ଥା ଘୋଷଣା କରିଛନ୍ତି ; ଯାହା ସରକାରୀ ବିଦ୍ୟାଳୟର ଛାତ୍ରୀଛାତ୍ରଙ୍କ ମଧ୍ୟରେ ଏକ ନୂତନ ଆଶା ସଞ୍ଚାର କରିଛି।

ସମାଜରୁ ଛାଣିହୋଇ ମେଧାବୀ ଛାତ୍ରୀଛାତ୍ରମାନେ ଘରୋଇ ଶିକ୍ଷାନୁଷ୍ଠାନକୁ ଚାଲିଯିବା ଦ୍ୱାରା ସରକାରୀ ଶିକ୍ଷାନୁଷ୍ଠାନଗୁଡ଼ିକ କ୍ରମଶଃ ଦୁର୍ବଳ ହେବାକୁ ଲାଗିଲେ। ଆମ ପୂର୍ବ ଅଭିଜ୍ଞତାରୁ ଆମେ ଜାଣୁ ଯେ, ସମୁଦାୟ ଛାତ୍ରୀଛାତ୍ରଙ୍କ ମଧ୍ୟରୁ ଅତି ମେଧାବୀ ବା ଏ(୧)ଗ୍ରେଡ୍ ପିଲାଙ୍କ ସଂଖ୍ୟା ମାତ୍ର ୧ ପ୍ରତିଶତରେ ସୀମିତ। ଉଚ୍ଚ ଓ ମଧ୍ୟମ ମେଧା ସମ୍ପନ୍ନ ପିଲାମାନେ ଘରୋଇ ବିଦ୍ୟାଳୟ ମୁହାଁ ହେବା ଯୋଗୁ ସରକାରୀ ବିଦ୍ୟାଳୟଗୁଡ଼ିକ ସାଧାରଣ ପାଠୁଆଙ୍କ ଦ୍ୱାରା ପରିପୁଷ୍ଟ। ଶିକ୍ଷକମାନେ ମଧ୍ୟ ବେପରୁଆ ଭାବେ ନାମକୁ ମାତ୍ର କର୍ତ୍ତବ୍ୟ ସମ୍ପାଦନ କରି ଚାଲିଲେ। ସରକାରୀ ସ୍କୁଲରେ ଆଉ ସେପରି ପିଲା ରହିଲେ ନାହିଁ, ଯେଉଁମାନେ ଶିକ୍ଷକଙ୍କଠାରୁ ପାଠ ଆଦାୟ କରିବେ। ଶିକ୍ଷାଦାନକୁ ଏକ ବୃତ୍ତି ଭାବେ ନ ମଣି ଏକ ବ୍ରତଭାବେ ଗ୍ରହଣ କରିଥିବା ଶିକ୍ଷକଙ୍କ ସଂଖ୍ୟା ହ୍ରାସ ପାଇବାକୁ ଲାଗିଲା। ଶିକ୍ଷାଦାନରୁ ମୁହଁ ଫେରାଇ ଶିକ୍ଷକ ରାଜନୀତି ଓ ଅନ୍ୟ ବ୍ୟକ୍ତିଗତ ସ୍ୱାର୍ଥ ହାସଲରେ ଅଧିକ ମନୋନିବେଶ କଲେ। ଆଜିକାଲି ଅନେକ ଶିକ୍ଷକଙ୍କର କାର୍ଯ୍ୟକଳାପ ସାମାଜିକ ସ୍ତରରେ ଲଜ୍ଜାଜନକ ହେଲାଣି। କୋମଳମତି ଛାତ୍ରୀ ସହ ଅସଭ୍ୟ ଆଚରଣର ଖବର ନୀତି ଶ୍ରୁତିଗୋଚର ହେଉଛି। କେତେକ ଶିକ୍ଷକ ମଦ୍ୟପାନ କରି ଗୁରୁକୁଳର ସମସ୍ତ ସୀମା ଲଙ୍ଘନ କରିସାରିଲାଣି। ସରକାର ମଧ୍ୟ ଶିକ୍ଷକଙ୍କୁ ଶିକ୍ଷାଦାନ ବ୍ୟତୀତ ଅନ୍ୟ କର୍ମରେ ନିୟୋଜିତ କରିବା ଦ୍ୱାରା ଶିକ୍ଷକ ନିଜ ବୃତ୍ତିଠାରୁ ଦୂରେଇଗଲେଣି। ପଣ୍ଡିତ ନୀଳକଣ୍ଠ 'ଶିକ୍ଷା କ'ଣ' ପ୍ରବନ୍ଧରେ ଶିକ୍ଷକମାନଙ୍କୁ ପରାମର୍ଶ ଦେଇ କହିଥିଲେ, 'ତୁମେ ଭାରତର ଋଷିକୁଳର ଅବତଂସ। ତୁମ ପୂର୍ବପୁରୁଷ ପୃଥିବୀକୁ ଜ୍ଞାନାଲୋକ ଦେଇଥିଲେ। ସତ୍‌ଶିକ୍ଷା, ସରଳତା, ସାଧୁମନୁଷ୍ୟତା କ'ଣ ତାହା ଜଗତକୁ ଦେଖାଇଥିଲେ। ମନେରଖ– ସେହି ସତ୍‌ଶିକ୍ଷା, ସରଳତା, ସତ୍ୟତା ଓ ସାଧୁମନୁଷ୍ୟତା ପ୍ରତିଷ୍ଠିତ କରିବା ତୁମ ପକ୍ଷରେ ବଡ଼ ଗହନକଥା ନୁହେଁ। ଏହା ତୁମର ପୈତୃକ ସମ୍ପତ୍ତି। ଏଥିପାଇଁ ତୁମକୁ ଅନ୍ୟ ଦେଶକୁ ଖୋଜିବାକୁ ଯିବାକୁ ହେବନାହିଁ। ଏହା ତୁମ ରକ୍ତ ମାଂସରେ ରହିଛି। ସେ କଥା ମନେରଖି ଜୀବନରେ ପ୍ରସ୍ତୁତ ହୁଅ'।

ଆଜିର ଶିକ୍ଷକ ଏ ସବୁର ବ୍ୟତିକ୍ରମ। ମେଧାବୀ ଛାତ୍ରର ଅନୁପସ୍ଥିତି, ଶିକ୍ଷକର ନିଜ ବୃତ୍ତି ପ୍ରତି ଅନମନୀୟତା, ମାତାପିତାଙ୍କର ଆସ୍ଥାଶୂନ୍ୟତା ଓ ଅସହଯୋଗ ଏବଂ ସର୍ବୋପରି ସରକାରୀ ଉଦାସୀନତା ସରକାରୀ ବିଦ୍ୟାଳୟର ଅବହେଳାର ମୁଖ୍ୟ କାରଣ। ଗଣଶିକ୍ଷା ବିଭାଗ ଦ୍ୱାରା ପ୍ରଚଳିତ 'ପ୍ରତିକାରାତ୍ମକଶିକ୍ଷା' ଭଳିପିଲାଙ୍କ ଶିକ୍ଷଣମାନକୁ ବୃଦ୍ଧି କରିବା ପରିବର୍ତ୍ତେ ଏହାକୁ ସଙ୍କୁଚିତ କରିଦେଲା। 'ଶ୍ରେଣୀର ସର୍ବନିମ୍ନ ପିଲା ସବୁକଥା ଶିଖିବା ଦରକାର' – ଏପରି ଉଦ୍ଦେଶ୍ୟ ରଖି ଶିକ୍ଷାବର୍ଷର ପ୍ରଥମ ତନିମାସ ଓ ପ୍ରତିଦିନ ଗୋଟିଏ ପିରିୟଡ ବର୍ଷ ତମାମ ପ୍ରତିକାରାତ୍ମକ ଶିକ୍ଷା ମେଧାବୀ ଛାତ୍ରକୁ ଉପରକୁ ଉଠିବାକୁ ନ ଦେଇ ତା'ର ଶିକ୍ଷଣ ଦକ୍ଷତା ହ୍ରାସ କରିବାରେ ସହାୟକ ହେଲା। ବିଦ୍ୟାଳୟଗୁଡ଼ିକର ଚାକଚକ୍ୟମୟ ସୁନ୍ଦର ପରିବେଶ, ଶିକ୍ଷକମାନଙ୍କର ନିୟମିତ ବିଦ୍ୟାଳୟ ଆଗମନ, ଘଣ୍ଟିବାଜିବା, ମଧ୍ୟାହ୍ନଭୋଜନ ପ୍ରସ୍ତୁତି ଓ ଅନ୍ୟାନ୍ୟ ଜନିଷ ବାହାରକୁ ଠିକ୍‌ଠାକ୍ ଥିବାର ପ୍ରତୀୟମାନ ହେଉଥିଲେ ମଧ୍ୟ ଭିତରେ ଶିକ୍ଷା ଅଭାବ ଜନିତ ଏକ ମହାଶୂନ୍ୟତା ସରକାରୀ ଶିକ୍ଷାବ୍ୟବସ୍ଥାକୁ କୀଟଦ୍ରଂଷ୍ଟ କରିଦେଲା। ସରକାରଙ୍କର ପ୍ରତ୍ୟକ୍ଷ ତତ୍ତ୍ୱାବଧାନରେ ଥିଲେ ମଧ୍ୟ ରାଶିରାଶି ବିଶୃଙ୍ଖଳାର ପାହାଡ଼ ଉପରେ ଦଣ୍ଡାୟମାନ ହୋଇ ସରକାରୀ ବିଦ୍ୟାଳୟ ଶିକ୍ଷା ତା'ର ମହତ୍ତ୍ୱ ହରାଇଲା।

ଏହାର ପ୍ରତିକାର ସ୍ୱରୂପ ଘରୋଇ ଅନୁଷ୍ଠାନ ଉପରେ ଅଙ୍କୁଶ ଲଗାଇବା ନୁହେଁ ; ବରଂ ସରକାରୀ ବିଦ୍ୟାଳୟଗୁଡ଼ିକରେ ଅଭିନବ ପ୍ରଣାଳୀ ଅବଲମ୍ବନ କରାଯାଇ କିପରି ଉନ୍ନତ ଛାତ୍ରୀଛାତ୍ର ସୃଷ୍ଟି ହେବେ ସେଥିପ୍ରତି ଧ୍ୟାନ ଦେବା ଉଚିତ ହେବ। ରାଜ୍ୟର ଗୁରୁତ୍ୱପୂର୍ଣ୍ଣ ବ୍ୟକ୍ତିବିଶେଷଙ୍କ ଦ୍ୱାରା ପୋଷ୍ୟ ବିଦ୍ୟାଳୟ ଗ୍ରହଣ ଅବଶ୍ୟ ଏକ ନୂତନ ପ୍ରୟାସ। ଏହାଦ୍ୱାରା ଯେ ସବୁ ବିଦ୍ୟାଳୟର ସାମୂହିକ ବିକାଶ ସାଧିତ ହେବ ତାହା ନୁହେଁ। କିନ୍ତୁ ଏହାଦ୍ୱାରା ଅବଶ୍ୟ କିଛିମାତ୍ରାରେ ବିକାଶ ସାଧିତ ହୋଇପାରେ। ସମସ୍ତେ ସରକାରୀ ବିଦ୍ୟାଳୟ ପ୍ରତି ଯତ୍ନଶୀଳତାର ହସ୍ତ ପ୍ରସାରିତ କଲେ ହୁଏତ ହୃତଗୌରବ ଫେରିଆସିବ। ସରକାର, ଶିକ୍ଷକ, ଅଭିଭାବକ ଓ ଛାତ୍ର –ଏମାନେ ବିଦ୍ୟାଳୟରୂପୀ ଚାରିଚକିଆ ଯାନର ୪ ଗୋଟି ଚକ ସଦୃଶ। କୌଣସି ଗୋଟିଏ ଚକର ଅସହଯୋଗରେ ସମ୍ପୂର୍ଣ୍ଣ ଯାନଟି ଅଚଳ ହେଲାପରି ଶିକ୍ଷା ବ୍ୟବସ୍ଥା ଆଉ କ୍ଷତିଗ୍ରସ୍ତ ନ ହେଉ। ସରକାରୀ ଶିକ୍ଷା ବ୍ୟବସ୍ଥା ପ୍ରତି ସଭିଙ୍କର ଧ୍ୟାନ କେନ୍ଦ୍ରିତ ହେଉ।

ସିଦ୍ଧଳ, ଜଗତ୍‌ସିଂହପୁର
ମୋ–୯୯୩୭୪୫୦୫୪୦

ଆର୍ଥିକ ବୈଷମ୍ୟ ଓ ସାମାଜିକ ଚିତ୍ର

ପ୍ରଭାତ କୁମାର ଦାସ

ଲେଖାଟି ଆରମ

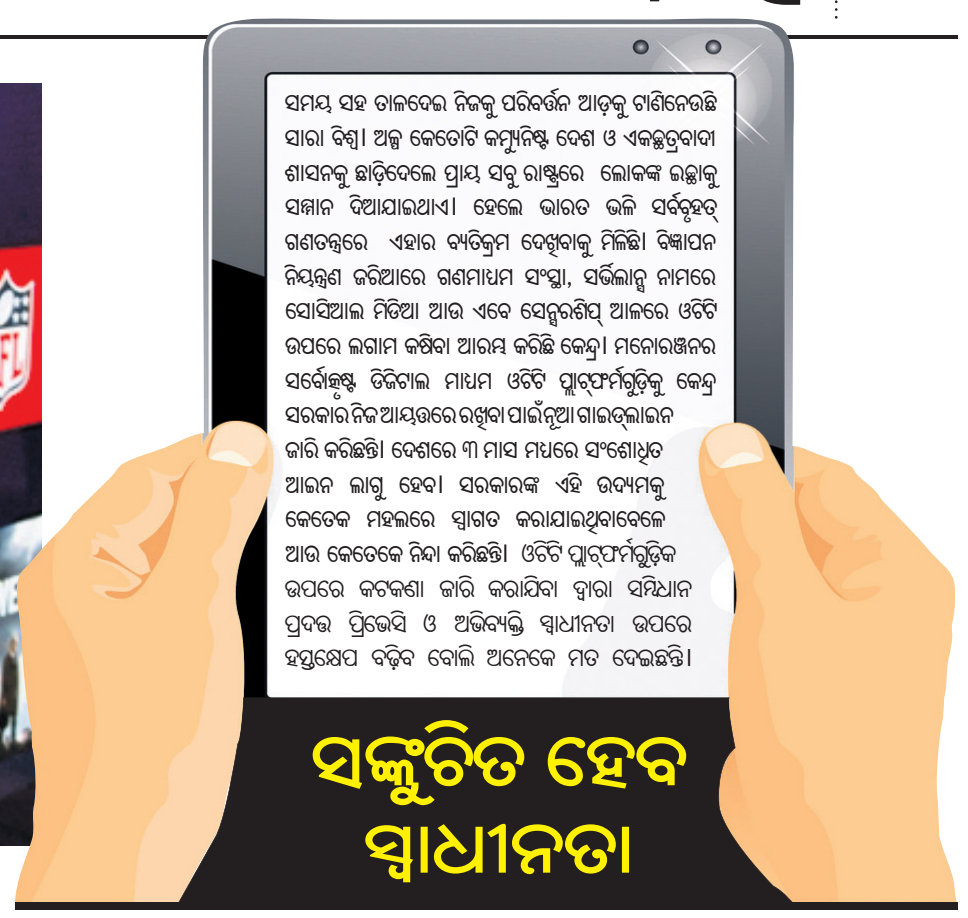

ଭଲ କଣ୍ଟେଣ୍ଟକୁ ହତ୍ୟା

ଓଟିଟି ଅସୀମ ମନୋରଞ୍ଜନ / ଅସଂଖ୍ୟ ବିବାଦ

ରହସ୍ୟ, ରୋମାଞ୍ଚକର କାହାଣୀ। ସେକ୍ସ, ହିଂସା, ଧର୍ମୀୟ ଭାବନାକୁ କୁଠାରାଘାତର କଥା। ଚାଞ୍ଚଲ୍ୟକର ଦୃଶ୍ୟକୁ ଜୀବନ୍ତ କରି ଆଧୁନିକ ପିଢ଼ିକୁ ମନୋରଞ୍ଜନର ଅସୀମିତ ଉପାଦାନ ଯୋଗାଇଛି ଓଭର ଦି ଟପ୍ (ଓଟିଟି)। ଯାହା ଘରେ ବସି ଦେଖିହୁଏ ନାହିଁ ବା ସିନେମା ହଲ୍‌ରେ ମିଳେ ନାହିଁ ତାହା ସ୍ମାର୍ଟ ଫୋନ୍‌ରେ ଉପଲବ୍ଧ। ଏହାକୁ ସମ୍ଭବ କରାଇଛି ଓଟିଟି। ଏଣ୍ଟରଟେନ୍‌ମେଣ୍ଟର ସଦ୍ୟତମ ମାଧ୍ୟମ ପାଲଟିଥିବା ଏହି ମଞ୍ଚରେ ଭରି ରହିଛି ଅନେକ ସମ୍ଭାବନା ଓ ଆଶଙ୍କା। କରୋନା କାଳରେ ସିନେମା ହଲ୍‌ଗୁଡ଼ିକ ବନ୍ଦ ହୋଇଯିବାରୁ ଓଟିଟି ହୃଷ୍ଟପୁଷ୍ଟ ହୋଇଛି। ତେବେ ଏଥିରେ ପ୍ରଦର୍ଶିତ ୱେବ୍ ସିରିଜର କଣ୍ଟେଣ୍ଟ ବା ବିଷୟବସ୍ତୁ ସାମ୍ପ୍ରତିକ ସମାଜର ଅନ୍ଧାରୀ ଦିଗ ଉପରେ ଆଲୋକପାତ କରେ। ସମ୍ବିଧାନ ପ୍ରଦତ୍ତ ଅଭିବ୍ୟକ୍ତି ସ୍ୱାଧୀନତା କେବେ ସୀମାରେ ରହି ଗର୍ଜନ କରେ ତ ପୁଣି କେତେବେଳେ ସରହଦ ଲଂଘେ। ୱେବ୍ ସିରିଜଗୁଡ଼ିକୁ ନେଇ ଚର୍ଚ୍ଚା ଓ ବିବାଦ ଲାଗି ରହୁଥିବାବେଳେ କେନ୍ଦ୍ର ସରକାର ଏହି ଡିଜିଟାଲ ଜଗତକୁ ନିଜ ଆୟତ୍ତରେ ରଖିବା ପାଇଁ ଉଦ୍ୟମ ଆରମ୍ଭ କରିଛନ୍ତି।

ନୂଆଦିଲ୍ଲୀ, ୨୫।୨

ଭାରତରେ ଆମାଜନ ପ୍ରାଇମ୍, ନେଟ୍‌ଫ୍ଲିକ୍ସ, ହଟ୍‌ଷ୍ଟାର, ଜି ୫, ଭୁଟ, ସୋନି ଲାଇଭ, ଏମ୍‌ଏକ୍ସ ପ୍ଲେୟାର ଭଳି ଅନେକ ଓଟିଟି ପ୍ଲାଟ୍‌ଫର୍ମ ରହିଛି। ସିନେମା କିମ୍ବା ଟିଭିରେ ମିଳୁଥିବା କଣ୍ଟେଣ୍ଟ ପାଇଁ ଦେଶରେ ସେଣ୍ଟ୍ରାଲ ବୋର୍ଡ ଅଫ୍ ଫିଲ୍ମ ସାର୍ଟିଫିକେଶନ (ସିବିଏଫ୍‌ସି) ଏବଂ ବ୍ରଡ୍‌କାଷ୍ଟିଂ କଣ୍ଟେଣ୍ଟସ୍ କମ୍ପ୍ଲେନ୍ କାଉନ୍‌ସିଲ (ବିସିସିସି) ଭଳି ସ୍ୱୟଂଶାସିତ ନିୟନ୍ତ୍ରକ ରହିଛନ୍ତି। କିନ୍ତୁ ଓଟିଟିରେ ପ୍ରସାରିତ ବିଷୟବସ୍ତୁ ଉପରେ ଲଗାମ ଲଗାଇବା ପାଇଁ କୌଣସି ନିୟାମକ ସଂସ୍ଥା ନ ଥିବାରୁ ପ୍ଲାଟଫର୍ମଗୁଡ଼ିକ ସ୍ୱାଧିକାର ଉପଭୋଗ କରୁଛନ୍ତି। ଏହି ସୁବିଧାର ଫାଇଦା ନେଇ କେତେକ ପ୍ଲାଟଫର୍ମ ଯେଉଁ କଣ୍ଟେଣ୍ଟ ଦେଖାଇଥାଆନ୍ତି, ତାକୁ ଅନେକେ ଅନୈତିକ/ବେଆଇନ ବୋଲି ବିବେଚନା କରନ୍ତି। ଦକ୍ଷିଣପନ୍ଥୀଙ୍କ ରକ୍ଷଣଶୀଳତା ଆଗରେ ପ୍ରତିବାଦୀଙ୍କ ବାକ୍ ସ୍ୱାଧୀନତା ହାର ମାନୁ ନ ଥିବାରୁ ମୋବାଇଲ୍ ସ୍କ୍ରିନ୍‌କୁ ଓହ୍ଲାଇ ଆସୁଥିବା ଚିତ୍ର ଓ ଚରିତ୍ରଗୁଡ଼ିକୁ ନେଇ ବିବାଦ ଲାଗିରହିଥାଏ।

ଡିଜିଟାଲ ପ୍ଲାଟ୍‌ଫର୍ମରେ ପ୍ରଦର୍ଶିତ ୱେବ୍ ସିରିଜଗୁଡ଼ିକରେ ଅଶ୍ଳୀଳତା, ଯୌନ ଦୃଶ୍ୟ, ହିଂସା, ଧର୍ମୀୟ ଭାବନା ଉପରେ କୁଠାରାଘାତ ଭଳି କାହାଣୀ ଭରିରହୁଥିବା ଦର୍ଶାଇ ଏହା ଉପରେ ଅଙ୍କୁଶ ଲଗାଇବା ପାଇଁ ଏକ ସ୍ୱୟଂଶାସିତ ସଂସ୍ଥା ଗଠନ

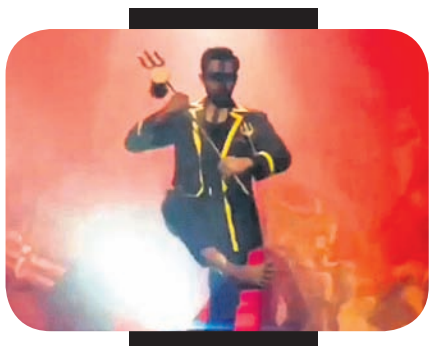

ସକାଶେ ଆଇନଜୀବୀ ଶଶାଙ୍କ ଶେଖର ଝା ଓ ଅପୂର୍ବ ଅରହାଟିଆ ଜନସ୍ୱାର୍ଥ ମାମଲା (ପିଆଇଏଲ୍) ଦାଏର କରିଥିଲେ। ଏ ଦିଗରେ କି ପଦକ୍ଷେପ ନିଆଯାଉଛି ବୋଲି ସୂଚନା ଓ ପ୍ରସାରଣ ମନ୍ତ୍ରଣାଳୟ ଏବଂ ଇଣ୍ଟରନେଟ୍ ଆଣ୍ଡ ମୋବାଇଲ୍ ଆସୋସିଏଶନ୍ ଅଫ୍ ଇଣ୍ଡିଆ (ଆଇଏଏମ୍‌ଏଆଇ)କୁ ଗତ ଅକ୍ଟୋବର ୧୫ରେ ସୁପ୍ରିମକୋର୍ଟ ପ୍ରଶ୍ନ କରିଥିଲେ। ସରକାର ଓଟିଟି ପ୍ଲାଟ୍‌ଫର୍ମଗୁଡ଼ିକ ଉପରେ କିଛି କାର୍ଯ୍ୟାନୁଷ୍ଠାନ ନେବା ପାଇଁ ବିଚାର କରୁଥିବା ନେଇ ଆଡିଶନାଲ ସଲିସିଟର ଜେନେରାଲ କେ.ଏମ୍. ନଟରାଜ ଫେବୃୟାରୀ ୧୬ରେ ପ୍ରଧାନ ବିଚାରପତି ଏସ୍.ଏ. ବୋବ୍‌ଡେଙ୍କ ଅଧ୍ୟକ୍ଷତାରେ ଗଠିତ ୩ ଜଣିଆ ଖଣ୍ଡପୀଠଙ୍କୁ ଜଣାଇଥିଲେ। ଏହା ପୂର୍ବରୁ ଫେବୃୟାରୀ ୭ ତାରିଖରେ ଲୋକ ସଭାରେ ସାଂସଦଙ୍କ ପକ୍ଷରୁ ଉଠାଯାଇଥିବା ପ୍ରଶ୍ନର ଉତ୍ତରରେ ସୂଚନା ଓ ପ୍ରସାରଣ ମନ୍ତ୍ରୀ ପ୍ରକାଶ ଜାଭେଡକର କହିଥିଲେ, ଓଟିଟି ପ୍ଲାଟ୍‌ଫର୍ମଗୁଡ଼ିକରେ ଉପଲବ୍ଧ କେତୋଟି ୱେବ୍ ସିରିଜ ବିରୋଧରେ ଅଭିଯୋଗ ଆସିଛି। ଏଥିରେ ରିଲିଜ ହେଉଥିବା ଫିଲ୍ମ ଓ ଧାରାବାହିକ, ଡିଜିଟାଲ ଖବରକାଗଜ, କେବୁଲ ନେଟ୍‌ୱର୍କ ରେଗୁଲେଶନ ଆକ୍ଟ କିମ୍ବା ସେନ୍ସର ବୋର୍ଡ ଅଧୀନରେ ଆସୁନାହିଁ। ଆଇଏଏମ୍‌ଏଆଇ ଦ୍ୱାରା ସୂଚନା ଓ ପ୍ରସାରଣ ମନ୍ତ୍ରଣାଳୟକୁ ଓଟିଟି ପ୍ଲାଟ୍‌ଫର୍ମର କଣ୍ଟେଣ୍ଟପାଇଁ ଏକ ସେଲ୍ଫ ରେଗୁଲେଟୋରି ମେକାନିଜମ୍ (ସ୍ୱନିୟାମକ ତନ୍ତ୍ର) ବିକଶିତ କରିବାକୁ ଆଶ୍ୱାସନା ଦିଆଯାଇଛି। ଖୁବ୍ ଶୀଘ୍ର ଓଟିଟି ପ୍ଲାଟ୍‌ଫର୍ମଗୁଡ଼ିକ ପାଇଁ ଗାଇଡ୍‌ଲାଇନ୍ ଜାରି କରାଯିବ ବୋଲି ସେତେବେଳେ ଜାଭଡେକର କହିଥିଲେ। ଗୁରୁବାର ଉକ୍ତ ଗାଇଡ୍‌ଲାଇନ ଜାରି କରାଯାଇଛି।

ଓଟିଟି କ'ଣ

ଓଭର ଦି ଟପ୍ (ଓଟିଟି) ମିଡିଆ ସର୍ଭିସ୍ ହେଉଛି ଦର୍ଶକମାନଙ୍କୁ ପ୍ରତ୍ୟକ୍ଷ ଭାବେ ଇଣ୍ଟରନେଟ ଜରିଆରେ ଯୋଗାଇ ଦିଆଯାଉଥିବା ଏକ ଷ୍ଟ୍ରିମିଂ ସେବା। ଏଥିପାଇଁ କେବୁଲ, ପ୍ରସାରଣ, ସାଟେଲାଇଟ୍ ଟିଭି ପ୍ଲାଟଫର୍ମ ଏବଂ ପାରମ୍ପରିକ ନିୟନ୍ତ୍ରକ ବା ବିତରକ ରୂପେ କାର୍ଯ୍ୟ କରୁଥିବା କମ୍ପାନୀ ଆବଶ୍ୟକ ହୋଇ ନ ଥାଏ। ଓଟିଟି ସହ ସବ୍‌ସ୍କ୍ରିପ୍ସନଭିତ୍ତିକ ଭିଡିଓ-ଅନ୍-ଡିମାଣ୍ଡ (ଏସ୍‌ଭିଓଡି) ସେବାର ସାମଞ୍ଜସ୍ୟ ରହିଛି, ଯେଉଁଥିରେ ଫିଲ୍ମ ଏବଂ ଟିଭି କଣ୍ଟେଣ୍ଟ ମିଳିଥାଏ। ଓଟିଟି ସେବା ୱେବ୍‌ସାଇଟ୍ ମାଧ୍ୟମରେ ପର୍ସନାଲ କମ୍ପ୍ୟୁଟର, ମୋବାଇଲ ଆପ୍, ଡିଜିଟାଲ ମିଡିଆ ପ୍ଲେୟର୍ସକିମ୍ବା ସ୍ମାର୍ଟଟିଭିପ୍ଲାଟଫର୍ମ ସହ ଇଣ୍ଟିଗ୍ରେଟେଡ୍ ଟେଲିଭିଜନ ସେଟ୍‌ରେ ଦେଖାଯାଇପାରେ।

ଓଟିଟି ଉପରେ କେନ୍ଦ୍ରର କଟକଣା ଡିଜିଟାଲ ମିଡିଆର ସ୍ୱାଧୀନତାକୁ କ୍ଷୁର୍ଣ୍ଣ କରିଦେବ।

-ତେହସିନ ପୁନାୱାଲା, ଆକ୍ଟିଭିଷ୍ଟ ତଥା ସ୍ତମ୍ଭକାର

ଓଟିଟି ପ୍ଲାଟ୍‌ଫର୍ମ ଗୁଡ଼ିକର କଣ୍ଟେଣ୍ଟ କିପରି ହେବ ସେହି ନିଷ୍ପତ୍ତି ଅଫିସରମାନେ କିଭଳି ନେବେ? ଏଭଳି ପ୍ରସଙ୍ଗ ବିଚାର କରିବା ପାଇଁ ଦେଶରେ ଅଦାଲତ ଅଛି।

-ମେନକା ଗୁରୁସ୍ୱାମୀ, ବରିଷ୍ଠ ଆଇନଜୀବୀ

ନୂଆ ଗାଇଡ୍‌ଲାଇନ୍ କଣ୍ଟେଣ୍ଟ କ୍ରିଏଟର ଓ କଳାକାରମାନଙ୍କ ସପକ୍ଷରେ ନୁହେଁ। ସରକାରଙ୍କ କଟକଣା ଯୋଗୁ ସିନେମା ଓ ଭଲ କଣ୍ଟେଣ୍ଟର ମୃତ୍ୟୁ ଘଟିବ। ଓଟିଟି ନିୟନ୍ତ୍ରଣ ଜରିଆରେ କଳାକାରଙ୍କୁ ଛୁରାମାଡ଼ କରି ଅନ୍ୟମାନଙ୍କୁ ଖୁସି କରିବା ଗଣତନ୍ତ୍ରରେ ସବୁଠୁ ଖରାପ କାର୍ଯ୍ୟ।

-ଓନିର, ବଲିଉଡ୍ ନିର୍ଦ୍ଦେଶକ

ସପକ୍ଷରେ ଯୁକ୍ତି...

- ଓଟିଟି ପ୍ଲାଟ୍‌ଫର୍ମରେ ପ୍ରସାରିତ ୱେବ୍ ସିରିଜ ହେଉଛି ଇଣ୍ଟରନେଟ ଜରିଆରେ ମିଳୁଥିବା ଏକ କଣ୍ଟେଣ୍ଟ। ଇଣ୍ଟରନେଟ ଆମକୁ ଭାବନାର ପରିପ୍ରକାଶ ପାଇଁ ସ୍ୱାଧୀନତା ଦେବା ସହ ଭିଡିଓ, ଅଡିଓ ଆଦିରେ ସୃଜନଶୀଳ କରାଇଥାଏ। ତରଙ୍ଗଭିତ୍ତିକ ସେବା ପ୍ରଦାନକାରୀ ସଂସ୍ଥା ଦ୍ୱାରା ଅଥବା ବ୍ୟକ୍ତିଗତ ଭାବେ ଏହାକୁ ଶେୟାର କରାଯାଏ।
- ୱେବ୍ ସିରିଜରେ ୧୮+ ବୈଧାନିକ ସଙ୍କେତ ସତର୍କ କରାଏ ଯେ ତାହା କେବଳ ପ୍ରାପ୍ତ ବୟସ୍କଙ୍କ ପାଇଁ ଉଦ୍ଦିଷ୍ଟ ଏବଂ ୧୮ ବର୍ଷରୁ କମ୍ ବୟସର ପିଲା ଦେଖିବା ନିଷିଦ୍ଧ। ଏହା ସ୍କୁଲ ପାଠ୍ୟକ୍ରମ ବହିର୍ଭୂତ ହୋଇଥିଲେ ସୁଦ୍ଧା ଘରେ ଟିଭି, ହଲ୍‌ରେ ଫିଲ୍ମ ଦେଖୁଥିବା ଓ ବିଶେଷକରି ହାତରେ ମୋବାଇଲ ଧରୁଥିବା ଛାତ୍ରୀଛାତ୍ରମାନଙ୍କୁ ଅଛପା ନୁହେଁ।
- ନଗ୍ନତା ବା ଅଶ୍ଳୀଳ ଦୃଶ୍ୟର ପ୍ରସାରଣ ଭାରତୀୟ ଦଣ୍ଡ ସଂହିତା (ଆଇପିସି), ସିନେମାଟୋଗ୍ରାଫ ଆକ୍ଟ ୧୯୫୨, ଇନ୍‌ଡିସେଣ୍ଟ ରିପ୍ରେଜେଣ୍ଟେଶନ ଅଫ୍ ୱିମେନ(ପ୍ରୋହିବିଶନ) ଆକ୍ଟ ୧୯୮୬ ଏବଂ ସୂଚନା ପ୍ରଯୁକ୍ତିବିଦ୍ୟା ଆଇନ ୨୦୦୦ ଅନୁସାରେ ଧର୍ତ୍ତବ୍ୟ ଅପରାଧର ପର୍ଯ୍ୟାୟଭୁକ୍ତ।

- ୱେବ୍ କଣ୍ଟେଣ୍ଟ ଉପରୋକ୍ତ ଆଇନ ଓ ନିୟମଗୁଡ଼ିକର ପରିସର ଭିତରେ ଆସୁନାହିଁ। ତେଣୁ ଇଣ୍ଟରନେଟରେ ଦେଖିବାକୁ ମିଳୁଥିବା ବିଷୟବସ୍ତୁ ଉପରେ କାହାରି ନିୟନ୍ତ୍ରଣ କରିବା ଅଧିକାର ନାହିଁ। ଅନେକ ଦେଶର ସରକାର ଏହା ଉପରେ ଲଗାମ ଲଗାଇବାକୁ ଉଦ୍ୟମ କରି ବିଫଳ ହୋଇଛନ୍ତି।
- ଜଣେ ସାବାଳକ ଇଣ୍ଟରନେଟରେ କ'ଣ ଦେଖିବାକୁ ଚାହାନ୍ତି ସେ ନିଜ ସୁସ୍ଥ ମସ୍ତିଷ୍କରେ ନିଷ୍ପତ୍ତି ନେଇପାରିବେ। ତାଙ୍କ ପାଇଁ କେଉଁଟା ଉପଯୁକ୍ତ ତାହା ସ୍ଥିର କରିବା ଅଧିକାର ସମ୍ପୃକ୍ତ ବ୍ୟକ୍ତିଙ୍କ ବ୍ୟତୀତ ଅନ୍ୟ କାହାର ରହିବା ଅନୁଚିତ।
- ସେନ୍ସର ବୋର୍ଡର କଇଁଚି ଲୋକଙ୍କ ସୃଜନଶୀଳ ରୁଚିର ସ୍ୱାଧୀନତାକୁ କାଟି ଛଡ଼ାଇ ନେଇଥିବାରୁ ଯୁବପିଢ଼ି ଟେଲିଭିଜନ ଓ ଫିଲ୍ମରୁ ଦୂରେଇବାରେ ଲାଗିଛନ୍ତି।

ପ୍ରତ୍ୟେକ ସୃଜନଶୀଳ ବ୍ୟକ୍ତି ଭୟଭୀତ

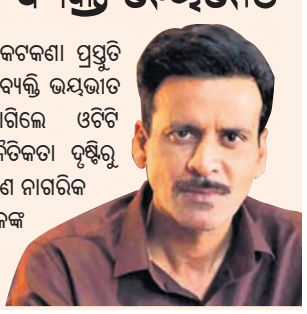

ଓଟିଟି ପ୍ଲାଟ୍‌ଫର୍ମ ଉପରେ କେନ୍ଦ୍ରର କଟକଣା ପ୍ରସ୍ତୁତି ଦେଖି ଦେଶର ପ୍ରତ୍ୟେକ ସୃଜନଶୀଳ ବ୍ୟକ୍ତି ଭୟଭୀତ ହୋଇଯାଇଛନ୍ତି। ସେନ୍ସରଶିପ୍ ଲାଗିଲେ ଓଟିଟି ମୌଳିକତା ଓ ଆକର୍ଷଣ ହରାଇବ। ମୁଁ ନୈତିକତା ଦୃଷ୍ଟିରୁ ଏଭଳି ସେନ୍ସରଶିପ୍‌କୁ ଦୃଢ଼ ବିରୋଧ କରେ। ଜଣେ ନାଗରିକ ଭାବେ ମୋର ମତ ହେଉଛି ସୃଜନଶୀଳ ଲୋକଙ୍କ ଅଭିବ୍ୟକ୍ତି ସ୍ୱାଧୀନତା ରହିବା ଜରୁରୀ।

-ମନୋଜ ବାଜପେୟୀ, ପ୍ରଖ୍ୟାତ ଅଭିନେତା

ସେନ୍ସରଶିପ୍ ଦରକାର କି

ପ୍ରେକ୍ଷାଳୟ ପରଦାକୁ ଆସୁଥିବା ଫିଲ୍ମଗୁଡ଼ିକର ସେନ୍ସରଶିପ୍ ଇସ୍ୟୁ ଅନେକ ସମୟରେ ବଡ଼ ଖବର ପାଲଟିଥାଏ। ହେଲେ ମୋବାଇଲ୍ ସ୍କ୍ରିନ୍‌ରେ ଆସୁଥିବା ୱେବ୍ ସିରିଜ୍ ସମ୍ପୃକ୍ତ ଓଟିଟି ପ୍ଲାଟ୍‌ଫର୍ମର ସେଲ୍ଫ ସେନ୍ସରଶିପ୍ କୋଡ୍ ଦ୍ୱାରା ପରିଚାଳିତ ହୋଇଥାଏ। ଏଭଳି ସମୟରେ ସରକାର ସବୁ ଓଟିଟି ଏବଂ ନ୍ୟୁଜ୍ ସାଇଟ୍‌କୁ ସୂଚନା ଓ ପ୍ରସାରଣ ମନ୍ତ୍ରଣାଳୟ ଅଧୀନକୁ ଆଣିବା ପାଇଁ ଉଦ୍ୟମ ଚଳାଇଥିବାବେଳେ ଏହାର ପ୍ରାସଙ୍ଗିକତା ନେଇ ପ୍ରଶ୍ନ ଉଠିଛି। ଓଟିଟି ପ୍ଲାଟଫର୍ମକୁ ସେନ୍ସରଶିପ୍ ଗାଇଡ୍‌ଲାଇନ୍ ଅଧୀନକୁ ଅଣାଗଲେ ଦର୍ଶକମାନେ କ୍ଷତି ସହିବେ। ଏହି ପ୍ଲାଟ୍‌ଫର୍ମଗୁଡ଼ିକର କଣ୍ଟେଣ୍ଟକୁ ଅସୀମିତ ପହଞ୍ଚ ରହୁଥିବାରୁ ସ୍ୱଳ୍ପ କଟକଣା ଲାଗୁ ହେଲେ ବୟସ୍କ ପିଲାମାନଙ୍କୁ ସେମାନଙ୍କ ବୟସ ତୁଳନାରେ ଅନୁପଯୁକ୍ତ ତଥା ମୂଲ୍ୟବୋଧ ଓ ସଂସ୍କୃତି ପାଇଁ କ୍ଷତିକାରକ ଦୃଶ୍ୟରୁ ରକ୍ଷା କରାଯାଇପାରିବ। ଅପରପକ୍ଷେ ଏଭଳି କଟକଣା ଯୋଗୁ ୱେବ୍ ସିରିଜ୍ ଷ୍ଟୋରିଗୁଡ଼ିକର ମୌଳିକତା ରହିବ ନାହିଁ ବୋଲି ଅନେକ କଣ୍ଟେଣ୍ଟ କ୍ରିଏଟର ଆଶଙ୍କା କରୁଛନ୍ତି। ବିଶ୍ୱର ସର୍ବବୃହତ୍ ଗଣତନ୍ତ୍ର ଭାରତ ନିଜ ସେନ୍ସରଶିପ୍‌କୁ ଏଡ଼ାଇ ପରିପକ୍ୱତା ଦେଖାଇବା ଉଚିତ। କ୍ଷମତାରେ ଥିବା ଦଳ, ଗୋଷ୍ଠୀ ବା ନେତାଙ୍କୁ ନ ସୁହାଇଲା ଭଳି ଓ ସେମାନଙ୍କ ମୁଖା ଖୋଲି ଦେଉଥିବା କଣ୍ଟେଣ୍ଟ ଉପରେ ସରକାର ଜାଣିଶୁଣି କଠୋର ଆଭିମୁଖ୍ୟ ଦେଖାଇପାରନ୍ତି। ଏପରି ହେଲେ ମନୋରଞ୍ଜନ ଉପରେ ଅଯଥା ହସ୍ତକ୍ଷେପ ଲାଗିରହିବ ଏବଂ ଅସହିଷ୍ଣୁତା ବଢ଼ିବ।

ନେଟ୍‌ଫ୍ଲିକ୍ସ ବନାମ ଆମାଜନ ପ୍ରାଇମ୍

କରୋନା ଭାଇରସ୍ ଆସିବା ପରେ ଭାରତୀୟ ଦର୍ଶକମାନଙ୍କ ଫିଲ୍ମ ଦେଖିବା ଧାରାରେ ଅନେକ ପରିବର୍ତ୍ତନ ଆସିଛି। ମହାମାରୀ ଯୋଗୁ ଦେଶରେ ଥିଏଟରଗୁଡ଼ିକ ଅନେକ ମାସ ଧରି ବନ୍ଦ ହୋଇଯିବା ଫଳରେ ଓଟିଟି ପ୍ଲାଟଫର୍ମଗୁଡ଼ିକର ଲୋକପ୍ରିୟତା ଅତ୍ୟଧିକ ବୃଦ୍ଧିପାଇଛି। ଲକ୍ଷ ଲକ୍ଷ ଲୋକ ନେଟ୍‌ଫ୍ଲିକ୍ସ ଓ ଆମାଜନ୍ ପ୍ରାଇମ୍‌ର ସବ୍‌ସ୍କ୍ରାଇବର ହୋଇଛନ୍ତି। ତେବେ ନିଜ ଆବଶ୍ୟକତା ଅନୁସାରେ କେଉଁ ପ୍ଲାଟଫର୍ମକୁ ବାଛିବେ ସେନେଇ ଅନେକ ଦର୍ଶକଙ୍କ ମଧ୍ୟରେ ଦ୍ୱନ୍ଦ୍ୱ ମଧ୍ୟ ରହିଛି। ନେଟ୍‌ଫ୍ଲିକ୍ସ ଓ ଆମାଜନ୍ ପ୍ରାଇମ୍ ଭାରତୀୟ ବଜାରକୁ ଦଖଲ କରିଥିବା ଦୁଇଟି ଅଗ୍ରଣୀ ଓଟିଟି ଜାଏଣ୍ଟ।

ଅନ୍ତର୍ଜାତୀୟ କଣ୍ଟେଣ୍ଟ ପାଇଁ ସବୁଠୁ ଭଲ

କ୍ଲାସିକ୍ ଗ୍ଲୋବାଲ କଣ୍ଟେଣ୍ଟ ଦେଖିବାକୁ ଚାହୁଁଥିବା ଦର୍ଶକଙ୍କ ପାଇଁ ସର୍ବୋତ୍ତମ ପସନ୍ଦ ହେଉଛି ନେଟ୍‌ଫ୍ଲିକ୍ସ। ଷ୍ଟ୍ରେଞ୍ଜର ଥିଙ୍ଗସ୍, ସ୍ପାର୍ଟାକସ୍, ଓଜାର୍କ, କ୍ଲୁ ଡାର୍କ, ଅମ୍ବ୍ରେଲା ଏକାଡେମୀ, ପିକି ବ୍ଲାଇଣ୍ଡର୍ସ ଭଳି ଅନେକ କ୍ୱାଲିଟି ସିରିଜ୍ ଦେଉଥିବାରୁ ବିଙ୍ଗେ-ୱାଚିଂ କ୍ଷେତ୍ରରେ ମଧ୍ୟ ନେଟ୍‌ଫ୍ଲିକ୍ସ ଦର୍ଶକଙ୍କ ପ୍ରଥମ ପସନ୍ଦ ପାଲଟିଛି। ଏଥିରେ ସକ୍ରେଡ୍ ଗେମ୍ସ ଭଳି ଲୋକପ୍ରିୟ ସିରିଜ୍ ମଧ୍ୟ ରହିଛି। ସିନେମାକୁ ଯେଉଁମାନେ ସିରିୟସ୍‌ଲି ନେଇଥାନ୍ତି, ସେମାନଙ୍କ ପାଇଁ ନେଟ୍‌ଫ୍ଲିକ୍ସ ହେଉଛି ପରଫେକ୍ଟ ଡେଷ୍ଟିନେଶନ। ତେବେ ଭାରତୀୟ ବିଷୟବସ୍ତୁ କଥା ବିଚାର କଲେ ଏହା ଆମାଜନ୍ ପ୍ରାଇମ୍ ଭିଡିଓଠାରୁ ଅନେକ ପଛରେ ରହିଛି। ଏହି ଓଟିଟି ପ୍ଲାଟ୍‌ଫର୍ମର ମାସିକ ଏଚ୍‌ଡି ସବ୍‌ସ୍କ୍ରିପ୍ସନ ୬୪୯ ଟଙ୍କା।

ଶସ୍ତାରେ ଦେଶୀ ମନୋରଞ୍ଜନ

ଆମାଜନ୍ ପ୍ରାଇମ୍ ଭିଡିଓ ଇ-କମର୍ସ କମ୍ପାନୀ ଆମାଜନ୍ ଦ୍ୱାରା ବିକଶିତ ଏକ ଓଟିଟି ପ୍ଲାଟଫର୍ମ। ଏହା ଭାରତୀୟ ଦର୍ଶକଙ୍କ ପାଇଁ ଶସ୍ତାରେ ଦେଶୀ ଏଣ୍ଟରଟେନ୍‌ମେଣ୍ଟ ଶପ୍ ପାଲଟିଛି। ଏହି ପ୍ଲାଟଫର୍ମରେ ଅନେକ ଭାରତୀୟ ଆଞ୍ଚଳିକ ଭାଷାରେ ବିଷୟବସ୍ତୁର ବହୁ ଡାଟାବେସ୍ ରହିଛି। ନିକଟରେ ଆମାଜନ୍ ପ୍ରାଇମ୍ ମୋଲିଉଡ୍ ମୁଭି ଦୃଶ୍ୟମ୍ ୨ ଓ ତାମିଲ ସିନେମା ମାଷ୍ଟର ଭଳି ବହୁ ଫିଲ୍ମର ପ୍ରିମିୟରିଂ ରାଇଟ୍ସ ମଧ୍ୟ ଆଣିଛି। ଆମାଜନ୍ ପ୍ରାଇମ୍ ଭିଡିଓର ବାର୍ଷିକ ସବ୍‌ସ୍କ୍ରିପ୍ସନ ହେଉଛି ୯୯୯ ଟଙ୍କା। ମାସିକିଆ ଭାବେ ଦେଖିଲେ ବି ମାତ୍ର ୧୨୯ ଟଙ୍କାରେ ଉପଲବ୍ଧ ଆମାଜନ୍ ପ୍ରାଇମ୍ ଭାରତରେ ସବୁଠୁ ଶସ୍ତା ଓଟିଟି ବିକଳ୍ପ।

ନାଟକ 'ଅଶ୍ୱମେଧର ଘୋଡ଼ା' ମଞ୍ଚସ୍ଥ

ନୟାଗଡ଼ ଅଫିସ:ନୟାଗଡ ଜିଲାର ସର୍ବପୁରାତନ ନାଟ୍ୟସଂସ୍ଥା ସଂସ୍କୃତି ସଂସଦ ପକ୍ଷରୁ ନାଟକ 'ଅଶ୍ୱମେଧର ଘୋଡା' ମଞ୍ଚସ୍ଥ ହୋଇଛି। ପଠାଣୀ ସମାନ୍ତ ଅଡିଟୋରିୟମରେ ମଞ୍ଚସ୍ଥ ଏହି ନାଟକକୁ ନାଟ୍ୟକାର ରାମଚନ୍ଦ୍ର ମିଶ୍ର ଉଦ୍‌ଘାଟନ କରିଥିଲେ । ସୁଧାଂଶୁ ନାୟକଙ୍କ ରଚିତ ଭଗବତୀ ଚରଣ ପଟ୍ଟନାୟକଙ୍କ ନିର୍ଦ୍ଦେଶାନାରେ ଏହି ନାଟକ ଦର୍ଶକଙ୍କ ମନକୁ ଛୁଇଁ ପାରିଥିଲା ।

ଆଜି କ'ଣ କେଉଁଠି

କେନ୍ଦ୍ରାପଡ଼ା
- ଶ୍ରୀବିଷ୍ଣୁ ମହାଯଜ୍ଞ, ଶିବାନନ୍ଦ ଆଶ୍ରମ, ଗରାପୁର, କେନ୍ଦ୍ରାପଡା, ପୂର୍ବାହ୍ନ ୭ଟା।

ସଂକ୍ଷେପରେ

ଅଜଣା ବ୍ୟକ୍ତିଙ୍କ ମୃତଦେହ ଜବତ

କେନ୍ଦ୍ରାପଡ଼ା ଅଫିସ, ୨୫।୨: କେନ୍ଦ୍ରାପଡ଼ା ସହରର ମେଡିକାଲ ରୋଡରେ ଜଣେ ଅଜଣା ବ୍ୟକ୍ତିଙ୍କ ମୃତଦେହ ଗୁରୁବାର ଜବତ ହୋଇଛି। ଏହି ବ୍ୟକ୍ତି ଏକ କଳାରଙ୍ଗର ପ୍ୟାଣ୍ଟ ଓ ଲାଲ ରଙ୍ଗର ଟି ସାର୍ଟ ପିନ୍ଧିଛନ୍ତି। ବୟସ ଆନୁମାନିକ ୫୫ରୁ ୬୦ ମଧ୍ୟରେ ହେବ। ସହର ମଧ୍ୟସ୍ଥ ଏକ ପେଟ୍ରୋଲ ଟାଙ୍କି ନିକଟରେ ପଡିଥିବା ମୃତଦେହକୁ ଓଡ଼ିଶା ମୋ ପରିବାରର କେନ୍ଦ୍ରାପଡ଼ା ଜିଲା ସଂଯୋଜକ କାଳୀପ୍ରସାଦ ମିଶ୍ର, ସହସଂଯୋଜକ ହିରଣ୍ୟ କୁମାର ପଣ୍ଡାଙ୍କ ନେତୃତ୍ୱରେ ମେଡିକାଲକୁ ନିଆଯାଇଛି। ଏ ସମ୍ପର୍କରେ ଟାଉନ ଥାନା ଏଏସ୍‌ଆଇ ଶରତ କୁମାର ବାରିକ କହିଛନ୍ତି, ଲୋକଟିର ଚିହ୍ନଟ ପାଇଁ ୭୨ ଘଣ୍ଟା ପର୍ଯ୍ୟନ୍ତ ମର୍ଗରେ ରଖାଯାଇଛି।

ଭୋଜି ଖାଇ ୧୪ ଶ୍ରମିକ ଅସୁସ୍ଥ

ଏରସମା,୨୫।୨(ସ୍ୱ.ପ୍ର.): ଏରସମା ବ୍ଲକ ଅନ୍ତର୍ଗତ ଗଡବିଶୁନିପୁର ପଞ୍ଚାୟତସ୍ଥିତ ଦୁର୍ଗାପୁର(ବଉଳିଆ) ଗ୍ରାମର ୧୪ ଜଣ ଶ୍ରମିକ ବୁଧବାର ବିଳମ୍ବିତ ରାତିରେ ଭୋଜି ଖାଇ ଝାଡାବାନ୍ତି ଯୋଗୁ ଗୁରୁତର ହୋଇପଡ଼ିଛନ୍ତି । ଚିକିତ୍ସା ପାଇଁ ଗୁରୁବାର ସନ୍ଧ୍ୟାରେ ସେମାନଙ୍କୁ ଏରସମା ଗୋଷ୍ଠୀ ସ୍ୱାସ୍ଥ୍ୟ କେନ୍ଦ୍ରରେ ଭର୍ତ୍ତି କରାଯାଇଛି। ସେମାନଙ୍କ ମଧ୍ୟରେ ବଉଳିଆ ଗ୍ରାମର ସନାତନ ବେହେରା, ବ୍ରହ୍ମାନନ୍ଦ ବେହେରା,ବଳରାମ ବେହେରା,ସଦାଶିବ ବେହେରା, ଦେବୁ ବେହେରା ଓ ଗୋବିନ୍ଦ ବେହେରା ପ୍ରମୁଖ ରହିଛନ୍ତି। ବୁଧବାର ବିଳମ୍ବିତ ରାତିରେ ସେମାନେ ଇଟାଭାଟିରେ ମିଳିମିଶି ଭୋଜି କରିଥିଲେ। ଗୁରୁବାର ଝାଡାବାନ୍ତି ହେବା ଯୋଗୁ ଅସୁସ୍ଥ ହୋଇପଡ଼ିଛନ୍ତି। ଏ ସମ୍ପର୍କରେ ସ୍ୱାସ୍ଥ୍ୟକେନ୍ଦ୍ର ଅଧିକାରୀ ଡା. ଅମୀୟ ସ୍ୱାଇଁ କହିଛନ୍ତି, କୌଣସି କାରଣରୁ ଖାଦ୍ୟ ବିଶାକ୍ତ ହୋଇ ଯିବାରୁ ଏପରି ପରିସ୍ଥିତି ସୃଷ୍ଟି ହୋଇଛି।

ସ୍ମରଣିକା ସ୍ମୃତି ସମ୍ମାର ଉନ୍ମୋଚିତ

ବ୍ରଜ ସାର୍‌ଙ୍କ ପ୍ରଥମ ଶ୍ରାଦ୍ଧବାର୍ଷିକୀ

ଓଡ଼ଗାଁ,୨୫।୨(ସ୍ୱ.ପ୍ର.): ଜଣେ ଆଦର୍ଶ ଶିକ୍ଷକ ରୂପେ ପରିଚିତ ନୟାଗଡ ଜିଲା ଓଡ଼ଗାଁର ବ୍ରଜବନ୍ଧୁ ପାଣିଗ୍ରାହୀ (ବ୍ରଜ ସାର୍)ଙ୍କ ପ୍ରଥମ ଶ୍ରାଦ୍ଧ ବାର୍ଷିକୀ ଗୁରୁବାର ଅନୁଷ୍ଠିତ ହୋଇଯାଇଛି । ସ୍ଥାନୀୟ ସାଧାରଣ ସୁବିଧା କେନ୍ଦ୍ରରେ ଅନୁଷ୍ଠିତ ଏହି କାର୍ଯ୍ୟକ୍ରମରେ ପଦ୍ମଶ୍ରୀ ପ୍ରଫେସର ରାଧାମୋହନ, ପଦ୍ମଶ୍ରୀ ସାବରମତୀ, ନାଟ୍ୟକାର ପ୍ରଫେସର ଡ. ବିଜୟ କୁମାର ଚୌଧୁରୀ, କବି ପ୍ରଫୁଲ ମାଝି, ଶିକ୍ଷାବିତ୍ ଦାମୋଦର ଖିଲାର, ପ୍ରାଧାପକ ଅଧିବାସ ପଣ୍ଡା ପ୍ରମୁଖ ଯୋଗଦେଇ ବ୍ରଜ ସାର୍‌ଙ୍କ ସ୍ମୃତିଚାରଣ କରିଥିଲେ । ସେ ତାଙ୍କ ଶିକ୍ଷକତା ଜୀବନ ଭିତରେ ୩ ସ୍କୁଲ ଓ ଗୋଟିଏ ମନ୍ଦିର ନିର୍ମାଣ କରିଥିଲେ । ଏହି ଅବସରରେ ଏକ ସ୍ମରଣିକା ସ୍ମୃତି ସମ୍ମାର ଉନ୍ମୋଚିତ ହୋଇଥିଲା । ପ୍ରଫୁଲ ଡାକୁଆ ଏବଂ ଭାବଗ୍ରାହୀ ମହାପାତ୍ର କାର୍ଯ୍ୟକ୍ରମ ପରିଚାଳନା କରିଥିଲେ ।

ବ୍ଲକ ଶିକ୍ଷା ଅଧିକାରୀଙ୍କ କାର୍ଯ୍ୟାଳୟ ସ୍ଥାନାନ୍ତର ଦାବି

ଦାବି ପୂରଣ ନ ହେଲେ ମାର୍ଚ୍ଚ ୧ରୁ ଗଣଧାରଣା

କୁଜଙ୍ଗ,୨୫।୨ (ଡି.ଏନ୍.ଏ.): କୁଜଙ୍ଗ ବ୍ଲକ ଶିକ୍ଷାଧିକାରୀଙ୍କ କାର୍ଯ୍ୟାଳୟ ପଙ୍କପାଳରୁ ବ୍ଲକ ସଦର ମହକୁମା କୁଜଙ୍ଗକୁ ସ୍ଥାନାନ୍ତର କରିବାକୁ ଦାବି ହୋଇଛି। ଫେବୃୟାରୀ ୨୮ ସୁଦ୍ଧା ଏ ନେଇ ପଦକ୍ଷେପ ନିଆ ନ ଗଲେ ମାର୍ଚ୍ଚ ୧ରୁ ଅନର୍ଦ୍ଦିଷ୍ଟକାଳ ପର୍ଯ୍ୟନ୍ତ ଗଣଧାରଣା ଦିଆଯିବ ବୋଲି ବରିଷ୍ଠ ନାଗରିକ ମଞ୍ଚ ପକ୍ଷରୁ ଚେତାବନୀ ଦିଆଯାଇଛି। ଏ ସମ୍ପର୍କରେ ଜଗତ୍‌ସିଂହପୁର ଜିଲାପାଳଙ୍କୁ ଗୁରୁବାର ଲିଖିତ ଭାବେ ଅବଗତ କରାଯାଇଛି। ଅଭିଯୋଗ ଅନୁଯାୟୀ, କୁଜଙ୍ଗ ବ୍ଲକ ସଦର ମହକୁମା ଠାରୁ ୧୦ କି.ମି. ଦୂର ପଙ୍କପାଳଠାରେ ଏକ ବିଦ୍ୟାଳୟ ପରିସରରେ ବ୍ଲକ ଶିକ୍ଷାଧିକାରୀଙ୍କ କାର୍ଯ୍ୟାଳୟ ରହିଛି। ବହୁ ସମୟରେ ଶିକ୍ଷୟିତ୍ରୀଶିକ୍ଷକ କାର୍ଯ୍ୟାଳୟକୁ ଗଲାବେଳେ ସମସ୍ୟା ଭୋଗୁଛନ୍ତି। କାର୍ଯ୍ୟାଳୟ ଏକ ଗ୍ରାମରେ ଥିବାରୁ ବ୍ଲକ ଶିକ୍ଷା ଅଧିକାରୀଙ୍କ ନିକଟରେ ଜନତାଙ୍କ ଅଭିଯୋଗ ପହଞ୍ଚି ପାରୁ ନ ଥିବା ବେଳ ପ୍ରଶାସନର ଅଙ୍କୁଶ ରହୁନାହିଁ। ତୁରନ୍ତ ଏ ନେଇ ପଦକ୍ଷେପ ନେବାକୁ ମଞ୍ଚ ପକ୍ଷରୁ ଦାବି ହୋଇଛି।

ଚାଷକରି ଫସିଗଲେ ଆଳୁଚାଷୀ

କେନ୍ଦ୍ରାପଡ଼ା ଅଫିସ, ୨୫।୨

- କ୍ଷେତରୁ ବେପାରୀ ଆଣୁଛନ୍ତି କିଗ୍ରା ପ୍ରତି ୩, ବିକୁଛନ୍ତି ୬ ଟଙ୍କା।
- ସଂରକ୍ଷଣ ପାଇଁ ନାହିଁ ଶୀତଳଭଣ୍ଡାର
- ଚିପ୍‌ସ କ୍ଷୁଦ୍ରଶିଳ୍ପ ପାଇଁ ମିଳୁନି ସହଯୋଗ

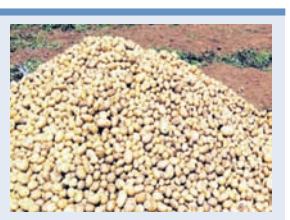

କେନ୍ଦ୍ରାପଡ଼ା ଜିଲାରେ ଦୁଇମାସ ପୂର୍ବେ ଆଳୁ କିଗ୍ରା ପ୍ରତି ୪୦ ଟଙ୍କାରେ ବିକ୍ରି ହେଉଥିଲା। ଏବେ କିଗ୍ରା ପ୍ରତି ମାତ୍ର ୩ ଟଙ୍କାରେ କ୍ଷେତରୁ ଚାଷୀ ବେପାରୀଙ୍କୁ ବିକୁଛନ୍ତି। ଜିଲାରେ ସଂରକ୍ଷଣ ବ୍ୟବସ୍ଥା ଓ ସରକାରୀ ମଣ୍ଡି ନ ଥିବାରୁ ଆଳୁ ଚାଷ କରି ଫସି ଯାଇଛନ୍ତି ବୋଲି ସ୍ଥାନୀୟ ଚାଷୀ ମତ ଦେଇଛନ୍ତି। ସେହିପରି ଟମାଟୋ ସସ୍ ଓ ଆଳୁ ଚିପ୍‌ସ କ୍ଷୁଦ୍ରଶିଳ୍ପ ପାଇଁ ଆଶାୟୀ ଯୁବ ଶିଳ୍ପୋଦ୍ୟୋଗୀ ଋଣ ପାଇବାକୁ ସକ୍ଷମ ହେଉ ନ ଥିବା ମତବ୍ୟକ୍ତ କରିଛନ୍ତି।

ଡେରାବିଶ ବ୍ଲକ ପଲେଇ ଗାଁର ଆଳୁ ଚାଷୀ ବିଧୁଭୂଷଣ ମହାପାତ୍ର କହିଛନ୍ତି, ଚଳିତବର୍ଷ ୪ ଏକର ଆଳୁ ଚାଷ ପାଇଁ ପ୍ରାୟ ଲକ୍ଷେ ଟଙ୍କା ଖର୍ଚ୍ଚ ହୋଇଛି। ଫସଲ ମଧ୍ୟ ଭଲ ହୋଇଛି। ତେବେ ବିକ୍ରିକୁ ନେଇ ସମସ୍ତ ଆଳୁ ଚାଷୀ ଅଡୁଆରେ ପଡିଛନ୍ତି। ବଜାରରେ କିଗ୍ରା ପ୍ରତି ୬ ଟଙ୍କା ବିକ୍ରି ହେଉଥିବା ବେଳେ ବେପାରୀ ଆଳୁ କୁଇଣ୍ଟାଲ ପ୍ରତି ମାତ୍ର ୩୦୦ ଟଙ୍କା ଦେଉଛନ୍ତି। ଅଧିକ ପରିମାଣର ଅମଳକୁ ସଂରକ୍ଷଣ ବ୍ୟବସ୍ଥା ନ ଥିବାରୁ ବିକ୍ରି ପାଇଁ ବାଧ୍ୟ ହେଉଛୁ। ଏହି ଚାଷରେ ପ୍ରାୟ ୪୦ ହଜାର ଟଙ୍କା କ୍ଷତି ହେବ ବୋଲି ସେ ଆକଳନ କରିଛନ୍ତି। ପଟ୍ଟାମୁଣ୍ଡାଇର କଳ୍ପତରୁ ସାମନ୍ତରାୟ କହିଛନ୍ତି, କରୋନା ସଂକ୍ରମଣ ପାଇଁ ଜିଲାକୁ ବହୁ ପ୍ରବାସୀ ଆସିଥିଲେ। ସେତେବେଳେ ଆଳୁର ଚାହିଦା ବଢୁଥିବାରୁ ଜିଲାରେ ପ୍ରାୟ ୩୦ ହଜାରରୁ ଊର୍ଦ୍ଧ୍ୱ ହେକ୍ଟର ଜମିରେ ପ୍ରବାସୀ ଓ ସ୍ଥାନୀୟ ଚାଷୀ ଆଳୁ ଚାଷ କରିଥିଲେ। ଏତେ ପରିମାଣରେ ଆଳୁ ଉତ୍ପାଦନ ପରେ ଜିଲାରେ ଶୀତଳଭଣ୍ଡାର ନ ଥିବାରୁ ସଂରକ୍ଷିତ କରି ରଖାଯାଇ ପାରୁନାହିଁ। ସେହିପରି ସରକାରୀ ମଣ୍ଡି ନ ଥିବାରୁ ଆଳୁ କିଣିବାକୁ କେବଳ ସ୍ଥାନୀୟ ବେପାରୀ ଆସୁଛନ୍ତି। ଏହାର ବ୍ୟବସ୍ଥା ହୋଇପାରିଲେ ରାଜ୍ୟ ସରକାରଙ୍କ ଆଳୁ ମିଶନ ସଫଳ ହୋଇପାରନ୍ତା। ଯୁବ ଶିଳ୍ପୋଦ୍ୟୋଗୀ ରତନ୍‌ଲାଲ ସାମଲ କହିଛନ୍ତି, ଜିଲାରେ ଟମାଟୋ ଓ ଆଳୁ ଉତ୍ପାଦନ ସମୟରେ ଅଭାବୀ ବିକ୍ରି ହେଉଛି। ଏହାକୁ ଲକ୍ଷ୍ୟ କରି ଟମାଟୋ ସସ୍, ଆଳୁ ଚିପ୍‌ସର କ୍ଷୁଦ୍ରଶିଳ୍ପ ପ୍ରତିଷ୍ଠା ପାଇଁ ଦୁଇବର୍ଷ ହେବ ବିଭିନ୍ନ ବ୍ୟାଙ୍କ ଓ ଜିଲା ଶିଳ୍ପକେନ୍ଦ୍ର ସହ ଯୋଗାଯୋଗ ରଖାଯାଇଛି। ଜିଲା ଶିଳ୍ପକେନ୍ଦ୍ର ଓ ବ୍ୟାଙ୍କ ସମୂହର ସମନ୍ୱୟ ନ ଥିବାରୁ ଏହି କ୍ଷୁଦ୍ରଶିଳ୍ପ ଅଦ୍ୟାବଧି ପ୍ରତିଷ୍ଠା ହୋଇପାରିନାହିଁ ବୋଲି ସେ କ୍ଷୋଭ ପ୍ରକାଶ କରିଛନ୍ତି। ଏ ସମ୍ପର୍କରେ କୃଷକ ନେତା ଗୟାଧର ଧଳ କହିଛନ୍ତି, ଆଳୁ ଉତ୍ପାଦନ କ୍ଷେତ୍ରରେ ସ୍ୱୟଂ ସମ୍ପୂର୍ଣ୍ଣ ପାଇଁ ଓଡ଼ିଶା ସରକାର ୨୦୧୫– ୧୬ରେ ରାଜ୍ୟ ଆଳୁ ମିଶନ ଆରମ୍ଭ କରିଥିଲେ। ଉଦ୍ୟାନ କୃଷି ବିଭାଗ ଦ୍ୱାରା କାର୍ଯ୍ୟକାରୀ ହେବାକୁ ଥିବା ଏହି ମିଶନ ଦ୍ୱାରା ଚାଷୀ ଚାଷ କରି ଲାଭ ପାଇବା ସହ ଆଳୁ ପାଇଁ ବାହାର ରାଜ୍ୟ ଉପରେ ନିର୍ଭର ନ କରିବାକୁ ଲକ୍ଷ୍ୟ ଥିଲା। ତେବେ ଏହି ମିଶନ ଫେଲ୍ ମାରିଛି। ଏପରି କି ୨୦୧୭– ୧୮ ଆର୍ଥିକ ବର୍ଷରେ ରାଜ୍ୟ ସରକାର ୨୦ କୋଟି ଟଙ୍କା ମଞ୍ଜୁର କରିଥିଲେ ମଧ୍ୟ ଟଙ୍କାଟିଏ ଖର୍ଚ୍ଚ ହୋଇ ନ ଥିବା ୨୦୧୯ର ସିଏଜି ରିପୋର୍ଟରେ ଉଲ୍ଲେଖ ହୋଇଛି। ଶୀତଳଭଣ୍ଡାରର ନିର୍ମାଣ, ଫୁଡ ପ୍ରୋସେସିଂ ୟୁନିଟ୍ ସ୍ଥାପନ ଓ ସରକାରୀ ମଣ୍ଡି ସହାୟତାରେ ଏହି ସମସ୍ୟାର ସମାଧାନ ହୋଇପାରିବ ବୋଲି ସେ ମତ ଦେଇଛନ୍ତି। ଏ ସମ୍ପର୍କରେ ଉଦ୍ୟାନ କୃଷି ବିଭାଗ ସହନିର୍ଦ୍ଦେଶକ କନ୍ଦ ଜେନାଙ୍କୁ ପଚାରିବାରେ ଶୀତଳଭଣ୍ଡାର ନିର୍ମାଣ ଦ୍ୱାରା ଏହି ସମସ୍ୟାର ସମାଧାନ ହୋଇପାରିବ। ତେବେ କେନ୍ଦ୍ରାପଡ଼ା ଜିଲାରେ ଏହା ଗୋଟାଏ ହେଲେ ନାହିଁ ବୋଲି ସେ କହିଛନ୍ତି।

ରାଷ୍ଟ୍ରୀୟ ଦଳିତ ମହାସଭାର ଗଣଧାରଣା

ଧାରଣାରତ ରାଷ୍ଟ୍ରୀୟ ଦଳିତ ମହାସଭାର ସଦସ୍ୟମାନେ।

କେନ୍ଦ୍ରାପଡ଼ା ଅଫିସ, ୨୫।୨

କେନ୍ଦ୍ରାପଡ଼ା ଜିଲାରେ ଦଳିତଙ୍କ ଉପରେ ଅତ୍ୟାଚାର ବଢିଚାଲିଛି। ଅଭିଯୋଗ ସତ୍ତ୍ୱେ ପ୍ରଶାସନିକ ଅଧିକାରୀ ଏ ସମ୍ପର୍କରେ କୌଣସି କାର୍ଯ୍ୟାନୁଷ୍ଠାନ ନେଉନହାନ୍ତି। ଏପରି ଅଭିଯୋଗ ଆଣି ରାଷ୍ଟ୍ରୀୟ ଦଳିତ ମହାସଭା ପକ୍ଷରୁ ଜିଲାପାଳଙ୍କ କାର୍ଯ୍ୟାଳୟ ସମ୍ମୁଖରେ ଗୁରୁବାର ଗଣଧାରଣା ଦିଆଯାଇଥିଲା। ଏହାର ନେତୃତ୍ୱ ରାଜ୍ୟ ସଭାପତି ଅଶୋକ ମଲ୍ଲିକ ନେଇଛନ୍ତି। ସେ କହିଛନ୍ତି, ୩ ବର୍ଷ ମଧ୍ୟରେ ଜିଲାରେ ଦଳିତଙ୍କ ପ୍ରତି ଅତ୍ୟାଚାର ବଢ଼ିଚାଲିଛି। ୭ ମାସ ପୂର୍ବେ ପଟ୍ଟାମୁଣ୍ଡାଇ ଥାନା ଅଞ୍ଚଳର ଜଣେ ମହିଳା ଏକୁଟିଆ ଘରେ ଥିବା ବେଳେ ୩ ଜଣ ବ୍ୟକ୍ତି ଅସଦାଚରଣ କରିଥିଲେ। ଏ ନେଇ ମହିଳା ଜଣଙ୍କ ଥାନାଠାରୁ ଏସ୍‌ପି ଅଫିସ ପର୍ଯ୍ୟନ୍ତ ବାରମ୍ବାର ଦୌଡୁଥିଲେ ମଧ୍ୟ ଅଦ୍ୟାବଧି ମାମଲା ପଞ୍ଜୀକରଣ ହୋଇନାହିଁ। ସେହିପରି ରାଜନଗର ଥାନା ଦୀଘି ଗ୍ରାମର ଦଳିତ ନାବାଳିକା ଶଶୀରେଖା ସେଠୀଙ୍କ ମୃତ୍ୟୁ ରହସ୍ୟ ହୋଇରହିଛି। ୨୦୧୮ ଅଗଷ୍ଟ ୫ରେ ପଟ୍ଟାମୁଣ୍ଡାଇ ଥାନା ଅଞ୍ଚଳର ଜଣେ ଯୁବତୀଙ୍କୁ ହତ୍ୟା ଘଟଣାର କୌଣସି ସଫଳତା ମିଳିନାହିଁ। ରାଜକନିକା ଥାନାରେ ମଧ୍ୟ ଏ ପ୍ରକାର ୩ଟି ମାମଲା ପଡିରହିଛି। ଅପରପକ୍ଷରେ କୌଣସି କାରଣ ନ ଥାଇ ଥାନା କର୍ତ୍ତୃପକ୍ଷ ଦଳିତମାନଙ୍କୁ ବିଭିନ୍ନ ମାମଲାରେ ଫସାଉଥିବା ସେ ଅଭିଯୋଗ କରିଛନ୍ତି। ତୁରନ୍ତ ଦଳିତଙ୍କ ଉପରେ ଅତ୍ୟାଚାର ବନ୍ଦ ନ ହେଲେ ଆନ୍ଦୋଳନ ତୀବ୍ର ହେବ ବୋଲି ସେ ମତ ଦେଇଛନ୍ତି।

କୋଭିଡ୍ କଟକଣାରେ ଶାଳିଜଙ୍ଗା ମହିମାମେଳା

ଆଶ୍ରମ ପରିସରରେ ପୋଲିସ ଫୋର୍ସ ମୁତୟନ କରାଯାଇଛି।

ନାଉଗାଁ,୨୫।୨(ସ୍ୱ.ପ୍ର.)

ଜିଲା ପ୍ରଶାସନର ନିର୍ଦ୍ଦେଶ ନୁସାରେ ନାଉଗାଁ ବ୍ଲକ ଶିଖର ପଞ୍ଚାୟତସ୍ଥିତ ଶାଳିଜଙ୍ଗା ମହିମା ଆଶ୍ରମରେ ମେଳା ଗୁରୁବାର କୋଭିଡ୍ କଟକଣା ମଧ୍ୟରେ ପାଳିତ ହୋଇଯାଇଛି। ସଂନ୍ଧ୍ୟାରେ ରୀତିନୀତି ଅନୁସାରେ ଝାଡଦୀପ ଲଗାଯାଇଛି ବୋଲି ବାବା ଗଦାଧର ଦାସ କହିଛନ୍ତି। ଜିଲାପାଳ ସଂଗ୍ରାମ କେଶରୀ ମହାପାତ୍ରଙ୍କ ନିର୍ଦ୍ଦେଶକ୍ରମେ ଗୁରୁବାର ଅତିରିକ୍ତ ତହସିଲଦାର ନେତ୍ରାନନ୍ଦ ବେହେରା, ନାଉଗାଁ ଥାନାଧିକାରୀ ଭରତ କୁମାର ବେହେରା ଓ ଏସ୍‌ଆଇ ପ୍ରତାପ ଦାସ ଆଶ୍ରମ ପରିସରରେ ରହି ମହିମା ମେଳା ତଦାରଖ କରିଛନ୍ତି। ଭକ୍ତମାନଙ୍କଠାରୁ ପୂଜା ପାଇଁ ଅଣାଯାଇଥିବା ଭୋଗ ରଖାଯିବା ପରେ ଆଶ୍ରମ ପରିସରକୁ ଖାଲି କରିଦିଆଯାଇଛି। ଚଳିତ ବର୍ଷ କେବଳ ୫୦୦ ଭକ୍ତଙ୍କୁ ନେଇ ଏହି ମେଳା କରିବାକୁ ପ୍ରଶାସନ ପକ୍ଷରୁ ଅନୁମତି ଦିଆଯାଇଛି। ପତିବର୍ଷ ଆଶ୍ରମରେ ଏହି ମେଳା ୧୫ ଦିନ ଧରି ଆୟୋଜିତ ହୁଏ । ଏହି ସମୟ ବହୁ ଭକ୍ତଙ୍କ ସମାଗମ ହୋଇଥାଏ। ମାତ୍ର କୋଭିଡ୍ କଟକଣା ଯୋଗୁ ଚଳିତବର୍ଷ ଆଶ୍ରମ ପରିସର ଖାଁ ଖାଁ ଲାଗୁଛି।

କ୍ରିକେଟ ଟୁର୍ନାମେଣ୍ଟ: ମହାବୀର କ୍ରିକେଟ କ୍ଲବ ଚାମ୍ପିୟନ

ଡେରାବିଶ, ୨୫।୨(ସ୍ୱ.ପ୍ର.)

ଡେରାବିଶ ବ୍ଲକ ନରସିଂହପୁର ପଞ୍ଚାୟତ ତିଲଙ୍ଗ ଖେଳପଡିଆରେ ମଙ୍ଗଳବାର ରାତିରୁ ହୃଦାନନ୍ଦ ଜୀଉ ଟେନିସ୍ ବଲ କ୍ରିକେଟ ଟୁର୍ନାମେଣ୍ଟ ଗୁରୁବାର ଉଦ୍‌ଯାପିତ ହୋଇଯାଇଛି। ଫାଇନାଲ ମ୍ୟାଚରେ କଟକ ଇଲେଭେନ ବ୍ରଦର୍ସ କ୍ରିକେଟ କ୍ଲବ ଶୁକରପଡାକୁ ୪୪ରନରେ ହରାଇ ନିକିରାଇର ମହାବୀର କ୍ରିକେଟ କ୍ଲବ ଚାମ୍ପିୟନ ହୋଇଛି। ମହାବୀର କ୍ରିକେଟ କ୍ଲବ ନିର୍ଦ୍ଧାରିତ ୮ ଓଭରରେ ୪ ଉଇକେଟ ହରାଇ ୧୦୫ରନ କରିଥିଲା। ଶୁକରପଡା ଦଳ ନିର୍ଦ୍ଧାରିତ ଓଭରରେ ୮ ଉଇକେଟ ହରାଇ ମାତ୍ର ୬୨ ରନ ସଂଗ୍ରହ କରି ପରାଜୟ ହୋଇଛି। ଖେଳକୁ ଅମ୍ପୟାର ଭାବେ ବୀରେନ୍ଦ୍ର କୁମାର ନାୟକ ଓ କେଦାର ମଲିକ ପରିଚାଳନା କରିଥିଲେ। ଶିକ୍ଷାବିତ୍ ଖଗେଶ୍ୱର ନାୟକଙ୍କ ସଭାପତିତ୍ୱରେ ଅନୁଷ୍ଠିତ ଉତ୍ସବରେ କେନ୍ଦ୍ରାପଡ଼ା ଜିଲା ବିଜେଡି ସଭାପତି ଉତ୍କଳ କେଶରୀ ପରିଡା ମୁଖ୍ୟଅତିଥି, ଜିଲା ଯୁବ ବିଜେଡି ସଭାପତି ରାଜେଶ ଦାସ, ଜଲା ବିଜେଡି ସମ୍ପାଦକ ଜିତେନ୍ଦ୍ର ପାଗଳ, ଅକ୍ଷୟ କୁମାର ଖଟୁଆ, ମନୋରଞ୍ଜନ ଦାସ ଓ ମନୋରଞ୍ଜନ ସାହୁ ସମ୍ମାନିତ ଅତିଥି ଭାବେ ଯୋଗ ଦେଇଥିଲେ। ଅତିଥିମାନେ ମହାବୀର କ୍ରିକେଟ କ୍ଲବକୁ ଚାମ୍ପିୟନ ଓ ଶୁକରପଡା ଦଳକୁ ରନର୍ସ ଅପ ଟ୍ରଫି ପ୍ରଦାନ କରିଥିଲେ। ଆୟୋଜକ ଆସୋସିଏଶନର ସଭାପତି ବାୟୁନନ୍ଦନ ମିଶ୍ର, ସମ୍ପାଦକ ବିଚିତ୍ରାନନ୍ଦ ଖଟୁଆ, ଶ୍ୟାମଳେନ୍ଦୁ ନାୟକ, ଶୋଭନ ମହାନ୍ତି ପ୍ରମୁଖ ଖେଳକୁ ପରିଚାଳନାରେ ସହଯୋଗ କରିଥିଲେ।

ବତିଘର ଅଞ୍ଚଳ ଉଚ୍ଛେଦ ଜଙ୍ଗଲ ଜମିରେ ଚିଙ୍ଗୁଡ଼ିଘେରି

ମହାକାଳପଡା, ୨୫।୨ (ଡି.ଏନ.ଏ.)

ଉଚ୍ଛେଦ ଜଙ୍ଗଲ ଜମିରେ ଚିଙ୍ଗୁଡି ଚାଷ ।

ବନ ବିଭାଗ ନୀରବ

କେନ୍ଦ୍ରାପଡ଼ା ଜିଲା ବତିଘର ଫରେଷ୍ଟ ସେକ୍‌ଶନ ଅଧୀନ ଯୋଗୀଧନକୁଦ ଓ ହଷିଣାକନ୍ଧା ଜଙ୍ଗଲ ଜମି ଅଞ୍ଚଳରେ କିଛିମାସ ପୂର୍ବରୁ ବନ ବିଭାଗ, ରାଜସ୍ୱ ଓ ପୋଲିସ ପକ୍ଷରୁ ଉଚ୍ଛେଦ ଅଭିଯାନ ଜୋରଦାର କରାଯାଇଥିଲା। ପରେ ଏହି ଜଙ୍ଗଲ ଜମିରେ ବିଭାଗ ପକ୍ଷରୁ ଲୁଣା ଜଙ୍ଗଲ ସୃଷ୍ଟି ପାଇଁ ବିଭିନ୍ନ କିଷମର ଚାରା ରୋପଣ ହୋଇଥିଲା। ଏବେ କେତେଜଣ ଚିଙ୍ଗୁଡି ବ୍ୟବସାୟୀ ଲୁଣା ଜଙ୍ଗଲ ପାର୍ଶ୍ୱରେ ନାଳ ଖୋଳି ସାମୁଦ୍ରିକ ଜୁଆର ପାଣି ପୂରାଇ ବନ୍ଧବାନ୍ଧି ଚିଙ୍ଗୁଡି ଚାଷ କରୁଛନ୍ତି। ବାରହା, ବନ୍ୟଜନ୍ତୁ ଶିକାର କରାଯାଉଥିବା ସ୍ଥାନୀୟ ଲୋକ ଅଭିଯୋଗ କରୁଛନ୍ତି। ଏ ସମ୍ପର୍କରେ ରେଞ୍ଜର ସାହାଜି ଚରଣ ବିଶ୍ୱାଳଙ୍କ ମତାମତ ନେବାରେ ଉଚ୍ଛେଦ ଜଙ୍ଗଲ ଜମିରେ ଚିଙ୍ଗୁଡି ଘେରି ନିର୍ମାଣ ନେଇ କୌଣସି ଖବର ନାହିଁ ବୋଲି କହିଛନ୍ତି। ଉଚ୍ଛେଦ ଜଙ୍ଗଲ ଜମିରେ ଚିଙ୍ଗୁଡି ଘେରି ନିର୍ମାଣ ପ୍ରସଙ୍ଗରେ ରାଜନଗର ଡିଏଫ୍‌ଓ ବିକାଶ ରଞ୍ଜନ ଦାଶଙ୍କୁ ପଚାରିବାରେ ଏହି ଅଞ୍ଚଳରେ ଚିଙ୍ଗୁଡି ଘେରି ନିର୍ମାଣକୁ ନେଇ ତଦନ୍ତ କରାଯାଇ ପରବର୍ତ୍ତୀ ପଦକ୍ଷେପ ନିଆଯିବ ବୋଲି କହିଛନ୍ତି।

ବେଆଇନ ବାଲି ଉଠାଣ ନେଇ ଅଭିଯୋଗ

ପଟ୍ଟାମୁଣ୍ଡାଇ୨୫।୨(ସ୍ୱ.ପ୍ର.)

ପଟ୍ଟାମୁଣ୍ଡାଇ ତହସିଲ ଅଞ୍ଚଳରେ ବ୍ରାହ୍ମଣୀ ନଦୀପଠାରୁ ବେଆଇନ ଭାବେ ବାଲି ଉଠାଣ ଚାଲିଛି। ନିଲାମ ହୋଇ ନ ଥିବା ପଟ୍ଟାମୁଣ୍ଡାଇ ବ୍ଲକ ଦାମଦରପାଟଣା ବାଲି ଖାଦାନରୁ ବେଆଇନ ଭାବେ ବାଲି ଉଠାଣ ଚାଲିଥିବା ନେଇ ଗ୍ରାମବାସୀ ଜିଲାପାଳଙ୍କ ନିକଟରେ ଅଭିଯୋଗ କରିଛନ୍ତି।

ସୂଚନାଯୋଗ୍ୟ, ଦାମଦରପାଟଣା ଓ ଅଳପୁଆ ବାଲି ଖାଦାନରୁ ବାଲିଉଠାଣକୁ ନେଇ ଓଡ଼ିଶା ହାଇକୋର୍ଟରେ ଗ୍ରାମବାସୀ ଏକ ମାମଲା ରୁଜୁ କରିଥିଲେ। ହାଇକୋର୍ଟ ଏହାର ବିଚାର କରି ଅଳପୁଆ ବ

ପୂଜକ ସମାଜର ନୂତନ କର୍ମକର୍ତ୍ତା

ଖଣ୍ଡପଡା,(ସ୍ୱ.ପ୍ର.)-ଶ୍ରୀନୀଳମାଧବ ଜୀଉ ପୂଜକ ସମାଜର ୨୦୨୧-୨୨ ବର୍ଷ ପାଇଁ ନୂତନ କର୍ମକର୍ତ୍ତା ନିର୍ବାଚନ ସ୍ଥାନୀୟ ବାଘ ଆଖଡା କ୍ଲବ୍ ଗୃହରେ ଅନୁଷ୍ଠିତ ହୋଇଯାଇଛି । ପୂର୍ବତନ ସଭାପତି ନୀହାର ରଞ୍ଜନ ମିଶ୍ରଙ୍କ ଅଧକ୍ଷତାରେ ଅନୁଷ୍ଠିତ କର୍ମକର୍ତ୍ତା ନିର୍ବାଚନରେ ସଭାପତି ଭାବେ ନୀହାର ରଞ୍ଜନ ମିଶ୍ର, ଉପସଭାପତି ନୀଳମାଧବ ମିଶ୍ର, ସମ୍ପାଦକ ମନୋଜ କୁମାର ମିଶ୍ର, ସହସମ୍ପାଦକ ପ୍ରଶାନ୍ତ କୁମାର ମିଶ୍ର, କୋଷାଧକ୍ଷ ଚିତ୍ତରଞ୍ଜନ ମିଶ୍ର ଓ ଲାଇବ୍ରେରିଆନ ଭାବେ ଶ୍ରବଣରାମ ମିଶ୍ର ନିର୍ବାଚିତ ହୋଇଛନ୍ତି । ପରିଚାଳନା କମିଟି ସଦସ୍ୟ ଭାବେ ରାମଚନ୍ଦ୍ର ମିଶ୍ର, ସନ୍ତୋଷ ମିଶ୍ର, ଆଦିତ୍ୟ ମିଶ୍ର ଓ ବାପିନା ମିଶ୍ର ପ୍ରମୁଖଙ୍କୁ ଚୟନ କରାଯାଇଛି ।

ସଂକ୍ଷେପରେ

ବିବାହ ପ୍ରଲୋଭନ ଦେଖାଇ ବଳାତ୍କାର, ଯୁବକ ଗିରଫ

ଧର୍ମଶାଳା,୨୫।୨(ଡି.ଏନ.ଏ.): ବିବାହ ପ୍ରଲୋଭନ ଦେଖାଇ ଜଣେ ଯୁବତୀଙ୍କୁ ବଳାତ୍କାର କରାଯାଇଥିବା ଅଭିଯୋଗ ହୋଇଛି। ଅଭିଯୋଗ ଆଧାରରେ ପୋଲିସ ଜେନାପୁର ଥାନା ଚକ୍ରଧରପୁର ପଞ୍ଚାୟତ କୃଷ୍ଣଚନ୍ଦ୍ରପୁର ଗ୍ରାମର ତଥାଗତ ପ୍ରଧାନ (୨୬)ଙ୍କୁ ଗିରଫ କରି ଗୁରୁବାର କୋର୍ଟଚାଲାଣ କରିଛି। ତଥାଗତ କିଛି ଦିନ ହେବ ଯୁବତୀଙ୍କ ସହ ଶାରିରୀକ ସମ୍ପର୍କ ରଖି ଆସୁଥିଲେ। ଯୁବତୀ ତାଙ୍କୁ ବିବାହ କରିବାକୁ କହିବାରୁ ସେ ରାଜି ହୋଇ ନ ଥିଲେ। ଶେଷରେ ନିରାଶ ହୋଇ ଯୁବତୀ ଥାନାରେ ଅଭିଯୋଗ କରିଥିଲେ। ପୋଲିସ ମାମଲା (ନଂ.୫୪।୨୧) ରୁଜୁ କରି ତଥାଗତଙ୍କୁ ଭୁବନେଶ୍ୱରରୁ ବୁଧବାର ରାତିରେ ଗିରଫ କରିଥିଲା। ଗୁରୁବାର ଉଭୟଙ୍କ ଡାକ୍ତରୀ ମାଇନା କରାଯିବା ପରେ ତଥାଗତଙ୍କୁ ଚଣ୍ଡିଖୋଲ କୋର୍ଟକୁ ଚାଲାଣ କରାଯାଇଥିବା ଥାନା ଅଧିକାରୀ ଆଶିଷ କୁମାର ସାହୁ ସୂଚନା ଦେଇଛନ୍ତି।

ବ୍ରାଉନସୁଗାର ଜବତ, ଜଣେ ଗିରଫ

କଳିଙ୍ଗନଗର,୨୫।୨(ଡି.ଏନ.ଏ.): ଦାନଗଦୀ ଫାଣ୍ଡି ପୋଲିସ ଦାନଗଦୀ ହାଟରୁ ୫ ଗ୍ରାମ ବ୍ରାଉନସୁଗାର ଜବତ କରିବା ସହ ଜଣେ ଅଭିଯୁକ୍ତଙ୍କୁ ଗିରଫ କରି ଗୁରୁବାର କୋର୍ଟଚାଲାଣ କରିଛି। ଗିରଫ ଅଭିଯୁକ୍ତ ହେଲେ ମୟୂରଭଞ୍ଜ ଜିଲାର ଦେବବ୍ରତ ସାହୁ। ଦାନଗଦୀ ହାଟରେ ବ୍ରାଉନ ସୁଗାର କାରବାର ହେଉଥିବା ନେଇ ଫାଣ୍ଡି ଅଧିକାରୀ ଗୋବର୍ଦ୍ଧନ ନାୟକ କୌଣସି ସୂତ୍ରରୁ ଖବର ପାଇ ଚଢ଼ାଉ କରିଥିଲେ। ଏହି ସମୟରେ ଦେବବ୍ରତ ବ୍ରାଉନ ସୁଗାର ଧରି ଗ୍ରାହକଙ୍କୁ ଅପେକ୍ଷା କରିଥିଲେ। ତାଙ୍କ ନିକଟରୁ ପ୍ରାୟ ୫୦ ପୁଡ଼ିଆ ବ୍ରାଉନସୁଗାର ଜବତ ହୋଇଛି। ସେ ଦାନଗଦୀକୁ ବ୍ୟବସାୟ କରିବା ଉଦ୍ଦେଶ୍ୟରେ ଆସି ତ୍ରିଜଙ୍ଗା ବିସ୍ଥାପିତ କଲୋନୀରେ ଭଡ଼ାଘରେ ରହୁଥିଲେ। ଜବତ ବ୍ରାଉନ ସୁଗାରର ଆନୁମାନିକ ମୂଲ୍ୟ ୨୦ ହଜାର ଟଙ୍କା ହେବ ବୋଲି ପୋଲିସ କହିଛି। ଏନେଇ ଏକ ମାମଲା (ନଂ.୭୯।୨୧) ରୁଜୁ ହୋଇଛି।

ଜଙ୍ଗଲରେ ବେଆଇନ କ୍ରଶର ଏଡିଏମଙ୍କୁ ଫେରାଦ ହେଲେ ଆଦିବାସୀ

ନୟାଗଡ଼ ଅଫିସ,୨୫।୨: ନୟାଗଡ ଜିଲା ରଣପୁର ବ୍ଲକ ଦର୍ପନାରାୟଣପୁର ପଞ୍ଚାୟତ ଗୁଣ୍ଡୁରାବାଡି ଜଙ୍ଗଲ ପାଦ ଦେଶରେ ବେଆଇନ କ୍ରଶର ନିର୍ମାଣ ଚାଲିଛି । ଏହାକୁ ସ୍ଥାନୀୟ ଗୁଣ୍ଡୁରାବାଡି ଆଦିବାସୀମାନେ ବିରୋଧ କରିଛନ୍ତି । ଏ ସଂକ୍ରାନ୍ତରେ ସ୍ଥାନୀୟ ଆଦିବାସୀମାନେ ଗୁରୁବାର କଂଗ୍ରେସ ଜିଲା ସଭାପତି ରଣଜିତ୍ ଦାଶ, ସ୍ଥାନୀୟ ସରପଞ୍ଚ ଧ୍ରୁବ ଚରଣ ନାୟକ, ପୂର୍ବତନ ସରପଞ୍ଚ ପ୍ରତିମା ଜେନାଙ୍କ ନେତୃତ୍ୱରେ ଅତିରିକ୍ତ ଜିଲାପାଳ(ଏଡିଏମ୍) ଓ ଉପଜିଲାପାଳଙ୍କୁ ଭେଟି ବେଆଇନ କ୍ରଶର ନିର୍ମାଣ ବନ୍ଦ କରିବାକୁ ଦାବି କରିଛନ୍ତି। ୭ ଦିନ ମଧ୍ୟରେ ପ୍ରଶାସନ ବେଆଇନ କ୍ରଶରକୁ ଉଚ୍ଛେଦ ନ କଲେ ଦର୍ପନାରାୟଣପୁରଠାରେ ନୂଆ ଜଗନ୍ନାଥ ସଡ଼କ, ନୟାଗଡ ଦର୍ପନାରାୟଣପୁର ରାସ୍ତା ଅବରୋଧ କରାଯିବ ବୋଲି ସେମାନେ ଚେତାବନୀ ଦେଇଛନ୍ତି ।

ରୟତ ଢୋଲମରା ପଞ୍ଚାୟତ ଉପନିର୍ବାଚନ ବିଜେଡି ସମର୍ଥିତ ପ୍ରାର୍ଥୀ ବିଜୟୀ

ଖଣ୍ଡପଡ଼ା,୨୫।୨(ସ୍ୱ.ପ୍ର.): ଖଣ୍ଡପଡା ବ୍ଲକ୍ ରୟତ ଢୋଲମରା ପଞ୍ଚାୟତ ସରପଞ୍ଚ ପଦବୀ ପାଇଁ ବୁଧବାର ଉପନିର୍ବାଚନ ଅନୁଷ୍ଠିତ ହୋଇଥିଲା। ନିର୍ବାଚନରେ ବିଜେଡି ସମର୍ଥିତ ପ୍ରାର୍ଥୀ ଟିକିନା ବେହେରା ତାଙ୍କ ପ୍ରତିଦ୍ୱନ୍ଦ୍ୱୀ ପ୍ରଶାନ୍ତ ସେଠାଙ୍କୁ ୨୫୮ ଖଣ୍ଡ ଭୋଟରେ ପରାସ୍ତ କରି ବିଜୟୀ ହୋଇଛନ୍ତି । ଟିକିନା ୧୫୪୫ ଖଣ୍ଡ ଭୋଟ ପାଇଥିବା ବେଳେ ପ୍ରଶାନ୍ତ୧୨୮୭ ଖଣ୍ଡ ଭୋଟ ପାଇଛନ୍ତି। ୨୨ ଖଣ୍ଡ ଭୋଟ ନାକଚ ହୋଇଛି । ଗୁରୁବାର ବ୍ଲକ କାର୍ଯ୍ୟାଳୟର ଏକ ସ୍ୱତନ୍ତ୍ର ପ୍ରକୋଷ୍ଠରେ ଭୋଟ ଗଣତି କରାଯାଇ ଫଳାଫଳ ଘୋଷଣା କରାଯାଇଛି । ରାଜନୈତିକ ଶତ୍ରୁତାକୁ କେନ୍ଦ୍ର କରି ରୟତଢୋଲମରା ସରପଞ୍ଚ ସୁଶାନ୍ତ ବେହେରାଙ୍କୁ ଦୁବୃର୍ତ୍ତ ଅତି ଅମାନୁଷିକ ଭାବେ ହତ୍ୟା କରିଥିଲେ। ସେଦିନଠାରୁ ସରପଞ୍ଚ ପଦବୀ ଖାଲି ପଡିଥିଲା । ପ୍ରାୟ ୧ ବର୍ଷ ପରେ ଅନୁଷ୍ଠିତ ଉପନିର୍ବାଚନରେ ଦିବଂଗତ ସରପଞ୍ଚ ସୁଶାନ୍ତଙ୍କ ସ୍ତ୍ରୀ ଟିକିନା ନିର୍ବାଚିତ ହୋଇଛନ୍ତି ।

୫୦ ବର୍ଷର ସ୍ୱପ୍ନକୁ ପ୍ରତାରଣା

ନୟାଗଡ଼ ଅଫିସ,୨୫।୨

ବୃତ୍ତଙ୍ଗ ଜଳସେଚନ ପ୍ରକଳ୍ପ କ୍ରିୟାନୁଷ୍ଠାନ କମିଟିର ଶୋଭାଯାତ୍ରା ।

ନୟାଗଡ ଜିଲାର ଜୀବନରେଖା କୁହାଯାଉଥିବା ବୃତ୍ତଙ୍ଗ ଜଳସେଚନ ପ୍ରକଳ୍ପକୁ କାର୍ଯ୍ୟକାରୀ ଦାବିରେ ଦଶପଲ୍ଲାର ମହାବୀର ମନ୍ଦିରରୁ ଆରମ୍ଭ ହୋଇଥିବା ପଦଯାତ୍ରା ନୟାଗଡରେ ଗୁରୁବାର ଉଦ୍‌ଯାପିତ ହୋଇଛି । ବୃତ୍ତଙ୍ଗ ଜଳସେଚନ ପ୍ରକଳ୍ପ କ୍ରିୟାନୁଷ୍ଠାନ କମିଟି ନେତୃତ୍ୱରେ ଆନ୍ଦୋଳନକାରୀ ୪୦ କିମି ଅତିକ୍ରମ କରି ନୟାଗଡ଼ରେ ପହଞ୍ଚିବା ପରେ ସହର ପରିକ୍ରମା କରିଥିଲେ। ପରେ ଜିଲାପାଳଙ୍କ କାର୍ଯ୍ୟାଳୟ ସମ୍ମୁଖରେ ବିକ୍ଷୋଭ ପ୍ରଦର୍ଶନ ସହ ପ୍ରତିବାଦ ସଭା ଅନୁଷ୍ଠିତ ହୋଇଥିଲା।

ବୃତ୍ତଙ୍ଗ ଜଳସେଚନ ପ୍ରକଳ୍ପ ସାଧାରଣ ସଭା କମିଟିର ସଭାପତି ଆଇନଜୀବୀ ମନୋଜ କୁମାର ସାହୁଙ୍କ ଅଧକ୍ଷତାରେ ଆୟୋଜିତ ଏହି କାର୍ଯ୍ୟକ୍ରମରେ ନବନିର୍ମାଣ କୃଷକ ସଙ୍ଗଠନର ଜିଲା ସଂଯୋଜକ ମହେଶ୍ୱର ଜେନା, ସିପିଆଇଏମ୍ ତଥା କୃଷକ ନେତା ବିଶ୍ୱନାଥ ମହାପାତ୍ର, ଗୋଲକ ବିହାରୀ ମୁଦୁଲି, ପବିତ୍ର କୁମାର ଇନ୍ଦ୍ରଜିତ୍‌ଙ୍କ ସହିତ ଜିଲା ମହିଳା କଂଗ୍ରେସ ସଭାନେତ୍ରୀ ଉମାରାଣୀ ପାଣି, ଖଣ୍ଡପଡ଼ା ନିର୍ବାଚନ ମଣ୍ଡଳୀର ବରିଷ୍ଠ କଂଗ୍ରେସ ନେତା ବିନୋଦିନୀ ମହାନ୍ତି, ଓଡ଼ିଶା ପ୍ରଦେଶ କଂଗ୍ରେସ ସେବାଦଳ ରାଜ୍ୟ ସଙ୍ଗଠକ ଆଡଭୋକେଟ୍ ବେଣୁଧର ନାୟକ, ବ୍ଲକ୍ କିଷାନ୍ କଂଗ୍ରେସ ସଭାପତି ଦାମୋଦର ପ୍ରଧାନ ପ୍ରମୁଖ ବୃତ୍ତଙ୍ଗ ପ୍ରକଳ୍ପ, କୃଷି କୃଷକର ସ୍ଥିତି ସମ୍ପର୍କରେ ବକ୍ତବ୍ୟ ରଖିଥିଲେ। ଜିଲାବାସୀଙ୍କ ୫୦ ବର୍ଷର ସ୍ୱପ୍ନକୁ ପ୍ରତାରଣା କରାଯାଉଛି । ଯଦି ସରକାର ବୃତ୍ତଙ୍ଗ ପ୍ରକଳ୍ପକୁ ତୁରନ୍ତ କାର୍ଯ୍ୟକାରୀ ନ କରନ୍ତି ତେବେ ଜିଲାରେ ଆନ୍ଦୋଳନ ତୀବ୍ର ହେବ ବୋଲି ବକ୍ତାମାନେ କହିଥିଲେ । ପ୍ରକଳ୍ପ କାର୍ଯ୍ୟକ୍ଷମ କରିବା, ବିସ୍ଥାପିତଙ୍କୁ ଥଇଥାନ କରିବା ଏବଂ ରଣପୁର, ବୋଲଗଡ଼, ବେଗୁନିଆ ବ୍ଲକ୍‌କୁ ଏହି ପ୍ରକଳ୍ପରେ ସାମିଲ କରିବାର ଦାବି ରହିଛି ବୋଲି ବକ୍ତାମାନେ ଦର୍ଶାଇଥିଲେ ।

ଅନ୍ୟମାନଙ୍କ ମଧ୍ୟରେ କମିଟିର ଉପଦେଷ୍ଟା ଉମେଶଚନ୍ଦ୍ର ପଟ୍ଟନାୟକ, ସୁରେନ୍ଦ୍ର ନାଥ କଳସ, ବୈକୁଣ୍ଠନାଥ ପ୍ରଧାନ, ଦେବାଶିଷ ପରମଗୁରୁ, ରାଜୀବ ମିଶ୍ର, ନାରାୟଣ ସାହୁ, ପ୍ରମୋଦ ମହାପାତ୍ର, ସୁରଥ ମହାନ୍ତି ପ୍ରମୁଖ ବକ୍ତବ୍ୟ ରଖିଥିଲେ।

- ଶେଷ ହେଲା ବୃତ୍ତଙ୍ଗ ପ୍ରକଳ୍ପ ପଦଯାତ୍ରା
- ରାଜ୍ୟପାଳଙ୍କ ଉଦ୍ଦେଶ୍ୟରେ ସ୍ମାରକପତ୍ର ପ୍ରଦାନ

ଶେଷରେ ରାଜ୍ୟପାଳଙ୍କ ଉଦ୍ଦେଶ୍ୟରେ ଉପଜିଲାପାଳଙ୍କୁ ସ୍ମାରକପତ୍ର ପ୍ରଦାନ କରାଯାଇଥିଲା । ସୂଚନାଯୋଗ୍ୟ, ଦଶପଲ୍ଲା ବ୍ଲକ କୁଲୁରୁକୁଣ୍ଡା ପଞ୍ଚାୟତ ମଞ୍ଜରୀ ଗ୍ରାମ ନିକଟସ୍ଥ ବୃତ୍ତଙ୍ଗ ନଦୀରେ ବୃତ୍ତଙ୍ଗ ଜଳସେଚନ ପ୍ରକଳ୍ପ ନିର୍ମାଣ ହେବ । ଏଥିପାଇଁ ପରିବେଶ ମଞ୍ଜୁରୀ ମିଳିଛି। ତଥାପି ରାଜ୍ୟ ସରକାର ପ୍ରକଳ୍ପର କାର୍ଯ୍ୟ ଆରମ୍ଭ କରିପାରି ନାହାନ୍ତି । ଏପରି କି ପରିବେଶ ମଞ୍ଜୁରୀର ରିନୁୱାଲ କରିବାକୁ ଭୁଲି ଯାଇଛନ୍ତି । ଏପରିସ୍ଥିତିରେ ପ୍ରକଳ୍ପ କରା ନ ଯାଇ ସରକାର ସର୍ଭେ ଓ ଇନକ୍ୱାରୀ କାର୍ଯ୍ୟରେ ୪କୋଟି ୯୯ ଲକ୍ଷ ଟଙ୍କା ବ୍ୟୟ କରିସାରିଛନ୍ତି। ବୃତ୍ତଙ୍ଗ ଜଳସେଚନ ପ୍ରକଳ୍ପକୁ ସରକାରଙ୍କ ଅଣଦେଖା ପରେ ଏବେ ସପକ୍ଷବାଦୀଙ୍କ ଆନ୍ଦୋଳନ ମୁଣ୍ଡ ଟେକିଛି ।

କୋର୍ଟ ପରିସରରେ କାର ଜଳିଗଲା

ଯାଜପୁର ଟାଉନ,୨୫।୨(ଡି.ଏନ.ଏ.)

ଯାଜପୁରର ଆଇନଜୀବୀ କିଶୋର କରଙ୍କ କାର ଗୁରୁବାର ହଠାତ୍ ନିଆଁ ଲାଗି ଜଳିଯାଇଛି। କର ତାଙ୍କ ମାରୁତି ସୁଜୁକି ଏସ୍‌ଏକ୍ସ ୪ କାରକୁ କୋର୍ଟ ପରିସରରେ ରଖିଥିଲେ। କୋର୍ଟ କାମ ସାରି ଅପରାହ୍ନରେ ଘରକୁ ଯିବା ପାଇଁ ଗାଡ଼ି ଷ୍ଟାର୍ଟ କରିବାରୁ ହଠାତ୍ ଇଞ୍ଜିନରେ ନିଆଁ ଲାଗି ଗାଡ଼ିଟି ଜଳିଯାଇଥିଲା। କର ଗାଡ଼ି ଭିତରୁ ବାହାରି ଆସିବାରୁ ଅଳ୍ପକେ ବର୍ତ୍ତି ଯାଇଥିଲେ। ସ୍ଥାନୀୟ ଦମକଳବାହିନୀ କର୍ମଚାରୀ ଆସି ନିଆଁକୁ ଆୟତ୍ତ କରିଥିଲେ। ବ୍ୟାଟେରି ସଟଶର୍କିଟ କାରଣରୁ ନିଆଁ ଲାଗି ଯାଇଥିଲା ବୋଲି କର କହିଛନ୍ତି। ଏଥିରେ ବିଶେଷ କିଛି କ୍ଷତି ହୋଇନାହିଁ ବୋଲି ସେ ସୂଚନା ଦେଇଛନ୍ତି।

ଦର୍ଶକଙ୍କ ମନ ମୋହୁଛି ପେପର ମାଚି

ରସୁଲପୁର,୨୫।୨(ଡି.ଏନ.ଏ.)

କୁଆଖିଆ ବଜାରର ଅଭିମନ୍ୟୁ ସାମନ୍ତ ସିଂହାର ଭବନ ପରିସରରେ ଅନୁଷ୍ଠିତ ଜିଲାସ୍ତରୀୟ ହସ୍ତଶିଳ୍ପ ପ୍ରଦର୍ଶନୀର ଗୁରୁବାର ଦ୍ୱିତୀୟ ଦିବସରେ ଦର୍ଶକଙ୍କ ବିଶେଷ ଭିଡ଼ ପରିଲକ୍ଷିତ ହୋଇନାହିଁ। ମାତ୍ର ପ୍ରଦର୍ଶନୀରେ ୨୫ ପ୍ରକାରରୁ ଊର୍ଦ୍ଧ୍ୱ ହସ୍ତକଳାକୃତି ସାମଗ୍ରୀ ସ୍ଥାନ ପାଇଛି। ଏସବୁ ମଧ୍ୟରୁ ଅବ୍ୟବହୃତ କାଗଜରୁ ପ୍ରସ୍ତୁତ ଘରକରଣା ସାମଗ୍ରୀ ପେପର ମାଚି ଦର୍ଶକଙ୍କ ବେଶ୍ ପସନ୍ଦ ହୋଇଛି। ଯିଏ କେହି ଦର୍ଶକ ଉକ୍ତ ଷ୍ଟଲକୁ ଥରେ ବୁଲି ଦେଖିବା ସୁଯୋଗକୁ ହାତଛଡ଼ା କରିନାହାନ୍ତି। ଷ୍ଟଲ ପରିଚାଳନା ଦାୟିତ୍ୱରେ ଥିବା କେନ୍ଦୁଝର ଜିଲା ଆନନ୍ଦପୁର ବ୍ଲକ ଫକିରପୁର ଅଞ୍ଚଳର ହରିହର ସୂତାର ଭଲ କାରବାର କରିବାର ଆଶା ପ୍ରକଟ କରିଛନ୍ତି। ଏହାଛଡ଼ା ଉକ୍ତଘର କରଣା ସାମଗ୍ରୀ ପ୍ରସ୍ତୁତ ପ୍ରଣାଳୀ ସମ୍ପର୍କରେ ଦର୍ଶକ ପଚାରି ବୁଝିଥିଲେ। ପେପର ମାଚି ସାମଗ୍ରୀ ମଧ୍ୟରୁ ପେନ୍‌ଷ୍ଟାଣ୍ଡ, ଫ୍ଲାୱାର ଭେସ୍ ଓ ଜଗନ୍ନାଥ ମୂର୍ତ୍ତି ଦର୍ଶକଙ୍କୁ ଆକର୍ଷିତ କରୁଛି। ମେଳାରେ ସ୍ଥାନ ପାଇଥିବା

ଜିଲାସ୍ତରୀୟ ହସ୍ତଶିଳ୍ପ ପ୍ରଦର୍ଶନୀର ଦ୍ୱିତୀୟ ଦିବସ

ଯାତ୍ରା ପୋଷାକ ଓ ମାଳିକାମର ସାମଗ୍ରୀ ମଧ୍ୟ ଅତି ସୁନ୍ଦର ହୋଇଛି। ଏହି ସାମଗ୍ରୀକୁ ବ୍ୟବହାର କରି ଜଣେ ମହିଳା କାରିଗର ଦୁର୍ଗା ବେଶଧାରଣ ବିଶେଷ ଆକର୍ଷଣୀୟ ରହିଛି। ଏଥିସହ ଟେରାକୋଟା, କାଇଁଚ, ବେତ, ବାଉଁଶ, କାଠ, ପଥର ଖୋଦେଇ ଷ୍ଟଲରେ ଭିଡ଼ ପରିଲକ୍ଷିତ ହେଉଛି। ଟେରାକୋଟା କାରିଗର ପର୍ଶୁରାମ ବେହେରା, ବାଉଁଶ କାରିଗର ସୁରେଶ ଗୁଇଁ ପ୍ରମୁଖ ସେମାନଙ୍କ ଷ୍ଟଲରେ ନୂଆ ସାମଗ୍ରୀ ସ୍ଥାନ ଦେଇଛନ୍ତି। ସେସବୁ ଦର୍ଶକଙ୍କୁ ଆକର୍ଷଣ କରିବ ଓ ସେମାନେ ଭଲ ବ୍ୟବସାୟ କରିବେ ବୋଲି ଆଶା ବାନ୍ଧିଛନ୍ତି।

ରାଜ୍ୟପାଳଙ୍କୁ ଭେଟିଲେ ପିସିସି କିଷାନ କଂଗ୍ରେସ ପ୍ରତିନିଧି

ନୟାଗଡ଼ ଅଫିସ,୨୫।୨

କୃଷିମନ୍ତ୍ରୀଙ୍କ ଜିଲାରେ ଅଟକି ରହିଥିବା ପ୍ରସ୍ତାବିତ ବୃତ୍ତଙ୍ଗ ଜଳସେଚନ ପ୍ରକଳ୍ପକୁ ତୁରନ୍ତ କାର୍ଯ୍ୟକାରୀ କରିବାକୁ ପିସିସି କିଷାନ କଂଗ୍ରେସ ରାଜ୍ୟ ଅଧକ୍ଷ ଅମିୟ ପଟ୍ଟନାୟକ, ରାଜ୍ୟ ସମ୍ପାଦକ ବସନ୍ତ ମହାରଣା, ନୟାଗଡ ଜିଲା ସଭାପତି ଧ୍ରୁବ ଚରଣ ପରିଡା ଗୁରୁବାର ରାଜ୍ୟପାଳଙ୍କୁ ଭେଟି ସ୍ମାରକପତ୍ର ପ୍ରଦାନ କରିଛନ୍ତି । ସ୍ମାରକପତ୍ରରେ ଦର୍ଶାଯାଇଛି, ବୃତ୍ତଙ୍ଗ ପ୍ରକଳ୍ପ ହେଲେ ନୟାଗଡ ଓ ଖୋର୍ଦ୍ଧା ଜିଲାର ୩୦ ପ୍ରତିଶତ ଜମି ଜଳସେଚିତ ହୋଇ ପାରିବ । କିନ୍ତୁ ରାଜ୍ୟ ସରକାରଙ୍କ ତ୍ରୁଟିପୂର୍ଣ୍ଣ ନିଷ୍ପତ୍ତି, ଅବହେଳା, ଜଙ୍ଗଲ ଓ ପରିବେଶ ମନ୍ତ୍ରଣାଳୟର ମଞ୍ଜୁରୀରେ ବିଳମ୍ବ ଯୋଗୁ ୩୦ ବର୍ଷ ହେଲା ଏହି ପ୍ରକଳ୍ପ ପାଇଁ ମାଟି ଖୁଡିଏ ବା ଇଟା ଖଣ୍ଡେ ପଡିନାହିଁ । ଫଳରେ ବୃତ୍ତଙ୍ଗ ନଦୀ ଥିଲେ ମଧ୍ୟ ଜିଲାରେ ମରୁଡି ପରିସ୍ଥିତି ସୃଷ୍ଟି ହେଉଛି । ଚାଷୀମାନେ ଜଳସେଚନର ସୁବିଧା ପାଇ ପାରୁନାହାନ୍ତି । ଏଣୁ ବୃତ୍ତଙ୍ଗ ଜଳସେଚନ ପ୍ରକଳ୍ପକୁ ତୁରନ୍ତ କାର୍ଯ୍ୟକାରୀ କରାଇବା, ଦଶପଲ୍ଲା ତହସିଲ ଅଧୀନ ୨୧ ମୌଜାର ୭୦୦୦ରୁ ଊର୍ଦ୍ଧ୍ୱ ବିସ୍ଥାପିତଙ୍କୁ ଥଇଥାନ, ନୟାଗଡ ଜିଲାର ରଣପୁର, ଖୋର୍ଦ୍ଧା ଜିଲାର ବେଗୁନିଆ ଓ ବୋଲଗଡ ବ୍ଲକକୁ ପ୍ରକଳ୍ପରେ ସାମିଲ କରାଇବା, ପ୍ରକଳ୍ପର ଆଶୁ କାର୍ଯ୍ୟକାରିତା ପାଇଁ ଏକ ଟାସ୍କଫୋର୍ସ କମିଟି ସରକାରୀସ୍ତରରେ ଗଠନ କରିବାକୁ ଦାବି କରାଯାଇଛି।

ରାଜ୍ୟପାଳଙ୍କୁ ଦାବିପତ୍ର ଦିଆଯାଉଛି।

ଡାକ୍ତରଖାନା ପ୍ରତିଷ୍ଠା ଦାବିରେ ୫ରୁ ଆନ୍ଦୋଳନ

କାଳିଆପାଣି,୨୫।୨ (ଡି.ଏନ୍.ଏ.)

ଯାଜପୁର ଜିଲା ସୁକିନ୍ଦା ବ୍ଲକର କାଳିଆପାଣି ଖଣି ଅଞ୍ଚଳରେ ସରକାରୀ ଡାକ୍ତରଖାନା ନ ଥିବାରୁ ସ୍ୱାସ୍ଥ୍ୟସେବା ପାଇବାରେ ଲୋକେ ଅସୁବିଧାର ସମ୍ମୁଖିନ ହେଉଛନ୍ତି। ତେଣୁ ଏଠାରେ ତୁରନ୍ତ ସରକାରୀ ଡାକ୍ତରଖାନା ପ୍ରତିଷ୍ଠା ନେଇ ଖଣି ଅଞ୍ଚଳ ସୁରକ୍ଷା ମଞ୍ଚ ପକ୍ଷରୁ ବାରମ୍ବାର ଜିଲାପାଳଙ୍କୁ ଦାବିପତ୍ର ଦିଆଯାଇଥିଲେ ମଧ୍ୟ କୌଣସି ପଦକ୍ଷେପ ନିଆଯାଉନାହିଁ। ଆସନ୍ତା ୧୦ ଦିନ ମଧ୍ୟରେ ଏ ଦିଗରେ ପଦକ୍ଷେପ ନିଆ ନ ଗଲେ ମାର୍ଚ୍ଚ ୫ରୁ ରାଜରାସ୍ତାକୁ ଓହ୍ଲାଇବାକୁ ଖଣି ଅଞ୍ଚଳ ସୁରକ୍ଷା ମଞ୍ଚ ପକ୍ଷରୁ ଚେତାବନୀ ଦିଆଯାଇଛି। ଏନେଇ ଜିଲାପାଳଙ୍କୁ ଏକ ଦାବିପତ୍ର କାଳିଆପାଣି ଥାନା ଅଧିକାରୀଙ୍କ ଜରିଆରେ ପ୍ରଦାନ କରାଯାଇଛି। ଦାବିପତ୍ରରେ ଦର୍ଶାଯାଇଛି, ଜିଲା ପ୍ରଶାସନ ପକ୍ଷରୁ ଡିଏମ୍‌ଏଫ (ଜିଲା ଖଣିଜ ପ୍ରତିଷ୍ଠାନ) ଫଣ୍ଡରେ ଡାକ୍ତରଖାନା ହେବ ବୋଲି ପ୍ରତିଶ୍ରୁତି ଦିଆଯାଇଥିଲା। ୨୦୨୧ ଜାନୁୟାରୀ ପ୍ରଥମ ଦିନରୁ ଡାକ୍ତରଖାନା କାର୍ଯ୍ୟକ୍ଷମ ହେବ କୁହାଯାଇଥିଲା। ଜିଲା ମୁଖ୍ୟ ଚିକିତ୍ସାଧିକାରୀ ଶୁଧାଶୁଂ ଶେଖର ବଳ, ସୁକିନ୍ଦା ଗୋଷ୍ଠୀ ସ୍ୱାସ୍ଥ୍ୟକେନ୍ଦ୍ର ମୁଖ୍ୟ ଜୟଦେବ ନନ୍ଦ ଓ ସ୍ଥାନୀୟ ହେଲ୍‌ଥ ୱାର୍କର ପ୍ରମୁଖ ରାଁସୋଳ ପଞ୍ଚାୟତର ଟାଟା କମ୍ପାନୀ କଲୋନୀ ପରିସର ଡାକ୍ତରଖାନାକୁ ୨୦୨୦ ଡିସେମ୍ବରରେ ପରିଦର୍ଶନକରି ଏହାକୁ କାର୍ଯ୍ୟକ୍ଷମ କରିବାକୁ କହିଥିଲେ। ତେବେ ପରିଦର୍ଶନକୁ ଅଦ୍ୟାବଧି ୨ ମାସ ବିତିଯାଇଛି। ହେଲେ ଜିଲା ପ୍ରଶାସନ କୌଣସି ପଦକ୍ଷେପ ନିଆଯାଉନାହିଁ ବୋଲି ଖଣି ଅଞ୍ଚଳ ସୁରକ୍ଷା ମଞ୍ଚ ଅଭିଯୋଗ କରିଛି। ଖଣି ଅଞ୍ଚଳ ସୁରକ୍ଷା ମଞ୍ଚ ଆବାହକ କେସବ ହେସାଙ୍କ ଆବାହକତ୍ୱରେ ଖଣି ନିଗମ ପରିସର ପାର୍କରେ ଏନେଇ ଏକ ବୈଠକ ହୋଇଥିଲା। ଡିଏମ୍‌ଏଫ ଫଣ୍ଡରେ ଡାକ୍ତରଖାନା ହେବା ପର୍ଯ୍ୟନ୍ତ ଟାଟା ଡାକ୍ତରଖାନାକୁ କାର୍ଯ୍ୟକ୍ଷମ କରିବାକୁ ଦାବି ହୋଇଥିଲା। ବୈଠକରେ ଶ୍ରମିକ ନେତା ନାରାୟଣ ଚନ୍ଦ୍ର ଧୀର, ରାଁସୋଳ ସରପଞ୍ଚ ବିଶ୍ୱଜିତ ମହାନ୍ତି, ଯୁବନେତା ପ୍ରଭାତ ପ୍ରଧାନ, ବୈକୁଣ୍ଠ ମହାନ୍ତ, ଦୀପୁ ମହାନ୍ତ ଓ ଆଶିଷ ଜେନା ପ୍ରମୁଖ ଯୋଗ ଦେଇଥିଲ

ବିମାନବନ୍ଦର, ରେଳ ଷ୍ଟେଶନରେ ହେବ ସ୍କ୍ରିନିଂ ଟେଷ୍ଟ

ଭୁବନେଶ୍ୱର,(ବ୍ୟୁରୋ)- ରାଜ୍ୟରେ କରୋନା ପୁଣି କାୟା ବିସ୍ତାର କରିବାକୁ ଲାଗିଲାଣି। ବିଭିନ୍ନ ଜିଲାରୁ ପ୍ରାୟ ପ୍ରତିଦିନ କରୋନା ସଂକ୍ରମିତ ଚିହ୍ନଟ ହେଉଛନ୍ତି। ପ୍ରତିଦିନ ଭୁବନେଶ୍ୱରସ୍ଥ ବିଜୁ ପଟ୍ଟନାୟକ ଅନ୍ତର୍ଜାତୀୟ ବିମାନବନ୍ଦରକୁ ହଜାର ହଜାର ଯାତ୍ରୀ ଯାତାୟାତ କରୁଥିବାରୁ ଏହାକୁ ଦୃଷ୍ଟିରେ ରଖି ଭୁବନେଶ୍ୱର ମହାନଗର ନିଗମ (ବିଏମ୍‌ସି) ପକ୍ଷରୁ ବିମାନବନ୍ଦରରେ ଏକ ଟେଷ୍ଟିଂ ସେଣ୍ଟର କରାଯାଇଛି। ଏଠାରେ ପ୍ରତ୍ୟେକ ଯାତ୍ରୀଙ୍କର ବାଧ୍ୟତାମୂଳକ ସ୍କ୍ରିନିଂ ଟେଷ୍ଟ କରାଯିବ। ଏଥିଲାଗି ଗୁରୁବାରଠାରୁ ଏହି ବିମାନବନ୍ଦରରେ ଏକ ହେଲ୍ପ ଡେସ୍କ ଖୋଲାଯାଇଛି। ଏଠାରେ ସକାଳ ୭ଟାରୁ ଅପରାହ୍ନ ୨ଟା ଏବଂ ଅପରାହ୍ନ ୨ଟାରୁ ରାତି ୯ଟା ପର୍ଯ୍ୟନ୍ତ ଦୁଇଟି ପର୍ଯ୍ୟାୟରେ ଯାତ୍ରୀଙ୍କ ସ୍କ୍ରିନିଂ ଟେଷ୍ଟ କରାଯିବ।

ଛତିଶଗଡ଼ କବ୍‌ଜାରେ ମହୁଲପାହାଡ଼

ସୀମା ବିବାଦ

ଲଖନପୁର,୨୫।୨(ଡି.ଏନ୍.ଏ.)

ଓଡିଶା–ଆନ୍ଧ୍ରପ୍ରଦେଶ ସୀମାରେ ଥିବା କୋରାପୁଟ ଜିଲା କୋଟିଆ ପଞ୍ଚାୟତକୁ ନେଇ ଉଭୟ ରାଜ୍ୟ ମଧ୍ୟରେ ଦେଖାଦେଇଛି ସୀମା ବିବାଦ। ଏ ନେଇ ଚଳିତ ବିଧାନସଭାରେ ବିରୋଧୀ ଦଳଗୁଡିକ ସରକାରଙ୍କୁ ଟାର୍ଗେଟ୍ କରିଛନ୍ତି। ଫଳରେ ରାଜ୍ୟ ସୀମାରେ ଥିବା ସୀମାନ୍ତବର୍ତ୍ତୀ ଗ୍ରାମବାସୀଙ୍କ ସ୍ଥିତି ଅନୁଧ୍ୟାନ କରି ରିପୋର୍ଟ ପ୍ରଦାନ ପାଇଁ ସରକାର ଜିଲାପାଳମାନଙ୍କୁ ନିର୍ଦ୍ଦେଶ ଦେଇଛନ୍ତି। ଏହିକ୍ରମରେ ଛତିଶଗଡ଼ ସୀମାନ୍ତବର୍ତ୍ତୀ ଝାରସୁଗୁଡ଼ା ଜିଲା ଲଖନପୁର ତହସିଲ ଅନ୍ତର୍ଗତ ୧୯ଖଣ୍ଡ ମୌଜାର ଚାଣ୍ଟିପାଲି, କନକତୋରା ଓ ଭିକମପାଲି ଆର୍‌ଆଇ ସର୍କଲର ସମୁଦାୟ ୨୧ଗ୍ରାମ ସୀମାନ୍ତରେ ରହିଛି। ଏହିସବୁ ଗ୍ରାମରେ ସୀମା ବିବାଦକୁ ନେଇ କି ସମସ୍ୟା ରହିଛି ଏହାର ଅନୁଧ୍ୟାନ କରି ରିପୋର୍ଟ ପ୍ରଦାନ ପାଇଁ ସରକାର ଝାରସୁଗୁଡ଼ା ଜିଲାପାଳଙ୍କୁ ନିର୍ଦ୍ଦେଶ ଦେଇଛନ୍ତି। ଏହା ଆଧାରରେ ଜିଲାପାଳ ସରୋଜ କୁମାର ସାମଲ ଲଖନପୁର ତହସିଲଦାରଙ୍କୁ ତଦନ୍ତ କରି ରିପୋର୍ଟ ପ୍ରଦାନ କରିବାକୁ ନିର୍ଦ୍ଦେଶ ଦେଇଛନ୍ତି। ତହସିଲଦାର ବିଶ୍ୱକେଶନ ପାଣ୍ଡେ ଉପରୋକ୍ତ ଆର୍‌ଆଇମାନଙ୍କୁ ଗ୍ରାଉଣ୍ଡ ଜିରୋରେ ତଦନ୍ତ କରିବା ପାଇଁ କହିଥିଲେ। ତଦନ୍ତ ପରେ ଜଣାପଡିଛି କନକତୋରା ଆର୍‌ଆଇ ସର୍କଲ ଅନ୍ତର୍ଗତ ସୀମାନ୍ତବର୍ତ୍ତୀ ଝାରଗାଁ ଗ୍ରାମ ନିକଟରେ ଛତିଶଗଡ ଓଡ଼ିଶା ସୀମାରେ ପ୍ରବେଶ କରି ସୀମା ପିଲର୍ ପୋତିଛି। ଏହା ଦ୍ୱାରା ସୀମାରେ ଥିବା ମହୁଲପାହାଡ ସଂରକ୍ଷିତ ଜଙ୍ଗଲ ପ୍ରଭାବିତ ହେଉଛି ବୋଲି ଝାରଗାଁ ଗ୍ରାମବାସୀ ଅଭିଯୋଗ ଆଣିଛନ୍ତି।

ଏଭଳିସ୍ଥିତିରେ ଜିଲା ପ୍ରଶାସନ ତରଫରୁ ଜିଲାପାଳ ସାମଲଙ୍କ ନିର୍ଦ୍ଦେଶକ୍ରମେ ଗତ ବୁଧବାର ଉପଜିଲାପାଳ ଶିବ ଟପ୍ପୋ, ଲଖନପୁର ତହସିଲଦାର ବିଶ୍ୱକେଶନ ପାଣ୍ଡେ, ବିଡିଓ ସଞ୍ଜୀବ ପଟେଲ, ଆର୍‌ଆଇ ହେମସାଗର ପଟେଲ ପ୍ରମୁଖ ଝାରଗାଁ ଗ୍ରାମରେ ପହଞ୍ଚି ସ୍ଥିତି ଅନୁଧ୍ୟାନ କରି ଫେରିଛନ୍ତି। ଏ ନେଇ ଉପଜିଲାପାଳ ଟପ୍ପୋ କହିଛନ୍ତି, ସରକାରଙ୍କ ନିର୍ଦ୍ଦେଶକ୍ରମେ ୨୦୧୭ ମସିହାରେ ତଦନ୍ତ କରାଯାଇ କୌଣସି ସୀମା ବିବାଦ ନାହିଁ ବୋଲି ସ୍ପଷ୍ଟ କରାଯାଇଥିଲା । ଏବେ ଝାରଗାଁ ସୀମାରେ ସେମିତି କିଛି ଗୁରୁତର ସମସ୍ୟା ନାହିଁ। ସୂଚନାଯୋଗ୍ୟ ସ୍ୱତନ୍ତ୍ର ଓଡିଶା ପ୍ରଦେଶ ଗଠନ ହେବା ପୂର୍ବରୁ ଏହି ଅଞ୍ଚଳ ଅବିଭକ୍ତ ମଧ୍ୟପ୍ରଦେଶରେ ରହିଥିଲା। ଓଡ଼ିଶା ପ୍ରଦେଶ ଘୋଷଣା ହେବା ପରେ ସେତେବେଳେ ଉଭୟ ପ୍ରଦେଶର ସୀମା ନିର୍ଦ୍ଧାରଣ କରାଯାଇଥିଲା । ଏଥିରେ ଝାରଗାଁ ଗ୍ରାମ ଓଡିଶା ପ୍ରଦେଶରେ ରହିଥିଲା। ଏହି ଗ୍ରାମକୁ ଲାଗିରହିଛି ମହୁଲପାହାଡ । ସେତେବେଳେ ବର୍ମା ବନ୍ଦୋବସ୍ତ ସମୟରେ ଓଡିଶାର ଝାରଗାଁ ସଂରକ୍ଷିତ ଜଙ୍ଗଲ ରୂପେ ରହିଥିଲା। ପରେ ମେଜର୍ ବନ୍ଦୋବସ୍ତ ସମୟରେ ଓଡିଶା ସରକାରଙ୍କ ଅଗୋଚରରେ ଛତିଶଗଡ ସରକାର ଏହାକୁ ନିଜ କବ୍‌ଜାକୁ ନେଇଯାଇଛି ବୋଲି ସ୍ଥାନୀୟ ବାସିନ୍ଦା ଅଭିଯୋଗ କରିଛନ୍ତି। ଏ ନେଇ ଅନେକ ସମୟରେ ଉଭୟ ରାଜ୍ୟର ସୀମାନ୍ତବର୍ତ୍ତୀ ବାସିନ୍ଦାଙ୍କ ମଧ୍ୟରେ ସୀମା ବିବାଦ ଦେଖିବାକୁ ମିଳୁଛି । ଅନେକଥର ବିଧାନସଭାରେ ଜନପ୍ରତିନିଧିମାନେ ଏହି ସମସ୍ୟା ଉପସ୍ଥାପନ କରି ସ୍ଥାୟୀ ସମାଧାନ ଦାବି କରିଥିବା ନଜିର ରହିଛି ।

ଜିଲା ପ୍ରଶାସନିକ ଅଧିକାରୀମାନେ ଛତିଶଗଡ ସୀମାରେ ସ୍ଥିତି ଅନୁଧ୍ୟାନ କରୁଛନ୍ତି।

- ଓଡ଼ିଶା ସୀମା ଭିତରେ ପିଲର ପୋତିଛି ଛତିଶଗଡ଼
- ଘଟଣାସ୍ଥଳ ପରିଦର୍ଶନ କଲା ଜିଲା ପ୍ରଶାସନ

ଓଡ଼ିଶା–ପଶ୍ଚିମବଙ୍ଗ ଆଲୋଚନା

ଜଳେଶ୍ୱର,୨୫।୨(ଡି.ଏନ.ଏ.)

- ଏନ୍‌ଜିଟି ନିର୍ଦ୍ଦେଶରେ ଏକାଠି ହେଲେ ଦୁଇ ରାଜ୍ୟର ଅଧିକାରୀ
- ସୁବର୍ଣ୍ଣରେଖା ନଦୀର ବିବଦମାନ ସ୍ଥାନ ବୁଲି ଦେଖିଲେ
- ମାର୍ଚ୍ଚ ୨ରେ ବାଲେଶ୍ୱରରେ ହେବ ବିଶେଷ ଆଲୋଚନା

ବାଲେଶ୍ୱର ଓ ପଶ୍ଚିମ ମେଦିନୀପୁର ସୀମାରେ ପ୍ରବାହିତ ସୁବର୍ଣ୍ଣରେଖା ନଦୀକୁ ନେଇ ଓଡ଼ିଶା ଏବଂ ପଶ୍ଚିମବଙ୍ଗ ମଧ୍ୟରେ ଦୀର୍ଘ ଦିନ ହେବ ସୀମା ବିବାଦ ଲାଗି ରହିଛି। ଏହାର ସମାଧାନ ଲାଗି ଏନ୍‌ଜିଟି ନିର୍ଦ୍ଦେଶରେ ଗୁରୁବାର ଦୁଇ ରାଜ୍ୟର ପ୍ରଶାସନିକ ଅଧିକାରୀମାନେ ଏକାଠି ହୋଇଥିଲେ। ପଶ୍ଚିମ ମେଦିନୀପୁର ଜିଲାର ସର୍କିଟ ହାଉସ୍‌ଠାରେ ଏଥିନେଇ ବ୍ୟାପକ ଆଲୋଚନା ହୋଇଥିଲା । ଓଡ଼ିଶା ପକ୍ଷରୁ ବାଲେଶ୍ୱର ଏଡିଏମ୍ ସମିତ କୁମାର ନାୟକ, ଅତିରିକ୍ତ ଡାଇରେକ୍ଟର (ଲ୍ୟାଣ୍ଡ ରେକଡର୍ସ) ନିଗମାନନ୍ଦ ପଣ୍ଡା ଏବଂ ଦୁଇ ବୈଜ୍ଞାନିକ ପ୍ରମୋଦ କୁମାର ପରିଡ଼ା ଓ ମନୋଜ କୁମାର ସାମ୍ସଦାଙ୍କ ବିଭିନ୍ନ ଯୁକ୍ତିକୁ ପଶ୍ଚିମବଙ୍ଗର ପ୍ରଶାସନିକ ଅଧିକାରୀମାନେ ଏଡ଼ାଇ ପାରି ନ ଥିଲେ। ଅପରାହ୍ନରେ ଅଧିକାରୀମାନେ ପଶ୍ଚିମବଙ୍ଗର ସୁନାକଣିଆଠାରେ ସୁବର୍ଣ୍ଣରେଖାର ବିବଦମାନ ସ୍ଥାନରେ ଥିବା ବେସ୍ ପଏଣ୍ଟ ବୁଲି ଦେଖିଥିଲେ। ଆସନ୍ତା ୨ ତାରିଖରେ ବାଲେଶ୍ୱରଠାରେ ଏସମ୍ପର୍କରେ ବିଶଦ ଆଲୋଚନା ହେବ ବୋଲି ନିଷ୍ପତ୍ତି ହୋଇଛି।

୧୯୩୮ରେ ତତ୍କାଳୀନ ରାଜ୍ୟ ପିଡବ୍ଲ୍ୟୁଡି କମିଶନର ତଥା ବାଲେଶ୍ୱର ଜିଲାପାଳ ଏସ୍ ସୋଲେମାନ ସୁବର୍ଣ୍ଣରେଖା ନଦୀକୁ ଓଡ଼ିଶା– ପଶ୍ଚିମବଙ୍ଗର ସୀମା ଭାବେ ନିର୍ଣ୍ଣୟ କରିଥିଲେ। ପରବର୍ତ୍ତୀ ସମୟରେ ନଦୀର ଗତିପଥ ପରିବର୍ତ୍ତନ ହୋଇଥିଲା। ଓଡ଼ିଶାର ବାଲେଶ୍ୱର ଜିଲା ଅନ୍ତର୍ଗତ ରାଇବଣିଆ ଅଞ୍ଚଳରେ ଅତଡ଼ା ଖସି ଥିବାରୁ ପଶ୍ଚିମବଙ୍ଗ ପଟେ ପଠା ସୃଷ୍ଟି ହୋଇଥିଲା। ଏହି ପଠାକୁ ପଶ୍ଚିମବଙ୍ଗର ଦାନ୍ତୁନ ଅଞ୍ଚଳବାସୀ ଅକ୍ତିଆର କରିଛନ୍ତି। ଏଥିଯୋଗୁ ଦୀର୍ଘବର୍ଷ ଧରି ପଶ୍ଚିମବଙ୍ଗର କେତେକ ବାଲି ମାଫିଆ ବ୍ୟାପକ ବାଲି ଉତ୍ତୋଳନ କରି ମାଲେମାଲ ହୋଇ ଆସୁଛନ୍ତି। ବାଲି ଉତ୍ତୋଳନ ବେଳେ ଖଣି, ପରିବେଶ, ପ୍ରଦୂଷଣ ପ୍ରତି ଧ୍ୟାନ ଦିଆଯାଉ ନ ଥିବାରୁ ଏକାଧିକ ମାମଲା ଏନ୍‌ଜିଟି କୋର୍ଟରେ ବିଚାରାଧୀନ ରହିଛି। ନିକଟରେ ଜାତୀୟ ଗ୍ରୀନ ଟ୍ରିବ୍ୟୁନାଲ ପଶ୍ଚିମବଙ୍ଗ ଏବଂ ଓଡ଼ିଶା ସରକାରଙ୍କୁ ଏଥିନିମନ୍ତେ ତଦାରଖ ଓ ତଦନ୍ତ କରିବାକୁ ନିର୍ଦ୍ଦେଶ ଦେଇଥିଲେ। ଗତ କିଛିଦିନ ତଳେ ବାଲେଶ୍ୱର ଜିଲାପାଳ, ଜଳେଶ୍ୱର ତହସିଲଦାର, ଓଡ଼ିଶା ମହାକାଶ ଉପଯୋଗୀ କେନ୍ଦ୍ରର ୨ ବୈଜ୍ଞାନିକଙ୍କୁ ନେଇ ଜିପିଏସ୍ ଓ ଡିଜିପିଏସ୍ ସର୍ଭେ ଅଫ୍ ଇଣ୍ଡିଆ ଅନୁଯାୟୀ ଉପାନ୍ତରେ ବେସ୍ ପଏଣ୍ଟଗୁଡ଼ିକୁ ସ୍ଥିର କରାଯାଇଛି। ସେହିପରି ପଶ୍ଚିମବଙ୍ଗର ଦାନ୍ତୁନ ଥାନା ଅନ୍ତର୍ଗତ ସୁନାକଣିଆ ପଟେ ବେସ୍ ପଏଣ୍ଟ ଗୁଡ଼ିକ ପଶ୍ଚିମବଙ୍ଗ ପକ୍ଷରୁ ମଧ୍ୟ ସ୍ଥିର ହୋଇଛି।

ସୂଚନାଯୋଗ୍ୟ ପୂର୍ବରୁ ଜିପିଏସ୍ ଓ ଡିଜିପିଏସ୍ ମାଧ୍ୟମରେ ଚିହ୍ନଟ ବେସ୍ ପଏଣ୍ଟ ଗୁଡ଼ିକୁ ପ୍ରାଧାନ୍ୟ ଦେଇ ସୀମା ନିର୍ଦ୍ଧାରଣ ହେବ ବୋଲି ବୈଠକରେ ସ୍ଥିର ହୋଇଥିଲା।

ବାଲେଶ୍ୱର ଜିଲାପାଳଙ୍କ ନିର୍ଦ୍ଦେଶ କ୍ରମେ ଅନ୍ୟମାନଙ୍କ ମଧ୍ୟରେ ଉପଜିଲାପାଳ ଆଶିଷ ଈଶ୍ୱର ପାଟିଲ, ଅତିରିକ୍ତ ଉପଜିଲାପାଳ କିଶୋର କୁମାର ସ୍ୱାଇଁ, ଜଳେଶ୍ୱର ତହସିଲଦାର କ୍ଷୀରୋଦ କୁମାର ପଣ୍ଡା, ଆର୍‌ଆଇ ଦିଲ୍ଲୀପ କୁମାର ଚନ୍ଦ୍ର, ଅମିନ ଗୌରାଙ୍ଗ ଜେନା ବୈଠକରେ ଯୋଗ ଦେଇଥିଲେ। ସେହିପରି ପଶ୍ଚିମ ମେଦିନୀପୁର ଜିଲାର ଏଡିଏମ୍ (ଲ୍ୟାଣ୍ଡ ରିଫର୍ମ) ତୁଷାର କୁମାର ସିଂଲା, ଆଡିଶନାଲ ଡି.ଏଲ.ଆର୍.ଏସ୍ ଅରିନ୍ଦମ ମନି, ସର୍ଭେ ଅଫିସର ଡି.ଏଲ.ଆର୍.ଏସ୍ ସମର କୁମାର ଦାସ, ଏସ୍.ଡି.ଏଲ.ଏଲ୍.ଆର୍. ସୁବାଷ ଚନ୍ଦ୍ର ସାମନ୍ତ, ଟିଏ ବାଉଣ୍ଡରୀ ସେଲ୍ ଡିଏଲ୍‌ଆର୍‌ଏସ୍ ହିତବ୍ରତ ଚନ୍ଦ୍ର ଏବଂ ଏସ୍‌ଆର୍‌ଓ (୨) ସୌମିତ୍ର ମୁଲୁଲି ପ୍ରମୁଖ ଆଲୋଚନାରେ ଅଂଶ ଗ୍ରହଣ କରିଥିଲେ।

ଆଲୋଚନାରେ ଅଂଶଗ୍ରହଣ କରିଥିବା ୨ ରାଜ୍ୟର ଅଧିକାରୀମାନେ।

ମହିଳା, ତାଙ୍କ ପ୍ରେମିକଙ୍କୁ ପିଟିଲେ ଶାଶୁଘର ଲୋକେ

ରାଇଘର, ୨୫।୨(ଡି.ଏନ୍.ଏ.)

ପରକୀୟା ପ୍ରୀତିର କରୁଣ ଦୃଶ୍ୟ। ରାସ୍ତାରେ ବାନ୍ଧି ମହିଳା ଓ ତାଙ୍କ ପ୍ରେମିକଙ୍କୁ ଶାଶୁଘର ଲୋକ ନିର୍ଧୂମ୍ ପିଟିଛନ୍ତି। ଏହାର ଭିଡିଓ ଏବେ ଭାଇରାଲ ହେବାରେ ଲାଗିଛି। ପୋଲିସ ପହଞ୍ଚି ତଦନ୍ତ କରୁଛି। ରାଇଘର ଥାନା ଅଞ୍ଚଳର ତପସ୍ୟ ଖମାରୀଙ୍କ ସ୍ତ୍ରୀଙ୍କ ସହ ଶିବ କୁମାରଙ୍କ ପ୍ରେମ ସମ୍ପର୍କ ଗଢ଼ି ଉଠିଥିଲା। ଦୀର୍ଘ ୩ ବର୍ଷ ପ୍ରେମ କରିବା ପରେ ତପସ୍ୟଙ୍କ ସ୍ତ୍ରୀ ପରିବାର ଓ ନିଜ ୨ ବର୍ଷର ଝିଅକୁ ଛାଡ଼ି କିଛିଦିନ ତଳେ ଶିବଙ୍କ ସହ ଘରୁ ପଳାଇଥିଲେ। ତପସ୍ୟ ଏ ସମ୍ପର୍କରେ ରାଇଘର ଥାନାରେ ଅଭିଯୋଗ କରିଥିଲେ। ଘରଲୋକ ବହୁ ଖୋଜାଖୋଜି କରି ସ୍ଥାନୀୟ ଧଙ୍ଗଡାମାଲ୍‌ରେ ପ୍ରେମୀଯୁଗଳ ରହୁଥିବା ଖବର ପାଇ ସେଠାରେ ପହଞ୍ଚି ଥିଲେ। ଏହାପରେ ଉଭୟଙ୍କୁ ନିର୍ଧୂମ୍ ମାଡ଼ ମାରି ରକ୍ତାକ୍ତ କରି ଦେଇଛନ୍ତି। ଏହି ଘଟଣାର କେହି ଜଣେ ଭିଡିଓ ଉଠାଇ ସୋସିଆଲ ମିଡିଆରେ ଭାଇରାଲ କରିଛନ୍ତି। ଘଟଣା ସମ୍ପର୍କରେ ଅବଗତ ହୋଇ ରାଇଘର ଥାନା ଏସ୍‌ଆଇ ଅନସୂୟା ନାୟକ ତଦନ୍ତ କରିଛନ୍ତି।

ଜିଲା ଖଣିଜ ପ୍ରତିଷ୍ଠାନ ଟ୍ରଷ୍ଟ ବୋର୍ଡରେ ଅନ୍ୟ ବିଧାୟକ ସଦସ୍ୟ ହୋଇପାରିବେ ନାହିଁ: ମନ୍ତ୍ରୀ

ଭୁବନେଶ୍ୱର,୨୫।୨(ବ୍ୟୁରୋ)

ଖଣି ଅଞ୍ଚଳର ବିକାଶ ପାଇଁ ଜିଲା ଖଣିଜ ପ୍ରତିଷ୍ଠାନ ଟ୍ରଷ୍ଟ ବୋର୍ଡରେ ଖଣି ଅଞ୍ଚଳ ଛଡ଼ା ଅନ୍ୟ ଅଞ୍ଚଳର ବିଧାୟକ କିମ୍ବା ଜନପ୍ରତିନିଧିଙ୍କୁ ସଦସ୍ୟ କରିବାର ଆଇନରେ କୌଣସି ବ୍ୟବସ୍ଥା ନାହିଁ। କେବଳ ଖଣି ଖନନ ହେଉଥିବା ଅଞ୍ଚଳର ବିଧାୟକ କିମ୍ବା ପଞ୍ଚାୟତିରାଜ ଅନୁଷ୍ଠାନର ପ୍ରତିନିଧି ଟ୍ରଷ୍ଟ ବୋର୍ଡର ସଦସ୍ୟ ହୋଇ ପାରିବେ। ଜିଲା ଖଣିଜ ଫାଉଣ୍ଡେଶନ(ଡିଏମ୍‌ଏଫ) ଅର୍ଥ ସମ୍ପୃକ୍ତ ଅଞ୍ଚଳରେ ୬୦ ପ୍ରତିଶତ ଓ ଜିଲାର ଅନ୍ୟ ଅଞ୍ଚଳରେ ୪୦ ପ୍ରତିଶତ ଖର୍ଚ୍ଚ ହେବାର ବ୍ୟବସ୍ଥା ରହିଛି। ଗୁରୁବାର ବିଧାନସଭା ପ୍ରଶ୍ନକାଳରେ ଯୋଜନା ଓ ସଂଯୋଜନା ମନ୍ତ୍ରୀ ପଦ୍ମନାଭ ବେହେରା ଏହି ସୂଚନା ଦେଇଛନ୍ତି। ବିଜେଡି ସଭ୍ୟ ବଦ୍ରିନାରାୟଣ ପାତ୍ର ଅଭିଯୋଗ କରିଥିଲେ ଯେ ଖଣି ଅଞ୍ଚଳ ବ୍ୟତୀତ ଜିଲାର ଅନ୍ୟ ବିଧାୟକମାନଙ୍କୁ ଟ୍ରଷ୍ଟ ବୋର୍ଡରେ ସାମିଲ କରାଯାଉ ନାହିଁ। ଡିଏମ୍‌ଏଫ୍‌ର ୪୦ ପ୍ରତିଶତ ଅର୍ଥ ଖର୍ଚ୍ଚ କରାଯାଉଥିବା ଅଞ୍ଚଳର ବିଧାୟକମାନଙ୍କୁ ବୋର୍ଡରେ ରଖା ଗଲେ ସମ୍ପୃକ୍ତ ଅଞ୍ଚଳର ବିକାଶ ପାଇଁ ସେମାନେ ପ୍ରସ୍ତାବ ଦେଇପାରନ୍ତେ। ଅନ୍ୟ ରାଜ୍ୟରେ ହେଉଛି। ଓଡ଼ିଶାରେ ଏହାକୁ ଲାଗୁ କରିବାକୁ ସେ ମନ୍ତ୍ରୀଙ୍କ ଦୃଷ୍ଟି ଆକର୍ଷଣ କରିଥିଲେ। ତେବେ ନିୟମରେ ଏଭଳି ବ୍ୟବସ୍ଥା ନ ଥିବାରୁ ଅନ୍ୟ ରାଜ୍ୟରେ କ'ଣ ହୋଇଛି ତାହାକୁ ଅନୁଧ୍ୟାନ କରାଯିବ ବୋଲି ମନ୍ତ୍ରୀ କହିଥିଲେ। ମୂଳ ପ୍ରଶ୍ନକର୍ତ୍ତା ଭାଜପା ସଭ୍ୟ ମୋହନ ମାଝି ଓଡ଼ିଶା ଜିଲା ଖଣିଜ ପ୍ରତିଷ୍ଠାନ ୨୦୧୫ର ନିୟମ ୫ ଅନୁଯାୟୀ କେନ୍ଦୁଝର ଖଣିଜ ଜିଲାର ୨୦୧୯–୨୦ରେ ଜିଲାରେ ଖଣିଜ ପ୍ରତିଷ୍ଠାନ ଟ୍ରଷ୍ଟ ବୋର୍ଡ ଦ୍ୱାରା ବାର୍ଷିକ ବଜେଟ, ଆକ୍ସନ ପ୍ଲାନ୍, ମାଷ୍ଟର ପ୍ଲାନ୍, ସମୀକ୍ଷକ ନିଯୁକ୍ତି ଓ ବାର୍ଷିକ ବିବରଣୀକୁ ଅନୁମୋଦନ କରାଯାଇଛି କି । ଯଦି କରାଯାଇ ନାହିଁ କେଉଁ କାରଣରୁ କରାଯାଇ ନାହିଁ । ଟ୍ରଷ୍ଟ ବୋର୍ଡ ବୈଠକ ବର୍ଷକୁ ଦି'ଥର ବସିବାକୁ ଥିବା ବେଳେ କେତେ ବର୍ଷ ହେବ ବସି ନାହିଁ ବୋଲି ପଚାରିଥିଲେ। ମନ୍ତ୍ରୀ କହିଥିଲେ, ଓଡ଼ିଶା ଜିଲା ଖଣିଜ ପ୍ରତିଷ୍ଠାନ ୨୦୧୫ର ନିୟମ ୫ ଅନୁଯାୟୀ କେନ୍ଦୁଝର ଖଣିଜ ଜିଲାର ୨୦୧୯–୨୦ରେ ଜିଲାରେ ଖଣିଜ ପ୍ରତିଷ୍ଠାନ ଟ୍ରଷ୍ଟ ବୋର୍ଡ ଦ୍ୱାରା ବାର୍ଷିକ ବଜେଟ, ଆକ୍ସନ ପ୍ଲାନ୍, ମାଷ୍ଟର ପ୍ଲାନ୍, ସମୀକ୍ଷକ ନିଯୁକ୍ତି ଓ ବାର୍ଷିକ ବିବରଣୀକୁ ଅନୁମୋଦନ କରାଯାଇଛି। ଆସନ୍ତା ଟ୍ରଷ୍ଟ ବୋର୍ଡ ବୈଠକରେ ଏହାକୁ ଅନୁମୋଦନ ନିମନ୍ତେ ଉପସ୍ଥାପନ କରାଯିବ।

ରୁକୁଣା ରଥ ପାଇଁ ଭୁବନେଶ୍ୱର ପଠାଗଲା ଆମ୍ବକାଠ

ଖଣ୍ଡପଡ଼ା,୨୫।୨(ସ୍ୱ.ପ୍ର.)

ଚଳିତ ବର୍ଷ ପ୍ରଭୁ ଶ୍ରୀଲିଙ୍ଗରାଜଙ୍କ ରୁକୁଣା ରଥ ନିର୍ମାଣ ପାଇଁ ୮ ଖଣ୍ଡ ଆମ୍ବକାଠ ଖଣ୍ଡପଡାରୁ ଭୁବନେଶ୍ୱର ପଠାଯାଇଛି। ବୁଧବାର ସନ୍ଧ୍ୟାରେ ଆମ୍ବ କାଠ ଗଣ୍ଡିଗୁଡିକୁ ସ୍ୱତନ୍ତ୍ର ରୀତିନୀତି ଅନୁଯାୟୀ ପୂଜାର୍ଚ୍ଚନା କରାଯାଇଥିଲା । ଖଣ୍ଡପଡା ସହର ନିକଟସ୍ଥ ଟିଙ୍କଗୁଆ ଗ୍ରାମ ମିଲଟରେ ଥିବା ୨ ଆମ୍ବଗଛକୁ କଟାଯାଇ କାଠ ସଂଗ୍ରହ କରାଯାଇଥିଲା । ସେହିପରି ବରିଷ୍ଠ ଆଇନଜୀବି ବାସୁଦେବ ରଥ ଏକ ଆମ୍ବଲାଠ ଦାନ କରିଥିଲେ। ଲିଙ୍ଗରାଜ ମନ୍ଦିର ପକ୍ଷରୁ ଆସିଥିବା ପ୍ରଭୁଙ୍କ ଆଜ୍ଞାମାଳକୁ ଆମ୍ବଲାଠ ଗଣ୍ଡିରେ ଲଗାଯିବା ପରେ ଏକ ଟ୍ରକ ଯୋଗେ କାଠଗୁଡିକୁ ଭୁବନେଶ୍ୱର ପଠାଯାଇଛି ।

ଢଗଢମାଳି

(କ୍ରମେ ଲୋକମୁଖରୁ ଓ ଜନମାନସରୁ ବିସ୍ମୃତ ହେଉଥିବା ଢଗଢମାଳିକୁ ପାଠିକା–ପାଠକଙ୍କ ନିକଟରେ ପହଞ୍ଚାଇବା ସକାଶେ ଧରିତ୍ରୀର ପ୍ରୟାସ)

ସିଙ୍ଗାଣିନାକି ଦହି ସୋଡ଼କି
ଅଇଁଠା ପତର ଖାଏ
ନିଷ୍ଠା ଦେଖାଇ ଛୁଆତି ବୋଲି
ନଇକି ଗାଧୋଇ ଯାଏ।

ଅଇଁଠା ପତରରେ ଖାଉଥିବା ମହିଳା ଦେହହାତରେ ଅଇଁଠା ଲାଗିବାରୁ ଅଶୌଚ ମନେକରି ଗାଧୋଇଯିବା ହାସ୍ୟାସ୍ପଦ କଥା ହୋଇଥାଏ। ପରୋକ୍ଷରେ ଅନ୍ୟାୟ ଏବଂ ଅସଂଗତିରେ ଲିପ୍ତ ରହୁଥିବା ବ୍ୟକ୍ତି ସାମାନ୍ୟ ଏକ ତ୍ରୁଟି ବା ବିଭ୍ରାଟ ପାଇଁ ବ୍ୟସ୍ତ ବିବ୍ରତ ହୋଇପଡୁଥିବା ଅର୍ଥରେ ଏଭଳି ବ୍ୟଙ୍ଗୋକ୍ତି ପ୍ରକାଶ କରାଯାଇଛି।

ସୁ ସଙ୍ଗରେ ସଙ୍ଗିତା
ସୁନା କଣ୍ଠି ଲମ୍ବିତା
କୁ ସଙ୍ଗରେ ସଙ୍ଗୀ ହେଲେ
କାଠ ଘଣ୍ଟି ଲମ୍ବିତା।

ଉତ୍ତମ ବ୍ୟକ୍ତିଙ୍କ ସଙ୍ଗେ ବନ୍ଧୁତା କରିବା ସବୁଠାରୁ ବୁଦ୍ଧିମାନର କାର୍ଯ୍ୟ। ସେମାନଙ୍କର ସୁପରାମର୍ଶ ଅନେକ ପ୍ରକାର ବିପଦରୁ ରକ୍ଷା କରିଥାଏ। ପରନ୍ତୁ କୁ –ବନ୍ଧୁ ଯୋଗୁ ସମାଜରେ ତିରସ୍କାର ମିଳିବା ସହ ଦୁର୍ଭାଗ୍ୟକୁ ହିଁ ଅର୍ଜିବାକୁ ପଡୁଥିବା ଅର୍ଥରେ ଏଭଳି ଉକ୍ତି ବର୍ଣ୍ଣନା କରାଯାଇଛି।

ଓଡ଼ିଆ ଢଗଢମାଳି ଓ ଲୋକଗୀତ – ଫ୍ରେଣ୍ଡସ୍ ପବ୍ଲିଶର୍ସ

କୁଜି ହରିଣର ଶାବକ ଜନ୍ମ

ବାରଙ୍ଗ,୨୫।୨(ଡି.ଏନ୍.ଏ.)– ପ୍ରାଣୀ ଉଦ୍ୟାନ ନନ୍ଦନକାନନର ୬୮ନଂ ଏନ୍‌କ୍ଲୋଜରରେ ଥିବା କୁଜିହରିଣ ଗୁରୁବାର ଏକ ଶାବକ ଜନ୍ମ ଦେଇଛି। ମା ଓ ଛୁଆ ଉଭୟ ସୁସ୍ଥ ଥିବାବେଳେ ମୁକ୍ତରେ ଏନକ୍ଲୋଜରରେ ବିଚରଣ କରୁଛନ୍ତି। ଏହି ଶାବକଟି ଜନ୍ମ କରିବାପରେ ଏମାନଙ୍କ ସଂଖ୍ୟା ବୃଦ୍ଧିପାଇ ୪୫ରେ ପହଞ୍ଚିଛି। ଏହାପୂର୍ବରୁ ଗତ୧୫ତାରିଖରେ ଏକ ଛୁଆ ଜନ୍ମ ଦେଇଥିଲା।

ବିବାହ ବନ୍ଧନରେ ଆବଦ୍ଧ ହେଲେ କ୍ରୀଡ଼ାମନ୍ତ୍ରୀ

କାକଟପୁର,୨୫।୨(ଡି.ଏନ୍.ଏ.)

ରାଜ୍ୟ କ୍ରୀଡ଼ା ଓ ଯୁବ ବ୍ୟାପାର ମନ୍ତ୍ରୀ ତଥା କାକଟପୁର ବିଧାୟକ ତୁଷାରକାନ୍ତି ବେହେରା ବିବାହ ବନ୍ଧନରେ ଆବଦ୍ଧ ହୋଇଛନ୍ତି। ଅସ୍ତରଙ୍ଗ ବାଲି

ପ୍ରତ୍ୟର୍ପଣ ରାସ୍ତା ଖୋଲିଲା

ବହୁଚର୍ଚ୍ଚିତ ପଞ୍ଜାବ ନ୍ୟାଶନାଲ ବ୍ୟାଙ୍କର ୧୩ ହଜାର କୋଟି ଟଙ୍କାର ମହାଠକେଇର ଅନ୍ୟତମ ମୁଖ୍ୟ ଅଭିଯୁକ୍ତ ନୀରବ ମୋଦିଙ୍କ ଭାରତ ପ୍ରତ୍ୟର୍ପଣ ନେଇ ବ୍ରିଟେନ କୋର୍ଟ ଗୁରୁବାର ନିର୍ଦ୍ଦେଶ ଦେଇଛନ୍ତି। ତାଙ୍କ ବିରୋଧରେ ଠକେଇ ଏବଂ ବେଆଇନ ଅର୍ଥ କାରବାର ଅଭିଯୋଗ ଆସିଛି। ୟୁକେ କୋର୍ଟ ନୀରବଙ୍କୁ ଭାରତ ଆଣିବା ନେଇ ନିର୍ଦ୍ଦେଶ ଦେଇଥିବାରୁ ତାଙ୍କୁ ଭାରତ ଅଣାଯିବା ନେଇ ଆଶା ଜନ୍ମିଛି। ଭାରତୀୟ ବ୍ୟାଙ୍କିଙ୍ଗ ଇତିହାସରେ ଏହି ଚର୍ଚ୍ଚିତ ଠକେଇର ଘଟଣାକ୍ରମ....

ନୀରବ ମୋଦି

ପିଏନ୍‌ବି ଠକେଇ

- **୨୦୧୮ ଜାନୁୟାରୀ ୨୯:** ନୀରବ ମୋଦି, ମେହୁଲ ଚୋକସୀ ଏବଂ ଅନ୍ୟ ଅଭିଯୁକ୍ତଙ୍କ ବିରୋଧରେ ପୋଲିସରେ ଏତଲା।
- **୫ ଫେବୃୟାରୀ ୨୦୧୮:** ଠକେଇ ଘଟଣାର ତଦନ୍ତ ସିବିଆଇ ଆରମ୍ଭ କଲା।
- **୧୬ ଫେବୃୟାରୀ ୨୦୧୮:** ନୀରବଙ୍କ ଘର ଏବଂ ଅଫିସରୁ ପ୍ରବର୍ତ୍ତନ ନିର୍ଦ୍ଦେଶାଳୟ ୫,୬୭୪ କୋଟି ମୂଲ୍ୟର ହୀରା ଜବତ କଲା।
- **୧୭ ଫେବୃୟାରୀ ୨୦୧୮:** ମାମଲାରେ ସିବିଆଇର ପ୍ରଥମ ଗିରଫ ; ୨ ପିଏନ୍‌ବି କର୍ମଚାରୀ ଏବଂ ନୀରବ ମୋଦି ଗ୍ରୁପର ଜଣେ ଏକଜିକ୍ୟୁଟିଭ ଗିରଫ ହେଲେ।
- **୧୭ ଫେବୃୟାରୀ ୨୦୧୮:** ପିଏନ୍‌ବି ଠକେଇରେ ନୀରବ ମୋଦି ଏବଂ ମେହୁଲ ଚୋକସୀଙ୍କ ପାସ୍‌ପୋର୍ଟକୁ ଭାରତ ସରକାର ୪ ସପ୍ତାହ ଲାଗି ରଦ୍ଦ କଲେ।
- **୨୧ ଫେବୃୟାରୀ ୨୦୧୮:** ନୀରବ ମୋଦି ଫାର୍ମର ସିଏଫ୍‌ଓ ଏବଂ ଅନ୍ୟ ୨ ବରିଷ୍ଠ ଏକଜିକ୍ୟୁଟିଭଙ୍କୁ ସିବିଆଇ ଗିରଫ କଲା। ଆଲିବାଗର ଫାର୍ମ ହାଉସ ସିଲ୍।
- **୨୨ ଫେବୃୟାରୀ ୨୦୧୮:** ନୀରବ ମୋଦିଙ୍କ ୯ ବିଳାସପୂର୍ଣ୍ଣ କାର ଜବତ କଲା ଇଡି।
- **୨୭ ଫେବୃୟାରୀ ୨୦୧୮:** ନୀରବଙ୍କ ବିରୋଧରେ ଜାମିନଯୁକ୍ତ ଗିରଫ ପରୱାନା ଜାରି କଲେ ମ୍ୟାଜିଷ୍ଟ୍ରେଟ କୋର୍ଟ।
- **୨ ଜୁନ ୨୦୧୮:** ବେଆଇନ ଅର୍ଥକାରବାର ମାମଲାରେ ଇଣ୍ଟରପୋଲର ରେଡ କର୍ନର ନୋଟିସ ଜାରି
- **୨୫ ଜୁନ ୨୦୧୮:** ନୀରବଙ୍କ ପ୍ରତ୍ୟର୍ପଣ ଲାଗି ମୁମ୍ବାଇର ସ୍ୱତନ୍ତ୍ର କୋର୍ଟ ଗଲା ଇଡି।
- **୩ ଅଗଷ୍ଟ ୨୦୧୮:** ନୀରବଙ୍କ ପ୍ରତ୍ୟର୍ପଣ ଲାଗି ବ୍ରିଟେନ କର୍ତ୍ତୃପକ୍ଷଙ୍କୁ ଭାରତ ସରକାରଙ୍କ ଅନୁରୋଧ।
- **୨୦ ଅଗଷ୍ଟ ୨୦୨୦:** ନୀରବଙ୍କୁ ଲଣ୍ଡନରେ ଅଟକ ରଖିବା ଲାଗି ସିବିଆଇର ଇଣ୍ଟରପୋଲ ମ୍ୟାଞ୍ଚେଷ୍ଟରକୁ ଅନୁରୋଧ।
- **୨୭ ଡିସେମ୍ବର ୨୦୧୮:** ନୀରବ ଲଣ୍ଡନରେ ରହୁଥିବା ନେଇ ସ୍ୱୀକୃତି କଲେ ବ୍ରିଟେନ ସରକାର।
- **୯ ମାର୍ଚ୍ଚ ୨୦୧୯:** ନୀରବ ଲଣ୍ଡନ ରାସ୍ତାରେ ବୁଲୁଥିବା ନେଇ ସେଠାକାର ଟେଲିଗ୍ରାଫ ଖବରକାଗଜରେ ଖବର ପ୍ରକାଶିତ।
- **୯ ମାର୍ଚ୍ଚ ୨୦୧୯:** ନୀରବଙ୍କ ପ୍ରତ୍ୟର୍ପଣ ମାମଲା ଆଗକୁ ବଢାଇବା ଲାଗି ପ୍ରକ୍ରିୟା ହେଉଥିବା ଇଡିର ସୂଚନା।
- **୧୮ ମାର୍ଚ୍ଚ ୨୦୧୯:** ଭାରତ ସରକାରଙ୍କ ଅନୁରୋଧ ପରେ ଲଣ୍ଡନର ୱେଷ୍ଟ ମିନଷ୍ଟର କୋର୍ଟ ନୀରବଙ୍କ ବିରୋଧରେ ଗିରଫ ୱାରେଣ୍ଟ ଜାରି କଲେ।
- **୨୦ ମାର୍ଚ୍ଚ ୨୦୧୯:** ଲଣ୍ଡନରେ ଗିରଫ ହେଲେ ନୀରବ। ୱେଷ୍ଟମିନଷ୍ଟର କୋର୍ଟର ହାଜର, ଜାମିନ ନାମଞ୍ଜୁର।
- **୨୯ ମାର୍ଚ୍ଚ ୨୦୧୯:** ନୀରବଙ୍କ ଦ୍ୱିତୀୟ ଜାମିନ ଆବେଦନ ଆଗ୍ରାହ୍ୟ କଲେ କୋର୍ଟ, ୨୬ ଏପ୍ରିଲରେ ଭିଡିଓ ଲିଙ୍କ୍ ଦ୍ୱାରା ଶୁଣାଣିରେ ନୀରବ ହାଜର।
- **୮ ମେ ୨୦୧୯:** ତୃତୀୟ ଥର ଲାଗି ନୀରବଙ୍କୁ ଜାମିନ ଦେବା ଲାଗି ଅଗ୍ରାହ୍ୟ କଲେ କୋର୍ଟ।
- **୧୨ ମେ ୨୦୧୯:** ୪ର୍ଥ ଥର ଲାଗି ଜାମିନ ନାମଞ୍ଜୁର।
- **୨୨ ଅଗଷ୍ଟ ୨୦୧୯:** ରିମାଣ୍ଡ ଅବଧି ୨୦୧୯ ସେପ୍ଟେମ୍ବର ଯାଏ ବଢିଲା।
- **୬ ନମ୍ବେର ୨୦୧୯:** ନୀରବଙ୍କ ନୂଆ ଜାମିନ ଆବେଦନ ଅଗ୍ରାହ୍ୟ।
- **୧୧ ମେ ୨୦୨୦:** ପିଏନ୍‌ବି ଠକେଇର ୫ ଦିନିଆ ପ୍ରତ୍ୟର୍ପଣ ଶୁଣାଣି ବ୍ରିଟେନ କୋର୍ଟରେ ଆରମ୍ଭ।
- **୧୩ ମେ ୨୦୨୦:** ବେଆଇନ ଅର୍ଥ କାରବାର ମାମଲାରେ ଭାରତୀୟ କର୍ତ୍ତୃପକ୍ଷ ନିରବଙ୍କ ବିରୋଧରେ ଅଧିକ ତଥ୍ୟ ପ୍ରମାଣ ଦେଲେ।
- **୭ ସେପ୍ଟେମ୍ବର ୨୦୨୦:** ଆର୍ଥର ରୋଡ ଜେଲର ଭିଡିଓ ଟୁର ୟୁକେ କୋର୍ଟଙ୍କୁ ପ୍ରଦାନ।
- **୧ ଡିସେମ୍ବର ୨୦୨୦:** ନୀରବଙ୍କ ରିମାଣ୍ଡ ଅବଧି ବୃଦ୍ଧି। ଚୂଡାନ୍ତ ଶୁଣାଣି ୨୦୨୧ରେ କରାଯିବାକୁ ନିଷ୍ପତ୍ତି।
- **୮ ଜାନୁୟାରୀ ୨୦୨୧:** ପ୍ରତ୍ୟର୍ପଣ ମାମଲାର ନିଷ୍ପତ୍ତି ଫେବୃୟାରି ୨୫ରେ କରିବାକୁ ଘୋଷଣା।
- **୨୫ ଫେବୃୟାରୀ ୨୦୨୧:** ପ୍ରତ୍ୟର୍ପଣ ନିର୍ଦ୍ଦେଶ।

ଗୋଟିଏ ସ୍ଥାନରେ ଦେଶ ବିଦେଶର ପ୍ରଡକ୍ଟ

ଅନ୍ତର୍ଜାତୀୟ ଟ୍ରେଡ୍ ଫେୟାରକୁ ମିଳୁଛି ଭଲ ରେସ୍‌ପନ୍ସ

ଭୁବନେଶ୍ୱର,୨୫।୨

ସ୍ଥାନୀୟ ଜନତା ମୈଦାନରେ ଚାଲିଥିବା ୧୭ତମ ଇଣ୍ଟରନ୍ୟାଶନାଲ ଟ୍ରେଡ ଫେୟାର ଏବଂ କ୍ରେଡାଇ ହୋମ୍ ଆଣ୍ଡ ଡେକୋର ପ୍ରଦର୍ଶନୀକୁ ଭଲ ରେସପନ୍ସ ମିଳୁଛି। ଗୋଟିଏ ସ୍ଥାନରେ ଦେଶ ବିଦେଶର ସାମଗ୍ରୀ ଉପଲବ୍ଧ ହେଉଥିବାରୁ ଲୋକମାନେ ଏଠାକୁ ଆସି କିଣାକିଣି କରିବାକୁ ବେଶ ପସନ୍ଦ କରୁଛନ୍ତି। କରୋନା ଯୋଗୁ ବଜାର ପ୍ରଭାବିତ ହୋଇ ରହିଛି। ହେଲେ ଏଭଳି ସ୍ଥିତିରେ ସାମଗ୍ରୀର ଭିନ୍ନତା ରହିବା ଯୋଗୁ ଲୋକମାନେ ଏଠାକୁ ଆସି କିଣାକିଣି କରିବାକୁ ପସନ୍ଦ କରୁଥିବା ଜଣେ ବ୍ୟବସାୟୀ ମତ ରଖିଛନ୍ତି।

ଏହି ମେଳା ପ୍ରତିଦିନ ୧୨ଠାରୁ ସଂଧ୍ୟା ୮ ଯାଏ ଚାଲୁଛି। ଗ୍ରାହକଙ୍କ ଚାହିଦାକୁ ଧ୍ୟାନରେ ରଖି ଅନ୍ତର୍ଜାତୀୟ ଷ୍ଟାଣ୍ଡାର୍ଡର ସାମଗ୍ରୀ ଉପଲବ୍ଧ କରାଯାଉଥିବା ଆୟୋଜକଙ୍କ ପକ୍ଷରୁ ସୂଚନା ରହିଛି। ଏଠାରେ ଅନେକ ଏସି ପାଭିଲିୟନ ସ୍ଥାପନ କରାଯାଇଛି। ୫୦ ହଜାରରୁ ଊର୍ଦ୍ଧ୍ୱ ଆକର୍ଷଣୀୟ ପ୍ରଡକ୍ଟ ଏଠାରେ ଗ୍ରାହକ ପାଇପାରିବେ। ୯ ଦେଶ ଏବଂ ଭାରତର ୧୯ ରାଜ୍ୟର ପ୍ରଡକ୍ଟ ମେଳାରେ ଉପଲବ୍ଧ ରହିଛି। ଏଣୁ ଏଠାରେ କିଣାକିଣିର ଏକ ବିଶେଷ ଅବସର ମିଳିପାରିବ ବୋଲି

ଆୟୋଜକ କୁହନ୍ତି। ମେଳାର ପାର୍ଟନର ଦେଶ ଭାବେ ବାଲାଦେଶ ରହିଛି। ଫୋକସ ଦେଶ ଭାବେ ଆଫଗାନିସ୍ତାନ ଏବଂ ଇରାନ ରହିଛନ୍ତି। ମୁଖ୍ୟ ଆୟୋଜକ ରାଜ୍ୟ ଭାବେ ଓଡିଶା ଏବଂ ପାର୍ଟନର ରାଜ୍ୟ ଭାବେ ବିହାର ରହିଛି।

ହୋମ୍ ଡେକୋର ପ୍ରଦର୍ଶନୀ

ଗୋଟିଏ ସ୍ଥାନରେ ୨ଟି ମେଳା ବୁଲିବାର ଗ୍ରାହକ ମଜା ଉଠାଇପାରିବେ। କ୍ରେଡାଇ ଦ୍ୱାରା ଆୟୋଜିତ ହୋମ୍ ଡେକୋର ମେଳାରେ ରିୟଲ ଇଷ୍ଟେଟ ପ୍ରକଳ୍ପ ଏବଂ ଏହା ସହିତ ଜଡିତ କମ୍ପାନୀଗୁଡିକର ସମାଗମ ମଧ୍ୟ ହୋଇଛି। କୋଭିଡର ସମସ୍ତ ନିୟମ ଏଠାରେ ପାଳନ କରାଯାଉଛି। ସେହିଭଳି ନିର୍ଦ୍ଦିଷ୍ଟ କ୍ରୟ ଉପରେ ଗ୍ରାହକଙ୍କ ଲାଗି ମାଗଣା ଗିଫ୍ଟ ପ୍ରଦାନ କରାଯାଉଛି ବୋଲି ଆୟୋଜକଙ୍କ ପକ୍ଷରୁ ସୂଚନା ରହିଛି।

ବିଭିନ୍ନ ସେଗ୍‌ମେଣ୍ଟର ପ୍ରଡକ୍ଟ ସ୍ଥାନିତ

ଇଣ୍ଟରନ୍ୟାଶନାଲ, ଲାଇଫଷ୍ଟାଇଲ, ଇଲେକଟ୍ରୋନିକ୍ସ, ଫୁଡ ପ୍ରଡକ୍ଟ, ହେଲଥ ଆଣ୍ଡ ବିୟୁଟି ପ୍ରଡକ୍ଟ, ସରକାରୀ ଏବଂ ରାଷ୍ଟ୍ରାୟତ୍ତ ସେଗମେଣ୍ଟ, ହସ୍ତଶିଳ୍ପ ଏବଂ ବୟନ ସାମଗ୍ରୀ ଏଠାରେ ରହିଛି।

ମେଳାର ଆକର୍ଷଣ

ଲେବାନନ କୁଏଲେରୀ, ଟ୍ୟୁନିସିଆ ଲେଦର ବ୍ୟାଗ, ମାଲେସିଆ ଫାଉଣ୍ଟେନ, ବାଲାଂଦେଶ ଜମଦାନୀ ଶାଢୀ, ନଷ୍ଟାଲଜିଆ ଫର୍ନିଚର, ଆଫଗାନିସ୍ତାନ ଡ୍ରାଏ ଫ୍ରୁଟସ, ଆଣ୍ଟିକ ଗହଣା, ଦୁବାଇ ପରଫ୍ୟୁମ, ଥାଇଲାଣ୍ଡ ଆସେସୋରିଜ, ଇରାନର ସିଲଭର କୁଏଲେରୀ।

ଷ୍ଟାର୍ଟଅପ୍ ପ୍ରଡକ୍ଟ କିଣିବେ ସରକାର

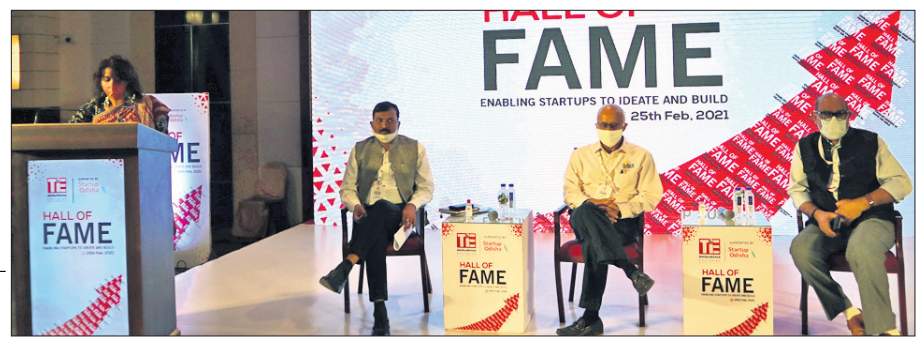

ଟାଇ ଭୁବନେଶ୍ୱର ପକ୍ଷରୁ ହଲ୍ ଅଫ୍ ଫେମ୍ ଆୟୋଜିତ

ଭୁବନେଶ୍ୱର,୨୫।୨

ଷ୍ଟାର୍ଟଅପ୍ ସଂସ୍ଥାଗୁଡିକର ପ୍ରଚାର ପ୍ରସାର କରିବା ଲାଗି ରାଜ୍ୟ ମଧ୍ୟରେ ବିଭିନ୍ନ ପଦକ୍ଷେପ ଗ୍ରହଣ କରାଯାଉଛି। ଏ କ୍ଷେତ୍ରରେ ରାଜ୍ୟ ମଧ୍ୟରେ ଏକ ଅନୁକୂଳ ପରିବେଶ ସୃଷ୍ଟି କରିବା ଲାଗି ଷ୍ଟାର୍ଟଅପ୍ ପ୍ରସ୍ତୁତ କରୁଥିବା ପ୍ରଡକ୍ଟ କିଣିବା ଲାଗି ରାଜ୍ୟ ସରକାର ନିଷ୍ପତ୍ତି ନେଇଛନ୍ତି। ଏପ୍ରିଲରୁ ଏହି ସଂସ୍ଥାଗୁଡିକର ପ୍ରଡକ୍ଟ ରାଜ୍ୟ ସରକାର କିଣିବେ ବୋଲି ରାଜ୍ୟ ଏମ୍‌ଏସ୍‌ଏମ୍‌ଇ ବିଭାଗ ସଚିବ ସତ୍ୟବ୍ରତ ସାହୁ ସୂଚନା ଦେଇଛନ୍ତି।

ଏଠାରେ ଟାଇ ଭୁବନେଶ୍ୱର ପକ୍ଷରୁ ଓଡିଶା ଓଡିଶା ଷ୍ଟାର୍ଟଅପ୍ ସହଯୋଗରେ ଆୟୋଜନ କରାଯାଇଥିବା ହଲ୍ ଅଫ୍ ଫେମ୍ କାର୍ଯ୍ୟକ୍ରମରେ ଅତିଥି ଭାବେ ଯୋଗଦେଇ ସାହୁ କହିଛନ୍ତି, ଷ୍ଟାର୍ଟଅପ୍ ଉତ୍ପାଦ କିଣିବା ଏବଂ ସେମାନଙ୍କୁ ମାର୍କେଟିଂ ସହାୟତା ଯୋଗାଇ ଦେବା ଲାଗି ରାଜ୍ୟ ସରକାର ଆଗ୍ରହୀ ଅଛନ୍ତି। ୨୦୨୧-୨୨ ଆର୍ଥିକ ବର୍ଷ ଆରମ୍ଭରୁ ଏ ନେଇ ପ୍ରକ୍ରିୟା ଆରମ୍ଭ କରାଯିବ। ସେମାନଙ୍କୁ ମାର୍କେଟିଂ ସୁବିଧା ମଧ୍ୟ ଯୋଗାଇ ଦିଆଯିବ। ଗତ ୪ ବର୍ଷରେ ରାଜ୍ୟରେ ୯୦୦ରୁ ଊର୍ଦ୍ଧ୍ୱ ଷ୍ଟାର୍ଟଅପ୍ ସଂସ୍ଥା ଖୋଲିଥିବାରୁ ସେ ଖୁସି ବ୍ୟକ୍ତ କରିଛନ୍ତି। ଏହି ସଂସ୍ଥାଗୁଡିକୁ ଅନୁକୂଳ ପରିବେଶ ପ୍ରଦାନ କରିବା ଲାଗି ରାଜ୍ୟ ସରକାର ଷ୍ଟାର୍ଟଅପ୍ ନୀତିର ସଂଶୋଧିତ ଚିଠା ପ୍ରସ୍ତୁତ କରିଛନ୍ତି। ପୂର୍ବନୀତିର କେତେକ ଧାରାରେ ପରିବର୍ତ୍ତନ କରାଯାଇଛି। ଷ୍ଟାର୍ଟ ଅପ୍‌ଗୁଡିକୁ ଏହା ସୁହାଇବା ସହ ଅଧିକ ଲାଭ ପ୍ରଦାନ କରିବ ବୋଲି ସେ ମତବ୍ୟକ୍ତ କରିଛନ୍ତି।

ଇନଫୋସିଟିରେ ୧୮୦ କୋଟି ଟଙ୍କା ବ୍ୟୟରେ ଓଡ଼ିଶା ଷ୍ଟାର୍ଟଅପ ହବ୍ ଶୀଘ୍ର ଉଦଘାଟନ ହେବ ବୋଲି ସେ ସୂଚନା ଦେଇଛନ୍ତି। ଷ୍ଟାର୍ଟଅପ୍‌ଗୁଡିଲାଗି କେନ୍ଦ୍ର ସରକାର ଗ୍ରହଣ କରୁଥିବା ବିଭିନ୍ନ କାର୍ଯ୍ୟକ୍ରମ ଉପରେ ଡିପିଆଇଆଇଟି ସଚିବ ଗୁରୁପ୍ରସାଦ ମହାପାତ୍ର ଏଠାରେ ଗୁରୁତ୍ୱାରୋପ କରିଥିଲେ। ଉଦ୍ୟୋଗୀଙ୍କୁ ସହାୟତା ପ୍ରଦାନ କରିବା ଲାଗି ସରକାର ପ୍ରତିଶ୍ରୁତିବଦ୍ଧ ବୋଲି ପଶ୍ଚିମ ଓଡିଶା ବିକାଶ ପରିଷଦ ଅଧ୍ୟକ୍ଷ ଅସୀତ କୁମାର ତ୍ରିପାଠୀ ମତବ୍ୟକ୍ତ କରିଛନ୍ତି। କାର୍ଯ୍ୟକ୍ରମ ଅବସରରେ ଓଡିଶା କୌଶଳ ବିକାଶ କର୍ତ୍ତୃପକ୍ଷ ଅଧ୍ୟକ୍ଷ ସୁବ୍ରତ ବାଗଚି, ଟାଇ ଭୁବନେଶ୍ୱର ଭିପି ସୁନୀଲ ତନେଜା, ଟାଇ ଭୁବନେଶ୍ୱର ସଭାପତି ଦେବାଶିଷ ପଟ୍ଟନାୟକ ଏବଂ ଆଇଆଇଏମ୍ ସମ୍ବଲପୁର ନିର୍ଦ୍ଦେଶକ ମହାଦେବ ଜୈସୱାଲ ପ୍ରମୁଖ ଉପସ୍ଥିତ ଥିଲେ।

ମନୀଷ ସିଆଇଆଇ ଓଡ଼ିଶା ଅଧ୍ୟକ୍ଷ

ଭୁବନେଶ୍ୱର,୨୫।୨

୨୦୨୧-୨୨ ଆର୍ଥିକ ବର୍ଷ ପାଇଁ ଭାରତୀୟ ଶିଳ୍ପ ସଂଘ (ସିଆଇଆଇ) ଓଡ଼ିଶା ରାଜ୍ୟ ପରିଷଦର ନୂଆ ଅଧ୍ୟକ୍ଷ ଭାବେ ଜିନ୍ଦଲ ଷ୍ଟିଲ୍ ଆଣ୍ଡ୍ ପାୱାର ଲିମିଟେଡର ପରାମର୍ଶଦାତା ମନୀଷ ଖରବନ୍ଦା ଏବଂ ଉପାଧ୍ୟକ୍ଷ ଭାବେ ନାଲ୍‌କୋ ଅଧ୍ୟକ୍ଷ ଶ୍ରୀଧର ପାତ୍ରଙ୍କୁ ନିର୍ବାଚିତ କରାଯାଇଛି। ବୁଧବାର ପୁରୀଠାରେ ଅନୁଷ୍ଠିତ ରାଜ୍ୟ ପରିଷଦର ପ୍ରଥମ ବୈଠକରେ ଉଭୟଙ୍କ ନାମ ଘୋଷଣା କରାଯାଇଥିଲା। ହାର୍ଭାର୍ଡ ବିଜନେସ୍ ସ୍କୁଲରୁ ଆଡଭାନ୍ସ ମ୍ୟାନେଜମେଣ୍ଟ ଡିଗ୍ରୀ ହାସଲ କରିଥିବା ମନୀଷ ଇକଫାଇରୁ ମଧ୍ୟ ଅର୍ଥ ଓ ମାନବ ସମ୍ବଳରେ ଏମ୍‌ବିଏ ଡିଗ୍ରୀ ସମ୍ପୂର୍ଣ୍ଣ କରିଛନ୍ତି। ଏହା ସହିତ ସେ ଆଡଭାନ୍ସ ଡିପ୍ଲୋମା ଇନ୍ ଫାଇନାନ୍ସ (ସିଏଫଏ ଚାଟର୍ଡ) ଏବଂ ଲକ୍ଷ୍ନୌ ବିଶ୍ୱବିଦ୍ୟାଳୟରୁ ଆଇନରେ ସ୍ନାତକ ଡିଗ୍ରି ମଧ୍ୟ ହାସଲ କରିଛନ୍ତି। ନିଜର ବ୍ୟାବସାୟିକ ଜ୍ଞାନ ଓ ବଳିଷ୍ଠ ନେତୃତ୍ୱ ପାଇଁ ତାଙ୍କ କ୍ୟାରିଅରରେ ଦ୍ରୁତ ଅଭିବୃଦ୍ଧି ହୋଇଛି। ସେହିପରି ପାତ୍ର ସରଳ ଜୀବନ ଯାପନ-ଉଚ୍ଚ ଚିନ୍ତାଧାରା ପାଇଁ ଜଣାଶୁଣା। ନାଲ୍‌କୋର ସିଏମ୍‌ଡି ଭାବରେ ଦାୟିତ୍ୱ ନେବା ପୂର୍ବରୁ ସେ ଏହି କମ୍ପାନୀର ଫାଇନାନ୍ସ ନିର୍ଦ୍ଦେଶକ ଥିଲେ। ପିଏସୟୁ ଫାଇନାନ୍ସ ଏବଂ ଆକାଉଣ୍ଟ୍ ପରିଚାଳନା କ୍ଷେତ୍ରରେ ତାଙ୍କର ତିନି ଦଶନ୍ଧିରୁ ଅଧିକ ଅଭିଜ୍ଞତା ରହିଛି।

୨୫ ଟଙ୍କା ବଢ଼ିଲା ଏଲ୍‌ପିଜି

ଭୁବନେଶ୍ୱର,୨୫।୨

ଦରଦାମ ବୃଦ୍ଧି ଏକ ନିତିଦିନିଆ ଖବର ହୋଇସାରିଛି। ଏହି ଖବର ସାଧାରଣ ଜନତାଙ୍କ ମୁହଁରୁ ବେଶ ବାରି ହୋଇପଡୁଛି। ଗୋଟି ପଟେ ଅତ୍ୟାବଶ୍ୟକ ସାମଗ୍ରୀର ଦରବୃଦ୍ଧି ହେଉଥିବା ବେଳେ ଅନ୍ୟପକ୍ଷରେ ଇନ୍ଧନ ଦର ଆକାଶଛୁଆଁ ହୋଇଛି। ଗୁରୁବାର ପୁଣି ଥରେ ଏଲ୍‌ପିଜି ମୂଲ୍ୟ ସିଲିଣ୍ଡର ପିଛା ୨୫ ଟଙ୍କା ବୃଦ୍ଧି ଘଟିଛି। ଗତ ଦୁଇ ମାସ ମଧ୍ୟରେ ଏଲ୍‌ପିଜି ସିଲିଣ୍ଡର ଉପରେ ୨୦୦ ଟଙ୍କାର ବୃଦ୍ଧି ପାଇଥିବା ପ୍ରମୁଖ ତୈଳ ବିପଣନ କମ୍ପାନୀ ଗୁଡିକ ପକ୍ଷରୁ ସୂଚନା ମିଳିଛି। ଏହି ଦର ବୃଦ୍ଧି ଫଳରେ ଭୁବନେଶ୍ୱରର ଏଲ୍‌ପିଜି ୧୪.୨ କେଜି ସିଲିଣ୍ଡରର ମୂଲ୍ୟ ୮୨୦.୫୦ଟଙ୍କାକୁ ବୃଦ୍ଧି ପାଇଛି। ଏହା ପୂର୍ବରୁ ଭୁବନେଶ୍ୱରରେ ୧୪.୨ କେଜି ଗ୍ୟାସ୍ ସିଲିଣ୍ଡରର ମୂଲ୍ୟ ୭୯୫.୫୦ଟଙ୍କା ରହିଥିଲା। ଚଳିତ ମାସରେ ଏଲ୍‌ପିଜି ସିଲିଣ୍ଡର ଉପରେ କ୍ରମାଗତ ଭାବେ ୩ ୟ ଥର ପାଇଁ ମୂଲ୍ୟ ବୃଦ୍ଧି ଘଟିଛି। ଫେବୃୟାରୀ ୪ରେ ଏଲ୍‌ପିଜି ସିଲିଣ୍ଡର ଉପରେ ୨୫ ଟଙ୍କା ବୃଦ୍ଧି ଘଟିଥିବା ବେଳେ ୧୪ ତାରିଖରେ ଆଉ ୫୦ ଟଙ୍କା ବୃଦ୍ଧି ଘଟିଥିଲା। ଗୁରୁବାର ତୃତୀୟ ଥର ପାଇଁ ଏଲ୍‌ପିଜି ଦର ସିଲିଣ୍ଡର ପିଛା ଆଉ ୨୫ ଟଙ୍କା ବଢିଥିବା ଜଣାପଡିଛି। ଅନ୍ୟପକ୍ଷରେ ଗୁରୁବାର ଗ୍ୟାସ ଦର ବୃଦ୍ଧି ଫଳରେ ଦିଲ୍ଲୀ ଓ ମୁମ୍ବାଇରେ ଗ୍ରାହକଙ୍କୁ ୧୪.୨ କେଜି ସିଲିଣ୍ଡର ପିଛା ୭୯୪ ଟଙ୍କା ଦେବାକୁ ପଡୁଛି।

OFFICE OF THE NOTIFIED AREA COUNCIL, KHARIAR ROAD
"e"-Procurement Notice
Bid Reference No. 2021_ORULB_66707
Tender Call Notice No.337/Dt.25.02.2021

Bid documents consisting of specification, the schedule of quantities and the set of terms and conditions of contract and other necessary documents can be seen in the Govt. website i.e. www.tendersorissa.gov.in

1.	Nature of work	:	Civil construction works as mentioned in website.
2.	Estimated cost	:	Rs.1.33 lakhs to 8.92 lakhs
3.	Period of completion	:	As per DTCN
4.	Date and time fo availability of the documents in the portal	:	10.00 A.M. of dt.26.02.2021 to 5.30 P.M. of dt.15.03.2021
5.	Last date/time for receipt of bids in the portal	:	Upto 5.30 P.M. of dt.15.03.2021
6.	Offline submission of bid	:	10 A.M. of dt.16.03.2021 to 5.30 P.M. of 18.03.2021
7.	Name and address of the officer inviting bid	:	Executive Officer, Khariar Road NAC, District- Nuapada

Further, the details can be seen from the 'e'-procurement portal: www.tendersorissa.gov.in.

Sd./- Executive Officer, NAC Khariar Road

No. B-776:-

OFFICE OF THE ENGINEER-IN-CHIEF (CIVIL), ODISHA NIRMAN SOUDHA, UNIT-V, BHUBANESWAR
E-mail ID: cebuildings_orissa@yahoo.co.in; cebuildings@rediffmail.com, Tel. -(0674)- 2391523
INVITATIONS FOR BIDS (IFB)
File No-B-IV-H-(H&D)-42/2018 Lr. No.- 8025 / Bhubaneswar, the 23rd Feb . 2021
Invitation for Bids
Bid Identification No. EIC (B) – 15 / 2020-21

1.	The Engineer-in-Chief (Buildings) Odisha, Bhubaneswar, on behalf of Governor of Odisha, invites percentage rate bids in double cover system in ONLINE MODE only, for Construction of Building works as detailed below.		
2.	Nature of Work	:-	**Building Works**
3.	No. of work	:-	**01 No.**
4.	Bid Cost	:-	**₹ 10,000/- (each)**
5.	Class of Contractor	:-	**Super**
6.	Availability of Bid Documents in the website	:-	**From dt. 03.03.2021 to 17.00 Hours of dt.23.03.2021.**
7.	Date of opening of Bid	:-	**Dt. 24.03.2021 at 11:30 AM.**
8.	The bidders have to participate in ONLINE bidding only. Further details can be seen from the website: **https://tendersodisha.gov.in**. Any addendum/ corrigendum/cancellation of tender can also be seen in the said website only.		

Sd./- Engineer-in-Chief(Buildings), Odisha, Bhubaneswar
OIPR-34117/11/0020/2021

GOVERNMENT OF ODISHA
OFFICE OF THE SUPERINTENDING ENGINEER
RURAL WORKS CIRCLE, CUTTACK
NOTICE INVITING TENDERS FOR BUILDING WORKS
NATIONAL COMPETITIVE BIDDING THROUGH e-Procurement
No.-Tender Online RWC-05/2021 Letter No.685 Date: 23.2.21
No.O-1153:-
e-Procurement NOTICE

1.	Name of the work	:	Construction of multipurpose Cyclone Shelter.
2.	Class of contractor	:	
a)	Estimated cost more than Rs.6.00 Crore & upto Rs.15.00 Crore	:	Special class & Super class (of Odisha PWD) & relevant class of other licencing authorities.
b)	Estimated cost more than Rs.3.00 Crore & upto Rs.6.00 Crore	:	A & Special class (of Odisha PWD) & relevant class of other licencing authority.
c)	Estimated cost more than Rs.40.00 lakhs & upto Rs.3.00 Crores	:	A & Special class (of Odisha PWD) & relevant class of other licencing authority.
3.	Time for completion	:	Noted against the work as per Annexure
4.	Period of availability of tenders online/date & time of bidding online/ last date of seeking clarification/ date of opening of tender papers	:	The details are as follows:

Procurement Officer	Bid Identification No.	Availability of tender online for bidding		Last date & time of seeking tender clarification	Date & time of opening of tender	
		From	To		Technical bid	Financial Bid
1	2	3	4	5	6	7
Superintending Engineer, Rural Works Circle, Cuttack	Tender Online RWC 05/2021	04.03.2021 at 11. A.M.	25.03.2021 upto 05.00 P.M.	24.03.2021 upto 2.00 P.M.	26.03.2021 at 11.30 A.M.	Will be intimated later

Further details can be seen from the website www.tendersorissa.gov.in for building works.
OIPR-25097/11/0015/2021
Sd./- Superintending Engineer, Rural Works Circle, Cuttack

FIRST CORRIGENDUM
for 'e' PROCUREMENT NOTICE, REFERENCE No.- E.E. (A), Mayurbhanj Division, Baripada - 01/2020-21
No. L-73: Due to Bharat Bandh on 26.02.2021 to avoid any consequence the tender will be open on 02.03.2021 at 11 A.M. instead of 26.02.2021.
Sd./- Executive Engineer (Agril.)
Mayurbhanj Division, Baripada
OIPR-01024/11/0002/2021

ଓଡ଼ିଶା ରାଜ୍ୟ ଗୃହ ନିର୍ମାଣ ସଂସ୍ଥା
ସଚିବାଳୟ ମାର୍ଗ, ଭୁବନେଶ୍ୱର – ୭୫୧୦୦୧
ଫୋନ୍: (୦୬୭୪) ୨୩୯୩୫୨୪, ଇପିବିଏକ୍ସ: (୦୬୭୪) ୨୩୯୧୫୪୨, ୨୩୯୦୧୪୧
ଫାକ୍ସ: (

ଦେଢ଼ ଦିନରେ ଲଢ଼େଇ ଶେଷ

ରବିଚନ୍ଦ୍ରନ ଅଶ୍ୱିନ

ଅହମଦାବାଦ, ୨୫।୨

ସ୍ଥାନୀୟ ନରେନ୍ଦ୍ର ମୋଦି ଷ୍ଟାଡିୟମ୍‌ରେ ଭାରତ-ଇଂଲଣ୍ଡ ଦିବାରାତ୍ର ତୃତୀୟ କ୍ରିକେଟ ଟେଷ୍ଟ ଦେଢ଼ଦିନରେ ଶେଷ ହୋଇଛି। ଦ୍ୱିତୀୟ ଦିବସରେ ମୋଟ ୧୭ ଉଇକେଟର ପତନ ଘଟିଥିବାବେଳେ ଭାରତ ୧୦ ଉଇକେଟରେ ବୃହତ୍ ବିଜୟ ହାସଲ କରିଛି। ସ୍ପିନରଙ୍କୁ ସୁହାଇଥିବା ପିଚ୍‌ରେ ଇଂଲଣ୍ଡ ପ୍ରଥମ ଇନିଂସରେ ୧୧୨ ରନ କରିଥିବା ବେଳେ ଭାରତ ୧୪୫ ରନ କରି ଅଗ୍ରଣୀ ହାସଲ କରିଥିଲା। ଇଂଲଣ୍ଡ ଦ୍ୱିତୀୟ ଇନିଂସରେ ୮୧ ରନରେ ଅଲ୍‌ଆଉଟ ହେବାରୁ ଭାରତ ସମ୍ମୁଖରେ ୪୯ ରନର ବିଜୟ ଲକ୍ଷ୍ୟ ଧାର୍ଯ୍ୟ ହୋଇଥିଲା। ଦ୍ୱିତୀୟ ଦିବସର ଡିନର ବ୍ରେକ୍ ପରେ ପରେ ଭାରତ କୌଣସି ଉଇକେଟ ନ ହରାଇ ବିଜୟ ଲକ୍ଷ୍ୟ ହାସଲ କରି ନେଇଥିଲା। ରୋହିତ ଶର୍ମା ୨୫ ବଲ୍‌ରୁ ୨୫ ଓ ଶୁବମନ ଗିଲ୍ ୨୧ ବଲ୍‌ରୁ ୧୫ ରନରେ ଅପରାଜିତ ରହିଥିଲେ। ଏହି ବିଜୟ ଫଳରେ ଭାରତ ୪ ମ୍ୟାଚ ବିଶିଷ୍ଟ ସିରିଜରେ ୨-୧ରେ ଅଗ୍ରଣୀ ଲାଭ କରିଛି।

ରୁଟ୍‌ଙ୍କ ବୋଲିଂ ଯାଦୁ

ଇଂଲଣ୍ଡ ଅଧିନାୟକ ଜୋ ରୁଟ୍ ସାଧାରଣତଃ ଜଣେ ବିଶ୍ୱଶ୍ରେଣୀୟ ବ୍ୟାଟ୍ସମ୍ୟାନ ଭାବେ ପରିଚିତ। ମାତ୍ର ଏହି ଟେଷ୍ଟରେ ସେ ବୋଲିଂରେ ଚମତ୍କାରିତା ଦେଖାଇ ନିଜ ୬.୨ ଓଭର ସ୍ପେଲ୍‌ରେ ୩ ମେଡେନ ନେବା ସହ ମାତ୍ର ୮ ରନ ଦେଇ ୫ ଉଇକେଟ ସଫଳତା ଅର୍ଜନ କରିଥିଲେ। ଟେଷ୍ଟରେ ଏହା ଥିଲା ତାଙ୍କର ଶ୍ରେଷ୍ଠ ବୋଲିଂ ଏବଂ ପ୍ରଥମ ୫ ଉଇକେଟ ସଫଳତା। ପ୍ରଥମ ଦିବସର ଅସମାପ୍ତ ସ୍କୋର ୯୯/୩ରୁ ଖେଳ ଆରମ୍ଭ କରିଥିବା ଭାରତ ଆଉ ୪୬ ରନ ଯୋଗକରି ଅବଶିଷ୍ଟ ୭ ଉଇକେଟ ହରାଇଥିଲା। ସ୍ପେଶାଲିଷ୍ଟ ସ୍ପିନର ଜ୍ୟାକ୍ ଲିଚ୍‌ଙ୍କୁ ପଛରେ ପକାଇ ସାମୟିକ ବୋଲର ରୁଟ୍ ଭାରତର ବ୍ୟାଟିଂ ବିପର୍ଯ୍ୟୟ ଘଟାଇଥିଲେ। ଲିଚ୍‌ଙ୍କୁ ୪ ଉଇକେଟ ମିଳିଥିଲା। ଏହି ଇନିଂସରେ ଭାରତର ରୋହିତ ଶର୍ମା ସର୍ବାଧିକ ୬୬ ରନ କରିଥିଲେ।

ଅକ୍ଷର ସ୍ୱର୍ଣ୍ଣାକ୍ଷର

ଟେଷ୍ଟର ୨ଟି ଯାକ ଇଂଲଣ୍ଡ ଇନିଂସରେ ଆଧିପତ୍ୟ ବିସ୍ତାର କରିଥିଲେ ଅକ୍ଷର ପଟେଲ। ଅଭିଜ୍ଞ ରବିଚନ୍ଦ୍ରନ ଅଶ୍ୱିନଙ୍କ ଉପସ୍ଥିତି ସତ୍ତ୍ୱେ ସେ ଦେଖାଇଥିଲେ କମାଲ। ଇଂଲଣ୍ଡର ପ୍ରଥମ ଇନିଂସରେ ସେ ୩୮ ରନରେ ୬ଟି ଏବଂ ଦ୍ୱିତୀୟ ଇନିଂସରେ ୩୨ ରନ ବିନିମୟରେ ୫ ଉଇକେଟ ନେଇ ନିଜ ନାମକୁ ସ୍ୱର୍ଣ୍ଣାକ୍ଷରରେ ଲିପିବଦ୍ଧ କରିଛନ୍ତି। ପୂରା ମ୍ୟାଚରେ ସେ ୭୦ ରନ ଦେଇ ୧୧ ଉଇକେଟ ହାସଲ କରି ମ୍ୟାନ ଅଫ୍ ଦି ମ୍ୟାଚ ବିବେଚିତ ହୋଇଛନ୍ତି। ତାଙ୍କ ଟେଷ୍ଟ କ୍ୟାରିୟରରେ ଏହା ଥିଲା ସର୍ବଶ୍ରେଷ୍ଠ ସଫଳତା। ଇଂଲଣ୍ଡର ଦ୍ୱିତୀୟ ଇନିଂସ ୮୧ ରନରେ ସୀମିତ ରହିଥିଲା। ଭାରତ ବିପକ୍ଷରେ ଇଂଲଣ୍ଡର ଏହା ଥିଲା ସର୍ବନିମ୍ନ ସ୍କୋର। ଏହି ଇନିଂସରେ କେବଳ ବେନ୍ ଷ୍ଟୋକ୍ସ (୨୫), ଜୋ ରୁଟ୍ (୧୯) ଓ ଓଲି ପୋପ୍ (୧୨)ଙ୍କୁ ଛାଡ଼ିଦେଲେ ଅନ୍ୟ କୌଣସି ବ୍ୟାଟ୍ସମ୍ୟାନ ଦୁଇଅଙ୍କ ସ୍ପର୍ଶ କରିପାରି ନ ଥିଲେ। ଏଥିରେ ୪ ଉଇକେଟ ହାସଲ ସହ ଅଶ୍ୱିନ ଟେଷ୍ଟ କ୍ରିକେଟରେ ୪୦୦ ଉଇକେଟ ପୂରଣ କରିଥିଲେ। ପୂରା ମ୍ୟାଚରେ ମାତ୍ର ୪ଟି ବଲ୍ ବୋଲିଂ କରିବାର ସୁଯୋଗ ପାଇଥିବା ୱାଶିଂଟନ ସୁନ୍ଦର ଗୋଟିଏ ଉଇକେଟ ନେଇ ଏଭଳି ପିଚ୍‌ରେ ସେ ମଧ୍ୟ ପାରଙ୍ଗମ ବୋଲି ପ୍ରମାଣିତ କରିଥିଲେ।

ପ୍ରଥମଥର ୫ ଉଇକେଟ ହାସଲ କରିଥିବା ଜୋ ରୁଟ୍।

ଦିବାରାତ୍ର ଟେଷ୍ଟ

- ଦ୍ୱିତୀୟ ଦିବସରେ ୧୭ ଉଇକେଟର ପତନ
- ୧୦ ଉଇକେଟରେ ଜିତିଲା ଟିମ୍ ଇଣ୍ଡିଆ
- ଭାରତ ବିପକ୍ଷରେ ଇଂଲଣ୍ଡର ସର୍ବନିମ୍ନ ସ୍କୋର
- ଅଶ୍ୱିନଙ୍କ ୪୦୦ ଉଇକେଟ ପୂରଣ
- ଅକ୍ଷର ମ୍ୟାନ ଅଫ୍ ଦି ମ୍ୟାଚ

ଅଶ୍ୱିନଙ୍କ ସର୍ବାଧିକ ଶିକାର

୧୧: ବେନ୍ ଷ୍ଟୋକ୍ସ
୧୦: ଡେଭିଡ ୱାର୍ନର
୯: ଆଲିଷ୍ଟର କୁକ୍
୭: ଏଡ୍‌ୱାର୍ଡ କୋୱାନ/ଜେମ୍ସ ଆଣ୍ଡରସନ

ଇନିଂସର ପ୍ରଥମ ବଲ୍‌ରେ ସ୍ପିନରଙ୍କୁ ସଫଳତା

ବବି ପିଲ୍ ବନାମ ଅଷ୍ଟ୍ରେଲିଆ, ୧୯୮୮
ବେର୍ଟ ଭୋଗଲର ବନାମ ଇଂଲଣ୍ଡ, ୧୯୦୭
ରବିଚନ୍ଦ୍ରନ ଅଶ୍ୱିନ ବନାମ ଇଂଲଣ୍ଡ, ୨୦୨୦-୨୧

ଭାରତ ବିପକ୍ଷରେ ଇଂଲଣ୍ଡର ସର୍ବନିମ୍ନ ସ୍କୋର

୮୧: ଅହମଦାବାଦ, ୨୦୨୦-୨୧
୧୦୧: ଓଭାଲ, ୧୯୭୧
୧୦୨: ମୁମ୍ବାଇ, ୧୯୭୯-୮୦
୧୦୨: ଲିଡ୍ସ, ୧୯୮୬
୧୧୨: ଅହମଦାବାଦ, ୨୦୨୦-୨୧

ଦିବାରାତ୍ର ଟେଷ୍ଟରେ ସ୍ପିନରଙ୍କୁ ସର୍ବାଧିକ ସଫଳତା

୨୭: ଭାରତ ବନାମ ଇଂଲଣ୍ଡ, ଅହମଦାବାଦ, ୨୦୨୦-୨୧
୨୪: ପାକିସ୍ତାନ ବନାମ ଶ୍ରୀଲଙ୍କା, ଦୁବାଇ, ୨୦୧୭-୧୮
୨୨: ପାକିସ୍ତାନ ବନାମ ୱେଷ୍ଟଇଣ୍ଡିଜ, ଦୁବାଇ, ୨୦୧୬-୧୭
୮: ଅଷ୍ଟ୍ରେଲିଆ ବନାମ ନ୍ୟୁଜିଲାଣ୍ଡ, ପର୍ଥ, ୨୦୧୯-୨୦

ଦିବାରାତ୍ର ଟେଷ୍ଟରେ ୧୦ ଉଇକେଟ ସଫଳତା

୧୧/୭୦: ଅକ୍ଷର ପଟେଲ ବନାମ ଇଂଲଣ୍ଡ, ଅହମଦାବାଦ, ୨୦୨୦-୨୧
୧୦/୬୨: ପ୍ୟାଟ୍ କୁମିନ୍ସ ବନାମ ଶ୍ରୀଲଙ୍କା, ବ୍ରିସ୍‌ବେନ, ୨୦୧୮-୧୯
୧୦/୧୭୪: ଦେବେନ୍ଦ୍ର ବିଶୁ ବନାମ ପାକିସ୍ତାନ, ଦୁବାଇ, ୨୦୧୬-୧୭

କପ୍ ଟେଷ୍ଟରେ ୪୦୦ ଉଇକେଟ

୭୨: ମୁଥୟା ମୁରଲୀଧରନ
୭୭: ରବିଚନ୍ଦ୍ରନ ଅଶ୍ୱିନ
୮୦: ରିଚାର୍ଡ ହାର୍ଡଲି/ଡେଲ ଷ୍ଟେଇନ
୮୪: ରଙ୍ଗନା ହେରାଥ
୮୪: ଅନିଲ କୁମ୍ବଲେ

ଦ୍ୱିତୀୟ ଦିବସରେ ଶେଷ ହୋଇଥିବା ଟେଷ୍ଟ ମ୍ୟାଚ

୧. ଇଂଲଣ୍ଡ ବନାମ ଅଷ୍ଟ୍ରେଲିଆ (ଦି ଓଭାଲ, ୧୮୮୨ ଅଗଷ୍ଟ ୨୮): ଅଷ୍ଟ୍ରେଲିଆ ବିଜୟୀ।
୨. ଇଂଲଣ୍ଡ ବନାମ ଅଷ୍ଟ୍ରେଲିଆ (ଲର୍ଡ୍ସ, ୧୮୮୮ ଜୁଲାଇ ୧୬): ଅଷ୍ଟ୍ରେଲିଆ ବିଜୟୀ।
୩. ଇଂଲଣ୍ଡ ବନାମ ଅଷ୍ଟ୍ରେଲିଆ (ଦି ଓଭାଲ, ୧୮୮୮ ଅଗଷ୍ଟ ୧୩): ଇଂଲଣ୍ଡ ବିଜୟୀ।
୪. ଇଂଲଣ୍ଡ ବନାମ ଅଷ୍ଟ୍ରେଲିଆ (ମାଞ୍ଚେଷ୍ଟର, ୧୮୮୮ ଅଗଷ୍ଟ ୩୦: ଇଂଲଣ୍ଡ ବିଜୟୀ।
୫. ଦକ୍ଷିଣ ଆଫ୍ରିକା ବନାମ ଇଂଲଣ୍ଡ (ପୋର୍ଟ ଏଲିଜାବେଥ, ୧୮୮୯ ମାର୍ଚ୍ଚ ୧୨): ଇଂଲଣ୍ଡ ବିଜୟୀ।
୬. ଦକ୍ଷିଣ ଆଫ୍ରିକା ବନାମ ଇଂଲଣ୍ଡ (କେପ୍‌ଟାଉନ୍, ୧୮୮୯ ମାର୍ଚ୍ଚ ୨୫): ଇଂଲଣ୍ଡ ବିଜୟୀ।
୭. ଇଂଲଣ୍ଡ ବନାମ ଅଷ୍ଟ୍ରେଲିଆ (ଦି ଓଭାଲ, ୧୮୯୦, ଅଗଷ୍ଟ ୧୧): ଇଂଲଣ୍ଡ ବିଜୟୀ।
୮. ଦକ୍ଷିଣ ଆଫ୍ରିକା ବନାମ ଇଂଲଣ୍ଡ (ପୋର୍ଟଏଲିଜାବେଥ୍, ୧୮୯୬, ଫେବୃୟାରୀ ୧୩): ଇଂଲଣ୍ଡ ବିଜୟୀ।
୯. ଦକ୍ଷିଣ ଆଫ୍ରିକା ବନାମ ଇଂଲଣ୍ଡ (କେପ୍‌ଟାଉନ୍ ୧୮୯୬, ମାର୍ଚ୍ଚ ୨୧) ଇଂଲଣ୍ଡ ବିଜୟୀ।
୧୦. ଅଷ୍ଟ୍ରେଲିଆ ବନାମ ଦକ୍ଷିଣ ଆଫ୍ରିକା(ମାଞ୍ଚେଷ୍ଟର, ୧୯୧୨, ମେ ୨୭): ଅଷ୍ଟ୍ରେଲିଆ ବିଜୟୀ।
୧୧. ଇଂଲଣ୍ଡ ବନାମ ଦକ୍ଷିଣ ଆଫ୍ରିକା (ଦି ଓଭାଲ, ୧୯୧୨ ଅଗଷ୍ଟ ୧୨): ଇଂଲଣ୍ଡ ବିଜୟୀ।
୧୨. ଇଂଲଣ୍ଡ ବନାମ ଅଷ୍ଟ୍ରେଲିଆ (ନଟିଂହାମ୍, ୧୯୧୨ ମେ ୨୮): ଅଷ୍ଟ୍ରେଲିଆ ବିଜୟୀ।
୧୩. ଅଷ୍ଟ୍ରେଲିଆ ବନାମ ୱେଷ୍ଟଇଣ୍ଡିଜ (ମେଲବୋର୍ନ, ୧୯୩୬ ଫେବୃୟାରୀ ୧୩)। ଅଷ୍ଟ୍ରେଲିଆ ବିଜୟୀ।
୧୪. ଦକ୍ଷିଣ ଆଫ୍ରିକା ବନାମ ଅଷ୍ଟ୍ରେଲିଆ (ଜୋହାନ୍ସବର୍ଗ, ୧୯୩୬, ଫେବୃୟାରୀ ୧୫):ଅଷ୍ଟ୍ରେଲିଆ ବିଜୟୀ।
୧୫. ନ୍ୟୁଜିଲାଣ୍ଡ ବନାମ ଅଷ୍ଟ୍ରେଲିଆ (ୱେଲିଂଟନ, ୧୯୪୬ ମାର୍ଚ୍ଚ ୨୯): ଅଷ୍ଟ୍ରେଲିଆ ବିଜୟୀ।
୧୬. ଇଂଲଣ୍ଡ ବନାମ ୱେଷ୍ଟଇଣ୍ଡିଜ (ଲିଡ୍ସ, ୨୦୦୦ ଅଗଷ୍ଟ ୧୭) ଇଂଲଣ୍ଡ ବିଜୟୀ।
୧୭. ଅଷ୍ଟ୍ରେଲିଆ ବନାମ ପାକିସ୍ତାନ (ଶାରଜା, ୨୦୦୨ ଅକ୍ଟୋବର ୧୧): ଅଷ୍ଟ୍ରେଲିଆ ବିଜୟୀ।
୧୮. ଦକ୍ଷିଣ ଆଫ୍ରିକା ବନାମ ଜିମ୍ବାୱେ (କେପ୍ ଟାଉନ୍ ୨୦୦୫ ମାର୍ଚ୍ଚ ୪) ଦକ୍ଷିଣ ଆଫ୍ରିକା ବିଜୟୀ।
୧୯. ଜିମ୍ବାୱେ ବନାମ ନ୍ୟୁଜିଲାଣ୍ଡ (ହରାରେ, ୨୦୦୫ ଅଗଷ୍ଟ ୭): ନ୍ୟୁଜିଲାଣ୍ଡ ବିଜୟୀ।
୨୦. ଦକ୍ଷିଣ ଆଫ୍ରିକା ବନାମ ଜିମ୍ବାୱେ (ପୋର୍ଟ ଏଲିଜାବେଥ୍, ୨୦୧୭ ଡିସେମ୍ବର ୨୬): ଦକ୍ଷିଣ ଆଫ୍ରିକା ବିଜୟୀ।
୨୧. ଭାରତ ବନାମ ଆଫଗାନିସ୍ତାନ (ବେଙ୍ଗାଲୁରୁ ୨୦୧୮ ଜୁନ୍ ୧୪): ଭାରତ ବିଜୟୀ।
୨୨. ଭାରତ ବନାମ ଇଂଲଣ୍ଡ (ଅହମଦାବାଦ, ୨୦୨୧ ଫେବୃୟାରୀ ୨୫) ଭାରତ ବିଜୟୀ।

ସ୍କୋର ବୋର୍ଡ

ଇଂଲଣ୍ଡ ପ୍ରଥମ ଇନିଂସ: ୧୧୨
ଭାରତ ପ୍ରଥମ ଇନିଂସ
ରୋହିତ-ଏଲ୍‌ବିଡବ୍ଲ୍ୟୁ-ଲିଚ୍-୬୬
ଶୁବମନ-କ-କ୍ରଲି-ବୋ-ଆର୍ଚର-୧୧
ପୂଜାରା-ଏଲ୍‌ବିଡବ୍ଲ୍ୟୁ-ଲିଚ୍-୦
କୋହଲି-ବୋ-ଲିଚ୍-୨୭
ରାହାନେ-ଏଲବିଡବ୍ଲ୍ୟୁ-୭
ପନ୍ତ-କ-ଫୋକ୍ସ-ବୋ-ରୁଟ୍-୧
ଅଶ୍ୱିନ-କ-କ୍ରଲି-ବୋ-ରୁଟ୍-୧୭
ସୁନ୍ଦର-ବୋ-ରୁଟ୍-୦
ଅକ୍ଷର-କ-ସିବ୍‌ଲେ-ବୋ-ରୁଟ୍-୦
ଇଶାନ୍ତ-ନଟଆଉଟ-୧୦
ବୁମ୍‌ରା-ଏଲ୍‌ବିଡବ୍ଲ୍ୟୁ-ରୁଟ୍-୧
ଅତିରିକ୍ତ-୫
ମୋଟ(ଅଲ୍‌ଆଉଟ, ୫୩.୨ ଓଭର)୧୪୫
ଉଇକେଟ ପତନ: ୧/୩୩, ୨/୩୪, ୩/୯୮, ୪/୧୧୪, ୫/୧୧୫, ୬/୧୧୭, ୭/୧୨୫, ୮/୧୨୫, ୯/୧୩୪।
ବୋଲିଂ(ଇଂଲଣ୍ଡ)
ଜେମ୍ସ ଆଣ୍ଡରସନ ୧୩-୮-୨୦-୦
ଷ୍ଟୁଆର୍ଟ ବ୍ରଡ୍ ୬-୧-୧୬-୦
ଜୋଫ୍ରା ଆର୍ଚର ୫-୨-୨୪-୧
ଜ୍ୟାକ୍ ଲିଚ୍ ୨୦-୨-୫୪-୪
ବେନ୍ ଷ୍ଟୋକ୍ସ-୩-୦-୧୯-୦
ଜୋ ରୁଟ୍ ୬.୨-୩-୮-୫।
ଇଂଲଣ୍ଡ ଦ୍ୱିତୀୟ ଇନିଂସ
କ୍ରଲି-ବୋ-ଅକ୍ଷର-୦
ସିବ୍‌ଲେ-କ-ପନ୍ତ-ବୋ-ଅକ୍ଷର-୭
ବେୟାରଷ୍ଟୋ-ବୋ-ଅକ୍ଷର-୦
ରୁଟ୍-ଏଲ୍‌ବିଡବ୍ଲ୍ୟୁ-ଅକ୍ଷର-୧୯
ଷ୍ଟୋକ୍ସ-ଏଲ୍‌ବିଡବ୍ଲ୍ୟୁ-ଅଶ୍ୱିନ-୨୫
ପୋପ୍-ବୋ-ଅଶ୍ୱିନ-୧୨
ଫୋକ୍ସ-ଏଲ୍‌ବିଡବ୍ଲ୍ୟୁ-ଅକ୍ଷର-୮
ଆର୍ଚର-ଏଲ୍‌ବିଡବ୍ଲ୍ୟୁ-ଅଶ୍ୱିନ-୦
ଲିଚ୍-କ-ରାହାନେ-ବୋ-ଅଶ୍ୱିନ-୯
ବ୍ରଡ୍-ନଟଆଉଟ-୧
ଆଣ୍ଡରସନ-କ-ପନ୍ତ-ବୋ-ସୁନ୍ଦର-୦
ଅତିରିକ୍ତ-୦
ମୋଟ(ଅଲ୍‌ଆଉଟ, ୩୦.୪ ଓଭର) ୮୧
ଉଇକେଟ ପତନ:୧/୦, ୨/୦, ୩/୧୯, ୪/୫୦, ୫/୫୬, ୬/୬୬, ୭/୬୮, ୮/୮୦, ୯/୮୦।
ବୋଲିଂ(ଭାରତ)
ଅକ୍ଷର ପଟେଲ ୧୫-୦-୩୨-୫
ରବିଚନ୍ଦ୍ରନ ଅଶ୍ୱିନ ୧୫-୩-୪୮-୪
ୱାଶିଂଟନ ସୁନ୍ଦର ୦.୪-୦-୧-୧
ଭାରତ ଦ୍ୱିତୀୟ ଇନିଂସ
ରୋହିତ-ନଟଆଉଟ-୨୫
ଶୁବମନ-ନଟଆଉଟ-୧୫
ଅତିରିକ୍ତ-୯
ମୋଟ(୭.୪ ଓଭର, ବିନା ଉଇକେଟରେ) ୪୯
ବୋଲିଂ(ଇଂଲଣ୍ଡ)
ଜ୍ୟାକ୍ ଲିଚ୍ ୪-୧-୧୫-୦
ଜୋ ରୁଟ୍ ୩.୪-୨୫-୦।

ପିଚ୍‌କୁ ନେଇ ଭିନ୍ନମତ

ଅହମ୍ମଦାବାଦ, ୨୫।୨ (ପି.ଟି.): ଭାରତ ଓ ଇଂଲଣ୍ଡ ମଧ୍ୟରେ ଖେଳାଯାଇଥିବା ଦିବାରାତ୍ର ତୃତୀୟ କ୍ରିକେଟ ଟେଷ୍ଟ ଦୁଇ ଦିନ ମଧ୍ୟରେ ଶେଷ ହେବା ପରେ କ୍ରିକେଟ ମହଲରେ ନାନା ପ୍ରତିକ୍ରିୟା ପ୍ରକାଶ ପାଇଛି। ଭାରତର ହରଭଜନ ସିଂ ଓ ଭିଭିଏସ୍ ଲକ୍ଷ୍ମଣଙ୍କ ସମେତ ବହୁ ପୂର୍ବତନ ଖେଳାଳି ଟେଷ୍ଟ ମ୍ୟାଚ ପାଇଁ ଏହି ପିଚ୍ ଉପଯୁକ୍ତ ନୁହେଁ ବୋଲି କହିଛନ୍ତି। କ୍ରିକେଟ କିମ୍ବଦନ୍ତୀ ସୁନୀଲ ଗାଭାସ୍କର କିନ୍ତୁ ଭିନ୍ନ ମତ ପୋଷଣ କରିଛନ୍ତି। ମ୍ୟାଚରେ ବ୍ୟାଟ୍ସମ୍ୟାନମାନେ ରକ୍ଷଣାତ୍ମକ ଖେଳିବା ଲାଗି ମାନସିକ ସ୍ତରରେ ନିଷ୍ପତ୍ତି ନେଇ ସାରିଥିଲେ। ସେମାନଙ୍କ ମଧ୍ୟରୁ ଅଧିକାଂଶ ଷ୍ଟ୍ରେଟ୍ ଡେଲିଭରିରେ ଆଉଟ ହୋଇଛନ୍ତି। ଲକ୍ଷ୍ମଣ କହିଛନ୍ତି, ଟର୍ନିଂ ପିଚ୍ ହୋଇଥିବାରୁ ବିପକ୍ଷ ଦଳର ୨୦ ଟି ଉଇକେଟ ମଧ୍ୟରୁ ଅଧିକାଂଶ ସ୍ପିନ ବୋଲିଂର ଶିକାର ହୋଇଛନ୍ତି। ମ୍ୟାଚରେ ବାମହାତୀ ସ୍ପିନର ଅକ୍ଷର ପଟେଲ ୭୦ରନ ବିନିମୟରେ ୧୧ ଉଇକେଟ ନେଇଥିବାବେଳେ ସିନିୟର ଅଫ୍ ସ୍ପିନର ରବିଚନ୍ଦ୍ରନ ଅଶ୍ୱିନ ୭ ଉଇକେଟ ଅକ୍ତିଆର କରିଛନ୍ତି। ହରଭଜନ କହିଛନ୍ତି ଇଂଲଣ୍ଡ ଯଦି ଏହାର ପ୍ରଥମ ଇନିଂସରେ ୨୦୦ ରନ ସଂଗ୍ରହ କରିପାରିଥାନ୍ତା ଭାରତ ଅଡୁଆରେ ପଡ଼ିଥାନ୍ତା। ତେଣୁ କହିବାକୁ ଗଲେ ଉଭୟ ଦଳ ପାଇଁ ପିଚ୍ ଉପଯୁକ୍ତ ନୁହେଁ। ଟିମ୍ ଇଣ୍ଡିଆ ଅଧିନାୟକ ବିରାଟ କୋହଲି କହିଛନ୍ତି, ଉଭୟ ଦଳର ବ୍ୟାଟ୍ସମ୍ୟାନଙ୍କ ପ୍ରଦର୍ଶନ ଭଲ ନ ଥିଲା। ଏଥିପାଇଁ ପିଚ୍‌କୁ ଦାୟୀ କରାଯିବା ଉଚିତ ନୁହେଁ।

ଧୋନୀଙ୍କୁ ଟପିଲେ କୋହଲି

ଅହମ୍ମଦାବାଦ, ୨୫।୨

ଭାରତ-ଇଂଲଣ୍ଡ ତୃତୀୟ କ୍ରିକେଟ ଟେଷ୍ଟ ଦେଢ଼ଦିନରେ ଶେଷ ହୋଇଛି। ଭାରତ ୧୦ ଉଇକେଟରେ ବିଜୟୀ ହୋଇ ବିରଳ କ୍ଲବରେ ସାମିଲ ହୋଇଛି। ଏଠାରେ ଟିମ୍ ଇଣ୍ଡିଆର ବିଜୟ ସହ ସଫଳ ଅଧିନାୟକ ଭାବେ ବିରାଟ କୋହଲି ପୂର୍ବତନ ଅଧିନାୟକ ମହେନ୍ଦ୍ର ସିଂ ଧୋନୀଙ୍କୁ ପଛରେ ପକାଇ ଦେଇଛନ୍ତି। ଘରୋଇ ପରିବେଶରେ ବିରାଟଙ୍କ ନେତୃତ୍ୱରେ ଭାରତ ୨୯ ଟେଷ୍ଟରୁ ୨୨ ବିଜୟ ହାସଲ କରିଛି। ପୂର୍ବରୁ ଧୋନୀଙ୍କ ନେତୃତ୍ୱରେ ଭାରତ ୩୦ ଟେଷ୍ଟରୁ ୨୧ ବିଜୟ ହାସଲ କରିଥିଲା। ଫଳରେ ଧୋନୀ ଘରୋଇ ପରିବେଶରେ ସବୁଠାରୁ ସଫଳ ଅଧିନାୟକର ରେକର୍ଡ ବହନ କରୁଥିଲେ।

୨୨ତମ ଦୃଷ୍ଟାନ୍ତ

ଦ୍ୱିତୀୟ ଦିନରେ କୌଣସି ଟେଷ୍ଟ ମ୍ୟାଚ ଶେଷ ହେବା ଏହା ନୂଆ ନୁହେଁ। ପୂର୍ବରୁ ୨୧ଟି ଟେଷ୍ଟ ୨ ଦିନରେ ଶେଷ ହୋଇଥିବାବେଳେ କୋହଲିଙ୍କ ଦଳ ୨୨ତମ ଦୃଷ୍ଟାନ୍ତ ସାଜିଛି। ଭାରତରେ ଏତେ ଶୀଘ୍ର କୌଣସି ଟେଷ୍ଟ ଶେଷ ହେବା ଏହା ଦ୍ୱିତୀୟ ଘଟଣା। ପୂର୍ବରୁ ୨୦୧୮ ଜୁନ୍ ୧୪ରେ ଭାରତ-ଆଫଗାନିସ୍ତାନ ମ୍ୟାଚ ୨ ଦିନରେ ଶେଷ ହୋଇଥିଲା ଏବଂ ଭାରତ ବିଜୟ ହାସଲ କରିଥିଲା।

ଅଶ୍ୱିନଙ୍କ ମାଇଲଖୁଣ୍ଟ

ଭାରତର ୪ର୍ଥ ଏବଂ ବିଶ୍ୱର ୬ଷ୍ଠ ସ୍ପିନରଭାବେ ରବିଚନ୍ଦ୍ରନ ଅଶ୍ୱିନ ଟେଷ୍ଟରେ ୪୦୦ ଉଇକେଟ ପୂରଣ କରିଛନ୍ତି। 'ମଡର୍ନ ଡେ ଲିଜେଣ୍ଡ'ଭାବେ ପରିଚିତ ହେଉଥିବା ଅଶ୍ୱିନ ଇଂଲଣ୍ଡ ବିପକ୍ଷ ତୃତୀୟ ଟେଷ୍ଟର ଦ୍ୱିତୀୟ ଇନିଂସରେ ଜୋଫ୍ରା ଆର୍ଚରଙ୍କ ଉଇକେଟ ନେଇ ଏହି ସଫଳତା ପାଇଛନ୍ତି। ମ୍ୟାଚରେ ୭ଟି ଉଇକେଟ ନେଇଥିବାରୁ ସେ ନିଜ ମୋଟ ଉଇକେଟ ସଂଖ୍ୟାକୁ ୪୦୧ରେ ପହଞ୍ଚାଇଛନ୍ତି। ୩୪ ବର୍ଷୀୟ ଏହି ଅଫ୍ ସ୍ପିନର କ୍ୟାରିୟରର ୭୭ତମ ଟେଷ୍ଟରେ ଏହି ମ୍ୟାଜିକ୍ ସଂଖ୍ୟାକୁ ଅତିକ୍ରମ କରିଛନ୍ତି। ବିଶ୍ୱର ୧୬ତମ ବୋଲର ଭାବେ ସେ ୪୦୦ ଉଇକେଟ କ୍ଲବରେ ସାମିଲ ହୋଇଛନ୍ତି। ''୪୦୦ ଉଇକେଟ ସଂଖ୍ୟା ସ୍ପର୍ଶ କରିବାର ଅନୁଭୂତି ଅବର୍ଣ୍ଣନୀୟ। ଷ୍ଟାଡିୟମରେ ଉପସ୍ଥିତ ଥିବା ସମସ୍ତ ଦର୍ଶକ ଛିଡ଼ା ହୋଇ ତାଳିମାରି ମୋତେ ଅଭିନନ୍ଦନ ଜଣାଇଥିଲେ। ଏହା ଭାରତର ବିଜୟରେ କାମ ଦେଇଥିବାରୁ ବହୁତ ଖୁସି ଲାଗୁଛି। ବାସ୍ତବରେ ସ୍ୱପ୍ନ ସତ ହେବା ପରି ଅନୁଭବ ହେଉଛି'' ବୋଲି ଅଶ୍ୱିନ ନିଜ ପ୍ରତିକ୍ରିୟାରେ କହିଛନ୍ତି। ଅଧିନାୟକ ବିରାଟ କୋହଲି ମଧ୍ୟ ଅଶ୍ୱିନଙ୍କ ପ୍ରଶଂସାରେ ଶତମୁଖ ହୋଇଛନ୍ତି। ଟେଷ୍ଟରେ ଅଶ୍ୱିନ ଯାହା କରିଛନ୍ତି ଯେତେ ପ୍ରଶଂସା କଲେ କମ୍ ହେବ। ସେ ହେଉଛନ୍ତି ଆଧୁନିକ ଯୁଗର କିମ୍ବଦନ୍ତୀ। ପୂର୍ବତନ ଅଧିନାୟକ ଅନିଲ କୁମ୍ବଲେ (୬୧୯), କପିଳ ଦେବ (୪୩୪), ହରଭଜନ ସିଂ (୪୧୭) ଏହି କ୍ଲବରେ ସାମିଲ ଅଛନ୍ତି। ଅଶ୍ୱିନ ୭୭ ଟେଷ୍ଟରୁ ଏହି ସଫଳତା ଅର୍ଜନ କରି ୪୦୦ ଉଇକେଟ ପୂରଣରେ ଦ୍ୱିତୀୟ ଦ୍ରୁତତମ ସାବ୍ୟସ୍ତ ହୋଇଛନ୍ତି। କେବଳ ଶ୍ରୀଲଙ୍କା କ୍ରିକେଟ କିମ୍ବଦନ୍ତୀ ମୁଥୟା ମୁରଲୀଧରନ ୭୨ ଟେଷ୍ଟରୁ ୪୦୦ ଉଇକେଟ ପୂରଣ କରି ତାଲିକାର ଶୀର୍ଷରେ ରହିଛନ୍ତି। ତୃତୀୟ ଟେଷ୍ଟ ପୂର୍ବରୁ ଅଶ୍ୱିନ ମ୍ୟାଜିକ୍ ସଂଖ୍ୟା ସ୍ପର୍ଶଠାରୁ ୬ ଉଇକେଟ ଦୂରରେ ଥିଲେ। ପ୍ରଥମ ଇନିଂସରେ ୩ ଉଇକେଟ ନେଇ ସେ ଏହାର ନିକଟତର ହୋଇଥିଲେ। ଦ୍ୱିତୀୟ ଇନିଂସରେ ୪ ଉଇକେଟ ହାସଲ କରି ସେ ସ୍ୱପ୍ନକୁ ସାକାର କଲେ। ୨୦୧୫-୧୬ରେ ଶ୍ରେଷ୍ଠ ପ୍ରଦର୍ଶନ କରିଥିଲି ବୋଲି ଅନେକ କହିଥିଲେ। ୨୦୧୬-୧୭ରେ ମଧ୍ୟ ତାହାର ପୁନରାବୃତ୍ତି ହୋଇଥିଲା। ଏଥର ମଧ୍ୟ ତାହା ହୋଇଛି। ମୁଁ ସବୁବେଳେ ନିଜ ପ୍ରଦର୍ଶନରେ ଉନ୍ନତି ଆଣିବାକୁ ଚେଷ୍ଟା କରି ଆସିଛି। ଲକ୍‌ଡାଉନ୍ ସମ

ଭୋଜିଖାଇ ୨୧ଅସୁସ୍ଥ

ତରବୋଡ/ନୂଆପଡା ଅଫିସ, (ଡି.ଏନ.ଏ.):ନୂଆପଡା ଜିଲା କୋମନା ବ୍ଲକ ପୋଏଁର ଗାଁରେ ବିବାହ ଓ ଦଶାହ ଭୋଜି ଖାଇ ୨୧ରୁ ଊର୍ଦ୍ଧ୍ୱ ଅସୁସ୍ଥ ହୋଇଛନ୍ତି। ଆକ୍ରାନ୍ତଙ୍କ ମଧ୍ୟରେ ଛୋଟ ପିଲା ବି ରହିଛନ୍ତି। ସେମାନଙ୍କୁ ଗୁରୁବାର କୋମନା ଗୋଷ୍ଠୀ ସ୍ୱାସ୍ଥ୍ୟକେନ୍ଦ୍ରରେ ଭର୍ତ୍ତି କରାଯାଇଛି। ଏ ସଂକ୍ରାନ୍ତରେ ଡାକ୍ତର ସୌମ୍ୟ ହିରଣ୍ୟ ପଣ୍ଡାଙ୍କୁ ପଚାରିବାରୁ ଫୁଡ ପଏଜନିଂରୁ ଏପରି ହୋଇଥାଇପାରେ। ତେବେ ଖାଦ୍ୟ ନମୁନା ପରୀକ୍ଷା ହୋଇ ଆସିଲା ପରେ ସବୁକିଛି ଜଣାପଡିବ ବୋଲି ସେ କହିଛନ୍ତି। ଉକ୍ତ ଗାଁରେ ମଙ୍ଗଳବାର ଏକ ବାହାଘର ଓ ବୁଧବାର ଏକାଦଶାହ ଭୋଜିଥିଲା। ଲାଗି ଲାଗି ଦୁଇଟି ଭୋଜି ଖାଇଥିବାରୁ କେତେକଙ୍କ ଝାଡ଼ାବାନ୍ତି ଓ ପେଟଦରଦ ହୋଇ ଅସୁସ୍ଥ ହୋଇ ପଡିଥିବା ଗ୍ରାମବାସୀ କହିଛନ୍ତି।

ସଂକ୍ଷେପରେ

ପ୍ରାତଃ ଭ୍ରମଣବେଳେ ଦୁର୍ଘଟଣା

ବେଲଗୁଣ୍ଠା ଏଏଫ୍‌ଓଙ୍କ ମୃତ୍ୟୁ

ଭଞ୍ଜନଗର,୨୫।୨(ଡି.ଏନ.ଏ)- ଗଞ୍ଜାମ ଜିଲା ବେଲଗୁଣ୍ଠା ବ୍ଲକ ସହକାରୀ ମତ୍ସ୍ୟ ଅଧିକାରୀ ପ୍ରଭାତ କୁମାର ଦାସ(୪୨)ଙ୍କର ଗୁରୁବାର ସକାଳେ ଏକ ଅଟୋ ଧକ୍କାରେ ମୃତ୍ୟୁ ଘଟିଛି। ସେ ପ୍ରାତଃ ଭ୍ରମଣରେ ଭଞ୍ଜନଗର ବାଗ୍‌ଦେବୀ ରୋଡସ୍ଥିତ ବାସଭବନରୁ ତୁଳସୀପଲ୍ଲୀ ଅଭିମୁଖେ ଯାଉଥିବାବେଳେ ଦୁର୍ଘଟଣା ଘଟିଥିଲା। ଭଞ୍ଜନଗର ପୋଲିସ ପହଞ୍ଚି ତଦନ୍ତ ଚଳାଇଛି। ଅପରାହ୍ନରେ ବ୍ରହ୍ମପୁର ବଡ଼ ମେଡ଼ିକାଲରେ ମୃତଦେହ ବ୍ୟବଚ୍ଛେଦ ପରେ ପରିବାର ଲୋକଙ୍କୁ ପୋଲିସ ହସ୍ତାନ୍ତର କରିଛି। ଏହାପରେ ତାଙ୍କ ପୈତୃକ ବାସଭବନ ଭୁବନେଶ୍ୱର ଅଭିମୁଖେ ନିଆଯାଇଥିଲା। ପ୍ରଭାତ ସ୍ଥାନୀୟ ବାଗ୍‌ଦେବୀ ରୋଡ଼ରେ ଘର ଭଡ଼ାନେଇ ରହୁଥିଲେ। ପ୍ରତିଦିନ ଭଳି ଗୁରୁବାର ସକାଳେ ସେ ପ୍ରାତଃ ଭ୍ରମଣରେ ବାହାରିଥିଲେ। କିଛିବାଟ ଯିବାପରେ ଏକ ଅଟୋ ପ୍ରଭାତଙ୍କୁ ଧକ୍କା ଦେଇ ପଳାଇଥିଲା। ଅଞ୍ଚଳବାସୀ ତାଙ୍କୁ ଉଦ୍ଧାର କରି ସ୍ଥାନୀୟ ହସ୍‌ପିଟାଲକୁ ଆଣିଥିଲେ। ଅବସ୍ଥା ଗୁରୁତର ହେବାରୁ ବ୍ରହ୍ମପୁର ବଡ଼ ମେଡ଼ିକାଲ ନିଆଯାଇଥିଲା। ସେଠାରେ ଡ଼ାକ୍ତର ତାଙ୍କୁ ମୃତ ଘୋଷଣା କରିଥିଲେ।

ରାଜ୍ୟ ଋଣ ଭାରରେ ବୁଡ଼ିଛି: ବିରୋଧୀ
ଲୋକାଭିମୁଖୀ ବଜେଟ: ଶାସକ

ଭୁବନେଶ୍ୱର,୨୫।୨(ବ୍ୟୁରୋ)

ବଜେଟ ଆଲୋଚନା

ରାଜ୍ୟରେ ଋଣ ଭାର ବଢ଼ିଚାଲିଛି। ସରକାର ସବୁ କ୍ଷେତ୍ରରେ ବିଫଳ ହୋଇଛନ୍ତି। ଆଇନଶୃଙ୍ଖଳା ବିପର୍ଯ୍ୟସ୍ତ। ନିଯୁକ୍ତି ଦିଶାହୀନ। ବିଧାନସଭା ବଜେଟ ଆଲୋଚନା ବେଳେ ବିରୋଧୀ ଏଭଳି ଢଙ୍ଗରେ ସରକାରଙ୍କୁ ସମାଲୋଚନା କରିଛନ୍ତି। ଅନ୍ୟପକ୍ଷରେ ଶାସକ ବିଜେଡି ବଜେଟ ଲୋକାଭିମୁଖୀ ହୋଇଥିବା କହିଛି। ଗୁରୁବାର ଅପରାହ୍ନରେ ୨୦୨୧-୨୨ ଆର୍ଥିକ ବର୍ଷର ବଜେଟ ଉପରେ ବିଧାନସଭାରେ ସାଧାରଣ ଆଲୋଚନା ଆରମ୍ଭ ହୋଇଥିଲା। ଆଲୋଚନା ଆରମ୍ଭ କରି ବିରୋଧୀ ଦଳ ନେତା ପ୍ରଦୀପ୍ତ ନାଏକ କହିଛନ୍ତି, ସରକାର ସବୁ କ୍ଷେତ୍ରରେ ବିଫଳ ହୋଇଛନ୍ତି । ଆଇନଶୃଙ୍ଖଳା ବିପର୍ଯ୍ୟସ୍ତ ହୋଇପଡ଼ିଛି। ସରକାର ଏବେ ଋଣ କରିବାରେ ବ୍ୟସ୍ତ। ଏହି ଅର୍ଥରେ ଉନ୍ନୟନମୂଳକ କାର୍ଯ୍ୟ ହେବା କଥା। ମାତ୍ର ସରକାର ଋଣ ଟଙ୍କା କାଳିଆ ଯୋଜନା ପାଇଁ ଖର୍ଚ୍ଚ କରୁଛନ୍ତି । ଫଳରେ ରାଜ୍ୟ ଉପରେ ଋଣ ଭାର ବଢ଼ିଚାଲିଛି। ସୀମା ଏବେ ଅସୁରକ୍ଷିତ। ସାଧାରଣ ଲୋକେ ନ୍ୟାୟ ପାଉନାହାନ୍ତି। ଶିଳ୍ପ, କାରଖାନା ଯୋଗୁ ବିସ୍ଥାପିତ ଲୋକେ ନାହିଁ ନ ଥିବା ଅସୁବିଧାର ସମ୍ମୁଖୀନ ହେଉଛନ୍ତି। ଶ୍ରମିକ, ବେକାର ଯୁବତୀଯୁବକଙ୍କୁ କର୍ମସଂସ୍ଥାନ ମିଳୁନାହିଁ ବୋଲି ସେ କହିଥିଲେ। କେନ୍ଦ୍ର ସରକାର ରାଜ୍ୟକୁ ବିଭିନ୍ନ ସୂତ୍ରରେ ପ୍ରଦାନ କରୁଥିବା ଅର୍ଥ ସଂକ୍ରାନ୍ତରେ ଉଲ୍ଲେଖ କରାଯାଉନାହିଁ। ଋଣ ପଇସା ଆଣି ଆମେ କେଉଁ ଜାଗାରେ ବିନିଯୋଗ କଲେ, ତାହା ପରିଶୋଧ କରିହେବ ସେ ଉପରେ ଦୃଷ୍ଟି ଦେବାର ଆବଶ୍ୟକତା ରହିଛି। ରାଜ୍ୟକୁ ଋଣରେ ବୁଡ଼ାଇବା ପାଇଁ ଲୋକେ ସରକାରକୁ ଦାୟିତ୍ୱ ଦେଇନାହାନ୍ତି। କୋଭିଡ୍ ସମୟରେ କେନ୍ଦ୍ର ସରକାର ୪୦ ହଜାର କୋଟି ଟଙ୍କା ରାଜ୍ୟକୁ ପ୍ରଦାନ କରିଥିବା ବେଳେ ସରକାର ତାହାକୁ କେଉଁଠି ଖର୍ଚ୍ଚ କଲେ, ତାହା ଜଣାପଡ଼ିଲା ନାହିଁ। ଶିଳ୍ପ ବିକାଶ ନାଁରେ ଓଡ଼ିଶାର ଲୋକଙ୍କୁ ଅପମାନିତ କରାଯାଉଛି। ଓଡ଼ିଶାର ଯୁବକ ବାହାର ରାଜ୍ୟକୁ କର୍ମସଂସ୍ଥାନ ସନ୍ଧାନରେ ଯାଉଛନ୍ତି ବୋଲି ପ୍ରଦୀପ୍ତ କହିଛନ୍ତି। ବିଜେଡି ସଭ୍ୟ ଅମର ପ୍ରସାଦ ଶତପଥୀ କହିଥିଲେ ଯେ ବିରୋଧୀ ଦଳ କେବଳ ବିରୋଧ ପାଇଁ ବିରୋଧ କରୁଛନ୍ତି ।

୧୯୯୯-୨୦୦୦ ପରଠାରୁ ମୁଖ୍ୟମନ୍ତ୍ରୀ ନବୀନ ପଟ୍ଟନାୟକ ଦାୟିତ୍ୱ ନେବା ପରେ ରାଜ୍ୟ ବଜେଟ ନିଅଣ୍ଟିଆରୁ ଏବେ ବଳକାରେ ପରିଣତ ହୋଇଛି। ୨୦୦୦-୦୧ ପୂର୍ବରୁ ରାଜ୍ୟ ବଜେଟର କଳେବର ୧୧,୮୦୧ କୋଟି ୮ଲକ୍ଷ ଥିବା ବେଳେ ଏବେ ୧.୭୦ ଲକ୍ଷ କୋଟିରେ ପହଞ୍ଚିଛି। ଲୋକଙ୍କୁ ଆଖିଆଗରେ ରଖି ବଜେଟ ପ୍ରସ୍ତୁତ କରାଯାଇଛି। ବିଭିନ୍ନ ବର୍ଗର ବିଶେଷଜ୍ଞଙ୍କ ସହ ପରାମର୍ଶ କରି ଏହି ବଜେଟ ପ୍ରସ୍ତୁତ ହୋଇଛି। ଏ ବଜେଟ ନୂଆ ଓଡ଼ିଶା ଓ ସଶକ୍ତ ଓଡ଼ିଶା ଗଠନ ଦିଗରେ ସହାୟକ ହେବ। କୋଭିଡ୍-୧୯ ପ୍ରଭାବ ଯୋଗୁ ଅଭିବୃଦ୍ଧି କମିଛି। ଏହି ଅସ୍ୱାଭାବିକ ପରିସ୍ଥିତିରେ ବିଶ୍ୱର ବିଭିନ୍ନ ରାଷ୍ଟ୍ର ପ୍ରଭାବିତ ହୋଇଥିବା ବେଳେ ଓଡ଼ିଶା ମଧ୍ୟ ପ୍ରଭାବିତ ହୋଇଛି। ତଥାପି ଜାତୀୟ ହାର ତୁଳନାରେ ଓଡ଼ିଶାର ସ୍ଥିତି ଭଲ ଅଛି ବୋଲି ଶତପଥୀ କହିଥିଲେ। ବିକଶିତ ରାଷ୍ଟ୍ର ଗଠନ ଲାଗି ଋଣ କରିବା ଅପରାଧ ନୁହେଁ। ଆମେ ବିକାଶ କଥା କହୁଥିବାବେଳେ ଋଣ କରିବା ବେଳେ ପ୍ରଶ୍ନ ଉଠାଉଛେ। ଭାରତ ସରକାର ଓ ବିଭିନ୍ନ ରାଜ୍ୟ ସରକାର ମଧ୍ୟ ଋଣ କରୁଛନ୍ତି। ପଞ୍ଚଦଶ ଅର୍ଥ କମିଶନଙ୍କ ସୁପାରିସ ଅନୁସାରେ ଓଡ଼ିଶାର ଭାଗ ୧୦ ହଜାର କୋଟି କମିବାକୁ ଯାଉଛି। ଏହାକୁ ଚିନ୍ତାକରି ମୁଖ୍ୟମନ୍ତ୍ରୀ ପଦକ୍ଷେପ ନେଇଛନ୍ତି। ଚାଷୀଙ୍କ ଉନ୍ନତି ଲାଗି ରାଜ୍ୟ ସରକାରଙ୍କ କାଳିଆ ଯୋଜନାକୁ କେନ୍ଦ୍ର ସରକାର ଗ୍ରହଣ କରିଛନ୍ତି । ବଜେଟରେ ଭିତ୍ତିଭୂମି ବିକାଶ, ଶିକ୍ଷା ସହ ସ୍ୱାସ୍ଥ୍ୟ କ୍ଷେତ୍ରକୁ ସର୍ବାଧିକ ଗୁରୁତ୍ୱ ଦିଆଯାଇଛି। ଏହି ବଜେଟ ରାଜ୍ୟବାସୀଙ୍କ ଆଶା ଆକାଂକ୍ଷାକୁ ପୂରଣ କରିବ ବୋଲି ଶତପଥୀ କହିଛନ୍ତି। ଆଲୋଚନାରେ କଂଗ୍ରେସ ସଦସ୍ୟ ସନ୍ତୋଷ ସିଂ ସାଲୁଜା ଅଂଶଗ୍ରହଣ କରି ସରକାରଙ୍କୁ ସମାଲୋଚନା କରିଥିଲେ।

ନିଯୁକ୍ତି ପାଇଁ ବିମାନରେ ବେଙ୍ଗାଲୁରୁ ଗଲେ ୧୯ ଯୁବତୀ

ବଙ୍ଗାଲୁରୁ ଯିବାପାଇଁ ଯୁବତୀମାନେ ବିମାନ ବନ୍ଦରରେ ଅପେକ୍ଷା କରିଛନ୍ତି।

ଲଖନପୁର,୨୫।୨(ଡି.ଏନ୍.ଏ.) ଓଡ଼ିଶା ଦକ୍ଷତା ବିକାଶ ପ୍ରାଧିକରଣ (ଓଏସ୍‌ଡିଏ) ଅଧୀନରେ କାର୍ଯ୍ୟ କରୁଥିବା ଡାଲ୍‌ମିଆ ଭାରତ ଫାଉଣ୍ଡେଶନ୍ ତରଫରୁ ପ୍ରଶିକ୍ଷଣ ଦିଆଯାଇଥିବା ୧୯ଜଣ ଯୁବତୀଙ୍କୁ ନିଯୁକ୍ତି ଦେବା ପାଇଁ ସୁଦୂର ବେଙ୍ଗାଲୁରୁ ପଠାଯାଇଛି। ଏହି ଯୁବତୀମାନେ ଗୁରୁବାର ଝାରସୁଗୁଡ଼ା ବୀର ସୁରେନ୍ଦ୍ର ସାଏ ବିମାନ ବନ୍ଦରରୁ ସ୍ପାଇସ୍‌ଜେଟ୍ ବିମାନରେ ବେଙ୍ଗାଲୁରୁ ଅଭିମୁଖେ ଯାତ୍ରା କରିଛନ୍ତି। ଏହି ସମୟରେ ଝାରସୁଗୁଡ଼ା ଜିଲା ନିୟୋଜନ ଅଧିକାରିଣୀ ସଞ୍ଜୁ କୁମାରୀ ସାହୁ ଓ ରାଉରକେଲା ଜିଲା ନିୟୋଜନ ଅଧିକାରୀ ଜ୍ୟୋତି ପ୍ରକାଶ ସେଠୀ ପ୍ରମୁଖ ଉପସ୍ଥିତ ରହି ସେମାନଙ୍କ ଯାତ୍ରାର ସଫଳ କାମନା କରିଥିଲେ। ରୋଜଗାର ପାଇଁ ବିମାନରେ ବସି ବେଙ୍ଗାଲୁରୁ ଯାଉଥିବାରୁ ଯୁବତୀମାନଙ୍କ ମଧ୍ୟରେ ଉତ୍ସାହ ଦେଖାଦେଇଥିଲା। ଯୁବତୀମାନେ ବେଙ୍ଗାଲୁରୁର କିଟେକ୍ସ ଗାର୍ମେଣ୍ଟ କମ୍ପାନୀରେ ନିଯୁକ୍ତି ପାଇ ସିଲେଇ କାମ କରିବେ ବୋଲି ଜଣାପଡିଛି। ଏଥିମଧ୍ୟରେ ଝାରସୁଗୁଡା ଜିଲା ଦକ୍ଷତା ବିକାଶ ପ୍ରଶିକ୍ଷଣ କେନ୍ଦ୍ରରୁ ୭, ରାଉରକେଲା ଓ ରାଜଗାଙ୍ଗପୁର ପ୍ରଶିକ୍ଷଣ କେନ୍ଦ୍ରରୁ ୧୨ଜଣ ଯୁବତୀ ରହିଛନ୍ତି। ଝାରସୁଗୁଡା ପ୍ରଶିକ୍ଷଣ କେନ୍ଦ୍ରର ଯୁବତୀଙ୍କ ମଧ୍ୟରେ ସତ୍ୟବତୀ କିଷାନ, ସୋନମ ଦେବୀ, ଅନିତା କୁମାରୀ, ଶାନ୍ତି ତନ୍ତୀ, ନମିତା କିଷାନ, ସୁନୀତା ବାର୍ଲା, ସୁମିତ୍ରା ମୁଣ୍ଡା ପ୍ରମୁଖ ରହିଛନ୍ତି।

୨୭,୪୫୦ କୋଟିର ହେବ ପୁଞ୍ଜି ନିବେଶ

ପିପିଟି ଓ ୨୭ କମ୍ପାନୀ ମଧ୍ୟରେ ବୁଝାମଣାପତ୍ର ସ୍ୱାକ୍ଷରିତ

ପାରାଦୀପ,୨୫।୨(ସ୍ୱ.ପ୍ର.)

ପାରାଦୀପ ବନ୍ଦର ଓ ୨୭ଟି କମ୍ପାନୀ ମଧ୍ୟରେ ଗୁରୁବାର ବୁଝାମଣାପତ୍ର ସ୍ୱାକ୍ଷର ହୋଇଛି। ଏଥିରେ ୨୭,୪୫୦ କୋଟି ଟଙ୍କାର ପୁଞ୍ଜି ନିବେଶ ହେବ ବୋଲି ବନ୍ଦର ଉପାଧ୍ୟକ୍ଷ ଏ.କେ. ବୋଷ ଘୋଷଣା କରିଛନ୍ତି। ଏ ନେଇ ବନ୍ଦର ପ୍ରଶାସନିକ ଭବନର ସମ୍ମିଳନୀ କକ୍ଷରେ ଗୁରୁବାର ଏକ ବୈଠକ ଅନୁଷ୍ଠିତ ହୋଇଥିଲା। ଏଥିରେ ୨୭ଟି କମ୍ପାନୀ ଯୋଗଦେଇଥିଲେ। ବୈଠକରେ ବନ୍ଦର ଅଧ୍ୟକ୍ଷ ଭିନିତ୍ କୁମାର କୋଲକାତାରୁ ଭିଡିଓ କନଫରେନ୍ସିଂ ଜରିଆରେ ଯୋଗଦେଇ ସମ୍ମତି ପ୍ରଦାନ କରିଥିଲେ। ଆସନ୍ତା ମାର୍ଚ୍ଚ୨ ରୁ ୪ ତାରିଖ ପର୍ଯ୍ୟନ୍ତ ଦିଲ୍ଲୀରେ ମାରିଟାଇମ ଇଣ୍ଡିଆ ସମିଟ୍-୨୦୨୧ ଭର୍ଚୁଆଲ ମାଧ୍ୟମରେ ଅନୁଷ୍ଠିତ ହେବ। ଏହି ସମିଟ୍ ଅବ୍ୟବହିତ ପୂର୍ବରୁ ପାରାଦୀପ ବନ୍ଦର ଉକ୍ତ ବୁଝାମଣାପତ୍ର ସ୍ୱାକ୍ଷର କରିଛି।

୩ ଲକ୍ଷର ବ୍ରାଉନସୁଗାର ଜବତ, ବେପାରୀ ଗିରଫ

ନିମାପଡ଼ା,୨୫।୨(ଡି.ଏନ୍.ଏ.)

ଗିରଫ ଅଭିଯୁକ୍ତ।

କୋଣାର୍କ ଅବକାରୀ ବିଭାଗ ପକ୍ଷରୁ ଗୋପ ଓ କୋଣାର୍କ ଥାନା ପୋଲିସ ସହାୟତାରେ ଗୁରୁବାର କୋଣାର୍କ, କୁଣେଇଁ, ନଳକଣା, କୁଲୁରାଛକ, ଶାରଡ଼ା ଛକ, ଦଶବାଟିଆ ପ୍ରଭୃତି ଅଞ୍ଚଳରେ ଅଚାନକ ଚଢ଼ାଉ କରାଯାଇଥିଲା। ଏହି ଚଢ଼ାଉବେଳେ ଗୋପ ଥାନା ଅନ୍ତର୍ଗତ ଶାରଡ଼ା ଛକରେ ଜଣେ ବ୍ରାଉନସୁଗାର ବେପାରୀଙ୍କୁ ଗିରଫ କରାଯାଇଛି। ସେ ହେଲେ ପ୍ରଫୁଲ୍ଲ ଚନ୍ଦ୍ର ମହାନ୍ତି। ପୋଲିସ ତାଙ୍କଠାରୁ ୨୫ଗ୍ରାମ ବ୍ରାଉନସୁଗାର ଜବତ କରିଛି। ଯାହାର ଆନୁମାନିକ ମୂଲ୍ୟ ପ୍ରାୟ ୩ ଲକ୍ଷ ଟଙ୍କା ହେବ ବୋଲି କୋଣାର୍କ ଅବକାରୀ ବିଭାଗ ପକ୍ଷରୁ କୁହାଯାଇଛି। ଏ ନେଇ କୋଣାର୍କ ଅବକାରୀ ବିଭାଗ ପକ୍ଷରୁ ଏକ ମାମଲା (ନଂ. ୫୬/୨୧) ରୁଜୁ କରିଛି। ପରେ ଅଭିଯୁକ୍ତଙ୍କୁ ନିମାପଡ଼ା କୋର୍ଟଚାଲାଣ କରାଯାଇଛି। କୋର୍ଟ ତାଙ୍କ ଜାମିନ ଆବେଦନକୁ ନାମଞ୍ଜୁର କରି ଜେଲ ପଠାଇଛି। ଚଢ଼ାଉରେ କୋଣାର୍କ ଅବକାରୀ ଏସ୍‌ଆଇ ଲକ୍ଷ୍ମୀଧର ପ୍ରଧାନ, ଏଏସ୍‌ଆଇ ଲୋକନାଥ ପାତ୍ର, ଶେଖ ୱାରିସଙ୍କ ସମେତ ଗୋପ ଓ କୋଣାର୍କ ପୋଲିସ ଅଧିକାରୀମାନେ ସାମିଲ ଥିଲେ।

OFFICE OF THE EXECUTIVE ENGINEER, KHURDA IRRIGATION DIVISION, KHORDHA
eekhurdairrigationdivision@gmail.com
1st CORRIGENDUM TO INVITATION FOR BIDS
'e' Procurement Notice No. 09 (KHD) of 2020-21
No. A-624: The date & time availability of bid document in the portal mentioned in e-procurement Notice No. 09 (KHD) of 2020-21. From 25.02.2021, 10.00 A.M. to 08.03.2021, 5.00 P.M. vide Sl. No. 9 & 10 of the DTCN may be read as From 25.02.2021, 10.00 A.M. to 06.03.2021, 5.00 P.M. and the Date & time for opening of Technical Bid mentioned 09.03.2021 at 10.30 A.M. of Sl. No. 11 of the DTCN may be read as 08.03.2021 at 10.30 A.M.
All other terms and conditions remain unchanged.
Executive Engineer, Khurda Irrigation Division, Khurda
OIPR-32078/11/0007/2021

ODISHA HYDRO POWER CORPORATION LTD.
(A Gold Rated State PSU)
O/o. SR. GENERAL MANAGER, RENGALI HYDRO ELECTRIC PROJECT
P.O.: RENGALI DAM SITE, PIN- 759105, DIST.- ANGUL (ODISHA)
TEL.: 06760-277214, FAX: 06760-277324, Email: sgmel500@gmail.com
No.: RHEP/C & P/PUR-III-37/1068 Date: 24.02.21
NOTICE INVITING TENDER No. RHEP-47/2020-21
No.: CAD-1367: Sealed tenders are invited in two part i.e. (i) Techno Commercial Bid and (ii) Price Bid in separate sealed envelopes from reputed firm/agency/contractor.

Sl. No.	Description of Services	Cost of Tender Paper (Non-refundable) in Rs.	EMD in shape of DD only (Refundable) in Rs.	Period of availability of tender at OHPC website	Last date & Time of receipt of Tender	Date & Time of Opening of Techno Commercial Bid
1	2	3	4	5	6	7
1	Procurement of 140 Nos. of ceiling Fans for Residential and Non-Residential Buildings of RHEP, Rengali	Rs.708/- (Rs.600/- + GST @ 18%)	2,000/-	From Dtd.27.02.2021 to Dtd.10.03.2021 upto 03.00 P.M.	Dtd.10.03.21 upto 04.00 P.M.	Dt.10.03.21 at 04.30 P.M.

For details and further correspondence/corrigendum, please visit our website www.ohpcltd.com.
Sd./- C & P Head, RHEP, Rengali
OIPR-04005/11/0041/2021

DIRECTORATE GENERAL FIRE SERVICES, HOME GUARDS & CIVIL DEFENCE, ODISHA
No.D-181
SHORT TENDER CALL NOTICE NO.-8/2020-21
1. Sealed tenders are invited from the fabricators having own fabrication unit for fabrication of Water Tanker (15,000 Ltrs Capacity) and Mini Motor Fire Engine for Fire Service Organization during the year 2020-21.

Sl. No.	Name of the item	Approximate Quantity
1	Fabrication of Water Tanker (15,000 Ltrs Capacity) on chassis model: - Tata Signa 2821. T 5L BS-6 with 197 HP Engine, 48 WB, Tilt and Telescopic Power Steering, Air Brakes, Radial Tube Tyre, Anti Theft Fuel Tank, GSA, Reverse Parking Assistance System, FE Switch & 22 feet Deck Length. (The chassis/ vehicle shall be supplied by the Department)	04 Nos.
2	Fabrication of Mini Motor Fire Engine on chassis model: - Tata 712 LPT DCR38CBC 125B6M5 TT BS-6 with 125 HP Engine, Tilt & Telescopic Power Steering, Dual Circuit Full Air S-Cam Brakes, PTOP, 31.15% Gradeability, 4.24 Tons Payload & 17.12 Feet Deck Length (The chassis/ vehicle shall be supplied by the Department)	07 Nos.

2. Sale of tender document w. e. f. dt.24-02-2021.
3. Last date for sale of tender document dt.10-03-2021, 5.30 P.M.
4. Last date for receipt of tender document dt.10-03-2021, 5.30 P.M.
5. Date for opening of tenders/Technical Bids dt. 12-03-2021, 11.30 AM. onward.
6. Date of Technical Committee for evaluation of offers dt. 12-03-2021, 1.30 P.M. onwards at this Directorate General of Fire Service, Odisha, Cuttack.
7. The tender document with detail technical specification, condition may be seen from the state website www.odisha.gov.in and Odisha Fire Service website www.odishafshgscd.gov.in. The tender document may be obtained by depositing `500/- (Rupees five hundred) only between 11.00 A.M to 5.30 P.M each working days on each working day, from 24-02-2021 to 12-03-2021.
8. Address: Directorate General of F.S, H.Gs & C.D, At-3rd Floor of Vigilance Directorate, Nuapatna, Cuttack, Pin-753001, FAX-0671-2300201/ 2303387.
I.G of Police, Fire Service, Home Guards & Civil Defence, Odisha, Cuttack
Address – 3rd Floor, Vigilance Building, Nuapatna, Buxibazar, Cuttack-753001, Tel. – 0671-2300317, Fax : 0671-2300201, E-mail : dfoprov-ofs@gov.in, afoprov-ofs@gov.in
OIPR-12006/11/0011/2021

ODISHA HYDRO POWER CORPORATION LTD.
(A Gold Rated State PSU)
O/o. SR. GENERAL MANAGER, RENGALI HYDRO ELECTRIC PROJECT, RENGALI
P.O.: RENGALI DAM SITE, DIST.- ANGUL (ODISHA), INDIA, PIN- 759105
TEL.: 06760-277214, FAX: 06760-277324, Email: sgmel500@gmail.com
CIN: U40101OR1995SGC003963
No.: OHPC:RHEP/C&P/PUR-III-32/1074 Date: 24.02.2021
NOTICE INVITING TENDER No. RHEP-53/2020-21
No.: CAD-1366: Sealed tenders are invited in two part i.e. (i) Techno Commercial Bid & (ii) Price Bid in separate sealed envelopes from the reputed manufacturers/ authorized dealers/Reputed suppliers/channel partner for supply of the following materials & providing services as mentioned below.

Description of Materials/ Services	Cost of Tender Paper (Non-refundable) in Rs.	EMD in shape of DD/Banker's Cheque only (Refundable) in Rs.	Period of availability of tender at OHPC website	Last date & Time of receipt of Tender	Date & Time of Opening of Techno Commercial Bid
Supply, Installation and Commissioning of 03 Nos. Window AC 1.5 ton, 3 Star Rating with Voltage Stabilizer at Erectors Hostel, RHEP, Rengali Dam Site on Buy back basis.	Rs.472/- (Inclusive of GST @ 18%)	Rs.970/-	From Dt.27.02.2021 to Dt.10.03.2021 (Upto 03.00 P.M.)	Upto 04.00 P.M. Dt.10.03.2021	Dt.10.03.2021 at 04.30 P.M.

For details and further correspondence/corrigendum, please visit our website www.ohpcltd.com.
OIPR-04005/11/0040/2021 Sd./- C & P Head, RHEP, Rengali

CUTTACK MUNICIPAL CORPORATION
"e" PROCUREMENT NOTICE
Tender ID : 2021_ORULB_66213
Tender Call Notice No. 1222 (PW) Date. 25.02.2021
No. C-532:-
Name & No. of Works : Civil Work
No. of Works : 16 Nos
Bid Value : Rs. 4.20 Lakhs to Rs. 40.04 Lakhs
Period of Competion : One Calendar Month to Two Calendar Months
Date and Time schedule:

Start	End	Opening
11.00 AM on dt. 01.03.2021	5.00 PM on dt. 07.03.2021	11.00 A.M. on dt. 09.03.2021

Tender Details: can be seen from the procurement portal: www.tendersorissa.gov.in
Executive Engineer
City Division-II, CMC
OIPR-13031/11/0008/2021

ଓଡ଼ିଶା ସରକାର
GOVERNMENT OF ODISHA
DISTRICT PROJECT OFFICE, SAMAGRA SIKSHYA, SUNDARGARH
E-mail ID: dpcsndgssa.opepa@nic.in
"e"- Procurement Notice
Bid Identification No. DPC/SS/2 OF 2020-21
Letter No. 443/Civil Date: 24.02.2021

1.	District Project Co-ordinator, Samagra Sikshya, Sundargarh on behalf of Governor of Odisha inviting percentage rate bid in Double cover system on ON-LINE mode from eligible contractors with valid licenses for "Improvement of Infrastructure (Civil+Electrical+PH+Renovation) in the Schools" as detailed in DTCN.		
2.	Nature of Work	:-	Improvement of Infrastructure (Civil + Electrical + PH + Repair & Renovation) in the Schools.
3.	No. of works	:-	27 (Twenty-Seven Nos.)
4.	Cost of Tender Paper	:-	Rs. 10,000/-. Each
5.	Class of Contractor	:-	"B" & "A" Class Contractor
6.	Availability of Bid Document in the website	:-	From 10.00 Hours of date- 28.02.2021 to 17.00 Hours of date- 15.03.2021
7.	Date of opening of Bid	:-	11.00 A.M. on Dt.16.03.2021
8.	The bidders have to participate in ON-LINE bidding only. Further details can be seen from the website (https://tendersodisha.gov.in). Any addendum/ corrigendum/cancellation of tender can also be seen in the said website only.		

Sd./- District Project Co-ordinator, Samagra Sikshya, Sundargarh

ORISSA STATE AIDS CONTROL SOCEITY (OSACS)
(Department of Health & Family Welfare), Government of Odisha
No. 750/OSACS Dated: 25.02.2021
NOTICE INVITING TENDER FOR SAFE DELIVERY KIT
No. CAD-1368: Orissa State AIDS Control Society (OSACS) invites sealed tenders from authorized manufactures/ distributors/approved dealers having valid GST registration for supply of safe delivery kits to OSACS. The detailed terms & conditions and specification for Safe Delivery Kits are available in the website of OSACS i.e. www.osacs.nic.in, which can be downloaded for use. Interested parties may submit their tenders super-scribing "Tender for Safe Delivery Kits 2021" to the undersigned through Speed Post/Registered Post/ Courier only which should reach on or before 12.00 Noon of 10.03.2021 positively and the same will be opened at 12.30 P.M. on the same day before the committee & the participants. The undersigned reserves the right to reject any or all the tender without assigning any reason thereof.
Sd./- Project Director
Orissa State AIDS Control Society
(Department of Health & Family Welfare), Govt. of Odisha
2nd Floor, Oil Orissa Building,
F-Nayapalli, Bhubaneswar - 12
OIPR-10009/11/0001/2021

CUTTACK DEVELOPMENT AUTHORITY
ARUNODAYA BHAWAN, LINK ROAD, CUTTACK - 12
E-mail: cda.cuttack@ori.nic.in
No. 2744/CDA Date: 25.02.2021
EXPRESSION OF INTEREST
DEVELOPMENT OF KALYAN MANDAP ALONGWITH ALLIED FACILITIES ON "ANNUAL LICENCE BASIS" AT SECTOR - 8 & 9, BIDANASI, CUTTACK
No. CAD-1370: Sealed proposals are invited from individuals/developers/builders/firm for undertaking Development of Kalyan Mandap along with allied facilities on Annual Licence Basis over layout Plot No. 8-1-K/2, Sector - 8 & over Plot No. 7Km/1397 of Sector - 9, CDA, Abhinab Bidanasi, Cuttack.
CDA shall give permissive possession of the above plots on long term lease basis to be developed as "Kalyan Mandap" the selected bidder shall construct, develop, operate and maintain the project facilities. The detailed EOI alongwith application formats and licence draft agreement is available in the website of CDA i.e. www.cda.cuttack.nic.in.
Interested bidders may submit their proposal on or before date 30.03.2021 by 15.00 hours as per the prescribed format available in website.
The proposals should be submitted alongwith bid document fee of Rs.11,800/- (Rupees eleven thousand eight hundred) only and with a bid security of Rs.3,00,000/- (rupees three lakhs) only and it should be submitted through Speed Post/Courier so as to reach by the undersigned above date and time.
For any future assistance in this regard or for any clarification w.r.t. this project, prospective bidder may contact Shri Narad Ch. Rath, Engineer Member, CDA, Phone No. 9437180346.
Sd./- Secretary, CDA
OIPR-13037/11/0002/2021

ଭୁବନେଶ୍ୱର ଉନ୍ନୟନ କର୍ତ୍ତୃପକ୍ଷ
ଆକାଶ ଶୋଭା ବିଲ୍‌ଡିଂ
ପଣ୍ଡିତ ଜବାହରଲାଲ ନେହେରୁ ମାର୍ଗ, ଭୁବନେଶ

ମୁମ୍ବାଇ: ସ୍ୱର୍ଗତ ସୁପରଷ୍ଟାର ଶ୍ରୀଦେବୀଙ୍କ ପରେ କମେଡି ଭୂମିକାରେ ଅଭିନୟ କରିବାରେ କଙ୍ଗନା ରନାଓତ୍ ନିଜକୁ ଏକମାତ୍ର ଅଭିନେତ୍ରୀ ବୋଲି ଦାବି କରିଛନ୍ତି। ତାଙ୍କର ରୋମାଣ୍ଟିକ୍ କମେଡ଼ି ଫିଲ୍ମ 'ତନୁ ୱେଡ୍‌ସ ମନୁ' ମୁକ୍ତିଲାଭ କରିବାର ୧୦ ବର୍ଷ ପୂର୍ତ୍ତି ଅବସରରେ ଗୁରୁବାର ସେ ଏହା କହିଛନ୍ତି। ଆନନ୍ଦ ଏଲ୍. ରାଇଙ୍କ ନିର୍ଦ୍ଦେଶିତ ଏହି ଚଳଚ୍ଚିତ୍ର ତାଙ୍କ କ୍ୟାରିୟରକୁ ନୂଆ ରୂପ ଦେଇଥିଲା ବୋଲି କଙ୍ଗନା ଟୁଇଟ୍ କରିଛନ୍ତି।

ହାଜତରେ ଡନ୍‌ଙ୍କ ବ୍ୟୁଟି କୁଇନ୍

ୱାଶିଂଟନ,୨୫।୨

ଆମେରିକାରେ ଆଜୀବନ କାରାଦଣ୍ଡାଦେଶ ଭୋଗୁଥିବା ମେକ୍ସିକୋ ଡନ୍ ଅଲ୍-ଚାପୋଙ୍କ ସ୍ତ୍ରୀ ଏମା କୋରୋନେଲ ଏସ୍‌ପୁରୋ ତାଙ୍କୁ କାର୍ଟେଲ ଚଳାଇବାରେ ସାହାଯ୍ୟ କରିଥିଲେ। ସ୍ୱାମୀଙ୍କ ସହ ମିଶି ବହୁ କୋଟି ଡଲାରର ଡ୍ରଗ୍ସ କାରବାର ପାଇଁ ଷଡ଼ଯନ୍ତ୍ରର ଅଭିଯୋଗ ତାଙ୍କ ବିରୋଧରେ ରହିଛି। ଏହି ହାଇପ୍ରୋଫାଇଲ୍ ଲେଡିଙ୍କୁ ୱାଶିଂଟନର ଡୁଲେସ୍ ଅନ୍ତର୍ଜାତୀୟ ବିମାନବନ୍ଦରରେ ଗିରଫ କରାଯାଇଛି।

ଅଲ୍ ଚାପୋ ଗୁସ୍‌ମେନ୍ ମେକ୍ସିକୋର ଉତ୍ତର ପଶ୍ଚିମାଞ୍ଚଳସ୍ଥିତ ସିନାଲୋଆ ରାଜ୍ୟର ଏକ ଗରିବ ପରିବାରର ପୁଅ। କିନ୍ତୁ ତାଙ୍କ ସଙ୍ଗଠିତ ଆପରାଧିକ କାରବାର ଏତେ ବଢ଼ିଯାଇଥିଲା ଯେ ୨୦୦୯ରେ ବିଶ୍ୱର ସବୁଠୁ ଧନୀ ଲୋକଙ୍କ ସୂଚୀର ୭୦୧ ସ୍ଥାନରେ ପହଞ୍ଚିଯାଇଥିଲେ। ସେତେବେଳେ ସେ ୧ ଟ୍ରିଲିୟନ ଡଲାର ସମ୍ପତ୍ତିର ମାଲିକ ଥିଲେ। ସିନାଲୋଆ କାର୍ଟେଲର ମୁଖ୍ୟ ଅଲ୍ ଚାପୋ ଏବେ ନ୍ୟୁୟର୍କର ଏକ ଜେଲ୍‌ରେ ମନିଲଣ୍ଡରିଂ ଓ ଡ୍ରଗ୍ସ ଚାଲାଣ ମାମଲାରେ ଆଜୀବନ କାରାଦଣ୍ଡାଦେଶ ଭୋଗୁଛନ୍ତି। ଆମେରିକୀୟ ଅଧିକାରୀମାନଙ୍କ ମତରେ ତାଙ୍କ କାର୍ଟେଲ ଆମେରିକାକୁ ସର୍ବାଧିକ ଡ୍ରଗ୍ସ ଆଣିଛି। ୨୦୧୯ରେ ଅଲ୍ ଚାପୋଙ୍କ ମାମଲାର ଶୁଣାଣି ବେଳେ ତାଙ୍କ ଜୀବନ ସହ ଜଡ଼ିତ କେତୋଟି ବିସ୍ମୟକର କଥା ସାମ୍ନାକୁ ଆସିଥିଲା। ଡ୍ରଗ୍ସ ଚାଲାଣଠୁ ନେଇ ୧୩ ବର୍ଷୀୟା ଝିଅମାନଙ୍କୁ ବଳାତ୍କାର ଓ ପୂର୍ବ କାର୍ଟେଲ ସଦସ୍ୟ ଏବଂ ପ୍ରତିଦ୍ୱନ୍ଦ୍ୱୀମାନଙ୍କୁ ହତ୍ୟା ଭଳି ସଙ୍ଗିନ ଅଭିଯୋଗ ତାଙ୍କ ବିରୋଧରେ ଆସିଥିଲା।

ଚାଇକ୍‌ରେ ଫେରାର ହୋଇଥିଲେ ଅଲ୍ ଚାପୋ

ଏହି ମାମଲାରେ ଅଲ୍ ଚାପୋଙ୍କ ପୁଅ ତାଙ୍କୁ ବାହାରକୁ ମୁକୁଳାଇ ଆଣିବା ପାଇଁ ମେକ୍ସିକୋର ସବୁଠୁ ସୁରକ୍ଷିତ ଜେଲ ନିକଟରେ ଥିବା ଏକ ସମ୍ପତ୍ତିକୁ କିଣିଥିଲେ। ଏହା ପରେ ସେ ଜେଲରେ ଥିବା ନିଜ ପିତାଙ୍କ ପାଖକୁ ଏକ ଜିପିଏସ୍ ଡିଭାଇସ୍ ପହଞ୍ଚାଇଥିଲେ, ଯେଉଁଥିରେ ସୁଡ଼ଙ୍ଗ ଖୋଳୁଥିବା ଲୋକଙ୍କୁ ଅଲ୍ ଚାପୋଙ୍କ ନିକଟକୁ ପହଞ୍ଚିବାରେ ଠିକ୍ ସୂଚନା ମିଳିଥିଲା। ଅଲ୍ ଚାପୋ ସୁଡ଼ଙ୍ଗରେ ଦୌଡ଼ିବା ପାଇଁ ସ୍ୱତନ୍ତ୍ର ଭାବେ ନିର୍ମିତ ଏକ ମୋଟରସାଇକେଲ ଉପରେ ବସି ଜେଲରୁ ଫେରାର ହୋଇଥିଲେ।

ଅଲ୍ ଚାପୋଙ୍କ ବିଶ୍ୱସ୍ତ

ଏମା କୋରୋନେଲ ଉଭୟ ମେକ୍ସିକୋ ଓ ଆମେରିକାର ନାଗରିକ। ସେ ଅଲ୍ ଚାପୋଙ୍କ ଯାଆଁଳା ଝୁଆଙ୍କ ମା'। ନ୍ୟୁୟର୍କରେ ନିଜ ସ୍ୱାମୀଙ୍କ ବିରୋଧରେ ଚାଲିଥିବା ପ୍ରାୟ ସମସ୍ତ ଶୁଣାଣି ବେଳେ ସେ ଉପସ୍ଥିତ ରହୁଥିଲେ। ସେହି ସମୟରେ ଏମା ହତ୍ୟା ଓ ବଳାତ୍କାରର ଭୟାନକ ବୃତ୍ତାନ୍ତ ଶୁଣିଥିଲେ। ସେ ଏହା ମଧ୍ୟ ଜାଣିବାକୁ ପାଇଲେ ଯେ, ଅଲ୍ ଚାପୋ ତାଙ୍କ ଓ ଅନ୍ୟ ଦୁଇ ପ୍ରେମିକାଙ୍କ ପଛରେ ଗୁପ୍ତଚର ଲଗାଇଥିଲେ। ଶୁଣାଣି ଶେଷ ହେବା ପରେ ଅଲ୍ ଚାପୋଙ୍କ ପ୍ରତି ବିଶ୍ୱସ୍ତତା ଦେଖାଇ ଏମା କହିଥିଲେ, ମୁଁ ମୋ ସ୍ୱାମୀଙ୍କୁ ସେଭଳି ଜାଣେନାହିଁ, ଯେପରି ସେମାନେ ତାଙ୍କୁ ଦେଖାଇବାକୁ ଉଦ୍ୟମ କରୁଛନ୍ତି। ମୁଁ ତାଙ୍କୁ ସେହିଭଳି ଜାଣେ, ଯାହାଙ୍କ ସହିତ ମୋର ବିବାହ ହୋଇଥିଲା।

ଏମାଙ୍କ ବିରୋଧରେ ଅଭିଯୋଗ

ଆମେରିକାର ନ୍ୟାୟ ବିଭାଗ କହିଛି ଯେ, ୩୧ ବର୍ଷୀୟା ଏମା କୋରୋନେଲ ଏସ୍‌ପୁରୋ କୋକେନ୍, ମେଥାଟୋମାଇନ୍, ହେରୋଇନ୍ ଓ ଗାଞ୍ଜା ବିତରଣ ପାଇଁ ଷଡ଼ଯନ୍ତ୍ର ରଚିଥିଲେ। ଡ୍ରଗ୍ସ ଚାଲାଣ ସହ ୨୦୧୫ରେ ନିଜ ସ୍ୱାମୀଙ୍କୁ ମେକ୍ସିକୋ ଜେଲରୁ ଛଡ଼ାଇବା ପାଇଁ ଷଡ଼ଯନ୍ତ୍ରରେ ସାମିଲ ଥିବା ଅଭିଯୋଗ ମଧ୍ୟ ତାଙ୍କ ବିରୋଧରେ ରହିଛି। ପୂର୍ବତନ ବ୍ୟୁଟି କୁଇନ୍ ଏମାଙ୍କୁ ସୋମବାର ଗିରଫ ପରେ ୱାଶିଂଟନ ଡିସ୍ଟ୍ରିକ୍ଟ ଏକ ଫେଡେରାଲ କୋର୍ଟରେ ଭିଡିଓ କନ୍‌ଫରେନ୍ସ ଜରିଆରେ ହାଜର କରାଯାଇଥିଲା। ତାଙ୍କୁ ଏବେ ଜେଲରେ ରଖାଯାଇଛି।

ଜନ୍ମଦିନ ଶୁଭେଚ୍ଛା

ଶୁଭଦର୍ଶିନୀ ବିଶ୍ୱକର୍ମା
ବିଶ୍ୱନାଥପୁର, ବାଲିପାଟଣା, ଖୋର୍ଦ୍ଧା
ମହାପ୍ରଭୁ ଶ୍ରୀଜଗନ୍ନାଥ ତୁମକୁ ଦୀର୍ଘାୟୁ ଓ ତୁମର ଚଲାପଥ କୁସୁମିତ କରନ୍ତୁ।
-:ଶୁଭେଚ୍ଛା ସହ:-
ବାବା: ଗଙ୍ଗାଧର ଓଝା, ମାମା: ବନଜ ବାସିନୀ ଓଝା, ବୋଉ, ଆଈ, ପିଇସା, ପିଉସୀ, ମଉସା, ମାଉସୀମାନେ ଓ ବନ୍ଧୁ ପରିବାରବର୍ଗ।
ଧ-୭୦୪୨୯

ଚତୁର୍ଥ ଜନ୍ମଦିନ ଶୁଭେଚ୍ଛା

ଶ୍ୱସ୍ତିକ ଦେହେରୀ (ଜୁନୁ)
ରାଲିଆମୁଣ୍ଡା, ଲୋଇସିଂହା
ଆଜି ତୋର ଜନ୍ମଦିନର ଶୁଭ ସମୟରେ ତୋର ଦୀର୍ଘ ନିରାମୟ ଜୀବନରେ ଉଜ୍ଜ୍ୱଳ ଭବିଷ୍ୟତ କାମନା କରି ଭଗବାନଙ୍କ ଚରଣରେ ଆନ୍ତରିକ ପ୍ରାର୍ଥନା ଜଣାଉଛୁ।
-: ଶୁଭେଚ୍ଛା ସହ :-
ଦେହୁରୀ ପରିବାର ଓ ବନ୍ଧୁବର୍ଗ।
ଧ-୭୦୦୬୭

୧୦ମ ଜନ୍ମଦିନ ଶୁଭେଚ୍ଛା

ଆଦର୍ଶିନୀ ମିଶ୍ର (ଗୁଡ଼ିଆ)
ଆଜି ତୋର ୧୦ତମ ପବିତ୍ର ଜନ୍ମଦିନ ଅବସରରେ ପ୍ରଭୁ ଶ୍ରୀଜଗନ୍ନାଥଙ୍କଠାରେ ପ୍ରାର୍ଥନା, ସେ ତୋତେ ଦୀର୍ଘାୟୁ କରିବା ସହିତ ତୋର ଚଲାପଥ କୁସୁମିତ କରନ୍ତୁ ଓ ଭବିଷ୍ୟତ ଉଜ୍ଜ୍ୱଳମୟ କରନ୍ତୁ।
-:ଶୁଭେଚ୍ଛା ସହ:-
ଜେଜେବାପା, ଜେଜେମାଆ, ପାପି, ମାମା, ଦାଦା, ଖୁଡୀ, ଅଢା, ଆଈ, ମାମୁ, ପାପାଲି।
ଧ-୭୦୦୦୧

ସମୁଦ୍ରରେ ମାଛ ଧରିଲେ ରାହୁଲ

ଭିଡିଓ ଭାଇରାଲ

କୋଲ୍ଲମ: ରାହୁଲ ଗାନ୍ଧୀ କେରଳ ଗସ୍ତରେ ଅଛନ୍ତି। ସେ ସମୁଦ୍ରରେ ମାଛ ଧରୁଥିବାର ଏକ ଭିଡ଼ିଓ ଏବେ ସୋସିଆଲ ମିଡ଼ିଆରେ ଭାଇରାଲ ହେବାରେ ଲାଗିଛି। କୋଲ୍ଲମର ସମୁଦ୍ରରେ ସେ ଧୀବରମାନଙ୍କ ସହିତ ବୋଟରେ ବସି ସେମାନଙ୍କର ଜୀବନଶୈଳୀ ସମ୍ପର୍କରେ ଅଭିଜ୍ଞତା ହାସଲ କରିବା ଲାଗି ଯାଇଥିଲେ। ତେବେ ମାଛଧରା ଜାଲ ଫିଙ୍ଗାଯିବା ପରେ ରାହୁଲ ହଠାତ୍ ପାଣିକୁ ଡେଇଁ ପଡ଼ିଥିଲେ। ତାଙ୍କ ସହିତ ଅନ୍ୟ ଧୀବରମାନେ ମଧ୍ୟ ପାଣିରେ ପ୍ରବେଶ କରିଥିଲେ। ୧୦ ମିନିଟ୍ ପର୍ଯ୍ୟନ୍ତ ରାହୁଲ ସମୁଦ୍ରରେ ପହଁରି ଥିଲେ। ତାଙ୍କ ସହିତ ସୁରକ୍ଷା କର୍ମଚାରୀମାନେ ଥିଲେ। ତେବେ ରାହୁଲ ହଠାତ୍ ଏଭଳି କରିଥିବାରୁ ସଭିଏଁ ଆଶ୍ଚର୍ଯ୍ୟ ହୋଇଯାଇଥିଲେ। ସେ ଏକ ନୀଳ ଟି-ଶର୍ଟ ଏବଂ ଖାକି ପ୍ୟାଣ୍ଟ୍ ପିନ୍ଧିଥିଲେ। ପ୍ରାୟ ଅଢ଼େଇ ଘଣ୍ଟା ସେ ଧୀବରମାନଙ୍କ ସହିତ ରହି ବିଭିନ୍ନ ସମସ୍ୟା ସମ୍ପର୍କରେ ଆଲୋଚନ କରିଥିଲେ।

ଲିଙ୍ଗ ପରିବର୍ତ୍ତନ କରି ଭଉଣୀ ହେଲେ ଯାଆଁଳା ଭାଇ

ବ୍ରାସିଲିଆ: ବ୍ରାଜିଲରେ ରହୁଥିବା ୨ ଯାଆଁଳା ଭାଇ ସେମାନଙ୍କର ଅଧିକାଂଶ କାମ ଏକାଠି କରିଥାନ୍ତି। ଏବେ ଏହି ୨ ଭାଇ ଏକତ୍ର ଟ୍ରାନ୍ସଜେଣ୍ଡର ଅପରେଶନ କରି ରେକର୍ଡ କରିଛନ୍ତି। ୧୯ ବର୍ଷୀୟ ଏହି ୨ ଭାଇ ଲିଙ୍ଗ ଅସ୍ତ୍ରୋପଚାର କରି ଝିଅ ହୋଇଛନ୍ତି। ମାୟଲା ଏବଂ ସୋଫିଆ କହିଛନ୍ତି, ପିଲାଦିନରୁ ସେମାନେ ପୁଅ ପରି ଅନୁଭବ କରି ନ ଥିଲେ, ତେଣୁ ଅପରେଶନ କରି ଝିଅ ହେବାକୁ ନିଷ୍ପତ୍ତି ନେଇଥିଲେ।

ବ୍ରାଜିଲର ଦକ୍ଷିଣ ପୂର୍ବ ସହର ଗ୍ରୁମେନୋସ୍ଥିତ ଏକ ଟ୍ରାନ୍ସଜେଣ୍ଡର ସେଣ୍ଟରରେ ଉଭୟ ଅସ୍ତ୍ରୋପଚାର କରିଥିଲେ। ଏହି କେନ୍ଦ୍ରର ଡାକ୍ତର ଜୋସେ କାର୍ଲୋସ କହିଛନ୍ତି, ଦୁଇ ଯାଆଁଳା ଭାଇ ଅସ୍ତ୍ରୋପଚାର ପରେ ଝିଅ ହେବା ଦୁନିଆରେ ପ୍ରଥମ ମାମଲା। ମାୟଲା ଜୋ ଆର୍ଜେଣ୍ଟିନାରେ ମେଡିସିନ୍‌ରେ ପାଠ ପଢୁଛନ୍ତି। ସେ କହିଛନ୍ତି ଯେ, ବାଳକ ପରି ମୁଁ ନିଜକୁ ଅସହଜ ମନେ କରୁଥିଲି। ତେଣୁ ଆମେ ପରସ୍ପରର ସମର୍ଥନରେ ଝିଅ ହେବାକୁ ନିଷ୍ପତ୍ତି ନେଲୁ। ସେହିପରି ସିଭିଲ ଇଞ୍ଜିନିୟରିଂ କରୁଥିବା ସୋଫିଆ କହନ୍ତି, ବ୍ରାଜିଲରେ ବହୁତ ଟ୍ରାନ୍ସଫୋବିଆ ଅଛି। ଏଠାରେ ଲୋକମାନେ ଟ୍ରାନ୍ସଜେଣ୍ଡରଙ୍କୁ ବହୁତ ଗାଳି କରିଥାନ୍ତି। ଆହୁରି ମଧ୍ୟ ସୋଫିଆ କହିଛନ୍ତି, ତାଙ୍କର ଏପରି ନିଷ୍ପତ୍ତିରେ ପରିବାର ଲୋକେ ତାଙ୍କୁ ସମର୍ଥନ କରିଥିଲେ। ଏହି ସର୍ଜରି ପାଇଁ ଜେଜେବାପା ଅର୍ଥ ଯୋଗାଡ଼ କରିଥିଲେ। ସୋ ନିଜର ସମ୍ପତ୍ତି ବିକ୍ରି କରି ଏହି ସର୍ଜରୀ ପାଇଁ ୨୦ ହଜାର ଟଙ୍କା ଦେଇଥିଲେ ବୋଲି ସୋଫିଆ କହିଛନ୍ତି।

ମନେ ପଡ଼ନ୍ତି

ଦ୍ୱିତୀୟ ଶ୍ରାଦ୍ଧବାର୍ଷିକୀ ଉପଲକ୍ଷେ ଅଶ୍ରୁଳ ଶ୍ରଦ୍ଧାଞ୍ଜଳି

ସ୍ୱର୍ଗତ ପୂର୍ଣ୍ଣଚନ୍ଦ୍ର ରଥ
ନୀଳଚକ୍ରନଗର, ପୁରୀ
ଆବିର୍ଭାବ: ୧୬।୦୭।୧୯୪୯
ତିରୋଧାନ: ୧୯।୦୨।୨୦୧୯
ଦୁଇବର୍ଷର ବ୍ୟବଧାନ ତୁମଠାରୁ ଆମକୁ ଦୂରେଇ ନେଇନି କେବେ। ପ୍ରତି ସୁଖ, ଦୁଃଖର ମୁହୂର୍ତ୍ତରେ ତୁମେ ହିଁ ବିଶ୍ୱକ ଆଖି ଆଗରେ। ତୁମ ଅମୃତ ଦୃଷ୍ଟିରେ ଆମେ ଭୋଗୁଥାଉ ସଂସାର, ତୁମ ଶୂନ୍ୟ ସ୍ଥାନକୁ ଭୋଗି ଭୋଗି। ଶ୍ରଦ୍ଧାର ଶ୍ରାଦ୍ଧଘେନି ତୁମେ ମୋକ୍ଷ ପଥରେ ଲଭୁଥାଅ ଅମରତ୍ୱ।
:ଶୋକସନ୍ତପ୍ତ ପରିବାରବର୍ଗ:
ଧ-୭୦୦୫୫

ପ୍ରଥମ ଶ୍ରାଦ୍ଧବାର୍ଷିକୀ ଶ୍ରଦ୍ଧାଞ୍ଜଳି

ସ୍ୱର୍ଗତା ସବିତା ମହାନ୍ତି
ନୀଳକଣ୍ଠେଶ୍ୱର ନଗର, ସିରିଆପୁର, ପିପିଲି, ପୁରୀ
ଆବିର୍ଭାବ: ୧୨।୦୪।୧୯୬୫
ତିରୋଧାନ: ୦୭।୦୨।୨୦୨୦
ମା', ଚାହୁଁ ଚାହୁଁ ଗୋଟିଏ ବର୍ଷ ବିତିଗଲା। ତୋର ଅନୁପସ୍ଥିତି ପ୍ରତି ମୁହୂର୍ତ୍ତରେ ଅନୁଭବ ହେଉଛି। ତୋର ସ୍ନେହ, ଶ୍ରଦ୍ଧା, ସରଳତା, ବାତ୍ସଲ୍ୟତା, ଚିରସ୍ମରଣୀୟ। ତୁମ ଆତ୍ମାର ସଦ୍‌ଗତି ନିମନ୍ତେ ମହାପ୍ରଭୁ ଶ୍ରୀଜଗନ୍ନାଥଙ୍କ ନିକଟରେ ବିନମ୍ର ପ୍ରାର୍ଥନା କରୁଛୁ।
-:ଶୋକସନ୍ତପ୍ତ:-
ପୁଅ, ଝିଅ, ଜ୍ୱାଇଁ, ସ୍ୱାମୀ, ନାତି, ନାତୁଣୀ, ବନ୍ଧୁ ଓ ପରିବାରବର୍ଗ।
ଧ-୭୦୪୩୪

୧୩୯ ବର୍ଷର ବିଲ୍ଡିଂ ସ୍ଥାନାନ୍ତର

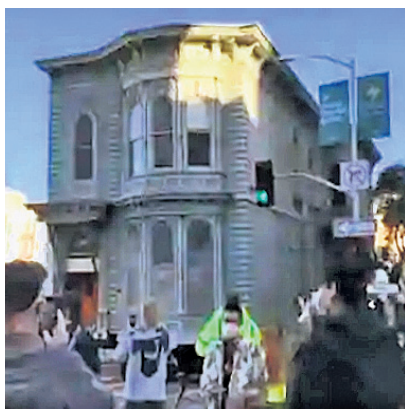

ଚେନ୍ନାଇ, ୨୫।୨: ସାନ୍ ଫ୍ରାନ୍ସିସ୍କୋ: ଦୀର୍ଘ ୧୩୯ ବର୍ଷର ଏକ ପୁରୁଣା ଦୁଇମହଲା ବିଲ୍ଡିଂକୁ ଗୋଟିଏ ସ୍ଥାନରୁ ହଟାଇ ଅନ୍ୟ ସ୍ଥାନକୁ ନିଆଯାଇଛି। ସାଧାରଣରେ ବିଶ୍ୱାସ ହେଉ ନ ଥିଲେ ମଧ୍ୟ ଏହା ସତ୍ୟ। ବିଲ୍ଡିଂ ସ୍ଥାନାନ୍ତରର ଭିଡିଓ ସୋସିଆଲ ମିଡିଆରେ ଭାଇରାଲ ହୋଇଛି। ସାନ୍‌ଫ୍ରାନ୍ସିସ୍କୋ ବ୍ରୋକର ଟିମ୍ ବ୍ରାଉନ୍ ତାଙ୍କର ଏହି ଘରକୁ ନୂଆ ଠିକଣାକୁ ନେଇଯିବା ପାଇଁ ୪ ଲକ୍ଷ ଡଲାର ପେଠ କରିଥିଲେ। ୬ଟି ବ୍ଲକ ଅତିକ୍ରମ କରି ଏହାକୁ ଗୋଟିଏ ଷ୍ଟ୍ରିଟ୍‌ରୁ ଅନ୍ୟ ଷ୍ଟ୍ରିଟ୍‌କୁ ନିଆଯାଇଥିଲା, ଯାହା ଅନେକଙ୍କ ଦୃଷ୍ଟି ଆକର୍ଷଣ କରିଛି। ଉକ୍ତ ବିଲ୍ଡିଂରେ ୬ ବେଡ୍‌ରୁମ୍, ୩ ବାଥ୍‌ରୁମ୍ ରହିଛି। ବିଲ୍ଡିଂର ଲମ୍ବ ୮୦ ମିଟର। ୧୩୯ ବର୍ଷ ହେଲା ୮୦୭ ଫ୍ରାଙ୍କଲିନ୍ ଷ୍ଟ୍ରିଟ୍‌ରେ ଥିବା ଏହି ଘରର ନୂଆ ଠିକଣା ହୋଇଛି ୬୩୫ ଫୁଲ୍‌ଟନ ଷ୍ଟ୍ରିଟ୍। ଘରଟିକୁ ନିଆଯାଉଥିବାବେଳେ ରାସ୍ତାରେ ଯାଉଥିବା ଲୋକେ ବିସ୍ମିତ ହୋଇ ଏହାକୁ ଚାହିଁ ରହିଥିଲେ।

ଦାମୀ ଡ୍ରେସ ପିନ୍ଧି ଚର୍ଚ୍ଚାରେ ଜାହ୍ନବୀ

ମୁମ୍ବାଇ: 'ଧଡକ' ଫିଲ୍ମରୁ ବଲିଉଡ୍‌ରେ କ୍ୟାରିୟର ଆରମ୍ଭ କରିଥିବା ଜାହ୍ନବୀ କପୁର ଏବେ ଲକ୍ଷେ ଦିଲ କି ଧଡକନ ପାଲଟି ଯାଇଛନ୍ତି। ବଲିଉଡ୍ ଅଭିନେତ୍ରୀ ଶ୍ରୀଦେବୀଙ୍କ ଏହି ଲଳନା ଏବେ ଦର୍ଶକଙ୍କର ପସନ୍ଦର ନାୟିକା ପାଲଟି ଯାଇଛନ୍ତି। ଶେଷଥର ପାଇଁ ନେଟ୍‌ଫ୍ଲିକ୍ସରେ 'ଗୁଞ୍ଜନ ସାକ୍ସେନା-ଦ କାରଗିଲ ଗର୍ଲ' ମୁଭିରେ ନଜର ଆସିଥିଲେ ଜାହ୍ନବୀ। ଏଥିରେ ତାଙ୍କ ଦମଦାର ଆକ୍ଟିଂ ସମସ୍ତଙ୍କୁ ପସନ୍ଦ ଆସିଥିଲା। ଏବେ ସେ ତାଙ୍କ ଅପକମିଂ ଫିଲ୍ମ 'ରୁହି'ର ପ୍ରମୋଶନରେ ବ୍ୟସ୍ତ ଅଛନ୍ତି। ନିକଟରେ ସେ ତାଙ୍କ କୋ-ଷ୍ଟାର ରାଜକୁମାର ରାଓଙ୍କ ସହ 'ରୁହି'ର ପ୍ରମୋଶନ କରୁଥିବା ବେଳେ ସ୍ପଟ ହୋଇଥିଲେ। ଏହି ସମୟରେ ସେ ଯେଉଁ ଡ୍ରେସ ପିନ୍ଧିଥିଲେ ଏବେ ତାକୁ ନେଇ ଚର୍ଚ୍ଚା ଯୋର ଧରିଛି। ସେ ଷ୍ଟ୍ରାପଲେସ ସିଲ୍କ ନିୟୋନ ଡ୍ରେସ ପିନ୍ଧିଥିବା ବେଳେ ଏହାର ଦାମ କୁଆଡେ ୩,୮୦୦ ଡଲାର ବା ୨.୨୪ ଲକ୍ଷ ବୋଲି କୁହାଯାଉଛି। ତେବେ ସେ ଯଦି ଡେଟିଂରେ ଯିବାକୁ ଚାହୁଁଥିବେ ଏହି ଡ୍ରେସ ତାଙ୍କ ପାଇଁ ପରଫେକ୍ଟ ବୋଲି ଆଲୋଚନା ହେଉଛି।

CLASSIFIED DISPLAY

TARIFF — MORE SPACE • SAME PRICE — GST 5%

For Single Day		For 7 Days		For 15 Days		For 30 days	
6x4	12x4	6x4	12x4	6x4	12x4	6x4	12x4
1,500.00	2,000.00	6,000.00	12,000.00	12,000.00	25,000.00	20,000.00	40,000.00

GALAXY TOWER
ପ୍ରଥମଥର ଓଡିଶାରେ ଏମିତି ଅଫର୍
ନିଜର ଖାଲିଥିବା ଜମି ଓ ଛାତ
Plot ରେ ଟ୍ୱାଓର 4G/5G ବସାଇ
ଅଗ୍ରୀମ 60,000,00/-
ପାଆନ୍ତୁ ଓ ମାସକୁ
ଭଡା 45,000/-
ଟଙ୍କା ପାଆନ୍ତୁ +
ଚାକିରୀ ପାଆନ୍ତୁ
Bansal Tower B Wing, Bangalore, Karnataka-400021.
9485687401
8901064681

DHANLAXMI FINANCE
(Reg. No. Reg.No.U65910CT1970)
ଭାରତର ଗୋଲ୍ଡ ମେଡାଲିଷ୍ଟ କମ୍ପାନୀ
୧୯୮୨ ରୁ ଆପଙ୍କର ସେବାରେ
ମାର୍କସିଟ, ପର୍ସନାଲ, ସମ୍ପତି,
BPL, IIT ଭଡା, କୁକୁଡାପାଳନ,
ଇତ୍ୟାଦି ସମସ୍ତ ଋଣ ମାତ୍ର ୨୪
ଘଣ୍ଟାରେ ଘରେ ବସି ପାଆନ୍ତୁ।
2% ସୁଧ ଏବଂ 40% ଛାଡ
ଧୋକାବାଜ୍ ଙ୍କୁ ସାବଧାନ,
ଧୋକା ଖାଇଥିବା ଅବଶ୍ୟ କଲ କରନ୍ତୁ
2th floor, Krishna Reddy, Mumbai, Maharastra
7653848538

ବିଶ୍ୱ ପ୍ରସିଦ୍ଧ ତାନ୍ତ୍ରିକ ବାବାଙ୍କର ଖୋଲା ଚ୍ୟାଲେଞ୍ଜ
୨ଘଣ୍ଟା ମଧ୍ୟରେ ଗ୍ୟାରେଣ୍ଟି ସମାଧାନ
୨,୮୮,୩୭୪ ପ୍ରକାର
ସମସ୍ୟାର ସଫଳ ସମାଧାନ
ତାନ୍ତ୍ରିକ ବାବା
ଆଲାମ ଖାନ
9773820765
ସଉତୁଣୀ, ଶତ୍ରୁମୁକ୍ତି, ଲଭ୍ ମ୍ୟାରେଜ୍, ଯାଦୁକରଣ, ହଜି ଯାଇଥିବା ପ୍ରେମକୁ ଫେରିପାଇବା।
କଳାଯାଦୁ, ବଶୀକରଣ ସମସ୍ୟାର ଗୁପ୍ତ ସମାଧାନ।
କୌଣସି ପଣ୍ଡିତ, ତାନ୍ତ୍ରିକ, ଅଘୋରୀ, କାମକୁ କାଟିପାରିବେ ତେବେ ତାଙ୍କୁ ବାବା ଆଲମ ଖାନଙ୍କ ତରଫରୁ ପୁରସ୍କାର।
Address : ରାମ ମନ୍ଦିର ନିକଟରେ
9910560681

ଟାୱାର ବସାଇ ମାସିକ ଘରେ ବସି ଟଙ୍କା କମାନ୍ତୁ
Hindusthan Tower
India's No.1 Tower Co. (Govt. Approved)
ନିଜର ଖାଲି ଜମି, ଛାତ, ଚାଷଜମି, ପ୍ଲଟ୍, ଦୋକାନ, ଘର ଭଡ଼ାରେ ଦେଇ ଉଚ୍ଚ କ୍ୱାଲିଟିର 4G/5G ମାଲ୍ଟିମିଡିଆ ମୋବାଇଲ ଟାୱାର ଲଗାନ୍ତୁ
ଆଡଭାନ୍ସ: 90 ଲକ୍ଷ
ଭଡ଼ା: 45 ହଜାର
ଟାୱାରର ରକ୍ଷଣାବେକ୍ଷଣ ପାଇଁ 2 ଜଣଙ୍କୁ ଠିକା ଦିଅନ୍ତୁ
କମ୍ପାନୀ ତରଫରୁ ବୋଲେରୋ + କୋର୍ଟ ଏଗ୍ରିମେଣ୍ଟ
75896-04782

ପାଠକଙ୍କ ପାଇଁ ସୂଚନା: ଏହି ପୃଷ୍ଠାରେ ପ୍ରକାଶିତ କେତେକ ବିଜ୍ଞାପନକୁ ଭିତ୍ତିକରି କିଛି ପାଠକ ଠକାମିର ଶିକାର ହେଉଥିବା ଆମର ଦୃଷ୍ଟିଗୋଚର ହେଉଛି। ବିଜ୍ଞାପନ ଦେଇଥିବା ସଂସ୍ଥାମାନଙ୍କ ସହ କାରବାର କରିବା ପୂର୍ବରୁ ସବିଶେଷ ତଥ୍ୟ ଓ ନିଜର ବିବେକ ଖଟାଇ କାରବାର କରନ୍ତୁ। ଏଥିପାଇଁ ଧରିତ୍ରୀ କର୍ତ୍ତୃପକ୍ଷ ଦାୟୀ ରହିବେ ନାହିଁ।

ଓଡ଼ିଶା ମହିଳା କ୍ରିକେଟର ଭବିଷ୍ୟତ

ତରାନ୍ନା ପ୍ରଧାନ

ସମ୍ପ୍ରତି ଉତ୍‌ଥାନ ପଥରେ ଥିବା ଓଡ଼ିଶା ମହିଳା କ୍ରିକେଟର ଭବିଷ୍ୟତଭାବେ ଉଭା ହୋଇଛନ୍ତି ମା' ଗାୟତ୍ରୀ ଓ ପିତା ଧର୍ମେନ୍ଦ୍ରଙ୍କ ଅଲିଅଳୀ ତରାନ୍ନା ପ୍ରଧାନ। ଦ୍ରୁତ ବୋଲିଂକୁ କ୍ୟାରିୟର କରୁଥିବା ତରାନ୍ନାଙ୍କ ମନରେ ଅସୁମାରି ସ୍ୱପ୍ନ। ଭାରତୀୟ ସିନିୟର ଦଳରେ ସ୍ଥାନ ପାଇବାର ସ୍ୱପ୍ନକୁ ସାକାର କରିବାକୁ ସେ ପ୍ରତିଶ୍ରୁତିବଦ୍ଧ। ଏଥିପାଇଁ କଠିନ ପରିଶ୍ରମ ଜାରି ରଖିଥିବା ତରାନ୍ନା ପ୍ରଥମ ଥରପାଇଁ ଓଡ଼ିଶା ସିନିୟର ଦଳରେ ସ୍ଥାନ ପାଇ ଲକ୍ଷ୍ୟ ପଥରେ ଏକପାଦ ଆଗକୁ ବଢ଼ିଛନ୍ତି...

ପିଲାଟି ଦିନରୁ କ୍ରିକେଟ ଖେଳିବାର ଅଭିଳାଷ। ସମୟ ସ୍ରୋତରେ ଅଷ୍ଟମ ଶ୍ରେଣୀରୁ ଆରମ୍ଭ ହୋଇଯାଏ କ୍ରିକେଟର ବର୍ଣ୍ଣବୋଧ। ପରିବାରରୁ ମିଳେ ଭରପୂର ସମର୍ଥନ। ଏଥିପାଇଁ ବାଟ ଖୋଜୁଖୋଜୁ ମିଳିଯାଆନ୍ତି ଦୂରଦ୍ରଷ୍ଟା ଗୁରୁ କ୍ଷୀରୋଦ ବେହେରା। ଆଉ ବା କ'ଣ ଆବଶ୍ୟକ। ନିଜ ଅଭିଳାଷକୁ ଚରିତାର୍ଥ କରିବାକୁ ମିଳିଯାଏ ସୁଯୋଗ। ଏହାର ସଦ୍‌ବ୍ୟବହାର କରି ସ୍ୱପ୍ନ ସାକାର କରିବା ଲକ୍ଷ୍ୟରେ ଅଗ୍ରସର ହେଉଛନ୍ତି ଓଡ଼ିଶା ମହିଳା କ୍ରିକେଟର ଭବିଷ୍ୟତ ତରାନ୍ନା ପ୍ରଧାନ। ଉଚ୍ଚାଭିଳାଷି ତରାନ୍ନା ୧୯ ବର୍ଷରୁ କମ୍ ଏବଂ ୨୩ ବର୍ଷରୁ କମ୍ ବର୍ଗରେ ଖେଳିବାପରେ ଏବେ ଓଡ଼ିଶା ସିନିୟର ଦଳରେ ସ୍ଥାନ ପାଇ ନିଜ ଲକ୍ଷ୍ୟପଥରେ ଅଗ୍ରସର ହୋଇଛନ୍ତି। ଆଖିରେ ଆଖିଏ ସ୍ୱପ୍ନ। ଅନେକ କିଛି ଶିଖିବାକୁ ଆଗ୍ରହ। ଚ୍ୟାଲେଞ୍ଜର ଟ୍ରଫିରେ ଇଣ୍ଡିଆ ବ୍ଲୁ ପକ୍ଷରୁ ପ୍ରତିନିଧିତ୍ୱ କରି ସାରିଛନ୍ତି। ତେଣୁ ଅନ୍ୟ ଖେଳାଳିଙ୍କ ପରି ଭାରତୀୟ ଦଳ ପକ୍ଷରୁ ପ୍ରତିନିଧିତ୍ୱ କରିବା ତାଙ୍କର ଲକ୍ଷ୍ୟ।

ମା ଗାୟତ୍ରୀ ଓ ପିତା ଧର୍ମେନ୍ଦ୍ର ପ୍ରଧାନଙ୍କ କନିଷ୍ଠା କନ୍ୟା ତରାନ୍ନା ରାଜ୍ୟ ୧୯ ଏବଂ ୨୩ ବର୍ଷରୁ କମ୍ ବର୍ଗରେ ପ୍ରଭାବୀ ପ୍ରଦର୍ଶନର ଫଳ ସ୍ୱରୂପ ୨୦୧୮-୧୯ ସିଜନରେ ମହିଳା ଚ୍ୟାଲେଞ୍ଜର୍ସ ଟ୍ରଫିରେ ଇଣ୍ଡିଆ ବ୍ଲୁ ପାଇଁ ଖେଳିବାର ସୌଭାଗ୍ୟ ପାଇଥିଲେ। ରାଜ୍ୟ ଦଳ ପକ୍ଷରୁ ସେ ନିଜ ମିଡିୟମ ପେସ୍ ବୋଲିଂ ଜରିଆରେ ୨୩ ବର୍ଷରୁ କମ୍ ଏକଦିବସୀୟରେ ୭ ମ୍ୟାଚରୁ ୧୬ ଉଇକେଟ ଏବଂ ୧୯ ବର୍ଷରୁ କମ୍ ଦିନିକିଆରେ ୨୦ ମ୍ୟାଚରୁ ସର୍ବାଧିକ ୧୭ ଉଇକେଟ ନେଇଥିଲେ। ସେହିପରି ୧୯ ବର୍ଷରୁ କମ୍ ଦିନିକିଆରେ ସେ ୬ ମ୍ୟାଚରୁ ୫ ଏବଂ ଟି୨୦ରେ ୧୨ ମ୍ୟାଚରୁ ୧୧ ଉଇକେଟ ନେଇଛନ୍ତି। ନୟାପଲ୍ଲୀସ୍ଥିତ ଇନ୍ଦିରା ମଇଦାନରେ ଜାଗୃତି କ୍ରିକେଟ ଏକାଡେମୀ (ଏସ୍‌ଜିଓ)ରେ ସେ ବିଶିଷ୍ଟ କୋଚ୍ କ୍ଷୀରୋଦ ବେହେରାଙ୍କଠାରୁ ପ୍ରଶିକ୍ଷଣ ନେଇ ଆଗକୁ ବଢୁଛନ୍ତି।

ମା' ବାପା ଓ ଗୁରୁଙ୍କୁ ଭଗବାନ୍ ସଦୃଶ ମାନନ୍ତି ତରାନ୍ନା। ଏହି ତିନିଜଣଙ୍କୁ ବିଶ୍ୱାସକୁ ନେଇହୁଏ, କାରଣ ଏମାନେ କେବେହେଲେ କ୍ଷତି ଚାହିଁବେନି ବୋଲି ତାଙ୍କ ମତ। ସେଥିପାଇଁ ଆଜି ସେ ଯେଉଁଠାରେ ପହଞ୍ଚିଛନ୍ତି କିମ୍ବା ଆଗକୁ ଯାହାବି ତାଙ୍କୁ ସୁଯୋଗ ମିଳିବ, ସେଥିପାଇଁ ଏହି ତିନିଜଣଙ୍କୁ ଶ୍ରେୟ ଯିବ ବୋଲି ପ୍ରକାଶ କରିଛନ୍ତି। ସ୍କୁଲରେ କ୍ରିକେଟ ଖେଳୁଥିବା ଦେଖି ମା' ଗାୟତ୍ରୀ ଚାହିଁଲେ ଝିଅ କିପରି ଉପଯୁକ୍ତ ପ୍ରଶିକ୍ଷଣ ନେଇ ଆଗକୁ ବଢ଼ିବ। ବାପା ସିଆରପିଏଫ୍‌ରେ ଚାକିରି କରୁଥିବାରୁ ଅଧିକ ସମୟ ଦେବା କଷ୍ଟକର ଥିଲା। ତେଣୁ ମା' ସବୁ ଦାୟିତ୍ୱ ନିଜ ଉପରକୁ ନେଲେ। ସିଆରପିଏଫ୍ କ୍ୟାମ୍ପସ୍‌ରେ ରହୁଥିବାରୁ ଆଖପାଖରେ କେଉଁଠି ଝିଅପିଲାମାନେ ଉତ୍ତମ କୋଚିଂ ପାଉଛନ୍ତି ତା'ର ସନ୍ଧାନ କଲେ। ନଜରକୁ ଆସିଲା ଜାଗୃତି କ୍ରିକେଟ ଏକାଡେମୀ। ଅଭିଜ୍ଞ କୋଚ୍ କ୍ଷୀରୋଦଙ୍କଠାରୁ ପ୍ରଶିକ୍ଷଣ ନେଇ ଅନେକ ଖେଳାଳି ସଫଳ ହୋଇଥିବାରୁ ବିଶେଷ ଭାବିବାକୁ ପଡ଼ିଲାନି। ଇନ୍ଦିରା ମଇଦାନର ନେଟ୍‌ସରେ ପ୍ରବେଶ କଲେ ତରାନ୍ନା। ସେବେଠାରୁ ଆଉ ପଛକୁ ଫେରି ଚାହିଁ ନାହାନ୍ତି। ଏଜ୍ ଗ୍ରୁପ୍ କ୍ରିକେଟ ଖେଳିବାପରେ ଏବେ ଲକ୍ଷ୍ୟସ୍ଥଳ ସିନିୟର ଦଳରେ ପ୍ରବେଶ କରିଛନ୍ତି।

''ଅଷ୍ଟମ ଶ୍ରେଣୀରୁ ମୋର କ୍ରିକେଟ ଖେଳିବା ଆରମ୍ଭ। ପରେ ଜାଗୃତି କ୍ରିକେଟ ଏକାଡେମୀରେ ପ୍ରଶିକ୍ଷଣ ନେଲି। ୨୦୧୫-୧୬ରେ ରାଜ୍ୟ ଦଳ ପକ୍ଷରୁ ୧୯ ବର୍ଷରୁ କମ୍ କ୍ରିକେଟ ଖେଳିବା ଆରମ୍ଭ ହୋଇଥିଲା। ସେବେଠାରୁ କ୍ରମାଗତ ୫ ବର୍ଷ ଧରି ମୁଁ ଖେଳିଆସୁଛି। ଏହା ମଧ୍ୟରେ ୧୯ ବର୍ଷରୁ କମ୍, ୨୩ ବର୍ଷରୁ କମ୍ ଏବଂ ଇଣ୍ଡିଆ ବ୍ଲୁ ପାଇଁ ଚ୍ୟାଲେଞ୍ଜର୍ସ ଟ୍ରଫିରେ ଖେଳିଛି'' ବୋଲି ତରାନ୍ନା କହିଛନ୍ତି। ସମ୍ପ୍ରତି ରାଜ୍ୟ ଏବଂ ଭାରତୀୟ କ୍ରିକେଟରେ ଏକ ପରିଚିତ ନାମ ସୁଶ୍ରୀ ଦିବ୍ୟଦର୍ଶିନୀ ହେଉଛନ୍ତି ତାଙ୍କ ପ୍ରେରଣାର ଉତ୍ସ। କୋଚ୍ କ୍ଷୀରୋଦ ତାଙ୍କୁ ସବୁବେଳେ ଭଲ ପ୍ରଦର୍ଶନ ପାଇଁ ଉତ୍ସାହିତ କରିଥାନ୍ତି ବୋଲି ସେ କହିଛନ୍ତି। ଖୋର୍ଦ୍ଧା ଜାଗୁଳିପାଟଣାର ତରାନ୍ନାଙ୍କ ଜନ୍ମ ୨୦୦୧ ଜାନୁୟାରୀ ୨ରେ। ସିଆରପିଏଫ୍ କ୍ୟାମ୍ପସରେ ରହୁଥିବାରୁ ଜାଗୃତି କ୍ରିକେଟ ଏକାଡେମୀରେ ଅଭ୍ୟାସ ତାଙ୍କୁ ସହଜ ହେଉଛି। ପ୍ରତି ଖେଳାଳିଙ୍କର ଭାରତୀୟ ଦଳ ପକ୍ଷରୁ ଖେଳିବାକୁ ଇଚ୍ଛା ଥାଏ, ତାଙ୍କର ମଧ୍ୟ ଏହି ଇଚ୍ଛା ଅଛି। ଏଣୁ ଯେତେ ପରିଶ୍ରମ କରିବାକୁ ପଡ଼ିବ ସେଥିପାଇଁ ସେ ପ୍ରସ୍ତୁତ। ଏଥିପାଇଁ ସେ ପ୍ରତିଶ୍ରୁତିବଦ୍ଧ ମଧ୍ୟ। ସିନିୟର ଦଳରେ ସ୍ଥାନ ପାଇବାର ଲକ୍ଷ୍ୟ ତାଙ୍କର ପୂରଣ ହୋଇଛି। ଭାରତୀୟ କ୍ରିକେଟ କଣ୍ଟ୍ରୋଲ ବୋର୍ଡ (ବିସିସିଆଇ) ସିନିୟର ମହିଳା ଏକଦିବସୀୟ ଟୁର୍ନାମେଣ୍ଟ ପାଇଁ ଫେବୃୟାରୀ ୨୪ରେ ଘୋଷିତ ଓଡ଼ିଶା ଦଳରେ ସେ ସ୍ଥାନ ପାଇଛନ୍ତି। ସିନିୟର ଦଳରେ ସ୍ଥାନ ପାଇବା ତାଙ୍କ ପାଇଁ ଏହା ପ୍ରଥମ। ତେଣୁ ସେ ନିଜ ଲକ୍ଷ୍ୟପଥରେ ଏକପାଦ ଆଗକୁ ବଢ଼ିଛନ୍ତି ବୋଲି କହିହେବ। ଦିବ୍ୟଦର୍ଶିନୀ ତାଙ୍କ ଆଦର୍ଶ, ପ୍ରେରଣାର ଉତ୍ସ ସବୁକିଛି। ଏହା ବ୍ୟତୀତ ସିନିୟର ଖେଳାଳି ପ୍ରିୟଙ୍କା ସାହୁ, ସୁଜାତା ମଲିକ ଓ ପ୍ରଜ୍ଞା ପରିମିତାଙ୍କ ପରି ଖେଳାଳିଙ୍କଠାରୁ ଅନେକ କିଛି ଶିଖିଛନ୍ତି। ସେମାନଙ୍କ ସହ ସବୁବେଳେ ନେଟ୍ସ ଶେୟାର କରନ୍ତି ବୋଲି ପ୍ରକାଶ କରିଛନ୍ତି।

ଭାରତୀୟ ଦଳର ଦ୍ରୁତ ବୋଲର ଝୁଲଣ ଗୋସ୍ୱାମୀ ଓ ପୂଜା ବାତ୍ରାଙ୍କ ଖେଳକୁ ସେ ଅନୁକରଣ କରିଥାନ୍ତି। ନିକଟରେ ତରାନ୍ନା ସରୋଜ ମହାସୁଆର ସ୍ମୃତି ପୁରସ୍କାରରେ ସମ୍ମାନିତ ହୋଇଥିଲେ। ଏହା ଥିଲା ତାଙ୍କ ଜୀବନର ପ୍ରଥମ ପୁରସ୍କାର। ତେଣୁ ଏହା ତାଙ୍କପାଇଁ ସବୁବେଳେ ସ୍ମରଣୀୟ ରହିବ ବୋଲି କହିଛନ୍ତି।

-ପ୍ରସ୍ତୁତି ତପନ ସ୍ୱାଇଁ

ସଂକ୍ଷେପରେ...

ନାମ: ତରାନ୍ନା ପ୍ରଧାନ
ପରିବାର: ମା'- ଗାୟତ୍ରୀ ପ୍ରଧାନ, ବାପା- ଧର୍ମେନ୍ଦ୍ର ପ୍ରଧାନ, ବଡ଼ ଭଉଣୀ- ତମନ୍ନା ପ୍ରଧାନ
ଜନ୍ମ: ୨ ଜାନୁୟାରୀ, ୨୦୦୧
କୋଚ୍: କ୍ଷୀରୋଦ ବେହେରା
କ୍ଲବ: ଜାଗୃତି କ୍ରିକେଟ ଏକଡେମୀ (ଏସ୍‌ଜିଓ), ଇନ୍ଦିରା ମଇଦାନ, ଭୁବନେଶ୍ୱର
ପୋଜିଶନ: ଡାହାଣହାତୀ ମିଡିୟମ ଫାଷ୍ଟ ବୋଲର, ଡାହାଣହାତୀ ମିଡିଲ ଅର୍ଡର ବ୍ୟାଟ୍ସମ୍ୟାନ
ପ୍ରଦର୍ଶନ: ୨୦୧୮-୧୯ ନଭେମ୍ବର ୧୨ରୁ ୧୬ ପର୍ଯ୍ୟନ୍ତ ଗୁଣ୍ଟୁରରେ ଅନୁଷ୍ଠିତ ଚ୍ୟାଲେଞ୍ଜର୍ସ ଟ୍ରଫିରେ ଇଣ୍ଡିଆ ବ୍ଲୁ ପକ୍ଷରୁ ପ୍ରତିନିଧିତ୍ୱ।
* ୨୩ ବର୍ଷରୁ କମ୍ ଏକଦିବସୀୟ କ୍ରିକେଟରେ ୭ ମ୍ୟାଚରୁ ୧୬ ଉଇକେଟ (ସିଜନ ଶ୍ରେଷ୍ଠ)
* ୨୩ ବର୍ଷରୁ କମ୍ ଟି୨୦ କ୍ରିକେଟରେ ୬ ମ୍ୟାଚରୁ ୫ ଉଇକେଟ
* ୧୯ ବର୍ଷରୁ କମ୍ ଦିନିକିଆରେ ୨୦ ମ୍ୟାଚରୁ ୧୭ ଉଇକେଟ
*୧୯ ବର୍ଷରୁ କମ୍ ଟି୨୦ରେ ୧୨ ମ୍ୟାଚରୁ ୧୧ ଉଇକେଟ

"ପେସ୍ ବୋଲରର ସମସ୍ତ କ୍ୱାଲିଟି ରହିଛି"

''ତରାନ୍ନା ଜଣେ କଠିନ ପରିଶ୍ରମୀ ପିଲା। ମୋ ନିକଟକୁ ଆସିବାର ପ୍ରଥମ ଦିନଠାରୁ ସେ ପରିଶ୍ରମ କରୁଥିବା ମୋ ନଜରକୁ ଆସିଥିଲା। ଅପରାହ୍ନ କିମ୍ବା ସନ୍ଧ୍ୟା ସେସନରେ ଯେତେବେଳେ ବି ସମୟ ମିଳେ, ତାକୁ ସେ ନେଟ୍ସରେ ଉପଯୋଗ କରିବାକୁ ପସନ୍ଦ କରନ୍ତି। କେତେବେଳେ ଟାର୍ଗେଟ ତ କେତେବେଳେ ଫିଟ୍‌ନେସ ପାଇଁ ସେ ପଡ଼ିଆକୁ ଆସିଥାନ୍ତି। ସୁଶ୍ରୀ ଦିବ୍ୟଦର୍ଶିନୀ ହୁଅନ୍ତୁ କି ସୁଜାତା ମଲିକ କିମ୍ବା ପ୍ରଜ୍ଞା ପରିମିତାଙ୍କ ପରି ଖେଳାଳିଙ୍କ ପରିଶ୍ରମକୁ ସେ ନିକଟରୁ ଦେଖୁଛନ୍ତି। ଏଥିରୁ ସେ ଅନେକ କିଛି ଶିଖିବାକୁ ମଧ୍ୟ ପାଉଛନ୍ତି। ସବୁଠାରୁ ବଡ଼ କଥା ହେଲା ତାଙ୍କ ଷ୍ଟ୍ରୋକ୍ସ ଓ ଷ୍ଟାମିନା ବହୁତ ଭଲ। ଉଚ୍ଚତା ମଧ୍ୟ ରହିଛି। ତେଣୁ ଜଣେ ପେସ୍ ବୋଲର ହେବାର ସମସ୍ତ କ୍ୱାଲିଟି ତାଙ୍କ ନିକଟରେ ରହିଛି। ସବୁଠାରୁ ବଡ଼ କଥା ହେଲା ସେ ଶୀଘ୍ର ହାଲିଆ ହୁଅନ୍ତି ନାହିଁ। ପରିଶ୍ରମ ଏବଂ ପ୍ରଦର୍ଶନ ମାଧ୍ୟମରେ ସେ ଚ୍ୟାଲେଞ୍ଜର ଟ୍ରଫିରେ ଇଣ୍ଡିଆ ବ୍ଲୁ ଦଳରେ ସ୍ଥାନ ପାଇଥିଲେ। ଗତବର୍ଷ ୨୩ ବର୍ଷରୁ କମ୍ ବର୍ଗରେ ତାଙ୍କ ପ୍ରଦର୍ଶନ ଚମତ୍କାର ରହିଥିଲା। ସେ ରାଜ୍ୟ ପକ୍ଷରୁ ସର୍ବାଧିକ ଉଇକେଟ ହାସଲକାରୀ ମଧ୍ୟ ହୋଇଥିଲେ'' ବୋଲି କୋଚ୍ କ୍ଷୀରୋଦ ବେହେରା ପ୍ରକାଶ କରିଛନ୍ତି। ସରୋଜ ମହାସୁଆର ସ୍ମୃତି ପୁରସ୍କାର ପିଲା ମାନଙ୍କୁ ବହୁତ ଉତ୍ସାହିତ କରୁଛି। ସେମାନେ ଅଧିକ ପରିଶ୍ରମ କରି ଆହୁରି ଭଲ ପ୍ରଦର୍ଶନ ପାଇଁ ଚେଷ୍ଟା କରୁଛନ୍ତି। ସିନିୟର ଦଳରେ ସ୍ଥାନ ପକ୍କା କରିବା ଏବେ ତରାନ୍ନାଙ୍କର ମୁଖ୍ୟ ଲକ୍ଷ୍ୟ ରହିବ। ଆଗାମୀ ଦିନରେ ତାଙ୍କୁ ଭାରତୀୟ ଦଳରେ ଦେଖିବା ମୋର ଆଶା ରହିଛି ବୋଲି କ୍ଷୀରୋଦ କହିଛନ୍ତି।

କ୍ରିକେଟ୍ ଆଇକନ୍ ସଚିନ ତେନ୍ଦୁଲକରଙ୍କ ପୁଅ ଅର୍ଜୁନଙ୍କୁ ଦଳରେ ସାମିଲ କରିଛି ଆଇପିଏଲ୍ ଚାମ୍ପିୟନ ମୁମ୍ବାଇ ଇଣ୍ଡିଆନ୍ସ। ୧୪ଶ ସଂସ୍କରଣ ପାଇଁ ଅନୁଷ୍ଠିତ ଖେଳାଳି ନିଲାମରେ ବେସ୍ ପ୍ରାଇସ୍ ୨୦ ଲକ୍ଷ ଟଙ୍କା ବିନିମୟରେ ଅର୍ଜୁନଙ୍କୁ ଦଳରେ ନିଆଯାଇଛି।

ଆଇପିଏଲ୍‌ରେ ଅର୍ଜୁନ

କୌଣସି ବଡ଼ ସେଲିବ୍ରିଟିଙ୍କ ସନ୍ତାନ ହେବା ନିଶ୍ଚିତ ଭାବେ ଏକ ବଡ଼ କଥା ଓ ଏହା ଲାଭଦାୟକ ମଧ୍ୟ। କିନ୍ତୁ ଏହାର ଅନ୍ୟ ଦିଗକୁ ଦେଖିବାକୁ ଗଲେ ସେତିକି ସମସ୍ୟା ମଧ୍ୟ ସୃଷ୍ଟି କରିଥାଏ। ସମାଜର ଯେକୌଣସି କ୍ଷେତ୍ରରେ ନାମ କମାଇଥିବା ଓ ସଫଳତାର ଶୀର୍ଷକୁ ଛୁଇଁଥିବା ବ୍ୟକ୍ତିମାନଙ୍କ ସନ୍ତାନମାନେ ସବୁବେଳେ ଅନ୍ୟମାନଙ୍କ ତୁଳନାରେ ଭିନ୍ନ ପ୍ରକାର ସ୍ଥିତିର ସମ୍ମୁଖୀନ ହୋଇଥାଆନ୍ତି। ସେମାନଙ୍କୁ ମଧ୍ୟ କୌଣସି କ୍ଷେତ୍ରରେ ସହଜରେ ପଦାର୍ପଣ କରିବାର ବା ଡେବ୍ୟୁ କରିବାର ସୁଯୋଗ ମିଳିଥାଏ। ସିନେମା, ଶିଳ୍ପ, କ୍ରୀଡ଼ା ଓ ବିଭିନ୍ନ ପ୍ରଫେଶନରେ ସେଲିବ୍ରିଟିମାନଙ୍କ ସନ୍ତାନମାନଙ୍କୁ ଅତି ସହଜରେ ସୁଯୋଗ ମିଳିଥାଏ। କିନ୍ତୁ ସଫଳତା ହାସଲ କରିବା ସମ୍ପୂର୍ଣ୍ଣ ଭାବେ ନିଜ ଉପରେ ନିର୍ଭର କରେ। ତେବେ ଜଣେ ଯୁବ ପ୍ରତିଭାଙ୍କୁ କ୍ୟାରିୟର ଆରମ୍ଭରୁ କାଠଗଡ଼ାରେ ଠିଆ କରିବା ଆଦୌ ଠିକ୍ ନୁହେଁ। ଏହାର ସର୍ବୋତ୍ତମ ଉଦାହରଣ ହେଉଛନ୍ତି ଅର୍ଜୁନ ତେନ୍ଦୁଲକର। ମାଷ୍ଟର ବ୍ଲାଷ୍ଟର ତଥା କ୍ରିକେଟ୍ ଆଇକନ ରୂପେ ସାରା ବିଶ୍ୱରେ ଜଣାଶୁଣା ସଚିନ ତେନ୍ଦୁଲକରଙ୍କ ପୁଅ ହୋଇଥିବାରୁ ଏବେ ଅର୍ଜୁନଙ୍କୁ ନେଇ ଚର୍ଚ୍ଚା ଚାଲିଛି ଓ ସେ ସମସ୍ତଙ୍କ ଫୋକସ୍‌ରେ ରହିଛନ୍ତି। ସଚିନଙ୍କ ପୁଅ ହୋଇଥିବାରୁ ଅର୍ଜୁନଙ୍କ ପାଇଁ ପରିଚୟର ଆବଶ୍ୟକତା ନାହିଁ।

କିଛି ଦିନ ତଳେ ଇଣ୍ଡିଆନ୍ ପ୍ରିମିୟର ଲିଗ୍ (ଆଇପିଏଲ୍)ର ୧୪ଶ ସଂସ୍କରଣ ପାଇଁ ଖେଳାଳି ନିଲାମରେ ମୁମ୍ବାଇ ଇଣ୍ଡିଆନ୍ସ ଫ୍ରାଞ୍ଚାଇଜ୍ ଅର୍ଜୁନଙ୍କୁ ତାଙ୍କ ବେସ୍ ପ୍ରାଇସ୍ ୨୦ ଲକ୍ଷ ଟଙ୍କା ବିନିମୟରେ କ୍ରୟ କରି ଦଳରେ ସାମିଲ କରିଥିଲା। ଏହା ପରଠାରୁ ଅର୍ଜୁନଙ୍କୁ ବିଭିନ୍ନ ମହଲରୁ ସାଂଘାତିକ ଭାବେ ଟ୍ରୋଲ କରାଯାଉଛି। ତାଙ୍କୁ ନେପୋଟିଜମ ଅର୍ଥାତ୍ ବଂଶବାଦର ନମୁନା ବୋଲି ଅଭିହିତ କରିଛନ୍ତି। କିନ୍ତୁ ଆଲୋଚକଙ୍କୁ ଏ ନେଇ ଜବାବ ଦେବା ଓ ସନ୍ତୁଷ୍ଟ କରିବା ଅର୍ଜୁନଙ୍କ ପାଇଁ କଷ୍ଟକର ହୋଇପଡ଼ିଛି। ଏ ନେଇ ସଚିନ ମଧ୍ୟ ପରୋକ୍ଷରେ ସମସ୍ତଙ୍କୁ ଉତ୍ତର ଦେବାକୁ ପ୍ରୟାସ କରିଛନ୍ତି। ପଡ଼ିଆରେ ଜଣେ ଖେଳାଳି କିପରି ପ୍ରଦର୍ଶନ କରୁଛି, ତାହା ଉପରେ ତାଙ୍କର ପରିଚୟ ନିର୍ଭର କରେ। କ୍ରୀଡ଼ା ମଇଦାନରେ କେବଳ ପ୍ରଦର୍ଶନ ଛଡ଼ା ଅନ୍ୟ କୌଣସି ତଥ୍ୟକୁ ମାନ୍ୟତା ଦିଆଯାଇ ନ ଥାଏ। ଏପରିସ୍ଥଳେ ଜଣେ ଖେଳାଳିଙ୍କ ବ୍ୟାକ୍‌ଗ୍ରାଉଣ୍ଡ ବା ପୃଷ୍ଠଭୂମିକୁ ଆଦୌ ଗୁରୁତ୍ୱ ଦିଆଯାଇ ନ ଥାଏ ବୋଲି ସଚିନ କହିଛନ୍ତି। ଯେତେବେଳେ ଜଣେ କ୍ରିକେଟର ଡ୍ରେସିଂ ରୁମ୍‌ରେ ପ୍ରବେଶ କରନ୍ତି, ସେତେବେଳେ ସେ ଦେଶର କେଉଁ ଅଞ୍ଚଳରୁ ଆସିଛନ୍ତି କିମ୍ବା କାହା ସହିତ ତାଙ୍କର କିପରି ସମ୍ପର୍କ ରହିଛି ତାହାର କିଛି ମୂଲ୍ୟ ନ ଥାଏ। ଏଠାରେ ସମସ୍ତେ ସମାନ ହୋଇଥାଆନ୍ତି ବୋଲି ସଚିନ ସ୍ପଷ୍ଟ କରିଛନ୍ତି। ତେଣୁ ଜଣେ ବଡ଼ କ୍ରିକେଟ୍ ତାରକାଙ୍କ ପୁଅ କ୍ରିକେଟର ହେବା ନେଇ ଅସୁବିଧା କେଉଁଠି ରହିଲା ସେ ନେଇ ପ୍ରଶ୍ନ ଉଠୁଛି। ଜଣେ କ୍ରିକେଟର ଭାବେ ନିଜକୁ ଗଢ଼ି ତୋଳିବା ପାଇଁ ଅର୍ଜୁନଙ୍କର ଅଧିକାର ରହିଛି। କ୍ରିକେଟ୍ ପ୍ରତି ତାଙ୍କର ଭଲପାଇବା ରହିଛି ଓ ସେ କଠିନ ପରିଶ୍ରମ କରୁଛନ୍ତି ବୋଲି ସଚିନଙ୍କ ବାଲ୍ୟବନ୍ଧୁ ବିନୋଦ କାମ୍ବଲି ଅର୍ଜୁନଙ୍କ ପାଇଁ ଟୁଇଟ କରି ବାର୍ତ୍ତା ଦେଇଛନ୍ତି। ଜଣେ ଭଲ କ୍ରିକେଟର ହେବା ପାଇଁ ତାଙ୍କ ପାଖରେ ଆବଶ୍ୟକ ପ୍ରତିଭା ରହିଛି। ଫିଟ୍‌ନେସ୍ ହାସଲ କରିବାକୁ ଅର୍ଜୁନ ଏବେଠାରୁ ବହୁ ପରିଶ୍ରମ କରୁଛନ୍ତି। ତାଙ୍କ ଉପରେ ବଂଶବାଦର ଅପବାଦ ଲଦିବା ଅନ୍ୟାୟ ହେବ ଓ ଏହା ଏକ ନିଷ୍ଠୁର କାର୍ଯ୍ୟ ହେବ। ତେଣୁ ତାଙ୍କ କ୍ୟାରିୟର ଆରମ୍ଭ ହେବା ପୂର୍ବରୁ ଶେଷ କରିବାକୁ ପ୍ରୟାସ ହେବା ଅନୁଚିତ ବୋଲି ଚଳଚ୍ଚିତ୍ର ନିର୍ଦ୍ଦେଶକ ତଥା ଅଭିନେତା ଫରହାନ ଅଖ୍‌ତାର କହିଛନ୍ତି। ତାଙ୍କ ପ୍ରତିଭା ଓ ଦକ୍ଷତାକୁ ଦୃଷ୍ଟିରେ ରଖି ଆମେ ତାଙ୍କୁ ଦଳରେ ସାମିଲ କରିଛୁ ବୋଲି ମୁମ୍ବାଇ ଇଣ୍ଡିଆନ୍ସ ହେଡ୍ କୋଚ୍ ମାହେଲା ଜୟବର୍ଦ୍ଧନେ କହିଛନ୍ତି।

ପିତା ସଚିନଙ୍କଠାରୁ ଜଣେ କ୍ରିକେଟର ହିସାବରେ ଅର୍ଜୁନ ସମ୍ପୂର୍ଣ୍ଣ ଭିନ୍ନ। ସଚିନ ବ୍ୟାଟ୍ସମ୍ୟାନ ହୋଇଥିବା ବେଳେ ଅର୍ଜୁନ ହେଉଛନ୍ତି ଅଲ୍‌ରାଉଣ୍ଡର। ବାମହାତି ମିଡିୟମ୍ ପେସ୍ ବୋଲିଂ କରିବା ସହ ସେ ବାମହାତରେ ବ୍ୟାଟିଂ କରିଥାଆନ୍ତି। ୨୧ ବର୍ଷରେ ପଦାର୍ପଣ କରିଥିବା ଓ ୬ ଫୁଟ୍ ୧ ଇଞ୍ଚ୍ ଉଚ୍ଚତା ବିଶିଷ୍ଟ ଅର୍ଜୁନ ଗତ ଜାନୁୟାରୀ ୧୫ ତାରିଖରେ ଟି୨୦ରେ ପଦାର୍ପଣ କରିଥିଲେ। ସୟଦ ମୁସ୍ତାକ ଅଲି ଟି୨୦ ଟ୍ରଫିରେ ସେ ମୁମ୍ବାଇ ତରଫରୁ ପ୍ରତିନିଧିତ୍ୱ କରିଥିଲେ। ନିକଟରେ ଖେଳାଯାଇଥିବା ୭୩ତମ ପୋଲିସ୍ ଆମନ୍ତ୍ରଣୀୟ ସିଲ୍ଭ ଟୁର୍ନାମେଣ୍ଟରେ ସେ ଏମ୍‌ଆଇଜି କ୍ରିକେଟ କ୍ଲବ ତରଫରୁ ପ୍ରତିନିଧିତ୍ୱ କରି ଇସ୍‌ଲାମ ଜିମ୍‌ଖାନ୍ନା ବିପକ୍ଷରେ ୩୧ଟି ବଲ୍ ଖେଳି ଅପରାଜିତ ୭୭ ରନ୍ କରି ଦଳକୁ ଜିତାଇଥିଲେ। ସେ ସ୍ପିନର ହାସିର ଦାଫେଦାଙ୍କ ଗୋଟିଏ ଓଭରରେ ୫ଟି ବିଶାଳ ଛକା ମାରି ସମସ୍ତଙ୍କ ଦୃଷ୍ଟି ଆକର୍ଷଣ କରିଥିଲେ। ଏହି ଇନିଂସରେ ସେ ମୋଟ ଉପରେ ୮ଟି ଛକା ମାରିଥିଲେ। ସେ ମଧ୍ୟ ୪୧ ରନ୍ ଦେଇ ୩ ଉଇକେଟ ଅକ୍ତିଆର କରିଥିଲେ। ୨୦୧୮ରେ ସେ ୧୯ ବର୍ଷରୁ କମ୍ ଭାରତୀୟ ଦଳରେ ପଦାର୍ପଣ କରିଥିଲେ ଓ ଶ୍ରୀଲଙ୍କା ଗସ୍ତ କରିଥିଲେ। ୨୦୧୯ରେ ଖେଳାଯାଇଥିବା ମୁମ୍ବାଇ ଟି୨୦ ଲିଗ୍‌ରେ ମଧ୍ୟ ସେ ଅଂଶଗ୍ରହଣ କରିଥିଲେ। ଇନ୍‌ସୁଇଙ୍ଗ ବୋଲିଂ କରି ସେ ଏକାଧିକ ଉଇକେଟ ହାସଲ କରିଥିଲେ। ମୁମ୍ବାଇ ପାଇଁ ସେ ବିଭିନ୍ନ ବୟସ ବର୍ଗରେ ବିଭିନ୍ନ ମ୍ୟାଚ୍ ଖେଳି ସଫଳତା ଅର୍ଜନ କରିଛନ୍ତି।

ସଂକ୍ଷେପରେ...

ପୂରା ନାମ: ଅର୍ଜୁନ ସଚିନ ତେନ୍ଦୁଲକର
ଜନ୍ମ: ୨୪, ସେପ୍ଟେମ୍ବର ୧୯୯୯
ବୟସ: ୨୧ ବର୍ଷ
ଉଚ୍ଚତା: ୬ ଫୁଟ୍ ୧ ଇଞ୍ଚ୍
ବ୍ୟାଟିଂ: ବାମହାତୀ
ବୋଲିଂ: ବାମହାତୀ ମିଡିୟମ୍ ପେସ୍
ଦଳ: ମୁମ୍ବ

ଧରିତ୍ରୀ
DHARITRI
www.orissakhabar.com/ www.dharitri.com ପୃଷ୍ଠା ୧୬ Press Regd. No. R.N. 21326/74 Postal Regd. No. BN/42/21-23. ଭୁବନେଶ୍ୱର, ଶୁକ୍ରବାର, ଫେବୃୟାରୀ ୨୬/୨୦୨୧ Bhubaneswar, Friday, February 26/ 2021

ଦୂତୀଙ୍କୁ କ୍ରମାଗତ ସ୍ୱର୍ଣ୍ଣ, ଅମିୟ ରୌପ୍ୟ

ଦୂତୀ ଚାନ୍ଦ

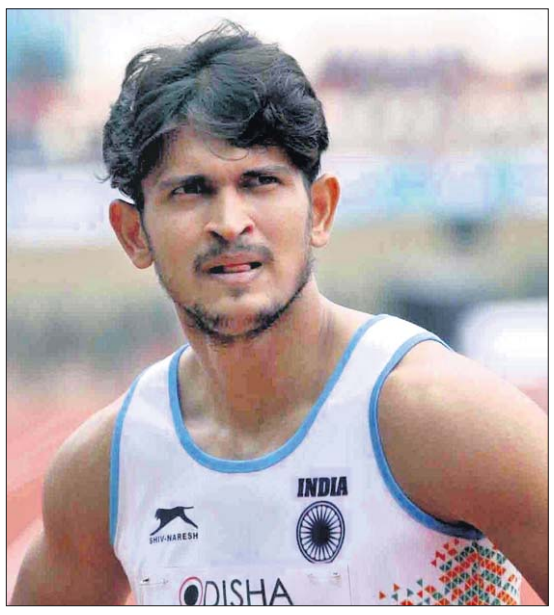

ଅମିୟ ମଲିକ

ଭୁବନେଶ୍ୱର,୨୫।୨(କ୍ରୀଡ଼ା ପ୍ରତିନିଧି)

ପଞ୍ଜାବର ପଟିଆଲାରେ ଗୁରୁବାର ଅନୁଷ୍ଠିତ ଇଣ୍ଡିଆନ ଗ୍ରାଁ ପ୍ରି-୨ରେ ସ୍ପ୍ରିଣ୍ଟ କୁଇନ୍ ଓଡ଼ିଶାର ଦୂତୀ ଚାନ୍ଦ ସ୍ୱର୍ଣ୍ଣ ପଦକ ଲାଭ କରିଛନ୍ତି। ସେ ମହିଳା ୧୦୦ ମିଟର ରେସ୍‌ରେ ୧୧.୪୪ ସେକେଣ୍ଡ ସମୟ ନେଇ ଏହି ସଫଳତା ପାଇଛନ୍ତି। କର୍ନାଟକର ଦନେଶ୍ୱରୀ ଏ.ଟି. ୧୧.୮୯ ସେକେଣ୍ଡ ସହ ରୌପ୍ୟ ଏବଂ ମହାରାଷ୍ଟ୍ରର ଡିଣ୍ଡ୍ରା ଡୁଲ୍‌ଲି ଭାଲାଡାରେସ ୧୧.୯୨ ସେକେଣ୍ଡ ସମୟ ନେଇ ବ୍ରୋଞ୍ଜ ପଦକ ପାଇଥିଲେ। ୧୦ ପ୍ରତିଯୋଗୀଙ୍କୁ ୨ଟି ଗ୍ରୁପ୍‌ରେ ବିଭକ୍ତ କରାଯାଇଥିଲା। ରେସ୍-୧ରେ ଭାଗ ନେଇଥିବା ପ୍ରତିଯୋଗୀମାନେ ୧୨ ସେକେଣ୍ଡରୁ ଅଧିକ ସମୟ ନେଇଥିଲେ। ଦୂତୀ ଭାଗ ନେଇଥିବା ରେସ୍-୨ରୁ ପ୍ରତିଯୋଗୀ ପଦକ ହାସଲ କରିଥିଲେ। ୨ ଜଣ ପ୍ରତିଯୋଗୀ ରେସ୍ ଆରମ୍ଭ କରି ନ ଥିଲେ। ପ୍ରକାଶଯୋଗ୍ୟ ଯେ କରୋନା ମହାମାରୀଜନିତ ବ୍ରେକ୍ ପରେ ଆରମ୍ଭ ହୋଇଥିବା ରେସ୍‌ରେ ଦୂତୀଙ୍କର ଏହା କ୍ରମାଗତ ଦ୍ୱିତୀୟ ସ୍ୱର୍ଣ୍ଣ ପଦକ। ଇଣ୍ଡିଆନ ଗ୍ରାଁ ପ୍ରି-୧ରେ ମଧ୍ୟ ସେ ସ୍ୱର୍ଣ୍ଣିମ ସଫଳତା ପାଇଥିଲେ। ତେବେ ସେତେବେଳେ ସେ ୧୧.୫୧ ସେକେଣ୍ଡ ସମୟ ନେଇଥିଲେ। ଏଥର ସେ ତାଙ୍କ ଟାଇମିଂରେ ଉନ୍ନତି ଆଣିପାରିଥିବାରୁ ଖୁସି ଜାହିର କରିଛନ୍ତି। ଏହି ଇଭେଣ୍ଟରେ ଦୂତୀ ୧୧.୨୨ ସେକେଣ୍ଡ ଟାଇମିଂ ସହିତ ଜାତୀୟ ରେକର୍ଡର ଅଧିକାରିଣୀ ଅଛନ୍ତି।

ଇଣ୍ଡିଆନ ଗ୍ରାଁ ପ୍ରି-୨

ପୁରୁଷ ୧୦୦ ମିଟର ରେସ୍‌ରେ ଓଡ଼ିଶାର ଅମିୟ ମଲିକ ରୌପ୍ୟ ପଦକ ହାସଲ କରିଛନ୍ତି। ସେ ୧୦.୭୪ ସେକେଣ୍ଡ ସମୟ ନେଇ ଏହି କୃତିତ୍ୱ ଅର୍ଜନ କରିଛନ୍ତି। ମହାରାଷ୍ଟ୍ରର କ୍ରିଷ୍ଣକୁମାର ସତୀଶ ରାଣେ ୧୦.୭୧ ସେକେଣ୍ଡ ସହ ସ୍ୱର୍ଣ୍ଣ ଏବଂ ଦିଲ୍ଲୀର ଅମିତ ତିୱାରୀ ୧୦.୮୧ ସେକେଣ୍ଡ ନେଇ ବ୍ରୋଞ୍ଜ ପଦକ ପାଇଛନ୍ତି। ଇଣ୍ଡିଆନ ଗ୍ରାଁ ପ୍ରି-୧ରେ ଅମିୟ ବ୍ରୋଞ୍ଜ ପଦକ ପାଇଥିଲେ। ସେଠାରେ ସେ ୧୦.୮୯ ସେକେଣ୍ଡ ସମୟ ନେଇଥିଲେ। ଦ୍ୱିତୀୟ ପ୍ରତିଯୋଗିତାରେ ଅମିୟ ମଧ୍ୟ ଟାଇମିଂରେ ଉନ୍ନତି ଆଣିଛନ୍ତି। ଏହି ଇଭେଣ୍ଟରେ ଅମିୟ ୧୦.୨୬ ସେକେଣ୍ଡ ଟାଇମିଂ ସହିତ ଜାତୀୟ ରେକର୍ଡର ଅଧିକାରୀ ଅଛନ୍ତି।

ଆଥ୍‌ଲେଟିକ୍ ମିଟ୍ ସ୍ଥଗିତ

ଭୁବନେଶ୍ୱର, ୨୫।୨(କ୍ରୀଡ଼ା ପ୍ରତିନିଧି): କରୋନା ମହାମାରୀଜନିତ କଟକଣା ପୁଣି ଲାଗୁ ହୋଇଥିବାରୁ ୬୮ତମ ରାଜ୍ୟ ଆଥ୍‌ଲେଟିକ ମିଟ୍‌କୁ ସ୍ଥଗିତ ରଖାଯାଇଛି। ସ୍ଥିତିରେ ସୁଧାର ଆସିଲେ ପରବର୍ତ୍ତୀ ତାରିଖ ଧାର୍ଯ୍ୟ କରାଯିବ ବୋଲି ଏକ ବିବୃତିରେ ଓଡ଼ିଶା ଆଥ୍‌ଲେଟିକ ଆସୋସିଏଶନ ସମ୍ପାଦକ ଆଶୀର୍ବାଦ ବେହେରା ଜଣାଇଛନ୍ତି। ପ୍ରକାଶଯୋଗ୍ୟ ଯେ ମାର୍ଚ୍ଚ ୧୮ରୁ ୨୧ ପର୍ଯ୍ୟନ୍ତ ରାଜ୍ୟ ଆଥ୍‌ଲେଟିକ ମିଟ୍ ସ୍ଥାନୀୟ କଳିଙ୍ଗ ଷ୍ଟାଡିୟମ୍‌ରେ ଅନୁଷ୍ଠିତ ହେବ ବୋଲି ପୂର୍ବରୁ ଘୋଷଣା କରାଯାଇଥିଲା। ଏବେ ଏହାକୁ ଅନିର୍ଦ୍ଦିଷ୍ଟକାଳ ପର୍ଯ୍ୟନ୍ତ ସ୍ଥଗିତ ରଖାଯାଇଛି।

ଶ'ଙ୍କ ନାମରେ ବ୍ୟକ୍ତିଗତ ସର୍ବୋଚ୍ଚ ସ୍କୋର

ଜୟପୁର, ୨୫।୨ (ପି.ଟି.)

ଜାତୀୟ ୫୦ ଓଭର ଚାମ୍ପିୟନଶିପ୍ ବିଜୟ ହଜାରେ ଟ୍ରଫିରେ ବ୍ୟକ୍ତିଗତ ସର୍ବୋଚ୍ଚ ସ୍କୋର କରି ପୃଥ୍ୱୀ ଶ' ନୂଆ ରେକର୍ଡର ଅଧିକାରୀ ହୋଇଛନ୍ତି। ତାଙ୍କ ୧୫୨ ବଲ୍‌ରୁ ଅପରାଜିତ ୨୨୭ ରନ ସହାୟତାରେ ମୁମ୍ବାଇ ଏଲିଟି ଗ୍ରୁପ୍ ଡି'ରେ ପୁଡୁଚେରୀ ବିପକ୍ଷ ମ୍ୟାଚରେ ବିଶାଳ ୪୫୭/୪ ସ୍କୋର କରିବାରେ ସକ୍ଷମ ହୋଇଛି। ଇତିମଧ୍ୟରେ ୫ ଟେଷ୍ଟ ଏବଂ ସମାନ ସଂଖ୍ୟକ

ବିଜୟ ହଜାରେ ଟ୍ରଫି

ଅନ୍ତର୍ଜାତୀୟ ଦିନିକିଆ ଖେଳିସାରିଥିବା ୨୧ ବର୍ଷୀୟ ଶ' ସଞ୍ଜୁ ସାମସନ (୨୦୧୯ରେ ଗୋଆ ବିପକ୍ଷରେ ୨୧୨ ନଟ୍‌ଆଉଟ)ଙ୍କ ବ୍ୟକ୍ତିଗତ ସର୍ବୋଚ୍ଚ ସ୍କୋର ରେକର୍ଡକୁ ଭଙ୍ଗ କରିଦେଇଛନ୍ତି। ଏହା ହେଉଛି ଶ'ଙ୍କର ପ୍ରଥମ ଲିଷ୍ଟ-ଏ ଦ୍ୱିଶତକ। ସେ ୧୪୨ ବଲ୍ ସାମ୍ନା କରି ୩୨ ଚୌକା ଓ ୬ ଛକା ସହ ତାଙ୍କ ଦ୍ୱିଶତକ ହାସଲ କରିଥିଲେ। ବିଜୟ ହଜାରେ ଟ୍ରଫି ଇତିହାସରେ ମଧ୍ୟ ଏହା ଚତୁର୍ଥ ଦ୍ୱିଶତକ। ଏହି ଟୁର୍ନାମେଣ୍ଟରେ ପୃଥ୍ୱୀଙ୍କର ଏହା ହେଉଛନ୍ତି ଦ୍ୱିତୀୟ ଶତକ। ଦିଲ୍ଲୀ ବିପକ୍ଷ ମ୍ୟାଚରେ ସେ ୧୦୫ ରନ କରି ଅପରାଜିତ ରହିଥିଲେ। ଲିଷ୍ଟ ଏ'ରେ ସର୍ବୋଚ୍ଚ ସ୍କୋର କରିବା ରେକର୍ଡ ଅଲୀ ବ୍ରାଉନ୍ (୨୬୮ରନ)ଙ୍କ ନାମରେ ରହିଛି। ସୱାଇ ମାନ୍‌ସିଂ ଷ୍ଟାଡିୟମରେ ଟସ୍ ଜିତି ମୁମ୍ବାଇକୁ ବ୍ୟାଟିଂ ଆମନ୍ତ୍ରଣ କରିବା ପୁଡୁଚେରୀ ପାଇଁ ମହଙ୍ଗା ସାବ୍ୟସ୍ତ ହୋଇଛି। ଶ' ଓ ସୂର୍ଯ୍ୟକୁମାର ଯାଦବ (୫୮ ବଲ୍‌ରୁ ୧୩୩ ରନ)ଙ୍କ ବିପକ୍ଷରେ ପୁଡୁଚେରୀ ଦଳର ବୋଲିଂ ପ୍ରଭାବହୀନ ମନେ ହେଉଥିଲା।

ନ୍ୟୁଜିଲାଣ୍ଡର କ୍ରମାଗତ ଦ୍ୱିତୀୟ ବିଜୟ

ଡିନେଡିନ୍ (ନ୍ୟୁଜିଲାଣ୍ଡ), ୨୫।୨(ଏପି): ଅଷ୍ଟ୍ରେଲିଆ ବିପକ୍ଷ ଦ୍ୱିତୀୟ ଅନ୍ତର୍ଜାତୀୟ ଟି୨୦ କ୍ରିକେଟ ମ୍ୟାଚ୍‌ରେ ନ୍ୟୁଜିଲାଣ୍ଡ ୪ରନରେ ରେମାଞ୍ଚକ ବିଜୟ ହାସଲ କରିଛି। ଫଳରେ ଦଳ ୫ ମ୍ୟାଚ ବିଶିଷ୍ଟ ସିରିଜରେ ୨-୦ରେ ଅଗ୍ରଣୀ ଲାଭ କରିଛି। ଏହି ମ୍ୟାଚରେ ମାର୍ଟିନ ଗୁପ୍‌ଟିଲ ଫର୍ମକୁ ଫେରିଛନ୍ତି। ସେ ୫୦ ବଲ୍‌ରେ ଆକର୍ଷଣୀୟ ୯୭ ରନ କରିଛନ୍ତି। ନ୍ୟୁଜିଲାଣ୍ଡକୁ ଜିତାଇବାରେ ମୁଖ୍ୟ ଭୂମିକା ଗ୍ରହଣ କରିଥିବାରୁ ସେ ମ୍ୟାନ ଅଫ୍ ଦି ମ୍ୟାଚ ବିବେଚିତ ହୋଇଛନ୍ତି। ଗୁରୁବାର ୟୁନିଭର୍ସିଟି ଓଭାଲଠାରେ ଖେଳାଯାଇଥିବା ଏହି ମ୍ୟାଚରେ ଘରୋଇ ଦଳ ଟସ୍‌ରେ ହାରି ବ୍ୟାଟିଂ ପାଇଁ ଆମନ୍ତ୍ରଣ ପାଇଥିଲା। ଦଳ ନିର୍ଦ୍ଧାରିତ ଓଭରରେ ୭ ଉଇକେଟ ବିନିମୟରେ ୨୧୯ ରନ କରିଥିଲା।

ମ୍ୟାଚରେ ନ୍ୟୁଜିଲାଣ୍ଡ ବ୍ୟାଟ୍ସମ୍ୟାନମାନେ ମୋଟ ୧୮ଟି ଛକା ମାରିଥିଲେ। ଅନ୍ତର୍ଜାତୀୟ ଟି୨୦ରେ ଏହା ଏକ ରେକର୍ଡ। ପୁନଶ୍ଚ ଅନ୍ତର୍ଜାତୀୟ ଟି୨୦ରେ ସର୍ବାଧିକ ଛକା ମାରିବାରେ ଗୁପ୍‌ଟିଲ (୧୩୨) ଭାରତର ରୋହିତ ଶର୍ମା (୧୨୭)କୁ ଅତିକ୍ରମ କରିଯାଇଛନ୍ତି। ୫୩ ରନ କରିଥିବା କେନ୍ ଉଲିୟମସନ ୩ଟି ଛକା ଲଗାଇଥିଲେ। ଗୁପ୍‌ଟିଲ ଓ ଉଲିୟମସନ ଦ୍ୱିତୀୟ ଉଇକେଟ ପାର୍ଟନରଶିପ୍‌ରେ ୧୩୧ ରନ ଯୋଗ କରିଥିଲେ। ଘରୋଇ ଦଳର ଅନ୍ୟତମ ସଫଳ ବ୍ୟାଟ୍ସମ୍ୟାନ ଜିମି ନିଶାମ ୪୫ ରନ କରି ଅପରାଜିତ ରହିଥିଲେ। ସେ ୧୬ଟି ବଲ୍‌ର ସମ୍ମୁଖୀନ ହୋଇ ୧ ଚୌକା ଓ ୬ ଛକ ଲାଗାଇଥିଲେ। ସେ ସାମ୍ନା କରିଥିବା ପ୍ରଥମ ୨ଟି ବଲ୍‌ରେ ଦୁଇଟି ଛକା ଲଗାଇଥିଲେ। ଇନିଂସର ଫାଇନାଲ ବଲ୍‌ରେ ମଧ୍ୟ ଏକ ଛକା ମାରିଥିଲେ। ଅଷ୍ଟ୍ରେଲିଆର ସବୁଠାରୁ ସଫଳ ବୋଲର କେନ୍ ରିଚାର୍ଡସନ ୪୩ ରନ ଦେଇ ୩ଟି ଉଇକେଟ ଅକ୍ତିଆର କରିଥିଲେ। ଜବାବରେ ଅଷ୍ଟ୍ରେଲିଆ ୧୩ ଓଭରରେ ୬ ଉଇକେଟ ହରାଇ ସଙ୍କଟରେ ପଡିଥିଲା। କିନ୍ତୁ ମାର୍କସ ଷ୍ଟୋଇନିସ୍ (୩୭ ବଲ୍‌ରୁ ୭୮) ଏବଂ ଡାନିଏଲ ସାମ୍ସ (୧୫ ବଲ୍‌ରୁ ୪୧) ୬.୧ ଓଭରରେ ପାର୍ଟନରଶିପ୍‌ରେ ୯୨ରନ ଯୋଗ କରି ଅଷ୍ଟ୍ରେଲିଆ ପାଇଁ ସମ୍ଭାବନା ସୃଷ୍ଟି କରିଥିଲେ। ଜୋସ୍ ଫିଲିପ୍ ୪୫ରନ କରିଥିଲେ।

ସଂକ୍ଷିପ୍ତ ସ୍କୋର: ନ୍ୟୁଜିଲାଣ୍ଡ: ୨୦ ଓଭରରେ ୨୧୯/୭ (ଗୁପ୍‌ଟିଲ-୯୭, ଉଲିୟମସନ-୫୩, ନିଶାମ-୪୫*; କେନ୍ ରିଚାର୍ଡସନ-୩/୪୩)। **ଅଷ୍ଟ୍ରେଲିଆ:** ୨୦ ଓଭରରେ ୨୧୫/୮ (ଷ୍ଟୋଇନିସ-୭୮, ଜୋସ୍ ଫିଲିପ୍-୪୫, ଡାନିଏଲ ସାମ୍ସ-୪୧; ମିଚେଲ ସାଣ୍ଟନର-୪/୩୧, ନିଶାମ୍ ୨/୧୦)।

ପାରାମାଉଣ୍ଟ ୧୦ ଉଇକେଟରେ ବିଜୟୀ

ଭୁବନେଶ୍ୱର, ୨୫।୨ (ସ୍ପୋର୍ଟ୍ସ ବ୍ୟୁରୋ): ଲାଇଭ୍ ଲିଜେଣ୍ଡ କ୍ରିକେଟ୍ କ୍ଲବ୍ (ଏଲ୍‌ଏଲ୍‌ସିସି) ଆନୁକୂଲ୍ୟରେ ଚାଲିଥିବା ୧୪ ବର୍ଷରୁ କମ୍ କ୍ରିକେଟ୍ ଟୁର୍ନାମେଣ୍ଟର ଗୁରୁବାର ଅନୁଷ୍ଠିତ ମ୍ୟାଚରେ ପାରାମାଉଣ୍ଟ ସ୍ପୋର୍ଟିଂ ୧୦ ଉଇକେଟରେ ଟାଉନ୍ କ୍ଲବକୁ ପରାସ୍ତ କରିଛି। ପ୍ରଥମେ ବ୍ୟାଟିଂ କରିଥିବା ଟାଉନ୍ କ୍ଲବ ୩୦ ଓଭରରେ ୯ ଉଇକେଟ ହରାଇ ୧୧୭ ରନ କରିଥିଲା। ଦଳ ପକ୍ଷରୁ ଜୀବନ ଜ୍ୟୋତି ରଣା ସର୍ବାଧିକ ୪୦ ରନ କରିଥିବାବେଳେ ବିପକ୍ଷ ଦଳର ସେକ୍ ନକିବ ୧୩ ରନ ବିନିମୟରେ ୫ ଉଇକେଟ ସଫଳତା ପାଇଥିଲେ। ଜବାବରେ ପାରାମାଉଣ୍ଟ ୨୦.୩ ଓଭରରେ କୌଣସି ଉଇକେଟ ନ ହରାଇ ୧୨୦ ରନ ସଂଗ୍ରହ କରି ନେଇଥିଲା। ସିଦ୍ଧାର୍ଥ ଶଙ୍କର ୫୬ ଓ ସ୍ୱାଗତ ସୌରଭ ୫୦ ରନରେ ଅପରାଜିତ ରହିଥିଲେ। ନକିବଙ୍କୁ ମ୍ୟାନ ଅଫ୍ ଦି ମ୍ୟାଚ ପୁରସ୍କାର ଦିଆଯାଇଥିଲା। ସୌରଭ ସେହଗଲ ଅତିଥି ଭାବେ ଯୋଗ ଦେଇଥିଲେ।

ଜାତୀୟ ହକି ମାର୍ଚ୍ଚରୁ

ନୂଆଦିଲ୍ଲୀ, ୨୫।୨ (ପି.ଟି.): କୋଭିଡ୍ ଯୋଗୁ ଏକ ବର୍ଷ ବନ୍ଦ ରହିବା ପରେ ମାର୍ଚ୍ଚରୁ ଜାତୀୟ ହକି ଟୁର୍ନାମେଣ୍ଟ ଆରମ୍ଭ ହେବ। ପ୍ରତିଯୋଗିତାରେ ଯେପରି ଅଧିକରୁ ଅଧିକ ଖେଳାଳି ଭାଗ ନେଇପାରିବେ ସେ ନେଇ ଯୋଜନା ପ୍ରସ୍ତୁତ କରାଯାଇଛି। ମାର୍ଚ୍ଚ ୧୦ରୁ ୧୯ ପର୍ଯ୍ୟନ୍ତ ଝାଡ଼ଖଣ୍ଡର ସିମ୍‌ଡୋଗାଠାରେ ୧୧ଶ ହକି ଇଣ୍ଡିଆ ସବ୍ ଜୁନିୟର ମହିଳା ନ୍ୟାଶନାଲ ଚାମ୍ପିୟନଶିପ୍ ୨୦୨୧ ଖେଳାଯିବ। ଏହାପରେ ମାର୍ଚ୍ଚ ୧୭ରୁ ୨୫ ହରିୟାଣାର ନରୱାଣା ଜିଲାରେ ୧୧ଶ ହକି ଇଣ୍ଡିଆ ସବ୍‌ଜୁନିୟର ପୁରୁଷ ଜାତୀୟ ଚାମ୍ପିୟନଶିପ୍ ୨୦୨୧ ଆୟୋଜନ କରାଯାଇଛି। ସେହିପରି ପ୍ରଥମ ହକି ଇଣ୍ଡିଆ ଜୁନିୟର ମହିଳା ଏକାଡେମୀ ଜାତୀୟ ଚାମ୍ପିୟନଶିପ୍ ମାର୍ଚ୍ଚ ୧୭ରୁ ୨୬ ଏବଂ ଏହି କାଟେଗୋରିରେ ମହିଳା ଇଭେଣ୍ଟ ମାର୍ଚ୍ଚ ୧୭ରୁ ୨୪ ହେବ। ଉଭୟ ପ୍ରତିଯୋଗିତା ଭୁବନେଶ୍ୱରସ୍ଥିତ କଳିଙ୍ଗ ଷ୍ଟାଡିୟମରେ ହେବ। ଏହାପଛକୁ ଏପ୍ରିଲ ୩ରୁ୧୨ ଝାଡ଼ଖଣ୍ଡର ସିମଡେଗାଠାରେ ୧୧ତମ ହକି ଇଣ୍ଡିଆ ଜାତୀୟ ଜୁନିୟର ମହିଳା ଚାମ୍ପିୟନଶିପ୍ ହେବ। ଗତବର୍ଷ ସମଗ୍ର ବିଶ୍ୱରେ କରୋନା ମହାମାରୀ ଏହାର କାୟା ବିସ୍ତାର କରିବା ପୂର୍ବରୁ ଜାନୁୟାରୀ ଓ ଫେବୃୟାରୀରେ କେବଳ ୧୦ମ ହକି ଇଣ୍ଡିଆ ସିନିୟର ପୁରୁଷ, ସିନିୟର ମହିଳା ଚାମ୍ପିୟନଶିପ୍ ୨୦୨୦ (ଏ' ଡିଭିଜନ) ସହିତ ୧୦ମ ହକି ଇଣ୍ଡିଆ ସିନିୟର ମହିଳା ଜାତୀୟ ଚାମ୍ପିୟନଶିପ୍ ୨୦୨୦ (ବି' ଡିଭିଜନ) ଅନୁଷ୍ଠିତ ହୋଇଥିଲା। ମହାମାରୀ ଯୋଗୁ ଏକବର୍ଷ ବ୍ୟବଧାନରେ ଘରୋଇ କ୍ୟାଲେଣ୍ଡର ଆରମ୍ଭ ହେବା ଖୁସିର ବିଷୟ ବୋଲି ହକି ଇଣ୍ଡିଆ ସଭାପତି ଜ୍ଞାନେନ୍ଦ୍ରୋ ନିଙ୍ଗମବାମ୍ ପ୍ରକାଶ କରିଛି।

ଇଂଲଣ୍ଡ ବାଦ୍, ଶୀର୍ଷରେ ଭାରତ

ଅହମ୍ମଦାବାଦ, ୨୫।୨ (ପି.ଟି.): ଏଠାରେ ଗୁରୁବାର ତୃତୀୟ ତଥା ଦିବାରାତ୍ର କ୍ରିକେଟ ଟେଷ୍ଟରେ ଭାରତଠାରୁ ୧୦ ଉଇକେଟରେ ପରାସ୍ତ ହେବା ଦ୍ୱାରା ଇଂଲଣ୍ଡ ବିଶ୍ୱ ଟେଷ୍ଟ ଚାମ୍ପିୟନଶିପ୍ (ଡବ୍ଲ୍ୟୁଟିସି) ଫାଇନାଲ ଦୌଡ଼ରୁ ବାଦ୍ ପଡିଛି। ମ୍ୟାଚରେ ବିଜୟ ହାସଲ କରିବାରୁ ଭାରତ ଷ୍ଟାଣ୍ଡିଂରେ ଶୀର୍ଷ ସ୍ଥାନକୁ ଉନ୍ନୀତ ହୋଇଛି। ମାର୍ଚ୍ଚ ୪ରୁ ଦୁଇ ଦଳ ମଧ୍ୟରେ ଚତୁର୍ଥ ତଥା ଫାଇନାଲ ଟେଷ୍ଟ ଆରମ୍ଭ ହେବ। ଏଥିରେ ବିଜୟ ହାସଲ କଲେ କିମ୍ବା ଏହାକୁ ଡ୍ର ରଖିପାରିଲେ ଭାରତ ଲର୍ଡ୍ସଠାରେ ନ୍ୟୁଜିଲାଣ୍ଡ ବିପକ୍ଷ ଫାଇନାଲ ଖେଳିବା ଲାଗି ଯୋଗ୍ୟତା ଅର୍ଜନ କରିପାରିବ। ନ୍ୟୁଜିଲାଣ୍ଡ ପୂର୍ବରୁ ଯୋଗ୍ୟତା ଅର୍ଜନ କରିସାରିଛି। ସଦ୍ୟ ପ୍ରକାଶିତ ତାଲିକାର ଦ୍ୱିତୀୟ ସ୍ଥାନରେ ରହିଛି। ପରାଜୟ ଦ୍ୱାରା ପଏଣ୍ଟ ଟେବୁଲରେ ଇଂଲଣ୍ଡର ପଏଣ୍ଟ ୬୪.୧ ପ୍ରତିଶତକୁ ହ୍ରାସ ପାଇଛି। ଶୀର୍ଷ ସ୍ଥାନ ଅଧିକାର କରିଥିବା ଭାରତର ପଏଣ୍ଟ ୭୧ ପ୍ରତିଶତକୁ ବୃଦ୍ଧି ପାଇଛି। ୱାର୍ଲ୍ଡ ଟେଷ୍ଟ ଚାମ୍ପିୟନଶିପ୍ ଫାଇନାଲ ଜୁନ୍ ୧୮ରୁ ୨୨ ପର୍ଯ୍ୟନ୍ତ ଖେଳାଯିବ। ନ୍ୟୁଜିଲାଣ୍ଡ ୭୦ ପ୍ରତିଶତ ପଏଣ୍ଟ ସହ ଫାଇନାଲରେ ଏହାର ସ୍ଥାନ ପକ୍କା କରିଛି। ଭାରତ ଯଦି ଅନ୍ତିମ ଟେଷ୍ଟରେ ପରାଜିତ ହୁଏ ତେବେ ୬୯.୨ ପ୍ରତିଶତ ପଏଣ୍ଟ ସହ ତୃତୀୟ ସ୍ଥାନରେ ରହିଥିବା ଅଷ୍ଟ୍ରେଲିଆ ଫାଇନାଲ ଖେଳିବାକୁ ଯୋଗ୍ୟତା ଅର୍ଜନ କରିବ। ଏଠାରେ ତୃତୀୟ ଟେଷ୍ଟ ଜିତିବା ପୂର୍ବରୁ ଭାରତ ପଏଣ୍ଟ ଟେବୁଲର ଦ୍ୱିତୀୟ ସ୍ଥାନରେ ରହିଥିଲା।

ICC WORLD TEST CHAMPIONSHIP

ଆଇଏସ୍‌ଏଲ୍: ଜାମସେଦପୁର ୬ଷ୍ଠ

ଭାସ୍କୋ, ୨୫।୨: ଇଣ୍ଡିଆନ ସୁପରଲିଗ୍ (ଆଇଏସ୍‌ଏଲ)ର ଗୁରୁବାର ଅନୁଷ୍ଠିତ ଲିଗ୍ ମ୍ୟାଚରେ ବେଙ୍ଗାଲୁରୁ ଏଫ୍‌ସିକୁ ୩-୨ ଗୋଲରେ ହରାଇ ଜାମସେଦପୁର ଏଫ୍‌ସି ୬ଷ୍ଠ ସ୍ଥାନ ଅଧିକାର କରିଛି। ଉଭୟ ଦଳପାଇଁ ଏହାଥିଲା ଚଳିତ ସିଜନର ଶେଷ ଲିଗ୍ ମ୍ୟାଚ। ଜାମସେଦପୁର ୨୦ ମ୍ୟାଚ ଖେଳି ୭ ବିଜୟ, ୬ ଡ୍ର ଓ ୭ ପରାଜୟ ସହ ୨୭ ପଏଣ୍ଟ ପାଇ ଅଭିଯାନ ଶେଷ କରିଛି। ବେଙ୍ଗାଲୁରୁ ୨୦ ମ୍ୟାଚରୁ ୫ ବିଜୟ, ୭ ଡ୍ର ଓ ୮ ପରାଜୟ ସହିତ ୨୨ ପଏଣ୍ଟ ପାଇ ୭ମ ସ୍ଥାନ ଅଧିକାର କରିଛି। ଗୁରୁବାର ମ୍ୟାଚରେ ଜାମସେଦପୁର ପକ୍ଷରୁ ଷ୍ଟିଫେନ୍ ଏଜେ, ଲେନ୍ କୁକି ଓ ଡେଭିଡ ଗ୍ରାଣ୍ଡେ ଏବଂ ବେଙ୍ଗାଲୁରୁର ଫ୍ରାନ୍ ଗ୍ଲେଜ ଓ ଅଧିନାୟି ସୁନୀଲ ଛେତ୍ରୀ ଗୋଟିଏ ଲେଖାଏ ଗୋଲ ସ୍କୋର କରିଥିଲେ। ବିଜୟୀ ଦଳର ଇଟର ମୋନରେ ହିରୋ ଅଫ୍ ଦି ମ୍ୟାଚ ପୁରସ୍କାର ପାଇଥିଲେ। ୧୯ଟି ମ୍ୟାଚ ଖେଳିଥିବା ଏଟିକେ ମୋହନବାଗାନ ୧୨ ବିଜୟ ସହ ୪୦, ମୁମ୍ବାଇ ସିଟି ଏଫ୍‌ସି ୧୧ ବିଜୟ ସହ ୩୭, ଏଫ୍‌ସି ଗୋଆ ଓ ନର୍ଥ ଇଷ୍ଟ ୟୁନାଇଟେଡ ୭ଟି ଲେଖାଏ ବିଜୟ ସହିତ ୩୦ ପଏଣ୍ଟରେ ରହି ପ୍ରଥମ ୪ ସ୍ଥାନ ଅଧିକାର କରିଛନ୍ତି।

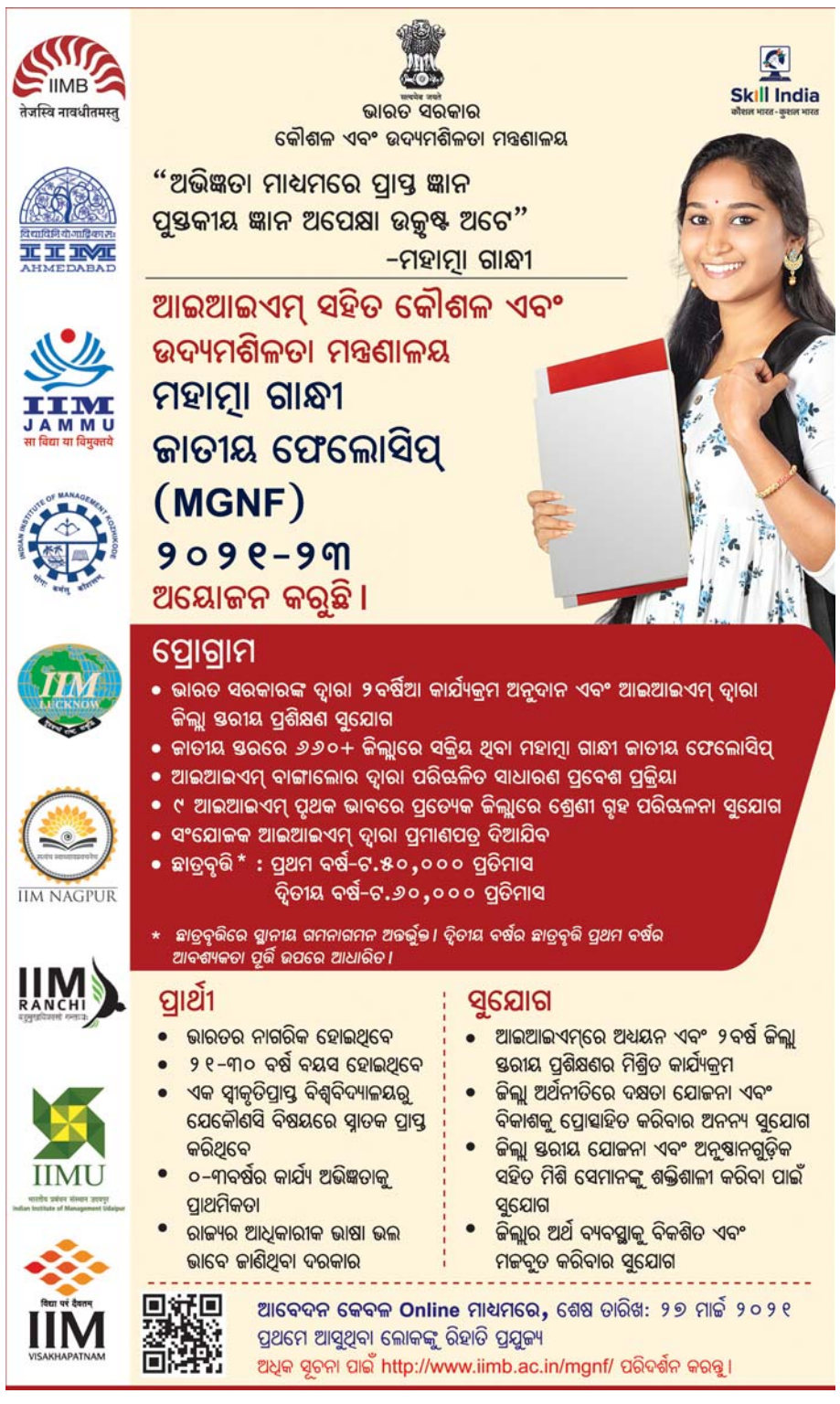
IIMB
ତେଜସ୍ୱି ନାବଧୀତମସ୍ତୁ
IIM AHMEDABAD
IIM JAMMU
IIM LUCKNOW
IIM NAGPUR
IIM RANCHI
IIMU
IIM VISAKHAPATNAM
ଭାରତ ସରକାର
କୌଶଳ ଏବଂ ଉଦ୍ୟମଶୀଳତା ମନ୍ତ୍ରଣାଳୟ
Skill India
"ଅଭିଜ୍ଞତା ମାଧ୍ୟମରେ ପ୍ରାପ୍ତ ଜ୍ଞାନ ପୁସ୍ତକୀୟ ଜ୍ଞାନ ଅପେକ୍ଷା ଉତ୍କୃଷ୍ଟ ଅଟେ"
-ମହାତ୍ମା ଗାନ୍ଧୀ
ଆଇଆଇଏମ୍ ସହିତ କୌଶଳ ଏବଂ ଉଦ୍ୟମଶୀଳତା ମନ୍ତ୍ରଣାଳୟ
ମହାତ୍ମା ଗାନ୍ଧୀ ଜାତୀୟ ଫେଲୋସିପ୍ (MGNF)
୨୦୨୧-୨୩
ଅୟୋଜନ କରୁଛି।
ପ୍ରୋଗ୍ରାମ
• ଭାରତ ସରକାରଙ୍କ ଦ୍ୱାରା ୨ବର୍ଷିଆ କାର୍ଯ୍ୟକ୍ରମ ଅନୁଦାନ ଏବଂ ଆଇଆଇଏମ୍ ଦ୍ୱାରା ଜିଲ୍ଲା ସ୍ତରୀୟ ପ୍ରଶିକ୍ଷଣ ସୁଯୋଗ
• ଜାତୀୟ ସ