ଧରିତ୍ରୀ
DHARITRI

ଭୁବନେଶ୍ୱର, ଶୁକ୍ରବାର, ମାର୍ଚ୍ଚ ୧୯/୨୦୨୧ (୧୬ ପୃଷ୍ଠା) | Bhubaneswar, Friday, March 19/2021 | ★★★★

୪୭ଶ ଭାଗ ୧୧୫ ସଂଖ୍ୟା | www.orissakhabar.com/www.dharitri.com | Printed at Bhubaneswar, Sambalpur, Angul and Rayagada | ମୂଲ୍ୟ ₹୫/-

ସ୍ପ୍ରିଙ୍ଗ୍ ସପିଙ୍ଗ୍ ଫେଷ୍ଟ

₹3499 ର କିଣାକିଣି କରନ୍ତୁ
ଏବଂ ₹2499 ର ମର୍ଚ୍ଚାଣ୍ଡାଇଜ୍
ତତ୍କାଳ ମାଗଣା* ପାଆନ୍ତୁ
+
₹3000 ମୂଲ୍ୟର କୁପନ୍ ମାଗଣା*
+

HDFC BANK
We understand your world
10% Instant Discount*
Min. Transaction: ₹2499 I Max. Discount ₹1000 on unlimited transactions till the max discount is consumed.
*Offer valid till March 31, 2021
Valid on HDFC Bank Debit Cards only.

SEAL OF SAFETY · TRENDS · ASSURED

*ସର୍ତ୍ତ ଓ ନିୟମାବଳି ପ୍ରଯୁଜ୍ୟ। ଷ୍ଟକ୍ ରହିଥିବା ପର୍ଯ୍ୟନ୍ତ ଏହି ଅଫର୍ ବୈଧ। ଏହି ଅଫର୍ ବ୍ୟତୀତ ମର୍ଚ୍ଚାଣ୍ଡାଇଜ୍ ମଧ୍ୟ ଉପଲବ୍ଧ। 2 ବା ଅଧିକ ବିଲ୍ ଏକାଠି କରିବା ବା ବିଭାଜିତ କରିବା ଅନୁମୋଦିତ ନୁହେଁ। ଗୋଟିଏ ବିଲ୍ ରେ ସର୍ବନିମ୍ନ ₹3499 ର ଟ୍ରେଣ୍ଡସ୍ ଷ୍ଟୋରରେ କିଣାକିଣି ଉପରେ, ନିମ୍ନଲିଖିତ ସୁବିଧାଗୁଡ଼ିକ ପାଇବା ପାଇଁ ଦୟାକରି ଏହି ବିଲ୍ ଟ୍ରେଣ୍ଡସ୍ ଷ୍ଟୋରରେ ଗ୍ରାହକ ସେବା ଡେସ୍କରେ ଉପସ୍ଥାପନ କରନ୍ତୁ: ₹2000 ର ଟ୍ରେଣ୍ଡସ୍ କୁପନ୍ (ପ୍ରତିଟି ₹500 ମୂଲ୍ୟର 4ଟି କୁପନ୍) ଏବଂ ₹1000 ର Trends.Ajio.Com କୁପନ୍ (₹500 ମୂଲ୍ୟର 2ଟି କୁପନ୍) । ଦୟାକରି ପୂର୍ଣ୍ଣମନୁପୂର୍ଣ୍ଣ ସର୍ତ୍ତ ଓ ନିୟମାବଳି, ଟ୍ରେଣ୍ଡସ୍ ଓ trends.ajio.com ପାଇଁ ଜାରି କରାଯାଇଥିବା କୁପନର ଅଫର୍ ବୈଧତା ବିଷୟରେ ଦେଖନ୍ତୁ। ଅଧିକ ବିବରଣୀ ପାଇଁ ଦୟାକରି ଷ୍ଟୋର୍ କର୍ମଚାରୀଙ୍କୁ ପଚାରନ୍ତୁ।

— ଅଫର ଏଥରେ ମଧ୍ୟ ବୈଧ —

TRENDS FOOTWEAR | TRENDS MAN | TRENDS WOMAN

ମଲ୍ଟି-ସ୍କିନ 17.78 cm ପୁନର୍ବିନ୍ୟାସ ଯୋଗ୍ୟ TFT କ୍ଲଷ୍ଟର, ମଲ୍ଟି-ସେଟ୍ ଡ୍ରାଇଭ ମୋଡ ସାଥିରେ

ଟ୍ରାଇ-ଅକ୍ସ LED ପିଓର ଭିଜନ ହେଡଲ୍ୟାମ୍ପସ

ୱାୟାରଲେସ ସ୍ମାର୍ଟ ଫୋନ ରେପ୍ଲିକେଶନ

ଅଟୋ AC, PM2.5 କ୍ଲିନ ଏୟାର ଫିଲ୍ଟର ସାଥିରେ

ମିଷ୍ଟେରି ବ୍ଲାକ ରୁଫ୍, ଶାର୍କ ଫିନ୍ ଆଣ୍ଟେନା ସହିତ

for a test drive, call on 1800 315 4444. for further details, visit renault.co.in

terms and conditions apply. model/accessories shown may not be a part of the standard fitment. *price mentioned is for KIGER Petrol RXE for ex-showroom all India and is exclusive of local taxes. #loyalty benefit includes either exchange benefit with Renault model or cash discount on buying additional Renault model. the colour in the image may vary slightly from the actual colour of the product. the above mentioned offers & benefits are valid till 31st March 2021 and are through Renault dealership. for detailed offers, visit www.renault.co.in/offers. Renault India Pvt. Ltd. reserves the right to change or modify the mentioned schemes and conditions without prior notice. Renault India Pvt. Ltd. shall not be liable for any loss or damage arising from your failure to comply or understand the offer details. in the event of any dispute, all matters shall be governed by all applicable laws of India and court at Gurugram shall have the exclusive jurisdiction. contact your nearest dealership or visit www.renault.co.in for more details.

SHOWROOMS: ODISHA: BHUBANESWAR: RENAULT Bhubaneswar North Mob: +91 9643800532, RENAULT Bhubaneswar Mob: +91 8860076082. **CUTTACK**: RENAULT Cuttack Mob: +91 9311772648. **JEYPORE:** RENAULT Jeypore Mob: +91 9311596618. **KEONJHAR:** RENAULT Keonjhar Mob: +91 7428439130. **ROURKELA:** RENAULT Rourkela Mob: + 91 8860875802. **SAMBALPUR:** RENAULT Sambalpur Mob: +91 8860048351. **SUNDERGARH:** RENAULT Sundergarh Mob : +91 9311529949.

L&K | SAATCHI & SAATCHI

ବ୍ରାହ୍ମଣୀରେ ବୁଡ଼ିଗଲେ ଯୁବକ

ପରଜଙ୍ଗ,(ଡି.ଏନ.ଏ.)-ପରଜଙ୍ଗ ବ୍ଲକ ରୋଡ୍ ଗ୍ରାମର ମୁରଲୀ ନାଏକଙ୍କ ପୁଅ ପରମା (୩୨) ଗୁରୁବାର ବ୍ରାହ୍ମଣୀ ନଦୀରେ ବୁଡ଼ିଯାଇ ନିଖୋଜ ହୋଇଯାଇଛନ୍ତି। ସକାଳେ ପରମା ରୋଡ୍ ଘାଟକୁ ଗାଧୋଇବାକୁ ଯାଇଥିଲେ। ନଦୀରେ ଚାଲିଚାଲି ବିଡୋ ଘାଟକୁ ଯାଉଥିବାବେଳେ ସେ ଗଭୀର ପାଣିରେ ବୁଡ଼ିଯାଇଥିଲେ। ସେଠାରେ ଗାଧୋଉଥିବା କେତେଜଣ ବ୍ୟକ୍ତି ତାଙ୍କୁ ଉଦ୍ଧାର କରିବାକୁ ଉଦ୍ୟମ କରିଥିଲେ। ତେବେ ପାଣି ଅଧିକ ଥିବାରୁ ତାହା ସମ୍ଭବପର ହୋଇ ନ ଥିଲା। ଖବର ଲେଖାଯିବା ସୁଦ୍ଧା ହିନ୍ଦୋଳ ଅଗ୍ନିଶମ ବାହିନୀ ପହଞ୍ଚି ଉଦ୍ଧାର କାର୍ଯ୍ୟ ଚଳାଇଛନ୍ତି। ସାଆନ୍ଦା ଆର୍‌ଆଇ ପ୍ରଦ୍ୟୁମ୍ନ ସେଠା ଘଟଣାସ୍ଥଳରେ ତଦନ୍ତ କରିଛନ୍ତି।

ହତ୍ୟାକାରୀ ସିକ୍ୟୁରିଟି ଗାର୍ଡଙ୍କୁ ଆଜୀବନ କାରାଦଣ୍ଡ

ବଚ୍ଚନସୁଧା ପଟ୍ଟନାୟକ ହତ୍ୟା ଘଟଣା

ଭୁବନେଶ୍ୱର,୧୮।୩(ବ୍ୟୁରୋ)

ଭୁବନେଶ୍ୱର ରସୁଲଗଡ଼ରେ ୨୦୧୩ ସେପ୍ଟେମ୍ବର ୧୧ରେ ଘଟିଥିବା ବହୁଚର୍ଚ୍ଚିତ ବଚ୍ଚନସୁଧା ପଟ୍ଟନାୟକ ହତ୍ୟା ମାମଲାର ରାୟ ଗୁରୁବାର ପ୍ରକାଶ ପାଇଛି। ଖୋର୍ଦ୍ଧା ଜିଲା ଦୌରାଜଜ୍ ଲୋକନାଥ ମହାପାତ୍ର ହତ୍ୟାକାଣ୍ଡର ମୁଖ୍ୟ ଅଭିଯୁକ୍ତ ଦୀପ୍ତିରଞ୍ଜନ ପଟ୍ଟନାୟକଙ୍କୁ ଦୋଷୀ ସାବ୍ୟସ୍ତ କରି ଆଜୀବନ କାରାଦଣ୍ଡରେ ଦଣ୍ଡିତ କରିଛନ୍ତି। ୧୮ଜଣ ସାକ୍ଷୀଙ୍କ ବୟାନ ଓ ପାରିପାର୍ଶ୍ୱିକ ପ୍ରମାଣକୁ ଆଧାରକରି ଅଦାଲତ ଦୀପ୍ତିରଞ୍ଜନଙ୍କୁ ଏହି ଦଣ୍ଡାଦେଶ ଶୁଣାଇଛନ୍ତି। ୨୦୧୩ ସେପ୍ଟେମ୍ବର ୧୧ ଅପରାହ୍ନରେ ମଞ୍ଚେଶ୍ୱର ଥାନା ଅନ୍ତର୍ଗତ ରସୁଲଗଡ଼ ଶବରସାହିରେ ରହୁଥିବା ବଚ୍ଚନସୁଧାଙ୍କୁ ତାଙ୍କ ଘର ଭିତରେ ହତ୍ୟା କରାଯାଇଥିଲା। ସୁନାଗହଣା ଓ ଟଙ୍କା ଲୁଟ୍ ଉଦ୍ଦେଶ୍ୟରେ ତାଙ୍କ ଘରେ ସୁରକ୍ଷାକର୍ମୀ ଭାବେ କାର୍ଯ୍ୟକରୁଥିବା ଦୀପ୍ତିରଞ୍ଜନ ବଚ୍ଚନସୁଧାଙ୍କୁ ହତ୍ୟା କରିଥିଲେ। ବଚ୍ଚନସୁଧାଙ୍କ ସ୍ୱାମୀ ତଥା ପ୍ରତିଷ୍ଠିତ ବ୍ୟବସାୟୀ ମନୁଚରଣ ପଟ୍ଟନାୟକ ଘରେ ନ ଥିବା ସମୟରେ ଦୀପ୍ତିରଞ୍ଜନ ଅତି ନିର୍ମମଭାବେ ହତ୍ୟା କରିଥିଲେ। ଏହି ଘଟଣା ସେତେବେଳେ ରାଜଧାନୀରେ ଆଲୋଡ଼ନ ସୃଷ୍ଟି କରିଥିବାବେଳେ ହତ୍ୟାକାଣ୍ଡର ୩ଦିନ ପରେ ସେପ୍ଟେମ୍ବର ୧୪ରେ ସମ୍ପୃକ୍ତ ସୁରକ୍ଷା କର୍ମୀ ଦୀପ୍ତିରଞ୍ଜନଙ୍କୁ ପଳାଶୁଣୀରେ ରହୁଥିବା ବାନ୍ଧବୀଙ୍କ ଘରୁ ପୋଲିସ ଗିରଫ କରିଥିଲା। ବଚ୍ଚନସୁଧା ଘରେ ଏକା ଥିବା ସମୟରେ ଦୀପ୍ତିରଞ୍ଜନ ଟଙ୍କା, ସୁନା ଲୁଟ୍ ପାଇଁ ଉଦ୍ୟମ କରିଥିଲେ। ଏହି ସମୟରେ ବଚ୍ଚନସୁଧା ବାଧା ଦେବାରୁ ତାଙ୍କୁ ନିର୍ମମଭାବେ ଛୁରି ଭୁସି ହତ୍ୟା କରିଥିଲା। ହତ୍ୟା ପରେ ପ୍ରମାଣ ନଷ୍ଟ କରି ଦୀପ୍ତିରଞ୍ଜନ ଫେରାର ହୋଇଯାଇଥିଲେ।

ସୂଚନା ଅନୁଯାୟୀ, ଘଟଣାଦିନ ପୂର୍ବାହ୍ନ ୯ଟାରେ ମନୁଚରଣ ନିଜ ବ୍ୟବସାୟକୁ ପଳାଇଥିଲେ। ଏହି ସମୟରେ ଘରେ କେବଳ ବଚ୍ଚନସୁଧା ଓ ସୁରକ୍ଷାକର୍ମୀ ଦୀପ୍ତିରଞ୍ଜନ ଥିଲେ। ଦିନପ୍ରାୟ ୧୨ଟା ପରେ ଦୀପ୍ତିରଞ୍ଜନ ଘରେ ପଶି ତାଙ୍କୁ ହତ୍ୟା କରିବା ପରେ ସୁନା, ଟଙ୍କା, ହୀରା ଓ ଏଟିଏମ୍ କାର୍ଡ ନେଇ ପଳାଇଥିଲେ। ଖବର ପାଇ ମଞ୍ଚେଶ୍ୱର ଥାନା ପୋଲିସ ଘଟଣା ସ୍ଥଳରେ ପହଞ୍ଚିଥିଲା। ପୋଲିସ ଘର ଭିତରକୁ ଯାଇ ଦେଖିବାରୁ ବଚ୍ଚନସୁଧା ରକ୍ତ ଜୁଡୁବୁଡୁ ଅବସ୍ଥାରେ ଚଟାଣରେ ପଡିଥିଲେ। ଘର ସାରା ରକ୍ତର ସୁଅ ଛୁଟିଥିଲା। ପୋଲିସ ତାଙ୍କୁ ଉଦ୍ଧାର କରି କ୍ୟାପିଟାଲ୍ ଥାନା ନେଇଥିଲା। ସେଠାରେ ଡାକ୍ତର ତାଙ୍କୁ ମୃତ ଘୋଷଣା କରିଥିଲେ। ଏହା ପରେ ବଚ୍ଚନସୁଧାଙ୍କ ସ୍ୱାମୀ ମନୁଚରଣ ନିଜ ସୁରକ୍ଷା କର୍ମୀ ଦୀପ୍ତିରଞ୍ଜନଙ୍କୁ ସନ୍ଦେହ କରି ମଞ୍ଚେଶ୍ୱର ଥାନାରେ ଅଭିଯୋଗ କରିଥିଲେ। ପରେ ପୋଲିସ ତଦନ୍ତ କରି ଏଥିରେ ସମ୍ପୃକ୍ତ ଥିବା ସୁରକ୍ଷା କର୍ମୀ ଦୀପ୍ତିରଞ୍ଜନଙ୍କୁ ଗିରଫ କରିଥିଲା।

ଧରିତ୍ରୀ DHARITRI
ବ୍ୟବସାୟୀଙ୍କ ପତ୍ନୀଙ୍କୁ ଗଳାକାଟି ହତ୍ୟା
ସିକ୍ୟୁରିଟି ଗାର୍ଡ ଅଟକ
ରାଜଧାନୀରେ ଚାଞ୍ଚଲ୍ୟ

୨୦୧୩ ସେପ୍ଟେମ୍ବରରେ 'ଧରିତ୍ରୀ'ରେ ପ୍ରକାଶ ପାଇଥିବା ଖବର।

ଜିପିଏସ୍‌ରେ ଟୋଲ୍ ସଂଗ୍ରହକୁ ଲାଗିବ ବର୍ଷେ

ଆଗକୁ ରହିବନାହିଁ ଟୋଲ୍ ବୁଥ୍

ନୂଆଦିଲ୍ଲୀ,୧୮।୩

ସାରା ଦେଶରେ ରହିଥିବା ଫିଜିକାଲ ଟୋଲ୍ ବୁଥ୍‌ଗୁଡିକୁ ଉଠାଇ ଦିଆଯିବ। ଗ୍ଲୋବାଲ ପୋଜିସନିଂ ସିଷ୍ଟମ(ଜିପିଏସ୍) ଦ୍ୱାରା ଟୋଲ୍ ସଂଗ୍ରହ କରାଯିବ ବୋଲି କେନ୍ଦ୍ର ସଡ଼କ ଏବଂ ପରିବହନ ମନ୍ତ୍ରୀ ନୀତିନ ଗଡକରୀ ଗୁରୁବାର ପାର୍ଲାମେଣ୍ଟରେ ସ୍ପଷ୍ଟ କରିଛନ୍ତି। ଲୋକ ସଭାର ପ୍ରଶ୍ନକାଳକୁ ସମ୍ବୋଧିତକରି ସେ କହିଛନ୍ତି, ଆଗାମୀ ଗୋଟିଏ ବର୍ଷରେ ସମ୍ପୂର୍ଣ୍ଣ ଜିପିଏସ୍ ଭିତ୍ତିକ ଟୋଲ୍ ସଂଗ୍ରହ ବ୍ୟବସ୍ଥା କରାଯିବ। ଯାନଗୁଡିକରେ ରହିଥିବା ଜିପିଏସ୍ ଇମେଜିଂ ଦ୍ୱାରା ଟୋଲ୍ ଆଦାୟ କରାଯାଉଛି। ଯାନ ପାଇଁ ବର୍ତ୍ତମାନ ଫାସ୍‌ଟାଗ୍ ବାଧ୍ୟତାମୂଳକ କରାଯାଇଛି। ଯେଉଁ ଯାନ ଟୋଲ୍ ଦେଉନାହାନ୍ତି ସେଗୁଡିକ ବିରୋଧରେ କାର୍ଯ୍ୟାନୁଷ୍ଠାନ ନେବାକୁ ଗଡକରୀ ନିର୍ଦ୍ଦେଶ ଦେଇଛନ୍ତି।

ସେ ପୁଣି କହିଛନ୍ତି, ବର୍ତ୍ତମାନ ୯୩% ଯାନ ଫାସ୍‌ଟାଗ୍ ବ୍ୟବହାର କରୁଛନ୍ତି। ବାକି ଥିବା ୭% ଯାନ ଦୁଇଗୁଣ ଟୋଲ୍ ଦେଉଥିଲେ ମଧ୍ୟ ଏଭଳି ବ୍ୟବସ୍ଥା ଗ୍ରହଣ କରିନାହାନ୍ତି। ଆଗାମୀ ଗୋଟିଏ ବର୍ଷରେ ଫିଜିକାଲ ଟୋଲ୍ ବୁଥ୍ ଉଚ୍ଛେଦ କରାଯିବା ନେଇ ସଦନକୁ ପ୍ରତିଶ୍ରୁତି ଦେବାକୁ ଚାହୁଁଥିବା ସେ କହିଛନ୍ତି। ଏହାର ଅର୍ଥ ହେଲା ଟୋଲ୍ ସଂଗ୍ରହ କେବଳ ଜିପିଏସ୍ ମାଧ୍ୟମରେ ହିଁ ହେବ। ଯାନ ଉପରେ ରହିଥିବା ଜିପିଏସ୍ ଇମେଜିଂ ଦ୍ୱାରା ହିଁ ଟିକସ ଆଦାୟ କରାଯିବ। ୨୦୧୬ରେ ଫାସ୍‌ଟାଗ୍‌କୁ ପ୍ରଥମେ ଶୁଭାରମ୍ଭ କରାଯାଇଥିଲା। ସବୁ ଟୋଲ୍ ପ୍ଲାଜାରେ ଇଲେକ୍‌ଟ୍ରୋନିକ ଉପାୟରେ ଟୋଲ୍ ପ୍ରଦାନ ଦିଗରେ ଏହା ସହାୟକ ହେଉଛି। ଏହାବାଦ ଗଡକରୀ ବହୁ ପ୍ରତୀକ୍ଷିତ ଭେଇକିଲ ସ୍କ୍ରାପେଜ ନୀତିକୁ ମଧ୍ୟ ଉନ୍ମୋଚନ କରିଛନ୍ତି। ପୁରୁଣା କାର୍‌କୁ ବାଦ୍ ଦେଇ ଯେଉଁମାନେ ନୂଆ କାର୍ କିଣିବେ ସେମାନଙ୍କୁ ୫% ରିହାତି ମିଳିପାରିବ। ସ୍କ୍ରାପିଂ ସେଣ୍ଟରଗୁଡିକ ପକ୍ଷରୁ ପ୍ରଦାନ କରାଯାଉଥିବା ପୁରୁଣା ଯାନର ସ୍କ୍ରାପ୍ ମୂଲ୍ୟ ନୂଆ ଯାନର ଏକ୍ସଶୋ'ରୁମ୍ ମୂଲ୍ୟର ପ୍ରାୟ ୪-୬% ରହିବ। ସେହିଭଳି ବ୍ୟକ୍ତିଗତ ଯାନ ଉପରେ ୨୫% ପର୍ଯ୍ୟନ୍ତ ଏବଂ ବାଣିଜ୍ୟିକ ଯାନ ଏବଂ ୧୫% ରୋଡ୍ ଟିକସ ଛାଡ଼ କରିବାକୁ ରାଜ୍ୟଗୁଡ଼ିକୁ କୁହାଯାଇପାରେ ବୋଲି ଗଡକରୀ ମତ ପ୍ରକାଶ କରିଛନ୍ତି।

ଭୁଶୁଡ଼ିଲା ବ୍ରିଟିଶ ଅମଳର ସିଙ୍ଗିରା ପୋଲ

୧୦ ବର୍ଷ ହେଲା ଅବ୍ୟବହୃତ ଅବସ୍ଥାରେ ଥିଲା

ଛେଣ୍ଡିପଦା,୧୮।୩(ସ୍ୱ.ପ୍ର.)

ବ୍ରିଟିଶ ଅମଳର ସ୍ମୃତି ବହନ କରୁଥିବା ଅନୁଗୋଳ ଜିଲା ଛେଣ୍ଡିପଦା ବ୍ଲକ ନିଶା ଶିଳ୍ପାଞ୍ଚଳ ଥାନା ଅଞ୍ଚଳର ସିଙ୍ଗିରା ନଦୀ ଉପରେ ଥିବା ୯୦ ବର୍ଷ ପୁରୁଣା ପୋଲ ବୁଧବାର ରାତିରେ ଭୁଶୁଡ଼ି ପଡ଼ିଛି। ୧୦ ବର୍ଷ ହେଲା ଅବ୍ୟବହୃତ ଅବସ୍ଥାରେ ଥିବା ଏହି ବ୍ରିଜ୍‌ର ଆବଶ୍ୟକ ରକ୍ଷଣାବେକ୍ଷଣ ପୂର୍ତ୍ତ ବିଭାଗ ପକ୍ଷରୁ କରାଯାଉ ନ ଥିଲା। ଏହାଛଡ଼ା ଦୁର୍ବୃତ୍ତମାନେ ୧୦୦ ଟନ୍‌ରୁ ଅଧିକ ଲୁହା ଚୋରି କରି ନେଇଥିବାରୁ ପୋଲ ଭୁଶୁଡ଼ି ପଡ଼ିଥିବା କୁହାଯାଉଛି। ବହୁ ଇତିହାସର ମୁକସାକ୍ଷୀ ଏହି ବ୍ରିଜ୍‌ର ଯତ୍ନ ନିଆଯାଇଥିଲେ ଏହା ସ୍ମୃତି ଭାବେ ଅଧିକ ଦିନ ରହିପାରିଥାନ୍ତା ବୋଲି ଅଞ୍ଚଳବାସୀ ମତ ଦେଇଛନ୍ତି। ଅନୁଗୋଳ-ଛେଣ୍ଡିପଦା ୬୩ ନଂ. ରାଜ୍ୟ ରାଜପଥର କୋଶଳା ଗ୍ରାମ ନିକଟ ସିଙ୍ଗିରା ନଦୀ ଉପରେ ୧୯୩୦ରୁ ୧୯୩୨ ମସିହା ମଧ୍ୟରେ ଏହା ନିର୍ମିତ ହୋଇଥିଲା। ଏହି ପୋଲ ଦେଇ ସେତେବେଳେ ଅନୁଗୋଳ- ଛେଣ୍ଡିପଦା, ରେଙ୍ଗାଳି ଡ୍ୟାମ୍, ଦେବଗଡ, ସମ୍ବଲପୁରକୁ ଯାତାୟାତ ହେଉଥିଲା। ତେବେ ଶିଳ୍ପାଞ୍ଚଳ ଗଢ଼ି ଉଠିବା ପରେ ଏହି ଅଣଓସାରିଆ ବ୍ରିଜ୍‌ରେ ବହୁ ସଂଖ୍ୟାରେ ଭାରୀଯାନ ଚଳପ୍ରଚଳ ସମ୍ଭବ ହେଲାନାହିଁ। ଫଳରେ ୨୦୧୦ ମସିହାରେ ଏଠାରେ ନୂତନ ପୋଲ ନିର୍ମାଣ ହେଲା। ସେବେଠାରୁ ବ୍ରିଟିଶ ଅମଳ ଏହି ବ୍ରିଜ୍ ପରିତ୍ୟକ୍ତ ଭାବେ ପଡ଼ିରହିଥିଲା। ଦୁର୍ବୃତ୍ତମାନେ ସେଥିରୁ ଲୁହା କାଟି ନେଉଥିଲେ ମଧ୍ୟ ସେଥିପ୍ରତି ଦୃଷ୍ଟି ଦିଆଗଲା ନାହିଁ। ପୂର୍ତ୍ତ ବିଭାଗ ଏହାର ରକ୍ଷଣାବେକ୍ଷଣ କରିଥିଲେ ପୁରାତନ ଜ୍ଞାନ କୌଶଳରେ ନିର୍ମିତ ସିଙ୍ଗିରା ବ୍ରିଜ୍ ଆହୁରି କିଛି ବର୍ଷ ବ୍ରିଟିଶ ଅମଳର ସ୍ମୃତିକୁ ଧରିରଖିପାରିଥାନ୍ତା ବୋଲି କୁହାଯାଉଛି। ନିଶା ଶିଳ୍ପାଞ୍ଚଳ ଥାନା ଅଧିକାରୀ ପ୍ରୀତିମଞ୍ଜରୀ ମେଣ୍ଡୋଲି କହିଛନ୍ତି, ଦୁର୍ବୃତ୍ତମାନେ ଲୁହା କାଟି ନେଉଥିବା ସମ୍ପର୍କରେ କୌଣସି ଅଭିଯୋଗ ଆସିନାହିଁ। ପୂର୍ତ୍ତ ବିଭାଗ ଯନ୍ତ୍ରୀ ପ୍ରତାପ ବିଶ୍ୱାଳ କହିଛନ୍ତି, ପୁରୁଣା ପୋଲରୁ ଲୁହା ଚୋରି ହେଉଥିବା ନେଇ ନିଶା ଶିଳ୍ପାଞ୍ଚଳ ଥାନାରେ ଅଭିଯୋଗ କରାଯାଇଥିଲା। ଭୁଶୁଡ଼ିପଡ଼ିବା ସମ୍ପର୍କରେ ଉଚ୍ଚ ଅଧିକାରୀଙ୍କୁ ଜଣାଇ ଦିଆଯିବ।

ଭୁଶୁଡ଼ି ପଡ଼ିଥିବା ସିଙ୍ଗିରା ବ୍ରିଜ୍।

ଖଣ୍ଡାଚୋଟରେ ଭିଣୋଇ ମୃତ, ୨ ଶାଳକ ଅଟକ

ଗୋପାଳପୁର,୧୮।୩

ଗଞ୍ଜାମ ଜିଲା ଗୋଳନ୍ଥରା ଥାନା ଗିରିଶୋଲା ଗ୍ରାମରେ ଗୁରୁବାର ସନ୍ଧ୍ୟାରେ ଏକ ହତ୍ୟାକାଣ୍ଡ ଘଟିଛି। ଟଙ୍କା କାରବାର ଓ ପୂର୍ବ ଶତ୍ରୁତା ନେଇ ଦୁଇ ଶାଳକଙ୍କ ଖଣ୍ଡା ଚୋଟରେ ଭିଣୋଇଙ୍କ ମୃତ୍ୟୁ ଘଟିଛି। ମୃତକ ହେଲେ ଡି. ଧର୍ମା। ତାଙ୍କ ଭାଇ ଡି. ଜେଜାରାଓଙ୍କୁ ମଧ୍ୟ ଆକ୍ରମଣ କରାଯାଇଛି। ପୋଲିସ ପହଞ୍ଚି ୨ ଅଭିଯୁକ୍ତ ବି. ନାଗେଶ୍ୱର ଓ ବି. ତିରୁପତିଙ୍କୁ କାବୁକରିବା ସହ ତଦନ୍ତ ଚଳାଇଛି। ଟଙ୍କା କାରବାରକୁ ନେଇ ପ୍ରାୟ ବର୍ଷେ ହେବ ଧର୍ମା ଓ ତାଙ୍କ ୨ ଶାଳକଙ୍କ ମଧ୍ୟରେ ବାଦବିବାଦ ଲାଗି ରହିଥିଲା। ଧର୍ମାଙ୍କ ସ୍ତ୍ରୀ ଗୁରୁବାର ସନ୍ଧ୍ୟା ପ୍ରାୟ ସାଢ଼େ ୭ଟାରେ ସେହି ଗ୍ରାମରେ ଥିବା ବାପଘରକୁ ଅସୁସ୍ଥ ମା'ଙ୍କୁ ଦେଖିବାକୁ ଯାଇଥିଲେ । ଏହି ସମୟରେ କୌଣସି କଥାକୁ ନେଇ ଭାଇ ମାନଙ୍କ ସହ ତାଙ୍କର ଯୁକ୍ତିତର୍କ ହୋଇଥିଲା। ଖବରପାଇ ଧର୍ମା ଓ ତାଙ୍କ ଭାଇ ଜେଜେରାଓ ଶ୍ୱଶୁର ଘରକୁ ଆସିଥିବା ବେଳେ ଶାଳକ ନାଗେଶ୍ୱର ଓ ତିରୁପତି ସେମାନଙ୍କୁ ଖଣ୍ଡାରେ ଆକ୍ରମଣ କରିଥିଲେ। ସ୍ଥାନୀୟ ଲୋକେ ଦୁଇ ଜଣଙ୍କୁ ଗୁରୁତର ଅବସ୍ଥାରେ ଉଦ୍ଧାର କରି ବ୍ରହ୍ମପୁର ବଡ଼ ମେଡିକାଲ ନେଇଥିଲେ ମଧ୍ୟ ଧର୍ମାଙ୍କୁ ଡାକ୍ତର ମୃତ ଘୋଷଣା କରିଥିଲେ।

ଆକାଶଙ୍କୁ ଗୋଟିଏ ମାମଲାରେ ଜାମିନ

ଟାଟା ମୋଟର୍ସରେ ଚାକିରି ନାଁରେ ଠକେଇ ପାପଲା

ବ୍ରହ୍ମପୁର ଅଫିସ,୧୮।୩

ଟାଟା ମୋଟର୍ସରେ ଚାକିରି ନାଁରେ ଟଙ୍କା ଠକେଇ ଅଭିଯୋଗରେ ଗିରଫ ହୋଇଥିବା ଆଇଏଫ୍‌ଏସ୍ ଅଧିକାରୀ ଅଭୟକାନ୍ତ ପାଠକଙ୍କ ପୁଅ ଆକାଶଙ୍କୁ ଗୁରୁବାର ସର୍ତ୍ତମୂଳକ ଜାମିନ୍ ମିଳିଛି। ଗଞ୍ଜାମ ଅତିରିକ୍ତ ଜିଲା ଦୌରାଜଜ୍-୧ ଆକାଶଙ୍କୁ ଗୋଟିଏ ମାମଲାରେ ଜାମିନ ଦେଇଛନ୍ତି। ୫୦ହଜାର ଟଙ୍କାର ବେଲବଣ୍ଡ ସହିତ ଦୁଇଜଣ ଜାମିନଦାର ହାଜର ହେବା ପରେ ତାଙ୍କୁ ଜାମିନ ମିଳିଛି। ସେହିପରି ଅନ୍ୟ ଏକ ମାମଲାର ତାଙ୍କର ଜାମିନ ଖାରଜ୍ ହୋଇଛି। ଟାଟା ମୋଟର୍ସରେ ଚାକିରି ନାଁରେ ଠକେଇ ନେଇ ବିଧାୟକ ପ୍ରଦୀପଙ୍କ ନାମରେ କଟକ କ୍ରାଇମ୍‌ବ୍ରାଞ୍ଚ ଥାନାରେ ଅଭିଯୋଗ ହୋଇଥିଲା। ଗତ ଡିସେମ୍ବରରେ ଗୋଳନ୍ଥରା ଥାନାରେ ଦୁଇଟି ମାମଲା ରୁଜୁ ହୋଇଥିଲା। ସେହିପରି ଜାନୁୟାରୀରେ ମଧ୍ୟ ପୁଣି ଏକ ଠକେଇ ମାମଲା ରୁଜୁ ହୋଇଥିଲା। ଏଥିରେ ଗୋଳନ୍ଥରା ଥାନା ପୋଲିସ ବିଧାୟକ ପ୍ରଦୀପ ପାଣିଗ୍ରହୀ, ପାଠକ ବାପ-ପୁଅଙ୍କୁ ଜଡ଼ିତ କରିଥିଲା। ଆଇଏଫ୍‌ଏସ୍ ଅଭୟକାନ୍ତଙ୍କ ନାମରେ ଗୋଟିଏ ମାମଲା ଯୋଡ଼ା ଯାଇଥିବା ବେଳେ ପୁଅ ଆକାଶ ନାମରେ ଦୁଇଟି ମାମଲା ଯୋଡ଼ିଥିଲା ପୋଲିସ। ଏଥିରେ ଜାମିନ ପାଇଁ ଆକାଶ ତାଙ୍କ ଓକିଲ ଜରିଆରେ କୋର୍ଟରେ ଆବେଦନ କରିଥିଲେ। ଗୁରୁବାର କୋର୍ଟ ରାୟ ପ୍ରକାଶ କରିଛନ୍ତି। କୋର୍ଟ ଗୋଟିଏ ମାମଲା (ଜିଆର୍-୬୨/୨୧)ରେ ଜାମିନ୍ ଦେଇଥିବାବେଳେ ଦ୍ୱିତୀୟ ମାମଲା (ଜିଆର୍-୨୨୨୫/୨୦)ରେ ଜାମିନ ଖାରଜ୍ କରିଛନ୍ତି।

ଫସଲକୁ ସୁରକ୍ଷା ଦେବ ସୌର ତାରବାଡ଼

ନିଜ ଚାଷଜମିରେ ସୌର ତାରବାଡ଼ ବିଷୟରେ ବୁଝାଉଛନ୍ତି ବିପ୍ଳବ।

ଉଦ୍ଭାବନ କରି ଚର୍ଚ୍ଚାରେ ବିପ୍ଳବ

ଭଦ୍ରକ ଅଫିସ, ୧୮।୩

ଫସଲକୁ ସୁରକ୍ଷା ଦେବା ପାଇଁ ଏକ ସୌର ତାରବାଡ଼ ଯନ୍ତ୍ର ଉଦ୍ଭାବନ କରି ଏବେ ଚର୍ଚ୍ଚାରେ ରହିଛନ୍ତି ଭଦ୍ରକ ଜିଲା ତିହିଡ଼ି ବ୍ଲକ ଅଧୀନ ଆରସା ଗ୍ରାମର ବିପ୍ଳବ ରଞ୍ଜନ ଦାସ(୩୨)। ଜୀବଜନ୍ତୁମାନେ ଏହାର ସଂସ୍ପର୍ଶରେ ଆସିଲେ ବିଦ୍ୟୁତ୍‌ର ମୃଦୁ ଆଘାତ ପାଇ ସେହି ସ୍ଥାନରୁ ଦୌଡ଼ି ପଳାଇଯିବେ। କିନ୍ତୁ ସେମାନଙ୍କର କୌଣସି କ୍ଷତି ହେବ ନାହିଁ। ଏକ ସୋଲାର ପ୍ଲେଟ, ଏକ ଛୋଟ ବ୍ୟାଟେରି, ଆବଶ୍ୟକ ଯନ୍ତ୍ରପାତି, କିଛି ବାଉଁଶ ଓ ତାରରେ ସେ ଏହି ଯନ୍ତ୍ର ତିଆରି କରିଛନ୍ତି। ଯୁବ କୃଷକ ବିପ୍ଳବ କହନ୍ତି, ସେ ପ୍ରଥମେ ତାମିଲନାଡୁରେ ଶ୍ରମିକ ଭାବେ କାମ କରୁଥିଲେ। ପରିବାର ପ୍ରତିପୋଷଣରେ ଅକ୍ଷମ ହେବାରୁ ସେଠାରୁ ଫେରିଆସି ନିଜ ଘର ପଛପଟେ ଥିବା ୧ ଏକର ଜମିରେ ପରିବା ଚାଷ ଆରମ୍ଭ କରିଥିଲେ। ହେଲେ ବୁଲା ଗୋରୁ ଓ ମାଙ୍କଡ଼ଙ୍କ ଉପଦ୍ରବ ଯୋଗୁ ଫସଲ ନଷ୍ଟ ହୋଇଯାଉଥିଲା। ପରିବାର ଲୋକେ ଦିନରାତି ଫସଲକୁ ଜଗି ରହୁଥିଲେ। ସେ ବହୁ ଚିନ୍ତା କରି ଏହି ସୌରତାରବାଡ଼ ଯନ୍ତ୍ର ଉଦ୍ଭାବନ କରିଛନ୍ତି। ଏହି ଯନ୍ତ୍ରକୁ ତିଆରି କରିବା ପାଇଁ ପ୍ରାୟ ୧୧ ହଜାର ଟଙ୍କା ଖର୍ଚ୍ଚ ହୋଇଛି। ଯନ୍ତ୍ର ପ୍ରସ୍ତୁତ ହେଲା ପରେ ଏହାସହ ଲୁହା ତାର ସଂଯୋଗ କରାଯାଇଛି। ବିପ୍ଳବ ମାତ୍ର ଦଶମ ଶ୍ରେଣୀ ଉତ୍ତୀର୍ଣ୍ଣ ହୋଇଥିଲେ ହେଁ ଏହି ଯନ୍ତ୍ର ଉଦ୍ଭାବନ କରି ଅନ୍ୟମାନଙ୍କ ଲାଗି ଆହ୍ୱାନ ସୃଷ୍ଟି କରିଛନ୍ତି। ଏହି ଯନ୍ତ୍ର ଦ୍ୱାରା ଫସଲଜନିତ କ୍ଷତିରେ ସୁଧାର ଆସିପାରିବ ବୋଲି ତିହିଡ଼ି ଆଖାପାଖ ଅଞ୍ଚଳର ଚାଷୀମାନେ ମତପ୍ରକାଶ କରିଛନ୍ତି।

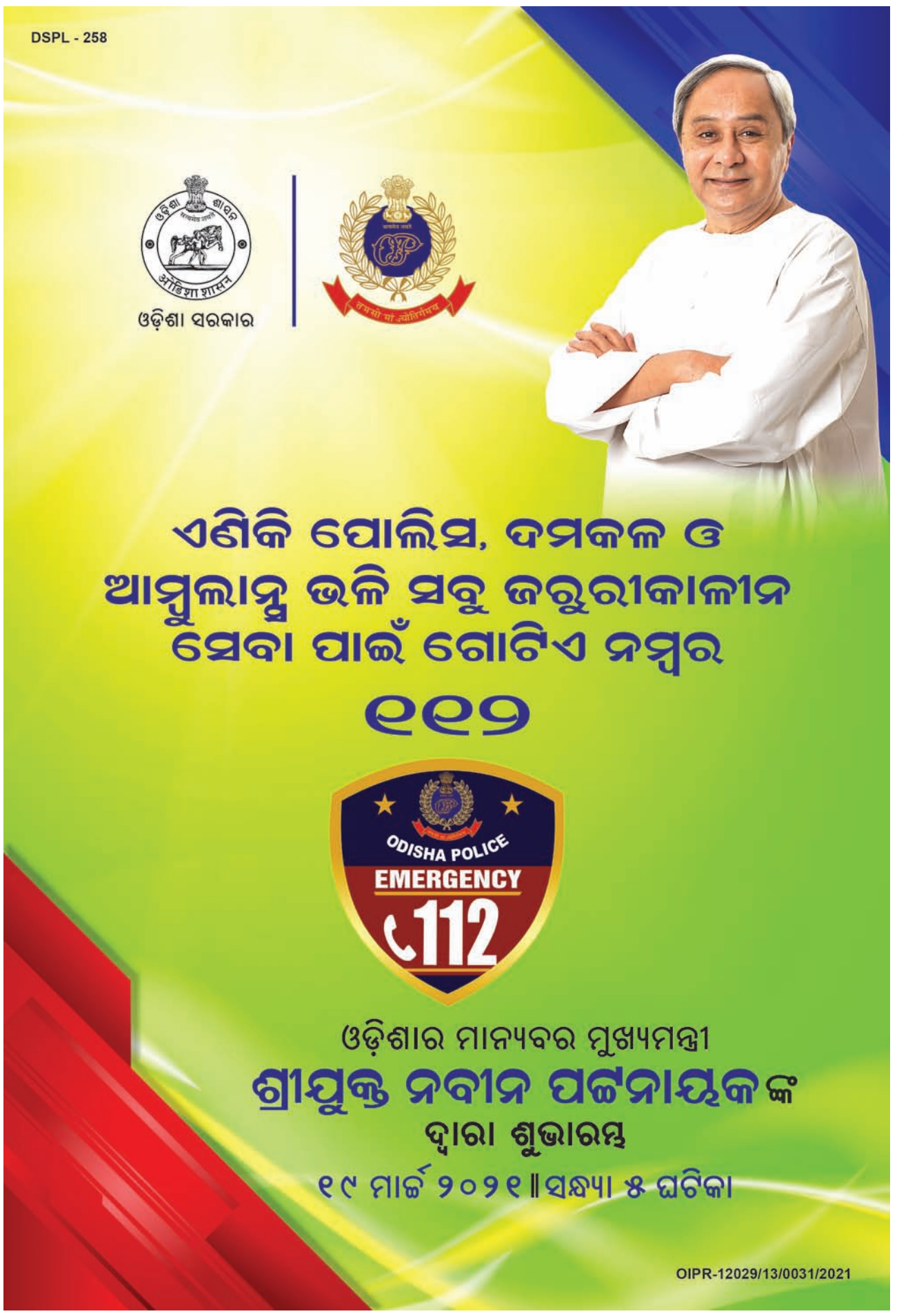

ଧରିତ୍ରୀ
DHARITRI

ଶୁକ୍ରବାର, ମାର୍ଚ୍ଚ ୧୯/୨୦୨୧ | Friday, March 19/2021 | ପୃଷ୍ଠା-୧

ବିଶ୍ୱ ଚାମ୍ପିୟନକୁ ହରାଇଲେ ଜରିନ୍

ଭାରତର ନିଖାତ ଜରିନ୍ ବିଶ୍ୱ ଚାମ୍ପିୟନ ପଲ୍ଟସେଭା ଏକାଟରିନାଙ୍କୁ ହରାଇ ବୋସଫୋରସ୍ ବକ୍ସିଂ ଟୁର୍ନାମେଣ୍ଟ କ୍ୱାର୍ଟର ଫାଇନାଲରେ ପ୍ରବେଶ କରିଛନ୍ତି।

୧୦ ୧୨

ଉର୍ବଶୀ ପିଉଛନ୍ତି 'ବ୍ଲାକ୍ ୱାଟର୍'

ବଲିଉଡ୍ ଅଭିନେତ୍ରୀ ଉର୍ବଶୀ ରୌଟେଲା 'ବ୍ଲାକ ୱାଟର' ପିଇ ଚର୍ଚ୍ଚାକୁ ଆସିଛନ୍ତି।

ନବୀନ ନିବାସରେ ଭାଜପା

ଧାରଣାରତ ଭାଜପା ବିଧାୟକଙ୍କୁ ଆଲୋଚନା ପାଇଁ ଗୁରୁବାର ମୁଖ୍ୟମନ୍ତ୍ରୀ ନବୀନ ପଟ୍ଟନାୟକ ନବୀନ ନିବାସକୁ ଡାକି ନେଉଛନ୍ତି।

ଭୁବନେଶ୍ୱର, ୧୮।୩(ବ୍ୟୁରୋ)

ରାଜ୍ୟ ରାଜନୀତିରେ ଗୁରୁବାର ଏକ ନୂଆ ଘଟଣା ଦେଖିବାକୁ ମିଳିଛି। ଧାନକିଣା ଏବଂ ଭାଜପା ବିଧାୟକଙ୍କ ଆତ୍ମହତ୍ୟା ଉଦ୍ୟମ ପ୍ରସଙ୍ଗରେ ୬ଦିନ ଧରି ବିଧାନସଭାରେ ଅଚଳାବସ୍ଥା ଲାଗି ରହିଥିଲା। ଶାସକ ଓ ବିରୋଧୀ ନିଜ ଜିଦ୍‌ରେ ଅଟଳ ରହିବା ଯୋଗୁ ସମାଧାନର ବାଟ ବାହାରୁ ନ ଥିଲା। ମୁଖ୍ୟମନ୍ତ୍ରୀ ନବୀନ ପଟ୍ଟନାୟକ ଗୃହକୁ ଆସୁ ନ ଥିବାରୁ ଭାଜପା ପକ୍ଷରୁ ଏକ ଅଭିନବ ପ୍ରୟାସ କରାଯାଇଥିଲା। ଦଳୀୟ ବିଧାୟକମାନେ ନବୀନ ନିବାସ ପର୍ଯ୍ୟନ୍ତ ପଦଯାତ୍ରା କରି ମୁଖ୍ୟମନ୍ତ୍ରୀଙ୍କ ବାସଭବନ ଆଗରେ ଧାରଣା ଦେଇଥିଲେ। ମୁଖ୍ୟମନ୍ତ୍ରୀ ଆଲୋଚନା ପାଇଁ ନ ଆସିବା ଯାଏ ହଟିବେ ନାହିଁ ବୋଲି କହିଥିଲେ। ପରେ ମୁଖ୍ୟମନ୍ତ୍ରୀ ସେମାନଙ୍କ ନିକଟକୁ ଆସି ନବୀନ ନିବାସ ଭିତରକୁ ଡାକିବା ପରେ ବିଧାନସଭାରେ ଲାଗି ରହିଥିବା ଅଚଳାବସ୍ଥା ଦୂର ନେଇ ବାଟ ଫିଟିଥିଲା। ଗୃହ ସ୍ୱାଭାବିକ ହେବ ବୋଲି ସର୍ବଦଳୀୟ ବୈଠକରେ ମଧ୍ୟ ନିଷ୍ପତ୍ତି ହୋଇଛି। ଏଥିସହିତ ଧାନକିଣା ପ୍ରସଙ୍ଗରେ ବିଭାଗୀୟ ମନ୍ତ୍ରୀ ଶୁକ୍ରବାର ଗୃହରେ ବିବୃତି ଦେବେ ବୋଲି ସ୍ଥିର ହୋଇଛି।

ନବୀନ ନିବାସରେ ମୁଖ୍ୟମନ୍ତ୍ରୀଙ୍କ ଅଧ୍ୟକ୍ଷତାରେ ବସିଥିବା ସର୍ବଦଳୀୟ ବୈଠକ ସଫଳ ହୋଇଛି। ଦୀର୍ଘ ୨ ଘଣ୍ଟା ମାରାଥନ ଆଲୋଚନା ପରେ ବିରୋଧୀ ଓ ଶାସକ ଦଳ ନିଜ ନିଜ ଜିଦ୍‌ରୁ ଓହରି ଗୃହ କାର୍ଯ୍ୟରେ ସାମିଲ ହେବା ନେଇ ସୂଚନା ମିଳିଛି। ମୁଖ୍ୟମନ୍ତ୍ରୀଙ୍କ ନିର୍ଦ୍ଦେଶକ୍ରମେ ଖାଦ୍ୟ ଯୋଗାଣ ଓ ଖାଉଟି କଲ୍ୟାଣ ମନ୍ତ୍ରୀ ଶୁକ୍ରବାର ପୂର୍ବାହ୍ନ ୧୧ଟା ୩୦ ମିନିଟ୍‌ରେ ସରକାରଙ୍କ ଆଭିମୁଖ୍ୟ ଗୃହରେ ରଖିବା ନେଇ ସର୍ବଦଳୀୟ ☞ପୃଷ୍ଠା–୫

ଆଜିଠାରୁ ସ୍ୱାଭାବିକ ହେବ ଗୃହ

- ସ୍ୱାଧିକାର କମିଟିକୁ ଗଲା ବିଧାୟକଙ୍କ ଆତ୍ମହତ୍ୟା ଉଦ୍ୟମ ପ୍ରସଙ୍ଗ
- ଆଜି ଉତ୍ତର ରଖିବେ ଯୋଗାଣ ମନ୍ତ୍ରୀ
- ବିଧାନସଭାରେ କଂଗ୍ରେସର ଧାରଣା

କେତେ ସଫେଇ ଦେବେ

ଭୁବନେଶ୍ୱର,୧୮।୩(ବ୍ୟୁରୋ): ରାଜ୍ୟର ବିଭିନ୍ନ ସ୍ଥାନରେ ଥିବା ମହାପ୍ରଭୁ ଶ୍ରୀ ଜଗନ୍ନାଥଙ୍କ ୩୫ ହଜାର ଏକର ଜମି ବିକ୍ରି କରିବାକୁ ଯୋଜନା କରାଯାଉଛି। ଏକ ଲିଖିତ ପ୍ରଶ୍ନର ଉତ୍ତରରେ ଆଇନ ମନ୍ତ୍ରୀ ପ୍ରତାପ ଜେନା ମାର୍ଚ୍ଚ ୧୬ରେ ବିଧାନସଭାରେ ଏକଥା କହିଛନ୍ତି। ଏ ନେଇ ମାର୍ଚ୍ଚ ୧୭ ତାରିଖରେ କେବଳ 'ଧରିତ୍ରୀ'ରେ ଏ ସମ୍ପର୍କିତ ଖବର ପ୍ରକାଶ କରିଥିଲୁ। ଏହାକୁ ନେଇ ବିଭିନ୍ନ ମହଲରୁ କଡା ସମାଲୋଚନା ହେବା ପରେ ସରକାରଙ୍କର ଦୁଇଟି ଅଙ୍ଗ ଏବେ ଭିନ୍ନ ମତ ଦେଉଥିବା ସାମ୍ନାକୁ ଆସିଛି। ଆଇନ ବିଭାଗ ପକ୍ଷରୁ ତର୍ଜମା କରାଯାଇ ଦିଆଯାଇଥିବା ତଥ୍ୟକୁ ଆଇନ ମନ୍ତ୍ରୀ ବିଧାନସଭାରେ ରଖୁଥିବା ବେଳେ ଶ୍ରୀମନ୍ଦିର ପ୍ରଶାସନ ପକ୍ଷରୁ ସଫେଇ ଦେଇ ଏହି ଖବରକୁ ଖଣ୍ଡନ କରାଯାଇଛି। ଏହାକୁ ନେଇ ସାମାଜିକ ଗଣମାଧ୍ୟମ ଠାରୁ ଆରମ୍ଭ କରି ବିଭିନ୍ନ ମହଲରେ ଚର୍ଚ୍ଚା ଜୋର ଧରିଛି। ଉଲ୍ଲେଖ ଯୋଗ୍ୟ ଯେ ମାର୍ଚ୍ଚ ୧୬ରେ ଭାଜପା ☞ପୃଷ୍ଠା–୨

ଆଜିର ସମ୍ପାଦକୀୟ

ଧାନକିଣାରେ ରାଜନୀତି

ବଢ଼ିବ ବିଦ୍ୟୁତ୍ ଦର

ଭୁବନେଶ୍ୱର, ୧୮।୩(ବ୍ୟୁରୋ)

ପୁଣି ବିଦ୍ୟୁତ୍ ଦର ବଢ଼ିବ। ରାଜ୍ୟରେ ୨୦୨୧-୨୨ ଆର୍ଥିକ ବର୍ଷରେ ବିଦ୍ୟୁତ୍ ଦର ବୃଦ୍ଧି କରିବାକୁ ବିଦ୍ୟୁତ୍ ବଣ୍ଟନ କମ୍ପାନୀ ଓଡ଼ିଶା ବିଦ୍ୟୁତ୍ ନିୟାମକ ଆୟୋଗ(ଓଇଆରସି) ନିକଟରେ ଆବେଦନ କରିଛି। ୟୁନିଟ୍ ପିଛା ଦେଢ଼ ଟଙ୍କା ବୃଦ୍ଧି କରିବାକୁ ଏଥିରେ ପ୍ରସ୍ତାବ ଦିଆଯାଇଛି, ଯାହାକି ଉପଭୋକ୍ତାଙ୍କ ଉପରେ ଅଧିକ ବୋଝ ପଡ଼ିବ। ୬ ମାସ ତଳେ ଓଇଆରସି ବିଦ୍ୟୁତ୍ ଦର ୟୁନିଟ ପିଛା ୨୦ପଇସା ବୃଦ୍ଧି କରି ☞ପୃଷ୍ଠା–୨

DSPL - 257

ଓଡ଼ିଶା ସରକାର | FICCI

ରାଜ୍ୟସ୍ତରୀୟ କୃଷି ମହାକୁମ୍ଭ
ଓ ଜିଲ୍ଲାସ୍ତରୀୟ କୃଷି ପ୍ରଦର୍ଶନୀର
ଉଦ୍‌ଯାପନୀ ଉତ୍ସବ

କୃଷି ଓଡ଼ିଶା

ସମନ୍ୱିତ ଚାଷ
ଚାଷୀଙ୍କ ବିକାଶ

- ୧୬୭ ଗୋଟି ମଣ୍ଡପରେ କୃଷି ଓ ଆନୁଷଙ୍ଗିକ କ୍ଷେତ୍ରରେ ଅତ୍ୟାଧୁନିକ ଜ୍ଞାନକୌଶଳର ସଫଳତା ପ୍ରଦର୍ଶନ।
- ବ୍ୟାଙ୍କ ପ୍ରାଧିକର୍ତ୍ତା ଓ ସଂପୃକ୍ତ ଭାଗୀଦାରଙ୍କ ମଧ୍ୟରେ କୃଷି ବ୍ୟବସାୟର ବିକାଶ ସମ୍ବନ୍ଧରେ ସଫଳ ଆଲୋଚନା।
- କୃଷକ ଓ ବୈଜ୍ଞାନିକଙ୍କ ମଧ୍ୟରେ ୧୧ ଗୋଟି ବିଷୟଭିତ୍ତିକ ଆଲୋଚନାଚକ୍ରରେ ୩୦୦୦ ରୁ ଊର୍ଦ୍ଧ୍ୱ କୃଷକମାନଙ୍କ ସକ୍ରିୟ ଅଂଶଗ୍ରହଣ।
- କୃଷି ଓ ଆନୁଷଙ୍ଗିକ କ୍ଷେତ୍ରର ୧୨୦ ଜଣ ଅଗ୍ରଣୀ କୃଷକ, ୩୦ଗୋଟି ସ୍ୱୟଂ ସହାୟକ ଗୋଷ୍ଠୀ, ୩୦ ଗୋଟି ଜଳବିଭାଜିକା ମିଶନ ଗୋଷ୍ଠୀ ଓ ୪୫ଜଣ ଦକ୍ଷ କ୍ଷେତ୍ର କର୍ମଚାରୀଙ୍କୁ ସମ୍ବର୍ଦ୍ଧିତ କରାଯାଇଛି।
- କୃଷି ଓ କୃଷକ ସଶକ୍ତିକରଣ ବିଭାଗ ଓ ବିଶ୍ୱ ଖାଦ୍ୟ କାର୍ଯ୍ୟକ୍ରମ ମଧ୍ୟରେ ମିଲେଟ୍ ଶସ୍ୟ (କ୍ଷୁଦ୍ର ଶସ୍ୟ)ର ପ୍ରକ୍ରିୟାକରଣ ଓ ମୂଲ୍ୟଯୁକ୍ତ ଉଦ୍ଦେଶ୍ୟରେ ବୁଝାମଣା ପତ୍ର ସାକ୍ଷରିତ ହୋଇଛି । କୃଷି ଓଡ଼ିଶା ସ୍ମରଣିକା ଓ ମୁଖ୍ୟମନ୍ତ୍ରୀ କୃଷି ଉଦ୍ୟୋଗ ଯୋଜନାର ମାର୍ଗଦର୍ଶିକା ଆଦି ଉନ୍ମୋଚିତ ହୋଇଛି।
- କୃଷି ଓଡ଼ିଶାର ସମସ୍ତ କାର୍ଯ୍ୟକ୍ରମରେ ରାଜ୍ୟର କୃଷକ ସମୁଦାୟଙ୍କ ଅନ୍ତର୍ଭୁକ୍ତି ନିମନ୍ତେ ୩୦ଗୋଟି ଜିଲ୍ଲାକୁ ସିଧାପ୍ରସାରଣ କରାଯାଇଛି। ଉକ୍ତ କାର୍ଯ୍ୟକ୍ରମରେ କୃଷି ବିଭାଗ ଫେସ୍‌ବୁକ୍ ଓ ୟୁଟ୍ୟୁବ୍‌ରେ ଲକ୍ଷାଧିକ ଜନସାଧାରଣ ଯୋଡ଼ି ହୋଇଛନ୍ତି।

ଉକ୍ତ କାର୍ଯ୍ୟକ୍ରମରେ ସାମିଲ ହେବା ପାଇଁ କୃଷି ବିଭାଗ ଫେସ୍‌ବୁକ୍ ଓ ୟୁଟ୍ୟୁବ୍ ରେ ଯୋଡ଼ି ହୁଅନ୍ତୁ ।
https://www.facebook.com/profile.php?id=100011790529031 - ଫେସ୍‌ବୁକ୍
https://www.youtube.com/channel/UCxVyYmMXlrMrOEiF91XY9Hw - ୟୁଟ୍ୟୁବ୍

ଓଡ଼ିଶାର ମହାମହିମ ରାଜ୍ୟପାଳ
ପ୍ରଫେସର ଗଣେଶୀ ଲାଲ୍‌ଙ୍କ
କରକମଳରେ
ଉଦ୍‌ଯାପନୀ ସମାରୋହ

୧୯ ମାର୍ଚ୍ଚ ୨୦୨୧
ସନ୍ଧ୍ୟା ୬:୩୦

ବିଜୁ ପଟ୍ଟନାୟକ ଖେଳ ପଡ଼ିଆ
ବରମୁଣ୍ଡା, ଭୁବନେଶ୍ୱର

OIPR-01034/13/0039/2021

କୃଷି ଓ କୃଷକ ସଶକ୍ତିକରଣ ବିଭାଗ, ଓଡ଼ିଶା ସରକାର

ଜନ୍ମଦିନର ଶୁଭେଚ୍ଛା

ରାନୀ
ପରିବାରବର୍ଗ

ନାମ: .....
ବୟସ:.....
ଜନ୍ମ ତାରିଖ: .....

ଏଠାରେ ୨ X ୨ ସେ.ମି. ଫଟୋ ଲଗାନ୍ତୁ

ସର୍ତ୍ତାବଳୀ: ଏହି କୁପନ ବ୍ୟବହାର କରି ସମ୍ପୂର୍ଣ୍ଣ ମାଗଣାରେ ଜନ୍ମଦିନର ଶୁଭେଚ୍ଛା ଜଣାନ୍ତୁ। ଫଟୋଗ୍ରାଫ ସହିତ କୁପନଟି ପ୍ରକାଶନ ତାରିଖର ୭ ଦିନ ପୂର୍ବରୁ ଜନ୍ମଦିନ ଶୁଭେଚ୍ଛା, ଧରିତ୍ରୀ, ବି-୨୬, ରସୁଲଗଡ ଶିଳ୍ପାଞ୍ଚଳ, ଭୁବନେଶ୍ୱର-୧୦ ଠିକଣାରେ ପହଞ୍ଚିବା ଆବଶ୍ୟକ।

ପ୍ରଥମ ପୃଷ୍ଠାରୁ...

କେତେ ସଫେଇ...

ସଭ୍ୟ ମୋହନ ଚରଣ ମାଝି ଅଣତାରକା ପ୍ରଶ୍ନ ନଂ.୨୦୭୪ରେ ପଚାରିଥିଲେ ଯେ, ପୁରୀ ଶ୍ରୀମନ୍ଦିରର ସୁପରିଚାଳନା କରିବା ସକାଶେ ଗଠିତ କମିଶନ ଓ କମିଟି ମଧ୍ୟରୁ କେଉଁ କମିଶନ ଓ କମିଟି ଦ୍ୱାର କେଉଁ ଗୁରତ୍ୱପୂର୍ଣ୍ଣ ପ୍ରସ୍ତାବ ତଥା ମୂଲ୍ୟାୟନ ସୁପାରିସ ମଧ୍ୟରୁ କେଉଁ ପ୍ରସ୍ତାବ ବା ସୁପାରିସଗୁଡିକ କେବେ ଠାରୁ କାର୍ଯ୍ୟକାରୀ କରିଛନ୍ତି। କେଉଁଗୁଡିକ କାର୍ଯ୍ୟକାରୀ କରି ନାହାନ୍ତି ତା'ର ଏକ ତଥ୍ୟଭିତ୍ତିକ ବିବରଣୀ ପ୍ରଦାନ କରିବେ କି। ରାଜ୍ୟ ସରକାରଙ୍କ ଦ୍ୱାରା ଗଠିତ ଶ୍ରୀମନ୍ଦିର ସମ୍ପର୍କିତ ସମୁଦାୟ ଗଠିତ କେତୋଟି ତଦନ୍ତ କମିଶନ ମଧ୍ୟରୁ କେଉଁ କେଉଁ ତଦନ୍ତ କମିଶନ ରିପୋର୍ଟକୁ ଆନୁଷ୍ଠାନିକ ଭାବେ ସରକାର ଗ୍ରହଣ କରିଛନ୍ତି, ତାହା ପ୍ରକାଶ କରିବେ କି ବୋଲି ପଚାରିଥିଲେ।

ଆଇନ ମନ୍ତ୍ରୀ ଏହାର ଜବାବରେ କହିଛନ୍ତି ଯେ ଶ୍ରୀ ମନ୍ଦିର ପରିଚାଳନାରେ ଉନ୍ନୀତକରଣ ଓ ସଂସ୍କାର ନିମନ୍ତେ ରାଜ୍ୟ ସରକାର ବିଭିନ୍ନ ସମୟରେ ୪ଟି ତଦନ୍ତ କମିଶନ ନିଯୁକ୍ତି କରିଛନ୍ତି। ସେମାନଙ୍କର ଗୁରୁତ୍ୱପୂର୍ଣ୍ଣ ସୁପାରିସଗୁଡିକୁ କାର୍ଯ୍ୟକାରୀ କରାଯାଇଛି। ରାଜ୍ୟର ୨୪ଟି ଜିଲାରେ ଥିବା ୬୦,୪୨୬ ଏକର ଶ୍ରୀଜଗନ୍ନାଥ ଜମିକୁ ସରକାର ଚିହ୍ନଟ କରିଛନ୍ତି। ସେଥିରୁ ୩୪,୮୭୬.୯୮୩ଏକର ଜମି ସଂଶୋଧିତ ସତ୍ୱଲିପି ଶ୍ରୀମନ୍ଦିର ପ୍ରଶାସନ କାର୍ଯ୍ୟାଳୟରେ ପ୍ରାପ୍ତ ହୋଇଛି। କମିଶନଙ୍କ ସୁପାରିସ ଅନୁଯାୟୀ ଏହି ଜମିକୁ ବିକ୍ରୟ କରାଯିବା ନିମନ୍ତେ ରାଜ୍ୟ ସରକାରଙ୍କ ଅନୁମୋଦିତ 'ସମାନ ନୀତି'ରେ ବର୍ଣ୍ଣିତ ବ୍ୟବସ୍ଥା ଅନୁଯାୟୀ ପଦକ୍ଷେପ ଗ୍ରହଣ କରାଯାଉଛି। ଇତିମଧ୍ୟରେ କଟକ ସହରସ୍ଥିତ ଭାରତୀମଠ କୋଠା ବ୍ୟତୀତ ଅନ୍ୟ ଜିଲାରରେ ଥିବା ଜମି ମଧ୍ୟରୁ ୩୧୫.୩୩୭ ଏକର ଜମିକୁ ୧୧,୨୦,୭୭,୯୯୧ ଟଙ୍କାରେ ବିକ୍ରି କରାଯାଇ ଉକ୍ତ ଅର୍ଥକୁ ଶ୍ରୀମନ୍ଦିର ସ୍ଥାୟୀ ପାଣ୍ଠିରେ ବିନିଯୋଗ କରାଯାଇଛି। ଏହାଛଡା ଓଡିଶା ବାହାରେ ଅନ୍ୟ ୬ ଗୋଟି ରାଜ୍ୟରେ ଥିବା ଶ୍ରୀଜୀଉଙ୍କ ଏ ୩୯୫.୨୫୨ ଡିସମିଲ ଜମିକୁ ଚିହ୍ନଟ କରାଯାଇ ସେଗୁଡିକୁ ବିକ୍ରୟ କରାଯିବା ନିମନ୍ତେ ସମ୍ପୃକ୍ତ ଜିଲାର ଜିଲାମାନଙ୍କୁ ଚିଠି ଲେଖାଯାଇଛି ବୋଲି ମନ୍ତ୍ରୀ ତାଙ୍କ ଲିଖିତ ଉତ୍ତରରେ କହିଛନ୍ତି।

ଜମି ବିକ୍ରି ନିଷ୍ପତ୍ତିକୁ ନେଇ ବିଭିନ୍ନ ମହଲରୁ କଡା ସମାଲୋଚନାର ଶିକାର ହେବା ପରେ ଗୁରୁବାର ଶ୍ରୀମନ୍ଦିର ମୁଖ୍ୟ ପ୍ରଶାସକଙ୍କ କାର୍ଯ୍ୟାଳୟ ପକ୍ଷରୁ ମାର୍ଚ୍ଚ ୧୬ ରେ ଆଇନ ମନ୍ତ୍ରୀ ବିଧାନସଭାରେ ଦେଇଥିବା ଉତ୍ତରକୁ ବିରୋଧ କରି ଏକ ପ୍ରତିବାଦ ଦେଇଛନ୍ତି। ଏହା ଉଦ୍ଦେଶ୍ୟ ପ୍ରଣୋଦିତ ଓ ଅସତ୍ୟ ବୋଲି କୁହାଯାଇଛି। ଦୀର୍ଘ ବର୍ଷ ଧରି ବିଭିନ୍ନ ବ୍ୟକ୍ତି ମହାପ୍ରଭୁଙ୍କ ଜମିକୁ ନିଜ ଅକ୍ତିଆରରେ ରଖିଛନ୍ତି। ସେଗୁଡିକ ୟୁନିଫାଏଡ୍ ପଲିସ ଅନୁଯାୟୀ ମନ୍ଦିର କମିଟି ଦ୍ୱାରା ୨୦୦୩ରେ ସ୍ଥିର କରାଯାଇଥିଲା। ତେବେ ୨୦୦୧ରୁ ୨୦୧୦ ମଧ୍ୟରେ ୨୯୧ ଏକର ଏବଂ ୨୦୧୧ରୁ ୨୦୨୧ ମଧ୍ୟରେ ୯୬ ଏକର ଜମି ସର୍ବସାଧାରଣଙ୍କ ଉପକାର ପାଇଁ ସ୍କୁଲ, ମେଡିକାଲ କଲେଜ, ରାସ୍ତା ଇତ୍ୟାଦି ନିର୍ମାଣ ସକାଶେ ବ୍ୟବସ୍ଥା କରାଯାଇଥିବା ଶ୍ରୀମନ୍ଦିର ମୁଖ୍ୟ ପ୍ରଶାସକ କହିଛନ୍ତି। ତେବେ ଏ ନେଇ ଆଇନ ବିଭାଗ ନା ଶ୍ରୀମନ୍ଦିର ପ୍ରଶାସନ କିଏ ଅସତ୍ୟ କହୁଛନ୍ତି, ତାହାକୁ ନେଇ ଦ୍ୱନ୍ଦ୍ୱ ଉପୁଜିଛି।

ଅନ୍ୟ ପକ୍ଷରେ ମହାପ୍ରଭୁଙ୍କ ଜମି ବିକ୍ରି ଯୋଜନାକୁ ବିଭିନ୍ନ ମହଲରୁ କଡା ବିରୋଧ କରାଯାଇଛି। ବିରୋଧୀ ଦଳ ନେତା ପ୍ରଦୀପ୍ତ ନାଏକ ରାଜ୍ୟ ସରକାରଙ୍କର ଏଭଳି ଯୋଜନାକୁ କଡା ବିରୋଧ କରିଛନ୍ତି। ସେ ଟୁଇଟ କରି କହିଛନ୍ତି ଯେ ଏହା ଅତ୍ୟନ୍ତ ଆପତ୍ତିଜନକ, ବେଆଇନ ଏବଂ କୋଟି କୋଟି ହିନ୍ଦୁମାନଙ୍କ ଭାବାବେଗକୁ ବିରୁଦ୍ଧାଚରଣ କରୁଛି। ସେହି ଜମି ଶ୍ରୀ ଜଗନ୍ନାଥଙ୍କର, ତାହା ରାଜ୍ୟ ସରକାରଙ୍କର ନୁହେଁ। ରାଜ୍ୟ ସରକାର କଟକରେ ଥିବା ମନ୍ଦିରର ୩୧୫ ଏକର ଜମିକୁ ମାତ୍ର ୧୧.୨୦ କୋଟି ଟଙ୍କାରେ ବିକ୍ରି କରିଛନ୍ତି। ଏହାର ଅର୍ଥ ହେଉଛି ଏକର ପିଛା ମାତ୍ର ୪ ଲକ୍ଷ ୫୫ ହାଜର ଟଙ୍କାରେ ବିକ୍ରି କରାଯାଇଛି। ଏହି ମୂଲ୍ୟ ବଜାର ମୂଲ୍ୟ ଠାରୁ ବହୁ କମ। ଏଥିରେ ଦୁର୍ନୀତିର ଗନ୍ଧ ଆସୁଛି। ଜଗନ୍ନାଥଙ୍କ ବିରୋଧରେ ଏହା ଏକ ଷଡଯନ୍ତ୍ର ବୋଲି ପ୍ରଦୀପ୍ତ କହିଛନ୍ତି। ସେହିପରି ଜଗନ୍ନାଥ ସଂସ୍କୃତି ସୁରକ୍ଷା ମଞ୍ଚ ଆବାହକ ଲକ୍ଷ୍ମୀକାନ୍ତ ଦାଶ କହିଛନ୍ତି ଯେ ଜଗନ୍ନାଥଙ୍କର ସମ୍ପତ୍ତି ସରକାର କିମ୍ବା ମନ୍ଦିର ପ୍ରଶାସନର ନୁହେଁ। ବହୁ ଆଗରୁ ମହାପ୍ରଭୁଙ୍କର ଜମିକୁ ସେମାନେ ଘରୋଇ ସଂସ୍ଥାକୁ ଦେଇଛନ୍ତି। ଏହା ବଦଳରେ ମନ୍ଦିରକୁ କ'ଣ ମିଳିଛି। ଜମି ବିକିବା ବଦଳରେ ୫ କିମ୍ବା ୧୦ ବର୍ଷ ପାଇଁ ଲିଜ୍ ଦେବା ଉଚିତ। ଟଙ୍କାର ମୂଲ୍ୟ କମି ଯାଇ ପାରେ, ମାତ୍ର ଜମିର ମୂଲ୍ୟ ପ୍ରତ୍ୟେକ ବର୍ଷ ବଢିବ ବୋଲି ସେ କହିଛନ୍ତି।

ବଢ଼ିବ ବିଦ୍ୟୁତ୍...

ଟଃ.୨୫ଙ୍କା କରିଥିଲା। ଏବେ ବଣ୍ଟନ କମ୍ପାନୀ ଦେଇଥିବା ପ୍ରସ୍ତାବକୁ ଯଦି ରାଜ୍ୟ ସରକାର ମଞ୍ଜୁର କରନ୍ତି ତେବେ ଉପଭୋକ୍ତାଙ୍କୁ ୟୁନିଟ୍ ପିଛା ଟ୬.୭୫ଙ୍କା ଦେବାକୁ ପଡ଼ିବ। ଅପରପକ୍ଷରେ ବଣ୍ଟନ କମ୍ପାନୀର ଏହି ପ୍ରସ୍ତାବକୁ ଓଡ଼ିଶା ବିଦ୍ୟୁତ୍ ଉପଭୋକ୍ତା ସଂଘ ବିରୋଧ କରିଛି। ଯଦି ରାଜ୍ୟ ସରକାର ବିଦ୍ୟୁତ୍‌ଦର ବୃଦ୍ଧି ପ୍ରସ୍ତାବକୁ ଗ୍ରହଣ କରିବେ, ତେବେ ଉପଭୋକ୍ତ ସଂଘ ରାଜରାସ୍ତାକୁ ଓହ୍ଲାଇବ ବୋଲି ସଂଘର ସଭାପତି ରମେଶ ଶତପଥୀ ଚେତାବନୀ ଦେଇଛନ୍ତି। ରାଜ୍ୟ ସରକାର ଉପଭୋକ୍ତାଙ୍କୁ ଶୋଷଣ କରି ଶକ୍ତି ବିଭାଗ ମାଧ୍ୟମରେ ବାର୍ଷିକ ୩ହଜାରରୁ ୪ହଜାର କୋଟି ଟଙ୍କା ରାଜସ୍ୱ ମାଧ୍ୟମରେ ସଂଗ୍ରହ କରୁଥିବାବେଳେ ଅନ୍ୟ ରାଜ୍ୟଗୁଡ଼ିକ କମ୍ ଦରରେ ଉପଭୋକ୍ତାଙ୍କୁ ବିଜୁଳି ଦେଉଛନ୍ତି ବୋଲି ଶତପଥୀ କହିଛନ୍ତି।

16.03.2021

କାର୍ଯ୍ୟକାରୀ ହୋଇଥିବା ପ୍ରସ୍ତାବ

UDAQ No.2074 . ଶ୍ରୀ ମୋହନ ଚରଣ ମାଝୀ : ଆଇନ ମନ୍ତ୍ରୀ ଅନୁଗ୍ରହ କରି କହିବେ କି :- (କ) ପୁରୀ ଶ୍ରୀ ମନ୍ଦିରର ସୁପରିଚାଳନା କରିବା ସକାଶେ ଗଠିତ କମିଶନ ଓ କମିଟି ମଧ୍ୟରୁ କେଉଁ କମିଶନ ଓ କମିଟି ଦ୍ୱାରା କେଉଁ ଗୁରୁତ୍ୱପୂର୍ଣ୍ଣ ପ୍ରସ୍ତାବ ତଥା ମୁଲ୍ୟାୟନ ସୁପାରିଶ ମଧ୍ୟରୁ କେଉଁ ପ୍ରସ୍ତାବ ବା ସୁପାରିଶ ଗୁଡିକ କେବେ ଠାରୁ କାର୍ଯ୍ୟକାରୀ କରିଛନ୍ତି ଓ କେଉଁ ଗୁଡିକ କାର୍ଯ୍ୟକାରୀ କରିନାହାନ୍ତି ତାର ଏକ ତଥ୍ୟଭିତ୍ତିକ ବିବରଣୀ ପ୍ରଦାନ କରିବେ କି, (ଖ) ରାଜ୍ୟ ସରକାରଙ୍କ ଦ୍ୱାରା ଗଠିତ ଶ୍ରୀମନ୍ଦିର ସମ୍ପର୍କୀତ ସମୁଦାୟ ଗଠିତ କେତେଗୋଟି ତଦନ୍ତ କମିଶନ ମଧ୍ୟରୁ କେଉଁ କେଉଁ ତଦନ୍ତ କମିଶନ ରିପୋର୍ଟକୁ କେବେ ଆନୁଷ୍ଠାନିକ ଭାବେ ସରକାର ଗ୍ରହଣ କରିଛନ୍ତି ତାହା ପ୍ରକାଶ କରିବେ କି ?

ଉତ୍ତର

ଶ୍ରୀ ପ୍ରତାପ ଜେନା, ଆଇନ ମନ୍ତ୍ରୀ

(କ) ପୁରୀ ଶ୍ରୀମନ୍ଦିର ପରିଚାଳନାରେ ଉନ୍ନତିକରଣ ଓ ସଂସ୍କାର ନିମନ୍ତେ ରାଜ୍ୟ ସରକାର ବିଭିନ୍ନ ସମୟରେ ୪ ଗୋଟି ତଦନ୍ତ କମିସନ ନିଯୁକ୍ତି କରିଥିଲେ ଯଥା: ୧) ମାନ୍ୟବର ବିଚାରପତି, ଶ୍ରୀ ବି.କେ.ପାତ୍ର କମିଶନ ୨) ରାଜ୍ୟପାଳ ବି.ଡି. ଶର୍ମାଙ୍କ ଅଧ୍ୟକ୍ଷତାରେ ଶ୍ରୀମନ୍ଦିର ପରିଚାଳନାର ଉନ୍ନତି ନିମନ୍ତେ ଗଠିତ କମିଟି,୩) ମାନ୍ୟବର ବିଚାରପତି, ଶ୍ରୀ ପି.କେ. ମହାନ୍ତି କମିଶନ ଓ ୪) ମାନ୍ୟବର ବିଚାରପତି, ଶ୍ରୀ ବି.ପି. ଦାସ କମିଶନ । ସେମାନଙ୍କର କେତେକ ଗୁରୁତ୍ୱପୂର୍ଣ୍ଣ ସୁପାରିଶଗୁଡିକୁ ନିମ୍ନମତେ କାର୍ଯ୍ୟକାରୀ କରାଯାଇଅଛି ।

କ୍ର.ସଂ ୩- ଶ୍ରୀଜୀଉଙ୍କର ଖୋର୍ଦ୍ଧା ଅଞ୍ଚଳରେ ଥିବା ଜମି ମଧ୍ୟରୁ ୧୦ ମୌଜାରେ ଅବସ୍ଥିତ ଏ.୫୮୨.୨୫୫ଡି. ପରିମିତ ଜମିକୁ ଓଡିଶା କାଲୁ ଉନ୍ନୟନ ନିଗମ ଲିଙ୍କୁ ଲିଜ ସୁତ୍ର ଦିଆଯାଇ ସେ ବାବଦକୁ ବାର୍ଷିକ ଟ ୩,୦୦,୦୦୦/- ଆୟ ହେଉଅଛି ।

କ୍ର.ସଂ ୫ ଓ ୬- ଓଡିଶା ରାଜ୍ୟର ୨୪ ଗୋଟି ଜିଲ୍ଲାରେ ଥିବା ଏ.୬୦,୪୨୬.୯୪୩ଡ଼ି ପରିମିତ ଶ୍ରୀଜୀଉଙ୍କ ଜମି ଚିହ୍ନଟ କରାଯାଇଅଛି । ତନ୍ମଧ୍ୟରୁ ଏ.୩୪,୮୭୬.୯୮୩ଡି. ପରିମିତ ଜମି ସଂଶୋଧିତ ସ୍ୱତ୍ୱଲିପି ଶ୍ରୀମନ୍ଦିର ପ୍ରଶାସନ କାର୍ଯ୍ୟାଳୟରେ ପ୍ରାପ୍ତ ହୋଇଅଛି । ମାନ୍ୟବର କମିଶନଙ୍କ ସୁପାରିଶ ଅନୁଯାୟୀ ଏହି ଜମିକୁ ବିକ୍ରୟ କରାଯିବା ନିମନ୍ତେ ରାଜ୍ୟ ସରକାରଙ୍କ ଅନୁମୋଦିତ 'ସମାନ ନୀତି' ରେ ବର୍ଣ୍ଣିତ ବ୍ୟବସ୍ଥା ଅନୁଯାୟୀ ପଦକ୍ଷେପ ଗ୍ରହଣ କରାଯାଉଅଛି । ଇତି ମଧ୍ୟରେ କଟକ ସହର ସ୍ଥିତ ଭାରତୀ ମଠ କୋଠା ବ୍ୟତୀତ ଅନ୍ୟ ଜିଲ୍ଲାରେ ଥିବା ଜମି ମଧ୍ୟରୁ ଏ.୩୧୫.୩୩୭ଡି. ପରିମିତ ଜମିକୁ ସଂପୃକ୍ତ ଜମି କ୍ରୟ ଦରଖାସ୍ତକାରୀଙ୍କୁ ରେଜିଷ୍ଟ୍ରି ଦଲିଲ ମାଧ୍ୟମରେ ବିକ୍ରୟ କରାଯାଇ ବିକ୍ରୟ ଲବ୍ଧ ଟ.୧୧,୨୦,୭୭, ୯୯୧|- ଶ୍ରୀମନ୍ଦିର ସ୍ଥାୟୀ ପାଣ୍ଠିରେ ବିନିଯୋଗ କରାଯାଇଅଛି ।

ଏତଦ୍‌ଭିନ୍ନ ଓଡିଶା ବାହାରେ ଅନ୍ୟ ୬ ଗୋଟି ରାଜ୍ୟରେ ଥିବା ଶ୍ରୀଜୀଉଙ୍କ ଏ.୩୯୫.୨୫୨ ଡି. ପରିମିତ ଜମି ଚିହ୍ନଟ କରାଯାଇ ଏବଂ ଏହାକୁ ବିକ୍ରୟ କରାଯିବା ନିମନ୍ତେ ସଂପୃକ୍ତ ଜିଲ୍ଲାର ଜିଲ୍ଲାପାଳମାନଙ୍କୁ ପତ୍ରାଳାପ କରାଯାଇଅଛି ।

କ୍ର ସଂ- ୧୦. ଶ୍ରୀଜୀଉଙ୍କର ବିଭିନ୍ନ ବେଶର ଫଟୋ ମୁଦ୍ରଣ କରାଯାଇ ତାହା ବିକ୍ରୟ କରାଯାଉଛି ।

କ୍ର.ସଂ-୧୧. ଗର୍ଭଗୃହରେ ପରିମାଣିକ ଟିକେଟ ବିକ୍ରୟ କରାଯାଇ ଦର୍ଶନାର୍ଥୀଙ୍କ ଗର୍ଭଗୃହରେ ଦର୍ଶନ ବ୍ୟବସ୍ଥା କରାଯାଇଥିଲା, ସେହିପରି ଭିତରକାଠ ନିକଟରେ ଦର୍ଶନ ପାଇଁ ଭିତରକାଠ ଦର୍ଶନୀ ଟିକେଟ ମଧ୍ୟ ବିକ୍ରୟ କରାଯାଉଥିଲା । ୨୦୧୬ ମସିହାରେ ଜଗମୋହନ ମରାମତି ପାଇଁ ଏହି ଦର୍ଶନ ବନ୍ଦ କରାଯାଇଛି । ଏ ପର୍ଯ୍ୟନ୍ତ ଏହାର ପୁନଃ ପ୍ରଚଳନ କରାଯାଇନାହିଁ ।

କ୍ର.ସଂ- ୧୨. ଶ୍ରୀମନ୍ଦିର ନାଟ ମଣ୍ଡପରେ ଗୋଟିଏ ହୁଣ୍ଡି ସ୍ଥାପନ କରାଯାଇଅଛି ।

କ୍ର.ସଂ- ୧୬. ଶ୍ରୀଜୀଉଙ୍କ ପାଇଁ ଦାତାମାନେ ଦେଉଥିବା ଅଳଙ୍କାରମାନ ଶ୍ରୀଅଙ୍ଗରେ ଲାଗି ପାଇଁ ସଂପୃକ୍ତ ଦାତାଙ୍କ ଠାରୁ ଆବଶ୍ୟକୀୟ ଫିସ୍ ଆଦାୟ କରାଯାଉଅଛି ।

ଆଜିର ରାଶିଫଳ

ଜ୍ୟୋତିର୍ବିଦ୍ୟା ବିଶାରଦ ପ୍ରସନ୍ନ କୁମାର ମହାପାତ୍ର
ମଙ୍ଗରାଜପୁର ଶାସନ, କାଦୁଆ, ଗଞ୍ଜାମ
Email-pkmahapatro@gmail.com

ମେଷ

ଆଜି ରାହୁଙ୍କ ସହ ମଙ୍ଗଳ ଓ ଚନ୍ଦ୍ର ଥିବାରୁ କୌଣସି ସିଦ୍ଧାନ୍ତ ନେବାରେ ଅସ୍ଥିରତା ଅନୁଭବ କରିବେ। ସାମାଜିକ ସ୍ତରରେ ନିଜ ଲୋକମାନେ ମଧ୍ୟ ଅନ୍ୟମାନଙ୍କ ସହ ମିଶି ବିରୁଦ୍ଧାଚରଣ କରିବେ। ଶିଳ୍ପ, ବାଣିଜ୍ୟ, ପରିବହନ, ନିର୍ମାଣ, ଆନୁଷ୍ଠାନିକ କାମ, ବିବାଦୀୟ ଘଟଣା, ସଭାସମିତି ତଥା ଅର୍ଥ ସମ୍ପର୍କ କ୍ଷେତ୍ରରୁ ଉପକୃତ ହେବେ।

ବୃଷ

ସୁଯୋଗ ଆପଣା ଛାଏଁ ଆସିବ, ସାବଧାନତା ସହକାରେ ତାହାର ଉପଯୋଗ କରି ପାରିଲେ ହେଲା। ମୃଗଶିରା ନକ୍ଷତ୍ର ପ୍ରତ୍ୟେକ କ୍ଷେତ୍ରରେ ଭଲ ରୂପେ ଭାବି ଚିନ୍ତି କାମ କରିବା ଭଲ ହେବ। ପ୍ରସ୍ତୁତି ପଥରେ ଥିବା କାମଗୁଡିକ ସମ୍ପୂର୍ଣ୍ଣ ହେବା କଷ୍ଟକର ହୋଇପଡ଼ିବ। ବନ୍ଧୁମାନଙ୍କ ସହ ସତ୍‌ସଙ୍ଗ ସାଙ୍ଗକୁ ଧର୍ମଚର୍ଚ୍ଚା ପ୍ରତି ମନ ବଳିପାରେ।

ମିଥୁନ

ଉପରିସ୍ଥଙ୍କ ଭୁଲ୍ ବୁଝାମଣାରୁ କର୍ମ କ୍ଷେତ୍ରରେ ଅନ୍ୟକୁ କୈଫିୟତ୍ ଦେବାକୁ ପଡ଼ିପାରେ। ସାଧାରଣ କଥାକୁ କେନ୍ଦ୍ରକରି ମଧ୍ୟାହ୍ନେ ମନରେ ବିରକ୍ତିଭାବ ସୃଷ୍ଟି ହେବ। କଳା, ସାହିତ୍ୟ ଓ ସଂଗୀତରେ ସୁନାମ ଅର୍ଜନ କରିବେ। କିନ୍ତୁ ଆଜି ଶିଳ୍ପ, ବାଣିଜ୍ୟ ଓ ପରିବହନ ପାଇଁ କିଛି ଅସୁବିଧା ହେବ ନାହିଁ।

କର୍କଟ

ଆଜି ଭାଇ, ବନ୍ଧୁ, ସହକର୍ମୀ, ଅଂଶୀଦାର ବ୍ୟବସାୟୀମାନଙ୍କ ସହ ସୁସମ୍ପର୍କ ରକ୍ଷାରେ ସମର୍ଥ ହେବେ। ଯାତ୍ରା ସମୟରେ ବନ୍ଧୁଙ୍କ ସହ ମତାନ୍ତର ସୃଷ୍ଟି ହୋଇ ଅଶାନ୍ତି ଉପୁଜିପାରେ। ଘରର ବରାଦ ଅନୁଯାୟୀ ମନୋରଞ୍ଜନ ଜିନିଷ କ୍ରୟ କରିପାରନ୍ତି। କର୍ମକ୍ଷେତ୍ରରେ ସହକର୍ମୀମାନଙ୍କ ସହଯୋଗରୁ ମଧ୍ୟାହ୍ନରେ ଟେନସନ ଦୂର ହେବ।

ସିଂହ

ଆଜି ଅସାବଧାନତା ବଶତଃ ଧନ ହାନି ଯୋଗ ରହିଛି। କର୍ମକ୍ଷେତ୍ରରେ କିଛି ନୂତନ ପଦକ୍ଷେପ ନେବା ପୂର୍ବରୁ ଭଲଭାବରେ ଚିନ୍ତା କରିବା ଭଲ। ପ୍ରତ୍ୟେକ କଥାରେ ଭୟ ଓ ଆଶଙ୍କା କାରଣରୁ କୌଣସି କାର୍ଯ୍ୟ କରିପାରିବେ ନାହିଁ। ନିଜ ଲୋକଙ୍କଠାରୁ ଯାହା ଓ ଯେତିକି ପରିମାଣରେ ପାଇବା କଥା ତାହା ପାଇବା କଷ୍ଟକର ହୋଇପଡ଼ିବ।

କନ୍ୟା

ଦୀର୍ଘ ଦିନରୁ ଲାଗି ରହିଥିବା ଅପୂରଣୀୟ ଆଶା ଓ ଅର୍ଥର ଅଭାବ ହେତୁ ମାନସିକ ସ୍ଥିରତା ରହିବ ନାହିଁ। ହାତକୁ ନେଇଥିବା କାମ ବିଷୟରେ ଯାହା କରିବା କଥା ଶୀଘ୍ର ଶେଷ କରିବା ଭଲ। ଅବଶ୍ୟ କିଛି ଅସୁବିଧା ହେବନ, ଆପଣ ସ୍ଥାନୀୟ ବ୍ୟକ୍ତିଙ୍କ ଦ୍ୱାରା ଉପକୃତ ହେବେ। ସତ୍‌ସଙ୍ଗ କିମ୍ବା ନାମ ସଙ୍କୀର୍ତ୍ତନରେ ନିଜକୁ ହଜାଇ ଦେଇପାରନ୍ତି।

ତୁଳା

ଆଜି ମନ ଅନୁଯାୟୀ କାମ କରିବାରେ ଅସୁବିଧା ନାହିଁ। ପ୍ରତ୍ୟେକ କାମରେ ପରିବାରରୁ ପୂର୍ଣ୍ଣ ସହଯୋଗ ପାଇବେ। ଅନୁଷ୍ଠାନ, ସଭା ସମିତି, କଚେରି ମାମଲା ତଥା ସାମାଜିକ ସ୍ତରରେ ସମ୍ମାନ ଲାଭ କରିବେ। ମୂଲ୍ୟବାନ ଜିନିଷ କିଣିବା, ଗୃହ ନିର୍ମାଣ, ଯାନ ବାହନ ମରାମତି, ପଦସ୍ଥ ବ୍ୟକ୍ତିଙ୍କ ସହ ଆଲୋଚନା ପ୍ରଭୃତିରେ ସମୟ କଟାଇ ପାରନ୍ତି।

ବିଛା

ବହୁ ବିଚାରବିମର୍ଶ ପରେ ପୂର୍ବ କଳ୍ପିତ କାମ ସାମାନ୍ୟ ବ୍ୟତିକ୍ରମ ଭିତରେ ସମ୍ପନ୍ନ ହେବ। ବନ୍ଧୁଙ୍କ ସାହାଯ୍ୟରୁ ପାରିବାରିକ ସ୍ଥିତିରେ କିଛିଟା ଉନ୍ନତି ଘଟିବ। କିନ୍ତୁ ଭୁଲ୍ ବୁଝାମଣା ଯୋଗୁ କର୍ମକ୍ଷେତ୍ରରେ ଅନ୍ୟମାନଙ୍କୁ ସନ୍ଦେହ ଚକ୍ଷୁରେ ଦେଖିପାରନ୍ତି। ଆଜି ହିଁ ଶେଷ କରିବାକୁ ଚାହୁଁଥିଲେ ମଧ୍ୟ ଭାବୁଥିବା କାମଟିକୁ ଶେଷ କରିପାରିବେନି।

ଧନୁ

ଆଜି ଦିନ ମଧ୍ୟରେ ଯେତିକି ପାଇବେ, ସେତିକିରେ ସନ୍ତୁଷ୍ଟ ରହିବା ଭଲ ହେବ। ଶିକ୍ଷା, ସନ୍ତାନ, ପରୀକ୍ଷା ଓ ଇଣ୍ଟରଭ୍ୟୁ କ୍ଷେତ୍ରରେ ସଫଳତା ପାଇବେ। ସଭାସମିତିରେ ଅନ୍ୟମାନଙ୍କ ମତକୁ ସମ୍ମାନ ଦେଇ କାମ କଲେ ଅପେକ୍ଷାକୃତ ସଫଳତା ପାଇବେ। ବିବାଦ ଓ ମାଲିମକଦ୍ଦମାରେ ସ୍ଥିତି ଅନୁକୂଳ ହୋଇପାରେ।

ମକର

ଦୀର୍ଘ ଦିନରୁ ପଡ଼ି ରହିଥିବା କାମ ସକାଶେ ଚିନ୍ତା କରି ପାରନ୍ତି। ପଡ଼ୋଶୀ କିମ୍ବା ସହକର୍ମୀମାନେ ଫାଇଦା ହାସଲ ସକାଶେ ନିଜର ଭଳି ବ୍ୟବହାର କରିପାରନ୍ତି। ଯେତେ କାମ କଲେ ମଧ୍ୟ ପ୍ରତିବନ୍ଧକ ଯୋଗୁ ପ୍ରଗତିରେ ଅଗ୍ରଗତି ଅସମ୍ଭବ ହୋଇପଡ଼ିବ। ବନ୍ଧୁଙ୍କ ସହ ସମ୍ପର୍କହାନି ଯୋଗୁ ସମସ୍ୟା ସମାଧାନର ରାସ୍ତା ବାହାର କରିପାରିବେ ନାହିଁ।

କୁମ୍ଭ

ପୂର୍ବ ଯୋଜନା ଅନୁଯାୟୀ କର୍ମରେ ଆଗୁଆସାର ହୋଇ ସଫଳତା ହାସଲ କରିବେ। ପିଲାମାନଙ୍କ ସମସ୍ୟା ନେଇ ମନ ଭାରାକ୍ରାନ୍ତ ରହିପାରେ, ତଥାପି ସମସ୍ୟା ଅତି ସହଜରେ ସମାଧାନ ହୋଇଯିବ। ପାରିବାରିକ କ୍ଷେତ୍ର ବୁଝାମଣାରେ ଶୃଙ୍ଖଳିତ ହେବ। କିନ୍ତୁ ଆତ୍ମୀୟମାନେ ଶତ୍ରୁତା କରିବେ। ପ୍ରତ୍ୟୁଷ ଯାତ୍ରାରେ ସାମାନ୍ୟ ବିଘ୍ନ ଆସିପାରେ।

ମୀନ

ଆଜିର ପ୍ରତ୍ୟୁଷ ଯାତ୍ରା ଆପଣଙ୍କ ପାଇଁ ସଫଳତା ଆଣିଦେବ। ବାଣିଜ୍ୟ, ପରିବହନ, ଆନୁଷ୍ଠାନିକ କାମ ଓ ସଭା ସମିତି ପ୍ରତ୍ୟେକ କ୍ଷେତ୍ରରେ ବିଜୟ ଓ ଗୌରବାର୍ଜନ ନିଶ୍ଚିତ। ପରକଥାରେ ପଡ଼ି ନିଜ ଲୋକଙ୍କୁ ଭୁଲ୍

କରୋନା ସଂକ୍ରମଣ ସ୍ଥିତି

	ଆକ୍ରାନ୍ତ	ମୃତ୍ୟୁ	ଆରୋଗ୍ୟ
ବିଶ୍ୱ	୧୨,୨୧,୧୭,୨୧୪	୨୬,୯୬,୬୭୯	୯,୮୩,୭୦,୬୩୧
ଭାରତ	୧,୧୫,୧୧,୯୩୬	୧,୫୯,୩୯୪	୧,୧୦,୮୦,୯୨୦
ଓଡ଼ିଶା	୩,୩୮,୪୮୯	୧୯୧୮(+୫୩)	୩,୩୫,୯୨୩

ଗୁରୁବାର ରାତି ୧୦ଟା ସୁଦ୍ଧା
(+ ଅନ୍ୟ ରୋଗରେ କରୋନା ଆକ୍ରାନ୍ତଙ୍କ ମୃତ୍ୟୁ)
ତଥ୍ୟ: https://www.worldometers.info/coronavirus/ଏବଂ ଓଡ଼ିଶା ସରକାର

କେନ୍ଦ୍ରମନ୍ତ୍ରୀଙ୍କୁ ଭେଟିଲେ ବିଜେଡି ଏମ୍‌ପି

ବକେୟା ୬୪୯ କୋଟି ପୈଠ ପାଇଁ ଦାବି

ନୂଆଦିଲ୍ଲୀ,୧୮।୩

ବିଜୁ ଜନତା ଦଳ (ବିଜେଡି)ର ସଂସଦୀୟ ପ୍ରତିନିଧି ଦଳ ଗୁରୁବାର କେନ୍ଦ୍ର ମହିଳା ଓ ଶିଶୁ ବିକାଶ ମନ୍ତ୍ରୀ ସ୍ମୃତି ଇରାନୀଙ୍କୁ ଭେଟି ୨୦୨୦-୨୧ ଆର୍ଥିକ ବର୍ଷରେ ମନ୍ତ୍ରଣାଳୟରେ ବିଭିନ୍ନ କେନ୍ଦ୍ରୀୟ ପ୍ରବର୍ତ୍ତିତ ଯୋଜନା ବାବଦକୁ ବକେୟା ଥିବା ୬୪୯.୭୧ କୋଟି ଟଙ୍କା ପୈଠ ପାଇଁ ଅନୁରୋଧ କରିଛନ୍ତି। ଏନେଇ ବିଜେଡିର ଲୋକ ସଭା ଓ ରାଜ୍ୟ ସଭା ସଦସ୍ୟମାନେ ମନ୍ତ୍ରୀଙ୍କୁ ଏକ ସ୍ମାରକପତ୍ର ଦେଇଥିଲେ। ସମନ୍ୱିତ ଶିଶୁ ବିକାଶ ଯୋଜନା (ଆଇସିଡିଏସ୍)ରେ ରାଜ୍ୟ ସରକାର ୫୬୦.୯୧ କୋଟି ଟଙ୍କା ପାଇବାକୁ ରହିଛି। ଯୋଜନାର ୬୦ ପ୍ରତିଶତ କେନ୍ଦ୍ର ସରକାର ଦେଉଥିବାବେଳେ ଅବଶିଷ୍ଟ ୪୦ ପ୍ରତିଶତ ରାଜ୍ୟ ସରକାର ବହନ କରିଥାନ୍ତି। ଯୋଜନା ବାବଦ ମୋଟ ୧୨୯୧.୦୩ କୋଟିରୁ ରାଜ୍ୟ ସରକାର ବର୍ତ୍ତମାନ ସୁଦ୍ଧା ୭୩୦.୧୨ କୋଟି ପାଇଥିବାବେଳେ ୫୬୦.୯୧ କୋଟି ଟଙ୍କା ବଳକା ରହିଛି। ସେହିପରି ସମନ୍ୱିତ ଶିଶୁ ସୁରକ୍ଷା ଯୋଜନାରେ ୧୯.୯୧ କୋଟି, ଇନ୍ଦିରା ଗାନ୍ଧୀ ମାତୃତ୍ୱ ସହଯୋଗ ଯୋଜନାରେ ୪.୦୬ କୋଟି, ପୋଷଣ ଯୋଜନାରେ ୬୭.୮୪ କୋଟି ଏବଂ କିଶୋରୀ ଯୋଜନା ବାବଦକୁ ୫.୧୨ କୋଟି ଟଙ୍କା ବକେୟା ରହିଛି। ଏସବୁକୁ ମିଶାଇ ମୋଟ ୬୪୯.୭୧ କୋଟି ଟଙ୍କା ତୁରନ୍ତ ପ୍ରଦାନ କରିବାକୁ ପ୍ରତିନିଧି ମଣ୍ଡଳୀ ମନ୍ତ୍ରୀଙ୍କ ହସ୍ତକ୍ଷେପ ଲୋଡ଼ିଥିଲେ।

'ନିଜ ଦାୟିତ୍ୱରୁ ପଳାୟନ କରୁଛନ୍ତି ସରକାର'

ମୁଖ୍ୟମନ୍ତ୍ରୀଙ୍କୁ ଚିଠି ଲେଖିଲେ ସୁନ୍ଦରଗଡର ୩ ଭାଜପା ବିଧାୟକ

ଭୁବନେଶ୍ୱର, ୧୮।୩(ବ୍ୟୁରୋ)

କେନ୍ଦ୍ର ସରକାରଙ୍କ ଉପରେ ଦୋଷ ଲଦି ଦେଇ ରାଜ୍ୟ ସରକାର ନିଜ ଦାୟିତ୍ୱରୁ ଖସି ଯାଇଛନ୍ତି ବୋଲି ମୁଖ୍ୟମନ୍ତ୍ରୀ ନବୀନ ପଟ୍ଟନାୟକଙ୍କୁ ପତ୍ର ଲେଖି ସୁନ୍ଦରଗଡର ୩ ଭାଜପା ବିଧାୟକ ଅଭିଯୋଗ କରିଛନ୍ତି । ସୁନ୍ଦରଗଡ ବିଧାୟିକା କୁସୁମ ଟେଟେ, ବୀରମିତ୍ରପୁର ବିଧାୟକ ଶଙ୍କର ଓରାମା ଏବଂ ତଳସରା ବିଧାୟକ ଭବାନୀ ଶଙ୍କର ଭୋଇ ମୁଖ୍ୟମନ୍ତ୍ରୀଙ୍କୁ ଲେଖିଥିବା ଚିଠିରେ ଉଲ୍ଲେଖ କରିଛନ୍ତି ଯେ, ଗତ ୧୬ ତାରିଖରେ ରାଜ୍ୟ ସରକାରଙ୍କ ମନ୍ତ୍ରୀ ପ୍ରଫୁଲ କୁମାର ମଲିକ ରାଉରକେଲା ସ୍ଥିତ ସୁପର ସ୍ପେଶିଆଲିଟି ହସ୍ପିଟାଲକୁ ମେଡିକାଲ କଲେଜରେ ପରିଣତ କରିବା ସମ୍ପର୍କିତ ପତ୍ର କେନ୍ଦ୍ରମନ୍ତ୍ରୀ ଧର୍ମେନ୍ଦ୍ର ପ୍ରଧାନଙ୍କୁ ପଠାଇଛନ୍ତି। ଏହି ପତ୍ରରୁ ମନ୍ତ୍ରୀ ପ୍ରଫୁଲ ମଲିକଙ୍କ ନିକଟରେ ସବିଶେଷ ତଥ୍ୟ ନ ଥିବା ଭଳି ଲାଗୁଛି। ବାସ୍ତବରେ ରାଉରକେଲା ଇସ୍ପାତ୍ କାରଖାନା ନିଜର ମୁଖ୍ୟ କାର୍ଯ୍ୟ ଇସ୍ପାତ୍ ଉତ୍ପାଦନ ସହ ଅନ୍ୟାନ୍ୟ ସାମାଜିକ ଦାୟିତ୍ୱକୁ ସୁଚାରୁରୂପେ ପାଳନ କରି ନିଜର ଏକ ସ୍ୱତନ୍ତ୍ର ସ୍ଥାନ କେବଳ ସୁନ୍ଦରଗଡରେ ନୁହେଁ ବରଂ ସାରା ଦେଶରେ ମଧ୍ୟ ବଜାୟ ରଖିଥିବା ଉଲ୍ଲେଖ କରିଛନ୍ତି।

ଆର୍ଯ୍ୟପଲ୍ଲୀ ସରପଞ୍ଚଙ୍କ ପଦବୀ ଅସିଦ୍ଧ

ଓଡିଆ ନ ଜାଣିବା ମହଙ୍ଗା ପଡ଼ିଲା

ଛତ୍ରପୁର,୧୮।୩(ଡି.ଏନ.ଏ)

ଓଡିଆ ଲେଖାପଢ଼ା ଜାଣି ନ ଥିବା କାରଣରୁ ଗଞ୍ଜାମ ଜିଲା ଛତ୍ରପୁର ବ୍ଲକ ଆର୍ଯ୍ୟପଲ୍ଲୀ ପଞ୍ଚାୟତର ସରପଞ୍ଚ ଏମ୍ .ଲକ୍ଷ୍ମୀଙ୍କ ପଦବୀ ଅସିଦ୍ଧ ଘୋଷଣା ହୋଇଛି । ଛତ୍ରପୁର ସିଭିଲ ଜଜ୍ ଜୁନିୟର ଡିଭିଜନ ବିଚାରପତି ସନ୍ତୋଷ କୁମାର ପାଣିଗ୍ରାହୀ ଗୁରୁବାର ଏହି ରାୟ ପ୍ରକାଶ କରିଛନ୍ତି । ୨୦୧୭ ପଞ୍ଚାୟତ ନିର୍ବାଚନରେ ଏମ୍. ଲକ୍ଷ୍ମୀ ସରପଞ୍ଚ ଭାବେ ନିର୍ବାଚିତ ହୋଇଥିଲେ । ହେଲେ ସେ ସମୟରେ ତାଙ୍କ ପ୍ରତିଦ୍ୱନ୍ଦ୍ୱୀ ପି. ଦମୟନ୍ତୀଙ୍କ ପକ୍ଷରୁ ଲକ୍ଷ୍ମୀଙ୍କ ବିରୋଧରେ ୨୦୧୭ ମାର୍ଚ୍ଚ ୧ରେ ଛତ୍ରପୁର ସିଭିଲ କୋର୍ଟରେ ଏକ ପିଟିଶନ (ନଂ.୧/୧୭) ଦାଖଲ କରାଯାଇଥିଲା । ଲକ୍ଷ୍ମୀ ଆନ୍ଧ୍ରର ଝିଅ, ସେ ଓଡିଆ ଲେଖିପଢି ଜାଣି ନାହାନ୍ତି ଏବଂ ନାମାଙ୍କନ ଦାଖଲ ବେଳେ ଜାଲ୍ ଓବିସି ପ୍ରମାଣପତ୍ର ଦେଇଥିବା ନେଇ ଉକ୍ତ ପିଟିଶନରେ ଦର୍ଶାଯାଇଥିଲା । ଏହି ମାମଲାର ଶୁଣାଣି କରି ଲକ୍ଷ୍ମୀ ଓଡିଆ ଲେଖିପଢି ଜାଣି ନ ଥିବା ଏବଂ ଜାଲ ପ୍ରମାଣପତ୍ର ଦାଖଲ କରିଥିବାରୁ ତାଙ୍କ ସରପଞ୍ଚ ପଦବୀକୁ ବିଚାରପତି ଅସିଦ୍ଧ ଘୋଷଣା କରିଛନ୍ତି । ଏହା ଉପରେ ବିହିତ କାର୍ଯ୍ୟାନୁଷ୍ଠାନ ନେବା ପାଇଁ ଗଞ୍ଜାମ ଜିଲାପାଳଙ୍କୁ ନିର୍ଦ୍ଦେଶ ଦେଇଛନ୍ତି । ଦମୟନ୍ତୀଙ୍କ ପକ୍ଷରୁ ଓକିଲ ପଦ୍ମଚରଣ ସାହୁ, ସରକାରଙ୍କ ପକ୍ଷରୁ ମନୋଜ ପାଢୀ ମାମଲା ପରିଚାଳନା କରୁଥିଲେ । ସୂଚନାଯୋଗ୍ୟ, ଗତ ୫ ତାରିଖରେ ମଧ୍ୟ ଓଡିଆ ଲେଖାପଢା ଜାଣି ନ ଥିବା ନେଇ ଛତ୍ରପୁର ବ୍ଲକ ଅଗସ୍ତିନୂଆଗାଁ ସରପଞ୍ଚ ପି. ସୀମାଦ୍ରିଙ୍କ ପଦବୀ ରଦ୍ଦ ହୋଇଥିଲା ।

ଏମ୍ .ଲକ୍ଷ୍ମୀ

ତୁମେ ତୁମ ହୃଦୟ ମନକୁ ଶୁଦ୍ଧ କରିବା ଲାଗି କାର୍ଯ୍ୟ କରିବା ଉଚିତ। ଅନ୍ୟମାନେ କ'ଣ କରୁଛନ୍ତି, ନ କରୁଛନ୍ତି– ସେ ସମ୍ବନ୍ଧେ ମୁଣ୍ଡଖେଳାଇ ସମୟ ନଷ୍ଟ କରିବା ଅନାବଶ୍ୟକ। –ଶ୍ରୀମା

ଧାନକିଣାରେ ରାଜନୀତି

ଆଜିର ଅର୍ଥନୀତି

ଆମ ରାଜ୍ୟରେ ଧାନକିଣା ପ୍ରକ୍ରିୟା ସବୁବେଳେ ଏକ ସମସ୍ୟା ହୋଇ ରହିଆସିଛି। ପ୍ରତିବର୍ଷ ଏହି ପ୍ରକ୍ରିୟା ସଞ୍ଚାଳନ କରିବାରେ ଦେଖାଯାଉଥିବା ଅସଙ୍ଗତି ବା ଅବ୍ୟବସ୍ଥା ଯୋଗୁ ସରକାର କଡ଼ା ସମାଲୋଚନାର ସମ୍ମୁଖୀନ ହେଉଛନ୍ତି। ରାଜ୍ୟର ୧୨,୦୦୦ କୋଟିରୁ ଊର୍ଦ୍ଧ୍ୱ ଟଙ୍କାର ଧାନ କିଣାରେ ପ୍ରମୁଖ ଭୂମିକା ନେଉଥିବା ଓଡ଼ିଶା ଷ୍ଟେଟ୍ ସିଭିଲ ସପ୍ଲାଇଜ୍ କର୍ପୋରେଶନ (ଓଏସ୍‌ସିଏସ୍‌ସି) ଅତୀତର ଭୁଲ୍‌ରୁ କିଛି ବି ଶିକ୍ଷା କରିନାହିଁ। ଯୋଗାଣ ବିଭାଗ ଅଧିକାରୀ ଏବଂ ନିୟନ୍ତ୍ରିତ ବଜାର କମିଟି (ଆର୍‌ଏମ୍‌ସି)ଗୁଡ଼ିକ ବିରୋଧରେ ଅଭିଯୋଗ ଏକ ସାଧାରଣ କଥା ହୋଇଗଲାଣି। ବହୁ ସମୟରେ ରାଇସ୍ ମିଲରମାନଙ୍କର ଅନୈତିକ କାର୍ଯ୍ୟ ଉପରେ ଅଭିଯୋଗ କରାଯାଉଛି । ନିକଟରେ ମହିଳା ସ୍ୱୟଂ ସହାୟିକା ଗୋଷ୍ଠୀ(ଡବ୍ଲ୍ୟୁଏସ୍‌ଏଚ୍‌ଜି)ଗୁଡ଼ିକ ଏବଂ ପାଣି ପଞ୍ଚାୟତ (ପିପି) ଗୁଡ଼ିକୁ ଶୀଘ୍ର ଧାନ ସଂଗ୍ରହ କାମରେ ଲଗାଯାଇଛି। ତଥାପି ସରକାର ଏହି ସମସ୍ୟା ସୁଧାରିବାରେ ସକ୍ଷମ ହୋଇପାରିନହାନ୍ତି। ପୂର୍ବ ଭଳି ଚଳିତବର୍ଷ ମଧ୍ୟ ଧାନ କିଣାରେ ସମସ୍ୟା ଦେଖାଦେଇଛି। ରାଜ୍ୟରେ ଧାନକିଣା ପ୍ରକ୍ରିୟା ବିକେନ୍ଦ୍ରୀକରଣ ହେବା ଏବଂ ଓଏସ୍‌ସିଏସ୍‌ସିକୁ ଧାନକିଣା ଦାୟିତ୍ୱ ଦେବା ଦିନଠାରୁ କିଣା ପ୍ରକ୍ରିୟା ସବୁବେଳେ ବିବାଦରେ ଫସି ଆସିଛି। ୨୦୦୫–୦୬ରେ କେନ୍ଦ୍ର ଖାଦ୍ୟ ନିଗମ ତରଫରୁ ଧାନ କିଣିବାରେ ଘରୋଇ ବ୍ୟବସାୟୀମାନଙ୍କୁ କାର୍ଯ୍ୟରେ ରାଜ୍ୟ ସରକାର ଲଗାଇବାର ଅଭିଜ୍ଞତା ହାସଲ କରିଥିଲେ। କିନ୍ତୁ ତାହା ଦୁଇ ତିନି ବର୍ଷ ପରେ ବନ୍ଦ ହୋଇଗଲା। ସେତେବେଳେ ମଣ୍ଡିରୁ ଧାନ ନ ଉଠିଲେ ବି ଏତେ ଅଭିଯୋଗ ଆସୁ ନ ଥିଲା। ଧାନ କିଣୁଥିବା ଘରୋଇ ବ୍ୟବସାୟୀମାନେ ବେଶି ଲାଭ ପାଇବା ଲାଗି ଅଗ୍ରିମ ଟଙ୍କା ଦେଇ ଅଧିକ ଧାନ କିଣିବାକୁ ଚେଷ୍ଟା କରୁଥିଲେ। କିନ୍ତୁ ବର୍ତ୍ତମାନ କୃଷକମାନଙ୍କୁ ଟଙ୍କା ନ ଦେବା କିମ୍ବା ଦେବାରେ ବିଳମ୍ବ ହେବା,ମଣ୍ଡି ନ ଖୋଲିବା ଏବଂ ଟୋକନ ସମସ୍ୟା ପୂରା ପ୍ରକ୍ରିୟାକୁ ଠପ୍ କରିଦେଇଛି। ଏହିସବୁ ସମସ୍ୟା ଗୋଟିଏ ପରେ ଗୋଟିଏ ପରକୁ ପର ଘଟୁଛି। ଏହା ନୁହେଁ ଯେ,ଏବେ ଆମ ପାଖରେ ଚଳିତବର୍ଷ କିଛି ନୂଆ ସମସ୍ୟା ସାମ୍ନା କରିବାକୁ ପଡ଼ିଛି। ତଥାପି ଏକ ସ୍ଥାୟୀ ସମାଧାନର ବାଟ ପାଇବାକୁ ସରକାର ବିଫଳ ହୋଇଛନ୍ତି।

ଓଡ଼ିଶାର ଅର୍ଥନୀତି ମୁଖ୍ୟତଃ କୃଷି ଉପରେ ନିର୍ଭରଶୀଳ। ଏହାର ୪ ଭାଗରୁ ୩ ଭାଗ ଲୋକଙ୍କର ମୁଖ୍ୟ ଜୀବିକା କୃଷି। ଧାନ ହିଁ ଏକମାତ୍ର ଶସ୍ୟ, ଯାହା ସର୍ବନିମ୍ନ ସହାୟକ ମୂଲ୍ୟ(ଏମ୍‌ଏସ୍‌ପି)ରେ ବିକ୍ରି ହେଉଛି। ଏଣୁ କୃଷକମାନେ ଅଧିକ ପରିମାଣରେ ଧାନ ଚାଷ କରୁଛନ୍ତି। ଧାନ ପାଇଁ ଏକ ମୁକ୍ତ ବଜାର କି ଧାନରୁ ଉତ୍ପାଦ ପ୍ରସ୍ତୁତ କରିବା ଲାଗି କୌଣସି ବ୍ୟବସ୍ଥା ନଥିବାରୁ କୃଷକମାନେ ସରକାରଙ୍କୁ ସେମାନଙ୍କ ଧାନ ବିକ୍ରି କରିବାକୁ ଚାହିଁଥାଆନ୍ତି। ଧାନ କିଣା ପ୍ରକ୍ରିୟା ଦୁଇଟି ପର୍ଯ୍ୟାୟରେ ହୋଇଥାଏ। ପ୍ରଥମେ ନଭେମ୍ବରରୁ ଫେବୃୟାରୀ ଏବଂ ଆଉ ଥରେ ଗ୍ରୀଷ୍ମକାଳୀନ ଧାନ ପାଇଁ ମେ'ରୁ ଜୁନ ମଧ୍ୟରେ କରାଯାଇଥାଏ। ରାଜ୍ୟ ଖାଦ୍ୟ ଓ ଉପଭୋକ୍ତା ବ୍ୟାପାର ବିଭାଗ ଅଧୀନରେ ଓଏସ୍‌ସିଏସ୍‌ସି ରହିଛି ଓ ଉକ୍ତ ବିଭାଗ ଏହାର କାର୍ଯ୍ୟକୁ ନିୟନ୍ତ୍ରଣ କରେ। ଏଣୁ ସମ୍ପୃକ୍ତ ବିଭାଗକୁ ଏହି ସମସ୍ୟାର ସମାଧାନ କରିବାର ବାଟ ବାହାର କରିବା ଦରକାର। ଧାନ ବିକି ନ ପାରି ନିରାଶ ହୋଇ ମଣ୍ଡିରେ କୃଷକମାନେ ବିଷ ଖାଉଛନ୍ତି। ଧାନ ବିକ୍ରି କରିବାକୁ ମଣ୍ଡିରେ ଅନେକ ଦିନ ପଡି ରହୁଛନ୍ତି । ଏହାବାଦ ସବୁଠୁ ଖରାପ ଟୋକନ ସିଷ୍ଟମ ବି ଏକ ସମସ୍ୟା ହୋଇ ଉଭାହୋଇଛି। ଧାନକିଣା ପ୍ରକ୍ରିୟାର ସମସ୍ୟାଗୁଡ଼ିକୁ କେନ୍ଦ୍ର କରି ବିରୋଧୀମାନେ ବିଧାନସଭା ଚଳାଇ ଦେଉନାହାନ୍ତି। ଜଣେ ଭାଜପା ବିଧାୟକ ମଧ୍ୟ ଗୃହରେ ସାନିଟାଇଜର ପିଇ ଆତ୍ମହତ୍ୟା କରିବାର ଉଦ୍ୟମ କରିଛନ୍ତି। ଏହି ଘଟଣା ଧାନକିଣା ସମସ୍ୟାର ଗୁରୁତ୍ୱକୁ ଆହୁରି ବଢାଇ ଦେଇଛି। ଗୃହରେ ଭାଜପା ବିଧାୟକ ଆତ୍ମହତ୍ୟା କରିବାକୁ ଉଦ୍ୟମ କରିଥିବାରୁ ସେ କ୍ଷମା ମାଗନ୍ତୁ ବୋଲି ବିଜେଡ଼ି ଚାହୁଁଥିବାବେଳେ ବିରୋଧୀ କିନ୍ତୁ ଧାନ କିଣା ପ୍ରସଙ୍ଗକୁ ନେଇ ସରକାରଙ୍କ ଉପରେ ଲଗାତର ତାଙ୍କର ଆକ୍ରମଣ ଜାରି ରଖିଛନ୍ତି। ଧାନକିଣାକୁ କେନ୍ଦ୍ର କରି ଗୁରୁବାରକୁ ନେଇ ୬ ଦିନ ଧରି ଗୃହରେ ଅଚଳାବସ୍ଥା ଲାଗି ରହିଥିଲା। ଉଭୟ ଶାସକ ଦଳ ଏବଂ ବିରୋଧୀ ଏହି ସମସ୍ୟାକୁ ନେଇ ଯେଉଁ ବାଟରେ ଯାଉଛନ୍ତି,ଏହି ଅଧିବେଶନ ପୂରା ନଷ୍ଟ ହେବାକୁ ଯାଉଥିବା ଜଣାପଡୁଛି।

ଧାନକିଣାରେ ବାରମ୍ବାର ଘଟୁଥିବା ଏହି ସମସ୍ୟା ଦୂର କରିବାକୁ କ'ଣ ବାଟ ନାହିଁ? ସମ୍ପୂର୍ଣ୍ଣ ପ୍ରକ୍ରିୟା ଉପରେ ସମୀକ୍ଷା କରିବାର ଏହା କ'ଣ ଉପଯୁକ୍ତ ସମୟ ନୁହେଁ? ଧାନକିଣା କାର୍ଯ୍ୟର ଅଧିକ ଦାୟିତ୍ୱ ମୁଣ୍ଡାଇ ଚାପରେ ଥିବା ଓଏସ୍‌ସିଏସ୍‌ସିକୁ ଏଥିରୁ କ୍ଷାନ୍ତ କରିବା ପାଇଁ ଏହା କ'ଣ ସମୟ ନୁହେଁ? ଏହି କର୍ପୋରେଶନ କେବଳ ଧାନ କିଣୁନାହିଁ, ବରଂ ଏହା କେନ୍ଦ୍ର ଓ ରାଜ୍ୟ ସରକାରଙ୍କ ଦ୍ୱାରା ଲାଗୁ ବିଭିନ୍ନ ଯୋଜନାରେ ହିତାଧିକାରୀମାନଙ୍କୁ ଚାଉଳ ବାଣ୍ଟୁଛି ଏବଂ ଏହା ସହ ଅନ୍ୟ ଅସଂଖ୍ୟ ଦାୟିତ୍ୱରେ ଛନ୍ଦି ହୋଇଛି। ରାଜ୍ୟ ସରକାର କ'ଣ ଧାନକିଣାକୁ ସୁରୁଖୁରୁରେ ଚଳାଇବା ଲାଗି ସ୍ପେଶିଆଲ ପର୍ପସ ଭେହିକିଲ(ଏସ୍‌ପିଭି) ଭଳି କିଛି ବ୍ୟବସ୍ଥା କରିପାରିବେ ନାହିଁ? ସରକାର ମଧ୍ୟ ତାଙ୍କ ତରଫରୁ ଏହି ପ୍ରକ୍ରିୟାରେ ମଧ୍ୟସ୍ଥି ଭାବେ କାର୍ଯ୍ୟରେ ଲଗାଇଥିବା ମହିଳା ସ୍ୱୟଂ ସହାୟିକା ଗୋଷ୍ଠୀ ଏବଂ ପାଣି ପଞ୍ଚାୟତ ଗୁଡ଼ିକୁ ବନ୍ଦ କରିବା ଉଚିତ। ଭୋଟ ହାସଲ କରିବା ପାଇଁ ରାଜ୍ୟରେ ସ୍ୱୟଂ ସହାୟିକା ଗୋଷ୍ଠୀଗୁଡ଼ିକ ସରକାରଙ୍କର ବଡ଼ ଅସ୍ତ୍ର। କିନ୍ତୁ ଧାନକିଣା ପ୍ରକ୍ରିୟା ଏକ ବୃହତ୍ ଲାଭଦାୟକ ଯୋଜନା। ଯଦି ଜଣେ କେନ୍ଦ୍ରର ମୂଲ୍ୟ ତାଲିକାକୁ ଅନୁଧ୍ୟାନ କରିବେ, ତେବେ ଏହି କାର୍ଯ୍ୟରେ ସାମିଲ ପ୍ରତ୍ୟେକ ଅଂଶୀଦାରଙ୍କ ପାଇଁ ମୋଟା ଅଙ୍କର କମିଶନ ନିଶ୍ଚିତ କରାଯାଇଛି। ଏହା ହିଁ କାରଣ, ଯେଉଁଥିପାଇଁ ଓଏସ୍‌ସିଏସ୍‌ସି ଏଥିରେ ସମ୍ପୃକ୍ତ ରହିବାକୁ ଚେଷ୍ଟା କରୁଛି ଏବଂ ସରକାର ସେମାନଙ୍କ ଇଚ୍ଛା ପୂରଣ କରିବାକୁ ବି ସହଯୋଗ କରୁଛନ୍ତି। ସମୁଦାୟ ପ୍ରକ୍ରିୟାରେ ପ୍ରତ୍ୟେକ ଯେତେବେଳେ ଲାଭ ପାଉଛନ୍ତି, ସେତେବେଳେ କୃଷକ କାହିଁକି କ୍ଷତି ସହିବ?

su | do | ku

Puzzles by Srikant Ghosh

ସୁ–ଡୋ–କୁ

	1				9					3		7		
		0	2			E			4		A		3	
2	5		7		D	B			9	8				
	D			6			2						A	
		8				6	C					0		
	6			4					D				2	
			B	7		C		4		A	1	6	5	0
	4	1		A		5								B
			1							6	0			
0	2		9					6			8		7	
	0		5		C			7	A					
	9		E							5		4		3
		A	6	0	1		B			2				
			4					5	3		E	A	8	
5	B	C	A			8			0		6	9		

ଏହାର ଉତ୍ତର ଆସନ୍ତାକାଲି ପ୍ରକାଶ ପାଇବ

ଉପରେ ପ୍ରଦତ୍ତ ସୁଡୋକୁର ଏପରି ସମାଧାନ କରିବାକୁ ହେବ, ଯେପରି ପ୍ରତ୍ୟେକ ଧାଡି, ସ୍ତମ୍ଭ ଓ ଆୟତାକାର ବାକ୍ସ ଭିତରେ ୦ରୁ ୯ ପର୍ଯ୍ୟନ୍ତ ଅଙ୍କ ଓ Aରୁ E ପର୍ଯ୍ୟନ୍ତ ଇଂଲିଶ ଲିପି ରହିବ।

8	C	E	7	B	3	6	9	4	0	1	5	A	D	2
7	9	5	D	1	C	0	E	B	3	A	2	6	4	8
1	B	2	E	4	5	3	D	A	7	8	6	C	9	0
D	0	A	6	2	8	1	C	5	B	9	4	7	E	3
3	6	4	A	9	0	7	2	8	C	E	D	5	B	1
A	D	0	4	8	1	9	5	3	6	C	E	2	7	B
5	3	B	C	D	6	A	7	E	9	2	8	0	1	4
9	1	C	B	0	7	2	4	6	D	5	3	E	8	A
4	E	8	9	5	2	C	B	1	A	7	0	D	3	6
6	2	7	3	E	A	D	8	0	1	4	B	9	C	5
2	4	D	5	6	9	E	0	7	8	3	1	B	A	C
E	7	1	0	A	4	5	3	C	2	B	9	8	6	D
0	A	3	8	7	D	B	1	2	E	6	C	4	5	9
C	5	6	2	3	B	8	A	9	4	D	7	1	0	E
B	8	9	1	C	E	4	6	D	5	0	A	3	2	7

ଗତକାଲିର ଉତ୍ତର

ବ୍ୟସ୍ତ ଜୀବନ ଓ ନିଦ୍ରା ସମସ୍ୟା

ଇପ୍ସିତା ମହାନ୍ତି

ବିଶ୍ୱ ନିଦ୍ରା ଦିବସ ଉପଲକ୍ଷେ

ନିଦ୍ରା ହେଉଛି ପ୍ରକୃତିର ଏକ ଅନୁପମ ବରଦାନ। ନିଦରେ ଶୋଇବାକୁ ଅବା ନିଦ୍ରାରେ ଯିବାକୁ କିଏବା ନ ଚାହେଁ! ନିଦ୍ରା ଆଜି ଏକ ବିଳାସପ୍ରିୟ ଭୂମିକାରେ ଅବତୀର୍ଣ୍ଣ। ଆଜିର ଦୁନିଆରେ ଦୈନିକ ସମ୍ପୂର୍ଣ୍ଣ ୮ରୁ ୯ଘଣ୍ଟା ନିରବଚ୍ଛିନ୍ନ ଭାବେ ଶୋଇବାକୁ ପାଉଥିବା ବ୍ୟକ୍ତି ହିଁ ବଡ଼ ଭାଗ୍ୟବାନ୍। ହେଲେ, ସାରା ଦୁନିଆ ଆଜି ନିଦ ଲାଗି ସଂଗ୍ରାମରତ। ଏକଥା ଅନେକଙ୍କୁ ବିଚଳିତ କରୁଥିବ। ଆଶ୍ଚର୍ଯ୍ୟ ହେଲେ ମଧ୍ୟ ସତ ଏୟା ଯେ; ଦୁନିଆର ଅଧିକାଂଶ ଲୋକ ଆଜି ଭଲଭାବେ ଶୋଇ ପାରୁନାହାନ୍ତି। ଗୋଟିଏ ପଟରେ ଅନେକଙ୍କୁ ଏଠି ନିଦ୍ରା ପାଇଁ ସମୟ ମିଳୁନାହିଁ ତ ଅନ୍ୟପଟେ ଯାହାକୁ ସମୟ ମିଳୁଛି ତାକୁ ଠିକ୍ ଭାବେ ନିଦ ହେଉନାହିଁ। ନିଦ୍ରାର ଆବଶ୍ୟକତାକୁ ଉପଲବ୍ଧି କରି ତଥା ଏଥିପ୍ରତି ଲୋକଙ୍କୁ ସଚେତନ କରାଇବା ଉଦ୍ଦେଶ୍ୟରେ ୨୦୦୭ରୁ ପ୍ରତିବର୍ଷ ମାର୍ଚ୍ଚ ୧୯ରେ ପାଳିତ ହୋଇଆସୁଛି ବିଶ୍ୱ ନିଦ୍ରା ଦିବସ।

ସାରା ଦୁନିଆର ଲୋକେ ପର୍ଯ୍ୟାପ୍ତ ପରିମାଣରେ ଶୋଇ ପାରୁଛନ୍ତି ନା ନାହିଁ; ଏହା ଜାଣିବା ପାଇଁ ବୈଜ୍ଞାନିକମାନେ ଏକ ମୋବାଇଲ୍ ଆପ୍‌ର ସହଯୋଗରେ ପୃଥିବୀର ୧୦୦ ଭିନ୍ନ ଭିନ୍ନ ଦେଶର ପାଖାପାଖି ୬ ହଜାର ଅଧିବାସୀଙ୍କୁ ନେଇ ଏକ ଅଧ୍ୟୟନ କରିଥିଲେ। ଏହି ଅଧ୍ୟୟନ ସମୟରେ ଲୋକଙ୍କ ନିଦ୍ରାଭ୍ୟାସଜନିତ ସବିଶେଷ ତଥ୍ୟକୁ ଯାଞ୍ଚ କରିବାରୁ ଜଣାପଡିଥିଲା ଯେ, ସାରା ଦୁନିଆର ଲୋକ ବର୍ତ୍ତମାନ ପୂର୍ବ ତୁଳନାରେ କମ୍ ସମୟ ଶୋଉଛନ୍ତି। ଉକ୍ତ ଅଧ୍ୟୟନ ଅନୁସାରେ ବିଶ୍ୱରେ ସ୍ପେନ୍ ଦେଶର ଲୋକେ ସବୁଠାରୁ ବିଳମ୍ବରେ ଶୋଇବାକୁ ଯାଆନ୍ତି। ଏଠାରେ ଲୋକଙ୍କ ହାରାହାରି ଶୋଇବା ସମୟ ହେଉଛି ରାତ୍ର ୧୧ଟା ୪୫ ମିନିଟ୍। ସେହିଭଳି ସାରା ଦୁନିଆରେ ଅଷ୍ଟ୍ରେଲିଆର ଲୋକେ ସବୁଠାରୁ ଶୀଘ୍ର ଶୋଇଥାନ୍ତି। ଏଠାକାର ଲୋକେ ରାତ୍ର ୧୦ଟା ୪୫ ମିନିଟ୍ ମଧ୍ୟରେ ଶୋଇପଡ଼ନ୍ତି। ସାରା ଦୁନିଆରେ ନେଦରଲାଣ୍ଡର ଲୋକେ ସର୍ବାଧିକ ସମୟ ଶୟନ କରିଥାଆନ୍ତି। ଏଠାରେ ଲୋକଙ୍କ ହାରାହାରି ଶୋଇବା ସମୟ ହେଉଛି ୮ଘଣ୍ଟା ୧୨ ମିନିଟ୍। ଜାପାନ ଓ ସିଙ୍ଗାପୁରବାସୀଙ୍କ ହାରାହାରି ଶୋଇବା ସମୟ କିନ୍ତୁ ଦୁନିଆରେ ସବୁଠାରୁ କମ୍। ଏମାନେ ମାତ୍ର ୭ ଘଣ୍ଟା ୨୪ ମିନିଟ୍ ଶୋଇଥାନ୍ତି। ସେହିଭଳି ଦୁନିଆରେ ସାଉଦିଆରବର ଲୋକେ ଖୁବ୍ ବିଳମ୍ବରେ ଶଯ୍ୟାତ୍ୟାଗ କରିଥାନ୍ତି। ଏମାନେ ହାରାହାରି ସକାଳ ୭ଟା ୪୫ ମିନିଟରେ ନିଦରୁ ଉଠିଥାଆନ୍ତି। ସାରା ଦୁନିଆରେ ଆମେରିକୀୟମାନେ ସବୁଠାରୁ ଶୀଘ୍ର ଉଠିଥା'ନ୍ତି। ଏମାନଙ୍କ ହାରାହାରି ଉଠିବା ସମୟ ହେଉଛି ସକାଳ ୬ଟା ୪୫ ମିନିଟ୍।

ଆମ ଦେଶ ଭାରତରେ ମଧ୍ୟ ନିଦ୍ରାର ସ୍ଥିତି ଠିକ୍‌ଠାକ୍ ନାହିଁ। ଏଠାରେ ଅଧିକାଂଶ ଲୋକଙ୍କ ନିଦ୍ରା ସମୟ ୬ ଘଣ୍ଟାରୁ ବି କମ୍। ୨୦୧୫ରେ ଭାରତୀୟଙ୍କ ନିଦ୍ରାଭ୍ୟାସ ସମ୍ପର୍କରେ ହୋଇଥିବା ଏକ ସର୍ବେକ୍ଷଣରେ ଦେଶର ୨୫ଟି ସହରର ୫,୬୦୦ ଲୋକ ଅଂଶ ଗ୍ରହଣ କରିଥିଲେ। ଏହି ସର୍ବେକ୍ଷଣର ତଥ୍ୟ ଅନୁଯାୟୀ ପ୍ରାୟ ୯୩% ଭାରତୀୟ ସଠିକ୍ ମାତ୍ରାରେ ଶୋଇ ପାରୁନାହାନ୍ତି। ପୁଣି ଠିକ୍ ମାତ୍ରାରେ ଶୋଇବାକୁ ପାଉ ନ ଥିବା ଲୋକେ ନାନାପ୍ରକାର ଅସ୍ୱାଭାବିକ ପରିସ୍ଥିତିର ସମ୍ମୁଖୀନ ହେଉଛନ୍ତି। କେବଳ ଏତିକି ନୁହେଁ, ପ୍ରାୟ ୭ କୋଟି ଭାରତୀୟ ନିଦ୍ରାହୀନତା କାରଣରୁ ଆଜି ଭିନ୍ନଭିନ୍ନ ରୋଗରେ ଆକ୍ରାନ୍ତ। ଏହି ସର୍ବେକ୍ଷଣ ଅନୁସାରେ, ୭୨% ଭାରତୀୟ ରାତିରେ ଶୋଇବା ସମୟରେ ୩ରୁ ୪ଥର ନିଦରୁ ଉଠିଥାନ୍ତି। ଏଥିସହ ୮୭% ଭାରତୀୟ ନିଦ୍ରାହୀନତା କାରଣରୁ ନିଜ ସ୍ୱାସ୍ଥ୍ୟ ଉପରେ ଖରାପ ପ୍ରଭାବ ପଡୁଥିବା ସ୍ୱୀକାର କରିଛନ୍ତି। ଏଥିଯୋଗୁଁ ନିଜ ଦପ୍ତର କାର୍ଯ୍ୟରେ କୁପ୍ରଭାବ ପଡୁଛି ବୋଲି ୫୭% ଭାରତୀୟ ସ୍ୱୀକାର କରିଛନ୍ତି। କିନ୍ତୁ ସବୁଠାରୁ ଆଶ୍ଚର୍ଯ୍ୟଜନକ କଥା ହେଉଛି; କେବଳ ୨% ଭାରତୀୟ ନିଦ୍ରା ଠିକ୍ ହେଉ ନ ଥିବା କାରଣ ଦର୍ଶାଇ ଡାକ୍ତରଙ୍କ ଦ୍ୱାରସ୍ଥ ହୋଇଥାନ୍ତି।

ବୈଜ୍ଞାନିକଙ୍କ ମତରେ ଦୈନିକ ୨୪ ଘଣ୍ଟିଆ କାର୍ଯ୍ୟବ୍ୟସ୍ତ ଜୀବନଶୈଳୀ, ବିଳମ୍ବିତ ରାତ୍ରି ପର୍ଯ୍ୟନ୍ତ ମୋବାଇଲ୍ ଫୋନର ବ୍ୟବହାର, ଭିନ୍ନଭିନ୍ନ ସିଫ୍ଟ ବା ପର୍ଯ୍ୟାୟରେ କାମ କରିବାର ବାଧ୍ୟବାଧକତା ସହ ପ୍ରତିଦ୍ୱନ୍ଦ୍ୱିତାପୂର୍ଣ୍ଣ ଜୀବନରେ ଅନ୍ୟକୁ ପଛରେ ପକାଇ ଆଗକୁ ଯିବାର ଆକାଂକ୍ଷା ଯୋଗୁ ହିଁ ଆଜି ସାରା ଦୁନିଆରେ ନିଦ୍ରା ପାଇଁ ବିରାଟ ସଂକଟ ସୃଷ୍ଟି ହୋଇଛି। ୧୯୫୦ରେ ସାରା ଦୁନିଆର ଲୋକେ ହାରାହାରି ୮ଘଣ୍ଟା ଶୋଉଥିଲେ। ୨୦୧୩ ବେଳକୁ ତାହା ହ୍ରାସ ପାଇ ସାଢ଼େ ୬ ଘଣ୍ଟାରେ ପହଞ୍ଚିଗଲା। ଦୈନିକ ୮ଘଣ୍ଟାର ନିଦକୁ ଯଦି ଆଧାର ରୂପେ ଧରାଯିବ, ତେବେ ୯୦ବର୍ଷ ଜୀବିତ ଥିବା ଜଣେ ବ୍ୟକ୍ତି ନିଜ ବୟସର ପ୍ରାୟ ୩୨ ବର୍ଷ ଶୋଇବାରେ ହିଁ କଟାଇଥାଏ। କେତେକ ଏହାକୁ ସମୟର ଅପଚୟ ବୋଲି କହିଥାନ୍ତି। କିନ୍ତୁ ବାସ୍ତବରେ ଏହା ସେଭଳି କଥା ନୁହେଁ। କାରଣ ସୁସ୍ଥ ଶରୀର ପାଇଁ ସଠିକ୍ ମାତ୍ରାର ନିଦ୍ରା ନିହାତି ଅପରିହାର୍ଯ୍ୟ।

ବୈଜ୍ଞାନିକଙ୍କ କହିବା ଅନୁସାରେ, ଅତୀତରେ ମନୁଷ୍ୟଙ୍କ ପୂର୍ବଜ ଗଛ ଉପରେ ରହୁଥିଲେ। ତେଣୁ ସେତେବେଳେ ତଳେ ପଡ଼ିଯିବା ଭୟରେ ଲୋକଙ୍କ ନିଦ୍ରା ଅତି ପତଳା ରହୁଥିଲା। ଆଜକୁ ୨୦ ଲକ୍ଷ ବର୍ଷ ପୂର୍ବେ ମନୁଷ୍ୟ ଭୂମି ଉପରେ ବସବାସ କରିବା ଆରମ୍ଭ କରିବା ପରଠାରୁ ବିଛଣାରେ ଶୋଇବା ପରମ୍ପରା ଆରମ୍ଭ ହୋଇଛି। ଏହି ପରିସ୍ଥିତିରେ ତଳେ ପଡ଼ିଯିବା ଭୟ ରହିଲା ନାହିଁ। ଫଳସ୍ୱରୂପ ମନୁଷ୍ୟର ନିଦ୍ରା ଗାଢ଼ ଓ ଲମ୍ବା ହୋଇଚାଲିଲା। ଏସବୁ ହେଉଛି ମାନବର କ୍ରମ ବିବର୍ତ୍ତନ ପ୍ରକ୍ରିୟାର କଥା। ବୈଜ୍ଞାନିକଙ୍କ ମତରେ; ନିଦ୍ରା ସମୟରେ ମନୁଷ୍ୟର ମସ୍ତିଷ୍କ କାମ କରିବା ବନ୍ଦ କରେ ନାହିଁ ବରଂ ଅଧିକ କ୍ରିୟାଶୀଳ ହୋଇଉଠେ। ଏତିକିବେଳେ ମନୁଷ୍ୟର ମସ୍ତିଷ୍କ ବିଶୋଧନ ପ୍ରକ୍ରିୟାରେ ଅବତୀର୍ଣ୍ଣ ହୋଇଥାଏ। ସାରାଦିନ କାର୍ଯ୍ୟଭାର ଯୋଗୁ ମନୁଷ୍ୟର ଶରୀର ଓ ମସ୍ତିଷ୍କରେ ବିଭିନ୍ନ ପ୍ରକାରର ଅଦରକାରୀ ପଦାର୍ଥ ସୃଷ୍ଟି ହୋଇଥାଏ, ଯାହାକୁ ନିଷ୍କାସନ କରିବା ପାଇଁ ନିଦ୍ରା ସମୟରେ ମସ୍ତିଷ୍କ ସୁଯୋଗ ପାଏ।

ଜଣେ ବ୍ୟକ୍ତି ସାରାରାତି ମଧ୍ୟରେ ୩ରୁ ୪ଥର ଏପ୍ରକାର ନିଦ୍ରା ଯାଇଥାନ୍ତି। ଯାହାର ସମୟ ଘଣ୍ଟାଏରୁ ଦେଢ଼ ଘଣ୍ଟା ହୋଇଥାଏ। ନିକଟରେ ଚାଇନା ବୈଜ୍ଞାନିକଗଣ ଏକ ଅଧ୍ୟୟନ ମାଧ୍ୟମରେ ଦାବି କରିଛନ୍ତି ଯେ, ବୟସ ସହିତ ସ୍ମୃତିଶକ୍ତି ଲୋପକୁ ନିୟନ୍ତ୍ରଣ କରିବାକୁ ଚାହୁଁଥିଲେ ଦ୍ୱିପ୍ରହରରେ ମାତ୍ର ୫ ମିନିଟ୍ ପାଇଁ ଶୋଇବା ଆବଶ୍ୟକ। ଏତିକିବେଳେ ଅଧିକ ସମୟ ଶୋଇବା ଅପେକ୍ଷା କିଛି ମିନିଟର ନିଦ ଶରୀର ପାଇଁ ଖୁବ୍ ଲାଭଦାୟକ ହୋଇଥାଏ। ଏହା ମସ୍ତିଷ୍କ ପାଇଁ ଖୁବ୍ ହିତକର। ଏହା ଦ୍ୱାରା ମନୁଷ୍ୟର କାର୍ଯ୍ୟଦକ୍ଷତା ବି ବଢ଼େ। ଏହା ଉପରେ ଏକାଧିକ ଗବେଷଣା ତଥା ଅଧ୍ୟୟନ ମଧ୍ୟ ହୋଇଛି। ସାମରିକ ପାଇଲଟ୍ ଏବଂ ମହାକାଶଚାରୀଙ୍କ ଉପରେ ନାସାର ଏକ ଅଧ୍ୟୟନରୁ ଜଣାପଡିଛି ଯେ, ଦିନବେଳା ୪୦ ମିନିଟର ନିଦ୍ରାରେ ୩୪% କାର୍ଯ୍ୟଦକ୍ଷତା ଏବଂ ଶତ ପ୍ରତିଶତ ସତର୍କତା ବୃଦ୍ଧି ହୋଇଥାଏ। ସେହିପରି ୨୦୧୯ର ଏକ ଅଧ୍ୟୟନ ମୁତାବକ ସପ୍ତାହରେ ଥରେ କିମ୍ବା ଦୁଇଥର ଦିନବେଳା ଶୋଇବା ଦ୍ୱାରା ହୃଦ୍‌ଘାତର ଆଶଙ୍କା ହ୍ରାସ ପାଇଥାଏ।

ବ୍ରିଟେନ୍‌ର ପ୍ରସିଦ୍ଧ ଲେଖକ ଥୋମାସ୍ ଡେକର୍ ୩୦୦ ବର୍ଷ ପୂର୍ବେ ଥରେ କହିଥିଲେ, ନିଦ୍ରା ଏପରି ଏକ ସ୍ୱର୍ଣ୍ଣିମ ରଜ୍ଜୁ, ଯାହା ଆମ ସ୍ୱାସ୍ଥ୍ୟ ଓ ଶରୀରକୁ ପରସ୍ପର ସହ ବାନ୍ଧିରଖେ। ମାତ୍ର ପ୍ରସିଦ

ଶିକ୍ଷା ହିଁ ସମାଜର ମେରୁଦଣ୍ଡ

ଏକ ଗରିବ ପରିବାରରେ ଜନ୍ମିତ ଅଚ୍ୟୁତ ସାମନ୍ତ ନିଜ ଦୂରଦୃଷ୍ଟି ଓ ଅଧବସାୟ ବଳରେ ଏବେ ଜଣେ ବିଶ୍ୱସ୍ତରୀୟ ସାମାଜିକ ଉଦ୍ୟୋକ୍ତା। ସେ ଗରିବମାନଙ୍କ ଉତ୍ଥାନ ପାଇଁ ନିଜକୁ ଉତ୍ସର୍ଗ କରିଛନ୍ତି। ଦାରିଦ୍ର୍ୟ, କ୍ଷୁଧା ଓ ନିରକ୍ଷରତାର ମୂଳୋତ୍ପାଟନ ପାଇଁ ଅକ୍ଳାନ୍ତ ପ୍ରୟାସରତ ଏହି ବିଶିଷ୍ଟ ବ୍ୟକ୍ତିତ୍ୱଙ୍କ ଜୀବନ ଇତିହାସ ସମସ୍ତଙ୍କ ପାଇଁ ଏକ ପ୍ରେରଣା। ଧରିତ୍ରୀକୁ ସାକ୍ଷାତ୍କାର ଦେଇ ନିଜ ସଫଳ ଯାତ୍ରାର ଦୀର୍ଘ ଅନୁଭୂତି ବାଣ୍ଟିଛନ୍ତି କଳିଙ୍ଗ ଇନ୍‌ଷ୍ଟିଚ୍ୟୁଟ୍ ଅଫ୍ ଇଣ୍ଡଷ୍ଟ୍ରିଆଲ ଟେକ୍ନୋଲୋଜି (କିଟ୍) ଏବଂ କଳିଙ୍ଗ ଇନ୍‌ଷ୍ଟିଚ୍ୟୁଟ୍ ଅଫ୍ ସୋସିଆଲ ସାଇନ୍ସେସ୍ (କିସ୍) ପ୍ରତିଷ୍ଠାତା ଡ. ଅଚ୍ୟୁତ ସାମନ୍ତ।

ଧରିତ୍ରୀ | OrissaPOST
BUSINESS EMINENCE AWARDS

▶ ଜୀବନରେ ଶିକ୍ଷାର ଭୂମିକାକୁ କିଭଳି ଦେଖୁଛନ୍ତି?

ଶିକ୍ଷା ସମସ୍ତଙ୍କ ପାଇଁ ସବୁକିଛି କହିଲେ ଅତ୍ୟୁକ୍ତି ହେବନି। ବ୍ୟକ୍ତି ପାଇଁ ଶିକ୍ଷାର ଭୂମିକା ଏତେ ଗୁରୁତ୍ୱପୂର୍ଣ୍ଣ ଯେ ତାକୁ କଥାରେ ବର୍ଣ୍ଣନା କରାଯାଇ ନ ପାରେ। ଜଣେ ଶିଶୁ ଲାଗି ଶିକ୍ଷା ତୃତୀୟ ନୟନ। ଜଣେ ଶିକ୍ଷିତ ହେଲେ ହିଁ ସାରା ବିଶ୍ୱକୁ ଠିକ୍ ଭାବେ ଦେଖିପାରିବ। ଆଖି ଥିଲେ ମଧ୍ୟ ଶିକ୍ଷିତ ହୋଇ ନ ପାରିଲେ ଜୀବନ ଅନ୍ଧକାର ହୋଇଥାଏ। ମୁଁ ଗରିବ ପରିବାରରୁ ଆସି ମଧ୍ୟ ଶିକ୍ଷା ଯୋଗୁ ସମାଜକୁ କିଛି ଭଲ ଅବଦାନ ଦେଇପାରିଛି।

▶ ବର୍ତ୍ତମାନର ଶିକ୍ଷା ବ୍ୟବସ୍ଥା ନେଇ ଆପଣଙ୍କ ମତ?

ଶିକ୍ଷା ସମାଜର ମେରୁଦଣ୍ଡ। ଯେଉଁ ଜାତି ଯେତେ ଉନ୍ନତି କରିଛି ସେ ଦେଶର ଶିକ୍ଷା ସେତେ ଉନ୍ନତ। ଆମେରିକା ଏବଂ ୟୁରୋପକୁ ଅନେକେ ଉଦାହରଣ ଭାବେ ନେଇଥାନ୍ତି। ସେଠାକାର ବିଶ୍ୱବିଦ୍ୟାଳୟଗୁଡ଼ିକ ଶହ ଶହ ବର୍ଷ ପୁରୁଣା। ଭାରତୀୟ ବିଶ୍ୱବିଦ୍ୟାଳୟଗଡ଼ିକ ପ୍ରାୟ ୧୫୦ ବର୍ଷ ତଳେ ପ୍ରତିଷ୍ଠା ହୋଇଛି। ପାଶ୍ଚାତ୍ୟ ଦେଶଗୁଡ଼ିକରେ ଶିକ୍ଷା ବ୍ୟବସ୍ଥା ପୁରୁଣା ଓ ଉନ୍ନତ ହୋଇଥିବାରୁ ଗବେଷଣା ଏବଂ ଉଦ୍ଭାବନକୁ ସେମାନେ ପ୍ରାଥମିକତା ଦେଉଛନ୍ତି। ବର୍ତ୍ତମାନ ସରକାର ଏ ଦିଗଗୁଡ଼ିକୁ ଧ୍ୟାନ ଦେଉଥିବାରୁ ଭାରତର କିଛି ବିଶ୍ୱବିଦ୍ୟାଳୟ ଟପ୍ ୨୫୦ ବା ଟପ୍ ୫୦୦ ପ୍ରତିଷ୍ଠାନ ମଧ୍ୟରେ ଆସିପାରୁଛନ୍ତି।

▶ କିଟ୍ ଏବଂ କିସ୍‌ର ଗୌରବମୟ ଯାତ୍ରାକୁ କେମିତି ଦେଖନ୍ତି?

ଆଜି କିଟ୍, କିସ୍ ଯାହାବି ହୋଇଛି, କେବଳ ଭଗବାନଙ୍କ ଆଶୀର୍ବାଦ ଯୋଗୁ ସମ୍ଭବ ହୋଇପାରିଛି। ସମସ୍ତଙ୍କ ଶୁଭେଚ୍ଛା, କର୍ମଚାରୀଙ୍କ ନିଷ୍ଠାପର ଉଦ୍ୟମ, ମୋ ପରିଶ୍ରମ, ସମର୍ପିତ ଜୀବନ ସବୁକିଛି ମିଶିବା ପରେ ଅନୁଷ୍ଠାନ ଏତେ ବଡ଼ ହୋଇପାରିଲା। କିଟ୍-କିସ୍ ଏତେ ବଡ଼ ବିଶ୍ୱସ୍ତରୀୟ ଅନୁଷ୍ଠାନ ହୋଇପାରିବା ମୋ ପରିକଳ୍ପନା ବାହାରେ ଥିଲା। କିଟ୍, କିସ୍ ଆରମ୍ଭ ୫ ହଜାର ଟଙ୍କା ଭଡ଼ାଘରେ ହୋଇଥିଲା। ସେ ସମୟରେ ଅଧ୍ୟାପନାରେ ଥିଲି। ମୋ ଆର୍ଥିକ ସ୍ଥିତି ଭଲ ନ ଥିଲା।

▶ କିସ୍‌ରେ ୩୫ ହଜାର ଆଦିବାସୀ ଶିଶୁଙ୍କ ଭବିଷ୍ୟତ ଗଢୁଛନ୍ତି। ଆପଣ କେତେ ଖୁସି?

ବହୁତ ଖୁସି ଲାଗୁଛି। ଯେଉଁ ୪ ବର୍ଷର ପିଲା ମୁଣ୍ଡ ଉପରେ ଦିନେ ହାତ ରଖିବାକୁ କେହି ନ ଥିଲେ, ଆଦରରେ କଥା ପଦେ କହି ନ ଥିଲେ, ଦିଗ୍‌ଦର୍ଶନ ମଧ୍ୟ ଦେଇ ନ ଥିଲେ, ସେହି ପିଲା ବଡ଼ ହେବା ପରେ ହଜାର ହଜାର ଗରିବ ଆଦିବାସୀ ପିଲାଙ୍କ ଲାଗି କିଛି କରିବା ପାଇଁ ଆଗକୁ ଆସିଛି। କିସ୍‌ର ଉଦ୍ୟମ ଯୋଗୁ ଆଦିବାସୀ ଛାତ୍ରୀଛାତ୍ର ଭଲ ମଣିଷ ହୋଇ ବାହାରୁଛନ୍ତି। ଯେଉଁ ଜିନିଷ ମୁଁ ପିଲାବେଳେ ପାଇ ନ ଥିଲି ତାହା ଆଜି ଅନ୍ୟକୁ ବାଣ୍ଟିବାକୁ ସକ୍ଷମ ହୋଇଛି।

▶ କିସ୍‌ର ଶାଖା ସମ୍ପ୍ରସାରଣ ନେଇ ଆଗାମୀ ଯୋଜନା କ'ଣ?

ଗରିବ ଆଦିବାସୀ ଛାତ୍ରୀଛାତ୍ରଙ୍କୁ ସମାଜର ମୁଖ୍ୟସ୍ରୋତକୁ ଆଣିବା ପାଇଁ ଶିକ୍ଷା ଏକ ମାଧ୍ୟମ। ୫ଟି ଜିଲାରେ କିସ୍ ଶାଖା ଖୋଲିଛି। ଚଳିତ ବର୍ଷ ପ୍ରାୟ ଆଉ ୭ ଜିଲାରେ କିସ୍ ଶାଖା ଖୋଲିବ। ୨୦ ଜିଲାରେ ଏହି ଶାଖା ଖୋଲିବା ନେଇ ଯୋଜନା ରଖାଯାଇଛି।

▶ ଆପଣଙ୍କ ସଫଳତାର ମନ୍ତ୍ର କ'ଣ?

ନିଷ୍ଠା, ସାଧୁତା, ସମର୍ପିତ ଜୀବନଯାପନ କଲେ ଜଣେ ନିଶ୍ଚିତ ଭାବେ ସଫଳ ହୋଇପାରିବ। ଭଗବାନଙ୍କ ଆଶୀର୍ବାଦ ଦ୍ୱାରା ଆମ କାମ ବହୁ ପ୍ରସାରିତ ହୋଇପାରିଛି। ସବୁ ଜିନିଷକୁ ସୁନ୍ଦର ଭାବେ ଗଢ଼ିବା ପାଇଁ ପ୍ରୟାସ ଜାରି ରଖିଛୁ।

▶ ନିଯୁକ୍ତି ସଙ୍କୁଚିତ ହେଉଥିବାବେଳେ ଯୁବବର୍ଗଙ୍କୁ କି ପରାମର୍ଶ ଦେବେ?

ଯୁବବର୍ଗ ବର୍ତ୍ତମାନ ନିଜେ କିଛି କରିବାକୁ ଚେଷ୍ଟା କରନ୍ତୁ। ନିଜେ ସ୍ୱାବଲମ୍ବୀ ହେବା ସହ ଲୋକଙ୍କୁ ନିଯୁକ୍ତି ଦେବାକୁ ସକ୍ଷମ ହେବେ। ଯେକୌଣସି କାମ କରିବେ ପ୍ରଥମ ପାଞ୍ଚ ବର୍ଷ କଷ୍ଟ ହେବ। ଏହି ସମୟକୁ ଧୈର୍ଯ୍ୟର ସହ ସହିଗଲେ ନିଶ୍ଚିତ ସଫଳତା ଆଡ଼କୁ ଅଗ୍ରସର ହେବେ।

▶ ଦାରିଦ୍ର୍ୟ ଦୂରୀକରଣ କ୍ଷେତ୍ରରେ ଶିକ୍ଷାର ଯୋଗଦାନକୁ କିଭଳି ବିଚାର କରୁଛନ୍ତି?

ଗୁଣାତ୍ମକ ଶିକ୍ଷା ଦ୍ୱାରା ଛାତ୍ରୀଛାତ୍ର ନିଯୁକ୍ତି ପାଇବା ଦ୍ୱାରା ତାଙ୍କ ପରିବାର ସ୍ୱଚ୍ଛଳ ହୋଇଥାଏ। ଲୋକଙ୍କର ରୋଜଗାର ବଢ଼ିଲେ କ୍ରୟଶକ୍ତି ବଢ଼ିବ। ଶିକ୍ଷାର ଉନ୍ନତି ହେଲେ ରାଜ୍ୟର ପ୍ରଗତି ହୋଇପାରିବ। ଦାରିଦ୍ର୍ୟ ଦୂରୀକରଣ କ୍ଷେତ୍ରରେ ଶିକ୍ଷାର ଅବଦାନ ଅନସ୍ୱୀକାର୍ଯ୍ୟ।

ଟେଲିଫୋନ୍ ଆସିଲାଣି

- **ରାଜ୍ୟ ବାହାରକୁ ଖସିଗଲେଣି ବଡ଼ ବଡ଼ିଆ**
- **ଚର୍ଚ୍ଚାରେ ସବୁ ରାଜନୈତିକ ଦଳର ନୀରବତା**
- **ଫେରାର ଅଭିଯୁକ୍ତଙ୍କୁ ଧରିବାକୁ ଥାନା ଅଧିକାରୀଙ୍କ ଦୃଢ଼ୋକ୍ତି**

ଆଇଆରସି ଭିଲେଜର ପ୍ଲଟ ନମ୍ବର ଏନ ୩/୨୧୧ ଘରକୁ ନେଇ ସୃଷ୍ଟି ହୋଇଥିବା ବିବାଦ

ଭୁବନେଶ୍ୱର, ୧୮।୩(ବ୍ୟୁରୋ)

ରାଜଧାନୀ ଭୁବନେଶ୍ୱରରେ ଗତ ୧୬ ତାରିଖରେ ଘର ଜବର ଦଖଲକୁ ନେଇ ଘଟିଥିବା ଗଣ୍ଡଗୋଳ ଘଟଣା ବର୍ତ୍ତମାନ ବିଭିନ୍ନ ସ୍ତରରେ ହଟଚମଟ ଆରମ୍ଭ କରିଦେଲାଣି। ସବୁ ନେତାଙ୍କ ଘରେ ଏବେ ଏଇ ଗୋଟିଏ ଚର୍ଚ୍ଚା। କାରଣ ଘଟଣାରେ ପୂର୍ବତନ ବିଧାୟକ ତଥା ସ୍ୱର୍ଗତ ଲଲାଟେନ୍ଦୁ ବିଦ୍ୟାଧର ମହାପାତ୍ର(ଲୁଲୁ)ଙ୍କ ଝିଅ ତଥା ଭାଜପା ନେତ୍ରୀ ଉପାସନା ମହାପାତ୍ର ତାଙ୍କ ସ୍ୱାମୀ ଶୁଭ୍ରାଂଶୁ ଶେଖର ବିଶ୍ୱାଳ, ବିଶିଷ୍ଟ ଶିଳ୍ପପତି ତଥା ପୂର୍ବତନ ବିଧାୟକ ଦିଲୀପ ରାୟଙ୍କ ଭିଣୋଇ ବିଜୟ ନାୟକ ଏବଂ ଉଉଣୀ ସଂଯୁକ୍ତା ନାୟକଙ୍କ ସମେତ ମାହାଙ୍ଗାରେ ଭାଜପାରୁ ବିଧାୟକ ପ୍ରାର୍ଥୀ ହୋଇଥିବା ସାରଦା ପ୍ରଧାନ ପ୍ରମୁଖ ସମ୍ପୃକ୍ତ ଥିବା ଅଭିଯୋଗ ହୋଇଛି। ଏମାନେ ସମସ୍ତେ ପ୍ରାୟ ଓଡିଶାର ଜଣାଶୁଣା ଚେହେରା ହୋଇଥିବା ବେଳେ ସେମାନଙ୍କୁ ଏହି ଘଟଣାରୁ ଖସାଇ ଦେବାକୁ ସବୁଆଡୁ ଏବେ ବାରମ୍ବାର ଟେଲିଫୋନ ଆସିବା ଆରମ୍ଭ ହୋଇଗଲାଣି। ନିଜ ନିଜର ସମ୍ପର୍କୀୟଙ୍କୁ ଖସାଇ ଦେବା ଲାଗି ବଡ ବଡ ହସ୍ତୀମାନେ ସିଧାସଳଖ ନିଜକୁ ଏଥିରୁ ନିବୃତ ରଖି ଟେଲିଫୋନର ସହାୟତା ନେଉଛନ୍ତି। ଏହାଦ୍ୱାରା ନେତା, ମନ୍ତ୍ରୀଙ୍କ ଠାରୁ ଆରମ୍ଭ କରି ପ୍ରଶାସନିକ ଅଧିକାରୀଙ୍କୁ ହସ୍ତକ୍ଷେପ କରିବାକୁ ଚାପ ପକାଉଥିବା ଶୁଣିବାକୁ ମିଳୁଛି। ଏହି ଘଟଣାରେ ନିର୍ଦ୍ଦିଷ୍ଟ କୌଣସି ଗୋଷ୍ଠୀ ନୁହେଁ ବରଂ ସବୁ ଦଳର ସମ୍ପୃକ୍ତି ରହିଥିବା ଜଣାପଡିଛି। ଏହାସହ ବିଗତ ଦିନରେ ଚିଟଫଣ୍ଡ ଦୁର୍ନୀତିରେ ବନ୍ଧା ହୋଇଥିବା ଅଭିଯୁକ୍ତଙ୍କ ସମେତ ନିର୍ଦ୍ଦିଷ୍ଟ କେତେଜଣ ଆଇନଜୀବୀଙ୍କ ସମ୍ପୃକ୍ତି ମଧ୍ୟ ରହିଛି।

ଘଟଣା ଏମିତି ଯେ, ବିଜୟ ନାୟକଙ୍କ ନୟାପଲ୍ଲୀ ଅଞ୍ଚଳର ଆଇଆରସି ଭିଲେଜରେ ଥିବା ଘରେ (ପ୍ଲଟ ନମ୍ବର ଏନ ୩/୨୧୧) ପ୍ରଣବ ରାୟ ନାମକ ଜଣେ ବ୍ୟକ୍ତି ଭଡାରେ ରୁହନ୍ତି। ପ୍ରଣବ ରାୟଙ୍କ ସହିତ ମଧ୍ୟ ବିଜେଡରି ଆଗ ଧାଡି ନେତାଙ୍କ ଭଲ ସମ୍ପର୍କ ଅଛି। ତାଙ୍କୁ ଘରୁ ବାହାର କରିବା ପାଇଁ ବିଜୟ, ତାଙ୍କ ସ୍ତ୍ରୀଙ୍କ ସମେତ ଲୁଲୁଙ୍କ ଝିଅ ଓ ଜ୍ୱାଇଁ ସାଙ୍ଗରେ ୪୦ରୁ ଅଧିକ ଯୁବକଙ୍କୁ ଧରି ମଙ୍ଗଳବାର ଅପରାହ୍ନ ୪.୨୦ରେ ନୟାପଲ୍ଲୀରେ ପହଞ୍ଚିଲେ। ମିଳିଥିବା ସୂଚନା ମୁତାବକ ସେମାନେ ଏକ ବିଳାସପୂର୍ଣ୍ଣ ହୋଟେଲରୁ ମଦ୍ୟପାନ କରି ସେଠାରେ ଆସି ପହଞ୍ଚିଥିଲେ। ଆଉ ଏହାପରେ ପ୍ରଣବ ରହୁଥିବା ଘରର ଆସବାବପତ୍ର ଭାଙ୍ଗିବା ସହ ତାଙ୍କୁ ଆକ୍ରମଣ କରିବା ଆରମ୍ଭ କରିଦେଲେ। ଏପରିକି ତାଙ୍କ ଘରେ ବସି ସେମାନେ ମଦ୍ୟପାନ କରିବା ପରେ ସେଠାରୁ ବହୁ ଜିନିଷପତ୍ର ବୋହି ନେଇଥିଲେ। ଏହି ଘଟଣା ଘଟୁଥିବା ବେଳେ ଏକ ପିସିଆର୍ ଭ୍ୟାନ ରହି ସବୁ ଦେଖୁଥିଲା। ହେଲେ ଜବରଦଖଲ ଲାଗି ଆସିଥିବା ଯୁବକମାନେ ଏହା ବବି ଦାସ(ବିଧାୟକ ପ୍ରଣବ ପ୍ରକାଶ ଦାସ)ଙ୍କ ଇଙ୍ଗିତରେ ହେଉଛି ବୋଲି ମିଛ ପ୍ରଚାର କରି ବ୍ୟସ୍ତ ହେବା ଦରକାର ନାହିଁ କହୁଥିବା ଉପସ୍ଥିତ ଲୋକମାନେ କହିଛନ୍ତି। ଏହାର କିଛି ସମୟ ପରେ ପୋଲିସ ପହଞ୍ଚିଲା ବେଳକୁ ବଡ଼ବଡ଼ିଆ ଖସି ପଳାଇଥିବା ବେଳେ ସେମାନଙ୍କ ଇଙ୍ଗିତରେ ଆସିଥିବା ୧୭ଜଣ ପୋଲିସ ହାବୁଡରେ ପଡିଯାଇଥିଲେ। ଆଶ୍ଚର୍ଯ୍ୟର କଥା ଗିରଫ ହୋଇଥିବା ୧୭ଙ୍କ ମଧ୍ୟରୁ କଂଗ୍ରେସ ନେତା, ଜଣେ ବିଜେଡି ବିଧାୟକଙ୍କ କିଛି ସମର୍ଥକ ରହିଥିବା ଜଣାପଡିଛି। ଫଳରେ ଘଟଣାକୁ ନେଇ ସବୁଆଡେ ନେତାଙ୍କ ଅକଲ ଗୁଡୁମ ହୋଇଯାଇଛି। ଏଠାରେ ନୂତନ ଭାବେ ପୋଲିସ କମିଶନର ଭାବେ ଦାୟିତ୍ୱ ନେଇଥିବା ସୌମେନ୍ଦ୍ର ପ୍ରିୟଦର୍ଶୀଙ୍କ ଭୂମିକା ଉପରେ ସମସ୍ତଙ୍କ ନଜର ରହିଛି। କାରଣ ଯେଉଁ ବଡ ବଡିଆଙ୍କ ନାମ ରହିଛି ସେମାନଙ୍କୁ ଏ ପର୍ଯ୍ୟନ୍ତ ପୋଲିସ ଧରୁ ନ ଥିବାରୁ ଏହି ଘଟଣାରେ ପୋଲିସର ସମ୍ପୃକ୍ତି ଉପରେ ସନ୍ଦେହ ସୃଷ୍ଟି ହେଉଛି। ଆଉ କେତେଜଣଙ୍କ କହିବା କଥା ସେହି ବଡ ବଡିଆଙ୍କୁ ଧରିବା ଲାଗି ପୋଲିସ ଚେଷ୍ଟା ମଧ୍ୟ କରି ନାହିଁ। କାରଣ ମିଳିଥିବା ସୂଚନା ମୁତାବକ, ଘଟଣା ଘଟିବାପରେ ଘଟଣାସ୍ଥଳରୁ ଲୁଲୁଙ୍କ ଝିଅ, ଜ୍ୱାଇଁ ସେଠାରୁ ଏକ ଘରୋଇ ହୋଟେଲକୁ ଯାଇଥିଲେ। ସେଠାରୁ କେଇ ଘଣ୍ଟା ପରେ ବାହାରି କୋଲକାତା ଯାଇ ସେଠାରୁ ଦେଶ ବାହାରକୁ ଚାଲିଯାଇଛନ୍ତି। ସେମାନଙ୍କ ସହ ସାରଦା ପ୍ରଧାନ ଥିବା ନେଇ କୁହାଯାଉଥିଲେ ମଧ୍ୟ ସେ ଓଡ଼ିଶାରେ ଏକ କାର୍ଯ୍ୟକ୍ରମରେ ଯୋଗଦେଇଥିବା ଦେଖିବାକୁ ମିଳିଛି। ଏକଥା ମଧ୍ୟ ଶାସକ ଦଳର ଟାଣୁଆ ଏବଂ ବରିଷ୍ଠ ନେତା, ମନ୍ତ୍ରୀଙ୍କ ନିକଟରୁ ଶୁଣିବାକୁ ମିଳୁଛି। ହେଲେ ସେମାନେ ଏହା ବିରୋଧରେ ସର୍ବ ସମ୍ମୁଖକୁ ଆସି କହୁନାହାନ୍ତି। ଅନ୍ୟପଟେ ଏ ପର୍ଯ୍ୟନ୍ତ ଘଟଣାର କାର୍ପଟଦାରଙ୍କୁ ନ ଧରି କାହିଁକି ସେମାନଙ୍କ ସହଯୋଗୀ କେବଳ ବନ୍ଧା ହୋଇଛନ୍ତି ବୋଲି ପ୍ରଶ୍ନ ଉଠୁଛି।

ଅନ୍ୟପଟେ ସବୁବେଳେ ଆଇନ ଶୃଙ୍ଖଳା ପରିସ୍ଥିତି କଥା କହି ଶାସକ ଦଳକୁ ଘେରୁଥିବା ଭାଜପା ଓ କଂଗ୍ରେସ ଏହି ଘଟଣାରେ ଏଯାବତ୍ ମୁହଁ ଖୋଲିନାହାନ୍ତି। ଏଥିରେ ଭାଜପାର ବହୁ ଆଗ ଧାଡିର ନେତା ସମ୍ପୃକ୍ତ ଥିବା ସତ୍ତ୍ୱେ ଶାସକ ଦଳର କୌଣସି ବିଧାୟକ, ମନ୍ତ୍ରୀ ଏବଂ ନେତା ସିଧାସଳଖ ପାଟି ଖୋଲୁନାହାନ୍ତି। କାହିଁକି ଏହି ଘଟଣାରେ ସବୁ ଦଳ ନୀରବ ଏବଂ ରାଜଧାନୀବାସୀଙ୍କ ସୁରକ୍ଷା ପାଇଁ ରାଜନୈତିକ ଦଳଗୁଡିକ କେତେ ଚିନ୍ତିତ ତାହା ସବୁଆଡେ ଆଲୋଚନା ହେବାରେ ଲାଗିଛି। ବଡ଼ବଡ଼ିଆଙ୍କୁ ଖସାଇବାକୁ ଆସୁଥିବା ଟେଲିଫୋନ ସମସ୍ତଙ୍କୁ ନୀରବ କରିଦେଇଛି ବୋଲି ସାଧାରଣରେ ଚର୍ଚ୍ଚା ହେଉଛି।

ଅନ୍ୟପକ୍ଷରେ ନୟାପଲ୍ଲୀ ଥାନା ଅଧିକାରୀ ଶରତ କୁମାର ସାହୁ କହିଛନ୍ତି, ପୋଲିସ ଉକ୍ତ ମାରପିଟ୍ ଘଟଣାରେ ଆଇନ ଅନୁଯାୟୀ ଅଭିଯୁକ୍ତଙ୍କ ଉପରେ କାର୍ଯ୍ୟାନୁଷ୍ଠାନ ଗ୍ରହଣ କରିଛି। ଘଟଣାରେ ସଂପୃକ୍ତ ୧୭ ଅଭିଯୁକ୍ତଙ୍କୁ ଗିରଫ କରାଯାଇଥିବା ବେଳେ ଫେରାର ଅନ୍ୟ ଅଭିଯୁକ୍ତଙ୍କୁ ଗିରଫ କରିବା ନେଇ ପୋଲିସର ଚଢାଉ ଜାରି ରହିଛି। ଖୁବଶୀଘ୍ର ଫେରାର ଅଭିଯୁକ୍ତଙ୍କୁ ଗିରଫ କରାଯିବ ବୋଲି ଶରତ କହିଛନ୍ତି।

ପ୍ରଥମ ପୃଷ୍ଠାରୁ...

ନବୀନ ନିବାସରେ....

ବୈଠକରେ ନିଷ୍ପତ୍ତି ହୋଇଛି। ଭାଜପା ବିଧାୟକଙ୍କ ଆତ୍ମହତ୍ୟା ଉଦ୍ୟମ ପ୍ରସଙ୍ଗ ସ୍ୱାଧିକାର ଭଙ୍ଗ କମିଟିକୁ ଯିବ। ସରକାରୀ ଦଳ ଆଣୁଥିବା ଅଭିଯୋଗ ଗୃହରେ ଉପସ୍ଥାପନ ହେବ ନାହିଁ ବୋଲି ସର୍ବଦଳୀୟ ବୈଠକ ଶେଷରେ ବାଚସ୍ପତି ସୂର୍ଯ୍ୟ ନାରାୟଣ ପାତ୍ର ସୂଚନା ଦେଇଛନ୍ତି। ଏହି ଘୋଷଣା ପରେ ବାଚସ୍ପତି ଗୃହକୁ ଶୁକ୍ରବାର ଯାଏ ମୁଲତବୀ ଘୋଷଣା କରିଛନ୍ତି।

ମଣ୍ଡି ଅବ୍ୟବସ୍ଥା, ଧାନକିଣା ଏବଂ ଭାଜପା ବିଧାୟକଙ୍କ ଆତ୍ମହତ୍ୟା ଉଦ୍ୟମକୁ ନେଇ ବିରୋଧୀ-ଶାସକ ମୁହାଁମୁହିଁ ହୋଇଥିଲେ। ନିଜ ନିଜ ଜିଦ୍‌ରେ ଅଟଳ ରହିବା ଯୋଗୁ ଗତ ୬ ଦିନ ଧରି ବିଧାନସଭା ଅଚଳ ହୋଇ ଯାଇଥିଲା। ବାଚସ୍ପତି ସୂର୍ଯ୍ୟନାରାୟଣ ପାତ୍ର ଦୁଇ ଥର ସର୍ବଦଳୀୟ ବୈଠକ ଡାକିଥିଲେ ମଧ୍ୟ ତାହା ଫେଲ୍ ମାରିଥିଲା। ଭାଜପା ଓ କଂଗ୍ରେସ ମୁଖ୍ୟମନ୍ତ୍ରୀଙ୍କ ହସ୍ତକ୍ଷେପ ଲୋଡ଼ିଥିଲେ। ବୁଧବାର ବିରୋଧୀ ଦଳ ନେତା ପ୍ରଦୀପ୍ତ ନାଏକ ଏବଂ କଂଗ୍ରେସ ବିଧାୟକ ଦଳ ନେତା ନରସିଂହ ମିଶ୍ର ଚିଠି ଲେଖି ସର୍ବଦଳୀୟ ବୈଠକ ଡାକିବାକୁ ଗୃହର ନେତାଙ୍କୁ ଅନୁରୋଧ କରିଥିଲେ। ମୁଖ୍ୟମନ୍ତ୍ରୀ ଏହାର ଜବାବ ନ ଦେବାରୁ ଗୁରୁବାର କଂଗ୍ରେସ ବିଧାୟକମାନେ ବିଧାନସଭା ପରିସରସ୍ଥିତ ଗାନ୍ଧୀ ମୂର୍ତ୍ତି ନିକଟରେ ଧାରଣାରେ ବସିଥିବା ବେଳେ ଭାଜପା ବିଧାୟକମାନେ ମୁଖ୍ୟମନ୍ତ୍ରୀଙ୍କୁ ଭେଟିବାକୁ ନବୀନ ନିବାସ ଯାଇଥିଲେ।

ଗତ ୫ ଦିନ ଭଳି ଗୁରୁବାର ବିଧାନସଭାରେ ମଧ୍ୟ ସମାନ ଅବସ୍ଥା ଦେଖିବାକୁ ମିଳିଥିଲା। ପୂର୍ବାହ୍ନ ୧୦ଟା ୩୦ ମିନିଟ୍‌ରେ ଗୃହ କାର୍ଯ୍ୟ ଆରମ୍ଭ ହୋଇଥିଲା। ବାଚସ୍ପତି ସଭା କାର୍ଯ୍ୟ ଆରମ୍ଭ କରିବା ମାତ୍ରେ ବିରୋଧୀ କଂଗ୍ରେସ ଓ ଭାଜପା ସଦସ୍ୟମାନେ ଧାନ ସମସ୍ୟାକୁ ନେଇ ଗୃହର ମଧ୍ୟଭାଗକୁ ଧସେଇ ପଶିଥିଲେ। ହାତରେ ବ୍ୟାନର ଧରି ନାରାବାଜି କରିଥିଲେ। ଶାସକ ଦଳର ସଦସ୍ୟମାନେ ନିଜ ଆସନରେ ଛିଡ଼ା ହୋଇ ହୋହଲ୍ଲା କରିଥିଲେ। ପରିସ୍ଥିତି ବିଗୁଡୁଥିବା ଦେଖି ବାଚସ୍ପତି ମାତ୍ର ୧ ମିନିଟ୍ ପରେ ୧୦ଟା ୩୧ରୁ ୧୨ଟା ଯାଏ ଗୃହକୁ ମୁଲତବୀ ଘୋଷଣା କରିଥିଲେ। ଏହି ସମୟରେ କଂଗ୍ରେସ ସଦସ୍ୟ ନରସିଂହ ମିଶ୍ର, ତାରା ପ୍ରସାଦ ବାହିନୀପତି, ସନ୍ତୋଷ ସିଂ ସାଲୁଜା, ମହମ୍ମଦ ମୋକିମଙ୍କ ସମେତ ଦଳର ଅନ୍ୟ ସଦସ୍ୟମାନେ ବିଧାନସଭା ପରିସରରେ ଥିବା ମହାତ୍ମା ଗାନ୍ଧୀଙ୍କ ପ୍ରତିମୂର୍ତ୍ତି ନିକଟରେ ହାତରେ ବ୍ୟାନର ଧରି ଧାରଣା ଦେଇଥିଲେ। ଅନ୍ୟପକ୍ଷରେ ବିଜେଡିର ୫୦ରୁ ଊର୍ଦ୍ଧ୍ୱ ସଦସ୍ୟ ଲୋକସେବା ଭବନ ଯାଇ ମୁଖ୍ୟମନ୍ତ୍ରୀଙ୍କ ସହ ଗୃହର ପରିସ୍ଥିତି ବିଷୟରେ ଆଲୋଚନା କରିଥିଲେ। ମୁଖ୍ୟ ବିରୋଧୀ ଦଳ ଭାଜପା ସଦସ୍ୟମାନେ ମୁଖ୍ୟମନ୍ତ୍ରୀଙ୍କୁ ଖୋଜିବା ପାଇଁ ପୂର୍ବରୁ କରିଥିବା ଘୋଷଣା ଅନୁଯାୟୀ ମଧ୍ୟାହ୍ନ ୧ଟାରେ ପଦଯାତ୍ରା କରି ବିଧାନସଭାରୁ ନବୀନ ନିବାସରେ ପହଞ୍ଚିଥିଲେ। ବିରୋଧୀ ଦଳ ନେତା ପ୍ରଦୀପ୍ତ ନାଏକଙ୍କ ନେତୃତ୍ୱରେ ଭାଜପାର ୨୨ ଜଣ ସଦସ୍ୟ ହାତରେ ପ୍ଲାକାର୍ଡ ଧରି ଚାଲି ଚାଲି ନବୀନ ନିବାସ ଯାଇଥିଲେ। ବିଜେଡି ସଦସ୍ୟମାନେ ମଧ୍ୟ ସେମାନଙ୍କ ପଛେ ପଛେ ଯାଇଥିଲେ। ବାଟରେ ଉଭୟ ଦଳ ସଦସ୍ୟଙ୍କ ମଧ୍ୟରେ ସାମାନ୍ୟ ଉଚ୍ଚବାଚ ହୋଇଥିଲା। ଭାଜପା ସଦସ୍ୟମାନେ ନବୀନ ନିବାସ ନିକଟରେ ପହଞ୍ଚିବା ପରେ ଭିତରକୁ ଯିବାକୁ ଉଦ୍ୟମ କରିଥିଲେ। ତେବେ ସେଠାରେ ଥିବା ସୁରକ୍ଷା କର୍ମୀ ସେମାନଙ୍କୁ ଭିତରକୁ ଯିବାକୁ ଅନୁମତି ଦେଇ ନ ଥିଲେ। ଭାଜପା ସଦସ୍ୟମାନେ ନବୀନ ନିବାସ ଫାଟକ ନିକଟରେ ଧାରଣାରେ ବସିଥିଲେ। ବିଜେଡି ସଭ୍ୟମାନେ ମୁଖ୍ୟମନ୍ତ୍ରୀଙ୍କ ସହ ଆଲୋଚନା କରିବାକୁ ନିମନ୍ତ୍ରଣ କରିଥିଲେ ମଧ୍ୟ ସେମାନେ ଯାଇ ନ ଥିଲେ। ମୁଖ୍ୟମନ୍ତ୍ରୀ ନିଜେ ଆସି ଡାକିଲେ ଯିବେ ବୋଲି ଜିଦ୍ ଧରିଥିଲେ। ଶେଷରେ ମୁଖ୍ୟମନ୍ତ୍ରୀ ଭାଜପା ସଦସ୍ୟମାନଙ୍କୁ ଧାରଣାରୁ ନିବୃତ୍ତ ରହିବାକୁ ଅନୁରୋଧ କରିବା ସହ ଆଲୋଚନା କରିବାକୁ ନବୀନ ନିବାସକୁ ଡାକିଥିଲେ। ସେଠାରେ ବିଧାୟିକା ସ୍ନେହାଙ୍ଗିନୀ ଛୁରିଆ, ଲତିକା ପ୍ରଧାନ ପ୍ରମୁଖ ଭାଜପା ସଦସ୍ୟଙ୍କୁ ଫୁଲ, ଚନ୍ଦନ ଦେଇ ସ୍ୱାଗତ କରିଥିଲେ। ମୁଖ୍ୟମନ୍ତ୍ରୀଙ୍କ ସହ ଅଧଘଣ୍ଟା ଆଲୋଚନା ପରେ ଭାଜପା ସଦସ୍ୟମାନେ ନବୀନ ନିବାସ ବାହାରକୁ ଆସିଥିଲେ।

ଏଲ୍‌ଆଇସିର ଘରୋଇକରଣକୁ ବିରୋଧ

ନୟାଗଡ଼ ଅଫିସ: ଏଲ୍‌ଆଇସିର ଘରୋଇକରଣକୁ ବିରୋଧ କରି ନୟାଗଡ଼ରେ ଏକ ଦିବସୀୟ ଧର୍ମଘଟ ଗୁରୁବାର ଅନୁଷ୍ଠିତ ହୋଇଯାଇଛି। ଅଫିସର ୟୁନିୟନ, କର୍ମଚାରୀ ୟୁନିୟନ, କ୍ଷେତ୍ର କର୍ମଚାରୀ ୟୁନିୟନ, ଏଲ୍‌ଆଇସି ଏଜେଣ୍ଟ ପକ୍ଷରୁ ଅନୁଷ୍ଠିତ ଏହି ଧର୍ମଘଟ ନୟାଗଡ଼ ଏଲ୍‌ଆଇସି କାର୍ଯ୍ୟାଳୟ ସମ୍ମୁଖରେ ପୂର୍ବାହ୍ନ ସାଢ଼େ ୧୦ଟାରୁ ଆରମ୍ଭ ହୋଇ ଅପରାହ୍ନ ୫ଟାଯାଏ ଚାଲିଥିଲା । ଏ ସଂକ୍ରାନ୍ତରେ କେନ୍ଦ୍ର ସରକାରଙ୍କୁ ଅବଗତ କରାଯାଇଥିବା ଏଜେଣ୍ଟ ଅର୍ଗାନାଇଜେଶନର ସଭାପତି ପବିତ୍ର ଇନ୍ଦ୍ରଜିତ ସୂଚନା ଦେଇଛନ୍ତି ।

ସଂକ୍ଷେପରେ

ବେଆଇନ ଭାବେ ଗଛକଟା ଚାଲିଛି

ଡିନାମାଇଟ୍ ଲଗାଇ ପଥର ଭଙ୍ଗାଯାଉଛି

ନୟାଗଡ଼ ଅଫିସ,୧୮।୩: ରଣପୁର ଥାନା ପଛପାଖ ମଣିନାଗ ପାହାଡ଼ ପାଦଦେଶରେ ଥିବା ରଣପୁର ପାଇକସାହିର କେତେଜଣ ବ୍ୟକ୍ତି ଜଙ୍ଗଲ ଜମିରୁ ବେଆଇନ ଭାବେ ବିଭିନ୍ନ ଗଛ କାଟୁଛନ୍ତି। ସେହିପରି ଡିନାମାଇଟ ଲଗାଇ ପଥର ବିସ୍ଫୋରଣ କରୁଛନ୍ତି। ପ୍ରତିବାଦ କଲେ ସେମାନେ କହୁଛନ୍ତି ଏହା ଆମର ବ୍ୟକ୍ତିଗତ ଜମି । ଆମେ ଏହାକୁ କିଣିଛୁ । ନିଜ ଜମିରେ ଆମେ ଯାହା କଲେ କେହି ଆମର କିଛି କରିପାରିବେ ନାହିଁ। ପଥର ବିସ୍ଫୋରଣ ଯୋଗୁ ନିକଟରେ ଥିବା ଘର ପ୍ରତି ବିପଦ ସୃଷ୍ଟି ହୋଇଛି। କେତେ ଜଣକ ଘର କାନ୍ଥରେ ଫାଟ ସୃଷ୍ଟି ହେଲାଣି। ଏ ନେଇ ରଣପୁର ତହସିଲଦାରଙ୍କ ନିକଟରେ ଅଭିଯୋଗ ହୋଇଛି । ହେଲେ ସମ୍ପୃକ୍ତ ବ୍ୟକ୍ତିମାନଙ୍କ ବିରୋଧରେ କୌଣସି କାର୍ଯ୍ୟାନୁଷ୍ଠାନ ଗ୍ରହଣ କରାଯାଉ ନ ଥିବା ଅଭିଯୋଗ ହୋଇଛି ।

ପୂର୍ବତନ ସରପଞ୍ଚଙ୍କ ଘରୁ ଗହଣା, ଟଙ୍କା ଚୋରି

ବିଞ୍ଝାରପୁର,୧୮।୩(ଡି.ଏନ.ଏ.): ବିଞ୍ଝାରପୁର ଥାନା ହଳଦିଡ଼ିହ ପଞ୍ଚାୟତର ପୂର୍ବତନ ସରପଞ୍ଚ ରିତାରାଣୀ ଗୁରୁଙ୍କ ଘରୁ ଚୋରି ହୋଇଛି। ବୁଧବାର ରାତିରେ ଦୁର୍ବୃତ୍ତ ତାଙ୍କ ଘର ଝରକା ଭାଙ୍ଗି ଲକ୍ଷାଧିକ ଟଙ୍କାର ସୁନା ଅଳଙ୍କାର ସହ ଟଙ୍କା ଲୁଟି ନେଇଛନ୍ତି। ଏ ନେଇ ତାଙ୍କ ସ୍ୱାମୀ ବାଳାକୃଷ୍ଣ ଅଳକୁଣ୍ଡ ଫାଣ୍ଡିରେ ଅଭିଯୋଗ କରିଛନ୍ତି। ଫାଣ୍ଡି ଅଧିକାରୀ ଗଣେଶ ଚନ୍ଦ୍ର ଘଡ଼ାଇ ପହଞ୍ଚି ଘଟଣାର ତଦନ୍ତ ଆରମ୍ଭ କରିଛନ୍ତି। ଥାନାରେ ୯୭/୨୧ରେ ମାମଲା ରୁଜୁ ହୋଇଛି। ରାତିରେ ପୂର୍ବତନ ସରପଞ୍ଚଙ୍କ ପରିବାର ଶୋଇଥିବାବେଳେ ଦୁର୍ବୃତ୍ତ ଘରେ ଥିବା ଏକ ଆଟାଚ ଖୋଲି ସେଥିରେ ଥିବା ୨ ସୁନା ଚେନ୍, ଗୋଟିଏ ମୁଦି, ୨ହଳ କାନ ଫୁଲ ଓ ହଳେ ରୁପା ପଟି ସମେତ ୩୦ ହଜାର ଟଙ୍କା ଲୁଟିନେଇ ଆଟାଚକୁ ବିଲରେ ଫୋପାଡି ଦେଇଥିଲେ। ପରିବାର ଲୋକେ ଏହାପରେ ଫାଣ୍ଡିରେ ଅଭିଯୋଗ କରିଥିଲେ।

ସରକାରୀ ସହାୟତାରୁ ବଞ୍ଚିତ ନିର୍ମାଣ ଶ୍ରମିକ

ଗଣିଆ,୧୮।୩(ଡି.ଏନ୍.ଏ.): ନୟାଗଡ଼ ଜିଲା ଗଣିଆ ବ୍ଲକ ଛାମୁଣ୍ଡିଆ ପଞ୍ଚାୟତ ବାରନାଳିଆ ମଠ ପରିସରରେ ଗୁରୁବାର ଗ୍ରାମୀଣ ଶ୍ରମଜୀବୀ ଚେତନା ସଙ୍ଗଠନ ପକ୍ଷରୁ ବୈଠକ ଅନୁଷ୍ଠିତ ହୋଇଯାଇଛି। ଏଥିରେ ପଞ୍ଚାୟତର ୫୦ରୁ ଊର୍ଦ୍ଧ୍ୱ ନିର୍ମାଣ ଶ୍ରମିକ ଯୋଗଦେଇ ନିଜ ସମସ୍ୟା ଉପସ୍ଥାପନ କରିଥିଲେ। ବିଶେଷକରି ନିର୍ମାଣ ଶ୍ରମିକମାନଙ୍କୁ ସରକାରୀ ସହାୟତା ମିଳୁ ନ ଥିବା ନେଇ ଉଦ୍‌ବେଗ ପ୍ରକାଶ ପାଇଥିଲା। ନୀଳକଣ୍ଠ ଆଚାର୍ଯ୍ୟଙ୍କ ଆବାହକତ୍ୱରେ ଆୟୋଜିତ ଏହି ବୈଠକରେ ସଙ୍ଗଠନର ସଂଯୋଜକ ସନ୍ତୋଷ କୁମାର ପ୍ରଧାନ ଯୋଗଦେଇ ଓଡ଼ିଶା କୋଠାବାଡି ଓ ଅନ୍ୟାନ୍ୟ ନିର୍ମାଣ ଶ୍ରମିକ କଲ୍ୟାଣ ଆଇନର ବିଭିନ୍ନ ଦିଗ ଏବଂ ସରକାରୀ ସହାୟତା ସମ୍ପର୍କରେ ଅବଗତ କରିଥିଲେ। ନିର୍ମାଣ ଶ୍ରମିକମାନେ ୫ବର୍ଷ ହେବ ନିଜ ପରିଚୟପତ୍ର ନବୀକରଣ କରିଆସୁଥିଲେ ମଧ୍ୟ ଏ ପର୍ଯ୍ୟନ୍ତ କୌଣସି ସରକାରୀ ସହାୟତା ପାଇ ନ ଥିବା କହିଥିଲେ। ବହୁ କୋଟି ଟଙ୍କା ଲେବରସେସ୍ ଆକାରରେ ଶ୍ରମିକ କଲ୍ୟାଣ ବୋର୍ଡରେ ପଡି ରହିଛି । ହେଲେ ଜିଲା ଶ୍ରମ ଅଧିକାରୀ ଓ ପ୍ରଶାସନ ନିର୍ମାଣ ଶ୍ରମିକମାନଙ୍କୁ ସରକାରୀ ସହାୟତା ଯୋଗାଇଦେବାରେ ଉଦାସୀନତା ମନୋଭାବ ପୋଷଣ କରୁଥିବା ବୈଠକରେ ମତ ପ୍ରକାଶ ପାଇଥିଲା। ସେହିପରି ପ୍ରତି ବ୍ଲକରେ ଜଣେ ଲେବର ଇନ୍ସପେକ୍ଟର ନିଯୁକ୍ତ କରାଗଲେ ସହଜରେ ନିର୍ମାଣ ଶ୍ରମିକମାନେ ନାମ ପଞ୍ଜୀକରଣ ଓ ନବୀକରଣ କରିପାରିବେ ବୋଲି ସେମାନେ କହିଥିଲେ ।

ଟୋଲ ପ୍ଲାଜା ଆସୋସିଏଶନର ନୂତନ କର୍ମକର୍ତ୍ତା

ପାଣିକୋଇଲି,୧୮।୩(ଡି.ଏନ.ଏ.): ୧୬ ନମ୍ବର ଜାତୀୟ ରାଜପଥରେ ଥିବା ପାଣିକୋଇଲି ଟୋଲା ପ୍ଲାଜାର ଏନ୍‌ଏଚ୍ ଟୋଲ ପ୍ଲାଜା ଆସୋସିଏଶନର ନୂତନ କର୍ମକର୍ତ୍ତା ଚୟନ ହୋଇଛି । ସଭାପତି ଚନ୍ଦ୍ରକାନ୍ତ ଖଣ୍ଡାଇ, ଉପସଭାପତି ଅଜୟ ମଲିକ, ସାଧାରଣ ସମ୍ପାଦକ ବିବେକାନନ୍ଦ ଦାସ, ସହସମ୍ପାଦକ ବିଜୟ କୁମାର ଦାଶ, କୋଷାଧକ୍ଷ ଭାବେ ବୃନ୍ଦାବନ ପଣ୍ଡା ଓ କାର୍ଯ୍ୟକାରୀ କମିଟିର ସଦସ୍ୟ ଭାବେ ଚକ୍ରଧର ଓଝା, ସୁକାନ୍ତ ସାହୁ, ମଧୁସୂଦନ ଦତ୍ତ, ଅମୂଲ୍ୟ କୁମାର ସାହୁ, ସନ୍ତୋଷ କୁମାର ଦାଶ, ସନ୍ତନ ବାରିକ, ଚିତ୍ତରଞ୍ଜନ ଦାଶ ପ୍ରମୁଖ ନିର୍ବାଚିତ ହୋଇଛନ୍ତି । ଶ୍ରମିକ ନେତା ବିଦ୍ୟାଧର ମହାନ୍ତି ଓ ସାମାଜିକକର୍ମୀ ସୂର୍ଯ୍ୟମଣି ପଣ୍ଡା ଉପଦେଷ୍ଟା ଭାବେ ମନୋନୀତ ହୋଇଛନ୍ତି ।

ପାଟନାଳି ବନ୍ଧକୁ କାଟି ମାଟି ଉଠାଣ

- ଏନ୍‌ଜିଟିର ନିର୍ଦ୍ଦେଶକୁ ବେଖାତିର
- ଜିଲା ପ୍ରଶାସନ ସାଜିଛି ନୀରବଦ୍ରଷ୍ଟା
- ଆନ୍ଦୋଳନ ଚେତାବନୀ ଦେଲେ ଗ୍ରାମବାସୀ

ପଙ୍କାମୁଣ୍ଡାଇ,୧୮।୩(ସ୍ୱ.ପ୍ର.)

ନ୍ୟାଶନାଲ ଗ୍ରୀନ୍ ଟ୍ରିବୁନାଲ (ଏନ୍‌ଜିଟି) ସ୍ଥାନୀୟ ମାଳିପୁର ଛକ ନିକଟ ଡାମପୁର-ଉଦୟପୁର କାଣିନଦୀ ପାଟନାଳୀ ବନ୍ଧ ଓ ଜମିରୁ ମାଟି ନ ଖୋଳିବାକୁ ନିର୍ଦ୍ଦେଶ ଦେଇଛନ୍ତି। ହେଲେ କେତେଜଣ ବ୍ୟକ୍ତି ଜେସିବି ଲଗାଇ ମାଟି ଖୋଳୁଛନ୍ତି । ସେହି ମାଟିକୁ ହାଇୱାରେ ଅନ୍ୟତ୍ର ଚାଲାଣ କରୁଛନ୍ତି। ପ୍ରଶାସନ ଏ ସଂକ୍ରାନ୍ତରେ ଅବଗତ ଥିଲେ ମଧ୍ୟ ନୀରବଦ୍ରଷ୍ଟା ସାଜିଛି। ମାଳିପୁର, ଉଦୟପୁର, ବାଲିପାଟଣା ଓ ଖୋର୍ଦ୍ଧା ଗ୍ରାମବାସୀ ଏହାକୁ ବିରୋଧ କରୁଛନ୍ତି। ହେଲେ ମାଟି ଉଠାଣ କରୁଥିବା ବ୍ୟକ୍ତିମାନେ ପ୍ରଭାବଶାଳୀ ହୋଇଥିବାରୁ ଗ୍ରାମବାସୀ ଭୟରେ ମୁହଁ ଖୋଲୁ ନାହାନ୍ତି। ଏ ସଂକ୍ରାନ୍ତରେ ପୋଲିସ ଦୃଢ଼ କାର୍ଯ୍ୟାନୁଷ୍ଠାନ ଗ୍ରହଣ କରିବାକୁ ସାଧାରଣରେ ଦାବି ହୋଇଛି।

ସୂଚନାଯୋଗ୍ୟ, ଏହି ମାଟି ମାଫିଆମାନେ ଅଳଭା ନିକଟ ବ୍ରାହ୍ମଣୀ ନଦୀପଠାରୁ ମାଟି ଉଠାଣ କରୁଥିଲେ। ଏବେ ଉଦୟପୁର-ମାଳିପୁର କାଣୀ ପାଟନାଳୀ ବନ୍ଧ ଓ ଜମିକୁ କାଟି ବେଆଇନ ଭାବେ ମାଟି ଉଠାଣ ଚାଲିଛି। ପାରାଦୀପ ଭୂତମୁଣ୍ଡାଇ ଅଞ୍ଚଳର ଜଣେ ମାଟି ମାଫିଆ ସରକାରୀ ନୀତି ନିୟମ ଓ ଏନ୍‌ଜିଟି ନିର୍ଦ୍ଦେଶକୁ ଅବମାନନା କରି ମାଟି ଉଠାଣ କରୁଥିବା ଅଭିଯୋଗ ହୋଇଛି। ପ୍ରତିଦିନ ଶତାଧିକ ଟ୍ରିପ୍ ମାଟି ଚାଲାଣ ହେଉଛି। ଫଳରେ ସମ୍ପୃକ୍ତ ଅଞ୍ଚଳ ପ୍ରତି ବିପଦ ସୃଷ୍ଟି ହୋଇଛି। ପଙ୍କାମୁଣ୍ଡାଇ ତହସିଲଦାର ମାଟି ଉଠାଣ ନ ରୋକିଲେ ଉଦୟପୁର, ଡାମରପୁର ସମେତ ୫ ମୌଜାର ଗ୍ରାମବାସୀ ଆନ୍ଦୋଳନକୁ ଓହ୍ଲାଇବେ ବୋଲି ଚେତାବନୀ ଦେଇଛନ୍ତି। ଏ ସମ୍ପର୍କରେ ପଙ୍କାମୁଣ୍ଡାଇ ତହସିଲଦାର ଦିଲୀପ କୁମାର ସେଠୀ କହିଛନ୍ତି, ଉଦୟପୁର-ଡାମରପୁର କାଣୀ ପାଟନାଳି କଡ଼ରୁ ମାଟି ଉଠାଣ ହେଉଥିବା ମୁଁ ଜାଣିଛି। ଖୁବ୍‌ଶୀଘ୍ର ମାଟି ଉଠାଣ କରୁଥିବା ଲୋକଙ୍କ ବିରୋଧରେ ଦୃଢ଼ କାର୍ଯ୍ୟାନୁଷ୍ଠାନ ଗ୍ରହଣ କରାଯିବ।

ସୂଚନାଯୋଗ୍ୟ, ମଙ୍ଗଳବାର ପଙ୍କାମୁଣ୍ଡାଇ ତହସିଲଦାର ଓ ଜଳସଂପଦ ବିଭାଗ ସହକାରୀ ନିର୍ବାହୀ ଯନ୍ତ୍ରୀ ପ୍ରଭାତ କୁମାର ସାହୁ ଖୋଳା ଯାଉଥିବା କାଣୀ ପାଟନାଳି ବନ୍ଧ ଓ ଜମି ବୁଲି ଦେଖିଥିଲେ । ପୂର୍ବରୁ ଏ ସଂକ୍ରାନ୍ତରେ ସୂଚନା ପାଇ ମାଟି ମାଫିଆ ଜେସିବି, ହାଇୱା ଓ ଟ୍ରକ ସେଠାରୁ ନେଇ ଯାଇଥିଲେ। ହେଲେ ବୁଧବାରଠାରୁ ପୁଣି ଥରେ ମାଟିଖୋଳା ଆରମ୍ଭ ହୋଇଥିବା ସ୍ଥାନୀୟ ଲୋକେ କହିଛନ୍ତି।

ଜେସିବିରେ ମାଟି ଉଠାଣ ଚାଲିଛି ।

ୱାସିମ୍ ରିଜ୍‌ଭିଙ୍କ ପିଆଇଏଲ୍‌କୁ ବିରୋଧ

ଜିଲାପାଳଙ୍କ କାର୍ଯ୍ୟାଳୟ ସମ୍ମୁଖରେ ତନଜିମ ଉଲ୍ ଉଲେମା ପକ୍ଷରୁ ବିକ୍ଷୋଭ କରାଯାଉଛି ।

କେନ୍ଦ୍ରାପଡ଼ା ଅଫିସ, ୧୮।୩

ମୁସଲମାନ ସମ୍ପ୍ରଦାୟର ଧର୍ମଗ୍ରନ୍ଥ କୋରାନର କେତେକ ଆୟତକୁ ବାଦ୍ ଦେବାକୁ ଶିୟା ୱାକଫ୍ ବୋର୍ଡର ପୂର୍ବତନ ଅଧକ୍ଷ ୱାସିମ୍ ରିଜ୍‌ଭି ସୁପ୍ରିମକୋର୍ଟରେ ପିଆଇଏଲ୍ ଦାଖଲ କରିଛନ୍ତି। ଏହି ପିଆଇଏଲ୍‌ର ବିଷୟବସ୍ତୁକୁ କେନ୍ଦ୍ରାପଡ଼ା ଜିଲା ତନଜିମ ଉଲ୍ ଉଲେମା ପକ୍ଷରୁ ଗୁରୁବାର ବିରୋଧ କରାଯାଇଛି। ରାଷ୍ଟ୍ରପତି, ପ୍ରଧାନମନ୍ତ୍ରୀ, କେନ୍ଦ୍ର ଗୃହମନ୍ତ୍ରୀ ଓ ଓଡ଼ିଶାର ମୁଖ୍ୟମନ୍ତ୍ରୀଙ୍କ ଉଦ୍ଦେଶ୍ୟରେ ଲିଖିତ ଦାବିପତ୍ର ଏଡିଏମ୍‌ଙ୍କୁ ପ୍ରଦାନ କରିଛନ୍ତି। ଏ ସମ୍ପର୍କରେ ମୌଲାନା ଅଜମାତୁଲ୍ଲା ହସମତି କହିଛନ୍ତି, ୧୪୦୦ବର୍ଷ ଧରି ପୃଥିବୀରେ କୋରାନକୁ ମୁସଲମାନ ସମ୍ପ୍ରଦାୟ ମାନି ଚଳି ଆସିଛନ୍ତି। ଏଥିରେ ଶାନ୍ତି ଓ ମୈତ୍ରୀର ବାର୍ତ୍ତା ଦିଆଯାଇଛି। ଏହି ଧାର୍ମିକ ଗ୍ରନ୍ଥର କେତେକ ଆୟତକୁ ଭୁଲ ଥିବା ଦର୍ଶାଇ ରିଜ୍‌ଭି ନିଜକୁ ଚର୍ଚ୍ଚିତ କରିବା ସହ ଧର୍ମ ସମ୍ପର୍କରେ ବିଭ୍ରାନ୍ତିକର ମତ ଦେଉଛନ୍ତି। ଏହାଦ୍ୱାରା ଧର୍ମ ଭାବନାରେ ଆଘାତ ଦେଉଛି। ଏଥିସହ ଭାରତରେ ଥିବା ସାମ୍ପ୍ରଦାୟିକ ସଂହତି ଓ ଭାଇଚାରା ନଷ୍ଟ ହେଉଛି। ତାଙ୍କ ବିରୋଧରେ ଦୃଢ଼ ଆଇନଗତ କାର୍ଯ୍ୟାନୁଷ୍ଠାନ ପାଇଁ ଦାବିପତ୍ର ପ୍ରଦାନ କରାଯାଇଛି। ଏହି ଦାବିପତ୍ର ପ୍ରଦାନ ସମୟରେ ମୁଫ୍‌ତି ମୁସ୍‌ରଫ ରଜା ମିସବାହି, ମୌଲାନା ଜାକିର ହୁସେନ, ମୌଲାନା ଖୁସରିଦ ଅନୱର, ମୌଲାନା ତବରେଜ ଆଲାମ ମିସବାହୀ, ହାଫିଜ୍ କମାଲଉଦ୍ଦିନ ହବିନ, ସେକ୍ ଚନ୍ଦନ ପ୍ରମୁଖ ସାମିଲ ହୋଇଥିଲେ।

ତହସିଲ ସମ୍ମୁଖରେ କଂଗ୍ରେସର ଗଣଧାରଣା

ଆଳି ତହସିଲ ସମ୍ମୁଖରେ କଂଗ୍ରେସ ନେତା ଓ କର୍ମୀମାନେ ୭ ଦଫା ଦାବିରେ ଧାରଣାରେ ବସିଛନ୍ତି ।

ଆଳି,୧୮।୩(ଡି.ଏନ.ଏ.)

କେନ୍ଦ୍ରରେ ଭାଜପା ଓ ରାଜ୍ୟରେ ବିଜେଡି ସରକାର ବିକାଶର ସ୍ୱପ୍ନ ଦେଖାଇ ସାଧାରଣଲୋକଙ୍କୁ ଭଣ୍ଡାଇବାରେ ଲାଗିଛନ୍ତି। ଉଭୟ ସରକାର ଏବେ ଦୁର୍ନୀତିର ଗନ୍ତାଘର ପାଲଟିଯାଇଛି। ୭ ଦଫା ଦାବିରେ ଆଳି ବ୍ଲକ କଂଗ୍ରେସ ପକ୍ଷରୁ ତହସିଲ କାର୍ଯ୍ୟାଳୟ ପରିସରରେ ଗୁରୁବାର ଏକ ଗଣଧାରଣା ଦିଆଯାଇଥିଲା। ଆଳି ବ୍ଲକ କଂଗ୍ରେସ ସଭାପତି ରବିନାରାୟଣ ବେହେରାଙ୍କ ଅଧକ୍ଷତାରେ ଅନୁଷ୍ଠିତ ଗଣଧାରଣାରେ ଆଳିର ପୂର୍ବତନ ବିଧାୟକ ଦେବେନ୍ଦ୍ର ଶର୍ମା, ଜିଲା ଯୁବକଂଗ୍ରେସ ସଭାପତି ସତ୍ୟପ୍ରିୟ ସାମଲ, ରାଜକନିକା ବ୍ଲକ କଂଗ୍ରେସ ସଭାପତି ମଙ୍ଗୁଳି ଚରଣ ବେହେରା, ଆଳି ନିର୍ବାଚନମଣ୍ଡଳୀ ଯୁବ କଂଗ୍ରେସ ସଭାପତି ରାଜମୋହନ ସ୍ୱାଇଁ, ଜୋନ ସଭାପତି ସର୍ବେଶ୍ୱର ସାମଲ, ବିଜୟ ନାୟକ ଓ ଉମେଶ ଚନ୍ଦ୍ର ପରିଡା ପ୍ରମୁଖ ଯୋଗ ଦେଇଥିଲେ। ଏହି ଅବସରରେ ନେତାମାନେ କହିଥିଲେ, ପ୍ରଧାନମନ୍ତ୍ରୀ ନରେନ୍ଦ୍ର ମୋଦି ଦେଶକୁ କଳାଧନ ଫେରାଇ ଆଣି ପ୍ରତ୍ୟେକ ଆକାଉଣ୍ଟକୁ ୧୫ ଲକ୍ଷ ପ୍ରଦାନ, ୨କୋଟି ଯୁବକଙ୍କୁ ରୋଜଗାର ଦେବା ଆଦି ପ୍ରହେଳିକାରେ ପରିଣତ ହୋଇଛି। ପେଟ୍ରୋଲ, ଡିଜେଲ, ରନ୍ଧନ ଗ୍ୟାସ ସମେତ ନିତ୍ୟ ବ୍ୟବହାର୍ଯ୍ୟ ଦ୍ରବ୍ୟର ଅହେତୁକ ଦର ବୃଦ୍ଧି ଘଟିଛି। ଏଥିସହ କମ୍ପାନୀ ହାତରେ ଭାରତର କୃଷି କ୍ଷେତ୍ରକୁ ଚେକି ଦେବାକୁ ୩ କଳା କୃଷି ଆଇନ ଲାଗୁ କରାଯାଇଛି। ସେହିପରି ରାଜ୍ୟରେ ବିଜେଡି ସରକାର ମଧ୍ୟ ଦୁର୍ନୀତି ଗ୍ରସ୍ତ ହୋଇଯାଇଛି। ରାଜ୍ୟରେ ମଣ୍ଡିରେ ପ୍ରକୃତ ଚାଷୀ ଧାନ ବିକ୍ରି କରିପାରୁନାହାନ୍ତି। ସେହିପରି ବ୍ଲକର ପ୍ରତି ପଞ୍ଚାୟତରେ ବାର୍ଦ୍ଧକ୍ୟ, ବିଧବା ଭତ୍ତା, ଆବାସ ଯୋଜନା, ଏମ୍‌ଜିଏନ୍‌ଆରଇଜିଏସ୍‌ରେ ଲକ୍ଷାଧିକ ଟଙ୍କା ହରିଲୁଟ ହେଉଛି। ଆଇନଶୃଙ୍ଖଳା ପରିସ୍ଥିତି ସମ୍ପୂର୍ଣ୍ଣ ବିଗିଡି ଯାଇଛି। ଶେଷରେ ରାଜ୍ୟପାଳଙ୍କ ଉଦ୍ଦେଶ୍ୟରେ ତୈଳଦର ହ୍ରାସ, କୃଷି ଆଇନ ପ୍ରତ୍ୟାହାର, ସମସ୍ତ ଧାନକୁ ମଣ୍ଡି ମାଧ୍ୟମରେ ସରକାର କିଣିବା, ଦୁର୍ନୀତି ଅଭିଯୋଗର ନିରପେକ୍ଷ ତଦନ୍ତ, କେନ୍ଦ୍ରାପଡ଼ାରେ ମେଡିକାଲ କଲେଜ ପ୍ରତିଷ୍ଠା କରିବା ଓ ଖରସ୍ରୋତା ନଦୀରୁ ଭଦ୍ରକକୁ ପାଣି ନ ଦେବା ଆଦି ୭ ଦଫା ଦାବି ପତ୍ର ଆଳି ତହସିଲଦାର ତପନ ସେନାପତିଙ୍କ ମାଧ୍ୟମରେ ପ୍ରେରଣ କରାଯାଇଛି।

ନିଆଁରେ ପୋଡ଼ି ହୋଇ ମହିଳା ଜୀବନ୍ତଦଗ୍ଧ

- ସ୍ତ୍ରୀଙ୍କୁ ବଞ୍ଚାଇବାକୁ ଯାଇ ସ୍ୱାମୀ ଗୁରୁତର
- ବାପଘର ଲୋକେ ଆଣିଲେ ହତ୍ୟା ଅଭିଯୋଗ

ପଙ୍କାମୁଣ୍ଡାଇ ୧୮।୩(ସ୍ୱ.ପ୍ର.)

କେନ୍ଦ୍ରାପଡ଼ା ଜିଲା ପଙ୍କାମୁଣ୍ଡାଇ ଆଦର୍ଶ ଥାନା ବାଲିକଣା ପଞ୍ଚାୟତର ବଢ଼େଇପଡ଼ା ଗାଁରେ ପାରିବାରିକ କଳହକୁ କେନ୍ଦ୍ରକରି ବୁଧବାର ରାତିରେ ଏକ ଦୁଃଖଦ ଘଟଣା ଘଟିଛି। ନିଆଁରେ ପୋଡ଼ି ହୋଇ ଗୀତାଞ୍ଜଳି ବିଶ୍ୱାଳ (୩୪)ଜୀବନ୍ତଦଗ୍ଧ ହୋଇଛନ୍ତି। ବୁଧବାର ବିଳମ୍ବିତ ରାତିରେ ପାରିବାରିକ କଳହରୁ ଗୀତାଞ୍ଜଳି ଦେହରେ ପେଟ୍ରୋଲ ଢାଳି ନିଆଁ ଲଗାଇ ଦେଇଥିଲେ। ତାଙ୍କୁ ବଞ୍ଚାଇବାକୁ ଯାଇ ସ୍ୱାମୀ ଦାମୋଦର ଉଦ୍ୟମ କରି ଗୁରୁତର ହୋଇଛନ୍ତି। ଦାମୋଦରଙ୍କୁ ପରିବାର ଲୋକେ ଉଦ୍ଧାର କରି ଚିକିତ୍ସା ପାଇଁ କଟକ ବଡ଼ ଡାକ୍ତରଖାନାରେ ଭର୍ତ୍ତି କରିଛନ୍ତି। ଗୀତାଞ୍ଜଳିଙ୍କ ଭାଇ ଲିପନ ବିଶ୍ୱାଳ ମୋ ଭଉଣୀଙ୍କୁ ଶାଶୁଘର ଲୋକେ ହତ୍ୟା କରିଥିବା ଥାନାରେ ଅଭିଯୋଗ କରିଛନ୍ତି।

ଅଭିଯୋଗ ଅନୁଯାୟୀ, ରାଜନଗର ଥାନା କାଳୁପଡା ଗ୍ରାମର ଲିପନଙ୍କ ଭଉଣୀ ଗୀତାଞ୍ଜଳି ୯ ବର୍ଷ ପୂର୍ବେ ବଢ଼େଇପଡ଼ା ଗାଁର ଦାମୋଦରଙ୍କୁ ବୈଦିକ ରୀତିରେ ବିବାହ କରିଥିଲେ। ବିବାହର କିଛିଦିନ ପରେ ଶାଶୁଘର ଲୋକେ ଅଧିକ ଯୌତୁକ ଦାବି କରି ନିର୍ଯାତନା ଦେଉଥିଲେ। ଏ ନେଇ ଝିଅଘର ଲୋକେ ଆସି ଆପୋସ ସମାଧାନ କରିଥିଲେ। ବୁଧବାର ବିଳମ୍ବିତ ରାତିରେ ଗୀତାଞ୍ଜଳି ଦେହରେ ପେଟ୍ରୋଲ ଢାଳି ନିଆଁ ଲଗାଇ ଆତ୍ମହତ୍ୟା କରିଥିବା ଶାଶୁଘର ଲୋକେ କହୁଛନ୍ତି। ହେଲେ ମୃତକଙ୍କ ଭାଇ ଏହାକୁ ଏକ ସୁପରିକଳ୍ପିତ ହତ୍ୟାକାଣ୍ଡ ବୋଲି ଦର୍ଶାଇ ଗୁରୁବାର ଥାନାରେ ଏତଲା ଦେଇଛନ୍ତି। ଅଭିଯୋଗକୁ ଭିତ୍ତିକରି ପୋଲିସ ଦଫା ୪୯୮ (କ), ୩୦୨, ୩୪ରେ ନଂ.୧୫୧/୨୧ରେ ମାମଲା ରୁଜୁ କରି ଅଧିକ ତଦନ୍ତ ଜାରି ରଖିଛି। ମହିଳାଙ୍କ ମୃତଦେହକୁ ଜବତ କରି ରଖାଯାଇଛି। ଶୁକ୍ରବାର ବ୍ୟବଚ୍ଛେଦ ପାଇଁ ଆଳି ଗୋଷ୍ଠୀ ସ୍ୱାସ୍ଥ୍ୟ କେନ୍ଦ୍ରକୁ ପଠାଯିବ ବୋଲି ପୋଲିସ ସୂତ୍ରରୁ ପ୍ରକାଶ।

ସମିତିରେ ତାଲା ପକାଇ ଚାଷୀଙ୍କ ଧାରଣା, ଅନଶନ

ଧାନ ବିକ୍ରିରେ ଅବ୍ୟବସ୍ଥାକୁ ନେଇ ପ୍ରତିବାଦ

ରାହାମା/ବାଲିକୁଦା, ୧୮।୩ (ଡି.ଏନ.ଏ./ସ୍ୱ.ପ୍ର.)

ଧାନ ବିକ୍ରିରେ ଅବ୍ୟବସ୍ଥାକୁ ନେଇ ଜଗତ୍‌ସିଂହପୁର ଜିଲାରେ ଚାଷୀଙ୍କ ମଧ୍ୟରେ ଅସନ୍ତୋଷ ପ୍ରକାଶ ପାଇଛି। ଏନେଇ କୁଜଙ୍ଗ ବ୍ଲକରେ ଚାଷୀ ସମବାୟ ସମିତି ଗୃହରେ ତାଲା ପକାଇ ଧାରଣା ଦେଇଥିବାବେଳେ ବାଲିକୁଦାରେ ଅନଶନ କରିଛନ୍ତି। ଧାନକିଣାକୁ ନେଇ କୁଜଙ୍ଗ ବ୍ଲକ ପଣ୍ଡୁଆ ପଞ୍ଚାୟତ ଅନ୍ତର୍ଗତ ନପଙ୍ଗ ସେବା ସମବାୟ ସମିତିରେ ଚାଷୀ ଧାରଣାରେ ବସିଛନ୍ତି। ଟୋକନ ଅବଧି ପୂରିଯାଇଥିଲେ ମଧ୍ୟ ଧାନ ବିକ୍ରି କରିପାରି ନଥିବା ସେମାନେ ଅଭିଯୋଗ କରିଛନ୍ତି। ଏନେଇ ସେମାନେ ସମବାୟ ସମିତିରେ ତାଲା ପକାଇ ଦେଇଛନ୍ତି ବୋଲି କହିଛନ୍ତି। ଖବରପାଇ ଜିଲା ଯୋଗାଣ ଅଧିକାରୀ ବିବେକାନନ୍ଦ କୋରକୋରା, ସହକାରୀ ଜିଲା ଯୋଗାଣ ଅଧିକାରୀ ପ୍ରଫୁଲ୍ଲ ବେହେରା ଧାରଣାସ୍ଥଳରେ ପହଞ୍ଚି ଉଦ୍ୟୁକ୍ତ ଚାଷୀଙ୍କୁ ବୁଝାଶୁଝା କରିଛନ୍ତି। ମାତ୍ର ରିପୋର୍ଟ ଲେଖା ହେବାବେଳକୁ କୌଣସି ସମାଧାନ ହୋଇ ପାରି ନ ଥିଲା। ଧାରଣାରେ ନିରଞ୍ଜନ ମହାନ୍ତି, ଗୌରୀଶ୍ୟାମ ଦାସ, ଯଦୁମଣି ଦାସ, ଦିବାକର ସାହୁ ପ୍ରମୁଖ ସାମିଲ ହୋଇଛନ୍ତି। ସେହିପରି ବାଲିକୁଦା ବ୍ଲକ ସଂଗ୍ରାମପୁର ସେବା ସମବାୟ ସମିତି ସମ୍ମୁଖରେ ଚାଷୀ ଅନଶନ କରିଛନ୍ତି। ଖବରପାଇ ଜିଲା ଯୋଗାଣ ଅଧିକାରୀ ଓ ସହକାରୀ ଅଧିକାରୀ ଚାଷୀଙ୍କୁ ବୁଝାଶୁଝା କରିଥିଲେ। ଏହି ଅନଶନରେ ଭଗତ୍ ପରିଜା, ଶୁଭେନ୍ଦୁ ଭୋଳ, ପ୍ରେମାନନ୍ଦ ବେହେରା

ମୋ ସ୍କୁଲ ଯୋଜନାକୁ ମିଳିଲା ୧.୫୬ ଲକ୍ଷ ଟଙ୍କା

ନୟାଗଡ଼ ଅଫିସ: ସାରସ୍ୱତ ଲୋକ ବିଦ୍ୟାପୀଠ କଜଳାଇପଲ୍ଲୀର ପୁରାତନ ଛାତ୍ର ଅନନ୍ତ ଚରଣ ମିଶ୍ର ଓଡ଼ିଶା ସରକାରଙ୍କ ମୋ ସ୍କୁଲ ଯୋଜନାରେ ସାମିଲ ହୋଇ ୧.୫୬ ଲକ୍ଷ ଟଙ୍କା ଦାନ କରିଛନ୍ତି । ସେ ସ୍କୁଲ ପାଣ୍ଠିକୁ ନଗଦ ୧ ଲକ୍ଷ ଟଙ୍କା ପ୍ରଦାନ କରିବା ସହ ଛାତ୍ରୀଛାତ୍ରଙ୍କ ପାଇଁ ବିଶୁଦ୍ଧ ପାନୀୟ ଜଳ ଲାଗି ୫୬ ହଜାର ଟଙ୍କା ବ୍ୟୟରେ ଶୀତଳୀକରଣ ଯନ୍ତ୍ର ପ୍ରଦାନ କରିଛନ୍ତି । ଏହି ଶୀତଳୀକରଣ ଯନ୍ତ୍ରକୁ ବିଦ୍ୟାଳୟର ପ୍ରତିଷ୍ଠାତା ସମ୍ପାଦକ ତଥା ତାଙ୍କ ବାପା ସ୍ୱର୍ଗତ ହାଡୁବନ୍ଧୁ ମିଶ୍ରଙ୍କ ନାଁରେ ଉତ୍ସର୍ଗ କରିଛନ୍ତି । ମୋ ସ୍କୁଲ ଯୋଜନାର ସଭାପତି ଘନଶ୍ୟମ ମହାପାତ୍ର ଏହାର ଶୁଭାରମ୍ଭ କରିଛନ୍ତି ।

ଆଜି କ'ଣ କେଉଁଠି

ଧର୍ମଶାଳା
- ଧର୍ମଶାଳା କଲେଜ ଅଫିସ କାର୍ଯ୍ୟାଳୟ ଉଦ୍‌ଘାଟନ, କଲେଜ ପରିସର, ପୂର୍ବାହ୍ନ ୯ଟା।

ସଂକ୍ଷେପରେ

କେନାଲରେ ବୁଡ଼ି ଯୁବକ ମୃତ

ପଙ୍ଗାମୁଣ୍ଡାଇ, ୧୮।୩(ସ୍ୱ.ପ୍ର.): ପଙ୍ଗାମୁଣ୍ଡାଇ ପୌରାଞ୍ଚଳ ୧୫ନଂ. ୱାର୍ଡ ଅଳଭା ବ୍ରଜ କିଶୋର ନାୟକଙ୍କ ପୁଅ ମନୋରଞ୍ଜନ (୨୪) ବୁଧବାର ସକାଳେ ଶୌଚ ହେବାକୁ ପଙ୍ଗାମୁଣ୍ଡାଇ କେନାଲକୁ ଯାଇଥିଲେ। ମାତ୍ର ତାଙ୍କ ଗୋଡ ଖସିଯିବାରୁ ସେ ପାଣି ଭିତରକୁ ଖସି ପଡିଥିଲେ। ସେ ପାଣିରେ ବୁଡିଯିବାରୁ ମୃତ୍ୟୁ ଘଟିଛି। ଘରକୁ ନ ଫେରିବାରୁ ଘର ଲୋକେ ଖୋଜାଖୋଜି କରି ମନୋରଞ୍ଜନଙ୍କ ପତ୍ତା ପାଇ ନ ଥିଲେ। ଗାଁର କେତେଜଣ ଯୁବକ କେନାଲ ପାଣିରେ ଖୋଜାଖୋଜି କରି ମନୋରଞ୍ଜନଙ୍କୁ ଉଦ୍ଧାର କରିଥିଲେ। ସଙ୍ଗେ ସଙ୍ଗେ ପଙ୍ଗାମୁଣ୍ଡାଇ ଉପଖଣ୍ଡ ସ୍ତରୀୟ ଚିକିତ୍ସାଳୟକୁ ଆଣିଥିଲେ। ଡାକ୍ତର ତାଙ୍କୁ ମୃତ ଘୋଷଣା କରିଥିଲେ। ଏ ନେଇ ପଙ୍ଗାମୁଣ୍ଡାଇ ଆଦର୍ଶ ଥାନାରେ ଏକ ଏତଲା ଦେଇଥିଲେ। ପୋଲିସ ଅପମୃତ୍ୟୁ ମାମଲା ରୁଜୁ କରି ମୃତଦେହ ବ୍ୟବଚ୍ଛେଦ ପାଇଁ ଆଳି ଗୋଷ୍ଠୀ ସ୍ୱାସ୍ଥ୍ୟକେନ୍ଦ୍ରକୁ ପଠାଇଛି।

ପିଲା ଚୋର ସନ୍ଦେହ: ମାନସିକ ବିକାରଗ୍ରସ୍ତଙ୍କୁ ମାଡ଼

ପାରାଦୀପ,୧୮।୩(ସ୍ୱ.ପ୍ର.): ପିଲା ଚୋର ସନ୍ଦେହରେ ପାରାଦୀପ ଲକ୍‌ଥାନା ଅନ୍ତର୍ଗତ ବିଶ୍ୱାଳୀ ଗ୍ରାମରେ ଜଣେ ମାନସିକ ବିକାରଗ୍ରସ୍ତ ବ୍ୟକ୍ତିଙ୍କୁ ଗଛରେ ବାନ୍ଧି ମାଡ଼ ମରାଯାଇଛି। ପୋଲିସ ପହଞ୍ଚି ତାଙ୍କୁ ଉଦ୍ଧାର କରିବା ସହ ମାଡ଼ ମାରିଥିବା ଏକାଧିକ ଲୋକଙ୍କ ବିରୋଧରେ ମାମଲା (ନଂ.୬୨/୨୧) ରୁଜୁ କରି ତଦନ୍ତ ଚଳାଇଛି। ବୁଧବାର ବିଳମ୍ବିତ ରାତିରେ ସମ୍ପୃକ୍ତ ବ୍ୟକ୍ତି ବିଶ୍ୱାଳ ଗ୍ରାମକୁ ଆସି ବୁଲୁଥିଲେ। ଅଞ୍ଚଳର କେତେଜଣ ଲୋକ ତାଙ୍କୁ ପିଲା ଚୋର ବୋଲି ସନ୍ଦେହ କରି ମାଡ଼ ମାରିଥିଲେ।

ସ୍ଥାୟୀ ପ୍ରତିକାର ଦାବିରେ ଗଣଧାରଣା

ଯାଜପୁର ଟାଉନ,୧୮।୩(ଡି.ଏନ.ଏ.)

ଜିଲାପାଳଙ୍କ କାର୍ଯ୍ୟାଳୟ ଆଗରେ ଚାଷୀମାନେ ଗଣଧାରଣା ଦେଇଛନ୍ତି।

ଚାଷ ଜମିରେ ଲୁଣିପାଣି ମାଡ଼ିଯିବା ଯୋଗୁ ଡାଲୁଆଧାନ ଫସଲ ନଷ୍ଟ ହୋଇଯାଉଛି। ଫଳରେ ଚାଷୀ ମୁଣ୍ଡରେ ହାତ ଦେଇ ବସିଛନ୍ତି। ତେଣୁ ଏହାର ସ୍ଥାୟୀ ପ୍ରତିକାର ପାଇଁ ଜିଲାପାଳଙ୍କୁ ଦାବିପତ୍ର ପ୍ରଦାନ କରାଯାଇଥିବା ବେଳେ ଏପର୍ଯ୍ୟନ୍ତ କୌଣସି ସମାଧାନ ହୋଇପାରିନାହିଁ। ଫଳରେ ଏହାର ପ୍ରତିବାଦରେ ଦଶରଥପୁର ବ୍ଲକ୍‌ର ୭ଟି ପଞ୍ଚାୟତର ଚାଷୀମାନେ ଗୁରୁବାର ଜିଲାପାଳଙ୍କ କାର୍ଯ୍ୟାଳୟ ସମ୍ମୁଖରେ ଧାରଣାରେ ବସି ରହିଥିଲେ। ଦଶରଥପୁର ବ୍ଲକ୍‌ର କୟାଁ, କମାରଡ଼ିହ, ଖାନନଗର, ନିଜମାପୁର, ଦତ୍ତପୁର, ଥାଲକୁଡି ଓ ଦୁଦୁରାଅଣ୍ଟା ଗ୍ରାମର ଚାଷୀ ମୁଖ୍ୟତଃ ଡାଲୁଅଧାନ ଉପରେ ନିର୍ଭର କରିଥାନ୍ତି। ବୈତରଣୀ ନଦୀରେ ଆସୁଥିବା ଜୁଆର ପାଣିକୁ ପମ୍ପ ମାଧ୍ୟମରେ ଉଠାଇ ଜଳସେଚନ କରାଯାଇଥାଏ। ବର୍ତ୍ତମାନ ପରିସ୍ଥିତିରେ ଏହି ଜଳ ଲୁଣିଆ ହେତୁ ତାହା ଚାଷ ଜମିରେ ସେଚନ ଦ୍ୱାରା ଫସଲ ନଷ୍ଟ ହୋଇଯାଉଛି। ଗତ ଖରିଫ ଫସଲ ସମୟରେ ବନ୍ୟା ପାଣି ଆସି ସମ୍ପୂର୍ଣ୍ଣ ଫସଲ ନଷ୍ଟ ହୋଇଯିବା ଦ୍ୱାରା ଚାଷୀକୂଳ ସର୍ବସ୍ୱାନ୍ତ ହୋଇଥିଲେ। ଏବେ ଚଳିତ ରବି ଫସଲ ଉପରେ ଏଠାକାର ଚାଷୀକୂଳ ନିର୍ଭରଶୀଳ। କିନ୍ତୁ ବର୍ତ୍ତମାନ ବୈତରଣୀର ତଳମୁଣ୍ଡ ଜଳ ସମ୍ପୂର୍ଣ୍ଣ ଲୁଣି ହୋଇଯାଇଛି। ବୈତରଣୀ ଉପରମୁଣ୍ଡ ଆଖୁଆପଦାଠାରେ ଥିବା ଆନିକଟ୍ ଖୋଲାଯାଉ । ମାଳହାଟ ଓ ରୁଡ଼ିଆଠାରେ ବୁଢ଼ା ନଦୀରେ ଥିବା

ଚାଷ ଜମିରେ ଲୁଣାପାଣି

ଆନିକଟ୍ ବନ୍ଦ କରି ପାଣି ଛାଡିଲେ ଏହି ଅଞ୍ଚଳ ସମେତ ଭଦ୍ରକ ଏବଂ କେନ୍ଦ୍ରାପଡ଼ା ଜିଲାର ଚାଷୀ ଉପକୃତ ହୋଇପାରିବେ। କିନ୍ତୁ ବୈତରଣୀ ନଦୀରେ ବାଲି ମାଫିଆଙ୍କ ସ୍ୱାର୍ଥକୁ ଗୁରୁତ୍ୱ ଦେଇ ବୁଢ଼ା ନଦୀ ଗେଟ୍ ଖୋଲି ପାଣି ନିଷ୍କାସନ କରାଯାଉଥିବାରୁ ବୈତରଣୀ ନଦୀରେ ପାଣି ଆସୁନାହିଁ। ଫଳରେ ଚାଷୀ ହତାଶ ହୋଇପଡ଼ିଥିବା ଅଭିଯୋଗ କରିଥିଲେ।

ଗଣଧାରଣାରେ ଲକ୍ଷ୍ମୀଧର ବାରିକ, ଚୌଧୁରୀ ଜେନା, ମଳୟ ପଣ୍ଡା, ପ୍ରଶେଷ ସୂତାର, ରମେଶ ସାମଲ, ଅକ୍ଷୟ ମଲ୍ଲିକ, ଦିଗରଞ୍ଜନ ନାୟକ, ରବିନାରାୟଣ ବିଶ୍ୱାଳ, ଈଶ୍ୱର ସେଠୀ, ଧୀରେନ୍ଦ୍ର ମଲ୍ଲିକ, ଶ୍ରୀକାନ୍ତ ବିଶ୍ୱାଳ ଓ ନୀରାକାର ମଲ୍ଲିକଙ୍କ ସମେତ ଶତାଧିକ ଚାଷୀ ସାମିଲ ହୋଇଥିଲେ।

ପୋଖରୀ ଖନନ ନାମରେ ରାଜସ୍ୱ ଲୁଟ୍

ଯାଜପୁର ଅଫିସ/ରଗଡ଼ି (ଡି.ଏନ୍.ଏ.),୧୮।୩

- ୮୪ ଡିସିମିଲ ଅନୁମତି, ଦେଢ଼ ଏକରରୁ ଊର୍ଦ୍ଧ୍ୱ ଖନନ
- ରାତିଅଧିଆ କାଜୁ ଜଙ୍ଗଲରୁ ମୋରମ ଚାଲାଣ

ଯାଜପୁର ଜିଲା ବ୍ୟାସନଗର ତହସିଲରେ ମାଟି, ମୋରମ ଚୋରା ଚାଲାଣ ବନ୍ଦ ହେବାର ନାଁ ଧରୁନାହିଁ । ମୋରମ ମାଫିଆମାନେ କେତେଜଣ ରାଜନେତା ଓ ଅସାଧୁ ଅଫିସରଙ୍କୁ ହାତବାରିସି କରି କେଉଁଠି ଦିନ ଦ୍ୱିପ୍ରହରରେ ତ ଅନ୍ୟ କେଉଁଠି ରାତିଅଧିଆ ମାଟି, ମୋରମ ଚାଲାଣ କରୁଛନ୍ତି। ବ୍ୟାସନଗର ତହସିଲ ଅଧୀନ କନ୍ତୋର, ପୂର୍ବକୋଟ, ମଞ୍ଜୁରୀ ମୌଜା ଜମିରୁ ବିପୁଳ ପରିମାଣର ରାଜସ୍ୱ ଲୁଟ ହେଉଛି । ଏହାପରେ ମଧ୍ୟ ପ୍ରଶାସନ ପକ୍ଷରୁ କୌଣସି ଆଖିଦୃଶିଆ କାର୍ଯ୍ୟାନୁଷ୍ଠାନ ଗ୍ରହଣ କରାଯାଇ ନାହିଁ। ଏହାର ସୁଯୋଗରେ ମାଫିଆମାନେ ଅଧିକ ସକ୍ରିୟ ହେଉଥିବା ଅଭିଯୋଗ ହୋଇଛି । ସଂପ୍ରତି ବ୍ୟାସନଗର ତହସିଲ ପଛିକୋଟ ରାଜସ୍ୱ ନିରୀକ୍ଷକଙ୍କ ଅଧୀନ ଖମିଗାଁ ମୌଜାରୁ ପୋଖରୀ ଖନନ ନାମରେ ବେଆଇନ ମୋରମ ଚାଲାଣ ହେଉଛି। ମଞ୍ଜୁରୀ ଗ୍ରାମର ଦୁର୍ଯ୍ୟୋଧନ ମଲିକଙ୍କ ପୁଅ ସୁବାସ ମଲିକଙ୍କ ନାମରେ ନିଜର ୨ଟି ଜମି ଖାତା ନଂ. ୨୬୭/୧୯୫, ୨୬୭/୧୯୪, ପ୍ଲଟ ନଂ. ୬୩ ଓ ୬୫ରେ ପୋଖରୀ ଖନନ ନିମନ୍ତେ ବ୍ୟାସନଗର ତହସିଲଦାର ପତ୍ରସଂଖ୍ୟା ୩୭୦/୧୫।୧।୨୦୨୧ରେ ଅନୁମତି ପ୍ରଦାନ କରିଥିଲେ। ଉକ୍ତ ପତ୍ରରେ ମାଟିରୁ ତଳକୁ ୫ ଫୁଟ ଖୋଳିବାକୁ ଉଲ୍ଲେଖ ଥିଲା । ହେଲେ ମାଫିଆମାନେ ପ୍ରାୟ ୧୬ ଫୁଟରୁ ଊର୍ଦ୍ଧ୍ୱ ଖନନ କରି ସାରିଲେଣି । ଖନନ ହେଉଥିବା ମାଟି ଓ ମୋରମକୁ ଶିବମ୍ କଣ୍ଟେଭ ପ୍ରାଇଭେଟ ଲିମିଟେଡ୍ ନାମକ ଠିକାସଂସ୍ଥା ନେଇ ଭଦ୍ରକ ମାଳଆନନ୍ଦପୁରଠାରୁ ସିଂହପୁର ପର୍ଯ୍ୟନ୍ତ ରାସ୍ତାର ଉନ୍ନତୀକରଣ ପାଇଁ ବ୍ୟବହାର କରାଯିବ ବୋଲି ଅନୁମତି ପତ୍ରରେ ନିର୍ଦ୍ଦେଶ ରହିଛି। ତେବେ ଏହାକୁ ଉଲ୍ଲଂଘନ କରି ରାତିଅଧିଆ ମାଟି, ମୋରମ ଟ୍ରିପ୍ ପିଛା ୩ରୁ ୪ ହଜାର ଟଙ୍କାରେ ଆଖପାଖ ଅଞ୍ଚଳରେ ବିକ୍ରି କରାଯାଉଥିବା ଦେଖିବାକୁ ମିଳିଛି ।

ସେହିପରି ୨ଟି ପ୍ଲଟ ୮୪ ଡିସିମିଲ ଖନନ ପାଇଁ ନିର୍ଦ୍ଦେଶ ଥିବାବେଳେ ସମ୍ପୃକ୍ତ ମାଫିଆମାନେ ୪ଟି ପ୍ଲଟରୁ ଦେଢ଼ ଏକରରୁ ଊର୍ଦ୍ଧ୍ୱ ଖନନ କରି ସାରିଲେଣି। ଏହି କାମରେ ସମ୍ପୃକ୍ତ ଥିବା ସ୍ଥାନୀୟ କେତେଜଣ ଦଲାଲ ରାତ୍ରିରେ ନିଜ ଜମିକୁ ଛାଡି କିଛି ଦୂରରେ ଥିବା କାଜୁ ଜଙ୍ଗଲରୁ ବେଆଇନ ଭାବେ ମୋରମ ଖନନ କରି ସ୍ଥାନୀୟ ଅଞ୍ଚଳରେ ବିକ୍ରି କରୁଥିବାର ଅଭିଯୋଗ ହେଉଛି। ଗତ ୨ ମାସରୁ ଊର୍ଦ୍ଧ୍ୱ ସମୟ ହେଲା ଚାଲିଥିବା ଏହି ବେଆଇନ ଖନନକୁ ନେଇ ପଛିକୋଟ ରାଜସ୍ୱ ନିରୀକ୍ଷକ, ବ୍ୟାସନଗର ତହସିଲଦାର ଓ ପୋଲିସ ପ୍ରଶାସନକୁ ସ୍ଥାନୀୟ ଲୋକେ ବାରମ୍ବାର ଅଭିଯୋଗ କରିଛନ୍ତି। ହେଲେ ସମ୍ପୃକ୍ତ ଅଧିକାରୀମାନେ କୌଣସି କାର୍ଯ୍ୟାନୁଷ୍ଠାନ ଗ୍ରହଣ କରୁ ନ ଥିବା ଗ୍ରାମବାସୀଙ୍କ ପକ୍ଷରୁ ଅଭିଯୋଗ ହୋଇଛି।

ଜଳିଗଲା ଜେସିବି, ବର୍ତ୍ତିଲେ ଚାଳକ

କାଳିଆପାଣି,୧୮।୩(ଡି.ଏନ.ଏ.)

ଓଡ଼ିଶା ଖଣି ନିଗମ ଦ୍ୱାରା ପରିଚାଳିତ ଦକ୍ଷିଣ କାଳିଆପାଣି ଖଣିରେ ଗୁରୁବାର ମଧ୍ୟାହ୍ନରେ ଏକ ଜେସିବି ମେଶିନ ପୋଡ଼ିଯାଇଥିବା ବେଳେ ଚାଳକ ଅଳ୍ପକେ ବର୍ତ୍ତିଯାଇଛନ୍ତି। ଖଣିରେ ଉତ୍ତୋଳନ କାର୍ଯ୍ୟ କରୁଥିବା ମେଶିନ ବିଜିଆର କମ୍ପାନୀର ବୋଲି ଜଣାପଡ଼ିଛି। ଉତ୍ତୋଳନ କାର୍ଯ୍ୟ ଚାଲିଥିବା ବେଳେ ଅଚାନକ ମେଶିନରୁ ନିଆଁ ବାହରିଥିଲା। ଏହାଦେଖି ଚାଳକ ଡେଇଁ ବାହାରକୁ ଚାଲିଯାଇଥିଲେ। ମେଶିନରେ ନିଆଁ ଲାଗିବା ସମୟରେ ନିକଟରେ ବହୁ ଗାଡ଼ି ରହିଥିଲା। ହେଲେ ସେ ସବୁ ଗାଡ଼ିର କୌଣସି ଅଘଟଣ ଘଟିନାହିଁ। ମେଶିନର ନିଆଁ ଲାଗିବା ପରେ ଖଣିରେ ଉତ୍ତୋଳନ କାର୍ଯ୍ୟ ବନ୍ଦ ରହିଛି। କେଉଁ କାରଣରୁ ନିଆଁ ଲାଗିଛି ତାହା ଅପଷ୍ଟ ରହିଛି। ଏନେଇ ବିଜିଆର କମ୍ପାନୀ ପରିଚାଳକ ଶିବା ରେଡ୍ଡି କହିଛନ୍ତି, ନିଆଁ ଲାଗିବାର କାରଣ ଖୋଜା ଚାଲିଛି।

ଜଳୁଛି ରୁକ୍ଷି ଜଙ୍ଗଲ

ନୟାଗଡ଼ ଅଫିସ,୧୮।୩

ରୁକ୍ଷି ସଂରକ୍ଷିତ ଜଙ୍ଗଲରେ ନିଆଁ ଲାଗିଛି। ନୟାଗଡ଼ ସହରର ଏନ୍‌ଏସି ହାଇସ୍କୁଲ ସମ୍ମୁଖ ରୁକ୍ଷି ପାହାଡ଼ର ମଧ୍ୟ ଭାଗ ଜଳୁଛି । ବନବିଭାଗ କର୍ମଚାରୀମାନେ ନିଆଁକୁ ଆୟତ କରିବାକୁ ଉଦ୍ୟମ ଜାରି ରଖିଥିବା କହିଛନ୍ତି । ତେବେ ନିଆଁ ଆୟତ ପରେ ବି କିଛି ସ୍ଥାନରେ ନିଆଁ ପୁଣି ଜଳିଥିବା ଦେଖିବାକୁ ମିଳିଛି । ନିଆଁ ଲାଗିବା ଯୋଗୁ ବନ୍ୟଜନ୍ତୁ ପାହାଡ଼ ପାଦଦେଶକୁ ଚାଲି ଆସିଥିବା ଦେଖିବାକୁ ମିଳିଛି । ଗୁରୁବାର ସନ୍ଧ୍ୟାରେ ୨ କୁଟୁରା ଡିଆରଡିଏ ରାସ୍ତା ପାର ହେଉଥିବା ସ୍ଥାନୀୟ ଲୋକେ ଦେଖିଥିବା କହିଛନ୍ତି।

ପୂର୍ବ ତଟ ରେଳପଥ

ଫାଇଲ ନଂ. DRM/Engg/KUR/20-21/E-Tender/62, ତା: 16.03.2021

1)ଟେଣ୍ଡର ବିଜ୍ଞପ୍ତି ସଂ. e-Tender-NORTH-KUR-286-2020, ତା: 08.03.2021
ବିବରଣୀ : ଖୋର୍ଦ୍ଧା ରୋଡ଼ ମଣ୍ଡଳର ସହାୟକ ମଣ୍ଡଳ ଯନ୍ତ୍ରୀ/କେନ୍ଦୁଝରଗଡ଼ ଅଧୀନସ୍ଥ ରେଳ ସାମଗ୍ରୀଗୁଡ଼ିକର ପ୍ଲେସମେଣ୍ଟ (Placement) ପାଇଁ 1MT ଏବଂ 10MT କ୍ଷମତା ବିଶିଷ୍ଟ ଟ୍ରକ୍‌ର ପ୍ରସ୍ତାବ।
କାର୍ଯ୍ୟର ଆନୁମାନିକ ମୂଲ୍ୟ (ଟଙ୍କାରେ) : ₹53.37 ଲକ୍ଷ

2) ଟେଣ୍ଡର ବିଜ୍ଞପ୍ତି ସଂ. e-Tender-ESTATE-KUR-287-2020, ତା: 05.03.2021
ବିବରଣୀ : ରେଳ କୁଞ୍ଜ, ଭୁବନେଶ୍ୱର ସ୍ଥିତ ଅଧିକାରୀ କ୍ଲବ ଠାରେ ବ୍ୟାଡ଼ମିଣ୍ଟନ କୋର୍ଟ ର କାଠ ନିର୍ମିତ ତଟାଣର ପ୍ରସ୍ତାବିତ ନବୀକରଣ।
କାର୍ଯ୍ୟର ଆନୁମାନିକ ମୂଲ୍ୟ (ଟଙ୍କାରେ) : ₹12.99 ଲକ୍ଷ

3) ଟେଣ୍ଡର ବିଜ୍ଞପ୍ତି ସଂ. e-Tender-ESTATE- KUR-288-2020, ତା: 05.03.2021
ବିବରଣୀ : ରେଳ କୁଞ୍ଜ, ଚନ୍ଦ୍ରଶେଖରପୁର, ଭୁବନେଶ୍ୱର ଠାରେ ବର୍ତ୍ତମାନର ବେଂଚ୍ଛେଟ ହଲ୍ ରେ ବିବିଧ ମରାମତି ଏବଂ ସୁଧାର।
କାର୍ଯ୍ୟର ଆନୁମାନିକ ମୂଲ୍ୟ (ଟଙ୍କାରେ) : ₹55.58 ଲକ୍ଷ

କାର୍ଯ୍ୟ ଶେଷ ହେବା ଅବଧି : 24 (ଚବିଶ) ମାସ (କ୍ରମ. ସଂ. 01 ପାଇଁ), 02 (ଦୁଇ) ମାସ (କ୍ରମ. ସଂ. 02 ପାଇଁ), 06 (ଛଅ) ମାସ (କ୍ରମ. ସଂ. 03 ପାଇଁ)।
ଟେଣ୍ଡର ବନ୍ଦ ହେବା ତାରିଖ ଓ ସମୟ (ସମସ୍ତ ଟେଣ୍ଡର ନିମନ୍ତେ) : ତା.31.03.2021 ଖିଖ 1500 ଘଟିକାରେ ।

ଏହି ଇ-ଟେଣ୍ଡର କ୍ଷେତ୍ରରେ ଡାକ/କୋରିଅର/ଫ୍ୟାକ୍ସ ମାଧ୍ୟମରେ କିମ୍ବା ବ୍ୟକ୍ତିଗତ ରୂପେ ପଠାଯାଇଥିବା କୌଣସି ପ୍ରସ୍ତାବ ମାନୁଆଲ ଅଫର ଗ୍ରହଣଯୋଗ୍ୟ ହେବ ନାହିଁ, ଯଦ୍ୟପି ଏଗୁଡ଼ିକ Firm ର ଲେଟରହେଡ୍‌ରେ ଦାଖଲ କରାଯାଇଥିବ ଏବଂ ଯଥା ସମୟରେ ଗ୍ରହଣ କରାଯାଇଥିବ । ଏହିଭଳି ସମସ୍ତ ମାନୁଆଲ ଅଫର ଗୁଡ଼ିକ ଅବୈଧ ବୋଲି ଧରାଯିବ ଏବଂ କୌଣସି ବିଚାର ବିନା ବିଧିବଦ୍ଧରୂପେ ନାକଚ କରାଯିବ ।
ଦ୍ରଷ୍ଟବ୍ୟ : ଏହି ଟେଣ୍ଡର ନିମନ୍ତେ ଜାରି କରାଯାଇଥିବା କୌଣସି ପରିବର୍ତ୍ତନ/ଶୁଦ୍ଧିପତ୍ରକୁ ଧ୍ୟାନ ଦେବା ନିମନ୍ତେ ଟେଣ୍ଡର ବନ୍ଦ ହେବା ତାରିଖର 10 ଦିନ ପୂର୍ବରୁ ୱେବ୍‌ସାଇଟ୍‌କୁ ପୁନଃ ପରିବର୍ତ୍ତନ କରିବା ପାଇଁ ଆଶାୟୀ ଟେଣ୍ଡରଦାତାମାନଙ୍କୁ ପରାମର୍ଶ ଦିଆଯାଉଅଛି ।
ଇ-ଟେଣ୍ଡର ନମ୍ବର ସହିତ ସଂପୂର୍ଣ୍ଣ ବିବରଣୀ ୱେବ୍‌ସାଇଟ୍ http://www.ireps.gov.in ରେ ଉପଲବ୍ଧ ହେବ ।

ମଣ୍ଡଳ ରେଳ ପ୍ରବନ୍ଧକ (ଇଂଜିନିୟରିଂ), ଖୋର୍ଦ୍ଧା ରୋଡ଼
PR-631/L/20-21

DSPL-256

ଅଂଶୁଘାତ ପ୍ରତି ସାବଧାନ !

- ଟାଣ ଖରାରେ ପଦାକୁ ବାହାରନ୍ତୁ ନାହିଁ।
- ଖରାରେ କଠିନ ପରିଶ୍ରମ କରନ୍ତୁ ନାହିଁ।
- ଜରୁରୀ କାମରେ ବାହାରକୁ ଯିବାକୁ ହେଲେ ମୁଣ୍ଡରେ ଓଦା ଗାମୁଛା, ଛତା, ଚପଲ ଏବଂ କଳା ଚଷମା ବ୍ୟବହାର କରନ୍ତୁ।
- ବାହାରକୁ ଯିବା ସମୟରେ ପାଣି ବୋତଲ ସାଙ୍ଗରେ ନିଅନ୍ତୁ।
- ହାଲୁକା ଏବଂ ଢିଲା ପୋଷାକ ପରିଧାନ କରନ୍ତୁ।
- ମାଦକ ଦ୍ରବ୍ୟ ସେବନ କରନ୍ତୁ ନାହିଁ।
- ଜଳ ଶୁଷ୍କତାରୁ ରକ୍ଷା ପାଇବା ପାଇଁ ଅଧିକ ପାଣି, ଓ.ଆର୍.ଏସ୍ ଦ୍ରବଣ, ପଣା, ତୋରାଣି, ଘୋଳଦହି ଓ ଆଖୁରସ ପିଅନ୍ତୁ। କାକୁଡ଼ି, ତରଭୁଜ ଆଦି ଖାଆନ୍ତୁ।
- ଅଂଶୁଘାତରେ ଆକ୍ରାନ୍ତ ବ୍ୟକ୍ତିଙ୍କୁ ଯଥାଶୀଘ୍ର ଡାକ୍ତରଖାନା ନେଇ ଚିକିତ୍ସା କରାନ୍ତୁ।
- ଗୃହପାଳିତ ପଶୁପକ୍ଷୀମାନଙ୍କୁ ଛାଇରେ ରଖନ୍ତୁ ଏବଂ ପ୍ରଚୁର ପରିମାଣରେ ପାଣି ପିଇବାକୁ ଦିଅନ୍ତୁ।

ଓଡ଼ିଶା ରାଜ୍ୟ ବିପର୍ଯ୍ୟୟ ପରିଚାଳନା କର୍ତ୍ତୃପକ୍ଷ
ରାଜୀବ ଭବନ, ଭୁବନେଶ୍ୱର
OSDMA

ସଚେତନତା ଓ ସତର୍କତା ହିଁ ସୁରକ୍ଷା !

ଓଡ଼ିଶା ରାଜ୍ୟ ସରକାର

OIPR-24007/13/0003/2021

@OSDMA.org @osdmaodisha Download SATARK App from Google Playstore App store

ଆଫଗାନ୍ ସେନା ହେଲିକପ୍ଟର ଦୁର୍ଘଟଣାରେ ୯ ମୃତ

ଆଫଗାନିସ୍ତାନ ସୈନ୍ୟବାହିନୀର ଏକ ହେଲିକପ୍ଟର ଗୁରୁବାର ଓ୍ୱାର୍ଡାକ୍ ପ୍ରଦେଶରେ ଦୁର୍ଘଟଣାଗ୍ରସ୍ତ ହେବାରୁ ୯ ଜଣଙ୍କ ମୃତ୍ୟୁ ଘଟିଛି। ଏମ୍‌ଆଇ-୧୭ ହେଲିକପ୍ଟର ଅବତରଣ ବେଳେ ଦୁର୍ଘଟଣାଗ୍ରସ୍ତ ହୋଇଥିବା ପ୍ରତିରକ୍ଷା ମନ୍ତ୍ରଣାଳୟ ପକ୍ଷରୁ କୁହାଯାଇଛି। ମୃତକଙ୍କ ମଧ୍ୟରେ ୪ ହେଲିକପ୍ଟର କର୍ମଚାରୀ ଓ ୫ ସୁରକ୍ଷା କର୍ମୀ ଅଛନ୍ତି।

ସଂକ୍ଷେପରେ

ଆସାମ ନିର୍ବାଚନ ପାଇଁ ୧୭୭ ପର୍ଯ୍ୟବେକ୍ଷକ

ଗୁଆହାଟୀ,୧୮।୩(ଆଇଏଏନ୍‌ଏସ୍): ଆସାମ ବିଧାନସଭା ନିର୍ବାଚନ ଲାଗି ନିର୍ବାଚନ କମିଶନ(ଇସି) ୧୭୭ ଜଣ ପର୍ଯ୍ୟବେକ୍ଷକ ନିଯୁକ୍ତ କରିଛନ୍ତି। ସେମାନଙ୍କ ମଧ୍ୟରେ ସ୍ୱତନ୍ତ୍ର ପର୍ଯ୍ୟବେକ୍ଷକ ଅଛନ୍ତି। ଅନ୍ୟ ୧୭୪ କେନ୍ଦ୍ରୀୟ ପର୍ଯ୍ୟବେକ୍ଷକଙ୍କ ମଧ୍ୟରୁ ୯୦ ସାଧାରଣ, ୩୧ ପୋଲିସ ଏବଂ ୫୩ ଜଣ ଖର୍ଚ୍ଚ ପର୍ଯ୍ୟବେକ୍ଷକ। ୧୨୬ ସଦସ୍ୟ ବିଶିଷ୍ଟ ଆସାମ ବିଧାନସଭା ନିର୍ବାଚନ ମାର୍ଚ୍ଚ ୨୭ରୁ ୩ ପର୍ଯ୍ୟାୟରେ ଅନୁଷ୍ଠିତ ହେବ। ଅବସରପ୍ରାପ୍ତ ଆଇଏଏସ୍ ଅଫିସର ସୁଦର୍ଶନମ ଶ୍ରୀନିବାସନ, ଅବସରପ୍ରାପ୍ତ ଆଇପିଏସ୍ ଅଫିସର ଅଶୋକ କୁମାର ଏବଂ ଅବସରପ୍ରାପ୍ତ ଆଇଆର୍‌ଏସ୍ (ଆଇଟି) ଅଫିସର ନୀନା ନିଗମଙ୍କୁ ସ୍ୱତନ୍ତ୍ର ପର୍ଯ୍ୟବେକ୍ଷକ ନିଯୁକ୍ତ କରାଯାଇଛି।

ନନ୍ଦିଗ୍ରାମରେ ଭାଜପା-ଟିଏମ୍‌ସି ସଂଘର୍ଷ

କୋଲକାତା,୧୮।୩: ପଶ୍ଚିମବଙ୍ଗର ନନ୍ଦିଗ୍ରାମରେ ଗୁରୁବାର ଭାଜପା ଏବଂ ତୃଣମୂଳ କଂଗ୍ରେସ (ଟିଏମ୍‌ସି) କର୍ମୀଙ୍କ ମଧ୍ୟରେ ହିଂସାତ୍ମକ ସଂଘର୍ଷ ଘଟିଛି। ଏଥିରେ ଜଣେ ଭାଜପା କର୍ମୀ ଗୁରୁତର ଆହତ ହୋଇଛନ୍ତି। ଟିଏମ୍‌ସି ସମର୍ଥକ ଆକ୍ରମଣକାରୀମାନେ ଲାଠିରେ ଆକ୍ରମଣ କରିଥିଲେ ବୋଲି ଭାଜପା ଅଭିଯୋଗ କରିଛି। କେନ୍ଦ୍ରମନ୍ତ୍ରୀ ଧର୍ମେନ୍ଦ୍ର ପ୍ରଧାନ ଏବଂ ଭାଜପାର ନନ୍ଦିଗ୍ରାମ ପ୍ରାର୍ଥୀ ଶୁଭେନ୍ଦୁ ଅଧିକାରୀ ସୋନାଚୁରା ଚୌକଠାରେ ସଭା କରୁଥିବାବେଳେ ଏହାର କିଛି ଦୂରରେ ଭାଜପା କର୍ମୀଙ୍କ ଉପରେ ଆକ୍ରମଣ ହୋଇଥିଲା। କେନ୍ଦ୍ରମନ୍ତ୍ରୀ ଆହତ କର୍ମୀଙ୍କୁ ହସ୍ପିଟାଲ ନେଇଥିଲେ।

ପଶ୍ଚିମବଙ୍ଗ ଯିବେ ୭୨୫ କମ୍ପାନୀ ସିଏପିଏଫ୍

ନୂଆଦିଲ୍ଲୀ,୧୮।୩: ଆଗାମୀ ବିଧାନସଭା ନିର୍ବାଚନ ଲାଗି ପଶ୍ଚିମବଙ୍ଗରେ ୭୨୫ କମ୍ପାନୀ କେନ୍ଦ୍ରୀୟ ସଶସ୍ତ୍ର ପୋଲିସ ବଳ (ସିଏପିଏଫ୍) ନିୟୋଜିତ ହେବେ। ସିଆର୍‌ପିଏଫ୍ ମୁଖ୍ୟ କୁଲଦୀପ ସିଂ ଗୁରୁବାର ଏହି ସୂଚନା ଦେଇଛନ୍ତି। ଦେଶର ସର୍ବବୃହତ୍ ଅର୍ଦ୍ଧସାମରିକ ବାହିନୀ ସିଆର୍‌ପିଏଫ୍‌ର ୮୨ତମ ବାର୍ଷିକୀ ଅବସରରେ ଖବରଦାତା ସମ୍ମିଳନୀକୁ ଉଦ୍‌ବୋଧନ ଦେଇ କୁଲଦୀପ୍ କହିଥିଲେ, ୭୨୫ କମ୍ପାନୀ ମଧ୍ୟରୁ ବର୍ତ୍ତମାନ ସୁଦ୍ଧା ୪୯୫ କମ୍ପାନୀ ପଶ୍ଚିମବଙ୍ଗରେ ପହଞ୍ଚି ସାରିଲେଣି। ଅବଶିଷ୍ଟ ସୁରକ୍ଷା ବଳ ଖୁବ୍‌ଶୀଘ୍ର ପହଞ୍ଚିବେ ବୋଲି ସେ କହିଥିଲେ।

ତାଞ୍ଜାନିଆ ରାଷ୍ଟ୍ରପତି ମଗୁଫୁଲିଙ୍କ ପରଲୋକ

ଡୋଡୋମା,୧୮।୩(ଆଇଏଏନ୍‌ଏସ୍): ତାଞ୍ଜାନିଆ ରାଷ୍ଟ୍ରପତି ଜନ୍ ମଗୁଫୁଲିଙ୍କର ହୃଦ୍‌ରୋଗରେ ପରଲୋକ ହୋଇଯାଇଛି। ତାଙ୍କୁ ୬୧ ବର୍ଷ ହୋଇଥିଲା। ରାଷ୍ଟ୍ରପତି ମଗୁଫୁଲିଙ୍କୁ ପୂର୍ବରୁ ଜାକୟା କିକ୍ୱେଟେ କାର୍ଡିଆକ୍ ଇନ୍‌ଷ୍ଟିଚ୍ୟୁଟରେ ଭର୍ତ୍ତି କରାଯାଇଥିଲା। ସେ ୧୦ ବର୍ଷରୁ ଊର୍ଦ୍ଧ୍ୱ ହୃଦ୍‌ରୋଗରେ ପୀଡ଼ିତ ଥିଲେ। ଦେଶର ସମ୍ବିଧାନ ଅନୁଯାୟୀ ଉପରାଷ୍ଟ୍ରପତି ସାମିଆ ସୁଲୁହୁ ହସନ ରାଷ୍ଟ୍ରପତି ଭାବେ ଶପଥ ନେବେ ଓ ଅବଶିଷ୍ଟ କାର୍ଯ୍ୟକାଳ ପର୍ଯ୍ୟନ୍ତ କାର୍ଯ୍ୟ କରିବେ। ମଗୁଫୁଲି ୨୦୨୦ ଅକ୍ଟୋବରରେ ତାଞ୍ଜାନିଆ ରାଷ୍ଟ୍ରପତି ଭାବେ ପୁନଃ ନିର୍ବାଚିତ ହୋଇଥିଲେ।

ବିବାଦରେ ମୁକେଶ ଅମ୍ବାନୀଙ୍କ ସ୍ତ୍ରୀ

ଲକ୍ଷ୍ନୌ: ବନାରସ ହିନ୍ଦୁ ବିଶ୍ୱବିଦ୍ୟାଳୟ(ବିଏଚ୍‌ୟୁ)ରେ ଶିଳ୍ପପତି ମୁକେଶ ଅମ୍ବାନୀଙ୍କ ସ୍ତ୍ରୀ ନୀତା ଅମ୍ବାନୀଙ୍କୁ ଅତିଥି ପ୍ରାଧ୍ୟାପକ ଭାବେ ନିଯୁକ୍ତ ପ୍ରସ୍ତାବକୁ ଛାତ୍ରୀଛାତ୍ରମାନେ ବିରୋଧ କରିଛନ୍ତି। ଏହାଦ୍ୱାରା ବିଶ୍ୱବିଦ୍ୟାଳୟ ଏକ ଭୁଲ ଉଦାହରଣ ସୃଷ୍ଟି କରୁଛି ବୋଲି ଅଭିଯୋଗ ହୋଇଛି। ମଙ୍ଗଳବାର ୪୦ରୁ ଅଧିକ ଛାତ୍ରଙ୍କ ଏକ ଦଳ କୁଳପତି ରାକେଶ ଭଜନାଗରଙ୍କ ବାସଭବନ ବାହାରେ ବିକ୍ଷୋଭ ପ୍ରଦର୍ଶନ କରିବା ସହ ଏ ନେଇ ଏକ ସ୍ମାରକପତ୍ର ପ୍ରଦାନ କରିଛନ୍ତି। ସାମାଜିକ ବିଜ୍ଞାନ ବିଭାଗର ମହିଳା ଅଧ୍ୟୟନ କେନ୍ଦ୍ରରେ ୩ ଅତିଥି ପ୍ରାଧ୍ୟାପକ ପଦବୀ ରହିଛି। ଏଥିରେ ନୀତାଙ୍କ ନିଯୁକ୍ତି ପାଇଁ ନିକଟରେ ବିଶ୍ୱବିଦ୍ୟାଳୟ ପକ୍ଷରୁ ରିଲାଏନ୍ସ ଫାଉଣ୍ଡେଶନକୁ ପ୍ରସ୍ତାବ ପଠାଯାଇଥିଲା। ଅନ୍ୟ ଦୁଇଟି ପଦବୀ ପାଇଁ ଶିଳ୍ପପତି ଗୌତମ ଆଦାନୀଙ୍କ ସ୍ତ୍ରୀ ପ୍ରୀତି ଆଦାନୀ ଏବଂ ବିଜ୍‌ନେସ୍ ଟାଇକୁନ୍ ଲକ୍ଷ୍ମୀ ମିତ୍ତଲଙ୍କ ସ୍ତ୍ରୀ ଉଷା ମିତ୍ତଲଙ୍କ ନାଁ ବଛାଯାଇଥିବା ୟୁନିଭର୍ସିଟି ପକ୍ଷରୁ କୁହାଯାଇଛି। ନାରୀ ସଶକ୍ତୀକରଣ କ୍ଷେତ୍ରରେ ରିଲାଏନ୍ସ ଫାଉଣ୍ଡେଶନର ଭୂମିକା ଥିବାରୁ ନୀତାଙ୍କ ଅଭିଜ୍ଞତା କାମରେ ଆସିବ ବୋଲି ଏହି ପଦବୀ ପାଇଁ ତାଙ୍କୁ ନିଯୁକ୍ତି ଦିଆଯାଇଥିବା ବିଶ୍ୱବିଦ୍ୟାଳୟ କହିଛି।

ମସ୍‌ଜିଦ୍ ମାଇକର ମୁହଁ ବୁଲାଇଦେଲେ

ଆଲ୍ଲାହାବାଦ: ମସ୍‌ଜିଦ୍‌ରେ ସକାଳ ସମୟରେ ଅଧିକ ସାଉଣ୍ଡ ଯୋଗେ 'ଆଜାନ' ପଢ଼ାଯିବା ବନ୍ଦ କରିବାକୁ ନେଇ ଉତ୍ତରପ୍ରଦେଶ ପ୍ରୟାଗରାଜ ଜିଲାପାଳଙ୍କୁ ଚିଠି ଲେଖିଥିଲେ ଆଲ୍ଲାହାବାଦ ବିଶ୍ୱବିଦ୍ୟାଳୟ କୁଳପତି ସଙ୍ଗୀତା ଶ୍ରୀବାସ୍ତବ। ଏହାକୁ ନେଇ ବିବାଦ ଉପୁଜିଥିଲେ ହେଁ ପରେ ସୁପ୍ରିମକୋର୍ଟଙ୍କ ଗାଇଡ୍‌ଲାଇନ ଅନୁସାରେ ଶ୍ରୀବାସ୍ତବଙ୍କ ଘର ନିକଟରେ ଥିବା ଉକ୍ତ ମସ୍‌ଜିଦ୍ ମାଇକର ସାଉଣ୍ଡ କମାଯିବା ସହ ଏହାର ଦିଗ ମଧ୍ୟ ବଦଳାଇ ଦିଆଯାଇଛି। ଜିଲାପାଳଙ୍କୁ ଲେଖିଥିବା ଚିଠିରେ କୁଳପତି ଦର୍ଶାଇଥଲେ ଯେ, ପ୍ରୟାଗରାଜ ସିଭିଲ ଲାଇନସ୍ଥିତ ମସ୍‌ଜିଦ୍‌ରେ ସକାଳ ସାଢ଼େ ୫ଟାରେ ମାଇକ୍ ଯୋଗେ ଉଚ୍ଚ ସାଉଣ୍ଡରେ 'ଆଜାନ' ପାଠ କରାଯାଉଛି। ଏଥିଯୋଗୁ ଶବ୍ଦ ପ୍ରଦୂଷଣ ହେବା ସହ ତାଙ୍କ ନିଦ ଭାଙ୍ଗୁଛି। ଶୋଇବାରେ ଅସୁବିଧା ହେଉଥିବାରୁ ଦିନ ତମାମ ତାଙ୍କ ଦୈନନ୍ଦିନ କାର୍ଯ୍ୟ ବାଧାପ୍ରାପ୍ତ ହେଉଛି। ଇଦ୍ ପୂର୍ବରୁ ଭୋର ପ୍ରାୟ ୪ଟାରୁ ଖୁବ୍ ଜୋର୍‌ରେ ମାଇକ୍ ବାଜୁଥିବାରୁ ଅନ୍ୟମାନଙ୍କୁ ଅସୁବିଧା ହେଉଛି। କମ୍ ସାଉଣ୍ଡରେ ଆଜାନ ପଢାଯିବାକୁ ସେ ଜିଲାପାଳଙ୍କୁ ଅନୁରୋଧ କରିଥିଲେ। ଅଭିଯୋଗ ପରେ ମସ୍‌ଜିଦ୍ ପକ୍ଷରୁ ମାଇକ୍ ସାଉଣ୍ଡକୁ ଅଧା କମାଯିବା ସହ ଏହାର ଦିଗ ମଧ୍ୟ ପରିବର୍ତ୍ତନ କରାଯାଇଛି।

ସଙ୍ଗୀତା ଶ୍ରୀବାସ୍ତବ

ମହାରାଷ୍ଟ୍ରରେ ୨୫,୮୩୩ ପଜିଟିଭ୍

ନୂଆଦିଲ୍ଲୀ,୧୮।୩

ସର୍ବାଧିକ ସଂକ୍ରମିତ ରାଜ୍ୟ ମହାରାଷ୍ଟ୍ର ଏବେ ମୁଣ୍ଡବ୍ୟଥାର କାରଣ ପାଲଟିଛି। ସେଠାରେ କରୋନା ସ୍ଥିତି ନିୟନ୍ତ୍ରଣ ବାହାରେ। ଗୁରୁବାର ମହାରାଷ୍ଟ୍ରରେ ୨୫,୮୩୩ କରୋନା ପଜିଟିଭ୍ ଚିହ୍ନଟ ହୋଇଛନ୍ତି। ଏହା ଦ୍ୱିତୀୟ ଲହର ସଂକ୍ରମଣର କେନ୍ଦ୍ରସ୍ଥଳ ପାଲଟିଛି। ଉକ୍ତ ରାଜ୍ୟରେ ୨୪ ଘଣ୍ଟାରେ ୫୮ ଜଣ କରୋନାରେ ପ୍ରାଣ ହରାଇଥିବା ଜଣାପଡ଼ିଛି। ବୁଧବାର ୨୩,୧୭୯ ଜଣ କରୋନା ପଜିଟିଭ୍ ଚିହ୍ନଟ ହୋଇଥିଲେ।

ଭାରତରେ ଗୁରୁବାର ଗୋଟିଏ ଦିନରେ ୩୫,୮୭୧ ଜଣ କରୋନାରେ ସଂକ୍ରମିତ ହୋଇଛନ୍ତି। ଚଳିତ ବର୍ଷ ଏହା ଗୋଟିଏ ଦିନରେ ସର୍ବାଧିକ ସଂକ୍ରମଣ। ଏହାକୁ ମିଶାଇ ମୋଟ ସଂକ୍ରମିତଙ୍କ ସଂଖ୍ୟା ୧,୧୪,୭୪,୬୦୫ରେ ପହଞ୍ଚୁଥିବା କେନ୍ଦ୍ର ସ୍ୱାସ୍ଥ୍ୟ ମନ୍ତ୍ରଣାଳୟ ତଥ୍ୟରୁ ଜଣାପଡିଛି। କ୍ରମାଗତ ୮ ଦିନ ହେଲା ଦେଶରେ ଦୈନିକ ସଂକ୍ରମଣ ୨୦ ହଜାର ଉପରେ ରହିବା ସହ ଦ୍ୱିତୀୟ ଲହର ଆଶଙ୍କା ସୃଷ୍ଟି ହୋଇଛି। ଗୁରୁବାର ସୁଦ୍ଧା ଦେଶରେ ସକ୍ରିୟ ମାମଲା ସଂଖ୍ୟା ୨,୫୨,୩୬୪ ରହିଛି, ଯାହା ମୋଟ ମାମଲାର ୨.୦୫ ପ୍ରତିଶତ। ସେହିପରି ଗୁରୁବାର କରୋନାରେ ୧୭୨ ଜଣଙ୍କ ଜୀବନ ଯାଇଛି। ଏହାକୁ ମିଶାଇ କରୋନାଜନିତ ମୃତ୍ୟୁସଂଖ୍ୟା ୧,୫୯,୨୧୬ରେ ପହଞ୍ଚିଛି।

ଭାରତରେ କୋଭିଡ୍-୧୯ ସଂକ୍ରମଣ ବଢ଼ିଚାଲିଥିବାବେଳେ ୪୦୦ ଲୋକଙ୍କଠାରେ ବ୍ରିଟେନ୍, ଦକ୍ଷିଣ ଆଫ୍ରିକା ଏବଂ ବ୍ରାଜିଲ ଷ୍ଟ୍ରେନ୍ ଚିହ୍ନଟ ହୋଇଥିବା ସ୍ୱାସ୍ଥ୍ୟ ମନ୍ତ୍ରଣାଳୟ ପକ୍ଷରୁ କୁହାଯାଇଛି। ମାର୍ଚ୍ଚ ୪ରେ ଏଭଳି ଷ୍ଟ୍ରେନ୍‌ର ୨୪୨ ମାମଲା ରେକର୍ଡ ହୋଇଥିଲା। ଦୁଇ ସପ୍ତାହ ମଧ୍ୟରେ ଏଥିରେ ୧୫୮ ବୃଦ୍ଧି ଘଟିଛି।

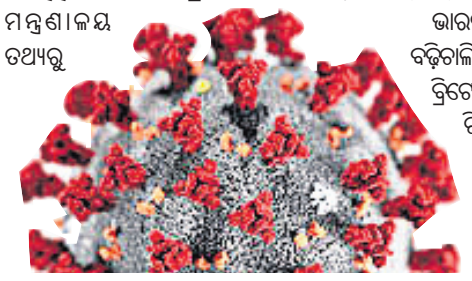

୨୪ ଘଣ୍ଟାରେ ସଂକ୍ରମଣ

- ଭାରତରେ ୩୫,୮୭୧
- ୪୦୦ ନୂଆ ଷ୍ଟ୍ରେନ୍ ଆକ୍ରାନ୍ତ

ଋତୁକାଳୀନ ରୋଗ ହୋଇପାରେ କରୋନା

ଜାତିସଂଘ,୧୮।୩

କରୋନା ଭୂତାଣୁ ଏକ ଋତୁକାଳୀନ ରୋଗରେ ପରିଣତ ହୋଇପାରେ ବୋଲି ଜାତିସଂଘ ପକ୍ଷରୁ କୁହାଯାଇଛି। ସେଥିପାଇଁ କୋଭିଡ୍-୧୯ କଟକଣାକୁ କୋହଳ ନ କରିବାକୁ ପରାମର୍ଶ ଦିଆଯାଇଛି। ବିଶ୍ୱ ପାଣିପାଗ ସଂଗଠନ ଟାସ୍କ ଟିମ୍ ଏହାର ପ୍ରଥମ ରିପୋର୍ଟରେ କହିଛି, କରୋନା ସଂକ୍ରମଣ ସହ ପାଣିପାଗ ଏବଂ ବାୟୁ ମାନର କ'ଣ ପ୍ରଭାବ ରହିଛି ତାହା ଖୋଜି ବାହାର କରିବାକୁ ବିଶେଷଜ୍ଞମାନେ ଉଦ୍ୟମ କରିଥିଲେ। ପ୍ରାରମ୍ଭିକ ତଥ୍ୟ ଅନୁଯାୟୀ ନିମ୍ନ ମାନର ବାୟୁ କୋଭିଡ୍-୧୯ ଜନିତ ମୃତ୍ୟୁସଂଖ୍ୟା ବଢ଼ାଇଥାଏ ବୋଲି ପ୍ରମାଣ ମିଳିଛି। ତେବେ କରୋନା ଭୂତାଣୁ ସଂକ୍ରମଣ ସହ ପ୍ରଦୂଷଣର କୌଣସି ସିଧାସଳଖ ପ୍ରଭାବ ଜଣାପଡ଼ିନାହିଁ।

ଜାତିସଂଘ ସଂସ୍ଥାର ୧୬ ଜଣିଆ ଟିମ୍ ଅନୁଧ୍ୟାନ କରି ଜାଣିବାକୁ ପାଇଥିଲେ, କରୋନା ଏକ ଋତୁକାଳୀନ ରୋଗରେ ପରିଣତ ହୋଇପାରେ। ଶ୍ୱାସକ୍ରିୟାଜନିତ ଭୂତାଣୁ ସଂକ୍ରମଣ ସାଧାରଣତଃ ଋତୁକାଳୀନ ହୋଇଥାଏ। ଉଷ୍ମ ଜଳବାୟୁରେ ଶରତ ଓ ଶୀତ ଋତୁରେ ଇନ୍‌ଫ୍ଲୁଏଞ୍ଜା ଏବଂ ଥଣ୍ଡାଜନିତ କରୋନା ସଂକ୍ରମଣ ସର୍ବାଧିକ ହୋଇଥାଏ ବୋଲି ଆମେରିକାର ଜନ୍ସ ହପ୍‌କିନ୍ସ ୟୁନିଭର୍ସିଟିର ଆର୍ଥ ଆଣ୍ଡ ପ୍ଲାନେଟାରି ସାଇନ୍ସ ବିଭାଗର ଡ. ବେନ୍ ଜାଇଟ୍‌ଜିକ୍ କହିଛନ୍ତି। କୋଭିଡ୍ କଟକଣା କୋହଳ କରିବା ଲାଗି ପାଣିପାଗ ଓ ବାୟୁ ମାନ ଫ୍ୟାକ୍ଟର ହୋଇପାରେ ବୋଲି ବର୍ତ୍ତମାନ ସୁଦ୍ଧା କୌଣସି ପ୍ରମାଣ ମିଳି ନ ଥିବା ସେ କହିଛନ୍ତି। ମହାମାରୀ ପ୍ରଥମ ବର୍ଷରେ ଉଷ୍ମ ଅଞ୍ଚଳଗୁଡ଼ିକରେ ଗ୍ରୀଷ୍ମଦିନେ ସଂକ୍ରମଣର ଲହର ଦେଖାଦେଇଥିଲା। ଆଗାମୀ ବର୍ଷରେ ଏହାର ପୁନରାବୃତ୍ତି ନ ହେବ ବୋଲି କୌଣସି ପ୍ରମାଣ ନାହିଁ। ଥଣ୍ଡା ଓ ଶୁଷ୍କ ଜଳବାୟୁରେ ତଥା କମ୍ ଅଲଟ୍ରା ଭାଓଲେଟ ନିର୍ଗମରେ କରୋନା ଭୂତାଣୁ ଅଧିକ ସମୟ ତିଷ୍ଠି ରହୁଥିବାର ପ୍ରମାଣ ମିଳିଥିବା ବିଶେଷଜ୍ଞମାନେ କହିଛନ୍ତି।

କଟକଣା କୋହଳ ନ କରିବାକୁ ଜାତିସଂଘର ପରାମର୍ଶ

ଭାଜପାରେ ଅରୁଣ ଗୋଭିଲ୍

ନୂଆଦିଲ୍ଲୀ,୧୮।୩

ଲୋକପ୍ରିୟ ଟେଲିଭିଜନ ଧାରାବାହିକ ରାମାୟଣରେ ରାମଙ୍କ ଭୂମିକାରେ ଅଭିନୟ କରିଥିବା ଅଭିନେତା ଅରୁଣ ଗୋଭିଲ୍ ଗୁରୁବାର ଭାଜପାରେ ସାମିଲ ହୋଇଛନ୍ତି। ୪ ରାଜ୍ୟ ଓ ପୁଡୁଚେରୀ କେନ୍ଦ୍ରଶାସିତ ଅଞ୍ଚଳରେ ନିର୍ବାଚନ ପୂର୍ବରୁ ଗୋଭିଲ୍ ଭାଜପାର ଦିଲ୍ଲୀ କାର୍ଯ୍ୟାଳୟରେ ପଦ୍ମ ଧରିଛନ୍ତି। ରାମ ଭୂମିକାରେ ଅଭିନୟ କରିବା ପୂର୍ବରୁ ଗୋଭିଲ୍ ୧୯୭୭ରେ ପ୍ରଥମେ ଚଳଚ୍ଚିତ୍ର 'ପହେଲି'ରେ ଅଭିନୟ କରିଥିଲେ। ତାଙ୍କ ଅଭିନୀତ ରାମାୟଣ ଧାରାବାହିକ ଏତେ ଲୋକପ୍ରିୟ ହୋଇଥିଲା, ଯେ ସର୍ବାଧିକ ଲୋକ ଦେଖୁଥିବାରୁ ଏହା ଲିମ୍‌କା ବୁକ୍ ଅଫ୍ ରେକର୍ଡସରେ ସ୍ଥାନ ପାଇଥିଲା। ଏହା ୨୦୦୩ ପର୍ଯ୍ୟନ୍ତ ବିଶ୍ୱରେ ସର୍ବାଧିକ ଦର୍ଶକ ଦେଖୁଥିବା ପୌରାଣିକ ଟିଭି ସିରିଏଲ୍ ଥିଲା। ଗତବର୍ଷ ଲକ୍‌ଡାଉନ ପରେ ଦୂରଦର୍ଶନରେ ରାମାୟଣ ସିରିଏଲ୍‌ର ପୁନଃ ପ୍ରସାରଣ ପାଇଁ କେନ୍ଦ୍ର ସରକାର ଅନୁମତି ଦେଇଥିଲେ।

ଭାଜପାର ଦିଲ୍ଲୀ କାର୍ଯ୍ୟାଳୟରେ ପଦ୍ମ ଧରିଲେ ରାମାୟଣର ରାମ

ହାଓଡ଼ା ଜିଲା ଶିବପୁରର ଟିଏମ୍‌ସି ପ୍ରାର୍ଥୀ ମନୋଜ ତିୱାରୀ ଗୁରୁବାର ଘରକୁ ଘର ଯାଇ ଭୋଟ ପ୍ରଚାର କରୁଛନ୍ତି।

କ୍ରିଷ୍ଣନଗରରୁ ଲଢ଼ିବେ ମୁକୁଲ ରୟ

କୋଲକାତା,୧୮।୩

ପଶ୍ଚିମବଙ୍ଗ ବିଧାନସଭା ନିର୍ବାଚନ ଲାଗି ଭାଜପା ଗୁରୁବାର ଦ୍ୱିତୀୟ ପ୍ରାର୍ଥୀ ତାଲିକା ପ୍ରକାଶ କରିଛି। ଏହି ତାଲିକାରେ ୧୪୮ ଜଣ ସ୍ଥାନ ପାଇଥିବାବେଳେ ମୁକୁଲ ରୟ କ୍ରିଷ୍ଣନଗର ଆସନରୁ ପ୍ରାର୍ଥୀ ହୋଇଛନ୍ତି। ପୂର୍ବରୁ ଭାଜପା ୪ ଜଣ ଏମ୍‌ପିଙ୍କୁ ପ୍ରାର୍ଥୀ କରିଥିବାବେଳେ ଏଥର ରାଣାଘାଟ ଏମ୍‌ପି ଜଗନ୍ନାଥ ସର୍କାରଙ୍କୁ ଶାନ୍ତିପୁର ଆସନରୁ ପ୍ରାର୍ଥୀ କରିଛି। ତେବେ ଭାଜପା ରାଜ୍ୟ ସଭାପତି ଦିଲୀପ ଘୋଷଙ୍କ ନାଁ ତାଲିକାରେ ନାହିଁ। ବରିଷ୍ଠ ଭାଜପା ନେତା ରାହୁଲ ସିହ୍ନା ହବ୍ରା ଆସନରୁ ଲଢ଼ିବେ। ଏଥର ମଧ୍ୟ କେତେଜଣ ସେଲିବ୍ରିଟିଙ୍କୁ ଭାଜପା ପ୍ରାର୍ଥୀ କରିଛି। ଲୋକ କଳାକାର ଅସୀମ ସର୍କାର ହରିଣ୍‌ଘାଟ ଆସନରୁ ପ୍ରାର୍ଥୀ ହୋଇଛନ୍ତି। ସେହିପରି ବୈଜ୍ଞାନିକ ଗୋବର୍ଦ୍ଧନ ଦାସଙ୍କୁ ପୂର୍ବସ୍ଥଳୀ ଉତ୍ତରରୁ ପ୍ରାର୍ଥୀ କରାଯାଇଛି।

ମୁକୁଲ ରୟ

୧୪୮ ପ୍ରାର୍ଥୀଙ୍କ ତାଲିକା ଘୋଷଣା କଲା ଭାଜପା

'ଜାମିନ ପାଇଁ ରାଖି' ନିର୍ଦ୍ଦେଶ ଖାରଜ

ନୂଆଦିଲ୍ଲୀ,୧୮।୩

ମଧ୍ୟପ୍ରଦେଶ ହାଇକୋର୍ଟଙ୍କ 'ଜାମିନ ପାଇଁ ରାଖି' ନିର୍ଦ୍ଦେଶକୁ ସୁପ୍ରିମକୋର୍ଟ ଗୁରୁବାର ଖାରଜ କରିଦେଇଛନ୍ତି। ଏକ ଅସଦାଚରଣ ମାମଲାରେ ଅଭିଯୁକ୍ତ ପୀଡ଼ିତାଙ୍କ ହାତରୁ ରାଖି ବନ୍ଧାଇବା ସର୍ତ୍ତରେ ହାଇକୋର୍ଟ ଜାମିନ ମଞ୍ଜୁର କରିଥିଲେ। ଜଷ୍ଟିସ୍ ଏ.ଏମ୍. ଖାନ୍‌ୱିଲକରଙ୍କ ଅଧ୍ୟକ୍ଷତାରେ ଗଠିତ ଖଣ୍ଡପୀଠ ଉକ୍ତ ନିର୍ଦ୍ଦେଶକୁ ଖାରଜ କରିଦେବା ସହ ବିଚାରପତିମାନେ ଏଭଳି ରଢ଼ିବାଦୀ ଚିନ୍ତାଧାରାଠାରୁ ଦୂରେଇ ରହିବା ଉଚିତ ବୋଲି ପରାମର୍ଶ ଦେଇଛନ୍ତି। ବିଚାରପତି ଓ ଆଇନଜୀବୀମାନଙ୍କ ସମ୍ବେଦନଶୀଳତାକୁ ନେଇ ଖଣ୍ଡପୀଠ କେତେକ ନିର୍ଦ୍ଦେଶନାମା ଜାରି କରିଛନ୍ତି। ହାଇକୋର୍ଟଙ୍କ ଜାମିନ ସର୍ତ୍ତକୁ ଆଟର୍ନି ଜେନେରାଲ କେ.କେ. ବେଣୁଗୋପାଳ ମଧ୍ୟ ବିରୋଧ କରିଥିଲେ।

ମଧ୍ୟପ୍ରଦେଶ ହାଇକୋର୍ଟଙ୍କ ରାୟ ବିରୋଧରେ ଆଇନଜୀବୀ ଅପର୍ଣ୍ଣା ଭଟ୍ଟ ଏବଂ ଅନ୍ୟ ୮ ମହିଳା ଓକିଲ ସୁପ୍ରିମକୋର୍ଟରେ ପିଟିଶନ ଦାଏର କରିଥିଲେ। ଆବେଦନକାରୀମାନେ ଜାମିନ ସର୍ତ୍ତକୁ ଚ୍ୟାଲେଞ୍ଜ କରିଥିଲେ। ଏଭଳି ନିର୍ଦ୍ଦେଶ ମହିଳାଙ୍କୁ ବସ୍ତୁରେ ପରିଣତ କରିଥିବା ସେମାନେ ଯୁକ୍ତି କରିଥିଲେ। ଜାମିନ ସର୍ତ୍ତ ପୀଡ଼ିତା ଓ ଅଭିଯୁକ୍ତଙ୍କ ମଧ୍ୟରେ ସମ୍ପର୍କ ପାଇଁ ଅନୁମତି ଦେବା ଉଚିତ ନୁହେଁ। ଅଭିଯୁକ୍ତଙ୍କ ଉତ୍ପୀଡ଼ନରୁ ମହିଳାଙ୍କୁ କିପରି ସୁରକ୍ଷା ମିଳିବ ତାହା ଉପରେ ସର୍ତ୍ତ ରଖାଯିବା ଉଚିତ ବୋଲି ଖଣ୍ଡପୀଠ କହିଥିଲେ। ପଡୋଶୀ ମହିଳାଙ୍କୁ ଯୌନ ଉତ୍ପୀଡ଼ନ ମାମଲାରେ ଉଜ୍ଜୟିନୀ ଜେଲ୍‌ରେ ଥିବା ଅଭିଯୁକ୍ତ ବିକ୍ରମ ବାଗ୍ରି ଗତବର୍ଷ ଏପ୍ରିଲରେ ଜାମିନ ଆବେଦନ କରିଥିଲେ। ଜୁଲାଇ ୩୦ରେ ମଧ୍ୟପ୍ରଦେଶ ହାଇକୋର୍ଟଙ୍କ ଇନ୍ଦୋର ବେଞ୍ଚ୍ ତାଙ୍କୁ ସର୍ତ୍ତମୂଳକ ଜାମିନ ପ୍ରଦାନ କରିଥିଲେ। ସେଥିରେ ଗୋଟିଏ ସର୍ତ୍ତ ଥିଲା ରକ୍ଷାବନ୍ଧନ ଦିନ ଅଭିଯୁକ୍ତ ପୀଡ଼ିତାଙ୍କ ଘରକୁ ଯାଇ ତାଙ୍କ ହାତରୁ ରାଖି ବନ୍ଧାଇବେ।

ଚାହିଦା ବଢ଼ାଇବ ସ୍କ୍ରାପେଜ୍ ପଲିସି

**ସଫଳତାର ଅର୍ଥ ବ୍ୟକ୍ତିଠୁ ବ୍ୟକ୍ତି ଭିନ୍ନ ହୋଇଥାଏ। ଏହା ରାତାରାତି ଆସେ ନାହିଁ। ଏଥିପାଇଁ ସ୍ୱପ୍ନ ଲୋଡ଼ା, ଯାହା ରାତିରେ ଶୋଇବାକୁ ଦେବ ନାହିଁ। ଏକ ସ୍ପଷ୍ଟ ଦୃଷ୍ଟିଭଙ୍ଗୀ ଉପରେ ଧ୍ୟାନ ଦେବାକୁ ହେ

ସଂକ୍ଷେପରେ

ଫ୍ୟୁଚର ଗ୍ରୁପ୍‌କୁ ଦିଲ୍ଲୀ ହାଇକୋର୍ଟଙ୍କ ଝଟକା

ନୂଆଦିଲ୍ଲୀ,୧୮।୩ : କିଶୋର ବିୟାନୀଙ୍କ ପରିଚାଳିତ ଫ୍ୟୁଚର ଗ୍ରୁପକୁ ଦିଲ୍ଲୀ ହାଇକୋର୍ଟଙ୍କ ଝଟକା ଲାଗିଛି। କୋର୍ଟ ଗୁରୁବାର ସିଙ୍ଗାପୁରସ୍ଥିତ ଇଣ୍ଟରନ୍ୟାଶନାଲ ଆର୍ବିଟ୍ରେଶନ ଆଦେଶକୁ କାୟମ ରଖିଛନ୍ତି। ଫଳରେ ଫ୍ୟୁଚର ଗ୍ରୁପ ରିଲାଏନ୍ସ ସହ ହୋଇଥିବା ଡିଲ୍‌ରେ ଆଗକୁ ବଢ଼ିପାରିବ ନାହିଁ। ଏହି ମାମଲାରେ କୋର୍ଟ ଡିଲ୍‌କୁ ସ୍ଥଗିତ ରଖିବା ପାଇଁ ନିର୍ଦ୍ଦେଶ ଦେଇଛନ୍ତି। ଅଗ୍ରଣୀ ଇ-କମର୍ସ କମ୍ପାନୀ ଆମାଜନର ନିବେଦନ ଆଧାରରେ ଏଭଳି ନିଷ୍ପତ୍ତି ହୋଇଥିବା ଜଣାପଡିଛି। ସୂଚନା ଯୋଗ୍ୟ, ରିଲାଏନ୍ସ ସହ ଫ୍ୟୁଚର ଗ୍ରୁପ ୨୪,୭୧୩ କୋଟି ଟଙ୍କାର ଡିଲ୍ କରିଥିଲା। ଯାହା ଉପରେ କୋର୍ଟ ବର୍ତ୍ତମାନ ରୋକ ଲଗାଇଛନ୍ତି। ଫ୍ୟୁଚର ଗ୍ରୁପ ଜାଣିଶୁଣି ଆର୍ବିଟ୍ରେଶନ ଆଦେଶକୁ ଉଲ୍ଲଂଘନ କରିଥିବାରୁ ଆଗାମୀ ଦିନରେ ଡିଲ୍‌କୁ ନେଇ ଅଗ୍ରସର ନ ହେବାକୁ ଜଷ୍ଟିସ ଜେ.ଆର୍ ମିଧା କିଶୋର ବିୟାନୀଙ୍କୁ ନିର୍ଦ୍ଦେଶ ଦେଇଛନ୍ତି। ଫଳରେ ପରବର୍ତ୍ତୀ ନିଷ୍ପତ୍ତି ନ ହେବା ପର୍ଯ୍ୟନ୍ତ ଫ୍ୟୁଚର ଗ୍ରୁପ କୌଣସି କାର୍ଯ୍ୟପନ୍ଥା ଗ୍ରହଣ କରିପାରିବ ନାହିଁ। ପିଏମ୍ ରିଲିଫ ପାଣ୍ଠିରେ ୨୦ ଲକ୍ଷ ଟଙ୍କା ଜମା କରିବା ଲାଗି ମଧ୍ୟ ଫ୍ୟୁଚର ଗ୍ରୁପ ନିର୍ଦ୍ଦେଶକଙ୍କୁ କୋର୍ଟ ନିର୍ଦ୍ଦେଶ ଦେଇଛନ୍ତି। ଏହି ଅର୍ଥରେ ବିପିଏଲ ଶ୍ରେଣୀର ବରିଷ୍ଠ ନାଗରିକଙ୍କ କୋଭିଡ ଟିକାକରଣ ହେବ ବୋଲି କୋର୍ଟ କହିଛନ୍ତି।

୩୧% ବୀମା ପଲିସି ମହିଳା କିଣୁଛନ୍ତି

ନୂଆଦିଲ୍ଲୀ,୧୮।୩: ଆଇଆର୍‌ଡିଏଆଇ ବାର୍ଷିକ ରିପୋର୍ଟ ୨୦୧୯-୨୦ ଅନୁସାରେ ଦେଶରେ ବିକ୍ରି ହେଉଥିବା ମୋଟ ପଲିସି ମଧ୍ୟରୁ ପ୍ରାୟ ୩୧% ମହିଳା କ୍ରୟ କରୁଛନ୍ତି। ବିଶ୍ୱ ଅର୍ଥନୈତିକ ଫୋରମ ଅନୁଯାୟୀ ଗତ ୧୫ ବର୍ଷ ହେବ ଭାରତରେ ଅର୍ଥନୈତିକ ଲିଙ୍ଗଗତ ବିଭେଦତା ହ୍ରାସ ପାଇବାରେ ଲାଗିଛି। ଏହି ର୍ୟାଙ୍କରେ ଭାରତର ସ୍ଥାନ ୧୪୯ତମ ରହିଛି। ଦେଶର ମୋଟ ଜନସଂଖ୍ୟାରେ ୪୯% ମହିଳା ହୋଇଥିଲେ ମଧ୍ୟ କର୍ମକ୍ଷେତ୍ରରେ ସେମାନଙ୍କ ଯୋଗଦାନ ନଗଣ୍ୟ ରହିଛି। ମହିଳାଙ୍କୁ କର୍ମକ୍ଷେତ୍ରରେ ସାମିଲ କରିବା ଲାଗି ବୀମା ଶିଳ୍ପ ବେଶ୍ ଉତ୍ସାହିତ ଏବଂ ସହଯୋଗ ପ୍ରଦାନ କରୁଛି। ୨୦୨୦ ମାର୍ଚ୍ଚ ୩୧ ସୁଦ୍ଧା ବୀମା ଶିଳ୍ପରେ ୬.୧୫ଲକ୍ଷ ମହିଳା ଏଜେଣ୍ଟ କାମ କରୁଥିଲେ। ବ୍ୟକ୍ତିଗତ ଏଜେନ୍ସି ଶ୍ରମ ଶକ୍ତିରେ ସେମାନଙ୍କ ଅବଦାନ ହେଉଛି ୨୭%। କନିଷ୍ଠଠାରୁ ଆରମ୍ଭକରି ବରିଷ୍ଠ ଯାଏ ବିଭିନ୍ନ ସ୍ତରରେ ମହିଳାମାନେ କାମ କରୁଛନ୍ତି। ଏ କ୍ଷେତ୍ରରେ ମହିଳାମାନେ ଉତ୍କର୍ଷ ହାସଲ କରୁଥିବା ଏସ୍‌ବିଆଇ ଲାଇଫ ଇନ୍ସ୍ୟୁରାନ୍ସର ଇଭିପି ସୀମା ତ୍ରିକନ୍ଡ କହିଛନ୍ତି।

ସ୍କ୍ରାପେଜ ନୀତି ଘୋଷଣା କଲେ ଗଡ୍‌କରୀ

ନୂଆଦିଲ୍ଲୀ,୧୮।୩

କେନ୍ଦ୍ର ସଡକ ଏବଂ ପରିବହନ ମନ୍ତ୍ରୀ ନିତିନ ଗଡକରୀ ବହୁ ପ୍ରତୀକ୍ଷିତ ଭେଇକିଲ ସ୍କ୍ରାପେଜ ନୀତି ସମ୍ପର୍କରେ ଲୋକସଭାରେ ଘୋଷଣା କରିଛନ୍ତି। ପୁରୁଣା ଯାନଗୁଡିକୁ ବାଦ ଦେବା ଦ୍ୱାରା ଓ୍ୱିନ୍-ଓ୍ୱିନ୍ ସ୍ଥିତି ହେବ ବୋଲି ସେ ମତ ପ୍ରକାଶ କରିଛନ୍ତି। ଗଡକରି କହିଛନ୍ତି, ପୁରୁଣା ଗାଡି ହଟାଇ ନୂଆ କ୍ରୟରେ ଯାନ ପଞ୍ଜୀକରଣ ଏବଂ ରୋଡ ଟିକସ ଉପରେ ରାଜ୍ୟ ରିହାତି ଘୋଷଣା କରିପାରନ୍ତି। ଫିଟ୍‌ନେସ ପରିକ୍ଷାରେ କୌଣସି ଯାନ ବିଫଳ ହେଲେ କିମ୍ବା ପଞ୍ଜୀକରଣ ନବୀକରଣ ପ୍ରମାଣ ପତ୍ର ପାଇବାକୁ ବିଫଳ ହେଲେ ଏହା ଗାଡିର ଜୀବନକାଳ ଶେଷ ବୋଲି ଘୋଷଣା କରାଯିବ। ପୁରୁଣା ଏବଂ ତ୍ରୁଟିପୂର୍ଣ୍ଣ ଯାନଗୁଡିକରୁ ହେଉଥିବା ପ୍ରଦୂଷଣକୁ ହ୍ରାସ କରିବା ଏବଂ ସଡକ ନିରାପତ୍ତାକୁ ଉନ୍ନତ କରିବା ଲକ୍ଷ୍ୟରେ ଏଭଳି ପଦକ୍ଷେପ ନିଆଯାଇଥିବା ସେ ମତ ପ୍ରକାଶ କରିଛନ୍ତି।

ଏହାବାଦ ଇନ୍ଧନ ଦକ୍ଷତା, ସ୍କ୍ରାପେଜ ଶିଳ୍ପକୁ ସଙ୍ଗଠିତ କରିବା, ଅଟୋମୋଟିଭ, ଷ୍ଟିଲ ଏବଂ ଇଲେକଟ୍ରୋନିକ୍ସ କ୍ଷେତ୍ର ଲାଗି ସ୍ୱଳ୍ପ ମୂଲ୍ୟରେ କଞ୍ଚାମାଲ ଉପଲବ୍ଧ କରାଇବା ଦିଗରେ ଏହା ସହାୟତା କରିବ। ଆଗାମୀ ୫ ବର୍ଷରେ ଭାରତକୁ ବିଶ୍ୱର ଏକ ପ୍ରମୁଖ ଅଟୋମୋଟିଭ ହବ୍ ଭାବେ ବିକଶିତ କରିବା ଦିଗରେ ପଦକ୍ଷେପ ଗ୍ରହଣ କରାଯାଉଛି ବୋଲି ସେ ଗୁରୁତ୍ୱାରୋପ କରିଥିଲେ। ଆସନ୍ତା କିଛି ସପ୍ତାହ ମଧ୍ୟରେ ସଡକ ଏବଂ ପରିବହନ ମନ୍ତ୍ରଣାଳୟ ପକ୍ଷରୁ ଅଂଶୀଦାରଙ୍କ ମତାମତ ଲାଗି ଡ୍ରାଫ୍ଟ ନୋଟିଫିକେଶନ ଜାରି କରାଯିବ। ସୂଚନା ମୁତାବକ, ବଜାରେ ବଜାରରେ ୫୧ ଲକ୍ଷ ହାଲକା ମୋଟର ଯାନ ୨୦ ବର୍ଷରୁ ଉର୍ଦ୍ଧ୍ୱ ପୁରୁଣା, ୩୪ ଲକ୍ଷରୁ ଉର୍ଦ୍ଧ୍ୱ ୧୫ ବର୍ଷ ପୁରୁଣା, ୧୭ ଲକ୍ଷ ମଧ୍ୟମ ଏବଂ ଭାରି ବାଣିଜ୍ୟିକ ଯାନ ୧୫ ବର୍ଷରୁ ଉର୍ଦ୍ଧ୍ୱ ପୁରୁଣା(ଫିଟନେସ ପ୍ରମାଣପତ୍ର ନଥିବା) ରହିଛି।

ସ୍କ୍ରାପେଜ ନୀତିର ବୈଶିଷ୍ଟ୍ୟ

- ପୁରୁଣା କାରକୁ ବାଦ ଦେଇ ଯେଉଁ ମାନେ ନୂଆ କାର କିଣିବେ ସେମାନଙ୍କୁ ୫% ରିହାତି ମିଳିପାରିବ।
- ସ୍କ୍ରାପିଂ ସେଣ୍ଟରଗୁଡିକ ପକ୍ଷରୁ ପ୍ରଦାନ କରାଯାଉଥିବା ପୁରୁଣା ଯାନର ସ୍କ୍ରାପ ମୂଲ୍ୟ ନୂଆ ଯାନର ଏକ୍ସଶୋ'ରୁମ ମୂଲ୍ୟର ପ୍ରାୟ ୪-୬% ରହିବ।
- ♦ବ୍ୟକ୍ତିଗତ ଯାନ ଉପରେ ୨୫% ପର୍ଯ୍ୟନ୍ତ ଏବଂ ବାଣିଜ୍ୟିକ ଯାନ ଏବଂ ୧୫% ରୋଡ ଟିକସ ଛାଡ କରିବାକୁ ରାଜ୍ୟଗୁଡିକୁ କୁହାଯାଇପାରେ।
- ♦ସ୍କ୍ରାପିଂ ପ୍ରମାଣପତ୍ରରେ ନୂଆ ଯାନ କିଣିଲେ ପଞ୍ଜୀକରଣ ଫି ଛାଡ ହୋଇପାରେ।
- ♦ବ୍ୟକ୍ତିଗତ ଏବଂ ବାଣିଜ୍ୟିକ ଯାନଗୁଡିକ ଲାଗି ଆର୍‌ସି ଏବଂ ଫିଟନେସ ପ୍ରମାଣପତ୍ର ନବୀକରଣ ଦେୟ ବୃଦ୍ଧି। ନବୀକରଣ ପ୍ରମାଣପତ୍ର ବିଳମ୍ବ ହେଲେ ଅତିରିକ୍ତ ଜରିମାନା ଦେବାକୁ ପଡିବ।
- ♦ରାଜ୍ୟ ସ୍ତରରେ ପୁରୁଣା ଯାନ ଉପରେ ଅତିରିକ୍ତ ଗ୍ରୀନ ଟାକ୍ସ
- ♦ବାଧ୍ୟତାମୂଳକ ଅଟୋମେଟେଡ ଫିଟନେସ ଟେଷ୍ଟ, ବିଫଳ ହେଲେ ପଞ୍ଜୀକରଣ ବାତିଲ
- ♦ସ୍କ୍ରାପ ପରେ ନୂଆ ଯାନ କ୍ରୟରେ ରୋଡ ଟାକ୍ସ ରିହାତି, ଯାନ ନିର୍ମାତା ୫% ରିହାତି ଦେବେ
- ♦ଗାଡି ସ୍କ୍ରାପ କରାଇଲେ ଯାନ ମାଲିକଙ୍କୁ ଉଚ୍ଚ ମୂଲ୍ୟ ପ୍ରଦାନ କରାଯିବ
- ♦ଯେକୌଣସି ସ୍ଥାନରେ ଗାଡି ପଞ୍ଜୀକରଣ ହୋଇଥିଲେ ମଧ୍ୟ କୌଣସି ସେଣ୍ଟରରେ ଗାଡି ସ୍କ୍ରାପ କରାଇହେବ
- ♦ବାହାନ ଡାଟାବେସ ବ୍ୟବହାର କରି ସ୍କ୍ରାପିଂ ସେଣ୍ଟର ରେକର୍ଡ ରଖିବେ,ଓନରଶିପ ଯାଞ୍ଚ ହେବ
- ♦ଚୋରା ଯାନଗୁଡିକୁ ସ୍କ୍ରାପିଂ ସେଣ୍ଟର ସ୍କ୍ରାପ କରିବେ ନାହିଁ
- ♦ନିର୍ଦ୍ଦିଷ୍ଟ କ୍ଷେତ୍ରରେ ଯାନ ସିଧା ସଳଖ ସ୍କ୍ରାପ କରାଯାଇପାରିବ। ୧୫ ବର୍ଷରୁ ଉର୍ଦ୍ଧ୍ୱ ସରକାରୀ ପିଏସ୍‌ୟୁ ଯାନ, ନିଆଁ, ଦଙ୍ଗା ଏବଂ ଅନ୍ୟ କାରଣ ପାଇଁ ଖରାପ ହୋଇଥିବା ଗାଡି, ମାନୁଫାକ୍‌ଚରଙ୍କ ଦ୍ୱାରା ଖରାପ ହୋଇଥିବା ଯାନ, ପ୍ରବର୍ତ୍ତନ ଏଜେନ୍ସି ଦ୍ୱାରା ଜବତ ହୋଇଥିବା ଯାନ

ପ୍ରସ୍ତାବିତ ନିୟମ ଲାଗୁ ହେବାର ସମୟ ସୀମା

- ♦ଫିଟନେସ ଟେଷ୍ଟ ଏବଂ ସ୍କ୍ରାପିଂ ସେଣ୍ଟର ଲାଗି ନିୟମ ୨୦୨୧ ଅକ୍ଟୋବର ପହିଲା ସୁଦ୍ଧା ଲାଗୁ ହେବ
- ♦୨୦୨୨ ଏପ୍ରିଲ ପହିଲାରୁ ୧୫ ବର୍ଷରୁ ଉର୍ଦ୍ଧ୍ୱ ପୁରୁଣା ସରକାରୀ ଏବଂ ପିଏସ୍‌ୟୁ ଯାନ ସ୍କ୍ରାପିଂ ଆରମ୍ଭ କରାଯିବ
- ♦୨୦୨୩ ଏପ୍ରିଲ ୧ରୁ ଭାରି ବାଣିଜ୍ୟିକ ଯାନଗୁଡିକ ଲାଗି ବାଧ୍ୟତାମୂଳକ ଫିଟନେସ ଟେଷ୍ଟ
- ♦୨୦୨୪ ଜୁନ ପହିଲାରୁ ଅନ୍ୟ ବର୍ଗର ଯାନଗୁଡିକ ଲାଗି ପର୍ଯ୍ୟାୟ ଭିତ୍ତିରେ ବାଧ୍ୟତାମୂଳକ ଫିଟନେସ ଟେଷ୍ଟ

ଫ୍ରିଡମ୍ ଅଏଲରେ ଅଫର

ବାଙ୍ଗାଲୋର,୧୮।୩

ଫ୍ରିଡମ ହେଲ୍‌ଦି କୁକିଂ ଅଏଲ୍ସ ପକ୍ଷରୁ ନୂଆ ଫ୍ରିଡମ ଲାଇଟ ଏବଂ ହ୍ୱାଇଟ ପ୍ରମୋଶନାଲ ଅଫର ଘୋଷଣା କରାଯାଇଛି। କମ୍ପାନୀର ଟାମ୍ପର ପ୍ରୁଫ୍ କ୍ୟାପ୍ ରହିଥିବା ୫ ଲିଟର ବିଶିଷ୍ଟ ରିଫାଇନ ସନ୍‌ଫ୍ଲାୱାର ଅଏଲ କିଣିଲେ ଗ୍ରାହକ ୫୦ ଟଙ୍କା ମୂଲ୍ୟର ଏକ ଭିକୋ ବଜ୍ରଦନ୍ତୀ ଟୁଥ୍ ପେଷ୍ଟ ଲାଭ କରିପାରିବେ। କମ୍ପାନୀର ଏହି ପ୍ରଡକ୍ଟରେ ଭିଟାମିନ ଏ ଏବଂ ଡି ରହିଛି। ସେହିଭଳି ଭିଟାମିନ ଇ ରହିଥିବା ଏହି ଅଏଲରେ ସନ୍‌ଫ୍ଲାୱାର ଅଏଲ ବର୍ଗରେ ତେଲଙ୍ଗାନା, ଆନ୍ଧ୍ରପ୍ରଦେଶ ଏବଂ ଓଡ଼ିଶାରେ କମ୍ପାନୀ ବଜାର ଅଂଶରେ ୧ ନମ୍ବର ସ୍ଥାନରେ ରହିଛି। ନୂଆ କ୍ୟାମ୍ପେନକୁ ଆରମ୍ଭ କରି ଅତ୍ୟନ୍ତ ଖୁସି ବୋଲି କମ୍ପାନୀର ବିକ୍ରି ଏବଂ ମାର୍କେଟିଂ ଉପସଭାପତି ପି.ଚନ୍ଦ୍ରଶେଖର ରେଡ୍ଡୀ କହିଛନ୍ତି। ଏହା ଏକ ଲିମିଟେଡ୍ ଷ୍ଟକ୍ ଅଫର। ଏକ ଷ୍ଟେଟ ଅଫ୍ ଆର୍ଟ ପ୍ଲାଣ୍ଟରେ ଏହି ଅଏଲ ପ୍ରସ୍ତୁତ କରାଯାଉଛି। ୧୦୦ ପିରିୟଡିକ ଏବଂ ୨୪ ବ୍ୟାଚ୍ ଲେଭଲ କ୍ୱାଲିଟି ଚେକ୍ କରାଯାଉଛି। ଗୁଣବତ୍ତାର ପ୍ରତିଶ୍ରୁତି ଏବଂ ବିଶ୍ୱାସ ବଜାୟ ରଖିବା ଦିଗରେ ନିରନ୍ତର ଉଦ୍ୟମ ହେଉଥିବା ସେ ମତ ପ୍ରକାଶ କରିଛନ୍ତି।

୧୫ ଲକ୍ଷଙ୍କୁ ପ୍ରଶିକ୍ଷଣ ଦେଲା ମାରୁତି

ନୂଆଦିଲ୍ଲୀ,୧୮।୩

ଦେଶର ପ୍ରମୁଖ ସଙ୍ଗଠିତ ଡ୍ରାଇଭିଂ ଟ୍ରେନିଂ ସ୍କୁଲ ମାରୁତି ସୁଜୁକି ଡ୍ରାଇଭିଂ ସ୍କୁଲ ସୁରକ୍ଷିତ ଡ୍ରାଇଭିଂକୁ ପ୍ରାଥମିକତା ଦେଉଛି। ଏହା ସଫଳତାର ସହ ବର୍ତ୍ତମାନ ସୁଦ୍ଧା ୧୫ ଲକ୍ଷରୁ ଉର୍ଦ୍ଧ୍ୱ ଲୋକଙ୍କୁ ପ୍ରଶିକ୍ଷଣ ପ୍ରଦାନ କରିସାରିଛି। ଭାରତୀୟ ସଡ଼କକୁ ସୁରକ୍ଷିତ କରିବାର ମୂଳ ପ୍ରୟାସ ସହିତ ଏହା ଆରମ୍ଭ କରାଯାଇଥିଲା। ଏଠାରେ ଅତ୍ୟାଧୁନିକ ପ୍ରଶିକ୍ଷଣ ପଦ୍ଧତି ମାଧ୍ୟମରେ କ୍ରମାଗତ ଭାବେ ନୂତନ ବେଞ୍ଚମାର୍କ ସ୍ଥିର କରାଯାଇଛି। ଯେଉଁଥିରେ ଷ୍ଟେଟ ଅଫ୍ ଆର୍ଟ ଡ୍ରାଇଭିଂ ଷ୍ଟିମୁଲେଟର ଏବଂ ଯନ୍ତ୍ରର ସହିତ ଡିଜାଇନ କରାଯାଇଥିବା ପ୍ରାକ୍ଟିକାଲ ଏବଂ ଥିଓରିଟିକାଲ ପାଠ୍ୟକ୍ରମ ରହିଛି। ଲୋକଙ୍କୁ ବେଷ୍ଟ ଇନ୍ କ୍ଲାସ୍ ଡ୍ରାଇଭିଂ ପ୍ରଶିକ୍ଷଣ ପ୍ରଦାନ କରିବା ଲକ୍ଷ୍ୟନେଇ ଏଭଳି ପଦକ୍ଷେପ ଆରମ୍ଭ କରାଯାଇଛି ବୋଲି ମାରୁତି ସୁଜୁକି ଇଣ୍ଡିଆ ଲିମିଟେଡ୍‌ର କାର୍ଯ୍ୟନିର୍ବାହୀ ନିର୍ଦ୍ଦେଶକ ଶଶାଙ୍କ ଶ୍ରୀବାସ୍ତବ କହିଛନ୍ତି। ସାରା ଦେଶରେ ୨୮୩ଟି ସହର ୪୯୨ରୁ ଅଧିକ ପ୍ରଶିକ୍ଷଣ କେନ୍ଦ୍ର ପେସାଦାର ଡ୍ରାଇଭିଂ ଶୃଙ୍ଖଳରେ ପରିବର୍ତ୍ତନ ହୋଇଛି। ଏହି ନେଟ୍‌ୱର୍କରେ ୧୪୦୦ ଜଣ ସାର୍ଟିଫାଏଡ୍ ଓ କ୍ୱାଲିଫାଏଡ୍ ପ୍ରଶିକ୍ଷକ ରହିଛନ୍ତି। ଲୋକଙ୍କୁ ୩୬୦ ଡିଗ୍ରୀ ଜ୍ଞାନ ସହିତ ସୁରକ୍ଷିତ ଡ୍ରାଇଭିଂ କୌଶଳ ପ୍ରଦାନ କରି ଆବେଦନକାରୀଙ୍କ ମଧ୍ୟରେ ସୁରକ୍ଷିତ ଏବଂ ଦାୟିତ୍ୱପୂର୍ଣ୍ଣ ସଡ଼କ ଆଚରଣ ସୃଷ୍ଟି କରିବା ଲକ୍ଷ୍ୟ ବୋଲି ସେ ମତ ରଖିଛନ୍ତି।

ସାହାରା ଇଣ୍ଡିଆ ପରିବାରର ଅଧ୍ୟକ୍ଷ ସାହାରା ଶ୍ରୀ ସୁବ୍ରତ ରଏ ସାହାରା ଲକ୍ଷ୍ନୌଠାରେ କରୋନା ଟିକାର ପ୍ରଥମ ଡୋଜ୍ ଗ୍ରହଣ କରିଛନ୍ତି। ସାରା ଦେଶରେ ସମସ୍ତେ ଟିକା ଗ୍ରହଣ କରି କରୋନା ବିରୋଧରେ ଜାରି ରହିଥିବା ବିଶ୍ୱସ୍ତରୀୟ ଲଢ଼େଇରେ ସାମିଲ ହେବାକୁ ନିବେଦନ କରିଛନ୍ତି।

କର୍ମଚାରୀଙ୍କ ଭାକ୍ସିନ ଖର୍ଚ୍ଚ ବହନ କରିବ ଜେଏସ୍‌ଏଲ୍

ଭୁବନେଶ୍ୱର,୧୮।୩:

ଜିନ୍ଦଲ ଷ୍ଟେନ୍‌ଲେସ୍ ଷ୍ଟିଲ୍ କର୍ମଚାରୀଙ୍କ କୋଭିଡ୍ ଭାକ୍ସିନ ଖର୍ଚ୍ଚ ବହନ କରିବ ବୋଲି ଘୋଷଣା କରିଛି। ଏହି ପ୍ରୟାସ ଅଧୀନରେ କମ୍ପାନୀ ସାରା ଦେଶରେ ରହିଥିବା ଏହାର ୩୫ ହଜାରରୁ ଉର୍ଦ୍ଧ୍ୱ କର୍ମଚାରୀ, ନିଯୁକ୍ତିଭିତ୍ତିକ ଶ୍ରମିକ, ରିଟେନର ଓ ସେମାନଙ୍କ ନିକଟତମ ପରିବାର ସଦସ୍ୟଙ୍କୁ ଟିକାକରଣ କରିବାର ଯୋଜନା ରଖିଛି। କର୍ମଚାରୀ ଏବଂ ସେମାନଙ୍କ ପରିବାରର ନିରାପତ୍ତାକୁ ପ୍ରାଥମିକତା ଦେଉଥିବା କମ୍ପାନୀର ମୁଖ୍ୟ ମାନବ ସମ୍ବଳ ଅଧିକାରୀ ଏସ୍.କେ.ଜୈନ ସୂଚନା ଦେଇଛନ୍ତି। କର୍ମଚାରୀଙ୍କ ପ୍ରୟାସକୁ ସ୍ୱୀକୃତି ଜଣାଇବା ଏକ ପ୍ରୟାସ ମାତ୍ର।

ଭିନ୍ନକ୍ଷମ ଶସକ୍ତୀକରଣ କ୍ଷେତ୍ରରେ ଇମ୍ପାକ୍ଟର ପ୍ରୟାସ

ଭୁବନେଶ୍ୱର,୧୮।୩

ଭିନ୍ନକ୍ଷମ ଶସକ୍ତୀକରଣ କ୍ଷେତ୍ରରେ ଇଣ୍ଡିଆନ ମେଟାଲ୍ସ ଏବଂ ପବ୍ଲିକ ଚାରିଟେବୁଲ ଟ୍ରଷ୍ଟ(ଇମ୍ପାକ୍ଟ) ପକ୍ଷରୁ ସ୍ୱତନ୍ତ୍ର ପଦକ୍ଷେପ ହାତକୁ ନିଆଯାଇଛି।

ସ୍ୱାଭିମାନ ସହଭାଗିତାରେ ଇମ୍ପାର ଏହି ଚାରିଟେବୁଲ ଶାଖା ଏକ ବିଶେଷ କାର୍ଯ୍ୟକ୍ରମ ଆୟୋଜନ କରିବା ସହ ରାଜ୍ୟର ବିଭିନ୍ନ ପ୍ରାନ୍ତର ଭିନ୍ନକ୍ଷମଙ୍କୁ ଷ୍ଟାଣ୍ଡିଂ ହୁଇଲଚେୟାର ଏବଂ ଲାପ୍‌ଟପ୍ ପ୍ରଦାନ କରାଯାଇଛି। ଇମ୍ପା ବିଲ୍ଡିଂର ଏଜିଏମ୍ ହଲ୍‌ଠାରେ ଆୟୋଜିତ ନିରାଡମ୍ବର କାର୍ଯ୍ୟକ୍ରମରେ ଓଡ଼ିଶା ରାଜ୍ୟ ଭିନ୍ନକ୍ଷମ କମିଶନର ସୁଲୋଚନା ଦାସ ମୁଖ୍ୟ ଅତିଥି ଭାବେ ଯୋଗଦେଇଥିଲେ। ଇମ୍ପାକ୍ଟର ଟ୍ରଷ୍ଟି ପାରମିତା ପଣ୍ଡା, ସ୍ୱାଭିମାନର ପ୍ରତିଷ୍ଠାତା ଡ.ଶ୍ରୁତି ମହାପାତ୍ର ଯୋଗଦେଇ ଭିନ୍ନକ୍ଷମଙ୍କୁ ଉତ୍ସାହିତ କରିଥିଲେ। କାର୍ଯ୍ୟକ୍ରମ ଶେଷରେ ଇମ୍ପା କର୍ପୋରେଟ ଆଫାୟାର୍ସ ବିଭାଗ ମୁଖ୍ୟ କିଶୋର ମହାନ୍ତି ଧନ୍ୟବାଦ ପ୍ରଦାନ କରିଥିଲେ।

PARADIP PORT TRUST

E-TENDER CALL NOTICE

Name of the work : **"Allotment of 08(Eight) nos. of Mechanical Iron Ore / Iron Ore Pellet plots at IOHP".**
License Fee : **Rs.2,78,22,630/-** , Wharfage Charge : **Rs.15,20,430/-** . Last Date & time of submission of bid : **23.03.2021 upto 1700 Hrs.** Date and time of opening : **24.03.2021 upto 1600 Hrs.** Refer our website for details **https://eprocure.gov.in/eprocure/app.**

Sr. Asst. Traffic Manager

PPT/PR/445/20-21, Dt.18.03.2021

ODISHA HYDRO POWER CORPORATION LTD
CIN: U40101OR1995SGC003963
(GOVERNMENT OF ODISHA UNDERTAKING)
OFFICE OF THE SR. GENERAL MANAGER (EL.)
CHIPLIMA HYDRO ELECTRIC PROJECT, CHIPLIMA
At/PO – CHIPLIMA, VIA-C.A. CHIPLIMA – 768025, DIST-SAMBALPUR (ODISHA)
WEB: www.ohpcltd.com ☏ (0663) 2460661,
No. CAD-1572 Email-hpschiplima@yahoo.in, Fax No. (0663) 2460505

No.-CHEP/TW-219 (Vol.-II)/882 Date: 17.03.2021

'e'-Procurement Notice

TENDER CALL NOTICE NO.-CHEP-41/2020-21

Unit Head, CHEP, Chiplima invites percentage rate tenders in two parts for the civil works mentioned below, from the 'D' & 'C' Class of contractors registered with the State Govt. of Odisha and contractors of equivalent grade / class registered with Central Govt / MES / Railway for execution of civil works.

Sl. No	Name of the Work	Estimated cost / E.M.D. in Rs.	Cost of tender specification	Period of Contract
1	Annual Up-keeping & Cleaning of different areas of Non-Residential Buildings of CHEP, Chiplima (Outside of PH)	Rs.8,04,655/- EMD = Rs.8,050/-	Rs.4,720.00 (Rs.4,000.00 + GST@18%)	1 Year
2	Annual Up-keeping & Cleaning of Residential Colony of CHEP, Chiplima	Rs.5,07,385/- EMD = Rs.5,100/-	Rs.4,720.00 (Rs.4,000.00 + GST@18%)	1 Year

1. Availability of bids **ONLINE: from 11:00 AM of dtd.23.03.2021 up to 05:30 PM of dtd.05.04.2021.**
2. The date & time of opening of tender:
At 11:30 AM of dtd.06.04.2021 for Sl. No.1.
At 12:00 Noon of dtd.06.04.2021 for Sl. No.2.

For further details and downloading of tender documents, Terms & Conditions, eligibility, corrigendum if any, please visit website https://tendersodisha.gov.in.

Sd/- Unit Head, CHEP, Chiplima

OIPR-04006/11/0035/2021

ODISHA CONSTRUCTION CORPORATION LTD.
(A Government of Odisha Undertaking)
Regd. Office: UNIT - VIII, Gopabandhu Nagar, Bhubaneswar
E-mail: theoccltd@odishaconstruction.com, GSTIN - 21AAACO2571K2ZM

ADDENDUM

ADVERTISEMENT FOR RECRUITMENT OF CLERK (CONTRACT)

In continuation to the Advertisement d**td. 06.10.2020** for recruitment of **9 Nos. of Clerk (Contract)** on contractual basis in OCC Ltd., the upper age limit of 32 years is relaxable by 3 (three) years and 5 (five) years for SCBC and Women candidates respectively, in accordance with the Orissa Civil Services Rules (Fixation of Upper Age Limit) Rules, 1989. Thus, eligible applicants with respect to such criteria may apply by 31.03.2021.

Application duly filled in and signed by the candidate in the prescribed format available in OCCL website: **www.odishaconstruction.com** along with with self-attested copies of Certificates/ Testimonials in support of Clerk (Contract)" should reach by post only to the Managing Director, OCC Ltd., Unit-VIII, Gopabandhu Nagar, Bhubaneswar, 751012 by **05:00 P.M. of 31.03.2021** positively.

Details of advertisement and prescribed application format are available in the OCCL website: **www.odishaconstruction.com.**

Sd/-
Managing Director

ତହସିଲଦାରଙ୍କ କାର୍ଯ୍ୟାଳୟ, ସୋନପୁର
ଦୀର୍ଘ ମିଆଦୀ ଲିଜ୍ ନିଲାମ ଇସ୍ତାହାର

ବିଜ୍ଞପ୍ତି ସଂଖ୍ୟା 1499 ତାରିଖ 18.3.2021

ଏତଦ୍ଦ୍ୱାରା ସର୍ବସାଧାରଣଙ୍କ ଅବଗତି ନିମନ୍ତେ ଜଣାଇ ଦିଆଯାଉଛି ଯେ, ସୋନପୁର ତହସିଲ ଅନ୍ତର୍ଗତ ସୈରାତ ଉତ୍ସଗୁଡିକର ଦୀର୍ଘ ମିଆଦୀ ଲିଜ୍ ସୂତ୍ରେ ଓଡ଼ିଶା ଲଘୁ ଖଣିଜ ରିହାତି ଆଇନ, ୨୦୧୬ (O.M.M.C. Rules, 2016) ମୁତାବକ ପାଞ୍ଚ ବର୍ଷ ନିମନ୍ତେ ୨୦୨୧-୨୨ ଆର୍ଥିକବର୍ଷଠାରୁ ୨୦୨୫-୨୬ ଆର୍ଥିକ ବର୍ଷ ପର୍ଯ୍ୟନ୍ତ ଦିଆଯିବ। ଏଥି ସମ୍ପର୍କିତ ସମସ୍ତ ବିବରଣୀ ଯଥା- ବିଜ୍ଞାପନ ସର୍ତ୍ତାବଳୀ, ସୈରାତ ଉତ୍ସର ନାମ ଓ ଅବସ୍ଥାନ, ନିଲାମ, ତାରିଖ ଓ ସ୍ଥାନ ଆଦି www.subarnapur.nic.inରେ ଉପଲବ୍ଧ କରାଯାଇଅଛି। ଇଚ୍ଛୁକ ବ୍ୟକ୍ତିବିଶେଷ ବିଜ୍ଞାପନରେ ଦର୍ଶାଯାଇଥିବା Form-M ପୂରଣକରି ତତ୍‌ସହିତ ଆବଶ୍ୟକ ଦସ୍ତାବିଜ ସଂଲଗ୍ନକରି ଜଉମୁଦା ଲଫାପାରେ ତହସିଲଦାର, ସୋନପୁରଙ୍କ କାର୍ଯ୍ୟାଳୟରେ ଦାଖଲ କରିବେ ଅଥବା ରେଜେଷ୍ଟ୍ରି ଡାକ ଯୋଗେ ଦତ୍ତ ସମୟସୀମା ମଧ୍ୟରେ

ସିରିଜ ବରାବର କଲା ଭାରତ

ଅହମଦାବାଦ, ୧୮।୩

ପଦାର୍ପଣ ଇନିଂସରେ ସୂର୍ଯ୍ୟକୁମାର ଯାଦବଙ୍କ ଦ୍ରୁତ ଅର୍ଦ୍ଧଶତକ ପରେ ବୋଲରଙ୍କ ପ୍ରଭାବୀ ପ୍ରଦର୍ଶନ ବଳରେ ଭାରତ ଗୁରୁବାର ଅନୁଷ୍ଠିତ ତୀବ୍ର ସଂଘର୍ଷପୂର୍ଣ୍ଣ ୪ର୍ଥ ଟି୨୦ ମ୍ୟାଚରେ ଇଂଲଣ୍ଡକୁ ୮ ରନରେ ପରାସ୍ତ କରିଛି। ତୃତୀୟ ଟି୨୦ ପରାଜୟର ମଧୁର ପ୍ରତିଶୋଧ ନେବାସହ ୫ ମ୍ୟାଚ ବିଶିଷ୍ଟ ସିରିଜକୁ ବରାବର (୨-୨) ସ୍ଥିତିକୁ ଆଣିଛି ଟିମ୍ ଇଣ୍ଡିଆ। ପ୍ରଥମେ ବ୍ୟାଟିଂ କରିଥିବା ଭାରତ ୨୦ ଓଭରରେ ୮ ଉଇକେଟ ହରାଇ ୧୮୫ ରନ କରିଥିବାବେଳେ ଇଂଲଣ୍ଡ ୨୦ ଓଭରରେ ୮ ଉଇକେଟ ହରାଇ ୧୭୭ ରନରେ ସୀମିତ ରହିଥିଲା।

ଟସ୍ ହାରି ପ୍ରଥମେ ବ୍ୟାଟିଂ ଆମନ୍ତ୍ରଣ ପାଇଥିବା ଭାରତ ପ୍ରଥମ ବଲ୍‌ରେ ରୋହିତ ଶର୍ମାଙ୍କ ଛକାରୁ ଇନିଂସ ଆରମ୍ଭ କରିଥିଲା। କ୍ରମାଗତ ବ୍ୟବଧାନରେ ଉଇକେଟ ହରାଇଥିଲେ ହେଁ ଦଳ ଉନ୍ନତ ରନ ହାର ବଜାୟ ରଖିଥିଲା।

ଚତୁର୍ଥ ଟି୨୦ରେ ୮ ରନରେ ବିଜୟୀ

ରୋହିତ ମାତ୍ର ୧୨ ରନ କରିବାକୁ ସକ୍ଷମ ହୋଇଥିବାବେଳେ ଲୋକେଶ ରାହୁଲ ଆଉ ଏକ ସୁଯୋଗ ହାତଛଡ଼ା କରି ୧୪ ରନରେ ପ୍ୟାଭିଲିୟନ ଫେରିଥିଲେ। ପୂର୍ବ ୨ ମ୍ୟାଚରେ ଚମତ୍କାର ବ୍ୟାଟିଂ କରିଥିବା ଅଧିନାୟକ ବିରାଟ କୋହଲି ଏଠାରେ ମାତ୍ର ୧ ରନରେ ଆଉଟ ହେବାରୁ ୮.୪ ଓଭର ବେଳକୁ ଭାରତୀୟ ସ୍କୋର ୭୦/୩ ହୋଇ ଯାଇଥିଲା। କ୍ୟାରିୟରର ପ୍ରଥମ ମ୍ୟାଚରେ ବ୍ୟାଟିଂ ସୁଯୋଗ ପାଇ ନ ଥିବା ସୂର୍ଯ୍ୟକୁମାର ଯାଦବ ଏଠାରେ ୩ ନମ୍ବର ବ୍ୟାଟ୍ସମ୍ୟାନଭାବେ କ୍ରିଜ୍‌କୁ ଆସି ସ୍ମରଣୀୟ ଇନିଂସ ଖେଳିଥିଲେ। ସେ ୩୧ ବଲ୍‌ରୁ ୬ ଚୌକା ଓ ୩ ଛକା ସହାୟତାରେ ସର୍ବାଧିକ ୫୭ ରନ କରିଥିଲେ। ମିଡିଲ ଅର୍ଡରରେ ରିଷଭ ପନ୍ତ ଓ ଶ୍ରେୟାସ ଆୟାର ଦ୍ରୁତ ଇନିଂସ ଖେଳିବାରୁ ଭାରତ ଏକ ସମ୍ମାନଜନକ ସ୍କୋର କରିବାରେ ସକ୍ଷମ ହୋଇଥିଲା। ରିଷଭ ୨୩ ବଲ୍‌ରୁ ୪ ଚୌକା ସହ ୩୦ ଓ ଆୟାର ୧୮ ବଲ୍‌ରୁ ୫ ଚୌକା ଓ ୧ ଛକା ସହିତ ୩୭ ରନ ସ୍କୋର କରିଥିଲେ। ମାର୍କ ଉଡ୍ ଓ ଜୋଫ୍ରା ଆର୍ଚର ପ୍ରଭାବୀ ବୋଲିଂ କରି ଭାରତୀୟ ସ୍ୱେଶାଲିଷ୍ଟ ବ୍ୟାଟ୍ସମ୍ୟାନଙ୍କୁ ପ୍ୟାଭିଲିୟନ ପଠାଇବାରେ ସକ୍ଷମ ହୋଇଥିଲେ। ତେବେ ଶେଷ ଭାଗରେ ଶାର୍ଦ୍ଦୂଳ ଠାକୁର ୪ ବଲ୍‌ରୁ ୧୦(୨ ଚୌକା) ରନରେ ଅପରାଜିତ ରହି ଦଳର ରନ ସଂଖ୍ୟାକୁ ୨୦ ଓଭରରେ ୧୮୫/୮ରେ ପହଞ୍ଚାଇଥିଲେ। ଇଂଲଣ୍ଡ ବୋଲରଙ୍କ ମଧ୍ୟରେ ଆର୍ଚର ସବୁଠାରୁ ସଫଳ ରହି ୪ଟି ଉଇକେଟ ନେଇଥିଲେ। ଆଡିଲ ରଶିଦ, ଉଡ୍, ବେନ୍ ଷ୍ଟୋକ୍ସ ଓ ସାମ୍ କୁରାନ ଗୋଟିଏ ଲେଖାଏ ଉଇକେଟ ପାଇଥିଲେ।

ପଦାର୍ପଣ ଇନିଂସ୍‌ର ପ୍ରଥମ ବଲ୍‌ରେ ଛକା ମାରୁଛନ୍ତି ସୂର୍ଯ୍ୟକୁମାର ଯାଦବ।

୧୮୬ ରନ ବିଜୟ ଲକ୍ଷ୍ୟ ନେଇ ପଡ଼ିଆକୁ ଓହ୍ଲାଇଥିବା ଇଂଲଣ୍ଡ ପୂର୍ବ ମ୍ୟାଚର ହିରୋ ଜୋଶ୍ ବଟଲର(୯)ଙ୍କ ଉଇକେଟ ଶୀଘ୍ର ହରାଇ ପ୍ରାରମ୍ଭିକ ଝଟ୍‌କା ଖାଇଥିଲା। ଜାସନ ରୟ ଓ ଡାଭିଡ ମଲନ କିଛି ସମୟ ଇନିଂସ ସମ୍ଭାଳିଥିଲେ। ମାତ୍ର ୬ ରନ ବ୍ୟବଧାନରେ ୨ ଉଇକେଟ ପତନ ଦଳକୁ ପୁଣି ବ୍ୟାକ୍‌ଫୁଟ୍‌କୁ ଠେଲିଦେଇଥିଲା। ସ୍କୋର ୬୦ ଥିବାବେଳେ ମଲନ ବ୍ୟକ୍ତିଗତ ୧୪(୧୭ ବଲ, ୧ ଛକା) ଏବଂ ୬୬ ହୋଇଥିବାବେଳେ ରୟ ୪୦(୨୭ ବଲ, ୬ ଚୌକା, ୧ ଛକା) ରନ କରି ପ୍ୟାଭିଲିୟନ ଫେରିଥିଲେ। ରୟଙ୍କୁ ଡିପ୍ ମିଡ୍ ଉଇକେଟରେ ସୂର୍ଯ୍ୟକୁମାରଙ୍କ ଦ୍ୱାରା କ୍ୟାଚ କରାଇ ହାର୍ଦ୍ଦିକ ପାଣ୍ଡ୍ୟା ବଡ଼ ସଫଳତା ଦେଇଥିଲେ। ତେବେ ଜନି ବେୟାରଷ୍ଟୋ ଓ ବେନ୍ ଷ୍ଟୋକ୍ସ ବିସ୍ଫୋରକ ବ୍ୟାଟିଂ କରି ଭାରତ ହାତରୁ ମ୍ୟାଚ ଛଡ଼ାଇ ନେବାକୁ ଚେଷ୍ଟା କରିଥିଲେ। ୪ର୍ଥ ଉଇକେଟରେ ୩୬ ବଲ୍‌ରୁ ସେମାନେ ୬୫ ରନ ଯୋଗ କରିବାପରେ ସ୍ପିନର ରାହୁଲ ଚହର ଯୋଡ଼ି ଭାଙ୍ଗିଥିଲେ। ୧୯ ବଲ୍‌ରୁ ୨୫(୨ ଚୌକା, ୧ ଛକା) କରି ବେୟାରଷ୍ଟୋ ଆଉଟ ହୋଇଥିଲେ। ଷ୍ଟୋକ୍ସ ଧୂଆଁଧାର ବ୍ୟାଟିଂ ଜାରି ରଖି ଅର୍ଦ୍ଧଶତକ ନିକଟତର ହୋଇଥିଲେ। ତେବେ ସେ ୨୩ ବଲ୍‌ରୁ ୪ ଚୌକା ଓ ୩ ଛକା ସହ ୪୬ ରନ କରିଥିବାବେଳେ ଶାର୍ଦ୍ଦୂଳ ଠାକୁରଙ୍କ ବଲ୍‌ରେ ସୂର୍ଯ୍ୟକୁମାରଙ୍କୁ କ୍ୟାଚ ଦେଇ ନିରାଶ ମନରେ ଫେରିଥିଲେ। ପରବର୍ତ୍ତୀ ବଲ୍‌ରେ ଅଧିନାୟକ ଇଅନ ମୋର୍ଗାନ (୪)ଙ୍କୁ ଆଉଟ କରି ଠାକୁର ହ୍ୟାଟ୍ରିକ ସୁଯୋଗ ସୃଷ୍ଟି କରିବାସହ ମ୍ୟାଚକୁ ଭାରତ ନିୟନ୍ତ୍ରଣକୁ ନେଇ ଆସିଥିଲେ। ଠାକୁରଙ୍କ ଶେଷ ଓଭରରୁ ବିଜୟ ପାଇଁ ୨୩ ରନ ଥିବାବେଳେ ଆର୍ଚର ଗୋଟିଏ ଲେଖାଏ ଚୌକା ଓ ଛକା ମାରି ମ୍ୟାଚରେ ରୋମାଞ୍ଚ ଭରି ଦେଇଥିଲେ। ମାତ୍ର ଶେଷ ୨ ବଲ୍‌ରୁ ରନ ନ ହେବାରୁ ଇଂଲଣ୍ଡ ବିଜୟଠାରୁ ୮ ରନ ଦୂରରେ ରହି ଯାଇଥିଲା। ସୂର୍ଯ୍ୟକୁମାର ମ୍ୟାନ୍ ଅଫ୍ ଦି ମ୍ୟାଚ୍ ପୁରସ୍କାର ପାଇଥିଲେ।

ସ୍କୋର ବୋର୍ଡ

ଭାରତ ଇନିଂସ
ରୋହିତ-କ ଓ ବୋ-ଆର୍ଚର-୧୨
ରାହୁଲ-କ-ଆର୍ଚର-ବୋ-ଷ୍ଟୋକ୍ସ-୧୪
ସୂର୍ଯ୍ୟକୁମାର-କ-ମଲାନ-ବୋ-ସାମ୍ କୁରାନ-୫୭
କୋହଲି-ଷ୍ଟମ୍ପ-ବଟଲର-ବୋ-ରସିଦ-୧
ପନ୍ତ-ବୋ-ଆର୍ଚର-୩୦
ଆୟାର-କ-ମଲାନ-ବୋ-ଆର୍ଚର-୩୭
ହାର୍ଦ୍ଦିକ-କ-ଷ୍ଟୋକ୍ସ-ବୋ-ଉଡ୍-୧୧
ଶାର୍ଦ୍ଦୁଳ-ନଟ ଆଉଟ-୧୦
ୱାଶିଂଟନ-କ-ରସିଦ-ବୋ-ଆର୍ଚର-୪
ଭୁବନେଶ୍ୱର-ନଟ ଆଉଟ-୦
ଅତିରିକ୍ତ-୯
ମୋଟ: (୨୦ ଓଭର, ୮ଉଇକେଟ) ୧୮୫।
ଉଇକେଟ ପତନ: ୧/୨୧, ୨/୬୩, ୩/୭୦, ୪/୧୧୦,୫/୧୪୪, ୬/୧୭୦, ୭/୧୭୪, ୮/୧୭୯।
ବୋଲିଂ (ଇଂଲଣ୍ଡ)
ଆଦିଲ ରସିଦ ୪-୧-୩୯-୧
ଜୋଫ୍ରା ଆର୍ଚର ୪-୦-୩୩-୪
ମାର୍କ ଉଡ୍ ୪-୧-୨୫-୧
କ୍ରିସ୍ ଜୋର୍ଡାନ ୪-୦-୪୧-୦
ବେନ୍ ଷ୍ଟୋକ୍ସ ୩-୦-୨୬-୧
ସାମ କୁରାନ ୧-୦-୧୬-୧

ଇଂଲଣ୍ଡ ଇନିଂସ
ଜାସନ ରୟ-କ-ସୂର୍ଯ୍ୟକୁମାର-ବୋ-ହାର୍ଦ୍ଦିକ-୪୦
ବଟଲର-କ-ରାହୁଲ-ବୋ-ଭୁବନେଶ୍ୱର-୯
ମଲାନ-ବୋ-ରାହୁଲ ଚହର-୧୪
ବେୟାରଷ୍ଟୋ-କ-ୱାଶିଂଟନ-ବୋ-ଚହର-୨୫
ଷ୍ଟୋକ୍ସ-କ-ସୂର୍ଯ୍ୟକୁମାର-ବୋ-ଶାର୍ଦ୍ଦୁଳ-୪୬
ମୋର୍ଗାନ-କ-ୱାଶିଂଟନ-ବୋ-ଶାର୍ଦ୍ଦୁଳ-୪
ସାମ କୁରାନ-ବୋ-ହାର୍ଦ୍ଦିକ-୩
କ୍ରିସ୍ ଜୋର୍ଡାନ-କ-ପାଣ୍ଡ୍ୟା-ବୋ-ଶାର୍ଦ୍ଦୁଳ-୧୨
ଜୋଫ୍ରା ଆର୍ଚର-ନଟ ଆଉଟ-୧୮
ଆଦିଲ ରସିଦ- ନଟ ଆଉଟ-୦
ଅତିରିକ୍ତ-୬
ମୋଟ (୨୦ ଓଭର, ୮ ଉଇକେଟ) ୧୭୭।
ଉଇକେଟପତନ: ୧/୧୫, ୨/୬୦, ୩/୬୬, ୪-/୧୩୧, ୫/୧୪୦, ୬/୧୪୦, ୭/୧୫୩, ୮/୧୭୭।
ବୋଲିଂ (ଭାରତ)
ଭୁବନେଶ୍ୱର କୁମାର ୪-୧-୩୦-୧
ହାର୍ଦ୍ଦିକ ପାଣ୍ଡ୍ୟା ୪-୦-୧୬-୨
ଶାର୍ଦ୍ଦୁଳ ଠାକୁର ୪-୦-୪୨-୩
ୱାଶିଂଟନ ସୁନ୍ଦର ୪-୦-୫୨-୦
ରାହୁଲ ଚହର ୪-୦-୩୫-୨

ରେସ୍‌ଲର ରୀତିକାଙ୍କ ଆତ୍ମହତ୍ୟା

ଚଣ୍ଡିଗଡ଼, ୧୮।୩: ହରିୟାଣାର ଚରଖି ଦାଦ୍ରି ଜିଲାରେ ଗୀତା ଓ ବବିତା ଫୋଗତଙ୍କ ସମ୍ପର୍କୀୟ ଭଉଣୀ ରୀତିକା ଫୋଗତ (୧୭ବର୍ଷ) ଆତ୍ମହତ୍ୟା କରିଛନ୍ତି। ଏକ ଟୁର୍ନାମେଣ୍ଟର ଫାଇନାଲରେ ପରାଜିତ ହେବା ପରେ ଗତ ୧୫ ତାରିଖ ରାତିରେ ସେ ଏହି ଚରମ ପଦକ୍ଷେପ ନେଇଥିବା ସ୍ଥାନୀୟ ପୋଲିସ କହିଛି। ରୀତିକାଙ୍କ ଜନ୍ମସ୍ଥାନ ହେଉଛି ରାଜସ୍ଥାନ ଅନ୍ତର୍ଗତ ଜୟପୁର ଗ୍ରାମରେ। ହେଲେ ସେ ଚରଖି ଦାଦ୍ରି ଜିଲାର ଝୋହୁ କଲାନ ପୋଲିସ ଥାନା ଅଧୀନ ବଲାଲି ଗ୍ରାମରେ ତାଙ୍କ ମାମୁ ତଥା ଦ୍ରୋଣାଚାର୍ଯ୍ୟ ପୁରସ୍କାର ବିଜେତା ମହାବୀର ସିଂ ଫୋଗତ୍‌ଙ୍କ ପାଖରେ ୪ ବର୍ଷ ହେଲା ରହିଆସୁଥିଲେ। ମାର୍ଚ୍ଚ ୧୨ରୁ ୧୪ ରାଜସ୍ଥାନର ଭରତପୁରରେ ଅନୁଷ୍ଠିତ ଚାମ୍ପିୟନଶିପ୍‌ର ଫାଇନାଲ ବାଉଟ୍‌ରେ ମାତ୍ର ୧ ପଏଣ୍ଟରେ ପରାସ୍ତ ହେବାପରେ ରୀତିକା ମାନସିକ ଭାରସାମ୍ୟ ହରାଇ ଆତ୍ମହତ୍ୟା କରିଥିବା ସ୍ଥାନୀୟ ପୋଲିସ କହିଛି। ରୀତିକା ଚରଖି ଦାଦ୍ରିସ୍ଥିତ ମହାବୀର ଫୋଗତ ସ୍ପୋର୍ଟ୍ସ ଏକାଡେମୀରେ ତାଲିମ ନେବା ସହ ଅଭ୍ୟାସ କରୁଥିଲେ। ରେସ୍‌ଲିଂ ଷ୍ଟାର ଗୀତା ଫୋଗତ ତାଙ୍କ ପ୍ରତିକ୍ରିୟାରେ ରୀତିକାଙ୍କୁ ଜଣେ ପ୍ରତିଭାସମ୍ପନ୍ନ ରେସ୍‌ଲର ବୋଲି ବର୍ଣ୍ଣନା କରିଛନ୍ତି। ସେ ଏଭଳି ପଦକ୍ଷେପ କାହିଁ ନେଲେ ତାହା ସେ ଜାଣିପାରୁ ନାହାନ୍ତି। ଜଣେ ଆଥଲେଟ୍‌ଙ୍କ ଜୀବନରେ ବିଜୟ ପରାଜୟ ହେଉଛି ଏକ ଅଂଶ। ଆମେ ଏଭଳି କୌଣସି ପଦକ୍ଷେପ ନେବା ଉଚିତ ନୁହେଁ ବୋଲି ସେ ଟୁଇଟ୍ କରି କହିଛନ୍ତି।

ରୀତିକା ଫୋଗତ

ଜାଗୃତି କ୍ରିକେଟ ଏକାଡେମୀ ବିଜୟୀ

ଭୁବନେଶ୍ୱର, ୧୮।୩(କ୍ରୀଡ଼ା ପ୍ରତିନିଧି)

ନହରକଣ୍ଟାର ଶ୍ରୀ ଜୟଦେବ ସ୍ପୋର୍ଟ୍ସ ଆସୋସିଏଶନ (ଏସ୍‌ଜେଏସ୍‌ଏ) ଆନୁକୂଲ୍ୟରେ ଚାଲିଥିବା ୧୯ ବର୍ଷରୁ କମ୍ ପ୍ରାଚୀ ଭୂଷଣ ତ୍ରିପାଠୀ ମେମୋରିଆଲ କ୍ରିକେଟ ଟୁର୍ନାମେଣ୍ଟର ଗୁରୁବାର ମ୍ୟାଚରେ ଜାଗୃତି କ୍ରିକେଟ ଏକାଡେମୀ ୪ ଉଇକେଟରେ ଜୁଭେନାଇଲ କ୍ଲବକୁ ପରାସ୍ତ କରିଛି। ଶ୍ରୀ ଜୟଦେବ କଲେଜ ପଡ଼ିଆରେ ଅନୁଷ୍ଠିତ ମ୍ୟାଚରେ ଟସ୍ ଜିତି ପ୍ରଥମେ ବ୍ୟାଟିଂ କରିଥିବା ଜୁଭେନାଇଲ ୨୮.୩ ଓଭରରେ ୧୨୫ ରନ କରି ସମସ୍ତ ଉଇକେଟ ହରାଇଥିଲା। ଦଳ ପକ୍ଷରୁ ଆଶୀର୍ବାଦ ସ୍ୱାଇଁ ସର୍ବାଧିକ ୨୫ ଓ ଜଗଦୀଶ ଶାହା ୨୩ ରନ କରିଥିଲେ। ବିପକ୍ଷ ଦଳର ସୌଭାଗ୍ୟ ଓଝା, କୈଳାସ ନାୟକ ଓ ଜି.ଏମ. ଅଳକାନନ୍ଦା ୨ଟି ଲେଖାଏ ଓ ସୋଭେନଦେବ ବେହେରା ଗୋଟିଏ ଉଇକେଟ ନେଇଥିଲେ। ଜବାବରେ ଜାଗୃତି ଏକାଡେମୀ ୨୮.୨ ଓଭରରେ ୬ ଉଇକେଟ ହରାଇ ୧୨୯ ରନ ସଂଗ୍ରହ କରି ନେଇଥିଲା। ଚିତ୍ତରଞ୍ଜନ ପଣ୍ଡା ୨୮ ବଲ୍‌ରୁ ୪୬ ଓ ସୋଭେନଦେବ ୨୮ ରନ କରିଥିଲେ। ଅଲରାଉଣ୍ଡ ପ୍ରଦର୍ଶନ ପାଇଁ ସୋଭେନଦେବ ମ୍ୟାନ ଅଫ୍ ଦି ମ୍ୟାଚ ବିବେଚିତ ହୋଇଥିଲେ। ଯଜ୍ଞାଶିଷ ମହାପାତ୍ର, କାର୍ତ୍ତିକ ବିଶ୍ୱାଳ ଓ ଜ୍ୟୋତିବର୍ଦ୍ଧନ ମହାନ୍ତି ଅତିଥିଭାବେ ଯୋଗଦେଇ ପୁରସ୍କାର ପ୍ରଦାନ କରିଥିଲେ।

ପ୍ରାଚୀ ମେମୋରିଆଲ କ୍ରିକେଟ

ବିପର୍ଯ୍ୟୟ ଘଟାଇଲେ ଜରିନ୍

ନୂଆଦିଲ୍ଲୀ,୧୮।୩(ପି.ଟି.)

ତୁର୍କୀର ଇସ୍ତାନବୁଲ୍‌ଠାରେ ଚାଲିଥିବା ବୋସଫୋରସ୍ ବକ୍ସିଂ ଟୁର୍ନାମେଣ୍ଟରେ ଭାରତୀୟ ମହିଳା ବକ୍ସର ନିଖାତ ଜରିନ୍ ଏକ ବଡ଼ ବିପର୍ଯ୍ୟୟ ଘଟାଇଛନ୍ତି। ମହିଳା ୫୧ କେ.ଜି. ବର୍ଗ ଇଭେଣ୍ଟରେ ସେ ବିଶ୍ୱ ଚାମ୍ପିୟନ ପଲ୍ଟସେଭା ଏକାଟରିନାଙ୍କୁ ପରାସ୍ତ କରି କ୍ୱାର୍ଟର ଫାଇନାଲରେ ପ୍ରବେଶ କରିଛନ୍ତି। ଗୁରୁବାର ଏସିଆନ

ବୋସଫୋରସ ବକ୍ସିଂ

ଚାମ୍ପିୟନଶିପ୍ ବ୍ରୋଞ୍ଜ୍ ପଦକ ବିଜେତା ଜରିନ୍ ଟୁର୍ନାମେଣ୍ଟରେ ଦ୍ୱିତୀୟ ଦିନରେ ରୁଷିଆର ଏକାଟେରିନାଙ୍କୁ ୫-୦ରେ ପରାସ୍ତ କରି ଅଗ୍ରଗତି କରିଛନ୍ତି। ଏବେ କ୍ୱାର୍ଟରରେ ସେ ଦୁଇଥର ବିଶ୍ୱଚାମ୍ପିୟନଶିପ୍ ହାସଲ କରିଥିବା କାଜାଖସ୍ତାନର କିଜାଇବେ ନାଜିମଙ୍କୁ ଭେଟିବେ।

ସେହିପରି ୨୦୧୩ ଏସିଆନ ଚାମ୍ପିୟନ ଶିବ ଥାପ୍ପା, ସୋନିଆ ଲାଥର ଓ ପରବିନ ସେମାନଙ୍କ ବର୍ଗରେ ବିଜୟ ହାସଲ କରି କ୍ୱାର୍ଟରକୁ ଉଠିଛନ୍ତି। ପୁରୁଷ ୬୩ କେ.ଜି. ବର୍ଗରେ ଶିବ ୩-୨ରେ କାଜାଖସ୍ତାନର ସ୍ନାଗୁଲୋଭ ବାଗଟିୟୋଙ୍କୁ ହରାଇ ଅଗ୍ରଗତି କରିଛନ୍ତି। ସେହିପରି ବିଶ୍ୱ ଚାମ୍ପିୟନଶିପ୍ ରୌପ୍ୟ ପଦକ ବିଜେତା ଲାଥର ୫୭ କେ.ଜି.ରେ ଲୋକାଲ ଫେଭରାଇଟ ସୁରମେନେଲି ତୁଗସେନାଜଙ୍କୁ ୫-୦ରେ ହରାଇଛନ୍ତି। ସେହିପରି ୬୦ କେ.ଜି.ରେ ପରବୀନ ସ୍ଥାନୀୟ ଖେଳାଳି ଓଜିଓଲ ଇସ୍‌ରାଙ୍କୁ ୫-୦ରେ ହରାଇ ଅଗ୍ରଗତି କରିଛନ୍ତି।

ଅନ୍ୟ ଭାରତୀୟ ବକ୍ସର ଦୁର୍ଯ୍ୟୋଧନ ନେଗି (୬୯ କେ.ଜି.), ବ୍ରିଜେଶ ଯାଦବ (୮୧ କେ.ଜି.) ଓ କ୍ରିଷ୍ଣନ ଶର୍ମା (+ ୯୧ କେ.ଜି.) ସେମାନଙ୍କ ପ୍ରଥମ ରାଉଣ୍ଡ ମ୍ୟାଚ୍‌ରେ ପରାସ୍ତ ହୋଇଛନ୍ତି। ଏବେ ମହିଳା ବର୍ଗରେ ଲାଥର, ଜରିନ୍, ପରବୀନ ଓ ଜ୍ୟୋତି (୬୯ କେ.ଜି.) ମୁକାବିଲା କରିବେ। ସେହିପରି ମହିଳା ବର୍ଗରେ ଥାପା ଓ ଗୌରବ ସୋଲାଙ୍କି ୫୭ କେ.ଜି. ବର୍ଗରେ କ୍ୱାର୍ଟର ଫାଇନାଲ ମୁକାବିଲାରେ ଅବତୀର୍ଣ୍ଣ ହେବେ।

ଲଢ଼େଇ ଅବସରରେ ପଲ୍ଟସେଭା ଏକାଟରିନାଙ୍କୁ ପଞ୍ଚ ମାରୁଛନ୍ତି ନିଖାତ ଜରିନ୍।

ଫାଇନାଲରେ ଅମିୟ

ଭୁବନେଶ୍ୱର, ୧୮।୩ (କ୍ରୀଡ଼ା ପ୍ରତିନିଧି): ପଟିଆଲାର ଏନ୍‌ଏସ ଏନ୍‌ଆଇଏସ୍‌ରେ ଚାଲିଥିବା ୨୪ତମ ଜାତୀୟ ଫେଡେରେଶନ କପ୍ ସିନିୟର ଆଥଲେଟିକ୍ ଚାମ୍ପିୟନଶିପ୍‌ର ପୁରୁଷ ୨୦୦ ମିଟର ଫାଇନାଲରେ ପ୍ରବେଶ କରିଛନ୍ତି ଓଡ଼ିଶାର ଅମିୟ କୁମାର ମଲିକ। ହିଟ୍‌ରେ ଅମିୟ ୨୧.୮୮ ଓ ସେମିଫାଇନାଲରେ ୨୧.୭୫ ସେକେଣ୍ଡ ସମୟ ନେଇ ଫାଇନାଲ ପାଇଁ ଯୋଗ୍ୟତା ଅର୍ଜନ କରିଛନ୍ତି। ଫାଇନାଲରେ ଅମିୟଙ୍କର ହରିୟାଣାର ରବିନ୍ଦର କୁମାର, ହିମାଚଳ ପ୍ରଦେଶର ପାରସ, ଦିଲ୍ଲୀର ଅକ୍ଷୟ ନୈନ, ତାମିଲନାଡୁର ବିସ୍ମେଶ ଏ., ତାମିଲନାଡୁର ଇ. କନ୍ନଡ଼, ପଞ୍ଜାବର ସତନାମ ସିଂ ଓ ହରିୟାଣାର ପରମବୀର ସିଂଙ୍କ ସହ ମୁକାବିଲା ହେବ।

ଲକ୍ଷ୍ୟ କ୍ୱାର୍ଟରରେ, ସିନ୍ଧୁ ବି ଜିତିଲେ

ବର୍ମିଂହାମ୍, ୧୮।୩ (ପି.ଟି.)

ଲକ୍ଷ୍ୟ ସେନ୍ ଭାରତର ସର୍ବକନିଷ୍ଠ ପୁରୁଷ ଖେଳାଳି ହିସାବରେ ଅଲ୍ ଇଂଲଣ୍ଡ ଚାମ୍ପିୟନଶିପ୍ ପୁରୁଷ ସିଙ୍ଗଲ୍ସ କ୍ୱାର୍ଟରଫାଇନାଲରେ ପ୍ରବେଶ କରିଛନ୍ତି। ଅଲିମ୍ପିକ ରୌପ୍ୟ ବିଜୟିନୀ ପି.ଭି. ସିନ୍ଧୁ ମଧ୍ୟ ଏହି ସୁପର ୧୦୦୦ ଟୁର୍ନାମେଣ୍ଟରେ ବିଜୟ ଲାଭ କରିଛନ୍ତି। ସିନ୍ଧୁ ଦ୍ୱିତୀୟ ରାଉଣ୍ଡରେ ଡେନମାର୍କର ଲିନେ ଖ୍ରିଷ୍ଟୋଫରସେନ୍‌ଙ୍କୁ ୨୧-୮, ୨୧-୮ରେ ପରାସ୍ତ କରିଛନ୍ତି। ମାତ୍ର ଏଚ୍.ଏସ୍. ପ୍ରଣୟ ତାଙ୍କ ଦ୍ୱିତୀୟ ରାଉଣ୍ଡ ମ୍ୟାଚରେ ପରାସ୍ତ ହୋଇଛନ୍ତି। ୨୦୧୯ରେ ୫ଟି ଟାଇଟଲ ଜିତିଥିବା ୧୯ ବର୍ଷୀୟ ଲକ୍ଷ୍ୟ ଫ୍ରାନ୍ସର ଥୋମାସ ରୋକ୍ସେଲଙ୍କୁ ୨୧-୧୮, ୨୧-୧୬ରେ ହରାଇ ଦେଇଛନ୍ତି। ୨୦୧୮ରେ ଏସିଆନ ଜୁନିୟର ଚାମ୍ପିୟନଶିପ୍ ଟାଇଟଲ, ୱାର୍ଲ୍ଡ ଜୁନିୟର ଚାମ୍ପିୟନଶିପ୍ ବ୍ରୋଞ୍ଜ ଏବଂ ୟୁଥ ଅଲିମ୍ପିକ୍ ଗେମ୍ସରେ ରୌପ୍ୟ ଜିତିଥିବା ଲକ୍ଷ୍ୟ ବର୍ତ୍ତମାନ ଆୟର୍ଲାଣ୍ଡର ନିହାତ ନିଗୁୟେନ କିମ୍ବା ନେଦରଲାଣ୍ଡର କାଲ୍‌ଜୋଙ୍କୁ ଭେଟିବେ। ପ୍ରଣୟ କିନ୍ତୁ ବିଶ୍ୱର ନମ୍ବର ୱାନ ଜାପାନର କେନ୍ତୋ ମେମୋତାଙ୍କଠାରୁ ପରାଜିତ ହୋଇଛନ୍ତି। ଭାରତୀୟ ଖେଳାଳି ୧୫-୨୧, ୧୪-୨୧ରେ ପରାସ୍ତ ହୋଇ ପ୍ରତିଯୋଗିତାରୁ ବିଦାୟ ନେଇଛନ୍ତି। ମିକ୍ସଡ ଡବଲ୍ସ ଯୋଡ଼ି ସାତ୍ୱିକସାଇରାଜ ରାଙ୍କିରେଡ୍ଡୀ ଓ ଅଶ୍ୱିନ ପୋନ୍ନାପ୍ପା ସେମାନଙ୍କ ଓପନିଂ ରାଉଣ୍ଡରେ ୟୁକି କାନେକୋ ଏବଂ ମିସାକି ମାତ୍‌ସୁମୋତୋଙ୍କଠାରୁ ୧୯-୨୧, ୯-୨୧ରେ ହାରିଯାଇଛନ୍ତି। ବୁଧବାର ରାତିରେ ଇଞ୍ଜୁରି ଯୋଗୁ ପୂର୍ବତନ ବିଶ୍ୱର ନମ୍ବର ୱାନ ଖେଳାଳି ସାଇନା ନେହ୍ୱାଲ ତାଙ୍କ ଓପନିଂ ରାଉଣ୍ଡ ମ୍ୟାଚ ଅଧାରୁ ଓହରିଯାଇଥିଲେ। ସେତେବେଳେ ସେ ୭ମ ସିଡ୍ ମିଆ ବ୍ଲିଚ୍‌ଫିଲ୍ଡଟ୍‌ଙ୍କଠାରୁ ୮-୨୧, ୪-୧୦ରେ ପଛୁଆ ରହିଥିଲେ।

ଲକ୍ଷ୍ୟ ସେନ୍

ଅଲ୍‌ଇଂଲଣ୍ଡ ଚାମ୍ପିୟନଶିପ୍

ଜାତୀୟ ଜୁନିୟର ସଫ୍ଟ ଟେନିସରେ ଓଡ଼ିଶା ଭାଗନେବ

ଭୁବନେଶ୍ୱର, ୧୮।୩(କ୍ରୀଡ଼ା ପ୍ରତିନିଧି)

ଗୁଜରାଟର ଅହମଦାବାଦଠାରେ ଚଳିତମାସ ୨୧ରୁ ୨୫ ପର୍ଯ୍ୟନ୍ତ ୧୫ତମ ଜାତୀୟ ଜୁନିୟର ଏବଂ ୧୪ତମ ସବ୍‌ଜୁନିୟର ସଫ୍ଟ ଟେନିସ ପ୍ରତିଯୋଗିତା ଅନୁଷ୍ଠିତ ହେବ। ଏଥିପାଇଁ ଗୁରୁବାର ଓଡ଼ିଶା ଦଳ ଘୋଷଣା କରାଯାଇଛି। ଚଳିତ ମାସ ୧୬ ଓ ୧୭ ତାରିଖରେ ଅନୁଷ୍ଠିତ ରାଜ୍ୟ ପ୍ରତିଯୋଗିତାରେ ଶ୍ରେଷ୍ଠ ପ୍ରଦର୍ଶନ କରିଥିବା ଖେଳାଳିଙ୍କୁ ମନୋନୀତ କରାଯାଇଛି ବୋଲି ଓଡ଼ିଶା ସଫ୍ଟ ଟେନିସ ଆସୋସିଏଶନ ସମ୍ପାଦକ ମହମ୍ମଦ ଆଜାମ ପ୍ରକାଶ କରିଛନ୍ତି। ଜୁନିୟର ବାଳକ ଦଳରେ ଅଧିନାୟକ ଅଜିତ ସାବର, ଲଛମନ ମୀନାକା, ବ୍ରଜ ହିମିରିକା, ରଜତ କୁମାର ରଇତା, ବାଦଲ ଜେନା ସ୍ଥାନ ପାଇଛନ୍ତି। ସେହିପରି ସବ୍‌ଜୁନିୟର ବାଳକ ଦଳରେ ରାହୁଲ ନାଥ, ସ୍ୱୟମଜିତ ବରାଳ, ବାସୁଦେବ ସିଂ ଏବଂ ବାଳିକା ଦଳରେ ଉମା ଗିରି, ସଙ୍ଗୀତା ଭଞ୍ଜ, କାଞ୍ଚନ ସିଂ, ପ୍ରତିରକ୍ଷା ବଳ, ବଉଲ ଭଞ୍ଜ ସାମିଲ ହୋଇଛନ୍ତି। ମ୍ୟା

ଦୁର୍ଘଟଣାରେ ୨ ବାଇକ୍ ଆରୋହୀ ମୃତ

କେନ୍ଦୁଝର,(ସ୍ୱ.ପ୍ର.): କେନ୍ଦୁଝର ସଦର ଥାନା ଅଧୀନ ବନାଯୋଡ଼ି ନିକଟରେ ଗୁରୁବାର ସନ୍ଧ୍ୟାରେ ଦୁର୍ଘଟଣାରେ ୨ ବାଇକ୍ ଆରୋହୀଙ୍କ ମୃତ୍ୟୁ ଘଟିଛି। ଜଣେ ମୃତକ ହେଲେ ବଡ଼ବିଲ ଅଞ୍ଚଳର ଅକ୍ଷୟ ନାୟକ। ଅନ୍ୟ ଜଣଙ୍କ ପରିଚୟ ମିଳି ପାରି ନାହିଁ। ଉଭୟ କେନ୍ଦୁଝରରୁ ବଡ଼ବିଲ ଅଭିମୁଖେ ୨୦ନଂ. ଜାତୀୟ ରାଜପଥରେ ଦ୍ରୁତଗତିରେ ଯାଉଥିବା ବେଳେ ରାସ୍ତାକଡ଼ ବାରିକେଡ୍‌ରେ ପିଟି ହୋଇଯାଇଥିଲେ।

'ମତ୍ସ୍ୟ ଉତ୍ପାଦନ ବୃଦ୍ଧି ସୁଯୋଗ ଅଛି'

କୃଷିମନ୍ତ୍ରୀଙ୍କ ଗହଣରେ ନବନିଯୁକ୍ତ ସହକାରୀ ମତ୍ସ୍ୟ ଅଧିକାରୀମାନେ।

ଭୁବନେଶ୍ୱର, ୧୮।୩(ବ୍ୟୁରୋ)

ଓଡ଼ିଶାରେ ମତ୍ସ୍ୟ ଉତ୍ପାଦନ ଏବଂ ରପ୍ତାନି ବୃଦ୍ଧିର ବ୍ୟାପକ ସୁଯୋଗ ରହିଛି। ରାଜ୍ୟର ଅର୍ଥନୈତିକ ଅଭିବୃଦ୍ଧିରେ ମତ୍ସ୍ୟ ସମ୍ପଦର ଭୂମିକା ଗୁରୁତ୍ୱପୂର୍ଣ୍ଣ। ସରକାର ଚାଷୀଙ୍କ ଆୟ ଦ୍ୱିଗୁଣିତ କରିବା ପାଇଁ ଲକ୍ଷ୍ୟ ରଖିଥିବା ବେଳେ ମାଛଚାଷ ଏଥିରେ ସହାୟକ ହୋଇପାରୁଛି ବୋଲି

୬୫ ସହକାରୀ ମତ୍ସ୍ୟ ଅଧିକାରୀଙ୍କୁ ନିଯୁକ୍ତିପତ୍ର

କହିଛନ୍ତି କୃଷିମନ୍ତ୍ରୀ ଅରୁଣ କୁମାର ସାହୁ। ଗୁରୁବାର ମଧ୍ୟାହ୍ନରେ ବରମୁଣ୍ଡାସ୍ଥିତ ବିଜୁ ପଟ୍ଟନାୟକ ଖେଳପଡ଼ିଆରେ ଆୟୋଜିତ 'କୃଷି ଓଡ଼ିଶା-୨୦୨୧' କାର୍ଯ୍ୟକ୍ରମରେ ଯୋଗଦେଇ ସେ ଏହା କହିଛନ୍ତି। ଏହି ଅବସରରେ ମନ୍ତ୍ରୀ ୬୫ ଜଣ ନୂତନ ସହକାରୀ ମତ୍ସ୍ୟ ଅଧିକାରୀଙ୍କୁ ନିଯୁକ୍ତିପତ୍ର ପ୍ରଦାନ କରିଥିଲେ।

ନିଜ ଅଭିଭାଷଣରେ ମନ୍ତ୍ରୀ କହିଲେ, ରାଜ୍ୟରେ ୪୮୦ କିଲୋମିଟର ଦୀର୍ଘ ସମୁଦ୍ର ଉପକୂଳ, ୬.୮୬ ଲକ୍ଷ ହେକ୍ଟର ମଧୁର ଜଳ, ୪.୧୮ ଲକ୍ଷ ହେକ୍ଟର ଲୁଣାପାଣି ଅଞ୍ଚଳ ରହିଛି। ପ୍ରାୟ ୧୪.୬୪ ଲକ୍ଷ ଲୋକ ପ୍ରତ୍ୟକ୍ଷ ଓ ପରୋକ୍ଷ ଭାବେ ମତ୍ସ୍ୟ କ୍ଷେତ୍ର ସହିତ ଜଡ଼ିତ ଅଛନ୍ତି। ବୈଜ୍ଞାନିକ ପଦ୍ଧତିରେ ମାଛ ଉତ୍ପାଦନ ବଢ଼ାଇବା, ରପ୍ତାନି ବୃଦ୍ଧି କରିବା ସହ ଅଧିକରୁ ଅଧିକ ବୈଦେଶିକ ମୁଦ୍ରା ଅର୍ଜନ କରିବା ଆମର ଲକ୍ଷ୍ୟ। ଗତ ୨୦ ବର୍ଷରେ ରାଜ୍ୟରେ ମତ୍ସ୍ୟ ଉତ୍ପାଦନ ୨.୫୯ ଲକ୍ଷ ମେଟ୍ରିକ୍ ଟନ୍‌ରୁ ୮.୧୬ ଲକ୍ଷ ମେଟ୍ରିକ୍ ଟନ୍‌କୁ ବୃଦ୍ଧି ପାଇଛି। ମତ୍ସ୍ୟ ରପ୍ତାନି ୩୭୯ କୋଟିରୁ ୩୨୪୩ କୋଟି ଟଙ୍କାକୁ ବଢ଼ିଛି ବୋଲି ମନ୍ତ୍ରୀ ସୂଚନା ଦେଇଛନ୍ତି। ନବନିଯୁକ୍ତ ସହକାରୀ ମତ୍ସ୍ୟ ଅଧିକାରୀଙ୍କୁ କର୍ତ୍ତବ୍ୟ ପରାୟଣ ହେବାକୁ ସେ ପରାମର୍ଶ ଦେଇଛନ୍ତି। ବିଭାଗର କମିଶନର ଆର୍. ରଘୁପ୍ରସାଦ କହିଛନ୍ତି, ରାଜ୍ୟରେ ବିସ୍ତୃତ ଲୁଣା ଅଞ୍ଚଳରେ ମତ୍ସ୍ୟ ଉତ୍ପାଦନ ଏବଂ ରପ୍ତାନି ଲାଗି ଭରପୂର ସୁଯୋଗ ରହିଛି। ନବନିଯୁକ୍ତ ଅଧିକାରୀମାନେ ମତ୍ସ୍ୟସମ୍ପଦ ବିକାଶ କ୍ଷେତ୍ରରେ ନୂତନ ଜ୍ଞାନକୌଶଳ ଓ ପ୍ରଯୁକ୍ତିବିଦ୍ୟାର ପ୍ରୟୋଗ ଉପରେ ଧ୍ୟାନ ଦେବା ଆବଶ୍ୟକ ବୋଲି କମିଶନର କହିଛନ୍ତି।

ଜାଲରେ ପଡ଼ିଲା ବିରଳ ପ୍ରଜାତିର ପ୍ରାଣୀ

ଉଦ୍ଧାର ହୋଇଥିବା ବିରଳ ଜାତିର ପ୍ରାଣୀ।

ଭଦ୍ରକ ଅଫିସ, ୧୮।୩

ଭଦ୍ରକଜିଲାଚାନ୍ଦବାଲିବ୍ଲକଅଧୀନଖଦାଳପୋଖରୀ ପଞ୍ଚାୟତ ସୁନାରୀପୋଖରୀଠାରେ ଗୁରୁବାର ଏକ ବିରଳ ପ୍ରଜାତିର ପ୍ରାଣୀ ଉଦ୍ଧାର କରାଯାଇଛି। ଗ୍ରାମର ମତ୍ସ୍ୟଜୀବୀମାନେ ଏକ କେନାଲରେ ଜାଲ ପକାଉଥିବା ବେଳେ ଏହି ପ୍ରାଣୀ ଜାଲରେ ପଡ଼ିଥିଲା। ଏହାର ଲମ୍ବା ଲାଞ୍ଜ ଥିବାବେଳେ ଉପର ଭାଗରେ ଏକ ଖୋଳପା ରହିଛି। ଓଜନ ପ୍ରାୟ ୫୦୦ ଗ୍ରାମ ହେବ ବୋଲି ଜଣାପଡ଼ିଛି। ଏହାକୁ ଦେଖିବାକୁ ସେଠାରେ ଆଖପାଖ ଗ୍ରାମର ଲୋକଙ୍କ ଭିଡ଼ ଜମିଥିଲା। ବନ ବିଭାଗ ପରାମର୍ଶ କ୍ରମେ ମତ୍ସ୍ୟଜୀବୀମାନେ ଏହାକୁ କେନାଲରେ ଛାଡ଼ି ଦେଇଥିବା କୁହାଯାଇଛି।

ରାଜ୍ୟରେ ବନାଗ୍ନି ସ୍ଥିତି ଆୟତ୍ତାଧୀନ

ଭୁବନେଶ୍ୱର, ୧୮।୩(ବ୍ୟୁରୋ)

ସରକାର ରାଜ୍ୟରେ ସୃଷ୍ଟି ହୋଇଥିବା ବନାଗ୍ନି ପରିସ୍ଥିତିକୁ ପ୍ରଶମିତ କରିବା ଲାଗି ସମସ୍ତ ପ୍ରକାର ଚେଷ୍ଟା ଜାରି ରଖିଛନ୍ତି। ବର୍ତ୍ତମାନ ସୁଦ୍ଧା ରାଜ୍ୟରେ ବନାଗ୍ନି ସ୍ଥିତି ଆୟତ୍ତାଧୀନ ଅଛି। ରାଜ୍ୟ ସରକାର ଜିଲା ପ୍ରଶାସନ ସହ ସମ୍ପର୍କ ରଖି ସ୍ଥାନୀୟ ସମ୍ପ୍ରଦାୟ, ଆଗ୍ନିକ ଓ ପିଆର୍‌ଆଇ କର୍ମଚାରୀଙ୍କ ସହଯୋଗକୁ ସୁନିଶ୍ଚିତ କରିବା ସହ ସେମାନଙ୍କ ଇଲାକାର ଅଗ୍ନିପ୍ରବଣ ଅଞ୍ଚଳ ସହ ହଟ୍‌ସ୍ପଟ ଗୁଡିକରେ ବନାଗ୍ନିର ବିସ୍ତାରକୁ ରୋକିବା ପାଇଁ ସମ୍ପୂର୍ଣ୍ଣ ସଜାଗ ଓ ସତର୍କ ରହିବାକୁ ବନଖଣ୍ଡ ଅଧିକାରୀ ଏବଂ ଆଞ୍ଚଳିକ ବନସଂରକ୍ଷକଙ୍କୁ ନିର୍ଦ୍ଦେଶ ଦିଆଯାଇଛି। ଗଠିତ ଟାସ୍କ ଫୋର୍ସ ନିକଟ ଅତୀତରେ ଶିମିଳିପାଳ ପରିଦର୍ଶନରେ ଯାଇ ବନଅଧିକାରୀ ଓ ସ୍ଥାନୀୟ ସମ୍ପ୍ରଦାୟଗୁଡିକ ସହ ଆଲୋଚନା କରିଛନ୍ତି। ବର୍ତ୍ତମାନ ମଧ୍ୟ ଟାସ୍କଫୋର୍ସ ଚନ୍ଦକା ଜଙ୍ଗଲରେ କ୍ରମାଗତ ଅଗ୍ନି କିମ୍ବା କୌଣସି ବନ୍ୟଜନ୍ତୁ ମୃତାହତ ହେବା ଦୃଷ୍ଟି ଗୋଚର ହୋଇନାହିଁ। ପ୍ରଧାନ ମୁଖ୍ୟ ବନସଂରକ୍ଷକ ତଥା ରାଜ୍ୟ ବନବାହିନୀ ମୁଖ୍ୟ ଓ ଟାସ୍କଫୋର୍ସର ଅଧ୍ୟକ୍ଷ ବୁଧବାର ବନଖଣ୍ଡ ଅଧିକାରୀ ଓ ଆଞ୍ଚଳିକ ବନସଂରକ୍ଷକଙ୍କ ସହ ବନାଗ୍ନି ସ୍ଥିତିର ସମୀକ୍ଷା କରିଥିଲେ।

ଆହତ 'ଧୁଡୁ'ର ଚିକିତ୍ସା

ତେଲକୋଇ,୧୮।୩ (ଡି.ଏନ.ଏ.)

କେନ୍ଦୁଝର ଜିଲା ତେଲକୋଇ ଅଞ୍ଚଳର ଚର୍ଚ୍ଚାରେ ଥିବା ବାରହା 'ଧୁଡୁ'ର ଚିକିତ୍ସା କରାଯାଇଛି। ଜଙ୍ଗଲରେ ୯ ଦିନ ରହିବା ପରେ ଜନପଦକୁ ଫେରିଥିବା ଧୁଡୁକୁ କେନ୍ଦୁଝର ଫରେଷ୍ଟ ଡିଭିଜନ ପକ୍ଷରୁ ଚିକିତ୍ସା କରାଯାଇଛି। ଜିଲା ବନ ବିଭାଗ ଅଧିକାରୀଙ୍କ ନିର୍ଦ୍ଦେଶ କ୍ରମେ କେନ୍ଦୁଝର ଫରେଷ୍ଟ ଡିଭିଜନର ଡା. ନନ୍ଦିତା ମିଶ୍ରଙ୍କ ସମେତ ତେଲକୋଇ ପ୍ରାଣୀ ଚିକିତ୍ସକ ଓ ସମସ୍ତ କର୍ମଚାରୀ ପୁରୁଷୋତ୍ତମପୁର ଗ୍ରାମରେ ପହଞ୍ଚି ଚିକିତ୍ସା କରିଥିଲେ। ଧୁଡୁର

ଧୁଡୁର ଚିକିତ୍ସା କରାଯାଉଛି।

ପଛପଟ ବାମଗୋଡ଼ରେ ଆଘାତ ଲାଗିଥିବାରୁ ଚିକିତ୍ସା କରାଯାଇଛି। ତୁରନ୍ତ ଗୋଡ଼ ଭଲ ହୋଇଯିବ ବୋଲି ବନାଞ୍ଚଳ ଅଧିକାରୀ ପ୍ରମୋଦ କୁମାର ସେଠୀ କହିଛନ୍ତି।

ଅଣସଂଗଠିତ ଶ୍ରମିକ କଂଗ୍ରେସର ରାଜ୍ୟ କାର୍ଯ୍ୟକାରିଣୀ

ଭୁବନେଶ୍ୱର,୧୮।୩(ବ୍ୟୁରୋ): ରାଜ୍ୟ ଅଣସଂଗଠିତ ଶ୍ରମିକ କଂଗ୍ରେସର ରାଜ୍ୟ ସଭାପତି ବିଦ୍ୟାଧର ମହାନ୍ତିଙ୍କ ଅଧ୍ୟକ୍ଷତାରେ ଶୁକ୍ରବାର କଂଗ୍ରେସ ଭବନଠାରେ ରାଜ୍ୟ କାର୍ଯ୍ୟକାରିଣୀ ଅନୁଷ୍ଠିତ ହୋଇଯାଇଛି। ପ୍ରଦେଶ କଂଗ୍ରେସ ସଭାପତି ନିରଞ୍ଜନ ପଟ୍ଟନାୟକ ମୁଖ୍ୟ ଅତିଥି ଭାବେ ଯୋଗଦେଇ ରାଜ୍ୟର ଅଣସଂଗଠିତ ଶ୍ରମିକର ସମସ୍ତ ବହୁବିଧ ସମସ୍ୟା ସମାଧାନ ନିମନ୍ତେ ଯତ୍ନଶୀଳ ହେବାକୁ ପରାମର୍ଶ ଦେଇଛନ୍ତି। ମୁଖ୍ୟବକ୍ତା ଭାବେ ଏଆଇସିସିର ଅଣସଂଗଠିତ ଶ୍ରମିକ କଂଗ୍ରେସର ଓଡିଶା ପ୍ରଭାରୀ ଚନ୍ଦ୍ରଲେଖା ପାଣ୍ଡେ ଯୋଗଦେଇ କଂଗ୍ରେସର ଏହି ପ୍ରକୋଷ୍ଠର ତୃଣମୂଳସ୍ତରରୁ ରାଜ୍ୟସ୍ତର ପର୍ଯ୍ୟନ୍ତ କାର୍ଯ୍ୟକର୍ତ୍ତାମାନେ ବ୍ୟାପକ ପ୍ରଶିକ୍ଷଣ ମାଧ୍ୟମରେ ସମାଜର ମୁଖ୍ୟ ସ୍ରୋତରେ ଅଣସଂଗଠିତ ଶ୍ରମିକମାନଙ୍କୁ ସାମିଲ ପାଇଁ ଆହ୍ୱାନ ଦେଇଛନ୍ତି। ଆଗାମୀ ପିପିଲି ଉପନିର୍ବାଚନରେ ଅଣସଂଗଠିତ ଶ୍ରମିକ କଂଗ୍ରେସର ସୁଦକ୍ଷ ଓ ଅନୁଭବୀ କର୍ମକର୍ତ୍ତାମାନଙ୍କୁ ନିର୍ବାଚନ ପ୍ରଚାର ଦାୟିତ୍ୱରେ ନିୟୋଜିତ କରାଯିବ। ଏହି ଅବସରରେ ଶତାଧିକ କର୍ମକର୍ତ୍ତା ଉପସ୍ଥିତ ଥିଲେ।

ସର୍ବଭାରତୀୟ ସୁନ୍ଦର ସ୍ୱାସ୍ଥ୍ୟ ପ୍ରତିଯୋଗିତାରେ ଗଞ୍ଜାମ ପ୍ରତିଯୋଗୀ

ବ୍ରହ୍ମପୁର ଅଫିସ୍,୧୮।୩: ସର୍ବଭାରତୀୟ ସୁନ୍ଦର ସ୍ୱାସ୍ଥ୍ୟ ପ୍ରତିଯୋଗିତା ନିମନ୍ତେ ଗଞ୍ଜାମରୁ ଜଣେ ପ୍ରତିଯୋଗୀ ମନୋନୀତ ହୋଇଛନ୍ତି। ଆସନ୍ତା ୨୦ ଓ ୨୧ ତାରିଖରେ ପଞ୍ଜାବର ଲୁଧିଆନାଠାରେ ଇଣ୍ଡିଆନ୍ ବଡ଼ି ବିଲ୍ଡର୍ସ ଆସୋସିଏଶନ୍ ପକ୍ଷରୁ ଏହି ପ୍ରତିଯୋଗିତା ଅନୁଷ୍ଠିତ ହେବ। ଏଥିରେ ଜିଲାର ରିଙ୍କୁ ନାୟକ ମନୋନୀତ ହୋଇଛନ୍ତି। ସେ ଶୁକ୍ରବାର ଲୁଧିଆନା ଗସ୍ତ କରିବେ ବୋଲି ଜଣାପଡ଼ିଛି। ପ୍ରକାଶ ଯେ, ରିଙ୍କୁ ଗତ ୧୧ ଓ ୧୨ ତାରିଖରେ ଭୁବନେଶ୍ୱରଠାରେ ଅନୁଷ୍ଠିତ ହୋଇଥିବା ରାଜ୍ୟସ୍ତରୀୟ ସୁନ୍ଦର ସ୍ୱାସ୍ଥ୍ୟ ପ୍ରତିଯୋଗିତାରେ ଶ୍ରେଷ୍ଠ ୧୦ ଜଣଙ୍କ ମଧ୍ୟରେ ରହିଥିଲେ। ଏଥିସହ ୨୦୨୦ରେ ବ୍ରହ୍ମପୁରଠାରେ ଅନୁଷ୍ଠିତ ହୋଇଥିବା ଜିଲାସ୍ତରୀୟ ସୁନ୍ଦର ସ୍ୱାସ୍ଥ୍ୟ ପ୍ରତିଯୋଗିତାରେ ଉତ୍ତମ ପ୍ରଦର୍ଶନ କରିଥିଲେ। ଏ ନେଇ ଗଞ୍ଜାମ ଜିଲା ଆମେଚର ବଡ଼ି ବିଲ୍ଡିଂ ଆସୋସିଏଶନ୍ ସଭାପତି ସତ୍ୟନାରାୟଣ ସ୍ୱାଇଁ, ସାଧାରଣ ସମ୍ପାଦକ ଏସ୍.ରାଜେଶ ବାବୁ ଆଚାରୀ ଓ ଜାତୀୟ ବିଚାରକ ଉମାଚରଣ ଶତପଥୀ ଶୁଭେଚ୍ଛା ଜ୍ଞାପନ କରିଛନ୍ତି।

ଭିଜିଲାନ୍ସ ଜାଲରେ କୋଟିପତି ରେଞ୍ଜର

ନୂଆପଡ଼ା ଅଫିସ/ରାୟଗଡ଼ା ଅଫିସ/ ଖଡ଼ିଆଳ, ୧୮।୩ (ଡି.ଏନ.ଏ.)

ଆୟ ବହିର୍ଭୂତ ସମ୍ପତ୍ତି ଠୁଳ ଅଭିଯୋଗ

ଆୟ ବହିର୍ଭୂତ ସମ୍ପତ୍ତି ଠୁଳ ଅଭିଯୋଗରେ ଗୁରୁବାର ଭିଜିଲାନ୍ସ ନୂଆପଡ଼ା ଜିଲା ଖଡ଼ିଆଳ ବନାଞ୍ଚଳ ରେଞ୍ଜର ସଡ଼ାନନ ସୁନାନୀଙ୍କ ବାସଭବନ ସହିତ ଏକାସାଙ୍ଗରେ ୬ଟି ସ୍ଥାନରେ ଚଢ଼ାଉ କରିଛି। ଜୟପୁର ଭିଜିଲାନ୍ସ ବିଭାଗ ଡିଏସ୍‌ପି ସୁଶାନ୍ତ କୁମାର ବିଶ୍ୱାଳଙ୍କ ନେତୃତ୍ୱରେ ଭିଜିଲାନ୍ସ ଟିମ୍ ସୁନାନୀଙ୍କ ଖଡ଼ିଆଳସ୍ଥିତ ସରକାରୀ ବାସଭବନ ଓ କାର୍ଯ୍ୟାଳୟରେ ଚଢ଼ାଉ କରି ଆପତ୍ତିଜନକ କାଗଜପତ୍ର, ବ୍ୟାଙ୍କ ପାସ୍‌ବୁକ ଜବତ କରିଛି। ସେହିପରି ତାଙ୍କ ପୈତୃକ ବାସଭବନ ସିନାପାଲି ଥାନା ନିଲଜିଠାରେ ଥିବା ଭାଇଙ୍କ ଦୁଇ ମହଲା ଏବଂ ନେହେନାଠାରେ ଥିବା ଘରେ ଚଢ଼ାଉ କରି ବହୁ ପରିମାଣର ସୁନାଗହଣା ଜବତ କରିଛି।

ଖଡ଼ିଆଳସ୍ଥିତ ସରକାରୀ ବାସଭବନରେ ଚଢ଼ାଉ କରାଯାଉଛି।

ନିଲଜି ଓ ନେହେନା ବାସଭବନରେ ଚଢ଼ାଉ କରି ଗୋଟିଏ ବୋଲେରୋ, ଜାଏଲୋ ଚାରିଚକିଆ ଗାଡ଼ି, ଟ୍ରାକ୍ଟର, ପିକ୍‌ଅପ୍ ଭ୍ୟାନ, ମୋଟରସାଇକେଲ ସହ ବହୁ ପରିମାଣର ସୁନାଗହଣା ଜବତ କରାଯାଇଛି। ସେହିପରି ରାୟଗଡ଼ା ଜିଲା ଭିଜିଲାନ୍ସ ଡିଏସ୍‌ପି ଅନନ୍ତ ପ୍ରସାଦ ମଲିକଙ୍କ ନେତୃତ୍ୱରେ ଏକ ଚାରି ଜଣିଆ ଦଳ ରାୟଗଡ଼ାସ୍ଥିତ କସ୍ତୁରୀନଗର ବାଲାଜି ଟାୱାରସ୍ଥିତ ସଡ଼ାନନଙ୍କ ଜ୍ୱାଇଁ ପୂର୍ତ୍ତ ବିଭାଗ ଯନ୍ତ୍ରୀ ବୀରେନ୍ଦ୍ର ଖରାଙ୍କ ବାସଭବନରେ ଚଢ଼ାଉ କରି ନଗଦ ଟଙ୍କା ସହ ଏଟିଏମ୍ ଓ କାଗଜାତ ଜବତ କରାଯାଇଛି। ଚଢ଼ାଉ ଜାରି ରହିଥିବା ବେଳେ କେତେ ସମ୍ପତ୍ତି ଜବତ ହୋଇଛି ତାହା ଏ ପର୍ଯ୍ୟନ୍ତ ଆକଳନ କରାଯାଇନାହିଁ। ଚଢ଼ାଉରେ ଇନ୍ସପେକ୍ଟର କଳାବତୀ ବାଗ, ଭୀମସେନ ପୂଝାରୀ ପ୍ରମୁଖ ସାମିଲ ଥିଲେ।

ଭୟର ବାତାବରଣ ସୃଷ୍ଟି କରୁଛି ଟିଏମ୍‌ସି: ଧର୍ମେନ୍ଦ୍ର

ଭୁବନେଶ୍ୱର, ୧୮।୩(ବ୍ୟୁରୋ)

ପରାଜୟ ଭୟରେ ଶାସକ ତୃଣମୂଳ କଂଗ୍ରେସ (ଟିଏମ୍‌ସି) ହିଂସା ଏବଂ ଅରାଜକତା ରାସ୍ତା ଆପଣାଉଛି। ପଶ୍ଚିମବଙ୍ଗ ନିର୍ବାଚନ ପ୍ରଚାରବେଳେ ଭାଜପା କାର୍ଯ୍ୟକର୍ତ୍ତାଙ୍କ ଉପରେ ହୋଇଥିବା ଆକ୍ରମଣ ପ୍ରସଙ୍ଗରେ କେନ୍ଦ୍ରମନ୍ତ୍ରୀ ଧର୍ମେନ୍ଦ୍ର ପ୍ରଧାନ ଏହା କହିଛନ୍ତି। ପଶ୍ଚିମବଙ୍ଗର ଜନତା ପରିବର୍ତ୍ତନ ଚାହୁଁଛନ୍ତି, ଯାହାକୁ ସହ୍ୟ କରିପାରୁନାହାନ୍ତି ମୁଖ୍ୟମନ୍ତ୍ରୀ ମମତା ବାନାର୍ଜୀ। ତେଣୁ ନିର୍ବାଚନକୁ ୧୫ଦିନ ବାକି ଥିବାବେଳେ ଟିଏମସି ପକ୍ଷରୁ ଭୟର ବାତାବରଣ ସୃଷ୍ଟି କରାଯାଉଛି। ଏ ସମ୍ପର୍କରେ ନିର୍ବାଚନ ଆୟୋଗଙ୍କୁ ଅବଗତ କରାଯିବ। ହିଂସା ରୋକିବା ସହ ଅଧିକ ଅର୍ଦ୍ଧସାମରିକ ବଳ ନିୟୋଜିତ କରିବା ପାଇଁ କେନ୍ଦ୍ରମନ୍ତ୍ରୀ ଦାବି କରିଛନ୍ତି। ନନ୍ଦିଗ୍ରାମ ନିର୍ବାଚନମଣ୍ଡଳୀର ସୋନଚୁରାରେ ଧର୍ମେନ୍ଦ୍ର ନିର୍ବାଚନ ପ୍ରଚାର କରିବା ବେଳେ ଟିଏମ୍‌ସି କର୍ମୀମାନେ ପଥର ମାଡ଼ କରିଥିଲେ।

OFFICE OF THE ENGINEER-IN-CHIEF (CIVIL), ODISHA, BHUBANESWAR
GOVERNMENT OF ODISHA, "e"-PROCUREMENT NOTICE
WORKS DEPARTMENT
E-mail: ceworldbankprojects@gmail.com
Bid Identification No. CE-W.B.P. (O)-25/2020-21
No. B-826
1. The Chief Engineer (World Bank Project), Odisha on behalf of Governor of Odisha inviting percentage rate bid in double cover system in ONLINE MODE firm eligible contractors for construction of Road & Bridge works as detailed in the table below:
2. Nature of work : Bridge work
3. No. of work : 01 No.
4. Tender cost : Rs.10,000.00
5. Class of Contractor : Super Class Contractor
6. Available of bid document in the website : From 10.00 AM of 19.03.2021 to 5.00 PM of 19.04.2021
7. Pre-Bid meeting : Dt.26.03.2021 at 11.30 AM
8. Date of opening of Bid : Dt.20.04.2021 at 11.30 AM
9. The Bidders have to participate in ONLINE bidding only. Further details can be seen from the website: https://tenderodisha.gov.in. Any addendum / corrigendum / cancellation of tender can also be seen in the said website.

Sd./- Chief Engineer
World Bank Project, Odisha
OIPR-34003/11/0036/2021

ODISHA HYDRO POWER CORPORATION LTD
OFFICE OF THE SENIOR GENERAL MANAGER (ELECTRICAL) UPPER KOLAB H. E. PROJECT
AT/P.O. : BARINIPUT; DIST. : KORAPUT(ODISHA) -764006
Telephone: 06854 – 242 001 Fax: 06854 – 242 092
No.CAD:1556:- **Email ID: sgmel.ukhep@gmail.com**
CIN : U40101OR1995SGC003963
TENDER CALL NOTICE NO:UKHEP: 33/2020-21 Dated:16.03.2021
Sealed tenders in duplicate are invited from the Manufacturer/ Authorized Dealers for supply of the following materials to Upper Kolab Hydro Electric Project, Bariniput.

Sl. No.	Name of the work	Cost of tender paper (Non refundable) in Rs.	EMD in shape of DD/Banker's Cheque only (refundable) in Rs.
1	Supply, installation, commissioning & Testing of Two nos. of 7.5 Kw/10HP, 3-Phase, 415 Volt , 50Hz, Make- Kirloskar Motor Pump Set for water supply system, UKHEP, Bariniput	2360/- inclusive of GST	3000/-

The sale of Tender Paper will be from :- 26.03.2021 to11.30 Hrs. of 06.04.2021
The last date & time of receipt of tender :- Upto 12.30 Hrs. of 06.04.2021
The date and time of opening of tender :- At 13.00 Hrs. of 06.04.2021
For details of tender documents, Terms & Conditions please visit our website www.ohpcltd.com.
C&P Head, Upper Kolab HEP,OHPC Limited, Bariniput
OIPR-04002/11/0049/2021

No. CAD-1552:-
idco Your power to grow ISO 9001 & 14001 Corporation | ODISHA NEW OPPORTUNITIES
OFFICE OF THE CHIEF GENERAL MANAGER (P&C), IDCO, IDCO TOWER, BHUBANESWAR
Tender Call Notice No. File No. IDCO/HO-P&C/O-2934/04/2021/V-1 4780 Dated:- 15.03.2021
NOTICE INVITING TENDER THROUGH e-Procurement
Name of the Work :- Repairing of 750 KVA D.G. Set No.-2 installed at IDCO Towers, Bhubaneswar
Period of completion :- 30 (Thirty) Calendar days.

Procurement Officer	Bid Identification No.	Availability of Tender on-line for Bidding	
		From	To
1	2	3	4
Chief General Manager (P&C), IDCO, IDCO Tower, Bhubaneswar	Bid Identificaton No.:- P&C/EST/E/-80/2020-21	Dtd.23.03.2021 at 12.00hrs.	Dtd. 31.03.2021 up to 17.00 hrs.

Further details can be seen from the e-Procurement Portal **www.Tendersodisha.gov.in** and Corrigendum if any will not be published in newspapers and can only be seen in the e-procurement portal as well as in **IDCO Website.**
OIPR-14003/11/0139/2021 **Sd./- Chief General Manager (P&C), IDCO, Bhubaneswar**

OFFICE OF THE NOTIFIED AREA COUNCIL, BALUGAON, KHORDHA
E-PROCUREMENT NOTICE
BID IDENTIFICATION NO-BLN.03/2020-21
No.: 554/Date:16.03.2021
No. C-706:- The Executive officer on behalf of NAC Balugaon invites percentage Bid through e-procurement in double cover system according to norm of e-procurement.
1. Type of Works : Civil construction works as in the D.T.C.N.
2. Total No. of works : 02 Nos.
3. Tender Amount Cost : Rs.11,55,308.00 to Rs.19,50,149.00
4. Period of Completion : 60 days to 120 days
5. Date and time of availability of Bid Documents in the Portal : From 10.00 A.M. of Dt.18.03.2021 upto 5.00 P.M. of Dt.24.03.2021
6. Original Bid documents submission in Tender box : Dt.25.03.2021 up to 5.00 P.M.
7. Date & Time of Opening of Tender : Dt.26.03.2021 at 11.30 A.M.

Further, the details of e-tender documents can be had from the E-Procurement portal www.tendersodisha.gov.in. Corrigendum if any shall only be published in the above website.
Sd./- Executive Officer, N.A.C., Balugaon
OIPR-13148/11/0001/2021

CHIEF DISTRICT MEDICAL & PUBLIC HEALTH OFFICER, KEONJHAR
Advt. No. 562/CDM&PHO, Keonjhar Date: 16.03.2021
TENDER CALL NOTICE
No. E-633: Sealed tenders are hereby invited from the intending manufacturers or their authorized stockiest/ distributors for supply of Hospital Equipments (EIF) to DHH, Keonjhar for 2020-21 to Keonjhar District.
The eligible bidders may submit their tender papers on or before 06.04.2021 by 5.00 P.M. through Registered Post/Speed Post/Courier only to the undersigned. The Technical Bid documents will be opened on 07.04.2021 at 11.00 A.M. Those who will qualify in the Technical Bid, their Financial Bids will be opened on the same day. The details in this connection are available in the district NIC website: **www.kendujhar.nic.in**.
The authority will not be responsible for any postal dealy. The undersigned has reserves the right to reject or cancelled any or all the tender without assigning any reason thereof.
Sd./- Chief District Medical & Public Health Officer, Keonjhar
OIPR-10033/11/0044/2021

NANDANKANAN
NANDANKANAN ZOOLOGICAL PARK
TENDER NOTICE No. **24** of 2020-21 Date: **16.03.2021**
No. MM-198:- Deputy Director, Nandankanan Zoological Park invites sealed tender in prescribed form from interested individuals/ firms/ entrepreneurs for **following tender** of Nandankanan Zoological Park for the year, 2021-22.

Sl. No.	Name of the Tender	Last date for submission of sealed tender	Opening of the sealed tender	Paper Cost inclusive of GST-18%
1	Animal Feed	5.00 P.M. of 23.03.2021	11.30 A.M. of 24.03.2021	₹4,700/-

Detailed terms and conditions along with the tender papers will be available in the website of Nandankanan Zoological Park (www.nandankanan.org) from **17.03.2021**. The downloaded tender papers must be accompanied with Bank Draft as mentioned against the above tender drawn in favour of "Deputy Director, Nandankanan Zoological Park" in any Nationalized Bank payable at Bhubaneswar.
OIPR-08070/11/0012/2021 **Sd./- Deputy Director, Nandankanan Zoological Park**

OFFICE OF COLLECTOR & DISTRICT MAGISTRATE, GANJAM (EXCISE SECTION)
No.552/ Ex. Dated: 16.03.2021
NOTICE INVITING APPLICATIONS FOR SETTLEMENT OF IMFL "OFF" SHOPS FOR GANJAM DISTRICT
No.F-133:- Applications are invited for settlement 64 numbers of IMFL "OFF" shops of **GANJAM** Excise District for the year, 2021-22 onwards by way of lottery.
The persons interested to participate may apply online in Form- 'B' through the portal http://stateexcise.odisha.gov.in from **17.03.2021 to 30.03.2021 (5.00 P.M.) Lottery will be held on 08.04.2021 and 09.04.2021 from 10.30 A.M. onwards at Old Conference Hall of DRDA, Chatrapur, Ganjam.**
The details of the shops to be settled and the terms and conditions applicable thereof are available in the said website and the notice boards of the District Excise office and Collectorate, Ganjam.
Sd./- COLLECTOR, GANJAM
OIPR-36007/11/0001/2021

INTEGRATED TRIBAL DEVELOPMENT AGENCY, BARIPADA
(Ph. & Fax No. (06792) 260250, E-mail: itdabpd@nic.in)
QUOTATION CALL NOTICE
No. 850 **Dt.17.03.2021**
No. CAD-1555: Sealed quotations are invited in palin paper by the Project Administrator, ITDA, Baripada from intending registered firms/suppliers/registered authorized dealers/ distributors with ISI specificatios for supply of the following articles. They should furnish valid PAN & GST Clearance Certificate along with quotation documetns. The bidder should submit their quotation document in sealed cover in person/by Registered Post/Courier services only. The last date of receipt of sealed quotation is on Dt.06.04.2021 during office hours upto 1.00 P.M. The sealed quotations shall be opened by the Project Administrator, ITDA, Baripada in presence of the committee and tenderers/their authorized representative in the office chamber of the Project Administrator, ITDA, Ba

ପ୍ରତିକୂଳ ପ୍ରଭାବକୁ ଦୂର କରିଛି ସକାରାତ୍ମକତା

୨୦୨୦ ନିଶ୍ଚିତ ଭାବେ ଆହ୍ୱାନର ବର୍ଷ ଥିଲା। ତେବେ ଏହା ସେପରି କ୍ଲିଷ୍ଟ ବର୍ଷ ନ ଥିଲା ବୋଲି ପ୍ରମାଣିତ କରିଛି ସ୍କାଏ ଅଟୋମୋବାଇଲ୍ସ। ଏହି ବ୍ୟବସାୟିକ ପ୍ରତିଷ୍ଠାନ ଅଟୋମୋବାଇଲ୍ ଡିଲରଶିପ୍ କ୍ଷେତ୍ରରେ ନୂଆ ଟ୍ରେଣ୍ଡ୍ ସେଟର୍ ପାଲଟିଛି। କରୋନା ଲକ୍‌ଡାଉନ୍ ବେଳେ କାମ କରିବାର ନିଆରା ଶୈଳୀ ଏହି ସଫଳତା ଆଣିଦେଇଛି। ମହାମାରୀରେ ବି କମ୍ପାନୀ କିପରି ବାଉନ୍ସବ୍ୟାକ୍ କରିଥିଲା ସେନେଇ ଧରିତ୍ରୀ ସହ ଶେୟାର କରିଛନ୍ତି ସ୍କାଏ ଅଟୋମୋବାଇଲ୍ସ (ଓଡ଼ିଶା ଏବଂ ଛତିଶଗଡ଼) ମ୍ୟାନେଜିଂ ପାର୍ଟନର **ଅବିନାଶ ସିଂଘାନିଆ**।

■ ଲକ୍‌ଡାଉନ୍ ବେଳେ କମ୍ପାନୀର ଗ୍ରାହକ ହୋଇସାରିଥିବା ଏବଂ ହେବାକୁ ଆଗ୍ରହୀ ଥିବା ଲୋକଙ୍କ ସହ ନିରନ୍ତର ଯୋଗାଯୋଗ ରକ୍ଷା କରିବା ଡିଲରଶିପ୍ ପାଇଁ ସବୁଠୁ ବଡ଼ ଚ୍ୟାଲେଞ୍ଜ ଥିଲା। ଏହାସହ ଟିମ୍‌ର ଉତ୍ସାହ ଅବ୍ୟାହତ ରଖି ସେମାନଙ୍କୁ ମାନସିକ ସ୍ତରରେ ସୁଦୃଢ଼ ରଖିବା ମଧ୍ୟ ସହଜ ନ ଥିଲା। ତେବେ ଲକ୍‌ଡାଉନ୍ ପୂର୍ବ ଏବଂ ପରବର୍ତ୍ତୀ ସମୟରେ ଅତ୍ୟାଧୁନିକ ଟେକ୍ନୋଲୋଜି ତଥା ସକାରାତ୍ମକ ଚିନ୍ତାଧାରାକୁ ନେଇ ଆମେ କୋଭିଡ୍-୧୯ର ପ୍ରତିକୂଳ ପ୍ରଭାବକୁ ଦୂର କରିବାରେ ସଫଳ ହୋଇପାରିଛୁ।

■ ଷ୍ଟାଫ୍ ୱେଲ୍‌ଫେୟାର ପ୍ରୋଗ୍ରାମ ମାଧ୍ୟମରେ କର୍ମଚାରୀଙ୍କ ପ୍ରତ୍ୟେକ ଆବଶ୍ୟକତାକୁ ପୂରଣ କରି ଆମ ଡିଲରଶିପ୍ ଏକ ଆଦର୍ଶ ସୃଷ୍ଟି କରିପାରିଛି। କର୍ମକ୍ଷେତ୍ରରେ ନିଃଶୁଳ୍କ କୋଭିଡ୍-୧୯ ପରୀକ୍ଷା, ଠିକ୍ ସମୟରେ ଦରମା, ନିୟମିତ ବୋନସ୍ ଓ ଇନ୍‌କ୍ରିମେଣ୍ଟ ପ୍ରଦାନ କରି ସ୍କାଏ ଅଟୋମୋବାଇଲ୍ସ ସମଗ୍ର ଉଦ୍ୟୋଗକୁ ଏକ ବାର୍ତ୍ତା ପ୍ରେରଣ କରିଥିଲା ଯେ ବିଶ୍ୱସ୍ତ ଏବଂ ଉତ୍ସାହୀ କର୍ମଚାରୀ ହିଁ ଗୋଟିଏ ସଂସ୍ଥାର ପ୍ରକୃତ ସମ୍ପତ୍ତି। ମହାମାରୀରେ ହ୍ୱାଟ୍ସଆପ୍, ଗୁଗଲ ଡୁଓ ଏବଂ ଜୁମ୍ ମିଟିଂ ପରି ମୋବାଇଲ ଆପ୍ ଗ୍ରାହକ ଓ କର୍ମଚାରୀଙ୍କ ସହ ଅବିଚ୍ଛିନ୍ନ ଯୋଗାଯୋଗ ରଖିବାରେ ସହାୟକ ହୋଇଥିବାରୁ ଏଗୁଡ଼ିକୁ ଧନ୍ୟବାଦ।

■ ମହାମାରୀ ସ୍ଥିତିର ମୁକାବିଲା କରିବା ଏବଂ ସଂକ୍ରମଣରୁ ସୁରକ୍ଷିତ ରହିବା ଲାଗି କର୍ମଚାରୀମାନଙ୍କୁ ସଚେତନ ତଥା ସତର୍କ କରିବା ପାଇଁ ଯୋଗସୂତ୍ରର ବିଭିନ୍ନ ବ୍ୟବସ୍ଥା ଗ୍ରହଣ କରିଥିଲୁ। ମହାମାରୀ ବେଳେ ଆରୋଗ୍ୟ ସେତୁ ଏବଂ ମାରୁତିର ସ୍ୱତନ୍ତ୍ର ଆଣ୍ଡ୍ରଏଡ୍ ଆପ୍ ୱେଲ୍‌ନେସ୍ ମିତ୍ର ଷ୍ଟାଫଙ୍କୁ ନିରାପଦ ରଖିବା ସହ ସ୍ଥିତିସମ୍ପର୍କରେ ଅପ୍‌ଡେଟ ରହିବାରେ ସହାୟକ ହୋଇଥିଲା। ଏକକାଳୀନ ସାମାଜିକ ଦୂରତ୍ୱ ଓ ବ୍ୟାବସାୟିକ ନିରନ୍ତରତା ରକ୍ଷା କରିବା ଲାଗି ସ୍କାଏ ଅଟୋମୋବାଇଲ୍ସ ସିଆର୍‌ଏମ୍ ଏବଂ ଗୁଗ୍‌ଲ ଡ୍ରାଇଭ ପରି ଟେକ୍ନୋଲୋଜି ବ୍ୟବହାର କରି ଦୂରରୁ କାର୍ଯ୍ୟ କରିବାର ଉପାୟ ଆପଣାଇଥିଲା।

■ କାର୍ ସର୍ଭିସିଂ ଓ ମରାମତି କ୍ଷେତ୍ରରେ ସୁବିଧା ଯୋଗାଇବା ଲାଗି ଆମେ ଡୋର୍-ଟୁ-ଡୋର୍ ସର୍ଭିସ ଅଭିଯାନ ଆରମ୍ଭ କରିଛୁ। ଗ୍ରାହକମାନଙ୍କୁ ୨୪ ଘଣ୍ଟିଆ ସେବା ଦେବା ପାଇଁ ୱାର୍କଶପ୍ ସମୟକୁ ବଢ଼ାଇ ଦିଆଯାଇଛି। ଏସବୁ ମଧ୍ୟରେ କୋଭିଡ୍-୧୯ ଯୋଦ୍ଧାଙ୍କୁ ସମର୍ଥନ ଯୋଗାଇବା ଡିଲରଶିପ୍‌କୁ ସବୁଠୁ ଅଧିକ ସନ୍ତୋଷ ଦେଇଥିଲା।

■ ବିକ୍ରି କ୍ଷେତ୍ରରେ ଦେଖିବାକୁ ଗଲେ, ମହାମାରୀ ସମୟରେ ଗ୍ରାମାଞ୍ଚଳଗୁଡ଼ିକରେ ଡିଲରଶିପ୍‌ର ଫଳାଫଳ ଖୁବ୍ ଭଲ ଆସିଥିଲା। ଭର୍ଚୁଆଲରେ ଯୋଗାଯୋଗ ଏବଂ କିଣାଯିବା ପରେ ଗ୍ରାହକଙ୍କ ଘରକୁ ଯାଇ ପ୍ରଦର୍ଶନ କରିବା ଏହି ସଫଳତାର ମନ୍ତ୍ର ଥିଲା। ଗ୍ରାମାଞ୍ଚଳକୁ ପ୍ରଭାବିତ କରିପାରୁଥିବା ସରପଞ୍ଚ ଏବଂ ପଞ୍ଚାୟତ ସମିତି ସଦସ୍ୟମାନଙ୍କୁ ସ୍ଥାନୀୟ ହାଟ ଓ ମଣ୍ଡିଗୁଡ଼ିକରେ ମାର୍କେଟିଂ କାର୍ଯ୍ୟ ଚାଲୁ କରିବା ଲାଗି ନିରନ୍ତର ନିବେଦନ କରାଯିବା ମଧ୍ୟ ସଫଳ ହୋଇଥିଲା। ଛୋଟ କାର୍ ବିକ୍ରିକୁ ପ୍ରୋତ୍ସାହିତ କରିବା, ଇକୋ-ଆମ୍ବୁଲାନ୍ସ ଯୋଗେ ଗ୍ରାମାଞ୍ଚଳରେ ସ୍ୱାସ୍ଥ୍ୟ ଯୋଗାଯୋଗ ରକ୍ଷା କରିବା ତଥା ଓଲା, ଉବେର, ଜୁମ୍ କାର୍ ଭଳି ସେବା ଦ୍ୱାରା ରୋଜଗାରହୀନ ପ୍ରବସୀ ଲୋକଙ୍କୁ ନିଯୁକ୍ତି ଦେବା ଅଭାବ ଭିତରେ ସତେ ଯେପରି ଆଲୋକ ଦେଖାଇଥିଲା।

■ ଯଦିଓ ୨୦୨୦-୨୧ ଆର୍ଥିକବର୍ଷର ପ୍ରଥମ ଏବଂ ଦ୍ୱିତୀୟ ତ୍ରୈମାସିକ ସମୟ ବିପର୍ଯ୍ୟୟ ମଧ୍ୟରେ ରହିଥିଲା, ତୃତୀୟ ତ୍ରୈମାସିକ ବେଳକୁ ଆମେ ସଂଘର୍ଷ କରି ପୁଣି ପୂର୍ବସ୍ଥିତିକୁ ଫେରିବାରେ ସଫଳ ହୋଇପାରିଥିଲୁ। ୨୦୨୦ ଡିସେମ୍ବର ସୁଦ୍ଧା ଗତବର୍ଷ ତୁଳନାରେ ରିଟେଲ୍ ବିକ୍ରିରେ ପ୍ରାୟ ୪ ପ୍ରତିଶତ ଅଭିବୃଦ୍ଧି ହାସଲ କରି ଆର୍ଥିକ ସ୍ଥିତିରେ ଦେଖାଯାଇଥିବା ଅସମାନତା ବା ଅନ୍ତରକୁ ଆମେ କିଛି ପରିମାଣରେ କମାଇବାରେ ସଫଳ ହୋଇଥିଲୁ। ତଥାପି ବିଭିନ୍ନ ପ୍ରତିବନ୍ଧକ ସତ୍ତ୍ୱେ ଆମ କମ୍ପାନୀ ୨୦୧୯-୨୦ ଆର୍ଥିକ ବର୍ଷର ସଫଳତା ଫେରିପାଇବାକୁ ଲକ୍ଷ୍ୟ ରଖିଛି।

ସ୍କ୍ରାପ୍ ନୀତିର ଗ୍ରହଣୀୟତା ସହଜ ନୁହେଁ

କୋଭିଡ୍ ମହାମାରୀ ଓ ମାନ୍ଦାବସ୍ଥା ଭଳି ଅନେକ ଚ୍ୟାଲେଞ୍ଜର ସମ୍ମୁଖୀନ ହୋଇଛନ୍ତି ଭାରତୀୟ ଅଟୋ ନିର୍ମାତା। ଏହାସତ୍ତ୍ୱେ ଅଟୋ ମେକର ଏବଂ ଡିଲରମାନେ ନିଜ ମନୋବଳ ଦୃଢ଼ କରି ପୁଣି ଥରେ ଫେରିଛନ୍ତି କାରବାରକୁ। ଧରିତ୍ରୀ ସହ ସାକ୍ଷାତ୍‌କାର ବେଳେ ମହାମାରୀଜନିତ ଆହ୍ୱାନ ସମ୍ପର୍କରେ ନିଜ ଦୃଷ୍ଟିଭଙ୍ଗୀ ପ୍ରକାଶ କରିଛନ୍ତି ଆଦିତ୍ୟ ଗ୍ରୁପ୍ ପରିଚାଳନା ନିର୍ଦ୍ଦେଶକ **ଆଦିତ୍ୟ ପାତ୍ର**।

■ ମହାମାରୀ ସମୟରେ ଆଦିତ୍ୟ ଗ୍ରୁପ୍ କେଉଁ ସବୁ ଚ୍ୟାଲେଞ୍ଜର ସମ୍ମୁଖୀନ ହୋଇଛି ?

ମାର୍ଚ୍ଚରେ ଲକ୍‌ଡାଉନ୍ ଘୋଷଣା ହେବାରୁ ଆମେ ଆର୍ଥିକ ବର୍ଷ ଶେଷ ପୂର୍ବରୁ ପ୍ରସ୍ତୁତ କରିଥିବା ଯୋଜନା ସବୁ କାର୍ଯ୍ୟକାରୀ କରି ପାରିଲୁ ନାହିଁ। ବହୁ ଆର୍ଥିକ ସମସ୍ୟାର ସମ୍ମୁଖୀନ ହୋଇଛୁ। କର୍ମଚାରୀଙ୍କୁ ୱାର୍କ ଫ୍ରମ୍ ହୋମ୍ ପାଇଁ ସୁବିଧା ଯୋଗାଇଦେବା ମଧ୍ୟ ଚ୍ୟାଲେଞ୍ଜ ଥିଲା। ଆମେ ୧୧୦୦ ଜଣଙ୍କୁ କର୍ମନିଯୁକ୍ତି ଦେଇଛୁ ଏବଂ ସେମାନଙ୍କ ସୁରକ୍ଷା ଆମର କର୍ତ୍ତବ୍ୟ। ୨୦୨୦ ସେପ୍ଟେମ୍ବର ପରେ ୭୦% ବ୍ୟବସାୟ କରିବାକୁ ସକ୍ଷମ ହୋଇଥିଲୁ। ଅକ୍ଟୋବର ପରେ ହିଁ କାରବାର ସୁଧୁରିବା ଆରମ୍ଭ ହୋଇଥିଲା। କିନ୍ତୁ ଆମେ ବ୍ୟାଙ୍କର ସୁଧ ଦେବା କ୍ଷେତ୍ରରେ ମାତ୍ର ୪-୫ ମାସର ରିହାତି ପାଇଥିଲୁ।

■ କୋଭିଡ୍- ୧୯ ଷ୍ଟ୍ରେନ୍ ପୁଣି ଦେଖାଗଲାଣି। କ'ଣ ପୂର୍ବାନୁମାନ କରୁଛନ୍ତି ?

ହଁ, ଆମେ ସେ ସମ୍ପର୍କିତ ଖବର ଦେଖୁଛୁ ଆଉ ଶୁଣୁଛୁ। କିନ୍ତୁ ଆମ ସରକାର କୋଭିଡ୍-୧୯ ପରିସ୍ଥିତିକୁ ବେଶ୍ ଭଲଭାବରେ ପରିଚାଳନା କଲେ। ମୁଁ ନିଶ୍ଚିତ ଯେ ରାଜ୍ୟ ସରକାର ସଂକ୍ରମଣ ରୋକିବାକୁ ସୁରକ୍ଷିତ ଉପାୟ ଗ୍ରହଣ କରିବେ। କିନ୍ତୁ ପୂର୍ବ ସ୍ଥିତି ପୁଣି ଆସିଲେ ଆମ ପାଇଁ ବିପର୍ଯ୍ୟୟ ସୃଷ୍ଟି କରିବ।

■ ଗ୍ରାହକମାନଙ୍କର କିଣାକିଣି ଶୈଳୀରେ କିଛି ପରିବର୍ତ୍ତନ ହୋଇଛି କି ?

ଆମେ ବର୍ତ୍ତମାନ ସମସ୍ତ ମାଧ୍ୟମରେ ଗ୍ରାହକଙ୍କଠାରୁ ଅର୍ଡର ପାଉଛୁ। ଏବେ ଚାହିଦା ବଢ଼ିଲାଣି। ଗ୍ରାହକମାନେ ସେମାନଙ୍କ ଗାଡ଼ି ବଦଳ କରିବାକୁ ଚାହୁଁନାହାନ୍ତି, ବରଂ ସେମାନେ ଏଭଳି ଜରୁରିକାଳୀନ ପରିସ୍ଥିତି ଲାଗି ବିକଳ୍ପ ରଖିବାକୁ ଚାହୁଁଛନ୍ତି। ଯୋଗାଣ ପର୍ଯ୍ୟାପ୍ତ ରହିଲେ ଆମେ ଚାହିଦା ପୂରଣ କରିପାରିବୁ।

■ ଆତ୍ମନିର୍ଭର ଅଭିଯାନ ସମ୍ପର୍କରେ ଆପଣଙ୍କ ମତ କ'ଣ ?

ଏହି ଅଭିଯାନ ଉଦ୍ୟୋଗୀ ମନୋଭାବକୁ ବୃଦ୍ଧି କରି ଉଦ୍ୟୋଗୀମାନଙ୍କୁ ପ୍ରେରଣା ଦେବ। ଏବେ ମେକ୍ ଇନ୍ ଇଣ୍ଡିଆ ଗୋଟେ ସାଧାରଣ ବିଷୟ ନୁହେଁ, କାରଣ ଆମେ ଆମଦାନୀ ଉପରେ ନିର୍ଭରଶୀଳ। ତେଣୁ ଏହି ଅଭିଯାନ ସଫଳ ହେବାକୁ ଅନ୍ତତଃ ୧୦ ବର୍ଷର ଉଦ୍ୟମ ଲୋଡ଼ା।

■ ଉଦ୍ୟୋଗୀମାନଙ୍କ ଲାଗି ରାଜ୍ୟ ସରକାର କ'ଣ ପଦକ୍ଷେପ ନେଇଛନ୍ତି ?

ଆମ ରାଜ୍ୟରେ ଉଦ୍ୟୋଗୀମାନଙ୍କୁ ପ୍ରୋତ୍ସାହନ ଦେବା ଲାଗି ଉତ୍ତମ ନୀତି ରହିଛି। ବିପର୍ଯ୍ୟୟ ପରିଚାଳନା ପରିପ୍ରେକ୍ଷୀରେ ନିଆଯାଉଥିବା ପଦକ୍ଷେପଗୁଡ଼ିକୁ ନେଇ ମୁଁ ସନ୍ତୁଷ୍ଟ।

■ ସ୍କ୍ରାପେଜ୍ ନୀତି କାର୍ଯ୍ୟକାରୀ କରିବା କେତେ ସହଜ ?

ସ୍କ୍ରାପ୍ ନୀତି ଉପରେ ସରକାର ଏହି ବଜେଟରେ ପ୍ରସ୍ତାବ ଆଣିଛନ୍ତି। ଏହାକୁ ଗ୍ରହଣ କରିବା ଏତେ ସହଜ ନୁହେଁ। କୌଣସି ଏକ ଗାଡ଼ିକୁ ସ୍କ୍ରାପ୍ ବୋଲି ଘୋଷଣା କରିବା ହେଉଛି ପ୍ରଥମ ପଦକ୍ଷେପ। କିନ୍ତୁ ଏହାକୁ ସ୍କ୍ରାପ୍‌ରେ ପରିଣତ କରିବା ସେତେଟା ସହଜ ନୁହେଁ। ସ୍କ୍ରାପେଜ୍ ପଲିସିକୁ କାର୍ଯ୍ୟକାରୀ କରିବା ପାଇଁ ବିପୁଳ ନିବେଶ ଓ ଉତ୍ତମ ଭିତ୍ତିଭୂମି ଲୋଡ଼ା।

ଫୁର୍‌ସତ୍

ଏୟାରପୋର୍ଟରୁ ବିମାନ ଚୋରି

ଲୁଆଣ୍ଡା: ବିମାନ ବନ୍ଦରରୁ ବିମାନ ଚୋରି ଘଟଣା ସାଧାରଣ କଥା ନୁହେଁ। ଏଭଳି ଏକ ଘଟଣା ୨୦୦୩ ମେ' ୨୫ରେ ଆଙ୍ଗୋଲା ରାଜଧାନୀ ଲୁଆଣ୍ଡାର କ୍ୱାଟ୍ରୋ ଡି ଫେଭେରେରୋ ବିମାନ ବନ୍ଦରରେ ଘଟିଥିଲା। ବୋଇଂ ୭୨୭-୨୨୩ ବିମାନ ୨୫ ବର୍ଷ ଧରି ଆମେରିକାନ ଏୟାରଲାଇନ୍ସ ପାଇଁ ସେବା ଯୋଗାଇଥିଲା। ପରେ ଏହାକୁ ଲିଜ୍‌ରେ ନେଇଥିଲା ଟ୍ୟାଗ ଆଙ୍ଗୋଲା ଏୟାରଲାଇନ। ଆମେରିକାନ ପାଇଲେଟ୍ ତଥା ଫ୍ଲାଇଟ୍ ଇଞ୍ଜିନିୟର ବେନ ସି. ଏବଂ ଜନ ଏମ୍. ମୁଟାଣ୍ଡୁ ବିମାନ କକ୍‌ପିଟ୍‌ରେ ପ୍ରବେଶ କରିବା ପରେ ଲାଇଟ୍ ଅନ କରି ନ ଥିଲେ। କଣ୍ଟ୍ରୋଲ ଟାୱାର ସହିତ ବିନା କୌଣସି ଯୋଗାଯୋଗରେ ହିଁ ରନୱେରେ ପହଞ୍ଚିଥିଲା। ଏହାପରେ ଦକ୍ଷିଣ-ପଶ୍ଚିମ ଦିଗରେ ଆଣ୍ଟଲାଟିକ୍ ମହାସାଗରେ ଉପରେ ଟେକ୍‌ଅଫ୍ କରିଥିଲା ଏହି ବିମାନ। ଚୋରି ହେଲା ବେଳକୁ ସେଥିରେ ୫୩ ହଜାର ଲିଟର ଇନ୍ଧନ ଥିଲା। ଆମେରିକାର ତଦନ୍ତକାରୀ ସଂସ୍ଥା ବିଭିନ୍ନ ଦେଶରେ ଏହି ବିମାନ ପାଇଁ ସର୍ଚ୍ଚ ଅପରେଶନ କରିଥିଲେ ମଧ୍ୟ କୌଣସି ସଫଳତା ମିଳି ନ ଥିଲା।

ଶହେ କୋଟିର ଘର କିଣିଲେ ରିହାନା

ଭାରତରେ ଚାଲିଥିବା କିଷାନ ଆନ୍ଦୋଳନ ସମ୍ପର୍କରେ ଟୁଇଟ୍ କରି ଚର୍ଚ୍ଚାକୁ ଆସିଥିବା ଅନ୍ତର୍ଜାତୀୟ ପପ୍ ଷ୍ଟାର ରିହାନା ଏବେ ନିଜ ଘରକୁ ନେଇ ଚର୍ଚ୍ଚାକୁ ଆସିଛନ୍ତି। ରିହାନା ୧୩.୮ ମିଲିୟନ ଡଲାର ଅର୍ଥାତ୍ ଭାରତୀୟ ମୁଦ୍ରାରେ ୧୦୦ କୋଟି ଟଙ୍କାରେ ଏକ ବିଳାସମୟ ଘର କିଣିଛନ୍ତି।

ରିହାନାଙ୍କ ଏହି ଘର ଆମେରିକାର କାଲିଫର୍ନିଆସ୍ଥିତ ବେବେର୍ଲି ହିଲ୍‌ସ ସହରରେ ଅବସ୍ଥିତ। ଏହି ହିଲ୍‌ସ ଅଞ୍ଚଳରେ କେତେକ ହଲିଉଡ୍ କଳାକାରଙ୍କ ଘର ମଧ୍ୟ ରହିଛି। ଏହି ସହରକୁ ଆମେରିକାର ସବୁଠୁ ଦାମୀ ସହର କୁହାଯାଏ। ୧୯୩୦ରେ ଏହି ଅଞ୍ଚଳ ୨୧,୯୫୮ ସ୍କୋୟାର ଫୁଟ୍ ଥିଲା। ୫ ବେଡ୍‌ରୁମ୍ ବିଶିଷ୍ଟ ଏହି ମହଲରେ ୭ଟି ବାଥ୍‌ରୁମ୍ ରହିଛି।

ଏଠାରେ ପାରମ୍ପରିକ ସାମଗ୍ରୀ ସବୁ ଦେଖିବାକୁ ମିଳେ। ଏହି ମହଲରେ ଏୟାର ସେଣ୍ଟ୍ରାଲ କୋର୍ଟୟାର୍ଡ, ଟେରେସ, ପୁଲ୍, ସ୍ପା ଏବଂ ଫାୟାରପିଟ୍‌ସ ଆଦିର ସୁବିଧା ରହିଛି। ରିହାନାଙ୍କ ରୋଷେଇ ଘର ବହୁତ ସୁନ୍ଦର। ତାଙ୍କ କିଚେନ ଗାର୍ଡେନ ଟେକ୍ନୋଲୋଜି ଏବଂ ଇକ୍ୱିପମେଣ୍ଟସ ଏବଂ ଏହାର ସ୍ଥାନ ବହୁତ ଅଧିକ। ରିହାନା ଏହି ଘରକୁ ୨୦୧୬ ମସିହାରେ କିଣିଥିଲେ। ଏହା ପରେ ସେ ଏହି ମହଲକୁ ବହୁତ ପରିବର୍ତ୍ତନ କରିଦେଇଛନ୍ତି। ଏହି ମହଲର ଭିତରକୁ ଧଳା କାଚ ଏବଂ କଳା କାଚରେ ସଜେଇଛନ୍ତି। ମହଲରେ ଗୋଟିଏ ବେଟ୍ ବାର ବି ରହିଛି। ଲିଭିଂ ରୁମ୍ ଏବଂ

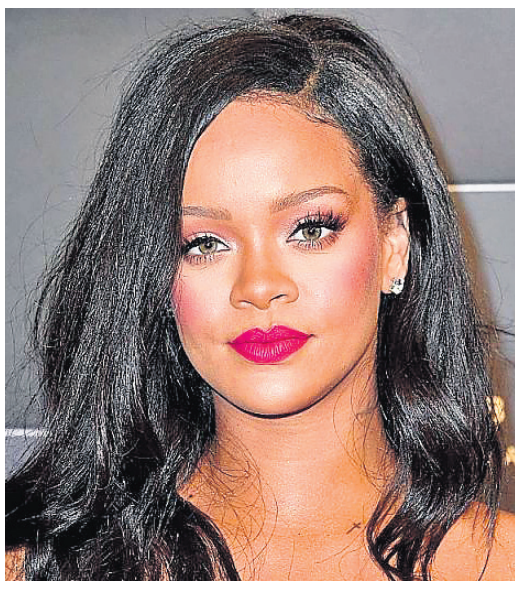

ଲାଉଞ୍ଜ ରୁମ୍ ସୁନ୍ଦର ଜାଗାରେ ରହିଛି। ରିହାନା ନିଜର ମ୍ୟୁଜିକ୍ କ୍ୟାରିୟର ବ୍ୟତୀତ ମେକଅପ୍ ବ୍ରାଣ୍ଡର ଫ୍ୟାଟି ବ୍ୟୁଟି ଏବଂ ଲଗ୍‌ଜରୀ ବ୍ରାଣ୍ଡ ଜରିଆରେ ବହୁତ ପଇସା ରୋଜଗାର କରୁଛନ୍ତି।

ଉର୍ବଶୀ ପିଉଛନ୍ତି 'ବ୍ଲାକ୍ ୱାଟର'

ନିଜ ଗ୍ଲାମରସ୍ ଲୁକ୍‌କୁ ନେଇ ଚର୍ଚ୍ଚାରେ ରହିଥାନ୍ତି ବଲିଉଡ୍ ଅଭିନେତ୍ରୀ ଉର୍ବଶୀ ରୌଟେଲା। ଏବେ କିନ୍ତୁ ଆଉ ଏକ କାରଣକୁ ନେଇ ସେ ଚର୍ଚ୍ଚାକୁ ଆସିଛନ୍ତି। ନିକଟରେ ଉର୍ବଶୀଙ୍କୁ ମୁମ୍ବାଇ ବିମାନବନ୍ଦରରେ ଦେଖିବାକୁ ମିଳିଥିଲା। ସେ ତାଙ୍କର ଏକ ତାମିଲ ଫିଲ୍ମର ଶୁଟିଂ ଶେଷ କରି ଦିଲ୍ଲୀ ଫେରିଥିଲେ। ଏହି ଅବସରରେ ଉର୍ବଶୀ କଳାରଙ୍ଗର ଏକ ଜିନ୍ସ ସହ ଟପ୍ସ ପିନ୍ଧିଥିଲେ। ସେହି ସମୟରେ ସେ ଧରିଥିବା ଏକ ପାଣି ବୋତଲକୁ ନେଇ ଚର୍ଚ୍ଚା ହେଉଛି। ଉର୍ବଶୀଙ୍କ ହାତରେ 'ବ୍ଲାକ୍ ୱାଟର'ର ଏକ ବୋତଲ ଥିଲା। ଭାରତୀୟ କ୍ରିକେଟ ଦଳର ଅଧିନାୟକ ବିରାଟ କୋହଲି ଏହି ପାଣି ପିଇଥାନ୍ତି। ଏହି ପାଣିର ଲିଟର ପିଛା ମୂଲ୍ୟ ୩ରୁ ୪ ହଜାର ଟଙ୍କା। ନିଜ ବିୟୁଟିକୁ ନେଇ ବେଶ୍ ସଚେତନ ଉର୍ବଶୀ ମଧ୍ୟ ବ୍ଲାକ୍ ୱାଟର ପିଇଥାନ୍ତି ବୋଲି ଜଣାପଡ଼ିଛି। ଏହି ପାଣି ରୋଗ ପ୍ରତିରୋଧକ ଶକ୍ତି ବଢ଼ାଇବା ସହ ଶରୀରକୁ ଆର୍ଦ୍ର ରଖିଥାଏ। କୋଭିଡ୍-୧୯ ମହାମାରୀବେଳେ ଲକ୍‌ଡାଉନ ଘୋଷଣା ହେବା ପରେ ବିରାଟ କୋହଲି ବ୍ଲାକ୍ ୱାଟର ପିଉଥିବା ଜଣାପଡ଼ିଥିଲା।

CLASSIFIED DISPLAY
MORE SPACE • SAME PRICE
TARIFF | GST 5%

For Single Day		For 7 Days		For 15 Days		For 30 days	
6x4	12x4	6x4	12x4	6x4	12x4	6x4	12x4
1,500.00	2,000.00	6,000.00	12,000.00	12,000.00	25,000.00	20,000.00	40,000.00

SMS JOB BUSINESS
Send SMS, Earn Money
ଘରେ ବସି ଶିକ୍ଷିତ ବେରୋଜଗାର ଯୁବକ, ଯୁବତୀ, ମହିଳା ବିଜିନେସ କରି ମାସକୁ 15000/- ରୁ 45000/- ପର୍ଯ୍ୟନ୍ତ ରୋଜଗାର କରନ୍ତୁ
କମ୍ପାନୀ ଦ୍ୱାରା Mobile + Laptop + Printer + 5000/- ର ଉପହାର Free
ନିଜ ନାମ ଠିକଣା ଓ ଯୋଗ୍ୟତା SMS/Call କରନ୍ତୁ
9142914076
8092781316

ରାହୁଲ କର୍ପୋରେଶନ
4G ଏବଂ 5G ମୋବାଇଲ ଟାୱାର ସ୍ଥାପନ ପାଇଁ ଗ୍ରାମ ଓ ସହରରେ ଜମି/ଛାତ/କ୍ଷେତ ଆବଶ୍ୟକ, ଅଗ୍ରିମ-65 ଲକ୍ଷ, ଭଡ଼ା 45000/-
କଲ୍ କିମ୍ବା ହ୍ୱାଟ୍ସଆପ୍ କରନ୍ତୁ
#9451882120

BINODAYA FINANCE
ପ୍ରପର୍ଟି, ପର୍ସନାଲ, ମାର୍କସିଟ୍, ବ୍ୟବସାୟ, କୃଷି, ଗୃହରଣ, ଗାଈପାଳନ ଓ କୁକୁଡ଼ା ପାଳନ ଇତ୍ୟାଦି ସମସ୍ତ ପ୍ରକାର LOAN ଘରେ ବସି ପାଆନ୍ତୁ, ସୁଧ = 2%
M=9437925782
M=9437927381
ABASING, TALAMUNDA, GAJAPATI

ALL EDITION - B/W (Everyday)
for Booking Contact:
0674-2580385
8637280816, 9338757574
7894447167, 9338226625

ପାଠକଙ୍କ ପାଇଁ ସୂଚନା: ଏହି ପୃଷ୍ଠାରେ ପ୍ରକାଶିତ କେତେକ ବିଜ୍ଞାପନକୁ ଭିତ୍ତିକରି କିଛି ପାଠକ ଠକାମିର ଶିକାର ହେଉଥିବା ଆମର ଦୃଷ୍ଟିଗୋଚର ହେଉଛି। ବିଜ୍ଞାପନ ଦେଇଥିବା ସଂସ୍ଥାମାନଙ୍କ ସହ କାରବାର କରିବା ପୂର୍ବରୁ ସବିଶେଷ ତଥ୍ୟ ଓ ନିଜର ବିବେକ ଖଟାଇ କାରବାର କରନ୍ତୁ। ଏଥିପାଇଁ ଧରିତ୍ରୀ କର୍ତ୍ତୃପକ୍ଷ ଦାୟୀ ରହିବେ ନାହିଁ।

ମନେ ପଡ଼ନ୍ତି

ଏକାଦଶାହ ଉପଲକ୍ଷେ
ଶ୍ରଦ୍ଧାଞ୍ଜଳି

ସ୍ୱର୍ଗତ କୃଷ୍ଣଚନ୍ଦ୍ର ମହାନ୍ତି
ଘର ନ. ୧୯୯, କାନନ ବିହାର, ଫେଜ-୨, ପଟିଆ, ଭୁବନେଶ୍ୱର - ୭୫୧୦୨୪
ଆବିର୍ଭାବ : ୧୨.୦୨.୧୯୫୦
ତିରୋଧାନ : ୦୯.୦୩.୨୦୨୧
ଆପଣଙ୍କର ଅମର ଆତ୍ମାର ସଦ୍‌ଗତି ନିମନ୍ତେ ପ୍ରଭୁ ଶ୍ରୀ ଜଗନ୍ନାଥଙ୍କ ନିକଟରେ ଆମମାନଙ୍କର ବିନମ୍ର ପ୍ରାର୍ଥନା। ଆପଣଙ୍କର ସ୍ନେହ, ଶ୍ରଦ୍ଧା ଏବଂ ଭଲପାଇବା ସଦା ସର୍ବଦା ଆମମାନଙ୍କର ଚିରସ୍ମରଣୀୟ ହୋଇ ରହିଥାଉ।
ଶୋକସନ୍ତପ୍ତ
ପତ୍ନୀ-ପ୍ରମିକା, ପୁତ୍ର-କିଶୋର, ଶିଶିର
ପରିବାରବର୍ଗ ଓ ଆତ୍ମୀୟସ୍ୱଜନ
ଧ-୨୦୨୬୩୩

ପ୍ରଥମ ଶ୍ରାଦ୍ଧବାର୍ଷିକ ଅବସରରେ ଶ୍ରଦ୍ଧାଞ୍ଜଳି

ସ୍ୱର୍ଗତା ପ୍ରତିମା ମହାପାତ୍ର
ଚିତ୍ତଳପୁର, ହିନ୍ଦୋଳ
ଆବିର୍ଭାବ: ୦୬।୦୬।୧୯୬୦
ତିରୋଧାନ: ୧୯।୦୩।୨୦
ଚାହୁଁ ଚାହୁଁ ଏକବର୍ଷ ବିତିଯାଇଥିଲେ ମଧ୍ୟ ଆମେ ତୋତେ କ୍ଷଣକ ପାଇଁବି ଭୁଲି ପାରୁନାହୁଁ। ତୋର ହସହସ ମୁହଁ ଏବେବି ଆଖି ଆଗରେ ନାଚି ଉଠୁଛି। ତୋ ନୀତି ଆଦର୍ଶ ଆମ ଜୀବନର ପଥପ୍ରଦର୍ଶକ ହେଉ। ତୋ ଅମର ଆତ୍ମାର ସଦ୍‌ଗତି ନିମନ୍ତେ ପ୍ରଭୁ ଉଗ୍ରେଶ୍ୱର ମହାଦେବଙ୍କ ନିକଟରେ ପ୍ରାର୍ଥନା।
-:ଶୋକସନ୍ତପ୍ତ:-
ମହାପାତ୍ର ପରିବାର, ବନ୍ଧୁ ଓ ଆତ୍ମୀୟସ୍ୱଜନ।
ଧ-୨୦୨୬୪

ଶ୍ରଦ୍ଧା ସୁମନ

ସ୍ୱର୍ଗତ ଅନନ୍ତ କିଶୋର ପାତ୍ର
ଆବିର୍ଭାବ: ତା.୦୩।୦୬।୧୯୫୩
ତିରୋଧାନ: ତା.୦୬।୦୩।୨୦୨୧
ଅନନ୍ତ କିଶୋର ପାତ୍ର ସ୍ମୃତି କମିଟି
ଶ୍ରୀରାମପୁର, ଯାଜପୁର ଟାଉନ

ଦ୍ୱୈତ ସଫଳତା

ଜଣାଶୁଣା ଫୁଟ୍‌ବଲ କ୍ଲବ ମୁମ୍ବାଇ ସିଟି ଏଫ୍‌ସି ଦ୍ୱୈତ ସଫଳତା ହାସଲ କରିଛି। ଦେଶର ଶ୍ରେଷ୍ଠ ଫୁଟ୍‌ବଲ ଲିଗ୍ ବିବେଚିତ ହେଉଥିବା ଇଣ୍ଡିଆନ ସୁପର ଲିଗ୍ (ଆଇଏସ୍‌ଏଲ୍)ର ସପ୍ତମ ସଂସ୍କରଣରେ ମୁମ୍ବାଇ ପ୍ରଥମଥର ପାଇଁ ଟାଇଟଲ ହାସଲ କରିବା ସହ ଲିଗ୍ ୱିନର୍ସ ଶିଲ୍ଡ ମଧ୍ୟ ହାସଲ କରିଥିଲା...

ମୁମ୍ବାଇ ସିଟି ଏଫ୍‌ସି ପ୍ରଥମଥର ପାଇଁ ଏକ ବଡ଼ ଧରଣର ସଫଳତା ହାସଲ କରିଛି। ସଦ୍ୟ ସମାପ୍ତ ଆଇଏସ୍‌ଏଲ୍‌ରେ ମୁମ୍ବାଇ ୨-୧ ଗୋଲରେ ଏଟିକେ ମୋହନ ବାଗାନ (ଏଟିକେଏମ୍‌ବି)କୁ ପରାସ୍ତ କରି ପ୍ରଥମଥର ପାଇଁ ଚାମ୍ପିୟନ ହେବାର ଗୌରବ ଅର୍ଜନ କରିଛି। କୋଚ୍ ସର୍ଗିଓ ଲୋବେରାଙ୍କ ତତ୍ତ୍ୱାବଧାନରେ ମୁମ୍ବାଇ ସାରା ସିଜନରେ ଉଚ୍ଚକୋଟୀର ଖେଳ ପ୍ରଦର୍ଶନ କରି ଅନ୍ୟ କ୍ଲବଗୁଡ଼ିକୁ ପଛରେ ପକାଇଥିଲା। ଫାଇନାଲ ମ୍ୟାଚ୍‌ରେ ଷ୍ଟ୍ରାଇକର ବିପିନ ସିଂ ନିର୍ଣ୍ଣାୟକ ଗୋଲ ଦେଇ ମୁମ୍ବାଇକୁ ବିଜୟୀ କରାଇଥିଲେ। ଆଇଏସ୍‌ଏଲ୍ ଇତିହାସରେ ମୁମ୍ବାଇ ଦ୍ୱିତୀୟ ଦଳ ଭାବେ ଲିଗ୍ ୱିନର୍ସ ଶିଲ୍ଡ ସହ ଲିଗ୍ ଟାଇଟଲ ହାସଲ କରିଛି। ପୂର୍ବରୁ ବେଙ୍ଗାଲୁରୁ ଏଫ୍‌ସି ଏହିଭଳି ସଫଳତା ପାଇଥିଲା। ଲିଗ୍ ୱିନର୍ସ ଶିଲ୍ଡ ହାସଲ କରିବା ସହ ମୁମ୍ବାଇ ଆସନ୍ତାବର୍ଷ ଆୟୋଜନ ହେବାକୁ ଥିବା ଏଏଫ୍‌ସି ଚାମ୍ପିୟନ୍ସ ଲିଗ୍ (ଏସିଏଲ୍) ଗ୍ରୁପ୍ ପର୍ଯ୍ୟାୟରେ ସାମିଲ ହୋଇଛି।

ମୁମ୍ବାଇ ସିଜନ ଆରମ୍ଭରୁ ଶ୍ରେଷ୍ଠ ପ୍ରଦର୍ଶନ କରି ପଏଣ୍ଟ ତାଲିକାର ଶୀର୍ଷରେ ରହିଥିଲା। ତେବେ ଲିଗ୍ ପର୍ଯ୍ୟାୟର ଶେଷ ଆଡ଼କୁ ମୁମ୍ବାଇର ପ୍ରଦର୍ଶନ ଫିକା ରହିଥିଲା। ଫଳରେ ଶୀର୍ଷରେ ରହିବା ପାଇଁ ମୁମ୍ବାଇ ଏଟିକେଏମ୍‌ବି ମଧ୍ୟ ପ୍ରତିଯୋଗିତା ଆରମ୍ଭ ହୋଇଥିଲା। ଲିଗ୍ ପର୍ଯ୍ୟାୟ ଶେଷରେ ମୁମ୍ବାଇ ୨୦ଟି ମ୍ୟାଚ୍ ଖେଳି ୧୨ଟି ବିଜୟ, ୪ଟି ଲେଖାଏ ଡ୍ର ଓ ପରାଜୟ ସହ ୪୦ ପଏଣ୍ଟ ହାସଲ କରି ଶୀର୍ଷରେ ରହିଥିଲା। ଏଟିକେଏମ୍‌ବି ମଧ୍ୟ ସମାନ ୪୦ ପଏଣ୍ଟ ହାସଲ କରିଥିଲା। ତେବେ ଗୋଲ ବ୍ୟବଧାନରେ ପଛରେ ରହିବାରୁ ମୁମ୍ବାଇ ଲିଗ୍ ପର୍ଯ୍ୟାୟରେ ଶୀର୍ଷରେ ରହିଥିଲା। ଏଟିକେଏମ୍‌ବି ରନର୍ସଅପ୍ ବିବେଚିତ ହୋଇଥିବା ବେଳେ ନର୍ଥଇଷ୍ଟ ୟୁନାଇଟେଡ ଓ ଏଫ୍‌ସି ଗୋଆ ସେମିଫାଇନାଲରେ ପ୍ରବେଶ କରିଥିଲେ। ୨୦୧୯-୨୦ ସେସନ୍‌ରେ ଏଟିକେଏଫ୍‌ସି ଆଇଏସ୍‌ଏଲ୍ ଟାଇଟଲ ହାସଲ କରିଥିଲା। ସେହିପରି ୨୦୧୮-୧୯ରେ ବେଙ୍ଗାଲୁରୁ ଏଫ୍‌ସି, ୨୦୧୭-୧୮ରେ ଚେନ୍ନାଇନ୍ ଏଫ୍‌ସି, ୨୦୧୬ରେ ଏଟିକେ ଏଫ୍‌ସି, ୨୦୧୫ରେ ଚେନ୍ନାଇନ୍ ଏଫ୍‌ସି ଓ ୨୦୧୪ରେ ଏଟିକେ ଏଫ୍‌ସି ଚାମ୍ପିୟନ ହେବାର ଗୌରବ ଅର୍ଜନ କରିଥିଲା। ଏଥର କୋଭିଡ୍-୧୯ ପାଇଁ ଆଇଏସ୍‌ଏଲ୍ ଗୋଆରେ ଖେଳାଯାଇଥିଲା। ମୋଟାମୋଟି ଉପରେ ଆଇଏସ୍‌ଏଲ୍ ସଫଳତାର ସହ ସମ୍ପନ୍ନ ହୋଇଛି। ମୁମ୍ବାଇ ଚାମ୍ପିୟନ ହୋଇଥିବାରୁ ସର୍ଗିଓ ଲୋବେରା ବେଶ୍ ଖୁସି ଜାହିର କରିଛନ୍ତି।

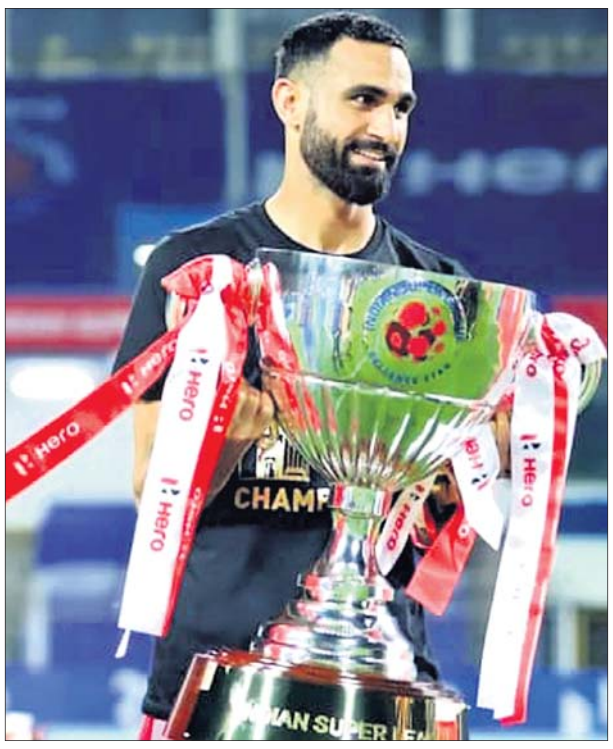

ଆଇଏସ୍‌ଏଲ୍ ଟ୍ରଫି ସହ ମୁମ୍ବାଇ ସିଟି ଏଫ୍‌ସି ଗୋଲକିପର ତଥା ଅଧିନାୟକ ଅମରିନ୍ଦର ସିଂ

ଓମ୍ୟାନ୍ ପାୱାର ମିଥାଲି

ନିର୍ମଳ କୁମାର ମିଶ୍ର

ମିଥାଲି ଦୋରାଇ ରାଜ। ଭାରତୀୟ ମହିଳା ଅନ୍ତର୍ଜାତୀୟ କ୍ରିକେଟ ଖେଳାଳି। ପୂର୍ବତନ ଏକଦିବସୀୟ ଏବଂ ଟେଷ୍ଟ କ୍ରିକେଟ କ୍ୟାପଟେନ୍। ଡାହାଣହାତୀ ବ୍ୟାଟିଂ ସହିତ ଜଣେ ପାର୍ଟ ଟାଇମ୍ ଲେଗ୍‌ବ୍ରେକ୍ ବୋଲର ରୂପେ ନିଜର ସ୍ୱତନ୍ତ୍ର ପରିଚୟ ରହିଛି ମିଥାଲିଙ୍କର। ଭାରତୀୟ ଓମ୍ୟାନ୍ କ୍ରିକେଟକୁ ତାଙ୍କର ଅବଦାନ ଅତୁଳନୀୟ ଏବଂ ଅବିସ୍ମରଣୀୟ। ଜଣେ ବିଶ୍ୱସ୍ତରୀୟ ଓମ୍ୟାନ କ୍ରିକେଟର ରୂପେ ଭାରତୀୟ ମହିଳା କ୍ରିକେଟକୁ ବେଶ୍ ଆଗକୁ ନେବା ସହିତ ଭାରତୀୟ ମହିଳା କ୍ରିକେଟକୁ ଏକ ସ୍ୱତନ୍ତ୍ର ସୋପାନରେ ପହଞ୍ଚାଇ ପାରିଛନ୍ତି। ନିକଟରେ ଦକ୍ଷିଣ ଆଫ୍ରିକା ମହିଳା କ୍ରିକେଟ ଦଳ ନିକଟରୁ ଭାରତ ଯଦିଓ ସିରିଜ ହାରିଛି ତେବେ ଏକ ବିରଳ ରେକର୍ଡର ଅଧିକାରୀ ହୋଇଛନ୍ତି ଏହି ୩୮ ବର୍ଷୀୟା ଷ୍ଟାର ଓମ୍ୟାନ କ୍ରିକେଟର। ଅନ୍ତର୍ଜାତୀୟ କ୍ରିକେଟରେ ୨୧ବର୍ଷ ଅତିକ୍ରମ କରିବା ଜଣେ ମହିଳା କ୍ରିକେଟରଙ୍କ ପକ୍ଷେ ଏତେ ସହଜ ନୁହେଁ। ମାତ୍ର ୧୬ବର୍ଷ ବୟସରେ ୧୯୯୯ ମସିହାରେ ଅନ୍ତର୍ଜାତୀୟ କ୍ୟାରିୟର ଆରମ୍ଭ କରିଥିଲେ ମିଥାଲି। କ୍ରିକେଟର ଜାଜ୍ୱଲ୍ୟମାନ କ୍ୟାରିୟର ମଧ୍ୟରେ ଆୟର୍ଲାଣ୍ଡ ବିପକ୍ଷରେ ତାଙ୍କର କ୍ୟାରିୟର ଆରମ୍ଭ କରିଥିଲେ। ୨୦୦୨ରୁ ୨୦୧୪ ମଧ୍ୟରେ ମାତ୍ର ୧୦ଟି ଟେଷ୍ଟ ମ୍ୟାଚ ଖେଳିବା ସହିତ ୬୬୩ ରନ୍ ସଂଗ୍ରହ କରିଛନ୍ତି। ସେହି ସଂକ୍ଷିପ୍ତ କ୍ୟାରିୟର ମଧ୍ୟରେ ଇଂଲଣ୍ଡ ବିପକ୍ଷରେ ୨୧୪ ରନ୍ ସଂଗ୍ରହ କରିବା ସହିତ ଗୋଟିଏ ଶତକ ସହିତ ୫୧ ଶତକଡା ହାରରେ ରନ୍ ସଂଗ୍ରହ କରିଛନ୍ତି। ଟେଷ୍ଟ ଫର୍ମାଟର ଡେବ୍ୟୁ ମ୍ୟାଚ ଇଂଲଣ୍ଡ ବିପକ୍ଷରେ ଆରମ୍ଭ କରିଥିଲେ ମିଥାଲି। ସେହିପରି ଶେଷ ଟେଷ୍ଟ ମ୍ୟାଚ ୨୦୧୪ରେ ସାଉଥ ଆଫ୍ରିକା ବିପକ୍ଷରେ ଖେଳିଥିଲେ। ସେହିପରି ଏକଦିବସୀୟ ମ୍ୟାଚ ଆୟର୍ଲାଣ୍ଡ ବିପକ୍ଷରେ ଆରମ୍ଭ କରି ୨୧୧ଟି ମ୍ୟାଚ ଖେଳି ୭ ହଜାରରୁ ଅଧିକ ରନ୍ ସଂଗ୍ରହ କରିବା ସହିତ ସେ ପ୍ରଥମ ମହିଳା ଖେଳାଳି ରୂପେ ୨ ଶହରୁ ଅଧିକ ଏକଦିବସୀୟ ମ୍ୟାଚ ଖେଳି ବିଶ୍ୱ ରେକର୍ଡ ହାସଲ କରିଛନ୍ତି। ଏହି ଫର୍ମାଟ୍‌ରେ ୭ଟି ଶତକ ସହିତ ୫୩ଟି ଅର୍ଦ୍ଧଶତକ ଓ ୫୦ ଆଭରେଜରେ ସଂଗ୍ରହ କରି ସେ ନିଜର ସାମର୍ଥ୍ୟ ପ୍ରମାଣ କରିଛନ୍ତି। ଜଣେ ଏକଦିବସୀୟ ସ୍ପେଶାଲିଷ୍ଟ ଖେଳାଳି ରୂପେ ନିଜକୁ ପ୍ରତିପାଦନ କରିଛନ୍ତି। ସେହିପରି ୨୦୦୬ରୁ ୨୦୧୯ ମଧ୍ୟରେ ୮୯ଟି ଟି୨୦ ମ୍ୟାଚ ଖେଳି ୨୩୬୪ରନ୍ ସଂଗ୍ରହ କରିଛନ୍ତି। ଟି-୨୦ ଫର୍ମାଟରେ ତାଙ୍କର ସର୍ବାଧିକ ସ୍କୋର ୯୭ ନଟ୍ ଆଉଟ୍ ରହିଛି। ଟେଷ୍ଟ ମ୍ୟାଚ ଏବଂ ଟି୨୦ ମ୍ୟାଚ୍‌ରେ କୌଣସି ଉଇକେଟ ନେଇ ନ ଥିବା ବେଳେ ଏକଦିବସୀୟ ଫର୍ମାଟ୍‌ରେ ସେ ୮ଟି ଉଇକେଟ ନିଜର ଲେଗ ବ୍ରେକ୍ ବୋଲିଂ ମାଧ୍ୟମରେ ନେବାକୁ ସକ୍ଷମ ହୋଇଛନ୍ତି। ଟେଷ୍ଟରେ ଥରେ ସେ ମ୍ୟାନ ଅଫ୍ ଦି ମ୍ୟାଚ ହୋଇଥିବା ବେଳେ ଦିନିକିଆରେ ସେ ୧୯ଥର ଏବଂ ଟି୨୦ ମ୍ୟାଚରେ ୧୧ଥର ମ୍ୟାନ ଅଫ୍ ଦି ମ୍ୟାଚ ବିବେଚିତ ହୋଇଛନ୍ତି।

ଅଭିଜ୍ଞ ଭାରତୀୟ ମହିଳା କ୍ରିକେଟର ମିଥାଲି ରାଜ ଏକାଧିକ ସଫଳତା ଓ ରେକର୍ଡର ଅଧିକାରୀ ହୋଇଛନ୍ତି। ପ୍ରଥମ ଭାରତୀୟ ମହିଳା କ୍ରିକେଟର ଭାବେ ୩୮ ବର୍ଷୀୟ ମିଥାଲି ଅନ୍ତର୍ଜାତୀୟ କ୍ରିକେଟରେ ୧୦ ହଜାର ରନ୍ ଓ ପ୍ରଥମ ମହିଳା ଭାବେ ଦିନିକିଆରେ ୭ ହଜାର ରନ୍ ପୂରଣ କରିଛନ୍ତି। ଦୀର୍ଘ ଦୁଇ ଦଶନ୍ଧି ଧରି ସେ ଅନ୍ତର୍ଜାତୀୟ କ୍ରିକେଟରେ ସକ୍ରିୟ ରହିଛନ୍ତି। ୩ଟି ଯାକ ଫର୍ମାଟ୍‌ରେ ଦୃଷ୍ଟାନ୍ତମୂଳକ ପ୍ରଦର୍ଶନ କରି ସେ ଅନ୍ୟମାନଙ୍କ ପାଇଁ ଉଦାହରଣ ସୃଷ୍ଟି କରିଛନ୍ତି...

ତିନିଟି ଫର୍ମାଟରେ ପ୍ରଥମ ମହିଳା କ୍ରିକେଟର ରୂପେ ୧୦ ହଜାରରୁ ଊର୍ଦ୍ଧ୍ୱ ରନ୍ ସଂଗ୍ରହ କରିବା ସହିତ ଇଂଲଣ୍ଡର ଚାର୍ଲୋଟେ ଏଡୱାର୍ଡଙ୍କ ପରେ ଦ୍ୱିତୀୟ କ୍ରିକେଟର ରୂପେ ଏହି ସଫଳତାର ଅଧିକାରୀ ହୋଇଛନ୍ତି। ପ୍ରଥମ ମହିଳା କ୍ରିକେଟର ରୂପେ ଦିନିକିଆ ମ୍ୟାଚରେ ୭ଟି କ୍ରମାଗତ ଇନିଂସରେ ଅର୍ଦ୍ଧଶତକ କରି ବିଶ୍ୱରେକର୍ଡ କରିଛନ୍ତି। ପ୍ରଥମ ମହିଳା ଖେଳାଳି ରୂପେ ୨ଶହରୁ ଅଧିକ ଦିନିକିଆ ମ୍ୟାଚ ଖେଳିବାରେ ମଧ୍ୟ ରେକର୍ଡ ହାସଲ କରିଛନ୍ତି। ଅନ୍ତର୍ଜାତୀୟ କ୍ରିକେଟ କାଉନସିଲ (ଆଇସିସି) ଦ୍ୱାରା ଆୟୋଜିତ ବିଶ୍ୱକପ୍‌ରେ ପ୍ରଥମ ଭାରତୀୟ ଏବଂ ପଞ୍ଚମ ଖେଳାଳି ରୂପେ ୧ ହଜାରରୁ ଅଧିକ ରନ୍ ସଂଗ୍ରହ କରିଛନ୍ତି। କ୍ରମାଗତ ୧୦୯ଟି ଦିନିକିଆ ମ୍ୟାଚ ଖେଳି ସେ ବିଶ୍ୱ ରେକର୍ଡ କରିଛନ୍ତି। ପୁରୁଷ ଏବଂ ମହିଳା ଖେଳାଳି ଦୃଷ୍ଟିକୋଣରୁ ସେ ଏକମାତ୍ର ଭାରତୀୟ ରୂପେ ୨୦୦୫ ଏବଂ ୨୦୧୭ ଆଇସିସି ବିଶ୍ୱକପ୍‌ରେ ଅଧିନାୟକ ରହି ଅନନ୍ୟ ରେକର୍ଡର ଅଧିକାରୀ ହୋଇଛନ୍ତି। ଏଥିସହିତ ୨୦୧୯ରେ ନ୍ୟୁଜିଲାଣ୍ଡ ମହିଳା ଦଳ ବିପକ୍ଷରେ ୨୦୦ତମ ଏକଦିବସୀୟ ମ୍ୟାଚ ଖେଳିଥିଲେ। ୨୦୧୮ ମହିଳା ଟି୨୦ ଏସିଆକପ୍‌ରେ ସେ ୨ ହଜାର ରନ୍ ଅତିକ୍ରମ କରିବା ସହିତ ପ୍ରଥମ ମହିଳା କ୍ରିକେଟର ଭାବେ ଏହି ସଫଳତା ପାଇଛନ୍ତି।

ଦେଶ ପାଇଁ ଏବଂ ମହିଳା କ୍ରିକେଟକୁ ତାଙ୍କର ଅବିସ୍ମରଣୀୟ ଦାନ ପାଇଁ ସେ ୨୦୦୩ରେ ଅର୍ଜୁନ ପୁରସ୍କାର, ୨୦୧୫ରେ ପଦ୍ମଶ୍ରୀ ପୁରସ୍କାର, ୨୦୧୫ରେ ମଧ୍ୟ ୱିକ୍‌ଡେନ ଇଣ୍ଡିଆନ କ୍ରିକେଟର ପୁରସ୍କାର, ୨୦୧୭ରେ ୟୁଥ ସ୍ପୋର୍ଟ୍ସ ଆଇକନ୍ ପୁରସ୍କାର, ୨୦୧୭ରେ ଭଗ୍ ସ୍ପୋର୍ଟସ ଆଇକନ୍ ପୁରସ୍କାର, ୨୦୧୭ରେ ବିବିସି ଓମେନ ପୁରସ୍କାର ହାସଲ କରିଛନ୍ତି। ତାଙ୍କର ଆଦର୍ଶର ଖେଳାଳି ସଚିନ ତେନ୍ଦୁଲକର ରହିଆସିଛନ୍ତି। ତାଙ୍କର ସଫଳତା ଯୋଗୁ ଭାରତ ୧୯୯୭, ୨୦୦୦, ୨୦୦୯ ଦିନିକିଆ ବିଶ୍ୱକପ୍‌ରେ ଖେଳିବା ସହିତ ୨୦୦୯, ୨୦୧୦ ଟି୨୦ ବିଶ୍ୱକପ୍ ସେମିଫାଇନାଲ ଖେଳିବା ପାଇଁ ଯୋଗ୍ୟ ବିବେଚିତ ହୋଇଥିଲା। ତାଙ୍କ ଦ୍ୱାରା ଅନୁପ୍ରାଣୀତ ହୋଇ ହରମନପ୍ରୀତ କୌର, ସ୍ମୃତି ମାନ୍ଧାନା, ପୁନମ ଯାଦବ, ଦୀପ୍ତି ଶର୍ମା, ସେଫାଲୀ ବର୍ମା, ଝୁଲଣ ଗୋସ୍ୱାମୀ, ପ୍ରିୟା ପୁନିଆ, ବେଦା କ୍ରିଷ୍ଣନଙ୍କ ପରି ଅନେକ ପ୍ରତିଭା ସମ୍ପନ୍ନ ଖେଳାଳି ସୃଷ୍ଟି ହୋଇଛନ୍ତି ଓ ଏମାନେ ଭାରତ ମହିଳା କ୍ରିକେଟକୁ ଗୌରବାନ୍ୱିତ କରିଆସୁଛନ୍ତି।

ସଂକ୍ଷେପରେ...

ପୂରା ନାମ: ମିଥାଲି ଦୋରାଇ ରାଜ
ଜନ୍ମ: ୩ ଡିସେମ୍ବର ୧୯୮୨, ଯୋଧପୁର
ବୟସ: ୩୮
ଉଚ୍ଚତା: ୫ ଫୁଟ ୪ ଇଞ୍ଚ୍
ଭୂମିକା: ବ୍ୟାଟର
ବ୍ୟାଟିଂ: ଡାହାଣହାତୀ
ଟେଷ୍ଟ ମ୍ୟାଚ୍: ୧୦
ରନ : ୬୬୩
ଆଭରେଜ: ୫୧.୦୦
ଶତକ: ୧
ଅର୍ଦ୍ଧଶତକ: ୪
ଟପ୍ ସ୍କୋର:୨୧୪
ଦିନିକିଆ ମ୍ୟାଚ୍: ୨୧୪
ରନ: ୭୦୯୮
ଆଭରେଜ: ୫୧.୦୬
ଶତକ: ୭
ଅର୍ଦ୍ଧଶତକ: ୫୫
ଟପ୍ ସ୍କୋର: ୧୨୫*
ଟି୨୦ ମ୍ୟାଚ୍: ୮୯
ରନ: ୨,୩୬୪
ଆଭରେଜ: ୩୭.୫୨
ଅର୍ଦ୍ଧଶତକ: ୧୭
ଟପ୍ ସ୍କୋର: ୯୭

ଲକି କ୍ରିକେଟର

କର୍ନାଟକ ଅଲରାଉଣ୍ଡର କ୍ରିଷ୍ଣାପ୍ପା ଗୋଥାମ ଏଥର ଆଇପିଏଲ୍ ଖେଳାଳି ନିଲାମରେ ସବୁଠାରୁ ଭାଗ୍ୟଶାଳୀ ସାବ୍ୟସ୍ତ ହୋଇଛନ୍ତି। ବେସ୍ ପ୍ରାଇସ୍ ୨୦ ଲକ୍ଷ ଥିବା ବେଳେ ଚେନ୍ନାଇ ସୁପର କିଙ୍ଗ୍ସ ତାଙ୍କୁ ୯.୨୫ କୋଟି ଟଙ୍କାରେ କ୍ରୟ କରିଛି। ଏଥିସହ ମହେନ୍ଦ୍ର ସିଂ ଧୋନୀଙ୍କ ନେତୃତ୍ୱରେ ଆଇପିଏଲ୍ ଖେଳିବାର ତାଙ୍କ ଦୀର୍ଘ ଦିନର ସ୍ୱପ୍ନ ପୂରଣ ହେବ...

କଥାରେ ଅଛି ପରିଶ୍ରମ ଫଳ କେବେ ହେଲେ ବୃଥା ଯାଏନାହିଁ। ବିଳମ୍ବରେ ହେଲେ ମଧ୍ୟ ନିଶ୍ଚୟ ମିଳିଥାଏ। ସଦ୍ୟ ସମାପ୍ତ ହୋଇଥିବା ଆଇପିଏଲ-୧୪ ନିଲାମ୍ ପ୍ରକ୍ରିୟାରେ ଏହା ପ୍ରମାଣିତ ହୋଇଛି। କର୍ନାଟକର କ୍ରିଷ୍ଣାପ୍ପା ଗୋଥାମଙ୍କ ପରି ପରିଶ୍ରମୀ କ୍ରିକେଟରଙ୍କ କ୍ଷେତ୍ରରେ ଏହା ବାସ୍ତବ ରୂପ ନେଇଛି। ରାତାରାତି ଷ୍ଟାର ବନିଯାଇଛନ୍ତି ଏହି ଭାଗ୍ୟବାନ କ୍ରିକେଟିୟର। ଭାଗ୍ୟଦେବୀ ତାଙ୍କ ଉପରେ ପ୍ରସନ୍ନ ହେବା ଫଳରେ ଜଣେ କ୍ରିକେଟ ଖେଳାଳି ଭାବରେ ତାଙ୍କର ବହୁ ଦିନର ସ୍ୱପ୍ନ ସାର୍ଥକ ହୋଇଛି। ଆଇପିଏଲ-୧୪ ତାଙ୍କର ଭାଗ୍ୟ ସଂପୂର୍ଣ୍ଣ ବଦଳାଇ ଦେଇଛି। ଏପର୍ଯ୍ୟନ୍ତ ଅନ୍ତର୍ଜାତୀୟ ଖେଳାଳିର ମାନ୍ୟତା ପାଇ ନ ଥିବା ଅଲରାଉଣ୍ଡର ଗୋଥାମଙ୍କୁ ଚେନ୍ନାଇ ସୁପର କିଙ୍ଗ୍ସ (ସିଏସ୍‌କେ) ଗତ ନିଲାମ ପ୍ରକ୍ରିୟାରେ ସ୍ୱଦେଶୀ ଖେଳାଳି ରୂପେ ୯.୨୫ କୋଟି ଟଙ୍କାରେ କ୍ରୟ କରି ସମସ୍ତଙ୍କୁ ଆଶ୍ଚର୍ଯ୍ୟ ଚକିତ କରିଛି। ସମଗ୍ର କ୍ରିକେଟ ଜଗତରେ ଜଣେ ଚର୍ଚ୍ଚିତ ଚେହେରା ପାଲଟି ଯାଇଛନ୍ତି ଗୋଥାମ; ଯାହାକି ସମସ୍ତ ଯୁବ କ୍ରିକେଟରଙ୍କ ପାଇଁ ସେ ପ୍ରେରଣାର ଉତ୍ସ ହୋଇପାରିଛନ୍ତି।

ବୟସ ମାତ୍ର ୩୨ବର୍ଷ । ସେ କର୍ନାଟକ ପକ୍ଷରୁ ଘରୋଇ ରଣଜୀ ଟ୍ରଫି ମ୍ୟାଚ ଖେଳିଛନ୍ତି। କଠିନ ପରିଶ୍ରମୀ କ୍ରିକେଟର ରୂପେ ସେ ବେଶ୍ ଜଣାଶୁଣା। ନିଜର ରାଇଟ ଆର୍ମ ଅଫ ବ୍ରେକ୍ ବୋଲିଂ ପାଇଁ ପରିଚିତ। ସେ ଜଣେ ଭଲ ଅଲରାଉଣ୍ଡର ମଧ୍ୟ। ଲୋୟର ଅର୍ଡରେ ବ୍ୟାଟିଂ କରି ବିଗ୍ ହିଟ୍ କରିବାରେ ବେଶ୍ ସିଦ୍ଧହସ୍ତ। ମ୍ୟାଚ ଫିନିଶିଂ କରିବାର ଦକ୍ଷତା ମଧ୍ୟ ରହିଛି। କର୍ନାଟକ ରଣଜୀ ମ୍ୟାଚ ପାଇଁ ୨୦୧୨ ମସିହାରେ ବେଙ୍ଗଲ ବିପକ୍ଷରେ ଫାଷ୍ଟକ୍ଲାସ କ୍ୟାରିୟର ଆରମ୍ଭ କରିଥିଲେ। ଉତ୍ତର ପ୍ରଦେଶ ବିପକ୍ଷରେ ମ୍ୟାଚ ଖେଳିବା ସମୟରେ ନିଜର ବିବାଦୀୟ ବୋଲିଂ ଆକସନ୍ ପାଇଁ ଦଳଠାରୁ ବେଶ୍ କିଛି ବର୍ଷ ପାଇଁ ଦୂରେଇ ରହିବାକୁ ପଡିଥିଲା। ଅନିଲ କୁୟଲେଙ୍କ ପରାମର୍ଶ କ୍ରମେ ଏହି ସ୍ପିନ୍ଟ୍ କ୍ରିକେଟର ନିଜର କଠିନ ପରିଶ୍ରମ, ଦକ୍ଷତା ଏବଂ ପ୍ରତିଭା ଯୋଗୁଁ ନିଜର ଆତ୍ମ ବିଶ୍ୱାସ ଫେରିପାଇଥିଲେ। ୨୦୦୮ ମସିହାରେ ଅଷ୍ଟ୍ରେଲିଆ ଟିମ୍ ଭାରତ ଗସ୍ତରେ ଆସିଥିବା ସମୟରେ ଟିମ୍ ଇଣ୍ଡିଆର ନେଟ୍ ବୋଲର ଭାବେ ଦଳକୁ ସହାୟତା ପ୍ରଦାନ କରିଥିଲେ। ବର୍ତ୍ତମାନ ଇଂଲଣ୍ଡର ଭାରତ ଗସ୍ତ ସହିତ ଅହମଦାବାଦରେ ଭାରତୀୟ ବ୍ୟାଟ୍ସମ୍ୟାନଙ୍କୁ ନେଟ୍‌ରେ ବୋଲିଂ କରୁଛନ୍ତି। ତେବେ ହଠାତ୍ ଏହି ଭାଗ୍ୟବାନ ତଥା ପରିଶ୍ରମୀ କ୍ରିକେଟରଙ୍କ ଭାଗ୍ୟ ହଠାତ୍ ଖୋଲିଗଲା। ୨୦୧୬-୧୭ ରଣଜୀ ସିଜନ୍ ତାଙ୍କ କ୍ୟାରିୟରର ଶ୍ରେଷ୍ଠ ସମୟ ରହିଥିଲା। କର୍ନାଟକ ପକ୍ଷରୁ ପୁନର୍ବାର ଖେଳି ଦିଲ୍ଲୀ ଏବଂ ଆସାମ ବିପକ୍ଷରେ ୫ଟି ଲେଖାଏ ଉଇକେଟ୍ ନେଇ କର୍ନାଟକକୁ ମ୍ୟାଚ ଜିତାଇବାରେ ପ୍ରମୁଖ ଭୂମିକା ଗ୍ରହଣ କରିଥିଲେ। ଏପରି ଶ୍ରେଷ୍ଠ ପ୍ରଦର୍ଶନ ଯୋଗୁ ମୁମ୍ବାଇ ଇଣ୍ଡିଆନ୍ସ ୨ କୋଟି ଟଙ୍କାରେ କ୍ରୟ କରି ତାଙ୍କର ସ୍ୱପ୍ନର ଆଇପିଏଲ ଅଭିଯାନର ସୁଯୋଗ ଦେଇଥିଲା। ତାଙ୍କର ବେସ୍ ପ୍ରାଇସ୍ ମାତ୍ର ୨୦ଲକ୍ଷ ଟଙ୍କା ରହିଥିଲା। ଆସାମ ବିପକ୍ଷ ରଣଜୀ ଟ୍ରଫି ମ୍ୟାଚରେ ଶତକ ହାସଲ କରିବା ସହିତ ବୋଲିଂରେ ଚମତ୍କାରିତା ଯୋଗୁ ୨୦୧୮ରେ ରାଜସ୍ଥାନ ରୟାଲସ୍ ତାଙ୍କୁ ୬.୨କୋଟି ମୂଲ୍ୟରେ କ୍ରୟ କରି ୨୦୧୮ ଏବଂ ୨୦୧୯ ପାଇଁ ଦଳରେ ସାମିଲ କରିଥିଲା। ୨୦୧୭ ଆଇପିଏଲରେ ଭଲ ପ୍ରଦର୍ଶନ କରି ନ ଥିଲେ ମଧ୍ୟ ରାଜସ୍ଥାନ ରୟାଲସ୍ ତାଙ୍କୁ ଅକସନ୍ ପ୍ରକ୍ରିୟାରେ ୬.୨ କୋଟି ଟଙ୍କାରେ କ୍ରୟ କରିବା ସମସ୍ତ ଫ୍ରାଞ୍ଚାଇଜ୍ ଏବଂ ଖେଳାଳିମାନଙ୍କୁ ଆଶ୍ଚର୍ଯ୍ୟ କରିଥିଲା।

ଘରୋଇ ଟି୨୦ ମ୍ୟାଚରେ ୬୨ଟି ମ୍ୟାଚ ଖେଳି ୫୯୪ରନ୍ କରିବା ସହିତ ୪୧ଟି ଉଇକେଟ ହାସଲ କରିଥିଲେ। ୨୦୧୮ ଆଇପିଏଲ ସଂସ୍କରଣରେ ରାଜସ୍ଥାନ ରୟାଲ୍ସ ପକ୍ଷରୁ ୧୫ଟି ମ୍ୟାଚରୁ ୧୩ଟିମ୍ୟାଚ ଖେଳି ୧୮୬ରନ୍‌କରିବା ସହିତ ସର୍ବାଧିକ ରନ୍ ୩୩ ନଟଆଉଟ ରହିଥିଲା। ସେହିପରି ବୋଲିଂରେ ୧୫ଟି ମ୍ୟାଚରୁ ୧୧ଟି ଉଇକେଟ ନେଇଥିଲେ। ୨୦୧୯ରେ ୭ଟି ମ୍ୟାଚ ଖେଳି ମୋଟ ୧୮ରନ୍ କରିବା ସହିତ ଗୋଟିଏ ଉଇକେଟ ନେଇଥିଲେ। ୨୦୨୦ ଆଇପିଏଲରେ କିଙ୍ଗସ୍ ଏକାଦଶ ପଞ୍ଜାବ ତାଙ୍କୁ ୬.୨ କୋଟିରେ କିଣିଥିବା ବେଳେ ଏହି ଅଲରାଉଣ୍ଡର ମାତ୍ର ୨ଟି ମ୍ୟାଚ ପଞ୍ଜାବ ପକ୍ଷରୁ ଖେଳି ନୈରାଶ୍ୟଜନକ ପ୍ରଦର୍ଶନ କରିଥିଲେ ଓ ପଞ୍ଜାବ ତାଙ୍କୁ ରିଲିଜ କରିଥିଲା। ୨୦ଲକ୍ଷ ଟଙ୍କା ବେସ୍ ପ୍ରାଇସ ଥିବା ଏହି ୩୨ ବର୍ଷୀୟ କର୍ନାଟକ ଅଫସ୍ପିନରଙ୍କ ମାତ୍ର ୨୪ଟି ଆଇପିଏଲ ମ୍ୟାଚ ଖେଳିବାର ଅଭିଜ୍ଞତା ରହିଛି। ୨୦୨୦ରେ କିଙ୍ଗସ୍ ଏକାଦଶ ପଞ୍ଜାବ ପକ୍ଷରୁ ମାତ୍ର ୨ଟି ମ୍ୟାଚ ଖେଳି ୪୨ରନ୍ କରିଥିଲେ।

ମାତ୍ର ଆଇପିଏଲ-୧୪ ତାଙ୍କର ଭାଗ୍ୟ ବଦଳାଇ ଦେଇଛି। ତାଙ୍କୁ ଦଳରେ ନେବା ପାଇଁ ଆରସିବି ଏବଂ କୋଲକାତା ନାଇଟ୍ ରାଇଡର୍ସ ମଧ୍ୟରେ ପ୍ରତିଯୋଗିତା ଚାଲିଥିବା ବେଳେ ବାଜି ମାରିନେଇଛି ସିଏସ୍‌କେ। ତାଙ୍କୁ ୯.୨୫ କୋଟିରେ ଦଳରେ ସାମିଲ କରି ବେଶ୍ ଚର୍ଚ୍ଚାରେ

ଧରିତ୍ରୀ
DHARITRI
www.orissakhabar.com/ www.dharitri.com ପୃଷ୍ଠା ୧୪ Press Regd. No. R.N. 21326/74 Postal Regd. No. BN/42/21-23. ଭୁବନେଶ୍ୱର, ଶୁକ୍ରବାର, ମାର୍ଚ୍ଚ ୧୯/୨୦୨୧ Bhubaneswar, Friday, March 19/ 2021

କଳିଙ୍ଗ ଷ୍ଟାଡିୟମରେ ଚାଲିଥିବା ହକି ଇଣ୍ଡିଆ ଜାତୀୟ ଏକାଡେମୀ ମହିଳା ହକି ଟୁର୍ନାମେଣ୍ଟର ସବ୍‌ଜୁନିୟର ବିଭାଗରେ ଓଡ଼ିଶା ନାଭାଲ ଟାଟା ହକି ହାଇ ପରଫର୍ମାନ୍ସ ସେଣ୍ଟର ବିଜୟୀ ହେବାପରେ ଉପ ଅଧିନାୟିକା ସୁମି ମୁଣ୍ଡାରୀ ଖେଳାଳିଙ୍କ ସହ ସେଲ୍‌ଫି ନେଉଛନ୍ତି। (ଫଟୋ: ବିକାଶ)

ଓଡ଼ିଶାର କ୍ରମାଗତ ତୃତୀୟ ବିଜୟ

ଭୁବନେଶ୍ୱର, ୧୮।୩(କ୍ରୀଡ଼ା ପ୍ରତିନିଧି)

ଉଭୟ ବୋଲିଂ ଓ ବ୍ୟାଟିଂରେ ଆକର୍ଷଣୀୟ ପ୍ରଦର୍ଶନ କରି ଓଡ଼ିଶା ସୁରର୍‌ର ସି.କେ. ପିଥାଓ୍ୱାଲା ଗ୍ରାଉଣ୍ଡରେ ଚାଲିଥିବା ଜାତୀୟ ସିନିୟର ଏକଦିବସୀୟ ମହିଳା କ୍ରିକେଟ ଟୁର୍ନାମେଣ୍ଟର ଗୁରୁବାର ଅନୁଷ୍ଠିତ ମ୍ୟାଚରେ ଛତିଶଗଡ଼କୁ ୫ ଉଇକେଟରେ ପରାସ୍ତ କରିଛି। ଛତିଶଗଡ଼ ପକ୍ଷରୁ ଧାର୍ଯ୍ୟ ୧୪୯ ରନ ବିଜୟ ଲକ୍ଷ୍ୟକୁ ଓଡ଼ିଶା ୪୦.୧ ଓଭରରେ ୫ ଉଇକେଟ ହରାଇ ହାସଲ କରି ନେଇଥିଲା। ମାର୍ଚ୍ଚ ୧୨ରେ ଝାଡ଼ଖଣ୍ଡଠାରୁ ପ୍ରଥମ ମ୍ୟାଚରେ ୫ ଉଇକେଟରେ ହାରିବା ପରେ ଓଡ଼ିଶାର ଏହା କ୍ରମାଗତ ତୃତୀୟ ବିଜୟ। ପରବର୍ତ୍ତୀ ୨ ମ୍ୟାଚରେ ଓଡ଼ିଶା ୯ ଉଇକେଟରେ ହାଇଦ୍ରାବାଦ ଏବଂ ୪୩ ରନରେ ତ୍ରିପୁରାକୁ ପରାସ୍ତ କରିଥିଲା। ୪ ଲିଗ୍ ମ୍ୟାଚ ଖେଳିବା ପରେ ଓଡ଼ିଶା ୧୨ ପଏଣ୍ଟ ସହ ଗ୍ରୁପ 'ଏ' ଟେବୁଲର ତୃତୀୟ ସ୍ଥାନରେ ରହିଛି। ସମାନ ପଏଣ୍ଟ ପାଇଥିଲେ ହେଁ ଉନ୍ନତ ରନ ହାର ଯୋଗୁ ହାଇଦ୍ରାବାଦ ଓ ଝାଡ଼ଖଣ୍ଡ ପ୍ରଥମ ଦୁଇ ସ୍ଥାନ ଅଧିକାର କରିଛନ୍ତି।

ଟସ୍ ଜିତି ଓଡ଼ିଶା ପ୍ରଥମେ ଫିଲ୍ଡିଂ ନିଷ୍ପତ୍ତି ନେଇଥିଲା। ଅଧିନାୟିକା ମଧୁସ୍ମିତା ବେହେରାଙ୍କ ନିଷ୍ପତ୍ତି ଉଚିତ ସାବ୍ୟସ୍ତ ହୋଇଥିଲା। ଓଡ଼ିଶା ସ୍ପିନରଙ୍କୁ ମୁକାବିଲା କରି ନ ପାରି ଛତିଶଗଡ଼ ୪୯.୪ ଓଭରରେ ମାତ୍ର ୧୪୮ ରନକରି ଅଲଆଉଟ ହୋଇଥିଲା। ଦଳ ପକ୍ଷରୁ ମନପ୍ରୀତ କୌର ସର୍ବାଧିକ ୩୨ ଓ ଐଶ୍ୱର୍ଯ୍ୟା ସିଂ ୨୫ ରନ କରିଥିଲେ। ଓଡ଼ିଶା ପକ୍ଷରୁ ମଧୁସ୍ମିତା ୩ଟି, ରସନାରା ପରବିନ ୩ଟି ଓ ସୁଶ୍ରୀ ଦିବ୍ୟଦର୍ଶିନୀ ପ୍ରଧାନ ୨ଟି ଉଇକେଟ ନେଇଥିଲେ। ଜବାବରେ ଓଡ଼ିଶା ଟସ୍ ଅର୍ଡରର ଭଲ ପ୍ରଦର୍ଶନ ଯୋଗୁ ୪୦.୧ ଓଭରରେ ୫ ଉଇକେଟ ହରାଇ ୧୫୨ ରନ ସଂଗ୍ରହ କରି ନେଇଥିଲା। ମାଧୁରୀ ମେହେଟା ୪୭, ସରିତା ମେହେର ୪୧ ରନ ସହ ଟପ୍ ସ୍କୋରର ରହିଥିଲେ। ପରାଜିତ ଦଳର ରିତୁ ମେଶ୍ରମ ଓ ମନପ୍ରୀତ କୌର ୨ଟି ଲେଖାଏ ଉଇକେଟ ନେଇଥିଲେ। ଓଡ଼ିଶା ଖୋଲଭାଡ ଜିମଖାନା ଗ୍ରାଉଣ୍ଡରେ ଏହାର ଶେଷ ଲିଗ୍ ମ୍ୟାଚ ୨୦ ତାରିଖରେ ଗୁଜରାଟ ସହ ଖେଳିବ।

ସରିତା ମେହେର ରସନାରା ପରବିନ ମାଧୁରୀ ମେହେଟା ମଧୁସ୍ମିତା ବେହେରା

ସଂକ୍ଷିପ୍ତ ସ୍କୋର

ଛତିଶଗଡ଼ ୪୯.୪ ଓଭରରେ ୧୪୮/ଅଲଆଉଟ (ମନପ୍ରୀତ କୌର-୩୨, ଐଶ୍ୱର୍ଯ୍ୟା ସିଂ ୨୫, ମଧୁସ୍ମିତା ବେହେରା ୬.୪-୦-୨୨-୩, ରସନାରା ପରବିନ ୧୦-୨-୧୭-୩, ସୁଶ୍ରୀ ଦିବ୍ୟଦର୍ଶିନୀ ୧୦-୦-୨୯-୨)। ଓଡ଼ିଶା ୪୦.୧ ଓଭରରେ ୧୫୨/୫(ମାଧୁରୀ ମେହେଟା-୪୭, ସରିତା ମେହେର-୪୧, ରିତୁ ମେଶ୍ରମ-୨/୩୬, ମନପ୍ରୀତ କୌର-୨/୨୩)।

ଏନ୍‌ଟିଏଚ୍‌ର ଦ୍ୱିତୀୟ ବିଜୟ

ଭୁବନେଶ୍ୱର, ୧୮।୩(କ୍ରୀଡ଼ା ପ୍ରତିନିଧି)

ସ୍ଥାନୀୟ କଳିଙ୍ଗ ଷ୍ଟାଡିୟମରେ ଚାଲିଥିବା ସର୍ବପ୍ରଥମ ହକି ଇଣ୍ଡିଆ ଜାତୀୟ ଏକାଡେମୀ ମହିଳା ହକି ଟୁର୍ନାମେଣ୍ଟର ସବ୍‌ଜୁନିୟର ବିଭାଗରେ ଓଡ଼ିଶା ନାଭାଲ ଟାଟା ହକି ହାଇ ପରଫର୍ମାନ୍ସ ସେଣ୍ଟର (ଏନଟିଏଚ୍) ବିଜୟୀ ହୋଇଛି। ଗୁରୁବାର ଓଡ଼ିଶା ଦଳ ୮-୦ ଗୋଲରେ ଜୟ ଭାରତ ହକି ଏକାଡେମୀକୁ ପରାସ୍ତ କରିଛି। ବିଜୟୀ ଦଳ ପକ୍ଷରୁ ରୁଟି ଇଲାନୀ ୨୨, ୩୭ ଓ ଅଧିନାୟିକା ମୁନମୁନି ଦାସ ୧୬ ଓ ୫୬ତମ ମିନିଟରେ ୨ଟି ଲେଖାଏ ଗୋଲ ଦେଇଥିବାବେଳେ ଅସିମା ରାଉତ ୨ୟ, ପ୍ରିୟା ଟପ୍ପୋ ୩୪, ସନ୍ଦମ ବାବିରାନି ୯ମ ଓ ସୁପ୍ରିୟା ଗୁଚ୍ଛର ୫୦ତମ ମିନିଟରେ ଗୋଟିଏ ଲେଖାଏ ଗୋଲ ଦେଇଥିଲେ। ପ୍ରତିଯୋଗିତାରେ ଓଡ଼ିଶାର ଏହା କ୍ରମାଗତ ଦ୍ୱିତୀୟ ବିଜୟ। ବୁଧବାର ପ୍ରଥମ ମ୍ୟାଚରେ ଦଳ ମଧ୍ୟପ୍ରଦେଶ ହକି ଏକାଡେମୀକୁ ୫-୦ ଗୋଲରେ ପରାସ୍ତ କରିଥିଲା। ଦ୍ୱିତୀୟ ଦିବସରେ ଅନ୍ୟ ଦଳଗୁଡ଼ିକ ମଧ୍ୟରେ ଅଲିମ୍ପିଆନ ବିବେକ ସିଂ ହକି ଏକାଡେମୀ ୧୧-୦ରେ ତାମିଲନାଡୁ ହକି ଏକାଡେମୀ, ମୁମ୍ବାଇ ସ୍କୁଲ୍ସ ସ୍ପୋର୍ଟ୍ସ ଆସୋସିଏଶନ ୭-୦ ଗୋଲରେ ଧ୍ୟାନ ଚାନ୍ଦ ହକି ଏକାଡେମୀ ଏବଂ ସାଇ ଏକାଡେମୀ ୫-୦ ଗୋଲରେ ରାଉଣ୍ଡଗ୍ଲାସ ପଞ୍ଜାବ ହକି କ୍ଲବ ଏକାଡେମୀକୁ ହରାଇ ଦେଇଛି। ଜୁନିୟର ବିଭାଗରେ ଧ୍ୟାନଚାନ୍ଦ ହକି ଏକାଡେମୀ ୯-୧ ଗୋଲରେ ରାଜା କରନ ହକି ଏକାଡେମୀ, ଖାଲସା ହକି ଏକାଡେମୀ ଅମୃତସର ୯-୩ ଗୋଲରେ ସାଲ୍ୟୁଟ ହକି ଏକାଡେମୀ, ଗୁମାନହୀରା ରାଇଜର୍ସ ଏକାଡେମୀ ୪-୦ ଗୋଲରେ ରାଉଣ୍ଡଗ୍ଲାସ ପଞ୍ଜାବ ହକି କ୍ଲବ ଏକାଡେମୀ ଏବଂ ସାଇ ଏକାଡେମୀ ୬-୦ ଗୋଲରେ ଜୟଭାରତ ହକି ଏକାଡେମୀକୁ ପରାସ୍ତ କରିଛି।

ପି.ଟି. ଉଷାଙ୍କ ମିଟ୍ ରେକର୍ଡ ଭାଙ୍ଗିଲା

ପଟିଆଲା, ୧୮।୩ (ପି.ଟି.): ୧୦୦ ମିଟର ଫାଇନାଲରେ ଚମତ୍କାର ପ୍ରଦର୍ଶନ କରି ସମସ୍ତଙ୍କ ଦୃଷ୍ଟି ଆକର୍ଷଣ କରିଥିବା ତାମିଲନାଡୁର ଏସ. ଧନଲକ୍ଷ୍ମୀ ଗୁରୁବାର ୨୦୦ ମିଟର ଦୌଡ଼ ସେମିଫାଇନାଲ ହିଟ୍‌ରେ ଅନ୍ୟ ଜଣେ ଷ୍ଟାର ଆଥଲେଟ ହିମା ଦାସଙ୍କୁ ପଛରେ ପକାଇ ଦେଇଛନ୍ତି। ଏଠାରେ ୨୩.୨୬ ସେକେଣ୍ଡ ଟାଇମିଂରେ ସେ ଏଠାରେ ଚାଲିଥିବା ଫେଡେରେଶନ କପ୍ ଜାତୀୟ ସିନିୟର ଆଥଲେଟିକ୍ସ ଚାମ୍ପିୟନଶିପ୍‌ରେ ନୂଆ ମିଟ୍ ରେକର୍ଡ କରିଛନ୍ତି। ଧନଲକ୍ଷ୍ମୀ ପିଟି ଉଷାଙ୍କ ଦୀର୍ଘ ଦିନର ରେକର୍ଡକୁ ଭଙ୍ଗ କରିଦେଇଛନ୍ତି। ୧୯୯୮ରେ ଚେନ୍ନାଇଠାରେ ଉଷା ୨୨.୩୦ ସେକେଣ୍ଡ ଟାଇମିଂରେ ମିଟ ରେକର୍ଡ କରିଥିଲେ।

3-Printed and published by Tathagata Satpathy on behalf of Navajat Printers & Media Pvt. Ltd. and printed at Navajat Printers, B-15, Industrial Estate, Rasulgarh, Bhubaneswar, Editor - Tathagata Satpathy, ସମ୍ପାଦକ– ତଥାଗତ ସତପଥୀ