ଧରିତ୍ରୀ
DHARITRI

ବାଲେଶ୍ୱର, ମଙ୍ଗଳବାର, ଏପ୍ରିଲ ୬/୨୦୨୧ (୧୬ ପୃଷ୍ଠା) | Balasore, Tuesday, April 6/2021 | ★★★★

୪୭ଶ ଭାଗ ୧୩୧ ସଂଖ୍ୟା | www.orissakhabar.com/www.dharitri.com | Printed at Bhubaneswar, Sambalpur, Angul and Rayagada | ମୂଲ୍ୟ ₹୪/-

କ୍ୱାରାଣ୍ଟାଇନରେ ବି ଆକ୍ଟିଭ ଆଲିଆ

କରୋନାରେ ଆକ୍ରାନ୍ତ ହୋଇଥିବା ବଲିଉଡ୍ ଅଭିନେତ୍ରୀ ଆଲିଆ ଭଟ୍ଟ କ୍ୱାରାଣ୍ଟାଇନରେ ଥିବାବେଳର ଫଟୋ ଇନ୍‌ଷ୍ଟାଗ୍ରାମରେ ଶେୟାର କରିଛନ୍ତି।

୧୪

୧୫

ହୁର୍କାଜ ଜିତିଲେ ମାୟାମି ଟାଇଟଲ

ପୋଲାଣ୍ଡର ହୁବର୍ଟ ହୁର୍କାଜ ମାୟାମି ଓପନ ଟେନିସ ପୁରୁଷ ସିଙ୍ଗଲ୍ସ ଟାଇଟଲ ହାସଲ କରିଛନ୍ତି।

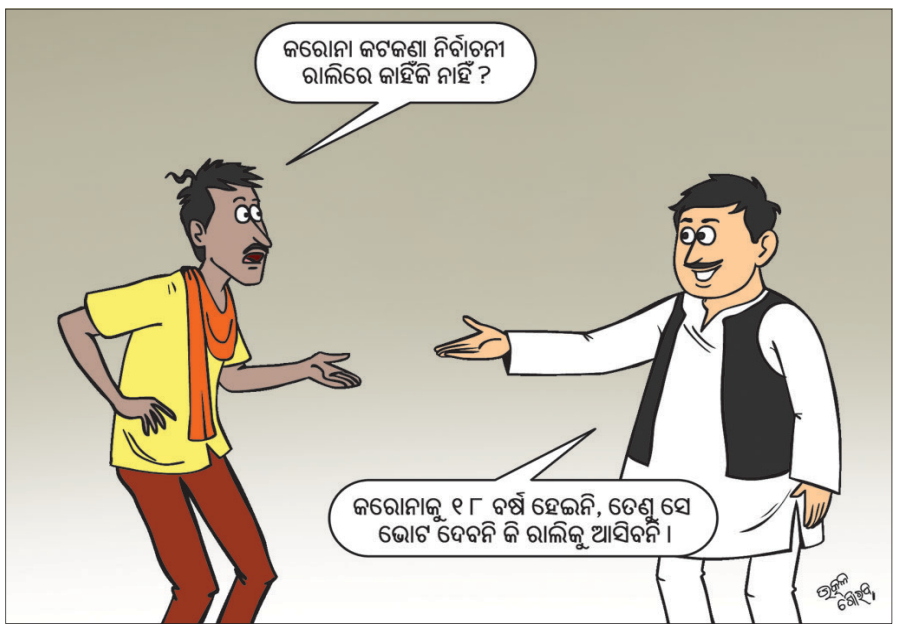

ରାଫାଲ ଦୁର୍ନୀତିର ନୂଆ ଫର୍ଦ୍ଦ

ଭାରତୀୟ ମଧ୍ୟସ୍ଥଙ୍କୁ ୧୧ ଲକ୍ଷ ୟୁରୋ କମିଶନ

ନୂଆଦିଲ୍ଲୀ, ୫।୪(ପି.ଟି.)

ଫ୍ରାନ୍ସର ଡାସଲ୍ଟ କମ୍ପାନୀଠାରୁ ରାଫାଲ ଯୁଦ୍ଧବିମାନ କିଣାରେ ବଡ଼ ଧରଣର କମିଶନି କାରବାର ହୋଇଛି। ଭାରତୀୟ ମଧ୍ୟସ୍ଥ ଏହି ଚୁକ୍ତିନାମା ପାଇଁ ଯୁଦ୍ଧବିମାନ ନିର୍ମାଣକାରୀ କମ୍ପାନୀଠାରୁ ୧୧ ଲକ୍ଷ ୟୁରୋ (ପ୍ରାୟ ୯,୪୮,୯୨,୬୯୩ ଟଙ୍କା) କମିଶନି ପାଇଥିବା ଫ୍ରାନ୍ସ ଗଣମାଧ୍ୟମରେ ପ୍ରକାଶ ପାଇବା ପରେ ଭାରତରେ ଏହାକୁ ନେଇ ରାଜନୀତି ପୁଣିଥରେ ଜୋର୍ ଧରିଛି। ରାଫାଲ ଡିଲ୍‌ର ଉପଯୁକ୍ତ ତଦନ୍ତ ପାଇଁ ସୋମବାର କଂଗ୍ରେସ ଦାବି କରିବା ସହ ଏହା ଉପରେ ପ୍ରଧାନମନ୍ତ୍ରୀ ନରେନ୍ଦ୍ର ମୋଦି ଦେଶବାସୀଙ୍କୁ ଜବାବ ଦିଅନ୍ତୁ ବୋଲି କହିଛି। ରାଫାଲ କିଣାରେ ଦୁର୍ନୀତି ହୋଇଥବା ନେଇ କଂଗ୍ରେସ ନେତା ରାହୁଲ ଗାନ୍ଧୀ ବାରମ୍ବାର ଅଭିଯୋଗ କରିଆସୁଥିଲେ। ଫ୍ରାନ୍ସ ନ୍ୟୁଜ୍ ପୋର୍ଟାଲ ରିପୋର୍ଟ ପରେ ତାଙ୍କ ଅଭିଯୋଗ ସତ୍ୟ ପ୍ରମାଣିତ ହୋଇଛି ବୋଲି କଂଗ୍ରେସ ମୁଖପାତ୍ର ରଣଦୀପ୍ ସୁର୍ଜେୱାଲା ଏକ ଖବରଦାତା ସମ୍ମିଳନୀରେ କହିଛନ୍ତି। ସୂଚନାଯୋଗ୍ୟ ରାଫାଲ କାରବାରରେ ମଧ୍ୟସ୍ଥ ଭୂମିକା ନିଭାଇଥିବା ଡେଫ୍‌ସିସ୍ ସଲ୍ୟୁସନ୍ସ କମ୍ପାନୀର ମାଲିକ ହେଉଛନ୍ତି ସୁଶେନ୍ ଗୁପ୍ତା। ଅଗୁସ୍ତା ୱେଷ୍ଟଲ୍ୟାଣ୍ଡ ଭିଭିଆଇପି ହେଲିକପ୍ଟର କିଣା ଦୁର୍ନୀତିରେ ସମ୍ପୃକ୍ତ ଥାଇ ସେ ପ୍ରବର୍ତ୍ତନ ନିର୍ଦ୍ଦେଶାଳୟ (ଇଡି) ଦ୍ୱାରା ଗିରଫ ହୋଇଥିଲେ।

୩୬ଟି ରାଫାଲ ଜେଟ୍ କିଣିବା ପାଇଁ ଭାରତ ୨୦୧୬ରେ ଫ୍ରାନ୍ସ ସରକାରଙ୍କ ସହ ଚୁକ୍ତିନାମା ସ୍ୱାକ୍ଷର କରିଥିଲା। ଏହି ଚୁକ୍ତିନାମା ପରେ ରାଫାଲ ନିର୍ମାତା ଡାସଲ୍ଟ ଭାରତୀୟ କମ୍ପାନୀ ଡେଫ୍‌ସିସ୍ ସଲ୍ୟୁଶନ୍ସକୁ ୧.୧ ନିୟୁତ ୟୁରୋ ପୈଠ କରିଥିବା ସେଠାର ଦୁର୍ନୀତି ନିରୋଧୀ ସଂସ୍ଥା (ଏଏଫ୍‌ଏ) ତଦନ୍ତରୁ ଜଣାପଡ଼ିଥିବା ସୁର୍ଜେୱାଲା କହିଛନ୍ତି। ଡେଫ୍‌ସିସ୍ ସଲ୍ୟୁଶନ୍ସ ରାଫାଲ ଡିଲ୍‌ରେ ମଧ୍ୟସ୍ଥ ଭୂମିକା ତୁଲାଇଥିଲା। ଫ୍ରାନ୍ସ ଗଣମାଧ୍ୟମ 'ମିଡିଆପାର୍ଟ'ରେ କମିଶନି କାରବାର ରିପୋର୍ଟ ପ୍ରକାଶ ପାଇବା ପରେ ଏଏଫ୍‌ଏ ଅଭିଯୋଗର ତଦନ୍ତ କରିଥିଲା। ଦେଶର ସର୍ବବୃହତ ପ୍ରତିରକ୍ଷା ଚୁକ୍ତିନାମାରେ ବାସ୍ତବରେ କେତେ ଟଙ୍କା ☞ପୃଷ୍ଠା–୪

ତଦନ୍ତ ଦାବି କଲା କଂଗ୍ରେସ

ଅଭିଯୋଗ ଭିତ୍ତିହୀନ କହିଲା ଭାଜପା

ନୂଆଦିଲ୍ଲୀ, ୫।୪(ପି.ଟି.)

ରାଫାଲ ଚୁକ୍ତିନାମାରେ ଦୁର୍ନୀତି ଅଭିଯୋଗକୁ ଭାଜପା ଖଣ୍ଡନ କରିଛି। ଅଭିଯୋଗ ସମ୍ପୂର୍ଣ୍ଣ ଭିତ୍ତିହୀନ। ରାଫାଲ କିଣା ଚୁକ୍ତିନାମାରେ କୌଣସି ତ୍ରୁଟି ନ ଥିବା ପୂର୍ବରୁ ସିଏଜି କହିଥିବାବେଳେ ତଦନ୍ତ ଦାବିକୁ ସୁପ୍ରିମକୋର୍ଟ ଖାରଜ କରିଦେଇଥିଲେ। ଫ୍ରାନ୍ସ ଗଣମାଧ୍ୟମ ରିପୋର୍ଟକୁ ନେଇ କଂଗ୍ରେସ କେନ୍ଦ୍ର ସରକାରଙ୍କୁ ସମାଲୋଚନା କରିବା ପରେ ବରିଷ୍ଠ ଭାଜପା ନେତା ତଥା କେନ୍ଦ୍ରମନ୍ତ୍ରୀ ରବିଶଙ୍କର ପ୍ରସାଦ ଏକ ଖବରଦାତା ସମ୍ମିଳନୀରେ କହିଛନ୍ତି, ୨୦୧୯ ଲୋକ ସଭା ନିର୍ବାଚନ ପୂର୍ବରୁ କଂଗ୍ରେସ ରାଫାଲକୁ ଏକ ବଡ଼ ପ୍ରସଙ୍ଗ କରି ଶୋଚନୀୟ ପରାଜୟ ବରଣ କରିଥିଲା। ଫ୍ରାନ୍ସ ଗଣମାଧ୍ୟମ ଯେଉଁ ଆର୍ଥିକ ଅନିୟମିତତା ରିପୋର୍ଟ ପ୍ରସ୍ତୁତ କରିଛି ତାହା ସେଠାର ବିରୋଧୀ କମ୍ପାନୀଗୁଡ଼ିକର ଚକ୍ରାନ୍ତ ହୋଇଥାଇପାରେ ବୋଲି ରବିଶଙ୍କର କହିଛନ୍ତି। ପୂର୍ବରୁ କଂଗ୍ରେସ ରାଫାଲ ଡିଲ୍‌କୁ ନେଇ ତୁମ୍ବିତୋଫାନ କରିଥିଲା। ତେବେ ସିଏଜି ତଦନ୍ତରୁ କୌଣସି ତ୍ରୁଟି ମିଳି ନ ଥିଲା ବୋଲି କେନ୍ଦ୍ରମନ୍ତ୍ରୀ କହିଛନ୍ତି।

ମାଓବାଦୀଙ୍କ କବ୍‌ଜାରେ ନିଖୋଜ ଯବାନ

ମୁକ୍ତି ପାଇଁ ପ୍ରଧାନମନ୍ତ୍ରୀଙ୍କୁ ନିବେଦନ କଲେ ସ୍ତ୍ରୀ

ରାୟପୁର, ୫।୪

ରାକେଶ୍ୱର ସିଂ ମନ୍‌ହାସ

ମାଓବାଦୀଙ୍କୁ ଦୃଢ଼ହସ୍ତରେ ଦମନ କରାଯିବ: ସ୍ୱରାଷ୍ଟ୍ର ମନ୍ତ୍ରୀ

ଛତିଶଗଡ଼ର ବିଜାପୁର ଏନ୍‌କାଉଣ୍ଟର ବେଳେ ନିଖୋଜ ଥିବା ସିଆର୍‌ପିଏଫ୍ ଯବାନ ରାକେଶ୍ୱର ସିଂ ମନ୍‌ହାସ ମାଓବାଦୀମାନଙ୍କ କବ୍‌ଜାରେ ରହିଥିବା ଜଣେ ଅଜଣା ବ୍ୟକ୍ତି ଫୋନ୍ ଯୋଗେ ସୂଚନା ଦେଇଛନ୍ତି। ଶନିବାରଠାରୁ ସିଆର୍‌ପିଏଫ୍ କୋବ୍ରା ବାଟାଲିୟନର ୩୫ ବର୍ଷୀୟ କନଷ୍ଟେବଳ ରାକେଶ୍ୱର ଏନ୍‌କାଉଣ୍ଟରସ୍ଥଳରୁ ନିଖୋଜ ଅଛନ୍ତି। ମାଓବାଦୀଙ୍କ କବଳରେ ଥିବା ରିପୋର୍ଟ ମିଳିବା ପରେ ଜମ୍ମୁର ଏହି ଯବାନଙ୍କ ଜୀବନ ପ୍ରତି ବିପଦ ଆଶଙ୍କା କରାଯାଉଛି। ରାକେଶ୍ୱରଙ୍କୁ ନିରାପଦରେ ଫେରାଇ ଆଣିବା ଲାଗି ତାଙ୍କ ସ୍ତ୍ରୀ ମୀନୁ ମାନ୍‌ହାସ ପ୍ରଧାନମନ୍ତ୍ରୀ ନରେନ୍ଦ୍ର ମୋଦି ଏବଂ ସ୍ୱରାଷ୍ଟ୍ରମନ୍ତ୍ରୀ ଅମିତ୍ ଶାହାଙ୍କୁ ଆକୁଳ ନିବେଦନ କରିଛନ୍ତି। ତେବେ ସରକାରଙ୍କ ପକ୍ଷରୁ ଏପର୍ଯ୍ୟନ୍ତ କୌଣସି ବୁଝାମଣା ପ୍ରକ୍ରିୟା ଆରମ୍ଭ ହୋଇ ନ ଥିବା ବିଶେଷ ସୂତ୍ରରୁ ଜଣାପଡ଼ିଛି। ଅପରପକ୍ଷରେ ସ୍ୱରାଷ୍ଟ୍ର ମନ୍ତ୍ରୀ ଅମିତ ଶାହା ସୋମବାର ଜଗଦଲପୁରରେ ପହଞ୍ଚି ମାଓବାଦୀଙ୍କ ☞ପୃଷ୍ଠା–୪

ସଂକ୍ରମଣ ଉପରମୁହାଁ, ୫୦୦ ଟପିଲା

୧୦ ଜିଲାରେ ଲାଗୁ ହେଲା ରାତ୍ରି କର୍ଫ୍ୟୁ

- ହଟ୍‌ସ୍ପଟ୍ ଆଡ଼କୁ ଖୋର୍ଦ୍ଧା ଜିଲା
- ଜଟିଳ ହେଉଛି ସୀମାନ୍ତ ଜିଲାର ସ୍ଥିତି
- ଅଭାବ ହୋଇପାରେ ଟିକା, ୨ ଦିନ ଯିବ

ଭୁବନେଶ୍ୱର, ୫।୪(ବ୍ୟୁରୋ)

ଗତ କିଛି ମାସ ତଳେ କରୋନା ସଂକ୍ରମଣ କମିଯିବା ପରେ କଟକଣା ଢିଲା ହୋଇଗଲା। ଲୋକେ ମଧ୍ୟ ମାସ୍କ, ସାନିଟାଇଜର ବ୍ୟବହାର ଏବଂ ସାମାଜିକ ଦୂରତା ବଜାୟ ରଖିବା ଭୁଲିଗଲେ। ଏହି ସୁଯୋଗରେ କୋଭିଡ୍–୧୯ ଭୂତାଣୁ ଭିତରେ ଭିତରେ ପୁଣି ସକ୍ରିୟ ହୋଇଉଠିଲା। ଆଉ ଏବେ ରାଜ୍ୟରେ ନେଡିଗୁଡ଼ କହୁଣିକୁ ବୋହିଯିବା ଭଳି ସ୍ଥିତି। ସଂକ୍ରମଣ ପୂରା ଉପରମୁହାଁ। ଦିନକୁ ବାହାରିଲେଣି ୫୦୦ରୁ ଅଧିକ ଆକ୍ରାନ୍ତ। ଗତ ୨୪ ଘଣ୍ଟାରେ ରାଜ୍ୟରେ ୫୭୩ ପଜିଟିଭ୍ ଚିହ୍ନଟ ହୋଇଥିବାବେଳେ ସେମାନଙ୍କ ମଧ୍ୟରୁ ୩୩୭ଜଣ କ୍ୱାରାଣ୍ଟାଇନ ☞ପୃଷ୍ଠା–୪

୪ ଜିଲା ପାଇଁ ୩୬ ପିଜି ଡାକ୍ତରଙ୍କୁ ନିଯୁକ୍ତି

ଭୁବନେଶ୍ୱର,୫।୪(ବ୍ୟୁରୋ)

ରାଜ୍ୟରେ କୋଭିଡ୍–୧୯ ସଂକ୍ରମଣ ପୁଣି ବଢ଼ିବାରେ ଲାଗିଛି। ଏହାକୁ ଦୃଷ୍ଟିରେ ରଖି ପିଜି ଡାକ୍ତରମାନଙ୍କୁ କଳାହାଣ୍ଡି, ମାଲକାନଗିରି, ନବରଙ୍ଗପୁର ଏବଂ ନୂଆପଡ଼ା ଜିଲାଗୁଡ଼ିକରେ କୋଭିଡ୍ ସମ୍ପର୍କିତ କାର୍ଯ୍ୟକ୍ରମକୁ ସୁପରିଚାଳନା କରିବା ପାଇଁ ସ୍ୱାସ୍ଥ୍ୟ ଓ ପରିବାର କଲ୍ୟାଣ ବିଭାଗ ପକ୍ଷରୁ ୩୬ ଜଣ ଡାକ୍ତରଙ୍କୁ ନିଯୁକ୍ତି ଦିଆଯାଇଛି। ଏ ନେଇ ବିଭାଗ ପକ୍ଷରୁ ସୋମବାର ବିଜ୍ଞପ୍ତି ପ୍ରକାଶ ପାଇଛି। ଏଥି ଅନୁଯାୟୀ ଏସ୍‌ସିବି ମେଡିକାଲ କଲେଜର ୨ଜଣ ଆନାସ୍ଥେସିଓଲୋଜି, ☞ପୃଷ୍ଠା–୪

ବାହାଘରରେ ଭୋଜି ନୁହେଁ, ଖାଦ୍ୟପୁଡ଼ିଆ

ଛତ୍ରପୁର,୫।୪(ଡି.ଏନ.ଏ)

ଗଞ୍ଜାମ ଜିଲା ପ୍ରଶାସନର ନୂଆ ପଦକ୍ଷେପ

- ତାରାତାରିଣୀଙ୍କ ଯାତ୍ରାରେ ହେବନି ମୁଣ୍ଡନ
- କୋଭିଡ୍ ନିୟମ ଅନୁପାଳନ କରି ଦର୍ଶନ ଅନୁମତି

ଗଞ୍ଜାମ ଜିଲାରେ କରୋନାର ଦ୍ୱିତୀୟ ପର୍ଯ୍ୟାୟ ସଂକ୍ରମଣ ଆରମ୍ଭ ହୋଇଯାଇଛି। ଗତ କିଛିଦିନ ହେଲା ଜିଲାରେ ଦୈନିକ ସଂକ୍ରମଣ ପୁଣି ବଢ଼ିବାରେ ଲାଗିଛି। ଏହାକୁ ରୋକିବା ପାଇଁ ଗଞ୍ଜାମ ଜିଲା ପ୍ରଶାସନ ପକ୍ଷରୁ ବିବାହ ଓ ଯାତ୍ରା ମହୋତ୍ସବ କଟକଣା ମଧ୍ୟରେ ଆୟୋଜନ କରିବାକୁ ନିର୍ଦ୍ଦେଶ ହୋଇଛି। ବିବାହ ଉତ୍ସବରେ ଅତିଥିମାନଙ୍କୁ ଖୋଲାରେ ଭୋଜି ନ ଦେଇ ରନ୍ଧାଖାଦ୍ୟ ପୁଡିଆ ଦେବାକୁ ଜିଲାପାଳ ବିଜୟ ଅମୃତା କୁଲାଙ୍ଗେ ନୂଆ ନିର୍ଦ୍ଦେଶନାମା ଜାରି କରିଛନ୍ତି। ବିବାହ ଉତ୍ସବରେ ଶହେ ଲୋକ ଏକାଠି ହେବାକୁ ଅନୁମତି ମିଳିଛି। ଏହି ନିର୍ଦ୍ଦେଶାବଳୀକୁ କଡାକଡି ପାଳନ କରିବାକୁ ଜିଲାପାଳ କହିଛନ୍ତି। କେହି ଏହାର ☞ପୃଷ୍ଠା–୪

ଆନ୍ଧ୍ର ବିରୋଧରେ ପୁଣି ସୁପ୍ରିମକୋର୍ଟ ଯିବ ଓଡ଼ିଶା

କୋଟିଆରେ ଜିଲା ପରିଷଦ ନିର୍ବାଚନ

ଭୁବନେଶ୍ୱର, ୫।୪(ବ୍ୟୁରୋ)

- ରାଜ୍ୟପାଳଙ୍କୁ ଭେଟିଲା ଭାଜପା, ମୁଖ୍ୟମନ୍ତ୍ରୀଙ୍କ ହସ୍ତକ୍ଷେପ ଦାବି କଲା କଂଗ୍ରେସ
- ଏଓଆର୍‌ଙ୍କୁ ଚିଠି ଲେଖିଲା ଆଇନ ବିଭାଗ

କୋଟିଆରେ ପୁଣିଥରେ ନିର୍ବାଚନ କରିବା ଲାଗି ଆନ୍ଧ୍ରପ୍ରଦେଶ ସରକାର ଅଣ୍ଟା ଭିଡିଛନ୍ତି। ଆସନ୍ତା ୮ ତାରିଖରେ କୋଟିଆର ୨ଟି ପଞ୍ଚାୟତରେ ସମିତି ସଭ୍ୟ ଏବଂ ଗୋଟିଏ ଜିଲା ପରିଷଦ ସଭ୍ୟ ନିର୍ବାଚନ କରିବା ଲାଗି ଆନ୍ଧ୍ର ସରକାର ନିଷ୍ପତ୍ତି ନେଇଥିବା ନେଇ ଖବର ଆସିବାପରେ ରାଜ୍ୟ ସରକାରଙ୍କ ଏନେଇ ଚିନ୍ତା ପଶିଛି। ଏହି ପ୍ରସଙ୍ଗରେ ରାଜ୍ୟ ସରକାର ପୁଣିଥରେ ସୁପ୍ରିମକୋର୍ଟଙ୍କ ଦ୍ୱାରସ୍ଥ ହେବେ ବୋଲି ନିଜ ଆଡୁ ସୂଚନା ଦେଇଛନ୍ତି। ଅନ୍ୟପଟେ କିଛିଦିନ ତଳେ ଆନ୍ଧ୍ର ସରକାର କୋଟିଆ ଏବଂ ଅନ୍ୟ କେତେଗୁଡିଏ ସୀମାବର୍ତ୍ତି ଅଞ୍ଚଳରେ ନିର୍ବାଚନ କରାଇବା ଘଟଣାରେ ରାଜ୍ୟ ସରକାର ସୁପ୍ରିମକୋର୍ଟରେ ଦାୟର କରିଥିବା ଏକ ମାମଲା ରହିଛି।

ରାଜ୍ୟ ଆଇନ ବିଭାଗ ଉପସଚିବ ଭଗବାନ ନାୟକ ସୋମବାର ନୂଆଦିଲ୍ଲୀରେ ରହିଥିବା ଆଡ୍‌ଭୋକେଟ ଅନ ରେକର୍ଡ(ଏଓଆର୍) ଶିବ ଶଙ୍କର ମିଶ୍ରଙ୍କୁ ଚିଠି ଲେଖି ପୁଣିଥରେ ସୁପ୍ରିମକୋର୍ଟରେ ଏକ ସୁଟ୍ ଫାଇଲ କରିବା ନେଇ କହିଛନ୍ତି। ଏହାସହ ଏକ ଓକିଲାତିନାମା ମଧ୍ୟ ପଠାଇଥିବା ଜଣାପଡିଛି। ଆନ୍ଧ୍ରପ୍ରଦେଶ ସରକାର କୋଟିଆ ଅଞ୍ଚଳରେ ☞ପୃଷ୍ଠା–୪

ଦିନ କର୍ଫ୍ୟୁ ଦ୍ୱନ୍ଦ୍ୱ: ମନ୍ତ୍ରୀ କହିଲେ ଲାଗୁ ହୋଇପାରେ

ଭୁବନେଶ୍ୱର, ୫।୪(ବ୍ୟୁରୋ)

କର୍ଫ୍ୟୁ ନାଁ ଶୁଣିଲେ ଲୋକଙ୍କ ମନରେ ଗତବର୍ଷର ଯନ୍ତ୍ରଣା କଥା ମନେ ପଡିଯାଉଛି। ଇତିମଧ୍ୟରେ ରାଜ୍ୟର ୧୦ ଜିଲାରେ ରାତ୍ରି କର୍ଫ୍ୟୁ ଲାଗୁହୋଇଥିବାବେଳେ ଦିନ କର୍ଫ୍ୟୁକୁ ନେଇ ଦ୍ୱନ୍ଦ୍ୱାତ୍ମକ ପରିସ୍ଥିତି ସୃଷ୍ଟି ହୋଇଛି। ରବିବାର ସକାଳେ ବାଚସ୍ପତି ସୂର୍ଯ୍ୟ ନାରାୟଣ ପାତ୍ର ପ୍ରଥମେ ଦିନ କର୍ଫ୍ୟୁର ସଙ୍କେତ ଦେଇଥିଲେ। ମୁଖ୍ୟମନ୍ତ୍ରୀ ନବୀନ ପଟ୍ଟନାୟକ ଏନେଇ ଅନୁଧ୍ୟାନ କରୁଛନ୍ତି, ଆଉ ୪/୫ ଦିନ ଭିତରେ ଏହା ଲାଗୁ ହୋଇପାରେ। ☞ପୃଷ୍ଠା–୪

ଆଜିର ସମ୍ପାଦକୀୟ

କେମିତି ବୁଝେଇବେ

୫୦ ଲକ୍ଷ ଜବତ ନେଇ ନିର୍ବାଚନୀ ଚର୍ଚ୍ଚା

ପିପିଲି,୫।୪ (ଡି.ଏନ୍.ଏ./ସ୍ୱ.ପ୍ର.)

- ବାଇକ ସହ ୨ ଅଟକ
- ପିପିଲି ପୋଲିସ ଓ ସ୍ପେଶାଲ ସ୍କ୍ୱାଡ୍‌ର ମିଳିତ ଚଢ଼ାଉ
- ଉପନିର୍ବାଚନରେ ଟଙ୍କା ବଣ୍ଟାଯିବାକୁ ଅଣାଯାଉଥିବା ଚର୍ଚ୍ଚା

ପିପିଲିର ତରାକାଜ ଓଭରବ୍ରିଜ୍‌ଠାରେ ସୋମବାର ପୋଲିସ ଓ ସ୍ପେଶାଲ ସ୍କ୍ୱାଡ୍ ମିଳିତ ଭାବେ ଚଢ଼ାଉ କରି ଏକ ବାଇକ ସମେତ ନଗଦ ୫୦ଲକ୍ଷ ଟଙ୍କା ଜବତ କରିଛନ୍ତି। ଏହି ଘଟଣାରେ ଧରାପଡ଼ିଥିବା ୨ଜଣ ଯୁବକଙ୍କୁ ପିପିଲି ଥାନାରେ ଅଟକ ରଖାଯାଇଛି। ସେମାନେ ଡେଲାଙ୍ଗ ଅଞ୍ଚଳର ବୋଲି ପୋଲିସ କହିଛି। ସମ୍ପୃକ୍ତ ଯୁବକ ଦ୍ୱୟ ଏତେ ଟଙ୍କା କେଉଁଠୁ ଆଣିଲେ, କୁଆଡ଼େ ନେଉଥିଲେ ଆଦି ବିଭିନ୍ନ ବିଷୟରେ ପୋଲିସ ସେମାନଙ୍କୁ ପଚରାଉଚରା କରିବା ସହ ତଦନ୍ତ ଜାରି ରଖିଛି। ଅନ୍ୟପକ୍ଷରେ ପିପିଲି ଉପନିର୍ବାଚନରେ ଭୋଟରଙ୍କୁ ଏହି ଟଙ୍କା ବଣ୍ଟାଯିବାକୁ ଅଣାଯାଉଥିଲା ବୋଲି ସାଧାରଣରେ ଚର୍ଚ୍ଚା ଚାଲିଛି। ସୂଚନା ମୁତାବକ, ପିପିଲି ଉପନିର୍ବାଚନକୁ ଦୃଷ୍ଟିରେ ରଖି ମଧ୍ୟାହ୍ନରେ ସ୍ଥାନୀୟ ଟୋଲ୍‌ପ୍ଲାଜା ନିକଟରେ ପୋଲିସ ପକ୍ଷରୁ ଯାନବାହନ ଯାଞ୍ଚ ଚାଲିଥିଲା। ଏହି ସମୟରେ ଦୁଇଜଣ ଯୁବକ ଏକ ନୀଳରଙ୍ଗର ପଲସର ବାଇକ୍ (ଓଆର୍ ୧୩ ଜି–୬୬୭୨) ଯୋଗେ ଭୁବନେଶ୍ୱର ଆଡୁ ପିପିଲି ଅଭିମୁଖେ ଆସୁଥିଲେ। ସେମାନେ ପୋଲିସକୁ ଦେଖି ଦ୍ରୁତଗତିରେ ଟୋଲପ୍ଲାଜା ଅତିକ୍ରମ କରି ଚାଲିଯାଉଥିଲେ। ତେବେ ପୋଲିସର ସନ୍ଦେହ ହେବାରୁ ଉକ୍ତ ବାଇକର ପିଛା କରି ତରାକାଜ ଓଭରବ୍ରିଜ ନିକଟରେ ଅଟକାଇବା ସହ ୨ଯୁବକଙ୍କୁ କାବୁ କରିଥିଲା। ପୋଲିସ ସେମାନଙ୍କୁ ତଲାସି କରିବାରୁ ଏକ ବ୍ୟାଗରେ ୨୦ଟି ବଣ୍ଡଲ ହୋଇରହିଥିବା ୫୦ ଲକ୍ଷ ଟଙ୍କା ମିଳିଥିଲା। ପୋଲିସ ଉକ୍ତ ଟଙ୍କା ଓ ବାଇକ୍‌ଜବତ କରିବା ସହ ଯୁବକ ଦ୍ୱୟଙ୍କୁ ଧରି ଥାନାକୁ ଆଣିଥିଲା। ଖବର ପାଇ ପିପିଲି ଏସ୍‌ଡିପିଓ ଦେବଦତ୍ତ ବରାଳ, ପିପିଲି ଥାନା ଆଇଆଇସି ଗୌରାଙ୍ଗ ଚରଣ ପୁଷ୍ଟି ଏବଂ ତହସିଲଦାର ସପନ କୁମାର ନନ୍ଦ ପହଞ୍ଚିଥିଲେ। ଏହି ଟଙ୍କା କେଉଁଠୁ ଓ କାହାପାଖରୁ ଆସିଛି ଏବଂ କେଉଁଠିକୁ ନିଆଯାଉଥିଲା ସେ ନେଇ ଅନୁସନ୍ଧାନ କରାଯାଉଛି ବୋଲି ଏସ୍‌ଡିପିଓ ବରାଳ କହିଛନ୍ତି। ତେବେ ତଦନ୍ତ ଜାରି ରହିଥିବାରୁ ଅଧିକ କିଛି ତଥ୍ୟ ଦେବାକୁ ସେ ମନା କରିଦେଇଛନ୍ତି।

ଅନିଲ ଦେଶମୁଖଙ୍କ ଇସ୍ତଫା

ମୁମ୍ବାଇ, ୫।୪

ଅନିଲ ଦେଶମୁଖ

- ସିବିଆଇ ତଦନ୍ତ ପାଇଁ ହାଇକୋର୍ଟଙ୍କ ନିର୍ଦ୍ଦେଶ ପରେ ପଦ ଛାଡ଼ିଲେ ମହାରାଷ୍ଟ୍ର ଗୃହମନ୍ତ୍ରୀ
- ବଟି ଆଦାୟ ଅଭିଯୋଗ ଆଣିଥିଲେ ମୁମ୍ବାଇ ପୋଲିସର ପୂର୍ବତନ କମିଶନର

ମହାରାଷ୍ଟ୍ର ଗୃହମନ୍ତ୍ରୀ ଅନିଲ ଦେଶମୁଖ ସୋମବାର ନିଜ ପଦରୁ ଇସ୍ତଫା ଦେଇଛନ୍ତି। ମୁମ୍ବାଇ ପୋଲିସର ପୂର୍ବତନ କମିଶନର ପରମବୀର ସିଂ ତାଙ୍କ ବିରୋଧରେ ଆଣିଥିବା ଦୁର୍ନୀତି ଅଭିଯୋଗର ସିବିଆଇ ତଦନ୍ତ ଲାଗି ବମ୍ବେ ହାଇକୋର୍ଟ ନିର୍ଦ୍ଦେଶ ଦେବା ପରେ ଦେଶମୁଖ ମୁଖ୍ୟମନ୍ତ୍ରୀ ଉଦ୍ଧବ ଠାକ୍‌ରେଙ୍କୁ ଭେଟି ଇସ୍ତଫା ଦେଇଛନ୍ତି। ଅଦାଲତଙ୍କ ନିର୍ଦ୍ଦେଶ ପରେ ପଦବୀରେ ରହିବାର ନୈତିକ ଅଧିକାର ନ ଥିବା ଅନୁଭବ କରି ସେ ଇସ୍ତଫା ଦେବା ଲାଗି ନିଷ୍ପତ୍ତି ନେଲେ ବୋଲି କହିଛନ୍ତି।

ଦୁର୍ନୀତି ଅଭିଯୋଗର ଶୁଣାଣି କରି ହାଇକୋର୍ଟ ସିବିଆଇକୁ ୧୫ ଦିନ ମଧ୍ୟରେ ପ୍ରାରମ୍ଭିକ ତଦନ୍ତ ଶେଷ କରିବାକୁ ନିର୍ଦ୍ଦେଶ ଦେଇଥିଲେ। ମୁଖ୍ୟ ବିଚାରପତି ଦୀପଙ୍କର ଦତ୍ତ ଏବଂ ଜଷ୍ଟିସ ଜି.ଏସ୍. କୁଲକର୍ଣ୍ଣିଙ୍କୁ ନେଇ ଗଠିତ ଖଣ୍ଡପୀଠ କହିଥିଲେ, ଏହା ଏକ ଅସାଧାରଣ ତଥା ଅଭୂତପୂର୍ବ ମାମଲା ହୋଇଥିବାରୁ ଏହାର ନିରପେକ୍ଷ ତଦନ୍ତ ଆବଶ୍ୟକ। ହାଇକୋର୍ଟଙ୍କ ନିର୍ଦ୍ଦେଶ ପରେ ଦେଶମୁଖ ☞ପୃଷ୍ଠା–୪

ମୁମ୍ବାଇରେ ୧୪୪ ଧାରା

କରୋନା ସଂକ୍ରମଣ ବଢ଼ିଚାଲିଥିବାରୁ ମୁମ୍ବାଇ ପୋଲିସ ପକ୍ଷରୁ ମହାନଗରରେ ସୋମବାରଠାରୁ ମାସ ଶେଷ ପର୍ଯ୍ୟନ୍ତ ୧୪୪ ଧାରା ଜାରି କରାଯାଇଛି। ଏହି ଧାରା ସକାଳ ୭ଟାରୁ ରାତି ୮ଟା ମଧ୍ୟରେ ୫ରୁ ଅଧିକ ଲୋକ ଏକାଠି ଯିବାଆସିବା କରିବା କିମ୍ବା ଏକତ୍ର ହେବା ନିଷେଧ କରାଯାଇଛି। ଅନ୍ୟ ସମୟରେ ବିନା କାରଣରେ କୌଣସି ବ୍ୟକ୍ତିଙ୍କୁ ଘରୁ ବାହାରିବାକୁ ଦିଆଯିବ ନାହିଁ।

ସଂକ୍ଷେପରେ

କୋଇଲା ଦୁର୍ନୀତି ମାମଲା: ଶୁଣାଣି କରିବେ ୨ ବିଚାରପତି

ନୂଆଦିଲ୍ଲୀ, ୫।୪: ଦୀର୍ଘଦିନ ହେଲା ପଡ଼ିରହିଥିବା କୋଇଲା ଦୁର୍ନୀତି ମାମଲାର ଶୁଣାଣି ପାଇଁ ସୁପ୍ରିମକୋର୍ଟ ସୋମବାର ଦୁଇଜଣ ନ୍ୟାୟିକ ଅଧିକାରୀ ଅରୁଣ ଭରଦ୍ୱାଜ ଏବଂ ସଞ୍ଜୟ ବଂଶଲଙ୍କୁ ସ୍ୱତନ୍ତ୍ର ବିଚାରପତି ଭାବେ ନିଯୁକ୍ତି ଦେଇଛନ୍ତି। ୪୧ଟି କୋଇଲା ଦୁର୍ନୀତି ମାମଲାର ବିଚାର ପାଇଁ ପୂର୍ବରୁ ଭରତ ପରାଶରଙ୍କୁ ସ୍ୱତନ୍ତ୍ର ବିଚାରପତି ଭାବେ ନିଯୁକ୍ତି ଦିଆଯାଇଥିଲା। ଦିଲ୍ଲୀ ହାଇକୋର୍ଟ ରେଜିଷ୍ଟ୍ରାର ଜେନେରାଲଙ୍କ ଅନୁରୋଧକ୍ରମେ ସୁପ୍ରିମକୋର୍ଟ ପରାଶରଙ୍କ ସ୍ଥାନରେ ଉପରୋକ୍ତ ଦୁଇ ବିଚାରପତିଙ୍କୁ ନିଯୁକ୍ତ କରିଛନ୍ତି। ପ୍ରଧାନ ବିଚାରପତି ଏସ୍.ଏ. ବୋବ୍‌ଡେଙ୍କ ଅଧ୍ୟକ୍ଷତାରେ ଗଠିତ ଖଣ୍ଡପୀଠ ଦିଲ୍ଲୀ ହାଇକୋର୍ଟର ମୁଖ୍ୟ ବିଚାରପତି ପଠାଇଥିବା ୫ ନ୍ୟାୟିକ ଅଧିକାରୀଙ୍କ ନାମକୁ ବିଚାରକୁ ନେଇଥିଲେ। ସ୍ୱତନ୍ତ୍ର ସରକାରୀ ଓକିଲ ଆର୍.ଏସ୍. ଚିମାଙ୍କ ପ୍ରସ୍ତାବଙ୍କ ପ୍ରସ୍ତାବକୁ ଗ୍ରହଣ କରି ଖଣ୍ଡପୀଠ କୋଇଲା ଦୁର୍ନୀତି ମାମଲାର ବିଚାରପତି ସେମାନଙ୍କ ମଧ୍ୟରୁ ଦୁଇଜଣ ନ୍ୟାୟିକ ଅଧିକାରୀଙ୍କୁ ସ୍ୱତନ୍ତ୍ର ବିଚାରପତି ଭାବେ ନିଯୁକ୍ତ କରିବାକୁ ନିଷ୍ପତ୍ତି ନେଇଥିଲେ।

ଡଙ୍ଗା ବୁଡ଼ି ୨୭ ମୃତ

ଢାକା, ୫।୪: ବାଂଲାଦେଶର ଶୀତାଲାଖ୍ୟା ନଦୀରେ ପ୍ରାୟ ୧୦୦ ଯାତ୍ରୀଙ୍କୁ ନେଇ ଯାଉଥିବା ଏକ ଡଙ୍ଗା ଏକ ମାଲବାହୀ ଜାହାଜ ସହ ଧକ୍କା ହୋଇ ରବିବାର ସନ୍ଧ୍ୟାରେ ଦୁର୍ଘଟଣା ଗ୍ରସ୍ତ ହୋଇଛି। ଏଥିରେ ୨୭ ଜଣଙ୍କ ମୃତ୍ୟୁ ଘଟିଛି। ରାଜଧାନୀ ଢାକାର ଦକ୍ଷିଣପୂର୍ବରେ ପ୍ରାୟ ୧୬ କିମି ଦୂର ନାରାୟଣଗଞ୍ଜ ଜିଲାରେ ଦୁର୍ଘଟଣା ଘଟିଥିବା ଜଣାପଡିଛି। ରବିବାର ୫ ମୃତଦେହ ଏବଂ ସୋମବାର ଆହୁରି ୨୫ ଜଣଙ୍କ ଜବତ କରାଯାଇଛି। ଉଦ୍ଧାର କାର୍ଯ୍ୟରେ ନୌସେନା, କୋଷ୍ଟଗାର୍ଡ, ଅଗ୍ନିଶମ କର୍ମଚାରୀଙ୍କ ସମେତ ପୋଲିସ ଟିମ୍ ସାମିଲ ହୋଇଥିଲେ। ଯାତ୍ରୀବାହୀ ଡଙ୍ଗା 'ଏମ୍‌ଏଲ୍ ସବିତ୍ ଅଲ୍ ହସନ୍' ଏକ ମାଲବାହୀ ଜାହାଜ ଏସ୍‌କେଏଲ୍-୩ ସହ ଧକ୍କା ହୋଇଥିବା ସ୍ଥାନୀୟ ଅଧିକାରୀ ସୂଚନା ଦେଇଛନ୍ତି।

ସାଙ୍ଗ ମୃତ୍ୟୁରେ ୩ ଯୁବକଙ୍କ ଆତ୍ମହତ୍ୟା

ଡେରାଡୁନ୍, ୫।୪: ବନ୍ୟପ୍ରାଣୀ ଶିକାର ପାଇଁ ଜଙ୍ଗଲକୁ ଯାଇଥିବା ଜଣେ ଯୁବକଙ୍କ ମୃତ୍ୟୁ ଘଟିବା ପରେ ଦୁଃଖରେ ମ୍ରିୟମାଣ ହୋଇ ଜୀବନ ହାରିଛନ୍ତି ତାଙ୍କ ୩ ବନ୍ଧୁ। ଉତ୍ତରାଖଣ୍ଡର ତେହରି ଜିଲା କୁଣ୍ଡି ଗ୍ରାମରେ ଏଭଳି ଅଭାବନୀୟ ଘଟଣା ଘଟିଛି। ପୋଲିସ କହିଛି, ୧୮ରୁ ୨୩ ବର୍ଷ ବୟସର ୭ ଜଣ ଯୁବକ ଗ୍ରାମ ନିକଟ ଚୋଲ୍‌ହା ତୋକ୍ ଜଙ୍ଗଲକୁ ଶନିବାର ଶିକାର ପାଇଁ ଯାଇଥିଲେ। ବାଟରେ ଝୁଣ୍ଟି ପଡ଼ିବାରୁ ରାଜୀବ ସିଂ(୨୨) ଧରିଥିବା ବନ୍ଧୁକର ଟ୍ରିଗର ଚିପି ହୋଇଯାଇଥିଲା। ଫଳରେ ଗୁଳି ସନ୍ତୋଷ ପାନୱର(୧୯)ଙ୍କ ଦେହରେ ବାଜିବାରୁ ତାଙ୍କର ମୃତ୍ୟୁ ଘଟିଥିଲା। ଘଟଣାକୁ ସହଜରେ ସ୍ୱୀକାର କରିପାରି ନ ଥିଲେ ମୃତକଙ୍କ ୩ ବନ୍ଧୁ। ଘଟଣା ପାଇଁ ନିଜକୁ ଦାୟୀ କରି ସେମାନଙ୍କ ମଧ୍ୟରୁ ଅର୍ଜୁନ ସିଂ(୨୩), ପଙ୍କଜ ସିଂ(୨୩) ଏବଂ ସୋହନ ସିଂ(୨୩) ବିଷ ପିଇଦେଇଥିଲେ। ଡାକ୍ତର ୩ ଜଣଙ୍କୁ ମୃତ ଘୋଷଣା କରିଥିଲେ। ଗୁଳି ଚଳାଇଥିବା ରାଜୀବ ଫେରାର ଅଛନ୍ତି। ଅନ୍ୟ ୩ ଜଣଙ୍କୁ ପୋଲିସ ପଚରାଉଚରା କରିବା ସହ ସେମାନଙ୍କ ନିକଟକୁ ବନ୍ଧୁକ କେଉଁଠୁ ଆସିଲା ତାହାର ତଦନ୍ତ ଚାଲିଛି।

ଜୁକରବର୍ଗଙ୍କ ଡାଟା ଲିକ୍

ଗତ ଜାନୁୟାରୀରୁ ପ୍ରାୟ ୫୩ କୋଟି ଫେସ୍‌ବୁକ୍ ବ୍ୟବହାରକାରୀଙ୍କ ତଥ୍ୟ ହ୍ୟାକର୍ସଙ୍କ ୱେବ୍‌ସାଇଟରେ ମାଗଣା ଉପଲବ୍ଧ ହୋଇଥିବା ଘଟଣା ସାମ୍ନାକୁ ଆସିଛି। ଏଥିରେ ଫେସ୍‌ବୁକ୍ ସିଇଓ ମାର୍କ ଜୁକରବର୍ଗଙ୍କ ବ୍ୟକ୍ତିଗତ ଫୋନ୍ ନମ୍ବର ସହ ଅନ୍ୟାନ୍ୟ ଡାଟା ମଧ୍ୟ ପ୍ରଘଟ ହୋଇଥିବା ସାଇବର ସିକ୍ୟୁରିଟି ରିସର୍ଚ୍ଚର ଡେଭ୍ ୱାକର କହିଛନ୍ତି। ଆମେରିକାର ପ୍ରାୟ ୩.୨ କୋଟି ୟୁଜର୍ସଙ୍କ ଡାଟା ଲିକ୍ ହୋଇଥିବାବେଳେ ସେଥିରେ ଜୁକରବର୍ଗଙ୍କ ବ୍ୟକ୍ତିଗତ ତଥ୍ୟ ରହିଛି। ନିକଟରେ 'ବିଜ୍‌ନେସ୍ ଇନ୍‌ସାଇଡର' ୱେବସାଇଟ୍‌ରେ ପ୍ରକାଶିତ ରିପୋର୍ଟ ଅନୁସାରେ ୧୦୬ଟି ଦେଶର ପ୍ରାୟ ୫୩ କୋଟି ଫେସ୍‌ବୁକ୍ ବ୍ୟବହାରକାରୀଙ୍କ ଡାଟା ଲିକ୍ ହୋଇଥିବାବେଳେ ଫେସ୍‌ବୁକ୍ ଏହାକୁ 'ପୁରୁଣା ଘଟଣା' ବୋଲି କହିଛି।

ଋଷିଙ୍କ ସ୍ଥାନ ନେଲେ ଅମିତାଭ

ହଲିଉଡ୍ ମୁଭି 'ଦ ଇନ୍‌ଟର୍ନ'ର ହିନ୍ଦୀ ଭର୍ସନରେ ବଲିଉଡ୍ ଅଭିନେତା ସ୍ୱର୍ଗତ ଋଷି କପୁରଙ୍କ ସ୍ଥାନ ନେଇଛନ୍ତି ବିଗ୍ ବି ଅମିତାଭ ବଚ୍ଚନ। ଆନେ ହାଥୱେ ଓ ରବର୍ଟ ଡି ନିରୋଙ୍କ ଅଭିନୀତ ୨୦୧୫ର ଏହି ଚଳଚ୍ଚିତ୍ରରେ ପୂର୍ବରୁ ଅଭିନେତ୍ରୀ ଦୀପିକା ପାଦୁକୋନ ଏବଂ ଋଷିଙ୍କୁ ନିଆଯାଇଥିଲା। କିନ୍ତୁ ଋଷିଙ୍କ ଦେହାନ୍ତ ପରେ ତାଙ୍କ ସ୍ଥାନରେ ଅମିତାଭଙ୍କୁ ନିଆଯାଇଛି। ଫିଲ୍ମ 'ପିକୁ' ପରେ ଦୀପିକା ଓ ବିଗ୍‌ବିଙ୍କୁ ଏକ ସଙ୍ଗରେ ଦର୍ଶକେ ସ୍କ୍ରିନ୍‌ରେ ଦେଖିବାକୁ ପାଇବେ। ବଚ୍ଚନଙ୍କ ଭଳି ସ୍ୱତନ୍ତ୍ର କଳାକାରଙ୍କ ସହ କାମ କରିବାକୁ ଆଉ ଏକ ସୁଯୋଗ ପାଇବା ତାଙ୍କ ପାଇଁ ସମ୍ମାନର ବିଷୟ ବୋଲି ଏକ ପୋଷ୍ଟର ଶେୟାର କରି ଦୀପିକା କହିଛନ୍ତି।

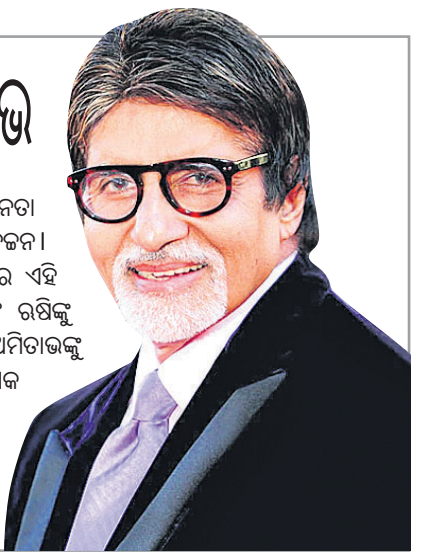

ଦ୍ରୁତ ବେଗରେ ବଢ଼ୁଛି ସଂକ୍ରମଣ

୨୫ ଦିନରେ ୨୦ ହଜାରରୁ ଲକ୍ଷେ

ନୂଆଦିଲ୍ଲୀ, ୫।୪(ପି.ଟି.)

କରୋନା ସଂକ୍ରମଣର ଦ୍ୱିତୀୟ ଲହର ପୂର୍ବାପେକ୍ଷା ଅଧିକ ଦ୍ରୁତ ବେଗରେ ମାଡ଼ିଚାଲିଛି। ଦୈନିକ ସଂକ୍ରମଣ ୨୦ହଜାରରୁ ୧ ଲକ୍ଷରେ ପହଞ୍ଚିବାକୁ ମାତ୍ର ୨୫ ଦିନ ସମୟ ଲାଗିଛି। ଗତବର୍ଷ ସେପ୍ଟେମ୍ବର ୧୭ରେ ସର୍ବାଧିକ ଦୈନିକ ସଂକ୍ରମଣ ୯୭,୮୯୪ରେ ପହଞ୍ଚିଥିଲା। ଏଥିପାଇଁ ୭୬ ଦିନ ସମୟ ଲାଗିଥିଲା। ଗୋଟିଏ ଦିନରେ ୧,୦୩,୫୫୮ ସଂକ୍ରମଣ ସହ ଦେଶରେ ମୋଟ ସଂକ୍ରମିତଙ୍କ ୧,୨୫,୮୯,୦୬୭ରେ ପହଞ୍ଚିଥିବା ସୋମବାର ସ୍ୱାସ୍ଥ୍ୟ ମନ୍ତ୍ରଣାଳୟ ତଥ୍ୟରୁ ଜଣାପଡ଼ିଛି। ନୂଆ ସଂକ୍ରମଣର ୫୫.୧୧ ପ୍ରତିଶତ କେବଳ ମହାରାଷ୍ଟ୍ରରେ ରହିଛି। ସେଠାରେ ଦୈନିକ ସଂକ୍ରମଣ ୫୭,୦୭୬ ହୋଇଥିବାବେଳେ ଛତିଶଗଡ଼ରେ ୫,୨୫୦ ଏବଂ କର୍ନାଟକରେ ୪,୫୫୩ ରହିଛି।

ଗତବର୍ଷ ଡିସେମ୍ବର ୧୪ ପରେ ଦୈନିକ ସଂକ୍ରମଣ ୩୦ ହଜାର ତଳକୁ ଖସିଥିଲା ଏବଂ ଗତ ଫେବୃୟାରୀ ୨ରେ ଏହା ହ୍ରାସ ପାଇ ୮,୬୩୫ରେ ପହଞ୍ଚିଥିଲା। ଏହା ପରେ ପୁଣିଥରେ ସଂକ୍ରମଣ ଉପରମୁହାଁ ହୋଇଥିଲା। ଏବେ ଦେଶରେ ସକ୍ରିୟ ମାମଲା ସଂଖ୍ୟା ୭,୪୧,୮୩୦କୁ ବୃଦ୍ଧି ପାଇଛି, ଯାହା ଫେବୃୟାରୀ ୧୨ରେ ସର୍ବନିମ୍ନ ୧,୩୫,୯୨୬ ଥିଲା। ଡିସେମ୍ବର ୧୯ରେ ଭାରତରେ ମୋଟ ସଂକ୍ରମିତଙ୍କ ସଂଖ୍ୟା ୧ କୋଟି ଟପିଥିଲା।

ମହାରାଷ୍ଟ୍ରରୁ ପ୍ରବାସୀ ଶ୍ରମିକ ଘରମୁହାଁ

ନାସିକ, ୫।୪

ମହାରାଷ୍ଟ୍ରରେ କରୋନା ସଂକ୍ରମଣ ଦ୍ରୁତ ବେଗରେ ବଢ଼ିଚାଲିଥିବାବେଳେ ରାଜ୍ୟ ସରକାର ରାତ୍ରକାଳୀନ କର୍ଫ୍ୟୁ ଏବଂ ସପ୍ତାହାନ୍ତ ଲକ୍‌ଡାଉନ ଘୋଷଣା କରିଛନ୍ତି। ଗତବର୍ଷ ଲକ୍‌ଡାଉନ ଯୋଗୁ ପ୍ରବାସୀ ଶ୍ରମିକମାନେ ନାହିଁ ନ ଥିବା ଅସୁବିଧାର ସମ୍ମୁଖୀନ ହୋଇଥିଲେ। କାମଧନ୍ଦା ହରାଇ ସେମାନଙ୍କୁ ଭୋକ ଉପାସରେ ରହିବାକୁ ପଡ଼ିଥିଲା। ଘରକୁ ଫେରିବା ପାଇଁ ସେମାନେ ଶହ ଶହ କିଲୋମିଟର ଚାଲିଥିଲେ। ତେଣୁ

- ଗତ ଲକ୍‌ଡାଉନରେ ନାହିଁ ନଥିବା ହିନସ୍ତା ହୋଇଥିଲେ ଦାଦନ
- ରାଜ୍ୟରେ ରାତ୍ରକାଳୀନ କର୍ଫ୍ୟୁ ଏବଂ ସପ୍ତାହାନ୍ତ ଲକ୍‌ଡାଉନ ଲାଗୁ ହୋଇଛି
- ଆଗକୁ ସମ୍ପୂର୍ଣ୍ଣ ଲକ୍‌ଡାଉନ ଆଶଙ୍କା କରୁଛନ୍ତି ପ୍ରବାସୀ ଶ୍ରମିକ

ଆଗାମୀ ଦିନରେ ସମ୍ପୂର୍ଣ୍ଣ ଲକ୍‌ଡାଉନ ହେବା ଆଶଙ୍କାରେ ମହାରାଷ୍ଟ୍ରରେ ଥିବା ପ୍ରବାସୀ ଶ୍ରମିକମାନେ ଘରମୁହାଁ ହୋଇଛନ୍ତି। ସୀମାରେ କଟକଣା ଲାଗୁ ହେବା ପୂର୍ବରୁ ନାସିକରୁ ଅନେକ ପ୍ରବାସୀ ଶ୍ରମିକ ସେମାନଙ୍କ ରାଜ୍ୟ ମଧ୍ୟପ୍ରଦେଶ, ଉତ୍ତରପ୍ରଦେଶ, ବିହାର ଏବଂ ପଶ୍ଚିମବଙ୍ଗ ଫେରିଗଲେଣି। ଏହି ଶ୍ରମିକମାନେ ବିଭିନ୍ନ ରେଷ୍ଟୁରାଣ୍ଟ, ଶିଳ୍ପସଂସ୍ଥା ଓ ନିର୍ମାଣ କାର୍ଯ୍ୟରେ ନିୟୋଜିତ ଥିଲେ। କେତେଜଣ ଶ୍ରମିକ ସେମାନଙ୍କ ରାଜ୍ୟକୁ ଯିବା ଲାଗି ବିଭିନ୍ନ ଷ୍ଟେଶନରେ ଟ୍ରେନ୍ ଅପେକ୍ଷାରେ ରହିଛନ୍ତି।

ନାସିକ ରେଷ୍ଟୁରାଣ୍ଟରେ କୁକ୍ ଭାବେ କାର୍ଯ୍ୟ କରୁଥିବା ରୋଷନ କୁମାର ସିଂ ତାଙ୍କର ସ୍ତ୍ରୀ, ତିନି ପିଲା ଓ ତାଙ୍କ ଭାଇଙ୍କ ପରିବାର ସଦସ୍ୟମାନଙ୍କୁ ସାଙ୍ଗରେ ଧରି ନିଜ ଘର ଉତ୍ତରପ୍ରଦେଶର କାନପୁର ଅଭିମୁଖେ ବାହାରିଛନ୍ତି। ଯଦି ଆଉଥରେ ଲକ୍‌ଡାଉନ ହୋଇଯାଏ ତେବେ ଆମେ ବହୁତ ଅସୁବିଧାରେ ପଡ଼ିଯିବୁ ବୋଲି ସେ କହିଛନ୍ତି। ନିର୍ମାଣ କାର୍ଯ୍ୟରେ ନିୟୋଜିତ ଥିବା ଅନୁରାଗ ସିଂ ତାଙ୍କ ନିଜ ରାଜ୍ୟ ଉତ୍ତରପ୍ରଦେଶକୁ ଫେରିଆସିଛନ୍ତି। ଏଠାରେ ସ୍ଥିତି ଭଲ ଅଛି ଓ ଯେକୌଣସି ପ୍ରକାରେ ଚଳିଯିବେ ବୋଲି ସେ କହିଛନ୍ତି। ଗତଥର ଲକ୍‌ଡାଉନ ବେଳେ ତାଙ୍କ ନିଯୁକ୍ତିଦାତା ଟ୍ରେନ୍ ଚାଲିବା ପର୍ଯ୍ୟନ୍ତ ଖାଦ୍ୟ ଓ ଆଶ୍ରୟ ଯୋଗାଇ ଦେଇଥିଲେ। ବର୍ତ୍ତମାନ କ୍ଷୁଦ୍ର ବ୍ୟବସାୟୀମାନେ ସେମାନଙ୍କ କର୍ମଚାରୀଙ୍କୁ ସହାୟତା କରିବା ସ୍ଥିତିରେ ନ ଥିବା ଅନୁରାଗ କହିଛନ୍ତି। ତେଣୁ ସମ୍ପୂର୍ଣ୍ଣ ଲକ୍‌ଡାଉନ ଲାଗୁ ହେବା ପୂର୍ବରୁ ପ୍ରବାସୀ ଶ୍ରମିକମାନେ ସେମାନଙ୍କ ନିଜ ରାଜ୍ୟକୁ ଫେରିଯିବାକୁ ଶ୍ରେୟ ମଣୁଛନ୍ତି।

ବହୁ ସଂଖ୍ୟାରେ ଘର ବାହୁଡ଼ା ପ୍ରବାସୀ ଶ୍ରମିକ ମୁମ୍ବାଇର ଲୋକମାନ୍ୟ ତିଲକ ଟର୍ମିନସରେ ଟ୍ରେନ୍ ଧରିବା ପାଇଁ ଏକାଠି ହୋଇଛନ୍ତି।

ଯବାନଙ୍କ ମୃତ୍ୟୁ ପାଇଁ ଦୁର୍ବଳ ଅଭିଯାନକୁ ଦାୟୀ କଲେ ରାହୁଲ

ନୂଆଦିଲ୍ଲୀ, ୫।୪(ପି.ଟି.)

ଛତିଶଗଡ଼ ଏନ୍‌କାଉଣ୍ଟରରେ ୨୨ ଯବାନ ଶହୀଦ ହେବା ଘଟଣା ପାଇଁ କଂଗ୍ରେସ ନେତା ରାହୁଲ ଗାନ୍ଧୀ ଅର୍ଦ୍ଧସାମରିକ ବାହିନୀ ଓ ରାଜ୍ୟ ପୋଲିସର ଦୁର୍ବଳ ମାଓବାଦୀ ଦମନ ଅଭିଯାନକୁ ଦାୟୀ କରିଛନ୍ତି। ଅଭିଯାନକୁ ସମ୍ପୂର୍ଣ୍ଣ ଭାବେ କାର୍ଯ୍ୟକାରୀ କରାଯାଇ ନ ଥିଲା, ଯେଉଁଥିପାଇଁ ଏତେ ସଂଖ୍ୟାରେ ଯବାନଙ୍କ ଜୀବନ ଗଲା ବୋଲି ରାହୁଲ ଟୁଇଟ୍ କରିବା ସହ ପ୍ରତ୍ୟେକ ଯବାନଙ୍କ ସୁରକ୍ଷା ପାଇଁ ବଡି ଆର୍ମର ଯୋଗାଇଦେବାକୁ ଦାବି କରିଛନ୍ତି। ଶନିବାର ଏନ୍‌କାଉଣ୍ଟର ବେଳେ ସିଆର୍‌ପିଏଫ୍‌ର ୮ ଯବାନଙ୍କ ସମେତ ବାସ୍ତରିଆ ବାଟାଲିୟନର ଜଣେ, ଡିଆର୍‌ଜିର ୮ ଏବଂ ସ୍ୱତନ୍ତ୍ର ଟାସ୍କଫୋର୍ସର ୫ ଯବାନ ଶହୀଦ ହୋଇଥିଲେ। ଏକବିଂଶ ଶତାବ୍ଦୀରେ ବଡ଼ି ଆର୍ମର ବିନା କୌଣସି ଯବାନ ଶତ୍ରୁଙ୍କୁ ସାମ୍ନା କରିବା ଉଚିତ ନୁହେଁ ବୋଲି ରାହୁଲ ମତ ଦେଇଛନ୍ତି। ସେନା ଅଭିଯାନରେ ଗୋଇନ୍ଦା ବିଫଳତା ହୋଇନାହିଁ ଏବଂ ସମାନ ସଂଖ୍ୟକ ମାଓବାଦୀ ନିହତ ହୋଇଛନ୍ତି ବୋଲି ସିଆର୍‌ପିଏଫ୍ ମହାନିର୍ଦ୍ଦେଶକ କୁଲଦୀପ ସିଂ କହିଥିବାବେଳେ ରାହୁଲ ଏହାକୁ ଖଣ୍ଡନ କରିଛନ୍ତି। ଯଦି ଗୋଇନ୍ଦା ତଥ୍ୟ ସଂଗ୍ରହରେ ବିଫଳ ହୋଇନାହିଁ, ତେବେ ଏତେ ସଂଖ୍ୟାରେ ଯବାନ ଶହୀଦ ହେବା ଅପରେଶନର ଦୁର୍ବଳ ଡିଜାଇନ୍‌କୁ ସୂଚାଉଛି ବୋଲି ସେ କହିଛନ୍ତି।

ଆଜି ୫ ରାଜ୍ୟରେ ନିର୍ବାଚନ

ନୂଆଦିଲ୍ଲୀ, ୫।୪

ପଶ୍ଚିମବଙ୍ଗ, କେରଳ, ଆସାମ, ତାମିଲନାଡୁ ଓ ଛତିଶଗଡ଼ରେ ମଙ୍ଗଳବାର ନିର୍ବାଚନ ଅନୁଷ୍ଠିତ ହେବ। ଏଥିପାଇଁ ସମସ୍ତ ପ୍ରସ୍ତୁତି ବୃତ୍ତାନ୍ତ ହୋଇଛି। କେରଳ, ତାମିଲନାଡୁ ଓ ପୁଡୁଚେରୀରେ ଗୋଟିଏ ପର୍ଯ୍ୟାୟରେ ନିର୍ବାଚନ ହେଉଥିବାବେଳେ ଆସାମରେ ଶେଷ ପର୍ଯ୍ୟାୟ ଏବଂ ପଶ୍ଚିମବଙ୍ଗରେ ତୃତୀୟ ପର୍ଯ୍ୟାୟ ମତଦାନ ହେବାକୁ ଯାଉଛି। ପଶ୍ଚିମବଙ୍ଗରେ ଏପ୍ରିଲ ୨୯ ମଧ୍ୟରେ ଆଉ ୫ ପର୍ଯ୍ୟାୟ ନିର୍ବାଚନ ଶେଷ ହେବା ପରେ ମେ'ରେ ଭୋଟ ଗଣତି କରାଯିବ।

ମଙ୍ଗଳବାର ପଶ୍ଚିମବଙ୍ଗର ଦକ୍ଷିଣ ୨୪ ପ୍ରଗଣା, ହାଓଡା ଏବଂ ହୁଗ୍‌ଲି ଜିଲାର ୩୧ ଆସନରେ ଭୋଟଗ୍ରହଣ କରାଯିବ। ଏହି ପର୍ଯ୍ୟାୟରେ ୭୮.୫ ଲକ୍ଷ ଭୋଟର ୨୦୫ ପ୍ରାର୍ଥୀଙ୍କ ଭାଗ୍ୟ ନିର୍ଦ୍ଧାରଣ କରିବେ। ସମ୍ବେଦନଶୀଳ ୧୦,୮୭୧ ବୁଥ୍‌କୁ ଜଗିବା ପାଇଁ ୬୧୮ କମ୍ପାନୀ ସିଏପିଏଫ୍ ଯବାନଙ୍କୁ ନିୟୋଜିତ କରାଯାଇଛି।

ତାମିଲନାଡୁରେ ଶାସକ ଏଆଇଏଡିଏମ୍‌କେ ଏବଂ ବିରୋଧୀ ଦଳ ଡିଏମ୍‌କେ ମଧ୍ୟରେ ଜୋର୍‌ଦାର ଟକ୍କର ହେଉଛି। ୨୦୧୧ରୁ କ୍ଷମତାଠାରୁ ଦୂରରେ ରହିଥିବା ଏମ୍.କେ. ଷ୍ଟାଲିନ୍‌ଙ୍କ ଡିଏମ୍‌କେ ଏଥର ସରକାର ଗଢ଼ିବା ଲକ୍ଷ୍ୟରେ ଥିବାବେଳେ ୧୩୦ଟି ଆସନରେ ଏଆଇଏଡିଏମ୍‌କେ ସହ ଏହାର ଜୋର୍‌ଦାର ଲଢ଼େଇ ହେଉଛି। ୧୪୦ ଆସନ ବିଶିଷ୍ଟ କେରଳ ବିଧାନସଭା ପାଇଁ ଶାସକ ଏଲ୍‌ଡିଏଫ୍ ଏବଂ ବିରୋଧୀ ଦଳ ୟୁଡିଏଫ୍ ମଧ୍ୟରେ ଜୋରଦାର ଲଢ଼େଇ ହେଉଛି। ସେହିପରି ଆସାମରେ ମଙ୍ଗଳବାର ୩ୟ ତଥା ଶେଷ ପର୍ଯ୍ୟାୟରେ ୪୦ ଆସନରେ ୩୩୭ ପ୍ରାର୍ଥୀଙ୍କ ଭାଗ୍ୟ ପରୀକ୍ଷା ହେବ। ୩୦ ଆସନ ବିଶିଷ୍ଟ ପୁଡୁଚେରୀ ବିଧାନସଭା ପାଇଁ ମଙ୍ଗଳବାର ୧୦,୦୪,୫୦୭ ଭୋଟର ୩୨୪ ପ୍ରାର୍ଥୀଙ୍କ ଭାଗ୍ୟ ନିର୍ଦ୍ଧାରଣ କରିବେ। ଏଥିପାଇଁ ସମସ୍ତ ପ୍ରସ୍ତୁତି ଶେଷ ହୋଇଛି।

'ଗୋଟିଏ ଗୋଡ଼ରେ ପଶ୍ଚିମବଙ୍ଗ, ଦୁଇ ଗୋଡ଼ରେ ଦିଲ୍ଲୀ ଜିତିବି'

କୋଲକାତା, ୫।୪

ପଶ୍ଚିମବଙ୍ଗରେ ତୃତୀୟ ପର୍ଯ୍ୟାୟ ନିର୍ବାଚନ ପୂର୍ବରୁ ନିଜ ବିଜୟ ପାଇଁ ଦମ୍ଭୋକ୍ତି ପ୍ରକାଶ କରିଛନ୍ତି ତୃଣମୂଳ କଂଗ୍ରେସ ସୁପ୍ରିମୋ ତଥା ପଶ୍ଚିମବଙ୍ଗ ମୁଖ୍ୟମନ୍ତ୍ରୀ ମମତା ବାନାର୍ଜୀ। ଏକ ସାଧାରଣ ସଭାରେ ଯୋଗଦେଇ ମମତା କହିଛନ୍ତି, ଏବେ ଗୋଟିଏ ଗୋଡ଼ରେ ପଶ୍ଚିମବଙ୍ଗ ନିର୍ବାଚନ ଜିତିବି, ଭବିଷ୍ୟତରେ ଦୁଇ ଗୋଡ଼ରେ ଦିଲ୍ଲୀରେ ବିଜୟ ହାସଲ କରିବି। ଗତମାସରେ ନନ୍ଦିଗ୍ରାମରେ ପ୍ରାର୍ଥୀପତ୍ର ଦାଖଲବେଳେ ତାଙ୍କ ଗୋଡ଼ରେ ଆଘାତ ଲାଗିଥିବାରୁ ସେ ହ୍ୱିଲ ଚେୟାରରେ ବସି ନିର୍ବାଚନ ପ୍ରଚାର କରୁଥିବାରୁ ଏଭଳି ମନ୍ତବ୍ୟ ଦେଇଛନ୍ତି।

ମମତା ବାନାର୍ଜୀ

ଜଳୁଛି ଉତ୍ତରାଖଣ୍ଡର ୪୫ ଜଙ୍ଗଲ

- ୧୩ ଶହ ହେକ୍ଟରରୁ ଊର୍ଦ୍ଧ୍ୱ ଜଙ୍ଗଲ ସମ୍ପଦ ନଷ୍ଟ
- ନିଆଁଲିଭାରେ ବାୟୁସେନାର ୨ ହେଲିକପ୍ଟର ନିୟୋଜିତ
- ୧୨ ହଜାର ବନ କର୍ମଚାରୀ ସାମିଲ

ଡେରାଡୁନ୍, ୫।୪

ଉତ୍ତରାଖଣ୍ଡର ବିଭିନ୍ନ ଅଞ୍ଚଳରେ ଥିବା ପ୍ରାୟ ୪୫ ଜଙ୍ଗଲ ଏବେ ହୁ ହୁ ହୋଇ ଜଳୁଛି। ସରକାରୀ ତଥ୍ୟ ଅନୁସାରେ ଗଡ୍‌ୱାଲ ଏବଂ କୁମାଉନ୍ ସ୍ଥିତ ନୈନିତାଲ, ଆଲମୋରା, ତେହରି ଏବଂ ପୌରି ଜିଲାର ଜଙ୍ଗଲରେ ଭୀଷଣ ନିଆଁ ଲାଗିଛି। ଏବେ ସୁଦ୍ଧା ପ୍ରାୟ ୩୭ ଲକ୍ଷ ଟଙ୍କା ମୂଲ୍ୟର ସମ୍ପତ୍ତି ନଷ୍ଟ ହୋଇଥିବାବେଳେ ଅନେକ ବନ୍ୟପ୍ରାଣୀଙ୍କ ମୃତ୍ୟୁ ଘଟିସାରିଲାଣି। ନିଆଁକୁ ଆୟତ୍ତ କରିବାକୁ ରବିବାର ମୁଖ୍ୟମନ୍ତ୍ରୀ ତିରଥ ସିଂ ରାୱତ ଏକ ଉଚ୍ଚସ୍ତରୀୟ ବୈଠକ ଡାକିବା ସହ କେନ୍ଦ୍ରକୁ ସହାୟତା ମାଗିଥିଲେ। ନିଆଁ ଲିଭାଇବାକୁ ବାୟୁସେନାର ୨ଟି ହେଲିକପ୍ଟର ମୁତୟନ କରିବାକୁ ସେ ସ୍ୱରାଷ୍ଟ୍ରମନ୍ତ୍ରୀ ଅମିତ ଶାହାଙ୍କୁ ଅନୁରୋଧ କରିଥିଲେ। ପରେ କେନ୍ଦ୍ର ପକ୍ଷରୁ ଏନ୍‌ଡିଆରଏଫ୍ ଟିମ୍ ପଠାଯିବା ସହ ୨ଟି ବାୟୁସେନା ହେଲିକପ୍ଟର ନିଆଁ ଲିଭା ନିମନ୍ତେ ନିୟୋଜିତ ହୋଇଛନ୍ତି। ରାଜ୍ୟ ସରକାର ୧୨ ହଜାର ବନ କର୍ମଚାରୀଙ୍କୁ ମୁତୟନ କରିବା ସହ ୧୩ ଶହ ଫାୟାର କ୍ରିଉ ଷ୍ଟେଶନ ନିର୍ମାଣ କରାଯାଇଛି।

ସର୍ବାଧିକ କ୍ଷତ

କରୋନା ସଂକ୍ରମଣ ସ୍ଥିତି

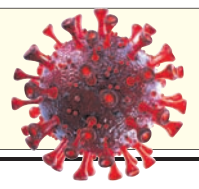

	ଆକ୍ରାନ୍ତ	ମୃତ୍ୟୁ	ଆରୋଗ୍ୟ
ବିଶ୍ୱ	୧୩,୨୧,୯୪,୪୪୭	୨୮,୬୯,୩୬୯	୧୦,୬୪,୨୬,୮୨୨
ଭାରତ	୧,୨୬,୭୫,୯୬୩	୧,୬୫,୫୨୩	୧,୧୭,୨୮,୧୨୭
ଓଡ଼ିଶା	୩,୪୩,୨୬୮	୧୯୨୨(+୫୩)	୩,୩୮,୧୫୦

ସୋମବାର ରାତି ୧୦ଟା ସୁଦ୍ଧା
(+ ଅନ୍ୟ ରୋଗରେ କରୋନା ଆକ୍ରାନ୍ତଙ୍କ ମୃତ୍ୟୁ)
ତଥ୍ୟ: https://www.worldometers.info/coronavirus/ଏବଂ ଓଡ଼ିଶା ସରକାର

ସଂକ୍ଷେପରେ

୧୫ ଲକ୍ଷ ଡୋଜ୍ ଟିକା ଦେବାକୁ କେନ୍ଦ୍ରକୁ ଅନୁରୋଧ

କୋଭିଡ୍-୧୯ ଟିକାକରଣ

ଭୁବନେଶ୍ୱର,୫।୪(ବ୍ୟୁରୋ): ରାଜ୍ୟରେ କୋଭିଡ୍-୧୯ ଟିକାକରଣ କାର୍ଯ୍ୟକ୍ରମ ଜୋରସୋରରେ ଚାଲିଛି। ତୁରନ୍ତ ୧୫ ଲକ୍ଷ କୋଭିଶିଲ୍ଡ ଡୋଜ୍ ଓଡ଼ିଶାକୁ ପଠାଇବାକୁ ସ୍ୱାସ୍ଥ୍ୟ ଓ ପରିବାର କଲ୍ୟାଣ ବିଭାଗ ଅତିରିକ୍ତ ମୁଖ୍ୟ ଶାସନ ସଚିବ ପ୍ରଦୀପ୍ତ କୁମାର ମହାପାତ୍ର କେନ୍ଦ୍ର ସ୍ୱାସ୍ଥ୍ୟ ମନ୍ତ୍ରଣାଳୟ ସଚିବଙ୍କୁ ହ୍ୱାଟ୍‌ସଆପ୍ ଜରିଆରେ ଜଣାଇଛନ୍ତି। ପ୍ରଦୀପ୍ତ ଉଲ୍ଲେଖ କରିଛନ୍ତି, ରାଜ୍ୟରେ ୫ ତାରିଖ ସକାଳ ୮ଟା ସୁଦ୍ଧା ୬,୦୨,୪୩୦ କୋଭିଶିଲ୍ଡ ଏବଂ ୧,୪୮,୫୫୦ କୋଭାକ୍ସିନ ଡୋଜ୍ ଟିକା ଗଚ୍ଛିତ ଅଛି। ଦୈନିକ ଓଡ଼ିଶାରେ ୨ ଲକ୍ଷ ଲୋକଙ୍କୁ ଟିକା ଦିଆଯାଉଛି। ଆସନ୍ତା ଦୁଇଦିନ ମଧ୍ୟରେ ରାଜ୍ୟରେ କୋଭିଶିଲ୍ଡର ଘୋର ଅଭାବ ଦେଖା ଦେବ। ଏହାକୁ ଦୃଷ୍ଟିରେ ରଖି ତୁରନ୍ତ ୧୫ ଲକ୍ଷ ଡୋଜ୍ ରାଜ୍ୟକୁ ପଠାଇବାକୁ ଅତିରିକ୍ତ ମୁଖ୍ୟ ଶାସନ ସଚିବ ଅନୁରୋଧ କରିଛନ୍ତି। ୬ ତାରିଖ ସନ୍ଧ୍ୟା ସୁଦ୍ଧା ୩,୪୯,୧୩୦ ଡୋଜ୍ କୋଭିଶିଲ୍ଡ ଟିକା ଓଡ଼ିଶାରେ ପହଞ୍ଚିବ ବୋଲି କୁହାଯାଇଛି। ତେବେ ଏହା ଦୁଇଦିନ ପାଇଁ ପର୍ଯ୍ୟାପ୍ତ ନୁହେଁ। ରାଜ୍ୟରେ ମାତ୍ର ୦.୫ % ଟିକା ନଷ୍ଟ ହେଉଛି, ଯାହାକି ଦେଶର ସବୁଠାରୁ କମ୍। ତୁରନ୍ତ ୧୫ ଲକ୍ଷ ଟିକା ପଠାଇବାକୁ ପ୍ରଦୀପ୍ତ କେନ୍ଦ୍ର ସ୍ୱାସ୍ଥ୍ୟ ସଚିବଙ୍କୁ ଅନୁରୋଧ କରିଛନ୍ତି।

କାଳବୈଶାଖୀରେ ଉଡ଼ିଲା ସ୍କୁଲ ଆଜବେଷ୍ଟସ

ବ୍ରହ୍ମଗିରି,୫।୪(ଡି.ଏନ୍.ଏ.): ବ୍ରହ୍ମଗିରି ବ୍ଲକ ଅଞ୍ଚଳରେ ରବିବାର କାଳବୈଶାଖୀରେ ଫସଲ ନଷ୍ଟ ହେବା ସହ ଏକ ସ୍କୁଲ ଘରର ଆଜବେଷ୍ଟସ୍ ଉଡ଼ିଛି। ସୂଚନା ଅନୁଯାୟୀ, ରବିବାର ରାତିରେ ବ୍ରହ୍ମଗିରି ଅଞ୍ଚଳରେ ପ୍ରାୟ ୨ଘଣ୍ଟା କାଳବୈଶାଖୀ ହୋଇ ପବନ, ବର୍ଷା ହୋଇଥିଲା। ଏହି କାଳବୈଶାଖୀରେ ଅନେକ ପାଚିଲା ଧାନ ଖେତ ଉଜୁଡିଯାଇଛି।

ଚଣ୍ଡିଖୋଲରେ ହେବ ଦେଶର ବଡ଼ ତୈଳଭଣ୍ଡାର

ଭୁବନେଶ୍ୱର,୫।୪(ବ୍ୟୁରୋ)

- ପେଟ୍ରୋଲିୟମ ମନ୍ତ୍ରଣାଳୟ ସଚିବ-ମୁଖ୍ୟ ଶାସନ ସଚିବଙ୍କ ଆଲୋଚନା
- ପାରାଦୀପରେ ନୂଆ ଏଲ୍‌ପିଜି ଆମଦାନୀ ସୁବିଧା ଖୁବ୍‌ଶୀଘ୍ର
- ଓଡ଼ିଶାରେ ପେଟ୍ରୋଲିୟମ ଓ ଗ୍ୟାସ୍ ଭିତ୍ତିଭୂମିର ବିକାଶ ପାଇଁ ୨ ଲକ୍ଷ ୧୩ ହଜାର ୨୦୯ କୋଟିର ପୁଞ୍ଜିନିବେଶ ହେବ

ଯାଜପୁର ଜିଲା ଚଣ୍ଡିଖୋଲଠାରେ ତିଆରି ହେବ ଦେଶର ସବୁଠୁ ବଡ଼ ତୈଳ ଭଣ୍ଡାର। ଇଣ୍ଡିଆନ ଅଏଲର ଏହି ଷ୍ଟ୍ରାଟେଜିକ୍ ପେଟ୍ରୋଲିୟମ୍ ରିଜର୍ଭୟରରେ ଅଶୋଧିତ ତୈଳ ସଂରକ୍ଷଣ କରାଯାଇ ପାରିବ। ଏ ନେଇ ବିଭାଗୀୟ ମନ୍ତ୍ରଣାଳୟ ପକ୍ଷରୁ ସବୁ ବ୍ୟବସ୍ଥା ହୋଇଛି। ରାଜ୍ୟ ସରକାର ଏଥିରେ ସମ୍ପୂର୍ଣ୍ଣ ସହଯୋଗ କରିବାକୁ ପ୍ରତିଶ୍ରୁତି ଦେଇଛନ୍ତି। ସୋମବାର ଓଡ଼ିଶା ଗସ୍ତରେ ଆସି ମୁଖ୍ୟ ଶାସନ ସଚିବଙ୍କ ସହ ଆଲୋଚନା ପରେ କେନ୍ଦ୍ର ପେଟ୍ରୋଲିୟମ ଏବଂ ପ୍ରାକୃତିକ ଗ୍ୟାସ୍ ମନ୍ତ୍ରଣାଳୟ ସଚିବ ତରୁଣ କପୁର ଏହି ସୂଚନା ଦେଇଛନ୍ତି।

ଗଣମାଧ୍ୟମକୁ ସୂଚନା ଦେଇ କପୁର କହିଛନ୍ତି, ଓଡ଼ିଶାରେ ତୈଳ ଏବଂ ଗ୍ୟାସ୍ ରାଷ୍ଟ୍ରାୟତ୍ତ ଉଦ୍ୟୋଗ ପକ୍ଷରୁ ୬୯ଟି ପ୍ରକଳ୍ପ ପାଇଁ ୨ ଲକ୍ଷ ୧୩ ହଜାର ୨୦୯ କୋଟି ଟଙ୍କାର ପୁଞ୍ଜିନିବେଶର ଲକ୍ଷ୍ୟଧାର୍ଯ୍ୟ ହୋଇଛି। ସେଥିରୁ ୨୦୧୪ରୁ ଏ ପର୍ଯ୍ୟନ୍ତ ୪୩ ହଜାର ୩୨୨ କୋଟି ଟଙ୍କା ମୂଲ୍ୟର ୨୫ଟି ତୈଳ ଓ ଗ୍ୟାସ୍ ପ୍ରକଳ୍ପ କାମ ଶେଷ ହୋଇଛି। ବର୍ତ୍ତମାନ ୭୭ ହଜାର ୩୩୧ କୋଟି ଟଙ୍କା ମୂଲ୍ୟର ୩୪ଟି ପ୍ରକଳ୍ପ କାମ ଚାଲୁରହିଛି। ସେହିପରି ୧୦ଟି ପ୍ରସ୍ତାବିତ ପ୍ରକଳ୍ପ ପାଇଁ ୯୨ ହଜାର ୫୫୬ କୋଟି ଟଙ୍କାର ପୁଞ୍ଜିନିବେଶ ହେବା ନେଇ ଆକଳନ କରାଯାଇଛି। ରାଜ୍ୟରେ ଶକ୍ତିର ଚାହିଦାକୁ ପୂରଣ କରିବା ନିମନ୍ତେ ବର୍ତ୍ତମାନ ୨,୦୬୮ଟି ରିଟେଲ ଆଉଟ୍‌ଲେଟ, ୯୫୨ ଏଲ୍‌ପିଜି ବିତରକ, ୧୬୧ କିରୋସିନ ଡିଲରଶିପ କାର୍ଯ୍ୟ କରୁଛନ୍ତି। ପ୍ରଧାନମନ୍ତ୍ରୀ ଉଜ୍ଜ୍ୱଳା ଯୋଜନା (ପିଏମ୍‌ୟୁୱାଇ)ରେ ଓଡ଼ିଶାରେ ୪୭.୩୬ଲକ୍ଷରୁ ଊର୍ଦ୍ଧ୍ୱ ହିତାଧିକାରୀ ଉପକୃତ ହୋଇଛନ୍ତି। ଆସନ୍ତା ମେ ୨୧ରେ ପାରାଦୀପରେ ନୂତନ ଏଲ୍‌ପିଜି ଆମଦାନୀ ସୁବିଧା କାର୍ଯ୍ୟକ୍ଷମ ହେବ ବୋଲି ସେ ସୂଚନା ଦେଇଛନ୍ତି। ରାୟଗଡ଼ା, ଖୋର୍ଦ୍ଧାଠାରେ ଦୁଇଟି ଏଲ୍‌ପିଜି ପ୍ଲାଣ୍ଟ ମଧ୍ୟ ନିର୍ମାଣ କରାଯାଉଛି। ଓଡ଼ିଶାରେ ପେଟ୍ରୋଲ ତୈଳ ଲୁବ୍ରିକାଣ୍ଟ (ପିଓଏଲ୍)ର ଚାହିଦାକୁ ଦୃଷ୍ଟିରେ ରଖି ଇଣ୍ଡିଆନ ଅଏଲ ବ୍ରହ୍ମପୁର, ବିପିସିଏଲ୍ ପକ୍ଷରୁ ସଦାଶିବପୁର ଏବଂ ଝାରସୁଗୁଡ଼ାରେ ୩ଟି ପିଓଏଲ୍ ଟର୍ମିନାଲ ନିର୍ମାଣ କରାଯାଉଛି। ବରଗଡ଼ ଜିଲାରେ ବିପିସିଏଲ୍ ଦ୍ୱାରା ଏକ ବାୟୋ ଇଥାନଲ ପ୍ଲାଣ୍ଟ ପ୍ରତିଷ୍ଠା କରାଯାଉଛି। ପାରାଦୀପ ବିଶୋଧନାଗାରରୁ ଉତ୍ପାଦର ଗତିକୁ ସୁଗମ କରିବା ପାଇଁ ପାରାଦୀପ-ରାୟପୁର-ରାଞ୍ଚି ପାଇପଲାଇନକୁ ଦାୟିତ୍ୱ ଦିଆଯାଇଥିବାବେଳେ ପାରାଦୀପ-ହାଇଦ୍ରାବାଦ ପାଇପ୍‌ଲାଇନ ଖୁବ୍‌ଶୀଘ୍ର କାର୍ଯ୍ୟକ୍ଷମ ହେବା ସମ୍ଭାବନା ରହିଛି। ପାରାଦୀପ-ହଳଦିଆ-ଦୁର୍ଗାପୁର ଏଲ୍‌ପିଜି ପାଇପ୍‌ଲାଇନକୁ ପାଟନା-ମୁଜାଫରପୁର ପର୍ଯ୍ୟନ୍ତ ସମ୍ପ୍ରସାରଣ କାର୍ଯ୍ୟ ଶୁବ୍‌ଶୀଘ୍ର ସମାପ୍ତ କରାଯିବ ବୋଲି କପୁର କହିଛନ୍ତି।

ପେଟ୍ରୋଲିୟମ ତୈଳ ବିପଣନ କମ୍ପାନୀ (ଆଇଓସିଏଲ୍, ଏଚ୍‌ପିସିଏଲ୍, ବିପିସିଏଲ୍, ଗେଲ୍, ଓଏନ୍‌ଜିସି, ନୟାରା, ଓଆଇଏଲ୍, ଆର୍‌ଏମବିଏଲ୍)ର ବିଭିନ୍ନ ପ୍ରକଳ୍ପ କାର୍ଯ୍ୟକୁ ସଚିବ କପୁର ସମୀକ୍ଷା କରିଛନ୍ତି। ଏହାପରେ ଲୋକସେବା ଭବନଠାରେ ମୁଖ୍ୟ ଶାସନ ସଚିବ ସୁରେଶ ମହାପାତ୍ରଙ୍କୁ ସାକ୍ଷାତ୍ କରି ତୈଳ ଏବଂ ଗ୍ୟାସ୍ ସମ୍ପର୍କିତ ବିଭିନ୍ନ ବିଷୟରେ ଆଲୋଚନା କରିଛନ୍ତି। ରାଜ୍ୟରେ ପେଟ୍ରୋଲିୟମ ଓ ଗ୍ୟାସ୍ ପ୍ରକଳ୍ପ ନେଇ ହୋଇଥିବା ଆଲୋଚନା ସକାରାତ୍ମକ ହୋଇଛି। ସବୁ ପ୍ରକଳ୍ପରେ ରାଜ୍ୟ ସରକାର ସମ୍ପୂର୍ଣ୍ଣ ସହଯୋଗ କରିବେ ବୋଲି ମୁଖ୍ୟ ଶାସନ ସଚିବ କହିଛନ୍ତି। ବୈଠକରେ ଇଣ୍ଡିଆନ ଅଏଲ୍‌ର ଅଧକ୍ଷ ଏସ୍.ଏମ୍. ବୈଦ୍ୟ, ଇଣ୍ଡିଆନ ଅଏଲ୍‌ର ହ୍ୟୁମ୍ୟାନ ରିସୋର୍ସର ନିର୍ଦ୍ଦେଶକ ରଞ୍ଜନ କୁମାର ମହାପାତ୍ର, ତୈଳ ଉଦ୍ୟୋଗଗୁଡ଼ିକର ରାଜ୍ୟସ୍ତରୀୟ ସଞ୍ଚାଳକ ତଥା ଇଣ୍ଡିଆନ ଅଏଲ୍‌ର ରାଜ୍ୟମୁଖ୍ୟ ଶୁଭଜିତ ଘୋଷ ଏବଂ ତୈଳ ନିଗମର ଅନ୍ୟାନ୍ୟ ବରିଷ୍ଠ କର୍ମକର୍ତ୍ତା ଉପସ୍ଥିତ ଥିଲେ।। ବୈଠକରେ ପେଟ୍ରୋଲିୟମ, ପ୍ରାକୃତିକ ବାଷ୍ପ ଏବଂ ଇସ୍ପାତ ମନ୍ତ୍ରୀ ଧର୍ମେନ୍ଦ୍ର ପ୍ରଧାନଙ୍କ ନେତୃତ୍ୱରେ ଓଡ଼ିଶାରେ ତୈଳ ଓ ଗ୍ୟାସ୍ ପ୍ରକଳ୍ପର କାମ ଦ୍ରୁତଗତିରେ ତ୍ୱରାନ୍ୱିତ ହୋଇଥିବାରୁ ମନ୍ତ୍ରୀଙ୍କୁ ସଚିବ କପୁର ଧନ୍ୟବାଦ ଜଣାଇଛନ୍ତି।

ପରୀ ହତ୍ୟା ମାମଲା: ୧୯ରେ ସୁପ୍ରିମକୋର୍ଟରେ ଶୁଣାଣି

ନୟାଗଡ଼(ଅଫିସ୍)/ନୂଆଦିଲ୍ଲୀ, ୫।୪

ନୟାଗଡ଼ର ୫ବର୍ଷୀୟା ଶିଶୁ କନ୍ୟା ପରୀ ହତ୍ୟା ମାମଲାର ଶୁଣାଣି ଆସନ୍ତା ୧୯ରେ ସୁପ୍ରିମକୋର୍ଟରେ ହେବ। ମାମଲାର ସିବିଆଇ ତଦନ୍ତ ଦାବି କରି ପରୀର ମା' ସୌଦାମିନୀ ସାହୁ ସୁପ୍ରିମକୋର୍ଟଙ୍କ ଦ୍ୱାରସ୍ଥ ହୋଇଥିଲେ। ଏହି ମାମଲାରେ ରାଜ୍ୟ ସରକାର ଜବାବ ଦାଖଲ କରିସାରିଥିବାବେଳେ ସିବିଆଇ ମଧ୍ୟ ଖୁବ୍ ଶୀଘ୍ର ଜବାବ ଦାଖଲ କରିବ। ଭିଡିଓ କନ୍‌ଫରେନ୍ସରେ ସୁପ୍ରିମ୍‌କୋର୍ଟ ରେଜିଷ୍ଟ୍ରାର ରାଜେଶ କୁମାର ଗୋଏଲ ସୋମବାର ଉକ୍ତ ମାମଲାର ଶୁଣାଣି କରି ଆସନ୍ତା ଶୁଣାଣି ବିଚାରପତି ଏମ୍.ଏମ୍. ଖାନ୍‌ଉଲ୍‌କରଙ୍କ ଖଣ୍ଡପୀଠରେ କରିବାକୁ ତାଲିକାଭୁକ୍ତ ନିମନ୍ତେ ରେଜିଷ୍ଟ୍ରିକୁ ନିର୍ଦ୍ଦେଶ ଦେଇଛନ୍ତି। ଶୁଣାଣି ବେଳେ ଆବେଦନକାରୀଙ୍କ ପକ୍ଷରୁ ମାମଲା ଲଢୁଥିବା ଆଇନଜୀବୀ ସ୍ୱସ୍ତିକ ଦଳେଇ ମାମଲାର ତ୍ୱରିତ ଶୁଣାଣି ପାଇଁ ଅନୁରୋଧ କରିଥିଲେ। ମାମଲାଟି ଏକ ୫ବର୍ଷୀୟା ଶିଶୁ କନ୍ୟାକୁ ବଳାତ୍କାର ଏବଂ ହତ୍ୟା କରାଯାଇଥିବା ସମ୍ପର୍କିତ। ଏପରି କି ତା'ର ଶରୀରର ବିଭିନ୍ନ ଅଙ୍ଗ ଚାଲାଣ ହୋଇଥିବା ନେଇ ଅଭିଯୋଗ ହୋଇଛି। ଉକ୍ତ ମାମଲାର ଏସ୍‌ଆଇଟି ତଦନ୍ତ କରୁଥିବାବେଳେ ହାଇକୋର୍ଟ ଏହାକୁ ମନିଟରିଂ କରୁଛନ୍ତି ବୋଲି ପୂର୍ବରୁ ଓଡ଼ିଶା ପୋଲିସ ଏହି ମାମଲାରେ ଏକ ସତ୍ୟପାଠ ଦାଖଲ କରିଥିଲା। ସୂଚନାଯୋଗ୍ୟ, ନୟାଗଡ଼ ଯଦୁପୁର ଗ୍ରାମର ପରୀ ଗତ ଜୁଲାଇ ୧୪ରେ ଘର ସମ୍ମୁଖରେ ଖେଳୁଥିବାବେଳେ ନିଖୋଜ ହୋଇଯାଇଥିଲେ। ଏହାର ୧୦ଦିନ ପରେ ତା'ର ମୃତଦେହ ଏକ ଅଖାବସ୍ତା ମଧ୍ୟରେ ଘର ପଛପଟେ ଏକ ବୁଦାମୂଳରେ ପଡ଼ିଥିବା ଦେଖିବାକୁ ମିଳିଥିଲା। ଏହି ଘଟଣାରେ ଏସ୍‌ଆଇଟି ସ୍ଥାନୀୟ ଜଣେ ନାବାଳକଙ୍କୁ ଗିରଫ କରି ମୁଖ୍ୟ ଅଭିଯୁକ୍ତଙ୍କୁ ସୁରକ୍ଷା ଦେଉଥିବା ପରୀର ପରିବାର ପକ୍ଷରୁ ଅଭିଯୋଗ କରାଯିବା ସହ ଘଟଣାର ସିବିଆଇ ତଦନ୍ତ ପାଇଁ ଆବେଦନ କରାଯାଇଛି।

ପୁନଃ ନିଯୁକ୍ତି ଦାବିରେ ଏସ୍‌ସିବି ମେଡିକାଲ ଅଧୀକ୍ଷକଙ୍କ କାର୍ଯ୍ୟାଳୟ ନିକଟରେ ଚୁକ୍ତିଭିତ୍ତିକ ନର୍ସ ଓ ଫାର୍ମାସିଷ୍ଟମାନେ ସୋମବାର ଧାରଣାରେ ବସିଛନ୍ତି।

ପୁନଃ ନିଯୁକ୍ତି ଦାବିରେ ଚୁକ୍ତିଭିତ୍ତିକ ନର୍ସିଂ, ଫାର୍ମାସିଷ୍ଟଙ୍କ ଧାରଣା

କଟକ ଅଫିସ, ୫।୪

ପୁନଃ ନିଯୁକ୍ତି ଦାବିରେ ଏସ୍‌ସିବିର ଚୁକ୍ତି ଭିତ୍ତିକ ନର୍ସ ଓ ଫାର୍ମାସିଷ୍ଟମାନେ ଅଧୀକ୍ଷକଙ୍କ କାର୍ଯ୍ୟାଳୟ ନିକଟରେ ସୋମବାର ଧାରଣାରେ ବସିଥିଲେ। ସେମାନଙ୍କ ଅଭିଯୋଗ ଅନୁଯାୟୀ, ୨୦୧୯ ମାର୍ଚ୍ଚ ୨୪ରୁ ସେମାନଙ୍କୁ ଚୁକ୍ତି ଭିତ୍ତିରେ କରୋନା ରୋଗୀଙ୍କ ଚିକିତ୍ସା ନିମନ୍ତେ ରଖାଯାଇଥିଲା। ପ୍ରତ୍ୟେକ ତିନି ମାସରେ ସେମାନଙ୍କ କାର୍ଯ୍ୟକାଳ ବୃଦ୍ଧି କରାଯାଇଥିଲା। ଏପରିକି ସେମାନେ କରୋନା ରୋଗୀଙ୍କର ସେବା କରିବାକୁ ଯାଇ ନିଜେ କରୋନାରେ ଆକ୍ରାନ୍ତ ହୋଇଥିଲେ। ଏପରିସ୍ଥଳେ ୨୦୨୧ ମାର୍ଚ୍ଚ ୩୧ରେ କେବଳ ୯ଜଣ ଫାର୍ମାସିଷ୍ଟ ଓ ୩୫ଜଣ ଷ୍ଟାଫନର୍ସଙ୍କୁ ରଖାଯାଇ ଅନ୍ୟମାନଙ୍କୁ ଛଟେଇ କରାଯାଇଛି। ଅନ୍ୟପକ୍ଷରେ କିଛି ଜିଲାରେ ଚୁକ୍ତିଭିତ୍ତିକ ଛଟେଇ ନର୍ସଙ୍କୁ ପୁନଃ ନିଯୁକ୍ତି ଦିଆଯାଇଥିବା ମଧ୍ୟ ସେମାନେ ଅଭିଯୋଗ କରିଛନ୍ତି। ଏହାକୁ ନେଇ ସୋମବାର ୨୫୨ ଷ୍ଟାଫନର୍ସ ଓ ଫାର୍ମାସିଷ୍ଟ ଧାରଣାରେ ବସିଥିଲେ। ଏସ୍‌ସିବି ଅଧୀକ୍ଷକ ଲୁସି ଦାସ କହିଛନ୍ତି, ଏସ୍‌ସିବିରେ କରୋନା ବେଡ୍ ୫୦୦ରୁ ୭୫କୁ କମେଇ ଦିଆଯାଇଛି। ଏଣୁ ଷ୍ଟାଫଙ୍କ ସଂଖ୍ୟା ସେହି ଅନୁପାତରେ କମାଯାଇଛି। ଯଦି ଏସ୍‌ସିବିରେ ପୁନର୍ବାର କରୋନା ବେଡ୍ ସଂଖ୍ୟା ବୃଦ୍ଧି କରାଯାଏ ତେବେ ଆମ ପକ୍ଷରୁ ବିଜ୍ଞାପନ ପ୍ରକାଶ ପାଇବ। ସେମାନେ ଚାହିଁଲେ ଦରଖାସ୍ତ କରିପାରିବେ।

ଫ୍ୟାମିଲି କୋର୍ଟରେ ହାଜର ହେଲେ ବର୍ଷା-ଅନୁଭବ

ଛାଡ଼ପତ୍ର ମାମଲା

କଟକ ଅଫିସ, ୫।୪

ସୁପ୍ରିମକୋର୍ଟଙ୍କ ନିର୍ଦ୍ଦେଶକ୍ରମେ ସୋମବାର କଟକ ଫ୍ୟାମିଲି କୋର୍ଟରେ ହାଜର ହୋଇଛନ୍ତି କେନ୍ଦ୍ରାପଡା ଏମ୍‌ପି ତଥା ଅଭିନେତା ଅନୁଭବ ମହାନ୍ତି ଓ ଅଭିନେତ୍ରୀ ବର୍ଷା ପ୍ରିୟଦର୍ଶିନୀ। ଏଠାରେ ଉଭୟଙ୍କ ଛାଡପତ୍ର ମାମଲାର ଶୁଣାଣି କରାଯିବ। ଅନୁଭବ ଦିଲ୍ଲୀର ପଟିଆଲା କୋର୍ଟରେ ସ୍ତ୍ରୀ ବର୍ଷାଙ୍କଠାରୁ ଛାଡପତ୍ର ପାଇଁ ଆବେଦନ କରିଥିଲେ। ଏଥିରେ ସେ ଦର୍ଶାଇଥିଲେ, ସ୍ୱାମୀ-ସ୍ତ୍ରୀ ମଧ୍ୟରେ ସମ୍ପର୍କ ସ୍ୱାଭାବିକ ନାହିଁ। ବିବାହର ୭ ବର୍ଷ ମଧ୍ୟରେ ତାଙ୍କ ମଧ୍ୟରେ ଶାରୀରିକ ସମ୍ବନ୍ଧ ସ୍ଥାପନ ହୋଇନାହିଁ। ତାଙ୍କ ପରିବାରକୁ ଆଗକୁ ବଢ଼ାଇବା ପାଇଁ ବର୍ଷାଙ୍କ ପକ୍ଷରୁ କୌଣସି ପ୍ରୟାସ କରାଯାଇନାହିଁ। ଏଥିସହ ତାଙ୍କ ପରିବାରରେ ଅଶାନ୍ତିର ବାତାବରଣ ସୃଷ୍ଟି କରିଛନ୍ତି ବର୍ଷା। ଅନୁଭବଙ୍କ ଏହି ଛାଡପତ୍ର ମାମଲାକୁ ଚ୍ୟାଲେଞ୍ଜ କରି ବର୍ଷା ସୁପ୍ରିମ୍‌କୋର୍ଟଙ୍କ ଦ୍ୱାରସ୍ଥ ହୋଇଥିଲେ। ବର୍ଷା ଆବେଦନ ପତ୍ରରେ ଦର୍ଶାଇଥିଲେ, ସେ ଏଠାରେ ଏକା ରହୁଛନ୍ତି। ତାଙ୍କର ବାପା କିମ୍ବା ଭାଇ ନାହାନ୍ତି। ତାଙ୍କର ସମସ୍ତ ବିବାହିତା ଭଉଣୀ ସଂସାରରେ ବ୍ୟସ୍ତ। ମାଆ

ରୋଗାକ୍ରାନ୍ତ। ଏପରି ସ୍ଥଳେ ଦିଲ୍ଲୀ ଯାଇ ମାମଲା ଲଢ଼ିବା ବର୍ଷାଙ୍କ ପକ୍ଷେ ସମ୍ଭବ ନୁହେଁ। ଏଣୁ ଅନୁଭବଙ୍କ ପକ୍ଷରୁ ଦାଏର କରାଯାଇଥିବା ମାମଲା କଟକ ଫ୍ୟାମିଲି କୋର୍ଟକୁ ସ୍ଥାନାନ୍ତର କରିବା ପାଇଁ ବର୍ଷା ସୁପ୍ରିମ୍‌କୋର୍ଟଙ୍କ ଦ୍ୱାରସ୍ଥ ହୋଇଥିଲେ। ସୁପ୍ରିମକୋର୍ଟରେ ଶୁଣାଣିବେଳେ ଅନୁଭବ ତାଙ୍କ ଓକିଲ ଜରିଆରେ ହାଜର ହୋଇଥିଲେ। ସୁପ୍ରିମକୋର୍ଟ ଉଭୟ ପକ୍ଷର ଯୁକ୍ତି ଶୁଣିବା ପରେ ମାମଲାକୁ କଟକ ଫ୍ୟାମିଲି କୋର୍ଟକୁ ସ୍ଥାନାନ୍ତର ପାଇଁ ନିର୍ଦ୍ଦେଶ ଦେଇଥିଲେ।

ଝିଅ ଯୋଗାଇବାକୁ ବାଧ କରୁଥିଲେ ଆର୍ମଡ ଡିସିପି

ଫିନାଇଲ ପିଇ ସିପାହିଙ୍କ ଆତ୍ମହତ୍ୟା ଉଦ୍ୟମ

- କମିଶନରଙ୍କୁ ଅଭିଯୋଗ କଲେ ସିପାହିଙ୍କ ସ୍ତ୍ରୀ
- ଅତିରିକ୍ତ କମିଶନର ଲେଖା ଲୋହାନୀଙ୍କୁ ତଦନ୍ତ ନିର୍ଦ୍ଦେଶ

ଭୁବନେଶ୍ୱର,୫।୪(ବ୍ୟୁରୋ)

ଝିଅ ଯୋଗାଇବାକୁ ମୋ ସ୍ୱାମୀଙ୍କୁ ବାଧ କରୁଥିଲେ ଓଏସ୍‌ଏପି ଡିସିପି ବିଜୟ କୁମାର ସାହୁ। ଏଥିପାଇଁ ତାଙ୍କୁ ମାନସିକ ଚାପ ମଧ୍ୟ ପକାଉଥିଲେ। ଝିଅ ନ ଯୋଗାଇଲେ ଅନ୍ୟତ୍ର ବଦଳି ସହ ଚାକିରିରୁ ବାହାର କରିଦେବାକୁ ଧମକ ଦେଉଥିଲେ। ଶେଷରେ ଅତ୍ୟଧିକ ମାନସିକ ଚାପରେ ପଡ଼ି ମୋ ସ୍ୱାମୀ ଫିନାଇଲ୍ ପିଇ ଆତ୍ମହତ୍ୟା ଉଦ୍ୟମ କରିଛନ୍ତି। ଓଡ଼ିଶା ପୋଲିସର ଜଣେ ଉଚ୍ଚ ପଦସ୍ଥ ଅଫିସରଙ୍କ ନାଁରେ ଏପରି ସାଂଘାତିକ ଅଭିଯୋଗ ଆଣିଛନ୍ତି ଓଏସ୍‌ଏପି ସିପାହୀ ନୀହାର ରଞ୍ଜନ ନାୟକଙ୍କ ସ୍ତ୍ରୀ। ତାଙ୍କ ସହିତ ପୁଅ, ଭଉଣୀ ଓ ମା' ସୋମବାର ପୋଲିସ କମିଶନର ସୌମେନ୍ଦ୍ର ପ୍ରିୟଦର୍ଶୀଙ୍କୁ ଭେଟି ଘଟଣା ସମ୍ପର୍କରେ ଅଭିଯୋଗ କରିଛନ୍ତି।

ନୀହାର ସପ୍ତମ ବାଟାଲିଅନର ଫ୍ୟାମିଲି ୱେଲ୍‌ଫେୟାର ସେଣ୍ଟରରେ ଟେଲରିଂ ସିପାହୀ ଭାବେ କାର୍ଯ୍ୟ କରନ୍ତି। ନୀହାର ସେଠାରେ ମହିଳାଙ୍କୁ ଟେଲରିଂ ଶିଖାନ୍ତି। ପୋଲିସ କର୍ମଚାରୀଙ୍କ ଝିଅ, ସ୍ତ୍ରୀ ଓ ଭଉଣୀମାନେ ସେଠାକୁ ହସ୍ତଶିଳ୍ପ ଓ ଟେଲରିଂ ଶିଖିବାକୁ ଆସନ୍ତି। ତେବେ ନୀହାରଙ୍କ ସ୍ତ୍ରୀଙ୍କ ଅଭିଯୋଗ ଅନୁଯାୟୀ, ଡିସିପି ବିଜୟ ଉକ୍ତ ୱେଲ୍‌ଫେୟାର ସେଣ୍ଟରକୁ ଟେଲରିଂ ଶିଖିବାକୁ ଆସୁଥିବା ଝିଅ ବୋହୂଙ୍କୁ ତାଙ୍କ ପାଖକୁ ପଠାଇବାକୁ ସ୍ୱାମୀଙ୍କୁ ବାଧ କରୁଥିଲେ। ଉଚ୍ଚପଦସ୍ଥ ଅଫିସର ହୋଇଥିବାରୁ ତାଙ୍କ ଚାପରେ ନୀହାର କେତେଥର ଝିଅମାନଙ୍କୁ ବିଜୟଙ୍କ ବଙ୍ଗଳାକୁ ବୁଲାଇ ନେଇଥିଲେ। ଏପରି କି ବିଜୟ ସେହି ଝିଅମାନଙ୍କ ସହ ପୁରୀ ବୁଲି ଯିବାକୁ ବ୍ୟବସ୍ଥା କରିବାକୁ ସ୍ୱାମୀ ନୀହାରଙ୍କୁ ସବୁବେଳେ କହୁଥିଲେ। ନୀହାର ନ ମାନିବାରୁ ଚାକିରିରୁ ବାହାର କରିଦେବାକୁ କହି ତାଙ୍କୁ ମାନସିକ ନିର୍ଯାତନା ଦେଉଥିଲେ। ମୋ ସ୍ୱାମୀ ଜଣେ ତଳିଆ କର୍ମଚାରୀ ହୋଇଥିବାରୁ ଡିସିପିଙ୍କୁ କିଛି କହି ପାରୁ ନ ଥିଲେ। ଶେଷରେ ଭୟରେ ୩ ଦିନ ତଳେ ଫିନାଇଲ ପିଇ ଦେଇଥିଲେ ବୋଲି ସେ କହିଛନ୍ତି। ଆତ୍ମହତ୍ୟା ଉଦ୍ୟମ କରିଥିବା ନୀହାର ଏବେ ଏକ ଘରୋଇ ଡାକ୍ତରଖାନାରେ ଚିକିତ୍ସିତ ହେଉଛନ୍ତି। ତେବେ ଏ ସଂକ୍ରାନ୍ତରେ ଡିସିପି ବିଜୟଙ୍କୁ ପଚାରିବାରୁ ତାଙ୍କ ବିରୋଧରେ ହୋଇଥିବା ଅଭିଯୋଗ ସମ୍ପୂର୍ଣ୍ଣ ମିଥ୍ୟା ବୋଲି କହିଛନ୍ତି। ସିପାହୀ ନୀହାର ୮ବର୍ଷ ଧରି ଗୋଟିଏ ସଂସ୍ଥାରେ ରହିଥିଲେ। ତାଙ୍କୁ ସେଠାରୁ ବଦଳି କରାଯାଇଥିବାରୁ ଏହାକୁ ରୋକିବା ପାଇଁ ସ୍ତ

ଆଜିର ମନ୍ତବ୍ୟ

ମମତା ବାନାର୍ଜୀ ଏକାକୀ ଅନ୍ୟାୟ ବିରୋଧରେ ଲଢ଼େଇ କରୁଛନ୍ତି। ତାଙ୍କ ପ୍ରତି ମୋର ଯଥେଷ୍ଟ ସମ୍ମାନ ଓ ଭଲପାଇବା ରହିଛି।

– ଜୟା ବଚ୍ଚନ, ସମାଜବାଦୀ ପାର୍ଟି ଏମ୍‌ପି

ଜନ୍ମଦିନର ଶୁଭେଚ୍ଛା

ନାମ: .....
ବୟସ:.....
ଜନ୍ମ ତାରିଖ: .....

ରାନୀ
ପରିବାରବର୍ଗ

ଏଠାରେ ୨ X ୨ ସେ.ମି. ଫଟୋ ଲଗାନ୍ତୁ

ସର୍ତ୍ତାବଳୀ: ଏହି କୁପନ ବ୍ୟବହାର କରି ସମ୍ପୂର୍ଣ୍ଣ ମାଗଣାରେ ଜନ୍ମଦିନର ଶୁଭେଚ୍ଛା ଜଣାନ୍ତୁ। ଫଟୋଗ୍ରାଫ ସହିତ କୁପନଟି ପ୍ରକାଶନ ତାରିଖର ୭ ଦିନ ପୂର୍ବରୁ ଜନ୍ମଦିନ ଶୁଭେଚ୍ଛା, ଧରିତ୍ରୀ, ବି-୨୬, ରସୁଲଗଡ ଶିଳ୍ପାଞ୍ଚଳ, ଭୁବନେଶ୍ୱର-୧୦ ଠିକଣାରେ ପହଞ୍ଚିବା ଆବଶ୍ୟକ।

ପ୍ରଥମ ପୃଷ୍ଠାରୁ...

ରାଫାଲ ଦୁର୍ନୀତିର...

ଲାଞ୍ଚ ଓ କମିଶନି କାରବାର ହୋଇଛି, ଏବେ ତାହାର ସମ୍ପୂର୍ଣ୍ଣ ତଥା ନିରପେକ୍ଷ ତଦନ୍ତର ଆବଶ୍ୟକତା ନାହିଁ କି ବୋଲି କଂଗ୍ରେସ ମୁଖପାତ୍ର ପ୍ରଶ୍ନ କରିଛନ୍ତି। ଡାସଲ୍ଟ କମ୍ପାନୀ ଉକ୍ତ କମିଶନିକୁ ଏହାର କ୍ଲାଏଣ୍ଟଙ୍କ ପାଇଁ ଉପହାର ଖର୍ଚ୍ଚ ବୋଲି ଉଲ୍ଲେଖ କରିଛି। ତେବେ ଭାରତ ସରକାରଙ୍କ ନୀତି ତଥା ପ୍ରତିରକ୍ଷା ଉପକରଣ କିଣା ପ୍ରକ୍ରିୟା(ଡିପିପି) ଅନୁଯାୟୀ ପ୍ରତ୍ୟେକ ପ୍ରତିରକ୍ଷା କାରବାରରେ ଏକ ସଚ୍ଚୋଟତା ଧାରା ରହିଥାଏ, ଯେଉଁଥିରେ କୌଣସି ମଧ୍ୟସ୍ଥ କିମ୍ବା କମିଶନି ଅଥବା ଲାଞ୍ଚ କାରବାର ହୋଇପାରିବ ନାହିଁ ବୋଲି ସ୍ପଷ୍ଟ ଉଲ୍ଲେଖ ଥାଏ ବୋଲି ସୁର୍ଜେୱାଲା କହିଛନ୍ତି। ଡିପିପି ଅନୁଯାୟୀ ଯଦି ମଧ୍ୟସ୍ଥ କିମ୍ବା ଲାଞ୍ଚ କାରବାରର ପ୍ରମାଣ ମିଳେ ତେବେ ଦଣ୍ଡସ୍ୱରୂପ ଯୋଗାଣକାରୀଙ୍କୁ ବ୍ୟାନ୍ କରାଯିବା ସହ ଚୁକ୍ତିନାମା ବାତିଲ କରାଯାଇପାରିବ। ଏଥିସହିତ ଏତଲା ଦାଏର ସାଙ୍ଗକୁ କମ୍ପାନୀ ଉପରେ ବଡ଼ ଧରଣର ଅର୍ଥଦଣ୍ଡ ଲଗାଯାଇପାରିବ। ରାଫାଲ ଡିଲ୍‌ରେ ଡିପିପିର ଉଲ୍ଲଂଘନ ପାଇଁ ଡାସଲ୍ଟ କମ୍ପାନୀ ବିରୋଧରେ କାର୍ଯ୍ୟାନୁଷ୍ଠାନ ଆବଶ୍ୟକ ନୁହେଁ କି ବୋଲି କଂଗ୍ରେସ ମୁଖପାତ୍ର ପ୍ରଶ୍ନ କରିଛନ୍ତି। ରାଫାଲ ଚୁକ୍ତିନାମା ଦୁଇଦେଶର ସରକାରଙ୍କ ମଧ୍ୟରେ ହୋଇଥିଲା। ଏଥିରେ ମଧ୍ୟସ୍ଥ ଏବଂ କମିଶନି କାରବାରକୁ ଅନୁମତି ମିଳିଲା କିପରି। ଡିପିପିର ଲଙ୍ଘନ କରି ପ୍ରତିରକ୍ଷା ସାମଗ୍ରୀ କିଣା ପାଇଁ ଚୁକ୍ତିନାମା ହୋଇଥିଲା କି ବୋଲି ସୁର୍ଜେୱାଲା ଜାଣିବାକୁ ଚାହିଁଛନ୍ତି।

ସଂକ୍ରମଣ ଉପରମୁହାଁ,...

ସେଣ୍ଟର ଓ ୨୩୬ଜଣ ସ୍ଥାନୀୟ ସଂକ୍ରମିତ ରହିଛନ୍ତି। ନୂଆ ଆକ୍ରାନ୍ତଙ୍କ ମଧ୍ୟରେ ଖୋର୍ଦ୍ଧା ଜିଲାରୁ ସର୍ବାଧିକ ୯୬ଜଣ ରହିଛନ୍ତି। ସେହିଭଳି ସୁନ୍ଦରଗଡ଼ରୁ ୮୦, ନୂଆପଡ଼ାରୁ ୬୦, ବରଗଡ଼ରୁ ୪୩ ଓ ଝାରସୁଗୁଡ଼ାରୁ ୩୯ଜଣ ଚିହ୍ନଟ ହୋଇଛନ୍ତି। ଏହାକୁ ମିଶାଇ ରାଜ୍ୟରେ ମୋଟ ଆକ୍ରାନ୍ତଙ୍କ ସଂଖ୍ୟା ୩,୪୩,୨୬୮ରେ ପହଞ୍ଚିଛି। ସଂକ୍ରମଣର ଗ୍ରାଫ୍‌କୁ ଦେଖିଲେ ଖୋର୍ଦ୍ଧା ପୁଣି ହଟ୍‌ସ୍ପଟ୍ ପାଲଟୁଥିବାବେଳେ ଛତିଶଗଡ଼ ପାଇଁ ସୀମାନ୍ତ ଜିଲାଗୁଡ଼ିକରେ କରୋନା ସ୍ଥିତି ଜଟିଳ ହେଉଛି। ପରିସ୍ଥିତିକୁ ଦୃଷ୍ଟିରେ ରଖି ସୋମବାର ରାତି ୧୦ରୁ ସୀମାନ୍ତ ୧୦ଜିଲାରେ ନାଇଟ୍ କର୍ଫ୍ୟୁ ଲାଗୁ ହୋଇଛି। ଏହି ଜିଲାଗୁଡ଼ିକ ହେଲା ସୁନ୍ଦରଗଡ଼, ଝାରସୁଗୁଡ଼ା, ସମ୍ବଲପୁର, ବରଗଡ଼, ବଲାଙ୍ଗୀର, ନୂଆପଡ଼ା, କଳାହାଣ୍ଡି, ନବରଙ୍ଗପୁର, କୋରାପୁଟ ଓ ମାଲକାନଗିରି। ଅନ୍ୟପକ୍ଷରେ ରାଜ୍ୟରେ ଆବଶ୍ୟକ ପଡ଼ିଲେ ଦିନ କର୍ଫ୍ୟୁ ଲାଗିପାରେ ବୋଲି ସୋମବାର ସ୍ୱାସ୍ଥ୍ୟ ଓ ପରିବାର କଲ୍ୟାଣ ମନ୍ତ୍ରୀ ନବ କିଶୋର ଦାସ କହିଛନ୍ତି। ଗୋଟିଏ ପଟେ ସଂକ୍ରମଣ ବୃଦ୍ଧି ପାଉଥିବାବେଳେ ରାଜ୍ୟରେ ଟିକାର ଅଭାବ ଦେଖାଦେଲାଣି। ରାଜ୍ୟରେ ଦୈନିକ ପ୍ରାୟ ୨ଲକ୍ଷ ଟିକାକରଣ ହେଉଛି। ଆଗକୁ ଟିକା ଅଭାବ ଦେଖାଦେଇପାରେ ବୋଲି ଆଶଙ୍କା କରିଛନ୍ତି ପରିବାର କଲ୍ୟାଣ ନିର୍ଦ୍ଦେଶକ ଡା. ବିଜୟ ପାଣିଗ୍ରାହୀ। ସେ କହିଛନ୍ତି, ରାଜ୍ୟରେ ୬ ଲକ୍ଷ ଡୋଜ୍ କୋଭିଶିଲ୍ଡ ଟିକା ଅଛି। ଗଚ୍ଛିତ ଟିକା ଆଉ ୨ ଦିନ ଯିବ। ତେଣୁ ଅଧିକ ଟିକା ଯୋଗାଇବା ପାଇଁ କେନ୍ଦ୍ର ସରକାରଙ୍କୁ ଚିଠି ଲେଖାଯାଇଛି। ରାଜ୍ୟରେ ଟିକାକରଣକୁ ଗୁରୁତ୍ୱ ଦେଉଛନ୍ତି ସରକାର। ଅନ୍ୟ ରାଜ୍ୟ ତୁଳନାରେ ଓଡ଼ିଶା ଟିକାକରଣରେ ରେକର୍ଡ କରୁଛି। ରାଜ୍ୟରେ ୧କୋଟି ୧୬ଲକ୍ଷ ଲୋକଙ୍କ ଟିକାକରଣ ନେଇ ଲକ୍ଷ୍ୟ ଧାର୍ଯ୍ୟ ହୋଇଛି। ତେଣୁ ଅଧିକ ଟିକା ଯୋଗାଇଦେବାକୁ ରାଜ୍ୟ ସରକାର କେନ୍ଦ୍ରକୁ ଜଣାଇଥିବା ସେ କହିଛନ୍ତି।

୪ ଜିଲା ପାଇଁ ୩୬...

୫ଜଣ ଜେନେରାଲ ମେଡିସିନ, ଜଣେ ପଲ୍‌ମୋନାରି ମେଡିସିନ ଓ ଜଣେ ରେଡିଓଲୋଜିଙ୍କୁ ମିଶାଇ ମୋଟ ୧୦ ଜଣ ପିଜି ଡାକ୍ତରଙ୍କୁ କଳାହାଣ୍ଡି ଜିଲାପାଇଁ ନିଯୁକ୍ତି ଦିଆଯାଇଥିବା ବେଳେ ବ୍ରହ୍ମପୁର ସ୍ଥିତ ଏମ୍‌କେସିଜି ମେଡିକାଲ କଲେଜର ୨ଜଣ ଆନାସ୍ଥେସିଓଲୋଜି, ୪ ଜଣ ଜେନେରାଲ ମେଡିସିନ, ଜଣେ ଅର୍ଥୋପେଡିକ ଓ ଏସ୍‌ସିବି ମେଡିକାଲ କଜେଲରୁ ଜଣେ ରେଡିଓଲୋଜିଷ୍ଟଙ୍କୁ ମିଶାଇ ମୋଟ ୮ ଜଣ ପିଜି ଡାକ୍ତରଙ୍କୁ ମାଲକାନଗିରି ଜିଲା ପାଇଁ ନିଯୁକ୍ତି ଦିଆଯାଇଛି। ସେହିପରି ଏମ୍‌କେସିଜି ମେଡିକାଲ କଲେଜରୁ ଜଣେ ଓ ଏସ୍‌ସିବି ମେଡିକାଲ କଲେଜରୁ ଜଣେ ଆନାସ୍ଥେସିଓଲୋଜି, ଏମ୍‌କେସିଜିରୁ ୪ ଜଣ ଜେନେରାଲ ମେଡିସିନ ଓ ଜଣେ ଅର୍ଥୋପେଡିକ୍ସ ଏବଂ ଏସ୍‌ସିବିରୁ ଜଣେ ରେଡିଓଲୋଜିଷ୍ଟଙ୍କୁ ମିଶାଇ ମୋଟ ୮ ଜଣ ପିଜି ଡାକ୍ତରଙ୍କୁ ନବରଙ୍ଗପୁର ଜିଲା ପାଇଁ ନିଯୁକ୍ତି ଦିଆଯାଇଥିବା ବେଳେ ଏସ୍‌ସିବିରୁ ୨ ଜଣ ଆନାସ୍ଥେସିଓଲୋଜି, ୫ ଜଣ ଜେନେରାଲ ମେଡିସିନ, ଜଣେ ପଲ୍‌ମୋନାରି ମେଡିସିନ ଓ ଜଣେ ରେଡିଓଲୋଜିଷ୍ଟଙ୍କୁ ମିଶାଇ ମୋଟ ୧୦ ଜଣ ପିଜି ଡାକ୍ତରଙ୍କୁ ନୂଆପଡା ଜିଲା ପାଇଁ ନିଯୁକ୍ତି ଦିଆଯାଇଛି। ଏ ସମସ୍ତ ଡାକ୍ତର ଜିଲା ମୁଖ୍ୟ ଚିକିତ୍ସା ଅଧିକାରୀଙ୍କ ତତ୍ତ୍ୱାବଧାନରେ ରହି କାର୍ଯ୍ୟ କରିବେ।

ବାହାଘରରେ ଭୋଜି...

ଉଲ୍ଲଂଘନ କରିଲେ ବିପର୍ଯ୍ୟୟ ପରିଚାଳନା ଆକ୍ଟ-୨୦୦୫ ଓ ଅନ୍ୟାନ୍ୟ ଆଇନ୍ ଅନୁସାରେ କାର୍ଯ୍ୟାନୁଷ୍ଠାନ ଗ୍ରହଣ କରାଯିବ ବୋଲି ସତର୍କ କରି ଦିଆଯାଇଛି। ଅନ୍ୟପକ୍ଷରେ ଏବେ ଜିଲାର ଆରାଧ୍ୟା ଦେବୀ ମା' ତାରାତାରିଣୀଙ୍କ ଚୈତ୍ର ମଙ୍ଗଳବାର ଯାତ୍ରା ଚାଲିଛି। କେବଳ ଗଞ୍ଜାମର ମାନସିକଧାରୀ ସେମାନଙ୍କ ପିଲାଙ୍କ ମୁଣ୍ଡନ କରାଇପାରିବେ ବୋଲି ପୂର୍ବରୁ ଏକ ନିର୍ଦ୍ଦେଶନାମା ଜାରି ହୋଇଥିଲା। ପ୍ରଥମପାଳି ଯାତ୍ରା କଟକଣା ମଧ୍ୟରେ ସରିଥିବା ବେଳେ ଦ୍ୱିତୀୟ ପାଳିଠାରୁ ମୁଣ୍ଡନ ଓ ଭୋଜିଭାତକୁ ବନ୍ଦ କରାଯାଇଛି। କେବଳ ଜିଲାର ଦର୍ଶନାଭିଳାଷୀ ସମସ୍ତ ଭକ୍ତ ଏବଂ ଶ୍ରଦ୍ଧାଳୁ କୋଭିଡ୍ ନିୟମାବଳୀକୁ ମାନି ମା'ଙ୍କ ଦର୍ଶନ କରିପାରିବେ ବୋଲି ଜିଲାପାଳ କହିଛନ୍ତି। କରୋନା ସଂକ୍ରମିତଙ୍କ ସଂଖ୍ୟା ବୃଦ୍ଧି ପାଉଥିବାରୁ ଏପରି ନିଷ୍ପତ୍ତି ନିଆଯାଇଥିବା ସେ ସୂଚନା ଦେଇଛନ୍ତି। ସେହିପରି ଜିଲା ପ୍ରଶାସନ ଦ୍ୱାରା ଜାରି କରାଯାଇଥିବା ନିର୍ଦ୍ଦେଶ ପ୍ରକାରେ ୨୫ ଜଣ ଦଣ୍ଡୁଆ କିମ୍ବା ମାନସିକଧାରୀଙ୍କୁ ନେଇ ଦଣ୍ଡଯାତ୍ରା ହୋଇପାରିବ। ରାତିର ସମସ୍ତ ସାଂସ୍କୃତିକ କାର୍ଯ୍ୟକ୍ରମକୁ ବାରଣ କରାଯାଇଥିବା ଜିଲାପାଳ ନିର୍ଦ୍ଦେଶନାମା ଜାରି କରିଛନ୍ତି।

ଆନ୍ଧ୍ର ବିରୋଧରେ ପୁଣି...

ନିର୍ବାଚନ କରୁଥିବାରୁ ସୁପ୍ରିମକୋର୍ଟରେ ଆବେଦନ କରି ଏହି ନିର୍ବାଚନ ଉପରେ ରିହାତିଦେଶ ଜାରି ଆଦେଶ ଆଣିବାକୁ ପଦକ୍ଷେପ ନେବା ନେଇ ଆଇନ ବିଭାଗ କହିଛି। ଖୁବଶୀଘ୍ର ଦସ୍ତାବିଜ ଏକାଠି କରି ରିଟ୍ ଫିଟିସିନ ହେବ ବୋଲି ଜଣାପଡିଛି। ଅପରପକ୍ଷରେ କୋରାପୁଟ ଜିଲା ଜୟପୁରର କଂଗ୍ରେସ ବିଧାୟକ ତାରାପ୍ରସାଦ ବାହିନୀପତି କହିଛନ୍ତି, ଏହି ଘଟଣାରେ ମୁଖ୍ୟମନ୍ତ୍ରୀ ନବୀନ ପଟ୍ଟନାୟକ ତୁରନ୍ତ ହସ୍ତକ୍ଷେପ କରି ଆନ୍ଧ୍ରପ୍ରଦେଶ ମୁଖ୍ୟମନ୍ତ୍ରୀଙ୍କ ସହିତ ଆଲୋଚନା କରନ୍ତୁ। ବାରମ୍ବାର ଅବୈଧ ପ୍ରବେଶ କରି ଆନ୍ଧ୍ର ସରକାର ସେଠାରେ ବିଭ୍ରାନ୍ତି ସୃଷ୍ଟି କରୁଛନ୍ତି। ଆନ୍ଧ୍ରପଟୁ ଅନୁପ୍ରବେଶ କରୁଥିବା ଲୋକଙ୍କୁ ଗିରଫ କରାଯିବା ଦରକାର ବୋଲି ବାହିନୀପତି କହିଛନ୍ତି। ଅନ୍ୟପଟେ ଏହି ଘଟଣାକୁ ନେଇ ଭାଜପା ଏମ୍‌ପି ସୁରେଶ ପୂଜାରୀ ରାଜ୍ୟପାଳଙ୍କୁ ଭେଟିଛନ୍ତି। ଏହି ଅବସରରେ ସୁରେଶ କହିଛନ୍ତି, ଏ ବାବଦରେ ରାଜ୍ୟପାଳଙ୍କୁ ଅବଗତ କରାଇବା ପାଇଁ ଆସିଥିଲି। ଏନେଇ ରାଜ୍ୟ ସରକାର କିଛି ପରାମର୍ଶ ଦିଅନ୍ତୁ। କିପରି ସୀମାବର୍ତ୍ତୀ ଗାଁଗୁଡିକୁ ରାଜ୍ୟ ସରକାର ନିୟମିତ ସ୍ୱାସ୍ଥ୍ୟସେବା, ଶିକ୍ଷା, ରାସ୍ତାଘାଟ, ପିଇବା ପାଣି ଏବଂ ଗମନାଗମନ ବ୍ୟବସ୍ଥା କରାଇବେ ସେବାବଦରେ ରାଜ୍ୟପାଳଙ୍କ ମାଧ୍ୟମରେ ରାଜ୍ୟ ସରକାରଙ୍କୁ ଉପଦେଶ ଦେବା ଲାଗି ଆସିଥିବା ସେ କହିଛନ୍ତି।

ଅନିଲ ଦେଶମୁଖଙ୍କ...

ପ୍ରଥମେ ଏନ୍‌ସିପି ଅଧ୍ୟକ୍ଷ ଶରଦ ପାୱାର ଓ ଦଳର ଅନ୍ୟ ନେତାମାନଙ୍କୁ ଭେଟି ଗୃହମନ୍ତ୍ରୀ ପଦରେ ରହିବାକୁ ଚାହାନ୍ତି ନାହିଁ ବୋଲି କହିଥିଲେ। ତାଙ୍କ ଇସ୍ତଫାପତ୍ର ଗ୍ରହଣ କରିନେବାକୁ ଏନ୍‌ସିପି ପକ୍ଷରୁ ମୁଖ୍ୟମନ୍ତ୍ରୀଙ୍କୁ ଅନୁରୋଧ କରାଯାଇଥିଲା ବୋଲି ଦଳର ନେତା ନୱାବ ମଲିକ କହିଛନ୍ତି। ବମ୍ବେ ହାଇକୋର୍ଟଙ୍କ ସିବିଆଇ ତଦନ୍ତ ନିର୍ଦ୍ଦେଶ ବିରୋଧରେ ମହାରାଷ୍ଟ୍ର ସରକାର ସୁପ୍ରିମକୋର୍ଟ ଯିବେ ବୋଲି କହିଛନ୍ତି। ଅନିଲ ଦେଶମୁଖ ମଧ୍ୟ ସର୍ବୋଚ୍ଚ ଅଦାଲତରେ ପିଟିଶନ ଦାଏର କରିବା ନେଇ ସୂଚନା ଦେଇଥିବା ଜଣାପଡ଼ିଛି। ଦେଶମୁଖଙ୍କ ଇସ୍ତଫା ପରେ ଗୃହ ବିଭାଗ ମୁଖ୍ୟମନ୍ତ୍ରୀଙ୍କ ଅଧୀନରେ ରହିଛି। ତେବେ ଅନ୍ୟତମ ଏନ୍‌ସିପି ମନ୍ତ୍ରୀ ଦିଲୀପ ୱାଲ୍‌ସେ ପାଟିଲଙ୍କୁ ଏହି ଗୃହ ବିଭାଗ ମିଳିପାରେ ବୋଲି କଳ୍ପନାଜଳ୍ପନା ପ୍ରକାଶ ପାଇଛି। ଦେଶମୁଖଙ୍କ ଇସ୍ତଫାରେ ରାଜ୍ୟ ଭାଜପା ସଭାପତି ଚନ୍ଦ୍ରକାନ୍ତ ପାଟିଲ ଖୁସିବ୍ୟକ୍ତ କରିଛନ୍ତି। ସିବିଆଇ ତଦନ୍ତ ପରେ ଅନେକ ନୂଆ ତଥ୍ୟ ପଦାକୁ ଆସିବ ବୋଲି ସେ କହିଛନ୍ତି। ଦୁର୍ନୀତି ମାମଲାରେ ଗୃହମନ୍ତ୍ରୀଙ୍କ ଇସ୍ତଫା ପରେ ମୁଖ୍ୟମନ୍ତ୍ରୀ ଠାକ୍‌ରେ ଶାସନ କରିବାର ନୈତିକ ଅଧିକାର ହରାଇଥିବା ଭାଜପା ନେତା ତଥା କେନ୍ଦ୍ରମନ୍ତ୍ରୀ ରବିଶଙ୍କର ପ୍ରସାଦ କହିଛନ୍ତି। ଦେଶମୁଖ ନୈତିକ ଦାୟିତ୍ୱ ନେଲେ, ମୁଖ୍ୟମନ୍ତ୍ରୀଙ୍କ ନୈତିକ ଦାୟିତ୍ୱ କ'ଣ ବୋଲି ପ୍ରସାଦ ପ୍ରଶ୍ନ କରିଛନ୍ତି।

ଦିନ କର୍ଫ୍ୟୁ ଦ୍ୱନ୍ଦ୍ୱ:...

କରୋନା ନେଇ ସମସ୍ତେ ସଚେତନ ହେବାର ଆବଶ୍ୟକତା ରହିଛି। ସମସ୍ତେ ସରକାର ଜାରି କରିଥିବା କଟକଣା ମାନିବା ଉଚିତ ବୋଲି ବାଚସ୍ପତି କହିଥିଲେ। ହେଲେ ସନ୍ଧ୍ୟାରେ ସ୍ୱତନ୍ତ୍ର ଚିଲଫ କମିଶନର (ଏସ୍‌ଆର୍‌ସି) ପ୍ରଦୀପ କୁମାର ଜେନା ଭିନ୍ନ ମତ ରଖିଥିଲେ। ରାଜ୍ୟରେ କୋଭିଡ୍-୧୯ ସ୍ଥିତି ନିୟନ୍ତ୍ରଣରେ ରହିଛି। ସରକାର ସବୁଦିଗରୁ ଚିନ୍ତିନିଖି ଅନୁଧ୍ୟାନ କରି ପଦକ୍ଷେପ ନେଉଛନ୍ତି। ତେଣୁ ଦିନ କର୍ଫ୍ୟୁ ଜାରି ହେବାର କୌଣସି ଯୋଜନା ନ ଥିବା ଏସ୍‌ଆର୍‌ସି ଟୁଇଟ୍ କରି ଜଣାଇଥିଲେ। ହେଲେ ସୋମବାର ସ୍ୱାସ୍ଥ୍ୟ ଓ ପରିବାର କଲ୍ୟାଣ ମନ୍ତ୍ରୀଙ୍କ ସୂଚନା ଆଉ ଏକ ଦ୍ୱନ୍ଦ୍ୱ ସୃଷ୍ଟି କରିଛି। ବାଚସ୍ପତି କହିଥିବା କଥାକୁ ସମର୍ଥନ କରି ମନ୍ତ୍ରୀ କହିଛନ୍ତି, ରାଜ୍ୟରେ ଦରକାର ପଡ଼ିଲେ ଦିନ କର୍ଫ୍ୟୁ ଲାଗୁ କରାଯିବ। ସୀମାବର୍ତ୍ତୀ ଅଞ୍ଚଳରେ ପର୍ଯ୍ୟବେକ୍ଷକ ଗସ୍ତକରି ସ୍ଥିତି ଅନୁଧ୍ୟାନ କରୁଛନ୍ତି। ଏଥିସହ ଟେଷ୍ଟିଂ କେମିତି ବଢିବ, ତା'ଉପରେ ଗୁରୁତ୍ୱ ଦିଆଯାଉଛି। ସ୍କୁଲ୍, ବିମାନବନ୍ଦର ଓ ରେଳ ଷ୍ଟେଶନରେ ଚିହ୍ନଟ ସଂକ୍ରମିତଙ୍କ ସଂଖ୍ୟା ବଢ଼ିଲାଣି। ସେଥିପାଇଁ ଆମକୁ ଅଧିକ ଗୁରୁତ୍ୱ ଦେବାକୁ ପଡ଼ିବ। ଦରକାର ପଡ଼ିଲେ ଜିଲାପାଳମାନେ ନାଇଟ୍ କର୍ଫ୍ୟୁ ଲୋଡ଼ିପାରିବେ। ରିପୋର୍ଟ ପଠାଇ ସରକାରଙ୍କଠୁ ଅନୁମତି ନେଇପାରିବେ ବୋଲି ସ୍ୱାସ୍ଥ୍ୟମନ୍ତ୍ରୀ ଦାସ କହିଛନ୍ତି। ତେବେ ଦିନ କର୍ଫ୍ୟୁକୁ ନେଇ ୨୪ ଘଣ୍ଟା ମଧ୍ୟରେ ବାଚସ୍ପତି, ଅଧିକାରୀ ଓ ମନ୍ତ୍ରୀଙ୍କ ମଧ୍ୟରେ ଏଭଳି ଭିନ୍ନ ମନ୍ତବ୍ୟ ରାଜ୍ୟରେ କରୋନା ସ୍ଥିତିକୁ ଆହୁରି ଗୋଳମାଳିଆ କରିଦେଉଛି। ବର୍ତ୍ତମାନ ଯେପରି ଭାବେ ରାଜ୍ୟରେ ସଂକ୍ରମଣ ବଢୁଛି, ତାହାକୁ ରୋକିବାକୁ ସାମୂହିକ ତଥା ଯୋଜନାବଦ୍ଧ ଉଦ୍ୟମ ଲୋଡା ହେଉଛି।

ମାଓବାଦୀଙ୍କ କବ୍‌ଜାରେ...

ଆକ୍ରମଣରେ ଶହୀଦ ହୋଇଥିବା ଯବାନମାନଙ୍କୁ ଶ୍ରଦ୍ଧାଞ୍ଜଳି ଦେଇଛନ୍ତି। ଏଥିସହ ମାଓବାଦୀଙ୍କୁ ଦୃଢ଼ହସ୍ତରେ ଦମନ କରିବା ପାଇଁ ସରକାର ଫୋନ୍ କରି ରାକେଶ୍ୱରଙ୍କ ସମ୍ପର୍କରେ ସୂଚନା ଦେଇଥିବା ବ୍ୟକ୍ତି ଜଣକ ନିଜକୁ ହିଡ୍‌ମା (ଦୁର୍ଦ୍ଦଷ୍ଟ ମାଓବାଦୀ କମାଣ୍ଡର) ବୋଲି କହିଛନ୍ତି। ସୋମବାର ସେ ବିଜାପୁରର ଜଣେ ଖବରଦାତାଙ୍କୁ ଫୋନ୍ କରି ଯବାନ ସୁରକ୍ଷିତ ଏବଂ ମାଓବାଦୀଙ୍କ କବ୍‌ଜାରେ ରହିଥିବା ସୂଚନା ଦେଇଥିଲେ। ତେବେ ତାଙ୍କୁ ଫେରାଇ ଦେବା ବଦଳରେ ମାଓବାଦୀଙ୍କ ତରଫରୁ ଏପର୍ଯ୍ୟନ୍ତ କୌଣସି ଦାବି କରାଯାଇନାହିଁ। ସିଆର୍‌ପିଏଫର କେତେଜଣ ଅଫିସର ରାକେଶ୍ୱରଙ୍କ ଘରକୁ ଯାଇ ପରିବାର ସଦସ୍ୟଙ୍କୁ ଭେଟିଛନ୍ତି। ଖବରଦାତାଙ୍କ ସୂଚନାର ସତ୍ୟାସତ୍ୟ ଜାଣିବା ପାଇଁ ଉଦ୍ୟମ କରାଯାଉଥିବା ସେମାନେ ପରିବାରକୁ ଆଶ୍ୱାସନା ଦେଇଛନ୍ତି।

ଆଜିର ରାଶିଫଳ

ଜ୍ୟୋତିର୍ବିଦ୍ୟା ବିଶାରଦ ପ୍ରସନ୍ନ କୁମାର ମହାପାତ୍ର
ମଙ୍ଗରାଜପୁର ଶାସନ, କାଦୁଆ, ଗଞ୍ଜାମ
Email-pkmahapatro@gmail.com

ମେଷ

ଆଜି ଶନି ସହ ଚନ୍ଦ୍ରଙ୍କ ପ୍ରଭାବରେ ମନ ବୁଝିଲା ଭଳି କଥା କହି ବନ୍ଧୁଙ୍କୁ ଆପଣେଇ ନେବେ। କର୍ମକ୍ଷେତ୍ରରେ କର୍ମଚାରୀଙ୍କ ମଧ୍ୟରେ ପ୍ରତିଯୋଗିତା ମନୋଭାବ ଉପୁଜି ପାରେ। ସାମାଜିକ ସ୍ତରରେ ପରୋକ୍ଷ ଶତ୍ରୁତା ସାମୟିକ ବାଧା ସୃଷ୍ଟି କରିପାରେ। ଶିଳ୍ପ, ବାଣିଜ୍ୟ, ପରିବହନ ଓ ବ୍ୟବସାୟରେ ମଧ୍ୟ ଶିଥିଳତା ଦେଖାଦେବ।

ବୃଷ

କର୍ମସ୍ଥ ବୃହସ୍ପତି ହେତୁ ପରିସ୍ଥିତି ତାଡନାରେ ଇଚ୍ଛା ନ ଥିଲେ ମଧ୍ୟ କେତେକ କାମ କରିବେ। ଦୀର୍ଘ ଦିନରୁ ପରିକଳ୍ପନା କରିଥିବା ଯୋଜନା ପାଇଁ ପରିବାରରୁ ପୂର୍ଣ୍ଣ ସହଯୋଗ ପାଇବେ। କର୍ମକ୍ଷେତ୍ରରେ ବନ୍ଧୁଙ୍କୁ କର୍ମକ୍ଷେତ୍ରରେ ସାହାଯ୍ୟ କରି ଆତ୍ମସନ୍ତୋଷ ଲାଭ କରିବେ। ପୈତୃକ ସମ୍ପତ୍ତିକୁ କେନ୍ଦ୍ରକରି ଟଣାଓଟରା ଦେଖା ଦେଇପାରେ।

ମିଥୁନ

ଧନାଧିପତି ଅଷ୍ଟମସ୍ଥ ଓ ପାପଗ୍ରହ ଯୁକ୍ତ କାରଣରୁ ଅଭାବ ଅନଟନ ମାନସିକ ଶାନ୍ତିକୁ ନଷ୍ଟକରିପାରେ। ପାରିବାରିକ ସମସ୍ୟା ଥିଲେ ମଧ୍ୟ ମନର ଦୁଃଖକୁ ଲୁଚାଇ ବନ୍ଧୁଙ୍କ ସମ୍ମୁଖରେ ହସି କଥା କହିବେ। ବ୍ୟବସାୟ, ବାଣିଜ୍ୟ ଓ ପରିବହନ କ୍ଷେତ୍ରରେ ଉଚ୍ଚ ଫଳ ପ୍ରାପ୍ତି ହୋଇପାରେ। ଅପରାହ୍ନେ ଆଶା କରିଥିବା ଜିନିଷଟି ପାଇ ଖୁସି ହେବେ।

କର୍କଟ

ଦୀର୍ଘଦିନରୁ ଆଶା କରିଥିବା ଦିଗରୁ ବନ୍ଧୁଙ୍କ ସାହାଯ୍ୟ ଓ ସହଯୋଗ ପାଇ କାମକୁ ତ୍ୱରାନ୍ୱିତ କରିବେ। ଏକାଦଶସ୍ଥ ମଙ୍ଗଳ ଯୋଗୁଁ କର୍ମକ୍ଷେତ୍ରରେ କୌଣସି ଖବର ପାଇ ବିସ୍ମୟ ପ୍ରକାଶ କରିବେ। ପ୍ରଶାସନିକ ସ୍ତରରେ ପ୍ରତିବନ୍ଧକର ସମ୍ମୁଖୀନ ହୋଇପାରନ୍ତି। ଅବଶ୍ୟ ସ୍ୱାସ୍ଥ୍ୟ ଓ ପାରିବାରିକ ସ୍ଥିତିରେ ଆଂଶିକ ଉନ୍ନତି ଦେଖାଦେବ।

ସିଂହ

କର୍ମ କ୍ଷେତ୍ରରେ ଆହ୍ୱାନ ବ୍ୟତିରେକ ମଧ୍ୟସ୍ଥତା କରି ଅପମାନିତ ହୋଇପାରନ୍ତି। କେତୁଙ୍କ ପ୍ରଭାବରେ ପାରିବାରିକ ସ୍ତରରେ ବିଭିନ୍ନ ପ୍ରକାରର ଚିନ୍ତା ମନକୁ ଆନ୍ଦୋଳିତ କରିପାରେ। ନିଜର ଦକ୍ଷତା ବଳରେ ସାମାଜିକ ସ୍ତରରେ ସମ୍ମାନ ଲାଭ କରିବେ। କିନ୍ତୁ ପାରିବାରିକ କ୍ଷେତ୍ରରେ ଅନ୍ୟମାନଙ୍କ ଉପରେ ନିର୍ଭରଶୀଳ ହୋଇପାରନ୍ତି।

କନ୍ୟା

ପାପଗ୍ରହ ପ୍ରଭାବରେ ସନ୍ଦେହ ଘନୀଭୂତ ହେବାରୁ ବନ୍ଧୁ ସହ ସମ୍ପର୍କକୁ ଅନ୍ୟମାନେ ଖରାପ ଦୃଷ୍ଟିରେ ଦେଖିପାରନ୍ତି। ପୂର୍ବରାଗ ଶୁଖାଇବାକୁ ଯାଇ ମିତ୍ରମାନେ ଶତ୍ରୁତା ଆଚରଣ କରିବେ। ପୁରାତନ ରୋଗ ଯୋଗୁଁ ଅଧିକାଂଶ ସମୟ ବ୍ୟସ୍ତ ରହିବେ। କର୍ମକ୍ଷେତ୍ରରେ ମିଥ୍ୟା ଅଭିଯୋଗ ସକାଶେ ଅନ୍ୟ ଉପରେ ବିରକ୍ତି ପ୍ରକାଶ କରିପାରନ୍ତି।

ତୁଳା

ଚନ୍ଦ୍ରଙ୍କ ଅଶୁଭତ୍ୱ କାରଣରୁ ବିଭିନ୍ନ କାରଣକୁ କେନ୍ଦ୍ରକରି ମାନସିକ ସ୍ଥିତି ବିଶେଷ ଭଲ ରହି ନ ପାରେ। କର୍ମକ୍ଷେତ୍ରରେ ମିଥ୍ୟା ଭାଷଣରୁ ସମାଲୋଚନାର ପାତ୍ର ହେବାକୁ ପଡ଼

ବିଜେଡି ସଙ୍ଗଠକଙ୍କୁ ଅପହରଣ ଅଭିଯୋଗ

ଦିଗପହଣ୍ଡି,୫।୪(ଡି.ଏନ.ଏ.): ଗଞ୍ଜାମ ଜିଲା ଦିଗପହଣ୍ଡି ବ୍ଲକ ଭାଷ୍କରଗିରି ଗ୍ରାମର ବିଜେଡି ସଙ୍ଗଠକ ବାଳକୃଷ୍ଣ ପଣ୍ଡାଙ୍କୁ ସୋମବାର କେତେଜଣ ଦୁର୍ବୃତ୍ତ ଅପହରଣ କରି ନେଇଥିଲେ। ପୋଲିସ ଅପହରଣକାରୀଙ୍କ ପିଛା କରିଥିଲେ ମଧ୍ୟ କୌଣସି ଟେର୍ ପାଇ ନ ଥିଲା। ପ୍ରାୟ ୨ ଘଣ୍ଟା ପରେ ଦୁର୍ବୃତ୍ତମାନେ ବାଳକୃଷ୍ଣଙ୍କୁ ଧମକଦେଇ ପୁଞ୍ଜିକୟା ଛକରେ ଛାଡ଼ି ଦେଇଥିବା ଜଣାପଡ଼ିଛି। ଦିଗପହଣ୍ଡି ବ୍ଲକ ସମ୍ମୁଖରେ ବାଳକୃଷ୍ଣ ଓ ତାଙ୍କ ସାଙ୍ଗ ଶିବରାମ ଠିଆ ହୋଇଥିଲେ। ତାରୁ ଉର୍ଦ୍ଧ୍ୱ ଦୁର୍ବୃତ୍ତ ଏକ ମାରୁତି କାରରେ ଆସି ସେମାନଙ୍କୁ ଅପହରଣ ଉଦ୍ୟମ କରିଥିଲେ ବୋଲି ଦିଗପହଣ୍ଡି ଥାନାରେ ଶିବରାମ ଏତଲା ଦେଇଛନ୍ତି। ଦୁର୍ବୃତ୍ତମାନେ ଉଭୟଙ୍କୁ ଟଣାଓଟରା କରିବା ସହ ନିସ୍ତୁକ ମାଡ଼ ମାରିଥିଲେ। ଶିବ କୌଶଳକ୍ରମେ ନିକଟସ୍ଥ ବ୍ଲକ୍ କାର୍ଯ୍ୟାଳୟକୁ ଦୌଡିଥିଲେ। ଦୁର୍ବୃତ୍ତ ତାଙ୍କ ପିଛା କରିଥିଲେ ମଧ୍ୟ ନ ପାଇବାରୁ ବାଳକୃଷ୍ଣଙ୍କୁ ନେଇ ପଳାଇଥିଲେ। ଶିବ ଏ ନେଇ ବ୍ରହ୍ମପୁର ପୋଲିସ ମୁଖ୍ୟାଳୟକୁ ଫୋନ କରିବା ପରେ ପୋଲିସି ପହଞ୍ଚିଥିଲା। ଜମି ମାଲିକାନା ସତ୍ତ୍ୱକୁ କେନ୍ଦ୍ରକରି ଏଭଳି ଆକ୍ରମଣ ଓ ଅପହରଣ ଘଟଣା ଘଟିଥିବା ପୋଲିସ ପ୍ରାଥମିକ ତଦନ୍ତରୁ ଜଣାପଡ଼ିଛି।

ଦୁର୍ନୀତିରେ ବୁଡ଼ିରହିଛି ପାକ୍ସ

ଯାଜପୁର ଅଫିସ,୫।୪

୧୬୦ କର୍ମଚାରୀ ନିଲମ୍ବିତ, ୬ ବହିଷ୍କୃତ

ରାଜ୍ୟରେ ୨,୭୧୦ ପ୍ରାଥମିକ କୃଷି ସମବାୟ ସମିତି ବା ପ୍ରାଇମେରୀ ଏଗ୍ରିକଲଚରାଲ କ୍ରେଡିଟ୍ ସୋସାଇଟି (ପାକ୍ସ) କାର୍ଯ୍ୟ କରୁଛି। ଏଥିରୁ ୧୫୬ ପାକ୍ସର ୧୬୦ ସମ୍ପାଦକ, ଭାରପ୍ରାପ୍ତ ସମ୍ପାଦକ, ପରିଚାଳନା ନିର୍ଦ୍ଦେଶକଙ୍କୁ ଆର୍ଥିକ ଅନିୟମିତତା, ଅର୍ଥ ତୋସରପାତ, ଧାନ କ୍ରୟରେ ଅନିୟମିତତା ଅଭିଯୋଗକୁ ନେଇ ନିଲମ୍ବନ କରାଯାଇଛି। ଏଥିରେ ବରଗଡ଼ ଜିଲାର ସର୍ବାଧିକ ୧୭ ଜଣ ରହିଛନ୍ତି। ଦେବଗଡ଼, କନ୍ଧମାଳ, ରାୟଗଡ଼ା ଓ କୋରାପୁଟ ଜିଲାରେ ଏହି ତାଲିକାରେ କେହିନାହାନ୍ତି। ନିଲମ୍ବିତ ହୋଇଥିବା ସମ୍ପାଦକଙ୍କ ମଧ୍ୟରୁ ୬ ଜଣଙ୍କୁ ଚାକିରିରୁ ବହିଷ୍କାର, ୧୯ ଜଣଙ୍କ ବିରୋଧରେ ଫୌଜଦାରୀ ମକଦ୍ଦମା ଓ ୩୨ ଜଣଙ୍କ ବିରୋଧରେ ଶୃଙ୍ଖଳାଗତ କାର୍ଯ୍ୟାନୁଷ୍ଠାନ ଗ୍ରହଣ କରାଯାଇଛି। ସଦ୍ୟ ଶେଷ ହୋଇଥିବା ବିଧାନସଭାର ବଜେଟ ଅଧିବେଶନରେ ବିଧାୟକ ମୁକେଶ ମହାଲିଙ୍ଗ ଓ ସନ୍ତୋଷ ସିଂ ସାଲୁଜାଙ୍କ ପ୍ରଶ୍ନର ଉତ୍ତରରେ ଏହି ସୂଚନା ମିଳିଛି। କିନ୍ତୁ ଯାଜପୁର ଜିଲା ମାର୍କଣ୍ଡପୁର ପାକ୍ସରେ ଧାନକିଣା ମହାଦୁର୍ନୀତିରେ ନିଲମ୍ବିତ ହୋଇଥିବା କର୍ମଚାରୀଙ୍କ ନାମ ଉପରୋକ୍ତ ତାଲିକାରେ ନ ରହିବା ନେଇ କ୍ଷୋଭ ପ୍ରକାଶ ପାଇଛି।

ଚାଷୀଙ୍କ ନାମ ପଞ୍ଜୀକରଣ, ସେମାନଙ୍କଠାରୁ ଧାନ କିଣିବା, ସେମାନଙ୍କ ପାଇଁ ଋଣ ଏବଂ କୃଷି ବୀମା ଆଦି ବ୍ୟବସ୍ଥା କରିବା ପାକ୍ସର କାର୍ଯ୍ୟ। କିନ୍ତୁ ପାକ୍ସଗୁଡ଼ିକରେ କାର୍ଯ୍ୟରତ ଅଧିକାରୀ, କର୍ମଚାରୀଙ୍କ ଦୁର୍ନୀତିଖୋର ମନୋଭାବ ଏବଂ ଅବହେଳା ଯୋଗୁ କୃଷି ବୀମା ଓ ଋଣ ଯୋଗାଣ ଆଦିରେ ବ୍ୟାପକ ହେରଫେର ହେଉଛି। ଏହି ଦୁର୍ନୀତିରେ ପ୍ରଭାବିତ ଚାଷୀଙ୍କୁଳ ବିଭିନ୍ନ ସମୟରେ ଅଭିଯୋଗ କରି ଆସୁଥିଲେ ହେଁ ତଦନ୍ତ ନିର୍ଦ୍ଦେଶରେ ବିଭାଗୀୟ କାର୍ଯ୍ୟାନୁଷ୍ଠାନ ସୀମିତ ରହିଛି। ଅଭିଯୋଗ ତୁଳନାରେ ଆବଶ୍ୟକ କାର୍ଯ୍ୟାନୁଷ୍ଠାନର ଅଭାବ ଦେଖିବାକୁ ମିଳିଛି। ଦୁର୍ନୀତି ଅଭିଯୋଗ ଉପରେ ହୋଇଥିବା କାର୍ଯ୍ୟାନୁଷ୍ଠାନ ମଧ୍ୟରେ ଗଞ୍ଜାମ ଜିଲାରେ ୧୨ ଜଣ, ଗଜପତିରେ ୩, ମୟୂରଭଞ୍ଜରେ ୪, ସୁନ୍ଦରଗଡ଼ରେ ୪, ସମ୍ବଲପୁରରେ ୬, ଝାରସୁଗୁଡ଼ାରେ ୫, କେନ୍ଦୁଝରରେ ୮, ବୌଦ୍ଧରେ ୮, ଅନୁଗୋଳରେ ୨, ଖୋର୍ଦ୍ଧାରେ ୨, କଳାହାଣ୍ଡିରେ ୬, ନୂଆପଡ଼ାରେ ୩, ବଲାଙ୍ଗୀରରେ ୧୫, ସୁବର୍ଣ୍ଣପୁରରେ ୬, ଢେଙ୍କାନାଳରେ ୩, ଯାଜପୁରରେ ୨, ଜଗତ୍‌ସିଂହପୁରରେ ୭, କେନ୍ଦ୍ରାପଡ଼ାରେ ୮, ନବରଙ୍ଗପୁରରେ ୩, ମାଲକାନଗିରିରେ ୪, ପୁରୀରେ ୮, ନୟାଗଡ଼ରେ ୧୬, ବରଗଡ଼ରେ ୧୭, କଟକରେ ୧, ଭଦ୍ରକରେ ୨ ଏବଂ ବାଲେଶ୍ୱର ଜିଲାରେ ୪ କର୍ମଚାରୀ ରହିଛନ୍ତି। ଏହି ତାଲିକାକୁ ଅବଲୋକନ କଲେ ଆହୁରି ଅନେକ ଦୁର୍ନୀତିଗ୍ରସ୍ତ କର୍ମଚାରୀ କଳେବଳେ କୌଶଳେ ଖସିଯାଇଥିବା ଅଭିଯୋଗ ହେଉଛି।

ଯାଜପୁର ଜିଲାର ମହିଶରା, ବନ୍ଦାଳୋ, ବ୍ରହ୍ମବରଦା, ରଖିଦେଇପୁର, କୋରେଇ ଆଦି ପାକ୍ସ କର୍ମଚାରୀଙ୍କ ବିରୋଧରେ ଅନେକ ଅଭିଯୋଗ ଆସିଛି, ଯାହାର ତଦନ୍ତ ଦୀର୍ଘଦିନ ଧରି ଚାଲିଛି। ପାକ୍ସ, ଲାମ୍ପସ (ଲାର୍ଜ ଏରିଆ ମଲଟିପରପୋଜ କୋଅପରେଟିଭ ସୋସାଇଟି), ସମବାୟ ବ୍ୟାଙ୍କ ଇତ୍ୟାଦିରେ ଦୁର୍ନୀତି ଅଭିଯୋଗ ପ୍ରମାଣିତ ହେଲେ ସମ୍ପୃକ୍ତ ସମ୍ପାଦକ ଓ ଅନ୍ୟ କର୍ମଚାରୀମାନଙ୍କୁ କାର୍ଯ୍ୟରୁ ବହିଷ୍କାର ଏବଂ ଆବଶ୍ୟକସ୍ଥଳେ ଗିରଫ କରାଯିବାକୁ ନେଇ ରାଜ୍ୟ ସରକାର ୨୦୨୦ ସେପ୍ଟେମ୍ବରରେ ନିଷ୍ପତ୍ତି ନେଇଥିଲେ। ଏହିକ୍ରମରେ ରାଜ୍ୟ ସେବା ସମବାୟ ସମିତିର ନିବନ୍ଧକଙ୍କୁ ଓସିଏସ୍ ଆଇନ-୧୯୬୨ର ଧାରା ୩୩-ଏ(ବି) ଅନୁଯାୟୀ କ୍ଷମତା ପ୍ରଦାନ କରାଯାଇଛି। ଏ ସଂକ୍ରାନ୍ତରେ ଯାଜପୁର ଭାରପ୍ରାପ୍ତ ଏଆରସିଏସ୍ ଶରତ ମଲ୍ଲିକଙ୍କୁ ପଚାରିବାରୁ ସେ କହିଛନ୍ତି, ମାର୍କଣ୍ଡପୁର ପାକ୍ସ ଦୁର୍ନୀତି ଅଭିଯୋଗ ମାମଲାରେ ଭାରପ୍ରାପ୍ତ ସମ୍ପାଦକଙ୍କୁ ନିଲମ୍ବିତ କରାଯାଇଛି। ତେବେ କାହିଁକି ତାଲିକାରେ ତାହା ପ୍ରକାଶ ପାଇନାହିଁ ସେ ଜାଣିନାହାନ୍ତି ବୋଲି କହିଛନ୍ତି।

ସୈନ୍ୟବାହିନୀରେ ଚାକିରି ପାଇଁ ଜାଲିଆତି, ୭ ଗିରଫ

ଗିରଫ ଯୁବକମାନେ।

ଗୋପାଳପୁର,୫।୪

ଗଞ୍ଜାମ ଜିଲା ରଙ୍ଗେଇଲୁଣ୍ଡା ବ୍ଲକ ଗୋଳାବନ୍ଧସ୍ଥିତ ଆର୍ମି ଏଡି କଲେଜରେ ସୈନ୍ୟବାହିନୀରେ ଚାକିରି ପାଇଁ ଜାଲିଆତି କରିବା ଅଭିଯୋଗରେ ଗୋପାଳପୁର ଥାନା ପୋଲିସ ସୋମବାର ୭ ଯୁବକଙ୍କୁ କୋର୍ଟ ଚାଲାଣ କରିଛି। ସେମାନେ ହେଲେ ନରେନ୍ଦ୍ରପୁରର କେ.ଭିମରାଜୁ ରେଡ୍ଡୀ, ହୁମୁରିର କାହ୍ନୁ ଚରଣ ସାହୁ, ବାସନାପୁଟିର ଆର.ଲକ୍ଷ୍ମୀ ନାରାୟଣ ରେଡ୍ଡୀ, ହାତିପାଦୁର ରଙ୍ଗଲା ପ୍ରକାଶ, ନୂଆଗୋଳାବନ୍ଧର ସୁରକାଲା କଲ୍ୟାଣ କୁମାର, ବିକ୍ରମପୁରର ଏସ.ଧର୍ମରାଜୁ ଓ ଆର.ରଘୁନାଥ ରେଡ୍ଡୀ।

ପ୍ରକାଶ ଯେ, ଗତ ୨୫ ତାରିଖରୁ ଆର୍ମି ଏଡି କଲେଜ ସୈନ୍ୟବାହିନୀରେ ଭର୍ତ୍ତି ପାଇଁ ନିଯୁକ୍ତି ପ୍ରକ୍ରିୟା ଆରମ୍ଭ ହୋଇଥିଲା। ଉକ୍ତ ୭ ଅଭିଯୁକ୍ତ ୧୦ମ ଶ୍ରେଣୀ ପର୍ଯ୍ୟନ୍ତ ପାଠ ପଢ଼ିଥିଲେ। କିନ୍ତୁ ସେମାନଙ୍କ ବୟସ ଅଧିକ ହୋଇଯାଇଥିବାରୁ ବ୍ରହ୍ମପୁରର ଦୁଇଟି ଘରୋଇ ଶିକ୍ଷାନୁଷ୍ଠାନରେ ବୟସ କମ୍ କରି ନାମ ଲେଖାଇଥିଲେ। ନ୍ୟାଶନାଲ ଇନଷ୍ଟିଚ୍ୟୁଟ୍ ଓପନ ସ୍କୁଲ ବୋର୍ଡ ଅନୁଯାୟୀ, ଆନ୍ଧ୍ରପ୍ରଦେଶରେ ୧୦ମ ଶ୍ରେଣୀ ପରୀକ୍ଷା ଦେଇ ଅଧିକ ମାର୍କ ରଖି ଉତ୍ତୀର୍ଣ୍ଣ ହୋଇଥିଲେ। ଗତ ୩ ତାରିଖରେ ଜିଡି ପଦବୀ ପାଇଁ ଅଭିଯୁକ୍ତମାନେ ଇଣ୍ଟରଭ୍ୟୁ ଦେଉଥିବା ବେଳେ ମିଲିଟାରୀ ଗୋଇନ୍ଦା ଅଧିକାରୀ ସନ୍ଦେହରେ ସେମାନଙ୍କୁ ଧରି ପୋଲିସ ଜିମା ଦେଇଥିଲେ। ତଦନ୍ତ ପରେ ଅଭିଯୁକ୍ତମାନେ ଜାଲ ସାର୍ଟିଫିକେଟ ହାତେଇଥିବା ଜଣାପଡ଼ିଥିଲା। ଥାନା ନଂ. ୬୦/୨୧ରେ ମାମଲା ରୁଜୁ କରି ପୋଲିସ ତଦନ୍ତ ଚଳାଇଥିଲା।

ବିଦ୍ୟୁତ୍ ଦର ବୃଦ୍ଧି ପ୍ରତିବାଦରେ ହାଇକୋର୍ଟରେ ଜନସ୍ୱାର୍ଥ ମାମଲା

କଟକ ଅଫିସ, ୫।୪

ରାଜ୍ୟରେ ବିଦ୍ୟୁତ୍ ଦର ବୃଦ୍ଧିର ପ୍ରତିବାଦ କରି ସୋମବାର ହାଇକୋର୍ଟରେ ଏକ ଜନସ୍ୱାର୍ଥ ମାମଲା ରୁଜୁ କରାଯାଇଛି। ଏଥିରେ ରାଜ୍ୟ ସରକାର, ଓଡ଼ିଶା ବିଦ୍ୟୁତ୍ ନିୟାମକ ଆୟୋଗ(ଓଇଆର୍‌ସି)ଙ୍କ ସମେତ ୧୧ଜଣଙ୍କୁ ପକ୍ଷଭୁକ୍ତ

କରାଯାଇଛି। ସୁରେନ୍ଦ୍ର କୁମାର ପାଣିଗ୍ରାହୀ ଏହି ମାମଲା ରୁଜୁ କରିଛନ୍ତି। ଗତ ୨୭ତାରିଖରେ ଓଇଆର୍‌ସି ୟୁନିଟ ପିଛା ୩୦ପଇସା ବୃଦ୍ଧି କରିଥିଲେ। ଫଳରେ ପ୍ରଥମ ୫୦ ୟୁନିଟ ପିଛା ୩ଟଙ୍କା, ସେହିପରି ୫୧ରୁ ୨୦୦ ୟୁନିଟ ଦର ୟୁନିଟ ପିଛା ୪ଟଙ୍କା ୮୦ ପଇସା, ୨୦୦ରୁ ୪୦୦ ୟୁନିଟ ବ୍ୟବହାର କରୁଥିବା ଉପଭୋକ୍ତାଙ୍କୁ ୟୁନିଟ ପିଛା ୫ଟଙ୍କା ୮୦ ପଇସା ଏବଂ ୪୦୦ ୟୁନିଟରୁ ଅଧିକ ବ୍ୟବହାର କରୁଥିବା ଉପଭୋକ୍ତାଙ୍କୁ ୬ ଟଙ୍କା ୨୦ ପଇସା ଦେବାକୁ ପଡୁଛି। ଏହି ବର୍ଦ୍ଧିତ ଦର ଗତ ୪ତାରିଖ ଠାରୁ ଲାଗୁ ହୋଇଛି। ବିଦ୍ୟୁତ୍ ଦର ବୃଦ୍ଧି ଫଳରେ ସାଧାରଣ ଉପଭୋକ୍ତା ଅତିଷ୍ଠ ହୋଇପଡ଼ିଛନ୍ତି ବୋଲି ଆବେଦନରେ ଦର୍ଶାଯାଇଛି। ପ୍ରକାଶ ଯେ, ଓଇଆର୍‌ସି ଗତ ୬ମାସ ମଧ୍ୟରେ ୨ଟି ପର୍ଯ୍ୟାୟରେ ୟୁନିଟ ପିଛା ୫୦ପଇସା ବୃଦ୍ଧି କଲେଣି। ଏହାକୁ ବିଭିନ୍ନ ରାଜନୈତିକ ଦଳ ପକ୍ଷରୁ ବିରୋଧ କରାଯାଇଛି। ଏପରି କି ବିରୋଧୀ ଗତ ବିଧାନସଭା ଅଧିବେଶନରେ ବିଦ୍ୟୁତ୍ ଦର ବୃଦ୍ଧି ପ୍ରତ୍ୟାହାର ପାଇଁ ସରକାରଙ୍କ ଉପରେ ଚାପ ପକାଇଥିଲେ। ପରେ ଶକ୍ତିମନ୍ତ୍ରୀ ଦିବ୍ୟଶଙ୍କର ମିଶ୍ର ଏନେଇ ପୁନର୍ବିଚାର କରିବାକୁ ଓଇଆର୍‌ସିକୁ ସରକାର ପ୍ରସ୍ତାବ ଦେବେ ବୋଲି କହିଥିଲେ। ମାତ୍ର ଇତିମଧ୍ୟରେ ଏନେଇ କୌଣସି ନିଷ୍ପତ୍ତି ନିଆଯାଇ ନାହିଁ ବୋଲି ଆବେଦନକାରୀ ଦର୍ଶାଇଛନ୍ତି।

ଭାଜପା ବିରୋଧରେ ମୁଖ୍ୟ ନିର୍ବାଚନ ଅଧିକାରୀଙ୍କୁ ଭେଟିଲା ବିଜେଡି

ମୁଖ୍ୟ ନିର୍ବାଚନ ଅଧିକାରୀ ସୁଶୀଲ କୁମାର ଲୋହାନୀଙ୍କୁ ବିଜେଡି ପ୍ରତିନିଧିମଣ୍ଡଳୀ ଅଭିଯୋଗପତ୍ର ଦେଉଛନ୍ତି।

ଭୁବନେଶ୍ୱର, ୫।୪(ବ୍ୟୁରୋ)

ପିପିଲି ଉପନିର୍ବାଚନ ନେଇ ପ୍ରଚାର ଚାଲିଥିବା ବେଳେ ସୋମବାର ପୋଲିସ ଦୁଇ ଜଣ ଯୁବକଙ୍କ ପାଖରୁ ୫୦ ଲକ୍ଷ ଟଙ୍କା ଜବତ କରିଛି। ଏନେଇ ବିଜେଡି ପକ୍ଷରୁ ଭାଜପା ବିରୋଧରେ ଅଭିଯୋଗ କରାଯାଇଛି। ବିଜେଡିର ଗୋଟିଏ ଟିମ୍ ଏନେଇ ମୁଖ୍ୟ ନିର୍ବାଚନ ଅଧିକାରୀ ସୁଶୀଲ କୁମାର ଲୋହାନୀଙ୍କୁ ଭେଟିଛନ୍ତି। ବିଜେଡି ଅଭିଯୋଗରେ ଦର୍ଶାଇଛି ଯେ, ଭାଜପାର ଦୁଇ ଜଣ ନେତାଙ୍କ ନିକଟରୁ ପିପିଲିରେ ୫୦ ଲକ୍ଷ ଟଙ୍କା ଧରାଯାଇଛି। ଉପନିର୍ବାଚନ ହାରିଯାବା ଭୟ ବଢୁଥିବା ଯୋଗୁ ଭାଜପା ପ୍ରଚୁର ଟଙ୍କା ଧରି ପିପିଲି ଲୋକଙ୍କୁ ଭ୍ରମିତ କରିବାର ଅପଚେଷ୍ଟା ଆରମ୍ଭ କରିଛି। ହେଲେ ପିପିଲିବାସୀ ଶିକ୍ଷିତ ଏବଂ ସଚେତନ ଭୋଟର। ଭାଜପାର ଏସବୁ ପଦକ୍ଷେପକୁ ସେମାନେ ପ୍ରତ୍ୟାଖ୍ୟାନ କରିବେ। ଏସବୁ ଅନୈତିକ କାର୍ଯ୍ୟକ୍ରମ ଉପରେ ରୋକୋ ଲଗାଇବା ପାଇଁ ପିପିଲି ନିର୍ବାଚନମଣ୍ଡଳୀରେ ଆହୁରି ଗାଡିକୁ ପଇଁତରା କାର୍ଯ୍ୟରେ ନିୟୋଜିତ କରାଯାଉ। ଏହାସହ ଅଧିକ ସର୍ଭିଲାନ୍ସ ଟିମ୍ ବୃଦ୍ଧି କରି ଭାଜପାର ଏଭଳି କାମକୁ ରୋକାଯିବା ଆବଶ୍ୟକ। ଏହାସହ ଧରା ପଡିଥିବା ଟଙ୍କା କେଉଁଠାରୁ ଆସିଲା ତାହାର ଠିକ୍‌ରେ ଯାଞ୍ଚ କରି ଉପଯୁକ୍ତ କାର୍ଯ୍ୟାନୁଷ୍ଠାନ ଗ୍ରହଣ କରାଯାଉ। ଏହା ବ୍ୟତୀତ ଏକ ଶାନ୍ତିପୂର୍ଣ୍ଣ ନିର୍ବାଚନ ଲାଗି ପଦକ୍ଷେପ ନେବା ପାଇଁ ବିଜେଡି ଟିମ୍ ଅନୁରୋଧ କରିଛନ୍ତି।

ଭାଜପା ହିଁ ସୁନାର ବଙ୍ଗଳା କରିପାରିବ: ଧର୍ମେନ୍ଦ୍ର

ଭୁବନେଶ୍ୱର, ୫।୪(ବ୍ୟୁରୋ)

ଭାଜପା ହିଁ ପ୍ରଧାନମନ୍ତ୍ରୀ ନରେନ୍ଦ୍ର ମୋଦିଙ୍କ ନେତୃତ୍ୱରେ ପଶ୍ଚିମବଙ୍ଗର ବିକାଶ କରିବା ସହ ସୁନାର ବଙ୍ଗଳା ନିର୍ମାଣ କରିପାରିବ ବୋଲି ସୋମବାର ପାନିହାଟ ସମେତ ବିଭିନ୍ନ ନିର୍ବାଚନ ମଣ୍ଡଳୀରେ ଦଳୀୟ ପ୍ରାର୍ଥୀଙ୍କ ପାଇଁ ପ୍ରଚାର କରିବା ଏବଂ ବୁଦ୍ଧିଜୀବୀଙ୍କ ସହ ଆଲୋଚନା କରିବା ଅବସରରେ କେନ୍ଦ୍ରମନ୍ତ୍ରୀ ଧର୍ମେନ୍ଦ୍ର ପ୍ରଧାନ କହିଛନ୍ତି। ସେହିପରି ଲୋକଙ୍କ ଆକାଂକ୍ଷାକୁ ପୂରଣ କରିବା ସରକାରଙ୍କ ପ୍ରଥମ ଦାୟିତ୍ୱ ହେବା ଦରକାର। ଯାହାକୁ ପ୍ରଧାନମନ୍ତ୍ରୀ ଗୁରୁତ୍ୱ ଦେଉଛନ୍ତି ବୋଲି ସେ କହିଛନ୍ତି। ଏହି ଅବସରରେ ଧର୍ମେନ୍ଦ୍ର କହିଛନ୍ତି, ସାମୁଦ୍ରିକ ଅର୍ଥନୀତି ସହ ପଶ୍ଚିମବଙ୍ଗ ବିଭିନ୍ନ କ୍ଷେତ୍ରରେ ଆଗୁଆ ରହିଛି। ଏଠାକାର ଲୋକମାନେ ବୌଦ୍ଧିକ କ୍ଷମତା ଦୃଷ୍ଟିରୁ ତୀକ୍ଷ୍ଣ। ପୂର୍ବ ଭାରତକୁ ଦେଶର ଜ୍ଞାନ ଆଧାରିତ ଅର୍ଥନୀତି ଭାବେ ପୁନଃପ୍ରତିଷ୍ଠା କରିବା ପାଇଁ ଯୋଜନା ରହିଛି। ଏ ଦିଗରେ ଏହି ଅଂଞ୍ଚଳର ସାମଗ୍ରିକ ବିକାଶକୁ ପ୍ରଧାନମନ୍ତ୍ରୀ ଗୁରୁତ୍ୱ ଦେଇଛନ୍ତି। ପୂର୍ବ ଭାରତ ବିନା ସମଗ୍ର ଭାରତର ବିକାଶ ଅସମ୍ଭବ। ସେହିପରି ପ୍ରଧାନମନ୍ତ୍ରୀଙ୍କ ନେତୃତ୍ୱରେ ଖଣିଜ କ୍ଷେତ୍ରରେ ନୀତି ସଂସ୍କାର ଅଣାଯାଇଛି। ଓଡିଶା, ପଶ୍ଚିମବଙ୍ଗ, ଛତିଶଗଡ, ଝାଡଖଣ୍ଡ ଭଳି ରାଜ୍ୟ ଏହାର ଉଦାହରଣ। ଅପରପକ୍ଷରେ ପ୍ରଧାନମନ୍ତ୍ରୀ ସ୍ୱଚ୍ଛ ଭାରତ ଯୋଜନାରେ ଶୌଚାଳୟ, ଆବାସ ଯୋଜନାରେ ଘର, ଉଜ୍ଜଳା ଯୋଜନାରେ ଗ୍ୟାସ, ସୌଭାଗ୍ୟ ଯୋଜନାରେ ବିଦ୍ୟୁତ୍, ଜନଧନ ଆକାଉଣ୍ଟରେ ମହିଳାଙ୍କୁ ଆର୍ଥିକ ସହଯୋଗ ପ୍ରଭୃତି ଦିଆଯାଇଛି। ପ୍ରଧାନମନ୍ତ୍ରୀଙ୍କ ଜନକଲ୍ୟାଣୀ ଯୋଜନାର ପୂର୍ବ ଭାରତ ଆଜି ଅଧିକ ଲାଭାର୍ଥୀ ହୋଇଛନ୍ତି। ପଶ୍ଚିମବଙ୍ଗରେ ଦଳୀୟ ପ୍ରାର୍ଥୀଙ୍କ ପାଇଁ ନିର୍ବାଚନ ପ୍ରଚାର କରିଥିଲେ। ସୋମବାର ପାନିହାଟି ବିଧାନସଭା ନିର୍ବାଚନମଣ୍ଡଳୀରେ ଭାଜପାର ଯୁବ କାର୍ଯ୍ୟକର୍ତ୍ତାଙ୍କ ଦ୍ୱାରା ଆୟୋଜିତ ବିଶାଳ ଜନସଭାରେ ସମ୍ବୋଧିତ କରିବା ସହ ଅନ୍ୟାନ୍ୟ ନିର୍ବାଚନ ଶୋଭାଯାତ୍ରାରେ ଧର୍ମେନ୍ଦ୍ର ସାମିଲ ହୋଇଛନ୍ତି।

ଭାଜପା ଚାଷୀ, ଯୁବ ବିରୋଧୀ: ରୋହିତ ସିଂହ

ଭୁବନେଶ୍ୱର,୫।୪(ବ୍ୟୁରୋ): ଦେଶରେ କୃଷକ, ଶ୍ରମିକ ଓ ଯୁବକ ହନ୍ତସନ୍ତ ହେଉଥିବା ବେଳେ ମୋଦି ସରକାର ବେଫିକର। ଭାଜପା ଦେଶରେ କ୍ଷମତାସୀନ ହୋଇ ରହିବାକୁ ଧର୍ମକୁ ନେଇ ଲୋକମଙ୍କ ମଧ୍ୟରେ ବିଭେଦତା ସୃଷ୍ଟି କରୁଛି। ସୋମବାର ଦିନିକିଆ ଓଡିଶା ଗସ୍ତରେ ଆସି ଭୁବନେଶ୍ୱର ଠାରେ ଗଣମାଧ୍ୟମକୁ ସମ୍ବୋଧନ କରି ଯୁବ ଚେତନାର ରାଷ୍ଟ୍ରୀୟ ସଂଯୋଜକ ରୋହିତ କୁମାର ସିଂହ ଏହା କହିଛନ୍ତି। ସେ କହିଛନ୍ତି ଯେ ଦେଶର ଗଣତନ୍ତ୍ର ଓ ସମ୍ବିଧାନକୁ ବଞ୍ଚାଇବା ପାଇଁ ଯୁବ ଚେତନା ଉଦ୍ୟମ ଜାରି ରଖିଛି। ୨୦୧୪ ନିର୍ବାଚନ ବେଳେ ପ୍ରଧାନମନ୍ତ୍ରୀ ମୋଦି ଦେଶରେ ନିଯୁକ୍ତି ଦେବା ସହ ପ୍ରତ୍ୟେକ ଲୋକଙ୍କ ଆକାଉଣ୍ଟକୁ ୧୫ ଲକ୍ଷ ଟଙ୍କା ଦେବାକୁ ସ୍ୱପ୍ନ ଦେଖାଇଥିଲେ। ଲୋକମାନେ ପଇସା ମାଗିବାରୁ ଭାଜପା ଏହାକୁ ନିର୍ବାଚନ ନାଟକବାଜି ବୋଲି କହୁଛି। ଦେଶକୁ ବଞ୍ଚାଇବା ପାଇଁ କୃଷକ ଓ ଯୁବକଙ୍କୁ ଏକାଠି ହୋଇ ସଂଘର୍ଷ କରିବାକୁ ପଡିବ। ଦୀର୍ଘ ୧୩୦ ଦିନ ଧରି ଚାଷୀ ଆନ୍ଦୋଳନ ଚଳାଇଥିବା ବେଳେ ପ୍ରଧାନମନ୍ତ୍ରୀ ମୋନବ୍ରତ କରିଛନ୍ତି। ହିଂସା ନୁହେଁ ଗାନ୍ଧୀ ଓ ଆମ୍ବେଦକର ବିଚାରଧାରା ଉପରେ ଚାଲିବାର ଦେଶ ଭାରତ। ଏହା ସଂଘର ବିଚାରଧାରା ଉପରେ ଚାଲିବାର ଦେଶ ନୁହେଁ। ଦେଶକୁ ବିଶ୍ୱଗୁରୁ କରିବାକୁ ହେଲେ ସାମୁହିକ ଭାବେ ଉଦ୍ୟମ କରିବାକୁ ହେବ ବୋଲି ସିଂହ କହିଛନ୍ତି।

ସିଏଜି ରିପୋର୍ଟକୁ ନେଇ ଭାଜପା-ବିଜେଡି ମୁହାଁମୁହିଁ

ଭୁବନେଶ୍ୱର, ୫।୪(ବ୍ୟୁରୋ)

ଦୀର୍ଘ ୨୧ ବର୍ଷ ଶାସନ କଲା ପରେ ବିଜେଡି ସରକାର ଆହୁରି ଦୁର୍ନୀତି ଖୋର ଓ ଭଷ୍ଟାଚାରୀ ହୋଇଚାଲିଛି। ଓଡିଶାର ପ୍ରାକୃତିକ ସମ୍ପଦକୁ ଲୁଟ୍ କରି କିଛି ମୁଷ୍ଟିମେୟ ଅଧିକାରୀଙ୍କୁ ରାଜ୍ୟ ସରକାର ପୋଷିଛନ୍ତି। ଆଇନ କାନୁନ, ନିୟମ, ସମ୍ବିଧାନକୁ ଜଳାଞ୍ଜଳି ଦେଇ ରାଜ୍ୟ ସରକାର ରାଜସ୍ୱ ହାନୀ କରାଇବା ଏବଂ ରାଜ୍ୟକୁ ପଛୁଆ କରିବା ସହ ରାଜ୍ୟବାସୀଙ୍କୁ ଦାରିଦ୍ୟ ଆଡକୁ ଠେଲିଦେବା ଚକ୍ରାନ୍ତ ଚଳାଇଛନ୍ତି ବୋଲି ଭାଜପା ଅଭିଯୋଗ କରିଛି। ସିଏଜି ରିପୋର୍ଟ ଅନୁସାରେ ଉଭୟ ବିଦ୍ୟୁତ କ୍ଷେତ୍ର ଏବଂ ଜମି ଦୁର୍ନୀତିରେ ରାଜ୍ୟ ରାଜକୋଷରୁ ବ୍ୟାପକ ଅର୍ଥ କ୍ଷତି ହୋଇଥିବା ପ୍ରମାଣ ହୋଇଛି। ରାଜ୍ୟ ସରକାରଙ୍କ ଭଷ୍ଟାଚାର ଯୋଗୁ ବିଦ୍ୟୁତ ବ୍ୟବସ୍ଥା ସମ୍ପୂର୍ଣ୍ଣ ବିପର୍ଯ୍ୟସ୍ତ ହୋଇପଡିଛି ବୋଲି ଭାଜପା ନେତ୍ରୀ ଲେଖାଶ୍ରୀ ସାମନ୍ତସିଂହାର ଅଭିଯୋଗ କରିଛନ୍ତି।

ଭାଜପା ରାଜ୍ୟ କାର୍ଯ୍ୟାଳୟଠାରେ ଆୟୋଜିତ ଖବରଦାତା ସମ୍ମିଳନୀରେ ଲେଖାଶ୍ରୀ କହିଛନ୍ତି, ଯୋଗ୍ୟତା ନ ଥିବା ୫ ସଂସ୍ଥାକୁ ରାଜ୍ୟ ସରକାର ଟ୍ରାନ୍ସଫରମର କିଣିବାକୁ ଅନୁମତି ଦେଇଥିଲେ। ୩୬ଟି ଟ୍ରାନ୍ସଫରମର ଲଗାଇବାର ଯୋଗ୍ୟତା ଥ

ପ୍ରତି ମୁହୂର୍ତ୍ତରେ ଯାହା ସବୁଠାରୁ ଭଲ ବୋଲି ଜଣାଯାଏ– ତାହା ହିଁ କର ଏବଂ କର୍ମଫଳ ଭଗବାନଙ୍କ ହାତରେ ଛାଡିଦିଅ । ତା'ହେଲେ ଯାଇ ତୁମେ ଶାନ୍ତି, ସୁଖ, ଶକ୍ତି, ଉନ୍ନତି ଓ ପରମପୂର୍ଣ୍ଣତା ଲାଭ କରିବାର ନିଶ୍ଚିତ ବାଟ ପାଇଯିବ । –ଶ୍ରୀମା

କେମିତି ବୁଝେଇବେ

ବିଦେଶରୁ ଭାରତ ପ୍ରତିରକ୍ଷା ସାମଗ୍ରୀ କ୍ରୟ କରିବା ବିଷୟ ଯେତେବେଳେ ଆଲୋଚନାକୁ ଆସେ ସେତେବେଳେ ବୋଫର୍ସ ଦୁର୍ନୀତି କଥା ମନେପଡ଼େ । ଏବେ କିଛି ବର୍ଷ ହେବ ବୋଫର୍ସକୁ ପଛରେ ପକାଇ ଅଗୁସ୍ତା ୱେଷ୍ଟଲାଣ୍ଡ୍ ଓ ୨୦୧୬ରେ ରାଫାଲ ଯୁଦ୍ଧବିମାନ କିଣା ବେଳେ ହୋଇଥିବା ଆର୍ଥିକ ଅନିୟମିତତା ବିଷୟ ଆଗକୁ ଚାଲିଯାଇଛି । ତା'ପୂର୍ବରୁ ଏଚ୍‌ଡିଡବ୍ଲ୍ୟୁ ବୁଡ଼ାଜାହାଜଠାରୁ ଆରମ୍ଭ କରି କଫିନ୍ କିଣା ପର୍ଯ୍ୟନ୍ତ ସବୁଥିରେ ଦୁର୍ନୀତି ହେଉଥିବା ସମ୍ପର୍କରେ ଆମେ ଦେଶବାସୀ ପଢ଼ିବାକୁ ପାଇଆସୁଛୁ । ଆମକୁ କୁହାଯାଏ ଯେ ଭାରତର ପ୍ରତିରକ୍ଷା ବ୍ୟବସ୍ଥା ବିଶ୍ୱର ଅନ୍ୟତମ ବୃହତ୍ ବ୍ୟବସ୍ଥା । କିନ୍ତୁ ଭାରତୀୟ ସେନାଠାରେ ଅସହାୟ ସ୍ଥିତି ସବୁବେଳେ ଲାଗିରହିଥିବା ବିଷୟ ଶୁଣିବାକୁ ମିଳେ । ଦେଶର ସୀମାନ୍ତଠାରୁ ଆରମ୍ଭ କରି ଆଭ୍ୟନ୍ତରୀଣ ଅଞ୍ଚଳ ପର୍ଯ୍ୟନ୍ତ ସବୁଠାରେ ସଶସ୍ତ୍ର ସେନାର ଦୁର୍ବଳତାର ପ୍ରମାଣ ମିଳୁଛି । ସୀମାରେ ଥିବା ଉରି, ପଠାନକୋଟ୍‌ଠାରୁ ନେଇ ପୁଲ୍‌ୱାମା ପର୍ଯ୍ୟନ୍ତ ଏବଂ ସଦ୍ୟ ଛତିଶଗଡ଼ର ସୁକ୍‌ମା ବିଜାପୁର ଅଞ୍ଚଳରେ ଭାରତର ସଶସ୍ତ୍ର ବଳ ନିଜର ମନୋବଳ ବଜାୟ ରଖିଥିଲେ ମଧ୍ୟ ଆବଶ୍ୟକ ସରକାରୀ ସହଯୋଗ ମିଳୁ ନ ଥିବାରୁ ନିଜର ଅଭିଯାନରେ ବାରମ୍ବାର ବିଫଳ ହେଉଛନ୍ତି । ଏଠାରେ ଦୋଷ ଯବାନମାନଙ୍କର ନୁହେଁ ଓ ସେମାନଙ୍କ ବଳିଦାନକୁ କେହି କେବେ ଗୌଣ କରିପାରିବେ ନାହିଁ । ଦୋଷ ସମ୍ପୂର୍ଣ୍ଣ ଭାବେ ରାଜନୈତିକ ନେତୃତ୍ୱ ଉପରେ ଲଦିହେବ, କାରଣ ସବୁ ଅଘଟଣକୁ ରାଜନୈତିକ ମୋଡ଼ ଦେଇ ଲାଭ ଉଠାଇବା ବ୍ୟତୀତ କ୍ଷମତାସୀନ ବ୍ୟକ୍ତିମାନେ ବାହିନୀର ବାସ୍ତବ ଚାହିଦାକୁ ବୁଝିବା ପାଇଁ କେବେହେଲେ ଚେଷ୍ଟା କରୁ ନାହାନ୍ତି ।

ପ୍ରତିରକ୍ଷା ସଂକ୍ରାନ୍ତ ତଥ୍ୟ ସାଧାରଣରେ ପ୍ରକାଶ କରାଯିବା ଉପରେ ପ୍ରତିବନ୍ଧକ ଥିବାରୁ ସେ ସମ୍ପର୍କରେ କେହି ପ୍ରଶ୍ନ କରିପାରି ନ ଥାନ୍ତି । ଭାରତର ଗୋଇନ୍ଦା ଓ ଅନୁସନ୍ଧାନକାରୀ ସଂସ୍ଥାଗୁଡ଼ିକ ଦକ୍ଷ ନ ଥିବାରୁ ଏଭଳି ଚୁକ୍ତି ବେଳେ ହେଉଥିବା ଗୋପନୀୟ କାରବାରକୁ ଧରାଯାଇପାରି ନ ଥାଏ । ଇତିହାସ ଦେଖିଲେ ବିଦେଶୀ ତଦନ୍ତକାରୀ ସଂସ୍ଥା ବା ଗଣମାଧ୍ୟମ ଏ ସଂକ୍ରାନ୍ତ ଅନିୟମିତତାକୁ ପଦାକୁ ଆଣିଥାଆନ୍ତି । ଏବେ ଏକ ବିଦେଶୀ ସଂସ୍ଥା ଦ୍ୱାରା ସତ୍ୟ ପ୍ରକାଶ ପାଇବା ପରେ ଭାରତ ସରକାର ଉଲଗ୍ନ ହୋଇପଡ଼ିଛି । ଏହି ପରିପ୍ରେକ୍ଷୀରେ ଦେଖିଲେ କେନ୍ଦ୍ରରେ ନରେନ୍ଦ୍ର ମୋଦି କ୍ଷମତାସୀନ ହେବା ପରେ ୨୦୧୬ରେ ଫ୍ରାନ୍ସଠାରୁ ରାଫାଲ ଯୁଦ୍ଧ ବିମାନ କିଣାଯିବା ନେଇ ଏହାର ନିର୍ମାତା ଦାସଲ୍ଟ ଆଭିଏଶନ ସହ ହୋଇଥିବା ଚୁକ୍ତି ବିବାଦୀୟ ହୋଇପଡ଼ିଥିଲା । ପରବର୍ତ୍ତୀ ସମୟରେ ଦେଖାଯାଇଥିଲା ଯେ ଦାସଲ୍ଟ କମ୍ପାନୀ ଅନ୍ତର୍ଜାତୀୟ ଚୁକ୍ତିକୁ ଉଲ୍ଲଂଘନ କରି ଆର୍ଥିକ ହେରଫେର କରିଛି । ୫ ଏପ୍ରିଲ ୨୦୨୧ରେ ଫ୍ରାନ୍ସର ଦୁର୍ନୀତି ଜଗୁଆଳି ସଂସ୍ଥା ଏଜେନ୍ସି ଫ୍ରାନ୍‌ସେଜ୍ ଆଣ୍ଟିକରପ୍‌ସନ୍ (ଏଏଫ୍‌ଏ) ପକ୍ଷରୁ କୁହାଯାଇଛି ଯେ, ଦାସଲ୍ଟ ଆଭିଏଶନ୍ ଏଥିଲାଗି ସୁସେନ୍ ଗୁପ୍ତାଙ୍କ ମାଲିକାନାରେ ଥିବା ଡେଫ୍‌ସିସ୍ ସଲ୍ୟୁଶନକୁ ୧୧ ଲକ୍ଷ ୟୁରୋ ଦେଇଛି । ଅର୍ଥାତ୍ ଏହି ଭାରତୀୟ ମଧ୍ୟସ୍ଥଙ୍କ ଆକାଉଣ୍ଟକୁ ଦାସଲ୍ଟ ଆଭିଏଶନରୁ ଉପହାର ହିସାବରେ ଯାଇଥିବା ଅର୍ଥକୁ ଫ୍ରାନ୍ସର ଦୁର୍ନୀତି ନିରୋଧୀ ସଂସ୍ଥା ଅଡିଟ୍ କଲା ବେଳେ ଜାଣିବାକୁ ପାଇଛି । ସୂଚନାଯୋଗ୍ୟ ଯେ, ଫ୍ରାନ୍ସରେ ପ୍ରତିରକ୍ଷା କ୍ଷେତ୍ରରେ ହେଉଥିବା ଚୁକ୍ତି ବେଳେ ଉପହାରକୁ ଅତି ଗମ୍ଭୀର ଭାବେ ଦେଖାଯାଇଥାଏ ।

ଏହା ସ୍ୱାଭାବିକ କଥା ଯେ, ପ୍ରତିରକ୍ଷା ସଂକ୍ରାନ୍ତ ବିଷୟରେ ସ୍ୱଚ୍ଛତା ରହିବା କୌଣସି ସରକାର ପାଇଁ ସୁରକ୍ଷା ଦୃଷ୍ଟିରୁ ଗୁରୁତ୍ୱ ବହନ କରିଥାଏ । ସେଥିପାଇଁ ସମ୍ଭବତଃ ଉପହାରକୁ ଗର୍ହିତ ତାଲିକାରେ ଫ୍ରାନ୍ସ ରଖିଛି । ଭାରତରେ ସେହି ବିଷୟକୁ ପ୍ରାଧାନ୍ୟ ଦିଆଯାଉ ନ ଥିବାରୁ ପ୍ରତିରକ୍ଷା ସାମଗ୍ରୀ କ୍ରୟ ବେଳେ ଆର୍ଥିକ ଦୁର୍ନୀତି ପରିମାଣ ବୃଦ୍ଧି ପାଉଛି । ୨୦୧୩ରେ ଉପା–୨ ସରକାର ବେଳେ ଅଗୁସ୍ତା ୱେଷ୍ଟଲାଣ୍ଡ ଦୁର୍ନୀତି ହୋଇଥିବା ବିଷୟ ଚହଳ ପଡ଼ିଥିଲା । ସେତେବେଳେ ବିରୋଧୀ ଆସନରେ ଥିବା ଭାଜପା ଚିଲାଇ କହିଥିଲା ଯେ, କଂଗ୍ରେସ ଅମଳରେ ସବୁ ବଡ଼ ପ୍ରତିରକ୍ଷା ଦୁର୍ନୀତି ହୋଇଛି । ଜନସାଧାରଣ ଦେଶରୁ କଂଗ୍ରେସକୁ ନ ହଟାଇଲେ ଭାରତର ସୁରକ୍ଷା ବିପନ୍ନ ହେବ ବୋଲି ଭାଜପାର ତୁଙ୍ଗନେତାମାନେ ବାରମ୍ବାର କହୁଥିଲେ । ଆଜି ଯେତେବେଳେ କେନ୍ଦ୍ରରେ ଭାଜପା ସରକାର ଦ୍ୱାରା ରାଫାଲ ଚୁକ୍ତି ବେଳେ ହୋଇଥିବା ଦୁର୍ନୀତି ସର୍ବସମ୍ମୁଖକୁ ଆସିଛି, ଏହାର ନେତାମାନେ କାହିଁକି ନୀରବ ରହୁଛନ୍ତି ବୋଲି ପ୍ରତିରକ୍ଷା ସମୀକ୍ଷକମାନେ ପ୍ରଶ୍ନ କରିବା ସ୍ୱାଭାବିକ । ଆଶ୍ଚର୍ଯ୍ୟର ବିଷୟ ଯେ ଫ୍ରାନ୍ସର ଦୁର୍ନୀତି ନିରୋଧୀ ସଂସ୍ଥା ଯେଉଁ ଗୁପ୍ତାଙ୍କ କଥା କହିଛି, ସେହି ବ୍ୟକ୍ତି ୨୦୧୩ ଅଗୁସ୍ତା ୱେଷ୍ଟଲାଣ୍ଡ୍ ହେଲିକପ୍ଟର କିଣା ବେଳେ ମଧ୍ୟସ୍ଥ ଭାବେ ପ୍ରବଳ ଲାଞ୍ଚ ନେଇଥିବାରୁ ୨୦୧୯ରେ ଗିରଫ ହୋଇଥିଲେ । ଏଥିରୁ ବୁଝିବାକୁ ହେବ ଯେ ପ୍ରତିରକ୍ଷା ମନ୍ତ୍ରଣାଳୟ ସହ ଭିତରି ସମ୍ପର୍କ ରଖିଥିବା ବ୍ୟବସାୟ ଗୋଷ୍ଠୀ ସରକାରଙ୍କ ଗୋପନୀୟ ଦଲିଲ ହାତେଇବାରେ ସକ୍ଷମ ହେଉଛନ୍ତି ଏବଂ ଯେଉଁ ରାଜନେତା କ୍ଷମତାକୁ ଆସନ୍ତୁପଛେ ସମସ୍ତେ ଗୋଟିଏ ଗାତରେ ପଶି ରାମ୍ପିବାକୁ ଚାହୁଁଛନ୍ତି । ଏଥିରେ ଦଳ ପରିବର୍ତ୍ତନ ଘଟିଲେ ଚରିତ୍ର ପରିବର୍ତ୍ତନ ଘଟୁନାହିଁ । ସ୍ପଷ୍ଟ ବୁଝିବାକୁ ହେବ ଯେ ଯେଉଁ ସରକାରୀ ଭିତରି ବୁଝାମଣାରେ ଆକର୍ଷଣୀୟ ଅର୍ଥ ଏବଂ ଅନ୍ୟାନ୍ୟ ସୁବିଧାସୁଯୋଗ ରହିଛି, ସେହି ଯନ୍ତାରେ ସବୁ ଲୋଭୀ ଜନ୍ତୁ ପଡ଼ିଯାଉଛନ୍ତି । ସେଭଳି ସ୍ତରରେ କେହି କାହାଠାରୁ ଭିନ୍ନ ନୁହନ୍ତି । ତେଣୁ କେନ୍ଦ୍ରରେ ଯେଉଁ ଦଳ ସରକାର ଗଢ଼ିଲେ ମଧ୍ୟ ଏଭଳି ମଧ୍ୟସ୍ଥଙ୍କ ପାଇଁକିଛି ତଫାତ୍ ରହୁନାହିଁ ।

ରାଫାଲ ଯୁଦ୍ଧ ବିମାନ କ୍ରୟରେ ଦୁର୍ନୀତି ଘଟିଥିବା ବିଷୟ ଯେତେବେଳେ ପଦାକୁ ଆସିଲା ସେତେବେଳେ ଦାସଲ୍ଟ ଆଭିଏଶନ ଭାରତରେ ଦୀର୍ଘବର୍ଷର ଅଭିଜ୍ଞତା ଥିବା ହିନ୍ଦୁସ୍ଥାନ ଏରୋନଟିକ୍ସ ଲିମିଟେଡ୍ (ହାଲ୍) ପରିବର୍ତ୍ତେ ଏକ ଘରୋଇ କମ୍ପାନୀକୁ ବିଦେଶୀ ସହଯୋଗୀ ଭାବେ ନେଇଥିବା ଜଣାପଡ଼ିଥିଲା । ଫଳରେ ଭାଜପା ସରକାରକୁ ବିରୋଧୀମାନେ ଘେରିଥିଲେ । ଏବେ ଫ୍ରାନ୍ସର ଦୁର୍ନୀତି ନିରୋଧୀ ସଂସ୍ଥା ଏଏଫ୍‌ଏ ଯେତେବେଳେ ଭାରତୀୟ ମଧ୍ୟସ୍ଥଙ୍କ ସମ୍ପୃକ୍ତି ବିଷୟ ଉଲ୍ଲେଖ କରିଛି, ସେଥିରୁ ବୁଝିବାକୁ ହେବ ଯେ ରାଫାଲ ଯୁଦ୍ଧବିମାନ କିଣାରେ ନିଶ୍ଚିତ ବଡ଼ ଧରଣର ଆର୍ଥିକ ହେରଫେର ଘଟିଛି । ଦର୍ଶାଯାଇଥିବା ଆର୍ଥିକ ପରିମାଣ ଆଖିକୁ କେବଳ ଦିଶୁଛି । ଭିତରକୁ କେତେ ଗଭୀର ପରିମାଣ ବୁଡ଼ିରହିଛି ତାହା ଜାଣିବା କାହା ପାଇଁ ସମ୍ଭବପର ନୁହେଁ । କେବଳ ମୁହଁରୁ ସ୍ୱଚ୍ଛତା ଓ ଉତ୍ତରଦାୟିତ୍ୱ କଥା ଶୁଣି ଜନସାଧାରଣ ବ୍ୟତିବ୍ୟସ୍ତ ହୋଇପଡ଼ିଲେଣି । କାରଣ ପ୍ରାୟ ପ୍ରତିଦିନ ଭାରତୀୟ ଯବାନ ବିନା କାରଣରେ ମରୁଛନ୍ତି । ଏବେ ଦେଶରେ ୪ଟି ରାଜ୍ୟ ଓ ଗୋଟିଏ କେନ୍ଦ୍ର ଶାସିତ ଅଞ୍ଚଳରେ ନିର୍ବାଚନ ଚାଲିଛି । ଏଭଳି ସମୟରେ ରାଫାଲ ଚୁକ୍ତିର କୁତ୍ସିତ ଚେହେରା ସାମ୍ନାକୁ ଆସିଯାଇଥିବାରୁ ଭାଜପା ପାଇଁ ଅଡୁଆ ସ୍ଥିତି ଆରମ୍ଭ ହୋଇଗଲା । ଭୋଟରଙ୍କୁ ବୁଝେଇବା ସକାଶେ ଭାଜପା ଆଉ କି ବାହାନା ଦେଖାଇବ ଦେଖିବାକୁ ବାକି ରହିଲା ।

ସଂରକ୍ଷଣ ଓ ସାମାଜିକ ବ୍ୟବସ୍ଥା

ବୈକୁଣ୍ଠନାଥ ମିଶ୍ର

'ଯଦି ମୋତେ କେହି ପଚାରେ ଏ ଦେଶର ପ୍ରଗତିପଥରେ ସବୁଠାରୁ ବଡ଼ ପ୍ରତିବନ୍ଧକ କ'ଣ, ତେବେ ନିଃସନ୍ଦେହରେ ମୁଁ ଦୁଇଟି କଥା ଉପରେ ଗୁରୁତ୍ୱ ଦେଇପାରେ । ପ୍ରଥମତଃ ସଂରକ୍ଷଣ ବ୍ୟବସ୍ଥା ଓ ଦ୍ୱିତୀୟଟି ଦୁର୍ନୀତି' । ଏହାଥିଲା ଗୁଜରାଟ ଉଚ୍ଚ ନ୍ୟାୟାଳୟର ତତ୍କାଳୀନ ବିଚାରପତି ଜେ.ବି. ପାର୍ଡିୱାଲାଙ୍କ ମତ । ସ୍ୱାଧୀନତାର ସାତ ଦଶନ୍ଧି ଅତିକ୍ରାନ୍ତ ହେବା ପରେ ମଧ୍ୟ ଏ ଦେଶର କିଛି ପରିବାର ବିବିଧ ସରକାରୀ ସୁବିଧା ହାସଲ କରୁଛନ୍ତି, ଯଦିଓ ଅର୍ଥନୈତିକ ଦୃଷ୍ଟିରୁ ସେମାନେ ଆଉ ଅନଗ୍ରସର ନୁହନ୍ତି । ଡ. ଆମ୍ବେଡକରଙ୍କ ସଭାପତିତ୍ୱରେ ଯେତେବେଳେ ସମ୍ବିଧାନ ପ୍ରଣୟନ ହେଲା, ସେତେବେଳେ ଅର୍ଥନୈତିକ ଅନଗ୍ରସରତାରେ ପୀଡ଼ିତ ଜାତି ଓ ଜନଜାତି ବର୍ଗଙ୍କୁ ଚିହ୍ନଟ କରାଯାଇ ଦଶବର୍ଷ ପାଇଁ ଚାକିରି ଓ ଅନ୍ୟାନ୍ୟ ସାମାଜିକ କ୍ଷେତ୍ରରେ ସୁବିଧା ପ୍ରଦାନର ବ୍ୟବସ୍ଥା କରାଗଲା । ଉଦ୍ଦେଶ୍ୟ ଥିଲା, ସେମାନେ ଆର୍ଥିକ ଦୁରବସ୍ଥାରୁ ମୁକ୍ତିପାଇ ଉକ୍ତ ଅବଧି ମଧ୍ୟରେ ମହାଭାରତୀୟ ସ୍ରୋତରେ ନିଜକୁ ସାମିଲ କରିନେବା । ସମ୍ବିଧାନ ପ୍ରଣୟନର ବହୁପୂର୍ବରୁ ମହାତ୍ମା ଗାନ୍ଧୀ ସେମାନଙ୍କୁ ହରିଜନ ଓ ଗିରିଜନ ନାମରେ ନାମିତ କରି ସମାଜର ଏକ ବଡ଼ବ୍ୟାଧି ଅସ୍ପୃଶ୍ୟତା ବିରୋଧରେ ସ୍ୱର ଉତ୍ତୋଳନ କରିଥିଲେ । ତାଙ୍କ ମତରେ 'ଅନ୍‌ଟଚେବିଲିଟି ଇଜ୍ ଏ କ୍ରାଇମ୍ ଏଗେନ୍‌ଷ୍ଟ ମ୍ୟାନ୍ ଆଣ୍ଡ ଗଡ୍' ।

ସ୍ୱାଧୀନୋତ୍ତର ଭାରତବର୍ଷରେ ସାମାଜିକ ସ୍ତରରେ ସମାନତା ଆସିଛି କହିଲେ ଅତ୍ୟୁକ୍ତି ହେବ ନାହିଁ । ଅସ୍ପୃଶ୍ୟତାର ଘୃଣ୍ୟ ସତ୍ତା ଲୋପ ପାଇଛି । ସବୁ ମଣିଷ ଗୋଟିଏ ଜାତି ବୋଲି ସମାଜ ଗ୍ରହଣ କରି ସାରିଥିଲେ ମଧ୍ୟ ସରକାରୀ ସ୍ତରରେ ଜାତିପ୍ରଥା ଉଜ୍ଜୀବିତ ରହିଛି ଏବଂ ଅନନ୍ତ କାଳ ପର୍ଯ୍ୟନ୍ତ ରହିଥିବ ମଧ୍ୟ । ଭୋଟ ପାଇଁ ସଂରକ୍ଷଣ ଏକ ଅମୋଘ ଅସ୍ତ୍ର ବୋଲି ରାଜନୈତିକ ଦଳଗୁଡ଼ିକ ମନେକରନ୍ତି । ଏଲ୍.ପି.ଜି. ସବ୍‌ସିଡି ତ୍ୟାଗ କରିବାକୁ ସରକାର ଯେପରି ସ୍ୱଚ୍ଛଳବର୍ଗଙ୍କୁ ଆହ୍ୱାନ ଦେଇଥିଲେ, ଠିକ୍ ସେହିପରି ଆର୍ଥିକ ସ୍ୱଚ୍ଛଳତା ହାସଲ କରିଥିବା ଦଳିତ ଓ ଆଦିବାସୀ ପରିବାରଙ୍କୁ ସଂରକ୍ଷଣ ତ୍ୟାଗ କରିବାକୁ ଆହ୍ୱାନ ଦେବେକି? ସେମାନେ ମଧ୍ୟ ସ୍ୱତଃ ଏହା ତ୍ୟାଗ କରିବାକୁ ଆଗେଇ ଆସିବା ଉଚିତ । କାରଣ ସେମାନଙ୍କ ପିଲାମାନଙ୍କୁ କେହି ଅଙ୍ଗୁଳି ନିର୍ଦ୍ଦେଶ ନ କରୁ ଯେ, ସେମାନେ ନିଜ ଯୋଗ୍ୟତା ନୁହେଁ; ବରଂ ସଂରକ୍ଷଣ ବଳରେ ତାଙ୍କ ସ୍ଥିତି ଲାଭ କରିଛନ୍ତି । ଉଚ୍ଚ ଜାତିର ଅନେକ ଦାରିଦ୍ର୍ୟ ପ୍ରପୀଡ଼ିତ ଅଛନ୍ତି, ଯେଉଁମାନଙ୍କ ପିଲାଙ୍କ ପାଇଁ ସଂରକ୍ଷଣ ଓ ଅନ୍ୟାନ୍ୟ ପ୍ରୋତ୍ସାହନର ବ୍ୟବସ୍ଥା କରାଯିବାର ଆବଶ୍ୟକତା ରହିଛି । ପ୍ରଧାନମନ୍ତ୍ରୀ ଆର୍ଥିକ ଦୁର୍ଗତଙ୍କ ପାଇଁ ଯେଉଁ ପଦକ୍ଷେପ ନେବାର ଘୋଷଣା କରିଛନ୍ତି, ତାହା ପର୍ଯ୍ୟାପ୍ତ ନୁହେଁ ।

ସଂରକ୍ଷଣକୁ ନା କହିବା ତ ଦୂରର କଥା ; ବରଂ ଅଧିକରୁ ଅଧିକ ଗୋଷ୍ଠୀ ନିଜ ପାଇଁ ସଂରକ୍ଷଣ ଦାବି ନେଇ ବିଭିନ୍ନ ସମୟରେ ଆନ୍ଦୋଳନ କରିଥିବାର ନଜିର ରହିଛି । ଉଦାହରଣ ସ୍ୱରୂପ, ଗୁଜରାଟର 'ପଟେଲ' ସଂପ୍ରଦାୟ ପାଇଁ ତରୁଣ ହାର୍ଦ୍ଦିକ ପଟେଲଙ୍କ ବୈପ୍ଳବିକ ଆନ୍ଦୋଳନ, ହରିୟାଣାର ଜାଠମାନଙ୍କର ସଂରକ୍ଷଣବାଦୀ ଆନ୍ଦୋଳନ ସବୁ ସୀମା ଟପି ଯାଇଥିଲା । ଓଡ଼ିଶାର ମୟୂରଭଞ୍ଜ ଓ କେନ୍ଦୁଝରର କୁଡମୀ ସଂପ୍ରଦାୟର ଆଦିବାସୀ ମାନ୍ୟତା ପ୍ରାପ୍ତିର ଆନ୍ଦୋଳନ ପ୍ରାୟତଃ ଲାଗିରହିଛି । ବିଶେଷକରି ଚାକିରି କ୍ଷେତ୍ରରେ ସୁବିଧା ହାସଲ ପାଇଁ କିଛି ସାଧାରଣବର୍ଗ ଚଞ୍ଚକତା ପୂର୍ବକ ସଂରକ୍ଷଣ ହାତେଇଥିବାର ଖବର ଗଣମାଧ୍ୟମରୁ ଶ୍ରୁତିଗୋଚର ହୋଇଛି । ସଂରକ୍ଷଣ ମାତ୍ରା ପଚାଶ ପ୍ରତିଶତରୁ ଅଧିକ ନ ହେବା ପାଇଁ ସର୍ବୋଚ୍ଚ ନ୍ୟାୟାଳୟଙ୍କର ନିର୍ଦ୍ଦେଶ ଥିଲେ ମଧ୍ୟ କେନ୍ଦ୍ର ଓ ପ୍ରାଦେଶିକ ସରକାରମାନେ ଏହାକୁ ବୃଦ୍ଧି କରିଚାଲିଛନ୍ତି । ଦେଶରେ ସମାନ ସଂରକ୍ଷଣ ନୀତି ଅନୁସୃତ ହୋଇ ପାରିନାହିଁ । ଫଳରେ ସୁପ୍ରିମ୍ କୋର୍ଟ ସଂରକ୍ଷଣ ନୀତିର ଧ୍ରୁବୀକରଣ ପାଇଁ ସମସ୍ତ ସରକାରଙ୍କର ମତାମତ ଲୋଡ଼ିଛନ୍ତି ।

ସମ୍ପ୍ରତି ଓଡ଼ିଶା ସରକାର ସରକାରୀ ସ୍କୁଲ୍ କଲେଜରୁ ଉତ୍ତୀର୍ଣ୍ଣ ଛାତ୍ରୀଛାତ୍ରଙ୍କ ନିମିତ୍ତ ବୃତ୍ତିଗତ ଶିକ୍ଷା ଯଥା ମେଡିକାଲ ଓ ଇଞ୍ଜିନିୟରିଂ ଶିକ୍ଷା କ୍ଷେତ୍ରରେ ୧୫% ସ୍ଥାନ ସଂରକ୍ଷଣ ବ୍ୟବସ୍ଥା କରିଛନ୍ତି । ସରକାରୀ ଶିକ୍ଷାନୁଷ୍ଠାନରେ ୮୬% ଛାତ୍ରୀଛାତ୍ର ଅଧ୍ୟୟନ କରୁଥିଲେ ମଧ୍ୟ ମେଡିକାଲ ଓ ଇଞ୍ଜିନିୟରିଂ ଶିକ୍ଷା କ୍ଷେତ୍ରରେ ଏମାନଙ୍କ ମଧ୍ୟରୁ ୨୩% ଯୋଗ୍ୟତା ହାସଲ କରିପାରୁଛନ୍ତି । ଅପରପକ୍ଷେ ଘରୋଇ ଶିକ୍ଷାନୁଷ୍ଠାନରେ ମାତ୍ର ୧୪% ଛାତ୍ରୀଛାତ୍ର ଅଧ୍ୟୟନ କରୁଥିଲେ ମଧ୍ୟ ମେଡିକାଲ ଓ ଇଞ୍ଜିନିୟରିଂ ଶିକ୍ଷାର ୬୦%ରୁ ଊର୍ଦ୍ଧ୍ୱ ସିଟ୍ ସେମାନେ ଅକ୍ତିଆର କରିବାକୁ ସକ୍ଷମ ହେଉଛନ୍ତି । ସରକାରୀ ଶିକ୍ଷାନୁଷ୍ଠାନରେ ଛାତ୍ରୀଛାତ୍ରଙ୍କ ପାଇଁ ୧୫% ସ୍ଥାନ ସଂରକ୍ଷଣକୁ ନେଇ ସାଧାରଣରେ ସନ୍ତୋଷ ପ୍ରକାଶ ପାଉଥିଲେ ମଧ୍ୟ କିଛି ମିଶ୍ର ପ୍ରତିକ୍ରିୟା ସୃଷ୍ଟି ହୋଇଛି । ୫ ବର୍ଷ ପୂର୍ବରୁ ଏହି ବ୍ୟବସ୍ଥା ପ୍ରଚଳନ କରାଯାଇଥିଲେ କିଛି ସଂଖ୍ୟକ ମେଧାବୀ ଛାତ୍ରୀଛାତ୍ର ଘରୋଇ ଶିକ୍ଷାନୁଷ୍ଠାନ ପରିବର୍ତ୍ତେ ସରକାରୀ ଅନୁଷ୍ଠାନରେ ଅଧ୍ୟୟନ କରିଥାନ୍ତେ । ସଂରକ୍ଷଣ ବ୍ୟବସ୍ଥା ଖୁବ୍‌ଶୀଘ୍ର ଲାଗୁହେବା ଦ୍ୱାରା ସେମାନଙ୍କ ମଧ୍ୟରେ ହତାଶାଭାବ ସୃଷ୍ଟି ହୋଇଛି । ଜଣେ ୯୦% ମାର୍କ ରଖିଥିବା ପିଲା ସ୍ଥାନରେ ୬୦% ମାର୍କ ରଖିଥିବା ପିଲା ନାମ ଲେଖାଇବାକୁ ସକ୍ଷମ ହେବ । ଏହା ମେଧାବୀ ପିଲାଙ୍କ ପ୍ରତି କେବଳ ଅବିଚାର ନୁହେଁ; ବରଂ ମୂଲ୍ୟଯୁକ୍ତ ସେବା ଉପଲବ୍ଧିରେ ସନ୍ଦେହ ସୃଷ୍ଟି କରିବ । ତେଣୁ ସଂରକ୍ଷଣକୁ କିଛିଦିନ ବିଳମ୍ବିତ କରିବା ନ୍ୟାୟତଃ ଠିକ୍ ହେବ ।

ସ୍ୱାଧୀନୋତ୍ତର ଭାରତରେ ଇତିମଧ୍ୟରେ କେତେ ପଞ୍ଚବାର୍ଷିକ ଯୋଜନା, କେତେ ଅର୍ଥ କମିଶନ ବସି ସାରିବା ପରେ ମଧ୍ୟ ଅନୁସୂଚିତ ବର୍ଗଙ୍କର ଆର୍ଥିକ ବିକାଶ ଆଶାନୁରୂପ ହୋଇ ପାରିନାହିଁ । ଏତେ ଦୀର୍ଘକାଳ ଧରି ସଂରକ୍ଷଣ ବ୍ୟବସ୍ଥା ପ୍ରଚଳିତ ଥିଲେ ମଧ୍ୟ ଉକ୍ତ ବର୍ଗର ପ୍ରାୟ ୮୦% ଏଥିରୁ ବଞ୍ଚିତ । ଏହା ମୂଳରେ ସରକାରୀ ଉଦାସୀନତା ଓ ଦୁର୍ନୀତିକୁ ଦାୟୀ କରାଯାଇପାରେ । ବିଚାରପତି ଜେ.ବି. ପାର୍ଡିୱାଲା ମଧ୍ୟ ସଂରକ୍ଷଣ ବ୍ୟତୀତ ଦୁର୍ନୀତିକୁ ଅଙ୍ଗୁଳି ନିର୍ଦ୍ଦେଶ କରିଛନ୍ତି । ଦୁର୍ନୀତି ଏକ ମହାଦ୍ରୁମରେ ପରିଣତ ହୋଇ ସାରିଲାଣି । ଏହାର ଉତ୍ପାଟନ ଆଉ ସହଜ ମନେ ହେଉନାହିଁ । ଗୋଟିଏ ଅମୃତଭାଣ୍ଡରେ ଟୋପାଏ ବିଷ ମିଶିଲେ ଯେପରି ଭାଣ୍ଡଟି ବିଷମୟ ହୋଇଯାଏ, ଠିକ୍ ସେହିପରି ସରକାରଙ୍କ ସମସ୍ତ ଯୋଜନାକୁ ଦୁର୍ନୀତି ହିଁ ପଣ୍ଡ କରିଦେଉଛି । ଅନେକ ଦୁର୍ନୀତିଗ୍ରସ୍ତଙ୍କ ଉପରେ ସରକାର ଇତିମଧ୍ୟରେ କାର୍ଯ୍ୟାନୁଷ୍ଠାନ ଗ୍ରହଣ କରିସାରିଛନ୍ତି । କାହାକୁ ବାଧ୍ୟତାମୂଳକ ଅବସର ଦିଆଯାଇଛି ତ ପୁଣି କାହାର ପେନ୍‌ସନ୍ ବନ୍ଦ କରାଯାଇଛି । କିନ୍ତୁ କିଛି ସୁଫଳ ମିଳିନାହିଁ । ପର୍ବତ ଉପରୁ କ୍ଷିପ୍ର ଗତିରେ ଆସୁଥିବା ଜଳଧାରାକୁ କିପରି ଅଟକାଇ ହେବ ? ଯେତେ ପ୍ରତିକାର କଲେ ମଧ୍ୟ ସବୁ ବୃଥା । ଡାଳ କାଟିଲେ ବୃକ୍ଷ ମରେନାହିଁ । ସେଦିନ ସେ ଆଦିବାସୀ ବୃଦ୍ଧା ଜଣକ ଜିଲାପାଳଙ୍କ ଅଭିଯୋଗ ପ୍ରକୋଷ୍ଠକୁ ଆସି ଖୋଦ୍ ଜିଲାପାଳଙ୍କ ହାତକୁ ୧୫୦୦ ଟଙ୍କାର ନୋଟବିଡ଼ା ବଢ଼ାଇ ଦେଇ କହିଥିଲା, ''ବାବୁ! ଏ ଟଙ୍କାତକ ନିଅ, ଆଉ ମୋ' କାମ କରାଇଦିଅ । ବହୁ ଜାଗାରୁ ନିରାଶ ହୋଇ ତୁମ ପାଖକୁ ଆସିଛି ।'' ବୃଦ୍ଧା ଜଣକ ନିଃସନ୍ତାନ । ସ୍ୱାମୀଙ୍କ ମୃତ୍ୟୁ ପରେ ଜଣେ ପ୍ରଭାବଶାଳୀ ଉଚ୍ଚ ବର୍ଗର ବ୍ୟକ୍ତି ଚଞ୍ଚକତା କରି ତାଙ୍କର ୫ ଏକର ଜମି ହାତେଇ ନେଇଛି । ବିଚାରୀ ବୃଦ୍ଧା ଜଣକ ତହସିଲ ଅଫିସ୍‌ଠାରୁ ଜିଲାପାଳଙ୍କ ଅଫିସ୍ ପର୍ଯ୍ୟନ୍ତ ସବୁଠାରୁ ନିରାଶ ହେଲା ପରେ କେହି ଜଣେ ପରାମର୍ଶଦାତା କଥାରେ ଖୋଦ୍ ଜିଲାପାଳଙ୍କୁ ଲାଞ୍ଚ ଯାଉଛି । ପ୍ରାୟ ୩ ବର୍ଷତଳେ ଘଟିଥିବା ଏ ଘଟଣା ଆଜି ମଧ୍ୟ ଆମ ବ୍ୟବସ୍ଥା ପ୍ରତି ଏକ ଆହ୍ୱାନ । ଜିଲାପାଳ କ୍ରୋଧ ଓ ବିରକ୍ତିକ

ସଂକ୍ଷେପରେ

ହାଇୱା ଡାଲାରେ ଶୋଇବା କାଳ ହେଲା

ଟ୍ରେନ୍ ୱାଗନରୁ ମୃତଦେହ ଜବତ ଘଟଣା

ପାରାଦୀପ, ୫।୪(ସ୍ୱ.ପ୍ର.) : ପାରାଦୀପ ବନ୍ଦର ନିଷିଦ୍ଧାଞ୍ଚଳ ଲୁହାପଥର ବୋଝେଇ ଖଲାସ ପ୍ଲଟର ଟ୍ରେନ୍ ୱାଗନରୁ ରବିବାର ଜବତ କରାଯାଇଥିବା ମୃତଦେହର ପରିଚୟ ସୋମବାର ପୋଲିସକୁ ମିଳିଛି। ସେ ହେଲେ କେନ୍ଦୁଝର ଜିଲା ବାମେବାରି ଥାନା ଅନ୍ତର୍ଗତ ନମିରା ଗାଁର ନଟ ମୁଣ୍ଡା(୨୫)। ତାଙ୍କ ବାପା ଓ ଅନ୍ୟ ସମ୍ପର୍କୀୟମାନେ ମୃତଦେହ ନେଇ ଗ୍ରାମକୁ ଯାଇଛନ୍ତି। ନଟ ନିଖୋଜ ଥିବା ନେଇ ରବିବାର କେନ୍ଦୁଝରସ୍ଥିତ ବାମେବାରି ଥାନାରେ ଅଭିଯୋଗ ହୋଇଥିଲା। ସେ ନୟାଗଡ଼ ଜିଲା ଖଣି ସାଇଟିଂର ଏକ ହାଇୱା ଗାଡ଼ିରେ ଖଲାସି କାର୍ଯ୍ୟ କରୁଥିଲେ। ଗତ ୨ ତାରିଖ ରାତିରେ ହାଇୱା ଗାଡ଼ିର ଡାଲା ଭିତରେ ଶୋଇପଡ଼ିଥିଲେ। ଡ୍ରାଇଭର ଏହା ଜାଣି ନ ପାରି ବୋଝେଇ ସ୍ଥଳରେ ଗାଡ଼ି ଲଗାଇ ଦେଇଥିଲେ। ଶୋଇଥିବା ଅବସ୍ଥାରେ ନଟଙ୍କ ଉପରେ ଲୁହାପଥର ବୋଝେଇ ହୋଇଯାଇଥିଲା ବୋଲି ପୋଲିସ ତଦନ୍ତରୁ ଜଣାପଡ଼ିଛି। ଏନେଇ ପାରାଦୀପ ଆଦର୍ଶ ଥାନାରେ ଅପମୃତ୍ୟୁ ମାମଲା (ନଂ.୮/୨୧) ରୁଜୁ ହୋଇଛି।

ଶିକାରୀ ଗିରଫ, ବନ୍ଧୁକ ଜବତ

ନିଆଁ ଲଗାଇ ଶିକାର କରିବାକୁ ଉଦ୍ୟମ

ସଜନାଗଡ଼, ୫।୪(ଡି.ଏନ.ଏ.) ବାଲେଶ୍ୱର ଜିଲା ନୀଳଗିରି ସଂରକ୍ଷିତ ଜଙ୍ଗଲର ମିତ୍ରପୁର ବିଟ୍ ହାଉସ୍ ଅଧୀନ ଜାମ୍ବବଣୀ ଜଙ୍ଗଲରେ ନିଆଁ ଲଗାଇ ଶିକାର ଯୋଜନା କରାଯାଉଥିବା ଖବର ପାଇ ନୀଳଗିରି ରେଞ୍ଜର ମନୱାର ଖାଁଙ୍କ ତତ୍ତ୍ୱାବଧାନରେ ଏକ ଟିମ୍ ଚଢ଼ାଉ କରିଥିଲା। ଚଢ଼ାଉ ବେଳେ ରବୀନ୍ଦ୍ର ରାଉତ ନାମକ ଜଣେ ଶିକାରୀଙ୍କୁ ଗିରଫ କରାଯାଇଛି। ତାଙ୍କ ଘର କାଦୁଆଣି ଗ୍ରାମରେ। ତାଙ୍କ ସହଯୋଗୀ ସୁଶାନ୍ତ ରାଉତ କୌଶଳକ୍ରମେ ଫେରାର ହୋଇଯାଇଥିଲେ। ରବୀନ୍ଦ୍ରଙ୍କ ପାଖରୁ ଏକ ଦେଶୀ ବନ୍ଧୁକ ଓ ଦିଆସିଲି ଜବତ ହୋଇଛି। ପରେ ତାଙ୍କୁ କୋର୍ଟଚାଲାଣ କରାଯାଇଛି। ରବୀନ୍ଦ୍ର ମିତ୍ରପୁର ନିକଟ ପାଟଣା ଗ୍ରାମସ୍ଥିତ ଶ୍ୱଶୁର ଘରକୁ ଯାଇ ସ୍ୱର୍ଣ୍ଣଚୂଡ଼ ସଂରକ୍ଷିତ ଜଙ୍ଗଲକୁ ଶିକାର କରିବା ଉଦ୍ଦେଶ୍ୟରେ ବାହାରିଥିଲେ। ନିଆଁ ଲଗାଇଲେ ଜନ୍ତୁ ସହଜରେ ବାହାରକୁ ଆସିବେ ଜାଣି ଜଙ୍ଗଲରେ ନିଆଁ ଲଗାଇବା ପାଇଁ ଦିଆସିଲି ମଧ୍ୟ ପାଖରେ ରଖିଥିଲେ। ହେଲେ ପାଟ୍ରୋଲିଂ କରୁଥିବା ବନବିଭାଗଙ୍କ ହାବୁଡ଼ରେ ପଡ଼ି ଗିରଫ ହୋଇଥିଲେ। ଏନେଇ ନୀଳଗିରି ବନବିଭାଗରେ ମାମଲା (ନଂ.୧/୨୧-୨୨) ରୁଜୁ ହୋଇ ଅଭିଯୁକ୍ତଙ୍କୁ କୋର୍ଟଚାଲାଣ କରାଯାଇଛି। ଚଢ଼ାଉରେ ମିତ୍ରପୁର ଫରେଷ୍ଟର ସରୋଜ ପ୍ରଧାନ, ବନସ୍ମିତା ସାହୁ, ମନୋରଞ୍ଜନ ସିଂ ସାମିଲ ଥିଲେ।

ପୈତୃକ ସମ୍ପତ୍ତିକୁ ନେଇ ହଣାକଟା

ଦିଗପହଣ୍ଡି,୫।୪(ଡି.ଏନ.ଏ.)

ଗଞ୍ଜାମ ଜିଲା ଦିଗପହଣ୍ଡି ସବ୍ ରେଜିଷ୍ଟ୍ରାର କାର୍ଯ୍ୟାଳୟରେ ସୋମବାର ଏକ ଅଭାବନୀୟ ଘଟଣା ଘଟିଛି। ପୈତୃକ ସମ୍ପତ୍ତି କ୍ରୟ ବିକ୍ରୟକୁ ନେଇ ଆକ୍ରମଣରେ ୨ ମହିଳାଙ୍କ ସହ ଜଣେ ବ୍ୟକ୍ତି ଗୁରୁତର ହୋଇଛନ୍ତି। ସେମାନେ ହେଲେ ପାଟପୁର ଥାନା ପୋଡାମାରୀ ବଜାର ସାହିର ବି . ନାରାୟଣ ରାଓ (୬୪), ସାନଖେମୁଣ୍ଡି ବ୍ଲକ ପୂର୍ବତନ ଉପାଧ୍ୟକ୍ଷା ବି . ଜ୍ୟୋତି (୫୮) ଏବଂ ତାଙ୍କ ଭଉଣୀ ଏମ୍ . ସାରଦା (୬୫)।

ଦିଗପହଣ୍ଡି ଆଇଆଇସି ବସନ୍ତ କୁମାର ସେଠୀଙ୍କ ସୂଚନାନୁସାରେ, ପୋଡାମାରୀ ଗାଁର ସ୍ୱର୍ଗୀୟ ଜି . ମାର୍କଣ୍ଡଙ୍କ ୨ ଝିଅ ସାରଦା ଓ ଜ୍ୟୋତି ଥିବା ବେଳେ ନାରାୟଣ ହେଉଛନ୍ତି ଜ୍ୟୋତିଙ୍କ ସ୍ୱାମୀ। ମାର୍କଣ୍ଡଙ୍କ ପିତାଙ୍କ ନାମରେ ୭ ଭରଣ ଜମି ଥିବା ବେଳେ ମାର୍କଣ୍ଡଙ୍କ ସାନଭାଇ ଜି . ଲଚ୍ଛମନ ରାଓଙ୍କ ୨ ପୁଅ ଜି . ଶଙ୍କର ଓ ଜି . ମୋହନ ଉକ୍ତ ସମ୍ପତ୍ତିରୁ ଭାଗ ପାଇବା ପାଇଁ ପୂର୍ବରୁ ୨ ଭଉଣୀ ସହ ପାଟିତୁଣ୍ଡ କରିଥିଲେ। ଫଳରେ ଜମି ରେଜିଷ୍ଟ୍ରେଶନ ପରେ ହିଁ କଥା ହେବା ପାଇଁ ସାରଦା ସେମାନଙ୍କୁ କହିଥିଲେ। ଏ ନେଇ ସୋମବାର ମାର୍କଣ୍ଡଙ୍କ ୨ ଝିଅ ଏବଂ ଜ୍ୱାଇଁ ଜମି ବିକ୍ରୟ ପାଇଁ ଦିଗପହଣ୍ଡି ସବ୍ ରେଜିଷ୍ଟ୍ରାର ଅଫିସକୁ ଆସିଥିଲେ। ଅତିରିକ୍ତ ତହସିଲଦାର ରମେଶ ଚନ୍ଦ୍ର ବେହେରାଙ୍କ ଉପସ୍ଥିତିରେ ଜମି ରେଜିଷ୍ଟ୍ରେଶନ ଚାଲିଥିବା ବେଳେ ହଠାତ ମଧ୍ୟାହ୍ନ ୧୨ ଟାରେ ୨ ଜଣ ଦୁର୍ବୃତ୍ତ ଅଫିସ ଭିତରେ ପଶି ଏକ ଖଣ୍ଡାରେ ନାରାୟଣଙ୍କ ସହ ସ୍ତ୍ରୀ ଜ୍ୟୋତି ଏବଂ ଦେଢଶାଶୁ ସାରଦାଙ୍କୁ ମରଣାନ୍ତକ ଆକ୍ରମଣ କରି ବାଇକ୍ ଯୋଗେ ଘଟଣାସ୍ଥଳରୁ ଫେରାର୍ ହୋଇଯାଇଥିଲେ। ସ୍ଥାନୀୟ ଲୋକଙ୍କ ସହାୟତାରେ ସମସ୍ତ ଆହତଙ୍କୁ ଉଦ୍ଧାର କରାଯାଇ ଦିଗପହଣ୍ଡି ଗୋଷ୍ଠୀ ସ୍ୱାସ୍ଥ୍ୟକେନ୍ଦ୍ରରେ ଭର୍ତ୍ତି କରାଯାଇଥିଲା। ଅବସ୍ଥା ଗୁରୁତର ହେବାରୁ ସେଠାରୁ ବ୍ରହ୍ମପୁର ବଡ଼ମେଡ଼ିକାଲକୁ ସ୍ଥାନାନ୍ତର କରାଯାଇଛି। ପୋଲିସ ଟିମ୍ ସବ୍ ରେଜିଷ୍ଟ୍ରାର ଅଫିସରେ ପହଞ୍ଚି ତଦନ୍ତ କରି ଫେରିଛି। ଏ ନେଇ ଟିକିଟି ଏସ୍‌ଡିପି ଓ ସୁରେନ୍ଦ୍ର ନାଥ ମୁର୍ମୁଙ୍କୁ ପଚାରିବାରୁ ଅଭିଯୁକ୍ତମାନଙ୍କୁ ଚିହ୍ନଟ କରାଯାଇଛି, ଶୀଘ୍ର ସେମାନଙ୍କୁ ଗିରଫ କରାଯିବ ବୋଲି କହିଛନ୍ତି। ଆହତମାନଙ୍କ ସମ୍ପର୍କୀୟମାନେ ହିଁ ପୈତୃକ ସମ୍ପତ୍ତି ଭାଗ ବଣ୍ଟାକୁ ନେଇ ଏଭଳି ଘଟଣା ଘଟାଇଥିବା ପ୍ରାଥମିକ ତଦନ୍ତରୁ ସୂଚନା ମିଳିଛି । କିନ୍ତୁ ଅଭିଯୁକ୍ତମାନେ ଧରାପଡ଼ିଲେ ସମସ୍ତ ତଥ୍ୟ ଜଣାପଡ଼ିବ ବୋଲି ସେ କହିଛନ୍ତି। ((ଫଟୋ-ବିଏମ-୫-୧୨-ସବ୍ ରେଜିଷ୍ଟ୍ରାର ଅଫିସରେ ଜମି ରେଜିଷ୍ଟ୍ରେଶନ ଆଜି ବନ୍ଦ ରହିବାରୁ କ୍ରେତା-ବିକ୍ରେତା ମାନେ ଫେରି ଯାଉଛନ୍ତି।

ସବ୍ ରେଜିଷ୍ଟ୍ରାର ଅଫିସରେ ଜମି ରେଜିଷ୍ଟ୍ରେଶନ ଆଜି ବନ୍ଦ ରହିବାରୁ କ୍ରେତା-ବିକ୍ରେତା ମାନେ ଫେରି ଯାଉଛନ୍ତି।

- ଜ୍ୱାଇଁଙ୍କ ସହ ୨ ଭଉଣୀ ଗୁରୁତର
- ରକ୍ତରଞ୍ଜିତ ହେଲା ସବ୍ ରେଜିଷ୍ଟ୍ରାର କାର୍ଯ୍ୟାଳୟ

କେନ୍ଦ୍ରୀୟ ବିଶ୍ୱବିଦ୍ୟାଳୟ ନାମରେ ନକଲି ନୋଟିସ

କୋରାପୁଟ,୫।୪,(ସ୍ୱ.ପ୍ର.)

ଓଡ଼ିଶା କେନ୍ଦ୍ରୀୟ ବିଶ୍ୱବିଦ୍ୟାଳୟ ପରୀକ୍ଷା ନିୟନ୍ତ୍ରକଙ୍କ ଦସ୍ତଖତକୁ ନକଲକରି କେତେଜଣ ଦୁର୍ବୃତ୍ତ ବିଶ୍ୱବିଦ୍ୟାଳୟ ଛାତ୍ରୀଛାତ୍ରଙ୍କୁ ବିଭ୍ରାନ୍ତ କରିବା ପାଇଁ ଉଦ୍ୟମ କରୁଥିବା ସୋମବାର ଅଭିଯୋଗ ହୋଇଛି। ବିଶ୍ୱବିଦ୍ୟାଳୟ ଖୋଲିବା ନେଇ ସେମାନେ ଏକ ନକଲି ନୋଟିସ ସୋସିଆଲ ମିଡିଆରେ ଭାଇରାଲ କରିଛନ୍ତି। ଫଳରେ ଛାତ୍ରୀଛାତ୍ରମାନେ ଦ୍ୱନ୍ଦ୍ୱରେ ପଡ଼ିଛନ୍ତି। ତେବେ ଏହାକୁ ନେଇ ବିଶ୍ୱବିଦ୍ୟାଳୟ କର୍ତ୍ତୃପକ୍ଷ ନିଜ ମତ ରଖିଛନ୍ତି। ବିଶ୍ୱବିଦ୍ୟାଳୟ ପକ୍ଷରୁ ଏପରି କୌଣସି ନୋଟିସ ଜାରି କରାଯାଇ ନ ଥିବା ସ୍ପଷ୍ଟକରି ଏଭଳି ନୋଟିସକୁ ଛାତ୍ରୀଛାତ୍ରମାନେ ଗୁରୁତ୍ୱ ନ ଦେବାକୁ ପରାମର୍ଶ ଦିଆଯାଇଛି। ଏ ପର୍ଯ୍ୟନ୍ତ କ୍ୟାମ୍ପସ ଖୋଲିବା ନେଇ କିଛି ନିଷ୍ପତ୍ତି ହୋଇନାହିଁ । ପରିସ୍ଥିତିକୁ ଦୃଷ୍ଟିରେ ରଖି ଏ ସମ୍ପର୍କରେ ନିଷ୍ପତ୍ତି ହେଲେ ତାହା ବିଶ୍ୱବିଦ୍ୟାଳୟର ଅଫିସିଆଲ ୱେବ୍‌ସାଇଟ ଏବଂ ଗଣମାଧ୍ୟମ ଦ୍ୱାରା ସମସ୍ତ ଛାତ୍ରୀଛାତ୍ର ଏବଂ ସେମାନଙ୍କ ଅଭିଭାବକଙ୍କୁ ଅବଗତ କରାଯିବ । କ୍ୟାମ୍ପସ ନ ଖୋଲିବା ପର୍ଯ୍ୟନ୍ତ ଛାତ୍ରୀଛାତ୍ରଙ୍କ ପାଇଁ ଅନ୍‌ଲାଇନ କ୍ଲାସ୍ ପୂର୍ବ ପରି ଜାରି ରହିବ ବୋଲି ବିଶ୍ୱବିଦ୍ୟାଳୟର ଲୋକ ସମ୍ପର୍କ ଅଧିକାରୀ ଡ. ଫଗୁନାଥ ଭୋଇ କହିଛନ୍ତି।

ନାବାଳିକାଙ୍କୁ ବଳାତ୍କାର, ଜେଲ ଗଲେ ଟ୍ୟୁଶନ ସାର୍

କୋରେଇ,୫।୪(ଡି.ଏନ.ଏ.)

ଯାଜପୁର ଜିଲା କୋରେଇ ଥାନା ଅଞ୍ଚଳର ଜଣେ ନାବାଳିକା(୧୦)ଙ୍କୁ ବଳାତ୍କାର ଅଭିଯୋଗରେ ଟ୍ୟୁଶନ ସାର ଜେଲ ଯାଇଛନ୍ତି। ସେ ହେଲେ ତୁଳସୀପୁର ଗ୍ରାମର ବିଶ୍ୱନାଥ ବାରିକ। ଏନେଇ କୋରେଇ ଥାନାରେ ଆଇପିସି ଦଫା ୩୭୬ ଏବି, ପୋକ୍‌ସୋ ଆଇନ ଦଫା ୬ରେ ଏକ ମାମଲା (ନଂ.୮୪/୨୧) ରୁଜୁ କରାଯାଇଛି। ଗତ ମାର୍ଚ୍ଚ ୧୬ ତାରିଖରେ ଟ୍ୟୁଶନ ସାର୍ ବାରିକ ପାଠ ପଢାଇବା ବାହାନାରେ ନାବାଳିକାଙ୍କୁ ତାଙ୍କ ବେଡରୁମ୍‌କୁ ଡାକି ନେଇ ବଳାତ୍କାର ଉଦ୍ୟମ କରିଥିବା ପୀଡ଼ିତାଙ୍କ ମା' ଅଭିଯୋଗପତ୍ରରେ ଦର୍ଶାଇଛନ୍ତି। ତଦନ୍ତ ପରେ ପୋଲିସ ଅଭିଯୁକ୍ତଙ୍କୁ ରବିବାର ଗିରଫ କରି ଯାଜପୁର ଟାଉନ ଏଡିଜେ କୋର୍ଟକୁ ଚାଲାଣ କରାଯାଇଥିଲା। ଜାମିନ ନାମଞ୍ଜୁର ହେବାରୁ ତାଙ୍କୁ ଯାଜପୁର ଟାଉନ ଜେଲକୁ ପଠାଇ ଦିଆଯାଇଛି।

ଡିମିରିମୁଣ୍ଡା ଗ୍ରାମ କଣ୍ଟେନ୍‌ମେଣ୍ଟ ଜୋନ୍

ସମ୍ବଲପୁର, ୫।୪ (ବ୍ୟୁରୋ)

ସମ୍ବଲପୁର ଜିଲାରେ ସୋମବାର ୩୧ ଜଣ କରୋନା ସଂକ୍ରମିତ ଚିହ୍ନଟ ହୋଇଥିବା ଜିଲା ପ୍ରଶାସନ ସୂଚନା ଦେଇଛି। ବିଗତ ଏକ ସପ୍ତାହ ହେବ ନିୟମିତ ପ୍ରାୟ ୨୫ରୁ ଊର୍ଦ୍ଧ୍ୱ ସଂକ୍ରମିତ ଚିହ୍ନଟ କରାଯାଉଛି। ଜମନକିରା ବ୍ଲକ ଡିମିରିମୁଣ୍ଡା ଗ୍ରାମରେ ୩ଦିନରେ ୧୩ଜଣ ଚିହ୍ନଟ ହୋଇଛନ୍ତି। ସେହିପରି ଡିମିରିମୁଣ୍ଡା ପଞ୍ଚାୟତରେ ୨୫ ଜଣ ଚିହ୍ନଟ ହୋଇଛନ୍ତି। ଏହାକୁ ନେଇ ସ୍ୱାସ୍ଥ୍ୟମନ୍ତ୍ରୀ ନବକିଶୋର ଦାସ ଉଦ୍‌ବେଗ ପ୍ରକାଶ କରିଛନ୍ତି। ବିହିତ ପଦକ୍ଷେପ ନେବାକୁ ସେ ଅତିରିକ୍ତ ଶାସନ ସଚିବ ଓ ଜିଲା ପ୍ରଶାସନ, ଜିଲା ସ୍ୱାସ୍ଥ୍ୟ ବିଭାଗକୁ ଚିଠି ଲେଖିଛନ୍ତି। ଆଗକୁ ଯେଭଳି ସଂକ୍ରମଣ ନ ବ୍ୟାପେ ସେ ନେଇ ପଦକ୍ଷେପ ନେବା ସହ ଲୋକଙ୍କ ସମସ୍ୟାକୁ ଗୁରୁତ୍ୱ ଦେବାକୁ ଚିଠିରେ ଉଲ୍ଲେଖ କରିଛନ୍ତି। ଏହାକୁ ଦୃଷ୍ଟିରେ ରଖି ଜିଲାପାଳ ଶୁଭମ୍ ସକ୍‌ସେନା ଡିମିରିମୁଣ୍ଡା ଗ୍ରାମକୁ କଣ୍ଟେନ୍‌ମେଣ୍ଟ ଜୋନ୍ ଘୋଷଣା କରିଛନ୍ତି। ଗ୍ରାମର ମୁଖ୍ୟ ରାସ୍ତାକୁ ସିଲ୍ କରି ଦିଆଯାଇଛି। ଜରୁରୀ ସେବା ବାଦ୍ ଦେଲେ ବାହାର ଲୋକଙ୍କ ଯିବାଆସିବା ଉପରେ ରୋକ୍ ଲଗାଯାଇଛି। ବ୍ଲକ ପ୍ରଶାସନ ପକ୍ଷରୁ ସୁରକ୍ଷା ଓ ସର୍ଭେ ବ୍ୟବସ୍ଥା କରାଯାଉଛି। ସ୍ୱାସ୍ଥ୍ୟ କର୍ମୀମାନେ ପ୍ରତି ଘରକୁ ଯାଇ ଲୋକଙ୍କ ସ୍ୱାସ୍ଥ୍ୟ ଉପରେ ରିପୋର୍ଟ ସଂଗ୍ରହ କରୁଛନ୍ତି।

ସମ୍ବଲପୁର ସହରଠାରୁ ୭୦ କିଲୋମିଟର ଦୂର ଏହି ଗ୍ରାମରେ ପ୍ରାୟ ୧ ହଜାର ଲୋକ ବାସକରନ୍ତି। ଜମନକିରା ବିଡିଓ ଅଜୟ ତିୱାରୀ କହିଛନ୍ତି, କଣ୍ଟେନ୍‌ମେଣ୍ଟ ଜୋନ୍ ଘୋଷଣା ହେବା ପରେ ସମସ୍ତ ବ୍ୟବସ୍ଥା କରାଯାଉଛି। ଆଗକୁ ଯେଭଳି ସଂକ୍ରମଣ ନ ବ୍ୟାପେ ସେ ନେଇ ପଦକ୍ଷେପ ଗ୍ରହଣ କରାଯାଉଛି। ସେହିପରି ଡିମିରିମୁଣ୍ଡା ସରପଞ୍ଚ ରୁକ୍ମିଣୀ କିଷାନ କହିଛନ୍ତି, ଦୋଳପୂର୍ଣ୍ଣିମା ଅବସରରେ ଗ୍ରାମରେ ନାମଯଜ୍ଞ ଅନୁଷ୍ଠିତ ହୋଇଥିଲା। ଏଥିରେ ବହୁ ଲୋକଙ୍କ ସମାଗମ ହୋଇଥିଲା। ୨୯ ତାରିଖରେ ଲୋକେ ହୋଲି ଖେଳିବା ସହ ନଗର ପରିକ୍ରମା କରିଥିଲେ। ଗ୍ରାମରେ ବର୍ତ୍ତମାନ ୧୯ ଜଣ ସଂକ୍ରମିତ ହୋଇଥିବା ଜଣାପଡିଛି। ନାମଯଜ୍ଞ ପାଇଁ ଏଭଳି ହୋଇଥିବା ସନ୍ଦେହ କରାଯାଉଛି।

ଅନ୍ୟପଟେ ବୁର୍ଲା ଭିମ୍‌ସାର କୋଭିଡ୍ ମେଡିକାଲରେ ରୋଗୀ ସଂଖ୍ୟା ବୃଦ୍ଧି ପାଇଛି। ଏଠାରେ ଆଇସିୟୁ ଓ ସାଧାରଣ ବେଡ୍ ମିଶି ୧୨୦ ରହିଛି। ବେଡ୍ ସଂଖ୍ୟାଠାରୁ ଅଧିକ ରୋଗୀ ଆସୁଥିବା ଜଣାପଡିଛି। ସୁସ୍ଥ ହାର ଅନୁସାରେ ରୋଗୀ ସଂଖ୍ୟା ବୃଦ୍ଧି ପାଇବା ଯୋଗୁ ମେଡିକାଲରେ ଚିକିତ୍ସାରେ ସମସ୍ୟା ଦେଖାଦେଇଛି। ତେଣୁ ପ୍ରଶାସନ ବିକଳ୍ପ ବ୍ୟବସ୍ଥା ନ କଲେ ଆଗାମୀ ଦିନରେ ସ୍ଥିତି ସଙ୍ଗିନ ହେବ ବୋଲି ଚର୍ଚ୍ଚା ହେଉଛି।

ବାଉଁଶ ପକାଇ ଡିମିରିମୁଣ୍ଡା ଗାଁ ପ୍ରବେଶପଥ ସିଲ୍ କରାଯାଇଛି।

ପଦକ୍ଷେପ ନେବାକୁ ସ୍ୱାସ୍ଥ୍ୟମନ୍ତ୍ରୀଙ୍କ ନିର୍ଦ୍ଦେଶ

ମେଗା ଇସ୍ପାତ କାରଖାନା ଦାବିରେ 'କେନ୍ଦୁଝର ଚାଲ'

କେନ୍ଦୁଝର, ୫।୪(ସ୍ୱ.ପ୍ର./ଡି.ଏନ.ଏ)

କେନ୍ଦୁଝର ଜିଲାରେ ମେଗା ଇସ୍ପାତ କାରଖାନା ପ୍ରତିଷ୍ଠା ଦାବି ଦିନକୁ ଦିନ ତେଜିବାରେ ଲାଗିଛି। ଏହି ପରିପ୍ରେକ୍ଷୀରେ ସୋମବାର ଆୟୋଜିତ 'କେନ୍ଦୁଝର ଚାଲ' ବିଶାଳ ରାଲିରେ ପ୍ରମୁଖ ଦଳର ନେତା, ସାମାଜିକ ସଙ୍ଗଠନ ସମେତ ବିଶିଷ୍ଟ ବ୍ୟକ୍ତିତ୍ୱ ପଦ୍ମଶ୍ରୀ ଦୈତାରୀ ନାୟକ ଓ ଜିଲା ବାସୀ ସାମିଲ ହୋଇଥିଲେ। ଜିଲା ପ୍ରେସ୍ ଫୋରମ ଆହ୍ୱାନରେ ଜିଲାର ହକ୍ ପାଇଁ ସ୍ଥାନୀୟ କାଳୀପଡ଼ିଆରେ ଏକ ସଭା ହୋଇଥିଲା। ଜିଲାରେ ସମସ୍ତ ଭିତ୍ତିଭୂମି ଥାଇ ମଧ୍ୟ ଇସ୍ପାତ କାରଖାନା ପ୍ରତିଷ୍ଠା ପାଇଁ ଅବହେଳା ନେଇ ନେତାମାନେ ଉଦ୍‌ବେଗ ପ୍ରକାଶ କରିଥିଲେ। ହାତରେ ବ୍ୟାନର ଓ ପ୍ଲାକାର୍ଡ ଧରି ରାଲି କାଳୀପଡ଼ିଆରୁ ବାହାରି ଜିଲାପାଳଙ୍କ କାର୍ଯ୍ୟାଳୟ ସମ୍ମୁଖରେ ପହଞ୍ଚିଥିଲା। ପ୍ରେସ କ୍ଲବର ସଭାପତି ସତ୍ୟନାରାୟଣ ମିଶ୍ର, କାର୍ଯ୍ୟକାରୀ ସଭାପତି ଦୀପକ ମିଶ୍ର,ସମ୍ପାଦକ ଜିତେନ୍ଦ୍ର ପଟ୍ଟନାୟକ,ପଦ୍ମଶ୍ରୀ ଦୈତାରୀ ନାଏକଙ୍କ ନେତୃତ୍ୱରେ ଏକ ପ୍ରତିନିଧି ଦଳ ଜିଲାପାଳ ଆଶିଷ ଠାକରେଙ୍କୁ ଭେଟି ରାଜ୍ୟ ଓ କେନ୍ଦ୍ର ସରକାରଙ୍କ ଉଦ୍ଦେଶ୍ୟରେ ଦାବିପତ୍ର ପ୍ରଦାନ କରିଥିଲେ।

ଏହି ଅବସରରେ ପଦ୍ମଶ୍ରୀ ଦୈତାରୀ ନାୟକ କହିଥିଲେ ଜିଲାରେ ଷ୍ଟିଲ୍ କାରଖାନା ହେଲେ ବହୁ ଲୋକ ଉପକୃତ ହେବା ସହ କର୍ମନିଯୁକ୍ତି ସୁଯୋଗ ସୃଷ୍ଟି ହୋଇପାରିବ। ପିସିସି ସଭାପତି ନିରଞ୍ଜନ ପଟ୍ଟନାୟକ ସବୁ କ୍ଷେତ୍ରରେ କେନ୍ଦୁଝରକୁ ଅବହେଳା କରାଯାଉଥିବା ପ୍ରକାଶ କରିଥିଲେ। ପୂର୍ବତନ ପିସିସି ସଭାପତି ଜୟଦେବ ଜେନା ଏହି ମାଟିରେ ମେଗା ଇସ୍ପାତ କାରଖାନା ପ୍ରତିଷ୍ଠା ସବୁ ପ୍ରକାରର ହକ୍ ରହିଛି। ଆଜି ଏକତ୍ରିତ ଲଢେଇକୁ ସମ୍ମାନ ଦେଇ ଉଭୟ ରାଜ୍ୟ ଓ କେନ୍ଦ୍ର ସରକାର ଇସ୍ପାତ କାରଖାନା ଘୋଷଣା ନ କଲେ ଆନ୍ଦୋଳନ ଜାରି ରହିବ ବୋଲି କହିଥିଲେ। ଭାଜପା ବିଧାୟକ ତଥା ବିରୋଧୀ ଦଳ ମୁଖ୍ୟ ସଚେତକ ମୋହନ ମାଝି କାରଖାନା ନ ହେଲେ ଆଗାମୀ ଦିନରେ ଏଠାରୁ ଖଣି, ପାଣି ଛଡ଼ାଯିବ ନାହିଁ। ଅର୍ଥନୈତିକ ଅବରୋଧ କରାଯାଇ ଭୁବନେଶ୍ୱରଠାରୁ ଆରମ୍ଭ କରି ଦିଲ୍ଲୀ ପର୍ଯ୍ୟନ୍ତ ଆନ୍ଦୋଳନ ପହଞ୍ଚିବ ବୋଲି ଚେତାବନୀ ଦେଇଥିଲେ। ବିଜେଡି ଜିଲା ସଭାପତି ମାଧବ ସର୍ଦ୍ଦାର ଏଣୁ ଜିଲାର ନ୍ୟାଯ୍ୟ ଦାବି ଇସ୍ପାତ କାରଖାନା ନିଶ୍ଚିତ ଭାବେ ପୂରଣ ହେବ ବୋଲି କହିଥିଲେ ।

ଅନ୍ୟମାନଙ୍କ ମଧ୍ୟରେ ବିଜେଡି ରାଜ୍ୟ ସାଧାରଣ ସମ୍ପାଦକ ସୌମ୍ୟ ଶଙ୍କର ଚକ୍ର, ପୂର୍ବତନ ବିଧାୟକ ସୁବର୍ଣ୍ଣ ନାୟକ, ଓକିଲ ସଂଘ ସଭାପତି ଆଶିଷ ଚକ୍ରବର୍ତ୍ତୀ, ପିସିସି ସାଧାରଣ ସମ୍ପାଦକ ଆଲୋକ ମିଶ୍ର ପ୍ରମୁଖ ମତ ରଖିଥିଲେ। ଏଠାରେ ଇସ୍ପାତ କାରଖାନା ପ୍ରତିଷ୍ଠା ନେଇ ଘୋଷଣା ନ ହେଲେ ଆଗାମୀ ଦିନରେ କେନ୍ଦୁଝର ବନ୍ଦ ଡାକରା ଦିଆଯିବ ବୋଲି ସଭାରେ ଚେତାବନୀ ଦିଆଯାଇଥିଲା।

ସାମିଲ ହେଲେ ପ୍ରମୁଖ ଦଳର ନେତା, ପଦ୍ମଶ୍ରୀ ଦୈତାରୀ ନାୟକ

କାଳୀପଡ଼ିଆରୁ ବାହାରିଥିବା ଶୋଭାଯାତ୍ରା।

ବାରୁଣୀମେଳା ବନ୍ଦ

ଯାଜପୁର ଅଫିସ, ୫।୪

କରୋନାର ବଢନ୍ତା ପ୍ରଭାବକୁ ଦୃଷ୍ଟିରେ ରଖି ଯାଜପୁର ସହର ବୈତରଣୀ କୂଳରେ ଅନୁଷ୍ଠିତ ହେବାକୁ ଥିବା ବାରଣୀ ମେଳାକୁ ବନ୍ଦ ରଖାଯାଇଥିବା ଜିଲାପାଳ ଚକ୍ରବର୍ତ୍ତୀ ସିଂ ରାଠୋର ସୂଚନା ଦେଇଛନ୍ତି। ତିଥି ଅନୁସାରେ ଚଳିତ ମାସ ୯ ତାରିଖରେ ଏହି ମେଳା ହେବାର ଥିଲା। ଏପ୍ରିଲ ପାଇଁ ସରକାର ଧାର୍ଯ୍ୟ କରିଥିବା ମାର୍ଗଦର୍ଶିକା ଅନୁସାରେ ଜନଗହଳି ନ କରିବାକୁ ପରାମର୍ଶ ଦିଆଯାଇଛି। ତେଣୁ ବାରୁଣୀ ମେଳାକୁ ବନ୍ଦ ରଖାଯାଇଛି। ଉକ୍ତ ଦିନରେ କୌଣସି ଶ୍ରଦ୍ଧାଳୁଙ୍କୁ ବାରୁଣୀ ପଡ଼ିଆକୁ ନ ଆସିବାକୁ ପ୍ରଶାସନ ପକ୍ଷରୁ ଅନୁରୋଧ କରାଯିବ ସହ ଏହାର ଉଲ୍ଲଂଘନ କ୍ଷେତ୍ରରେ କୋଭିଡ୍ ନିୟମ ଅନୁସାରେ କାର୍ଯ୍ୟାନୁଷ୍ଠାନ ଗ୍ରହଣ କରାଯିବ ବୋଲି ସତର୍କ କରାଇ ଦିଆଯାଇଛି।

ଭିଡିଓ ଟେପ୍ ଜାରି କଲେ ଭରତ ଭୂଷଣ

ମାଲକାନଗିରି,୫।୪(ଡି.ଏନ୍.ଏ.)

ମାଲକାନଗିରି ଜିଲା ସୀମାନ୍ତ ଛତିଶଗଡ଼ରେ ଶନିବାର ମାଓବାଦୀ-ପୋଲିସ ମଧ୍ୟରେ ଗୁଳି ବିନିମୟରେ ୨୨ ଯବାନ ଶହୀଦ ହୋଇଥିଲେ। ୩୦ ଜଣ ଆହତ ହୋଇଥିଲେ। ଏହି ଖବର ପ୍ରକାଶ ପରେ ସୋମବାର ଜାତୀୟ ମାଓବାଦୀ ବିରୋଧୀ ଶାନ୍ତି ଦଳର ଭରତ ଭୂଷଣ ପ୍ରତିକ୍ରିୟା ରଖିଛନ୍ତି। ଏକ ଭିଡିଓ ଟେପ୍ ଜାରି କରି ସେ କହିଛନ୍ତି, ମାଓବାଦୀମାନେ ଯେ

ଗ୍ୟାସ୍ ଟାଙ୍କି ଚୋରି ଅଭିଯୋଗ

ସୋର, (ଡି.ଏନ.ଏ.): ସୋର ମ୍ୟୁନିସିପାଲିଟି ଅନ୍ତର୍ଗତ ୩ ନଂ. ୱାର୍ଡସ୍ଥିତ ଅନ୍ନପୂର୍ଣ୍ଣା ରାଇସ୍ ମିଲ୍ ପରିସରରେ ଗତ ଶନିବାର ରାତିରେ ଡମ୍ବରୁଧର ନାୟକଙ୍କ ଘର ଉପରମହଲାରେ ଥିବା ଏକ ଗ୍ୟାସ୍ ପୂର୍ଣ୍ଣ ଟାଙ୍କି ଚୋରି ହୋଇଥିବା ନେଇ ସୋର ଥାନାରେ ଅଭିଯୋଗ ହୋଇଛି। ନାୟକ ଘରେ ଶୋଇଥିବା ବେଳେ କେହି ଦୁର୍ବୃତ୍ତ ଉପରମହଲାକୁ ଯାଇ ଟାଙ୍କି ଚୋରି କରିଥିବା ନେଇ ଅଭିଯୋଗ ହେବା ପରେ ପୋଲିସ ତଦନ୍ତ ଆରମ୍ଭ କରିଛି।

ଥାନା ଆଗରେ ବିକ୍ଷୋଭ

ଛାତ୍ରୀଙ୍କୁ ଅଧ୍ୟାପକଙ୍କ ଅସଦାଚରଣ ଘଟଣା

ଭୋଗରାଇ,୫।୪(ଡି.ଏନ.ଏ.)

ବାଲେଶ୍ୱର ଜିଲା ଭୋଗରାଇ ଥାନା ସମ୍ମୁଖରେ ସୋମବାର ମହିଳା ସାଂସ୍କୃତିକ ସଙ୍ଗଠନ ଏବଂ ସର୍ବଭାରତୀୟ ଗଣତାନ୍ତ୍ରିକ ଛାତ୍ର ସଙ୍ଗଠନ ପକ୍ଷରୁ ବିକ୍ଷୋଭ ପ୍ରଦର୍ଶନ କରାଯାଇଛି। ଭୋଗରାଇ ମହିଳା ମହାବିଦ୍ୟାଳୟ ଛାତ୍ରୀଙ୍କୁ ଅସଦାଚରଣ କରିଥିବା ଅଧ୍ୟାପକଙ୍କୁ କଲେଜରୁ ବହିଷ୍କାର କରିବା, ଅଧ୍ୟାପକଙ୍କ ବିରୋଧରେ ଦୃଢ଼ କାର୍ଯ୍ୟାନୁଷ୍ଠାନ ଗ୍ରହଣ, ଛାତ୍ରୀମାନଙ୍କୁ ସୁରକ୍ଷା ଯୋଗାଇ ଦେବା, ଘଟଣାର ଉଚ୍ଚସ୍ତରୀୟ ତଦନ୍ତ ଦାବି ନେଇ ଆନ୍ଦୋଳନକାରୀମାନେ ଥାନାଛକରୁ ଏକ ଶୋଭଯାତ୍ରାରେ ବାହାରି ବିଭିନ୍ନ ସ୍ଲୋଗାନ ଦେଇ ଥାନା ସମ୍ମୁଖରେ ପହଞ୍ଚିଥିଲେ। ୫୦ରୁ ଅଧିକ ମହିଳା ଓ ଛାତ୍ରୀଛାତ୍ର ଥାନା ମୁଖ୍ୟଗେଟ୍‌ରେ ଦୀର୍ଘ ସମୟ ଧରି ନାରାବାଜି ପ୍ରଦର୍ଶନ କରିବା ସହିତ ପ୍ରତିବାଦ ସଭା କରିଥିଲେ।

ଗତ ୨୯ତାରିଖରେ ଭୋଗରାଇ ମହିଳା ମହାବିଦ୍ୟାଳୟର ଜଣେ ଅଧ୍ୟାପକ ନିଜ ଟ୍ୟୁଶନ୍ ସେଣ୍ଟରରେ ଜଣେ ଯୁକ୍ତ୨ ଦ୍ୱିତୀୟ ବର୍ଷ କଳାଛାତ୍ରୀଙ୍କୁ ଅସଦାଚରଣ କରିଥିବା ନେଇ ଛାତ୍ରୀଙ୍କ ମା' ୩୦ ତାରିଖରେ ଥାନାରେ ଏତଲା ଦେଇଥିଲେ। ଏତଲା ଅନୁଯାୟୀ ପୋଲିସ ଅଧ୍ୟାପକଙ୍କ ବିରୋଧରେ ମାମଲା (ନଂ. ୭୬/୨୧) ରୁଜୁ କରି ପୋକ୍ସୋ ଆକ୍ଟ ଅନୁଯାୟୀ ୪ଦିନ ଥାନାରେ ଅଟକ ରଖି ପରେ ଛାଡି ଦେଇଥିଲା। ପୋଲିସ ଅଭିଯୁକ୍ତଙ୍କୁ ଥାନାରେ ରଖି ମାମଲା ରଫାଦଫା କରିବା ସହିତ ଅଭିଯୋଗକାରୀଙ୍କୁ ପ୍ରଭାବିତ କରିଥିବା ଛାତ୍ର ଓ ମହିଳା ସଙ୍ଗଠନ ଅଭିଯୋଗ କରିଛନ୍ତି। ଏହାର ଉଚ୍ଚସ୍ତରୀୟ ତଦନ୍ତ ଦାବି କରାଯିବା ସହିତ ପ୍ରକୃତ ଦୋଷୀଙ୍କୁ ଦଣ୍ଡ ଦେବାକୁ ଦାବି ହୋଇଛି। ଡିଏସ୍ଓ ଏବଂ ମହିଳା ସଙ୍ଗଠନ ଥାନାଧିକାରୀଙ୍କୁ ଏକ ଦାବିପତ୍ର ଦେବା ସହିତ ଭୋଗରାଇ ତହସିଲଦାର କମଳାକାନ୍ତ ପଣ୍ଡାଙ୍କୁ ସ୍ମାରକପତ୍ର ପ୍ରଦାନ କରିଛନ୍ତି।

ଭୋଗରାଇ ଥାନା ସମ୍ମୁଖରେ ଡିଏସ୍ଓ ଏବଂ ମହିଳା ସାଂସ୍କୃତିକ ସଙ୍ଗଠନର ବିକ୍ଷୋଭ।

ଧାରଣା ଦେଲେ ଅଭିଭାବକ

ବାସୁଦେବପୁର, ୫।୪(ଡି.ଏନ.ଏ.)

ଭଦ୍ରକ ଜିଲା ବାସୁଦେବପୁର ବ୍ଲକ ଇରମ ପଞ୍ଚାୟତ ବଢ଼େଇପଦାଠାରେ ଓଡ଼ିଶା ଆଦର୍ଶ ବିଦ୍ୟାଳୟର ଶ୍ରେଣୀଗୃହ ନିର୍ମାଣ କାର୍ଯ୍ୟ ସରି ନ ଥିବା ବେଳେ ଏଠାରେ ପାଠ ପଢ଼ିବା ପାଇଁ ୨୦୨୦-୨୧ ବର୍ଷରେ ଉତ୍ତୀର୍ଣ୍ଣ ହୋଇଥିବା ୮୦ ଛାତ୍ରୀଛାତ୍ରଙ୍କ ନାମ ଲେଖା ହୋଇପାରି ନାହିଁ। ଏହାର ପ୍ରତିବାଦରେ ସୋମବାର ଅଭିଭାବକମାନେ ବିଇଓଙ୍କ କାର୍ଯ୍ୟାଳୟ ସମ୍ମୁଖରେ ଧାରଣା ଦେବା ସହ ହୋହଲ୍ଲା କରିଛନ୍ତି। ୨୦୨୦-୨୧ ଶିକ୍ଷାବର୍ଷରେ ଛାତ୍ରୀଛାତ୍ରଙ୍କ ନାମଲେଖା ହୋଇପାରି ନ ଥିବା ବେଳେ ୨୦୨୧-୨୨ରେ ଷଷ୍ଠଶ୍ରେଣୀରେ ୮୦ ଜଣଙ୍କ ନାମଲେଖା ହୋଇଛି। ତୁରନ୍ତ ୨୦୨୦-୨୧ରେ ଉତ୍ତୀର୍ଣ୍ଣ ହୋଇଥିବା ଛାତ୍ରୀଛାତ୍ରଙ୍କ ନାମ ସପ୍ତମ ଶ୍ରେଣୀରେ ଲେଖିବା ପାଇଁ ସେମାନେ ଦାବି କରିଛନ୍ତି। ଏ ଦିଗରେ ଧ୍ୟାନ ଦିଆଯିବ ବୋଲି ଶିକ୍ଷା ବିଭାଗ ପକ୍ଷରୁ ପ୍ରତିଶ୍ରୁତି ମିଳିବା ପରେ ଧାରଣା ପ୍ରତ୍ୟାହୃତ ହୋଇଥିଲା।

ଗଛ କଟାକୁ ନେଇ ଅସନ୍ତୋଷ

ବାଲେଶ୍ୱର ଅଫିସ,୫।୪

ବାଲେଶ୍ୱର ଜିଲା ରେମୁଣା ବ୍ଲକ ଚଷାଖଣ୍ଡ ପଞ୍ଚାୟତରେ ଥିବା ଶହୀଦ ବାଘାଯତୀନ ସ୍ମୃତିପୀଠରେ ଥିବା ୬ଟି କଦମ୍ବ ଗଛ କଟାଯିବା ଏବଂ ବିକ୍ରିକୁ ବିରୋଧ କରି ଶହୀଦ କମିଟିର କେତେଜଣ ସଦସ୍ୟଙ୍କ ସହ ଅଞ୍ଚଳବାସୀ ସୋମବାର ଜିଲାପାଳ କେ. ସୁଦର୍ଶନ ଚକ୍ରବର୍ତ୍ତୀଙ୍କ ଦ୍ୱାରସ୍ଥ ହୋଇଛନ୍ତି। କିଛିଦିନ ପୂର୍ବରୁ ଶହୀଦ ପୀଠ ପରିସରରେ ଥିବା ବିରାଟ କଦମ୍ବ ଗଛକୁ କଟାଯାଉଥିବା ଦେଖି କମିଟି ସଦସ୍ୟ ଗଛକଟାକୁ ବାରଣ କରିଥିଲେ। ବନବିଭାଗକୁ ଖବର ଦେବା ପରେ ବାଲେଶ୍ୱର ରେଞ୍ଜର ଗଣେଶ ପ୍ରସାଦ ଲେଙ୍କା ପହଞ୍ଚି କାଠକଟାକୁ ବନ୍ଦ କରିଥିଲେ। ବେଆଇନ୍ ଭାବେ ଗଛକାଟି ଚାଲାଣ କରୁଥିବା ସଦସ୍ୟମାନଙ୍କ ବିରୋଧରେ କାର୍ଯ୍ୟାନୁଷ୍ଠାନ ଲାଗି ଅଭିଯୋଗ ହୋଇଛି।

ଗୋରୁ ବୋଝେଇ ଗାଡ଼ିକୁ ପୋଲିସ ଜିମା

ବାସୁଦେବପୁର, ୫।୪ (ଡି.ଏନ.ଏ.): ଭଦ୍ରକ ଜିଲା ବାସୁଦେବପୁର-ଜାମୁଝାଡ଼ି ରାସ୍ତାର ବେତଡ଼ା ଗୋରୁହାଟ ସଂଲଗ୍ନ ଅଞ୍ଚଳରୁ ସୋମବାର ମଧ୍ୟାହ୍ନରେ ଏକ ଗୋରୁ ବୋଝେଇ ପିକ୍‌ଅପ୍ ଗାଡ଼ିକୁ ସ୍ଥାନୀୟ ଲୋକେ ଅଟକ ରଖି ପୋଲିସ ଜିମା ଦେଇଛନ୍ତି। ଏହି ଗାଡ଼ିରେ ୯ ଗୋରୁଙ୍କୁ ଅସୁରକ୍ଷିତ ଭାବେ ନିଆଯାଉଥିବା ଜଣାପଡ଼ିବା ପରେ ସ୍ଥାନୀୟ ଲୋକେ ଓ ବଜରଙ୍ଗ ଦଳର କର୍ମକର୍ତ୍ତା ଅଟକାଇଥିଲେ। ଏହାକୁ ନେଇ କିଛି ସମୟ ପାଇଁ ଉତ୍ତେଜନା ପ୍ରକାଶ ପାଇଥିଲା। ଖବର ପାଇ ସ୍ଥାନୀୟ ପୋଲିସ ପହଞ୍ଚି ଗାଡ଼ି ଜବତ କରିଥିଲା। ଏହି ଘଟଣାରେ ପୋଲିସ ୨ ବ୍ୟକ୍ତିଙ୍କୁ ଅଟକ ରଖିଛି।

ଗୋରୁ ବୋଝେଇ ଗାଡ଼ି ଓଲଟିଲା

ରାଇରଙ୍ଗପୁର,୫।୪(ଡ଼ି.ଏନ୍.ଏ): ମୟୂରଭଞ୍ଜ ଜିଲା ରାଇରଙ୍ଗପୁର ଗ୍ରାମାଞ୍ଚଳ ଥାନା ଅନ୍ତର୍ଗତ ଖେରଣା ଗ୍ରାମ ନିକଟସ୍ଥ ୨୨୦ନଂ. ଜାତୀୟ ରାଜପଥରେ ସୋମବାର ଏକ ଗୋରୁ ବୋଝେଇ ପିକ୍‌ଅପ ଭ୍ୟାନ ଓଲଟି ପଡ଼ିଥିଲା। ଖବରପାଇ ପୋଲିସ ଘଟଣାସ୍ଥଳରେ ପହଞ୍ଚି ଗ୍ରାମବାସୀଙ୍କ ସହାୟତାରେ ଆହତ ଗୋରୁଗୁଡ଼ିକୁ ଉଦ୍ଧାର କରିଥିଲା। ଗାଡ଼ି ଚାଳକ ଘଟଣା ସ୍ଥଳରୁ ଫେରାର ହୋଇ ଯାଇଥିବା ଜଣାପଡ଼ିଛି। ଏନେଇ କପୋଲିସ ଏକ ମାମଲା ରୁଜୁ କରି ଦୁର୍ଘଟଣାଗ୍ରସ୍ତ ଗାଡ଼ିଟିକୁ ଜବତ କରଛି।

ସୋର କୋର୍ଟରେ ଇ ଆଇନ ସେବା ଉଦ୍‌ଘାଟିତ

ସୋର, ୫।୪(ଡି.ଏନ.ଏ.): ସୋର କୋର୍ଟରେ ଇ ଆଇନ୍ ସେବା ସୋମବାର ଉଦ୍‌ଘାଟିତ ହୋଇଯାଇଛି। ହାଇକୋର୍ଟ ମୁଖ୍ୟ ବିଚାରପତି ଇ ମୂରଲୀଧର ଭିଡିଓ କନ୍‌ଫରେନ୍ସିଂ ମାଧ୍ୟମରେ ଏହି ସେବାର ଉଦ୍‌ଘାଟନ କରି ଅନ୍‌ଲାଇନ୍ ବିଚାର ପ୍ରକ୍ରିୟାରେ ଲୋକଙ୍କୁ ତ୍ୱରିତ୍ ଆଇନ ସେବା ପ୍ରଦାନ କରାଯାଇପାରିବ ବୋଲି କହିଥିଲେ। ଏହି ଅବସରରେ ସୋର କୋର୍ଟର ସିନିଅର ସିଭିଲ ଜଜ୍ ସଙ୍ଗୀତା ମିଶ୍ର, ସିଭିଲ ଜଜ୍ ଜୁନିଅର ଡିଭିଜନ୍ ତପନ କୁମାର ବେହେରା, ପ୍ରଥମ ଶ୍ରେଣୀ ବିଚାର ବିଭାଗୀୟ ମାଜିଷ୍ଟ୍ରେଟ୍ ପ୍ରଜ୍ଞା ପାରମିତା ପ୍ରତିହାରୀଙ୍କ ସହ ଉଭୟ ବାର୍ ଆସୋସିଏଶନ୍ କର୍ମକର୍ତ୍ତା, ସମସ୍ତ ଆଇନ୍‌ଜୀବୀ ଓ କୋର୍ଟ କର୍ମଚାରୀ ଉପସ୍ଥିତ ଥିଲେ।

ଲୁଟି ନେଲେ ଟଙ୍କା, ସୁନା

ବାଙ୍ଗିରିପୋଷି,୫।୪(ଡି.ଏନ.ଏ.): ମୟୂରଭଞ୍ଜ ଜିଲା ବାଙ୍ଗିରିପୋଷି ଥାନାଠାରୁ ଅଳ୍ପ କିଛି ଦୂରତାରେ ଜଣେ ସୁନା ଦୋକାନୀ ଲୁଟର ଶିକାର ହୋଇଛନ୍ତି। ଦୁର୍ବୃତ୍ତମାନେ ତାଙ୍କ ବାଇକ୍ ଡିକି ଭାଙ୍ଗି ନଗଦ ୪୦ ହଜାର ଟଙ୍କା ସମେତ ଏକ ବ୍ୟାଗରେ ଥିବା ଲକ୍ଷାଧିକ ଟଙ୍କାର ସୁନା, ରୁପା ଗହଣା ଲୁଟି ନେଇଛନ୍ତି।

ସୂଚନା ଅନୁଯାୟୀ, ବାଙ୍ଗିରିପୋଷି ବ୍ୟାଙ୍କ ଅଫ୍ ଇଣ୍ଡିଆ ଶାଖା ନିକଟରେ ରାସ ବିହାରୀ ସାହୁଙ୍କ ନିଉ ମା' ଦୁର୍ଗା ଜୁଏଲର୍ସ ଦୋକାନ ରହିଛି। ସେ ଦୋକାନ ବନ୍ଦ କରି ଟଙ୍କା ଓ ଗହଣା ଥିବା ଏକ ବ୍ୟାଗ ବାଇକ୍ ଡିକିରେ ରଖି ବଜାର ମଧ୍ୟସ୍ଥ ଏକ ଜଳଖିଆ ଦୋକାନକୁ ଯାଇଥିଲେ। ଏହି ସମୟରେ ଜଣେ ଦୁର୍ବୃତ୍ତ ତାଙ୍କ ବାଇକ୍ ଡିକି ଭାଙ୍ଗି ଉକ୍ତ ବ୍ୟାଗକୁ ନେଇ ପଳାଇଯାଇଥିଲେ। ଖବରପାଇ ବାଙ୍ଗିରିପୋଷି ପୋଲିସ ଘଟଣାସ୍ଥଳରେ ପହଞ୍ଚି ଦୋକାନରେ ଲାଗିଥିବା ସିସିଟିଭି ଫୁଟେଜ ଯାଞ୍ଚ ସହ ତଦନ୍ତ ଜାରି ରଖିଛି।

୮ଦଫା ଦାବି ନେଇ ବ୍ଲକ୍ ଅଫିସ ଆଗରେ ଧାରଣା

କପ୍ତିପଦା,୫।୪(ଡି.ଏନ.ଏ.): ୮ଦଫା ଦାବି ନେଇ ଅଖିଳ ଭାରତ ଗଣତାନ୍ତ୍ରିକ ମହିଳା ସଂଗଠନର ସଭ୍ୟସଭ୍ୟା ସୋମବାର କପ୍ତିପଦା ବ୍ଲକ୍ ସମ୍ମୁଖରେ ଧାରଣାରେ ବସିବା ସହିତ ବିଡ଼ିଓଙ୍କ ଜରିଆରେ ଏକ ଦାବିପତ୍ର ମୁଖ୍ୟମନ୍ତ୍ରୀଙ୍କ ଉଦ୍ଦେଶ୍ୟରେ ପ୍ରଦାନ କରିଛନ୍ତି। ଏଥିରେ ସଂଗଠନର ସଭାପତି ସସ୍ମିତା ପତି, ସମ୍ପାଦିକା ନନ୍ଦିତା ନାଏକ, ପାର୍ବତୀ ମଢ଼େଇ, ପଦ୍ମାବତୀ ବାରିକ୍, ସଂଯୁକ୍ତା ନାଏକ ଏବଂ ବହୁ ମହିଳା ସାମିଲ ହୋଇଥିଲେ। କପ୍ତିପଦା ବିଡ଼ିଓ ସତ୍ୟନାଥ ନାଏକ, ଏପିଓ ବାରବଲ ସିଂ ଧାରଣାସ୍ଥଳକୁ ଆସି ସାମାଜିକ କର୍ମୀ ମନମୋହନ ମିଶ୍ର ଏବଂ ସଂଗଠନର କର୍ମକର୍ତ୍ତାଙ୍କ ସହିତ ଆଲୋଚନା କରିବା ପରେ ଧାରଣା ପ୍ରତ୍ୟାହୃତ ହୋଇଥିଲା। ମନରେଗା ଯୋଜନାରେ ଠିକାଦାରୀ ପ୍ରଥା ବନ୍ଦ କରିବା, ପେଟ୍ରୋଲ ଓ ଡ଼ିଜେଲ ଦର କମ୍ କରିବା ଆଦି ଦାବିପତ୍ରରେ ଉଲ୍ଲେଖ କରାଯାଇଛି।

ଜିଲାପାଳଙ୍କୁ ଦାବିପତ୍ର ଦେଲେ ଗ୍ରାମବାସୀ

ବାଲେଶ୍ୱର ଅଫିସ, ୫।୪

ବାଲେଶ୍ୱର ଜିଲା ରେମୁଣା ବ୍ଲକ ଅଧୀନ ଫୁଲାଡ଼ି ଛକ ଓଟି ରୋଡ୍‌ଠାରୁ ଚଷାଖଣ୍ଡ ପଞ୍ଚାୟତ ପର୍ଯ୍ୟନ୍ତ ଯାଇଥିବା ରାସ୍ତା ନିର୍ମାଣ କାର୍ଯ୍ୟ ଦୀର୍ଘଦିନ ହେଲା ଅଧପନ୍ତରିଆ ଅବସ୍ଥାରେ ରହିଛି। ଉକ୍ତ ରାସ୍ତା ଠିକ୍ ନ ହେବା ଯୋଗୁ ଅଞ୍ଚଳବାସୀ ଯିବା ଆସିବାରେ ବହୁ ଅସୁବିଧାର ସମ୍ମୁଖୀନ ହେଉଛନ୍ତି। ନିର୍ମାଣ କାର୍ଯ୍ୟ ଯଥାଶୀଘ୍ର ଶେଷ କରିବାକୁ ଅଞ୍ଚଳବାସୀ ଜିଲାପାଳ କେ. ସୁଦର୍ଶନ ଚକ୍ରବର୍ତ୍ତୀଙ୍କ ନିକଟରେ ସୋମବାର ଲିଖିତ ଦାବି ଜଣାଇଛନ୍ତି। ଦାବି ପୂରଣ ନ ହେଲେ ଆସନ୍ତା ୧୨ ତାରିଖ ସକାଳ ୭ଟାରୁ ଅନିର୍ଦ୍ଦିଷ୍ଟ କାଳ ପର୍ଯ୍ୟନ୍ତ ଶତାଧିକ ଗ୍ରାମବାସୀ ଫୁଲାଡ଼ି ଛକ ନିକଟସ୍ଥ ୬୦ନଂ. ଜାତୀୟ ରାଜପଥକୁ ଅବରୋଧ କରିବେ ବୋଲି ଚେତାବନୀ ଦେଇଛନ୍ତି।

ଉକ୍ତ ରାସ୍ତା ଫୁଲାଡ଼ି ଛକ ଓଟିରୋଡ୍‌ରୁ ବାହାରି ମୟୂରଭଞ୍ଜ ଜିଲାର ପୁରୁଣିଆ ପଞ୍ଚାୟତକୁ ସଂଯୋଗ କରିଛି। ଏହି ରାସ୍ତାରେ ୫ଟି ପଞ୍ଚାୟତର ଲୋକେ ଯା'ଆସ କରିଥାନ୍ତି। ଚଷାଖଣ୍ଡ ପଞ୍ଚାୟତରେ ବୀର ବାଘାଯତୀନଙ୍କ ଶହୀଦପୀଠ ଏକ ପର୍ଯ୍ୟଟନସ୍ଥଳୀ ମଧ୍ୟ ରହିଛି। ସ୍କୁଲ ଛାତ୍ରୀଛାତ୍ର, ଆମ୍ବୁଲାନ୍ସ ମଧ୍ୟ ଯାତାୟାତ କରିଥାଏ। ଦୀର୍ଘଦିନ ଧରି ଏହି ରାସ୍ତା ଅଧପନ୍ତରିଆ ହୋଇ ପଡ଼ିରହିଥିବାରୁ ନାହିଁ ନ ଥିବା ଅସୁବିଧାର ସମ୍ମୁଖୀନ ହେବାକୁ ପଡୁଛି। ବାରମ୍ବାର ବିଭାଗୀୟ କର୍ତ୍ତୃପକ୍ଷମାନଙ୍କୁ ଜଣାଇବା ପରେ ମଧ୍ୟ ବିଭିନ୍ନ ଆଳ ଦେଖାଇ ଜାତୀୟ ରାଜପଥ ବିଭାଗ ଏବଂ ରୁରାଲ ଡେଭେଲପ୍‌ମେଣ୍ଟ (ଆର୍‌ଡି) ବିଭାଗ ଅଧିକାରୀମାନେ ଉକ୍ତ ରାସ୍ତା ନିର୍ମାଣ କରିପାରିବୁ ନାହିଁ ବୋଲି କହି ମନା କରିଦେଇଥିବା ଚଷାଖଣ୍ଡ ଗ୍ରାମପଞ୍ଚାୟତ ରାସ୍ତା ସୁରକ୍ଷା କ୍ରିୟାନୁଷ୍ଠାନ କମିଟି ସଦସ୍ୟ ମଣ୍ଟୁ ନାୟକ, ପ୍ରେମରଞ୍ଜନ ପାତ୍ର, ସେକ୍ ଅଜମତ, ପ୍ରତାପ ବାରିକ, ହବିବ୍ ଖାଁ, ଉତ୍ତମ କୁମାର ଜେନା ପ୍ରମୁଖ ଅଭିଯୋଗ କରିଛନ୍ତି।

ଜିଲାପାଳଙ୍କ ଅଫିସ୍ ସମ୍ମୁଖରେ ଚଷାଖଣ୍ଡ ପଞ୍ଚାୟତ ରାସ୍ତା ସୁରକ୍ଷା କ୍ରିୟାନୁଷ୍ଠାନ କମିଟିର ସଦସ୍ୟ।

ରାସ୍ତା କାମ ଅଧାପନ୍ତରିଆ

ଅଜଣା ଫୋନ କଲ୍‌ରୁ ୪୧ହଜାରରୁ ଊର୍ଦ୍ଧ୍ୱ ଟଙ୍କା ଲୁଟ୍

ସଜନାଗଡ଼, ୫।୪(ଡି.ଏନ.ଏ.)

ଅଜଣା ମୋବାଇଲ କଲରୁ ଆସିଲା ଫୋନ୍। ତୁମର ଅଫର ଆସିଛି। ଫୋନ ପେ ଅନ କର ଏବଂ ତୁରନ୍ତ ଏଟିଏମ୍‌ର କାର୍ଡ ନମ୍ବର ଦିଅ । ପୁଣି କିଛି ସମୟ ପରେ ଅନ୍ୟ ଏକ ଅଜଣା ମୋବାଇଲ ନମ୍ବରରୁ କଲ ଆସିଲା । ତୁମ ମୋବାଇଲକୁ ଯାଇଥିବା ଓଟିପି ନମ୍ବର ଦିଅ । ବାସ୍ ତା'ପରେ ମାତ୍ର ୫ମିନିଟ୍ ମଧ୍ୟରେ ୭ ଥରରେ ଲୁଟି ନେଲେ ୪୧ହଜାର ୫୮୧ ଟଙ୍କା। ଏହି ଘଟଣା ନୀଳଗିରି ଥାନା ଅଧୀନ ଭଉଁରିଆବାଡ଼ ପଞ୍ଚାୟତ ତୁଳସିଡ଼ିହା ଗ୍ରାମରେ। ଠକେଇର ଶିକାର ହୋଇଛନ୍ତି କାହ୍ନୁଚରଣ ବିଦ୍ୟାଣୀ। ଆକାଉଣ୍ଟର ଏପରି ଟଙ୍କା ଉଠାଯାଇଥିବା ଜଣାପଡ଼ିଛି। କାହ୍ନୁଚରଣ ଆନ୍ଧ୍ରପ୍ରଦେଶର ଏକ ଘରୋଇ କମ୍ପାନୀରେ ଚାକିରି କରିଥିବା ବେଳେ ନିଜର ଦରମା ଟଙ୍କାକୁ ଷ୍ଟେଟ ବ୍ୟାଙ୍କ ଅଫ୍ ଇଣ୍ଡିଆର ନୀଳଗିରି ଶାଖାରେ ଥିବା ଆକାଉଣ୍ଟରେ ପଠାଉଥିଲେ। ଏଟିଏମକୁ ନିଜ ସ୍ତ୍ରୀ ପାଖରେ ଦେଇ ଯାଇଥିଲେ। ଗତ ୨୮ତାରିଖରେ ଅଜଣା ଫୋନ କଲ କରି ପେଟିଏମ ମାଧ୍ୟମରେ ୪୧, ୫୮୧ ଟଙ୍କା ଉଠାଇ ନେଇଥିବା ବେଳେ ସ୍ତ୍ରୀ ଶକୁନ୍ତଳା ବ୍ୟାଙ୍କକୁ ଆସି ସମସ୍ତ ଘଟଣା ବ୍ୟାଙ୍କ କର୍ତ୍ତୃପକ୍ଷଙ୍କୁ କହିଥିଲେ। ଏ ବାବଦରେ ସେ ନୀଳଗିରି ଥାନାରେ ଅଭିଯୋଗ କରିଛନ୍ତି।

ଇଞ୍ଜିନିୟରିଂ କଲେଜରେ ଆଉ ୫ ପଜିଟିଭ୍

କେନ୍ଦୁଝର, ୫।୪ (ସ୍ୱ.ପ୍ର.)

ସ୍ଥାନୀୟ ସରକାରୀ ଡିଗ୍ରୀ ଇଞ୍ଜିନିୟରିଂ କଲେଜରେ ଆଉ ୫ କରୋନା ଆକ୍ରାନ୍ତ ଚିହ୍ନଟ ହୋଇଛନ୍ତି। ମହିଳା ହଷ୍ଟେଲର ୪ ଛାତ୍ରୀ ଓ ଜଣେ ରୋଷେୟା ପଜିଟିଭ୍ ବାହାରିବା ପରେ କଲେଜ ପ୍ରଶାସନର ଚିନ୍ତା ବଢ଼ିଯାଇଛି। ପୂର୍ବରୁ ହଷ୍ଟେଲରେ ରହୁଥିବା ୨ ଛାତ୍ର ପଜିଟିଭ୍ ଚିହ୍ନଟ ହୋଇଥିଲେ। ହଷ୍ଟେଲ ପରିସରକୁ ବିଶୋଧନ କରିବା ସହ କଲେଜ କର୍ତ୍ତୃପକ୍ଷ ପିଲାମାନଙ୍କୁ ଶ୍ରେଣୀରେ ଆଉ ପାଠ ନ ପଢ଼ାଇ ଅନ୍‌ଲାଇନ ପାଠପଢ଼ା ବ୍ୟବସ୍ଥା କରିଥିଲେ।

ସମୁଦାୟ ୧୨୭ ଜଣଙ୍କର ସୋମବାର ପରୀକ୍ଷା କରାଯାଇଥିଲା। ସେଥିରୁ ହଷ୍ଟେଲରେ ଥିବା ୧୦୨ ଆଣ୍ଟିଜେନରୁ ୫ ଜଣ ପଜିଟିଭ୍ ବାହାରିଥିବା ବେଳେ ଆଉ ୨୫ ଜଣଙ୍କର ଆଣ୍ଟିଜେନ ଟେଷ୍ଟ ପାଇଁ ନମୁନା ଯାଇଛି। ପାଠପଢ଼ା, ପରୀକ୍ଷା ଫର୍ମପୂରଣ ଆଦି ଅନ୍‌ଲାଇନରେ କରାଯାଉଛି। ଅନ୍ୟ ରିପୋର୍ଟକୁ ଅପେକ୍ଷା କରାଯାଇଥିବା ଅଧ୍ୟକ୍ଷ ତ୍ରିଲୋଚନ ସାହୁ କହିଛନ୍ତି। ତେବେ ଗତ ୨୪ ଘଣ୍ଟାରେ ମୋଟ ୮ ଆକ୍ରାନ୍ତ ଚିହ୍ନଟ ହୋଇଛି। ସମସ୍ତେ ଲୋକାଲ କଣ୍ଟାକ୍ଟ କେଶ୍ ବୋଲି ଜଣାପଡ଼ିଛି। ଏହାକୁ ମିଶାଇ ଜିଲାରେ ସମୁଦାୟ ପଜିଟିଭ୍ ସଂଖ୍ୟା ୩୦ରେ ପହଞ୍ଚିଛି। ପଜିଟିଭ୍ ସଂଖ୍ୟା ବୃଦ୍ଧି ପାଉଥିବାରୁ ଜିଲା ପ୍ରଶାସନ ପକ୍ଷରୁ ଆବଶ୍ୟକ ପଦକ୍ଷେପ ନିଆଯାଉଛି। ଅଧିକ ସଂଖ୍ୟାରେ ସ୍ୱାବ ପରୀକ୍ଷା ସହ ଟିକାକରଣକୁ ତ୍ୱରାନ୍ୱିତ କରାଯାଉଥିବା ସୂଚନା ଦିଆଯାଇଛି।

ପାଟଣାରେ ୩ ଚିହ୍ନଟ

ପାଟଣା,୫।୪(ସ୍ୱ.ପ୍ର.): କେନ୍ଦୁଝର ଜିଲା ପାଟଣା ବ୍ଲକରେ ସୋମବାର ୩ କରୋନା ଆକ୍ରାନ୍ତ ଚିହ୍ନଟ ହୋଇଛନ୍ତି। ଏନେଇ ସ୍ଥାନୀୟ ଅଞ୍ଚଳବାସୀଙ୍କ ଚିନ୍ତା ବଢ଼ିଛି। ୩ ସଂକ୍ରମିତ ବଡ଼ପାଟଣା ପଞ୍ଚାୟତର ଜଣେ ୧୭ ବର୍ଷର ନାବାଳକ, ମୃଷାଖରା ପଞ୍ଚାୟତର ଜଣେ ୧୮ ବର୍ଷର ଯୁବକ ଓ ବୁଢ଼ାକାପୁଡ଼ିର ଜଣେ ୩୮ ବର୍ଷ ବୟସ୍କ ବ୍ୟକ୍ତି ବୋଲି ଜଣାପଡ଼ିଛି। ନାବାଳକଙ୍କର କଟକ ଲିଙ୍କ୍ ଥିବା ବେଳେ ଯୁବକ ଜଣକ ଭୁବନେଶ୍ୱର ଫେରନ୍ତା ଓ ତୃତୀୟ ବ୍ୟକ୍ତି ଜଣକ ମେଡ଼ିସିନ ବ୍ୟବସାୟ ସହ ଜଡିତ ଥିବା ସୂଚନା ମିଳିଛି। ଅନ୍ୟପକ୍ଷେ ପାଟଣା ଗୋଷ୍ଠୀ ସ୍ୱାସ୍ଥ୍ୟକେନ୍ଦ୍ରରେ କରୋନା ଭ୍ୟାକ୍ସିନ ସରି ଯାଇଥିବାରୁ ଟିକାକରଣ କାର୍ଯ୍ୟ ବନ୍ଦ ରହିଛି। ଖୁବ୍ ଶୀଘ୍ର ଏହି ଗୋଷ୍ଠୀ ସ୍ୱାସ୍ଥ୍ୟକେନ୍ଦ୍ରକୁ ଭ୍ୟାକ୍ସିନ ଯୋଗାଇ ଦେଇ ଟିକାକରଣ କାର୍ଯ୍ୟକୁ ତ୍ୱରାନ୍ୱିତ କରିବାକୁ ଅଞ୍ଚଳବାସୀ ଦାବି କରିଛନ୍ତି।

ବିଦ୍ୟୁତ୍ ଶୁଳ୍କ ବୃଦ୍ଧିକୁ କଂଗ୍ରେସର ବିରୋଧ

ବାରିପଦା ଅଫିସ,୫।୪

ବର୍ଦ୍ଧିତ ବିଦ୍ୟୁତ୍ ଦର ପ୍ରତ୍ୟାହାର ଦାବିରେ ସୋମବାର ବାରିପଦା ସଦର ମହକୁମା ବାଘଡ଼ାରୋଡର ନେସ୍କୋ ବିଦ୍ୟୁତ୍ କାର୍ଯ୍ୟାଳୟ ସମ୍ମୁଖରେ ଜିଲା କଂଗ୍ରେସ ଓ ବାରିପଦା ଟାଉନ କଂଗ୍ରେସ କମିଟି ପକ୍ଷରୁ ୪ ଘଣ୍ଟିଆ ପ୍ରତିବାଦ ସଭା ଅନୁଷ୍ଠିତ ହୋଇଯାଇଛି। ପିସିସି ସଭାପତି ନିରଞ୍ଜନ ପଟ୍ଟନାୟକଙ୍କ ଆହ୍ୱାନ କ୍ରମେ ସକାଳ ୮ଟାରୁ ମଧ୍ୟାହ୍ନ ୧୨ଟା ପର୍ଯ୍ୟନ୍ତ ଏହି ଧାରଣା ଓ ପ୍ରତିବାଦ ସଭା ଅନୁଷ୍ଠିତ ହୋଇଥିଲା। ଜିଲାରେ ଅଘୋଷିତ ବିଦ୍ୟୁତ୍‌କା

ଜଳିଗଲା ୧୨ ବଖରା

ପଦ୍ମପୁର, (ଡି.ଏନ.ଏ.): ଭଦ୍ରକ ଜିଲା ଚାନ୍ଦବାଲି ବ୍ଲକ କରଞ୍ଜମାଳ ପଞ୍ଚାୟତର ନରେନ୍ଦ୍ରପୁର ଗ୍ରାମରେ ରବିବାର ବିଳମ୍ବିତ ରାତିରେ ଅଗ୍ନିକାଣ୍ଡ ଘଟି ୧୨ ବଖରା ଘର ଜଳିଯାଇଛି। ବିନୋଦ ମାଝୀ, ଶ୍ୟାମ ମାଝୀ, ନଟ ମାଝୀ ଓ ବଟ ମାଝୀଙ୍କ ଘର ପୋଡ଼ି ଯାଇଛି। ଘରେ ଝିଅ ବାହାଘର ପାଇଁ ରଖାଯାଇଥିବା ନଗଦ ଟଙ୍କା, ସୁନାଗହଣା, ଜମିବାଡ଼ି କବଳା, ପିଲାମାନଙ୍କ ଶିକ୍ଷାଗତ ଯୋଗ୍ୟତାର ପ୍ରମାଣପତ୍ର ସହ ସମସ୍ତ ଆସବାବପତ୍ର ପୋଡ଼ି ପାଉଁଶ ହୋଇଯାଇଛି। ଧାମରା ଅଗ୍ନିଶମ ବାହିନୀ ପହଞ୍ଚି ନିଆଁକୁ ଆୟତ୍ତ କରିଥିଲେ।

ସଂକ୍ଷେପରେ

ମଦ ବୋଝେଇ ଗାଡ଼ି ଓଲଟିଲା, ହେଲ୍‌ପର ମୃତ

ବାଙ୍ଗିରିପୋଷି,୫।୪(ଡି.ଏନ.ଏ.): ମୟୂରଭଞ୍ଜ ଜିଲା ବାଙ୍ଗିରିପୋଷି ଥାନା ୪୯ନଂ. ଜାତୀୟ ରାଜପଥର ହ୍ୱାରଶୁଣି ଘାଟିରେ ଏକ ମଦ ବୋଝେଇ କଣ୍ଟେନର ଓଲଟି ହେଲ୍‌ପରଙ୍କ ମୃତ୍ୟୁ ଘଟିଛି। ସେ ହେଲେ ବିହାର ରାଜ୍ୟର ଏମଡି ସହିଲ। ଡ୍ରାଇଭର ଆହତ ହୋଇ ବାଙ୍ଗିରିପୋଷି ସ୍ୱାସ୍ଥ୍ୟକେନ୍ଦ୍ରରେ ଭର୍ତ୍ତି ହୋଇଛନ୍ତି। ସୋମବାର ମଧ୍ୟାହ୍ନରେ କଣ୍ଟେନରରେ ମଦ ବୋଝେଇ ହୋଇ ମହାରାଷ୍ଟ୍ରରୁ କୋଲକାତା ଅଭିମୁଖେ ଯାଉଥିବା ବେଳେ ଭାରସାମ୍ୟ ହରାଇ ଓଲଟି ପଡ଼ିଥିଲା। ବାଙ୍ଗିରିପୋଷି ପୋଲିସ ଓ ଦମକଳ କେନ୍ଦ୍ର କର୍ମଚାରୀ ପହଞ୍ଚି ଦୁର୍ଘଟଣାଗ୍ରସ୍ତ ଗାଡ଼ି ତଳେ ଚାପି ହୋଇଥିବା ହେଲପର ଓ ଡ୍ରାଇଭରଙ୍କୁ ଉଦ୍ଧାର କରିଥିଲେ। ଏନେଇ ପୋଲିସ ମାମଲା(ନଂ. ୭୩/୨୧) ରୁଜୁ କରିଛି।

ଚୂଡ଼ାମଣି ସାମୁଦ୍ରିକ ଥାନାଧିକାରୀଙ୍କୁ ଡିଜିପି ମେଡାଲ

ବାସୁଦେବପୁର, ୫।୪(ଡି.ଏନ.ଏ.)-ଭଦ୍ରକ ଜିଲା ବାସୁଦେବପୁର ଚୂଡ଼ାମଣି ସାମୁଦ୍ରିକ ଥାନାଧିକାରୀ ମହମ୍ମଦ ହାଫିଜଙ୍କୁ କାର୍ଯ୍ୟରେ ଉଲ୍ଲେଖନୀୟ ସଫଳତା ପାଇଁ ପୋଲିସ ପ୍ରତିଷ୍ଠା ଦିବସ ଅବସରରେ ଡିଜିପି ମେଡାଲ ପ୍ରଦାନ କରାଯାଇଛି। ଡିଜିପିଙ୍କ କାର୍ଯ୍ୟାଳୟରେ ଡିଜିପି ଅଭୟ ତାଙ୍କୁ ମେଡାଲ ଦେଇ ପୁରସ୍କୃତ କରିଥିଲେ। ଆଇନଶୃଙ୍ଖଳା ରକ୍ଷା, ଗରିବ ଲୋକଙ୍କୁ ନ୍ୟାୟ ଦେବା ତାଙ୍କର ପ୍ରାଥମିକ କାର୍ଯ୍ୟ ବୋଲି ସେ ମତବ୍ୟକ୍ତ କରିଥିଲେ।

ଖବରକାଗଜ ବିତରକଙ୍କ ମାତୃ ବିୟୋଗ

ପାଟଣା,୫।୪(ସ୍ୱ.ପ୍ର.): କେନ୍ଦୁଝର ଜିଲା ପାଟଣା ବ୍ଲକ ବଡ଼ ପାଟଣା ପଞ୍ଚାୟତ ସ୍ୱାମ ଶାସନର ଗୀତାଞ୍ଜଳି କର(୬୨)ଙ୍କର ରବିବାର ପରଲୋକ ଘଟିଛି। ସେ ସ୍ଥାନୀୟ ଖବରକାଗଜ ବିତରକ ଶକ୍ତି ଶେଖର କରଙ୍କ ମା'। ଗୀତାଞ୍ଜଳିଙ୍କ ମୃତ୍ୟୁଶଯ୍ୟା ନିକଟରେ ସ୍ୱାମୀ ସୋମନାଥଙ୍କ ସମେତ ଝିଅ, ଜ୍ୱାଇଁ ଓ ଆତ୍ମୀୟ ସ୍ୱଜନ ଉପସ୍ଥିତ ଥିଲେ। ବହୁ ବିଶିଷ୍ଟ ବ୍ୟକ୍ତି ଶେଷ ଦର୍ଶନ କରି ଗଭୀର ଶ୍ରଦ୍ଧାଞ୍ଜଳି ଜଣାଇଛନ୍ତି। ପାଟଣା ବୈତରଣୀ ନଦୀ କୂଳରେ ସୋମବାର ତାଙ୍କର ଅନ୍ତ୍ୟେଷ୍ଟିକ୍ରିୟା ସମ୍ପନ୍ନ ହୋଇଛି। ସାନପୁଅ ମଳୟ ମୁଖାଗ୍ନି ଦେଇଥିଲେ।

'ଆକ୍ରମଣକାରୀଙ୍କୁ ସୁରକ୍ଷା ଦିଆଯାଉଛି'

ଭଞ୍ଜାରିପୋଖରୀ, ୫।୪ (ଡି.ଏନ.ଏ): ଭଦ୍ରକ ଜିଲା ଭଞ୍ଜାରିପୋଖରୀ ଥାନା ଦକ୍ଷିଣବାଡ଼ ପଞ୍ଚାୟତ ଫଟେପୁର ଗ୍ରାମରେ ସଂକୀର୍ତ୍ତନ ଚାଲୁଥିବା ବେଳେ ଦୁଇଗୋଷ୍ଠୀ ମଧ୍ୟରେ ଗଣ୍ଡଗୋଳ ହୋଇଥିଲା। ଏହି ଘଟଣାରେ ୱାର୍ଡସଭ୍ୟା ଅହଲ୍ୟା ପରିଡ଼ାଙ୍କ ସ୍ୱାମୀ ବଂଶୀଧରଙ୍କୁ ମରଣାନ୍ତକ ଆକ୍ରମଣ ମାମଲାରେ ପୋଲିସ କାର୍ଯ୍ୟାନୁଷ୍ଠାନ ଉପରେ ପ୍ରଶ୍ନ ଉଠାଇ ଗ୍ରାମବାସୀ ସୋମବାର ଭଞ୍ଜାରିପୋଖରୀ ଥାନା ସମ୍ମୁଖରେ ଧାରଣା ଦେଇଥିଲେ। ପୋଲିସ ଅଭିଯୁକ୍ତମାନଙ୍କୁ ଗିରଫ କରିବା ପରିବର୍ତ୍ତେ ଗୁରୁତର ବଂଶୀଧରଙ୍କ ନାମରେ କାଉଣ୍ଟର କେଶ୍ କରିଛି। ଆକ୍ରମଣକାରୀଙ୍କୁ ପୋଲିସ ସୁରକ୍ଷା ଦେଉଥିବା ନେଇ ଅଭିଯୋଗ କରିଥିଲେ ଗ୍ରାମବାସୀ। ସବ୍ ଇନ୍ସପେକ୍ଟର ଅନୁରାଗ ମହାନ୍ତି ଓ ସରପଞ୍ଚ ବିଜୟ ଶଙ୍କର ମହାନ୍ତି ଧାରଣାସ୍ଥଳକୁ ଆସି ଦୁଇଦିନ ମଧ୍ୟରେ କାର୍ଯ୍ୟାନୁଷ୍ଠାନ ନିଆଯିବ ବୋଲି ପ୍ରତିଶ୍ରୁତି ଦେବା ପରେ ସେମାନେ ଧାରଣାରୁ ଓହରିଥିଲେ।

କମି ଯାଉଛି ସୁବର୍ଣ୍ଣରେଖାର ପତ୍ତନ

ଜଳେଶ୍ୱର,୫।୪(ଡି.ଏନ.ଏ.)

ଉତ୍ତର ବାଲେଶ୍ୱରର ଜୀବନରେଖା କୁହାଯାଉଥିବା ସୁବର୍ଣ୍ଣରେଖା ନଦୀ ବାଲି ମାଫିଆଙ୍କ କବ୍‌ଜାରେ । ପଶ୍ଚିମବଙ୍ଗର ବାଲି ମାଫିଆମାନେ ଓଡ଼ିଶା ସୀମାବର୍ତ୍ତୀ ସୁବର୍ଣ୍ଣରେଖା ନଦୀପଠାରୁ ଜବରଦସ୍ତ ମେଶିନ ସହାଯ୍ୟରେ ବାଲି ଉତ୍ତୋଳନ କରି ନେଉଥିବାରୁ ନଦୀର ପତ୍ତନ ଧୀରେ ଧୀରେ କମି କମି ଯାଉଛି ଓ ନଦୀ ଅଧିକ ଗଭୀର ହୋଇଯାଉଛି। ନଦୀର ଗତିପଥ ବଦଳିବା ସହ କୂଳ ଖାଇ ଧନଜୀବନ ପ୍ରତି ବିପଦ ସୃଷ୍ଟି ହୋଇଛି। ଖରାଦିନେ ନଦୀ ପାଣିକୁ ଚାଷ ଲାଗି ବ୍ୟବହାର କରାଯାଇଥାଏ। ନଦୀକୂଳିଆ ଗ୍ରାମବାସୀ ନିଜର ଦୈନନ୍ଦିନ କାର୍ଯ୍ୟରେ ଏହି ପାଣିକୁ ବ୍ୟବହାର କରିଥାନ୍ତି । ଚଳିତବର୍ଷ ପ୍ରାୟ ୭ମାସ ହେବ ବର୍ଷା ନ ହେବାରୁ ନଦୀର ଶଯ୍ୟା ଶୁଷ୍କ ହୋଇ ଜୀବନଯାତ୍ରା ବ୍ୟାହତ ହୋଇଛି । ଭୂତଳ ଜଳସ୍ତର ୧୦୦ଫୁଟ ପର୍ଯ୍ୟନ୍ତ ତଳକୁ ଖସିଯାଇଛି। ଫଳରେ ନଦୀ ଅବବାହିକାରେ ଥିବା ଗ୍ରାମଗୁଡ଼ିକରେ ଜଳ ସଂକଟ ସୃଷ୍ଟି ହୋଇଛି। ଅଗଭୀର ନଳକୂପରୁ ଚାଷ ଓ ପିଇବା ପାଇଁ ପାଣି ମିଳୁନାହିଁ । ଏହାର ପ୍ରତିକାର ଲାଗି ମହମ୍ମଦନଗରପାଟଣା ପଞ୍ଚାୟତର ସରପଞ୍ଚ ଦମୟନ୍ତୀ ମହାନ୍ତି, ସମାଜସେବୀ ରାଧାଶ୍ୟାମ ସାହୁ, ଉତ୍ତମ ଦାସ, ଅରୁଣ ସେନାପତି, ହରିପଦ ମାନ୍ନା, ଖକନ ଜେନା, କୁନା ଗୁଡ୍ଡୁ, ସୂର୍ଯ୍ୟକାନ୍ତ ସାହୁ ପ୍ରମୁଖ ଜଳେଶ୍ୱର ବିଧାୟକଙ୍କୁ ଏକ ଦାବିପତ୍ର ପ୍ରଦାନ କରିଛନ୍ତି।

ଝାଡ଼ଖଣ୍ଡର ରାଞ୍ଚି ମାଳଭୂମିରୁ ସୁବର୍ଣ୍ଣରେଖା ନଦୀ ବାହାରି ପଶ୍ଚିମବଙ୍ଗ ଅତିକ୍ରମ କରି ଓଡିଶାର ବାଲେଶ୍ୱର ଜିଲାର ତାଳସାରୀ ନିକଟ ବଙ୍ଗୋପସାଗରରେ ଏହା ମିଶିଛି । ଏହା ବାଲେଶ୍ୱର ଜିଲାର ଜଳେଶ୍ୱର, ବସ୍ତା, ଭୋଗରାଇ ଓ ବାଲିଆପାଳ ବ୍ଲକ ଅଞ୍ଚଳରେ ୭୯ କି.ମି. ପ୍ରବାହିତ ହୋଇଛି । ପ୍ରବାହିତ ହେଉଥିବା ଅଞ୍ଚଳ ପାର୍ଶ୍ୱରେ ଉର୍ବର ମାଟି ଯୋଗୁ ବର୍ଷଯାକ ଶସ୍ୟଶ୍ୟାମଳା ହୋଇଥାଏ । ସମଗ୍ର ଉତ୍ତର ବାଲେଶ୍ୱର ଓ ପଶ୍ଚିମବଙ୍ଗର ପଶ୍ଚିମମେଦିନୀପୁର ଜିଲାକୁ ଏସବୁ ଅଞ୍ଚଳରୁ ପରିବା ଯୋଗାଣ ହୋଇଥାଏ। । ନଦୀକୂଳିଆ ଗ୍ରାମବାସୀ ନଦୀରୁ ମାଛ ମାରି ଜୀବିକା ଉପାର୍ଜନ କରିଥାନ୍ତି ସୁବର୍ଣ୍ଣରେଖା ନଦୀର ବାଲିର ଚାହିଦା ଅଧିକ ଥିବାରୁ ନିର୍ମାଣ କାର୍ଯ୍ୟ ଲାଗି ଓଡ଼ିଶା ଓ ପଶ୍ଚିମବଙ୍ଗକୁ ପ୍ରତ୍ୟହ ହଜାର ହଜାର ଡମ୍ପର ବାଲିଚାଲାଣ ହୋଇଥାଏ। ଏଥିପାଇଁ ସରକାର ଅଳ୍ପ କିଛି ରାଜସ୍ୱ ପାଉଥିବା ବେଳେ ମାଫିଆମାନେ କୋଟି କୋଟି ଟଙ୍କା ଲୁଟି ନେଉଛନ୍ତି। ଏପରିକି ଜଳେଶ୍ୱର ବ୍ଲକରେ ଚୋରାରେ ପ୍ରାୟ ୨୨ଟିରୁ ଅଧିକ ବାଲି ସୈରାତରୁ ବାଲି ଉତ୍ତୋଳନ ହେଉଥିବା ଜଣାଯାଇଛି । ଏଭଳି ରାତି ଦିନ ବାଲି ଚାଲାଣ ହେଉଥିଲେ ମଧ୍ୟ ପ୍ରଶାସନ ପକ୍ଷରୁ କୌଣସି କାର୍ଯ୍ୟାନୁଷ୍ଠାନ ନିଆଯାଉ ନ ଥିବାରୁ ସ୍ଥାନୀୟ ବାସିନ୍ଦାଙ୍କ ମଧ୍ୟରେ ଅସନ୍ତୋଷ ପ୍ରକାଶ ପାଇଛି।

ସୁବର୍ଣ୍ଣରେଖା ନଦୀଶଯ୍ୟା।

ନାମାଙ୍କନ ଦାଖଲ କଲେ ୭ ପ୍ରାର୍ଥୀ

ବାଲେଶ୍ୱର ଅଫିସ,୫।୪

୧୫, ୩୪ ନଂ. ଜୋନ ଜିଲାପରିଷଦ ଜୋନ୍ ଉପନିର୍ବାଚନ

■୯ରେ ଚୂଡ଼ାନ୍ତ ପ୍ରାର୍ଥୀପତ୍ର ଘୋଷଣା, ୨୮ରେ ଭୋଟ୍

ବାଲେଶ୍ୱର ଜିଲାପରିଷଦ ୧୫ ଓ ୩୪ ନଂ. ଜୋନ୍‌ର ନିର୍ବାଚିତ ଜିଲାପରିଷଦ ସଭ୍ୟଙ୍କ ମୃତ୍ୟୁ ପରେ ଗତ ମାର୍ଚ୍ଚ ୨୨ ତାରିଖରେ ନିର୍ବାଚନ କମିସନର ଉପ-ନିର୍ବାଚନ ପାଇଁ ବିଜ୍ଞପ୍ତି ପ୍ରକାଶ କରିଥିଲେ। ଏହି ବିଜ୍ଞପ୍ତି ଅନୁସାରେ ସୋମବାର ପ୍ରାର୍ଥୀପତ୍ର ଦାଖଲ ଶେଷ ଦିନ ଥିବା ବେଳେ ଆସନ୍ତା ୯ ତାରିଖରେ ଚୂଡ଼ାନ୍ତ ପ୍ରାର୍ଥୀପତ୍ର ଘୋଷଣା ଓ ୨୮ରେ ଏହି ଦୁଇଟି ଆସନ ପାଇଁ ଭୋଟ୍ ଗ୍ରହଣ ଲାଗି ସ୍ଥିର ହୋଇଛି।

ଜିଲାପରିଷଦ ଜୋନ୍ ଉପନିର୍ବାଚନ ପାଇଁ ସୋମବାର ୭ଜଣ ପ୍ରାର୍ଥୀ ବାଲେଶ୍ୱର ଉପଜିଲାପାଳ ତଥା ନିର୍ବାଚନ ଅଧିକାରୀ ଆଶିଷ ଈଶ୍ୱର ପାଟିଲଙ୍କ ଅଫିସରେ ନାମାଙ୍କନ ଦାଖଲ କରିଛନ୍ତି। ବସ୍ତା ବ୍ଲକ ଅନ୍ତର୍ଗତ ୧୫ନଂ. ଜୋନ୍ ପାଇଁ ବିଜେଡି ପ୍ରାର୍ଥୀ ଭାବେ ମହାଦେବ ଦାସ, ଭାଜପା ପ୍ରାର୍ଥୀ ଭାବେ ଦେବାଶିଷ ମହାପାତ୍ର ଓ କଂଗ୍ରେସ ପ୍ରାର୍ଥୀ ଭାବେ ସତ୍ୟନାରାୟଣ ଗୁପ୍ତା ନାମାଙ୍କନ ଦାଖଲ କରିଥିଲେ। ସେହିପରି ଭୋଗରାଇ ବ୍ଲକ ୩୪ନଂ. ଜୋନ୍ ପାଇଁ ବିଜେଡି ପ୍ରାର୍ଥୀ ଭାବେ ରାଧିକାରାଣୀ ନାୟକ, ଭାଜପା ପ୍ରାର୍ଥୀ ରବୀନ୍ଦ୍ର ଜେନା, କଂଗ୍ରେସ ପ୍ରାର୍ଥୀ ରାଜେନ୍ଦ୍ର ଦଳାଇ ଏବଂ ସ୍ୱାଧୀନ ପ୍ରାର୍ଥୀ ଭାବେ ଭଗବାନ ବେହେରା ନାମାଙ୍କନ ପତ୍ର ଦାଖଲ କରିଛନ୍ତି। ସମସ୍ତ ପ୍ରାର୍ଥୀ ନିଜର ସମର୍ଥକମାନଙ୍କ ସହ ପହଞ୍ଚି କୋଭିଡ୍ ଗାଇଡ୍‌ଲାଇନ୍ ଅନୁସାରେ ନିଜର ନାମାଙ୍କନପତ୍ର ଦାଖଲ କରିଛନ୍ତି। ସମସ୍ତ ଦଳର ପ୍ରାର୍ଥୀମାନଙ୍କ ସହ ମୁଖ୍ୟତଃ ବିଜେଡି, ଭାଜପା ଓ କଂଗ୍ରେସ ଦଳର ଜିଲାସଭାପତିଙ୍କ ସମେତ ରାଜ୍ୟ ନେତୃବର୍ଗ ଏବଂ ବରିଷ୍ଠ ଦଳୀୟ କର୍ମୀମାନେ ଉପସ୍ଥିତ ଥିଲେ।

୩ ପ୍ରାର୍ଥୀଙ୍କ ପ୍ରାର୍ଥୀପତ୍ର ଦାଖଲ

ବିଜେଡି ସମର୍ଥିତ ପ୍ରାର୍ଥୀ ସୁଶାନ୍ତ କୁମାର ବେହେରା ପ୍ରାର୍ଥୀପତ୍ର ଦାଖଲ କରୁଛନ୍ତି।

ଖଇରା, ୫।୪(ଡି.ଏନ.ଏ.)

ସରପଞ୍ଚ ଉପନିର୍ବାଚନ

ବାଲେଶ୍ୱର ଜିଲା ଖଇରା ବ୍ଲକ ସାରଡାଙ୍ଗ ପଞ୍ଚାୟତ ଉପନିର୍ବାଚନ ଆସନ୍ତା ୨୮ତାରିଖରେ ଅନୁଷ୍ଠିତ ହେବ। ସୋମବାର ମନୋନୟନ ପତ୍ର ଦାଖଲର ଶେଷ ଦିବସ ଥିବା ବେଳେ ମୋଟ ୩ଜଣ ପ୍ରାର୍ଥୀପତ୍ର ଦାଖଲ କରିଛନ୍ତି। ନିର୍ବାଚନ ରଣାଙ୍ଗନକୁ ଓହ୍ଲାଇଥିବା ଏହି ବ୍ୟକ୍ତିମାନେ ହେଲେ ସୁଶାନ୍ତ କୁମାର ବେହେରା, ବୁଲୁ ଲେଙ୍କା ଓ ବର୍ତ୍ତମାନର ସମିତିସଭ୍ୟ ଦିଲୀପ କୁମାର ବେହେରା । ପ୍ରଥମେ ବିଜେଡି ସମର୍ଥିତ ପ୍ରାର୍ଥୀ ସୁଶାନ୍ତ ପର୍ଯ୍ୟଟନ ମନ୍ତ୍ରୀ ଜ୍ୟୋତି ପ୍ରକାଶ ପାଣିଗ୍ରାହୀ ଓ ବିଜେଡି ସଭାପତି ବ୍ରଜକିଶୋର ମହାନ୍ତି ତଥା ନିଜର ଶତାଧିକ ସମର୍ଥକଙ୍କ ଗହଣରେ ଆସି ବିଡିଓ ପର୍ଶୁରାମ ପଣ୍ଡାଙ୍କୁ ପ୍ରାର୍ଥୀପତ୍ର ପ୍ରଦାନ କରିଥିଲେ। ଅନ୍ୟତମ ଆଶାୟୀ ପ୍ରାର୍ଥୀ ସୁଦାମ କୁଣ୍ଡୁ, ମହିଳା ମଣ୍ଡଳ ସଭାପତି ରଶ୍ମିତା ମହାପାତ୍ର, ଜିଲା ପରିଷଦ ସଭ୍ୟା ଜୟନ୍ତୀ ମହଲା, ମଦନମୋହନ ସାହୁ, ନାରାୟଣ ପଣ୍ଡା, ଦିଲୀପ କୁମାର ତିଆଡି ପ୍ରମୁଖ ଉପସ୍ଥିତ ଥିଲେ । ପରେ ଭାଜପା ସମର୍ଥିତ ପ୍ରାର୍ଥୀ ବୁଲୁ ଲେଙ୍କା ପୂର୍ବତନ ମନ୍ତ୍ରୀ ତଥା ଭାଜପା ନେତା ପଦ୍ମଲୋଚନ ପଣ୍ଡା ଓ ଯୁବ ନେତା ବେଣୁମାଧବ ପଣ୍ଡାଙ୍କ ସହ ଏକ ଶୋଭାଯାତ୍ରାରେ ଦଳୀୟ କାର୍ଯ୍ୟାଳୟରୁ ବାହାରି ବିଡିଓଙ୍କ କାର୍ଯ୍ୟାଳୟ ସମ୍ମୁଖରେ ପହଞ୍ଚିଥିଲେ। ଖଇରା ମଣ୍ଡଳ ସଭାପତି ରାଜେଶ କୁମାର ରାଉତ, କୁପାରୀ ମଣ୍ଡଳ ସଭାପତି ପତିତପାବନ କର, ତୁଡିଗଡିଆ ମଣ୍ଡଳ ସଭାପତି ମହେଶ୍ୱର ନାଥ, ଝିଙ୍କିରିଆ ସମିତିସଭ୍ୟ କୈଳାସ ମାଝି, ପ୍ରାକ୍ତନ ଯୁବ ସଭାପତି ଅଲୋକ ପଣ୍ଡା, ଅଜୟ ବେହେରା ତଥା ବହୁ ପଞ୍ଚାୟତର ଲୋକପ୍ରତିନିଧିଙ୍କ ଉପସ୍ଥିତିରେ ମନୋନୟନ ପତ୍ର ଦାଖଲ କରିଥିଲେ।

ବିଦ୍ୟୁତ୍ ଦର ବୃଦ୍ଧି ପ୍ରତିବାଦରେ ଧାରଣା

ରେମୁଣା ଗୋଲେଇସ୍ଥିତ ନେସ୍କୋ ଅଫିସ୍ ସମ୍ମୁଖରେ କଂଗ୍ରେସ ପକ୍ଷରୁ ଧାରଣା ଦିଆଯାଇଛି।

ବାଲେଶ୍ୱର ଅଫିସ, ୫।୪

ଅହେତୁକ ବିଦ୍ୟୁତ୍ ଦର ବୃଦ୍ଧି ପ୍ରତିବାଦରେ ପ୍ରଦେଶ କଂଗ୍ରେସ କମିଟି ଆହ୍ୱାନରେ ଜିଲା କଂଗ୍ରେସ କମିଟି ପକ୍ଷରୁ ସୋମବାର ବାଲେଶ୍ୱର ଜିଲା ରେମୁଣା ଗୋଲେଇସ୍ଥିତ ନେସ୍କୋ ଅଫିସ୍ ସମ୍ମୁଖରେ ଧାରଣା ଓ ବିକ୍ଷୋଭ ପ୍ରଦର୍ଶନ କରାଯାଇଛି। କଂଗ୍ରେସ କମିଟି ଜିଲା ସଭାପତି ସଞ୍ଜୀବ ଗିରିଙ୍କ ତତ୍ତ୍ୱାବଧାନରେ ଅନୁଷ୍ଠିତ ଧାରଣାରେ ଶତାଧିକ କର୍ମୀ ସାମିଲ୍ ହୋଇଥିଲେ। ଏନେଇ ଟାଟା ପାୱାର (ନେସ୍କୋ) ସିଇଓଙ୍କ ଜରିଆରେ ରାଜ୍ୟପାଳଙ୍କ ଉଦ୍ଦେଶ୍ୟରେ ସ୍ମାରକପତ୍ର ପ୍ରଦାନ କରାଯାଇଛି।

ଗତ ୨୦୧୬ରେ ବିମୁଦ୍ରାୟନ ଓ ପରେ କରୋନା ଯୋଗୁ ସବୁବର୍ଗର ଲୋକଙ୍କ ସହ ବିଦ୍ୟୁତ୍ ବ୍ୟବହାରକାରୀ ଅଣୁ, କ୍ଷୁଦ୍ର, ମଧ୍ୟମ ଶିଳ୍ପାନୁଷ୍ଠାନର ଆର୍ଥିକ ବ୍ୟବସ୍ଥା ଦୁର୍ବଳ ହୋଇଯାଇଛି। ସେହି ସମୟରେ ରାଜ୍ୟରେ ଥିବା ବିଦ୍ୟୁତ୍ ନିୟାମକ ଆୟୋଗ ବିଦ୍ୟୁତ୍ ଦେୟ ବୃଦ୍ଧି ଘଟାଇଛନ୍ତି। ବିଶେଷତଃ 'ଟାଟା ବିଦ୍ୟୁତ୍ ବିତରକ ସଂସ୍ଥା' ବିତରଣ ଦାୟିତ୍ୱ ନେବାପରଠାରୁ ଏ ମଧ୍ୟରେ ୟୁନିଟ୍ ପିଛା ଗତ ୭ମାସ ମଧ୍ୟରେ ୨ଥରରେ ୫୦ପଇସା ଦର ବୃଦ୍ଧି କରିଛନ୍ତି। ଗତଥର ୨୦ପଇସା ଓ ଏବେ ଏପ୍ରିଲଠାରୁ ୟୁନିଟ୍ ପିଛା ୩୦ପଇସା ଦର ବୃଦ୍ଧି ଘଟାଇଛନ୍ତି। ଓଡ଼ିଶା ଏକ ବିଦ୍ୟୁତ୍ ଆମଦାନକାରୀ ରାଜ୍ୟ ଭାବେ ପରିଚିତ। ଏଠାରେ କୋଇଲା ଏବଂ ପାଣି ଶସ୍ତା ଓ ସୁବିଧାରେ ମିଳିଥାଏ। ଜଳ ବିଦ୍ୟୁତ୍ ଉତ୍ପାଦନ ଖର୍ଚ୍ଚ ଖୁବ୍ କମ୍ ହୋଇଥିବାରୁ ସମସ୍ତ ବିଦ୍ୟୁତ୍ ଉତ୍ପାଦନର କ୍ରୟ ୟୁନିଟ୍ ପିଛା ୩୦ପଇସା ପଡ଼ିଥାଏ। ଅଥଚ ଉପଭୋକ୍ତାମାନଙ୍କୁ ବିଦ୍ୟୁତ୍ ଶୁଳ୍କ, ବିଦ୍ୟୁତ୍ କର ନିମନ୍ତେ ସବୁ ମିଶାଇ ୨୦୦ ୟୁନିଟ୍ ବ୍ୟବହାର କରୁଥିବା ପ୍ରତ୍ୟେକ ଉପଭୋକ୍ତା ୟୁନିଟ୍ ପିଛା ୫ଟଙ୍କା ୬୦ପଇସା ଓ ୪୦୦ ୟୁନିଟ୍ ବ୍ୟବହାର କରୁଥିବା ପ୍ରତ୍ୟେକ ଉପଭୋକ୍ତା ୟୁନିଟ୍ ପିଛା ୬ଟଙ୍କା ୨୦ପଇସା ଦେବାକୁ ହେଉଛି। ଏହି ବର୍ଦ୍ଧିତ ଦର ପ୍ରତ୍ୟାହାର କରାଯାଉ ବୋଲି ଦାବି ହୋଇଛି। ବିକ୍ଷୋଭରେ ନୀଳଗିରିର ପୂର୍ବତନ ବିଧାୟକ ଅକ୍ଷୟ ଆଚାର୍ଯ୍ୟ, ଚିତ୍ତରଞ୍ଜନ ଷଡ଼ଙ୍ଗୀଙ୍କ ସମେତ ଅର୍ଚ୍ଚନା ନନ୍ଦୀ ଓ ଅନ୍ୟମାନେ ସାମିଲ ଥିଲେ।

ଜିଲାପାଳଙ୍କୁ ଗାଁ ସାଥୀ ସଂଘର ଦାବିପତ୍ର

କେନ୍ଦୁଝର,୫।୪(ଡି.ଏନ୍.ଏ.)

ଗାଁ ସାଥୀ ମେଟମାନଙ୍କୁ ଏମ୍‌ଜିଏନ୍‌ଆର୍‌ଇଜିଏସ୍‌ରେ ହେଉଥିବା ସମସ୍ତ କାର୍ଯ୍ୟରେ ନିୟୋଜିତ କରିବା ଦିଗରେ ପଦକ୍ଷେପ ନେବାକୁ ଗାଁ ସାଥୀ ମେଟ ସଂଘ ମିଳିତ କ୍ରିୟାନୁଷ୍ଠାନ କମିଟି କେନ୍ଦୁଝର ଜିଲା ଶାଖା ତରଫରୁ ସୋମବାର ଜିଲାପାଳଙ୍କୁ ଏକ ଦାବିପତ୍ର ପ୍ରଦାନ କରାଯାଇଛି। ଜିଲାର ଗାଁ ସାଥୀ ମେଟମାନେ ୨୦୦୮ରୁ ଏମ୍‌ଜିଏନ୍‌ଆର୍‌ଇଜିଏସ୍‌ରେ କାର୍ଯ୍ୟ କରି ଆସୁଛନ୍ତି। କେନ୍ଦୁଝର ଆଦିବାସୀ ଉନ୍ନୟନ ସଂସ୍ଥା, ମୃତ୍ତିକା ସଂରକ୍ଷଣ, ଜଳ ବିଭାଜିକା, ଉଦ୍ୟାନ, କୃଷି ଓ ବନ ସଂରକ୍ଷଣ ବିଭାଗରେ ହେଉଥିବା ଏମ୍‌ଜିଏନ୍‌ଆର୍‌ଇଜିଏସ୍ କାର୍ଯ୍ୟରେ ସେମାନଙ୍କୁ ନିୟୋଜିତ କରାଯାଉ ନ ଥିବା ଅଭିଯୋଗ କରିଛନ୍ତି। ଫଳରେ ସେମାନେ ବିଭିନ୍ନ ସମସ୍ୟାର ସମ୍ମୁଖୀନ ହେଉଛନ୍ତି। ଜିଲା ପ୍ରଶାସନ ଏ ବାବଦରେ ପୁଙ୍ଖାନୁପୁଙ୍ଖ ତଦନ୍ତ କରି ଆବଶ୍ୟକ ପଦକ୍ଷେପ ନେବାକୁ ଗାଁ ସାଥୀମେଟ ମିଳିତ କ୍ରିୟାନୁଷ୍ଠାନ କମିଟି କେନ୍ଦୁଝର ଜିଲା ଶାଖା ପକ୍ଷରୁ ଦାବି କରାଯାଇଛି। ଏ ନେଇ ସୋମବାର କ୍ରିୟାନୁଷ୍ଠାନ କମିଟିର ଜିଲା ସଭାପତି ଗୋବିନ୍ଦ ଚନ୍ଦ୍ର ମହାନ୍ତ ଏବଂ ସମ୍ପାଦକ ରଣଜିତ ବେହେରାଙ୍କ ନେତୃତ୍ୱରେ ଏକ ପ୍ରତିନିଧି ମଣ୍ଡଳୀ ଜିଲାପାଳଙ୍କୁ ଦାବିପତ୍ର ପ୍ରଦାନ କରିଥିଲେ।

ଏଫ୍‌ସିଆଇ ବଞ୍ଚାଅ ଦିବସ ପାଳି ବିକ୍ଷୋଭ

ଭଦ୍ରକ ଅଫିସ, ୫।୪

କୃଷି ଓ କୃଷକ ବିରୋଧୀ ଖାଦ୍ୟ ନିରାପତ୍ତା ବିପନ୍ନକାରୀ କଳା କୃଷି ଆଇନ ବାତିଲ୍ ଏବଂ ଭାରତୀୟ ଖାଦ୍ୟ ନିଗମ (ଏଫ୍‌ସିଆଇ) କୁ ବଞ୍ଚାଇବା ପାଇଁ ଦାବି କରାଯାଇଛି। ଏଫ୍‌ସିଆଇ ବଞ୍ଚାଅ ଦିବସ ପାଳନ ଅବସରରେ ଅଖିଳ ଭାରତ କୃଷକ ସଭା ସହବନ୍ଧିତ ଓଡ଼ିଶା କୃଷକ ସଭା ଓ ଅନ୍ୟ କୃଷକ ସଙ୍ଗଠନଗୁଡ଼ିକ ପକ୍ଷରୁ ଭାରତୀୟ ଖାଦ୍ୟ ନିଗମର ଭଦ୍ରକ ଶାଖା ସମ୍ମୁଖରେ ସୋମବାର ବିକ୍ଷୋଭ ପ୍ରଦର୍ଶନ କରାଯାଇଥିଲା। ସ୍ଥାନୀୟ ରାଣୀତାଲ ବଜାରରୁ ଏକ ଶୋଭାଯାତ୍ରା ବାହାରି ଖାଦ୍ୟ ନିଗମ କାର୍ଯ୍ୟାଳୟ ସମ୍ମୁଖରେ ପହଞ୍ଚି ବିକ୍ଷୋଭ ପ୍ରଦର୍ଶନ ସହ ପ୍ରତିବାଦ ସଭା ଅନୁଷ୍ଠିତ ହୋଇଥିଲା। ଓଡ଼ିଶା କୃଷକ ସଭାର ଜିଲ

ସଂକ୍ଷେପରେ

ଲାଞ୍ଚ ମାମଲା: ଏଏସ୍‌ଆଇ ଗିରଫ

କଟକ ଅଫିସ, ୫।୪: ଲାଞ୍ଚ ନେବା ଅଭିଯୋଗରେ କଟକ ଭିଜିଲାନ୍ସ ବିଭାଗ ସୋମବାର ମଧୁପାଟଣା ଥାନା ଏଏସ୍‌ଆଇ ପ୍ରଣବ କିଶୋର ପ୍ରହରାଜଙ୍କୁ ଗିରଫ କରି କୋର୍ଟଚାଲାଣ କରିଛି। ଭିଜିଲାନ୍ସ ସୂଚନା ଅନୁଯାୟୀ, ମଧୁପାଟଣା ଥାନାରେ ଥିବା ଏକ ମାମଲା ରଫାଦଫା କରିବା ପାଇଁ ପ୍ରହରାଜ ତୁଳସୀପୁର ଅଞ୍ଚଳର ସଞ୍ଜୀବ କୁମାର ବେହେରାଙ୍କୁ ୨୦,୦୦୦ ଟଙ୍କା ଲାଞ୍ଚ ମାଗିଥିଲେ। ଏ ନେଇ ସେ ଭିଜିଲାନ୍ସ ବିଭାଗକୁ ଜଣାଇଥିଲେ। ସୋମବାର କଟକ ସାରଳା ଭବନଠାରେ ପ୍ରହରାଜ ସଞ୍ଜୀବଙ୍କଠାରୁ ୨୦,୦୦୦ ଟଙ୍କା ଗ୍ରହଣ କରୁଥିବାବେଳେ ସେଠାରେ ପୂର୍ବରୁ ଲୁଚି ରହିଥିବା ଭିଜିଲାନ୍ସ ଅଧିକାରୀମାନେ ତାଙ୍କୁ କାବୁ କରିଥିଲେ। ଏଥିସହ ଲାଞ୍ଚ ଟଙ୍କା ଜବତ କରିଥିଲେ। ଏ ନେଇ ଭିଜିଲାନ୍ସ ପକ୍ଷରୁ ମାମଲା(ନଂ.୭/୨୧) ରୁଜୁ କରାଯିବା ସହ ଅଭିଯୁକ୍ତଙ୍କ ବାସଭବନରେ ଚଢ଼ଉ କରାଯାଇଛି।

ଘରୁ ଝୁଲନ୍ତା ମୃତଦେହ ଜବତ

ପୁରୀ ଅଫିସ, ୫।୪: ପୁରୀ ସଦର ଥାନା ଅନ୍ତର୍ଗତ ଅଠରନଳା ଅଞ୍ଚଳର ଜଣେ ବ୍ୟକ୍ତିଙ୍କ ଝୁଲନ୍ତା ମୃତଦେହକୁ ତାଙ୍କ ଘରୁ ପୋଲିସ ଜବତ କରିଛି। ମୃତକ ହେଲେ ଅକ୍ଷୟ କୁମାର ସ୍ୱାଇଁ (୪୭)। ସୂଚନା ଅନୁଯାୟୀ, ସୋମବାର ଅକ୍ଷୟ ନିଜ ଘରେ ବେକରେ ରଶି ଲଗାଇ ଫ୍ୟାନ୍‌ରେ ଝୁଲୁଥିବା ପରିବାର ଲୋକେ ଦେଖିବାକୁ ପାଇଥିଲେ। ସେମାନେ ତାଙ୍କୁ ତୁରନ୍ତ ଉଦ୍ଧାର କରି ଜିଲା ମୁଖ୍ୟ ଚିକିତ୍ସାଳୟରେ ଭର୍ତ୍ତି କରିଥିଲେ। ତେବେ ଡାକ୍ତର ତାଙ୍କୁ ମୃତ ଘୋଷଣା କରିବା ସହ ଏ ନେଇ ସଦର ଥାନାକୁ ଜଣାଇଥିଲେ। ପୋଲିସ ଡାକ୍ତରଖାନାରେ ପହଞ୍ଚି ମୃତଦେହକୁ ଜବତ କରିବା ସହ ଏକ ଅପମୃତ୍ୟୁ ମାମଲା (ନଂ. ୦୭/୨୧) ରୁଜୁ କରି ତଦନ୍ତ ଜାରି ରଖିଛି। ଅର୍ଥାଭାବ ଓ ପାରିବାରିକ ସମସ୍ୟାକୁ ନେଇ ଅକ୍ଷୟ ଆତ୍ମହତ୍ୟା କରିଥାଇପାରନ୍ତି ବୋଲି ସନ୍ଦେହ କରାଯାଉଥିବାବେଳେ ବ୍ୟବଚ୍ଛେଦ ରିପୋର୍ଟକୁ ପୋଲିସ ଅପେକ୍ଷା କରିଛି।

ବିଡିଓଙ୍କୁ ଭେଟିଲେ ଭାଲୁଙ୍କାମୁଣ୍ଡା ସାହିବାସୀ

ବାରଙ୍ଗ,୫।୪(ଡି.ଏନ୍.ଏ.): ବାରଙ୍ଗ ବ୍ଲକ ଅନ୍ତର୍ଗତ ଭାଲୁଙ୍କାମୁଣ୍ଡାସହିରେ ରହୁଥିବା ଆଦିବାସୀମାନେ ଦୀର୍ଘଦିନଧରି ସେମାନଙ୍କ ନ୍ୟାଯ୍ୟ ଦାବି ପାଇପାରୁ ନାହାନ୍ତି। ସୋମବାର ଏକ ପ୍ରତିନିଧି ଦଳ ବିଡିଓଙ୍କୁ ଭେଟି ଦାବି ବିଷୟରେ ଜଣାଇଛନ୍ତି। ତେବେ ୧୦ଦିନ ମଧ୍ୟରେ ବିଡିଓ, ତହସିଲଦାର ଉଭୟ ମିଶି ଭାଲୁଙ୍କା ଗ୍ରାମକୁ ଯାଇ ସମସ୍ୟାର ସମାଧାନ କରିବାକୁ ପ୍ରତିଶ୍ରୁତି ଦେଇଛନ୍ତି। ଭାଲୁଙ୍କା ମୁଣ୍ଡାସହି ଗ୍ରାମରେ ପ୍ରାୟ ୧୦୦ ଆଦିବାସୀ ପରିବାର ରହିଆସୁଛନ୍ତି। ଚନ୍ଦକା-ଡମପଡ଼ା ଅଭୟାରଣ୍ୟର ସୀମା ମଧ୍ୟରେ ରହିଥିବାରୁ ଆଦିବାସୀମାନେ ଏଠାରେ ଚାଷବାସ କରି ନିଜ ଜିବିକା ନିର୍ବାହ କରୁଛନ୍ତି, କିନ୍ତୁ ସ୍ଥାୟୀ ପଟ୍ଟା ପାଇଁ ବାରମ୍ବାର ଅନୁରୋଧ ଓ ଆବେଦନ କରାଯାଇଥିଲେ ସୁଦ୍ଧା ପ୍ରଶାସନ ସେମାନଙ୍କ କଥା ଶୁଣୁ ନ ଥିବାର ସେମାନେ ଅଭିଯୋଗ କରିଛନ୍ତି। ସ୍ଥାୟୀ ଜାଗା ପ୍ରଦାନ ସହ ପାନୀୟଜଳ, ରାଶନକାର୍ଡ ଆଦି ସମସ୍ୟା ସଂକ୍ରାନ୍ତରେ ବିଡିଓ ପ୍ରଭାକର ପଣ୍ଡାଙ୍କୁ ଜଣାଇଛନ୍ତି।

ଗୋ-ପ୍ରଦର୍ଶନ ମହୋତ୍ସବ

ବାରଙ୍ଗ,୫।୪(ଡି.ଏନ୍.ଏ.): କଳାରାହଙ୍ଗ ଗ୍ରାମ ମୁଗୁଟିଆ ହୁଡାତଳ ପଡିଆରେ ରବିବାର ଦୋଳପର୍ବ ଉପଲକ୍ଷେ ଗୋ-ପ୍ରଦର୍ଶନ ମହୋତ୍ସବ ଅନୁଷ୍ଠିତ ହୋଇଯାଇଛି। ସନାତନ ବେହେରା, ପ୍ରଭାକର ମହାପାତ୍ର, ଲକ୍ଷ୍ମୀଧର ମହାଭୋଇ, ବଗୁଲି ମହାଭୋଇ, ନବୀନ ବେହେରା ପ୍ରମୁଖ ଅତିଥିଭାବେ ଯୋଗଦେଇ ହିନ୍ଦୁ ସଂସ୍କୃତି ଅନୁଯାୟୀ ଗୋମାତାର ସ୍ଥାନ ମହାନ ବୋଲି କହିଛନ୍ତି। ସେମାନଙ୍କର ସୁରକ୍ଷା ସହ ସେବା ଶୁଶ୍ରୂଷା, ଯତ୍ନ ଓ ପୂଜାର୍ଜନା କରିବାର ଆବଶ୍ୟକତା ରହିଛି ବୋଲି ମତବ୍ୟକ୍ତ କରିଥିଲେ। ରାଜ୍ୟ ପଶୁସମ୍ପଦ ଓ ପଶୁ ଉନ୍ନୟନ ବିଭାଗ ଓ କଳାରାହଙ୍ଗ ଗୋମାତା ପ୍ରେମୀମାନଙ୍କ ମିଳିତ ସହଯୋଗରେ ଏହି ମହୋତ୍ସବ ହୋଇଥିଲା। ମହୋତ୍ସବରେ କଳାରାହଙ୍ଗ ଗ୍ରାମର ବହୁ ଗୋ-ପାଳକମାନେ ସୋମାନଙ୍କ ଗାଈଙ୍କୁ ନେଇ ଯୋଗଦେଇଥିଲେ।ଏଥିରେ ଗୋ-ପ୍ରଦକ୍ଷିଣ, ଗୋ-ବନ୍ଦାପନା,ଗୋ-ଗ୍ରାସଦାନ ସହ ଗୋମାତାମାନଙ୍କୁ ବନ୍ଦାପନା କରାଯାଇ ସେମାନଙ୍କର ଚିକିତ୍ସା ମଧ୍ୟ କରାଯାଇଥିଲା। ପରେ ଗୋ-ପାଳକମାନଙ୍କୁ ପୁରସ୍କୃତ କରାଯାଇଥିଲା ।

ସୋମବାର ରାଜଭବନରେ ରାଜ୍ୟପାଳ ପ୍ରଫେସର ଗଣେଶୀ ଲାଲ ଟିକା ନେଉଛନ୍ତି । ବିଧାନସଭା ପରିସରରେ ବାଚସ୍ପତି ସୂର୍ଯ୍ୟ ନାରାୟଣ ପାତ୍ରଙ୍କର ଆର୍‌ଟିପିସିଆର୍ ଟେଷ୍ଟ୍ ପାଇଁ ନମୁନା ସଂଗ୍ରହ କରାଯାଉଛି । ଭୁବନେଶ୍ୱର ରେଳ ଷ୍ଟେଶନରେ ଯାତ୍ରୀଙ୍କର କରୋନା ଟେଷ୍ଟ କରାଯାଉଛି ।

କୋଚିଂ ସେଣ୍ଟର ସିଲ୍, ଇଞ୍ଜିନିୟରିଂ କଲେଜକୁ ନୋଟିସ

ଭୁବନେଶ୍ୱର, ୫।୪(ବ୍ୟୁରୋ)

କରୋନା ସଂକ୍ରମଣ ବଢୁଥିଲେ ମଧ୍ୟ ଲୋକେ ଅମାନିଆ ହେଉଛନ୍ତି। ସବୁଠାରୁ ସଚେତନ କ୍ଷେତ୍ର କୁହାଯାଉଥିବା ଶିକ୍ଷାନୁଷ୍ଠାନରେ କୋଭିଡ୍ ଗାଇଡ୍‌ଲାଇନ ଉଲ୍ଲଂଘନ ହେଉଥିବାରୁ ଉଦ୍‌ବେଗ ପ୍ରକାଶ ପାଇଛି। ବିଶେଷକରି ଭୁବନେଶ୍ୱରର ବିଭିନ୍ନ ଶିକ୍ଷାନୁଷ୍ଠାନର ଛାତ୍ରୀଛାତ୍ର, ଶିକ୍ଷକ ଓ କର୍ମଚାରୀ ପଜିଟିଭ୍ ଚିହ୍ନଟ ହେବା ପରେ ଚିନ୍ତା ବଢ଼ିଛି। ଭୁବନେଶ୍ୱର ମହାନଗର ନିଗମ (ବିଏମ୍‌ସି) ପକ୍ଷରୁ ଚଢ଼ାଉକୁ ଜୋର୍‌ଦାର କରାଯିବା ସହ ଦୃଢ଼ ପଦକ୍ଷେପ ଆରମ୍ଭ ହୋଇଛି। ଶପିଂ ମଲ୍, ଦୋକାନ, ହୋଟେଲ, ବ୍ୟାଙ୍କ୍ ପରେ ସୋମବାର ଜୟଦେବ ବିହାର ଛକରେ ଥିବା ଘରୋଇ କୋଚିଂ ସେଣ୍ଟର ହାପି କ୍ଲାସେସ୍‌କୁ ସିଲ୍ କରାଯାଇଥିବାବେଳେ ସିଲିକନ୍ ଇଞ୍ଜିନିୟରିଂ କଲେଜକୁ ନୋଟିସ ଦିଆଯାଇଛି। ବିଏମ୍‌ସି ସୂତ୍ରରୁ ମିଳିଥିବା ସୂଚନାନୁସାରେ, ଉକ୍ତ କୋଚିଂ ସେଣ୍ଟରରେ କୋଭିଡ୍ ନିୟମ ଉଲ୍ଲଂଘନ ହେଉଥିଲା। ଗାଇଡ୍‌ଲାଇନ୍ ଅନୁସାରେ କୋଚିଂ ସେଣ୍ଟରରେ ଛାତ୍ରୀଛାତ୍ରଙ୍କ ବସିବା ପାଇଁ ଆବଶ୍ୟକ ବ୍ୟବସ୍ଥା ଗ୍ରହଣ କରାଯାଇ ନ ଥିଲା। ସେହିପରି ସାନିଟାଇଜେଶନ ବ୍ୟବସ୍ଥା ନ ଥିବାବେଳେ ଛାତ୍ରୀଛାତ୍ର ମାସ୍କ ପିନ୍ଧି ନ ଥିବାରୁ ବିଏମ୍‌ସି ଏପରି ପଦକ୍ଷେପ ନେଇଛି। ଅନ୍ୟପକ୍ଷରେ ଭୁବନେଶ୍ୱରର ସିଲିକନ ଇନ୍‌ଷ୍ଟିଚ୍ୟୁଟ୍ ଅଫ୍ ଟେକ୍ନୋଲୋଜି ଇଞ୍ଜିନିୟରିଂ କଲେଜରେ ମଧ୍ୟ କୋଭିଡ୍ ନିୟମ ଉଲ୍ଲଂଘନ ହୋଇଥିବା ଚଢ଼ାଉବେଳେ ଜଣାପଡିଛି। ଇନ୍‌ଷ୍ଟିଚ୍ୟୁଟ୍‌ର ଗୋଟିଏ ବେଞ୍ଚ୍‌ରେ ୫ରୁ ୭ଜଣ ପିଲା ବସୁଥିବା ଓ କ୍ୟାମ୍ପସରେ ସାମାଜିକ ଦୂରତ୍ୱ ରହୁ ନ ଥିବାରୁ ବିଏମ୍‌ସି କାରଣ ଦର୍ଶାଅ ନୋଟିସ ଦେଇଛି। ଏଥିସହିତ କୋଭିଡ୍ ଗାଇଡ୍‌ଲାଇନ୍‌କୁ କଡ଼ାକଡ଼ି ଭାବେ ପାଳନ କରିବା ପାଇଁ ବିଏମ୍‌ସି ସମସ୍ତ ଶିକ୍ଷାନୁଷ୍ଠାନକୁ ନିର୍ଦ୍ଦେଶ ଦେଇଛି। ସେହିପରି ସରକାରୀ ଓ ବେସରକାରୀ ଅଫିସ୍‌ରେ କୋଭିଡ୍ ନିୟମ ଠିକ୍ ଭାବେ ପାଳନ ନ ହେଲେ କଡ଼ା କାର୍ଯ୍ୟାନୁଷ୍ଠାନ ଗ୍ରହଣ କରାଯିବ ବୋଲି ଚେତାବନୀ ଦିଆଯାଇଛି।

ସିଲ୍ ହୋଇଥିବା କୋଚିଂ ସେଣ୍ଟର । ସିଲିକନ୍ ଇଞ୍ଜିନିୟରିଂ କଲେଜରେ ବିଏମ୍‌ସି ଏନ୍‌ଫୋର୍ସମେଣ୍ଟ ଟିମ୍ ।

ଭୁବନେଶ୍ୱରରେ ଆଉ ୭୫ ଚିହ୍ନଟ

ଗତ ୨୪ ଘଣ୍ଟାରେ ଖୋର୍ଦ୍ଧା ଜିଲାରୁ ୯୬ଜଣ ସଂକ୍ରମିତ ଚିହ୍ନଟ ହୋଇଥିବାବେଳେ କେବଳ ଭୁବନେଶ୍ୱରରୁ ୭୫ଜଣ ରହିଛନ୍ତି। ଏମାନଙ୍କ ମଧ୍ୟରେ ୬୨ଜଣ ସ୍ଥାନୀୟ ଆକ୍ରାନ୍ତ ଥିବା ଜଣାପଡିଛି। ତେବେ ସହରରେ ସଂକ୍ରମଣ ହୁଡ଼ୁ ହୋଇ ବଢୁଥିବାରୁ ୩ଟି ଜୋନ୍‌ରେ ଚଢ଼ାଉ ପାଇଁ ନିର୍ଦ୍ଦେଶ ରହିଛି। ବିଏମ୍‌ସିର ସ୍ପେଶାଲ କୋଭିଡ୍ ସ୍କ୍ୱାଡ୍ ଯେକୌଣସି ସମୟରେ ଅଚାନକ ଚଢ଼ାଉ କରି ପଦକ୍ଷେପ ନେବାକୁ କୁହାଯାଇଛି। ସଂକ୍ରମଣ ଓ ଜରିମାନାରୁ ରକ୍ଷା ପାଇବା ପାଇଁ ସମସ୍ତେ କୋଭିଡ୍ ନିୟମ ପାଳନ କରିବା ପାଇଁ ବିଏମ୍‌ସି ପରାମର୍ଶ ଦେଇଛି।

ବିଜେବି କଲେଜ ଛାତ୍ରୀ କରୋନା ପଜିଟିଭ୍

ଭୁବନେଶ୍ୱର,୫।୪ (ବ୍ୟୁରୋ)

ରାଜ୍ୟରେ କରୋନା ସଂକ୍ରମଣ ଦିନକୁ ଦିନ ବୃଦ୍ଧି ପାଉଥିବାବେଳେ ଶିକ୍ଷାନୁଷ୍ଠାନ ଏବେ ତାହାର ନୂଆ ଠିକଣା ପାଲଟିଛି। ସୋମବାର ବିଜେବି ମହାବିଦ୍ୟାଳୟର ଜଣେ ଛାତ୍ରୀ କରୋନା ପଜିଟିଭ ଚିହ୍ନଟ ହୋଇଛନ୍ତି। ସେ ବାଣିଜ୍ୟ ବିଭାଗରେ ଯୁକ୍ତ୨ ଦ୍ୱିତୀୟ ବର୍ଷ ଛାତ୍ରୀ ବୋଲି ଜଣାପଡିଛି। ସେ ନିୟମିତ ଭାବେ କ୍ଲାସ କରୁ ନ ଥିଲେ କି ହଷ୍ଟେଲରେ ରହୁ ନ ଥିଲେ। ତେବେ ସୋମବାରଠାରୁ ଯୁକ୍ତ୨ର ପ୍ରି-ବୋର୍ଡ ପରୀକ୍ଷା ଆରମ୍ଭ ହୋଇଥିବାରୁ ତାଙ୍କ ସଂସ୍ପର୍ଶରେ ଆସିଥିବା ସହପାଠୀ ଏବଂ ଅନ୍ୟ ଛାତ୍ରୀଛାତ୍ରଙ୍କୁ ମହାବିଦ୍ୟାଳୟ ଓ ପରୀକ୍ଷାକୁ ଆସିବାକୁ ବାରଣ କରାଯାଇଛି। ସୂଚନାଯୋଗ୍ୟ, କିଛିଦିନ ତଳେ ଏକ୍ସଆଇଏମ୍‌ବିର ଛାତ୍ରୀଛାତ୍ର, କେନ୍ଦ୍ରୀୟ ବିଦ୍ୟାଳୟର ଜଣେ ଛାତ୍ରୀ, ରମାଦେବୀ ମହିଳା ବିଶ୍ୱବିଦ୍ୟାଳୟର ଜଣେ ଅଧ୍ୟାପିକା, ଆଲେନ୍ ଟ୍ୟୁଟୋରିଆଲରୁ କୋଭିଡ୍ ପଜିଟିଭ୍ ଚିହ୍ନଟ ହୋଇଥିଲେ।

ଓଡ଼ିଶା ରାଜ୍ୟ ଯୋଗାଣ ନିଗମ ୪୮ ଘଣ୍ଟା ସିଲ୍

ଯୋଗାଣ ନିଗମ ଅଫିସ୍‌କୁ ସିଲ୍ କରାଯାଉଛି ।

ଭୁବନେଶ୍ୱର, ୫।୪ (ବ୍ୟୁରୋ)

ନୟାପଲ୍ଲୀସ୍ଥିତ ଓଡ଼ିଶା ରାଜ୍ୟ ଯୋଗାଣ ନିଗମ ଅଫିସକୁ ସୋମବାର ସିଲ୍ କରାଯାଇଛି। ନିଗମର ୬ଜଣ କର୍ମଚାରୀଙ୍କ ରିପୋର୍ଟ ପଜିଟିଭ୍ ଆସିବା ପରେ ବିଏମ୍‌ସି କମିଶନର ପ୍ରେମ ଚନ୍ଦ୍ର ଚୌଧାରୀଙ୍କ ନିର୍ଦ୍ଦେଶରେ ଜୋନାଲ ଡେପୁଟି କମିଶନର ରବିନାରାୟଣ ଜେଠୀ ଓ ସାଉଥ୍ ୱେଷ୍ଟ ଏନ୍‌ଫୋର୍ସମେଣ୍ଟ ସ୍କ୍ୱାଡ୍ ୪୮ଘଣ୍ଟା ପର୍ଯ୍ୟନ୍ତ ଅଫିସକୁ ସିଲ୍ କରିଛନ୍ତି। ଏଥିସହ ଅଫିସ୍‌ର ସମସ୍ତ କର୍ମଚାରୀଙ୍କ କରୋନା ଟେଷ୍ଟ କରିବା ପାଇଁ ବିଏମ୍‌ସି ପକ୍ଷରୁ ନିର୍ଦ୍ଦେଶ ଦିଆଯାଇଛି। ସୋମବାର ଉପସ୍ଥିତ ଥିବା ସମସ୍ତ କର୍ମଚାରୀଙ୍କ ଆର୍‌ଟିପିସିଆର ଟେଷ୍ଟ କରାଯାଇଛି। ଅଫିସକୁ ସାନିଟାଇଜ୍ ପାଇଁ ନିର୍ଦ୍ଦେଶ ଦିଆଯାଇଛି।

୬ କର୍ମଚାରୀ ପଜିଟିଭ୍ ଚିହ୍ନଟ

ଗାନ୍ଧୀମୂର୍ତ୍ତି ଭାଙ୍ଗିଲେ ଦୁର୍ବୃତ୍ତ

ଅଭିଯୁକ୍ତଙ୍କ ଗିରଫ ଓ ନୂତନ ମୂର୍ତ୍ତି ସ୍ଥାପନ ଦାବି

ନିଆଳି,୫।୪(ଡି.ଏନ.ଏ.)

ନିଆଳି ଥାନା ଅନ୍ତର୍ଗତ ଏକବେରୁଆଁ ପଞ୍ଚାୟତ ବାଲିକୁଦ ଛକଠାରେ ଥିବା ପୁରାତନ ଗାନ୍ଧୀମୂର୍ତ୍ତିକୁ କେହି ଦୁର୍ବୃତ୍ତ ରବିବାର ରାତିରେ ଭାଙ୍ଗି ଦେଇଥିବା ଅଭିଯୋଗ ହୋଇଛି। ସୋମବାର ସକାଳେ ସ୍ଥାନୀୟ ଲୋକେ ଉକ୍ତ ମୂର୍ତ୍ତିକୁ ନ ପାଇ ଖୋଜାଖୋଜି କରିଥିଲେ। ପରେ ନିକଟସ୍ଥ ଏକ ବଣ ଭିତରୁ ଏହି ମୂର୍ତ୍ତି ମିଳିଥିଲା। ଏହି ଘଟଣାକୁ ନେଇ ତୀବ୍ର ଅସନ୍ତୋଷ ପ୍ରକାଶ ପାଇଥିବାବେଳେ ଲୋକମାନେ ଟାୟାର ଜାଳି ବାଲିକୁଦ ଛକଠାରେ କିଛି ସମୟ ପାଇଁ ରାସ୍ତାରୋକୋ ସହ ବିକ୍ଷୋଭ ପ୍ରଦର୍ଶନ କରିଥିଲେ। ସାମାଜିକ କର୍ମୀ ପ୍ରଶାନ୍ତ ସ୍ୱାଇଁ, ସଂଗ୍ରାମ ବନ୍ତୁ, ଏକବେରୁଆଁ ସରପଞ୍ଚ ଡଲି ମଲ୍ଲିକ, ସିଠାଳୋ ସରପଞ୍ଚ ଅନ୍ତର୍ଯାମୀ ବନ୍ତୁ, ଶିକ୍ଷାବିତ୍ ଅକ୍ଷୟ ନାୟକ, ରମେଶ ଚନ୍ଦ୍ର ମହାପାତ୍ର, ପ୍ରଶାନ୍ତ ସାହୁ, ଉଗ୍ରସେନ ସ୍ୱାଇଁ, କୈଳାସ କୁମାର ନାୟକ, ରେଣୁକା ସିଂହ ପ୍ରମୁଖ ଗାନ୍ଧୀମୂର୍ତ୍ତି ଭାଙ୍ଗିଥିବା ଅଭିଯୁକ୍ତଙ୍କ ଗିରଫ ଦାବି କରିବା ସହିତ ପ୍ରଶାସନ ପକ୍ଷରୁ ଏକ ନୂତନ ଗାନ୍ଧୀମୂର୍ତ୍ତି ସ୍ଥାପନ ପାଇଁ ଦାବି କରିଥିଲେ। ଏକବେରୁଆଁ ସରପଞ୍ଚ ଡଲି ମଲ୍ଲିକ ଏ ନେଇ ନିଆଳି ଥାନାରେ ଅଭିଯୋଗ କରିବା ସହିତ ସ୍ଥାନୀୟ ତହସିଲଦାରଙ୍କୁ ଏ ସମ୍ପର୍କିତ ଦାବିପତ୍ର ପ୍ରଦାନ କରିଛନ୍ତି। ଏହି ଗାନ୍ଧୀମୂର୍ତ୍ତି ନିକଟରେ ସନ୍ଧ୍ୟାରେ କେତେଜଣ ଅସାମାଜିକ ବ୍ୟକ୍ତି ମଦ୍ୟପାନ କରିଥାନ୍ତି। ତେଣୁ କେହି ନିଶାସକ୍ତ ବ୍ୟକ୍ତି ଏପରି କରିଥାଇପାରନ୍ତି ବୋଲି ସାଧାରଣରେ ଆଲୋଚନା ହେଉଛି। ସୂଚନାଯୋଗ୍ୟ, ୫୫ ବର୍ଷ ପୂର୍ବେ ସିଠାଳୋର ତତ୍କାଳୀନ ସରପଞ୍ଚ ତଥା ବିଶିଷ୍ଟ ଗାନ୍ଧୀବାଦୀ ନେତା ସ୍ୱର୍ଗତ ଗଜେନ୍ଦ୍ର ମହାପାତ୍ର ମହାତ୍ମା ଗାନ୍ଧୀଙ୍କର ଏହି ମୁଗୁନୀ ପଥର ମୂର୍ତ୍ତୀକୁ ସ୍ଥାପନ କରିଥିଲେ। ଏଠାରେ ସ୍ଥାନୀୟ ଅଞ୍ଚଳର ଛାତ୍ରୀଛାତ୍ର ଓ ଜନସାଧାରଣ ଗଣତନ୍ତ୍ର ଦିବସ, ସ୍ୱାଧୀନତା ଦିବସ, ଗାନ୍ଧୀ ଜୟନ୍ତୀ ଓ ଶହୀଦ୍ ଦିବସ ପାଳନ କରିଥାନ୍ତି।

ଭଗ୍ନ ଅବସ୍ଥାରେ ପଡିଥିବା ଗାନ୍ଧୀ ମୂର୍ତ୍ତି ।

୧୨ହଜାର ୫ଶହ ଟଙ୍କା ଜରିମାନା ଆଦାୟ

ଭୁବନେଶ୍ୱର, ୫।୪ (ବ୍ୟୁରୋ)

ଭୁବନେଶ୍ୱର ମହାନଗର ନିଗମ (ବିଏମ୍‌ସି) ଦକ୍ଷିଣ ପୂର୍ବ ଜୋନ୍ କୋଭିଡ୍-୧୯ ଏନ୍‌ଫୋର୍ସମେଣ୍ଟ ଟିମ୍ ପକ୍ଷରୁ ସୋମବାର ବିଭିନ୍ନ ଦୋକାନ, ଫାଷ୍ଟଫୁଡ୍, ରେଷ୍ଟୁରାଣ୍ଟ, ସପିଂ ମଲ୍ ଉପରେ ଚଢାଉ କରାଯାଇଥିଲା। କୋଭିଡ୍ ନିୟମ ଉଲ୍ଲଂଘନକାରୀଙ୍କଠାରୁ ୧୨ହଜାର ୫ଶହ ଟଙ୍କାର ଜରିମାନା ଆଦାୟ କରାଯାଇଛି।

ନିଆଳି ଷ୍ଟେଟ୍‌ବ୍ୟାଙ୍କ ଶାଖାରୁ ୫ ପଜିଟିଭ୍ ଚିହ୍ନଟ, ବ୍ୟାଙ୍କ ସିଲ୍

ନିଆଳି,୫।୪(ଡି.ଏନ.ଏ.)

ନିଆଳି ଷ୍ଟେଟ୍‌ବ୍ୟାଙ୍କ ଶାଖାରେ ଶନିବାର ୪ଜଣ କରୋନା ପଜିଟିଭ୍ ଚିହ୍ନଟ ହୋଇଥିଲେ। ସୋମବାର ଆଉଜଣେ କର୍ମଚାରୀ ପଜିଟିଭି ଚିହ୍ନଟ ହେବା ପରେ ବ୍ୟାଙ୍କ ସିଲ୍ କରାଯାଇଛି। ମିଳିଥିବା ସୂଚନା ଅନୁଯାୟୀ, ୪ କର୍ମଚାରୀ କରୋନା ପଜିଟିଭ୍ ଚିହ୍ନଟ ହେବା ପରେ ବ୍ୟାଙ୍କ ପକ୍ଷରୁ ନିଆଳି ତହସିଲଦାରଙ୍କୁ ସାନିଟାଇଜ ନିମନ୍ତେ ଅବଗତ କରାଯାଇଥିଲା। ତହସିଲଦାର ବିଦ୍ୟାଧର ପତି ଏ ନେଇ ଅଗ୍ନିଶମ କର୍ମଚାରୀଙ୍କୁ ନିର୍ଦ୍ଦେଶ ଦେଇଥିଲେ। ରବିବାର ଅଗ୍ନିଶମ କର୍ମଚାରୀ ଏହି ବ୍ୟାଙ୍କକୁ ସାନିଟାଇଜ୍ କରିଥିଲେ। ସୋମବାର ବ୍ୟାଙ୍କର ଅନ୍ୟ କର୍ମଚାରୀଙ୍କର ରକ୍ତ ନମୁନା ସଂଗ୍ରହ କରାଯାଇ ପରୀକ୍ଷା ପାଇଁ ପଠାଯାଇଥିଲା। ସେଥିମଧ୍ୟରୁ ଜଣେ ପଜିଟିଭ ଚିହ୍ନଟ ହୋଇଛନ୍ତି। ଏହାପରେ ବ୍ୟାଙ୍କକୁ ସିଲ୍ କରାଯାଇଛି। ବ୍ୟାଙ୍କ ବନ୍ଦ ଥିବାରୁ ଦୂରଦୂରାନ୍ତରୁ ଆସିଥିବା ଉପଭୋକ୍ତା ଅସୁବିଧାର ସମ୍ମୁଖୀନ ହୋଇ ଫେରିଛନ୍ତି। ଅନ୍ୟପକ୍ଷରେ ନିଆଳି ଗୋଷ୍ଠୀ ସ୍ୱାସ୍ଥ୍ୟକେନ୍ଦ୍ର ପକ୍ଷରୁ ମିଳିଥିବା ସୂଚନା ଅନୁଯାୟୀ, ବ୍ୟାଙ୍କ କର୍ମଚାରୀଙ୍କ ବ୍ୟତୀତ ଏହି ସପ୍ତାହରେ ୨ ଜଣ ଲୋକାଲ ପଜିଟିଭ୍ ଚିହ୍ନଟ ହୋଇଛନ୍ତି।

ଆଉ ଜଣଙ୍କୁ ଗିରଫ କଲା କ୍ରାଇମବ୍ରାଞ୍ଚ ଇଓଡବ୍ଲ୍ୟୁ

କଳିଙ୍ଗ ଗ୍ରାମ୍ୟ ବ୍ୟାଙ୍କ୍‌ରୁ କୋଟିରୁ ଊର୍ଦ୍ଧ୍ୱ ଠକେଇ

ଭୁବନେଶ୍ୱର,୫।୪(ବ୍ୟୁରୋ)

କଳିଙ୍ଗ ଗ୍ରାମ୍ୟ ବ୍ୟାଙ୍କ କଟକ ବିଡାନାସୀ ଶାଖାରୁ ୧ କୋଟି ୧୮ଲକ୍ଷ ଟଙ୍କା ଠକେଇ ଅଭିଯୋଗରେ କ୍ରାଇମବ୍ରାଞ୍ଚର ଅର୍ଥନୈତିକ ଅପରାଧ ଶାଖା(ଇଓଡବ୍ଲ୍ୟୁ) ଭୁବନେଶ୍ୱର ସୋମବାର ଆଉଜଣକୁ ଗିରଫ କରିଛି। ସେ ହେଲେ ଢେଙ୍କାନାଳ ଯୋରନ୍ଦା ଅଞ୍ଚଳର ବ୍ରହ୍ମାନନ୍ଦ ବାରିକ। ଇଓଡବ୍ଲ୍ୟୁ କେସ ନଂ. ୫/୧୯ରେ ଅଭିଯୁକ୍ତ ବ୍ରହ୍ମାନନ୍ଦଙ୍କୁ କୋର୍ଟ ଚାଲାଣ କରିଛି। ଏହି ଘଟଣାରେ ପୂର୍ବରୁ ବ୍ୟାଙ୍କ୍‌ର ତତ୍କାଳୀନ ମ୍ୟାନେଜର ଅମୀୟ ଦାସଙ୍କ ସମେତ ୧୨ଜଣ ଗ୍ରାହକଙ୍କୁ ଗିରଫ କରାଯାଇଥିଲା।

ସୂଚନା ଅନୁଯାୟୀ, ୨୦୦୮-୦୯ ମସିହାରେ କଟକ ପୂର୍ବ ବିଭାଗ କାର୍ଯ୍ୟ ନିର୍ବାହୀ ଯନ୍ତ୍ରୀଙ୍କ ଅଫିସ୍‌ର କର୍ମଚାରୀ କହି ଜାଲ୍ କାଗଜପତ୍ର ଦେଇ ୨୦ଜଣ ବ୍ୟକ୍ତି ଋଣ ନେବାକୁ ଆବେଦନ କରିଥିଲେ। ସେମାନଙ୍କ ନାଁରେ ୩୮ଲକ୍ଷ ୪୯ହଜାର ଟଙ୍କା ଋଣ ମଞ୍ଜୁର ହୋଇଥିଲା। ସେହି ସମୟରେ ଶାଖା ମ୍ୟାନେଜର ଥିଲେ ଅମୀୟ ଦାସ। ପରବର୍ତ୍ତୀ ସମୟରେ ଋଣ ନେଇଥିବା ଲୋକେ ନ ଶୁଝିବାରୁ ସୁଧ ଓ ମୂଳ ମିଶି ୧ କୋଟି ୧୮ଲକ୍ଷରେ

ଗୃହ ଋଣ ସୁଧ ବଢ଼ାଇଲା ଏସ୍‌ବିଆଇ

ନୂଆଦିଲ୍ଲୀ,୫।୪

ଦେଶର ଅଗ୍ରଣୀ ରାଷ୍ଟ୍ରାୟତ୍ତ ବ୍ୟାଙ୍କ ଷ୍ଟେଟ ବ୍ୟାଙ୍କ ଅଫ୍ ଇଣ୍ଡିଆ (ଏସ୍‌ବିଆଇ) ନିକଟରେ ଗୃହ ଋଣ ଉପରେ ସୁଧହାର ବୃଦ୍ଧି କରିଛି। ବ୍ୟାଙ୍କ ତା'ର ଗୃହଋଣ ଉପରେ ୨୫ ବେସିସ୍ ପଏଣ୍ଟ ବୃଦ୍ଧି କରିଛି। ଫଳରେ ଋଣଗ୍ରହୀତାଙ୍କୁ ବର୍ତ୍ତମାନ ସମୟରେ ଅତିରିକ୍ତ ଅର୍ଥ ସୁଧ ଆକାରରେ ବ୍ୟାଙ୍କକୁ ଦେବାକୁ ପଡ଼ିବ ବୋଲି ଜଣାପଡିଛି। ପୂର୍ବରୁ ଗୃହ ଋଣ ବ୍ୟାଙ୍କର ଗ୍ରାହକ ୬.୭% ସୁଧ ଦେଉଥିଲେ। ଏହି ବୃଦ୍ଧି ଫଳରେ ବର୍ତ୍ତମାନ ୬.୯୫% ସୁଧ ଦେବାକୁ ପଡ଼ିବ। ଏହି ନୂଆ ନିୟମ ଏପ୍ରିଲ ୧ରୁ ଲାଗୁ ହେବ ବୋଲି ବ୍ୟାଙ୍କ ପକ୍ଷରୁ ସୂଚନା ମିଳିଛି। ବର୍ତ୍ତମାନ ଏସ୍‌ବିଆଇ ଗୃହ ଋଣ ଉପରେ ସୁଧ ବୃଦ୍ଧି କରିଥିବାରୁ ଅନ୍ୟ ବ୍ୟାଙ୍କ ଓ ଅର୍ଥ ପ୍ରଦାନକାରୀ ସଂସ୍ଥାଗୁଡ଼ିକ ମଧ୍ୟ ସମାନ ପଦକ୍ଷେପ ଗ୍ରହଣ କରିପାରନ୍ତି ବୋଲି କୁହାଯାଉଛି। ମହାମାରୀ ସମୟରେ ବ୍ୟାଙ୍କରୁ ଋଣ ନେଇଥିବା ଗ୍ରାହକଙ୍କ ଉପରେ ବର୍ତ୍ତମାନ ଚାପ ପଡିବ ବୋଲି ବିଶେଷଜ୍ଞମାନେ ମତବ୍ୟକ୍ତ କରିଛନ୍ତି। ବ୍ୟାଙ୍କ କେବଳ ଗୃହଋଣର ସୁଧହାର ବୃଦ୍ଧି କରିନାହିଁ ବରଂ ପ୍ରୋସେସିଂ ଫି' ମଧ୍ୟ ଲାଗୁ କରିବ ବୋଲି ସୂଚନା ମିଳିଛି। ପ୍ରୋସେସିଂ ଫି' ବାବଦ ୦.୪୦% ସହ ଜିଏସ୍‌ଟି ଫି' ଲାଗୁ ହୋଇପାରେ। ଏହା ସର୍ବନିମ୍ନ ୧୦ ହଜାର ଓ ସର୍ବାଧିକ ୩୦ ହଜାର ଟଙ୍କା ସହ ଜିଏସ୍‌ଟି ମଧ୍ୟ ଗ୍ରାହକଙ୍କୁ ଦେବାକୁ ପଡ଼ିପାରେ। ବ୍ୟାଙ୍କ ପୂର୍ବରୁ ମାର୍ଚ୍ଚ ୩୧ ପର୍ଯ୍ୟନ୍ତ ସମସ୍ତ ପ୍ରକାରର ପ୍ରୋସେସିଂ ଫି'କୁ ଛାଡ଼ କରି ଦେଇଥିଲା। ଏଭଳି ସମୟରେ ଏସ୍‌ବିଆଇ ଗୃହଋଣ ଉପରେ ସୁଧହାର ବୃଦ୍ଧି କରିଥିବାରୁ ଆଗକୁ ଏଚ୍‌ଡିଏଫ୍‌ସି, ଆଇସିଆଇସିଆଇ ଓ ବ୍ୟାଙ୍କ ଅଫ୍ ବରୋଦା ଭଳି ବ୍ୟାଙ୍କଗୁଡ଼ିକ ମଧ୍ୟ ଗୃହ ଋଣ ଉପରେ ସୁଧହାର ବୃଦ୍ଧି କରି ପାରନ୍ତି ବୋଲି ଅନୁମାନ କରାଯାଉଛି।

କର୍ମଚାରୀଙ୍କ ଟିକା ଖର୍ଚ୍ଚ ବହନ କରିବ ଓୟୋ

ନୂଆଦିଲ୍ଲୀ,୫।୪

ଓୟୋ ହୋଟେଲ ଏବଂ ହୋମ୍‌ସ ଏହାର ସମସ୍ତ କର୍ମଚାରୀ ଏବଂ ସେମାନଙ୍କର ପରିବାରର ଟିକାକରଣ ଖର୍ଚ୍ଚ କମ୍ପାନୀ ବହନ କରିବ। ସୋମବାର କମ୍ପାନୀ ଏ ସମ୍ପର୍କରେ ଘୋଷଣା କରିଛି। ଓୟୋ ଇଣ୍ଡିଆର କର୍ମଚାରୀ ଏବଂ ସେମାନଙ୍କ ପରିବାର ସଦସ୍ୟମାନେ ଏହାଦ୍ୱାରା ଉପକୃତ ହେବେ। କର୍ମଚାରୀ ସେମାନଙ୍କ ସୁବିଧା ଅନୁଯାୟୀ ଯେ କୌଣସି କେନ୍ଦ୍ରରେ ଟିକାକରଣ କରାଇବା ପାଇଁ ଚୟନ କରିପାରିବେ। ଏବଂ ଏହାର ଖର୍ଚ୍ଚ ସମ୍ପୂର୍ଣ୍ଣ ରୂପେ ଓୟୋ ଦ୍ୱାରା ବହନ କରାଯିବ । ଏହାଛଡ଼ା ଏକ କୋଭିଡ-୧୯ ହୋମ କେୟାର କଭର ଅନ୍ତର୍ଭୁକ୍ତ କରିବା ପାଇଁ କମ୍ପାନୀ ପକ୍ଷରୁ କର୍ମଚାରୀମାନଙ୍କର ବୀମା ଲାଭଗୁଡ଼ିକୁ ମଧ୍ୟ ବଢ଼ାଇ ଦିଆଯାଇଛି ।

ଓଜିବି ଅଧିକାରୀ ସଂଘର କାର୍ଯ୍ୟକାରିଣୀ ବୈଠକ

ଭୁବନେଶ୍ୱର,୫।୪: ଓଡ଼ିଶା ଗ୍ରାମ୍ୟ ବ୍ୟାଙ୍କ (ଓଜିବି) ଅଧିକାରୀ ସଂଘର ୫ମ କାର୍ଯ୍ୟକାରିଣୀ ବୈଠକ ନିକଟରେ ସ୍ଥାନୀୟ ଭିଏସ୍‌ଏସ୍ ନଗରସ୍ଥିତ ବିଏସ୍‌ଏନ୍‌ଏଲ୍ ଟେଲିକମ୍ ଟ୍ରେନିଂ ଇନ୍‌ଷ୍ଟିଚ୍ୟୁଟ୍ ପରିସରରେ ଅନୁଷ୍ଠିତ ହୋଇଯାଇଛି। ଉକ୍ତ ବୈଠକରେ ସଂଘର ସମସ୍ତ କାର୍ଯ୍ୟକାରିଣୀ ସଦସ୍ୟ ଉପସ୍ଥିତ ରହି ବିଭିନ୍ନ ଗୁରୁତ୍ୱପୂର୍ଣ୍ଣ ପ୍ରସଙ୍ଗରେ ଆଲୋଚନା କରିଥିଲେ । ସଂଘର ସାଧାରଣ ସଂପାଦକ ସୋମନାଥ ପାଣି ଓ ସଭାପତି ରଜନୀକାନ୍ତ ମହାପାତ୍ର, ସଂଘ ତଥା ବ୍ୟାଙ୍କର ଅନ୍ୟାନ୍ୟ କାର୍ଯ୍ୟ ବିଷୟରେ ଆଲୋଚନା କରିବା ସହ ଏହି କାର୍ଯ୍ୟରେ ଉପୁଜୁଥିବା ସମସ୍ୟା ଉପରେ ଆଲୋକପାତ କରିଥିଲେ । ଗତବର୍ଷ ଭାରତ ସରକାରଙ୍କ ଦ୍ୱାରା ପ୍ରକାଶିତ ଗ୍ରାମ୍ୟ ବ୍ୟାଙ୍କ ବେତନ ସଂଶୋଧନ ସମ୍ବନ୍ଧିତ ନିର୍ଦ୍ଦେଶନାମାକୁ ସବସମ୍ମତ କ୍ରମେ ଦୃଢ ନିନ୍ଦା କରାଯାଇଥିଲା ଓ ଏହା କର୍ମଚାରୀ ବିରୋଧି ବୋଲି ପ୍ରସ୍ତାବ ପାରିତ କରାଯାଇଥିଲା । ଭବିଷ୍ୟତରେ ଏହା ବିରୋଧରେ ସଂଘ ଆନ୍ଦୋଳନକୁ ଓହ୍ଲାଇବା ପାଇଁ ବୈଠକରେ ସ୍ଥିର କରାଯାଇଛି । ଏହି ଅବସରରେ ପ୍ରିୟବ୍ରତ ଦାସ, ନିରଞ୍ଜନ ନାୟକ, ପ୍ରଦୀପ୍ତ ନାୟକଙ୍କ ସମେତ ସଂଘର ଅନ୍ୟ ସମସ୍ତ ସଭ୍ୟ ଉପସ୍ଥିତ ଥିଲେ ।

ପିଏନ୍‌ବିର ଅନ୍‌ଲାଇନ ଟ୍ରେଡ ଫାଇନାନ୍ସ ପୋର୍ଟାଲ

ନୂଆଦିଲ୍ଲୀ,୫।୪: ପଞ୍ଜାବ ନ୍ୟାଶନାଲ ବ୍ୟାଙ୍କ ପକ୍ଷରୁ ରପ୍ତାନିକାରୀଙ୍କ ଲାଗି ଏକ କାର୍ଯ୍ୟକ୍ରମ ଅନୁଷ୍ଠିତ ହୋଇଯାଇଛି। ଏଥିରେ ବ୍ୟାଙ୍କର ସିଇଓ ସି.ଏଚ୍.ଏସ୍.ଏସ୍. ମଲ୍ଲିକାର୍ଜୁନ ରାଓ, ବ୍ୟାଙ୍କର ଇଡି ସ୍ୱରୂପ କୁମାର ଶାହା, ଅନ୍ତର୍ଜାତୀୟ ବ୍ୟାଙ୍କିଙ୍ଗ ଡିଭିଜନ ଜିଏମ୍ ବିଭା ଆରେନ ପ୍ରମୁଖ ଯୋଗଦେଇଥିଲେ। ଏହି ଅବସରରେ ସିଇଓ ରାଓ ଏକ ଅନଲାଇନ ଟ୍ରେଡ ଫାଇନାନ୍ସ ପୋର୍ଟାଲର ଶୁଭାରମ୍ଭ କରିଥିଲେ। କାର୍ଯ୍ୟକ୍ରମରେ ଦିଲ୍ଲୀ ଏବଂ ଏନ୍‌ସିଆର୍ ଅଞ୍ଚଳର ୫୦ ରପ୍ତାନୀକାରୀ ଯୋଗ ଦେଇଥିଲେ। ବ୍ୟାଙ୍କର ନୂଆ ବ୍ୟବସ୍ଥା ୨୪ ଘଣ୍ଟିଆ କାମ କରିବ। ଏହା ଦ୍ୱାରା ରପ୍ତାନିକାରୀ ଡକ୍ୟୁମେଣ୍ଟକୁ ସିଧାସଳଖ ଟ୍ରେଡ ଫାଇନାନ୍ସ ସେଣ୍ଟରକୁ ଦାଖଲ କରିପାରିବେ। ଏହା ଦ୍ୱାରା ଠିକ୍ ସମୟରେ ଡକ୍ୟୁମେଣ୍ଟ ପ୍ରୋସେସ କରାଇବା ସହଜ ହେବ। ଏହା ସହିତ ବ୍ୟାଙ୍କ ଏହାର ଫରେକ୍ସ ଟ୍ରେଡ ସେଣ୍ଟରକୁ ୪ ମେଟ୍ରୋ ସହରକୁ ସମ୍ପ୍ରସାରିତ କରିଛି।

ଡିଜିଟାଲ କାରବାରରେ ଭାରତ ଏକ ନମ୍ବର

ନୂଆଦିଲ୍ଲୀ,୫।୪

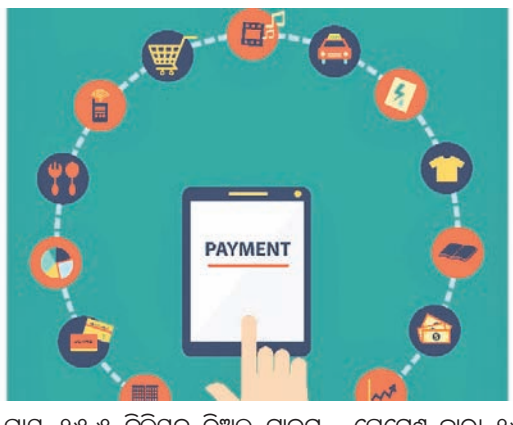

ସାରା ବିଶ୍ୱରେ କରୋନା ମହାମାରୀ ଅନେକ ସମସ୍ୟା ସୃଷ୍ଟି କରିଛି। ଏହି ସଂକ୍ରମଣରୁ ନିଜକୁ ସୁରକ୍ଷିତ ରଖିବା ପାଇଁ ଲୋକମାନେ ଡିଜିଟାଲ କାରବାରକୁ ପସନ୍ଦ କରୁଛନ୍ତି। ଡିଜିଟାଲ କାରବାରକୁ ଭାରତର ଲୋକମାନେ ବହୁ ସଂଖ୍ୟାରେ ବ୍ୟବହାର କରୁଥିବା ଜଣାପଡିଛି। ୨୦୨୦ ବର୍ଷରେ ଏହାର ବ୍ୟବହାର ଆଶାତିତ ଭାବେ ବୃଦ୍ଧି ପାଇଛି। ଫଳରେ ଅନଲାଇନ୍ ଜରିଆରେ ବିଲ୍ ପେମେଣ୍ଟଠାରୁ ଆରମ୍ଭ କରି ଶପିଂ ପର୍ଯ୍ୟନ୍ତ ଅଧିକାଂଶ କାରବାର ଡିଜିଟାଲ ଆକାରରେ ପେମେଣ୍ଟ କରୁଛନ୍ତି। ଜାତୀୟ ଗଣମାଧ୍ୟମର ଏକ ରିପୋର୍ଟ ଅନୁସାରେ ୨୦୨୦ରେ ଦେଶରେ ହୋଇଥିବା ଡିଜିଟାଲ ଟ୍ରାଞ୍ଜାକ୍ସନ ଚୀନ୍ ଓ ଆମେରିକା ଭଳି ଅତି ବିକଶିତ ଦେଶଠୁ ମଧ୍ୟ ଅଧିକ ବୋଲି ଜଣାପଡିଛି। ଗତବର୍ଷ ଦେଶରେ ପ୍ରାୟ ୨୫.୫ ବିଲିୟନ ରିଅଲ ଟାଇମ୍ ଟ୍ରାଞ୍ଜାକ୍ସନ ରେକର୍ଡ କରାଯାଇଛି। ସେହିଭଳି ଚାଇନାରେ ୧୫.୭ ବିଲିୟନ ଥିବା ବେଳେ ଦକ୍ଷିଣ କୋରିଆରେ ୬ ବିଲିୟନ, ଥାଇଲାଣ୍ଡରେ ୫.୨ ବିଲିୟନ ଏବଂ ୟୁକେରେ ୨.୮ ବିଲିୟନ ଟ୍ରାଞ୍ଜାକଶନ ହୋଇଛି। ଏହି ତାଲିକାରେ ଆମେରିକା ବହୁ ପଛରେ ଥିବା ଜଣାପଡିଛି। ଗତବର୍ଷ ଆମେରିକା ମାତ୍ର ୧.୨ ବିଲିୟନ ଅନ୍‌ଲାଇନ୍ ଟ୍ରାଞ୍ଜାକ୍ସନ କରିଥିବା ସୂଚନା ମିଳିଛି। ୨୦୨୦ରେ ଭାରତର ଗ୍ରାହକ ଇନ୍‌ଷ୍ଟାଣ୍ଟ୍ ପେମେଣ୍ଟ ଦ୍ୱାରା ୧୫.୬% ଏବଂ ଅନ୍ୟ ଇଲେକ୍ଟ୍ରୋନିକ୍ ମାଧ୍ୟମରେ ୨୨.୯% ଟ୍ରାଞ୍ଜାକ୍ସନ କରିଥିବା ସୂଚନା ମିଳିଛି। ଏ ସବୁ ସତ୍ତ୍ୱେ ଦେଶର ନଗଦ କାରବାର ଏବେ ମଧ୍ୟ ସର୍ବାଧିକ ରହିଛି। ବର୍ତ୍ତମାନ ଭାରତର ନଗଦ କାରବାର ମୋଟ୍ ଟ୍ରାଞ୍ଜାକ୍ସନର ୬୧.୪% ରହିଛି।

୧୦୦ ଡାଏଲିସିସ୍ ମେଶିନ ଦେବ ଆଇସିଆଇସିଆଇ

ନୂଆଦିଲ୍ଲୀ,୫।୪: ଆଇସିଆଇସିଆଇ ଫାଉଣ୍ଡେଶନ ପକ୍ଷରୁ ୧୦୦ରୁ ଅଧିକ ଷ୍ଟେଟ ଅଫ୍ ଆର୍ଟ ଡାଏଲିସିସ୍ ମେଶିନ ପ୍ରଦାନ କରିବା ନେଇ ଘୋଷଣା କରାଯାଇଛି। ଛୋଟଛୋଟ ସହରରେ ବାସ କରୁଥିବା ସ୍ୱଳ୍ପ ସ୍ୱଚ୍ଛଳବର୍ଗର ଲୋକଙ୍କ ପାଇଁ ସୁଲଭ ମୂଲ୍ୟରେ ଚିକିତ୍ସା ପହଞ୍ଚାଇବା ଲକ୍ଷ୍ୟରେ ବ୍ୟାଙ୍କ ଏଭଳି ପଦକ୍ଷେପ ଗ୍ରହଣ କରିଛି। ୪ ବର୍ଷର ୱାରେଣ୍ଟି ସହିତ ଅଧିକ ଷ୍ଟେଟ ଅଫ୍ ଆର୍ଟ ଡାଏଲିସିସ୍ ମେଶିନ ପ୍ରଦାନ ଦିଗରେ ଆଇସିଆଇସିଆଇ ପଦକ୍ଷେପ ଗ୍ରହଣ କରୁଛି। ଦେଶର ୧୪ଟି ରାଜ୍ୟରେ ଥିବା ୬୦ଟି ହସ୍ପିଟାଲରେ ଏହି ମେଶିନଗୁଡିକ ସ୍ଥାପନ କରାଯିବ। ଓଡ଼ିଶାର ଗଞ୍ଜାମ, ସୁନ୍ଦରଗଡ଼ ଏବଂ ଯାଜପୁର ସମେତ ୩ଟି ଜିଲାର ହସ୍ପିଟାଲରେ ଏହି ମେଶିନ ଲଗାଯିବ ବୋଲି ସୂଚନା ମିଳିଛି। ଦେଶ ଗଠନ ପ୍ରତି ଆଇସିଆଇସିଆଇ ଗ୍ରୁପ୍‌ର ଯୋଗଦାନ ପୂର୍ବକ ଏଭଳି ପଦକ୍ଷେପ ହାତକୁ ନିଆଯାଇଛି ବୋଲି ଆଇସିଆଇସିଆଇ ଫାଉଣ୍ଡେଶନର ସଭାପତି ସୌରଭ ସିଂ କହିଛନ୍ତି।

No. LL-01

IN THE COURT OF THE ARCS (HQRS.)
OFFICE OF THE REGISTRAR OF CO-OPERATIVE SOCIETIES, ODISHA, BHUBANESWAR
DISPUTE CASE NO.-424/2018

IN THE MATTER OF:
MANAGING DIRECTOR,
ODISHA STATE COOPERATIVE BANK LTD... .....PLAINTIFF
-: Versus :-
P. Koteswar Rao & others..... ..... DEFENDANTS

NOTICE

No.5415 Legal - I (C) Dated: 17.03.2021
To
1) **P. Koteswar Rao,** S/o- P. Surya Rao; **Permanent/Present Address:** Vegetable Market, Komapalli, Berhampur, Dist- Ganjam (760004). **Office Address:** P. Koteswar Rao, Pump Driver, Office of the Executive Engineer, P.H. Division, Court Peta, P.S./P.O.- Baidyanathpur, Berhampur, Dist- Ganjam (760004) **..... Def. No.1**
2) **P. Narasingh Murty, Permanent/Present Address:** Goulamundi Main Road, Berhampur, Dist.- Ganjam (760004). Office Address: P. Narasingh Murty, Electrician, Office of the Executive Engineer, P.H. Division, Court Peta, P.S./P.O.- Baidyanathpur, Berhampur, Dist.- Ganjam. (760004) **..... Def. No. 2**
3) **Drawing and Disbursing Officer (D.D.O.),** Office of the Executive Engineer, P.H. Division, Court Peta, P.S./P.O.- Baidyanathpur, Berhampur, Dist.- Ganjam. (760004) **..... Def. No. 3**

Whereas, the Odisha State Co-operative Bank Ltd., (Plaintiff) has preferred the dispute case u/s-68 of O.C.S. Act-1962 for passing an award of **Rs.2,63,043/- (Rupees Two Lakh Sixty Three Thousand Forty Three)** only **as on 31.03.2018** against you with further interest and cost. Whereas notice issued to you by R.P. with A.D. returned unserved. Now, therefore, take notice through this publication to appear before the Court **as above at 8th Floor, Heads of Department Building, Bhubaneswar-1 on 09.04.2021 at 11 AM** to defend the case failing which the matter shall be decided on merit as per law.
By order of the Court
S. Mahapatra, Sub-Asst. Registrar, Co-operative Societies, (Legal)

IN THE COURT OF THE ARCS (HQRS.)
OFFICE OF THE REGISTRAR OF CO-OPERATIVE SOCIETIES, ODISHA, BHUBANESWAR
DISPUTE CASE NO.-425/2018

IN THE MATTER OF:
MANAGING DIRECTOR,
ODISHA STATE COOPERATIVE BANK LTD... .....PLAINTIFF
-: Versus :-
Laksmi Charan Mohanty & others..... ..... DEFENDANTS

NOTICE

No.5417 Legal - I (C) Dated: 17.03.2021
To
1) **Laksmi Charan Mohanty,** S/o- Late Maguni Mohanty, **Permanent/Present Address:** Bank Colony, II Line, Luchapuda Road, Berhampur, Dist - Ganjam. **Office Address:** Laksmi Charan Mohanty, Asst. Teacher, O/o- Binayakk Acharya Smruti Municipal High School, Aska Road, Berhampur-6, Dist.- Ganjam **..... Def. No.1**
2) **Raghunath Jena, Permanent & Present Address:** At/P.O.- Sriram Nagar, Pandra Street, Berhampur, Dist.- Ganjam. Office Address: Raghunath Jena, Jr. Assistant, O/o- Binayakk Acharya Smruti Municipal High School, Aska Road, Berhampur-6, Dist.- Ganjam **..... Def. No. 2**
3) **Drawing and Disbursing Officer (D.D.O.),** O/o- Binayakk Acharya Smruti Municipal High School, Aska Road, Berhampur-6, Dist.- Ganjam. **..... Def. No. 3**

Whereas, the Odisha State Co-operative Bank Ltd., (Plaintiff) has preferred the dispute case u/s-68 of O.C.S. Act-1962 for passing an award of **Rs.1,55,990/- (Rupees One Lakh Fifty Five Thousand Nine Hundred Ninety)** only **as on 31.05.2018** against you with further interest and cost. Whereas notice issued to you by R.P. with A.D. returned unserved. Now, therefore, take notice through this publication to appear before the Court **as above at 8th Floor, Heads of Department Building, Bhubaneswar-1 on 09.04.2021 at 11 AM** to defend the case failing which the matter shall be decided on merit as per law.
By order of the Court
S. Mahapatra, Sub-Asst. Registrar, Co-operative Societies, (Legal)

IN THE COURT OF THE ARCS (HQRS.)
OFFICE OF THE REGISTRAR OF CO-OPERATIVE SOCIETIES, ODISHA, BHUBANESWAR
DISPUTE CASE NO.-430/2018

IN THE MATTER OF:
MANAGING DIRECTOR,
ODISHA STATE COOPERATIVE BANK LTD... .....PLAINTIFF
-: Versus :-
Kailash Chandra Choudhury & another..... ..... DEFENDANTS

NOTICE

No.5419 Legal - I (C) Dated: 17.03.2021
To
1) **Kailash Chandra Choudhury,** S/o- Surendra Choudhury, **Permanent/ Present Address:** Plot No.-175, Gosani Nuagaon, Berhampur, Dist.- Ganjam. **..... Def. No.1**
2) **Simanchal Choudhury,** S/o- Surendra Choudhury, **Permanent/Present Address:** Plot No.-175, Gosani Nuagaon, Berhampur, Dist.- Ganjam. **..... Def. No. 2**

Whereas, the Odisha State Co-operative Bank Ltd., (Plaintiff) has preferred the dispute case u/s-68 of O.C.S. Act-1962 for passing an award of **Rs.44,109/- (Rupees Forty Four Thousand One Hundred Nine)** only **as on 31.05.2018** against you with further interest and cost. Whereas notice issued to you by R.P. with A.D. returned unserved. Now, therefore, take notice through this publication to appear before the Court **as above at 8th Floor, Heads of Department Building, Bhubaneswar-1 on 09.04.2021 at 11 AM** to defend the case failing which the matter shall be decided on merit as per law.
By order of the Court
S. Mahapatra, Sub-Asst. Registrar, Co-operative Societies, (Legal)

IN THE COURT OF THE ARCS (HQRS.)
OFFICE OF THE REGISTRAR OF CO-OPERATIVE SOCIETIES, ODISHA, BHUBANESWAR
DISPUTE CASE NO.-431/2018

IN THE MATTER OF:
MANAGING DIRECTOR,
ODISHA STATE COOPERATIVE BANK LTD... .....PLAINTIFF
-: Versus :-
Mamata Behera & another..... ..... DEFENDANTS

NOTICE

No.5421 Legal - I (C) Dated: 17.03.2021
To
1) **Mamata Behera,** D/o- Bhagaban Swain, **Permanent/Present Address:** Bhabani Nagar, Berhampur, Dist.- Ganjam (760001) **..... Def. No.1**
2) **Ramesh Chandra Behera,** S/o- Late Kashinath Behera, **Permanent Address:** Bhabani Nagar, 4th Line, Berhampur, Dist.- Ganjam (760001) **..... Def. No. 2**

Whereas, the Odisha State Co-operative Bank Ltd., (Plaintiff) has preferred the dispute case u/s-68 of O.C.S. Act-1962 for passing an award of **Rs.52,967/- (Rupees Fifty Two Thousand Nine Hundred Sixty Seven)** only **as on 31.05.2018** against you with further interest and cost. Whereas notice issued to you by R.P. with A.D. returned unserved. Now, therefore, take notice through this publication to appear before the Court **as above at 8th Floor, Heads of Department Building, Bhubaneswar-1 on 09.04.2021 at 11 AM** to defend the case failing which the matter shall be decided on merit as per law.
By order of the Court
S. Mahapatra, Sub-Asst. Registrar, Co-operative Societies, (Legal)

IN THE COURT OF THE ARCS (HQRS.)
OFFICE OF THE REGISTRAR OF CO-OPERATIVE SOCIETIES, ODISHA, BHUBANESWAR
DISPUTE CASE NO.-432/2018

IN THE MATTER OF:
MANAGING DIRECTOR,
ODISHA STATE COOPERATIVE BANK LTD... .....PLAINTIFF
-: Versus :-
Murali Dhara Barik & another..... ..... DEFENDANTS

NOTICE

No.5423 Legal - I (C) Dated: 17.03.2021
To
1) **Murali Store, Prop:- Murali Dhara Barik,** S/o- Bhaskar Chandra Barik, **Permanent Address:** At/PO- Kanchana Nagar, Dist.- Bhadrak. **Present Address:** Plot No.- At/PO- Basanti Colony, Rourkela, Dist.- Sundargarh-769012 **..... Def. No.1**
2) **Rabindra Ku. Ram, Present Address:** Qr. No.-H/14, At/P.O.- Rourkela-6, Dist.- Sundargarh **..... Def. No. 2**

Whereas, the Odisha State Co-operative Bank Ltd., (Plaintiff) has preferred the dispute case u/s-68 of O.C.S. Act-1962 for passing an award of **Rs.35,535/- (Rupees Thirty Five Thousand Five Hundred Thirty Five)** only against **as on 28.02.2018** you with further interest and cost. Whereas notice issued to you by R.P. with A.D. returned unserved. Now, therefore, take notice through this publication to appear before the Court **as above at 8th Floor, Heads of Department Building, Bhubaneswar-1 on 09.04.2021 at 11 AM** to defend the case failing which the matter shall be decided on merit as per law.
By order of the Court
S. Mahapatra, Sub-Asst. Registrar, Co-operative Societies, (Legal)

IN THE COURT OF THE ARCS (HQRS.)
OFFICE OF THE REGISTRAR OF CO-OPERATIVE SOCIETIES, ODISHA, BHUBANESWAR
DISPUTE CASE NO.-433/2018

IN THE MATTER OF:
MANAGING DIRECTOR,
ODISHA STATE COOPERATIVE BANK LTD... .....PLAINTIFF
-: Versus :-
Ram Kumar Jaiswal & another..... ..... DEFENDANTS

NOTICE

No.5425 Legal - I (C) Dated: 17.03.2021
To
1) Student Book Point, **Prop:- Ram Kumar Jaiswal,** S/o- Babu Lal Jaiswal, **Permanent Address:** At/P.O.- Basanti Colony, Rourkela, Dist.- Sundargarh. **Present Address:** Plot No.-FL-181, At/P.O.- Basanti Colony, Rourkela, Dist.- Sundargarh-769012. **..... Def. No.1**
2) **Rohidas Nag,** S/o- Late Lallu Nag, **Permanent Address:** At/PO- Dighi, Jarkani, Dist- Mayurbhanj. **Present Address:** Plot No.- C/241, AT/P.O.- Sector-6, Rourkela, Dist.- Sundargarh **..... Def. No. 2**

Whereas, the Odisha State Co-operative Bank Ltd., (Plaintiff) has preferred the dispute case u/s-68 of O.C.S. Act-1962 for passing an award of **Rs.10,684/- (Rupees Ten Thousand Six Hundred Eighty Four)** only **as on 28.02.2018** against you with further interest and cost. Whereas notice issued to you by R.P. with A.D. returned unserved. Now, therefore, take notice through this publication to appear before the Court **as above at 8th Floor, Heads of Department Building, Bhubaneswar-1 on 09.04.2021 at 11 AM** to defend the case failing which the matter shall be decided on merit as per law.
By order of the Court
S. Mahapatra, Sub-Asst. Registrar, Co-operative Societies, (Legal)

IN THE COURT OF THE ARCS (HQRS.)
OFFICE OF THE REGISTRAR OF CO-OPERATIVE SOCIETIES, ODISHA, BHUBANESWAR
DISPUTE CASE NO.-434/2018

IN THE MATTER OF:
MANAGING DIRECTOR,
ODISHA STATE COOPERATIVE BANK LTD... .....PLAINTIFF
-: Versus :-
Rajesh Taunk & another..... ..... DEFENDANTS

NOTICE

No.5427 Legal - I (C) Dated: 17.03.2021
To
1) **Chanda Store, Prop. Rajesh Taunk,** S/o- Late Harish Kumar Taunk, **Permanent Address:** At/P.O.- Bisra Dahar Road, Udit Nagar, Dist.- Sundargarh. **Present Address:** At/P.O.- Bisra Dahar Road, Udit Nagar, Dist.- Sundargarh-769001 **..... Def. No.1**
2) **Chandra Kumar Minz,** S/o- Late J. Minz, **Permanent Address:** At/PO- Badgudhiak, Jharbeda, Dist. Sundargarh. **Present Address:** Qr. No.- H/129, At/PO- Sector-06, Rourkela-04, Dist.- Sundargarh **..... Def. No. 2**

Whereas, the Odisha State Co-operative Bank Ltd., (Plaintiff) has preferred the dispute case u/s-68 of O.C.S. Act-1962 for passing an award of **Rs.39,396/- (Rupees Thirty Nine Thousand Three Hundred Ninety Six)** only **as on 28.02.2018** against you with further interest and cost. Whereas notice issued to you by R.P. with A.D. returned unserved. Now, therefore, take notice through this publication to appear before the Court **as above at 8th Floor, Heads of Department Building, Bhubaneswar-1 on 09.04.2021 at 11 AM** to defend the case failing which the matter shall be decided on merit as per law.
By order of the Court
S. Mahapatra, Sub-Asst. Registrar, Co-operative Societies, (Legal)

IN THE COURT OF THE ARCS (HQRS.)
OFFICE OF THE REGISTRAR OF CO-OPERATIVE SOCIETIES, ODISHA, BHUBANESWAR
DISPUTE CASE NO.-436/2018

IN THE MATTER OF:
MANAGING DIRECTOR,
ODISHA STATE COOPERATIVE BANK LTD... .....PLAINTIFF
-: Versus :-
Nandlal Sahu & another..... ..... DEFENDANTS

NOTICE

No.5429 Legal - I (C) Dated: 17.03.2021
To
1) **Nandlal Hotel, Prop- Nandlal Sahu,** S/o- Tikan Sahu, **Permanent Address:** At/P.O.- Sirshtola, Vedvyas, Dist.- Sundargarh. **Present Address:** Plot No. B, Taranga, At/P.O.- Sirshtola, Vedvyas, Dist.- Sundargarh- 769004. **..... Def. No.1**
2) **Lakhan Kumar Sahoo, Permanent Address:** At/P.O.- Vedvyas, Dist.- Sundargarh. **Present Address:** At/P.O.- Vedvyas, Dist.- Sundargarh **..... Def. No. 2**

Whereas, the Odisha State Co-operative Bank Ltd., (Plaintiff) has preferred the dispute case u/s-68 of O.C.S. Act-1962 for passing an award of **Rs.8,143/- (Rupees Eight Thousand One Hundred Forty Three)** only **as on 28.02.2018** against you with further interest and cost. Whereas notice issued to you by R.P. with A.D. returned unserved. Now, therefore, take notice through this publication to appear before the Court **as above at 8th Floor, Heads of Department Building, Bhubaneswar-1 on 09.04.2021 at 11 AM** to defend the case failing which the matter shall be decided on merit as per law.
By order of the Court
S. Mahapatra, Sub-Asst. Registrar, Co-operative Societies, (Legal)

IN THE COURT OF THE ARCS (HQRS.)
OFFICE OF THE REGISTRAR OF CO-OPERATIVE SOCIETIES, ODISHA, BHUBANESWAR
DISPUTE CASE NO.-438/2018

IN THE MATTER OF:
MANAGING DIRECTOR,
ODISHA STATE COOPERATIVE BANK LTD... .....PLAINTIFF
-: Versus :-
Barun Das & another..... ..... DEFENDANTS

NOTICE

No.5431 Legal - I (C) Dated: 17.03.2021
To
1) **Das Art Service, Prop.- Barun Das,** S/o- Late Diwjevi Kumar Das, **Permanent Address:** At/P.O./P.S.- Rourkela, Dist.- Sundargarh. **Present Address:** Plot No.79, At/P.O.- Singh Building near Plant Site, Rourkela, P.S.- Rourkela, Dist.- Sundargarh-769012 **..... Def. No.1**
2) **R.C. Chandar Shekhar Reddy,** S/o - R.R. Reddy. **Permanent Address:** At- Ichhapuram, P.O.- Srikakulam, Dist.- Srikakulam. **Present Address:** Plot No.- A-43/2, Railway Colony, P.O./P.S.- Rourkela, Dist.- Sundargarh **..... Def. No. 2**

Whereas, the Odisha State Co-operative Bank Ltd., (Plaintiff) has preferred the dispute case u/s-68 of O.C.S. Act-1962 for passing an award of **Rs.19,803/- (Rupees Nineteen Thousand Eight Hundred Three)** only **as on 28.02.2018** against you with further interest and cost. Whereas notice issued to you by R.P. with A.D. returned unserved. Now, therefore, take notice through this publication to appear before the Court **as above at 8th Floor, Heads of Department Building, Bhubaneswar-1 on 09.04.2021 at 11 AM** to defend the case failing which the matter shall be decided on merit as per law.
By order of the Court
S. Mahapatra, Sub-Asst. Registrar, Co-operative Societies, (Legal)

IN THE COURT OF THE ARCS (HQRS.)
OFFICE OF THE REGISTRAR OF CO-OPERATIVE SOCIETIES, ODISHA, BHUBANESWAR
DISPUTE CASE NO.-439/2018

IN THE MATTER OF:
MANAGING DIRECTOR,
ODISHA STATE COOPERATIVE BANK LTD... .....PLAIN

ମହିଳାଙ୍କ ପାଇଁ ଖାଦ୍ୟ

ମହିଳାଙ୍କ ଉତ୍ତମ ସ୍ୱାସ୍ଥ୍ୟ ହିଁ ପରିବାରର ସୁସ୍ଥତାର ପରିଚାୟକ, କାରଣ ସେମାନେ ହେଉଛନ୍ତି ଗୋଟିଏ ପରିବାରର କେନ୍ଦ୍ରବିନ୍ଦୁ ଏବଂ ମହିଳାମାନେ ସୁସ୍ଥ ରହିଲେ ହିଁ ଗୋଟିଏ ପରିବାର ସୁସ୍ଥ ରହିବ। ହେଲେ ଅଧିକାଂଶ ମହିଳା ଘରର ସମସ୍ତଙ୍କର ଯତ୍ନ ନେଉ ନେଉ ନିଜ ଖାଦ୍ୟପ୍ରତି ଅବହେଳା କରି କ୍ରମେ ରୁଗ୍ଣ ହୋଇପଡ଼ନ୍ତି ତଥା ବିଭିନ୍ନ ରୋଗର ଶିକାର ହୋଇଥାନ୍ତି। ତେଣୁ ଆସନ୍ତାକାଲି ବିଶ୍ୱ ସ୍ୱାସ୍ଥ୍ୟ ଦିବସ ଉପଲକ୍ଷେ ମହିଳାଙ୍କ ସୁସ୍ଥ ଜୀବନ ଲାଗି ଖାଦ୍ୟର ଆବଶ୍ୟକତାକୁ ନେଇ ବିଶେଷ ଉପସ୍ଥାପନା...

ଡା. ସରୋଜିନୀ ଷଡ଼ଙ୍ଗୀ

'ମହିଳାମାନଙ୍କ ସ୍ୱାସ୍ଥ୍ୟ' କଥା କହିଲେ ଶିଶୁ କନ୍ୟା, କିଶୋରୀ କନ୍ୟା, ପ୍ରଜନନକ୍ଷମ ମହିଳା ବା ୧୫ ରୁ ୪୯ ବର୍ଷ ବୟସର ମହିଳାମାନଙ୍କର ସ୍ୱାସ୍ଥ୍ୟ ଏବଂ ମାସିକ ଋତୁସ୍ରାବ ବିରତି ପରେ ସ୍ୱାସ୍ଥ୍ୟ ଅବସ୍ଥାକୁ ବୁଝାଇଥାଏ। ଏହା ଗୋଟିଏ ନାରୀର 'ସମ୍ପୂର୍ଣ୍ଣ ସ୍ୱାସ୍ଥ୍ୟ ସୁରକ୍ଷା' କହିଲେ ଅତ୍ୟୁକ୍ତି ହେବନାହିଁ। ତେବେ ପ୍ରତିଟି ସମୟରେ ଖାଦ୍ୟ ପ୍ରାଣର ଚାହିଦା ବା 'ନ୍ୟୁଟ୍ରିଶନାଲ୍ ନିଡ୍' ମଧ୍ୟ ପରିବର୍ତ୍ତିତ ହୋଇଥାଏ। ଯେପରି ଶିଶୁକନ୍ୟାର ଶାରୀରିକ ଓ ମାନସିକ ବର୍ଦ୍ଧନ ପାଇଁ ଶ୍ୱେତସାର, ପୁଷ୍ଟିସାର, ସ୍ନେହସାର ତଥା ଭିଟାମିନ୍‌ସ୍ ଓ ମିନେରାଲ୍‌ସ୍ ଠିକ୍ ପରିମାଣରେ ଆବଶ୍ୟକ। ଏହାଦ୍ୱାରା ତା'ର 'ଇଣ୍ଟେଲିଜେଣ୍ଟ କୋସେଣ୍ଟ' ବା ଆଇକ୍ୟୁ ମଧ୍ୟ ବଢ଼ିଥାଏ।

କିଶୋରୀ କନ୍ୟା ଓ ପ୍ରଜନନକ୍ଷମ ମହିଳାଙ୍କୁ ସୁସ୍ଥ ରଖିବା ପାଇଁ ପୁଷ୍ଟିକର ଖାଦ୍ୟଗୁଡ଼ିକ ହେଲା –ଆଇରନ୍, କ୍ୟାଲ୍‌ସିୟମ୍, ପ୍ରୋଟିନ୍ ଓ ଆମିନୋଏସିଡ୍ ବା ପୁଷ୍ଟିସାର ଖାଦ୍ୟ। କ୍ୟାଲ୍‌ସିୟମ୍, ମ୍ୟାଗ୍‌ନେସିୟମ୍ ଓ ଭିଟାମିନ୍ 'ଡି' ମହିଳାମାନଙ୍କର ମାସିକ ଋତୁସ୍ରାବର ବିରତି ପରେ ହାଡ଼କୁ ଶକ୍ତ କରିଥାଏ। ଓମେଗା ଥ୍ରୀ ଫ୍ୟାଟି ଏସିଡ୍ ପ୍ରୌଢ଼ ଓ ବୃଦ୍ଧ ବୟସରେ ହୃତ୍‌ପିଣ୍ଡ ଓ ସ୍ନାୟୁଗୁଡ଼ିକୁ ସକ୍ରିୟ ରଖିବାରେ ସାହାଯ୍ୟ କରିଥାଏ। ଏହାଛଡ଼ା ଅନ୍ୟାନ୍ୟ ଭିଟାମିନ୍ ଓ ଖାଦ୍ୟପ୍ରାଣ ମଧ୍ୟ ମହିଳାମାନଙ୍କୁ ସୁସ୍ଥ ରଖିଥାଏ।

କିଶୋରୀମାନଙ୍କ ପାଇଁ ଖାଦ୍ୟ ପ୍ରାଣ : କିଶୋରୀ ବା ଯୁବତୀ ବୟସରେ ଝିଅଟିର ଶରୀର ମାତୃତ୍ୱ ପାଇଁ ପ୍ରସ୍ତୁତ ହୋଇଥାଏ ଏବଂ ଝିଅଟି ଖୁବ୍‌ଶୀଘ୍ର ବଢ଼ିଯାଇଥାଏ (ଗ୍ରୋଥ୍‌ସ୍ପର୍ଟ)। ତେଣୁ ତା'ର ଲୌହସାର ଖାଦ୍ୟ ବା ଆଇରନ୍ ଓ ପୁଷ୍ଟିସାର ଖାଦ୍ୟ ଦରକାର ହୋଇଥାଏ। ଶରୀରର ପ୍ରତ୍ୟେକଟି ଅନ୍ତଃସ୍ରାବୀରସ ବା ହର୍‌ମୋନ୍‌ରେ ପ୍ରୋଟିନ୍ ଥିବାରୁ ଏହା ହର୍‌ମୋନ୍‌ର ସନ୍ତୁଳନ ରକ୍ଷା କରିଥାଏ। ଏହା ରୋଗ ପ୍ରତିରୋଧକ ଶକ୍ତି ବଢ଼ାଇଥାଏ। ତେଣୁ ସୁସ୍ଥ ଶରୀର ପାଇଁ ଉତ୍ତମ ଗୁଣାତ୍ମକମାନର ପ୍ରାଣିଜ ପୁଷ୍ଟିସାର ବା ଫାଷ୍ଟକ୍ଲାସ୍ ପ୍ରୋଟିନ୍ ଦରକାର। ବିଶ୍ୱ ସ୍ୱାସ୍ଥ୍ୟ ସଂସ୍ଥା ଅନୁଯାୟୀ ଶତକଡ଼ା ୧୦ ରୁ ୧୫ ଭାଗ ମହିଳା ଓ କିଶୋରୀମାନେ ରକ୍ତହୀନତା ରୋଗ ଭୋଗିଥାନ୍ତି। ତେଣୁ ଏହି ବୟସରେ ଲୌହସାର ପରିମାଣ କମିଗଲେ ଦେହରୁ ହିମୋଗ୍ଲୋବିନ୍ କମିଯାଇ ରକ୍ତହୀନତା ହୁଏ। ଏହାଦ୍ୱାରା ମସ୍ତିଷ୍କର ନିୟନ୍ତ୍ରଣ ଶକ୍ତି କମିଯାଏ, ଚିଡ଼ିଚିଡ଼ା ଲାଗିଥାଏ, ପଢ଼ିବାକୁ ବା କାମ କରିବାକୁ ଇଚ୍ଛା ହୁଏ ନାହିଁ। ତେଣୁ ସେମାନଙ୍କର ଦୈନନ୍ଦିନ ଲୌହସାର ଯୁକ୍ତ ଖାଦ୍ୟ ଖାଇବା ଉଚିତ।

ଦିନସାରା କାର୍ଯ୍ୟବ୍ୟସ୍ତ ରହୁଥିବାରୁ ଶରୀରକୁ ଫିଟ୍ ରଖିବା ସହ କାର୍ଯ୍ୟକ୍ଷମତା ବୃଦ୍ଧି ଲାଗି ଖାଦ୍ୟରେ ଶ୍ୱେତସାରଯୁକ୍ତ ଖାଦ୍ୟ ଯଥା ଉଷୁନା ଚାଉଳ, ଚୁଡ଼ା, ଗହମ, ଦଲିଆ, ଯଅ, ବାଜରା ଇତ୍ୟାଦି ଖାଆନ୍ତୁ। ଏହାଛଡ଼ା ଡାଲି ଏବଂ ଅନ୍ୟାନ୍ୟ ଡାଲି ଜାତୀୟ ଖାଦ୍ୟ ସମେତ ମାଛ, ମାଂସ, ଅଣ୍ଡା, ସୋୟାବିନ୍ ଇତ୍ୟାଦି ଖାଆନ୍ତୁ। ବିଭିନ୍ନ ପ୍ରକାର ପନିପରିବା ଓ ଫଳ, ଲୋ ଫ୍ୟାଟ୍ କ୍ଷୀର କିମ୍ବା ଦହି, ଛେନା ମଧ୍ୟ ଖାଆନ୍ତୁ। ଖାଦ୍ୟରେ ତେଲ ଓ ଘିଅର ପରିମାଣ କମ୍ କରି, ଗଜାମୁଗ, ଆଲମଣ୍ଡ, ଫଳ, ପାଳଙ୍ଗ ଶାଗ ଆଦି ଖାଇବା ଭଲ। ଆଇରନ୍‌ଯୁକ୍ତ ଖାଦ୍ୟ ଯଥା ଆମିଷ ଖାଦ୍ୟ ଯେପରି କି ମାଛ, ମାଂସ, କଲିଜା, ପାଳଙ୍ଗ ଶାଗ ଓ ସଜନା ଶାଗ, ଗଜାମୁଗ, ଗୁଡ଼, କଞ୍ଚା ଓ ପାଚିଲା କଦଳୀ, ଡାଲିମ୍ବ, ଖଜୁରି, କିସ୍‌ମିସ୍, ଗାଜର, ଟମାଟୋ, କଖାରୁ ମଧ୍ୟ ଖାଇବା ଉଚିତ। ଆଇରନ୍ ସହ ଭିଟାମିନ୍ –ସି ଓ ଭିଟାମିନ୍–ବି କମ୍ପ୍ଲେକ୍ସ ଖାଇବା ଉଚିତ। ଅଁଳା, କମଳା, ପିଜୁଳି, ମୌସୁମ୍ବି, ସେଓ, ବନ୍ଧାକୋବି, ଟମାଟୋ, ବ୍ରୋକୋଲି, ଲେମ୍ବୁ, ଷ୍ଟ୍ରବେରି ଇତ୍ୟାଦିରୁ ଏହା ମିଳିଥାଏ।

ଜରୁରୀ ଭିଟାମିନ୍‌ସ: ଆଣ୍ଟିଅକ୍ସିଡାଣ୍ଟ, ଭିଟାମିନ୍ ଏ, ସି, ଇ ଏବଂ ବି କମ୍ପ୍ଲେକସ୍ ମହିଳାଙ୍କ ଲାଗି ଖୁବ୍ ଜରୁରୀ। ଏହା ରୋଗ ପ୍ରତିରୋଧକ ଶକ୍ତି ବଢ଼ାଇଥାଏ। ଭିଟାମିନ୍ 'ଏ' ଆଖି, ଚମ ଓ ସୂକ୍ଷ୍ମ ତନ୍ତୁମାନଙ୍କର ସ୍ୱାସ୍ଥ୍ୟର ଯତ୍ନ ନେବାବେଳେ ଭିଟାମିନ୍ 'ସି' ଓ ଭିଟାମିନ୍ 'ଇ' ବୟସ ବୃଦ୍ଧିକୁ ରୋକିବା ସହ ହୃତ୍‌ପିଣ୍ଡର ତନ୍ତୁକୁ ମଧ୍ୟ ସୁସ୍ଥ ରଖିବାରେ ସାହାଯ୍ୟ କରିଥାନ୍ତି। 'ବି' ଭିଟାମିନ୍ ଲୋହିତ ରକ୍ତକଣିକା ତିଆରି କରିବା ସହ ମସ୍ତିଷ୍କକୁ ସୁସ୍ଥ ରଖିଥାଏ, ଏହାଛଡ଼ା ଏଗୁଡ଼ିକ ମଧ୍ୟ ଶରୀରର ସବୁ ସୂକ୍ଷ୍ମକୋଷ ତିଆରି କରିବା ସହ ମଣିଷ ଦେହର ପ୍ରତ୍ୟେକଟି ଅଂଶ ଯଥା ଚର୍ମ, କେଶ ଓ ନଖ ତଥା ସମସ୍ତ ଅଙ୍ଗର ସୌନ୍ଦର୍ଯ୍ୟ ବଢ଼ାଇବାରେ ସାହାଯ୍ୟ କରିଥାଏ। ଏହାର ଅନ୍ୟନାମ 'ସୌନ୍ଦର୍ଯ୍ୟ ଭିଟାମିନ୍'। ପ୍ରାୟ ୩୦ ବର୍ଷ ବେଳକୁ ମଣିଷର ହାଡ଼ର ସାନ୍ଦ୍ରତା ଓ ବର୍ଦ୍ଧନ ଶେଷ ହୋଇଥାଏ। କ୍ୟାଲ୍‌ସିୟମ୍, ଭିଟାମିନ୍ ଡି, ମ୍ୟାଗ୍‌ନେସିୟମ୍ ମହିଳାମାନଙ୍କର ହର୍‌ମୋନ୍ ଟେଷ୍ଟୋଷ୍ଟେରୋନ୍ ହାଡ଼ ଗଢ଼ିବାରେ ପ୍ରମୁଖ ଭୂମିକା ନେଇଥାନ୍ତି।

ଗର୍ଭାବସ୍ଥାରେ ଖାଦ୍ୟ: ଭରତ ଭଳି ଏକ ବିକାଶୋନ୍ମୁଖୀ ଦେଶରେ ମାତୃ ମୃତ୍ୟୁହାର ଏକ ଉଦ୍‌ବେଗର ବିଷୟ। ସମଗ୍ର ମାତୃ ମୃତ୍ୟୁର ଶତକଡ଼ା ୨୫ ଭାଗ ମୃତ୍ୟୁ ଭାରତରେ ହିଁ ଘଟିଥାଏ। ତେବେ ଏଥିପାଇଁ ବିଭିନ୍ନ କାରଣ ମଧ୍ୟରୁ ଆବଶ୍ୟକ ଖାଦ୍ୟର ଅଭାବ ମଧ୍ୟ ଏକ ପ୍ରମୁଖ କାରଣ। ତେଣୁ ଏ ସମୟରେ ସୁଷମ ଓ ପୁଷ୍ଟିକର ଖାଦ୍ୟ ଖାଇବା ଆବଶ୍ୟକ। ପର୍ଯ୍ୟାପ୍ତ ପରିମାଣର ପ୍ରୋଟିନ୍ ଯଥା ପ୍ରତି ୧ କେ.ଜି ଓଜନରେ ୧ ଗ୍ରା ପ୍ରୋଟିନ୍ ଖାଇଲେ ଶିଶୁର ମାନସିକ ଓ ଶାରୀରିକ ବର୍ଦ୍ଧନ ଭଲ ଭାବରେ ହୋଇଥାଏ। ଗର୍ଭାବସ୍ଥାରେ କେତେକ ସୂକ୍ଷ୍ମ ପୋଷକତ୍ୱଯୁକ୍ତ ଖାଦ୍ୟ ଯଥା ଫୋଲିକ୍ ଏସିଡ୍ , ଆଇରନ୍ ବା ଲୌହସାର ଖାଦ୍ୟ, କ୍ୟାଲ୍‌ସିୟମ୍ ଏବଂ ଭିଟାମିନ୍ ଡି ଖାଇଲେ ଶିଶୁ ବିକଳାଙ୍ଗ ହୁଏ ନାହିଁ। ସୁଷମ ଖାଦ୍ୟ ସହ ପ୍ରୋଟିନ୍ ଓ ମାଇକ୍ରୋନିଉଟ୍ରିଏଣ୍ଟ ବା ସୂକ୍ଷ୍ମ ପୋଷକତ୍ୱ ଖାଇଲେ ଗର୍ଭାବସ୍ଥାରେ ତଥା ସ୍ତନ୍ୟପାନ ସମୟରେ ମା' ଓ ଶିଶୁ ଦୁହିଁଙ୍କ ସ୍ୱାସ୍ଥ୍ୟ ଭଲ ରହିବ।

ବୟସ୍କା ମହିଳାମାନଙ୍କର ସ୍ୱାସ୍ଥ୍ୟ : ମେନୋପଜ୍ ବା ମାସିକ ଋତୁସ୍ରାବର ବିରତ ପରେ ଆହୁରି ୩୦ ବର୍ଷ (୫୦ ରୁ ୮୦ ବର୍ଷ) ନାରୀଟିଏ ଜୀବନ ଅତିବାହିତ କରୁଛି। ଏହି ସମୟରେ ଉଷ୍ମହୁଳା, ଚିଡ଼ିଚିଡ଼ା, ରାଗ ଓ ଅସହାୟ ଭାବ ଭୋଗିଲେ ମଧ୍ୟ କିଛି ବର୍ଷପରେ ହାଡ଼ପୋରିଆ ବା ଓଷ୍ଟିଓ ପୋରୋସିସ୍, ହୃଦ୍‌ରୋଗ ଏବଂ ବେଳେବେଳେ ସ୍ତନକର୍କଟ ରୋଗ, ଜରାୟୁଗ୍ରୀବା କର୍କଟରୋଗ ଭୋଗିବାର ଆଶଙ୍କା ଥାଏ। ତେଣୁ ଏ ବୟସରେ କେବଳ ମହିଳାମାନଙ୍କର ଶାରୀରିକ ସ୍ୱାସ୍ଥ୍ୟ ନୁହେଁ ମାନସିକ ଓ ଭାବପ୍ରବଣତାର ସ୍ୱାସ୍ଥ୍ୟର ମଧ୍ୟ ଯତ୍ନ ନେବା ଦରକାର। ସେଥିପାଇଁ ଆଇସୋଫ୍ଲାଭୋନ୍ ବା ଫାଇଟୋଇଷ୍ଟ୍ରୋଜେନଗୁଡ଼ିକ ଇଷ୍ଟ୍ରୋଜେନ ହର୍‌ମୋନ ପରି ହୋଇଥିବାରୁ ଏହା ଖାଇଲେ ଉପରୋକ୍ତ ଲକ୍ଷଣଗୁଡ଼ିକ କମିଯାଇଥାଏ। ତେଣୁ କ୍ୟାଲସିୟମ୍ ଓ ଭିଟାମିନ୍ 'ଡି' ଯଥା – ଛେନା, କ୍ଷୀର, ଦହି, ମାଛ, ମାଂସ, ଡାଲି, ସୋୟାବିନ୍, ଆଲ୍‌ମଣ୍ଡ ଆଦି ଖାଇବା ଆବଶ୍ୟକ।

ତ୍‌ଗୋଟିଏ ସୁସ୍ଥ ନାରୀ ହିଁ ଗୋଟିଏ ସୁସ୍ଥ ଓ ସୁଖୀ ପରିବାର ଗଢ଼ିତୋଳିଥାଏ। ନିଜ ଖାଦ୍ୟ, ଚାଲିଚଳଣ ଓ ଜୀବନଶୈଳୀରେ ପରିବର୍ତ୍ତନ କଲେ ନାରୀ ମାନସିକ ଓ ଶାରୀରିକ ସ୍ତରରେ ସୁସ୍ଥ ରହି ସାରା ପରିବାର ତଥା ସମାଜକୁ ସୁସ୍ଥ ରଖିପାରିବ।

– ଲିଙ୍କ୍ ରୋଡ୍, କଟକ
ମୋ– ୯୪୩୭୦୫୫୦୦୭

ଏପିତି ଲାଗିବେ ଫ୍ୟାଶନେବଲ୍

ମାର୍କେଟ୍‌କୁ ଆସୁଥିବା ନୂଆ ନୂଆ ଆଉଟ୍‌ଫିଟ୍‌କୁ ନେଇ ଏକ୍ସପେରିମେଣ୍ଟ କରିବାରେ ମହିଳାମାନେ ବେଶ୍ ଆଗରେ। ହେଲେ କାହା ସହ କେଉଁ ପୋଷକକୁ ପେୟାର କଲେ ଅଧିକ ଫ୍ୟାଶନେବଲ୍ ଲାଗିବ ତାକୁ ନେଇ ସେମାନେ ଦ୍ୱନ୍ଦ୍ୱରେ ପଡ଼ନ୍ତି। ଯଦି ଆପଣ ବି ଏପରି ଭାବୁଛନ୍ତି ତେବେ ଫଲୋ କରନ୍ତୁ ଏହି ଟିପ୍ସ...

- ଜିନ୍ସ କିମ୍ବା ଜେଗିଙ୍ଗସ୍ ସାଙ୍ଗକୁ ଲଙ୍ଗ୍ କୁର୍ତ୍ତୀ ବର୍ତ୍ତମାନ ଅଧିକାଂଶ ପସନ୍ଦ କରୁଥିବା ଦେଖିବାକୁ ମିଳୁଛି। ଏହି ଗେଟ୍‌ଅପ୍‌ରେ ଅଧିକ ଆକର୍ଷଣୀୟ ଲୁକ୍ ପାଇବା ପାଇଁ ଫ୍ରଣ୍ଟ ବଟନ୍ କିମ୍ବା ଜିପ୍ ଏବଂ ସାଇଡ୍ ବଟନ୍ କୁର୍ତ୍ତୀ ବାଛନ୍ତୁ।
- ଲଙ୍ଗ୍ କୁର୍ତ୍ତୀ କିମ୍ବା ମ୍ୟାକ୍ସି ଡ୍ରେସ୍ ସହିତ ପ୍ଲାଜୋ ପିନ୍ଧିଲେ ମଡର୍ନ ଲାଗିବେ। ଏହା ସହ ଏଥିନିକ୍ ଜୁଏଲେରୀ ଅଧିକ ଟ୍ରେଣ୍ଡି ଲୁକ୍ ଦେବ।
- ବର୍ତ୍ତମାନ ଫ୍ୟାଶନ୍ ଟ୍ରେଣ୍ଡରେ ଆଫ୍‌ଗାନୀ ସାଲ୍‌ୱାର୍ ବେଶ୍ ଚର୍ଚ୍ଚାରେ ଅଛି। ଆପଣ ଚାହିଁଲେ ଏହା ସହ ଶର୍ଟ କୁର୍ତ୍ତୀ କିମ୍ବା ଡିଜାଇନର ଟପ୍ସ ପିନ୍ଧି ପାରିବେ। ଏଭଳି ଗେଟ୍‌ଅପ୍ ସାଙ୍ଗକୁ ବଡ ହ୍ୟାଙ୍ଗିଙ୍ଗ୍ ଇୟରରିଂ, ଚୁଡି ଏବଂ ପଏଣ୍ଟେଡ୍ ବା ୱେଜ୍ ହିଲ୍ ଚପଲ ଟ୍ରାଏ କରନ୍ତୁ ଷ୍ଟାଇଲିସ୍ ଲାଗିବେ।
- ଯଦି ଆପଣ ମଡର୍ନ ଲୁକ୍ ସାଙ୍ଗକୁ ଟ୍ରାଡିଶନାଲ୍ ବି ଦେଖାଯିବାକୁ ଚାହୁଁଛନ୍ତି, ତେବେ ଲାଟେଷ୍ଟ ଟ୍ରେଣ୍ଡ ସାଜିଥିବା ସିଗାରେଟ୍ ପ୍ୟାଣ୍ଟ ଟ୍ରାଏ କରନ୍ତୁ। ଏହା ସହ ଫ୍ରଣ୍ଟ କଟ ଲଙ୍ଗ୍ କୁର୍ତ୍ତୀ ଭଲ ମାନିବ। ଆପଣ ଚାହିଁଲେ ଏହି ଡ୍ରେସ୍ ସହ ଏଥିନିକ କିମ୍ବା ଡିଜାନର ବିନ୍ଦ୍ୱ ଜୁଏଲେରି ପିନ୍ଧି ପାରିବେ।
- ସେହିଭଳି ଧୋତି ପ୍ୟାଣ୍ଟ ସାଙ୍ଗକୁ ଫ୍ରଣ୍ଟ କଟ୍ କୁର୍ତ୍ତୀ, ଶର୍ଟ ହେଭି ୱର୍କ କୁର୍ତ୍ତୀ ଏବଂ ଏଥିନିକ୍ କୁର୍ତ୍ତି, ଚଙ୍କି ଜୁଏଲେରିର ଫ୍ୟୁଜନ୍ ଆପଣଙ୍କୁ ଷ୍ଟାଇଲିସ୍ ଲୁକ୍ ଦେବ।
- ଆପଣ ଚାହିଁଲେ ଅନାରକଲି ଗାଉନ୍, ଫ୍ଲୋର୍ ଲେଙ୍ଗ୍ଥ ଅନାରକଲି, ଆସିମେଟ୍ରିକାଲ ଅନାରକଲି ମଧ୍ୟ ବାଛିପାରିବେ। ଏହା ସହ ହାଇ ହିଲ୍ ଏବଂ ପୋଲ୍‌କି କିମ୍ବା କୁନ୍ଦନ ଜୁଏଲେରି ପିନ୍ଧି ଆକର୍ଷଣୀୟ ଲାଗି ପାରିବେ।
- ଯଦି ଶାଢ଼ି ପିନ୍ଧିବେ ଭାବିଛନ୍ତି ହେଲେ ଏହାକୁ କ୍ୟାରି କରିବା ଅସୁବିଧା ହେଉଛି ତେବେ ଶାଢ଼ି ଗାଉନ ଆପଣଙ୍କ ଲାଗି ବେଷ୍ଟ ଅପ୍ସନ। ଏହା ଦେଖିବାକୁ ଯେତିକି ସୁନ୍ଦର ପିନ୍ଧିବାକୁ ସେତିକି ସହଜ ମଧ୍ୟ।

ଘରୋଇ ଫେସ୍‌ପ୍ୟାକ୍

ଖରାଦିନେ ପ୍ରଖର ସୂର୍ଯ୍ୟକିରଣ ପ୍ରଭାବରେ ସନ୍‌ଟ୍ୟାନ୍‌ଠାରୁ ଆରମ୍ଭ କରି ତ୍ୱଚା ସମ୍ବନ୍ଧିତ ଅନ୍ୟାନ୍ୟ ସମସ୍ୟା ବି ଦେଖାଦେଇଥାଏ। ଯାହାକୁ ଦୂର କରିବାକୁ ଅନେକେ ବିଭିନ୍ନ ସୌନ୍ଦର୍ଯ୍ୟ ପ୍ରସାଧନ ବ୍ୟବହାର କରୁଥିବା ଦେଖିବାକୁ ମିଳିଥାଏ, ଯାହାକି ବ୍ୟୟ ବହୁଳ ମଧ୍ୟ। ହେଲେ ଆପଣ ଚାହିଁଲେ ଘରେ ଉପଲବ୍ଧ ଥିବା କେତେକ ସାମଗ୍ରୀକୁ ଫେସ୍ ପ୍ୟାକ୍ ଭାବେ ବ୍ୟବହାର କରି ବେଦାଗ, ଆକର୍ଷଣୀୟ ତ୍ୱଚା ପାଇପାରିବେ...

ରୋଜ୍ ଫେସ୍‌ପ୍ୟାକ୍: ୨–୩ଟି ଗୋଲାପ ଫୁଲର ପାଖୁଡାକୁ ପେଷ୍ଟ କରି ଦିଅନ୍ତୁ। ଏକ ପାତ୍ରରେ ଏକ ଚାମଚ ଏହି ପେଷ୍ଟ, ୨–୩ ଚାମଚ କଞ୍ଚା କ୍ଷୀର, ୪–୫ ବୁନ୍ଦା ମହୁ ମିଶାଇ ପ୍ୟାକ୍ ପ୍ରସ୍ତୁତ କରନ୍ତୁ। ଏହାକୁ ମୁହଁରେ ଲଗାଇ ୧୫–୨୦ ମିନିଟ୍ ରଖିବା ପରେ ପାଣିରେ ଧୋଇ ଦିଅନ୍ତୁ। ଏହା ତ୍ୱଚାକୁ ଉଜ୍ଜ୍ୱଳ କରିବା ସହ ବ୍ରଣ ଦାଗ ଆଦି ସମସ୍ୟା ଦୂର କରିବାରେ ସାହାଯ୍ୟ କରିବ।

ଅମୃତଭଣ୍ଡା– କଦଳୀ ଫେସ୍‌ପ୍ୟାକ୍: ଏକ ୨ ବଡ ଚାମଚ ପାଚିଲା ଅମୃତ ଭଣ୍ଡା ପେଷ୍ଟ, ୧ ଚାମଚ ପାଚିଲା କଦଳୀ ପେଷ୍ଟ, ୫–୭ଟି ବାଦାମର ପେଷ୍ଟ, ଅଧା ଚାମଚ ଆଲୋଭେରା ଜେଲ୍, ଅଳ୍ପ ମହୁକୁ ଭଲ ଭାବେ ମିଶାଇ ପ୍ୟାକ୍ ପ୍ରସ୍ତୁତ କରନ୍ତୁ। ଏହାକୁ ମୁହଁରେ ଲଗାଇ ୨୦–୨୫ ମିନିଟ୍ ପର୍ଯ୍ୟନ୍ତ ରଖିବା ପରେ ପାଣିରେ ଧୋଇ ଦିଅନ୍ତୁ। ଏହି ପ୍ୟାକ୍‌କୁ ସପ୍ତାହରେ ଥରେ କିମ୍ବା ଦୁଇଥର ଲଗାନ୍ତୁ ଦେଖିବେ ରିଙ୍କଲ୍ ମାର୍କ, କଳାଦାଗ, ଛାଇ ପଡିବା ଭଳି ଦାଗ ଆଦି ଦୂର ହୋଇଯିବ।

କମଳା ଚୋପା ପାଉଡର ଓ ଆଲୋଭେରା ଜେଲ୍ ପ୍ୟାକ୍: ଏକ ପାତ୍ରରେ ଏକ ଚାମଚ କମଳା ଚୋପା ପାଉଡର, ଅଧା ଚାମଚ ଆଲୋଭେରା ଜେଲ ଏବଂ ଅଳ୍ପ ମୁଲତାନୀ ମାଟି ନେଇ ପ୍ୟାକ୍ ପ୍ରସ୍ତୁତ କରନ୍ତୁ। ଏହାକୁ ମୁହଁରେ ଲଗାଇ ୧୦–୧୫ ମିନିଟ୍ ରଖିବା ପରେ ପାଣିରେ ଧୋଇ ଦିଅନ୍ତୁ।

ଖାଦ୍ୟ ରୁଚି

କଞ୍ଚା ଆମ୍ବ ସୁପ୍

ଆବଶ୍ୟକ ସାମଗ୍ରୀ: ଏକ କେଜି. କଞ୍ଚା ଆମ୍ବ, ଛୋଟ କଟା ଅଦା ୩ ବଡ ଚାମଚ, ଶୁଣ୍ଠି ପାଉଡର ୧ ଚାମଚ, ପୁଦିନା ପତ୍ର ୪ ବଡ ଚାମଚ, ଚିନି ୨–୩ ବଡ ଚାମଚ, ଗୋଲମରିଚ ଗୁଣ୍ଡ, ଜିରା ଗୁଣ୍ଡ ଅଧା ଛୋଟ ଚାମଚ, କଳା ଲୁଣ ଅଧା ଛୋଟ ଚାମଚ, ଗୁଜୁରାତି ଗୁଣ୍ଡ ଅଧା ଛୋଟ ଚାମଚ, ଲୁଣ।

ପ୍ରସ୍ତୁତି ପ୍ରଣାଳୀ: ଆମ୍ବ ଚୋପା ଛଡାଇ ଏହାକୁ ଛୋଟ ଛୋଟ କାଟି ଦିଅନ୍ତୁ। ଏହାକୁ ପାଣିରେ ଅଦା ପକାଇ ସିଝାନ୍ତୁ। ସିଝିବା ପରେ ଏହାକୁ କାଢି ଗ୍ରାଇଣ୍ଡ କରି ଦିଅନ୍ତୁ। ମନେ ରଖନ୍ତୁ ଯେପରି ଏହା ଅଧିକ ବହଳିଆ କିମ୍ବା ପାଣିଆ ନ ହୁଏ। ସେଥିରେ ଚିନି, କଳାଲୁଣ, ଗୁଜୁରାତି ଗୁଣ୍ଡ, ଜିରା ଗୁଣ୍ଡ, ଗୋଲମରିଚ ଗୁଣ୍ଡ, ସ୍ୱାଦଅନୁସାରେ ଲୁଣ ଏବଂ ପୁଦିନା ପତ୍ର ପକାଇ ଗୋଳାନ୍ତୁ। ଏହାକୁ କିଛି ସମୟ ଫ୍ରିଜ୍‌ରେ ରଖନ୍ତୁ। ଥଣ୍ଡା ହେବା ପରେ ପରିବାର ଲୋକଙ୍କୁ ଏହି ଟେଷ୍ଟି ମ୍ୟାଙ୍ଗୋ ସୁପ୍ ପିଇବାକୁ ଦିଅନ୍ତୁ।

ସଂକ୍ଷେପରେ

ଆକାଶକୁ ଅଧିଗ୍ରହଣ କଲା ବାୟଜୁ

ନୂଆଦିଲ୍ଲୀ,୫।୪

ଆକାଶ ଏଜୁକେସନାଲ ସର୍ଭିସ ଲିମିଟେଡକୁ ବାୟଜୁ ଅଧିଗ୍ରହଣ କରିଛି। ଏକ ବିଲିୟନ ଡଲାରରେ ଏହି ଚୁକ୍ତି ହୋଇଥିବା ସୂଚନା ମିଳିଛି। ଦେଶ ମଧ୍ୟରେ ଶିକ୍ଷା କ୍ଷେତ୍ରରେ ଏଭଳି ଅଧିଗ୍ରହଣ ସର୍ବବୃହତ୍ତ ବୋଲି ଜଣାପଡିଛି। ଏ ସମ୍ପର୍କରେ ବାୟଜୁପକ୍ଷରୁକୁହାଯାଇଛିଯେ, ଡିଲ ଏଏସ୍‌ଏଲ୍ ସହ ଏକ ଷ୍ଟ୍ରାଟେଜିକ ବୁଝାମଣା ଜରିଆରେ କରାଯାଇଛି। ସେହିଭଳି ଏହି ଅଧିଗ୍ରହଣ ବିଷୟରେ ବାୟଜୁର ପ୍ରତିଷ୍ଠାତା ତଥା ସିଇଓ ବାୟଜୁ ରବିନ୍ଦ୍ରନ କହିଛନ୍ତି,ଏଏଏସ୍‌ଏଲ୍ ଭଳି ଏକ ପରିଚିତ ଓ ଦେଶର ଅଗ୍ରଣୀ ପରୀକ୍ଷା ପ୍ରସ୍ତୁତକାରୀ ଅନୁଷ୍ଠାନ ଭାବେ ଅନେକ ନାମ ରହିଛି। ବିଶେଷ କରି ଏହାର ବଜାର ଚାହିଦା ସହିତ ଛାତ୍ରଛାତ୍ରୀଙ୍କର ବିଶ୍ୱାସ ଓ ଭରସାର ବାହକ ଭାବେ ବଜାରରେ ନିଜକୁ ପ୍ରତିଷ୍ଠା କରିପାରିଛି। ଏଭଳି ଏକ ଅଗ୍ରଣୀ ଶିକ୍ଷାନୁଷ୍ଠାନକୁ ବାୟଜୁ ଅଧିଗ୍ରହଣ କରିଥିବାରୁ ଏହାର ବୋର୍ଡ ବେଶ ଉତ୍ସାହିତ ରହିଛି। ଆକାଶ ଭଳି ଆମେ ପିଲାଙ୍କର ବିଶ୍ୱାସଭାଜନ ସହ ବଜାରରେ ଏକ ସ୍ୱତନ୍ତ୍ର ପରିଚୟ ସୃଷ୍ଟି କରିବା ପାଇଁ ଶତ ଚେଷ୍ଟା କରିବୁ ବୋଲି ରବିନ୍ଦ୍ରନ ମତବ୍ୟକ୍ତ କରିଥିଲେ।

ନିବେଶକ ସମ୍ପତ୍ତି ୨.୧୬ ଲକ୍ଷ କୋଟି କମିଲା

ନୂଆଦିଲ୍ଲୀ,୫।୪

ସୋମବାର ଭାରତୀୟ ସେୟାର ବଜାରର କାରବାର ପ୍ରଭାବିତ ରହିଛି। ଫଳରେ ନିବେଶକଙ୍କ ସମ୍ପତ୍ତି ୨.୧୬ ଲକ୍ଷ କୋଟି ଟଙ୍କା ହ୍ରାସ ହୋଇଛି। ଦେଶ ମଧ୍ୟରେ କରୋନା ମାମଲା ବଢିବା ଯୋଗୁ ଏହାର ପ୍ରଭାବ ଶେୟାର ବଜାର ଉପରେ ପଡିଛି। ୩୦ ଶେୟାର ବିଶିଷ୍ଟ ବମ୍ବେ ଷ୍ଟକ ଏକ୍ସଚେଞ୍ଜ(ବିଏସ୍‌ଇ) ୧୪୪୮.୦୩ ପଏଣ୍ଟ ଖସିବା ଯୋଗୁ ସୂଚକାଙ୍କ ୪୮,୫୮୦.୮୦ ପଏଣ୍ଟକୁ ଖସି ଆସିଥିଲା। କାରବାର ଶେଷ ବେଳକୁ ସେନସେକ୍ସ ୧.୭୪% ନିମ୍ନରେ ରହି ୪୯,୧୫୯.୩୨ ପଏଣ୍ଟ ସ୍ତରରେ ରହିଛି। ବିଏସ୍‌ଇ ସୂଚୀଭୁକ୍ତ କମ୍ପାନୀଙ୍କ ବଜାର ପୁଞ୍ଜୀକରଣ ୧.୧୬ ଲକ୍ଷ କୋଟି ଟଙ୍କା କମିବା ଫଳରେ ଏହା ୨୦୫ ଲକ୍ଷ କୋଟି ଟଙ୍କା ସ୍ତରରେ ରହିଛି।

୩୦ ଶେୟାର ବିଶିଷ୍ଟ ସେନସେକ୍ସରେ ୨୫ କମ୍ପାନୀର ଶେୟାର କାରବାର ନିମ୍ନରେ ରହିଛି। ବଜାଜ ଫାଇନାନ୍ସ, ଇଣ୍ଡସ ଇଣ୍ଡ ବ୍ୟାଙ୍କ ଏବଂ ଷ୍ଟେଟ ବ୍ୟାଙ୍କ ଇଣ୍ଡିଆର ଶେୟାର ବଜାର କାରବାର ପ୍ରଭାବିତ ରହିଛି। ଆଇଟି ଷ୍ଟକଗୁଡିକ ଭଲ କାରବାର କରିଥିବା ନଜରକୁ ଆସିଛି। ଏଚ୍‌ସିଏଲ୍ ଟେକ୍ନୋଲୋଜି କାରବାର ୩.୦୮% ଉନ୍ନତ ରହିଥିବା ଜଣାପଡିଛି। ବିଶ୍ୱ ସ୍ତରରେ ଶେୟାର ବଜାର ଉନ୍ନତ ରହିଥିବା ବେଳେ ଭାରତରେ କରୋନା ସଂକ୍ରମଣ ବଢିବା ଯୋଗୁ ବଜାର ଉପରେ ଏହାର ଚାପ ପଡିଥିବା ବିଶେଷଜ୍ଞ କହିଛନ୍ତି। ବିଏସ୍‌ଇର ମିଡ କ୍ୟାପ ଏବଂ ସ୍ମଲ କ୍ୟାପ ୧% ନିମ୍ନରେ ରହିଥିବା ଜଣାପଡିଛି। ବିଏସ୍‌ଇର ରିୟଲିଟି ବ୍ୟାଙ୍କ, ଫାଇନାନ୍ସ ଏବଂ ଅଟୋମୋବାଇଲ ଶେୟାର ପ୍ରାୟ ୩.୬୨% ନିମ୍ନରେ ରହିଛି। ସେସହିଭଳି ଆଇଟି, ଟେକ୍ନୋଲୋଜି, ମେଟାଲ ଏବଂ ଟେଲିକମ୍ ଶେୟାର ଭଲ କାରବାର ସହ ବନ୍ଦ ହୋଇଛି।

ଆଇଟିଆର୍-୧,୪ ପାଇଁ ଅଫଲାଇନ ୟୁଟିଲିଟି

ନୂଆଦିଲ୍ଲୀ,୫।୪

ଆୟକର(ଆଇଟି) ବିଭାଗ ପକ୍ଷରୁ ଟିକସଦାତାଙ୍କ ପାଇଁ ଆଇଟିଆର୍ ୧ ଏବଂ ୪ର ଅଫଲାଇନ ୟୁଟିଲିଟିକୁ ଶୁଭାରମ୍ଭ କରାଯାଇଛି। ୨୦୨୦-୨୧ ଆର୍ଥିକ ବର୍ଷ ଲାଗି ଏଭଳି ସୁବିଧା ଜାରି କରାଯାଇଥିବା ବିଭାଗ ପକ୍ଷରୁ ସୂଚନା ଦିଆଯାଇଛି। ବିଭାଗର ଇ-ଫାଇଲିଂ ପୋର୍ଟାଲରେ ଏହି ଅଫଲାଇନ ୟୁଟିଲିଟି ଉପଲବ୍ଧ ହେବ। ଏଥିଲାଗି ଜେସନ ଟେକ୍ନୋଲୋଜିକୁ ବ୍ୟବହାର କରାଯାଇଛି। ୱିଣ୍ଡୋ ୭ କିମ୍ବା ଏହାର ପର ଭର୍ସନଗୁଡିକରେ ଅଫଲାଇନ ୟୁଟିଲିଟିକୁ ଡାଉନଲୋଡ କରାଯାଇପାରିବ। କ୍ଷୁଦ୍ର ଏବଂ ମଧ୍ୟମ ଟିକସଦାତାଙ୍କ ଲାଗି ଆଇଟିଆର୍ ଫର୍ମ ୧(ସହଜ) ଏବଂ ଆଇଟିଆର୍ ଫର୍ମ ୪(ସୁଗମ) ରହିଛି। ଅଫଲାଇନ ୟୁଟିଲିଟି ୟୁଜର ଫ୍ରେଣ୍ଡଲି ହୋଇଥିବା ବେଳେ ଏହା ଟିକସ ଦାତାଙ୍କ ଲାଗି ସୁବିଧା ହେବ ବୋଲି ନାଞ୍ଜିଆ ଆଣ୍ଡରସନ ଇଣ୍ଡିଆ ନାମକ ସଂସ୍ଥାର ନିର୍ଦ୍ଦେଶକ ନେହା ମାଲହୋତ୍ରା ସୂଚନା ଦେଇଛନ୍ତି।

କୋଭିଡ୍ ଦ୍ୱିତୀୟ ଲହରକୁ ସାମ୍ନା ଲାଗି ପ୍ରସ୍ତୁତ: ଅର୍ଥ ମନ୍ତ୍ରଣାଳୟ

ନୂଆଦିଲ୍ଲୀ,୫।୪

କରୋନା ଭାଇରସର ପ୍ରଥମ ଲହରକୁ ସାମ୍ନା କରିବା ଲାଗି ଭାରତ ସକ୍ଷମ ହୋଇଛି। ଦ୍ୱିତୀୟ ଲହରକୁ ସାମ୍ନା କରିବାକୁ ଭାରତ ପ୍ରସ୍ତୁତ ହୋଇ ରହିଛି ବୋଲି ଅର୍ଥ ମନ୍ତ୍ରଣାଳୟ ପକ୍ଷରୁ ପ୍ରକାଶିତ ମାସିକ ଅର୍ଥନୈତିକ ଏକ ରିପୋର୍ଟରେ କୁହାଯାଇଛି। ଏଥିରେ କୁହାଯାଇଛି, ନୂଆ ଡାଟା ମୁତାବକ ଭାରତ ସୁଧାର ପଥରେ ରହିଥିବା ବେଳେ ସ୍ଥିତିରେ ଅନେକ ସୁଧାର ପରିଲକ୍ଷିତ ହେଉଛି। ସରକାରଙ୍କ ଆତ୍ମ ନିର୍ଭର ପ୍ୟାକେଜ ସହ ବିଭିନ୍ନ ପଦକ୍ଷେପ ଦ୍ୱାରା ନିବେଶରେ ଉନ୍ନତି ଆସୁଛି। ଭାକ୍ସିନ ପ୍ରଦାନ ଧାରା ଉନ୍ନତ ହେଉଛି। ଅର୍ଥନୈତିକ କାର୍ଯ୍ୟକଳାପ ଟ୍ରାକକୁ ଫେରୁଥିବା ବିତ୍ତୀୟ ସ୍ଥିତିରେ ମଧ୍ୟ ଉନ୍ନତି ଆସୁଛି ବୋଲି ଏହି ରିପୋର୍ଟରେ ପ୍ରକାଶ ପାଇଛି।

ଏମ୍‌ପିସି ବୈଠକ ଆରମ୍ଭ

ମୁମ୍ବାଇ,୫।୪

ରିଜର୍ଭ ବ୍ୟାଙ୍କ ଅଫ୍ ଇଣ୍ଡିଆ(ଆର୍‌ବିଆଇ)ର ୩ ଦିନିଆ ମୁଦ୍ରାନୀତି କମିଟି(ଏମ୍‌ପିସି) ବୈଠକ ଗଭର୍ନର ଶକ୍ତିକାନ୍ତ ଦାସଙ୍କ ଅଧ୍ୟକ୍ଷତାରେ ସୋମବାରଠାରୁ ଆରମ୍ଭ ହୋଇଛି। ବର୍ତ୍ତମାନ କୋଭିଡ ୧୯ ସଂକ୍ରମଣ ବଢିଥିବା ବେଳେ ସରକାର ମୁଦ୍ରାସ୍ଫୀତିକୁ ୪% ସ୍ତରରେ ରଖିବା ନେଇ କେନ୍ଦ୍ରୀୟ ବ୍ୟାଙ୍କକୁ କହିଛନ୍ତି। କମିଟି ଏହାର ନିଷ୍ପତ୍ତି ୭ତାରିଖରେ ଘୋଷଣା କରିବ। ଚଳିତ ଥର ଆର୍‌ବିଆଇ ରେପୋ ରେଟ୍‌ରେ କୌଣସି ପରିବର୍ତ୍ତନ କରି ନ ପାରେ ବୋଲି ବଜାର ବିଶେଷଜ୍ଞ କହିଛନ୍ତି। ବର୍ତ୍ତମାନ ରେପୋ ୪% ସ୍ତରରେ ରହିଥିବା ବେଳେ ରିଭର୍ସ ରେପୋ ୩.୫% ସ୍ତରରେ ରହିଛି।

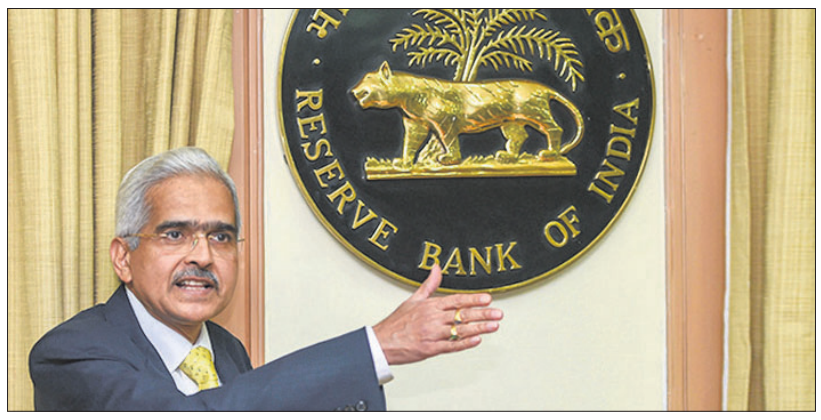

ସ୍ୱାସ୍ଥ୍ୟସେବାର ପେଣ୍ଠସ୍ଥଳ ହେବ ଉତ୍ତର ଭାରତ: ସଞ୍ଜୀବ

ନୂଆଦିଲ୍ଲୀ,୫।୪

ଦେଶର ପ୍ରମୁଖ ୧୨ ସ୍ୱାସ୍ଥ୍ୟ ପ୍ରତିନିଧିଙ୍କୁ ନେଇ ପ୍ରକାଶିତ ଏକ ପତ୍ରିକାକୁ ପଞ୍ଜାବର ସ୍ୱାସ୍ଥ୍ୟ ମନ୍ତ୍ରୀ ବଲବୀର ସିଂହ ସିଦ୍ଧୁ ଏକ ସ୍ୱତନ୍ତ୍ର କାର୍ଯ୍ୟକ୍ରମରେ ଯୋଗ ଦେଇ ଉକ୍ତ ପତ୍ରିକାକୁ ଉନ୍ମୋଚନ କରିଥିଲେ। ଏହି ପରିପ୍ରେକ୍ଷୀରେ ମହାମାରୀ ସମୟରେ ଦେଶବାସୀଙ୍କୁ ନିରନ୍ତର ସେବା ଯୋଗାଇ ଦେଇଥିବା ଏହି ସ୍ୱାସ୍ଥ୍ୟ ପ୍ରତିନିଧିମାନଙ୍କୁ ମନ୍ତ୍ରୀ ସମ୍ମାନିତ କରିଥିଲେ। ଏହି ଅବସରରେ ମନ୍ତ୍ରୀ କହିଛନ୍ତି ଗତ ବର୍ଷ କରୋନା ମହାମାରୀ ସମୟରେ ସାରା ବିଶ୍ୱ ନାନା ସମସ୍ୟା ଓ ସଂକ୍ରମଣରେ ସନ୍ତୁଳିତ ହେଉଥିଲା, ସେତେ ବେଳେ ଏହି ସ୍ୱାସ୍ଥ୍ୟକର୍ମୀମାନେ ଲୋକଙ୍କୁ ସେବା ଓ ସୁରକ୍ଷା ଦେଇଥିଲେ। ସଂକ୍ରମଣର ଭୟ ଦୂର ପାଇଁ ନାନାଦି ଉପାୟ ଓ ସହାୟତା ଦେଇଥିଲେ। ମହାମାରୀରେ ଲୋକମାନେ ସେମାନଙ୍କ ଘରେ ବନ୍ଦ ରହିଥିବା ବେଳେ ସ୍ୱାସ୍ଥ୍ୟକର୍ମୀମାନେ ଅନବରତ ସେବା ଜାରି ରଖିଥିଲେ। ସେହିଭଳି ଏହି କାର୍ଯ୍ୟକ୍ରମରେ ସମ୍ମାନିତ ଅତିଥି ଭାବେ ଯୋଗ ଦେଇ ଏସବିଏସ ବାୟୋଟେକର ପ୍ରତିଷ୍ଠାତା ସଞ୍ଜୀବ ଜୁନେଜା କହିଥିଲେ ଯେ ସବୁ ସୁପର ହିରୋ କ୍ୟାପ ପିନ୍ଧି ନଥାନ୍ତି। କୋଭିଡ-୧୯ ସମୟରେ ଆମକୁ ଉପଯୁକ୍ତ ସେବା ଓ ସହାୟତା କରିଥିବା ଏହି ସ୍ୱାସ୍ଥ୍ୟକର୍ମ ଓ ଚିକିତ୍ସକମାନଙ୍କୁ ମୁଁ କୃତଜ୍ଞତା ଜ୍ଞାପନ କରୁଛି। ସେହିଭଳି ସ୍ୱାସ୍ଥ୍ୟସେବା କ୍ଷେତ୍ରରେ ଉତ୍ତର ଭାରତରେ ବିପୁଳ ସୁଯୋଗ ରହିଛି। ଏହା ସ୍ୱାସ୍ଥ୍ୟସେବା ପାଇଁ ଏକ ପେଣ୍ଠସ୍ଥଳୀ ହୋଇପାରିବ ବୋଲି ଜୁନେଜା କହିଥିଲେ। ସ୍ୱାସ୍ଥ୍ୟ କର୍ମମାନେ କେବଳ ନିସ୍ୱାର୍ଥପର ସେବା ଯୋଗାଉ ନାହାନ୍ତି, ମେଡିକାଲ କ୍ଷେତ୍ରରେ ମାଇଲଖୁଣ୍ଟ ସାଜି ନିଜକୁ ପ୍ରମାଣିତ କରିଛନ୍ତି। ସେମାନଙ୍କ ଅବିଶ୍ରାନ୍ତ ଉଦ୍ୟମ ଯୋଗୁ ଉତ୍ତର ଭାରତରେ ସ୍ୱାସ୍ଥ୍ୟ କ୍ଷେତ୍ରରେ ବିପୁଳ ସୁଧାର ଦେଖିବାକୁ ମିଳିଛି। କାର୍ଯ୍ୟକ୍ରମରେ ବିଭିନ୍ନ ଅଞ୍ଚଳରୁ ପାଖାପାଖି ୧୦୦ ଲୋକ ଏହି ଅବସରରେ ଯୋଗଦେଇଥିଲେ।

ଏନ୍‌ପିଏ ୯.୭%କୁ ବଢିପାରେ

ନୂଆଦିଲ୍ଲୀ,୫।୪

ଚଳିତ ବର୍ଷ ମାର୍ଚ୍ଚ ସୁଦ୍ଧା ଦେଶର ଅବସ୍ଥାପିତ ବ୍ୟାଙ୍କଗୁଡିକର ମୋଟ ଅନାଦାୟ ଋଣ (ଏନ୍‌ପିଏ) ପରିମାଣ ୯.୭%କୁ ବଢିପାରେ। ଏହା ୨୦୨୨ ମାର୍ଚ୍ଚ ବେଳକୁ ୯.୯%ରୁ ୧୦.୨%କୁ ବଢିବାର ଆଶଙ୍କା ରହିଥିବା ଇକ୍ରା ରେଟିଂ ପକ୍ଷରୁ ସୂଚନା ରହିଛି। ଏହି ଏଜେନ୍ସିର ଫାଇନାନ୍ସ ସେକ୍ଟର ରେଟିଂ ମୁଖ୍ୟ ଅନୀଲ ଗୁପ୍ତା କହିଛନ୍ତି, ସମ୍ପତ୍ତି ଗୁଣବତ୍ତା ଏବଂ ପୁନର୍ଗଠନ ଉନ୍ନତ ରହିଥିବା ବେଳେ ବ୍ୟାଙ୍କଗୁଡିକ ବର୍ତ୍ତମାନ ମଧ୍ୟ ଚାପରେ ରହିଛନ୍ତି। ବ୍ୟାଙ୍କଗୁଡିକ ବଜାରରୁ ନୂଆ ପୁଞ୍ଜି ଉଠାଇବା ଫଳରେ ନେଟ ଏନ୍‌ପିଏ ଧାରାରେ କିଛିଟା ଉନ୍ନତି ଆସିଛି। ରାଷ୍ଟ୍ରାୟତ୍ତ ବ୍ୟାଙ୍କ ୧୨ ହଜାର କୋଟି ଏବଂ ଘରୋଇ ବ୍ୟାଙ୍କ ୫୩ ହଜାର କୋଟି ଟଙ୍କା ବଜାର ଋଣ କରିଛନ୍ତି। ରାଷ୍ଟ୍ରାୟତ୍ତ ବ୍ୟାଙ୍କଗୁଡିକୁ ସରକାର ୨୦ ହଜାର କୋଟି ଟଙ୍କାର ପୁଞ୍ଜି ପ୍ରଦାନ କରିଛନ୍ତି।

ଗୋଟିଏ ଛାତ ତଳେ ବିସ୍ତୃତ ଫ୍ରୋଜେନ ଫୁଡ୍ ପ୍ରଡକ୍ଟ

ଭୁବନେଶ୍ୱର,୫।୪

ପରିବର୍ତ୍ତିତ ଚାହିଦା ମେଣ୍ଟାଉଛି ଫ୍ରୋଜେନ ୱାର୍ଲଡ

ବର୍ତ୍ତମାନ ସମୟରେ ପରିବର୍ତ୍ତନ ସହ ଗ୍ରାହକଙ୍କ ଚାହିଦାରେ ମଧ୍ୟ ପରିବର୍ତ୍ତନ ଆସିଛି। ବ୍ୟସ୍ତବହୁଳ ଜୀବନରେ ଲୋକଙ୍କୁ ସମୟ ଅଭାବ ଯୋଗୁ ସେହି ଅନୁସାରେ ଜୀବନଶୈଳୀରେ ମଧ୍ୟ ବଦଳିଛି। ସମୟ କମ୍ ହେବାରୁ ଲୋକମାନେ ବର୍ତ୍ତମାନ ଶୀତଳୀକୃତ ବା ଫ୍ରୋଜେନ ଫୁଡ୍ ବ୍ୟବହାରକୁ ଗୁରୁତ୍ୱ ଦେଉଛନ୍ତି। ଗ୍ରାହକଙ୍କ ପରିବର୍ତ୍ତିତ ଚାହିଦାକୁ ନଜରରେ ରଖି ପ୍ରାୟ ୩ ହଜାରରୁ ଊର୍ଦ୍ଧ୍ୱ ପ୍ରଡକ୍ଟ ଭେଟି ଦେଉଛି ଭୁବନେଶ୍ୱର ଭିତ୍ତିକ ରିଟେଲ ଚେନ୍ ଷ୍ଟୋର ଏସ୍‌ଏସ୍ ଫ୍ରୋଜେନ ୱାର୍ଲଡ। କମ୍ପାନୀ ବର୍ତ୍ତମାନ ରାଜଧାନୀର ଶହୀଦନଗର, ପଟିଆ ଏବଂ ଜାଗମରାରେ ଅତ୍ୟାଧୁନିକ ଟେକ୍ନୋଲୋଜିଭିତ୍ତିକ ଷ୍ଟୋର ଦ୍ୱାରା ଗ୍ରାହକଙ୍କ ଆବଶ୍ୟକତା ପୂରଣ ଦିଗରେ ଉଦ୍ୟମ ଜାରି ରଖିଛି। ଫ୍ରୋଜେନ ୱାର୍ଲଡରେ ୪୦ ନାମୀଦାମୀ କମ୍ପାନୀର ପ୍ରଡକ୍ଟ ଗ୍ରାହକ ପାଇପାରିବେ। ଏହାବାଦ କମ୍ପାନୀ ସାରା ରାଜ୍ୟରେ ଫ୍ରୋଜେନ ଫୁଡ୍ ପ୍ରଡକ୍ଟ ବିତରଣ କରୁଛି।

ଫ୍ରୋଜନ ୱାର୍ଲଡର ସ୍ୱତ୍ୱାଧିକାରୀ ସଞ୍ଜୟ ସାମଲ କୁହନ୍ତି, ୨୦୦୭ରେ ପ୍ରଥମେ ଏହି ବ୍ୟବସାୟକୁ ପ୍ରବେଶ କରିଥିଲୁ। ଯୁବବର୍ଗଙ୍କ ପରିବର୍ତ୍ତିତ ଖାଦ୍ୟ ଚାହିଦାକୁ ନଜରରେ ରଖି ଏଭଳି ଷ୍ଟୋର ଦ୍ୱାରା ପ୍ରଡକ୍ଟ ଯୋଗାଣ ଆରମ୍ଭ କରିଥିଲୁ। ଦେଶର ବିଭିନ୍ନ ପ୍ରାନ୍ତକୁ ଯାଇ ଗ୍ରାହକଙ୍କ ମନଲାଖି ଫ୍ରୋଜେନ ପ୍ରଡକ୍ଟ ଉପଲବ୍ଧ କରାଇବା ଦିଗରେ ପଦକ୍ଷେପ ନେଇଛୁ। ଲୋକଙ୍କ ଆବଶ୍ୟକତା ମୁତାବକ ପ୍ରଡକ୍ଟ ଉପଲବ୍ଧ କରାଇବା ଆମର ଲକ୍ଷ୍ୟ। ରିଟେଲ ଷ୍ଟୋର ବାଦ୍ ହୋଟେଲ, ରେଷ୍ଟୁରାଣ୍ଟ, ଫାଷ୍ଟ ଫୁଡ୍ ଜଏଣ୍ଟ ଏବଂ ରିଟେଲରଙ୍କୁ ମଧ୍ୟ ପ୍ରଡକ୍ଟ ଯୋଗାଣ ହେଉଛି।

ଫ୍ରୋଜେନ ୱାର୍ଲ ଷ୍ଟୋରରେ ଗ୍ରାହକଙ୍କ ପାଇଁ ଗ୍ରୀନ୍ ମଟର, ସ୍ୱିଟ କର୍ଣ୍ଣ, ଖୋୟା, ପିଜା ଚିଜ୍, ସ୍ଲାଇସ ଚିଜ୍, ଭେଜି ଫିଙ୍ଗର୍ସ, ଆଳୁରୁ ପ୍ରସ୍ତୁତ ସ୍ନାଇଲ, ସୁସ୍ୱାଦୁ ଚିଲ୍ ଏବଂ ଗାର୍ଲିକ (ପଟାଟୋ ବାଇଟ୍ସ), ତନ୍ଦୁରି ନଗେଟସ୍ ଏବଂ ମୋଜେରେଲା ସେଡ୍ରେଡ ଭଳି ପ୍ରଡକ୍ଟ ସାମିଲ ରହିଛି। ନନ୍‌ଭେଜ୍ ବର୍ଗରେ ଚିକେନ ସସେଜ, ଚିକେନ ସଲାମୀ ମସାଲା, ଚିକେନ ହାମ୍, ଚିକେନ ତନ୍ଦୁରୀ ନଗେଟସ୍, ଚିକେନ ସେଖ କବାବ, ଚିକେନ ଫିଙ୍ଗର, ଚିକେନ ମିଟ୍ ବଲ୍ ଏବଂ ଚିକେନ ବର୍ଗର ରହିଛି। ଆମଦାନୀ ହୋଇଥିବା କ୍ରସ୍ ଏବଂ ସିରପ୍ ମଧ୍ୟରେ ଷ୍ଟ୍ରବେରି କ୍ରସ୍, ପାଇନାପୁଲ, ଲିଚି, ମୋନିନ ସିରପ, ମାପ୍ରୋ ସିରପ, ମଲ୍‌ବେରି କ୍ରସ୍ ଏବଂ ଅରେଞ୍ଜ କ୍ରସ୍ ସାମିଲ କରାଯାଇଛି। କେନ୍‌ରେ ଆସୁଥିବା ଫ୍ରୁଟ୍ ମଧ୍ୟରେ ବଟମ ମସରୁମ, ସ୍ଲାଇସ ମସରୁମ, ପାଇନାପୁଲ ସ୍ଲାଇସ, ବାମ୍ବୋ ସଟସ, ପିଜ୍, ରେଡ୍ ଚେରି, ଲିଚି ଇନ୍ ସିରପ, ସ୍ପାଘେଟି ପାସ୍ତା ଗ୍ରାହକ ପାଇପାରିବେ। ଆମଦାନୀ ହେଉଥିବା ସସ୍ ଯଥା-ହୋଇସିନ ସସ୍, ଓଏଷ୍ଟର ସସ୍, ପ୍ଲମ୍ ସସ୍, ଗ୍ରୀନ୍ କରି ପେଷ୍ଟ, ରେଡ୍ କରି ପେଷ୍ଟ, ୟେଲୋ କରି ପେଷ୍ଟ, ଚିକେନ ସିଜନିଂ ପାଉଡର, ଚିକେନ ପାଇଡର, ଚକୋଲେଟ ଫ୍ଲେସର, ଟାବାସ୍କୋ, କୋକୋନଟ ମିଲ୍କ ପାଉଡର, ବ୍ଲାକ୍‌ବିନ ସସ୍ ଷ୍ଟୋରରେ ମିଳିପାରିବ।

ଗ୍ରାହକଙ୍କ ଲାଗି ଫିଲିଂ ଚକୋଲେଟ, ଫିଲିଂ ପାଇନାପଲ, ଫିଲିଂ ଷ୍ଟ୍ରବେରି, ଫିଲିଂ ଅରେଞ୍ଜ, ଡାର୍କ କମ୍ପାଉଣ୍ଡ ଏବଂ ମିଲ୍କ କମ୍ପାଉଣ୍ଡ ଭଳି ବେକରି ସାମଗ୍ରୀ ସହ ପାସ୍ତା ବର୍ଗରେ ପେନ୍ ପାସ୍ତା, ସ୍ପିରାଲି ପାସ୍ତା, ଟିଫେରି ପାସ୍ତା, ସ୍ପାଘେଟି ପାସ୍ତା ଷ୍ଟୋରରେ ରହିଛି। ସେହିଭଳି ଚିଜ ବର୍ଗରେ ମୋଜେରେଲା ଚିଜ, ଚେଦାର ଚିଜ, ଗ୍ରାନା ପାଦାନୋ, ପାରମେସାନ ଚିଜ, ଗ୍ରାଣ୍ଟିଂ ଚିଜ ଗୌଡା ଚିଜ ଉପଲବ୍ଧ କରାଯାଉଛି। ଅନ୍ୟ ପ୍ରଡକ୍ଟ ମଧ୍ୟରେ ଦୁନାର ଡେଲି ରାଇସ, ଦୁନାର ନଓ୍ୱାଜିସମ, ବିରି ଗୋଟା, କରି ପେଷ୍ଟ, ବାଦାମ, ଫ୍ରେସ୍ କ୍ରିମ୍ ମଧ୍ୟ ଉପଲବ୍ଧ। ଅପରପକ୍ଷରେ ଚକୋଲେଟ ପ୍ରସ୍ତୁତି ଲାଗି ର ଚକୋଲେଟ, ଚକୋଲେଟ ମୋଲ୍ଡ, ମିଲ୍କ ଭେଜିଟେବୁଲ ଫ୍ରୋଜେନ, ମ୍ୟାଙ୍ଗୋଫଲପ ରହିଥିବା ଫ୍ରୋଜେନ ୱାର୍ଲଡ ପକ୍ଷରୁ ସୂଚନା ରହିଛି।

DISTRICT RURAL DEVELOPMENT AGENCY, NAYAGARH
AT/ P.O. - NABAGHANAPUR/DISTRICT- NAYAGARH-752070, ODISHA
MGNREGA CELL
Letter No.1113, dated 31.03.2021
TENDER NOTICE
No.CAD-25:- Sealed tenders are invited from the registered and reputed manpower service providers to provide the services of 18 MGNREGA Assistants and 8 Additional Computer Programmers for a period of one year with effect from 01.05.2021 to 30.04.2022 on outsourcing basis for day to day Official work at DRDA and 8 Blocks under MGNREGA. The detailed information for outsourcing service of aforesaid posts has been given in the Tender Document which may be downloaded from the website **www.nayagarh.nic.in** from 05.04.2021 to 16.04.2021. The required documents are to be filed along with the Tender paper in original. The Outsourcing Agencies applying with the downloaded tender papers are required to file non-refundable bank draft of Rs.6000/-(Six Thousand) from any nationalised bank drawn in favour of the Project Director, DRDA, Nayagarh and payable at Nayagarh as the cost of tender paper. The last date and time for receipt of Tender document is 16.04.2021 at 5.30 P.M by Speed Post or Registered Post only (No hand delivery) at the address mentioned below.
Project Director, DRDA, Nayagarh,
At/Po-Nabaghanapur, Dist- Nayagarh, PIN Code-752070.
The Technical bid of all the participating agencies will be opened on 19.04.2021 at 9.00 AM in the chamber of PD, DRDA, Nayagarh. Financial bid of all the eligible bidders who have qualified in the Technical Bids will be opened on Dated 19.04.2021 at 12.00 Noon. The undersigned reserves all the rights to accept or reject any application without assigning any reason thereof.
OIPR-19075/11/0001/2122 **Sd./- Project Director, DRDA, Nayagarh**

ମାନ୍ୟବର ଶ୍ରୀଯୁକ୍ତ ଅତିରିକ୍ତ ଆୟୁକ୍ତ ଏବଂ ବନ୍ଦୋବସ୍ତ କୋର୍ଟ ରାଜସ୍ୱ ପର୍ଷଦ, ଓଡ଼ିଶା, କଟକ ମହୋଦୟଙ୍କ ଇଜାଲସ
No.CAD-23
୧. ବନ୍ଦୋବସ୍ତ ରିଭିଜନ କେସ ନଂ. ୩୯/୨୦୧୮
ଓଡ଼ିଶା ରାଜ୍ୟ ଅର୍ଥ ନିଗମ, କଟକ ...ବାଦୀ
ବନାମ
ତହସିଲଦାର, କଟକ ସଦର, ରବୀନ୍ଦ୍ର କୁମାର ସାହୁ ଓଗେର ...ପ୍ରତିବାଦୀମାନେ
୨. ବନ୍ଦୋବସ୍ତ ରିଭିଜନ କେସ ନଂ. ୪୦/୨୦୧୮
ଓଡ଼ିଶା ରାଜ୍ୟ ଅର୍ଥ ନିଗମ, କଟକ ...ବାଦୀ
ବନାମ
ତହସିଲଦାର, କଟକ ସଦର, ବିଷ୍ଣୁ ଚରଣ ମଲ୍ଲିକ ଓଗେର ...ପ୍ରତିବାଦୀମାନେ
୩. ବନ୍ଦୋବସ୍ତ ରିଭିଜନ କେସ ନଂ. ୪୧/୨୦୧୮
ଓଡ଼ିଶା ରାଜ୍ୟ ଅର୍ଥ ନିଗମ, କଟକ ...ବାଦୀ
ବନାମ
ତହସିଲଦାର, କଟକ ସଦର ଓ ଉଲ୍ଲାସ ଚନ୍ଦ୍ର ବେହେରା ...ପ୍ରତିବାଦୀମାନେ
୪. ବନ୍ଦୋବସ୍ତ ରିଭିଜନ କେସ ନଂ. ୪୨/୨୦୧୮
ଓଡ଼ିଶା ରାଜ୍ୟ ଅର୍ଥ ନିଗମ, କଟକ ...ବାଦୀ
ବନାମ
ତହସିଲଦାର, କଟକ ସଦର ଓ ବାବାଜୀ ଚରଣ ସାହୁ ... ପ୍ରତିବାଦୀମାନେ
୫. ବନ୍ଦୋବସ୍ତ ରିଭିଜନ କେସ ନଂ. ୪୩/୨୦୧୮
ଓଡ଼ିଶା ରାଜ୍ୟ ଅର୍ଥ ନିଗମ, କଟକ ...ବାଦୀ
ବନାମ
ତହସିଲଦାର, କଟକ ସଦର ଓ ହୃଷୀକେଶ ପଣ୍ଡା ଓଗେର ...ପ୍ରତିବାଦୀମାନେ
୬. ବନ୍ଦୋବସ୍ତ ରିଭିଜନ କେସ ନଂ. ୪୪/୨୦୧୮
ଓଡ଼ିଶା ରାଜ୍ୟ ଅର୍ଥ ନିଗମ, କଟକ ...ବାଦୀ
ବନାମ
ତହସିଲଦାର, କଟକ ସଦର ଓ ବିବେକାନନ୍ଦ ସାମନ୍ତରାଏ ...ପ୍ରତିବାଦୀମାନେ
୭. ବନ୍ଦୋବସ୍ତ ରିଭିଜନ କେସ ନଂ. ୪୫/୨୦୧୮
ଓଡ଼ିଶା ରାଜ୍ୟ ଅର୍ଥ ନିଗମ, କଟକ ...ବାଦୀ
ବନାମ
ତହସିଲଦାର, କଟକ ସଦର ଓ ସୂର୍ଯ୍ୟ ନାରାୟ

'ରାମ ସେତୁ'ର ୪୫ ଜୁନିୟରର କଳାକାରଙ୍କୁ କରୋନା

କରୋନାର ଦ୍ୱିତୀୟ ଲହର ଜାରି ରହିଥିବା ବେଳେ ସାଧାରଣ ଜନତାଙ୍କଠାରୁ ଆରମ୍ଭ କରି କ୍ରିକେଟର ଓ ସେଲିବ୍ରିଟି ମଧ୍ୟ ଏଥିରୁ ବର୍ତ୍ତି ପାରିନାହାନ୍ତି। ଖିଲାଡି ବୟ ଅକ୍ଷୟ କୁମାରଙ୍କ ପରେ ଏବେ ଫିଲ୍ମ 'ରାମ ସେତୁ'ର ୪୫ଜଣ ଜୁନିୟର କଳାକାର କରୋନାରେ ଆକ୍ରାନ୍ତ ହୋଇଥିବା ଜଣାପଡ଼ିଛି। ରିପୋର୍ଟ ଆସିବା ପରେ ସଙ୍ଗେ ସଙ୍ଗେ ସମସ୍ତ ସଂକ୍ରମିତଙ୍କୁ କ୍ୱାରାଣ୍ଟାଇନ୍‌ରେ ରଖାଯିବା ସହ ବର୍ତ୍ତମାନ ଫିଲ୍ମ ଶୁଟିଂକୁ ବନ୍ଦ ରଖାଯାଇଛି। ଏନେଇ ଫେଡରେଶନ ଅଫ ୱେଷ୍ଟର୍ନ ଇଣ୍ଡିଆ ସିନେ ଏମ୍ପ୍ଲୋଇଜର ସାଧାରଣ ସମ୍ପାଦକ ଅଶୋକ ଦୁବେ ସୂଚନା ଦେଇଛନ୍ତି।

ଜଳସମାଧି ନେଉଛି 'ଘୋରମାରା'

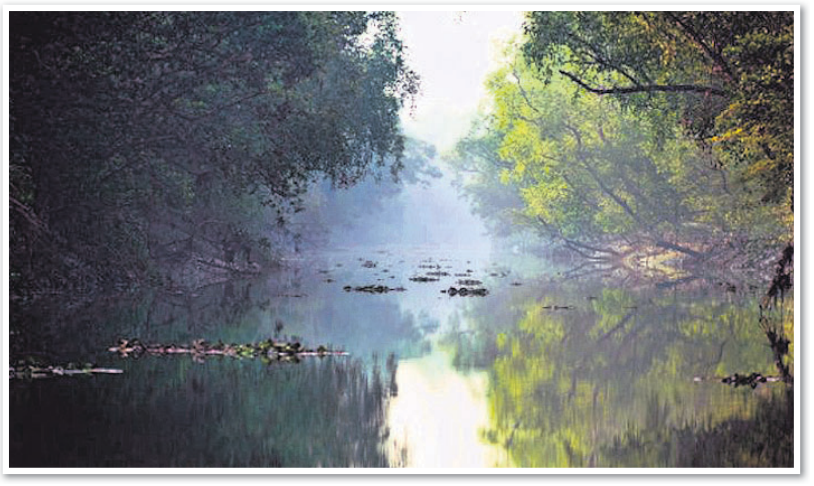

ପଶ୍ଚିମବଙ୍ଗର ଘୋରମାରା ଦ୍ୱୀପ ପୃଥିବୀର ଅନ୍ୟତମ ସୁନ୍ଦର ଚିରହରିତ ବନ (ଏଭରଗ୍ରୀନ୍ ଫରେଷ୍ଟ)। ଏଠାରେ ଏଭଳି ଅନେକ ବିରଳ ପ୍ରଜାତିର ଜୀବଜନ୍ତୁ ବାସ କରନ୍ତି, ଯାହା ପୃଥିବୀର ଅନ୍ୟତ୍ର ଦେଖାଯାଆନ୍ତି ନାହିଁ। ହେଲେ ଧୀରେ ଧୀରେ ଏହି ଆଇଲାଣ୍ଡ ସମୁଦ୍ରରେ ଜଳସମାଧି ନେବାରେ ଲାଗିଛି। ଗତ ୫ ଦଶନ୍ଧି ଭିତରେ ଏହି ଦ୍ୱୀପର ପରିସୀମା ଅଧା କମିଗଲାଣି।

ନୂଆଦିଲ୍ଲୀ: ଜୈବବିବିଧତା ଏବଂ ବିଭିନ୍ନ ପ୍ରଜାତିର ବନ୍ୟଜୀବନ ପାଇଁ ପ୍ରସିଦ୍ଧି ଅର୍ଜନ କରିଛି ପଶ୍ଚିମବଙ୍ଗର ସୁନ୍ଦରବନ। ହେଲେ ବଢୁଥିବା ସମୁଦ୍ର ଜଳପତ୍ତନ ପାଇଁ ଏବେ ସୁନ୍ଦରବନ ସଂଲଗ୍ନ ଦ୍ୱୀପ 'ଘୋରମାରା' ନିଶ୍ଚିହ୍ନ ହେବାକୁ ବସିଛି। ୧୯୭୦ରେ ଏହି ଦ୍ୱୀପ ୮.୫୧ କି.ମି. ପରିମିତ ଅଞ୍ଚଳରେ ପରିବ୍ୟପ୍ତ ଥିଲା। ୨୦୧୨ ବେଳକୁ ଏହା ସଙ୍କୁଚିତ ହୋଇ ୪.୪୩ କି.ମି. ରେ ସୀମିତ ରହିଯାଇଥିଲା। ୨୦୨୧ରେ ଏହି ସମସ୍ୟା ଆହୁରି ଉଗ୍ରରୂପ ନେଇଛି, ଯାହାକୁ ନେଇ ଚିନ୍ତାରେ ପଡ଼ିଛନ୍ତି ଦ୍ୱୀପାଞ୍ଚଳ ଅଧିବାସୀ।

ଭାରତ ଏବଂ ବାଂଲାଦେଶ ସୀମା ତଥା ସୁନ୍ଦରବନ ଅଞ୍ଚଳରେ ଅବସ୍ଥିତ ଘୋରାମାରା ଏକ ଆଶ୍ଚର୍ଯ୍ୟଜନକ ଦ୍ୱୀପ। ଏହାର କିଛି ଅଂଶ ଭାରତ ଏବଂ ଅନ୍ୟ କିଛି ଅଂଶ ବାଂଲାଦେଶରେ ରହିଛି। ଏହା ପୃଥିବୀର ସବୁଠାରୁ ବଡ଼ ଚିରହରିତ ଦ୍ୱୀପ। ଦୁର୍ଲଭ ଡଲ୍‌ଫିନ୍ ଏବଂ ବିଷାକ୍ତ ସାପ ପ୍ରଜାତିର ଭୂସ୍ୱର୍ଗ ଏହି ଦ୍ୱୀପ ଏବେ ଅସ୍ତିତ୍ୱ ବଞ୍ଚାଇବାକୁ ସଂଘର୍ଷ କରୁଛି।

ବଙ୍ଗଳା ସମୁଦ୍ର ଉପକୂଳଠାରୁ ହାରାହାରି ୩୦ କି.ମି. ଉତ୍ତରରେ ରହିଛି 'ଘୋରମାରା' ଦ୍ୱୀପ। ବିଶ୍ୱତାପନ, ପ୍ରଦୂଷଣଜନିତ ଜଳବାୟୁ ପରିବର୍ତ୍ତନ ପ୍ରଭାବରେ ପ୍ରକାଣ୍ଡକାୟ ବରଫ ଚଟଣା, ହିମବାହ ତରଳି ସମୁଦ୍ରରେ ମିଶୁଛି। ସମୁଦ୍ର ଜଳପତ୍ତନ କ୍ରମାଗତ ଭାବେ ବଢୁଥିବାରୁ ଅଧିକାଂଶ ଦ୍ୱୀପପୁଞ୍ଜ ପାଣିରେ ବୁଡ଼ିବାରେ ଲାଗିଛି। ତନ୍ମଧ୍ୟରେ ଅନ୍ୟତମ 'ଘୋରମାରା'। ବୈଜ୍ଞାନିକଙ୍କ କହିବା କଥା ବଦଳୁଥିବା ପାରିପାର୍ଶ୍ୱିକ ପରିବେଶ 'ଘୋରମାରା' ପାଇଁ ବିପଦ ସୃଷ୍ଟି କରିଛି। ବଙ୍ଗଳାର ଉକ୍ତ ଅଞ୍ଚଳ ବାତ୍ୟା ଏବଂ ବନ୍ୟାପ୍ରବଣ। ପ୍ରତିବର୍ଷ ଏହି ସ୍ଥାନରେ ଏକାଧିକ ବାତ୍ୟା ସୃଷ୍ଟି ହୋଇଥାଏ। ଫଳରେ 'ଘୋରମାରା'ର ଜଙ୍ଗଲ ସମ୍ପଦ ଗଭୀର ଭାବେ ପ୍ରଭାବିତ ହୋଇଚାଲିଛି। ଏହାର ନିକଟବର୍ତ୍ତୀ 'ଲୋହାଚାର' ଦ୍ୱୀପ ଜଳସମାଧି ନେଇସାରିଥିବାବେଳେ 'ଖାସିମାରା' ଦ୍ୱୀପ ଅସ୍ତିତ୍ୱ ବଞ୍ଚାଇବାକୁ ସଂଘର୍ଷ କରୁଛି। ସମୁଦ୍ର ଜଳସ୍ତର ଦ୍ରୁତଗତିରେ ବଢୁଥିବାରୁ ମାତ୍ର କେଇ ଦଶନ୍ଧି ଭିତରେ 'ଘୋରମାରା' ପାଣିରେ ଅଦୃଶ୍ୟ ହୋଇଯିବ ବୋଲି ବିଶେଷଜ୍ଞମାନେ ସତର୍କ କରାଇ ସାରିଲେଣି।

ସୁନ୍ଦରବନ ଅଞ୍ଚଳର 'ଘୋରମାରା' ଏବଂ ଏହାର ନିକଟବର୍ତ୍ତୀ ସାଗର ଦ୍ୱୀପ ବିଂଶ ଶତାବ୍ଦୀ ଯାଏ ଯୋଡ଼ି ହୋଇ ରହିଥିଲେ। ଏହା ପରେ ଏମାନେ ଅଲଗା ହେବା ଆରମ୍ଭ କଲେ। ତଥାପି ପହଁରା ଜାଣିଥିବା ଲୋକେ ସମୁଦ୍ର ପାରହୋଇ ମାତ୍ର କେଇ ମିନିଟ ଭିତରେ ଗୋଟିଏ ଦ୍ୱୀପରୁ ଅନ୍ୟ ଦ୍ୱୀପକୁ ଯାଇପାରୁଥିଲେ। ହେଲେ ଏବେ ପୋଖତ ପହଁରାଳି ଏଥିପାଇଁ ୪୦ ମିନିଟରୁ ବେଶି ସମୟ ନେଉଛନ୍ତି। କୋଲକାତା ଯାଦବପୁର ୟୁନିଭର୍ସିଟିରେ ଦୀର୍ଘଦିନ ଧରି ସାମୁଦ୍ରିକ ବିଜ୍ଞାନ ଉପରେ ଗବେଷଣା କରୁଥିବା ସୁଗାତା ହାଜରା କୁହନ୍ତି, ଗତ ୩୦ ବର୍ଷ ଭିତରେ 'ଘୋରମାରା' ସଙ୍କୁଚିତ ହୋଇ ଅଧା ହୋଇଗଲାଣି। ଏଠାରେ ସମୁଦ୍ର ଜଳପତ୍ତନ ବିଶ୍ୱର ଅନ୍ୟ ସ୍ଥାନ ଅପେକ୍ଷା ୨୫୦% ଅଧିକ ବେଗରେ ବଢୁଛି। ପୃଥିବୀର ଅନ୍ୟ ସମୁଦ୍ର ଉପକୂଳବର୍ତ୍ତୀ ସ୍ଥାନଗୁଡ଼ିକରେ ୩.୨୩ ମିଲିମିଟର ହିସାବରେ ବଢୁଥିବାବେଳେ ଏଠାରେ ଏହାର ମାତ୍ରା ୮ ମିଲିମିଟର।

ଦକ୍ଷିଣକୁ ଗଣପଳାୟନ

ପଶ୍ଚିମବଙ୍ଗ ସରକାରଙ୍କ ତଥ୍ୟ ଅନୁଯାୟୀ ପୂର୍ବରୁ ଏଠାକାର ଜନସଂଖ୍ୟା ଥିଲା ୪୦ ହଜାର। ୨୦୦୧ ଜନଗଣନାରେ ଏହି ସଂଖ୍ୟା ୫୦୦୦କୁ ଚାଲି ଆସିଥିଲା। ୨୦୧୬ ବେଳକୁ ଜନସଂଖ୍ୟା ମାତ୍ର ୩୦୦୦ରେ ସୀମିତ ହୋଇ ରହିଯାଇଛି। 'ଘୋରମାରା'ରେ ରହୁଥିବା ଅଧିକାଂଶ ଅଧିବାସୀ ଏବଂ ଶରଣାର୍ଥୀ ଅତ୍ୟନ୍ତ ଗରିବ ଶ୍ରେଣୀର। ଏଠାକାର ୪୫% ଜନସଂଖ୍ୟା ଗରିବ ସୀମାରେଖା ତଳେ ଅତି ଦୟନୀୟ ଅବସ୍ଥାରେ କାଳାତିପାତ କରୁଛନ୍ତି। ଏପରିସ୍ଥିତିରେ ଏହି ଦ୍ୱୀପ ସମୁଦ୍ରରେ ବୁଡ଼ିବା ସେମାନଙ୍କ ଜୀବନକୁ ଅଧିକ ଦୁର୍ବିଷହ କରିଦେଇଛି। ଜୀବନଜୀବିକା ସଙ୍କଟରେ ପଡିଥିବାରୁ ସେମାନେ ତାମିଲନାଡୁ, କେରଳ ଭଳି ଦକ୍ଷିଣ ଭାରତୀୟ ରାଜ୍ୟକୁ ଗଣପଳାୟନ କରୁଛନ୍ତି।

ବିବାହ ପାଇଁ ମିଳୁନାହାନ୍ତି କନ୍ୟା

ଘୋରମାରା ଦ୍ୱୀପାଞ୍ଚଳବାସୀ କେବଳ ଆର୍ଥିକ ସଙ୍କଟ ସହ ଜୁଝୁଛନ୍ତି ତାହା ନୁହେଁ, ସେମାନଙ୍କ ସାମାଜିକ ସମସ୍ୟା ମଧ୍ୟ କିଛି କମ୍ ନୁହେଁ। ବାସସ୍ଥାନକୁ ସମୁଦ୍ର ଗିଳିବାରେ ଲାଗିଥିବାରୁ ଯୁବପିଢ଼ି ଏବେ ଅନିଶ୍ଚିତ ଭବିଷ୍ୟତ ଆଡ଼କୁ ଗତି କରୁଛନ୍ତି। ବିବାହଯୋଗ୍ୟ ପୁଅଙ୍କୁ କନ୍ୟା ଦେବାକୁ ଅମଙ୍ଗ ହେଉଛନ୍ତି। ଦ୍ୱୀପର ମୂଳ ଆଦିବାସୀଙ୍କୁ ସୁରକ୍ଷା ଦେବାକୁ ଯଦିଓ ସରକାରୀସ୍ତରରେ ଅଭିଯାନ ଆରମ୍ଭ ହୋଇଛି, ତଥାପି ଏହା ପର୍ଯ୍ୟାପ୍ତ ନୁହେଁ ବୋଲି ଅନେକେ ମତ ଦେଇଛନ୍ତି।

କ୍ୱାରାଣ୍ଟାଇନରେ ବି ଆକ୍ଟିଭ ଆଲିଆ ଭଟ୍ଟ

ମୁମ୍ବାଇ: ଗତ ସପ୍ତାହରେ କରୋନାରେ ଆକ୍ରାନ୍ତ ହୋଇଛନ୍ତି ବଲିଉଡ୍ ଅଭିନେତ୍ରୀ ଆଲିଆ ଭଟ୍ଟ। ନିଜକୁ ଆଇସୋଲେଶନରେ ରଖିଥିବା ଆଲିଆ ଏବେ ଏକ ଫଟୋ ତାଙ୍କ ଇନ୍‌ଷ୍ଟାଗ୍ରାମରେ ଶେୟାର କରିଛନ୍ତି। କ୍ୱାରାଣ୍ଟାଇନରେ ଥିବାବେଳର ଏହି ଫଟୋ ଉପରେ ଅନେକ ସେଲିବ୍ରିଟି କମେଣ୍ଟ ଦେଇଛନ୍ତି। ସେମାନଙ୍କ ମଧ୍ୟରେ ରହିଛନ୍ତି ଆଲିଆଙ୍କ ବଏଫ୍ରେଣ୍ଡ ରଣବୀର କପୁରଙ୍କ ମା' ନିତୁ କପୁର, ରଣବୀରଙ୍କ ଭଉଣୀ ରିଦ୍ଦିମା କପୁର ପ୍ରମୁଖ। ଇନ୍‌ଷ୍ଟାରେ ଶେୟାର ହୋଇଥିବା ଫଟୋରେ ଆଲିଆ ତାଙ୍କ ବେଡ୍‌ରେ ଏକ କଣ୍ଢେଇ ଉପରେ ମୁହଁ ଶୁଖାଇ ଶୋଇରହିଥିବା ଦେଖିବାକୁ ମିଳିଛି। ରଣବୀର କପୁର କରୋନାରେ ଆକ୍ରାନ୍ତ ହେବା ପରେ ଗତ ସପ୍ତାହରେ ଆଲିଆଙ୍କ ଟେଷ୍ଟ ରିପୋର୍ଟ ମଧ୍ୟ ପଜିଟିଭ୍ ଆସିଥିଲା। ଆସନ୍ତା ଜୁଲାଇ ୩୧ରେ ସଞ୍ଜୟଲୀଳା ଭଁସାଲିଙ୍କ ନିର୍ଦ୍ଦେଶିତ ଆଲିଆଙ୍କ ଅଭିନୀତ ଫିଲ୍ମ ଗଙ୍ଗୁବାଇ କାଠିଆୱାଡ଼ି ମୁକ୍ତିଲାଭ କରିବ। କିଛି ଦିନ ହେଲା କରୋନା ସଂକ୍ରମିତ ବଲିଉଡ୍‌ର କଳାକାରଙ୍କ ସଂଖ୍ୟା ବଢ଼ିଚାଲିଛି।

ପାନ ଖଣ୍ଡେକୁ ୬୦୦ ଟଙ୍କା

ନୂଆଦିଲ୍ଲୀ: ପାନ ଖାଇବାର ଏକ ସ୍ୱତନ୍ତ୍ର ଆକର୍ଷଣ ରହିଛି। ରଜପାନ, ମିଠାପାନ, କଡ଼ାପାନ, ବନାରସି ପାନ ଏମିତି କେତେ ପ୍ରକାରର ପାନ ରହିଛି। କିନ୍ତୁ ଏବେ ସୋସିଆଲ ମିଡିଆରେ ଭାଇରାଲ ହେଉଛି ସୁନାର ପାନ। ଏହି ପାନ ଖଣ୍ଡକର ଦାମ୍ ହେଉଛି ୬୦୦ ଟଙ୍କା। ଦିଲ୍ଲୀର ଏକ ଜଣାଶୁଣା ପାନ ଦୋକାନ ତା' ନିଜ ଇନଷ୍ଟାଗ୍ରାମରେ ଏଭଳି ଏକ ଭିଜୁଆଲ ପୋଷ୍ଟ କରିଛି; ଯେଉଁଥିରେ ସୁନା ପାନକୁ କିପରି ତିଆରି କରାଯାଉଛି ତାହାର ସମ୍ପୂର୍ଣ୍ଣ ପ୍ରସ୍ତୁତି ପ୍ରଣାଳୀକୁ ପ୍ରଦର୍ଶିତ କରାଯାଇଛି। ଏକ ସୁନ୍ଦର ପାନ ଉପରେ ପ୍ରଥମେ ମିଠା ଚଟଣି ଏବଂ ତା'ପରେ ଗୁଲକନ୍ଦ (ଏକ ପ୍ରକାରର ମିଠା ମସଲା), ଲବଙ୍ଗ, ଚେରି, ନଡିଆ, ଗୁଜୁରାତି ସହିତ ବିଭିନ୍ନ ପ୍ରକାରର ଡ୍ରାଏ ଫ୍ରୁଟ୍‌ସ ବ୍ୟବହାର କରାଯାଉଛି। ଏହାପରେ ସୁନାର ଏକ ଖୁବ୍ ପତଳା ଆବରଣରେ ଏହି ପାନଟିକୁ ଗୁଡାଇ ରଖାଯାଉଛି। ମିଠା ଶ୍ରେଣୀରେ ଆସୁଥିବା ଏହି ସୁନା ପାନକୁ ସୁନ୍ଦରଭାବେ ଡିଜାଇନ କରି ବିକ୍ରି ନିମନ୍ତେ ରଖାଯାଉଛି। ପାନର ଏଭଳି ଏକ ଭିନ୍ନ ଢଙ୍ଗରେ ପ୍ରସ୍ତୁତି ଦେଖି ଏବେ ସୋସିଆଲ ମିଡିଆରେ ଲୋକେ ଖୁବ ପସନ୍ଦ କରିଛନ୍ତି। କିଛି ଲୋକ ଏହାଠାରୁ ଆଉ ଟିକେ କମ୍ ଦାମରେ ପାନ ପ୍ରସ୍ତୁତ କରିବା ପାଇଁ ପରାମର୍ଶ ଦେଇଛନ୍ତି।

ଧମକ ଦେଲେ ଆମିରଙ୍କ ଝିଅ

ମୁମ୍ବାଇ: ବଲିଉଡ୍‌ର ମିଷ୍ଟର ପରଫେକ୍ଟ ଆମିର ଖାନ୍‌ଙ୍କ ଝିଅ ଇରା ଖାନ ତାଙ୍କ ନାମର ଭୁଲ ଉଚ୍ଚାରଣକୁ ନେଇ ଫ୍ୟାନ୍‌ଙ୍କୁ ମଜାଳିଆ ଧମକ ଦେଇଛନ୍ତି। ତାଙ୍କ ମତରେ କିଛି ୟୁଜର ତାଙ୍କ ନାମକୁ ଭୁଲ ଉଚ୍ଚାରଣ କରୁଛନ୍ତି। ନିକଟରେ ଇରା ଏକ ଭିଡିଓ ଶେୟାର କରିଥିଲେ। ଏଥିରେ ତାଙ୍କ ନାମ କିପରି ଉଚ୍ଚାରଣ କରାଯିବ ତାହା ସେ ବ୍ୟାଖ୍ୟା କରିଥିଲେ। କାରଣ ତାଙ୍କ କହିବାନୁସାରେ ପ୍ରଶଂସକମାନେ ତାଙ୍କୁ 'ଇରା' କହି ଚିଡ଼ାଇଥାନ୍ତି। ତେବେ ତାଙ୍କ ନାମ ଇରା ନୁହେଁ ବରଂ ଆୟରା ବୋଲି ସେ କହିଛନ୍ତି। ଆଗକୁ ତାଙ୍କ ନାମର ଭୁଲ ଉଚ୍ଚାରଣ କଲେ ୫ ହଜାର ଟଙ୍କା ଏକ ବାକ୍ସରେ ରଖିବାକୁ ପଡ଼ିବ। ଯାହାକୁ ସେ ମାସ ଶେଷ କିମ୍ବା ବର୍ଷ ଶେଷରେ ଦାନ କରିବେ ବୋଲି କହିଛନ୍ତି।

କେମିତି ରହିବ ଆଜିର ପାଗ

ରାଜ୍ୟ-ଆସନ୍ତା ୨୪ ଘଣ୍ଟା ମଧ୍ୟରେ ମାଲକାନଗିରି, କୋରାପୁଟ, ରାୟଗଡ଼ା, ଗଜପତି, ଗଞ୍ଜାମ, କନ୍ଧମାଳ, ନବରଙ୍ଗପୁର, ନୟାଗଡ଼, ମୟୁରଭଞ୍ଜ, ବାଲେଶ୍ୱର ଆଦି ଜିଲାର କେତେକ ସ୍ଥାନରେ ସାମାନ୍ୟରୁ ମଧ୍ୟମ ଧରଣର ବର୍ଷା କିମ୍ବା ଘଡ଼ଘଡ଼ି ସହ ବର୍ଷା ହୋଇପାରେ।

ସ୍ଥାନୀୟ ଅଞ୍ଚଳ-ଭୁବନେଶ୍ୱର ଓ ପାର୍ଶ୍ୱବର୍ତ୍ତୀ ଅଞ୍ଚଳରେ ଆକାଶ ସାମାନ୍ୟ ମେଘୁଆ ରହିପାରେ। କେତେକ ସ୍ଥାନରେ ଘଡ଼ଘଡ଼ି ସହ ବର୍ଷା ହେବାର ସମ୍ଭାବନା ରହିଛି। ମଙ୍ଗଳବାର ସର୍ବୋଚ୍ଚ ତାପମାତ୍ରା ୩୯ ଡିଗ୍ରୀ ଏବଂ ସର୍ବନିମ୍ନ ୨୪ ଡିଗ୍ରୀ ସେଲ୍‌ସିୟସ୍ ରହିବ ବୋଲି ପୂର୍ବାନୁମାନ କରାଯାଇଛି। ସୋମବାର ରାଜ୍ୟରେ ରେକର୍ଡ କରାଯାଇଥିବା ସର୍ବୋଚ୍ଚ ଓ ସର୍ବନିମ୍ନ ତାପମାତ୍ରା ପାର୍ଶ୍ୱରେ ଦିଆଗଲା।

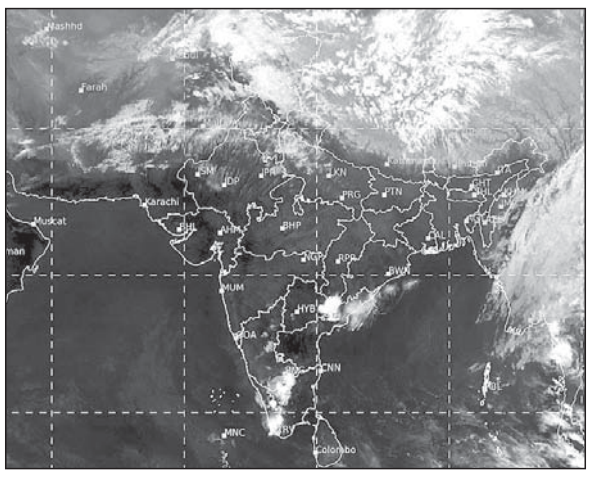

ସୋମବାର ଅପରାହ୍ନ ୫ଟାରେ ମହାକାଶରୁ ନିଆଯାଇଥିବା ପାଣିପାଗ ଚିତ୍ର।

ସ୍ଥାନ	ସର୍ବୋଚ୍ଚ ତାପମାତ୍ରା	ସର୍ବନିମ୍ନ ତାପମାତ୍ରା
ବାଲେଶ୍ୱର	୩୪.୩	୨୪.୨
ଚାନ୍ଦବାଲି	୩୫.୦	୨୦.୬
କଟକ	୩୬.୦	୨୪.୪
ପାରାଦୀପ	୩୧.୯	୨୦.୨
ଭୁବନେଶ୍ୱର	୩୭.୫	୨୨.୦
ଗୋପାଳପୁର	୩୪.୮	୨୪.୭
ପୁରୀ	୩୩.୬	୨୩.୪
ଅନୁଗୋଳ	୩୮.୭	୨୨.୬
ବାରିପଦା	୩୯.୬	୨୩.୦
ଝାରସୁଗୁଡ଼ା	୪୦.୦	୧୯.୫
କେନ୍ଦୁଝର	୩୬.୬	୨୦.୮
ସମ୍ବଲପୁର	୪୦.୦	୨୩.୧
ସୁନ୍ଦରଗଡ଼	୪୧.୦	୨୨.୦
ହୀରାକୁଦ	୩୯.୫	୨୧.୧
ତାଳଚେର	୩୯.୫	୨୩.୭
ଭବାନୀପାଟଣା	୩୯.୫	୨୨.୮
ବଲାଙ୍ଗୀର	୪୦.୫	୨୧.୮
କୋରାପୁଟ	୩୫.୦	୧୯.୬
ଫୁଲବାଣୀ	୩୮.୪	୨୧.୦
ଟିଟିଲାଗଡ଼	୪୦.୦	୨୫.୦
ମାଲକାନଗିରି	୪୦.୦	୨୦.୦
ସୋନପୁର	୩୯.୦	୨୩.୮
ଦାରିଙ୍ଗିବାଡ଼ି	୩୩.୫	୧୭.୦
ନୟାଗଡ଼	୩୭.୭	୨୩.୦
ବୌଦ୍ଧ	୩୯.୫	୧୫.୦
ଛତ୍ରପୁର	୩୩.୦	୨୪.୪
ପାରଳାଖେମୁଣ୍ଡି	୩୬.୦	୨୦.୦
ରାୟଗଡ଼ା	୩୮.୫	–

ଡିଗ୍ରୀ ସେଲ୍‌ସିୟସ୍

ବିୟର ପିଇ କାଟିଲେଣି ୪୬ ଦିନ

ୱାଶିଂଟନ୍: ଆମେରିକାର ଜଣେ ବ୍ୟକ୍ତି ଖାଦ୍ୟ ଛାଡ଼ି କେବଳ ଉପବାସ କରି ବିୟର ପିଇ ବଞ୍ଚିଛନ୍ତି। ଖାଲି ଏତିକି ନୁହେଁ, ସେ ତାଙ୍କର ୧୮ କେଜି ଓଜନ କମାଇବାରେ ବି ସଫଳ ହୋଇଛନ୍ତି। ସିନସିନାଟି ସହରରେ ରହୁଥିବା ଡେଲ ହଲ କୁହନ୍ତି, ସେ କେବଳ ଚା, କଫି, ବିୟର ଏବଂ ପାଣି ପିଇ ରହିଛନ୍ତି। ଯାହାଦ୍ୱାରା ତାଙ୍କ ଓଜନ କମାଇ ପାରିଛନ୍ତି। ୪୬ ଦିନରେ ସେ କେବଳ ବିୟର ପିଇ ରହିଛନ୍ତି। ଆର୍ମି ଚାକିରିରୁ ଅବସର ନେବା ପରେ ହଲ ଏକ ବିୟର କମ୍ପାନୀରେ କାମ କରନ୍ତି। ସେ ସବୁବେଳେ ରେଷ୍ଟୁରାଣ୍ଟରୁ ଖାଦ୍ୟ ଖାଉଥିଲେ। ଏହା ଦ୍ୱାରା ସେ ଅଧିକ ମୋଟା ହୋଇଗଲେ। ଏଥର ସେ କିଛି ନ ଖାଇବାକୁ ନିଷ୍ପତ୍ତି ନେଲେ। ତେଣୁ ସେ

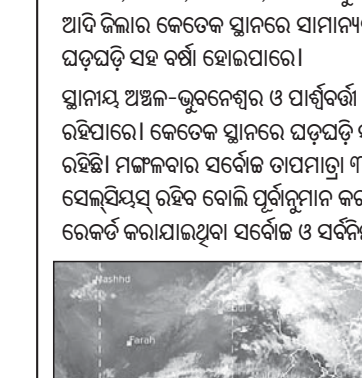

କେବଳ ବିୟର ପିଇ ରହିଲେ। ଏପରିକି ଦିନକୁ ସେ ଖାଦ୍ୟ ଛାଡ଼ି ୫ ଥର ବିୟର ପିଇଲେ। ଏହା ଦ୍ୱାରା ତାଙ୍କର ବ୍ଲଡ ପ୍ରେସର ଏବଂ କୋଲେଷ୍ଟ୍ରୋଲ ନିୟନ୍ତ୍ରଣରେ ରହିଛି।

ସ୍ତ୍ରୀଙ୍କୁ ଫେରାଇ ଆଣିଲେ ଭୋଟ ଦେବି

ଲକ୍ଷ୍ନୌ: ଉତ୍ତରପ୍ରଦେଶରେ ଆଗକୁ ପଞ୍ଚାୟତ ନିର୍ବାଚନ ହେବାକୁ ଥିବାବେଳେ ପ୍ରାର୍ଥୀଙ୍କୁ ଭୋଟ ଦେବାକୁ ଅଜବ ସର୍ତ୍ତ ରଖିଛନ୍ତି ଜଣେ ଭୋଟର। ରହିମାବାଦ ଅଞ୍ଚଳର ରାମନଗରରେ ବାସ କରୁଥିବା ରାଧେ ପ୍ରାର୍ଥୀଙ୍କୁ କହୁଛନ୍ତି, ୬ ମାସ ହେଲା ତାଙ୍କ ସ୍ତ୍ରୀ ବାପଘରକୁ ଚାଲି

ଭୋଟରଙ୍କ ଅଜବ ସର୍ତ୍ତ

ଯାଇଛନ୍ତି। ତାଙ୍କୁ ଫେରାଇ ଆଣିବାକୁ ବହୁଥର ଉଦ୍ୟମ କରିଥିଲେ ମଧ୍ୟ ସେ ଅବୁଝା ହେଉଛନ୍ତି। ତେଣୁ ଯେଉଁ ପ୍ରାର୍ଥୀ ତଙ୍କ ସ୍ତ୍ରୀଙ୍କୁ ଫେରାଇ ଆଣିବେ ତାଙ୍କୁ ରାଧେ ଭୋଟ ଦେବେ ବୋଲି କହୁଛନ୍ତି।

CLASSIFIED DISPLAY

TARIFF — MORE SPACE • SAME PRICE — GST 5%

For Single Day		For 7 Days		For 15 Days		For 30 days	
6 x 4	12 x 4	6 x 4	12 x 4	6 x 4	12 x 4	6 x 4	12 x 4
1,500.00	2,000.00	6,000.00	12,000.00	12,000.00	25,000.00	20,000.00	40,000.00

GALAXY TOWER
ଗୋଲ୍ଡ ମେଡାଲିଷ୍ଟ Govt. Approved କମ୍ପାନି ଦ୍ୱାରା ମାନ୍ୟତା ପ୍ରାପ୍ତ ସମସ୍ତ ଡିଜିଟାଲ ମଲ୍ଟିମିଡିଆ 4G/5G ଟାୱାର କମ୍ପାନି ଆପଣଙ୍କ ର ଖାଲି ଜମି, ଛାତ ଏବଂ ପ୍ଲଟରେ ଲଗାନ୍ତୁ।
Rupees 60 ଲକ୍ଷ advance 45,000/- rent, 1 ଜଣଙ୍କୁ ଚାକିରି ସହିତ 20,000/- ଦରମା
Bansal Tower, B wing, Bangalore Karnataka-400021
8901110759

SMS JOB
Send SMS, Earn Money
ଘରେ ବସି ଶିକ୍ଷିତ ବେରୋଜଗାର ଯୁବକ, ଯୁବତୀ, ମହିଳା ମାସକୁ 15000/- ରୁ 45000/- ପର୍ଯ୍ୟନ୍ତ ରୋଜଗାର କରନ୍ତୁ
କମ୍ପାନୀ ଦ୍ୱାରା Mobile + Laptop + Bike + 5000/- ର ଉପହାର Free
ନିଜ ନାମ ଠିକଣା ଓ ଯୋଗ୍ୟତା SMS/Call କରନ୍ତୁ
09667693638
09667693639

GOVT. APPROVED HINDUSTAN TELECOM
ଭାରତର ନଂ.1 କମ୍ପାନୀ
ଆପଣଙ୍କ ଖାଲି ଜମି, ଛାତ, କ୍ଷେତ, ପ୍ଲଟ, ଦୋକାନ, ଘର ଭଡ଼ାରେ ଦେଇ ହାଇ କ୍ୱାଲିଟି 4G/5G ମୋବାଇଲ ଟାୱାର ଲଗାନ୍ତୁ
ଅଗ୍ରିମ: 60 ଲକ୍ଷ
ଭଡ଼ା: 50 ହଜାର
କମ୍ପାନୀ ତରଫରୁ ବାଇକ୍ + ଅନ୍ୟ ସୁବିଧା
ନୋଟ୍: ଠକାମାନଙ୍କ ପ୍ରତି ସାବଧାନ
: Contact :
18002127174
Website : www.hindustantelecom.in

ସମସ୍ୟା ଦିଅନ୍ତୁ ସମାଧାନ ନିଅନ୍ତୁ
୭ ଘଣ୍ଟାରେ ୧୦୦ ପ୍ରତିଶତ ଗ୍ୟାରେଣ୍ଟି ସହିତ
ବ୍ୟବସାୟ, ପ୍ରେମ, ଶତ୍ରୁ ମୁକ୍ତି, ପତିପତ୍ନୀ ଝଗଡ଼ା, ଲଭ୍‌ମ୍ୟାରେଜ୍, ସଂପତ୍ତି, କୋର୍ଟ କେସ୍, ଗୁପ୍ତରୋଗ, ପୁରୁଣା କଷ୍ଟ, ଔଷଧ ନ ଲାଗିବା, ବନ୍ଧୀକରଣ, ଯାଦୁଟୋନା, କାର୍ଯ୍ୟକାରିଣୀ, ବିବାହରେ ବାଧା, ସ୍ପେଶାଲିଷ୍ଟ-ବଶୀକରଣ, ମୁଠକଣା
A To Z Problem Solution
ବାବା କମାଲ୍ ଖାନ୍
କଳାଯାଦୁର ଅଧିକାରୀ
7699180736
8800979262
Near Bus Stand

BINODAYA FINANCE
ପ୍ରପର୍ଟି, ପର୍ସନାଲ, ମାର୍କେଟିଂ, ବ୍ୟବସାୟ, କୃଷି, ଗୃହରଣ, ଗାଈପାଳନ ଓ କୁକୁଡ଼ା ପାଳନ ଇତ୍ୟାଦି ସମସ୍ତ ପ୍ରକାର LOAN ଘରେ ବସି ପାଆନ୍ତୁ, ସୁଧ = 2%
M=9437925782
M=9437927381
ABASING, TALAMUNDA, GAJAPATI

ALL EDITION - B/W (Everyday)
for Booking Contact:
0674-2580385
8637280816, 9338757574
7894447167, 9338226625

ପାଠକଙ୍କ ପାଇଁ ସୂଚନା: ଏହି ପୃଷ୍ଠାରେ ପ୍ରକାଶିତ କେତେକ ବିଜ୍ଞାପନକୁ ଭିତ୍ତିକରି କିଛି ପାଠକ ଠକାମିର ଶିକାର ହେଉଥିବା ଆମର ଦୃଷ୍ଟିଗୋଚର ହେଉଛି। ବିଜ୍ଞାପନ ଦେଇଥିବା ସଂସ୍ଥାମାନଙ୍କ ସହ କାରବାର କରିବା ପୂର୍ବରୁ ସବିଶେଷ ତଥ୍ୟ ଓ ନିଜର ବିବେକ ଖଟାଇ କାରବାର କରନ୍ତୁ। ଏଥିପାଇଁ ଧରିତ୍ରୀ କର୍ତ୍ତୃପକ୍ଷ ଦାୟୀ ରହିବେ ନାହିଁ।

ମନେ ପଡ଼ନ୍ତି

୨୨ତମ ଶ୍ରାଦ୍ଧବାର୍ଷିକୀ ଉପଲକ୍ଷେ ଅଶ୍ରୁଳ ଶ୍ରଦ୍ଧାଞ୍ଜଳି
ସ୍ୱର

ମୁମ୍ବାଇ ପାଇଁ ବିରଳ ହ୍ୟାଟ୍ରିକ ସୁଯୋଗ

ଚେନ୍ନାଇ, ୫।୪

ଇଣ୍ଡିଆନ ପ୍ରିମିୟର ଲିଗ୍ (ଆଇପିଏଲ)ରେ ମୁମ୍ବାଇ ଇଣ୍ଡିଆନ୍ସ ସର୍ବାଧିକ ସଫଳ ଦଳଭାବେ ୫ ଥର ଚାମ୍ପିୟନ ହୋଇଛି। ତେବେ ଏହି ଦଳପାଇଁ ଏଥର ଏକ ବିରଳ ରେକର୍ଡ କରିବାର ସୁଯୋଗ ରହିଛି। ୨୦୧୯ ଓ ୨୦୨୦ରେ ଚାମ୍ପିୟନ ହୋଇଥିବା ଦଳ ଏଥର ଟାଇଟଲ ହାସଲ କରିବାରେ ହ୍ୟାଟ୍ରିକ କରିବା ଦ୍ୱାରରେ ପହଞ୍ଚିଛି। ବିଭିନ୍ନ ଫ୍ରାଞ୍ଚାଇଜ୍ ଦଳର ପ୍ରଦର୍ଶନ ଦୃଷ୍ଟିରୁ ଏଥର ମଧ୍ୟ ମୁମ୍ବାଇର ପଲା ଭାରି ରହିଲାପରି ଲାଗୁଛି। ପ୍ରକାଶ ଯୋଗ୍ୟ ଯେ ମୁମ୍ବାଇ ୨୦୧୯ ଓ ୨୦୨୦କୁ ଛାଡ଼ିଦେଲେ ୨୦୧୩, ୨୦୧୫ ଓ ୨୦୧୭ରେ ଚାମ୍ପିୟନ ହୋଇଥିଲା।

ବ୍ୟାଟିଂ

ମୁମ୍ବାଇର ବ୍ୟାଟିଂ ଲାଇନ୍‌ଅପ୍ ସବୁଠାରୁ ଶକ୍ତିଶାଳୀ। ଦଳରେ ଖେଳିବାକୁଥିବା ଟପ୍-୭ ଖେଳାଳିଙ୍କ ମଧ୍ୟରୁ ୫ ଜଣ ନିକଟରେ ଭାରତ ପକ୍ଷରୁ ଇଂଲଣ୍ଡ ବିପକ୍ଷରେ ପ୍ରତିନିଧିତ୍ୱ କରିଛନ୍ତି। ଦୁଇ ବିଦେଶୀ ଖେଳାଳି କିରନ ପୋଲାର୍ଡ ଓ କ୍ୱିଣ୍ଟନ ଡି'କକ୍ ସୀମିତ ଓଭର କ୍ରିକେଟରେ ନିର୍ଭିକ ଏବଂ ବିସ୍ଫୋରକ ବ୍ୟାଟିଂ ପାଇଁ ବେଶ୍ ଜଣାଶୁଣା। ଶକ୍ତିଶାଳୀ ବ୍ୟାଟିଂ ଲାଇନ୍‌ଅପ୍ ପାଇଁ ହିଁ ମୁମ୍ବାଇ ଗତ ସଂସ୍କରଣରେ ଟାଇଟଲ ହାସଲ କରିଥିଲା। ନିହାତି ଆବଶ୍ୟକ ନ ପଡ଼ିଲେ କିମ୍ବା ଆହତ ସମସ୍ୟା ଦେଖା ନ ଦେଲେ ଏହି ଦଳ ଏହାର ଟପ୍-୭ ବ୍ୟାଟିଂ ଲାଇନ୍‌ଅପ୍‌ରେ ପରିବର୍ତ୍ତନ କରି ନ ଥାଏ। କେବଳ ଇଶାନ କିଶନଙ୍କ ବ୍ୟାଟ୍‌ରୁ ୩୦ଟି ଛକା ଆସିଥିଲା। ସେହିପରି କିଶନ, ସୂର୍ଯ୍ୟକୁମାର ଯାଦବ ଓ ଡି'କକ୍ ୪ଟି ଲେଖାଏ ଅର୍ଦ୍ଧଶତକ ହାସଲ କରିଥିଲେ। ଟପ୍ ଅର୍ଡର ବ୍ୟାଟ୍ସମ୍ୟାନଙ୍କ ମଧ୍ୟରେ କେବଳ ୨ ଜଣ ୧୪୦ ତଳକୁ ଷ୍ଟ୍ରାଇକ୍‌ରେଟ୍ ରଖିଥିଲେଃ ସେଥିପାଇଁ ବିଗ୍ ହିଟର କ୍ରିସ୍ ଲିନ୍‌ଙ୍କ ଭଳି ଖେଳାଳି ଗୋଟିଏ ହେଲେ ଗେମ୍ ଖେଳିବାର ସୁଯୋଗ ପାଇ ନ ଥିଲେ। କୋର ଖେଳାଳିଙ୍କ ମଧ୍ୟରେ କେବଳ କିଶନ ଓ ସୂର୍ଯ୍ୟକୁମାର ୧୪୫.୪୦ ଷ୍ଟ୍ରାଇକ୍‌ରେଟ୍‌ରେ ୯୯୬ ରନ ସ୍କୋର କରିଥିଲେ। ଏ ଦୁଇ ଖେଳାଳି ସେହି ଫର୍ମ ନିକଟରେ ଭାରତୀୟ ଦଳ ପକ୍ଷରୁ ମଧ୍ୟ ଦେଖାଇଛନ୍ତି। ପ୍ରତିପକ୍ଷ ଦଳକୁ ଅସୁବିଧାରେ ପକାଇବାର ସମସ୍ତ କ୍ଷମତା ଏହି ଦଳର ରହିଛି। ୨୦୨୧ ଖେଳାଳି ନିଲାମ ପୂର୍ବରୁ ମୁମ୍ବାଇ ଶେର୍ଫାନ ରୁଥରଫୋର୍ଡଙ୍କୁ ରିଲିଜ୍ କରି ଅଲ୍‌ରାଉଣ୍ଡର ଜେମ୍ସ ନିଶାମଙ୍କୁ ଦଳରେ ସାମିଲ କରିଛି। ଏହା ଦଳର ଶକ୍ତିକୁ ଆହୁରି ଦୃଢ଼ କରିଛି।

ବୋଲିଂ

ମୁମ୍ବାଇ ଇଣ୍ଡିଆନ୍ସର ବୋଲିଂ ବିଭାଗ କୋର୍ ଗ୍ରୁପ୍ ମଧ୍ୟ ବେଶ୍ ମଜଭୁତ୍। ଯଶପ୍ରୀତ୍ ବୁମ୍‌ରା ଓ ଟ୍ରେଣ୍ଟ ବୋଲ୍ଟ ଦଳର ଦୁଇ ଅମୋଘ ଅସ୍ତ୍ର। ଏଥର ସ୍ପିଡ୍‌ଷ୍ଟର ଆଡାମ ମିଲ୍‌ନେ, ଅଭିଜ୍ଞ ଲେଗ୍ ସ୍ପିନର ପୀୟୂଷ ଚାୱଲା ଏବଂ ଦକ୍ଷିଣ ଆଫ୍ରିକାର ୨୦ ବର୍ଷୀୟ ବାମହାତୀ ଦ୍ରୁତ ବୋଲର ମାର୍କୋ ଜାନେସେନଙ୍କୁ ମଧ୍ୟ ଦଳରେ ସାମିଲ କରାଯାଇଛି। ମୁମ୍ବାଇ ଜେମ୍ସ ପ୍ୟାଟିନସନଙ୍କୁ ଅବ୍ୟାହତି ଦେଇଛି। ଏହାର ଅର୍ଥ ନାଥାନ କୁଲ୍ଟର ନିଲ୍ କିମ୍ବା ମିଲ୍‌ନେଙ୍କ ମଧ୍ୟରୁ କେହି ଜଣେ ଟ୍ରେଣ୍ଟ ବୋଲ୍ଟଙ୍କ ସହ ପାୱାରପ୍ଲେ ଓଭର ଦାୟିତ୍ୱରେ ରହିବେ। ଏହା ହେଲେ ବୁମ୍‌ରା ଡେଥ୍ ଓଭର ପାଇଁ ମହଜୁତ ରହିପାରିବେ। ଦଳର ଅନଭିଜ୍ଞ ସ୍ପିନ ବିଭାଗରେ ସାମାନ୍ୟ ଦୁର୍ବଳତା ରହିଛି। ଆବଶ୍ୟକସ୍ଥଳେ ଦଳ ରାହୁଲ ଚହର ଓ ଜୟନ୍ତ ଯାଦବଙ୍କୁ ବ୍ୟବହାର କରୁଛି। ତେବେ ଏଥର ଚାୱଲାଙ୍କ ଉପସ୍ଥିତି ଦଳକୁ ଫାଇଦାରେ ରଖିବା ଆଶା ରହିଛି। ଚେନ୍ନାଇରେ ରୋହିତ ଶର୍ମାଙ୍କ ଦଳ ପ୍ରଥମ ୫ଟି ମ୍ୟାଚ ଖେଳିବ। ଏହାପରେ ଦିଲ୍ଲୀରେ ୪ ମ୍ୟାଚ ଖେଳିବାପରେ ବେଙ୍ଗାଲୁରୁ ଓ କୋଲକାତା ଯିବ। ପୋଲାର୍ଡ ଏବଂ ହାର୍ଦ୍ଦିକଙ୍କ ଉପସ୍ଥିତି ମୁମ୍ବାଇର ବୋଲିଂ ବିଭାଗକୁ ଅଧିକ ସନ୍ତୁଳିତ କରିଛି। ପିଚ୍‌ର ପ୍ରକୃତି ଓ ପରିବେଶ ଦେଖି ଏହି ଦଳ ୨ଟି ଲେଖାଏ ପେସ୍ ଓ ସ୍ପିନ କିମ୍ବା ଜଣେ ସ୍ପିନର ଓ ୩ ପେସ୍ ବୋଲରଙ୍କୁ ନେଇ ପଡ଼ିଆକୁ ଓହ୍ଲାଇବ। ପାୱର ପ୍ଲେରେ ବୋଲ୍ଟ ଏବଂ ଡେଥ୍ ଓଭରରେ ବୁମ୍‌ରା ସ୍ପେଶାଲିଷ୍ଟ ସାବ୍ୟସ୍ତ ହୋଇ ସାରିଥିବାବେଳେ ଦଳ ଏଥର ମିଲ୍‌ନେଙ୍କୁ ନେଇ ପରୀକ୍ଷା ନିରୀକ୍ଷା କରିବ। ମିଲ୍‌ନେ ନିକଟରେ ଅନ୍ତର୍ଜାତୀୟ କ୍ରିକେଟରେ ଘଣ୍ଟାପ୍ରତି ୧୫୦ କିଲୋମିଟର ବୋଗରେ ବୋଲିଂ କରିଛନ୍ତି। ଗତଥର ଦିଲ୍ଲୀ କ୍ୟାପିଟାଲ୍ସ ପାଇଁ କାଗିଶୋ ରାବାଡ଼ା ଓ ଏନ୍‌ରିଚ୍ ନର୍ଜେ ଯାହା କରିଥିଲେ ଏଥର ମିଲ୍‌ନେ ମୁମ୍ବାଇ ପାଇଁ ତାହା କରିବା ଆଶା ରହିଛି। ଖେଳାଳି ଆହତ ସମସ୍ୟା କ୍ଷେତ୍ରରେ ଦଳରେ ଭଲ ବ୍ୟାକ୍‌ଅପ୍ ବୋଲର ମହଜୁଦ ଅଛନ୍ତି। ସେମାନେ ହେଲେ ଧାୱଲ କୁଲକର୍ଣ୍ଣୀ, ବାମହାତୀ ସ୍ପିନର ଅନୁକୂଳ ରୟ, ବାମହାତୀ ପେସର ଜାନସେନ, ମୋହସିନ ଖାଁ ଏବଂ ଅର୍ଜୁନ ତେନ୍ଦୁଲକର।

ନଜରରେ ରହିବେ

୬ ଫୁଟ ୮ ଇଞ୍ଚ ବିଶିଷ୍ଟ ଡେଙ୍ଗା ଖେଳାଳି ହେଉଛନ୍ତି ମାର୍କୋ ଜାନସେନ। ନିୟମିତ ସେ ଘଣ୍ଟାପ୍ରତି ୧୩୭ରୁ ୧୩୮ କିଲୋମିଟର ଏବଂ ସମୟ ସମୟରେ ୧୪୦ କିଲୋମିଟର ବେଗରେ ବୋଲିଂ କରିବାର ଦକ୍ଷତା ରଖିଛନ୍ତି। ମୁମ୍ବାଇ ଯଦି ଦଳରେ ବାମହାତୀ ଫାଷ୍ଟ ବୋଲରଙ୍କୁ ନେଇ ପରୀକ୍ଷା ନିରୀକ୍ଷା କରିବାକୁ ଚାହିଁବ ତେବେ ଜାନସେନଙ୍କ ଉପରେ ନିଶ୍ଚିତ ନଜର ପଡ଼ିବ। କାରଣ ଜାନସେନ ଲୋୟର ଅର୍ଡରରେ ବଡ଼ ଶଟ୍ ଖେଳିବାର ଦକ୍ଷତା ରଖିଛନ୍ତି। ଦକ୍ଷିଣ ଆଫ୍ରିକା ଘରୋଇ ସର୍କିଟରେ ଏହି ଅଲ୍‌ରାଉଣ୍ଡର ସମସ୍ତ ୩ଟିଯାକ ଫର୍ମାଟରେ ଖେଳିଛନ୍ତି। ଗତ ଫେବୃୟାରୀରେ ସେ ୱାରିୟର୍ସ ପକ୍ଷରୁ ଖେଳି ୬ଟି ଟି୨୦ ଗେମ୍‌ରେ ୭.୩୩ ଇକୋନୋମି ହାର ରଖିଥିଲେ। ଏଥର ସେ ମୁମ୍ବାଇ ପାଇଁ ବିସ୍ମୟ ସୃଷ୍ଟି କରିପାରନ୍ତି।

କୋଚିଂ ଷ୍ଟାଫ୍: ମୁମ୍ବାଇ ଇଣ୍ଡିଆନ୍ସର କୋଚିଂ ଷ୍ଟାଫ୍ ମଧ୍ୟ ବେଶ୍ ଅଭିଜ୍ଞ ସମ୍ପନ୍ନ। ମାହେଲା ଜୟବର୍ଦ୍ଧନେ ମୁଖ୍ୟ କୋଚ୍ ଥିବାବେଳେ ଜାହିର ଖାଁ ଡାଇରେକ୍ଟର ଅଫ୍ କ୍ରିକେଟ ଅପରେଶନ୍ସ, ଶେନ ବଣ୍ଡ ବୋଲିଂ କୋଚ୍, ରବିନ ସିଂ ବ୍ୟାଟିଂ କୋଚ୍ ଏବଂ ଜେମ୍ସ ପାମେଣ୍ଟ ଫିଲ୍ଡିଂ କୋଚ୍ ରହିଛନ୍ତି।

ସମ୍ଭାବ୍ୟ ଏକାଦଶ: ୧-ରୋହିତ ଶର୍ମା (ଅଧିନାୟକ), ୨-କ୍ୱିଣ୍ଟନ ଡି'କକ୍(ଉଇକେଟ କିପର), ୩- ଇଶାନ କିଶନ, ୪- ସୂର୍ଯ୍ୟକୁମାର ଯାଦବ, ୫- କିରନ ପୋଲାର୍ଡ, ୬-ହାର୍ଦ୍ଦିକ ପାଣ୍ଡ୍ୟା, ୭- କୃନାଲ ପାଣ୍ଡ୍ୟା, ୮-ନାଥାନ କୁଲ୍ଟର ନିଲ/ଆଡାମ ମିଲ୍‌ନେ, ୯-ରାହୁଲ ଚହର/ପୀୟୂଷ ଚାୱଲା, ୧୦- ଟ୍ରେଣ୍ଟ ବୋଲ୍ଟ, ୧୧-ଯଶପ୍ରୀତ୍ ବୁମ୍‌ରା।

ଆଡାମ ମିଲ୍‌ନେ

ମାର୍କୋ ଜାନସେନ

ଉଜବେକିସ୍ତାନଠାରୁ ହାରିଲା ଭାରତ

ତାସକେଣ୍ଟ, ୫।୪(ପି.ଟି.)

ଭାରତୀୟ ମହିଳା ଫୁଟବଲ ଦଳ ଆକର୍ଷଣୀୟ ପ୍ରଦର୍ଶନ କରିବା ସତ୍ତ୍ୱେ ସୋମବାର ପ୍ରଥମ ଅନ୍ତର୍ଜାତୀୟ ବନ୍ଧୁତ୍ୱପୂର୍ଣ୍ଣ ଫୁଟବଲ ମ୍ୟାଚରେ ଉଜବେକିସ୍ତାନଠାରୁ ୦-୧ ଗୋଲରେ ହାରି ଯାଇଛି। ମଫତୁନା ଶୋୟିମୋଭାଙ୍କ ବିଳମ୍ବିତ ଗୋଲ ଭାରତକୁ ପରାଜୟ ସ୍ୱାଦ ଚଖାଇଥିଲା। ଉଭୟ ଦଳ ଅନେକ ଥର ଗୋଲ ସ୍କୋରିଂ ସୁଯୋଗ ସୃଷ୍ଟି କରିଥିଲେ ହେଁ ଶୋୟିମୋଭାଙ୍କ ଜରିଆରେ ଉଜବେକିସ୍ତାନ ୮୭ତମ ମିନିଟରେ ଏକମାତ୍ର ଗୋଲ ଦେବାରେ ସକ୍ଷମ ହୋଇଥିଲା। ଅତ୍ୟନ୍ତ ଥଣ୍ଡା ପରିବେଶରେ ଅନୁଷ୍ଠିତ ଏହି ମ୍ୟାଚରେ ଉଜବେକିସ୍ତାନ ଆରମ୍ଭରୁ ଆକ୍ରମଣାତ୍ମକ ଆଭିମୁଖ୍ୟରେ ଖେଳିଥିଲେ ହେଁ ଭାରତୀୟ ଗୋଲ ରକ୍ଷିକା ଅଦିତି ଚୌହାନଙ୍କ ଚମତ୍କାର ପ୍ରଦର୍ଶନ ଯୋଗୁ ଗୋଲ ଦେଇପାରି ନ ଥିଲା। ଭାରତୀୟ ଡିଫେଣ୍ଡର ରଞ୍ଜନା ଚାନୁ ଓ ମିଡ୍‌ଫିଲ୍ଡର ସଙ୍ଗୀତା ବାସଫୋରେ ଗୋଲ ସ୍କୋରିଂ ସୁଯୋଗ ସୃଷ୍ଟି କରିଥିଲେ ହେଁ ଘରୋଇ ଦଳର ଡିଫେନ୍ସ ବିଭାଗ ତାହାର ସଫଳ ପ୍ରତିହତ କରିଥିଲା। ଏହାପରେ ଏକାଧିକ ଥର ଆକ୍ରମଣ ପ୍ରତିଆକ୍ରମଣ ହୋଇଥିଲେ ହେଁ ପ୍ରଥମାର୍ଦ୍ଧ ଗୋଲଶୂନ୍ୟ ରହିଥିଲା। ଅଗ୍ରଣୀ ନେବାପାଇଁ ଦ୍ୱିତୀୟାର୍ଦ୍ଧରେ ମଧ୍ୟ ବେଶ୍ ରୋମାଞ୍ଚକ ଖେଳ ହୋଇଥିଲା। ମାତ୍ର ୨୫ ଗଜ ଦୂରରୁ ଶୋୟିମୋଭା ଦେଇଥିବା ଗୋଲଟି ଶେଷରେ ନିର୍ଣ୍ଣାୟକ ହୋଇଥିଲା। ଦ୍ୱିତୀୟ ବନ୍ଧୁତ୍ୱପୂର୍ଣ୍ଣ ମ୍ୟାଚରେ ଭାରତ ଗୁରୁବାର ବେଲାରୁଷକୁ ଭେଟିବ।

ମଫତୁନା ଶୋୟିମୋଭା

ସବିର ବିସିସିଆଇ ଏସିୟୁ ମୁଖ୍ୟ

ନୂଆଦିଲ୍ଲୀ, ୫।୪ (ପି.ଟି.)

ଅଜିତ ସିଂଙ୍କ ସ୍ଥାନରେ ଗୁଜରାଟର ପୂର୍ବତନ ପୋଲିସ ମହାନିର୍ଦ୍ଦେଶକ ସବିର ହୁସେନ ଶେଖଦମ୍ ଖଣ୍ଡୱାଲା ଭାରତୀୟ କ୍ରିକେଟ କଣ୍ଟ୍ରୋଲ ବୋର୍ଡ (ବିସିସିଆଇ) ଦୁର୍ନୀତି ନିବାରଣ ୟୁନିଟ୍ (ଏସିୟୁ)ର ନୂତନ ମୁଖ୍ୟଭାବେ ଦାୟିତ୍ୱ ଗ୍ରହଣ କରିଛନ୍ତି। ରାଜସ୍ଥାନର ପୂର୍ବତନ ପୋଲିସ ମହାନିର୍ଦ୍ଦେଶକ ସିଂ ୨୦୧୮ରେ ବିସିସିଆଇର ଏସିୟୁ ମୁଖ୍ୟ ଭାବେ ଦାୟିତ୍ୱ ଗ୍ରହଣ କରିଥିଲେ। ତାଙ୍କ କାର୍ଯ୍ୟକାଳ ଗତ ମାର୍ଚ୍ଚ ୩୧ରେ ଶେଷ ହୋଇଛି। ଅନ୍ୟପକ୍ଷରେ ଖଣ୍ଡୱାଲା ହେଉଛନ୍ତି ୧୯୭୩ ବ୍ୟାଚ୍ ଆଇପିଏସ୍ ଅଫିସର। ୨୦୧୦ ଡିସେମ୍ବରରେ ଗୁଜରାଟ ଡିଜିପି ପଦବୀରୁ ଅବସର ପରେ ୧୦ ବର୍ଷ ଧରି ଏସାର ଗ୍ରୁପ୍‌ର ଜଣେ ଉପଦେଷ୍ଟା ଭାବେ କାର୍ଯ୍ୟ ସମ୍ପାଦନ କରିଆସୁଥିଲେ। ଏପ୍ରିଲ ୯ରେ ଇଣ୍ଡିଆନ ପ୍ରିମିୟର ଲିଗ୍ (ଆଇପିଏଲ୍) ଉଦ୍‌ଘାଟନୀ ଦିବସରୁ ସେ ତାଙ୍କ କାର୍ଯ୍ୟାରମ୍ଭ କରିବେ। ବୋର୍ଡରେ କିପରି କାର୍ଯ୍ୟ କରିବାକୁ ହେବ ସେ ବିଷୟରେ ସମ୍ୟକ ଜ୍ଞାନ ଆହରଣ କରିବା ଲାଗି ନୂଆ ଏସିୟୁ ମୁଖ୍ୟ ଗତ ମାସରେ ଇଂଲଣ୍ଡ ଓ ଭାରତ ମଧ୍ୟରେ ଅନୁଷ୍ଠିତ ଅନ୍ତିମ ଅନ୍ତର୍ଜାତୀୟ ଦିନିକିଆ ମ୍ୟାଚ ଦେଖିଥିଲେ। ଅନ୍ୟପକ୍ଷରେ ସିଂଙ୍କ କାର୍ଯ୍ୟକାଳ ଶେଷ ହୋଇଥିଲେ ମଧ୍ୟ ଖଣ୍ଡୱାଲା ତାଙ୍କ କାର୍ଯ୍ୟଧାରାରେ ପଢ଼ିବା ପର୍ଯ୍ୟନ୍ତ ତାଙ୍କୁ ସମସ୍ତ ପ୍ରକାର ସହାୟତା କରିବେ। ଏଥର ଏସିୟୁ ମୁଖ୍ୟ ପଦବୀ ପାଇଁ ବିସିସିଆଇ ପକ୍ଷରୁ ଦରଖାସ୍ତ ଆହ୍ୱାନ କରାଯାଇ ନ ଥିଲା। ଖଣ୍ଡୱାଲା ବୁଧବାର ଆଇପିଏଲ୍ ଉଦ୍‌ଘାଟନୀ ମ୍ୟାଚ ପାଇଁ ଚେନ୍ନାଇ ଅଭିମୁଖେ ଯାତ୍ରା କରିବେ।

ସବିର ହୁସେନ ଶେଖଦମ୍ ଖଣ୍ଡୱାଲା

ହୁର୍କାଜଙ୍କୁ ମାୟାମି ଟେନିସ୍ ଟାଇଟଲ

ମାୟାମି, ୫।୪ (ଏପି)

ପୋଲାଣ୍ଡର ହୁବର୍ଟ ହୁର୍କାଜ ମାୟାମି ଓପନ୍ ଟେନିସ ପୁରୁଷ ସିଙ୍ଗଲ୍ସ ଟାଇଟଲ ହାସଲ କରିଛନ୍ତି। ଫାଇନାଲରେ ଇଟାଲୀର ୧୯ ବର୍ଷୀୟ ଜାନିକ ସିନରଙ୍କୁ ୭-୬ (୪), ୬-୪ ସେଟ୍‌ରେ ହରାଇ ଦେଇଛନ୍ତି। ୨୪ ବର୍ଷୀୟ ହୁର୍କାଜଙ୍କ କ୍ୟାରିୟରର ଏହା ହେଉଛି ସବୁଠାରୁ ବଡ଼ ଟାଇଟଲ। ଜାନୁୟାରୀରେ ସେ ଡେଲ୍‌ରେ ବିଚ୍ ଟାଇଟଲ ଜିତିଥିଲେ। ଟେନିସ୍‌ରେ ବିଗ୍ ଥ୍ରି ରୂପେ ପରିଚିତ ନୋଭାକ ଜୋକୋଭିଚ୍, ରାଫାଲ ନାଡାଲ ଓ ରୋଜର ଫେଡେରର ଏବଂ ୟୁଏସ୍ ଓପନ ଚାମ୍ପିୟନ ଡୋମିନିକ ଥିମ୍‌ଙ୍କ ଭଳି ଷ୍ଟାର ଖେଳାଳି ଓହରିଯିବାରୁ ଏଠାରେ ସେ ଚାମ୍ପିୟନ ହୋଇପାରିଛନ୍ତି। ଆସନ୍ତା ସପ୍ତାହ ର୍ୟାଙ୍କିଙ୍ଗ ତାଲିକାରେ ସେ ତାଙ୍କ କ୍ୟାରିୟର ଶ୍ରେଷ୍ଠ ୧୬ତମ ସ୍ଥାନ ଅଧିକାର କରିବେ। ହୁର୍କାଜ ଆହୁରି ମଧ୍ୟ ପୋଲାଣ୍ଡର ପ୍ରଥମ ଖେଳାଳି ଭାବେ ମାଷ୍ଟର୍ସ ୧୦୦୦ ଚାମ୍ପିୟନ ହୋଇପାରିଛନ୍ତି। ପୂର୍ବରୁ ବିଶ୍ୱର ନମ୍ବର ୱାନ ର୍ୟାଙ୍କିଙ୍ଗ ଆଶ୍‌ଲେ ବାର୍ଟି ମାୟାମି ମହିଳା ସିଙ୍ଗଲ୍ସ ଟାଇଟଲ ହାସଲ କରିଛନ୍ତି। ଫାଇନାଲରେ ସେ ୬-୩, ୪-୦ରେ ଅଗ୍ରଣୀ ଥିବାବେଳେ ପାଦରେ ଇଞ୍ଜୁରି ଯୋଗୁ ବାଏଙ୍କା ଆଣ୍ଡ୍ରେସ୍କୁ ମ୍ୟାଚ ଅଧାରୁ ରିଟାୟର୍ଡ ନେଇଥିଲେ। ବାର୍ଟିଙ୍କର ଏହା ହେଉଛି କ୍ରମାଗତ ଦ୍ୱିତୀୟ ମାୟାମି ଟାଇଟଲ।

ଟ୍ରଫି ସହ ହୁବର୍ଟ ହୁର୍କାଜ।

ରାଜସ୍ଥାନ ରୟାଲ୍ସର ଜର୍ସି ଉନ୍ମୋଚନ ଉତ୍ସବର ସିଧାପ୍ରସାରଣ

ଜୟପୁର, ୫।୪ (ପି.ଟି.): ଶୁକ୍ରବାର ଚେନ୍ନାଇଠାରେ ଆରମ୍ଭ ହେବାକୁଥିବା ଆଇପିଏଲ୍ ସିଜନ ୨୦୨୧ ପାଇଁ ରାଜସ୍ଥାନ ରୟାଲ୍ସ ଏହାର ଜର୍ସି ଉନ୍ମୋଚନ କରିଛି। ଏହି କାର୍ଯ୍ୟକ୍ରମ ଥ୍ରି ଡି ପ୍ରୋଜେକ୍ସନ ଓ ଲାଇଟ୍ ଶୋ' ସହ ସ୍ଥାନୀୟ ସାୱାଇ ମାନସିଂ ଷ୍ଟାଡିୟମରେ ଆୟୋଜନ କରାଯାଇଥିଲା। ଷ୍ଟାଡିୟମରୁ ଏକ ଅଡିଓ-ଭିଜୁଆଲ ଶୋ'ର ସିଧାପ୍ରସାରଣ କରାଯାଇଥିଲା। ସମଗ୍ର ବିଶ୍ୱରେ ରହିଥିବା ଏହି ଟିମ୍‌ର ସମର୍ଥକ ଏବଂ ମୁମ୍ବାଇଠାରେ ବାୟୋ-ବବଲରେ ଅବସ୍ଥାନ କରୁଥିବା ରାଜସ୍ଥାନ ରୟାଲ୍ସର ଖେଳାଳିମାନେ ଏହାର ମଜା ନେଇଥିଲେ। ରାଜସ୍ଥାନ ରୟାଲ୍ସ ହେଉଛନ୍ତି ଆଇପିଏଲ ଉଦ୍‌ଘାଟନୀ ସଂସ୍କରଣର ବିଜେତା। ଦଳର ନୂଆ ଜର୍ସି ଯେପରିଭାବେ ଉନ୍ମୋଚନ କରାଗଲା ତାହା ଅବିଶ୍ୱସନୀୟ ବୋଲି ଆଇପିଏଲ ନିଲାମର ସବୁଠାରୁ ଦାମୀ ଖେଳାଳି କ୍ରିସ୍ ମୋରିସ କହିଛନ୍ତି।

ନୂଆରୂପରେ ପଞ୍ଜାବ କିଙ୍ଗ୍ସ

ନୂଆଦିଲ୍ଲୀ,୫।୪ (ପି.ଟି.)

ଇଣ୍ଡିଆନ ପ୍ରିମିୟର ଲିଗ୍ (ଆଇପିଏଲ୍)ର ଗତ ସଂସ୍କରଣରେ କ୍ରମାଗତ ୫ଟି ବିଜୟ ଓ ଚମତ୍କାର ପ୍ରତ୍ୟାବର୍ତ୍ତନ ସହ କିଙ୍ଗ୍ସ ଇଲେଭେନ ପଞ୍ଜାବ ଅଳ୍ପକେ ପ୍ଲେ-ଅଫ୍‌ରୁ ବଞ୍ଚିତ ହୋଇଥିଲା। ପଏଣ୍ଟ ଟେବୁଲ ୬ଷ୍ଠ ସ୍ଥାନରେ ରହିଥିବା ଏହି ଦଳ ଏଥର ନୂଆରୂପରେ ଟୁର୍ନାମେଣ୍ଟ ଖେଳିବ। ପ୍ରଥମତଃ ଦଳ ଏହାର ନାମ ପରିବର୍ତ୍ତନ କରି 'ପଞ୍ଜାବ କିଙ୍ଗ୍ସ' ରଖିଛି। ଡେଥ୍ ଓଭର ବୋଲିଂରେ ରହିଥିବା ଦୁର୍ବଳତାକୁ ସଜାଡ଼ିବା ପାଇଁ ବହୁ ଅର୍ଥ ବ୍ୟୟ କରିଛି। ମିଡିଲ ଅର୍ଡରକୁ ଶକ୍ତିଶାଳୀ କରି ଗଢ଼ିତୋଳିଛି। ପଞ୍ଜାବ କିଙ୍ଗ୍ସ ଗତ ସଂସ୍କରଣରେ କେତୋଟି ଜିତିବା ମ୍ୟାଚ ଅଳ୍ପକେ ହାତଛଡ଼ା କରିଛି। ଦିଲ୍ଲୀ କ୍ୟାପିଟାଲ୍ସ ବିପକ୍ଷ ସେମାନଙ୍କ ଟୁର୍ନାମେଣ୍ଟ ଓପନରରେ ବିବାଦୀୟ ଶର୍ଟ ରନ୍ କଲ୍ ଯଦି ସେମାନଙ୍କ ବିରୋଧରେ ଯାଇ ନ ଥାନ୍ତା ତେବେ ଏହି ମ୍ୟାଚ ଜିତିପାରିଥାନ୍ତେ। ଏହା ଦ୍ୱାରା ଦଳ ଲିଗ୍ ପର୍ଯ୍ୟାୟ ଶେଷରେ ପଏଣ୍ଟ ଟେବୁଲ୍‌ର ଶ୍ରେଷ୍ଠ ୪ ଦଳ ମଧ୍ୟରେ ରହିପାରିଥାନ୍ତା। ସେହିପରି ଦଳର ଅଗ୍ରଣୀ ପେସ୍ ବୋଲର ମହମ୍ମଦ ସାମିଙ୍କୁ ସହାୟତା କରିବା ଲାଗି ଦଳରେ କୌଣସି ବୋଲର ନ ଥିଲେ। ବିସ୍ଫୋରକ ବ୍ୟାଟ୍ସମ୍ୟାନ ଗ୍ଲେନ ମ୍ୟାକ୍ସୱେଲଙ୍କଠାରୁ ଧୂଆଁଧାର ବ୍ୟାଟିଂ ଦେଖିବାକୁ ମିଳି ନ ଥିଲା। ଏହିସବୁ କାରଣରୁ ଦଳ ଟୁର୍ନାମେଣ୍ଟରେ ଆଗକୁ ବଢ଼ିପାରି ନ ଥିଲା।

ଅଭ୍ୟାସ ଅବସରରେ ପଞ୍ଜାବର ଦୁଇ ଖେଳାଳି ମହମ୍ମଦ ସାମି ଓ ମୟଙ୍କ ଅଗ୍ରୱାଲ।

ଦଳର ଶକ୍ତି

ଏହି ସିଜନରେ ପଞ୍ଜାବ କିଙ୍ଗ୍ସ ଦଳର ବ୍ୟାଟିଂ ଲାଇନ୍ ଅପ୍ ଖୁବ୍ ଶକ୍ତିଶାଳୀ। ଦଳରେ ରହିଛନ୍ତି ବିପଜ୍ଜନକ ଓପନିଂ ଯୋଡ଼ି ଅଧିନାୟକ କେ.ଏଲ୍. ରାହୁଲ ଏବଂ ନିର୍ଭରଯୋଗ୍ୟ ବ୍ୟାଟ୍ସମ୍ୟାନ ମୟଙ୍କ ଅଗ୍ରୱାଲ। ରାହୁଲ ଗତ ସିଜନରେ 'ଅରେଞ୍ଜ କ୍ୟାପ୍' ହାସଲ କରିଥିଲେ। ଦଳରେ କ୍ରିସ୍ ଗେଲ୍ ମଧ୍ୟ ସ୍ଥାନ ପାଇଛନ୍ତି। ୨୦୨୦ ସଂସ୍କରଣରେ ସେ ୭ଟି ମ୍ୟାଚ ଖେଳି ୨୮୮ ରନ ସଂଗ୍ରହ କରିଥିଲେ। ତାଙ୍କର ଷ୍ଟ୍ରାଇକ୍ ରେଟ୍ ୧୩୭.୧୪ ରହିଥିଲା। ଉଇକେଟକିପର ତଥା ବିସ୍ଫୋରକ ବ୍ୟାଟ୍ସମ୍ୟାନ ନିକୋଲାସ ପୁରାନଙ୍କୁ ମଧ୍ୟ ଦଳରେ ନିଆଯାଇଛି। ଟପ୍ ଫୋର୍‌ରେ ଏହି ୪ ବ୍ୟାଟ୍ସମ୍ୟାନ ରହିବେ। ବିଶ୍ୱର ଟି୨୦ ବ୍ୟାଟ୍ସମ୍ୟାନ ଡାଭିଡ୍ ମାଲାନଙ୍କୁ ଗେଲ୍‌ଙ୍କ ବ୍ୟାକ୍ ଅପ୍ ଭୂମିକାରେ ଦେଖିବାକୁ ମିଳିବ। ଅଲ୍‌ରାଉଣ୍ଡର ମୋଇସେସ୍ ହେନରିକ୍ସ ଓ ତାମିଲନାଡୁ ବ୍ୟାଟ୍ସମ୍ୟାନ ଶାହରୁଖ ଖାନ୍‌ଙ୍କୁ ଦଳରେ ସାମିଲ କରି ମିଡିଲ ଅର୍ଡରକ

ଧରିତ୍ରୀ
DHARITRI
www.orissakhabar.com/ www.dharitri.com ପୃଷ୍ଠା ୧୬ Press Regd. No. R.N. 21326/74 Postal Regd. No. BN/42/21-23. ବାଲେଶ୍ୱର, ମଙ୍ଗଳବାର, ଏପ୍ରିଲ ୬/୨୦୨୧ Balasore, Tuesday, April 6/ 2021

ୟୁନିୟନ ସ୍ପୋର୍ଟିଂ ସେମିଫାଇନାଲରେ

ଖୋର୍ଦ୍ଧା ଅଫିସ,୫।୪

ଖୋର୍ଦ୍ଧା କପ୍ ଟି୨୦

ସ୍ଥାନୀୟ ବିଜେବି ହାଇସ୍କୁଲ ମିନି ଷ୍ଟାଡ଼ିୟମରେ ଚାଲିଥିବା ୪ର୍ଥ ସର୍ବଭାରତୀୟ ଫ୍ଲଡ଼ଲାଇଟ୍ ଖୋର୍ଦ୍ଧା କପ୍ ଟି୨୦ କ୍ରିକେଟ୍ ଟୁର୍ନାମେଣ୍ଟର ୨ୟ ଦିବସ ମ୍ୟାଚ ଅନୁଷ୍ଠିତ ହୋଇଯାଇଛି। ପ୍ରଥମ ମ୍ୟାଚ ଭୁବନେଶ୍ୱରର ମୁକ୍ତେଶ୍ୱର କ୍ରିକେଟ୍ କ୍ଲବ ଓ କଟକର ୟୁନିୟନ ସ୍ପୋର୍ଟିଂ ମଧ୍ୟରେ ହୋଇଥିଲା। ୟୁନିୟନ ସ୍ପୋର୍ଟିଂ ଟସ ଜିତି ପ୍ରଥମେ ବ୍ୟାଟିଂ କରି ନିର୍ଦ୍ଧାରିତ ୨୦ଓଭରରେ ୭ ଉଇକେଟ ହରାଇ ୧୪୫ରନ୍ କରିଥିଲା। ଦଳ ପକ୍ଷରୁ ଏମଡି ଆକ୍ରମ ସର୍ବାଧିକ ୩୨(୨୫ବଲ), ନିରଞ୍ଜନ ବେହେରା ୨୯(୨୪ବଲ) ଓ ଅଧିନାୟକ ଅନୁରାଗ କାନୋଜିୟା ୨୪(୧୮ବଲ) ରନ କରିଥିଲେ। ମୁକ୍ତେଶ୍ୱର ପକ୍ଷରୁ ପ୍ରିତମଜିତ ଦାସ ୪ଓଭରରେ ୩୦ରନ ବ୍ୟୟ କରି ୩ଟି ଉଇକେଟ୍ ଓ ମନୋଜ ବାରିକ ୪ଓଭରରେ ୨୧ରନ ବ୍ୟୟ କରି ଗୋଟିଏ ଉଇକେଟ୍ ନେଇଥିଲେ। ଜବାବରେ ମୁକ୍ତେଶ୍ୱର ଦଳ ୧୪୬ରନର ପିଛା କରି ୨୦ଓଭରରେ ୬ ଉଇକେଟ୍ ହରାଇ ୧୩୪ରନ କରିଥିଲା। ଫଳରେ ୟୁନିୟନ ସ୍ପୋର୍ଟିଂ ୧୧ରନରେ ମ୍ୟାଚ ଜିତି ପ୍ରଥମ ଦଳ ଭାବେ ସେମିଫାଇନାଲରେ ପ୍ରବେଶ କରିଛି। ମୁକ୍ତେଶ୍ୱର ଦଳ ପକ୍ଷରୁ ରଣଜୀ ତରକା ଅନୁରାଗ ଷଡ଼ଙ୍ଗୀ ୪୨(୨୯ବଲ) ଏବଂ ଶୁଭ୍ରାଂଶୁ ସେନାପତି ୪୦(୩୩ବଲ) ରନ କରିଥିଲେ। ୟୁନିୟନ ସ୍ପୋର୍ଟିଂ ପକ୍ଷରୁ ଅନୁରାଗ କନୋଜିୟା ୪ ଓଭରରେ ୧୨ରନ ବ୍ୟୟ କରି ୨ଟି ଉଇକେଟ୍ ଓ ଶେଖର ମାଝି ୪ ଓଭରରେ ୨୮ରନ ବ୍ୟୟ କରି ୨ଟି ଉଇକେଟ୍ ନେଇଥିଲେ। ଆଜି ମ୍ୟାଚର ଶ୍ରେଷ୍ଠ ଖେଳାଳୀ ଭାବେ ୟୁନିୟନ ସ୍ପୋର୍ଟିଂ ଅନୁରାଗ କନୋଜିୟାଙ୍କୁ ଓଡ଼ିଶାର ପୂର୍ବତନ ରଣଜୀ ଖେଳାଳୀ ପି. ଜୟଚନ୍ଦ୍ର ଫାଷ୍ଟଟ୍ରାକ୍ ଫିଟନେସ୍ ବ୍ୟାଣ୍ଡ ପ୍ରଦାନ କରିଥିଲେ। ମ୍ୟାଚକୁ ପ୍ରିତିରଞ୍ଜନ ବିଜୟସିଂ ଓ ସଞ୍ଜୀବ ପଟ୍ଟନାୟକ ପରିଚାଳନା କରିଥିବା ବେଳେ, କାଜଲ ବଳିୟାରସିଂ ମ୍ୟାଚ ରେଫରୀ ଓ ଅସିତ ପରିଡ଼ା ସ୍କୋରର ଦାୟିତ୍ୱ ତୁଲାଇଥିଲେ। ଆସନ୍ତାକାଲି ପ୍ରଥମ ସେମିଫାଇନାଲ ମ୍ୟାଚ ମୁକ୍ତେଶ୍ୱର କ୍ଲବ ଓ ୟୁନିୟନ ସ୍ପୋର୍ଟିଂ ମଧ୍ୟରେ ଅନୁଷ୍ଠିତ ହେବ।

ଅନୁରାଗ କନୋଜିୟା ମ୍ୟାନ୍ ଅଫ୍ ଦି ମ୍ୟାଚ୍ ପୁରସ୍କାର ଗ୍ରହଣ କରୁଛନ୍ତି।

ଫଖର ଜମାନ ରନ ଆଉଟ ପ୍ରସଙ୍ଗ

ଅମ୍ପାୟରଙ୍କ ନିଷ୍ପତ୍ତି ଚୂଡ଼ାନ୍ତ: ଏମ୍‌ସିସି

ଲଣ୍ଡନ, ୫।୪: ଦକ୍ଷିଣ ଆଫ୍ରିକା ବିପକ୍ଷ ଦ୍ୱିତୀୟ ଦିନିକିଆରେ ପାକିସ୍ତାନର ଫଖର ଜମାନଙ୍କ ବିବାଦୀୟ ଆଉଟକୁ ନେଇ ଖୁବ୍ ଚର୍ଚ୍ଚା ହେଉଛି। କ୍ୱିଣ୍ଟନ ଡି'କକ୍ ବ୍ୟାଟ୍ସମ୍ୟାନଙ୍କୁ ଭ୍ରମରେ ପକାଇବାକୁ ଚେଷ୍ଟା କରିଥିଲେ ବୋଲି ଅନେକେ କହୁଛନ୍ତି। ହେଲେ ଏ ବିଷୟରେ ଅମ୍ପାୟରଙ୍କ ନିଷ୍ପତ୍ତି ଚୂଡ଼ାନ୍ତ ବୋଲି କ୍ରିକେଟ ଖେଳର ନିୟମ ପ୍ରସ୍ତୁତକାରୀ ମେରିଲବୋନ କ୍ରିକେଟ କ୍ଲବ (ଏମ୍‌ସିସି) କହିଛି। ରବିବାର ଖେଳାଯାଇଥିବା ଏହି ମ୍ୟାଚରେ ପାକିସ୍ତାନ ୩୪୨ ରନ ପିଛା କରୁଥିବାବେଳେ ଜମାନ ୧୯୩ ରନ କରିଥିଲେ। ସେ ଆଉଟ ହୋଇ ନ ଥିଲେ ହୁଏତ ପାକିସ୍ତାନ ବିଜୟୀ ହୋଇପାରିଥାନ୍ତା। ଦକ୍ଷିଣ ଆଫ୍ରିକା ଉଇକେଟ କିପର ଡି'କକ୍‌ଙ୍କ ଧୂର୍ତ୍ତାମି ଯୋଗୁ ଜମାନ ଆଉଟ ହୋଇଥିବା ଅନେକ କହୁଛନ୍ତି। ଶଟ୍ ଖେଳି ଜମାନ ରନ ସଂଗ୍ରହ କରୁଥିବାବେଳେ ଡି'କକ୍ ଲୁଙ୍ଗି ଏନ୍‌ଗିଡିଙ୍କୁ ଲକ୍ଷ୍ୟ କରି ଅଙ୍ଗୁଳି ନିର୍ଦ୍ଦେଶ କରିଥିଲେ। କିନ୍ତୁ ସେତେବେଳେ ଏଡେନ୍ ମାରକ୍ରମ କିପର୍ସ ଏଣ୍ଡକୁ ଲକ୍ଷ୍ୟ କରି ଥ୍ରୋ କରିଥିଲେ। ଏହା ଡାଇରେକ୍ଟ ହିଟ୍ ଥିଲା। ଦ୍ୱିତୀୟ ରନ ମଛର ଗତିରେ ସଂଗ୍ରହ କରିବାରୁ ଜମାନ କ୍ରିଜ୍‌ରେ ପହଞ୍ଚିପାରି ନ ଥିଲେ। କିନ୍ତୁ ରିପ୍ଲେ ଦେଖିଲେ ସତେ ଯେମିତି ଜଣା ପଡୁଥିଲା ନନ୍-ଷ୍ଟ୍ରାଇକର ଏଣ୍ଡକୁ ଲକ୍ଷ୍ୟ କରି ଥ୍ରୋ ହେଉଥିବା ଜମାନଙ୍କ ମନରେ ଧାରଣା ସୃଷ୍ଟି କରିବା ଲାଗି ଡି'କକ୍ ପ୍ରୟାସ କରିଥିଲେ। ଏଥରୁ ଡି'କକ୍‌ଙ୍କ ଖେଳୁଆଡ ମନୋବୃତ୍ତିକୁ ନେଇ ଅନେକ ପ୍ରଶ୍ନ ଉଠାଇଛନ୍ତି।

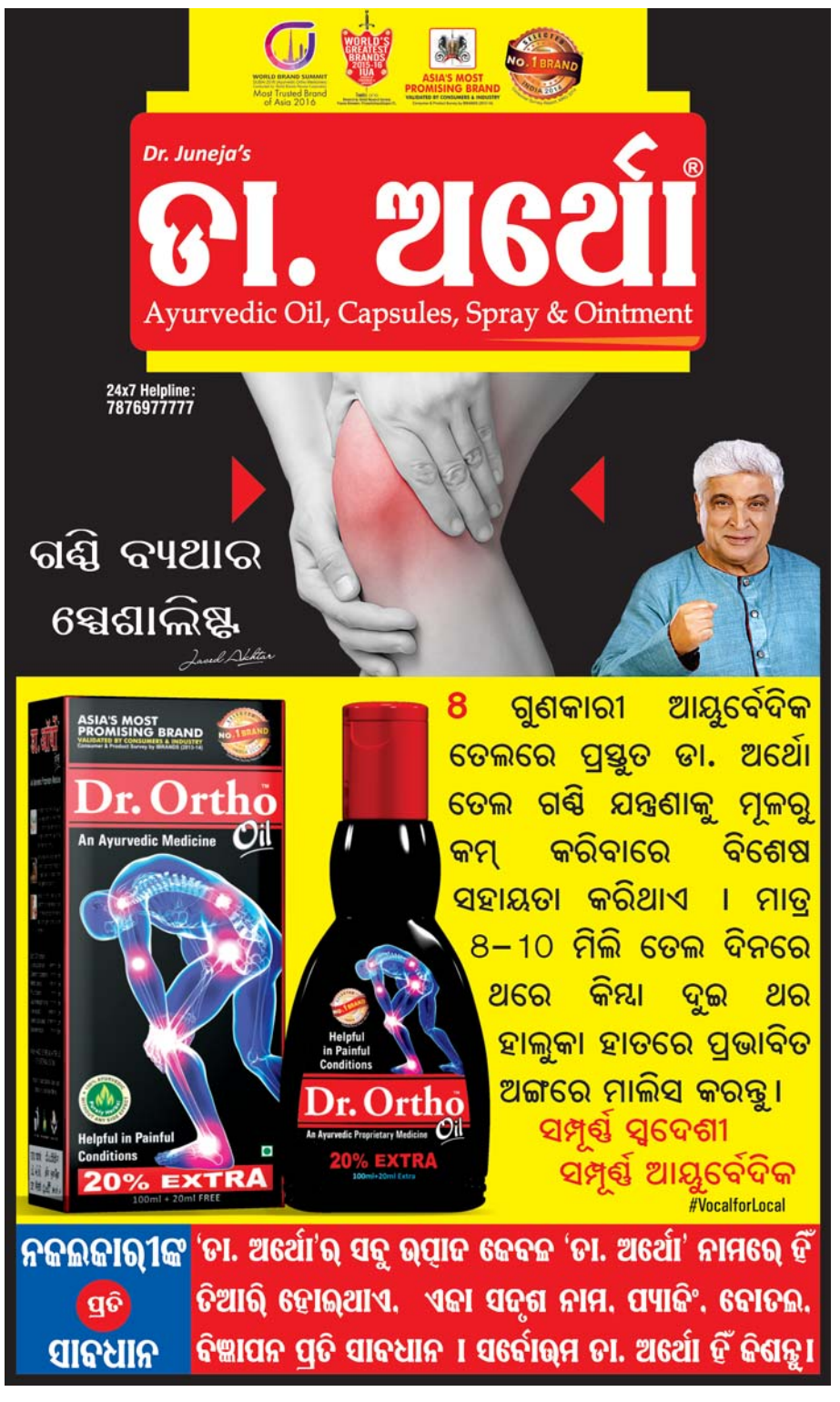

3-Printed and published by Tathagata Satpathy on behalf of Navajat Printers & Media Pvt. Ltd. and printed at Navajat Printers, B-15, Industrial Estate, Rasulgarh, Bhubaneswar, Editor - Tathagata Satpathy, ସମ୍ପାଦକ– ତଥାଗତ ସତପଥୀ