ଧରିତ୍ରୀ
DHARITRI

ରାୟଗଡ଼ା, ଗୁରୁବାର, ଏପ୍ରିଲ ୧୫/୨୦୨୧ (୧୬ ପୃଷ୍ଠା) Rayagada, Thursday, April 15/2021

୧୧ଶ ଭାଗ ୬୭ ସଂଖ୍ୟା www.orissakhabar.com/www.dharitri.com | Printed at Bhubaneswar, Sambalpur, Angul and Rayagada ମୂଲ୍ୟ ₹୪/-

କ୍ଷମା ମାଗିଲେ କିଙ୍ଗ୍ ଖାନ

ଆଇପିଏଲରେ କୋଲକାତା ନାଇଟ୍ ରାଇଡର୍ସ ଗତ ମ୍ୟାଚରେ ବିଜୟ ଦ୍ୱାରଦେଶରୁ ଫେରିବାକୁ ନେଇ ନିରାଶ ହେବା ସହ ଦଳର ପ୍ରଶଂସକଙ୍କୁ କ୍ଷମା ମାଗିଛନ୍ତି ଶାହାରୁଖ ଖାନ।

୧୪

୧୬

ଶିଳାନନ୍ଦଙ୍କ ଗୋଲରେ ଭାରତ ବିଜୟୀ

ବୁଏନ୍ସ ଆରିଜଠାରେ ବୁଧବାର ଅନୁଷ୍ଠିତ ହକି ମ୍ୟାଚରେ ଓଡ଼ିଶାର ଶିଳାନନ୍ଦ ଲାକ୍ରା ଗୋଲ ଦେଇଥିବାବେଳେ ଭାରତ ୪-୨ ଗୋଲରେ ଆର୍ଜେଣ୍ଟିନାକୁ ପରାସ୍ତ କରିଛି।

ଇଡ୍‌କୋର ଟାଟା ପ୍ରୀତି

ଅନିଲ ଦାସ

ଭୁବନେଶ୍ୱର, ୧୪।୪

ଓଡ଼ିଶାରେ ଶିଳ୍ପାୟନ କରାଯାଇ ନିଯୁକ୍ତି ପରିମାଣରେ ବୃଦ୍ଧି କରାଯିବ ବୋଲି ସରକାର ଅନେକ ବର୍ଷ ଧରି କହି ଆସୁଛନ୍ତି । ସେହି ଲକ୍ଷ୍ୟକୁ ହାସଲ କରିବା ପାଇଁ ରାଜ୍ୟର ପାଣିଠାରୁ ଖଣି ପର୍ଯ୍ୟନ୍ତ ସବୁକିଛି ଶିଳ୍ପପତିଙ୍କୁ ଭେଟି ସ୍ୱରୂପ ଦିଆଯାଉଛି। ଏହି କାର୍ଯ୍ୟରେ ଅତ୍ୟଧିକ ସୁବିଧା ଯୋଗାଇ ଦେଉଥିବା ବାବୁମାନଙ୍କ କାର୍ଯ୍ୟକଳାପ ଏବେ ରାଜ୍ୟବାସୀଙ୍କ ଆଶାକୁ ଧ୍ୱଂସକରି ଦେଉଛି। ଅଳ୍ପ ଅର୍ଥରେ ବହୁମୂଲ୍ୟ ଜମିକୁ ଘରୋଇ କମ୍ପାନୀକୁ ଟେକି ଦିଆଯାଉଛି। ନିକଟରେ କମ୍ପ୍ଟ୍ରୋଲର ଆଣ୍ଡ ଅଡିଟର ଜେନେରାଲ(ସିଏଜି)ଙ୍କ ଦ୍ୱାରା ପ୍ରକାଶିତ ରିପୋର୍ଟରେ ଏହା କୁହାଯାଇଛି।

ସିଏଜିରିପୋର୍ଟରେ ଉଲ୍ଲେଖ କରିଛନ୍ତି ଯେ ଗଞ୍ଜାମ ଜିଲା ଗୋପାଳପୁରଠାରେ ଏକ ଇସ୍ପାତ କାରଖାନା କରିବା ପାଇଁ ୧୯୯୫ ଅଗଷ୍ଟ ୨୮ରେ ଟାଟା କମ୍ପାନୀ ଓ ରାଜ୍ୟ ସରକାରଙ୍କ ମଧ୍ୟରେ ଏକ ଚୁକ୍ତିନାମା ସ୍ୱାକ୍ଷର କରାଯାଇଥିଲା। ଚୁକ୍ତି ଅନୁଯାୟୀ ଏହି ପ୍ରକଳ୍ପରେ ୧୦୦୦ କୋଟି ଟଙ୍କାର ପୁଞ୍ଜି ବିନିଯୋଗ ସହ ରାଜ୍ୟର ୧ ହଜାର ଜଣଙ୍କୁ ନିଯୁକ୍ତି ଦେବା ନେଇ ଟାଟା ପ୍ରତିଶ୍ରୁତି ଦେଇଥିଲା । ଏହି ପ୍ରକଳ୍ପ ସକାଶେ ତତ୍କାଳୀନ ଗଞ୍ଜାମ ଜିଲାପାଳ ୧୯୯୬ ଏପ୍ରିଲରୁ ଡିସେମ୍ବର ମଧ୍ୟରେ ଇଡ୍‌କୋକୁ ୫୩୭.୮୨ ଏକର ସରକାରୀ ଜମି ହସ୍ତାନ୍ତର କରିଥିଲେ। ସର୍ତ୍ତ ଥିଲା ଯଦି ଧାର୍ଯ୍ୟ ପ୍ରକଳ୍ପ ପାଇଁ ଏହି

ଜମି ବ୍ୟବହାର ନ ହୁଏ, ତେବେ ତାହା ରାଜସ୍ୱ ଓ ବିପର୍ଯ୍ୟୟ ପରିଚାଳନା ବିଭାଗକୁ ଫେରିଯିବ । ଏଥିପାଇଁ ୬ ମାସ ମଧ୍ୟରେ ଟାଟା କମ୍ପାନୀ ସହ ଇଡ୍‌କୋ ଲିଜ୍ ଚୁକ୍ତି କରିବ। ଲିଜ୍ ଚୁକ୍ତି ନ କରି ଶିଳ୍ପାଞ୍ଚଳ ଭିତ୍ତିଭୂମି ଉନ୍ନୟନ ନିଗମ(ଇଡ୍‌କୋ) ୧୯୯୬ ସେପ୍ଟେମ୍ବରରୁ ୧୯୯୭ ଜାନୁୟାରୀ ମଧ୍ୟରେ ଉକ୍ତ ଜମିକୁ ଏକର ପିଛା ମାତ୍ର ୭୫ ହଜାର ଟଙ୍କାରେ ଟାଟା କମ୍ପାନୀକୁ ହସ୍ତାନ୍ତର କରିଥିଲା। ତେବେ ଦିଆଯାଇଥିବା ସେହି ଜମିକୁ ଟାଟା ନିର୍ଦ୍ଧାରିତ ଲକ୍ଷ୍ୟ ପାଇଁ ବ୍ୟବହାର କରି ନ ଥିଲା। ଦୀର୍ଘ ୬ ବର୍ଷ କାଳ ଜମିକୁ ନିଜ କବ୍‌ଜାରେ ରଖିବା ପରେ ଟାଟା ଇସ୍ପାତ କାରଖାନା ପରିବର୍ତ୍ତେ ସ୍ୱତନ୍ତ୍ର ଅର୍ଥନୈତିକ ଜୋନ(ଏସ୍‌ଇଜେଡ୍) କରିବାକୁ ୨୦୦୨ ଅଗଷ୍ଟରେ ରାଜ୍ୟ ସରକାରଙ୍କୁ ଆଉ ଏକ ପ୍ରସ୍ତାବ ଦେଇଥିଲା। ଏହି ପ୍ରସ୍ତାବ ପାଇବା ପରେ ୨୦୦୩ରେ ରାଜ୍ୟ ସରକାର ଇସ୍ପାତ କାରଖାନା ପାଇଁ ହୋଇଥିବା ଚୁକ୍ତିକୁ ବାତିଲ କରିଥିଲେ। ଆଶ୍ଚର୍ଯ୍ୟର କଥା ଯେ ଏତେଦିନ ଯାଏ ଜମି ଅବ୍ୟବହୃତ ହୋଇ ପଡ଼ିଥିଲେ ମଧ୍ୟ ଇଡ୍‌କୋ କର୍ତ୍ତୃପକ୍ଷ ଟାଟା ଉପରେ କୌଣସି ଚାପ ପକାଇ ନ ଥିଲେ। ଅନ୍ୟପକ୍ଷରେ ପୂର୍ବ ଚୁକ୍ତି ଅନୁଯାୟୀ ଟାଟାକୁ ଦିଆଯାଇଥିବା ଜମିକୁ ମଧ୍ୟ ଫେରାଇ ଆଣିବାକୁ ସାହସ କରି ନ ଥିଲେ। ମୂଳ ଚୁକ୍ତି ଅନୁଯାୟୀ ଉକ୍ତ ଜମି ରାଜସ୍ୱ ବିଭାଗକୁ ଫେରିବା କଥା, ମାତ୍ର ତାହା କରାଗଲା ନାହିଁ। ଇଡ୍‌କୋ ମୁଖ୍ୟ ଏଥିପାଇଁ କୌଣସି ପଦକ୍ଷେପ ନେଇ ନ ଥିବା ସିଏଜି ରିପୋର୍ଟରେ ଉଲ୍ଲେଖ କରାଯାଇଛି।

ଟାଟାର ବୋଲକରା ଭାବରେ ଇଡ୍‌କୋ ସବୁ ଅନିୟମିତତାରେ ସକ୍ରିୟ ସହଯୋଗୀ ହୋଇଯାଇଛି। ଟାଟା ଏବେ ମଧ୍ୟ ଜମିକୁ କେଉଁଭଳି ଭାବେ ବ୍ୟବହାର କରିବ ତା'ର ଉଦ୍ଦେଶ୍ୟ ଜଣାଉନାହିଁ। ସିଏଜି ରିପୋର୍ଟ ଅନୁଯାୟୀ ସେହି ଜମି ଦର ଏକର ପିଛା ୨ରୁ ୪ ଲକ୍ଷରେ ପହଞ୍ଚିଥିବା ବେଳେ ଇଡ୍‌କୋ ୨୦୧୪ ଡିସେମ୍ବରରୁ ୨୦୧୮ ଜାନୁୟାରୀ ମଧ୍ୟରେ ସେହି ପୁରୁଣା ଦର(ଏକର ପିଛା ୭୫ ହଜାର ଟଙ୍କା)ରେ ଟାଟାକୁ ବିକ୍ରି କରିଛି। ଫଳରେ ରାଜ୍ୟ ସରକାରଙ୍କ ୧୫.୬୫ କୋଟି ଟଙ୍କା କ୍ଷତି ହୋଇଛି ବୋଲି ସିଏଜି ତାଙ୍କ ରିପୋର୍ଟରେ ଦର୍ଶାଇଛନ୍ତି । ଇଡ୍‌କୋ କର୍ତ୍ତୃପକ୍ଷଙ୍କ ଭୂମିକାକୁ ନେଇ ସନ୍ଦେହ ପ୍ରକାଶ କରିଛନ୍ତି।

ଟାଟା ଭଳି ଘରୋଇ କମ୍ପାନୀକୁ ଯେତେବେଳେ ଲାଭ ମିଳେ ସେଥିରୁ ଅଧାରୁ ଅଧିକ ବାବୁମାନଙ୍କୁ ପ୍ରଦାନ କରାଯାଏ ବୋଲି କମ୍ପାନୀର ଜଣେ ଅଧିକାରୀ ଧରିତ୍ରୀକୁ କହିଛନ୍ତି ।

ପିପିଲି ଉପନିର୍ବାଚନ ସ୍ଥଗିତ

ଭୋଟ୍ ପୂର୍ବରୁ ଅଜିତଙ୍କ ପରଲୋକ

- ୮ ଦିନ ଚିକିତ୍ସା ପରେ ଶେଷ ନିଃଶ୍ୱାସ ତ୍ୟାଗକଲେ
- କୋଭିଡ୍ ନିମୋନିଆ ସାଜିଲା କାଳ
- ଶୋକବ୍ୟକ୍ତ କଲେ ରାଜ୍ୟପାଳ, ମୁଖ୍ୟମନ୍ତ୍ରୀ, କେନ୍ଦ୍ରମନ୍ତ୍ରୀ
- କୋଭିଡ୍ ନିୟମରେ ଅନ୍ତିମ ସଂସ୍କାର
- ଆଜି କଂଗ୍ରେସ ଭବନରେ ଶୋକସଭା

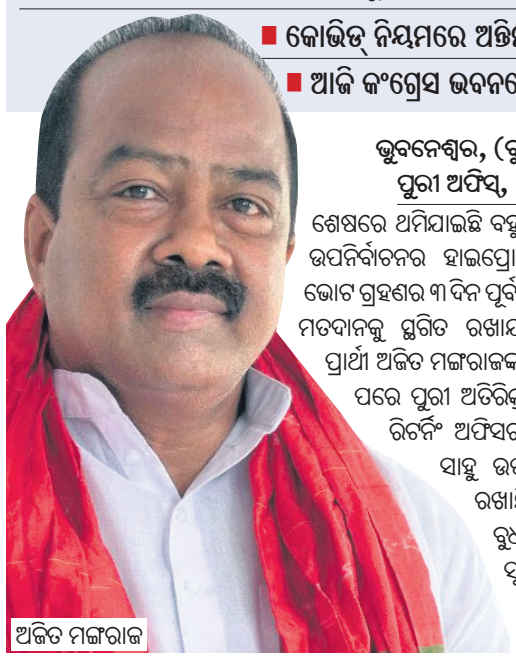

ଅଜିତ ମଙ୍ଗରାଜ

ଭୁବନେଶ୍ୱର, (ବ୍ୟୁରୋ)/ ପୁରୀ ଅଫିସ୍, ୧୪।୪

ଶେଷରେ ଥମିଯାଇଛି ବହୁ ପ୍ରତୀକ୍ଷିତ ପିପିଲି ଉପନିର୍ବାଚନର ହାଇପ୍ରୋଫାଇଲ୍ ପ୍ରଚାର। ଭୋଟ ଗ୍ରହଣର ୩ ଦିନ ପୂର୍ବରୁ ଚର୍ଚ୍ଚିତ ଆସନର ମତଦାନକୁ ସ୍ଥଗିତ ରଖାଯାଇଛି। କଂଗ୍ରେସ ପ୍ରାର୍ଥୀ ଅଜିତ ମଙ୍ଗରାଜଙ୍କ ଅକାଳ ବିୟୋଗ ପରେ ପୁରୀ ଅତିରିକ୍ତ ଜିଲାପାଳ ତଥା ରିଟର୍ନିଂ ଅଫିସର ପ୍ରଦୀପ କୁମାର ସାହୁ ଉପନିର୍ବାଚନ ସ୍ଥଗିତ ରଖାଯିବା ନେଇ ବୁଧବାର ସନ୍ଧ୍ୟାରେ ସୂଚନା ଦେଇଛନ୍ତି। ସ୍ଥଗିତ ସମ୍ପର୍କିତ

☞ପୃଷ୍ଠା–୪

ଆଜିର ସମ୍ପାଦକୀୟ ଘାତକ କୋଲେଷ୍ଟରଲ

ସିବିଏସ୍‌ଇ ଦଶମ ପରୀକ୍ଷା ବାତିଲ

ଦ୍ୱାଦଶ ବୋର୍ଡ ପରୀକ୍ଷା ସ୍ଥଗିତ

ନୂଆଦିଲ୍ଲୀ, ୧୪।୪

ଦେଶବ୍ୟାପୀ କରୋନା ସଂକ୍ରମଣ ବଢ଼ିଚାଲିଥିବାରୁ ସିବିଏସ୍‌ଇ(କେନ୍ଦ୍ରୀୟ ମାଧ୍ୟମିକ ଶିକ୍ଷା ବୋର୍ଡ) ଦଶମ ଶ୍ରେଣୀ ବୋର୍ଡ ପରୀକ୍ଷା ବାତିଲ କରିବାକୁ କେନ୍ଦ୍ର ସରକାର ବୁଧବାର ନିଷ୍ପତ୍ତି ନେଇଛନ୍ତି। ଏଥିସହିତ ଦ୍ୱାଦଶ ବୋର୍ଡ ପରୀକ୍ଷାକୁ ସ୍ଥଗିତ ରଖାଯାଇଛି। ପ୍ରଧାନମନ୍ତ୍ରୀ ନରେନ୍ଦ୍ର ମୋଦିଙ୍କ ସହ ଶିକ୍ଷାମନ୍ତ୍ରୀ ରମେଶ ପୋଖରିଆଲ ନିଶଙ୍କ ଓ ଉଚ୍ଚ ପଦାଧିକାରୀମାନଙ୍କ ବୈଠକ ପରେ

ଉପରୋକ୍ତ ଘୋଷଣା କରାଯାଇଛି। ସଂକ୍ରମଣକୁ ଦୃଷ୍ଟିରେ ରଖି ସରକାର ପରୀକ୍ଷା ନିଷ୍ପତ୍ତିର ପୁନର୍ବିଚାର କରିବା ଲାଗି ଅଭିଭାବକ, ଛାତ୍ରୀଛାତ୍ରୀ, ରାଜନେତା ଏବଂ ବିଭିନ୍ନ ରାଜ୍ୟ ସରକାରଙ୍କ ପକ୍ଷରୁ ଦାବି ହୋଇଆସୁଥିଲା। ବୁଧବାର ଘୋଷଣା ଫଳରେ ୩୫ ଲକ୍ଷରୁ ଊର୍ଦ୍ଧ୍ୱ ଛାତ୍ରୀଛାତ୍ର ପ୍ରଭାବିତ ହେବେ। ଦ୍ୱାଦଶ ବୋର୍ଡ ପରୀକ୍ଷା ମେ' ୪ରୁ ଜୁନ୍ ୧୪ ମଧ୍ୟରେ ଅନୁଷ୍ଠିତ ହେବାକୁ ଥିବାବେଳେ ଏହାକୁ ସ୍ଥଗିତ ରଖାଯାଇଥିବା କେନ୍ଦ୍ର ଶିକ୍ଷାମନ୍ତ୍ରୀ ନିଶଙ୍କ ଟୁଇଟ୍ କରିଛନ୍ତି। ପରବର୍ତ୍ତୀ ପରୀକ୍ଷା କାର୍ଯ୍ୟସୂଚୀ ସମ୍ପର୍କରେ ଜୁନ୍ ୧ରେ

☞ପୃଷ୍ଠା–୪

ହାଇଦର ଖସିଲେ, ଅଯୋଗ୍ୟ ବସିଛନ୍ତି ମୁଣ୍ଡରେ

ଓଁକାର ମିଶ୍ର

ଭୁବନେଶ୍ୱର,୧୪।୪

ମହାରାଷ୍ଟ୍ର, ତାମିଲ୍‌ନାଡୁ, ବିହାର ଭଳି ଓଡ଼ିଶାରେ ବହୁ କୁଖ୍ୟାତ ଅପରାଧୀ ନାହାନ୍ତି। ଆମ ରାଜ୍ୟରେ ସରକାରଙ୍କ ଦ୍ୱାରା ତାଲିକାଭୁକ୍ତ ମାତ୍ର ହାତଗଣତି ୮ରୁ ୧୦ଜଣ କୁଖ୍ୟାତ ଅପରାଧୀ ଅଛନ୍ତି। ସେମାନଙ୍କ ଆପରାଧିକ କାର୍ଯ୍ୟକଳାପ ରୋକିବାକୁ ରାଜ୍ୟରେ ୨୦୧୨ରେ ସ୍ୱତନ୍ତ୍ର ଟାସ୍କ ଫୋର୍ସ (ଏସ୍‌ଟିଏଫ୍) ଗଠନ କରାଯାଇଥିଲା। ଲକ୍ଷ୍ୟ ଥିଲା ରାଜ୍ୟରେ ଘଟୁଥିବା ସଂଗଠିତ ଅପରାଧକୁ ରୋକିବା। ହେଲେ କେତେଜଣ ଲୋକଙ୍କୁ ନଜରରେ ରଖିବାରେ ଏସ୍‌ଟିଏଫ୍ ବିଫଳ ହୋଇଛି। କଟକ ବଡ଼ ଡାକ୍ତରଖାନାରୁ ଶେଖ୍ ହାଇଦର ଫେରାର ହେବା ଘଟଣାରୁ ଏହା ସ୍ପଷ୍ଟ ହେଉଛି ଯେ, ଏସ୍‌ଟିଏଫ୍ ଏନେଇ କୌଣସି ଗୁରୁତ୍ୱ ଦେଉ ନାହିଁ। କେବଳ ତଳତଳିଆ କନଷ୍ଟେବଳଙ୍କ ଉପରେ କାର୍ଯ୍ୟାନୁଷ୍ଠାନ ନିଆଯାଇ ବଡ଼ବଡ଼ିଆ ଅଧିକାରୀ ଖସି ଯାଉଛନ୍ତି। ଗତ ଜାନୁୟାରୀରୁ ମାର୍ଚ୍ଚ ୨୩ ମଧ୍ୟରେ ସମ୍ବଲପୁରରୁ ହାଇଦର ୩ଥର ଏସ୍‌ସିବିକୁ ଚିକିତ୍ସା ପାଇଁ ଆସିଥିଲେ। ହେଲେ ଏନେଇ ଏସ୍‌ସିବି ପରିସରରେ ଥିବା ଫାଣ୍ଡିକୁ କୌଣସି ସୂଚନା ଦିଆଯାଇ ନାହିଁ କିମ୍ବା ହସ୍ପିଟାଲ ନିକଟରେ ଥିବା ମଙ୍ଗଳାବାଗ ଥାନା ଅଧିକାରୀଙ୍କ ପାଖରେ ମଧ୍ୟ କିଛି ଖବର ନ ଥିଲା। ଏଠାରେ ପ୍ରଶ୍ନ ଉଠୁଛି, ଏସ୍‌ସିବି ପରିସରରେ ଫାଣ୍ଡି ଖୋଲାଯିବାର ଉଦ୍ଦେଶ୍ୟ କ'ଣ ରହିଲା। ଏସ୍‌ଟିଏଫ୍ ଡିଆଇଜି ଜୟନାରାୟଣ ପଙ୍କଜଙ୍କୁ ଏନେଇ ପଚାରିବାରେ କହୁଛନ୍ତି, ହାଇଦର ଖସିପଳାଇବା ଘଟଣା ତାଙ୍କ କାର୍ଯ୍ୟକ୍ଷେତ୍ରର ବାହାରେ। ଏଥିପାଇଁ ଜେଲ କର୍ତ୍ତୃପକ୍ଷ ଓ ସ୍ଥାନୀୟ ପୋଲିସ ଦାୟୀ। ଅନ୍ୟ ସଂଗଠିତ ଅପରାଧ ଉପରେ ଏସ୍‌ଟିଏଫ୍‌ର ନଜର ରହିଛି ବୋଲି କହିଛନ୍ତି। ହେଲେ ବାସ୍ତବରେ ହାଇଦର ଭଳି କୁଖ୍ୟାତ ଅପରାଧୀଙ୍କ ସମସ୍ତ ଗତିବିଧି ଉପରେ ତୀକ୍ଷ୍ଣ ନଜର ରଖିବା ଏସ୍‌ଟିଏଫ୍ ଗଠନର ମୂଳ ଲକ୍ଷ୍ୟ। ଏସ୍‌ଟିଏଫ୍ ଏହାର କାର୍ଯ୍ୟ ଠିକ୍‌ଭାବେ କରୁ ନ ଥିବାରୁ କେବଳ ହାଇଦର ଫେରାର ଘଟଣା ନୁହେଁ, ରାଜ୍ୟରେ ଡି' ବ୍ରଦର୍ସ, ମହମ୍ମଦ ସକିଲ, ଟିଟୋଙ୍କ ଭଳି କୁଖ୍ୟାତ ଅପରାଧୀ ଜେଲରେ ଥାଇ ସୁଦ୍ଧା ସେମାନଙ୍କ ଆପରାଧିକ କାର୍ଯ୍ୟକଳାପକୁ ବିନା ବାଧାରେ ଚଳାଇପାରୁଛନ୍ତି। ସେମାନଙ୍କ ଇଙ୍ଗିତରେ ରାଜ୍ୟର ବିଭିନ୍ନ ସ୍ଥାନରେ ହତ୍ୟା, ଦାଦାବଟି, ଟେଣ୍ଡର ଫିକ୍ସିଂ, ଚୋରା ବନ୍ଧୁକ କାରବାର, ନିଶାଦ୍ରବ୍ୟ ଚାଲାଣ ଆଦି ଅପରାଧ

☞ପୃଷ୍ଠା–୪

ଏସ୍‌ଟିଏଫ୍ ଡିଆଇଜି ଜୟନାରାୟଣ ପଙ୍କଜ

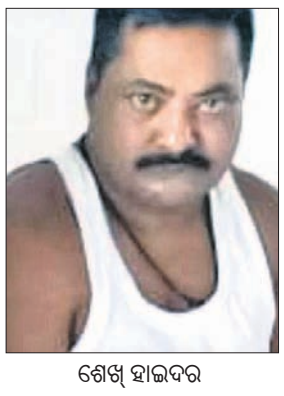

ଶେଖ୍ ହାଇଦର

ହସ୍ପିଟାଲରୁ ୩୨୦ ଡୋଜ୍ ଟିକା ଚୋରି

ରାଜସ୍ଥାନର ଜୟପୁରସ୍ଥିତ କନ୍ସାଟିୟା ହସ୍ପିଟାଲରୁ ବୁଧବାର ୩୨୦ ଡୋଜ୍ କୋଭାକ୍ସିନ ଟିକା ଚୋରି ହୋଇଯାଇଛି। କୋଲ୍ଡ ଷ୍ଟୋରେଜ୍‌ରୁ ଏହି ଭାକ୍ସିନ୍‌କୁ ଟିକାକରଣ କେନ୍ଦ୍ରକୁ ନେଲାବେଳେ ଚୋରି ହୋଇଥିବା ଅଭିଯୋଗ ହୋଇଛି। ଏ ନେଇ ଥାନାରେ ଏତଲା ଦାଏର ହୋଇଛି। ଘଟଣାର ତଦନ୍ତ କରାଯାଉଥିବା ମୁଖ୍ୟ ମେଡିକାଲ ଅଫିସର ନରୋତ୍ତମ ଶର୍ମା କହିଛନ୍ତି। ରାଜ୍ୟରେ କୋଭିଡ୍ ଟିକା ନିଅଣ୍ଟକୁ ନେଇ ଗତ ସପ୍ତାହରେ ରାଜସ୍ଥାନ ମୁଖ୍ୟମନ୍ତ୍ରୀ ଅଶୋକ ଗେହଲଟ କେନ୍ଦ୍ରକୁ ସମାଲୋଚନା କରିଥିଲେ।

ମହାରାଷ୍ଟ୍ର ରାସ୍ତାରେ ୟୁପି, ଛତିଶଗଡ଼

ଦେଶରେ ୧,୮୪,୩୭୨ ଛୁଇଁଲା ଦୈନିକ ସଂକ୍ରମଣ

ମୁମ୍ବାଇ/ନୂଆଦିଲ୍ଲୀ, ୧୪।୪

କରୋନା ଭାଇରସ୍ ପୁଣି ଭାଙ୍ଗିଛି ନୂଆ ମାମଲାର ଦୈନିକ ରେକର୍ଡ। ଭାରତରେ ଦୈନିକ ସଂକ୍ରମଣ ୧,୮୪,୩୭୨ ଛୁଇଁଛି। ଫଳରେ ମୋଟ ସଂକ୍ରମିତଙ୍କ ସଂଖ୍ୟା ୧,୩୮,୭୩,୮୨୫ରେ ପହଞ୍ଚିଛି। ଏହାସହ ସକ୍ରିୟ ମାମଲା ୧୩ ଲକ୍ଷ ଟପିଛି। ବୁଧବାର ସ୍ୱାସ୍ଥ୍ୟ ମନ୍ତ୍ରଣାଳୟ ପକ୍ଷରୁ ଏହି ସୂଚନା ଦିଆଯାଇଛି। ମହାରାଷ୍ଟ୍ରରେ କ୍ରମବର୍ଦ୍ଧିଷ୍ଣୁ ସଂକ୍ରମିତଙ୍କ ସଂଖ୍ୟାକୁ ଦେଖି ମହାବିକାଶ ଅଘାଡ଼ି ସରକାର ବୁଧବାର ରାତି ୮ଟାରୁ ୧୫ ଦିନିଆ 'ଜନତା କର୍ଫ୍ୟୁ' ଜାରି କରିଥିବାବେଳେ ଅନ୍ୟ ରାଜ୍ୟଗୁଡ଼ିକ ମଧ୍ୟ କୋଭିଡ୍ ମୁକାବିଲା ପାଇଁ ଆବଶ୍ୟକ ପଦକ୍ଷେପ ନେବା ଆରମ୍ଭ କରିଛନ୍ତି। ମହାରାଷ୍ଟ୍ର ପରେ ସଂକ୍ରମଣରେ ଉତ୍ତରପ୍ରଦେଶ (ୟୁପି) ଆଗରେ ଥିବାବେଳେ ମୃତ୍ୟୁସଂଖ୍ୟାରେ ଛତିଶଗଡ଼ ଆଗୁଆ ରହିଛି। ଏହି ଦୁଇ ରାଜ୍ୟ ସମେତ କର୍ନାଟକ ଓ କେରଳ ମଧ୍ୟ ଚିନ୍ତାବୃଦ୍ଧିର କାରଣ ପାଲଟିଛି। ଦେଶରେ ଗତ ୨୪ ଘଣ୍ଟାରେ ୧,୦୧,୦୦୬ ସକ୍ରିୟ ମାମଲା ବୃଦ୍ଧିପାଇ ୧୩,୬୫,୭୦୪ରେ ପହଞ୍ଚିଛି, ଯାହାକି ମୋଟ ସଂକ୍ରମିତ ସଂଖ୍ୟାର ୯.୮୪%। ସକ୍ରିୟ ମାମଲାର ୬୮.୧୬% କେବଳ ଏହି ୫ ରାଜ୍ୟରେ ରହିଛି। ମହାରାଷ୍ଟ୍ରରେ (୫,୬୬,୨୭୮), ଛତିଶଗଡ଼ (୯୮,୮୫୬), ଉତ୍ତରପ୍ରଦେଶ (୮୧,୫୭୬), କର୍ନାଟକ (୭୬,୦୦୪) ଓ କେରଳ (୪୭,୯୧୪) ରହିଛି। ଦୈନିକ ସଂକ୍ରମଣକୁ ଦେଖିଲେ ମହାରାଷ୍ଟ୍ର (୬୦,୨୧୨) ପଛକୁ ୟୁପି (୧୭,୯୬୩) ଓ ଛତିଶଗଡ଼ (୧୫,୧୨୧) ରହିଛି। ଇତିମଧ୍ୟରେ କୋ।ଭି ଡ୍-୧୯ ମୁକାବିଲା କ୍ଷେତ୍ରରେ ଭାରତକୁ ଆଉ ଏକ ସଫଳତା ମିଳିଛି। ଦେଶରେ ବୁଧବାର ସୁଦ୍ଧା ୨୬ କୋଟିରୁ ଊର୍ଦ୍ଧ୍ୱ ଲୋକଙ୍କ କୋଭିଡ୍ ଟେଷ୍ଟ କରାଯାଇଛି। ଗତ ୨୪ ଘଣ୍ଟା ମଧ୍ୟରେ ୧୪,୧୧,୭୫୮ ଜଣଙ୍କ ପରୀକ୍ଷା କରାଯାଇଛି। ଦୈନିକ ପରୀକ୍ଷା କ୍ଷମତା ୧୫ ଲକ୍ଷକୁ ବୃଦ୍ଧି କରାଯାଇଥିବା ମନ୍ତ୍ରଣାଳୟ କହିଛି। ସେହିପରି ଭାରତରେ ୨୪ ଘଣ୍ଟାରେ ୮୨,୩୩୯ ଜଣ ଆରୋଗ୍ୟ ଲାଭ କରିଛନ୍ତି। ଏହାକୁ ମିଶାଇ ଦେଶର ମୋଟ ଆରୋଗ୍ୟଙ୍କ ସଂଖ୍ୟା ୧,୨୩,୩୬,୦୩୬ରେ ପହଞ୍ଚିଛି। ଦୁଃଖର କଥା ହେଉଛି ଦିନକରେ ୧,୦୨୭ ସଂକ୍ରମିତଙ୍କ ଜୀବନ ନେଇଛି କରୋନା ମହାମାରୀ। ମୃତକଙ୍କ ମଧ୍ୟରୁ ୮୬.୦୮% କେବଳ ୧୦ ରାଜ୍ୟର। ମହାରାଷ୍ଟ୍ରରେ ସର୍ବାଧିକ ୨୮୧ ଜଣଙ୍କ ଜୀବନ ଯାଇଥିବାବେଳେ ଛତିଶଗଡ଼ରେ ୧୫୬ ସଂକ୍ରମିତ ପ୍ରାଣ ହରାଇଛନ୍ତି। ଅନ୍ୟପକ୍ଷେ ବୁଧବାର ସୁଦ୍ଧା ଦେଶର ୧୧ କୋଟି ଲୋକଙ୍କୁ ଟିକା ଦିଆଯାଇଛି। ଏହାର ୬୦.୧୬% କେବଳ ମହାରାଷ୍ଟ୍ର, ରାଜସ୍ଥାନ, ୟୁପି, ଗୁଜରାଟ, ପଶ୍ଚିମବଙ୍ଗ, ମଧ୍ୟପ୍ରଦେଶ, କର୍ନାଟକ ଓ କେରଳରେ ଦିଆଯାଇଛି।

୩ ରାଜ୍ୟରେ ଅକ୍ସିଜେନ ସଙ୍କଟ

ସାରା ଦେଶ ପାଇଁ ଚିନ୍ତାର କାରଣ ସାଜିଥିବା ସବୁଠୁ ଧନୀ ରାଜ୍ୟ ମହାରାଷ୍ଟ୍ରରେ ଏବେ ମେଡିକାଲ୍ ଗ୍ରେଡ୍ ଅକ୍ସିଜେନ ସଙ୍କଟ ଦେଖାଦେଇଛି। କୋଭିଡ୍-୧୯ ଆକ୍ରାନ୍ତଙ୍କ ସଂଖ୍ୟା ବଢ଼ିଚାଲିଥିବାବେଳେ ଅକ୍ସିଜେନ ଜରୁରୀ ହୋଇପଡ଼ିଛି। କେନ୍ଦ୍ର ସରକାର ବାୟୁସେନା ସହାୟତାରେ ଆକ୍ରାନ୍ତଙ୍କ ପାଇଁ ଅକ୍ସିଜେନ ପଠାନ୍ତୁ ବୋଲି ମଙ୍ଗଳବାର ମୁଖ୍ୟମନ୍ତ୍ରୀ ଉଦ୍ଧବ ଠାକ୍‌ରେ ଅନୁରୋଧ କରିଥିଲେ। ଅକ୍ସିଜେନ ପାଇଁ ମହାରାଷ୍ଟ୍ର ସରକାର ଛତିଶଗଡ଼, ମଧ୍ୟପ୍ରଦେଶ ଓ ଗୁଜରାଟକୁ ମଧ୍ୟ ଅନୁରୋଧ କରିଥିଲେ। କିନ୍ତୁ ପଡ଼ୋଶୀ ରାଜ୍ୟଗୁଡ଼ିକର ଅବସ୍ଥା ମଧ୍ୟ ଭଲ ନ ଥିବାରୁ ଅକ୍ସିଜେନ ଦେବାକୁ ସେମାନେ ମନା କରିଦେଇଥିଲେ। ତେଣୁ ଏବେ ଅକ୍ସିଜେନ ଅପଚୟ ରୋକିବା ଉପରେ ଗୁରୁତ୍ୱ ଦିଆଯିବ ବୋଲି ମହାରାଷ୍ଟ୍ର ସ୍ୱାସ୍ଥ୍ୟମନ୍ତ୍ରୀ ରାଜେଶ ଟୋପେ ବୁଧବାର ପ୍ରକାଶ କରିଛନ୍ତି। ମହାରାଷ୍ଟ୍ର ଦୈନିକ ୧,୨୦୦ ମେଟ୍ରିକ୍ ଟନ୍ ଅକ୍ସିଜେନ ଉତ୍ପାଦନ କରୁଛି, ଯାହାକି କରୋନା ରୋଗୀଙ୍କ ଚିକିତ୍ସାରେ ବ୍ୟବହୃତ ହେଉଛି। ଦୈନିକ ଚାହିଦା ୧୫୦୦ରୁ ୧୬୦୦ ମେଟ୍ରିକ୍ ଟନ୍‌କୁ ବୃଦ୍ଧି ପାଇବ ବୋଲି ଖାଦ୍ୟ ଓ ଡ୍ରଗ୍ ପ୍ରଶାସନ ମନ୍ତ୍ରୀ ରାଜେନ୍ଦ୍ର ସିନ୍‌ଗ୍ନେ କହିଛନ୍ତି। ସେହିପରି ମଧ୍ୟପ୍ରଦେଶ ମୁଖ୍ୟମନ୍ତ୍ରୀ ଶିବରାଜ ସିଂ ଚୌହାନ ରାଜ୍ୟରେ କୋଭିଡ୍ ରୋଗୀଙ୍କ ଚିକିତ୍ସା ଲାଗି ଆବଶ୍ୟକ ଅକ୍ସିଜେନ ପରିବହନ ପାଇଁ ରେଲୱେକୁ ଅନୁରୋଧ କରିଛନ୍ତି।

ୟୁପିରେ ଲାଗିପାରେ ସମ୍ପୂର୍ଣ୍ଣ ଲକ୍‌ଡାଉନ

ୟୁପିରେ କରୋନା ସଂକ୍ରମଣକୁ ଦୃଷ୍ଟିରେ ରଖି ୨-୩ ସପ୍ତାହ ପାଇଁ ସମ୍ପୂର୍ଣ୍ଣ ଲକ୍‌ଡାଉନ୍ ଜାରି କରିବା ପାଇଁ ଆହ୍ଲାବାଦ ହାଇକୋର୍ଟ ଯୋଗୀ ସରକାରଙ୍କୁ ପରାମର୍ଶ ଦେଇଛନ୍ତି। ଅଯୋଧ୍ୟାକୁ ଯିବା ପାଇଁ ଚାହୁଁଥିବା ଶ୍ରଦ୍ଧାଳୁଙ୍କ ଆର୍‌ଟି-ପିସିଆର୍ ଟେଷ୍ଟ ରିପୋର୍ଟ ନେଗେଟିଭ୍ ଥିବା ଜରୁରୀ। ଅଯୋଧ୍ୟା ସୀମା ସିଲ୍ କରାଯିବ। ଏପ୍ରିଲ ୨୧ ରାମନବମୀ ଦିନ ରାମ ଜନ୍ମଭୂମିରେ କୌଣସି ଧର୍ମୀୟ ସମାଗମକୁ ଅନୁମତି ଦିଆଯିବ ନାହିଁ ବୋଲି ଜିଲାପାଳ ଅନୁଜ ଝା କହିଛନ୍ତି। ବାରାଣସୀ ଡିଭିଜନାଲ କମିଶନର ଦୀପକ ଅଗ୍ରୱାଲ ସମସ୍ତ ଭକ୍ତ ଓ ବିଦେଶୀ ପର୍ଯ୍ୟଟକଙ୍କୁ ଚଳିତ ମାସ ଶେଷ ଯାଏ ଏହି ପବିତ୍ର ସହରକୁ ନ ଆସିବା ପାଇଁ ଅନୁରୋଧ କରିଛନ୍ତି। ଇତିମଧ୍ୟରେ ମୁଖ୍ୟମନ୍ତ୍ରୀ ଯୋଗୀ ଆଦିତ୍ୟନାଥ ମଧ୍ୟ କରୋନା ପଜିଟିଭ୍ ଚିହ୍ନଟ ହୋଇଛନ୍ତି। ପ୍ରକାଶ ଯେ ଯୋଗୀ ପଶ୍ଚିମବଙ୍ଗ ଯାଇ ଭାଜପା ପାଇଁ ଧୂଆଁଧାର ପ୍ରଚାର ଚଳାଇଥିଲେ।

ମୃତ୍ୟୁସଂଖ୍ୟା ଲୁଚାଉଛି ମଧ୍ୟପ୍ରଦେଶ

ମଧ୍ୟପ୍ରଦେଶ ରାଜଧାନୀ ଭୋପାଳସ୍ଥିତ ଭତଭଡା ଶ୍ମଶାନରେ ଶବଦାହ ଶେଷ ହେଉନାହିଁ। ରାସ୍ତାକଡ଼ ଆମ୍ବୁଲାନ୍ସରେ ଧାଡ଼ି ଧାଡ଼ି କରି ରଖାଯାଇଛି ମୃତଦେହଗୁଡ଼ିକୁ। ଦିନକୁ ୫୦ରୁ ଊର୍ଦ୍ଧ୍ୱ ଶବ ଆସୁଥିବାରୁ ସତ୍କାର ପାଇଁ ଘଣ୍ଟା ଘଣ୍ଟା ଧରି ଅପେକ୍ଷା କରିବାକୁ ପଡୁଛି। ଲୋକଙ୍କ ମନରେ ୧୯୮୪ ଭୋପାଳ ଗ୍ୟାସ୍ ଟ୍ରାଜେଡିର ସ୍ମୃତି ଉଜ୍ଜୀବିତ ହୋଇଯାଉଛି। ନିଜ ଭାଇଙ୍କ ମୃତଦେହ ନେଇ ଆସିଥିବା ବି.ଏନ୍. ପାଣ୍ଡେ ସେତେବେଳର ସ୍ମୃତିକୁ ମନେପକାଇ କହିଛନ୍ତି, ମୁଁ ନବମ ଶ୍ରେଣୀରେ ପଢୁଥିଲି। ଗ୍ୟାସ୍ ଟ୍ରାଜେଡି ପରେ ଏପରି ଦୃଶ୍ୟ ଦେଖି ନ ଥିଲି। ଇତିମଧ୍ୟରେ ଶିବରାଜ ସିଂ ଚୌହାନ ସରକାର କୋଭିଡ୍-୧୯ ସଂକ୍ରମିତଙ୍କ ପ୍ରକୃତ ମୃତ୍ୟୁସଂଖ୍ୟା ଲୁଚାଉଥିବା ଅଭିଯୋଗ ଆସିବାରେ ଲାଗିଛି।

ଜେସିବି ଖୋଲୁଛି କବର

କୋଭିଡ୍-୧୯ ଭୂତାଣୁର ଦ୍ୱିତୀୟ ଲହର ସୁରଟକୁ ଗୁଜରାଟର ଏପିସେଣ୍ଟରରେ ପରିଣତ କରିଛି। ରାଜ୍ୟ ସ୍ୱାସ୍ଥ୍ୟ ବିଭାଗର ସୂଚନାନୁସାରେ ମଙ୍ଗଳବାର ୨୨ ଆକ୍ରାନ୍ତଙ୍କ ମୃତ୍ୟୁ ଘଟିଛି। କିନ୍ତୁ ସ୍ଥାନୀୟ ଅଧିକାରୀ ଓ ଅନ୍ୟ ସୂତ୍ରରୁ ମିଳିଥିବା ତଥ୍ୟ ଅନୁଯାୟୀ ପ୍ରକୃତ ମୃତ୍ୟୁ ସଂଖ୍ୟା ଅଧିକ। ସୁରଟ ସ୍ଥିତି ଏପରି ହୋଇଛି ଯେ ରୋଗୀଙ୍କ ମୃତଦେହ ପୋତିବା ପାଇଁ ଲୋକେ କବର ଖୋଳିପାରୁ ନାହାନ୍ତି। ଫଳରେ ଜେସିବି ମେଶିନରେ ସମାଧି ପାଇଁ ଗାତ ଖୋଳି ରଖାଯାଉଛି। ପରେ ମୃତଦେହଗୁଡ଼ିକୁ ସେଠାକୁ ଅଣାଯାଉଛି। ମହାନଗର ନିଗମ ଓ ରାଜ୍ୟ ସରକାରଙ୍କ ପକ୍ଷରୁ ପରିଚାଳିତ ଶ୍ମଶାନଗୁଡ଼ିକରେ ୨୪ ଘଣ୍ଟା ଶେଷକୃତ୍ୟ ସମ୍ପନ୍ନ କରାଯାଉଛି। ଆମେ ପୂର୍ବରୁ ଦିନକୁ ୩୦ ମୃତଦେହ ଦାହ କରୁଥିଲୁ। କିନ୍ତୁ ଏବେ ଏହି ସଂଖ୍ୟା ୯୫କୁ ଛୁଇଁଲାଣି ବୋଲି ଏକ ଶବଦାହ ସ୍ଥଳର ମ୍ୟାନେଜର ପ୍ରଶାନ୍ତ କବ୍ରାଓ୍ୱାଲା କହିଛନ୍ତି।

କେରଳରେ ପଜିଟିଭ୍ ହାର ୧୩.୪୫%

କେରଳରେ ବୁଧବାର ନୂଆ ୮,୭୭୮ ମାମଲା ସାମ୍ନାକୁ ଆସିଛି। ନୂଆ ସଂକ୍ରମିତଙ୍କ ମଧ୍ୟରୁ ୪୧ ଜଣ ସ୍ୱାସ୍ଥ୍ୟକର୍ମୀ। ଏହାସହ ରାଜ୍ୟରେ ପଜିଟିଭିଟି ରେଟ୍ ୧୩.୪୫%କୁ ବଢ଼ିଛି। ଏର୍ନାକୁଲମ୍, କୋଝିକୋଡ୍, ମଲ୍ଲାପୁରମ୍, କୋଟ୍ଟାୟମ୍ ଓ କନ୍ନୁରରେ ସର୍ବାଧିକ ସଂକ୍ରମିତ ରହିଥିବା ଜଣାପଡ଼ିଛି। ସେହିପରି ୨୪ ଘଣ୍ଟା ମଧ୍ୟରେ ୨୨ ଜଣଙ୍କ ମୃତ୍ୟୁ ଘଟିଛି। ଏଥିସହ ରାଜ୍ୟର ମୋଟ ମୃତ୍ୟୁ ସଂଖ୍ୟା ୪,୮୩୬ ଛୁଇଁଛି।

କର୍ନାଟକରେ ୧୩,୦୦୦ ଟପିଲା ମୃତ୍ୟୁସଂଖ୍ୟା

କର୍ନାଟକରେ ମଙ୍ଗଳବାର ୮,୭୭୮ ନୂଆ ମାମଲା ସହ ୬୮ ଜଣଙ୍କ ମୃତ୍ୟୁ ଘଟିଥିଲା। ଫଳରେ ରାଜ୍ୟରେ ମୋଟ ସଂକ୍ରମିତଙ୍କ ସଂଖ୍ୟା ୧୦,୮୩,୬୪୭ରେ ପହଞ୍ଚିଥିବାବେଳେ ମୃତ୍ୟୁସଂଖ୍ୟା ୧୩,୦୦୦ ଟପିଛି। ସକ୍ରିୟ ମାମଲା ସଂଖ୍ୟା ୭୮,୬୧୭ରେ ପହଞ୍ଚିଥିବାବେଳେ ୪୭୪ ଜଣ ଆଇସିୟୁରେ ଅଛନ୍ତି ବୋଲି ସ୍ୱାସ୍ଥ୍ୟ ବିଭାଗ ସୂଚନା ଦେଇଛି। ରାଜ୍ୟର ମୋଟ ସଂକ୍ରମିତଙ୍କ ମଧ୍ୟରୁ ୬୦% କେବଳ ବେଙ୍ଗାଲୁରୁରେ ଥିବା ଜଣାପଡ଼ିଛି।

ସଂକ୍ଷେପରେ

ଅଭିନେତ୍ରୀ ପର୍ନୋ ମିତ୍ରଙ୍କ ଗାଡ଼ିକୁ ଆକ୍ରମଣ

ବାରନଗର, ୧୪।୪: ଭାଜପା ନେତ୍ରୀ ତଥା ପଶ୍ଚିମବଙ୍ଗର ଜଣାଶୁଣା ଅଭିନେତ୍ରୀ ପର୍ନୋ ମିତ୍ରଙ୍କ ଗାଡ଼ି ଉପରେ ବୁଧବାର ଆକ୍ରମଣ ହୋଇଥିବା ଅଭିଯୋଗ ହୋଇଛି। ବାରନଗରରୁ ପ୍ରାର୍ଥୀ ହୋଇଥିବା ପର୍ନୋ ନିର୍ବାଚନୀ ପ୍ରଚାର କରୁଥିବାବେଳେ ଟିଏମ୍‌ସି କର୍ମୀମାନେ ତାଙ୍କ ଗାଡ଼ି ଉପରେ ଆକ୍ରମଣ କରିଥିବା ସେ କହିଛନ୍ତି। ଏ ନେଇ ଭାଜପା ନିର୍ବାଚନ କମିଶନଙ୍କ ଦ୍ୱାରସ୍ଥ ହୋଇଛି।

ଇସିଙ୍କ କାର୍ଯ୍ୟାନୁଷ୍ଠାନ ବେଆଇନ: ଟିଏମ୍‌ସି

କୋଲକାତା, ୧୪।୪: ନିର୍ବାଚନ କମିଶନ (ଇସି) ଠିକ୍ ଭାବେ କାର୍ଯ୍ୟ କରୁ ନ ଥିବା ଏବଂ ତୃଣମୂଳ କଂଗ୍ରେସ (ଟିଏମ୍‌ସି) ବିରୋଧରେ ଏହାର କାର୍ଯ୍ୟାନୁଷ୍ଠାନ ବେଆଇନ ବୋଲି ଦଳ ପକ୍ଷରୁ ଅଭିଯୋଗ କରାଯାଇଛି। ବୁଧବାର ଟିଏମ୍‌ସି ନିର୍ବାଚନ କମିଶନଙ୍କୁ ପତ୍ର ଲେଖି ଏହା ଜଣାଇଛି। ଟିଏମ୍‌ସି ଏବଂ ଭାଜପାର ଅଭିଯୋଗ ଉପରେ ନିର୍ବାଚନ ଆୟୋଗ ପାତରଅନ୍ତର ନୀତି ଅବଲମ୍ବନ କରୁଥିବା ଦୁଇ ପୃଷ୍ଠାର ପତ୍ରରେ ମମତା ବାନାର୍ଜୀଙ୍କ ଦଳ ଅଭିଯୋଗ କରିଛି। ସମ୍ବିଧାନ ଅନୁଯାୟୀ ନିର୍ବାଚନ କମିଶନ ଏକ ସ୍ୱାଧୀନ ତଥା ନିରପେକ୍ଷ ଅନୁଷ୍ଠାନ। ତେବେ ପଶ୍ଚିମବଙ୍ଗରେ ଏହାର କାର୍ଯ୍ୟ କରିବାର ଢଙ୍ଗ ନିନ୍ଦନୀୟ ବୋଲି ଟିଏମ୍‌ସି କହିଛି। ଚଳିତ ନିର୍ବାଚନରେ ଏହା ପକ୍ଷପାତ ମନୋବୃତ୍ତି ପୋଷଣ କରିବା ସହ ଭାଜପା ସପକ୍ଷରେ ନିଷ୍ପତ୍ତି ନେଉଛି। ଇସିଙ୍କ ଏଭଳି ବେଆଇନ କାର୍ଯ୍ୟର ଉପଯୁକ୍ତ ଜବାବ ପଶ୍ଚିମବଙ୍ଗର ଜନସାଧାରଣ ଦେବେ ବୋଲି ପତ୍ରରେ ଉଲ୍ଲେଖ କରାଯାଇଛି।

ପୂର୍ବତନ ଇସି କ୍ରିଷ୍ଣମୂର୍ତ୍ତିଙ୍କ ପରଲୋକ

ନୂଆଦିଲ୍ଲୀ, ୧୪।୪: ପୂର୍ବତନ ନିର୍ବାଚନ କମିଶନର (ଇସି) ଜି.ଭି.ଜି. କ୍ରିଷ୍ଣମୂର୍ତ୍ତିଙ୍କର ବୁଧବାର ପୂର୍ବାହ୍ନରେ ପରଲୋକ ହୋଇଯାଇଛି। ତାଙ୍କୁ ୮୬ ବର୍ଷ ହୋଇଥିଲା। ସେ ବାର୍ଦ୍ଧକ୍ୟଜନିତ ରୋଗରେ ପୀଡ଼ିତ ଥିଲେ। ଭାରତୀୟ ଆଇନ ସେବା ଅଧିକାରୀ କ୍ରିଷ୍ଣମୂର୍ତ୍ତି ୧୯୯୩ ଅକ୍ଟୋବରରେ ନିର୍ବାଚନ କମିଶନର ଭାବେ ନିଯୁକ୍ତ ହୋଇଥିଲେ। ଲୋଧି ରୋଡ୍‌ସ୍ଥିତ ଶ୍ମଶାନରେ ତାଙ୍କର ଶେଷକୃତ୍ୟ ସମ୍ପନ୍ନ ହୋଇଛି।

ହାଇତି ପ୍ରଧାନମନ୍ତ୍ରୀଙ୍କ ଇସ୍ତଫା

ପୋର୍ଟ- ଅଉ-ପ୍ରିନ୍ସ, ୧୪।୪ : ହାଇତି ପ୍ରଧାନମନ୍ତ୍ରୀ ଯୋସେଫ୍ ଜୌଟ୍ ତାଙ୍କ ପଦରୁ ଇସ୍ତଫା ଦେଇଥିବା ବୁଧବାର ଘୋଷଣା କରିଛନ୍ତି। ଦେଶରେ ଅପହରଣ, ହତ୍ୟାକାଣ୍ଡ ଅନିୟନ୍ତ୍ରିତ ଭାବେ ବଢ଼ି ଚାଲିଥିବାବେଳେ ଏହି କାରଣରୁ ସେ ତାଙ୍କ ପଦ ଛାଡ଼ିଥିବା କୁହାଯାଉଛି। ତେବେ ଇସ୍ତଫାପତ୍ରରେ ସେ କୌଣସି ନିର୍ଦ୍ଦିଷ୍ଟ କାରଣ ଉଲ୍ଲେଖ କରିନାହାନ୍ତି। ମାର୍ଚ୍ଚ ୨୦୨୦ରେ ଯୋସେଫ ହାଇତି ପ୍ରଧାନମନ୍ତ୍ରୀ ନିର୍ବାଚିତ ହୋଇଥିଲେ। ପୂର୍ବରୁ ମଧ୍ୟ ସେ ତାଙ୍କ ପଦବୀରୁ ଇସ୍ତଫା ଦେଇଥିଲେ ହେଁ ରାଷ୍ଟ୍ରପତି ଜୋଭେନେଲ ମୋସେ ତାହାକୁ ଅନୁମୋଦନ କରି ନ ଥିଲେ। ଜୌଟ୍‌ଙ୍କ ପରେ ରାଷ୍ଟ୍ରପତି ନୂଆ ପ୍ରଧାନମନ୍ତ୍ରୀ ଭାବେ କ୍ଲାଉଡ୍ ଯୋସେଫଙ୍କୁ ମନୋନୀତ କରିଛନ୍ତି।

କୋଭିଡ୍‌ରେ ଅବସରପ୍ରାପ୍ତ ଯବାନଙ୍କ ମୃତ୍ୟୁ

ପାଟନା, ୧୪।୪

ମନ୍ତ୍ରୀଙ୍କ ଗସ୍ତ ନେଇ ହସ୍ପିଟାଲ କର୍ତ୍ତୃପକ୍ଷ ବ୍ୟସ୍ତ

ବିହାରର ନାଳନ୍ଦା ମେଡିକାଲ କଲେଜ ଓ ହସ୍ପିଟାଲ (ଏନ୍‌ଏମ୍‌ସିଏଚ୍)କୁ ସ୍ୱାସ୍ଥ୍ୟମନ୍ତ୍ରୀ ମଙ୍ଗଳ ପାଣ୍ଡେ ଗସ୍ତରେ ଆସିବାକୁ ଥିବାରୁ କର୍ମଚାରୀମାନେ ପ୍ରସ୍ତୁତିରେ ବ୍ୟସ୍ତ ଥିଲେ। ଫଳରେ କରୋନା ସଂକ୍ରମିତ ଜଣେ ଅବସରପ୍ରାପ୍ତ ଯବାନଙ୍କୁ ହସ୍ପିଟାଲରେ ଭର୍ତ୍ତି କରାଯାଇପାରିଲା ନାହିଁ। ସେ ଆସିଥିବା ଗାଡ଼ିରେ ଦୀର୍ଘ ଦେଢ଼ ଘଣ୍ଟା ଅପେକ୍ଷା କରିବା ପରେ ଶେଷରେ ଆଖିବୁଜିଥିଲେ। ପରିବାର ସଦସ୍ୟଙ୍କ ବାରମ୍ବାର ଅନୁରୋଧ ସତ୍ତ୍ୱେ ତାଙ୍କୁ ହସ୍ପିଟାଲ କର୍ତ୍ତୃପକ୍ଷ ଆଡମିଟ୍ କଲେନାହିଁ ବୋଲି ଅଭିଯୋଗ ହୋଇଛି।

ଅବସରପ୍ରାପ୍ତ ଯବାନ ବିନୋଦ ସିଂଙ୍କ ଘର ଲଖିସରାଇ। କିଛିଦିନ ପୂର୍ବରୁ ସେ କରୋନା ପଜିଟିଭ୍ ଜଣାପଡ଼ିବା ପରେ ତାଙ୍କୁ ରାଜଧାନୀକୁ ରିଫର କରାଯାଇଥିଲା। ସୋମବାର ସେ ପାଟନାସ୍ଥିତ ଏମ୍ସରେ ପହଞ୍ଚିଥିଲେ ହେଁ ଶଯ୍ୟା ଅଭାବରୁ ସେଠାରେ ଆଡମିଶନ ହୋଇପାର ନ ଥିଲା। ଫଳରେ ସେଦିନ ଏକ ନର୍ସିଂ ହୋମ୍‌ରେ ଭର୍ତ୍ତି କରାଯାଇ ତା ପରଦିନ ତାଙ୍କୁ ଏନ୍‌ଏମ୍‌ସିଏଚ୍‌କୁ ନିଆଯାଇଥିଲା ବୋଲି ମୃତ ଯବାନଙ୍କ ପୁଅ ଅଭିମନ୍ୟୁ କହିଛନ୍ତି।

ଝାଡ଼ଖଣ୍ଡର ୪ ନମୁନାରେ ଡବଲ ଭାରିଏଣ୍ଟ

ରାଞ୍ଚି, ୧୪।୪: ଝାଡ଼ଖଣ୍ଡରେ କରୋନା ସଂକ୍ରମିତ ୪ ଜଣଙ୍କ ନମୁନାରେ ଭୂତାଣୁର ଡବଲ ଭାରିଏଣ୍ଟ ମିଳିଛି। ଝାଡ଼ଖଣ୍ଡରୁ ମୋଟ ୫୨ ନମୁନା ଭୁବନେଶ୍ୱରସ୍ଥିତ ଇନ୍‌ଷ୍ଟିଚ୍ୟୁଟ ଅଫ୍ ଲାଇଫ୍ ସାଇନ୍ସକୁ ପରୀକ୍ଷା ପାଇ ଆସିଥିଲା। ସେଥିରୁ ୩୯ଟିର ଜିନୋକ ସିକ୍ୱେନ୍ସ କରାଯାଇଥିଲା। ୯ଟି ନମୁନାରେ ବ୍ରିଟେନ ଭାରିଏଣ୍ଟ ଏବଂ ୪ଟିରେ ଡବଲ ମ୍ୟୁଟାଣ୍ଟ ଭାରିଏଣ୍ଟ ରହିଥିବା ଜଣାପଡ଼ିଛି।

'କୁମ୍ଭମେଳା ବନ୍ଦ ନେଇ ନିର୍ଦ୍ଦେଶ ନାହିଁ'

ହରିଦ୍ୱାର, ୧୪।୪: କରୋନା ଭୂତାଣୁର ସୁପରସ୍ପ୍ରେଡର ପାଲଟିଥିବା ଉତ୍ତରାଖଣ୍ଡର ହରିଦ୍ୱାର କୁମ୍ଭମେଳା ଏପ୍ରିଲ ୩୦ ପର୍ଯ୍ୟନ୍ତ ଜାରି ରହିବ। ଏହାକୁ ବନ୍ଦ କରିବା ନେଇ କେନ୍ଦ୍ର ପକ୍ଷରୁ କୌଣସି ନିର୍ଦ୍ଦେଶନାମା ଆସି ନ ଥିବା ହରିଦ୍ୱାର ଜିଲା ମାଜିଷ୍ଟ୍ରେଟ ତଥା କୁମ୍ଭମେଳା ଅଫସର ଦୀପକ ରାଓ୍ୱତ କହିଛନ୍ତି। ଅନ୍ୟପକ୍ଷରେ ମେଳାରେ ସାମିଲ ହୋଇଥିବା ଲୋକଙ୍କ ମଧ୍ୟରୁ କରୋନା ଆକ୍ରାନ୍ତଙ୍କ ସଂଖ୍ୟା ବଢ଼ିବାରେ ଲାଗିଛି। ଗତ ୪୮ ଘଣ୍ଟା ମଧ୍ୟରେ ମେଳାରୁ ୧ ହଜାରରୁ ଊର୍ଦ୍ଧ୍ୱ କରୋନା ସଂକ୍ରମିତ ହୋଇଛନ୍ତି। ଫଳରେ ମୋଟ ସଂକ୍ରମିତଙ୍କ ସଂଖ୍ୟା ପ୍ରାୟ ୩ ହଜାରରେ ପହଞ୍ଚିଛି। ବୁଧବାର ଅପରାହ୍ନ ୨ଟା ସୁଦ୍ଧା ୯,୪୩,୪୫୨ ଜଣ ବୁଡ଼ ପକାଇଥିବା ରାଜ୍ୟ ସରକାରଙ୍କ ପକ୍ଷରୁ ସୂଚନା ଦିଆଯାଇଛି। ଅନ୍ୟପକ୍ଷରେ ଉତ୍ତରାଖଣ୍ଡରେ ଦୈନିକ ସଂକ୍ରମଣରେ ନୂଆ ରେକର୍ଡ କରିଛି। ମଙ୍ଗଳବାର ମୋଟ ୧୯୨୫ ଜଣଙ୍କ ଟେଷ୍ଟ ରିପୋର୍ଟ ପଜିଟିଭ୍ ଆସିଛି।

ହିଂସ୍ର ହେଉଛି ଇସ୍‌ଲାମୀୟ

କରୋନା ସଂକ୍ରମଣ ସ୍ଥିତି

	ଆକ୍ରାନ୍ତ	ମୃତ୍ୟୁ	ଆରୋଗ୍ୟ
ବିଶ୍ୱ	୧୩,୮୫,୧୯,୯୬୪	୨୯,୭୮,୩୦୪	୧୧,୧୩,୬୦,୮୩୮
ଭାରତ	୧,୪୦,୪୫,୬୦୯	୧,୭୨,୪୨୪	୧,୨୪,୧୬,୯୬୩
ଓଡ଼ିଶା	୩,୫୫,୩୫୩	୧୯୩୩(+୫୩)	୩,୪୧,୭୩୩

ବୁଧବାର ରାତି ୧୦ଟା ସୁଦ୍ଧା
(+ ଅନ୍ୟ ରୋଗରେ କରୋନା ଆକ୍ରାନ୍ତଙ୍କ ମୃତ୍ୟୁ)
ତଥ୍ୟ: https://www.worldometers.info/coronavirus/ଏବଂ ଓଡ଼ିଶା ସରକାର

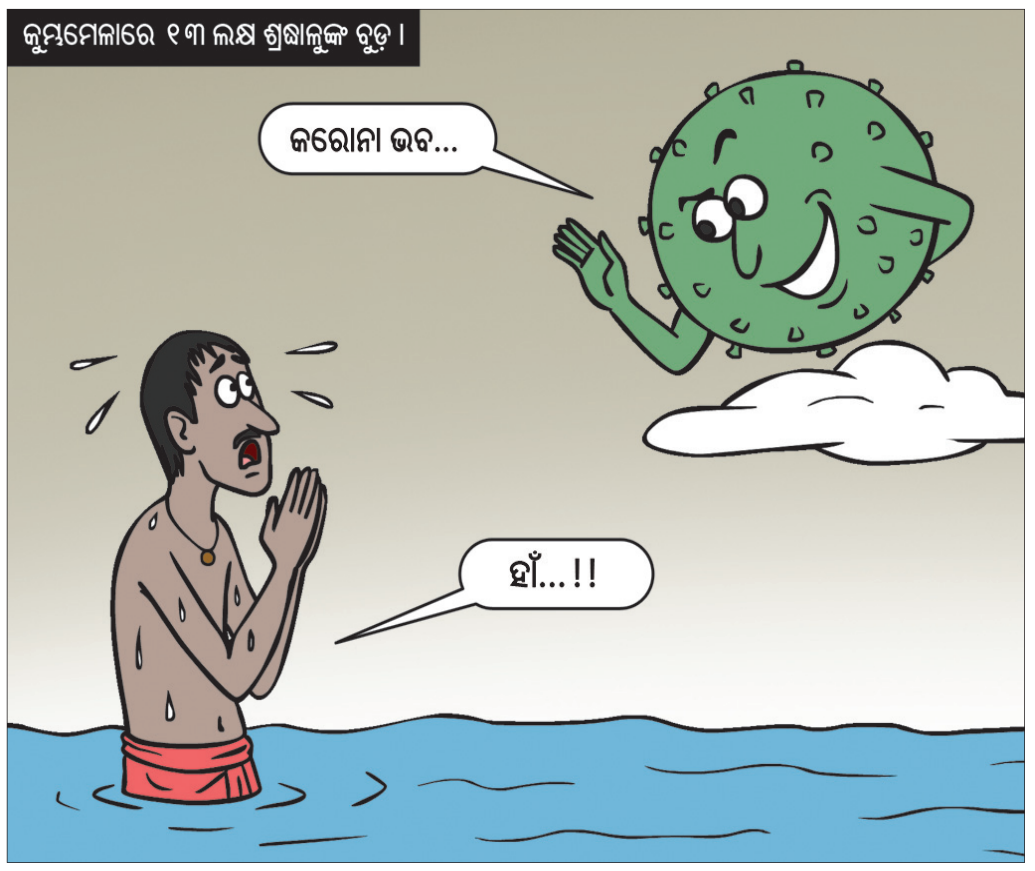

ଦିନକରେ ୨ ହଜାର ଟପିଲା

ଭୁବନେଶ୍ୱର, ୧୪।୪ (ବ୍ୟୁରୋ)

ରାଜ୍ୟରେ କରୋନାର ଦ୍ୱିତୀୟ ଲହର ବ୍ୟପିବାରେ ଲାଗିଛି। ପ୍ରତ୍ୟେକ ଦିନ ସଂକ୍ରମିତଙ୍କ ସଂଖ୍ୟା ବୃଦ୍ଧି ପାଇବାରେ ଲାଗିଛି। ବୁଧବାର ଏହା ଦୁଇ ହଜାର ଅତିକ୍ରମ କରିଛି। ଗତ ୨୪ ଘଣ୍ଟାରେ ରାଜ୍ୟରୁ ୨,୨୬୭ ସଂକ୍ରମିତ ଚିହ୍ନଟ ହୋଇଥିବାବେଳେ ୩ଜଣଙ୍କ ମୃତ୍ୟୁ ଘଟିଛି। ସଂକ୍ରମିତଙ୍କ ମଧ୍ୟରୁ କ୍ୱାରାଣ୍ଟାଇନ୍‌ରୁ ୧୩୧୪ଜଣ ଥିବାବେଳେ ୯୫୩ ଲୋକାଲ କେସ୍ ରହିଛି। ସୁନ୍ଦରଗଡ଼ ଜିଲାରେ ସର୍ବାଧିକ ୪୫୮ ସଂକ୍ରମିତ ଚିହ୍ନଟ ହୋଇଥିବାବେଳ ଖୋର୍ଦ୍ଧାରୁ ୩୪୮ ଚିହ୍ନଟ ହୋଇଛନ୍ତି। ସେହିପରି ବରଗଡ଼ରେ ୧୨୦, କଟକରେ ୧୧୭, ନବରଙ୍ଗପୁରରେ ୧୦୪, ନୂଆପଡାରେ ୧୦୪, ସମ୍ବଲପୁରରେ ୧୨୦, ଅନୁଗୋଳରେ ୪୮, ବାଲେଶ୍ୱରରେ ୬୭, ଭଦ୍ରକରେ ୨୮, ବଲାଙ୍ଗୀରରେ ୯୩, ଦେବଗଡ଼ରେ ୧୨, ଢେଙ୍କାନାଳରେ ୫, ଗଜପତିରେ ୩୧, ଗଞ୍ଜାମରେ ୭୦, ଜଗତ୍‌ସିଂହପୁରରେ ୩୫, ଜୟପୁରରେ ୫୨, ଝାରସୁଗୁଡ଼ାରେ ୫୫, କଳାହାଣ୍ଡିରେ ୩୪, କନ୍ଧମାଳରେ ୧୨, କେନ୍ଦ୍ରାପଡ଼ାରେ ୧୨, କେନ୍ଦୁଝରରେ ୫୫, କୋରାପୁଟରେ ୧୨, ମାଲକାନଗିରିରେ ୨, ମୟୂରଭଞ୍ଜରେ ୬୦, ନୟାଗଡରେ ୧୯, ପୁରୀରେ ୭୦, ରାୟଗଡ଼ାରେ ୨୭, ସୋନପୁରରେ ୧୬ ଓ ଷ୍ଟେଟ୍ ପୁଲ୍‌ରୁ ୮୧ଜଣ ସଂକ୍ରମିତ ଚିହ୍ନଟ ହୋଇଛନ୍ତି। ପୂର୍ବରୁ ଖୋର୍ଦ୍ଧା ଓ ସୁନ୍ଦରଗଡ ରେଡ୍ ଜୋନରେ ସାମିଲ ହୋଇଥିବାବେଳେ ସଂକ୍ରମଣକୁ ଦେଖି ଆଉ ୫ଟି ଜିଲା ସମ୍ବଲପୁର, ବରଗଡ, କଳାହାଣ୍ଡି, ନୂଆପଡା ଓ କଟକକୁ ୟେଲୋ ଜୋନ୍‌ରେ ସାମିଲ କରାଯାଇଛି। ଗତ ୨୪ ଘଣ୍ଟା ମଧ୍ୟରେ ରାଜ୍ୟରେ ୫୨୩ ଜଣ କରୋନା ଆକ୍ରାନ୍ତ ସୁସ୍ଥ ହୋଇଥିବାବେଳେ ରାଜ୍ୟରେ ୧୨,୨୪୪ ଜଣ କରୋନା ଆକ୍ରାନ୍ତ ସକ୍ରିୟ ଥିବା ରାଜ୍ୟ ସୂଚନା ଓ ଲୋକସମ୍ପର୍କ ବିଭାଗ ପକ୍ଷରୁ ସୂଚନା ଦିଆଯାଇଛି।

ମିଳିଥିବା ସୂଚନା ଅନୁସାରେ ଗତ ୨୪ ଘଣ୍ଟାରେ ୩୩,୨୫୧ ସାମ୍ପଲ ପରୀକ୍ଷା କରାଯାଇଥିଲା। ପଡ଼ୋଶୀ ଛତିଶଗଡ଼ ଏବଂ ଆନ୍ଧ୍ରପ୍ରଦେଶରେ କରୋନା ସଂକ୍ରମଣର ବ୍ୟାପକତାକୁ ଦୃଷ୍ଟିରେ ରଖି ରାଜ୍ୟ ସରକାର ୧୦ଟି ଜିଲାରେ ରାତ୍ର କର୍ଫ୍ୟୁ(ରାତି ୧୦ରୁ ସକାଳ ୫ଟା ପର୍ଯ୍ୟନ୍ତ) ଲାଗୁ କରିଛନ୍ତି। ଏପରି କି ବୁଧବାର ମୁଖ୍ୟ ଶାସନ ସଚିବ ସୁରେଶ ଚନ୍ଦ୍ର ମହାପାତ୍ର, ସ୍ୱାସ୍ଥ୍ୟ ଓ ପରିବାର କଲ୍ୟାଣ ବିଭାଗ ଅତିରିକ୍ତ ସଚିବ ପ୍ରଦୀପ୍ତ କୁମାର ମହାପାତ୍ର ଏବଂ ଅନ୍ୟ ବରିଷ୍ଠ ଅଧିକାରୀମାନେ ସମ୍ବଲପୁର ଗସ୍ତ କରି କୋଭିଡ୍ ସ୍ଥିତି ସମୀକ୍ଷା କରିଛନ୍ତି। ଏପରି କି ବରଗଡ଼, ସମ୍ବଲପୁର ଏବଂ ଝାରସୁଗୁଡ଼ା ଜିଲା ପ୍ରଶାସନ ଆଲୋଚନା କରି ସଂକ୍ରମଣ ରୋକିବା ନେଇ ପଦକ୍ଷେପ ଗ୍ରହଣ କରିବାକୁ ନିର୍ଦ୍ଦେଶ ଦେଇଛନ୍ତି। ସେହିପରି ନୂଆପଡ଼ା ଜିଲା ପ୍ରଶାସନ ସିନାପଲି ଗ୍ରାମ ପଞ୍ଚାୟତକୁ ବୁଧବାରଠାରୁ ୪ଦିନ ପାଇଁ ମାଇକ୍ରୋ କଣ୍ଟେନ୍‌ମେଣ୍ଟ ଜୋନ ଘୋଷଣା କରିଛନ୍ତି।

- ୨୪ ଘଣ୍ଟାରେ ୨,୨୬୭ କରୋନା ପଜିଟିଭ୍, ୩ ମୃତ
- ସୁନ୍ଦରଗଡ଼ ଜିଲାରେ ସର୍ବାଧିକ ୪୫୮ ଚିହ୍ନଟ
- ଦ୍ୱିତୀୟରେ ଖୋର୍ଦ୍ଧା
- ସମ୍ବଲପୁରରେ ସ୍ଥିତି ସମୀକ୍ଷା କଲେ ମୁଖ୍ୟ ଶାସନ ସଚିବ

ଓଡ଼ିଆ ନବବର୍ଷର ଶୁଭେଚ୍ଛା ଜଣାଇଲେ ପ୍ରଧାନମନ୍ତ୍ରୀ

ଭୁବନେଶ୍ୱର, ୧୪।୪(ବ୍ୟୁରୋ): ମହାବିଷୁବ ସଂକ୍ରାନ୍ତି ଓ ପବିତ୍ର ଉତ୍କଳୀୟ ନବବର୍ଷ ଅବସରରେ ପ୍ରଧାନମନ୍ତ୍ରୀ ନରେନ୍ଦ୍ର ମୋଦି ଓଡ଼ିଶାବାସୀଙ୍କୁ ଶୁଭେଚ୍ଛା ଜଣାଇଛନ୍ତି। ରାଜ୍ୟ ଏହି ବର୍ଷ ସମସ୍ତଙ୍କ ମନସ୍କାମନା ପୂରଣ ସହ ଉତ୍ତମ ସ୍ୱାସ୍ଥ୍ୟ ଓ ସୁଖ ସମୃଦ୍ଧି କାମନା କରିଛନ୍ତି। ସ୍ୱରାଷ୍ଟ୍ର ମନ୍ତ୍ରୀ ଅମିତ ଶାହା ମଧ୍ୟ ଟୁଇଟ୍ କରି ଓଡ଼ିଆ ନବବର୍ଷ ଏବଂ ମହା ବିଷୁବ ସଂକ୍ରାନ୍ତି ଅବସରରେ ସମସ୍ତ ରାଜ୍ୟବାସୀଙ୍କୁ ଶୁଭେଚ୍ଛା ଜଣାଇଛନ୍ତି। ମହାପ୍ରଭୁ ଜଗନ୍ନାଥ ସମସ୍ତଙ୍କ ଜୀବନରେ ସୁଖ, ଶାନ୍ତି ଏବଂ ସମୃଦ୍ଧି ଭରି ଦିଅନ୍ତୁ ବୋଲି ଶାହ କହିଛନ୍ତି। ମୁଖ୍ୟମନ୍ତ୍ରୀ ନବୀନ ପଟ୍ଟନାୟକ ମଧ୍ୟ ଟଉଟ୍ କରି ରାଜ୍ୟବାସୀଙ୍କୁ ଶୁଭେଚ୍ଛା ଜଣାଇଛନ୍ତି। ମହାବିଷୁବ ସଂକ୍ରାନ୍ତି ତଥା ଓଡ଼ିଆ ନବବର୍ଷ ଉପଲକ୍ଷେ ସମସ୍ତଙ୍କୁ ହାର୍ଦ୍ଦିକ ଅଭିନନ୍ଦନ ଓ ଶୁଭେଚ୍ଛା। ଜଗନ୍ନାଥଙ୍କ ଅପାର କରୁଣାରୁ ଏହି କଠିନ ସମୟ ଶୀଘ୍ର ଦୂର ହେବା ସହ ସମସ୍ତଙ୍କ ଜୀବନ ସୁଖ, ସମୃଦ୍ଧିରେ ଭରିଯାଉ ବୋଲି ସେ ଟୁଇଟ୍‌ରେ ଉଲ୍ଲେଖ କରିଛନ୍ତି। କେନ୍ଦ୍ରମନ୍ତ୍ରୀ ଧର୍ମେନ୍ଦ୍ର ପ୍ରଧାନ କହିଛନ୍ତି, ସାରା ଦେଶ ତଥା ବିଶ୍ୱର କୋଣ ଅନୁକୋଣରେ ଥିବା ଓଡ଼ିଆ ଭଉଣୀ, ଭାଇମାନଙ୍କୁ ହାର୍ଦ୍ଦିକ ଅଭିନନ୍ଦନ। ଆଜିଠୁ ମହାପ୍ରଭୁ ଜଗନ୍ନାଥଙ୍କ ଆଦେଶ ଅନୁସାରେ ନୂତନ ପାଞ୍ଜିର ଗଣନା ଆରମ୍ଭ ହୁଏ। ଆଜି ହନୁମାନ ଜୟନ୍ତୀର ମଧ୍ୟ ପବିତ୍ର ଅବସର। ହିନ୍ଦୁ ପରମ୍ପରାରେ ଏଥିପାଇଁ ଲୋକଙ୍କ ଅଖଣ୍ଡ ଶ୍ରଦ୍ଧା ରହିଛି। ଉତ୍କଳୀୟ ନବବର୍ଷ ନୂଆ ସୁଯୋଗ ଓ ନୂଆ ସମ୍ଭାବନା ନେଇ ଆସୁ ଏବଂ ମହାପ୍ରଭୁଙ୍କ ଆଶୀର୍ବାଦରୁ ସମସ୍ତଙ୍କ ଜୀବନ ମଙ୍ଗଳମୟ ହେଉ ବୋଲି ସେ କହିଛନ୍ତି।

ଦୁଇଦିନ ଝଡ଼ବର୍ଷା

ଭୁବନେଶ୍ୱର,୧୪।୪(ବ୍ୟୁରୋ)

ଗତ କିଛିଦିନ ହେବ ରାଜ୍ୟରେ ତାତିର ପ୍ରକୋପ ନାହିଁ। ଅଧିକାଂଶ ସ୍ଥାନରେ ସର୍ବୋଚ୍ଚ ତାପମାତ୍ରା ୪୦ ଡିଗ୍ରୀ ସେଲ୍‌ସିୟସ୍ ତଳେ ରହୁଛି। ଆସନ୍ତା ୩ ଦିନ ଯାଏ ତାତି ବଢ଼ିବ ନାହିଁ। ୧୫ ଏବଂ ୧୬ ତାରିଖରେ ଆଭ୍ୟନ୍ତରୀଣ ଓଡ଼ିଶାରେ ଝଡ଼ବର୍ଷା ହେବାର ସମ୍ଭାବନା ରହିଛି। ଏପରିକି କେତେକ ସ୍ଥାନରେ ପ୍ରବଳ ବର୍ଷା ହେବ ବୋଲି ପାଣିପାଗ ବିଭାଗ ପକ୍ଷରୁ ସତର୍କ କରାଯାଇଛି। ୧୫ ତାରିଖରେ କୋରାପୁଟ, ମାଲକାନଗିରି, ନବରଙ୍ଗପୁର, କଳାହାଣ୍ଡି, ନୂଆପଡ଼ା, ବଲାଙ୍ଗୀର, କନ୍ଧମାଳ, ରାୟଗଡ଼ା, ଗଜପତି ଜିଲାର କେତେକ ସ୍ଥାନରେ ଝଡ଼ବର୍ଷା ସମ୍ଭାବନା ରହିଛି। ଘଣ୍ଟା ପ୍ରତି ୩୦ରୁ ୪୦ କି.ମି. ବେଗରେ ପବନ ବହିବ। ଏହି ସମୟରେ ମାଲକାନଗିରି, କୋରାପୁଟ, ନବରଙ୍ଗପୁର ଜିଲାର ଗୋଟିଏ ଦୁଇଟି ସ୍ଥାନରେ ପ୍ରବଳ ବର୍ଷା ହେବ ବୋଲି ପାଣିପାଗ ବିଭାଗ ପକ୍ଷରୁ ସତର୍କ କରାଯାଇଛି। ସେହିପରି ୧୬ ତାରିଖରେ ମାଲକାନଗିରି, ନବରଙ୍ଗପୁର, କୋରାପୁଟ, କଳାହାଣ୍ଡି, ନୂଆପଡ଼ା, ବଲାଙ୍ଗୀର, ସୋନପୁର, ବରଗଡ଼, ସମ୍ବଲପୁର, ଝାରସୁଗୁଡ଼ା, ସୁନ୍ଦରଗଡ଼, କେନ୍ଦୁଝର, ମୟୂରଭଞ୍ଜ ଜିଲାର ଗୋଟିଏ ଦୁଇଟି ସ୍ଥାନରେ ଘଡ଼ଘଡ଼ି ସହ ବର୍ଷା ହେବାର ସମ୍ଭାବନା ରହିଛି। ଏ ନେଇ ପାଣିପାଗ ବିଭାଗ ପକ୍ଷରୁ ୟେଲୋୱାର୍ନିଂ ଜାରି କରାଯାଇଛି। ତେବେ ଆସନ୍ତା ୧୮ ତାରିଖରୁ ଆଭ୍ୟନ୍ତରୀଣ ଓଡ଼ିଶାରେ ତାତି ବୃଦ୍ଧିପାଇବ। ୨୨ ତାରିଖ ବେଳକୁ ପାରଦ ଉପରମୁହାଁ ହୋଇ ୪୦ ଡିଗ୍ରୀ ସେଲ୍‌ସିୟସ୍‌କୁ ଟପିଯିବ। ଉପକୂଳବର୍ତ୍ତୀ ଜିଲାଗୁଡ଼ିକରେ ମଧ୍ୟ ତାତି ବୃଦ୍ଧିପାଇବ ବୋଲି ଅନୁମାନ କରାଯାଇଛି।

ଆଞ୍ଚଳିକ ପାଣିପାଗ କାର୍ଯ୍ୟାଳୟ ସୂତ୍ରରୁ ମିଳିଥିବା ସୂଚନା ଅନୁଯାୟୀ ବୁଧବାର ବାରିପଦାରେ ସର୍ବୋଚ୍ଚ ତାପମାତ୍ରା ୪୨.୪ ଡିଗ୍ରୀ ସେଲ୍‌ସିୟସ୍ ରେକର୍ଡ କରାଯାଇଥିବା ବେଳେ ଝାରସୁଗୁଡ଼ା ୪୦, ଅନୁଗୋଳ ୩୯.୭, ନୟାଗଡ଼ ୩୯, ତାଳଚେର ୩୯.୧ ଏବଂ ସୁନ୍ଦରଗଡ଼ରେ ସର୍ବୋଚ୍ଚ ତାପମାତ୍ରା ୩୯ ଡିଗ୍ରୀ ସେଲ୍‌ସିୟସ ରେକର୍ଡ କରାଯାଇଛି।

୧୮ରୁ ବଢ଼ିବ ତାତି

ଶାସନ କେନାଲରେ ଘାଇ, ଜଳ ପ୍ରବାହ ବନ୍ଦ

ସମ୍ବଲପୁର, ୧୪।୪(ବ୍ୟୁରୋ): ସମ୍ବଲପୁର ଶାସନ ମୁଖ୍ୟ କେନାଲର ଭାଲୁବାହାଲ ଗ୍ରାମ ନିକଟରେ ବୁଧବାର ପ୍ରାୟ ୪ ମିଟର ଲମ୍ବ ଓ ୨ ଫୁଟ ଉଚ୍ଚତାର ଘାଇ ସୃଷ୍ଟି ହୋଇଛି। ପୁରଣା ୱାଲ ୭.୭ କି.ମି. ସ୍ଥାନରେ ଏଭଳି ଘଟଣା ଘଟିଛି। ଫଳରେ କେନାଲରେ ଜଳ ପ୍ରବାହ ବନ୍ଦ କରି ଦିଆଯାଇଥିଲା। ଏହା ଜଣାପଡିବା ପରେ ବିଭାଗ ପକ୍ଷରୁ ଯୁଦ୍ଧକାଳୀନ ଭିତ୍ତିରେ ମରାମତି କାମ ଜାରି ରହିଛି। ରାତିରେ ଲାଇଟ୍ ଲଗାଇ ମାଟି ଓ ପଥର ପ୍ୟାକିଂ କରାଯାଉଛି। ଏହାକୁ ନେଇ ଚାଷୀମାନେ ଅସନ୍ତୋଷ ବ୍ୟକ୍ତ କରିଛନ୍ତି। ଚଳିତ ବର୍ଷ ସଫେଇ କାମ ଠିକ୍ ଭାବେ ହୋଇ ନ ଥିବାରୁ ଏଭଳି ହୋଇଥିବା ସେମାନେ ଅଭିଯୋଗ କରିଛନ୍ତି। ଜଳସେଚନ ବିଭାଗ ନିର୍ବାହୀଯନ୍ତ୍ରୀ ପ୍ରମୋଦ ପଣ୍ଡା କହିଛନ୍ତି, ପୁରୁଣା ୱାଲ ରହିଥିଲା। ମାଟି ଓ ପଥର ଥିବାରୁ ଘାଇ ସୃଷ୍ଟି ହୋଇଛି। ମରାମତି କାମ ଚାଲିଥିବାରୁ ଗୋଟିଏ ଦିନ ପାଣି ବନ୍ଦ କରାଯାଇଛି। ଗୁରୁବାର ପାଣି ଛଡାଯିବ।

୪୭ ଆମ୍ବୁଲାନ୍ସ ସେବା ଶୁଭାରମ୍ଭ

ଆମ୍ବୁଲାନ୍ସ ସେବା ଉଦ୍‌ଘାଟନୀ ଅବସରରେ ମୁଖ୍ୟମନ୍ତ୍ରୀ ନବୀନ ପଟ୍ଟନାୟକ ।

ଭୁବନେଶ୍ୱର,୧୪।୪(ବ୍ୟୁରୋ)

ମହାବିଷୁବ ସଂକ୍ରାନ୍ତି ତଥା ଓଡ଼ିଆ ନବବର୍ଷ ଅବସରରେ ମୁଖ୍ୟମନ୍ତ୍ରୀ ନବୀନ ପଟ୍ଟନାୟକ ବୁଧବାର ଭର୍ଚୁଆଲ ମୋଡରେ ଗୁରୁତର ରୋଗୀଙ୍କ ପରିବହନ ପାଇଁ ୪୭ଟି ଲାଇଫ ସପୋର୍ଟ ଆମ୍ବୁଲାନ୍ସର ଶୁଭାରମ୍ଭ କରିଛନ୍ତି। ଏହି ଅବସରରେ ମୁଖ୍ୟମନ୍ତ୍ରୀ କହିଛନ୍ତି, ଉନ୍ନତମାନର ଜୀବନ ସୁରକ୍ଷା ବ୍ୟବସ୍ଥା ଥିବା ଏହି ଆମ୍ବୁଲାନ୍ସ ରୋଗୀମାନଙ୍କୁ ନେବା ଆଣିବାରେ ବିଶେଷ ସହାୟକ ହେବ। ରାଜ୍ୟବାସୀଙ୍କୁ ନବବର୍ଷର ଶୁଭେଚ୍ଛା ଜଣାଇବା ସହ କୋଭିଡ-୧୯ର ଦ୍ୱିତୀୟ ଲହର ସଂକ୍ରମଣକୁ ଗତ ବର୍ଷ ଭଳି ଲୋକମାନଙ୍କ ସହଯୋଗରେ ହରାଯାଇ ପାରିବ ବୋଲି ମୁଖ୍ୟମନ୍ତ୍ରୀ ଆଶା ପ୍ରକଟ କରିଛନ୍ତି।

ସୂଚନାଯୋଗ୍ୟ, କୋଭିଡର ଦ୍ୱିତୀୟ ଲହର ସଂକ୍ରମଣକୁ ଦୃଷ୍ଟିରେ ରଖି ଜରୁରୀକାଳୀନ ରୋଗୀଙ୍କୁ ହସ୍ପିଟାଲ ନେବା ଲାଗି ଉନ୍ନତମାନର ଜୀବନ ସୁରକ୍ଷା ବ୍ୟବସ୍ଥା ଥିବା ଆମ୍ବୁଲାନ୍ସ ବ୍ୟବସ୍ଥା କରିବାକୁ ମୁଖ୍ୟମନ୍ତ୍ରୀ ନିର୍ଦ୍ଦେଶ ଦେଇଥିଲେ। ଏହି ଆମ୍ବୁଲାନ୍ସ ପାଇଁ ଏମ୍‌ପି ଲ୍ୟାଡ, ସିଏସ୍‌ଆର, ଡିଏମ୍‌ଏଫ ଏବଂ ଓଏମ୍‌ବିଏଡିସିରୁ ଅର୍ଥ ବ୍ୟୟ ବରାଦ କରାଯାଇଛି। ୪୭ଟି ଆମ୍ବୁଲାନ୍ସ ମଧ୍ୟରୁ ୨୮ଟି ୧୦୮ ଜରୁରୀକାଳୀନ ସେବାରେ ନିୟୋଜିତ ହେବ ଏବଂ ୧୯ଟି ଗୁରୁତର ରୋଗୀମାନଙ୍କୁ ଜରୁରୀକାଳୀନ ସେବା ଯୋଗାଇ ଦେବାକୁ ମେଡିକାଲ କଲେଜ ଓ ହସ୍ପିଟାଲରେ ବ୍ୟବହାର କରାଯିବ।

ଉଲ୍ଲେଖନୀୟ, ୨୦୧୩ ମାର୍ଚ୍ଚ ୫ରୁ ରାଜ୍ୟରେ ଜରୁରୀକାଳୀନ ମେଡିକାଲ ଆମ୍ବୁଲାନ୍ସ ସେବା ଯୋଗାଇ ଦିଆଯାଉଛି। ରାଜ୍ୟରେ ଚାଲୁଥିବା ୫୯୬ ଆମ୍ବୁଲାନ୍ସ ମଧ୍ୟରୁ ୫୪୦ରେ ଅତ୍ୟାବଶ୍ୟକ ଜୀବନ ସୁରକ୍ଷା ବ୍ୟବସ୍ଥା ଥିବା ବେଳେ ୫୬ଟିରେ ଅତି ଉନ୍ନତମାନର ଲାଇଫ ସପୋର୍ଟ ସିଷ୍ଟମ ରହିଛି। ଏହାକୁ ମିଶାଇ ଅତି ଉନ୍ନତମାନର ଲାଇଫ ସପୋର୍ଟ ସିଷ୍ଟମ ଥିବା ଆମ୍ବୁଲାନ୍ସ ସଂଖ୍ୟା ୧୦୩ରେ ପହଞ୍ଚିଛି। ଏହି ସବୁ ଆମ୍ବୁଲାନ୍ସ ୩୦ ଜିଲାରେ ଉନ୍ନତମାନର ଜରୁରୀ ସେବା ମାଗଣାରେ ଯୋଗାଇ ଦେଉଛି। ସେହିପରି ୨୦୧୪ ଜୁଲାଇ ୧୪ରୁ ଗର୍ଭବତୀ ମହିଳା ଓ ଶିଶୁ ମାନଙ୍କ ପରିବହନ ସକାଶେ ରାଜ୍ୟରେ ୫୦୦ ଜନନୀ ଏକ୍ସପ୍ରେସ କାମ କରୁଛି। ଏହାଦ୍ୱାରା ଗର୍ଭବତୀ ମହିଳା ଓ ଶିଶୁଙ୍କୁ ମାଗଣାରେ ହସ୍ପିଟାଲକୁ ନେବା ଆଣିବା କରାଯାଉଛି। ରାଜ୍ୟର ୬୨ ଲକ୍ଷ ଲୋକ ୧୦୮ ଆମ୍ବୁଲାନ୍ସ ସେବା ଓ ଜନନୀ ଏକ୍ସପ୍ରେସ ଦ୍ୱାରା ଉପକୃତ ହେଉଛନ୍ତି। ଏଥିସହିତ କେନ୍ଦ୍ରାପଡା, କଳାହାଣ୍ଡି, କୋରାପୁଟ ଏବଂ ମାଲକାନଗିରି ଜିଲାରେ ନଦୀ ଅଞ୍ଚଳରେ ରହୁଥିବା ରୋଗୀ ଓ ଆହତଙ୍କୁ ସେବା ଯୋଗାଇ ଦେବାକୁ ୬ଟି ବୋଟ ଆମ୍ବୁଲାନ୍ସ କାର୍ଯ୍ୟ କରୁଛି।

- ଓଡ଼ିଆ ନବବର୍ଷରେ ଉପହାର ଦେଲେ ମୁଖ୍ୟମନ୍ତ୍ରୀ
- ଗୁରୁତର ରୋଗୀଙ୍କୁ ମିଳିବ ଜରୁରୀ ସହାୟତା
- ୬୨ ଲକ୍ଷ ଲୋକଙ୍କୁ ମିଳିଛି ଆମ୍ବୁଲାନ୍ସ ସେବା
- ଲୋକଙ୍କ ସହଯୋଗରେ କୋଭିଡ୍ ଦ୍ୱିତୀୟ ଲହରକୁ ହରାଇ ପାରିବା

ଓଡ଼ିଶା ଇଣ୍ଟରନ୍ୟାଶନାଲ ସେଣ୍ଟର ପକ୍ଷରୁ ଭୁବନେଶ୍ୱରସ୍ଥିତ ଜିକେସିଏମ୍ ଓଡ଼ିଶୀ ରିସର୍ଚ୍ଚ ସେଣ୍ଟରରେ ମହାବିଷୁବ ସଂକ୍ରାନ୍ତି ଓ ଓଡ଼ିଆ ନବବର୍ଷ ପାଳନ ଅବସରରେ ସଂକୀର୍ତ୍ତନ ପରିବେଷଣ କରାଯାଉଛି।

ବ୍ରହ୍ମଗିରି, କଣାସରେ ପଶିଲା ଦନ୍ତା

ବ୍ରହ୍ମଗିରି/କଣାସ,୧୪।୪ (ଡି.ଏନ୍.ଏ./ସ୍ୱ.ପ୍ର.): ବ୍ରହ୍ମଗିରି ରେଞ୍ଜ ଅଧୀନ ତଳମାଳ ଗ୍ରାମ ନିକଟରେ ଏକ ଦନ୍ତା ହାତୀକୁ ବୁଧବାର ସକାଳେ ସ୍ଥାନୀୟ ଲୋକ ଦେଖିଥିଲେ। ଏହି ଦନ୍ତା ଅନେକ ପାଚିଲା ଧାନ ଦଳିଚକଟି ନଷ୍ଟ କରିଦେଇଛି। ଏହା ଦେଖି ଲୋକେ

ଭୟଭୀତ ହୋଇ ବ୍ରହ୍ମଗିରି ରେଞ୍ଜକୁ ଜଣାଇଥିଲେ। ଖବରପାଇ ବ୍ରହ୍ମଗିରି ରେଞ୍ଜ ଅଧିକାରୀ, ଡିଏଫ୍‌ଓ, ଏସିଏଫ୍‌ଙ୍କ ସମେତ ୬୦ଜଣ ବନ କର୍ମଚାରୀ ପହଞ୍ଚି ହାତି ଘଉଡ଼ାଇବା କାର୍ଯ୍ୟରେ ନିୟୋଜିତ ଥିଲେ। ଅନେକ ପରିଶ୍ରମ ପରେ ହାତୀକୁ ଘଉଡ଼ାଇବାରେ ସକ୍ଷମ ହୋଇଛନ୍ତି। ଏହି ହାତି ଚିତ୍ରକୁଟ ଜଙ୍ଗଲରୁ ଆସିଥିବା ଅନୁମାନ କରାଯାଉଛି। ଏପରିକି ଏହି ହାତୀ ମଙ୍ଗଳବାର ରାତିରେ କଣାସର କଳାପଦର ଓ ଗୋପୀନାଥପୁର ଗ୍ରାମରେ ଆତଙ୍କ ଖେଳାଇଥିଲା। ହାତୀଟି ବୁଧବାର ଦିନତମାମ ଦୟା, ଭାର୍ଗବୀ, ଲୁଣାନଦୀର ସଂଗମ ସ୍ଥଳ ବଡଗୋଠ ନିକଟ ପାଇକମରା ଲୁଣିଆପଦର ଘେରି ମଧ୍ୟରେ ବର୍ତ୍ତମାନ ରହିଛି । ପୁରୀ, ଖୋର୍ଦ୍ଧା ବନ ବିଭାଗର କର୍ମଚାରୀମାନେ ହାତୀଟିକୁ ଘଉଡ଼ାଇବା ପାଇଁ ଚେଷ୍ଟା କରିଥିଲେ ମଧ୍ୟ ଯାଇନାହିଁ। କର୍ମଚାରୀମାନେ ହାତୀଟିକୁ ଜଗି ରହିଛନ୍ତି। ୨ଦିନ ହେଲା ହାତୀଟି ବହୁପାଚିଲା ଧାନ କିଆରିରେ ପଶି ଦଳିଚକଟି ଦେବାରୁ ଏକର ଏକର ଧାନଫସଲ ନଷ୍ଟ ହୋଇଯାଇଛି।

କ୍ୟାନ୍‌ସର ହସ୍ପିଟାଲ ପାଇଁ ଏମ୍‌ଓୟୁ ସ୍ୱାକ୍ଷରିତ

ଭୁବନେଶ୍ୱର,୧୪।୪(ବ୍ୟୁରୋ)

ରାଜ୍ୟ ସରକାର ଦୁଇଟି କର୍କଟ ରୋଗ ଚିକିତ୍ସା କେନ୍ଦ୍ର ପାଇଁ ବୁଝାମଣାପତ୍ର(ଏମ୍‌ଓୟୁ) ସ୍ୱାକ୍ଷର କରିଛନ୍ତି। ପ୍ରଥମ ଏମ୍‌ଓୟୁ ବାଗ୍‌ଚୀ ଶ୍ରୀ ଶଙ୍କର କ୍ୟାନ୍‌ସର ହସ୍ପିଟାଲ ଓ ଗବେଷଣା ପ୍ରତିଷ୍ଠାନ ପାଇଁ ରାଜ୍ୟ ସରକାର, ସୁସ୍ମିତା ବାଗ୍‌ଚୀ ଏବଂ ଶଙ୍କର କ୍ୟାନ୍‌ସର ଫାଉଣ୍ଡେଶନ ମଧ୍ୟରେ କରାଯାଇଛି। ସେହିପରି ଦ୍ୱିତୀୟ ଏମ୍‌ଓୟୁ ବାଗ୍‌ଚୀ-କରୁଣାଶ୍ରୟ ପାଲିଏଟିଭ କେୟାର ସେଣ୍ଟର ପାଇଁ ରାଜ୍ୟ ସରକାର, ସୁସ୍ମିତା ବାଗ୍‌ଚୀ ଏବଂ କରୁଣାଶ୍ରୟ ହସ୍‌ପିସ ଟ୍ରଷ୍ଟ ମଧ୍ୟରେ ସ୍ୱାକ୍ଷର କରାଯାଇଛି। ବୁଧବାର ସନ୍ଧ୍ୟାରେ ଲୋକସେବା ଭବନଠାରେ ମୁଖ୍ୟମନ୍ତ୍ରୀ ନବୀନ ପଟ୍ଟନାୟକଙ୍କ ଉପସ୍ଥିତିରେ ଏହି ଏମ୍‌ଓୟୁ ସ୍ୱାକ୍ଷର କରାଯାଇଛି। ଏମ୍‌ଓୟୁ ସ୍ୱାକ୍ଷରକୁ ମୁଖ୍ୟମନ୍ତ୍ରୀ ରାଜ୍ୟର ଚିକିତ୍ସା କ୍ଷେତ୍ରରେ ଏକ ଐତିହାସିକ ମୁହୂର୍ତ୍ତ ବୋଲି କହିଛନ୍ତି। ଏଥିପାଇଁ ସେ ସୁସ୍ମିତା ବାଗ୍‌ଚୀ ଏବଂ ସୁବ୍ରତ ବାଗ୍‌ଚୀଙ୍କୁ ହସ୍ପିଟାଲ ନିର୍ମାଣ ପାଇଁ ୩୪୦ କୋଟି ଟଙ୍କାର ଅବଦାନ ଲାଗି ଅଭିନନ୍ଦନ ଜଣାଇଛନ୍ତି। ବାଗ୍‌ଚୀ ଦମ୍ପତିଙ୍କ ଏହି ମହାନ୍ କାର୍ଯ୍ୟ ଅନ୍ୟମାନଙ୍କୁ ପ୍ରେରଣା ଯୋଗାଇବ ବୋଲି ମୁଖ୍ୟମନ୍ତ୍ରୀ କହିଛନ୍ତି। ଓଡ଼ିଶାରେ ଶ୍ରୀ ଶଙ୍କର କ୍ୟାନ୍‌ସର ହସ୍ପିଟାଲ ଓ ଗବେଷଣା ପ୍ରତିଷ୍ଠାନ ଏବଂ ପାଲିଏଟିଭ କେୟାର ସେଣ୍ଟରକୁ ଧନ୍ୟବାଦ ଦେଇଛନ୍ତି। ରାଜ୍ୟ ସରକାର ହସ୍ପିଟାଲ ନିର୍ମାଣ ପାଇଁ ସମସ୍ତ ପ୍ରକାର

ଆଜିର ମନ୍ତବ୍ୟ

ଘୃଣା, ହିଂସା, ଜାତି ଏବଂ ଧର୍ମ ଆଧାରରେ ଲୋକଙ୍କୁ ବିଭାଜନ କରିବା ବ୍ୟତୀତ ଭାଜପା ପାଖରେ ଦେବାକୁ ଆଉ କିଛି ନାହିଁ। -ରାହୁଲ ଗାନ୍ଧୀ, କଂଗ୍ରେସ ନେତା

ଜନ୍ମଦିନର ଶୁଭେଚ୍ଛା

ଏଠାରେ ୨ X ୨ ସେ.ମି. ଫଟୋ ଲଗାନ୍ତୁ

ନାମ: .....
ବୟସ:.....
ଜନ୍ମ ତାରିଖ: .....

ଯୁଭାନି
ପରିବାରବର୍ଗ

ସର୍ତ୍ତାବଳୀ: ଏହି କୁପନ ବ୍ୟବହାର କରି ସମ୍ପୂର୍ଣ୍ଣ ମାଗଣାରେ ଜନ୍ମଦିନର ଶୁଭେଚ୍ଛା ଜଣାନ୍ତୁ। ଫଟୋଗ୍ରାଫ ସହିତ କୁପନଟି ପ୍ରକାଶନ ତାରିଖର ୭ ଦିନ ପୂର୍ବରୁ ଜନ୍ମଦିନ ଶୁଭେଚ୍ଛା, ଧରିତ୍ରୀ, ବି-୨୬, ରସୁଲଗଡ ଶିଳ୍ପାଞ୍ଚଳ, ଭୁବନେଶ୍ୱର-୧୦ ଠିକଣାରେ ପହଞ୍ଚିବା ଆବଶ୍ୟକ।

ଢଗଢମାଳି

(କ୍ରମେ ଲୋକମୁଖରୁ ଓ ଜନମାନସରୁ ବିସ୍ମୃତ ହେଉଥିବା ଢଗଢମାଳିକୁ ପାଠିକା-ପାଠକଙ୍କ ନିକଟରେ ପହଞ୍ଚାଇବା ସକାଶେ ଧରିତ୍ରୀର ପ୍ରୟାସ)

ଅଷ୍ଟବାଙ୍କୀ ଖୋଳଇ ମାଟି
ମୁଣ୍ଡ ତିନିଟା ଛ' ଟା ଆଖି ।

ବିଲ ବା ଜମିରେ ହଳ କରୁଥିବା ଚାଷୀ ଓ ଦୁଇଟି ବଳଦ । ଏ ପରିସ୍ଥିତିରେ ଚାଷୀ ଓ ଦୁଇ ବଳଦଙ୍କ ମୁଣ୍ଡ ଓ ଗୋଡ଼ ସଂଖ୍ୟା ଯଥାକ୍ରମେ ତିନି ଓ ଦଶ ହୋଇଥିବା ଅର୍ଥରେ ଏଭଳି ଉକ୍ତି ବର୍ଣ୍ଣନା କରାଯାଇଛି ।

ଅରାନ୍ଧୁଣୀ ହାତେ ପଡ଼ି
ରୋହିମାଛ କାନ୍ଦେ,
ନ ଜାଣେ ରାନ୍ଧୁଣୀ ମତେ
କେମିତିକା ରାନ୍ଧେ ।

ରୋଷେଇ ଏକ କଳା । ଠିକ୍ ଭାଗ ମାପ ରଖି ରୋଷେଇ କଲେ ଖାଦ୍ୟ ରୁଚିକର ତଥା ସ୍ୱାଦିଷ୍ଟ ଲାଗିଥାଏ । ପରନ୍ତୁ ଏଥିରେ ବ୍ୟତିକ୍ରମ ଘଟିଲେ ସବୁ ଶ୍ରମ ଅକାରଣ ହୋଇଯାଉଥିବା ଅର୍ଥରେ ଏଭଳି ଉକ୍ତି ଉଲ୍ଲେଖ କରାଯାଇଛି ।

ନିର୍ବାଚିତ ଢଗଢମାଳି, ପ୍ରବାଦ, ପ୍ରବଚନ ଓ ଅନ୍ୟାନ୍ୟ-ପ୍ରାଚୀ ସାହିତ୍ୟ ଅନୁଷ୍ଠାନ

ହନୁମାନ ଜୟନ୍ତୀ ଅବସରରେ ବୁଧବାର ଶ୍ରୀକ୍ଷେତ୍ରର ବିଭିନ୍ନ ମହାବୀର ମନ୍ଦିର ପାଇଁ ମହାପ୍ରଭୁ ଶ୍ରୀଜଗନ୍ନାଥଙ୍କ ନିକଟରୁ ଆଜ୍ଞାମାଳ ନିଆଯାଉଛି ।

ଅନିଲ ଦେଶମୁଖଙ୍କୁ ୮ ଘଣ୍ଟା ସିବିଆଇ ଜେରା

ମୁମ୍ବାଇ, ୧୪।୪

ଉଦ୍ୟୋଗପତି ମୁକେଶ ଅମ୍ବାନୀଙ୍କ ମୁମ୍ବାଇସ୍ଥିତ ବାସଭବନ ଆଗରେ ବିସ୍ଫୋରକ ଭର୍ତ୍ତି ଗାଡ଼ି ରଖାଯିବା ଘଟଣାରେ ମହାରାଷ୍ଟ୍ରର ପୂର୍ବତନ ଗୃହମନ୍ତ୍ରୀ ଅନିଲ ଦେଶମୁଖଙ୍କୁ ବୁଧବାର କେନ୍ଦ୍ରୀୟ ତଦନ୍ତ ବ୍ୟୁରୋ(ସିବିଆଇ) ୮ ଘଣ୍ଟା ଜେରା କରିଛି। ଏଥିପାଇଁ ସୋମବାର ତାଙ୍କୁ ନୋଟିସ୍ କରାଯାଇଥିଲା।

ଅନିଲ ଦେଶମୁଖ

ମୁମ୍ବାଇର ପୂର୍ବତନ ପୋଲିସ କମିଶନର ପରମବୀର ସିଂ ତାଙ୍କ ବିରୋଧରେ ଆଣିଥିବା ଦୁର୍ନୀତି ଅଭିଯୋଗର ତଦନ୍ତ ପାଇଁ ଦେଶମୁଖଙ୍କୁ ପଚରାଉଚରା କରାଯାଇଛି। ତେବେ ପରମବୀରଙ୍କ ଅଭିଯୋଗ ମିଥ୍ୟା। ରାଜ୍ୟର ମହାବିକାଶ ଅଘାଡ଼ି ସରକାରଙ୍କୁ ବଦନାମ ପାଇଁ ଉଦ୍ୟମ କରାଯାଉଥିବା ନେଇ ଦେଶମୁଖ ଜେରାବେଳେ ପ୍ରକାଶ କରିଥିବା ଜଣାପଡିଛି। ଏନ୍‌ସିପିର ବରିଷ୍ଠ ନେତା ଦେଶମୁଖ ପୂର୍ବାହ୍ନ ପ୍ରାୟ ୧୦ଟାରେ ସାଣ୍ଟାକ୍ରୁଜ୍‌ସ୍ଥିତ ଡିଆର୍‌ଡିଓର ଗେଷ୍ଟ ହାଉସ୍‌ଠାରେ ପହଞ୍ଚିଥିଲେ। ସେଠାରେ ସିବିଆଇ ଅଧିକାରୀମାନେ ସନ୍ଧ୍ୟା ପ୍ରାୟ ୬ଟା ପର୍ଯ୍ୟନ୍ତ ତାଙ୍କୁ ପଚରାଉଚରା କରିଥିଲେ। ବିଭିନ୍ନ ବାର୍, ରେଷ୍ଟୁରାଣ୍ଟରୁ ମାସିକ ୧୦୦ କୋଟି ଟଙ୍କା ବଟି ଆଦାୟ ପାଇଁ ଦେଶମୁଖ ନିଲମ୍ବିତ ପୋଲିସ ଅଧିକାରୀ ସଚିନ ୱାଜେଙ୍କ ସମେତ ମୁମ୍ବାଇ ପୋଲିସକୁ ଟାର୍ଗେଟ ଦେଇଥିଲେ ବୋଲି ପରମବୀର ଅଭିଯୋଗ ଆଣିଥିଲେ।

କରୋନାରେ ୨ ପ୍ରବାସୀ ଶ୍ରମିକ ମୃତ

ରାଜକନିକା,୧୪।୪(ଡି.ଏନ.ଏ.)

ରାଜକନିକା ବ୍ଲକ ଅଧୀନ ନମତରା ପଟଣା ଗ୍ରାମର ୨ ପ୍ରବାସୀ ଶ୍ରମିକଙ୍କ କରୋନାରେ ମୃତ୍ୟୁ ଘଟିଛି। ଅମିତ ବେହେରା(୪୦) ନାମକ ଜଣେ ପ୍ରବାସୀ ଶ୍ରମିକ ଗତ ୧୨ ତାରିଖରେ ଗୁଜୁରାଟରେ ପ୍ରାଣ ହରାଇଛନ୍ତି। ଅମିତ ଗୁଜରାଟର ଏକ କମ୍ପାନୀରେ ଶ୍ରମିକ ଭାବେ କାମ କରୁଥିଲେ। ସେହିପରି କଣ୍ଡିଆ ଗ୍ରାମରେ ଚନ୍ଦ୍ରଭାନୁ ନାୟକ(୫୨)ଙ୍କ ମଙ୍ଗଳବାର ମହାରାଷ୍ଟ୍ରର ନାସିକଠାରେ କରୋନରେ ମୃତ୍ୟୁ ଘଟିଛି। ଗତବର୍ଷ କରୋନା ସମୟରେ ସେ ଗାଁକୁ ଫେରି ଆସିଥିଲେ। ସ୍ଥିତିରେ ସୁଧାର ଆସିବା ପରେ ସେ ପୁଣି ଥରେ କର୍ମକ୍ଷେତ୍ରକୁ ଫେରିଥିଲେ।

ପ୍ରଥମ ପୃଷ୍ଠାରୁ...

ପିପିଲି ଉପନିର୍ବାଚନ ...

ରିପୋର୍ଟ ରାଜ୍ୟ ମୁଖ୍ୟ ନିର୍ବାଚନ ଅଧିକାରୀ (ସିଇଓ) ସୁଶୀଲ କୁମାର ଲୋହାନି ଏବଂ ଭାରତର ନିର୍ବାଚନ କମିଶନ (ଇସିଆଇ)ଙ୍କ ପାଖକୁ ପଠାଯାଇଥିବା ପ୍ରଦୀପ କହିଛନ୍ତି।

ପିପିଲି ବିଧାୟକ ପ୍ରଦୀପ ମହାରଥୀଙ୍କ ପରଲୋକ ପରେ ଏହି ଆସନରେ ଏପ୍ରିଲ ୧୭ରେ ଉପନିର୍ବାଚନ ହେବାର ଥିଲା। ବିଜେଡି, ଭାଜପା ଏବଂ କଂଗ୍ରେସ ସମେତ ଅନ୍ୟ ଦଳର ପ୍ରାର୍ଥୀମାନେ ଜୋର୍‌ଦାର ପ୍ରଚାର ଚଳାଇଥିଲେ। ହେଲେ କଂଗ୍ରେସରୁ ପ୍ରାର୍ଥୀ ହୋଇଥିବା ଅଜିତ ମଙ୍ଗରାଜଙ୍କ ବୁଧବାର ଅପରାହ୍ନରେ ପରଲୋକ ଘଟିଛି। ୫୨ ବର୍ଷୀୟ ଅଜିତ କିଛିଦିନ ହେବ କରୋନାରେ ସଂକ୍ରମିତ ହୋଇ ଭୁବନେଶ୍ୱରସ୍ଥିତ ଏକ ଘରୋଇ ହସ୍ପିଟାଲରେ ଚିକିତ୍ସିତ ହେଉଥିଲେ। କୋଭିଡ୍ ଆକ୍ରାନ୍ତ ହେବାପରେ ଅଜିତଙ୍କ ଶ୍ୱାସକ୍ରିୟାରେ ସମସ୍ୟା ଦେଖାଦେବା ସହ ସେ ଗୁରୁତର ହୋଇପଡ଼ିଥିଲେ। ଶେଷରେ ନିର୍ବାଚନୀ ଯୁଦ୍ଧ ଲଢ଼ିବା ପୂର୍ବରୁ ଜୀବନ ଯୁଦ୍ଧରେ ହାରିଗଲେ ଅଜିତ। ଗୁରୁବାର ସକାଳ ୮ଟାରେ କଂଗ୍ରେସ ଭବନରେ ଏହି ଦିବଙ୍ଗତ ନେତାଙ୍କ ଉଦ୍ଦେଶ୍ୟରେ ଶୋକସଭା ଅନୁଷ୍ଠିତ ହେବ। ଏଥିରେ ଯୋଗଦେବା ଲାଗି ଦଳ ପକ୍ଷରୁ ସମସ୍ତଙ୍କୁ ଅନୁରୋଧ କରାଯାଇଛି।

ଗତ ୬ ତାରିଖରେ ଅଜିତ ଅସୁସ୍ଥ ଅନୁଭବ କରିଥିଲେ। ଏହାସତ୍ତ୍ୱେ ସେ ୭ ତାରିଖରେ ନିଜ ଗାଁ ମୋଟରି ଅଙ୍କୋଇକୁ ନିର୍ବାଚନ ପ୍ରଚାର ଲାଗି ଯାଉଥିଲେ। ଯିବାବେଳେ ତଳେ ପଡ଼ିଯିବାରୁ ତାଙ୍କୁ ସଙ୍ଗେସଙ୍ଗେ ଡେଲାଙ୍ଗ ଗୋଷ୍ଠୀ ସ୍ୱାସ୍ଥ୍ୟକେନ୍ଦ୍ରରେ ଭର୍ତ୍ତି କରାଯାଇଥିଲା। ୭ ତାରିଖରେ ତାଙ୍କୁ ଭୁବନେଶ୍ୱରସ୍ଥିତ ଏକ ଘରୋଇ ହସ୍ପିଟାଲରେ ଆଡ୍‌ମିଟ୍ କରାଯାଇଥିଲା। ୯ ତାରିଖରେ ତାଙ୍କର କୋଭିଡ୍ ପଜିଟିଭ ରିପୋର୍ଟ ଆସିଥିଲା। ସେ କୋଭିଡ୍ ନିମୋନିଆରେ ପୀଡ଼ିତ ଥିଲେ। ଅନ୍ୟପଟେ କଂଗ୍ରେସ ପ୍ରାର୍ଥୀଙ୍କ ଦେହାନ୍ତ ପରେ ରାଜ୍ୟ ମୁଖ୍ୟ ନିର୍ବାଚନ ଅଧିକାରୀ ସୁଶୀଲ ଲୋହାନି କହିଛନ୍ତି, ଜିଲା ରିଟର୍ଣ୍ଣିଂ ଅଫିସରଙ୍କ ରିପୋର୍ଟ ଆସିବା ପରେ ନିର୍ବାଚନ କମିଶନଙ୍କ ନିକଟକୁ ପଠାଯିବ। ପରେ ସାନି ନିର୍ବାଚନ ନେଇ ତାରିଖ ଘୋଷଣା କରାଯିବ। ଅନ୍ୟପକ୍ଷରେ ପୋଲିଂ ଅଫିସର ଓ କର୍ମଚାରୀମାନଙ୍କୁ ବୁଥ୍‌କୁ ନ ଆସିବା ପାଇଁ କୁହାଯାଇଛି।

ଅଜିତଙ୍କ ବିୟୋଗରେ ବହୁ ବିଶିଷ୍ଟ ବ୍ୟକ୍ତି ଶୋକ ପ୍ରକାଶ କରିଛନ୍ତି। ସନ୍ଧ୍ୟାରେ ଅଜିତଙ୍କ ପାର୍ଥିବ ଶରୀର କୋଭିଡ୍ କଟକଣା ଭିତରେ ଅଣାଯାଇ ସତ୍ୟନଗର ଶ୍ମଶାନରେ ଦାହ କରାଯାଇଛି। ହସ୍ପିଟାଲରୁ ତାଙ୍କ ପ୍ରାର୍ଥିବ ଶରୀର ଶ୍ମଶାନକୁ ନିଆଯିବା ସମୟରେ ଶତାଧିକ କଂଗ୍ରେସ ନେତା, କର୍ମୀ ଏବଂ ସମର୍ଥକ ଶେଷଦର୍ଶନ କରିଥିଲେ। କଂଗ୍ରେସ ପ୍ରାର୍ଥୀଙ୍କ ଦେହାନ୍ତ ଖବର ପାଇ ରାଜ୍ୟପାଳ ପ୍ରଫେସର ଗଣେଶୀ ଲାଲ୍ ଟୁଇଟ୍ କରି ଗଭୀର ଶୋକ ବ୍ୟକ୍ତ କରିବା ସହିତ ତାଙ୍କ ପରିବାରବର୍ଗଙ୍କୁ ସମବେଦନା ଜଣାଇଛନ୍ତି। ମୁଖ୍ୟମନ୍ତ୍ରୀ ନବୀନ ପଟ୍ଟନାୟକ ମଧ୍ୟ ଏଭଳି ଦୁଃଖଦ ସମୟରେ ଶୋକସନ୍ତପ୍ତ ପରିବାରବର୍ଗଙ୍କୁ ସମବେଦନା ଜଣାଇବା ସହ ତାଙ୍କ ଅମର ଆତ୍ମାର ସଦ୍‌ଗତି କାମନା କରିଛନ୍ତି। କେନ୍ଦ୍ରମନ୍ତ୍ରୀ ଧର୍ମେନ୍ଦ୍ର ପ୍ରଧାନ ହସ୍ପିଟାଲ ପରିସରକୁ ଯାଇ ଅଜିତଙ୍କ ପରିବାର ଲୋକଙ୍କୁ ଭେଟିବା ସହ ସମବେଦନା ଜଣାଇଛନ୍ତି। ଧର୍ମେନ୍ଦ୍ର କହିଛନ୍ତି, ରାଜନୈତିକ ଜୀବନରେ ତାଙ୍କ ଅବଦାନ ସ୍ମରଣୀୟ ହୋଇରହିବ। ନିର୍ବାଚନ ପ୍ରକ୍ରିୟା ଚାଲିଥିବାବେଳେ ଅଜିତଙ୍କ ବିୟୋଗ ଅତ୍ୟନ୍ତ ଦୁଃଖଦାୟକ। ଶୋକସନ୍ତପ୍ତ ପରିବାରବର୍ଗଙ୍କୁ ସେ ସମବେଦନା ଜଣାଇବା ସହିତ ଅମର ଆତ୍ମାର ସଦ୍‌ଗତି କାମନା କରିଛନ୍ତି। ପ୍ରଦେଶ କଂଗ୍ରେସ କମିଟି(ପିସିସି) ସଭାପତି ନିରଞ୍ଜନ ପଟ୍ଟନାୟକ ପୁରୀ ଜିଲା କଂଗ୍ରେସ ସଭାପତି ତଥା ପିପିଲି ପ୍ରାର୍ଥୀ ଅଜିତଙ୍କ ବିୟୋଗରେ ଦୁଃଖ ପ୍ରକାଶ କରିଛନ୍ତି। ସେ କହିଛନ୍ତି, ଅଜିତ ଜଣେ ନିର୍ଭୀକ, ସଚ୍ଚୋଟ ଏବଂ ଟାଣୁଆ ନେତା ଭାବେ ଜିଲାରେ ସର୍ବଜନାଦୃତ ହୋଇପାରିଥିଲେ। ତାଙ୍କ ବିୟୋଗ ପୁରୀ ଜିଲା ପାଇଁ ଅପୂରଣୀୟ କ୍ଷତି। ତାଙ୍କ ପରିବାରବର୍ଗଙ୍କୁ ପ୍ରଭୁ ଜଗନ୍ନାଥ ଅସୀମ ଧୈର୍ଯ୍ୟ ଦିଅନ୍ତୁ ବୋଲି ନିରଞ୍ଜନ କହିଛନ୍ତି।

ବିଜେଡି ପ୍ରାର୍ଥୀ ରୁଦ୍ର ପ୍ରତାପ ମହାରଥୀ କହିଛନ୍ତି, 'ଅଜିତଙ୍କ ଅକାଳ ବିୟୋଗରେ ମୁଁ ଦୁଃଖିତ ଓ ମର୍ମାହତ। ଏହି ଦୁଃଖଦ ସମୟରେ ଶୋକସନ୍ତପ୍ତ ପରିବାରବର୍ଗଙ୍କୁ ଭଗବାନ ଧୈର୍ଯ୍ୟ ପ୍ରଦାନ କରନ୍ତୁ। ଅମର ଆତ୍ମାର ସଦଗତି ନିମନ୍ତେ ପ୍ରଭୁ ଜଗନ୍ନାଥଙ୍କ ନିକଟରେ ପ୍ରାର୍ଥନା କରୁଛି।'

ସିବିଏସ୍‌ଇ ଦଶମ ...

ନିଷ୍ପତ୍ତି ନିଆଯିବ ଏବଂ ପରୀକ୍ଷାର ୧୫ ଦିନ ପୂର୍ବରୁ ଛାତ୍ରୀଛାତ୍ରଙ୍କୁ ଜଣାଇ ଦିଆଯିବ ବୋଲି ସେ ସୂଚନା ଦେଇଛନ୍ତି। ୧୦ମ ବୋର୍ଡ ପରୀକ୍ଷା ବାତିଲ ହୋଇଥିବାରୁ ବୋର୍ଡ ଦ୍ୱାରା ପ୍ରସ୍ତୁତ ମାପଦଣ୍ଡ ଅନୁଯାୟୀ ଛାତ୍ରୀଛାତ୍ରଙ୍କ ଫଳାଫଳ ପ୍ରସ୍ତୁତ କରାଯିବ ବୋଲି ମନ୍ତ୍ରୀ କହିଛନ୍ତି। ଏଥିରେ ଯେଉଁ ଛାତ୍ରୀଛାତ୍ର ଅସନ୍ତୁଷ୍ଟ ହେବେ ସେମାନେ ପରବର୍ତ୍ତୀ ସମୟରେ ପରୀକ୍ଷା ଦେଇପାରିବେ। ଚଳିତ ବର୍ଷ ୨୧.୫ ଲକ୍ଷ ଛାତ୍ରୀଛାତ୍ର ସିବିଏସ୍‌ଇ ଦଶମ ଏବଂ ୧୪ ଲକ୍ଷ ଦ୍ୱାଦଶ ଶ୍ରେଣୀ ବୋର୍ଡ ପରୀକ୍ଷା ଦେବା ପାଇଁ ନାମ ପଞ୍ଜୀକରଣ କରିଥିଲେ। ତେବେ ଆଇସିଏସ୍‌ଇ (ଇଣ୍ଡିଆନ ସାର୍ଟିଫିକେଟ ଅଫ୍ ସେକେଣ୍ଡାରି ଏଜୁକେଶନ) ବୋର୍ଡ ପରୀକ୍ଷା ସମ୍ପର୍କରେ କୌଣସି ନିଷ୍ପତ୍ତି ହୋଇନାହିଁ।

ସିବିଏସ୍‌ଇ ବୋର୍ଡ ପରୀକ୍ଷା ସମ୍ପର୍କରେ ସରକାରଙ୍କ ନିଷ୍ପତ୍ତିକୁ ନେଇ ସ୍କୁଲ ପ୍ରିନ୍ସିପାଲ ଏବଂ ଶିକ୍ଷାବିତ୍‌ମାନଙ୍କ ମଧ୍ୟରେ ମିଶ୍ର ପ୍ରତିକ୍ରିୟା ପ୍ରକାଶ ପାଇଛି। ଦଶମ ଶ୍ରେଣୀ ପିଲାମାନଙ୍କ ପାଇଁ ଗ୍ରେଡ୍ ପ୍ରସ୍ତୁତ କଲାବେଳେ ସ୍ୱଚ୍ଛ ମାନଦଣ୍ଡ ଅନୁସରଣ କରାଯିବା ସହ ଦ୍ୱାଦଶ ପରୀକ୍ଷା ପାଇଁ ତୁରନ୍ତ କାର୍ଯ୍ୟସୂଚୀ ଘୋଷଣା ହେବା ଆବଶ୍ୟକ ବୋଲି ସେମାନେ ମତ ଦେଇଛନ୍ତି। କେନ୍ଦ୍ର ସରକାରଙ୍କ ଏହି ନିଷ୍ପତ୍ତିକୁ କଂଗ୍ରେସ, ଆମ୍ ଆଦ୍‌ମୀ ପାର୍ଟି (ଏଏପି) ସମେତ ବିରୋଧୀ ଦଳଗୁଡ଼ିକ ସ୍ୱାଗତ କରିଛନ୍ତି। ଯାହାହେଉ ସରକାର ଦଶମ ଶ୍ରେଣୀ ପରୀକ୍ଷା ବାତିଲ କରିଛନ୍ତି। ଏହା ଜାଣି ଖୁସି ଲାଗୁଛି। ଦ୍ୱାଦଶ ଶ୍ରେଣୀ ପାଇଁ ମଧ୍ୟ ଖୁବ୍‌ଶୀଘ୍ର ଅନୁରୂପ ନିଷ୍ପତ୍ତି ନିଆଯାଉ ବୋଲି କଂଗ୍ରେସ ସାଧାରଣ ସମ୍ପାଦିକା ପ୍ରିୟଙ୍କା ଗାନ୍ଧୀ ଭଦ୍ରା ଟୁଇଟ୍ କରିଛନ୍ତି। ସେହିପରି ଦିଲ୍ଲୀ ଶିକ୍ଷା ବିଭାଗ ଦାୟିତ୍ୱରେ ଥିବା ଉପମୁଖ୍ୟମନ୍ତ୍ରୀ ମନୀଷ ସିସୋଡିଆ ମଧ୍ୟ ଟୁଇଟ୍ କରି କେନ୍ଦ୍ରକୁ ଧନ୍ୟବାଦ ଜଣାଇଛନ୍ତି। ଆଭ୍ୟନ୍ତରୀଣ ସମୀକ୍ଷା ଆଧାରରେ ଦ୍ୱାଦଶ ଶ୍ରେଣୀ ଛାତ୍ରୀଛାତ୍ରଙ୍କୁ ଉପର କ୍ଲାସ୍‌କୁ ଉନ୍ନୀତ କରିବା ପାଇଁ ସିସୋଡିଆ ଅନୁରୋଧ କରିଛନ୍ତି।

ହାଇଦର ଖସିଲେ, ଅଯୋଗ୍ୟ ...

ଘଟିଚାଲିଛି। ଓଡ଼ିଶା ପୋଲିସର ସବୁଠୁ ଦକ୍ଷ ତଦନ୍ତକାରୀ ତଥା ଗୋଇନ୍ଦା ସଂସ୍ଥା କ୍ରାଇମବ୍ରାଞ୍ଚର ସ୍ୱତନ୍ତ୍ର ୟୁନିଟ୍ ହେଉଛି ଏସ୍‌ଟିଏଫ୍। ସଂଗଠିତ ଅପରାଧ ରୋକିବା ପାଇଁ ନୋଡାଲ ଏଜେନ୍ସି ଭାବେ କାର୍ଯ୍ୟ କରିବା ଏହାର ମୂଳ ଲକ୍ଷ୍ୟ ଥିଲା। ଏହାର ମୁଖ୍ୟଭାବେ ଅତିରିକ୍ତ ଡିଜି ପାହ୍ୟାର ଜଣେ ଅଧିକାରୀ ଥିବାବେଳେ ତାଙ୍କ ତଳକୁ ଯଥାକ୍ରମେ ଜଣେ ଆଇଜି, ଜଣେ ଏସ୍‌ପି, ଡେପୁଟି ଏସ୍‌ପି, ଲ' ଅଫିସର, ଇନ୍ସପେକ୍ଟର, ସବ୍ ଇନ୍ସପେକ୍ଟର, ଆସିଷ୍ଟାଣ୍ଟ ସବ୍ ଇନ୍ସପେକ୍ଟର, ହାବିଲ୍‌ଦାର ଏବଂ କନଷ୍ଟେବଳ ପଦବୀର ଅନେକ କର୍ମଚାରୀ ରହିଛନ୍ତି। ଗ୍ୟାଙ୍ଗଷ୍ଟରଙ୍କ ବିରୋଧରେ ଗୋଇନ୍ଦା ତଥ୍ୟ ଯୋଗାଡ କରିବା, ଅନ୍ୟ ରାଜ୍ୟ ଓ ସରକାରୀ ଏଜେନ୍ସିର ସ୍ୱତନ୍ତ୍ର ଟାସ୍କଫୋର୍ସ ସହିତ ସମନ୍ୱୟ ରକ୍ଷା କରି ଗ୍ୟାଙ୍ଗଗୁଡିକର ଆପରାଧିକ ଗତିବିଧି ଓ କାର୍ଯ୍ୟକଳାପ ଉପରେ ନଜର ରଖିବା। ରାଜ୍ୟରେ ସଂଗଠିତ ଅପରାଧର ସମୀକ୍ଷା ଓ ସ୍ୱତନ୍ତ୍ର ରିପୋର୍ଟ ପ୍ରସ୍ତୁତ କରିବା ସହ ଆନ୍ତଃଜିଲା ଅପରାଧୀ ଗୋଷ୍ଠୀକୁ ଧରିବା ଏସ୍‌ଟିଏଫ୍‌ର ପ୍ରମୁଖ ଦାୟିତ୍ୱ। ତେବେ ରାଜ୍ୟରେ ବର୍ତ୍ତମାନର ବଡ଼ ଅପରାଧୀ ଗୋଷ୍ଠୀର କାର୍ଯ୍ୟକଳାପ ଓ ଆପରାଧିକ ସ୍ଥିତିକୁ ତର୍ଜମା କଲେ ଏସ୍‌ଟିଏଫ୍‌ର ଢିଲାପଣ ବାରି ହୋଇପଡୁଛି। ସଂଗଠିତ ଅପରାଧ ତଥା ଯୋଜନା ସମ୍ପର୍କରେ ଏସ୍‌ଟିଏଫ୍ ନିକଟରେ କୌଣସି ତଥ୍ୟ ରହୁନାହିଁ, ଯାହାର ସୁଯୋଗ ନେଇ ହାଇଦର ଏସ୍‌ସିବିରୁ ଖସିଯିବାରେ ସଫଳ ହୋଇପାରିଲେ। ଏପରି କି ହାଇଦର ଫେରାର ହେବାର ୫ ଦିନ ବିତିଯାଇଥିଲେ ମଧ୍ୟ ସେ କେଉଁଆଡ଼େ ଗଲେ, ଏବେ କେଉଁଠି ଅଛନ୍ତି ସେନେଇ ତଦନ୍ତ କରୁଥିବା କଟକ-ଭୁବନେଶ୍ୱର କମିଶନରେଟ୍ ପୋଲିସ ଅନ୍ଧାରରେ ବାଡ଼ି ବୁଲାଉଥିବାବେଳେ ଏସ୍‌ଟିଏଫ୍ ଅତି ଚତୁରତାର ସହ ନିଜ ଦାୟିତ୍ୱରୁ ଓହରି ଯାଇଛି। ଏଥିରୁ ପ୍ରମାଣିତ ହେଉଛି ଯେ, ଓଡ଼ିଶା ପୋଲିସର ଦୁର୍ବଳତା ଯୋଗୁ ରାଜ୍ୟବ୍ୟାପୀ ଅପରାଧ ବୃଦ୍ଧି ପାଉଛି।

classifieds Everyday
0674-2580101, 2549302

real estate

SALE

Plot for Sale, 2000sqft (10nos) per sqft-1800 Yellowzone infront of Tata ariana, Vipul Garden Backside Ghatikia Mouza-sankarpur, BBSR. Water & Electricity available 30' Road NH-5 to 1km Contact: 7381564227. D-20497

2/3BHK flat at Bhubaneswar booking open, Discfount offer, limited period upto 5,00,000/-. 9040744989. D-70836

Demarcated residential Plot at Sundargram (Dadhi College Front), Balianta, Rangabazar, Madanpur (GEC Front), Ranasinghpur (AIIMS), Malipada, Janala. Contact: 7978209813, 9777955594. D-70822

Sum Hospital 4K.M. ଦୂରତାରେ R.I. Training Centre Frontରେ Plot Sqft. 850/- ମିଳୁଛି। 9090963952. D-70830

Bhubaneswar Jaydev Vihar ଛକରେ Sqft. 5000/-ରେ ଘରବାରି Plot ମିଳୁଛି। Owner - 9090963952. D-70832

ଭୁବନେଶ୍ୱର Hot location ପାହାଳ NH ଜଗନ୍ନାଥମନ୍ଦିର ପାଖରେ yellow zone plot sqft. 1850/-, ବାଲିଅନ୍ତାରେ ଘରବାରି boundary sqft. 1200/-, 7978230118, 8249477254. D-70826

ଭୁବନେଶ୍ୱର ନଖରା East Engineering College backside ଘରବାରି developed plot with electricity available. ଯୋଗାଯୋଗ - 9937111658, 7381029351 (limited plots). D-70816

Bhubaneswar ସୁନ୍ଦରପଦା, କାଟେଣୀ ପାଖରେ ଘରବାଡ଼ି ପ୍ଲଟ 1200 Sqft. 18,00,000/-, 7,50,000/- କିଣି ଘର କରନ୍ତୁ। Liza - 7749020933. D-70833

ନିଜର ପ୍ରିୟଜନମାନଙ୍କୁ ଜନ୍ମଦିନର ଓ ବିବାହ ଶୁଭେଚ୍ଛା ଜଣାନ୍ତୁ କେବଳ ଟ୩୧୦/-ରୋ ରଙ୍ଗୀନ ଟ୪୪୦/-ରୋ (ଫଟୋ ସହ) ବି.ଡ୍ର.: ଶୁଭେଚ୍ଛା ୬ସେମି. (H) X ୪ସେମି. (W) ହେବା ଆବଶ୍ୟକ।

GENERAL SALE

Masala unit for sale latest grinding & packaging machinery for immediate sale. Contact: 9861096613, 9437032460. D-20503

healthcare

Monalisa massage club : All types body massage with hiprofile smart lady rooms service available 9708545108. D-20491

Ayurvedic full body massage by experienced (M/F) therapist. 9861193818, 8018656899. D-59986

Zen SPA positively health benefits with experts therapeutic genuinely massage. 7205084157. D-70585

Swarna SPA newly open positively health benefits with expert therapist. 9556978408. D-70584

New opening Saikrupa Panchakarma and Spa jointpain, fullbody massage, 8984068077. D-65915

astrology

ଜଗନ୍ନାଥ ଆଷ୍ଟ୍ରୋରେ ମାତ୍ର ୫ଘଣ୍ଟାରେ ସମସ୍ତ ପ୍ରକାର ପାରିବାରିକ/ ବ୍ୟବସାୟିକ ସମାଧାନ। 7894677450. D-59987

ପାଠକଙ୍କ ପାଇଁ ସୂଚନା: କ୍ଲାସିଫାଏଡରେ ପ୍ରକାଶିତ କେତେକ ବିଜ୍ଞାପନକୁ ଭିତ୍ତିକରି କିଛି ପାଠକ ଠକାମିର ଶିକାର ହେଉଥିବା ଆମର ଦୃଷ୍ଟିଗୋଚର ହେଉଛି। ବିଜ୍ଞାପନ ଦେଉଥିବା ସଂସ୍ଥାମାନଙ୍କ ସହ କାରବାର କରିବା ପୂର୍ବରୁ ସବିଶେଷ ତଥ୍ୟ ଓ ନିଜର ବିବେକ ଖଟାଇ କାରବାର କରନ୍ତୁ। ଏଥିପାଇଁ ଧରିତ୍ରୀ କର୍ତ୍ତୃପକ୍ଷ ଦାୟୀ ରହିବେ ନାହିଁ।

ଆଜିର ରାଶିଫଳ

ଜ୍ୟୋତିର୍ବିଦ୍ୟା ବିଶାରଦ ପ୍ରସନ୍ନ କୁମାର ମହାପାତ୍ର
ମଙ୍ଗରାଜପୁର ଶାସନ, କାଦୁଆ, ଗଞ୍ଜାମ
Email-pkmahapatro@gmail.com

ମେଷ

ଶନି ଓ ମଙ୍ଗଳ ଷଡ଼ାଷ୍ଟକ ହେତୁ କର୍ମକ୍ଷେତ୍ରରେ ବିବାଦଗ୍ରସ୍ତ ହୋଇପାରନ୍ତି। ବନ୍ଧୁଙ୍କ ସହ ରୁଦ୍ଧଦ୍ୱାର ଆଲୋଚନା ଅଧାରୁ ଅଟକିଯାଇପାରେ। ରାଜନୈତିକ, ଆନୁଷ୍ଠାନିକ ତଥା ସାଂଗଠନିକ ସ୍ଥିତି ମଜଭୁତ ରହିବ। ଶୁକ୍ରଙ୍କ ପ୍ରଭାବରେ ଅନ୍ୟମାନଙ୍କୁ ଆପ୍ୟାୟିତ କରି ପାରିବାରିକ ଜୀବନରେ ଶାନ୍ତି ଓ ସ୍ଥିରତା ଅକ୍ଷୁଣ୍ଣ ରଖିବାରେ ସମର୍ଥ ହେବେ।

ବୃଷ

ଆଜି ମୁଖଭାବରେ ମଙ୍ଗଳ ଥିବାରୁ ଆପଣଙ୍କ ରୋକ୍‌ଠୋକ୍ କଥା ବନ୍ଧୁସମ୍ପର୍କକୁ ହ୍ରାସ କରିବ। ରୋହିଣୀ ପାଇଁ ନିଜ ଲୋକ ବିରୋଧ କରୁଥିଲେ ମଧ୍ୟ ଶୁ

ସଂକ୍ଷେପରେ

ସ୍ତ୍ରୀ ଆଗରେ ସ୍ୱାମୀଙ୍କୁ ଦଳିଦେଲା ହାତୀ

ବରଗଡ଼ ଅଫିସ୍,୧୪।୪: ବରଗଡ଼ ଜିଲା ଘେଁସ ବନ ବିଭାଗ ଅଧୀନ ଖଲିଆମୁଣ୍ଡା ଗ୍ରାମରେ ବୁଧବାର ଏକ ଅଭାବନୀୟ ଘଟଣା ଘଟିଛି। ମହୁଲ ଗୋଟାଉଥିବା ବେଳେ ଗୋଟିଏ ହାତୀ ସ୍ତ୍ରୀ ଆଗରେ ସ୍ୱାମୀଙ୍କୁ ଦଳି ଦେଇଛି। ମୃତକ ହେଲେ ଖଲିଆମୁଣ୍ଡା ଗ୍ରାମର ଦେବେନ୍ଦ୍ର ବଢ଼େଇ(୫୫)। ପଦ୍ମପୁର ଉପଖଣ୍ଡ ଡାକ୍ତରଖାନାରେ ମୃତଦେହ ବ୍ୟବଚ୍ଛେଦ କରାଯାଇଛି। ପ୍ରକାଶ ଯେ, ସକାଳ ପ୍ରାୟ ୬ଟା ବେଳେ ଦେବେନ୍ଦ୍ର ଓ ତାଙ୍କ ସ୍ତ୍ରୀ ରେବତୀ ନିଜ କ୍ଷେତରେ ମହୁଲ ଗୋଟାଉ ଥିବାବେଳେ ଗୋଟିଏ ହାତୀ ସେଠାକୁ ଆସିବା ଦେଖି ଦୌଡ଼ି ପଳାଉଥିଲେ। ତେବେ ଦେବେନ୍ଦ୍ର ହାତୀ ହାବୁଡ଼ରେ ପଡ଼ିଯାଇଥିଲେ ଏବଂ ସେଠାରେ ହାତୀ ତାଙ୍କୁ ଦଳି ଦେଇଥିଲା। ରେବତୀ କୌଶଳକ୍ରମେ ସେଠାରୁ ଖସି ଯାଇଥିଲେ। ଉକ୍ତ ହାତୀ ଫସଲ ନଷ୍ଟ କରିବା ସହିତ ଗୋଟିଏ ଗାଈକୁ ମଧ୍ୟ ମାରି ଦେଇଛି। ଖବର ପାଇ ଘେଁସ ରେଞ୍ଜର ଗଜେନ୍ଦ୍ର ଏଣ୍ଡଜା ସ୍ୱାଡ୍ ସହିତ ମୃତକଙ୍କ ଘରକୁ ଯାଇ ପରିବାର ଲୋକଙ୍କୁ ଅନୁକମ୍ପାମୂଳକ ରାଶି ପ୍ରଦାନ କରିଛନ୍ତି।

ଫ୍ଲାଏଓଭର ତଳେ ଶିକ୍ଷାଦାନ

ନୂଆଦିଲ୍ଲୀ, ୧୪।୪: ଗଣିତରେ ସ୍ନାତକଧାରୀ ଉତ୍ତରପ୍ରଦେଶର ସତ୍ୟେନ୍ଦ୍ର ପାଲ ଏବେ ବସ୍ତି ପିଲାଙ୍କ ଗୁରୁ ପାଲଟିଛନ୍ତି। ଏଥିପାଇଁ ତାଙ୍କୁ ଦରକାର ପଡ଼ିନି ଶ୍ରେଣୀ କୋଠରି କି ଇଣ୍ଟରନେଟ। ପୂର୍ବଦିଲ୍ଲୀର ଏକ ଫ୍ଲାଏଓଭରକୁ ଛାତ କରି ଏହା ତଳେ କେବଳ ୨ଟି ହ୍ୱାଇଟ୍ ବୋର୍ଡ ବ୍ୟବହାର କରି ସେ ବିନା ଶୁଳ୍କରେ ଗରିବ ପିଲାଙ୍କୁ ଶିକ୍ଷାଦାନ କରୁଛନ୍ତି। ସୋସିଆଲ ମିଡିଆରେ ସତ୍ୟେନ୍ଦ୍ରଙ୍କ ଏଭଳି ମହତ କାର୍ଯ୍ୟ ଟ୍ରେଣ୍ଡ ପାଲଟିଥିବାବେଳେ ଚାରିଆଡୁ ତାଙ୍କ ନିକଟକୁ ଛୁଟିଛି ପ୍ରଶଂସାର ସୁଅ। ୨୦୧୫ରୁ ସତ୍ୟେନ୍ଦ୍ର ଏଭଳି କାର୍ଯ୍ୟ ଆରମ୍ଭ କରିଥିଲେ। କିନ୍ତୁ ଛୋଟ ପିଲାଙ୍କୁ ମୁକ୍ତ ଭାବେ ବାହାରେ ଶିକ୍ଷାଦାନ କରିବା ବିପଦପୂର୍ଣ୍ଣ ଭାବି କିଛି ଦିନ ଏଥିରୁ ଦୂରେଇ ରହିଥିଲେ। ହେଲେ ଅନେକ ମାତାପିତାଙ୍କ ଅନୁରୋଧ କ୍ରମେ ସେ ପୁଣି ଥରେ ଗରିବ ପିଲାଙ୍କୁ ଶିକ୍ଷାଦାନ ଆରମ୍ଭ କରିଥିବା ସତ୍ୟେନ୍ଦ୍ର କହିଛନ୍ତି।

ସିଲ୍‌ଭର ସିଟି ବୋଟ୍ କ୍ଲବ ଲୋକାର୍ପିତ

ସିଲ୍‌ଭର ସିଟି ବୋଟ୍ କ୍ଲବକୁ ବୁଧବାର ମୁଖ୍ୟମନ୍ତ୍ରୀ ନବୀନ ପଟ୍ଟନାୟକ ଭର୍ଚୁଆଲ ମାଧ୍ୟମରେ ଉଦ୍‌ଘାଟନ କରୁଛନ୍ତି।

କଟକ ଅଫିସ,୧୪।୪

- **ପର୍ଯ୍ୟଟକଙ୍କ ପାଇଁ ଭ୍ୟୁ ପଏଣ୍ଟ**
- **ଓଟିଡିସି ପକ୍ଷରୁ ରେଷ୍ଟୁରାଣ୍ଟ ବ୍ୟବସ୍ଥା**

କଟକ ମାତାମଠସ୍ଥିତ ସିଲ୍‌ଭର ସିଟି ବୋଟ୍ କ୍ଲବ ବୁଧବାର ଲୋକାର୍ପିତ ହୋଇଯାଇଛି। ମୁଖ୍ୟମନ୍ତ୍ରୀ ନବୀନ ପଟ୍ଟନାୟକ ଏହାକୁ ଭର୍ଚୁଆଲ ପ୍ଲାଟ୍‌ଫର୍ମରେ ଲୋକାର୍ପଣ କରି କହିଛନ୍ତି, ଜଳରାଶି ଅନ୍ତର୍ଭୁକ୍ତ ରାଜ୍ୟର ପର୍ଯ୍ୟଟନ ସମ୍ଭାବନାକୁ ସଂଯୋଗ କରିବା ପାଇଁ ଆମେ ଚିହ୍ନଟ କରିଥିବା ପର୍ଯ୍ୟଟନସ୍ଥଳୀଗୁଡିକର ଭିତ୍ତିଭୂମିର ବିକାଶ କରୁଛୁ। ମହାନଦୀର ଏହି ମନୋଜ୍ଞ ପରିବେଶରେ ମନୋରଞ୍ଜନ ଓ ଦୁଃସାହସିକ ଜଳକ୍ରୀଡା ଭିତ୍ତିକ ପର୍ଯ୍ୟଟନ ହବ୍ ପ୍ରତିଷ୍ଠା କରିବାରେ ସହାୟତା ହେବ। ଏହି କାର୍ଯ୍ୟକ୍ରମରେ ଏମ୍‌ପି ସୁବାସ ସିଂ ଯୋଗଦେଇ ସିଲ୍‌ଭର ସିଟି ବୋଟ୍ କ୍ଲବରେ ରାତି ରହଣି ପାଇଁ ଅତିରିକ୍ତ ଗୃହ ନିର୍ମାଣ ଉପରେ ଗୁରୁତ୍ୱାରୋପ କରିଥିଲେ, ଯାହା ବିଭିନ୍ନ କୋଣରୁ ପର୍ଯ୍ୟଟକଙ୍କୁ ଆକର୍ଷିତ କରିବ। କଟକ ଏମ୍‌ପି ଭର୍ତୃହରି ମହତାବ ଯୋଗଦେଇ ସାମୁଦ୍ରିକ ସଂଗ୍ରହାଳୟକୁ ଓଡ଼ିଶା ପର୍ଯ୍ୟଟନ ମାନଚିତ୍ରରେ ଅନ୍ତର୍ଭୁକ୍ତ କରିବା ସହ ନିକଟସ୍ଥ ଅନ୍ୟ ପର୍ଯ୍ୟଟନ ସ୍ଥଳିଗୁଡିକ ଅନୁସନ୍ଧାନ କରି ଭିତ୍ତିଭୂମିର ବିକାଶ ପାଇଁ ମୁଖ୍ୟମନ୍ତ୍ରୀଙ୍କୁ ଅନୁରୋଧ କରିଛନ୍ତି। ପର୍ଯ୍ୟଟନ ମନ୍ତ୍ରୀ ଜ୍ୟୋତି ପ୍ରକାଶ ପାଣିଗ୍ରାହୀ କହିଛନ୍ତି, ଏହି ପ୍ରକଳ୍ପ ଏକାଧିକ ଜଳକ୍ରୀଡ଼ା ଅପରେଟର ଓ ପର୍ଯ୍ୟଟକଙ୍କୁ ପ୍ରୋତ୍ସାହିତ କରିବ। କଟକ ତଥା ନିକଟବର୍ତ୍ତୀ ଜିଲାଗୁଡିକରେ ଜଳଭିତ୍ତିକ ପର୍ଯ୍ୟଟନ କାର୍ଯ୍ୟକ୍ରମକୁ ପ୍ରୋତ୍ସାହିତ କରିବା ପାଇଁ ଏହା ଡିଆରି ହୋଇଛି। ପର୍ଯ୍ୟଟନ ବିଭାଗର ପ୍ରମୁଖ ଶାସନ ସଚିବ ବିଶାଲ ଦେବ ଯୋଗଦେଇ ରାଜ୍ୟରେ ନିର୍ଦ୍ଦିଷ୍ଟ ପର୍ଯ୍ୟଟନ ସ୍ଥଳିର ବିକାଶ ରଣନୀତି ବିଷୟରେ କହିଥିଲେ। ଏହି କାର୍ଯ୍ୟକ୍ରମରେ ବିଧାୟକ ସୌଭିକ ବିଶ୍ୱାଳ, ପୂର୍ବତନ ବିଧାୟକ ଦେବାଶିଷ ସାମନ୍ତରାୟ, ଓଟିଡିସି ଚେୟାରମ୍ୟାନ୍ ଶ୍ରୀମୟୀ ମିଶ୍ର, ପର୍ଯ୍ୟଟନ ବିଭାଗ ନିର୍ଦ୍ଦେଶକ ସଚିନ ରାମଚନ୍ଦ୍ର ଯାଦବ ଓ ଜିଲାପାଳ ଭବାନୀ ଶଙ୍କର ଚୟନୀ ଯୋଗଦେଇଥିଲେ।

ସୂଚନାଯୋଗ୍ୟ, ପର୍ଯ୍ୟଟକମାନଙ୍କୁ ମହାନଦୀରେ ଦୁଃସାହସିକ ଜଳକ୍ରୀଡା ସହ ମନୋରଞ୍ଜନ ସୁବିଧା ଯୋଗାଇ ଦେବା ପାଇଁ ଓଡ଼ିଶା ପର୍ଯ୍ୟଟନ ଉନ୍ନୟନ ନିଗମ (ଓଟିଡିସି) ପକ୍ଷରୁ ଏଠାରେ ୱାଟର ସ୍ପୋର୍ଟ୍ସ ପାର୍କ ହୋଇଛି। ପର୍ଯ୍ୟଟକମାନେ ମହାନଦୀର ମନୋରଞ୍ଜନ ଦୃଶ୍ୟକୁ ଉପଭୋଗ କରିବା ନିମନ୍ତେ ଏକ ଭ୍ୟୁ ପଏଣ୍ଟ ଓ ସ୍ମୃତିକୁ ସାଇତି ରଖିବା ପାଇଁ ସେଲ୍‌ଫି ଜୋନ୍ କରାଯାଇଛି। ଏଠାରେ ଜେଟ୍ ସ୍କି, ଫ୍ଲୋଟିଂ କାଫେ, ଟଏଲେଟ୍ କମ୍ପ୍ଲେକ୍ସ, ରେଷ୍ଟୁରାଣ୍ଟ, ପାର୍କିଂ ସ୍ଥାନ ଆଦି ରହିଛି। ସେହିପରି ଏହି ସ୍ଥାନରେ ସ୍ପିଡ୍ ବୋଟ୍, ଡେ କ୍ରୁଜ୍, ବାନାନା ବୋଟ, ଇନଫ୍ଲେଟେବୁଲ୍ ବୋଟ୍, ୱାଟର ସ୍କୁଟର, ଫ୍ଲୋଟିଂ କାଫେ, କାୟାକ, କାନୋଇ, ପେଡାଲ୍ ବୋଟ୍, ସ୍କୁବା ଡାଇଭିଂ ବ୍ୟବସ୍ଥା ରହିଛି। ଏଥିସହ ପର୍ଯ୍ୟଟକଙ୍କ ସୁବିଧା ପାଇଁ ଓଟିଡିସି ପକ୍ଷରୁ ରେଷ୍ଟୁରାଣ୍ଟ ବ୍ୟବସ୍ଥା କରାଯାଇଛି।

ବିବାହ ପାଇଁ ରାଜି ନ ହେବାରୁ ନାବାଳିକାଙ୍କୁ ଚେଙ୍କ

ଯୁବକଙ୍କ ବାପା ଅଟକ

ବରୀ,୧୪।୪ (ଡି.ଏନ.ଏ.)

ଯାଜପୁର ଜିଲା ବରୀ ରାମଚନ୍ଦ୍ରପୁର ଥାନା ଅଞ୍ଚଳରେ ଏକ ଅଭାବନୀୟ ଘଟଣା ଘଟିଛି। ନାବାଳିକାଙ୍କୁ ବିବାହ ପାଇଁ କହି ଜଣେ ଯୁବକ ବିଫଳ ହେବା ପରେ ତାଙ୍କୁ ଚେଙ୍କ ଦେଇ ଲହୁଲୁହାଣ କରିଛନ୍ତି। ସେ ଏବେ ଚିକିତ୍ସାଧୀନ ଅଛନ୍ତି। ଏନେଇ ନାବାଳିକାଙ୍କ ମା'ଥାନାରେ ଅଭିଯୋଗ କରିବା ପରେ ପୋଲିସ ଯୁବକଙ୍କ ବାପାଙ୍କୁ ଥାନାରେ ଅଟକ ରଖି ତଦନ୍ତ ଚଳାଇଛି। ଏନେଇ ଥାନାରେ ମାମଲା (ନଂ.୭୭/୨୧) ରୁଜୁ ହୋଇଛି।

ସୂଚନା ଅନୁସାରେ, ଏହି ଥାନା ଅଧୀନ ଅଟିରା ଗ୍ରାମର ଦେବେନ୍ଦ୍ର ଜେନା(୨୮) ସମ୍ପୃକ୍ତ ନାବାଳିକାଙ୍କୁ ଏକତରଫା ପ୍ରେମ କରୁଥିଲେ। ତେଣୁ ଅନେକ ସମୟରେ ନାବାଳିକାଙ୍କୁ ବିବାହ କରିବାକୁ ଜିଦ୍ ଧରୁଥିଲେ। ମଙ୍ଗଳବାର ରାତି ପ୍ରାୟ ୭ଟାରେ ନାବାଳିକାଙ୍କୁ ବିବାହ କରିବାକୁ ଚାପ ପକାଇଥିଲେ। ଏପରି କି ଯୁବକଙ୍କ ମା'ବାପା ମଧ୍ୟ ନାବାଳିକାଙ୍କୁ ରାଜି କରାଇବାକୁ ଉଦ୍ୟମ କରିଥିଲେ। ହେଲେ ଏଥିରେ ନାବାଳିକା ରାଜି ହୋଇ ନ ଥିଲେ। ତେଣୁ କୌଣସି ଉପାୟ ନ ପାଇ ଦେବେନ୍ଦ୍ର ନାବାଳିକାଙ୍କୁ ମନାଇବା ପାଇଁ ଏକ ପିତ୍ତଳ ଖଡ଼ିକା ଗରମ କରି ତାଙ୍କ ଶରୀରର ବିଭିନ୍ନ ସ୍ଥାନରେ ଚେଙ୍କ ଦେଇଥିଲେ। ଫଳରେ ନାବାଳିକା ଗୁରୁତର ହୋଇପଡ଼ିଥିଲେ। ଏଥିରେ ଦେବେନ୍ଦ୍ରଙ୍କୁ ତାଙ୍କ ମା'ବାପା ସହଯୋଗ କରିଥିଲେ ବୋଲି ନାବାଳିକାଙ୍କ ମା' ଥାନାରେ ଦେଇଥିବା ଅଭିଯୋଗରେ ଦର୍ଶାଇଛନ୍ତି। ଏହି ଘଟଣା ସ୍ଥାନୀୟ ଅଞ୍ଚଳରେ ଚର୍ଚ୍ଚାର କେନ୍ଦ୍ରବିନ୍ଦୁ ପାଲଟିଛି। ଏ ସମ୍ପର୍କରେ ଥାନା ଅଧିକାରୀ ଅଜୟ କୁମାର ଜେନା କହିଛନ୍ତି, ଅଭିଯୋଗର ତଦନ୍ତ ଜାରି ରହିଛି। ଖୁବ୍‌ଶୀଘ୍ର ଅଭିଯୁକ୍ତମାନଙ୍କୁ ଗିରଫ କରାଯାଇ ଆବଶ୍ୟକ କାର୍ଯ୍ୟାନୁଷ୍ଠାନ ଗ୍ରହଣ କରାଯିବ।

ବୃଦ୍ଧଙ୍କୁ ଚପଲମାଳ ପିନ୍ଧାଇ ଗାଁ ବୁଲାଇଲେ

- **ବ୍ରାହ୍ମଣୀଡୁଙ୍ଗୁରିରେ କଙ୍ଗାରୁକୋର୍ଟ**
- **ଭିଡିଓ ଭାଇରାଲ ପରେ ଜଣାପଡ଼ିଲା ଘଟଣା**

ବଲାଙ୍ଗୀର ଅଫିସ, ୧୪।୪

ବଲାଙ୍ଗୀର ସଦର ଥାନା ବ୍ରାହ୍ମଣୀଡୁଙ୍ଗୁରି ଗାଁର ଜଣେ ବୃଦ୍ଧଙ୍କୁ ଚପଲମାଳ ପିନ୍ଧାଇ ପଡ଼ାରେ ବୁଲାଇବା ଘଟଣାର ଭିଡିଓ ଭାଇରାଲ ହୋଇଛି। ଏହି ଘଟଣାରେ ପୋଲିସ ସଦାନନ୍ଦ ଛତ୍ରିଆ (୫୦)ଙ୍କୁ ଗିରଫ କରି ବୁଧବାର କୋର୍ଟଚାଲାଣ କରିଛି। ଏ ନେଇ ଥାନାରେ ଏକ ମାମଲା (ନଂ.୧୨୫/୨୧) ରୁଜୁ ହୋଇଛି।

ବ୍ରାହ୍ମଣୀଡୁଙ୍ଗୁରି ଗାଁର ସୁବିନ୍ କୁଅଁର (୬୫)ଙ୍କ ଦେହରେ ବୃନ ଲଗାଇ ଚପଲମାଳ ପିନ୍ଧାଇ ଓ ତାଙ୍କ ହାତକୁ ଏକ ରଶିରେ ବାନ୍ଧି ଗତ ୧୧ ତାରିଖରେ ଗାଁରେ ବୁଲାଯାଇଥିଲା। ସୁବିନ୍ ତାଙ୍କ ପଡ଼ାର ସଦାନନ୍ଦ ଛତ୍ରିଆଙ୍କ ଘରେ ପଶି ତାଙ୍କ ଦିଅଁ ଓ ପୂଜା ସାମଗ୍ରୀକୁ ପିଙ୍ଗାଫୋପଡ଼ା କରିବା ସହ ପୂଜାଦୀପ ନେଇ ପଳାଇ ଆସିଥିବା ଅଭିଯୋଗ ହୋଇଥିଲା। ଘଟଣାକୁ ନେଇ ଗାଁରେ କେତେକ ଲୋକ କଙ୍ଗାରୁକୋର୍ଟରେ ଫଇସଲା କରି ସୁବିନ୍‌ଙ୍କୁ ଶୁଣାଇଥିବା ଶାସ୍ତି ମୁତାବକ ତାଙ୍କ ବେକରେ ଚପଲମାଳ ପିନ୍ଧାଇ ଅଭିଯୁକ୍ତ ଛତ୍ରିଆ ବୁଲାଇଥିଲେ। ଉକ୍ତ ଘଟଣାକୁ ମୋବାଇଲରେ ରେକର୍ଡିଂ କରି ଅନ୍ୟ କେତେକ ଭାଇରାଲ କରିଥିଲେ। ଭିଡିଓ ଭାଇରାଲ ପରେ ସୁବିନ୍‌ଙ୍କ ଝିଅ ସଦର ଥାନାରେ ଅଭିଯୋଗ କରିଥିଲେ।

ଉତ୍ତରପ୍ରଦେଶରେ କୋଭିଡ୍ ସଂକ୍ରମଣ ବଢ଼ିବାରେ ଲାଗିଥିବା ବେଳେ ପ୍ରୟାଗରାଜରେ ବସ୍‌ରେ ଚଢୁଛନ୍ତି ଘରମୁହାଁ ପ୍ରବାସୀ।

ଆଇଏନ୍‌ସି ଟିଭି ଲଞ୍ଚ୍ କଲା କଂଗ୍ରେସ

ନୂଆଦିଲ୍ଲୀ, ୧୪।୪

ଡ. ଭୀମରାଓ ଆମ୍ବେଡ୍‌କରଙ୍କ ଜନ୍ମବାର୍ଷିକୀ ଅବସରରେ ବୁଧବାର କଂଗ୍ରେସ ଦଳ ପକ୍ଷରୁ ଆଇଏନ୍‌ସି ଟିଭି ନାମରେ ଏକ ଡିଜିଟାଲ ମିଡିଆ ପ୍ଲାଟ୍‌ଫର୍ମର ଶୁଭାରମ୍ଭ ହୋଇଛି। କଂଗ୍ରେସର ସ୍ୱର ଅଧିକରୁ ଅଧିକ ଲୋକଙ୍କ ପାଖରେ ପହଞ୍ଚାଇବା ଏହି ଡିଜିଟାଲ ମିଡିଆ ପ୍ଲାଟଫର୍ମର ଉଦ୍ଦେଶ୍ୟ। ଏହି ପ୍ଲାଟଫର୍ମ ୟୁଟ୍ୟୁବ୍‌ରେ ଉପଲବ୍ଧ ହେବ। ମୁଖ୍ୟସ୍ରୋତରେ ଥିବା ଗଣମାଧ୍ୟମଗୁଡ଼ିକ ବିରୋଧୀ ଦଳ ପ୍ରତି ପାତରଅନ୍ତର ମନୋଭାବ ପ୍ରଦର୍ଶନ କରୁଥିବା କଂଗ୍ରେସ ଦୀର୍ଘବର୍ଷ ହେବ ଅଭିଯୋଗ କରିଆସୁଥିଲା। ତେବେ ଉକ୍ତ ଟିଭି କିପରି ଲକ୍ଷ୍ୟ ପୂରଣ କରିବ ତାକୁ ନେଇ ଦଳୀୟ ନେତାମାନେ ସନ୍ଦିହାନ ଅଛନ୍ତି।

କଂଗ୍ରେସ ମୁଖ୍ୟାଳୟରେ ଟିଭି ଲଞ୍ଚ୍ ଅବସରରେ ଦଳୀୟ ମୁଖପାତ୍ର ରଣଦୀପ୍ ସୁର୍ଜେୱାଲା କହିଛନ୍ତି, ଏପ୍ରିଲ ୨୪ ଜାତୀୟ ପଞ୍ଚାୟତିରାଜ ଦିବସରୁ ଆଇଏନ୍‌ସି ଟିଭି ଶୋ' ପ୍ରସାରଣ ଆରମ୍ଭ ହେବ। ପ୍ରତ୍ୟହ ଏହା ଅନ୍ୟୂନ ୮ ଘଣ୍ଟା ଲାଇଭ୍ କାର୍ଯ୍ୟକ୍ରମ ପ୍ରସାରଣ କରିବ ବୋଲି ସେ କହିଛନ୍ତି। ଡିଜିଟାଲ ମିଡିଆ ପ୍ଲାଟଫର୍ମ ଶୁଭାରମ୍ଭ ଅବସରରେ କଂଗ୍ରେସ ମୁଖ୍ୟାଳୟରେ ଅନ୍ୟମାନଙ୍କ ମଧ୍ୟରେ ରାଜ୍ୟ ସଭାରେ ବିରୋଧୀ ଦଳ ନେତା ତଥା ଏଆଇସିସି ସାଧାରଣ ସମ୍ପାଦକ ମଲ୍ଲିକାର୍ଜୁନ ଖାର୍ଗେ, ଏନ୍‌ଏସ୍‌ୟୁଆଇ ଅଧ୍ୟକ୍ଷ ନୀରଜ କୁନ୍ଦନ, ମହିଳା କଂଗ୍ରେସ ଅଧ୍ୟକ୍ଷା ସମ୍ପିତା ଦେବ ପ୍ରମୁଖ ଉପସ୍ଥିତ ଥିଲେ। ସୂଚନାଯୋଗ୍ୟ ଭାଜପା ୟୁଟ୍ୟୁବ୍ ଚ୍ୟାନେଲର ୩୬.୭ ଲକ୍ଷ ଫଲୋଅର୍ସ ଅଛନ୍ତି।

'ଏସ୍-୪୦୦ ଚୁକ୍ତିକୁ ନେଇ ରୁଷିଆ, ଭାରତ ପ୍ରତିବଦ୍ଧ'

ନୂଆଦିଲ୍ଲୀ, ୧୪।୪

ଏସ୍-୪୦୦ ମିସାଇଲ ଚୁକ୍ତି ଅନୁସାରେ ଧାର୍ଯ୍ୟ ସମୟ ସୀମା ଏବଂ ଅନ୍ୟାନ୍ୟ ଦାୟିତ୍ୱ ନିର୍ବାହ ନିମନ୍ତେ ଉଭୟ ଭାରତ ଓ ରୁଷିଆ ପ୍ରତିବଦ୍ଧ ବୋଲି ରୁଷ୍ ରାଷ୍ଟ୍ରଦୂତ ନିକୋଲେ କୁଦାଶେଭ ବୁଧବାର କହିଛନ୍ତି। ରୁଷିଆଠାରୁ ଏହି ଯୁଦ୍ଧାସ୍ତ୍ର କ୍ରୟ ଉପରେ ଆମେରିକା ଭାରତ ଉପରେ କଟକଣା ଲଗାଇବା ପାରେ ବୋଲି କୁହାଯାଉଥିବାବେଳେ ରୁଷିଆ ରାଷ୍ଟ୍ରଦୂତ ଏହି ମନ୍ତବ୍ୟ ଦେଇଛନ୍ତି। ସେ ଆହୁରି କହିଛନ୍ତି ଯେ, ଦ୍ୱିପାକ୍ଷିକ କଟକଣା ଅନୁଚିତ ଏବଂ ବେଆଇନ ହୋଇଥିବାରୁ ଭାରତ ଏବଂ ରୁଷିଆ ଏହାକୁ ମାନ୍ୟତା ଦେବେନାହିଁ। ଗତ ମାସରେ ଆମେରିକା ପ୍ରତିରକ୍ଷା ମନ୍ତ୍ରୀ ଲଏଡ୍ ଅଷ୍ଟିନ୍ ଭାରତ ଗସ୍ତରେ ଆସିଥିବାବେଳେ ଏସ୍-୪୦୦ କ୍ରୟ ଉପରେ କଟକଣା ଜାରିକରାଯିବାକୁ ନେଇ ଭାରତ ପ୍ରତିପକ୍ଷ ରାଜନାଥ ସିଂଙ୍କ ସହ କୌଣସି ଚର୍ଚ୍ଚା ହୋଇ ନ ଥିବା କହିଥିଲେ। ତେବେ ସମାନ ସମୟରେ ରୁଷିଆଠାରୁ ଯୁଦ୍ଧାସ୍ତ୍ର ନ କିଣିବାକୁ ଅଷ୍ଟିନ୍ ଆମେରିକାର ସମସ୍ତ ସହଯୋଗୀ ଦେଶକୁ କହିଥିଲେ। ପୂର୍ବରୁ ରୁଷିଆଠାରୁ ଏସ୍-୪୦୦ ମିସାଇଲ କିଣିଥିବା ତୁର୍କି ଉପରେ ଆମେରିକା କଟକଣା ଲଗାଇଛି।

କାଟଛାଣ୍ଟ ହେବ ବ୍ରିଟିଶ ପ୍ରଧାନମନ୍ତ୍ରୀଙ୍କ ଭାରତ ଗସ୍ତ

ନୂଆଦିଲ୍ଲୀ/ଲଣ୍ଡନ, ୧୪।୪(ଆଇଏଏନ୍‌ଏସ୍)

ଭାରତରେ କରୋନା ସଂକ୍ରମଣର ଦ୍ୱିତୀୟ ଲହରର ଭୟାବହତାକୁ ଦୃଷ୍ଟିରେ ରଖି ବ୍ରିଟିଶ ପ୍ରଧାନମନ୍ତ୍ରୀ ବୋରିସ ଜନ୍‌ସନ ତାଙ୍କ ନୂଆଦିଲ୍ଲୀ ଗସ୍ତକୁ କାଟଛାଣ୍ଟ କରିବାକୁ ନିଷ୍ପତ୍ତି ନେଇଛନ୍ତି। ଆସନ୍ତା ୨୬ରେ ଜନ୍‌ସନ ଭାରତ ଗସ୍ତରେ ଆସିବା କାର୍ଯ୍ୟକ୍ରମ ରହିଛି। ୟୁରୋପୀୟ ସଂଘରୁ ବ୍ରିଟେନ ଓହରିବା ପରେ ଏହି ଗସ୍ତ ଦୁଇ ଦେଶ ମଧ୍ୟରେ ଦ୍ୱିପାକ୍ଷିକ ବାଣିଜ୍ୟ ସମ୍ପର୍କ ବୃଦ୍ଧି କରିବା ଆଶା କରାଯାଉଛି। ଆମେରିକା ପରେ ଭାରତ ହେଉଛି ବ୍ରିଟେନରେ ଦ୍ୱିତୀୟ ସର୍ବାଧିକ ନିବେଶକ। ବ୍ରେକ୍‌ଜିଟ ପରେ ବ୍ରିଟେନ ଏହାର ଅର୍ଥନୀତି ଓ ସୁରକ୍ଷା ପାଇଁ ଭାରତ-ପ୍ରଶାନ୍ତ ମହାସାଗରୀୟ ଅଞ୍ଚଳ ଉପରେ ଗୁରୁତ୍ୱ ଦେଉଛି। ଜନ୍‌ସନ ଭାରତ ଗସ୍ତ ଅବସରରେ

ନୂଆଦିଲ୍ଲୀ ବ୍ୟତୀତ ମୁମ୍ବାଇ, ପୁଣେ, ବେଙ୍ଗାଲୁରୁ ଓ ଚେନ୍ନାଇ ଭ୍ରମଣରେ ଯିବେ ବୋଲି ପୂର୍ବରୁ ସୂଚନା ଦେଇଥିଲେ। ତେବେ କରୋନା ପାଇଁ ଭାରତ ସରକାରଙ୍କ ସହ କଥା ହୋଇ ତାଙ୍କ ଗସ୍ତକୁ ସଂକ୍ଷିପ୍ତ କରିଥିବା ଜଣେ ମୁଖପାତ୍ର ଗଣମାଧ୍ୟମକୁ ସୂଚନା ଦେଇଛନ୍ତି।

୯/୧୧ ସୁଦ୍ଧା ଆଫଗାନିସ୍ତାନରୁ ଆମେରିକା ସେନା ପ୍ରତ୍ୟାହାର

ଶାନ୍ତି ଆଲୋଚନାକୁ ଭାରତ ଆମନ୍ତ୍ରିତ

ଜାତିସଂଘ, ୧୪।୪(ଆଇଏଏନ୍‌ଏସ୍)

ଆମେରିକା ରାଷ୍ଟ୍ରପତି ଜୋ ବାଇଡେନ୍ ଆଫଗାନିସ୍ତାନରୁ ସେନା ପ୍ରତ୍ୟାହାର ଲାଗି ସେପ୍ଟେମ୍ବର ୧୧ ସମୟସୀମା ଧାର୍ଯ୍ୟ କରିଛନ୍ତି। କାତାରରେ ତାଲିବାନ, ଆଫଗାନ ସରକାରଙ୍କ ମଧ୍ୟରେ ବୁଝାମଣା ପ୍ରକ୍ରିୟା ବିଳମ୍ବ ହେଉଥିବାରୁ ଜାତିସଂଘ ପକ୍ଷରୁ ତୁର୍କୀରେ ପରବର୍ତ୍ତୀ ବୈଠକ ଡକାଯାଇଛି। ଏହି ଶାନ୍ତି ଆଲୋଚନାରେ ଭାଗ ନେବା ଲାଗି ଭାରତକୁ ଆମନ୍ତ୍ରଣ କରାଯାଇଛି।

ମେ' ୧ ସୁଦ୍ଧା ସୈନ୍ୟ ପ୍ରତ୍ୟାହାର ପାଇଁ ଆମେରିକାର ପୂର୍ବତନ ରାଷ୍ଟ୍ରପତି ଡୋନାଲ୍ଡ ଟ୍ରମ୍ପ ତାରିଖ ଧାର୍ଯ୍ୟ କରିଥିଲେ। ତେବେ ଆଲୋଚନାରେ ଅଗ୍ରଗତି ହୋଇପାରୁ ନ ଥିବାରୁ ରାଷ୍ଟ୍ରପତି ବାଇଡେନ୍ ସାନି ତାରିଖ ଘୋଷଣା କରିଛନ୍ତି। ଇସ୍ତାନବୁଲ୍‌ଠାରେ ଏପ୍ରିଲ ୨୪ରୁ ଶାନ୍ତି ଆଲୋଚନା ଅନୁଷ୍ଠିତ ହେବ। ଏଥିରେ ଭାରତ, ଚାଇନା, ରୁଷିଆ, ପାକିସ୍ତାନ, ଇରାନ ଏବଂ ଆମେରିକାର ବହିର୍ବ୍ୟାପାର ମନ୍ତ୍ରୀ ଓ ରାଷ୍ଟ୍ରଦୂତମାନେ ଯୋଗଦେବେ।

TPWODL
TP WESTERN ODISHA DISTRIBUTION LIMITED
(A Tata Power & Odisha Govt. Joint venture)
Corporate Office, Burla-768017

NOTICE INVITING TENDER

Tender Enquiry No.: TPCODM/AO/O/W052

TP Western Odisha Distribution Limited invites tenders (2part bidding) from eligible vendors for the following package :

Scope of Tender:
Meter Reading, Bill Distribution and Payment Collection.

For detailed tender document, please visit Tender section on website **https://www.tatapower.com** and **www.tpwesternodisha.com.** Further details for participating in tender is given in the tender document.

Interested bidders to submit Tender Participation Fee and Authorization Letter through email before **22nd April 2021, 1500Hrs**, after which link from e-Tender system shall be shared. All future correspondence regarding the tender, bid submission, bid submission date extension etc. will happen with participating bidders only through E-Tender system.

Sd/- Chief Contracts & Stores

ADMISSION NOTICE
[COMMON ENTRANCE TEST (CET-2021) FOR ADMISSION AT]

SWAMI VIVEKANAND NATIONAL INSTITUTE OF REHABILITATION TRAINING AND RESEARCH (SVNIRTAR)
OLATPUR, P.O.- BAIROI, DIST.-CUTTACK- 754010 (ODISHA), Tel.: 0671-2805347, 9438568953, 9937755426
E-mail: svnirtarcetpget2021@gmail.com; Website: www.svnirtar.nic.in

NATIONAL INSTITUTE FOR LOCOMOTOR DISABILITIES (DIVYANGJAN), KOLKATA (NILD)
B.T. ROAD, BON-HOOGHLY, KOLKATA-700090
Tel.: 033-25310279, Fax: 033-25318379, Website: www.niohkol.nic.in

NATIONAL INSTITUTE FOR EMPOWERMENT OF PERSONS WITH MULTIPLE DISABILITIES (NIEPMD)
East Coast Road, Muttukadu, Kovalam Post Chennai- 603112
Tel.: 044-27

ହେ ଈଶ୍ୱରଙ୍କର ବୀର ସୈନିକ ! ତୁମ ପାଇଁ ଦୁଃଖ, ଲଜ୍ଜା ବା ଯନ୍ତ୍ରଣା କାହିଁ ? କାରଣ ତୁମ ଜୀବନ ହିଁ ଏକ ମହାନ୍ ବିଜୟ– ତୁମର କର୍ମ ଏକ ଉତ୍ସର୍ଗ–ବିଜୟ ହିଁ ତୁମର ଭଗବାନ ଏବଂ ପରାଜୟ ମଧ୍ୟ ତୁମର ବିଜୟ। –ଶ୍ରୀଅରବିନ୍ଦ

ଘାତକ କୋଲେଷ୍ଟରଲ

ମାନେକା ଗାନ୍ଧୀ

ମହମ ତଥା ଚର୍ବି(ଫ୍ୟାଟ୍) ଭଳି ପଦାର୍ଥ କୋଲେଷ୍ଟରଲ ଆମ ଶରୀରର ସବୁ କୋଷିକାରେ ମିଳିଥାଏ। ଶରୀରରେ ଭିଟାମିନ ଡି', ହର୍ମୋନ ତିଆରି କରିବା ଲାଗି ଏହା ଦରକାର ହୁଏ ଓ ଖାଦ୍ୟ ହଜମ କରିବା ଲାଗି ଆବଶ୍ୟକ ତତ୍ତ୍ୱ ଯୋଗାଇଥାଏ। ଏହା ମୁଖ୍ୟତଃ ଦୁଇଟି ଉତ୍ସରୁ ମିଳିଥାଏ। ଶରୀର ପାଇଁ ଆବଶ୍ୟକ ସମସ୍ତ ପ୍ରକାର କୋଲେଷ୍ଟରଲ ଲିଭର ଯୋଗାଏ। ଅପରପକ୍ଷରେ ଶରୀର ଆବଶ୍ୟକ କରୁନଥିବା କୋଲେଷ୍ଟରଲ ପ୍ରାଣିଜ ଖାଦ୍ୟରୁ ଆସିଥାଏ। ଶରୀରରେ ଆବଶ୍ୟକତାଠାରୁ ଅଧିକ କୋଲେଷ୍ଟରଲ ରହିଲେ ତାହା ହାର୍ଟ ଡିଜିଜ୍ କିମ୍ବା ହାର୍ଟ ଆଟାକ୍‌ର କାରଣ ହୋଇଥାଏ। କୋଲେଷ୍ଟରଲ ବୃଦ୍ଧି ପାଇଲେ ତାହା ଧମନୀକୁ ସଙ୍କୁଚିତ କରିଦିଏ। ଏହାଦ୍ୱାରା ହାର୍ଟକୁ ରକ୍ତପ୍ରବାହ ବାଧାପ୍ରାପ୍ତ ହୁଏ। ବହୁ ସମୟରେ ଶରୀରରେ କୋଲେଷ୍ଟରଲ ସ୍ତର ଅଧିକ ରହିଥିଲେ ମଧ୍ୟ ପ୍ରଥମ ହାର୍ଟ ଆଟାକ୍ ନ ହେବା ଯାଏ ତାହା ସହଜରେ ଜଣାପଡ଼େନାହିଁ। ଅତ୍ୟଧିକ ଓଜନ ମଧ୍ୟ ଏକ ସମସ୍ୟା । କାରଣ ତୁମେ ଯେଉଁ ଖାଦ୍ୟ ଗ୍ରହଣ କରିଥାଅ ତାହା କୋଲେଷ୍ଟରଲ ବୃଦ୍ଧି କରିବା ସହ ଓଜନ ମଧ୍ୟ ବଢ଼ାଇଥାଏ। କିଛି କୋଲେଷ୍ଟରଲ ଲିଭର ଏବଂ ଗଲ୍‌ବ୍ଲାଡରରେ ଜମି ରହେ। କିନ୍ତୁ ଅଧିକ କୋଲେଷ୍ଟରଲ ଜମାଟ ବାନ୍ଧେ ଫ୍ୟାଟ ସେଲ୍ ବା କୋଷିକାରେ, ଯାହାକୁ କୁହାଯାଏ ଆଡିପୋସାଇଟ୍। ଶରୀରରେ ଏହା ଅତ୍ୟଧିକ ଜମାଟ ବାନ୍ଧିଲେ ଫ୍ୟାଟ ସେଲ୍ ଫୁଲିଯାଏ ଓ ଓଜନ ବୃଦ୍ଧି ପାଇଥାଏ। ଅତ୍ୟଧିକ ଫ୍ୟାଟ୍(ଚର୍ବିଜାତୀୟ) କିମ୍ବା କାର୍ବୋହାଇଡ୍ରେଟ ଯୁକ୍ତ ଖାଦ୍ୟ ଖାଇବା ଯୋଗୁ ଶରୀରରେ କୋଲେଷ୍ଟରଲ ସ୍ତର ମଧ୍ୟ ଅଧିକ ବଢ଼ିଯାଏ।

ଦୁଇ ପ୍ରକାର କୋଲେଷ୍ଟରଲ ରହିଛି। ହାଇ ଡେନ୍‌ସିଟି ଲିପୋପ୍ରୋଟିନ(ଏଚ୍‌ଡିଏଲ୍) ଶରୀର ପାଇଁ ଭଲ। ଏହା ଶରୀରରୁ କ୍ଷତିକାରକ କୋଲେଷ୍ଟରଲ ନିଷ୍କାସନ କରି ହାର୍ଟ ଆଟାକ୍ ଏବଂ ଷ୍ଟ୍ରୋକ୍‌ରୁ ରକ୍ଷା କରେ। ଲୋ ଡେନ୍‌ସିଟି ଲିପୋପ୍ରୋଟିନ (ଏଲ୍‌ଡିଏଲ୍) ଏକ କ୍ଷତିକାରକ କୋଲେଷ୍ଟରଲ। ଏହା ରକ୍ତ ପ୍ରବାହରେ ବାଧା ଦିଏ। ଷ୍ଟ୍ରୋକ୍ ଓ ହାର୍ଟ ଆଟାକ୍‌ର କାରଣ ହୋଇଥାଏ। ଏଲ୍‌ଡିଏଲ୍ ଲିଭରରୁ କୋଲେଷ୍ଟରଲକୁ ଶରୀରର ସବୁଆଡ଼େ ରହିଥିବା ସେଲ୍‌କୁ ନେଇଥାଏ । ଶରୀରରେ ଅତ୍ୟଧିକ ଏଲ୍‌ଡିଏଲ ରହିଲେ ଏହା ଧମନୀର ଭିତର ପାଖରେ ଅଠାଭଳି ଲାଗି ରହେ ଓ ଧୀରେ ଧୀରେ ଜମାଟ ବାନ୍ଧି ଚର୍ବିଭଳି ପଦାର୍ଥ (ଆଥେରୋମା) ସୃଷ୍ଟି କରେ। ଏହି ପ୍ରକ୍ରିୟାକୁ କୁହାଯାଏ ଆଥେରୋସ୍କ୍ଲେରୋସିସ୍।

କୋଲେଷ୍ଟରଲ ଆନିମଲ ଫୁଡ୍, ମାଂସ, ଦୁଗ୍ଧ, ଲହୁଣି ଓ ଛେନାରୁ ମିଳିଥାଏ। ସାଚୁରେଟେଡ ଏବଂ ଟ୍ରାନ୍ସ ଫ୍ୟାଟ୍ ରକ୍ତରେ କୋଲେଷ୍ଟରଲ ବୃଦ୍ଧି କରିଥାଏ । ମାଂସ, ଦୁଗ୍ଧଜାତୀୟ ଖାଦ୍ୟ, ଚକୋଲେଟ, ବିସ୍କୁଟ୍ ଏବଂ ପପକର୍ନ, କୃତ୍ରିମ ଲହୁଣି, ଅତ୍ୟଧିକ ତେଲଭାଜି ଏବଂ ପ୍ରକ୍ରିୟାକୃତ ଖାଦ୍ୟ ମୁଖ୍ୟତଃ ଜଙ୍କ୍‌ଫୁଡରୁ ସାଚୁ୍ୟରେଟେଡ ଫ୍ୟାଟ୍ ମିଳିଥାଏ। ଫ୍ରାଏଡ୍ ଏବଂ ପ୍ରୋସେସ୍‌ଡ ଫୁଡ୍ ଓ ଜଙ୍କ୍‌ଫୁଡରୁ ଟ୍ରାନ୍ସଫ୍ୟାଟ୍ ମିଳେ। ବୟସ୍କମାନଙ୍କ ପାଇଁ କୋଲେଷ୍ଟରଲ ସ୍ତର ୨୦୦ ମିଲିଗ୍ରାମ ପର୍ ଡେସିଲିଟର (ଏମ୍‌ଜି/ଡିଏଲ୍) ରହିଲେ ଏହା ସ୍ୱାସ୍ଥ୍ୟ ପାଇଁ ଭଲ। ୨୦୦–୨୩୯ ଏମ୍‌ଜି/ଡିଏଲ୍ ମଧ୍ୟରେ ରହିଲେ ଚଳିବ। କିନ୍ତୁ ୨୪୦ ଏମ୍‌ଜି/ଡିଏଲ୍ କିମ୍ବା ଏହାଠାରୁ ଅଧିକ କ୍ଷତିକାରକ। ଏଲ୍‌ଡିଏଲ୍ କୋଲେଷ୍ଟରଲ ସ୍ତର ୧୦୦ ଏମ୍‌ଜି/ଡିଏଲ୍‌ରୁ କମ୍ ରହିବା ଉଚିତ। ତେବେ କଥା ହେଉଛି, କୋଲେଷ୍ଟରଲ ସ୍ତର ଉଚ୍ଚ ରହିଥିଲେ ନିର୍ଦ୍ଦିଷ୍ଟ ଭାବେ ତାହାର କୌଣସି ଲକ୍ଷଣ ପ୍ରକାଶ ପାଏ ନାହିଁ। ଏଣୁ ଏହା ଜାଣିବାକୁ ହେଲେ ତୁମକୁ ପରୀକ୍ଷା କରିବା ଉଚିତ। କୋଲେଷ୍ଟରଲ ଶରୀରରେ ଲୁଚି ରହି ଘାତକ ସାଜେ। ଏହା ଚରମ ସୀମାରେ ନ ପହଞ୍ଚିବା ଯାଏଁ ଆମେ ଜାଣିପାରୁନାହୁଁ। ବିଶେଷ କରି କୋଲେଷ୍ଟରଲ ବୃଦ୍ଧି ହେଲେ ଅନେକଙ୍କ ଆଖି ଚାରିପାଖି ତ୍ୱଚାରେ କୋମଳ, ହଳଦିଆ ରଙ୍ଗର ମାଂସ ବୃଦ୍ଧି କିମ୍ବା ଦାଗ ଦେଖାଯାଏ। ଏହାକୁ ଜାନ୍ଥୋମାସ କୁହାଯାଏ। ବାମ ପାର୍ଶ୍ୱ ଛାତିରେ ଯନ୍ତ୍ରଣା, ଚାପ ପ୍ରକାଶ ପାଏ, ମୁଣ୍ଡ ବୁଲାଇବା,ଚାଲିବାରେ ଅସନ୍ତୁଳନ, କଥା ଅସ୍ପଷ୍ଟ ରହିବା କିମ୍ବା ଆଣ୍ଠୁତଳେ ଯନ୍ତ୍ରଣା ଅନୁଭବ ହେବା ଭଳି ଲକ୍ଷଣ ମଧ୍ୟରୁ ଯେ କୌଣସି ଗୋଟିଏ ଥିଲେ ଶରୀରରେ ଅଧିକ କୋଲେଷ୍ଟରଲ ରହିଛି ବୋଲି ଜଣାଯାଏ।

କୋଲେଷ୍ଟରଲ ସ୍ତର କମାଇବାକୁ ହେଲେ ମାଂସ ଖାଇବା ଓ କ୍ଷୀର ପିଇବା ବନ୍ଦ କର। ଘିଅ, ଲହୁଣି ଏବଂ ପନିର ଖାଇବା ଛାଡ଼। ସାମୁଦ୍ରିକ କଙ୍କଡ଼ା, ଚିଙ୍ଗୁଡ଼ି ଖାଅନାହିଁ। ଧୂମପାନ କର ନାହିଁ। ନିୟମିତ ବ୍ୟାୟାମ କର। ମଇଦା ଭଳି ରିଫାଇନ୍‌ଡ ଶସ୍ୟଜାତୀୟ ଖାଦ୍ୟ ଖାଇବା କମାଇଦିଅ। କୋଲେଷ୍ଟରଲ ଅଧିକ ରହିଥିଲେ ଆଳୁ, ପାଉଁରୁଟି, ଅରୁଆ ଭାତ ଓ ପ୍ରୋସେସ୍‌ଡ ସୁଗାର ଠାରୁ ଦୂରେଇ ରହିବା ଦରକାର। ଫ୍ରାଏଡ୍ ଫୁଡ୍ ଏବଂ ସାଚୁ୍ୟରେଟେଡ୍ ଫ୍ୟାଟ୍ ଜାତୀୟ ଖାଦ୍ୟ ଠାରୁ ଦୂରେଇ ରୁହ । ଫଳ, ପରିବା ଏବଂ ଶସ୍ୟଜାତୀୟ ଖାଦ୍ୟ ପ୍ରତିଦିନ ଖାଇବା ଉଚିତ। କେଉଁ ସବୁ ଖାଦ୍ୟ କୋଲେଷ୍ଟରଲ ହ୍ରସ କରିବାରେ ପ୍ରମୁଖ ଭୂମିକା ନିଏ ସେ ସମ୍ପର୍କରେ ହାଭାର୍ଡ ହେଲ୍‌ଥ ଏକ ଉପାଦେୟ ରିପୋର୍ଟରେ ପ୍ରକାଶ କରିଛି। ଏଥି ମଧ୍ୟରେ ରହିଛି ଓଟ୍, ବାର୍ଲି, ଶସ୍ୟଜାତୀୟ ଖାଦ୍ୟ, ବିନ୍, ବାଇଗଣ ଓ ଭେଣ୍ଡି, ବିଭିନ୍ନ ପ୍ରକାର କୋଳି, ଭେଜିଟେବଲ ଅଏଲ୍ (କାନୋଲା ଓ ସନ୍‌ଫ୍ଲାୱାର), ଫଳ(ମୁଖ୍ୟତଃ ସେଓ,ଅଙ୍ଗୁର, ଷ୍ଟ୍ରବେରି ଓ କଣ୍ଟାଜାତୀୟ ଫଳ), ସୋୟା ଏବଂ ସୋୟାଜାତୀୟ ଖାଦ୍ୟ । ଦିନକୁ ଅଧା କିମ୍ବା ଗୋଟିଏ କପ୍ ରନ୍ଧା ଓଟ୍‌ମିଲ ୫ରୁ ୮% କୋଲେଷ୍ଟରଲ କମାଇପାରିବ। ଓଟ୍‌ମିଲରୁ ଶରୀର ପାଇଁ ଉପକାରୀ ଦ୍ରବଣୀୟ ଓ ଅଦ୍ରବଣୀୟ ଫାଇବର୍ ବା ତନ୍ତୁ ମିଳିଥାଏ। ଜୁନ୍ ୨୦୨୦ ଇମ୍ପେରିଆଲ କଲେଜ ଲଣ୍ଡନର ଗବେଷକ ମାଜିଦ ଇଜାତି ଏବଂ ତାଙ୍କ ସାଥୀମାନଙ୍କ ଦ୍ୱାରା କରାଯାଇଥିବା ଗବେଷଣା ସମ୍ପର୍କିତ ରିପୋର୍ଟ ନେଚର ଜର୍ନାଲରେ ପ୍ରକାଶ ପାଇଥିଲା। ଏଥିରେ କୁହାଯାଇଥିଲା ଯେ, ଉଚ୍ଚ ଆୟକାରୀ ଦେଶ, ବିଶେଷକରି ୟୁରୋପୀୟ ଦେଶଗୁଡ଼ିକରେ ୧୯୮୦ରୁ କୋଲେଷ୍ଟରଲ ସ୍ତର କମିଯାଇଥିବାବେଳେ ଏସିଆର ସ୍ୱଳ୍ପ ଏବଂ ମଧ୍ୟମ ଆୟକାରୀ ଦେଶଗୁଡ଼ିକରେ ଏହା ଅତ୍ୟଧିକ ବୃଦ୍ଧି ପାଇଥିଲା। ମୁଖ୍ୟତଃ ଦକ୍ଷିଣ ଏସୀୟ ରାଷ୍ଟ୍ରଗୁଡ଼ିକ ଏବେ କୋଲେଷ୍ଟରଲ ସ୍ତର ବୃଦ୍ଧିରେ ଢ଼େର ଆଗରେ ରହିଛନ୍ତି। ଆନିମଲ ଫୁଡ୍, ରିଫାଇନ୍‌ଡ କାର୍ବୋହାଇଡ୍ରେଟ(ମଇଦା) ଏବଂ ପାମ୍ ଅଏଲ୍ କୋଲେଷ୍ଟରଲ ବୃଦ୍ଧିର ମୁଖ୍ୟ କାରଣ ରହିଥିଲା ବୋଲି ରିପୋର୍ଟରେ ଦର୍ଶାଯାଇଛି। ଉଚ୍ଚ କୋଲେଷ୍ଟରଲଯୁକ୍ତ ଖାଦ୍ୟ ଖାଇବା ଦ୍ୱାରା ହାର୍ଟ ଆଟାକ୍ ଏବଂ ଷ୍ଟ୍ରୋକ୍‌ର ଆଶଙ୍କା ରହିଥିବା ଏହି ଗବେଷଣାରୁ ପୁନଃ ନିର୍ଦ୍ଧାରିତ ହୋଇପାରିଛି।

୧୯୮୦ରୁ ୨୦୧୮ ଯାଏ କୋଲେଷ୍ଟରଲ ସ୍ତରର ବୈଶ୍ୱିକ ଟ୍ରେଣ୍ଡ୍ ଆକଳନ କରିବା ଲାଗି ପାଖାପାଖି ୧୦୦୦ ଗବେଷକ ୧୦୨.୬ ମିଲିୟନ ବୟସ୍କଙ୍କୁ ନେଇ ଗବେଷଣା କରିଥିଲେ। ବେଲ୍‌ଜିୟମ, ସ୍ୱିଡେନ, ସ୍ୱିଜରଲାଣ୍ଡ (ମାଂସ ଓ ଦୁଗ୍ଧ ଜାତୀୟ ଖାଦ୍ୟର କେନ୍ଦ୍ର) ଏବଂ ଆଇସ୍‌ଲାଣ୍ଡରେ ଉଚ୍ଚ ସ୍ତରରେ ଥିବା କୋଲେଷ୍ଟରଲ ଶୀଘ୍ର ହ୍ରାସ ପାଇଥିବା ଏହି ରିପୋର୍ଟରେ ପ୍ରକାଶ କରାଯାଇଥିଲା । ବ୍ରିଟିଶ ହାର୍ଟ ଫାଉଣ୍ଡେଶନ ମତରେ, ଇଂଲଣ୍ଡରେ ଏଲ୍‌ଡିଏଲ୍ ସ୍ତର ମଧ୍ୟ ଖୁବ୍ ହ୍ରାସ ପାଇଛି। ୧୯୮୦ରେ କୋଲେଷ୍ଟରଲ ସ୍ତର ସବୁଠୁ କମ୍ ରହିଥିଲା ଚାଇନାରେ । କିନ୍ତୁ ୨୦୧୮ରେ ଏହା ସର୍ବାଧିକ ସ୍ତରରେ ପହଞ୍ଚିଥିଲା। ଭାରତ, ମାଲେସିଆ, ଫିଲିପାଇନ୍ସ ଏବଂ ଥାଇଲାଣ୍ଡ ଏହି ସ୍ତର କମାଇ ପାରିନାହାନ୍ତି। ୧୯୮୦ରେ ବିଶ୍ୱର କୋଲେଷ୍ଟରଲ ସ୍ତର ତାଲିକାରେ ଅଷ୍ଟ୍ରେଲୀୟ ମହିଳାମାନେ ସବୁଠୁ ଉଚ୍ଚ ୩୨ତମ ସ୍ଥାନରେ ରହିଥିଲେ। ଏବେ ସେମାନେ ୧୪୬ତମ ସ୍ଥାନରେ ରହିଛନ୍ତି। ଅଷ୍ଟ୍ରେଲୀୟ ପୁରୁଷମାନେ ସେତେବେଳର ୩୧ତମ ସ୍ଥାନରୁ ଆସି ପହଞ୍ଚିଛନ୍ତି ୧୧୬ରେ।

ନ୍ୟାଶନାଲ ଇନ୍‌ଷ୍ଟିଚ୍ୟୁଟ ଅଫ୍ ନ୍ୟୁଟ୍ରିଶନର ରିସର୍ଚ୍ଚ ପେପର୍‌ର ଲେଖକ ଡ.ଅଭୁଲା ଲଷ୍ଟ୍ରେହା କହିଛନ୍ତି ଯେ, ୧୯୮୦ରେ ବିଶ୍ୱରେ ଭାରତୀୟ ପୁରୁଷମାନଙ୍କର ଏଲ୍‌ଡିଏଲ୍ କୋଲେଷ୍ଟରଲ ସ୍ତର ୧୨୮ ର୍ୟାଙ୍କରେ ରହିଥିଲା ଓ ୨୦୧୮ରେ ମଧ୍ୟ ସେହି ର୍ୟାଙ୍କରେ ରହିଛି । ମହିଳାମାନେ ବୈଶ୍ୱିକ ର୍ୟାଙ୍କରେ ଏବେ ୧୩୯ ତମ ସ୍ଥାନରେ ରହିଛନ୍ତି। ଡାଇବେଟିସ ଔଷଧ ଯଥା ପ୍ରୋଜେଷ୍ଟିନ, ଆନାବୋଲିକ ଷ୍ଟିରଏଡ ଏବଂ କୋର୍ଟିକୋଷ୍ଟିରଏଡ ଏଲ୍‌ଡିଏଲ କୋଲେଷ୍ଟରଲ ବୃଦ୍ଧି କରେ ଏବଂ ଏଚ୍‌ଡିଏଲ କୋଲେଷ୍ଟରଲ ହ୍ରାସ କରିଥାଏ। ଭାରତରେ ଷ୍ଟିରଏଡର ବହୁଳ ବ୍ୟବହାର ହୋଇଥାଏ। ଏହାକୁ ସିଧାସଳଖ ଗ୍ରହଣ ନ କରି କୁକୁଡ଼ାଙ୍କୁ ଦିଆଯାଉଥିବା ଷ୍ଟିରଏଡ୍‌କୁ ଆମେ ଖାଦ୍ୟ ମାଧ୍ୟମରେ ଗ୍ରହଣ କରିଥାଉ। ଏସିଆର ପ୍ରତ୍ୟେକ ଦେଶରେ ମାଂସ କିମ୍ବା ଚିକେନ ଓ କ୍ଷୀରର ଅଧିକ ମୂଲ୍ୟ ଖାଇବାରେ ବାଧା ଦେଇ ପାରିନାହିଁ । ଏଣୁ ଲେଖକ ପରାମର୍ଶ ଦେଇଛନ୍ତି ଯେ, କୋଲେଷ୍ଟରଲ ସ୍ତର କମାଇବା ପାଇଁ କେଉଁ ଖାଦ୍ୟ ଗ୍ରହଣ କରିବ, ସେଥିପାଇଁ ତୁମର ତଥା ପରିବାର ସଦସ୍ୟଙ୍କ ଜୀବନର ମୂଲ୍ୟକୁ ବିଚାରକୁ ନେଇ ତୁମକୁ ହିଁ ନିଷ୍ପତ୍ତି ନେବାକୁ ପଡ଼ିବ।

Email: gandhim@nic.in

ଆସ ଆନ୍ଦୋଳନ କରିବା

ଶ୍ୱେତପଦ୍ମାସିନୀ ମହାନ୍ତି

ଏବେ ଯେଉଁଠି ଦେଖ, ସେଠି ଆନ୍ଦୋଳନ। କେତେ ସମସ୍ୟା, କେତେ ଦାବି, ନ୍ୟାୟ ପାଇଁ, ଚାକିରି ପାଇଁ, ବେକାରି ପାଇଁ, ଚାଷ ପାଇଁ, ବାସ ପାଇଁ, ରୋଗ ପାଇଁ, ରୋଗୀ ପାଇଁ, ରାସ୍ତା ପାଇଁ, ବନ୍ୟା ପାଇଁ, ବାତ୍ୟା ପାଇଁ, ଏମିତି କେତେ ଯେ ସମସ୍ୟା ଆମ ମୁଣ୍ଡକୁ ଗ୍ରାସେ, ଆଉ ତା'ର ସମାଧାନ ଏବଂ ସାହାଯ୍ୟ ପାଇଁ ଆମେ କରିବସୁ ଆନ୍ଦୋଳନ– ରାସ୍ତାରୋକୋ, ସହର ବନ୍ଦ, ଚକା ଜାମ ଇତ୍ୟାଦି ଇତ୍ୟାଦି। ସଫଳତା ମିଳେ ଖୁବ୍ କମ୍, କିନ୍ତୁ ଖୋଳତାଡ଼ ହୁଏ ବହୁତ ବେଶି। ଏହି ସମସ୍ୟାରେ ଲୁଣ, ଲଙ୍କା ମିଶାଇ ଆହୁରି ତିର୍ଯ୍ୟକ କରି ଜନମାନସରେ ପରଷି ଦିଅନ୍ତି ଗଣମାଧ୍ୟମଗୁଡ଼ିକ। ଯାକୁ ଜାତି, ବର୍ଣ୍ଣ, ଧର୍ମ ତଥା ଦଳୀୟ ଘୃଣା, ତିତିକ୍ଷାରେ ଭରି ରାଜନୀତି କରୁଥିବା ବିଭିନ୍ନ ଦଳଗୁଡ଼ିକ ସାଧାରଣ ଜନତାର ବୁଦ୍ଧି, ବିବେକକୁ ପେଷିଦିଅନ୍ତି। ଏସବୁ ବଡ଼ ଗହନ କଥା। ଆମ ପରି ମଣିଷ ଏହାର ମଞ୍ଜକୁ ଜାଣିପାରିବା ନାହିଁ।

ବର୍ତ୍ତମାନ ଆମ ଓଡ଼ିଶାବାସୀଙ୍କ ପ୍ରକୃତ ଆନ୍ତରିକ ଦାବି ଉପରେ କିଛି ଆଲୋଚନା କରିବା। କଳିଙ୍ଗପୁତ୍ର 'ବିଜୁବାବୁ'ଙ୍କୁ ଏଯାଏ 'ଭାରତରତ୍ନ' ଉପାଧି ଦିଆଗଲା ନାହିଁ। କିନ୍ତୁ ଦିଆଯିବା କଥା। ବାରମ୍ବାର ଏ ପ୍ରସଙ୍ଗ ଜନମାନସରୁ ଉଠି ସରକାରୀ, ବେସରକାରୀ ସ୍ତର ମାଧ୍ୟମରେ କେନ୍ଦ୍ର ସରକାରଙ୍କ ନିକଟରେ ଉପସ୍ଥାପନ କରାଯାଇଛି। ବର୍ଷ ପରେ ବର୍ଷ ବିତିଛି। ବିଜୁବାବୁଙ୍କ ଗରିମାମୟ ପୁରୁଷାର୍ଥ, କାର୍ଯ୍ୟଧାରା, ସେବା, ନିର୍ଭୀକତା, ଓଡ଼ିଶାର ବିକାଶ ପାଇଁ ଅଦ୍ୱିତୀୟ ଉଦ୍ୟମ, ଦେଶପ୍ରୀତି ଏବଂ ରାଷ୍ଟ୍ରନୀତିଜ୍ଞ ଅଭିଜ୍ଞତା ତଥା ବିରଳ ସଫଳତା ଯେ ବିଶ୍ୱବିଦିତ ଏଥିରେ ସନ୍ଦେହ ନାହିଁ। ହେଲେ ତାଙ୍କୁ 'ଭାରତରତ୍ନ' ଉପାଧି ଦେବାକୁ କେନ୍ଦ୍ରର ଏତେ ଦ୍ୱନ୍ଦ୍ୱ, ଏତେ ପଛଘୁଞ୍ଚାର କାରଣ କ'ଣ ?

ଦ୍ୱିତୀୟ କଥା ହେଲା, ହୀରାକୁଦ ଡ୍ୟାମ୍ ନେହେରୁଙ୍କ ଅମଳରେ ଓଡ଼ିଶାରେ ହୋଇଥିଲା। ତା'ପରେ ସେହିଭଳି ଆଉ ଗୋଟାଏ ଡ୍ୟାମ୍‌ର ବର୍ତ୍ତମାନ ଯେ କେତେ ଆବଶ୍ୟକତା ରହିଛି, ତାହା ଉଭୟ ସରକାର ଜାଣନ୍ତି। ଜଳସେଚନ, କୃଷିର ଉନ୍ନତି, ବିଦ୍ୟୁତ୍ ଉତ୍ପାଦନ, ପ୍ରାକୃତିକ ବନ୍ୟା କବଳରୁ ଧନ, ଜୀବନ ରକ୍ଷା ସହ ବେରୋଜଗାରି ଦୂର କରିବା ପାଇଁ ଆଉ ଗୋଟିଏ ସେହିଭଳି ବିଶାଳ ଡ୍ୟାମ୍ ଓଡ଼ିଶା ଆବଶ୍ୟକ କରୁନାହିଁ କି ?

ତୃତୀୟରେ, ମାର୍ଚ୍ଚ ୨୦୨୧ରେ 'ଧରିତ୍ରୀ'ରେ ପ୍ରକାଶିତ ଅନିଲ କୁମାର ବିଶ୍ୱାଳଙ୍କ ଲିଖିତ 'କୋଣାର୍କର ପୁନଃ ନିର୍ମାଣ' ପ୍ରସଙ୍ଗ ପଢ଼ିଲେ ଯେ କୌଣସି ଓଡ଼ିଆ ନିଶ୍ଚୟ ଭାବିବାକୁ ବାଧ୍ୟ ହୋଇଯିବ ଯେ, ଆମର କଳା, ଭାସ୍କର୍ଯ୍ୟର ନୈପୁଣ୍ୟକୁ ବିଶ୍ୱବିଦିତ କରିବା, ଐତିହ୍ୟ, ପର୍ଯ୍ୟଟନର ବିକାଶ ପାଇଁ ଯୋଜନା କରି ପ୍ରଦେଶର ଆର୍ଥିକ ମାନଦଣ୍ଡ ବଢ଼ାଇବା ଏବଂ ସେଥିପାଇଁ 'କୋଣାର୍କ' ପରି ଅତି ଆଶ୍ଚର୍ଯ୍ୟ, ଅଦ୍ୱିତୀୟ ମନ୍ଦିରର ପୁନଃ ନିର୍ମାଣ ହେବା ବାଞ୍ଛନୀୟ– ନୁହେଁ କି ? ଅନ୍ୟ ରାଜ୍ୟଗୁଡ଼ିକ ଯଦି କରିପାରିଲେଣି, ଆମେ ତେବେ ନ କରିବା କିଆଁ ? ଏହା ଆମ ପାଇଁ ବର୍ତ୍ତମାନ ଏକ ଆହ୍ୱାନ କହିଲେ ଅତ୍ୟୁକ୍ତି ହେବ ନାହିଁ। ଖାଲିଗୁଡ଼ାଏ କୋଠାବାଡ଼ି, ମଲ୍, ପାର୍କରେ ରାଜ୍ୟ ଭରିଗଲାଣି, ଆଉ କ୍ଷୟ ହେବାକୁ ବସିଲାଣି ଦୁର୍ଲଭ ଐତିହ୍ୟ କୀର୍ତ୍ତି।

ଏଣୁ ଆସନ୍ତୁ ଶସ୍ତା କଥାରେ ନ ମାତି ଆମେ ସାଢ଼େ ଚାରିକୋଟି ଓଡ଼ିଶାବାସୀ ଆମ ସଂସ୍କୃତିର ସଂରକ୍ଷଣ ଆଉ ପ୍ରସାରଣ ପାଇଁ ଉଦ୍ୟମ କରିବା। ଏହାକୁ ପ୍ରସଙ୍ଗ କରି ସଫଳ ହେବା ଦିଗରେ ତନ, ମନ, ଧନ ଦେଇ ଲାଗି ପଡ଼ିବା। ଖାଲି ଏଣୁତେଣୁ ପ୍ରସଙ୍ଗରେ ଡେଇଁପଡ଼ି ଦେଶର, ଜାତିର, ମାନବ ସମାଜର ଗୁଡ଼ାଏ କ୍ଷୟକ୍ଷତି ଘଟାଇ ଆନ୍ଦୋଳନ କଲେ କି ଲାଭ ! ଏପଟେ ଆନ୍ଦୋଳନ କରି ଆମେ ମାଡ଼ ଖାଇ ଅଖିଆ ଅପିଆ ପଡ଼ିଥିବା, ସେପଟେ 'ମାରି ନେଇଥିବେ ମହାପାତ୍ରେ'।

ଆମ ମୁଣ୍ଡ ଯେଉଁ ନୁଖୁରାକୁ ସେଇ ନୁଖୁରା। ଆମେ ଯେ ନ୍ୟସ୍ତ ସ୍ୱାର୍ଥପର ଗୋଷ୍ଠୀଙ୍କ ଦ୍ୱାରା ବ୍ୟବହୃତ ହେଉଛେ, ତାହା ଆମର ହୃଦୟଙ୍ଗମ ହେଲେ ପରିବର୍ତ୍ତନ ସମ୍ଭବ ହେବ। ଆମର ହକ୍ ଦାବି ହାସଲ ପାଇଁ ଆନ୍ଦୋଳନର ନେତୃତ୍ୱ ନେବାକୁ, ସଂଶ୍ଳିଷ୍ଟ ହେବାକୁ ଦେଶପ୍ରେମୀ ନେତା ଓ ଜନତାର ଅଭାବ ମୋଟେ ନାହିଁ। ଖାଲି ଦରକାର ଉତ୍ସାହ, ପ୍ରେରଣା, ଦୃଢ଼ ମନୋବଳ।

ଓଡ଼ିଶାର ବୁଦ୍ଧିଜୀବୀମାନେ ଜାଗ୍ରତ ହେଲେ, ଧନପତିମାନେ ପୃଷ୍ଠପୋଷକତା କଲେ, ଜନତା ସଚେତନ ହେଲେ, ଏ ଆନ୍ଦୋଳନ ନିଶ୍ଚୟ ସଫଳ ହେବ। ଲକ୍ଷ୍ୟ ପୂରଣ ହେବ। ବିଜୁବାବୁ 'ଭାରତରତ୍ନ'ରେ ବିଭୂଷିତ ହେବେ। ଦ୍ୱିତୀୟ ହୀରାକୁଦ ଡ୍ୟାମ୍ ପ୍ରତିଷ୍ଠା ହେବ ଏବଂ ସେଇ ଆଶ୍ଚର୍ଯ୍ୟମୟ କଳା ନୈପୁଣ୍ୟକୁ ନେଇ ପୁନଃ 'କୋଣାର୍କ'ଟିଏ ନିର୍ମାଣ ହୋଇପାରିବ। ଓଡ଼ିଆ କ'ଣ କରିପାରେ, ତାହା ବିଶ୍ୱ ଦେଖିବ। ଏହା ଆମର ସ୍ୱାଭିମାନର କଥା।

ମୋ: ୯୪୩୯୬୧୮୬୨୫

ଏଇ ଭାରତରେ

ଜୈବିକ ଚାଷ ସ୍ୱାସ୍ଥ୍ୟ ଓ ପରିବେଶ ପାଇଁ ଭଲ ବୋଲି ଦୃଢ଼ବୋଧ କରିଛନ୍ତି ଦିଲ୍ଲୀର ଇରିନ ଗୁପ୍ତା। ସେ ତାଙ୍କ ଘର ବଗିଚାରେ ୬୦ ପ୍ରକାର ପରିବା ଫଳାଉଛନ୍ତି। ପୁରୁଣା କଣ୍ଟେନରଗୁଡ଼ିକରେ ହିଁ ସେ ଚାଷ କରୁଛନ୍ତି। ଇରିନଙ୍କ ବୟସ ୬୦ । ୨୦୧୪ରେ ସେ ତାଙ୍କ ଘର ଅଗଣାରେ ପ୍ରଥମେ ଏହି ଚାଷ ଆରମ୍ଭ କରିଥିଲେ। ପୁରୁଣା ପ୍ଲାଷ୍ଟିକ କ୍ରେଟ୍, ଥର୍ମୋକୁଲ ବକ୍ସ, ପେଣ୍ଟ ବକ୍ସରେ ୧,୧୦୦ ବର୍ଗଫୁଟ ଜାଗାରେ ପରିବା ଚାଷ କରୁଛନ୍ତି। କେବଳ ପରିବା ନୁହେଁ ସେ ମଧ୍ୟ ବିଭିନ୍ନ ପ୍ରକାର ଔଷଧୀୟ ବୃକ୍ଷ ଲଗାଇଛନ୍ତି। ଏହି କାର୍ଯ୍ୟରେ ଇରିନଙ୍କୁ ତାଙ୍କ ମା' ସହଯୋଗ କରୁଛନ୍ତି। ସେ କିଷାନ କେରଳ ନାମକ ଏକ ମାଲାୟଲମ ଟେଲିଭିଜନ ଶୋ'ଦେଖି ଚାଷ ସମ୍ପର୍କିତ ତଥ୍ୟ ସଂଗ୍ରହ କରି ତାହାକୁ ଉପଯୋଗ କରିଛନ୍ତି। ବଗିଚାରୁ ଜହ୍ନି, ଲାଉ, କଲରା, ଛଚିନ୍ଦ୍ରା, କାକୁଡ଼ି, ବିନ୍ସ, ମାଟିଆଳୁ ସମେତ ୪୦ ପ୍ରକାର ପରିବା ଉତ

ଲକ୍‌ଡାଉନ ନ ହେଲେ ନିଯୁକ୍ତି ୭% ବଢ଼ିପାରେ

ଯଦି ଲକ୍‌ଡାଉନ ନ ବଢ଼େ ତେବେ ଚଳିତ ବର୍ଷ ଏପ୍ରିଲ-ଜୁନ୍ ଅବଧିରେ ନିଯୁକ୍ତି ୭% ବଢ଼ିବା ନେଇ ଆକଳନ କରାଯାଇଛି। କଟକଣା କୋହଳ ରହିଲେ ଚଳିତ ତ୍ରୈମାସରେ ନିଯୁକ୍ତିରେ ଏଭଳି ଉନ୍ନତି ପରିଲକ୍ଷିତ ହେବ ବୋଲି ଏକ ସର୍ଭେରେ ପ୍ରକାଶ ପାଇଛି। ସ୍ୱାସ୍ଥ୍ୟସେବା, ଫାର୍ମାସ୍ୟୁଟିକାଲ, ଏଜୁକେଶନ ସର୍ଭିସ, ଇ-କମର୍ସ, ଟେକ୍ନୋଲୋଜି ଷ୍ଟାର୍ଟଅପ୍ ଏବଂ ଆଇଟି ଭଳି କ୍ଷେତ୍ରରେ ବର୍ତ୍ତମାନ ଚାହିଦା ବଢ଼ିଛି। ମୋଟ ୨୧ କ୍ଷେତ୍ରକୁ ତର୍ଜମା କରାଯାଇଥିବା ବେଳେ ୮ କ୍ଷେତ୍ରରେ ମୋଟ ୮ କ୍ଷେତ୍ରରେ ୯ରୁ ୧୧% ନିଯୁକ୍ତି ବଢ଼ିପାରେ ବୋଲି ଟିମ୍ ଲିଜ୍ ଏମ୍ପ୍ଲୟମେଣ୍ଟ ଆଉଟଲୁକ୍ ରିପୋର୍ଟରେ ପ୍ରକାଶ ପାଇଛି।

ବ୍ୟାପକ ଆର୍ଥିକ ଯୋଜନା ପ୍ରସ୍ତୁତ କରନ୍ତୁ

ଅର୍ଥର ଅର୍ଥ

Rupkumar Pradhan
CERTIFIED FINANCIAL PLANNER^{CM}, CHARTERED WEALTH MANAGER
"Director, SmartMantra Financial Services Pvt. Ltd."

'ଧରିତ୍ରୀ' ପକ୍ଷରୁ 'ଅର୍ଥର ଅର୍ଥ' ଶୀର୍ଷକ ଫାଇନାନ୍‌ସିଆଲ କାଉନ୍‌ସେଲିଂ ପ୍ରଶ୍ନୋତ୍ତର ସ୍ତମ୍ଭ ଗୁରୁବାର ପ୍ରକାଶ ପାଉଛି। ତେଣୁ ଆମର ପ୍ରିୟ ପାଠକବନ୍ଧୁ ଆପଣ କ୍ୟାପିଟାଲ ମାର୍କେଟ, ଶେୟାର ବଜାର, ବ୍ୟାଙ୍କିଙ୍ଗ୍, ମ୍ୟୁଚୁଆଲ ଫଣ୍ଡ ତଥା ବ୍ୟକ୍ତିଗତ ଫାଇନାନ୍ସ ଉପରେ ପ୍ରଶ୍ନ ଆମକୁ ଚିଠି ମାଧ୍ୟମରେ ପଚାରି ପାରିବେ।

■ ଏସ୍‌ଆଇପି ମାଧ୍ୟମରେ ନିବେଶ କରିବାକୁ ଚାହୁଁଛି। ମୁଁ ଅଧିକ ରିସ୍କ ନେବା ପାଇଁ ଚାହୁଁନାହିଁ। ୫ରୁ୧୦ ବର୍ଷ ପର୍ଯ୍ୟନ୍ତ ଏସ୍‌ଆଇପି ନିବେଶ କରିବା ସର୍ବନିମ୍ନ ରିସ୍କ ସହ କିଛି ଭଲ ଫଣ୍ଡ ପରାମର୍ଶ ଦେବା ପାଇଁ ଅନୁରୋଧ।

– ସନାତନ ସାହୁ, ଛତ୍ରପୁର

ଆପଣ ୫–୧୦ ବର୍ଷ ନିବେଶ ଲକ୍ଷ୍ୟ ରଖିଛନ୍ତି। ଇକ୍ୟୁଟି ମ୍ୟୁଚୁଆଲ ଫଣ୍ଡ ନିବେଶ ସବୁବେଳେ ରିସ୍କ ସହିତ ଜଡ଼ିତ। କିନ୍ତୁ ଯଦି ଆପଣ ଦୀର୍ଘକାଳୀନ ନିବେଶ ସମୟସୀମାରେ ନିବେଶ କରନ୍ତି ତେବେ ରିସ୍କକୁ କିଛିଟା କମ୍ କରିପାରିବେ। ସ୍ୱଳ୍ପକାଳୀନ ସମୟସୀମା ଭିତରେ ଯଦି କିଛି ଲାଭର କ୍ଷତି ହୁଏ ଓ ଆପଣ ଚିନ୍ତିତ ନ ହୁଅନ୍ତି ତେବେ ଇକ୍ୟୁଟି ମ୍ୟୁଚୁଆଲ ଫଣ୍ଡରେ ନିବେଶ କରିପାରିବେ। ଯଦି ଏସବୁ ପରିସ୍ଥିତି ସହିତ ଆପଣ ଠିକ୍ ଅଛନ୍ତି ତେବେ ଆପଣ ଇକ୍ୟୁଟି ମ୍ୟୁଚୁଆଲ ଫଣ୍ଡରେ ନିବେଶ କରିବା ପାଇଁ ଚିନ୍ତା କରିପାରନ୍ତି। ଦୀର୍ଘକାଳୀନ ନିବେଶ ସମୟସୀମାକୁ ଦୃଷ୍ଟିରେ ରଖି ଆପଣ ୟୁଟିଆଇ ନିଫ୍ଟି ୫୦ ଇଣ୍ଡେକ୍ସ ଫଣ୍ଡ, ଡିଏସ୍‌ପି ଇକ୍ୟୁଆଲ ନିଫ୍ଟି ୫୦ ଫଣ୍ଡ, ଏସ୍‌ବିଆଇ ନିଫ୍ଟି ଇଣ୍ଡେକ୍ସ ଫଣ୍ଡ ଓ ଏଚ୍‌ଏଫ୍‌ସି ଇଣ୍ଡେକ୍ସ ଫଣ୍ଡ। ମ୍ୟୁଚୁଆଲ ଫଣ୍ଡ ନିବେଶ ପୂର୍ବରୁ ନିବେଶ ସମ୍ପର୍କିତ ସମସ୍ତ ରିସ୍କ ଓ ସ୍କିମ୍‌ର ସବିଶେଷ ତଥ୍ୟ ଭଲ ଭାବରେ ବୁଝିବା ନିହାତି ଜରୁରୀ। ଏସ୍‌ଆଇପି (ସିଷ୍ଟମେଟିକ୍ ଇନ୍‌ଭେଷ୍ଟମେଣ୍ଟ ପ୍ଲାନ୍) ମାଧ୍ୟମରେ ଆପଣ ଇକ୍ୟୁଟି ମ୍ୟୁଚୁଆଲ ଫଣ୍ଡ ଓ ଡେବ୍ଟ ମ୍ୟୁଚୁଆଲ ଫଣ୍ଡରେ ନିବେଶ କରିପାରିବେ।

■ ଆର୍ଥିକ ଯୋଜନା ପ୍ରସ୍ତୁତ କରିବା ଦ୍ୱାରା କ'ଣ ସବୁ ସୁବିଧା ମିଳିବ?

– ସରୋଜିନୀ ମିଶ୍ର, ପାରାଦୀପ

– ବ୍ୟାପକ ଆର୍ଥିକ ଯୋଜନାର ସୁବିଧା ସବୁ ବହୁତ ଅଧିକ। ଯେତେବେଳେ ଆପଣଙ୍କର ଏକ ଆର୍ଥିକ ଯୋଜନା ରହିଥାଏ ସବୁଠାରୁ ମୁଖ୍ୟ ଦିଗ ହେଉଛି ଲିଖିତ 'ବ୍ୟାପକ ଆର୍ଥିକ ଯୋଜନା' (୬୦–୭୦ ପୃଷ୍ଠାର ଲିଖିତ ଆର୍ଥିକ ଯୋଜନା), ତେବେ ଆପଣ ଗୁରୁତ୍ୱପୂର୍ଣ୍ଣ ଭାବରେ ଆର୍ଥିକ ଲକ୍ଷ୍ୟସବୁ ହାସଲ କରିବା ଓ ଆର୍ଥିକ ସଫଳତା ପାଇବାର ଅଧିକ ସମ୍ଭାବନା ରହିଥାଏ। ଭାବି ଦେଖନ୍ତୁ ଓ ଆର୍ଥିକ ଯୋଜନାର ପ୍ରଭାବ (ଯେଉଁ ଆର୍ଥିକ ଯୋଜନା ଆପଣ ଅନୁସରଣ କରୁଛନ୍ତି) ଆପଣ ଜୀବନରେ କ'ଣ ରହିଛି। ଆପଣ ଆର୍ଥିକ ଯୋଜନାକୁ ଅନୁସରଣ କରିବା ଦ୍ୱାରା ଜାଣିପାରିଛନ୍ତି ଯେ, ଆପଣ କେଉଁ କେଉଁ କ୍ଷେତ୍ରରେ ନିଜର ଅର୍ଥକୁ ଖର୍ଚ୍ଚ କରୁଛନ୍ତି, ଜରୁରିକାଳୀନ ପାଣ୍ଠି କେତେ ଅଛି ଓ ଆପଣଙ୍କର ଅବସରକାଳୀନ ପାଣ୍ଠିରେ କେତେ ଟଙ୍କା ଅଛି। ଆର୍ଥିକ ଯୋଜନାକୁ ଅନୁସରଣ କରି ଆପଣ ବୁଝିପାରିବେ ଯେ, ପ୍ରକୃତରେ ଆପଣଙ୍କର ନେଟ୍ ୱର୍ଥ (Net Worth) ବୃଦ୍ଧି ହେଉଛି କି ନାହିଁ। ଆର୍ଥିକ ଯୋଜନା ପ୍ରସ୍ତୁତ କରି ନିଜ ଆର୍ଥିକ ଲକ୍ଷ୍ୟସବୁ ହାସଲ କରିବା କ୍ଷେତ୍ରରେ ଅନେକ କିଛି ସୁବିଧା ମିଳିଥାଏ।

ବ୍ୟାପକ ଆର୍ଥିକ ଯୋଜନାର ୬ଟି ସୁବିଧା:–

୧– ଯଦି ଆପଣ ଏକ ଉଦ୍ଦେଶ୍ୟ ରଖି ଆର୍ଥିକ ଯୋଜନା ପ୍ରସ୍ତୁତ କରିଛନ୍ତି ଓ ଆପଣ ଅର୍ଥକୁ ଫଳପ୍ରଦ ଭାବରେ ପରିଚାଳନା କରୁଛନ୍ତି ତେବେ ପ୍ରକୃତରେ ଆପଣ ସମସ୍ତ ଆର୍ଥିକ ଲକ୍ଷ୍ୟସବୁ ହାସଲ କରିପାରିବେ।

୨– ଆର୍ଥିକ ଯୋଜନା ଆପଣଙ୍କୁ ଏକ ବଜେଟ ପ୍ରସ୍ତୁତ କରିବା ପାଇଁ ବାଧ୍ୟ କରିବ; ଯାହାକି ପ୍ରତ୍ୟେକ ମାସରେ ବଜେଟ ଅନୁଯାୟୀ ଖର୍ଚ୍ଚ କରିବାକୁ ରାସ୍ତା ଦେଖାଇଦେବ।

୩– ଏକ ବ୍ୟାପକ ଆର୍ଥିକ ଯୋଜନା ଆପଣଙ୍କୁ ଋଣଯନ୍ତାରୁ ବାହାରି ଆସିବା ପାଇଁ ସାହାଯ୍ୟ କରିବ; ଯାହାକି ଋଣଯନ୍ତାରୁ ବାହାରି ଆସିବା ହିଁ ଆପଣଙ୍କ ଜୀବନରେ ପରିବର୍ତ୍ତନ ଆଣିଦେବ।

୪– ବ୍ୟାପକ ଆର୍ଥିକ ଯୋଜନା ହିଁ ଆପଣଙ୍କୁ ଏକ ଅବସରକାଳୀନ ପାଣ୍ଠି ଗଠନ କରିବା କ୍ଷେତ୍ରରେ ସଞ୍ଚୟ ଓ ନିବେଶ ଆରମ୍ଭ କରିବାରେ ସାହାଯ୍ୟ କରିବ।

୫– ବ୍ୟାପକ ଆର୍ଥିକ ଯୋଜନା ଆପଣଙ୍କୁ ମାନସିକ ଶାନ୍ତି ପ୍ରଦାନ କରିବ।

୬– ବ୍ୟାପକ ଆର୍ଥିକ ଯୋଜନା ଆପଣଙ୍କର ଅର୍ଥ ସମ୍ବନ୍ଧୀୟ ଚିନ୍ତାଧାରାକୁ ବଦଳାଇ ଦେବ ଓ ଏକ ପ୍ରାଚୁର୍ଯ୍ୟ ମାନସିକତା ବିକଶିତ କରିବାରେ ସାହାଯ୍ୟ କରିବ। ମନେରଖନ୍ତୁ ଯେତେବେଳେ ଆପଣ ପ୍ରତ୍ୟେକ ଟଙ୍କାକୁ ଏକ ଉଦ୍ଦେଶ୍ୟ ଓ ଜୀବନର ଲକ୍ଷ୍ୟ ଦେବା ଆରମ୍ଭ କରିବେ ସେତେବେଳେ ଆପଣଙ୍କର ଅର୍ଥ ବିଷୟରେ ମନୋଭାବରେ ପରିବର୍ତ୍ତନ ଆସିବ। ଆପଣ ଦେଖିବେ ଯେ ଆପଣ ନିଜର ଆର୍ଥିକ ନିଷ୍ପତ୍ତି କ୍ଷେତ୍ରରେ ଇଚ୍ଛାନୁରୂପ ଭାବରେ କାର୍ଯ୍ୟ କରୁଛନ୍ତି।

ଆପଣ ଏକ ବ୍ୟାପକ ଆର୍ଥିକ ଯୋଜନା ପ୍ରସ୍ତୁତ କରନ୍ତୁ ଓ ତାହାକୁ ଅନୁସରଣ କରି ସଞ୍ଚୟ ଓ ନିବେଶ କରି ଜୀବନ ଆର୍ଥିକ ଲକ୍ଷ୍ୟ ହାସଲ କରନ୍ତୁ। ସବୁଠାରୁ ଗୁରୁତ୍ୱପୂର୍ଣ୍ଣ ଦିଗ ହେଉଛି ଲିଖିତ ବ୍ୟାପକ ଆର୍ଥିକ ଯୋଜନା ଯାହାକି ପ୍ରତ୍ୟେକ ବର୍ଷ ସମୀକ୍ଷା କରିବାରେ ସାହାଯ୍ୟ କରିବ। ଯଦି ମୌଖିକ ଯୋଜନା ପ୍ରସ୍ତୁତ କରନ୍ତି ତେବେ ଆପଣଙ୍କର କିଛି ବର୍ଷ ପରେ ମନେରହିବ ନାହିଁ। ଆର୍ଥିକ ଯୋଜନା ପ୍ରସ୍ତୁତ କରନ୍ତୁ ଓ ନିବେଶ ଆଜି ହିଁ ଆରମ୍ଭ କରନ୍ତୁ।

ଆମ ଠିକଣା, ବିଜ୍‌ନେସ ଧରିତ୍ରୀ
ଧରିତ୍ରୀ, ବି–୧୫, ରସୁଲଗଡ ଶିଳ୍ପାଞ୍ଚଳ, ଭୁବନେଶ୍ୱର – ୧୦

ସାପ୍ତାହିକ ୯ ହଜାର କୋଟି କ୍ଷତି ଆଶଙ୍କା

ଆଞ୍ଚଳିକ ସ୍ତର ଲକ୍‌ଡାଉନ

ନୂଆଦିଲ୍ଲୀ,୧୪।୪

ବର୍ତ୍ତମାନ ସାରା ଦେଶରେ କରୋନା ସଂକ୍ରମଣ ବଢ଼ିଚାଲିଛି। କରୋନାର ଦ୍ୱିତୀୟ ଲହର ବଢ଼ିବାରୁ ସ୍ଥିତି ଚ୍ୟାଲେଞ୍ଜିଂ ହୋଇଛି। ସଂକ୍ରମଣକୁ ନିୟନ୍ତ୍ରଣ କରିବା ଲାଗି ଦେଶର ବିଭିନ୍ନ ପ୍ରାନ୍ତରେ ଲକ୍‌ଡାଉନ ଆରମ୍ଭ ହୋଇଗଲାଣି। ଯଦି ଅଧିକ ରାଜ୍ୟରେ ଲକ୍‌ଡାଉନ ହୁଏ ତେବେ ଯାନବାହନ ଚଳାଚଳ ସହ ଅର୍ଥ ବ୍ୟବସ୍ଥା ଉପରେ ଏହାର ଚାପ ପଡିବ। ଯଦି ଆଞ୍ଚଳିକ ସ୍ତରରେ ବେଶି ସ୍ଥାନରେ ଲକ୍‌ଡାଉନ ହୁଏ ତେବେ ଦେଶର ପ୍ରମୁଖ ଅର୍ଥନୈତିକ ହବ୍‌ଗୁଡିକ ସାପ୍ତାହିକ ୯,୩୯୧ କୋଟି ଟଙ୍କାର କ୍ଷତି ସହିବେ ବୋଲି ଏକ ଆକଳନ କରାଯାଇଛି।

ଚଳିତ ଆର୍ଥିକ ବର୍ଷ ପ୍ରଥମ ତ୍ରୈମାସରେ ଦେଶର ମୋଟ ଘରୋଇ ଉତ୍ପାଦ(ଜିଡିପି)ରୁ ଏହା ୧୪୦ ବେସିସ୍ ପଏଣ୍ଟ ପୋଛିନେବ ବୋଲି ଆଶଙ୍କା କରାଯାଇଛି। ମେ ଶେଷ ଯାଏ ଯଦି ସ୍ଥିତି ସାଂଘାତିକ ହୁଏ ତେବେ ଦେଶ ୧୦.୫ ବିଲିୟନ ଡଲାର (ପ୍ରାୟ ୮୯ ହଜାର କୋଟି) ଟଙ୍କାର କ୍ଷତି ସହିବ ବୋଲି ବ୍ରିଟିଶ ବ୍ରୋକରେଜ ଫାର୍ମ ବାର୍କଲେଜ ପକ୍ଷରୁ ଏକ ରିପୋର୍ଟରେ ପ୍ରକାଶ ପାଇଛି।

ଭାରତ ଦୈନିକ ସଂକ୍ରମଣରେ ବର୍ତ୍ତମାନ ସବୁ ରେକର୍ଡକୁ ଟପିଯାଇଛି। ବର୍ତ୍ତମାନ ୧.୩୭ କୋଟି ଲୋକ କରୋନାରେ ସଂକ୍ରମିତ ହୋଇଛନ୍ତି। ଦୈନିକ ହେଉଥିବା ମୋଟ ସଂକ୍ରମଣର ପ୍ରାୟ ୪୮% ମହାରାଷ୍ଟ୍ରରୁ ହେଉଥିବା ନଜରକୁ ଆସିଛି। ଅର୍ଥନୈତିକ କାର୍ଯ୍ୟକଳାପରେ ଦେଶର ୮ ପ୍ରମୁଖ ରାଜ୍ୟରେ ପ୍ରାୟ ୮୧% ମାମଲା ସାମ୍ନାକୁ ଆସିଛି। ଗତ ମାସରେ ଏହି ବ୍ରୋକରେଜ ସଂସ୍ଥା କହିଥିଲା, ଯାନବାହନ ଚଳାଚଳ ଉପରେ କଟକଣା ଲାଗିଲେ ଅର୍ଥ ବ୍ୟବସ୍ଥାକୁ ୫.୨ ବିଲିୟନ ଡଲାର କ୍ଷତି ସହିବାକୁ ପଡିବ।

କ୍ରୋକୋଡାଇଲର ନୂଆ ଶୋ'ରୁମ୍

ଭୁବନେଶ୍ୱର,୧୪।୪

ପୁରୁଷଙ୍କ ଫ୍ୟାଶନ କ୍ଷେତ୍ରରେ ପ୍ରମୁଖ ଅନ୍ତର୍ଜାତୀୟ ବ୍ରାଣ୍ଡ କ୍ରୋକୋଡାଇଲ ପକ୍ଷରୁ ସ୍ଥାନୀୟ ଡିଏନ୍ ରେଗାଲିଆ ମଲ୍‌ଠାରେ ନୂଆ ଏକ୍ସକ୍ଲୁସିଭ ଶୋ'ରୁମ୍ ବୁଧବାର ପୂର୍ବାହ୍ନରେ ଶୁଭାରମ୍ଭ ହୋଇଛି। ଏହାକୁ ଡିଏନ୍ ରେଗାଲିଆ ମଲ୍‌ର ନିର୍ଦ୍ଦେଶକ ସିଦ୍ଧାର୍ଥ ନାୟକ ଉଦ୍‌ଘାଟନ କରିଥିଲେ। ରାଜ୍ୟରେ କ୍ରୋକୋଡାଇଲର ଏହା ଷଷ୍ଠ ଫ୍ରାଞ୍ଚାଇଜ ଷ୍ଟୋର। ଅନ୍ତର୍ଜାତୀୟ ସ୍ତରରେ ପ୍ରସିଦ୍ଧି ଲାଭ କରିଥିବା ଉକ୍ତ ବ୍ରାଣ୍ଡ ବର୍ତ୍ତମାନ ଯୁବବର୍ଗଙ୍କ ଦ୍ୱାରା ବେଶ୍ ଆଦୃତି ଲାଭ କରିଛି। ଷ୍ଟୋରରେ କ୍ରକୋଡାଇଲର ଟି-ଶାର୍ଟ, ଡେନିମ ଟ୍ରାଉଜର ତଥା ମେନ୍‌ସୱେର ଉପଲବ୍ଧ ରହିଛି। ଏହି ଅବସରରେ କ୍ରୋକୋଡାଇଲ ପକ୍ଷରୁ ବିଭିନ୍ନ ଆକର୍ଷଣୀୟ ଉପହାର ଯୋଜନା ସମ୍ପର୍କରେ ଘୋଷଣା କରାଯାଇଛି। ଏହି ଏକ୍ସକ୍ଲୁସିଭ ଶୋ'ରୁମ୍ ଶୁଭାରମ୍ଭ ଅବସରରେ କମ୍ପାନୀର ଆଞ୍ଚଳିକ ସେଲ୍‌ସ ମ୍ୟାନେଜର ଶୋଭନ ମିଶ୍ର ଏବଂ ଶୋ'ରୁମ୍‌ର ଫ୍ରାଞ୍ଚାଇଜି ମନୋଜ ମିଶ୍ର ଉପସ୍ଥିତ ଥିଲେ।

ଇନ୍‌ଫୋସିସ୍ ନେଟ୍ ଲାଭ ୧୭.୫% ବୃଦ୍ଧି

ନୂଆଦିଲ୍ଲୀ,୧୪।୪

ଦେଶର ପ୍ରମୁଖ ଆଇଟି ସେବା ଯୋଗାଣକାରୀ କମ୍ପାନୀ ଇନ୍‌ଫୋସିସ୍‌ର ନେଟ୍ ଲାଭ ୧୭.୫% ବୃଦ୍ଧି ଘଟି ୫,୦୭୬ କୋଟି ଟଙ୍କା ଛୁଇଁଛି। ବୁଧବାର କମ୍ପାନୀ ଏ ସମ୍ପର୍କରେ ଘୋଷଣା କରିଛି। ସେହିଭଳି କମ୍ପାନୀ ୯,୨୦୦ କୋଟି ଟଙ୍କାର ବାଏବ୍ୟାକ୍ ଅଫର ଦେଇଛି। ଏଥିଲାଗି ଶେୟାର ପିଛା ୧,୭୫୦ ଟଙ୍କା ସର୍ବାଧିକ ରହିବ ବୋଲି ଜଣାପଡିଛି। ଉଲ୍ଲେଖଯୋଗ୍ୟ, ବାଙ୍ଗାଲୋର ଭିତ୍ତିକ ଏହି କମ୍ପାନୀ ୨୦୨୦ ଜାନୁୟାରୀ–ମାର୍ଚ୍ଚ ଅବଧିରେ ୪୩୨୧ କୋଟି ଟଙ୍କାର ନେଟ୍ ଲାଭ ହାସଲ କରିଥିଲା। ମାର୍ଚ୍ଚ ୨୦୨୧ ତ୍ରୈମାସରେ କମ୍ପାନୀର ରାଜସ୍ୱ ୧୩.୧% ବଢ଼ି ୨୬,୩୧୧ କୋଟି ଟଙ୍କା ରହିଛି। ଆର୍ଥିକ ବର୍ଷ ୨୦୨୦–୨୧ରେ ଏହାର ନେଟ୍ ଲାଭ ୧୬.୬% ବଢ଼ି ୧୯,୩୫୧ କୋଟି ଟଙ୍କା ରହିଛି। ସେହିଭଳି ରାଜସ୍ୱ ୧୦.୭% ଊର୍ଦ୍ଧ୍ୱରେ ରହିବା ଯୋଗୁ ୧,୦୦,୪୨୭ କୋଟି ଟଙ୍କା ଛୁଇଁଥିବା ଜଣାପଡ଼ିଛି। ଆର୍ଥିକ ବର୍ଷ ୨୦୨୧–୨୨ରେ ରାଜସ୍ୱ ୧୨ରୁ ୧୪% ବଢ଼ିବା ନେଇ କମ୍ପାନୀ ଆଶାବାଦୀ ରହିଛି। କମ୍ପାନୀ ୬୪୦୦ କୋଟିର ଡିଭିଡେଣ୍ଡ ଏବଂ ୯୨୦୦ କୋଟି ଟଙ୍କାର ଶେୟାର ବାଏବ୍ୟାକ୍ କରିବାକୁ ନିଷ୍ପତ୍ତି ନେଇଛି।

ଓଏସ୍‌ଏଲ୍ ପକ୍ଷରୁ ୧ ଲକ୍ଷ ମାସ୍କ ବଣ୍ଟନ

ଭୁବନେଶ୍ୱର,୧୪।୪

ଓଡ଼ିଶା ଷ୍ଟିଭେଡର୍ସ ଲିମିଟେଡ୍(ଓଏସ୍‌ଏଲ୍) ପକ୍ଷରୁ ୧ ଲକ୍ଷ ମାସ୍କ ବଣ୍ଟନ ଲାଗି ନିଷ୍ପତ୍ତି ନିଆଯାଇଛି। କୋଭିଡ୍ ମହାମାରୀ ସମୟରେ ମୁଖ୍ୟମନ୍ତ୍ରୀ ନବୀନ ପଟ୍ଟନାୟକଙ୍କ ୧୪ ଦିନିଆ ମାସ୍କ ଅଭିଯାନ ଆହ୍ୱାନକୁ ପାଳନ କରିବାକୁ ଯାଇ କମ୍ପାନୀ ଏଭଳି ପଦକ୍ଷେପ ନେବାକୁ ଆଗେଇ ଆସିଛି। ଏକମାତ୍ର କର୍ପୋରେଟ ହାଉସ ଭାବେ ମୁଖ୍ୟମନ୍ତ୍ରୀଙ୍କ ଆହ୍ୱାନକୁ ପାଳନ କରିବାକୁ ଯାଇ ରାଜ୍ୟରେ ୧ ଲକ୍ଷ ମାସ୍କ ବଣ୍ଟନ ନିଷ୍ପତ୍ତି ନେଇଥିବା ଓଏସ୍‌ଏଲ୍ ପକ୍ଷରୁ ସୂଚନା ମିଳିଛି। ଓଏସ୍‌ଏଲ୍‌ର ଅଧ୍ୟକ୍ଷ ମହିମାନନ୍ଦ ମିଶ୍ର ଲୋକଙ୍କ ମଧ୍ୟରେ ମାସ୍କ ବଣ୍ଟନରେ ସାମିଲ ହୋଇଥିଲେ। ଏହି ଅବସରରେ ମିଶ୍ର କହିଛନ୍ତି, ଗରିବ ଏବଂ ଅଭାବୀ ଲୋକଙ୍କ ମଧ୍ୟରେ ୧ ଲକ୍ଷ ମାସ୍କ ବଣ୍ଟନ କରିବାକୁ ନିଷ୍ପତ୍ତି ନେଇଛୁ। ମାନ୍ୟବର ମୁଖ୍ୟମନ୍ତ୍ରୀଙ୍କ ଆହ୍ୱାନ ପରେ ଏଭଳି ବଡ ଧରଣର ମାସ୍କ ବଣ୍ଟନ କାର୍ଯ୍ୟକ୍ରମ ଆରମ୍ଭ କରିଛୁ। ଏହି ଅବସରରେ କର୍ପୋରେଟ ଅଫିସ ସାମ୍ନାରେ ଏକ ସ୍ୱତନ୍ତ୍ର କାର୍ଯ୍ୟକ୍ରମ ହାତକୁ ନିଆଯାଇଥିଲା। କାର୍ଯ୍ୟକ୍ରମ ଅବସରରେ ଓଏସ୍‌ଏଲ୍ ନିର୍ଦ୍ଦେଶକ ଚନ୍ଦନ ମିଶ୍ର, ଅର୍ଥ ନିର୍ଦ୍ଦେଶକ ଚରିତ ମିଶ୍ର ଏବଂ ଚିନ୍ମୟ ମିଶ୍ର ପ୍ରମୁଖ ଉପସ୍ଥିତ ଥିଲେ।

ରାଜ୍ୟ ଖବର...

କଂଗ୍ରେସ ଛାଡ଼ି ଭାଜପାରେ ମିଶିଲେ ସ୍ମୃତିରେଖା

ଭୁବନେଶ୍ୱର, ୧୪।୪(ବ୍ୟୁରୋ)

ନିକଟରେ କଂଗ୍ରେସରୁ ଇସ୍ତଫା ଦେଇଥିବା ସ୍ମୃତିରେଖା ପହି ବୁଧବାର ବିଧିବଦ୍ଧ ଭାବେ ଭାଜପାରେ ସାମିଲ ହୋଇଛନ୍ତି। ପ୍ରଧାନମନ୍ତ୍ରୀ ନରେନ୍ଦ୍ର ମୋଦି ଏବଂ ଦଳର ରାଷ୍ଟ୍ରୀୟ ଅଧ୍ୟକ୍ଷ ଜେ.ପି. ନଡ୍ଡାଙ୍କ ନୀତି ଆଦର୍ଶରେ ଅନୁପ୍ରାଣିତ ହୋଇ ରାଜ୍ୟ ସଭାପତି ସମୀର ମହାନ୍ତି ଏବଂ କେନ୍ଦ୍ରମନ୍ତ୍ରୀ ଧର୍ମେନ୍ଦ୍ର ପ୍ରଧାନଙ୍କ ଉପସ୍ଥିତିରେ ସେ ଭାଜପାରେ ମିଶିଛନ୍ତି। ପହି ଗତ ସାଧାରଣ ନିର୍ବାଚନରେ କଂଗ୍ରେସ ପକ୍ଷରୁ ଧର୍ମଶାଳାରୁ ବିଧାୟିକା ପ୍ରାର୍ଥୀ ହୋଇଥିଲେ। ତାଙ୍କ ସହ ଶତାଧିକ କଂଗ୍ରେସ କର୍ମୀ ମଧ୍ୟ ଭାଜପାରେ ଯୋଗଦେଇଛନ୍ତି। ସମୀର ଏବଂ ଧର୍ମେନ୍ଦ୍ର ସମସ୍ତ ନୂତନ ସଦସ୍ୟଙ୍କୁ ଦଳୀୟ ଉତ୍ତରୀୟ ଏବଂ ଟୋପି ପିନ୍ଧାଇ ବିଧିବଦ୍ଧ ଭାବେ ଦଳରେ ସାମିଲ କରାଇଛନ୍ତି। ଏହି ମିଶ୍ରଣ ଦ୍ୱାରା ଦଳ ଆହୁରି ମଜଭୁତ ହେବ ବୋଲି ସମୀର କହିଛନ୍ତି। ଓଡ଼ିଶାର ବିକାଶ ପାଇଁ ଆଉ କେନ୍ଦ୍ରୀୟ ଅବହେଳା ପ୍ରସଙ୍ଗ ହୋଇ ରହିନାହିଁ। ଭାଜପାର ବିକାଶଧାରାରେ ନିଜକୁ ସାମିଲ କରି ନୂଆ ଓଡ଼ିଶା ଗଠନ ଲକ୍ଷ୍ୟରେ ଦଳରେ ସାମିଲ ହୋଇଥିବା ସମସ୍ତ ନୂତନ ସଦସ୍ୟଙ୍କୁ ସମୀର ଧନ୍ୟବାଦ ଜଣାଇଛନ୍ତି। ଓଡ଼ିଶାରେ ନୂଆ ପରିବର୍ତ୍ତନ ତଥା ନୂଆ ଜାଗରଣ ତିଆରି କରିବା ପାଇଁ ଦଳ ପକ୍ଷରୁ ହେଉଥିବା ପ୍ରଚେଷ୍ଟାରେ କାର୍ଯ୍ୟକର୍ତ୍ତାମାନେ ନିରନ୍ତର ପରିଶ୍ରମ କରିବା ପାଇଁ ଧର୍ମେନ୍ଦ୍ର ନିବେଦନ କରିଛନ୍ତି। ଆଗାମୀ ଦିନରେ କାର୍ଯ୍ୟକର୍ତ୍ତାଙ୍କ ଦୃଢ଼ ଇଚ୍ଛାଶକ୍ତି ଓ କଠୋର ପରିଶ୍ରମ ବଳରେ ଓଡ଼ିଶାର ରାଜନୈତିକ ପରିବର୍ତ୍ତନ ଅବଶ୍ୟ ହେବ ବୋଲି ଧର୍ମେନ୍ଦ୍ର ଦୃଢ଼ ବିଶ୍ୱାସର ସହ କହିଛନ୍ତି। ଏହି ଅବସରରେ ଧର୍ମେନ୍ଦ୍ର ସମସ୍ତଙ୍କୁ ସ୍ୱାଗତ କରିବା ସହ ଏହି ମିଶ୍ରଣ ଦ୍ୱାରା ଦଳ ଧର୍ମଶାଳା ଓ ଛେଣ୍ଡିପଦା ନିର୍ବାଚନମଣ୍ଡଳୀରେ ଆହୁରି ମଜଭୁତ ହେବ ବୋଲି କହିଛନ୍ତି। ଏହି ଅବସରରେ ସ୍ମୃତିରେଖା କହିଛନ୍ତି, ଗତ ୩୦ ବର୍ଷ ଧରି ଧର୍ମଶାଳାରେ ଦୁର୍ନୀତି ଓ ଭ୍ରଷ୍ଟାଚାର ବ୍ୟାପକ ଭାବେ ଚାଲିଛି। ଏହା ବିରୋଧରେ ଆମେ ଲଢ଼େଇ କରିବା ଏବଂ ଆଗାମୀ ଦିନରେ ସମସ୍ତେ ମିଶି ନୂତନ ଧର୍ମଶାଳା ଗଠନ କରିବା। ୨୦୨୪ରେ ଧର୍ମଶାଳାରେ ଭାଜପାକୁ ବିଜୟୀ କରାଇବାର ସଂକଳ୍ପ ନେଇ କାର୍ଯ୍ୟ କରିବା ବୋଲି ସ୍ମୃତିରେଖା କହିଛନ୍ତି।

'ମୋ ଝିଅ ଚିକିତ୍ସାରେ ଅବହେଳା କରାଯାଉଛି'

ଶିଶୁଭବନରେ ଦୁଇମୁଣ୍ଡିଆ ଶିଶୁକନ୍ୟା ଚିକିତ୍ସିତ ହେବା ଘଟଣା

■ କମିଟି ରିପୋର୍ଟ ପରେ ପଦକ୍ଷେପ ନିଆଯିବ

କଟକ ଅଫିସ,୧୪।୪

କଟକ ଶିଶୁଭବନର ପେଡିଆଟ୍ରିକ୍ ନ୍ୟୁବର୍ନ ୱାର୍ଡ ଆଇସିୟୁ କ୍ୟାବିନ୍‌ରେ ଗତ ୪ଦିନ ହେବ ଚିକିତ୍ସିତ ହେଉଛି କେନ୍ଦ୍ରାପଡାର ଦୁଇମୁଣ୍ଡିଆ ଶିଶୁକନ୍ୟା। ସେଠାରେ ଶିଶୁକନ୍ୟାକୁ ଉନ୍ନତ ଧରଣର ଚିକିତ୍ସା ଯୋଗାଇ ଦିଆଯାଉ ନ ଥିବା ତାଙ୍କ ବାପା ଉମାକାନ୍ତ ପରିଡ଼ା ଅଭିଯୋଗ କରିଛନ୍ତି। ସେ କହିଛନ୍ତି, ଝିଅର ଦେହ ଦିନକୁ ଦିନ ଖରାପ ଆଡ଼କୁ ଗତି କରୁଛି। ଏସ୍‌ସିବି ମେଡିକାଲର ବିଭିନ୍ନ ବିଭାଗରେ ଝିଅର ରିପୋର୍ଟ ଦେବା ପାଇଁ ଶିଶୁଭବନର କର୍ମଚାରୀମାନେ କହୁଛନ୍ତି। ବିଭିନ୍ନ ପରୀକ୍ଷାନିରୀକ୍

ନବରଙ୍ଗପୁରରେ ଦିନକରେ ୧୦୪ ସଂକ୍ରମିତ

ନବରଙ୍ଗପୁର, (ବି.ପ୍ର.): ନବରଙ୍ଗପୁର ଜିଲାରେ ବୁଧବାର ଦିନକରେ ୧୦୪ ସଂକ୍ରମିତ ଚିହ୍ନଟ ହୋଇଛନ୍ତି। ଚିହ୍ନଟ ସଂକ୍ରମିତଙ୍କ ମଧ୍ୟରେ ଉମରକୋଟ ପୌରାଞ୍ଚଳରୁ ୫, ଉମରକୋଟ ବ୍ଲକ୍ ଅଞ୍ଚଳରୁ ୧୩, ନବରଙ୍ଗପୁର ପୌରାଞ୍ଚଳରୁ ୪, ନବରଙ୍ଗପୁର ବ୍ଲକ୍ ଅଞ୍ଚଳରୁ ୪, ଝରିଗାଁରୁ ୧୮, ରାଇଘରରୁ ୧୭, ଚାନ୍ଦାହାଣ୍ଡିରୁ ୨୧ , ଡାବୁଗାଁରୁ ୧, ପାପଡ଼ାହାଣ୍ଡିରୁ ୧୨, କୋଷାଗୁମୁଡ଼ାରୁ ୭ ଏବଂ ତେନ୍ତୁଳିଖୁଣ୍ଟିରୁ ୨ ଜଣ ରହିଛନ୍ତି। ତେବେ ଲୋକଙ୍କ ମଧ୍ୟରେ ଏବେବି ସଚେତନତାର ଅଭାବ ଦେଖିବାକୁ ମିଳୁଛି। କଟକଣା କଡ଼ାକଡ଼ି ହୋଇଥିଲେ ମଧ୍ୟ ଲୋକେ ବିନା ମାସ୍କ ଓ ସାମାଜତକ ଦୂରତାରେ ଭିଡ଼ କରୁଛନ୍ତି। ଏପର୍ଯ୍ୟନ୍ତ ଜିଲାରେ ୪୧୯ ସଂକ୍ରମିତ ଚିହ୍ନଟ ହୋଇଥିବାବେଳେ ସେଥିମଧ୍ୟରୁ ୪୦୪ ଜଣ ଗୃହ ସଙ୍ଗରୋଧରେ ରହି ଚିକିତ୍ସିତ ଥିବା ସୂଚନା ମିଳିଛି।

ସଂକ୍ଷେପରେ

ସମ୍ବିଧାନ ପ୍ରଣେତାଙ୍କ ଜୟନ୍ତୀ ପାଳିତ

ମୁନିଗୁଡ଼ା,୧୪।୪(ଡି.ଏନ୍.ଏ.): ରାୟଗଡ଼ା ଜିଲା ମୁନିଗୁଡ଼ାଠାରେ ଭାଜପା ପକ୍ଷରୁ ଭାରତୀୟ ସମ୍ବିଧାନର ପ୍ରଣେତା, ବିଶିଷ୍ଟ ଶିକ୍ଷାବିତ, ଦାର୍ଶନିକ ଓ ସମାଜ ସଂସ୍କାରକ ବି. ଆର୍. ଆମ୍ବେଡକରଙ୍କ ଜୟନ୍ତୀ ପାଳିତ ହୋଇଛି। ସ୍ଥାନୀୟ ସୁଭଦ୍ରା-ଉଦ୍ଧବ ମଙ୍ଗଳ ଭବନ ପରିସରରେ ଏହି କାର୍ଯ୍ୟକ୍ରମ ହୋଇଥିଲା। ଦଳ ପକ୍ଷରୁ ୬ ତାରିଖରୁ ଆରମ୍ଭ ହୋଇଥିବା ସମର ସପ୍ତାହର ଅନ୍ତିମ ଦିନରେ ବୁଧବାର ଆମ୍ବେଡକରଙ୍କ ତୈଳଚିତ୍ରରେ ମାଲ୍ୟାର୍ପଣ କରାଯାଇଥିଲା। ଆଗୁଳ ହରିଜନ ସାହିରେ ଏକ ସ୍ମୃତିସଭା ଅନୁଷ୍ଠିତ ହୋଇଥିଲା। ମଣ୍ଡଳ ସଭାପତି ଜଗା ଶବରଙ୍କ ଅଧ୍ୟକ୍ଷତାରେ ଆୟୋଜିତ କାର୍ଯ୍ୟକ୍ରମରେ ରାଜ୍ୟ କାର୍ଯ୍ୟକାରିଣୀ କମିଟି ସଦସ୍ୟ ରାମଚନ୍ଦ୍ର ବେହେରା, ଜିଲା ଉପସଭାପତି ରାମକୃଷ୍ଣ ପଣ୍ଡା, ସଂଖ୍ୟାଲଘୁ ମୋର୍ଚ୍ଚା ସଭାପତି ସହଦେବ କୁଶୁଲ୍ୟା, ମହିଳା ମୋର୍ଚ୍ଚା ସମ୍ପାଦିକା ସୁଶିଲା ସରାଫ ପ୍ରମୁଖ ଉପସ୍ଥିତ ଥିଲେ।

ଅଗ୍ନିଶମ ସେବା ସପ୍ତାହ ପାଳିତ

ଗୁଣପୁର,୧୪।୪(ଡି.ଏନ୍.ଏ.): ରାୟଗଡ଼ା ଜିଲା ଗୁଣପୁର ଅଗ୍ନିଶମ ବିଭାଗ ପକ୍ଷରୁ ବୁଧବାର ଅଗ୍ନିଶମ ସେବା ସପ୍ତାହ ପାଳିତ ହୋଇଯାଇଛି। ଏହି ଅବସରରେ ଅଗ୍ନିଶମ ଅଧିକାରୀ ଜେ. ଲାଲାଜୀଙ୍କ ନେତୃତ୍ୱରେ ଗୁଣପୁର ଅଗ୍ନିଶମ ବିଭାଗର ଯବାନ ମାନେ ସହର ପରିକ୍ରମା କରିଥିଲେ। ବ୍ରିଟିଶ ଅମଳର ଜାହାଜ 'ଷ୍ଟାଇକନ' ୧୯୪୪ ଏପ୍ରିଲ୍ ୧୪ରୁ ୨୦ ମଧ୍ୟରେ ବିସ୍ଫୋରଣ ଘଟି ୮୦୦ରୁ ଊର୍ଦ୍ଧ୍ୱ ସାଧାରଣ ଲୋକଙ୍କ ମୃତ୍ୟୁ ଘଟିଥିବାବେଳେ ୬୬ ଯବାନ ଶହୀଦ ହୋଇଥିଲେ। ସେମାନଙ୍କ ସ୍ମୃତିରେ ଅଗ୍ନିଶମ ସେବା ସପ୍ତାହ ପାଳନ କରାଯାଉଥିବା ବିଭାଗ ପକ୍ଷରୁ ଲୋକଙ୍କୁ ଅବଗତ କରାଯାଇଥିଲା।

ହିନ୍ଦୁ ନବବର୍ଷ ପାଳିତ

କୁଡୁମୁଲୁଗୁମ୍ଫା,୧୪।୪: ରାଷ୍ଟ୍ରୀୟ ସ୍ୱୟଂସେବକ ସଂଘ ପକ୍ଷରୁ ଖଇରପୁଟ ବ୍ଲକ ପରକନମାଲା ପଞ୍ଚାୟତର ସିରିପେଟା ଗ୍ରାମରେ ସଙ୍ଗଠକ ସହଦେବ ଶିଶାଙ୍କ ତତ୍ତ୍ୱାବଧାନରେ ବୁଧବାର ହିନ୍ଦୁ ନବବର୍ଷ ପାଳିତ ହୋଇଯାଇଛି। ଅତିଥି ଭାବେ ସାହିତ୍ୟିକ ବଳରାମ ପୂଜାରୀ, ହରିଶ ପରିଡ଼ା, ସଂଘ ସଞ୍ଚାଳକ ଭଗବାନ ସାହୁ, ଉପଦେଷ୍ଟା ଯୁଗଳ କିଶୋର ସ୍ୱାଇଁ, ପ୍ରଧାନ ଶିକ୍ଷକ ଦିଲୀପ କୁମାର ଗଣ୍ଡ, ହରି ତାଙ୍ଗୁଡୁ ପ୍ରମୁଖ ଯୋଗଦେଇଥିଲେ। ପ୍ରାରମ୍ଭରେ ଧ୍ୱଜାରୋହଣକରାଯାଇଥିଲା। ହିନ୍ଦୁ ନବବର୍ଷ ପାଳନର ମହତ୍ତ୍ୱ ଏବଂ ଭାରତୀୟ ପରମ୍ପରା, ସଂସ୍କୃତି ଓ ବୈଦିକ ରାଷ୍ଟ୍ରବାଦୀ ଚିନ୍ତାଧାରାର ଘଟୁଥିବା ଅବକ୍ଷୟ ରୋକିବାକୁ ଯୁବସମାଜକୁ ଅତିଥିମାନେ ଆହ୍ୱାନ ଦେଇଥିଲେ।

ଖଟିଆରେ ବୁହାହେଲେ ଗର୍ଭବତୀ

ତେନ୍ତୁଳିଖୁଣ୍ଟି,୧୪।୪(ଡି.ଏନ୍.ଏ.): ପୁଣି ଖଟିଆରେ ବୁହାହେଲେ ଗର୍ଭବତୀ। ନବରଙ୍ଗପୁର ଜିଲା ତେନ୍ତୁଳିଖୁଣ୍ଟି ବ୍ଲକ୍ ପୋଡାଗଡ଼ ବନ୍ଧ ନିକଟରେ ବୁଧବାର ଏଭଳି ଦୃଶ୍ୟ ଦେଖିବାକୁ ମିଳିଛି। କଳାହାଣ୍ଡି ଜିଲା ଥୁଆମୂଳ ରାମପୁର ବ୍ଲକ୍ ପାଡ଼େପଦର ପଞ୍ଚାୟତର ଭିତରଡୁଙ୍ଗା ଗ୍ରାମର କନ୍ଦା ମାଝିଙ୍କ ସ୍ତ୍ରୀ ମଙ୍ଗେଇ ମାଝିଙ୍କ ପ୍ରସବ ବେଦନା ହେବାରୁ ଆଶାକର୍ମୀ ବୋଟ ଆମ୍ବୁଲାନ୍ସ ସହ ଯୋଗାଯୋଗ କରିଥିଲେ। ହେଲେ ଆମ୍ବୁଲାନ୍ସଟି ତେନ୍ତୁଳିଗୁମ୍ଫା ଘାଟ ନିକଟରେ ପହଞ୍ଚିଥିଲା। ତେନ୍ତୁଳିଗୁମ୍ଫାରୁ ଘାଟ ପର୍ଯ୍ୟନ୍ତ ଆସିବା ପାଇଁ ଦେଢ଼ କି.ମି. ରାସ୍ତା ନ ଥିବାରୁ ପରିବାର ଲୋକେ ପାହାଡ଼ ଓ ଜଙ୍ଗଲ ରାସ୍ତାରେ ଖଟିଆରେ ଗର୍ଭବତୀଙ୍କୁ ବୋହି ଇନ୍ଦ୍ରାବତୀ ପୋଡ଼ାଗଡ ଘାଟ ପର୍ଯ୍ୟନ୍ତ ଅଣାଯାଇଥିଲା। ସେଠାରୁ ୧୦୮ ଆମ୍ବୁଲାନ୍ସ ଯୋଗେ ତାଙ୍କୁ ତେନ୍ତୁଳିଖୁଣ୍ଟି ସିଏଚ୍‌ସିକୁ ନିଆଯାଇଥିଲା। ଏ ବିଷୟରେ ଥୁଆମୂଳ ରାମପୁର ବିଡିଓଙ୍କୁ ଯୋଗାଯୋଗ କରିବାରୁ ସେ ଘଟଣା ବିଷୟରେ ବୁଝି ଜଣାଇବି ବୋଲି କହିଥିଲେ। ସେହିପରି ଥୁଆମୁଳ ରାମପୁର ସିଡିଏମ୍‌ଓଙ୍କୁ ପଚାରିବାରୁ ସେ କହିଛନ୍ତି, ଏହି ଗ୍ରାମ ଏକ ଦୁର୍ଗମ ଅଞ୍ଚଳ ହୋଇଥିବାରୁ ଅସୁବିଧା ହେଉଛି।

ସମ୍ବିଧାନ ପ୍ରଣୟନରେ ଆମ୍ବେଡକରଙ୍କ ଭୂମିକା ଅତୁଳନୀୟ

ରାୟଗଡ଼ା ଅଫିସ/ଗୁଣପୁର, ୧୪।୪(ଡି.ଏନ୍.ଏ.)

ରାୟଗଡ଼ା ବସ୍‌ଷ୍ଟାଣ୍ଡରେ ଅନୁଷ୍ଠିତ କାର୍ଯ୍ୟକ୍ରମରେ ମନ୍ତ୍ରୀ ଜଗନ୍ନାଥ ସାରକା, ଜିଲାପାଳ ଓ ଅନ୍ୟମାନେ।

ଭାରତୀୟ ସମ୍ବିଧାନ ପ୍ରଣେତା ଭାରତରତ୍ନ ବି. ଆର୍. ଆମ୍ବେଡକରଙ୍କ ୧୩୦ତମ ଜୟନ୍ତୀ ରାୟଗଡ଼ା ଜିଲାରେ ପାଳିତ ହୋଇଯାଇଛି। ଏହି ଉପଲକ୍ଷେ ରାୟଗଡ଼ା ବସ୍‌ଷ୍ଟାଣ୍ଡସ୍ଥିତ ଆମ୍ବେଡକରଙ୍କ ପ୍ରତିମୂର୍ତ୍ତିରେ ମାଲ୍ୟାର୍ପଣ ଓ ପୂଜ୍ୟପୂଜା କରାଯାଇଥିଲା। ଏଥିରେ ଆଦିବାସୀ କଲ୍ୟାଣ ବିଭାଗ ମନ୍ତ୍ରୀ ଜଗନ୍ନାଥ ସାରକା, ରାୟଗଡ଼ା ଜିଲାପାଳ ସରୋଜ କୁମାର ମିଶ୍ର, ଜିଲା ପରିଷଦ ଅଧ୍ୟକ୍ଷ ଗଙ୍ଗାଧର ପୁଆଲା, ଅତିରିକ୍ତ ଜିଲାପାଳ ଶରତ ଚନ୍ଦ୍ର ପଣ୍ଡା, ଡିଆର୍‌ଡିଏ ପିଡି ମହେଶ୍ୱର ନାୟକ, ଉପଜିଲାପାଳ ପ୍ରତାପ ଚନ୍ଦ୍ର ପ୍ରଧାନ, ତହସିଲଦାର ଉମାଶଙ୍କର ବେହେରା, ବୁଦ୍ଧିଜୀବୀ ଜୟରାମ ଜେନା, ଶିକ୍ଷାବିତ ଦୁଷ୍ମନ୍ତ ମହାନ୍ତି, ଜଳନ୍ଧର ପୁଷିକା, ରାଜେଶ ପାଢ଼ୀ, ବି. କାନ୍ତା ରାଓ, ଜନାର୍ଦ୍ଧନ ଗରଡ଼ିଆ, ବାମସେଫ୍‌ର କର୍ମକର୍ତ୍ତା ଏବଂ ଅନେକ ଆମ୍ବେଡକର ପ୍ରେମୀ ଯୋଗଦେଇ ଆମ୍ବେଡକରଙ୍କ ସ୍ମୃତିଚାରଣ କରିଥିଲେ। କରୋନା କଟକଣା ମଧ୍ୟରେ ସମସ୍ତ କାର୍ଯ୍ୟକ୍ରମ ହୋଇଥିଲା। ସେହିପରି ସ୍ଥାନୀୟ ରମା ଟକିଜ୍ ଛକସ୍ଥିତ ପ୍ରତିମୂର୍ତ୍ତିରେ ମଧ୍ୟ ଅତିଥିମାନେ ମାଲ୍ୟାର୍ପଣ ଓ ପୂଜ୍ୟପୂଜା କରିଥିଲେ। ସମସ୍ତ କାର୍ଯ୍ୟକ୍ରମକୁ ଜିଲା ସୂଚନା ଓ ଲୋକ ସମ୍ପର୍କ କାର୍ଯ୍ୟାଳୟର କର୍ମଚାରୀ, ବାମସେଫ୍ ଓ ସେବାସ୍ତମ୍ଭର କର୍ମକର୍ତ୍ତା ପରିଚାଳନା କରିଥିଲେ। ସେହିପରି ଭାଜପା ପକ୍ଷରୁ ରାୟଗଡ଼ା ଜିଲା ଭାଜପା କାର୍ଯ୍ୟାଳୟରେ ଆମ୍ବେଡକରଙ୍କ ଜୟନ୍ତୀ ପାଳନ କରାଯାଇଥିଲା। ଏଥିରେ ନଗର ଭାଜପାର ସଭାପତି ଶ୍ୟାମକୁମାର ଦାଶଙ୍କ ସମେତ କର୍ମକର୍ତ୍ତା ଉପସ୍ଥିତ ଥିଲେ।

ଗୁଣପୁର ସହର ଏବଂ ନିକଟବର୍ତ୍ତି ଅଞ୍ଚଳରେ ମଧ୍ୟ ଆମ୍ବେଡକରଙ୍କ ଜୟନ୍ତୀ ପାଳନ ହୋଇଥିଲା। ରାମନାଗୁଡ଼ା ବ୍ଲକ୍ ଉକୁମ୍ବା ଗ୍ରାମ କମ୍ୟୁନିଟି ହଲ୍‌ରେ ଆମ୍ବେଦକରଙ୍କ ଜୟନ୍ତୀ କାର୍ଯ୍ୟକ୍ରମ ଅନୁଷ୍ଠିତ ହୋଇଥିଲା। ଏଥିରେ ଆନ୍ଧ୍ରରୁ ଆସିଥିବା ଆମ୍ବେଡକର ସଂଘର ଅଧ୍ୟକ୍ଷ କେ. ଆପ୍ପାରାଓ, ଗିରିଜନ କୁଳ ଆଦିବାସୀ ସଂଘର ଅଧ୍ୟକ୍ଷ ଏ. ଦାଲାୟା, ଉକୁମ୍ବା ଗ୍ରାମ ଅମ୍ବେଡକର ସଂଘର ଅଧ୍ୟକ୍ଷ ବମାଲି ସିମାଦ୍ରି, ମଦର ଟେରେସା ମହିଳା ସଂଘର ସଭାପତି ଏସ୍. ଜାୟାମା, ଆମ୍ବେଦକର ମହିଳା ସଂଘର ସଭାନେତ୍ରୀ ରାତାଲା ସାବିତ୍ରୀ ଏବଂ ଗ୍ରାମବାସୀ ଉପସ୍ଥିତ ଥିଲେ। ସେହିପରି ଗୁଣପୁର ବିଜୁ କଲ୍ୟାଣ ମଣ୍ଡପଠାରେ ଶବର ସାଂସ୍କୃତିକ ସଂଘ ପକ୍ଷରୁ ଅନୁଷ୍ଠିତ କାର୍ଯ୍ୟକ୍ରମରେ ସଂଘର ସଭାପତି ଚକ୍ରପାଣି ଶବର ଅଧ୍ୟକ୍ଷତା କରିଥିବାବେଳେ ଗୁଣପୁର ଉପଜିଲାପାଳ ଜେ. ସୋନାଲ୍ ମୁଖ୍ୟ ଅତିଥିଭାବେ ଯୋଗ ଦେଇଥିଲେ। ଅନ୍ୟମାନଙ୍କ ମଧ୍ୟରେ ଗୁଣପୁର କଲେଜର ଅଧ୍ୟାପକ ତାମିଲ ପାରାସଟେ, ଓକିଲ ଚନ୍ଦ୍ର ଶେଖର ଧୂଳି, ଶବର ସଂଘର ସମ୍ପାଦକ ବଳରାମ ଶବର ଉପସ୍ଥିତ ଥିଲେ। ସେହିପରି ନାଇରା ଠାରେ ଆମ୍ବେଦକର ଯୁବକ ସଂଘ ପକ୍ଷରୁ ଆୟୋଜିତ କାର୍ଯ୍ୟକ୍ରମରେ ଗୁଣପୁର ଓକିଲ ସଂଘର ପୂର୍ବତନ ସମ୍ପାଦକ ରମେଶ ଚନ୍ଦ୍ର ଲିମା, କୁରୁଣା ଲିମା, ପ୍ରଭାକର ଲିମା, ପ୍ରଦିପ ଲିମା, ମନୋଜ ଲିମା ପ୍ରମୁଖ ଉପସ୍ଥିତ ଥିଲେ। ଜଲତାର ପଞ୍ଚାୟତ ଲୁଙ୍ଗୁରତାଲ ଗ୍ରାମରେ ଆମ୍ବେଡକରଙ୍କ ଜୟନ୍ତୀ ଉପଲକ୍ଷେ ଏକ ଶୋଭାଯାତ୍ରା ବାହାରିଥିଲା।

ଆମ୍ବେଡକର ଜୟନ୍ତୀ, ବିଷୁବ ସଂକ୍ରାନ୍ତି ପାଳିତ

ଉମରକୋଟ,୧୪।୪(ସ୍ୱ.ପ୍ର.)

ନବରଙ୍ଗପୁର ଜିଲା ଉମରକକୋଟ ଭାଜପା ପକ୍ଷରୁ ଭାରତୀୟ ସମ୍ବିଧାନର ପ୍ରଣେତା ବି.ଆର୍.ଆମ୍ବେଡକରଙ୍କ ଜୟନ୍ତୀ ପାଳିତ ହୋଇଯାଇଛି। ଏହି ଉପଲକ୍ଷେ ଏସ୍‌ସି ମୋର୍ଚ୍ଚା ସଭାପତି କମଳୁ ହରିଜନଙ୍କ ତତ୍ତ୍ୱାବଧାନରେ ଦଳୀୟ କାର୍ଯ୍ୟାଳୟରୁ ଏକ ପଦଯାତ୍ରା ବାହାରି ଆମ୍ବେଡକରଙ୍କ ପ୍ରତିମୂର୍ତ୍ତି ନିକଟରେ ପହଞ୍ଚିଥିଲା। ସେଠାରେ ମହିଳା ମୋର୍ଚ୍ଚା ସଭାନେତ୍ରୀ ମନ୍ଦିରା ନାୟକଙ୍କ ତତ୍ତ୍ୱାବଧାନରେ ଆମ୍ବେଡକରଙ୍କ ପ୍ରତିମୂର୍ତ୍ତିରେ ପୁଷ୍ପମାଲ୍ୟ ଅର୍ପଣ କରାଯାଇଥିଲା। ଏସ୍‌ସି ମୋର୍ଚ୍ଚା ପକ୍ଷରୁ ରମେଶ ଦାସ, ରାଜ୍ୟ କାର୍ଯ୍ୟକାରିଣୀ ସଦସ୍ୟ ରମେଶ ସାହୁ ଏବଂ ନଗର ସଭାପତି ସୁରେଶ କୁମାର ଆଚାର୍ଯ୍ୟ ଆମ୍ବେଡକରଙ୍କ ସ୍ମୃତିଚାରଣ କରିଥିଲେ। କାର୍ଯ୍ୟକ୍ରମରେ ଜିଲା କାର୍ଯ୍ୟକାରିଣୀ ସଦସ୍ୟ ସନତ ଠାକୁର, ନଗର ଉପସଭାପତି କୁରମା ରାଓ, କୁନ୍ତଳା ନାୟକ, ସମ୍ପାଦକ ଚିନ୍ମୟ ପଟ୍ଟନାୟକ, ଯଶୋବନ୍ତୀ ମେହେର, ପ୍ରଭାତ ନାୟକଙ୍କ ସମେତ ସମସ୍ତ କର୍ମକର୍ତ୍ତା ଉପସ୍ଥିତ ଥିଲେ। ସେହିପରି ଦଳ ପକ୍ଷରୁ ମହାବିଷୁବ ସଂକ୍ରାନ୍ତି ତଥା ଓଡ଼ିଆ ନବବର୍ଷ ମଧ୍ୟ ପାଳନ କରାଯାଇଥିଲା।

କୋଭିଡ୍ କେୟାର ସେଣ୍ଟର, ଟିଏମ୍‌ସି ପ୍ରସ୍ତୁତ ରଖ: ଜିଲାପାଳ

ରାୟଗଡ଼ା ଅଫିସ,୧୪।୪

ରାୟଗଡ଼ା ଜିଲାରେ ଦୈନିକ ସଂକ୍ରମିତଙ୍କ ସଂଖ୍ୟା ୨୦ରୁ ଊର୍ଦ୍ଧ୍ୱ ରହୁଛି। ଆନ୍ଧ୍ରକୁ ସଂଯୋଗ କରୁଥିବା ସମସ୍ତ ସୀମା ସିଲ୍ କରାଯିବା ସହ ଚେକ୍‌ପଏଣ୍ଟଗୁଡ଼ିକରେ ଯାଞ୍ଚକୁ କଡ଼ାକଡ଼ି କରାଯାଇଛି। ଏହାପରେ ଜିଲାରେ କରୋନା ସ୍ଥିତି କିପରି ରହିଛି ସେ ନେଇ ବୁଧବାର ଜିଲାପାଳ ଅନ୍‌ଲାଇନ୍ ସ୍ଥିତି ସମୀକ୍ଷା କରିଛନ୍ତି। ବିଭିନ୍ନ ବ୍ଲକ୍‌ର କୋଭିଡ୍ କେୟାର ସେଣ୍ଟର ଓ ଅସ୍ଥାୟୀ ସ୍ୱାସ୍ଥ୍ୟ କେନ୍ଦ୍ର(ଟିଏମ୍‌ସି) ଗୁଡ଼ିକ ପୁଣି କାର୍ଯ୍ୟକ୍ଷମ ନିମନ୍ତେ ପ୍ରସ୍ତୁତ ରଖିବା ପାଇଁ ସମସ୍ତ ବିଡିଓ, ତହସିଲଦାର ଓ ନିର୍ବାହୀ ଅଧିକାରୀଙ୍କୁ ଜିଲାପାଳ ନିର୍ଦ୍ଦେଶ ଦେଇଛନ୍ତି। ସଂକ୍ରମିତଙ୍କ ଚିକିତ୍ସା ନିମନ୍ତେ ଆବଶ୍ୟକ ଔଷଧ ମହଜୁଦ ବିଷୟରେ ମଧ୍ୟ ପଚାରି ବୁଝିଥିଲେ। ବାହାର ରାଜ୍ୟରୁ ଫେରୁଥିବା ଲୋକଙ୍କୁ ସଙ୍ଗରୋଧରେ ରଖିବା ନିମନ୍ତେ ଜିଲାପାଳ ନିର୍ଦ୍ଦେଶ ଦେଇଛନ୍ତି। ଅତିରିକ୍ତ ଜିଲାପାଳ ଶରତ ଚନ୍ଦ୍ର ପଣ୍ଡା, ଡିଆରଡିଏ ପିଡି ମହେଶ୍ୱର ନାୟକ, ଗୁଣପୁର ଉପ ଜିଲାପାଳ ଜେ. ସୋନାଲ, ରାୟଗଡ଼ା ଉପ ଜିଲାପାଳ ପ୍ରତାପ ଚନ୍ଦ୍ର ପ୍ରଧାନ, ସିଡିଏମ୍‌ଓ ଆର୍ତ୍ତବନ୍ଧୁ ନାୟକ, ଗୁଣପୁର ଏସ୍‌ଡିଏମ୍‌ଓ, ଡିପିଏମ୍ ରାଜେଶ ପଟ୍ଟନାୟକଙ୍କ ସମେତ ଜିଲାର ସମସ୍ତ ବିଡିଓ, ତହସିଲଦାର ଓ ପୌର ନିର୍ବାହୀ ଅଧିକାରୀ ଯୋଗ ଦେଇଥିଲେ।

ମନେପଡ଼ିଲା ଆମ୍ବେଡକରଙ୍କ ଅବଦାନ

ଜୟନ୍ତୀ କାର୍ଯ୍ୟକ୍ରମରେ ଉପସ୍ଥିତ ଅତିରିକ୍ତ ଜିଲାପାଳ, ଉପଜିଲାପାଳ ଓ ଅନ୍ୟମାନେ।

ନବରଙ୍ଗପୁର,୧୪।୪(ବି.ପ୍ର.)

ନବରଙ୍ଗପୁର ଜିଲା ସୂଚନା ଓ ଲୋକ ସମ୍ପର୍କ ବିଭାଗ ପକ୍ଷରୁ ଭାରତୀୟ ସମ୍ବିଧାନର ପ୍ରଣେତା ଡ. ବି. ଆର୍. ଆମ୍ବେଡକରଙ୍କ ଜୟନ୍ତୀ ପାଳିତ ହୋଇଯାଇଛି। କରୋନା କଟକଣା ଯୋଗୁ ସୀମିତ ପଦାଧିକାରୀ, ବ୍ୟକ୍ତିବିଶେଷ ଓ ଗଣମାଧ୍ୟମ ପ୍ରତିନିଧିଙ୍କୁ ନେଇ ଡିଇଓଙ୍କ କାର୍ଯ୍ୟାଳୟ ନିକଟ ବାବା ସାହେବ ଆମ୍ବେଡକରଙ୍କ ପ୍ରତିମୂର୍ତ୍ତିରେ ମାଲ୍ୟାର୍ପଣ କରାଯାଇଥିଲା। ଏଥିରେ ଅତିରିକ୍ତ ଜିଲାପାଳ ନିମାଇଁ ଚରଣ ସୂତାର, ଉପଜିଲାପାଳ ଭାସ୍କର ରଉତ, ଡିଆଇପିଆର୍‌ଓ ହଳଧର ନିଆଲ, ଜିଲା କ୍ରୀଡ଼ାଧିକାରୀ ମହେନ୍ଦ୍ର କୁମାର ସାହୁ, ବିଜୟ କୁମାର ମିଶ୍ର, ପ୍ରେମଚାନ୍ଦ ପଟ୍ଟନାୟକ ପ୍ରମୁଖ ଯୋଗଦେଇ ଆମ୍ବେଡକରଙ୍କ ପ୍ରତିମୂର୍ତ୍ତିରେ ମାଲ୍ୟାର୍ପଣ କରିବା ସହ ତାଙ୍କ ଅବଦାନ ବିଷୟରେ ସ୍ମୃତିଚାରଣ କରିଥିଲେ। ସୂଚନା ଓ ଲୋକ ସମ୍ପର୍କ କାର୍ଯ୍ୟାଳୟର ଦିଲୀପ କୁମାର ମଲ୍ଲିକ, ରାଜେନ୍ଦ୍ର କୁମାର ମାଝି, ନୀଳକଣ୍ଠ ନାୟକ, ବିଘ୍ନରାଜ ମାଝି, ଏ. ସନ୍ତୋଷ ଏଥିରେ ସହଯୋଗ କରିଥିଲେ। ସେହିଭଳି ଏସ୍‌ସି, ଏସ୍‌ଟି ଓ ସଂଖ୍ୟଲଘୁ ଏସ୍‌ସି ସଂଘର ସଭାପତି ରାଜେନ୍ଦ୍ର ଭକ୍ତ, ଜିଲା ସାଧାରଣ ସମ୍ପାଦକ ଭଗବାନ ବୈରାଗୀ, ଆବାହକ ଭୀମ ହରିଜନ, ଉପଦେଷ୍ଟା ପ୍ରକାଶ ନାଗ, ଜଗନ୍ନାଥ ବାଗେ, ନିର୍ମଳ କନ୍ଦପାନ, ସୁଦର୍ଶନ ଜଗତ, ଭରତ ମିରାଗାନ, ରବି ସତନାମୀ କ୍ଷମରାଜ ହରିଜନ, ଗୋବିନ୍ଦ ଭକ୍ତ, ଦେବରାଜ ନାଗଙ୍କ ସମେତ ଜିଲାର ୧୦ବ୍ଲକ୍‌ର ଏସ୍‌ସି ସଂଘର କର୍ମକର୍ତ୍ତା ଯୋଗଦେଇ ସାମ୍ବିଧାନିକ ଅଧିକାର ବିଷୟରେ ଆଲୋଚନା କରିଥିଲେ। ଏକତା ମଞ୍ଚ ପକ୍ଷରୁ ଆମ୍ବେଡକରଙ୍କ ଜୟନ୍ତୀ ପାଳନ କରାଯାଇଥିଲା। ଅବିଭକ୍ତ କୋରାପୁଟ ଜିଲା ମୂଳ ନିବାସୀ ବିକାଶ ପରିଷଦର ଅଧ୍ୟକ୍ଷ ଚନ୍ଦ୍ରଧ୍ୱଜ ମାଝି, ସଂଖ୍ୟଲଘୁ କାଉନସିଲ୍‌ର ସଭାପତି ସୁଧୀର ପାତ୍ରଙ୍କ ସମେତ ସଂଘର ସଭ୍ୟ ଓ କର୍ମକର୍ତ୍ତା ଏଥିରେ ଯୋଗଦେଇଥିଲେ। ନବରଙ୍ଗପୁର ଜିଲା ଏସ୍‌ସି ଯୁବସଂଘ ତରଫରୁ ମଧ୍ୟ ପାପଡ଼ାହାଣ୍ଡି ବ୍ଲକ୍ ଜଟାବାଲ ପଞ୍ଚାୟତ ଜାମ୍ବଗୁଡ଼ା ଗ୍ରାମରେ ଆମ୍ବେଡକରଙ୍କ ଜୟନ୍ତୀ କାର୍ଯ୍ୟକ୍ରମ ପାଳନ କରାଯାଇଥିଲା। ଜିଲା ସିଆଇଏସ୍‌ଏଫ୍‌ର ବରିଷ୍ଠ କମାଣ୍ଡାଣ୍ଟ ଆଲୋକ କୁମାର, ଡେପୁଟି କମାଣ୍ଡାଣ୍ଟ ନରେଶ କୁମାର, ଆସିଷ୍ଟାଣ୍ଟ କମାଣ୍ଡାଣ୍ଟ ରାକେଶ ରେଡ୍ଡିଙ୍କ ସହ ନାଲ୍‌କୋର ବରିଷ୍ଠ ଅଧିକାରୀ ଓ ଯବାନମାନେ ଉପସ୍ଥିତ ଥିଲେ। ଏହି ଅବସରରେ ଅତିଥିମାନେ ଶହୀଦ ସ୍ତମ୍ଭରେ ପୁଷ୍ପମାଲ୍ୟ ଅର୍ପଣ କରିଥିଲେ।

ସଚେତନତାକୁ ବ୍ୟାପକ କରିବା ଉପରେ ଗୁରୁତ୍ୱ

ବ୍ଲକ୍‌ସ୍ତରୀୟ କରୋନା ମୁକାବିଲା ବୈଠକ

ତେନ୍ତୁଳିଖୁଣ୍ଟି,୧୪।୪(ଡି.ଏନ୍.ଏ.)

କରୋନାର ମୁକାବିଲା ନିମନ୍ତେ ନବରଙ୍ଗପୁର ଜିଲା ତେନ୍ତୁଳିଖୁଣ୍ଟି ପଞ୍ଚାୟତ ସମିତି ସମ୍ମିଳନୀ କକ୍ଷଠାରେ ବୁଧବାର ଏକ ବୈଠକ ଅନୁଷ୍ଠିତ ହୋଇଯାଇଛି। ବ୍ଲକ୍ ଅଧ୍ୟକ୍ଷା ଦେବକୀ ନାୟକଙ୍କ ଅଧ୍ୟକ୍ଷତାରେ ହୋଇଥିବା ବୈଠକରେ ବିଡିଓ ପଦ୍ମନାଭ ତ୍ରିପାଠୀ ଉପସ୍ଥିତ ରହି ସଚେତନତାକୁ ଆହୁରି ବ୍ୟାପକ କରିବାକୁ ପଞ୍ଚାୟତ ପ୍ରତିନିଧିଙ୍କୁ ଆହ୍ୱାନ କରିଥିଲେ। ୱାର୍ଡ ସ୍ତରରୁ ମାସ୍କ ବ୍ୟବହାରକୁ ବାଧ୍ୟତାମୂଳକ କରାଇବା ଏବଂ ରାଜ୍ୟ ବାହାରୁ ଆସୁଥିବା ଲୋକଙ୍କ ତଥ୍ୟ ରଖିବା ଉପରେ ଗୁରୁତ୍ୱାରୋପ କରିଥିଲେ। ସେହିପରି ପୋଲିସକୁ ଡରି ମାସ୍କ ବ୍ୟବହାର ନ କରି ନିଜ ପରିବାରର ସୁରକ୍ଷା କବଚ ବୋଲି ଭାବିବା ନିମନ୍ତେ ୱାର୍ଡ ସ୍ତରରୁ ସଚେତନତା ଜରୁରୀ ବୋଲି ତେନ୍ତୁଳିଖଣ୍ଟି ଥାନାଧିକାରୀ ପ୍ରମୋଦ କୁମାର ନାୟକ କହିଛନ୍ତି। ଅନ୍ୟପକ୍ଷରେ ଦ୍ୱିତୀୟ ଲହର ପାଇଁ ସମସ୍ତଙ୍କ ଦାୟିତ୍ୱ ବଢ଼ିଯାଇଛି ବୋଲି ତହସିଲଦାର ପ୍ରଦୀପ କର କହିଛନ୍ତି। ବୈଠକରେ ବ୍ଲକ୍ ଉପାଧ୍ୟକ୍ଷ ତନୟ ସାଗର ନାୟକ ଏବଂ ସମସ୍ତ ସରପଞ୍ଚ ସମିତି ସଭ୍ୟ ଉପସ୍ଥିତ ଥିଲେ।

ବିଜେଡିରେ ମିଶିଲେ ଅନ୍ୟ ଦଳର ଶତାଧିକ କର୍ମୀ

୩ ଶିକ୍ଷକଙ୍କୁ ଅବସରକାଳୀନ ସମ୍ବର୍ଦ୍ଧନା

ମାଲକାନଗିରି, (ଡି.ଏନ୍.ଏ.): ମାଲକାନଗିରି ଜିଲାରେ ଦୀର୍ଘ ବର୍ଷ ଶିକ୍ଷାଦାନ କରିଥିବା ୩ଜଣ ଶିକ୍ଷକଙ୍କୁ ବୁଧବାର ଅବସରକାଳୀନ ବିଦାୟ ସମ୍ବର୍ଦ୍ଧନା ପ୍ରଦାନ କରାଯାଇଛି। ଏମ୍‌ଭି-୧୭ ବନଦୁର୍ଗା ମନ୍ଦିର ପରିସରରେ ଆୟୋଜିତ କାର୍ଯ୍ୟକ୍ରମରେ ଏହି ଗ୍ରାମର ଶିକ୍ଷକ ଘନଶ୍ୟାମ ତ୍ରିପାଠୀ,ବେଣୁପାଣି ଖାଡେଙ୍ଗା ଓ ବସନ୍ତ କୁମାର ପାତ୍ରଙ୍କୁ ବିଦାୟ ଜଣାଇ ସମ୍ବର୍ଦ୍ଧିତ କରାଯାଇଥିଲା। ଏହି ଶିକ୍ଷକମାନେ ଶିକ୍ଷକତାକୁ ଜୀବନର ବ୍ରତ ରୂପେ ଗ୍ରହଣ କରିଥିଲେ। ମାଲକାନଗିରି ଜିଲା ପରି ଆଦିବାସୀ ଅଧୁଷିତ ଅଞ୍ଚଳରେ ସବୁ ପ୍ରକାର ପ୍ରତିକୂଳ ପରିସ୍ଥିତିରେ ମଧ୍ୟ ଏମାନେ ପିଲାଙ୍କୁ ଶିକ୍ଷାଦାନରୁ ବିରତ ହେଉ ନ ଥିଲେ। ଏହି କାର୍ଯ୍ୟକ୍ରମକୁ ସ୍ୱାସ୍ଥ୍ୟ, ବନ ବିଭାଗ କର୍ମଚାରୀ ଏବଂ ନାରାୟଣ ନାୟକ, କମଲ କୁମାର ରାଉତ, ସୁଶାନ୍ତ କୁମାର ସେନ୍, ଶତ୍ରୁଘନ ପାଣିଗ୍ରାହୀ, ନରେନ୍ଦ୍ର କୁମାର ଗିରି, ବିପିନ ବିହାରୀ ପାଣିଗ୍ରାହୀ ପ୍ରମୁଖ ଆୟୋଜନ କରିଥିଲେ।

ସଂକ୍ଷେପରେ

ଚିତ୍ରକୋଣ୍ଡାରେ କାଳ ବୈଶାଖୀ

ଚିତ୍ରକୋଣ୍ଡା,୧୪।୪(ଡି.ଏନ.ଏ.): ମାଲକାନଗିରି ଜିଲା ଚିତ୍ରକୋଣ୍ଡା ଅଞ୍ଚଳରେ ବୁଧବାର କାଳ ବୈଶାଖୀ ଯୋଗୁ ବର୍ଷା ପବନ ହୋଇଥିଲା । ନୂଆଗୁଡା ପଞ୍ଚାୟତ ଆରଏସସି-୧୧ ନଂ.ଗ୍ରାମରେ ଥିବା ଆଦିବାସୀ ସଂସ୍କୃତି ଭବନ ଗୃହର ଟିଣଛପର ପବନରେ ଉଡିଯାଇଛି। ଚିତ୍ରକୋଣ୍ଡା ଅଞ୍ଚଳର ବିଭିନ୍ନ ସ୍ଥାନରେ ଟିଣ ଛପର ଘରର ଛପର କାଳ ବୈଶାଖୀ ବର୍ଷା ପବନ ଉଡେଇ ନେଇଥିବା ଦେଖିବାକୁ ମିଳିଛି । ଅପରାହ୍ନରେ ବର୍ଷା ପବନ ହୋଇଥିବାରୁ କ୍ଷୟକ୍ଷତି ସମ୍ପର୍କରେ ଅଧିକ ତଥ୍ୟ ଆସିପାରିନାହିଁ ।

ପଛୁଆବର୍ଗ ଲୋକଙ୍କ ସାମାଜିକ ସ୍ଥିତି ନେଇ ପ୍ରଶିକ୍ଷଣ

କୋରାପୁଟ,୧୪।୪(ସ୍ୱ.ପ୍ର): କୋରାପୁଟ ଜିଲାର ପଛୁଆ ବର୍ଗ ଲୋକଙ୍କ ସାମାଜିକ ତଥା ଶିକ୍ଷାଗତ ସ୍ଥିତି ସର୍ଭେ ଲାଗି ସ୍ଥାନୀୟ ସଦଭାବନା ସଭା ଗୃହରେ ବ୍ଲକ ଓ ସହରାଞ୍ଚଳ ମାଷ୍ଟର ଟ୍ରେନରମାନଙ୍କ ଦିନିକିଆ ପ୍ରଶିକ୍ଷଣ ଶିବିର ବୁଧବାର ଅନୁଷ୍ଠିତ ହୋଇଯାଇଛି । ଅତିରିକ୍ତ ଜିଲାପାଳ ଦେବେନ କୁମାର ପ୍ରଧାନଙ୍କ ଅଧକ୍ଷତାରେ ଅନୁଷ୍ଠିତ ଏହି ପ୍ରଶିକ୍ଷଣ ଶିବିରରେ ଜିଲା ଗ୍ରାମ୍ୟ ଉନ୍ନୟନ ସଂସ୍ଥା ପ୍ରକଳ୍ପ ନିର୍ଦ୍ଦେଶକ ପ୍ରବୀର କୁମାର ନାୟକ, ଡିପିଏମୟୁ ଉପନିର୍ଦ୍ଦେଶକ ସୂର୍ଯ୍ୟକାନ୍ତ ବେହେରା, ଉପଜିଲାପାଳ ଲଳିତ କୁମାର କହଁର , ଜୟପୁର ଉପଜିଲାପାଳ ହେମକାନ୍ତ ସାଏ, ଏଚଆରଏମଏସଡିସି ସଚ୍ଚିଦାନନ୍ଦ ସାମନ୍ତରାୟ, ସହାୟକ ଜିଲାପାଳ ଡ. ଅଶୋକ କୁମାର କର୍ଣ୍ଣ ପ୍ରମୁଖ ଯୋଗଦେଇ ଗୋଷ୍ଠୀ ଉନ୍ନୟନ ଅଧିକାରୀ, ସହରାଞ୍ଚଳ ଅଧିକାରୀ , ଶିଶୁ ବିକାଶ ପ୍ରକଳ୍ପ ଅଧିକାରୀମାନଙ୍କୁ ପ୍ରଶିକ୍ଷଣ ଦେଇଥିଲେ ।

ଅବହେଳିତ, ନିର୍ଯାତିତଙ୍କ ଥିଲେ ତ୍ରାଣକର୍ତ୍ତା

ଆମ୍ବେଡକରଙ୍କ ୧୩୦ ତମ ଜୟନ୍ତୀ

ମାଲକାନଗିରି/ଚିତ୍ରକୋଣ୍ଡା, ୧୪।୪ (ଡି.ଏନ୍.ଏ.)

ଭାରତରତ୍ନ ଡ. ଭୀମରାଓ ଆମ୍ବେଡକର ଜାତିପ୍ରଥା ବିଲୋପ କ୍ଷେତ୍ରରେ ଅଗ୍ରଣୀ ଭୂମିକା ଗ୍ରହଣ କରିଥିଲେ। ସମାଜର ଦଳିତ, ନିଷ୍ପେଷିତ, ଦରିଦ୍ର, ଅବହେଳିତ ଓ ନିର୍ଯାତିତଙ୍କ ସେ ଥିଲେ ତ୍ରାଣକର୍ତ୍ତା। ସେ ଭାରତର ସମ୍ବିଧାନ ରଚନାକରି ସମସ୍ତ ନାଗରିକଙ୍କୁ ସମାନତା ପ୍ରଦାନ କରିଥିଲେ ବୋଲି ଆମ୍ବେଡକରଙ୍କ ୧୩୦ତମ ଜୟନ୍ତୀ ଉତ୍ସବରେ ଅତିଥିମାନେ ପ୍ରକାଶ କରିଛନ୍ତି। ମାଲକାନଗିରି ଜିଲା ସଦର ମହକୁମାରେ ଜିଲା ଅନୁସୂଚିତ ଜାତି ଓ ଜନଜାତି ସରକାରୀ କର୍ମଚାରୀ ସଂଘ ଓ ଡ. ବି.ଆର୍.ଆମ୍ବେଡକର ବିଚାର ପରିଷଦ ପକ୍ଷରୁ ବୁଧବାର ଆୟୋଜିତ କାର୍ଯ୍ୟକ୍ରମରେ ଏହି ମତ ପ୍ରକାଶ ପାଇଛି। ପୂର୍ବାହ୍ନରେ ସଂଘ କାର୍ଯ୍ୟାଳୟଠାରୁ ଏକ ବାଇକ୍ ଶୋଭାଯାତ୍ରା ହୋଇଥିଲା। ବସ୍‌ଷ୍ଟାଣ୍ଡଠାରେ ଅତିଥିମାନେ ବାବା ସାହେବଙ୍କ ପ୍ରତିମୂର୍ତ୍ତିରେ ପୁଷ୍ପମାଲ୍ୟ ଅର୍ପଣକରି ଶ୍ରଦ୍ଧାଞ୍ଜଳି ଅର୍ପଣ କରିଥିଲେ । ଉପଜିଲାପାଳ ରାମେଶ୍ୱର ପ୍ରଧାନଙ୍କ ଅଧକ୍ଷତାରେ ଅନୁଷ୍ଠିତ ସଭାରେ ଜିଲା ପରିଷଦ ସଭାପତି ଦଶରଥ ପଡ଼ିଆମି, ସ୍ୱତନ୍ତ୍ର ଆଦିବାସୀ ବିକାଶ ପରିଷଦ ଅଧକ୍ଷ ମାନସ ମାଡ଼କାମି, ଡିଆର୍‌ଡିଏ ପ୍ରକଳ୍ପ ନିର୍ଦ୍ଦେଶକ ବାଳମୁକୁନ୍ଦ ଭୂୟାଁ, ତହସିଲଦାର ଡ. ଗୁଣନିଧି ନାୟକ, ଆଇଆଇସି ରାମପ୍ରସାଦ ନାଗ, ଡିଆଇପିଆରଓ ସ୍ନିଗ୍ଧା ଚୌଧୁରୀ, ବିଚାର ପରିଷଦର ସଭାପତି ଲକ୍ଷ୍ମଣ ଘରାମି ଓ ସମ୍ପାଦକ ରବୀନ୍ଦ୍ରନାଥ ମାଡ଼ି ଯୋଗଦେଇଥିଲେ । ବିଭିନ୍ନ ପ୍ରତିଯୋଗିତାରେ କୃତୀ ଛାତ୍ରୀଛାତ୍ରଙ୍କୁ ପୁରସ୍କୃତ କରାଯାଇଥିଲା । ସେହିପରି ବେଙ୍ଗଲୀ ସମାଜ ପକ୍ଷରୁ କୋରୁକୋଣ୍ଡା ବ୍ଲକ ଏମ୍‌ଭି-୨୬ର ଶାନ୍ତିପୁର ଗ୍ରାମରେ ଆମ୍ବେଡକରଙ୍କ ଜୟନ୍ତୀ ପାଳିତ ହୋଇଛି। ଜିଲା ସଭାପତି ଗୌରାଙ୍ଗ କର୍ମକାରଙ୍କ ଅଧକ୍ଷତାରେ ଅନୁଷ୍ଠିତ କାର୍ଯ୍ୟକ୍ରମରେ ମୁଖ୍ୟ ଅତିଥି ରୂପେ ବିଧାୟକ ଆଦିତ୍ୟ ମାଡ଼ି, ମୁଖ୍ୟବକ୍ତା ରାଷ୍ଟ୍ରୀୟ ସ୍ୱୟଂ ସେବକ ସଂଘ ପ୍ରଚାରକ ସୁରେନ୍ଦ୍ର ପଣ୍ଡା, ସମ୍ମାନିତ ଅତିଥି ଜିଲା ପରିଷଦ ଅଧକ୍ଷ ଦଶରଥ ପଡିଆମି, ସ୍ୱତନ୍ତ୍ର ବିକାଶ ପରିଷଦ ଅଧକ୍ଷ ମାନସ ମାଡକାମି, କୋରୁକୋଣ୍ଡା ବ୍ଲକ ଅଧକ୍ଷ ସାବିତ୍ରୀ ପଡିଆମି, ବେଙ୍ଗଲୀ ସମାଜର ସାଧାରଣ ସମ୍ପାଦକ ନିହାର ରାୟ ଯୋଗ ଦେଇ ସମ୍ବିଧାନ ପ୍ରଣେତା ଆମ୍ବେଡକରଙ୍କ ଜୀବନୀ ଉପରେ ଆଲୋକପାତ କରିଥିଲେ। ତାରକ ମଣ୍ଡଳ ଧନ୍ୟବାଦ ଦେଇଥିଲେ ।

ଚିତ୍ରକୋଣ୍ଡା ଆମ୍ବେଡକର ଜୟନ୍ତୀ ପାଳନ କମିଟି ପକ୍ଷରୁ ପଞ୍ଜାବୀ ଛକ ଆମ୍ବେଡକରଙ୍କ ଜୟନ୍ତୀ ପାଳିତ ହୋଇଛଇ। କମିଟି ସମ୍ପାଦକ ଶିବ ପ୍ରସାଦ ଖରା, ସଭାପତି ବିଦେଶୀ ଗୌଡ଼ଙ୍କ ତତ୍ତ୍ୱାଧାନରେ ହୋଇଥିବା ଏହି କାର୍ଯ୍ୟକ୍ରମରେ ମୁଖ୍ୟଅତିଥି ରୂପେ ଥାନା ଅଧିକାରୀ ସୂର୍ଯ୍ୟ ପ୍ରକାଶ ନାୟକ ଯୋଗ ଦେଇଥିଲେ। ହେମନ୍ତ ଦଳପତି, ବିଦେଶୀ ଗୌଡ଼,ଆନନ୍ଦ ପାଙ୍ଗି ପ୍ରମୁଖ ଉପସ୍ଥିତ ଥିଲେ। ଡମ୍ବରୁ ହରିଜନ, ଅଗଷ୍ଟି ନାଲା, ଲୁଇ ଦାସ, ଜି. ଶ୍ରୀନିବାସ ରାଓ, ରଘୁ ଖରା ପରିଚାଳନା କରିଥିଲେ।

ଜୟନ୍ତୀ କାର୍ଯ୍ୟକ୍ରମରେ ମଞ୍ଚାସୀନ ଅତିଥି।

ସାମାଜିକ ପରିବର୍ତ୍ତନରେ ଆମ୍ବେଡକରଙ୍କ ଅବଦାନ ଅତୁଳନୀୟ

କୋରାପୁଟ,୧୪।୪(ସ୍ୱ.ପ୍ର.)

କୋରାପୁଟରେ ଭାରତରତ୍ନ ଡ. ଭୀମରାଓ ଆମ୍ବେଡକରଙ୍କ ଜୟନ୍ତୀ ପାଳିତ ହୋଇଯାଇଛି । ଆମ୍ବେଡକରଙ୍କ ପ୍ରତିମୂର୍ତ୍ତିରେ ବିଧାୟକ ରଘୁରାମ ପଡାଲ, ପୂର୍ବତନ ବିଧାୟକ ନିମାଁଇ ସରକାର, ଅତିରିକ୍ତ ଜିଲାପାଳ ଦେବେନ କୁମାର ପ୍ରଧାନ, ଜିଲା ପରିଷଦ ଅଧକ୍ଷା ତୁଳସୀ କିରସାନି, ଉପଜିଲାପାଳ ଲଳିତ କୁମାର କହଁର, ପିଡି ପ୍ରବୀର ନାୟକ, ପୂର୍ବତନ ପୌରାଧକ୍ଷ ଭଗବାନ ବାହିନୀପତି, ଓକିଲ ସଂଘ ସଭାପତି ଅଜିତ ପାତ୍ରଙ୍କ ସମେତ ଅନ୍ୟମାନେ ମାଲ୍ୟାପର୍ଣ କରି ତାଙ୍କ ସ୍ମୃତିଚାରଣ କରିଥିଲେ । ସେହିପରି କେନ୍ଦ୍ରୀୟ ବିଶ୍ୱବିଦ୍ୟାଳୟ ଓଡ଼ିଶା ପକ୍ଷରୁ ଆମ୍ବେଡକରଙ୍କ ଜୟନ୍ତୀ ପାଳିତ ହୋଇଛି । ସାମାଜିକ ଓ ଅର୍ଥନୈତିକ ପରିବର୍ତ୍ତନ କ୍ଷେତ୍ରରେ ଆମ୍ବେଡକରଙ୍କ ଭୂମିକା ଗୁରୁତ୍ୱପୂର୍ଣ୍ଣ ଥିଲା ବୋଲି କୁଳପତି ପ୍ରଫେସର ଆଇ. ରାମବ୍ରହ୍ମମ ମତବ୍ୟକ୍ତି କରିଥିଲେ । ଉପକୁଳପତି ପ୍ରଫେସର କ୍ଷୀତି ଭୂଷଣ ଦାସ,ପ୍ରଫେସର ଶରତ ପାଲିତା,ପ୍ରଫେସର ପି. ଦୁର୍ଗା ପ୍ରସାଦ, ପ୍ରଫେସର ରାଜା ରାଓ, ପ୍ରଫେସର ଭାଗବତ ପାତ୍ର, ବିତ ଅଧିକାରୀ କେ. କସଲା ରାଓ, ପରୀକ୍ଷା ନିୟନ୍ତ୍ରକ ଡ. ରାମ ଶଙ୍କର ପ୍ରମୁଖ ଉପସ୍ଥିତ ଥିଲେ । ଲୋକ ସମ୍ପର୍କ ଅଧିକାରୀ ଡ. ଫଗୁନାଥ ଭୋଇ କାର୍ଯ୍ୟକ୍ରମ ପରିଚାଳନା କରିଥିଲେ। ଡ. କପିଲ ଖେମୁଣ୍ଡୁ ଧନ୍ୟବାଦ ଦେଇଥିଲେ।

ଦାମନଯୋଡିରେ ହନୁମାନ ଜୟନ୍ତୀ

ଦାମନଯୋଡ଼ି, ୧୪।୪(ଡି.ଏନ୍.ଏ)

ଦାମନଯୋଡ଼ି ଅଭୟ ଆଞ୍ଜେନେୟ ଠାରେ ହନୁମାନଙ୍କ ଜୟନ୍ତୀ ପାଳିତ ହୋଇଛି। ବିଗ୍ରହଙ୍କ ସ୍ୱତନ୍ତ୍ର ବେଶ ହୋଇଥିଲା। ଯଜ୍ଞ ହୋଇଥିଲା। ବିନୟ ମିଶ୍ରଙ୍କ ତତ୍ତ୍ୱାବଧାନରେ ଜନାର୍ଦ୍ଦନ ମିଶ୍ର, ଶ୍ରୀଧର ଦାଶ, ଦୀନବନ୍ଧୁ ମହାପାତ୍ର ପୂଜାକାର୍ଯ୍ୟ କରିଥିଲେ। ନାଲ୍‌କୋ ଡିଜିଏମ୍ ଶଶାଙ୍କ ଶେଖର ସାହୁ ଓ ଶୁଭଶ୍ରୀ ସାହୁ, ସୁଶାନ୍ତ ପାଢ଼ୀ ଓ ରୁବିରାଣୀ ଦାଶ କର୍ତ୍ତା ଦାୟିତ୍ୱ ତୁଲାଇଥିଲେ।

ହନୁମାନ ଜୟନ୍ତୀ, ଓଡ଼ିଆ ନବବର୍ଷ

କୋରାପୁଟ/ ଜୟପୁର/ବୈପାରିଗୁଡା, ୧୪।୪(ସ୍ୱ.ପ୍ର.ନି.ପ୍ର./ଡି.ଏନ.ଏ.)

କୋରାପୁଟ ସହରର ବିଭିନ୍ନ ସ୍ଥାନରେ ହନୁମାନ ଜୟନ୍ତୀ ଏବଂ ଓଡିଆ ନବବର୍ଷ ପାଳିତ ହୋଇଯାଇଛି । ସହରରରେ ଥିବା ଶାବର ଶ୍ରୀକ୍ଷେତ୍ର, କଳାନିକେତନ ଛକସ୍ଥିତ ଆଖଣ୍ଡଳମଣି ମନ୍ଦିର, ରାମ ମନ୍ଦିର, ପଞ୍ଚମୁଖୀ ହନୁମାନ ମନ୍ଦିର, ପୁଜାରିପୁଟ ରାମମନ୍ଦିର, ଓଏମପି ହନୁମାନ ମନ୍ଦିର,ହାଉସିଙ୍ଗବୋର୍ଡ କଲୋନୀ ହନୁମାନ,ରଥଶର୍ମା କୋଲାନୀ ମା' ତାରିଣୀ ମନ୍ଦିରଠାରେ ଶ୍ରଦ୍ଧାଳୁମାନେ ମାସ୍କ ପିନ୍ଧି ସାମାଜିକ ଦୂରତା ଅବଲମ୍ବନକରି ପୂଜାର୍ଚ୍ଚନା କରିଥିଲେ। ଏହି ଅବସରରେ କୋରାପୁଟ ଜିମନାଜିମ ପରିସରରେ ହନୁମାନଙ୍କ ଏକ ମୂର୍ତ୍ତି ସ୍ଥାପନ କରାଯାଇ ସମ୍ପାଦକ ଭବାନୀ ଶଙ୍କର ମିଶ୍ର, ରାଜ ବଲ୍ଲଭ ପାଢୀଙ୍କ ତତ୍ତ୍ୱାବଧାନରେପୂଜାର୍ଚ୍ଚନା ହୋଇଛି।

ଜୟପୁରେ ହନୁମାନ ଜୟନ୍ତୀ ଓ ଓଡ଼ିଆ ନବବର୍ଷ ବିଭିନ୍ନ ଅନୁଷ୍ଠାନ ପକ୍ଷରୁ ବୁଧବାର ପାଳିତ ହୋଇଛି । ସ୍ଥାନୀୟ ରାଜୁସାହିସ୍ଥିତ ହନୁମାନ ମନ୍ଦିର, ରଜାନହରସ୍ଥିତ ରଘୁନାଥ ମନ୍ଦିର,ଓେଲକମ ଛକସ୍ଥିତ ହନୁମାନ ମନ୍ଦିର, ସରକାରୀ ବସଷ୍ଟାଣ୍ଡସ୍ଥିତ ହନୁମାନ ମନ୍ଦିର, ଡେପଗୁଡା ସ୍ଥିତ ହୁନମାନ ମନ୍ଦିର, ବିକ୍ରମ ନଗରସ୍ଥିତ ହନୁମାନ ମନ୍ଦିର, ପୁରୁଣାଗଡସ୍ଥିତ ହନୁମାନ ମନ୍ଦିର, ସମ୍ବାରତୋଟାସ୍ଥିତ ପଞ୍ଚମୁଖୀ ହନୁମାନ ମନ୍ଦିରରେ ହନୁମାନ ଜୟନ୍ତୀ ପାଳିତ ହୋଇଛି । ରଜାନହରଠାରେ ହନୁମାନ ଚାଳିଶା ପାଠ କରାଯାଇଥିଲା। ଏହି ଅବସରରେ ଦୈନିକ ବଜାରସ୍ଥିତ ହନୁମାନଙ୍କ ନିକଟରେ ସ୍ୱତନ୍ତ୍ର ପୂଜାର୍ଚ୍ଚନା ହୋଇଥିଲା। କୋଭିଡ୍ ନିୟମ ପାଳନ କରି ଶ୍ରଦ୍ଧାଳୁମାନେ ଭୋଗ ଧରି ପୂଜା ପାଇଁ ଅପେକ୍ଷା କରିଥିବା ଦେଖିବାକୁ ମିଳିଥିଲା। ବିଭିନ୍ନ ସଙ୍ଗଠନ ପକ୍ଷରୁ ପଣା ବଣ୍ଟନ କରାଯାଇଥିଲା।

ବୈପାରିଗୁଡା ହନୁମାନ ବାଟିକା ।

ସେହିପରି ଜୟପୁରରେ ବିଭିନ୍ନ ସଙ୍ଗଠନ ପକ୍ଷରୁ ଓଡିଆ ବର୍ଷ ଏବଂ ବିଷୁବ ମିଳନ ପାଳିତ ହୋଇଛି। ଉତ୍କଳ ସମ୍ମିଳନୀର କୋରାପୁଟ ଜିଲା ଶାଖା ଓ ଭାଷା ସୁରକ୍ଷା ସମ୍ମିଳନୀ ପକ୍ଷରୁ ସ୍ଥାନୀୟ ଯାଦବ ଭବନଠାରେ ମଦନ ମହୋନ ନାୟକଙ୍କ ସଭାପତିତ୍ୱରେ ଏହି କାର୍ଯ୍ୟକ୍ରମ ହୋଇଥିଲା। ବିନୋଦ ମହାପାତ୍ର, ଗୁପ୍ତେଶ୍ୱର ଦଣ୍ଡସେନା, ଦେବେନ୍ଦ୍ର ବାହିନୀପତି, ବାଲା ରାୟ, ପରମେଶ୍ୱର ପାତ୍ର, ନବିନ ମାଦଳା, କୃଷ୍ଣ ନେପାକ, ଦେବୀ ପ୍ରସାଦ ହୋତା, ବ୍ରହ୍ମାନନ୍ଦ ରଥ ପ୍ରମୁଖ ଉପସ୍ଥିତ ଥିଲେ।

ବୈପାରିଗୁଡାଠାରେ ହନୁମାନ ଜୟନ୍ତୀ ଓ ପଣା ସଂକ୍ରାନ୍ତି ପାଳନ ହୋଇଛି । ସ୍ଥାନୀୟ ବୀରଖମ୍ବ ସାହି ହନୁମାନ ମନ୍ଦିର, ଗୁଣ୍ଡାଗୁଡା ହନୁମାନ ବାଟିକା, ବାସିନିଗୁଡା ହନୁମାନ ମନ୍ଦିର ଓ ସନ୍ତେଇପୁଟ ହନୁମାନ ମନ୍ଦିରଠାରେ ହନୁମାନ ଚାଳିଶାପାଠ ସହ ପୂଜା ପାଠ କରାଯାଇଥିଲା। ସଂନ୍ଧ୍ୟାରେ ହିନ୍ଦୁ ସଙ୍ଗଠନ ପକ୍ଷରୁ ହନୁମାନ ବିଗ୍ରହଙ୍କୁ ନଗର ପରିକ୍ରମା କରାଯାଇଥିଲା ।

ଓଡ଼ିଶା ସରକାର
ରାଜସ୍ୱ ଓ ବିପର୍ଯ୍ୟୟ ପରିଚାଳନା ବିଭାଗ
ଅଧିସୂଚନା

No. RDM-LAB-BOUDH-0003-2020-19896/R&DM **Dated: 17 Jun 2020**

No. XXXI-6: ଯେହେତୁ ଓଡ଼ିଶା ସରକାରଙ୍କୁ ପ୍ରତୀତ ହେଉଅଛି କି ଏକ ସାର୍ବଜନୀନ ଉଦ୍ଦେଶ୍ୟରେ ଅର୍ଥାତ୍ ଖୋର୍ଦ୍ଧାରୋଡ୍-ବଲାଙ୍ଗୀର ନୂତନ ଓସାରିଆ ରେଳପଥ ନିର୍ମାଣ ନିମନ୍ତେ ମୌଜା: ଗୁଣ୍ଡୁରିବେଡ଼ା, ଥାନା: ପୁରୁଣାକଟକ ନଂ. ୬୨, ତହସିଲ: ହରଭଙ୍ଗା, ଜିଲ୍ଲା: ବୌଦ୍ଧରେ ନିମ୍ନ ତଫସିଲମତେ ପ୍ରାୟ ଏ.୨୪.୮୬୦ ଭୂମି ଅଧିଗ୍ରହଣ/ଅର୍ଜନ କରିବା ଆବଶ୍ୟକ ହେଉଅଛି।

ନ୍ୟାୟୋଚିତ କ୍ଷତିପୂରଣ ଅଧିକାର ଏବଂ ଭୂ-ଅର୍ଜନ, ପୁନର୍ବାସ ଓ ଥଇଥାନ କ୍ଷେତ୍ରରେ ସ୍ୱଚ୍ଛତା ଆଇନ, ୨୦୧୩ର ଧାରା ୧୧(୧)ର ବ୍ୟବସ୍ଥା ଅନୁଯାୟୀ ଘୋଷିତ ଏହି ପ୍ରାରମ୍ଭିକ ଅଧିସୂଚନାଟି ଏଥି ସହିତ ସମ୍ପୃକ୍ତ ସମସ୍ତଙ୍କ ପାଇଁ ପ୍ରଯୁଜ୍ୟ ଅଟେ।

୧. ସାର୍ବଜନୀନ ଉଦ୍ଦେଶ୍ୟର ସ୍ୱରୂପ : ଖୋର୍ଦ୍ଧାରୋଡ୍-ବଲାଙ୍ଗୀର ନୂତନ ଓସାରିଆ ରେଳପଥ ପ୍ରକଳ୍ପ।
୨. ଜମି ଆବଶ୍ୟକ କରୁଥିବା ସଂସ୍ଥାର ନାମ – ଉପମୁଖ୍ୟ ଯନ୍ତ୍ରୀ (ନିର୍ମାଣ), ପୂର୍ବତଟ ରେଳପଥ, ବଲାଙ୍ଗୀର।
୩. କ୍ଷତିଗ୍ରସ୍ତ ଲୋକଙ୍କ ବିସ୍ଥାପନ ଆବଶ୍ୟକତାର କାରଣ – ସାର୍ବଜନୀନ ଉଦ୍ଦେଶ୍ୟରେ ରେଳପଥ କାର୍ଯ୍ୟକାରୀ କରିବା।
୪. ସାମାଜିକ ପ୍ରଭାବ ମୂଲ୍ୟାୟନର ସାରାଂଶ – ଉକ୍ତ ପ୍ରକଳ୍ପ ପାଇଁ ପ୍ରଯୁଜ୍ୟ। ରାଜସ୍ୱ ଓ ବିପର୍ଯ୍ୟୟ ପରିଚାଳନା ବିଭାଗ ସଂଖ୍ୟା – ୨୫୨୫୮, ତାରିଖ: ୨୭।୦୮।୨୦୧୯ରେ ଦ୍ରଷ୍ଟବ୍ୟ।
୫. ପୁନର୍ବାସ ଓ ଥଇଥାନ ପାଇଁ ନିଯୁକ୍ତ ପ୍ରଶାସକଙ୍କ ବିବରଣୀ – ଉପ-ଜିଲ୍ଲାପାଳ, ବୌଦ୍ଧ।
୬. ଜମିର ବିବରଣୀ –

ଜିଲ୍ଲା	ତହସିଲ	ଗ୍ରାମ	ଗ୍ରାମାଞ୍ଚଳ/ ସହରାଞ୍ଚଳ	ଖାତା ନଂ.	ପ୍ଲଟ ନଂ.	ପ୍ଲଟର ମୋଟ ରକବା	ଅଧିସୂଚିତ ଜମିର ରକବା	ରୟତଙ୍କ ନାମ
ବୌଦ୍ଧ	ହରଭଙ୍ଗା	ଗୁଣ୍ଡୁରିବେଡା	ଗ୍ରାମାଞ୍ଚଳ	ଏଥି ସହିତ ସଂଲଗ୍ନ	ଏଥି ସହିତ ସଂଲଗ୍ନ	ଏ.୩୧.୧୨୦	ଏ.୨୪.୮୬୦	ଏଥି ସହିତ ସଂଲଗ୍ନ

ଉକ୍ତ ଭୂମିର ଏକ ନକ୍ସା ତଥା ବିସ୍ତୃତ ବିବରଣୀ ଭୂ-ଅର୍ଜନ ମହାମଣ୍ଡଳ ଅଧିକାରୀ, ଖୋର୍ଦ୍ଧାରୋଡ୍-ବଲାଙ୍ଗୀର ନୂତନ ଓସାରିଆ ରେଳପଥ ପ୍ରକଳ୍ପ, ବୌଦ୍ଧଙ୍କ କାର୍ଯ୍ୟାଳୟରେ କାର୍ଯ୍ୟ ଦିବସମାନଙ୍କରେ ଦେଖିବାକୁ ମିଳିପାରିବ।

ଉକ୍ତ ଅଧିସୂଚନା ଅନ୍ତର୍ଭୁକ୍ତ କୌଣସି ଜମିର କ୍ରୟ ବିକ୍ରୟ, ହସ୍ତାନ୍ତର (ଦେଣନେଣ) କିମ୍ବା ଦାୟ ସୃଷ୍ଟି ବୌଦ୍ଧ ଜିଲ୍ଲାପାଳଙ୍କ ପୂର୍ବାନୁମୋଦନ ବିନା କରାଯାଇପାରିବ ନାହିଁ।

ସମ୍ପୃକ୍ତ ଜମିର କୌଣସି ସ୍ୱତ୍ୱାଧିକାରୀ/ଜମିମାଲିକ ଭୂମି ଅଧିଗ୍ରହଣ ଅଧିସୂଚନା ସମ୍ପର୍କିତ ଅଧିସୂଚିତ ଜମିର ଉପଯୋଗିତା, ରକବା ଏବଂ ସାର୍ବଜନୀନ ଉଦ୍ଦେଶ୍ୟର ଔଚିତ୍ୟ ବିଷୟରେ କୌଣସି ଆପତ୍ତି ଉକ୍ତ ପ୍ରାରମ୍ଭିକ ଅଧିସୂଚନା ପ୍ରକାଶନର ୬୦ (ଷାଠିଏ) ଦିନ ମଧ୍ୟରେ ନ୍ୟାୟୋଚିତ କ୍ଷତିପୂରଣ ଅଧିକାରୀ ଏବଂ ଭୂ-ଅର୍ଜନ, ପୁନର୍ବାସ ଓ ଥଇଥାନ କ୍ଷେତ୍ରରେ ସ୍ୱଚ୍ଛତା ଆଇନ ୨୦୧୩ର ଧାରା ୧୫ର ବ୍ୟବସ୍ଥା ଅନୁଯାୟୀ ବୌଦ୍ଧ ଜିଲ୍ଲାପାଳଙ୍କ ନିକଟରେ ଲିଖିତ ଆକାରରେ ଅଭିଯୋଗ କରିପାରିବେ।

ରାଜ୍ୟପାଳଙ୍କ ଆଦେଶକ୍ରମେ
ସ୍ୱା./- ଅତିରିକ୍ତ ଶାସନ ସଚିବ

ଜମିର ତାଲିକା
ଖୋର୍ଦ୍ଧାରୋଡ୍‌ରୁ ବଲାଙ୍ଗୀରକୁ ଯାଉଥିବା, ନୂତନ ଓସାରିଆ ରେଳପଥର ଭୂ-ଅଧିଗ୍ରହଣ
ଗ୍ରାମ: ଗୁଣ୍ଡୁରିବେଡା, ତହସିଲ: ହରଭଙ୍ଗା, ଥାନା: ପୁରୁଣା କଟକ (ନଂ- ୬୨), ଜିଲ୍ଲା: ବୌଦ୍ଧ
ବ୍ୟକ୍ତିଗତ ଜମି

କ୍ରମିକ ନଂ.	୧ ଖାତା ନଂ.	୨ ପ୍ଲଟ ନଂ.	୩ ପ୍ଲଟ୍‌ର ମୋଟ ରକବା	୪ ଅଧିଗ୍ରହଣ ହେବାକୁଥିବା ଜମିର ରକବା	୫ କିସମ	୬ ଅଭିଲିଖିତ ରୟତଙ୍କ ନାମ
୧	୧	୨୨୧	୦.୦୮୦	୦.୦୮୦	ଶାରଦ-୨	ଅନାମ ଘାସି, ମାଧବ ଘାସି, ପୂର୍ଣ୍ଣ ଘାସି, ପି.- ଶଙ୍କର ଘାସି
୨		୨୩୫	୦.୧୦୦	୦.୧୦୦	ଶାରଦ-୨	
୩		୨୩୬	୦.୧୧୦	୦.୦୩୦	ଶାରଦ-୨	
୪	୨	୩୩୮	୦.୪୨୦	୦.୩୦୦	ଶାରଦ-୧ କିତା/୨	କମା ପଧାନ, ସ୍ୱା.- ସୁରେଶନ ପଧାନ
୫		୩୪୬	୦.୧୪୦	୦.୧୪୦	ଘରବାରି	
୬		୩୪୮	୦.୦୫୦	୦.୦୫୦	ଘରବାରି	
୭		୪୧୮	୦.୨୭୦	୦.୦୬୦	ଆଟ	
୮		୪୫୯	୦.୬୫୦	୦.୬୫୦	ଶାରଦ-୧	
୯	୨	୪୬୪	୦.୪୧୦	୦.୪୧୦	ଶାରଦ-୧	କମା ପଧାନ, ସ୍ୱା.- ସୁରେଶନ ପଧାନ
୧୦		୪୭୦	୦.୨୪୦	୦.୨୪୦	ଶାରଦ-୧	
୧୧		୪୭୨	୦.୧୪୦	୦.୧୪୦	ଶାରଦ

GOVERNMENT OF ODISHA
FOREST & ENVIRONMENT DEPARTMENT

No. CAD-97
No. FE-DIV-FLD-0044-2020-7326/F&F, Bhubaneswar, dated the 08.04.2021
10F (Cons) 131/18

ORDER

Sub: Proposal for according permission for use of 5.782 ha of forest land within total PL area of 153.571 ha in PL Block No.II (Chromite) Ore located in village Kaliapani and Forest Block No.27 under Sukinda Tahasil of Jajpur district (within jurisdiction of Cuttack Forest Division), Odisha for undertaking exploratory drilling of 95 no. of boreholes (95 boreholes @ 0.02 ha each totalling 1.90 ha and 3.882 ha for construction of road) by MJs Odisha Mining Corporation Ltd.

WHEREAS, the Managing Director, Odisha Mining Corporation Ltd, Bhubaneswar had sought permission for use of 5.782 ha of forest land within total PL area of 153.571 ha in PL Block No.II (Chromite) Ore located in village Kaliapani and Forest Block No.27 under Sukinda Tahasil of Jajpur district (within jurisdiction of Cuttack Forest Division), Odisha for undertaking exploratory drilling of 95 no. of boreholes (95 boreholes @ 0.02 ha each totalling 1.90 ha and 3.882 ha for construction of road) for prospecting of minerals.

And whereas, the Ministry of Environment, Forests and Climate Change, Government of India had accorded 'in-principle' approval for use of 5.782 ha of forest land within total PL area of 153.571 ha in PL Block No.II (Chromite) Ore located in village Kaliapani and Forest Block No.27 under Sukinda Tahasil of Jajpur district (within jurisdiction of Cuttack Forest Division), Odisha for undertaking exploratory drilling of 95 no. of boreholes (95 boreholes @ 0.02 ha each totalling 1.90 ha and 3.882 ha for construction of road) by M/s Odisha Mining Corporation Ltd. for prospecting of minerals vide its letter F.No,8-50/2018-FC dtd.14.09.2018 **(Annexure-I)**.

And whereas, the MoEF&CC, Government of India in consideration of the compliance of the conditions of the 'in-principle' approval, has accorded Stage-II/ final approval for use of 5.782 ha of forest land within total PL area of 153.571 ha in PL Block No.II (Chromite) Ore located in village Kaliapani and Forest Block No.27 under Sukinda Tahasil of Jajpur district (within jurisdiction of Cuttack Forest Division), Odisha for undertaking exploratory drilling of 95 no. of boreholes (95 boreholes @ 0.02 ha each totalling 1.90 ha and 3.882 ha for construction of road) in favour of above mentioned applicant agency vide its letter F.No.8-50/2018-FC dtd.05.03.2021 **(Annexure-II)** subject to fulfillment of certain conditions as laid down therein.

Now therefore, the Government of Odisha, do hereby allow M/s Odisha Mining Corporation Ltd for use of 5.782 ha of forest land within total PL area of 153.571 ha in PL Block No.II (Chromite) Ore located in village Kaliapani and Forest Block No.27 under Sukinda Tahasil of Jajpur district (within jurisdiction of Cuttack Forest Division), Odisha for undertaking exploratory drilling of 95 no, of boreholes (95 boreholes @ 0.02 ha each totalling 1.90 ha and 3.882 ha for construction of road) subject to having valid lease. The location of proposed boreholes as received from PCCF, Odisha vide letter No.12472 dtd.08.06.2018 is appended herewith as **(Annexure-III)**.

The Collector, Jajpur / DFO, Cuttack, as the case may be, is authorized to handover the forest land, as has been allowed to be utilized for the purpose of prospecting, to the user agency subject to having valid lease following due procedure of law. Before handing over the forest land to the user agency, it shall be ensured that compensatory levies including NPV, as due, for this project as well as for any other projects, belonging to same user agency, is deposited, in full, at applicable rates.

The Divisional Forest Officer of Cuttack Division is also directed to monitor compliance to the conditions stipulated for such use of forest land in the respective forest/ Wildlife clearance order and to report violations, if any, to the Nodal Officer, 0/o PCCF, Odisha and to the Forest &. Environment Department.

Execution of project activities will be subject to having valid lease and availability of all other statutory clearances required under relevant Act/Rules for this project, deposit of requisite funds and compliance of Court's order, if any.

By order of Governor
(Jitendra Kumar)
Special Secretary to Government

Memo No.7327/F&E, Date 08.04.2021

Copy along with the copy of Annexure-I, Annexure-II and Annexure-III as referred above forwarded to the Principal Chief Conservator of Forests, Odisha for kind information and necessary follow up action.

Appropriate instruction to the Divisional Forest Officer, Cuttack Forest Division, Divisional Forest Officer, Kalahandi (South) Forest Division and the applicant agency may be imparted for required follow up action at their end. It may be ensured by the Divisional Forest Officers that compensatory levies, as due, for this project of applicant agency, is deposited by them in appropriate head of account in full, at applicable rates. The applicant agency may also be instructed to furnish compliance to the conditions of forest clearance pertaining to the project in every quarter to the Divisional Forest Officer, Cuttack Forest Division and Divisional Forest Officer, Kalahandi (South) Forest Division for facilitating monitoring of compliances.

Special Secretary to Government

Memo No.7328/F&E, Date 08.04.2021

Copy along with the copy of Annexures as above forwarded to the Asst. Inspector General of Forests, Government of India, MoEF&CC (FC Division), Indira Paryavaran Bhawan, Jor Bagh, Aliganj Road, New Delhi, Pin-110003/ Deputy Director General of Forests (Central), MoEF&CC,

Government of India, IRO, A/3, Chandrasekharpur, Bhubaneswar for kind information and necessary follow up action in compliance to the order of the Hon'ble NGT dtd.07.11.2012 in Appeal No.7/2012 communicated by the MoEF, Govt. of India vide their F.No.7-23/2012-FC dtd.24.07.2013.

Special Secretary to Government

Memo No.7329/F&E, Date 08.04.2021

Copy along with the copy of Annexures as above forwarded to the Principal Chief Conservator of Forests (WL) & Chief Wildlife Warden, Odisha/ Director, Environment, Forest & Environment Department/ Member Secretary, State Pollution Control Board, Odisha for information and necessary action.

Special Secretary to Government

Memo No.7330/F&E, Date 08.04.2021

Copy along with the copy of Annexures as above forwarded to the Regional Chief Conservator of Forests, Angul Circle / Regional Chief Conservator of Forests, Bhawanipatna Circle / Divisional Forest Officer, Cuttack Forest Division/ Divisional Forest Officer, Kalahandi (South) Forest Division for information and immediate necessary compliance.

It may be ensured by the Divisional Forest Officer, Cuttack Forest Division/ Divisional Forest Officer, Kalahandi (South) Forest Division that compensatory levies, as due, for this project of applicant agency, shall be deposited by them in full at applicable rates in appropriate head of account before allowing use of the forest land by the user agency. Besides, any other funds due to be deposited by the user agency for this project shall also be deposited by the agency before the forest land is allowed to be utilized for the purpose of prospecting. The applicant agency may also be instructed to furnish compliance to the conditions of forest clearance pertaining to the project in every quarter to the Divisional Forest Officer, Cuttack Forest Division/ Divisional Forest Officer, Kalahandi (South) Forest Division for facilitating monitoring of compliances by them.

The Divisional Forest Officer, Cuttack Forest Division/ Divisional Forest Officer, Kalahandi (South) Forest Division are also instructed to ensure that the direction given to the applicant agency is executed immediately.

Special Secretary to Government

Memo No.7331/F&E, Date 08.04.2021

Copy along with the copy of Annexures as above forwarded to the Steel & Mines Department/ Director of Mines, Odisha/Collector, Jajpur/ Collector, Kalahandi for information and necessary follow up action.

Special Secretary to Government

Memo No.7332/F&E, Date 08.04.2021

Copy along with the copy of Annexures as above forwarded to the Private Secretary to Minister of Forest & Environment Department for kind information of Hon'ble Minister.

Special Secretary to Government

Memo No.7333/F&E, Date 08.04.2021

Copy along with the copy of the Annexures forwarded to the Managing Director, Odisha Mining Corporation Limited (OMC), OMC House, Bhubaneswar for information and immediate necessary action.

The user agency is asked to take following actions immediately as per orders of Hon'ble National Green Tribunal dtd.07.11.2012 in Appeal No.7/2012 communicated by the MoEF, Government of India vide their letter F. No.7-23/2012-FC dtd.24.07.2013.

i. They shall publish the entire forest clearance granted in verbatim along with conditions and safeguards imposed by the Central Government in their approval order in two widely circulated daily newspapers, one in vernacular language and the other in English language so as to make people aware of the permission granted to the Project for use of forest land for non forest purposes.

ii. They shall submit the copies of forest clearance orders granted by the Central Government/State Government to the Heads of local bodies, Panchayats and Municipal bodies in addition to the relevant offices of the Government, who in turn, has to display the same for 30 days from date of receipt.

iii. Detailed action taken in compliance to the above order of State Government shall be intimated to the Divisional Forest Officer, Cuttack Forest Division/ Divisional Forest Officer, Kalahandi (South) Forest Division/ Regional Chief Conservator of Forests, Angul Circle/ Regional Chief Conservator of Forests, Bhawanipatna Circle/ Principal Chief Conservator of Forests, Odisha/Forest & Environment Department for reference.

Besides the above, the applicant agency is also asked to deposit Compensatory Levies, as due for the project in full, at applicable rates. Requisite funds due for deposit by the agency on account of this project shall also be deposited under appropriate head.

The applicant agency shall furnish compliances to the conditions prescribed in the forest/wildlife clearance order to the Divisional Forest Officer, Cuttack Forest Division/ Divisional Forest Officer, Kalahandi (South) Forest Division in every quarter, for the purpose of monitoring by him.

Special Secretary to Government

Memo No.7334/F&E, Date 08.04.2021

Copy with copy of Annexures forwarded to the Head, State Portal, I.T. Centre, Odisha Secretariat, Bhubaneswar for information and necessary action. He is requested to upload this order along with its enclosures in the website of Forest & Environment Department immediately, for information of all concerned. **This is required in compliance to order of Hon'ble National Green Tribunal dtd.07.11.2012 in Appeal No.7/2012. Hence this may be done unfailingly.**

Special Secretary to Government

Memo No.7335/F&E, Date 08.04.2021

Copy with copy of enclosures forwarded to the Under Secretary to Government, Office Establishment Section, F&E Department for information and necessary action with reference to their letter No.12939/F&E, dtd.16.07.2016.

Special Secretary to Government

F. No. 8-50/2018-FC
Government of India
Ministry of Environment, Forests and Climate Change
(FC Division)
Indira Paryavaran Bhawan, Aliganj, Jor Bag Road, New Delhi - 110003.

Dated: 14th September, 2018

To,
The Principal Secretary (Forests),
Government of Odisha,
Bhubaneswar.

Sub: Proposal for according permission for use of 5.782 ha. of forest land within total PL area of 153.571 ha. in PL Block No. II (Chromite) Ore located in village Kaliapani and Forest Block No. 27 under Sukinda Tahasil of Jajpur District (Within jurisdiction of Cuttack Forest Division), Odisha for undertaking exploratory drilling of 95 nos. of boreholes (95 boreholes @ 0.02 ha each totalling 1.90 ha and 3.882 ha. for construction of road) by M/s Odisha Mining Corporation Ltd.

Sir,

I am directed to refer to the State Government's letter No. 10F(Cons)-131/2018-13603/ F&E dated 20.06.2018 submitting the above subject proposal for seeking prior approval of the Central Government under Section-2 of the Forest (Conservation) Act, 1980 and to say that the said proposal has been examined by the Forest Advisory Committee constituted by the Central Government under Section-3 of the aforesaid Act.

2. After careful consideration of the proposal of the State Government of Odisha and on the basis of the recommendations of the Forest Advisory Committee, ***In-principle*** approval is hereby granted for use of 5.782 ha. of forest land within total PL area of 153.571 ha. in PL Block No. II (Chromite) Ore located in village Kaliapani and Forest Block No. 27 under Sukinda Tahasil of Jajpur District (Within jurisdiction of Cuttack Forest Division), Odisha for undertaking exploratory drilling of 95 nos. of boreholes (95 boreholes @ 0.02 ha each totalling 1.90 ha and 3.882 ha. for construction of road) by M/s Odisha Mining Corporation Ltd. for prospecting of minerals subject to the following conditions:

(i) The user agency shall complete the exploration work within 2 years.
(ii) State government shall calculate compensatory levies and NPV for the prospecting proposal as per MoEF&CC guidelines no 5-3/2007-FC dated 09/05/2018. The amount shall be deposited in Adhoc CAMPA account prior to Stage II approval.
(iii) Permission granted for prospecting under the provisions of FCA 1980, shall not confer any right of user agency to get permission for extraction of mineral and diversion of Forest land under section 2(ii) of FCA 1980.
(iv) Existing path and roads only will be used by the user agency for the purpose of prospecting activities. In addition to existing paths and forest road, user agency is allowed to use 3.88 ha. of forest land for construction of temporary path. The temporary path construction shall not involve any tree cutting and same shall be restored to original land use after the work of exploration is accomplished
(v) User agency shall provide 3.88 ha of Non- Forest land for CA. The same shall be mutated and transferred in favour of forest department prior to stage II approval. State forest department shall certify that the land is suitable for plantation and free from encroachment.CA scheme shall be prepared and submitted accordingly along with the shape files.
(vi) The amount of CA scheme shall be deposited online in the Adhoc CAMPA account. Thus, the User Agency shall transfer the cost of raising and maintaining the compensatory afforestation at the current wage rate in consultation with State Forest Department in the account of Ad-hoc CAMPA of the concerned State through online portal. The scheme may include appropriate provision for anticipated cost increase for works scheduled for subsequent years;
(vii) User agency shall seek permission of DFO, Cuttack Forest Division before entering into the forest area.
(viii) Each bore-hole shall be dug with prior permission of the DFO, Cuttack Forest Division.
(ix) Proper plugging of boreholes shall be made after exploration activities are complete.
(x) No tree felling shall be undertaken for exploration activities. Project activities shall be restricted to clearing of bushes and lopping of tree branches if any for the purpose of site preparation.
(xi) Existing path and roads only will be used by the user agency for the purpose of prospecting activities in addition to 3.882 ha. of forest land to be used for this purpose in the ML area.
(xii) Drilling of boreholes will be limited to 95 no. with diameter of 4" within forest land.
(xiii) No labour camp shall be established on the forest land.
(xiv) No work shall be allowed after sunset.
(xv) No other construction activities shall be done by the user agency on forest land.
(xvi) User agency shall report the progress of drilling work to the DFO, Cuttack and also furnish detailed report thereof on completion of the project.
(xvii) Adequate measures shall be taken by the user agency to ensure that prospecting activities do not harm the wildlife in the area. Any damage done in this context, shall be compensated by the user agency as per assessment by the DFO, Cuttack.
(xviii) The user agency shall be responsible for any loss to the flora and fauna in the surrounding. Any damage done in this regard shall be compensated by the user agency from the project cost as per assessment of the DFO, Cuttack
(xix) Instant permission of Govt. of India for prospecting in forest area, would not confer any rights on the user agency to obtain diversion of forest land for mining of chromite from this area in future.
(xx) In case, rights over forest land proposed to be used for prospecting purpose, has already been settled in favour of eligible claimants as per provisions of the Forest Rights Act, 2006, the claimants shall either be compensated appropriately or location of boreholes be suitably re-located.
(xxi) DFO, Cuttack Forest Division may impose any other condition for protection and conservation of the flora and fauna in the forest area.
(xxii) Prospecting activities within the PL area shall be subject to having valid lease.
(xxiii) Compliance of stipulations indicated at point (vi),(viii), (ix) of GoI, MoEF&CC guidelines on prospecting dt 9.5.2018 shall be furnished.
(xxiv) In case of violations of conditions by the user agency, the permission for prospecting of minerals shall be suspended by the DFO and enquired by the Nodal officer (FCA) of the State Government and report submitted to the Regional office for appropriate action.
(xxv) The samples collected during the prospecting shall be used purely for investigation purposes and shall in no case be used for trade or commerce purpose.
(xxvi) The State Government and the user agency shall comply with any other condition that the concern Regional Office of this Ministry may stipulate, from time to time, in the interest of conservation, protection and development of forests & wildlife;
(xxvii) The State Government and user agency shall comply the provisions of the all Acts, Rules, Regulations, Guidelines, NGT order & Hon'ble Court Order (s) pertaining to this project, if any, for the time being in force, as applicable to the project.

After receipt of the report on the compliance to the conditions stipulated in the paragraph-2 above from the State Government of Odisha , final/stage-II approval for use of 5.782 ha. of forest land within total PL area of 153.571 ha. in PL Block No. II (Chromite) Ore located in village Kaliapani and Forest Block No. 27 under Sukinda Tahasil of Jajpur District (Within jurisdiction of Cuttack Forest Division), Odisha for undertaking exploratory drilling of 95 nos. of boreholes (95 boreholes @ 0.02 ha each totalling 1.90 ha and 3.882 ha. for construction of road) by M/s Odisha Mining Corporation Ltd. for prospecting of minerals under Section-2 of the Forest (Conservation) Act, 1980 will be considered by this Ministry.

Yours faithfully,
(SandeepSharma)
Assistant Inspector General of Forest (FC)

Copy to:
1. The Principal Chief Conservator of Forests, Government of Odisha, Bhubaneswar.
2. The Nodal Officer, O/o the PCCF, Government of Government of Odisha, Bhubaneswar.
3. The Addl. PCCF (Central), Regional Office, Bhubaneswar
4. User Agency
5. Monitoring Cell of FC Division, MoEF&CC, New Delhi.
6. Guard File

(SandeepSharma)
Assistant Inspector General of Forest (FC)

Government of India
Ministry of Environment, Forest and Climate Change
(Forest Conservation Division)
Indira Paryavaran Bhawan, Aliganj, Jor Bag Road, New Delhi - 110003.

Dated: 5th March, 2021

To,
The Addl. Secretary (Forests),
Government of Odisha,
Bhubaneswar.

Sub: Proposal for according permission for use of 5.782 ha. of forest land within total PL area of 153.571 ha. in PL Block No. II (Chromite) Ore located in village Kaliapani and Forest Block No. 27 under Sukinda Tahasil of Jajpur District (Within jurisdiction of Cuttack Forest Division), Odisha for undertaking exploratory drilling of 95 nos. of boreholes (95 boreholes @ 0.02 ha each totalling 1.90 ha and 3.882 ha. for construction of road) by M/s Odisha Mining Corporation Ltd.

Sir,

I am directed to refer to the Government of Odisha's letter No. 10F(Cons) 131/2018-13603/F&E dated 20.06.2018 on the above mentioned subject seeking prior approval of the Central Government under Section 2 of the Forest (Conservation) Act, 1980 and to say that the said proposal has been examined by the Forest Advisory Committee constituted by the Central Government under Section-3 of the aforesaid Act. After careful consideration of the proposal by the Forest Advisory Committee (FAC) constituted under section-3 of the said Act, **'in-principle'** approval was granted vide this Ministry's letter of even number dated 14.09.2018 subject to fulfilment of certain conditions. The State Government has furnished compliance report in respect of the conditions stipulated in the approval and has requested the Central Government to grant final approval.

2. In this connection, I am directed to say that on the basis of the compliance report furnished by the Government of Odisha vide their letter No. 18572/9F (MG)- 372/2017 dated 22.10.2020 and 2035/9F(MG)-372/2017 dated 01.02.2021, Stage- II/Final approval of the Central Government is hereby granted under Section-2 of the Forest (Conservation) Act, 1980 for according permission for use of 5.782 ha. of forest land within total PL area of 153.571 ha. in PL Block No. II (Chromite) Ore located in village Kaliapani and Forest Block No. 27 under Sukinda Tahasil of Jajpur District (Within jurisdiction of Cuttack Forest Division), Odisha for undertaking exploratory drilling of 95 nos. of boreholes (95 boreholes @ 0.02 ha each totaling 1.90 ha and 3.882 ha. for construction of road) by M/s Odisha Mining Corporation Ltd subject to following conditions:

i. The State Government ensure that the user agency shall complete the exploration work within 2 years.
ii. Permission granted for prospecting under the provisions of FCA 1980, shall not confer any right of user agency to get permission for extraction of mineral and diversion of Forest land under section 2(ii) of FCA 1980.
iii. The State Government and user agency shall ensure that existing path and roads only will be used by the user agency for the purpose of prospecting activities. In addition to existing paths and forest road, user agency is allowed to use 3.882 ha of forest land for construction of temporary path. The temporary path construction shall not involve any tree cutting and same shall be restored to original land use after the work of exploration is accomplished.
iv. The State Govt. shall ensure that compensatory afforestation shall be raised over 3.88 ha of non-forest land within three years from the date of issue of Stage-II Clearance and maintained thereafter as per approved plan by the State Forest Department at the cost of the User Agency;
v. The State Government ensure that the user agency shall seek permission of DFO, Cuttack Forest Division before entering into the forest area.
vi. The State Government and user agency shall ensure that each bore-hole shall be dug with prior permission of the DFO, Cuttack Forest Division.
vii. The State Government and user agency shall ensure that proper plugging of boreholes shall be made after exploration activities are complete.
viii. The State Government and user agency shall ensure that no tree felling shall be undertaken for exploration activities. Project activities shall be restricted to clearing of bushes and lopping of tree branches if any for the purpose of site preparation.
ix. The State Government and user agency shall ensure that drilling of boreholes will be limited to 95 no. with diameter of 4" within forest land.
x. The State Government and user agency shall ensure that no labour camp shall be established on the forest land.
xi. The State Government and user agency shall ensure that no work shall be allowed after sunset.
xii. The State Government shall ensure that no other construction activities shall be done by the user agency on forest land.
xiii. The State Government shall ensure that user agency shall report the progress of drilling work to the DFO, Cuttack and also furnish detailed report thereof on completion of the project.
xiv. The State Government shall ensure that adequate measures shall be taken by the user agency to ensure that prospecting activities do not harm the wildlife in the area. Any damage done in this context, shall be compensated by the user agency as per assessment by the DFO, Cuttack.
xv. The State Government ensure that the user agency shall be responsible for any loss to the flora and fauna in the surrounding. Any damage done in this regard shall be compensated by the user agency from the project cost as per assessment of the DFO, Cuttack.
xvi. Instant permission of Govt. of India for prospecting in forest area, would not confer any rights on the user agency to obtain diversion of forest land for mining of chromite from this area in future.
xvii. In case, rights over forest land proposed to be used for prospecting purpose, has already been settled in favour of eligible claimants as per provisions of the Forest Rights Act, 2006, the claimants shall either be compensated appropriately or location of boreholes be suitably re-located.
xviii. DFO, Cuttack Forest Division may impose any other condition for protection and conservation of the flora and fauna in the forest area.
xix. Prospecting activities within the PL area shall be subject to having valid lease.
xx. In case of violations of conditions by the user agency, the permission for prospecting of minerals shall be suspended by the DFO and enquired by the Nodal Officer (FCA) of the State Government and report be submitted to the Integrated Regional Office for appropriate action.
xxi. The State Government shall ensure that the samples collected during the prospecting shall be used purely for investigation purposes and shall in no case be used for trade or commerce purpose.
xxii. The State Government and the user agency shall comply with any other condition that the concerned Integrated Regional Office of this Ministry may stipulate, from time to time, in the interest of conservation, protection and development of forests & wildlife;
xxiii. The State Government and user agency shall comply the provisions of the all Acts, Rules, Regulations, Guidelines, NGT order & Hon'ble Court Order(S) pertaining to this project, if any, for the time being in force, as applicable to the project.

Yours faithfully
Sd./- **(Sandeep Sharma)**
Assistant Inspector General of Forests

Copy to:
1. The Principal Chief Conservator of Forests, Government of Odisha, Bhubaneswar
2. The Regional Officer (Central), Integrated Regional Office, MoEF&CC, Bhubaneswar
3. The Nodal Officer, O/o the PCCF, Government of Odisha, Bhubaneswar
4. User Agency
5. Monitoring Cell, FC Division, MoEF&CC
6. Guard File

Annexure-III

Location of Proposed boreholes (PBH)					
Proposed Boreholes	**Longitude**	**Lattitude**	**Proposed Boreholes**	**Longitude**	**Lattitude**
PBH-1	85°46'26.51"	21°02'21.65"	PBH-49	85°46'44.99"	21°02'28.19"
PBH-2	85°46'29.32"	21°02'23.55"	PBH-50	85°46'42.18"	21°02'26.28"
PBH-3	85°46'32.12"	21°02'25.46"	PBH-51	85°46'39.38"	21°02'24.37"
PBH-4	85°46'34.93"	21°02'27.37"	PBH-52	85°46'36.57"	21°02'22.47"
PBH-5	85°46'37.73"	21°02'29.28"	PBH-53	85°46'33.77"	21°02'20.56"
PBH-6	85°46'40.54"	21°02'31.19"	PBH-54	85°46'30.96"	21°02'18.65"
PBH-7	85°46'43.34"	21°02'33.09"	PBH-55	85°46'32.99"	21°02'16.02"
PBH-8	85°46'42.57"	21°02'28.55"	PBH-56	85°46'35.80"	21°02'17.92"
PBH-9	85°46'39.76"	21°02'26.64"	PBH-57	85°46'38.60"	21°02'19.83"
PBH-10	85°46'36.96"	21°02'24.74"	PBH-58	85°46'41.41"	21°02'21.74"
PBH-11	85°46'34.15"	21°02'22.83"	PBH-59	85°46'44.22"	21°02'23.65"
PBH-12	85°46'31.35"	21°02'20.92"	PBH-60	85°46'47.02"	21°02'25.56"
PBH-13	85°46'28.54"	21°02'19.01"	PBH-61	85°46'49.05"	21°02'22.92"
PBH-14	85°46'30.58"	21°02'16.38"	PBH-62	85°46'46.25"	21°02'21.02"
PBH-15	85°46'32.63"	21°02'13.72"	PBH-63	85°46'43.44"	21°02'19.11"
PBH-16	85°46'34.64"	21°02'11.11"	PBH-64	85°46'40.64"	21°02'17.20"
PBH-17	85°46'33.38"	21°02'18.29"	PBH-65	85°46'37.83"	21°02'15.29"
PBH-18	85°46'35.41"	21°02'15.65"	PBH-66	85°46'35.03"	21°02'13.38"
PBH-19	85°46'37.45"	21°02'13.02"	PBH-67	85°47'07.03"	21°01'42.95"
PBH-20	85°46'40.25"	21°02'14.93"	PBH-68	85°47'09.84"	21°01'44.85"
PBH-21	85°46'38.22"	21°02'17.56"	PBH-69	85°47'11.87"	21°01'42.22"
PBH-22	85°46'36.19"	21°02'20.19"	PBH-70	85°46'21.11"	21°02'34.19"
PBH-23	85°46'38.99"	21°02'22.10"	PBH-71	85°46'26.72"	21°02'38.01"
PBH-24	85°46'41.02"	21°02'19.47"	PBH-72	85°46'32.33"	21°02'41.82"
PBH-25	85°46'43.06"	21°02'16.84"	PBH-73	85°46'37.94"	21°02'45.64"
PBH-26	85°46'45.86"	21°02'18.74"	PBH-74	85°46'39.28"	21°02'38.36"
PBH-27	85°46'43.83"	21°02'21.38"	PBH-75	85°46'33.67"	21°02'34.54"
PBH-28	85°46'41.80"	21°02'24.01"	PBH-76	85°46'28.06"	21°02'30.73"
PBH-29	85°46'44.60"	21°02'25.92"	PBH-77	85°46'22.45"	21°02'26.91"
PBH-30	85°46'46.63"	21°02'23.29"	PBH-78	85°46'38.71"	21°02'05.84"
PBH-31	85°46'48.67"	21°02'20.65"	PBH-79	85°46'44.32"	21°02'09.66"
PBH-32	85°46'51.47"	21°02'22.56"	PBH-80	85°46'49.93"	21°02'13.48"
PBH-33	85°46'49.44"	21°02'25.19"	PBH-81	85°46'55.54"	21°02'17.29"
PBH-34	85°46'47.41"	21°02'27.83"	PBH-82	85°46'56.80"	21°02'10.12"
PBH-35	85°47'10.25"	21°01'47.14"	PBH-83	85°46'51.19"	21°02'06.30"
PBH-36	85°47'12.28"	21°01'44.51"	PBH-84	85°46'45.58"	21°02'02.49"
PBH-37	85°47'14.32"	21°01'41.87"	PBH-85	85°46'46.84"	21°01'55.31"
PBH-38	85°47'11.51"	21°01'39.97"	PBH-86	85°46'52.45"	21°01'59.13"
PBH-39	85°47'09.48"	21°01'42.60"	PBH-87	85°46'58.06"	21°02'02.94"
PBH-40	85°47'07.45"	21°01'45.23"	PBH-88	85°47'04.93"	21°01'59.58"
PBH-41	85°47'04.64"	21°01'43.33"	PBH-89	85°46'59.32"	21°01'55.77"
PBH-42	85°47'06.67"	21°01'40.69"	PBH-90	85°46'53.71"	21°01'51.95"
PBH-43	85°46'28.93"	21°02'21.28"	PBH-91	85°46'48.10"	21°01'48.14"
PBH-44	85°46'31.73"	21°02'23.19"	PBH-92	85°46'54.97"	21°01'44.78"
PBH-45	85°46'34.54"	21°02'25.10"	PBH-93	85°47'00.58"	21°01'48.59"
PBH-46	85°46'37.34"	21°02'27.01"	PBH-94	85°47'06.19"	21°01'52.41"
PBH-47	85°46'40.15"	21°02'28.92"	PBH-95	85°47'01.84"	21°01'41.42"
PBH-48	85°46'42.96"	21°02'30.82"	PBH-96	85°46'56.23"	21°01'37.60"

Continued..

ବୋଲେରୋ ଧକ୍କାରେ ବାଇକ୍ ଆରୋହୀ ମୃତ

କେନ୍ଦୁଝର,(ସ୍ୱ.ପ୍ର.)- କେନ୍ଦୁଝର ଜିଲା ଦେଁତାରି ଥାନା ଅନ୍ତର୍ଗତ ବଳିପର୍ବତ ୱେଲକମ୍ ଗେଟ୍ ନିକଟରେ ବୋଲେରୋ ଧକ୍କାରେ ଜଣେ ବାଇକ୍ ଆରୋହୀଙ୍କ ମୃତ୍ୟୁ ଘଟିଥିବା ବେଳେ ଅନ୍ୟ ୨ଜଣ ଗୁରୁତର ହୋଇଛନ୍ତି। ମୃତାହତଙ୍କ ପରିଚୟ ମିଳି ନ ଥିବା ବେଳେ ସେମାନଙ୍କ ଘର ତିନିପୋଲିଆ ପଞ୍ଚମ ଗ୍ରାମରେ ବୋଲି କୁହାଯାଉଛି। ଦୁର୍ଘଟଣା ଘଟାଇଥିବା ବୋଲେରୋକୁ ପୋଲିସ ଜବତ କରି ତଦନ୍ତ ଚଳାଇଛି।

ବାବା ସାହେବ ଥିଲେ ଭାରତର ଅମୂଲ୍ୟ ରତ୍ନ: ଧର୍ମେନ୍ଦ୍ର

ଭୁବନେଶ୍ୱର,୧୪।୪(ବ୍ୟୁରୋ)

ବାବା ସାହେବ ଆମ୍ବେଡକର ଥିଲେ ଭାରତବର୍ଷର ଅମୂଲ୍ୟ ରତ୍ନ। ତାଙ୍କ ଜୀବନ ଗରିବ, ବଞ୍ଚିତ, ନିଷ୍ପେଷିତଙ୍କ ଉତ୍‌ଥାନରେ ସମର୍ପିତ ଥିଲା। ସମ୍ବିଧାନ ପ୍ରଣୟନ, ସାମାଜିକ ଏବଂ ରାଜନୈତିକ କ୍ଷେତ୍ରରେ ତାଙ୍କର ବଳିଷ୍ଠ ନେତୃତ୍ୱକୁ ସବୁବେଳେ ଦେଶ ମନେ ରଖିବ ବୋଲି କହିଛନ୍ତି କେନ୍ଦ୍ରମନ୍ତ୍ରୀ ଧର୍ମେନ୍ଦ୍ର ପ୍ରଧାନ। ଆମ୍ବେଡକରଙ୍କ ୧୩୦ତମ ଜୟନ୍ତୀ ଉପଲକ୍ଷେ ଭୁବନେଶ୍ୱରସ୍ଥିତ ତାଙ୍କ ପ୍ରତିମୂର୍ତ୍ତିରେ ମାଲ୍ୟାର୍ପଣ କରି ଧର୍ମେନ୍ଦ୍ର

ଆମ୍ବେଡକରଙ୍କ ୧୩୦ତମ ଜୟନ୍ତୀ ପାଳିଲା କଂଗ୍ରେସ, ଭାଜପା

ଏହା କହିଛନ୍ତି। ସେହିପରି ଭାଜପା ରାଜ୍ୟ କାର୍ଯ୍ୟାଳୟରେ ସଭାପତି ସମୀର ମହାନ୍ତିଙ୍କ ଅଧ୍ୟକ୍ଷତାରେ ବାବା ସାହେବଙ୍କ ଜୟନ୍ତୀ ସମାରୋହ ପାଳିତ ହୋଇଛି। ଆଧୁନିକ ଭାରତ ଗଠନରେ ଆମ୍ବେଡକରଙ୍କ ଭୂମିକା ବେଶ୍ ଗୁରୁତ୍ୱପୂର୍ଣ୍ଣ। ସେ କେବଳ ପଛୁଆ ବର୍ଗ ଲୋକଙ୍କ କଥା ଚିନ୍ତା କରୁ ନ ଥିଲେ, ବରଂ ବହୁ ଜନକଲ୍ୟାଣକାରୀ ବ୍ୟବସ୍ଥା ସମ୍ବିଧାନରେ ଯୋଡ଼ି ଭାରତୀୟ ଗଣତନ୍ତ୍ରକୁ ସଶକ୍ତ କରିଥିଲେ। 'ଶିକ୍ଷା, ସଂଘର୍ଷ ତଥା ସଙ୍ଗଠନ' ଭଳି ସ୍ଲୋଗାନ ପ୍ରବର୍ତ୍ତନ କରି ସମାଜକୁ ଏକ ନୂଆ ଦିଗ୍‌ଦର୍ଶନ ଦେଇଥିଲେ ବୋଲି ସମୀର କହିଛନ୍ତି । ଅନୁରୂପ ଭାବେ ଓଡ଼ିଶା ପ୍ରଦେଶ କଂଗ୍ରେସ ପକ୍ଷରୁ ମଧ୍ୟ ଆମ୍ବେଡକରଙ୍କ ଜୟନ୍ତୀ ଉତ୍ସବ କଂଗ୍ରେସ ଭବନଠାରେ ପାଳିତ ହୋଇଯାଇଛି। ଏହି ଉପଲକ୍ଷେ ସକାଳେ କଂଗ୍ରେସ ନେତୃବୃନ୍ଦ ସ୍ଥାନୀୟ ଏଜି ଛକ ସ୍ଥିତ ଆମ୍ବେଡକରଙ୍କ ପ୍ରତିମୂର୍ତ୍ତିରେ ମାଲ୍ୟାର୍ପଣ କରିଥିଲେ।

ତଳିଆ କର୍ମଚାରୀଙ୍କୁ ନିଲମ୍ବନ ନିନ୍ଦନୀୟ: ଭାଜପା

ଭୁବନେଶ୍ୱର, ୧୪।୪(ବ୍ୟୁରୋ)

କଟକ ଏସ୍‌ସିବିରୁ ଗ୍ୟାଙ୍ଗଷ୍ଟର ହାଇଦର ଫେରାର ହୋଇଯିବା ପରେ ରାଜ୍ୟର ହୁଗୁଳା ପୋଲିସ ବ୍ୟବସ୍ଥା ଉପରେ ପ୍ରଶ୍ନବାଚୀ ସୃଷ୍ଟି ହୋଇଛି। ଅନ୍ୟପଟେ ଏହି ପ୍ରସଙ୍ଗରେ ରାଜ୍ୟ ସରକାରଙ୍କୁ ଟାର୍ଗେଟ କରିଛି ବିରୋଧୀ ଭାଜପା। ପୂର୍ବତନ ଡିଜିପି ତଥା ଦଳୀୟ ନେତା ପ୍ରକାଶ ମିଶ୍ର ବୁଧବାର ଏକ ଖବରଦାତା ସମ୍ମିଳନୀରେ କହିଛନ୍ତି, ଓଡ଼ିଶାରେ ଆଇନ ଶୃଙ୍ଖଳା ପରିସ୍ଥିତି ସମ୍ପୂର୍ଣ୍ଣ ବିପର୍ଯ୍ୟସ୍ତ। ଗ୍ୟାଙ୍ଗଷ୍ଟର ହାଇଦର ଫେରାର ହେବା ଘଟଣାକୁ ୪ ଦିନ ବିତିଯାଇଥିଲେ ମଧ୍ୟ ତାକୁ ଧରିବାରେ ପୋଲିସ ବିଫଳ ହୋଇଛି। ଏହି ଘଟଣାରେ ବଡ଼ ବଡ଼ ଅଧିକାରୀଙ୍କ ସମ୍ପୃକ୍ତି ରହିଥିବାବେଳେ ୬ ଜଣ ତଳିଆ କର୍ମଚାରୀଙ୍କୁ ନିଲମ୍ବନ କରାଯିବା ଅତ୍ୟନ୍ତ

ହାଇଦର ଫେରାର ଘଟଣା

ଖବରଦାତା ସମ୍ମିଳନୀରେ ପ୍ରକାଶ ମିଶ୍ର।

ନିନ୍ଦନୀୟ। ବିଭିନ୍ନ ଆପରାଧିକ କାର୍ଯ୍ୟକଳାପରେ ହାଇଦରଙ୍କ ସମ୍ପୃକ୍ତି ରହିଥିଲା। ତାଙ୍କୁ ବିଭିନ୍ନ ଆଳ ଦେଖାଇ ସମ୍ବଲପୁର ଜେଲରୁ କଟକ ଅଣାଯାଉଥିଲା। ବୁର୍ଲା ମେଡିକାଲ କର୍ତ୍ତୃପକ୍ଷ ତାଙ୍କୁ ୩ ଥର କଟକ ମେଡିକାଲକୁ ରେଫର କରିଥିଲେ। କିଡ୍‌ନୀ ଜନିତ ସମସ୍ୟା କାରଣରୁ ହାଇଦରଙ୍କୁ କଟକ ଅଣାଯାଇଥିବା କୁହାଯାଉଛି। କିଡ୍‌ନୀ ରୋଗ ଥିଲେ ଖାଦ୍ୟପେୟ ଉପରେ ଅନେକ କଟକଣା ରହିଥାଏ। କିନ୍ତୁ ହାଇଦରଙ୍କୁ କାହା ନିର୍ଦ୍ଦେଶରେ ବିରିୟାନୀ ଦିଆଯାଉଥିଲା ବୋଲି ପ୍ରକାଶ ପ୍ରଶ୍ନ କରିଛନ୍ତି। ସେ ଏବେ ପଶ୍ଚିମବଙ୍ଗରେ ଲୁଚିଥିବା ନେଇ ସନ୍ଦେହ ସୃଷ୍ଟି ହୋଇଛି। ମୁଖ୍ୟମନ୍ତ୍ରୀଙ୍କ ହାତରେ ଗୃହ ବିଭାଗ ରହିଛି। ଏତେ ବଡ଼ ଘଟଣାର ସମୀକ୍ଷା ନ କରି ମୁଖ୍ୟମନ୍ତ୍ରୀ କାହିଁକି ଚୁପ୍ ରହିଛନ୍ତି ବୋଲି ପ୍ରକାଶ ପ୍ରଶ୍ନ କରିଛନ୍ତି।

ଓଡ଼ିଶା ସରକାର
ଜଙ୍ଗଲ ଓ ପରିବେଶ ବିଭାଗ

ତା08।04।2021ରିଖ ପତ୍ର ସଂଖ୍ୟା FE-DDV-FLD-0044-2020-7326/F&E 10 F (Cons)79/18

ବିଷୟ: ଯାଜପୁର ଜିଲ୍ଲା, କଟକ ବନଖଣ୍ଡ ସୁକିନ୍ଦା ତହସିଲ ଅନ୍ତର୍ଗତ କାଳିଆପାଣି ଗ୍ରାମ ଓ ଜଙ୍ଗଲ ବ୍ଲକ-୨୭ରେ ଅବସ୍ଥିତ ଓଡ଼ିଶା ଖଣି ନିଗମର ୧୫୩.୫୭୧ ହେକ୍ଟର କ୍ଷେତ୍ରଫଳ ବିଶିଷ୍ଟ କ୍ରୋମାଇଟ ବ୍ଲକ-୨ର ଖଣିଜ ଦ୍ରବ୍ୟ ଅନୁସନ୍ଧାନ ନିମନ୍ତେ ୫.୭୮୨ ହେକ୍ଟର ଅଞ୍ଚଳରେ ୯୫ଟି ଗର୍ତ୍ତ ଖନନ ପାଇଁ (୯୫ଟି ଗର୍ତ୍ତ ପ୍ରତ୍ୟେକ ୦.୦୨ ହେ ହିସାବରେ ୧.୯୦ ହେକ୍ଟର ଏବଂ ରାସ୍ତା ପାଇଁ ୩.୮୮୨ ହେ.) ଜଙ୍ଗଲ ଜମିକୁ ଅଣ ଜଙ୍ଗଲ ଉଦ୍ଦେଶ୍ୟରେ ବ୍ୟବହାର ପ୍ରସ୍ତାବ ।

ଯେହେତୁ ପରିଚାଳନା ନିର୍ଦ୍ଦେଶକ, ଓଡ଼ିଶା ଖଣି ନିଗମ ଯାଜପୁର ଜିଲ୍ଲା ସୁକିନ୍ଦା ତହସିଲ କଟକ ବନଖଣ୍ଡ ଅନ୍ତର୍ଗତ କାଳିଆପାଣି ଗ୍ରାମ ଓ ଜଙ୍ଗଲ ବ୍ଲକ-୨୭ରେ ଅବସ୍ଥିତ ଓଡ଼ିଶା ଖଣି ନିଗମର ୧୫୩.୫୭୧ ହେକ୍ଟରର କ୍ଷେତ୍ରଫଳ ବିଶିଷ୍ଟ କ୍ରୋମାଇଟ ବ୍ଲକ-୨ର ଖଣିଜ ଦ୍ରବ୍ୟ ଅନୁସନ୍ଧାନ ନିମନ୍ତେ ୫.୭୮୨ ହେକ୍ଟରର ଅଞ୍ଚଳରେ ୯୫ଟି ଗର୍ତ୍ତ ଖନନ ପାଇଁ (୯୫ଟି ଗର୍ତ୍ତ ପ୍ରତ୍ୟେକ ୦.୦୨ ହେକ୍ଟର ହିସାବରେ ଏବଂ ରାସ୍ତା ପାଇଁ ୩.୮୮୨ ହେକ୍ଟର) ଜଙ୍ଗଲ ଜମିକୁ ଅଣଜଙ୍ଗଲ ଉଦ୍ଦେଶ୍ୟରେ ବ୍ୟବହାର ନିମନ୍ତେ ଅନୁମୋଦନ ନିମନ୍ତେ ଆବେଦନ କରିଥିଲେ ।

ଏବଂ ଯେହେତୁ, ଯାଜପୁର ଜିଲ୍ଲା ସୁକିନ୍ଦା ତହସିଲର କଟକ ବନଖଣ୍ଡ ଅନ୍ତର୍ଗତ କାଳିଆପାଣି ଗ୍ରାମ ଓ ଜଙ୍ଗଲ ବ୍ଲକ-୨୭ରେ ଅବସ୍ଥିତ ଓଡ଼ିଶା ଖଣି ନିଗମର ୧୫୩.୫୭୧ ହେକ୍ଟରର କ୍ଷେତ୍ରଫଳ ବିଶିଷ୍ଟ କ୍ରୋମାଇଟ ବ୍ଲକ-୨ର ଖଣିଜ ଦ୍ରବ୍ୟ ଅନୁସନ୍ଧାନ ନିମନ୍ତେ ୫.୭୮୨ ହେକ୍ଟରର ଅଞ୍ଚଳରେ ୯୫ଟି ଗର୍ତ୍ତ ଖନନ ପାଇଁ (୯୫ଟି ଗର୍ତ୍ତ ପ୍ରତ୍ୟେକ ୦.୦୨ ହେକ୍ଟର ହିସାବରେ ଏବଂ ରାସ୍ତା ପାଇଁ ୩.୮୮୨ ହେକ୍ଟର) ଜଙ୍ଗଲ ଜମିକୁ ଅଣଜଙ୍ଗଲ ଉଦ୍ଦେଶ୍ୟରେ ବ୍ୟବହାର ନିମନ୍ତେ ଭାରତ ସରକାରଙ୍କ ପରିବେଶ, ବନ ଓ ଜଳବାୟୁ ପରିବର୍ତ୍ତନ ମନ୍ତ୍ରଣାଳୟ ଏହି ପ୍ରସ୍ତାବକୁ ତା୦୮.୦୪.୨୦୧୧ରିଖ ପତ୍ର ସଂଖ୍ୟା F. No. 8-50/2018-FC dt.14.09.2018 (ପରିଶିଷ୍ଟ-୧) ଦ୍ୱାରା ନୀତି ଦୃଷ୍ଟିରୁ ଅନୁମୋଦନ କରିଛନ୍ତି ।

ଏବଂ ଯେହେତୁ, ନୀତି ଦୃଷ୍ଟିରୁ ଅନୁମୋଦନରେ ଦିଆଯାଇଥିବା ସର୍ତ୍ତାବଳୀର ଅନୁପାଳନ ପତ୍ରକୁ ଭାରତ ସରକାରଙ୍କ ପରିବେଶ, ବନ ଓ ଜଳବାୟୁ ପରିବର୍ତ୍ତନ ମନ୍ତ୍ରଣାଳୟ ବିଚାର କରି ତା୦୫.୦୩.୨୦୧୧ରିଖ ପତ୍ର ସଂଖ୍ୟା F. No. 8-50/2018-FC (ପରିଶିଷ୍ଟ ୨) ଦ୍ୱାରା ଯାଜପୁର ଜିଲ୍ଲା ସୁକିନ୍ଦା ତହସିଲର କଟକ ବନଖଣ୍ଡ ଅନ୍ତର୍ଗତ କାଳିଆପାଣି ଗ୍ରାମ ଓ ଜଙ୍ଗଲ ବ୍ଲକ-୨୭ରେ ଅବସ୍ଥିତ ଓଡ଼ିଶା ଖଣି ନିଗମର ୧୫୩.୫୭୧ ହେକ୍ଟରର କ୍ଷେତ୍ରଫଳ ବିଶିଷ୍ଟ କ୍ରୋମାଇଟ ବ୍ଲକ-୨ର ଖଣିଜ ଦ୍ରବ୍ୟ ଅନୁସନ୍ଧାନ ନିମନ୍ତେ ୫.୭୮୨ ହେକ୍ଟରର ଅଞ୍ଚଳରେ ୯୫ଟି ଗର୍ତ୍ତ ଖନନ ପାଇଁ (୯୫ଟି ଗର୍ତ୍ତ ପ୍ରତ୍ୟେକ ୦.୦୨ ହେକ୍ଟର ହିସାବରେ ଏବଂ ରାସ୍ତା ପାଇଁ ୩.୮୮୨ ହେକ୍ଟର) ଜଙ୍ଗଲ ଜମିକୁ ଅଣଜଙ୍ଗଲ ଉଦ୍ଦେଶ୍ୟରେ ବ୍ୟବହାର ନିମନ୍ତେ ଭାରତ ସରକାରଙ୍କ ପରିବେଶ, ବନ ଓ ଜଳବାୟୁ ପରିବର୍ତ୍ତନ ମନ୍ତ୍ରଣାଳୟ ଓଡ଼ିଶା ଖଣି ନିଗମର ଆବେଦନକୁ (ବୃତ୍ତାନ୍ତ) ଅନୁମୋଦନ ପ୍ରଦାନ କରିଛନ୍ତି ।

ତେଣୁ ବର୍ତ୍ତମାନ ରାଜ୍ୟ ସରକାର ଓଡ଼ିଶା ଖଣି ନିଗମକୁ ଯାଜପୁର ଜିଲ୍ଲା ସୁକିନ୍ଦା ତହସିଲର କଟକ ବନଖଣ୍ଡ ଅନ୍ତର୍ଗତ କାଳିଆପାଣି ଗ୍ରାମ ଓ ଜଙ୍ଗଲ ବ୍ଲକ-୨୭ରେ ଅବସ୍ଥିତ ଓଡ଼ିଶା ଖଣି ନିଗମର ୧୫୩.୫୭୧ ହେକ୍ଟରର କ୍ଷେତ୍ରଫଳ ବିଶିଷ୍ଟ କ୍ରୋମାଇଟ ବ୍ଲକ-୨ର ଖଣିଜ ଦ୍ରବ୍ୟ ଅନୁସନ୍ଧାନ ନିମନ୍ତେ ୫.୭୮୨ ହେକ୍ଟରର ଅଞ୍ଚଳରେ ୯୫ଟି ଗର୍ତ୍ତ ଖନନ ପାଇଁ (୯୫ଟି ଗର୍ତ୍ତ ପ୍ରତ୍ୟେକ ୦.୦୨ ହେକ୍ଟର ହିସାବରେ ଏବଂ ରାସ୍ତା ପାଇଁ ୩.୮୮୨ ହେକ୍ଟର) ଯଦି ଯଥାଯୁକ୍ତ ପଟ୍ଟା ଅଛି, ଜଙ୍ଗଲ ଜମିକୁ ଅଣଜଙ୍ଗଲ ଉଦ୍ଦେଶ୍ୟରେ ବ୍ୟବହାର ନିମନ୍ତେ ଅନୁମତି ପ୍ରଦାନ କଲେ । ପ୍ରଧାନ ମୁଖ୍ୟ ବନ ସଂରକ୍ଷକ ପତ୍ର ସଂଖ୍ୟା ୧୨୪୭୨ ତା୦୮.୦୬.୨୦୧୮ରିଖ (ପରିଶିଷ୍ଟ-୩) ଦ୍ୱାରା ଗ୍ରହଣ କରାଯାଇଥିବା ଗର୍ତ୍ତଗୁଡ଼ିକର ଅବସ୍ଥିତିକୁ ସଂଲଗ୍ନ କରାଗଲା ।

ଆଇନ ଦ୍ୱାରା ସ୍ଥିରୀକୃତ ପଦ୍ଧତି ଅବଲମ୍ବନ କରି, ନିଜ ନିଜ ଅଧୀନରେ ଥିବା ଅନୁମୋଦିତ ଜଙ୍ଗଲ ଜମିରେ ଅନୁସନ୍ଧାନ ନିମନ୍ତେ ଗର୍ତ୍ତ ଖନନ ଓ ରାସ୍ତା ନିର୍ମାଣ ପାଇଁ ପଟ୍ଟା ଥିବା ଜଙ୍ଗଲ ଜମି ବ୍ୟବହାରକାରୀ ସଂସ୍ଥାକୁ ହସ୍ତାନ୍ତର କରିବା ପାଇଁ ଜିଲ୍ଲାପାଳ, ଯାଜପୁର ଓ ବନଖଣ୍ଡ ଅଧିକାରୀ, କଟକ ବନଖଣ୍ଡଙ୍କୁ ଏତଦ୍ୱାରା କ୍ଷମତା ପ୍ରଦାନ କରାଗଲା । ଜଙ୍ଗଲ ଜମି ବ୍ୟବହାରକାରୀ ସଂସ୍ଥାକୁ ଜଙ୍ଗଲ ଜମି ହସ୍ତାନ୍ତର ପୂର୍ବରୁ ସମସ୍ତ କ୍ଷତିପୂରକ କର ଆଦାୟ ସୁନିଶ୍ଚିତ କରାଯିବ ।

ଜଙ୍ଗଲ ଜମିର ଅଣଜଙ୍ଗଲ ବ୍ୟବହାର ନିମନ୍ତେ ଅନୁମୋଦନରେ ସ୍ଥିରୀକୃତ ସର୍ତ୍ତାବଳୀ ଅନୁପାଳନ ହେବା ବିଷୟ ବନଖଣ୍ଡ ଅଧିକାରୀ, କଟକ ବନଖଣ୍ଡ ତଦାରଖ କରିବେ ଓ କୌଣସି ସର୍ତ୍ତ ଉଲ୍ଲଂଘନ ହେଲେ ସେ ସମ୍ପର୍କରେ ପ୍ରଧାନ ମୁଖ୍ୟ ବନ ସଂରକ୍ଷକଙ୍କ କାର୍ଯ୍ୟାଳୟର Nodal Officer ଏବଂ ଜଙ୍ଗଲ ଓ ପରିବେଶ ବିଭାଗକୁ ବିବରଣୀ ଦେବେ ।

ଏହି ପ୍ରକଳ୍ପ କାର୍ଯ୍ୟକାରୀ କରିବା, ଖଣି ପାଇଁ ଲାଗୁ ହେଉଥିବା ସମସ୍ତ ଅଧିନିୟମ, ନିୟମ ଅନୁସାରେ ସମସ୍ତ ବୈଧାନିକ ଅନୁମୋଦନ ମିଳିବା ଉପରେ ନିର୍ଭର କରେ ।

ରାଜ୍ୟପାଳଙ୍କ ଆଦେଶକ୍ରମେ
(ଜିତେନ୍ଦ୍ର କୁମାର)
ସ୍ୱତନ୍ତ୍ର ଶାସନ ସଚିବ

ଜ୍ଞାପକ ସଂଖ୍ୟା 7327 F&E ତା08।04।2021

ଏହାର ଏକକିତା ନକଲ ପରିଶିଷ୍ଟ 1 ଓ ପରିଶିଷ୍ଟ 2 ସହିତ ପ୍ରଧାନ ମୁଖ୍ୟ ବନ ସଂରକ୍ଷକ, ଓଡ଼ିଶାଙ୍କ ସଦୟ ଅବଗତି ଓ କାର୍ଯ୍ୟାନୁଷ୍ଠାନ ନିମନ୍ତେ ପ୍ରେରଣ କରାଗଲା ।

ବନଖଣ୍ଡ ଅଧିକାରୀ କଟକ ବନଖଣ୍ଡ, ବନଖଣ୍ଡ ଅଧିକାରୀ କଳାହାଣ୍ଡି (ଦକ୍ଷିଣ) ଓ ଜଙ୍ଗଲ ଜମି ବ୍ୟବହାରକାରୀ ସଂସ୍ଥା ଏ ସମ୍ପର୍କରେ ଉପଯୁକ୍ତ କାର୍ଯ୍ୟାନୁଷ୍ଠାନ ଗ୍ରହଣ କରିବା ପାଇଁ ନିର୍ଦ୍ଦେଶ ଦେବାକୁ ଅନୁରୋଧ । ସମସ୍ତ କ୍ଷତିପୂରକ କର ଉପଯୁକ୍ତ Head of Accountରେ ବ୍ୟବହାରକାରୀ ସଂସ୍ଥାଙ୍କ ତରଫରୁ ପଇଠ ହେବା ବନଖଣ୍ଡୀୟ ଅଧିକାରୀ ସୁନିଶ୍ଚିତ କରାଇବେ । ଜଙ୍ଗଲ ଓ ବନ୍ୟପ୍ରାଣୀ ସମ୍ବନ୍ଧୀୟ ସମସ୍ତ ସର୍ତ୍ତାବଳୀର ତ୍ରୈମାସିକ ଅନୁପାଳନ ପତ୍ର ଜଙ୍ଗଲ ଜମି ବ୍ୟବହାରକାରୀ ସଂସ୍ଥା ବନଖଣ୍ଡ ଅଧିକାରୀ, କଟକ ବନଖଣ୍ଡ ଏବଂ ବନଖଣ୍ଡ ଅଧିକାରୀ କଳାହାଣ୍ଡି (ଦକ୍ଷିଣ) ବନଖଣ୍ଡଙ୍କୁ ଦେବାପାଇଁ ନିର୍ଦ୍ଦେଶ ଦେବେ ।

ସ୍ୱତନ୍ତ୍ର ଶାସନ ସଚିବ

ଜ୍ଞାପକ ସଂଖ୍ୟା 7328/F&E ତା30।03।2021

ଭାରତ ସରକାରଙ୍କ ପରିବେଶ, ବନ ଓ ଜଳବାୟୁ ପରିବର୍ତ୍ତନ ମନ୍ତ୍ରଣାଳୟଙ୍କ ତା24।07। ରିଖ ପତ୍ର ସଂଖ୍ୟା 2013 F.No. 7-23/2012-FC ଦ୍ୱାରା ପ୍ରେରିତ ମାନ୍ୟବର ଜାତୀୟ ସବୁଜ ପ୍ରାଧିକରଣଙ୍କ ଅପିଲ ସଂଖ୍ୟା 07/2012 ତା07.11.2012ରିଖର ଆଦେଶକ୍ରମେ ଏହାର ଏକକିତା ନକଲ ସମସ୍ତ ପରିଶିଷ୍ଟ ସହିତ ସହକାରୀ ବନ ମହାନିରୀକ୍ଷକ ଭାରତ ସରକାରଙ୍କ ପରିବେଶ, ବନ ଓ ଜଳବାୟୁ ପରିବର୍ତ୍ତନ ମନ୍ତ୍ରଣାଳୟ (ବନ ସଂରକ୍ଷଣ ବିଭାଗ), ଇନ୍ଦିରା ପର୍ଯ୍ୟାବରଣ ଭବନ, ଜୋରବାଗ, ଅଲିଗଞ୍ଜ ରୋଡ, ନୂଆଦିଲ୍ଲୀ, ୧୧୦୦୦୩/ ଉପ ସାଧାରଣ ନିର୍ଦ୍ଦେଶକ ଜଙ୍ଗଲ (କେନ୍ଦ୍ରୀୟ), ଭାରତ ସରକାରଙ୍କ ପରିବେଶ, ବନ ଓ ଜଳବାୟୁ ପରିବର୍ତ୍ତନ ମନ୍ତ୍ରଣାଳୟ, A/3 ଚନ୍ଦ୍ରଶେଖରପୁର, ଭୁବନେଶ୍ୱରଙ୍କ ସଦୟ ଅବଗତି ଓ କାର୍ଯ୍ୟାନୁଷ୍ଠାନ ନିମନ୍ତେ ପ୍ରେରଣ କରାଗଲା ।

ସ୍ୱତନ୍ତ୍ର ଶାସନ ସଚିବ

ଜ୍ଞାପକ ସଂଖ୍ୟା 7329 F&E ତା30।03।2021

ଏହାର ଏକକିତା ନକଲ ସମସ୍ତ ପରିଶିଷ୍ଟ ସହିତ ପ୍ରଧାନ ମୁଖ୍ୟ ବନସଂରକ୍ଷକ (ବନ୍ୟପ୍ରାଣୀ) ତଥା ମୁଖ୍ୟ ବନ୍ୟପ୍ରାଣୀ ତତ୍ତ୍ୱାବଧାରକ, ଓଡ଼ିଶା/ନିର୍ଦ୍ଦେଶକ ପରିବେଶ, ଜଙ୍ଗଲ ଓ ପରିବେଶ ବିଭାଗ/ ସଦସ୍ୟ ସଚିବ, ରାଜ୍ୟ ପ୍ରଦୂଷଣ ନିୟନ୍ତ୍ରଣ ବୋର୍ଡ, ଓଡ଼ିଶାଙ୍କ ଅବଗତି ଓ କାର୍ଯ୍ୟାନୁଷ୍ଠାନ ନିମନ୍ତେ ପ୍ରେରଣ କରାଗଲା ।

ସ୍ୱତନ୍ତ୍ର ଶାସନ ସଚିବ

ଜ୍ଞାପକ ସଂଖ୍ୟା 7330 F&E ତା30।03।2021

ଏହାର ଏକକିତା ନକଲ ସମସ୍ତ ପରିଶିଷ୍ଟ ସହିତ ଜଙ୍ଗଲର ଆଞ୍ଚଳିକ ମୁଖ୍ୟ ବନ ସଂରକ୍ଷକ, ଅନୁଗୁଳ/ ଆଞ୍ଚଳିକ ମୁଖ୍ୟ ବନ ସଂରକ୍ଷକ, ଭବାନୀପାଟଣା/ ବିଭାଗୀୟ ବନ ଅଧିକାରୀ, କଟକ ବନଖଣ୍ଡ/ ବିଭାଗୀୟ ବନ ଅଧିକାରୀ, କଳାହାଣ୍ଡି (ଦକ୍ଷିଣ) ବନଖଣ୍ଡଙ୍କ ଅବଗତି ଓ ତୁରନ୍ତ ଆଜ୍ଞାପାଳନ ନିମନ୍ତେ ପ୍ରେରଣ କରାଗଲା ।

ଜଙ୍ଗଲ ଜମିକୁ ଅଣଜଙ୍ଗଲ ବ୍ୟବହାର ପାଇଁ ଦେବା ପୂର୍ବରୁ ଏହି ଜଙ୍ଗଲ ଜମିର ସମସ୍ତ କ୍ଷତିପୂରକ କର ଉପଯୁକ୍ତ Head of Account ରେ ବ୍ୟବହାରକାରୀ ସଂସ୍ଥାଙ୍କ ତରଫରୁ ପଇଠ ହେବା ବନଖଣ୍ଡୀୟ ଅଧିକାରୀ ସୁନିଶ୍ଚିତ କରାଇବେ । ଏହାଛଡ଼ା, ଦିଆଯିବାକୁ ଥିବା ଅନ୍ୟ ସମସ୍ତ ପାଣ୍ଠି ଉପଯୁକ୍ତ Head of Accountରେ Adhoc CAMPAରେ ବ୍ୟବହାରକାରୀ ସଂସ୍ଥାଙ୍କ ତରଫରୁ ପଇଠ ହେବା ବନଖଣ୍ଡୀୟ ଅଧିକାରୀ ଜଙ୍ଗଲ ଜମି ହସ୍ତାନ୍ତର ପୂର୍ବରୁ ସୁନିଶ୍ଚିତ କରାଇବେ । ଜଙ୍ଗଲ ଓ ବନ୍ୟପ୍ରାଣୀ ସମ୍ବନ୍ଧୀୟ ସମସ୍ତ ସର୍ତ୍ତାବଳୀର ତ୍ରୈମାସିକ ଅନୁପାଳନ ପତ୍ର ଜଙ୍ଗଲ ଜମି ବ୍ୟବହାରକାରୀ ସଂସ୍ଥା ବନଖଣ୍ଡୀୟ ଅଧିକାରୀ, କେନ୍ଦୁଝର ବନଖଣ୍ଡଙ୍କୁ ଦେବା ପାଇଁ ନିର୍ଦ୍ଦେଶ ଦେବେ, ଯଦ୍ୱାରା ସମସ୍ତ ସର୍ତ୍ତାବଳୀର ଅନୁପାଳନ ହୋଇପାରିବ।

ଜଙ୍ଗଲ ଜମି ବ୍ୟବହାରକାରୀ ସଂସ୍ଥାଙ୍କ ପ୍ରତି ଥିବା ସମସ୍ତ ନିର୍ଦ୍ଦେଶ ତୁରନ୍ତ ପାଳନ ହେବା ସୁନିଶ୍ଚିତ କରିବା ପାଇଁ ବନଖଣ୍ଡୀୟ ଅଧିକାରୀ, କଟକ ବନଖଣ୍ଡ/ ବନଖଣ୍ଡୀୟ ଅଧିକାରୀ, କଳାହାଣ୍ଡି (ଦକ୍ଷିଣ) ବନଖଣ୍ଡଙ୍କୁ ନିର୍ଦ୍ଦେଶ ଦିଆଗଲା ।

ସ୍ୱତନ୍ତ୍ର ଶାସନ ସଚିବ

ଜ୍ଞାପକ ସଂଖ୍ୟା 7341F&E ତା30।03।2021

ଏହାର ଏକକିତା ନକଲ ସମସ୍ତ ପରିଶିଷ୍ଟ ସହିତ ଇସ୍ପାତ ଓ ଖଣି ବିଭାଗ/ ଖଣି ନିର୍ଦ୍ଦେଶକ/ ଜିଲ୍ଲାପାଳ ଯାଜପୁର/ ଜିଲ୍ଲାପାଳ କଳାହାଣ୍ଡିଙ୍କ ଅବଗତି ଓ କାର୍ଯ୍ୟାନୁଷ୍ଠାନ ନିମନ୍ତେ ପ୍ରେରଣ କରାଗଲା ।

ସ୍ୱତନ୍ତ୍ର ଶାସନ ସଚିବ

ଜ୍ଞାପକ ସଂଖ୍ୟା 7332/F&E ତା08.04.2021

ଏହାର ଏକ କିତା ନକଲ ସମସ୍ତ ପରିଶିଷ୍ଟ ସହିତ ମାନ୍ୟବର ମନ୍ତ୍ରୀଙ୍କ ଅବଗତି ନିମନ୍ତେ ଜଙ୍ଗଲ ଓ ପରିବେଶ ମନ୍ତ୍ରୀଙ୍କ ବ୍ୟକ୍ତିଗତ ସଚିବଙ୍କ ନିକଟକୁ ପ୍ରେରଣ କରାଗଲା ।

ସ୍ୱତନ୍ତ୍ର ଶାସନ ସଚିବ

ଜ୍ଞାପକ ସଂଖ୍ୟା 7333/F&E ତା08.04.2021

ଏହାର ଏକ କିତା ନକଲ ସମସ୍ତ ପରିଶିଷ୍ଟ ସହିତ ପରିଚାଳନା ନିର୍ଦ୍ଦେଶକ, ଓଡ଼ିଶା ଖଣି ନିଗମ, ଭୁବନେଶ୍ୱରଙ୍କ ଅବଗତି ଓ ତୁରନ୍ତ କାର୍ଯ୍ୟାନୁଷ୍ଠାନ ନିମନ୍ତେ ପ୍ରେରଣ କରାଗଲା ।

ଭାରତ ସରକାରଙ୍କ ପରିବେଶ, ବନ ଓ ଜଳବାୟୁ ପରିବର୍ତ୍ତନ ମନ୍ତ୍ରଣାଳୟଙ୍କ ତା24.07.2013ରିଖ ପତ୍ର ସଂଖ୍ୟା F. No.7-23-2012-FC ଦ୍ୱାରା ପ୍ରେରିତ ମାନ୍ୟବର ଜାତୀୟ ସବୁଜ ପ୍ରାଧିକରଣଙ୍କ ଅପିଲ ସଂଖ୍ୟା 07/2012 ତା07.11.2012ରିଖର ଆଦେଶକ୍ରମେ ଜଙ୍ଗଲ ଜମି ବ୍ୟବହାରକାରୀ ସଂସ୍ଥା ତୁରନ୍ତ ନିମ୍ନଲିଖିତ କାର୍ଯ୍ୟାନୁଷ୍ଠାନ ଗ୍ରହଣ କରିବେ:-

1. ଜଙ୍ଗଲ ଜମି ଅଣ ଜଙ୍ଗଲ ଉଦ୍ଦେଶ୍ୟରେ ବ୍ୟବହାର ପାଇଁ ଦିଆଯାଇଥିବା ଅନୁମୋଦନ ସହିତ କେନ୍ଦ୍ର ସରକାରଙ୍କ ଅନୁମୋଦନରେ ଦିଆଯାଇଥିବା ସମସ୍ତ ସର୍ତ୍ତାବଳୀକୁ, ଜନସାଧାରଣଙ୍କୁ ସଚେତନ କରାଇବା ଉଦ୍ଦେଶ

ମୋ' ହାତରେ କଲମ ଧରେଇଥିଲା ବୋଉ

ସୃଜନ-ସ୍ମୃତି

ସୁଚିତ୍ରା ପାଣିଗ୍ରାହୀ

ଏଯାଏଁ ଯୋଉ ଜୀବନ ମୁଁ ଜିଇଆସିଛି, ପଛକୁ ଫେରି ଚାହିଁଲେ ସବୁ ତ ଦିଶିଯାଉଚି ଚହଲା ପାଣିର ଛାଇ ଭଳି। ସେଇସବୁ ଛାଇ ହେଉଛି ମୋ' ସୃଜନର ମୂଳପୁଞ୍ଜି। ଆଜିଯାଏଁ ମୁଁ ଯାହା ବି ଲେଖିଚି ସବୁ ସେଇ ଚୂନାଚୂନା ସମୟର ସ୍ମୃତିରୁ ଖିଏ ଭଳି। ଯାହା ମୁଁ ଯେମିତି ଦେଖିଛି, ଯେମିତି ଅନୁଭବ କରିଛି, ସେ ସବୁ ସ୍ୱତଃ ମୋତେ ଉଜାଟିତ କରିଛି। କରିଛି ବୋଲି ମୁଁ ତାକୁ ଗାରେଇ ଦେଇଚି କେବେ ରଫ୍‌ଖାତାର ପଛପାଖରେ ତ କେବେ କୋଉ ବହିର ଖାଲି ମଲାଟରେ। ଏମିତି ଗାରୋଉ ଗାରୋଉ ମୁଁ ଆଜି ଆସି ଏଇଠି ପହଞ୍ଚିଛି।

ମୋତେ ଲାଗେ, ଅକ୍ଷରମାନେ ମୋ' ହାତ ଧରି ତାଙ୍କ ମେଳକୁ ନେଇଯାଆନ୍ତି। ତାଙ୍କ ସହ ପୁଚିଖେଳ ଖେଳିବା ଭିତରେ ମୋ' ଅପଟୁ ହାତରେ କଲମ ଧରେଇଥିଲା ମୋ' ବୋଉ। ପିଲାବେଳୁ ମୋ' ଏକୁଟିଆପଣକୁ ଭୁଲେଇବା ପାଇଁ ବାପାଙ୍କୁ ଦେଖି ଶିଖିଥିଲି ବହି ପଢ଼ିବା। କେମିତି ବା ଜାଣିଥା'ନ୍ତି ମୋର ସେଇ ବହି ପଢ଼ିବା ଦିନେ ମୋର ପାଗଳପଣ ହୋଇଉଠିବ!

ମୁଁ ବହି ପଢ଼ିଲି, ପଢୁପଢୁ ନିଜକୁ ଭୁଲିଲି, କେବେ ପଢ଼ା ବହି ଭିତରେ ଲୁଚେଇ ପଢୁଥିବା ବହିକୁ ବୋଉ ନେଇ କୋଉଠି ଲୁଚେଇଦିଏ ତ ଆଉ କେବେ ବହି ପଢ଼ିବାର ନିଶାରେ ବୈଶାଖୀ ଖରାକୁ ଖାତିର ନ କରି ସାଳନ୍ଦୀ ନଈ ପାରିହୋଇ ପହଞ୍ଚିଯାଏ ସାଙ୍ଗ ଘରେ। ସେଇ ବହିଖଣ୍ଡେ ପାଇଁ ମୋ' ଜନ୍ମମାଟି ନାମ୍ପୋର ସବୁରି ଘରେ ପଶି, ତାଙ୍କ ଟ୍ରଙ୍କ/ ବାକ୍ସ ଅଣ୍ଡାଳି ଖୋଜିଆଣେ କେବେ 'ବିଲଙ୍କା ରାମାୟଣ' ତ ଆଉ କେବେ କାହ୍ନୁଚରଣଙ୍କ 'ଭଲପାଇବାର ଇତିକଥା'! ବହିରେ କିଛି ବାଛବିଚାର ନ ଥିଲା ମୋର। ଯାହା ପାଉଥିଲି ସବୁ ପଢୁଥିଲି। ଆଉ ସେଇ ପଢ଼ିବା ଭିତରେ ବୋଧେ ମୋ' ଅଲକ୍ଷ୍ୟରେ ମୁଁନିଜେ ଖଞ୍ଜିପାରୁଥିଲି ଅକ୍ଷର ସହ ଅକ୍ଷର, ବାନ୍ଧି ପାରୁଥିଲି ପଦ ସହ ପଦ। ସୃଜନର କ' ଖ ନ ଜାଣି ବି ମୁଁ ଯାହାସବୁ ଲେଖୁଥିଲି ସେଥିରୁ କିଛି ଛିଣ୍ଡା କାଗଜ ଠୁଙ୍ଗା ହୋଇ ବଜାରରେ ନ ବୁଲିଛନ୍ତି, ତା' ନୁହେଁ। ବହୁଦିନ ପରେ ସେଇ କାଗଜ ଠୁଙ୍ଗାରୁ ମୋତେ ଜଣେ ଚିହ୍ନିଲେ– ମୁଁ ସେଇ ସୁଚିତ୍ରା... ଯିଏ କବିତା ଲେଖେ! ହେଲେ ସେ ସବୁ ତ ଅନେକ ଦିନ ତଳର କଥା। ବୋଧେ ୧୯୭୪ କି ୭୫ ମସିହାର କଥା।

ଏମିତିରେ ମୁଁ ଖୁବ୍ ଚଞ୍ଚଳ ଆଉ ବିକ୍ଷୁବ୍ଧ ସାଗର ଭଳି ଉତ୍ତାଳ। ମୋର ମନ ଏଇ ଅଛି ଏଇ ନାଇଁ ପରି। ମୁଁ ଲେଖେ, ଛାଁକୁ ଲେଖେ, ପୁଣି ଏମିତି ବି ସମୟ ଥାଏ, ଯେତେବେଳେ ମୁଁ ଜମାରୁ କିଛି ଲେଖିପାରେନି। ଶବ୍ଦମାନେ ଧରାଦିଅନ୍ତିନି, ଭାରି ମନୋଇ। ବଡ଼ ଡହଳବିକଳ ଲାଗେ। ସେଇ ନିଛାଟିଆ ମୁହୂର୍ତ୍ତମାନେ ମୋତେ ଅଥୟ କରନ୍ତି।

ଲେଖାଲେଖି ଚାଲିଥାଏ, ମୁଁ ସେ ବାବଦରେ ଆଦୌ ହିସାବୀ ନୁହେଁ। ବହିଟିଏ କରିବା କଥା ମନରେ କେବେ ଆସି ନ ଥିଲା। ୧୯୯୦ ମସିହାର କଥା। ମୋ' ସ୍ୱାମୀଙ୍କର ଜଣେ ବନ୍ଧୁ କେମିତି କେଜାଣି ଆଗ୍ରହ କଲେ ମୋର ଖଣ୍ଡେ ବହି ଛପା ହେଉ ବୋଲି। ସେତେବେଳକୁ ମୋର ଦ୍ୱିତୀୟ ସନ୍ତାନଟି ଆସିବାର ଥାଏ। ଯୋଉଦିନ ମୁଁ ସକାଳୁ ହସ୍ପିଟାଲରେ ପୁଅକୁ ଜନ୍ମ ଦେଇ ଫେରିଲି, ତା'ର ଘଣ୍ଟାଏ ପରେ ସ୍ୱାମୀଙ୍କର ତାଗିଦା ଥିଲା– ବହିର ମୁଖବନ୍ଧଟି ଲେଖିଦେବାକୁ (ଯାହା ମୋ' ହାତ ଲେଖାର ନକଲ ହୋଇ ମୋ' ପ୍ରଥମ ସଂକଳନ 'ଛାଇର ଛବି'ରେ ଅଛି।) ପ୍ରସବ ପରର ଯନ୍ତ୍ରଣା ଭୁଲି ମୁଁ ଲେଖିଥିଲି ତାକୁ। ଯୋଉଦିନ ଛାପା ହୋଇ ବହିଟି ଆସିଲା, ପୃଷ୍ଠା ଓଲଟାଇ ସେଇଠି ମୁଁ ଅଟକିଗଲି। ଆଖିରୁ ଲୁହ ଟୋପାଏ ଝରି ଆସିଲା, ସେତେବେଳକୁ ମୋ' ପୁଅ ହସିଲାଣି। ମୋ' ଲୁହ ଓ ତା' ହସ ଦୁହେଁ ମିଶି ମୋତେ ବିହ୍ୱଳ କରିଦେଇଥିଲେ ସେଦିନ।

ମୋ: ୯୯୩୮୦୪୨୪୬୮

ସୁଚିତ୍ରା ପାଣିଗ୍ରାହୀଙ୍କ ଜନ୍ମ ୨ ଜାନୁୟାରୀ ୧୯୬୩ରେ, ବାଲେଶ୍ୱର ଜିଲା ଜଲେଶ୍ୱରର ନାମ୍ପୋରେ। ଅନୁଭବର ସୂକ୍ଷ୍ମ ଅବଲୋକନ, ଅକୃତ୍ରିମ ପ୍ରକାଶଭଙ୍ଗୀ ତାଙ୍କର ବିଶେଷତ୍ୱ। ପ୍ରକାଶିତ କବିତା ସଙ୍କଳନ: 'ଛାଇର ଛବି', 'କଥା ଅଛି', 'ଚନ୍ଦନବନର ଛାଇ', 'ହାତମୁଠାର ଛବି', 'ଏତେ ଅଭିମାନ ଭଲ ନୁହେଁ', 'ଚିରକାଳକୁ'। କେନ୍ଦ୍ର ସାହିତ୍ୟ ଏକାଡେମୀ ପୁରସ୍କୃତ ଅରୁଣ କମଲ ଓ ବୀରେନ୍ ଡଙ୍ଗୱାଲଙ୍କ କବିତା ସଙ୍କଳନ 'ନୂଆଜାଗାରେ' ଓ 'ଦୁଶ୍ଚକ୍ରରେ ସ୍ରଷ୍ଟା'ର ସେ ସଫଳ ଅନୁବାଦିକା। 'କାଦମ୍ବିନୀ କବିତା ପୁରସ୍କାର', 'ରାଜଧାନୀ ପୁସ୍ତକମେଳା କବିତା ପୁରସ୍କାର', 'କବି ଦୀପକ ମିଶ୍ର ସ୍ମୃତି କବିତା ସମ୍ମାନ', 'ସମାଜ ଶତବାର୍ଷିକୀ ସାହିତ୍ୟ ସମ୍ମାନ', 'ଅଖିଳ ଚକ୍ର' ଓ 'ଗୋକର୍ଣ୍ଣିକା' କବିତା ସମ୍ମାନ ଆଦି ପୁରସ୍କାର ଓ ସମ୍ମାନରେ ସମ୍ମାନିତା।

କବିତା

କ୍ଷମତା

ହୃଦାନନ୍ଦ ପାଣିଗ୍ରାହୀ

ଏ ହାତ ଗଢ଼େ ମହଲ,
ରାସ୍ତାଘାଟ,
ଏ ଝାଳ ମାଟିରେ ପଡ଼ି
ହସିଉଠେ କ୍ଷେତ
ରକତକୁ ପାଣି କରି
ଆମେ ଶକ୍ତ କରୁ
ଶାସନର ମଂଗ।

ଖରା ବର୍ଷା ସହି
ଯୁଝୁଥାଉ ମାଟି ଓ ପଥର ସଂଗେ
ଖଟିଖଟି ଅକାଳରେ
ପାଲଟୁ କଂକାଳ।
ଆମ ଶୋଷ, ଶୁଖିଲା ନଈର ଆଶା
ଆମ ଲୁହ, ଫଟା ମାଟି ହାହାକାର
ଆମ ଝାଳ ଆଉ ନିଃଶ୍ୱାସରେ
ପ୍ରଗତିର ଶିଳାନ୍ୟାସ,
ଆମ ଟିକସରେ ପୁଣି
ଆଉ କାହାର ଅୟସ
ଆମକୁ ନେଇ କେତେ ଯୋଜନା

କେତେକେତେ ଆବେଗ ଉଚ୍ଛ୍ୱାସ
ଆମ ହାରିବା, ମରିବାରେ
ଚହଲୁଥାଏ ତମାମ୍ ଦେଶ।

ଯାହା ଆମର ଦାବି
ତାହା ଆଉ କାହାର ମର୍ଜି
ପବନରେ ବାଏଁବାଏଁ ମିଳେଇଯାଏ
ଆମ ଅଭିଯୋଗ
ମାଟିରେ ମିଶିଯାଏ
ସବୁ ପ୍ରତିବାଦ।

ଯଉଁଠି କାମ ଟଂକାକର
ସେଠି ବିଲ୍ ଦି'ଟଂକାର
କଉଁଠି କେମିତି ବାଟବଣା ହେଇଯାଇଥାଏ
ଆମ ଭରସା
ଭକୁଆ ହେଇ ଦେଖୁ
ସବୁ ପ୍ରହସନ
କାନକୁ ବେଶ୍ ଭଲ ଶୁଭୁଥାଏ କିଂତୁ
ବିକାଶ ଓ ଦକ୍ଷତାର ପ୍ରଚାର ପ୍ରସାର।

ମୋ: ୯୪୩୭୯୮୭୪୨୯

ସମୟ ସରେନା

ଜୟନ୍ତିକା

ସମୟ ଲିଭେଇଦିଏ ସବୁକିଛି।
ଲୁହ କୋହ, ଉତ୍କଣ୍ଠା ଆବେଗ
ପ୍ରେମ ସ୍ନେହ କରୁଣା ସମ୍ବେଦନା,
ନିଜେ ଲିଭେନା।

ବିଗତ ଦିନର ସେ ବର୍ଷାର ତାଣ୍ଡବ
ଏବେ କେମିତି ଥମିଗଲାଣି ଦେଖ,
ସେ ସରାଗ ସନ୍ତୁଷ୍ଟି ଏବେ
ଏତେ ଶୁଷ୍କ, ଏତେ
ଆବେଗଶୂନ୍ୟ ହୋଇପାରେ!
ଜାଣେ, ମେଘ ହେଉ କି ମନ,
ସମୟ ପଡ଼ିଲେ,
ବରଫ ପାଲଟିପାରେ।

ଦିନେ ସମୟ ତରଲୁଥିଲା
ତା' ବାଟରେ,
ଦିନ ମଝିଟାରେ ସକାଳ ପହଁରୁଥିଲା
ନିଷ୍ଠୁର ନିଦାଘ ମଉଳି ଆସୁଥିଲା
ଅପରାହ୍ଣର ଗେରୁଆ ମାୟାରେ।

ଏବେ ସେ କଥା ଭାବିହୁଏନା।

କୋଉ ଏକ ନିର୍ଦ୍ଦିଷ୍ଟ ବେଳାରେ
ହାତ ଖୋଲି ଉଡ଼େଇ ଦେଇଥିବା
ରଙ୍ଗିନ ଗୁଡ଼ିଟି ଏବେ ବି କୋଉଠି
ଲାଖି ରହିଛି ଆଖି ଉହାଡ଼ରେ,
କେମିତି ସୁନ୍ଦର ଦିଶେ
ଏ ପୃଥିବୀ ଫର୍ଦ୍ଦା ଲାଗେ,
ଏତେ ସବୁ ପରାଜୟ,
ବିପ୍ରାତ ଭିତରେ!

ସମୟ ଲିଭେଇଦିଏ ସବୁକିଛି।

ମୋ: ୯୪୩୭୬୨୭୧୯୬

ପୁସ୍ତକ ପରିଚୟ

ଅନେକ ନିଦ୍ରିତ ଛାଇ

କବି: ସୂର୍ଯ୍ୟ ମିଶ୍ର
ପ୍ରକାଶକ: ଟାଇମ୍‌ପାସ୍, ବରମୁଣ୍ଡା, ଭୁବନେଶ୍ୱର
ପ୍ରଥମ ପ୍ରକାଶ: ୨୦୨୧, **ମୂଲ୍ୟ:** ଟ.୧୨୫/–

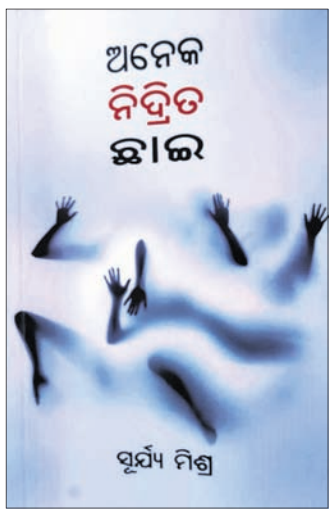

୪୨ଟି କବିତାକୁ ନେଇ ଆଲୋଚ୍ୟ କବିତାଗ୍ରନ୍ଥଟି ପରିକଳ୍ପିତ ଏବଂ ପ୍ରତ୍ୟେକଟି କବିତାରେ କବି ଧରି ରଖିଛନ୍ତି ତାଙ୍କ ଜୀବନାନୁଭୂତିର ମହାର୍ଘ ଅନୁଭୂତିସକଳ। ପ୍ରାନ୍ତିକ ମଣିଷର ଦୁଃଖଦୈନ୍ୟ, ପ୍ରାପ୍ତି ଓ ଅପ୍ରାପ୍ତି ଯେପରି ଅପୂର୍ବ ଚିତ୍ରମୟ ରୂପ ଘେନି ଫୁଟିଉଠେ କବିଙ୍କ କବିତାରେ, ସେହିପରି ନିଭୃତ ଦାମ୍ପତ୍ୟ ବି ଶରୀରୋତ୍ତର ହୋଇଉଠେ ଇଙ୍ଗିତରେ। କେତୋଟି ଦୃଷ୍ଟାନ୍ତ ଏଠାରେ ଉଦ୍ଧାର କରାଗଲା, ଅନ୍ତତଃ ପାଠକଙ୍କୁ ଗ୍ରନ୍ଥସ୍ଥ କବିତାଗୁଡ଼ିକରେ ନିହିତ କବିଙ୍କ ଚେତନାର ନିକଟବର୍ତ୍ତୀ କରାଇବାକୁ। ୧. ''ଶରୀର ବାହାରେ ଯା' ଦେଖିହୁଏ ନାହିଁ/ ସେସବୁ ଝଟକିଉଠେ ତୁମ ଇଙ୍ଗିତରେ/ ଝଳନ୍ତି କୁଙ୍କୁମ ପରି ଗାର୍ହସ୍ଥ୍ୟ କପାଳେ'' ('ଦାମ୍ପତ୍ୟ', ପୃ: ୧୦୭)। ୨. ''ସାର୍, ଭଲ କଲେ/ ଅନ୍ତତଃ ବ୍ୟଥିତ ହେଲେ ଦାରିଦ୍ର୍ୟରେ/ ମ୍ରିୟମାଣ ହେଲେ ଏମାନଙ୍କ ଦୁର୍ଦ୍ଦଶାରେ/ ×× ଭୋକିଲା ଲୋକମାନଙ୍କ ମେଳରେ ସମୟ ବିତେଇବାକୁ/ ମନକଲେ ଆପଣ।/ କ'ଣ ନ କଲେ!'' ('ଗରିବି ଭ୍ରମଣ', ପୃ:୨୪), ୩. ''ପ୍ରତି ଲେଖକର ଜୀବନରେ ଆସେ ନିଷ୍ଫଳ ସମୟ।/ ସତ କହିବାକୁ ଇଚ୍ଛା ଥିଲେ ବି ହାତଧରି ଚାଲିବାକୁ/ ନ ଥାଏ କଳ୍ପନା–'' ('ନିଷ୍ଫଳ ସମୟ', ପୃ: ୬୯)। ଉପରେ କାନ୍ଧ ଥାପୁଡ଼ି ଭିତରେ ଛିଗୁଲେଇବାର ଯେଉଁ ନିର୍ମାଣ କଳାଟିକୁ ପାଠକ ଭେଟେ ସୂର୍ଯ୍ୟଙ୍କ କବିତାରେ, ତାହା କେବଳ ଛଳନାକାରୀଙ୍କ ମୁଖା ଖୋଲିଦିଏ ନାହିଁ, ପାଠକର ମନକୁ ବେଶ୍ ପାଏ। 'ଅନେକ ନିଦ୍ରିତ ଛାଇ' ଗ୍ରନ୍ଥର ଶେଷ ଓ ଶୀର୍ଷକ କବିତା, ଯାହାର ବାରମ୍ବାର ପଠନରେ ବି ପଢ଼ିବାର ତୃଷ୍ଣା ମେଣ୍ଟେନାହିଁ।

ସତ କହି ପାଏ ପଛେ ଫାଶୀ

ଲେଖକ: ଦେବେନ୍ଦ୍ର ନାଥ ଦାଶ
ପ୍ରକାଶକ: ଶ୍ୱେତସଙ୍କେତ ସାରସ୍ୱତ ମଞ୍ଚ, ଭୁବନେଶ୍ୱର
ପ୍ରଥମ ପ୍ରକାଶ: ୨୦୨୦, **ମୂଲ୍ୟ:** ଟ. ୨୫୦/–

ଆଲୋଚ୍ୟ ପୁସ୍ତକଟି ସମାଜର ନାନା ପ୍ରସଙ୍ଗକୁ ନେଇ ପ୍ରାବନ୍ଧିକ ଦାଶଙ୍କର ଏପରି ଏକ ମାନସ-ମନ୍ଥନ, ଯହିଁରେ ଜାହିର୍ ହୋଇଛି ସ୍ୱତଃ ତାଙ୍କର ମୌଳିକ ମତ। ଉଗ୍ରବାଦ, ସାମ୍ପ୍ରତିକ ସମାଜରେ ବ୍ରତ ପାଳନର ବାହ୍ୟଚାରିତା, କର୍ମବିମୁଖତା, ଅପସ୍ରୟମାଣ ଶୈଶବ, ପରିବେଶ ପ୍ରଦୂଷଣ, ସାଂସ୍କୃତିକ ଅବକ୍ଷୟ, ପ୍ରବଞ୍ଚନା ଓ ପ୍ରତାରଣା, ଶିକ୍ଷାର ବ୍ୟବସାୟୀକରଣ ଆଦି ନାନା ବିଷୟରେ ଲେଖକ ନିଜର ବିଚାରକୁ ଅତି ନିର୍ଭୀକ ଭାବେ ପୁଷ୍ଟ କରିଛନ୍ତି। ପ୍ରବନ୍ଧଗୁଡ଼ିକର ଭାଷା ସରଳ, ତର୍କତାଡ଼ିତ ଓ ସମନ୍ୱୟମୁଖୀ। ସବୁ ଦୃଷ୍ଟିରୁ ସଂସ୍କାରସମ୍ପନ୍ନ, ଗଠନମୂଳକ ଏକ ସମାଜ-ବ୍ୟବସ୍ଥାର ପରିପୋଷକ ହୋଇପାରିଛି ଅଧିକାଂଶ ରଚନା। 'ଅଭିମତ'ରେ ପ୍ର. ଶରତ ଚନ୍ଦ୍ର ରଥ ଲେଖିଛନ୍ତି: ''ବିଭିନ୍ନ ଦିଗରୁ ଦେଖିଲେ ଆଲୋଚ୍ୟ ପୁସ୍ତକଟିରେ ରହିଛି ସାମ୍ପ୍ରତିକ ସମସ୍ୟାବହୁଳ ସମାଜର ଅବସ୍ଥା ଏବଂ ସେଥିପାଇଁ କିଛିକିଛି ପ୍ରତିକାର ବ୍ୟବସ୍ଥା, ଏହାକୁ ଏକ ଜୀବନଧର୍ମୀ ପୁସ୍ତକ ବୋଲି କୁହାଯାଇ ପାରିବ; ଯାହାକୁ ଅନୁଧ୍ୟାନ କଲେ ବିଭିନ୍ନ ସ୍ତରରେ ସାଧୁସନ୍ନ୍ୟାସୀଙ୍କଠାରୁ ଆରମ୍ଭ କରି ସାଧାରଣ ଜନତା ପର୍ଯ୍ୟନ୍ତ ସମସ୍ତେ ଭିନ୍ନଭିନ୍ନ ପରିପ୍ରେକ୍ଷୀରେ ଚର୍ଚ୍ଚାକୁ ଆସିଛନ୍ତି। ପୁସ୍ତକଟି ଶିକ୍ଷଣୀୟ ହୋଇଛି।'' ଏହି ମତ ଭିନ୍ନ ଅନ୍ୟ ଯାହା କହିବାକୁ ହୁଏ, ତାହା ହେଲା– ବହିଟିରୁ ଜଣେ ସତ୍ୟନିଷ୍ଠ, ନିଷ୍କପଟ, ଦ୍ୱିଚାରିତାହୀନ ଲେଖକଙ୍କୁ ଆବିଷ୍କାର କରିହୁଏ। ବହିର ଶୀର୍ଷକ ଚିହ୍ନେଇ ଦିଏ ନିଜ ସମୟ ଓ ସମାଜ ପ୍ରତି ଲେଖକଙ୍କର ଥିବା ସଚ୍ଚୋଟ ପ୍ରତିବଦ୍ଧତା।

କାଳକାଳକୁ

''ଯିଏ ଭଲ ବହି ପଢ଼େ ନାହିଁ,
ଭଲ ବହି ପଢ଼ି ଜାଣି ନ ଥିବା
ଲୋକର ସେ ମାନ୍ୟ
ହୋଇପାରେ ନାହିଁ।''

– ମାର୍କ ଟ୍ୱେନ୍

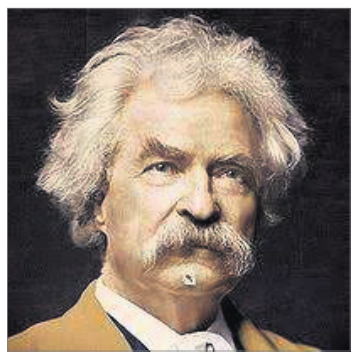

ମାର୍କ ଟ୍ୱେନ୍‌ଙ୍କ ପ୍ରକୃତ ନାମ ସାମୁଏଲ ଲାଂଘୋର୍‌ନ କ୍ଲେମେନ୍‌ସ। ମାର୍କ ଟ୍ୱେନ୍ ତାଙ୍କ ଛଦ୍ମନାମ। ଆମେରିକାର ଫ୍ଲୋରିଡ଼ାରେ ୩୦ ନଭେମ୍ବର ୧୮୩୫ରେ ଜନ୍ମିତ ଏହି ଲେଖକଙ୍କର ପରଲୋକ ଘଟେ ୨୧ ଏପ୍ରିଲ ୧୯୧୦ରେ। ଆମେରିକୀୟ ସାହିତ୍ୟର ପିତା ଭାବେ ତାଙ୍କୁ ଅନେକେ ବିବେଚନା କରନ୍ତି। ପ୍ରକାଶିତ ପ୍ରମୁଖ ଗଳ୍ପଗ୍ରନ୍ଥ "The Celebrated Jumping Frog of calaveras county", "The war prayer" ଓ "A Dog's Tale"। ପରିହାସ ଚଟୁଳତାରେ ଖୁବ୍‌କମ୍ ଆମେରିକୀୟ ଲେଖକ ତାଙ୍କ ସମାସ୍କନ୍ଧ।

ଗଳ୍ପ

ଗୋଲ

ବିରାଜ ମୋହନ ଦାସ

ଅନେକ ଦିନ ପରେ ଶୁଭକାନ୍ତ ସ୍ୱପ୍ନଟାଏ ଦେଖିଥିଲା। ଭୋ'ରୁ ନିଦ ଭାଙ୍ଗିଗଲା ପରେ ବିଛଣା ଉପରେ ବସି ସେ ସେଇ ସ୍ୱପ୍ନକୁ ମନେ ପକାଉଥିଲା। ସିଏ ଦେଖିଥିଲା– ଗୋଟେ ଗଛ ଆଗରେ ସେ ଠିଆହୋଇଛି। ନିରେଖି ଦେଖିବା ପରେ ଜାଣିପାରିଥିଲା ଯେ ଗଛଟା ଗୋଟାଏ ଆମ୍ବଗଛ। ଗଛଟିର ବଡ଼ ଡାଳ କେତୋଟି ଭାଙ୍ଗିଯାଇଛି। ତେବେ ଅବଶିଷ୍ଟ ଡାଳଗୁଡ଼ିକରେ ପତ୍ର ଓ ବଉଳ ଭରିଯାଇଛି। ଆରେ ଆରେ ଏଇଟା ତ ତାଙ୍କ ଘର ଆଗ ମଶାଣିକୁ ଲାଗିଥିବା ପଡ଼ିଆରେ ଥିବା ଆମ୍ବଗଛ! ଏତିକିବେଳେ କିଏ ଜଣେ ପଚାରିଲା– 'କ'ଣ ଭାବୁଚ?' ଶୁଭକାନ୍ତ ଭାବିଥିଲା ଏ କଣ୍ଠସ୍ୱର ବୋଧହୁଏ ଫଳ ଧରିଥିବାବେଳେ ଏଇ ଆମ୍ବଗଛକୁ ବର୍ଷବର୍ଷ ଧରି ଜଗି ଆସୁଥିବା ପଇଡ଼ା ବୁଢ଼ାର ପ୍ରେତର। କାରଣ ଗତକାଲି ସକାଳେ ପଇଡ଼ା ବୁଢ଼ାର ମୃତ୍ୟୁ ଖବର ସେ ପାଇଥିଲା। ତା' ଘର ଆଗ ଶ୍ମଶାନରେ, ତା' ଶବ ସତ୍କାରର ଦୃଶ୍ୟ ମଧ୍ୟ ସେ ଦେଖିଥିଲା। ମଶାଣି ଆଗରେ ଘର କରି ରହିଥିଲେ ବି ଭୂତ ପ୍ରେତଙ୍କୁ ଭୟ କରୁ ନ ଥିବା ଶୁଭକାନ୍ତ କିନ୍ତୁ ଗଛଆଡୁ ଆସୁଥିବା ଏ ସ୍ୱର ଶୁଣି ଡରି ଯାଇଥିଲା। ମନରେ ସାହସ ସଞ୍ଚୟ କରି ପଚାରିଥିଲା– 'ତୁମେ କିଏ କହୁଚ?' ସେଇ ସ୍ୱର କହିଥିଲା– 'ମୋତେ ଚିହ୍ନିପାରୁନ, ମୁଁ ପରା ତୁମ ଘର ଆଗ ପଡ଼ିଆର ଆମ୍ବଗଛ।' ସ୍ୱାଭାବିକ ହୋଇ ଯାଇଥିଲା ଶୁଭକାନ୍ତ। ଦୁହିଁଙ୍କ ଭିତରେ ଚାଲିଥିଲା କଥାବାର୍ତ୍ତା।

ଶୁ: ଆଚ୍ଛା, ମୁଁ ତୁମକୁ ପଇଡ଼ା ବୁଢ଼ା ବୋଲି ଭାବିଥିଲି।

ଆ.ଗ: ସେଇ ବୁଢ଼ା, ପଇଡ଼ା ବୁଢ଼ା କଥା ହିଁ କହୁଥିଲି।

ଶୁ: ତା' କଥା ଆଉ କ'ଣ?

ଆ.ଗ: କାଲି ତ ଚାଲିଗଲା ସେ।

ଶୁ: ହଁ, ବୁଢ଼ା ହୋଇ ଯାଇଥିଲା। ତା'ଛଡ଼ା ଜନ୍ମ ହେଇଚ ମାନେ ଦିନେ ମରିବା ଥୟ।

ଆ.ଗ: କେତେ ସହଜରେ କଥାଟା କହିପକେଇଲ। ଅନ୍ୟକୁ ବୁଝେଇବା ପାଇଁ ଏମିତିକା କୁହାଯାଇଥାଏ, ହେଲେ...

ଶୁ: ହେଲେ... ପୁଣି କ'ଣ?

ଆ.ଗ: ଆରେ ବାବୁ ଯେମିତି କହିଦେଲ, ଏ କଥାଟା କ'ଣ ସେମିତି? ତା'ହେଲେ ତୁମ ଘରେ କାମ କରୁଥିବା ଲୋକଟି ପାଖରୁ ବୁଢ଼ାର ମରିଯିବା ଖବର ପାଇ ତୁମେ ଆନମନା ହୋଇଯାଇଥିଲ କାହିଁକି? ପୁଣି ତୁମ ଘର ପାଖ ରାସ୍ତାରେ ବୁଢ଼ାର କୋକେଇ ଶ୍ମଶାନକୁ ଯିବାବେଳେ 'ରାମ ନାମ ସତ୍ୟ ହୈ' ଧ୍ୱନି ଶୁଣି ତୁମେ ଘରୁ ବାହାରି ଆସି ଗେଟ୍ ଖୋଲି ବୁଢ଼ାର ଶେଷଯାତ୍ରାକୁ ଚାହିଁ ରହିଥିଲ କାହିଁକି? ପୁଣି ତୁମ ଆଖିରୁ ଧାରଧାର ହୋଇ ଲୁହ ବୋହି ଯାଉଥିଲା କାହିଁକି?

ଶୁ: ଯାହା ହେଲେ ବି ରକ୍ତମାଂସଧାରୀ ମଣିଷ ନା! ତା'ଛଡ଼ା ବୁଢ଼ା ସାଙ୍ଗରେ ମୋ' ସମ୍ପର୍କଟା ଥିଲା ଟିକିଏ ଅଲଗା।

ଆ.ଗ: ସେ କଥା ମୁଁ ଜାଣେ। ଲକ୍‌ଡାଉନ ଆଉ ଶଟ୍‌ଡାଉନ ବେଳେ ବୁଢ଼ାର ଭେଟ ନ ପାଇ ତୁମେ ବ୍ୟସ୍ତ ହେଇପଡ଼ିଥିଲ। ଆଉ ସେସବୁ ଉଠିଯିବା ପରେ ବୁଢ଼ାକୁ ଦେଖି ଭାରି ଖୁସିଟାଏ ହେଇଥିଲ।

ଶୁ: ସ୍ନେହ ମମତାର ଡୋରିରେ ବନ୍ଧାଥିଲୁ ଆମେ ଦୁହେଁ। ମୋତେ ଦେଖିବା ପରେ ସେଦିନ ସିଏ କ'ଣ କମ୍ ଖୁସି ହୋଇ ଯାଇଥିଲା!

ଆ.ଗ: ହଁ, ସିଏ ବି ତୁମକୁ ଭଲପାଉଥିଲା। ତେବେ ତୁମେ ଭାବୁଚ କି ଏ ଭଲପାଇବା, ମାୟା ମମତାରେ ବନ୍ଧା ହେବା ଖାଲି ତୁମ ମଣିଷମାନଙ୍କର ଏକଚାଟିଆ ବୋଲି? ତୁମେ ଭାବୁଚ ଆମେ ଗଛବୃକ୍ଷ ସବୁ କାଠ, ପଥର, ନିଷ୍ପ୍ରାଣ ନା?

ଶୁ: ନା, ନା, ମୁଁ ସେମିତି ଭାବୁନି ଯେ, ହେଲେ...

ଆ.ଗ: ଆହେ ଶୁଣ, ତୁମ ସାଙ୍ଗରେ ବୁଢ଼ାର ସମ୍ପର୍କ ହଉଚି ମାତ୍ର ତିନି ବର୍ଷର। ହେଲେ ମୋ' ସହିତ ଦୀର୍ଘ ତେଇଶ ବର୍ଷର। ଯେଉଁ ସନରୁ ସିଏ ଆଉ କାମଦାମକୁ ପାରିଲା ନାହିଁ, ସେଇ ସନଠୁଁ। ମୋ' ଗଛରେ ଆମ୍ବ ବଉଳିବା ଆରମ୍ଭ ହେଲେ, ସିଏ ମୋ' ପାଖକୁ ଆସୁଥିଲା। ଆମ୍ବ ଟିକିଏ ବଡ଼ବଡ଼ ହେଲାଠାରୁ ପାଚିବା ପର୍ଯ୍ୟନ୍ତ ପ୍ରାୟ ତିନି ମାସଯାଏ ଏଇ ଗଛମୂଳେ ପହ୍ଲାଟାଏ କରି ରହୁଥିଲା। ଏଇଠି ଖରା, ବର୍ଷା, କାକର ସହି ପଡ଼ିରହୁଥିଲା। ଖାଲି ଯାହା ଦିନରେ ଥରୁଟିଏ ନିତ୍ୟକର୍ମ ସାରି ଗାଧୋଇବାକୁ ପୋଖରୀ ପାଖକୁ ଯାଉଥିଲା। ତା' ଜଳଖିଆଠାରୁ ଆରମ୍ଭ କରି ଭାତ ତରକାରି ଯାଏ ତା' ନାତୁଣୀ ଦିହେଁ ଆଣି ଏଇ ପହ୍ଲାରେ ଦେଇଯାଉଥିଲେ। ବିଛା, ସାପ ଆଦିଙ୍କୁ ନ ଡରି, ମଶା ଡାଆଁଶଙ୍କୁ ନଡ଼ା ଜାଳି ଘଉଡ଼ାଇ, କିଛିକିଛି ତାଙ୍କ କାମୁଡ଼ା ବି ସହି କି ଦିନ କି ରାତି ଏଇଠି ପଡ଼ି ରହୁଥିଲା।

ଶୁ: ହେଲା ଯେ ଆଉ କ'ଣ କରିବା! ଜନମ-ମରଣ ପରା ଯିଏ ଦିନରାତି କରୁଚନ୍ତି ସେଇ ଠାକୁରଙ୍କ ହାତର କଥା।

ଆ.ଗ: ଫନି ବାତ୍ୟାରେ ମୋର ବଡ଼ବଡ଼ ଡାଳ କେତୋଟି ଭାଙ୍ଗିଯିବା ପରେ ମୁଁ ପଙ୍ଗୁ ହୋଇ ଯାଇଥିଲି। ସେ କେତେ ଥର ଏଇ ଗଛ ତଳକୁ ଆସି ଆହା, ଚୁ ଚୁ କରି ଯାଇଛି। ଗତ ସନ ମୋର କେତୋଟି ଡାଳ କଞ୍ଚେଇ ପତର ମେଲିବା ପରେ ମୋ' ମନରେ ଆଶା ସଞ୍ଚରିଥିଲା। ହେଲେ ଗତ ସନ ପାରି ନ ଥିଲି। ଏ ସନ କିନ୍ତୁ ସେଇ ଡାଳଗୁଡ

୧୦୦ ଦିନିଆ କାଉଣ୍ଟଡାଉନ୍ ଆରମ୍ଭ

ଟୋକିଓ,୧୪।୪(ଏପି)

ଆଗାମୀ ଟୋକିଓ ଅଲିମ୍ପିକ୍ସର ୧୦୦ ଦିନିଆ କାଉଣ୍ଟ ଡାଉନ ବା ଅବଗଣନା ବୁଧବାର ଆରମ୍ଭ ହୋଇଛି। କୋଭିଡ୍-୧୯ ପାଇଁ ଏହି ମେଗା ଇଭେଣ୍ଟ ଗୋଟିଏ ବର୍ଷ ଘୁଞ୍ଚାଯାଇଥିଲେ ମଧ୍ୟ ଏହାର ଆୟୋଜନ ନେଇ ଅନିଶ୍ଚୟତା ଦୂର ହୋଇନି। ତେବେ ଏହାର ସଫଳ ଆୟୋଜନ ପାଇଁ ଆୟୋଜକମାନ ପ୍ରୟାସ ଜାରି ରଖିଛନ୍ତି। କୋଭିଡ୍-୧୯ ମାମଲା ବଢିବାରେ ଲାଗିଛି। ଏହି ମେଗା ଇଭେଣ୍ଟର ଆୟୋଜନକୁ ମଧ୍ୟ ଜାପାନରେ ଜନସାଧାରଣ ବିରୋଧ କରୁଛନ୍ତି। ପୁଣି ବହୁ ଦୁର୍ନୀତି ଓ ଅର୍ଥ ତୋସରପାତ ଅଭିଯୋଗ ମଧ୍ୟ ଆୟୋଜକଙ୍କ ସମସ୍ୟାକୁ ଦ୍ୱିଗୁଣିତ କରିଛି। ବିଭିନ୍ନ ସମସ୍ୟାରେ ଛନ୍ଦିହୋଇପଡିଛି ଅଲିମ୍ପିକ୍ସ। ଆୟୋଜକଙ୍କ ସମ୍ମୁଖରେ ବହୁ ସଂଖ୍ୟାରେ ପ୍ରତିବନ୍ଧକ ଓ ପ୍ରଶ୍ନବାଚୀ ସୃଷ୍ଟି ହୋଇଛି।

ଦ୍ୱିତୀୟ ବିଶ୍ୱଯୁଦ୍ଧରେ ପରାସ୍ତ ହୋଇଥିଲେ ମଧ୍ୟ ୧୯୬୪ ଅଲିମ୍ପିକ୍ସକୁ ସଫଳ ଭାବେ ଆୟୋଜନ କରି ଜାପାନ ବିପର୍ଯ୍ୟୟରୁ ମୁକୁଳିଥିବାର ପ୍ରମାଣ ଦେଇଥିଲା। ଏଥର କିନ୍ତୁ କଥା ଅଲଗା ହୋଇଛି। ଜାପାନକୁ ସାରା ବିଶ୍ୱ କେଉଁ ନଜରରେ ଦେଖୁଛି ସେ ନେଇ ଅବଶ୍ୟ ସରକାର ଅବଗତ ରହିଛନ୍ତି। ଏବେ ଅଲିମ୍ପିକ ବାତିଲ ହେବା ସମ୍ଭାବନା ସୃଷ୍ଟି ହୋଇଛି ବୋଲି କେତେକ ମତ ଦେଇଛନ୍ତି। ଜୁଲାଇ ୨୩ରୁ ଅଲିମ୍ପିକ୍ସ ଆରମ୍ଭ ହୋଇ ଅଗଷ୍ଟ ୮ ତାରିଖରେ ଶେଷ ହେବାର କାର୍ଯ୍ୟକ୍ରମ ରହିଛି।

ଅଲିମ୍ପିକ ଆୟୋଜନରେ ୧୫.୪ ବିଲିୟନ ଆମେରିକୀୟ ଡଲାର ଖର୍ଚ୍ଚ ହେବ ବୋଲି ଆନୁଷ୍ଠାନିକ ଭାବେ ଆକଳନ କରାଯାଇଛି। କିନ୍ତୁ ଅଲିମ୍ପିକ ଆୟୋଜନରେ ଏହାର ଦୁଇଗୁଣା ଖର୍ଚ୍ଚ ହେବ ବୋଲି କେତେକ ସରକାରୀ ଅଡିଟ୍‌ରୁ ଜଣାପଡିଛି। ଅବଶ୍ୟ ପ୍ରସାରଣ ଅଧିକାର ଓ ପ୍ରାୟୋଜନ ବିକ୍ରିରୁ ୯୧ ପ୍ରତିଶତ ଅର୍ଥ ଉପାର୍ଜନ ହେବ ବୋଲି କୁହାଯାଇଛି।

ବିଦେଶୀ ପର୍ଯ୍ୟଟକଙ୍କୁ ବାରଣ

ବିଦେଶରୁ ପର୍ଯ୍ୟଟକଙ୍କୁ ଜାପାନରେ ପ୍ରବେଶ କରିବାରୁ ବାରଣ କରାଯାଇଛି। ପର୍ଯ୍ୟଟନ ଏକପ୍ରକାର ବନ୍ଦହୋଇଛି ବୋଲି କୁହାଯାଇପାରେ। କୌଣସି ଜନ ସମାଗମକୁ ବାତିଲ କରାଯାଇଛି। ଆଥ୍‌ଲେଟଙ୍କୁ ଡେରିରେ ଆସିବା ଓ ଶୀଘ୍ର ଯିବାକୁ ସୂଚନା ଦିଆଯାଇଛି। ବିଭିନ୍ନ ସମସ୍ୟାରେ ଆୟୋଜକ ଓ ଅଲିମ୍ପିକ୍ସ ଛନ୍ଦି ହୋଇଯାଇଛନ୍ତି। ଟୋକିଓ ଅଲିମ୍ପିକ୍ସ ନେତୃତ୍ୱରେ ମହିଳାଙ୍କୁ ଅବହେଳା ନେଇ ବେଶ୍ ବିବାଦ ସୃଷ୍ଟି ହୋଇଥିଲା। ଲାଞ୍ଚ କାରବାର ଓ ଅସଫଳ ଯୋଜନା ଅଲିମ୍ପିକ୍ସ ଆୟୋଜନକୁ ପ୍ରଭାବିତ କରିଛି। ଜାପାନର ୮୦ ପ୍ରତିଶତ ଲୋକ ଅଲିମ୍ପିକ ବାତିଲ ହେଉ ବୋଲି ମତ ଦେଇଛନ୍ତି। ବିଭିନ୍ନ ପୁଲ୍‌ରୁ ଏହା ଜଣାପଡିଛି। ଏହାକୁ ବୈଜ୍ଞାନିକମାନେ ମଧ୍ୟ ବିରୋଧ କରିଛନ୍ତି। ପୁଣି ଜାପାନରେ ୧ ପ୍ରତିଶତରୁ କମ୍ ଲୋକେ ଟିକା ନେଇଛନ୍ତି। କରୋନା ମହାମାରୀ କାରଣରୁ ଜାପାନରେ ୯,୫୦୦ ମୃତ୍ୟୁବରଣ କରିଛନ୍ତି। କୋଭିଡ୍-୧୯ ମୁକାବିଲାରେ ଜାପାନ ଏସିଆରେ ପଛରେ ପଡିଛି ଓ ସଫଳ ହୋଇପାରିନାହିଁ। ୨୦୦ଟି ଦେଶରୁ ୧୫, ୪୦୦ ଅଲିମ୍ପିକ ଓ ପାରା ଅଲିମ୍ପିକ ଆଥ୍‌ଲେଟ ଜାପାନରେ ପ୍ରବେଶ କରିବେ। ପୁଣି ୧୦ ହଜାର ଅଫିସିଆଲ, ଜଜ୍, ଗଣମାଧ୍ୟମ ଓ ପ୍ରସାରଣ ପ୍ରତିନିଧି ମଧ୍ୟ ଜାପାନ ଆସିବେ। କରୋନା କାରଣରୁ ଅଲିମ୍ପିକ ମଶାଲ ରାଲି ମଧ୍ୟ ପ୍ରଭାବିତ ହୋଇଥିଲା। ରାଲି ଓସାକା ସହରର ସର୍ବସାଧାଣ ସଡକରେ ଆୟୋଜନ ନ ହୋଇ ପାର୍କରେ ସୀମିତ ଧାବକଙ୍କୁ ନେଇ ଆୟୋଜିତ ହୋଇଥିଲା। ଅଲିମ୍ପିକ ପାଇଁ କରୋନ ମୁକବିଲାରେ ସରକାର ପଛରେ ପଡିଛନ୍ତି ବୋଲି କେତେକ ଅଭିଯୋଗ କରିଛନ୍ତି।

ବର୍ଷେ ତଳେ ଅନ୍ତର୍ଜାତୀୟ ଅଲିମ୍ପିକ କମିଟି (ଆଇଓସି) ଓ ଜାପାନ ସରକାର ମିଳିତ ଭାବେ ଅଲିମ୍ପିକ୍‌କୁ ବାତିଲ ନ କରି ଗୋଟିଏ ବର୍ଷ ଘୁଞ୍ଚାଇବାକୁ ନିଷ୍ପତ୍ତି ନେଇଥିଲେ। ବିଭିନ୍ନ ସମସ୍ୟା ସତ୍ତ୍ୱେ ଅଲିମ୍ପିକ ସଫଳତାର ସହ ଆୟୋଜନ ହେବ ବୋଲି ପ୍ରଧାନମନ୍ତ୍ରୀ ୟୋସିହିଡେ ସୁଗା ଆଶାପ୍ରକାଶ କରି କହିଛନ୍ତି। ଅଲିମ୍ପିକ ଉପରେ ତାଙ୍କ ପଦ ନିର୍ଭର କରୁଛି। ମହାମାରୀ ସତ୍ତ୍ୱେ ଅଲିମ୍ପିକ ପାଇଁ ଟୋକିଓର ପ୍ରସ୍ତୁତି ଶ୍ରେଷ୍ଠ ବୋଲି ଆଇଓସି ଅଧ୍ୟକ୍ଷ ଥୋମାସ ବାକ ବାରମ୍ବାର କହି ଆସୁଛନ୍ତି। ତେବେ ଅଲିମ୍ପିକ ଆୟୋଜନ ସଫଳ ହେଉଛି କି ନା ତାହା ଦେଖିବାକୁ ବାକି ରହିଲା।

ଟୋକିଓରେ ଭାରତ ପଦକ ୨ ଅଙ୍କ ଛୁଇଁବ: ରିଜିଜୁ

ୱେବିନାରରେ ଭାଗନେଇଥିବା କ୍ରୀଡ଼ାମନ୍ତ୍ରୀ କିରେନ ରିଜିଜୁ ଓ ଅନ୍ୟମାନେ।

ନୂଆଦିଲ୍ଲୀ, ୧୪।୪(ପି.ଟି.)

ଟୋକିଓ ଅଲିମ୍ପିକ୍ସର ୧୦୦ ଦିନିଆ ଅବଗଣନା ଆରମ୍ଭ ହୋଇଥିବାବେଳେ ଏହି କ୍ରୀଡ଼ା ମହାକୁମ୍ଭରେ ଭାରତ ପଦକ ସଂଖ୍ୟା ଦୁଇଅଙ୍କ ଛୁଇଁବ ବୋଲି ଆଶା ରଖିଛନ୍ତି କ୍ରୀଡ଼ାମନ୍ତ୍ରୀ କିରେନ ରିଜିଜୁ। ଅଲିମ୍ପିକ୍ସ ପ୍ରସ୍ତୁତି ପାଇଁ ଦେଶର ଆଥ୍‌ଲେଟଙ୍କୁ ସରକାର ଯଥାସମ୍ଭବ ସହଯୋଗ କରୁଛନ୍ତି। ଏବେ ଆଗାମୀ ଗେମ୍ସକୁ ସ୍ମରଣୀୟ କରିବା ସେମାନଙ୍କ ଦାୟିତ୍ୱ ବୋଲି ରିଜିଜୁ କହିଛନ୍ତି। ''ଆଗାମୀ ଅଲିମ୍ପିକ୍ସକୁ ଆମେ ସ୍ମରଣୀୟ କରିବାକୁ ଚାହୁଁ। ଭାରତ ପାଇଁ ଏହା ଯେପରି ସବୁଠାରୁ ଖୁସିପ୍ରଦ ହେବ ସେ ଦିଗରେ ଆଥ୍‌ଲେଟମାନେ ଧ୍ୟାନଦେବା ଜରୁରୀ'' ବୋଲି ସେ ପ୍ରକାଶ କରିଛନ୍ତି। କ୍ରୀଡ଼ା ମନ୍ତ୍ରଣାଳୟ ପକ୍ଷରୁ ଅଲିମ୍ପିକ୍ସ ଯୋଗ୍ୟତା ହାସଲକାରୀ ଏବଂ କ୍ୱାଲିଫାଇଂ ଇଭେଣ୍ଟ ଖେଳିବାକୁ ଯାଉଥିବା ଆଥ୍‌ଲେଟଙ୍କୁ ସବୁପ୍ରକାର ସହଯୋଗ କରାଯାଉଛି। ଆଥ୍‌ଲେଟଙ୍କ ସବୁ ଆବଶ୍ୟକତାକୁ ପୂରଣ କରିବା ଆମ କାମ ବୋଲି ଟୋକିଓ ଗେମ୍ସ ୧୦୦ ଦିନିକିଆ ଅବଗଣନା ଅବସରରେ ଆୟୋଜିତ ଭର୍ଚୁଆଲ ୱେବିନାରରେ ଯୋଗଦେଇ ରିଜିଜୁ ଏହା କହିଛନ୍ତି। ଚଳିତ ବର୍ଷ ଜୁଲାଇ ୨୩ରେ ଟୋକିଓ ଅଲିମ୍ପିକ୍ସ ଆରମ୍ଭ ହେବ। ''ଆମେ ତୁମ ପାଇଁ ସବୁକିଛି କରୁଛୁ। ତୁମେ ପଦକ ସଂଖ୍ୟାକୁ ଦୁଇଅଙ୍କରେ ପହଞ୍ଚାଇବା ଲକ୍ଷ୍ୟରେ ଅଗ୍ରସର ହୁଅ'' ବୋଲି ଅଲିମ୍ପିକ୍ସରେ ଭାଗ ନେବାକୁ ଯାଉଥିବା ଭାରତୀୟ ଆଥ୍‌ଲେଟଙ୍କ ଉଦ୍ଦେଶ୍ୟରେ ରିଜିଜୁ କହିଛନ୍ତି। ଆଗକୁ ଅନେକ ଚ୍ୟାଲେଞ୍ଜ ଅଛି। ଯଦି କୌଣସି ଦଳର ଜଣେ ଆଥଲେଟ୍ କୋଭିଡ୍ ପଜିଟିଭ ହୁଅନ୍ତି ତେବେ ତାହା ସମଗ୍ର ଦଳର ପ୍ରଦର୍ଶନ ଉପରେ ପ୍ରଭାବ ପକାଇବ। ତେଣୁ ଆମକୁ ଅଧିକ ସତର୍କତା ଅବଲମ୍ବନ କରିବାକୁ ହେବ। ଆମେ ସ୍ପୋର୍ଟ୍ସ ଅଥରିଟି ଅଫ୍ ଇଣ୍ଡିଆ ଏବଂ ନ୍ୟାଶନାଲ ସ୍ପୋର୍ଟ୍ସ ଫେଡେରେଶନର ପ୍ରୋଟୋକଲଙ୍କୁ କଡ଼ାକଡ଼ି ଭାବେ ପାଳନ କରିବା ଉଚିତ ବୋଲି ରିଜିଜୁ ପ୍ରକାଶ କରିଛନ୍ତି। ଏହି ୱେବିନାରରେ କେନ୍ଦ୍ର କ୍ରୀଡ଼ା ସଚିବ ରବି ମିତ୍ତଲ, ଭାରତୀୟ ଅଲିମ୍ପିକ୍ ଆସୋସିଏଶନ ସଭାପତି ନରିନ୍ଦର ବାତ୍ରା ଏବଂ ମହାସଚିବ ରାଜୀବ ମେହେଟା ଭାଗ ନେଇଥିଲେ।

ହିଥ୍ ଷ୍ଟ୍ରିକ୍

ଆଚରଣ ବିଧି ଉଲ୍ଲଂଘନ କରି ଷ୍ଟ୍ରିକ୍ ବାସନ୍ଦ

ଦୁବାଇ,୧୪।୪(ପି.ଟି.)

ଅନ୍ତର୍ଜାତୀୟ କ୍ରିକେଟ କାଉନସିଲ (ଆଇସିସି) ଆଚରଣ ବିଧି ଉଲ୍ଲଂଘନ କରି ପୂର୍ବତନ ଜିମ୍ବାୱେ କ୍ରିକେଟ ହିଥ୍ ଷ୍ଟ୍ରିକ୍ ୮ ବର୍ଷ ବାସନ୍ଦ ହୋଇଛନ୍ତି। ସେ ସବୁପ୍ରକାର କ୍ରିକେଟରୁ ବାସନ୍ଦ ହୋଇଛନ୍ତି। ଆଇସିସି ଦୁର୍ନୀତି ନିବାରଣ ବିଭାଗର ୫ଟି ଅଭିଯୋଗକୁ ସ୍ୱୀକାର କରିବା ପରେ ଆଇସିସି ଏହି କଡ଼ା ପଦକ୍ଷେପ ଗ୍ରହଣ କରିଛି। ଭିତରର ସୂଚନାକୁ ବାହାରେ ପ୍ରକାଶ କରିବା ସହ ଦୁର୍ନୀତି ପାଇଁ ଦିଆଯାଉଥିବା ପ୍ରସ୍ତାବକୁ ସେ ସ୍ୱାଗତ କରିବା ସହ ପ୍ରୋତ୍ସାହିତ କରୁଥିଲେ।

ଜିମ୍ବାୱେର ଅନ୍ୟତମ ଶ୍ରେଷ୍ଠ ଦ୍ରୁତ ବୋଲର ବିବେଚିତ ହେଉଥିବା ଷ୍ଟ୍ରିକ୍ ୨୦୧୭ ଓ ୨୦୧୮ ମଧ୍ୟରେ ଜିମ୍ବାୱେରେ ଖେଳାଯାଇଥିବା ମ୍ୟାଚ୍‌ଗୁଡିକରେ କୋଚ୍ ଥିଲେ। ଓ ଏହି ମ୍ୟାଚ୍‌ଗୁଡିକ ନେଇ ସେ ତଦନ୍ତର ସମ୍ମୁଖୀନ ହୋଇଥିଲେ।

ସବୁପ୍ରକାର କ୍ରିକେଟରୁ ୮ ବର୍ଷ ଦୂରେଇ ରହିବେ

ଜଣେ ପୂର୍ବତନ ଅଧିନାୟକ ଓ କୋଚ୍ ହୋଇଥିଲେ ମଧ୍ୟ ଷ୍ଟ୍ରିକ୍ ଆଚରଣ ବିଧି ଉଲ୍ଲଂଘନ କରିଥିଲେ। ସେ ଜଣେ ଅଭିଜ୍ଞ ଅନ୍ତର୍ଜାତୀୟ କ୍ରିକେଟର ଥିଲେ। ବିଭିନ୍ନ ପଦ ପଦବୀରେ ଥାଇ ମଧ୍ୟ ସେ ନିୟମ ଉଲ୍ଲଂଘନ କରିଥିଲେ ବୋଲି ଆଇସିସି ଜେନେରାଲ ମ୍ୟାନେଜର ଆଲେକ୍ସ ମାର୍ଶାଲ କହିଛନ୍ତି। ସେ ମଧ୍ୟ ତଦନ୍ତକୁ ପ୍ରଭାବିତ କରିବାକୁ ଚେଷ୍ଟା କରିଥିଲେ। କେତେକ ଅନ୍ତର୍ଜାତୀୟ କ୍ରିକେଟ ମ୍ୟାଚ୍ ସହିତ ସେ ଇଣ୍ଡିଆନ ପ୍ରିମିୟର ଲିଗ୍ (ଆଇପିଏଲ୍), ବାଂଲାଦେଶ ପ୍ରିମିୟର ଲିଗ୍ (ବିପିଏଲ୍) ଓ ଆଫଗାନିସ୍ତାନ ପ୍ରିମିୟର ଲିଗ୍‌ର କେତୋଟି ମ୍ୟାଚ୍‌ରେ ଆଚରଣ ବିଧି ଉଲ୍ଲଂଘନ କରିଥିଲେ। ତେବେ କେତୋଟି ଅଭିଯୋଗକୁ ଷ୍ଟ୍ରିକ୍ ସ୍ୱୀକାର କରିଛନ୍ତି ଓ ବାସନ୍ଦାଦେଶକୁ ଗ୍ରହଣ କରିଛନ୍ତି। ତେବେ ସେ ୨୦୨୯ ମାର୍ଚ୍ଚ ୨୮ରେ ପୁଣି ଥରେ କ୍ରିକେଟ ଦୁନିଆକୁ ପ୍ରତ୍ୟାବର୍ତ୍ତନ କରିବେ।

ରାଜସ୍ଥାନ-ଦିଲ୍ଲୀ ମୁକାବିଲା ଆଜି

ମୁମ୍ବାଇ,୧୪।୪(ପି.ଟି.): ସଞ୍ଜୁ ସାମ୍‌ସନଙ୍କ ନେତୃତ୍ୱାଧୀନ ରାଜସ୍ଥାନ ରୟାଲ୍ସ ପ୍ରଥମ ମ୍ୟାଚ୍‌ର ପରାଜୟକୁ ଭୁଲି ଦ୍ୱିତୀୟ ମୁକାବିଲାରେ ଦିଲ୍ଲୀ କ୍ୟାପିଟାଲ୍ସକୁ ଭେଟିବାକୁ ଯାଉଛି। ସ୍ଥାନୀୟ ୱାଙ୍ଖଡେ ଷ୍ଟାଡିୟମରେ ଗୁରୁବାର ଖେଳାଯିବାକୁ ଥିବା ଇଣ୍ଡିଆନ ପ୍ରିମିୟର ଲିଗ୍ (ଆଇପିଏଲ୍)ର ଏହି ସପ୍ତମ ମ୍ୟାଚ୍ ସାମ୍‌ସନଙ୍କ ସମେତ ରାଜସ୍ଥାନ ଦଳ ପାଇଁ ପରୀକ୍ଷା ସୃଷ୍ଟି କରିଛି। ପଞ୍ଜାବ କିଙ୍ଗ୍ସ ବିପକ୍ଷ ହାଇସ୍କୋରିଂ ପ୍ରଥମ ମ୍ୟାଚ୍‌ରେ ସାମ୍‌ସନଙ୍କ ଧୂଆଁଧାର ଶତକ ସତ୍ତ୍ୱେ ରାଜସ୍ଥାନ ମାତ୍ର ୪ ରନରେ ପରାସ୍ତ ହୋଇଥିଲା। ଅନ୍ୟପଟେ ରିଷଭ ପନ୍ତଙ୍କ ଦିଲ୍ଲୀ ପ୍ରଥମ ମ୍ୟାଚ୍‌ରେ ମହେନ୍ଦ୍ର ସିଂ ଧୋନୀଙ୍କ ଚେନ୍ନାଇ ସୁପରକିଙ୍ଗ୍ସକୁ ୮ଟି ବଲ୍ ବାକି ରଖି ୭ ଉଇକେଟରେ ସହଜରେ ପରାସ୍ତ କରିଥିଲା। ଫଳରେ ଦିଲ୍ଲୀର ଆତ୍ମବିଶ୍ୱାସରେ ବୃଦ୍ଧି ଘଟିଛି। ଇଂଲଣ୍ଡ ଅଲରାଉଣ୍ଡର ବେନ୍ ଷ୍ଟୋକ୍ସ ଇଞ୍ଜୁରି କାରଣରୁ ଆଇପିଏଲ୍‌ରୁ ବାଦ୍ ପଡିଛନ୍ତି। ଏହା ରାଜସ୍ଥାନ ପାଇଁ ସବୁଠାରୁ ବଡ଼ ଝଟକା ସାବ୍ୟସ୍ତ ହୋଇଛି। ଫଳରେ ରାଜସ୍ଥାନର ସମସ୍ୟା ଦ୍ୱିଗୁଣିତ ହୋଇଛି। ପଞ୍ଜାବ ବିପକ୍ଷରେ ୨୨୨ ରନର ଟାର୍ଗେଟର ପିଛା କରି ରାଜସ୍ଥାନ ଅଳ୍ପକେ ବିଜୟ ହାତଛଡା କରିଥିଲା। ସାମ୍‌ସନ ୬୩ ବଲରୁ ୧୨ ଚୌକା ଓ ୭ ଛକା ସହ ୧୧୯ ରନର ଲଢୁଆ ଶତକୀୟ ପାଳି ଖେଳିଥିଲେ। ଶେଷ ବଲ୍‌ରେ ବିଜୟ ପାଇଁ ୫ ରନ ଆବଶ୍ୟକ ହେଉଥିବା ବେଳେ ସାମ୍‌ସନ ଆଉଟ ହେବା ଫଳରେ ଦଳ ପରାଜୟ ବରଣ କରିଥିଲା। ଏକା ଲଢେଇ କରି ଦଳକୁ ବିଜୟ ଦ୍ୱାର ନିକଟରେ ପହଞ୍ଚାଇଥିଲେ ମଧ୍ୟ ଏହି ପରାଜୟ ସାମ୍‌ସନଙ୍କୁ ନିରାଶ କରିଥିଲା। ପୁଣି ଅଙ୍ଗୁଳି ଭାଙ୍ଗିଥିବା କାରଣରୁ ଓଭରସିଜ୍ ଷ୍ଟାର ବେନ୍ ଷ୍ଟୋକ୍ସ ଦଳରୁ ବାଦ୍ ପଡିବା ମଧ୍ୟ ରାଜସ୍ଥାନ ଦଳକୁ ନିରାଶ କରିଛି। ଷ୍ଟୋକ୍ସଙ୍କ ଅନୁପସ୍ଥିତି ଜୋସ ବଟଲର, ଶିବମ୍ ଦୁବେ ଓ ରିୟାନ ପରାଗ ଭଳି ଖେଳାଳିଙ୍କୁ ଭଲ ଖେଳିବା ପାଇଁ ଚାପ ସୃଷ୍ଟି କରିବ। ମନନ ଭୋରା, ବଟଲର, ଦୁବେ, ପରାଗ ଭଲ ଆରମ୍ଭ କରିଥିଲେ ମଧ୍ୟ ବଡ଼ ସ୍କୋର ହାସଲ କରିପାରି ନ ଥିଲେ ଓ ସାମ୍‌ସନଙ୍କୁ ଉପଯୁକ୍ତ ସହାୟତା ପ୍ରଦାନ କରିପାରି ନ ଥିଲେ। ରାଜସ୍ଥାନର ବୋଲିଂ ବିଭାଗ ମଧ୍ୟ ଟିମ୍ ମ୍ୟାନେଜମେଣ୍ଟ ପାଇଁ ଚିନ୍ତା ସୃଷ୍ଟି କରିଛି। ପ୍ରଥମ ମ୍ୟାଚ୍‌ରେ ରାଜସ୍ଥାନ ବୋଲିଂର ଦୁର୍ବଳତା ପଦାରେ ପଡିଥିଲା। ପଦାର୍ପଣରେ ଚେତନ ସାକାରିଆ ୩୧ ରନ ଦେଇ ୩ ଉଇକେଟ ନେଇଥିଲେ। ତେବେ ଅନ୍ୟ ବୋଲରମାନେ ବ୍ୟୟବହୁଳ ସାବ୍ୟସ୍ତ ହୋଇଥିଲେ।

ODISHA JOINT ENTRANCE EXAMINATION, 2021 (OJEE 2021)

No: OJEE/155 No. h-02 Date:12.04.2021

NOTICE FOR ONLINE APPLICATION FOR OJEE-2021

Odisha Joint Entrance Examination (OJEE) – 2021 will be conducted during 17th – 24th of June, 2021 (tentative) for admission to B.Pharm/ MBA / MCA / M.Tech/ M.Tech (Part Time)/ M.Arch/ M Plan/M.Pharm/ Int. MBA and Lateral Entry to B.Tech/ B.Pharm Courses in Government and Private Universities and Colleges of Odisha. The Entrance Examination will be conducted in Computer Based Test (CBT) mode for all the courses as mentioned above. Interested candidates are advised to fill up the respective Application Forms online through OJEE websites (www.ojee.nic.in) only.

IMPORTANT DATES FOR OJEE - 2021

Tentative Dates for OJEE (Computer Based Test)	: 17th – 24th of June, 2021 (Exact dates shall be notified later)
Filling-up of Online Application through OJEE website begins on	: 14th April, 2021
Last date for filling-up of Online Application Forms	: 15th May, 2021
Downloading of Admit Cards	: 1st Week of June, 2021
For other details, please visit our website	: www.ojee.nic.in / www.odishajee.com.

Sd./- Chairman, OJEE, Odisha
OIPR-14020/11/0002/2122

OFFICE OF THE ENGINEER-IN-CHIEF (CIVIL), ODISHA
NIRMAN SOUDHA, UNIT-V, BHUBANESWAR
E-mail ID:cebuildings_orissa@yahoo.co.in
cebuildings@rediffmail.com, Tel. -(0674)- 2391523
INVITATIONS FOR BIDS (IFB)
File No-B-I-(C)-08/2020 14491 / Bhubaneswar, the 30th Mar. 2021
Invitation for Bids
No. B-21 **1st Corrigendum**
Tender Reference No. EIC(B) – 19 / 2020-21
Name of the Work : Infrastructure Development of Maa Tara Tarini Pitha in the District of Ganjam, (Phase-III) under Integrated Development of Heritage and Monuments and Tourist Destination.
The following changes have been made in Bid Identification No. EIC(B) – 19/2020-21
1. Bid documents such as DTCN / BOQ etc. can be seen / downloaded from the Govt. Website i.e. www.tendersorissa.gov.in, during the period dt.12.04.2021to17 hours of dt.03.05.2021 instead of dt.31.03.2021 to dt. 20.04.2021 for ONLINE BIDDING respectively.
2. Online bids shall be received till 17.00 Hours of dt.03.05.2021 instead of dt.20.04.2021.
3. The technical bids will be opened at 11.30 A.M. of dt.04.05.2021 instead of dt.22.04.2021.
All other terms and conditions remain unchanged.
Sd./- Engineer-in-Chief (Buildings), Odisha, Bhubaneswar
OIPR-34117/11/0008/2122

OFFICE OF THE ROURKELA MUNICIPAL CORPORATION, ROURKELA
INVITATION FOR BID
No. 4299 Dated: 13.04.2021
Bid Identification No. MC/RMC/14/2021
No. C-79: The Municipal Commissioner, Rourkela Municipal Corporation on behalf of Rourkela Municipal Corporation invites bids for works on percentage rate basis in Double Cover on Online Mode. Bid Identification No. MC/RMC/14/2021 for 12 Nos. different Civil work with value of Rs.63.99 lakh to Rs.84.69 lakh.
1. Bid documents will be available in website: www.tendersorissa.gov.in from 13.04.2021.
2. Bids must be submitted on "Online" on or before 20.04.2021 by 17.00 hours.
3. Bids shall be opened at 11.00 hours on 22.04.2021 in the Office of the undersigned in the presence of the bidders or their authorized agents.
4. Other details will be available in the website tendersorissa.gov.in.
Sd./- Municipal Commissioner
Rourkela Municipal Corporation
OIPR-13131/11/0002/2122

MAHARISHI COLLEGE OF NATURAL LAW
SAHEED NAGAR, BHUBANESWAR-751007
No:-EST-867/117/21
CALL FOR EMPANELMENT
No. N-02: Sealed Applications/Proposals are invited from intending vendors/suppliers/firms/Authorized Dealers/Book Sellers/Publishers having PAN & GST registration for the List of Empanelment for the Financial Year 2021-2022 for supply of Lab Equipment & Chemicals, Books, Computers, Printers, Furniture, Software, Digital Identity Card, Printing Materials, Web Development, Engagement of Security Personnel, Procurement, Repairing and Maintenance work of Electrical & Electronics items, Fabrications etc which should reach the undersigned within Three Weeks by Speed/Registered post only from date of the advertisement.The undersigned reserves the right to reject any or all proposal without assigning any reason thereof. The details are available in the College Website www.maharishicollege.ac.in (Tenders).
Sd./- Principal
OIPR-11037/11/0001/2122

No. D-06
ଦୁର୍ଗପତିଙ୍କ କାର୍ଯ୍ୟାଳୟ, ଦ୍ୱିତୀୟ ଭାରତ ସଂରକ୍ଷିତ ବାହିନୀ ଭାମିନୀ, ରାୟଗଡ଼ା
ବିଜ୍ଞାପନ
ନାମ:- ରାଜୀବ ଲୋଚନ ଜେନା
କନଷ୍ଟେବଳ ନଂ.:- ୭୨
ପିତା:- ଆର୍ତ୍ତବଲ୍ଲବ ଜେନା
ଗ୍ରାମ:- ଦେଓଗାଁ
ପୋ:- କୁଶଳେଶ୍ୱର
ଥାନା:- ଘସିପୁରା
ଜିଲ୍ଲା:- କେନ୍ଦୁଝର
ଏତଦ୍ୱାରା ଆପଣଙ୍କ ଅବଗତି ନିମନ୍ତେ ଜଣାଇ ଦିଆଯାଉଅଛିକି ଯେ, ଆପଣ ତା୧୮।୧୧।୨୦୧୯ରିଖ ଅପରାହ୍ନଠାରୁ ତା୦୮।୧୨।୨୦୧୯ରିଖ ଅପରାହ୍ନ ପର୍ଯ୍ୟନ୍ତ ୨୦ ଦିନ ଅର୍ଜିତ ଛୁଟିରେ ଯାଇଥିଲେ । ଆପଣ, ଆପଣଙ୍କ କାର୍ଯ୍ୟରେ ତା୦୯।୧୨।୨୦୧୯ରିଖ ପୂର୍ବାହ୍ନରେ ଯୋଗ ଦେବା ବଦଳରେ କୌଣସି ସୂଚନା ନ ଦେଇ ବର୍ତ୍ତମାନ ପର୍ଯ୍ୟନ୍ତ କାର୍ଯ୍ୟରେ ଅନୁପସ୍ଥିତ ଅଛନ୍ତି । ଆପଣଙ୍କୁ ସରକାରୀ ସ୍ତରରେ ବାରମ୍ବାର ତଲବ ଦେବା ସତ୍ତ୍ୱେ ଆପଣ କାର୍ଯ୍ୟରେ ଯୋଗ ଦେଲେନାହିଁ । ଏଣୁ ଆପଣଙ୍କ ବିରୁଦ୍ଧରେ ବିଭାଗୀୟ ପ୍ରସିଡିଂ ନମ୍ବର-୧୭/୨୦୨୦ ଆରମ୍ଭ କରାଯାଇଅଛି । ପୁନର୍ବାର ଆପଣଙ୍କୁ ସରକାରୀ ସ୍ତରରେ ତଲବ ଦେବା ସତ୍ତ୍ୱେ ଆପଣ ତଦନ୍ତ ସମୟରେ ଉପସ୍ଥିତ ହେଲେ ନାହିଁ କିମ୍ବା ବର୍ତ୍ତମାନ ପର୍ଯ୍ୟନ୍ତ କାର୍ଯ୍ୟରେ ଯୋଗ ଦେଉନାହାନ୍ତି । ଏଥିରୁ ସ୍ପଷ୍ଟ ପ୍ରତୀୟମାନ ହେଉଛି କି ଆପଣ ଉଦ୍ଦେଶ୍ୟମୂଳକ ଭାବେ ଜାଣିଶୁଣି ନିଜ କାର୍ଯ୍ୟରେ ଯୋଗ ଦେଉନାହାନ୍ତି । ଏତାଦୃଶ ଅନୁପସ୍ଥିତି ଯୋଗୁଁ ସରକାରୀ କାର୍ଯ୍ୟ ପରିଚାଳନାରେ ଗୁରୁତର ବ୍ୟାଘାତ ସୃଷ୍ଟି ହେବା ସହିତ, ଆପଣ ସରକାରୀ ନିୟମ ଅବମାନନା କରିଛନ୍ତି ଏବଂ ଆପଣଙ୍କୁ ଯେଉଁ କାର୍ଯ୍ୟ ନିମନ୍ତେ ପୁଲିସ ବିଭାଗରେ ନିଯୁକ୍ତ କରାଯାଇଥିଲା ତାହାର ଉଦ୍ଦେଶ୍ୟ ସାଧିତ ହୋଇପାରୁନାହିଁ ।
ଏଣୁ ଏହି ନୋଟିସ ଦ୍ୱାରା ଆପଣଙ୍କୁ ଅବଗତ କରାଯାଉଛି କି ଆପଣ ସମ୍ବାଦ ପ୍ରକା

ଅଭିନେତ୍ରୀ ମଲାଇକା ଅରୋରା ଚର୍ଚ୍ଚାରେ। କାରଣଟି ହେଲା ତାଙ୍କର କିଛି ଫଟୋ। ଏବେ ସେ ଏଭଳି ଦୁଇଟି ଫଟୋ ଛାଡ଼ିଛନ୍ତି, ଯାହାକୁ ଦେଖି ପ୍ରଶଂସକମାନେ ସେ ନିର୍ବନ୍ଧ କରିନେଇଥିବା ଅନୁମାନ କରୁଛନ୍ତି। ଗୋଟିଏ ଫଟୋରେ ସେ ନଜର ଆସୁଥିବା ବେଳେ ଅନ୍ୟଟିରେ କେବଳ ତାଙ୍କ ହାତ ଦେଖାଯାଉଛି। ହାତରେ ସେ ହୀରାର ମୁଦି ମଧ୍ୟ ପିନ୍ଧିଛନ୍ତି। ଅର୍ଜୁନ କପୁରଙ୍କ ସହ ନିର୍ବନ୍ଧ ସରିଲା କି ବୋଲି ଅନେକ ପ୍ରଶ୍ନ କରୁଛନ୍ତି। ହେଲେ ଖବର ନେବାରୁ ଏହା ଭୁଲ ବୋଲି ଜଣାପଡ଼ିଛି। ଏକ ବ୍ରାଣ୍ଡର ପ୍ରମୋଶନ ପାଇଁ ମଲାଇକା ଏହି ମୁଦି ପିନ୍ଧିଛନ୍ତି। ସ୍ୱାମୀ ଅରବାଜଙ୍କଠାରୁ ଅଲଗା ହେବା ପରେ ଅର୍ଜୁନଙ୍କୁ ଡେଟ କରୁଛନ୍ତି ମଲାଇକା।

ସୁପାରି ୫୫ ଲକ୍ଷ

କୋଟିପତି କିନ୍ନରଙ୍କ ହାଇପ୍ରୋଫାଇଲ ମର୍ଡର। ହତ୍ୟା ପାଇଁ ବଛା ଯାଇଥିଲେ ସୁପାରି କିଲର। କୋଟିଏରୁ କଥା ଛିଣ୍ଡିଥିଲା ୫୫ ଲକ୍ଷରେ। କିନ୍ନର ଗୋଷ୍ଠୀ ବିବାଦ, ଉତ୍ତରାଧିକାରୀ ବଛା ସହ ପତିଆରା ସୃଷ୍ଟି ଥିଲା ମୂଳ କାରଣ। ୭ ମାସ ତଳେ କିନ୍ନର ଏକତା ଜୋଷୀଙ୍କୁ ଗୁଳି କରି ଫେରାର ହୋଇଯାଇଥିଲେ ମାଷ୍ଟରମାଇଣ୍ଡ। ପୋଲିସ ହାତରେ ଧରା ପଡ଼ିଛନ୍ତି ମୁଖ୍ୟ ଅଭିଯୁକ୍ତଙ୍କ ସହ ଜଣେ ସହଯୋଗୀ। ମାଷ୍ଟରମାଇଣ୍ଡଙ୍କ ବୟାନରୁ କିନ୍ନର ଦୁନିଆର ଏପରି ସତ ସାମ୍ନାକୁ ଆଣିଛି, ଯାହା ପୂର୍ବରୁ କେହି ଚିନ୍ତା କରି ନ ଥିବେ।

ନୂଆଦିଲ୍ଲୀ: ୨୦୨୦ ସେପ୍ଟେମ୍ବର ୫ ତାରିଖ ରାତିରେ କିନ୍ନର ଏକତା ଜୋଷୀ ଦିଲ୍ଲୀର ଏକ ଦୋକାନରୁ ଶପିଂ ସାରି ଫେରୁଥିବାବେଳେ ଏକ ଧଳା ସ୍କୁଟିରେ ଆସିଥିବା ୨ ଦୁର୍ବୃତ୍ତ ତାଙ୍କ ଉପରକୁ ଗୁଳି ଚାଳନା କରିଥିଲେ। ଏଥିରେ ଏକତାଙ୍କ ମୃତ୍ୟୁ ଘଟିଥିଲା। ଜଣେ ହାଇପ୍ରୋଫାଇଲ କିନ୍ନରଙ୍କ ହତ୍ୟାକାଣ୍ଡ ସେତେବେଳେ ବେଶ୍ ଚର୍ଚ୍ଚାର ବିଷୟ ପାଲଟିଥିଲା। ଫେରାର ମାଷ୍ଟରମାଇଣ୍ଡ ଗଗନ ଭରଦ୍ୱାଜ (୩୩)ଙ୍କୁ ଗିରଫ ପାଇଁ ୧ ଲକ୍ଷ ଓ ସହଯୋଗୀ ବରୁଣ(୧୯)ଙ୍କ ପାଇଁ ୫୦ ହଜାର ଟଙ୍କା ପୁରସ୍କାର ରାଶି ଘୋଷଣା କରିଥିଲା ପୋଲିସ। ସୁପାରିକିଲର ଗଗନ ଓ ବରୁଣ ଏକ ସ୍କର୍ପିଓରେ ନିରଙ୍କାରୀ ସମାଗମକୁ ଯିବା ପାଇଁ ବାହାରିଥିବା ନେଇ ପୋଲିସ ଖବର ପାଇବା ପରେ ଉଭୟଙ୍କୁ ସୋମବାର ଗିରଫ କରିବାରେ ସଫଳ ହୋଇଥିଲା। ପଚରାଉଚରା ପରେ ଗଗନ ପୋଲିସ ଆଗରେ ବଖାଣିଛି ହତ୍ୟାକାଣ୍ଡ ପଛର କାହାଣୀ।

କୋଟିପତି କିନ୍ନର, ହାଇପ୍ରୋଫାଇଲ ମର୍ଡର

ଟଙ୍କା ଦେଇଥିଲେ ଇଲାହି

ଏକତା ଓ ତାଙ୍କୁ ପାଳିଥିବା ମା' ଅନିତା ଜୋଷୀଙ୍କ ହତ୍ୟା ପାଇଁ ଷଡଯନ୍ତ୍ର ରଚିଥିଲେ ଆଉ ଏକ କିନ୍ନର ଗୋଷ୍ଠୀ, ଯାହାର ମୁଖ୍ୟ ହେଉଛନ୍ତି ମଞ୍ଜୁର ଇଲାହି। ଏଥିପାଇଁ ମଞ୍ଜୁର ଡିଲ୍ କରିଥିଲେ ସୁପାରିକିଲର ଗଗନଙ୍କ ସହ। ପ୍ରଥମେ ଗଗନ ଏହି କାମ ପାଇଁ ଦାବି କରିଥିଲେ କୋଟିଏ। କିନ୍ତୁ ପରେ କଥା ଛିଣ୍ଡିଥିଲା ୫୫ ଲକ୍ଷରେ। ହତ୍ୟା ପୂର୍ବରୁ ଗଗନ ଆଡ୍‌ଭାନ୍ସ ନେଇଥିଲେ ୧୫ ଲକ୍ଷ। ଘଟଣା ଦିନ ସନ୍ଧ୍ୟା ପ୍ରାୟ ସାଢ଼େ ୮ଟାରେ ସପିଂ ସାରି ଫେରୁଥିବାବେଳେ ଏକତାଙ୍କ ଉପରକୁ ଗଗନ ୬ ଥର ଗୁଳି ଚଳାଇଥିଲେ। ସୌଭାଗ୍ୟବଶତଃ ଏଥିରୁ ବର୍ତ୍ତିଯାଇଥିଲେ ଅନିତା।

ପତିଆରାକୁ ନେଇ ବିବାଦ

କିନ୍ନର ଗୋଷ୍ଠୀ ମଧ୍ୟରେ ବିବାଦ, ବିଭିନ୍ନ ଅଞ୍ଚଳରେ ଟଙ୍କା ଆଦାୟ ତଥା ପତିଆରା ସୃଷ୍ଟି ଘଟଣା ପଛର ମୂଳ କାରଣ ଥିଲା। କିନ୍ନର ସୋନମ ଏବଂ ବର୍ଷାଙ୍କ ନେତୃତ୍ୱରେ ଫରିଦାବାଦର ଏକ ଗ୍ରୁପ୍, ଜିଟିଭି ଏନକ୍ଲେଭର ମଞ୍ଜୁର ଇଲାହି ଓ କମଲଙ୍କ ଗୋଷ୍ଠୀ ଏକତାଙ୍କ ବିରୋଧୀ ଥିଲେ। ବିଭିନ୍ନ ଉତ୍ସବ ତଥା କାର୍ଯ୍ୟକ୍ରମରୁ ଟଙ୍କା ଆଦାୟକୁ ନେଇ ସେମାନଙ୍କ ମଧ୍ୟରେ ବିବାଦ ଲାଗି ରହିଥିଲା। ସେପଟେ ଏକତା ମା' ଅନିତାଙ୍କ ଉତ୍ତରାଧିକାରୀ ଚୟନ ହେବା ନେଇ ଜଣାପଡ଼ିବା ପରେ ଈର୍ଷା ପରାୟଣ ହୋଇଉଠିଥିଲେ ଇଲାହି। ତେଣୁ ଏକତାଙ୍କ ଭଳି ପ୍ରତିଦ୍ୱନ୍ଦ୍ୱୀଙ୍କୁ ରାସ୍ତାରୁ ହଟାଇବା ପାଇଁ ସେ ଯୋଜନା କରିଥିଲେ। ଘଟଣାରେ ୭ ଜଣଙ୍କ ସମ୍ପୃକ୍ତି ରହିଥିବା ବେଳେ ୬ ଜଣଙ୍କୁ ଗିରଫ କରାଯାଇଛି। କିଲର ଗଗନଙ୍କ ନାଁରେ ପୂର୍ବରୁ ହତ୍ୟା, ହତ୍ୟା ଉଦ୍ୟମ, ଡକାୟତି ଭଳି ଘଟଣାରେ ୧୪ଟି ମାମଲା ରହିଥିବା ପୋଲିସ କହିଛି।

କ୍ଷମା ମାଗିଲେ ଶାହାରୁଖ

ମୁମ୍ବାଇ: ଆଇପିଏଲ ୨୦୨୧ରେ କୋଲକାତା ନାଇଟ ରାଇଡର୍ସ ଦ୍ୱିତୀୟ ମ୍ୟାଚରେ ମୁମ୍ବାଇ ଇଣ୍ଡିଆନ୍ସଠାରୁ ପରାଜୟର ସମ୍ମୁଖୀନ ହୋଇଥିଲା। ଏକ ସମୟରେ କେକେଆର୍ ଜିତିବା ନିଶ୍ଚିତ ଲାଗୁଥିଲେ ମଧ୍ୟ ଶେଷ ଓଭରରେ ମୁମ୍ବାଇ ଇଣ୍ଡିଆନ୍ସ ବୋଲର ରାହୁଲ ଚହର ପୁରା ମ୍ୟାଚକୁ ଓଲଟାଇ ଦେଇଥିଲେ। ମୁମ୍ବାଇର ୧୫୩ ରନ୍ ଟାର୍ଗେଟକୁ ପିଛା କରି କେକେଆର୍ ଗୋଟିଏ ସମୟରେ ବିନା ଉଇକେଟ ହରାଇ ୭୨ ରନ ସ୍କୋର କରିଥିଲା। କିନ୍ତୁ ଶୁଭମନ ଗିଲ ଆଉଟ ହେବା ପରେ ଦଳ ଗୋଟିଏ ପରେ ଗୋଟିଏ ଉଇକେଟ ହରାଇଥିଲା। କୋଲକାତାର ଏହି ପରାଜୟରେ ଦଳର ସହ-ମାଲିକ ବଲିଉଡର କିଙ୍ଗ ଖାନ ଅର୍ଥାତ ଶାହାରୁଖ ଖାନ ଅତ୍ୟନ୍ତ ନିରାଶ ହୋଇଛନ୍ତି ଏବଂ ସେ ସମସ୍ତଙ୍କ ନିକଟରେ କ୍ଷମା ମାଗିଛନ୍ତି। ପରାଜୟ ପରେ ଶାହାରୁଖ ଟୁଇଟ କରି କହିଛନ୍ତି, ନିରାଶାଜନକ ପ୍ରଦର୍ଶନ, ମୁଁ କୋଲକାତା ନାଇଟ ରାଇଡର୍ସର ପ୍ରଶଂସକଙ୍କୁ କ୍ଷମା ମାଗିବାକୁ ଚାହେଁ। କିଙ୍ଗ୍ ଖାନ୍‌ଙ୍କ ଏହି ଟୁଇଟ ଦ୍ୱାରା ସମସ୍ତେ ଆଶ୍ଚର୍ଯ୍ୟ ହୋଇଯାଇଛନ୍ତି, କାରଣ ପ୍ରାୟତଃ କିଙ୍ଗ ଖାନ ଦଳର ଉତ୍ସାହ ବଢାଇବା ନଜର ଆସିଥାନ୍ତି। ହେଲେ ପ୍ରଥମଥର ପାଇଁ କିଙ୍ଗ୍ ଖାନ୍ କେକେଆର ପରାଜୟରେ ପ୍ରଶଂସକଙ୍କ ନିକଟରେ କ୍ଷମା ପ୍ରାର୍ଥନା କରିବା ଘଟଣା ଚର୍ଚ୍ଚାର ବିଷୟ ପାଲଟିଛି।

କେମିତି ରହିବ ଆଜିର ପାଗ

ରାଜ୍ୟ- ଆସନ୍ତା ୨୪ ଘଣ୍ଟା ମଧ୍ୟରେ କୋରାପୁଟ, ମାଲକାନଗିରି, ନବରଙ୍ଗପୁର, କଳାହାଣ୍ଡି, ଗଜପତି, ବଲାଙ୍ଗୀର, ନୂଆପଡ଼ା, ରାୟଗଡ଼ା, କନ୍ଧମାଳ ସମେତ ଗଞ୍ଜାମ, ବୌଦ୍ଧ, ନୟାଗଡ଼ ଆଦି ଜିଲାର କେତେକ ସ୍ଥାନରେ ସାମାନ୍ୟରୁ ମଧ୍ୟମ ଧରଣର ବର୍ଷା କିମ୍ବା ଘଡ଼ଘଡ଼ି ସହ ବର୍ଷା ହୋଇପାରେ। ଦିନର ସର୍ବାଧିକ ତାପମାତ୍ରାରେ ବିଶେଷ ପରିବର୍ତ୍ତନ ହୋଇ ନ ପାରେ।

ସ୍ଥାନୀୟ ଅଞ୍ଚଳ- ଭୁବନେଶ୍ୱର ଓ ପାର୍ଶ୍ୱବର୍ତ୍ତୀ ଅଞ୍ଚଳରେ ପାଗ ମେଘୁଆ ରହିବା ସହ କେତେକ ସ୍ଥାନରେ ବର୍ଷା କିମ୍ବା ଘଡ଼ଘଡ଼ି ସହ ବର୍ଷା ହୋଇପାରେ। ଗୁରୁବାର ସର୍ବୋଚ୍ଚ ତାପମାତ୍ରା ୩୭ ଡିଗ୍ରୀ ଏବଂ ସର୍ବନିମ୍ନ ୨୬ ଡିଗ୍ରୀ ସେଲ୍‌ସିୟସ୍ ରହିବ ବୋଲି ପୂର୍ବାନୁମାନ କରାଯାଇଛି। ବୁଧବାର ରାଜ୍ୟରେ ରେକର୍ଡ କରାଯାଇଥିବା ସର୍ବୋଚ୍ଚ ଓ ସର୍ବନିମ୍ନ ତାପମାତ୍ରା ପାର୍ଶ୍ୱରେ ଦିଆଗଲା।

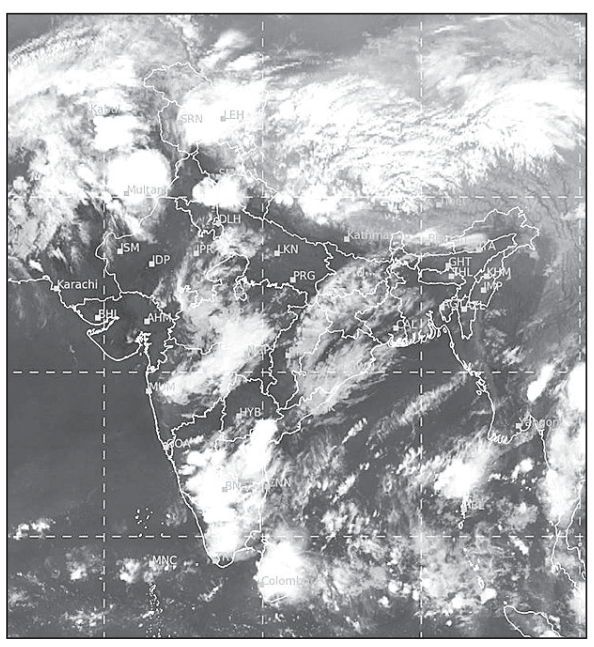

ବୁଧବାର ଅପରାହ୍ନ ୫ଟାରେ ମହାକାଶରୁ ନିଆଯାଇଥିବା ପାଣିପାଗ ଚିତ୍ର।

ସ୍ଥାନ	ସର୍ବୋଚ୍ଚ ତାପମାତ୍ରା	ସର୍ବନିମ୍ନ ତାପମାତ୍ରା
ବାଲେଶ୍ୱର	୩୬.୨	୨୪.୫
ଚାନ୍ଦବାଲି	୩୬.୪	୨୦.୭
କଟକ	୩୭.୨	୨୫.୦
ପାରାଦୀପ	୩୨.୧	୨୭.୧
ଭୁବନେଶ୍ୱର	୩୮.୬	୨୫.୯
ଗୋପାଳପୁର	୩୨.୪	୨୬.୫
ପୁରୀ	୩୨.୭	୨୭.୬
ଅନୁଗୋଳ	୩୯.୭	୨୫.୬
ବାରିପଦା	୪୨.୪	୨୨.୪
ଝାରସୁଗୁଡ଼ା	୪୦.୦	୨୨.୮
କେନ୍ଦୁଝର	୩୭.୮	୨୧.୦
ସମ୍ବଲପୁର	୩୭.୩	୨୪.୨
ସୁନ୍ଦରଗଡ଼	୩୯.୦	୨୨.୦
ହୀରାକୁଦ	୩୭.୧	୨୨.୫
ତାଳଚେର	୩୯.୧	୨୪.୪
ଭବାନୀପାଟଣା	୩୬.୫	୨୫.୬
ବଲାଙ୍ଗୀର	୩୮.୦	୨୪.୫
କୋରାପୁଟ	୩୩.୬	୨୦.୨
ଫୁଲବାଣୀ	–	–
ଟିଟିଲାଗଡ଼	୩୭.୦	୨୬.୮
ମାଲକାନଗିରି	୩୭.୦	୨୨.୦
ସୋନପୁର	୩୮.୮	୨୩.୪
ଦାରିଙ୍ଗିବାଡ଼ି	–	୨୦.୦
ନୟାଗଡ଼	୩୯.୦	୨୫.୫
ବୌଦ୍ଧ	୩୮.୦	୨୨.୦
ଛତ୍ରପୁର	୩୩.୫	୨୫.୨
ପାରଳାଖେମୁଣ୍ଡି	୩୩.୦	୨୩.୦
ରାୟଗଡ଼ା	୩୮.୨	୨୦.୭

ଡିଗ୍ରୀ ସେଲ୍‌ସିୟସ୍

ପୁଣି ଫେରିବ ରାମାୟଣ

ନୂଆଦିଲ୍ଲୀ: ରାମାନନ୍ଦ ସାଗରଙ୍କ 'ରାମାୟଣ' ପୁଣି ଥରେ ପରଦାକୁ ଫେରୁଛି। ପ୍ରତି ସନ୍ଧ୍ୟା ୭ଟାରେ ଷ୍ଟାର ଭାରତରେ ଏହାକୁ ପ୍ରସାରିତ କରାଯିବ। ଏନେଇ ବୁଧବାର ଷ୍ଟାର ଭାରତ ଟୁଇଟ କରି ଶୋ' ବିଷୟରେ ସୂଚନା ଦେଇଛି। ସୂଚନାଯୋଗ୍ୟ, ଗତବର୍ଷ ଲକ୍‌ଡାଉନ ସମୟରେ ଦୂରଦର୍ଶନରେ ଏହି ଶୋ'କୁ ପ୍ରସାରିତ କରାଯାଇଥିଲା। ଲୋକମାନେ ଘରେ ନିଜ ପରିବାର ସହ ମିଶି ଏହି ଶୋ'ର ଆନନ୍ଦ ଉଠାଇଥିଲେ। ଯେତେବେଳେ ଲକ୍‌ଡାଉନ ସମୟରେ କେହି ଘରୁ ବାହାରକୁ ବାହାରୁ ନ ଥିଲେ ସେତେବେଳେ ଏହି ଶୋ'ର ଚାହିଦା ବେଶ ବଢ଼ିଯାଇଥିଲା। କେବଳ ସେତିକି ନୁହେଁ ଏହି ଶୋ'ର ଟିଆରପି ମଧ୍ୟ ସମସ୍ତ ରେକର୍ଡକୁ ଭାଙ୍ଗିଦେଇଥିଲା। ଅନ୍ୟପଟେ ଏଥିରେ ରାମ ଚରିତ୍ରରେ ଅଭିନୟ କରିଥିବା ଅରୁଣ ଗୋଭିଲ, ସୀତା ଚରିତ୍ରରେ ଦୀପିକା ଓ ଲକ୍ଷ୍ମଣ ଚରିତ୍ରରେ ସୁନୀଲ ଲହରୀଙ୍କ ଅଭିନୟକୁ ଦର୍ଶକ ବେଶ ପସନ୍ଦ କରିଥିଲେ। ସେହି ସମୟରେ ରାମାୟଣର ସମସ୍ତ କଳାକାର ପ୍ରଶଂସକଙ୍କ ଭଲପାଇବା ପାଇ ସୋସିଆଲ ମିଡିଆରେ ବେଶ ଆକ୍ଟିଭ ହୋଇଯାଇଥିଲେ।

ପୋଲିସ ପାଇବ ଦଣ୍ଡ

ଅମାନିଆଙ୍କୁ ସାବାଡ଼ କରିବାକୁ ଚାପ

ଲକ୍ଷ୍ନୌ: କରୋନା ସଂକ୍ରମଣ ଯୋଗୁ ସ୍ଥିତି ସଙ୍କଟଜନକ ରହିଛି। ଏପରିସ୍ଥଳେ ମାସ୍କ ପିନ୍ଧିବା, ସାମାଜିକ ଦୂରତା ବଜାୟ ରଖିବା ଆଦି ଉପରେ ଗୁରୁତ୍ୱାରୋପ କରାଯାଉଛି। ଏନେଇ ଉତ୍ତରପ୍ରଦେଶର ଆହ୍ଲାବାଦ୍ ହାଇକୋର୍ଟ ପକ୍ଷରୁ ମାସ୍କ ପିନ୍ଧି ନ ଥିବା ଅମାନିଆଙ୍କ ଲାଗି କାର୍ଯ୍ୟାନୁଷ୍ଠାନ ନିଆ ନ ଗଲେ ପୋଲିସ ଉପରେ ଦଣ୍ଡାଦେଶ କରାଯିବ ବୋଲି କୁହାଯାଇଛି। ରାସ୍ତାରେ ଏଭଳି ଅମାନିଆ ବୁଲୁଥିବାର ନଜର ଆସିଲେ ସମ୍ପୃକ୍ତ ଅଞ୍ଚଳରେ ମୁତୟନ ଥିବା ପୋଲିସଙ୍କ ଉପରେ ଆଇନ ଅବମାନନା କରୁଥିବା ଦର୍ଶାଇ ଦୃଢ଼ କାର୍ଯ୍ୟାନୁଷ୍ଠାନ ଗ୍ରହଣ କରାଯିବ। କୋର୍ଟଙ୍କ ଆଦେଶ ଯୋଗୁ ରାଜ୍ୟର ପୋଲିସ ବାବୁଙ୍କ ଚିନ୍ତା ବଢ଼ିଛି। ମୁତୟନ ଥିବା ପୋଲିସ ମାସ୍କ ପିନ୍ଧିବା କଟକଣା ମାନୁ ନ ଥିବା ଅମାନିଆଙ୍କଠାରୁ ଜରିମାନା ଆଦାୟ କରିବା ସହିତ ଅନ୍ୟାନ୍ୟ ସଚେତନତାମୂଳକ ପଦକ୍ଷେପ ଗ୍ରହଣ କରାଯାଉଛି।

ପ୍ରଥମ ଜନ୍ମଦିନ ଶୁଭେଚ୍ଛା

YUVANI
ଆଜି ତୋର ଜନ୍ମଦିନ ଅବସରରେ ପ୍ରଭୁ ଶ୍ରୀଜଗନ୍ନାଥଙ୍କ ନିକଟରେ ଉଜ୍ଜ୍ୱଳ ଓ ନିରାମୟ ଜୀବନ କାମନା କରୁଛୁ।
ଶୁଭେଚ୍ଛା ସହ: ବାବୁ-ବାବି, ନାନୁ-ନାନୀ, ବାବା-ମାମା, ବଡ଼ବାପା-ବଡ଼ ମାମା, ମଉସା-ମାଉସୀ, ଧନୀ, ଝୁବି, ଚିଚି, ତୋଷି, ଟୁକୁଟୁକୁ ଏବଂ ସମସ୍ତ ବନ୍ଧୁ ଓ ଆତ୍ମୀୟସ୍ୱଜନ ।
ଧ-୭୦୮୩୮

CLASSIFIED DISPLAY
TARIFF — MORE SPACE • SAME PRICE — GST 5%

For Single Day		For 7 Days		For 15 Days		For 30 days	
6 x 4	12 x 4	6 x 4	12 x 4	6 x 4	12 x 4	6 x 4	12 x 4
1,500.00	2,000.00	6,000.00	12,000.00	12,000.00	25,000.00	20,000.00	40,000.00

ମନେ ପଡ଼ନ୍ତି

ଦ୍ୱିତୀୟ ଶ୍ରାଦ୍ଧବାର୍ଷିକୀ
ଅଶ୍ରୁଳ ଶ୍ରଦ୍ଧାଞ୍ଜଳି

ସ୍ୱର୍ଗତା ରତ୍ନପ୍ରଭା ଦେବୀ
(ଏମ୍.ଏ.ବି.ଏଡ୍) ଅବସରପ୍ରାପ୍ତ ଶିକ୍ଷୟିତ୍ରୀ
ସି.ଆର.ପି.ଏଫ୍ ଛକ, ଭୁବନେଶ୍ୱର
ଆବିର୍ଭାବ: ୧୨।୦୮।୧୯୪୭
ତିରୋଧାନ: ୦୭।୦୪।୨୦୧୯
(ଚୈତ୍ର ମାସ ଶୁକ୍ଳପକ୍ଷ ତୃତୀୟା ତିଥି)
ତୁମର ଅନୁପସ୍ଥିତି ପ୍ରତିଟି ମୁହୂର୍ତ୍ତରେ ଅନୁଭବ କରୁଛୁ। ତୁମର ସ୍ନେହ, ଶ୍ରଦ୍ଧା ଓ ଆଶୀର୍ବାଦ ଆମ ପାଇଁ ଚିର ପାଥେୟ ହେଉ। ତୁମ ଅସାଧାରଣ ବ୍ୟକ୍ତିତ୍ୱର ସ୍ମୃତିରେ ରତ୍ନପ୍ରଭା ଦେବୀ ମେମୋରିଆଲ୍ ଟ୍ରଷ୍ଟର ସ୍ଥାପନା କରାଯାଇଛି। ତୁମ ଆତ୍ମାର ଶାନ୍ତି ଓ ସଦ୍‌ଗତି ନିମନ୍ତେ ପ୍ରଭୁ ଶ୍ରୀଜଗନ୍ନାଥଙ୍କର ଶ୍ରୀଚରଣାର ବିନ୍ଦରେ ବିନମ୍ର ପ୍ରାର୍ଥନା କରୁଅଛୁ।
ସ୍ୱାମୀ: ଶ୍ରୀଯୁକ୍ତ ଦୋଳଗୋବିନ୍ଦ ଷଡ଼ଙ୍ଗୀ ଏବଂ ପରିବାରବର୍ଗ ।
ଧ-୧୬୩୧୨

୧୦ମ ଶ୍ରାଦ୍ଧବାର୍ଷିକୀ

ସ୍ୱର୍ଗତ ସଦାଶିବ ପ୍ରଧାନ
ଆବିର୍ଭାବ: ୨୫।୦୪।୧୯୪୨
ତିରୋଧାନ: ୧୮।୦୩।୨୦୧୦
(ଶୁକ୍ଳପକ୍ଷ ତୃତୀୟା)
ଆପଣଙ୍କର ଅମର ଆତ୍ମାର ସଦ୍‌ଗତି ନିମନ୍ତେ ପ୍ରଭୁ ଶ୍ରୀଜଗନ୍ନାଥଙ୍କ ପାଖରେ ବିନମ୍ର ପ୍ରାର୍ଥନା ।
ଶୋକସନ୍ତପ୍ତ:
ବନ୍ଧୁ ଓ ପରିବାରବର୍ଗ
ଧ-୨୦୫୧୦

ପ୍ରେମିକା ଅଭିନେତ୍ରୀ ବୋଲି ଜାଣି ନ ଥିଲେ ରୋହିତ

ମୁମ୍ବାଇ: ଛୋଟ ପରଦାର ଅଭିନେତ୍ରୀ ଅନିତା ହାସନନ୍ଦାନୀ ତାଙ୍କ ୪୦ ତମ ଜନ୍ମଦିନ ପାଳନ କରୁଛନ୍ତି। ସେ ୧୪ ଏପ୍ରିଲ ୧୯୮୧ରେ ମୁମ୍ବାଇର ଏକ ସିନ୍ଧି ପରିବାରରେ ଜନ୍ମଗ୍ରହଣ କରିଥିଲେ। ଅନେକ ସିରିଏଲରେ ଅଭିନୟ କରି ସେ ଦର୍ଶକଙ୍କ ହୃଦୟ ଜିତି ପାରିଛନ୍ତି। ସେ ସୋସିଆଲ ମିଡିଆରେ ବେଶ୍ ସକ୍ରିୟ। ନିକଟରେ ଅନିତା ମା' ମଧ୍ୟ ହୋଇଛନ୍ତି। ତାଙ୍କ ଫିଟନେସକୁ ଦେଖିଲେ କେହି କହିପାରିବେ ନାହିଁ ତାଙ୍କୁ ୪୦ ବର୍ଷ ହେଲାଣି। ସେ ୨୦୧୩ରେ କର୍ପୋରେଟ ପ୍ରଫେସନାଲ ରୋହିତ ରେଡ୍ଡୀଙ୍କୁ ବିବାହ କରି ତାଙ୍କର ନୂତନ ଜୀବନ ଆରମ୍ଭ କରିଥିଲେ। ଜିମ୍‌ରେ ବ୍ୟାୟାମ କରୁଥିବା ସମୟରେ ଦୁହିଁଙ୍କ ସାକ୍ଷାତ ହୋଇଥିଲା। ଏକ ସାକ୍ଷାତକାରରେ ଅନିତା ତାଙ୍କ ସମ୍ପର୍କ ବିଷୟରେ କହିଥିଲେ। ରୋହିତ ତାଙ୍କୁ କିପରି ପ୍ରପୋଜ କରିଥିଲେ ତା ମଧ୍ୟ କହିଥିଲେ। ଅନିତା କହିଥିଲେ ଯେ, ରୋହିତ ତାଙ୍କୁ ଏକ ପବ୍ ବାହାରେ ପ୍ରପୋଜ କରିଥିଲେ। ସେ ପର୍ଯ୍ୟନ୍ତ ରୋହିତ ଜାଣି ନ ଥିଲେ ଯେ, ଅନିତା ଜଣେ ଜଣେ ଜଣାଶୁଣା ଟିଭି ଅଭିନେତ୍ରୀ। ନିଜ ବିଷୟରେ ସେ କହିଛନ୍ତି, 'ମୁଁ ଦିନେ ନିଶାଗ୍ରସ୍ତ ଥିଲି। ସେ ଦିନ ରୋହିତଙ୍କ ସହିତ ମୋର ଝଗଡ଼ା ହୋଇଥିଲା। ପରଦିନ ମୁଁ ମୋର ଭୁଲ ବୁଝି ପାରି ତାଙ୍କୁ କ୍ଷମା ମାଗିଥିଲି।

GALAXY TOWER
ଗୋଲ୍ଡ ମେଡାଲିଷ୍ଟ Govt. Approved କମ୍ପାନି ଦ୍ୱାରା ମାନ୍ୟତା ପ୍ରାପ୍ତ ସମସ୍ତ ଡିଜିଟାଲ ମଲ୍ଟିମିଡିଆ 4G/5G ଟାୱାର କମ୍ପାନି ଆପଣଙ୍କର ଖାଲି ଜମି, ଛାତ ଏବଂ ପ୍ଲଟରେ ଲଗାନ୍ତୁ ।
Rupees 60 ଲକ୍ଷ advance
45,000/- rent, 1 ଜଣଙ୍କୁ ଚାକିରି ସହିତ 20,000/- ଦରମା
Bansal Tower, B wing, Bangalore Karnataka-400021
8901110759

ସମସ୍ୟା ଦିଅନ୍ତୁ ସମାଧାନ ନିଅନ୍ତୁ
୭ ଘଣ୍ଟାରେ ୧୦୦ ପ୍ରତିଶତ ଗ୍ୟାରେଣ୍ଟି ସହିତ
ବ୍ୟବସାୟ, ପ୍ରେମ, ଶତ୍ରୁ ମୁକ୍ତି, ପତିପତ୍ନୀ ଝଗଡ଼ା, ଲଭ୍‌ମ୍ୟାରେଜ, ସଂପତ୍ତି, କୋର୍ଟ କେସ୍, ଗୁପ୍ତରୋଗ, ପୁରୁଣା କଷ୍ଟ, ଔଷଧ ନ ଲାଗିବା, ବନ୍ଧୀକରଣ, ଯାଦୁଟୋନା, କାର୍ଯ୍ୟକାରିଣୀ, ବିବାହରେ ବାଧା, ସ୍ପେଶାଲିଷ୍ଟ-ବଶୀକରଣ, ମୂଠକଣି
A To Z Problem Solution
ବାବା କମଲ୍ ଖାନ୍
କଳାଯାଦୁର ଅଧିକାରୀ
7699180736
8800979262
Near Bus Stand

EASY FINANCE
Mini Loan, Personal Loan, Business Loan, Mortgage Loan, Home Loan, Agricultural Loan.
Above loans are available in " EASY FINANCE "
Address : 32-E, The Chandan, Ground Floor, Ashok Nagar, Bhubaneswar, Land mark-Hotel Rail View,
Ph: 0674-3561582, 0674-3569237
Website www.easyfinance.org.in

Bhubaneswar	: 8093095943, 8093095941
Nayagarh	: 8093095930
Khurda	: 8093095931, 8093095935, 8093095940
Jagatsinghpur	: 8093095932, 8093095934
Puri	: 8093095936, 8093095957

REST OF ODISHA (RM) 7077318777

ଖର୍ଚ୍ଚ ଗଣନ୍ତୁ କଟିବ
KUBER FINANCE
ନ୍ୟାଶନାଲ ଆଓ୍ୱାର୍ଡ ଭାରତର ନଂ.1 କମ୍ପାନୀ
ଲୋନ୍
24 ଘଣ୍ଟାରେ ଘରେ ବସି ଲୋନ୍ ପ୍ରାପ୍ତ କରନ୍ତୁ
ଥରେ ସେବାର ସୁଯୋଗ ନିଶ୍ଚୟ ଦିଅନ୍ତୁ
ଆଧାରକାର୍ଡ ଲୋନ୍, ଏଜୁକେଶନ ଲୋନ୍, ହୋମ୍ ଲୋନ୍, ପ୍ରପର୍ଟି ଲୋନ୍, ପର୍ସନାଲ ଲୋନ୍, ବିଜନେସ୍ ଲୋନ୍
1% ସୁଧ | 50% ଛାଡ଼
ମହିଳା, ସରକାରୀ କର୍ମଚାରୀଙ୍କ ପାଇଁ ବିଶେଷ ରିହାତି
ଠକାମିର ଶିକାର ବ୍ୟକ୍ତି ଥରେ ନିଶ୍ଚୟ କଲ୍ କରନ୍ତୁ।
076830-42752

ALL EDITION - B/W (Everyday)
for Booking Contact:
0674-2580385
8637280816, 9338757574
7894447167, 9338226625

ପାଠକଙ୍କ ପାଇଁ ସୂଚନା: ଏହି ପୃଷ୍ଠାରେ ପ୍ରକାଶିତ କେତେକ ବିଜ୍ଞାପନକୁ ଭିତ୍ତିକରି କିଛି ପାଠକ ଠକାମିର ଶିକାର ହେଉଥିବା ଆମର ଦୃଷ୍ଟିଗୋଚର ହେଉଛି। ବିଜ୍ଞାପନ ଦେଇଥିବା ସଂସ୍ଥାମାନଙ୍କ ସହ କାରବାର କରିବା ପୂର୍ବରୁ ସବିଶେଷ ତଥ୍ୟ ଓ ନିଜର ବିବେକ ଖଟାଇ କାରବାର କରନ୍ତୁ। ଏଥିପାଇଁ ଧରିତ୍ରୀ କର୍ତ୍ତୃପକ୍ଷ ଦାୟୀ

ହଟ୍ ସିଟ୍‌ରେ ରାଧିକା

ସତରେ ଯାକୁ ହିଁ କହନ୍ତି ହାତୀ ମୁଣ୍ଡରେ ସୁନା କଳସ ଢାଳିବା। ଦେଖୁନାହାନ୍ତି, ଯାହା ସେ କେବେ କଳ୍ପନା କରିନ ଥିଲେ ସେପରି ଆଶା ତାଙ୍କର କେମିତି ପୂରଣ ହୋଇଛି। ନିର୍ଦ୍ଦେଶନା ପରି ଗୁରୁଦାୟିତ୍ୱ ତୁଲାଇବା କ'ଣ ସହଜ କଥା? ଯେତେବେଳେ ଏପରି ଏକ ସୁଯୋଗ ଆସିଲା ସେତେବେଳେ ତାହାକୁ ହାତଛଡ଼ା କରିନାହାନ୍ତି ରାଧିକା ଆପ୍ତେ। ପୂର୍ବରୁ ଅଭିନୟ ଦ୍ୱାରା ଯେଉଁ ଅଭିଜ୍ଞତା ରହିଛି ତାକୁ ପାଥେୟକରି ଏପରି ଦାୟିତ୍ୱ ସମ୍ପାଦନ କରିବାକୁ ଅଣ୍ଟା ଭିଡ଼ିଛନ୍ତି ଏହି ଅଭିନେତ୍ରୀ। ଅସଲ କଥା ହେଲା, ରାଧିକା ଏବେ ଏକ କ୍ଷୁଦ୍ର ଚଳଚ୍ଚିତ୍ରର ନିର୍ଦ୍ଦେଶନା ଦେଉଛନ୍ତି। ଏହାର ଟାଇଟଲ ରହିଛି 'ସ୍ଲିପ୍‌ୱାକର୍ସ'। ଏହାର ଟିଜର ନିକଟରେ ରିଲିଜ ହୋଇ ବେଶ୍ ଭାଇରାଲ ହୋଇଛି। ଏଭଳି ଦାୟିତ୍ୱ ପାଇବା ପରେ ରାଧିକା କହନ୍ତି, 'ଦିନେ ମୁଁ ନିର୍ଦ୍ଦେଶନା ଦେବି ସେ କଥା କେବେ ଚିନ୍ତା କରି ନ ଥିଲି। କେବଳ ସେତିକି ନୁହେଁ, ଏଥିପାଇଁ ନିଜକୁ ମଧ୍ୟ ମାନସିକ ସ୍ତରରେ ପ୍ରସ୍ତୁତ କରି ନ ଥିଲି। ଯେତେବେଳେ ଏହି ଅଫର ମିଳିଲା ସେ ନେଇ ନିଷ୍ପତ୍ତି ନେବାକୁ କିଛି ସମୟ ନେଇଥିଲି। ଆକ୍ଟିଂ ଅଭିଜ୍ଞତାକୁ ପାଥେୟ କରି ଆଗେଇଛି। ଆଶା ରଖିଛି ମୋର ପରିଶ୍ରମର ମୂଲ୍ୟ ଦର୍ଶକ ନିଶ୍ଚୟ ବୁଝିବେ।' ଏହି ଶର୍ଟଫିଲ୍ମର ମୁଖ୍ୟ ଭୂମିକାରେ ସାହାନା ଗୋସ୍ୱାମୀ ଏବଂ ଗୁଲ୍‌ସନ ଦେବା ଅଭିନୟ କରୁଛନ୍ତି। ତେବେ ନିର୍ଦ୍ଦେଶିକା ଭାବରେ ରାଧିକା କେତେ ସଫଳ ହୋଇଛନ୍ତି ତାହା ଫିଲ୍ମଟି ପ୍ରଦର୍ଶିତ ହେଲେ ହିଁ ଜଣାପଡ଼ିବ।

ରାଧିକା ଆପ୍ତେ

ଆହାନା

ପରଦାରେ ଓୟେ ଗୀଟାର

ପୁରୁଷର ସଫଳତା ପଛରେ ପ୍ରାୟ ମହିଳାଙ୍କ ହାତ ଥାଏ। ଏହାର ଅନେକ ନଜିର ମଧ୍ୟ ରହିଛି। ତେବେ ସେହି ମହିଳା ପତ୍ନୀ, ମା', ଭଉଣୀ ଏପରି କି ଗର୍ଲଫ୍ରେଣ୍ଡ ହୋଇପାରନ୍ତି। ଏପରି ଏକ ଭିନ୍ନ ସ୍ୱାଦର କାହାଣୀକୁ ନେଇ ନିର୍ମିତ ଓଡ଼ିଆ ସିନେମା 'ଓୟେ ଗୀଟାର' ଚଳିତ ମାସ ୧୪ ଅର୍ଥାତ୍ ଓଡ଼ିଆ ନୂଆବର୍ଷ ଅବସରରେ ମୁକ୍ତିଲାଭ କରିଛି। ଏହି ସିନେମାରେ ଗୀଟାର କିପରି ଗୁରୁତ୍ୱପୂର୍ଣ୍ଣ ଭୂମିକା ତୁଲାଉଛି ତାହା ଦେଖିବାକୁ ମିଳିବ। ଚଳଚ୍ଚିତ୍ରର କାହାଣୀ ରଚନା ସହ ଚିତ୍ରନାଟ୍ୟ, ଡାଏଲଗ, ସଙ୍ଗୀତ ସହ ନିର୍ଦ୍ଦେଶନା ଭାର ସମ୍ଭାଳିଛନ୍ତି 'ସାତ ସୁରେ ବନ୍ଧା ଏ ଜୀବନ'ରୁ ନିର୍ଦ୍ଦେଶନା କ୍ୟାରିୟର ଆରମ୍ଭ କରିଥିବା ଆପୁ କାନୁନ୍‌ଗୋ। ସିହାନ ସିନେ କ୍ରିଏସନ୍ସ ବ୍ୟାନରରେ ଚିତ୍ରଟିର ପ୍ରଯୋଜନା କରିଛନ୍ତି ବି. ଚନ୍ଦ୍ରପ୍ରିୟା ସୁବୁଦ୍ଧି। ଏହାର ମୁଖ୍ୟ ଭୂମିକାରେ ଅମନ୍ ଅଭିନୟ କରିଥିବା ବେଳେ ତାଙ୍କ ସହ ସ୍କ୍ରିନ୍ ଶେୟାର କରିଛନ୍ତି ଆହାନା। ଏମାନଙ୍କ ବ୍ୟତୀତ ଆର.ଜେ. ଗୁଡ୍ଡି, ଦେବୁ ପଟ୍ଟନାୟକ, ଗୁଡ୍ଡୁ, ନମିତା ଦାସ, ଚୌଧୁରୀ ଜୟପ୍ରକାଶ ଦାସ, ରାନୁ ପାଢ଼ୀ, ଜୀବନ ପଣ୍ଡା ବିଭିନ୍ନ ଭୂମିକାରେ ଅଭିନୟ କରିଛନ୍ତି।

ଅଳ୍ପରେ...

* ଅକ୍ଷୟ କୁମାରଙ୍କ ଅଭିନୀତ 'ସୂର୍ଯ୍ୟବଂଶୀ'ର ରିଲିଜ୍ ଡେଟ୍ ପୁଣି ଥରେ ଘୁଞ୍ଚିଛି। ଯେହେତୁ ଏବେ ମହାରାଷ୍ଟ୍ରରେ କରୋନା ପୁଣି ଥରେ ଭୟଙ୍କର ରୂପ ନେଇଛି, ତେଣୁ ଏହାର ମୁକ୍ତିଲାଭ ତାରିଖକୁ ଘୁଞ୍ଚାଇ ଦିଆଯାଇଛି ବୋଲି ପ୍ରଯୋଜନା ସଂସ୍ଥା ପକ୍ଷରୁ ସୂଚନା ଦିଆଯାଇଛି।

ତାପସୀ ପାନ୍ନୁ

ପ୍ରେମ ପାଇଁ ଟେନ୍‌ସନ୍

ଦିଶା ପଟାନିଙ୍କ ଟେନ୍‌ସନ ବଢ଼ିଯାଇଛି। ଏହାର କାରଣ କ'ଣ ଜାଣନ୍ତି? ପ୍ରେମ। କଥା କ'ଣ କି ଟାଇଗର ଶ୍ରଫଙ୍କ ସହ ଆଫେୟାର୍ସକୁ ନେଇ ସେ ଯେତେ ସଫେଇ ଦେଉଛନ୍ତି ତାକୁ ନେଇ ଆଲୋଚନା ସେତେ ବଢ଼ିବାରେ ଲାଗିଛି। ଏ ସମ୍ପର୍କରେ ଦିଶା କହନ୍ତି, 'ଅଯଥାରେ ଟାଇଗରଙ୍କ ସହ ମୋ ସମ୍ପର୍କକୁ ଭିନ୍ନ ଦୃଷ୍ଟିରେ ଦେଖାଯାଉଛି। ଯିଏ ଯାହା କହିଦେଲା, ତାହା କ'ଣ ସତ? ଟାଇଗର ମୋର ଜଣେ ବେଷ୍ଟ ଫ୍ରେଣ୍ଡ। ଆମ ଭିତରେ ପ୍ରେମ ସମ୍ପର୍କ ଅଛି ବୋଲି ଯେଉଁ ଆଲୋଚନା ହେଉଛି ତାହା ପଛରେ ଆଦୌ ସତ୍ୟତା ନାହିଁ। ଏ ନେଇ ମୁଁ ଯେତେ ସଫେଇ ଦେଲେ ମଧ୍ୟ ତାହାକୁ କେହି ଗ୍ରହଣ କରୁନାହାନ୍ତି। ହେଲେ ପ୍ରକୃତ ସତକୁ ବିଶ୍ୱାସ କରିବାକୁ ପଡ଼ିବ। ଏବେ ମୁଁ ଆକ୍ଟିଂ ପ୍ରତି ଅଧିକ ଧ୍ୟାନ ଦେଉଛି। ତା'ସହ ନିଜର ଫିଟ୍‌ନେସ୍ ପ୍ରତି ସଚେତନ ରହିବାକୁ ପଡୁଛି। କାରଣ ଖୁବ୍ ଶୀଘ୍ର ମୁଁ ଏକ ଆକ୍ସନ ଭୂମିକାରେ ଅଭିନୟ କରିବାର ଯୋଜନା ରହିଛି। ଏ ନେଇ ପ୍ରସ୍ତୁତ ହେବାରେ ଟାଇଗର ମୋତେ ଯେଉଁ ସହଯୋଗ କରୁଛନ୍ତି ସେ ନେଇ ତାଙ୍କୁ ମୁଁ ଯେତେ ପ୍ରଶଂସା କରିବି ତାହା ସେତେ କମ୍ ହେବ।

* ସନ୍ନି ଦେଓଲଙ୍କ ସାନ ପୁଅ ରାଜବୀର ଦେଓଲ ଏବେଠାରୁ ଦିନଗଣିବା ଆରମ୍ଭ କରିଦେଲେଣି। କାରଣ ବଲିଉଡ୍‌ର ଅନ୍ୟତମ ନାମୀ ବ୍ୟାନର ରାଜଶ୍ରୀ ପ୍ରଡକ୍ସନରେ ସେ ନିଜର ଆକ୍ଟିଂ କ୍ୟାରିୟର ଆରମ୍ଭ କରିବାକୁ ଯାଉଛନ୍ତି। ଏକ ଟିନ୍‌ଏଜ୍ ପ୍ରେମ କାହାଣୀକୁ ଆଧାର କରି ଏହି ଫିଲ୍ମଟି ନିର୍ମିତ ହେବ। ସୁରଜ ବଡ଼ଜାତ୍ୟାଙ୍କ ପୁଅ ଅବିନାଶ ଏସ୍. ବଡ଼ଜାତ୍ୟା ଏହି ଫିଲ୍ମରୁ ନିଜର ନିର୍ଦ୍ଦେଶନା କ୍ୟାରିୟର ଆରମ୍ଭ କରିବେ।
* ଶାହରୁଖ ଅଭିନୟ କରୁଥିବା ନୂଆ ସିନେମା 'ପଠାନ୍'ର ଶୁଟିଂ ଚାଲୁରହିଛି। ନିକଟରେ ଜନ୍ ଆବ୍ରାହମ୍ ଏଥିରେ ଯୋଗଦେଇ ନିଜର ଶୁଟିଂ ଆରମ୍ଭ କରିଛନ୍ତି।
* ବୋନି କପୁରଙ୍କ ସାନ ଝିଅ ତଥା ଜାହ୍ନବୀଙ୍କ ଭଉଣୀ ଖୁସି ଖୁବ୍ ଶୀଘ୍ର ବଡ଼ ପରଦାରେ ମୁହଁ ଦେଖାଇବେ। ତେଣୁ ଏବେ ସେ ଏ ନେଇ ପ୍ରସ୍ତୁତି ଆରମ୍ଭ କରିଦେଇଛନ୍ତି।
* ବର୍ତ୍ତମାନ ତାପସୀ ପାନ୍ନୁ କ୍ରିକେଟ ଖେଳୁଛନ୍ତି। କାରଣ ସେ ମହିଳା କ୍ରିକେଟିୟର ମିଥାଲି ରାଜଙ୍କ ଜୀବନୀକୁ ନେଇ ନିର୍ମିତ ହେଉଥିବା ବାୟୋପିକ୍ 'ସାବାସ୍ ମିଥୁ'ର ଟାଇଟଲ ଭୂମିକାରେ ଅଭିନୟ କରିବେ।

ହୋମ୍‌ସିକ୍ ଶ୍ରଦ୍ଧା

ଶ୍ରଦ୍ଧା କପୁରଙ୍କ ପାଇଁ ଏବେ ଭଲ ବେଳା ଆସିଛି। ଗତବର୍ଷ ତାଙ୍କ ଅଭିନୀତ ତିନୋଟି ସିନେମା 'ଶାହୋ', 'ଚିତ୍ତଚୋର' ଏବଂ 'ବାଗୀ-୩' ପରଦାକୁ ଆସିଛି। ବିଶେଷଭାବରେ 'ବାଗୀ-୩'କୁ ଯେଉଁ ସଫଳତା ମିଳିଛି ତାକୁ ଦେଖି ଶ୍ରଦ୍ଧାଙ୍କ ଖୁସି କହିଲେ ନ ସରେ। ଏବେ ତ କରୋନା ଭାଇରସ ପୁଣି ଥରେ ତାହାର କାୟା ବିସ୍ତାର କରିଛି, ସେଥିପାଇଁ ସେ ଅଭିନୟ କରୁଥିବା ଏକ ଅନଟାଇଟଲ୍‌ଡ ସିନେମାର ଶୁଟିଂ ବନ୍ଦ ଅଛି। ତେଣୁ ବର୍ତ୍ତମାନ ଘରେ ହିଁ ସମୟ କଟୁଛି। ଏ ସମ୍ପର୍କରେ ଶ୍ରଦ୍ଧା କହନ୍ତି, 'ଏବେ ଆମ ଦେଶରେ କରୋନା ପୁଣି ଥରେ ଭୟଙ୍କର ପରିସ୍ଥିତି ସୃଷ୍ଟି କରିଛି। ତେଣୁ ମୁଁ ଅଭିନୟ କରୁଥିବା ଏକ ସିନେମାର ଶୁଟିଂକୁ ଅଧାରୁ ବନ୍ଦ କରିଦିଆଯାଇଛି। ତେଣୁ ଏବେ ଘରେ ହିଁ ସମୟ କଟୁଛି। ପରିବାର ସଦସ୍ୟଙ୍କ ସହ ହସଖୁସିରେ ଟାଇମ କଟିଯାଉଛି।'

ଅପେରା ହାଲ୍‌ଚାଲ୍

ଭୁଲ ତୋର ଭୋଗୁଛି ମୁଁ

କଥାରେ ଅଛି ମଣିଷ ମାତ୍ରକେ ଭୁଲ। ହେଲେ ବେଳେବେଳେ ଏହି ସାମାନ୍ୟ ଭୁଲ ପାଇଁ ଅନେକ କ୍ଷତି ହୋଇଥାଏ। ଅସଲ କଥା ଜଣାପଡ଼ିଲା ବେଳକୁ ଜଣଙ୍କର ସୁଖର ସଂସାର ଉଜୁଡି ଯାଇଥାଏ। ଏପରି ଏକ ଭିନ୍ନ ଧରଣର କାହାଣୀରେ ଲଭ୍, ଇମୋଶନ, କମେଡ଼ି, ଆକ୍ସନ ମଧ୍ୟ ରହିଛି। ଆଉ ତାହାକୁ ଆଧାର କରି ଜଲିଉଡ୍‌ର ଅନ୍ୟତମ ଆଗଧାଡ଼ିର ନାଟ୍ୟକାର ଡ. ଦୀପକ ଜେନା ରଚନା କରିଛନ୍ତି ନୂଆ ନାଟକ, ଯାହାର ଶୀର୍ଷକ ରହିଛି 'ଭୁଲ ତୋର ଭୋଗୁଛି ମୁଁ'। ଚଳିତ ଅପେରା ସିଜନ୍‌ରେ ଅଗ୍ରଣୀ ଅପେରା ପାର୍ଟି 'ରଙ୍ଗମହଲ' ଦ୍ୱାରା ପରିବେଷିତ ଏହି ନାଟକ ଆରମ୍ଭରୁ ହିଁ ପ୍ରଶଂସା ସାଉଁଟିବା ଆରମ୍ଭ କରିଛି। ବିଶେଷ ଭାବରେ ନାଟକର ନାୟକ ସତ୍ୟ ସାମନ୍ତରାୟ ଭୂମିକାରେ ଆକ୍ସନ କିଙ୍ଗ୍ ଭାବେ ପରିଚିତ ସୁବାସ ବେହେରା, ପ୍ରିୟା ଚରିତ୍ରରେ ତମସା ଏବଂ ଖଳନାୟକ ଟାଇଗର ଗଡ଼ନାୟକ ରୋଲ୍‌ରେ ୟଙ୍ଗ ବ୍ୟାଡବୟ ଟାହିଆ ବ୍ୟତୀତ କମେଡିଆନ ଗୁରୁ, କଣ୍ଢେଇ, ଭରତ, ରମାକାନ୍ତ, ମାନସୀ, ଦୀପୁ ମହାନ୍ତି, ଅଜିତ ଦଳେଇ, ମାମା, ଶୁଭାଶିଷ ମହାପାତ୍ର ଏବଂ ଯଜ୍ଞଙ୍କ ନିଖୁଣ ଅଭିନୟ ନାଟକଟିକୁ ହିଟ୍ ପର୍ଯ୍ୟାୟଭୁକ୍ତ କରିଛି। ସବୁଠାରୁ ଖାସ୍ କଥା ହେଲା, ଉକ୍ତ ନାଟକଟିର ନିର୍ଦ୍ଦେଶନା ଦେଇଛନ୍ତି ରଙ୍ଗମହଲର ପ୍ରଯୋଜକ ସତ୍ୟ ଜେନା। ନାଟକରେ ସଂଯୋଜିତ ଗୀତଗୁଡ଼ିକୁ ସ୍ୱର ଦେଇଛନ୍ତି ଅମୃତାଂଶୁ ପଟ୍ଟନାୟକ। ଏହି ନୂଆ ନାଟକ ବ୍ୟତୀତ ଗତ ବର୍ଷର ନାଟକ 'ବଡ଼ ଦାଣ୍ଡର ଭିକାରୀ', 'ମୁଁ ସେହି ଭଦ୍ରକିଆ ଟୋକା' ଏବଂ 'ଗଙ୍ଗାଠୁ ପବିତ୍ର ଗଙ୍ଗଶଉଳି' ମଧ୍ୟ ପରିବେଷିତ ହେଉଛି।

ତମସା

ସୁବାସ

ସକାକାକା କାହିଁକି...

ରକୁଲ ପ୍ରୀତ ସିଂ ଏବେ ସଜବାଜ ହେଉଛନ୍ତି। କେହିକେହି ହୁଏତ ଅନୁମାନ କରିପାରନ୍ତି ଯେ ସେ ବୋଧହୁଏ କୌଣସି ନୂଆ ସିନେମାରେ ଅଭିନୟ କରିବେ। କାରଣ ଏଥିରେ ତାଙ୍କ ଅପୋଜିଟ୍‌ରେ ଅଛନ୍ତି ଅର୍ଜୁନ କପୁର। କିନ୍ତୁ ଅସଲ କଥାଟି ସମ୍ପୂର୍ଣ୍ଣ ଅଲଗା। ଦୁହେଁ ଏକତ୍ର ଅଭିନୟ କରିବେ ଏକଥା ସତ, ହେଲେ ତାହା କୌଣସି ସିନେମା ପାଇଁ ନୁହେଁ। ଏକ ନୂଆ ମ୍ୟୁଜିକ ଆଲବମ୍‌ରେ ଏହି ଯୋଡ଼ିକୁ ଦେଖିବାକୁ ମିଳିବ। ଯେହେତୁ ଏହାର ଶୁଟିଂ ଆରମ୍ଭ ହେବାକୁ କିଛି ସପ୍ତାହ ବାକି ଅଛି ତେଣୁ ଏବେଠାରୁ ପ୍ରାକ୍ ପ୍ରସ୍ତୁତି ଆରମ୍ଭ କରିଦେଇଛନ୍ତି ରକୁଲ୍। ଏ ସମ୍ପର୍କରେ ସେ କହନ୍ତି, 'ଏହି ମ୍ୟୁଜିକ ଆଲବମ୍‌ର ଡମି ପାଇବା ପରେ ମୁଁ ପ୍ରାକ୍ଟିସ ଆରମ୍ଭ କରିଦେଇଛି। ଆଶା ରଖିଛି ଏହି ଆଲବମ୍‌ରେ ଅର୍ଜୁନଙ୍କ ସହ ମୋର ଯୋଡ଼ିକୁ ଦର୍ଶକ ନିଶ୍ଚୟ ଗ୍ରହଣ କରିବେ।'

ରକୁଲ୍

ଧରିତ୍ରୀ
DHARITRI
www.orissakhabar.com/ www.dharitri.com ପୃଷ୍ଠା ୧୬ Press Regd. No. R.N. ORIORI/2011/36305 Postal Regd. No. BN/42/21-23. ରାୟଗଡ଼ା, ଗୁରୁବାର, ଏପ୍ରିଲ ୧୫/୨୦୨୧ Rayagada, Thursday, April 15/ 2021

ସନ୍‌ରାଇଜର୍ସର ପ୍ରଭାବୀ ବୋଲିଂ

୩ ଉଇକେଟ ନେଇଥିବା ଜାସନ ହୋଲ୍ଡର ଓ ଅର୍ଦ୍ଧଶତକ ହାସଲକାରୀ ଗ୍ଲେନ୍ ମାକ୍ସୱେଲ୍।

ଚେନ୍ନାଇ, ୧୪।୪

ଇଣ୍ଡିଆନ ପ୍ରିମିୟର ଲିଗ୍ (ଆଇପିଏଲ୍)ର ବୁଧବାର ମ୍ୟାଚରେ ସନ୍‌ରାଇଜର୍ସ ହାଇଦ୍ରାବାଦର ବୋଲରମାନେ ପ୍ରଭାବୀ ବୋଲିଂ କରିଛନ୍ତି। ଫଳରେ ରୟାଲ ଚ୍ୟାଲେଞ୍ଜର୍ସ ବାଙ୍ଗାଲୋର (ଆର୍‌ସିବି) ଇନିଂସ ୨୦ ଓଭରରେ ୧୪୯/୮ରେ ସୀମିତ ରହିଛି।

ଟସ୍ ଜିତି ସନ୍‌ରାଇଜର୍ସ ଅଧିନାୟକ ଡେଭିଡ ୱାର୍ନର ଫିଲ୍ଡିଂ ନିଷ୍ପତ୍ତି ନେଇଥିଲେ। ଉଦ୍‌ଘାଟନୀ ମ୍ୟାଚ ପରି ଏଠାରେ ମଧ୍ୟ ଆର୍‌ସିବିର ଆରମ୍ଭ ଭଲ ହୋଇ ନ ଥିଲା। କରୋନା ସଂକ୍ରମଣରୁ ସୁସ୍ଥ ହୋଇ ଦଳକୁ ଫେରିଥିବା ଦେବଦତ୍ତ ପଡିକାଲଙ୍କ ସହ ଇନିଂସ ଆରମ୍ଭ କରିଥିଲେ ଅଧିନାୟକ ବିରାଟ କୋହଲି। ଓପନିଂ ଯୋଡ଼ିରେ ୧୭ ବଲ୍‌ରୁ ୧୭ ରନ ହୋଇଥିବାବେଳେ ପଡିକାଲ ବ୍ୟକ୍ତିଗତ ୧୧ (୧୩ ବଲ, ୨ ଚୌକା) ରନ କରି ପ୍ୟାଭିଲିୟନ ଫେରିଥିଲେ। ବ୍ୟାଟିଂ କ୍ରମରେ ପଦୋନ୍ନତି ପାଇଥିବା ଶାହବାଜ ଅହମ୍ମଦ ମଧ୍ୟ ୧୦ ବଲ୍‌ରୁ ୧ ଛକା ସହ ୧୪ ରନ କରି ଆଉଟ ହୋଇଥିଲେ। ୪୭ ରନରେ ଦ୍ୱିତୀୟ ଉଇକେଟ ପଡ଼ିବାରୁ କୋହଲି ଓ ଗ୍ଲେନ ମ୍ୟାକ୍ସୱେଲ ଇନିଂସ ସଜାଡ଼ିବାରେ ମନ ଦେଇଥିଲେ। ସ୍ୱାଭାବିକଭାବେ କୋହଲିଙ୍କ ଆରମ୍ଭ ଧିମା ରହିଥିଲା। ତୃତୀୟ ଉଇକେଟରେ ୩୮ ବଲ୍‌ରୁ ୪୪ ରନ ସଂଗ୍ରହ ପରେ ଲଙ୍ଗଲେଗ୍‌ରେ କୋହଲିଙ୍କୁ ବିଜୟ ଶଙ୍କରଙ୍କ ହାତରେ କ୍ୟାଚ କରାଇ ସନ୍‌ରାଇଜର୍ସକୁ ବଡ଼ ସଫଳତା ଦେଇଥିଲେ ଜାସନ ହୋଲ୍ଡର। ୨୯ଟି ବଲ୍ ଖେଳିଥିବା କୋହଲି ୪ ଚୌକା ସହ ୩୩ ରନ କରିଥିଲେ। ମ୍ୟାକ୍ସୱେଲ ଶେଷ ପର୍ଯ୍ୟନ୍ତ ଲଢ଼େଇ ଜାରି ରଖିଥିଲେ ହେଁ ମିଡିଲ ଅର୍ଡର ବ୍ୟାଟିଂ ବିପର୍ଯ୍ୟୟ ଯୋଗୁ ଆର୍‌ସିବି ୨୦ ଓଭରରେ ୮ ଉଇକେଟ ହରାଇ ୧୪୯ ରନରେ ସୀମିତ ରହିଯାଇଥିଲା। ପୂର୍ବ ମ୍ୟାଚରେ ବିସ୍ଫୋରକ ଇନିଂସ ଖେଳିଥିବା ଏବି ଡି'ଭିଲର୍ସ ଏଠାରେ ମାତ୍ର ୧ ରନ କରି ତାରକା ସ୍ପିନର ରଶିଦ ଖାଁଙ୍କ ଶିକାର ହୋଇଥିବାବେଳେ ୱାଶିଂଟନ ସୁନ୍ଦର ୮, ଡାନିଏଲ ଖ୍ରିଷ୍ଟିଆନ ୧ ଓ କାଏଲ ଜେମିସନ ୧୨ ରନ କରିବାକୁ ସକ୍ଷମ ହୋଇଥିଲେ। ୪୧ ବଲ୍ ଖେଳିଥିବା ମ୍ୟାକ୍ସୱେଲ ୫ ଚୌକା ଓ ୩ ଛକା ସହାୟତାରେ ୫୯ ରନ କରି ୨୦ତମ ଓଭରର ଶେଷ ବଲ୍‌ରେ ଆଉଟ ହୋଇଥିଲେ। ସନ୍‌ରାଇଜର୍ସ ବୋଲରଙ୍କ ମଧ୍ୟରେ ଜାସନ ହୋଲ୍ଡର ୪ ଓଭରରେ ୩୦ ରନ ଦେଇ ୩ଟି ଓ ରଶିଦ ଖାଁ ୪ ଓଭରରେ ମାତ୍ର ୧୮ ରନ ଦେଇ ୨ଟି ଉଇକେଟ ନେଇଥିଲେ। ଭୁବନେଶ୍ୱର କୁମାର, ଶାହବାଜ ନଦୀମ ଓ ଟି. ନଟରାଜନଙ୍କୁ ଗୋଟିଏ ଲେଖାଏ ଉଇକେଟ ମିଳିଥିଲା।

ସଂକ୍ଷିପ୍ତ ସ୍କୋର

ରୟାଲ ଚ୍ୟାଲେଞ୍ଜର୍ସ ବାଙ୍ଗାଲୋର ୨୦ ଓଭରରେ ୧୪୯/୮(ଗ୍ଲେନ ମ୍ୟାକ୍ସୱେଲ–୫୯, ବିରାଟ କୋହଲି–୩୩, ଜାସନ ହୋଲ୍ଡର–୩/୩୦, ରଶିଦ ଖାଁ–୨/୧୮, ଭୁବନେଶ୍ୱର କୁମାର–୧/୩୦, ଶାହବାଜ ନଦୀମ–୧/୩୬, ଟି. ନଟରାଜନ୍–୧/୩୨)।

ମୁମ୍ବାଇର ରୋମାଞ୍ଚକ ବିଜୟ

ଚେନ୍ନାଇ,୧୪।୪: ଗତଥରର ଚାମ୍ପିୟନ ମୁମ୍ବାଇ ଇଣ୍ଡିଆନ୍ସ ଚଳିତ ଇଣ୍ଡିଆନ ପ୍ରିମିୟର ଲିଗ୍ (ଆଇପିଏଲ)ରେ ପ୍ରଥମ ବିଜୟ ହାସଲ କରିଛି। ସ୍ଥାନୀୟ ଏମ୍.ଏ. ଚିଦାମ୍ବରମ୍ ଷ୍ଟାଡିୟମରେ ମଙ୍ଗଳବାର ଅନୁଷ୍ଠିତ ଲିଗ୍‌ର ପଞ୍ଚମ ମ୍ୟାଚ୍‌ରେ ମୁମ୍ବାଇ ରୋମାଞ୍ଚକ ଭାବେ ୧୦ ରନ୍‌ରେ କୋଲକାତା ନାଇଟ ରାଇଡର୍ସକୁ ପରାସ୍ତ କରିଛି। ପ୍ରଥମ ମ୍ୟାଚ୍‌ରେ ବାଙ୍ଗାଲୋରଠାରୁ ପରାସ୍ତ ହୋଇଥିବା ମୁମ୍ବାଇ ଏଥର ତ୍ରୁଟି ସୁଧାରିବାରେ ସଫଳ ହୋଇଛି। ଟସ୍ ଜିତି କୋଲକାତା ଫିଲ୍ଡିଂ କରିବାକୁ ନିଷ୍ପତ୍ତି ନେଇଥିଲା। ପ୍ରଥମେ ବ୍ୟାଟିଂ କରି ମୁମ୍ବାଇ ୨୦ ଓଭରରେ ୧୫୨ ରନ ସଂଗ୍ରହ କରିଥିଲା। ଜବାବରେ କୋଲକାତା ଭଲ ଆରମ୍ଭ କରିଥିଲେ ମଧ୍ୟ ୭ ଉଇକେଟ ହରାଇ ୧୪୨ ରନରେ ସୀମିତ ରହି ପରାସ୍ତ ହୋଇଥିଲା। ନୀତୀଶ ରାଣା ଓ ଶୁବମନ ଗିଲଙ୍କୁ ବାଦ୍ ଦେଲେ ଅନ୍ୟମାନେ ଦୁଇଅଙ୍କ ଛୁଇଁ ପାରି ନ ଥିଲେ। କୋଲକାତା ଅନ୍ତିମ ୫ ଓଭରରେ ୩ ଉଇକେଟ ହରାଇଥିଲା ଓ ମାତ୍ର ୨୦ ରନ ସଂଗ୍ରହ କରିଥିଲା। ୧୫୩ ରନ ଛୋଟିଆ ଟାର୍ଗେଟର ପିଛା କରି କୋଲକାତା ଭଲ ଆରମ୍ଭ କରିଥିଲେ ହେଁ ଶେଷରେ ପରାଜିତ ହୋଇଥିଲା।

ସଂକ୍ଷିପ୍ତ ସ୍କୋର

ମୁମ୍ବାଇ ଇଣ୍ଡିଆନ୍ସ ୨୦ ଓଭରରେ ୧୫୨ ଅଲଆଉଟ (ସୂର୍ଯ୍ୟକୁମାର–୫୬, ରୋହିତ–୪୩, ହାର୍ଦ୍ଦିକ–୧୫, କୃନାଲ–୧୫, ରସେଲ–୫/୧୫, କୁମିନ୍ସ–୨/୨୪, ବରୁଣ–୧/୨୭, ଶକିବ–୧/୨୩, କ୍ରିଷ୍ଣା–୧/୪୨)। କୋଲକାତା ନାଇଟ ରାଇଡର୍ସ ୨୦ ଓଭରରେ ୧୪୨/୭ (ରାଣା– ୫୭, ଶୁବମନ–୩୩, ଚହର– ୪/୨୭, ବୋଲ୍ଟ– ୨/୨୭, କୃନାଲ– ୧/୧୩)।

ଆଇପିଏଲ୍ ପଏଣ୍ଟ ଟେବୁଲ

ଟିମ୍	ମ୍ୟାଚ	ବିଜୟ	ପରାଜୟ	ପଏଣ୍ଟ	ରନ ହାର
ଦିଲ୍ଲୀ କ୍ୟାପିଟାଲ୍ସ	୧	୧	୦	୨	+୦.୭୭୯
ମୁମ୍ବାଇ ଇଣ୍ଡିଆନ୍ସ	୨	୧	୧	୨	+୦.୨୨୫
ପଞ୍ଜାବ କିଙ୍ଗ୍ସ	୧	୧	୦	୨	+୦.୨୦୦
ରୟାଲ ଚ୍ୟାଲେଞ୍ଜର୍ସ	୧	୧	୦	୨	+୦.୦୫୦
ନାଇଟ ରାଇଡର୍ସ	୨	୧	୧	୨	୦.୦୦୦
ରାଜସ୍ଥାନ ରୟାଲ୍ସ	୧	୦	୧	୦	–୦.୨୦୦
ସନ୍‌ରାଇଜର୍ସ	୧	୦	୧	୦	–୦.୫୦୦
ଚେନ୍ନାଇ ସୁପରକିଙ୍ଗ୍ସ	୧	୦	୧	୦	–୦.୭୭୯

ଆର୍ଜେଣ୍ଟିନାକୁ ହରାଇଲା ଭାରତ

ଗୋଲ୍ ସ୍କୋର ପରେ ଉଲ୍ଲସିତ ଭାରତୀୟ ହକି ଦଳ।

ବୁଏନ୍ସ ଆରିଜ, ୧୪।୪(ପି.ଟି.)

ବିଜୟ ସହ ଭାରତୀୟ ହକି ଦଳ ଏହାର ଆର୍ଜେଣ୍ଟିନା ଗସ୍ତ ଶେଷ କରିଛି। ବୁଧବାର ଅନୁଷ୍ଠିତ ୪ର୍ଥ ତଥା ଅନ୍ତିମ ଅଭ୍ୟାସ ଗେମ୍‌ରେ ଭାରତ ଅଲିମ୍ପିକ୍ ଚାମ୍ପିୟନ ଆର୍ଜେଣ୍ଟିନାକୁ ୪–୨ ଗୋଲରେ ପରାସ୍ତ କରିଛି। ଆରମ୍ଭରୁ ଆକ୍ରମଣାତ୍ମକ ଖେଳିଥିବା ଭାରତ ରୂପିନ୍ଦରପାଲ ସିଂଙ୍କ ୩ୟ ମିନିଟ ଗୋଲ ବଳରେ ଅଗ୍ରଣୀ ନେଇଥିଲା। ୧୨ତମ ମିନିଟରେ ଜସକରନ ସିଂ ଏହାକୁ ଡବଲରେ ପରିଣତ କରିଥିଲେ। ୧୪ତମ ମିନିଟରେ ଲିଆଣ୍ଡ୍ରୋ ଟୋଲିନି ଗୋଟିଏ ଗୋଲ ପରିଶୋଧ କରିବାରୁ ପ୍ରଥମ କ୍ୱାର୍ଟର ଶେଷସୁଦ୍ଧା ଭାରତ ୨–୧ ଗୋଲରେ ଆଗୁଆ ରହିଥିଲା। ଦ୍ୱିତୀୟ କ୍ୱାର୍ଟର ସଂଘର୍ଷପୂର୍ଣ୍ଣ ହୋଇଥିଲେ ହେଁ କୌଣସି ଦଳ ଗୋଲ ସ୍କୋର କରିପାରି ନ ଥିଲେ। ୩ୟ କ୍ୱାର୍ଟର ମଧ୍ୟ ବେଶ୍ ପ୍ରତିଦ୍ୱନ୍ଦ୍ୱିତାପୂର୍ଣ୍ଣ ରହିଥିଲା। ଶେଷ କ୍ୱାର୍ଟରରେ ରୋମାଞ୍ଚକ ଖେଳ ଦେଖିବାକୁ ମିଳିଥିଲା। ଭାରତୀୟ ଦଳର ଓଡ଼ିଶା ଖେଳାଳି ଶିଳାନନ୍ଦ ଲାକ୍ରା ୫୦ତମ ମିନିଟରେ ଗୋଟିଏ ଗୋଲ ଦେଇ ଦଳର ଅଗ୍ରଣୀ ବ୍ୟବଧାନକୁ ବଢ଼ାଇଥିଲେ। ୫୪ତମ ମିନିଟରେ ଘରୋଇ ଦଳର ପେଦ୍ରୋ ଲିବାରା ଗୋଟିଏ ଗୋଲ ପରିଶୋଧ କରିବାରେ ସକ୍ଷମ ହୋଇଥିଲେ। ମ୍ୟାଚ ଶେଷ ହେବାର ୨ ମିନିଟ ପୂର୍ବରୁ ଅର୍ଥାତ୍ ୫୮ତମ ମିନିଟରେ ସୁରେନ୍ଦର କୁମାର ଗୋଟିଏ ଗୋଲ ଦେଇ ଭାରତ ବିଜୟକୁ ପକ୍କା କରିଥିଲେ।

ହ୍ୟୁଷ୍ଟନରେ ବିଶ୍ୱ ଟିଟି ଚାମ୍ପିୟନଶିପ୍

ନୂଆଦିଲ୍ଲୀ, ୧୪।୪(ପି.ଟି.)

ଆମେରିକାର ହ୍ୟୁଷ୍ଟନରେ ବିଶ୍ୱ ଟେବୁଲ ଟେନିସ ଚାମ୍ପିୟନଶିପ୍ ନଭେମ୍ବର ୨୩ରୁ ୨୯ ପର୍ଯ୍ୟନ୍ତ ଅନୁଷ୍ଠିତ ହେବ। ଅନ୍ତର୍ଜାତୀୟ ଟେବୁଲ ଟେନିସ ଫେଡେରେଶନ (ଆଇଟିଟିଏଫ୍) ପକ୍ଷରୁ ବୁଧବାର ଏହା ପ୍ରକାଶ କରାଯାଇଛି। ଏପ୍ରିଲ ୧୧ରେ ଆଇଟିଟିଏଫ୍‌ର କାର୍ଯ୍ୟକାରିଣୀରେ ଏହି ନିଷ୍ପତ୍ତି ନିଆଯାଇଛି। କୋରିଆର ବୁସାନଠାରେ ହେବାକୁଥିବା ୨୦୨୦ ବିଶ୍ୱ ଚାମ୍ପିୟନଶିପ୍‌କୁ ବାତିଲ କରାଯାଇଥିଲା। ୨୦୨୧ ପ୍ରତିଯୋଗିତା ପାଇଁ ସମୟ ଧାର୍ଯ୍ୟ ହେବା ଏକ ବଡ଼ ଖବର ବୋଲି ଆଇଟିଟିଏଫ୍ ସିଇଓ ଷ୍ଟିଭ୍ ଡେଣ୍ଟନ ପ୍ରକାଶ କରିଛନ୍ତି।

୪ଥର ଅଲିମ୍ପିକ ପଦକ ବିଜେତାଙ୍କ ପରଲୋକ

ୱାଶିଂଟନ,୧୪।୪(ଏପି): ଅଲିମ୍ପିକ୍ସରେ ୪ଥର ପଦକ ହାସଲ କରିଥିବା ଆମେରିକୀୟ ଆଥ୍‌ଲେଟ କୋନ ଫିଣ୍ଡଲେ ୯୦ ବର୍ଷ ବୟସରେ ମୃତ୍ୟୁବରଣ କରିଛନ୍ତି। ରୋଇଂ ଓ ସେଲିଂରେ ସେ ଅଲିମ୍ପିକ ପଦକ ହାସଲ କରିଥିଲେ। ଦୁଇଥର ବିଜେତା ରହିଥିବା ଆମେରିକାର କପ୍ କ୍ରିୟୁର ସେ ସଦସ୍ୟ ଥିଲେ। ସାନ ମାଟେଓର ନର୍ଦ୍ଦର୍ନ କାଲିଫର୍ନିଆ ସହରର ଏକ ହସ୍ପିଟାଲରେ ସେ ମଙ୍ଗଳବାର ପରଲୋକ ଗମନ କରିଥିଲେ। ୧୯୫୬ ମେଲବୋର୍ନ ଓ ୧୯୬୪ ଟୋକିଓ ଅଲିମ୍ପିକ୍ସରେ କକ୍ସଡ ପେୟାର ରୋଇଂ ଇଭେଣ୍ଟରେ ସେ ସ୍ୱର୍ଣ୍ଣ ପଦକ ହାସଲ କରିଥିଲେ। ୧୯୬୦ ରୋମ ଅଲିମ୍ପିକ୍ସରେ ସେ ଏହି ଇଭେଣ୍ଟରେ ବ୍ରୋଞ୍ଜ ପଦକ ଜିତିଥିଲେ। ସେହିପରି ୧୯୭୬ ମଣ୍ଟ୍ରିଲ ଅଲିମ୍ପିକ୍ସରେ ସେ ସେଲିଂରେ ଅଂଶଗ୍ରହଣ କରି ବ୍ରୋଞ୍ଜ ପଦକ ହାସଲ କରିଥିଲେ। ୧୯୭୪ ଓ ୧୯୭୭ରେ ସେ ଆମେରିକା କପ୍ କ୍ରିୟୁ ବିଜେତା ଦଳର ସଦସ୍ୟ ଥିଲେ। ରୋଇଂରେ ସେ ଏକାଧିକ ଅନ୍ତର୍ଜାତୀୟ ପଦକ ହାସଲ କରିଥିଲେ। ୨୦୦୭ରେ ସେ ୟୁଏସ୍ ରୋଇଂ ମ୍ୟାନ୍ ଅଫ୍ ଦି ଇୟର ବିବେଚିତ ହୋଇଥିଲେ। ରୋଇଂ କୋଚ୍ ହିସାବରେ ମଧ୍ୟ ସେ ସଫଳତା ହାସଲ କରିଥିଲେ। ସେ ୟୁଏସ୍ ରୋଇଂ, ୟୁଏସ୍ ସେଲିଂ, ଷ୍ଟାନଫର୍ଡ ଓ ୟୁଏସ୍‌ସି ହଲ୍ ଅଫ୍ ଫେମ୍‌ରେ ସାମିଲ ହୋଇଥିଲେ। କୋଚିଂ ଦେବା ପରେ ସେ ବୋଟ୍ ଲିଜିଂ ବ୍ୟବସାୟ ଆରମ୍ଭ କରି ବେଶ୍ ସଫଳତା ହାସଲ କରିଥିଲେ।

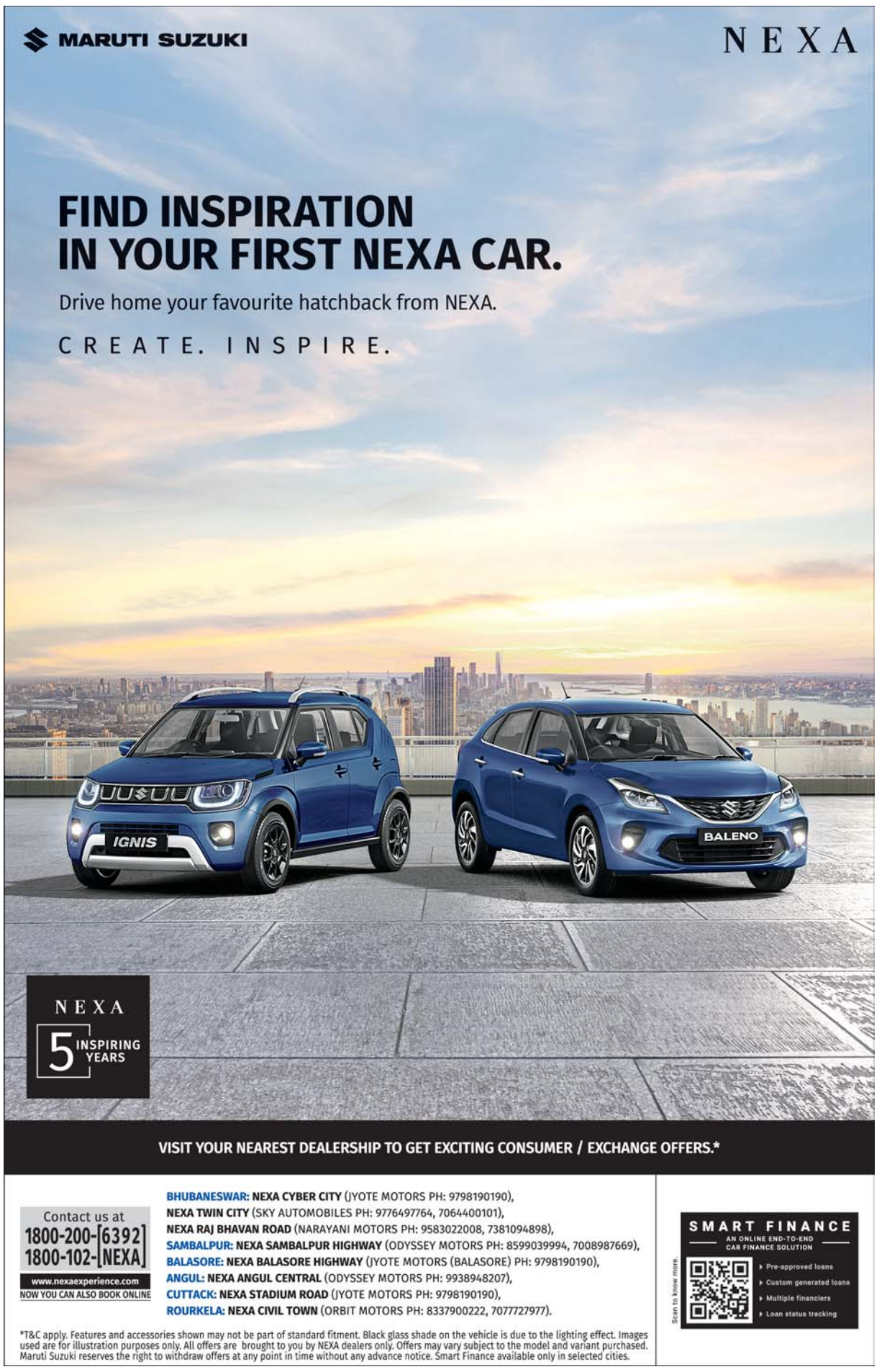

Printed and published by Tathagata Satpathy on behalf of Navajat Printers & Media Pvt. Ltd. and printed at Navajat Printers, B-34, Industrial Estate, Pita Mahal, Rayagada, Editor - Tathagata Satpathy, ସମ୍ପାଦକ– ତଥାଗତ ସତପଥୀ