ଧରିତ୍ରୀ
DHARITRI

ଭୁବନେଶ୍ୱର, ଶୁକ୍ରବାର, ଜୁନ୍ ୧୮/୨୦୨୧ (୧୨ ପୃଷ୍ଠା) | Bhubaneswar, Friday, June 18/2021 | ★★★★

୪୭ଶ ଭାଗ ୨୦୩ ସଂଖ୍ୟା | www.orissakhabar.com/www.dharitri.com | Printed at Bhubaneswar, Sambalpur, Angul and Rayagada | ମୂଲ୍ୟ ₹୭/-

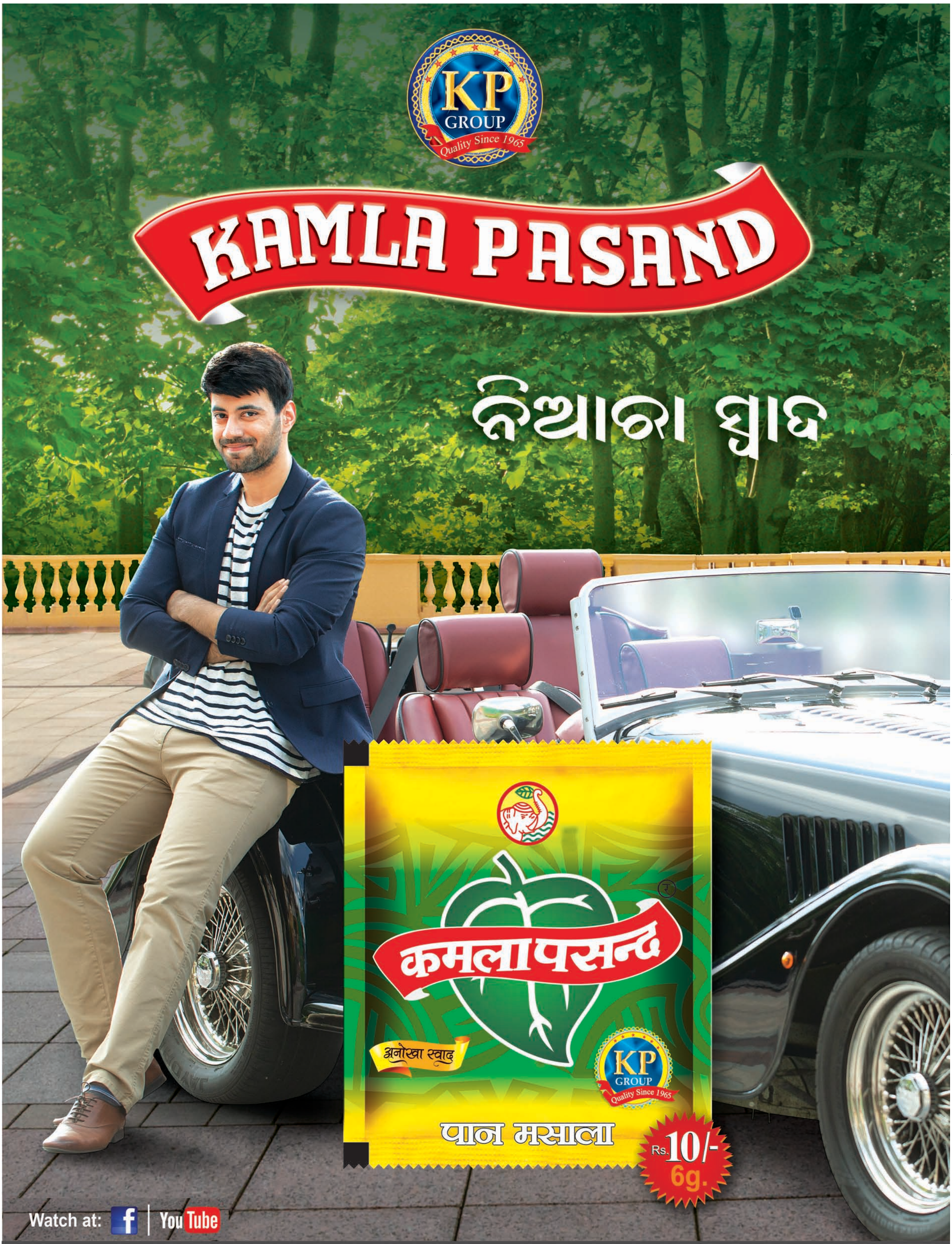

KP GROUP
Quality Since 1965

Safal

PAN MASALA

କିଛି ଅତୁଲ୍ୟ ସ୍ୱାଦ!
ଶବ୍ଦରେ ବର୍ଣ୍ଣନା କରିହୁଏ ନାହିଁ

ସର୍ବସାଧାରଣ ସ୍ଥାନରେ ପାନ କିମ୍ବା ପାନ ମସଲା ଛେପ ପକାନ୍ତୁ ନାହିଁ ।
କରୋନା ମହାମାରୀରୁ ବଞ୍ଚନ୍ତୁ ।
ସଫଲ ପାନ ମସଲା ଦ୍ୱାରା ଜନହିତରେ ଜାରି ।

0% TOBACCO • NICOTINE NOT ADDED • NOT FOR MINORS ବୈଧାନିକ ଚେତାବନୀ: ପାନ ମସଲା ଚୋବାଇବା ସ୍ୱାସ୍ଥ୍ୟ ପାଇଁ କ୍ଷତିକାରକ ଅଟେ ।

ଧରିତ୍ରୀ
DHARITRI

ଶୁକ୍ରବାର, ଜୁନ୍ ୧୮/୨୦୨୧ | Friday, June 18/2021 | ପୃଷ୍ଠା-୧

ଅଲିମ୍ପିକ୍ସ ଦଳରେ ଓଡ଼ିଶାର ଦୀପ୍ ଗ୍ରେସ୍

ଟୋକିଓ ଅଲିମ୍ପିକ୍ସ ପାଇଁ ଗୁରୁବାର ଘୋଷିତ ଭାରତୀୟ ମହିଳା ହକି ଦଳରେ ଓଡ଼ିଶାର ଦୀପ୍ ଗ୍ରେସ୍ ଏକ୍କା ସ୍ଥାନ ପାଇଛନ୍ତି।

୦୯ ୦୮

'ପୃଥ୍ୱୀରାଜ'କୁ ବିରୋଧ

ଅକ୍ଷୟ କୁମାର ଅଭିନୀତ ଚଳଚ୍ଚିତ୍ର 'ପୃଥ୍ୱୀରାଜ' ବିରୋଧର ସମ୍ମୁଖୀନ ହୋଇଛି। ୟଶ୍ ରାଜ ଫିଲ୍ମସ୍‌ର ଏହି ସିନେମା ବିରୋଧରେ ଚଣ୍ଡିଗଡ଼ରେ ବିକ୍ଷୋଭ ପ୍ରଦର୍ଶନ କରାଯାଇଛି।

ସତ୍ୟ ନାଡେଲା ମାଇକ୍ରୋସଫ୍ଟ ଅଧ୍ୟକ୍ଷ

ନୂଆଦିଲ୍ଲୀ, ୧୭।୬: ମାଇକ୍ରୋସଫ୍ଟ ଏହାର ନୂଆ ଅଧ୍ୟକ୍ଷ ଭାବେ ଭାରତୀୟ ବଂଶୋଦ୍ଭବ ସତ୍ୟ ନାଡେଲାଙ୍କୁ ନିଯୁକ୍ତି ନେଇ ଘୋଷଣା କରିଛି। ସେ ବର୍ତ୍ତମାନ ଏହି କମ୍ପାନୀର ମୁଖ୍ୟ କାର୍ଯ୍ୟନିର୍ବାହୀ ଅଧିକାରୀ (ସିଇଓ) ପଦବୀରେ ଅବସ୍ଥାପିତ ଅଛନ୍ତି। ଜନ୍ ଥମ୍ପସନଙ୍କ ପରେ ନାଡେଲା ମାଇକ୍ରୋସଫ୍ଟର ତୃତୀୟ ଅଧ୍ୟକ୍ଷ ଭାବେ କାର୍ଯ୍ୟ କରିବେ। ୨୦୧୪ରେ ଷ୍ଟିଭ ବାଲ୍‌ମରଙ୍କ କାର୍ଯ୍ୟକାଳ ଶେଷହେବା ପରେ ମାଇକ୍ରୋସଫ୍ଟ ନାଡେଲାଙ୍କୁ ସିଇଓ ଭାବେ ନିଯୁକ୍ତ କରିଥିଲା। ମାଇକ୍ରୋସଫ୍ଟର ବିଜ୍‌ନେସ୍ ବୃଦ୍ଧି କ୍ଷେତ୍ରରେ ତାଙ୍କର ଗୁରୁତ୍ୱପୂର୍ଣ୍ଣ ଭୂମିକା ରହିଛି। ତାଙ୍କ ସମୟରେ ଲିଙ୍କ୍‌ଡଇନ, ନୁଆନ୍ସ କମ୍ୟୁନିକେଶନ ଏବଂ ଜେମିମାକ୍ସ ଭଳି ପ୍ରମୁଖ କମ୍ପାନୀଗୁଡ଼ିକୁ ମାଇକ୍ରୋସଫ୍ଟ ଅଧିଗ୍ରହଣ କରିଛି। ଉଲ୍ଲେଖଯୋଗ୍ୟ, କମ୍ପାନୀର ସହପ୍ରତିଷ୍ଠାତା ବିଲ୍ ଗେଟ୍ସଙ୍କ ପରେ ଥମ୍ପସନ ୨୦୧୪ରେ ଅଧ୍ୟକ୍ଷ ଭାର ☞ପୃଷ୍ଠା–୨

ମୂଲ୍ୟାୟନ ସୂତ୍ର ୩୦:୩୦:୪୦

ଜୁଲାଇ ୩୧ରେ ଦ୍ୱାଦଶ ଫଳ

ସିବିଏସ୍‌ଇ, ସିଆଇଏସ୍‌ସିଇ ମୂଲ୍ୟାୟନ ଯୋଜନାକୁ ସୁପ୍ରିମକୋର୍ଟଙ୍କ ଅନୁମୋଦନ

ନୂଆଦିଲ୍ଲୀ, ୧୭।୬(ପି.ଟି.)

କରୋନା ମହାମାରୀ ଯୋଗୁ ଦେଶରେ ଦ୍ୱାଦଶ ଶ୍ରେଣୀ ବୋର୍ଡ ପରୀକ୍ଷା ବାତିଲ ହୋଇଥିବାବେଳେ ଛାତ୍ରୀଛାତ୍ରଙ୍କ ଫଳାଫଳ ପ୍ରକାଶ ପାଇଁ ସିବିଏସ୍‌ଇ ଏବଂ ସିଆଇଏସ୍‌ସିଇ ଦାଖଲ କରିଥିବା ମୂଲ୍ୟାୟନ ଯୋଜନାକୁ ସୁପ୍ରିମକୋର୍ଟ ଗୁରୁବାର ଅନୁମୋଦନ କରିଛନ୍ତି। ପିଲାମାନଙ୍କର ମୂଲ୍ୟାୟନ କରିବାକୁ କେନ୍ଦ୍ରୀୟ ମାଧ୍ୟମିକ ଶିକ୍ଷା ବୋର୍ଡ (ସିବିଏସ୍‌ଇ) ଦଶମ, ଏକାଦଶ ଏବଂ ଦ୍ୱାଦଶ ଶ୍ରେଣୀ ଫଳାଫଳର ଯଥାକ୍ରମେ ୩୦, ୩୦ ଓ ୪୦ ପ୍ରତିଶତ ନେଇ ଆକଳନ କରିବାକୁ ଯୋଜନା ପ୍ରସ୍ତୁତ କରିଛି। ଅନ୍ୟପକ୍ଷରେ କାଉନସିଲ୍ ଫର ଦି ଇଣ୍ଡିଆନ ସ୍କୁଲ ସାର୍ଟିଫିକେଟ ଏକ୍‌ଜାମିନେଶନ (ସିଆଇଏସ୍‌ସିଇ) ପିଲାମାନଙ୍କ ଗତ ୬ ବର୍ଷର ପ୍ରଦର୍ଶନକୁ ବିଚାରକୁ ନେଇ ବୋର୍ଡ ଫଳାଫଳ ବୃତ୍ତାନ୍ତ କରିବାକୁ ନିଷ୍ପତ୍ତି ନେଇଛି। ଉଭୟ ବୋର୍ଡ ଜୁଲାଇ ୩୧ କିମ୍ବା ଏହା ପୂର୍ବରୁ ଫଳ ପ୍ରକାଶ କରିବାକୁ ସର୍ବୋଚ୍ଚ ଅଦାଲତଙ୍କୁ ଜଣାଇଛନ୍ତି।

ଦ୍ୱାଦଶ ଫଳାଫଳ ଆକଳନ ପାଇଁ ଛାତ୍ରୀଛାତ୍ରଙ୍କ ଦଶମ ଓ ଏକାଦଶ ପରୀକ୍ଷାର ପ୍ରଦର୍ଶନକୁ ବିଚାରକୁ ନିଆଯିବ ବୋଲି ସିବିଏସ୍‌ଇ ଏକ ସତ୍ୟପାଠ ଜରିଆରେ ଜଷ୍ଟିସ୍ ଏ.ଏମ୍. ଖାନ୍‌ୱିଲ୍‌କର ଏବଂ ଜଷ୍ଟିସ ଦିନେଶ ମାହେଶ୍ୱରୀଙ୍କ ଖଣ୍ଡପୀଠଙ୍କୁ ଜଣାଇଥିଲା। ଏହାର ମୂଲ୍ୟାୟନ ସୂତ୍ର ଅନୁଯାୟୀ ଦ୍ୱାଦଶ ଶ୍ରେଣୀ ପିଲାମାନଙ୍କ ୟୁନିଟ୍ ଟେଷ୍ଟ/ମଧ୍ୟବର୍ତ୍ତୀ ପରୀକ୍ଷା କିମ୍ବା ପ୍ରି–ବୋର୍ଡ ପରୀକ୍ଷା ଫଳାଫଳକୁ ୪୦ ପ୍ରତିଶତ ଗୁରୁତ୍ୱ ଦିଆଯିବ। ସେହିପରି ଏକାଦଶ ବୃତ୍ତାନ୍ତ ପରୀକ୍ଷା ଫଳାଫଳକୁ ୩୦ ପ୍ରତିଶତ ଏବଂ ଦଶମ ଶ୍ରେଣୀର ୫ଟି ମୁଖ୍ୟ ବିଷୟ ମଧ୍ୟରୁ ସବୁଠୁ ଭଲ ହୋଇଥିବା ୩ଟି ବିଷୟର ମାର୍କକୁ ୩୦ ପ୍ରତିଶତ ଗୁରୁତ୍ୱ ଦିଆଯାଇ ଦ୍ୱାଦଶ ବୋର୍ଡର ବୃତ୍ତାନ୍ତ ଫଳାଫଳ ନିର୍ଦ୍ଧାରଣ କରାଯିବ ବୋଲି ବୋର୍ଡ ପକ୍ଷରୁ ପ୍ରତିନିଧିତ୍ୱ କରୁଥିବା ଆଟର୍ନି ଜେନେରାଲ କେ.କେ. ବେଣୁଗୋପାଳ ଖଣ୍ଡପୀଠଙ୍କୁ ଜଣାଇଥିଲେ। ୭,୭୩୪ ସ୍କୁଲ୍‌କୁ ନେଇ ଗଠିତ ୨୨୯ ସହୋଦୟ ସ୍କୁଲ କମ୍ପ୍ଲେକ୍ସ ଏବଂ ୧୩ ଜଣିଆ ବିଶେଷଜ୍ଞ କମିଟିର ମତାମତକୁ ନେଇ ସିବିଏସ୍‌ଇ ଏହି ସୂତ୍ର ବୃତ୍ତାନ୍ତ କରିଛି। ବୃତ୍ତାନ୍ତ ଫଳାଫଳ ସ୍ଥିର କରିବା ସମୟରେ ସ୍କୁଲଗୁଡ଼ିକ ସିବିଏସ୍‌ଇ ପୋର୍ଟାଲରେ ଅପ୍‌ଲୋଡ କରିଥିବା ଦ୍ୱାଦଶ ପିଲାଙ୍କ ପ୍ରାକ୍ଟିକାଲ ଏବଂ ଇଣ୍ଟରନାଲ୍ ମାର୍କକୁ ମଧ୍ୟ ବିଚାରକୁ ନିଆଯିବ ☞ପୃଷ୍ଠା–୨

୬ ବର୍ଷର ପ୍ରଦର୍ଶନକୁ ନେଇ ସିଆଇଏସ୍‌ସିଇ ଫଳ ଆସିବ

ଆର୍ଥିକ ଦୁର୍ବଳ ବର୍ଗଙ୍କୁ ୧୬୯୦ କୋଟି

କୋଭିଡ୍ ସହାୟତା ଘୋଷଣା କଲେ ମୁଖ୍ୟମନ୍ତ୍ରୀ

ଭୁବନେଶ୍ୱର, ୧୭।୬(ବ୍ୟୁରୋ)

କୋଭିଡ୍ ପ୍ରଭାବିତ ଓଡ଼ିଶାର ଆର୍ଥିକ ଓ ସାମାଜିକସ୍ତରରେ ଦୁର୍ବଳ ବର୍ଗଙ୍କ ଲାଗି ମୁଖ୍ୟମନ୍ତ୍ରୀ ନବୀନ ପଟ୍ଟନାୟକ ଗୁରୁବାର ୧୬୯୦ କୋଟି ୪୬ ଲକ୍ଷ ଟଙ୍କାର ସ୍ୱତନ୍ତ୍ର ସହାୟତା ଘୋଷଣା କରିଛନ୍ତି। ଏହାଦ୍ୱାରା ଭୂମିହୀନ ଚାଷୀ, ନିର୍ମାଣ ଶ୍ରମିକ, ସହରାଞ୍ଚଳର ଗରିବ ପରିବାର, ଆଦିମ ଜନଜାତି, ଖାଦ୍ୟ ସୁରକ୍ଷା ହିତାଧିକାରୀ, ଏମ୍‌ଜିଏନ୍‌ଆରଇଜିଏସ୍ ଶ୍ରମିକ, ଦିବ୍ୟାଙ୍ଗ ଛାତ୍ରୀଛାତ୍ର ଉପକୃତ ହେବେ। ଏହି ଅବସରରେ ମୁଖ୍ୟମନ୍ତ୍ରୀ କହିଛନ୍ତି, ମହାମାରୀର ପ୍ରଥମ ଲହରରେ ରାଜ୍ୟ ସରକାରଙ୍କ ପକ୍ଷରୁ ଘୋଷଣା କରାଯାଇଥିବା ସହାୟତା ବିଭିନ୍ନ ବର୍ଗର ଲୋକଙ୍କୁ ବହୁ ପରିମାଣରେ ଆଶ୍ୱସ୍ତି ଦେଇଥିଲା। ଦ୍ୱିତୀୟ ଲହର ଯୋଗୁ ରାଜ୍ୟରେ ପାଖାପାଖି ୨ମାସ ହେଲା ଲକ୍‌ଡାଉନ ଜାରି ରହିଛି, ଯାହା ଗରିବ ଓ ଶ୍ରମିକ ଶ୍ରେଣୀର ଲୋକଙ୍କ ଆର୍ଥିକ ସ୍ଥିତିକୁ ପ୍ରଭାବିତ କରିଛି। ଏହାକୁ ଦୃଷ୍ଟିରେ ରଖି ରାଜ୍ୟ ସରକାର ଏହି ପ୍ୟାକେଜ ଘୋଷଣା କରିଛନ୍ତି।

ପ୍ୟାକେଜରେ କାଳିଆ ଯୋଜନାର ପ୍ରତ୍ୟେକ ହିତାଧିକାରୀଙ୍କୁ ୧୦୦୦ ଟଙ୍କା ଲେଖାଏ ଅତିରିକ୍ତ ସହାୟତା ଦିଆଯିବ। ଏହାଦ୍ୱାରା ୧୭ ଲକ୍ଷ ୮୩ ହଜାର ଭୂମିହୀନ ଚାଷୀ ପରିବାର ଉପକୃତ ☞ପୃଷ୍ଠା–୨

ଆଜିର ସମ୍ପାଦକୀୟ

ଏକ ତ୍ରୁଟିପୂର୍ଣ୍ଣ ଅନ୍ୱେଷଣ

DSPL-52

ଓଡ଼ିଶା ସରକାର

ଓଡ଼ିଶାରେ ସ୍ୱାସ୍ଥ୍ୟ ସେବାର ଉନ୍ନତି ନିମନ୍ତେ ବିଭିନ୍ନ ପ୍ରକଳ୍ପର ଉଦ୍‌ଘାଟନ ଏବଂ ଶିଳାନ୍ୟାସ

ଶିଳାନ୍ୟାସ

ଜିଲ୍ଲା ମୁଖ୍ୟ ଚିକିତ୍ସାଳୟ, ଝାରସୁଗୁଡା
- ଲିକୁଇଡ୍ ମେଡିକାଲ ଅକ୍ସିଜେନ (6 KL) ସଂରକ୍ଷଣ ଓ ବଣ୍ଟନ ବ୍ୟବସ୍ଥା।
- ଚାପ ଅବଶୋଷଣ ପ୍ରଣାଳୀରେ ମେଡିକାଲ ଅକ୍ସିଜେନ (833 LPM)ର ଉତ୍ପାଦନ ଓ ବଣ୍ଟନ ବ୍ୟବସ୍ଥା।
- ରାଜପୁର ଠାରେ ଅବସ୍ଥିତ ଗୋଷ୍ଠୀ ସ୍ୱାସ୍ଥ୍ୟ କେନ୍ଦ୍ରର ନୂତନ ଗୃହ ସମୂହ।

ଜିଲ୍ଲା ମୁଖ୍ୟ ଚିକିତ୍ସାଳୟ, ଭଦ୍ରକ
- ଲିକୁଇଡ୍ ମେଡିକାଲ ଅକ୍ସିଜେନ (6 KL) ସଂରକ୍ଷଣ ଓ ବଣ୍ଟନ ବ୍ୟବସ୍ଥା।
- ଚାପ ଅବଶୋଷଣ ପ୍ରଣାଳୀରେ ମେଡିକାଲ ଅକ୍ସିଜେନ (833 LPM)ର ଉତ୍ପାଦନ ଓ ବଣ୍ଟନ ବ୍ୟବସ୍ଥା ।
- ଭଣ୍ଡାରିପୋଖରୀ ସ୍ଥିତ ଗୋଷ୍ଠୀ ସ୍ୱାସ୍ଥ୍ୟ କେନ୍ଦ୍ରର ନୂତନ ଗୃହ।
- ଧାମନଗର ବ୍ଲକ ଅନ୍ତର୍ଗତ ସୋହଡା ଉପକେନ୍ଦ୍ର ଏବଂ ଚାନ୍ଦବାଲି ବ୍ଲକ ଅନ୍ତର୍ଗତ ଆରଡି ଉପକେନ୍ଦ୍ର।
- ଧୁଷୁରୀରେ ଅବସ୍ଥିତ ପ୍ରସୂତି କକ୍ଷ ଏବଂ ମତୋ ଠାରେ ସ୍ୱାସ୍ଥ୍ୟ ଏବଂ ସୁସ୍ଥତା କେନ୍ଦ୍ର ସଂପ୍ରସାରଣ।

ଜିଲ୍ଲା ମୁଖ୍ୟ ଚିକିତ୍ସାଳୟ, ଜଗତସିଂହପୁର
- ଲିକୁଇଡ୍ ମେଡିକାଲ ଅକ୍ସିଜେନ (6 KL) ସଂରକ୍ଷଣ ଓ ବଣ୍ଟନ ବ୍ୟବସ୍ଥା।
- ଚାପ ଅବଶୋଷଣ ପ୍ରଣାଳୀରେ ମେଡିକାଲ ଅକ୍ସିଜେନ (100 LPM)ର ଉତ୍ପାଦନ ଏବଂ ବଣ୍ଟନ ବ୍ୟବସ୍ଥା।
- ପାରାଦୀପସ୍ଥିତ କୋଭିଡ୍ ଚିକିତ୍ସାଳୟ ପାଇଁ ଚାପ ଅବଶୋଷଣ ପ୍ରଣାଳୀରେ ମେଡିକାଲ ଅକ୍ସିଜେନର ଉତ୍ପାଦନ ଓ ବଣ୍ଟନ ବ୍ୟବସ୍ଥା।

ଜିଲ୍ଲା ମୁଖ୍ୟ ଚିକିତ୍ସାଳୟ, ପୁରୀ
- ଲିକୁଇଡ୍ ମେଡିକାଲ ଅକ୍ସିଜେନ (6 KL) ସଂରକ୍ଷଣ ଓ ବଣ୍ଟନ ବ୍ୟବସ୍ଥା।
- ଶ୍ରୀ ଜଗନ୍ନାଥ ମେଡିକାଲ କଲେଜ ଓ ହସ୍ପିଟାଲ ପରିସରରେ ଲିକୁଇଡ୍ ମେଡିକାଲ ଅକ୍ସିଜେନ (13 KL) ସଂରକ୍ଷଣ ଓ ବଣ୍ଟନ ବ୍ୟବସ୍ଥା।
- ଆଇ.ଡି.ଏଚ୍. କୋଭିଡ୍ ଚିକିତ୍ସାଳୟ, ପୁରୀ ଠାରେ ଚାପ ଅବଶୋଷଣ ପ୍ରଣାଳୀରେ ମେଡିକାଲ ଅକ୍ସିଜେନ (600 LPM)ର ଉତ୍ପାଦନ ଓ ବଣ୍ଟନ ବ୍ୟବସ୍ଥା।

ଜିଲ୍ଲା ମୁଖ୍ୟ ଚିକିତ୍ସାଳୟ, ସୋନପୁର
- ଲିକୁଇଡ୍ ମେଡିକାଲ ଅକ୍ସିଜେନ (6 KL) ସଂରକ୍ଷଣ ଓ ବଣ୍ଟନ ବ୍ୟବସ୍ଥା।
- ଚାପ ଅବଶୋଷଣ ପ୍ରଣାଳୀରେ ମେଡିକାଲ ଅକ୍ସିଜେନ (833 LPM)ର ଉତ୍ପାଦନ ଏବଂ ବଣ୍ଟନ ବ୍ୟବସ୍ଥା।

ପଣ୍ଡିତ ରଘୁନାଥ ମୁର୍ମୁ ମେଡିକାଲ କଲେଜ ଓ ହସ୍ପିଟାଲ, ବାରିପଦା
- ଲିକୁଇଡ୍ ମେଡିକାଲ ଅକ୍ସିଜେନ (13 KL) ସଂରକ୍ଷଣ ଓ ବଣ୍ଟନ ବ୍ୟବସ୍ଥା।
- ଚାପ ଅବଶୋଷଣ ପ୍ରଣାଳୀରେ ମେଡିକାଲ ଅକ୍ସିଜେନ (1000 LPM)ର ଉତ୍ପାଦନ ଏବଂ ବଣ୍ଟନ ବ୍ୟବସ୍ଥା।

ବସନ୍ତ ମଞ୍ଜରୀ ସାଧାରଣ ଚିକିତ୍ସାଳୟ, ଚାନ୍ଦପୁର, ନୟାଗଡ

ଶିଳାନ୍ୟାସ
- ଲିକୁଇଡ୍ ମେଡିକାଲ ଅକ୍ସିଜେନ (6KL) ସଂରକ୍ଷଣ ଓ ବଣ୍ଟନ ବ୍ୟବସ୍ଥା।
- ଚାପ ଅବଶୋଷଣ ପ୍ରଣାଳୀରେ ମେଡିକାଲ ଅକ୍ସିଜେନ (400 LPM)ର ଉତ୍ପାଦନ ଏବଂ ବଣ୍ଟନ ବ୍ୟବସ୍ଥା।

ଉଦ୍‌ଘାଟନ
- ଜିଲ୍ଲା ମୁଖ୍ୟ ଚିକିତ୍ସାଳୟ, ନୟାଗଡ ଠାରେ ଛଅ(୬) ଶଯ୍ୟା ବିଶିଷ୍ଟ ଆଇ.ସି.ୟୁ. ବ୍ୟବସ୍ଥା।

ଓଡ଼ିଶାର ମାନ୍ୟବର ମୁଖ୍ୟମନ୍ତ୍ରୀ
ଶ୍ରୀଯୁକ୍ତ ନବୀନ ପଟ୍ଟନାୟକଙ୍କ
ଦ୍ୱାରା
ଶୁଭ ଉଦ୍‌ଘାଟନ ଏବଂ ଶିଳାନ୍ୟାସ
୧୮ ଜୁନ ୨୦୨୧

ଜିଲ୍ଲା ମୁଖ୍ୟ ଚିକିତ୍ସାଳୟ, ସୁନ୍ଦରଗଡ

ଶିଳାନ୍ୟାସ
- ଲିକୁଇଡ୍ ମେଡିକାଲ ଅକ୍ସିଜେନ (6KL) ସଂରକ୍ଷଣ ଓ ବଣ୍ଟନ ବ୍ୟବସ୍ଥା।
- ଆର୍.ଜି.ଏଚ୍., ରାଉରକେଲା ପରିସରରେ ଲିକୁଇଡ୍ ମେଡିକାଲ ଅକ୍ସିଜେନ (6 KL)ର ସଂରକ୍ଷଣ ଓ ବଣ୍ଟନ ବ୍ୟବସ୍ଥା।
- ଆର୍.ଜି.ଏଚ୍., ରାଉରକେଲା ପରିସରରେ ଚାପ ଅବଶୋଷଣ ପ୍ରଣାଳୀରେ ମେଡିକାଲ ଅକ୍ସିଜେନ (833 LPM)ର ଉତ୍ପାଦନ ଓ ବଣ୍ଟନ ବ୍ୟବସ୍ଥା।
- ଜିଲ୍ଲା ମୁଖ୍ୟ ଚିକିତ୍ସାଳୟ, ସୁନ୍ଦରଗଡ ଠାରେ ମଡ୍ୟୁଲାର ଚକ୍ଷୁ ବର୍ହିବିଭାଗ।

ଉଦ୍‌ଘାଟନ
- ବଣାଇ, ରାଜଗାଙ୍ଗପୁର ଏବଂ ଏନ୍.ଟି.ପି.ସି. କୋଭିଡ୍ ଚିକିତ୍ସାଳୟ, ସୁନ୍ଦରଗଡ ଠାରେ ଟ୍ରୁନାଟ୍ ପରୀକ୍ଷାଗାର।
- ଜିଲ୍ଲା ପଣ୍ୟାଗାରର ପ୍ରଥମ ମହଲାର ସଂପ୍ରସାରଣ।

OIPR-10112/13/0028/2122

ସ୍ୱାସ୍ଥ୍ୟ ଓ ପରିବାର କଲ୍ୟାଣ ବିଭାଗ

୨୪ଘଣ୍ଟାରେ ୩୯ଜଣଙ୍କ ମୃତ୍ୟୁ
ରାଜ୍ୟରେ ୩୬୩୧ ପଜିଟିଭ୍ ଚିହ୍ନଟ

ଭୁବନେଶ୍ୱର, ୧୭୬ (ବ୍ୟୁରୋ): ସମଗ୍ର ରାଜ୍ୟରେ କରୋନାର ଦ୍ୱିତୀୟ ଲହରୀ ଜାରି ରହିଥିବାବେଳେ ସଂକ୍ରମଣ ହାର ଧୀରେଧୀରେ ନିୟନ୍ତ୍ରଣକୁ ଆସୁଛି। ତେବେ ଦୈନିକ ମୃତ୍ୟୁରେ ନିୟନ୍ତ୍ରଣକୁ ଆସିପାରୁନାହିଁ। ଗତ ୨୪ ଘଣ୍ଟାରେ ରାଜ୍ୟରୁ ପୁଣି ୩୯ଜଣ ଆକ୍ରାନ୍ତଙ୍କ ମୃତ୍ୟୁ ହୋଇଛି। ଖୋର୍ଦ୍ଧା ଜିଲାରୁ ସର୍ବାଧିକ ୬ଜଣଙ୍କର ମୃତ୍ୟୁ ହୋଇଥିବା ସୂଚନା ମିଳିଛି। ଏହାକୁ ମିଶାଇ କରୋନା ଜନିତ ମୃତକଙ୍କ ସଂଖ୍ୟା ୩ହଜାର ୪୭୧କୁ ବୃଦ୍ଧି ପାଇଛି। ସେହିପରି ୩୬୩୧ଜଣ ନୂତନ ସଂକ୍ରମିତଙ୍କ ଚିହ୍ନଟ ହୋଇଛନ୍ତି। ସେଥି ମଧ୍ୟରୁ ୨ହଜାର ୬୯ଜଣ କ୍ୱାରେଣ୍ଟାଇନ୍‌ରୁ ହୋଇଥିବାବେଳେ ୧୩ଶହ ୬୨ଜଣ ସ୍ଥାନୀୟ ସଂକ୍ରମିତ ବୋଲି ଜଣାପଡିଛି।

ଜନ୍ମଦିନର ଶୁଭେଚ୍ଛା

ନାମ: .....
ବୟସ:.....
ଜନ୍ମ ତାରିଖ: .....

ପରୀ
ପରିବାରବର୍ଗ

ଶ୍ୟାମ
ପରିବାରବର୍ଗ

ଏଠାରେ ୨ X ୨ ସେ.ମି. ଫଟୋ ଲଗାନ୍ତୁ

ସର୍ତ୍ତାବଳୀ: ଏହି କୁପନ ବ୍ୟବହାର କରି ସମ୍ପୂର୍ଣ୍ଣ ମାଗଣାରେ ଜନ୍ମଦିନର ଶୁଭେଚ୍ଛା ଜଣାନ୍ତୁ। ଫଟୋଗ୍ରାଫ ସହିତ କୁପନଟି ପ୍ରକାଶନ ତାରିଖର ୭ ଦିନ ପୂର୍ବରୁ ଜନ୍ମଦିନ ଶୁଭେଚ୍ଛା, ଧରିତ୍ରୀ, ବି-୨୬, ରସୁଲଗଡ ଶିଳ୍ପାଞ୍ଚଳ, ଭୁବନେଶ୍ୱର-୧୦ ଠିକଣାରେ ପହଞ୍ଚିବା ଆବଶ୍ୟକ।

୧୭ ଜିଲାରେ ଆରମ୍ଭ ହେବ ଡିଏଲ୍ ଟେଷ୍ଟ୍

ଭୁବନେଶ୍ୱର,୧୭।୬(ବ୍ୟୁରୋ)

କରୋନା ସଂକ୍ରମଣ ହାର କମିଥିବାରୁ ରାଜ୍ୟ ସରକାର ୧୭ ଜିଲାରେ ଲକ୍‌ଡାଉନ୍ କଟକଣା କୋହଳ କରିଛନ୍ତି। ତେଣୁ ଏହିସବୁ ଜିଲାରେ ଥିବା ଆର୍‌ଟିଓ ପକ୍ଷରୁ ଡ୍ରାଇଭିଂ ଓ ଲର୍ନିଂ ଲାଇସେନ୍ସ ଟେଷ୍ଟ୍ ଆରମ୍ଭ କରିବାକୁ ରାଜ୍ୟ ପରିବହନ କର୍ତ୍ତୃପକ୍ଷ (ଏସ୍‌ଟିଏ) ଅନୁମତି ଦେଇଛି। ଆସନ୍ତା ୨୧ ତାରିଖ ସକାଳ ୧୧ଟା ପରଠାରୁ ଏଥିପାଇଁ ସ୍ଲଟ୍ ବୁକିଂ ଓ ୨୨ରୁ ଟେଷ୍ଟ ଆରମ୍ଭ କରାଯିବ। ପ୍ରତିଦିନ ସକାଳ ୭ଟାରୁ ରାତି ୧୦ଟା ଯାଏ ସ୍ଲଟ୍ ବୁକିଂ ହେବ। ପୂର୍ବରୁ ଡ୍ରାଇଭିଂ ଲାଇସେନ୍ସ ପାଇଁ ଆବେଦନ କରିଥିବା ଆବେଦନକାରୀ ହିଁ କେବଳ ଟେଷ୍ଟ୍ ପାଇଁ ସ୍ଲଟ୍ ବୁକିଂ କରିପାରିବେ। ଏଥିସହିତ ଡିଏଲ୍ ନବୀକରଣ ପାଇଁ ମଧ୍ୟ ଅନୁମତି ଦିଆଯାଇଛି।

ଆଜିର ରାଶିଫଳ

ଜ୍ୟୋତିର୍ବିଦ୍ୟା ବିଶାରଦ ପ୍ରସନ୍ନ କୁମାର ମହାପାତ୍ର
ମଙ୍ଗରାଜପୁର ଶାସନ, କାଦୁଆ, ଗଞ୍ଜାମ
Email-pkmahapatro@gmail.com

ମେଷ
ଆଜି ଭାଗ୍ୟସ୍ଥାନକୁ ରବି ଓ ଶୁକ୍ର ଦେଖୁଥିବାରୁ ପ୍ରତ୍ୟେକ ସ୍ଥିତିକୁ କୌଶଳରେ ସଜାଡ଼ି ନେବେ। କୌଣସି ବନ୍ଧୁଙ୍କୁ ଟଙ୍କା ଦେଇ ଫେରି ପାଇବାର କମ୍ ସମ୍ଭାବନାକୁ ଦେଖି ମାନସିକ ଚିନ୍ତା ବଢ଼ିଯିବ। ଉଚ୍ଚକର୍ତ୍ତୃପକ୍ଷଙ୍କଠାରୁ ଆଶାନୁଯାୟୀ ସାହାଯ୍ୟ ପାଇପାରିବେ। କ୍ରମଶଃ ଦୂରେଇ ଯାଉଥିବା କୌଣସି ଆତ୍ମୀୟଙ୍କ ପାଇଁ ମନ ଛଟପଟ ହୋଇପାରେ।

ବୃଷ
ବହୁ ଦିନ ହେଲା ଯାହା ପାଇ ନ ଥିଲେ ଆଜି ସାମାନ୍ୟ ଚେଷ୍ଟାରେ ତାହା ପାଇଯିବେ। ଇଚ୍ଛା ନ ଥିଲେ ମଧ୍ୟ କର୍ମକ୍ଷେତ୍ରରେ ଦାୟିତ୍ୱ ହାତକୁ ନେବାକୁ ବାଧ୍ୟ ହେବେ। ରୋହିଣୀ ନକ୍ଷତ୍ର ଶିଳ୍ପ, ବାଣିଜ୍ୟ, ବ୍ୟବସାୟ, ପରିବହନରେ ଉନ୍ନତ ଫଳ ପାଇବେ। ପୁରାତନ ରୋଗ ପ୍ରାଦୁର୍ଭାବ ବଢ଼ିବା କାରଣରୁ ମାନସିକ ଦୁର୍ବଳତା ଅନୁଭବ କରିପାରନ୍ତି।

ମିଥୁନ
ପ୍ରତ୍ୟେକ କାମରେ ବିଫଳତା ଯୋଗୁ ମାନସିକ ସ୍ଥିତି ଠିକ୍ ରହିବ ନାହିଁ। ସମ୍ପର୍କୀୟଙ୍କ ସହ ମିତ୍ରତା ପ୍ରୟାସ ସଫଳ ହୋଇପାରେ। ଆଗାମୀ ଆନୁଷ୍ଠାନିକ କାର୍ଯ୍ୟ ସକାଶେ ବ୍ୟସ୍ତ ରହିପାରନ୍ତି। କର୍ମକ୍ଷେତ୍ରରେ ପରିଚାଳନାଗତ ତ୍ରୁଟି ସୁଧାରିବାକୁ ପ୍ରସ୍ତୁତି ଆରମ୍ଭ କରିବେ। ପରିବାରରେ ସାଧାରଣ କଥାକୁ ନେଇ ମାନସିକ ଦ୍ୱନ୍ଦ୍ୱ ମଧ୍ୟରେ ଗତି କରିବେ।

କର୍କଟ
ଆଜି ବିଶିଷ୍ଟ ବ୍ୟକ୍ତିଙ୍କ ଅନୁକମ୍ପା ଲାଭ କରି କାର୍ଯ୍ୟ ହାସଲ କରିପାରିବେ। ଅଭାବ ନ ଥିଲେ ମଧ୍ୟ ଖୋଲା ମନନେଇ ଖର୍ଚ୍ଚରୁ ଦୂରେଇ ରହିବା ପାଇଁ ଚେଷ୍ଟିତ ହୋଇପାରନ୍ତି। କେତେକ ପରିସ୍ଥିତିରେ ନିଜ ଲୋକଙ୍କୁ ସନ୍ଦେହ କରିବା ଭଳି ପରିସ୍ଥିତି ସୃଷ୍ଟି ହୋଇପାରେ। ବ୍ୟବସାୟ ବାଣିଜ୍ୟ କ୍ଷେତ୍ରରେ ଶୁଭ ଫଳ ପ୍ରାପ୍ତି ମନକୁ ଖୁସି କରାଇବ।

ସିଂହ
ଆଜି କାମ ହାସଲ ସକାଶେ ବନ୍ଧୁଙ୍କ ସାହାଯ୍ୟ ନେବାକୁ ପଡ଼ିପାରେ। କଳା, ସାହିତ୍ୟ, ସାମ୍ବାଦିକତା, କ୍ରୀଡ଼ା ଓ ଚଳଚ୍ଚିତ୍ର କ୍ଷେତ୍ରରୁ ସୁଫଳ ପାଇବେ। ସନ୍ତାନମାନଙ୍କର କିଛି ସମସ୍ୟାର ସମାଧାନ ସକାଶେ ବ୍ୟସ୍ତତା ବଢ଼ିପାରେ। ପୂର୍ବାଫାଲଗୁନୀ ନକ୍ଷତ୍ରର ଆର୍ଥିକ ଅନଟନ ରହିଥିଲେ ମଧ୍ୟ କୌଣସି କାମ ଅଟକିବ ନାହିଁ।

କନ୍ୟା
କୌଣସି କାମ ଆରମ୍ଭ କରିବାକୁ ଚାହୁଁଥିଲେ ଶୀଘ୍ର କରିବା ଭଲ। ପରିସ୍ଥିତିର ସାମ୍ନା କରିବାକୁ ଯାଇ ଅର୍ଥ ସଂଗ୍ରହରେ ତତ୍ପର ହେବେ। ପରିବାରରେ ପିଲାଙ୍କ ପାଇଁ ଜଞ୍ଜାଳ କ୍ରମଶଃ ବୃଦ୍ଧି ପାଇବା ହେତୁ ସାମୟିକ ଦୁଶ୍ଚିନ୍ତାଗ୍ରସ୍ତ ହେବେ। ନିଜର ଫାଇଦା ହାସଲ ପାଇଁ ସମ୍ପର୍କୀୟମାନେ ଅପଚେଷ୍ଟା କରିବା ଲାଗି ମନ ବଳାଇ ପାରନ୍ତି।

ତୁଳା
ଚିତ୍ରା ନକ୍ଷତ୍ର ସାମୟିକ ଶାରୀରିକ ଅସୁସ୍ଥତା ହେତୁ ମନ ବିଚଳିତ ରହିପାରେ। ବ୍ୟବସାୟ କ୍ଷେତ୍ରରେ କିଛି ନୂତନ ଚୁକ୍ତିପତ୍ର ସ୍ୱାକ୍ଷରିତ ହେବାର ସମ୍ଭାବନା ରହିଛି। କଚେରି ମାମଲାରେ ସମସ୍ୟା କ୍ରମଶଃ ବୃଦ୍ଧି ପାଇବାକୁ ନେଇ ଚିନ୍ତିତ ରହିପାରନ୍ତି। ଶତ୍ରୁତା ହଠାତ୍ ପ୍ରଶମିତ ହେବନି କିନ୍ତୁ କିଛି ସମୟ ପାଇଁ ମଳିନ ରହିବ।

ବିଛା
ବିଭିନ୍ନ ପ୍ରକାରର କାର୍ଯ୍ୟବ୍ୟସ୍ତତା ହେତୁ ମାନସିକ ସ୍ଥିତି ଭଲ ରହି ନ ପାରେ। ପୂର୍ବ ଶତ୍ରୁତାକୁ କେନ୍ଦ୍ରକରି ଆତ୍ମୀୟ ମାନେ କ୍ରମଶଃ ଦୂରେଇ ଯିବେ। ବିଶାଖା ନକ୍ଷତ୍ର ବହୁତ କାମ ଅସମ୍ପୂର୍ଣ୍ଣ ରହିବା କାରଣରୁ ବିଚଳିତ ବୋଧ କରିପାରନ୍ତି। ସଭାସମିତି, ଜମିଜମା ଏବଂ ପିଲାଙ୍କ କଥା ନେଇ ପଡ଼ୋଶୀଙ୍କ ସହ ଆଲୋଚନା କଲେ ଉପକୃତ ହେବେ।

ଧନୁ
ଉତରାଷାଢ଼ା ନକ୍ଷତ୍ର କୌଣସି ବନ୍ଧୁଙ୍କ ନିମନ୍ତ୍ରଣ ରକ୍ଷାକରି ଦୂରଯାତ୍ରା ପାଇଁ ପ୍ରସ୍ତୁତି କରିବେ। ସନ୍ତାନଙ୍କ ଦୁର୍ବଳସ୍ୱାସ୍ଥ୍ୟ ଓ ଅମନୋଯୋଗୀ ସ୍ୱଭାବର ପରିବର୍ତ୍ତନ ପାଇଁ ଯଥାସାଧ୍ୟ ଚେଷ୍ଟାକରିପାରନ୍ତି। ନିର୍ଦ୍ଦିଷ୍ଟ ସ୍ଥାନରେ ବନ୍ଧୁଙ୍କୁ ଅପେକ୍ଷା କରି ବିରକ୍ତି ଅନୁଭବ କରିବେ। ଆଜିର ପ୍ରତ୍ୟୁଷ ଯାତ୍ରା ପ୍ରୀତିପ୍ରଦ ରହିବ।

ମକର
ଧନିଷ୍ଠା ନୂତନ କର୍ମାରମ୍ଭ ବିନା ବାଧାବିଘ୍ନରେ ସମାପନ ହେବା କଷ୍ଟକର ହୋଇପାରେ। କର୍ମକ୍ଷେତ୍ରରେ କିଛି ଗୁଜବ ମାନସିକ ସ୍ଥିତିକୁ ଦୋହଲାଇ ଦେବାର ଆଶଙ୍କା ରହିଛି। ବ୍ୟବସାୟ କ୍ଷେତ୍ରରେ ଚେଷ୍ଟା କରୁଥିବା କାମରେ ଆଂଶିକ ସଫଳତା ପାଇବେ। ଅନ୍ୟର ପ୍ରେରଣାରେ ଉଦ୍‌ବୁଧ ହୋଇ ଜନହିତକର କାର୍ଯ୍ୟରେ ଲାଗିପାରନ୍ତି।

କୁମ୍ଭ
ପାରିବାରିକ କ୍ଷେତ୍ରରେ କୌଣସି କଥାକୁ ବାରମ୍ବାର ଚିନ୍ତା କରି ଅଶାନ୍ତ ରହିପାରନ୍ତି। ବନ୍ଧୁଙ୍କ ନିକଟରୁ କିଛି ଖରାପ ଖବର ପାଇ ବିବ୍ରତ ହେବାକୁ ପଡ଼ିପାରେ। ରୋଗୀଣା ସ୍ୱାସ୍ଥ୍ୟରେ ଉନ୍ନତି ପରିଲକ୍ଷିତ ହେବାରୁ କିଛିଟା ଆଶ୍ୱସ୍ତି ଅନୁଭବ କରିବେ। ପୂର୍ବଭାଦ୍ରବ ନକ୍ଷତ୍ର ବ୍ୟୟ ବୃଦ୍ଧି ଯୋଗୁ କିମ୍ବା ପରିବହନରେ ସମସ୍ୟା ଯୋଗୁ ବ୍ୟସ୍ତ ରହି ପାରନ୍ତି।

ମୀନ
ଆଜି ଉତ୍ତରଭାଦ୍ରବ ନକ୍ଷତ୍ର କୌଣସି ବିଶିଷ୍ଟ ବ୍ୟକ୍ତିଙ୍କ ସାନ୍ନିଧ୍ୟରେ ଆସି ଖୁସି ରହିବେ। ବିବାଦୀୟ କ୍ଷେତ୍ର କିମ୍ବା କଚେରି ମାମଲା କ୍ଷେତ୍ରରେ ଆଶାଜନକ ଫଳ ପାଇବେ। ସରକାରୀ ସ୍ତରରୁ ଋଣ ଆଣିବା ସକାଶେ ମନ ବଳାଇପାରନ୍ତି। ସଭାସମିତିରେ, ପ୍ରଶାସନିକ ସ୍ତରରେ, ବ୍ୟବସାୟ ଓ ପରିବହନ କ୍ଷେତ୍ରରେ ସଫଳତା ଅବଶ୍ୟ ପାଇପାରିବେ।

ଆଜି ଜ୍ୟେଷ୍ଠ ଶୁକ୍ଳ ଅଷ୍ଟମୀ ଶୁକ୍ରବାର, ଜୁନ୍ ୧୮ ତାରିଖ, ଅନ୍ତର୍ଜାତୀୟ ବଣଭୋଜି ଦିବସ, ରାଶି ନକ୍ଷତ୍ର-ଉତ୍ତରାଫାଲଗୁନୀ/କନ୍ୟା, ବୃଷରାଶିର ଘାତଚନ୍ଦ୍ର, ଅଷ୍ଟମୀର ଏକୋଦ୍ଦିଷ୍ଟ ଓ ପାର୍ବଣ ଶ୍ରାଦ୍ଧ। ଦିବା ଘ.୧୨.୧୪ମି. ଗତେ ଘ.୦୨.୫୨ମି. ମଧ୍ୟେ ଅମୃତବେଳା। ସକାଳ ଘ.୦୬.୦୪ମି. ଗତେ ଘ.୦୬.୫୭ମି. ମଧ୍ୟେ ମାହେନ୍ଦ୍ର ବେଳା। ଦିବା ଘ.୧୦.୦୮ମି. ଗତେ ଘ.୧୧.୦୪୭ମି. ମଧ୍ୟେ ରାହୁକାଳ।

ଶିକ୍ଷାବିତ୍ ବେଣୁମାଧବ ପଣ୍ଡାଙ୍କ ପରଲୋକ

ବାଲେଶ୍ୱର ଅଫିସ,୧୭।୬

ବାଲେଶ୍ୱର ଜିଲାର ବିଶିଷ୍ଟ ଶିକ୍ଷାବିତ୍, ସତ୍ୟସାଇ ଇଞ୍ଜିନିୟରିଂ କଲେଜର ପରିଚାଳନା ନିର୍ଦ୍ଦେଶକ, ଯୁବନେତା ତଥା ସାମାଜିକ କର୍ମୀ ଡ. ବେଣୁମାଧବ ପଣ୍ଡା(୪୧)ଙ୍କର ବୁଧବାର ରାତିରେ ପରଲୋକ ହୋଇଯାଇଛି। ସେ ହାଇଦ୍ରାବାଦସ୍ଥିତ ଏକ ଘରୋଇ ଡାକ୍ତରଖାନାରେ ଚିକିତ୍ସାଧୀନ ଥିଲେ। ପଣ୍ଡା କରୋନାରେ ସଂକ୍ରମିତ ହୋଇ ସୁସ୍ଥ ହୋଇଥିଲେ। ତାଙ୍କର ଆର୍‌ଟି ପିସିଆର୍ ରିପୋର୍ଟ ନେଗେଟିଭ୍ ଆସିଥିଲା। ହେଲେ ପରବର୍ତ୍ତୀ ସମୟରେ ତାଙ୍କର ଫୁସ୍‌ଫୁସ୍ ସଂକ୍ରମିତ ହୋଇ ନଷ୍ଟ ହୋଇଯାଇଥିବା ଜଣାପଡ଼ିଥିଲା। ତାଙ୍କୁ ପ୍ରଥମେ ଭୁବନେଶ୍ୱରର ଏକ ଘରୋଇ ହସ୍‌ପିଟାଲରେ ଚିକିତ୍ସା କରାଯାଉଥିଲା। ଅବସ୍ଥା ଗୁରୁତର ହେବାରୁ ତାଙ୍କୁ ଏୟାରଲିଫ୍ଟରେ ହାଇଦ୍ରାବାଦକୁ ସ୍ଥାନାନ୍ତରିତ କରାଯାଇଥିଲା। ସେଠାରେ ଚିକିତ୍ସିତ ହେଉଥିବାବେଳେ ବୁଧବାର ରାତିରେ ତାଙ୍କର ମୃତ୍ୟୁ ଘଟିଛି। ସେ ପୂର୍ବତନମନ୍ତ୍ରୀ ପଦ୍ମଲୋଚନ ପଣ୍ଡାଙ୍କ ପୁତ୍ର ଥିଲେ। ତାଙ୍କ ବିୟୋଗରେ କେନ୍ଦ୍ରମନ୍ତ୍ରୀ ପ୍ରତାପ ଚନ୍ଦ୍ର ଷଡ଼ଙ୍ଗୀ, ବାଲେଶ୍ୱର ବିଧାୟକ ସ୍ୱରୂପ କୁମାର ଦାସ, ରେମୁଣା ବିଧାୟକ ସୁଧାଂଶୁ ଶେଖର ପରିଡ଼ା, ପୂର୍ବତନ ଏମ୍‌ପି ଇଂ. ରବୀନ୍ଦ୍ର କୁମାର ଜେନା, ଜିଲା କଂଗ୍ରେସ ସଭାପତି ସଞ୍ଜୀବ ଗିରି, ଉମାକାନ୍ତ ମହାପାତ୍ରଙ୍କ ସମେତ ବହୁମାନ୍ୟଗଣ୍ୟ ବ୍ୟକ୍ତି ଶୋକବ୍ୟକ୍ତ କରିଛନ୍ତି।

‘ସ୍ୱାସ୍ଥ୍ୟ ଭିତ୍ତିଭୂମିର ଦୟନୀୟ ଚିତ୍ର ଲୁଚାଇବାକୁ ପ୍ରୟାସ’

ଭୁବନେଶ୍ୱର,୧୭।୬(ବ୍ୟୁରୋ)

ରାଜ୍ୟର ସ୍ୱାସ୍ଥ୍ୟ ଭିତ୍ତିଭୂମି ପାଇଁ ବୁଧବାର ମୁଖ୍ୟମନ୍ତ୍ରୀ ନବୀନ ପଟ୍ଟନାୟକ ୮୫୦୦ କୋଟି ଟଙ୍କା ଘୋଷଣା କରିଛନ୍ତି। ଏହି ବିପୁଳ ଅର୍ଥ ଅତୀତର, ବର୍ତ୍ତମାନର ନା ଭବିଷ୍ୟତରେ ଖର୍ଚ୍ଚ ହେବ ତାହାର ସମ୍ପୂର୍ଣ୍ଣ ତଥ୍ୟ ରାଜ୍ୟବାସୀଙ୍କ ସମ୍ମୁଖରେ ଉପସ୍ଥାପିତ ହେବା ନିହାତି ଆବଶ୍ୟକ। ମୁଖ୍ୟମନ୍ତ୍ରୀ ନିଜ ସ୍ୱପ୍ନରେ ଏଭଳି ଦେଖିଥିବେ, ମାତ୍ର ବାସ୍ତବରେ ଏଭଳି କୌଣସି ଚିତ୍ର ଦେଖିବାକୁ ମିଳୁନାହିଁ ବୋଲି ଭାଜପା ନେତ୍ରୀ ଲେଖାଶ୍ରୀ ସାମନ୍ତସିଂହାର କଟାକ୍ଷ କରି କହିଛନ୍ତି।

ଏଠାରେ ଆୟୋଜିତ ଏକ ଖବରଦାତା ସମ୍ମିଳନୀରେ ସେ କହିଛନ୍ତି, ଓଡ଼ିଶାର ସ୍ୱାସ୍ଥ୍ୟ ଭିତ୍ତିଭୂମି ସମ୍ପୂର୍ଣ୍ଣ ବିପର୍ଯ୍ୟସ୍ତ। ଏଭଳି ଘୋଷଣା କରି ସରକାର ଲୋକଙ୍କୁ ଭୁଆଁ ବୁଲାଉଛନ୍ତି। କୋଭିଡ୍ ସଂକ୍ରମଣର ୧ମ ଓ ୨ୟ ଲହର ପରିଚାଳନାରେ ଏହା ସ୍ପଷ୍ଟ ପ୍ରମାଣିତ ହୋଇଛି। ଡାକ୍ତର ଅଭାବ, କୋଭିଡ୍ ପରିଚାଳନାରେ ବିଫଳତା, କୋଭିଡ୍ ପୀଡିତ ଏବଂ ମୃତ୍ୟୁ ସଂଖ୍ୟା ଲୁଚାଇବା ପାଇଁ ରାଜ୍ୟ ସରକାରଙ୍କ ଏହା ଏକ ଧୂଆଁବାଣ। ରାଜ୍ୟରେ କୋଭିଡ୍ ପରିଚାଳନା ସମ୍ପୂର୍ଣ୍ଣ ଭାବେ ବେସରକାରୀ ଡାକ୍ତରଖାନା ଏବଂ ବିଭିନ୍ନ ରାଷ୍ଟ୍ରାୟତ୍ତ କମ୍ପାନୀମାନଙ୍କ ସହଯୋଗରେ ପରିଚାଳିତ ହେଉଛି। ଏଥିରେ ରାଜ୍ୟ ସରକାରଙ୍କ ଭୂମିକା କ’ଣ ରହିଛି ବୋଲି ଲେଖାଶ୍ରୀ ପ୍ରଶ୍ନ କରିଛନ୍ତି।

‘ସରକାରଙ୍କ ସଫଳ ପରିଚାଳନାରେ ଭାଜପା ଈର୍ଷାନ୍ୱିତ’

ଭୁବନେଶ୍ୱର,୧୭।୬(ବ୍ୟୁରୋ)

କୋଭିଡ୍ ମହାମାରୀ ସମୟରେ ସମଗ୍ର ଦେଶକୁ ଜୀବନ ରକ୍ଷାକାରୀ ଅକ୍ସିଜେନ ଯୋଗାଣ ସହିତ ସଫଳ କୋଭିଡ୍ ପରିଚାଳନା ପାଇଁ ଦେଶ ବିଦେଶରୁ ଓଡ଼ିଶା ସରକାରଙ୍କୁ ପ୍ରଶଂସା କରାଯାଉଥିବା ବେଳେ ଭାଜପା ଏଥିରେ ଈର୍ଷାନ୍ୱିତ ହୋଇପଡ଼ିଥିବା ବିଜେଡି ମୁଖପାତ୍ର ଈପ୍‌ସିତା ସାହୁ କହିଛନ୍ତି। ଭାଜପା ନେତ୍ରୀ ଲେଖାଶ୍ରୀ ସାମନ୍ତସିଂହାରଙ୍କ ଅଭିଯୋଗର ଜବାବ ଦେଇ ସାହୁ କହିଛନ୍ତି ଯେ ଭାଜପା ନେତ୍ରୀ ଅଭ୍ୟାସଗତ ଭାବରେ ପୁଣିଥରେ ଓଡ଼ିଶାବାସୀଙ୍କୁ ମିଛ ଗପ ଶୁଣାଇ ଭଣ୍ଡେଇବାକୁ ଅପଚେଷ୍ଟା କରିଛନ୍ତି। ରାଜ୍ୟ ସ୍ୱାସ୍ଥ୍ୟ ସେବା ପାଇଁ ସରକାରଙ୍କ ୮୫୦୦ କୋଟି ଟଙ୍କାର ଘୋଷଣାକୁ ସେ ହଜମ କରିପାରି ନାହାନ୍ତି।

ପୁଣିଥରେ ସର୍ବସାଧାରଣରେ ଶସ୍ତା ମନ୍ତବ୍ୟ ରଖି ସେ ଲୋକହସା ହୋଇଛନ୍ତି। ବାଲେଶ୍ୱର ଓ ପିପିଲି ଉପ ନିର୍ବାଚନରେ ଟିକେଟ ନ ପାଇବାର କଷ୍ଟ ମଧ୍ୟ ତାଙ୍କ ମନରୁ ଯାଇନାହିଁ। ଭୋକ ବିକଳରେ ତାଟିଆ କାମୁଡ଼ିଲା ଭଳି ସେ ହତାଶ ହୋଇ ଓଡ଼ିଶାବାସୀଙ୍କୁ ବାରମ୍ବାର ଏଭଳି ଗପ ଶୁଣାଇବାରେ ଲାଗିଛନ୍ତି। ନିଜର ରାଜନୈତିକ ଅଭିସନ୍ଧି ପୂରଣ ପାଇଁ ସରକାରଙ୍କ ସଫଳ କାର୍ଯ୍ୟକୁ ବିରୋଧ କରି ଭାଜପାର ଏଭଳି ମନଗଢ଼ା ପ୍ରଚାରକୁ ଓଡ଼ିଶାବାସୀ କେବେ ବି ଗ୍ରହଣ କରିବେ ନାହିଁ ବୋଲି ସାହୁ ଚେତାଇ ଦେଇଛନ୍ତି।

ରାଜ୍ୟ ସରକାରଙ୍କ ଡାକ୍ତରଖାନାରେ ଶଯ୍ୟା, ଅକ୍ସିଜେନ, ଭେଣ୍ଟିଲେଟର, ଡାକ୍ତର, ନର୍ସ, ଔଷଧ ଆଦିର ବ୍ୟାପକ ଅଭାବ ରହିଛି। ଦୁର୍ବଳ ସ୍ୱାସ୍ଥ୍ୟସେବା ଭିତ୍ତିଭୂମିକୁ ଲୁଚାଇବା ପାଇଁ କୋଭିଡ୍ ମୃତ୍ୟୁ ସଂଖ୍ୟା କମ୍ ଦର୍ଶାଯାଉଛି। ରାଜ୍ୟ ସରକାରଙ୍କ କୌଣସି ମେଡିକାଲ କଲେଜ କିମ୍ବା ଡାକ୍ତରଖାନାରେ ନିଜସ୍ୱ ଅକ୍ସିଜେନ ପ୍ଲାଣ୍ଟ ନାହିଁ। ନିଜ ରାଜ୍ୟରେ ଅକ୍ସିଜେନ ଅଭାବ କାରଣରୁ କୋଭିଡ୍ ରୋଗୀ ମୃତ୍ୟୁବରଣ କରୁଛନ୍ତି। ରାଜ୍ୟରେ ବ୍ୟାପକ ମାତ୍ରାରେ ନକଲି ଔଷଧ କାରବାର ବେଧଡ଼କରେ ଚାଲିଛି। ହସ୍ପିଟାଲ ନିର୍ମାଣ, ଅକ୍ସିଜେନ ପ୍ଲାଣ୍ଟ ସ୍ଥାପନ, ଭେଣ୍ଟିଲେଟର କ୍ରୟ, ଡାକ୍ତର, ନର୍ସ, ଟେକ୍ନିକାଲ ଷ୍ଟାଫ୍ ନିଯୁକ୍ତି ଆଦି କେଉଁ ଭିତ୍ତିଭୂମି ପାଇଁ କେତେ ଟଙ୍କା ଖର୍ଚ୍ଚ କରାଯାଇଛି ତାହାର ଜବାବ ମୁଖ୍ୟମନ୍ତ୍ରୀ ରାଜ୍ୟବାସୀଙ୍କୁ ଦେବା ଆବଶ୍ୟକ ବୋଲି ଲେଖାଶ୍ରୀ ଦାବି କରିଛନ୍ତି।

ଗାଡ଼ି ଫିଟ୍‌ନେସ୍, ପରମିଟ୍, ଡିଏଲ୍ ବୈଧତା ଅବଧି ବୃଦ୍ଧି

ଭୁବନେଶ୍ୱର,୧୭।୬(ବ୍ୟୁରୋ)

ରାଜ୍ୟରେ କରୋନା କଟକଣା ପାଇଁ ଆର୍‌ଟିଓଗୁଡ଼ିକ ବନ୍ଦ ରହୁଥିବାରୁ ବିଭିନ୍ନ ସେବା ବାଧାପ୍ରାପ୍ତ ହୋଇଛି। ଏହାକୁ ଦୃଷ୍ଟିରେ ରଖି ରାଜ୍ୟ ପରିବହନ କର୍ତ୍ତୃପକ୍ଷ(ଏସ୍‌ଟିଏ) ଗୁରୁବାର ଡ୍ରାଇଭିଂ, ଲର୍ନିଂ ଲାଇସେନ୍ସ, ଗାଡି ଫିଟ୍‌ନେସ୍, ଆର୍‌ସି, ପରମିଟ୍, ଫ୍ୟାନ୍ସି ନମ୍ବର ବୁକିଂ ଆଦିର ଅବଧିକୁ ବୃଦ୍ଧି କରିଛନ୍ତି। ଏ ସମସ୍ତ ସେବାର ବୈଧତା ସେପ୍ଟେମ୍ବର ୩୦ ଯାଏ ବୈଧ ରହିବ। ଭାରତ ସରକାରଙ୍କ ସଡ଼କ ପରିବହନ ରାଜପଥ ମନ୍ତ୍ରଣାଳୟର ପରାମର୍ଶକ୍ରମେ ରାଜ୍ୟ ସରକାରଙ୍କ ପକ୍ଷରୁ ଏହି ନିଷ୍ପତ୍ତି ନିଆଯାଇଛି। ଯେଉଁ ଡ୍ରାଇଭିଂ ଲାଇସେନ୍ସର ଅବଧି ୧ ଫେବୃୟାରୀ ୨୦୨୦ରୁ ଶେଷ ହୋଇଛି କିମ୍ବା ସେପ୍ଟେମ୍ବର ୨୦୨୧ରେ ଶେଷ ହେବ, ତାହା ୩୦ ସେପ୍ଟେମ୍ବର ୨୦୨୧ ପର୍ଯ୍ୟନ୍ତ ବୈଧ ବୋଲି ଧରାଯିବ। ସେହିଭଳି ଯେଉଁ ଲର୍ନିଂ ଲାଇସେନ୍ସ ଅବଧି ୨୦୨୦ ମାର୍ଚ୍ଚ ୧୮ରୁ ଶେଷ ହୋଇଛି କିମ୍ବା ୨୦୨୧ ସେପ୍ଟେମ୍ବର ୩୦ ମଧ୍ୟରେ ଶେଷ ହୋଇଯିବ, ତାହା ସେପ୍ଟେମ୍ବର ୩୦ ପର୍ଯ୍ୟନ୍ତ ବୈଧ ରହିବ। ତେବେ ସିଏମ୍‌ଭି ନିୟମ ୧୯୮୯ର ଚାପ୍ଟର ୪ ଅନୁସାରେ ବାର୍ଷିକ କମ୍ପୋଜିଟ୍ ଟ୍ୟାକ୍ସ ଦେୟ ସହିତ ଜଡିତ ଥିବାରୁ ମାଲ ପରିବହନ ଓ ପର୍ଯ୍ୟଟନ ଗାଡ଼ିଗୁଡ଼ିକ ବୈଧତା ଅବଧି ବୃଦ୍ଧି କରାଯାଇନାହିଁ। ସେହିପରି ଗାଡ଼ିର ବୀମା, ପଲ୍ୟୁଶନ ଓ ସାମୟିକ ପରମିଟ୍ ପାଇଁ ଏହି ବୈଧତା କୋହଳ ଲାଗୁ ହେବ ନାହିଁ।

ବଳାତ୍କାର ପରେ ବେବିନାଙ୍କୁ ହତ୍ୟା

ନୟାଗଡ଼ ଅଫିସ,୧୭।୬

- ଦଉଡ଼ିରେ ଗଳା ଚିପି ହତ୍ୟା କରିଥିଲେ ଅଭିଯୁକ୍ତ
- ଜେଲ ଗଲେ ହତ୍ୟାକାରୀ

ନୟାଗଡ଼ ଜିଲା ଦଶପଲ୍ଲା ବ୍ଲକ ବାଣିଗୋଛା ଥାନା ନୂଆଗାଁ ପଞ୍ଚାୟତ ଧୁନ୍ଧୁଗାଡିଆ ଗ୍ରାମର ୫ ବର୍ଷୀୟା ଶିଶୁକନ୍ୟା ବେବିନାଙ୍କୁ ବଳାତ୍କାର ପରେ ହତ୍ୟା କରାଯାଇଛି। ଏନେଇ ଏସ୍‌ପି ସିଦ୍ଧାର୍ଥ କଟାରିଆ ଗୁର

କରୋନା ସଂକ୍ରମଣ ସ୍ଥିତି

	ଆକ୍ରାନ୍ତ	ମୃତ୍ୟୁ	ଆରୋଗ୍ୟ
ବିଶ୍ୱ	୧୭,୭୯,୬୬,୦୨୭	୩୮,୫୧,୭୪୨	୧୬,୨୪,୮୬,୭୬୪
ଭାରତ	୨,୯୭,୪୬,୫୮୪	୩,୮୨,୭୮୫	୨,୮୫,୫୮,୨୧୪
ଓଡ଼ିଶା	୮,୬୬,୬୯୨	୩୪୭୧(+୫୩)	୮,୨୩,୫୯୯

ଗୁରୁବାର ରାତି ୧୦ଟା ସୁଦ୍ଧା
(+ ଅନ୍ୟ ରୋଗରେ କରୋନା ଆକ୍ରାନ୍ତଙ୍କ ମୃତ୍ୟୁ)
ତଥ୍ୟ: https://www.worldometers.info/coronavirus/ଏବଂ ଓଡ଼ିଶା ସରକାର

ସଂକ୍ଷେପରେ

ଅଭୟ୍ୟ ପାଠକଙ୍କୁ ଜାମିନ

ଭୁବନେଶ୍ୱର,୧୭।୬(ବ୍ୟୁରୋ): ଆଇଏଫ୍‌ଏସ୍ ଅଫିସର ତଥା ନିଲମ୍ବିତ ଅତିରିକ୍ତ ପିସିସିଏଫ୍ ଅଭୟକାନ୍ତ ପାଠକଙ୍କୁ ହାଇକୋର୍ଟରୁ ଜାମିନ ମିଳିଛି। ୨ ଲକ୍ଷ ଟଙ୍କାର ମୁଚାଲିକା ଓ ୨ ଜାମିନଦାରଙ୍କ ବଦଳରେ କୋର୍ଟ ତାଙ୍କୁ ସର୍ତ୍ତମୂଳକ ଜାମିନ ପ୍ରଦାନ କରିଛନ୍ତି। ପୂର୍ବରୁ ୩ଟି ମାମଲାରେ ଅଭୟ୍ୟ ଜାମିନ ପାଇଥିଲେ। ଟାଟା କମ୍ପାନୀରେ ଚାକିରି ନାଁରେ ଠକେଇ ନେଇ ଗଞ୍ଜାମ ଜିଲା ବୈଦ୍ୟନାଥପୁର ଥାନାରେ ରୁଜୁ ମାମଲାରେ ଗୁରୁବାର ହାଇକୋର୍ଟ ଜାମିନ ଦେଇଛନ୍ତି। ସମସ୍ତ ୪ ମାମଲାରେ ଜାମିନ ମିଳିଥିବାରୁ ଅଭୟକାନ୍ତ ଜେଲରୁ ମୁକୁଳିବା ଏକ ପ୍ରକାର ନିଶ୍ଚିତ ବୋଲି ତାଙ୍କ ମାମଲା ପରିଚାଳନା କରୁଥିବା ବରିଷ୍ଠ ଆଇନଜୀବୀ ପୀତାମ୍ବର ଆଚାର୍ଯ୍ୟ ସୂଚନା ଦେଇଛନ୍ତି।

ଅଭୟକାନ୍ତ ପାଠକ

ବ୍ୟବସାୟୀଙ୍କଠାରୁ ୧୦ଲକ୍ଷ ଲୁଟ୍

ସଜନାଗଡ଼, ୧୭।୬(ଡି.ଏନ.ଏ.): ବାଲେଶ୍ୱର ଜିଲା ନାଳଗିରି ହ୍ୱାରିକା ଛକରେ ଗୁରୁବାର ଏକ ବଡ଼ଧରଣର ଲୁଟ୍ ହୋଇଛି। ଚେକିଂ ବାହାନାରେ ଆସି ୯ଜଣ ଦୁର୍ବୃତ୍ତ ବନ୍ଧୁକ ଦେଖାଇ ଜଣେ ଗହଣା ବ୍ୟବସାୟୀଙ୍କଠାରୁ ୧୦ଲକ୍ଷ ଟଙ୍କା ଲୁଟି ନେଇଛନ୍ତି। ଏହାସହ ସେମାନେ ବ୍ୟବସାୟୀଙ୍କଠାରୁ ଲାଇସେନ୍ସପ୍ରାପ୍ତ ବନ୍ଧୁକ ଓ ମୋବାଇଲ ନେଇଯାଇଛନ୍ତି। ଏନେଇ ନାଳଗିରି ଥାନାରେ ଏକ ମାମଲା(ନଂ.୧୫୨/୨୧) ରୁଜୁ ହୋଇଛି। ୩ଜଣଙ୍କୁ ଅଟକ ରଖି ପୋଲିସ ପଚରାଉଚୁରା କରୁଛି। ବାଲେଶ୍ୱର ଜିଲା ମୋତିଗଞ୍ଜ ବଜାରରେ ଥିବା ଗହଣା ଦୋକାନ ମାଲିକ ଦିନେଶ ସଙ୍ଗଭିଙ୍କୁ ସହଦେବଖୁଣ୍ଟା ଅଞ୍ଚଳର ମିଲୁ ପ୍ରଧାନ ତାଙ୍କର ଜଣେ ବନ୍ଧୁଙ୍କଠାରୁ ସୁନାଗହଣା କିଣିବା ଲାଗି କହିଥିଲେ। ଦିନେଶ ୨ଟି ବାଇକରେ ମିଲୁ ଓ ଦୋକାନ କର୍ମଚାରୀ ବାପୁନୁଙ୍କୁ ସାଙ୍ଗରେ ଧରି ନାଳଗିରି ଅଞ୍ଚଳକୁ ଆସିଥିଲେ। ମିଲୁଙ୍କ ସାଙ୍ଗ ସହଦେବଖୁଣ୍ଟା ଅଞ୍ଚଳର ଯତୀନ ଆସି ନାଳଗିରିଠାରେ ବ୍ୟବସାୟୀ ଦିନେଶ ଓ ବାପୁନୁଙ୍କ ସହ ମିଶିଥିଲେ। ସେମାନେ ନାଳଗିରିରୁ ସନ୍ତରାଗଡ଼ିଆ ଅଞ୍ଚଳକୁ ଯାଉଥିବା ବେଳେ ହଠାତ୍ ହ୍ୱାରିକା ଛକ ନିକଟରେ ୩ଟି ବାଇକରେ ୯ଜଣ ଯୁବକ ପହଞ୍ଚିଥିଲେ। ୩ ଯୁବକ ମିଲିଟାରୀ ଡ୍ରେସରେ ଥିବାବେଳେ ସେମାନେ ବନ ବିଭାଗର କର୍ମଚାରୀ ବୋଲି ପରିଚୟ ଦେଇ ଗାଡ଼ିକୁ ଚେକିଂ କରିଥିଲେ। ୨ ଦୁର୍ବୃତ୍ତ ବନ୍ଧୁକ ଦେଖାଇ ଭୟଭୀତ କରି ତାଙ୍କ ଗାଡ଼ି ଡିକିରୁ ନଗଦ ୧୦ଲକ୍ଷ ଟଙ୍କା, ଲାଇସେନ୍ସପ୍ରାପ୍ତ ବନ୍ଧୁକ, ମୋବାଇଲ ଛଡ଼ାଇ ନେଇ ପଳାଇ ଯାଇଥିଲେ। ଖବରପାଇ ପୋଲିସ ଘଟଣାସ୍ଥଳରେ ପହଞ୍ଚିଥିଲା। ପରେ ବାଲେଶ୍ୱର ଏସ୍‌ପି ସୁଧାଂଶୁ ଶେଖର ମିଶ୍ର ଏବଂ ନାଳଗିରି ଏସ୍‌ଡିପିଓ ରାଚେଶ ମହାପାତ୍ର ଥାନାରେ ପହଞ୍ଚି ତଦନ୍ତ ଆରମ୍ଭ କରିଛନ୍ତି।

ଆଶଙ୍କା ଭିତରେ ଭଲ ଫଳକୁ ଅପେକ୍ଷା

ଭୁବନେଶ୍ୱର,୧୭।୬

ଦେଶରେ କୋଭିଡ୍ ସଂକ୍ରମଣ ଯୋଗୁ ଶିକ୍ଷା ବ୍ୟବସ୍ଥା ବେଶ୍ ପ୍ରଭାବିତ ହୋଇଛି। ୨୦୧୯-୨୧ ଶିକ୍ଷାବର୍ଷର କେନ୍ଦ୍ରୀୟ ମାଧ୍ୟମିକ ଶିକ୍ଷା ପରିଷଦ(ସିବିଏସ୍‌ଇ) ଦ୍ୱାଦଶ ଛାତ୍ରୀଛାତ୍ରମାନେ ପାଠପଢ଼ାଠାରୁ ଆରମ୍ଭ କରି ପରୀକ୍ଷାଫଳକୁ ନେଇ ଏବେବି ଚିନ୍ତିତ ରହିଛନ୍ତି। ଏଭଳି ସ୍ଥିତିରେ ସୁପ୍ରିମକୋର୍ଟଙ୍କ ନିର୍ଦ୍ଦେଶକ୍ରମେ ଗୁରୁବାର ଛାତ୍ରୀଛାତ୍ରଙ୍କ ପରୀକ୍ଷାଫଳର ମୂଲ୍ୟାୟନ କିପରି ରହିବ ସେନେଇ ସିବିଏସ୍‌ଇ ପକ୍ଷରୁ ସତ୍ୟପାଠ ଦାଖଲ କରାଯାଇଛି। ୩୦-୩୦-୪୦ ଫର୍ମୁଲାରେ ଛାତ୍ରୀଛାତ୍ରଙ୍କ ପ୍ରଦର୍ଶନକୁ ଆଧାର କରି ମୂଲ୍ୟାୟନ କରାଯିବ ଏବଂ ଜୁଲାଇ ୩୧ରେ ଫଳ ପ୍ରକାଶ ପାଇବ ବୋଲି ଏକ ୧୩ଜଣିଆ କମିଟି ନିଷ୍ପତ୍ତି ନେଇଥିବା କୁହାଯାଇଛି। ଦଶମ, ଏକାଦଶର ୩୦ପ୍ରତିଶତ ଓ ଦ୍ୱାଦଶ ଶ୍ରେଣୀର ପ୍ରି ବୋର୍ଡ ପରୀକ୍ଷାର ଫଳାଫଳର ୪୦ପ୍ରତିଶତ ମୂଲ୍ୟକୁ ଗ୍ରହଣ କରାଯାଇ ବୃତ୍ତାନ୍ତ ଫଳ ପ୍ରକାଶ ପାଇବ। ତେବେ ବୋର୍ଡର ଏଭଳି ନିଷ୍ପତ୍ତିକୁ ଅନେକେ ସ୍ୱାଗତ କରିଥିବାବେଳେ କିଛି ଛାତ୍ରୀଛାତ୍ର, ଅଭିଭାବକ ଓ ଶିକ୍ଷାବିତ୍‌ଙ୍କ ମନରେ ଅନେକ ପ୍ରଶ୍ନ ଉଠିଛି। ସମସ୍ତେ ଏକ ପ୍ରକାର ଆଶଙ୍କା ଭିତରେ ରହି ଭଲ ଫଳକୁ ଅପେକ୍ଷା କରିଛନ୍ତି।

ସେମାନଙ୍କ ମତରେ...

ଦ୍ୱନ୍ଦ୍ୱ ଦୂର ହୋଇଛି

ଦ୍ୱାଦଶ ପରୀକ୍ଷାଫଳ ହେଉଛି ପିଲାଙ୍କ ଭାଗ୍ୟରେଖା। ଏହି ଫଳାଫଳକୁ ନେଇ ପିଲାମାନଙ୍କ ମନରେ ରହିଥିବା ଦ୍ୱନ୍ଦ୍ୱ ଦୂରହୋଇଛି। ସିବିଏସ୍‌ଇ ବୋର୍ଡ ପକ୍ଷରୁ ନିଆଯାଇଥିବା ନିଷ୍ପତ୍ତି ଅତ୍ୟନ୍ତ ସ୍ୱାଗତଯୋଗ୍ୟ। ବର୍ତ୍ତମାନର ମହାମାରୀ ସମୟରେ ପିଲାମାନେ ପାଠପଢ଼ାକୁ ନେଇ ବେଶ୍ ଚିନ୍ତିତ ଥିଲେ। ଫଳ ପ୍ରକାଶନ ହେଲେ ଆଗାମୀ ଶିକ୍ଷା ସମ୍ପର୍କରେ ଯୋଜନା ପ୍ରସ୍ତୁତ କରିବା ସହ ଆବଶ୍ୟକ ପଦକ୍ଷେପ ଗ୍ରହଣ କରିବାକୁ ସହଜ ହେବ। ଫଳ ପ୍ରକାଶ ହେବା ପରେ ପିଲା ନିଜ ଯୋଗତ୍ୟ ଓ କ୍ଷମତା ଅନୁସାରେ ଆଗାମୀ ଶିକ୍ଷାନୁଷ୍ଠାନକୁ ଯାଇପାରିବେ ବୋଲି ସେ କହିଛନ୍ତି।

-ଅମରେନ୍ଦ୍ର ଦାସ, ବରିଷ୍ଠ ଶିକ୍ଷାବିତ୍ , ଭୁବନେଶ୍ୱର

ସ୍ୱାଗତଯୋଗ୍ୟ ନିଷ୍ପତ୍ତି

ଅପେକ୍ଷାର ଫଳ ମିଠା ହୋଇଥାଏ। ସିବିଏସ୍‌ଇ ପକ୍ଷରୁ ଅବଲମ୍ବନ କରାଯାଇଥିବା ନିୟମାବଳୀ ଓ ପରୀକ୍ଷାଫଳ ମୂଲ୍ୟାୟନ ପଦ୍ଧତି ବେଶ୍ ସ୍ୱାଗତଯୋଗ୍ୟ। ପିଲାଙ୍କ ଭବିଷ୍ୟତ୍‌କୁ ନେଇ ସମସ୍ତେ ଚିନ୍ତିତ ଅଛନ୍ତି। ପରୀକ୍ଷାଫଳ ପିଲାଙ୍କ ଯୋଗ୍ୟତା ଓ ପୂର୍ବବର୍ଷର ଫଳାଫଳକୁ ନେଇ ବୃତ୍ତାନ୍ତ ଫଳ ପ୍ରକାଶ କରାଯିବ

ସିବିଏସ୍‌ଇ ଦ୍ୱାଦଶ ଫଳ ମୂଲ୍ୟାୟନ ସତ୍ୟପାଠ ପ୍ରସଙ୍ଗ

ବୋଲି ବୋର୍ଡ ନିଷ୍ପତ୍ତି ନେଇଛି। ଏହି ନିଷ୍ପତ୍ତି ଶେଷ ହୋଇ ନ ଥିଲେ ମଧ୍ୟ ଯାହା ଖବର ରହିଛି ପିଲାଙ୍କ ଭଲ ପାଇଁ ବୋର୍ଡ ନିଷ୍ପତ୍ତି ନେବ। ଫଳରେ ପିଲା ଆଗାମୀ ଦିନରେ କୌଣସି ସମସ୍ୟାର ସମ୍ମୁଖୀନ ନ ହୋଇ ଆଗାମୀ ଶିକ୍ଷା ପାଇଁ ପ୍ରସ୍ତୁତ ହୋଇପାରିବେ ।

- ଡ. ଏସ୍. ମୀନକେତନ, ବରିଷ୍ଠ ଶିକ୍ଷାବିତ୍, ଭୁବନେଶ୍ୱର

ଫଳଠାରୁ ମାର୍କ ପ୍ରତିଶତ ବଢ଼

କରୋନା ମହାମାରୀ ଯୋଗୁ ପିଲାମାନେ ଗତ ୨ବର୍ଷ ହେଲା ପାଠ ପଢ଼ିପାରି ନାହାନ୍ତି। ବିଶେଷକରି ୨୦୧୯-୨୧ ଶିକ୍ଷାବର୍ଷର ପିଲାମାନେ ପାଠପଢ଼ା ଓ ପରୀକ୍ଷାକୁ ନେଇ ଚିନ୍ତିତ ଥିଲେ। ସେ ସବୁ ଯାହା ଯେମିତି ହୋଇଗଲା କିନ୍ତୁ ଗତ ୪ ମାସରୁ ଊର୍ଦ୍ଧ୍ୱ ସମୟ ପରେ ଫଳ ପ୍ରକାଶ ପାଇବ। ଦ୍ୱାଦଶ ଫଳ ପ୍ରକାଶ ପାଇଁ ବୋର୍ଡ ଯେଉଁ ପଦ୍ଧତି ଆପଣାଇଛି ତାହା କିଛି ମାତ୍ରାରେ ଭଲ ହେଲେ ମଧ୍ୟ ମେଧାବୀ ପିଲାମାନେ ମାନସିକ ଭାବେ ଭାଙ୍ଗି ପଡୁଛନ୍ତି। ବର୍ତ୍ତମାନ ସମୟରେ ପିଲାଙ୍କ ପାଇଁ ଫଳାଫଳଠାରୁ ମାର୍କ ପ୍ରତିଶତ ବଢ଼ ହୋଇଯାଇଛି।

-ଅକ୍ଷୟ ଦାସ, ଅଭିଭାବକ, ଭୁବନେଶ୍ୱର

ବିଳମ୍ବ ହେଲେ ବି ସ୍ୱାଗତଯୋଗ୍ୟ

ମହାମାରୀ ପାଇଁ ପାଠପଢ଼ା କିଛି ମାତ୍ରାରେ ପ୍ରଭାବିତ ହୋଇଥିଲେ ମଧ୍ୟ ବୋର୍ଡ ପରୀକ୍ଷାଫଳକୁ ନେଇ ଆମେ ଚିନ୍ତିତ ଥିଲୁ। ଫଳ ପ୍ରକାଶ ହେଲେ ଆଗାମୀ ଶିକ୍ଷା ସମ୍ପର୍କରେ ଯୋଜନା ପ୍ରସ୍ତୁତ ସହ ନୂତନ ଶିକ୍ଷାରେ ଯୋଗଦାନ କରିବାକୁ ଆବଶ୍ୟକ ପଦକ୍ଷେପ ଗ୍ରହଣ କରିବୁ। ବିଳମ୍ବ ହେଉ ପଛେ ବୋର୍ଡ ପକ୍ଷରୁ ଗ୍ରହଣ କରାଯାଉଥିବା ପଦ୍ଧତି ସ୍ୱାଗତଯୋଗ୍ୟ।

-ବିଦିଶା ଦାଶ, ଦ୍ୱାଦଶ ଛାତ୍ରୀ, ଭୁବନେଶ୍ୱର

ପିଲାଙ୍କ ଭବିଷ୍ୟତକୁ ଚିନ୍ତା କରାଯାଉ

ଦ୍ୱାଦଶ ଶ୍ରେଣୀର ଛାତ୍ରୀଛାତ୍ରମାନେ ପାଠପଢ଼ାଠାରୁ ଆରମ୍ଭକରି ପରୀକ୍ଷାଫଳ ପର୍ଯ୍ୟନ୍ତ ଏକ ପ୍ରକାର ମାନସିକ ଚିନ୍ତାରେ ରହିଥିଲେ। ଗୋଟିଏ ପଟରେ ମହାମାରୀ ଅପରପକ୍ଷରେ ଘରେ ଅଭିଭାବକଙ୍କ ସ୍ୱପ୍ନ ଆମ ପାଇଁ ମୁଣ୍ଡବିନ୍ଧାର କାରଣ ସାଜିଛି। ଦଶମର ଫଳ ବହୁତ ଭଲ କରିଥିବାରୁ ଦ୍ୱାଦଶର ଫଳ ଭଲ କରିବା ସହ ଏକ ଭଲ ଶିକ୍ଷାନୁଷ୍ଠାନରେ ନିଜର ଉଚ୍ଚ ଶିକ୍ଷା ପାଇଁ ଯେଉଁ ସ୍ୱପ୍ନ ରହିଛି ତାହା ବର୍ତ୍ତମାନର ସମୟ ପାଇଁ ଏକ ପ୍ରଶ୍ନବାଚୀ ହୋଇ ରହିଛି। ଭଲ ପିଲାଙ୍କ ଭବିଷ୍ୟତକୁ ଚିନ୍ତା କରାଯାଉ ବୋଲି ସେ ମତବ୍ୟକ୍ତ କରିଛନ୍ତି।

-ରୁଦ୍ରନାରାୟଣ ଦାଶ,ଦ୍ୱାଦଶ ଛାତ୍ର,ଭୁବନେଶ୍ୱର

ଶୀଘ୍ର ଫଳ ପ୍ରକାଶ ପାଉ

ମହାମାରୀ ଯୋଗୁ ସ୍କୁଲ ବନ୍ଦ ଥିବାରୁ ଅନ୍‌ଲାଇନରେ ପାଠପଢ଼ା ହୋଇଥିଲେ ମଧ୍ୟ ଠିକ୍ ଭାବେ ସେସବୁ ପିଲାଙ୍କ ପକ୍ଷରେ ଗ୍ରହଣୀୟ ହୋଇପାରିନାହିଁ। ପାଠପଢ଼ା ଯାହା ବି ହେଉ ବୋର୍ଡ ପରୀକ୍ଷାଫଳକୁ ନେଇ ପିଲାଙ୍କଠାରୁ ଅଭିଭାବକ ପର୍ଯ୍ୟନ୍ତ ଚିନ୍ତିତ ଥିଲେ। ସିବିଏସ୍‌ଇ ଯାହା ବି କରୁ ଯେତେ ଶୀଘ୍ର ଫଳ ପ୍ରକାଶ କଲେ ସେହି ଅନୁସାରେ ଅଭିଭାବକମାନେ ଆଗାମୀ ଶିକ୍ଷା ସମ୍ପର୍କରେ ଯୋଜନା ପ୍ରସ୍ତୁତ କରିବେ ।

- ଚାରୁବାଳା ନନ୍ଦ, ଅଭିଭାବକ

ଏଣ୍ଟ୍ରାନ୍ସ ପାଇଁ ସମୟ ମିଳିବ

କେନ୍ଦ୍ର ସରକାରଙ୍କ ପକ୍ଷରୁ ନିଆଯାଇଥିବା ନିଷ୍ପତ୍ତିକୁ ସ୍ୱୀକାର କରିବା ଛଡ଼ା ଅନ୍ୟ କୌଣସି ଉପାୟ ନାହିଁ। ଏଥିସହ ଇଚ୍ଛୁକ ଛାତ୍ରୀଛାତ୍ର ପରୀକ୍ଷା ଦେଇ ପାରିବେ ବୋଲି କୁହାଯାଇଛି। ତେବେ ଏହି ନିଷ୍ପତ୍ତି ଦ୍ୱାରା ଆଗାମୀ ଦିନରେ ହେବାକୁଥିବା ଅନ୍ୟ ଏଣ୍ଟ୍ରାନ୍ସ ପରୀକ୍ଷା ପାଇଁ ଆମକୁ ଅଧିକ ସମୟ ମିଳିଯିବ।

-ବୈଜୟନ୍ତୀ ପଟ୍ଟନାୟକ, ଛାତ୍ରୀ, କଟକ

ନିଷ୍ପତ୍ତିକୁ ଗ୍ରହଣ କରିବାକୁ ପଡ଼ିବ

କରୋନା ମହାମାରୀ ସମୟରେ ଦ୍ୱାଦଶ ଛାତ୍ରୀଛାତ୍ରଙ୍କ ପାଇଁ କେନ୍ଦ୍ର ସରକାରଙ୍କ ପକ୍ଷରୁ ନିଆଯାଇଥିବା ନିଷ୍ପତ୍ତିକୁ କିଛି ପିଲା ସ୍ୱାଗତ କରିଥିବା ବେଳେ କିଛି ପିଲା ନିରାଶ ହୋଇଛନ୍ତି । ତେବେ ସମସ୍ତଙ୍କୁ ସୁହାଇବା ଭଳି ସିବିଏସ୍‌ଇ ବୋର୍ଡ ପକ୍ଷରୁ ନିଷ୍ପତ୍ତି ନିଆଯାଇଛି । ତାହା ସମସ୍ତଙ୍କୁ ଗ୍ରହଣ କରିବାକୁ ପଡିବ ।

-ପ୍ରଭୁଚରଣ ମହାନ୍ତି,ସେଣ୍ଟ ଜାଭିୟର ଗ୍ରୁପ୍, କଟକ

ମାପକାଠି ଠିକ୍ ହୋଇନାହିଁ

ସିବିଏସ୍‌ଇ ସୁପ୍ରିମକୋର୍ଟରେ ଦାଖଲ କରିଥିବା ଦ୍ୱାଦଶ ଶ୍ରେଣୀ ପିଲାଙ୍କ ଉତ୍ତୀର୍ଣ୍ଣ ନେଇ ନିର୍ଦ୍ଧାରଣ ହୋଇଥିବା ମାପକାଠି ଠିକ୍ ହୋଇନାହିଁ। ମାଟ୍ରିକ ପରୀକ୍ଷାର ମାର୍କକୁ ବାଦ୍ ଦେଇ କେବଳ ଯୁକ୍ତଦୁଇର ସମସ୍ତ ପରୀକ୍ଷାର ମାର୍କକୁ ମିଶାଇ ମାପକାଠି ନିର୍ଦ୍ଧାରିତ ହୋଇଥିଲେ ଉଚିତ ହୋଇଥାନ୍ତା। ଏଭଳି ଅନେକ ଛାତ୍ରୀଛାତ୍ର ଅଛନ୍ତି ଯେଉଁମାନେ ପ୍ରିବୋର୍ଡ ପରୀକ୍ଷା ଦେଇ ନାହାନ୍ତି। ସେମାନଙ୍କ ପାଇଁ ଏହି ମାପକାଠି ସମ୍ପୂର୍ଣ୍ଣ ଭୁଲ୍ ହୋଇଯିବ।

-କୁମାର ରୋଶନ, ଯାଜପୁର ରୋଡ, ଯାଜପୁର

ଭବିଷ୍ୟତକୁ ଦେଖି ନିଷ୍ପତ୍ତି ନିଆଯାଉ

ଛାତ୍ରୀଛାତ୍ରଙ୍କ ଭବିଷ୍ୟତକୁ ଦୃଷ୍ଟିରେ ରଖି ସରକାର ଯାହା ନିଷ୍ପତ୍ତି ନେବେ ଆମେ ତାକୁ ସ୍ୱାଗତ କରିବୁ। ମେଧାବୀ ଛାତ୍ରୀଛାତ୍ରୀଙ୍କ କ୍ୟାରିୟର ମାର୍କିରେ ଯେପରି କୌଣସି ଅସୁବିଧା ନ ହୁଏ ସେଥିପାଇଁ ସରକାର ଯତ୍ନବାନ ହେବାର ଆବଶ୍ୟକତା ରହିଛି।

- ବୈଶବୀ ମହାନ୍ତି, ଯୁକ୍ତ ୨ ଛାତ୍ରୀ, ବାଲେଶ୍ୱର।

ପ୍ରସ୍ତାବିତ ସ୍ଥାନ ଦେଖିଲା କେନ୍ଦ୍ରୀୟ ଟିମ୍

ପୁରୀ ଅଫିସ,୧୭।୬

- ପୁରୀରେ ହେବ ଆନ୍ତର୍ଜାତିକ ବିମାନ ବନ୍ଦର
- କେନ୍ଦ୍ରକୁ ଚିଠି ଲେଖିଥିଲେ ମୁଖ୍ୟମନ୍ତ୍ରୀ

ପୁରୀରେ ଶ୍ରୀଜଗନ୍ନାଥ ଆନ୍ତର୍ଜାତିକ ବିମାନବନ୍ଦର ପ୍ରତିଷ୍ଠା ପାଇଁ ଭାରତୀୟ ବିମାନ ବନ୍ଦର କର୍ତ୍ତୃପକ୍ଷ (ଏଏଆଇ)ଙ୍କ ପକ୍ଷରୁ ଏକ କେନ୍ଦ୍ରୀୟ ଟିମ୍ ଗୁରୁବାର ପ୍ରସ୍ତାବିତ ସ୍ଥାନ ବୁଲି ଦେଖିଛି। କେନ୍ଦ୍ରୀୟ ଅଧିକାରୀମାନେ ସିପସରୁବାଲି ଅଞ୍ଚଳ ବୁଲି ଦେଖିବା ସହ ଏ ସଂକ୍ରାନ୍ତ ନକ୍ସା ଓ କାଗଜପତ୍ର ଯାଞ୍ଚ କରିଛନ୍ତି। ଏହି ଟିମ୍‌ରେ ଶାନ୍ତନୁ ଫାଲନିକର, ବି. ବିନୋଦ କୁମାର ପିଲାଇ ଏବଂ ସୁଶୀଲ ବର୍ମା ସାମିଲ ଥିବାବେଳେ ଭୁବନେଶ୍ୱରର ୨ଜଣ ବିଭାଗୀୟ ଅଧିକାରୀ ରହିଥିଲେ। ପୁରୀ ଜିଲା ପ୍ରଶାସନ ପକ୍ଷରୁ ଜିଲାପାଳ ସମର୍ଥ ବର୍ମା, ଅତିରିକ୍ତ ଜିଲାପାଳ ବିନୟ କୁମାର ଦାଶ, ଉପଜିଲାପାଳ ଭବତାରଣ ସାହୁ, ଡିଏଫ୍‌ଓ ପି. ରାମାସ୍ୱାମୀ ପ୍ରମୁଖ ଉପସ୍ଥିତ ଥିଲେ।

ଏ ସମ୍ପର୍କରେ ଜିଲାପାଳ ସୂଚନା ଦେଇ କହିଛନ୍ତି, ପୂର୍ବାହ୍ନରେ ଅଧିକାରୀମାନେ ପ୍ରସ୍ତାବିତ ଅଞ୍ଚଳ ଅନୁଧ୍ୟାନ କରିଥିଲେ। ସିପସରୁବାଲି ଅଞ୍ଚଳର ଭୌଗୋଳିକ ଅବସ୍ଥା, ବିମାନ ଉଡ଼ାଣ ଓ ଅବତରଣ ନିମନ୍ତେ ଆବଶ୍ୟକ ସ୍ଥାନ, ଯୋଗାଯୋଗ ବ୍ୟବସ୍ଥା, ଅର୍ଥନୈତିକ ପ୍ରଭାବ, ବାୟୁ ପ୍ରବାହ ଦିଗ ଆଦି ସମ୍ପର୍କରେ ଟିମ୍‌କୁ ସବିଶେଷ ତଥ୍ୟ ପ୍ରଦାନ କରାଯାଇଛି। ପରେ ଅପରାହ୍ନରେ ସର୍କିଟ୍ ହାଉସରେ ସମ୍ପୃକ୍ତ ଅଧିକାରୀମାନଙ୍କ ସହ ଜିଲା ପ୍ରଶାସନ ଆଲୋଚନା କରିଛି। ଦିଆଯାଇଥିବା ରିପୋର୍ଟକୁ ନେଇ ଉକ୍ତ ଟିମ୍ ଖୁସି ବ୍ୟକ୍ତ କରିଛି। ବିମାନ ବନ୍ଦର ପାଇଁ ସମ୍ପୃକ୍ତ ଅଞ୍ଚଳରେ ପ୍ରାୟ ୧୫ ଶହ ଏକର ଜାଗା ରହିଛି। ଆବଶ୍ୟକ ଅନୁଯାୟୀ ଜମି ଚିହ୍ନଟ କରାଯାଇ ଯୋଗାଇ ଦିଆଯିବ।

ଅଧିକାରୀମାନେ ସିପସରୁବାଲି ଅଞ୍ଚଳରେ ପ୍ରସ୍ତାବିତ ବିମାନବନ୍ଦର ନକ୍ସା ଦେଖୁଛନ୍ତି।

ତେବେ ସରକାରୀ ଜମି ଅଧିଗ୍ରହଣ ହୋଇସାରିଛି। ସୂଚନାଯୋଗ୍ୟ, ପୁରୀକୁ ଦେଶ ବିଦେଶରୁ ବହୁ ପର୍ଯ୍ୟଟକ ଆସୁଥିବାରୁ ସହର ନିକଟରେ ଏକ ଆନ୍ତର୍ଜାତିକ ବିମାନବନ୍ଦର ପ୍ରତିଷ୍ଠାର ଆବଶ୍ୟକତା ଥିବା ଦର୍ଶାଇ ମୁଖ୍ୟମନ୍ତ୍ରୀ ନବୀନ ପଟ୍ଟନାୟକ ପୂର୍ବରୁ କେନ୍ଦ୍ର ବେସାମରିକ ବିମାନ ଚଳାଚଳ ମନ୍ତ୍ରଣାଳୟକୁ ଚିଠି ଲେଖିଥିଲେ। ଏହାର ନାମ ଶ୍ରୀଜଗନ୍ନାଥ ଆନ୍ତର୍ଜାତିକ ବିମାନ ବନ୍ଦର ରଖାଯିବା ପାଇଁ ମଧ୍ୟ ସେ ପ୍ରସ୍ତାବ ଦେଇଥିଲେ। ସେହି ଅନୁଯାୟୀ ଏବେ କେନ୍ଦ୍ର ସରକାରଙ୍କ ପକ୍ଷରୁ ପ୍ରସ୍ତୁତି ଆରମ୍ଭ ହୋଇଥିବା ଜଣାପଡ଼ିଛି।

ଚେତନାକୁ ବ୍ୟାପକ କରିବା ଦ୍ୱାରା ଯଥାର୍ଥ ବିଶ୍ରାମ ମିଳେ। ବିଶ୍ୱ ପରି ବିରାଟ ଓ ବିପୁଳ ହୁଅ। ତୁମେ ସର୍ବଦା ହିଁ ବିଶ୍ରାମରେ ରହିପାରିବ। –ଶ୍ରୀମା

ଏକ ତ୍ରୁଟିପୂର୍ଣ୍ଣ ଅନ୍ୱେଷଣ

ଜାଚରୀ କାରାବେଲ୍

ନିକଟରେ ଆମେରିକାର ପୋଡ୍‌କାଷ୍ଟର ଜୋଏ ରୋଗନ ଶୀର୍ଷକରେ ପ୍ରକାଶ କରିଛନ୍ତି ଯେ,ସମ୍ପ୍ରତି ଆମେରିକାର ସାଂସ୍କୃତିକ ପଥ ଯାହା ରହିଛି ତାହା ଗୋରା ଲୋକଙ୍କୁ ଅନ୍ତତଃ ବାହାରକୁ ଯିବାକୁ ଅନୁମତି ଦେବ ନାହିଁ। ଅନ୍ୟ ପକ୍ଷରେ ୟୁନିଭର୍ସିଟି ଅଫ୍ ନର୍ଥ କାରୋଲିନା ନ୍ୟୁୟର୍କ ଟାଇମ୍ସର ପୁଲିଜର ପୁରସ୍କାର ବିଜେତା ନିକୋଲି ହନ୍ନା– ଜୋସ୍ୱେଙ୍କୁ ଆମେରିକାର କ୍ରୀତଦାସ ଇତିହାସ ସମ୍ପର୍କିତ ୧୬୧୯ ପ୍ରୋଜେକ୍ଟ ଉପରେ କାମ କରିବାକୁ ମନାକଲା। ଆଉ ଏକ ଘଟଣାରେ ଐତିହାସିକ ବ୍ଲାକ୍ ହୋୱାର୍ଡ ୟୁନିଭର୍ସିଟି ଏହାର ଶାସ୍ତ୍ରୀୟ ବିଭାଗକୁ ବନ୍ଦ ବା ଶେଷ କରିଦେଲା। ହାର୍ଭାର୍ଡ ଫିଲୋସଫର କର୍ନେଲ ୱେଷ୍ଟ ଏହି ନିଷ୍ପତ୍ତିକୁ ଏକ ଆଧ୍ୟାତ୍ମିକ ମହାପ୍ରଳୟ ଭାବେ ବର୍ଣ୍ଣନା କଲେ। ଏହି ଶୀର୍ଷକଗୁଡ଼ିକରୁ ବୁଝାପଡୁଛି ଯେ, ଆଜିର ସଚେତନ ଯୁଗରେ ତଥାପି ସେମାନେ କିଏ ବୋଲି ଆମେରିକୀୟମାନଙ୍କୁ ମୂଲ୍ୟାଙ୍କନ କରିବାର ଆବଶ୍ୟକତା ରହିଛି। ତ୍ରୁଟିପୂର୍ଣ୍ଣ , ଅଧୁରା ଜାତୀୟ ଇତିହାସକୁ ଦେଶର ସମ୍ପତ୍ତି ଭାବେ ସ୍ୱୀକୃତି ଦେଇ ଜଣଙ୍କର ଅନ୍ୟ ସହ ଥିବା ଏକତରଫା ଭାବକୁ ଦୂର କରିବାର ଯେଉଁ ଅନ୍ୱେଷଣ ଜାରି ରଖିଛି ତାହା କେବେ ବି ସଫଳ ହୋଇପାରିବ ନାହିଁ। ସେ ଯାହା ହେଉ ଏକ ନୈତିକ ବିଶ୍ୱରେ ଜାତି,ବର୍ଣ୍ଣ , ଧର୍ମ ନିର୍ବିଶେଷରେ ଆମେରିକୀୟମାନେ ସେମାନଙ୍କ ଅତୀତର ବିଭିନ୍ନ ବିଷୟକୁ ଆଲୋଚନା କରିବା ସହ ତାହାକୁ ସମ୍ମାନ ଦେବେ। ଅଧିକାଂଶ ଆମେରିକୀୟଙ୍କର ସମସ୍ୟା ହେଉଛି ସମାଜରେ ଥିବା ଜାତିବାଦ ଓ ସମାନତା ଉପରେ ସଚେତନତାକୁ ସ୍ୱୀକାର କରିବା ପାଇଁ ସେମାନଙ୍କୁ ଶ୍ୱେତାଙ୍ଗବାଦ ବିରୋଧରେ ଲଢ଼େଇ କରି ନିୟନ୍ତ୍ରଣ କରିବାକୁ ପଡ଼ିବ ; ଯଦିଓ ଅତୀତରେ ଆମେରିକାର ଅନେକ ରାଜ୍ୟ ଜାତିଗତ ଦୃଷ୍ଟିରୁ ଶ୍ୱେତାଙ୍ଗ ବହୁଳ ରହିଆସିଛି। ଆମେରିକୀୟମାନେ ସହଜରେ ତାହାକୁ ଦୂର କରି ପାରିବେ ନାହିଁ କିମ୍ବା ପ୍ରାରମ୍ଭରୁ ରହିଥିବା ଏହି ସମସ୍ୟାକୁ ଆୟତ୍ତ କରିପାରିବେ ନାହିଁ। ଆମେ ଅସମାନତାକୁ ଆଉ ଏକ ଅସମାନତା ସୃଷ୍ଟି କରି ସମାଧାନ କରିପାରିବା ନାହିଁ। ଅନ୍ତତଃ ଆମେରିକାର ଜାତୀୟ ଇତିହାସ ଦୃଷ୍ଟି କୋଣରୁ ଦେଖିଲେ ସେଠାକାର ଶ୍ୱେତ ସଂସ୍କୃତି ଏକ ଆହ୍ୱାନ ହୋଇ ରହିଆସିଛି। ୧୯୫୦ ଦଶକରେ ଲୋକଙ୍କ ସ୍ୱାଧୀନତା, ମଧ୍ୟବିତ୍ତଙ୍କ ସମୃଦ୍ଧିଶୀଳତା, ଲୋକତନ୍ତ୍ର ଏବଂ ନାଗରିକଙ୍କ ପାଇଁ ଗୋଟିଏ ସ୍ୱରର ଉଲ୍ଲେଖନୀୟ ଇତିହାସ ଦେଶକୁ ଭିନ୍ନ ଭାବେ ପ୍ରଦର୍ଶିତ କରିଥିଲା। ନିର୍ଯାତନାରୁ ମୁକ୍ତି ପାଇବା କ୍ରୀତଦାସର ଇତିହାସ ଭିନ୍ନ ଥିଲା, କିନ୍ତୁ ଗୃହଯୁଦ୍ଧ ଏବଂ ମୁକ୍ତି ଉଦ୍‌ଘୋଷଣାର ପ୍ରଦର୍ଶନରୁ ଆମେରିକା ବାସ୍ତବରେ ଦୂରେଇ ଯାଇ ଶେଷରେ ନ୍ୟାୟୋଚିତ ପଥକୁ ଫେରି ଆସିଥିଲା। ଗୃହଯୁଦ୍ଧର ପରବର୍ତ୍ତୀ ପୁନର୍ଗଠନ ଏବଂ ତା'ପରେ ସେତେବେଳର ସଂଘୀୟ ରାଜ୍ୟଗୁଡ଼ିକରେ ଆଇନଗତ ଭାବେ ଲାଗୁ କରାଯାଇଥିବା ଜାତିଗତ ବିଭାଜନର ଜିମ୍ କ୍ରେଙ୍କ ଯୁଗର ଇତିହାସକୁ ପ୍ରାୟତଃ ସମ୍ପୂର୍ଣ୍ଣ ଅଣଦେଖା କରାଯାଇଥିଲା। ତଥାପି ଏହା ଥିଲା ବିଜୟର କାହାଣୀ ବା ଇତିହାସ ; ଆଉ ଏହି ବିଜୟର ଭୂମିକାରେ ରହିଥିଲେ ସମସ୍ତ ଗୋରା ଲୋକ। ଆମେରିକାର ମୂଳ ବାସିନ୍ଦାମାନେ ଏଥିରେ ମୁଖ୍ୟତଃ ଦେଖାଯାଇଥିଲେ। ସେମାନେ ପ୍ରଥମ ଥ୍ୟାଙ୍କସଗିଭିଙ୍ଗରେ ସଂକ୍ଷିପ୍ତ ଭୂମିକାରେ ଅବତୀର୍ଣ୍ଣ ହୋଇ ପରେ ଗୃହଯୁଦ୍ଧରେ ଶତ୍ରୁ ଭାବେ ରହିଥିଲେ। ଅଳ୍ପ କେତେ ଜଣ ଆଫ୍ରିକୀୟ– ଆମେରିକୀୟ ଯଥା କୃଷ ବିଜ୍ଞାନୀ ତଥା ଉଦ୍ଭାବକ ଜର୍ଜ ୱାଶିଂଟନ କାର୍ଭର ଏବଂ ଶିକ୍ଷାବିତ୍ ତଥା ଲେଖକ ବୁକର୍ ଟି ୱାଶିଂଟନ ଇତିହାସକୁ ସୁଦୃଢ କରିବାକୁ କମ୍ ସମୟ ପାଇଁ ସାମ୍ନାକୁ ଆସିଥିଲେ।

ଷାଠିଏ ଏବଂ ସତୁରି ଦଶକର ଶେଷ ଆଡକୁ ସେହି ଇତିହାସ ପ୍ରାୟତଃ ସମ୍ପୂର୍ଣ୍ଣ ବଦଳିଯାଇଥିଲା । ଯେଉଁମାନେ ନାୟକ ଥିଲେ ସେମାନେ ଖଳ ନାୟକ ପାଲଟିଗଲେ। ଏହି ଇତିହାସ ଦାସତ୍ୱ ପ୍ରଥା ବିରୋଧୀ ଫ୍ରେଡେରିକ୍ ଡୋଗ୍‌ଲାସ୍ ଏବଂ ହାରିଏଟ ଟ୍ୟୁବମ୍ୟାନ ଏବଂ ମହିଳା ରାଇଟ୍ ଆକ୍ଟିଭିଷ୍ଟ ସୁସାନ ବି. ଆଣ୍ଟୋନୀଙ୍କ ଭଳି ହିରୋଙ୍କୁ ନୂଆକରି ଆଣିବା ସହ ଅନ୍ଧାର ଘେରରେ ରହିଥିବା ଅନ୍ୟାୟକୁ ସାମ୍ନାକୁ ଆଣିଲା। ଏହା ସହ କଳାଲୋକଙ୍କୁ ବ୍ୟାପକ ହତ୍ୟା ଏବଂ ୧୯୨୧ର 'ଟୁଲ୍‌ସା ରେସ୍ ମାସାକ୍ରେ' ବା ଟୁଲ୍‌ସା ଜାତିଗତ ଗଣହତ୍ୟାକୁ ଲୋକଲୋଚନକୁ ଆଣିଲା। ଆମେରିକା ଲଗାତର ଉଦ୍ଦେଶ୍ୟମୂଳକ ଭାବେ ଉତ୍ପୀଡନର ଇତିହାସର ବାସ୍ତବତାକୁ ବଦଳାଇ ଭିନ୍ନ ଭାବେ ଉପସ୍ଥାପନ କରିଥିଲା କିମ୍ବା ଲୋପ କରିଦେଇଥିଲା ଓ ଏବେ ପୁଣି ତାହା ଦୃଶ୍ୟମାନ ହେଲା। ଯେଉଁଥିପାଇଁ ମ୍ୟାକ୍‌ଲମ ଏକ୍ସ ଏକ ଅବିସ୍ମରଣୀୟ କଥା କହିଛନ୍ତି–' ଆମ ପୂର୍ବପୁରୁଷମାନେ ତୀର୍ଥଯାତ୍ରୀ ନ ଥିଲେ। ଆମେ ପ୍ଲାଏମାଉଥ୍ ରକ୍‌ରେ ପହଞ୍ଚି ନ ଥିଲୁ ବରଂ ଏହି ରକ୍ ଆମ ଉପରେ ପଡ଼ିଥିଲା।'

ଏବେ ଆମେରିକା ଇତିହାସକୁ ଲୋପ କରିଦେବା ଏବଂ ଜାତି ବିରୋଧୀ ଉଦ୍ୟମ ଯୋଗୁ ଏକ ରକ୍ଷଣଶୀଳ ପ୍ରତିକ୍ରିୟା ପ୍ରକାଶ ପାଇଛି। ସ୍କୁଲ୍ ପାଠ୍ୟକ୍ରମରୁ 'କ୍ରିଟିକାଲ ରେସ୍ ଥିଓରି' ସମ୍ପର୍କିତ ଶିକ୍ଷାଦାନକୁ ବନ୍ଦ କରିବାକୁ ନେଇ ଷ୍ଟେଟ୍ ଲେଜିସଲେଟିଭ୍‌ଗୁଡ଼ିକରେ ବିଲ୍ ପାସ୍ କରିବାକୁ ରିପବ୍ଲିକାନ୍ ନୀତି ନିର୍ଦ୍ଧାରକମାନେ ଆଗକୁ ବଢୁଥିବା ଯୋଗୁ ଏହା ଦେଖାଦେଇଛି। ଏହା ଏକ ସଙ୍କଟଜନକ ପରିସ୍ଥିତି। ଏଭଳି ସ୍ଥିତି ମାଧ୍ୟମରେ ଶ୍ୱେତାଙ୍ଗମାନେ ଆମେରିକା ଲାଗି ବହୁତ କିଛି କରିଥିଲେ ଓ ଏବେ କରିପାରନ୍ତି ବୋଲି ଜଣାଇ ଦେବାକୁ ଚାହାନ୍ତି। ଅବଶ୍ୟ ଏଭଳି ଭିନ୍ନ ଇତିହାସ ସୃଷ୍ଟି କରିବାର ଅର୍ଥ ଏକ ଅନିୟନ୍ତ୍ରିତ ବା ଅପ୍ରିୟ ଘଟଣାକୁ ଇଙ୍ଗିତ କରୁଛି। ଏଥିପାଇଁ କିଏ ବେଶି ରାଜନୈତିକ, ସାମାଜିକ ଏବଂ ଅର୍ଥନୈତିକ କ୍ଷମତା ପ୍ରୟୋଗ କରିଛନ୍ତି, ତାହାକୁ ଦେଖିଲେ ଅନ୍ତତଃ କହିବାକୁ ପଡ଼ିବ ଯେ, ଗୋରା ଲୋକମାନଙ୍କର ଏଥିରେ ଅଧିକ ପ୍ରତିନିଧିତ୍ୱ ରହିଛି।

ମୁ ନକଟରେ ଦୁଇ ଶତାବ୍ଦୀରୁ ଊର୍ଦ୍ଧ୍ୱ ଧରି ଆମେରିକାରେ କାର୍ଯ୍ୟରତ ଏକ ପାରିବାରିକ ଇନ୍‌ଭେଷ୍ଟମେଣ୍ଟ ଫାର୍ମ –ବ୍ରାଉନ ବ୍ରଦର୍ସ ହ୍ୟାରିମ୍ୟାନକୁ ଅନୁଧ୍ୟାନ କରି ଏକ ଇତିହାସ ଲେଖିଥିଲି। ଆମେରିକା ଇତିହାସର ବୃହତ୍‌କାୟ ରୂପରେ ଏକ ସୂକ୍ଷ୍ମ ସ୍ୱରୂପକୁ ବିଭିନ୍ନ ପ୍ରକାରେ ଏହି ଇତିହାସରେ ସ୍ଥାନ ଦେଇଛି ଏବଂ ଦ୍ୱେତଭାବବାଦରେ କିଭଳି ଆମ ଇତିହାସ ଆଗ ପଛ ହୋଇଛି ତାହା ମଧ୍ୟ ଦର୍ଶାଇଛି। ସେମାନେ ସ୍ଥାୟୀ ପୁଞ୍ଜିବାଦର ପ୍ରତୀକ ହୋଇଛନ୍ତି, କିନ୍ତୁ ସେମାନେ କ୍ରୀତଦାସ ମହିଳା ପୁରୁଷଙ୍କ ଶ୍ରମ ଆଧାରରେ କପା ବ୍ୟବସାୟକୁ ମଜଭୁତ କରିବା ସହ ଏଥିରେ ପ୍ରଚୁର ପାଣ୍ଠି ଲଗାଇବା ଯୋଗୁ ପ୍ରସିଦ୍ଧି ଲାଭ କରିଛନ୍ତି। ସେମାନେ ଲୋକଙ୍କ ସେବା ପାଇଁ ସ୍ୱର ଉଠାଇଛନ୍ତି, ନୈତିକ ଆବଶ୍ୟକତା କଥା କହିଛନ୍ତି, କିନ୍ତୁ ନିକାରାଗୁଆକୁ ଅଧିକାର କରିବାରେ ଆମେରିକାର ଯୋଜନାକୁ ସାହାଯ୍ୟ କରିଛନ୍ତି। ସେହି ଦେଶର ସରକାରଙ୍କଠାରୁ ସେମାନେ ଦେଇଥିବା ଋଣ ପରିଶୋଧ କରିବା ପାଇଁ ଏଭଳି କରିଥିଲେ। ଏହି ଫାର୍ମରେ ଶ୍ୱେତ ପୁରୁଷଙ୍କ ବିଶେଷ ଅଧିକାର ରହିଛି। ଏହା ଅନେକ ଆମେରିକୀୟ ଇତିହାସ ରଚିବା ଆରମ୍ଭ କରିଥିଲା, ଯେଉଁଥିରେ ଆୟର୍ଲାଣ୍ଡର ବ୍ୟବସାୟୀ ଆଲେକ୍‌ଜାଣ୍ଡର ବ୍ରାଉନ୍ ୧୮୦୦ରେ ଜାତିଗତ ଦଙ୍ଗା ଯୋଗୁ ବେଲ୍‌ଫାଷ୍ଟ ଛାଡି ବଲଟିମୋରକୁ ପଳାଇଯାଇଥିଲେ। ସେ ଯେଉଁ କମ୍ପାନୀ ପ୍ରତିଷ୍ଠା କରିଥିଲେ ତାହା ଆମେରିକାର ଅର୍ଥନୀତିର ବିକାଶକୁ ନୂଆ ରୂପ ଦେଇଥିଲା। ସେ କଟନ ବ୍ୟବସାୟକୁ ପାଣ୍ଠି ଯୋଗାଇ ନଥିଲେ ବରଂ ଆମେରିକାର ପ୍ରଥମ ରେଲ୍‌ରୋଡ(ବଲଟିମୋର–ଓହିଓ) ଏବଂ ଟ୍ରାନ୍ସଆଣ୍ଟଲାଟିକ ଷ୍ଟିମ୍ ଲାଇନକୁ ବି ପାଣ୍ଠି ଯୋଗାଇଥିଲେ। କପା ବ୍ୟବସାୟ କରିବା ସତ୍ତ୍ୱେ ବି ପ୍ରତିଷ୍ଠାତା ସଦସ୍ୟ ଭାବେ କ୍ରୀତଦାସ ବିରୋଧୀ ରିପବ୍ଲିକାନ ପାର୍ଟିର ସଦସ୍ୟମାନେ ଏଥିରେ ରହିଥିଲେ। ଏହା ଦେଖିବା ପରେ ବ୍ରାଉନ ବ୍ରଦର୍ସ ହ୍ୟାରିମ୍ୟାନ ଦୃଷ୍ଟାନ୍ତ ସୃଷ୍ଟି କରିବା ଲାଗି ଇଷ୍ଟକୋଷ୍ଟ ଡବ୍ଲ୍ୟୁଏଏସପି ପ୍ରତିଷ୍ଠାନ ଗଢି ଏହା ଦ୍ୱାରା ସେମାନେ ଏକ ଅଧିକ ଲାଭପ୍ରଦ ଏବଂ ବିପଦଶୂନ୍ୟ ଭାଗୀଦାରି ପୁଞ୍ଜିବାଦକୁ ପ୍ରୋତ୍ସାହିତ କରିବାକୁ ସାହାଯ୍ୟ କଲେ। କ୍ରମଶଃ ଆଭିଜାତ୍ୟ,ତାରତମ୍ୟ ବିଶ୍ୱର ଦ୍ୱାର ସମସ୍ତଙ୍କ ପାଇଁ ବନ୍ଦ ହୋଇଗଲା ପରେ କିଛି ବିଶେଷାଧିକାର ଷାଠିଏ ସତୁରି ଦଶକ ମଧ୍ୟରେ ବି ସମର୍ଥନ ହରାଇଲା। ଏବେ ଠିକ୍ ବିପରୀତ ଦେଖାଦେଇଛି। ଅଧିକ ସମତାବାଦୀ ଆଭିଜାତ୍ୟ ବର୍ଗ ଯେଉମାନେ ଅତୀତରେ ବ୍ୟବସାୟ ଓ ଫାଇନାନ୍ସର ଶକ୍ତିଶାଳୀ ବ୍ୟକ୍ତି ବିଶେଷ ରହିଥିଲେ ସେମାନେ ମଧ୍ୟ ଜନସେବା ବା ହିତରେ ବିଶ୍ୱାସ କଲେ।

ତେବେ ଆମେରିକା ସ୍ୱାଧୀନତା, ଲୋକତନ୍ତ୍ର ଏବଂ ଉଦାରତାର ଏକ ସବୁଠୁ ଭଲ ସ୍ଥାନ ବୋଲି ଯେଉଁ ଅହଂକାରୀ ବିଶ୍ୱାସ ରହିଛି ତା'ଉପରେ ଲଗାତର ଗମ୍ଭୀର ପ୍ରଶ୍ନ ଉଠିବା ସ୍ୱାଭାବିକ। ତଥାପି ଆମେରିକାର ଅପବାଦର ଆଉ ଏକ ରୂପ ରହିଛି। ଆମେରିକା ଏକ ଶ୍ରେଷ୍ଠ ଦେଶ ନୁହେଁ ,ବରଂ ସବୁଠୁ ଖରାପ ରାଷ୍ଟ୍ର ବୋଲି ଆମର ଯେଉଁ ଧାରଣା ରହିଛି ତାହା ମଧ୍ୟ ସମାନ ଭାବେ ବିକୃତ ଏବଂ ବିଷାକ୍ତ ଓ ଅହଂକାରୀ। ଆମର ଜଟିଳ ଇତିହାସକୁ ସାମ୍ନା କରି ଏବଂ ଶେଷରେ ଏକ ଅଧିକ ଲାଭପ୍ରଦ, ସମନ୍ୱିତ ଏବଂ ଉଦାର ସଂସ୍କୃତିକୁ ଆପଣାଇବା ଏହି ସଙ୍କଟଜନକ ପରିସ୍ଥିତିରେ କଠିନ ହୋଇପାରେ। କିନ୍ତୁ ଏହା ମଧ୍ୟ ଆହୁରି ଜରୁରୀ ଯେ, ଆମେ କିଏ ଏବଂ ଆମେ କ'ଣ ହେବାକୁ ସକ୍ଷମ ତାହାକୁ ବୁଝିବାକୁ ପଡ଼ିବ।

ଫାଉଣ୍ଡର, ଦି ପ୍ରୋଗ୍ରେସ ନେଟ୍‌ୱର୍କ

ମୀମାଂସା ଦର୍ଶନ

ଡା. ଗୋପାଳ ଚନ୍ଦ୍ର ଦାଶ

ଷଟ୍ ଦର୍ଶନ ମଧ୍ୟରେ ମୀମାଂସା ଦର୍ଶନ ବୃହତ୍ତମ। ଏହାର ସୂତ୍ରସଂଖ୍ୟା ୨୬୪୪। ଅନ୍ୟ ପାଞ୍ଚଗୋଟି ଦର୍ଶନରେ ଯେତିକି ସୂତ୍ର ଅଛି, ଏକାକୀ ମୀମାଂସା ଦର୍ଶନରେ ସେତିକି ସୂତ୍ର ଅଛି। ମହର୍ଷି ଜୈମନୀ ଏହି ଦର୍ଶନର ରଚୟିତା। ଏହି ଦର୍ଶନ ପ୍ରାୟ ଦୁଇ ହଜାର ବର୍ଷରୁ ଅଧିକ ପୁରୁଣା। ମୀମାଂସା ଦର୍ଶନକୁ ପୂର୍ବ ମୀମାଂସା କୁହାଯାଏ। ବ୍ୟାସଦେବଙ୍କ ରଚିତ ବ୍ରହ୍ମସୂତ୍ରକୁ ଉତ୍ତର ମୀମାଂସା ଦର୍ଶନ କୁହାଯାଏ। ମୀମାଂସା ଦର୍ଶନ ୧୨ ଗୋଟି ଅଧ୍ୟାୟରେ ବିଭକ୍ତ ଓ ପ୍ରତି ଅଧ୍ୟାୟ କେତେଗୋଟି ପାଦକୁ ନେଇ ଗଠିତ। ଏହି ଦର୍ଶନ ବେଦକୁ ଧର୍ମ ସମ୍ବନ୍ଧରେ ପ୍ରମାଣ ବୋଲି ମାନ୍ୟତା ପ୍ରଦାନ କରିଥାଏ। ଏହା ବେଦ ବର୍ଣ୍ଣିତ ଯଜ୍ଞକୁ ସ୍ୱୀକାର କରେ। ପ୍ରଥମ ସୂତ୍ରରେ ଧର୍ମର ଲକ୍ଷଣ ସମ୍ବନ୍ଧରେ ବର୍ଣ୍ଣନା କରି ମହର୍ଷି ଜୈମନୀ କହିଛନ୍ତି, ''ଅଥତୋ ଧର୍ମ ଜିଜ୍ଞାସା''। ତାଙ୍କ ମତରେ ଗୃହସ୍ଥିମାନେ କର୍ମକାଣ୍ଡ ମୂଳକ ଧର୍ମ ଦ୍ୱାରା ଧର୍ମ, ଅର୍ଥ, କାମ ଓ ମୋକ୍ଷ ଆଦି ଚାରି ପୁରୁଷାର୍ଥ ସିଦ୍ଧ କରିଥାଆନ୍ତି। ଜୈମନୀଙ୍କ ମତରେ ଧର୍ମ ପସନ୍ଦ ଉପରେ ନିର୍ଭର ପଦାର୍ଥ ନୁହେ, ଏହା ଏକ ନୈତିକ ନିୟମ ଯାହା ପ୍ରତ୍ୟେକ ମନୁଷ୍ୟ ନିମନ୍ତେ ଆବଶ୍ୟକ। ତେଣୁ ଦ୍ୱିତୀୟ ସୂତ୍ରରେ କହିଛନ୍ତି, ''ଚୋଦନା ଲକ୍ଷଣୋ ଆର୍ଥୋ ଧର୍ମଃ।'' ଅର୍ଥାତ୍ ବିଧାନରେ ଆସିଥିବା ଅର୍ଥକୁ ଧର୍ମ କୁହାଯାଏ। ସରଳ ଭାଷାରେ, ସମାଜର କଲ୍ୟାଣ ଦୃଷ୍ଟିରୁ ମହାପୁରୁଷମାନଙ୍କର ଆଦେଶକୁ ମାନି ଯେଉଁ କାର୍ଯ୍ୟ କରିବା ଉଚିତ୍ ତାହା ଧର୍ମ ।

ଏହି ଦର୍ଶନର ପ୍ରଥମ ଭାଷ୍ୟକାର ଆଦିତ୍ୟ ଦେବ। ଯାହାଙ୍କୁ ଶବର ସ୍ୱାମୀ କୁହାଯାଏ। ବୌଦ୍ଧ ଧର୍ମର ପ୍ରବଳ ପ୍ରଚାର ଓ ପ୍ରସାର ଯୋଗୁ ଏହି ଦର୍ଶନ ଅଜ୍ଞାତ ବା ଲୁପ୍ତ ଅବସ୍ଥାରେ ପଡ଼ି ରହିଥିଲା। ସମ୍ଭବତଃ ଦ୍ୱିତୀୟ ଶତାବ୍ଦିରେ ଆଦିତ୍ୟଦେବ ଏହି ଦର୍ଶନର ଭାଷ୍ୟ କରିଥିବା ଅନୁମାନ କରାଯାଏ। ପ୍ରବଳ ବିରୋଧ ଯୋଗୁ ଆଦିତ୍ୟ ଦେବ ଶବର ବେଶରେ ଜଙ୍ଗଲରେ ଲୁଚି ରହିଥିଲେ। ତେଣୁ ତାଙ୍କୁ ଶବର ସ୍ୱାମୀ କୁହାଯାଏ। ବୌଦ୍ଧଧର୍ମୀମାନଙ୍କର ବେଦ ବିରୁଧ ମନ୍ତବ୍ୟ ଯୋଗୁ ଲୁପ୍ତ ହୋଇଥିବା ଏହି ଦର୍ଶନ ଶାସ୍ତ୍ରକୁ କୁମାରିଲ ଭଟ୍ଟ ଓ ତାଙ୍କ ଶିଷ୍ୟମାନେ ପୁନଃ ପ୍ରତିଷ୍ଠା କରିଥିଲେ। ପ୍ରାୟ ସପ୍ତମ ଶତାବ୍ଦିରେ କୁମାରିଲ ଭଟ୍ଟ ଓ ତାଙ୍କର ଦୁଇ ଶିଷ୍ୟ ମଣ୍ଡନ ମିଶ୍ର ଓ ପ୍ରଭାକର ମିଶ୍ର ବୌଦ୍ଧ ମତକୁ ଖଣ୍ଡନ କରି ବୈଦିକ ମତର ପୁନଃ ପ୍ରତିଷ୍ଠା କରିଥିଲେ। ମାତ୍ର ଏହା ତିଷ୍ଠି ରହିପାରିଲା ନାହିଁ। ଜଗତଗୁରୁ ଶଙ୍କରାଚାର୍ଯ୍ୟଙ୍କ ଆବିର୍ଭାବ ଓ ତାଙ୍କ ଦ୍ୱାରା ପ୍ରଚାରିତ ଅଦ୍ୱୈତ ବେଦାନ୍ତ ସର୍ବଜନ ପ୍ରିୟ ହୋଇଉଠିଲା। ଫଳରେ ମୀମାଂସା ଦର୍ଶନ ସମିତି ହୋଇ ରହିଗଲା। କୁମାରିଲ ଭଟ୍ଟଙ୍କ ଶିଷ୍ୟ ମଣ୍ଡନ ମିଶ୍ର ଶଙ୍କରାଚାର୍ଯ୍ୟଙ୍କ ଦ୍ୱାରା ଶାସ୍ତ୍ରରେ ପରାଜୟ ହୋଇ ତାଙ୍କର ଶିଷ୍ୟତ୍ୱ ଗ୍ରହଣ କଲେ ଓ ଅଦ୍ୱୈତ ବେଦାନ୍ତର ପ୍ରଚାର କଲେ। ପ୍ରଭାକର ମିଶ୍ର ଶବର ସ୍ୱାମୀଙ୍କର ଭାଷ୍ୟ ଭାଷାରେ ନୂତନ ଟିକା ଲେଖି ମୀମାଂସା ଦର୍ଶନର ସିଦ୍ଧାନ୍ତକୁ ପ୍ରଚାର କଲେ।

ଏହି ଦର୍ଶନ କର୍ମସିଦ୍ଧାନ୍ତ ଉପରେ ଗୁରୁତ୍ୱ ପ୍ରଦାନ କରିଥାଏ। ମୀମାଂସାରେ ମୋକ୍ଷ ଭାବନା ଦର୍ଶାଯାଇଛି। ସକାମ କର୍ମ ଅନୁଷ୍ଠାନ ଦ୍ୱାରା ଜୀବାତ୍ମା କର୍ମଫଳ ଭୋଗ କରିବା ପାଇଁ ଜନ୍ମ–ମୃତ୍ୟୁ ଚକ୍ରର ବନ୍ଧନରେ ଘୁରିବୁଲିଥାଏ। ଆତ୍ମଜ୍ଞାନ ପ୍ରାପ୍ତି ହେଲେ ପୂର୍ବ କର୍ମର ସଙ୍କେତ ସଂସ୍କାର ନଷ୍ଟ ହୋଇଯାଏ। କାରଣ, ଜ୍ଞାନ ପ୍ରାପ୍ତି ହେଲେ ଜୀବାତ୍ମା ଧର୍ମାଚାରଣ ଦ୍ୱାରା ନିଷ୍କାମ କର୍ମ କରିଥାଏ। ନିଷ୍କାମ କର୍ମ ଜୀବାତ୍ମାକୁ ମୋକ୍ଷ ପ୍ରଦାନ କରିଥାଏ। ମୀମାଂସକମାନେ କର୍ମବାଦୀ। ସେମାନେ ବେଦ ବିହୀତ କର୍ମକୁ ସର୍ବାଧିକ ମହତ୍ତ୍ୱ ଦିଅନ୍ତି। ତେଣୁ ମୀମାଂସାର ମୁଖ୍ୟ ଆଧାର– କର୍ମ ସିଦ୍ଧାନ୍ତ। ଏହା ଏକ କର୍ମକାଣ୍ଡମୂଳକ ଦର୍ଶନ, ଯାହା ବେଦବିହୀତ ଯଜ୍ଞକୁ ସ୍ୱୀକାର କରେ। ଜନ୍ମଠାରୁ ମୃତ୍ୟୁ ପର୍ଯ୍ୟନ୍ତ ପ୍ରତ୍ୟେକ କର୍ମ ଯଜ୍ଞ ଅଟେ। ଏହି ଦର୍ଶନରେ ମାନବର ସମସ୍ତ ମହତ୍ତ୍ୱପୂର୍ଣ୍ଣ କର୍ତ୍ତବ୍ୟକୁ ଯଜ୍ଞ ଭାବରେ ଗ୍ରହଣ କରାଯାଇଛି। ଅଗ୍ନିହୋତ୍ରକୁ ଯଜ୍ଞ ବୋଲି ଏହି ଦର୍ଶନରେ କୁହାଯାଇଛି। ବ୍ୟକ୍ତି ନିଜର ଯୋଗ୍ୟତା, ପରିସ୍ଥିତି ଓ ସାଧନ ଅନୁସାରେ ଯଜ୍ଞ ଅନୁଷ୍ଠାନ କରିବା ଉଚିତ। ଯଜ୍ଞରୁ ଉତ୍ପନ୍ନ ହେଉଥିବା ପୁଣ୍ୟ ଓ ପୁଣ୍ୟରୁ ଉତ୍ପନ୍ନ ହେଉଥିବା ଫଳ ସ୍ୱର୍ଗ ବା ମୋକ୍ଷ ପ୍ରଦାନ କରିଥାଏ। ଅର୍ଥାତ୍ ଯଜ୍ଞାନୁଷ୍ଠାନ ଦ୍ୱାରା ବ୍ୟକ୍ତି ସ୍ୱର୍ଗପ୍ରାପ୍ତ ହୁଏ। ତତ୍ତ୍ୱ ବିଚାର ଦୃଷ୍ଟିରୁ ମୀମାଂସା ଦର୍ଶନ ଭୌତିକ ଜଗତକୁ ନିତ୍ୟ ମାନେ। ମୋକ୍ଷ ସମ୍ବନ୍ଧର ମୀମାଂସାର ଦୁଇ ପ୍ରକାର ମତ ମିଳିଥାଏ। ପ୍ରଭାକରଙ୍କ ମତରେ ଆତ୍ମାଠାରୁ ସୁଖ ଓ ଦୁଃଖ ଭଳି ଅନେକ ଗୁଣ ଥାଏ। କୁମାରିଲଙ୍କ ମତରେ ପ୍ରତ୍ୟେକ ପ୍ରାଣୀର ଉଦ୍ଦେଶ୍ୟ ସୁଖ ପ୍ରାପ୍ତି। ସେଥିପାଇଁ ସେ ପୁରୁଷାର୍ଥ କରେ। ପୁରୁଷାର୍ଥ ଦ୍ୱାରା ଦୁଃଖର ନାଶ ହୁଏ ଓ ବ୍ୟକ୍ତି ମନ ଦ୍ୱାରା ସୁଖ ଉପଭୋଗ କରେ। ଜୈମନୀଙ୍କ ରଚିତ ପୂର୍ବ ମୀମାଂସା ଧର୍ମ ସମ୍ବନ୍ଧରେ ଆଲୋଚନା କଲାବେଳେ ବ୍ୟାସଦେବଙ୍କ ରଚିତ ଉତ୍ତର ମୀମାଂସା ଜ୍ଞାନ ସମ୍ବନ୍ଧରେ ଆଲୋଚନା କରିଥାଏ। ଜୈମନୀଙ୍କ ମତରେ ମନୁଷ୍ୟ ବେଦ ଦର୍ଶିତ ଧର୍ମନିଷ୍ଠ କର୍ମ କରିବା ବେଳେ ବ୍ୟାସଦେବଙ୍କ ମତରେ ମନୁଷ୍ୟ ଜ୍ଞାନନିଷ୍ଠ କର୍ମ କରିବା ଉଚିତ। ମୋଟ ଉପରେ ମୀମାଂସା ଦର୍ଶନରେ ଧର୍ମ ବିଷୟରେ ଜ୍ଞାନ ଲାଭ ପୂର୍ବକ ବୈଦିକ କର୍ମକାଣ୍ଡଗୁଡ଼ିକୁ ନିର୍ଭୁଲ ଭାବରେ ପ୍ରତିପାଦନ କରିବା ପାଇଁ ପରାମର୍ଶ ଦିଆଯାଇଛି।

ମୋ: ୭୮୪୮୮୫୦୯୫୦

ଏଇ ଭାରତରେ

ଗୋଟିଏ ପାଖରେ ଚାକିରିର ଗୁରୁଦାୟିତ୍ୱ ଓ ଅନ୍ୟପଟେ ଅସହାୟଙ୍କ ସେବା ମଧ୍ୟରେ ସମନ୍ୱୟ ରକ୍ଷା କରି ଆଗକୁ ବଢୁଛନ୍ତି ହରିୟାଣାର ଆଇପିଏସ୍ ଅ

ମୀରା ଦେବୀଙ୍କ ପରଲୋକ

ଭଦ୍ରକ ଅଫିସ–'ବନ୍ଦେ ଉତ୍କଳ ଜନନୀ'ର ରଚୟିତା କାନ୍ତକବି ଲକ୍ଷ୍ମୀକାନ୍ତ ମହାପାତ୍ରଙ୍କ ପୁତ୍ରବଧୂ ତଥା ବିଶିଷ୍ଟ ସାହିତ୍ୟିକ, ସ୍ୱାଧୀନତା ସଂଗ୍ରାମୀ ସ୍ୱର୍ଗତ ଗୌରଚନ୍ଦ୍ର ମହାପାତ୍ରଙ୍କ ସ୍ତ୍ରୀ ମୀରା ଦେବୀ (୮୬)ଙ୍କର ମଙ୍ଗଳବାର ପରଲୋକ ଘଟିଛି। ବୁଧବାର ସ୍ଥାନୀୟ ନୂଆବଜାରସ୍ଥିତ କାନ୍ତକୁଟୀର ବାସଭବନ ପରିସରରେ ଶେଷକୃତ୍ୟ ସମ୍ପନ୍ନ ହୋଇଛି। ତାଙ୍କ ପୁଅ ନାମକଲ୍ୟାଣ ମହାପାତ୍ର ମୁଖାଗ୍ନି ଦେଇଥିଲେ। ବଡ଼ପୁଅ ତଥା ଉତ୍କଳ ପ୍ରସଙ୍ଗର ପୂର୍ବତନ ମୁଖ୍ୟ ସମ୍ପାଦକ ଗୁରୁକଲ୍ୟାଣ ମହାପାତ୍ର ପ୍ରମୁଖ ଉପସ୍ଥିତ ଥିଲେ।

୧୦୫ କୋଟିର ପ୍ରକଳ୍ପ ଅନୁମୋଦିତ

ଭୁବନେଶ୍ୱର,୧୭।୬(ବ୍ୟୁରୋ)

ବର୍ତ୍ତମାନ ସୁଦ୍ଧା 'ମୋ ସ୍କୁଲ୍ ଅଭିଯାନ'ରେ ୩୪ ହଜାରରୁ ଊର୍ଦ୍ଧ୍ୱ ସ୍କୁଲ୍‌ରେ ୫ ଲକ୍ଷ ୨୪ ହଜାର ପୁରାତନ ଛାତ୍ରୀଛାତ୍ର ସାମିଲ ହୋଇଛନ୍ତି । ମୁଖ୍ୟମନ୍ତ୍ରୀ ନବୀନ ପଟ୍ଟନାୟକଙ୍କ ଦ୍ୱାରା ଆରମ୍ଭ ହୋଇଥିବା ପୋଷ୍ୟ ବିଦ୍ୟାଳୟ କାର୍ଯ୍ୟକ୍ରମକୁ ସଫଳ କରିବାକୁ 'ମୋ ସ୍କୁଲ୍ ଅଭିଯାନ' ପକ୍ଷରୁ ବିଭିନ୍ନ କାର୍ଯ୍ୟକ୍ରମ ହାତକୁ ନିଆଯାଇଛି। ଗୁରୁବାର ସ୍କୁଲ ଓ ଗଣଶିକ୍ଷା ବିଭାଗ ସଚିବ ସତ୍ୟବ୍ରତ ସାହୁଙ୍କ ଅଧ୍ୟକ୍ଷତାରେ 'ମୋ ସ୍କୁଲ୍ ଅଭିଯାନ'ର ୨୫ତମ କାର୍ଯ୍ୟନିର୍ବାହୀ ପରିଷଦ ବୈଠକ ଅନୁଷ୍ଠିତ ହୋଇଯାଇଛି। ଏହି ବୈଠକରେ ଓଡ଼ିଶାର ୨୩ଟି ଜିଲାର ମୋଟ ୧୦୫ କୋଟି ଟଙ୍କାର ପ୍ରକଳ୍ପକୁ ଅନୁମୋଦନ କରାଯାଇଛି। ଗତ ୧ ମାସ ମଧ୍ୟରେ ୧୭ ହଜାରରୁ ଊର୍ଦ୍ଧ୍ୱ ପୁରାତନ ଛାତ୍ରୀଛାତ୍ର ମୋ ସ୍କୁଲ୍ ଅଭିଯାନ ସହ ଯୋଡ଼ି ହୋଇଥିବା ବେଳେ ସେମାନେ ନିଜ ନିଜ ବିଦ୍ୟାଳୟର ବିକାଶ ପାଇଁ ୫ କୋଟି ୨ ଲକ୍ଷ ଟଙ୍କା ପ୍ରଦାନ କରିଛନ୍ତି। ବାଲେଶ୍ୱରରେ

■ ୩୪ ହଜାର ସ୍କୁଲରେ 'ମୋ ସ୍କୁଲ' ପ୍ରକଳ୍ପ

■ ଯୋଡ଼ିହେଲେ ୫.୨୪ ଲକ୍ଷ ପୁରାତନ ଛାତ୍ରୀଛାତ୍ର

ସର୍ବାଧିକ ୨.୨୮ କୋଟି, ଭଦ୍ରକରେ ୩୫ ଲକ୍ଷ ୮୧ ହଜାର, ମୟୂରଭଞ୍ଜରେ ୨୫ ଲକ୍ଷ ୧ ହଜାର, ଜଗତ୍‌ସିଂହପୁରରେ ୨୫ ଲକ୍ଷ ଏବଂ ନୟାଗଡ଼ରେ ୨୧ ଲକ୍ଷ ୮୮ ହଜାର ଟଙ୍କା ପୁରାତନ ଛାତ୍ରୀଛାତ୍ରମାନେ ପ୍ରଦାନ କରିଛନ୍ତି। ଅନ୍ୟ ପକ୍ଷରେ ବିଭିନ୍ନ ସିଏସ୍‌ଆର୍ ପାଣ୍ଠିରୁ ରାଜ୍ୟର ସରକାରୀ ବିଦ୍ୟାଳୟଗୁଡ଼ିକର ବିକାଶ ପାଇଁ ମୋ ସ୍କୁଲ୍ ଅଭିଯାନକୁ ୩୦କୋଟି ଟଙ୍କାର ଅନୁଦାନ ଆସିଛି। ପୁରାତନ ଛାତ୍ରୀଛାତ୍ର ଏବଂ ସିଏସ୍‌ଆର୍ ପାଣ୍ଠି ଅନୁଦାନ ସହ ରାଜ୍ୟ ସରକାରଙ୍କ ଦୁଇଗୁଣା ଆର୍ଥିକ ସହାୟତାକୁ ମିଶାଇ ମୋଟ ୧୦୫ କୋଟି ଟଙ୍କାର ପ୍ରକଳ୍ପକୁ କାର୍ଯ୍ୟନିର୍ବାହୀ ପରିଷଦ ଅନୁମୋଦନ କରିଛି।

ଡିଜିଏମ୍‌ଏସ୍‌ର ତଦନ୍ତ ଆରମ୍ଭ

ଯାଜପୁର ଅଫିସ,୧୭।୬

■ ବେଦାନ୍ତର ଅସୁରକ୍ଷିତ ଓସ୍ତପାଳ ଖଣି

■ ତଦନ୍ତ ବାଟବଣା ନ କରିବାକୁ ତାଗିଦ

ଯାଜପୁର ଜିଲା ସୁକିନ୍ଦା ଅଞ୍ଚଳରେ ବେଦାନ୍ତ କମ୍ପାନୀ ଦ୍ୱାରା ଗତ ପ୍ରାୟ ୬ ମାସ ହେବ କାର୍ଯ୍ୟକାରୀ ହେଉଥିବା ଓସ୍ତପାଳ କ୍ରୋମାଇଟ୍ ଖଣିର ସୁରକ୍ଷା ବ୍ୟବସ୍ଥାକୁ ନେଇ ଗୁରୁବାର ତଦନ୍ତ ଆରମ୍ଭ ହୋଇଛି। ଭାରତ ସରକାରଙ୍କ ଡାଇରେକ୍ଟର ଜେନେରାଲ ଅଫ୍ ମାଇନ୍ସ ସେଫ୍‌ଟି (ଡିଜିଏମ୍‌ଏସ୍)ର ଭୁବନେଶ୍ୱର କ୍ଷେତ୍ର ଡେପୁଟି ଡାଇରେକ୍ଟର ଇନୁମୁଲା ସତ୍ୟନାରାୟଣ ଏହି ତଦନ୍ତ କରୁଛନ୍ତି। ସେ ଗୁରୁବାର ଓ ଶୁକ୍ରବାର ଦୁଇଦିନ ଧରି ସେଠାରେ ରହି ତଦନ୍ତ କରି ଡିଜିଏମ୍‌ଏସ୍ କାର୍ଯ୍ୟାଳୟକୁ ରିପୋର୍ଟ ଦେବେ ବୋଲି ସୂଚନା ମିଳିଛି।

ଗୁରୁବାର ସେ ପ୍ରଥମେ ବେଦାନ୍ତର ଖଣି କାର୍ଯ୍ୟାଳୟରୁ କେତେକ କାଗଜପତ୍ର ଜବତ କରିବା ସହ ଖଣି ଭିତରକୁ ଯାଇ ବିଭିନ୍ନ କ୍ଷେତ୍ରକୁ ନିରୀକ୍ଷଣ କରିଥିଲେ। ଏହାବାଦ୍ ଖଣିର ଉତ୍ତର ଓ ଦକ୍ଷିଣ ଦିଗରେ ଥିବା ଦୁଇଟି ଡମ୍ପ ଅଞ୍ଚଳକୁ ଯାଇ ଖଣି କର୍ମଚାରୀଙ୍କ ସହଯୋଗରେ ମାପଚୁପ୍ କରିଥିଲେ। ତେବେ ଅଭିଯୋଗକାରୀ ସୁରେଶ କୁମାରଙ୍କୁ ଏହି ତଦନ୍ତ ପ୍ରକ୍ରିୟାରେ ସାମିଲ ହେବାକୁ ସୂଚନା ଦିଆଯାଇଥିଲେ ହେଁ ସେ କୌଣସି କାରଣବଶତଃ ଉପସ୍ଥିତ ରହି ପାରି ନ ଥିଲେ। ଅଭିଯୋଗକାରୀ ସୁରେଶ କୁମାର ବେଦାନ୍ତ ଦ୍ୱାରା କାର୍ଯ୍ୟକାରୀ ହେଉଥିବା ଓସ୍ତପାଳ କ୍ରୋମାଇଟ୍ ଖଣି ଗୁରୁତର ଭାବେ ଅସୁରକ୍ଷିତ ହୋଇଥିବା ନେଇ କେନ୍ଦ୍ର ସରକାରଙ୍କ ୱେବ୍‌ପୋର୍ଟାଲ ସେଣ୍ଟ୍ରାଲାଇଜ୍‌ଡ ପବ୍ଲିକ ଗ୍ରିଭାନ୍ସ ରିଡ୍ରେସ ଆଣ୍ଡ ମନିଟରିଂ ସିଷ୍ଟମ ମାଧ୍ୟମରେ ଗତ ୯।୪।୨୦୨୧ ଏବଂ ୧୬।୪।୨୦୨୧ରେ ଅଭିଯୋଗ କରିଥିଲେ। ଉକ୍ତ ଅଭିଯୋଗରେ ଖଣିଠାରୁ ଉତ୍ତର ଦିଗକୁ ଥିବା ଡମ୍ପର ଦୂରତା ମାତ୍ର ୨୦ ମିଟର ଏବଂ ଦକ୍ଷିଣକୁ ରହିଥିବା ଡମ୍ପର ଦୂରତା ୩୦ ମିଟର। ଏନେଇ ଧରିତ୍ରୀରେ ସବିଶେଷ ତଥ୍ୟଭିତ୍ତିକ ଖବର ଗତ ୧୫।୬।୨୦୨୧ରେ ପ୍ରକାଶ ପାଇଥିଲା। ଏହାପରେ ଡିଜିଏମ୍‌ଏସ୍ ପକ୍ଷରୁ ତଦନ୍ତ ଆରମ୍ଭ ହୋଇଛି। ତେବେ ବେଦାନ୍ତ ପ୍ରରୋଚନାରେ ତଦନ୍ତ ଯେପରି ବାଟବଣା ନ ହେବ, ସେଥିପାଇଁ ଅଞ୍ଚଳବାସୀଙ୍କ ପକ୍ଷରୁ ତଦନ୍ତକାରୀ ଅଧିକାରୀଙ୍କୁ ତାଗିଦା କରାଯାଇଥିବା ସୂଚନା ମିଳିଛି। ଏ ସଂକ୍ରାନ୍ତରେ ଡିଜିଏମ୍‌ଏସ୍‌ର ତଦନ୍ତ ଅଧିକାରୀ ସତ୍ୟନାରାୟଣଙ୍କୁ ପଚାରିବାରୁ ସେ କହିଛନ୍ତି, ସମସ୍ତ ଦିଗକୁ ନେଇ ଅନୁଧ୍ୟାନ କରାଯାଉଛି। ତଦନ୍ତ ଅନୁସାରେ ବାସ୍ତବ ରିପୋର୍ଟ ସେ ପଠାଇବେ। ଏ ପର୍ଯ୍ୟନ୍ତ ଆପଣ ତଦନ୍ତରେ କି ତଥ୍ୟ ପାଇଛନ୍ତି ବୋଲି ପ୍ରଶ୍ନ କରିବାରୁ ସେ ସଂକ୍ରାନ୍ତରେ କିଛି କହିପାରିବି ନାହିଁ ବୋଲି ସତ୍ୟନାରାୟଣ ସ୍ପଷ୍ଟ କରିଛନ୍ତି।

ଇ–ପାଠଶାଳା, ଇ–ମୂଲ୍ୟାଙ୍କନ ପୋର୍ଟାଲ ଉଦ୍‌ଘାଟିତ

ଭୁବନେଶ୍ୱର,୧୭।୬(ବ୍ୟୁରୋ)

ଛାତ୍ରୀଛାତ୍ରଙ୍କୁ ଅନ୍‌ଲାଇନ ଶିକ୍ଷା

■ ଶିକ୍ଷା କ୍ଷେତ୍ରର ବୈପ୍ଳବିକ ପରିବର୍ତ୍ତନରେ ସହାୟକ ହେବ : ଗଣଶିକ୍ଷା ମନ୍ତ୍ରୀ

ଛାତ୍ରୀଛାତ୍ରମାନଙ୍କୁ ଅନ୍‌ଲାଇନ ମାଧ୍ୟମରେ ଶିକ୍ଷାଦାନ ଓ ମୂଲ୍ୟାୟନ ପାଇଁ ଓପେପା ଦ୍ୱାରା ଇ–ପାଠଶାଳା ଓ ଇ–ମୂଲ୍ୟାଙ୍କନ ନାମରେ ଦୁଇଟି ପୋର୍ଟାଲ ପ୍ରସ୍ତୁତ କରାଯାଇଛି। ଗୁରୁବାର ସ୍କୁଲ ଓ ଗଣଶିକ୍ଷା ମନ୍ତ୍ରୀ ସମୀର ରଞ୍ଜନ ଦାଶ ଭର୍ଚୁଆଲ୍‌ରେ ଏହାକୁ ଉଦ୍‌ଘାଟନ କରିଛନ୍ତି । ମନ୍ତ୍ରୀ କହିଛନ୍ତି, କୋଭିଡ୍ ସମୟରେ ଶିକ୍ଷାଦାନ ଓ ପିଲାମାନେ କେତେ ଶିକ୍ଷାଲାଭ କଲେ ତାହାର ଆକଳନରେ ଏହି ପୋର୍ଟାଲ ବହୁ ମାତ୍ରାରେ ସହାୟକ ହେବ । ଶିକ୍ଷା କ୍ଷେତ୍ରରେ ନିଆଯାଉଥିବା ବୈପ୍ଳବିକ ପରିବର୍ତ୍ତନରେ ଯଥା ଡିଜିଟାଲ୍ ଶିକ୍ଷା ଓ ସ୍ମାର୍ଟ କ୍ଲାସ୍‌ରେ ଏହା ବିଶେଷ ସହାୟକ ହେବ। ଏହି ପୋର୍ଟାଲ ଦ୍ୱାରା ଉଭୟ ଜିଲା ଓ ରାଜ୍ୟସ୍ତରର ଶିକ୍ଷା ପ୍ରଶାସକ ଶିକ୍ଷା ଅଗ୍ରଗତିର ସମୀକ୍ଷା କରିପାରିବେ । ଗତବର୍ଷ ବିଭିନ୍ନ ପ୍ରୟାସ ସତ୍ତ୍ୱେ ରାଜ୍ୟର ସବୁ ପିଲାଙ୍କ ପାଖରେ ଶିକ୍ଷା ପହଞ୍ଚାଇବା ସମ୍ଭବ ହୋଇ ନ ଥିଲା । ଦୁର୍ଗମ ଅଞ୍ଚଳରେ ଥିବା ପିଲା ପାଖରେ କିପରି ଶିକ୍ଷା ପହଞ୍ଚାଇବା ତାହା ବର୍ତ୍ତମାନ ଆମର ମୂଳ ଲକ୍ଷ୍ୟ ବୋଲି ମନ୍ତ୍ରୀ କହିଛନ୍ତି। ବିଭାଗୀୟ ପ୍ରମୁଖ ଶାସନ ସଚିବ ସତ୍ୟବ୍ରତ ସାହୁ ବିଭାଗ ଦ୍ୱାରା ନିଆଯାଉଥିବା ବିଭିନ୍ନ ପଦକ୍ଷେପ ଉପରେ ଆଲୋକପାତ କରିଥିଲେ।

କନିଷ୍ଠ ଯନ୍ତ୍ରୀଙ୍କ ଝୁଲନ୍ତା ମୃତଦେହ ଜବତ

କଣିହାଁ,୧୭।୬(ଡି.ଏନ.ଏ.)

ଅନୁଗୋଳ ଜିଲା କଣିହାଁ ବ୍ଲକ ରେଙ୍ଗାଳି ଡ୍ୟାମ୍ ସାଇଟ୍ ଇଲେକ୍ଟ୍ରିକାଲ କଲୋନୀ କ୍ୱାର୍ଟର୍ସ ନମ୍ବର ଏଫ/୨୦୨ରୁ ଗୁରୁବାର କନିଷ୍ଠ ଯନ୍ତ୍ରୀ ବୀରେନ କୁମାର ବେଉରିଆ (୨୩)ଙ୍କ ଝୁଲନ୍ତା ମୃତଦେହ ପୋଲିସ ଜବତ କରିଛି। ସେ ବିଦ୍ୟୁତ୍ ବିତରକ କମ୍ପାନୀର ରେଙ୍ଗାଳି ସେକ୍ସନରେ କାର୍ଯ୍ୟ କରୁଥିଲେ। ତାଙ୍କ ଘର ଯାଜପୁର ଜିଲାରେ। ପୋଲିସ କହିବା ଅନୁଯାୟୀ, ବୀରେନ ଉକ୍ତ କ୍ୱାର୍ଟର୍ସରେ ଏକା ରହୁଥିଲେ। ଗୁରୁବାର ଷ୍ଟାଫ ମିଟିଂ ଥିବାବେଳେ ଜେଇ ନ ଆସିବାରୁ କର୍ମଚାରୀମାନେ ବାରମ୍ବାର ଫୋନ କରିବା ସତ୍ତ୍ୱେ କେହି ଉଠାଇ ନ ଥିଲେ। ବାଧ୍ୟହୋଇ କେତେଜଣ କର୍ମଚାରୀ କ୍ୱାର୍ଟର୍ସ ନିକଟକୁ ଆସି ବୀରେନଙ୍କ ମୃତଦେହ ଫ୍ୟାନରେ ଝୁଲୁଥିବା ଦେଖିଥିଲେ। ବିଭାଗୀୟ ସହାୟକ ଯନ୍ତ୍ରୀ ଏ ନେଇ ଥାନାକୁ ସୂଚନା ଦେଇଥିବା ରେଙ୍ଗାଲି ଥାନା ଆଇଆଇସି ସରୋଜକାନ୍ତ ସାମଲ କହିଛନ୍ତି।

ବାମପନ୍ଥୀଙ୍କ ଦେଶବ୍ୟାପୀ ଆନ୍ଦୋଳନ ଡାକରା

ଭୁବନେଶ୍ୱର,୧୭।୬(ବ୍ୟୁରୋ)

ତୈଳ ଦର ବୃଦ୍ଧି ପ୍ରତିବାଦ

କରୋନା ମହାମାରୀ ସମୟରେ ଗରିବ ଓ ମଧ୍ୟବିତ୍ତଙ୍କ ଆର୍ଥିକ ମେରୁଦଣ୍ଡ ଭାଙ୍ଗିଯାଇଛି। ଡିଜେଲ ଓ ପେଟ୍ରୋଲ ଦର କ୍ରମାଗତ ବୃଦ୍ଧି ସାଙ୍ଗକୁ ନିତ୍ୟ ବ୍ୟବହାର୍ଯ୍ୟ ଜିନିଷର ଦାମ୍ ଆକାଶଛୁଆଁ ହୋଇଛି। ଗୁରୁବାର ସିପିଆଇ ରାଜ୍ୟ କାର୍ଯ୍ୟାଳୟ ଭଗବତୀ ଭବନଠାରେ ଅନୁଷ୍ଠିତ ରାଜ୍ୟ ସମ୍ପାଦକ ମଣ୍ଡଳୀ ବୈଠକରେ ଦେଶବ୍ୟାପୀ ଆନ୍ଦୋଳନ ଡାକରାକୁ ସମର୍ଥନ କରିବାକୁ ନିଷ୍ପତ୍ତି ନିଆଯାଇଛି । ଏହା ବିରୋଧରେ ଦେଶର ୫ ବାମପନ୍ଥୀ ଦଳ ସିପିଆଇ, ସିପିଆଇ(ଏମ୍), ସିପିଆଇ (ଏମ୍‌ଏଲ) ଲିବରେଶନ, ଆରଏସ୍‌ପି ଓ ଫରୱାର୍ଡ ବ୍ଲକ ଜୁନ ୧୬ରୁ ୩୦ ତାରିଖ ପର୍ଯ୍ୟନ୍ତ ଦେଶବ୍ୟାପୀ ଆନ୍ଦୋଳନ ଚଳାଇବା ପାଇଁ ଡାକରା ଦେଇଛନ୍ତି। ବୈଠକରେ ସିପିଆଇର ରାଜ୍ୟ ସମ୍ପାଦକ ଆଶିଷ କାନୁନ୍‌ଗୋ, ଜାତୀୟ କାର୍ଯ୍ୟକାରିଣୀ ସଭ୍ୟ ଦିବାକର ନାୟକ ଓ ରାମକୃଷ୍ଣ ପଣ୍ଡା, ଜାତୀୟ ପରିଷଦ ସଭ୍ୟ ଅଭୟ ସାହୁ ପ୍ରମୁଖ ଭର୍ଚୁଆଲରେ ଯୋଗଦେଇଥିଲେ।

GOVERNMENT OF ODISHA
OFFICE OF THE SUPERINTENDING ENGINEER
NORTHERN CIRCLE, RURAL WORKS, ANGUL
E-mail: sencrwangul@yahoo.co.in, Ph.- 06764-236404
No. 1454 / Dt.09.06.2021

e-Procurement Notice for Survey & Investigation etc. for Bridge works in Odisha

No. O-344:- 1. Name of the work: Survey & Investigation etc. of Bridge works. 2. Total No. of work: 2 Nos. 3. Other details:

Procurement Officer	Bid Identification No.	Availability of tender online for bidding		Last date & time of seeking tender clarification	Date & time of opening of tender	
		From	To		Technical Bid	Financial Bid
1	2	3	4	5	6	7
Superintending Engineer, Rural Works, Northern Circle, Angul	Bridge Online- AGL-07 / 2021-22	23.6.2021 at 10.00 A.M.	14.07.2021 upto 5.30 P.M.	07.07.2021 upto 1.00 P.M.	19.07.2021 at 11.00 A.M.	Will be intimated later on

(1) For detailed Notice inviting tenders, please visit to the website www.tendersorissa.gov.in.
Sd./- D. Padhi, Superintending Engineer, N.C. Rural Works, Angul
OIPR-25049/11/0006/2122

REQUEST FOR PROPOSAL (RFP) FOR SUPPLY OF DIET (DRY, LIQUID & COOKED) TO PRM MEDICAL COLLEGE AND HOSPITAL, BARIPADA
TENDER CALL NOTICE
Tender RFP No. 1845/Diet/PRM Medical College & Hospital, Baripada/1 Date: 16.06.2021
No. E-161: Sealed tenders are hereby invited from registered reputed Company/Firm/Society/Trust OR SHG/SHG Federation for outsourcing of Diet Service (Dry, Liquid & Cooked) for indoor Patients of PRM Medical College & Hospital, Baripada. Interested Company/Firm/Soceity/Trust OR SHG/SHG Federation should submit their Proposals in prescribed format (Technical Bids) along with Detailed Tender Call document with all supportive documents in sealed envelopes separately through Speed Post/Regd. Post/Courier directly to the office of the **Superintendent, PRM Medical College & Hospital, Baripada** on or before **14.07.2021 upto 5.30 P.M.** The details are available in the district website i.e. **www.mayurbhanj.nic.in**. Incomplete application will be summarily rejected. The sealed tenders shall be opened on 15.07.2021 at 11 A.M. in the Committee Hall, PRM medical College & Hospital, Baripada. The authority reserves the right to reject any or all tender assigning any reason thereof.
Sd./- Superintendent
PRM MCH, Baripada, Mayurbhanj
OIPR-10120/11/0002/2122

FOREST HEAD QUARTERS, ODISHA
OFFICE OF THE PRINCIPAL CHIEF CONSERVATOR OF FORESTS
ARANYA BHAWAN, BHUBANESWAR - 23
NIT No. 569/10F (CAMPA) - 21/2021
Dated, Bhubaneswar the 16th June, 2021
No. MM-101: The Principal Chief Conservator of Forests & HoFF, Odisha invites Technical & Financial proposals in sealed cover from the Thrid-party consultancy of National repute for Evaluation of Projects undertaken under Compensatory Afforestation Fund Management and Planning Authority (CAMPA) in the State of Odisha. Details of provisions in RFP are available at **www.odishaforest.in** and **www.odisha.gov.in** (All Tenders Section). Interested parties should submit their proposal along with other related documents as per RFP addressed to The Chief Executive Officer, State Authority Compensatory Afforestation Fund, Odisha, O/o. PCCF & HoFF, Odisha, Aranya Bhawan, Chandrasekharpur, Bhubaneswar - 751023 on or before **09.07.2021 by 2.00 P.M.**
Sd./- Chief Executive Officer, State Authority Compensatory Afforestation Fund, Odisha
OIPR-08002/11/0002/2122

GOVERNMENT OF ODISHA No. B-148
OFFICE OF THE SUPERINTENDING ENGINEER, JEYPORE (R&B) CIRCLE, JEYPORE
INVITATIONS FOR BIDS (IFB)
e-mail ID: supenger_rbjyp@yahoo.co.in
Phone No.: 06854-231528, Fax No. 06854-231528
Bid Identification No. S.E.J.C. (R&B) - 03/2021-22
No. 2285 Date: 08.06.2021

1. Nature of the Work	:	Building Work
2. Total No. of Works	:	01 (One) No.
3. Estimated Cost	:	Rs.493.44 lakhs
4. Period of Completion	:	11 (Eleven) Months
5. Cost of Bid Document	:	Rs.10,000/-
6. Bid Security (EMD)	:	Bid Security Declaration (Schedule-K)
7. Class of Contractor	:	"A" & "Special" Class
8. Date & time of availability of bid document in the portal	:	From 10.00 hours of 22.06.2021 to 17.00 hours of 06.07.2021
9. Last date/time for receipt of bids in the portal	:	17.00 hours of 06.07.2021
10. Opening date of Bid	:	10.00 hours of 07.07.2021
11. Name and address of the Officer Inviting Bid	:	Superintending Engineer Jeypore (R&B) Circle, Jeypore

Further details can be seen from the e-procurement portal **https://tendersodisha.gov.in**. Any addendum/corrigendum/cancellation of tender an also be seen in the said website only.
Sd./- Superintending Engineer
Jeypore (R&B) Circle, Jeypore
OIPR-34108/11/0003/2122

ODISHA STATE BEVERAGES CORPORATION LIMITED
(A Government of odisha Undertaking)
Bhubaneswar - 751023 (Odisha)
CIN: U51228OR2000SGC006372
Tel.: 0674-2303972 (O), E-mail: osbcltd@gmail.com
APPLICATION FOR ENGAGEMENT OF ONE FULL TIME LEGAL RETAINER FOR OSBC LTD.
No. CAD-455: Applications are invited from candidates for engagement of a Full Time Legal Retainer for OSBC Ltd. on monthly fee basis for a period of one year.
The applications should reach OSBC ltd. on or before 14.07.2021 along with one copy of receipt passport size photograph and copies of credentials by Speed Post or Regd. Post with AD only.
Interested candidates may visit the official wbesite of OSBC Ltd. i.e. **https://osbc.co.in** for details.
Sd./- General Manager (Admn.)
OIPR-36003/11/0001/2122

TPWODL
TP WESTERN ODISHA DISTRIBUTION LIMITED
(A Tata Power & Odisha Govt. Joint venture)
Corporate Office : Burla, Dist.-Sambalpur (Odisha)-768017
NOTICE INVITING TENDER
TP Western Odisha Distribution Limited invites tender (2part bidding) from eligible vendors for the following packages:
1) **TPWODL/PJ/O/SU/014– Rate Contract for Supply of 250KVA & 500KVA, 33/0.433KV, 3-Ø, Cu. Wound, ONAN type BIS ENERGY EFFICIENCY LEVEL-II RATING DISTRIBUTION TRANSFORMER.**
Interested bidders to submit Tender Participation Fee and Authorization Letter through email before **28th June 2021, 1500Hrs**, after which link from e-Tender system shall be shared.
For detailed tender documents of the above mentioned tender, please visit Tender section on website **www.tpwesternodisha.com.** Further details for participating in tender is given in the tender document.
All future correspondence regarding the tender, bid submission, bid submission date extension etc. will happen with participating bidders only through E-Tender system.
Sd/- Chief-Contracts and Stores

GOVERNMENT OF ODISHA
OFFICE OF THE EXECUTIVE ENGINEER, RWSS DIVISION, KORAPUT
National Competitive Bidding Through E-Procurement
Tender Indentification No.03/EE/RWSS/KPT/2021-22/11.06.2021
e-mail-eerwss_kpt@rediffmail.com
Ph.No. 06852-250281 (Off), Ph. No. 06852-250680 (Res.),
No.O-342:- Fax No.- 06852-251098
The Executive Engineer, RWS&S Division, Koraput on behalf of the Governor of Odisha invites Percentage Rate Bids in Double cover (P1 contract) from the eligible class of experienced registered contractors through e-Tendering system for the Piped water supply works as detailed in DTCN. The bid should be submitted online in the website www.tendersorissa.gov.in separately for the works.

1	Nature of work	Rural piped water supply work (Civil)
2	Estimated cost	Varies from 50.11 lakhs to 54.34 lakhs
3	No. of works	2 Nos.
4	Tender cost	Rs.10000
5	Class of contractor	'B' & 'A'
6	Availability of bid document in the website	Dt.24.06.2021 17 hours to 05.07.2021, 17 hours
7	Date of seeking clarification	During the office hours of 24.06.2021 to 03.07.2021
8	Date of opening of bid	Dt.07.07.2021 at 11 hours

Further details can be seen in the bidding documents which is avilable in the e-procurement portal https/www.tendersorissa.gov.in subsequent corrigendum if required shall be appeared in the website. Authority reserves the right to reject any or all tenders without assigning any reason thereof.
Sd./- Executive Engineer, RWS&S Division, Koraput
OIPR-25034/11/0004/2122

OFFICE OF THE EXECUTIVE OFFICER
NOTIFIED AREA COUNCIL, BELLAGUNTHA, GANJAM
ODISHA, PIN- 761119
Phone No.06821 258244
E-Mail ID: eonacbellaguntha@gmail.com
L.No.: 774 Date: 16.06.2021
NOTICE INVITING EXPRESSION OF INTEREST / QUOTATION
No.C-406:- Executive Officer, on behalf of Bellaguntha NAC, Dist.-Ganjam invites Expression of Interest from IT Companies/ Any other agencies having GST registration certificate and experience for the following work.
01. To provide a citizen Web Portal for Bellaguntha NAC with Home, about us, tenders, options for directing to various Govt. Website, gallery, Officials details (Staffs, council bodies), application forms, admin login features etc.
The quotation should furnish their rate for the work as mentioned above. Preference shall be given to those IT companies / agencies who have already rendered similar types of services to various Urban Local Bodies of Govt. of Odisha. The sealed envelope indicating offer rate or E.O.I. including Paper Cost Rs.500 & EMD: Rs.2000 (Office MR Receipts also Acceptable) & Offer rate of E.O.I. should reach through Regd. Post/ Speed Post or by person to the undersigned on or before Dt.29.06.2021 upto 1 P.M. and the same will be opened on the same day at 3.30 P.M. in the presence of the quotationers or their authorized representative. The quotation received beyond the schedule date and time will not be considered at all.
The undersigned reserves the rights to accept or reject any or all the E.O.I. proposal without assigning any reason thereof.
Sd./- Executive Officer, NAC, Bellaguntha
OIPR-13113/11/0008/2122

GOVERNMENT OF ODISHA
OFFICE OF THE SUPERINTENDING ENGINEER, P.H. CIRCLE (R&B), NIRMAN SAUDHA, BHUBANESWAR
Ph.: 0674-2396530, E-mail: segphbbsr@gmail.com
Cancellation of 'C' Class Registration Certificate of SHRI SURYAMANI SETHI 'C' Class Contractor
File No. I.A-54/2021-22, Notice No. 692 Dated: 16.06.2021
No. B-155: **Shri Suryamani Sethi**, S/o. Late Gangadhar Sethi, At: Garedaswar, P.O.- Bamadevpur, Dist.- Jajpur, Odisha was registered as 'C' Class Contractor vide **S.E. P.H. Circe (R&B) Odisha,** Bhubaneswar order **No. 1265 Dt.24.07.2004 with Registration No. 86 of 2004-05**. He has requested to this office for **Cancellation** of the 'C' Class registration certificate & release of his one time security deposit.
This notice is required to be published for information of all Government Department/Offices where he has executed any work. If any Government dues/materials are outstanding against the contractor, which are due to be recovered may pelase be reported to the undersigned within **30 (thirty) days** from the date of publication of this notice for recovery/ adjustment to Government account. In case no report is received from any office within the stipulated period, i.e. within thirty days from the date of publication of this notice, the one time deposit of Rs.10,000/- (Rupees ten thousand) only, made by the contractor will be released without any further notice. If any Government dues/materials will be detected otustanding agaisnt **Shri S. Sethi** by any office beyond this stipulated time, it will be at the risk and responsibility of the concerned reporting authority.
Sd./- (Er. D.P. Mishra)
Superintending Engineer, P.H. Circle
(R&B), Odisha, Bhubaneswar
OIPR-34130/11/0004/2122

TENDER CALL NOTICE
No.E-159:- Sealed tenders are invited from the Manufacturer/ Importer/ Authorized Distributors/ Stockiests/ Dealers for supply of Medicines to Mental Health Institute, SCB Medical College Hospital, Cuttack-753007. The tender will be opened on scheduled date and time in the office of the undersigned in presence of the bidders or their authorized representatives. In the event of the date being declared as holiday of Govt. of Odisha, the due date of submission of bids and opening of bids will be the next working day. The bidders may download the Tender Documents directly from the website www.scbmch.nic.in and also can be obtained from the office of the Director-cum-Medical Superintendent, Mental Health Institute, SCB Medical College Hospital, Cuttack. The cost of tender paper is Rs.1,000/- (Rupees one thousand only) (Non-refundable) by cash payment or bank draft/demand draft in favour of **"Director-cum-Medical Superintendent, Mental Health Institute, SCB Medical College Hospital, Cuttack"** payable at Cuttack from any Nationalized Bank. Any tender received after the due date and time will be rejected and return to the sender un-opened. The tender will be received thrgouh Speed Post/Regd. Post only. The authority reserves the right to reject any / all the tenders without assigning any reasons thereof.

1.	Date of sale of tender paper	-	**23.06.2021 to 20.07.2021**
2.	Last date for receipt of tender paper	-	**22.07.2021**
3.	Date of opening of tender	-	**23.07.2021 at 12.30 P.M.**
4.	Place of opening of tender	-	Office of the Director-cum-Medical Superintendent, Mental Health Institute, S.C.B. Medical College Hospital, Cuttack-753007

Sd./- Director-cum-Medical Superintendent,
Mental Health Institute, S.C.B. Medical College Hospital, Cuttack
OIPR-10051/11/0002/2122

GOVERNMENT OF ODISHA, OFFICE OF THE EXECUTIVE ENGINEER, UPPER INDRAVATI LEFT CANAL DIVISION NO-II
DHARAMGARH, KALAHANDI, ODISHA. e-mail: eeuilcdii@gmail.com
No.A-198: **e-Procurement Notice No. EE/UILCD-II-02/2021-22(01-04)**
No. 791 Dtd. 16.06.2021

1. Type of work	:	Renovation of canal works
2. No. of works	:	04 (Four) Nos. of individual works
3. Class of contractor	:	'D', 'C' & 'B' class
4. Bid identification No.	:	**EE/UILCD-II-02/2021-22(01-04)**
5. Estimated cost	:	Varies from Rs.14.98 lakh to Rs.34.20 Lakh
6. Period of completion	:	06 (Six) calendar months
7. Other details as follows	:	

| Procurment Officer | Bid Identification No. | Availability

ସ୍ପେସ୍ ଷ୍ଟେଶନ ମୁହାଁ ୩ ମହାକାଶ ଯାତ୍ରୀ

ଚାଇନା ଏହାର ନୂଆ ସ୍ପେସ୍ ଷ୍ଟେଶନ ଅଭିମୁଖେ ୩ ମହାକାଶ ଯାତ୍ରୀଙ୍କୁ ଗୁରୁବାର ପଠାଇଛି। ଶେନଝୋଉ-୧୨ ମହାକାଶ ଯାନକୁ ରକେଟ ଲୋଙ୍ଗ୍ ମାର୍ଚ୍ଚ-୨-ଏଫ୍ଓ୍ୱାଇ-୧୨ ଦ୍ୱାରା ଉତ୍ତର-ପଶ୍ଚିମ ଚାଇନାର ଗୋବି ମରୁଭୂମିରେ ଥିବା ଜିଓକ୍ୱାନ୍ ସାଟେଲାଇଟ୍ ଲଞ୍ଚ୍ ସେଣ୍ଟରରୁ ଉତ୍କ୍ଷେପଣ କରାଯାଇଛି। ଏହାର ସିଧା ପ୍ରସାରଣ ସିଜିଟିଏନ୍ ଟିଭି ଦ୍ୱାରା କରାଯାଇଛି। ତାଙ୍ଗ୍ ହୋଙ୍ଗ୍‌ବୋ, ନାଇ ହାଇଶେଙ୍ଗ୍ ଏବଂ ଲିଉ ବୋମିଙ୍ଗ୍ ସ୍ପେସ୍ ଷ୍ଟେଶନରେ ୩ ମାସ ରହିବେ।

ସଂକ୍ଷେପରେ

୨୩ ଆଫଗାନ କମାଣ୍ଡୋ ନିହତ

କାବୁଲ, ୧୭।୬: ଆଫଗାନିସ୍ତାନର ଫରିୟାବ ପ୍ରଦେଶରେ ତାଲିବାନ ସହ ସଂଘର୍ଷରେ ସ୍ୱତନ୍ତ୍ର ୟୁନିଟର ୨୩ ସୈନ୍ୟ ନିହତ ହୋଇଛନ୍ତି। କମାଣ୍ଡୋ ଏବଂ ସ୍ଥାନୀୟ ସୈନ୍ୟଙ୍କ ପକ୍ଷରୁ ଦୌଲତାବାଦ ଜିଲାରେ କ୍ଲିନିଂ ଅପରେଶନ ଚାଲିଥିବାବେଳେ ସଂଘର୍ଷ ଘଟିଥିଲା। ଏହି ହିଂସାରେ ୬ ଜଣ ପୋଲିସ ଆହତ ହୋଇଛନ୍ତି। ଶାନ୍ତି ପ୍ରକ୍ରିୟା ବ୍ୟାଘାତ ହେବା ପରେ ଆଫଗାନିସ୍ତାନରେ ହିଂସା ଜାରି ରହିଛି।

ପଶୁପତି ପାରସ ଏଲ୍‌ଜେପି ଅଧ୍ୟକ୍ଷ

ନୂଆଦିଲ୍ଲୀ, ୧୭।୬: ଚିରାଗ ପାଶ୍ୱାନଙ୍କୁ ଲୋକ ଜନଶକ୍ତି ପାର୍ଟି(ଏଲ୍‌ଜେପି)ର ଅଧ୍ୟକ୍ଷ ପଦରୁ ହଟାଇ ତାଙ୍କ ଦାଦା ପଶୁପତି କୁମାର ପାରସ ଗୁରୁବାର ଦଳର ମୁଖ୍ୟ ନିର୍ବାଚିତ ହୋଇଛନ୍ତି। ଚିରାଗଙ୍କ ବିରୋଧରେ ବିଦ୍ରୋହର ନେତୃତ୍ୱ ନେଇଥିବା ଏଲ୍‌ଜେପି ପ୍ରତିଷ୍ଠାତା ରାମବିଳାସ ପାଶ୍ୱାନଙ୍କ ସାନଭାଇ ପଶୁପତି ତିନିଦିନ ପୂର୍ବରୁ ଏଲ୍‌ଜେପି ସଂସଦୀୟ ଦଳ ନେତା ନିର୍ବାଚିତ ହୋଇଥିଲେ। ଏଲ୍‌ଜେପିର ୬ ଲୋକ ସଭା ସଦସ୍ୟଙ୍କ ମଧ୍ୟରୁ ପଶୁପତିଙ୍କ ନେତୃତ୍ୱରେ ୫ ଜଣ ସୋମବାରଠାରୁ ଅଲଗା ହୋଇ ନିଜକୁ ସ୍ୱତନ୍ତ୍ର ଗୋଷ୍ଠୀ ଦାବି କରିଥିଲେ। ମଙ୍ଗଳବାର ବିଦ୍ରୋହୀ ନେତାମାନେ ଏକ ଜରୁରୀ ବୈଠକ କରି ଚିରାଗଙ୍କୁ ଦଳ ଅଧ୍ୟକ୍ଷ ପଦରୁ ବହିଷ୍କାର କରିବା ପାଇଁ ନିଷ୍ପତ୍ତି ନେଇଥିଲେ। ସେମାନଙ୍କର ଏହି ଘୋଷଣା ପରେ ଚିରାଗ ତାଙ୍କ ଦାଦା ଓ ଅନ୍ୟ ବିଦ୍ରୋହୀ ଏମ୍‌ପିମାନଙ୍କୁ ଦଳରୁ ବହିଷ୍କାର କରିଥିଲେ। ତେବେ ଏଲ୍‌ଜେପି ସଂସଦୀୟ ଦଳ ନେତା ଭାବେ ପଶୁପତିଙ୍କୁ ଲୋକ ସଭା ବାଚସ୍ପତି ଓମ୍ ବିର୍ଲା ଗ୍ରହଣ କରିବା ପରେ ବିଦ୍ରୋହୀ ଗୋଷ୍ଠୀକୁ ଆନୁଷ୍ଠାନିକ ଅନୁମୋଦନ ମିଳିଯାଇଥିଲା।

ଦିଲ୍ଲୀ ଦଙ୍ଗା: ଜେଲ୍‌ରୁ ମୁକୁଳିଲେ ୩ ଅଭିଯୁକ୍ତ

ନୂଆଦିଲ୍ଲୀ, ୧୭।୬(ପି.ଟି.): ଦିଲ୍ଲୀ ଦଙ୍ଗା ମାମଲାରେ ଗତ ୧୫ ତାରିଖରେ ହାଇକୋର୍ଟରୁ ଜାମିନ ପାଇଥିବା ଜାମିଆ ମିଲିଆ ଇସ୍‌ଲାମିଆ ଛାତ୍ର ଆସିଫ୍ ଇକ୍‌ବାଲ ତନ୍‌ହା ଏବଂ ଜେଏନ୍‌ୟୁ ଛାତ୍ରୀ ଦେବାଙ୍ଗନା କଲିତା ଓ ନତାଶା ନରୱାଲ ଗୁରୁବାର ତିହାର ଜେଲ୍‌ରୁ ଜାମିନରେ ବାହାରିଛନ୍ତି। ସେମାନଙ୍କୁ ଜେଲ୍‌ରୁ ତୁରନ୍ତ ମୁକ୍ତ କରିବାକୁ ତଳକୋର୍ଟ ନିର୍ଦ୍ଦେଶ ଦେଇଥିଲେ। ଏ ସମ୍ପର୍କରେ ଗୁରୁବାର ଦିଲ୍ଲୀ ହାଇକୋର୍ଟଙ୍କୁ ଜଣାଇ ଦିଆଯାଇଥିଲା। ତଳକୋର୍ଟ ଅଭିଯୁକ୍ତମାନଙ୍କ କାଗଜପତ୍ର ଓ ଠିକଣା ଯାଞ୍ଚ କରିବା ପରେ ଜେଲ୍‌ରୁ ମୁକ୍ତ କରିବା ଲାଗି ନିର୍ଦ୍ଦେଶ ଦେଇଥିଲେ ଏବଂ ଇଲେକ୍ଟ୍ରୋନିକ ମାଧ୍ୟମରେ ଜେଲ୍ ସୁପରିଣ୍ଟେଣ୍ଡେଣ୍ଟଙ୍କ ପାଖକୁ ରିଲିଜ୍ ୱାରେଣ୍ଟ ପଠାଇଥିଲେ। ତଳକୋର୍ଟ ୱାରେଣ୍ଟ ଅର୍ଡର ଜାରି କରିଥିବାରୁ ଜାମିନ ମାମଲାର ଏଇଠି ପରିସମାପ୍ତି ହେଲା ବୋଲି ହାଇକୋର୍ଟ କହିଛନ୍ତି। ଦିଲ୍ଲୀ ପୋଲିସ ସୁପ୍ରିମକୋର୍ଟଙ୍କ ଦ୍ୱାରସ୍ଥ ହୋଇଥିବାବେଳେ ଶୁକ୍ରବାର ଏହି ଆବେଦନର ଶୁଣାଣି ହେବ।

ଦେଶଦ୍ରୋହ ମାମଲାରେ ଆଇଶାଙ୍କୁ ଜାମିନ

କୋଚି, ୧୭।୬: ଲାକ୍ଷାଦ୍ୱୀପ ଚଳଚ୍ଚିତ୍ର ନିର୍ମାତା ଆଇଶା ସୁଲତାନାଙ୍କୁ କେରଳ ହାଇକୋର୍ଟ ଗୁରୁବାର ଦେଶଦ୍ରୋହ ମାମଲାରେ ଅନ୍ତରାଣ ଜାମିନ ପ୍ରଦାନ କରିଛନ୍ତି। ଆଇଶା ବରିଷ୍ଠ ଆଇନଜୀବୀ ପି. ବିଜୟଭାନୁଙ୍କ ଜରିଆରେ ଜାମିନ ଆବେଦନ କରିଥିଲେ। ଯଦି ଜେରା ପରେ ଆଇଶା ଗିରଫ ହୁଅନ୍ତି, ତେବେ ଆଗୁଆ ଜାମିନ ବଳରେ ସେ ସିଓରିଟି ବଣ୍ଡ୍ ଦାଖଲ କରି ଯାଇପାରିବେ ବୋଲି କୋର୍ଟ କହିଛନ୍ତି। ଜେରା ବେଳେ ଗିରଫ ହେଲେ ତାଙ୍କୁ ଆଇନଗତ ସହାୟତା ସ୍ୱରୂପ ଓକିଲ ଯୋଗାଇ ଦିଆଯିବ। ସୂଚନାଯୋଗ୍ୟ, ଏକ ଟେଲିଭିଜନ ବିତର୍କରେ ଭାଗନେଇ ଆଇଶା କହିଥିଲେ, କେନ୍ଦ୍ର ସରକାର ଲାକ୍ଷାଦ୍ୱୀପରେ କୋଭିଡ୍-୧୯କୁ ଏକ ଜୈବ ଅସ୍ତ୍ର ଭାବେ ବ୍ୟବହାର କରୁଛନ୍ତି। ସେ ମହାମାରୀକୁ ନେଇ ମିଥ୍ୟା ଖବର ପ୍ରଚାର କରୁଥିବା ଅଭିଯୋଗରେ ତାଙ୍କ ବିରୋଧରେ ମାମଲା ରୁଜୁ ହୋଇଥିଲା। ଏହାର ପ୍ରତିବାଦରେ ୧୫ ଜଣ ଭାଜପା ନେତା ଦଳ ଛାଡ଼ିଥିଲେ।

ମିଳିଲା ତୃତୀୟ ବୃହତ୍ ହୀରା

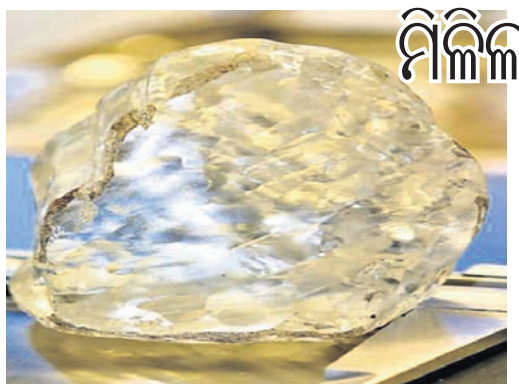

ଦକ୍ଷିଣ ଆଫ୍ରିକୀୟ ଦେଶ ବୋଟ୍‌ସ୍ୱାନାରେ ବିଶ୍ୱର ୩ ବୃହତ୍ତମ ହୀରା ଠାବ ହୋଇଛି। ନାମକରଣ ହୋଇ ନ ଥିବା ଏହି ୧,୦୯୮ କ୍ୟାରେଟ୍‌ର ମୂଲ୍ୟବାନ ଧାତୁ ଆଙ୍ଗୋ ଆମେରିକୀୟ ଡେ ବିୟର୍ସ ଏବଂ ବୋଟ୍‌ସ୍ୱାନା ସରକାରଙ୍କ ମିଳିତ ଉଦ୍ୟମରେ ମିଳିଛି। ରାଷ୍ଟ୍ରପତି ମୋକ୍‌ଗୱିଟ୍‌ସିଙ୍କୁ ଦେବ୍‌ସ୍ୱାନା ଡାଇମଣ୍ଡ କମ୍ପାନୀ ପକ୍ଷରୁ ଉପହାର ଦିଆଯାଇଛି। ୨୦୨୦ରେ କୋଭିଡ୍-୧୯ ମହାମାରୀ ଯୋଗୁ ହୀରା ବ୍ୟବସାୟ ମାନ୍ଦା ଥିବାବେଳେ ବର୍ତ୍ତମାନ ଉପଯୁକ୍ତ ସମୟରେ ଏହା ମିଳିଛି ବୋଲି ଖଣିମନ୍ତ୍ରୀ ଲେଫୋକୋ ମୋଆଗି ସୂଚନା ଦେଇଛନ୍ତି। ୧୯୦୫ରେ ମିଳିଥିବା ଦକ୍ଷିଣ ଆଫ୍ରିକାର ୩,୧୦୬ କ୍ୟାରେଟ୍ ବିଶିଷ୍ଟ କୁଲିନାନ୍ ଷ୍ଟୋନ୍‌କୁ ସବୁଠୁ ବଡ଼ ହୀରା ବୋଲି କୁହାଯାଉଛି। ସେହିପରି ୨୦୧୫ରେ ଲୁକାରା ଡାଇମଣ୍ଡସ୍ ବୋଟ୍‌ସ୍ୱାନାରେ ୧,୧୦୯ କ୍ୟାରେଟ୍‌ର ଲେସେଡି ଲା ରୋନା ହୀରା ପାଇଥିଲା, ଯାହାକି ଦ୍ୱିତୀୟ ବୃହତ୍ତମ।

ଟାଇମ୍ସ ସ୍କୋୟାରରେ ଚମକିଲେ କରିନା

ଆମେରିକାର ନ୍ୟୁୟର୍କ ସିଟ୍ସ୍ଥିତ ଟାଇମ୍ସ ସ୍କୋୟାର ବିଲ୍‌ବୋର୍ଡରେ ଚମକିଲେ ବଲିଉଡ୍ ଅଭିନେତ୍ରୀ କରିନା କପୁର ଖାନ୍। ଏକ ଲୋକପ୍ରିୟ କୁଏଲାରି ବ୍ରାଣ୍ଡ ପାଇଁ ବିଜ୍ଞାପନ କରିଥିବା କରିନାଙ୍କ ଭିଜୁଆଲ୍ ଡିସ୍‌ପ୍ଲେ ଏକ ବିଶାଳ ବିଲ୍‌ବୋର୍ଡରେ ଦେଖିବାକୁ ମିଳିଛି। କରିନା ଏହାର ଭିଡିଓକୁ ଇନ୍‌ଷ୍ଟାଗ୍ରାମ୍‌ରେ ଶେୟାର କରିଛନ୍ତି। ଏଥିରେ ସେ ଲେଖିଛନ୍ତି, ଗୁଡ୍ ନ୍ୟୁଜ୍। ଶାଇନିଂ ବ୍ରାଇଟ୍ ଲାଇକ୍ ଡାଇମଣ୍ଡସ୍ ଆଣ୍ଡ ଗୋଲ୍ଡ ଅନ୍ ଏ ବିଲ୍‌ବୋଡ #TimesSquareNYC । ସୋସିଆଲ ମିଡିଆରେ ଏହା ଭାଇରାଲ ହେବାରେ ଲାଗିଛି। ସାରା ବିଶ୍ୱର ଫ୍ୟାନ୍‌ମାନେ ଏଥିରେ ସୁନ୍ଦର ସୁନ୍ଦର କମେଣ୍ଟ ଦେଇଛନ୍ତି। କରିନାଙ୍କୁ ଅଦ୍ୱୈତ ଚନ୍ଦନଙ୍କ ନିର୍ଦ୍ଦେଶିତ ଆଗାମୀ ଫିଲ୍ମ 'ଲାଲ୍ ସିଂ ଚଢା'ରେ ଆମୀର ଖାନ୍‌ଙ୍କ ବିପକ୍ଷରେ ଦେଖିବାକୁ ମିଳିବ।

ସୋସିଆଲ ମିଡିଆକୁ ଟାର୍ଗେଟ

ଗଣମାଧ୍ୟମର ସ୍ୱାଧୀନତା ପାଇଁ ଲଢୁଥିବା ରିପୋର୍ଟର୍ସ ୱିଦାଉଟ୍ ବର୍ଡର୍ସ (ଆର୍‌ଏସ୍‌ଏଫ୍) ମତରେ ବିଶ୍ୱ ପ୍ରେସ୍ ଫ୍ରିଡମ୍ ସୂଚକାଙ୍କରେ ୧୮୦ ଦେଶ ମଧ୍ୟରୁ ଭାରତର ସ୍ଥାନ ୧୪୨। ଉତ୍ତର ପ୍ରଦେଶର ଗାଜିଆବାଦରେ ଜଣେ ସଂଖ୍ୟାଲଘୁ ବୃଦ୍ଧଙ୍କ ଉପରେ ଆକ୍ରମଣର ରିପୋର୍ଟିଂ କରିଥିବା ଖବରଦାତାମାନଙ୍କବିରୋଧରେମାମଲା ରୁଜୁପରିପ୍ରେକ୍ଷୀରେ ଏହି ପ୍ରସଙ୍ଗକୁ ଆର୍‌ଏସ୍‌ଏଫ୍ ବର୍ତ୍ତମାନ ଉଠାଇଛି। ଟୁଇଟର, ଫେସ୍‌ବୁକ୍ ସମେତ ତମାମ ସୋସିଆଲ ମିଡିଆ ପ୍ଲାଟ୍‌ଫର୍ମ ଏବେ କେନ୍ଦ୍ର ଏବଂ ୟୁପି ସରକାରଙ୍କ ଟାର୍ଗେଟରେ। ତେଣୁ କେନ୍ଦ୍ରର ନୂଆ ଆଇଟି ଗାଇଡ୍‌ଲାଇନ୍‌କୁ ବିଭିନ୍ନ ମହଲରେ ନିନ୍ଦା କରାଯାଇଛି।

୭୨ ବର୍ଷୀୟ ଅବ୍‌ଦୁଲ ସମାଦ ସଇଫି (ମଝି) ତାଙ୍କ ସହ ବିତିଥିବା ଘଟଣା ସମ୍ପର୍କରେ କହୁଛନ୍ତି। ବାମରେ ଦାଢ଼ି କାଟିବା ଓ ଡାହାଣରେ ମାରପିଟ୍ ବେଳର ଦୃଶ୍ୟ।

ସ୍ୱରା ଭାସ୍କରଙ୍କ ନାଁରେ ମାମଲା

> ଖବରଦାତାମାନଙ୍କ ବିରୋଧରେ ୟୁପି ପୋଲିସ ମାମଲା ରୁଜୁ କରିବା ନିନ୍ଦନୀୟ। ସ୍ୱାଧୀନ ଗଣମାଧ୍ୟମକୁ ହଇରାଣ କରିବା ପାଇଁ ରିପୋର୍ଟିଂ ଓ ବିରୋଧୀ ସ୍ୱରର ଅପରାଧୀକରଣ କରିବା ଦୁର୍ଭାଗ୍ୟଜନକ।
>
> **-ଏଡିଟର୍ସ ଗିଲ୍ଡ ଅଫ୍ ଇଣ୍ଡିଆ**

> ସାମ୍ବାଦିକଙ୍କ ସହ ଟୁଇଟର ଇଣ୍ଡିଆ ବିରୋଧରେ ୟୁପି ପୋଲିସ ରୁଜୁ କରିଥିବା ଆପରାଧିକ ମାମଲାକୁ ତୁରନ୍ତ ପ୍ରତ୍ୟାହାର କରାଯାଉ। ମୁଖ୍ୟମନ୍ତ୍ରୀ ଯୋଗୀ ଆଦିତ୍ୟନାଥ ମାମଲା ହଟାଇବାକୁ ନିର୍ଦ୍ଦେଶ ଦେବା ସହ ନିଜ ବିଶ୍ୱସନୀୟତାର ପ୍ରମାଣ ଦିଅନ୍ତୁ।
>
> **-ରିପୋର୍ଟର୍ସ ୱିଦାଉଟ୍ ବର୍ଡର୍ସ**

ନୂଆଦିଲ୍ଲୀ,୧୭।୬

ଉତ୍ତରପ୍ରଦେଶର ଗାଜିଆବାଦରେ ଜୁନ୍ ୫ରେ ଜଣେ ବୟୋଜ୍ୟେଷ୍ଠ ମୁସଲମାନ ବ୍ୟକ୍ତିଙ୍କୁ ଆକ୍ରମଣ କରି ତାଙ୍କ ଦାଢ଼ି କାଟିବା ବିବାଦ ଥମିବାର ନାଁ ନେଉନାହିଁ। ଉକ୍ତ ଘଟଣାର ଦୃଶ୍ୟ ଥିବା ଭିଡିଓ ଶେୟାର କରିବା ଅଭିଯୋଗରେ ତିଲକ ମାର୍ଗ ଥାନାରେ ବଲିଉଡ୍ ଅଭିନେତ୍ରୀ ସ୍ୱରା ଭାସ୍କରଙ୍କ ବିରୋଧରେ ଦିଲ୍ଲୀ ପୋଲିସ ମାମଲା ରୁଜୁ କରିଛି। ସ୍ୱରାଙ୍କ ସମେତ ଟୁଇଟର ଇଣ୍ଡିଆ ଏମ୍‌ଡି ମନୀଷ ମାହେଶ୍ୱରୀ ଓ ଅନ୍ୟ କେତେଜଣ ବ୍ୟକ୍ତିଙ୍କ ନାମ ଏଫ୍‌ଆଇଆର୍‌ରେ ରହିଛି।

ସୋସିଆଲ ମିଡିଆରେ ଅପ୍‌ଲୋଡ୍ ହୋଇଥିବା ଭିଡିଓରେ ଗାଜିଆବାଦର ଲୋନି ଅଞ୍ଚଳରେ ମୁସ୍‌ଲମାନ ବ୍ୟକ୍ତି ଅବ୍‌ଦୁଲ ମସାଦଙ୍କୁ ୪ ଜଣ ବ୍ୟକ୍ତି ପିଟୁଥିବା ଦେଖିବାକୁ ମିଳୁଛି। ସେମାନେ ତାଙ୍କର ଦାଢ଼ି କାଟିଦେବା ସହ 'ଜୟ ଶ୍ରୀରାମ' କହିବାକୁ ବାଧ୍ୟ କରିଥିଲେ। ଗାଜିଆବାଦ ପୋଲିସ ଦୁଇଦିନ ପରେ ଅଭିଯୋଗ ପାଇ ମାମଲା ରୁଜୁ କରି ତଦନ୍ତ ଚଳାଇଥିବା କହିଛି। ବର୍ତ୍ତମାନ ସୁଦ୍ଧା ୫ ଅଭିଯୁକ୍ତଙ୍କୁ ଗିରଫ କରାଯାଇଛି। ସେମାନେ ହେଲେ କଲ୍ଲୁ ଗୁରଜର, ପରବେଶ ଗୁଜର, ଆଦିଲ, ଇନ୍ତେଜାର ଏବଂ ସଦ୍ଦାମ ଓରଫ ବଉନା। ଏକ ତାବିଜ ବିକ୍ରିକୁ ନେଇ ସମାଦ ଆକ୍ରମଣର ଶିକାର ହୋଇଥିବା ପୋଲିସ କହିଛି। ଗାଜିଆବାଦ ଏସ୍‌ପି ଅମିତ୍ ପାଠକ କହିଛନ୍ତି, ବୁଲନ୍ଦସହର ବାସିନ୍ଦା ପୀଡ଼ିତ ଅବ୍‌ଦୁଲ ସମାଦ ଦାଢ଼ି କାଟିବା କିମ୍ବା 'ଜୟ ଶ୍ରୀରାମ' ସ୍ଲୋଗାନ ଦେବାକୁ ବାଧ୍ୟ କରାଯାଇଥିବା ବିଷୟ ଅଭିଯୋଗ କରିନାହାନ୍ତି। ୟୁପି ପୋଲିସ ଟୁଇଟର, ନ୍ୟୁଜ୍ ପୋର୍ଟାଲ 'ଦି ୱାୟର', ଖବରଦାତା ମହମ୍ମଦ ଜୁବୈର, ରାଣା ଆୟୁବ, ବରିଷ୍ଠ ସାମ୍ବାଦିକ ସବା ନକଭି, କଂଗ୍ରେସ ନେତା ସଲମାନ ନିଜାମି, ମସ୍‌କୁର ଉସ୍‌ମାନି ଓ ସମା ମହମ୍ମଦଙ୍କ ବିରୋଧରେ ସୋସିଆଲ ମିଡିଆରେ ଉକ୍ତ ଭିଡିଓ ଶେୟାର କରିବା ଅଭିଯୋଗରେ ମାମଲା ରୁଜୁ କରିଛି। ଅନ୍ୟପକ୍ଷେ ସାମ୍ବାଦିକମାନଙ୍କ ବିରୋଧରେ ମାମଲା ରୁଜୁକୁ ଏଡିଟର୍ସ ଗିଲ୍ଡ (ଇଜିଆଇ) ପକ୍ଷରୁ ନିନ୍ଦା କରାଯାଇଛି। ତୁରନ୍ତ ଏହି ମାମଲାକୁ ପ୍ରତ୍ୟାହାର କରାଯାଉ ବୋଲି ଇଜିଆଇ ଦାବି କରିଛି।

ସେହିପରି ଉକ୍ତ ଭିଡିଓକୁ ଫେସ୍‌ବୁକ୍‌ରେ ଶେୟାର କରିବା ଅଭିଯୋଗରେ ବିରୋଧୀ ସମାଜବାଦୀ ପାର୍ଟି (ଏସ୍‌ପି) କର୍ମୀ ଉମୈଦ୍ ପେହେଲୱାନ ଇଦ୍ରିସିଙ୍କ ବିରୋଧରେ ମଧ୍ୟ ମାମଲା ରୁଜୁ ହୋଇଛି। ଉକ୍ତ କ୍ଲିପ୍‌କୁ ବିଭ୍ରାନ୍ତିକର ଓ ସାମ୍ପ୍ରଦାୟିକ ବୋଲି ପୋଲିସ ଦର୍ଶାଇଛି।

ସକ୍ରିୟ ମାମଲା ୮.୨୬ ଲକ୍ଷ

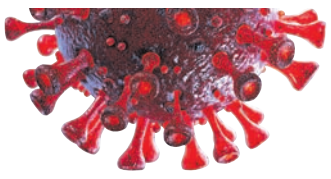

ନୂଆଦିଲ୍ଲୀ, ୧୭।୬(ପି.ଟି.)

ଦେଶରେ କରୋନା ସଂକ୍ରମଣ ଯଥେଷ୍ଟ ହ୍ରାସ ପାଇଛି। ଗତ ୨୪ ଘଣ୍ଟା ମଧ୍ୟରେ ୬୭,୨୦୮ ନୂଆ ପଜିଟିଭ୍ ଚିହ୍ନଟ ହୋଇଥିବାବେଳେ ୨,୩୩୦ ଜଣଙ୍କ ଜୀବନ ଯାଇଛି। ଏହାକୁ ମିଶାଇ ମୋଟ ସଂକ୍ରମିତଙ୍କ ସଂଖ୍ୟା ୨,୯୭,୦୦,୩୧୩ରେ ପହଞ୍ଚିଥିବାବେଳେ ବର୍ତ୍ତମାନ ସୁଦ୍ଧା ୩,୮୧,୯୦୩ ଜଣଙ୍କ ମୃତ୍ୟୁ ଘଟିଲାଣି। ତେବେ ଆରୋଗ୍ୟ ହାର ବଢ଼ିଥିବାରୁ ସକ୍ରିୟ ମାମଲା ସଂଖ୍ୟା ୮,୨୬,୭୪୦ରେ ପହଞ୍ଚିଛି, ଯାହାକି ୭୧ ଦିନ ପରେ ସର୍ବନିମ୍ନ। ସକ୍ରିୟ ମାମଲା ମୋଟ ସଂକ୍ରମଣର ୨.୭୮ ପ୍ରତିଶତକୁ ଖସିଆସିଥିବାବେଳେ ଆରୋଗ୍ୟ ହାର ୯୫.୯୩ ପ୍ରତିଶତକୁ ବୃଦ୍ଧି ପାଇଛି। ଗତ ୨୪ ଘଣ୍ଟା ମଧ୍ୟରେ ସକ୍ରିୟ ମାମଲା ସଂଖ୍ୟା ୩୮,୬୯୨ କମିଛି। ସ୍ୱାସ୍ଥ୍ୟ ମନ୍ତ୍ରଣାଳୟ ତଥ୍ୟ ଅନୁଯାୟୀ ବୁଧବାର ୧୯,୩୧,୨୪୯ ଜଣ କୋଭିଡ୍ ପରୀକ୍ଷା କରାଇଥିଲେ। ପଜିଟିଭିଟି ହାର ୩.୪୮ ପ୍ରତିଶତକୁ ହ୍ରାସ ପାଇଛି। କ୍ରମାଗତ ୧୦ ଦିନ ହେଲା ସଂକ୍ରମଣ ହାର ୫ ପ୍ରତିଶତରୁ କମ୍ ରହିଛି। ବର୍ତ୍ତମାନ ସୁଦ୍ଧା ଦେଶରେ ମୋଟ ୨୬,୫୫,୧୯,୨୫୧ କୋଭିଡ୍ ଟିକା ଡୋଜ୍ ଦିଆଗଲାଣି।

ମହାରାଷ୍ଟ୍ରରେ ୨ ସପ୍ତାହରେ ଆସିବ ତୃତୀୟ ଲହର

ମୁମ୍ବାଇ, ୧୭।୬: ଆଗାମୀ ୨ରୁ ୪ ସପ୍ତାହ ମଧ୍ୟରେ ମହାରାଷ୍ଟ୍ରରେ ସଂକ୍ରମଣର ତୃତୀୟ ଲହର ଦେଖାଦେଇପାରେ ବୋଲି ରାଜ୍ୟ କୋଭିଡ୍-୧୯ ଟାସ୍କଫୋର୍ସ ପକ୍ଷରୁ ସତର୍କ କରିଦିଆଯାଇଛି। ଗତ ୩ ଦିନ ହେଲା ଯେଉଁଭଳି ଗହଳି ଲାଗି ରହିଛି, ତାହା ଜାରି ରହିଲେ, ତୃତୀୟ ଲହର ବେଶୀ ଡେରି ନୁହେଁ ବୋଲି କୁହାଯାଇଛି। ତେବେ ତୃତୀୟ ଲହରରେ ପିଲାମାନେ ବେଶୀ ପ୍ରଭାବିତ ହେବେ ନାହିଁ ବୋଲି ଟାସ୍କଫୋର୍ସ କହିଛି। ବୁଧବାର ମୁଖ୍ୟମନ୍ତ୍ରୀ ଉଦ୍ଧବ ଠାକ୍‌ରେଙ୍କ ଅଧ୍ୟକ୍ଷତାରେ ତୃତୀୟ ଲହର ମୁକାବିଲା ପ୍ରସ୍ତୁତିର ସମୀକ୍ଷା କରାଯାଇଥିବାବେଳେ ଟାସ୍କଫୋର୍ସ ପକ୍ଷରୁ ଉପରୋକ୍ତ ରିପୋର୍ଟ ଦାଖଲ କରାଯାଇଛି।

କେନ୍ଦ୍ର ବ୍ୟାନ୍ ସପକ୍ଷରେ ନୁହେଁ, କିନ୍ତୁ...

ନୂଆଦିଲ୍ଲୀ,୧୭।୬

କେନ୍ଦ୍ର ସରକାର ଟୁଇଟରକୁ ବ୍ୟାନ୍ କରିବା ସପକ୍ଷରେ ନାହାନ୍ତି। କିନ୍ତୁ ଏହି ସୋସିଆଲ ନେଟ୍‌ୱର୍କିଂ ସାଇଟ୍‌କୁ ଭାରତୀୟ ଆଇନକୁ ମାନିବାକୁ ପଡ଼ିବ ବୋଲି ଗୁରୁବାର କେନ୍ଦ୍ର ସୂଚନା ଓ ପ୍ରଯୁକ୍ତିବିଦ୍ୟା ମନ୍ତ୍ରୀ ରବିଶଙ୍କର ପ୍ରସାଦ କହିଛନ୍ତି।

ଟୁଇଟର ଉପରେ କେନ୍ଦ୍ର ପକ୍ଷରୁ ଲଗାଯାଇଥିବା କଟକଣାକୁ ନେଇ ଲୋକଙ୍କ ମନରେ ଅନେକ ପ୍ରଶ୍ନ ଉଠିବାରେ ଲାଗିଛି। ଏହାର ଜବାବରେ ରବିଶଙ୍କର ଏକାଧିକ ଟୁଇଟ୍ କରି କହିଛନ୍ତି, କେନ୍ଦ୍ର ସରକାର କୌଣସି ସୋସିଆଲ ମିଡିଆ ପ୍ଲାଟ୍‌ଫର୍ମ ଉପରେ କଟକଣା ଜାରି କରିବାକୁ ଚାହୁଁନାହାନ୍ତି। ରାଷ୍ଟ୍ରପତି, ପ୍ରଧାନମନ୍ତ୍ରୀଙ୍କ ସମେତ ଅନେକ ବିଶିଷ୍ଟ ବ୍ୟକ୍ତି ଟୁଇଟରରେ ଅଛନ୍ତି। ଏହା ସରକାରଙ୍କ ନିରପେକ୍ଷତାକୁ ଦର୍ଶାଉଛି। କିନ୍ତୁ ଟୁଇଟର ନିକଟରେ ଆଇନ ନ ମାନି ମଧ୍ୟସ୍ଥ ସଂସ୍ଥା ହେବାର ଷ୍ଟାଟସ୍ ହରାଇଦେଇଛି। ୱାଶିଂଟନର କ୍ୟାପିଟୋଲ ହିଲ୍‌ରେ ସଂଘର୍ଷ ବେଳେ ଆମେରିକାର ତତ୍କାଳୀନ ରାଷ୍ଟ୍ରପତି ଡୋନାଲ୍ଡ ଟ୍ରମ୍ପଙ୍କ ହ୍ୟାଣ୍ଡଲକୁ ଟୁଇଟର ବ୍ଲକ୍ କରିଦେଇଥିଲା। କୃଷକ ଆନ୍ଦୋଳନ ସମୟରେ ଲାଲ୍‌କିଲାରେ ଖଣ୍ଡା ବୁଲାଇଥିବା ଆତଙ୍କବାଦର ପୃଷ୍ଠପୋଷକ ପୋଲିସକୁ ଆକ୍ରମଣ କରିଥିଲେ। ଏହା କ'ଣ ଅଭିବ୍ୟକ୍ତି ସ୍ୱାଧୀନତା ଥିଲା ? କ୍ୟାପିଟୋଲ୍ ହିଲ୍ ଆମେରିକାର ଗର୍ବ ହୋଇଥିଲେ ପ୍ରଧାନମନ୍ତ୍ରୀ ଜାତୀୟ ପତାକା ଉତ୍ତୋଳନ କରୁଥିବା ଲାଲ୍‌କିଲା ଭାରତର ଗର୍ବ।

ନିୟନ୍ତ୍ରଣରେ ବିଫଳ, ଚାପ ଉଦ୍ୟମ

କୋଲକାତା,୧୭।୬

ଭାଜପା ନେତୃତ୍ୱାଧୀନ କେନ୍ଦ୍ର ସରକାର ସବୁକିଛି ଉପରେ ନିୟନ୍ତ୍ରଣ ଚାହାନ୍ତି। ଏଥିରେ ବିଫଳ ହେଲେ ଚାପ ପକାଇ ଆୟତ୍ତ ଉଦ୍ୟମ କରିଥାଆନ୍ତି, ଯାହାକି ଟୁଇଟର କ୍ଷେତ୍ରରେ ଦେଖିବାକୁ ମିଳିଛି। ଟୁଇଟର ନିୟନ୍ତ୍ରଣ ଉଦ୍ୟମ ଫେଲ୍ ମାରିବା ପରେ କେନ୍ଦ୍ର ଏହି ମାଇକ୍ରୋବ୍ଲଗିଂ ପ୍ଲାଟଫର୍ମକୁ ଚପାଇଦେବା ପାଇଁ ପ୍ରୟାସ କରୁଛି ବୋଲି ଗୁରୁବାର ପଶ୍ଚିମବଙ୍ଗ ମୁଖ୍ୟମନ୍ତ୍ରୀ ମମତା ବାନାର୍ଜୀ ସମାଲୋଚନା କରିଛନ୍ତି। ତାଙ୍କ ସରକାର ସହ ମଧ୍ୟ କେନ୍ଦ୍ର ଏପରି ବ୍ୟବହାର ଦେଖାଇଥିଲା, ଯାହାକି ନିନ୍ଦନୀୟ। ସେମାନେ ଟୁଇଟରକୁ ଲଗାମ

ଚୋରି ଅଭିଯୋଗରେ ଜଣେ ଗିରଫ

ଧର୍ମଶାଳା,(ଡି.ଏନ.ଏ.): ଜେନାପୁର ଥାନା ଅନ୍ତର୍ଗତ ବରଡ଼ା ଛକରୁ ପାଣି ପମ୍ପ ଚୋରି ଅଭିଯୋଗରେ ପୋଲିସ ଜଣେ ଅଭିଯୁକ୍ତଙ୍କୁ ଗିରଫ କରି ଗୁରୁବାର କୋର୍ଟଚାଲାଣ କରିଛି। ସେ ହେଲେ ଡଙ୍କାରୀ ଗ୍ରାମର ତରୁ ମଳିକ(୪୨)। ମଙ୍ଗଳବାର ରାତିରେ ତରୁ ବାପି ମଳିକଙ୍କ ଘରୁ ପାଣି ପମ୍ପ ଚୋରି କରିଥିଲେ। ଏନେଇ ବାପି ବୁଧବାର ଥାନାରେ ଅଭିଯୋଗ କରିଥିଲେ। ପୋଲିସ ୧୯୬/୨୧ରେ ଏକ ମାମଲା ରୁଜୁ କରି ତଦନ୍ତ ଚଳାଇଥିଲା। ତରୁଙ୍କୁ ଚଣ୍ଡିଖୋଲ କୋର୍ଟକୁ ଚାଲାଣ କରାଯାଇଛି।

ସଂକ୍ଷେପରେ

ଜାତୀୟ ରାଜପଥରେ ଗୋରୁପଲ, ବଢୁଛି ଦୁର୍ଘଟଣା

ଚଣ୍ଡିଖୋଲ,୧୭।୬(ଡି.ଏନ.ଏ.): ଓଡ଼ିଶା ଦେଇ ଯାଇଥିବା କୋଲକାତା-ଚେନ୍ନାଇ ୧୬ ନଂ. ଜାତୀୟ ରାଜପଥ ସବୁଠାରୁ ବ୍ୟସ୍ତବହୁଳ। ଏହି ଜାତୀୟ ରାଜପଥର ଚଣ୍ଡିଖୋଲ ଛକ ଏକ ପ୍ରମୁଖ ଛକ। ଏଠାରୁ ବାଲେଶ୍ୱର, ଭଦ୍ରକ, କୋଲକାତା, କେନ୍ଦୁଝର, ପାରାଦୀପ, ଦ୍ୱେତାରୀଠାରୁ ଆରମ୍ଭ କରି ଭୁବନେଶ୍ୱର ଏବଂ ଚେନ୍ନାଇ ପର୍ଯ୍ୟନ୍ତ ସମସ୍ତ ଗନ୍ତବ୍ୟସ୍ଥଳକୁ ଯିବା ପାଇଁ ସଂଯୋଗୀକରଣ ଛକ ରହିଛି। ଏହି ବ୍ୟସ୍ତବହୁଳ ଛକ ନିକଟରେ ଗତ କିଛି ଦିନ ହେବ ଗାଈ ଓ ଷଣ୍ଢଙ୍କ ପ୍ରାଦୁର୍ଭାବ ଦେଖିବାକୁ ମିଳୁଛି, ଯେଉଁଥିପାଇଁ ଦୁର୍ଘଟଣା ବୃଦ୍ଧି ପାଉଛି। ସନ୍ଧ୍ୟାରୁ ରାତି ପର୍ଯ୍ୟନ୍ତ ଗୋରୁପଲଙ୍କ ଅବାଧ ଚଳାଚଳ ଯୋଗୁ ରାସ୍ତାରେ ଯାଉଥିବା ବାଇକ୍ ଆରୋହୀଙ୍କଠୁ ଆରମ୍ଭ କରି ଚାରିଚକିଆ ଯାନବାହନ ଦୁର୍ଘଟଣାର ସମ୍ମୁଖୀନ ହେଉଛନ୍ତି। ଏମାନଙ୍କ ପାଇଁ ପ୍ରଶାସନ ତରଫରୁ କୌଣସି କାର୍ଯ୍ୟାନୁଷ୍ଠାନ ନିଆଯାଉ ନ ଥିବା ଯୋଗୁ ଦୁର୍ଘଟଣା ହାର ବୃଦ୍ଧି ପାଉଛି। ଏହି ଜାତୀୟ ରାଜପଥକୁ ସୁରକ୍ଷିତ କରିବା ପାଇଁ ଜାତୀୟ ରାଜପଥ ପ୍ରାଧିକରଣ ଥିବା ବେଳେ କୌଣସି କାର୍ଯ୍ୟାନୁଷ୍ଠାନ ନିଆଯାଉନାହିଁ। ତେଣୁ ଏ ଦିଗରେ ସ୍ଥାନୀୟ ପ୍ରଶାସନ ଦୃଷ୍ଟିଦେବାକୁ ଦାବି ହୋଇଛି। ଏ ସମ୍ପର୍କରେ ଜାତୀୟ ରାଜପଥ କର୍ତ୍ତୃପକ୍ଷଙ୍କୁ ଯୋଗାଯୋଗ କରାଯାଇଥିଲେ ମଧ୍ୟ କୌଣସି ଉତ୍ତର ମିଳି ନ ଥିଲା ।

ପୂର୍ବତନ ସରପଞ୍ଚଙ୍କ ପରଲୋକ

ଡେରାବିଶ,୧୭।୬(ସ୍ୱ.ପ୍ର.): ଡେରାବିଶ ବ୍ଲକ ଅଧୀନ ଗୁଆଳସିଂ ପଞ୍ଚାୟତର ପୂର୍ବତନ ସରପଞ୍ଚ ସରୋଜକାନ୍ତ ବିହାରୀ (୪୯)ଙ୍କ ଗୁରୁବାର ପରଲୋକ ହୋଇଯାଇଛି। ବିହାରୀ ଦୀର୍ଘଦିନ ହେବ କିଡ୍‌ନୀ ରୋଗରେ ଆକ୍ରାନ୍ତ ହୋଇ କଟକ ବଡ ଡାକ୍ତରଖାନାରେ ଚିକିତ୍ସିତ ହେଉଥିଲେ। ସେ ୨୦୦୨ରୁ ୨୦୦୭ ପର୍ଯ୍ୟନ୍ତ ସରପଞ୍ଚ ଭାବେ ସଫଳତାର ସହ ବହୁ ଜନହିତକର କାର୍ଯ୍ୟ କରି ଅଞ୍ଚଳବାସୀଙ୍କ ପ୍ରିୟଭାଜନ ହୋଇ ପାରିଥିଲେ। ୨୦୧୨ରେ ଗୁଆଳସିଂ ପଞ୍ଚାୟତ ମହିଳାଙ୍କ ପାଇଁ ସଂରକ୍ଷିତ ହେବାରୁ ଏଠାରେ ସରୋଜଙ୍କ ସ୍ତ୍ରୀ କୁନ୍ତଳାଙ୍କୁ ସରପଞ୍ଚ ଭାବେ ନିର୍ବାଚିତ କରାଇ ୨୦୧୭ ପର୍ଯ୍ୟନ୍ତ ବହୁବିଧ ଉନ୍ନତି ସରୋଜ କରିଥିଲେ। ସରୋଜଙ୍କ ବିୟୋଗରେ ପୂର୍ବତନ ମନ୍ତ୍ରୀ ବିଜୟ ମହାପାତ୍ର, ପୂର୍ବତନ ଏମ୍‌ପି ବୈଜୟନ୍ତ ପଣ୍ଡା, ଭାଜପା ନେତା କିଶୋର ପଣ୍ଡା, ସରୋଜକାନ୍ତ ନାୟକ, ପଞ୍ଚାୟତ ସମିତି ଅଧକ୍ଷ ସରୋଜକାନ୍ତ ସାହୁ, ପ୍ରାଧାପକ ଅଜୟ ରାଉତ, ରାଜ୍ୟ ବିଜେଡି ସମ୍ପାଦକ ରାଜେଶ ପଣ୍ଡା, କୁଶିଆପାଳ ସରପଞ୍ଚ ପ୍ରଭାତୀ ସାହୁ, ଗୁଆଳସିଂ ସମିତିସଭ୍ୟା ଅଗଣୀ ସେଠୀ ପ୍ରମୁଖ ଶୋକବ୍ୟକ୍ତ କରିଛନ୍ତି।

ଗୀତ ମାଧ୍ୟମରେ କରୋନା ସଚେତନତା

ଯାଜପୁର ଅଫିସ,୧୭।୬: ମଙ୍ଗଳପୁର କଳାବିକାଶ କେନ୍ଦ୍ର ପକ୍ଷରୁ କରୋନା ସଂକ୍ରମଣକୁ ରୋକିବା ସହ ଲୋକଙ୍କୁ ସଚେତନ କରିବା ଉଦ୍ଦେଶ୍ୟରେ ବିଭିନ୍ନ ଗୀତ ପ୍ରସ୍ତୁତ କରାଯାଇଛି। ଜିତିବ ଓଡିଶା, ହସିବା ଆମେ ନାମରେ କରୋନା ସଚେତନତା ବାର୍ତ୍ତା ଏହାର ମୂଳଲକ୍ଷ୍ୟ ହୋଇଛି। ଏହାକୁ କଣ୍ଠଶିଳ୍ପୀ ସାଇଶ୍ରୀ ପୃଷ୍ଟି ଓ ଉଜ୍ଜୟନୀ ମିଶ୍ର ଗାଇଥିବାବେଳେ ସଂଗୀତ ନିର୍ଦ୍ଦେଶନା ଦେଇଛନ୍ତି ଦିନେଶ ମଲ୍ଲିକ। ସନ୍ତୋଷ ସେଠୀ ଗୀତ ରଚନା କରିଛନ୍ତି।

ବାତ୍ୟା ଆଶ୍ରୟସ୍ଥଳୀ ନିର୍ମାଣରେ ବିଳମ୍ବ

- ଜମି ହସ୍ତାନ୍ତର କରିନାହିଁ ପ୍ରଶାସନ
- ଖର୍ଚ୍ଚ ହେବ ୧୮.୦୮ କୋଟି ଟଙ୍କା

ଯାଜପୁର ଅଫିସ,୧୭।୬

ସରକାରୀ ରିପୋର୍ଟ ଅନୁଯାୟୀ ୧୯୯୯ ଅକ୍ଟୋବର ୨୯ ମହାବାତ୍ୟାରେ ୧୦ ହଜାରରୁ ଊର୍ଦ୍ଧ୍ୱ ଲୋକଙ୍କ ମୃତ୍ୟୁ ଘଟିଥିଲା। ଏହାପରେ ରାଜ୍ୟ ସରକାର ବାତ୍ୟା ଓ ବନ୍ୟା ମୁକାବିଲା କରିବାକୁ ଅନେକ ଯୋଜନା ପ୍ରଣୟନ କରିଛନ୍ତି। ପାଣିପାଗ ବିଭାଗ ସଦାସର୍ବଦା ସତର୍କତା ଅବଲମ୍ବନ କରି ବନ୍ୟା ଓ ବାତ୍ୟାର ପୂର୍ବାନୁମାନ ସୂଚନା ପ୍ରଦାନ କରୁଛନ୍ତି। ଏହିକ୍ରମରେ ଯାଜପୁର ଜିଲାରେ ପ୍ରାୟ ପ୍ରତିବର୍ଷ ବୈତରଣୀ ଓ ବ୍ରାହ୍ମଣୀ ନଦୀ ତଟବର୍ତ୍ତୀ ଅଞ୍ଚଳରେ ବନ୍ୟା ପରିସ୍ଥିତି ସୃଷ୍ଟି ହେଉଛି। ବନ୍ୟା ପ୍ରଭାବିତ ଲୋକଙ୍କୁ ସୁରକ୍ଷିତ ରଖିବାକୁ ଆବଶ୍ୟକ ଆଶ୍ରୟସ୍ଥଳୀର ଅଭାବ ଯୋଗୁ ଚିନ୍ତା ବଢୁଛି। ଏହାକୁ ଦୃଷ୍ଟିରେ ରଖି ଯାଜପୁର ଓ ବିଞ୍ଝାରପୁର ବ୍ଲକରେ ୧୮.୦୮ କୋଟି ଟଙ୍କା ବ୍ୟୟରେ ୮ଟି ବନ୍ୟା ଆଶ୍ରୟସ୍ଥଳୀ ନିର୍ମାଣ କରିବାକୁ ଯୋଜନା ହୋଇଛି। ତେବେ ଜିଲା ପ୍ରଶାସନ ପକ୍ଷରୁ ଆବଶ୍ୟକ ଜମି ଯୋଗାଇ ଦେବାରେ ବିଳମ୍ବ ହେଉଥିବାରୁ ବନ୍ୟା ଆଶ୍ରୟସ୍ଥଳୀ ନିର୍ମାଣ ପ୍ରକ୍ରିୟା ଏ ପର୍ଯ୍ୟନ୍ତ ଆରମ୍ଭ ହୋଇ ପାରିନାହିଁ। ଏହି ମର୍ମରେ ଗ୍ରାମ୍ୟ ନିର୍ମାଣ ଡିଭିଜନ୍ ଯାଜପୁର-୧ ପକ୍ଷରୁ ଜିଲାପାଳଙ୍କ ଏକାଧିକ ଥର ଦୃଷ୍ଟି ଆକର୍ଷଣ କରାଯାଇଥିଲେ ହେଁ ଜମି ଚିହ୍ନଟ ପ୍ରକ୍ରିୟାରେ ଅଗ୍ରଗତି ହୋଇନାହିଁ। ତେଣୁ ଗତ ୧୧।୬।୨୦୨୦ରେ ପୁଣି ଥରେ ଜିଲାପାଳଙ୍କୁ ଆବଶ୍ୟକ ଜମି ଯୋଗାଇ ଦେବାକୁ ଗ୍ରାମ୍ୟ ନିର୍ମାଣ ବିଭାଗ ପକ୍ଷରୁ ଅନୁରୋଧ କରାଯାଇଛି।

ମିଳିଥିବା ସୂଚନା ଅନୁଯାୟୀ, ଯାଜପୁର ବ୍ଲକ ଅନ୍ତର୍ଗତ ଜାଫେରପୁର ପଞ୍ଚାୟତର ସାଇପୁରଠାରେ ୩ ହଜାର ବର୍ଗଫୁଟର ଏକ ବନ୍ୟା ଆଶ୍ରୟସ୍ଥଳୀ ନିର୍ମାଣ କରିବାକୁ ଯୋଜନା ହୋଇଛି। ଏଥିପାଇଁ ୨୩୮.୯୪ ଲକ୍ଷ ଟଙ୍କା ବ୍ୟୟ ଅଟକଳ କରାଯାଇଛି। ସେହିପରି ଯାଜପୁର ବ୍ଲକ ଭୂଇଁପୁରଠାରେ ୨୨୫.୪୭ ଲକ୍ଷ ଟଙ୍କାର ବହୁମୁଖୀ ବନ୍ୟା ଆଶ୍ରୟସ୍ଥଳୀ, ୨୨୪.୫୬ ଲକ୍ଷ ଟଙ୍କାରେ ରସୁଲପୁର ହରିଜନସାହି ଓ ୨୨୩.୨୦ ଲକ୍ଷ ଟଙ୍କା ବ୍ୟୟରେ ଭୁବନେଶ୍ୱରପୁରଠାରେ ବାତ୍ୟା ଆଶ୍ରୟସ୍ଥଳୀ ନିର୍ମାଣ ପାଇଁ ସ୍ଥିର କରାଯାଇଛି। ୨୨୪.୪୬ ଲକ୍ଷ ଟଙ୍କା ବ୍ୟୟରେ ବିଞ୍ଝାରପୁର ବ୍ଲକ ଜରି, ୨୨୩.୯୭ ଲକ୍ଷ ଟଙ୍କାରେ ଟିଣା, ୨୨୫.୧୯ ଲକ୍ଷ ଟଙ୍କା ଅଟକଳରେ କୟାଁ ଏବଂ ୨୨୨.୩୫ ଲକ୍ଷ ଟଙ୍କା ବ୍ୟୟରେ ଶ୍ରୀବନ୍ତ ହାଇସ୍କୁଲ ପରିସରରେ ବାତ୍ୟା ଆଶ୍ରୟସ୍ଥଳୀ ନିର୍ମାଣ କରିବାକୁ ଯୋଜନା ରହିଛି। ଓଡ଼ିଶା ଷ୍ଟେଟ୍ ଡିଜାଷ୍ଟର ମ୍ୟାନେଜ୍‌ମେଣ୍ଟ ଅଥରିଟି ପକ୍ଷରୁ ଏହିସବୁ ପ୍ରକଳ୍ପକୁ ଗତ ୨୨।୨।୨୦୨୧ ତାରିଖରୁ ମଞ୍ଜୁରୀ ମିଳିସାରିଛି। ଏପରିକି ଟେଣ୍ଡର ଆହ୍ୱାନ ମଧ୍ୟ କରାଯାଇଛି। କିନ୍ତୁ ପ୍ରଶାସନିକ ଅବହେଳା କାରଣରୁ ଏହିସବୁ ବାତ୍ୟା ଆଶ୍ରୟସ୍ଥଳୀ ନିର୍ମାଣ ଆରମ୍ଭ ହୋଇ ପାରିନାହିଁ। ବିଶେଷକରି ଜମି ଅଭାବ ଏହି ବାତ୍ୟା ଆଶ୍ରୟସ୍ଥଳୀ ନିର୍ମାଣରେ ପ୍ରତିବନ୍ଧକ ସୃଷ୍ଟି କରିଛି ।

ସୂଚନାଯୋଗ୍ୟ, ୨୦୦୫ରେ ଯାଜପୁର ଜିଲାରେ ଅଭୂତପୂର୍ବ ବନ୍ୟା ପରିସ୍ଥିତି ସୃଷ୍ଟି ହୋଇଥିଲା, ଯେଉଁଥିରେ ଯାଜପୁର ଓ ଭଦ୍ରକ ଜିଲାର ୨୨୦ ଗ୍ରାମର ୧ଲକ୍ଷ ୪୦ ହଜାର ଲୋକ ପ୍ରଭାବିତ ହୋଇଥିଲେ । ୨୦୧୧ ପ୍ରଳୟଙ୍କରୀ ବନ୍ୟାରେ ଯାଜପୁର ଜିଲାର ୧୪୨ ଗ୍ରାମ ପଞ୍ଚାୟତ ଅଧୀନ ୪୯୯ ଗ୍ରାମର ୪ଲକ୍ଷ ୯୧ ହଜାର ୧୧୪ ଲୋକ ପ୍ରଭାବିତ ହୋଇଥିଲେ । ୨୦୧୫ ଜୁଲାଇ ୨୭ରୁ ଲଗାତାର ବର୍ଷାରେ ଜିଲା ଅନ୍ତର୍ଗତ ୪ ବ୍ଲକର ୧,୦୭,୩୧୭ ଲୋକ ପ୍ରଭାବିତ ହୋଇଥିଲେ । ୨୦୨୦ ଅଗଷ୍ଟ ବନ୍ୟାରେ ୨୫ ଘାଇ ସୃଷ୍ଟି ହୋଇଥିଲା । ଏଥିରେ ଜିଲାର ୪ ବ୍ଲକର ୧୦୧ ଗ୍ରାମର ୨୫,୦୩୩ ଲୋକ ପ୍ରଭାବିତ ହୋଇଥିଲେ। ନିକଟରେ ଗତ ମେ ୨୬ ତାରିଖ ୟାସ୍ ବାତ୍ୟା ଓ ପରବର୍ତ୍ତୀ ବନ୍ୟା ଯୋଗୁ ବୈତରଣୀ ନଦୀରେ ୪ ଘାଇ ସୃଷ୍ଟି ହୋଇଥିଲା। ଏଭଳି ସ୍ଥିତିରେ ଯାଜପୁର ଜିଲାରେ ବନ୍ୟା ପରିସ୍ଥିତିର ମୁକାବିଲା ଓ ପ୍ରଭାବିତ ଲୋକଙ୍କୁ ସୁରକ୍ଷିତ ରଖିବାକୁ ଗୁରୁତ୍ୱାରୋପ କରାଯାଇଛି। କିନ୍ତୁ ଠିକ୍ ସମୟରେ ଯୋଜନାଗୁଡ଼ିକ କାର୍ଯ୍ୟକାରୀ ହେଉ ନ ଥିବାରୁ ବନ୍ୟା ପ୍ରଭାବିତ ଲୋକମାନେ ବିପଦରେ ପଡୁଛନ୍ତି ବୋଲି ମତପ୍ରକାଶ ପାଇଛି। ଏ ସଂକ୍ରାନ୍ତରେ ଗ୍ରାମ୍ୟ ନିର୍ମାଣ ଡିଭିଜନର ନିର୍ବାହୀ ଯନ୍ତ୍ରୀ ବିଜୟ କୁମାର ମହାରଣାଙ୍କୁ ପଚାରିବାରେ ସେ କହିଛନ୍ତି, ବାତ୍ୟା ଆଶ୍ରୟସ୍ଥଳୀ ନିର୍ମାଣ କରିବାକୁ ଜମି ଅଧିଗ୍ରହଣ ସରିଛି। ପ୍ରଶାସନ ପକ୍ଷରୁ ଜମି ହସ୍ତାନ୍ତର କରାଗଲା ପରେ ଆବଶ୍ୟକ ପଦକ୍ଷେପ ଗ୍ରହଣ କରାଯିବ।

ଜରି ଗାଇଡ୍ ବନ୍ଧ ବିପଦସଙ୍କୁଳ

ସିଂହପୁର,୧୭।୬(ଡି.ଏନ୍.ଏ.)

ବିଞ୍ଝାରପୁର ଜଳସମ୍ପଦ ବିଭାଗ ଅଧୀନ ଜରି ବାଙ୍ଗରା ପଞ୍ଚାୟତସ୍ଥ ଜରି ଗାଇଡ୍ ବନ୍ଧର କେତେକ ସ୍ଥାନ ବିପଦସଙ୍କୁଳ ଅବସ୍ଥାରେ ରହିଛି। ଫଳରେ ନଦୀକୂଳିଆ ଲୋକେ ଭୟଭୀତ ଅବସ୍ଥାରେ ରହିଛନ୍ତି। ବିଶେଷକରି ଗାଇଡ୍ ବନ୍ଧର ଜରି କୂଳସାହି, ସାହୁ ସାହି, ଅଢ଼େଇ ସାହି, ସାମଲ ସାହି, ବାଙ୍କ ମଳିକ ସାହି, ଦାସ ସାହି, ଜରି ସେଠୀସାହି, ମଠ ସାହି, ଛନ୍ଦାମୁଣ୍ଡ ସାହୁ ସାହି ନିକଟରେ ନଦୀବନ୍ଧରୁ ଅତଡ଼ା ଖସି ବିପଦପୂର୍ଣ୍ଣ ଭାବେ ରହିଛି। ଗାଇଡ୍ ବନ୍ଧର ପ୍ରଶସ୍ତୀକରଣ ପାଇଁ ଅର୍ଥ ଅନୁମୋଦନ କରାଯାଇ ନ ଥିବାରୁ ପଥର ପ୍ୟାକିଂ ହୋଇପାରୁ ନାହିଁ। ଏ ସମ୍ପର୍କରେ ଜରି ସମିତିସଭ୍ୟ ଜିଲାପାଳ, ଜଳସେଚନ ବିଭାଗର ନିର୍ବାହୀ ଯନ୍ତ୍ରୀ, ମୁଖ୍ୟଯନ୍ତ୍ରୀଙ୍କୁ ଜଣାଇଥିଲେ ମଧ୍ୟ କେହି କର୍ଣ୍ଣପାତ କରୁନାହାନ୍ତି। ଆଗକୁ ପ୍ରବଳ ବର୍ଷା ହେବାକୁ ଥିବାରୁ ବନ୍ଧର ସୁରକ୍ଷା ନେଇ ପ୍ରଶ୍ନବାଚୀ ସୃଷ୍ଟି ହୋଇଛି। ତୁରନ୍ତ ବିଭାଗୀୟ ଅଧିକାରୀ ବନ୍ଧର ସୁରକ୍ଷା ପାଇଁ ପଦକ୍ଷେପ ନେବାକୁ ଅଞ୍ଚଳବାସୀ ଦାବି କରିଛନ୍ତି।

ଚାଲିଛି ବେଆଇନ ଗଛକଟା

- ନୀରବଦ୍ରଷ୍ଟା ସାଜିଛି ବନ ବିଭାଗ
- ବରୁହାଁ-କଳାମାଟିଆ ରାସ୍ତାରେ କାଠ ବୋଝେଇ ଟ୍ରାକ୍ଟର ଜବତ

ବରୀ,୧୭।୬(ଡି.ଏନ.ଏ.)

ଜବତ ହୋଇଥିବା କାଠ ବୋଝେଇ ଟ୍ରାକ୍ଟର ।

ସବୁଜ ଜଙ୍ଗଲ ସୃଷ୍ଟି କରିବା ପାଇଁ ସରକାରଙ୍କ ପକ୍ଷରୁ ବିଭିନ୍ନ ଶିକ୍ଷାନୁଷ୍ଠାନ, ରାସ୍ତାକଡ଼ ଓ ଧର୍ମୀୟ ଅନୁଷ୍ଠାନ ନିକଟରେ କୋଟିକୋଟି ଟଙ୍କା ବ୍ୟୟ ବରାଦ କରାଯାଇ ଚାରାରୋପଣ କରାଯାଉଛି। ଏତଦ୍‌ବ୍ୟତୀତ ବହୁ ସାମାଜିକ କର୍ମୀ ଓ ସ୍ୱେଚ୍ଛାସେବୀ ଚାରାରୋପଣ କରି ସରକାରଙ୍କଠାରୁ ପୁରସ୍କୃତ ହେବାର ନଜିର ରହିଛି। ମାତ୍ର କେତେଜଣ ଚୋରା କାଠ ବ୍ୟବସାୟୀ ବେଆଇନ ଭାବେ ବରୀ ବ୍ଲକ ଅଞ୍ଚଳର ସରକାରୀ ସ୍ଥାନଗୁଡ଼ିକରୁ ଦିନ ଦ୍ୱିପ୍ରହରରେ ଗଛ କାଟି ନେଉଛନ୍ତି। ଏହି ଖବର ଯାଜପୁର ରୋଡ୍ ଜଙ୍ଗଲ ବିଭାଗ ନିକଟରେ ଥିଲେ ହେଁ ସମ୍ପୃକ୍ତ ବିଭାଗ କୌଣସି ଆଖିଦୃଶିଆ ପଦକ୍ଷେପ ଗ୍ରହଣ କରୁନାହିଁ ବୋଲି ପରିବେଶବିତ୍ ଅଭିଯୋଗ କରିଛନ୍ତି। ଅଞ୍ଚଳର ଯୁବ ସାମାଜିକ କର୍ମୀ ଅଶୋକ ସାହୁ କୁହନ୍ତି, ବୃକ୍ଷର ଆବଶ୍ୟକତାକୁ ଆଖି ଆଗରେ ରଖି ବହୁ ଯୁବ ବନ୍ଧୁଙ୍କ ସହାୟତାରେ ୫ ହଜାରରୁ ଊର୍ଦ୍ଧ୍ୱ ଚାରାରୋପଣ କରିଛି। ମାତ୍ର ପ୍ରଶାସନିକ ଅବହେଳା ଯୋଗୁ ବେଆଇନ ଗଛ କଟା ଚାଲିଛି। ଏହା ଉପରେ ରୋକ ଲଗାଯିବା ଉଚିତ।

ଅପରପକ୍ଷରେ ଗୁରୁବାର ବରୁହାଁ-କଳାମାଟିଆ ରାସ୍ତାକଡ଼ରେ ଥିବା କେତେକ ସରକାରୀ ଗଛକୁ ଜଣେ କାଠ ବ୍ୟବସାୟୀ ବେଆଇନଭାବେ କାଟି ନେଉଥିବାବେଳେ ଧରାଯାଇଛି। କୌଣସି ସୂତ୍ରରୁ ଖବର ପାଇ ବରୀ ଅତିରିକ୍ତ ତହସିଲଦାର ଭାନୁମତୀ ମାଝି ପହଞ୍ଚି କାଠ ବୋଝେଇ ଟ୍ରକ୍ଟରକୁ ଜବତ କରି ତହସିଲ କାର୍ଯ୍ୟାଳୟକୁ ଆଣିଛନ୍ତି। ଜବତ କାଠଗୁଡ଼ିକ ତହସିଲ କାର୍ଯ୍ୟାଳୟ ପରିସରରେ ରହିଛି। ନିୟମ ଅନୁଯାୟୀ ଏହାକୁ ନିଲାମ କରାଯିବ ବୋଲି ତହସିଲଦାର ମାନସ ରଞ୍ଜନ ଭୋଇ ପ୍ରକାଶ କରିଛନ୍ତି। ଅନ୍ୟପକ୍ଷରେ ବନ ବିଭାଗ ବେଆଇନ ଗଛକଟା ଉପରେ ଲଗାମ ଲଗାଇବା ଉଚିତ ବୋଲି ବହୁ ବୁଦ୍ଧିଜୀବୀ ଦାବି କରିଛନ୍ତି। ଏ ସମ୍ପର୍କରେ ପ୍ରତିକ୍ରିୟା ପାଇଁ ଯାଜପୁର ରୋଡ ବନ ବିଭାଗ ଡିଭିଜନର ରେଞ୍ଜର ଦେବେନ୍ଦ୍ର ନାୟକଙ୍କୁ ଯୋଗାଯୋଗ କରାଯାଇଥିଲେ ମଧ୍ୟ ତାହା ସମ୍ଭବ ହୋଇ ପାରିନାହିଁ।

ଚୋରା ଡିଜେଲ ଜବତ, ୩ ଗିରଫ

ଧର୍ମଶାଳା,୧୭।୬(ଡି.ଏନ.ଏ.)

ଯାଜପୁର ଜିଲା ଧର୍ମଶାଳା ଥାନା ଅନ୍ତର୍ଗତ ଚଣ୍ଡିଖୋଲ-ପାରାଦୀପ ଜାତୀୟ ରାଜପଥର ଶ୍ରୀରାମପୁର ଟୋଲ୍‌ଗେଟ ନିକଟରେ ଚାଲିଥିବା ଚୋରା ଡିଜେଲ ବ୍ୟବସାୟ ଉପରେ ଗୁରୁବାର ସକାଳେ ପୋଲିସ ଚଢ଼ାଉ କରିଛି। ଚଢ଼ାଉ ବେଳେ ପୋଲିସ ୯୦ ଲିଟର ଚୋରା ଡିଜେଲ ସହ ସେଠାରେ ଅଟକିଥିବା ଏକ ତେଲ ଟ୍ୟାଙ୍କରକୁ ଜବତ କରିଛି। ଏଥିସହିତ ଚୋରା ଡିଜେଲ ବ୍ୟବସାୟ କରୁଥିବା ସ୍ଥାନୀୟ ଗ୍ରାମର ରବି ସାହୁ, ଟ୍ୟାଙ୍କର ଗାଡ଼ି ଡ୍ରାଇଭର ହୃଦାନନ୍ଦ ସାହୁ ଓ ହେଲ୍‌ପର ଉମେଶ ଦଳାଇଙ୍କୁ ପୋଲିସ ଗିରଫ କରିଛି। ଏନେଇ ଥାନାରେ ଏକ ମାମଲା (ନଂ.୩୧୮/୨୧) ରୁଜୁ ହୋଇଛି। ଗିରଫ ୩ ଅଭିଯୁକ୍ତଙ୍କୁ ଶୁକ୍ରବାର କୋର୍ଟଚାଲାଣ କରାଯିବ ବୋଲି ଥାନା ଅଧିକାରୀ ସରୋଜ କୁମାର ସାହୁ ସୂଚନା ଦେଇଛନ୍ତି। ସେହିପରି ଜେନାପୁର ପୋଲିସ ମଙ୍ଗଳବାର ରାତିରେ ପାଟ୍ରୋଲିଂ କରୁଥିବା ସମୟରେ ୫୩ ନଂ. ଜାତୀୟ ରାଜପଥର ତାରିଣୀ ଛକ ନିକଟରେ ଥିବା ଏକ ହୋଟେଲରେ ଚଢ଼ାଉ କରିଛି। ଏଠାରେ ଅପମିଶ୍ରିତ ଡିଜେଲ ବିକ୍ରି ହେଉଥିଲା। ଚଢ଼ାଉ ସମୟରେ ପୋଲିସ ସେଠାରୁ ୧୫୦୦ ଲିଟର ଅପମିଶ୍ରିତ ଡିଜେଲ ଜବତ କରିଛି। ଏଥିସହିତ ଘଟଣାରେ ସମ୍ପୃକ୍ତ ବଡ଼ଚଣା ଥାନା ଅରଖପୁର ଗ୍ରାମର ବ୍ୟବସାୟୀ ମନୋରଞ୍ଜନ ସାମଲଙ୍କୁ ଗିରଫ କରି କୋର୍ଟଚାଲାଣ କରିଛି। ଏନେଇ ଥାନାରେ ଏକ ମାମଲା (ନଂ.୧୯୪/୨୧) ରୁଜୁ ହୋଇଛି।

ଜିଲା ପରିଷଦ ସଭ୍ୟାସଭ୍ୟଙ୍କ ଅନଶନ ପ୍ରତ୍ୟାହୃତ

କେନ୍ଦ୍ରାପଡ଼ା ଅଫିସ, ୧୭।୬

କେନ୍ଦ୍ରାପଡ଼ା ଜିଲା ପରିଷଦ ପ୍ରତି ଦୁଇ ମାସରେ ଥରେ ନ ବସିବା, ଅନୁଦାନ ବିନିଯୋଗ ଆଦିରେ ଅନିୟମିତତା ଆଦି ୭ ଦଫା ଦାବି ନେଇ ୯ ସଭ୍ୟାସଭ୍ୟ ଡିଆରଡିଏ କାର୍ଯ୍ୟାଳୟ ସମ୍ମୁଖରେ ଗୁରୁବାର ଅନଶନ କରିଥିଲେ। ଜିଲାପାଳ ଅମ୍ରିତ ରତୁରାଜଙ୍କ ହସ୍ତକ୍ଷେପ ପରେ ଅନଶନ ପ୍ରତ୍ୟାହୃତ ହୋଇଛି। ଏ ସମ୍ପର୍କରେ ସଭ୍ୟ ଗଣେଶ ଚନ୍ଦ୍ର ସାମଲ କହିଛନ୍ତି, ଆଞ୍ଚଳିକସ୍ତରର ବିକାଶ ପାଇଁ ପଞ୍ଚାୟତିରାଜ ବ୍ୟବସ୍ଥାରେ ଜିଲା ପରିଷଦ ଗଠନ ହୋଇଛି। ତେବେ ଏଠାକୁ ଆସୁଥିବା ବିଭିନ୍ନ ଅନୁଦାନକୁ ପ୍ରଶାସନ ମନମୁଖି ଭାବେ ପରିଚାଳନା କରୁଛନ୍ତି। ଏପରିକି ପ୍ରତି ଦୁଇମାସରେ ଥରେ ଜିଲା ବିକାଶ ସମ୍ପର୍କରେ ଆଲୋଚନା ପାଇଁ ଏଥିରେ ବ୍ୟବସ୍ଥା ଥିଲେ ମଧ୍ୟ ବୈଠକ ହେଉନାହିଁ। ଅନ୍‌ଟାଏଡ ଫଣ୍ଡ ପାଇଁ ପ୍ରକଳ୍ପ ତାଲିକା ପ୍ରଶାସନିକ ମଞ୍ଜୁରୀ ପାଇ ବିଭିନ୍ନ ବ୍ଲକକୁ ଯାଇ ପ୍ରକଳ୍ପ ଶେଷ ହୋଇଥିଲେ ମଧ୍ୟ ଅନ୍‌ଲାଇନ ଅବ୍ୟବସ୍ଥା କୁହାଯାଇ ବିଲ୍ ହେଉନାହିଁ। ଏହି ଅନଶନରେ ସନ୍ତୋଷ କୁମାର ଜେନା, ନାରଦ ଚନ୍ଦ୍ର ବିଶ୍ୱାଳ, ଦେବାଶିଷ ଦାସ, ଦେବ ଚୌଧୁରୀ, ଅହଲ୍ୟା ଲେଙ୍କା, ସାଗରିକା ମଲ୍ଲିକ, ପିକରାଣୀ ହୋତା ଓ ରେଶମୀ ଚକ୍ରବର୍ତ୍ତୀ ସାମିଲ ହୋଇଥିଲେ। ପିଡି ଦିଲୀପ କୁମାର ପରିଡା ଓ ଏପିଡି ମନ୍ଦରଧର ମହାଳିକ ଜିଲାପାଳଙ୍କ ସହ ଅନଶନ ସ୍ଥଳରେ ପହଞ୍ଚି ସେମାନଙ୍କୁ ବୁଝାଶୁଝା କରିଥିଲେ।

ଡିଆରଡିଏ କାର୍ଯ୍ୟାଳୟ ସମ୍ମୁଖରେ ଅନଶନରତ ଜିଲା ପରିଷଦ ସଭ୍ୟାସଭ୍ୟମାନେ।

୫ ଥାନା ଆଇଆଇସି ବଦଳିଲେ

ଜଗତ୍‌ସିଂହପୁର ଅଫିସ, ୧୭।୬

ଜଗତ୍‌ସିଂହପୁର ଜିଲାର ୫ଟି ଥାନାର ଆଇଆଇସିଙ୍କୁ ଏସ୍‌ପି ପ୍ରକାଶ ଆର୍ ଅଦଳବଦଳ କରିଛନ୍ତି। ଜଗତ୍‌ସିଂହପୁର ଥାନା ଆଇଆଇସି ରଜନୀକାନ୍ତ ମିଶ୍ରଙ୍କୁ ପା

ସଂକ୍ଷେପରେ

ଆଦାନୀଙ୍କୁ ୭୦ ହଜାର କୋଟିର କ୍ଷତି

ମୁମ୍ବାଇ,୧୭।୬: ଶେୟାର ବଜାରରେ ଗତ ୩ ଦିନ ହେବ ଆଦାନୀ କମ୍ପାନୀର ଶେୟାର ମୂଲ୍ୟ ହ୍ରାସ ଜାରି ରହିଛି। ଫଳରେ ଗୌତମ ଆଦାନୀଙ୍କ ନେଟ୍‌ୱର୍ଥ ଉପରେ ଏହାର ଗଭୀର ପ୍ରଭାବ ପଡ଼ିଛି। ସେ ଏହି ସମୟରେ ପ୍ରାୟ ୭୦ ହଜାର କୋଟି ଟଙ୍କାର କ୍ଷତି ସହିଛନ୍ତି। ତାଙ୍କ ନେଟ୍‌ୱର୍ଥ ପ୍ରାୟ ୯.୪ ବିଲିୟନ ଡଲାର ହ୍ରାସ ହୋଇଛି। ବ୍ଲୁମ୍‌ବର୍ଗ ବିଲିୟନେୟାର ସୂଚକାଙ୍କ ମୁତାବକ, ବୁଧବାର ଆଦାନୀଙ୍କ ସମ୍ପତ୍ତି ୪ ବିଲିୟନ ଡଲାର ଖସି ୬୭.୬ ବିଲିୟନ ଡଲାର ରହିଥିଲା। ଫଳରେ ଚାଇନାର ଝୋଙ୍ଗ ସାନ୍‌ସାନ୍ ତାଙ୍କୁ ପଛରେ ପକାଇ ଏସିଆର ଦ୍ୱିତୀୟ ଧନୀ ବ୍ୟକ୍ତି ସ୍ଥାନ ହାସଲ କରିଥିଲେ। ୮୪.୫ ବିଲିୟନ ଡଲାର ସମ୍ପତ୍ତି ସହ ମୁକେଶ ଅମ୍ବାନୀ ଏସିଆର ସବୁଠାରୁ ଧନୀ ବ୍ୟକ୍ତି ସ୍ଥାନରେ ରହିଛନ୍ତି। ସୋମବାର ପରଠାରୁ ଆଦାନୀ ଗ୍ରୁପ୍‌ର ଶେୟାର କାରବାର ଖସିଛି। ନ୍ୟାଶନାଲ ସିକ୍ୟୁରିଟିଜ ଡିପୋଜିଟୋରି ଲିମିଟେଡ୍ (ଏନ୍‌ଏସ୍‌ଡିଏଲ୍) ୩ ବିଦେଶୀ ଫଣ୍ଡ ଆକାଉଣ୍ଟକୁ ଫ୍ରିଜ୍ କରିଥିଲେ। ଏହି ଫଣ୍ଡଗୁଡିକ ଆଦାନୀ ଗ୍ରୁପ୍‌ରେ ୪୩,୫୦୦ କୋଟି ଟଙ୍କା ନିବେଶ କରିଥିଲେ। ଏହା ପରଠାରୁ କମ୍ପାନୀର ଶେୟାର ଲଗାତର ହ୍ରାସ ହେଉଛି।

ନେଟ୍‌ୱର୍କ ଅପ୍‌ଗ୍ରେଡ୍ କଲା ଏୟାରଟେଲ

ଭୁବନେଶ୍ୱର,୧୭।୬: ଏୟାରଟେଲ ପକ୍ଷରୁ ଓଡ଼ିଶାରେ ଏହାର ମୋବାଇଲ ନେଟ୍‌ୱର୍କକୁ ଅପ୍‌ଗ୍ରେଡ୍ କରାଯାଇଛି। ଗ୍ରାହକଙ୍କୁ ଶ୍ରେଷ୍ଠ ନେଟ୍‌ୱର୍କ ଅନୁଭବ ଯୋଗାଇଦେବା ଲାଗି ଏଭଳି ପଦକ୍ଷେପ ଗ୍ରହଣ କରାଯାଇଥିବା କମ୍ପାନୀ ପକ୍ଷରୁ ସୂଚନା ଦିଆଯାଇଛି। ଇନ୍‌ଡୋର ନେଟ୍‌ୱର୍କ କଭରେଜ ଦୃଢ଼ୀକରଣ, ହାଇସ୍ପିଡ୍ ଡାଟା ଅନୁଭବ ସୁନିଶ୍ଚିତ କରିବା ଲାଗି କମ୍ପାନୀ ରାଜ୍ୟରେ ଆଧୁନିକ ନେଟ୍‌ୱର୍କ ସଫ୍ଟୱେର ଉପକରଣ ସହିତ ୯୦୦ ମେଗାହର୍ଜର ଉନ୍ନତ ମାନର ବ୍ୟାଣ୍ଡରେ ୫ ମେଗାହର୍ଜ ସ୍ପେକ୍ଟ୍ରମ ନିୟୋଜିତ କରିଛି। ସେହିଭଳି ନେଟ୍‌ୱର୍କ କ୍ଷମତା ବୃଦ୍ଧି ଲାଗି ୨୩୦୦ ମେଗାହର୍ଜ ବ୍ୟାଣ୍ଡରେ ଅତିରିକ୍ତ ୧୦ ମେଗାହର୍ଜ ସ୍ପେକ୍ଟ୍ରମ ନିୟୋଜିତ କରିବା ଲାଗି ପ୍ରକ୍ରିୟା ଆରମ୍ଭ କରିଛି। କମ୍ପାନୀ ଓଡ଼ିଶା ଲାଗି ୧୬.୪ ମେଗାହର୍ଜ ସ୍ପେକ୍ଟ୍ରମ ହାସଲ କରିଛି।

ପ୍ରଥମ ତ୍ରୈମାସ ଜିଡିପି ୧୨% ଖସିପାରେ

ମୁମ୍ବାଇ,୧୭।୬

କୋଭିଡ୍-୧୯ ଦ୍ୱିତୀୟ ଲହର ଜନିତ ସଂକ୍ରମଣକୁ ନିୟନ୍ତ୍ରଣ କରିବା ଲାଗି ଦେଶର ବିଭିନ୍ନ ପ୍ରାନ୍ତରେ ଲକ୍‌ଡାଉନ ଜାରି କରାଯାଇଥିଲା। ଚଳିତ ଥର ସରକାର ସାରା ଦେଶକୁ ଲକ୍‌ଡାଉନ ନ କରି ରାଜ୍ୟଗୁଡିକ ଉପରେ ଏହାର ଦାୟିତ୍ୱ ଦେଇଥିଲେ। ବେଶି ସଂକ୍ରମଣ ବ୍ୟାପୁଥିବା ଅଞ୍ଚଳଗୁଡ଼ିକରେ ଏପ୍ରିଲ ଏବଂ ମେ ମାସରେ ରାଜ୍ୟସ୍ତରରେ କରୋନା କଟକଣା ଲଗାଯାଇଥିଲା। ଏହାର ପ୍ରଭାବ ଆର୍ଥିକ କାର୍ଯ୍ୟକଳାପ ଉପରେ ପଡ଼ିଥିବାରୁ ଚଳିତ ଆର୍ଥିକ ବର୍ଷ ପ୍ରଥମ ତ୍ରୈମାସରେ ଦେଶର ଅର୍ଥ ବ୍ୟବସ୍ଥା ୧୨% ଖସିପାରେ ବୋଲି ବ୍ରୋକ୍‌ରେଜ ଫାର୍ମ ୟୁବିଏସ୍ ଇଣ୍ଡିଆର ଏକ ରିପୋର୍ଟରେ ପ୍ରକାଶ ପାଇଛି।

କରୋନା ଯୋଗୁ ଗତ ଆର୍ଥିକ ବର୍ଷ ପ୍ରଥମ ତ୍ରୈମାସରେ ଜିଡିପି ୨୩.୯% ଖସିଥିଲା। ସେହିଭଳି ସାରା ବର୍ଷ ଜିଡିପି -୭.୩% ନିମ୍ନରେ ରହିଛି। ୨୦୨୦-୨୧ ଦ୍ୱିତୀୟ ତ୍ରୈମାସରେ ଜିଡିପି -୧୭.୯% ଏବଂ 'ଭି' ଆକୃତିର ସୁଧାର ସହ ଚତୁର୍ଥ ତ୍ରୈମାସରେ ଅଭିବୃଦ୍ଧି ସକାରାତ୍ମକ ପଥକୁ ଫେରିବା ସହ ୧.୬% ସ୍ତର ଛୁଇଁଥିଲା। ଚଳିତ ବର୍ଷ ବଜାରରେ ଚାହିଦା ପ୍ରଭାବିତ ହୋଇଛି। ଗତ ବର୍ଷ ତୁଳନାରେ ଲୋକମାନେ ମହାମାରୀକୁ ନେଇ ବେଶି ଭୟଭୀତ ହୋଇ ରହିଥିବା ସୁଇଜରଲାଣ୍ଡ ଭିତ୍ତିକ ଏହି ବ୍ରୋକ୍‌ରେଜ ଫାର୍ମ ପକ୍ଷରୁ ସୂଚନା ମିଳିଛି।

୨ ଲକ୍ଷ କୋଟି କ୍ଷତି ହୋଇପାରେ: ଆର୍‌ବିଆଇ

ଦ୍ୱିତୀୟ ଲହର ଯୋଗୁ ଚଳିତ ଆର୍ଥିକ ବର୍ଷରେ ଦେଶର ଅର୍ଥ ବ୍ୟବସ୍ଥାକୁ ପ୍ରାୟ ୨ ଲକ୍ଷ କୋଟି ଟଙ୍କା କ୍ଷତି ସହିବାକୁ ପଡ଼ିପାରେ ବୋଲି ରିଜର୍ଭ ବ୍ୟାଙ୍କ ଅଫ୍ ଇଣ୍ଡିଆ(ଆର୍‌ବିଆଇ) ଗୁରୁବାର କହିଛି। କେନ୍ଦ୍ରୀୟ ବ୍ୟାଙ୍କ ପକ୍ଷରୁ ସରକାରଙ୍କ ଲାଗି ପ୍ରଥମ ଥର ଲାଗି ଏଭଳି ଏକ ଆକଳନ କରାଯାଇଛି। ଚଳିତ ବର୍ଷ ଜିଡିପି କିଭଳି ଭାବେ ପ୍ରଭାବିତ ହେବ ସେ ନେଇ ରିଜର୍ଭ ବ୍ୟାଙ୍କ ଏବଂ ବିଶ୍ୱସ୍ତରୀୟ ଅନ୍ୟ ଏଜେନ୍ସିଗୁଡିକ ଆକଳନ କରିସାରିଛନ୍ତି। ଚଳିତ ଆର୍ଥିକ ବର୍ଷରେ ଦେଶର ମୋଟ ଘରୋଇ ଉତ୍ପାଦ (ଜିଡିପି) ଅଭିବୃଦ୍ଧି ୧୦.୫% ରହିବ ବୋଲି ପୂର୍ବରୁ ଆର୍‌ବିଆଇ ଅନୁମାନ କରିଥିଲା। ଏହାକୁ କେନ୍ଦ୍ରୀୟ ବ୍ୟାଙ୍କ ପରିବର୍ତ୍ତନ କରିବା ସହ ବର୍ତ୍ତମାନ ୯.୫% କରିଛି। ପ୍ରଥମ ତ୍ରୈମାସରେ ଜିଡିପି ୧୮.୫% ଉନ୍ନତ ରହିବ ବୋଲି ଏହା କହିଛି। ମାତ୍ର ଗତ ବର୍ଷର ଲୋୟର ବେସ୍ ଇଫେକ୍ଟ ଅନୁସାରେ ଏହା ହେବ। କରୋନା ଯୋଗୁ ଲୋକଙ୍କ ହାତରେ ଅର୍ଥ ରହୁ ନ ଥିବା ବେଳେ ସଞ୍ଚୟ କରିବାକୁ ଲୋକମାନ ସମର୍ଥ ହେଉନାହାନ୍ତି। ସେହିଭଳି ସ୍ୱାସ୍ଥ୍ୟ ଲାଗି ଲୋକଙ୍କୁ ଅଧିକ ଖର୍ଚ୍ଚ କରିବାକୁ ପଡୁଛି ବୋଲି ଆର୍‌ବିଆଇ ରିପୋର୍ଟରେ ପ୍ରକାଶ ପାଇଛି।

ସାରା ଦେଶରେ ଏକକ ପ୍ରଦୂଷଣ ପ୍ରମାଣପତ୍ର

ମୁମ୍ବାଇ,୧୭।୬

ସାରା ଦେଶ ପାଇଁ ଗୋଟିଏ ପ୍ରକାର ପ୍ରଦୂଷଣ ପ୍ରମାଣପତ୍ର କାର୍ଯ୍ୟକାରୀ ହେବ। ସେହିଭଳି ସବୁ ଯାନ ଲାଗି ନୂଆ ଫର୍ମାଟ ଜାରି ହେବ। ଅଧିକ ପ୍ରଦୂଷଣ କରୁଥିବା ଯାନଗୁଡ଼ିକ ଲାଗି ନିୟମ ଉଲ୍ଲଂଘନ ବୋଲି ବିବେଚନା କରାଯିବ। ନୂଆ ନିୟମ ଅନୁସାରେ ପ୍ରଦୂଷଣ ପ୍ରମାଣପତ୍ର ଉପରେ ଏକ କ୍ୟୁଆର୍ କୋଡ୍ ରହିବ। ଏଥିରେ ଯାନ ଏବଂ ଯାନ ମାଲିକଙ୍କ ସମ୍ପର୍କିତ ତଥ୍ୟ ରହିବ। ସେହିଭଳି ନୂଆ ସାର୍ଟିଫିକେଟରେ ମାଲିକଙ୍କ ମୋବାଇଲ ନମ୍ବର ରହିବା ଜରୁରୀ। ପ୍ରଦୂଷଣ ସମ୍ପର୍କିତ ନିୟମ ଉଲ୍ଲଂଘନ କଲେ ପଞ୍ଜୀକରଣ ରଦ୍ଦ କରିବା ଭଳି କାର୍ଯ୍ୟାନୁଷ୍ଠାନ ନିଆଯିବ। ଅଧିକ ପ୍ରଦୂଷଣ କରୁଥିବା ଯାନଗୁଡିକ ଲାଗି ଯାଞ୍ଚ କେନ୍ଦ୍ର ଅମାନିଆ ପ୍ରମାଣପତ୍ର ଦେବ। ଯାନର ଫିଟ୍‌ନେସ୍‌କୁ ନେଇ ସନ୍ଦେହ ଆସିଲେ ଅଧିକାରୀ ପ୍ରଦୂଷଣ

ଯାଞ୍ଚ ଲାଗି କହିପାରିବେ। ପ୍ରଦୂଷଣ ପ୍ରମାଣପତ୍ର ନେଇ କେନ୍ଦ୍ର ସରକାରଙ୍କ ପକ୍ଷରୁ ଗୁରୁତ୍ୱପୂର୍ଣ୍ଣ ନିଷ୍ପତ୍ତି ଗ୍ରହଣ କରାଯାଇଛି। ସଡ଼କ ପରିବହନ ଏବଂ ରାଜପଥ ମନ୍ତ୍ରଣାଳୟ ପକ୍ଷରୁ ଏ ନେଇ ଏକ ବିଜ୍ଞପ୍ତି ପ୍ରକାଶ ପାଇଛି। ସବୁ ଯାନ ଲାଗି ପ୍ରଦୂଷଣ ପ୍ରମାଣପତ୍ର ସମାନ ରହିବ ବୋଲି ଏଥିରେ ସ୍ପଷ୍ଟ କରାଯାଇଛି। ସମସ୍ତ ପ୍ରଦୂଷଣ ପ୍ରମାଣପତ୍ରର ଡାଟା ନ୍ୟାଶନାଲ ରେଜିଷ୍ଟର ସହ ଲିଙ୍କ୍ କରାଯିବ। ଏହାବାଦ ଅଧିକ ପ୍ରଦୂଷଣ କରୁଥିବା ଯାନଗୁଡିକ ଲାଗି ଅମାନ୍ୟ ଭାବେ ବିବେଚନା କରିବାକୁ ମନ୍ତ୍ରଣାଳୟ ପକ୍ଷରୁ ପ୍ରଥମ ଥର ଲାଗି ବ୍ୟବସ୍ଥା କରାଯାଇଛି।

ସୁଇସ୍ ବ୍ୟାଙ୍କରେ ଭାରତୀୟଙ୍କ ଜମା ୨୦ ହଜାର କୋଟି

ନୂଆଦିଲ୍ଲୀ,୧୭।୬: ବର୍ଷ ୨୦୨୦ ସୁଦ୍ଧା ସୁଇସ୍ ବ୍ୟାଙ୍କରେ ଭାରତୀୟ ଜମା ବୃଦ୍ଧି ଘଟି ୨୦,୭୦୦ କୋଟି ଟଙ୍କା ଛୁଇଁଛି। ଏହା ମଧ୍ୟରେ ଭାରତୀୟ ବ୍ୟକ୍ତି ବିଶେଷ ଏବଂ ଫାର୍ମ ସାମିଲ ରହିଛନ୍ତି। ପ୍ରତିଭୂତି ଏବଂ ଅନ୍ୟ ଇନ୍‌ଷ୍ଟ୍ରୁମେଣ୍ଟରେ ଜମା ବଢ଼ିଛି। ଏହି ସମୟରେ ଗ୍ରାହକଙ୍କ ଜମା ହ୍ରାସ ହୋଇଥିବା ସୁଇଜରଲାଣ୍ଡ ସେଣ୍ଟ୍ରାଲ ବ୍ୟାଙ୍କ ପକ୍ଷରୁ ସୂଚନା ମିଳିଛି। ୨୦୧୯ ଶେଷ ସୁଦ୍ଧା ସୁଇସ୍ ବ୍ୟାଙ୍କରେ ଭାରତୀୟଙ୍କ ଜମା ୬,୬୨୫ କୋଟି ଟଙ୍କା ସ୍ତରରେ ଥିଲା। ମୋଟ ଜମା ରାଶି ମଧ୍ୟରୁ ୪ ହଜାର କୋଟି ଗ୍ରାହକଙ୍କ ଜମା ହୋଇଥିବା ବେଳେ ୩୧୦୦ କୋଟି ଟଙ୍କା ଅନ୍ୟ ବ୍ୟାଙ୍କ ଦ୍ୱାରା ଜମା, ୧୬.୫ କୋଟିର ଟ୍ରଷ୍ଟ ଜମା ସାମିଲ ରହିଛି। ସେହିଭଳି ବଣ୍ଡ, ପ୍ରତିଭୂତି ଏବଂ ଅନ୍ୟାନ୍ୟ ଫାଇନାନ୍ସିଆଲ ଇନ୍‌ଷ୍ଟ୍ରୁମେଣ୍ଟ ବାବଦକୁ ୧୩,୫୦୦ କୋଟି ଟଙ୍କା ରହିଛି।

ସର୍ଭର ରୁମ୍‌ରୁ ବୋର୍ଡ ରୁମ୍

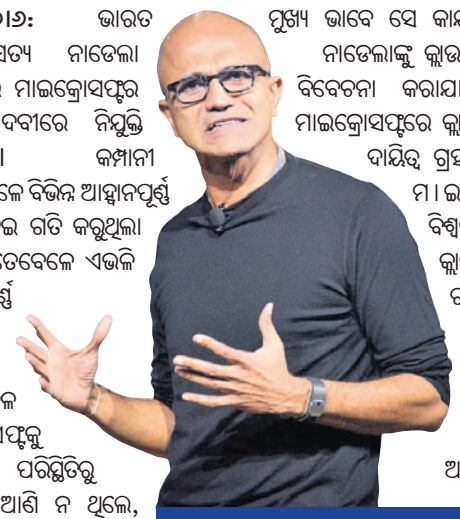

ମାଇକ୍ରୋସଫ୍ଟରେ ସତ୍ୟ ନାଡେଲାଙ୍କ ଯାତ୍ରା

ମୁମ୍ବାଇ,୧୭।୬: ଭାରତ ଜନ୍ମିତ ସତ୍ୟ ନାଡେଲା ୨୦୧୪ରେ ମାଇକ୍ରୋସଫ୍ଟର ସିଇଓ ପଦବୀରେ ନିଯୁକ୍ତି ପାଇଥିଲେ। କମ୍ପାନୀ ସେତେବେଳେ ବିଭିନ୍ନ ଆହ୍ୱାନପୂର୍ଣ୍ଣ ସମୟ ଦେଇ ଗତି କରୁଥିଲା ତାଙ୍କୁ ଯେତେବେଳେ ଏଭଳି ଗୁରୁତ୍ୱପୂର୍ଣ୍ଣ ପଦବୀ ମିଳିଥିଲା। ସେ କେବଳ ମାଇକ୍ରୋସଫ୍ଟକୁ ଖରାପ ପରିସ୍ଥିତିରୁ ବାହାରକୁ ଆଣି ନ ଥିଲେ, ବରଂ ଏକ ନୂଆ ସଫଳତା ସ୍ତରରେ ପହଞ୍ଚାଇବାକୁ ସକ୍ଷମ ହୋଇଥିଲେ। କ୍ଲାଉଡ୍ କମ୍ପ୍ୟୁଟିଂ, ମୋବାଇଲ ଆପ୍ଲିକେଶନ, ଆର୍ଟିଫିସିଆଲ ଇଣ୍ଟେଲିଜେନ୍ସ ଉପରେ ସେ ଫୋକସ କରିବା ସହ ଅଫିସ ସଫ୍ଟୱେର ଫ୍ରାଞ୍ଚାଇଜିଂ କ୍ଷେତ୍ରରେ ଉଲ୍ଲେଖନୀୟ କାର୍ଯ୍ୟ କରିଛନ୍ତି। ତାଙ୍କ କାର୍ଯ୍ୟକାଳ ସମୟରେ ମାଇକ୍ରୋସଫ୍ଟର ଶେୟାର ମୂଲ୍ୟ ୪ ଗୁଣ ବଢ଼ିଛି। ଏହାବାଦ କମ୍ପାନୀର ବଜାର ପୁଞ୍ଜୀକରଣ ୨ ଲକ୍ଷ କୋଟିଡଲାର ଛୁଇଁଛି।

ନାଡେଲା ୧୯୬୭ରେ ହାଇଦ୍ରାବାଦରେ ଜନ୍ମ ଗ୍ରହଣ କରିଥିଲେ। ତାଙ୍କ ବାପା ଜଣେ ପ୍ରଶାସନିକ ଅଧିକାରୀ ଏବଂ ମା' ସଂସ୍କୃତର ଅଧ୍ୟାପିକା ଥିଲେ। ହାଇଦ୍ରାବାଦ ପବ୍ଲିକ ସ୍କୁଲରୁ ପ୍ରାରମ୍ଭିକ ଶିକ୍ଷା, ୧୯୮୮ରେ ମଣିପାଲ ଇନ୍‌ଷ୍ଟିଚ୍ୟୁଟ ଅଫ୍ ଟେକ୍ନୋଲୋଜିରୁ ଇଲେକ୍ଟ୍ରିକାଲ ଇଞ୍ଜିନିୟରିଂ ପରେ କମ୍ପ୍ୟୁଟର ସାଇନ୍ସରେ ଏମ୍‌ଏସ୍ କରିବା ଲାଗି ଆମେରିକା ଚାଲିଯାଇଥିଲେ। ୧୯୯୬ରେ ଶିକାଗୋର ବୁଥ୍ ସ୍କୁଲ ଅଫ୍ ବିଜ୍‌ନେସ୍‌ରୁ ସେ ଏମ୍‌ବିଏ ଡିଗ୍ରୀ ମଧ୍ୟ ହାସଲ କରିଥିଲେ। ପଢ଼ା ଶେଷ ପରେ ସେ ମାଇକ୍ରୋସଫ୍ଟର ଟେକ୍ନିକାଲ ଟିମ୍‌ରେ କାମ ଆରମ୍ଭ କରନ୍ତି। ୧୯୯୨ରେ ମାଇକ୍ରୋସଫ୍ଟରେ ଯୋଗଦେବା ପରେ ସେ ଆଉ ପଛକୁ ଫେରି ଚାହିଁନାହାନ୍ତି। ସେଠାରେ ଦୀର୍ଘ ବର୍ଷ ଧରି କାମ କରିବା ସହ କମ୍ପାନୀର ବିଭିନ୍ନ ଯୋଜନାକୁ ରୂପରେଖ ଦେଇଛନ୍ତି। ମାଇକ୍ରୋସଫ୍ଟରେ ତାଙ୍କର କାର୍ଯ୍ୟ ସର୍ଭର ଗ୍ରୁପ୍‌ରୁ ଆରମ୍ଭ ହୋଇଥିଲା। ଏହା ପରେ ସଫ୍ଟୱେର ଡିଜାଇନ, ଅନ୍‌ଲାଇନ ସର୍ଭିସେସ୍, ରିସର୍ଚ୍ଚ ଆଣ୍ଡ ଡେଭଲପମେଣ୍ଟ ଏବଂ ବିଜ୍ଞାପନ ଡିଜାଇନରେ କାମ କରିବା ପରେ ସର୍ଭର ଡିଭିଜନର ମୁଖ୍ୟ ଭାବେ ସେ କାର୍ଯ୍ୟ କରିଥିଲେ। ନାଡେଲାଙ୍କୁ କ୍ଲାଉଡ୍ ଗୁରୁ ବୋଲି ବିବେଚନା କରାଯାଇଥାଏ। ସେ ମାଇକ୍ରୋସଫ୍ଟରେ କ୍ଲାଉଡ୍ କମ୍ପ୍ୟୁଟିଂର ଦାୟିତ୍ୱ ଗ୍ରହଣ କରିଥିଲେ। ମାଇକ୍ରୋସଫ୍ଟକୁ ବିଶ୍ୱର ପ୍ରମୁଖ କ୍ଲାଉଡ୍ ଭିତ୍ତିଭୂମି ଗଢ଼ିବାରେ ତାଙ୍କର ଗୁରୁତ୍ୱପୂର୍ଣ୍ଣ ଭୂମିକା ରହିଛି। ସେହିଭଳି ଅନ୍‌ଲାଇନ ସର୍ଭିସେସ୍ ଡିଭିଜନର ବରିଷ୍ଠ ଉପାଧ୍ୟକ୍ଷ ଏବଂ ମାଇକ୍ରୋସଫ୍ଟ ବିଜ୍‌ନେସ ଡିଭିଜନର ଉପାଧ୍ୟକ୍ଷ ଭାବେ ମଧ୍ୟ ସେ ଦାୟିତ୍ୱ ଭାର ଗ୍ରହଣ କରିଛନ୍ତି। ପରେ ତାଙ୍କୁ କମ୍ପାନୀ ୧୯ ବିଲିୟନ ଡଲାର ମୂଲ୍ୟର ସର୍ଭିସ୍ ଆଣ୍ଡ ଟୁଲ ବ୍ୟବସାୟର ଅଧ୍ୟକ୍ଷ ଭାବେ ଦାୟିତ୍ୱ ଦେଇଥିଲା। ମାଇକ୍ରୋସଫ୍ଟର ଡାଟାବେସ୍, ୱିଣ୍ଡୋଜ ସର୍ଭର ଏବଂ ଡେଭଲପର ଟୁଲ୍‌କୁ ମାଇକ୍ରୋସଫ୍ଟର ଆଜ୍ୟୁର କ୍ଲାଉଡ୍ ପ୍ଲାଟ୍‌ଫର୍ମକୁ ଆଣିବାରେ ମଧ୍ୟ ସେ କାର୍ଯ୍ୟ କରିଥିଲେ।

କ୍ରିକେଟ, ମିଠାପ୍ରେମୀ

ନାଡେଲା ୧୯୯୨ରେ ଅନୁପମାଙ୍କୁ ବିବାହ କରିଥିଲେ। ଅନୁପମାଙ୍କ ବାପା ଏବଂ ସତ୍ୟ ନାଡେଲାଙ୍କ ବାପା ବନ୍ଧୁ ଥିଲେ। ନାଡେଲା ଦମ୍ପତିଙ୍କର ୩ ସନ୍ତାନ (ଜଣେ ପୁଅ , ୨ ଝିଅ) ଅଛନ୍ତି। ନାଡେଲା ବର୍ତ୍ତମାନ ତାଙ୍କ ପରିବାର ସହ ୱାଶିଂଟନରେ ରହୁଛନ୍ତି। ସେ କ୍ରିକେଟର ବଡ଼ ପ୍ରଶଂସକ ହୋଇଥିବା ବେଳେ ଦୈନନ୍ଦିନ ଜୀବନରେ କ୍ରୀଡ଼ାଠାରୁ ଅନେକ ପ୍ରେରଣା ନିଅନ୍ତି। ଏହା ସହ ଫିଟ୍‌ନେସ୍ ଏବଂ ଦୌଡ଼କୁଦ ପ୍ରତି ସେ ସଉକ ରଖିଥାନ୍ତି। ମିଠା ଖାଇବାକୁ ଭଲ ପାଇଥିବା ବେଳେ ପେଷ୍ଟ୍ରିକୁ ସେ ବହୁତ ପସନ୍ଦ କରନ୍ତି। କବିତା ପଢ଼ିବାକୁ ପସନ୍ଦ କରୁଥିବା ବେଳେ ସେ କୋଡିଂ ସହିତ କବିତାର ତୁଳନା କରିଥାନ୍ତି। ୨୦୧୯ରେ ନାଡେଲାଙ୍କୁ ୪.୨୯ କୋଟି ଡଲାର(ପ୍ରାୟ ୩୧୬ କୋଟି ଟଙ୍କାର) ବେତନ ମିଳିଛି। ସେ ୨୦୧୯ରେ ଫାଇନାନ୍ସିଆଲ ଟାଇମ୍ସର ପର୍ସନ ଅଫ୍ ଦି ଇୟର ଏବଂ ୨୦୨୦ରେ ଗ୍ଲୋବାଲ ବିଜ୍‌ନେସ ଆଇକନ୍ ସମ୍ମାନ ଲାଭ କରିଛନ୍ତି।

ଫୁର୍‌ସତ୍

ପ୍ଲାଷ୍ଟିକ ବର୍ଜ୍ୟରୁ ଭାନିଲା 'ପୃଥ୍ୱୀରାଜ'କୁ ବିରୋଧ

ନୂଆଦିଲ୍ଲୀ: ପ୍ଲାଷ୍ଟିକ ବର୍ଜ୍ୟର ଆବର୍ଜନାକୁଣ୍ଡରେ ପରିଣତ ହୋଇଛି ପୃଥିବୀ। ପ୍ରାକୃତିକ ଉପାୟରେ ଏଭଳି ଆବର୍ଜନା ବିଘଟନ ହେଉ ନ ଥିବାରୁ ଦିନକୁ ଦିନ ସମସ୍ୟା ଜଟିଳ ହେଉଛି। ପ୍ଲାଷ୍ଟିକ ସାମଗ୍ରୀ ଉପରେ ମଣିଷର ମାତ୍ରାଧିକ ନିର୍ଭରଶୀଳତାକୁ କମାଇବା, ଏହାର ବିକଳ୍ପ ଖୋଜିବା ଏବଂ ପ୍ରକ୍ରିୟାକରଣ ନେଇ ଦୀର୍ଘଦିନ ହେଲା ଗବେଷଣା ଜାରି ରହିଛି। ତଥାପି ଏ ଦିଗରେ ଆଶାଜନକ ସଫଳତା ମିଳିପାରିନାହିଁ। ତେବେ ନିକଟରେ ବୈଜ୍ଞାନିକମାନେ ବ୍ୟାକ୍ଟେରିଆ ସହାୟତାରେ ବର୍ଜ୍ୟ ପ୍ଲାଷ୍ଟିକରୁ ଖାଇବାଯୋଗ୍ୟ ଭାନିଲା ତିଆରି କରିବାରେ ସଫଳତା ହାସଲ କରିଥିବା ଦାବି କରିଛନ୍ତି।

ବ୍ୟାକ୍ଟେରିଆ ସହାୟତାରେ ପ୍ଲାଷ୍ଟିକ ବର୍ଜ୍ୟକୁ ପ୍ରକ୍ରିୟାକରଣ କରି ଖାଇବାଯୋଗ୍ୟ ସାମଗ୍ରୀ ପ୍ରସ୍ତୁତ କରିବା ଲାଗି ଦୀର୍ଘଦିନ ହେଲା ଗବେଷଣା ଜାରି ରହିଛି। ତେବେ ୟୁକେ ୟୁନିଭର୍ସିଟି ଅଫ୍ ଏଡିନବର୍ଗର ବୈଜ୍ଞାନିକ ଟିମ ଦ୍ୱାରା ପ୍ଲାଷ୍ଟିକ୍ ବର୍ଜ୍ୟରୁ ପ୍ରସ୍ତୁତ 'ଭାନିଲା'କୁ ସବୁଠାରୁ ସଫଳତମ ଗବେଷଣା ବୋଲି କୁହାଯାଉଛି। ବୈଜ୍ଞାନିକଙ୍କ ଏହି ନୂତନ ଆବିଷ୍କାର ଅନେକ ସମସ୍ୟାର ସରଳ ସମାଧାନ କରିପାରିବ। ଏହାଦ୍ୱାରା ପ୍ଲାଷ୍ଟିକ ବର୍ଜ୍ୟର ମୂଲ୍ୟ ବଢ଼ିବ। ସାର୍ବଜନୀନ ହେବାପରେ ଲୋକମାନେ ପ୍ଲାଷ୍ଟିକ ଆବର୍ଜନାର ଉଚିତ ବ୍ୟବହାର କରିବାକୁ ଆଗଭର ହେବେ। ତେବେ ଖାଦ୍ୟ ଭାବେ ବ୍ୟବହାର କରିବା ପୂର୍ବରୁ ଏହା ଉପରେ ଅଧିକ ଗବେଷଣାର ଆବଶ୍ୟକତା ରହିଛି ବୋଲି ବିଶେଷଜ୍ଞମାନେ କହିଛନ୍ତି।

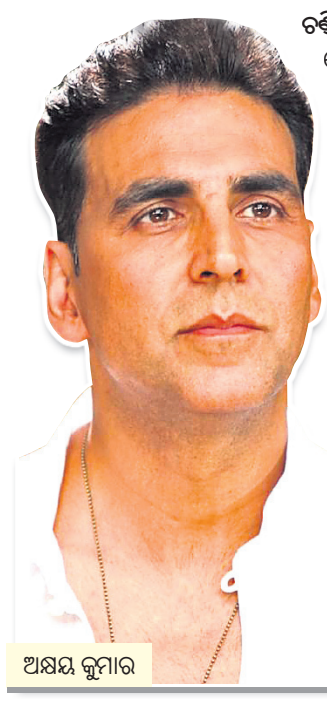

ଅକ୍ଷୟ କୁମାର

ଚଣ୍ଡିଗଡ଼: ପୂର୍ବରୁ ଯୋଦ୍ଧା ଆକବର ଏବଂ ପଦ୍ମାବତ୍ ଚଳଚ୍ଚିତ୍ରକୁ ନେଇ ବିବାଦ ଦେଖାଦେଇଥିଲା। ଏବେ ଅକ୍ଷୟ କୁମାର ଅଭିନୀତ 'ପୃଥ୍ୱୀରାଜ' ଚଳଚ୍ଚିତ୍ର ମଧ୍ୟ ଅନୁରୂପ ବିରୋଧର ସମ୍ମୁଖୀନ ହୋଇଛି। ୟଶ ରାଜ ଫିଲ୍ମସ୍‌ର ଏହି ଚଳଚ୍ଚିତ୍ର ବିରୋଧରେ ଚଣ୍ଡିଗଡ଼ରେ ବିକ୍ଷୋଭ ପ୍ରଦର୍ଶନ କରାଯିବା ସହ ଅଭିନେତାଙ୍କ କୁଶ ପୁତ୍ତଳିକା ଦାହ କରାଯାଇଛି। ଅଖିଳ ଭାରତୀୟ କ୍ଷତ୍ରୀୟ ମହାସଭା ନେତୃତ୍ୱରେ ଅନୁଷ୍ଠିତ ବିକ୍ଷୋଭରେ ଚଳଚ୍ଚିତ୍ରର ନାମ ପରିବର୍ତ୍ତନ ପାଇଁ ଦାବି ହୋଇଛି। ଚଳଚ୍ଚିତ୍ରର ନାଁ କେବଳ ପୃଥ୍ୱୀରାଜ ହୋଇପାରିବ ନାହିଁ। ଏହାର ପୂରା ନାମ ହିନ୍ଦୁ ସମ୍ରାଟ ପୃଥ୍ୱୀରାଜ ଚୌହାନ ରଖାଯାଉ। କାରଣ ପୃଥ୍ୱୀରାଜ ହେଉଛନ୍ତି ଶେଷ ହିନ୍ଦୁ ସମ୍ରାଟ। ସେଥିପାଇଁ ଉକ୍ତ ଚଳଚ୍ଚିତ୍ର ତାଙ୍କୁ ପୂର୍ଣ୍ଣ ସମ୍ମାନ ଜଣାଇବା ଆବଶ୍ୟକ ବୋଲି ସଂଗଠନ ପକ୍ଷରୁ କୁହାଯାଇଛି। ଚଳଚ୍ଚିତ୍ର ମୁକ୍ତିଲାଭ କରିବା ପୂର୍ବରୁ ଏହାକୁ କ୍ଷତ୍ରୀୟ ଏବଂ ରାଜପୁତ୍ ସମାଜକୁ ଦେଖାଇବାକୁ ଦାବି କରାଯାଇଛି। ଏହା ବିବାଦରହିତ ଏବଂ ଇତିହାସରେ ପରିବର୍ତ୍ତନ ହୋଇ ନ ଥିବା ସ୍ୱଷ୍ଟ ହେବା ପରେ ମୁକ୍ତିଲାଭ କରାଇବାକୁ ସଂଗଠନ ଦାବି କରିଛି।

ଜୀବନ ଫେରିପାଇଲେ ୭ ବର୍ଷର ବାଳକ

ବାହାଦୂରଗଡ଼: କୁହାଯାଏ ମା' ଡାକରେ ଅମୃତ ରହିଛି। ମା' ଡାକରେ ପିଲା ଆପଣା ଛାଏଁ ଟାଣି ହୋଇ ଚାଲି ଆସିଥାଏ। ଏହାର ସଦ୍ୟତମ ଉଦାହରଣ ହରିୟାଣାର ବାହାଦୂରଗଡ଼ ଅଞ୍ଚଳରେ ଘଟିଛି। ଜଣେ ୭ ବର୍ଷ ବାଳକଙ୍କୁ ଟାଇଫଏଡ୍ ହୋଇଥିଲା। ସେ ଦିଲ୍ଲୀରେ ଚିକିତ୍ସିତ ହେଉଥିଲେ। ଚିକିତ୍ସାଧୀନ ଅବସ୍ଥାରେ ତାଙ୍କର ମୃତ୍ୟୁ ଘଟିଥିବା ଡାକ୍ତର ମେ' ୨୬ରେ ଘୋଷଣା କରିଥିଲେ। ବାଳକ

ରୁଦ୍ର ପ୍ରସନ୍ନ ରଥ

ବିଶ୍ୱ ଟେଷ୍ଟ ଚାମ୍ପିୟନଶିପ୍ ଫାଇନାଲ

ଟିମ୍ କମ୍ବିନେଶନ

ବିରାଟ କୋହଲି

ଭାରତ–ନ୍ୟୁଜିଲାଣ୍ଡ ହାଇ ପ୍ରୋଫାଇଲ ବିଶ୍ୱ ଟେଷ୍ଟ ଚାମ୍ପିୟନଶିପ୍ ଫାଇନାଲ ଶୁକ୍ରବାରଠାରୁ ଆରମ୍ଭ ହେବାକୁ ଯାଉଛି। ପ୍ରତିଯୋଗିତାର ପ୍ରଥମ ସଂସ୍କରଣ ହୋଇଥିବାରୁ ଏହାର ଅନେକ ଗୁରୁତ୍ୱ ରହିଛି।

ବିଶ୍ୱ ଟେଷ୍ଟ ଚାମ୍ପିୟନଶିପ୍ ଫାଇନାଲ ପାଇଁ କ୍ଷେତ୍ର ପ୍ରସ୍ତୁତ। ଫାଇନାଲ ମ୍ୟାଚ୍ ଇଂଲଣ୍ଡର ସାଉଥାମ୍ପଟନଠାରେ ଶୁକ୍ରବାରଠାରୁ ଆରମ୍ଭ ହେବ। ଭାରତୀୟ ଦଳ ବିପକ୍ଷରେ ରହିବ ନ୍ୟୁଜିଲାଣ୍ଡ। ଏହି ହାଇପ୍ରୋଫାଇଲ ମ୍ୟାଚରେ ଯିଏ ବି ଜିତିବ ସେ ପ୍ରଥମ ଟେଷ୍ଟ ଚାମ୍ପିୟନ ହେବାର ଗୌରବ ଲାଭ କରିବାକୁ ଥିବାରୁ ଏହା ଉଭୟଦଳ ପାଇଁ ବେଶ୍ ଗୁରୁତ୍ୱପୂର୍ଣ୍ଣ। ଉଭୟ ଦଳରେ ଅନେକ ଖେଳାଳି କେବଳ ଟେଷ୍ଟମ୍ୟାଚ୍ ଖେଳୁଥିବାରୁ ଏହା ସେମାନଙ୍କ ପାଇଁ ବିଶ୍ୱକପ୍ ଖେଳିବା ପରି ହେବ। ଭାରତ ୨୦ ଜଣିଆ ଦଳ ଏହି ଫାଇନାଲ ଖେଳିବା ପାଇଁ ଇଂଲଣ୍ଡ ପଠାଇଥିବା ବେଳେ ଗୁରୁବାର ବୃଢ଼ାନ୍ତ ଏକାଦଶ ଘୋଷଣା କରାଯାଇଛି।

ଓପନର: ରୋହିତ ଶର୍ମାଙ୍କ ସହ ଶୁବମନ ଗିଲ୍ ଭାରତୀୟ ଦଳର ଓପନିଂ ଭାର ସମ୍ଭାଳିବେ। ଓପନର ହିସାବରେ ରୋହିତ ଶର୍ମା ଗତ ଦୁଇ ତିନିବର୍ଷ ମଧ୍ୟରେ ବେଶ୍ ସଫଳ ହୋଇଥିଲେ ମଧ୍ୟ ଇଂଲଣ୍ଡରେ ଏହି ଦାୟିତ୍ୱ ପ୍ରଥମ ଥର ପାଇଁ ତୁଲାଇବେ। ଯଦିଓ ସେ ଟେଷ୍ଟ ଚାମ୍ପିୟନଶିପ୍‌ରେ ୧୦୦୦ରୁ ଅଧିକ ରନ କରିଛନ୍ତି ତେବେ ସେ ଇଂଲଣ୍ଡରେ ମାତ୍ର ଗୋଟିଏ ଟେଷ୍ଟ ୨୦୧୪ରେ ଖେଳିବାର ଅଭିଜ୍ଞତା ରଖିଛନ୍ତି। ଅବଶ୍ୟ ସେ ପରେ ଜଣେ ଭିନ୍ନ ବ୍ୟାଟ୍ସମ୍ୟାନ୍ ଭାବେ ସାମ୍ନାକୁ ଆସିଛନ୍ତି। ତେବେ ଟିମ୍ ସାଉଦୀ, ଟ୍ରେଣ୍ଟ ବୋଲ୍ଟ ଏବଂ ନେଲ୍ ୱାଗନର କିପରି ଖେଳୁଛନ୍ତି ତା' ଉପରେ ଭାରତର ସଫଳତା ନିର୍ଭର କରେ। ରୋହିତଙ୍କ ସହ ଇନିଂସ ଓପନ କରିବେ ଶୁବମନ ଗିଲ। ଯିଏ ଅଷ୍ଟ୍ରେଲିଆ ବିପକ୍ଷରେ ଦମ୍‌ଦାର ପ୍ରଦର୍ଶନ କରିଥିଲେ। ଯଦିଓ ପରେ ଇଂଲଣ୍ଡ ବିପକ୍ଷରେ ଘରୋଇ ସିରିଜ୍‌ରେ ସେ ବିଶେଷ କିଛି କମାଲ ଦେଖାଇପାରି ନ ଥିଲେ। ଜଣେ ଓପନର ହିସାବରେ ଶୁବମନ ବେଶ୍ ଆଗ୍ରେସିଭ୍ ଆଉ ନିର୍ଭୟର ସହ ନିଜ ଖେଳ ଖେଳିବାକୁ ଭଲ ପାଆନ୍ତି।

ମିଡଲ ଅର୍ଡର: ମିଡଲ ଅର୍ଡରରେ ତିନି ନମ୍ବରରେ ବ୍ୟାଟିଂ କରିବାକୁ ଆସିବେ ଚେତେଶ୍ୱର ପୂଜାରା। ବୋଧହୁଏ ଏହି ଚାମ୍ପିୟନଶିପ୍‌ରେ ସେ ଭାରତ ପାଇଁ ସର୍ବଶ୍ରେଷ୍ଠ ଚ୍ୟାଲେଞ୍ଜ ଦେବେ। ଯଦି ପୂଜାରାଙ୍କ ଉଇକେଟ୍ ଭାରତ ସହଜ ହରାଉଛି ତେବେ ଚାପରେ ରହିବ। ପୂଜାରା ଟେଷ୍ଟ ଚାମ୍ପିୟନଶିପ୍‌ରେ ଦଳ ପାଇଁ ଏଯାଏ ୮୧୮ ରନର ସ୍କୋର କରିସାରିଛନ୍ତି। ଅଷ୍ଟ୍ରେଲିଆରେ ଲଗାତର ଦୁଇଥର ଅଷ୍ଟ୍ରେଲିଆକୁ ହରାଇବା ପଛରେ ସବୁଠାରୁ ଅଧିକ ଯୋଗଦାନ ପୂଜାରାଙ୍କର ହିଁ ଥିଲା। ଚାରିନମ୍ବରରେ ଅଧିନାୟକ ବିରାଟ କୋହଲୀ ନିଜେ ବ୍ୟାଟିଂ କରିବାକୁ ଆସିବେ। ୨୦୧୪ରେ କୋହଲିଙ୍କ କ୍ୟାରିୟରର ସବୁଠାରୁ ଖରାପ ପ୍ରଦର୍ଶନ ଦେଖିବାକୁ ମିଳିଥିଲା ଏହି ଇଂଲଣ୍ଡରେ। ପୂରା ସିରିଜ ଖେଳି କରିଥିଲେ ମାତ୍ର ୧୩୪ ରନ୍। ବିଶ୍ୱ ଚାମ୍ପିୟନଶିପ୍‌ରେ ସେ ୧୪ଟି ମ୍ୟାଚ୍ ଖେଳି କରିଛନ୍ତି ୮୭୭ ରନ। ଦଳର ଉପ ଅଧିନାୟକ ଅଜିଙ୍କ୍ୟ ରାହାନେ ଆସିବେ ୫ ନମ୍ବରରେ। ପ୍ରାୟ ୫୦ଟି ମ୍ୟାଚ୍ ରାହାନେ କୋହଲିଙ୍କ ନେତୃତ୍ୱରେ ଖେଳି ସାରିଲେଣି। ଜଣେ ଶାନ୍ତଶିଷ୍ଟ ଖେଳାଳି ଭାବେ ଜଣାଶୁଣା ରାହାନେ ଏବେ ବି ଜଣେ ସୁପରଷ୍ଟାରର ପରିଚୟ ଖୋଜୁଛନ୍ତି। ବୈଷୟିକ ଦୃଷ୍ଟିକୋଣରୁ ସେ ଭାରତର ସବୁଠାରୁ ଦକ୍ଷ ଖେଳାଳି ହୋଇଥିଲେ ହେଁ ତାଙ୍କ ବିଷୟରେ ମିଡିଆରେ ବେଶି ଆଲୋଚନା ହୁଏନାହିଁ।

ଉଇକେଟ୍ କିପର: ଛଅ ନମ୍ବର ସ୍ଥାନରେ ବ୍ୟାଟିଂ କରିବାକୁ ଆସିବେ ଋଷଭ ପନ୍ତ। ଦଳର ଉଇକେଟ୍ କିପର ଏବଂ ବ୍ୟାଟିଂ ସେନସେଶନ୍। ଅଷ୍ଟ୍ରେଲିଆ ଏବଂ ଘରୋଇ ଇଂଲଣ୍ଡ ସିରିଜରେ ଉଭୟ ଉଇକେଟ୍ ଆଗରେ ଏବଂ ପଛରେ ଚମତ୍କାର ପ୍ରଦର୍ଶନ କରିଥିଲେ। ଏବେ ବୋଲରମାନଙ୍କର ମୁଣ୍ଡ ବ୍ୟଥାର କାରଣ ପାଲଟିଛନ୍ତି ପନ୍ତ। ଗୋଟିଏ ସେସନ ଖେଳରେ ମ୍ୟାଚ୍‌ର ଦଶା ଏବଂ ଦିଶାରେ ସେ ଆଣି ପାରୁଛନ୍ତି ପରିବର୍ତ୍ତନ। ପନ୍ତ ଚାମ୍ପିୟନଶିପ୍‌ରେ ମୋଟ୍ କରିଛନ୍ତି ୬୬୨ ରନ୍। ଏଥିରେ ଗୋଟିଏ ଶତକ, ୪ଟି ଅର୍ଦ୍ଧଶତକ (ଏହା ମଧ୍ୟରେ ଦୁଇଟି ୯୦ରୁ ଅଧିକ ସ୍କୋର ବି ସାମିଲ ଅଛି)।

ବୋଲିଂ ବିଭାଗ: ଭାରତ ୩ ପେସ୍ ଏବଂ ୨ ସ୍ପିନ ବୋଲର ସହିତ ପଡ଼ିଆକୁ ଓହ୍ଲାଇବ। ରବୀନ୍ଦ୍ର ଜାଡେଜା ଜଣେ ଅଲରାଉଣ୍ଡର ଭାବେ ବୃଢ଼ାନ୍ତ ଏକାଦଶରେ ରହିବେ। ସାତ ନମ୍ବରରେ ବ୍ୟାଟିଂ କରିବେ । ଏହାଦ୍ୱାରା ଭାରତର ବ୍ୟାଟିଂ ବିଭାଗ ଶକ୍ତିଶାଳୀ ହେବ। ସେ ଏଯାବତ୍ ଚାମ୍ପିୟନଶିପ୍‌ରେ ୨୮ଟି ଉଇକେଟ୍ ନେବା ସହ ୪୦୦ରୁ ଅଧିକ ରନ୍ ସ୍କୋର କରିସାରିଲେଣି। ତାଙ୍କର ଫିଲ୍ଡିଂ ପାଇଁ ସେ ଏହି ଭାରତୀୟ ଦଳର ନିଶ୍ଚିତ ସଦସ୍ୟଭାବେ ଗଣାଯିବେ। ରବିଚନ୍ଦ୍ରନ ଅଶ୍ୱିନ ଭାରତୀୟ ଦଳର ଏକମାତ୍ର ସ୍ପେଶାଲିଷ୍ଟ ସ୍ପିନରଭାବେ ଦଳ ସହ ରହିବେ। ଅଶ୍ୱିନୀ ଚାମ୍ପିୟନଶିପ୍‌ର ଦ୍ୱିତୀୟ ସର୍ବାଧିକ ଉଇକେଟ୍ ହାସଲକାରୀ। ୬୭ଟି ଉଇକେଟ୍ ନେଇ ଅଷ୍ଟ୍ରେଲିଆର ପ୍ୟାଟ୍ କୁମିନ୍ସ (୭୦)ଙ୍କ ପଛରେ ଅଛନ୍ତି। ଆଶା କରାଯାଉଛି ସାଉଥାମ୍ପଟନ୍‌ର ଏଜେସ୍ ବାଉଲରେ ବଲ ଘୂରିଲେ ଅଶ୍ୱିନୀ ସର୍ବାଧିକ ଉଇକେଟ ଦଖଲକାରୀଭାବେ ଚାମ୍ପିୟନଶିପ୍ ଶେଷ କରିବେ। ଅଶ୍ୱିନୀ ଆଠ ନମ୍ବରରେ ବ୍ୟାଟିଂ କରିବେ। ତାଙ୍କ ପାଖରେ ଏକାଧିକ ଶୈଳୀର ବୋଲିଂ ଥିବାରୁ ସେ ଭାରତ ପାଇଁ ସବୁବେଳେ ନିଶ୍ଚିତ ମ୍ୟାଚ୍ ବିଜେତାର ଭୂମିକା ଗ୍ରହଣ କରନ୍ତି ଏବଂ ଏଥର ମଧ୍ୟ ତାଙ୍କ ପ୍ରଦର୍ଶନ ଭାରତକୁ ଆଗରେ ରଖିବ ବୋଲି ଆଶା କରାଯିବା ସ୍ୱାଭାବିକ।

ପେସ୍ ବାହିନୀ: ଭାରତ ତିନିଜଣ ପେସରଙ୍କୁ ନେଇ ପଡ଼ିଆକୁ ଓହ୍ଲାଇବ। ନୂଆ ବଲରେ ବୋଲିଂ ଆରମ୍ଭ କରିବେ ମହମ୍ମଦ ଶାମି। ଅଷ୍ଟ୍ରେଲିଆ ବିପକ୍ଷରେ ପ୍ରଥମ ଟେଷ୍ଟ ପରେ ସେ ଆଘାତଜନିତ କାରଣରୁ ସିରିଜରୁ ବାଦ୍ ପଡିଥିଲେ। ଏବେ ସେ ବ୍ୟାକ୍ କରିଛନ୍ତି। ଶାମିଙ୍କ ବୋଲିଂ ପାର୍ଟନର ହେବେ ଇଶାନ୍ତ ଶର୍ମା। ୨୦୧୪ରେ ସେ ଇଂଲଣ୍ଡ ବିପକ୍ଷରେ ଏହି ସାଉଥାମ୍ପଟନ ପଡ଼ିଆରେ ୭୦ ରନ୍ ଦେଇ ୭ ଉଇକେଟ୍ ନେଇଥିଲେ। ଦଳ ଦମ୍‌ଦାର ପ୍ରଦର୍ଶନ କରିଥିଲା। ତେବେ ନଜରରେ ରହିବେ ଦ୍ରୁତ ବୋଲର ଯଶପ୍ରୀତ୍ ବୁମ୍‌ରା। ଉଭୟ ନୂଆ ଏବଂ ପୁରୁଣାବଲରେ ବ୍ୟାଟ୍ସମ୍ୟାନମାନଙ୍କୁ ଅଡୁଆରେ ପକାଇବାର ଦକ୍ଷତା ରଖନ୍ତି ବୁମ୍‌ରା। ମୋଟାମୋଟିଭାବେ କହିବାକୁ ଗଲେ ଭାରତ ଏକ ବିଶ୍ୱସ୍ତରୀୟ ବୋଲିଂ ବାହିନୀ ଏବଂ ବେଶ୍ ସନ୍ତୁଳିତ ବ୍ୟାଟିଂ କମ୍ବିନେଶନ ସହ ପଡ଼ିଆକୁ ଓହ୍ଲାଇବ।

ଓଡ଼ିଶାରୁ କେବଳ ଦୀପ୍‌ଗ୍ରେସ୍

ଭୁବନେଶ୍ୱର, ୧୭।୬(କ୍ରୀଡ଼ା ପ୍ରତିନିଧି)

ଟୋକିଓ ଅଲିମ୍ପିକ୍ସ ପାଇଁ ଗୁରୁବାର ୧୬ ଜଣିଆ ଭାରତୀୟ ମହିଳା ହକି ଦଳ ଘୋଷଣା କରାଯାଇଛି। ମାତ୍ର ଏଥର ଦଳରେ ମାତ୍ର ଜଣେ ଓଡ଼ିଆ ଖେଳାଳି ସାମିଲ ହୋଇଛନ୍ତି। ସେ ହେଉଛନ୍ତି ଦୀପ୍ ଗ୍ରେସ୍ ଏକ୍କା। ଓଡ଼ିଶା ଭାରତୀୟ ହକି ଦଳର ପ୍ରାୟୋଜକ ହୋଇଥିବାବେଳେ ରାଜ୍ୟରେ ବିଶ୍ୱସ୍ତରୀୟ ଭିତ୍ତିଭୂମୀ ଉପଲବ୍ଧ। ଦ୍ୱିତୀୟ ଥର ହକି ବିଶ୍ୱକପ ଆୟୋଜନ କରିବାକୁ ଯାଉଥିବା ଏହି ରାଜ୍ୟରୁ ମାତ୍ର ଜଣେ ଖେଳାଳି ଦଳରେ ସ୍ଥାନ ପାଇବା ଓଡ଼ିଶା ହକି ପ୍ରେମୀଙ୍କୁ ନିରାଶ କରିଛି। ୨୦୧୬ ରିଓ ଅଲିମ୍ପିକ୍ସ ପାଇଁ ଓଡ଼ିଶାରୁ ୪ ଖେଳାଳି ଦଳରେ ସ୍ଥାନ ପାଇଥିଲେ। ସେମାନେ ହେଲେ ଦୀପ୍ ଗ୍ରେସ୍ ଏକ୍କା, ନମିତା ଟପ୍ପୋ, ଲିଲିମା ମିଞ୍ଜ୍ ଓ ସୁନୀତା ଲାକ୍ରା। ଇତିମଧ୍ୟରେ ସୁନୀତା ଲାକ୍ରା ଅବସର ନେଇ ସାରିଛନ୍ତି। ମାତ୍ର କ୍ରମାଗତ ଭଲ ପ୍ରଦର୍ଶନ କରି ଆସୁଥିବା ଲିଲିମା ମିଞ୍ଜ୍ ଓ ନମିତା ଟପ୍ପୋଙ୍କୁ ଅଣଦେଖା କରାଯିବା ସମସ୍ତଙ୍କୁ ଆଶ୍ଚର୍ଯ୍ୟ କରିଛି।

ହକି ଇଣ୍ଡିଆ ୱେବସାଇଟ୍‌ରେ ଉପଲବ୍ଧ ତଥ୍ୟ ଅନୁସାରେ ଜୁଲାଇ ୨୩ରୁ ଅଗଷ୍ଟ ୮ ପର୍ଯ୍ୟନ୍ତ ହେବାକୁ ଯାଉଥିବା

ଦୀପ୍ ଗ୍ରେସ୍ ଏକ୍କା

କ୍ରୀଡ଼ା ମହାକୁମ୍ଭ ପାଇଁ ଭାରତୀୟ ଦଳରେ ୮ ଅଲିମ୍ପିକ୍ସ ପଦାର୍ପଣକାରୀ ଏବଂ ରିଓ ଅଲିମ୍ପିକ୍ସରେ ଖେଳିଥିବା ସମାନ ସଂଖ୍ୟକ ଭେଟେରାନଙ୍କୁ ସାମିଲ କରାଯାଇଛି। ରାଣୀ ରାମପାଲ ଅଧିନାୟିକା ପଦ ବଜାୟ ରଖିଛନ୍ତି। ପ୍ରଥମଥରପାଇଁ ଅଲିମ୍ପିକ୍ସ ଖେଳିବାକୁ ଯାଉଥିବା ଖେଳାଳିମାନେ ହେଲେ ଡ୍ରାଗ୍ ଫ୍ଲିକର ଗୁରଜିତ କୌର, ଉଦିତା, ନିଶା, ନେହା, ନଭନୀତ କୌର, ଶର୍ମିଳା ଦେବୀ, ଲାଲରେମସିଆମି ଓ ସାଲିମା ଟେଟେ। ଟେଟେଙ୍କ ନେତୃତ୍ୱରେ ଭାରତୀୟ ଦଳ ୨୦୧୮ ବୁଏନ୍ସ ଆରିଜ ୟୁଥ୍ ଅଲିମ୍ପିକ୍ ଗେମ୍ସରେ ରୌପ୍ୟ ପଦକ ହାସଲ କରିଥିଲା। ଗତ ଅଲିମ୍ପିକ୍ସରେ ଖେଳି ଏଥର ପୁଣି ସୁଯୋଗ ପାଇଥିବା

ଅଲିମ୍ପିକ୍ସ ପାଇଁ ଭାରତୀୟ ମହିଳା ହକି ଦଳ ଘୋଷଣା

ଖେଳାଳିମାନେ ହେଲେ ଅଧିନାୟିକା ରାଣୀ, ଗୋଲକିପର ସବିତା, ଦୀପ୍ ଗ୍ରେସ୍, ସୁଶୀଳା ଚାନୁ ପୁଖରାମବାମ, ମୋନିକା, ନିକ୍କି ପ୍ରଧାନ, ନଭଜୋତ କୌର ଓ ବନ୍ଦନା କାଟରିଆ। ଏହି ୮ ଖେଳାଳି ମୋଟ ୧୪୯୨ ମ୍ୟାଚ ଖେଳିବାର ଅଭିଜ୍ଞତା ରଖିଛନ୍ତି। ଦଳରେ ଜଣେ ଗୋଲକିପର, ୪ ଡିଫେଣ୍ଡର, ୬ ମିଡ୍ ଫିଲ୍ଡର ଏବଂ ୫ ଫରୱାର୍ଡ ସାମିଲ ଅଛନ୍ତି।

ଭାରତୀୟ ମହିଳା ଦଳ ପୂର୍ବରୁ ୧୯୮୦ ଏବଂ ଦୀର୍ଘ ୩୬ ବର୍ଷ ପରେ ୨୦୧୬ରେ ଅଲିମ୍ପିକ୍ସରେ ଭାଗ ନେଇଥିଲା। ତେଣୁ ଏଥର କ୍ରମାଗତ ଦ୍ୱିତୀୟ ଏବଂ ଓଭରଅଲ୍ ତୃତୀୟ ଥରପାଇଁ ଅଲିମ୍ପିକ୍ସ ଖେଳିବାକୁ ଯାଉଛି। ୨୦୧୬ ରିଓ ଅଲିମ୍ପିକ୍ସ ପରଠାରୁ ଭାରତୀୟ ମହିଳା ହକି ଦଳର ପ୍ରଦର୍ଶନରେ ଉନ୍ନତି ହୋଇଛି। ୨୦୧୬ ଏସିଆନ ଚାମ୍ପିୟନ୍ସ ଟ୍ରଫି ଜିତିଥିବାବେଳେ ୨୦୧୭ ଏସିଆ କପ୍ ଏବଂ ୨୦୧୮ ଏସିଆନ ଗେମ୍ସରେ ରୌପ୍ୟ ପଦକ ହାସଲ କରିଛି। ପ୍ରଥମଥରପାଇଁ ୨୦୧୮ ହକି ବିଶ୍ୱକପର କ୍ୱାର୍ଟର ଫାଇନାଲରେ ପ୍ରବେଶ କରି ଦଳ ଇତିହାସ ରଚିଥିଲା। ''ଟୋକିଓ ଅଲିମ୍ପିକ୍ସ ପାଇଁ ଆମେ ଯୁବ ଓ ଅଭିଜ୍ଞ ଖେଳାଳିଙ୍କୁ ନେଇ ଶ୍ରେଷ୍ଠ ଦଳ ମନୋନୟନ କରିଛୁ। ତେଣୁ ଏଥର ଅଲିମ୍ପିକ୍ସରେ ଦଳ ଶ୍ରେଷ୍ଠ ପ୍ରଦର୍ଶନ ମଧ୍ୟ କରିବା ଆଶା ରହିଛି'' ବୋଲି କୋଚ୍ ଜୋର୍ଡ ମାରିଜନେ ପ୍ରକାଶ କରିଛନ୍ତି।

ଭାରତୀୟ ଦଳ

ଗୋଲକିପର: ସବିତା, ଡିଫେଣ୍ଡର: ଦୀପ୍ ଗ୍ରେସ୍ ଏକ୍କା, ନିକ୍କି ପ୍ରଧାନ, ଗୁରଜିତ କୌର, ଉଦିତା ମିଡ୍‌ଫିଲ୍ଡର: ନିଶା, ନେହା, ସୁଶୀଳା ଚାନୁ ପୁଖରାମବାମ୍, ମୋନିକା, ନଭଜୋତ କୌର, ସାଲିମା ଟେଟେ। ଫରୱାର୍ଡ: ରାଣୀ ରାମପାଲ, ନଭନୀତ କୌର, ଲାଲରେମସିଆମି, ବନ୍ଦନା କାଟରିଆ, ଶର୍ମିଳା ଦେବୀ।

ବ୍ୟାଟ୍ସମ୍ୟାନଙ୍କ ପାଇଁ କଡ଼ା ପରୀକ୍ଷା

ଭିଭିଏସ୍ ଲକ୍ଷ୍ମଣ

ବିଶ୍ୱ ଟେଷ୍ଟ ଚାମ୍ପିୟନଶିପ୍ ପ୍ରଥମ ସଂସ୍କରଣର ଫାଇନାଲକୁ ଉଠିବା ସମ୍ମାନର ବିଷୟ। ଭାରତ ଓ ନ୍ୟୁଜିଲାଣ୍ଡ ଫାଇନାଲରେ ପହଞ୍ଚି ଏହି ସମ୍ମାନର ହକଦାର ହୋଇଛନ୍ତି। ଫାଇନାଲରେ ବିଜୟୀ ହେଲେ ଇତିହାସରେ ସବୁଦିନ ପାଇଁ ନାମ ଲିପିବଦ୍ଧ ହୋଇ ରହିବ ବୋଲି ଉଭୟ ଦଳ ନିଶ୍ଚିତ ଭାବେ ଅବଗତ ଥିବେ। ତେବେ ବର୍ତ୍ତମାନ ଫଳାଫଳ ଉପରେ ନୁହେଁ ବରଂ ଭଲ ଖେଳିବା ପ୍ରକ୍ରିୟା ଉପରେ ଫୋକସ କରିବା ଉଚିତ ହେବ। ଚାମ୍ପିୟନଶିପ୍‌ର ଲିଗ୍‌ରେ ଭାରତ ଆଧିପତ୍ୟ ବିସ୍ତାର କରି ଖେଳିଥିଲା। ନ୍ୟୁଜିଲାଣ୍ଡ ପାଇଁ ଘରୋଇ ପରିବେଶ ଭଳି ସ୍ଥିତି ଉପଲବ୍ଧ ହେବ। ଫଳରେ ଏହି ଦଳ ସାମାନ୍ୟ ଫାଇଦା ହାସଲ କରିବ। ଗତ ଇଂଲଣ୍ଡ ବିପକ୍ଷ ସିରିଜରେ ଭଲ ଖେଳିଥିବାରୁ ନ୍ୟୁଜିଲାଣ୍ଡର ଆତ୍ମବିଶ୍ୱାସ ଆହୁରି ଦୃଢ଼ ହୋଇଥିବ। ଅନ୍ୟପଟେ ଭାରତ ସବୁ ଚ୍ୟାଲେଞ୍ଜକୁ ସଫଳତାର ସହ ସାମ୍ନା କରି ଆଗକୁ ବଢ଼ିବାରେ ସକ୍ଷମ ହୋଇଛି।

ଉଭୟ ଦଳର ବୋଲିଂ ବେଶ୍ ଦୃଢ଼ ମନେହେଉଛି। ତେଣୁ ଉଭୟଦଳ ବ୍ୟାଟ୍ସମ୍ୟାନଙ୍କୁ ପ୍ରସ୍ତୁତ କରିବା ଉପରେ ଅଧିକ ଧ୍ୟାନ ଦେବେ। ଭାରତ ପ୍ରଥମ ଇନିଂସରେ ବିଶାଳ ସ୍କୋର ହାସଲ କରିବା ଅନିବାର୍ଯ୍ୟ ମନେହେଉଛି। ଫାଇନାଲ ଗୋଟିଏ ମ୍ୟାଚ୍ ହୋଇଥିବାରୁ ପ୍ରତ୍ୟାବର୍ତ୍ତନର ସୁଯୋଗ ନାହିଁ। ତେଣୁ ପ୍ରଦର୍ଶନ ଉପରେ ସବୁକିଛି ନିର୍ଭର କରୁଛି। ଇଂଲଣ୍ଡ ଜଳବାୟୁରେ ସ୍ୱିଙ୍ଗ୍ ବଲ୍‌ରେ ଭାରତୀୟ ବ୍ୟାଟ୍ସମ୍ୟାନମାନେ କଡ଼ା ପରୀକ୍ଷାର ସମ୍ମୁଖୀନ ହେବେ। ଟପ୍–୩ ବ୍ୟାଟ୍ସମ୍ୟାନ ରୋହିତ ଶର୍ମା, ଶୁବମନ ଗିଲ ଓ ଚେତେଶ୍ୱର ପୂଜାରାଙ୍କ ଉପରେ ସବୁକିଛି ନିର୍ଭର କରେ। ଟିମ୍ ସୌଦି ଓ ଟ୍ରେଣ୍ଟ ବୋଲ୍ଟଙ୍କୁ ସଫଳତାର ସହ ସାମ୍ନା କରିବାକୁ ହେଲେ ଭାରତୀୟ ବ୍ୟାଟ୍ସମ୍ୟାନଙ୍କୁ ଭଲ ଫୁଟ୍‌ୱାର୍କ ସହ ଦେହ ନିକଟରେ ସାମାନ୍ୟ ବିଳମ୍ବରେ ଖେଳିବାକୁ ହେବ। ରୋହିତ ଟେଷ୍ଟରେ ଓପନିଂ କରିବାର ଅଭିଜ୍ଞତା ହାସଲ କରିଛନ୍ତି। ଇଂଲଣ୍ଡରେ ପୂଜାରାଙ୍କ ପ୍ରଦର୍ଶନ ସେତେଟା ପ୍ରଭାବୀ ହୋଇପାରିନାହିଁ। ତେବେ ତାଙ୍କ ପାଖରେ କାଉଣ୍ଟି ଖେଳିବାର ଅଭିଜ୍ଞତା ରହିଛି। ଟପ୍ ଅର୍ଡର ଭଲ ପ୍ରଦର୍ଶନ କରିପାରିଲେ ମିଡିଲ ଅର୍ଡର ବ୍ୟାଟ୍ସମ୍ୟାନ ମଧ୍ୟ ଭଲ ଖେଳିବେ। ଅଧିନାୟକ ବିରାଟ କୋହଲି ଓ ତାଙ୍କ ଡେପୁଟି ଅଜିଙ୍କ୍ୟ ରାହାନେଙ୍କ ଉପରେ ସବୁକିଛି ନିର୍ଭର କରେ। ଇଂଲଣ୍ଡ ମାଟିରେ କିପରି ଶତକ ହାସଲ କରିବାକୁ ହେବ ତାହା ଏହି ଦୁଇ ବ୍ୟାଟ୍ସମ୍ୟାନଙ୍କୁ ଭଲଭାବେ ଜଣାଅଛି। ନ୍ୟୁଜିଲାଣ୍ଡ ହାର ନ ମାନିବାକୁ ପ୍ରୟାସ କରିବ। କିନ୍ତୁ ଯଦି ଭାରତ ଦକ୍ଷତା ଅନୁରୂପ ଖେଳେ ତା'ହେଲେ ଆଶାନୁରୂପ ଫଳାଫଳ ମିଳିବ ବୋଲି ଭାବୁଛି।

–(ଗେମ୍ ପ୍ଲାନ)

OFFICIAL SPONSOR
ICC WTC FINAL 2021
SEAGRAM'S
ROYAL STAG
PACKAGED DRINKING WATER

ସାଉଥାମ୍ପଟନ୍‌ରେ ଗୁରୁବାର ଅଭ୍ୟାରସତ ଭାରତୀୟ ଦଳ।

ଆଖାରଙ୍କୁ ସସ୍‌ପେଣ୍ଡ କଲା ଏଚ୍‌ସିଏ ଆପେକ୍ସ କାଉନ୍‌ସିଲ

ହାଇଦ୍ରାବାଦ, ୧୭।୬ (ପି.ଟି.)

ହାଇଦ୍ରାବାଦ କ୍ରିକେଟ ଆସୋସିଏଶନ (ଏଚ୍‌ସିଏ)ର ଆପେକ୍ସ କାଉନ୍‌ସିଲ ଏହାର ନିଜ ସଭାପତି ତଥା ଭାରତର ପୂର୍ବତନ ଅଧିନାୟକ ମହମ୍ମଦ ଅଖାରୁଦ୍ଦିନଙ୍କୁ ସସ୍‌ପେଣ୍ଡ କରିଛି। ସେ ଏଚ୍‌ସିଏ ସମ୍ବିଧାନ ଉଲ୍ଲଂଘନ କରିଛନ୍ତି। ତାଙ୍କ ବିରୋଧରେ ସ୍ୱାର୍ଥ ନିହିତ ଦ୍ୱନ୍ଦ୍ୱ ଅଭିଯୋଗ ହୋଇଛି। ସଭାପତିଙ୍କୁ ସସ୍‌ପେଣ୍ଡ କରିବାର କ୍ଷମତା ରାଜ୍ୟ ଆସୋସିଏଶନର ସାଧାରଣ ପରିଷଦର ରହିଛି, ଆପେକ୍ସ କାଉନ୍‌ସିଲର ନୁହେଁ। ତେଣୁ ଆଖାରୁଦ୍ଦିନଙ୍କୁ ସସ୍‌ପେଣ୍ଡ କରାଯିବାର ବୈଧତାକୁ ନେଇ ସାଧାରଣ ପରିଷଦ ବୈଠକରେ ପ୍ରଶ୍ନ ଉଠାଯାଇପାରେ। ଇତିମଧ୍ୟରେ ଆପେକ୍ସ କାଉନ୍‌ସିଲର ୫ଜଣ ସଦସ୍ୟଙ୍କ ବିରୋଧରେ ଏଚ୍‌ସିଏର ଅମ୍ବୁଡ୍ସମ୍ୟାନଙ୍କ

ମହମ୍ମଦ ଅଖାରୁଦ୍ଦିନ

ତରଫରୁ ତଦନ୍ତ ଚାଲିଛି। ସେମାନେ ଏକାଧିକ କ୍ଲବର ମାଲିକ ଅଛନ୍ତି। ଯୁବ କ୍ରିକେଟର ମାନଙ୍କ ଶୋଷଣ କରୁଛନ୍ତି। ସେମାନେ ହିଁ ଅମ୍ବୁଡ୍ସମ୍ୟାନ ନିଯୁକ୍ତିକୁ ବିରୋଧ କରିଆସୁଥିଲେ ବୋଲି ଆଖାରୁଦ୍ଦିନ କହିଛନ୍ତି। ଏଚ୍‌ସିଏ ଆପେକ୍ସ କାଉନ୍‌ସିଲ ଓ ଆଖାରୁଦ୍ଦିନଙ୍କ ମଧ୍ୟରେ କିଛିଦିନ ହେଲା ଛକାପଞ୍ଜା ଚାଲିଛି। ନିକଟରେ ଅନୁଷ୍ଠିତ ବିସିସିଆଇର ସ୍ୱତନ୍ତ୍ର ସାଧାରଣ ବୈଠକ(ଏସ୍‌ଜିଏମ୍) ବେଳେ ଆପେକ୍ସ କାଉନ୍‌ସିଲ ଶିବଲାଲ ଯାଦବଙ୍କୁ ସେମାନଙ୍କ ପ୍ରତିନିଧି ଭାବେ ପଠାଇବାକୁ ଚାହୁଁଥିଲା। ମାତ୍ର ବିସିସିଆଇର ହସ୍ତକ୍ଷେପ ଯୋଗୁ ଆଖାରୁଦ୍ଦିନ ଏହି ବୈଠକରେ ଯୋଗ ଦେଇଥିଲେ। ଆପେକ୍ସ କାଉନ୍‌ସିଲ ୮୦ ଓ ୯୦ ଦଶକର ଷ୍ଟାଇଲିଶ ବ୍ୟାଟ୍ସମ୍ୟାନ ଆଖାରଙ୍କ କାର୍ଯ୍ୟଶୈଳିକୁ ନେଇ ଅଭିଯୋଗ ଆଣିଛି। ବିସିସି

ଧରିତ୍ରୀ
DHARITRI
www.orissakhabar.com/ www.dharitri.com ପୃଷ୍ଠା ୧୦ Press Regd. No. R.N. 21326/74 Postal Regd. No. BN/42/21-23. ଭୁବନେଶ୍ୱର, ଶୁକ୍ରବାର, ଜୁନ୍ ୧୮/୨୦୨୧ Bhubaneswar, Friday, June 18/ 2021

ନକ୍‌ଆଉଟରେ ଇଟାଲୀ

ଗୋଲ ଦେବାପରେ ମାନୁଏଲ ଲୋକାଟେଲି ।

ରୋମ, ୧୭।୬: ମାନୁଏଲ ଲୋକାଟେଲିଙ୍କ ଡବଲ ଗୋଲ ବଳରେ ଇଟାଲୀ ୟୁରୋ କପ୍ ଫୁଟବଲ ଟୁର୍ନାମେଣ୍ଟର ବୁଧବାର ରାତିରେ ଅନୁଷ୍ଠିତ ଗ୍ରୁପ୍ 'ଏ' ମ୍ୟାଚରେ ୩-୦ ଗୋଲରେ ସୁଇଜରଲାଣ୍ଡକୁ ପରାସ୍ତ କରିଛି। ଫଳରେ ୨ ମ୍ୟାଚରୁ ଦ୍ୱିତୀୟ ବିଜୟ ସହ ଏହି ଦଳ ୬ ପଏଣ୍ଟ ସହ ଟେବୁଲରେ ନିଜ ଶୀର୍ଷସ୍ଥାନକୁ ଦୃଢ଼ କରିଛି। ଏଥିସହ ଚଳିତ ୟୁରୋ କପ୍‌ରେ ପ୍ରଥମ ଦଳଭାବେ ଇଟାଲି ନକ୍‌ଆଉଟ (ରାଉଣ୍ଡ ଅଫ୍ ୧୬)ରେ ପ୍ରବେଶ କରିଛି। ପ୍ରଥମ ମ୍ୟାଚରେ ତୁର୍କୀକୁ ୩-୦ ଗୋଲରେ ହରାଇଥିବାରୁ ଇଟାଲୀ ଏପର୍ଯ୍ୟନ୍ତ ୬ ଗୋଲ ଦେଇଥିବାବେଳେ ଗୋଟିଏ ହେଲେ ବରଣ କରିନାହିଁ। ତେଣୁ ଏହାର ଗୋଲ ବ୍ୟବଧାନ +୬ ରହିଛି। ମ୍ୟାଚର ୨୬ତମ ମିନିଟରେ ମିଡ୍ ଫିଲ୍ଡର ଲୋକାଟେଲି ଗୋଲ ଦେଇ ପ୍ରଥମାର୍ଦ୍ଧ ଶେଷସୁଦ୍ଧା

ୟୁରୋ କପ୍ ଫୁଟ୍‌ବଲ

ଇଟାଲୀକୁ ୧-୦ ଗୋଲରେ ଅଗ୍ରଣୀ କରାଇଥିଲେ। ଦ୍ୱିତୀୟାର୍ଦ୍ଧ ଆରମ୍ଭରେ ଅର୍ଥାତ୍ ୫୨ତମ ମିନିଟରେ ଲୋକାଟେଲି ବ୍ୟକ୍ତିଗତ ଦ୍ୱିତୀୟ ଗୋଲ ଦେଇ ଅଗ୍ରଣୀ ବ୍ୟବଧାନକୁ ୨-୦ରେ ପହଞ୍ଚାଇଥିଲେ। ୮୯ତମ ମିନିଟରେ ଦଳ ପକ୍ଷରୁ ତୃତୀୟ ଗୋଲଟି ସ୍କୋର କରିଥିଲେ କିରୋ ଇମୋବିଲେ। ଇଟାଲିର ଏହାଥିଲା କ୍ରମାଗତ ୨୯ମ ବିଜୟ। ଅନ୍ୟପକ୍ଷରେ ସୁଇଜରଲାଣ୍ଡ ୨ ମ୍ୟାଚରୁ ୧ ଡ୍ର ଓ ୧ ପରାଜୟ ସହ ମାତ୍ର ୧ ପଏଣ୍ଟ ପାଇଛି। ୱେଲ୍ସ ବିପକ୍ଷ ପୂର୍ବ ମ୍ୟାଚକୁ ଦଳ ୧-୧ ଗୋଲରେ ଡ୍ର ରଖିଥିଲା।

ୟୁକ୍ରେନର ପ୍ରଥମ ବିଜୟ

ବୁକାରେଷ୍ଟ, ୧୭।୬: ଚଳିତ ୟୁରୋ ଚାମ୍ପିୟନଶିପ୍‌ରେ ୟୁକ୍ରେନ ଗୁରୁବାର ଏହାର ପ୍ରଥମ ବିଜୟ ହାସଲ କରିଛି। ଗ୍ରୁପ୍ 'ସି'ର ଏକ ମ୍ୟାଚରେ ଦଳ ୨-୧ ଗୋଲରେ ନର୍ଥ ମାସେଡୋନିଆକୁ ପରାସ୍ତ କରିଛି। ବିଜୟୀ ଦଳ ପକ୍ଷରୁ ଆନ୍ଦ୍ରେ ୟାରମୋଲେଙ୍କୋ ୨୯ ଏବଂ ରୋମାନ ୟାରେମଚୁକ୍ ୩୪ତମ ମିନିଟରେ ଗୋଟିଏ ଲେଖାଏ ଗୋଲ ଦେଇଥିଲେ। ନର୍ଥ ମାସେଡୋନିଆ ପକ୍ଷରୁ ଇଜିଜାନ ଆଲିଓସ୍କି ୫୭ତମ ମିନିଟରେ ଗୋଟିଏ ଗୋଲ ପରିଶୋଧ କରିଥିଲେ। ନିଜ ପ୍ରଥମ ମ୍ୟାଚରେ ନେଦରଲାଣ୍ଡଠାରୁ ୨-୩ ଗୋଲରେ ହାରିଥିବା ୟୁକ୍ରେନର ୨ ମ୍ୟାଚରୁ ଏହା ପ୍ରଥମ ବିଜୟ। ଅନ୍ୟପକ୍ଷରେ ମାସେଡୋନିଆ ଦ୍ୱିତୀୟ ବିଜୟ ସହ ବିଦାୟ ନେଇଛି। ଦଳ ପ୍ରଥମ ମ୍ୟାଚରେ ଅଷ୍ଟ୍ରିଆଠାରୁ ୧-୩ ଗୋଲରେ ହାରିଥିଲା।

ଶେଫାଲି, ମନ୍ଧାନା ପ୍ରଭାବୀ

ଶଟ୍ ଖେଳିବା ଅବସରରେ ଶେଫାଲି ବର୍ମା ।

ବ୍ରିଷ୍ଟଲ, ୧୭।୬: ପଦାର୍ପଣରେ ଚମକ ସୃଷ୍ଟି କରିଛନ୍ତି ଶେଫାଲି ବର୍ମା। ସେ ଏବଂ ସ୍ମୃତି ମନ୍ଧାନା ପ୍ରଭାବୀ ବ୍ୟାଟିଂ କରି ଏଠାରେ ଚାଲିଥିବା ଇଂଲଣ୍ଡ ବିପକ୍ଷ ମହିଳା କ୍ରିକେଟ ଟେଷ୍ଟରେ ଭାରତ ପାଇଁ ଭଲ ଆରମ୍ଭ କରିଥିଲେ ହେଁ ଦଳ ଏହାର ଫାଇଦା ନେଇ ପାରିନାହିଁ। ଉଭୟ ଖେଳାଳି ଓପନିଂ ଯୋଡ଼ିରେ ୧୬୭ ରନ ଭାଗୀଦାରି ଗଢ଼ି ଦଳପାଇଁ ଭଲ ପ୍ଲାଟଫର୍ମ ପ୍ରସ୍ତୁତ କରିଥିଲେ। ମାତ୍ର ଯୋଡ଼ି ଭାଙ୍ଗିବାପରେ ଭାରତର ବ୍ୟାଟିଂ ବିପର୍ଯ୍ୟୟ ଘଟିଛି। ଦ୍ୱିତୀୟ ଦିବସ ଶେଷ ବେଳକୁ ୧୮୭ ରନ ମଧ୍ୟରେ ୫ ଉଇକେଟ ହରାଇ ଫଲୋଅନ ଆଶଙ୍କାରେ ପଡ଼ିଛି। ଫଲୋଅନ ଏଡ଼ାଇବାକୁ ହେଲେ ଦଳକୁ ୨୪୬ ରନ କରିବାକୁ ପଡ଼ିବ। ଶେଫାଲି ଶତକଠାରୁ ମାତ୍ର ୪ ରନ ଦୂରରେ ଥିବାବେଳେ ବଡ଼ ଶଟ୍ ଖେଳିବାକୁ ଯାଇ (୯୬ ରନ, ୧୫୨ ବଲ, ୧୩ ଚୌକା, ୨ ଛକା) ଆଉଟ ହୋଇ ଯାଇଥିଲେ। ମନ୍ଧାନା ମଧ୍ୟ ୭୮(୧୫୫ ବଲ, ୧୪ ଚୌକା) ରନ କରି ପ୍ୟାଭିଲିୟନ ଫେରିଛନ୍ତି। ୧୭ ବର୍ଷରେ ଟେଷ୍ଟ ପଦାର୍ପଣ କରିଥିବା ଶେଫାଲି ନିର୍ଭିକ ଭାବେ ଖେଳିଥିଲେ। ନାତାଲି ସ୍କିଭରଙ୍କ ବଲ୍‌ରେ ସେ ଏକ ଛକା ମାରିଥିଲେ। ମହିଳା ଟେଷ୍ଟରେ ଭାରତର ଏହା ଦ୍ୱିତୀୟ ଛକା ଥିଲା। ପୁନମ ରାଉତ ୨, ଶିଖା ପାଣ୍ଡେ ୦ ଏବଂ ଅଧିନାୟିକା ମିତାଲି ରାଜ ୨ ରନରେ ପ୍ୟାଭିଲିୟନ ଫେରି ଦଳପାଇଁ ବିପଦ ଡାକି ଆଣିଛନ୍ତି।

୩୯୬/୯ରେ ଇଂଲଣ୍ଡର ଇନିଂସ ଘୋଷଣା

ପ୍ରଥମ ଦିବସର ଅସମାପ୍ତ ସ୍କୋର ୨୬୯/୬ରୁ ଖେଳ ଆରମ୍ଭ କରିଥିବା ଇଂଲଣ୍ଡ ଦ୍ୱିତୀୟ ଦିବସରେ ୩୯୬/୯ରେ ଏହାର ପ୍ରଥମ ଇନିଂସ ଘୋଷଣା କରିଥିଲା। ଭାରତୀୟ ବୋଲରଙ୍କ ମଧ୍ୟରେ ସ୍ନେହ ରାଣା ୪ଟି, ଦୀପ୍ତି ଶର୍ମା ୩ଟି ଏବଂ ପୂଜା ବସ୍ତ୍ରକାର ଓ ଝୁଲଣ ଗୋସ୍ୱାମୀ ଗୋଟିଏ ଲେଖାଏ ଉଇକେଟ ନେଇଥିଲେ।

ସଂକ୍ଷିପ୍ତ ସ୍କୋର

ଇଂଲଣ୍ଡ ପ୍ରଥମ ଇନିଂସ ୩୯୬/୯/ ଘୋଷଣା (ହିଥର ନାଇଟ-୯୫, ସୋଫିଆ ଡଙ୍କ୍‌ଲେ-୭୪, ଟାମି ବିମଣ୍ଟ-୬୬, ସ୍ନେହ ରାଣା-୪/୧୩୧, ଦୀପ୍ତି ଶର୍ମା-୩/୬୫, ପୂଜା ବସ୍ତ୍ରକାର-୧/୫୩, ଝୁଲଣ ଗୋସ୍ୱାମୀ-୧/୫୮)। ଭାରତ ପ୍ରଥମ ଇନିଂସ: ୧୮୭/୫(ଶେଫାଲି ବର୍ମା-୯୬, ସ୍ମୃତି ମନ୍ଧାନା-୭୮, ହିଥର ନାଇଟ-୨/୧, ନାତାଲି ସ୍କିଭର-୧/୨୧)।

3-Printed and published by Tathagata Satpathy on behalf of Navajat Printers & Media Pvt. Ltd. and printed at Navajat Printers, B-15, Industrial Estate, Rasulgarh, Bhubaneswar, Editor - Tathagata Satpathy, ସମ୍ପାଦକ- ତଥାଗତ ସତପଥୀ

ଚାନ୍ଦପୁର ଜାତୀୟ ରାଜପଥରେ ଟ୍ୟାଙ୍କରୁ ଏସିଡ୍ ଲିକ୍

ନୟାଗଡ଼ ଅଫିସ : ଗୁରୁବାର ରାତି ପ୍ରାୟ ୯ଟାରେ କୋଲକାତା-ମାଡ୍ରାସ ୧୬ ନଂ. ଜାତୀୟ ରାଜପଥର ଚାନ୍ଦପୁରଠାରେ ଏକ ହାଇଡ୍ରୋ କ୍ଲୋରିକ ଭର୍ତ୍ତି ଟ୍ୟାଙ୍କରରୁ ଏସିଡ୍ ଲିକ୍ ହେବା ପରେ ସାଧାରଣରେ ଭୟ ସୃଷ୍ଟି ହୋଇଥିଲା । ଗଞ୍ଜାମରୁ କୋଲକାତା ଅଭିମୁଖେ ଯାଉଥିବା ଏହି ଟ୍ୟାଙ୍କରର ଭାଲବଟି ଭାଙ୍ଗିବା ଯୋଗୁ ଏପରି ପରିସ୍ଥିତି ସୃଷ୍ଟି ହୋଇଥିବା ସୂଚନା ମିଳିଛି । ଖବର ପାଇ ଚାନ୍ଦପୁର ଥାନା ପୋଲିସ ଟ୍ୟାଙ୍କରକୁ ରାସ୍ତାରୁ ହଟାଇ ଥିଲା। ଲୋକମାନଙ୍କୁ ସେହି ଅଞ୍ଚଳକୁ ନ ଯିବାକୁ ପୋଲିସ ବାରଣ କରିଥିଲା ।

ବେବିନା ହତ୍ୟା ପରେ ଚିନ୍ତା ବଢ଼ିଲା

ନୟାଗଡ଼ ଅଫିସ,୧୭।୬

- ଶିଶୁକନ୍ୟା ଅପହରଣକୁ ରୋକିବା ଉପରେ ଗୁରୁତ୍ୱ
- ହତ୍ୟାକାରୀଙ୍କୁ ଫାଶୀଦଣ୍ଡ ଦେବାକୁ ଦାବି

ପରୀ, ସ୍ୱାତୀ ଓ ବେବିନାଙ୍କ ମୃତ୍ୟୁ ସତର୍କ ଘଣ୍ଟି ବଜାଇଛି । ସ୍ୱାତୀ ଘଟଣା ଶୀତଳଭଣ୍ଡାରକୁ ଚାଲି ଯାଇଥିବାବେଳେ ପରୀ ଓ ବେବିନାଙ୍କ ହତ୍ୟା ନୟାଗଡ଼ ଜିଲାରେ ଶିଶୁକନ୍ୟା ସୁରକ୍ଷିତ ନୁହନ୍ତି ବୋଲି ପ୍ରମାଣିତ କରିଛି। ପୋଲିସର ଉପର ଠାଉରିଆ ତଦନ୍ତ କାରଣରୁ ୩ ଶିଶୁକନ୍ୟାଙ୍କ ଜୀବନ ଚାଲିଗଲା ବୋଲି ଅଭିଯୋଗ ହୋଇଛି । ନୟାଗଡ଼ ସଦର ଥାନା ଅଧୀନ ଯଦୁପୁର ଗାଁର ପରୀ ହେଉ କି ରଣପୁର ଥାନା ବଧ୍‌ପାଟଣାର ସ୍ୱାତୀ ଅଥବା ବାଣିଗୋଛା ଥାନା ନୂଆଗାଁ ପଞ୍ଚାୟତ ଅଧୀନ ଧୁନ୍ଦୁଗାଡିଆ ଗାଁର ୫ ବର୍ଷିଆ ଶିଶୁକନ୍ୟା ବେବିନା, ସମସ୍ତେ ଗାଁ ଦାଣ୍ଡରେ ଖେଳୁଥିଲା ବେଳେ ସେମାନଙ୍କୁ ଅପହରଣ କରାଯାଇଥିଲା । ଏହାପରେ ସେମାନଙ୍କ ମୃତଦେହ ମିଳିଛି । ହେଲେ ହତ୍ୟାକାରୀଙ୍କ ପାଇଁ ଦଣ୍ଡ ପର୍ଯ୍ୟାପ୍ତ ହେଉ ନାହିଁ ବୋଲି ମତ ପ୍ରକାଶ ପାଇଛି। ଏଣୁ ବେବିନା ହତ୍ୟାକାରୀ ସାଗର ଦଳେଇ(୨୦)ଙ୍କୁ ଫାଶୀ ଦେବା ପାଇଁ ଦାବି ଉଠିଛି। ବେବିନାଙ୍କ ମା'ବାପା କାନ୍ଦି କାନ୍ଦି କହିଛନ୍ତି, ହତ୍ୟାକାରୀ ସାଗରଙ୍କ ଫାଶୀଦଣ୍ଡ ଝିଅ ପାଇଁ ହେବ ଶ୍ରେଷ୍ଠ ଶ୍ରଦ୍ଧାଞ୍ଜଳି। ବେବିନାଙ୍କ ମା'ବାପାଙ୍କ ଦାବି ପ୍ରତି ଜିଲାବାସୀ ବି ସମର୍ଥନ କରିଛନ୍ତି।

ସାଗର ଥିଲେ ବେବିନାଙ୍କ ସମ୍ପର୍କୀୟ ଭାଇ

ମିଠା କଥା କହି ମୋ ବଂଶ ବୁଡ଼ାଇଦେଲେ ବୋଲି କହି ଗୁରୁବାର ବାହୁନି ବାହୁନି କାନ୍ଦୁଥିଲେ ବେବିନାଙ୍କ ମା'। କହୁଥିଲେ, ଏମିତିକା ପୁଅ କାହା ଘରେ ଜନ୍ମ ନ ହେଉ। କ'ଣ ଦୋଷ କରିଥିଲି ଯେ ମୋ' ଛୋଟ ଝିଅକୁ ନେଇ ବଳାତ୍କାର କରି ମାରିଦେଲେ। ଛୋଟ ପିଲାଟି ନିଜ ସମ୍ପର୍କୀୟଙ୍କ ସହ କଥାବାର୍ତ୍ତା ହେବା, ମୋବାଇଲ ଦେଖିବାର ଦଣ୍ଡ କ'ଣ ବୀଭତ୍ସ ହତ୍ୟା! ବେବିନାଙ୍କ ମୋବାଇଲ ଦେଖିବା ନିଶାର ଫାଇଦା ଉଠାଇଥିଲେ ସାଗର। ସାଗର ଥିଲେ ବେବିନାଙ୍କ ସମ୍ପର୍କୀୟ ଭାଇ। ବିଭିନ୍ନ ସମୟରେ

ଅଭିଯୁକ୍ତ ସାଗର ଦଳେଇ ।

ସାଗର ବେବିନାଙ୍କ ସହ ଖେଳନ୍ତି। ତାଙ୍କୁ ମୋବାଇଲ ଦେଖାନ୍ତି। ଗତ ୧୨ ତାରିଖରେ ବେବିନା ଗାଁ ଦାଣ୍ଡରେ ୨ ସାଙ୍ଗଙ୍କ ସହ ଖେଳୁଥିଲେ। ସାଙ୍ଗଦ୍ୱୟ ଘରକୁ ଚାଲିଯିବା ପରେ ବେବିନାଙ୍କୁ ମୋବାଇଲ ଦେଖାଇବାର ବାହାନା କରିଥିଲେ ସାଗର । ତା'ପରେ ଖଜୁରିକୋଳି ଖାଇବାକୁ ଦେଇ ବୁଦୁବୁଦିଆ ଜଙ୍ଗଲ ନିକଟକୁ ନେଇ ବଳାତ୍କାର କରିଥିଲେ । ଏହା ପରେ ବେବିନାଙ୍କୁ ହତ୍ୟା କରିଥିଲେ ।

ମିଛ ବାହାନା କରୁଥିଲେ ସାଗର

ନିଜେ ବେବିନାଙ୍କୁ ହତ୍ୟା କରିଥିଲେ ମଧ୍ୟ ମିଛ ବାହାନା କରି ହତ୍ୟାକାରୀଙ୍କୁ ଖୋଜୁଥିଲେ ସାଗର । ବେବିନାଙ୍କ ମା'ବାପା ଓ ଗାଁ ଲୋକଙ୍କ ସହ ବିଭିନ୍ନ ସ୍ଥାନକୁ ଯାଇ ନିଖୋଜ ଝିଅକୁ ଖୋଜିବାରେ ସହଯୋଗ କରୁଥିଲେ। ଏପରି କି ନଖ ଦର୍ପଣରେ ଅପରାଧୀଙ୍କୁ ଦେଖିବାକୁ ବେବିନାଙ୍କ ପରିବାର ଲୋକେ ଯାଇଥିଲେ, ତାଙ୍କ ସହିତ ସାଗର ବି ଯାଇଥିଲେ। ନିଖୋଜର ତୃତୀୟ ଦିନ ଜଗତ୍‌ସିଂହପୁରରୁ ସନ୍ଧାନୀ କୁକୁର ଆସି ବେବିନାଙ୍କୁ ଖୋଜିଥିଲା । ଘଟଣାସ୍ଥଳରେ ସାଗର ଥିଲେ ମଧ୍ୟ ତାଙ୍କ ଉପରେ କାହାର ସନ୍ଦେହ ସୃଷ୍ଟି ହୋଇ ନ ଥିଲା ।

ସନ୍ଧାନୀ କୁକୁର ତଦନ୍ତକୁ ନେଇ ପ୍ରଶ୍ନବାଚୀ

ସନ୍ଧାନୀ କୁକୁରର ତଦନ୍ତ ଚାଲିଥିବା ବେଳେ ସାଗର ସେଠାରେ ଉପସ୍ଥିତ ଥିଲେ । ହେଲେ ସେ ହତ୍ୟାକାରୀଙ୍କୁ ଚିହ୍ନଟ କରି ପାରି ନ ଥିଲା। ଏପରି କି ବେବିନାର ମୃତଦେହକୁ ଚିହ୍ନଟ କରିବାରେ ସକ୍ଷମ ହୋଇ ନ ଥିଲା। ଘରଠାରୁ ପ୍ରାୟ ୧କମି ଦୂର ଏକ ବୁଦାମୂଳେ ପଡ଼ିଥିଲା ବେବିନାଙ୍କ ଖଣ୍ଡ ବିଖଣ୍ଡିତ ମୃତଦେହ । ମୃତଦେହ ପଡ଼ିଥିବା ବୁଦାମୂଳ ରାସ୍ତା ଦେଇ କୁକୁର ଯାଉଥିଲେ ମଧ୍ୟ ମୃତଦେହକୁ ଚିହ୍ନଟ ନ କରିବା ସନ୍ଧାନୀ କୁକୁରର କାର୍ଯ୍ୟଦକ୍ଷତା ଉପରେ ପ୍ରଶ୍ନବାଚୀ ସୃଷ୍ଟି କରିଛି । ଅନ୍ୟପକ୍ଷେ କେତେଜଣ ଗ୍ରାମବାସୀ କହିଛନ୍ତି, ବୁଦା ତଳକୁ ଯିବାକୁ ସନ୍ଧାନୀ କୁକୁର ଏକାଧିକ ଥର ଉଦ୍ୟମ କରିଥିଲା। ହେଲେ କୁକୁରକୁ ଧରିଥିବା ବ୍ୟକ୍ତି ତଳକୁ ଯିବାକୁ ଦେଉ ନ ଥିଲେ। ଯଦି କୁକୁରଟି ବୁଦା ଭିତରକୁ ପଶିଥାଆନ୍ତା, ବୋଧହୁଏ ମୃତଦେହ ଚିହ୍ନଟ କରିପାରିଥାନ୍ତା ବୋଲି ଗାଁ ଲୋକେ କହିଛନ୍ତି ।

ବିଚଳିତ ନ ଥିଲେ ହତ୍ୟାକାରୀ

ବେବିନାଙ୍କ ମା'ବାପା ଓ ଗାଁର କେତେଜଣ ଲୋକଙ୍କ ସୂଚନା ଅନୁଯାୟୀ, ସାଗର ବେବିନାଙ୍କୁ ବଳାତ୍କାର ପରେ ମୁଣ୍ଡ ଗଣ୍ଡି ଅଲଗା କରି ହତ୍ୟା କରିଥିଲେ ମଧ୍ୟ ବିଚଳିତ ନ ଥିଲେ। ଏନେଇ ଘରେ ଓ ଗାଁରେ କାହାକୁ କିଛି କହି ନ ଥିଲେ। ସାଗରଙ୍କ ପ୍ରକୃତ ଚେହେରା ପଦାକୁ ଆସିବା ପରେ ଗ୍ରାମବାସୀ ଆଶ୍ଚର୍ଯ୍ୟ ହୋଇଛନ୍ତି। ସାଗର ଅଶ୍ଳୀଳ ଫିଲ୍ମ ମୋବାଇଲରେ ଦେଖି ବଳାତ୍କାର କରିଥିଲେ। ବେବିନା ଅଚେତ ହୋଇ ପଡ଼ିବା ପରେ ମରିଛି କି ନାହିଁ ଦେଖିଥିଲେ। କାଳେ ବଞ୍ଚିଯିବ ଭାବି ଘରକୁ ଆସି ଦଉଡ଼ି ନେଇ ସେଥିରେ ଗଳାଚିପି ହତ୍ୟା କରିଥିଲେ। ପରେ ମୁଣ୍ଡ ଗଣ୍ଡି ଅଲଗା କରି ଦେଇଥିଲେ। ଝିଅ କାହା ସାଙ୍ଗରେ ମିଶୁଥିଲା, କ'ଣ କରୁଥିଲା ବୋଲି ପୋଲିସ ବେବିନାଙ୍କ ମା'ବାପାଙ୍କୁ ପଚାରିଥିଲା। ପୋଲିସର ସନ୍ଦେହ ଘେରକୁ ଗାଁର କେତେଜଣ ଯୁବକ ଆସିଥିଲେ। ଏହାପରେ ପୋଲିସ ସାଗର ଓ ତାଙ୍କ ଭାଇକୁ ଥାନାରେ ଅଟକ ରଖି ପଚରାଉଚୁରା କରିଥିଲା। ସାଗର ହତ୍ୟାକାରୀ ନୁହେଁ ବୋଲି ପ୍ରଥମେ ପୋଲିସ ଚିନ୍ତା କରିଥିଲା। ପରେ ପୋଲିସ ପ୍ରଶ୍ନରେ ଭୟଭୀତ ହୋଇ ସତ ଖୋଲିଥିଲା ସାଗର ।

ସଂକ୍ଷେପରେ

ପୁଣି କରୋନା ଆକ୍ରାନ୍ତଙ୍କ ସଂଖ୍ୟା ଶହେ ଟପିଲା

ନୟାଗଡ଼ ଅଫିସ,୧୭।୬: ନୟାଗଡ଼ ଜିଲାରେ କରୋନା ଆକ୍ରାନ୍ତଙ୍କ ସଂଖ୍ୟା ୧୦୦ ତଳକୁ ଖସିଥିବାବେଳେ ପୁଣି ଉପରକୁ ଉଠିଛି। ଗୁରୁବାର ଜିଲାରେ ୧୦୬ ଜଣ କରୋନା ଆକ୍ରାନ୍ତ ଚିହ୍ନଟ ପରେ ୨ୟ ଲହରରେ ଜିଲାରେ ମୋଟ ଆକ୍ରାନ୍ତଙ୍କ ସଂଖ୍ୟା ୧୧ ହଜାର୯୦୭ରେ ପହଞ୍ଚିଛି। ଗୁରୁବାର ରିପୋର୍ଟ ଅନୁଯାୟୀ ଭାପୁର ବ୍ଲକରେ ୯, ଦଶପଲ୍ଲା ବ୍ଲକରେ ୧୨, ଗଣିଆ ବ୍ଲକ ୧, ଖଣ୍ଡପଡା ବ୍ଲକରେ୯, ନୟାଗଡ଼ ବ୍ଲକରେ ୧୪, ନୂଆଗାଁ ବ୍ଲକରେ ୧୮, ଓଡଗାଁ ବ୍ଲକ ୯, ରଣପୁର ବ୍ଲକ ୧୬, ନୟାଗଡ଼ ପୌରାଞ୍ଚଳରୁ ୧୮ଜଣ ପଜିଟିଭ ଚିହ୍ନଟ ହୋଇଛନ୍ତି । ପ୍ରକାଶଥାଉକି କରୋନାର ପ୍ରଥମ ଓ ୨ୟ ପର୍ଯ୍ୟାୟ ଲହର ନୟାଗଡ଼ ଜିଲାରୁ ୬୧ଜୀବନ ଯାଇଛି ।

୪ ଶମ୍ଭୁଙ୍କ ମିଳନ ପର୍ବ ସରିଲା

ଖଣ୍ଡପଡ଼ା,୧୭।୬ (ସ୍ୱ.ପ୍ର.): କରୋନା କଟକଣା ଯୋଗୁ ଚଳିତବର୍ଷ ଖଣ୍ଡପଡ଼ାର ଶୀତଳଷଷ୍ଠୀ ଯାତ୍ରା ନିରାଡ଼ମ୍ବର ଭାବେ ପାଳିତ ହୋଇଯାଇଛି । ବିଭିନ୍ନ ଶୈବପୀଠରେ ଶିବ- ପାର୍ବତୀଙ୍କ ବିବାହ ଉତ୍ସବ କେବଳ ଦେବନୀତି ଅନୁଯାୟୀ ଅନୁଷ୍ଠିତ ହୋଇଥିଲା । ବୁଧବାର ରାତିରେ ଖଣ୍ଡପଡ଼ା ସହରର ବଡ଼ଦାଣ୍ଡରେ ୪ ଶମ୍ଭୁଙ୍କ ମିଳନ ପର୍ବରେ ଜନସାଧାରଣଙ୍କ ଭିଡ଼ ପରିଲକ୍ଷିତ ହୋଇ ନ ଥିଲା । ଯାତ୍ରା କମିଟିର କର୍ମକର୍ତ୍ତା ଓ ହାତଗଣତି କେତେଜଣ ଭକ୍ତଙ୍କ ଗହଣରେ ମନ୍ଦିରରୁ ବିମାନରେ ପ୍ରଭୁ ଶ୍ରୀ ନୀଳକଣ୍ଠେଶ୍ୱରଦେବ, ଲୋକନାଥଦେବ, ସୁବର୍ଣ୍ଣେଶ୍ୱରଦେବ ଓ ବାଲୁଙ୍କେଶ୍ୱରଦେବଙ୍କ ଚଳନ୍ତି ପ୍ରତିମାଙ୍କୁ ମିଳନ ସ୍ଥଳକୁ ବିଜେ କରାଯାଇଥିଲା । ମିଳନ ପର୍ବ ପରେ ବିଗ୍ରହମାନେ ମନ୍ଦିରକୁ ପ୍ରତ୍ୟାବର୍ତ୍ତନ କରିଥିଲେ।

ଟିକାକରଣ କେନ୍ଦ୍ର ସମ୍ପର୍କରେ ସୂଚନା ମିଳୁନି

ନୟାଗଡ଼ ଅଫିସ,୧୭।୬: ନୟାଗଡ଼ ଜିଲାର କେଉଁ ଅଞ୍ଚଳରେ ଟିକାକରଣ କେନ୍ଦ୍ର ହେଉଛି ସେନେଇ ସାଧାରଣ ଲୋକ ଜାଣି ପାରୁ ନାହାନ୍ତି । ଏନେଇ ବିଭିନ୍ନ ଟିକାକରଣ କେନ୍ଦ୍ରକୁ ଆଉ ଲୋକେ ଆସୁ ନାହାନ୍ତି । ପୂର୍ବରୁ କେଉଁ ଅଞ୍ଚଳରେ କୋଭିଡ୍ ଟିକାଦାନ କରାଯିବ ସେନେଇ ଗଣମାଧ୍ୟମରେ ପ୍ରକାଶ ପାଉଥିଲା । ଜିଲା ପ୍ରଶାସନ ସୂଚନା ଦେଉ ନ ଥିବାରୁ ତାହା ଆଉ ପ୍ରକାଶ ପାଉନାହିଁ । ଏଣୁ ଟିକାକରଣ ନେଇ ଜିଲା ପ୍ରଶାସନର ନୀତିକୁ ସାଧାରଣରେ ସମାଲୋଚନା କରାଯାଉଛି । ଏପରିକି ଲୋକଙ୍କୁ ଟିକାଦାନ କେନ୍ଦ୍ର ସମ୍ପର୍କରେ ସୂଚନା ନ ଦେଲେ ବାଧ ହୋଇ ଧାରଣା ଦିଆଯିବ ବୋଲି ସ୍ଥାନୀୟ ଲୋକେ କହିଛନ୍ତି ।

ଶିକ୍ଷା କର୍ମଚାରୀଙ୍କ ନିଯୁକ୍ତି,ପଦୋନ୍ନତି ନେଇ ସାନି ତଦନ୍ତ ନିର୍ଦ୍ଦେଶ

ଓଡ଼ଗାଁ, ୧୭।୬ (ସ୍ୱ.ପ୍ର.)

ନୟାଗଡ଼ ଜିଲାର ସମସ୍ତ ବ୍ଲକ ଓ ସହରାଞ୍ଚଳରେ ଜାଲିଆତି କରି ଶିକ୍ଷାଗତ ଯୋଗ୍ୟ ପ୍ରମାଣ ପତ୍ର ଦ୍ୱାରା ଚାକିରୀ ହାସଲ ଓ ପରେ ପଦୋନ୍ନତି ନେଇଥିବା ଶିକ୍ଷକ ଓ ଶିକ୍ଷା କର୍ମଚାରୀଙ୍କ ସମ୍ପର୍କରେ ସାନି ତଦନ୍ତ ନିର୍ଦ୍ଦେଶ ଦିଆଯାଇଛି । ବିଶେଷତଃ ଓଡ଼ଗାଁ ବ୍ଲକର କେତେଜଣ ଶିକ୍ଷକ ସେମାନଙ୍କ ବାପାଙ୍କୁ ସେବା ନିବୃତ କରାଇବାପରେ ନିଜେ ଶିକ୍ଷକତା ବୃତ୍ତି ଗ୍ରହଣ କରିବା ଓ ପରେ ଶିକ୍ଷାଗତ ଯୋଗ୍ୟତା ହାସଲ କରି ଏକାଧିକ ପଦୋନ୍ନତି ନେଇଥିବା ବହୁ ନଜୀର ରହିଛି । ଏକକାଳୀନ ସମାନ ଶିକ୍ଷା ବର୍ଷରେ ଦୁଇ ଦୁଇଟି ଶିକ୍ଷାଗତ ଯୋଗ୍ୟତା ନିମନ୍ତେ ନାମଲେଖାଇ ପ୍ରମାଣ ପତ୍ର ହାସଲ କରିବା ନେଇ ୧୨ ତାରିଖରେ ଧରିତ୍ରୀରେ ଏକ ରିପୋର୍ଟ ପ୍ରକାଶ ପାଇଥିଲା । ଜିଲା ଶିକ୍ଷା ଅଧିକାରୀ ଅଙ୍କୁର ବାରିକ ଓଡ଼ଗାଁ ବ୍ଲକ ଶିକ୍ଷା ଅଧିକାରିଣୀ ଗିତାଳୀ ସାହୁଙ୍କୁ ଏହାର ତଦନ୍ତ କରିବାକୁ ନିର୍ଦ୍ଦେଶ ଦେଇଥିଲେ । ବ୍ଲକଶିକ୍ଷା ଅଧିକାରିଣୀ ଏହାକୁ ପୁଙ୍ଖାନୁପୁଙ୍ଖ ତଦନ୍ତ କରିବାକୁ ଏକ କମିଟି ଗଠନ କରିଥିବା ସୂଚନା ମିଳିଛି । ତଦନ୍ତ ରିପୋର୍ଟ ଅନୁସାରେ ଦୋଷୀ ଶିକ୍ଷକଙ୍କ ବିରୋଧରେ କାର୍ଯ୍ୟାନୁଷ୍ଠାନ ଗ୍ରହଣ କରାଯିବ ବୋଲି ସେ ପ୍ରକାଶ କରିଛନ୍ତି ।

ଆହତ ହତ୍ୟା ଅଭିଯୁକ୍ତଙ୍କୁ ଭୁବନେଶ୍ୱର ସ୍ଥାନାନ୍ତର

ଖଣ୍ଡପଡ଼ା,୧୭।୬(ସ୍ୱ.ପ୍ର.)

କଦଳୀ ଚୋର ଆକ୍ରମଣରେ ଖଣ୍ଡପଡ଼ା ଥାନା ଅଧୀନ ବେଣାଗାଡିଆ ପଞ୍ଚାୟତ କାଦୁଆ ଗ୍ରାମର ରମେଶ ମଳିକଙ୍କ ମଙ୍ଗଳବାର ରାତିରେ ମୃତ୍ୟୁ ଘଟିଥିଲା । ଏହି ଘଟଣାରେ ରମେଶଙ୍କ ସାନଭାଇ ବି ଆହତ ହୋଇଥିଲେ । ଏହାପରେ ହତ୍ୟା ଅଭିଯୁକ୍ତ କାଠିଆ ସ୍ୱାଇଁ ବାଇକ୍‌ରେ ଫତେଗଡ ଥାନା ଅଧୀନ କରବର ଗ୍ରାମସ୍ଥିତ ତାଙ୍କ ମାମୁ ଘରକୁ ପଳାଇ ଯାଇଥିଲେ । ମାତ୍ର ମୃତ ରମେଶଙ୍କ ଶ୍ୱଶୁର ଘର ସେହିଗ୍ରାମରେ ହୋଇଥିବାରୁ ଏହି ଘଟଣା ପ୍ରଘଟ ହୋଇଯାଇଥିଲା । ସ୍ଥାନୀୟ ଗ୍ରାମବାସୀ କାଠିଆଙ୍କୁ କାବୁ କରି ନିସ୍ତୁକ ପିଟିଥିଲେ । ଫଳରେ କାଠିଆଙ୍କ ୨ହାତ ଭାଙ୍ଗିବା ସହ ଶରୀରର ବିଭିନ୍ନ ସ୍ଥାନରେ କ୍ଷତ ସୃଷ୍ଟି ହୋଇଥିଲା । ଶେଷରେ ପୋଲିସ କାଠିଆଙ୍କୁ ଗିରଫ କରି ଖଣ୍ଡପଡ଼ା ଥାନାକୁ ଆଣିବା ପରେ ତାଙ୍କୁ ଆଶୁ ଚିକିତ୍ସା ନିମନ୍ତେ ସ୍ଥାନୀୟ ଡ଼ାକ୍ତରଖାନାରେ ଭର୍ତ୍ତି କରାଯାଇଥିଲା । ଗୁରୁବାର ତାଙ୍କୁ ଉଚ୍ଚତର ଚିକିତ୍ସା ପାଇଁ ଭୁବନେଶ୍ୱର ସ୍ଥାନାନ୍ତର କରାଯାଇଛି। ସେ ସୁସ୍ଥ ହେବା ପରେ କୋର୍ଟ ଚାଲାଣ କରାଯିବ ବୋଲି ଆଇଆଇସି ବିଶ୍ୱଜିତ ରାଉତରାୟ କହିଛନ୍ତି ।

ବସୁମତୀ ସ୍ନାନରେ ଜଙ୍ଗଲ ସୃଷ୍ଟି ଉପରେ ଗୁରୁତ୍ୱ

ଚେତନାର କର୍ମକର୍ତ୍ତାମାନେ ବୃକ୍ଷର ସୁରକ୍ଷା ପାଇଁ ସଚେତନତା ସୃଷ୍ଟି କରୁଛନ୍ତି ।

ଖଣ୍ଡପଡ଼ା,୧୭।୬ (ସ୍ୱ.ପ୍ର.)

ଗୁରୁବାର ବସୁମତୀ ସ୍ନାନ ଅବସରରେ କଣ୍ଟିଲୋର ସାମାଜିକ ଅନୁଷ୍ଠାନ ଚେତନା ପକ୍ଷରୁ ଜନସଚେତନତା କାର୍ଯ୍ୟକ୍ରମ ଅନୁଷ୍ଠିତ ହୋଇଯାଇଛି। ଅନୁଷ୍ଠାନର ସମ୍ପାଦକ ତଥା ଗଛସାର୍ ଭାବେ ପରିଚିତ ଅନ୍ତର୍ଯ୍ୟାମୀ ସାହୁ ପୁରାତନ ତଥା ବୃହତ୍ ବୃକ୍ଷର ସୁରକ୍ଷା ଓ ଚାରାରୋପଣ ଉପରେ ଗୁରୁତ୍ୱାରୋପ କରିଥିଲେ। ଏହି କାର୍ଯ୍ୟକ୍ରମରେ ନୀଳମାଧବ ମହାବିଦ୍ୟାଳୟର ଉପାଧ୍ୟକ୍ଷ ଈଶ୍ୱର ଚନ୍ଦ୍ର ଦାଶ, କଣ୍ଟିଲୋ ବାପୁଜୀ ନଗରସ୍ଥିତ ଯୁବ କ୍ଲବର ସଦସ୍ୟ ଏବଂ ସ୍ଥାନୀୟ କେତେଜଣ ଯୁବକଙ୍କୁ ନେଇ ଏକ ସମାବେଶ ଅନୁଷ୍ଠିତ ହୋଇଥିଲା । ମାଟି ମା' ସମସ୍ତ ପ୍ରାଣୀଙ୍କ ବଞ୍ଚିବାର ମୂଳ ଆଧାର । ଜୀବଜଗତ ତିଷ୍ଠି ରହିବା ପାଇଁ ପରିବେଶ ସୁରକ୍ଷା ସହ ଜଙ୍ଗଲ ସୃଷ୍ଟି କରିବାର ଆବଶ୍ୟକତା ଥିବା ସାହୁ କହିଥିଲେ ।

ପ୍ରେମିକାଙ୍କୁ ପ୍ରତାରଣା କରି ଜେଲ ଗଲେ ଯୁବକ

ନୟାଗଡ଼ ଅଫିସ/ଦଶପଲ୍ଲା, ୧୭।୬(ଡି.ଏନ୍.ଏ.)

ବିବାହର ପ୍ରତିଶ୍ରୁତି ଦେଇ ଜଣେ ଯୁବତୀଙ୍କ ସହିତ ଶାରୀରିକ ସମ୍ପର୍କ ରଖିବା ଓ ସେ ଗର୍ଭବତୀ ହୋଇଥିବା ଜାଣିବା ପରେ ପ୍ରତାରଣା କରିବା ଅଭିଯୋଗରେ ଜଣେ ଯୁବକଙ୍କୁ ଜେଲ୍ ଯିବାକୁ ପଡ଼ିଛି। ଏନେଇ ଦଶପଲ୍ଲା ଥାନାରେ ଏକ ମାମଲା(ନଂ.୧୦୨/୨୧) ରୁଜୁ ହୋଇଛି। ଗିରଫ ଯୁବକ ହେଲେ ପ୍ରକାଶ ଜାନୀ(୨୨) । ତାଙ୍କୁ ଗୁରୁବାର କୋର୍ଟ ଚାଲାଣ କରାଯାଇଥିଲା । ଜାମିନ ନାମଞ୍ଜୁର ପରେ ପ୍ରକାଶଙ୍କୁ ଦଶପଲ୍ଲା ଜେଲକୁ ପଠାଇ ଦିଆଯାଇଛି ।

ପୋଲିସ ସୂଚନା ଅନୁସାରେ ଓଡ଼ଗାଁ ଥାନା କୁଶବିଡା ଗାଁର ପ୍ରକାଶଙ୍କ ଭଉଣୀ ଦଶପଲ୍ଲା ଥାନା ବାଲିସାହି ଅଞ୍ଚଳରେ ବିବାହ କରିଛନ୍ତି । ଭଉଣୀ ଘରକୁ ଯାଇ ପ୍ରକାଶ ସେହି ଗାଁର ଜଣେ ଯୁବତୀଙ୍କୁ ଭଲପାଇ ବସିଲେ। ଏହାପରେ ତାଙ୍କୁ ବିବାହର ପ୍ରତିଶ୍ରୁତି ଦେଇ ଶାରୀରିକ ସମ୍ପର୍କ ରଖିଥିଲେ। ପ୍ରେମିକା ଗର୍ଭବତୀ ଜାଣିବା ପରେ ସମ୍ପର୍କ କାଟିବା ସହିତ ବିବାହ ସମୟ ଗଡାଇ ଚାଲିଥିଲେ । ପରିବାର ଲୋକେ ଏ କଥା ଜାଣିବା ପରେ ଝିଅକୁ ନେଇ ପ୍ରକାଶଙ୍କ ଘରେ ଛାଡି ଆସିଥିଲେ । ହେଲେ ପ୍ରକାଶଙ୍କ ପରିବାର ଲୋକେ ଯୁବତୀଙ୍କୁ ମାରପିଟ୍ କରି ଘରୁ ବାହାର କରିଦେଇଥିଲେ । ସମ୍ପୃକ୍ତ ଯୁବତୀ ଏକ ସନ୍ତାନ ଜନ୍ମ କରିବା ପରେ ଏହି ଘଟଣା ଥାନାକୁ ଯାଇଥିଲା । ଅପହରଣ ପରେ ପୋଲସ ତତ୍ପରତା ଦେଖାଇଥିଲେ ଅଭିଯୁକ୍ତଙ୍କୁ ଗିରଫ କରିବାରେ ବିଳମ୍ବ ହୋଇ ନ ଥାନ୍ତା ।

ବେବିନାଙ୍କ ପରିବାରକୁ ଭେଟିଲେ କଂଗ୍ରେସ ପ୍ରତିନିଧି ଦଳ

ନୟାଗଡ଼ ଅଫିସ,୧୭।୬

ନୟାଗଡ଼ ଜିଲା ଦଶପଲ୍ଲା ବ୍ଲକ ବାଣିଗୋଛା ଥାନା ନୂଆଗାଁ ପଞ୍ଚାୟତ ଧୁନ୍ଦୁଗାଡିଆ ଗାଁର ୫ ବର୍ଷର ଶିଶୁକନ୍ୟା ବେବିନାଙ୍କୁ ବଳାତ୍କାର ପରେ ହତ୍ୟା କରାଯାଇଛି । ଏହି ଘଟଣାରେ କଂଗ୍ରେସ ଦୁଃଖ ପ୍ରକାଶ କରିଛି। ମୃତ ଶିଶୁକନ୍ୟାଙ୍କ ମା, ବାପାଙ୍କୁ କଂଗ୍ରେସ ପ୍ରତିନିଧି ଦଳ ସମବେଦନା ଜଣାଇଛି। ଜିଲା ସଭାପତି ରଣଜିତ୍ ଦାଶଙ୍କ ନେତୃତ୍ୱରେ ଜିଲା କଂଗ୍ରେସର ବରିଷ୍ଠ ନେତା ସରୋଜ ପରିଡା, ଦଶପଲ୍ଲା ବ୍ଲକ କଂଗ୍ରେସ ସଭାପତି ବୁଲୁ ପରିଡା, ଯୁବନେତା ଶ୍ରୀକାନ୍ତ ଗୁପ୍ତ, ଇନ୍ଦ୍ରଦ୍ୟୁମ୍ନ ନାଏକ ପ୍ରମୁଖ ପୀଡ଼ିତାଙ୍କ ପରିବାର ଲୋକଙ୍କୁ ଭେଟିବା ପରେ କହିଛନ୍ତି

ବେବିନାଙ୍କ ଘର ସମ୍ମୁଖରେ କଂଗ୍ରେସ ପ୍ରତିନିଧି ଦଳ ।

ରାଧାମୋହନଙ୍କ ସ୍ମୃତିସଭା

ଓଡ଼ଗାଁ, ୧୭।୬ (ସ୍ୱ.ପ୍ର.)

ସ୍ଥାନୀୟ ରଙ୍ଗଣୀପାଟଣାରେ ଜନ୍ମ ଗ୍ରହଣ କରିଥିବା ପଦ୍ମଶ୍ରୀ ରାଧାମୋହନଙ୍କ ବିୟୋଗରେ ସ୍ଥାନୀୟ ରଘୁନାଥ ହସ କ୍ଲବର ସଦସ୍ୟମାନେ ଶୋକବ୍ୟକ୍ତ କରିବା ସହିତ ତାଙ୍କ ସ୍ମୃତି ଚାରଣ କରିଛନ୍ତି । ହସ କ୍ଲବ୍ ସଭାପତି ବସନ୍ତ କୁମାର ମିଶ୍ରଙ୍କ ଅଧ୍ୟକ୍ଷତାରେ ଆୟୋଜିତ ସଭାରେ ୩୨ ଜଣ ସଦସ୍ୟ ଅଂଶ ଗ୍ରହଣ କରିଥିଲେ। ସେମାନେ ରାଧାମୋହନଙ୍କ ଫଟୋ ଚିତ୍ରରେ ପୁଷ୍ପମାଲ୍ୟ ଅର୍ପଣ କରି ସହ ସ୍ମୃତିଚାରଣ କରିଥିଲେ ।

ନିଲମ୍ବିତ ରିଟେଲରଙ୍କ ପୁଅ ବାଣ୍ଟୁଛନ୍ତି ପିଡିଏସ୍ ସାମଗ୍ରୀ

ନୟାଗଡ଼ ଅଫିସ,୧୭।୬

ରିଟେଲର ନିଲମ୍ବନ ପରେ ନୟାଗଡ଼ ଜିଲା ରଣପୁର ବ୍ଲକ ରଙ୍କଦେଉଳି ପଞ