ଧରିତ୍ରୀ
DHARITRI

ବାଲେଶ୍ୱର, ଶନିବାର, ଜୁନ୍ ୧୯/୨୦୨୧ (୧୨ ପୃଷ୍ଠା) | Balasore, Saturday, June 19/2021 | ★★★★

୪୭ଶ ଭାଗ ୨୦୪ ସଂଖ୍ୟା | www.orissakhabar.com/www.dharitri.com | Printed at Bhubaneswar, Sambalpur, Angul and Rayagada | ମୂଲ୍ୟ ₹୭/-

ରବୀନ୍ଦ୍ର କୌଶିକଙ୍କ ବାୟୋପିକ୍‌ରେ ସଲମାନ

ସଲମାନ ଖାନ୍ ପ୍ରଥମ ଥର ପାଇଁ ଏକ ବାୟୋପିକ ଫିଲ୍ମ କରିବାକୁ ଯାଉଛନ୍ତି। ସେ ଭାରତୀୟ ଗୁପ୍ତଚର ରବୀନ୍ଦ୍ର କୌଶିକଙ୍କ ଭୂମିକାରେ ଅଭିନୟ କରିବେ।

୧୦

୧୨

ଦିଲୀପଙ୍କୁ ନୂଆ ଦାୟିତ୍ୱ

ଓଡ଼ିଶାରେ ହକି ଖେଳର ପରିଚାଳନା ପାଇଁ ଗଠିତ ଆଡ୍‌ହକ କମିଟିର ଚେୟାରମ୍ୟାନ ହୋଇଛନ୍ତି ଦିଲୀପ ତିର୍କୀ।

ଅନ୍‌ଲାଇନରେ ୟୁଜି, ପିଜି

ଭୁବନେଶ୍ୱର,୧୮।୬(ବ୍ୟୁରୋ)

- ଛାତ୍ରୀଛାତ୍ର ଘରେ ବସି ପରୀକ୍ଷା ଦେଇପାରିବେ
- ଅଗଷ୍ଟ ସୁଦ୍ଧା ପରୀକ୍ଷା, ସେପ୍ଟେମ୍ବରରେ ଫଳ ପ୍ରକାଶ
- ତାରିଖ ନିର୍ଦ୍ଧାରଣ କରିବେ ବିଶ୍ୱବିଦ୍ୟାଳୟ, ସ୍ୱୟଂଶାସିତ କଲେଜ କର୍ତ୍ତୃପକ୍ଷ

ରାଜ୍ୟ ଉଚ୍ଚ ଶିକ୍ଷା ବିଭାଗ ଅଧୀନରେ ଥିବା ସମସ୍ତ ବିଶ୍ୱବିଦ୍ୟାଳୟ, ସରକାରୀ ଏବଂ ବେସରକାରୀ ଅନୁଦାନପ୍ରାପ୍ତ ଡିଗ୍ରୀ ମହାବିଦ୍ୟାଳୟରେ ୟୁଜି ଓ ପିଜି ଶେଷବର୍ଷ ପରୀକ୍ଷା ହେବ। ଛାତ୍ରୀଛାତ୍ରମାନେ ଫାଇନାଲ ସେମିଷ୍ଟର ପରୀକ୍ଷା ଦେବେ। ଚଳିତ ବର୍ଷ ପରୀକ୍ଷା କରିବାକୁ ପୂର୍ବରୁ ବିଭାଗ ସବୁଜ ସଙ୍କେତ ଦେଇଥିଲା। କରୋନା ସଙ୍କଟ ଭିତରେ କିପରି ହେବ ସେ ନେଇ ବିଚାର ବିମର୍ଶ ଚାଲିଥିଲା। କୁଳପତିଙ୍କ ସହ ଆଲୋଚନା ପରେ ପରୀକ୍ଷା ଅନ୍‌ଲାଇନ୍‌ରେ କରିବାକୁ ନିଷ୍ପତ୍ତି ନେଇଛି ବିଭାଗ। ଏ ନେଇ ବିଭାଗୀୟ ମନ୍ତ୍ରୀ ଅରୁଣ କୁମାର ସାହୁ ସୂଚନା ଦେଇଛନ୍ତି। ଶୁକ୍ରବାର ମନ୍ତ୍ରୀଙ୍କ ଅଧ୍ୟକ୍ଷତାରେ ଭର୍ଚ୍ଚୁଆଲରେ ବିଶ୍ୱବିଦ୍ୟାଳୟ କୁଳପତିଙ୍କ ବୈଠକ ଅନୁଷ୍ଠିତ ହୋଇଥିଲା। ଜୁଲାଇ କିମ୍ବା ଅଗଷ୍ଟରେ ଅନ୍‌ଲାଇନ୍ ମାଧ୍ୟମରେ ପରୀକ୍ଷା ହେବ। ଅଗଷ୍ଟ କିମ୍ବା ସେପ୍ଟେମ୍ବରରେ ପରୀକ୍ଷା ଫଳ ପ୍ରକାଶ କରିବାକୁ ନିଷ୍ପତ୍ତି ହୋଇଥିବା ମନ୍ତ୍ରୀ କହିଛନ୍ତି।

ଯେଉଁ ଛାତ୍ରୀଛାତ୍ରଙ୍କର ପୂର୍ବ ସେମିଷ୍ଟର ବା ପୂର୍ବବର୍ଷ ପରୀକ୍ଷା ବାକି ରହିଛି କିମ୍ବା ବ୍ୟାକ୍‌ପେପର ଅଛି, ସେହିସବୁ ପରୀକ୍ଷା ମଧ୍ୟ ଅନ୍‌ଲାଇନ୍‌ରେ ଜୁଲାଇ କିମ୍ବା ଅଗଷ୍ଟ ସୁଦ୍ଧା ସରିବ। ପରୀକ୍ଷା ତାରିଖ ସମ୍ପୃକ୍ତ ବିଶ୍ୱବିଦ୍ୟାଳୟ ଓ ସ୍ୱୟଂଶାସିତ ମହାବିଦ୍ୟାଳୟ ନିର୍ଦ୍ଧାରଣ କରିବେ। ଛାତ୍ରୀଛାତ୍ର ଘରୁ କିମ୍ବା ଯେକୌଣସି ସୁବିଧାଜନକ ସ୍ଥାନରେ ରହି ଏହି ଅନ୍‌ଲାଇନ୍ ପରୀକ୍ଷା ଦେଇପାରିବେ। ଘର ପାଖରେ ଥିବା ଡିଗ୍ରୀ ମହାବିଦ୍ୟାଳୟକୁ ଯାଇ ପରୀକ୍ଷା ଦେଇପାରିବେ। ଅନ୍‌ଲାଇନ୍ ପରୀକ୍ଷା କିପରି ହେବ, ସେ ସମ୍ପର୍କରେ ସମ୍ପୃକ୍ତ ବିଶ୍ୱବିଦ୍ୟାଳୟ ଓ ସ୍ୱୟଂଶାସିତ ମହାବିଦ୍ୟାଳୟ କର୍ତ୍ତୃପକ୍ଷ ଛାତ୍ରୀଛାତ୍ରଙ୍କୁ ଜଣାଇବେ। ଜୁଲାଇ ମଧ୍ୟଭାଗରୁ ଶେଷ ଭାଗ ପର୍ଯ୍ୟନ୍ତ ଇଣ୍ଟରଆକ୍ଟିଭ୍ ଡାଉଟ୍ କ୍ଲିୟରିଂ କ୍ଲାସ୍ ଚାଲିବ। ଉପରୋକ୍ତ ସବୁ ନିଷ୍ପତ୍ତି ଶେଷବର୍ଷ ବା ଫାଇନାଲ୍ ସେମିଷ୍ଟର ଛାତ୍ରୀଛାତ୍ରଙ୍କ ପରୀକ୍ଷା ପାଇଁ ଉଦ୍ଦିଷ୍ଟ। ଅନ୍ୟ ସେମିଷ୍ଟର କିମ୍ବା ଅନ୍ୟ ବର୍ଷର ଛାତ୍ରୀଛାତ୍ରଙ୍କ ପରୀକ୍ଷା ସମ୍ବନ୍ଧୀୟ ନିଷ୍ପତ୍ତି ପରବର୍ତ୍ତୀ ☞ପୃଷ୍ଠା–୪

ଅଗଷ୍ଟ ଦ୍ୱିତୀୟ ସପ୍ତାହରେ ୟୁକ୍ତ୨ ପରୀକ୍ଷା ଫଳ

ଭୁବନେଶ୍ୱର, ୧୮।୬(ବ୍ୟୁରୋ)

- ଦଶମ ପରୀକ୍ଷା ପ୍ରଦର୍ଶନ ଆଧାରରେ ମାର୍କ ଦିଆଯିବ
- ସନ୍ତୁଷ୍ଟ ନ ହେଲେ ପରୀକ୍ଷା ଦେବାକୁ ସୁଯୋଗ ମିଳିବ
- କରୋନା ସ୍ଥିତି ସୁଧୁରିଲେ ଅଫ୍‌ଲାଇନ୍‌ରେ ପରୀକ୍ଷା ହେବ

ଓଡ଼ିଶା ମାଧ୍ୟମିକ ଶିକ୍ଷା ପରିଷଦ (ସିଏଚ୍‌ଏସ୍‌ଇ) ଦ୍ୱାରା ପରିଚାଳିତ ୟୁକ୍ତ୨ ପରୀକ୍ଷା ଫଳ ଅଗଷ୍ଟ ଦ୍ୱିତୀୟ ସପ୍ତାହରେ ପ୍ରକାଶ ପାଇବ। ଏ ନେଇ ପରିଷଦ ପକ୍ଷରୁ ଶୁକ୍ରବାର ସୂଚନା ଦିଆଯାଇଛି। ସେପଟେ ମୂଲ୍ୟାୟନ କିପରି ହେବ ସେ ନେଇ ମଧ୍ୟ ପରିଷଦ ସ୍ପଷ୍ଟ କରିଛି। ଦଶମ ପରୀକ୍ଷା ପ୍ରଦର୍ଶନକୁ ଆଧାର କରି ପରୀକ୍ଷା ଫଳ ପ୍ରକାଶ କରାଯିବ। ସେହିପରି ଏକ୍ସ-ରେଗୁଲାର ଛାତ୍ରୀଛାତ୍ରଙ୍କ ମାର୍କ ପୂର୍ବ ସିଏଚଏସ୍‌ଇ ପରୀକ୍ଷା ପ୍ରଦର୍ଶନ ଆଧାରରେ ପ୍ରସ୍ତୁତ ହେବ। ପ୍ରାକ୍ଟିକାଲ ଓ ପ୍ରୋଜେକ୍ଟ କମ୍ପୋନେଣ୍ଟ ପାଇଁ ଛାତ୍ରୀଛାତ୍ରଙ୍କ ଦଶମ ଶ୍ରେଣୀର ପ୍ରଦର୍ଶନ ଅନୁଯାୟୀ ମାର୍କ ଦିଆଯିବ ବୋଲି ପରିଷଦ ପକ୍ଷରୁ କୁହାଯାଇଛି। ଫଳାଫଳରେ ଛାତ୍ରୀଛାତ୍ର ସନ୍ତୁଷ୍ଟ ନ ହେଲେ ପରେ ପରୀକ୍ଷା ଦେବା ପାଇଁ ସୁଯୋଗ ପାଇବେ। କରୋନା ସ୍ଥିତି ସୁଧୁରିବା ପରେ ☞ପୃଷ୍ଠା–୪

ଅକ୍ଟୋବରରେ ତୃତୀୟ ଲହର

ବେଙ୍ଗାଲୁରୁ, ୧୮।୬

ବିଶେଷଜ୍ଞଙ୍କ ମତ

- ଅଧିକ ନିୟନ୍ତ୍ରଣାଧୀନ ରହିବ
- ସ୍ୱାସ୍ଥ୍ୟଜନିତ ବିପଦ ଆଉ ବର୍ଷେ
- ପିଲା ଅଧିକ ସଂକ୍ରମିତ ହୋଇପାରନ୍ତି

ଭାରତରେ କରୋନା ଭୂତାଣୁ ସଂକ୍ରମଣର ତୃତୀୟ ଲହର ଅକ୍ଟୋବର ସୁଦ୍ଧା ଆସିପାରେ ବୋଲି ବିଶେଷଜ୍ଞମାନେ ମତ ଦେଇଛନ୍ତି। ଯଦିଓ ବର୍ତ୍ତମାନର ସଂକ୍ରମଣଠାରୁ ତୃତୀୟ ଲହରକୁ ଅଧିକ ଭଲ ଭାବରେ ନିୟନ୍ତ୍ରଣ କରାଯାଇପାରିବ, ତେବେ ମହାମାରୀ ଅନ୍ୟୂନ ଆଉ ବର୍ଷେ ପାଇଁ ଜନସ୍ୱାସ୍ଥ୍ୟ ପ୍ରତି ବିପଦ ହୋଇ ରହିବ ବୋଲି ସେମାନେ କହିଛନ୍ତି। ରଏଟର୍ସ ପକ୍ଷରୁ ସ୍ୱାସ୍ଥ୍ୟ ବିଶେଷଜ୍ଞମାନଙ୍କଠାରୁ ମତାମତ ସଂଗ୍ରହ କରାଯାଇଥିଲା। ଏଥିରେ ବିଶ୍ୱର ୪୦ ଜଣ ସ୍ୱାସ୍ଥ୍ୟ ବିଶେଷଜ୍ଞ, ଡାକ୍ତର, ବୈଜ୍ଞାନିକ, ଭୂତାଣୁ ବିଜ୍ଞାନୀ, ମହାମାରୀ ବିଜ୍ଞାନୀ ଓ ପ୍ରଫେସରମାନଙ୍କ ମତାମତ ନିଆଯାଇଥିଲା। ଟିକାକରଣକୁ ଯଥେଷ୍ଟ ବଢ଼ାଗଲେ ନୂଆ ସଂକ୍ରମଣରୁ ସୁରକ୍ଷା ମିଳିପାରିବ ବୋଲି ଜୁନ୍ ୩ରୁ ୧୭ ମଧ୍ୟରେ ହୋଇଥିବା ସ୍ନାପ୍ ସର୍ଭେରେ କୁହାଯାଇଛି।

ଅକ୍ଟୋବର ସୁଦ୍ଧା ତୃତୀୟ ଲହର ଆସିବାର ସମ୍ଭାବନା ରହିଛି। ତେବେ ନୂତନ ଲହର ବର୍ତ୍ତମାନ ଅପେକ୍ଷା ଭଲ ଭାବରେ ନିୟନ୍ତ୍ରଣ କରାଯାଇପାରିବ ବୋଲି ୩୪ ବିଶେଷଜ୍ଞଙ୍କ ମଧ୍ୟରୁ ୨୪ ଜଣ (୭୦%) ମତ ଦେଇଛନ୍ତି। ଗତବର୍ଷ କରୋନା ପ୍ରଥମ ଲହର ଅପେକ୍ଷା ☞ପୃଷ୍ଠା–୪

୨୪ ବିଶେଷଜ୍ଞଙ୍କ ମଧ୍ୟରୁ ୨୧ ଜଣ (୮୫%) କହିଥିବାବେଳେ ଅନ୍ୟ ୩ ଜଣ ଅଗଷ୍ଟରେ ଆସିବ ବୋଲି ମତ ଦେଇଛନ୍ତି। ସେପ୍ଟେମ୍ବରରେ ତୃତୀୟ ଲହର ଆସିପାରେ ବୋଲି ୧୨ ଜଣ ମତ ଦେଇଥିବାବେଳେ ଅନ୍ୟ ୩ ବିଶେଷଜ୍ଞ କହିଛନ୍ତି, ଏହା ନଭେମ୍ବରରୁ ଫେବୃୟାରୀ ମଧ୍ୟରେ ଆସିବା ସମ୍ଭାବନା ରହିଛି।

ଓଡ଼ିଶାରୁ ବୀରେନ୍ଦ୍ର, ଅମିତ ସାମିଲ

ଭୁବନେଶ୍ୱର, ୧୮।୬(କ୍ରୀଡ଼ା ପ୍ରତିନିଧି)

ଟୋକିଓ ଅଲିମ୍ପିକ୍ସ ପାଇଁ ଭାରତୀୟ ପୁରୁଷ ହକି ଦଳ ଘୋଷିତ

ବୀରେନ୍ଦ୍ର ଲାକ୍ରା ଓ ଅମିତ ରୋହିଦାସ

ଜୁଲାଇ ୨୩ରୁ ଅଗଷ୍ଟ ୮ ପର୍ଯ୍ୟନ୍ତ ହେବାକୁଥିବା ଟୋକିଓ ଅଲିମ୍ପିକ୍ସ ପାଇଁ ଶୁକ୍ରବାର ଭାରତୀୟ ପୁରୁଷ ହକି ଦଳ ଘୋଷିତ ହୋଇଛି। ଏଥିରେ ଓଡ଼ିଶାର ୨ ଖେଳାଳି ଅଭିଜ୍ଞ ବୀରେନ୍ଦ୍ର ଲାକ୍ରା ଓ ପ୍ରତିଭାସମ୍ପନ୍ନ ଅମିତ ରୋହିଦାସ ସ୍ଥାନ ପାଇଛନ୍ତି। ପ୍ରକାଶଯୋଗ୍ୟ ଯେ, ଗୁରୁବାର ଘୋଷିତ ଭାରତୀୟ ମହିଳା ହକି ଦଳରେ ଓଡ଼ିଶାରୁ ଏକମାତ୍ର ଦୀପ୍ ଗ୍ରେସ୍ ଏକ୍କା ସ୍ଥାନ ପାଇଥିଲେ। ବୀରେନ୍ଦ୍ରଙ୍କର ପୂର୍ବରୁ ୨୦୧୨ ଅଲିମ୍ପିକ୍ସ ଖେଳିବାର ଅଭିଜ୍ଞତା ରହିଛି। ଆଣ୍ଠୁରେ ଆଘାତ ଯୋଗୁ ସେ ୨୦୧୬ ରିଓ ଅଲିମ୍ପିକ୍ସରେ ଖେଳିପାରି ନ ଥିଲେ। ମାତ୍ର ଅମିତଙ୍କ ପାଇଁ ଏହା ହେବ ପ୍ରଥମ ଅଲିମ୍ପିକ୍ସ। ଘୋଷିତ ୧୬ ଜଣିଆ ଦଳରେ ଅମିତଙ୍କ ସମେତ ୯ ଖେଳାଳି ପ୍ରଥମଥର ପାଇଁ ଅଲିମ୍ପିକ୍ସ ସ୍ୱାଦ ପାଇବେ। ସେମାନେ ହେଲେ ହାର୍ଦ୍ଦିକ ସିଂ, ବିବେକ ସାଗର ପ୍ରସାଦ, ନୀଳକାନ୍ତ ଶର୍ମା, ସୁମିତ, ସମଶେର ସିଂ, ଦିଲପ୍ରୀତ ସିଂ, ଗୁରଜାନ୍ତ ସିଂ ଓ ଲଳିତ କୁମାର ଉପାଧ୍ୟାୟ। ୨୦୧୬ ପରେ କ୍ରମାଗତ ଦ୍ୱିତୀୟ ଥର ଅଲିମ୍ପିକ୍ସ ଖେଳିବାକୁ ଯାଉଥିବା ୬ ଖେଳାଳି ହେଲେ ପୂର୍ବତନ ଅଧିନାୟକ ତଥା ଗୋଲକିପର ପି.ଆର. ଶ୍ରୀଜେଶ, ମିଡ୍‌ଫିଲ୍ଡର ମନ୍‌ପ୍ରୀତ ସିଂ, ଡିଫେଣ୍ଡର ☞ପୃଷ୍ଠା–୪

ଜୁନ୍‌ରେ ବଢ଼ିଲାଣି ୧୦ ଥର

ପେଟ୍ରୋଲ ୨୭,ଡିଜେଲ ୩୧ ପଇସା

ନୂଆଦିଲ୍ଲୀ/ଭୁବନେଶ୍ୱର,୧୮।୬

ଦିନକର ବିରତି ପରେ ପୁଣି ପେଟ୍ରୋଲ ଓ ଡିଜେଲ ଦର ବୃଦ୍ଧି ଘଟିଛି। ଚଳିତ ମାସ ପହିଲାରୁ ଅଦ୍ୟାବଧି ତେଲ ଦର ୧୦ ଥର ବୃଦ୍ଧି ଘଟିଲାଣି। ଦେଶର ପ୍ରମୁଖ ତୈଳ ବିପଣନ କମ୍ପାନୀ ଇଣ୍ଡିଆନ ଅଏଲ କର୍ପୋରେଶନ ଲିମିଟେଡ୍ (ଆଇଓସିଏଲ୍)ର ସୂଚନା ଅନୁସାରେ ଶୁକ୍ରବାର ଭୁବନେଶ୍ୱରରେ ପେଟ୍ରୋଲ ଉପରେ ୨୭ ପଇସା ବଢ଼ିଥିବା ବେଳେ ଡିଜେଲ ୩୧ ପଇସା ☞ପୃଷ୍ଠା–୪

ଆଜିର ସମ୍ପାଦକୀୟ

ବଡ଼ ଝଟକା

୨୦୨୦ରେ ବିସ୍ଥାପିତ ୩୦ ଲକ୍ଷ

ଜେନେଭା,୧୮।୬(ଏ.ପି.)

ଜାତିସଂଘ ରିପୋର୍ଟ

ଗତବର୍ଷ କୋଭିଡ୍-୧୯ଜନିତ ଯାତ୍ରା କଟକଣା ସତ୍ତ୍ୱେ ଯୁଦ୍ଧ, ହିଂସା, ନିର୍ଯାତନା, ମାନବାଧିକାର ଉଲ୍ଲଂଘନ ଓ ଅନ୍ୟ କେତେକ କାରଣ ଯୋଗୁ ବିଶ୍ୱର ପ୍ରାୟ ୩୦ ଲକ୍ଷ ଲୋକ ଘର ଛାଡ଼ି ପଳାୟନ କରିବାକୁ ବାଧ୍ୟ ହୋଇଛନ୍ତି। କରୋନା ଭାଇରସ୍ ସଂକ୍ରମଣ ରୋକିବା ଲାଗି ଶରଣାର୍ଥୀଙ୍କ ପାଇଁ ବିଶ୍ୱର ୯୯ ଦେଶ ନିଜ ନିଜ ସୀମା ବନ୍ଦ କରିଦେଇଥିଲେ। ତଥାପି ବିସ୍ଥାପନକୁ ରୋକାଯାଇ ପାରିନାହିଁ ବୋଲି ଜାତିସଂଘ ଶରଣାର୍ଥୀ ସଂସ୍ଥା ପକ୍ଷରୁ ପ୍ରକାଶିତ ଏକ ରିପୋର୍ଟରୁ ପ୍ରଘଟ ହୋଇଛି।

ଜେନେଭାସ୍ଥିତ ୟୁନାଇଟେଡ୍ ନେସନ୍ସ ହାଇକମିଶନର ଫର୍ ରିଫ୍ୟୁଜିସ୍ (ୟୁଏନ୍‌ଏଚ୍‌ସିଆର୍) ପକ୍ଷରୁ ଜାରି ଗ୍ଲୋବାଲ୍ ଟ୍ରେଣ୍ଡସ୍ ରିପୋର୍ଟରେ ଦର୍ଶାଯାଇଛି ଯେ, ବିଶ୍ୱରେ ବିସ୍ଥାପିତଙ୍କ ସଂଖ୍ୟା ୮୨.୪ ନିୟୁତକୁ ବୃଦ୍ଧି ପାଇଛି, ଯାହାକି ଜର୍ମାନୀର ଜନସଂଖ୍ୟା ସହ ସମାନ। ଦ୍ୱିତୀୟ ବିଶ୍ୱଯୁଦ୍ଧ ପରେ ଏହି ପଳାୟନ ଏକ ନୂଆ ରେକର୍ଡ। ଜାତିସଂଘରେ ଶରଣାର୍ଥୀଙ୍କ ଉଚ୍ଚାୟୁକ୍ତ ଫିଲିପ୍ପୋ ଗ୍ରାଣ୍ଡି କହିଛନ୍ତି, ୨୦୨୦ରେ ବିଶେଷକରି ମୋଜାମ୍ବିକ୍, ଇଥିଓପିଆର ଟିଗ୍ରେ ଓ ଆଫ୍ରିକାର ସହେଲ ଭଳି ଅଞ୍ଚଳରେ ସଂଘର୍ଷ ଓ ଜଳବାୟୁ ପରିବର୍ତ୍ତନ ଯୋଗୁ ଆଭ୍ୟନ୍ତରୀଣ ବିସ୍ଥାପନ ଦେଖିବାକୁ ମିଳିଛି। ଫଳରେ ଲଗାତର ନବମ ବର୍ଷ ଧରି ବିସ୍ଥାପିତଙ୍କ ସଂଖ୍ୟା ବୃଦ୍ଧି ପାଇଛି। ଯୁଦ୍ଧ ପ୍ରଭାବିତ ସିରିଆ ଓ ଆଫଗାନିସ୍ତାନରେ ମଧ୍ୟ ଅନୁରୂପ ଅବସ୍ଥା ଲାଗିରହିଛି। କରୋନା ଭୂତାଣୁ ଆସିବା ବର୍ଷେ ହୋଇଗଲାଣି। ଏହାକୁ ନେଇ ବିଭିନ୍ନ ଦେଶରେ ଲକ୍‌ଡାଉନ୍, ଶଟ୍‌ଡାଉନ୍ ଭଳି କଟକଣା ଜାରି କରାଯାଇଛି। କିନ୍ତୁ ଏସବୁ କଟକଣା ପଳାୟନକୁ ରୋକିପାରି ନାହିଁ। କିଛି ବିକଳ୍ପ ନ ପାଇ ଲୋକେ ଘରଦ୍ୱାର ଛାଡ଼ି ଜୀବନ ବଞ୍ଚାଇବା ଆଶାରେ ଅନ୍ୟତ୍ର ପଳାୟନ କରୁଛନ୍ତି। କାରଣ ମହାମାରୀ ସତ୍ତ୍ୱେ ଯୁଦ୍ଧ, ହିଂସା, ବୈଷମ୍ୟ ଜାରି ରହିଛି। ଏସବୁ ଉପରେ ☞ପୃଷ୍ଠା–୪

ଭାରତୀୟ ଆଇନକୁ ପାଳନ କର

ନୂଆଦିଲ୍ଲୀ, ୧୮।୬

ଟୁଇଟରକୁ ସଂସଦୀୟ କମିଟିର କଡ଼ା ବାର୍ତ୍ତା

ଭାରତୀୟ ଆଇନ ଓ ନିୟମାବଳୀକୁ ଅନୁପାଳନ କରିବା ଲାଗି ସଂସଦୀୟ କମିଟି ଶୁକ୍ରବାର ଟୁଇଟର ଇଣ୍ଡିଆକୁ କଡ଼ା ବାର୍ତ୍ତା ଦେଇଛି। ନୂଆ ଆଇଟି ନିୟମାବଳୀକୁ ନେଇ କେନ୍ଦ୍ର ସରକାର ଓ ଟୁଇଟର ମଧ୍ୟରେ ବିବାଦ ଲାଗିରହିଥିବାବେଳେ ଶୁକ୍ରବାର ଉକ୍ତ ମାଇକ୍ରୋବ୍ଲଗିଂ ସାଇଟ୍‌ର ଅଧିକାରୀମାନେ କଂଗ୍ରେସ ନେତା ଶଶୀ ଥରୁରଙ୍କ ନେତୃତ୍ୱାଧୀନ ସଂସଦୀୟ କମିଟି ଆଗରେ ହାଜର ହୋଇଥିଲେ। ଟୁଇଟର ନିଜ ନୀତିକୁ ପାଳନ କରୁଥିବା ଏହାର ପ୍ରତିନିଧି ସୂଚନା ଓ ପ୍ରଯୁକ୍ତି ଉପରେ ଗଠିତ ସଂସଦୀୟ ଷ୍ଟାଣ୍ଡିଂ କମିଟିକୁ କହିଥିଲେ। ସୋସିଆଲ ମିଡିଆର ଅପବ୍ୟବହାର ରୋକିବା ପ୍ରସଙ୍ଗରେ ଟୁଇଟର ଇଣ୍ଡିଆ ପ୍ରତିନିଧିଙ୍କୁ ହାଜର ହେବା ଲାଗି କୁହାଯାଇଥିଲା। ତୁରନ୍ତ ନୂଆ ଆଇଟି ନିୟମାବଳୀ ଅନୁପାଳନ କରିବା ଲାଗି ଚଳିତ ମାସ ☞ପୃଷ୍ଠା–୪

ବ୍ରିଟେନରେ ସପ୍ତାହରେ ଡେଲ୍ଟା ବଢ଼ିଛି ୩୩,୬୩୦

ପ୍ରଥମେ ଭାରତରେ ଦେଖାଯାଇଥିବା କୋଭିଡ୍-୧୯ର ଡେଲ୍ଟା ଭାରିଆଣ୍ଟ ବ୍ରିଟେନରେ ସପ୍ତାହକ ମଧ୍ୟରେ ୩୩,୬୩୦ ଜଣଙ୍କୁ ସଂକ୍ରମିତ କରିଛି। ଫଳରେ ସେଠାରେ ଏହି ଭୂତାଣୁରେ ସଂକ୍ରମିତଙ୍କ ସଂଖ୍ୟା ୭୫,୯୫୩ରେ ପହଞ୍ଚିଛି। ବ୍ରିଟେନରେ ମୋଟ ସଂକ୍ରମିତଙ୍କ ମଧ୍ୟରୁ ୯୯% ଡେଲ୍ଟା ଭାରିଆଣ୍ଟ ଦ୍ୱାରା ଆକ୍ରାନ୍ତ ବୋଲି କୁହାଯାଉଛି।

ସଂକ୍ଷେପରେ

ଜାଲ୍ ଟିକା କ୍ୟାମ୍ପ୍ ମାମଲାରେ ୪ ଗିରଫ

ମୁମ୍ବାଇ, ୧୮।୬: ମୁମ୍ବାଇରେ ଏକ ହାଉସିଂ ସୋସାଇଟି ଦ୍ୱାରା ଜାଲ୍ ଟିକାକରଣ କ୍ୟାମ୍ପ ଚଳାଯିବା ମାମଲାରେ ୪ ଜଣଙ୍କୁ ଗିରଫ କରାଯାଇଛି। ମୁମ୍ବାଇ ପୋଲିସ ଉକ୍ତ ସୋସାଇଟିର ବାସିନ୍ଦାମାନଙ୍କ ବୟାନ ରେକର୍ଡ କରିବା ପରେ ଅଭିଯୁକ୍ତମାନଙ୍କୁ ଗିରଫ କରିଥିଲା। ଏହି ଜାଲ୍ କ୍ୟାମ୍ପ ଚଳାଇବା ଘଟଣାରେ ଚଳଚ୍ଚିତ୍ର ନିର୍ମାତା ରମେଶ ତୌରାନି ସନ୍ଦେହ ଘେରରେ ରହିଛନ୍ତି। ତାଙ୍କ କର୍ମଚାରୀମାନେ ଯେପରି ଟିକା ନେଇପାରିବେ ସେଥିପାଇଁ ଉକ୍ତ ଭାକ୍ସିନେଶନ କ୍ୟାମ୍ପ୍ ଆୟୋଜନ ହୋଇଥିଲା। ଟିପ୍ସ ଇଣ୍ଡଷ୍ଟ୍ରିଜ୍ ଲିଃର ମୁଖ୍ୟ ତୌରାନି ମେ' ୩୦ରୁ ଜୁନ୍ ୩ ମଧ୍ୟରେ ତାଙ୍କର ୩୬୫ କର୍ମଚାରୀଙ୍କ ପାଇଁ ଉକ୍ତ ଟିକାକରଣ କ୍ୟାମ୍ପ୍‌ର ଆୟୋଜନ କରିଥିଲେ। ହେଲେ କର୍ମଚାରୀମାନେ ଟିକା ନେଇଥିଲେ ମଧ୍ୟ ଏପର୍ଯ୍ୟନ୍ତ ଟିକା ସାର୍ଟିଫିକେଟ ପାଇନାହାନ୍ତି।

ସୋନିଆଙ୍କୁ ଭେଟିଲେ ଷ୍ଟାଲିନ

ନୂଆଦିଲ୍ଲୀ,୧୮।୬: ତାମିଲନାଡୁ ମୁଖ୍ୟମନ୍ତ୍ରୀ ଏମ୍.କେ. ଷ୍ଟାଲିନ ଶୁକ୍ରବାର ନୂଆଦିଲ୍ଲୀରେ କଂଗ୍ରେସ ଅଧକ୍ଷା ସୋନିଆ ଗାନ୍ଧୀଙ୍କୁ ସାକ୍ଷାତ କରିଛନ୍ତି। ତାମିଲନାଡୁରେ ନିକଟରେ ଅନୁଷ୍ଠିତ ବିଧାନସଭା ନିର୍ବାଚନରେ ଡିଏମ୍‌କେ-କଂଗ୍ରେସ ମେଣ୍ଟ କ୍ଷମତାକୁ ଆସିବା ପରେ ସୋନିଆଙ୍କ ସହ ଏହା ହେଉଛି ଷ୍ଟାଲିନଙ୍କ ପ୍ରଥମ ଭେଟ। ସାକ୍ଷାତ ବେଳେ କଂଗ୍ରେସ ନେତା ରାହୁଲ ଗାନ୍ଧୀ ମଧ୍ୟ ଉପସ୍ଥିତ ଥିଲେ। ନେତାମାନେ ନୂଆ ସରକାରର ଯୋଜନା ଓ ନୀତି ସମ୍ପର୍କରେ ଆଲୋଚନା କରିଥିଲେ।

ମୁକୁଲ ରୟଙ୍କୁ ଅଯୋଗ୍ୟ ଘୋଷଣା କରାଯାଉ: ଶୁଭେନ୍ଦୁ

କୋଲକାତା, ୧୮।୬: ତୃଣମୂଳ କଂଗ୍ରେସ ନେତା ମୁକୁଲ ରୟଙ୍କ ବିଧାୟକ ପଦକୁ ଅଯୋଗ୍ୟ ଘୋଷଣା କରିବା ପାଇଁ ପଶ୍ଚିମବଙ୍ଗ ବିଧାନସଭାର ବିରୋଧୀ ଦଳ ନେତା ଶୁଭେନ୍ଦୁ ଅଧିକାରୀ ବାଚସ୍ପତିଙ୍କୁ ଆବେଦନ କରିଛନ୍ତି। ମୁକୁଲ ଭାଜପା ଟିକେଟରେ ବିଧାନସଭାକୁ ନିର୍ବାଚିତ ହୋଇଥିଲେ। ନିର୍ବାଚନ ପରେ ସେ ଭାଜପା ଛାଡ଼ି ଟିଏମ୍‌ସିରେ ସାମିଲ ହୋଇଛନ୍ତି। ସେଥିପାଇଁ ତାଙ୍କ ବିଧାୟକ ପଦକୁ ଅଯୋଗ୍ୟ ଘୋଷଣା କରିବା ଲାଗି ଭାଜପା ନେତା ଶୁଭେନ୍ଦୁ ବାଚସ୍ପତିଙ୍କ ଦୃଷ୍ଟି ଆକର୍ଷଣ କରିଛନ୍ତି। ଅନ୍ୟପକ୍ଷରେ ନନ୍ଦିଗ୍ରାମ ଆସନରେ ଶୁଭେନ୍ଦୁଙ୍କ ବିଜୟକୁ ଚ୍ୟାଲେଞ୍ଜ କରି ପଶ୍ଚିମବଙ୍ଗ ମୁଖ୍ୟମନ୍ତ୍ରୀ ମମତା ବାନାର୍ଜୀ କାଲକାଟା ହାଇକୋର୍ଟଙ୍କ ଦ୍ୱାରସ୍ଥ ହୋଇଥିବାବେଳେ ୨୪ରେ ଏହାର ଶୁଣାଣି ହେବ।

ବାପାଙ୍କୁ ହରାଇ ଶାର୍ଟ ବିକୁଛନ୍ତି ଛାତ୍ରୀ

ଶାହଜାହାନପୁର,୧୮।୬: ବାପା ଆଇସକ୍ରିମ୍ ଓ ଚକୋଲେଟ ଆଣିଦେଉଥିଲେ। ଘାତକ କୋଭିଡ୍ ଭୂତାଣୁ ତାଙ୍କ ଜୀବନ ନେଇଗଲା। ଏବେ ସବୁକିଛି ବଦଳିଯାଇଛି। ଷଷ୍ଠଶ୍ରେଣୀ ଛାତ୍ରୀ ମାହି ଘର ସାମ୍ନା ରାସ୍ତାକଡ଼ରେ ବସି ଶାର୍ଟ ବିକୁଛନ୍ତି। ଉତ୍ତରପ୍ରଦେଶର ଶାହଜାହାନପୁର ଜିଲା ଖିରନି ବାଗ୍ ଅଞ୍ଚଳର ଏହି ଘଟଣା ସମସ୍ତଙ୍କ ଦୃଷ୍ଟି ଆକର୍ଷଣ କରିଛି। ଗତ ଏପ୍ରିଲରେ ପ୍ରଦୀପ କୁମାର (୪୫)ଙ୍କୁ ଜ୍ୱର ହୋଇଥିଲା। ସେ କୋଭିଡ୍ ପଜିଟିଭ୍ ଚିହ୍ନଟ ହୋଇଥିଲେ। ଏକ ସରକାରୀ ହସ୍ପିଟାଲରେ ଭର୍ତ୍ତି ହୋଇ ଚିକିତ୍ସିତ ହେଉଥିଲେ। ଏପ୍ରିଲ ୩୦ରେ ତାଙ୍କର ମୃତ୍ୟୁ ଘଟିଥିଲା। ମାହିଙ୍କ ବାପା ପରିବାରର ଏକମାତ୍ର ଅର୍ଥ ଉପାର୍ଜନକାରୀ ଥିଲେ। ସେ ଦୋକାନୀମାନଙ୍କୁ ରେଡିମେଡ୍ ଶାର୍ଟ ଯୋଗାଉଥିଲେ। ସେ ଘରେ ୪ଟି ସିଲେଇ ମେଶିନ ରଖି ଟେଲରମାନଙ୍କ ସହାୟତାରେ ଏହି କାମ କରୁଥିଲେ। କୌଣସି ଆଡୁ ସାହାଯ୍ୟ ନ ପାଇ ପରିବାର ଚଳାଇବା ପାଇଁ ମାହି ଫୁଟ୍‌ପାଥରେ ଶାର୍ଟ ବିକ୍ରି କରିବା ଆରମ୍ଭ କରିଛନ୍ତି। ଘରେ ତାଙ୍କ ମା' ଏବଂ ରୋଗୀଣା ଆଈଅଜାଙ୍କ ଦେଖାଶୁଣା କରୁଛନ୍ତି। ଏନେଇ ମାହି କହିଛନ୍ତି, ବାପା ଚାଲିଯିବା ପରଠୁ ଆମେ ଅନେକ ଅସୁବିଧାର ସମ୍ମୁଖୀନ ହେଉଛୁ। ଅଜାଙ୍କୁ ୭୦ ବର୍ଷ ହେଲାଣି। ସେ ଅସୁସ୍ଥ। ସମସ୍ତଙ୍କ କଥା ବୁଝିବାକୁ ଅଛି। ତେଣୁ ଘରେ ପଡ଼ିଥିବା ଶାର୍ଟଗୁଡ଼ିକୁ ବିକ୍ରି କରିବାକୁ ନିଷ୍ପତ୍ତି ନେଲି। ଜଣେ ସ୍ଥାନୀୟ ଖବରଦାତା ମାହିଙ୍କ କାହାଣୀ ସୋସିଆଲ ମିଡିଆରେ ପୋଷ୍ଟ କରିବା ପରେ କେତେକ ସାମାଜିକ ସଙ୍ଗଠନ ସହାୟତା ପାଇଁ ଆଗେଇ ଆସିଥିବା ଜଣାପଡ଼ିଛି।

ସଂସଦରେ ଯୋଗ ଶିକ୍ଷା ଦେବେ ପ୍ରଜ୍ଞା

ଜୁନ୍ ୨୧ରେ ବିଶ୍ୱବ୍ୟାପୀ ଅନ୍ତର୍ଜାତୀୟ ଯୋଗ ଦିବସ ପାଳନ କରାଯିବ। ଏହି ଅବସରରେ ଲୋକ ସଭା ସେକ୍ରେଟାରିଏଟ୍ ପକ୍ଷରୁ ସାଂଦସମାନଙ୍କୁ ଯୋଗ ଶିକ୍ଷାର ଆୟୋଜନ କରାଯାଇଛି। ଭୋପାଳର ଭାଜପା ଏମ୍‌ପି ପ୍ରଜ୍ଞା ସିଂ ଠାକୁର ଅନ୍‌ଲାଇନ୍‌ରେ ଉଦ୍‌ବୋଧନ ଦେଇ ସାଂଦସମାନଙ୍କୁ ଯୋଗ ଶିଖାଇବେ। ଏହିଦିନ ମଧ୍ୟାହ୍ନ ୧୨ଟାରେ 'ଯୋଗ: ଏ ୱେ ଅଫ୍ ଲାଇଫ୍' ଶୀର୍ଷକ କାର୍ଯ୍ୟକ୍ରମ ଅନୁଷ୍ଠିତ ହେବ। ଏହା ପୂର୍ବରୁ ରାଜସ୍ଥାନ ସିକର ଆସନର ଭାଜପା ଏମ୍‌ପି ସୁମେଧାନନ୍ଦ ସରସ୍ୱତୀ ଧ୍ୟାନ ଅଧିବେଶନ କରିବେ ବୋଲି ଲୋକ ସଭା ସେକ୍ରେଟାରିଏଟ୍ ପକ୍ଷରୁ ଏକ ବିବୃତିରେ ସୂଚନା ଦିଆଯାଇଛି। ପ୍ରକାଶ ଯେ, ୨୦୦୮ ମାଲେଗାଓଁ ବିସ୍ଫୋରଣର ଅଭିଯୁକ୍ତ ପ୍ରଜ୍ଞା ଠାକୁର ବିଭିନ୍ନ ସମୟରେ ବିବାଦୀୟ ମନ୍ତବ୍ୟ ଦେଇ ଚର୍ଚ୍ଚାରେ ରହିଥାନ୍ତି।

କାନାଡା ସୁପ୍ରିମକୋର୍ଟରେ ଭାରତୀୟ ବଂଶୋଦ୍ଭବ

ଭାରତୀୟ ବଂଶୋଦ୍ଭବ ବିଚାରପତି ମହମଦ ଜମାଲ ପ୍ରଥମ ଅଣଶ୍ୱେତାଙ୍ଗ ଭାବେ କାନାଡା ସୁପ୍ରିମକୋର୍ଟକୁ ମନୋନୀତ ହୋଇଛନ୍ତି। ୨୦୧୯ରୁ ଓଣ୍ଟାରିଓସ୍ଥିତ କୋର୍ଟ ଅଫ୍ ଅପିଲ୍‌ର ବିଚାରପତି ଥିବା ଜମାଲଙ୍କୁ ସର୍ବୋଚ୍ଚ ଅଦାଲତକୁ ପଦୋନ୍ନତି ଦିଆଯାଇଛି। ୧୯୬୭ରେ ନାଇରୋବିରେ ଜଷ୍ଟିସ୍ ଜମାଲଙ୍କ ଜନ୍ମ। ତାଙ୍କ ପୂର୍ବ ପିଢ଼ି ଭାରତରୁ ସେଠାକୁ ଚାଲିଯାଇଥିଲେ। ଏହା ପରେ ଉକ୍ତ ପରିବାର ବ୍ରିଟେନ ଯାଇଥିଲେ। ୧୯୮୧ରେ ଜଷ୍ଟିସ୍ ଜମାଲ ନିଜ ପରିବାର ସହ କାନାଡା ଯାଇ ୟୁନିଭର୍ସିଟି ଅଫ୍ ଟରଣ୍ଟୋରେ ପଢ଼ିଥିଲେ।

୨୮ ଖାଲି, ଅନେକ ଆଶାୟୀ

ନୂଆଦିଲ୍ଲୀ,୧୮।୬

ଜାତୀୟ ଗଣତାନ୍ତ୍ରିକ ମେଣ୍ଟ (ଏନ୍‌ଡିଏ)ରୁ ଶିବସେନା ଓ ଶିରୋମଣି ଅକାଳୀ ଦଳ ଓହରିଯିବା ଏବଂ ଲୋକ ଜନଶକ୍ତି ପାର୍ଟି (ଏଲ୍‌ଜେପି) ଅଧକ୍ଷ ରାମବିଳାସ ପାଶ୍ୱାନଙ୍କ ପରଲୋକ ହେବା ପରେ କେନ୍ଦ୍ର ମନ୍ତ୍ରିମଣ୍ଡଳର କେତୋଟି ଗୁରୁତ୍ୱପୂର୍ଣ୍ଣ ପଦବୀ ଖାଲି ପଡ଼ିଛି। କେତେଜଣ ମନ୍ତ୍ରୀ ଏକାଥରକେ ୩-୪ଟି ଲେଖାଏ ମନ୍ତ୍ରଣାଳୟର ଭାର ସମ୍ଭାଳୁଛନ୍ତି। ତେଣୁ ୨୦୨୨ ଫେବୃୟାରୀ-ମାର୍ଚ୍ଚରେ ହେବାକୁ ଥିବା ୫ ରାଜ୍ୟ ବିଧାନସଭା ଭୋଟ ଓ ୨୦୨୪ ସାଧାରଣ ନିର୍ବାଚନକୁ ଦୃଷ୍ଟିରେ ରଖି ଭାଜପା ଏବଂ ଏନ୍‌ଡିଏର କେତେଜଣ ଅନୁଭବୀ ନେତାଙ୍କୁ ଏହି ପଦରେ ଥଇଥାନ କରାଯାଇପାରେ। କ୍ୟାବିନେଟରେ ଜ୍ୟୋତିରାଦିତ୍ୟ ସିନ୍ଧିଆ ଓ ସୁଶୀଲ ମୋଦିଙ୍କ ସମେତ କେତେଜଣ ନୂଆମୁହଁଙ୍କୁ ସାମିଲ କରାଯିବା ନେଇ କଳ୍ପନାଜଳ୍ପନା ପ୍ରକାଶ ପାଉଛି। କାରଣ ନୂଆଦିଲ୍ଲୀର ୭ ଲୋକ କଲ୍ୟାଣ ମାର୍ଗସ୍ଥିତ ପ୍ରଧାନମନ୍ତ୍ରୀଙ୍କ ସରକାରୀ ବାସଭବନ କରୋନା କାଳରେ ହଠାତ୍ ଚଳଚଞ୍ଚଳ ହୋଇଉଠିଛି। ମନ୍ତ୍ରୀ ହେବା ପାଇଁ ମାଳ ମାଳ ଆଶାୟୀ ଦିଲ୍ଲୀରେ ଡେରା ପକାଇଛନ୍ତି। ୨୦୧୯ ମେ' ୩୦ରେ କେନ୍ଦ୍ରରେ ମୋଦି ସରକାରଙ୍କ ଦ୍ୱିତୀୟ ପାଳି ଆରମ୍ଭ ହୋଇଥିଲା। ସେତେବେଳେ ୫୭ ମନ୍ତ୍ରୀ ଶପଥ ନେଇଥିଲେ। ସେମାନଙ୍କ ମଧ୍ୟରେ ଥିଲେ ୨୪ କ୍ୟାବିନେଟ ମନ୍ତ୍ରୀ, ୯ ରାଷ୍ଟ୍ରମନ୍ତ୍ରୀ (ସ୍ୱାଧୀନ) ଓ ୨୪ ରାଷ୍ଟ୍ରମନ୍ତ୍ରୀ। ପ୍ରଥମ ପାଳି କ୍ୟାବିନେଟଠାରୁ ଏହି ସଂଖ୍ୟା ୧୨ ଅଧିକ ଥିଲା। ବର୍ତ୍ତମାନ କ୍ୟାବିନେଟରେ ୨ ଡଜନରୁ ଊର୍ଦ୍ଧ୍ୱ ପଦବୀ ଖାଲିପଡ଼ିଛି। ପ୍ରଧାନମନ୍ତ୍ରୀଙ୍କୁ ବାଦ୍‌ଦେଇ ୨୧ ଜଣ କ୍ୟାବିନେଟ ମନ୍ତ୍ରୀ ଅଛନ୍ତି। ସେହିପରି ୯ ରାଷ୍ଟ୍ରମନ୍ତ୍ରୀ ଏବଂ ୨୩ ସ୍ୱାଧୀନ ଦାୟିତ୍ୱ ରାଷ୍ଟ୍ରମନ୍ତ୍ରୀ ଅଛନ୍ତି। ପ୍ରଧାନମନ୍ତ୍ରୀ ଚାହିଁଲେ ଆଉ ସର୍ବାଧିକ ୨୮ ଜଣଙ୍କୁ ନିଜ ମନ୍ତ୍ରିମଣ୍ଡଳରେ ସ୍ଥାନ ଦେଇପାରନ୍ତି। ପାର୍ଲାମେଣ୍ଟର ମୌସୁମୀ ଅଧିବେଶନ ପୂର୍ବରୁ ଦ୍ୱିତୀୟ କାର୍ଯ୍ୟକାଳର ପ୍ରଥମ କ୍ୟାବିନେଟ ସମ୍ପ୍ରସାରଣ ହୋଇପାରେ। ଏଥିପାଇଁ ପ୍ରସ୍ତୁତି ଜୋର୍ ଧରିଛି। ପ୍ରଧାନମନ୍ତ୍ରୀ ନରେନ୍ଦ୍ର ମୋଦି ନିଜେ ମନ୍ତ୍ରୀମାନଙ୍କୁ ଡକାଇ ଗୋଷ୍ଠୀଗତ ଭାବେ ସେମାନଙ୍କ କାର୍ଯ୍ୟ ସମୀକ୍ଷା କରୁଛନ୍ତି। ଏହି ଉଚ୍ଚସ୍ତରୀୟ ବୈଠକଗୁଡ଼ିକରେ ସ୍ୱରାଷ୍ଟ୍ରମନ୍ତ୍ରୀ ଅମିତ୍ ଶାହା ଓ ଭାଜପା ରାଷ୍ଟ୍ରୀୟ ଅଧକ୍ଷ ଜେ.ପି. ନଡ୍ଡା ଉପସ୍ଥିତ ରହୁଛନ୍ତି। ୪ ଦିନ ଭିତରେ ୨ ଥର ବୈଠକ ବସିଛି। କ୍ୟାବିନେଟ ସମ୍ପ୍ରସାରଣ ନେଇ ଆନୁଷ୍ଠାନିକ ଭାବେ କିଛି କୁହାଯାଇ ନ ଥିଲେ ହେଁ ମୋଦି ସରକାରରେ ମନ୍ତ୍ରୀମାନଙ୍କ ସଂଖ୍ୟା ୬୦ରୁ ୭୯କୁ ଉଠିଯାଇପାରେ। ଦୁର୍ବଳ ପ୍ରଦର୍ଶନକାରୀ ମନ୍ତ୍ରୀମାନଙ୍କୁ ବିଦା କରି ନୂଆ ମୁହଁଙ୍କୁ ସାମିଲ କରାଯିବ। ନିର୍ବାଚନ ହେବାକୁ ଥିବା ରାଜ୍ୟ ଉତ୍ତର ପ୍ରଦେଶ, ପଞ୍ଜାବ, ଉତ୍ତରାଖଣ୍ଡ, ଗୋଆ ଓ ମଣିପୁରର ନେତାମାନଙ୍କୁ କ୍ୟାବିନେଟରେ ଅଧିକ ପ୍ରତିନିଧିତ୍ୱ ମିଳିବ ବୋଲି ଚର୍ଚ୍ଚା ହେଉଛି।

କେନ୍ଦ୍ର କ୍ୟାବିନେଟ ସମ୍ପ୍ରସାରଣ ଆସନ୍ନ

ସର୍ବାନନ୍ଦ ସୋନୋୱାଲ

ଜ୍ୟୋତିରାଦିତ୍ୟ ସିନ୍ଧିଆ

ସୁଶୀଲ ମୋଦି

ଚର୍ଚ୍ଚାରେ ସମ୍ଭାବ୍ୟ ଚେହେରା

ମୋଦି କ୍ୟାବିନେଟରେ ସ୍ଥାନ ପାଇବାକୁ ଥିବା ନେତାଙ୍କ ମଧ୍ୟରୁ ୪ ଥର ଏମ୍‌ପି ହୋଇଥିବା ତଥା କଂଗ୍ରେସରୁ ଭାଜପାକୁ ଆସିଥିବା ଜ୍ୟୋତିରାଦିତ୍ୟ ସିନ୍ଧିଆଙ୍କ ନାମ ସର୍ବାଧିକ ଚର୍ଚ୍ଚାରେ ରହିଛି। ସେହିପରି ଆସାମର ପୂର୍ବତନ ମୁଖ୍ୟମନ୍ତ୍ରୀ ସର୍ବାନନ୍ଦ ସୋନୋୱାଲ ଶୁକ୍ରବାର ପ୍ରତିରକ୍ଷାମନ୍ତ୍ରୀ ରାଜନାଥ ସିଂଙ୍କ ସମେତ କେତେଜଣ ବରିଷ୍ଠ ଭାଜପା ନେତାଙ୍କୁ ଭେଟିଛନ୍ତି। ତାଙ୍କୁ ପୁଣି ଥରେ କେନ୍ଦ୍ରମନ୍ତ୍ରୀ କରାଯାଇପାରେ। ତୃଣମୂଳ କଂଗ୍ରେସରୁ ଭାଜପାକୁ ଆସିଥିବା ପୂର୍ବତନ କେନ୍ଦ୍ରମନ୍ତ୍ରୀ ଦୀନେଶ ତ୍ରିବେଦୀ, ରାଜସ୍ଥାନରୁ ରାଜ୍ୟ ସଭାକୁ ଯାଇଥିବା ଭୂପେନ୍ଦର ଯାଦବ ଏବଂ ବିହାରର ପୂର୍ବତନ ଉପମୁଖ୍ୟମନ୍ତ୍ରୀ ସୁଶୀଲ ମୋଦିଙ୍କୁ ମଧ୍ୟ ମନ୍ତ୍ରିମଣ୍ଡଳରେ ସାମିଲ କରାଯାଇପାରେ। ସେହିପରି ପିଲିଭିଟ ଏମ୍‌ପି ବରୁଣ ଗାନ୍ଧୀ, ଲଦାଖ ଏମ୍‌ପି ସେରିଙ୍ଗ୍ ନମ୍‌ଗ୍ୟାଲ୍ ଓ ଅପନା ଦଳ ନେତ୍ରୀ ଅନୁପ୍ରିୟା ପଟେଲଙ୍କୁ ମଧ୍ୟ ସୁଯୋଗ ମିଳିପାରେ। ସହଯୋଗୀ ସଂଯୁକ୍ତ ଜନତା ଦଳ (ଜେଡିୟୁ) ସମ୍ମାନଜନକ ଭାଗ ମାଗୁଥିବାରୁ ଏହାକୁ ମଧ୍ୟ ଏଥିରେ ସାମିଲ କରାଯାଇପାରେ। ମହାରାଷ୍ଟ୍ରର ଭାଜପା ଏମ୍‌ପି ନାରାୟଣ ରାଣେ, ଉଦୟନରାଜେ ଭୋସ୍‌ଲେ ଓ ପ୍ରୀତମ ମୁଣ୍ଡେଙ୍କ ନାମ ମଧ୍ୟ ଚର୍ଚ୍ଚାରେ ରହିଛି।

ଟୁଇଟର ଇଣ୍ଡିଆ ଏମ୍‌ଡିଙ୍କୁ ସମନ

ଗାଜିଆବାଦ, ୧୮।୬(ପି.ଟି.)

ଗାଜିଆବାଦ ପୋଲିସ ଟୁଇଟର ଇଣ୍ଡିଆର ପରିଚାଳନା ନିର୍ଦ୍ଦେଶକ (ଏମ୍‌ଡି) ମନୀଷ ମାହେଶ୍ୱରୀଙ୍କୁ ନୋଟିସ ପଠାଇ ମୁସଲମାନ ବୃଦ୍ଧଙ୍କୁ ଆକ୍ରମଣ ସହ ସମ୍ପୃକ୍ତ ମାମଲାର ତଦନ୍ତରେ ସାମିଲ ହେବାକୁ ନିର୍ଦ୍ଦେଶ ଦେଇଛି। ଟୁଇଟର ଇଣ୍ଡିଆ ବିରୋଧରେ ଏତଲା ଦାଏର ହୋଇଥିବାରୁ ୭ ଦିନ ମଧ୍ୟରେ ଲୋନି ବର୍ଡର ଥାନାରେ ବୟାନ ରେକର୍ଡ କରାଇବାକୁ ମନୀଷଙ୍କୁ କୁହାଯାଇଛି। ତଦନ୍ତରେ ସହଯୋଗ କରିବା ଲାଗି ସିଆର୍‌ପିସିର ଧାରା ୧୬୬ରେ ଏହି ନୋଟିସ ପଠାଯାଇଛି। ଗତ ୫ ତାରିଖରେ କେତେଜଣ ଲୋକ ଅବଦୁଲ ସମାଦ ସୈଫି ନାମକ ମୁସଲମାନ ବୃଦ୍ଧଙ୍କୁ ଆକ୍ରମଣ କରିବା ସହ 'ଜୟ ଶ୍ରୀରାମ' ଉଚ୍ଚାରଣ କରିବା ପାଇଁ ବାଧ୍ୟ କରିଥିଲେ। ସାମ୍ପ୍ରଦାୟିକ ଉତ୍ତେଜନା ସୃଷ୍ଟି ଉଦ୍ଦେଶ୍ୟରେ ଏହାର ଭିଡିଓ ଶେୟାର କରିବା ଅଭିଯୋଗରେ ପୋଲିସ ଜୁନ୍ ୧୫ରେ ଟୁଇଟର ଆଇଏନ୍‌ସି, ଟୁଇଟର କମ୍ୟୁନିକେଶନ୍ସ ଇଣ୍ଡିଆ, ଦି ୱେୟାର ନ୍ୟୁଜ୍ ୱେବସାଇଟ, ଖବରଦାତା ମହମ୍ମଦ ଜୁବାଇର ଏବଂ ରାଣା ଆୟୁବ, କଂଗ୍ରେସ ନେତା ସଲମାନ ନିଜାମି, ମସ୍କୁର ଉସମାନି, ଶର୍ମା ମହମ୍ମଦ ଏବଂ ଲେଖକ ସାବା ନକ୍‌ଭିଙ୍କ ବିରୋଧରେ ମାମଲା ରୁଜୁ କରିଥିଲା।

କୁଶଳୀ ହେବେ ଲକ୍ଷେ କୋଭିଡ୍ ଯୋଦ୍ଧା

ନୂଆଦିଲ୍ଲୀ, ୧୮।୬(ପି.ଟି.)

ସଂକ୍ଷିପ୍ତ ପାଠ୍ୟକ୍ରମ ଶୁଭାରମ୍ଭ କଲେ ମୋଦି

ଦେଶର ଲକ୍ଷେରୁ ଊର୍ଦ୍ଧ୍ୱ କୋଭିଡ୍ ଯୋଦ୍ଧାଙ୍କୁ କୁଶଳୀ ତଥା ଅତିକୁଶଳୀ କରିବା ଲକ୍ଷ୍ୟରେ ପ୍ରଧାନମନ୍ତ୍ରୀ ନରେନ୍ଦ୍ର ମୋଦି ଶୁକ୍ରବାର ଏକ ସଂକ୍ଷିପ୍ତ ଶିକ୍ଷା ପାଠ୍ୟକ୍ରମ ଶୁଭାରମ୍ଭ କରିଛନ୍ତି। କରୋନା ଭୂତାଣୁ ଏବେ ବି ଆମ ଭିତରେ ରହିଛି ଏବଂ ଏହା ନୂଆ ରୂପ ନେବା ସମ୍ଭାବନା ଥିବାରୁ ସମସ୍ତେ ସତର୍କ ରହିବାକୁ ପ୍ରଧାନମନ୍ତ୍ରୀ ଅନୁରୋଧ କରିଥିଲେ। ଜୁନ୍ ୨୧ରୁ ସମସ୍ତଙ୍କୁ ମାଗଣାରେ କୋଭିଡ୍ ଟିକା ଯୋଗାଇଦେବା ପାଇଁ ସରକାର ପ୍ରତିଶ୍ରୁତିବଦ୍ଧ ବୋଲି ସେ କହିଥିଲେ। ଆଗକୁ ଆସିବାକୁ ଥିବା ଚ୍ୟାଲେଞ୍ଜର ମୁକାବିଲା ଲାଗି ଆମର ପ୍ରସ୍ତୁତିକୁ ଆହୁରି ବଢ଼ାଇବାକୁ ହେବ। ଏହାକୁ ଲକ୍ଷ୍ୟରେ ରଖି ୧ ଲକ୍ଷ କୋଭିଡ୍ ଯୋଦ୍ଧାଙ୍କୁ ପ୍ରସ୍ତୁତି କରାଇବା ନିମନ୍ତେ ଦେଶରେ ବ୍ୟାପକ ଅଭିଯାନ ଆରମ୍ଭ ହୋଇଛି। ୧୫୦୦ ଅକ୍ସିଜେନ୍ ପ୍ଲାଣ୍ଟ କାର୍ଯ୍ୟ ଯୁଦ୍ଧକାଳୀନ ଭିତ୍ତିରେ ଚାଲିଛି। ସବୁ ଜିଲାରେ ପ୍ଲାଣ୍ଟ ପ୍ରତିଷ୍ଠା ଲାଗି ଉଦ୍ୟମ ହେଉଛି ବୋଲି ପ୍ରଧାନମନ୍ତ୍ରୀ କହିଥିଲେ। ସଂକ୍ଷିପ୍ତ ପାଠ୍ୟକ୍ରମ ଜରିଆରେ କୋଭିଡ୍ ଯୋଦ୍ଧାମାନଙ୍କୁ ଗୃହ ଯତ୍ନ, ମୌଳିକ ଯତ୍ନ, ଅଗ୍ରିମ ଯତ୍ନ, ଜରୁରୀ ଯତ୍ନ, ନମୁନା ସଂଗ୍ରହ ଏବଂ ମେଡିକାଲ ଉପକରଣ ସହାୟତା ଉପରେ ତାଲିମ ଦିଆଯିବ। ପ୍ରଧାନମନ୍ତ୍ରୀ କୁଶଳ ବିକାଶ ଯୋଜନା ୩.୦ରେ ଏହି ସ୍ୱତନ୍ତ୍ର କାର୍ଯ୍ୟକ୍ରମ ପ୍ରସ୍ତୁତ ହୋଇଛି। ଏଥିପାଇଁ ୨୭୬ କୋଟି ଟଙ୍କା ବ୍ୟୟ ହେବ ବୋଲି ପିଏମ୍‌ଓ ପକ୍ଷରୁ କୁହାଯାଇଛି।

ଲିଭ୍-ଇନ୍ ଯୋଡ଼ିଙ୍କୁ ସୁରକ୍ଷା ମିଳିବନି: ହାଇକୋର୍ଟ

ପ୍ରୟାଗରାଜ, ୧୮।୬

ଲିଭ୍-ଇନ୍ ରିଲେଶନରେ ରହୁଥିବା ଏକ ଯୋଡ଼ିଙ୍କ ସୁରକ୍ଷା ଆବେଦନକୁ ଆଲ୍ଲାହାବାଦ ହାଇକୋର୍ଟ ଖାରଜ କରିଦେଇଛନ୍ତି। ଉକ୍ତ ମହିଳା ପୂର୍ବରୁ ବିବାହ କରିଥିବାବେଳେ ଏବେ ଅନ୍ୟ ଜଣଙ୍କ ସହ ଲିଭ୍-ଇନ୍ ରିଲେଶନରେ ରହୁଛନ୍ତି। ଏହା ସମାଜରେ ବେଆଇନ କାର୍ଯ୍ୟକୁ ପ୍ରୋତ୍ସାହିତ କରୁଥିବାରୁ ଏଭଳି ପିଟିଶନକୁ କିପରି ଅନୁମତି ଦିଆଯାଇପାରିବ ବୋଲି ହାଇକୋର୍ଟ କହିବା ସହ ଉକ୍ତ ଯୋଡ଼ି ୫,୦୦୦ ଟଙ୍କା ଜରିମାନା ଦେବାକୁ ନିର୍ଦ୍ଦେଶ ଦେଇଛନ୍ତି। ଲିଭ୍-ଇନ୍‌ରେ ରହୁଥିବା ଆବେଦନକାରୀ ଯୋଡ଼ି ମେଜର। ସେମାନଙ୍କ ଶାନ୍ତିପୂର୍ଣ୍ଣ ଏକତ୍ର ବାସରେ ମହିଳାଙ୍କ ସ୍ୱାମୀ ଓ ପରିବାରର ଅନ୍ୟ ସଦସ୍ୟ ଯେପରି ହସ୍ତକ୍ଷେପ କରି ବ୍ୟାଘାତ ନ କରନ୍ତି, ସେଥିପାଇଁ ପଦକ୍ଷେପ ନେବାକୁ ନିର୍ଦ୍ଦେଶ ଦେବା ନିମନ୍ତେ ସେମାନେ ହାଇକୋର୍ଟରେ ଆବେଦନ କରିଥିଲେ।

ଦକ୍ଷିଣ ଇଟାଲୀସ୍ଥିତ ସିକିଲି ଦ୍ୱୀପର କାଟାଲିଆରେ ରହିଛି ୟୁରୋପର ସର୍ବବୃହତ୍ ଆଗ୍ନେୟଗିରି ମାଉଣ୍ଟ ଏଟ

କରୋନା ସଂକ୍ରମଣ ସ୍ଥିତି

	ଆକ୍ରାନ୍ତ	ମୃତ୍ୟୁ	ଆରୋଗ୍ୟ
ବିଶ୍ୱ	୧୭,୮୩,୭୧,୭୫୬	୩୮,୬୧,୫୬୬	୧୬,୨୮,୯୯,୩୧୦
ଭାରତ	୨,୯୮,୨୧,୦୨୮	୩,୮୫,୧୧୯	୨,୮୬,୬୭,୦୬୨
ଓଡ଼ିଶା	୮,୭୦,୪୯୮	୩୫୦୮(+୫୩)	୮,୨୯,୮୫୧

ଶୁକ୍ରବାର ରାତି ୧୦ଟା ସୁଦ୍ଧା
(+ ଅନ୍ୟ ରୋଗରେ କରୋନା ଆକ୍ରାନ୍ତଙ୍କ ମୃତ୍ୟୁ)
ତଥ୍ୟ: https://www.worldometers.info/coronavirus/ଏବଂ ଓଡ଼ିଶା ସରକାର

ସଂକ୍ଷେପରେ

୯ ଜିଲାରେ ବର୍ଷା ସମ୍ଭାବନା

ଭୁବନେଶ୍ୱର,୧୮।୬(ବ୍ୟୁରୋ): ରାଜ୍ୟରେ ଦକ୍ଷିଣ ପଶ୍ଚିମ ମୌସୁମୀ ବାୟୁ ସକ୍ରିୟ ରହିଛି। ଆସନ୍ତା ୨୪ ଘଣ୍ଟା ମଧ୍ୟରେ ସୁନ୍ଦରଗଡ଼, ଝାରସୁଗୁଡ଼ା, ସମ୍ବଲପୁର, ଦେବଗଡ଼, ଅନୁଗୋଳ, କେନ୍ଦୁଝର, ମୟୂରଭଞ୍ଜ, ଢେଙ୍କାନାଳ, ବରଗଡ଼ ଜିଲାର କେତେକ ସ୍ଥାନରେ ବର୍ଷା ହେବାର ସମ୍ଭାବନା ରହିଛି। ଓଡ଼ିଶା ଓ ପଶ୍ଚିମବଙ୍ଗ ଉପରେ ଏକ ଘୂର୍ଣ୍ଣିବଳୟ କ୍ଷେତ୍ର ସୃଷ୍ଟି ହୋଇଛି। ଏହାର ପ୍ରଭାବରେ ଆସନ୍ତା ୨୨ ତାରିଖରୁ ଉପକୂଳ ଓଡ଼ିଶାରେ ଆକାଶ ମେଘାଚ୍ଛନ୍ନ ରହିବା ସହ ସ୍ୱଳ୍ପରୁ ମଧ୍ୟମ ଧରଣର ବର୍ଷା ହେବାର ସମ୍ଭାବନା ରହିଛି। କେତେକ ସ୍ଥାନରେ ପ୍ରବଳ ବର୍ଷା ହେବ ବୋଲି ପାଣିପାଗ ବିଭାଗ ପକ୍ଷରୁ ସୂଚନା ଦିଆଯାଇଛି। ଆଭ୍ୟନ୍ତରୀଣ ଓଡ଼ିଶାରେ ମଧ୍ୟ ବର୍ଷା ହେବାର ସମ୍ଭାବନା ରହିଛି। ଗତ ୨୪ ଘଣ୍ଟା ମଧ୍ୟରେ ରାଜ୍ୟର କେତେକ ସ୍ଥାନରେ ବର୍ଷା ହୋଇଛି। ଆଞ୍ଚଳିକ ପାଣିପାଗ କାର୍ଯ୍ୟାଳୟ ପକ୍ଷରୁ ମିଳିଥିବା ସୂଚନା ଅନୁଯାୟୀ ବାଲେଶ୍ୱରରେ ୧୭.୬ ମିଲିମିଟର ବର୍ଷା ରେକର୍ଡ କରାଯାଇଥିବା ବେଳେ ଝାରସୁଗୁଡ଼ା ୪୮.୬, ସମ୍ବଲପୁର ୨୩.୬, ହୀରାକୁଦ ୧୯.୪ ଏବଂ ମାଲକାନଗିରିରେ ୨୮.୨ ମିଲିମିଟର ବର୍ଷା ରେକର୍ଡ କରାଯାଇଛି।

ସୁକିନ୍ଦା ତହସିଲଦାର ନିଲମ୍ବିତ କରୋନା ନିୟମ ଉଲ୍ଲଂଘନ ଅଭିଯୋଗ

ଯାଜପୁର ଅଫିସ/କାଳିଆପାଣି, ୧୮।୬(ଡି.ଏନ.ଏ.): ଯାଜପୁର ଜିଲା ସୁକିନ୍ଦା ତହସିଲଦାର ବୁଲ୍‌ବୁଲ୍ ବେହେରାଙ୍କୁ ରାଜ୍ୟ ସରକାର ଶୁକ୍ରବାର ନିଲମ୍ବନ କରିଥିବା ଯାଜପୁର ଜିଲାପାଳ ଚକ୍ରବର୍ତ୍ତୀ ସିଂ ରାଠୋର ସୂଚନା ଦେଇଛନ୍ତି। ଗତ ମେ ୨୧ରେ ତହସିଲଦାର ବେହେରା ନିଜ ଭାଇ ବାହାଘର ପାଇଁ ବରଯାତ୍ରୀ ସହ ଜଗତସିଂହପୁର ଜିଲାର ତିର୍ତ୍ତୋଲ ଥାନା ଅନ୍ତର୍ଗତ ଜଗନ୍ନାଥପୁର ଗାଁକୁ ଯାଇଥିଲେ। କିନ୍ତୁ ସେଠାରେ ଜଣେ ରାଜସ୍ୱ ଅଧିକାରୀ ହୋଇ ବି କରୋନା ଆଇନକୁ ଉଲ୍ଲଂଘନ କରି ଶତାଧିକ ଲୋକଙ୍କ ସମାଗମରେ ନୃତ୍ୟ ପ୍ରଦର୍ଶନ କରିଥିବା ତାଙ୍କ ନାମରେ ଅଭିଯୋଗ ହୋଇଥିଲା। ଏପରିକି ନିଜେ ମାସ୍କ ମଧ୍ୟ ପିନ୍ଧି ନ ଥିବା ନେଇ ସେତେବେଳେ ଜୋର ଚର୍ଚ୍ଚା ହୋଇଥିଲା। ସ୍ଥାନୀୟ ସରପଞ୍ଚ ସିଲାରାଣୀ ଖଣ୍ଡୁଆଳଙ୍କ ଲିଖିତ ଅଭିଯୋଗ କ୍ରମେ ଜଗତସିଂହପୁର ପୋଲିସ ଏକ ମାମଲା ରୁଜୁ କରିଥିଲା। ଏହାସହ ଯାଜପୁର ଜିଲା ପ୍ରଶାସନ ପକ୍ଷରୁ ଏହି ଅଭିଯୋଗ ଉପରେ ଯାଞ୍ଚ କରି ସରକାରଙ୍କୁ ରିପୋର୍ଟ ଦିଆଯାଇଥିଲା।

କଣ୍ଠଶିଳ୍ପୀ ତପୁ ମିଶ୍ରଙ୍କୁ ୧ ଲକ୍ଷ ଟଙ୍କା ସହାୟତା

ଭୁବନେଶ୍ୱର,୧୮।୬(ବ୍ୟୁରୋ): କଣ୍ଠଶିଳ୍ପୀ ତପୁ ମିଶ୍ରଙ୍କୁ ରାଜ୍ୟ ସଂସ୍କୃତି ବିଭାଗ ପକ୍ଷରୁ ୧ ଲକ୍ଷ ଟଙ୍କାର ଆର୍ଥିକ ସହାୟତା ପ୍ରଦାନ କରାଯାଇଛି। ରାଜ୍ୟ କଳାକାର କଲ୍ୟାଣ ପାଣ୍ଠିରୁ ଏହି ସହାୟତା ଯୋଗାଇ ଦିଆଯାଇଛି। କିଛିଦିନ ପୂର୍ବରୁ ତପୁ କରୋନାରେ ଆକ୍ରାନ୍ତ ହୋଇଥିଲେ। କରୋନାରୁ ସୁସ୍ଥ ପରେ ଏବେ ଫୁସ୍‌ଫୁସ ସଂକ୍ରମିତ ହୋଇ ଏକ ଘରୋଇ ହସ୍ପିଟାଲରେ ଚିକିତ୍ସାଧୀନ ଅଛନ୍ତି। ତାଙ୍କ ସ୍ୱାସ୍ଥ୍ୟାବସ୍ଥା ସ୍ଥିର ରହିଛି। ସ୍ୱାସ୍ଥ୍ୟାବସ୍ଥାରେ ସୁଧାର ଆସୁ ନ ଥିବାରୁ ତାଙ୍କ ପରିବାର ଲୋକେ ଚିକିତ୍ସା ପାଇଁ ଆର୍ଥିକ ସହାୟତା ଦେବାକୁ ଅନୁରୋଧ କରିଛନ୍ତି। ଦୀର୍ଘ ଦୁଇ ଦଶନ୍ଧି ଧରି ସେ ଜଣେ ଭର୍ସାଟାଇଲ ଫିମେଲ ପ୍ଲେ-ବ୍ୟାକ୍ ସିଙ୍ଗର ଭାବେ ଖ୍ୟାତି ଅର୍ଜନ କରିଛନ୍ତି।

ଗୁଣପୁର ଆଇଟିଡିଏ ରାଜ୍ୟରେ ତୃତୀୟ ଏମ୍‌ଜିଏନ୍‌ଆର୍‌ଇଜିଏସ୍ କାର୍ଯ୍ୟରେ ସଫଳତା

ଗୁଣପୁର,୧୮।୬(ଡି.ଏନ.ଏ.): ଅଧିକ ଶ୍ରମଦିବସ ସୃଷ୍ଟି ସହ କର୍ମନିଯୁକ୍ତି ଦେଇଥିବାରୁ ରାୟଗଡ଼ା ଜିଲା ଗୁଣପୁର ଆଇଟିଡିଏ ରାଜ୍ୟରେ ତୃତୀୟ ସ୍ଥାନ ଅଧିକାର କରିଛି। ଏ ନେଇ ଓଡ଼ିଶା ଆଦିବାସୀ ଉନ୍ନୟନ ସୋସାଇଟିର ନିର୍ଦ୍ଦେଶକ ପୁନମ ଗୁହା ତାପସ କୁମାରଙ୍କ ଚିଠିରୁ ଶୁକ୍ରବାର ଜଣାପଡ଼ିଛି। ୨୦୨୦-୨୧ ଆର୍ଥିକ ବର୍ଷରେ ଉତ୍ତମ ପ୍ରଦର୍ଶନ କରି ଆଇଟିଡିଏ ୩,୦୬,୧୯୬ ଏବଂ ଓଟିଲିପ୍ ୩,୨୧,୦୦୫ କାର୍ଯ୍ୟ ଦିବସ ତଥା କର୍ମନିଯୁକ୍ତି ସୃଷ୍ଟି କରିଥିବାରୁ ପ୍ରଶଂସିତ ହେବାସହ ରାଜ୍ୟରେ ୩ୟ ସ୍ଥାନ ଅଧିକାର କରିଛି। କରୋନା ମହାମାରୀ ସମୟରେ ଏମ୍‌ଜିଏନ୍‌ଆର୍‌ଇଜିଏସ୍‌ରେ ଭଲ କାମ କରିଥିବାରୁ ଏହାକୁ ପ୍ରଶଂସା କରିବା ସହ ଏପରି କାର୍ଯ୍ୟଧାରା ବଜାୟ ରଖିବାକୁ ସେ ଉତ୍ସାହିତ କରିଛନ୍ତି। ଏହାର ପ୍ରତିକ୍ରିୟାରେ ଗୁଣପୁର ଆଇଟିଡିଏ ପ୍ରକଳ୍ପ ପ୍ରଶାସକ ଗୋରାଚାନ୍ଦ ଗମାଙ୍ଗ ସମସ୍ତ କର୍ମଚାରୀଙ୍କ ପ୍ରୟାସକୁ ଶ୍ରେୟ ଦେବା ସହ କୃତଜ୍ଞତା ଜଣାଇଛନ୍ତି।

ମୁଖ୍ୟମନ୍ତ୍ରୀ ନବୀନ ପଟ୍ଟନାୟକ ଶୁକ୍ରବାର ଭର୍ଚୁଆଲ ମାଧ୍ୟମରେ ୮ ଜିଲାରେ ବିଭିନ୍ନ ସ୍ୱାସ୍ଥ୍ୟ ଭିତ୍ତିଭୂମି ପ୍ରକଳ୍ପ ଉଦ୍‌ଘାଟନ କରୁଛନ୍ତି।

୮ ଜିଲାରେ ଅକ୍ସିଜେନ୍ ପ୍ଲାଣ୍ଟ ଶିଳାନ୍ୟାସ

ପ୍ରଶାସନକୁ ମୁଖ୍ୟମନ୍ତ୍ରୀଙ୍କ ପରାମର୍ଶ: ତୃତୀୟ ଲହର ପାଇଁ ପ୍ରସ୍ତୁତ ରୁହ

ଭୁବନେଶ୍ୱର, ୧୮।୬(ବ୍ୟୁରୋ)

ମୁଖ୍ୟମନ୍ତ୍ରୀ ନବୀନ ପଟ୍ଟନାୟକ ଶୁକ୍ରବାର ଭିଡିଓ କନ୍‌ଫରେନ୍ସ ଜରିଆରେ ରାଜ୍ୟର ୮ ଜିଲାରେ ବିଭିନ୍ନ ସ୍ୱାସ୍ଥ୍ୟ ଭିତ୍ତିଭୂମିର ଉଦ୍‌ଘାଟନ କରିବା ସହ ତରଳ ମେଡିକାଲ ଅକ୍ସିଜେନ୍ (ଏଲ୍‌ଏମ୍‌ଓ) ପ୍ଲାଣ୍ଟ ଓ ଚାପ ଅବଶୋଷଣ ପ୍ରଣାଳୀରେ ଅକ୍ସିଜେନ ଉତ୍ପାଦନ ବ୍ୟବସ୍ଥା (ପିଏସ୍‌ଏ ପ୍ଲାଣ୍ଟ)ର ଶିଳାନ୍ୟାସ କରିଛନ୍ତି। ରାଜ୍ୟରେ ୨୦ଟି ଚାପ ଅବଶୋଷଣ ପ୍ରଣାଳୀରେ ଅକ୍ସିଜେନ ଉତ୍ପାଦନ ବ୍ୟବସ୍ଥା କରିବା ପାଇଁ ଲକ୍ଷ୍ୟ ରଖାଯାଇଛି। ପ୍ରତି ପିଏସ୍‌ଏ ପ୍ଲାଣ୍ଟରୁ ପ୍ରତି ମିନିଟ୍‌ରେ ୨୪ ହଜାର ଲିଟର ମେଡିକାଲ ଅକ୍ସିଜେନ ଉତ୍ପାଦନ ହୋଇପାରିବ। ତନ୍ମଧ୍ୟରୁ ଜୁନ୍ ୯ରେ ୭ଟିର ଆରମ୍ଭ ହୋଇଥିବାବେଳେ ଶୁକ୍ରବାର ଝାରସୁଗୁଡ଼ା, ଭଦ୍ରକ, ଜଗତ୍‌ସିଂହପୁର, ପୁରୀ, ସୋନପୁର, ନୟାଗଡ଼, ସୁନ୍ଦରଗଡ଼ ଏବଂ ମୟୂରଭଞ୍ଜରେ ଏହି ପ୍ରକଳ୍ପର ଭିତ୍ତିପ୍ରସ୍ତର ସ୍ଥାପନ କରାଯାଇଛି।

ଡବଲ ମାସ୍କ ପିନ୍ଧିବା, ଟିକା ନେବାକୁ ନିବେଦନ

ଏହି ଅବସରରେ ମୁଖ୍ୟମନ୍ତ୍ରୀ ସମ୍ଭାବ୍ୟ ତୃତୀୟ ଲହର ସମ୍ପର୍କରେ ସତର୍କ କରାଇ କହିଲେ, ରାଜ୍ୟରେ କୋଭିଡ୍ ପରିସ୍ଥିତିରେ ଯଥେଷ୍ଟ ଉନ୍ନତି ଆସିଛି। ତଥାପି ଆହୁରି ସାବଧାନ ହେବାକୁ ପଡ଼ିବ। କରୋନାର ତୃତୀୟ ଲହର ମୁକାବିଲା ଲାଗି ସମ୍ପୂର୍ଣ୍ଣ ଭାବରେ ପ୍ରସ୍ତୁତ ରହିବାକୁ ପଡ଼ିବ। ଏଥିସହିତ ଡବଲ ମାସ୍କ ପରିଧାନ ସହିତ ନିଶ୍ଚିତ ଭାବେ ଟିକା ନେବା ପାଇଁ ମୁଖ୍ୟମନ୍ତ୍ରୀ ଜନସାଧାରଣଙ୍କୁ ନିବେଦନ କରିଛନ୍ତି। ଏପ୍ରିଲରୁ ଆରମ୍ଭ ହୋଇଥିବା ଦ୍ୱିତୀୟ ଲହରରେ ରୋଗୀଙ୍କ ଅକ୍ସିଜେନସ୍ତର କମିବା ବଡ଼ ସମସ୍ୟା ଭାବେ ଉଭାହୋଇଛି। ଏହାର ପ୍ରତିକାର ଲାଗି ରାଜ୍ୟର ସମସ୍ତ ହସ୍ପିଟାଲରେ ଅକ୍ସିଜେନ ଯୋଗାଣ ବ୍ୟବସ୍ଥାକୁ ସୁଦୃଢ଼ କରିବା ପାଇଁ ପଦକ୍ଷେପ ନିଆଯାଉଛି। ପ୍ରତ୍ୟେକ ଜୀବନ ମୂଲ୍ୟବାନ। ଏହା ହେଉଛି ସରକାରଙ୍କ ସବୁ ବିପର୍ଯ୍ୟୟ ପରିଚାଳନାର ମୂଳ ଆଧାର। ତଦନୁଯାୟୀ ସବୁ କରୋନା ରୋଗୀଙ୍କୁ ନିଃଶୁଳ୍କ ଚିକିତ୍ସା ସେବା ଯୋଗାଇ ଦିଆଯାଉଛି। କରୋନା ମୁକାବିଲାରେ ଆଗଧାଡ଼ିରେ ରହି କାର୍ଯ୍ୟ କରୁଥିବା ଡାକ୍ତର, ସ୍ୱାସ୍ଥ୍ୟକର୍ମୀ, ଆଶା ଓ ଅଙ୍ଗନୱାଡି କର୍ମୀଙ୍କୁ ମୁଖ୍ୟମନ୍ତ୍ରୀ ଧନ୍ୟବାଦ ଜଣାଇଛନ୍ତି।

ବିଭିନ୍ନ ସ୍ଥାନରେ ଆୟୋଜିତ ଭିତ୍ତିପ୍ରସ୍ତର ସ୍ଥାପନ କାର୍ଯ୍ୟକ୍ରମରେ ସ୍ୱାସ୍ଥ୍ୟମନ୍ତ୍ରୀ ନବ ଦାସ, ଅର୍ଥମନ୍ତ୍ରୀ ନିରଞ୍ଜନ ପୂଜାରୀ, ଆଇନ ମନ୍ତ୍ରୀ ପ୍ରତାପ ଜେନା, ଗଣଶିକ୍ଷା ମନ୍ତ୍ରୀ ସମୀର ଦାଶ, ଜଳସମ୍ପଦ ମନ୍ତ୍ରୀ ରଘୁନନ୍ଦନ ଦାସ, ରାଜ୍ୟ ସଭା ସଦସ୍ୟ ଏବଂ ବିଧାୟକମାନେ ଉପସ୍ଥିତ ରହି ମୁଖ୍ୟମନ୍ତ୍ରୀଙ୍କ ଦୂରଦର୍ଶୀ ନେତୃତ୍ୱର ଉଚ୍ଚପ୍ରଶଂସା କରିଛନ୍ତି। ମୁଖ୍ୟ ଶାସନ ସଚିବ ସୁରେଶ ମହାପାତ୍ର, ସ୍ୱାସ୍ଥ୍ୟ ବିଭାଗ ଅତିରିକ୍ତ ମୁଖ୍ୟ ଶାସନ ସଚିବ ପି.କେ. ମହାପାତ୍ର ସ୍ୱାଗତ ଭାଷଣ ଦେଇଥିଲେ। ଉନ୍ନୟନ କମିଶନର ପି.କେ. ଜେନା, ଶିଳ୍ପ ବିଭାଗ ପ୍ରମୁଖ ସଚିବ ହେମନ୍ତ ଶର୍ମା, ସ୍ୱାସ୍ଥ୍ୟ ମିଶନର ନିର୍ଦ୍ଦେଶକ ଶାଳିନୀ ପଣ୍ଡିତ ଏବଂ ବିଭିନ୍ନ ଜିଲାର ଜିଲାପାଳମାନେ କାର୍ଯ୍ୟକ୍ରମରେ ଯୋଗ ଦେଇଥିଲେ। ମୁଖ୍ୟମନ୍ତ୍ରୀଙ୍କ ସଚିବ (୫-ଟି) ଭି.କେ. ପାଣ୍ଡିଆନ କାର୍ଯ୍ୟକ୍ରମ ସଞ୍ଚାଳନ କରିଥିବାବେଳେ ରାଜ୍ୟ ଔଷଧ ନିଗମ ପରିଚାଳନା ନିର୍ଦ୍ଦେଶକ ଯାମିନୀ ଷଡ଼ଙ୍ଗୀ ଧନ୍ୟବାଦ ଅର୍ପଣ କରିଥିଲେ।

୪ ଥର ହେବ ସେବାୟତଙ୍କ ଆର୍‌ଟି-ପିସିଆର୍ ଟେଷ୍ଟ

ପୁରୀ ଅଫିସ,୧୮।୬

ସ୍ନାନଯାତ୍ରା, ରଥଯାତ୍ରା ପାଇଁ ପଦକ୍ଷେପ

- ନିଯୁକ୍ତି ପାଇବେ ୩ ନୋଡାଲ ଅଫିସର
- ନିୟୋଜିତ ହେବେ ଅତିରିକ୍ତ ସ୍ୱାସ୍ଥ୍ୟ କର୍ମଚାରୀ

କୋଭିଡ୍ ଗାଇଡ୍‌ଲାଇନ୍‌କୁ ପ୍ରାଥମିକତା ଦେଇ ରଥଯାତ୍ରା କରିବା ପାଇଁ ପ୍ରଶାସନ ନିଷ୍ପତ୍ତି ନେଇଛି। ଏନେଇ ଶୁକ୍ରବାର ଶ୍ରୀମନ୍ଦିର ମୁଖ୍ୟ ପ୍ରଶାସକ କ୍ରିଷନ୍ କୁମାରଙ୍କ ଅଧ୍ୟକ୍ଷତାରେ ଏକ ଭର୍ଚୁଆଲ୍ ବୈଠକ ଅନୁଷ୍ଠିତ ହୋଇଯାଇଛି। ବୈଠକ ପରେ ମୁଖ୍ୟ ପ୍ରଶାସକ ସୂଚନା ଦେଇ କହିଛନ୍ତି, ରଥଯାତ୍ରା ନୀତିକାନ୍ତିରେ ସାମିଲ ହେବାର ୪୮ ଘଣ୍ଟା ପୂର୍ବରୁ ସମ୍ପୃକ୍ତ ସେବାୟତ, ଶ୍ରୀମନ୍ଦିର କର୍ମଚାରୀ ଏବଂ ପୋଲିସ କର୍ମଚାରୀଙ୍କର ଆର୍‌ଟି-ପିସିଆର୍ ଟେଷ୍ଟ କରାଯିବ। ୪ଟି ପର୍ଯ୍ୟାୟରେ ଅର୍ଥାତ ସ୍ନାନଯାତ୍ରା, ରଥଯାତ୍ରା ଓ ବାହୁଡ଼ା ଯାତ୍ରା ପୂର୍ବରୁ ଏବଂ ନୀଳାଦ୍ରି ବିଜେର ୧୫ ଦିନ ପରେ ନୀତିକାନ୍ତି ସହ ସମ୍ପୃକ୍ତ ସେବାୟତ ଓ ପୋଲିସ କର୍ମଚାରୀମାନଙ୍କ କୋଭିଡ୍ ଟେଷ୍ଟ କରାଯିବ। କେବଳ ନେଗେଟିଭ୍ ଆସିଥିବା ବ୍ୟକ୍ତିଙ୍କୁ ହିଁ କାର୍ଯ୍ୟ ସମ୍ପାଦନ ପାଇଁ ଅନୁମତି ମିଳିବ। ରଥଯାତ୍ରା ପୂର୍ବରୁ ଟିକାକରଣ ଶେଷ କରିବା ପାଇଁ ଶ୍ରୀମନ୍ଦିର ପ୍ରଶାସନ ଉଦ୍ୟମ କରୁଛି। ସେହିଭଳି ୩ ଜଣ ନୋଡାଲ୍ ଅଫିସରଙ୍କୁ ନିଯୁକ୍ତି ଦିଆଯିବ। ରଥଯାତ୍ରା ସମୟରେ ସ୍ୱତନ୍ତ୍ର ମେଡିକାଲ ପୋଷ୍ଟ ନିର୍ମାଣ କରାଯିବ। ସେଠାରେ ଅତିରିକ୍ତ ସ୍ୱାସ୍ଥ୍ୟ କର୍ମଚାରୀମାନେ ନିୟୋଜିତ ହେବେ। ସ୍ନାନଯାତ୍ରା ଓ ରଥଯାତ୍ରା ବେଳେ ସେବାୟତ ଏବଂ ସେମାନଙ୍କ ପରିବାର ସଦସ୍ୟଙ୍କୁ ଯଥେଷ୍ଟ ପରିମାଣର ମାସ୍କ, ସାନିଟାଇଜର ଯୋଗାଇ ଦିଆଯିବ। ରାଜ୍ୟ ସରକାରଙ୍କ ଗାଇଡ୍ ଲାଇନ୍ ଅନୁଯାୟୀ ସେବାୟତମାନେ କିଭଳି କୋଭିଡ୍ କଟକଣା ପାଳନ କରିବେ ସେନେଇ ବିଭିନ୍ନ ନିୟୋଗ ସହ ଶ୍ରୀମନ୍ଦିର ପ୍ରଶାସନ ପୃଥକ ପୃଥକ ଭାବେ ଆଲୋଚନା କରିବ। ଏନେଇ ସେବାୟତମାନଙ୍କୁ ହ୍ୟାଣ୍ଡ ଆଉଟ୍ ଦିଆଯିବ। ନିୟୋଗ କର୍ମକର୍ତ୍ତାମାନେ କୋଭିଡ୍ ଗାଇଡଲାଇନ୍ ଆଧାରରେ କାର୍ଯ୍ୟ କରିବେ। ବୈଠକରେ ଶ୍ରୀମନ୍ଦିର ମୁଖ୍ୟ ପ୍ରଶାସକଙ୍କ ସମେତ ଉପମୁଖ୍ୟ ପ୍ରଶାସକ ତଥା ଜିଲାପାଳ ସମର୍ଥ ବର୍ମା, ଜିଲା ମୁଖ୍ୟ ଚିକିତ୍ସାଧିକାରୀ ସୁଜାତା ମିଶ୍ର, ଉପଜିଲାପାଳ ଭବତାରଣ ସାହୁ ଏବଂ ଅନ୍ୟ ପ୍ରଶାସନିକ ଅଧିକାରୀମାନେ ଯୋଗଦେଇଥିଲେ।

ସରକାର ଲୁଚାଉଛନ୍ତି କୋଭିଡ୍ ମୃତ୍ୟୁ ସଂଖ୍ୟା

କଟକ ଅଫିସ, ୧୮।୬

- ସ୍ୱତନ୍ତ୍ର ଅଡିଟ୍ କରାଯିବାକୁ ଦାବି
- ହାଇକୋର୍ଟରେ ଜନସ୍ୱାର୍ଥ ମାମଲା

ରାଜ୍ୟରେ ବାସ୍ତବ ପକ୍ଷେ ଯେତିକି କୋଭିଡ୍‌ଜନିତ ମୃତ୍ୟୁ ଘଟୁଛି ସରକାର ତାହାକୁ ଦର୍ଶାଉ ନାହାନ୍ତି। ଏହି ମୃତ୍ୟୁସଂଖ୍ୟାକୁ ରାଜ୍ୟ ସରକାର ଲୁଚାଉଛନ୍ତି। ତେଣୁ ଏହାର ସ୍ୱତନ୍ତ୍ର ଅଡିଟ କରାଯିବାକୁ ଶୁକ୍ରବାର ହାଇକୋର୍ଟରେ ଏକ ଜନସ୍ୱାର୍ଥ ମାମଲା ଦାଏର ହୋଇଛି। ଏଥିସହ ଗ୍ରାମାଞ୍ଚଳରେ କୋଭିଡ୍ ଟେଷ୍ଟ ଓ ଟିକାକରଣ ବ୍ୟାପକ କରାଯିବାକୁ ଦାବି କରାଯାଇଛି। ହାଇକୋର୍ଟ ଏ ନେଇ ମୁଖ୍ୟ ଶାସନ ସଚିବ ଓ ସ୍ୱାସ୍ଥ୍ୟ ବିଭାଗର ଅତିରିକ୍ତ ଶାସନ ସଚିବଙ୍କୁ ନିର୍ଦ୍ଦେଶ ଦେବାକୁ ଆଇନଜୀବୀ ନିଶିକାନ୍ତ ମିଶ୍ର ତାଙ୍କ ପିଟିଶନରେ ନିବେଦନ କରିଛନ୍ତି।

ପିଟିଶନରେ ଉଲ୍ଲେଖ ହୋଇଛି ଯେ, କରୋନାର ଦ୍ୱିତୀୟ ଲହରରେ ସଂକ୍ରମଣ ରୋକିବାରେ ରାଜ୍ୟ ସରକାର ବିଫଳ ହୋଇଛନ୍ତି। ଗ୍ରାମାଞ୍ଚଳରେ ସଂକ୍ରମଣ ହାର ବଢିଛି। ରାଜ୍ୟରେ ହେଉଥିବା ପ୍ରକୃତ ମୃତ୍ୟୁର ତଥ୍ୟ ଲୁଚାଇବାକୁ ସରକାର ଚେଷ୍ଟା କରୁଛନ୍ତି। ଆବେଦନକାରୀ ମିଶ୍ର ଗତ ଏପ୍ରିଲ ୨୫ରେ ସତୀଚଉରା ଶ୍ମଶାନ ପରିଦର୍ଶନ କରି ସିଏମ୍‌ସି କର୍ମଚାରୀଙ୍କ ସହ ଆଲୋଚନା କରିଥିଲେ। ସେହିଦିନ ଅତିକମ୍‌ରେ ୪୪ ମୃତଦେହ ସତ୍କାର କରାଯାଇଥିବାବେଳେ ସରକାରୀ ଭାବେ ମାତ୍ର ୩ ବୋଲି ଦର୍ଶାଯାଇଥିଲା। ସେହିପରି ଏପ୍ରିଲ ୨୬ରେ ଭୁବନେଶ୍ୱର ସତ୍ୟନଗର ଶ୍ମଶାନରେ ଅତିକମ୍‌ରେ ୪୦ ଶବଦାହ ହୋଇଥିବାବେଳେ ଧାଡ଼ିରେ ୮ରୁ ୯ ମୃତଦେହ ରହିଥିବା ଗଣମାଧ୍ୟମରେ ପ୍ରକାଶ ପାଇଥିଲା। ପଶ୍ଚିମ ଓଡ଼ିଶାର ନୂଆପଡ଼ାରେ ଗତ ଏପ୍ରିଲରେ କୋଭିଡ୍ ପଜିଟିଭ ହାର ୩୫ ପ୍ରତିଶତ ରହିଥିଲା। ଅର୍ଥାତ ୩ଜଣରେ ଜଣେ ଆକ୍ରାନ୍ତ ଥିଲେ। ସରକାରୀ ଭାବେ ୪ଜଣ ମୃତ୍ୟୁ ଦର୍ଶାଯାଇଥିବାବେଳେ ଜିଲାର କୋଭିଡ୍ ହସ୍ପିଟାଲ ପକ୍ଷରୁ ୮୨ ମୃତ୍ୟୁ ହୋଇଥିବା ରିପୋର୍ଟ ମିଳିଥିଲା। ସମ୍ବଲପୁର ଜିଲାରେ କୋଭିଡ୍‌ଜନିତ ମୃତ୍ୟୁ ୧୯୧ ବୋଲି ହସ୍ପିଟାଲ ପକ୍ଷରୁ ଜଣାପଡ଼ିଥିବାବେଳେ ସରକାରୀ ତଥ୍ୟରେ ୮୨ବୋଲି ଦର୍ଶାଯାଇଥିଲା। ଅନ୍ୟପଟେ, ଦ୍ୱିତୀୟ ଲହରରେ ନୟାଗଡ଼ ଜିଲାରେ କୋଭିଡ୍‌ଜନିତ ମୃତ୍ୟୁସଂଖ୍ୟା ୯୭ ବୋଲି ଜିଲା ସମାଜ ମଙ୍ଗଳ ଅଧିକାରୀଙ୍କୁ ମୁଖ୍ୟ ଜିଲା ଚିକିତ୍ସାଧିକାରୀ ତଥ୍ୟ ପ୍ରଦାନ କରିଥିବାବେଳେ ରାଜ୍ୟ ସରକାରଙ୍କ ପୋର୍ଟାଲରେ ୫୯ ଆକ୍ରାନ୍ତଙ୍କ ମଧ୍ୟରୁ ୧୪ ଜଣଙ୍କର କୋଭିଡ୍‌ଜନିତ ମୃତ୍ୟୁ ହୋଇଥିବା ଦର୍ଶାଯାଇଛି।

ଜେଲରୁ ବାହାରିଲେ ଅଭୟକାନ୍ତ ପାଠକ

ଭୁବନେଶ୍ୱର,୧୮।୬(ବ୍ୟୁରୋ)

ମୁକୁଳି ପାରିଲେନି ପୁଅ ଆକାଶ

ଗିରଫ ହେବାର ଦୀର୍ଘ ୬ମାସ ପରେ ଶୁକ୍ରବାର ଜେଲରୁ ମୁକୁଳିଛନ୍ତି ଆଇଏଫ୍‌ଏସ୍ ଅଫିସର ତଥା ନିଲମ୍ବିତ ଅତିରିକ୍ତ ପିସିସିଏଫ୍ ଅଭୟକାନ୍ତ ପାଠକ। ଆୟ ବହିର୍ଭୂତ ସମ୍ପତ୍ତି ଠୁଳ, ସ୍କାଏ କିଙ୍ଗ୍ ଟ୍ରାଭେଲ୍ସରେ ଠକେଇ ଓ ଟାଟା ମୋଟର୍ସରେ ଚାକିରି ନାଁରେ ଠକେଇ ଆଦି ବିଭିନ୍ନ ମାମଲାରେ ଛନ୍ଦି ହୋଇ ଜେଲ ଯାଇଥିବା ଅଭୟଙ୍କୁ ଗୁରୁବାର ହାଇକୋର୍ଟରୁ ଜାମିନ ମିଳିଥିଲା। ତେବେ ତାଙ୍କ ନାମରେ ଥିବା ସମସ୍ତ ୪ ମାମଲାରେ ଜାମିନ ମିଳିଥିବାରୁ ଶୁକ୍ରବାର ସନ୍ଧ୍ୟା ପ୍ରାୟ ୬ଟାରେ ଅଭୟକାନ୍ତ ଝାରପଡ଼ା ଜେଲରୁ ବାହାରିଥିଲେ। ତେବେ ଝାରପଡ଼ା ଜେଲରେ ଥିବା ତାଙ୍କ ପୁଅ ଆକାଶ ପାଠକଙ୍କ ନାମରେ କ୍ରାଇମବ୍ରାଞ୍ଚ ମାମଲା ବିଚାରାଧୀନ ଥିବାରୁ ସେ ମୁକୁଳିପାରିନାହାନ୍ତି।

ସୂଚନା ଯୋଗ୍ୟ, ଆୟ ବହିର୍ଭୂତ ସମ୍ପତ୍ତି ଠୁଳ ତଥା ଠକେଇ ଅଭିଯୋଗରେ ୨୦୨୦ ନଭେମ୍ବର ୨୭ରେ ଅଭୟକାନ୍ତ ଓ ତାଙ୍କ ପୁଅ ଆକାଶ ଗିରଫ ହୋଇଥିଲେ। ଅଭୟକାନ୍ତଙ୍କୁ ଭିଜିଲାନ୍ସ ଓ ଆକାଶଙ୍କୁ କ୍ରାଇବ୍ରାଞ୍ଚ ଗିରଫ କରିଥିଲା। ସ୍କାଇ କିଙ୍ଗ୍ ଟ୍ରାଭେଲ୍ସ ଠକେଇ ନେଇ ଖାରବେଳନଗର ଥାନାରେ, ଆୟ ବହିର୍ଭୂତ ସମ୍ପତ୍ତି ଠୁଳ ଅଭିଯୋଗରେ ଭିଜିଲାନ୍ସରେ ଏବଂ ଟାଟା କମ୍ପାନୀରେ ଚାକିରି ନାଁରେ ଠକେଇ ଘଟଣାରେ ଗଞ୍ଜାମ ଗୋଳଛରା ଓ ବ୍ରହ୍ମପୁର ବୈଦେଶ୍ୱର ଥାନାରେ ମାମଲା ରୁଜୁ ହୋଇ

ଆଜିର ମନ୍ତବ୍ୟ

ପ୍ରଧାନମନ୍ତ୍ରୀ ନରେନ୍ଦ୍ର ମୋଦି ଶାସନ କରିବାର ନୈତିକ କର୍ତ୍ତୃତ୍ୱ ହରାଇଛନ୍ତି। ଚିକିତ୍ସା ସହାୟତା ଚାହୁଁଥିବା ଲୋକମାନଙ୍କ ସହ ଛିଡ଼ାହେବାରେ ସେ ବିଫଳ ହୋଇଛନ୍ତି। **-କପିଲ ସିବଲ, କଂଗ୍ରେସ ନେତା**

ଜନ୍ମଦିନର ଶୁଭେଚ୍ଛା

ଏଠାରେ ୨ X ୨ ସେ.ମି. ଫଟୋ ଲଗାନ୍ତୁ

ନାମ: .....
ବୟସ:.....
ଜନ୍ମ ତାରିଖ: .....

ଡୁଡୁଲ୍
ପରିବାରବର୍ଗ

ସର୍ତ୍ତାବଳୀ: ଏହି କୁପନ ବ୍ୟବହାର କରି ସମ୍ପୂର୍ଣ୍ଣ ମାଗଣାରେ ଜନ୍ମଦିନର ଶୁଭେଚ୍ଛା ଜଣାନ୍ତୁ। ଫଟୋଗ୍ରାଫ ସହିତ କୁପନଟି ପ୍ରକାଶନ ତାରିଖର ୭ ଦିନ ପୂର୍ବରୁ ଜନ୍ମଦିନ ଶୁଭେଚ୍ଛା, ଧରିତ୍ରୀ, ବି-୨୬, ରସୁଲଗଡ ଶିଳ୍ପାଞ୍ଚଳ, ଭୁବନେଶ୍ୱର-୧୦ ଠିକଣାରେ ପହଞ୍ଚିବା ଆବଶ୍ୟକ।

ପିଏମ୍‌ସି ବ୍ୟାଙ୍କକୁ ଅଧିଗ୍ରହଣ କରିବ ସେଣ୍ଟ୍ରମ ଫାଇନାନ୍ସିଆଲ

ନୂଆଦିଲ୍ଲୀ,୧୮।୬

ପଞ୍ଜାବ ଆଣ୍ଡ ମହାରାଷ୍ଟ୍ର କୋଅପରେଟିଭ(ପିଏମ୍‌ସି) ବ୍ୟାଙ୍କକୁ ସେଣ୍ଟ୍ରମ ଫାଇନାନ୍ସିଆଲ ସର୍ଭିସେସ୍‌ଲିମିଟେଡ୍ ଅଧିଗ୍ରହଣ କରିବ। ଶୁକ୍ରବାର ରିଜର୍ଭ ବ୍ୟାଙ୍କ ଏହି ପ୍ରସ୍ତାବକୁ ନୀତିଗତ ମଞ୍ଜୁରୀ ପ୍ରଦାନ କରିଛି। ଋଣ ଠକେଇ ଦ୍ୱାରା ସମସ୍ୟାରେ ରହିଥିବା ଏହି ବ୍ୟାଙ୍କକୁ ଅଧିଗ୍ରହଣ ଲାଗି ସେଣ୍ଟ୍ରମ ମଧ୍ୟ ଦୌଡ଼ରେ ରହିଥିଲା। ଘରୋଇ କ୍ଷେତ୍ରରେ ସ୍ମଲ୍ ଫାଇନାନ୍ସ ବ୍ୟାଙ୍କ ନିୟମ ଅଧୀନରେ ଏଭଳି ମଞ୍ଜୁରୀ ପ୍ରଦାନ କରାଯାଇଛି। ଆର୍‌ବିଆଇ ରଖିଥିବା ସମସ୍ତ

ସର୍ତ୍ତ ସେଣ୍ଟ୍ରମ ପୂରଣ କରିଥିବା ଜଣାପଡିଛି। ୨୦୧୯ ସେପ୍ଟେମ୍ବରରେ ଆର୍‌ବିଆଇ ପିଏମ୍‌ସି ଉପରେ କଟକଣା ଲଗାଇଥିଲା। ବିଭିନ୍ନ ଆର୍ଥିକ ଅନିୟମିତତା ଏବଂ ଏନ୍‌ପିଏ ବୃଦ୍ଧି ଯୋଗୁ ଏହି ବ୍ୟାଙ୍କ ବନ୍ଦ ହେବା ସ୍ଥିତିକୁ ଚାଲିଯାଇଥିଲା। ବ୍ୟାଙ୍କର ବୋର୍ଡକୁ ବରଖାସ୍ତ କରାଯିବା ସହ ଉଠାଣ ଉପରେ କେନ୍ଦ୍ରୀୟ ବ୍ୟାଙ୍କ କଟକଣା ଲଗାଇଥିଲା। ରିୟଲ ଇଷ୍ଟେଟ କମ୍ପାନୀ ଏଚ୍ ଡିଆଇଏଲ୍‌କୁ ବୃହତ୍ ପରିମାଣର ଋଣ ଦେଇ ପିଏମ୍‌ସି ବ୍ୟାଙ୍କ ଦେବାଳିଆ ସ୍ଥିତିକୁ ଚାଲିଯାଇଥିବା ଜଣାପଡିଛି।

ମୁମ୍ବାଇ ଗଲା କ୍ରାଇମବ୍ରାଞ୍ଚ ଏସ୍‌ଟିଏଫ୍ ଟିମ୍

ଭୁବନେଶ୍ୱର,୧୮।୬(ବ୍ୟୁରୋ)

ନକଲି କରୋନା ଔଷଧ ଜବତ ପାଗଲା

କଟକରୁ ବିପୁଳ ପରିମାଣର ନକଲି କରୋନା ଔଷଧ ଜବତ ଘଟଣାରେ ଏବେ କ୍ରାଇମବ୍ରାଞ୍ଚର ସ୍ପେଶାଲ ଟାସ୍କ ଫୋର୍ସ (ଏସ୍‌ଟିଏଫ୍) ଖୋଳତାଡ଼ କରୁଛି। ଗୁରୁବାର ଔଷଧ ଜବତ ହୋଇଥିବା ସଂସ୍ଥାର ମାଲିକଙ୍କ ବିରୋଧରେ ମାମଲା ରୁଜୁ ହୋଇଥିବାବେଳେ ଶୁକ୍ରବାର ଏସ୍‌ଟିଏଫ୍‌ର ଏକ ଟିମ୍ ତଦନ୍ତ ପାଇଁ ମୁମ୍ବାଇ ଯାଇଛି। ଏସ୍‌ଟିଏଫ୍ ସେଠାରେ ମୁମ୍ବାଇ ପୋଲିସ ହାତରେ ଧରାପଡ଼ିଥିବା ମାକ୍ସ ରିଲିଫ୍ ହେଲ୍‌ଥ କେୟାର କମ୍ପାନୀର ମୁଖ୍ୟ ସୁଦୀପ ମୁଖାର୍ଜୀଙ୍କୁ ଜେରା କରିବ। ସୁଦୀପ ଡ୍ରଗ୍ସ ଲାଇସେନ୍ସ ଠକେଇ ମାମଲାରେ ଗିରଫ ହୋଇ ଏବେ ଜେଲରେ ଅଛନ୍ତି। ସୁଦୀପଙ୍କ ମାକ୍ସ କମ୍ପାନୀରୁ ନକଲି ଔଷଧ କଟକକୁ ଆସିଥିଲା। ତେଣୁ ପୋଲିସ ସୁଦୀପଙ୍କଠାରୁ ଓଡ଼ିଶାରେ ଏହି ନକଲି ଔଷଧ କାରବାରର ଚେର ଖୋଜିବା ସହ ଲିଙ୍କ୍‌ରେ ଥିବା ସମସ୍ତ ଅଭିଯୁକ୍ତଙ୍କ ପାଖରେ ପହଞ୍ଚିବାକୁ ଆଶା ରଖିଛି।

ସୂଚନା ଯୋଗ୍ୟ, ଗତ ୧୧ ତାରିଖରେ କଟକ କନିକା ଛକ ନିକଟରେ ଥିବା ଶିବ ପ୍ରସନ୍ନ ଜେନାଙ୍କ ଔଷଧ ଗୋଦାମରେ ଡ୍ରଗ୍ସ କଣ୍ଟ୍ରୋଲରଙ୍କ ପକ୍ଷରୁ ଚଢାଉ କରାଯାଇଥିଲା। ସେଠାରୁ ପ୍ରାୟ ୬୯ ଲକ୍ଷ ଟଙ୍କାର ନକଲି କରୋନା ଔଷଧ 'ଫାଭିପିରାଭିର' ଓ ଅନ୍ୟ କିଛି ଔଷଧ ଜବତ କରାଯାଇଥିଲା। ମାକ୍ସ ରିଲିଫ ହେଲ୍‌ଥ କେୟାର ସଂସ୍ଥାରୁ ଏହି ଔଷଧ ଉକ୍ତ ଗୋଦାମକୁ ଆସୁଥିଲା। ଏଠାରୁ ରାଜ୍ୟର ବିଭିନ୍ନ କୋଭିଡ୍ ହସ୍ପିଟାଲ୍ ଓ ଔଷଧ ଦୋକାନଗୁଡ଼ିକୁ ପଠାଯାଉଥିବା ଜଣାପଡ଼ିଥିଲା। ପରବର୍ତ୍ତୀ ସମୟରେ ଡ୍ରଗ୍ସ କଣ୍ଟ୍ରୋଲ ସ୍କ୍ୱାଡ୍ ରାଉରକେଲା, ବଲାଙ୍ଗୀର, ବୌଦ୍ଧ, ରାୟଗଡ଼ା, ବାଲେଶ୍ୱରର ବିଭିନ୍ନ ମେଡିସିନ ଷ୍ଟୋର ଓ ଗୋଦାମରେ ଚଢାଉ କରି ବିପୁଳ ନକଲି ଔଷଧ ଜବତ କରିଥିଲା। ରାଜ୍ୟ ସରକାର ଏହାର ତଦନ୍ତ ଭାର କ୍ରାଇମବ୍ରାଞ୍ଚକୁ ଦେଇଥିଲେ। କ୍ରାଇମବ୍ରାଞ୍ଚ ଏସ୍‌ଟିଏଫ୍ ଏକ ସ୍ୱତନ୍ତ୍ର ଟିମ୍ ଗଠନ କରି ତଦନ୍ତକୁ ଜୋର୍‌ଦାର କରିଛି।

ଜୁଲାଇ୧ରୁ ଶତ ପ୍ରତିଶତରେ ଚାଲିବ ରାଜଧାନୀର ସରକାରୀ କାର୍ଯ୍ୟାଳୟ

ଭୁବନେଶ୍ୱର,୧୮।୬(ବ୍ୟୁରୋ)

ଦୁଇଟି ଡୋଜ୍ ବାଧ୍ୟତାମୂଳକ

ଆସନ୍ତା ଜୁଲାଇ ପହିଲାରୁ ରାଜଧାନୀ ଭୁବନେଶ୍ୱରରେ ଥିବା ସମସ୍ତ ସରକାରୀ କାର୍ଯ୍ୟାଳୟରେ ଶତପ୍ରତିଶତ କର୍ମଚାରୀ କାର୍ଯ୍ୟରେ ଯୋଗଦେବେ। ତେବେ କାର୍ଯ୍ୟରେ ଯୋଗଦେବା ପୂର୍ବରୁ କର୍ମଚାରୀମାନଙ୍କୁ କୋଭିଡ୍-୧୯ ଟିକାର ଦୁଇଟି ଡୋଜ୍ ନେବା ବାଧ୍ୟତାମୂଳକ କରାଯାଇଛି। ସମସ୍ତ ବିଭାଗ, ବିଭାଗୀୟ ଉଚ୍ଚ ଓ ଅଧସ୍ତନ କାର୍ଯ୍ୟାଳୟ, ସରକାରୀ ଉଦ୍ୟୋଗଗୁଡ଼ିକରେ କାର୍ଯ୍ୟ କରୁଥିବା ସମସ୍ତ କର୍ମଚାରୀଙ୍କୁ ଟିକାର ଦୁଇଟି ଡୋଜ୍ ନେବାକୁ ପଡ଼ିବ। ସାଧାରଣ ପ୍ରଶାସନ ବିଭାଗ ପକ୍ଷରୁ ଏ ନେଇ ଶୁକ୍ରବାର ବିଜ୍ଞପ୍ତି ପ୍ରକାଶ କରାଯାଇଛି ।

ସରକାରୀ କର୍ମଚାରୀଙ୍କ ପାଇଁ ଟିକାକରଣ ସକାଶେ ରାଜ୍ୟ ସରକାର ଏକ ସ୍ୱତନ୍ତ୍ର ଅଭିଯାନ ଆରମ୍ଭ କରିଛନ୍ତି। ଜୁନ୍ ୧୦ ତାରିଖରୁ ଏହି ଟିକାକରଣ ଅଭିଯାନ ଆରମ୍ଭ ହୋଇଛି। ଏହା ଜୁନ୍ ୨୦ ଯାଏ ଚାଲିବ। ଇତିମଧ୍ୟରେ ୬ ହଜାର କର୍ମଚାରୀଙ୍କୁ ପ୍ରଥମ ଡୋଜ୍ ଟିକା ଦିଆଯାଇଛି। ଜୁନ୍ ୧୭ ତାରିଖରୁ ଦ୍ୱିତୀୟ ଡୋଜ୍ ଟିକାକରଣ ଚାଲୁ ରହିଛି। ଏହି ସମୟରେ ସମସ୍ତ କର୍ମଚାରୀ ଦୁଇଟି ଡୋଜ୍ ଟିକା ନେବାକୁ କୁହାଯାଇଛି। ସମସ୍ତ କର୍ମଚାରୀ ଯେପରି ଟିକା ନେବେ ସେ ନେଇ ପ୍ରତ୍ୟେକ ବିଭାଗର ନୋଡାଲ ଅଫିସରମାନଙ୍କୁ ନିଶ୍ଚିତ କରିବାକୁ କୁହାଯାଇଛି। କାର୍ଯ୍ୟାଳୟରେ କର୍ମଚାରୀମାନଙ୍କ ପାଇଁ ସୁରକ୍ଷିତ ବାତାବରଣ ସୃଷ୍ଟି କରିବାକୁ ଏଭଳି ପଦକ୍ଷେପ ନିଆଯାଉଥିବା ବିଜ୍ଞପ୍ତିରେ କୁହାଯାଇଛି। ଯଦି କୌଣସି କର୍ମଚାରୀ ସ୍ୱାସ୍ଥ୍ୟଗତ କିମ୍ବା ଅନ୍ୟ କୌଣସି କାରଣରୁ ଟିକା ନେଇ ନ ଥିବେ ତେବେ ସେହି କର୍ମଚାରୀମାନଙ୍କୁ ଏହାର ଉପଯୁକ୍ତ କାରଣ ଦର୍ଶାଇବାକୁ ପଡ଼ିବ। ପ୍ରତ୍ୟେକ କର୍ମଚାରୀଙ୍କର କେସ୍ ଟୁ କେସ୍ ମାମଲାର ଯାଞ୍ଚ କରାଯିବ। ଯଦି କର୍ମଚାରୀମାନେ ଟିକା ନେଇ ନ ଥିବାର ଉପଯୁକ୍ତ କାରଣ ଦର୍ଶାଇପାରିବେ ନାହିଁ ତେବେ ସେମାନଙ୍କୁ କାର୍ଯ୍ୟରେ ଯୋଗ ଦେବାକୁ ଅନୁମତି ଦିଆଯିବ ନାହିଁ । ଏପରି କି ସେମାନଙ୍କର ଅନୁପସ୍ଥିତିକୁ ଇଚ୍ଛାକୃତ ଧରାଯିବ ବୋଲି ବିଜ୍ଞପ୍ତିରେ କୁହାଯାଇଛି।

ଆଜିର ରାଶିଫଳ

ଜ୍ୟୋତିର୍ବିଦ୍ୟା ବିଶାରଦ ପ୍ରସନ୍ନ କୁମାର ମହାପାତ୍ର
ମଙ୍ଗରାଜପୁର ଶାସନ, କାଦୁଆ, ଗଞ୍ଜାମ
Email-pkmahapatro@gmail.com

ମେଷ

ଆଜି ଦ୍ୱାଦଶସ୍ଥାନକୁ ଚନ୍ଦ୍ରଙ୍କ ଦୃଷ୍ଟି ଯୋଗୁ ସକାଳୁ କୌଣସି କାମରେ ବାହାରକୁ ଯିବାକୁ ପଡ଼ିପାରେ। ଦିନଟି ଆପଣଙ୍କ ଆର୍ଥିକ, ମାନସିକ ଏବଂ ସାମାଜିକ ସ୍ଥିତିକୁ ବୃଦ୍ଧି କରିବ। ଯେ କୌଣସି ପରିସ୍ଥିତିରେ ନିଜକୁ ଚଳାଇନେଇ ପାରିଲେ କୃତକାର୍ଯ୍ୟ ହେବେ। ଅପରାହ୍ନେ ବନ୍ଧୁଙ୍କ ଆଗମନରେ କିଛି ସମୟ ଅତିବାହିତ କରିବାକୁ ପଡ଼ିପାରେ।

ବୃଷ

ଶୁକ୍ର ଅଷ୍ଟମାଧିପତିଙ୍କ ନକ୍ଷତ୍ରସ୍ଥ ହେତୁ ଘରୋଇ ସମସ୍ୟାରେ ବ୍ୟତିବ୍ୟସ୍ତ ହୋଇପାରନ୍ତି। ବାଣିଜ୍ୟ, ବ୍ୟବସାୟ, ପ୍ରକାଶନ, କଚେରି ମାମଲା ଓ ପ୍ରଶାସନିକ କ୍ଷେତ୍ରରେ ଦ୍ୱନ୍ଦ୍ୱ ଦୂର ହେବ। ପୂର୍ବ ଯୋଜନା ଅନୁଯାୟୀ କାମ କରି ସଫଳତା ପାଇବେ। ସାଧାରଣ ସ୍ୱାର୍ଥତ୍ୟାଗ ଦ୍ୱାରା ଅନ୍ୟକୁ ଆପ୍ୟାୟିତ କରି କାମ ହାସଲ କରିବେ।

ମିଥୁନ

କର୍ମସ୍ଥାନରୁ କର୍ମାଧିପ ଦ୍ୱାଦଶସ୍ଥ ଯୋଗୁ ଗୁରୁତ୍ୱପୂର୍ଣ୍ଣ କାମ ଅଟକିଯିବ। ଛୋଟ କଥାକୁ କେନ୍ଦ୍ରକରି ପରିବାରରେ ବିତର୍କ ସମ୍ଭାବନା ରହିଛି। ଯାନ ବାହନ, ଜମିଜମା, ଗୃହସୀମା, ମାଲିମକଦ୍ଦମା ଓ ଆନୁଷ୍ଠାନିକ କର୍ମରେ ସମସ୍ୟା ଲାଗି ରହିବ। ପଡୋଶୀଙ୍କ ସହ ଏକ ସାମାନ୍ୟ କାରଣରୁ ସମ୍ପର୍କ ହାନି ଘଟିପାରେ।

କର୍କଟ

ଆଜି ଦକ୍ଷତାଜନିତ ପ୍ରଶଂସାଭାଜନ ହେବାରୁ ନିଜକୁ ଗୌରବାନ୍ୱିତ ମନେକରିବାର ସୁଯୋଗ ଲଭିବେ। ନିଜର ଅଭିଜ୍ଞତା ଓ ଦୂରଦର୍ଶିତା ବହୁ ମାତ୍ରାରେ ସାହାଯ୍ୟ କରିବ। ସଭାସମିତି ଓ ଧର୍ମାନୁଷ୍ଠାନ ଦିଗରୁ ପ୍ରେରଣା ଲଭିବେ। ଆନୁଷ୍ଠାନିକ କ୍ଷେତ୍ରରେ ପ୍ରତିବନ୍ଧକ କାରଣରୁ କାମଗୁଡିକ ସମ୍ପୂର୍ଣ୍ଣ ହେବା କଷ୍ଟକର ହୋଇପଡ଼ିବ।

ସିଂହ

ରାହୁଯୁକ୍ତ ବୁଧ ହେତୁ ପରିବାରର ଖର୍ଚ୍ଚ ପରିମାଣ ବୃଦ୍ଧି ମାନଙ୍କୁ ଅସ୍ଥିର କରିବ। ଭୁଲ୍ ବୁଝାମଣା କାରଣରୁ ସହକର୍ମୀଙ୍କ ସହ ସମ୍ପର୍କ ହାନି ଘଟିବାର ଆଶଙ୍କା ରହିଛି। ଅନେକାଂଶରେ ସାଧାରଣ କଥାକୁ ଜଟିଳ ଆକାରରେ ଗ୍ରହଣ କରି ଦ୍ୱନ୍ଦ୍ୱର ସମ୍ମୁଖୀନ ହେବାକୁ ପଡିପାରେ। ସାହିତ୍ୟ, କଳା ଓ ରଚନାତ୍ମକ କାମରେ ଉଚ୍ଚ ପ୍ରଶଂସା ମିଳିବ।

କନ୍ୟା

ଅତୀତଘଟଣା ମନକୁ ବିଚଳିତ କରିବ। ନିଜ ନିଜର ସ୍ୱାର୍ଥସାଧନ ପରିପ୍ରେକ୍ଷୀରେ ମିତ୍ରମାନେ ଶତ୍ରୁତା ଆଚରଣ କରିପାରନ୍ତି। ପ୍ରତିଦ୍ୱନ୍ଦ୍ୱିତା କ୍ରମଶଃ ବୃଦ୍ଧି ପାଇବାରୁ ବ୍ୟବସାୟରେ ମନାନ୍ତର ଦେଖା ଦେଇପାରେ। ଉତ୍ତରାଫାଲଗୁନୀ ନକ୍ଷତ୍ର ସକାଶେ ପ୍ରତ୍ୟେକ କ୍ଷେତ୍ରରେ ବନ୍ଧୁମାନେ ଆବଶ୍ୟକୀୟ ସହଯୋଗ କରିବେ।

ତୁଳା

ଭାଗ୍ୟସ୍ଥାନରେ ଲାଭାଧିପ ସହ ଶୁକ୍ର ରହିଥିବାରୁ ସଫଳତା ହାସଲରେ ଅସୁବିଧା ରହିବନାହିଁ। କଳା, ସାଂସ୍କୃତିକ କାମ, ସାହିତ୍ୟ, ସାମ୍ବାଦିକତା, କ୍ରୀଡା ଓ ଚଳଚ୍ଚିତ୍ର କ୍ଷେତ୍ରରୁ ସୁଫଳ ମିଳିବ। ସନ୍ତାନଙ୍କ ସ୍ୱାସ୍ଥ୍ୟ ଓ ସ୍ୱଭାବ ଯୋଗୁ ବିଚଳିତ ହେବେ। ଅଫିସରେ ଅଫିସରଙ୍କ ସହ ମତଭେଦ କିମ୍ବା ଭୁଲ୍ ବୁଝାମଣା ହେତୁ ସମସ୍ୟା ବଢ଼ିପାରେ।

ବିଛା

ବୃହସ୍ପତିଙ୍କ ସୁପ୍ରଭାବରେ ସହକର୍ମୀଙ୍କ ସହ ସଦ୍‌ଭାବ ବୃଦ୍ଧି ହୋଇପାରେ। ମାଲିମକଦ୍ଦମାରେ ସ୍ଥିତି ଅନୁକୂଳ ହୋଇପାରେ,ଫଳରେ ସାଧାରଣ ଆଶ୍ୱସ୍ତି ଅନୁଭବ କରିବେ। ପାରିବାରିକ ସମସ୍ୟା ନେଇ ମାନସିକ ଅସ୍ଥିରତା ସୃଷ୍ଟି ହେବାର ସୂଚନା ରହିଛି। ପରିଜନ କିମ୍ବା ବନ୍ଧୁଙ୍କଠାରୁ ଗୁଜବ ଶୁଣି ଆତଙ୍କିତ ହୁଅନ୍ତୁ ନାହିଁ।

ଧନୁ

ଗୁରୁଙ୍କ କେନ୍ଦ୍ରାଧିପତି ଦୋଷ କାରଣରୁ ବାହାର ଲୋକମାନେ ସମର୍ଥନ କରିବେ। ଶିଳ୍ପ, ବାଣିଜ୍ୟ, ବ୍ୟବସାୟରେ ବିଶେଷ ଅସୁବିଧା ହେବ ନାହିଁ। ଅଫିସ୍‌ରେ କୌଣସି ବ୍ୟକ୍ତିଠାରୁ କିଛି କଥା ଶୁଣି ନିଜ ଲୋକଙ୍କୁ ଭୁଲ୍ ବୁଝିବେ। ନୂତନ କର୍ମସଂସ୍ଥାନ ପାଇଁ ମନ ବଳିବ। ଏଥିପାଇଁ ଜଣାଶୁଣା ବ୍ୟକ୍ତିଙ୍କ ପରାମର୍ଶ ମାନିବା ଠିକ୍ ହେବ।

ମକର

ଚତୁର୍ଥାଧିପତି ଓ ରାଶ୍ୟାଧିପ ପରସ୍ପର ବିପରୀତ ଗୁଣଧର୍ମ ହେତୁ ସମ୍ପର୍କୀୟଙ୍କ ଦ୍ୱାରା ହଇରାଣ ହେବେ। ପ୍ରତ୍ୟୁଷ ଯାତ୍ରାରେ ସଫଳତା ପାଇଲେ ମଧ୍ୟ ଅସ୍ଥିରତା ଦେଖାଦେବା ସମ୍ଭାବନା ରହିଛି। ପ୍ରତିବେଶୀଙ୍କ ସହ ସମ୍ପର୍କ ମଧୁର ରଖିବା ପାଇଁ ଚେଷ୍ଟା ବିଫଳ ହେବ ନାହିଁ। ମତପାର୍ଥକ୍ୟ କାରଣରୁ ପାରିବାରିକ ଶାନ୍ତି ପାଇବେ ନାହିଁ।

କୁମ୍ଭ

କର୍ମାଧିପ ମଙ୍ଗଳ ଦୁର୍ବଳ ହେତୁ କୌଣସି କାର୍ଯ୍ୟ ସମ୍ପାଦନ କରିପାରିବେ ନାହିଁ। ବାଣିଜ୍ୟ, ବ୍ୟବସାୟରେ ସମସ୍ୟା ସୁଧାରିବାକୁ ଚେଷ୍ଟାକଲେ ମଧ୍ୟ ସୁଫଳ ପାଇବା କଷ୍ଟକର ହୋଇପାରେ । ପରିବହନ କ୍ଷେତ୍ରରେ ଅଯଥା ବିବାଦୀୟ କଥାରେ ମୁଣ୍ଡ ନ ପୂରାଇବା ଭଲ। ପରିବାରରେ ପିଲାମାନଙ୍କ ସଫଳତାରେ ଆନନ୍ଦ ଅନୁଭବ କରିପାରନ୍ତି।

ମୀନ

ପାପଗ୍ରହ ମଧ୍ୟସ୍ଥ ବୃହସ୍ପତି ହେତୁ କର୍ମକ୍ଷେତ୍ରରେ ଭୁଲ୍ ଖବର ପାଇ ବିବ୍ରତ ହୋଇପାରନ୍ତି। ସାମାଜିକ ସ୍ତରରେ ନୀଚ ବର୍ଗ ଦ୍ୱାରା ସମସ୍ୟା ସୃଷ୍ଟି ହୋଇପାରେ। ବହୁତ ଖଟଣି ହେତୁ ଶାରୀରିକ ଅସୁସ୍ଥତା ଅନୁଭବ କରି ପାରନ୍ତି। ଉତ୍ତରଭାଦ୍ରବ ନକ୍ଷତ୍ରର ପ୍ରତିରୋଧ ଦୂରେଇ ଯିବ ଓ ପ୍ରତିଦ୍ୱନ୍ଦ୍ୱିତାରେ ସଫଳତା ଅର୍ଜନ କରିବେ।

ଆଜି ଜ୍ୟେଷ୍ଠ ଶୁକ୍ଳ ନବମୀ ଶନିବାର, ଜୁନ୍ ୧୯ ତାରିଖ, ରାଶିନକ୍ଷତ୍ର-ହସ୍ତା/କନ୍ୟା, ନବମୀର ଏକୋଦ୍ଦିଷ୍ଟ ଓ ପାର୍ବଣ ଶ୍ରାଦ୍ଧ। ଅଦ୍ୟ ବିବାହ ପାଣିଗ୍ରହଣ। ଦିବା ଘ.୦୨.୦୦ମି. ଗତେ ଘ.୦୩.୪୫ମି. ମଧ୍ୟେ ଅମୃତବେଳା। ସକାଳ ଘ.୦୫.୧୨ମି. ଗତେ ଘ.୦୬.୦୪ମି. ମଧ୍ୟେ, ଘ.୦୯.୩୬ମି. ଗତେ ଘ.୧୨.୧୪ମି. ମଧ୍ୟେ ମାହେନ୍ଦ୍ର ବେଳା। ଦିବା ଘ.୦୮.୩୦ମି. ଗତେ ଘ.୧୦.୦୯ମି. ମଧ୍ୟେ ରାହୁ କାଳ।

ଢଗଢମାଳି

(କ୍ରମେ ଲୋକମୁଖରୁ ଓ ଜନମାନସରୁ ବିସ୍ମୃତ ହେଉଥିବା ଢଗଢମାଳିକୁ ପାଠିକା-ପାଠକଙ୍କ ନିକଟରେ ପହଞ୍ଚାଇବା ସକାଶେ ଧରିତ୍ରୀର ପ୍ରୟାସ)

କୁହାଯାଇ ଥାଇ ସିନା
ତୁହାଇ ତୁହାଇ ପୁଟ ଦେଉଥିଲେ
ଲୁହା କି ହୋଇବ ସୁନା ?

କହିବା କଥା ଦୂରେ ଥାଉ, ଯିଏ ଯାହା ସିଏ ସେଇଆ। ଯେତେ ଯାହା କଲେ ମଧ୍ୟ ଲୁହା ସୁନା ହୋଇପାରି ନ ଥାଏ। ଗୁଣ ଅପରିବର୍ତ୍ତିତ। ପରୋକ୍ଷରେ ମଧୁର କଥା କହି ଅନ୍ୟକୁ ପରିବର୍ତ୍ତନ କରିବାକୁ ଚାହିଁଲେ ବା ପରକୁ ଆପଣାର କରିବାକୁ ଚାହିଁଲେ ତାହା କେବେ ବି ସମ୍ଭବପର ହୋଇପାରୁ ନ ଥିବା ଅର୍ଥରେ ଏଭଳି ଉକ୍ତି ଉଲ୍ଲେଖ କରାଯାଇଛି।

କଂସାକୁ ତାଟିଆ ଝାଇଁ
ନୂଆ ଦେଖିକରି ବୁଲି ପଡ଼ିଲ
ପୁରୁଣା କି ମନେ ନାହିଁ ?

ନୂଆ ପ୍ରତି ସଭିଙ୍କ ମନରେ ଅହେତୁକ ଆଦର ଭାବ ରହିଥାଏ। ନୂଆ ନୂଆ ସଭିଙ୍କୁ ଖୁବ୍ ଭଲ ଓ ସୁନ୍ଦର ଲାଗିଥାଏ। ନୂଆ ପାଇଲେ ପୁରୁଣାଠୁ ମନ ଛାଡ଼ିଯାଏ। ପରୋକ୍ଷରେ ନୂଆ ତରୁଣୀକୁ ଦେଖି ପୁରୁଣା ପ୍ରେମୀକୁ ଉପେକ୍ଷା କରି ବସିବା ଅର୍ଥରେ ଏଭଳି ଉକ୍ତି ପ୍ରକାଶ କରାଯାଇଛି।

ଓଡ଼ିଆ ଢଗଢମାଳି ଓ ରୁଢ଼ି ପ୍ରୟୋଗ – ଏ.କେ. ମିଶ୍ର ପବ୍ଲିଶର୍ସ ପ୍ରା:ଲିଃ

classifieds Everyday 0674-2580101, 2549302

real estate

to-let

SALE

1/2/3BHK ready to move apartment for sale at DHPL Enclave-2, Kalarahanga. Contact: 9937059891. D-20803

Ready to move commercial shops for sale at DHPL Sahoo Residency, Near Mancheswar Railway Station. Contact 9937059891. D-20844

ପାଠକଙ୍କ ପାଇଁ ସୂଚନା

କ୍ଲାସିଫାଏଡରେ ପ୍ରକାଶିତ କେତେକ ବିଜ୍ଞାପନକୁ ଭିତ୍ତିକରି କିଛି ପାଠକ ଠକାମିର ଶିକାର ହେଉଥିବା ଆମର ଦୃଷ୍ଟିଗୋଚର ହେଉଛି। ବିଜ୍ଞାପନ ଦେଉଥିବା ସଂସ୍ଥାମାନଙ୍କ ସହ କାରବାର କରିବା ପୂର୍ବରୁ ସବିଶେଷ ତଥ୍ୟ ଓ ନିଜର ବିବେକ ଖଟାଇ କାରବାର କରନ୍ତୁ। ଏଥିପାଇଁ ଧରିତ୍ରୀ କର୍ତ୍ତୃପକ୍ଷ ଦାୟୀ ରହିବେ ନାହିଁ।

Rent 1BHK Hall, Dining, Kitchen fully furnished with interior A/C inverter & bed at Patia near Big Bazar. Contact: 7008671282, 9437636236. D-20913

business

Mo Hindustan Jewellers Bhubaneswar started online gold ornaments sale and door step delivery. Please call for more detail 9437160289 or 9437033691. D-20835

ପ୍ରଥମ ପୃଷ୍ଠାରୁ...

ଅନ୍‌ଲାଇନ୍‌ରେ ୟୁଜି, ...

ସମୟରେ ନିଆଯିବ ବୋଲି ମନ୍ତ୍ରୀ ସୂଚନା ଦେଇଛନ୍ତି। ବୈଠକରେ ବିଭାଗର ପ୍ରମୁଖ ଶାସନ ସଚିବ ଶାଶ୍ୱତ ମିଶ୍ର, ଓଡ଼ିଶା ରାଜ୍ୟ ଉଚ୍ଚଶିକ୍ଷା ପରିଷଦର ଉପାଧ୍ୟକ୍ଷ ପ୍ରଫେସର ଅଶୋକ ଦାସ ପ୍ରମୁଖ ଯୋଗଦେଇଥିଲେ। ସୂଚନାଯୋଗ୍ୟ, ଚଳିତବର୍ଷ ୟୁଜି ଓ ପିଜି ପରୀକ୍ଷା ସଂକ୍ରାନ୍ତରେ ଗତ ୧୨ ତାରିଖରେ କୁଳପତିଙ୍କ ସହ ପ୍ରଥମ ବୈଠକ ହୋଇଥିଲା। ପରୀକ୍ଷା ହେବା ନେଇ ସୂଚନା ଦିଆଯିବା ସହ ୧୮ତାରିଖରେ ବୃତ୍ତାନ୍ତ ନିଷ୍ପତ୍ତି ନିଆଯିବ ବୋଲି ମନ୍ତ୍ରୀ କହିଥିଲେ। ଏଥିସହ କୁଳପତିମାନେ ଅଧ୍ୟାପକ ଓ ଛାତ୍ରୀଛାତ୍ରଙ୍କ ସହ ଆଲୋଚନା କରି ସରକାରଙ୍କୁ ଜଣାଇବାକୁ ନିର୍ଦ୍ଦେଶ ଥିଲା। ସେମାନଙ୍କ ମତାମତକୁ ନେଇ ଶୁକ୍ରବାର ଦ୍ୱିତୀୟ କୁଳପତି ବୈଠକରେ ଆଲୋଚନା ହୋଇ ଏହି ବୃତ୍ତାନ୍ତ ନିଷ୍ପତ୍ତି ନିଆଯାଇଛି।

ଅଗଷ୍ଟ ଦ୍ୱିତୀୟ ସପ୍ତାହରେ ...

ଅଫ୍‌ଲାଇନ୍‌ରେ ପରୀକ୍ଷା ହେବ। ଏଥିପାଇଁ ପରିଷଦର ୱେବ

ଚେକିଂ ବେଳେ ପୋଲିସ-ଜନତା ମୁହାଁମୁହିଁ

ଚମ୍ପୁଆ,(ଡି.ଏନ.ଏ.): ଚମ୍ପୁଆ ପୋଲିସ ପକ୍ଷରୁ ମହାବୀର ଛକଠାରେ ମାସ୍କ ଓ ହେଲମେଟ ଚେକିଂ କରାଯାଉଥିବା ବେଳେ ପୋଲିସ ଓ ଜନତା ମୁହାଁମୁହିଁ ହୋଇଛନ୍ତି। ଜଣେ ଲୋକ ଜିନିଷ କିଣି ଘରକୁ ଫେରୁଥିବା ବେଳେ ମାସ୍କ ପିନ୍ଧି ନ ଥିବା ନେଇ ପୋଲିସ ପକ୍ଷରୁ ଫାଇନ କଟାଯାଇଥିଲା। ଏହାପରେ ଯୁକ୍ତିତର୍କ ଆରମ୍ଭ ହୋଇ ପୋଲିସ ଓ ଜନସାଧାରଣଙ୍କ ମଧ୍ୟରେ ଠେଲାପେଲା ହୋଇଥିଲା। ଖବର ପାଇ ଚମ୍ପୁଆ ଏସ୍‌ଡିପିଓ ରାମରାୟ ମୁର୍ମୁ ପହଞ୍ଚି ଲୋକଙ୍କୁ ବୁଝାଶୁଝା କରିବା ପରେ ଉତ୍ତେଜନା କମିଥିଲା।

ସଂକ୍ଷେପରେ

ମଧ୍ୟପ୍ରଦେଶର ଚୋରା ସୁନା ଧାମନଗରରୁ ଜବତ

ଭଦ୍ରକ ଅଫିସ, ୧୮।୬: ମଧ୍ୟପ୍ରଦେଶ ପୋଲିସ ଦୁଇଦିନ ଧରି ଭଦ୍ରକ ଜିଲା ଧାମନଗର ଅଞ୍ଚଳରେ ଡେରା ପକାଇ ଜଣେ ସୁନାଚୋରଙ୍କୁ ଗିରଫ କରି ଟ୍ରାଞ୍ଜିଟ୍ ରିମାଣ୍ଡରେ ନେଇଛି। ଗିରଫ ଯୁବକ ଧାମନଗର ଥାନା କରଦା ପଞ୍ଚାୟତର ଶ୍ରୀଧର ସାହୁ ବୋଲି ଜଣାପଡ଼ିଛି। ସେ ବାରିକପୁର ବଜାରରେ ଏକ ସୁନାଦୋକାନ କରିଛନ୍ତି। ସେ ମଧ୍ୟପ୍ରଦେଶ ଚୋରଙ୍କ ସହିତ ସିଧାସଳଖ ସମ୍ପର୍କ ରଖି ବହୁ ଚୋରା ସୁନା ଅଳଙ୍କାର କିଣିଥିବା ପୋଲିସ ଜାଣିବାକୁ ପାଇଥିଲା। ଶ୍ରୀଧରଙ୍କ ମୋବାଇଲ ନମ୍ବର ଟ୍ରାକିଂ କରି ବୁଧବାର ତାଙ୍କୁ ଗିରଫ କରାଯାଇଥିବା ଓ କିଛି ସୁନା ଜବତ ହୋଇଥିବା ମଧ୍ୟପ୍ରଦେଶ ପୋଲିସ ବି ଏସ୍ ଚୋହାନ ସୂଚନା ଦେଇଛନ୍ତି।

ଯୁବକଙ୍କ ଆତ୍ମହତ୍ୟା

ଢେଙ୍କାନାଳ, ୧୮।୬(ଡି.ଏନ.ଏ.): କେନ୍ଦୁଝର ଜିଲା ଢେଙ୍କାନାଳ ଫାଣ୍ଡି ଅନ୍ତର୍ଗତ ରାଇବଣ ସାହି ଡଙ୍ଗାଧର ନାଳ କୂଳରେ ଜଣେ ଯୁବକ ବେକରେ ରଶି ଲଗାଇ ଆତ୍ମହତ୍ୟା କରିଛନ୍ତି। ମୃତକ ହେଲେ ଡଳଙ୍ଗପାଣି ଗ୍ରାମର ବ୍ରହ୍ମାନନ୍ଦ ନାୟକ। ଗତ ୮ ତାରିଖରୁ ବ୍ରହ୍ମାନନ୍ଦ ଘରୁ କେଉଁ ଆଡେ ଚାଲିଯାଇଥିଲେ। ଶୁକ୍ରବାର ସକାଳେ ରାଇବଣ ସାହିର କେତେକ ଲୋକ ଡଙ୍ଗାଧର ନାଳ କୂଳକୁ ଯାଇଥିଲେ ସେଠାରେ ଏକ ଝୁଲନ୍ତା ମୃତଦେହ ଦେଖିଥିଲେ। ଖବର ପାଇ ଫାଣ୍ଡି ଅଧିକାରୀ ସଦଳବଳ ଘଟଣାସ୍ଥଳରେ ପହଞ୍ଚି ମୃତଦେହ ଜବତ କରିଥିଲେ। ପରେ ତାଙ୍କ ଘର ଲୋକ ବ୍ରହ୍ମାନନ୍ଦ ବୋଲି ଚିହ୍ନଟ କରିଥିଲେ। ଏ ନେଇ ଘଟଗାଁ ଥାନାରେ ଏକ ଅପମୃତ୍ୟୁ ମାମଲା (ନଂ ୨୬/୨୧) ରୁଜୁ କରି ତଦନ୍ତ ଜାରି ରଖିଛି।

ଗଡ଼ିଲା ରାଜସ୍ୱ ରଥ

ପଦ୍ମପୁର,୧୮।୬ (ଡି.ଏନ.ଏ.): କୋଭିଡ୍ ମହାମାରୀ ସମୟରେ ସାଧାରଣ ଲୋକେ ତହସିଲ ଅଫିସକୁ ଯାଇପାରୁ ନାହାନ୍ତି। ଫଳରେ ସେମାନଙ୍କର ଅତ୍ୟାବଶ୍ୟକ ଜମିବାଡ଼ି ପଟା, ଖତିଆନ, ବିଭିନ୍ନ ପ୍ରମାଣପତ୍ର ଠିକ୍ ସମୟରେ ପାଇପାରୁନାହାନ୍ତି। ଏହାକୁ ଦୃଷ୍ଟିରେ ରଖି ସରକାରଙ୍କ ପକ୍ଷରୁ ବିଭିନ୍ନ ତହସିଲରେ ରାଜସ୍ୱ ରଥ ମାଧ୍ୟମରେ ଲୋକଙ୍କୁ ସେବା ଯୋଗାଇବା ପାଇଁ ନିଷ୍ପତ୍ତି ହୋଇଥିଲା। ବାସୁଦେବପୁର ତହସିଲରେ ଏହି ରାଜସ୍ୱ ରଥ ଶୁଭାରମ୍ଭ ହୋଇଛି। ତହସିଲ ଅଧୀନ ୧୧୮ ଘରବାଡ଼ି ପଟା, ୨୪ଟି ପ୍ରମାଣିକୃତ ନକଲ ତଥା ଶତାଧିକ ବିବିଧ ପ୍ରମାଣପତ୍ର ସିଧାସଳଖ ଲୋକଙ୍କୁ ବଣ୍ଟନ କରାଯାଇଛି। ତହସିଲଦାର ସୌମ୍ୟଶ୍ରୀ ପାଣିଗ୍ରାହୀ, ଅତିରିକ୍ତ ତହସିଲଦାର ତାପସ କୁମାର ସାମଲ, ଗୋଲକ ବିହାରୀ ନାୟକ, ରାଜସ୍ୱ ନିରୀକ୍ଷକ ଶରତ କୁମାର ଦାସ, ଧର୍ମପଦ ସାହୁ, ସୌମ୍ୟରଞ୍ଜନ ମହାଳିକ ଓ ଅନ୍ୟ କର୍ମଚାରୀମାନେ ଉପସ୍ଥିତ ରହି ରାଜସ୍ୱ ରଥର ଶୁଭାରମ୍ଭ କରିଥିଲେ।

ଲକ୍ଷ୍ମୀନାରାୟଣ ମୂର୍ତ୍ତି ଉଦ୍ଧାର

ଭଣ୍ଡାରିପୋଖରୀ,୧୮।୬ (ଡି.ଏନ.ଏ.)- ଭଦ୍ରକ ଜିଲା ଭଣ୍ଡାରିପୋଖରୀ ବ୍ଲକ ମାଳଦା ବଜାର ନିକଟ ସରତା ନାଳ ଉପରେ ଏକ ବ୍ରିଜ୍ ନିର୍ମାଣ ଚାଲିଥିବା ବେଳେ ସେଠାରୁ ଏକ ଲକ୍ଷ୍ମୀନାରାୟଣ ମୂର୍ତ୍ତି ଉଦ୍ଧାର ହୋଇଛି। ନାଳ ଉପରେ ପୋଲ ନିର୍ମାଣ କାର୍ଯ୍ୟ ପାଇଁ ସେଠାରେ ବାଲି ଗଚ୍ଛିତ ରହିଥିଲା। ମେଶିନରେ ବାଲି କଢ଼ା ଯାଉଥିବା ବେଳେ ମୂର୍ତ୍ତିଟି ବାହାରିଥିବା ପ୍ରତ୍ୟେକ୍ଷଦର୍ଶୀଙ୍କଠାରୁ ସୂଚନା ମିଳିଛି। ମୂର୍ତ୍ତିର ଉଚ୍ଚତା ୨ ଫୁଟ୍ ରହିଛି। ଆଖପାଖ ଗ୍ରାମବାସୀ ଓ ବଜାର କମିଟି ସଦସ୍ୟମାନେ ମୂର୍ତ୍ତିକୁ ଉଦ୍ଧାର କରି ନିକଟରେ ଅର୍ଦ୍ଧନିର୍ମିତ ମନ୍ଦିର ପାଖରେ ରଖି ପୂଜାର୍ଚ୍ଚନା କରିଥିଲେ।

ବାତ୍ୟା ପ୍ରଭାବିତଙ୍କୁ ରିଲିଫ୍

ଭଦ୍ରକ ଅଫିସ, ୧୮।୬: ଭଦ୍ରକ ଜିଲା ବାସୁଦେବପୁର ବ୍ଲକର ବାତ୍ୟା ୟାସ୍ ପ୍ରଭାବିତ ଲୋକଙ୍କ ପାଇଁ ଭଦ୍ରକ ରୋଟାରୀ କ୍ଲବ ଓ ମିଶନ ପବ୍ଲିକ ସ୍କୁଲ ପକ୍ଷରୁ ରିଲିଫ୍ ସହାୟତା ପ୍ରଦାନ କରାଯାଇଛି। ବାସୁଦେବପୁର ତହସିଲଦାର ସୌମ୍ୟଶ୍ରୀ ପାଣିଗ୍ରାହୀଙ୍କ ସହଯୋଗରେ ରିଲିଫ୍ ବଣ୍ଟନ କରାଯାଇଛି। ରିଲିଫ୍‌ରେ ଶୁଖିଲା ଖାଦ୍ୟ ଅଟା, ଚୁଡ଼ା, ମୁଢ଼ି, ଲୁଣ, ଆଳୁ, ପିଆଜ, ଦିଆସିଲି, ମହମବତୀ ଭର୍ତ୍ତି ୧୫୦ଟି ଖାଦ୍ୟ ବ୍ୟାଗ୍ ସମେତ ୫୦ଖଣ୍ଡ ବଡ଼ ପଲିଥିନ ରହିଛି। ଏଥିସହ ୩୦୦ ମାସ୍କ, ସାନିଟାଇଜର, ପିଲାମାନଙ୍କ ପାଠପଢ଼ା ପାଇଁ ଖାତା ଓ କଲମ ମଧ୍ୟ ପ୍ରଦାନ କରାଯାଇଛି। ଭଦ୍ରକ ଚରମ୍ପା ସ୍ଥିତ ମିଶନ ପବ୍ଲିକ ସ୍କୁଲ ପରିସରରୁ ଏକ ଗାଡ଼ିରେ ରିଲିଫ୍ ସାମଗ୍ରୀ ବାସୁଦେବପୁରକୁ ପଠାଯାଇଥିଲା। ରୋଟାରୀ କ୍ଲବ ସଭାପତି ତଥା ମିଶନ ପବ୍ଲିକ ସ୍କୁଲର ପ୍ରତିଷ୍ଠାତା ଇନ୍ଦ୍ରଜିତ ସାହୁ, ସମ୍ପାଦକ ସନ୍ତୋଷ ନାୟକ, ରୋଟାରିଆନ ଅମ୍ବିକା ସ୍ୱାଇଁ, ପ୍ରଣବ ସାହୁ ଓ ଅଭିଜିତ ନାୟକ ଉପସ୍ଥିତ ଥିଲେ।

ପରିବହନ ଦରକୁ ନେଇ ବଢୁଛି ଅସନ୍ତୋଷ

କେନ୍ଦୁଝର, ୧୮।୬ (ସ୍ୱ.ପ୍ର.)

କେନ୍ଦୁଝର ଜିଲାର ବିଭିନ୍ନ ଖଣି ଅଞ୍ଚଳରୁ ସୁଚାରୁ ରୂପରେ ଖଣିଜପଥର ପରିବହନ ପାଇଁ ଜିଲା ପ୍ରଶାସନ ପକ୍ଷରୁ ଲୋଡିଂ ଓ ପରିବହନ ମୂଲ୍ୟ ଧାର୍ଯ୍ୟ କରିଥିଲେ ହେଁ ଏହାକୁ ଯୋଡ଼ା ସେକ୍ଟରରେ କେତେକ ପରିବହନ ଠିକା ସଂସ୍ଥା/ ଖଣିଜପଥର କ୍ରେତା ମାନେ ମାନୁ ନ ଥିବାରୁ କେନ୍ଦୁଝର ଜିଲା ଟ୍ରକ ମାଲିକ ସଂଘ ପକ୍ଷରୁ ଜିଲାପାଳ ଆଶୀଷ ଠାକରେଙ୍କୁ ଲିଖିତ ଅଭିଯୋଗ କରିଛନ୍ତି। ଫଳରେ ଜିଲାର ବହୁ ସଂଖ୍ୟାରେ ଟ୍ରକ ନିୟମିତ ଲୋଡିଂ ନ ପାଇ ଠିଆ ହୋଇ ରହୁଥିବା ଟ୍ରକ୍ ମାଲିକଙ୍କ ମଧ୍ୟରେ ଅସନ୍ତୋଷ ଦେଖାଦେଇଛି। ସେହିପରି କେତେକ କେନ୍ଦୁଝରର ଟ୍ରକ୍ ମାଲିକଙ୍କୁ ସରକାରଙ୍କ ନିର୍ଦ୍ଧାରିତ ପରିବହନ ଦର ଠାରୁ କମ ମୂଲ୍ୟ ଦେଉଥିବାରୁ ଅସନ୍ତୋଷ ବଢୁଛି। ଏନେଇ ସଂଘ ପକ୍ଷରୁ ଲିଖିତ ଅଭିଯୋଗ କରିଥିଲେ ହେଁ ପ୍ରଶାସନ ଶୁଣୁ ନ ଥିବାରୁ ଆଗାମୀ ଦିନରେ ଏହାକୁ ନେଇ ଆନ୍ଦୋଳନର ରୂପ ନେବାକୁ ବସିଛି।

ପ୍ରକାଶ ଯେ, ଜିଲା ପ୍ରଶାସନ ପୂର୍ବରୁ କେନ୍ଦୁଝର ଓ ଯୋଡ଼ା ଟ୍ରକ ମାଲିକ ସଂଘର ସଦସ୍ୟଙ୍କୁ ଯୋଡା ଖଣି ଅଞ୍ଚଳରେ ୬୦/୪୦ ପ୍ରତିଶତ ହାରରେ ଲୋଡିଂ ସୁବିଧା ଦେବାକୁ ଆଦେଶ କରିଥିଲେ। ଫଳରେ ସୁରୁଖୁରୁରେ ଖଣିଜପଥର ପରିବହନ ଚାଲି ଆସୁଥିଲା। ଏବେ ଅନେକ ପରିବହନ ଠିକା ସଂସ୍ଥା ଏହି ହାରରେ କେନ୍ଦୁଝର ଜିଲା ଟ୍ରକ ସଂଘ ର ସଦସ୍ୟ ମାନଙ୍କୁ ପରିବହନ ସୁବିଧା ଦେଉ ନ ଥିବାରୁ ଶହ ଶହ ଟ୍ରକ ଲୋଡ ନ ପାଇ ଦୀର୍ଘ ଦିନ ଧରି ଛିଆ ହୋଇ ରହୁଛନ୍ତି। କୋଭିଡ ସମୟରେ ଟ୍ରକ ମାଲିକ ମାନେ ଲୋଡ ନ ପାଇ ବହୁ ମାତ୍ରାରେ କ୍ଷତିଗ୍ରସ୍ତ ହୋଇ ଋଣ ଶୁଝି ପାରୁ ନ ଥିବା ବେଳେ ଗାଡି ଟିକସ, ଗାଡି ବୀମା ଅର୍ଥ ଆଦି ଦେଇ ନ ପାରି ଆର୍ଥିକ ସଂକଟ ମଧ୍ୟରେ ରହୁଥିବାରୁ ଜିଲାପାଳ ତୁରନ୍ତ ଏଥିପ୍ରତି ଗୁରୁତ୍ୱ ଦେବାକୁ ଟ୍ରକ ମାଲିକ ତଥା ସଂଘର ସଂପାଦକ ସୂର୍ଯ୍ୟ ନାରାୟଣ କର ଅନୁରୋଧ କରିଛନ୍ତି। ନଚେତ ବାଧ ହୋଇ ପେଟପାଟଣା ପାଇଁ ଆନ୍ଦୋଳନକୁ ଓହ୍ଲାଇବାକୁ ବାଧ ହେବେ ବୋଲି କହିଛନ୍ତି।

ନିଦ ହଜାଇଛି ଗୋଠଖଣ୍ଡିଆ ଦନ୍ତା

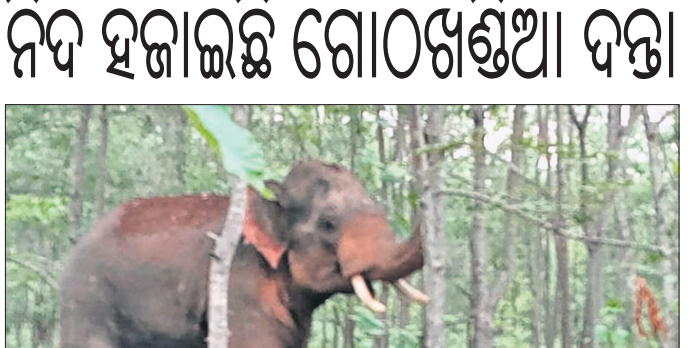

ଚମ୍ପୁଆ,୧୮।୬(ଡି.ଏନ.ଏ.)

କେନ୍ଦୁଝର ଜିଲା ଚମ୍ପୁଆ ବନାଞ୍ଚଳରେ ୬୧ଟି ବଣୁଆ ହାତୀ ରହିଥିବା ବେଳେ ଚମ୍ପୁଆ ସେକ୍ସନରେ ବର୍ତ୍ତମାନ ୨୩ ହାତୀ ରହିଛନ୍ତି। ମାତ୍ର ଗୋଠ ଛଡା ହୋଇ ବୁଲୁଥିବା ଏକ ଦନ୍ତା ହାତୀ ବନ ବିଭାଗର ମୁଣ୍ଡ ବ୍ୟଥାର କାରଣ ପାଲଟିଛି। ସୂଚନା ଅନୁସାରେ ଚମ୍ପୁଆ ସେକ୍ସନରେ ୨୨ ଗୋଠିଆ ହାତୀ ପଲ ଦୀର୍ଘଦିନ ହେବ ଉପଦ୍ରବ ଚଳାଉଥିବା ବେଳେ ବର୍ତ୍ତମାନ ଗୋଠ ଖଣ୍ଡିଆ ହୋଇ ବୁଲୁଥିବା ଏକ ଦନ୍ତା ପାଇଁ ଜଙ୍ଗଲ ନିକଟବର୍ତ୍ତି ଗ୍ରାମ ଗୁଡିକରେ ଭୟର ବାତାବରଣ ସୃଷ୍ଟି ହୋଇଥିବା ଦେଖିବାକୁ ମିଳିଛି। ଏହି ହାତୀଟି କେତେବେଳେ ମୟୂରଭଞ୍ଜ ତ କେତେବେଳେ ଝାଡ଼ଖଣ୍ଡ ଅଞ୍ଚଳକୁ ଏବଂ ଚମ୍ପୁଆ ସେକ୍ସନକୁ ଫେରିଆସି ଘର ଦ୍ୱାର ଭାଙ୍ଗିବାସହ ଫସଲ ହାନି କରିବାରେ ଲାଗିଛି। ଉକ୍ତ ଦନ୍ତା କୌଣସି ଜଙ୍ଗଲରେ ସ୍ଥିର ଭାବରେ ରହୁନଥିବା ଦେଖିବାକୁ ମିଳିଛି। ଏ ନେଇ ଚମ୍ପୁଆ ରେଞ୍ଜର ଶିବ କୁମାର ରାଉତ କହିଛନ୍ତି, ଆମ୍ଭେ ଉକ୍ତ ଗୋଠ ଖଣ୍ଡିଆ ହାତୀ ଉପରେ ନଜର ରଖିଛୁ ଏବଂ ଏହାକୁ ଜନ ବସତିଠାରୁ ଦୂରେଇ ରଖିବା ପାଇଁ ହାତୀ ସ୍କ୍ୱାଡ କାର୍ଯ୍ୟ କରୁଛନ୍ତି।

ବିଭିନ୍ନ ପ୍ରକଳ୍ପର ଶିଳାନ୍ୟାସ କଲେ ମୁଖ୍ୟମନ୍ତ୍ରୀ

ଭଦ୍ରକ ଅଫିସ,୧୮।୬

ଓଡ଼ିଶାରେ ସ୍ୱାସ୍ଥ୍ୟସେବାର ଉନ୍ନତି ନିମନ୍ତେ ଶୁକ୍ରବାର ମୁଖ୍ୟମନ୍ତ୍ରୀ ନବୀନ ପଟ୍ଟନାୟକ ଭିଡିଓ କନଫରେନ୍ସ ମାଧ୍ୟମରେ ବିଭିନ୍ନ ପ୍ରକଳ୍ପର ଶିଳାନ୍ୟାସ କରିଛନ୍ତି। ଏହି ପରିପ୍ରେକ୍ଷୀରେ ଭଦ୍ରକ ଜିଲାରେ ୭ଟି ପ୍ରକଳ୍ପର ଶିଳାନ୍ୟାସ କରାଯାଇଛି। ଗୋଳପୁର ସ୍ଥିତ ନିର୍ମାଣାଧୀନ ଜିଲା ମୁଖ୍ୟ ଚିକିତ୍ସାଳୟ ପ୍ରାଙ୍ଗଣରେ କୋଭିଡ୍ କଟକଣା ମଧ୍ୟରେ କାର୍ଯ୍ୟକ୍ରମ ଅନୁଷ୍ଠିତ ହୋଇଥିଲା। ଜିଲା ଯୋଜନା କମିଟି ଅଧ୍ୟକ୍ଷ ତଥା ଚାନ୍ଦବାଲି ବିଧାୟକ ଡ. ବ୍ୟୋମକେଶ ରାୟ, ଏମ୍‌ପି ମଞ୍ଜୁଲତା ମଣ୍ଡଳ, ବିଧାୟକ ସଞ୍ଜୀବ ମଲ୍ଲିକ, ଧାମନଗରର ପୂର୍ବତନ ବିଧାୟକ ମୁକ୍ତିକାନ୍ତ ମଣ୍ଡଳ, ଭଦ୍ରକ ଜିଲା ପରିଷଦ ଅଧ୍ୟକ୍ଷ ଦ୍ୱିଜବର ରାଉତ, ଜିଲାପାଳ ଡ. ଜ୍ଞାନ ରଞ୍ଜନ ଦାସ, ଅତିରିକ୍ତ ଜିଲାପାଳ ମଧୁସୂଦନ ଦାସ, ପ୍ରକଳ୍ପ ନିର୍ଦ୍ଦେଶକ ଇନ୍ଦ୍ରମଣି ନାୟକ, ମୁଖ୍ୟ ଚିକିତ୍ସାଧିକାରୀ ଡା. ସନ୍ତୋଷ ପାତ୍ର, ଉପଜିଲାପାଳ ପୀତାମ୍ବର ସାମଲଙ୍କ ସମେତ ଅନ୍ୟ ଜିଲାସ୍ତରୀୟ ଅଧିକାରୀ, ସ୍ୱାସ୍ଥ୍ୟ ବିଭାଗ ଅଧିକାରୀ ଏବଂ କର୍ମଚାରୀ ଉପସ୍ଥିତ ଥିଲେ।

ଶିଳାନ୍ୟାସ ଉତ୍ସବରେ ଏମ୍‌ପି ମଞ୍ଜୁଲତା ମଣ୍ଡଳ, ବିଧାୟକ ସଞ୍ଜୀବ ମଲ୍ଲିକ, ବ୍ୟୋମକେଶ ରାୟ ଓ ଅନ୍ୟମାନେ।

୩୫ ୟୁନିଟ ରକ୍ତ ସଂଗ୍ରହ

ଆରଡ଼ି, ୧୮।୬(ଡି.ଏନ.ଏ.)

ଚାନ୍ଦବାଲି ବ୍ଲକ ମଠଡିହ ସ୍ଥିତ ସୁନ୍ଦରପୁର ପଞ୍ଚାୟତ କାର୍ଯ୍ୟାଳୟ ପରିସରରେ ଭଦ୍ରକ ଜିଲା ରକ୍ତ ସଙ୍ଗଠନ ପକ୍ଷରୁ ସ୍ୱେଚ୍ଛାକୃତ ରକ୍ତଦାନ ଶିବିର ଅନୁଷ୍ଠିତ ହୋଇଯାଇଛି। ଧାମନଗର ବାଳିକା ଉଚ୍ଚ ବିଦ୍ୟାଳୟର ଭାରପ୍ରାପ୍ତ ପ୍ରଧାନ ଶିକ୍ଷକ ସମୀର ଗୋସ୍ୱାମୀ, ସୁନ୍ଦରପୁର ସରପଞ୍ଚ ଶ୍ରୀକାନ୍ତ ନାୟକ, ଶିକ୍ଷାବିତ୍ ଦୀପ୍ତି ରଞ୍ଜନ ନାୟକ ପ୍ରମୁଖ ଯୋଗ ଦେଇଥିଲେ। ସଙ୍ଗଠନ ସଭାପତି ସୁଜାତା ନାୟକ, ସମ୍ପାଦକ ଗୌତମ ସାହୁ, ଉପସଭାପତି ମିଥୁନ ଜେନା, କୁସୁମ ମଞ୍ଜରୀ ଦାସ, ଆକାଶ ଦାସ, ସୌରଭ ବାରିକ, ଲୋକନାଥ ସ୍ୱାଇଁ, ପଦ୍ମଲୋଚନ ବାରିକ, ସତ୍ୟବ୍ରତ ବେହେରା, ଶୁଭଲକ୍ଷ୍ମୀ ପଲାଇ ପ୍ରମୁଖ ଶିବିର ପରିଚାଳନା କରିଥିଲେ। ୩୫ ୟୁନିଟ ରକ୍ତ ସଂଗ୍ରହ ହୋଇଥିଲା। ଅନୁଷ୍ଠାନ କର୍ମକର୍ତ୍ତା କାହ୍ନା ନାୟକ ସମସ୍ତ ରକ୍ତଦାତାଙ୍କୁ ଧନ୍ୟବାଦ ଜଣାଇଥିଲେ।

୧୧ ଲକ୍ଷର ବ୍ରାଉନସୁଗାର ଜବତ, ୨ ଗିରଫ

ଭଦ୍ରକ ଅଫିସ, ୧୮।୬

ଭଦ୍ରକ ପୁରୁଣାବଜାର ଥାନା ପୋଲିସ ଗୁରୁବାର ରାତିରେ ୧୧୦ ଗ୍ରାମର ବ୍ରାଉନସୁଗାର ଜବତ କରିବା ସହ ୨ ଯୁବକଙ୍କୁ ଗିରଫ କରିଛି। ବାଇକ୍‌ରେ ବ୍ରାଉନସୁଗାର ଚାଲାଣ ବେଳେ ସଛିଆ ବ୍ରିଜ୍ ନିକଟରେ ୨ ଯୁବକ ପୋଲିସ ହାବୁଡ଼ରେ ପଡ଼ିଥିଲେ। ଗିରଫ ଯୁବକଦ୍ୱୟ ହେଲେ ନଙ୍ଗାମହଲାର ଜମାଲଉଦ୍ଦିନ ଖାନ ଓ ନୀଳକଣ୍ଠପୁରର ଏସ୍ କେ ରଫିକ। ସେମାନଙ୍କଠାରୁ ଜବତ ବ୍ରାଉନସୁଗାରର ଆନୁମାନିକ ମୂଲ୍ୟ ୧୧ ଲକ୍ଷ ଟଙ୍କା ହେବ ବୋଲି ଅତିରିକ୍ତ ଏସ୍‌ପି ଯତୀନ ପଣ୍ଡା ସୂଚନା ଦେଇଛନ୍ତି। ଏଥିସହ ସେମାନଙ୍କଠାରୁ ବାଇକ୍, ବ୍ରାଉନସୁଗାର ପାଇଁ ବ୍ୟବହୃତ କାଗଜ ଓ ମୋବାଇଲ ଫୋନ ଜବତ ହୋଇଛି। ଏ ନେଇ ପୁରୁଣାବଜାର ଥାନାରେ ମାମଲା (ନଂ.୨୧୪/୨୧) ରୁଜୁ କରାଯାଇଛି।

ସର୍ଭିସ୍ ରୋଡ୍ ନାହିଁ, ଲୋକେ ହଇରାଣ

ରିମୁଳି–ରାଜାମୁଣ୍ଡା ଜାତୀୟ ରାଜପଥ ପାର୍ଶ୍ୱରେ ସର୍ଭିସ ରୋଡ୍ ପାଇଁ ଦାବି କରାଯାଉଥିବା ସ୍ଥାନ।

ଯୋଡା,୧୮।୬(ଡି.ଏନ୍.ଏ.)

କେନ୍ଦୁଝର ଜିଲାର ରିମୁଳି–ରାଜାମୁଣ୍ଡା ୫୨୦ ନଂ. ଜାତୀୟ ରାଜପଥର ଯୋଡ଼ା ସହରକୁ ସଂଯୋଗ ହେଉଥିବା ରାସ୍ତାରେ ସର୍ଭିସ ରୋଡ୍ ନିର୍ମାଣ କରାଯାଉ ନାହିଁ। ଜାତୀୟ ରାଜପଥ ନିର୍ମାଣ କାର୍ଯ୍ୟ ପରେ ବିଭିନ୍ନ ବସ୍ତି ଓ ସରକାରୀ ଦପ୍ତରଗୁଡିକୁ ଯାତାୟତ ପଥ ବନ୍ଦ ହୋଇଯାଇଛି। ଏନ୍‌ଏଚ୍ କଡରେ ଥିବା ବସ୍ତି ଅଞ୍ଚଳକୁ ଓ ସରକାରୀ କାର୍ଯ୍ୟାଳୟକୁ ଯିବା ଆସିବା ପାଇଁ ରାସ୍ତା ନିର୍ମାଣ କାର୍ଯ୍ୟ ଆରମ୍ଭରୁ ଦାବି ହୋଇ ଆସୁଥିଲେ ମଧ୍ୟ ଜାତୀୟ ରାଜପଥ ବିଭାଗ ଆଦୌ ଦୃଷ୍ଟି ଦେଉ ନଥିବାରୁ ସାଧାରଣରେ ଅସନ୍ତୋଷ ଦେଖାଦେଇଛି। ସୂଚନା ଅନୁଯାୟୀ ଗତ ୩ବର୍ଷରୁ ଉର୍ଦ୍ଧ୍ୱ ଧରି ଏହି ଜାତୀୟ ରାଜପଥ ନିର୍ମାଣ କାର୍ଯ୍ୟ ଚାଲିଛି। ଯାହା ଫଳରେ କି ରାସ୍ତା ସମ୍ପୂର୍ଣ୍ଣ ବନ୍ଦ ହୋଇଯାଇଛି। ଏହା ସହିତ ସର୍ଭିସ ରୋଡ୍ ନ ଥିବାରୁ ଯାନବାହନ ଯାତାୟାତ ଓ ଲୋକଙ୍କ ରାସ୍ତା ଅତିକ୍ରମ ବେଳେ ପ୍ରାୟ ଅନେକ ସମୟରେ ଟ୍ରାଫିକ ସମସ୍ୟା ଦେଖାଯିବା ସହ ବିଭିନ୍ନ ସମୟରେ ଛୋଟବଡ ଦୁର୍ଘଟଣା ଘଟୁଛି। ଏ ନେଇ ପୂର୍ବତନ ଚମ୍ପୁଆ ବିଧାୟକ ଜିତୁ ପଟ୍ଟନାୟକ କହିଛନ୍ତି, ସର୍ଭିସ ରୋଡ୍ ନିର୍ମାଣ ନ ହେଲେ ସମ୍ପୂର୍ଣ୍ଣ ଅଞ୍ଚଳ ବିଚ୍ଛିନ୍ନ ହୋଇଯିବ। ଏହି ସର୍ଭିସ ରୋଡକୁ ଜାତୀୟ ରାଜପଥ ପ୍ରାଧିକରଣ ଯଥାଶୀଘ୍ର ନିର୍ମାଣ କରୁ ବୋଲି ରାଜେନ୍ଦ୍ର କୁମାର ସାହୁ, ପୂର୍ବତନ କାଉନସିଲର ଦିଲ୍ଲିପ ନାଏକ, ମାନସ ଦାସ, ଯୋଡା ପୂର୍ବତନ ଉପନଗରପାଳ ପୁରୁଷୋତ୍ତମ ଦାସ, ଚିନ୍ମୟ ଦାସ ପ୍ରମୁଖ ଦାବି କରିଛନ୍ତି। ଏ ନେଇ ଏନ୍‌ଏଚ୍ ଡିଭିଜନ ପ୍ରକଳ୍ପ ନିର୍ଦ୍ଦେଶକ ସୌରଭ ଚୌରାଶିଆ ରାସ୍ତା ନିର୍ମାଣ ହେବା ନେ ଠିକାଦାର ସଂସ୍ଥା ସହ ଆଲୋଚନା କରାଯାଇଥିବା କହିଛନ୍ତି।

ଖଣିଜ ବୋଝେଇ ଟ୍ରକ୍ ଜବତ

ଯୋଡ଼ା,୧୮।୬(ଡି.ଏନ୍.ଏ.)

କେନ୍ଦୁଝର ଜିଲା ଚମ୍ପୁଆ ରେଞ୍ଜ ଯୋଡ଼ା ସେକ୍ସନ ଅନ୍ତର୍ଗତ ଗୁରୁବେଡା ବନାଞ୍ଚଳରେ ଏକ ଖଣିଜ ବୋଝେଇ ଟ୍ରକ୍ ଜବତ ହୋଇଛି। କେନ୍ଦୁଝର ଡିଏଫଓ ସ୍ୱୟମ ମଲ୍ଲିକଙ୍କ ନିର୍ଦ୍ଦେଶକ୍ରମେ ଚମ୍ପୁଆ ରେଞ୍ଜର ସଞ୍ଜୀବ କୁମାର ରାଉତ, ବାମେବାରୀ ଫରେଷ୍ଟର ଯତୀନ୍ଦ୍ର କୁମାର ସାହୁ, ଯୋଡା ଫରେଷ୍ଟ ଗାର୍ଡ ନିଲମ ମହାନ୍ତ, ଖଣ୍ଡବନ୍ଧ ଫରେଷ୍ଟ ଗାର୍ଡ ମାନସିଂ ମାରାଣ୍ଡି ପ୍ରମୁଖ ସଦଳବଳ ଖବର ପାଇ ଶୁକ୍ରବାର ସକାଳେ ଗୁରୁବେଡା ବନାଞ୍ଚଳରେ ଚଢାଉ କରି ଉକ୍ ଟ୍ରକ୍‌କୁ ଜବତ କରିଥିଲେ। ଅନ୍ଧାରର ସୁଯୋଗ ନେଇ ଖଣିଜ ଚୋରମାନେ ଫେରାର ହୋଇଯାଇଥିଲେ। ଏ ନେଇ ବନବିଭାଗ ପକ୍ଷରୁ ଏକ ମାମଲା ରୁଜୁ ହୋଇଥିବା ବନପାଳ ଅନିରୁଦ୍ଧ ପଣ୍ଡା ସୂଚନା ଦେଇଛନ୍ତି।

ପଞ୍ଚାୟତ ବ୍ଲକସ୍ତରୀୟ ନିଯୁକ୍ତି
Odishaର ପ୍ରତ୍ୟେକ ଅଞ୍ଚଳରୁ ପ୍ରାର୍ଥୀ / ପ୍ରାର୍ଥିନୀ ଆବଶ୍ୟକ।
ଯୋଗ୍ୟତା 10th/+2 above
ଦରମା - 7,000/- ରୁ 42,000/-
8895029591

ଅବହେଳିତ ପ୍ରାଣୀ ଚିକିତ୍ସା କର୍ମଚାରୀ

ଭଦ୍ରକ ଅଫିସ, ୧୮।୬

କରୋନା ସମୟରେ ମାନବ ସମାଜ ଜୀବନ ଜୀବିକା ପାଇଁ ସଂଘର୍ଷ ଜାରି ରଖିଛି। ବିଶେଷ କରି ମଧ୍ୟବିତ୍ତ ପରିବାର ବେଶୀ ପ୍ରଭାବିତ ହେଉଛନ୍ତି। ଏଭଳି ସ୍ଥିତିରେ ଚାଷ ଓ ପ୍ରାଣୀ, ପକ୍ଷୀ ପାଳନ ଏମାନଙ୍କ ପରିବାର ପ୍ରତିପୋଷଣର ମୁଖ୍ୟ ମାଧ୍ୟମ ପାଲଟିଛି। ଏହି ଗୃହପାଳିତ ପ୍ରାଣୀମାନଙ୍କର ଅବିରତ ଚିକିତ୍ସା ଲାଗି ପ୍ରାଣୀ ଚିକିତ୍ସା ବିଭାଗ ପ୍ରମୁଖ ଭୂମିକା ନିର୍ବାହ କରୁଛି।

ଗୋଟିଏ ମୁହୂର୍ତ୍ତ ଲାଗି ମଧ୍ୟ ଭୁଲିଯାଅନା ଯେ, ଏସବୁ କିଛି ସେହି ଭଗବାନ ହିଁ ନିଜ ଭିତରୁ ନିଜେ ସୃଷ୍ଟି କରିଛନ୍ତି । ସେ ଯେ କେବଳ ସର୍ବତ୍ର ଉପସ୍ଥିତ ଅଛନ୍ତି– ତା'ନୁହେଁ । ସେ କିନ୍ତୁ ନିଜେ ହିଁ ସବୁ ହୋଇଛନ୍ତି । ପାର୍ଥକ୍ୟ କେବଳ ରହିଛି– ପ୍ରକାଶ ଓ ଅଭିବ୍ୟକ୍ତିରେ । ଯଦି ତୁମେ ଏତିକି କଥା ଭୁଲି ଯାଅ– ତେବେ ତୁମେ ସବୁ କିଛି ହରାଇ ବସିବ । –ଶ୍ରୀଅରବିନ୍ଦ

ବଡ଼ ଝଟକା

ଦିଲ୍ଲୀକା ବାବୁ
ଦିଲୀପ ଚେରିଏନ୍

ଏୟାର ଇଣ୍ଡିଆର ପୁଞ୍ଜିପ୍ରତ୍ୟାହାର ବା ଘରୋଇକରଣ ପ୍ରକ୍ରିୟା ଅଟକି ରହିଛି । କୋଭିଡ୍ ମହାମାରୀ ଏହାକୁ ଆହୁରି ବିଳମ୍ବ ବି କରିଦେଇଛି । ଜଟିଳ ପରିସ୍ଥିତିରେ ଥିବା ଏୟାର ଇଣ୍ଡିଆକୁ କିଣିବାକୁ ଚାହୁଁଥିବା ଲୋକଙ୍କ ଅଭାବ ନ ଥିବାବେଳେ,ବେସାମରିକ ବିମାନ ଚଳାଚଳ ମନ୍ତ୍ରଣାଳୟର ବାବୁମାନେ ଏବେ ଏକ ନୂଆ ଝଟ୍‌କା ବା ବାଧାର ସମ୍ମୁଖୀନ ହୋଇଛନ୍ତି । କେୟର୍ନ ଏନର୍ଜୀ ଦ୍ୱାରା ଏୟାର୍ ଇଣ୍ଡିଆର ସମ୍ପତ୍ତି ଜବତ ହେବାର ସମ୍ଭାବନା ରହିଥିବାରୁ ଏହି ପରିସ୍ଥିତି ଉପୁଜିଛି । ଇଣ୍ଟରନ୍ୟାଶନାଲ ଆର୍ବିଟ୍ରେସନ ଟ୍ରିବ୍ୟୁନାଲରେ କମ୍ପାନୀ ବିରୋଧରେ ଭାରତ ଟିକସ ବିବାଦ ମାମଲାରେ ହାରିବା ପରେ ଏହି ପରିସ୍ଥିତି ଦେଖାଦେଇଛି । ବାସ୍ତବରେ ଏହାକୁ ନେଇ ଏବେ ବେସାମରିକ ବିମାନ ଚଳାଚଳ ସଚିବ ପ୍ରଦୀପ ସିଂ ଖରୋଲା ଏହାକୁ କିଭଳି ସମ୍ପାଦନ କରିବେ ତାହାକୁ ନେଇ ତାଙ୍କ ମୁଣ୍ଡବିନ୍ଧା ଆରମ୍ଭ ହୋଇଯାଇଛି । କାରଣ ସରକାର ଏୟାର ଇଣ୍ଡିଆର ଅଂଶଧନ ବିକ୍ରି କିମ୍ବା ଏହାର ସମ୍ପତ୍ତିର ମୂଲ୍ୟାଙ୍କନ କାର୍ଯ୍ୟ ଶେଷ କରିବା ପାଇଁ କୌଣସି ସମୟସୀମା ନିର୍ଦ୍ଧାରଣ କରିନାହାନ୍ତି । ଏଯାବତ ବହୁତ କିଛି କରିବାକୁ ବି ବାକି ରହିଛି । କେୟର୍ନ ସହ କେସ୍ ହାରିବା ଏକ ବଡ଼ ଝଟକା । ଏହା ମଧ୍ୟ ମୋଦି ସରକାରର ଭାବମୂର୍ତ୍ତି ନଷ୍ଟ କରିଛି । ତେବେ କେନ୍ଦ୍ର କହୁଛି,ଏୟାର ଲାଇନର ସମ୍ପତ୍ତି ନେବାକୁ କେୟର୍ନ ଦ୍ୱାରା କରାଯାଉଥିବା ଯେ କୌଣସି ଉଦ୍ୟମକୁ ପ୍ରତିବାଦ କରିବ । ବାସ୍ତବରେ ସରକାର ଟ୍ରିବ୍ୟୁନାଲର ରାୟକୁ ଚ୍ୟାଲେଞ୍ଜ କରିଛନ୍ତି । କିନ୍ତୁ ମାମଲା ସମାଧାନ ନ ହେବା ଏବଂ ରାୟ ଭାରତ ସପକ୍ଷରେ ନ ଆସିବା ପର୍ଯ୍ୟନ୍ତ ବେସାମରିକ ବିମାନ ଚଳାଚଳ ମନ୍ତ୍ରଣାଳୟରେ ଖରୋଲା ଏବଂ ତାଙ୍କ ସାଥୀମାନେ ଆରାମରେ ବସି ପାରିବେ ନାହିଁ । ତେବେ ଏହି ନୂଆ ନ୍ୟାୟିକ ବିପଦକୁ ଟାଳିବା ବା ସମାଧାନ କରିବା ପାଇଁ ବେସାମରିକ ବିମାନ ଚଳାଚଳ ବାବୁମାନେ ସେମାନଙ୍କ ମନ୍ତ୍ରଣାଳୟ ଏବଂ ଆଇନ ମନ୍ତ୍ରଣାଳୟ ମଧ୍ୟରେ ଧାଁଧପଡ଼ କରୁଛନ୍ତି । ଏହା କାହାଣୀ ଆଉ କିଛି ଦିନ ଲମ୍ବି ପାରେ ।

ୟୁପି ମନସ୍କ ଭାଜପା

ପୂର୍ବତନ ଉତ୍ତରପ୍ରଦେଶ(ୟୁପି) ମୁଖ୍ୟ ଶାସନ ସଚିବ ଅନୁପ ଚନ୍ଦ୍ର ପାଣ୍ଡେଙ୍କୁ ଭାରତର ନୂଆ ନିର୍ବାଚନ କମିଶନର ଭାବେ ଆଶ୍ଚର୍ଯ୍ୟଜନକ ଢଙ୍ଗରେ ସରକାର ନିଯୁକ୍ତ କରିଛନ୍ତି । ଏହାକୁ ନେଇ ଦୁଇ ଭାଜପା ଶାସିତ ରାଜ୍ୟରେ ଅବସର ନେବାକୁ ଥିବା ବରିଷ୍ଠ ବାବୁମାନେ ଅସନ୍ତୋଷ ପ୍ରକାଶ କରିଛନ୍ତି । କିନ୍ତୁ ଉତ୍ତରପ୍ରଦେଶ ମୁଖ୍ୟମନ୍ତ୍ରୀ ଏବଂ ବରିଷ୍ଠ ବାବୁଙ୍କ ମଧ୍ୟରେ ଝଗଡ଼ା ପଦାକୁ ଆସିବା ପୂର୍ବରୁ ଦିଲ୍ଲୀରେ ସ୍ପଷ୍ଟତଃ ଏହି କାର୍ଯ୍ୟ ହୋଇଥିଲା । ଅନେକେ ପାଣ୍ଡେଙ୍କ ନିଯୁକ୍ତିକୁ ଭିନ୍ନ ଦୃଷ୍ଟିରେ ବିଚାର କରୁଛନ୍ତି । ଉତ୍ତରପ୍ରଦେଶରେ ପୁଣି କ୍ଷମତା ହାସଲ କରିବା ଉପରେ ଧ୍ୟାନ ଦେଇ ଆଗାମୀ ବିଧାନସଭା ନିର୍ବାଚନକୁ ଦିଲ୍ଲୀରୁ ନିୟନ୍ତ୍ରଣ କରିବାକୁ ଏହି ନିଯୁକ୍ତି ଏକ ପ୍ରାରମ୍ଭିକ ପଦକ୍ଷେପ ବୋଲି ସେମାନେ କହୁଛନ୍ତି । ନିର୍ବାଚନ କମିଶନରେ ସୁଶୀଲ ଚନ୍ଦ୍ରା ଏବଂ ନିର୍ବାଚନ କମିଶନର ରାଜୀବ କୁମାରଙ୍କ ସହ ପାଣ୍ଡେ ଯୋଗ ଦେଇଛନ୍ତି । ପାଣ୍ଡେଙ୍କ ନିଯୁକ୍ତିକୁ ନେଇ ତାଙ୍କ ପୃଷ୍ଠଭୂମି ଉପରେ ଉଠୁଥିବା ପ୍ରଶ୍ନଗୁଡ଼ିକରେ କଛି ଆଶ୍ଚର୍ଯ୍ୟ ହେବାର ନାହିଁ । ଗୁରୁତ୍ୱପୂର୍ଣ୍ଣ କଥା ହେଉଛି ତିନି ନିର୍ବାଚନ କମିଶନର ହେଉଛନ୍ତି ଉତ୍ତରପ୍ରଦେଶର । ଏବକାର ମୁଖ୍ୟ ନିର୍ବାଚନ କମିଶନର ସୁଶୀଲ ଚନ୍ଦ୍ରା ଉତ୍ତରପ୍ରଦେଶର ରାଜସ୍ୱ ବିଭାଗରେ ବହୁଦିନ ଧରି କାର୍ଯ୍ୟ କରିଥିଲେ । ନିର୍ବାଚନ କମିଶନର ରାଜୀବ କୁମାର ଥିଲେ ରାଜ୍ୟର ପୂର୍ବତନ ଅର୍ଥ ସଚିବ । ପାଣ୍ଡେ ମୁଖ୍ୟମନ୍ତ୍ରୀ ଯୋଗୀ ଆଦିତ୍ୟନାଥଙ୍କ ଅଧୀନରେ ୨୦୧୯ ଯାଏ ମୁଖ୍ୟ ଶାସନ ସଚିବ ଭାବେ କାର୍ଯ୍ୟ କରିଛନ୍ତି । ସେ ମଧ୍ୟ ରାଜ୍ୟର ଶିଳ୍ପ ବିକାଶ କମିଶନର ରହିଥିଲେ । ନିର୍ବାଚନ ପାଖେଇ ଆସୁଥବାରୁ ଉତ୍ତରପ୍ରଦେଶ ଓ ଆଖପାଖରେ ଅଧିକ ବାବୁଙ୍କର ଆଶ୍ଚର୍ଯ୍ୟଜନକ ନିଯୁକ୍ତି ଦେଖିବାକୁ ପ୍ରସ୍ତୁତ ରୁହ ।

ବାବୁ ସଙ୍କଟ

ମୋଦି ସରକାରରେ ଏବେ ବାବୁଙ୍କ ସଙ୍କଟ ଦେଖାଦେଇଛି । କାର୍ମିକ ଓ ପ୍ରଶିକ୍ଷଣ ବିଭାଗ (ଡିଓପିଟି) ସଚିବ ଦୀପକ ଖାଣ୍ଡେକର ତାଙ୍କର ସଂଖ୍ୟାଧିକ ଅଧିକାରୀମାନଙ୍କୁ ସୂଚିତ କରିଛନ୍ତି ଯେ, କେନ୍ଦ୍ରରେ ଅଧିକ ବାବୁଙ୍କୁ ପ୍ରତିନିଯୁକ୍ତି ପାଇଁ ପଠାଇବାକୁ ରାଜ୍ୟଗୁଡ଼ିକୁ ବାରମ୍ବାର ଅନୁରୋଧ କରିବା ସତ୍ତ୍ୱେ କେହି କିଛି ପଦକ୍ଷେପ ନେଉନାହାନ୍ତି କି କେହି ଏଥିପ୍ରତି ଆଗ୍ରହ ପ୍ରକାଶ କରୁନାହାନ୍ତି । ଡେପୁଟି ସଚିବ, ନିର୍ଦ୍ଦେଶକ ଏବଂ ଯୁଗ୍ମ ସଚିବ ସ୍ତରୀୟ ପଦବୀରେ ଅଧିକ ଅଧିକାରୀଙ୍କୁ ପ୍ରତିନିଯୁକ୍ତି ଦେବାକୁ ଡିଓପିଟି କହିଛି । ତେବେ ଅଧିକାଂଶ ରାଜ୍ୟ କହିଛନ୍ତି ଯେ, ସେମାନେ କମ୍ ଅଧିକାରୀଙ୍କୁ ନେଇ କାମ କରୁଛନ୍ତି । ଫଳରେ ଅନେକ ରାଜ୍ୟରେ ବରିଷ୍ଠ ଅଧିକାରୀମାନେ ବହୁ ପଦ ଭାର ସମ୍ଭାଳୁଛନ୍ତି ; ଯଦିଓ ଏବେ କର୍ନାଟକ ଏବଂ ହିମାଚଳପ୍ରଦେଶ ସାହାଯ୍ୟ କରିବା ପାଇଁ କଥା ଦେଇଛନ୍ତି । ମାସ ମାସ ଧରି ଏ ବାବଦରେ ବାରମ୍ବାର ଆଲୋଚନା ଚାଲି ଆସୁଥିଲେ ବି ଏବେ କେନ୍ଦ୍ରକୁ ରାଜ୍ୟମାନଙ୍କର ପ୍ରତିକ୍ରିୟା ଯାହା ମିଳିଛି ତାହା ଅତ୍ୟନ୍ତ ନିରୁତ୍ସାହଜନକ । ସୂତ୍ରରୁ ଜଣାଡ଼ିଛି ଯେ, ଗତ ସପ୍ତାହରେ ଡିଓପିଟି ପୁଣି ରାଜ୍ୟଗୁଡ଼ିକୁ ଅନୁରୋଧ କରିଛି । ସେମାନେ କେନ୍ଦ୍ରର ଅନୁରୋଧ ଉପରେ ଉଚିତ୍ ପ୍ରତିକ୍ରିୟା ଜଣାଉ ନ ଥିବାରୁ ଏହା କେନ୍ଦ୍ର ପାଇଁ ଏକ କ୍ୟାଡର ପରିଚାଳନା ସମସ୍ୟା ସୃଷ୍ଟି କରୁଛି । ଏହି ଘଟଣା ଉପରେ ରାଜ୍ୟଗୁଡ଼ିକୁ ମୋଦି ସରକାରଙ୍କ ଏବକାର ଚିଠି ଏକ ନୂଆ ସତର୍କ ସୂଚନା ବୋଲି ଜଣାପଡ଼ିଛି । ଡିଓପିଟିର ଏହି ଚିଠିରେ ସ୍ପଷ୍ଟ ଭାବେ କୁହାଯାଇଛି ଯେ, ଯେଉଁ ରାଜ୍ୟ ସେମାନଙ୍କ କ୍ୟାଡରରୁ ବିଭିନ୍ନ ସେଣ୍ଟ୍ରାଲ ଷ୍ଟାଫିଂ ସ୍କିମ୍ ପାଇଁ ପର୍ଯ୍ୟାପ୍ତ ନୋମିନେଶନ ପଠାଇନାହାନ୍ତି ସେମାନଙ୍କୁ ଭବିଷ୍ୟତରେ କମ୍ ଅତିରିକ୍ତ ବରିଷ୍ଠ ଡେପୁଟି ପୋଷ୍ଟ ପାଇଁ ବୁଝାମଣା ବରିବାକୁ ପଡ଼ିବ । ରାଜ୍ୟଗୁଡ଼ିକୁ ଏହା ଉପରେ ଗୁରୁତ୍ୱ ଦେବେ ତ ?

Email: dilipcherian@gmail.com

ବାକ୍ ସ୍ୱାଧୀନତା ବନାମ ମିଥ୍ୟା ଖବର

ଅନିଲ କୁମାର ବିଶ୍ୱାଳ

କୋଭିଡ୍‌ର ଏହି ଘଡ଼ିସନ୍ଧି ମୁହୂର୍ତ୍ତରେ, କୋଭିଡ୍ ସମ୍ବନ୍ଧିତ ଖବରଗୁଡ଼ିକୁ ଛାଡ଼ିଦେଲେ ଆଉ ଯେଉଁ ଅଳ୍ପ କେତୋଟି ପ୍ରସଙ୍ଗ ଦେଶର ଜନମାନସକୁ ବିଶେଷ ପ୍ରଭାବିତ କରିଛି, ଏହାକୁ ନେଇ ସାଧାରଣରେ ବିତର୍କ ତିଆରି ହୋଇଛି । ସେଥିରୁ ଗୋଟିଏ ହେଲା ସାମାଜିକ ଗଣମାଧ୍ୟମ ପ୍ଲାଟଫର୍ମ ଟୁଇଟର ସହିତ ସରକାରଙ୍କର ବିବାଦ । ବାସ୍ତବରେ ଏହି ବିବାଦ କେବଳ ଏକ ଘରୋଇ ବ୍ୟବସାୟ ପ୍ରତିଷ୍ଠାନ ସହିତ ସରକାରଙ୍କର ବିବାଦ ବୋଲି କୁହାଯାଇ ଏହାକୁ ସୀମିତ କରାଯାଇପାରିବ ନାହିଁ କାରଣ ଏହି ବିବାଦ ଏବେ ଦେଶର ରାଜନୀତି ପାଣିପାଗକୁ ଗରମ କରିବା ସହିତ ମାମଲା ହାଇକୋର୍ଟକୁ ଗଲାଣି । ଏହି ନୂଆ ଆଇଟି ନିୟମକୁ ନେଇ ଟୁଇଟର ଓ କେନ୍ଦ୍ର ସରକାରଙ୍କ ଭିତରେ ଚାଲିଥିବା ବିବାଦ ଦିନକୁ ଦିନ ଆଗକୁ ବଢୁଛି । ଟୁଇଟର ବାକ୍ ସ୍ୱାଧୀନତାର ସୁରକ୍ଷା କଥା କହୁଥିବା ବେଳେ କେନ୍ଦ୍ର ସରକାର ମିଥ୍ୟା ଖବର ରୋକିବା କଥା କହୁଛନ୍ତି । ଦୁଇଟି ଯାକ ପ୍ରସଙ୍ଗ ଏକ ସୁସ୍ଥ ଗଣତନ୍ତ୍ର ପାଇଁ ଅତିବ ଗୁରୁତ୍ୱପୂର୍ଣ୍ଣ । ଭାରତ ଭଳି ବିବିଧତା ସମ୍ପନ୍ନ ଦେଶରେ ଏହା ଆହୁରି ଅଧିକ ଗୁରୁତ୍ୱପୂର୍ଣ୍ଣ । ବାକ୍ ସ୍ୱାଧୀନତାରେ ରୋକ୍‌ଲାଗିଗଲେ ବା ସେଭଳି ପ୍ଲାଟଫର୍ମଗୁଡ଼ିକ ଉପରେ ଅଙ୍କୁଶ ଲାଗିଗଲେ ଲୋକମାନଙ୍କର ସ୍ୱର ଦୁର୍ବଳ ହୋଇଯିବ, ଶାସନତନ୍ତ୍ର ସ୍ୱେଚ୍ଛାଚାରୀ ହୋଇଯିବ । ସେହିପରି ମିଥ୍ୟା ଖବରର ପ୍ରଚାର ମଧ୍ୟ ଦେଶର ଜନଜୀବନର କ୍ଷତି କରିପାରେ । ଆଗରୁ ହୋଇଥିବା ଅନେକ ଦଙ୍ଗା ପଛରେ ସାମାଜିକ ଗଣମାଧ୍ୟମରେ ପ୍ରସାରିତ ମିଥ୍ୟା ଖବର ପ୍ରମୁଖ କାରଣ ପାଲଟିଛି । ବିବାଦର କାରଣ ହେଉଛି ଫେବୃୟାରୀ ୨୫ରେ ସରକାର ଆଣିଥିବା ନୂଆ ଆଇଟି ନିୟମ ଅନୁସାରେ ଯେଉଁ ସାମାଜିକ ଗଣମାଧ୍ୟମଗୁଡ଼ିକର ୫୦ ଲକ୍ଷରୁ ଅଧିକ ବ୍ୟବହାରକାରୀ ଅଛନ୍ତି ସେମାନେ ଭାରତରେ ଅଭିଯୋଗ ଗ୍ରହଣ କରିବା ଓ ଅଧିକାରୀ ନିଯୁକ୍ତ କରିବା ପାଇଁ ବାଧ୍ୟ ; ଯାହାକୁ ଫେସ୍‌ବୁକ, ହ୍ୱାଟ୍‌ସଆପ, ଇନ୍‌ଷ୍ଟାଗ୍ରାମ୍ ଭଳି ସାମାଜିକ ଗଣମାଧ୍ୟମଗୁଡ଼ିକ ମାନିସାରିଥିବା ବେଳେ କେବଳ ଟୁଇଟର ମାନିନାହିଁ । ବାସ୍ତବରେ ଉଭୟ ଦିଗରୁ ଦେଖିଲେ ଜଣେ ବାକ୍ ସ୍ୱାଧୀନତାର ଆଳ ଦେଖାଇ ମିଥ୍ୟା ଖବର ପ୍ରସାରଣରେ ରୋକ୍ ଲଗାଇବା ପାଇଁ ବହୁତ ଗୁରୁତ୍ୱର ସହିତ ଚାହୁଁନାହିଁ, ଆଉ ଜଣେ ମିଥ୍ୟା ଖବରକୁ ବନ୍ଦ କରିବା ପାଇଁ ଚାହୁଁଛି କିନ୍ତୁ ବାକ୍ ସ୍ୱାଧୀନତାକୁ ସେତେ ଗୁରୁତ୍ୱର ସହିତ ନେଉ ନାହିଁ । ବିବାଦ ଏହି ଦୁଇଟି ସ୍ପର୍ଶକାତର ବିଷୟରେ ଅଟକି ଯାଇଛି ।

ଅଭିବ୍ୟକ୍ତିର ସ୍ୱାଧୀନତାକୁ ସମ୍ବିଧାନରେ ମୌଳିକ ଅଧିକାରର ମାନ୍ୟତା ଦିଆଯାଇଛି । ହେଲେ ବି ଏହା ଆଇନର ଗଣ୍ଡି ଭିତରେ ବନ୍ଧା । ବାକ୍ ସ୍ୱାଧୀନତା ଆଳରେ କେହି ମିଥ୍ୟା ଖବର ପ୍ରସାରଣ କରିପାରିବେ ନାହିଁ କି କାହାକୁ ମିଛରେ ଆକ୍ଷେପ କରିପାରିବେ ନାହିଁ । କାହାକୁ ସମାଲୋଚନା କଲା ବେଳେ ସମାଲୋଚିତ ହେଉଥିବା ବ୍ୟକ୍ତି ବା ଅନୁଷ୍ଠାନର ସାମ୍ବିଧାନିକ ଅଧିକାର ପ୍ରତି ଧ୍ୟାନ ଦେବାକୁ ହେବ । ଏଥିରେ କୌଣସି ସନ୍ଦେହ ନାହିଁ ଯେ ଆଜିର ଟେକ୍ନୋଲୋଜି ଯୁଗରେ ସାମାଜିକ ଗଣମାଧ୍ୟମ ଅଭିବ୍ୟକ୍ତିର ସ୍ୱାଧୀନତାରେ ନୂଆ ସ୍ୱରୂପ ପାଲଟିଛି । ଆଗରୁ ଗଣମାଧ୍ୟମ ଏହି କାମକୁ କରୁଥିଲା । ଗଣମାଧ୍ୟମକୁ ଲୋକେ ଖାଲି ପଢ଼ିଲେ, ଶୁଣିଲେ, ହେଲେ ପ୍ରତିକ୍ରିୟା ଦେଇପାରିଲେ ନାହିଁ । ସାଧାରଣ ଲୋକଟିର ପ୍ରତିକ୍ରିୟାକୁ ଯେତେବେଳେ ପାରମ୍ପରିକ ଗଣମାଧ୍ୟମ ସାଉଁଟି ପାରିଲାନି ସେତେବେଳେ ଯେଉଁ ଶୂନ୍ୟସ୍ଥାନ ତିଆରି ହେଲା ତାକୁ ପୂରଣ କରିଲା ସାମାଜିକ ଗଣମାଧ୍ୟମ । ପରେ ସାମାଜିକ ଗଣମାଧ୍ୟମଗୁଡ଼ିକର ରାଜନୈତିକ ରୁଚି ବଢ଼ିଥିଲା । ଉଦାହରଣ ସ୍ୱରୂପ ଗତ ଆମେରିକା ନିର୍ବାଚନରେ ଟୁଇଟର ରାଷ୍ଟ୍ରପତି ପ୍ରାର୍ଥୀ ଡୋନାଲ୍ଡ ଟ୍ରମ୍ପ ଓ ତାଙ୍କ ସମର୍ଥକମାନଙ୍କ ଆକାଉଣ୍ଟଗୁଡ଼ିକୁ ପ୍ରତିବନ୍ଧିତ କରିଥିଲା । ଖାଲି ଆମେରିକା ନୁହେଁ ବରଂ ୨୦୧୭ରେ ଜର୍ମାନୀ ନିର୍ବାଚନ, ୨୦୧୯ରେ ବ୍ରିଟିଶ ନିର୍ବାଚନରେ ଟୁଇଟରର ନିରପେକ୍ଷତାକୁ ନେଇ ପ୍ରଶ୍ନ ଉଠିଥିଲା । ମଧ୍ୟପ୍ରାଚ୍ୟରେ ଚାଲିଥିବା 'ଆରବ ସ୍ପ୍ରିଙ୍ଗ' ଆନ୍ଦୋଳନ ପଛରେ ଫେସ୍‌ବୁକ ଓ ଟୁଇଟରର ପ୍ରଚ୍ଛନ୍ନ ହାତ ରହିଥିବା ପ୍ରଭାବିତ ହୋଇଥିବା ଦେଶର ସରକାରଗୁଡ଼ିକ ଅଭିଯୋଗ କରିଥିଲେ । ସେହିପରି ଅତୀତରେ ବିଭିନ୍ନ ସମୟରେ ଦେଖାଯାଇଛି ଯେ, ନିର୍ବାଚିତ ସରକାରଗୁଡ଼ିକ ସରକାରଙ୍କୁ ଭଲ ଲାଗୁ ନ ଥିବା ଖବରକୁ ବରଦାସ୍ତ କରିବା ମାନସିକତାରେ ନାହାନ୍ତି । ସରକାରଙ୍କୁ ଅଡୁଆରେ ପକାଇଲା ଭଳି ଖବର ବା ମତକୁ ସରକାର ଆଇନର ଅପପ୍ରୟୋଗ ମାଧ୍ୟମରେ ଚାପି ଦେବା ପାଇଁ ଚାହାନ୍ତି । ଏମିତି ଅନେକ ଥର ହୋଇଛି । ପରିସ୍ଥିତି ଏପରି ହୋଇଛି ଯେ ବାକ୍ ସ୍ୱାଧୀନତାର ସୁରକ୍ଷା ପାଇଁ ଅଦାଲତକୁ ହସ୍ତକ୍ଷେପ କରିବାକୁ ପଡ଼ିଛି ।

ବାହାରକୁ ସାମାଜିକ ଗଣମାଧ୍ୟମ ସାଧାରଣ ଲୋକଙ୍କ ପାଇଁ ଏକ ଖୋଲା ପ୍ଲାଟଫର୍ମ ଭଳି ଲାଗେ କିନ୍ତୁ ବାସ୍ତବରେ ଏଠାରେ ମଧ୍ୟ ସବୁକିଛି ସେନ୍‌ସର ହୋଇପାରେ । କେଉଁ ଲେଖା ପ୍ଲାଟଫର୍ମରେ ରହିବ, କେଉଁଟି ପ୍ରତିବନ୍ଧିତ ହୋଇରହିବ, କେଉଁଟି ସମ୍ପୂର୍ଣ୍ଣ ପ୍ରତିବନ୍ଧିତ ହେବ ଏସବୁ ଲୋକମାନେ ନିୟନ୍ତ୍ରଣ କରନ୍ତି ନାହିଁ କି ସମ୍ପୃକ୍ତ ଦେଶର ଆଇନ ନିୟନ୍ତ୍ରଣ କରେ ନାହିଁ ବରଂ ସମ୍ପୃକ୍ତ ପ୍ଲାଟଫର୍ମଗୁଡ଼ିକ ନିୟନ୍ତ୍ରଣ କରନ୍ତି । ଆଜିର ଦିନରେ ବହୁତ ପ୍ରସଙ୍ଗରେ ଚର୍ଚ୍ଚାର ଦିଗକୁ ସାଧାରଣ ବ୍ୟବହାରକାରୀମାନେ ନୁହନ୍ତି ବରଂ ଅନେକାଂଶରେ ସାମାଜିକ ଗଣମାଧ୍ୟମଗୁଡ଼ିକ ମଧ୍ୟ ନିଜେ ନିୟନ୍ତ୍ରଣ କରିପାରନ୍ତି । ଟୁଇଟର ହେଉ ବା ହ୍ୱାଟ୍‌ସଆପ ହେଉ ଏମାନେ ସବୁ ହେଉଛନ୍ତି ବ୍ୟବସାୟିକ ସଂସ୍ଥା ଆଉ ସବୁଗୁଡ଼ିକର ମାଲିକାନା ଆମେରିକାରେ । ଆମେରିକାର ବିଶ୍ୱ ରାଜନୀତିକୁ ନିଜ ଅକ୍ତିଆରରେ ରଖିବାର ବଦ୍ ଅଭ୍ୟାସ ବହୁ ଆଗରୁ ରହିଛି । କେତେବେଳେ ସାମରିକ ଶକ୍ତି ମାଧ୍ୟମରେ, କେତେବେଳେ ଅର୍ଥନୀତି ମାଧ୍ୟମରେ, କେତେବେଳେ ରାଜନୈତିକ ଦଳଗୁଡ଼ିକ ମାଧ୍ୟମରେ ଆମେରିକା ଅନେକ ଦେଶର ରାଜନୀତିକୁ ନିୟନ୍ତ୍ରଣ କରଆସଛି । ଆଜିର ସାମାଜିକ ଗଣମାଧ୍ୟମ ଯୁଗରେ ସୋସିଆଲ ମେଡ଼ିଆ ଆଉ ଏକ ବିକଳ୍ପ ଶକ୍ତି, ଯାହା ମାଧ୍ୟମରେ ଦେଶର ଜନତାଙ୍କର ମାନସିକତାକୁ ନିୟନ୍ତ୍ରଣ କରାଯାଇପାରେ । ଆମେରିକାରେ ଡୋନାଲ୍ଡ ଟ୍ରମ୍ପଙ୍କୁ ହରାଇବା ପାଇଁ ବ୍ୟବସାୟୀମାନେ ଜୋ ବାଇଡେନ୍‌ଙ୍କ ପାଇଁ ସାମାଜିକ ଗଣମାଧ୍ୟମରେ ଲବି କରିଥିଲେ ବୋଲି ଆମେରିକାର ଖବରକାଗଜର ଏକ ପ୍ରମୁଖ ଖବର ଭାବରେ ବାହାରିଥିଲା । ଦୈନିକ ଖବରକାଗଜ ନ୍ୟୁୟର୍କ ପୋଷ୍ଟରେ ଜୋ ବାଇଡେନଙ୍କ ପୁଅ ହଣ୍ଟର ବାଇଡେନଙ୍କ କଳାକାରନାମା ବିଷୟରେ ବାହାରିଥିବା ଏକ ଖବରକୁ ଟୁଇଟର ଏବଂ ଫେସ୍‌ବୁକ ସେମାନଙ୍କର ପ୍ଲାଟଫର୍ମରେ ପ୍ରତିବନ୍ଧିତ କରିଥିଲେ । ନାଇଜେରିଆର ରାଷ୍ଟ୍ରପତିଙ୍କ ଏକ ବୟାନକୁ ଟୁଇଟର ତା'ର ପ୍ଲାଟଫର୍ମରୁ ହଟାଇ ଦେଇଥିଲା । ଟୁଇଟର କେବେ ବି ମିଡିଲ ଇଷ୍ଟରେ ଚାଲିଥିବା ଆତଙ୍କବାଦୀ କାର୍ଯ୍ୟକଳାପରେ ଲିପ୍ତ ଥିବା ନେତାମାନଙ୍କୁ ପ୍ରତିବନ୍ଧିତ କରିନାହିଁ ।

ଗୋଟିଏ ସାର୍ବଭୌମ ରାଷ୍ଟ୍ରରେ ଉଭୟ ବାକ୍ ସ୍ୱାଧୀନତାର ସଂରକ୍ଷଣ ଏବଂ ମିଥ୍ୟା ଖବରକୁ ରୋକିବାର କାମ କାହାର ? କାହା ଉପରେ ଲୋକମାନେ ବେଶି ଭରସା କରିବା ଦରକାର ? ଦେଶର ଆଇନ ନା ସାମାଜିକ ଗଣମାଧ୍ୟମ ? ଲୋକମାନେ ସରକାରଙ୍କୁ ଭରସା କରିବା ଦରକାର କିନ୍ତୁ ଯଦି ଲୋକମାନେ ସରକାରଙ୍କୁ ଭରସା କରିପାରୁ ନାହାନ୍ତି ତା'ହେଲେ ମଧ୍ୟ ଏଥିପାଇଁ ସରକାରମାନେ ହିଁ ଦାୟୀ । ସରକାର ଏପରି କିଛି କରିବା ଉଚିତ ନୁହେଁ, ଯାହାଦ୍ୱାରା ସାଧାରଣ ଲୋକଙ୍କୁ ନ ଲାଗୁ କି ସରକାର ବାକ୍ ସ୍ୱାଧୀନତାର ଗଳା ଚିପିବା ପାଇଁ ଚାହୁଁଛନ୍ତି । ସେହିପରି ସାମାଜିକ ଗଣମାଧ୍ୟମଗୁଡ଼ିକ ମଧ୍ୟ ବାକ୍ ସ୍ୱାଧୀନତାର କଥା କହି ମିଥ୍ୟା ଖବରକୁ ଖୁଲମ୍‌ଖୁଲା ଛାଡ଼ିବା ଉଚିତ ନୁହେଁ । ନ ହେଲେ ଏଗୁଡ଼ିକ ଉପରୁ ଲୋକମାନଙ୍କର ଭରସା ତୁଟିଯିବ । ଦୁଇ ଦିନ ତଳେ ଉତ୍ତର ପ୍ରଦେଶରେ ଘଟିଥିବା ଏକ ସାଧାରଣ ମାରପିଟ ଘଟଣାକୁ ଅନେକ ପ୍ରତିଷ୍ଠିତ ସାମ୍ବାଦିକମାନେ ସାମ୍ପ୍ରଦାୟିକ ରୂପ ଦେବାର ପ୍ରୟାସ କରିଥିଲେ ସାମାଜିକ ଗଣମାଧ୍ୟମରେ । ପରେ ପୋଲିସ ଯାଞ୍ଚ ପରେ ସେମାନେ ନିଜ ନିଜର ଭୁଲ ମାନିଲେ ଓ ଭିଡିଓକୁ ସାମାଜିକ ଗଣମାଧ୍ୟମରୁ ହଟାଇଲେ । ଏବେ ପୋଲିସ ସେମାନଙ୍କ ନାଁରେ ଏଫଆଇର ମଧ୍ୟ କରିଛି । 'ଫେକ୍ ନ୍ୟୁଜ' ଆଜିର ସମୟରେ ଏକ ନିତିଦିନିଆ ଶବ୍ଦ ପାଲଟି ଗଲାଣି ।

କଥା ହେଉଛି ଅଭିବ୍ୟକ୍ତିର ସ୍ୱାଧୀନତା ଯେତିକି ଗୁରୁତ୍ୱପୂର୍ଣ୍ଣ ତା'ଠାରୁ ଅଧିକ ଗୁରୁତ୍ୱପୂର୍ଣ୍ଣ ହେଉଛି ରାଷ୍ଟ୍ରର ସୁରକ୍ଷା । ଭାରତୀୟ ସୂଚନା ପ୍ରଯୁକ୍ତି ଆଇନ ୨୦୦୦ର ଧାରା ୬୯(କ) ଅନୁସାରେ ଦେଶର ଆଭ୍ୟନ୍ତରୀଣ ସୁରକ୍ଷା ଓ ବାହ୍ୟ ସୁରକ୍ଷା ଦୃଷ୍ଟିରୁ ସରକାର ସାମାଜିକ ଗଣମାଧ୍ୟମଗୁଡ଼ିକୁ ତଥ୍ୟ ମାଗିପାରିବେ । ଟୁଇଟର ମଧ୍ୟ ଯେଉଁ ଦେଶରେ ବ୍ୟବସାୟ କରିବ, ସେହି ଦେଶର ଆଇନକୁ ମାନିବାକୁ ପଡ଼ିବ, ସେ ଦେଶର ଅଦାଲତ, ସରକାର, ଜନସାଧାରଣଙ୍କ ଉପରେ ଭରସା କରିବା ପାଇଁ ପଡ଼ିବ । ସେହିଭଳି ଯଦି ଦେଶର ଲୋକଙ୍କୁ ଲାଗିବ ଯେ ସରକାର କୌଣସି ବ୍ୟକ୍ତିର ମୌଳିକ ଅଧିକାରର ଉଲ୍ଲଂଘନ କରୁଛନ୍ତି ତା'ହେଲେ ସେଥିପାଇଁ ଅଦାଲତକୁ କ୍ଷମତା ଦିଆଯାଇଛି ହସ୍ତକ୍ଷେପ କରିବା ପାଇଁ । ଲୋକମାନେ ଭୋଟ ଦେଇ ସରକାର ବାଛିଛନ୍ତି ।

ସଂକ୍ଷେପରେ

ଆନ୍ଧ୍ରରେ ବନ୍ଦା ପଡ଼ିଛନ୍ତି ୬ ଶ୍ରମିକ

■ ୫ମାସ ହେଲା ଶ୍ରମିକଙ୍କୁ ପାରିଶ୍ରମିକ ଦେଇନି କମ୍ପାନୀ

■ କାର୍ଯ୍ୟ ବନ୍ଦ କଲେ ଖାଇବା, ରହିବା ଅସୁରକ୍ଷିତ ହୋଇପଡୁଛି

କାଲିମେଳା,୧୮।୬(ଡି.ଏନ୍.ଏ.): ମାଲକାନଗିରି ଜିଲା କାଲିମେଳା ଅଞ୍ଚଳର ୬ ଜଣ ଆଦିବାସୀ ଶ୍ରମିକ ଦାଦନ ଖଟିବା ପାଇଁ ଆନ୍ଧ୍ର ପ୍ରଦେଶ ଯାଇ ସେଠାରେ ଏକ ଘରୋଇ କମ୍ପାନୀରେ କାମ କରୁଥିଲେ। ତେବେ କମ୍ପାନୀ ଦ୍ୱାରା ନିର୍ଯାତିତ ହେବାରୁ ଏବେ ସେମାନେ ସୋସିଆଲ ମିଡିଆରେ ଏକ ଭିଡିଓ ଭାଇରାଲ କରିଛନ୍ତି। ଫଳରେ ଏହି ଘଟଣା ଲୋକଲୋଚନକୁ ଆସିଛି। ଖବରରୁ ଜଣାପଡ଼ିଛି କିଛି ମାସ ତଳେ କାଲିମେଳା ବ୍ଲକ ଚିତ୍ରାଙ୍ଗପାଲି ପଞ୍ଚାୟତର ଓରେଲଗୁଡ଼ା ଗ୍ରାମରୁ କଷା କବାସୀ, ମୁନା କାର୍ତାମି, ଆର୍ଡମା କବାସୀ, ସିଂଙ୍ଗା ମାଡକାମି,କଷା ମାଡକାମି ଓ ଦୁଲା ସୋଡି ଆନ୍ଧ୍ର ପ୍ରଦେଶ ଯାଇଥିଲେ। ଆନ୍ଧ୍ରର ଶ୍ରୀକାକୁଲମ ଜିଲା ଅନ୍ତର୍ଗତ ପେଦାପାଡର ଶଙ୍କର ବୋର୍‌ୱେଲ କମ୍ପାନୀରେ କାମ କରିଥିଲେ। କାମ କରିବାକୁ ଯିବା ପୂର୍ବରୁ କମ୍ପାନୀ ସେମାନଙ୍କୁ ମାସକୁ ୧୦ ହଜାର ଟଙ୍କା ପାରିଶ୍ରମିକ ଦେବାକୁ ପ୍ରତିଶ୍ରୁତି ଦେଇଥିଲା। ମାତ୍ର ୫ମାସ ହେଲା ସେମାନଙ୍କୁ ପାରିଶ୍ରମିକ ଟଙ୍କାଟିଏ ମଧ୍ୟ କମ୍ପାନୀ ଦେଇ ନ ଥିବା ସମ୍ପୃକ୍ତ ଶ୍ରମିକମାନେ ଅଭିଯୋଗ କରିଛନ୍ତି। ଟଙ୍କା ମାଗିଲେ ଲୋକ ଲଗାଇ ମାଡ଼ ମାରିବା ଲାଗି କମ୍ପାନୀ ଧମକ ଦେଉଛି। ଶ୍ରମିକମାନେ ଗତ ୧୨ ତାରିଖରୁ କାର୍ଯ୍ୟ ବନ୍ଦ କରିବାରୁ ସେମାନଙ୍କ ଖାଇବା ଓ ରହିବା ଅସୁରକ୍ଷିତ ହୋଇପଡିଛି। ଓଡ଼ିଶା ସରକାର କିମ୍ବା ମାଲକାନଗିରି ଜିଲା ପ୍ରଶାସନ ସେମାନଙ୍କୁ ଏଠାରୁ ଉଦ୍ଧାର କରିବା ପାଇଁ ଶ୍ରମିକମାନେ ନିବେଦନ କରିଛନ୍ତି।

କଂଗ୍ରେସ ପକ୍ଷରୁ ଭୁବନେଶ୍ୱରର ମାଷ୍ଟରକ୍ୟାଣ୍ଟିନ୍ ଛକସ୍ଥିତ ଘୋଡ଼ା ଓ ଯୋଦ୍ଧା ପ୍ରତିମୂର୍ତ୍ତି ନିକଟରେ ଦିଆଯାଇଥିବା ଧାରଣା।

ମାଷ୍ଟରକ୍ୟାଣ୍ଟିନ ଘୋଡ଼ା ନ ଉଠାଇବା ଲାଗି ବଢୁଛି ଦାବି

■ ସ୍ଥାନାନ୍ତର ନୁହେଁ ସୌନ୍ଦର୍ଯ୍ୟକରଣକୁ ବିଚାର କରାଯାଉ: ଧର୍ମେନ୍ଦ୍ର

■ ସ୍ମାର୍ଟସିଟି ନାଁରେ ରାଜଧାନୀରୁ ଲୁଟ୍ ଚାଲିଛି: କଂଗ୍ରେସ

ଭୁବନେଶ୍ୱର, ୧୮।୬(ବ୍ୟୁରୋ)

ମାଷ୍ଟରକ୍ୟାଣ୍ଟିନ ଛକରେ ଥିବା ଘୋଡ଼ା ଏବଂ ଯୋଦ୍ଧା ମୂର୍ତ୍ତିକୁ ଉଠାଇବାନେଇ ରାଜ୍ୟ ସରକାର ନିଷ୍ପତ୍ତି ନେଇଛନ୍ତି। କୌଣସି ପରିସ୍ଥିତିରେ ସରକାରଙ୍କ ଏହି ନିଷ୍ପତ୍ତି କାର୍ଯ୍ୟକାରୀ କରାଇ ଦିଆଯିବ ନାହିଁ ବୋଲି ବିରୋଧୀଙ୍କ ପକ୍ଷରୁ ସ୍ୱର ଉତ୍ତୋଳନ ଆରମ୍ଭ ହୋଇଛି। ଉଭୟ ଭାଜପା ଓ କଂଗ୍ରେସ ସରକାରଙ୍କ ଏହି ନିଷ୍ପତ୍ତିକୁ ବିରୋଧ କରିଛନ୍ତି।

କେନ୍ଦ୍ରମନ୍ତ୍ରୀ ଧର୍ମେନ୍ଦ୍ର ପ୍ରଧାନ ଟୁଇଟ୍ କରି ସରକାର ତାଙ୍କ ନିଷ୍ପତ୍ତିର ପୁନର୍ବିଚାର କରିବା ଲାଗି ପ୍ରସ୍ତାବ ଦେଇଛନ୍ତି। ସେ କହିଛନ୍ତି, ଓଡ଼ିଶାର ସମୃଦ୍ଧ ଐତିହ୍ୟ ଓ କୀର୍ତ୍ତିରାଜିର ପ୍ରତୀକ ଭୁବନେଶ୍ୱରର ମାଷ୍ଟରକ୍ୟାଣ୍ଟିନ ଛକରେ ଥିବା ଘୋଡ଼ା ଓ ଯୋଦ୍ଧା ମୂର୍ତ୍ତିକୁ ସୁରକ୍ଷିତ ରଖାଯାଉ। ଏହାସହ ତାକୁ ସ୍ଥାନାନ୍ତର ନ କରି ମାଷ୍ଟରକ୍ୟାଣ୍ଟିନର ସୌନ୍ଦର୍ଯ୍ୟକରଣ ପାଇଁ ବିଚାର କରାଯାଉ। ରାଜ୍ୟର ବିଶିଷ୍ଟ ବ୍ୟକ୍ତିବିଶେଷଙ୍କୁ ଏହି କୀର୍ତ୍ତିରାଜିର ସ୍ଥାନାନ୍ତର ବ୍ୟଥିତ କରିଛି। ୧୯୬୪ରେ କୋଣାର୍କ ଘୋଡ଼ା ଓ ଯୋଦ୍ଧାକୁ ଓଡ଼ିଶା ଶାସନର ପ୍ରତୀକ ରୂପେ ଗ୍ରହଣ କରାଯାଇଥିଲା। ପରବର୍ତ୍ତୀ ପର୍ଯ୍ୟାୟରେ ୧୯୮୮ରେ ପଦ୍ମବିଭୂଷଣ ସ୍ୱର୍ଗତ ରଘୁନାଥ ମହାପାତ୍ରଙ୍କ ଅନନ୍ୟ ସୃଷ୍ଟି ଘୋଡ଼ା ଓ ଯୋଦ୍ଧା ମୂର୍ତ୍ତିକୁ ଏହି ସ୍ଥାନରେ ସ୍ଥାପନ କରାଯାଇଥିଲା ବୋଲି ଧର୍ମେନ୍ଦ୍ର ଟୁଇଟ୍ କରିଛନ୍ତି।

ରାଜ୍ୟ ସରକାର ରାଜଧାନୀର ସୌନ୍ଦର୍ଯ୍ୟକରଣ ଲାଗି ଯେତେ ବ୍ୟାକୁଳତା ଦେଖାଉଛନ୍ତି କିନ୍ତୁ ବାସ୍ତବରେ ତାହା କାହିଁ? ସହରକୁ ସ୍ମାର୍ଟ ନା ସ୍ମାସ୍ ସିଟି କରାଯାଉଛି ବୋଲି କଂଗ୍ରେସ ପ୍ରଶ୍ନ ଉଠାଇଛି। ଏଥିସହ କଂଗ୍ରେସ ପକ୍ଷରୁ ଶୁକ୍ରବାର ମାଷ୍ଟରକ୍ୟାଣ୍ଟିନ ଛକ ସ୍ଥିତ ଘୋଡା ଓ ଯୋଦ୍ଧା ପ୍ରତିମୂର୍ତ୍ତି ନିକଟରେ ଧାରଣା ଦିଆଯାଇଥିଲା। ଏହି ଅବସରରେ କଂଗ୍ରେସ ବିଧାୟକ ସୁରେଶ କୁମାର ରାଉତରାୟ କହିଛନ୍ତି, ୫ ବର୍ଷରୁ ଅଧିକ ଦିନ ହେଲାଣି ସ୍ମାର୍ଟସିଟି କରିବା ପରିବର୍ତ୍ତେ ସବୁ ରାସ୍ତାକୁ ଖୋଳିବା ଏବଂ ଗୋଟିଏ କାମକୁ ଭାଙ୍ଗିବା ପୁଣି ଗଢ଼ିବା ଛଡ଼ା ନୂଆକାମ କିଛି ହୋଇନାହିଁ। ଏ ପର୍ଯ୍ୟନ୍ତ ସହରରୁ ଜଳ ନିଷ୍କାସନ ବ୍ୟବସ୍ଥା ହୋଇପାରିଲା ନାହିଁ। ମାଷ୍ଟରକ୍ୟାଣ୍ଟିନ ଛକ ସ୍ଥିତ ଘୋଡ଼ାଟି କେବଳ ପଥର ନିର୍ମିତ ଆକୃତି ନୁହେଁ ଏହା ସରକାରଙ୍କ ଶାସନର ଚିହ୍ନ। ଏହା କଳିଙ୍ଗର ବୀରତ୍ୱର ଗାଥାକୁ ବହନ କରେ। ସରକାର ଅତି ଶୀଘ୍ର ନିଜର ନିଷ୍ପତ୍ତିକୁ ବଦଳାନ୍ତୁ ବୋଲି ସେ କହିଛନ୍ତି।

ରାଜଧାନୀରୁ ୬୦ ଲକ୍ଷର ବ୍ରାଉନସୁଗାର ଜବତ

ଭୁବନେଶ୍ୱର,୧୮।୬(ବ୍ୟୁରୋ)

■ ଜଣେ ଗିରଫ, ର୍ୟାକେଟରେ ଇଞ୍ଜିନିୟରିଂ ଛାତ୍ର

■ କିଙ୍ଗ୍‌ପିନ୍ ଓ ଅନ୍ୟମାନଙ୍କୁ ଧରିବାକୁ ଚଢ଼ାଉ

କରୋନା କଟକଣା ଭିତରେ ରାଜ୍ୟରେ ବେଧଡ଼କ ଚାଲିଛି ନିଶା କାରବାର। ବିଶେଷକରି ବ୍ରାଉନସୁଗାର ଚୋରା ଚାଲାଣ ର୍ୟାକେଟ ବାଲେଶ୍ୱରରୁ ଭୁବନେଶ୍ୱର ଲମ୍ବିଛି। କିଛି ଦିନର ବ୍ୟବଧାନ ପରେ ପୁଣି ରାଜଧାନୀରୁ ବିପୁଳ ବ୍ରାଉନସୁଗାର ଜବତ ହୋଇଛି। ବଡଗଡ ଥାନା ଅନ୍ତର୍ଗତ ବ୍ରିଟ୍ କଲୋନୀରେ କ୍ୟୁଏଟି ଓ ସ୍ଥାନୀୟ ପୋଲିସ ଚଢାଉ କରି ୫୭୭.୬୬ ଗ୍ରାମର ବ୍ରାଉନସୁଗାର ଜବତ କରିବା ସହ ସମ୍ପୃକ୍ତ ଜଣେ ଯୁବକଙ୍କୁ ଗିରଫ କରିଛି। ଗିରଫ ଅଭିଯୁକ୍ତ ଜଣକ ହେଲେ ବାଲେଶ୍ୱର ଜିଲା ସହଦେବଖୁଣ୍ଟା ଥାନା ଅନ୍ତର୍ଗତ ଅରଡବଜାର ଅଞ୍ଚଳର ବିଟୁ ଖାନ୍। ତାଙ୍କୁ ପଚରା ଉଚରାବେଳେ କିଙ୍ଗ୍‌ପିନ୍ ଓ ସମ୍ପୃକ୍ତ ଅନ୍ୟମାନଙ୍କ ସମ୍ପର୍କରେ ପୋଲିସ ବହୁ ଗୁରୁତ୍ୱପୂର୍ଣ୍ଣ ତଥ୍ୟ ପାଇଛି। ବିଟୁ ପାଠ ପଢିବା ସହ ମାଛ ବେପାର କରୁଛନ୍ତି। ତେବେ ପ୍ରଥମଥର ଜଣେ ବ୍ରାଉନସୁଗାର ଡିଲର ତାଙ୍କୁ ଏହି କାରବାରରେ ସାମିଲ କରିଥିବା ସେ ପୋଲିସକୁ କହିଛନ୍ତି। ର୍ୟାକେଟର କିଙ୍ଗ୍‌ପିନ୍ ଭୁବନେଶ୍ୱରର କେତେଜଣ ଇଞ୍ଜିନିୟରିଂ ଛାତ୍ରଙ୍କ ମାଧ୍ୟମରେ ଏହି କାରବାର ଚଳାଇଥିବା ସୂଚନା ମିଳିବା ପରେ ସେମାନଙ୍କୁ ଧରିବାକୁ ଚଢ଼ାଉ ଚାଲିଥିବା ଥାନା ଅଧିକାରୀ ବିଶ୍ୱରଞ୍ଜନ ନାୟକ ସୂଚନା ଦେଇଛନ୍ତି। ବିଟୁଙ୍କଠାରୁ ବ୍ରାଉନସୁଗର ସହ ମୋବାଇଲ୍ ଫୋନ୍, ଏଟିଏମ୍ କାର୍ଡ ଓ ଏକ ସ୍କୁଟି ଜବତ କରାଯାଇଛି। ଜବତ ବ୍ରାଉନସୁଗାରର ବଜାର ମୂଲ୍ୟ ପ୍ରାୟ ୬୦ଲକ୍ଷ ଟଙ୍କା ହେବ। ଏନେଇ ଏକ ମାମଲା (ନଂ.୨୧୭/୨୧) ରୁଜୁ କରାଯାଇ ଶୁକ୍ରବାର ବିଟୁଙ୍କୁ କୋର୍ଟ ଚାଲାଣ କରାଯାଇଥିଲା। ଜାମିନ ନାମଞ୍ଜୁର ହେବାରୁ ତାଙ୍କୁ ବିଚାର ବିଭାଗୀୟ ଜେଲ ହାଜତକୁ ପଠାଇ ଦିଆଯାଇଥିବା ସେ କହିଛନ୍ତି।

ସୂଚନା ମୁତାବକ, ବାଲେଶ୍ୱରରୁ ଭୁବନେଶ୍ୱରକୁ ବ୍ରାଉନସୁଗାର ଚାଲାଣ ସଂକ୍ରାନ୍ତରେ କ୍ୟୁଏଟି ନିକଟରେ ଖବର ପହଞ୍ଚିବା ପରେ ମିଳିତ ଟିମ୍ ବଡଗଡ ବ୍ରିଟ କଲୋନୀ ଚାରିଛକ ଅଞ୍ଚଳରେ ଗୁରୁବାର ସନ୍ଧ୍ୟାରେ ଜାଲ ବିଛାଇଥିଲା। ଅଭିଯୁକ୍ତ ବିଟୁ ଏକ ସ୍କୁଟିରେ ପହଞ୍ଚିବା ପରେ ପୋଲିସ ତାଙ୍କୁ କାବୁ କରିନେଇଥିଲା।

ଏନ୍‌କାଉଣ୍ଟରରେ ମହିଳା ମାଓବାଦୀ ନିହତ

ମାଲକାନଗିରି/ଏମ୍‌ଭି ୭୯,୧୮।୬(ଡି.ଏନ୍.ଏ.)

ପୋଲିସ–ମାଓବାଦୀ ଗୁଳି ବିନିମୟ ବେଳେ ପୋଲିସ ଏନ୍‌କାଉଣ୍ଟରରେ ଶୁକ୍ରବାର ଜଣେ ମହିଳା ମାଓବାଦୀଙ୍କ ମୃତ୍ୟୁ ଘଟିଛି। ଘଟଣାସ୍ଥଳରୁ ବନ୍ଧୁକ ସମେତ ବହୁସାମଗ୍ରୀ ପୋଲିସ ଜବତ କରିଛି। ଖବରରୁ ଜଣାପଡ଼ିଛି ମାଲକାନଗିରି ଜିଲା ସୀମାନ୍ତ ଛତିଶଗଡ଼ ରାଜ୍ୟର ବସ୍ତର ଏବଂ ସୁକ୍‌ମା ଜିଲା ସୀମାନ୍ତବର୍ତ୍ତୀ ଅଞ୍ଚଳର ଚାନ୍ଦମେଟା, ପଟେଲପାରା, ଗଡ଼ମେପାରା, ଆଣ୍ଡାଲପାରା, ତୁଲସୀ ଡୋଙ୍ଗି, ପାୟାରବ ଏବଂ କାଙ୍ଗେରଘାଟି ଏରିଆରେ ମାଓବାଦୀଙ୍କ ଉପସ୍ଥିତି ନେଇ ପୋଲିସକୁ ସୂଚନା ମିଳିଥିଲା। ଏହାକୁ ଆଧାରକରି ବସ୍ତର ଓ ଦାନ୍ତେୱାଡା ଡିଆର୍‌ଜି ଟିମ୍, ସୁକ୍‌ମା ଜିଲା ପୋଲିସ ଫୋର୍ସ, ସିଆର୍‌ପିଏଫ୍ ପକ୍ଷରୁ ସମ୍ପୃକ୍ତ ଅଞ୍ଚଳଗୁଡିକରେ କୋମ୍ବିଂ ଅପରେଶନ କରାଯାଇଥିଲା। ଶୁକ୍ରବାର ସକାଳ ୮ଟାରେ ଚାନ୍ଦମେଟା ଏବଂ ପୟାରଭଣ୍ଟ ଜଙ୍ଗଲରେ ମାଓବାଦୀ ଏବଂ ବସ୍ତର ଡିଆର୍‌ଜି ଟିମ୍ ମୁହାଁମୁହିଁ ହୋଇଥିଲେ।

ODISHA POWER TRANSMISSION CORPORATION LIMITED
(A Government of Odisha Undertaking)
Regd. Office: Janpath, Bhubaneswar-751022
CIN:U40102OR2004SGC007553
No. CAD-457
TENDER ALERT
01)Tender Call Notice No-GM-EHT (C)- CIRCLE-BBSR-02/2021-22: Hiring of Diesel run commercially registered light vehicle (AC Indigo or equivalent) on monthly basis for official use by the GM(Elect.), EHT (C) Circle, Bhubaneswar. FIPR-18/2021-22
For details please visit : **www.optcl.co.in.** OIPR-04011/11/0026/2122

ହସ୍ତତନ୍ତ, ବୟନଶିଳ୍ପ ଓ ହସ୍ତଶିଳ୍ପ ବିଭାଗ, ଓଡ଼ିଶା ସରକାର
ବୟନଶିଳ୍ପ ନିର୍ଦ୍ଦେଶାଳୟ, ଓଡ଼ିଶା
No. PP-12:- ଏହାଦ୍ୱାରା ସମସ୍ତଙ୍କ ଅବଗତି ନିମନ୍ତେ ଜଣାଇଦିଆଯାଉଛି ଯେ, ବୟନଶିଳ୍ପ ନିର୍ଦ୍ଦେଶାଳୟର ୱେବସାଇଟ http://textiles.odisha.gov.in/ରେ ବୁଣାକାରମାନେ ଅନଲାଇନ ମାଧ୍ୟମରେ ବିଭିନ୍ନ ଯୋଜନାରେ ସାହାଯ୍ୟ ପାଇବା ନିମନ୍ତେ ଆବେଦନ ପତ୍ର ସମ୍ପୃକ୍ତ ଉପ/ସହକାରୀ ନିର୍ଦ୍ଦେଶକଙ୍କ କାର୍ଯ୍ୟାଳୟକୁ ପଠାଇବା ତାରିଖକୁ ୧୭.୦୬.୨୦୨୧ରୁ ତା.୨୪.୦୬.୨୦୨୧ ବର୍ଦ୍ଧିତ କରାଗଲା।
ସ୍ୱା./- ବୟନଶିଳ୍ପ ଓ ହସ୍ତତନ୍ତ ନିର୍ଦ୍ଦେଶକ, ଓଡ଼ିଶା
OIPR-31003/11/0005/2122

୧୮ରୁ ୪୪ ଟିକାକରଣ: ୭ ମ୍ୟୁନିସିପାଲିଟି, ୨ ଏନ୍‌ଏସିରେ ସୋମବାରରୁ ଆରମ୍ଭ ହେବ

ଭୁବନେଶ୍ୱର, ୧୮।୬(ବ୍ୟୁରୋ)

ରାଜ୍ୟର ୭ ଜିଲାର ୭ ମ୍ୟୁନିସିପାଲିଟି ଓ ୨ ଏନ୍‌ଏସିରେ ୧୮ରୁ ୪୪ବର୍ଷର ହିତାଧିକାରୀଙ୍କ ଟିକାକରଣ ସୋମବାରଠାରୁ ଆରମ୍ଭ ହେବ। ଏହି ସ୍ଥାନଗୁଡ଼ିକ ହେଲା ଗଞ୍ଜାମ ଜିଲାର ହିଞ୍ଜିଳିକାଟୁ ମ୍ୟୁନିସିପାଲିଟି, ପୋଲସରା ଏନ୍‌ଏସି, ଜଗତ୍‌ସିଂହପୁରର ପାରାଦୀପ ମ୍ୟୁନିସିପାଲିଟି, ଯାଜପୁରର ବ୍ୟାସନଗର ମ୍ୟୁନିସିପାଲିଟି, ଖୋର୍ଦ୍ଧାର ଜଟଣୀ ମ୍ୟୁନିସିପାଲିଟି, କୋରାପୁଟର ଜୟପୁର ଓ ସୁନାବେଡ଼ା ମ୍ୟୁନିସିପାଲିଟି, ନୂଆପଡ଼ାର ଖରିଆର ରୋଡ୍ ଏନ୍‌ଏସି ଏବଂ ସୁନ୍ଦରଗଡ଼ ଜିଲାର ରାଜଗାଙ୍ଗପୁର ମ୍ୟୁନିସିପାଲିଟି। ଏନେଇ ସ୍ୱାସ୍ଥ୍ୟ ବିଭାଗ ଅତିରିକ୍ତ ମୁଖ୍ୟ ଶାସନ ସଚିବ ପ୍ରଦୀପ୍ତ କୁମାର ମହାପାତ୍ର ସମ୍ପୃକ୍ତ ଜିଲାପାଳ ଓ ଜିଲା ମୁଖ୍ୟ ଚିକିତ୍ସାଧିକାରୀଙ୍କୁ ଚିଠି ଲେଖି ନିର୍ଦ୍ଦେଶ ଦେଇଛନ୍ତି। ଏସବୁ ସ୍ଥାନରେ ଏହି ବର୍ଗର ୧,୯୦,୨୨୦ ହିତାଧିକାରୀ ରହିଛନ୍ତି।

OFFICE OF THE CDM & PHO-CUM-DMD, JAGATSINGHPUR
DISTRICT PROGRAMME MANAGEMENT AND SUPPORT UNIT
NATIONAL HEALTH MISSION
Email id: dpmujspur@gmail.com
No. 2005 **ADVERTISEMENT / NOTICE** Date: 18.06.2021
No. E-165: Applications are invited from the contractual employees of NHM already engaged and continueing in the following posts under OSH&FW Society in other district of odisha and desiring to be posted in Jagatsinghpur district against the vacant post mentioned bellow.

Sl. No.	Name of the Programme/Activities as per NHM PIP	Name of the Post	Vacancy Nos.
1	Mainstreaming AYUSH (CHC/PHC)	AYUSH M.O, Ayurvedic	01
2	District Early Intervention Centre (DEIC)	Optometrist	01
		Dental Technician	01
		Social Worker	01
3	Rastriya Bal Swasthya Karyakram (RBSK)	AYUSH MO Ayurvedic-Female	02
		AYUSH MO Homeopathic-Male	01
		AYUSH MO Homeopathic-Female	01
		Pharmacist	06
		Staff Nurse/ANM	01
4	NHM	BDM/UDM	02
		Pharmacist-Cum-Logistic Assistant	01

Interested in house candidates under OSH & FW Society serving in other District are requested to apply in the prescribed format with "No Objection-Cum-experience Certificate" from concerned CDM & PHO. Selection shall be made on the highest length of incumbency under the Society. The application format and other details (terms & conditions, selection procedures & application format) can be downloaded from the district website www.jagatsinghpur.nic.in and the application with desired documents should reach to the office of the Chief District Medical & Public Health Officer-Cum-District Mission Director, Jagatsinghpur, Pin-754103 by 4 PM of 02-07-2021 through Regd. Post / Speed Post only. Application received after the due date will not be considered. Numbers of vacancies under this advertisement are provisional which may increase or decrease depending upon the actual vacancy and subject to change during the time of selection / appointment. Incomplete of application in form is liable for rejection. Time to time notification regarding status of selection process will be web hoisted in district web-site (www.jagatsinghpur.nic.in). The undersigned reserves the right to cancel / reject any or all the application and modify /cancel the advertisement without assignment any reason thereof. This office will not be responsible for any postal delay.
OIPR-10043/11/0002/2122 Sd./- CDM&PHO cum DMD, Jagatsinghpur

BHUBANESWAR MUNICIPAL CORPORATION
Progress through Partnership for better Bhubaneswar
EOI No.: 52327 Date: 17.06.2021
Notice Inviting Expression of Interest (EOI) for "Empanelment of Contractors for barbed wire fencing, laying of 80 mm / 60 mm thick paver block and plantation works within BMC jurisdiction"
No. C-412:- Bhubaneswar Municipal Corporation invites Expression of Interest (EOI) from prospective applicants for "Empanelment of Contractors for barbed wire fencing, laying of 80 mm / 60 mm thick paver block and plantation works within BMC jurisdiction". The last date of submission of EOI is scheduled on 28.06.2021 till 5.00 P.M. The detailed EOI document can be downloaded from BMC website i.e. bmc.gov.in.
By Order,
Sd./- Executive Engineer-II
Bhubaneswar Municipal Corporation
OIPR-13002/11/0028/2122

OFFICE OF PANCHAYAT SAMITI, JODA
Letter No. 1832 No. i-71 Date: 17.06.2021
DETAIL TENDER CALL NOTICE 05/BDO-JODA of 2021-22
1. The Block Development Officer, Joda invites sealed percentage rate tenders in single cover system on behalf of Government of Odisha from registered and eligible class of civil contractor of the State P.W.D. (R&B)/Water Resources/Rural Works/M.I./C.P.W.D. for the following work eventually to be drawn up in the P.W.D. F-2 forms in conformity with the Detailed Tender Call Notice.

Sl. No.	Name of the GP	Name of the School	No. of Items	Project Name	Amount put to tender in Rs.	Cost of Tender Paper in Rs.	Time of Completion	Class of Contractor
1	Jajang	Govt. UGHS	1	Const. of Additional Class Room	10,57,971.00	6000	4 Months	C & D

Terms and Conditions:
1. **Cost of Tender Paper:** The tender specification can be obtained from the Office of the Block Development Officer, Joda on payment towards the cost of tender papers as mentioned above (Non-refundable) in shape of Bank Draft or Demand Draft only (No other modes will be entertained) drawn in favour of Block Development Officer, Joda in any Nationalized Bank having its branch at Keonjhar on any working day from 18.06.2021 for the above work.
2. **Sale of Tender Papers:** The tender documents will be sold from 18.06.2021 to 29.06.2021 at Block Office, Joda from 10.00 A.M. to 4.00 P.M. on working days only.
3. **Date of receipt and mode of submission of Tender Papers:** The tenderers have to submit the sealed tender papers in complete shape through **Registered Post/Speed Post** only, by directly sending it to the B.D.O., Joda in his official postal address. The last date of receipt of tender papers is 29.06.2021 upto 5.00 P.M. The undersigned will not be responsible for postal delay if any or non receipt of the papers in time. The tenders must superscribe the name of the work/project on the sealed envelope.
4. **Date of Opening of Tender Paper:** The tender paper shall be opened on 30.06.2021 at 11.00 P.M. in the presnece of the tenderers or their authorized representative having written authorization for the purpose and the tender committee.
5. **Documents to be attached:** The following document should be furnished with the tender papers failing which the tender will be liable to rejection.
(a) Attested copy of Contractor Regitration Certificate.
(b) Attested copy of PAN Card and Certificate of GSTIN.
(c) Attested copy of Caste Certificate issued by competent authorities in case of SC/ST contractors desirous of availing preference.
(d) The bidders have to produce an original affidavit in support of the authenticity of documents attached with the tender papers.
(e) "Bid Security Declaration" should be submitted.
(f) Joint venture consrtium agreements are not allowed to participate in tender.
(g) Shortfall of any required document(s) and Tender Paper is liable for rejection.
6. **Additional Performance Security Deposit:** The affidavit in lieu of APS will be submitted by the successful bidder for the cost of less quoted in percentage of the amount put to tender before the signing of the agreement of the contract. (Vide Works Department Letter No. 14459 Date: 20.09.2018, Govt. of Odisha, Works Department). As per the Memorandum No. 4559 Dt.05.04.2021 of Works Deptt. Govt. of Odisha modified to APS will be followed as detailed below:

Sl. No.	Range of Difference Between the Estimate Cost put to tender and Bid Amount	Additional Performance Security to be deposited by the Successful Bidder
1	Below 5%	No Additional Performance Security
2	From 5% and above ane below 10%	50% of (Difference between estimated cost put to tender and Bid Amount)
3	From 10% and above	150% of (Difference between estimated cost put to tender and Bid Amount)

7. **Forfeiture:** The EMD amount will be forfeited, if the tenderer backs out from the offer acceptance of tender, by the competent authority.
8. Submission of more than one tender paper by a bidder for a single work will be liable for rejection of all such tender papers.
9. If the rate quoted by the bidder is more less than (14.99% less) of the tendered amount, then such a bid shall be rejected and the tender shall be finalized basing on merits of the rest bids. But if more than one bid is quoted at 14.99% (Decimal upto two numbers will be taken for practical purpose) less than the estimated cost, the tendered accepting authorities will finalize the tender through a transparent lottery system where all bidders/authorized representatives, the concerned Block Development Officer and tender committee will remain present.
10. The Block Development Officer, Joda reserve the right to reject any or all the tenders without assigning any reasons thereof. Other details can be seen in the bidding docuemnts.
11. The successful bidder shall sign an agreement with BDO, Joda in the non-judicial paper of worth Rs.200/- (Rupees two hundred) only for executing the work.
Sd./- Block Development Officer, Joda
OIPR-19122/11/0002/2122

GOVERNMENT OF ODISHA
OFFICE OF THE EXECUTIVE ENGINEER, M.I. DIVISION, KHORDHA
PIN - 752056, e-Mail ID: eemidkhurda@yahoo.co.in
"e" Procurement Notice
5th Corrigendum to Bid Identification No. EEMIDKHD 01/2021-22
No. A-203: In partial modification to Bid Identification No. **EEMIDKHD 01/2021-22**, the critical activity dates have been further revised due to extension of lockdown in the State by Govt. of Odisha from 17.06.2021 to 01.07.2021 as mentioned below.

Sl. No.	Critical Activity	Date as per 4th Corrigendum Notice	Revised date as per 5th Corrigendum Notice
1	Last date and time of receipt of Bid in Portal	21.06.2021 upto 5.00 P.M.	05.07.2021 upto 5.00 P.M.
2	Date and time of Opening of Bid	22.06.2021 at 11.30 A.M. onwards	06.07.2021 at 11.30 A.M. onwards

All other terms and conditions remain unchanged.
OIPR-32042/11/0008/2122 Executive Engineer, Minor Irrigation Division, Khordha

Odisha State Child Protection Society (OSCPS)
Department of Women & Child Development and Mission Shakti
Government of Odisha
Mission Shakti Bhawan, Pokhariput, Bhubaneswar - 751030, Odisha
Tel: 0674 2353122, Mail: ao.oscps.od@nic.in
No. 920/OSCPS/SES/0102/2020 Date: 18.06.2021
EXPRESSION OF INTEREST
No. g-20:- Sealed proposals are invited from Interested Agency/Service Provider for set up of Smart Education System "E-Shikshya" for the inmates of Child Care Institution at 30 districts of Odisha.
The Expression of Interest containing the general bid information and detailed terms & conditions for set up of "E-Shikshya" can be downloaded from the website- **www.wcdodisha.gov.in** and **www.oscps.nic.in**.
Sd./- Additional Director, OSCPS
OIPR-33014/11/0001/2122

GOVERNMENT OF ODISHA, OFFICE OF THE SUPERINTEDING ENGINEER, CENTRAL CIRCLE, RURAL WORKS, BHUBANESWAR
Unit-IX, (Near Boys High School) Po- Bhoinagar, BBSR Email: se_ccrw@yahoo.co.in, Phone No.: 0674 2540742 (O)
No.O-350:- No. 2964/ Dt.17.06.2021
"e" PROCUREMENT NOTICE FOR PROCUREMENT OF LAB EQUIPMENTS FOR THE YEAR 2020-21

1.	Name of the Work	:	Supply, Delivery and Installation of lab instruments for 6 nos Quality Control Division laboratories at Angul / Cuttack/Bolangir /Sambalpur/ Balasore/ Berhampur and RCTRC at Bhubaneswar for the year 2020-21.
2.	Total No. of Supply order	:	01 No.
3.	Estimated Cost of Supply of equipments.	:	Rs.404.91 lakhs (Approx.)
4.	Bidder	:	Registered supplier/manufacturer
5.	Period of completion	:	One Month
6.	Other details	:	The offered rate by the contractor shall be including GST

Procurement Officer	Bid Identification No.	Availability of tender On-line for bidding		Last Date & Time of seeking Tender clarification.	Date & time of Opening of Tender	
		From	To		Technical Bid	Financial Bid
1	2	3	4	5	6	7
Superintending Engineer, Central Circle Rural Works, Bhubaneswar	Tender-Online-C.C.-17 of 2021	22.06.2021 at 11.00 A.M.	30.06.2021 up to 5.00 P.M.	28.06.2021 up to 3.00 P.M.	01.07.2021 at 11.00 A.M.	06.07.2021 at 11.00 A.M.

Further details can be seen from the website: www.tendersorissa.gov.in
OIPR-25082/11/0014/2122 Superintending Engineer, Central Circle, Rural Works, Bhubaneswar

GOVERNMENT OF ODISHA
OFFICE OF THE EXECUTIVE ENGINEER
MINOR IRRIGATION DIVISION, KEONJHAR
NOTICE INVITING TENDER e-Procurement
Bid ID No. 01 EEMID (KJR/ 2021-2022) Dt. 11.06.2021
No. A-202:- The Executive Engineer, Minor Irrigation Division, Keonjhar on behalf of the Governer of Odisha invites online percentage rate tender through "e" procurement to be received in online mode for the works as detailed in the Annexure to this bid notice.

Name of work	Civil Construction works
No. of Works	4 (Four) Nos.
Estimated Cost	Rs. 281.36 Lakhs
Tender Paper Cost	Mentioned in Column No. 6 of Tender call notice
Period of completion	10 (Ten) & 06 (Six) calendar months
Availability of Bid Documents	From 25.06.2021 to 05.07.2021 during office hours in Website (www.tenderorissa.gov.in)
Period of rece

୩ ଦୋକାନ ସିଲ୍

ଚମ୍ପୁଆ,(ଡି.ଏନ.ଏ.): କେନ୍ଦୁଝର ଜିଲା ଚମ୍ପୁଆ ପ୍ରଶାସନ ପକ୍ଷରୁ ବଜାରରେ ଖୋଲାଥିବା ୩ ଦୋକାନକୁ ଶୁକ୍ରବାର ସିଲ୍ କରାଯାଇଛି। ପୋଲିସ ଓ ଏନଏସିର ମିଳିତ ଉଦ୍ୟମରେ ଲୁଗା, ରାଶନ ଓ ସିଲେଇ ମେଶିନ ବିକ୍ରି କରୁଥିବା ଦୋକାନକୁ କୋଭିଡ ଆଇନ ଉଲ୍ଲଂଘନ ପାଇଁ ସିଲ୍ କରାଯାଇଥିବା ଏନ୍‌ଏସି ନିର୍ବାହୀ ଅଧିକାରୀ ଗୌରହରି ମହାନ୍ତ ସୂଚନା ଦେଇଛନ୍ତି। ପ୍ରଶାସନ ପକ୍ଷରୁ ଏହି ୩ଦୋକାନକୁ ୭ ଦିନ ପାଇଁ ସିଲ୍ କରାଯାଇଛି।

ସଂକ୍ଷେପରେ

କାଳସିମୁଳି ଅଞ୍ଚଳକୁ ଲୁଣା ପ୍ଲାବିତ ଘୋଷଣା ଦାବି

ଲଙ୍ଗଳେଶ୍ୱର,୧୮।୬(ଡି.ଏନ.ଏ.): ସାମୁଦ୍ରିକ ବାତ୍ୟା ୟାସ୍ ପ୍ରଭାବରେ ସମୁଦ୍ରରୁ ଜୁଆର ମାଡ଼ି ଆସି ବାଲିଆପାଳ ବ୍ଲକର ୧୦ଟି ପଞ୍ଚାୟତରେ ବ୍ୟାପକ କ୍ଷତି ଘଟିଛି। ଲୁଣି ପାଣି ଚାଷଜମିରେ ପଶିବା ଯୋଗୁ ଏବେ ଆଉ ଧାନ ଚାଷ ସମ୍ଭବ ହୋଇପାରିବ ନାହିଁ। ତେଣୁ ସରକାର କିଛି ଗ୍ରାମକୁ ଲୁଣା ପ୍ଲାବିତ ଅଞ୍ଚଳ ଘୋଷଣା କରି କ୍ଷତିପୂରଣ ଦେବା ପାଇଁ ଜମିର ରେକର୍ଡ଼ ପତ୍ର ଆର୍‌ଆଇଙ୍କ ମାଧ୍ୟମରେ ସଂଗ୍ରହ କରୁଛନ୍ତି। କିନ୍ତୁ ପଞ୍ଚୁପାଲି ପଞ୍ଚାୟତ କାଳସିମୁଳି ଗ୍ରାମର ସମସ୍ତ ଚାଷଜମି ଲୁଣି ଜଳମଗ୍ନ ହୋଇଥିଲେ ହେଁ ଏହି ଗ୍ରାମକୁ ବାଦ୍ ଦିଆଯାଇଛି। ଫଳରେ ଚାଷୀମାନେ ମୁଣ୍ଡରେ ହାତଦେଇ ବସିଛନ୍ତି। ପ୍ରାୟତଃ ଏହି ଗ୍ରାମରେ ଦଳିତ, ଆଦିବାସୀ ଏବଂ ଗରିବ ଶ୍ରେଣୀର ଲୋକେ ଅଛନ୍ତି। ଚଳିତବର୍ଷ ଚାଷ ନ ହେବା କିମ୍ବା କ୍ଷତିପୂରଣ ପାଇବାରୁ ବଞ୍ଚିତ ହେବାରୁ ଗ୍ରାମବାସୀଙ୍କ ମେରୁଦଣ୍ଡ ଭାଙ୍ଗିଯାଇଛି। ତେଣୁ ଏହି ଗ୍ରାମକୁ ଲୁଣା ପ୍ଲାବିତ ଅଞ୍ଚଳ ଘୋଷଣା କରି କ୍ଷତିପୂରଣ ଯୋଗାଇ ନ ଦେଲେ ବାଲିଆପାଳ ତହସିଲ ଅଫିସକୁ ଅଚଳ କରିଦିଆଯିବ ବୋଲି ଗ୍ରାମବାସୀ ଚେତାବନୀ ଦେଇଛନ୍ତି।

ରଜ ଅବସରରେ ବନ୍ଧୁମିଳନ

ଖଇରା,୧୮।୬(ଡି.ଏନ.ଏ.): ଓଡ଼ିଶା ସାମ୍ବାଦିକ ୟୁନିୟନ ଏବଂ ଖଇରା ସାମ୍ବାଦିକ ସଂଘର ମିଳିତ ଆନୁକୂଲ୍ୟରେ ଖଇରାଠାରେ ରଜ ଅବସରରେ ବୁଧବାର ଗଣମାଧ୍ୟମ ପ୍ରତିନିଧିଙ୍କର ଏକ ବନ୍ଧୁମିଳନ କାର୍ଯ୍ୟକ୍ରମ ଅନୁଷ୍ଠିତ ହୋଇଯାଇଛି। ବରିଷ୍ଠ ଖବରଦାତା ଅନାମ ଚରଣ ପଣ୍ଡାଙ୍କ ଅଧ୍ୟକ୍ଷତାରେ ଆୟୋଜିତ କାର୍ଯ୍ୟକ୍ରମରେ ପ୍ରଥମେ କରୋନାରେ ପ୍ରାଣତ୍ୟାଗ କରିଥିବା ଖବରଦାତାମାନଙ୍କ ଆତ୍ମାର ସଦ୍‌ଗତି ନିମନ୍ତେ ନୀରବ ପ୍ରାର୍ଥନା କରାଯାଇଥିଲା। ଓୟୁଜେର ଜିଲା ସଭାପତି ଗଙ୍ଗାଧର ରାଉତ ମୁଖ୍ୟଅତିଥି ଭାବେ ଯୋଗ ଦେଇଥିଲେ। ବର୍ତ୍ତମାନ ଅସୁସ୍ଥ ଥିବା ଖଇରା ଅଞ୍ଚଳର ବରିଷ୍ଠ ଖବରଦାତା ବଳରାମ ପଣ୍ଡାଙ୍କ ଆଶୁ ଆରୋଗ୍ୟ କାମନା କରାଯାଇଥିଲା। ଖବରଦାତା ପଦ୍ମଲୋଚନ ଦାସ, ଉତ୍କଳବନ୍ଧୁ ପଣ୍ଡା, ରଘୁନାଥ ସାମଲ, ବଳରାମ ଲେଙ୍କା, ଧନଞ୍ଜୟ ପଣ୍ଡା, ଛାୟାକାନ୍ତ ମହାନ୍ତି, କିଶୋର ବେହେରା, ଉମେଶ କୁମାର ଜେନା, ଦୟାନିଧି ମହାପାତ୍ର, ନିଶିକାନ୍ତ ମହାନ୍ତି, ବିସ୍ମୟ ବେହେରା, ସଞ୍ଜୟ ବେହେରା, ଲୋଚନ ରାଉତ, ଆଲୋକମୟ ପଣ୍ଡା, କରୁଣାକର ବିଶ୍ୱାଳ, ତୁଷାରକାନ୍ତ ବାରିକ, ସତ୍ୟଭାମା ପ୍ରଧାନ ଓ ଶମ୍ଭୁନାଥ ନାୟକ ପ୍ରମୁଖ ଉପସ୍ଥିତ ଥିଲେ । ଉପସଭାପତି ତପୋଧନ ବାରିକ ଧନ୍ୟବାଦ ଅର୍ପଣ କରିଥିଲେ।

ସାପ କାମୁଡ଼ାରେ ଜୀବନ ଗଲା

ସାରସକଣା,୧୮।୬(ଡି.ଏନ.ଏ.): ମୟୂରଭଞ୍ଜ ଜିଲା ଝାରପୋଖରିଆ ଥାନା ଅନ୍ତର୍ଗତ ବାଗବୁଡ଼ା ଗ୍ରାମର ଜଣେ ବ୍ୟକ୍ତିଙ୍କ ସାପ କାମୁଡ଼ାରେ ମୃତ୍ୟୁ ହୋଇଛି। ସେ ହେଲେ ପରିମଳ ମହାନ୍ତ। ଗୁରୁବାର ରାତିରେ ଶୋଇଥିବା ସମୟରେ ଏକ ବିଷଧର ତାଙ୍କୁ ସାପ କାମୁଡ଼ି ଦେଇଥିଲା। ପରିବାର ଲୋକେ ଚିକିତ୍ସା ପାଇଁ ତାଙ୍କୁ ବାରିପଦାସ୍ଥିତ ପିଆରଏମ୍ ମେଡିକାଲକୁ ନେଇଥିଲେ ମଧ୍ୟ ଡାକ୍ତର ମୃତ ଘୋଷଣା କରିଥିଲେ। ଏନେଇ ଥାନାରେ ଏକ ଅପମୃତ୍ୟୁ ମାମଲା(ନଂ.୨୦/୨୧) ରୁଜୁ ହୋଇଛି।

ମା', ବାପାଙ୍କୁ ହରାଇଛନ୍ତି ୮୦ ପିଲା

ବାଲେଶ୍ୱର ଅଫିସ,୧୮।୬

ବାଲେଶ୍ୱର ଜିଲାରେ ମହାମାରୀ କରୋନା ଛଡ଼ାଇ ନେଇଛି ବହୁ ଅମୂଲ୍ୟ ଜୀବନ। ଉଜାଡ଼ି ଦେଇଛି ସୁଖର ସଂସାର। ଏଭଳି ଅନେକ ଘଟଣାର କରୁଣ ଦୃଶ୍ୟ ସାମ୍ନାକୁ ଆସୁଛି। ଗତ ୨୦୨୦ ମାର୍ଚ୍ଚରୁ ବର୍ତ୍ତମାନ ସୁଦ୍ଧା ଜିଲାରେ ମହାମାରୀ କରୋନା ଯୋଗୁଁ ମା' ଓ ବାପାଙ୍କୁ ହରାଇଛନ୍ତି ୮୦ ଜଣ ପିଲା। ସେମାନଙ୍କ ମଧ୍ୟରୁ ଜଣେ ଶିଶୁ ଓ ଜଣେ ୭ବର୍ଷର ଝିଅ ଅନାଥ ହୋଇଥିବା ଜିଲା ଶିଶୁ ସୁରକ୍ଷା ୟୁନିଟ୍ ସୂଚନା ଦେଇଛି। ଅନାଥ ଦୁଇ ଶିଶୁଙ୍କୁ ଜିଲାପ୍ରଶାସନ ପକ୍ଷରୁ ତୁରନ୍ତ ୧୦ହଜାର ଟଙ୍କା ପ୍ରଦାନ କରାଯାଇଛି। ଭଡା ସହ ମାଗଣା ଶିକ୍ଷା ପାଇଁ ଯୋଜନା ଆରମ୍ଭ ହୋଇଛି। ଅନ୍ୟ ପିଲାମାନଙ୍କୁ ସରକାରୀ ସହାୟତା ପ୍ରଦାନ ପାଇଁ ପ୍ରକ୍ରିୟା ଚାଲିଛି।

ଅନାଥ ପିଲା ଚିହ୍ନଟ ହେବା ପରେ ଜିଲା ଶିଶୁ ମଙ୍ଗଳ କମିଟି (ସିଡବ୍ଲ୍ୟୁସି)ରେ ହାଜର ଅର୍ଥାତ୍ କରୋନା ପାଇଁ ଭର୍ଚୁଆଲ ମୋଡ୍‌ରେ ଅଙ୍ଗନୱାଡ଼ି କର୍ମୀ ଓ ସିଡିପିଓଙ୍କ ମାଧ୍ୟମରେ ଯାଞ୍ଚ ପ୍ରକ୍ରିୟା ଜାରି ରହିଛି। ସିଡବ୍ଲ୍ୟୁସି ସମ୍ପୂର୍ଣ୍ଣ ତଥ୍ୟ ଦେବା ପରେ ସେମାନଙ୍କୁ ବାଲ୍ ସ୍ୱରାଜ ପୋର୍ଟାଲରେ ଅପଲୋଡ୍ କରାଯିବା ସହ ସେମାନେ ସରକାରୀ ସହାୟତା ପାଇପାରିବେ। ଏହାବ୍ୟତୀତ ଯଦି ପରିବାର ପିଲାର ଯତ୍ନ ପାଇଁ ଅକ୍ଷମ ହୁଅନ୍ତି ତେବେ ସେହି ପିଲାଙ୍କୁ ଆଣି ଶିଶୁ ଯତ୍ନ ଗୃହରେ ରଖାଯିବ ବୋଲି

କରୋନାର କରୁଣ ଚିତ୍ର

ଶିଶୁ ସୁରକ୍ଷା ୟୁନିଟ୍ ଅଧିକାରୀ ଯୁବକ ମାଝି ସୂଚନା ଦେଇଛନ୍ତି।

ସେହିପରି ୧୮ବର୍ଷରୁ କମ୍ ଯେଉଁ ପିଲାମାନଙ୍କର ମା'ବାପା କରୋନାରେ ମୃତ୍ୟୁବରଣ କରୁଛନ୍ତି ସେମାନଙ୍କ ଯତ୍ନ ନେବା ପାଇଁ ସରକାର ଯୋଜନା କରିଛନ୍ତି। ସେମାନଙ୍କୁ ୧୮ବର୍ଷ ହେବା ପର୍ଯ୍ୟନ୍ତ ଶିଶୁ ଗୃହରେ ରଖାଯିବା ଏବଂ ଜିଲା ପ୍ରଶାସନ ପକ୍ଷରୁ ସେମାନଙ୍କ ପାଠପଢ଼ା ସହ ସେବାଯତ୍ନ ନିଆଯିବ। ଏହାବ୍ୟତୀତ ଯେଉଁମାନେ ଏକକ ଅଭିଭାବକ (ସିଙ୍ଗଲ ପାରେଣ୍ଟ) ହୋଇଯାଉଛନ୍ତି ଅର୍ଥାତ୍ ତାଙ୍କ ସମ୍ପର୍କୀୟଙ୍କ ପାଖରେ ରହୁଛନ୍ତି, ସେମାନଙ୍କ ପାଇଁ ତୁରନ୍ତ ସରକାରୀ ଯୋଜନାରେ ସାମିଲ କରି ଆର୍ଥିକ ସହାୟତା ପ୍ରଦାନ କରାଯାଉଛି। ଯେଉଁ ମା'ବାପା କରୋନାରେ ଆକ୍ରାନ୍ତ ହୋଇ ଚିକିତ୍ସିତ ହେଉଥିବେ ସେମାନଙ୍କ ଶିଶୁକୁ ଆଣି ଶିଶୁ ଯତ୍ନ ଗୃହରେ ରଖାଯିବାର ବ୍ୟବସ୍ଥା ମଧ୍ୟ ରହିଛି। ଏନେଇ ପୋଲିସ ଷ୍ଟେଶନ, ସିବିସି, ହସ୍ପିଟାଲଗୁଡ଼ିକରେ ବ୍ୟାନର୍ ଲଗାଯାଇଛି। ଏଥି ଲାଗି ରାଜ୍ୟ ହେଲପ୍ ଲାଇନ୍, ଚାଇଲଡ୍ ଲାଇନ୍ ଏବଂ ଓଡ଼ିଶା ରାଜ୍ୟ ଶିଶୁ ସୁରକ୍ଷା ଆୟୋଗ ହେଲ୍ପ ଲାଇନ ନମ୍ବର ଜାରି କରାଯାଇଛି। ଜିଲାରେ ମୋଟ୍ ୧୧ଟି ଶିଶୁ ଯତ୍ନଗୃହ ରହିଥିବା ବିଭାଗ ପକ୍ଷରୁ ସୂଚନା ମିଳିଛି।

ରଥଯାତ୍ରା ପାଇଁ ଦାବି ଜୋର ଧରିଲା

ରଥଯାତ୍ରା ଦାବିରେ ବାହାରିଥିବା ଶୋଭାଯାତ୍ରା।

ସଜନାଗଡ଼,୧୮।୬(ଡି.ଏନ.ଏ.)

ବାଲେଶ୍ୱର ଜିଲା ନୀଳଗିରିରେ ଚଳିତବର୍ଷ ରଥଯାତ୍ରା ହେବା ପାଇଁ ଦାବି ଜୋର ଧରିଲା। ଶୁକ୍ରବାର ପୂର୍ବାହ୍ନରେ ଜଗନ୍ନାଥ ମନ୍ଦିରର ସେବାୟତ, ଶ୍ରଦ୍ଧାଳୁ ଓ ଜଗନ୍ନାଥପ୍ରେମୀଙ୍କ ସମେତ ଅଞ୍ଚଳବାସୀ ମହିଳାପୁରୁଷ ହାତରେ ପ୍ଲାକାର୍ଡ, ଶଙ୍ଖ, ହୁଳହୁଳି, ସଙ୍କୀର୍ତ୍ତନ ଓ ଘଣ୍ଟି ବଜାଇ ଜଗନ୍ନାଥ ମନ୍ଦିର ସମ୍ମୁଖରୁ ବାହାରି ବଡ଼ଦାଣ୍ଡରେ ପରିକ୍ରମା କରି ଉପଜିଲାପାଳଙ୍କ ଫାଟକ ନିକଟରେ ପହଞ୍ଚିଥିଲେ। ବଡ଼ଦାଣ୍ଡରେ ପରିକ୍ରମା ସମୟରେ ଜୟ ଜଗନ୍ନାଥ ଧ୍ୱନିରେ ବଡ଼ଦାଣ୍ଡ ପ୍ରକମ୍ପିତ ହୋଇଉଠିଥିଲା। ରାଜ୍ୟସରକାର ଓ ବାଲେଶ୍ୱର ଜିଲା ପ୍ରଶାସନ ସଦୟ ବିଚାର କରି ତଥା ରଥବନ୍ଦ ନିର୍ଦ୍ଦେଶର ପୁନଃବିଚାର କରି କୋଭିଡ୍ ନିୟମାନୁସାରେ ନୀଳଗିରିରେ ରଥଯାତ୍ରା ହେବା ପାଇଁ ଏକ ଦାବିପତ୍ର ନୀଳଗିରି ତହସିଲଦାର ଅଶେଷ ନାୟକଙ୍କ ଜରିଆରେ ଜିଲାପାଳ ଓ ରାଜ୍ୟସରକାରଙ୍କ ଉଦ୍ଦେଶ୍ୟରେ ପ୍ରଦାନ କରିଥିଲେ। ସମୟ ଗଡ଼ି ଚାଲୁଥିବା ବେଳେ ସରକାର ଏହାର ପୁନଃ ବିଚାର କରବାକୁ ଦାବି କରି ମନ୍ଦିର ପୂଜକ ଓ ଅଞ୍ଚଳବାସୀ ମନ୍ଦିର ଆଗରେ ଦୀପ ଜଳାଇ ପ୍ରତିବାଦ ମଧ୍ୟ କରିଥିଲେ। ହେଲେ ଆଜି ପର୍ଯ୍ୟନ୍ତ କୌଣସି ସୁଫଳ ନ ମିଳିବାରୁ ନୀଳଗିରି ଜଗନ୍ନାଥ ମନ୍ଦିର ପୂଜକ, ସେବକ ଓ ଭକ୍ତମରାନ ଶୁକ୍ରବାର ନଗର ସଙ୍କୀର୍ତ୍ତନ କରି ଅଭିନବ ପ୍ରତିବାଦ କରିଛନ୍ତି।

କ୍ରୀଡ଼ା ଭିତ୍ତିଭୂମିର ବିକାଶ ପାଇଁ ୫-ଟି ସଚିବଙ୍କ ସହ ଆଲୋଚନା

ଭର୍ଚୁଆଲ ମୋଡ଼ରେ ଆୟୋଜିତ ଆଲୋଚନାଚକ୍ର।

ବାଲେଶ୍ୱର ଅଫିସ,୧୮।୬

ବାଲେଶ୍ୱର ପୌରାଞ୍ଚଳର ଉଦୀୟମାନ କ୍ରୀଡ଼ା ପ୍ରତିଭାଙ୍କୁ ପ୍ରୋତ୍ସାହିତ କରିବା ସହିତ ବାଲେଶ୍ୱରରେ କ୍ରୀଡ଼ା ଭିତ୍ତିଭୂମିର ବିକାଶ ପାଇଁ ମୁଖ୍ୟମନ୍ତ୍ରୀ ନବୀନ ପଟ୍ଟନାୟକ ବାଲେଶ୍ୱରବାସୀଙ୍କ ନିକଟରୁ ପ୍ରସ୍ତାବ ମାଗିଥିଲେ। ସେହିକ୍ରମରେ ଶୁକ୍ରବାର ଅପରାହ୍ନରେ ବାଲେଶ୍ୱର ଜିଲାପାଳଙ୍କ କାର୍ଯ୍ୟାଳୟ ଏବଂ ସଦର ବ୍ଲକ ସମ୍ମିଳନୀ କକ୍ଷରେ ଏକ ଭର୍ଚୁଆଲ ଆଲୋଚନାଚକ୍ର ଅନୁଷ୍ଠିତ ହୋଇଥିଲା। ବାଲେଶ୍ୱରର ପ୍ରମୁଖ କ୍ରୀଡ଼ାବିତ୍, ଜାତୀୟ ଏବଂ ଅନ୍ତର୍ଜାତୀୟ କ୍ରୀଡ଼ାରେ ଓଡ଼ିଶାକୁ ପ୍ରତିନିଧିତ୍ୱ କରିଥିବା ଖେଳାଳି, ଶିକ୍ଷାବିତ୍ ଏବଂ ବହୁ ସମାଜସେବୀ ଅଂଶଗ୍ରହଣ କରି ଭିଡ଼ିଓ କନ୍‌ଫରେନ୍ସ ମାଧ୍ୟମରେ ମୁଖ୍ୟମନ୍ତ୍ରୀଙ୍କ ବ୍ୟକ୍ତିଗତ ଏବଂ ୫-ଟି ସଚିବ ଭିକେ ପାଣ୍ଡିଆନ୍‌ଙ୍କ ସହ ଆଲୋଚନା କରିଥିଲେ। ଏହି ଅବସରରେ ବାଲେଶ୍ୱର ପୌରାଞ୍ଚଳରେ ଇଣ୍ଡୋର ଷ୍ଟାଡ଼ିୟମ୍ ନିର୍ମାଣ ପାଇଁ ଏକ ଆବେଦନପତ୍ର ମୁଖ୍ୟମନ୍ତ୍ରୀଙ୍କ ଉଦ୍ଦେଶ୍ୟରେ ବିଧାୟକ ସ୍ୱରୂପ କୁମାର ଦାସଙ୍କୁ ପ୍ରଦାନ କରାଯାଇଥିଲା। କାର୍ଯ୍ୟକ୍ରମରେ ଇଣ୍ଡିଆନ ଅଲିମ୍ପିକ ଆସୋସିଏଶନ୍‌ର କାର୍ଯ୍ୟନିର୍ବାହୀ ସଦସ୍ୟ, ଓଡ଼ିଶା ବକ୍ସିଙ୍ଗ ଆସୋସିଏଶନ୍‌ର ସଭାପତି, ଓଡ଼ିଶା ଅଲିମ୍ପିକ ଆସୋସିଏଶନ୍‌ର କୋଷାଧ୍ୟକ୍ଷ ତଥା ବାଲେଶ୍ୱର ଜିଲା ଆଥଲେଟିକ ଆସୋସିଏଶନର କାର୍ଯ୍ୟକାରୀ ସଭାପତି ଅଧିପ ଦାସ, ନ୍ୟାସନାଲ ଆଥଲେଟ୍ ତଥା ଜିଲା ଆଥଲେଟିକ୍ ଆସୋସିଏସନ୍‌ର ସାଧାରଣ ସମ୍ପାଦକ ଅଭୟ ମହାପାତ୍ର, ଅବସରପ୍ରାପ୍ତ ଇଂରାଜୀ ଅଧ୍ୟାପକ ତଥା ଜିଲାର ପୂର୍ବତନ କ୍ରିକେଟ ଖେଳାଳି ଅଞ୍ଜନ କୁମାର ଦାସ, ମ୍ୟୁନିସିପାଲିଟିର ପୂର୍ବତନ ନଗରପାଳ ଆଲୋକ ସାହୁ, ପୂର୍ବତନ ଉପ-ନଗରପାଳ ମନୋଜ ରାଉତ, ସଦର ବ୍ଲକ ଅଧ୍ୟକ୍ଷ ନାରାୟଣ ପ୍ରଧାନ, ସଦର ବ୍ଲକ ବିଜେଡି ସଭାପତି ବସନ୍ତ ପଣ୍ଡା, ବିଜେଡି ନଗର ସଭାପତି ସନତ ଦାସ ପ୍ରମୁଖ ଉପସ୍ଥିତ ଥିଲେ।

ମେଗା ରକ୍ତଦାନ ଶିବିର: ୨୯୫ ୟୁନିଟ୍ ସଂଗୃହୀତ

ଜଳେଶ୍ୱର, ୧୮।୬ (ଡି.ଏନ.ଏ)

ବାଲେଶ୍ୱର ଜିଲା ଜଳେଶ୍ୱର ମିଲ କଲୋନୀ ହରିହର ମନ୍ଦିର ନିକଟରେ ଶୁକ୍ରବାର ଜୀବନବିନ୍ଦୁ ଓ ମୋ ପରିବାର ଆନୁକୂଲ୍ୟରେ ମେଗା ରକ୍ତଦାନ ଶିବିର ଅନୁଷ୍ଠିତ ହୋଇଯାଇଛି। ତହସିଲଦାର ଶଙ୍କର ପଟ୍ଟନାୟକ, ଆଇଆଇସି ପର୍ଶୁରାମ ସାହୁ ଓ ସାମାଜିକ କର୍ମୀ ରାଧାରାଣୀ ପାତ୍ର ମିଳିତ ଭାବେ ଏହାକୁ ଉଦ୍‌ଘାଟନ କରିଥିଲେ। ଅତିଥି ଭାବେ ବିଧାୟକ ଅଶ୍ୱିନୀ ପାତ୍ର ଓ ପୌରପାଳ ଅଜୟ ମହାପାତ୍ର ଯୋଗ ଦେଇଥିଲେ। ବିଜୁ ଜନତା ଦଳ, ବିଜୁ ଯୁବ ଜନତା ଦଳ, ବିଜୁ ଛାତ୍ର ଜନତାଦଳ ଓ ଜଳେଶ୍ୱର ନଗର ପକ୍ଷରୁ ଆୟୋଜିତ ଶିବିରରେ ମୋଟ ୨୯୫ ୟୁନିଟ୍ ରକ୍ତ ସଂଗୃହୀତ ହୋଇଥିଲା। ଯୁବନେତା ପ୍ରତାପ ପ୍ରଧାନ, ସୁରଜିତ ଘୋଷ, ଆନନ୍ଦ କର, ସଞ୍ଜୀବ ପାଳ, ସୁରଜ ଚୌରାସିଆ, ମଧୁସୂଦନ ସେନାପତି, ବିଜୟ କାମିଳା, ବିଶ୍ୱଭୂଷଣ ଦାସ, ଦୀପୁ ସାମନ୍ତ, ସୁବ୍ରତ ରଣା, ହାସିରଦ୍ଦିନ ବକ୍ସ, ରଣ୍ଜୁ ବ୍ରହ୍ମ, ସତ୍ୟବତୀ ଗିରି, ଲକ୍ଷ୍ମୀନାରାୟଣ ଜେନା, ଅମୂଲ୍ୟ ଦତ୍ତ ପ୍ରମୁଖ ସହଯୋଗ କରିଥିଲେ। ଡାକ୍ତର ମହେଶ ବିଶ୍ୱାଳ, ଦେବାଶିଷ ଦତ୍ତ, ବିଜୟ ପଟ୍ଟନାୟକ, ରାଜେଶ ମହାନ୍ତି, ବିନୋଦ ଦାସ ପ୍ରମୁଖ ରକ୍ତ ସଂଗ୍ରହ କରିଥିଲେ।

'ୟାସ' ବାତ୍ୟା କ୍ଷୟକ୍ଷତିର ସମୀକ୍ଷା କଲେ ପଞ୍ଚାୟତିରାଜ ମନ୍ତ୍ରୀ

ବାଲେଶ୍ୱର ଅଫିସ,୧୮।୬

ବାଲେଶ୍ୱର ଜିଲା ଗସ୍ତରେ ଆସି ପଞ୍ଚାୟତିରାଜ ଓ ପାନୀୟ ଜଳ, ଆଇନ, ଗୃହ ଓ ନଗର ଉନ୍ନୟନ ମନ୍ତ୍ରୀ ପ୍ରତାପ ଜେନା ବାତ୍ୟା 'ୟାସ'ରେ କ୍ଷୟକ୍ଷତିକୁ ନେଇ ନୋସି ବିଜିନେସ ପାର୍କରେ ଶୁକ୍ରବାର ସମୀକ୍ଷା କରିଛନ୍ତି। ଜିଲାରେ ହୋଇଥିବା ଚୁଡ଼ାନ୍ତ କ୍ଷୟକ୍ଷତି ଓ ପୁନଃ ଥଇଥାନର ଅଗ୍ରଗତି କେମିତି ହୋଇଛି, ସମସ୍ତ ବିଭାଗୀୟ ଅଧିକାରୀମାନଙ୍କଠାରୁ ପଚାରି ବୁଝିବା ସହ ସମସ୍ୟା ସମାଧାନ ପାଇଁ କ'ଣ କ'ଣ ପଦକ୍ଷେପ ନିଆଯାଇଛି ସେ ସମ୍ପର୍କରେ ଆଲୋଚନା କରିଥିଲେ। ବୈଠକରେ ପର୍ଯ୍ୟଟନ, ଭାଷା ସାହିତ୍ୟ ଓ ସଂସ୍କୃତି ମନ୍ତ୍ରୀ ଜ୍ୟୋତି ପ୍ରକାଶ ପାଣିଗ୍ରାହୀ, ବିଧାୟକ ଅନନ୍ତ ଦାସ, ଅଶ୍ୱିନୀ ପାତ୍ର, ନିତ୍ୟାନନ୍ଦ ସାହୁ, ପର୍ଶୁରାମ ଧଡା, ସୁଧାଂଶୁ ଶେଖର ପରିଡ଼ା, ସ୍ୱରୂପ କୁମାର ଦାସ, ପୂର୍ବତନ ଏମ୍‌ପି ତଥା ବିଜେଡି ଜିଲା ସଭାପତି ଇଂ. ରବୀନ୍ଦ୍ର କୁମାର ଜେନା, ବିଜେଡି ନେତା ସନ୍ତୋଷ କୁମାର ଖଗୁଆ, ଜିଲାପାଳ କେ. ସୁଦର୍ଶନ ଚକ୍ରବର୍ତ୍ତୀ, ଜିଲା ଗ୍ରାମ୍ୟ ଉନ୍ନୟନ ପ୍ରକଳ୍ପ ନିର୍ଦ୍ଦେଶକ ରବୀନ୍ଦ୍ର କୁମାର ସାହୁ ଓ ବିଭିନ୍ନ ବିଭାଗୀୟ ଅଧିକାରୀମାନେ ଯୋଗ ଦେଇଥିଲେ।

ଧରାପଡ଼ିଲେ ୨ ଲୁଟେରା

ଗିରଫ ୨ ଲୁଟେରାଙ୍କ ସହ ଜବତ ସାମଗ୍ରୀ।

ବାଲେଶ୍ୱର ଅଫିସ/ରୂପ୍‌ସା, ୧୮।୬(ଡି.ଏନ.ଏ.)

ବାଲେଶ୍ୱର ସଦର ଥାନା ପୋଲିସ ୨ ଲୁଟେରାଙ୍କୁ ଗିରଫ କରିବା ସହ ସେମାନଙ୍କଠାରୁ ୩ଟି ବାଇକ୍, ୨ଟି ମୋବାଇଲ, ୫୭ହଜାର ଟଙ୍କା ସହ ଗୋଟିଏ ଛୁରୀ ଜବତ କରିଛି। ଏନେଇ ଥାନାରେ ଏକ ମାମଲା (ନଂ.୨୧୭/୨୧) ରୁଜୁ ହେଇଛି। ଗିରଫ ଅଭିଯୁକ୍ତ ଦ୍ୱୟ ହେଲେ ସଦର ଥାନା ଅନ୍ତର୍ଗତ ମଧୁସୂଦନପୁର ଅଞ୍ଚଳର ତାପସ କୁମାର ଦାସ ଓ ରେମୁଣା ଥାନା ଅନ୍ତର୍ଗତ ପଟ୍ଟନରାଇପୁର ଅଞ୍ଚଳର ପ୍ରଫୁଲ ଦାସ। ଶୁକ୍ରବାର ଉଭୟଙ୍କୁ କୋର୍ଟ ଚାଲାଣ କରାଯାଇଛି। ଗିରଫ ଲୁଟେରା ଦ୍ୱୟ ବିଭିନ୍ନ ସମୟରେ ଫାଇନାନ୍ସ କମ୍ପାନୀରେ କାର୍ଯ୍ୟ କରୁଥିବା ଏଜେଣ୍ଟମାନଙ୍କୁ ଟାର୍ଗେଟ କରି ସେମାନଙ୍କ ନିକଟରୁ ଗାଡ଼ି, ଟଙ୍କା ଓ ମୋବାଇଲ ଆଦି ଛଡ଼ାଇ ନେଇଥାନ୍ତି। ସଦର ଥାନା ଆଇଆଇସି ଅଶୋକ ନାୟକଙ୍କ ନେତୃତ୍ୱରେ ଏକ ସ୍ୱତନ୍ତ୍ର ଟିମ୍ ଚଢ଼ାଉ କରି ଉଭୟଙ୍କୁ ଗିରଫ କରିବାରେ ସଫଳ ହୋଇଛି।

ଶିକ୍ଷାବିତ୍‌ଙ୍କ ପରଲୋକ

ଖଇରା,୧୮।୬(ଡି.ଏନ.ଏ.)

ବାଲେଶ୍ୱର ଜିଲା ଖଇରା ବ୍ଲକ ଅଧୀନ କୁପାରୀ ପଞ୍ଚାୟତ କୁରୁଣିଆ ଗ୍ରାମର ଅବସରପ୍ରାପ୍ତ ପ୍ରଧାନ ଶିକ୍ଷକ ରବୀନ୍ଦ୍ର କୁମାର ଦାସ (୭୩)ଙ୍କର ଗୁରୁବାର ରାତିରେ ହୃଦଘାତ ଯୋଗୁ ପରଲୋକ ଘଟିଛି। ପ୍ରଧାନ ଶିକ୍ଷକ ଭାବେ ସେ କୁପାରୀ ଏମ୍‌ଇ ସ୍କୁଲରୁ ୨୦୦୬ ରେ ଅବସର ଗ୍ରହଣ କରିବା ପରେ ବିଭିନ୍ନ ସାଂସ୍କୃତିକ ଓ ସାମାଜିକ କାର୍ଯ୍ୟରେ ନିଜକୁ ନିୟୋଜିତ କରିଥିଲେ। ୨୦୦୭ରେ କୁପାରୀ ପଞ୍ଚାୟତର ସମିତି ସଭ୍ୟ ଭାବେ ନିର୍ବାଚିତ ହୋଇଥିଲେ। ତାଙ୍କ ବିୟୋଗରେ ବିଭିନ୍ନ ମହଲରେ ଶୋକର ଛାୟା ଖେଳିଯାଇଛି। ବ୍ଲକ ଉପାଧ୍ୟକ୍ଷ ଜୟନ୍ତ କୁମାର ରାଉତ, ସମିତି ସଭ୍ୟା ସୁନିତା ସାହୁ, ସରପଞ୍ଚ ଭବଜ୍ୟୋତ୍ସ୍ନା ନାୟକ, ଗଡ଼ଚଣ୍ଡି ସାଂସ୍କୃତିକ ପରିଷଦର ସଭାପତି ଶରତ କୁମାର ବିଶ୍ୱାଳ, ଭଗବାନ ସାହୁ, ଅନାମ ଚରଣ ପଣ୍ଡା, ନରେଶ ବିଶ୍ୱାଳଙ୍କ ସମେତ ବହୁ ବିଶିଷ୍ଟ ବ୍ୟକ୍ତି ଶେଷ ଦର୍ଶନ କରିଥିଲେ।

ନାବାଳିକା ଅପହରଣ ଘଟଣାରେ ୨ ଗିରଫ

ବାରିପଦା ଅଫିସ,୧୮।୬

ମୟୂରଭଞ୍ଜ ଜିଲା ବାରିପଦା ଟାଉନ ଥାନା ଅଞ୍ଚଳର ଦୁଇ ନାବାଳିକାଙ୍କୁ ଅପହରଣ ଘଟଣାରେ ପୋଲିସ ୨ ଅଭିଯୁକ୍ତଙ୍କୁ ଗିରଫ କରିଛି। ନାବାଳିକା ଦ୍ୱୟଙ୍କୁ ଉଦ୍ଧାର ପରେ ସେମାନଙ୍କ ବୟାନ ରେକର୍ଡ ସହ ଡାକ୍ତରୀ ମାଇନା କରାଯାଇଛି। ଅଭିଯୁକ୍ତ ଦ୍ୱୟ ହେଲେ ପ୍ରଦୀପ ବିଦ୍ଧାଣୀ ଓ ବାଦଲ ମୁର୍ମୁ। ଏନେଇ ଥାନାରେ ୫୫୮ ଓ ୫୫୯/୨୦ରେ ଦୁଇଟି ମାମଲା ରୁଜୁ ହୋଇଥିଲା। ଅଭିଯୁକ

ବାଲି ଲୁଟ୍‌ର ତଦନ୍ତ ଆରମ୍ଭ

ମସୁଦପୁର ବାଲିଘାଟ

ଏନ୍‌ଜିଟି ନିର୍ଦ୍ଦେଶରେ ହୋଇଛି କମିଟି

ଯାଜପୁର ଅଫିସ/କୋରେଇ/ପାଣିକୋଇଲି(ଡି.ଏନ.ଏ.),୧୮।୬

ଯାଜପୁର ଜିଲା ବ୍ୟାସନଗର ତହସିଲ ଅନ୍ତର୍ଗତ ଖରସ୍ରୋତା ନଦୀର ମସୁଦପୁର ମୌଜାରେ ବେଆଇନ ବାଲି ଖାଦାନ ଅଭିଯୋଗ ସଂକ୍ରାନ୍ତରେ ଏନ୍‌ଜିଟି(ନ୍ୟାଶନାଲ ଗ୍ରୀନ୍ ଟ୍ରିବ୍ୟୁନାଲ)ଙ୍କ ନିର୍ଦ୍ଦେଶ ଅନୁସାରେ ଶୁକ୍ରବାର ତଦନ୍ତ ହୋଇଛି। ଯାଜପୁର ଜିଲାପାଳ ଚକ୍ରବର୍ତ୍ତୀ ସିଂ ରାଠୋର, ପରିବେଶ ବୈଜ୍ଞାନିକ ଏମ୍. ଆର୍. ପ୍ରସାଦ, ଖଣି ବିଭାଗ ସହ ନିର୍ଦ୍ଦେଶକ ବି.କେ. ସାହୁ, ରାଜ୍ୟ ପ୍ରଦୂଷଣ ନିୟନ୍ତ୍ରଣ ବୋର୍ଡ(ଏସ୍‌ପିସିବି) କଳିଙ୍ଗନଗର ଆଞ୍ଚଳିକ ଅଧିକାରୀ ପ୍ରମୋଦ ବେହେରା ପ୍ରମୁଖ ଏହି ତଦନ୍ତରେ ସାମିଲ ହୋଇଥିଲେ। ୧୫।୪।୨୦୨୧ରେ ଏନଜିଟି ପକ୍ଷରୁ ଜଷ୍ଟିସ ବି.ଅମିତ୍ ସ୍ଥାଲେକର ଓ ଜୁଡିସିଆଲ ମେମ୍ବର ଶୈବାଳ ଦାସଗୁପ୍ତାଙ୍କୁ ନେଇ ଗଠିତ ଖଣ୍ଡପୀଠ ଉକ୍ତ ବାଲି ଖାଦାନ ଦ୍ୱାରା ହୋଇଥିବା କ୍ଷତି ପରିମାଣ, ପରିବେଶ କ୍ଷୟକ୍ଷତି ଆକଳନ, ନଦୀଶଯ୍ୟା, ନଷ୍ଟ ଇତ୍ୟାଦି ସମ୍ପର୍କରେ ତଦନ୍ତ ରିପୋର୍ଟ ଦାଖଲ କରିବାକୁ ନିର୍ଦ୍ଦେଶ ଦେଇଥିଲେ। ଯାଜପୁର ଜିଲାପାଳ, ଡେପୁଟି ଡାଇରେକ୍ଟର ଅଫ୍ ମାଇନ୍ସ (ଡିଡିଏମ), ପରିବେଶ ଓ ଜଙ୍ଗଲ ଏବଂ ଜଳବାୟୁ ପରିବର୍ତ୍ତନ ମନ୍ତ୍ରଣାଳୟର ଜଣେ ବରିଷ୍ଠ ବୈଜ୍ଞାନିକ ଓ ରାଜ୍ୟ ପ୍ରଦୂଷଣ ନିୟନ୍ତ୍ରଣ ବୋର୍ଡ(ଏସ୍‌ପିସିବି) ପ୍ରତିନିଧିଙ୍କୁ ନେଇ ଏକ ସ୍ୱତନ୍ତ୍ର କମିଟି ଏହି ଦାୟିତ୍ୱ ନିର୍ବାହ କରିବେ ବୋଲି ନିର୍ଦ୍ଦେଶରେ ଦର୍ଶାଯାଇଥିଲା।

ବ୍ୟାସନଗର ତହସିଲ ଅନ୍ତର୍ଗତ ଖରସ୍ରୋତା ନଦୀର ପାର୍ଶ୍ୱବର୍ତ୍ତୀ ମସୁଦପୁର ଗ୍ରାମର ପିନାକ ରଞ୍ଜନ ଦାସଙ୍କ ପକ୍ଷରୁ ଆଇନଜୀବୀ ଶଙ୍କରପ୍ରସାଦ ପାଣି ଏନଜିଟିରେ ଏହି ଅଭିଯୋଗ ଦାଖଲ କରିଥିଲେ। ତଦନୁସାରେ (କେସ୍ ନଂ- ୪୮/୨୦୨୦/ଇଜେଡ୍)ରେ ଏକ ମାମଲା ରୁଜୁ ହୋଇଥିଲା। ଅଭିଯୋଗରେ ସେ ଦର୍ଶାଇଥିଲେ ଯେ, ବେଆଇନ ବାଲି ଉତ୍ତୋଳନ ଯୋଗୁ ନଦୀର ଗତିପଥ ବଦଳିବା, ଖରସ୍ରୋତା ବ୍ରିଜ୍ ପ୍ରତି ବିପଦ, ସ୍ଥାନୀୟ ହାଟ, ସ୍କୁଲ ଓ ସ୍ୱାସ୍ଥ୍ୟକେନ୍ଦ୍ର ଉପରେ ଏହାର ପ୍ରଭାବ ଏବଂ କୋଟି କୋଟି ଟଙ୍କାର ରାଜସ୍ୱ ଲୁଟ୍ ହୋଇଛି। ଏହା ପୂର୍ବରୁ ଗ୍ରାମବାସୀ ତହସିଲଦାର ଓ ଜିଲାପାଳଙ୍କୁ ଲିଖିତ ଭାବେ ଜଣାଇବା ପରେ କୌଣସି କାର୍ଯ୍ୟାନୁଷ୍ଠାନ ହୋଇ ନ ଥିଲା। ତେଣୁ ଦାସ ବାଧ୍ୟ ହୋଇ ଏନ୍‌ଜିଟିର ଦ୍ୱାରସ୍ଥ ହୋଇଥିଲେ। ଏନଜିଟିରେ ମାମଲା ରୁଜୁ ହେବା ପରେ ବାଲି ଲୁଟ୍ କରିଥିବା ଅଭିଯୋଗରେ ଲକ୍ଷ୍ମୀଧର ମହାନ୍ତିଙ୍କ ଉପରେ ୨୦ ହଜାର ଜରିମାନା ଓ ବ୍ୟାସନଗର ତହସିଲ ପକ୍ଷରୁ ଗଚ୍ଛିତ ବାଲିକୁ ଆକଳନ କରାଯାଇ ୧ ଲକ୍ଷ ୮୮ ହଜାର ୨୩୭ ଟଙ୍କା ଜରିମାନା କରାଯାଇଥିଲା। ମାତ୍ର ଏହି ଜରିମାନା ସୁଲାସୁଡୁରାରେ କରାଯିବା ଓ ତଦନ୍ତ ସମୟରେ ଅଭିଯୋଗକାରୀ ଦାସଙ୍କୁ ଡକା ନ ଯିବା ଓ ବହୁ ଅଧିକ ପରିମାଣରେ ରାଜସ୍ୱ ହାନି ହେବା ନେଇ ଏନ୍‌ଜିଟିରେ ପୁନଃ ଅଭିଯୋଗ ହୋଇଥିଲା। ଜିଲାପାଳ ରାଠୋର କହିଛନ୍ତି, ନଦୀରୁ ବାଲି ଉତ୍ତୋଳନର ମାପ କରାଯିବା ପରେ ଏନେଇ ସମୀକ୍ଷା କରାଯାଇ କାର୍ଯ୍ୟାନୁଷ୍ଠାନ ଗ୍ରହଣ କରାଯିବ।

ବୈତରଣୀ ନଦୀଗର୍ଭରେ ଯାଜପୁର ଜିଲାର ବ୍ୟାସନଗର ତହସିଲ ଅନ୍ତର୍ଗତ ସଠିପୁର ଲିଙ୍ଗେଶ୍ୱର, ନିଶଙ୍କପୁର, ନୟାହାଟପାଟଣା, ଗହ୍ଣାରିଆ, ଦୋସିଆମୁହାଁ, କଣ୍ଟାବଣିଆ, ସାହାଡାଶୁଣୀ, ମୁକୁନ୍ଦପୁର, ମଥୁରାପୁର, ମୂଳାପାଳ, ସାଁଆଳ, ସାଲବା ଆଦି ବାଲିଘାଟରେ ବେଆଇନ ଉତ୍ତୋଳନ ବ୍ୟାପକ ହେଉଛି। ଏକାଧିକ ମେଶିନ ଲଗାଇ ନିର୍ଦ୍ଧାରିତ ପରିମାଣଠାରୁ ୧୦ଗୁଣରୁ ଅଧିକ ବାଲି ଲୁଟ୍ କରାଯାଉଛି। ଏହାକୁ ବନ୍ଦ କରା ନ ଗଲେ ଆଗାମୀ ଦିନରେ ଆଇନର ଆଶ୍ରୟ ନିଆଯିବ ବୋଲି ସମ୍ପୃକ୍ତ ଅଞ୍ଚଳବାସୀ ଚେତାବନୀ ଦେଇଛନ୍ତି।

କ୍ଷତିଗ୍ରସ୍ତ ଜମାକାରୀଙ୍କ ଦାବି ଦରଖାସ୍ତ ପ୍ରଦାନ ସମୟ ବଢ଼ିଲା

ଭୁବନେଶ୍ୱର, ୧୮।୬(ବ୍ୟୁରୋ): କ୍ଷତିଗ୍ରସ୍ତ ଜମାକାରୀମାନେ ଅନ୍‌ଲାଇନରେ ସେମାନଙ୍କ ଦାବି ଦରଖାସ୍ତ (କ୍ଲେମ୍ ଆପ୍ଲିକେଶନ) ଦାଖଲ କରିପାରିବାର ବ୍ୟବସ୍ଥା କରାଯାଇଛି। ରାଜ୍ୟ ସରକାରଙ୍କ ଅର୍ଥ ବିଭାଗ ଏନେଇ ଏକ ନୂତନ ୱେବ୍‌ସାଇଟ୍ www.opid.odisha.gov.inକୁ ଗତ ୪ ତାରିଖରେ ପ୍ରଚଳନ କରିଥିଲା। ପ୍ରାରମ୍ଭରେ ହାଇଟେକ୍ ଇଷ୍ଟେଟସ୍ ଓ ପ୍ରମୋଟର୍ସ ପ୍ରା. ଲିଃ. ଏବଂ ମେସର୍ସ ରାଜଧାନୀ ସିଷ୍ଟମ୍ ଓ ଇଷ୍ଟେଟସ୍ ପ୍ରାଇଭେଟ୍ ଲିମିଟେଡ୍ କମ୍ପାନୀର କଲ୍ୟାଣବିହାର, କଲ୍ୟାଣବିହାର ଫେଜ୍-୨, ଭାଗ୍ୟନଗର, କୁଞ୍ଜବିହାର ଓ ପୁଷ୍ପାଞ୍ଜଳି ଏନ୍‌କ୍ଲେଭ୍ ଯୋଜନାରେ ବାସୋପଯୋଗୀ ଜମି (ପ୍ଲଟ୍) ପାଇଁ ଟଙ୍କା ଦେଇ କୌଣସି ଜମି ନ ପାଇ କିମ୍ବା ଜମାରାଶି ଫେରସ୍ତ ପାଇ ନ ଥିବା କ୍ଷତିଗ୍ରସ୍ତ ଜମାକାରୀଙ୍କଠାରୁ ଅନ୍‌ଲାଇନରେ ଦାବି ଦରଖାସ୍ତ ଆହ୍ୱାନ କରାଯାଇଥିଲା। ପ୍ରାପ୍ତ ସୂଚନା ମୁତାବକ, ୧୪ ଦିନରେ ୧୩ ଶହରୁ ଉର୍ଦ୍ଧ୍ୱ ଜମାକାରୀ ସେମାନଙ୍କ ଦାବି ଆବେଦନପତ୍ର ଅନ୍‌ଲାଇନ ମାଧ୍ୟମରେ ଦାଖଲ କରିଛନ୍ତି। ଉକ୍ତ କମ୍ପାନୀ ପାଇଁ ଅନ୍‌ଲାଇନରେ ଦାବି ଦରଖାସ୍ତ ଦାଖଲ ଶେଷ ତାରିଖ ୧୯ ଜୁଲାଇ, ୨୦୨୧ ରଖାଯାଇଛି। ତେଣୁ ଏହି କମ୍ପାନୀର ଯେଉଁ କ୍ଷତିଗ୍ରସ୍ତ ଜମାକାରୀମାନେ ସେମାନଙ୍କ ଦାବି ଦରଖାସ୍ତ ଅନ୍‌ଲାଇନରେ ଦେଇନାହାନ୍ତି ସେମାନେ ଧାର୍ଯ୍ୟ ତାରିଖ ପୂର୍ବରୁ ଦାଖଲ କରିବାକୁ ଅତିରିକ୍ତ ଜିଲାପାଳ ତଥା କ୍ଷମତାପନ୍ନ ଅଧିକାରୀ, କଟକ ଜଣାଇଛନ୍ତି। ଅଫ୍‌ଲାଇନରେ କୌଣସି ଦାବି ଦରଖାସ୍ତ ବିଚାରକୁ ନିଆଯିବ ନାହିଁ। ସୂଚନାଯୋଗ୍ୟ, ଜମାକାରୀମାନେ ନିଜେ ଘରୁ କିମ୍ବା ନିକଟସ୍ଥ 'ମୋ ସେବା କେନ୍ଦ୍ର'ର ସହାୟତା ନେଇ ସେମାନଙ୍କ ଦାବି ଦରଖାସ୍ତ ଦାଖଲ କରିପାରିବେ। ଅନ୍‌ଲାଇନରେ ଦାବି ଦରଖାସ୍ତ ଦାଖଲ ସମୟରେ ଆବେଦନକାରୀ କୌଣସି ବୈଷୟିକ ଅସୁବିଧାର ସମ୍ମୁଖୀନ ହେଲେ ଟୋଲ୍ ଫ୍ରି ନମ୍ବର ୧୮୦୦୩୪୫୬୭୭୦ କିମ୍ବା ୧୫୫୩୩୫ରେ ପ୍ରତ୍ୟହ (ରବିବାର ବ୍ୟତୀତ) ପୂର୍ବାହ୍ନ ୧୦ରୁ ଅପରାହ୍ନ ୬ଟା ମଧ୍ୟରେ ଯୋଗାଯୋଗ କରିପାରିବେ।

ହାତୀ ଆକ୍ରମଣରେ ଜଣେ ମୃତ

ବନ ବିଭାଗ ତରଫରୁ ଶୁଦ୍ଧିକ୍ରିୟା ପାଇଁ ସହାୟତା ଦିଆଯାଉଛି।

କ୍ଷତିପୂରଣ ଦାବି କଲେ ବିଧାୟିକା

ସୁନ୍ଦରଗଡ଼,୧୮।୬(ଡି.ଏନ୍.ଏ.)

ସୁନ୍ଦରଗଡ଼ ଜିଲା ଟାଙ୍ଗରପାଲି ବ୍ଲକ ଉଜ୍ଜ୍ୱଳପୁର ରେଞ୍ଜ ଅନ୍ତର୍ଗତ ମେଘଡ଼େଗା ପଞ୍ଚାୟତର ମାଂଝନମାଟି ଗ୍ରାମରେ ଗୁରୁବାର ରାତିରେ ହାତୀ ଆକ୍ରମଣରେ ଧନଞ୍ଜୟ ଗଞ୍ଜୁ (୫୫) ନାମକ ଜଣେ ବ୍ୟକ୍ତିଙ୍କ ମୃତ୍ୟୁ ଘଟିଛି। ହାତୀ ବିଳମ୍ବିତ ରାତିରେ ଏହି ପରିବାରର ଘରକୁ ଭାଙ୍ଗି ସଦସ୍ୟଙ୍କୁ ଆକ୍ରମଣ କରିଥିଲା। ଘରର ସମସ୍ତ ସଦସ୍ୟ ଭୟରେ ଦୌଡ଼ି ପଳାଇ ଯାଇଥିଲାବେଳେ ଧନଞ୍ଜୟ ହାତୀ ସମ୍ମୁଖରେ ପଡ଼ି ଯାଇଥିଲେ। ଫଳରେ ହାତୀ ତାଙ୍କୁ କଚାଡ଼ି ଦେଇଥିଲା। ଘଟଣାସ୍ଥଳରେ ତାଙ୍କର ମୃତ୍ୟୁ ଘଟିଥିଲା। ଶୁକ୍ରବାର ସକାଳେ ସୁନ୍ଦରଗଡ଼ ବିଧାୟିକା କୁସୁମ ଟେଟେ ଘଟଣାସ୍ଥଳକୁ ଯାଇ ମୃତକଙ୍କ ପରିବାରବର୍ଗଙ୍କୁ ଭେଟି ସମବେଦନା ଜଣାଇଥିଲେ। ପ୍ରଶାସନ ପକ୍ଷରୁ ମୃତକଙ୍କ ପରିବାର ଲୋକଙ୍କୁ ଶୀଘ୍ର ଅନୁକମ୍ପା ରାଶି ପ୍ରଦାନ ପାଇଁ ଦାବି କରିଥିଲେ। ସୁନ୍ଦରଗଡ଼ ଜିଲା ମୁଖ୍ୟ ଡାକ୍ତରଖାନାରେ ମୃତଦେହ ବ୍ୟବଚ୍ଛେଦ କରିବା ପରେ ପରିବାରବର୍ଗଙ୍କୁ ହସ୍ତାନ୍ତର କରାଯାଇଛି। ବନବିଭାଗ ତରଫରୁ ଶୁଦ୍ଧିକ୍ରିୟା ପାଇଁ ୧୦ହଜାର ଟଙ୍କା ଦିଆଯାଇଛି।

ଠିକ୍ ସମୟରେ ଚାଷୀଙ୍କୁ ଖରିଫ ଋଣ ଯୋଗାଅ: ମନ୍ତ୍ରୀ

ଭୁବନେଶ୍ୱର, ୧୮।୬(ବ୍ୟୁରୋ)

କୋଭିଡ୍ ସମୟରେ କୃଷିକାର୍ଯ୍ୟ ଅବ୍ୟାହତ ରଖିବା ପାଇଁ ଚାଷୀଙ୍କୁ ଠିକ୍ ସମୟରେ ପର୍ଯ୍ୟାପ୍ତ ସାର ଓ ବିହନ ଯୋଗାଣ ସହିତ ଖରିଫ ଫସଲ ଋଣ ଯୋଗାଇଦିଅ। ଖାଦ୍ୟ ଯୋଗାଣ ମନ୍ତ୍ରୀ ରଣେନ୍ଦ୍ର ପ୍ରତାପ ସ୍ୱାଇଁ ବିଭାଗୀୟ ଅଧିକାରୀଙ୍କୁ ଏହି ନିର୍ଦ୍ଦେଶ ଦେଇଛନ୍ତି। ଶୁକ୍ରବାର ଭର୍ଚୁଆଲରେ ଆୟୋଜିତ ବୈଠକରେ ମନ୍ତ୍ରୀ ସ୍ୱାଇଁ ଚଳିତ ଖରିଫରତୁରେ ସମବାୟ ମାଧ୍ୟମରେ ଫସଲ ଋଣ ଯୋଗାଣ, ପ୍ୟାକ୍ସ ଜରିଆରେ ସାର ଓ ବିହନ ଆଦି ଯୋଗାଣର ଅଗ୍ରଗତି ସମ୍ପର୍କରେ ସମୀକ୍ଷା କରିଛନ୍ତି। ସେ କହିଛନ୍ତି, କରୋନା ମହାମାରୀ ସମୟରେ କୃଷି କାର୍ଯ୍ୟ ଲୋକଙ୍କ ଖାଦ୍ୟ ସୁରକ୍ଷାକୁ ସୁନିଶ୍ଚିତ କରିପାରୁଛି। ଚାଷୀଙ୍କ ପାଇଁ ସାର ଓ ବିହନ ଯେପରି ପର୍ଯ୍ୟାପ୍ତ ପରିମାଣରେ ଉପଲବ୍ଧ ହୋଇପାରିବ ସେଥିପ୍ରତି ଆଗୁଆ ପଦକ୍ଷେପ ନିଆଯିବା ଆବଶ୍ୟକ। ଋଣ ପ୍ରଦାନ ପ୍ରକ୍ରିୟାକୁ ତ୍ୱରାନ୍ୱିତ କରି ଧାର୍ଯ୍ୟଲକ୍ଷ୍ୟ ପୂରଣ କରିବା ପାଇଁ ଓଡ଼ିଶା ରାଜ୍ୟ ସମବାୟ ବ୍ୟାଙ୍କ ଓ ଜିଲା କେନ୍ଦ୍ରୀୟ ସମବାୟ ବ୍ୟାଙ୍କ ଅଧିକାରୀଙ୍କୁ ନିର୍ଦ୍ଦେଶ ଦିଆଯାଇଛନ୍ତ। ଓଡ଼ିଶା ରାଜ୍ୟ ସମବାୟ ବ୍ୟାଙ୍କର ପରିଚାଳନା ନିର୍ଦ୍ଦେଶକ ଓ ସମବାୟ ସମିତି ସମୂହର ନିବନ୍ଧକ ପ୍ରତି ସପ୍ତାହରେ ଭର୍ଚୁଆଲରେ ବୈଠକ କରି ଋଣ ପ୍ରଦାନର ଅଗ୍ରଗତିର ସମୀକ୍ଷା କରିବେ। ସାପ୍ତାହିକ ରିପୋର୍ଟ ବିଭାଗକୁ ପଠାଇବା ପାଇଁ ମନ୍ତ୍ରୀ ସ୍ୱାଇଁ ନିର୍ଦ୍ଦେଶ ଦେଇଛନ୍ତି।

ତୃତୀୟ ଲହର ପାଇଁ ସରକାର ପ୍ରସ୍ତୁତ: ସ୍ୱାସ୍ଥ୍ୟମନ୍ତ୍ରୀ

- ଶିଶୁମାନେ କମ୍ ସଂକ୍ରମିତ ହେବେ : ଡିଏମ୍‌ଇଟି
- ଶେଷ ସପ୍ତାହରୁ ଦୈନିକ ୩ଲକ୍ଷ ଟିକାକରଣ ଲକ୍ଷ୍ୟ

ଭୁବନେଶ୍ୱର, ୧୮।୬(ବ୍ୟୁରୋ)

ରାଜ୍ୟରେ ଭୟଙ୍କର ସ୍ଥିତି ସୃଷ୍ଟି କରିଥିବା କରୋନାର ଦ୍ୱିତୀୟ ଲହର ଥମିବା ପରେ ସମ୍ଭାବ୍ୟ ତୃତୀୟ ଲହରକୁ ନେଇ ଏବେ ଚିନ୍ତା ବଢ଼ିଛି। ଏହାର ମୁକାବିଲା କରିବାକୁ ସରକାରୀ ସ୍ତରରେ ଜୋର୍‌ସୋରରେ ପ୍ରସ୍ତୁତି ଆରମ୍ଭ ହୋଇଛି। ଏଥିପାଇଁ ସରକାର ପ୍ରସ୍ତୁତ ରହିଥିବା ସ୍ୱାସ୍ଥ୍ୟ ମନ୍ତ୍ରୀ ନବ କିଶୋର ଦାସ କହିଛନ୍ତି। ଇତିମଧ୍ୟରେ ବିଭାଗ ପକ୍ଷରୁ ଏସ୍‌ଓପି ଜାରି କରାଯିବା ସହ ଜିଲାପାଳ ଓ ଜିଲା ମୁଖ୍ୟ ଚିକିତ୍ସାଧିକାରୀଙ୍କ ପାଖକୁ ପଠାଯାଇଛି। ଶିଶୁଙ୍କୁ କିଭଳି ସ୍ୱତନ୍ତ୍ର ଚିକିତ୍ସା ଯୋଗାଇ ଦିଆଯିବ ସେନେଇ ପ୍ରସ୍ତୁତ ରହିବାକୁ କୁହାଯାଇଛି। ସେମାନଙ୍କ ପାଇଁ ୨,୩୯୦ ବେଡ୍ ଓ ୬୧୦ ଆଇସିୟୁ ବେଡ୍ ପ୍ରସ୍ତୁତ ରଖାଯାଇଛି। ଅକ୍ସିଜେନ୍ ଓ ମେଡିସିନ ମଧ୍ୟ ମହଜୁଦ୍ ରହିଛି। ସ୍ୱତନ୍ତ୍ର ପ୍ରଶିକ୍ଷଣ ସରିଛି। ଏଥିସହ ରାଜ୍ୟରେ ଟିକାକରଣକୁ ଆହୁରି ବ୍ୟାପକ କରାଯିବ। ଜୁନ୍ ଶେଷ ସପ୍ତାହରୁ ଦୈନିକ ୩ଲକ୍ଷ ଟିକାକରଣ ପାଇଁ ଲକ୍ଷ୍ୟ ରଖାଯାଇଛି। ଏଥିପାଇଁ ଆସନ୍ତା ସପ୍ତାହରେ ରାଜ୍ୟକୁ ଆହୁରି ଟିକା ଆସିବ ବୋଲି ମନ୍ତ୍ରୀ ସୂଚନା ଦେଇଛନ୍ତି।

ସେପଟେ ମହାରାଷ୍ଟ୍ରରେ ତୃତୀୟ ଲହର ଆଶଙ୍କା ପରେ ଓଡ଼ିଶା ସରକାର ସବୁ ପ୍ରକାର ପଦକ୍ଷେପ ନେଉଛନ୍ତି ବୋଲି କହିଛନ୍ତି ଡିଏମ୍‌ଇଟି ସିବିକେ ମହାନ୍ତି। ସେ କହିଛନ୍ତି, ପିଲାଙ୍କ ରୋଗ ପ୍ରତିରୋଧକ ଶକ୍ତି ଅଧିକ ଥିବାରୁ ସେମାନେ କମ୍ ସଂକ୍ରମିତ ହେବେ। ବର୍ତ୍ତମାନ ପାଇଁ ତୃତୀୟ ଲହର କେବଳ ଆକଳନ ମାତ୍ର। ଏହାର ଅର୍ଥ ନୁହେଁ କି ତୃତୀୟ ଲହର ଓଡ଼ିଶାକୁ ଆସିବନି। କୋଭିଡ୍ ନିୟମାବଳୀ ଓ ଟିକାକରଣକୁ ଗୁରୁତ୍ୱ ଦେବାକୁ ପଡ଼ିବ। ଏଥିପାଇଁ ରାଜ୍ୟ ସରକାର ଭିତ୍ତିଭୂମି ମଜଭୁତ କରୁଛନ୍ତି ବୋଲି ଡିଏମ୍‌ଇଟି ସୂଚନା ଦେଇଛନ୍ତି। ସ୍ୱାସ୍ଥ୍ୟ ବିଶେଷଜ୍ଞ ଡା. ନିରୋଜ ମିଶ୍ର କହିଛନ୍ତି, ମହାରାଷ୍ଟ୍ରରେ ତୃତୀୟ ଲହର ଆସିଲେ ମଧ୍ୟ ବଡ଼ ହେବ ବୋଲି ଭାବୁନି। କୌଣସି ଟିକା ୧୦୦% କାମ ଦିଏନି। ତେବେ ୨ଟି ଟିକା ନେଇଥିବା ଲୋକଙ୍କୁ ସଂକ୍ରମଣ ୮୮% କମ୍ ହେଉଥିବା ଅନୁଧ୍ୟାନରୁ ଦେଖାଯାଇଛି। ଟିକା ନେଲା ପରେ ବି ଆମକୁ କୋଭିଡ୍ ନିୟମ ମାନିବାକୁ ପଡ଼ିବ ବୋଲି ଡା. ମିଶ୍ର କହିଛନ୍ତି।

ଅନ୍ୟପକ୍ଷରେ ରାଜ୍ୟରେ କରୋନା ସଂକ୍ରମଣ ଓ ମୃତ୍ୟୁ ହାର ତଳମୁହାଁ ହୋଇଛି। ଗତ ୨୪ ଘଣ୍ଟାରେ ରାଜ୍ୟରେ ୩,୮୦୬ ପଜିଟିଭ୍ ଚିହ୍ନଟ ଓ ୩୭ଜଣଙ୍କ ମୃତ୍ୟୁ ଘଟିଛି। ରାଜ୍ୟରେ ଏବେ ମୋଟ ଆକ୍ରାନ୍ତ ସଂଖ୍ୟା ୮,୭୦,୪୯୮ ଥିବା ବେଳେ ମୃତ୍ୟୁ ୩,୫୦୮କୁ ବୃଦ୍ଧି ପାଇଛି। ସେହିଭଳି ବର୍ତ୍ତମାନ ୩୭,୦୮୬ଜଣ ସକ୍ରିୟ ରୋଗୀ ରହିଛନ୍ତି। ଫଳରେ ଏବେମାତ୍ର ୪ ଜିଲା ରେଡ୍ ଜୋନ୍‌ରେ ରହିଥିବା ସ୍ୱାସ୍ଥ୍ୟ ବିଭାଗ ପକ୍ଷରୁ ଜଣାପଡ଼ିଛି।

ଖେଳ ଖବର

ବ୍ରାଜିଲର କ୍ରମାଗତ ଦ୍ୱିତୀୟ ବିଜୟ

ରିଓ ଡି ଜେନିରୋ,୧୮।୬

କୋପା ଆମେରିକା ଫୁଟ୍‌ବଲ ଟୁର୍ନାମେଣ୍ଟରେ ବ୍ରାଜିଲ ବିଜୟଧାରା ବଜାୟ ରଖିଛି। ବ୍ରାଜିଲ ତା'ର ଦ୍ୱିତୀୟ ମ୍ୟାଚ୍‌ରେ ୪-୦ ଗୋଲରେ ପେରୁକୁ ହରାଇଛି। ଏପର୍ଯ୍ୟନ୍ତ ମୋଟ ଉପରେ ବ୍ରାଜିଲ କ୍ରମାଗତ ନବମ ବିଜୟ ହାସଲ

କୋପା ଆମେରିକା ଫୁଟ୍‌ବଲ

ନେମାର ଗୋଲ ଦେବାପରେ ବ୍ରାଜିଲ ଦଳର ଖେଳାଳିମାନେ ଖୁସି ମନାଉଛନ୍ତି।

କରିଛି। ଏଥିସହ ବ୍ରାଜିଲ ଟାଇଟଲ ହାସଲ ସମ୍ଭାବନାକୁ ଆହୁରି ଦୃଢ଼ କରିଛି। ଏହା ପୂର୍ବରୁ ବ୍ରାଜିଲ ତା'ର ପ୍ରଥମ ମ୍ୟାଚ୍‌ରେ ଭେନିଜୁଏଲାକୁ ୩-୦ ଗୋଲରେ ପରାସ୍ତ କରିଥିଲା। ସ୍ଥାନୀୟ ନିଲଟୋନ ସାଣ୍ଟୋସ ଷ୍ଟାଡିୟମରେ ଖେଳାଯାଇଥିବା ଏହି ମ୍ୟାଚ୍ ବ୍ରାଜିଲ ତରଫରୁ ଆଲେକ୍ସ ସାଣ୍ଡ୍ରୋ ଦ୍ୱାଦଶ ମିନିଟ୍‌ରେ ପ୍ରଥମ ଗୋଲ ଦେଇ ଦଳକୁ ଅଗ୍ରଣୀ କରାଇଥିଲେ। ଏହାପରେ ତାରକା ଷ୍ଟ୍ରାଇକର ନେମାର ୬୮ତମ ମିନିଟ୍‌ରେ ଦଳ ତରଫରୁ ଦ୍ୱିତୀୟ ଗୋଲ ଦେଇଥିଲେ। ୮୯ତମ ମିନିଟ୍‌ରେ ଇଭରଟନ ରିବେଇରୋ ଗୋଲ ଦେଇଥିଲେ। ଶେଷରେ ଇଞ୍ଜୁରି ଟାଇମର ତୃତୀୟ ମିନିଟ୍‌ରେ ଷ୍ଟ୍ରାଇକର ରିଚାର୍ଲିଶନ ଗୋଲ ଦେଇ ଦଳକୁ ବୃହତ୍ ବିଜୟ ପ୍ରଦାନ କରିଥିଲେ।

ଏହି ବିଜୟ ସହ ବ୍ରାଜିଲ ଗ୍ରୁପ୍ ଏ'ରେ ୨ଟି ମ୍ୟାଚ୍ ଖେଳି ୨ ବିଜୟ ସହ ୬ ପଏଣ୍ଟ ହାସଲ କରି ଶୀର୍ଷରେ ରହିଛି। ସେହିପରି କଲମ୍ବିଆ ଗୋଟିଏ ବିଜୟ, ଗୋଟିଏ ଡ୍ର ସହ ୪ ପଏଣ୍ଟ ହାସଲ କରି ତାଲିକାର ଦ୍ୱିତୀୟ ସ୍ଥାନରେ ରହିଛି। କୋଚ୍ ଟିଟେଙ୍କ ତତ୍ତ୍ୱାବଧାନରେ ବ୍ରାଜିଲ ଆଶାନୁରୂପ ପ୍ରଦର୍ଶନ କରିଛି। ୨୦୨୨ କାତାର ବିଶ୍ୱକପ୍ ପାଇଁ ବ୍ରାଜିଲ ପ୍ରସ୍ତୁତି ଆରମ୍ଭ କରିଦେଇଛି। ପେରୁ ଚାପର ବଶବର୍ତ୍ତୀ ହୋଇଥିଲା ଓ ସ୍ୱାଭାବିକ ଖେଳିପାରି ନ ଥିଲା। ବ୍ରାଜିଲ ପେରୁକୁ କୌଣସି ସୁଯୋଗ ମଧ୍ୟ ଦେଇ ନ ଥିଲା। ପରବର୍ତ୍ତୀ ମ୍ୟାଚ୍‌ରେ ବ୍ରାଜିଲ ବୁଧବାର କଲମ୍ବିଆ ବିପକ୍ଷରେ ଖେଳିବ। ୪ଟି ଗ୍ରୁପ୍‌ର ଶ୍ରେଷ୍ଠ ଦଳଗୁଡିକ ନକ୍‌ଆଉଟ ପର୍ଯ୍ୟାୟକୁ ଉନ୍ନୀତ ହେବେ। ୨୧ ତାରିଖ ସୋମବାର ତା'ର ପରବର୍ତ୍ତୀ ମ୍ୟାଚ୍‌ରେ ପେରୁକୁ ଭେଟିବ। ସେହିପରି ଭେନିଜୁଏଲା ପରବର୍ତ୍ତୀ ମ୍ୟାଚ୍‌ରେ ସେହିଦିନ ଇକ୍ୱେଡରକୁ ଭେଟିବ।

କଲମ୍ବିଆ-ଭେନିଜୁଏଲା ମ୍ୟାଚ୍ ଡ୍ର

ବ୍ରାସିଲିଆ: କୋପା ଆମେରିକାରେ ଅନ୍ୟ ଏକ ଗ୍ରୁପ୍ ଏ' ମୁକାବିଲାରେ କଲମ୍ବିଆ ଓ ଭେନିଜୁଏଲା ପରସ୍ପରକୁ ଭେଟିଥିଲେ। କଡ଼ା ସଂଘର୍ଷପୂର୍ଣ୍ଣ ଏହି ମ୍ୟାଚ୍ ଗୋଲ ଶୂନ୍ୟ ଭାବେ ଡ୍ର ରହିଛି। ଏଥିସହ ୪ ପଏଣ୍ଟ ହାସଲ କରି କଲମ୍ବିଆ ଦ୍ୱିତୀୟ ସ୍ଥାନରେ ରହିଛି। ଅନ୍ୟପଟେ ଭେନିଜୁଏଲା ଦୁଇଟି ମ୍ୟାଚ୍ ଖେଳି ଗୋଟିଏ ଲେଖାଏ ଡ୍ର ଓ ପରାଜୟ ସହ ୧ ପଏଣ୍ଟ ହାସଲ କରି ଗ୍ରୁପ୍ ଏ'ର ତୃତୀୟ ସ୍ଥାନରେ ରହିଛି। ଅମୀମାଂସିତ ରହିଥିଲେ ମଧ୍ୟ କଲମ୍ବିଆ ଅଧିକ ପ୍ରଭାବୀ ପ୍ରଦର୍ଶନ କରିଥିଲା। ବଲ୍ ପଜେଶନ, ପାସ୍ ଓ ପାସ୍ ଆକ୍ୟୁରେସିରେ କଲମ୍ବିଆ ଆଗରେ ଥିଲେ ମଧ୍ୟ ଗୋଲ ସ୍କୋର କରିପାରି ନ ଥିଲା। ପୂର୍ବରୁ କଲମ୍ବିଆ ତା'ର ପ୍ରଥମ ମ୍ୟାଚ୍‌ରେ ଇକ୍ୱେଡରକୁ ୧-୦ ଗୋଲରେ ହରାଇଥିଲା। କଲମ୍ବିଆ କୋଚ୍ ଫ୍ରାଙ୍କ ଡି ବୋଏର ଖୁସି ଜାହିର କରିଛନ୍ତି। ଯୋଜନା ଅନୁଯାୟୀ ଖେଳି ଆମେ ସଫଳ ହୋଇଛୁ। ଆମେ ଭିନ୍ନ ପ୍ରକାର କୌଶଳ ଆପଣେଇ ଥିଲୁ।

ଅଷ୍ଟ୍ରିଆକୁ ହରାଇ ନକ୍‌ଆଉଟ୍‌ରେ ନେଦରଲାଣ୍ଡ୍ସ

ଆମଷ୍ଟରଡାମ,୧୮।୬

ମଧ୍ୟାହ୍ନ ଭୋଜନରୁ ଜିଏସ୍‌ଟି ଛାଡ଼

ମଧ୍ୟାହ୍ନଭୋଜନ ଯୋଜନାରେ ସ୍କୁଲଗୁଡିକୁ ଖାଦ୍ୟ ଯୋଗାଣ କ୍ଷେତ୍ରରେ ସାମଗ୍ରୀ ଓ ସେବା ଟିକସ (ଜିଏସ୍‌ଟି) ଛାଡ଼ କରାଯାଇଛି। ଏହା ମଧ୍ୟରେ ପ୍ରିସ୍କୁଲ ଏବଂ ଅଙ୍ଗନୱାଡି କେନ୍ଦ୍ରଗୁଡିକ ମଧ୍ୟ ସାମିଲ ରହିଛି। ଏ ନେଇ କେନ୍ଦ୍ରୀୟ ପରୋକ୍ଷ ଟିକସ ଏବଂ ସୀମା ଶୁଳ୍କ ବୋର୍ଡ(ସିବିଆଇସି) ପକ୍ଷରୁ ସ୍ପଷ୍ଟ କରାଯାଇଛି। ଏଭଳି ଖାଦ୍ୟ ଯୋଗାଣ ସରକାରୀ ଅନୁଦାନ ଦ୍ୱାରା ହେଉଥିବା ଆବଶ୍ୟକ। ଏ ସଂକ୍ରାନ୍ତରେ ସରକାରଙ୍କ ହସ୍ତକ୍ଷେପ ପୂର୍ବରୁ ଲୋଡ଼ାଯାଇଥିଲା। ବିଭିନ୍ନ ଦିଗକୁ ବିଚାର କରିବା ପରେ ଜିଏସ୍‌ଟି ଛାଡ କରାଯାଇଥିବା ସିବିଆଇସି ପକ୍ଷରୁ ସ୍ପଷ୍ଟ କରାଯାଇଛି।

ଦ୍ୱନ୍ଦ୍ୱରେ ପକାଉଛି କ୍ରିପ୍ଟୋକରେନ୍ସି

ନୂଆଦିଲ୍ଲୀ,୧୮।୬

ଟଙ୍କା ହେଉକି ଡଲାର ବିଭିନ୍ନ ଦେଶରେ ପ୍ରଚଳନ ହେଉଥିବା ମୁଦ୍ରା ସମ୍ପର୍କରେ ଆମେ ପରିଚିତ। ଏହାର ସ୍ୱରୂପ କିଭଳି ନାମ ଶୁଣି ଦେଲେ ମନକୁ ଚାଲିଆସେ। ମାତ୍ର ବିଟ୍‌କଏନ ଭଳି ଭର୍ଚୁଆଲ କରେନ୍ସି ନାମ ବର୍ତ୍ତମାନ ବହୁଳ ଭାବେ ଶୁଣାଯାଉଛି। ବିଟ୍‌କଏନ, ଡଜିକଏନ ଏବଂ ଇଥେରିୟମ ଭଳି କ୍ରିପ୍ଟୋକରେନ୍ସିଗୁଡ଼ିକର ଏବେ ଲୋକପ୍ରିୟତା ବଢ଼ିଚାଲିଛି। ଏ କ୍ଷେତ୍ରରେ ନୂଆ ଶବ୍ଦ ସୃଷ୍ଟି ହୋଇଥିବା ବେଳେ ଅନେକ ପ୍ରଶ୍ନ ମନକୁ ଆସୁଛି। କ୍ରିପ୍ଟୋକରେନ୍ସିର ପ୍ରତ୍ୟୟ କେମିତି ଏହାକୁ ଜାଣିବା କଷ୍ଟକର। ଏ ସମ୍ପର୍କରେ ବୁଝିବା ମଧ୍ୟ ସାଧାରଣ ଲୋକଙ୍କ ଲାଗି କଷ୍ଟକର। ୨୦୧୭ରେ ସିଏନ୍‌ବିସି ପକ୍ଷରୁ ଆମେରିକାରେ ହୋଇଥିବା ଏକ ସର୍ଭେ ମୁତାବକ ୩୩% ଆମେରିକୀୟ ବିଟ୍‌କଏନ ସମ୍ପର୍କରେ କିଛି ପଢ଼ି ନ ଥିବା କିମ୍ବା ଶୁଣି ନ ଥିବା କହିଥିଲେ। ସେହିଭଳି ୪୪% କହିଥିଲେ ବିଟ୍‌କଏନ ସମ୍ପର୍କରେ କିଛି ଶୁଣିଛନ୍ତି କିମ୍ବା ପଢ଼ିଛନ୍ତି। ବର୍ତ୍ତମାନ ବଜାରରେ ପ୍ରାୟ ୧୦୦୦ ଭର୍ଚୁଆଲ କରେନ୍ସି ରହିଛି, ଯାହା ଲୋକଙ୍କୁ ଭ୍ରମରେ ପକାଉଥିବା ଜଣାପଡିଛି।

ବର୍ତ୍ତମାନ ରାନ୍‌ସମ୍‌ୱେର ଆକ୍ରମଣ ବଢିଛି। ସାଇବର ଆକ୍ରମଣ କରୁଥିବା ବ୍ୟକ୍ତିବିଶେଷ ବିଟ୍‌କଏନ ଦାବି କରୁଛନ୍ତି। ଫଳରେ ଏହି ଭର୍ଚୁଆଲ କରେନ୍ସିକୁ ନେଇ ଏବେ ଚର୍ଚ୍ଚା ଜୋର ଧରିଛି।

ବୈଧ ମୁଦ୍ରାର ମାନ୍ୟତା ପାଇନି

ଏହାକୁ ନେଇ ଲୋକମାନେ ସଚେତନ ହେବାର ଆବଶ୍ୟକତା ରହିଛି। ନିକଟରେ ସାଲଭେଡର ପ୍ରଥମ ଦେଶ ଭାବେ ବିଟ୍‌କଏନକୁ ଲିଗାଲ୍ ଟେଣ୍ଡର ଭାବେ ଘୋଷଣା କରିଛି। ସେହି ଦେଶର ଲୋକମାନେ ବିଟ୍‌କଏନରେ ଟିକସ ଦେଇପାରିବେ। ଆମେରିକାର ଏନ୍‌ବିଏ ଡଲାସ ମାଭେରିକ, ଟେସ୍‌ଲା ଭଳି କମ୍ପାନୀ କ୍ରିପ୍ଟୋକରେନ୍ସି ଗ୍ରହଣ କରିବା ଲାଗି ଘୋଷଣା କରିଥିଲେ। ଟେସ୍‌ଲାର ଏଲନ ମସ୍କ ଏ ସମ୍ପର୍କରେ ଘୋଷଣା କରିଥିଲେ ମଧ୍ୟ ପରେ ତାଙ୍କ ମତକୁ ପ୍ରତ୍ୟାହାର କରିଥିଲେ। ଏଠାରେ କ୍ରିପ୍ଟୋକରେନ୍ସି ନେଇ ଅନେକ ପ୍ରଶ୍ନ ମନକୁ ଆସେ। ଏହାକୁ ସରଳ ଭାବେ ଦେଖିଲେ, ସାଧାରଣ ଲୋକଙ୍କ ଲାଗି ଉପଲବ୍ଧ ଥିବା ସଫ୍ଟୱେର ଦ୍ୱାରା କ୍ରିପ୍ଟୋକରେନ୍ସି କମ୍ପ୍ୟୁଟର କୋଡ୍‌ରେ ଜେନେରେଟ କରାଯାଇଥାଏ। ଏହାକୁ ଲୋକମାନେ ଷ୍ଟୋର ଏବଂ ଭାଲ୍ୟୁକୁ ଅନ୍‌ଲାଇନରେ ପଠାଇପାରିବେ। ବିଟ୍‌କଏନ ସହ ଏକ ଦଶନ୍ଧି ପୂର୍ବରୁ ଏକ ଓପନ ସୋର୍ସ କୋଡ୍ ଉତ୍ପତ୍ତି ହୋଇଥିଲା। ସାରା ବିଶ୍ୱରେ ପ୍ରାଇଭେଟ କମ୍ପ୍ୟୁଟରରେ ଏହାର ଏକ ବୃହତ୍ ନେଟ୍‌ୱର୍କ ରହିଛି। ସେହିଭଳି ବ୍ଲକ୍‌ଚେନ ଟେକ୍ନୋଲୋଜିରେ ଏହା ପରିଚାଳିତ ହୋଇଥାଏ। କ୍ରିପ୍ଟୋକରେନ୍ସି ମୂଲ୍ୟକୁ ଡଲାରରେ ଦର୍ଶାଯାଇଥାଏ। ଗୋଟିଏ ବିଟ୍‌କଏନର ମୂଲ୍ୟ ମେ ମାସରେ ୬୦ ହଜାର ଡଲାର ରହିଥିବା ବେଳେ ଏହା ବର୍ତ୍ତମାନ ୩୬,୯୦୦ ଡଲାର ରହିଛି।

ଆଲ୍‌ଗୋରିଦିମ ବ୍ୟବହାର ଦ୍ୱାରା କ୍ରିପ୍ଟୋକରେନ୍ସି ଜେନେରେଟ କରାଯାଇପାରିବ। କ୍ରିପ୍ଟୋକରେନ୍ସିର ଗୋଟିଏ ୟୁନିଟ ଜେନେରେଟ କରିବା ଲାଗି ବୃହତ୍ କମ୍ପ୍ୟୁଟରର ଶକ୍ତି ଆବଶ୍ୟକ ହୋଇଥାଏ। ବର୍ତ୍ତମାନ ସୁଦ୍ଧା ୭୦ ହଜାର କମ୍ପ୍ୟୁଟର ସଫ୍ଟୱେରରେ ବିଟ୍‌କଏନ ବ୍ଲକ୍‌ଚେନ ଟେକ୍ନୋଲୋଜି ବ୍ୟବହାର ହେଉଛି। ସେହିଭଳି କ୍ରୟ ଏବଂ ଟ୍ରେଡିଂ ଲାଗି ୧ ହଜାରରୁ ଊର୍ଦ୍ଧ୍ୱ ଭର୍ଚୁଆଲ ରହିଛି। ସେଥିମଧ୍ୟରୁ କେତେକ ଶକ୍ତିଶାଳୀ ଦେଶ ଏବଂ ଲୋକଙ୍କ ଦ୍ୱାରା ଆଦୃତ ହେଉଛି। ବର୍ତ୍ତମାନ ବିଟ୍‌କଏନ କ୍ରିପ୍ଟୋକରେନ୍ସି ବଜାର ଅଂଶ ୪୦%କୁ ଖସିଛି।

କେବେଠୁ ଆରମ୍ଭ

ବିଭିନ୍ନ ଡେଭଲପର ଏବଂ ଏଣ୍ଟରପ୍ରେନ୍ୟୁରମାନେ କ୍ରିପ୍ଟୋକରେନ୍ସିକୁ ପ୍ରସ୍ତୁତ କରିଥାନ୍ତି। ସେଡୋନିମ୍ ସାଟୋସି ନାକାମାଟୋଙ୍କ ଦ୍ୱାରା ବିଟ୍‌କଏନକୁ ୨୦୦୯ରେ ପ୍ରସ୍ତୁତ କରାଯାଇଥିବା କୁହାଯାଏ। ସେହିଭଳି ଟରଣ୍ଟୋର ଭିତାଲିକ ବୁଟେରିନଙ୍କ ଦ୍ୱାରା ୨୦୧୫ରେ ଇଥେରିୟମ ଏବଂ ୨୦୧୩ରେ ବିଲି ମାର୍କସଙ୍କ ଦ୍ୱାରା ଡଜିକଏନ ପ୍ରସ୍ତୁତ ହୋଇଥିବା ବିଶ୍ୱାସ କରାଯାଏ। ପାରମ୍ପରିକ ପେମେଣ୍ଟ ସିଷ୍ଟମରେ ନେଣଦେଣ ଯାଞ୍ଚ ପାଇଁ ବ୍ୟାଙ୍କ ରହିଥାଏ। ମାତ୍ର କ୍ରିପ୍ଟୋକରେନ୍ସି ଯାଞ୍ଚ ପାଇଁ ମାଇନର ଏବଂ ବ୍ଲକ୍‌ଚେନ ଟେକ୍ନୋଲୋଜି ରହିଛି।

ଭାରତରେ କ'ଣ ରହିଛି ସ୍ଥିତି

ଆମେରିକା କିମ୍ବା ଭାରତ କ୍ରିପ୍ଟୋକରେନ୍ସିକୁ ବୈଧ ମୁଦ୍ରାର ମାନ୍ୟତା ଦେଇନାହାନ୍ତି। ଅର୍ଥାତ୍ ଏହା ସରକାରଙ୍କ ନିୟନ୍ତ୍ରଣରେ ନାହିଁ। ସରକାରଙ୍କ ନିୟନ୍ତ୍ରଣାଧୀନ ହୋଇ ନ ଥିବାରୁ ଏଥିରେ ନିବେଶ ରିସ୍କ ବୋଲି ବିବେଚନା କରାଯାଇଥାଏ। ନିବେଶକଙ୍କୁ ଭର୍ଚୁଆଲ କରେନ୍ସିରେ ନିବେଶରେ କେତେକ କ୍ଷେତ୍ରରେ ଲାଭ ମିଳୁଥିବା ବେଳେ କେତେକ ସ୍ଥଳରେ ନିବେଶ ଅର୍ଥ ବୁଡ଼ିଯାଉଛି। ଭାରତ ସରକାର କିମ୍ବା ଆର୍‌ବିଆଇ କ୍ରିପ୍ଟୋକରେନ୍ସିକୁ ବୈଧ ବୋଲି ଏବେ ଯାଏ ଗ୍ରହଣ କରିନାହାନ୍ତି। ଏ କ୍ଷେତ୍ରରେ ଆର୍‌ବିଆଇ ବିଭିନ୍ନ ଦିଗକୁ ବିଚାର କରୁଛି। ଭାରତରେ ୱାଜିରଏକ୍ସ, କଏନ୍‌ଡିସିଏକ୍ସ, ଜେବ୍‌ପେ, କଏନସ୍ୱିଚ୍ କୁବେର, ୟୁନୋ କଏନ ଭଳି କ୍ରିପ୍ଟୋକରେନ୍ସି ଏକ୍ସଚେଞ୍ଜ ରହିଛି।

ସିଦ୍ଧାର୍ଥ ଟିଭି ନେଟ୍‌ୱର୍କର ୩ ନୂଆ ଚ୍ୟାନେଲ

ଟେଲିଭିଜନ ଦୁନିଆରେ ପୁଣି ଥରେ ସୀତାରାମ, ନମିତା

ସୀତାରାମ ଅଗ୍ରୱାଲ ଏବଂ ନମିତା ଅଗ୍ରୱାଲ

ଦୀର୍ଘ ୫ବର୍ଷର ଚୁକ୍ତି ମିଆଦ ପୂରିବା ପରେ ପୁଣି ଥରେ ଟେଲିଭିଜନ ଦୁନିଆରେ ପ୍ରବେଶ କରିଛନ୍ତି ଓଡ଼ିଆ ମନୋରଞ୍ଜନ କ୍ଷେତ୍ରର ଦୁଇ ଜଣାଶୁଣା ବ୍ୟକ୍ତିତ୍ୱ ସୀତାରାମ ଅଗ୍ରୱାଲ ଏବଂ ନମିତା ଅଗ୍ରୱାଲ। ଏହି ଦମ୍ପତିଙ୍କ ଦ୍ୱାରା ପ୍ରତିଷ୍ଠିତ 'ସିଦ୍ଧାର୍ଥ ଟିଭି ନେଟ୍‌ୱର୍କ' ପକ୍ଷରୁ ଅକ୍ଷୟ ତୃତୀୟାରେ ଏକକାଳୀନ ତିନୋଟି ଚ୍ୟାନେଲ ଲଞ୍ଚ୍ ହୋଇଛି। ଏହା ମଧ୍ୟରେ 'ସିଦ୍ଧାର୍ଥ ଟିଭି', 'ସିଦ୍ଧାର୍ଥ ଗୋଲ୍ଡ୍' ଏବଂ 'ସିଦ୍ଧାର୍ଥ ଭକ୍ତି' ସାମିଲ ରହିଛି।

ଆଧ୍ୟାତ୍ମିକ ଚ୍ୟାନେଲ 'ସିଦ୍ଧାର୍ଥ ଭକ୍ତି' ଏବେ ୧୯ଟି ନୂଆ ଶୋ' ପ୍ରସାରଣ କରୁଛି। ଏଥିରେ 'ଧର୍ମଯୁଦ୍ଧ', 'ବିଚିତ୍ର ରାମାୟଣ', 'ଶବ୍ଦବ୍ରହ୍ମ', 'ଭକ୍ତିସଂଗମ' ପରି କାର୍ଯ୍ୟକ୍ରମ ରହିଛି। ସେହିଭଳି ସିଦ୍ଧାର୍ଥ ଗୋଲ୍ଡ୍'ରେ ରେକର୍ଡ ସୃଷ୍ଟିକାରୀ ଓଡ଼ିଆ ଯାତ୍ରା ଏବଂ ବ୍ଲକ୍‌ବ୍ଲଷ୍ଟର ସିନେମା ଏବଂ ମନୋମୁଗ୍ଧକର ସଙ୍ଗୀତ ପ୍ରସାରିତ ହେଉଛି। ଏହାବାଦ 'ସିଦ୍ଧାର୍ଥ ଟିଭି'ରେ ବିଭିନ୍ନ ବର୍ଗର ଦର୍ଶକଙ୍କ ପାଇଁ ଭିନ୍ନ ଭିନ୍ନ କାର୍ଯ୍ୟକ୍ରମ ରହିଛି। ପ୍ରାରମ୍ଭିକ ପର୍ଯ୍ୟାୟରେ ସିଙ୍ଗିଙ୍ଗ୍ ରିଅଲିଟି ଶୋ', 'ମୁଁ ବି ନମିତା ଅଗ୍ରୱାଲ ହେବି ଏବଂ ରଜସୁନ୍ଦରୀ' ଦର୍ଶକଙ୍କ ମଧ୍ୟରେ ବେଶ୍ ଆଦୃତ ହୋଇଛି। ଏହା ସାଙ୍ଗକୁ ଦୁଇଟି ମେଗା ଧାରାବାହିକ ଆଗକୁ ଆସିବ। ଏହା ପ୍ରସାରଣ ହେଲେ ଦର୍ଶକ ସମ୍ପୂର୍ଣ୍ଣ ନୂଆ ସ୍ୱାଦର ମନୋରଞ୍ଜନ ପାଇବେ ବୋଲି ସିଦ୍ଧାର୍ଥ ଟିଭି ନେଟ୍‌ୱର୍କ ପକ୍ଷରୁ ଆଶା କରାଯାଉଛି।

ଉଲ୍ଲେଖଯୋଗ୍ୟ, ଏହି ଦମ୍ପତି ୨୦୧୦ ମସିହାରେ ସାର୍ଥକ ଟିଭି ପ୍ରତିଷ୍ଠା କରି ୨୦୧୪ ବେଳକୁ ତାକୁ ଓଡ଼ିଶାର ନମ୍ବର ୱାନ୍ ଚ୍ୟାନେଲରେ ପରିଣତ କରାଇଥିଲେ। ମାତ୍ର ଅନିଚ୍ଛା ସତ୍ତ୍ୱେ ନିଜ ହାତରେ ଗଢ଼ିଥିବା ଏହି ଚ୍ୟାନେଲକୁ ସେମାନେ ୨୦୧୫ ମସିହାରେ ଜୀ ନେଟ୍‌ୱର୍କକୁ ବିକ୍ରି କରିବାକୁ ବାଧ୍ୟ ହୋଇଥିଲେ। ନିଜ ଯମଜ ପୁତ୍ରଙ୍କ ମଧ୍ୟରୁ ଅନ୍ୟତମ ସାର୍ଥକଙ୍କ ନାଁରେ ଏହି ଚ୍ୟାନେଲ ତଥା ବ୍ରାଣ୍ଡ୍ ପ୍ରତିଷ୍ଠା ହୋଇଥିଲା। ମନୋରଞ୍ଜନକୁ ଭଲପାଉଥିବା ସୀତାରାମ ଓ ନମିତାଙ୍କର ଏ ଜଗତ ଭିନ୍ନ ଅନ୍ୟ କିଛି ସ୍ୱପ୍ନ ନ ଥିଲା। ସାର୍ଥକ ଟିଭି ବିକ୍ରି ପରେ ସୀତାରାମ ଚୁପ୍ ବସି ନ ଥିଲେ। ବିଗତ ୫ ବର୍ଷ ଧରି ନୂତନ ପରିକଳ୍ପନାକୁ କାର୍ଯ୍ୟକାରୀ କରିବାକୁ ସେ ଯୋଜନା ହାତକୁ ନେଇଥିଲେ। ଡିଜିଟାଲ ପ୍ଲାଟ୍‌ଫର୍ମରେ ନୂତନ ଇତିହାସ ସୃଷ୍ଟି କରି ସେ ପ୍ରତିଷ୍ଠା କଲେ ୨୫ଟି ୟୁଟ୍ୟୁବ୍ ଚ୍ୟାନେଲ। ଏହା ମଧ୍ୟରୁ ୮ଟି ଚ୍ୟାନେଲ ୟୁଟ୍ୟୁବ ପକ୍ଷରୁ ଗୋଲ୍‌ଡେନ୍ ବଟନ୍ ଆୱାର୍ଡ ପାଇଛି। ସେ ଏକ ନୂଆ ଏଫ୍‌ଏମ୍ ଷ୍ଟେଶନ ମଧ୍ୟ ସ୍ଥାପନ କଲେ। ମ୍ୟୁଜିକ୍ କମ୍ପାନୀ ମାଧ୍ୟମରେ ପ୍ରତିଦିନ ନୂଆ ନୂଆ ସ୍ୱାଦର ଗୀତ ପ୍ରସ୍ତୁତି ଏବଂ ନିୟମିତ ସିନେମା ପ୍ରଯୋଜନା କାମ ମଧ୍ୟ ଜାରି ରହିଲା। ଅଧିକାଂଶ ୟୁଟ୍ୟୁବ୍ ଚ୍ୟାନେଲ ଓ ଏଫଏମ୍ ଷ୍ଟେଶନ ନିଜ ନିଜ କ୍ଷେତ୍ରରେ ନେତୃତ୍ୱ ନେଇ ଚାଲିଲେ, ଯାହା ଅଗ୍ରୱାଲଙ୍କ ଦୂରଦୃଷ୍ଟି ଏବଂ ସମୟ ଭିତ୍ତିକ ପଦକ୍ଷେପର ଦସ୍ତାବିଜ ପାଲଟିଛି କହିଲେ ଅତ୍ୟୁକ୍ତି ହେବନାହିଁ। ଦୀର୍ଘ ପାଞ୍ଚ ବର୍ଷ ପରେ ଅନୁବନ୍ଧନରୁ ମୁକ୍ତହୋଇ ଏହି ଦମ୍ପତି ନିଜର ଜ୍ୟେଷ୍ଠ ପୁତ୍ର ସିଦ୍ଧାର୍ଥଙ୍କ ନାମାନୁସାରେ ପ୍ରତିଷ୍ଠା କରିଛନ୍ତି 'ସିଦ୍ଧାର୍ଥ ଟିଭି ନେଟ୍‌ୱର୍କ'।

ଦୀର୍ଘ ଚାରି ଦଶନ୍ଧି ଧରି ସୀତାରାମ ଓ ନମିତା ଅଗ୍ରୱାଲ ଓଡ଼ିଆ ମନୋରଞ୍ଜନ କ୍ଷେତ୍ରକୁ ଉଲ୍ଲେଖଯୋଗ୍ୟ ଅବଦାନ ଦେଇଚାଲିଛନ୍ତି। ଜେ.ଇ. କ୍ୟାସେଟ୍‌ଠାରୁ ଆରମ୍ଭକରି 'ସିଦ୍ଧାର୍ଥ ଟିଭି ନେଟ୍‌ୱର୍କ' ଦ୍ୱାରା ସୁମଧୁର ଗୀତ, ପାରମ୍ପରିକ ସଙ୍ଗୀତ, ପୁରାଣ, ଭାଗବତ ମହାପୁରାଣର ସାଙ୍ଗୀତିକ ରୂପାୟନ କରି ଓଡ଼ିଆ ଶ୍ରୋତା, ଦର୍ଶକଙ୍କୁ ଭେଟି ଦେଇଛନ୍ତି। ସେହିପରି ସୁପରହିଟ୍ ସିନେମା ଓ ଟିଭି କାର୍ଯ୍ୟକ୍ରମ ନିର୍ମାଣ ଦ୍ୱାରା ମନୋରଞ୍ଜନ ଜଗତକୁ ପ୍ରସାରିତ କରିବାରେ ସେମାନେ ପ୍ରମୁଖ ଭୂମିକା ନିର୍ବାହ କରିଛନ୍ତି। ନମିତା ଅଗ୍ରୱାଲ ଦୀର୍ଘ ତିନି ଦଶନ୍ଧି ଧରି ଓଡ଼ିଆ ଭକ୍ତି ସଙ୍ଗୀତ କ୍ଷେତ୍ରକୁ ଯୋଗଦାନ ରଖିଛନ୍ତି। ଏହି ନୂତନ ଚ୍ୟାନେଲଗୁଡ଼ିକ ସେମାନଙ୍କ ପୂର୍ବ ଗୌରବ ବଜାୟ ରଖିବ ବୋଲି ଆଶା କରାଯାଉଛି।

ସୁବିଧା ପାଇବେ ଗ୍ରାହକ, ବ୍ୟବସାୟୀ

ବାଧ୍ୟତାମୂଳକ ହେଲା ସୁନାର ହଲ୍‌ମାର୍କିଂ

ଭୁବନେଶ୍ୱର,୧୮।୬: ନିକଟରେ ସରକାର ସୁନା ହଲ୍‌ମାର୍କିଂକୁ ବାଧ୍ୟତାମୂଳକ କରିଛନ୍ତି। ଏହି ନିୟମ କାର୍ଯ୍ୟକାରୀ ଦ୍ୱାରା ଉଭୟ ଗ୍ରାହକ ଓ ବ୍ୟବସାୟୀ ଅନେକ ସୁବିଧା ପାଇବେ ବୋଲି କୁହାଯାଉଛି।

ଏ ସମ୍ପର୍କରେ ମାଲାବାର ଗୋଲ୍ଡ ଆଣ୍ଡ ଡାଏମଣ୍ଡସର ଅଧ୍ୟକ୍ଷ ଏମ୍.ପି. ଅହମ୍ମଦ କହିଛନ୍ତି, କେନ୍ଦ୍ର ସରକାରଙ୍କ ଏହି ନୂତନ ନିୟମାବଳୀ ଅନୁସାରେ ବ୍ୟବସାୟ କରାଯିବ। ଫଳରେ ଆଉ କୌଣସି ଖାଉଟି ସୁନା କିଣିବାରେ ଠକାମିରେ ପଡିବେ ନାହିଁ। ଗ୍ରାହକଙ୍କର ଆବଶ୍ୟକ ସୁନା ମାନଯୁକ୍ତ ଓ ସୁରକ୍ଷିତ। ଏହା ଉଭୟ କେତ୍ରା ଓ ବିକ୍ରେତାଙ୍କ ପାଇଁ ୱିନ୍ ୱିନ୍ ବ୍ୟାପାର ବୋଲି କହିବା ସହ ଗ୍ରାହକଙ୍କର ଅଧିକ ବିଶ୍ୱାସ ସଂସ୍ଥା ପ୍ରତି ରହିବ ବୋଲି ଅହମ୍ମଦ କହିଛନ୍ତି। ସୁନା ଏକ ନରମ ଧାତବ ପଦାର୍ଥ ହୋଇଥିବାରୁ ଏହାର ନିର୍ମାତାମାନେ ସୁନା ସହିତ ଗହଣାରେ ଜିଙ୍କ୍ ଏବଂ ରୁପାର ମିଶ୍ରଣ କରିଥାନ୍ତି; ଯାହା ଗହଣାକୁ ଦୀର୍ଘସ୍ଥାୟୀ କରିବାରେ ସହାୟକ ହୋଇଥାଏ। ସେହିଭଳି ସୁନା

ଏମ.ପି ଅହମ୍ମଦ

ସହ ମିଶାଯାଇଥିବା ଅନ୍ୟାନ୍ୟ ଧାତବର ପରିମାଣକୁ ଆଧାରକରି ଭାରତୀୟ ମାନକ ବ୍ୟୁରୋ (ବିଆଇଏସ୍) ପକ୍ଷରୁ ସୁନାକୁ ୧୮ କ୍ୟାରେଟ ଓ ୨୨ କ୍ୟାରେଟ ବର୍ଗରେ ବିଭକ୍ତି କରିଥାନ୍ତି। ଏହି ୨୨ କ୍ୟାରେଟ ସୁନାର ଶୁଦ୍ଧତାକୁ ସୁନିଶ୍ଚିତ କରିବା ପାଇଁ ସରକାର ନୂଆ ନିୟମ ଆଣିଛନ୍ତି। ନିୟମ ଅନୁସାରେ ପ୍ରତି ଗ୍ରାମ ସୁନାଗହଣାରେ ୯୧.୬% ସୁନା ରହିବା ଉଚିତ। ସେହିପରି ୧୮ କ୍ୟାରେଟ ପାଇଁ ଏହା ୭୫% ଏବଂ ୧୪ କ୍ୟାରେଟ ପାଇଁ ୫୮.୫% ସୁନା ରହିଥିବା ଆବଶ୍ୟକ।

ମନର ଭାବନାକୁ ଜାଣିପାରିବ ହେଲ୍‌ମେଟ

ୱାଶିଂଟନ: ମନୁଷ୍ୟର ମନର ଭାବନାକୁ ଜାଣିବା ପାଇଁ ଅନେକ ବର୍ଷରୁ ଗବେଷଣା ଚାଲଥିଲାବେଳେ ଏବେ ଏଥିରେ ସଫଳତା ମିଳିପାରିଛି। କର୍ନେଲ ନାମକ ଜଣେ ଆମେରିକା କମ୍ପାନୀ ଏଭଳି ଏକ ହେଲମେଟ ଲଞ୍ଚ କରିଛି, ଯାହା ମନର ଭାବନାକୁ ସହଜରେ ପଢ଼ିପାରିବ। ଏହି ହେଲମେଟ ଜଣଙ୍କ ମନରେ ଚାଲଥିବା ଚିନ୍ତାଧାରାକୁ କହିପାରିବ ବୋଲି ଦାବି କରାଯାଇଛି। ଏହି ସ୍ୱତନ୍ତ୍ର ହେଲମେଟର ଦାମ ରହିଛି ୫୦,୦୦୦ ଡଲାର(୩,୬୯୫.୨୯ ଟଙ୍କା)। ହେଲମେଟରେ ଅନେକ ପ୍ରକାରର ସେନ୍ସର ଓ ଇଲେକ୍ଟ୍ରୋନିକ ଡାଏଡ ଲଗାଯାଇଛି, ଯାହା ରକ୍ତ ପ୍ରବାହରୁ ମନୁଷ୍ୟ ମନରେ ଚାଲଥିବା ଜିନିଷଗୁଡ଼ିକୁ ସହଜରେ ପଢ଼ିପାରିଥାଏ। ମାନସିକ ବିକୃତି କିମ୍ବା ଷ୍ଟ୍ରୋକ୍ ପୀଡ଼ିତଙ୍କ ପାଇଁ ଏହି ହେଲମେଟ ଏକ ବରଦାନରୁ କମ୍ ହେବ ନାହିଁ ବୋଲି କମ୍ପାନୀ ପକ୍ଷରୁ କୁହାଯାଇଛି।

CLASSIFIED DISPLAY
TARIFF — MORE SPACE • SAME PRICE — GST 5%

For Single Day		For 7 Days		For 15 Days		For 30 days	
6 x 4	12 x 4	6 x 4	12 x 4	6 x 4	12 x 4	6 x 4	12 x 4
1,500.00	2,000.00	6,000.00	12,000.00	12,000.00	25,000.00	20,000.00	40,000.00

GALAXY TOWER
ଗୋଲ୍ଡ ମେଡାଲିଷ୍ଟ Govt. Approved କମ୍ପାନି ଦ୍ୱାରା ମାନ୍ୟତା ପ୍ରାପ୍ତ ସମସ୍ତ ଡିଜିଟାଲ ମଲ୍ଟିମିଡିଆ 4G/5G ଟାୱାର କମ୍ପାନି ଆପଣଙ୍କର ଖାଲି ଜମି, ଛାତ ଏବଂ ପୁଟରେ ଲଗାନ୍ତୁ।
Rupees 60 ଲକ୍ଷ advance
45,000/- rent, 1 ଜଣଙ୍କୁ ଚାକିରି ସହିତ 20,000/- ଦରମା
Bansal Tower, B wing, Bangalore Karnataka-400021
8901110759

»»ଚମତ୍କାରକୁ ନମସ୍କାର««
ଆପଣ ବିବ୍ରତ ହୁଅନ୍ତୁ ନାହିଁ, ଆପଣଙ୍କର ସବୁ ସମସ୍ୟାର 2 ଘଣ୍ଟାରେ ଘରେ ବସି ସମାଧାନ
ବ୍ୟବସାୟ, ପ୍ରେମବିବାହ, ଗୃହକ୍ଲେଶ ମନପସନ୍ଦ ବିବାହ, ବିଦେଶ ଯାତ୍ରା, କୋର୍ଟ କେସ୍, ସଉତୁଣୀ/ଶତ୍ରୁ ମୁକ୍ତି, ସ୍ୱାମୀ-ସ୍ତ୍ରୀ ମନୋମାଳିନ୍ୟ, ଗୁଣିଘାରେଡ଼ି, କ୍ୟାରିୟରରେ ବାଧା, ଔଷଧ କାମ ନ କରିବା, ବଶୀକରଣ, ମୁଠକରଣୀ ଇତ୍ୟାଦି
ଯଦି କାହାର ସ୍ୱାମୀ, ପ୍ରେମିକ କିମ୍ବା ପୁଅ ଅନ୍ୟ କାହାର ବଶରେ ଥାଆନ୍ତି ତେବେ ଆମକୁ ନିଶ୍ଚୟ କଲ୍ କରନ୍ତୁ
21 ବିଦ୍ୟା ଓ ଅଲୌକିକ ଶକ୍ତିର ସମ୍ରାଟ
ବିଶ୍ୱପ୍ରସିଦ୍ଧ ତାନ୍ତ୍ରିକ ବାବା ମକବୁଲ ଖାନ୍ ବଙ୍ଗାଲୀ
9520764524

ବାବା ଅମିଲ୍ ସୁଫି
ସମସ୍ୟା ଦିଅନ୍ତୁ ସମାଧାନ ନିଅନ୍ତୁ
୭ ଘଣ୍ଟାରେ ୧୦୦ ପ୍ରତିଶତ ଗ୍ୟାରେଣ୍ଟି ସହିତ
ବ୍ୟବସାୟ, ପ୍ରେମ, ଶତ୍ରୁ ମୁକ୍ତି, ପତିପତ୍ନୀ ଝଗଡ଼ା, ଲଭ୍‌ମ୍ୟାରେଜ୍, ସଂପତ୍ତି, କୋର୍ଟ କେସ୍, ଗୁପ୍ତରୋଗ, ପୁରୁଣା କଷ୍ଟ, ଔଷଧ ନ ଲାଗିବା, ବନ୍ଧୀକରଣ, ଯାଦୁଟୋନା, କାର୍ଯ୍ୟକାରିଣୀ, ବିବାହରେ ବାଧା, ସ୍ପେଶାଲିଷ୍ଟ-ବଶୀକରଣ, ମୁଠକଣୀ
A To Z Problem Solution
କଳାଯାଦୁର ଅଧିକାରୀ
9911436726
8800979262

ଖର୍ଚ୍ଚ ରଣନ୍ତୁ କଟିବ
KUBER FINANCE
ନ୍ୟାଶନାଲ ଆୱାର୍ଡ ଭାରତର ନଂ.1 କମ୍ପାନୀ
ଲୋନ୍
24 ଘଣ୍ଟାରେ ଘରେ ବସି ଲୋନ୍ ପ୍ରାପ୍ତ କରନ୍ତୁ
ଥରେ ସେବାର ସୁଯୋଗ ନିଶ୍ଚୟ ଦିଅନ୍ତୁ
ଆଧାରକାର୍ଡ ଲୋନ୍, ଏଜୁକେଶନ ଲୋନ୍, ହୋମ୍ ଲୋନ୍, ପ୍ରପର୍ଟି ଲୋନ୍, ପର୍ସନାଲ ଲୋନ୍, ବିଜନେସ୍ ଲୋନ୍
1% ସୁଧ | 50% ଛାଡ଼
ମହିଳା, ସରକାରୀ କର୍ମଚାରୀଙ୍କ ପାଇଁ ବିଶେଷ ରିହାତି
ଠକାମିର ଶିକାର ବ୍ୟକ୍ତି ଥରେ ନିଶ୍ଚୟ କଲ୍ କରନ୍ତୁ।
076830-42752

ପାଠକଙ୍କ ପାଇଁ ସୂଚନା: ଏହି ପୃଷ୍ଠାରେ ପ୍ରକାଶିତ କେତେକ ବିଜ୍ଞାପନକୁ ଭିତ୍ତିକରି କିଛି ପାଠକ ଠକାମିର ଶିକାର ହେଉଥିବା ଆମର ଦୃଷ୍ଟିଗୋଚର ହେଉଛି। ବିଜ୍ଞାପନ ଦେଇଥିବା ସଂସ୍ଥାମାନଙ୍କ ସହ କାରବାର କରିବା ପୂର୍ବରୁ ସବିଶେଷ ତଥ୍ୟ ଓ ନିଜର ବିବେକ ଖଟା

ଶିଖରେ ପିଲେ ଶିଖ

ରାତି ପାହିଲା ଡାକିଲା କାଉ
ଉଠରେ ପିଲେ ଉଠ,
ଚଞ୍ଚଳ ତୁମେ ବିଛଣା ଛାଡ଼
ନ କରି ଆଉ ମଠ।

ଅଳସ ହେଲେ ସବୁ କାମରେ
ପଛରେ ଥିବ ରହି,
ବୟସ ତୁମ ଗଡ଼ି ଯିବ ଯେ
ଭାବିବ ପଛେ ତହିଁ।

ପିଲା ବୟସୁ ଶିଖରେ ତୁମେ
ପାଠ ସହିତ ଶାଠ,
ସବୁ କାମକୁ ଠିକ ସେ କଲେ
ହୋଇବ ତୁମେ ଚାଟ।

ସକାଳୁ ତୁମେ ଉଠିବ ଯେବେ
ସୁସ୍ଥ ହୋଇବ ଶରୀର
ଘେରାଏ ଯଦି ବୁଲି ଆସିବ
ମନ ରହିବ ସ୍ଥିର।

–ବ୍ରଜେଶ୍ୱରୀ ସିଂହ
ସମ୍ପାଦିକା , 'ବଉଳଫୁଲ',
ଯାଜପୁର ରୋଡ୍, ଯାଜପୁର

ମୋବାଇଲ ପାଠ ପଢ଼ା

ପୁଅ ଆମର ପଢୁଛି ପାଠ
ମୋବାଇଲ ଖଣ୍ଡେ ଧରି
ଚାଳିଶ ମିନିଟ କ୍ଲାସ କରେ
ଶ୍ରବଣ ଯନ୍ତ୍ରକୁ ମାରି।

ଖେଳ ଖେଳୁଛି ଚିତ୍ର ଆଙ୍କୁଛି
ମୋବାଇଲ ଡାଟା ସାରି
ନାଚ କରୁଛି ଫିଲ୍ମ ଦେଖୁଛି
ଆଖି ମଚ୍ଛି ମଚ୍ଛି କରି।

ଅଫ୍ ଲାଇନ ପଠନ ଆଜି
ଲାଗିଲାଣି ଭାରି ପିତା
ନ ପଢ଼ିଲେ ବି ପାଶ୍ ତ ହେବ
ପଢ଼ି କିମ୍ପା ହଟହଟା।

ହାତେ ନ ମାରି ଭାତେ ମାରୁଛି
ବେଳୁ ହୁଅ ସାବଧାନ
ଯନ୍ତ୍ର ଦାନବ ମହାକାଳ ଫଳ
ବାପା ମାଆ କଥା ଶୁଣ।

–ବିଜୟଲକ୍ଷ୍ମୀ ପାଣିଗ୍ରାହୀ
ଜୁନ୍ଦୁରା, ଜୟପୁର, କୋରାପୁଟ

ଆଉ ହେବନି ଚଳି

କେମିତି ଘର ଚଳିବ ଏବେ
ଗଲାଣି ଚିନ୍ତା ବଢ଼ି
ତା'ସାଥେ ପୁଣି ମୁଣ୍ଡ ଉପରେ
କରଜ ଅଛି ଚଢ଼ି।

ଆଖିରୁ ବହେ ଲୁହର ଧାର
ନାହିଁ ତ ଆଉ ଖୁସି
ଉଜାଡ଼ି ଦେଲା ଘର ସଂସାର
କରୋନା ରୋଗ ଆସି।

ବଜାରୁ ଫେରି କହିଲେ ଅଜା
ସୁଖେଇ ଦେଇ ମୁହଁ
ସବୁ ଶୁଣିକି ଆଈ କହିଲା
ସାହା ସେ କଳାଦିଅଁ।

ମହାମାରୀରୁ ମହଙ୍ଗା ଦର
ଗଲାଣି ପରା ବଳି
ଏମିତି ଯଦି ଆଗକୁ ହୁଏ
ଆଉ ହେବନି ଚଳି।

–ପ୍ରକାଶ କୁମାର ଚାନ୍ଦ,
ଜୟପୁର ଶାସନ, ପିପିଲି, ପୁରୀ

ଖିଲିଖିଲି ହସ

ଥରେ ଗୋପାଳ ଏକ ଟିଭି ଶୋ' ରୁମକୁ ଗଲା। ମନ ପସନ୍ଦର ଟିଭିଟିଏ ଦେଖିବା ପରେ ପଚାରିଲା, ଆଙ୍କା, ଏହି ଟିଭିର ଦାମ୍ କେତେ ଅଛି ? ସେଲ୍‌ସମ୍ୟାନ କହିଲା, 'ସାର୍, ଏହାର ଦାମ୍ ୨୮,୦୦୦ ଟଙ୍କା।' ଗୋପାଳ ପଚାରିଲା, 'ଏହାର ଦାମ୍ ଏତେ କାହିଁକି ? ଏଥିରେ ଏମିତି କ'ଣ ସ୍ପେଶାଲ ଅଛି କି ?' ସେଲ୍‌ସମ୍ୟାନ ଉତ୍ତର ଦେଲା, 'ଆଙ୍କା, ଲାଇନ୍ କଟିଯିବା ପରେ ଏହା ଅଟୋମେଟିକ୍ ବନ୍ଦ ହୋଇଯିବ।' ଗୋପାଳ କହିଲା, ଠିକ୍ ଅଛି, ଏହି ଟିଭିଟିକୁ ପ୍ୟାକ୍ କରିଦିଅନ୍ତୁ।

ଥରେ ରାମୁ ଖୁସି ହୋଇ ସ୍କୁଲରୁ ଘରକୁ ଫେରିଲା। ମା' ତାକୁ ପଚାରିଲେ, ଆରେ ତୁ ଆଜି ଖୁସି ଅଛୁ, କାହିଁକି ? ରାମୁ କହିଲା, ମା' ଏତେ ଦିନେ ମୋତେ ୧୦୦ ମାର୍କ ମିଳିଛି। ମା' କହିଲେ, କେଉଁ ବିଷୟରେ ତୋତେ ଏତେ ମାର୍କ ମିଳିଲା ? ରାମୁ ଉତ୍ତର ଦେଲା, ମା, ଗଣିତରେ ୩୦, ଇଂଲିଶରେ ୩୦ ଆଉ ବିଜ୍ଞାନରେ ୪୦, ବାକି ସବୁ ବିଷୟରେ ଶୂନ ରଖିଛି।

ଗତାଗତ

➤ପିଲାଙ୍କ ଧରିତ୍ରୀ ପୃଷ୍ଠାରେ ଏଥର ପ୍ରକାଶିତ 'ଆସ ଜାଣିବା' ସ୍ତମ୍ଭଟି ବହୁତ ଭଲ ଲାଗିଲା।
–ଶଶିଭୂଷଣ ମହାନ୍ତି, କଟକ

➤ଫକୀର ମୋହନ ସେନାପତିଙ୍କୁ ନେଇ ପ୍ରକାଶିତ ଲେଖାଟି ଅତ୍ୟନ୍ତ ଶିକ୍ଷଣୀୟ ହୋଇ ପାରିଥିଲା।
–ରାମଚନ୍ଦ୍ର ପରିଡ଼ା, କେନ୍ଦୁଝର

➤ପିଲାଙ୍କ ଧରିତ୍ରୀ ପୃଷ୍ଠାରେ ଏଥର ରଜ ପର୍ବକୁ ନେଇ ପ୍ରକାଶ ପାଇଥିବା ସମସ୍ତ କବିତା ଭଲ ଲାଗିଲା। ଗୀତ ସାଙ୍ଗକୁ ଏଥିରେ ସ୍ଥାନୀତ ଚିତ୍ରଗୁଡ଼ିକ ବହୁତ ସୁନ୍ଦର ଲାଗିଲା।
–ରାଧାରାଣୀ ପଟ୍ଟନାୟକ, ଭୁବନେଶ୍ୱର

➤'କହିଲ ଦେଖି' ସ୍ତମ୍ଭରେ କବିତା ଶୈଳୀରେ ବିଭିନ୍ନ ବିଷୟ ଉପସ୍ଥାପନା ପ୍ରତିଥର ପରି ଏଥର ବି ବହୁତ ଭଲ ହୋଇଥିଲା।
–ସ୍ମିତାରାଣୀ ଜେନା, ପୁରୀ

➤ରଜକୁ ନେଇ ଏଥର ତୁମ ତୂଳୀରୁ ସ୍ତମ୍ଭରେ ପିଲାଙ୍କ ଦ୍ୱାରା ଅଙ୍କିତ ଚିତ୍ରଗୁଡ଼ିକ ଭାରି ଭଲ ଲାଗିଲା।
–ଶାନ୍ତନୁ ବେହେରା, ଜଗତ୍‌ସିଂହପୁର

➤ପ୍ରତିଥର ପରି ଚଗଲା ଭୀମୁ ସ୍ତମ୍ଭରେ କାର୍ଟୁନଟି ମତେ ବହୁତ ଭଲ ଲାଗିଲା।
–ତ୍ରିପୁରବିଜୟୀ ମହାନ୍ତି, କଳାହାଣ୍ଡି

➤ଖିଲିଖିଲି ହସ ସ୍ତମ୍ଭରେ ମଜା କଥାଗୁଡ଼ିକ ସୁନ୍ଦରଭାବେ ଉପସ୍ଥାପିତ ହୋଇଛି।
–ଶଶାଙ୍କ ଶେଖର ସାହୁ, ଖୋର୍ଦ୍ଧା

➤ଏଥର ଆଇନାରେ ସ୍ଥାନୀତ ଫଟୋଟି ସେତେ ବେଶି ଭଲ ହୋଇ ପାରି ନ ଥିଲା।
–ରଶ୍ମିତା ନାୟକ, କୋରାପୁଟ

ଶୁଭଙ୍କର
୯ବର୍ଷ

ଅଭ୍ୟାସ କରୁଥାଅ..

ଦିନକର କଥା । ଦେବରାଜ ଇନ୍ଦ୍ର କୌଣସି କାରଣରୁ କୃଷକଙ୍କ ଉପରେ ରାଗିଗଲେ। ଆଉ ବାର ବର୍ଷ ପର୍ଯ୍ୟନ୍ତ ବର୍ଷା କରିବେନି ବୋଲି ନିର୍ଣ୍ଣୟ ନେଇ କୃଷକଙ୍କୁ କହିଲେ,ତୁମେ ମାନେ ଆଉ ବାର ବର୍ଷ ପର୍ଯ୍ୟନ୍ତ ଫସଲ କରିପାରିବ ନାହିଁ।

କୃଷକମାନେ ଟିକିଏ ଚିନ୍ତା କରି ସମସ୍ତେ ଏକ ସ୍ୱରରେ ଇନ୍ଦ୍ରଦେବଙ୍କୁ ପ୍ରାର୍ଥନା କରି ବର୍ଷା କରାଇବା ପାଇଁ କହିଲେ । କିଛି ସମୟ ପରେ ଇନ୍ଦ୍ରଙ୍କ କୋପ ଟିକିଏ କମ୍ ହେବାରୁ ସେ କହିଲେ, ଯଦି ଭଗବାନ ଶଙ୍କର କୌଣସି କାରଣରୁ ନିଜର ଡମ୍ବରୁ ବଜେଇବେ ତା'ହେଲେ ବର୍ଷା ହୋଇପାରେ । ଇନ୍ଦ୍ର ଭଗବାନ ଶଙ୍କରଙ୍କ ପାଖକୁ ଯାଇ ଏହି ଉପାୟ ବିଷୟରେ କହିଲେ, ଆଉ ଶଙ୍କରଙ୍କୁ କହିଲେ ଆପଣ ଜମାରୁ କୃଷକଙ୍କ କଥା ଶୁଣିବେନି ।

କୃଷକମାନେ ଭଗବାନ ଶଙ୍କରଙ୍କ ପାଖକୁ ଆସିଲେ ଆଉ ନିଜର ବ୍ୟଥା ବିଷୟରେ କହିଲେ । ଆଉ ଭଗବାନ କହିଲେ, ଡମ୍ବରୁ ବାର ବର୍ଷ ପରେ ଯାଇ ବାଜିବ ।

ଏହି ସ୍ଥିତିରେ କୃଷକମାନେ କିଛି କରି ପାରିଲେ ନାହିଁ । ସମସ୍ତେ ନିରାଶ ହୋଇ ବାର ବର୍ଷ ପର୍ଯ୍ୟନ୍ତ ଚାଷ କରିବେ ନାହିଁ ବୋଲି ନିର୍ଣ୍ଣୟ ନେଲେ ।

କିନ୍ତୁ ଗୋଟିଏ କୃଷକ ନିଜ କ୍ଷେତରେ କାମ କରିବା ଛାଡ଼ି ନ ଥିଲା । ସେ ନିୟମିତ ଭାବରେ ତା' ନିଜର କ୍ଷେତରେ ବଳଦଙ୍କୁ ଯୋତିକରି ହଳ କରେ । ଆଉ ଜମିରେ ବୀଜ ପକେଇ ତା'ର କାମ କରୁଥାଏ । ତାକୁ ଏମିତି କରୁଥିବାର ଦେଖି ଅନ୍ୟ କୃଷକମାନେ ଥଟ୍ଟା କଲେ । କିଛି ବର୍ଷ ପରେ ଗାଁ ଲୋକମାନେ ଏହି ପରିଶ୍ରମୀ କୃଷକକୁ ପଚାରିଲେ, ଯେତେବେଳେ ତୁମକୁ ଜଣା ଅଛି ବାର ବର୍ଷ ପର୍ଯ୍ୟନ୍ତ ବର୍ଷା ହେବନି, ତେବେ ତୁମର ସମୟ ଆଉ ଉର୍ଜା କାହିଁକି ନଷ୍ଟ କରୁଛ ?

ସେଠୁ ସେ କୃଷକ କହିଲେ, ମୁଁ ଜାଣିଛି ବାର ବର୍ଷ ପର୍ଯ୍ୟନ୍ତ ଫସଲ ହେବ ନାହିଁ । କିନ୍ତୁ ମୁଁ ଏପରି ନିଜର ଅଭ୍ୟାସ ପାଇଁ କରୁଛି । କାହିଁକିନା ବାର ବର୍ଷ ପର୍ଯ୍ୟନ୍ତ କୃଷକ ଯଦି କିଛି ନ କରେ ତା'ହେଲେ ସେ କୃଷି କାମ କରିବା ପୂରା ଭୁଲିଯିବ । ମୋ ଶରୀରରେ ଶ୍ରମ କରିବାର ଅଭ୍ୟାସ ଛାଡ଼ିଯିବ । ତେଣୁ ଏହି କାମ ମୁଁ ନିୟମିତ କରୁଛି ବାର ବର୍ଷ ପରେ ଯେତେବେଳେ ବର୍ଷା ହେବ ତେବେ ମୋର ନିଜ କାମ କରିବାରେ କୌଣସି ଅସୁବିଧା ହେବ ନାହିଁ ।

ଏହି ତର୍କ ମାତା ପାର୍ବତୀ ବଡ଼ କୌତୂହଳ ହୋଇ ଶୁଣୁଥିଲେ । ମାତା ଭଗବାନ ଶଙ୍କରଙ୍କୁ କହିଲେ, ପ୍ରଭୁ! ଆପଣ ମଧ୍ୟ ବାର ବର୍ଷ ପରେ ଡମ୍ବରୁ ବଜେଇବା ଭୁଲି ଯାଇପାରନ୍ତି। ମାତା ପାର୍ବତୀଙ୍କ କଥା ଶୁଣି ଭଗବାନ ଶଙ୍କର ଚିନ୍ତାରେ ପଡ଼ିଗଲେ । ଆଉ ନିଜର ଡମ୍ବରୁ ବାଜୁଛି କି ନାହିଁ ଦେଖିବାକୁ ଗଲେ ଆଉ ଡମ୍ବରକୁ ଉଠେଇ ବଜେଇବାକୁ ଚେଷ୍ଟା କଲେ। ଯେମିତି ଡମ୍ବରୁ ବାଜିଲା ସେମିତି ବର୍ଷା ଆରମ୍ଭ ହୋଇଗଲା । ଯେଉଁ କୃଷକଜଣକ ନିଜ କ୍ଷେତରେ ନିୟମିତ ଚାଷ କାମ କରିଥିଲେ ତାଙ୍କ କ୍ଷେତରେ ଫସଲ ଭରିଗଲା । ଆଉ ଅନ୍ୟ କୃଷକମାନେ ପଶ୍ଚାତ୍ତାପ କରୁଥିଲେ । ତେଣୁ ପିଲାମାନେ ଏହି ଗପରୁ ଆମେ ଶିଖିଲେ କି ଆମେ ନିୟମିତ ଆମର କାମକୁ ଅଭ୍ୟାସ କରୁଥିବା। ଅଭ୍ୟାସ କରୁଥିଲେ କୌଣସି କାମ ଅସମ୍ଭବ ହୋଇ ରହିବନି। ତେଣୁ ପାଠପଢ଼ା ହେଉ କି ଅନ୍ୟ ଯେକୌଣସି କଷ୍ଟ କାମ ହେଉ ପ୍ରତିଦିନ ଅଭ୍ୟାସ କରିବା ଉଚିତ।

–ମନୋଜ କୁମାର ବେହେରା,
୨୧୭, ୟୁନିଟ–୯(ଫ୍ଲାଟ), ବାୟାବାବା
ମଠ ଲେନ, ଭୁବନେଶ୍ୱର

କହିଲ ଦେଖି

ପାଦତଳେ ଆମ ଥାଏ ସେ ରହି
କଷ୍ଟ ଦିଏନାହିଁ ପାଦକୁ ସେହି
ମନ୍ଦିରକୁ ଗଲେ ବାହାରେ ରୁହେ
ଘରେ ନୁହେଁ ଦାଣ୍ଡଦୁଆରେ ଶୁଏ
ଭାରି ଉପକାରୀ ଅଟେ ଆମରି ପାଇଁ
ନାମଟି ତାହାର କିଏ ପାରିବ କହି।

ଉ–କୋତା

ଆମ୍ବଡାଳେ ବସି ଆନନ୍ଦେ ଗାଏ
ତା'ସୁର ସଭିଙ୍କ ମନକୁ ମୋହେ
ଦେଖିବାକୁ କଳା ରୂପଟି ତା'ର
ସଭିଙ୍କ ହୃଦୟେ ତୋଳଇ ଘର
ପାଟି ଫିଟେଇଲେ ଗୀତଟେ ହୁଏ
ନାମଟି ତାହାର କୁହ କହିବ କିଏ।

ଉ–କୋଇଲି

ସବୁବେଳେ ସିଏ ପ୍ରହାର ଖୋଜେ
ପ୍ରହାର ଖାଇଲେ ଭଲକି ବାଜେ
ଘର ହେଉ ଅବା ହେଉ ମନ୍ଦିର
ଧ୍ୱନି ଦେଉଥାଏ ଭାବ ଭକ୍ତିର

ଉ–ଘଣ୍ଟି

ଚାରୋଟି ଅକ୍ଷରେ ନାମ ମୋହର
ପ୍ରଥମ ଦୁଇଟି ସାଜେ ଠାକୁର
ଶେଷ ଦୁଇ ମିଶି ହୁଏ ଆହାର
ଋତୁ ସାଥେ ଚାଲେ ମୋର ସମ୍ଭାର
ନାଲି ଟହ ଟହ ମୁଁ ଦିଶେ ସୁନ୍ଦର।

ଉ–କୃଷ୍ଣଚୂଡ଼ା

–**ପ୍ରଶାନ୍ତ କୁମାର ନାଥ**, ସୁନ୍ଦରପୁର, ଉତ୍ତରକୂଳ ହାଟ୍, ପ୍ରୀତିପୁର, ଯାଜପୁର

ଶିଶୁ ପ୍ରତିଭା

କୁନି ନୃତ୍ୟାଙ୍ଗନା

ଘୁଙ୍ଗୁର ବାନ୍ଧିବା ଆଗରୁ ସଙ୍ଗୀତର ତାଳେ ତାଳେ ନାଚି ଉଠୁଥିଲା ତାଙ୍କ ପାଦ। କୁନି କୁନି ପାଦରେ ଭଲଭାବେ ଚାଲି ଶିଖିବା ଆଗରୁ ନାଚି ନାଚି ସେ ବେଦମ୍ ହୋଇ ଯାଉଥିଲେ। ନାଚ ପାଇଁ ତାଙ୍କର ଆଗ୍ରହ ଦେଖିଲେ ଲାଗେ ଭବିଷ୍ୟତରେ ସେ ଜଣେ ଭଲ ନୃତ୍ୟାଙ୍ଗନା ହୋଇ ପାରିବେ। ଏହି କୁନି ପ୍ରତିଭାଜଣକ ହେଉଛନ୍ତି ସାରିକା ଦିବ୍ୟାଂଶୀ ସାହୁ।

ସମ୍ବଲପୁର ରେଢ଼ାଖୋଲରେ ରହୁଥିବା ସାରିକା ଏବେ ସ୍ଥାନୀୟ ବୃନ୍ଦାବନବିହାରରେ ଥିବା ପ୍ରଭୁଜୀ ଇଂଲିଶ୍ ମିଡିୟମ୍ ସ୍କୁଲରେ ଚତୁର୍ଥ ଶ୍ରେଣୀର ଛାତ୍ରୀ। ବାପା ସୁମନ୍ତ କୁମାର ସାହୁ ଫରେଷ୍ଟ ଡିପାର୍ଟମେଣ୍ଟରେ ଚାକିରି କରୁଥିବାବେଳେ ମାଆ ତୃପ୍ତିସ୍ମିତା ସାହୁ ହେଉଛନ୍ତି ଗୃହିଣୀ। ସାରିକାଙ୍କ ବୟସ ଏବେ ମାତ୍ର ୧୦ ବର୍ଷ, କିନ୍ତୁ ନୃତ୍ୟକ୍ଷେତ୍ରରେ ସେ ବେଶ୍ ବାଟ ଅତିକ୍ରମ କରି ସାରିଛନ୍ତି। ମାତ୍ର ୪ ବର୍ଷ ବୟସରେ ସେ ତାଙ୍କ ଗାଁ ପାଖରେ ଏକ ସ୍ୱତନ୍ତ୍ର ଉତ୍ସବରେ ମଞ୍ଚ ଉପରେ ନୃତ୍ୟ ପ୍ରଦର୍ଶନ କରିଥିଲେ। କଳାପ୍ରତି ସାରିକାଙ୍କର ଏଭଳି ଆକର୍ଷଣ ପଛରେ ଏବେ ପ୍ରେରଣା ପାଲଟିଛନ୍ତି ତାଙ୍କ ସ୍କୁଲର ନୃତ୍ୟଗୁରୁ ପ୍ରଦୀପ ପ୍ରଧାନ। ତାଙ୍କରି ତତ୍ତ୍ୱାବଧାନରେ ଏବେ ସାରିକା ନୃତ୍ୟ କ୍ଷେତ୍ରରେ ସ୍ୱତନ୍ତ୍ର କଳାକୌଶଳ ସବୁ ଶିଖିବାରେ ଲାଗିଛନ୍ତି। ଏହା ବ୍ୟତୀତ ସାରିକାଙ୍କ ଅଜା ତଥା ଅଭିନେତା ସମରେଶ ରାଉତରାୟ ମଧ୍ୟ ତାଙ୍କୁ ଏ କ୍ଷେତ୍ରରେ ଆଗକୁ ଯିବା ପାଇଁ ପ୍ରେରଣା ଦେଇଥାନ୍ତି।

ସାରିକା

ବୌଦ୍ଧ, ବୁର୍ଲା, ଅନୁଗୋଳ ଆଦି ବିଭିନ୍ନ ଜିଲାରେ ସେ ନୃତ୍ୟ ପ୍ରଦର୍ଶନ କରି ପ୍ରଶଂସି ଏବଂ ପୁରସ୍କୃତ ହୋଇସାରିଛନ୍ତି। ଆଉ ନୃତ୍ୟ କ୍ଷେତ୍ରରେ ତାଙ୍କର ଏଭଳି ପ୍ରତିଭା ନିମନ୍ତେ ସ୍କୁଲରେ ମଧ୍ୟ ତାଙ୍କର ଫି ଛାଡ଼ କରି ଦିଆଯାଇଛି। ଭବିଷ୍ୟତରେ ଜଣେ ଭଲ ନୃତ୍ୟାଙ୍ଗନା ହେବା ନିମନ୍ତେ ସାରିକା ତାଙ୍କର ଅଭ୍ୟାସ ଜାରି ରଖିଛନ୍ତି। ଲକ୍‌ଡାଉନ୍ ଥିବାରୁ ସେ ଅନଲାଇନରେ ତାଙ୍କ ନୃତ୍ୟଗୁରୁ ପ୍ରଦୀପଙ୍କଠାରୁ ଶିକ୍ଷା କରୁଛନ୍ତି ଏବଂ ଅନେକ ସମୟରେ ୟୁଟ୍ୟୁବ ଦେଖି ଅଭ୍ୟାସ ମଧ୍ୟ କରୁଛନ୍ତି।

ଗିନିଜ୍ ୱାର୍ଲ୍ଡ ରେକର୍ଡ

ଶରୀରର ବିଭିନ୍ନ ଅଙ୍ଗରୁ ଶବ୍ଦ କରି ରେକର୍ଡ

ପିଲାମାନେ ତୁମେ ତ ବେଳେବେଳେ ଆଙ୍ଗୁଠି ଫୁଟାଇଥିବ, କିନ୍ତୁ ଜାଣିଛ ଏମିତି ଆଙ୍ଗୁଠି ଫୁଟାଇବା ଭଳି ଶରୀରର ବିଭିନ୍ନ ଅଙ୍ଗକୁ ମଧ୍ୟ ଫୁଟାଇ ହେବ। ହଁ ଏମିତି ଭାବେ ଶରୀରର ବିଭିନ୍ନ ଜଏଣ୍ଟ ଅଂଶକୁ ଫୁଟାଇ ରେକର୍ଡ କରିଛନ୍ତି ଆମେରିକାର କଲାଇ ସେଲଭେନ୍ କାଲି ସାନମୁଘମ ନାମକ ଜଣେ ବ୍ୟକ୍ତି। ସେ ନିଜ ଶରୀରରେ ମୋଟ ୩୨ ପ୍ରକାରର ଅଙ୍ଗକୁ ଫୁଟାଇ ଏଭଳି ଶବ୍ଦ କରି ଗିନିଜ୍ ୱାର୍ଲଡ ରେକର୍ଡ କରିଛନ୍ତି। ଆଙ୍ଗୁଠି ସହିତ ସେ ମଣିବନ୍ଧ, କହୁଣୀ, ବେକ, ଗୋଡ ଆଙ୍ଗୁଠି, ଆଣ୍ଠୁ, ଅଣ୍ଟା ଆଦି ବିଭିନ୍ନ ସ୍ଥାନରେ ଏଭଳି ଶବ୍ଦ କରି ଏହି ରେକର୍ଡ କରିଛନ୍ତି। କଲାଇ ସେଲଭେନ୍ ବହୁ ପୂର୍ବରୁ ଏଥିପାଇଁ ଅଭ୍ୟାସ ରଖିଥିଲେ। ଘରେ କିଛି କାମ ନ ଥିବା ସମୟରେ ସେ ବେଳେବେଳେ ଏପରି କରି ଅଭ୍ୟାସ କରୁଥିଲେ ଓ ଶେଷରେ ରେକର୍ଡ କରିବାକୁ ସମର୍ଥ ହେଲେ। ତେବେ ତାଙ୍କ ପୂର୍ବରୁ ୨୬ ପ୍ରକାରର ଏଭଳି ଶବ୍ଦ କରି ଏହି ରେକର୍ଡ କରିଥିଲେ ଭାରତର ଜେମ୍‌ସ ସିମଙ୍ଗ୍।

ତୁମ ତୂଳୀରୁ

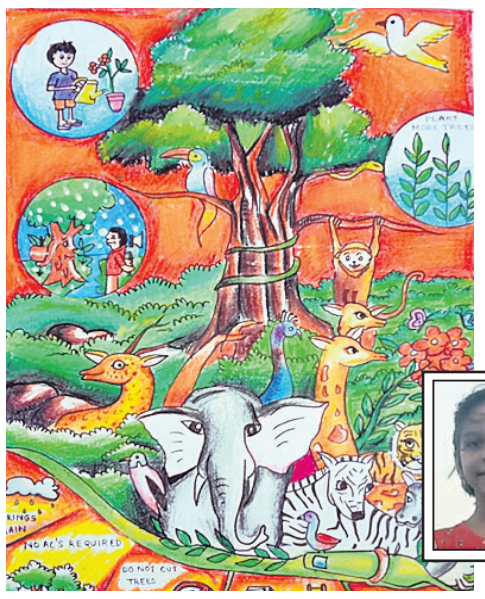

ଦୀକ୍ଷା ଦେବାଂଶୀ ବରାଳ, କ୍ଲାସ–୩, କେନ୍ଦ୍ରୀୟ ବିଦ୍ୟାଳୟ, ନଂ–୧, ଭୁବନେଶ୍ୱର

ନିଷ୍ଠା ଦାଶ କ୍ଲାସ– ୬, ସେଣ୍ଟ ଜାଭିୟର କିଡ୍ସ, ବାଲୀପୁଟ, ପୁରୀ

ସୋନମ୍ ପାତ୍ର, କ୍ଲାସ–୫ ଏକାଡେମିକ୍ ହାଇଟ୍ ପବ୍ଲିକ ସ୍କୁଲ, କଳାହାଣ୍ଡି

ଧରିତ୍ରୀ
DHARITRI
www.orissakhabar.com/ www.dharitri.com ପୃଷ୍ଠା ୧୨ Press Regd. No. R.N. 21326/74 Postal Regd. No. BN/42/21-23. ବାଲେଶ୍ୱର, ଶନିବାର, ଜୁନ୍ ୧୯/୨୦୨୧ Balasore, Saturday, June 19/ 2021

ଟୋକିଓ ଅଲିମ୍ପିକ୍ସ ପାଇଁ ମନୋନୀତ ଭାରତୀୟ ପୁରୁଷ ହକି ଦଳ।

ଅମିତଙ୍କୁ ବୀରେନ୍ଦ୍ରଙ୍କ ଶୁଭକାମନା

ପ୍ରଥମଥର ପାଇଁ ଅଲିମ୍ପିକ୍ସ ଖେଳିବାକୁ ଯାଉଥିବା ଅମିତ ରୋହିଦାସଙ୍କୁ ଶୁଭକାମନା ଜଣାଇଛନ୍ତି ଭାରତୀୟ ଦଳର ତାରକା ଡିଫେଣ୍ଡର ବୀରେନ୍ଦ୍ର ଲାକ୍ରା। ଅଲିମ୍ପିକ୍ସ ଆଉ ମାସେ ସମୟ ଅଛି। ତେଣୁ ଦଳରେ ଯେଉଁ ଦୁର୍ବଳତା ଅଛି ତାକୁ ଶର୍ଟଆଉଟ କରି ଟୋକିଓ ଅଲିମ୍ପିକ୍ସରେ ଭଲ ପ୍ରଦର୍ଶନ କରିବାକୁ ଚେଷ୍ଟା କରିବୁ ବୋଲି ବୀରେନ୍ଦ୍ର କହିଛନ୍ତି।

ସ୍ୱପ୍ନ ସାକାର ହେବାକୁ ଯାଉଛି

ଅଲିମ୍ପିକ୍ସରେ ଖେଳିବା ମୋର ସ୍ୱପ୍ନ ଥିଲା। ତାହା ଏବେ ସାକାର ହେବାକୁ ଯାଉଛି। ଆଗାମୀ ଅଲିମ୍ପିକ୍ସ ପାଇଁ ଆମେ ୨ ଓଡ଼ିଆ ଖେଳାଳି ଭାରତୀୟ ଦଳରେ ସ୍ଥାନ ପାଇଥିବାରୁ ମୁଁ ବହୁତ ଖୁସି। ଆଗାମୀ ଏକ ମାସ ମଧ୍ୟରେ ଅଧିକ କଠିନ ପରିଶ୍ରମ କରି ଆମେ ଅଲିମ୍ପିକ୍ସରେ ଶ୍ରେଷ୍ଠ ପ୍ରଦର୍ଶନ ଦେବାକୁ ଚେଷ୍ଟା କରିବୁ ବୋଲି ଅମିତ ରୋହିଦାସ କହିଛନ୍ତି।

ଦିଲୀପ ହେଲେ ଆଡ୍‌ହକ କମିଟି ଚେୟାରମ୍ୟାନ

ଭୁବନେଶ୍ୱର, ୧୮।୬ (କ୍ରୀଡ଼ା ପ୍ରତିନିଧି)

ଓଡ଼ିଶାରେ ହକି ଖେଳର ପରିଚାଳନା ପାଇଁ ଏକ ଆଡ୍‌ହକ କମିଟି ଗଠନ କରାଯାଇଛି। ହକି କିମ୍ବଦନ୍ତୀ ଦିଲୀପ ତିର୍କୀଙ୍କୁ ସର୍ବସମ୍ମତିକ୍ରମେ ଏହାର ଚେୟାରମ୍ୟାନ ଭାବେ ନିଯୁକ୍ତି ଦିଆଯାଇଛି। କମିଟିର ପ୍ରଥମ ବୈଠକ ଶୁକ୍ରବାର ଭର୍ଚୁଆଲରେ ଅନୁଷ୍ଠିତ ହୋଇଯାଇଛି। କମିଟିରେ ଯେଉଁମାନେ ସଦସ୍ୟ ରହିଛନ୍ତି, ସେମାନେ ହେଲେ ଓଡ଼ିଶା ଅଲିମ୍ପିକ ଆସୋସିଏଶନର ପ୍ରତିନିଧି ଅଧୀପ ଦାସ, ହକି ଇଣ୍ଡିଆର ଉପସଭାପତି ଭୋଳାନାଥ ସିଂ, ଓଡ଼ିଶା ସରକାରଙ୍କ କ୍ରୀଡ଼ା ଓ ଯୁବସେବା ବିଭାଗ ଉପସଚିବ ଶୈଳେନ୍ଦ୍ର ଜେନା (ସଦସ୍ୟ ଆବାହକ) ଏବଂ ଅନୁଶାସନ ସଚିବ ରାଜେନ୍ଦ୍ର ପାଣି। ସମଗ୍ର ଓଡ଼ିଶାରେ ହକି ଖେଳର ପରିଚାଳନା ଓ ପ୍ରସାର କାର୍ଯ୍ୟ ଦେଖିବା ଆଡ୍‌ହକ କମିଟିର କାର୍ଯ୍ୟ। ଦିଲୀପ ତିର୍କୀ ଓଡ଼ିଶା ହକି ପ୍ରମୋଶନ କାଉନ୍‌ସିଲର ମଧ୍ୟ

ଦିଲୀପ ତିର୍କୀ

ଚେୟାରମ୍ୟାନ ଅଛନ୍ତି। ଓଡ଼ିଶାରୁ ଅଧିକରୁ ଅଧିକ ଅନ୍ତର୍ଜାତୀୟ ଖେଳାଳି ସୃଷ୍ଟି କରିବା, ତୃଣମୂଳ ଓ ଭିତ୍ତିଭୂମି ବିକାଶ କାର୍ଯ୍ୟକ୍ରମରେ ସେ ସମ୍ପୃକ୍ତ ଅଛନ୍ତି। "ମୁଁ ବର୍ତ୍ତମାନ ଓଡ଼ିଶା ହକି ସହ ଓତପ୍ରୋତ ଭାବେ ଜଡ଼ିତ। କମିଟିର ଚେୟାରମ୍ୟାନ ଭାବେ ଆମେ ଜଣେ ଭେଟେରାନଙ୍କୁ ପାଇଥିବାରୁ ଓଡ଼ିଶାରେ ହକିଖେଳର ସାମଗ୍ରିକ ଉନ୍ନତି ନେଇ ଆମେ ଦୃଢ଼ ଆଶାବାଦୀ" ବୋଲି ଶୁକ୍ରବାର ବୈଠକରେ ଯୋଗଦାନ ପୂର୍ବକ ତାଙ୍କ ଅଭିଭାଷଣ ରଖି ଅଧୀପ ଦାସ କହିଛନ୍ତି । ଅନ୍ୟପକ୍ଷରେ ଆଡ୍‌ହକ କମିଟିରେ ଚେୟାରମ୍ୟାନ ପଦବୀରେ ନିଯୁକ୍ତି ପାଇଥିବାରୁ ସେ ନିଜକୁ ଗୌରବାନ୍ୱିତ ମନେକରୁଛନ୍ତି ବୋଲି ପୂର୍ବତନ ଷ୍ଟାର ହକି ଖେଳାଳି ଦିଲୀପ ତିର୍କୀ କହିଛନ୍ତି। ଜିଲା ହକି ଆସୋସିଏଶନଗୁଡ଼ିକର ସୁପରିଚାଳନା, ଓଡ଼ିଶାର ସମସ୍ତ ବୟସବର୍ଗର ହକି ଖେଳାଳିମାନଙ୍କ ସ୍ୱାର୍ଥ ସହ ଜଡ଼ିତ ସବୁପ୍ରକାର କାର୍ଯ୍ୟକୁ ସେ ତ୍ୱରାନ୍ୱିତ କରିବା ଦିଗରେ ବିହିତ ପଦକ୍ଷେପ ନେବେ ବୋଲି କହିଛନ୍ତି। ଗତ ୧୪ ତାରିଖରେ ହକି ଇଣ୍ଡିଆ ଆଡ୍‌ହକ କମିଟି ଗଠନ କରି ଝାଡ଼ଖଣ୍ଡ ହକି ଆସୋସିଏଶନ ସଭାପତି ଭୋଳାନାଥଙ୍କୁ ଚେୟାରମ୍ୟାନ ଭାବେ ମନୋନୀତ କରିଥିଲା। ଏହାକୁ ନେଇ ଓଡ଼ିଶା କ୍ରୀଡ଼ା ମହଲରୁ ପ୍ରତିବାଦ ସ୍ୱର ଉଠିବା ପରେ ଚାପରେ ହକି ଇଣ୍ଡିଆ ନିଷ୍ପତ୍ତି ପରିବର୍ତ୍ତନ କରିଥିବା ଅନୁମାନ କରାଯାଉଛି।

ମହିଳା ସାଇକ୍ଲିଂ ରେସ୍ ୨୦୨୨ ଜୁଲାଇରେ

ପ୍ୟାରିସ୍, ୧୮।୬ (ଏପି): ଟୁର୍ ଡି' ଫ୍ରାନ୍ସ ୨୦୨୨ ଜୁଲାଇରେ ମହିଳା ସାଇକ୍ଲିଂ ରେସ୍ ଆୟୋଜନ କରିବ। ପୁରୁଷ ବିଭାଗ ରେସ୍ ଶେଷ ହେବା ପରେ ଏହା ପ୍ୟାରିସ୍‌ର ଆଇକନିକ ଚାମ୍ପସ୍-ଇଲିସେସ୍‌ଠାରୁ ଆରମ୍ଭ ହେବ। ଅତୀତରେ ଅନେକଥର ପ୍ରଚେଷ୍ଟା କରି ବିଫଳ ହେବା ପରେ ମହିଳା ୱାର୍ଲ୍ଡ ଟୁର୍ ସାଇକ୍ଲିଂ କ୍ୟାଲେଣ୍ଡରରେ ସ୍ଥାୟୀ ଭାବେ ଏହାକୁ ସାମିଲ କରିବା ଲାଗି ମହିଳା ୱାର୍ଲ୍ଡ ଟୁର୍ ଡି' ଫ୍ରାନ୍ସ ଫେମିଜ୍ ନିଷ୍ପତ୍ତି ନେଇଛି। ରେସ୍‌ର ରୁଟ୍ ଓ ଦୂରତା ସମ୍ପର୍କରେ ଏ ପର୍ଯ୍ୟନ୍ତ ସ୍ପଷ୍ଟ କରାଯାଇ ନାହିଁ। ତେବେ ରୁଟ୍‌ର ଏକ ଝଲକ ଭିଡିଓ ଜରିଆରେ ପ୍ରଦର୍ଶନ କରାଯାଇଛି। ଏହା ୨୦୨୨ ଜୁଲାଇ ୨୪ରେ ଆରମ୍ଭ ହେବ। ପ୍ରଫେସନାଲ ମହିଳା ସାଇକ୍ଲିଂର ଏହା ଏକ ସ୍ମରଣୀୟ ମୁହୂର୍ତ୍ତ ହେବ ବୋଲି ୟୁସିଆଇ ମହିଳା ୱାର୍ଲ୍ଡ ଟିମ୍ ଏସ୍‌ଡି ଓର୍କ୍ସର ଜଣେ ରାଇଡର ଆନ୍ନା ଭାନ୍ ଡର ବ୍ରିଗେନ୍ ପ୍ରକାଶ କରିଛନ୍ତି।

ସରକାରୀ ସୁବିଧା ସୁଯୋଗରୁ ବଞ୍ଚିତ ହେଉଛନ୍ତି ପାରା ସ୍ପୋର୍ଟ୍ସ ଖେଳାଳି

ଭୁବନେଶ୍ୱର, ୧୮।୬ (ସ୍ପୋର୍ଟ୍ସ ବ୍ୟୁରୋ): ସାଧାରଣ ଖେଳାଳିଙ୍କ ଭଳି ରାଜ୍ୟ ସରକାର ସେମାନଙ୍କୁ ସମସ୍ତ ପ୍ରକାର ସୁବିଧା ସୁଯୋଗ ଯୋଗାଇ ଦେବା ଲାଗି ଓଡ଼ିଶା ରାଜ୍ୟ ପାରାଖେଳାଳି ଫୋରମ୍ ପକ୍ଷରୁ ଦାବି କରାଯାଇଛି। ରାଜ୍ୟ ପାରା ଆଥ୍‌ଲେଟମାନେ ଜାତୀୟ ଓ ଅନ୍ତର୍ଜାତୀୟ ସ୍ତରରେ ସଫଳତା ହାସଲ କରି କେବଳ ଓଡ଼ିଶା ନୁହେଁ ଦେଶ ପାଇଁ ଗୌରବ ଆଣି ଦେଇଛନ୍ତି। ସେମାନଙ୍କ ମଧ୍ୟରେ ଅର୍ଜୁନ ପୁରସ୍କାରପ୍ରାପ୍ତ ପ୍ରମୋଦ ଭଗତଙ୍କ ସମେତ ଜୟନ୍ତୀ ବେହେରା, ପ୍ରାଚୁର୍ଯ୍ୟ ପ୍ରଧାନ, ସୌନ୍ଦର୍ଯ୍ୟ ପ୍ରଧାନ, ଦିଶେଶ୍ୱର ରାଓ, ଭି. ରମେଶ ରାଓ ଓ ରାଖାଲ ସେଠୀ ପ୍ରମୁଖ ରହିଛନ୍ତି। ଦକ୍ଷତା ବୃଦ୍ଧି ଲାଗି ଖେଳାଳିମାନଙ୍କୁ ଉଚ୍ଚମାନର ଅଭ୍ୟାସ, ଅନ୍ତର୍ଜାତୀୟ ସ୍ତରରେ ତାଲିମ ଓ ଅତ୍ୟାଧୁନିକ କ୍ରୀଡ଼ା ସରଞ୍ଜାମର ଆବଶ୍ୟକତା ରହିଛି। ଏହାବ୍ୟତୀତ ସେମାନଙ୍କ ଅର୍ଥନୈତିକ ଓ ସାମାଜିକ ନିରାପତ୍ତା ପ୍ରତି ଦୃଷ୍ଟି ଦେବା ଦରକାର। ଦେଶ ଓ ରାଜ୍ୟ ପାଇଁ ଗୌରବ ଆଣି ଦେଇଥିବା ସାଧାରଣ ଖେଳାଳିଙ୍କୁ ସରକାରୀ ଚାକିରିରେ ନିଯୁକ୍ତି ମିଳୁଥିଲେ ମଧ୍ୟ ପାରାଆଥ୍‌ଲେଟମାନେ ଏହି ସୁବିଧା ସୁଯୋଗରୁ ବଞ୍ଚିତ ହେଉଛନ୍ତି। ସବୁଠାରୁ ଦୁଃଖର ବିଷୟ ପ୍ରମୋଦ ଭଗତ ଅର୍ଜୁନ ପୁରସ୍କାର ବିଜେତା ହୋଇଥିଲେ ମଧ୍ୟ ରାଜ୍ୟ ସରକାରଙ୍କ ତରଫରୁ ତାଙ୍କୁ ନିଯୁକ୍ତି ପାଇଁ ଏ ପର୍ଯ୍ୟନ୍ତ କୌଣସି ଅଫର ଦିଆଯାଇନାହିଁ। ଅନ୍ୟ ବହୁ ରାଜ୍ୟ ଯଥା ହରିୟାଣା, ରାଜସ୍ଥାନ, ବିହାର, ମହାରାଷ୍ଟ୍ର, ପଞ୍ଜାବ, ଦିଲ୍ଲୀ ଓ ଗୁଜରାଟରେ ଜାତୀୟ ଓ ଅନ୍ତର୍ଜାତୀୟ ସ୍ତରରେ ପଦକ ଜିତିଥିବା ସାଧାରଣ ଖେଳାଳି ଓ ପାରା ଖେଳାଳିଙ୍କୁ ସମାନ ମାନ୍ୟତା ପ୍ରଦାନ କରାଯିବା ସହ ସରକାରୀ ଚାକିରିରେ ନିଯୁକ୍ତି ବ୍ୟବସ୍ଥା ରହିଛି। ଏହାକୁ ବିଚାର କରି ଓଡ଼ିଶା ସରକାର ଆବଶ୍ୟକ ପଦକ୍ଷେପ ନେବାକୁ ପାରା ଖେଳାଳି ଫୋରମ୍ ପକ୍ଷରୁ ଅନୁରୋଧ କରାଯାଇଛି।

ଅଲିମ୍ପିକ୍ ଭାରୋତ୍ତୋଳନରୁ ରୋମାନିଆ ବାସନ୍ଦ

ଲାଉସେନ,୧୮।୬(ଏପି)

ଆଗାମୀ ଟୋକିଓ ଅଲିମ୍ପିକ୍ସର ଭାରୋତ୍ତୋଳନ ପ୍ରତିଯୋଗିତାରୁ ରୋମାନିଆକୁ ବାସନ୍ଦ କରାଯାଇଛି। ଡୋପିଂ ପାଇଁ ରୋମାନିଆକୁ ଅଲିମ୍ପିକ୍ସର ଏହି ଗୁରୁତ୍ୱପୂର୍ଣ୍ଣ ଇଭେଣ୍ଟରୁ ବାଦ୍ ଦେଇଛି ଅନ୍ତର୍ଜାତୀୟ ୱେଟଲିଫ୍ଟିଙ୍ଗ୍ ଫେଡେରେଶନ। ୫ଟି ଡୋପିଂ ମାମଲା କାରଣରୁ ରୋମାନିଆନ ୱେଟଲିଫ୍ଟିଙ୍ଗ ଫେଡେରେଶନକୁ ପ୍ରତିଯୋଗିତାରୁ ଗୋଟିଏ ବର୍ଷ ବାସନ୍ଦ କରାଯାଇଛି। ୨୦୧୨ ଅଲିମ୍ପିକ୍ସରେ ଭାଗ ନେଇଥିବା ରୋମାନିଆର ଭାରୋତ୍ତୋଳକମାନେ ମଧ୍ୟ ଏଥିରେ ସାମିଲ ରହିଛନ୍ତି। ଏମାନଙ୍କ ନମୁନାରୁ ବିଭିନ୍ନ ନିଷିଦ୍ଧ ପଦାର୍ଥର ସୁରାକ ମିଳିଥିଲା। ଏମାନଙ୍କ ମଧ୍ୟରେ ରହିଛନ୍ତି ଗାବ୍ରିଏଲ ସିନକ୍ରନେ। ଗାବ୍ରିଏଲ ଡ୍ରଗ୍ ଟେଷ୍ଟରେ ବିଫଳ ହେବା କାରଣରୁ ୨୦୧୬ ରିଓ ଅଲିମ୍ପିକ୍ସ ପଦକ ହରାଇଥିଲେ। ଚତୁର୍ଥ ଦେଶ ଭାବେ ରୋମାନିଆ ଏଭଳି ବାସନ୍ଦର ସମ୍ମୁଖୀନ ହୋଇଛି। ପୂର୍ବରୁ ସମାନ କାରଣ ପାଇଁ ଇଜିପ୍ଟ, ମାଲେସିଆ ଓ ଥାଇଲାଣ୍ଡକୁ ଟୋକିଓ ଅଲିମ୍ପିକ୍ସର ଏହି ପ୍ରତିଯୋଗିତାରୁ ବାଦ୍ ଦିଆଯାଇଛି। ସେହିପରି ଡୋପିଂ କାରଣରୁ ରୁଷିଆ, ଇରାନ ଓ ତୁର୍କୀ ଭଳି ଦେଶଗୁଡ଼ିକ ସୀମିତ ସଂଖ୍ୟାରେ ଆଥ୍‌ଲେଟ ଅଲିମ୍ପିକ୍ସକୁ ପଠାଇବେ ବୋଲି କୁହାଯାଇଛି।

ଶେଫାଲିଙ୍କ ବିରଳ କୃତିତ୍ୱ

ବ୍ରିଷ୍ଟଲ, ୧୮।୬

ଏଠାରେ ଚାଲିଥିବା ଏକମାତ୍ର ମହିଳା କ୍ରିକେଟ ଟେଷ୍ଟରେ ଭାରତୀୟ ଦଳ ସଂଘର୍ଷ କରୁଥିଲେ ହେଁ ବ୍ୟକ୍ତିଗତ ଭାବେ ଶେଫାଲି ବର୍ମା ଚମତ୍କାର ପ୍ରଦର୍ଶନ ଅବ୍ୟାହତ ରଖିଛନ୍ତି। ନିଜ ପଦାର୍ପଣ ଟେଷ୍ଟର ଉଭୟ ଇନିଂସରେ ଅର୍ଦ୍ଧଶତକ ହାସଲ କରି ସେ ଅନ୍ୟ ଭାରତୀୟ ଖେଳାଳିଙ୍କ ପାଇଁ ଉଦାହରଣ ସୃଷ୍ଟି କରିଛନ୍ତି। ୧୭ ବର୍ଷୀୟା ଶେଫାଲି ପ୍ରଥମ ଇନିଂସରେ ୯୬ ରନରେ ଆଉଟ ହୋଇ ମାତ୍ର ୪ ରନ ପାଇଁ ଶତକ ହାସଲରୁ ବଞ୍ଚିତ ହୋଇଥିଲେ। ଶୁକ୍ରବାର ତୃତୀୟ ଦିବସରେ ବର୍ଷା ଯୋଗୁ ଖେଳ ବନ୍ଦ ରହିବା ବେଳକୁ ଭାରତ ଦ୍ୱିତୀୟ ଇନିଂସରେ ୧ ଉଇକେଟ ହରାଇ ୮୩ ରନ କରିଥିଲା। ପ୍ରଥମ ଇନିଂସ ପରି ଦ୍ୱିତୀୟ ଇନିଂସରେ ମଧ୍ୟ ନିର୍ଭୀକ ବ୍ୟାଟିଂ କରିଥିବା ଶେଫାଲି ୬୮ ବଲ୍‌ରୁ ୧୧ ଚୌକା ସହାୟତାରେ ୫୫ ଏବଂ ଦୀପ୍ତି ଶର୍ମା ୧୮(୬୬ ବଲ, ୨ ଚୌକା) ରନକରି ଅପରାଜିତ ରହିଥିଲେ। ସ୍ମୃତି ମନ୍ଧାନା ୮ ରନ କରି ଆଉଟ ହୋଇଛନ୍ତି। ମହିଳା କ୍ରିକେଟରେ ବିଶ୍ୱର ସର୍ବକନିଷ୍ଠ ଖେଳାଳିଭାବେ ଶେଫାଲି ନିଜ ପଦାର୍ପଣ ଟେଷ୍ଟର ଉଭୟ ଇନିଂସରେ ଅର୍ଦ୍ଧଶତକ ହାସଲ କରିଛନ୍ତି। ଉଭୟ ମହିଳା

ଶେଫାଲି ବର୍ମା

ଓ ପୁରୁଷ ଟେଷ୍ଟ କ୍ରିକେଟକୁ ଦେଖିଲେ କେବଳ ପୂର୍ବତନ ଟିମ୍ ଇଣ୍ଡିଆ ଅଧିନାୟକ ସଚିନ ତେନ୍ଦୁଲକର କମ୍ ବୟସରେ ଏହି ସଫଳତା ପାଇଥିଲେ। ସଚିନ ୧୯୯୦ରେ ୧୭ ବର୍ଷ ୧୦୭ ଦିନର ହୋଇଥିବାବେଳେ ପଦାର୍ପଣ ଟେଷ୍ଟର ଉଭୟ ଇନିଂସରେ ଅର୍ଦ୍ଧଶତକ ହାସଲ କରିଥିଲେ। ଶେଫାଲି ୧୭ ବର୍ଷ ୧୩୯ ଦିନର ହୋଇଥିବାବେଳେ ଏହି ବିରଳ କୃତିତ୍ୱ ଅର୍ଜନ କରିଛନ୍ତି। ହାତରେ ୯ ଉଇକେଟ ସୁରକ୍ଷିତ ଥିବାବେଳେ ଭାରତ ଏବେ ମଧ୍ୟ ଇଂଲଣ୍ଡ ପ୍ରଥମ ଇନିଂସ ସ୍କୋରଠାରୁ ୮୨ ରନ ପଛରେ ରହିଛି। ଶନିବାର ଟେଷ୍ଟର ଅନ୍ତିମ ଦିବସ।

ଭାରତ ପ୍ରଥମ ଇନିଂସରେ ୨୩୧ ରନରେ ଅଲଆଉଟ ହୋଇଯିବାରୁ ଫଲୋଅନ ଡାକରା ପାଇଥିଲା। ଇଂଲଣ୍ଡ ଏହାର ପ୍ରଥମ ଇନିଂସକୁ ୩୯୫/୯ରେ ଘୋଷଣା କରିଥିବାରୁ ଭାରତ ୧୬୫ ରନ ପଛରେ ରହି ଯାଇଥିଲା। ଦ୍ୱିତୀୟ ଦିବସର ଅସମାପ୍ତ ସ୍କୋର ୧୮୭/୫ରୁ ଖେଳ ଆରମ୍ଭ କରିଥିବା ଭାରତ ଶୁକ୍ରବାର ତୃତୀୟ ଦିବସରେ ୨୧.୨ ଓଭର ଖେଳି ଆଉ ୪୪ ରନ ଯୋଗକରି ଅବଶିଷ୍ଟ ୫ ଉଇକେଟ ହରାଇଥିଲା। ଦୀପ୍ତି ଶର୍ମା ୨୯ (୭୩ ବଲ, ୪ ଚୌକା) ରନରେ ଅପରାଜିତ ରହିଥିଲେ। ଇଂଲଣ୍ଡ ପକ୍ଷରୁ ସୋଫି ଏକ୍‌ଲେଷ୍ଟୋନ ୪ଟି, ହିଥର ନାଇଟ ୨ଟି ଏବଂ କ୍ୟାଥରିନ ବ୍ରୁଣ୍ଟ, ଆନ୍ୟା ଶ୍ରୁବସୋଲେ, ନାତାଲି ସ୍କିଭର ଓ କେଟ୍ କ୍ରସ୍ ଗୋଟିଏ ଲେଖାଏ ଉଇକେଟ ନେଇଥିଲେ।

ସଂକ୍ଷିପ୍ତ ସ୍କୋର

ଇଂଲଣ୍ଡ ପ୍ରଥମ ଇନିଂସ: ୩୯୬/୯(ଘୋଷଣା)। ଭାରତ ପ୍ରଥମ ଇନିଂସ: ୨୩୧/ଅଲଆଉଟ (ଶେଫାଲି ବର୍ମା-୯୬, ସ୍ମୃତି ମନ୍ଧାନା-୭୮, ଦୀପ୍ତି ଶର୍ମା-୨୯*, ସୋଫି ଏକ୍‌ଲେଷ୍ଟୋନ-୪/୮୮, ହିଥର ନାଇଟ-୨/୭)। ଫଲୋଅନ ପରେ ଭାରତ ଦ୍ୱିତୀୟ ଇନିଂସ: ୮୩/୧(ଶେଫାଲି ବର୍ମା-୫୫*, ଦୀପ୍ତି ଶର୍ମା-୧୮*, କ୍ୟାଥରିନ ବ୍ରୁଣ୍ଟ-୧/୨୧)।

3-Printed and published by Tathagata Satpathy on behalf of Navajat Printers & Media Pvt. Ltd. and printed at Navajat Printers, B-15, Industrial Estate, Rasulgarh, Bhubaneswar, Editor - Tathagata Satpathy, ସମ୍ପାଦକ– ତଥାଗତ ସତପଥୀ