ଧରିତ୍ରୀ
DHARITRI

ରାୟଗଡ଼ା, ଶୁକ୍ରବାର, ଜୁଲାଇ ୨/୨୦୨୧ (୧୨ ପୃଷ୍ଠା) | Rayagada, Friday, July 2/2021 | ★

୧୧ଶ ଭାଗ ୧୪୪ ସଂଖ୍ୟା | www.orissakhabar.com/www.dharitri.com | Printed at Bhubaneswar, Sambalpur, Angul and Rayagada | ମୂଲ୍ୟ ₹୭/-

ବିଶ୍ୱର ସର୍ବକନିଷ୍ଠ ଗ୍ରାଣ୍ଡମାଷ୍ଟର

ଭାରତୀୟ ବଂଶୋଦ୍ଭବ ଆମେରିକାର ଅଭିମନ୍ୟୁ ମିଶ୍ର ବିଶ୍ୱର ସର୍ବକନିଷ୍ଠ ଚେସ୍ ଗ୍ରାଣ୍ଡମାଷ୍ଟର ହେବାର ସୌଭାଗ୍ୟ ଲାଭ କରିଛନ୍ତି।

୧୧ ୧୦

ବଲିଉଡ୍‌କୁ ଫେରିଲେ ଶିଲ୍ପା

ଫିଲ୍ମ 'ହଙ୍ଗାମା-୨' ମାଧ୍ୟମରେ ଦୀର୍ଘ ୧୩ ବର୍ଷ ପରେ ବଲିଉଡ୍‌କୁ ଫେରିଛନ୍ତି ଅଭିନେତ୍ରୀ ଶିଲ୍ପା ସେଟ୍ଟୀ କୁନ୍ଦ୍ରା।।

ଦର ବଢ଼ିଲା

- ସିଲିଣ୍ଡର ପିଛା ୨୫.୫୦ ଟଙ୍କା ମହଙ୍ଗା
- ୬ ମାସରେ ୧୪୦ ଟଙ୍କା ବୃଦ୍ଧି
- ୭ ବର୍ଷରେ ଦର ଦୁଇ ଗୁଣ
- ପେଟ୍ରୋଲ, ଡିଜେଲ ପରେ ରନ୍ଧନ ଗ୍ୟାସ୍ ଚିନ୍ତା

ଭୁବନେଶ୍ୱର,୧।୭

କରୋନା ସଙ୍କଟ ସମୟରେ ପେଟ୍ରୋଲ ଏବଂ ଡିଜେଲ ଦର ଲଗାତର ବୃଦ୍ଧି ଲୋକଙ୍କ ଚିନ୍ତା ବଢ଼ାଇଛି। ରାଜ୍ୟରେ ୨୪ରୁ ଊର୍ଦ୍ଧ୍ୱ ଜିଲାରେ ପେଟ୍ରୋଲ ଲିଟର ପିଛା ଦର ୧୦୦ ଟଙ୍କା ଟପିଛି। ଲୋକମାନେ ଇନ୍ଧନ ଦର ବୃଦ୍ଧି ଜନିତ ସମସ୍ୟାକୁ ସାମ୍ନା କରୁଥିବା ବେଳେ ବର୍ତ୍ତମାନ ଏଲ୍‌ପିଜି ବା ରନ୍ଧନ ଗ୍ୟାସ୍ ଦରରେ ମଧ୍ୟ ଲଗାତର ବୃଦ୍ଧି ଘଟିବା ଲୋକଙ୍କ ପାଇଁ 'ବୋଝ ଉପରେ ନଳିତା ବିଡ଼ା' ଭଳି ସ୍ଥିତି ସୃଷ୍ଟି କରିଛି। ଗୁରୁବାର ଭୁବନେଶ୍ୱରରେ ୧୪.୨ କିଲୋ ଏଲ୍‌ପିଜି ସିଲିଣ୍ଡର ପିଛା ଦର ୨୫.୫୦ ଟଙ୍କା ବୃଦ୍ଧି ଘଟି ୮୬୧ ଟଙ୍କାରେ ପହଞ୍ଚିଛି। ରାଜ୍ୟର ବିଭିନ୍ନ ପ୍ରାନ୍ତରେ ଏହି ବର୍ଗର ଏଲ୍‌ପିଜି ୮୬୦ରୁ ୯୦୦ ଟଙ୍କା ହୋଇଛି। ସେହିଭଳି ୧୯ କିଲୋ ଗ୍ୟାସ୍ ସିଲିଣ୍ଡର ଦର ପ୍ରାୟ ୮୪ ଟଙ୍କା ବଢ଼ି ୧୬୫୫ ଟଙ୍କା ହୋଇଛି। କଟକରେ ଏହି ୨ ବର୍ଗରେ ଏଲ୍‌ପିଜି ସିଲିଣ୍ଡର ପିଛା ଦର ଯଥାକ୍ରମେ ୮୬୧.୫୦ ଟଙ୍କା ଏବଂ ୧୬୫୬ ଟଙ୍କା ଛୁଇଁଛି।

ଏଲ୍‌ପିଜି ବିତରକଙ୍କଠାରୁ ମିଳିଥିବା ସୂଚନା ମୁତାବକ, ଗତ ୬ ମାସରେ ଏଲ୍‌ପିଜି ୧୪୦ ଟଙ୍କାରୁ ଊର୍ଦ୍ଧ୍ୱ ବଢ଼ିଲାଣି। ଜୁନ୍‌ରେ ଦରରେ କୌଣସି ପରିବର୍ତ୍ତନ ହୋଇ ନ ଥିଲା। ତୈଳ ବିପଣନ କମ୍ପାନୀଗୁଡ଼ିକ ପ୍ରତି ମାସର ଆରମ୍ଭରେ ଏଲ୍‌ପିଜି ଦର ନେଇ ସମୀକ୍ଷା କରିଥାନ୍ତି। ଏହା ପରେ ଦର ହ୍ରାସ କିମ୍ବା ବୃଦ୍ଧି ହୋଇଥାଏ। ଲୋକମାନେ ବଜାର ଦର ଅନୁସାରେ ଏଲ୍‌ପିଜି ସିଲିଣ୍ଡର କ୍ରୟ କରୁଛନ୍ତି। ଏଲ୍‌ପିଜିର ଘରୋଇ ବ୍ୟବହାର କ୍ଷେତ୍ରରେ ସରକାର କିଞ୍ଚିତ ସବ୍‌ସିଡି ପ୍ରଦାନ କରୁଛନ୍ତି। ମାତ୍ର ମେଟ୍ରୋ ଏବଂ ଅନ୍ୟ ପ୍ରମୁଖ ସହରରେ ସରକାର ସବ୍‌ସିଡିକୁ ଧୀରେ ଧୀରେ ବାଦ୍ ଦେଉଥିବା ଦେଖାଯାଉଛି। ବିଶେଷ କରି ନୂଆଦିଲ୍ଲୀରେ ବିନା ସବ୍‌ସିଡି ସହାୟତାରେ ଲୋକମାନେ ଏଲ୍‌ପିଜି କ୍ରୟ କରୁଛନ୍ତି।

ଉଲ୍ଲେଖଯୋଗ୍ୟ, ଜୁନ୍‌ରେ ସରକାର ବାଣିଜ୍ୟିକ ବ୍ୟବହାରରେ ଆସୁଥିବା ୧୯ କିଲୋ ସିଲିଣ୍ଡରର ଦର ୧୨୨ ଟଙ୍କା ହ୍ରାସ କରିଥିଲେ। ଅନ୍ୟପକ୍ଷରେ ଦେଖିଲେ ଗତ ୭ ବର୍ଷରେ ଗ୍ୟାସ୍ ସିଲିଣ୍ଡର ଦର ପ୍ରାୟ ୨ ଗୁଣ ବଢ଼ିଛି। ୨୦୧୪ ମାର୍ଚ୍ଚ ୧ରେ ନୂଆଦିଲ୍ଲୀରେ ୧୪.୨ କିଲୋ ବିଶିଷ୍ଟ ଏଲ୍‌ପିଜି ସିଲିଣ୍ଡର ଦର ୪୧୦.୫ ଟଙ୍କା ରହିଥିଲା। ବର୍ତ୍ତମାନ ଏହା ୮୩୪.୫୦ ଟଙ୍କା ରହିଛି। ସାଧାରଣ ଲୋକଙ୍କ ପାଇଁ ପେଟ୍ରୋଲ ଏବଂ ଡିଜେଲ ଭଳି ଏଲ୍‌ପିଜି ଗୁରୁତ୍ୱପୂର୍ଣ୍ଣ ଭୂମିକା ଗ୍ରହଣ କରିଥାଏ। ଏହାର ଦର ବଢ଼ିବା ଦ୍ୱାରା ଲୋକଙ୍କ ପକେଟକୁ ଅତ୍ୟନ୍ତ ବାଧୁଛି। ବଜାରରେ ଅତ୍ୟାବଶ୍ୟକ ସାମଗ୍ରୀ ଦର ବର୍ତ୍ତମାନ ଉଚ୍ଚରେ ରହିଥିବା ବେଳେ ଏଲ୍‌ପିଜି ଦର ବଢ଼ିବା ଫଳରେ ଲୋକଙ୍କୁ ଚିନ୍ତା ଘାରିଛି। ଏଲ୍‌ପିଜି ଦର ବୃଦ୍ଧିକୁ ନେଇ କଂଗ୍ରେସ ନେତା ପି.ଚିଦାମ୍ବରମ କେନ୍ଦ୍ର ସରକାରଙ୍କୁ ସମାଲୋଚନା କରିଛନ୍ତି। ସେ କହିଛନ୍ତି, 'ମୋଦି ହେ ମୁମ୍‌କିନ୍ ହୈ' ☞ପୃଷ୍ଠା–୪

୩୦ରୁ ମାଟ୍ରିକ ଅଫ୍‌ଲାଇନ ପରୀକ୍ଷା

ଭୁବନେଶ୍ୱର, ୧।୭(ବ୍ୟୁରୋ)

ଆସନ୍ତା ୩୦ ତାରିଖରୁ ମାଟ୍ରିକ ଅଫ୍‌ଲାଇନ ପରୀକ୍ଷା ଆରମ୍ଭ ହେବ। ଚଳିତବର୍ଷ ବିନା ପରୀକ୍ଷାରେ ପ୍ରକାଶ ପାଇଥିବା ମାଟ୍ରିକ ରେଜଲ୍ଟରେ ଯେଉଁମାନେ ଅସନ୍ତୁଷ୍ଟ ଅଛନ୍ତି, ସେମାନେ ଅଫ୍‌ଲାଇନ୍ ପରୀକ୍ଷା ଦେଇପାରିବେ। ଅଗଷ୍ଟ ୫ ପର୍ଯ୍ୟନ୍ତ ପରୀକ୍ଷା ଚାଲିବ। ଏନେଇ ଗୁରୁବାର ମାଧ୍ୟମିକ ଶିକ୍ଷା ପରିଷଦ (ବୋର୍ଡ) ପକ୍ଷରୁ ବିଜ୍ଞପ୍ତି ପ୍ରକାଶ ପାଇବା ସହ ପରୀକ୍ଷା କାର୍ଯ୍ୟସୂଚୀ ମଧ୍ୟ ଘୋଷଣା କରାଯାଇଛି।

ପ୍ରଥମ ଦିନ ପ୍ରଥମ ଭାଷା ଓଡ଼ିଆ ଥିବାବେଳେ ଶେଷଦିନ ତୃତୀୟ ଭାଷା ବିଷୟରେ ପରୀକ୍ଷା ଦେବେ ଛାତ୍ରୀଛାତ୍ର। ଉଭୟ ରେଗୁଲାର ଓ ଏକ୍ସ-ରେଗୁଲାର ପରୀକ୍ଷା ଗୋଟିଏ ସିଟିଂରେ ହେବ। ପ୍ରଥମ ଭାଷା, ଦ୍ୱିତୀୟ ଭାଷା, ତୃତୀୟ ଭାଷା ଓ ଗଣିତ ବିଷୟରେ ଉଭୟ ବର୍ଗର ପରୀକ୍ଷାର୍ଥୀଙ୍କ ପାଇଁ ପ୍ରଶ୍ନପତ୍ର ସମାନ ରହିବ। କିନ୍ତୁ ବିଜ୍ଞାନ ଓ ସାମାଜିକ ବିଜ୍ଞାନ ବିଷୟରେ ପ୍ରଶ୍ନପତ୍ର ଭିନ୍ନ ରହିବ। ପ୍ରତିଦିନ ପୂର୍ବାହ୍ନ ୧୦ଟାରୁ ପରୀକ୍ଷା ଆରମ୍ଭ ହୋଇ ମଧ୍ୟାହ୍ନ ୧୨ଟାରେ ଶେଷ ହେବ। କେବଳ ଗଣିତ ପରୀକ୍ଷା ପାଇଁ ଅଧିକ ୧୫ ମିନିଟ୍ ସମୟ ଦିଆଯିବ ଓ ମଧ୍ୟାହ୍ନ ୧୨ଟା ପରିବର୍ତ୍ତେ ୧୨ଟା ୧୫ରେ ସରିବ। ପରୀକ୍ଷାର୍ଥୀମାନେ ସାଢ଼େ ୯ଟା ସୁଦ୍ଧା ପରୀକ୍ଷା କେନ୍ଦ୍ରରେ ପହଞ୍ଚିବେ। ୯ଟା ୪୫ରେ ପ୍ରଶ୍ନପତ୍ର ଦିଆଯିବ। ଅବ୍‌ଜେକ୍ଟିଭ୍ ୫୦ ଓ ସବ୍‌ଜେକ୍ଟିଭ୍ ୩୦ ମାର୍କର ରହିବ। କୌଣସି ପ୍ରାକ୍ଟିକାଲ ପରୀକ୍ଷା କରାଯିବ ନାହିଁ। ପରୀକ୍ଷା ସମୟରେ ରାଜ୍ୟ ସରକାରଙ୍କ କୋଭିଡ୍-୧୯ ସମ୍ପର୍କିତ ସମସ୍ତ ଗାଇଡ୍‌ଲାଇନ ପାଳନ କରାଯିବ। ପରୀକ୍ଷା ପାଇଁ ଛାତ୍ରୀଛାତ୍ରମାନେ ଅନ୍‌ଲାଇନ୍‌ରେ ଫର୍ମ ପୂରଣ କରିବେ। ଫର୍ମ ପୂରଣ ପ୍ରକ୍ରିୟା ୫ରୁ ଆରମ୍ଭ ହୋଇ ୧୪ ତାରିଖ ମଧ୍ୟରାତ୍ର ପର୍ଯ୍ୟନ୍ତ ଚାଲୁ ରହିବ। ସମସ୍ତ ପରୀକ୍ଷାର୍ଥୀଙ୍କ ପାଇଁ ପରୀକ୍ଷା ଫି' ଛାଡ଼ କରାଯାଇଛି। ସ୍ୱତନ୍ତ୍ର ଅଫ୍‌ଲାଇନ୍ ପରୀକ୍ଷା ଅନୁଷ୍ଠିତ ହେଉଥିବାରୁ ଚଳିତବର୍ଷ ସପ୍ଲିମେଣ୍ଟାରୀ ହାଇସ୍କୁଲ ସାର୍ଟିଫିକେଟ୍ ପରୀକ୍ଷା କରାଯିବ ନାହିଁ ବୋଲି ପରିଷଦ ପକ୍ଷରୁ କୁହାଯାଇଛି। ☞ପୃଷ୍ଠା–୪

ଘୋଷଣା ହେଲା ପରୀକ୍ଷା ସୂଚୀ

- ୫ରୁ ଆବେଦନ, ପରୀକ୍ଷା ଫି' ଛାଡ଼
- ଅବ୍‌ଜେକ୍ଟିଭ୍ ୫୦, ସବ୍‌ଜେକ୍ଟିଭ୍ ପାଇଁ ୩୦ ମାର୍କ
- ପ୍ରାକ୍ଟିକାଲ, ସପ୍ଲିମେଣ୍ଟାରି ପରୀକ୍ଷା ହେବନାହିଁ

ବସ୍ ଭଡ଼ା ବୃଦ୍ଧି

- ଅର୍ଡିନାରି, ଏକ୍ସପ୍ରେସ୍ କିଲୋମିଟର ପିଛା ୪, ଡିଲକ୍ସ ଓ ଏସି ଡିଲକ୍ସ ୮ପଇସା ବୃଦ୍ଧି

ଭୁବନେଶ୍ୱର, ୧।୭ (ବ୍ୟୁରୋ): କରୋନା ମହାମାରୀ ସମୟରେ ଲୋକମାନଙ୍କର ଆର୍ଥିକ ଅବସ୍ଥା ଭଲ ନାହିଁ। ରାଜ୍ୟରେ ଏ ପର୍ଯ୍ୟନ୍ତ ବସ୍ ଚଳାଚଳ ମଧ୍ୟ ସ୍ୱାଭାବିକ ହୋଇନାହିଁ। ଡିଜେଲ ଦରବୃଦ୍ଧିକୁ ଦୃଷ୍ଟିରେ ରଖି ରାଜ୍ୟ ସରକାର ବସ୍ ଭଡ଼ା ବୃଦ୍ଧି କରିଛନ୍ତି। ଗୁରୁବାର ଏ ନେଇ ରାଜ୍ୟ ପରିବହନ କମିଶନରଙ୍କ କାର୍ଯ୍ୟାଳୟ ପକ୍ଷରୁ ବିଜ୍ଞପ୍ତି ପ୍ରକାଶ କରାଯାଇଛି। ପ୍ରକାଶିତ ବିଜ୍ଞପ୍ତି ଅନୁଯାୟୀ, ଅର୍ଡିନାରି ଓ ଏକ୍ସପ୍ରେସ୍ ବସ୍ କିଲୋମିଟର ପିଛା ୪ପଇସା ବୃଦ୍ଧି କରାଯାଇଥିବାବେଳେ ଡିଲକ୍ସ ଓ ଏସି ଡିଲକ୍ସ ୮ ପଇସା ଏବଂ ସୁପର ପ୍ରିମିୟମ୍ ବସ୍ କିଲୋମିଟର ପିଛା ୧୨ପଇସା ବୃଦ୍ଧି କରାଯାଇଛି। ଯାତ୍ରୀମାନଙ୍କୁ ଏଣିକି ଅର୍ଡିନାରି ବସ୍ କିଲୋମିଟର ପିଛା ୮୫ପଇସା ପରିବର୍ତ୍ତେ ୯୨ ଏବଂ ଏକ୍ସପ୍ରେସ୍ ବସ୍ କିଲୋମିଟର ପିଛା ୮୯ ପଇସା ପରିବର୍ତ୍ତେ ୯୩ ପଇସା ଅଧିକ ଦେବାକୁ ପଡିବ। ସେହିପରି ଡିଲକ୍ସ ବସ୍ କିଲୋମିଟର ପିଛା ୧ଟଙ୍କା ୨୧ପଇସା ପରିବର୍ତ୍ତେ ୧ଟଙ୍କା ୨୯ ପଇସା, ଏସି ଡିଲକ୍ସ ବସ୍ କିଲୋମିଟର ପିଛା ୧ଟଙ୍କା ୪୯ପଇସା ପରିବର୍ତ୍ତେ ୧ଟଙ୍କା ୫୭ ପଇସା ଏବଂ ସୁପର ପ୍ରିମିୟମ୍ ବସ୍ କିଲୋମିଟର ପିଛା ୨ଟଙ୍କା ୩୨ ପରିବର୍ତ୍ତେ ୨ଟଙ୍କା ୪୪ପଇସା ଅଧିକ ଦେବାକୁ ହେବ। ଏହି ବସ୍ ଭଡ଼ା ବୃଦ୍ଧିକୁ ନେଇ ରାଜ୍ୟ ଘରୋଇ ବସ୍ ମାଲିକ ସଂଘ ଆଦୌ ଖୁସି ନୁହେଁ। ରାଜ୍ୟ ସରକାର ବସ୍ ଭଡ଼ା ବୃଦ୍ଧି ପରିବର୍ତ୍ତେ ଡିଜେଲ ଉପରୁ ଭାଟ୍ ଏବଂ କେନ୍ଦ୍ର ସରକାର ଆଦାୟ କରୁଥିବା ଟିକସ ହ୍ରାସ କରିଥିଲେ ଏହି ବୋଝ ଯାତ୍ରୀମାନଙ୍କ ଉପରେ ପଡି ନ ଥାନ୍ତା ☞ପୃଷ୍ଠା–୪

ଗର୍ଭବତୀଙ୍କୁ ଖୁବ୍‌ଶୀଘ୍ର ଟିକା

ଭୁବନେଶ୍ୱର, ୧।୭(ବ୍ୟୁରୋ)

ଆସିଲା ୧ଲକ୍ଷ ଡୋଜ୍ କୋଭିଶିଲ୍ଡ

- ଆଜି ୧୦୨ କେନ୍ଦ୍ରରେ ଟିକାକରଣ
- ୧୭ ଜିଲାରେ ଟିକାଦାନ ବନ୍ଦ ରହିବ
- ପୁଣି ୩,୦୮୭ ଆକ୍ରାନ୍ତ, ୪୫ ମୃତ

ରାଜ୍ୟରେ ଏଣିକି ଗର୍ଭବତୀଙ୍କୁ ଦିଆଯିବ ଟିକା। ଏ ନେଇ ଗୁରୁବାର ସ୍ୱାସ୍ଥ୍ୟ ନିର୍ଦ୍ଦେଶକ ବିଜୟ ମହାପାତ୍ର ସୂଚନା ଦେଇଛନ୍ତି। ସେ କହିଛନ୍ତି, ଗର୍ଭବତୀଙ୍କୁ ଟିକାକରଣ ପାଇଁ ନିର୍ଦ୍ଦେଶ ଆସିଛି। ତେଣୁ ରାଜ୍ୟରେ ଖୁବ୍‌ଶୀଘ୍ର ତାହା ଆରମ୍ଭ କରାଯିବ। ସେପଟେ ଗୁରୁବାର ଆଉ ୧ଲକ୍ଷ ଡୋଜ୍ କୋଭିଶିଲ୍ଡ ଟିକା ଭୁବନେଶ୍ୱରରେ ଆସି ପହଞ୍ଚିଛି। ଶୁକ୍ରବାର ଆଉ ୧୦ଲକ୍ଷ ଡୋଜ୍ ଟିକା ଆସିବାର ସମ୍ଭାବନା ରହିଛି। ସେହିପରି ସିରମ ଇନଷ୍ଟିଚ୍ୟୁଟ୍‌ରୁ ୮ ଲକ୍ଷ ଡୋଜ୍ କୋଭିଶିଲ୍ଡ ଟିକା ଆସିପାରେ ବୋଲି ମହାପାତ୍ର କହିଛନ୍ତି।

ରାଜ୍ୟରେ ଟିକା ନ ଥିବାରୁ ଗୁରୁବାର ୧୬ ଜିଲାରେ ଟିକାକରଣ ବନ୍ଦ ରହିଥିଲା। ସରକାରଙ୍କ ପାଖରେ ମାତ୍ର ୧୯,୫୨୦ଡୋଜ୍ କୋଭିଶିଲ୍ଡ ଟିକା ଥିବାରୁ କେବଳ ୧୨୩ କେନ୍ଦ୍ରରେ ଟିକାକରଣ ହୋଇଥିଲା। ତେବେ ଗୁରୁବାର ୧ ଲକ୍ଷ ଟିକା ପହଞ୍ଚିଥିବାରୁ ବର୍ତ୍ତମାନ ରାଜ୍ୟରେ ୧,୧୪,୬୬୦ ଡୋଜ୍ କୋଭିଶିଲ୍ଡ ଏବଂ ୪,୪୨,୧୩୦ ଡୋଜ୍ କୋଭାକ୍ସିନ ଟିକା ଗଚ୍ଛିତ ରହିଛି। ଶୁକ୍ରବାର ରାଜ୍ୟର ୧୦୨ କେନ୍ଦ୍ରରେ ଟିକାକରଣ ହେବ, ଯେଉଁଥିରେ କେବଳ ଭୁବନେଶ୍ୱରରେ ୬୯ କେନ୍ଦ୍ର ରହିଛି। ତେବେ ୧୭ ଜିଲା ଅନୁଗୋଳ, ବଲାଙ୍ଗୀର, ବାଲେଶ୍ୱର, ଭଦ୍ରକ, ବୌଦ୍ଧ, କଟକ, ଦେବଗଡ଼, ଗଞ୍ଜାମ, ଯାଜପୁର, କନ୍ଧମାଳ, କେନ୍ଦ୍ରାପଡ଼ା, କୋରାପୁଟ, ମାଲକାନଗିରି, ନବରଙ୍ଗପୁର, ନୟାଗଡ଼, ରାୟଗଡ଼ା ଓ ସୋନପୁରରେ ଟିକାକରଣ ସମ୍ପୂର୍ଣ୍ଣ ବନ୍ଦ ରହିବ ବୋଲି ବିଭାଗ ପକ୍ଷରୁ କୁହାଯାଇଛି।

ସେପଟେ ଟିକାକରଣକୁ ନେଇ ପରିବାର କଲ୍ୟାଣ ନିର୍ଦ୍ଦେଶକ ଡା. ବିଜୟ ପାଣିଗ୍ରାହୀ କହିଛନ୍ତି, ତୃତୀୟ ଲହର ପୂର୍ବରୁ ଟିକାକରଣ ଶେଷ କରିବାକୁ ଲକ୍ଷ୍ୟ ରଖାଯାଇଛି। କିନ୍ତୁ କେନ୍ଦ୍ର ସରକାର ଟିକା ଯୋଗାଣରେ ବିଳମ୍ବ ☞ପୃଷ୍ଠା–୪

ଜିସିଇ ହେବ ସେଣ୍ଟର ଅଫ୍ ଏକ୍ସିଲେନ୍ସ

ଭୁବନେଶ୍ୱର,୧।୭

- ଇକୋସିଷ୍ଟମ ସୃଷ୍ଟି ଲାଗି ମୁଖ୍ୟ ଶାସନ ସଚିବଙ୍କ ଗୁରୁତ୍ୱ
- ମାଇନିଂ, ମେଟାଲର୍ଜି, ମିନେରାଲ୍ସ କ୍ଷେତ୍ରରେ ଗବେଷଣା ଲକ୍ଷ୍ୟ

କେନ୍ଦୁଝରସ୍ଥିତ ଗଭର୍ନମେଣ୍ଟ କଲେଜ ଅଫ୍ ଇଞ୍ଜିନିୟରିଂ(ଜିସିଇ)କୁ ରାଜ୍ୟ ସରକାର ସେଣ୍ଟର ଅଫ୍ ଏକ୍ସିଲେନ୍ସ ବା ଉତ୍କର୍ଷ କେନ୍ଦ୍ର ଭାବେ ଗଢ଼ି ତୋଳିବେ। ମାଇନିଂ, ମେଟାଲର୍ଜି ଆଣ୍ଡ୍ ମିନେରାଲ୍ସ କ୍ଷେତ୍ରରେ ଏଠାରେ ସେଣ୍ଟର ଅଫ୍ ଏକ୍ସିଲେନ୍ସ (ସିଓଇ) ସ୍ଥାପନ କରାଯିବାକୁ ଯୋଜନା ରଖାଯାଇଛି। ଭୂତତ୍ତ୍ୱ ବିଜ୍ଞାନ ଏବଂ ପ୍ରଯୁକ୍ତି କ୍ଷେତ୍ରରେ ଗବେଷଣା ଲାଗି ଏହା ଯୋଗଦାନ ରଖିବ। ରାଜ୍ୟରେ ମାଇନିଂ ଏବଂ ମେଟାଲର୍ଜି ଭଳି କ୍ଷେତ୍ରରେ ଗବେଷଣା ଏବଂ ଦକ୍ଷତା ବିକାଶ ଦିଗରେ ଏହା ଆଉ ଏକ ଗୁରୁତ୍ୱପୂର୍ଣ୍ଣ ପଦକ୍ଷେପ ହେବ ବୋଲି କୁହାଯାଉଛି। ଲୋକସେବା ଭବନରେ ଏ ନେଇ ମୁଖ୍ୟ ଶାସନ ସଚିବ ସୁରେଶ ଚନ୍ଦ୍ର ମହାପାତ୍ରଙ୍କ ଅଧ୍ୟକ୍ଷତାରେ ଗୁରୁବାର ଏକ ଉଚ୍ଚସ୍ତରୀୟ ବୈଠକ ଭର୍ଚୁଆଲ ମୋଡ୍‌ରେ ଅନୁଷ୍ଠିତ ହୋଇଯାଇଛି। ଦକ୍ଷତା ବିକାଶ ଏବଂ ଟେକ୍ନିକାଲ ଏଜୁକେଶନ ପ୍ରମୁଖ ଶାସନ ସଚିବ ହେମନ୍ତ କୁମାର ଶର୍ମା ଏହି ପ୍ରସ୍ତାବ ଉପରେ ବିସ୍ତୃତ ଭାବେ ଆଲୋଚନା କରିଥିଲେ। ଏଥିପାଇଁ ଇକୋସିଷ୍ଟମ ପ୍ରସ୍ତୁତ କରିବା ସହ ପ୍ରତିଭାଧାରୀ ବ୍ୟକ୍ତିବିଶେଷଙ୍କୁ ଆକୃଷ୍ଟ କରିବାକୁ ମୁଖ୍ୟ ଶାସନ ସଚିବ ମହାପାତ୍ର ନିର୍ଦ୍ଦେଶ ଦେଇଛନ୍ତି।

ଓଡ଼ିଶାରେ ଖଣି କ୍ଷେତ୍ରରେ ସମ୍ଭାବନା ଥିବାରୁ ଆଇଏସ୍‌ଏମ୍, ଧାନବାଦ ଭଳି ପ୍ରତିଷ୍ଠାନ ରାଜ୍ୟରେ ସ୍ଥାପନ କରିବା ଲାଗି ମହାପାତ୍ର ଗୁରୁତ୍ୱାରୋପ କରିଛନ୍ତି। ସାରା ବିଶ୍ୱର ପ୍ରତିଭାମାନେ ଯେଭଳି ଏହି ଅନୁଷ୍ଠାନ ପ୍ରତି ଆକୃଷ୍ଟ ହେବେ ସେ ନେଇ ଆନୁଷଙ୍ଗିକ ଭିତ୍ତିଭୂମି ଏବଂ ପଦକ୍ଷେପ ନେବାକୁ ସେ ନିର୍ଦ୍ଦେଶ ଦେଇଥିବା ଜଣାପଡ଼ିଛି। ଖଣି, ଇଞ୍ଜିନିୟରିଂ ଏବଂ ଜିଓ ଫିଜିକ୍ସରେ ବିଶ୍ୱର ବିଭିନ୍ନ ପ୍ରାନ୍ତରେ ଖ୍ୟାତି ଅର୍ଜନ କରିଥିବା ଓଡ଼ିଆମାନଙ୍କୁ ଏଠାରେ କାମ କରିବାର ସୁଯୋଗ ମିଳିବ। ପ୍ରତିଷ୍ଠାନ ସ୍ଥାପନ ଲାଗି ଏକ ବିସ୍ତୃତ ପ୍ରସ୍ତାବ ପ୍ରସ୍ତୁତ କରିବାକୁ ସେ ବିଭାଗକୁ ନିର୍ଦ୍ଦେଶ ଦେଇଛନ୍ତି। ଏହା ପରେ ସରକାର ପ୍ରସ୍ତାବକୁ ଆବଶ୍ୟକ ମଞ୍ଜୁରୀ ପ୍ରଦାନ କରିବେ। ☞ପୃଷ୍ଠା–୪

ଗଞ୍ଜାମ ଜିଲା ଗୋଳଛରା ଥାନା ରାମେୟାପାଟଣାରେ ସମୁଦ୍ର ଢେଉରେ ଭାଙ୍ଗିଥିବା ଘର।

ଗାଁ ମୁହାଁ ସମୁଦ୍ର

ପାଞ୍ଚ ଦିନରେ ୩ ଘର ଭାଙ୍ଗିଲାଣି

ଗୋପାଳପୁର,୧।୭

ଗାଁ ଆଡକୁ ମାଡ଼ି ଆସୁଛି ସମୁଦ୍ର। ଏଭଳି ଦୃଶ୍ୟ ଦେଖିବାକୁ ମିଳିଛି ଗଞ୍ଜାମ ଜିଲା ଗୋଳଛରା ଥାନା ରାମେୟାପାଟଣା ଗ୍ରାମରେ। ଗତ ୫ ଦିନ ହେବ ସମୁଦ୍ରର ଉଚ୍ଚ ଜୁଆର ମାଡ଼ ହେବାରୁ ଏଲ. ଭୋଗରାଜୁ, ଏଲ.ଆପନା ଓ କେ.ଭୀମାଙ୍କର ୩ଟି ଘର ଭାଙ୍ଗିଯାଇଛି। ଏଥିଯୋଗୁ ଗ୍ରାମବାସୀ ଭୟଭୀତ ହୋଇ ପଡିଛନ୍ତି। ବାହୁଦା ନଦୀ ମୁହାଣ ସମୁଦ୍ରରେ ମିଶି ଦକ୍ଷିଣା ପବନ ହେବାରୁ ଦିଗ ପରିବର୍ତ୍ତନ କରି ଜୁଆର ରାମେୟାପାଟଣା ଗ୍ରାମ ଆଡ଼କୁ ମୁହାଁଇଲାଣି ବୋଲି ମତ୍ସ୍ୟଜୀବୀମାନେ କହିଛନ୍ତି। ପ୍ରତିବର୍ଷ ଏହି ସମୟରେ ଉଚ୍ଚ ଜୁଆର ମାଡ଼ି ଆସିବାରୁ ବହୁ ଘର ନଷ୍ଟ ହେବା ସହ ଧନ ହାନି ହେବାର ନଜିର ରହିଛି। ୨୦୧୬ରୁ ସମୁଦ୍ରର ଉଚ୍ଚ ଜୁଆର ମାଡ଼ିବା ଆରମ୍ଭ ହୋଇଥିଲା। ୨୦୧୯ରେ ୨୭ଘର ଭାଙ୍ଗିବା ସହ ଏକ ସାହି ସମୁଦ୍ରରେ ଲୀନ ହୋଇଯାଇଥିଲା। ଏହାର ପ୍ରତିକାର ପାଇଁ ପ୍ରଶାସନ ପକ୍ଷରୁ ବହୁବାର ପ୍ରତିଶ୍ରୁତି ☞ପୃଷ୍ଠା–୪

ଆଜିର ସମ୍ପାଦକୀୟ

ମହାମାରୀ ଓ ମହିଳା ନେତୃତ୍ୱ

ଆଜିର ମନ୍ତବ୍ୟ

"କୋଭିଡ୍‌ରୁ ଲକ୍ଷ ଲକ୍ଷ ଲୋକଙ୍କ ଜୀବନ ରକ୍ଷା କରାଯାଇପାରିବାର ଶ୍ରେୟ ଡାକ୍ତର କର୍ମଚାରୀଙ୍କୁ ଯାଉଛି। ସେମାନଙ୍କ ନିରାପତ୍ତା ପ୍ରତି ସରକାର ପ୍ରତିଶ୍ରୁତିବଦ୍ଧ।

- ନରେନ୍ଦ୍ର ମୋଦି, ପ୍ରଧାନମନ୍ତ୍ରୀ

ଇ-କମର୍ସକୁ ଅବାଞ୍ଛିତ ଅଙ୍କୁଶ

ଅନ୍‌ଲାଇନ୍ କ୍ରେତାମାନଙ୍କ ସୁଦିନ ଶେଷ ହୋଇଆସୁଛି। କାରଣ କେନ୍ଦ୍ର ସରକାର ସୋସିଆଲ ମିଡିଆ ଏବଂ ଓଭର ଦି ଟପ୍ (ଓଟିଟି) ପ୍ଲାଟ୍‌ଫର୍ମକୁ ଟାର୍ଗେଟ କରିବା ପରେ ଏବେ ଇ-କମର୍ସ କମ୍ପାନୀଗୁଡ଼ିକ ଉପରେ ଅଙ୍କୁଶ ଲଗାଇବାକୁ ଉଦ୍ୟମ ଆରମ୍ଭ କରିଛନ୍ତି। ଖାଉଟି ବ୍ୟାପାର ମନ୍ତ୍ରଣାଳୟ ପକ୍ଷରୁ ଜୁନ୍ ୨୧ରେ ପ୍ରକାଶିତ ଖାଉଟି ସୁରକ୍ଷା (ଇ-କମର୍ସ) ନିୟମ, ୨୦୨୦ର ଚିଠା କେବଳ ଭାରତରେ ନୁହେଁ, ବିଦେଶରେ ମଧ୍ୟ ଝଡ଼ ସୃଷ୍ଟି କରିଛି। ପ୍ରସ୍ତାବିତ ନିୟମରେ ଇ-କମର୍ସ ପ୍ଲାଟ୍‌ଫର୍ମଗୁଡ଼ିକ କ୍ଷେତ୍ରରେ ଫ୍ଲାଶ୍ ସେଲ୍‌କୁ ବାରଣ କରାଯାଇଛି। ସେହିପରି ଏହି କମ୍ପାନୀଗୁଡ଼ିକ ସେମାନଙ୍କ ସହ ଅନୁବନ୍ଧିତ ସଂସ୍ଥାଗୁଡ଼ିକୁ ସେଲର୍ସ ଭାବେ ତାଲିକାଭୁକ୍ତ କରିପାରିବେ ନାହିଁ। ଭାରତର ଇ-ରିଟେଲ ଶିଳ୍ପ ୨୦୨୬ ସୁଦ୍ଧା ୨୦୦ ବିଲିୟନ୍ ଡଲାର ବ୍ୟବସାୟ ଲକ୍ଷ୍ୟ ରଖିଥିବାବେଳେ କେନ୍ଦ୍ରର ନୂଆ ନିୟମ ଏହାକୁ ପୂରଣ କରିବାକୁ ଦେବ ନାହିଁ। ଫ୍ଲିପ୍‌କାର୍ଟ ଓ ଆମାଜନ ଭଳି ବଡ଼ କମ୍ପାନୀଗୁଡ଼ିକ ପାଇଁ ଏହାକୁ ଏକ ଶକ୍ତ ଧକ୍କା ବୋଲି କୁହାଯାଉଛି। ଏହି ପ୍ରସ୍ତାବ ସମ୍ପର୍କରେ କମ୍ପାନୀଗୁଡ଼ିକୁ ଜୁଲାଇ ୬ ମଧ୍ୟରେ ଜବାବ ଦାଖଲ ପାଇଁ ନିର୍ଦ୍ଦେଶ ରହିଛି। ଭାରତ ସରକାର ଏହି ନିୟମ ଏଭଳି ସମୟରେ ଆଣୁଛନ୍ତି, ଯେତେବେଳେ କି ନୀତି ସମ୍ପର୍କିତ ଅନେକ ପ୍ରସଙ୍ଗରେ ଆମେରିକାର ଟେକ୍ ଜାଏଣ୍ଟଗୁଡ଼ିକ ସହ ନୂଆଦିଲ୍ଲୀ ମୁହାଁମୁହିଁ ଅବସ୍ଥାରେ ରହିଛି। ସ୍ଥାନୀୟ ସାମଗ୍ରୀକୁ ପ୍ରୋତ୍ସାହନ ଦେବା ଯୋଜନା 'ମେକ୍-ଇନ୍-ଇଣ୍ଡିଆ' ଉତ୍ପାଦଗୁଡ଼ିକର ନିର୍ମାତାଙ୍କୁ ସୁହାଇପାରେ, କିନ୍ତୁ ଅନ୍‌ଲାଇନ୍ ପ୍ଲାଟଫର୍ମରେ ବ୍ୟବସାୟ କରୁଥିବା ବିଦେଶୀ କମ୍ପାନୀଗୁଡ଼ିକ ପାଇଁ ଏହା ଆର୍ଥିକ ବିପର୍ଯ୍ୟୟ ଆଣିଦେବ। ସେହିପରି ଗ୍ରାହକଙ୍କ ପାଇଁ ମଧ୍ୟ ପସନ୍ଦର ସାମଗ୍ରୀ ଖୋଜିବା ବିକଳ୍ପ ସୀମିତ ହୋଇଯିବ ବୋଲି ବଜାର ବିଶେଷଜ୍ଞମାନେ ମତବ୍ୟକ୍ତ କରିଛନ୍ତି।

ମୁମ୍ବାଇ/ନୂଆଦିଲ୍ଲୀ, ୧।୭

ଭାରତରେ ବ୍ୟବସାୟିକ ଧାରାକୁ ବଦଳାଇଦେଇଛି ଇ-କମର୍ସ। ଅନ୍‌ଲାଇନ୍‌ରେ ନିଜ ପସନ୍ଦର ସାମଗ୍ରୀ ଅର୍ଡର କରି ଘରକୁ ମଗାଇବାର ମଜା ଅଲଗା। ଏହା ସୁବିଧାଜନକ ଓ ଶସ୍ତା ମଧ୍ୟ। କରୋନା ମହାମାରୀ ସମୟରେ ଏହି ବ୍ୟବସାୟ କରୁଥିବା କମ୍ପାନୀଗୁଡ଼ିକ କୋଟି କୋଟି ଲୋକଙ୍କ ଚାହିଦା ପୂରଣ କରିବା ସହ ବାହାରକୁ ବାହାରିବାରୁ ବଞ୍ଚାଇଛନ୍ତି। ଏହାସତ୍ତ୍ୱେ ସବୁଠୁ ଦ୍ରୁତଗତିରେ ବଢୁଥିବା ବଜାର ଭାରତରେ ଇ-କମର୍ସ କମ୍ପାନୀଗୁଡ଼ିକୁ ବିବାଦର ସାମ୍ନା କରିବାକୁ ପଡୁଛି।

ନୂଆ ନିୟମ ଅନୁସାରେ ଡେଲିଭରିରେ ବିକ୍ରେତାଙ୍କ ଅବହେଳା ବା ବିଫଳତା ପାଇଁ ଆମାଜନ, ଫ୍ଲିପ୍‌କାର୍ଟ, ବିଗ୍‌ବାସ୍କେଟ, ଜମାଟୋ, ସ୍ୱିଗି ଓ ପେଟିଏମ୍ ମଲ୍ ଭଳି ଇ-କମର୍ସ କମ୍ପାନୀଗୁଡ଼ିକୁ ଦାୟୀ କରାଯିବ। ସରକାରଙ୍କ ଏହି ପ୍ରସ୍ତାବ ସେବା ଓ ସାମଗ୍ରୀ ଯୋଗାଣକାରୀ କମ୍ପାନୀ ଏବଂ କେତ୍ରାଙ୍କ ମଧ୍ୟରେ ମଧ୍ୟସ୍ଥ ଭୂମିକାକୁ ହତ୍ୟା କରିବ ବୋଲି ବିଶେଷଜ୍ଞମାନେ ଆଶଙ୍କା ବ୍ୟକ୍ତ କରିଛନ୍ତି। ବର୍ତ୍ତମାନ ସମୟରେ ଆମାଜନ ଓ ଫ୍ଲିପ୍‌କାର୍ଟ ଭଳି ଅଗ୍ରଣୀ ଇ-କମର୍ସ କମ୍ପାନୀ ନିଜ ପ୍ଲାଟ୍‌ଫର୍ମ ସାମଗ୍ରୀ ଉପଲବ୍ଧ କରାଇ ନ ପାରିଲେ ବିନା ଦ୍ୱିଧାରେ ଅର୍ଥ ଫେରସ୍ତ ଓ ଗ୍ରାହକ ସନ୍ତୁଷ୍ଟ ନ ହେଲେ ଏକ୍ସଚେଞ୍ଜ ସୁବିଧା ଦେଉଛନ୍ତି। ଏହା ସତ୍ତ୍ୱେ ଆଉ କେଉଁ କଥାରେ ସେମାନଙ୍କୁ ଉତ୍ତରଦାୟୀ କରାଯିବ ବୋଲି କମ୍ପାନୀଗୁଡ଼ିକ ମଧ୍ୟ ଏହି ନୂଆ ନିୟମକୁ ନେଇ ଚିନ୍ତିତ। ଷ୍ଟୋରରୁ ବିକ୍ରି କରାଯାଇଥିବା ଏକ ତ୍ରୁଟିଯୁକ୍ତ ଉତ୍ପାଦ ପାଇଁ ଜଣେ ଛୋଟ ମାଲିକଙ୍କୁ ଦାୟୀ କରାଯାଇପାରିବ ନାହିଁ ବୋଲି ବିଗ୍‌ବାସ୍କେଟ ଏଣ୍ଟରପ୍ରିନ୍ୟୁର୍ ତଥା ପ୍ରମୋଟର କେ. ଗଣେଶ କହିଛନ୍ତି। ସେହିପରି ଡିପାର୍ଟମେଣ୍ଟ ଫର୍ ପ୍ରମୋଶନ ଅଫ୍ ଇଣ୍ଡଷ୍ଟ୍ରି ଆଣ୍ଡ ଇଣ୍ଟର୍ନାଲ ଟ୍ରେଡ୍ (ଡିପିଆଇଆଇଟି)ରେ ପଞ୍ଜୀକୃତ ହୋଇ ନ ଥିବା ବିଦେଶୀ କମ୍ପାନୀଗୁଡ଼ିକର ସାମଗ୍ରୀ ମଧ୍ୟ ଅନ୍‌ଲାଇନ୍‌ରେ ବିକ୍ରି କରାଯାଇପାରିବ ନାହିଁ। ଇ-କମର୍ସ କମ୍ପାନୀ ନିଜ ଗ୍ରାହକଙ୍କ ତଥ୍ୟ ନେଇ ସହଯୋଗୀ କମ୍ପାନୀକୁ ଦେଇ ପାରିବେ ନାହିଁ। ଅର୍ଡର କଲାବେଳେ ସ୍ଥାନୀୟ ବଜାରରେ କେଉଁ ସାମଗ୍ରୀ ଉପଲବ୍ଧ ଅଛି ତାହା ଗ୍ରାହକଙ୍କୁ ଜଣାଇବେ। ଉକ୍ତ ନିୟମ ଲାଗୁ ହେଲେ ଇ-କମର୍ସର ଯୋଗାଣ ଶୃଙ୍ଖଳ ବିପର୍ଯ୍ୟସ୍ତ ହେବ। ଇତିମଧ୍ୟରେ ଆମାଜନ ଓ ଫ୍ଲିପ୍‌କାର୍ଟ କେନ୍ଦ୍ରର ପ୍ରସ୍ତାବିତ ନିୟମକୁ ବିରୋଧ କରିବାକୁ ଯୋଜନା କରିଛନ୍ତି। ଏହି ଦୁଇ କମ୍ପାନୀ ଖାଉଟି ବ୍ୟାପାର ମନ୍ତ୍ରଣାଳୟକୁ ପତ୍ର ଲେଖି ଉକ୍ତ ପ୍ରସ୍ତାବ ପ୍ରତ୍ୟାହାର ପାଇଁ ଅନୁରୋଧ କରିବେ।

ଅନ୍‌ଲାଇନ୍ କିଣାବିକା

amazon
flipkart.com
snapdeal

- ନୂଆ ଆଇନ ଆଣୁଛି କେନ୍ଦ୍ର
- ବଢ଼ିବ ବଡ଼ କମ୍ପାନୀ ଅଡୁଆ
- ବିପର୍ଯ୍ୟସ୍ତ ହେବ ଯୋଗାଣ ଶୃଙ୍ଖଳ
- ଗ୍ରାହକ ହରାଇବେ ଚୟନ ବିକଳ୍ପ

ମାର୍କେଟ ସାଇଜ୍

ଭାରତର ଇ-କମର୍ସ ମାର୍କେଟ ୨୦୨୬ ସୁଦ୍ଧା ୨୦୦ ବିଲିୟନ୍ ଡଲାର ଅଭିବୃଦ୍ଧି ଲକ୍ଷ୍ୟ ନେଇ ଆଗେଇ ଚାଲିଛି, ଯାହାକି ୨୦୧୭ରେ ୩୮.୫ ବିଲିୟନ୍ ଡଲାର ଥିଲା। ୨୦୧୯ରେ ଅନ୍‌ଲାଇନ୍ ଗ୍ରସେରି ମାର୍କେଟ ୧.୯ ବିଲିୟନ୍ ଡଲାର ଥିବାବେଳେ ୨୦୨୪ରେ ଏହା ୧୮.୨ ବିଲିୟନ୍ ଡଲାର ଛୁଇଁବ ବୋଲି ଆକଳନ କରାଯାଉଛି। ୨୦୨୦ ଶେଷ ଚତୁର୍ମାସରେ ଦେଶର ଇ-କମର୍ସ ଅର୍ଡର ୩୬% ବୃଦ୍ଧି ପାଇଥିଲା। ସେଥିରୁ ସର୍ବାଧିକ ପର୍ସନାଲ କେୟାର, ବ୍ୟୁଟି ଆଣ୍ଡ ୱେଲ୍‌ନେସ୍ (ପିସିବିଆଣ୍ଡଡବ୍ଲ୍ୟୁ) ସେଗ୍‌ମେଣ୍ଟର ସାମଗ୍ରୀ ଅର୍ଡର କରାଯାଇଥିଲା। ସ୍ମାର୍ଟ

ଫୋନ୍ ବ୍ୟବହାର ବୃଦ୍ଧି, ୪ ଜି ନେଟ୍‌ୱର୍କ ଏବଂ ଉପଭୋକ୍ତାଙ୍କ ସମ୍ପତ୍ତି ବଢ଼ିବା ଯୋଗୁ ଏହି ବଜାର ଫୁଲିବାରେ ଲାଗିଛି। ଏପରି କି କୋଭିଡ୍-୧୯ ମହାମାରୀରେ ଲୋକେ ବାହାରକୁ ବାହାରି ପାରି ନ ଥିବାବେଳେ ଫ୍ଲିପ୍‌କାର୍ଟ, ଆମାଜନ ଇଣ୍ଡିଆ ଓ ପେଟିଏମ୍ ମଲ୍ ଭଳି କମ୍ପାନୀ ଗ୍ରାହକଙ୍କୁ ସେମାନଙ୍କ ମନପସନ୍ଦର ସାମଗ୍ରୀ ଯୋଗାଇ ଇ-କମର୍ସ ମାର୍କେଟକୁ ଏକ ଉଚ୍ଚତର ସ୍ଥାନରେ ପହଞ୍ଚାଇପାରିଛନ୍ତି। ଉଦାହରଣ ସ୍ୱରୂପ ଗତବର୍ଷ ଲକ୍‌ଡାଉନ ଜାରି ହେବା ପରେ ୧୫୦ ନିୟୁତ ସ୍ମାର୍ଟଫୋନ୍ ଏବଂ ୪ ନିୟୁତ ୫ଜି ଫୋନ୍ ବିକ୍ରି ହୋଇଛି। ୨୦୨୦ ପାର୍ବଣ ଋତୁରେ ୮୮ ନିୟୁତ ୟୁଜର୍ସ ଇ-କମର୍ସ କମ୍ପାନୀଗୁଡ଼ିକ ଉପରେ ନିର୍ଭରଶୀଳ ଥିଲେ। ୨୦୧୯ ପାର୍ବଣ ଋତୁଠାରୁ ଏହି ସଂଖ୍ୟା ୮୭% ଅଧିକ। ଏହା ଭାରତରେ ଇ-ମାର୍କେଟ ପ୍ରତି ଗ୍ରାହକଙ୍କ ଉଚ୍ଚ ଚାହିଦାକୁ ଦର୍ଶାଉଛି। ଇଣ୍ଟରନେଟ୍ ଓ ସ୍ମାର୍ଟଫୋନ୍ ଏହି ଶିଳ୍ପର ଅଭିବୃଦ୍ଧିକୁ ତ୍ୱରାନ୍ୱିତ କରିଛି। ୨୦୨୦ ସେପ୍ଟେମ୍ବର ବେଳକୁ ଦେଶରେ ଇଣ୍ଟରନେଟ୍ ସଂଯୋଗ ସଂଖ୍ୟା ୭୭୬.୪୫ ନିୟୁତ ଥିଲା, ଯାହା ଡିଜିଟାଲ ଇଣ୍ଡିଆ କାର୍ଯ୍ୟକ୍ରମ ଯୋଗୁ ସମ୍ଭବ ହୋଇଥିବା କେନ୍ଦ୍ର ସରକାର ଦାବି କରୁଛନ୍ତି।

ପ୍ରସ୍ତାବିତ ନିୟମ

ପ୍ରତିବର୍ଷ ଲକ୍ଷ ଲକ୍ଷ ଭାରତୀୟ ଅନ୍‌ଲାଇନ୍ ସହ ଯୋଡ଼ିହେଉଥିବାବେଳେ ଇ-କମର୍ସ କମ୍ପାନୀଗୁଡ଼ିକ କେତେକ ନିର୍ଦ୍ଦିଷ୍ଟ ବିକ୍ରେତାଙ୍କୁ ସୁଯୋଗ ଦେଇ ଅବଶିଷ୍ଟଙ୍କୁ ଉପେକ୍ଷା କରୁଛନ୍ତି। ସରକାରଙ୍କ ନିୟନ୍ତ୍ରଣରେ ନ ଥିବା ଇ-କମର୍ସ କମ୍ପାନୀ ୱେବ୍‌ସାଇଟ୍‌ଗୁଡ଼ିକ ପାରମ୍ପରିକ ଦୋକାନୀଙ୍କୁ କାରବାରରୁ ବାହାରକୁ ଠେଲିଦେଉଥିବା ନେଇ ଛୋଟ ବ୍ୟବସାୟୀମାନେ ଅଭିଯୋଗ ଆଣୁଛନ୍ତି। ତେଣୁ ଖାଉଟି ବ୍ୟାପାର ମନ୍ତ୍ରଣାଳୟ ପକ୍ଷରୁ ଇ-କମର୍ସକୁ ନେଇ ବର୍ତ୍ତମାନର ନୀତିଗୁଡ଼ିକରେ ପରିବର୍ତ୍ତନର ପ୍ରସ୍ତାବ ଦିଆଯାଇଥିଲା। ଏଥିରେ ଉତ୍ପାଦର ସେଲ୍ ବିକ୍ରି ଉପରେ କଟକଣା ଜାରି କରିବା ନେଇ ଏକ ପ୍ରସ୍ତାବ ରହିଛି, ଯେତେବେଳେ କି ଇ-କମର୍ସ ୱେବ୍‌ସାଇଟ୍‌ଗୁଡ଼ିକରେ ପର୍ବପର୍ବାଣି ସମୟରେ ଏପରି ସେଲ୍‌ର ଲୋକପ୍ରିୟତା କାହିଁରେ କ'ଣ। ପ୍ରସ୍ତାବିତ ନୂଆ ନିୟମ ଅନୁସାରେ ଇ-କମର୍ସ ସଂସ୍ଥାଗୁଡ଼ିକ ଅନୁଚିତ ବ୍ୟବସାୟିକ ଲାଭ ପାଇଁ ନିଜ ମଞ୍ଚ ଜରିଆରେ ସମ୍ପୃକ୍ତ ପକ୍ଷମାନଙ୍କୁ ଓ ସମ୍ପର୍କିତ ଉଦ୍ୟମରେ ସଂଗୃହୀତ କୌଣସି ତଥ୍ୟର ବ୍ୟବହାର ନ କରିବା ନେଇ ସୁନିଶ୍ଚିତ କରିବେ। ନୂଆ ପ୍ରସ୍ତାବ ଜରିଆରେ ସରକାର ରିଟେଲ ଏବଂ ଇ-କମର୍ସ ବଜାରରେ ସନ୍ତୁଳିତ ସ୍ଥିତି ଆଣିବା ପାଇଁ ଚାହୁଁଥିବା କହୁଛନ୍ତି। ଏହି ପ୍ରସ୍ତାବ ଉପରେ ଜୁଲାଇ ୬ ପର୍ଯ୍ୟନ୍ତ ବିଚାରବିମର୍ଶ କରାଯିବ। କନ୍‌ଫେଡେରେଶନ୍ ଅଫ୍ ଅଲ୍ ଇଣ୍ଡିଆ ଟ୍ରେଡର୍ସ (ସିଏଆଇଟି) ସାଧାରଣ ସମ୍ପାଦକ ପ୍ରବୀଣ ଖଣ୍ଡେଲୱାଲ ସରକାରଙ୍କ ପ୍ରସ୍ତାବକୁ ସ୍ୱାଗତ କରି କହିଛନ୍ତି, ନୂଆ ନିୟମ ଜରିଆରେ ଇ-କମର୍ସ କମ୍ପାନୀଗୁଡ଼ିକୁ ଉତ୍ତରଦାୟୀ କରାଯାଇପାରିବ।

ଫଟୋ ଉଠାଉଥିଲେ, ଏବେ ଖଳନାୟକ

୨-୪ ବର୍ଷ ତଳେ ମୋଦି ସରକାରଙ୍କ ମନ୍ତ୍ରୀମାନେ ଇ-କମର୍ସ କମ୍ପାନୀଗୁଡ଼ିକୁ ଭାରତରେ ଥିବା ଛୋଟ ଛୋଟ କମ୍ପାନୀର ତ୍ରାଣକର୍ତ୍ତା ବୋଲି ଅଭିହିତ କରୁଥିଲେ। ସେମାନେ ଆସିଗଲେ ଦେଶର ଅନେକ ଛୋଟ କମ୍ପାନୀ ଉପରକୁ ଉଠିଯିବେ ଏବଂ ଗ୍ରାହକଙ୍କୁ ମନପସନ୍ଦର ସାମଗ୍ରୀ ମିଳିଯିବ ବୋଲି ଯୁକ୍ତି ବାଢ଼ି ସ୍ୱାଗତ କରୁଥିଲେ। ଏହାସହ ସମ୍ପୃକ୍ତ କମ୍ପାନୀର ମାଲିକ ଓ ବରିଷ୍ଠ ଅଧିକାରୀମାନଙ୍କ ସହ ଫଟୋ ଉଠାଉଥିଲେ। ସେମାନେ ଡାକିଆଣିଥିବା କମ୍ପାନୀଗୁଡ଼ିକୁ ବ୍ୟବସାୟର ଏକପ୍ରକାର ଏକାଧିକାର ଦେଇଥିଲେ। ଏବେ ସରକାରଙ୍କ ଆଖିରେ ସେହି କମ୍ପାନୀଗୁଡ଼ିକ ହଠାତ୍ ଖଳନାୟକ ହୋଇଗଲେ। ନିକଟରେ କେନ୍ଦ୍ର ବାଣିଜ୍ୟ ଓ ଶିଳ୍ପ ମନ୍ତ୍ରୀ ପୀୟୂଷ ଗୋୟଲ ଦେଇଥିବା ମନ୍ତବ୍ୟରୁ ଏପରି ମନେହେଉଛି। ଇ-କମର୍ସ କମ୍ପାନୀଗୁଡ଼ିକ ପାଇଁ କେନ୍ଦ୍ରର କୌଣସି ନିର୍ଦ୍ଦିଷ୍ଟ ଆଇନ ନ ଥିବାରୁ ବିଗତ ୫ ବର୍ଷ ମଧ୍ୟରେ ସରକାର ୩-୪ ଥର ନିୟମ ବଦଳାଇଲେଣି। ସରକାରଙ୍କ ଦୃଷ୍ଟିକୋଣ ଓ ନିୟମରେ ବାରମ୍ବାର ପରିବର୍ତ୍ତନ କାରଣରୁ ଉଭୟ ଇ-କମର୍ସ ଓ ଭାରତୀୟ କମ୍ପାନୀ କ୍ଷତିଗ୍ରସ୍ତ ହେଉଛନ୍ତି। ତେଣୁ ଥରେ ସବୁ ପକ୍ଷଙ୍କ ସୁବିଧାକୁ ଦେଖି ସ୍ଥାୟୀ ନିୟମ ଗଢ଼ିବା ଦରକାର ବୋଲି ବଜାର ବିଶେଷଜ୍ଞମାନେ ମତ ଦେଉଛନ୍ତି।

-ପୀୟୂଷ ଗୋୟଲ, ବାଣିଜ୍ୟ ଓ ଶିଳ୍ପ ମନ୍ତ୍ରୀ

ଭାରତକୁ ଆସିଥିବା ଇ-କମର୍ସ ଫାର୍ମଗୁଡ଼ିକ ଏଠାକାର ଆଇନକୁ ଖୋଲାଖୋଲି ଉଲ୍ଲଂଘନ କରିଛନ୍ତି। ସେମାନଙ୍କ ଗର୍ବ ଅହଂକାର ବଢ଼ିଯାଇଛି। ଏଭଳି କମ୍ପାନୀଗୁଡ଼ିକ ଭାରତୀୟଙ୍କ ସ୍ୱାର୍ଥକୁ ଜଳାଞ୍ଜଳି ଦେଇ ବାହୁ ଓ ଅର୍ଥ ବଳ ଦେଖାଇବା ପରିବର୍ତ୍ତେ ଭାରତର ଆଇନକୁ ମାନି ଚଳନ୍ତୁ।

ଚାଇନାକୁ ଧମକାଅ ନାହିଁ

ଶି ଜିନ୍‌ପିଙ୍ଗ

ବେଜିଂ, ୧।୭: ଚାଇନା କମ୍ୟୁନିଷ୍ଟ ପାର୍ଟି (ସିପିସି) ଗୁରୁବାର ଏହାର ପ୍ରତିଷ୍ଠାର ଶତବାର୍ଷିକୀ ପାଳନ କରିଛି। ଏହି ଅବସରରେ ରାଷ୍ଟ୍ରପତି ଶି ଜିନ୍‌ପିଙ୍ଗ ଟିଆନାନ୍‌ମେନ ସ୍କୋୟାରରେ ଉପସ୍ଥିତ ଜନସାଧାରଣଙ୍କୁ ସମ୍ବୋଧିତ କରି ଦେଶର ବିକାଶକୁ ସୁନିଶ୍ଚିତ କରିବା ଏବଂ ପ୍ରତିବନ୍ଧକ ସାଜୁଥିବା ଯେକୌଣସି ଶତ୍ରୁଙ୍କୁ ଚେତାବନୀ ଦେବାରେ ସିପିସି ଏକମାତ୍ର ଶକ୍ତି ବୋଲି କହିଥିଲେ। କମ୍ୟୁନିଷ୍ଟ ପାର୍ଟି ଏକ ରକ୍ଷକ ଭାବେ ବିଦେଶୀ ଓ ଘରୋଇ ଅତ୍ୟାଚାର ବିରୋଧରେ ଲଢ଼େଇ କରିଆସିଛି। ଚାଇନା ଧନୀ ଓ ଅଗ୍ରଣୀ ବିଶ୍ୱ ଶକ୍ତି ଭାବେ ରହିବାକୁ ହେଲେ ସିପିସି ଶାସନ ବଳବତ୍ତର ରହିବା ଜରୁରୀ। ଚାଇନାବାସୀ କଦାପି କୌଣସି ଦେଶର ଲୋକଙ୍କୁ ଭୟଭୀତ କିମ୍ବା ଅତ୍ୟାଚାରିତ କରିନାହାନ୍ତି କିମ୍ବା ଭବିଷ୍ୟତରେ କରିବେ ନାହିଁ ବୋଲି ରାଷ୍ଟ୍ରପତି କହିଥିଲେ। ତେବେ ଚାଇନାକୁ କେହି ଧମକାଇବାର ପରିଣତି ସମ୍ପର୍କରେ ସେ ଚେତାଇଦେଇଥିଲେ। ସିପିସି ପ୍ରତିଷ୍ଠାର ୧୦୦ ବର୍ଷ ପୂରଣ ଅବସରରେ ଅନୁଷ୍ଠିତ ଉତ୍ସବରେ ଜିନ୍‌ପିଙ୍ଗଙ୍କ ନେତୃତ୍ୱରେ ଦଳର କାର୍ଯ୍ୟକର୍ତ୍ତାମାନେ ଶପଥ ନେଇଥିଲେ।

ଜାଇଡସ୍ କାଡିଲାକୁ ମଞ୍ଜୁରୀ ଲାଗି ଆବେଦନ

ନୂଆଦିଲ୍ଲୀ, ୧।୭: ଜାଇଡସ୍ କାଡିଲା ଏହାର କୋଭିଡ୍ ଟିକା ଜାଇକୋଭ୍-ଡିର ଜରୁରୀ ବ୍ୟବହାର ଅନୁମୋଦନ ଲାଗି ଭାରତର ଔଷଧ ମହାନିୟନ୍ତ୍ରକ (ଡିସିଜିଆଇ) ନିକଟରେ ଆବେଦନ କରିଥିବା ଗୁରୁବାର କମ୍ପାନୀ ପକ୍ଷରୁ ଘୋଷଣା କରାଯାଇଛି। ମଞ୍ଜୁରୀ ମିଳିବା ପରେ ଦେଶରେ ୧୨ରୁ ୧୮ ବର୍ଷ ବୟସ ବର୍ଗଙ୍କୁ କୋଭିଡ୍ ଟିକାଦାନ ଆରମ୍ଭ ହେବ। ଭାରତରେ ଜାଇଡସ୍ କାଡିଲା ପ୍ରସ୍ତୁତ ଟିକାର ସବୁଠୁ ବଡ଼ କ୍ଲିନିକାଲ ପରୀକ୍ଷା ୫୦ରୁ ଊର୍ଦ୍ଧ୍ୱ ସେଣ୍ଟରରେ କରାଯାଇଛି। ଭାରତରେ ୧୨ରୁ ୧୮ ବର୍ଷ ବୟସ ବର୍ଗଙ୍କ ଠାରେ କୌଣସି କୋଭିଡ୍ ଟିକା ପରୀକ୍ଷା କରାଯିବାରେ ଜାଇକୋଭ୍-ଡି ପ୍ରଥମ। ଏହି ବୟସର ପ୍ରାୟ ହଜାରେ ଜଣଙ୍କୁ ପରୀକ୍ଷାରେ ଭାଗନେବାକୁ ପଞ୍ଜୀକୃତ କରାଯାଇଥିଲା। ପରୀକ୍ଷାରୁ ଟିକା ସୁରକ୍ଷିତ ସାବ୍ୟସ୍ତ ହୋଇଛି। ପ୍ରଥମ ଓ ଦ୍ୱିତୀୟ ପର୍ଯ୍ୟାୟ ପରୀକ୍ଷାରେ ଜାଇକୋଭ୍-ଡି ସୁରକ୍ଷିତ ଏବଂ ଇମ୍ୟୁନିଟି ବଢ଼ାଉଥିବା ଦେଖାଯାଇଥିଲା।

ବ୍ରିଟେନ୍‌ରେ ସେପ୍ଟେମ୍ବରରୁ ତୃତୀୟ ଡୋଜ୍ ଟିକା

ଲଣ୍ଡନ, ୧।୭: କୋଭିଡ୍ ଟିକାର ଦୁଇଟି ଡୋଜ୍ ନେଇସାରିଥିବା ବ୍ରିଟେନ ଜନସାଧାରଣଙ୍କୁ ସେପ୍ଟେମ୍ବରରୁ ଆଉ ଏକ ବୁଷ୍ଟର ଡୋଜ୍ ଦେବା ଲାଗି ସରକାର ପ୍ରସ୍ତୁତି ଆରମ୍ଭ କରିଛନ୍ତି। ଫଳରେ ଶୀତଦିନ ଆସିବା ପୂର୍ବରୁ କରୋନା ଭୂତାଣୁର ନୂଆ ଭାରିଆଣ୍ଟ ଦାଉରୁ ଲୋକଙ୍କୁ ସୁରକ୍ଷା ସୁନିଶ୍ଚିତ କରାଯାଇପାରିବ ବୋଲି ବ୍ରିଟିଶ ଗଣମାଧ୍ୟମରେ ପ୍ରକାଶ ପାଇଛି।

ଜୀବନ ବଞ୍ଚାଇବାରେ ଡାକ୍ତରଙ୍କ ଅବଦାନ ପ୍ରଶଂସନୀୟ

ନୂଆଦିଲ୍ଲୀ, ୧।୭(ପି.ଟି.)

କରୋନାରୁ ଜୀବନ ବଞ୍ଚାଇବାରେ ଡାକ୍ତରମାନଙ୍କ ଅବଦାନକୁ ପ୍ରଧାନମନ୍ତ୍ରୀ ନରେନ୍ଦ୍ର ମୋଦି ଉଚ୍ଚ ପ୍ରଶଂସା କରିଛନ୍ତି। ମହାମାରୀ ମୁକାବିଲା ପାଇଁ ସ୍ୱାସ୍ଥ୍ୟସେବା ଭିତ୍ତିଭୂମିର ବିକାଶ ଉପରେ ସରକାର ସର୍ବାଧିକ ଗୁରୁତ୍ୱ ଦେଉଛନ୍ତି। ଲକ୍ଷ ଲକ୍ଷ ଲୋକଙ୍କ ଜୀବନ ରକ୍ଷା

ପ୍ରଧାନମନ୍ତ୍ରୀ ନରେନ୍ଦ୍ର ମୋଦି

କରାଯାଇପାରିଥିବାବେଳେ ଏହାର ସର୍ବାଧିକ ଶ୍ରେୟ ଡାକ୍ତର, ସ୍ୱାସ୍ଥ୍ୟ କର୍ମଚାରୀ ଓ ସମ୍ମୁଖ ଯୋଦ୍ଧାମାନଙ୍କୁ ଯାଉଛି ବୋଲି ଜାତୀୟ ଚିକିତ୍ସକ ଦିବସ ଅବସରରେ ଉଦ୍‌ବୋଧନ ଦେଇ ପ୍ରଧାନମନ୍ତ୍ରୀ କହିଛନ୍ତି। ଏଥିପାଇଁ ୧୩୦ କୋଟି ଦେଶବାସୀଙ୍କ ତରଫରୁ ପ୍ରଧାନମନ୍ତ୍ରୀ ଡାକ୍ତରମାନଙ୍କୁ ଧନ୍ୟବାଦ ଜଣାଇଛନ୍ତି।

ଗତବର୍ଷ ସ୍ୱାସ୍ଥ୍ୟ ଭିତ୍ତିଭୂମି ବିକାଶ ଲାଗି ୧୫,୦୦୦ କୋଟି ଟଙ୍କା ମଞ୍ଜୁର କରାଯାଇଥିବାବେଳେ ଚଳିତ ବର୍ଷ ବଜେଟରେ ୨ ଲକ୍ଷ କୋଟିରୁ ଊର୍ଦ୍ଧ୍ୱ ଟଙ୍କା ବ୍ୟୟବରାଦ କରାଯାଇଛି। ୨୦୧୪ ପର୍ଯ୍ୟନ୍ତ ଦେଶରେ ମାତ୍ର ୬ଟି ଏମ୍‌ସ ଥିଲା। ଗତ ୭ ବର୍ଷରେ ୧୫ଟି ନୂଆ ଏମ୍‌ସ ପାଇଁ କାର୍ଯ୍ୟ ଆରମ୍ଭ ହୋଇଛି।

ତୃତୀୟ ଲହର ଆସି ନ ପାରେ

ନୂଆଦିଲ୍ଲୀ, ୧।୭: ଲୋକେ ସତର୍କ ରହିଲେ ଏବଂ ସରକାର ସର୍ବାଧିକ ଟିକାକରଣ କରାଇପାରିଲେ, ତୃତୀୟ ଲହର ଆସି ନ ପାରେ କିମ୍ବା ସାମାନ୍ୟ ହୋଇପାରେ ବୋଲି ଏମ୍‌ସ ନିର୍ଦ୍ଦେଶକ ଡ. ରଣଦୀପ୍ ଗୁଲେରିଆ ଗୁରୁବାର କହିଛନ୍ତି। ତୃତୀୟ ଲହର ଆସିବା କିମ୍ବା ନ ଆସିବା କୋଭିଡ୍ ନିୟମ ପାଳନ ଉପରେ ନିର୍ଭର କରୁଛି। ଦୁଇ ପ୍ରକାର ଟିକାକୁ ମିଶାଇ ଦିଆଗଲେ ଅଧିକ ସୁଫଳ ମିଳିବ କି ବୋଲି ଏକ ପ୍ରଶ୍ନରେ ଗୁଲେରିଆ କହିଥିଲେ, ଏଥିପାଇଁ ଅଧିକ ତଥ୍ୟର ଆବଶ୍ୟକତା ରହିଛି। ଏହା ଫଳପ୍ରଦ ହୋଇପାରେ ବୋଲି କେତେକ ଅଧ୍ୟୟନରୁ ଜଣାପଡ଼ିଛି।

ରାଷ୍ଟ୍ରପତି ଶାସନ ପାଇଁ କେନ୍ଦ୍ରକୁ ଜବାବ ମାଗିଲେ ସୁପ୍ରିମକୋର୍ଟ

**ନୂଆଦିଲ୍ଲୀ, ୧।୭(ପି.

ଚିତ୍ରକୋଣ୍ଡା/କୋରୁକୋଣ୍ଡା,(ଡି.ଏନ.ଏ.)- ମାଲକାନଗିରି ଜିଲା ଚିତ୍ରକୋଣ୍ଡା ତହସିଲ ଅନ୍ତର୍ଭୁକ୍ତ ସୋମନାଥପୁର ପଞ୍ଚାୟତ କଟାପାଲି ଗ୍ରାମରେ ଚିତ୍ରକୋଣ୍ଡା ତହସିଲ ପକ୍ଷରୁ ୧୦୫ ଜଣଙ୍କୁ ରାଜସ୍ୱ ରଥ ପଟା ବାଣ୍ଟିଛି। ତହସିଲଦାର ଟି.ପଦ୍ମନାଭ ଦୋରାଙ୍କ ନେତୃତ୍ୱରେ ରାଜସ୍ୱ ନିରୀକ୍ଷକ ସୋମନାଥ ନାୟକ, ଏଆରଆଇ ଉମା ବିଶୋୟୀ ଓ ସୁପରଭାଇଜର ବଳଭଦ୍ର ମହାରଣା ରାଜସ୍ୱ ରଥରେ ବିଭିନ୍ନ ଗ୍ରାମକୁ ଯାଇ ଘର ଘର ବୁଲି ୧୦୫ଟି ପରିବାରକୁ ଜଙ୍ଗଲ ଜମି ପଟା ପ୍ରଦାନ କରିଛନ୍ତି। ସେଇଭଳି ଭାବରେ ଏମଭି -୧୦୪ ଓ ୫୧ ନମ୍ବର ଗ୍ରାମରେ ୧୨ଟି ପରିବାରକୁ ଭାଗବଣ୍ଟା ଜମି ପଟା ପ୍ରଦାନ କରାଯାଇଛି। ପ୍ରଶାସନର ଏପରି କାର୍ଯ୍ୟକୁ ସରପଞ୍ଚ ମଙ୍ଗୁ ଖିଲଙ୍କ ସମେତ ଗ୍ରାମବାସୀ ପ୍ରଶଂସା କରିଛନ୍ତି।

ସୁସ୍ଥ ଜୀବନ ପାଇଁ ଲୋଡ଼ା ସୁସ୍ଥ ପରିବେଶ

କୋରାପୁଟ/ଜୟପୁର/ବୈପାରିଗୁଡ଼ା/ଦାମନଯୋଡି, ୧।୭ (ସ୍ୱ.ପ୍ର./ନି.ପ୍ର./ଡି.ଏନ.ଏ.)

କୋରାପୁଟରେ ଅତିଥିମାନେ ସବୁଜ ରଥକୁ ପତାକା ଦେଖାଇ ଉଦ୍‌ଘାଟନ କରୁଛନ୍ତି ।

ଜୟପୁରର ଗଡ଼ପଦର ଗ୍ରାମ ପ୍ରବେଶ ପଥରେ ପୂଜାର୍ଚ୍ଚନା କରି ବୃକ୍ଷରୋପଣ କରାଯାଉଛି।

କୋରାପୁଟ ବନଖଣ୍ଡ ପକ୍ଷରୁ ୭୨ ତମ ବନ ମହୋତ୍ସବ ଉପଲକ୍ଷେ ଗୁରୁବାର ସପ୍ତାହବ୍ୟାପୀ ମାଗଣା ଚାରା ବିତରଣ ଶିବିର ଉଦ୍‌ଘାଟିତ ହୋଇଯାଇଛି । ସ୍ଥାନୀୟ ଟ୍ରାଫିକ ଛକଠାରେ ଥିବା ପୁରୁଣା ବନଖଣ୍ଡ କାର୍ଯ୍ୟାଳୟଠାରେ ଆୟୋଜିତ କାର୍ଯ୍ୟକ୍ରମରେ କୋରାପୁଟ ବନଖଣ୍ଡ ଅଧିକାରୀ ରିଙ୍କୁ କୁମାରୀ ମୁଖ୍ୟଅତିଥିଭାବେ ଯୋଗଦେଇ ଶିବିରକୁ ଉଦଘାଟନ କରିଥିଲେ। ଏହି ଅବସରରେ ସେ ପତାକା ଦେଖାଇ ସବୁଜ ରଥର ଶୁଭାରମ୍ଭ କରିଥିଲେ। ଏହି ଅବସରରେ ସେଠାରେ ଉପସ୍ଥିତ ବନ କର୍ମଚାରୀଙ୍କୁ କୋରାପୁଟ ବନଖଣ୍ଡ ଅଧିକାରୀ ଶପଥ ପାଠ କରାଇଥିଲେ । ଜିଲାରେ ସବୁଜବଳୟ ସୃଷ୍ଟି କରିବା ଉଦ୍ଦେଶ୍ୟରେ ପ୍ରତ୍ୟେକ କର୍ମଚାରୀ ନିଜ ଘରେ ଓ କାର୍ଯ୍ୟାଳୟ ପରିସରରେ ଚାରା ରୋପଣ କରିବାକୁ ସେ ପରାମର୍ଶ ଦେଇଥିଲେ । କୋରାପୁଟ ସହର ସମେତ ଆଖପାଖ ଅଞ୍ଚଳରୁ ଆସିଥିବା ଲୋକଙ୍କୁ ଏହି ଅବସରରେ ଶତାଧିକ ଚାରା ପ୍ରଦାନ କରାଯାଇଥିଲା। କୋରାପୁଟ ରେଞ୍ଜର ରୋହିତ କୁମାର କାର୍ଯ୍ୟକ୍ରମ ପରିଚାଳନା କରିଥିଲେ ।

ଜୟପୁର ବନଖଣ୍ଡ ଅଧିକାରୀ ଜଗଦୀଶ ପ୍ରସାଦ ସିଂଙ୍କ ତତ୍ତ୍ୱାବଧାନରେ ଆମ ଜଙ୍ଗଲ ଯୋଜନା ପ୍ରକଳ୍ପରେ ଗଡ଼ପଦର ବନ ସୁରକ୍ଷା ସମିତିଠାରେ ୭୨ ତମ ବନ ମହୋତ୍ସବ ପାଳିତ ହୋଇଛି। ଏହି ଅବସରରେ ସିଂ ଶିବମନ୍ଦିର ଚାରିପଟେ ୧ ଶହ ବୃକ୍ଷ ରୋପଣ ସହ ଗ୍ରାମରେ ପ୍ରବେଶ ପଥର ଉଭୟ ପାର୍ଶ୍ୱରେ ୨ ବରଗଛ ଓ ଓସ୍ତ ଗଛ ଗ୍ରାମବାସୀଙ୍କ ସହାୟତାରେ ପୂଜାପାଠ କରି ରୋପଣ କରିଥିଲେ। ସୁସ୍ଥ ଜୀବନ ପାଇଁ ସୁସ୍ଥ ପରିବେଶ ଓ ସବୁଜ ବନାନୀର ଆବଶ୍ୟକତା ରହିଛି ବୋଲି ଡିଏଫ୍‌ଓ ସିଂ ଗ୍ରାମବାସୀଙ୍କୁ ଅବଗତ କରାଇଥିଲେ। କାର୍ଯ୍ୟକ୍ରମରେ ଗଡପଦର ବନ ସୁରକ୍ଷା ସମିତିର ସଭାପତି ପ୍ରଭାକର ଭୂମିଆ, ଜୟପୁର ବନାଞ୍ଚଳ ଅଧିକାରୀ ରଶ୍ମି ରଞ୍ଜନ ସ୍ୱାଇଁ, ବନପାଳ ପ୍ରଶାନ୍ତ ସାମନ୍ତରାୟ ଓ ରଞ୍ଜିତା ନାୟକ, ବନରକ୍ଷୀ ଅନିଲ ଦାସ, ଗୌତମ ସ୍ୱାଇଁଙ୍କ ସହ ଅନ୍ୟମାନେ ଉପସ୍ଥିତ ଥିଲେ।

ବୈପାରିଗୁଡ଼ା ବନାଞ୍ଚଳ ପକ୍ଷରୁ ମଧ୍ୟ ଗୁରୁବାର ପଲକାବାସାଠାରେ ବନ ମହୋତ୍ସବ ପାଳିତ ହୋଇ ଶହେ ଚାରା ରୋପଣ ହୋଇଛି । ଏଠାରେ ଆଗାମୀ ଦିନରେ ୧୦ ହେକ୍ଟର ଜାଗାରେ ୧୬ ହଜାର ଫଳ ଚାରା ଲାଗିବାକୁ ନିଷ୍ପତ୍ତି ହୋଇଛି। ଉତ୍ସବରେ ଡିଏଫ୍‌ଓ ଜେ.ପି. ସିଂ ,ଏସିଏଫ୍ ସୁବାସ ଖୁଣ୍ଟିଆ, ବିଡିଓ ଅଭିମନ୍ୟୁ କବି ଶତପଥୀ,ତହସିଲଦାର କୈଳାସ ଚନ୍ଦ୍ର ତ୍ରିପାଠୀ, ବନପାଳ ସଚ୍ଚିଦାନନ୍ଦ ପରିଡ଼ା,ବିକାଶ ପାତ୍ର ,ଅଜୟ ହରିଚନ୍ଦନ, ସରପଞ୍ଚ ପ୍ରଭୁଦାନ ମୁଦୁଲି ପ୍ରମୁଖ ଉପସ୍ଥିତ ଥିଲେ। ବନାଞ୍ଚଳ ଅଧିକାରୀ ଦିବ୍ୟା ମାଧୁରୀ ସେଠୀ ପରିଚାଳନା କରିଥିଲେ।

ଦାମନଯୋଡ଼ିସ୍ଥିତ ନାଲ୍‌କୋର ଖଣି ଓ ବିଶୋଧନ ପ୍ରକଳ୍ପ ପକ୍ଷରୁ ଗୁରୁବାର ବନ ମହୋତ୍ସବ ସପ୍ତାହର ଶୁଭାରମ୍ଭ ହୋଇଛି। ଏହି ଅବସରରେ ଭାରତ ସ୍ୱାଧୀନତାର ୭୫ତମ ଅମୃତୋତ୍ସବ ପାଳିତ ହୋଇଛି । ନାଲ୍‌କୋର ପାଉଁଶ ପୋଖରୀ ଓ ଦାମନଯୋଡ଼ି ରେଳ ଷ୍ଟେଶନ ନିକଟରେ ବୃକ୍ଷରୋପଣ କରାଯାଇଥିଲା । କାର୍ଯ୍ୟନିର୍ବାହୀ ନିର୍ଦ୍ଦେଶକ ଇଂ. ରବିଶଙ୍କର ଦାସ ମୁଖ୍ୟ ଅତିଥି ଭାବେ ଯୋଗଦେଇ ବୃକ୍ଷରୋପଣ କାର୍ଯ୍ୟକ୍ରମର ଶୁଭାରମ୍ଭ କରିଥିଲେ । ନାଲ୍‌କୋ ପରିବେଶ ଓ ଉଦ୍ୟାନ ବିଭାଗର ବରିଷ୍ଠ ପ୍ରବନ୍ଧକ ଏମ୍. ଆର୍. ରଥଙ୍କ ତତ୍ତ୍ୱାବଧାନରେ ଆୟୋଜିତ କାର୍ଯ୍ୟକ୍ରମ ଏକ ସପ୍ତାହ ପର୍ଯ୍ୟନ୍ତ ନାଲ୍‌କୋ ଚତୁଃପାର୍ଶ୍ୱ ତଥା ପାରିପାର୍ଶ୍ୱିକ ଅଞ୍ଚଳର ବିଭିନ୍ନ ସ୍ଥାନରେ ବୃକ୍ଷରୋପଣ ଜାରି ରହିବ ବୋଲି ରଥ ପ୍ରକାଶ କରିଛନ୍ତି।

ପ୍ରତିଶ୍ରୁତି ରଖିଲେ ବିଧାୟକ ଯାତାୟାତ ଲାଗି ଗ୍ରାମକୁ ଆରମ୍ଭ ହେଲା ରାସ୍ତା ନିର୍ମାଣ

ଦଶମନ୍ତପୁର, ୧।୭(ଡି.ଏନ୍.ଏ.

କୋରାପୁଟ ଜିଲା ଦଶମନ୍ତପୁର ବ୍ଲକ ଅନ୍ତର୍ଗତ ପିଣ୍ଡାପଦର ପଞ୍ଚାୟତର ଲରେଶ ଗ୍ରାମରେ ରାସ୍ତା ନିର୍ମାଣରୁ ବିକାଶମୂଳକ କାର୍ଯ୍ୟ ଆରମ୍ଭ ହୋଇଛି। ଗତବର୍ଷ ଜୁନ୍‌ରେ ଲକ୍ଷ୍ମୀପୁର ବିଧାୟକ ପ୍ରଭୁ ଜାନି ଏବଂ ବ୍ଲକ ଉପାଧ୍ୟକ୍ଷ ନାରାୟଣ ବିଶୋୟୀ ମରିଚଗୁଡା ଗାଁ ଛକଠାରୁ ୪ କି.ମି. ଦୂର ପାହାଡ଼ ଚଢି ଲରେଶ ଗ୍ରାମକୁ ଯାଇଥିଲେ। ଗ୍ରାମବାସୀଙ୍କ ସହ ଗ୍ରାମର ବିକାଶ ନେଇ ଆଲୋଚନା କରିଥିଲେ। ବିକାଶମୂଳକ କାର୍ଯ୍ୟ ପାଇଁ ପ୍ରଥମେ ରାସ୍ତାର ଆବଶ୍ୟକ ଥିବା ଆଲୋଚନା ବେଳେ ଗ୍ରାମବାସୀ ପ୍ରକାଶ କରିଥିଲେ। ରାସ୍ତା ନିର୍ମାଣ ସହ ଗ୍ରାମବାସୀଙ୍କୁ ଅନ୍ୟ ମୌଳିକ ସୁବିଧା ଯୋଗାଇଦେବାକୁ ବିଧାୟକ ପ୍ରତିଶ୍ରୁତି ଦେଇଥିଲେ। ଏବେ ବିଧାୟକ ତାଙ୍କ ପ୍ରତିଶ୍ରୁତି ରଖିଛନ୍ତି। ୮ ଲକ୍ଷ ଟଙ୍କା ବ୍ୟୟରେ ୪ କି.ମି. ଦୂର ମାଟି ରାସ୍ତା ନିର୍ମାଣ କାର୍ଯ୍ୟ ଆରମ୍ଭ ହୋଇଛି। ରାସ୍ତା ନିର୍ମାଣ ପରେ ଗ୍ରାମବାସୀ ଅନ୍ୟାନ୍ୟ ସୁବିଧା ପାଇପାରିବେ। ଆଗାମୀ ଦିନରେ ଗ୍ରାମକୁ ବ୍ଲକ ଓ ଜିଲା ପ୍ରଶାସନ ସହ ଆଲୋଚନା କରି ବିଦ୍ୟୁତ୍ ସଂଯୋଗ, ପାନୀୟ ଜଳ ସୁବିଧା ହେବ ବୋଲି ବିଧାୟକ ଜାନି କହିଛନ୍ତି। ସୂଚନାଯୋଗ୍ୟ, ୩୪ ପରିବାର ଆଦିବାସୀ, କମାର ଏବଂ ପାଇକ ସମ୍ପ୍ରଦାୟର ଲୋକ ବସବାସ କରୁଥିବା ଏହି ଗ୍ରାମକୁ ରାସ୍ତା ନ ଥିବା ଆଳରେ ବ୍ଲକ ପ୍ରଶାସନ ଗ୍ରାମବାସୀଙ୍କୁ ଅଣଦେଖା କରିଆସୁଥିଲା।

ସଂକ୍ଷେପରେ

ଝଞ୍ଜାବତୀରେ ବୁଡି ଶିଶୁକନ୍ୟା ମୃତ

କୋରାପୁଟ/ନାରାୟଣପାଟଣା,୧।୭ (ସ୍ୱ.ପ୍ର./ଡି.ଏନ.ଏ.)- କୋରାପୁଟ ଜିଲାର ନାରାୟଣପାଟଣା ଦେଇ ପ୍ରବାହିତ ଝଞ୍ଜାବତୀ ନଦୀରେ ବୁଡି ବୁଧବାର ଜଣେ ଦେଢବର୍ଷର ଶିଶୁକନ୍ୟାଙ୍କ ମୃତ୍ୟୁ ହୋଇଛି। ନାରାୟଣପାଟଣା ବ୍ଲକର ବୋରିଗି ପଞ୍ଚାୟତ କାମ୍ବିବାଲସା ନୁଆସାହିରେ ଏପରି ଦୁଃଖଦ ଘଟଣା ଦେଖିବାକୁ ମିଳିଛି। ଖବରରୁ ଜଣାପଡିଛି ବୁଧବାର ଅପରାହ୍ନରେ ନୁଆସାହିର ରାଜା ରାଓ ତାଡିଙ୍ଗି ଓ ତାଙ୍କ ସ୍ତ୍ରୀ ଗ୍ରାମ ନିକଟ ଜଙ୍ଗଲକୁ ଯାଇଥିଲେ। ଏହି ସମୟରେ ଦେଢ ବର୍ଷର ଶିଶୁକନ୍ୟା ତାର ବଡଭାଇ ରୋହିତ (୫)ଙ୍କ ସମେତ ଗ୍ରାମର କେତେକ ପିଲାଙ୍କ ସହ ନିଜ ଘର ଅଗଣାରେ ଖେଳୁଥିଲେ। ଭାଇ ଓ ଖେଳୁଥିବା ପିଲାଙ୍କ ଅଜାଣତରେ ଶିଶୁକନ୍ୟାଟି ବାପା ମାଆଙ୍କୁ ଖୋଜି ଘର ନିକଟରେ କିଛି ଦୂରରେ ପ୍ରବାହିତ ଝଞ୍ଜାବତୀ ନଦୀ କୂଳକୁ ଚାଲିଯାଇଥିଲେ। ପରେ ତାଙ୍କୁ ଆଉ ଦେଖିବାକୁ ମିଳି ନ ଥିଲା। ମାଆବାପା ଜଙ୍ଗଲରୁ ଆସି ଝିଅକୁ ଖୋଜା ଖୋଜି କରି ପାଇ ନ ଥିଲେ। ଗୁରୁବାର ସେମାନେ ଏନେଇ ନାରାୟଣପାଟଣା ଥାନାରେ ଜଣାଇଥିଲେ। ଥାନା ଅଧିକାରୀ ରଞ୍ଜିତ ସାହୁ ଏ ସମ୍ପର୍କରେ ସାଇଣ୍ଟିଫିକ ଟିମ ଓ ସ୍ଥାନୀୟ ଫାୟାର ଅଫିସର ହେମନ୍ତ କୁମାର ସାମଲଙ୍କୁ ଜଣାଇଥିଲେ ।। ସେହି ସମୟରେ ମଧ୍ୟରେ କେତେକ ଗ୍ରାମବାସୀ ଝଞ୍ଜାବତୀ ନଦୀରେ ଜଣେ କୁନି ଝିଅର ମୃତଶରୀର ଭାସୁଥିବା ଦେଖି ଉଦ୍ଧାର କରିଥିଲେ । ଘଟଣା ସ୍ଥଳରେ ଏସଡିପିଓ ଅଶ୍ୱନୀ କୁମାର ନାୟକ, ଥାନା ଅଧିକାରୀ ସାହୁ, ଏସଆଇ ଡି.ଏନ. ଦଳପତି, ସାଇଣ୍ଟିଫିକ ଅଫିସର ସୁଶିଲ ଖରା, ମନୋରଞ୍ଜନ ରଥ , ସୁନିଲ ସାହୁ, ବିଭୂତି ଭୂଷଣ ସାହୁ ପହଞ୍ଚି ତଦନ୍ତ କରିଥିଲେ। ମୃତଦେହ ବ୍ୟବଚ୍ଛେଦ ପରେ ପରିବାର ଲୋକଙ୍କୁ ହସ୍ତାନ୍ତର କରାଯାଇଛି।

କୋରାପୁଟ: ୭୭ ପଜିଟିଭ ଚିହ୍ନଟ

କୋରାପୁଟ,୧।୭(ସ୍ୱ.ପ୍ର)-କୋରାପୁଟ ଜିଲାରେ ଗୁରୁବାର ୭୭ ଜଣ କରୋନା ପଜିଟିଭ ଚିହ୍ନଟ ହୋଇଛନ୍ତି। ଏହାକୁ ମିଶାଇ ଜିଲାରେ ମୋଟ ଆକ୍ରାନ୍ତଙ୍କ ସଂଖ୍ୟା ୧୮,୧୪୨ରେ ପହଞ୍ଚିଛି। ଚିହ୍ନଟ ପଜିଟିଭଙ୍କ ମଧ୍ୟରେ କୋରାପୁଟ ପୌରାଞ୍ଚଳରୁ ୧୦ ଜଣ, ଜୟପୁର ପୌରାଞ୍ଚଳରୁ ୧୯, ସୁନାବେଡ଼ା ପୌରାଞ୍ଚଳରୁ ୪ ଓ କୋଟପାଡ ଏନ୍‌ଏସିରୁ ଜଣେ, ବୈପାରିଗୁଡ଼ା ବ୍ଲକରୁ ୨, ଜୟପୁର ବ୍ଲକରୁ ୨ଜଣ, କୋରାପୁଟ ବ୍ଲକରୁ ୧୧ , କୋଟପାଡ ବ୍ଲକରୁ ୮, ଲମତାପୁଟ ବ୍ଲକରୁ ଜଣେ, କୁନ୍ଦୁରା ବ୍ଲକରୁ ୮ ଜଣ , ନାରାୟଣପାଟଣା ବ୍ଲକରୁ ୩ , ପଟ୍ଟାଙ୍ଗୀ ବ୍ଲକରୁ ୫ ଓ ସେମିଲିଗୁଡ଼ା ବ୍ଲକରୁ ୩ ଜଣ ପଜିଟିଭ ଚିହ୍ନଟ ହୋଇଥିବା ଜିଲା ପ୍ରଶାସନ ପକ୍ଷରୁ କୁହାଯାଇଛି।

ମହିଳାଙ୍କୁ ହତ୍ୟା ଅଭିଯୋଗ ଝୁଲନ୍ତା ମୃତଦେହ ଜବତ

ଚିତ୍ରକୋଣ୍ଡା,୧।୭(ଡି.ଏନ୍.ଏ.)-ମାଲକାନଗିରି ଜିଲା ଚିତ୍ରକୋଣ୍ଡା ଥାନା ଅଧୀନ ଦିଶାରୀଗୁଡ଼ା ଗ୍ରାମରୁ ଗୁରୁବାର ଜଣେ ମହିଳାଙ୍କ ଝୁଲନ୍ତା ମୃତଦେହ ଜବତ କରାଯାଇଛି। ସେ ହେଲେ ଗାଁର ରାଜୁ ଖିଲଙ୍କ ସ୍ତ୍ରୀ ସାବିତ୍ରୀ(୨୫)। ସୂଚନା ଅନୁଯାୟୀ, ଦିଶାରୀଗୁଡ଼ା ଗ୍ରାମର ସୁବାଷ ଖିଲଙ୍କ ପୁଅ ରାଜୁ(୨୮) ୪ ବର୍ଷ ତଳେ ମାଥିଥି ବ୍ଲକ୍ ବାରିଆବାଲ ଗ୍ରାମର ରାମଚନ୍ଦ୍ର ବିଶୋଇଙ୍କ ଝିଅ ସାବିତ୍ରୀଙ୍କୁ ବିବାହ କରିଥିଲେ। କିଛିଦିନ ହେଲା ଦମ୍ପତିଙ୍କ ମଧ୍ୟରେ ମନୋମାଳିନ୍ୟ ଘଟିଥିଲା। ଗୁରୁବାର ଦିଶାରୀଗୁଡ଼ା ଜଙ୍ଗଲରେ ସାବିତ୍ରୀଙ୍କୁ ଝୁଲନ୍ତା ଅବସ୍ଥାରେ ଦେଖିବାକୁ ମିଳିଥିଲା। ଚିତ୍ରକୋଣ୍ଡା ପୋଲିସ ପହଞ୍ଚି ମୃତଦେହ ଜବତ କରି ତଦନ୍ତ ଚଳାଇଛି। ତେବେ ମହିଳାଙ୍କ ଶାଶୁଘର ଲୋକେ ଘଟଣାକୁ ଆତ୍ମହତ୍ୟା କହୁଥିବାବେଳେ ବାପା ରାମଚନ୍ଦ୍ର ହତ୍ୟା ଅଭିଯୋଗ କରିଛନ୍ତି। ଏ ନେଇ ଏକ ମାମଲା ରୁଜୁ କରାଯାଇ ତଦନ୍ତ ଚାଲିଥିବା ଥାନାଧିକାରୀ ସୂର୍ଯ୍ୟ ପ୍ରକାଶ ନାୟକ କହିଛନ୍ତି।

ମେଶିନ ବ୍ୟବହାର ନ ହୋଇ ଶ୍ରମିକ କରିବେ କାର୍ଯ୍ୟ

ମାଲକାନଗିରି,୧।୭(ଡିଏନ୍.ଏ.)

କାର୍ଯ୍ୟକ୍ରମରେ ଉପସ୍ଥିତ ଅଧିକାରୀ।

ଓଟିଇଏଲ୍‌ପି ପକ୍ଷରୁ ଜଳଛାୟା ପ୍ରକଳ୍ପ ଆରମ୍ଭ

ମାଲକାନଗିରି ଜିଲାରେ ପ୍ରତିବର୍ଷ କର୍ମ ନିଯୁକ୍ତି ନ ପାଇ ବହୁ ସଂଖ୍ୟାରେ ଶ୍ରମିକ ଅନ୍ୟ ରାଜ୍ୟକୁ କାମ କରିବାକୁ ଯାଉଛନ୍ତି। ବିଭିନ୍ନ ସମୟରେ ସେମାନେ ସେଠାରେ ଶୋଷଣର ଶିକାର ହେଉଛନ୍ତି। ଏହାକୁ ରୋକିବା ଲାଗି ସରକାର ଓଟିଇଏଲ୍‌ପି ଦ୍ୱାରା ଜଳଛାୟା ପ୍ରକଳ୍ପ କାର୍ଯ୍ୟ ଆରମ୍ଭ କରିଛନ୍ତି। ଏହାକୁ ବୁଧବାର ଓଟିଇଏଲପି ସମ୍ମିଳନୀ କକ୍ଷରେ ପ୍ରକଳ୍ପ ପ୍ରଶାସନ କ୍ଷୀରଦି ବେହେରା ଉଦ୍‌ଘାଟନ କରିଥିଲେ। ପ୍ରକଳ୍ପ ପାଇଁ ୧୦ କୋଟି ଟଙ୍କା ମଞ୍ଜୁର ହୋଇଛି। ଏହି ଅର୍ଥରେ ପ୍ରଥମ ବର୍ଷରେ ୭ଟଗ୍ଲକରେ ୪୨ଟ କ୍ଷୁଦ୍ର ଜଳ ବିଭାଜିକା ପ୍ରକଳ୍ପ ମହାତ୍ମାଗାନ୍ଧି ଜାତୀୟ କର୍ମ ନିଯୁକ୍ତି ଯୋଜନାରେ କାର୍ଯ୍ୟକାରୀ କରାଯିବ। ଏହି କାର୍ଯ୍ୟରେ ମେଶିନ ବ୍ୟବହାର ନ ହୋଇ ଶ୍ରମିକମାନଙ୍କ ଦ୍ୱାରା କରାଯିବ। ଏନେଇ ଜିଲାକୁ ୪ଟି ଭାଗରେ ବିଭକ୍ତ କରା ଯାଇଛି। ମାଧ୍ୟମରେ ମାଲକାନଗିରି ଜିଲାର ଶହୀଦ ଲକ୍ଷ୍ମଣ ନାୟକ ଉନ୍ନୟନ ସଂସ୍ଥା ଏହି କାର୍ଯ୍ୟ ନେଇଛି। ଓଟିଇଏଲପିର ପିଓସିବି ପ୍ରିୟବ୍ରତ କମାର, ଅଥ ଅଧିକାରୀ ସନ୍ତୋଷ ଦାସ, ଜଳବିଭାଜିକା ଉନ୍ନୟନ ଅଧିକାରୀ ନିଳାମ୍ବର ଭତ୍ରା, ଏସ୍‌ଏଲ୍‌ଏନ୍‌ଡିଏସର ଅଧକ୍ଷ ଭାସ୍କର ବେହେରା, ବିକାଶ ସଂସ୍ଥାର ସମ୍ପାଦକ ବିବେକାନନ୍ଦ ମିଶ୍ରଙ୍କ ସମେତ ଅନ୍ୟମାନେ ଉପସ୍ଥିତ ଥିଲେ। ମାଲକାନଗିରିରୁ ମାଥିଲ ବ୍ଲକକୁ ଗୋଟିଏ କ୍ଲଷ୍ଟର, ପଡିଆରୁ କାଲିମେଳାକୁ ନେଇ ଗୋଟିଏ, ଖଇରପୁଟ ଓ ଚିତ୍ରକୋଣ୍ଡାକୁ ନେଇ ଗୋଟିଏ ଏବଂ ସ୍ୱାଭିମାନ ଅଞ୍ଚଳକୁ ନେଇ ଗୋଟିଏ କ୍ଲଷ୍ଟର କରାଯାଇଛି। ପ୍ରତି କ୍ଲଷ୍ଟରରେ ୨.୫ କୋଟି ଟଙ୍କା ଖର୍ଚ୍ଚ ହେବ। ଓଟିଇଏଲପି

ଭାଜପାର ଜାତୀୟ ରାଜପଥ ଅବରୋଧ

ଜୟପୁର, ୧।୭ (ନି.ପ୍ର.)

ରବି ମଣ୍ଡିରେ ଚାଷୀଙ୍କ ପ୍ରତି ରାଜ୍ୟ ସରକାରଙ୍କ ବୈମାତୃକ ମନୋଭାବ, ଚାଷୀମାରଣା ନୀତି, ଚାଷୀଙ୍କ ଟୋକନ ଲାଫ୍‌ସକୁ ନେଇ ରାଜ୍ୟ କୃଷକ ମୋର୍ଚ୍ଚା ନିଷ୍ପତ୍ତିକ୍ରମେ କୋରାପୁଟ ଜିଲା କୃଷକ ମୋର୍ଚ୍ଚା ପକ୍ଷରୁ ଗୁରୁବାର ଜାତୀୟ ରାଜପଥ-୨୬ର ଆମ୍ବଗଡ଼ାଠାରେ ଅବରୋଧ କରାଯାଇଥିଲା। ଗୋଟିଏ ଦିନ ମଧ୍ୟରେ ଦାବି ପୂରଣ ନ ହେଲେ ଜିଲା ଯୋଗାଣ ଅଧିକାରୀଙ୍କ କାର୍ଯ୍ୟାଳୟ ଘେରାଉ କରିବାରୁ ଭାଜପା ଚେତାବନୀ ଦେଇଛି। ଆମ୍ବଗୁଡ଼ାରେ ପ୍ରବଳ ବର୍ଷା ସତ୍ତ୍ୱେ ଭାଜପା କର୍ମକର୍ତ୍ତାମାନେ ଧାନବସ୍ତା ରଖି ରାସ୍ତା ଅବରୋଧ କରିଥିଲେ। ଫଳରେ ରାସ୍ତାର ଉଭୟ ପାର୍ଶ୍ୱରେ ଶତାଧିକ ଗାଡିମୋଟର ଅଟକେ ରହିଥିଲା। ଘଟଣାସ୍ଥଳରେ ଜିଲା ଯୋଗାଣ ଅଧିକାରୀ ପ୍ରମୋଦ କୁମାର ପଣ୍ଡା, ସହକାରୀ ଜିଲା ଯୋଗାଣ ଅଧିକାରୀ ରବି ନାରାୟଣ ନନ୍ଦ ପହଞ୍ଚି ଆଲୋଚନା କରିଥିଲେ। ବର୍ତ୍ତମାନ ଟାର୍ଗେଟ ଶେଷ ହୋଇଛି। ଏନେଇ ସରକାରଙ୍କୁ ଅବଗତ କରାଯାଇଛି। ସରକାର ଯାହା ପଦକ୍ଷେପ ନେବେ ସେହି ଅନୁସାରେ କାର୍ଯ୍ୟ ହେବ ବୋଲି ଉଭୟ ଅଧିକାରୀ ପ୍ରକାଶ କରିଥିଲେ। ଜିଲା ସଭାପତି ସୁମନ୍ତ ପ୍ରଧାନ, ଜୟରାମ ପାଙ୍ଗୀ, ଗୌତମ ସାମନ୍ତରାୟଙ୍କ ସମେତ ଅନ୍ୟମାନେ ସାମିଲ ହୋଇଥିଲେ।

ଜୟପୁରରେ ଫାଷ୍ଟ ଟ୍ରାକ୍ ସ୍ୱତନ୍ତ୍ର ଅଦାଲତ

କୋରାପୁଟ/ଜୟପୁର, ୧।୭(ସ୍ୱ.ପ୍ର./ନି.ପ୍ର.)

ଉଦ୍‌ଘାଟିତ ହୋଇଥିବା ଫାଷ୍ଟ ଟ୍ରାକ୍ ସ୍ୱତନ୍ତ୍ର ଅଦାଲତ।

କୋରାପୁଟ ଜିଲାର ଜୟପୁର ସିଭିଲ କୋର୍ଟ ପରିସରରେ ଗୁରୁବାର ଫାଷ୍ଟ ଟ୍ରାକ୍ ସ୍ୱତନ୍ତ୍ର ଅଦାଲତ ଉଦ୍‌ଘାଟିତ ହୋଇଯାଇଛି । ଓଡ଼ିଶା ଉଚ୍ଚ ନ୍ୟାୟାଳୟର ମୁଖ୍ୟ ବିଚାରପତି ଏସ୍. ମୁରଲୀଧର ଓ ଜଷ୍ଟିସ କୃଷ୍ଣରାମ ମହାପାତ୍ରଙ୍କ ଦ୍ୱାରା ଭିଡିଓ କନଫରେନ୍ସରେ ଏହା ଉଦ୍‌ଘାଟିତ ହୋଇଥିଲା। ଏହି ଅଦାଲତରେ ସମ୍ବେଦନଶୀଳ ଆପରାଧିକ ମାମଲାର ତ୍ୱରିତ ବିଚାର କରାଯିବ। ଉଦ୍‌ଘାଟନୀ ଉତ୍ସବରେ ଭାରପ୍ରାପ୍ତ ଜିଲା ଦୌରାଜଜ୍ ରାଜେଶ ଏକ୍କା,କୋରାପୁଟ ଆରକ୍ଷୀ ଅଧୀକ୍ଷକ ବରୁଣ ଗୁଣ୍ଡୁପାଲି, ଜୟପୁର ଉପଜିଲାପାଳ ହେମକାନ୍ତ ସାୟ, ଅତିରିକ୍ତ ଜିଲା ଦୌରାଜଜ୍ ରାଜେଶ କୁମାର ନାୟାର, ପରିବାର ଅଦାଲତ ଜଜ୍ ଦିଗମ୍ବର ପୃଷ୍ଟି, ମୁଖ୍ୟ ବିଚାର ବିଭାଗୀୟ ଅଧିକାରୀ ପ୍ରଣତି ପଟ୍ଟନାୟକ, ରେଜିଷ୍ଟ୍ରାର ଶରତ କୁମାର ଜେନା, ମହିଳା ଅଦାଲତ ଜଜ୍ ଅଞ୍ଜଳି ମାଛଖଣ୍ଡ, ସିନିୟର ସିଭିଲ ଜଜ୍ ମୁସାରଦ ଜହିନ, ଏସ୍‌ଡିଜେଏମ୍ ସନ୍ତୋଷ କୁମାର ପାଣିଗ୍ରାହୀ, ପ୍ରଥମ ଶ୍ରେଣୀ ବିଚାର ବିଭାଗୀୟ ମାଜିଷ୍ଟ୍ରେଟ ଚରଣ କୁମାର ଜେନା, ପଲ୍ଲବୀ ପ୍ରିୟଦର୍ଶିନୀ ଦାସ, ବିମଲଲକ୍ଷ୍ମୀ ଚୌଧୁରୀଙ୍କ ସମେତ ଜୟପୁର ବାର୍ ଆସୋସିଏଶନ ସଭାପତି ସରୋଜ କୁମାର ଦାସ, ସମ୍ପାଦକ ଆନନ୍ଦ ରଥ, ଯୁଗ୍ମ ସମ୍ପାଦକ ଗିରିଧର ଖରା, ପବ୍ଲିକ ପ୍ରସିକ୍ୟୁଟର ଶୈଳଜା ପଟ୍ଟନାୟକଙ୍କ ସମେତ ଅନ୍ୟମାନେ ଉପସ୍ଥିତ ଥିଲେ। ଉଦ୍‌ଘାଟନୀ ଉତ୍ସବକୁ ଜିଲା ଅଦାଲତର ପରିଚାଳକ ନିତ୍ୟାନନ୍ଦ ମହାନ୍ତି, ସିଷ୍ଟମ ଅଧିକାରୀ ରଜନୀକାନ୍ତ ଲିମା, ନାଜିର ଏ. ରମେଶ କୁମାର ପ୍ରମୁଖ ପରିଚାଳନା କରିଥିଲେ।

ଚାପ ପଡ଼ିବା ପରେ ହେଲା ମାମ

ଜନ୍ମଦିନର ଶୁଭେଚ୍ଛା

ଏଠାରେ ୨ X ୨ ସେ.ମି. ଫଟୋ ଲଗାନ୍ତୁ

ନାମ: .....
ବୟସ:.....
ଜନ୍ମ ତାରିଖ: .....

ଗୁନ୍‌ଗୁନ୍
ପରିବାରବର୍ଗ

ସର୍ତ୍ତାବଳୀ: ଏହି କୁପନ ବ୍ୟବହାର କରି ସମ୍ପୂର୍ଣ୍ଣ ମାଗଣାରେ ଜନ୍ମଦିନର ଶୁଭେଚ୍ଛା ଜଣାନ୍ତୁ। ଫଟୋଗ୍ରାଫ ସହିତ କୁପନଟି ପ୍ରକାଶନ ତାରିଖର ୭ ଦିନ ପୂର୍ବରୁ ଜନ୍ମଦିନ ଶୁଭେଚ୍ଛା, ଧରିତ୍ରୀ, ବି-୨୬, ରସୁଲଗଡ ଶିଳ୍ପାଞ୍ଚଳ, ଭୁବନେଶ୍ୱର-୧୦ ଠିକଣାରେ ପହଞ୍ଚିବା ଆବଶ୍ୟକ।

‘ଧାନକ୍ରୟ ସମୟ ସୀମା ୧୫ ଦିନ ବଢ଼ାଅ’

- ରାଜ୍ୟବ୍ୟାପୀ ଭାଜପାର ବିକ୍ଷୋଭ, ପ୍ରତିବାଦ
- ମୁଖ୍ୟମନ୍ତ୍ରୀଙ୍କୁ ଚିଠି ଲେଖିଲେ ଭାଜପା ବିଧାୟକ
- ବିବୃତିରେ ତିଷ୍ଠି ରହିବାକୁ ପ୍ରୟାସ: ବିଜେଡି

ଭୁବନେଶ୍ୱର, ୧।୭(ବ୍ୟୁରୋ)

ଚାଷୀଙ୍କ ଧାନ କ୍ରୟ ସମସ୍ୟା ନେଇ ପୂର୍ବ ଘୋଷଣା ଅନୁଯାୟୀ ଭାଜପା ପକ୍ଷରୁ ଗୁରୁବାର ରାଜ୍ୟବ୍ୟାପୀ ବିକ୍ଷୋଭ ପ୍ରଦର୍ଶନ କରାଯାଇଛି। ରାଜ୍ୟର ସମସ୍ତ ଧାନମଣ୍ଡି ଏବଂ ସିଏସ୍‌ଓ କାର୍ଯ୍ୟାଳୟ ଆଗରେ ଦଳୀୟ କର୍ମୀମାନେ ଧାରଣା ଦେଇଥିବାବେଳେ କେତେକ ସ୍ଥାନରେ ରାସ୍ତା ଅବରୋଧ କରିଥିଲେ। ଏହି ଅବସରରେ ଚାଷୀଙ୍କ ଧାନକ୍ରୟ ସମୟସୀମା ଆଉ ୧୫ଦିନ ବୃଦ୍ଧି କରିବାକୁ ଦାବି କରି ଭାଜପା ବିଧାୟକମାନେ ମୁଖ୍ୟମନ୍ତ୍ରୀ ନବୀନ ପଟ୍ଟନାୟକଙ୍କୁ ଚିଠି ଲେଖିଛନ୍ତି। ସରକାର ପ୍ରସ୍ତାବ ଗ୍ରହଣ ନ କଲେ ଆନ୍ଦୋଳନକୁ ଆହୁରି ଜୋର୍‌ଦାର କରାଯିବ ବୋଲି ଦଳ ପକ୍ଷରୁ ଚେତାବନୀ ଦିଆଯାଇଛି। ଧାନକିଣା ପ୍ରସଙ୍ଗରେ କଂଗ୍ରେସ ମଧ୍ୟ ପ୍ରତିବାଦ କରିଛି।

ଭାଜପା ରାଜ୍ୟ ସାଧାରଣ ସମ୍ପାଦକ ପୃଥ୍ୱୀରାଜ ହରିଚନ୍ଦନ କହିଛନ୍ତି, ରାଜ୍ୟରେ ରବି ଧାନ ପ୍ରୋକ୍ୟୋରମେଣ୍ଟ ଅତ୍ୟନ୍ତ ଅବ୍ୟବସ୍ଥିତ ହୋଇଛି। ଖରିଫ୍ ଫସଲ ଅମଳ ବେଳେ ସରକାରଙ୍କ ପରିଚାଳନାଗତ ତ୍ରୁଟିରୁ ବିଭିନ୍ନ ସମସ୍ୟା ଦେଖାଦେଇଥିଲା। ବିଧାନସଭାରେ ଭାଜପା ବିଧାୟକମାନ ଏହି ପ୍ରସଙ୍ଗ ଉଠାଇବା ସତ୍ତ୍ୱେ ସରକାର ଏଥିପ୍ରତି ଦୃଷ୍ଟି ଦେଲେ ନାହିଁ। ସେଣ୍ଟ୍ରାଲାଇଜଡ୍ ଟୋକନ ବ୍ୟବସ୍ଥା, ଯୋଗାଣ ନିଗମ ତଥା ଜିଲା ପ୍ରୋକ୍ୟୋରମେଣ୍ଟ ବ୍ୟବସ୍ଥାରେ ତାଳମେଳ ନ ଥିବାରୁ ଚାଷୀଙ୍କଠାରୁ ଧାନ କିଣାଯାଇ ପାରୁନାହିଁ। ଧାନ କିଣା ମିଲରଙ୍କ ଦ୍ୱାରା ପରିଚାଳିତ ହେଉଛି। ପଞ୍ଜୀକୃତ ଚାଷୀଙ୍କୁ ଟୋକନ ମିଳୁନାହିଁ। ଟୋକନ ପାଇଥିବା ଚାଷୀ ଧାନ ବିକ୍ରି କରିପାରୁନାହିଁ। କେନ୍ଦ୍ର ସରକାର ପଠାଉଥିବା ଅର୍ଥ ଚାଷୀଙ୍କ ପାଖରେ ପହଞ୍ଚୁ ନାହିଁ। ଏସବୁ ସମସ୍ୟାର ସମାଧାନ କରିବା ସହିତ ରାଜ୍ୟର ସମସ୍ତ ଚାଷୀଙ୍କଠାରୁ ସରକାର ଧାନ କିଣିବାକୁ ପୃଥ୍ୱୀରାଜ ଦାବି କରିଛନ୍ତି।

ଅପରପକ୍ଷେ ଭାଜପାର ଅଭିଯୋଗକୁ ବିରୋଧ କରି ବିଜେଡି ମୁଖପାତ୍ର ଲେନିନ୍ ମହାନ୍ତି କହିଛନ୍ତି, ପାଖାପାଖି ବର୍ଷେ ହେଲା ଭାଜପା ଶାସିତ ଉତ୍ତରପ୍ରଦେଶ ଓ ହରିୟାଣାର ସରକାର ବିରୋଧରେ କୃଷକ ଆନ୍ଦୋଳନ ଚାଲିଛି। ଏହା ଉପରୁ ସାଧାରଣ ଲୋକଙ୍କ ନଜର ହଟାଇବା ପାଇଁ ଓଡ଼ିଶାର ଭାଜପା ନେତାମାନେ ପ୍ରୟାସ କରୁଛନ୍ତି। କୃଷକଙ୍କ ପାଇଁ ଭାଜପାର ଏହା କୁମ୍ଭୀର କାନ୍ଦଣା। କେନ୍ଦ୍ରର ଭାଜପା ସରକାର ଧାନକିଣା ସବ୍‌ସିଡି ଆକାରରେ ବାକିଥିବା ୬,୬୨୦ କୋଟି ଟଙ୍କା ଓଡ଼ିଶାକୁ ଦେଇନାହାନ୍ତି। ରାଜ୍ୟରୁ ୧୦ ଲକ୍ଷ ମେଟ୍ରିକ ଟନ୍ ଚାଉଳ ନ ଉଠାଇବା ଘଟଣାକୁ ଲୁଚାଇବାକୁ ଅପଚେଷ୍ଟା କରୁଛନ୍ତି। ଧାନର ଏମ୍‌ଏସ୍‌ପି ୧.୫ ଗୁଣା ବୃଦ୍ଧି କିମ୍ବା ସ୍ୱାମୀନାଥନ କମିଶନ ରିପୋର୍ଟ ସୁପାରିସକୁ କାର୍ଯ୍ୟକାରୀ କରାଯାଉନାହିଁ। ରାଜନୈତିକ ଦୃଷ୍ଟିରୁ ଗଣମାଧ୍ୟମରେ ତିଷ୍ଠି ରହିବା ପାଇଁ ଏଭଳି ବିବୃତି ଦେବା ଭାଜପା ନେତାଙ୍କ ଏକ ଅଭ୍ୟାସରେ ପରିଣତ ହୋଇଗଲାଣି ବୋଲି ଲେନିନ୍ କହିଛନ୍ତି।

ସିବିଆଇ ତଦନ୍ତ ଦାବିରେ ହାଇକୋର୍ଟରେ ଜନସ୍ୱାର୍ଥ ମାମଲା

ରାଜ୍ୟରେ ନକଲି ଔଷଧ କାରବାର ଘଟଣା

କଟକ ଅଫିସ, ୧।୭

ରାଜ୍ୟରେ ନକଲି ଔଷଧ କାରବାର ଘଟଣାର ସିବିଆଇ ତଦନ୍ତ ଦାବିକରି ଆମ୍ ଜନତା ଅଧିକାର ଟ୍ରଷ୍ଟର ଆବାହକ ବାସୁଦେବ ଭଟ୍ଟ ଗୁରୁବାର ହାଇକୋର୍ଟରେ ଜନସ୍ୱାର୍ଥ ମାମଲା ଦାଏର କରିଛନ୍ତି। ଆବେଦନକାରୀ ଭଟ୍ଟ ଏହି ମାମଲାରେ ସିବିଆଇ ନିର୍ଦ୍ଦେଶକ, ରାଜ୍ୟ ମୁଖ୍ୟ ଶାସନ ସଚିବ, ସ୍ୱାସ୍ଥ୍ୟ ସଚିବଙ୍କ ସମେତ ୫ଜଣଙ୍କୁ ପକ୍ଷଭୁକ୍ତ କରିଛନ୍ତି। ଏହି ମାମଲାରେ କ୍ରାଇମବ୍ରାଞ୍ଚର ଏସ୍‌ଟିଏଫ୍ ତଦନ୍ତ ଫଳପ୍ରଦ ହେବ ନାହିଁ ବୋଲି ପିଟିଶନରେ ଦର୍ଶାଯାଇଛି। ଆଇନଜୀବୀ ବିଭୂତି ଭୂଷଣ ଚୌଧୁରୀ ଏହି ମାମଲା ପରିଚାଳନା କରୁଛନ୍ତି।

ଆବେଦନକାରୀ ପିଟିଶନରେ ଦର୍ଶାଇଛନ୍ତି, ରାଜ୍ୟର ବିଭିନ୍ନ ସ୍ଥାନରେ ନକଲି ଫାଭିପିରାଭିର ଓ ଅନ୍ୟ ଔଷଧ ବିକ୍ରି ହେଉଥିଲା। ଏ ସମ୍ପର୍କରେ ଜଣାପଡିବା ପରେ କିଛିଦିନ ତଳେ ରାଜ୍ୟର କେତେକ ସ୍ଥାନରେ ଚଢାଉ କରାଯାଇ ବିପୁଳ ପରିମାଣର ନକଲି ଔଷଧ ଜବତ କରାଯାଇଥିଲା। ଏପରିସ୍ଥଳେ ସ୍ୱାସ୍ଥ୍ୟ ବିଭାଗ ପକ୍ଷରୁ କୁହାଯାଇଥିଲା, ନକଲି ଔଷଧ କାରବାରକୁ ବରଦାସ୍ତ କରାଯିବ ନାହିଁ। ଏଭଳି କାରବାରରେ ସମ୍ପୃକ୍ତ ଥିବା ବ୍ୟକ୍ତିଙ୍କ ବିରୋଧରେ କଡ଼ା କାର୍ଯ୍ୟାନୁଷ୍ଠାନ ଗ୍ରହଣ କରାଯିବ। ପରବର୍ତ୍ତୀ ସମୟରେ ମୁଖ୍ୟମନ୍ତ୍ରୀ ନବୀନ ପଟ୍ଟନାୟକ ଏହି ଘଟଣାର କ୍ରାଇମବ୍ରାଞ୍ଚ ତଦନ୍ତ ପାଇଁ ନିର୍ଦ୍ଦେଶ ଦେଇଥିଲେ।

ପ୍ରଥମ କୁଳସଚିବ ଭାବେ ଦାୟିତ୍ୱ ନେଲେ ନିରୁପମା ସ୍ୱାଇଁ

କଟକ ଅଫିସ, ୧।୭

ମଧୁସୂଦନ ଆଇନ ବିଶ୍ୱବିଦ୍ୟାଳୟ

ମଧୁସୂଦନ ଆଇନ ବିଶ୍ୱବିଦ୍ୟାଳୟର ପ୍ରଥମ କୁଳସଚିବ ଭାବେ ଓଏଏସ୍ ଅଫିସର ନିରୁପମା ସ୍ୱାଇଁ ଗୁରୁବାର ଦାୟିତ୍ୱ ଗ୍ରହଣ କରିଛନ୍ତି। ବିଶ୍ୱବିଦ୍ୟାଳୟରେ କୁଳପତି ପ୍ରଫେସର କମଲଜିତ ସିଂ ତାଙ୍କୁ ସ୍ୱାଗତ କରିଥିଲେ। ନିରୁପମା ଦାୟିତ୍ୱ ଗ୍ରହଣ କରିବାବେଳେ ଡ. ସୁଶାନ୍ତ ନନ୍ଦ, ଡ. ସତ୍ୟନାରାୟଣ ମଲ୍ଲିକ ଓ ଛାତ୍ର ସୁମନ୍ତ ମଲ୍ଲିକ ପ୍ରମୁଖ ଉପସ୍ଥିତ ଥିଲେ। ଏହି ଅବସରରେ ନିରୁପମା କହିଛନ୍ତି, ବିଶ୍ୱବିଦ୍ୟାଳୟ ଭିତ୍ତିଭୂମିର ବିକାଶ ସହ ଛାତ୍ରୀଛାତ୍ରଙ୍କୁ ଉତ୍ତମ ଶିକ୍ଷା ଯୋଗାଇବା ମୂଳ ଲକ୍ଷ୍ୟ। ସୂଚନାଥାଉ କି, ଗତ ଏପ୍ରିଲ ୨୮ରେ ମଧୁସୂଦନ ଆଇନ କଲେଜ ବିଶ୍ୱବିଦ୍ୟାଳୟ ମାନ୍ୟତା ପାଇବା ସହ ପ୍ରଫେସର ସିଂ ପ୍ରଥମ କୁଳପତି ଭାବରେ ଦାୟିତ୍ୱ ଗ୍ରହଣ କରିଥିଲେ। ଗତ ମାସ ୨୪ରେ ରାଜ୍ୟ ସରକାର ନିରୁପମାଙ୍କୁ ବିଶ୍ୱବିଦ୍ୟାଳୟର କୁଳସଚିବ ଭାବରେ ନିଯୁକ୍ତି ଦେଇଥିଲେ। ସେ ପୂର୍ବରୁ ଓଡ଼ିଶା କ୍ଷୁଦ୍ରଶିଳ୍ପ ନିଗମରେ ଡିଜିଏମ୍ ଭାବରେ କାର୍ଯ୍ୟରତ ଥିଲେ।

ପ୍ରଥମ ପୃଷ୍ଠାରୁ...

୩୦ରୁ ମାଟ୍ରିକ...

ସୂଚନାଯୋଗ୍ୟ, ଚଳିତବର୍ଷ କରୋନା ଯୋଗୁ ମାଟ୍ରିକ ପରୀକ୍ଷା ହୋଇ ନ ଥିଲା। ବିନା ପରୀକ୍ଷାରେ ନବମ ଓ ଦଶମର ପୂର୍ବ ପରୀକ୍ଷା ଫଳ ଆଧାରରେ ମୂଲ୍ୟାୟନ କରାଯାଇଥିଲା। ଗତ ୨୫ ତାରିଖରେ ପରୀକ୍ଷାଫଳ ପ୍ରକାଶ ପାଇଥିଲା। ଏଥର ରେକର୍ଡ ପାସ୍ ହାର ୯୭.୮୯% ରହିଥିଲା। କିନ୍ତୁ ବହୁ ମେଧାବୀଙ୍କ ଫଳାଫଳ ଭଲ ହୋଇ ନ ଥିବା ଅଭିଯୋଗ ହୋଇଥିଲା। ପରୀକ୍ଷା ମୂଲ୍ୟାୟନରେ ତ୍ରୁଟି ରହିଥିବା ଅଭିଯୋଗ ଆଣି ଛାତ୍ରୀଛାତ୍ର, ଅଭିଭାବକମାନେ ଆନ୍ଦୋଳନକୁ ଓହ୍ଲାଇବା ସହ ପରିଷଦ କାର୍ଯ୍ୟାଳୟ ସମେତ ରାଜ୍ୟର ବିଭିନ୍ନ ସ୍ଥାନରେ ଧାରଣା ଓ ବିକ୍ଷୋଭ କରିଥିଲେ। ତେବେ ମୂଲ୍ୟାୟନରେ କୌଣସି ତ୍ରୁଟି ନ ଥିବା ପରିଷଦ ସଭାପତି ରାମାଶିଷ ହାଜରା ସ୍ପଷ୍ଟ କରିଥିଲେ। ଯେଉଁମାନେ ପରୀକ୍ଷା ଫଳରେ ଅସନ୍ତୁଷ୍ଟ ଅଛନ୍ତି, ସେମାନଙ୍କ ପାଇଁ ଅଫ୍‌ଲାଇନ୍ ପରୀକ୍ଷା କରାଯିବ ବୋଲି ସେ କହିଥିଲେ। ସେପଟେ ବର୍ତ୍ତମାନ ସମୟରେ ପରୀକ୍ଷା ଦେବାକୁ ରାଜି ନାହାନ୍ତି ଛାତ୍ରୀଛାତ୍ର। ଛାତ୍ରୀଛାତ୍ରଙ୍କ କହିବାନୁଯାୟୀ, ଏବେ ଯୁକ୍ତ୨ ପାଇଁ ଆମେ ପାଠପଢ଼ା ଆରମ୍ଭ କରିସାରିଲୁଣି। ତେଣୁ ପରୀକ୍ଷା ଦେଇପାରିବୁ ନାହିଁ। ତେଣୁ ପରୀକ୍ଷା ନ କରି ଆମର ମାର୍କ ବଢ଼ାଯାଉ ବୋଲି ବିଭିନ୍ନ ଛାତ୍ରୀଛାତ୍ର ଦାବି କରିଛନ୍ତି।

ଗର୍ଭବତୀଙ୍କୁ ଖୁବ୍‌ଶୀଘ୍ର...

କରୁଥିବାରୁ ଲକ୍ଷ୍ୟ ଅନୁଯାୟୀ ଦୈନିକ ୩ଲକ୍ଷ ଟିକାକରଣ ହୋଇପାରୁନାହିଁ ବୋଲି ସେ କହିଛନ୍ତି। ଅନ୍ୟପଟେ ଗତ ୨୪ ଘଣ୍ଟାରେ ରାଜ୍ୟରେ ୩,୦୮୭ ଆକ୍ରାନ୍ତ ଚିହ୍ନଟ ହୋଇଥିବାବେଳେ ୪୫ଜଣଙ୍କ ମୃତ୍ୟୁ ଘଟିଛି।

ଜିସିଇ ହେବ...

ଏଠାରେ ଏକ ସ୍ୱତନ୍ତ୍ର ଜିଓଲୋଜି ଡିଭିଜନ ରଖିବା ସହ ଏଠାରେ ଆପ୍ଲାଏଡ୍ ଜିଓଲୋଜି, ଜିଓ ଫିଜିକ୍ସ ଏବଂ ଜିଓ ଇଞ୍ଜିନିୟରିଂରେ ୫ବର୍ଷିଆ ଇଣ୍ଟିଗ୍ରେଟେଡ୍ ପାଠ୍ୟକ୍ରମ ରଖିବାକୁ ଅତିରିକ୍ତ ମୁଖ୍ୟ ଶାସନ ସଚିବ ପ୍ରଦୀପ କୁମାର ଜେନା ପରାମର୍ଶ ଦେଇଛନ୍ତି। ଗବେଷଣା ଏବଂ ଉନ୍ନତୀକରଣ କାର୍ଯ୍ୟକୁ ଉତ୍ସାହିତ କରିବା ଲାଗି ଏକ ଦୃଢ଼ କର୍ପସ ପାଣ୍ଠି ଗଠନ ନେଇ ମଧ୍ୟ ସେ ଗୁରୁତ୍ୱାରୋପ କରିଛନ୍ତି।

ଜିସିଇରେ ନୂଆ ବ୍ୟବସ୍ଥା ଲାଗି ୪୨.୫୦ କୋଟି ଖର୍ଚ୍ଚ କରିବା ପାଇଁ ଆକଳନ କରାଯାଇଛି। ଏଠାରେ ରକ୍ ମେକାନିକ୍ସ, ରକ୍ ଏକ୍ସାଭେସନ, ମିନେରାଲ ପ୍ରୋସେସିଂ, ଏକ୍ସଟ୍ରାକ୍ଟିଭ ମେଟାଲର୍ଜି, ମ୍ୟାଟେରିଆଲ ଟେଷ୍ଟିଂ, କ୍ୟାରେକ୍ଟରାଇଜେଶନ, ଜିଓଲୋଜି, ଏନ୍‌ଭାରମେଣ୍ଟାଲ ଇଞ୍ଜିନିୟରିଂ, ମାଇନିଂ ପ୍ଲାନିଂ ଏବଂ ଡିଜାଇନ ଭଳି କ୍ଷେତ୍ରରେ ଆଡଭାନ୍ସ ଡିଭିଜନ ସ୍ଥାପନ କରିବାକୁ ନିଷ୍ପତ୍ତି ନିଆଯାଇଛି। କାର୍ଯ୍ୟକ୍ରମରେ ଜିସିଇ ଅଧ୍ୟକ୍ଷ ପ୍ରଫେସର ଡି.ଡି. ମିଶ୍ର, ଟେକ୍ନିକାଲ ଏଜୁକେଶନ ନିର୍ଦ୍ଦେଶକ ରେଘୁ ଜି., କେନ୍ଦୁଝର ଜିଲାପାଳ ଆଶିଷ ଠାକ୍‌ରେ, ଦକ୍ଷତା ବିକାଶ ଅତିରିକ୍ତ ସଚିବ ଅଜୟ କୁମାର ନାୟକ ପ୍ରମୁଖ ଉପସ୍ଥିତ ଥିଲେ।

ଗାଁ ମୁହାଁ...

ଦିଆଯାଇଥିଲେ ମଧ୍ୟ ତାହା କରାଯାଉ ନାହିଁ। ଗାଁକୁ ଜୁଆର ପାଣି ନ ପଶିବା ପାଇଁ ବାହୁଦା ମୁହାଣରେ ଅସ୍ଥାୟୀ ବାଲିବସ୍ତା ପକାଯାଇ ବ୍ୟାରିକେଡ୍ କରାଯାଇଥିଲା, କିନ୍ତୁ ଏହା ସାମୁଦ୍ରିକ ଝଡ଼ ପ୍ରଭାବରେ ଭାଙ୍ଗି ଯାଇଥିଲା। ଅନ୍ୟପଟେ ସମୁଦ୍ର ଉପକୂଳରେ ଥିବା ଲୋକମାନଙ୍କୁ ରାମେୟାପାଟଣାର କିଛି ଦୂରରେ ଓଡ଼ିଶା ଡିଜାଷ୍ଟର ରିକୋଭରି ପ୍ରୋଜେକ୍ଟ (ଓଡିଆରପି)ରେ ପକ୍କାଘର ଦିଆଯାଇଥିଲା। କିନ୍ତୁ ସେଠାକୁ ଯାତାୟାତର ସୁବିଧା ନ ଥିବାରୁ ଲୋକମାନେ ସେଠାରେ ନ ରହି ସମୁଦ୍ର କୂଳରେ ଘର କରି ମାଛ ମାରି ଜୀବିକା ନିର୍ବାହ କରୁଥିଲେ।

ଏହାର ସ୍ଥାୟୀ ସମାଧାନ ନ ହେଲେ ଆଗାମୀ ଦିନରେ ଉକ୍ତ ଗ୍ରାମ ସମୁଦ୍ର ପାଣିରେ ଲୀନ ହେବା ସମ୍ଭାବନା ରହିଛି। ପୂର୍ବରୁ ବିଭିନ୍ନ ସମୟରେ ଉଚ୍ଚସ୍ତରୀୟ ବୈଷୟିକ କମିଟି ଉକ୍ତ ସ୍ଥାନ ପରିଦର୍ଶନ କରିବା ସହ ସରକାରଙ୍କୁ ରିପୋର୍ଟ ମଧ୍ୟ ପ୍ରଦାନ କରିଛନ୍ତି। ଗୁରୁବାର ଜଳସେଚନ ବିଭାଗ ନିର୍ବାହୀ ଯନ୍ତ୍ରୀ ଜୟଦୀପ ପଣ୍ଡା, ଚିକିଟି ତହସିଲଦାର ବିଶ୍ୱ ରଞ୍ଜନ କହଁର ଓ ଅନ୍ୟ ଅଧିକାରୀମାନେ ମଧ୍ୟ ଘଟଣାସ୍ଥଳ ପରିଦର୍ଶନ କରିଛନ୍ତି। ନିର୍ବାହୀ ଯନ୍ତ୍ରୀ ପଣ୍ଡାଙ୍କ କହିବାନୁସାରେ, ୨୩ କୋଟି ଟଙ୍କା ବ୍ୟୟରେ ଏଠାରେ ସୁରକ୍ଷା ପ୍ରାଚୀର କରାଯିବା ପାଇଁ ସରକାର ଓ ପ୍ରଶାସନିକ ଅନୁମୋଦନ ପାଇଁ ପଠାଯାଇଛି। ଏହା ଅନୁମୋଦନ ହେଲେ ଖୁବ୍‌ଶୀଘ୍ର କାର୍ଯ୍ୟାରମ୍ଭ ହେବ ବୋଲି ପଣ୍ଡା ସୂଚନା ଦେଇଛନ୍ତି।

ବସ୍ ଭଡ଼ା...

ବୋଲି ସଂଘର ମୁଖପାତ୍ର ଦେବାଶିଷ ନାୟକ କହିଛନ୍ତି। କରୋନା ସଂକ୍ରମଣ ଯୋଗୁ ୨୦୨୧ ମେ ୫ତାରିଖଠାରୁ ରାଜ୍ୟରେ ବସ୍ ଚଳାଚଳ ବନ୍ଦ ରହିଛି। ଜୁଲାଇ ୧ତାରିଖରୁ ୨୦ଟି ଜିଲାରେ ବସ୍ ଚଳାଚଳ କରିବା ପାଇଁ ସରକାର ଅନୁମତି ଦେଇଛନ୍ତି। ସମଗ୍ର ରାଜ୍ୟରେ ବସ୍ ଚଳାଚଳ ସ୍ୱାଭାବିକ ହୋଇ ନଥିବା ବେଳେ ବସ୍ ଭଡ଼ା ବୃଦ୍ଧି ପରିବହନ ସେବାକୁ ଆହୁରି ବିପର୍ଯ୍ୟସ୍ତ କରିବା ନେଇ ସଂଘ ଆଶଙ୍କା କରିଛି। ଅନ୍ୟପକ୍ଷରେ ତୈଳ ଦର ବୃଦ୍ଧି ଯୋଗୁ ବାରମ୍ବାର ବସ୍ ଭଡ଼ା ବୃଦ୍ଧି ଯାତ୍ରୀଙ୍କ ପାଇଁ ବୋଝ ଉପରେ ନଳିତା ବିଡ଼ା ସଦୃଶ ହୋଇଛି।

ଦର ବଢ଼ିଲା...

(ମୋଦି ଥିଲେ ସବୁ ସମ୍ଭବ)। ୨୦୨୦ ନଭେମ୍ବରରୁ ଅଦ୍ୟାବଧି ଏଲ୍‌ପିଜି ଦର ୫୯୪ ଟଙ୍କାରୁ ୮୩୪ ଟଙ୍କାକୁ ବୃଦ୍ଧି ଘଟିଥିବା ସେ ମତ ପ୍ରକାଶ କରିଛନ୍ତି। ତୈଳ ବିପଣନ କମ୍ପାନୀଗୁଡିକ ପକ୍ଷରୁ ମିଳିଥିବା ସୂଚନା ମୁତାବକ, ନୂଆଦିଲ୍ଲୀ ଏବଂ ମୁମ୍ବାଇରେ ୧୪.୨ ଲିଟର ଏଲ୍‌ପିଜି ସିଲିଣ୍ଡର ୮୦୯ରୁ ୮୩୪.୫୦ ଟଙ୍କା ଛୁଇଁଛି। ସେହିଭଳି ଚେନ୍ନାଇରେ ୮୨୫ରୁ ୮୫୦.୫୦ ପଇସାକୁ ବଢ଼ିଛି। କୋଲକାତାରେ ୮୩୫.୫୦ ରୁ ୮୬୧ ଟଙ୍କା ରହିଛି। ଅନ୍ତର୍ଜାତୀୟ ବଜାରରେ ଅଶୋଧିତ ତେଲ ଦର ମଧ୍ୟ ବଢ଼ିଚାଲିଛି। ଏହା ଗୁରୁବାର ୨୦୧୮ ପରଠାରୁ ସର୍ବାଧିକ ସ୍ତର ବ୍ୟାରେଲ ପିଛା ୭୫ ଡଲାର ଛୁଇଁଛି। ଫଳରେ ପେଟ୍ରୋଲ ଓ ଡିଜେଲ ଦର ମଧ୍ୟ ଆହୁରି ବଢ଼ିବ ବୋଲି ବଜାର ବିଶେଷଜ୍ଞ ଆଶଙ୍କା ପ୍ରକଟ କରିଛନ୍ତି।

ଦର ବୃଦ୍ଧି ଖାଉଟିଙ୍କ ଦେହସୁଆ ହୋଇଯାଇଛି

ଗତ କିଛି ବର୍ଷ ହେଲା ଗ୍ୟାସ୍ ଓ ଇନ୍ଧନ ଦର ବୃଦ୍ଧିକୁ ନେଇ ସାଧାରଣ ଖାଉଟିଙ୍କ ଠାରୁ ଆରମ୍ଭ କରି ବିତରକଙ୍କ ପର୍ଯ୍ୟନ୍ତ ସମସ୍ତେ ହନ୍ତସନ୍ତ ହେଉଛନ୍ତି। ହାତଗଣତି ଲୋକଙ୍କୁ ଛାଡ଼ିଦେଲେ ବାକି ସବୁ ଲୋକଙ୍କର ଏହା ଦେହସୁଆ ହୋଇଯାଇଛି। ଆଗରୁ ଦର ବୃଦ୍ଧି ହେଲେ ଦିନ ଦିନ ଧରି ଆନ୍ଦୋଳନ ଓ ବିକ୍ଷୋଭ ଏବଂ ପ୍ରତିବାଦ ହେଉଥିଲା କିନ୍ତୁ ବର୍ତ୍ତମାନ ସେ ସବୁ ଆଉ ହେଉନାହିଁ। ଭାଗ୍ୟ ଓ ଭଗବାନଙ୍କ ଉପରେ ସବୁ ଛାଡି ଦେଇ ଖାଉଟି ଯାହା ଦର ରହିଛି ସେହି ଅନୁସାରେ କ୍ରୟ କରୁଛି। ସେହିପରି ବିତରକ ମଧ୍ୟ ଏହାକୁ ନେଇ ନାନା ସମସ୍ୟାର ସମ୍ମୁଖୀନ ହେଉଛନ୍ତି।

– ବିଶ୍ୱନାଥ ମୁଖାର୍ଜୀ, ସଭାପତି, ଓଡ଼ିଶା ଗ୍ୟାସ୍ ବିତରକ ମହାସଂଘ

ଲୋକଙ୍କ ଉପରେ ସରକାର ଜୁଲମ କରୁଛନ୍ତି

ଗତ କିଛି ବର୍ଷ ହେବ ସରକାର କେବଳ ଦରଦାମ ବୃଦ୍ଧି ଛଡ଼ା ଲୋକଙ୍କ ପାଇଁ ଆଉ କିଛି କରିନାହାନ୍ତି। ସାଧାରଣ ଲୋକଟିଏ ଗାଡ଼ିରେ ତେଲ ପକାଇଲେ ବାହାରକୁ ଯିବ, ବର୍ତ୍ତମାନ ତେଲ ଦର ୧୦୦ ଟଙ୍କା ରହିଛି। ସେହିଭଳି ରୋଷେଇ ପାଇଁ ନିତାନ୍ତ ଆବଶ୍ୟକ ହୋଇପଡିଥିବା ଗ୍ୟାସ୍ ଦର ବର୍ତ୍ତମାନ ସମୟରେ ୪୫୦ରୁ ବୃଦ୍ଧି ପାଇ ୮୬୦ ଟଙ୍କାରେ ବିକ୍ରି ହେଉଛି। ଦରଦାମ ବୃଦ୍ଧି ସାଙ୍ଗକୁ ବେକାରି ସମସ୍ୟା ସାଧାରଣ ଜନତାଙ୍କ ପାଇଁ ଅଭିଶାପ ପାଲଟିଯାଇଛି। ସରକାର ଓ ବିଭାଗୀୟ ମନ୍ତ୍ରୀ ଏହାର ସମାଧାନର ବାଟ ବାହାର ନ କରି ଲୋକଙ୍କୁ ଉପହାସ କଲା ଭଳି ଦର ବଢାଇ ଚାଲିଛନ୍ତି, ଯେପରି ସରକାର ଲୋକଙ୍କ ଉପରେ ଏକ ପ୍ରକାର ଜୁଲମ କରି ଚାଲିଛନ୍ତି।

– ସୁଦର୍ଶନ ଦାସ, ବଜାର ବିଶେଷଜ୍ଞ

ଆଜିର ରାଶିଫଳ

ଜ୍ୟୋତିର୍ବିଦ୍ୟା ବିଶାରଦ ପ୍ରସନ୍ନ କୁମାର ମହାପାତ୍ର
ମଙ୍ଗରାଜପୁର ଶାସନ, କାଦୁଆ, ଗଞ୍ଜାମ
Email-pkmahapatro@gmail.com

ମେଷ
ମାନସିକ ଅସ୍ଥିରତା କାରଣରୁ ନିଜକୁ ଠିକ୍ ଭାବେ ଆଡ୍‌ଜଷ୍ଟ କରି ଚଳାଇ ପାରିବେ ନାହିଁ। ବିଶେଷ ସମସ୍ୟା ସୃଷ୍ଟି ନ ହେଲେ ମଧ୍ୟ କଳହର ସମ୍ମୁଖୀନ କିମ୍ବା ଅସୁସ୍ଥତା ଅନୁଭବ କରିବେ। ବହୁତ ଦିନରୁ ଅଟକି ରହିଯାଇଥିବା କାର୍ଯ୍ୟଗୁଡିକ ତ୍ୱରାନ୍ୱିତ ହେବାରେ ବନ୍ଧୁ ସାହାଯ୍ୟ କରିବେ। କୃଷି, ବାଣିଜ୍ୟ ବ୍ୟବସାୟ, ପ୍ରଶାସନ ଓ ରାଜନୀତିରେ ଚେଷ୍ଟା ସଫଳ ହେବ।

ବୃଷ
ବନ୍ଧୁଙ୍କ ସହାୟତାରେ ସାମାଜିକ କ୍ଷେତ୍ରରେ ଓ ଗଠନମୂଳକ କାର୍ଯ୍ୟରୁ ପ୍ରଶଂସିତ ହେବେ। ଆଗାମୀ ଆନୁଷ୍ଠାନିକ କାମ କିମ୍ବା ଗୃହ ନିର୍ମାଣରେ ବ୍ୟସ୍ତ ରହିବେ। ଟେନସନ୍ କିଛି ମାତ୍ରାରେ ଲାଗିରହିବ। ଭଲ ସମ୍ପର୍କ ନ ଥିବା ବ୍ୟକ୍ତି ବିରୁଦ୍ଧାଚରଣ କରିପାରନ୍ତି। ମହିଳାମାନଙ୍କ ସମ୍ମାନ ଲାଭ ଓ ପଦମର୍ଯ୍ୟାଦା ବୃଦ୍ଧି ପାଇବ।

ମିଥୁନ
ବନ୍ଧୁଙ୍କ ସହାନୁଭୂତିର ସୁଯୋଗ ଲଭି କାମ ହାସଲ କରିବେ। ଯେଉଁ କାମଟିକୁ ଆଜି ଯାଏ ଆପଣ କରି ପାରୁ ନ ଥିଲେ ଆଜି ମଧ୍ୟାହ୍ନ ପରେ ତାହା ସୁବିଧାରେ ହୋଇଯିବ। ପଡ଼ୋଶୀଙ୍କ ହସ୍ତକ୍ଷେପ ଫଳରେ ପାରିବାରିକ ସମସ୍ୟାର ସମାଧାନ ଘଟିବ। ଦେବ ଦର୍ଶନ ସାଙ୍ଗକୁ ନୂତନ ଦର୍ଶନୀୟ ସ୍ଥାନ ପରିଭ୍ରମଣର ସୁଯୋଗ ଜୁଟିପାରେ।

କର୍କଟ
ଗତକାଲିଠାରୁ ଯେଉଁ କାମ ଅଟକି ରହିଯାଇଥିଲା ସେଗୁଡ଼ିକ ସହଜ ଓ ସୁବିଧାରେ ହୋଇଯିବ। ବ୍ୟବସାୟ ଓ ପରିବହନରେ ଦେଖିଚାହିଁ ପଦକ୍ଷେପ ନିଅନ୍ତୁ

କରୋନା ସଂକ୍ରମଣ ସ୍ଥିତି

	ଆକ୍ରାନ୍ତ	ମୃତ୍ୟୁ	ଆରୋଗ୍ୟ
ବିଶ୍ୱ	୧୮,୩୧,୮୯,୭୫୯	୩୯,୬୬,୦୪୪	୧୬,୭୭,୧୨,୦୯୬
ଭାରତ	୩,୦୪,୫୩,୫୨୬	୪,୦୦,୨୬୫	୨,୯୫,୩୫,୪୦୩
ଓଡ଼ିଶା	୯,୧୨,୮୮୭	୪୦୬୩(+୫୩)	୮,୮୦,୯୯୭

ଗୁରୁବାର ରାତି ୧୨ଟା ସୁଦ୍ଧା
(+ ଅନ୍ୟ ରୋଗରେ କରୋନା ଆକ୍ରାନ୍ତଙ୍କ ମୃତ୍ୟୁ)
ତଥ୍ୟ: https://www.worldometers.info/coronavirus/ଏବଂ ଓଡ଼ିଶା ସରକାର

ସଂକ୍ଷେପରେ

୫ରୁ କଟକଣା ମଧ୍ୟରେ ଚାଲିବ ହାଇକୋର୍ଟ

ଭୁବନେଶ୍ୱର, ୧।୭(ବ୍ୟୁରୋ): ସରକାର ଜୁଲାଇ ୧ରୁ ୧୬ ପର୍ଯ୍ୟନ୍ତ ରାଜ୍ୟରେ କୋଭିଡ୍ କଟକଣାକୁ କୋହଳ କରିଛନ୍ତି। ଏହାକୁ ବିଚାର କରି ଆସନ୍ତା ୫ରୁ ୧୭ତାରିଖ ପର୍ଯ୍ୟନ୍ତ କଟକଣା ମଧ୍ୟରେ ହାଇକୋର୍ଟ ଖୋଲିବାକୁ ନିଷ୍ପତ୍ତି ନିଆଯାଇଛି। ଏହି ସମୟ ମଧ୍ୟରେ ପ୍ରତ୍ୟେକ କାର୍ଯ୍ୟ ଦିବସରେ ଗୋଟିଏ ଡିଭିଜନ ବେଞ୍ଚ ଏବଂ ୭ଟି ସିଙ୍ଗଲ ବେଞ୍ଚ ପୂର୍ବାହ୍ନ ସାଢ଼େ ୧୦ଟାରୁ ଭିଡିଓ କନ୍‌ଫରେନ୍ସ ଜରିଆରେ କାର୍ଯ୍ୟ କରିବ। ହାଇକୋର୍ଟର କାର୍ଯ୍ୟାଳୟ ଶତପ୍ରତିଶତ କର୍ମଚାରୀଙ୍କୁ ନେଇ ଚାଲିବ ଏବଂ ସମସ୍ତ କର୍ମଚାରୀ ନିଜର ପରିଚୟ ସହ ଆସିବାକୁ ନିର୍ଦ୍ଦେଶ ରହିଛି। ହାଇକୋର୍ଟର ଅଧିକାରୀ ଏବଂ କର୍ମଚାରୀଙ୍କ ବ୍ୟତୀତ କୋର୍ଟ ପରିସରକୁ ଅନ୍ୟ କାହାର ପ୍ରବେଶକୁ ବାରଣ କରାଯାଇଛି। ମାମଲା ଫାଇଲ ପରେ ଯଦି କୌଣସି ତ୍ରୁଟି ସଂଶୋଧନ କରିବାକୁ ପଡ଼େ ତେବେ ସମ୍ପୃକ୍ତ ଆଇନଜୀବୀ ଡେପୁଟି ରେଜିଷ୍ଟ୍ରାରଙ୍କ ପୂର୍ବ ଅନୁମତି ନେଇ ତ୍ରୁଟି ସଂଶୋଧନ କରିପାରିବେ। ମାମଲା ରୁଜୁ ପାଇଁ ଉଦ୍ଦିଷ୍ଟ ଡ୍ରପ୍ ବକ୍ସରେ ପୂର୍ବାହ୍ନ ସଢ଼େ ୧୦ରୁ ସାଢ଼େ ୧୨ଟା ମଧ୍ୟରେ ଆବେଦନ କରାଯିବ। ନଚେତ ଇ-ଫାଇଲିଂ ପୋର୍ଟାଲରେ ମାମଲା ରୁଜୁ କରାଯାଇ ପାରିବ। ସମସ୍ତ ନିର୍ଦ୍ଦେଶକୁ କୋଭିଡ କଟକଣା ମଧ୍ୟରେ ପାଳନ କରିବାକୁ ରେଜିଷ୍ଟ୍ରାର(ଜୁଡିସିଆଲ) ପତ୍ର ମାଧ୍ୟମରେ ଜଣାଇଛନ୍ତି।

ବେଆଇନ ଭାବେ ବନ୍ଧୁକ ରଖି ୨ ଗିରଫ

ଜୟପୁର,୧।୭(ନି.ପ୍ର.): ବେଆଇନ ଭାବେ ଦେଶୀ ବନ୍ଧୁକ ରଖିଥିବା ଅଭିଯୋଗରେ ଜୟପୁର ଟାଉନ ଥାନା ପୋଲିସ ଗୁରୁବାର ୨ ଜଣଙ୍କୁ ଗିରଫ କରିଛି । ସେମାନେ ହେଲେ ବି.ସିଂପୁର ଟାଙ୍ଗନିଗୁଡା ଗ୍ରାମର ଡମ୍ବରୁ ପାଞ୍ଜିଆ ଓ ବି.ସିଂପୁର କନ୍ଧୁଲୁଖୁଣ୍ଟି ଗ୍ରାମର ଶଙ୍କର କମାର। ପୋଲିସ ପାଟ୍ରୋଲିଂ କରୁଥିବା ବେଳେ ଜୟନଗର ନିକଟରେ ୨ ଜଣ ବ୍ୟକ୍ତି ଦେଶୀ ବନ୍ଧୁକ ଧରି ଶିକାର କରି ବାଇକ୍ (ଓଡି୧୦ପି-୭୧୬୮) ଯୋଗେ ଫେରୁଥିଲେ । ପୋଲିସ ସେମାନଙ୍କୁ ଅଟକାଇ ବନ୍ଧୁକର ଲାଇସେନ୍ସ ମାଗିଥିଲା। ସେମାନେ ପୋଲିସକୁ ଲାଇସେନ୍ସ ଦେଖାଇପାରି ନ ଥିଲେ। ବିନା ଲାଇସେନ୍ସରେ ବନ୍ଧୁକ ରଖିବା ଅପରାଧରେ ଉଭୟଙ୍କୁ ଆର୍ମସ ଆକ୍ଟରେ ଗିରଫ କରାଯାଇଥିଲା ବୋଲି ଟାଉନ ଥାନା ଅଧିକାରୀ ସଞ୍ଜୟ କୁମାର ମଣ୍ଡଳ କହିଛନ୍ତି।

କୋଭିଶିଲ୍ଡକୁ ୯ ଦେଶର ଅନୁମୋଦନ

ଇୟୁ ସଦସ୍ୟ ରାଷ୍ଟ୍ରଙ୍କ ଟିକାକୁ ମଞ୍ଜୁରୀ

ନୂଆଦିଲ୍ଲୀ, ୧।୭

କୋଭିଡ୍ ଟିକା ପାଇଁ 'ଗ୍ରୀନ୍ ପାସ୍'କୁ ନେଇ ଭାରତ ଓ ୟୁରୋପୀୟ ସଂଘ (ଇୟୁ) ମଧ୍ୟରେ ବିବାଦ ଲାଗି ରହିଥିବାବେଳେ ୯ ୟୁରୋପୀୟ ଦେଶ ସିରମ୍ ଇନ୍‌ଷ୍ଟିଚ୍ୟୁଟ୍ ଅଫ୍ ଇଣ୍ଡିଆ (ଏସ୍‌ଆଇଆଇ)ର କୋଭିଶିଲ୍ଡ ଟିକାକୁ ସେମାନଙ୍କର ଅନୁମୋଦିତ ଭାକ୍ସିନ ତାଲିକାରେ ସାମିଲ କରିଛନ୍ତି। କୋଭିଶିଲ୍ଡକୁ ମଞ୍ଜୁରୀ ପ୍ରଦାନ କରିଥିବା ଇୟୁ ସଦସ୍ୟ ରାଷ୍ଟ୍ର ମଧ୍ୟରେ ଜର୍ମାନୀ, ସ୍ଲୋଭେନିଆ, ଅଷ୍ଟ୍ରିଆ, ଗ୍ରୀସ୍, ଆୟର୍ଲାଣ୍ଡ, ଇଷ୍ଟୋନିଆ ଏବଂ ସ୍ପେନ୍ ରହିଥିବାବେଳେ ଅଣସଦସ୍ୟ ରାଷ୍ଟ୍ର ଆଇସ୍‌ଲାଣ୍ଡ ଏବଂ ସୁଇଜରଲାଣ୍ଡ ମଧ୍ୟ ଉକ୍ତ ଟିକାକୁ ଅନୁମୋଦନ କରିଛନ୍ତି। ଫଳରେ ଉକ୍ତ ଟିକା ନେଇଥିବା ବ୍ୟକ୍ତିଙ୍କୁ ଏହିସବୁ ଦେଶକୁ ଯିବାରେ କୌଣସି ଭ୍ରମଣ କଟକଣା ରହିବ ନାହିଁ।

ୟୁରୋପୀୟ ସଂଘ ଭାରତୀୟ ଟିକା କୋଭାକ୍ସିନ ଓ କୋଭିଶିଲ୍ଡକୁ ମଞ୍ଜୁରୀ ନ ଦେଲେ ଭାରତ ମଧ୍ୟ ଇୟୁର ଡିଜିଟାଲ କୋଭିଡ୍ ସାର୍ଟିଫିକେଟକୁ ସ୍ୱୀକୃତି ଦେବ ନାହିଁ ବୋଲି ବୁଧବାର ସ୍ପଷ୍ଟ କରିଦେଇଥିଲା। ନୂଆଦିଲ୍ଲୀ ଏହି ପ୍ରସଙ୍ଗକୁ ୟୁରୋପୀୟ ମେଡିସିନ ଏଜେନ୍ସି ଏବଂ ଫ୍ରାନ୍ସ ନିକଟରେ ଉଠାଇବା ସହ ୟୁରୋପୀୟ ସଦସ୍ୟ ରାଷ୍ଟ୍ରଗୁଡ଼ିକ ଅଲଗା ଅଲଗା ଭାବେ ଏହା ଉପରେ ବିଚାର କରିବା ଲାଗି ମଧ୍ୟ ଅନୁରୋଧ କରିଥିଲା।

ୟୁରୋପୀୟ ସଂଘର ଟିକା ପାସ୍‌ପୋର୍ଟ କାର୍ଯ୍ୟକ୍ରମ ଅନୁଯାୟୀ ଯେଉଁମାନେ ଫାଇଜର/ବାୟୋଏନ୍‌ଟେକ୍ କମ୍ପାନୀର କୋମିର୍‌ନାଟି, ମଡର୍ନା, ଆଷ୍ଟ୍ରାଜେନିକାର ଭାକ୍ସଜେରଭ୍ରିଆ ଏବଂ ଜନ୍‌ସନ ଆଣ୍ଡ ଜନ୍‌ସନ କମ୍ପାନୀର ଜାନସେନ୍ ଟିକା ନେଇଥିବେ ସେମାନେ ଜୁଲାଇ ୧ରୁ ଏହାର ସଦସ୍ୟ ରାଷ୍ଟ୍ରଗୁଡ଼ିକୁ ବିନା ବାଧାରେ ଯାଇପାରିବେ। କାରଣ ଏହିସବୁ ଟିକାକୁ ୟୁରୋପୀୟ ମେଡିସିନ୍ ଏଜେନ୍ସି (ଇଏମ୍‌ଏ) ଅନୁମୋଦନ କରିଛି। ଅକ୍ସଫୋର୍ଡ ଏବଂ ଆଷ୍ଟ୍ରାଜେନିକା ଦ୍ୱାରା ବିକଶିତ ତଥା ଭାରତରେ ସିରମ୍ ଇନ୍‌ଷ୍ଟିଚ୍ୟୁଟ ପ୍ରସ୍ତୁତ କରିଥିବା କୋଭିଶିଲ୍ଡ ଏବଂ ଭାରତ ବାୟୋଟେକ୍ ପ୍ରସ୍ତୁତ କୋଭାକ୍ସିନ ଉକ୍ତ ତାଲିକାରେ ନ ଥିବାରୁ ଏହାକୁ ବିଚାରକୁ ନେବା ଲାଗି ନୂଆଦିଲ୍ଲୀ ଇଏମ୍‌ଏକୁ ଆବେଦନ କରିଥିଲା। ତେବେ ଅନ୍ୟ ଟିକା ନେଇଥିବା ଲୋକେ ୟୁରୋପ ଗସ୍ତରେ ଆସିବେ କି ନାହିଁ ସେ ନେଇ ସଦସ୍ୟ ରାଷ୍ଟ୍ରଗୁଡ଼ିକ ନିଷ୍ପତ୍ତି ନେଇପାରିବେ ବୋଲି ଇୟୁ କହିଥିଲା। ନିୟମ ଅନୁଯାୟୀ ଭାରତୀୟ ଟିକା କୋଭିଶିଲ୍ଡ ଏବଂ କୋଭାକ୍ସିନକୁ ଅନୁମୋଦନ ନ ମିଳିବା ପର୍ଯ୍ୟନ୍ତ ଏହି ଟିକା ନେଇଥିବା ବ୍ୟକ୍ତି ଉକ୍ତ ଦେଶକୁ ଗଲେ କ୍ୱାରାଣ୍ଟାଇନରେ ରହିବାକୁ ପଡ଼ିବ।

ଜୁନ୍‌ରେ ଦେଢ଼କୋଟି ଲୁଟିଛନ୍ତି ସାଇବର ଠକ

ଭୁବନେଶ୍ୱର,୧।୭(ବ୍ୟୁରୋ)

ଲକ୍‌ଡାଉନ୍ ସମୟରେ ପ୍ରତିମାସରେ ସାଇବର ଠକମାନେ ରାଜ୍ୟରୁ ବହୁ କୋଟି ଟଙ୍କା ଲୁଟିନେଉଛନ୍ତି। ଲୁଟ୍‌ର ଶିକାର ଲୋକଙ୍କ ମଧ୍ୟରୁ ଅଧିକାଂଶ ହେଉଛନ୍ତି ରାଜଧାନୀବାସୀ। ଭୁବନେଶ୍ୱର ସାଇବର ସେଲ୍‌ର ରିପୋର୍ଟ ଅନୁଯାୟୀ, କେବଳ ଜୁନ୍ ମାସରେ ରାଜ୍ୟରେ ୧ କୋଟି ୫୩ଲକ୍ଷ ୨୯ ହଜାର ଟଙ୍କାର ସାଇବର ଠକେଇ ଅଭିଯୋଗ ଆସିଛି। ଏଥିମଧ୍ୟରୁ ସାଇବର ଠକମାନେ କେବଳ ଭୁବନେଶ୍ୱରରୁ ୮୩ ଲକ୍ଷ ୮ହଜାର ୬୬୨ ଟଙ୍କା ଠକି ନେଇଛନ୍ତି। ଠକେଇ ନେଇ ମୋଟ ୪୬୩ କଲ୍ ସାଇବର ସେଲକୁ ଆସିଥିବାବେଳେ ଭୁବନେଶ୍ୱରରୁ ୨୨୯ଟି କଲ୍ ରହିଛି। ବିଶେଷକରି ୟୁପିଆଇ ମାଧ୍ୟମରେ ସାଇବର ଅପରାଧୀମାନେ ଅଧିକ ଠକେଇ କରିଛନ୍ତି, ଯେଉଁଥିରେ ଭୁବନେଶ୍ୱରରୁ ୯୩ ଠକେଇ ହୋଇଛି। ସେହିପରି କ୍ରେଡ଼ିଟ, ଡେବିଟ କାର୍ଡ଼ ଓ ଉପହାର ପ୍ରଲୋଭନ ଦେଖାଇ ୭୭ ଠକେଇ ହୋଇଛି। ଏ ନେଇ ସାଇବର ସେଲ୍‌ରେ ୧୪ ମାମଲା ପଞ୍ଜୀକୃତ ହୋଇଥିବାବେଳେ ସାଇବର ସେଲ୍ ହେଲ୍ପ ଡେସ୍କ ୬୭ଟି ନମ୍ବର ବ୍ଲକ୍ କରିଛି। ତେବେ ସମ୍ପୃକ୍ତ କୌଣସି ଅଭିଯୁକ୍ତଙ୍କୁ ଗିରଫ କରାଯାଇ ନ ଥିବା ସାଇବର ସେଲ୍ ପକ୍ଷରୁ ସୂଚନା ଦିଆଯାଇଛି। ଅନ୍ୟପକ୍ଷରେ ଜୁନ୍‌ରେ ପୋଲିସ ସାଇବର ଅପରାଧୀଙ୍କ ଆକାଉଣ୍ଟରୁ ୧୬ ଲକ୍ଷ ୫ ହଜାର ୮୦୦ ଟଙ୍କା ଫେରାଇ ଆଣିବାରେ ସକ୍ଷମ ହୋଇଛି, ଯାହା ପୂର୍ବ ମାସଗୁଡ଼ିକ ତୁଳନାରେ ସର୍ବାଧିକ ବୋଲି ରିପୋର୍ଟରେ ଦର୍ଶାଯାଇଛି।

- କେବଳ ରାଜଧାନୀରୁ ୮୩ ଲକ୍ଷ
- ୧,୬୫,୮୦୦ ଟଙ୍କା ଫେରାଇ ଆଣିଛି ପୋଲିସ

ନାବାଳକଙ୍କୁ ଗୋଇଠା ମାରି ପୋଲିସ କର୍ମଚାରୀ ନିଲମ୍ବିତ

ଭୁବନେଶ୍ୱର,୧।୭(ବ୍ୟୁରୋ)

ଲକ୍‌ଡାଉନ୍‌ରେ ଚା' ଦୋକାନ ଖୋଲିଥିବା ଜଣେ ନାବାଳକଙ୍କୁ ଗୋଇଠା ମାରିବା ପୋଲିସ ପାଇଁ ମହଙ୍ଗା ପଡ଼ିଛି। ଗୁରୁବାର ସମ୍ପୃକ୍ତ ପୋଲିସ କର୍ମଚାରୀଙ୍କୁ ଡିସିପି ନିଲମ୍ବିତ କରିଛନ୍ତି। ସେ ହେଲେ ବଡ଼ଗଡ଼ ଥାନା ୨୯ ନଂ. ପିସିଆର ଭ୍ୟାନ୍ ଡ୍ରାଇଭର ତଥା ହୋମ୍‌ଗାର୍ଡ ଅଜୟ କୁମାର ବିଶ୍ୱାଳ। ଏଥିସହ ଏହି ଘଟଣାର ତଦନ୍ତ ନିର୍ଦ୍ଦେଶ ଦିଆଯାଇଛି। ରିପୋର୍ଟ ମିଳିବା ପରେ ଘଟଣାର ସତ୍ୟାସତ୍ୟ ରହିଥିଲେ ନିଲମ୍ବିତ ହୋମ୍‌ଗାର୍ଡଙ୍କୁ ବହିଷ୍କୃତ କରାଯିବ ଓ ଅନ୍ୟ ଦୁଇଜଣଙ୍କ ଉପରେ କାର୍ଯ୍ୟାନୁଷ୍ଠାନ ହେବ ବୋଲି ଡିସିପି ଉମାଶଙ୍କର ଦାଶ କହିଛନ୍ତି।

ରାଜଧାନୀ ଭୁବନେଶ୍ୱରରେ ଏହି ସମ୍ବେଦନଶୀଳ ଘଟଣା ଘଟିଥିଲା। ମଙ୍ଗଳବାର ଦିନ ପ୍ରାୟ ଗୋଟାଏରେ ଶହୀଦନଗର ଥାନା ଅନ୍ତର୍ଗତ କେଶୁରା ଅଞ୍ଚଳରେ ଏକ ଚା' ଦୋକାନ ଖୋଲା ରହିଥିଲା। ଲକ୍‌ଡାଉନବେଳେ ଧାର୍ଯ୍ୟ ସମୟ ପରେ ଦୋକାନ ଖୋଲା ରହିଥିବାରୁ ପାଟ୍ରୋଲିଂରେ ଥିବା ପିସିଆର୍ କର୍ମଚାରୀମାନେ ଦୋକାନ ନିକଟରେ ପହଞ୍ଚିଥିଲେ। ପୋଲିସ ଗାଡ଼ିକୁ ଦେଖି ଦୋକାନରେ ଥିବା ନାବାଳକ ଜଣକ ଭୟରେ ଲୁଚି ଯାଇଥିଲେ। ତେବେ କେହି ନ ଥିବା ଦେଖି ପିସିଆର୍ କର୍ମଚାରୀ ଦୋକାନ ଭିତରେ ପଶି କ୍ଷୀର, ବ୍ରେଡ୍ ଆଦି ବିଭିନ୍ନ ଜିନିଷ ବସ୍ତାରେ ପୂରାଇ ନେଇଯାଉଥିଲେ। ଏହା ଦେଖି ନାବାଳକ ଜଣକ ବାହାରକୁ ଆସି ଦୋକାନରୁ କାହିଁକି ଜିନିଷ ନେଇ ଯାଉଛ ବୋଲି କହିଥିଲେ। ଏହା ଶୁଣି ପିସିଆର୍ ଡ୍ରାଇଭର ଅଜୟ ଉକ୍ତ ନାବାଳକଙ୍କୁ ନିସ୍ତୁକ ମାଡ଼ ମାରିଥିଲେ। ବାପାଙ୍କ ଦେହ ଅସୁସ୍ଥ ଥିବାରୁ ଘର ଚଳାଇବା ପାଇଁ ଦୋକାନ ଖୋଲିଛି ବୋଲି ନାବାଳକ ଜଣକ କହିବା ସହ ଜିନିଷପତ୍ର ନ ନେବାକୁ ନେହୁରା ହୋଇଥିଲେ ମଧ୍ୟ ସେମାନେ କିଛି ଶୁଣି ନ ଥିଲେ। ଗୋଇଠା ପରେ ଗୋଇଠା ମାରି ଜିନିଷ ନେଇ ପଳାଇଥିଲେ। ଦୋକାନରେ ଲାଗିଥିବା ସିସିଟିଭି କ୍ୟାମେରାରେ ପୋଲିସର ଏଭଳି ଅମାନବୀୟ କାଣ୍ଡ କଏଦ ହୋଇଥିଲା। ଗୁରୁବାର ଉକ୍ତ ଭିଡିଓ ଭାଇରାଲ ହୋଇଥିଲା। ପ୍ରାୟ ୨୦ ସେକେଣ୍ଡରେ ହୋମ୍‌ଗାର୍ଡ ଅଜୟ ନାବାଳକଙ୍କୁ ୧୦ରୁ ଅଧିକ ଥର ଗୋଇଠା ମାରିଛନ୍ତି ଓ ଅନ୍ୟ ଦୁଇ ପୋଲିସ ଏହାକୁ ଦେଖୁଥିବା ଦୃଶ୍ୟ ରହିଛି। ଏହାକୁ ବିଭିନ୍ନ ମହଲରୁ ନିନ୍ଦା କରାଯିବା ପରେ ଡିସିପି ପଦକ୍ଷେପ ନେଇଛନ୍ତି।

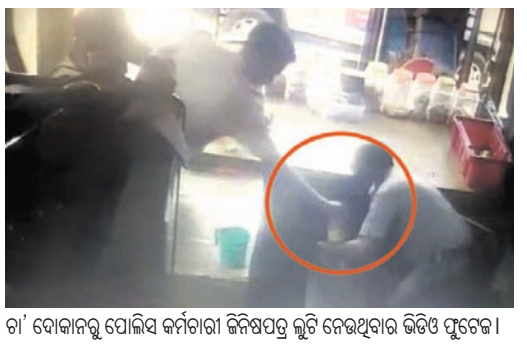

ଚା' ଦୋକାନରୁ ପୋଲିସ କର୍ମଚାରୀ ଜିନିଷପତ୍ର ଲୁଟି ନେଉଥିବାର ଭିଡିଓ ଫୁଟେଜ।

ଚାଷ କରୁଛନ୍ତି ଅତିରିକ୍ତ ତହସିଲଦାର

ଜମିରେ ହଳ କରୁଛନ୍ତି ଅତିରିକ୍ତ ତହସିଲଦାର ଅଶୋକ କୁମାର ମୁଦୁଲି।

ମାଲକାନଗିରି/ଚିତ୍ରକୋଣ୍ଡା, ୧।୭(ଡି.ଏନ.ଏ.)

ସେ ଯେତେବେଳେ ସମୟ ପାଆନ୍ତି ଗାଁକୁ ଚାଲିଯାନ୍ତି। ଆଉ ଗାଁରେ ନିଜ ଚାଷଜମିରେ ଚାଷ କରନ୍ତି। ଚାଷ କାମ ଯାହାର କି ଆନନ୍ଦ ତାହାର ଉକ୍ତିକୁ ଅନୁଭବ କରି ନିଜ ଜୀବନରେ ତା'ର ପ୍ରୟୋଗ କରିଛନ୍ତି ଏହି ବ୍ୟକ୍ତି ଜଣକ। ସେ ଜଣେ ସାଧାରଣ ଲୋକ ନୁହନ୍ତି। ସେ ହେଉଛନ୍ତି ମାଲକାନଗିରି ଜିଲା ଚିତ୍ରକୋଣ୍ଡା ତହସିଲର ଅତିରିକ୍ତ ତହସିଲଦାର ଅଶୋକ କୁମାର ମୁଦୁଲି। ଜଣେ ପ୍ରଶାସନିକ ଅଧିକାରୀ ହୋଇ ମଧ୍ୟ ଅଶୋକ ଯେତେବେଳେ ନିଜ ଗାଁ କୋରାପୁଟ ଜିଲାର ରାଇସିଂହକୁ ଯାଆନ୍ତି ଜମିକୁ ଯାଇ ଚାଷ କାମରେ ଲାଗିପଡନ୍ତି।

ଚାଷୀ ପରିବାରରେ ଜନ୍ମ ହୋଇଥିବା ଅଶୋକ ପିଲାବେଳୁ ବାପା ବିଭୀଷଣ ମୁଦୁଲି ଚାଷ କରୁଥିବା ଦେଖିଛନ୍ତି। ଚାଷ ପ୍ରତି ତାଙ୍କର ରହିଛି ଦୁର୍ବଳତା। ଚାକିରି ତାଙ୍କର ପେସା ଆଉ ଚାଷ କରିବା ଏକ ନିଶା। ଚାଷରୁ ତାଙ୍କୁ ବହୁତ ଆନନ୍ଦ ମିଳେ। ଯିଏ ଯେଉଁଠି ଯେଉଁ ସ୍ଥିତିରେ ଥିଲେ ମଧ୍ୟ ଚାଷକୁ ଭୁଲିବା ଉଚିତ ନୁହେଁ ବୋଲି କହନ୍ତି ଏହି ପ୍ରଶାସନିକ ଅଧିକାରୀ। ଏତେବଡ ପଦବୀରେ ଥାଇ ଚାଷ କରିବା ବର୍ତ୍ତମାନର ଯୁବପିଢ଼ିଙ୍କ ପାଇଁ ଆଗାମୀ ଦିନରେ ନିଶ୍ଚିତ ପ୍ରେରଣା ସୃଷ୍ଟି କରିବ।

ବୀର ଶହୀଦ ଆଦିବାସୀଙ୍କ ନାମରେ ବୃକ୍ଷରୋପଣ

ମାଲକାନଗିରି,୧।୭(ଡି.ଏନ୍.ଏ.)

ମାଲକାନଗିରି ଜିଲା ସଦର ବ୍ଲକ୍ ଏମ୍‌ଭି-୫ ଗ୍ରାମରେ ଦେଶ ପାଇଁ ବଳିଦାନ ଦେଇଥିବା ଶହୀଦ ବୀର ସିଦ୍ଧୁ କାନୁ ହୁଲଙ୍କ ସ୍ମୃତିଦିବସ ଅବସରରେ ଆଦିବାସୀ ମହାସଂଘ ପକ୍ଷରୁ ବିଭିନ୍ନ ଆଦିବାସୀ ଶହୀଦଙ୍କ ନାମରେ ବୃକ୍ଷରୋପଣ କରାଯାଇଛି। ବୀର ସିଦ୍ଧୁ କାନୁ ହୁଲ ସାନ୍ତାଳ ଆଦିବାସୀ ସଂଘ ସଭାପତି ବାବୁଲ ମୁର୍ମୁଙ୍କ ଅଧ୍ୟକ୍ଷତାରେ ଆୟୋଜିତ କାର୍ଯ୍ୟକ୍ରମରେ ଆଦିବାସୀ ନେତା ଦଶରଥ ପଡ଼ିଆମି ଉପସ୍ଥିତ ଥିଲେ। ଦେଶ ସ୍ୱାଧୀନତାରେ ନିଜ ଜୀବନକୁ ବାଜି ଲଗାଇଥିବା ଆଦିବାସୀଙ୍କ ଭୂମିକା ସମ୍ପର୍କରେ ସେ ଆଲୋପାତ କରିଥିଲେ। ପରେ ପ୍ରଥମେ ଶହୀଦ ଲକ୍ଷ୍ମଣ ନାଏକଙ୍କ ନାମରେ ବୃକ୍ଷରୋପଣ କରି ପରେ ଜିଲା ଏବଂ ରାଜ୍ୟର ସମସ୍ତ ଶହୀଦ ବୀର ଆଦିବାସୀଙ୍କ ନାମରେ ବୃକ୍ଷରୋପଣ କରାଯାଇଥିଲା। କାର୍ଯ୍ୟକ୍ରମରେ ସଂଘ ମୁଖ୍ୟ ସଚେତକ ରବୀନ୍ଦ୍ରନାଥ ମାଡ଼ି, ସମ୍ପାଦକ ମୁନା ମୁର୍ମୁ ଉପସ୍ଥିତ ଥିଲେ।

୧୫ ଫାଷ୍ଟଟ୍ରାକ୍ କୋର୍ଟ ଉଦ୍‌ଘାଟିତ

ଭୁବନେଶ୍ୱର, ୧।୭(ବ୍ୟୁରୋ)

ରାଜ୍ୟରେ ବିଚାରାଧୀନ ମାମଲାଗୁଡ଼ିକର ସଂଖ୍ୟା ଦିନକୁ ଦିନ ବୃଦ୍ଧି ପାଇବାରେ ଲାଗିଛି। ତେଣୁ ମାମଲାଗୁଡ଼ିକର ତ୍ୱରିତ ଫଇସଲା ପାଇଁ ୧୫ଟି ନୂଆ ଫାଷ୍ଟଟ୍ରାକ୍ କୋର୍ଟ ଉଦ୍‌ଘାଟିତ ହୋଇଛି। ହାଇକୋର୍ଟ ମୁଖ୍ୟ ବିଚାରପତି ଏସ୍. ମୁରଲୀଧର ରାଜ୍ୟରେ ୧୫ ସ୍ୱତନ୍ତ୍ର କୋର୍ଟ ଭର୍ଚୁଆଲ୍ ମାଧ୍ୟମରେ ଗୁରୁବାର ଉଦ୍‌ଘାଟନ କରିଛନ୍ତି। ଏହି କୋର୍ଟଗୁଡ଼ିକ ପୋକ୍‌ସୋ ଆଇନ ଏବଂ ବଳାତ୍କାର ସମ୍ବନ୍ଧୀୟ ମାମଲାଗୁଡ଼ିକର ବିଚାର କରିବେ। କଟକ, ବାଲେଶ୍ୱର, ଭଦ୍ରକ, ବଲାଙ୍ଗୀର, ଢେଙ୍କାନାଳ, ଗଞ୍ଜାମ, ଜଗତ୍‌ସିଂହପୁର, ଯାଜପୁର, କଳାହାଣ୍ଡି, କେନ୍ଦ୍ରାପଡ଼ା, ଖୋର୍ଦ୍ଧା, କୋରାପୁଟ, କନ୍ଧମାଳ, ରାୟଗଡ଼ା, ସମ୍ବଲପୁରରେ ଏହି କୋର୍ଟ କାର୍ଯ୍ୟ କରିବ। ସେହିପରି ଜଗତ୍‌ସିଂହପୁର ସିଭିଲ୍ ଜଜ୍‌ଙ୍କ ଅଧୀନ ଏର୍‌ସମାଠାରେ ଜୁନିଅର ଡିଭିଜନ୍ ତଥା ଜୁଡିସିଆଲ୍ ମାଜିଷ୍ଟ୍ରେଟ୍ ଫାଷ୍ଟ ଟ୍ରାକ୍ କୋର୍ଟ ଖୋଲା ଯାଇଥିବାବେଳେ ଗଞ୍ଜାମ ସିଭିଲ୍ ଜଜ୍‌ଙ୍କ ଅଧୀନରେ ପୋଲସରାଠାରେ ଜୁନିଅର ଡିଭିଜନ୍ ତଥା ଜୁଡିସିଆଲ୍ ମାଜିଷ୍ଟ୍ରେଟ୍ ଫାଷ୍ଟ ଟ୍ରାକ୍ କୋର୍ଟ ଖୋଲାଯିବ। ଭର୍ଚୁଆଲ୍‌ରେ ଅନୁଷ୍ଠିତ ଉଦ୍‌ଘାଟନୀ କାର୍ଯ୍ୟକ୍ରମରେ ବିଚାରପତି ସଞ୍ଜୁ ପଣ୍ଡା, ଏସ୍.କେ. ମିଶ୍ର, ସି.ଆର୍. ଦାସ, ବିଶ୍ୱଜିତ ମହାନ୍ତି, ବି.ଆର୍. ଷଡ଼ଙ୍ଗୀ, ଏସ୍. ପୂଜାରୀ, ବିଶ୍ୱନାଥ ରଥ, ଏସ୍.କେ. ସାହୁ, କେ. ଆର୍. ମହାପାତ୍ର, ବି.ପି. ରାଉତରାୟ, ଏସ୍.କେ. ପାଣିଗ୍ରାହୀ ଏବଂ ବିଭିନ୍ନ ଜିଲାର ଜିଲାଜଜ୍ ପ୍ରମୁଖ ଉପସ୍ଥିତ ଥିଲେ।

ଭର୍ଚୁଆଲରେ ଅନୁଷ୍ଠିତ ଉଦ୍‌ଘାଟନୀ କାର୍ଯ୍ୟକ୍ରମରେ ବିଭିନ୍ନ ସ୍ଥାନରୁ ଯୋଗଦେଇଥିବା ବିଚାରବିଭାଗୀୟ ଅଧିକାରୀ।

କୃଷି ଏବଂ କୃଷକ କଲ୍ୟାଣ ମନ୍ତ୍ରଣାଳୟ
ଭାରତ ସରକାର
ଆପଣଙ୍କର କୃଷି ଜନିତ ଆୟକୁ ସୁରକ୍ଷିତ କରନ୍ତୁ।
ପ୍ରଧାନମନ୍ତ୍ରୀ ଫସଲ ବୀମା ଯୋଜନାରେ ସାମିଲ ହୁଅନ୍ତୁ ।
ଆତ୍ମନିର୍ଭରଶୀଳ କୃଷକ, ସଫଳତାର ପ୍ରତୀକ
ଫସଲ ବୀମା ସପ୍ତାହ
୧-୭ ଜୁଲାଇ, ୨୦୨୧
ପିଏମଏଫବିୱାଇ
ଖରିଫ ଖାଦ୍ୟଶସ୍ୟ ଏବଂ ତୈଳବୀଜ ଫସଲ ପାଇଁ, ବୀମାଭୁକ୍ତ ରାଶିର ମାତ୍ର ୨% ପ୍ରିମିୟମ ଦେୟ ଏବଂ ବାର୍ଷିକ ବାଣିଜ୍ୟିକ ଓ ଉଦ୍ୟାନ କୃଷି ଫସଲ ପାଇଁ ବୀମାଭୁକ୍ତ ରାଶିର ମାତ୍ର ୫% ।
ଭାରତ ସ୍ୱାଧୀନତାର ୭୫ ବର୍ଷ ପୂରଣ କରୁଛି, ଏବଂ ସ୍ୱାଧୀନତାର ଅମୃତ ମହୋତ୍ସବ ଅବସରରେ ଆମେ ଦେଶର କୃଷକମାନଙ୍କୁ ଆତ୍ମନିର୍ଭରଶୀଳ କରିବାକୁ ପ୍ରତିଶ୍ରୁତିବଦ୍ଧ ଅଟୁ। ପ୍ରଧାନମନ୍ତ୍ରୀ ଫସଲ ବୀମା ଯୋଜନା ଅଧୀନରେ କୃଷକମାନେ ବିଭିନ୍ନ ପ୍ରାକୃତିକ ବିପର୍ଯ୍ୟୟରୁ ସେମାନଙ୍କ ଫସଲର ସୁରକ୍ଷା ପାଇବା ସହ ଆର୍ଥିକ ସ୍ୱାଧୀନତା ମଧ୍ୟ ହାସଲ କରୁଛନ୍ତି । ଆପଣ ମଧ୍ୟ ଏହି ଯୋଜନାରେ ସାମିଲ ହୋଇପାରିବେ ଏବଂ ଆପଣଙ୍କର ଫସଲକୁ ବୀମା ସୁରକ

ଆମ ପକ୍ଷରେ ଆଉ କୌଣସି ଆଧ୍ୟାତ୍ମିକ ପୁନରାବୃତ୍ତିର ପ୍ରଶ୍ନ ନାହିଁ। କାରଣ ସେ ସବୁ ଆମର ପୂର୍ବସୂରୀମାନେ କରି ଯାଇଛନ୍ତି। ଆମର ଆଧ୍ୟାତ୍ମିକ ଅଭିଯାନ ତାହା ପରଠାରୁ ଆରମ୍ଭ ହେବ। ଏହା ଏକ ନୂତନ ସର୍ଜନାର ପ୍ରଶ୍ନ। –ଶ୍ରୀମା

ମହାମାରୀ ଓ ମହିଳା ନେତୃତ୍ୱ

ମିସେଲ୍ ବ୍ୟାରୀ
ପ୍ରଫେସର, ମେଡିସିନ ଆଣ୍ଡ୍ ଟ୍ରପିକାଲ ଡିଜିଜ୍, ଷ୍ଟାନ୍‌ଫୋର୍ଡ ୟୁନିଭର୍ସିଟି

ଗୀତା ରାଓ ଗୁପ୍ତା
ସିନିୟର ଫେଲୋ, ୟୁନାଇଟେଡ୍ ନେଶନ୍‌ସ ଫାଉଣ୍ଡେଶନ

କୋଭିଡ୍ –୧୯ ମହାମାରୀରେ ଏବେ ସାରା ବିଶ୍ୱ ପ୍ରଭାବିତ। ଏହା କୋଟି କୋଟି ଲୋକଙ୍କ ରୋଜଗାର ଛଡ଼ାଇ ନେଇଛି। ମହିଳାମାନଙ୍କ କ୍ୟାରିୟର ଉପରେ ପ୍ରଚଣ୍ଡ ଆଘାତ ଦେଇଛି ଯାହା ଆମେରିକାରେ ସ୍ପଷ୍ଟ ପ୍ରତୀୟମାନ ହୋଇଛି। ମହାମାରୀ ଯାଗୁ ୪ ଜଣରେ ଜଣେ, ଏହି ଅନୁପାତରେ ଆମେରିକୀୟ ମହିଳାମାନେ ସେମାନଙ୍କ କ୍ୟାରିୟରର ଅଧୋଗତି ହେଉଥିବା ମନେକରୁଛନ୍ତି କିମ୍ବା ସେମାନଙ୍କୁ କର୍ମସ୍ଥଳୀ ଛାଡିବାକୁ ପଡୁଛି। କେବଳ ଗୋଟିଏ ବର୍ଷରେ ମହାମାରୀ ଯୋଗୁ ଆମେରିକାରେ ୨ ମିଲିୟନ ବା ୨୦ ଲକ୍ଷରୁ ଊର୍ଦ୍ଧ୍ୱ ମହିଳା କର୍ମସ୍ଥଳୀ ଛାଡି ଦେଇଛନ୍ତି, ଅର୍ଥାତ ରୋଜଗାର ହରାଇଛନ୍ତି। ଏହାଦ୍ୱାରା ବେରୋଜଗାରୀରେ ରହିଥିବା ପୁରୁଷ ଓ ମହିଳାଙ୍କ ଅନ୍ତର ଢେର ବୃଦ୍ଧି ପାଇଛି ଓ ଏହା ବିଗତ ଦୁଇ ଦଶନ୍ଧିରେ ସବୁଠାରୁ ଅଧିକ। କର୍ମଜୀବୀ ମା'ମାନେ ମଧ୍ୟ ରୋଜଗାର ସଙ୍କଟର ସମ୍ମୁଖୀନ ହେଉଛନ୍ତି। ଏମାନଙ୍କ ମଧ୍ୟରୁ ୪୦%ରୁ ଅଧିକ ଯେଉଁମାନେ ପରିବାରର ମୁଖ୍ୟ ମାଧ୍ୟମ ସେମାନେ ମଧ୍ୟ ଅତ୍ୟନ୍ତ କଠିନ ପରିସ୍ଥିତିର ସମ୍ମୁଖୀନ ହୋଇଛନ୍ତି। ଘରେ ଦାୟିତ୍ୱ ଅତ୍ୟଧିକ ବଢିଯିବା ଯୋଗୁ ଅନେକ ମଧ୍ୟ ସେମାନଙ୍କ କ୍ୟାରିୟରରେ ସମନ୍ୱୟ ରକ୍ଷା କରିପାରୁନାହାନ୍ତି। କେବଳ ଆମେରିକା ନୁହେଁ,ସାରା ବିଶ୍ୱରେ ଏଭଳି ସମାନ ଧାରା ପ୍ରତିଫଳିତ ହୋଇଛି। ସବୁ ଦେଶରେ ମହିଳାମାନେ ଚାକିରି ହରାଇଛନ୍ତି। ଜଣାପଡ଼ିଛି ଯେ, ୨୦୨୦ରେ ପୁରୁଷଙ୍କ ତୁଳନାରେ ଅଧିକ ପ୍ରତିଶତ ମହିଳାଙ୍କ ଚାକିରି ଚାଲିଯାଇଛି। ଅନ୍ୟ ପକ୍ଷରେ ଏହି ସମୟରେ ସେମାନେ ଗୋଟିଏ ସପ୍ତାହରେ ହାରାହାରି ୩୦ ଘଣ୍ଟାରୁ ଅଧିକ ସମୟ ଶିଶୁ ଯତ୍ନ ନେବାରେ କଟାଇଛନ୍ତି।

କୋଭିଡ୍–୧୯ ମହାମାରୀ କାରଣରୁ ବିଭିନ୍ନ କମ୍ପାନୀ ଓ ଫ୍ୟାକ୍ଟ୍ରିରୁ ଅତ୍ୟଧିକ ମହିଳା ଚାକିରି ଛାଡୁଛନ୍ତି। ବିଶ୍ୱର ସ୍ୱାସ୍ଥ୍ୟ ବ୍ୟବସ୍ଥା ସମେତ ସବୁ କ୍ଷେତ୍ରରେ ମହିଳାମାନଙ୍କ ମଧ୍ୟରୁ ଅନେକଙ୍କୁ ନେତୃତ୍ୱ ପଦବୀକୁ ଉଠାଇବାକୁ ଆମେ ଜରୁରୀ ଆବଶ୍ୟକ ବୋଲି ମନେ କରୁଥିବାବେଳେ ଏଭଳି ସ୍ଥିତି ବାସ୍ତବିକ ଚିନ୍ତାଜନକ। ବାସ୍ତବରେ ମହିଳାମାନଙ୍କ ଅଧିକାର କ୍ଷେତ୍ର ବା ଦକ୍ଷତା, ନେତୃତ୍ୱ ପରାକାଷ୍ଠା ଏବଂ ନିଆରା ଦୃଷ୍ଟିକୋଣ ପରିସ୍ଥିତିକୁ ସୁଧାରିବାରେ ନୂଆ ପଥ ଦେଖାଏ। ତେବେ ଏସବୁ ବିନା କୌଣସି କ୍ଷେତ୍ରରେ ସୁଧାର ଅପହଞ୍ଚ ହୋଇଯିବ ଏବଂ ପରବର୍ତ୍ତୀ ସ୍ୱାସ୍ଥ୍ୟ ସଙ୍କଟକୁ ସମ୍ମୁଖୀନ ହେବାକୁ ଆମେ ଅପ୍ରସ୍ତୁତ ରହି ବିପଦକୁ ଆମନ୍ତ୍ରଣ କରିବା ହିଁ ସାର ହେବ। ବିଶେଷକରି ଏହି ବିପର୍ଯ୍ୟୟ ସମୟରେ ମହିଳାମାନଙ୍କ ନେତୃତ୍ୱ ଅଭାବ ଯୋଗୁ ଲିଙ୍ଗଗତ ପ୍ରଭାବ ବି ସ୍ପଷ୍ଟ ହୋଇଛି। ମହିଳାମାନେ ନେତୃତ୍ୱ ସ୍ଥାନରେ ରହି ଅଧିକ ନୀତି ବା ଯୋଜନାରେ ଭଲ ପରିଣାମ ସାମ୍ନାକୁ ଆଣିପାରିଛନ୍ତି। ମୁଖ୍ୟତଃ ସେମାନେ ଲୋକଙ୍କ ଗୁଣବତ୍ତା ଜୀବନଶୈଳୀରେ ଉନ୍ନତି କରିବାରେ ଭଲ କାମ କରିବା ଲକ୍ଷ୍ୟ କରାଯାଇଛି। ଏପରି କି ଏହି ମହାମାରୀରେ ପରିବାର ଓ ଭୀଷଣ ଭାବେ ପ୍ରଭାବିତ ହୋଇଥିବା ଅସହାୟ ବର୍ଗଙ୍କ ପାଇଁ ପ୍ରାଥମିକତାଭିତ୍ତିରେ କାର୍ଯ୍ୟ କରିବା ବି ସେମାନଙ୍କ ନେତୃତ୍ୱରେ ପ୍ରତଫଳିତ ହୋଇଛି। ବିଶ୍ୱ ସ୍ୱାସ୍ଥ୍ୟ ବ୍ୟବସ୍ଥାରେ ପ୍ରତୀୟମାନ ହେଉଥିବା ଗୁରୁତ୍ୱପୂର୍ଣ୍ଣ ଆହ୍ୱାନଗୁଡ଼ିକର ସମାଧାନ ଦିଗରେ ତ୍ୱରିତ କାର୍ଯ୍ୟ କରିବାର କୌଶଳ ଏବଂ ସାମଗ୍ରିକ ପଦକ୍ଷେପ ନେବାରେ ମହିଳାଙ୍କ ସ୍ୱର ବା ଭୂମିକା ଅତ୍ୟନ୍ତ ମହତ୍ତ୍ୱପୂର୍ଣ୍ଣ। କିନ୍ତୁ ନୀତିନିର୍ଦ୍ଧାରକ ଭାବେ ଅତ୍ୟଧିକ ପୁରୁଷ ରହିଥିବାରୁ ଅନେକ ସମୟରେ ମହିଳାଙ୍କ ନେତୃତ୍ୱକୁ ଆମେ ହରାଉଛୁ।

ମହିଳାମାନେ ଗୁରୁତ୍ୱପୂର୍ଣ୍ଣ ଆଲୋଚନାରେ ନ ରହିବା ଯୋଗୁ ପରିଣାମ ଗମ୍ଭୀର ହେଉଛି। ଦେଖିବାକୁ ଗଲେ ଏହି ମହାମାରୀରେ ଘରୋଇ ହିଂସା ବୃଦ୍ଧି ପାଇଛି। ସେକ୍ସୁଆଲ ଆଣ୍ଡ୍ ରିପ୍ରଡକ୍ଟିଭ ବା ଯୌନ ଏବଂ ପ୍ରଜନନୀୟ ସ୍ୱାସ୍ଥ୍ୟ ସେବା ବିଳମ୍ବ ହୋଇଛି କିମ୍ବା ସ୍ଥଗିତ ରଖାଯାଇଛି। ବହୁ ସମୟରେ ସରକାର ଏହା ଉପରେ ପ୍ରତିକ୍ରିୟା ପ୍ରକାଶ କରିବା କିମ୍ବା କାର୍ଯ୍ୟ କରିବାରେ ସମ୍ପୂର୍ଣ୍ଣ ଅପ୍ରସ୍ତୁତ ରହିଥିବା ଦେଖାଯାଇଛି। ଦୀର୍ଘଦିନ ଧରି ଆମେ ପୁରୁଷ ଏବଂ ମହିଳାମାନଙ୍କ ଉପରେ ଅଲଗା ସଂଗୃହୀତ ତଥା ବିଶ୍ଳେଷିତ ତଥ୍ୟ ପାଉନାହୁଁ। ଏପରି କି ଉଭୟ କୋଭିଡ୍–୧୯ ସଂକ୍ରମଣ ଏବଂ ଟିକାକରଣ କିଭଳି ଗର୍ଭବତୀ ମହିଳାଙ୍କୁ ପ୍ରଭାବିତ କରିଛି ସେ ସମ୍ପର୍କିତ ତଥ୍ୟ ମଧ୍ୟ ଆମେ ପାଇପାରୁନାହୁଁ। ଏହି ସବୁ ତଥ୍ୟ ନ ମିଳିବାର କାରଣ ହେଉଛି, ଏହା ଉପରେ ଗବେଷକମାନେ ନିୟମିତ ଅନୁଧ୍ୟାନ କରୁନାହାନ୍ତି। ତେବେ ନୀତିନିର୍ଦ୍ଧାରଣ କ୍ଷେତ୍ରରେ ମହିଳାମାନେ ଉତ୍ତମ ନେତୃତ୍ୱ ବା ପ୍ରତିନିଧିତ୍ୱ ନ ପାଇବା ଯାଏ ଆମେ ଏସବୁ ତଥ୍ୟ ପାଇବା ଲାଗି ସଂଗ୍ରାମ ଜାରି ରଖିବୁ। ଏହା ସହ ଅନ୍ୟ ସମସ୍ୟା ଦୂର କରିବା ଲାଗି ଲଢ଼େଇ କରିଚାଲିବୁ। କୋଭିଡ୍–୧୯ର ବିଧ୍ୱଂସକ ପରିସ୍ଥିତିରୁ ମୁକୁଳି ଆମେ ଅଣ୍ଟାସଳଖୁ ଥିବାରୁ କାର୍ଯ୍ୟ ତଥା ରୋଜଗାରର ନୂତନ ଏବଂ ଉତ୍ତମ ପଥ ଆପଣାଇବା ପାଇଁ ଆମ ପାଖରେ ଏକ ସୁଯୋଗ ରହିଛି, ଯେଉଁଥିରେ ଜଣଙ୍କ ମାତା କିମ୍ବା ପିତାଙ୍କୁ ସେମାନଙ୍କ କ୍ୟାରିୟର ଏବଂ ପରିବାର ଦାୟିତ୍ୱ ମଧ୍ୟରେ ବାଛିବାର ଆବଶ୍ୟକତା ପଡିବ ନାହିଁ। ଏହାଦ୍ୱାରା ମହିଳାମାନେ ସଫଳତାପୂର୍ବକ ଆଗକୁ ବଢ଼ିପାରିବେ ଏବଂ ନେତୃତ୍ୱ ନେଇ ପାରିବେ। ଅନ୍ୟ କ୍ଷେତ୍ର ଭଳି ବିଶ୍ୱ ସ୍ୱାସ୍ଥ୍ୟ ବ୍ୟବସ୍ଥାରେ ଥିବା ବାଧାଗୁଡ଼ିକୁ ଠାବ କରି ତାହାକୁ ଭାଙ୍ଗି ଆମକୁ ଏଭଳି ନେତୃତ୍ୱ ଯାତ୍ରା ଆରମ୍ଭ କରିବାକୁ ହେବ। ଯେଉଁମାନେ କ୍ଷମତାର ଆସନରେ ରହିଛନ୍ତି ସେମାନଙ୍କୁ ନୀତିରେ ଆବଶ୍ୟକ ପରିବର୍ତ୍ତନ, ସଂସାଧନର ଆବଣ୍ଟନ ଏବଂ ସାଂସ୍କୃତିକ ମାନକକୁ ଆଗ୍ରହର ସହ ଗ୍ରହଣ କରିବାକୁ ବାଧ କରିବାକୁ ପଡ଼ିବ।

ଷ୍ଟାର୍ଟର ବା କାର୍ଯ୍ୟ ଆରମ୍ଭ କରୁଥିବା ମହିଳାମାନଙ୍କ ପାଇଁ ଆମେ ଆମ କର୍ମକ୍ଷେତ୍ରକୁ ଅଧିକ ପରିବାର ଅନୁକୂଳ କରିବା ଉଚିତ୍। ଯେମିତିକି କର୍ମକ୍ଷେତ୍ରରେ ସମୟ ସାରଣୀକୁ ପରିସ୍ଥିତି ଅନୁଯାୟୀ ପରିବର୍ତ୍ତନ କରିବା, ପିଲାଙ୍କ ଯତ୍ନ ନିମନ୍ତେ କିଛି ସୁବିଧା ଦେବା ଏବଂ ପାରିବାରିକ ଛୁଟି ମଧ୍ୟ ଯୋଗାଇ ଦେବା ଉଚିତ୍। ତା'ଛଡା ମହିଳାମାନଙ୍କ କ୍ୟାରିୟରର ପ୍ରଗତିରେ ବାଧା ଆଣୁଥିବା ଲିଙ୍ଗଗତ ବୈଷମ୍ୟ, ବାଛବିଚାର ସହ ମା'ମାନଙ୍କ ନିଯୁକ୍ତି ବା ପଦୋନ୍ନତି ନିଷ୍ପତ୍ତି କ୍ଷେତ୍ରରେ ଥିବା ଭ୍ରାନ୍ତ ଏବଂ ନକାରାତ୍ମକ ଧରଣାକୁ ଦୂରେଇ ଦେବା ଉଚିତ୍। ଏସବୁବାଦ୍ ଆମକୁ ଏକଥା ମଧ୍ୟ ବୁଝିବାକୁ ହେବ ଯେ,ମହାମାରୀର ପ୍ରଭାବ ସବୁ ମହିଳାଙ୍କ ଉପରେ ସମାନ ଭାବରେ ପଡିନାହିଁ। ଅନ୍ୟଦେଶଗୁଡିକ ଭଳି ଆମେରିକାରେ ମହିଳା ଅଧିକ ଅସୁବିଧାର ସାମ୍ନା କରିଛନ୍ତି । କଳା, ସ୍ପେନୀୟ କିମ୍ବା ଏକାକୀ ମାତୃତ୍ୱଲାଭ କରିଥିବା କାରଣରୁ ସେମାନଙ୍କୁ ଅଧିକ ବୋଝ ସମ୍ଭାଳିବାକୁ ପଡିଛି। ଏଭଳି ଅସମାନତା ଦୂର କରିବା ଲାଗି ନୀତି ପ୍ରଣୟନ ଉପରେ ଆମକୁ ଜୋର ଦେବାକୁ ହେବ। ବିଶେଷଭାବରେ ବିଶ୍ୱ ସ୍ତରରେ ପିଲାମାନଙ୍କର ଯତ୍ନ ନେବା ଆଦି ବିଷୟରେ ଆମକୁ ସ୍ୱତନ୍ତ୍ର ନୀତି ଲାଗି ସ୍ୱର ଉଠାଇବାକୁ ପଡିବ। ଏପରି ହେଲେ ଅବହେଳିତ ମହିଳାମାନେ ସାମ୍ନା କରୁଥିବା ଅସମାନତାକୁ ଦୂର କରାଯାଇପାରିବ।

ଜୀବନ–ଜୀବିକାର ଦ୍ୱାହି ଦେଇ ମହିଳାମାନେ ସେମାନଙ୍କର ସ୍ୱାସ୍ଥ୍ୟ, ବୃତ୍ତି ବା ନେତୃତ୍ୱ ଦକ୍ଷତାକୁ ଜଳାଞ୍ଜଳି ଦେବା ଉଚିତ୍ ନୁହେଁ। କେବଳ ୫୦ ପ୍ରତିଶତରୁ ନୁହେଁ,ବରଂ ସାରା ମନୁଷ୍ୟ ସମାଜରୁ ହିଁ ଉତ୍ତମ ନେତୃତ୍ୱ ସୃଷ୍ଟି କରିବା ଲାଗି ଆମେ ସାହସ ଓ ସମର୍ଥନ ଜୁଟାଇ ପାରିବା। ଏଥିପାଇଁ ସାରା ବିଶ୍ୱରେ ଏକ ଉତ୍ତମ ସ୍ୱାସ୍ଥ୍ୟ ଓ ନୀରୋଗ ସମାଜ ଆବଶ୍ୟକ। ଏହି ମହାମାରୀ ସମୟରେ ଲକ୍ଷ ଲକ୍ଷ ମହିଳା ନିଜ କର୍ମକ୍ଷେତ୍ର ଛାଡି ସାରିଲେଣି। ଅନେକେ ମଧ୍ୟ ଏପରି କରିବା ଲାଗି ଚିନ୍ତା କରୁଛନ୍ତି। ଯଦି ଆମେ ଉକ୍ତ ଧାରାକୁ ଏବେ ବଦଳାଇବା ଲାଗି ଉଦ୍ୟମ ନ କରିବା ତା'ହେଲେ ଏହି ପ୍ରଭେଦ ଦୂର କରିବା ଅସମ୍ଭବ ହୋଇଯିବ। ଏହି ମହାମାରୀ ଓ ଭବିଷ୍ୟତରେ ଆସିବାକୁ ଥିବା ସମସ୍ତ ସ୍ୱାସ୍ଥ୍ୟଗତ ଦୁଃସ୍ଥିତିରୁ ଆମକୁ ଯିଏ ନେତୃତ୍ୱ ପ୍ରଦାନ କରିବ ଆମେ ତାକୁ ଏଭଳି ଛାଡି ଦେଇପାରିବା ନାହିଁ।

ଆକର୍ଷଣ ମୋହ–ବିସ୍ମୟର

ଡ.ବାସୁଦେବ ମିଶ୍ର

ଈଶ୍ୱର ତାଙ୍କ ସୃଷ୍ଟିରେ ନିଜ ହାତରେ ଗଢ଼ିଥିବା ପ୍ରାଣୀମାନଙ୍କୁ ସେମାନଙ୍କ ଜୀବନକାଳ ମଧ୍ୟରେ ସୁଖଦୁଃଖ ନେଇ ବଞ୍ଚିବାର ପୂର୍ଣ୍ଣ ସୁଯୋଗ ଦିଅନ୍ତି। ପ୍ରାଣୀମାନେ ମଧ୍ୟ ଜୀବନକାଳ ମଧ୍ୟରେ ସେପରି ସୁଯୋଗର ପୂର୍ଣ୍ଣ ଉପଯୋଗ କରିବାକୁ ଚେଷ୍ଟା କରନ୍ତି। କିନ୍ତୁ ସେହି ସୁଯୋଗର ଉପଯୋଗ କରିବା ଭିତରେ ପ୍ରାଣୀଟି ପ୍ରତି ମୁହୂର୍ତ୍ତରେ ବିଭିନ୍ନ ବାଟରେ ଈଶ୍ୱରଙ୍କର ପରୀକ୍ଷାର ସମ୍ମୁଖୀନ ହେଉଥାଏ, ସେ କଥା ତାକୁ ଜଣା ନଥାଏ। ଚାଲିବା ପାଇଁ ପ୍ରାଣୀଟିକୁ ପାଦ ଦେବା ସହିତ ତା'ର ଚଲାବାଟକୁ କେଉଁଠି ନା କେଉଁଠି ପିଚ୍ଛିଳ କରି ଦେଇଥାଆନ୍ତି ସେ। ଆଖି ଦେଇଥାଆନ୍ତି ଦେଖିବାକୁ ସତ, କିନ୍ତୁ ତା' ସହିତ ଖରାପ ଦୃଶ୍ୟ ତା' ଆଖି ସମ୍ମୁଖକୁ ମଧ୍ୟ ଆଣିଥାଆନ୍ତି ସେ। ଏମିତି ବଞ୍ଚିବାର ପୂର୍ଣ୍ଣ ସୁଯୋଗ ଦେବା ସହିତ ଶରୀରରେ ଯୁକ୍ତ ହୋଇଥିବା କର୍ମେନ୍ଦ୍ରିୟଗୁଡ଼ିକର ଦୁରୁପଯୋଗ ନିମିତ୍ତ ବିଭିନ୍ନ ବାଟରେ ସୁଯୋଗ ସୃଷ୍ଟି କରିବା ତାଙ୍କ ପରୀକ୍ଷାର ଅନ୍ତର୍ଗତ ହୋଇଥାଏ। ମନ୍ଦିରକୁ ଯାଇ ଦିଅଁଦର୍ଶନ କରିବାକୁ ତୁମେ ଯେପରି ମୁକ୍ତ, ମନ୍ଦିରରେ ପ୍ରବେଶ କରିବା ପୂର୍ବରୁ ଅଥବା ଦଅଁ ଦର୍ଶନ ପରେ ମନ୍ଦିର ଗାତ୍ରରେ ଥିବା ମନମତାଣିଆ ଚିତ୍ର ଅଥବା ମୂର୍ତ୍ତିଗୁଡ଼ିକୁ ଦେଖିବାକୁ ତୁମେ ସେହିପରି ସ୍ୱାଧୀନ। ଦିଅଁଦର୍ଶନ କରି ଅନ୍ତର ମନକୁ ପବିତ୍ରିତ କରିବ କି ଅନ୍ୟ ଚିତ୍ର ମୂର୍ତ୍ତିଗୁଡ଼ିକୁ ଦେଖି ମନ–ହୃଦୟକୁ କଳୁଷିତ କରିବ, ତାହା ତୁମ ବିଚାର, ଚିନ୍ତା ଚେତନାର କଥା। ଶରୀରଟିକୁ ବଞ୍ଚାଇ ରଖିବାକୁ ଯେଉଁ ଖାଦ୍ୟ ଆବଶ୍ୟକ, ତା'ର ସ୍ୱାଦର ଉପଲବ୍ଧି ନ ହେଲେ ଖାଦ୍ୟ ପ୍ରତି ଆଗ୍ରହ ଆସିବ ନାହିଁ। ଖାଦ୍ୟ ପ୍ରତି ଆଗ୍ରହ ନ ଆସିଲେ ଶରୀର ପୁଷ୍ଟ ହେବା ସମ୍ଭବ ହେବନାହିଁ। ଏହି କଥାଟିକୁ ଦୃଷ୍ଟିରେ ରଖି ଜିହ୍ୱାଟିଏ ଶରୀର ଭିତରେ ରଖିଛନ୍ତି ସେ। କିନ୍ତୁ ଖାଦ୍ୟ ପ୍ରତି ଯେତିକି ଆଗ୍ରହ ରହିବା କଥା, ତା'ଠାରୁ ଅଧିକ ଆଗ୍ରହ ରଖିଲେ ଶରୀର ତ ଅସୁସ୍ଥ ହେବ, ତା'ଛଡ଼ା ଗୁଡ଼ାଏ ଭୁଲ କାମ କରିବାର ପରିସ୍ଥିତି ସୃଷ୍ଟିହେବ। ପୁଣି ସେଇ ଜିହ୍ୱା ଉପରେ ଆଉ ଗୋଟିଏ ମହାନ୍ ଦାୟିତ୍ୱ– କଥା କହିବା। କଥା କହିବା ତ ମଧୁର ବଚନ ନ କହି କର୍କଶ କହିବା କାହିଁକି ? ଭାଗବତ କହିଛନ୍ତି– 'ମଧୁର ବିନୟ ବଚନ, କହି ତୋଷିବ ଜନ ମନ।' ନା, ସେସବୁ କଥା ଆମର ଶୁଣିବାର ନାହିଁ। ଆମେ କହୁକହୁ ଗୁଡ଼ାଏ ଆବୁରୁଜାବୁରୁ କହୁ। ତଦ୍ୱାରା ଆମେ ନିଜର ମନ, ଆତ୍ମାକୁ କଳୁଷିତ କରିବା ସହିତ ଆମର ଚାରିପାଖର ପରିବେଶକୁ ମଧ୍ୟ କଳୁଷିତ କରିଦେଉ। ଏଣୁତେଣୁ ଆବୁରୁଜାବୁରୁ ଆଲୋଚନାରୁ କିଛି ମଜା ମିଳେ ବୋଲି ସେଇଟା ଯେଉଁଠି ସେଇଠି ଚାଲେ। ଚାଲେ ତ ଚାଲେ, ପୁଣି ତାହା ଶାଖା ପ୍ରଶାଖା ଦେଇ କେଉଁଠୁ ଯାଇ କେଉଁଠି ପହଞ୍ଚେ, ତା'ର କିଛି ଠିକଣା କି ହିସାବ ନଥାଏ। ଏସବୁ ହେଉଛି ପରୀକ୍ଷାର ବେଳ। କାହାର ବଞ୍ଚିବା ନ ବଞ୍ଚିବାକୁ ଖାତିର ନ କରି ସଂସାରରେ ନିଜେ କେବଳ ସୁଖଶାନ୍ତିରେ ବଞ୍ଚିଲେ ଅବା ନିଜେ ବଞ୍ଚିବା ସହିତ ଆଉ କାହାକୁ ବଞ୍ଚିବାର କିଛି ସୁବିଧା ସୁଯୋଗ ଯୋଗାଇଦେଲ କି କାହାର ବଞ୍ଚିବାର ଯତ୍‌ସାମାନ୍ୟ ସମ୍ବଳକୁ ଅପହରଣ ତଥା ଆତ୍ମସାତ୍ କରି ତାକୁ ନିଃସ୍ୱ କରିଦେଲ, ସେ ସମସ୍ତ ବିଷୟ ପରୀକ୍ଷାର ପରିସରଭୁକ୍ତ ହୋଇଥାଏ। ତୁମେ ପ୍ରକୃତରେ ତୁମର କାର୍ଯ୍ୟପାଇ ପୁରସ୍କାର ପାଇବା ପାଇ ଯୋଗ୍ୟ କି ତିରସ୍କାର, ତାହା ସେହି ପରୀକ୍ଷାଫଳ ଉପରେ ନିର୍ଭର କରେ।

ମନୁଷ୍ୟମାନଙ୍କର ମଧ୍ୟ ଦରବାର ଥାଏ। ସେମାନେ ନିଜେ ସମ୍ମାନ ପାଇବା ପାଇଁ ସେପରି ଦରବାରଟିଏ ତିଆରି କରିଥାଆନ୍ତି। ସେପରି ଦରବାରରେ ମିଳିଥିବା ସମ୍ମାନର ପ୍ରକୃତରେ କିଛି ମୂଲ୍ୟ ନଥାଏ। ସେଇଠି ମିଳେ କାଗଜପଟିରେ ଲେଖା ହୋଇଥିବା ମାନପତ୍ରଟିଏ। ନ ହେଲେ ତା' ସହିତ କିଛି ଅର୍ଥ, ଯାହାକୁ ସେମାନେ ଟଙ୍କା ଅବା ଡଲାର ଅଥବା ଫ୍ରାଙ୍କ୍ ବୋଲି କହନ୍ତି। ତାଙ୍କର ଦରବାର କିନ୍ତୁ ସମ୍ପୂର୍ଣ୍ଣ ଅଲଗା। ସେଇଠି ରଙ୍ଗିନ୍ ଆଖିଝଲସା ଆଲୋକମାଳା ନ ଥାଏ, କି ଝୀନ ବସ୍ତ୍ରର ସାଜସଜ୍ଜା ନଥାଏ। ଦୋଷଗୁଣର ବିଚାର କିନ୍ତୁ ଥାଏ ଖୁବ୍ ସ୍ୱଚ୍ଛ ଏବଂ ଉଜ୍ଜ୍ୱଳ, ସୂର୍ଯ୍ୟଚନ୍ଦ୍ରଙ୍କର ଆଲୋକ ପରି। ସେଇଠି ବିଚାରର ଯେଉଁ ରାୟ ମିଳେ, ତାକୁ ସଂସାରର କେଉଁ କୋର୍ଟ ଖାରଜ କରିପାରେ ନାହିଁ। ସେହି ଦରବାରରେ ଯେଉଁ ସମ୍ମାନ ମିଳେ, ପୃଥିବୀର ଯେକୌଣସି ଦେଶର ଯେ କୌଣସି ସମ୍ମାନ ତା' ସହିତ ସମକକ୍ଷ ହୋଇପାରେ ନାହିଁ।

କାଗଜ ଉପରେ କଲମ ମୁନରେ ସୃଷ୍ଟି କରିଥିବା ରେଖାପରି ଆମର ଏ ଜୀବନ। ଆରମ୍ଭରୁ ଶେଷଯାଏ ଅସଂଖ୍ୟ ବିନ୍ଦୁର ସମାହାର ଏଇ ରେଖାଟି। ବିନ୍ଦୁଟିଏ– ଯାହାର ଲମ୍ବ ନ ଥାଏ, ପ୍ରସ୍ଥ ନ ଥାଏ କି ଉଚ୍ଚତା ମଧ୍ୟ ନ ଥାଏ। ମୁହୂର୍ତ୍ତଟିଏ ସେମିତି। ତାହା କାଳର ପ୍ରତିନିଧିରୂପେ ଆମ ପାଖକୁ ଆସୁଥାଏ ପ୍ରତିଦିନ, ପ୍ରତି ସକାଳ ସନ୍ଧ୍ୟାରେ, ପ୍ରତିଟି ସମୟରେ। ଯାହାର ଲମ୍ବ, ପ୍ରସ୍ଥ କି ଉଚ୍ଚତାକୁ ମାପିବା ସମ୍ଭବ ନୁହେଁ। ଜୀବନ ସେମିତି ରେଖାଟିଏ ପରି। ଅନେକ ମୁହୂର୍ତ୍ତର ସମଷ୍ଟିରେ ଏଇ ଜୀବନର ସୃଷ୍ଟି। କ୍ଷୁଦ୍ରରେଖା, ଲମ୍ବ ରେଖା ପର କେଉଠ ଜୀବନରେ ମୁହୂର୍ତ୍ତର ପ୍ରାଚୁର୍ଯ୍ୟ ତ କେଉଠ କମ୍ ମୁହୂର୍ତ୍ତର ସମାବେଶରେ ଜୀବନଟିଏ। ତେବେ ସେହି ମୁହୂର୍ତ୍ତମାନଙ୍କର ଉଚିତ ଉପଯୋଗ ମଧ୍ୟ ଅତ୍ୟନ୍ତ ଗୁରୁତ୍ୱପୂର୍ଣ୍ଣ ହୋଇଥାଏ ସୁଖଦୁଃଖ ଦୃଷ୍ଟିରୁ। ଜୀବନର କେତେ ମୂଲ୍ୟବାନ ମୁହୂର୍ତ୍ତ କିପରି ସୁଖ ଅଥବା ଦୁଃଖ ମଧ୍ୟଦେଇ ଅଥବା ସୁଯୋଗ ଆଉ ଦୁର୍ଯୋଗର ସହାୟତା ନେଇ ତୁମେ ବ୍ୟତୀତ କଲ, ତାହା ହିଁ ବିଚାରଯୋଗ୍ୟ ବିଷୟ ହୋଇଥାଏ।

ବାସ୍ତବ କଥାଟା ହେଲା, ଜୀବନରେ ଆମକୁ ଏଇ କେତୋଟି ମୁହୂର୍ତ୍ତ ବଞ୍ଚିବାର ପୂର୍ଣ୍ଣ ସୁଯୋଗ ଦେବା ଭିତରେ ଈଶ୍ୱର ଆମ ସମ୍ମୁଖରେ ମୋହ ଦୃଶ୍ୟମାନ କରିଦିଅନ୍ତି। ଖୁବ୍ କମ୍ ଲୋକଙ୍କର ଏଥିପ୍ରତି ନିଘା ନଥାଏ ସିନା, ଏଇଠି କିନ୍ତୁ ଦେଖାଯାଏ ଭୀଷଣ ଭିଡ଼ ଅନବରତ। ଏଇ ଭିଡ଼ ଭିତରେ ଧନୀ, ମାନୀ, ଜ୍ଞାନୀ ସମସ୍ତଙ୍କୁ ଦେଖିବାକୁ ମିଳେ। ଏଠା ରାସ୍ତାଟା ମଧ୍ୟ କିଛି ମାତ୍ରାରେ ଖସଡ଼ା। ଏଇଠୁ ମଦିରା ପାନ କରିବା ପରେ ଖସଡ଼ା ରାସ୍ତାରେ ଗୋଡ଼ ଅବା ନ ଖସିବ କେମିତି? ଗୋଡ଼ ଖସୁଥାଏ ସିନା, ଏହି ମଦିରା ପାନ କରି ସାରା ସଂସାର ଉନ୍ମତ୍ତପ୍ରାୟ ଟଳମଳ ହେଉଥାଏ ଅହରହ। କେହି ସେଥିପାଇଁ ନିଜକୁ ଭାଗ୍ୟବାନ ମଣୁଥାଏ ତ କେହି ଅହଂକାରରେ ଫାଟି ପଡୁଥିବା ଦେଖାଯାଏ। ଆୟୁର ମୁହୂର୍ତ୍ତଗୁଡିକ କେତେବେଳେ କିପରି ବିତିଯାଏ, ଜାଣିହୁଏ ନାହିଁ। ନିଶା ଛାଡ଼ିବା ବେଳକୁ ଦେଖାଯାଏ, ସବୁ ଶେଷ ହୋଇଯାଇଛି। ନିଶାରେ ମସ୍‌ଗୁଲ୍ ଥିବାବେଳେ ଜନ୍ମହେବା ସମୟର ଦୁଃଖ, ବିପତ୍ତିର ଦୁଃଖ, ମୃତ୍ୟୁର ଭୟ କିଛି ନଥାଏ। ନିଶା ଛାଡ଼ିବା ପରେ ସବୁ ଆସି ମାଡ଼ିବସେ ଏକାବେଳକେ। ଏଇସବୁ ଭିତରେ ତାଙ୍କର ବିଚାର କାମଟା ସରିଯାଏ, ରାୟ ମଧ୍ୟ ପ୍ରକାଶ ପାଇଯାଏ।

ଦଶରଥପୁର, ଯାଜପୁର
ମୋ: ୯୪୩୮୩୨୮୭୫୫

ଏଇ ଭାରତରେ

ମହାମାରୀ କରୋନା ସମୟରେ ସୁରକ୍ଷିତ ରହିବା ଲାଗି ଆମେ ଘରେ ରହୁଥିବାବେଳେ ପୁଡୁଚେରୀର ମଣିକନ୍ଦନ କିନ୍ତୁ ଦିନରାତି କୋଭିଡ୍ ସଂକ୍ରମିତଙ୍କ ସେବାରେ ଲାଗିଛନ୍ତି। ସେ ରୁହନ୍ତି ରାମନାଥପୁରମ୍‌ର

ସୁନାଚେନ ଲୁଟ୍ ଘଟଣାଃ ୨ ଗିରଫ

କେନ୍ଦୁଝର, (ସ୍ୱ.ପ୍ର./ଡି.ଏନ.ଏ.): କେନ୍ଦୁଝର ସହର ଉପକଣ୍ଠ ନେଙ୍କଡାଘର ନିକଟ ଜାତୀୟ ରାଜପଥ ୨୦ରୁ ଜଣେ ମହିଳାଙ୍କ ବେକରୁ ୨୭ ତାରିଖରେ ୨ ଜଣ ଲୁଟେରା ବାଇକ୍‌ରେ ଆସି ସୁନା ଚେନ ଝାମ୍ପି ନେଇ ଫେରାର୍ ହୋଇ ଯାଇଥିଲେ। ଏହି ଘଟଣାରେ ଟାଉନ ପୋଲିସ ୨ ଅଭିଯୁକ୍ତଙ୍କୁ ଗିରଫ କରିଛି। ସେମାନେ ହେଲେ ସୁନିଲ କୁମାର ପ୍ରଧାନ, ବିଜୟ କୁମାର ପ୍ରଧାନ। ଗିରଫ ୨ଜଣଙ୍କ ନାମରେ ରାଜ୍ୟର ବିଭିନ୍ନ ଥାନାରେ ୧୦ରୁ ଅଧିକ ଛିନତାଇ ମାମଲା ରହିଛି।

ସଂକ୍ଷେପରେ

୫୦ ପ୍ରତିଶତ କର୍ମଚାରୀରେ ଚାଲିବ ସରକାରୀ ଅଫିସ

ଭୁବନେଶ୍ୱର, ୧।୭(ବ୍ୟୁରୋ): ରାଜ୍ୟ ସରକାରଙ୍କ ସମସ୍ତ ବିଭାଗ ଏବଂ ଏହାର ଅଧୀନ ସରକାରୀ କାର୍ଯ୍ୟାଳୟଗୁଡିକ ୫୦ ପ୍ରତିଶତ କର୍ମଚାରୀଙ୍କୁ ନେଇ ଚାଲିବ। ଉଚ୍ଚପଦସ୍ଥ ଅଧିକାରୀ ଏବଂ ଡେପୁଟି ସେକ୍ରେଟାରି ପାହ୍ୟାର କର୍ମଚାରୀମାନେ ପ୍ରତିଦିନ ଅଫିସ ଆସିବେ। ୧୫ ଜୁଲାଇ ପର୍ଯ୍ୟନ୍ତ ଏହି ନିୟମ ଚାଲିବ। ଯେଉଁ କର୍ମଚାରୀମାନେ ସମ୍ପୂର୍ଣ୍ଣ ୨ଟି ଯାକ ଡୋଜ୍ ଟିକା ନେଇ ସାରିଛନ୍ତି ସେମାନେ ଦୈନିକ ଅଫିସ ଆସିବେ। ଭୁବନେଶ୍ୱର ଏବଂ କଟକର ସମସ୍ତ ସରକାରୀ ମୁଖ୍ୟାଳୟ ଓ ବିଭାଗରେ କର୍ମଚାରୀଙ୍କ ତାଲିକା ପ୍ରସ୍ତୁତ କରି ଯେଉଁମାନେ ସମ୍ପୂର୍ଣ୍ଣ ଟିକା ନେଇନାହାନ୍ତି ସେମାନେ ରୋଷ୍ଟର ବେସିସ୍‌ରେ କାମ କରିବେ। ରାଜ୍ୟର ସମସ୍ତ ଜରୁରୀ କାର୍ଯ୍ୟାଳୟ ଯେପରି, ଏସ୍‌ଆର୍‌ସି, ଓଏସ୍‌ଡିଏମ୍‌ଏ, ପୋଲିସ, ଅଗ୍ନିଶମ, ସ୍ୱାସ୍ଥ୍ୟ ଓ ମ୍ୟୁନିସିପାଲ ଅଫିସଗୁଡିକ ୧୦୦ ପ୍ରତିଶତ କର୍ମଚାରୀଙ୍କୁ ନେଇ ଚାଲିବ। ଯେଉଁ କର୍ମଚାରୀମାନେ ରୋଷ୍ଟରରେ ପଡୁ ନ ଥିବେ ସେମାନେ ୱାର୍କ ଫର୍ମ ହୋମ୍‌ରେ କାମ କରିବେ। ଯଦି କୌଣସି ଆବଶ୍ୟକତା ପଡେ ଏବଂ ସେମାନଙ୍କୁ ଟେଲିଫୋନ ଯୋଗେ ଡକାଯାଏ ସେମାନେ ତୁରନ୍ତ ଆସି କାର୍ଯ୍ୟାଳୟରେ ପହଞ୍ଚିବେ। ଶାରୀରିକ ଅକ୍ଷମ ଏବଂ ଗର୍ଭବତୀଙ୍କୁ ଅଫିସ ଆସିବା ଏବଂ ୱାର୍କ ଫର୍ମ ହୋମ୍ କାର୍ଯ୍ୟରୁ ନିବୃତ ରହିପାରିବେ।

ପ୍ରଫେସର ସଂଘମିତ୍ରା ମହାନ୍ତିଙ୍କ ପରଲୋକ

ଭୁବନେଶ୍ୱର,୧।୭(ବ୍ୟୁରୋ): ଉତ୍ତର ଓଡ଼ିଶା ବିଶ୍ୱବିଦ୍ୟାଳୟର ପୂର୍ବତନ କୁଳପତି ପ୍ରଫେସର ସଂଘମିତ୍ରା ମହାନ୍ତିଙ୍କ ଗୁରୁବାର ପରଲୋକ ଘଟିଛି। ତାଙ୍କୁ ୬୮ ବର୍ଷ ବୟସ ହୋଇଥିଲା। ସେ କୋଭିଡ୍‌ରେ ଆକ୍ରାନ୍ତ ହୋଇ ଭୁବନେଶ୍ୱରର ଏକ ଘରୋଇ ହସ୍ପିଟାଲରେ ଚିକିତ୍ସିତ ହେଉଥିଲେ। ୧୯୫୩ ଏପ୍ରିଲ ୧ରେ ଜନ୍ମଗ୍ରହଣ କରିଥିବା ସଂଘମିତ୍ରା ରାଜ୍ୟ ସରକାରଙ୍କ ବିଜ୍ଞାନ ଓ ପ୍ରଯୁକ୍ତି ବିଭାଗ ଅଧୀନରେ ଥିବା ଓଡ଼ିଶା ବିଜ୍ଞାନ ଏକାଡେମୀର ପୂର୍ବତନ ସଭାପତି ଓ ଉତ୍କଳ ବିଶ୍ୱବିଦ୍ୟାଳୟ କମ୍ପ୍ୟୁଟର ସାଇନ୍ସ ବିଭାଗ ମୁଖ୍ୟ ଥିଲେ। ଉତ୍ତର ଓଡ଼ିଶା ବିଶ୍ୱବିଦ୍ୟାଳୟ କୁଳପତି ପଦବୀରୁ ଅବସର ନେବାପରେ ଶ୍ରୀ ଶ୍ରୀ ବିଶ୍ୱବିଦ୍ୟାଳୟର ବିଜ୍ଞାନ ବିଭାଗରେ ସିନିୟର ପ୍ରଫେସର ତଥା ଡିନ୍ ଭାବେ ଯୋଗଦେଇଥିଲେ। ଇଞ୍ଜିନିୟରିଂ ଓ ଟେକ୍ନୋଲୋଜି କ୍ଷେତ୍ରରେ ଉଲ୍ଲେଖନୀୟ ଅବଦାନ ପାଇଁ ଓଡ଼ିଶା ସରକାର ପ୍ରଫେସର ମହାନ୍ତିଙ୍କୁ 'ସାମନ୍ତ ଚନ୍ଦ୍ରଶେଖର ପୁରସ୍କାର' ପ୍ରଦାନ କରିଥିଲେ।

୫୬ ବରିଷ୍ଠ ଇକୋନୋମିକ୍ ଇନ୍‌ଭେଷ୍ଟିଗେଟରଙ୍କୁ ନିଯୁକ୍ତି

ଭୁବନେଶ୍ୱର, ୧।୭(ବ୍ୟୁରୋ)

ସନ୍ତୁଳିତ ଆଞ୍ଚଳିକ ଅଭିବୃଦ୍ଧି ଲାଗି ବିକାଶମୂଳକ ଯୋଜନାରେ ଗୋଷ୍ଠୀଗତ ସମ୍ପୃକ୍ତି ଅତ୍ୟନ୍ତ ଆବଶ୍ୟକ ବୋଲି ମୁଖ୍ୟମନ୍ତ୍ରୀ ନବୀନ ପଟ୍ଟନାୟକ କହିଛନ୍ତି। ଯୋଜନା ଓ ସଂଯୋଜନ ବିଭାଗରେ ସଦ୍ୟ ନିଯୁକ୍ତ ୫୬ ବରିଷ୍ଠ ଇକୋନୋମିକ୍ ଇନ୍‌ଭେଷ୍ଟିଗେଟରଙ୍କ ଯୋଗଦାନ କାର୍ଯ୍ୟକ୍ରମକୁ ସମ୍ବୋଧିତ କରି ମୁଖ୍ୟମନ୍ତ୍ରୀ ଗୁରୁବାର ଏହା କହିଛନ୍ତି।

ଏହି ଅବସରରେ ମୁଖ୍ୟମନ୍ତ୍ରୀ କହିଛନ୍ତି, ନିରନ୍ତର ବିକାଶ ଲକ୍ଷ୍ୟ ହାସଲ ତଥା ମାନବ ସମ୍ବଳ ବିକାଶ ମାନକଗୁଡ଼ିକ ନିମନ୍ତେ ପ୍ରମାଣ ଆଧାରିତ ଏବଂ ଲକ୍ଷ୍ୟ ସମ୍ବଳିତ ଯୋଜନା ପ୍ରଣୟନ ଉପରେ ଗୁରୁତ୍ୱ ଦେବା ଜରୁରୀ। ଯୁବ ଅଧିକାରୀଙ୍କୁ ପ୍ରଶଂସା କରିବା ସହ ସେମାନଙ୍କୁ ସଦ୍ୟତମ ବୈଷୟିକ ଜ୍ଞାନକୌଶଳ ବିକାଶ ଏବଂ ଜ୍ଞାନ ପରିସର ସମ୍ପ୍ରସାରଣ ନିମନ୍ତେ ପରାମର୍ଶ ଦେଇଛନ୍ତି। ସେମାନଙ୍କୁ ବୈଷୟିକ ଜ୍ଞାନକୌଶଳ, ଦଳଗତ କାର୍ଯ୍ୟ, ସ୍ୱଚ୍ଛତା ଓ ସମୟାନୁବର୍ତ୍ତିତା ଆଧାରିତ ରୂପାନ୍ତରଣ ସମ୍ବଳିତ ୫-ଟି ରଣନୀତି ଆପଣେଇବା ସହ ସଶକ୍ତ ଓଡ଼ିଶା ନିମନ୍ତେ କାର୍ଯ୍ୟ କରିବାକୁ ଆହ୍ୱାନ ଜଣାଇଛନ୍ତି। ସୂଚନାଯୋଗ୍ୟ, ଏହି ନବନିଯୁକ୍ତ ଅନୁସନ୍ଧାନକାରୀମାନେ ସ୍ଥାନୀୟ ଅଞ୍ଚଳର ବିକାଶ ଯୋଜନାରେ ସମ୍ପୃକ୍ତ ରହିବେ। ସ୍ଥାନୀୟ ଅଞ୍ଚଳ ବିକାଶ ଯୋଜନାର ତଦାରଖ କରିବା ସହ ଜିଲାର ଯୋଜନା ପ୍ରସ୍ତୁତିରେ ସାହାଯ୍ୟ କରିବେ ଏବଂ ଜିଲା ଯୋଜନା ଏବଂ ତଦାରଖ ୟୁନିଟ୍‌କୁ ସହାୟତା ପ୍ରଦାନ କରିବେ। ମୁଖ୍ୟମନ୍ତ୍ରୀ ଏହି ନବନିଯୁକ୍ତ ଅନୁସନ୍ଧାନକାରୀଙ୍କୁ ଅଭିନନ୍ଦନ ଜଣାଇ କହିଛନ୍ତି, ରାଜ୍ୟର ଯୋଜନା ପ୍ରକ୍ରିୟାରେ ଆପଣ ସମସ୍ତେ ଏବେ ଏକ ଅଂଶ। ଆପଣମାନଙ୍କ ପ୍ରତିଭା ଏବଂ ଊର୍ଜା ରାଜ୍ୟ ପାଇଁ ଏକ ସମ୍ପଦ ହେବ। ଯୋଜନା ଏବଂ ସଂଯୋଜନ ମନ୍ତ୍ରୀ ପଦ୍ମନାଭ ବେହେରା ବିକାଶ ଯୋଜନାର ତଦାରଖ ଏବଂ ଯୋଜନାର ବିକେନ୍ଦ୍ରୀକରଣରେ ବିଭାଗର ଭୂମିକା ଉପରେ ଆଲୋକପାତ କରିଥିଲେ। ମୁଖ୍ୟ ଶାସନ ସଚିବ ସୁରେଶ ଚନ୍ଦ୍ର ମହାପାତ୍ର କହିଥିଲେ, ନିରନ୍ତର ବିକାଶ ଲାଗି ଯୋଜନା ପ୍ରସ୍ତୁତିରେ ବିଭାଗର ଗୁରୁତ୍ୱପୂର୍ଣ୍ଣ ଭୂମିକା ରହିଛି। ମୁଖ୍ୟମନ୍ତ୍ରୀଙ୍କ ସଚିବ (୫-ଟି) ଭି.କେ. ପାଣ୍ଡିଆନ୍ କାର୍ଯ୍ୟକ୍ରମକୁ ସଂଯୋଜନା କରିଥିଲେ । ଉନ୍ନୟନ କମିଶନର ପି.କେ. ଜେନା ତାଙ୍କ ସ୍ୱାଗତ ଭାଷଣରେ କହିଛନ୍ତି, ସ୍ଥାନୀୟ ସ୍ତରରେ ଯୋଜନାର ବିଭିନ୍ନ ଦିଗ ଉପରେ ଏହି ନବନିଯୁକ୍ତ ଅଧିକାରୀଙ୍କୁ ୩ ମାସିଆ ପ୍ରଶିକ୍ଷଣ ଦିଆଯିବ। ଏହି କାର୍ଯ୍ୟକ୍ରମରେ ବିଭାଗର ବିଭିନ୍ନ କାର୍ଯ୍ୟକଳାପ ଉପରେ ଏକ କ୍ଷୁଦ୍ର ଭିଡିଓ ପ୍ରଦର୍ଶିତ ହୋଇଥିଲା।

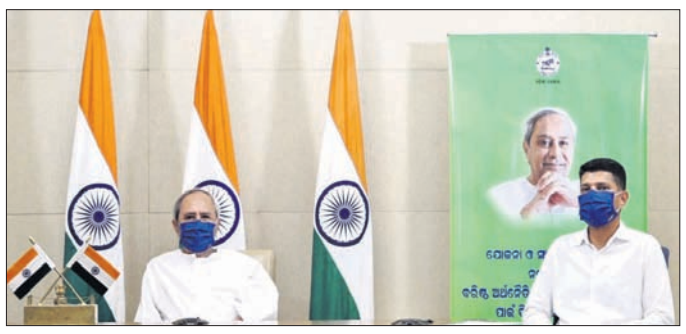

ମୁଖ୍ୟମନ୍ତ୍ରୀ ନବୀନ ପଟ୍ଟନାୟକ ଭର୍ଚୁଆଲ ମାଧ୍ୟମରେ ନବନିଯୁକ୍ତ ବରିଷ୍ଠ ଅର୍ଥନୈତିକ ଅନୁସନ୍ଧାନକାରୀଙ୍କୁ ନିଯୁକ୍ତି ଦେଉଛନ୍ତି। ନିକଟରେ ୫-ଟି ସଚିବ ଭି.କେ.ପାଣ୍ଡିଆନ।

ପୋଲିସ-ମାଓବାଦୀ ଗୁଳି ବିନିମୟ

ମାଲକାନଗିରି,୧।୭(ଡି.ଏନ.ଏ.)

ମାଲକାନଗିରି ଜିଲା ସୀମାନ୍ତରେ ପୋଲିସ ଓ ମାଓବାଦୀଙ୍କ ମଧ୍ୟରେ ଗୁଳି ବିନିମୟ ହୋଇଛି। ଏଥିରେ ଜଣେ ମାଓବାଦୀ ନିହତ ହୋଇଛନ୍ତି। ଘଟଣାସ୍ଥଳରୁ ବହୁ ଅସ୍ତ୍ରଶସ୍ତ୍ର ଜବତ କରାଯାଇଛି। ଛତିଶଗଡ଼ର ବସ୍ତର ଜିଲାର ଏଲାଙ୍ଗନାର ଅଞ୍ଚଳରେ କଟେକଲ୍ୟାଣ ଓ କାଙ୍ଗେର ଘାଟି ମାଓବାଦୀ ସଙ୍ଗଠନର ମାଓବାଦୀମାନେ ନିକଟସ୍ଥ ଜଙ୍ଗଲରେ ଏକାଠି ହୋଇଥିବା ଖବର ପାଇ ଡିଆର୍‌ଜି ଏବଂ ସିଆର୍‌ପିଏଫ୍ ବାହିନୀ ପକ୍ଷରୁ ସର୍ଚ୍ଚ ଅପରେଶନ କରାଯାଇଥିଲା। ଜଙ୍ଗଲରେ ପୋଲିସ ପହଞ୍ଚିଥିବା ଜାଣିବା ପରେ ମାଓବାଦୀମାନେ ପ୍ରଥମେ ପୋଲିସ ଉପରକୁ ଗୁଳିଚାଳନା କରିଥିଲେ। ଏହାର ଜବାବରେ ପୋଲିସ ମଧ୍ୟ ପାଲଟା ଗୁଳି ଚଳାଇଥିଲା। ଦୀର୍ଘ ସମୟ ଧରି ଉଭୟ ପକ୍ଷଙ୍କ ମଧ୍ୟରେ ଗୁଳି ବିନିମୟ ହୋଇଥିଲା। ପୋଲିସ ଗୁଳିର ସାମ୍ନା କରି ନ ପାରି ଶେଷରେ ମାଓବାଦୀମାନେ ଛତ୍ରଭଙ୍ଗ ଦେଇଥିଲେ। ପରେ ଜଙ୍ଗଲରେ ତଲାସି ବେଳେ ଜଣେ ମାଓବାଦୀଙ୍କ ମୃତଦେହ ମିଳିଥିଲା। ଏଥିସହ ଗୋଟିଏ ଥ୍ରୀ ନଟ୍ ଥ୍ରୀ ବନ୍ଧୁକ, ଗୋଟିଏ ପିସ୍ତଲ ସହ ଅନ୍ୟାନ୍ୟ ସାମଗ୍ରୀ ପୋଲିସ ଜବତ କରିଥିଲା। ମାଓବାଦୀ ସଙ୍ଗଠନରେ ମୃତ ମାଓବାଦୀ ଜଣେ ଡେପୁଣ୍ଟି କମାଣ୍ଡର ଭାବେ କାର୍ଯ୍ୟ କରୁଥିଲେ। ପୂର୍ବରୁ ତାଙ୍କ ନାମରେ ଛତିଶଗଡ଼ ସରକାର ୩ ଲକ୍ଷ ଟଙ୍କା ପୁରସ୍କାର ରାଶି ଘୋଷଣା କରିଥିଲେ। ସମ୍ପୃକ୍ତ ଜଙ୍ଗଲରେ ସର୍ଚ୍ଚ ଅପରେଶନ ଜାରି ରହିଛି।

ଜଣେ ମାଓବାଦୀ ନିହତ

ଜବତ ହୋଇଥିବା ମାଓବାଦୀ ସାମଗ୍ରୀ।

ପିହୁଙ୍କୁ ଉଦ୍ଧାର ଲାଗି ମୁଖ୍ୟମନ୍ତ୍ରୀଙ୍କୁ ଚିଠି ଲେଖିଲେ ମା'

ଯାଜପୁର ଟାଉନ,୧।୭(ଡି.ଏନ.ଏ.)

ଯାଜପୁର ଜିଲା ବିଞ୍ଝାରପୁର ଥାନା ଅନ୍ତର୍ଗତ ମଧୁସୂଦନପୁର ଗ୍ରାମର ୨ ବର୍ଷୀୟ ନିଖୋଜ ଶିଶୁକନ୍ୟା ପିହୁଙ୍କୁ ଉଦ୍ଧାର ପାଇଁ ତାଙ୍କ ମା'ମୋନାଲିସା ନାୟକ ଗୁରୁବାର ମୁଖ୍ୟମନ୍ତ୍ରୀଙ୍କୁ ଚିଠି ଲେଖି ଆକୁଳ ନିବେଦନ କରିଛନ୍ତି। ଏଥିସହିତ ସେ ଯାଜପୁର ଏମ୍‌ପି ଓ ବରୀ ବିଧାୟିକାଙ୍କୁ ମଧ୍ୟ ଚିଠି ଲେଖି ସାହାଯ୍ୟ ଲୋଡ଼ିଛନ୍ତି। ୨୦୨୦ ଅଗଷ୍ଟ ୯ରେ ଗାଁ ଦାଣ୍ଡରେ ପିହୁ ଖେଳୁଥିବା ବେଳେ ନିଖୋଜ ହୋଇଯାଇଥିଲେ। ଏ ସଂକ୍ରାନ୍ତରେ ପିହୁଙ୍କ ବାପା ବିଞ୍ଝାରପୁର ଥାନାରେ ଲିଖିତ ଅଭିଯୋଗ କରିଥିଲେ। ପୋଲିସ ଦୀର୍ଘଦିନ ପରେ ଏକ ନିଖୋଜ ମାମଲା(ନଂ.୨୨୮/୨୦) ରୁଜୁ କରି ଚୁପ୍ ବସି ରହିଥିଲା। ଫଳରେ ମୋନାଲିସା ବିଭିନ୍ନ ଗଣମାଧ୍ୟମରେ ତାଙ୍କ ଝିଅକୁ ଉଦ୍ଧାର କରିବା ପାଇଁ ନିବେଦନ କଲାପରେ ପୋଲିସ ତତ୍ପରତା ଦେଖାଇଥିଲା। ମାତ୍ର କୌଣସି ସୁରାକ ପାଇ ନ ଥିଲା ବରଂ ତାଙ୍କ ପରିବାରକୁ ବାରମ୍ବାର ଥାନାକୁ ଡାକି ନିର୍ଯାତନା ଦେଉଥିଲା। ଏ ସମ୍ପର୍କରେ ମୋନାଲିସା ଯାଜପୁର ଏସ୍‌ପି, ଜିଲାପାଳ, ପୋଲିସ ଡିଜି ଓ କ୍ରାଇମବ୍ରାଞ୍ଚକୁ ଲିଖିତ ଅଭିଯୋଗ କରିଥିଲେ। ହେଲେ କୌଣସି କାର୍ଯ୍ୟାନୁଷ୍ଠାନ ହୋଇ ନ ଥିଲା। ଏହାପରେ ମୋନାଲିସା ରାଜ୍ୟ ଓ ଜାତୀୟ ମାନବାଧିକାର କମିଶନଙ୍କୁ ଚିଠି ଲେଖି ପିହୁଙ୍କୁ ଉଦ୍ଧାର ଦିଗରେ ପଦକ୍ଷେପ ନେବାକୁ ନିବେଦନ କରିଥିଲେ। କିନ୍ତୁ ଏ ପର୍ଯ୍ୟନ୍ତ ପିହୁଙ୍କ ସନ୍ଧାନ ମିଳିପାରିନାହିଁ। ଯାହାକୁ ନେଇ ମୋନାଲିସାଙ୍କ ମନରେ କ୍ଷୋଭ ପ୍ରକାଶ ପାଇଛି।

୮.୫୭ କି.ମି. ରାସ୍ତା କାମକୁ ପ୍ରଶାସନିକ ଅନୁମୋଦନ

ଭୁବନେଶ୍ୱର, ୧।୭(ବ୍ୟୁରୋ)

୨୦୨୦-୨୧ ବର୍ଷ ପାଇଁ ପିଡବ୍ଲୁଡି- ଓଡିଶାର ରାଜ୍ୟ ଯୋଜନା ଅଧିନରେ ଖୋର୍ଦ୍ଧା ଜିଲାରେ ଦୟା ୱେଷ୍ଟ କେନାଲର ଦକ୍ଷିଣ ପାର୍ଶ୍ୱ ବନ୍ଧ କଡରେ ଏକ ୨ ଲେନ୍ ବିଶିଷ୍ଟ ରାସ୍ତା ନିର୍ମାଣକୁ ରାଜ୍ୟ ସରକାର ପ୍ରସାସନିକ ଅନୁମୋଦନ ପ୍ରଦାନ କରିଛନ୍ତି। ୧୮.୭୩ କୋଟି ଟଙ୍କାର ବ୍ୟୟ ଅଟକଳରେ ଏହି ୮.୫୭ କିଲୋମିଟର ଦୀର୍ଘ ସମାନ୍ତରାଳ ରାସ୍ତା ବ୍ୟସ୍ତବହୁଳ ଜୟଦେବ ବିହାର-ନନ୍ଦନକାନନ ରାସ୍ତାରେ ଟ୍ରାଫିକ ଓ ଭିଡ ହ୍ରାସ କରିବାରେ ସହାୟକ ହେବ ବୋଲି ପୂର୍ତ୍ତ ବିଭାଗର ଟୁଇଟର ଆକାଉଣ୍ଟ ଜରିଆରେ ସୂଚନା ଦିଆଯାଇଛି।

ମୁଖ୍ୟମନ୍ତ୍ରୀଙ୍କ ପିଆର୍‌ଓଙ୍କ କାର୍ଯ୍ୟକାଳ ବର୍ଷେ ବଢ଼ିଲା

ଭୁବନେଶ୍ୱର, ୧।୭(ବ୍ୟୁରୋ):

ମୁଖ୍ୟମନ୍ତ୍ରୀ ନବୀନ ପଟ୍ଟନାୟକଙ୍କ ଜନ ସମ୍ପର୍କ ଅଧିକାରୀ(ପିଆର୍‌ଓ) ସୁକାନ୍ତ ପଣ୍ଡାଙ୍କ କାର୍ଯ୍ୟକାଳକୁ ଅଧିକ ଗୋଟିଏ ବର୍ଷ ବୃଦ୍ଧି କରାଯାଇଛି। ପଣ୍ଡା ଡେପୁଟି ଡାଇରେକ୍ଟର ପଦରୁ ଜୁନ୍ ୩୦ ତାରିଖରେ ଅବସର ନେଇଥିବା ବେଳେ ତାଙ୍କ କାର୍ଯ୍ୟକାଳ ଗୁରୁବାର ବୃଦ୍ଧି କରାଯାଇଛି। ଏନେଇ ସୂଚନା ଓ ଲୋକ ସମ୍ପର୍କ ବିଭାଗ ପକ୍ଷରୁ ଏକ ବିଜ୍ଞପ୍ତି ଜାରି କରାଯାଇଛି। ଗୁରୁବାରଠାରୁ ଆସନ୍ତା ବର୍ଷେ ପର୍ଯ୍ୟନ୍ତ ସେ ମୁଖ୍ୟମନ୍ତ୍ରୀଙ୍କ ପିଆର୍‌ଓ ଦାୟିତ୍ୱରେ ରହିବେ।

GOVT. OF ODISHA No. O-397:-
OFFICE OF THE SUPERINTENDING ENGINEER
RURAL WORKS CIRCLE, BHAWANIPATNA
Ph.: 06670-235504, E-mail: serwbpt@yahoo.com
Bid Identification No.:- BPT/Online-04/2021-22 Date 29.06.2021
NOTICE INVITING TENDERS FOR ROAD WORKS IN ODISHA NATIONAL COMPETITIVE BIDDING THROUGH e-Procurement

1. Name of the Work : Periodical maintenance of five year completed PMGSY works in the District of Kalahandi.
2. No. of Works : 1 No.
3. Location details : Kalahandi District
4. Estimated Cost : As per NIT.
5. Period of Completion : As per NIT.
6. Cost of tender paper : Rs.10,000/- per set
7. Other details :

Availability of tender for online bidding		Last date & time for seeking tender clarification	Date and time of opening of technical bid
From	To		
07.07.2021 11.00 A.M.	26.07.2021 5.00 P.M.	23.07.2021	27.07.2021 at 11.00 A.M.

Further details can be seen from the website: "www.tendersorissa.gov.in"
Sd./- Superintending Engineer
Rural Works Circle, Bhawanipatna
OIPR-25102/11/0004/2122

ODISHA HYDRO POWER CORPORATION LTD.
O/o. SR. GENERAL MANAGER, HIRAKUD HYDRO ELECTRIC PROJECT
POST BOX NO.-5, BURLA-768017, DISTRICT: SAMBALPUR (ODISHA),
PHONE: 0663-2430197 (O), 2430741 (R), FAX: 0663-2430712
E-mail: srgmhps_burla@yahoo.co.in, CIN: U40101OR1995SGC003963
No.: HHEP/WK-27/1(Vol-II)/2893 Date: 29.06.2021
NOTICE INVITING TENDER No. HHEP-35/2021
No.: CAD-532: Sealed tenders are invited in Single Part in sealed envelopes from the reputed manufacturers/authorized dealers/channel partners/reputed suppliers for supply of the following material as mentioned below.

Description	Cost of tender paper (Non-refundable) in Rs.	EMD in shape of DD/BC only (Refundable) in Rs.
Procurement of high pressure SS Pipe (38 & 16mm) with other accessories for replacement of Unit No. 7 hoist gate hydraulic piping system of Burla Power House	Rs.472/- (Rs.400/- + GST @ 18%)	NIL Bid security declaration form to be submitted

Period of availability of tender at OHPC website : Dt.01.07.2021 to 13.07.2021 upto 05.00 P.M.
Last date & time of receipt of tender : Dt.14.07.2021 upto 01.00 P.M.
Date & time of opening of Bids : Dt.14.07.2021 at 04.00 P.M.
For details of the tender documents, terms and conditions please visit our website www.ohpcltd.com.
Sd./- C&P Head, HHEP, Burla
OIPR-04007/11/0010/2122

GOVERNMENT OF ODISHA No.C-478:-
OFFICE OF THE ENGINEER-IN-CHIEF, PUBLIC HEALTH ODISHA, BHUBANESWAR
NATIONAL COMPETITIVE BIDDING THROUGH e-PROCUREMENT
Invitation for Bids (IFB) Dtd.25.06.2021

SN	Name of Work	Bid Identification No.	Estimated Cost (Rs. in Lakh)	Period of Completion	Availability of Bid Document for Online Bidding	
					From	To
1.	Improvement of Water Supply to Berhampur Town by Replacing PVC Distribution Pipelines with DI Pipes.	EICPH-01/ 2021-22	830.18	6 (Six) Months	11.00 Hrs. of 02.07.2021	17.00 Hrs. of 22.07.2021

Name & Address of Officer Inviting Bid: The Chief Engineer, PH (Urban), Office of The Engineer-in-Chief, PH, 1st Floor, Unnati Bhawan, Satyanagar, Bhubaneswar, Odisha - 751007. Phone : #91-674-2575309, email : eicphodisha@gmail.com
❖ Further details can be seen from the e-Procurement portal "https://www.tendersodisha.gov.in".
❖ All amendments, time extension, clarifications etc. will be uploaded in the website only. Bidders should regularly visit the above website to keep themselves updated.
OIPR-13068/11/0001/2122 Sd./- CHIEF ENGINEER, PH (URBAN)

See Career Appointment on every Wednesday & Saturday

OFFICE OF THE CDM&PHO-cum-DISTRICT MISSION DIRECTOR, DHENKANAL
(Department of Health and Family Welfare, Govt. of Odisha)
No. 2311 Date: 30.06.21
AUCTION SALE NOTICE
No. E-190: The CDM&PHO, Dhenkanal invites sealed quotations from the interested parties/ companies/individuals having GST registration, PAN Card to sale of 10 Nos. of Old and unserviceable 108 Ambulance "as is where is basis". The last date of receipt of quotation by Registered Post/Speed Post on or before 15.07.2021. All other terms & conditions along with application form will be available in the Dhenkanal district website (www.dhenkanal.nic.in) from 01.07.2021 to 15.07.2021.
Sd./- Chief District Medical & Public Health Officer, Dhenkanal
OIPR-10059/11/0002/2122

idco Your power to grow ODISHA NEW OPPORTUNITIES
File No. IDCO/HO-P&A/A-10242/01/2021/V-1 10592 Dt. 29.06.2021
ADVERTISEMENT
No. CAD-530:- Applications are invited from interested retired Officers in the rank of DFO or above at the time of retirement having good service records and physical fitness for engagement as Chief General Manager (Environment) in IDCO on the basis of Resolution No.23750 dtd.27.8.2014 of General Administration Department and he will be entitled to get monthly remuneration as fixed by the Finance Department Govt. of Odisha in their Memorandum No.7022 Dtd. 17.03.2018 in IDCO.
Eligible & interested candidates may submit their applications in the prescribed proforma with copies of the testimonials in support of their service records on or before 22.07.2021 at 5.00 P.M. within office hours by registered post/ Speed post/courier to the Chief General Manager (P&A), IDCO, Head Office, IDCO Towers, Janpath, Bhubaneswar-751022.
The details of advertisement along with prescribed application and terms & conditions of engagement can be seen from our website http://www.idco.in.
By order of CMD
Sd./- Chief General Manager (P&A)
OIPR-14003/11/0036/2122

OFFICE OF THE CHIEF DISTRICT MEDICAL & PUBLIC HEALTH OFFICER, NUAPADA
(District Central Store)
RE-TENDER CALL NOTICE
Bid Notification No. CDM & PHO/08/WODC/2021-22
No. E-188:- Sealed tenders are invited from registered Firms / Suppliers / Manufacturers / Authorised Distributors for supply of **URINE ANALYSER & ICROMA** to the undersigned. Details regarding items with terms and conditions may be downloaded from district website www.nuapada.nic.in. The tenders should reach the office of the undersigned by Date. 21.07.2021 upto 05 PM through Speed Post/ Registered Post/ Courier only. The Tender paper cost is mentioned in the term & conditions of the tender.
The undersigned reserves the right to reject any or all the tenders without assigning any reason thereof.
Sd./- Chief District Medical & Public Health Officer, Nuapada
OIPR-10055/11/0007/2122

WORKS DEPARTMENT No. B-188:-
OFFICE OF THE EXECUTIVE ENGINEER, ROURKELA (R&B) DIVISION, UDITNAGAR , ROURKELA
E-Mail Id – eepwdrkl@gmail.com
Government of Orissa "e" Procurement Notice
Bid Identification No.: 17/ 2021-2022 Dated:28.06.2021
1. Number of works: 15 (Fifteen) number of works
2. Estimated cost: Rs.8.12 Lakhs to 41.08 Lakhs
3. Period of completion: 3(Three) to 6 (Six) calendar months
4. Date & Time of availability of bid document in the portal: Dt 13.07.2021 at 11.00 A.M.
5. Last date/ Time for receipt of bids in the portal: Dt 26.07.2021 up to 05.00 P.M.
6. Date of opening of Bid: Dt. 27.07.2021 at 11.00A.M.
7. Name and Address of the Officer Inviting Bid: Executive Engineer (R & B) Division, Rourkela, Udit Nagar.

Further details can be seen from the e-procurement portal http//tendersorissa.gov.in"
Sd./- Executive Engineer, R & B Division , Rourkela
OIPR-34068/11/0007/2122

GOVT. OF ODISHA
INFORMATION AND PUBLIC RELATIONS DEPARTMENT
ADVERTISEMENT
RFP No.: 6621 (IPR-AVP-MISC-0016-2021) Dated: 30.06.2021
REQUEST FOR PROPOSAL
Name of the Assignment: Empanelment of Agencies for Production of Audio Visual Contents.
No. Z-02:- Information & Public Relations Department, Government of Odisha invites "Request for Proposal (RFP) from the eligible bidders to submit their applicaiton for Empanelment of Agencies for Production of Audio Visual Contents.
For overview of the objective & scope of the assignment, guideline and other terms and conditions please visit website https://inpr.odisha.gov.in/. Interested bidders who meet the specified criteria other terms and conditions may furnish their "Request for Proposal" complete in all respect by SPEED POST / REGISTERED POST / COURIER in a sealed cover superscribing "Empanelment of Agencies for Production of Audio Visual Contents" on or before 16.07.2021 by 5.00 P.M. in the address specified below. The authority reserves all rights.
Address for Submission of Proposal:
The Director
Information & Public Relations Department,
Government of Odisha, Lok Sampark Bhawan, Unit-V,
Bhubaneswar, Odisha - 751001
Telephone No.- 2394890/2398610 (Fax), Email- iprenews@gmail.com
Name of the Contact Person:-
Shri Pramod Kumar Mallick, Joint Director,
Mobile No.- 9437136320/8249250766
Sd./- Director (Technical)
Information & Public Relations Department
Government of Odisha, Telephone No.-2394890/ 2398610 (Fax), Email: iprenews@gmail.com
OIPR-15001/11/0015/2122

ODISHA PUBLIC SERVICE COMMISSION
NOTICE
No. 4305/PSC, IR-4-2020-2021, DR-V dt.30.6.21
Corrigendum to Advertisement No.08 of 2020-21 for recruitment to the posts of Assistant Professors in different State Public Universities under the administrative control of the Higher Education Department.
No. D-44: Whereas, the Govt. vide its Notification No. 20756/ HE, Dt.18.05.2021 have amalgamated Khallikote University with Berhampur University and the same has been conveyed by Department to OPSC vide No.24947/HE, dt.25.06.2021;
Whereas, Khallikote University is to be removed along with the entries made there under in the Annexure-II of the Advertisement No. 08 of 2020-21 containing consolidated vacancy position in the rank of Assistant Professors in State Public Universities;
Whereas, the PwD wise vacancies against Khallikote University under Annexure-III has to be erased from the Advertisement No. 08 of 2020-21containing consolidated PwD vacancies in the rank of Assistant Professors in State Public Universities;
Whereas, requisitions against subject wise vacancies as reflected in Annexure-I of the Advertisement No. 08 of 2020-21 is to be modified;
This corrigendum is issued mod

ଭଜନଲାଲ ମାଝି ନୂତନ ରାୟଗଡ଼ା ବିଇଓ

ରାୟଗଡ଼ା ଅଫିସ-ରାୟଗଡ଼ା ଏଡିଇଓ ଭଜନଲାଲ ମାଝି ରାୟଗଡ଼ା ବ୍ଲକ୍‌ର ନୂତନ ଗୋଷ୍ଠୀ ଶିକ୍ଷାଧିକାରୀ(ବିଇଓ) ରୂପେ ଅତିରିକ୍ତ ଦାୟିତ୍ୱ ଗ୍ରହଣ କରିଛନ୍ତି। ଏବିଇଓ ତଥା ଭାରପ୍ରାପ୍ତ ବିଇଓ ୱାହିଙ୍ଗା ଶବରଙ୍କ ଠାରୁ ସେ ବୁଧବାର ଦାୟିତ୍ୱ ନେଇଛନ୍ତି। ପ୍ରକାଶଯୋଗ୍ୟ, ଏପ୍ରିଲ୍ ୩୦ରେ ତତ୍କାଳୀନ ବିଇଓ ରଜନୀକାନ୍ତ ସାମନ୍ତରାୟଙ୍କ ଅବସର ପରେ ଏବିଇଓ ୱାହିଙ୍ଗା ଶବର ଭାରପ୍ରାପ୍ତ ବିଇଓଙ୍କ ଦାୟିତ୍ୱ ପରିଚାଳନା କରୁଥିଲେ। ଏବେ ନୂତନ ବିଇଓ ଦାୟିତ୍ୱ ନେବା ପରେ ରାୟଗଡ଼ା ବ୍ଲକ୍ ପ୍ରାଥମିକ ଶିକ୍ଷକ ସଂଘ ଓ ବିଇଓଙ୍କ କାର୍ଯ୍ୟାଳୟର କର୍ମକର୍ତ୍ତା ତାଙ୍କୁ ଶୁଭେଚ୍ଛା ଜଣାଇବା ସହ ସ୍ୱାଗତ କରିଛନ୍ତି। ଭଜନଲାଲ୍ ମାଝି ନବରଙ୍ଗପୁର ଜିଲା ଚନ୍ଦାହାଣ୍ଡି ବିଇଓ ଥିବାବେଳେ ମେ ମାସରେ ପଦୋନ୍ନତି ପାଇ ରାୟଗଡ଼ା ଏଡିଇଓଭାବେ ଯୋଗ ଦେଇଥିଲେ।

ସଂକ୍ଷେପରେ

ବିଚାରପତିଙ୍କୁ ସମ୍ବର୍ଦ୍ଧନା

ନବରଙ୍ଗପୁର,୧।୭ (ବି.ପ୍ର.)-ନବରଙ୍ଗପୁର ଜିଲା ପରିବାର ଅଦାଲତ ବିଚାରପତି ରାଜେନ୍ଦ୍ର କୁମାର ତୋଷଙ୍କୁ ଆଇନଜୀବୀ ସଂଘ ପକ୍ଷରୁ ଅବସରକାଳୀନ ସମ୍ବର୍ଦ୍ଧନା ଦିଆଯାଇଛି। ସେ କିଛି ମାସ ପୂର୍ବରୁ ନବରଙ୍ଗପୁର ପରିବାର ଅଦାଲତ ବିଚାରପତି ଭାବେ ଯୋଗଦେଇଥିଲେ। ୩୦ଜୁନ୍‌ରେ ସେ କାର୍ଯ୍ୟରୁ ଅବସର ନେଇଥିଲେ। ଏହି ସମ୍ବର୍ଦ୍ଧନା ସଭାରେ ସଂଘ ଜିଲା ସମ୍ପାଦକ ରାମପ୍ରସାଦ ପାତ୍ର, ଯୁଗ୍ମ ସମ୍ପାଦକ ସନ୍ତୋଷ ନାୟକ, କୋଷାଧ୍ୟକ୍ଷ ବଧୁଶେଖର ତ୍ରିପାଠୀ, ଆଇନଜୀବୀ ପ୍ରଦୀପ ସାହୁ , ଦେବୀ ସିଂ, ଅତିରିକ୍ତ ସରକାରୀ ଆଇନଜୀବୀ ପୂର୍ଣ୍ଣଚନ୍ଦ୍ର ମହାପାତ୍ର ପ୍ରମୁଖ ଉପସ୍ଥିତ ଥିଲେ।

ଲଗାଗଲା ୧ହଜାର ଚାରା

ଡାବୁଗାଁ, ୧।୭ (ଡି.ଏନ୍.ଏ.)-ନବରଙ୍ଗପୁର ଜିଲା ଡାବୁଗାଁ ବ୍ଲକ ସଦର ମହକୁମାସ୍ଥିତ ଅଗ୍ନିଶମ କେନ୍ଦ୍ର ପରିସରରେ ବନ ମହୋତ୍ସବ ପାଳନ କରାଯାଇଛି। ଡାବୁଗାଁ ବନପାଳ ଲକ୍ଷ୍ମୀକାନ୍ତ ସାହୁ ଯୋଗଦେଇ ଚାରା ରୋପଣ କରିଥିଲେ। ଅଁଳା, ପଣସ, ଜାମୁକୋଳି, କୃଷ୍ଣଚୂଡ଼ା, ରାଧାଚୂଡ଼ା, ଲେମ୍ବୁ, ଡାଲଚିନି, ପିଜୁଳି, ସଜନା, ଚମ୍ପା ଆଦି ୧୦୦ ଚାରା ରୋପଣ କରାଯାଇଛି। ଏହି ସମୟରେ ଡାବୁଗାଁ ଭାରପ୍ରାପ୍ତ ଅଗ୍ନିଶମ କେନ୍ଦ୍ର ଅଧିକାରୀ ଉପେନ୍ଦ୍ର ମହାରଣା, ଏଲ୍‌ଏଫ୍‌ଏମ୍ ମଙ୍ଗଳଦାନ ହିକ୍‌କା, ଆଗ୍ନିକ-୫୨୨ ହଇରୋଜ ବେହେରା, ଆଗ୍ନିକ-୬୬୮ ଭକ୍ତଚରଣ ମାଝି, ଆଗ୍ନିକ ୧୨୧୯ ହେମନ୍ତ ନାୟକ, ଆଗ୍ନିକ-୩୧୫୨ ତୁଳସୀରାମ ରଣା, ଆଗ୍ନିକ- ୩୬୩୧ ସୁମନ୍ତ ସାହୁ, ବନରକ୍ଷୀ ପ୍ରକାଶ ସରକାର, ମନୋରଞ୍ଜନ ନାୟକ, ରୀତାରାଣୀ ବିଶ୍ୱାସରାୟ, କୁନ୍ତଳା ଖୁରା ଓ ବନ କର୍ମଚାରୀମାନେ ଉପସ୍ଥିତ ଥିଲେ।

ଗୋୟେକ୍‌ଥୋନ ପ୍ରତିଯୋଗିତାରେ ଜିଆଇଇଟିର ସଫଳତା

ଗୁଣୁପୁର,୧।୭(ଡି.ଏନ୍.ଏ.)-ଜାତୀୟ ସ୍ତରୀୟ ଅନ୍‌ଲାଇନ ଗୋୟେକ୍‌ଥୋନ୍ ପ୍ରତିଯୋଗିତାରେ ଜିଆଇଇଟି ବିଶ୍ୱବିଦ୍ୟାଳୟକୁ ସଫଳତା ମିଳିଛି। ଏହି ପ୍ରତିଯୋଗତାରେ ୧୧୭ ଦଳ ବିଜୟୀ ଘୋଷିତ ହୋଇଥିବାବେଳେ ଜିଆଇଇଟି ବିଶ୍ୱବିଦ୍ୟାଳୟର ୪ ଛାତ୍ରୀଛାତ୍ର ଅଂଶଗ୍ରହଣ କରି ସଫଳତା ପାଇଛନ୍ତି। କମ୍ପ୍ୟୁଟର ସାଇନ୍ସ ବିଭାଗର ଛାତ୍ର ସିଦ୍ଧାର୍ଥ ପାଢ଼ୀ, ଆଶିଷ ତ୍ରିପାଠୀ, ଛାତ୍ରୀ ଅରୁପା ପରିଡ଼ା ଏବଂ ନବିନ ପରିଡ଼ା ଖେଳ ମାଧ୍ୟମରେ ଟ୍ରାଇବଲ ମ୍ୟୁଜିୟମ ଟ୍ରେଜର ହଣ୍ଟ ମାଧ୍ୟମରେ ଉପସ୍ଥାପନ କରି ଭାରତୀୟ ସଂସ୍କୃତି ସହିତ ଲୋକଙ୍କୁ ପରିଚିତ କରାଇଥିଲେ। ଏହାର ଟ୍ୟାଗ୍‌ଲାଇନ ଥିଲା 'ଖେଳିବା ସହ ଶିଖିବା'। ଏକ ସଂପୂର୍ଣ୍ଣ ବାସ୍ତବ ଦୁନିଆ ପରି ଅନୁଭବ ସହ ଭର୍ଚୁଆଲ ଟୁର୍ ଭ୍ରମଣକାରୀଙ୍କୁ ସେମାନଙ୍କ ଚାହୁଁଥିବା ସ୍ଥାନ ବାଛିବାରେ ସାହାଯ୍ୟ କରେ। ଏହାଦ୍ୱାରା ସେମାନେ ଭର୍ଚୁଆଲରେ ସେହି ସ୍ଥାନକୁ ଯାଇପାରିବେ। କରୋନାକୁ ଧ୍ୟାନରେ ରଖି ଏହା ପ୍ରସ୍ତୁତ ହୋଇଛି। ତୃତୀୟ ବର୍ଷର ଛାତ୍ର ସିଦ୍ଧାର୍ଥ ପାଢ଼ୀ ବିଶ୍ୱବିଦ୍ୟାଳୟ ଇନ୍‌ଫର୍ମିଟି ଦଳ ଦାୟିତ୍ୱରେ ଥିବାବେଳେ ଅଧ୍ୟାପକ ଦେବବ୍ରତ ଡନସନ ମେଣ୍ଟର ଦାୟିତ୍ୱରେ ଥିଲେ। ସଫଳତା ପାଇଁ କୁଳପତି ଗୌତମ ଘୋଷ, ସଭାପତି ସତ୍ୟ ପ୍ରକାଶ ପଣ୍ଡା, ଉପସଭାପତି ଚନ୍ଦ୍ରଧ୍ୱଜ ପଣ୍ଡା, ମହା ନିର୍ଦ୍ଦେଶକ ଜଗଦୀଶ ପଣ୍ଡା, ରେଜିଷ୍ଟ୍ରାର ଏନ୍.ଭି.ଜେ. ରାଓ, କମ୍ପ୍ୟୁଟର ସାଇନ୍ସ ଏଣ୍ଡ ଇଂଜିନିୟରିଂ ବିଭାଗର ମୁଖ୍ୟ ସଞ୍ଜୟ କୁମାର କୁଁଅର ଏହି ଦଳକୁ ଅଭିନନ୍ଦନ ଜଣାଇଛନ୍ତି।

ଅଡିଟ୍ କରି କୋଭିଡ୍ ଖର୍ଚ୍ଚର ତଥ୍ୟ ଦିଅ

ନବରଙ୍ଗପୁର,୧।୭(ବି.ପ୍ର.)

ଦାବି ଜଣାଇବାକୁ ଆସିଥିବା ଜିଲା ପରିଷଦ ସଭ୍ୟାସଭ୍ୟମାନେ।

ନବରଙ୍ଗପୁର ଜିଲା ପରିଷଦ ସଭ୍ୟାସଭ୍ୟମାନେ ଗୁରୁବାର ଜିଲାପାଳଙ୍କ ଉଦ୍ଦେଶ୍ୟରେ ଅତିରିକ୍ତ ଜିଲାପାଳ ରତ୍ନାକର ସାହୁଙ୍କୁ ଏକ ଦାବିପତ୍ର ପ୍ରଦାନ କରିଛନ୍ତି। କେନ୍ଦ୍ର ଓ ରାଜ୍ୟ ସରକାର ଅନୁଦାନର ସମସ୍ତ ପାଣ୍ଠିର ପରିଚାଳନାଗତ ତ୍ରୁଟିକୁ ନେଇ ସମସ୍ତଙ୍କ ମଧ୍ୟରେ ଘୋର ଅସନ୍ତୋଷ ପ୍ରକାଶ ପାଇଛି। ଏହି ପାଣ୍ଠି ପ୍ରତି ଜିଲା ପରିଷଦ ଅଥବା ଜନସଂଖ୍ୟା ଆଧାରରେ ପ୍ରଦାନ କରାଯାଉ ବୋଲି ସେମାନେ ଦାବି କରିଛନ୍ତି। କୋଭିଡ୍ ଖର୍ଚ୍ଚର ଅଡିଟ୍ କରି ଉକ୍ତ ତଥ୍ୟ ସମସ୍ତ ଜିଲା ପରିଷଦ ସଭ୍ୟାସଭ୍ୟଙ୍କ ଅବଗତ ନିମନ୍ତେ ପ୍ରଦାନ, ସରକାର ଦ୍ୱାରା ଦିଆଯାଉଥିବା ସମସ୍ତ ପାଣ୍ଠିର ସୁଧ ଟଙ୍କାରେ ଜିଲା ପ୍ରଶାସନ ଦ୍ୱାରା ଅନୁମୋଦିତ ସମସ୍ତ ପ୍ରକଳ୍ପ ସହିତ ଆଗକୁ ଖର୍ଚ୍ଚ କରାଯିବା ତଥ୍ୟ ସେମାନଙ୍କୁ ଦେବାକୁ ଦାବି ହୋଇଛି। ସାର ଓ ବିହନ ଯୋଗାଣରେ ଜମିଦାରି ଦଲାଲ ବନ୍ଦକରି ଚାଷୀର ଉପଯୁକ୍ତ ତତ୍ତ୍ୱାବଧାନ କରାଯାଉ ବୋଲି ଦାବିପତ୍ରରେ ଉଲ୍ଲେଖ ଅଛି। ୭ଦିନ ମଧ୍ୟରେ ସମାଧାନ ନ ହେଲେ ଆନ୍ଦୋଳନ ସହ ନ୍ୟାୟାଳୟର ଆଶ୍ରୟ ନିଆଯିବ ବୋଲି ଜିଲା ପରିଷଦ ସଭ୍ୟାସଭାମାନେ ଚେତାବନୀ ଦେଇଛନ୍ତି। ଜିଲାପାଳଙ୍କ ସହ ଆଲୋଚନା ପରେ ପଦକ୍ଷେପ ନିଆଯିବ ବୋଲି ଅତିରିକ୍ତ ଜିଲାପାଳ କହିଛନ୍ତି । ଏହି ଦାବିପତ୍ର ପ୍ରଦାନ ବେଳେ ପି.ଏସ୍. ମହାନ୍ତି , ପନ୍ନୁଯା ପାନକା, ସୁଦର୍ଶନ ମାଝି, ବେଦବ୍ୟାସ ଭତ୍ରା, ଚମ୍ପାବତୀ ମୁଦୁଲି, ମାଳତୀ ମାଝି, ଧନପତି ହରିଜନ, ବ୍ରଜନାଥ ଗଣ୍ଡ, ଶ୍ୟାମସୁନ୍ଦର ମାଝିଙ୍କ ସମେତ ବହୁ ଜିଲା ପରିଷଦ ସଭ୍ୟାସଭ୍ୟ ଉପସ୍ଥିତ ଥିଲେ।

ସମ୍ବେଦନଶୀଳ ମାମଲାର ହେବ ତ୍ୱରିତ ବିଚାର

ରାୟଗଡ଼ା ଅଫିସ,୧।୭–

ରାୟଗଡ଼ାରେ ଫାଷ୍ଟଟ୍ରାକ୍ ସ୍ୱତନ୍ତ୍ର ଅଦାଲତ ଉଦ୍‌ଘାଟିତ

ରାୟଗଡ଼ା ସିଭିଲ କୋର୍ଟ ପରିସରରେ ଗୁରୁବାର ଓଡ଼ିଶା ହାଇକୋର୍ଟର ମୁଖ୍ୟ ବିଚାରପତି ଏସ୍. ମୁରଲୀଧରଙ୍କ ଦ୍ୱାରା ଭିଡିଓ କନ୍‌ଫରେନ୍ସରେ ଫାଷ୍ଟଟ୍ରାକ୍ ସ୍ୱତନ୍ତ୍ର ଅଦାଲତ ଉଦ୍‌ଘାଟିତ ହୋଇଯାଇଛି। ଏହି ଅଦାଲତରେ ବଳାତ୍କାର, ଶିଶୁ ନିର୍ଯାତନା ଆଦି ବିଭିନ୍ନ ସମ୍ବେଦନଶୀଳ ମାମଲାର ତ୍ୱରିତ ବିଚାର କରାଯିବ। ଉକ୍ତ ଅଦାଲତର ବିଚାରପତି ଭାବେ ଗଣେଶ୍ୱର ପତି ଯୋଗଦେଇଛନ୍ତି। ଉଦ୍‌ଘାଟନୀ କାର୍ଯ୍ୟକ୍ରମରେ ରାୟଗଡ଼ା ଜିଲା ଓ ଦୌରା ଜଜ୍ ମଳୟ ରଞ୍ଜନ ଦାସ, ଜିଲାପାଳ ସରୋଜ କୁମାର ମିଶ୍ର, ଏସ୍‌ପି ବିବେକାନନ୍ଦ ଶର୍ମା, ଏଡିଜେ ଚିତ୍ତରଞ୍ଜନ ପାତ୍ର, ପରିବାର ଅଦାଲତର ବିଚାରପତି ଆଶିଷ କୁମାର ତ୍ରିପାଠୀ, ସ୍ଥାୟୀ ଲୋକ ଅଦାଲତର ଚେୟାରପର୍ସନ ହିମାଂଶୁ ଶେଖର ବ୍ରହ୍ମା, ସିଭିଲ କୋର୍ଟ ରେଜିଷ୍ଟ୍ରାର ପ୍ରତିମା ପାତ୍ର, ସିଜେଏମ୍ ମନୋରଞ୍ଜନ ଦାସ, ଓକିଲ ସଂଘର ସଭାପତି ଭି.ଏସ୍. ରାଜୁ, ସମ୍ପାଦକ ଜଗନ୍ନାଥ ଦୋରା ଏବଂ ଆଇନଜୀବୀମାନେ ଉପସ୍ଥିତ ଥିଲେ।

'ବଳକା ଧାନ କିଣ, ଟୋକନ ଅବଧି ବଢ଼ାଅ'

ନବରଙ୍ଗପୁର,୧।୭(ବି.ପ୍ର.)

ପ୍ରଦେଶ କିଷାନ କଂଗ୍ରେସର ଆହ୍ୱାନକ୍ରମେ ନବରଙ୍ଗପୁର ଜିଲା କିଷାନ କଂଗ୍ରେସ ଗୁରୁବାର ବିକ୍ଷୋଭ ପ୍ରଦର୍ଶନ କରିଛି। ଏଥିସହ ୫ ଦଫା ଦାବି ସମ୍ବଳିତ ଏକ ସ୍ମାରକପତ୍ର ଜିଲା ଯୋଗାଣ ଅଧିକାରୀ ସନ୍ଦୀପ କୁମାର ସାହୁଙ୍କୁ ପ୍ରଦାନ କରାଯାଇଛି। ଉଭୟ କେନ୍ଦ୍ର ଏବଂ ରାଜ୍ୟ ସରକାରଙ୍କ ଚାଷୀ ମାରଣନୀତି ଆପଣାଉଛନ୍ତି ବୋଲି ଦଳ ପକ୍ଷରୁ କୁହାଯାଇଛି।

ପଞ୍ଜୀକୃତ ଚାଷୀଙ୍କଠାରୁ ବଳକା ଧାନ କିଣିବା, ଚାଲିଯାଇଥିବା ଟୋକନ ଅବଧି ବଦଳାଇବା ସହ ପୂର୍ଣ୍ଣ କାର୍ଯ୍ୟକ୍ଷମ କରିବା, ରବି ଫସଲ ଧାନ କ୍ରୟ ସମୟସୀମା ୧୫ ପର୍ଯ୍ୟନ୍ତ ବୃଦ୍ଧି, ରାଜ୍ୟ ସରକାର ଚାଷୀଙ୍କୁ ଧାନ କୁଇଣ୍ଟାଲ ପିଛା ୫ଶହ ବୋନସ ଦେବାକୁ ଦାବିପତ୍ରରେ ଉଲ୍ଲେଖ ରହିଛି। କେନ୍ଦ୍ର ସରକାର ଧାନର ସର୍ବନିମ୍ନ ମୂଲ୍ୟ କୁଇଣ୍ଟାଲ ପିଛା ୨୯୩୦କୁ ବୃଦ୍ଧି କରିବାକୁ ଦାବି ହୋଇଛି। ଦାବିପତ୍ର ପ୍ରଦାନ ବେଳେ କିଷାନ ସେଲ୍ ସଭାପତି ବୃନ୍ଦାବନ ତ୍ରିପାଠୀ, ଜିଲା କଂଗ୍ରେସ ସଭାପତି ମୁନ୍ନା ତ୍ରିପାଠୀ, ପୂର୍ବତନ ବିଧାୟକ ସଦନ ନାୟକ, ପିସିସି ସଭ୍ୟ ଦିଲୀପ ବେହେରା, ପୂର୍ବତନ ଉପନଗରପାଳ ସୁବାସ ସୁର, ଜିଲା ଯୁବ କଂଗ୍ରେସ ସଭାପତି ଅଖିଳ ଭତରା, ନବରଙ୍ଗପୁର ବ୍ଲକ ସଭାପତି ଭୀମ ହରିଜନ, ଜାତୀୟ ଛାତ୍ର ସଂଘ ମୁଖପାତ୍ର ଅରବିନ୍ଦ ପାଣ୍ଡିଆ, ଜିଲା ସୋସିଆଲ ମିଡିଆ ଆବାହକ ସୁମିତ ପୂଜାରୀ, ଜିଲା କଂଗ୍ରେସ ସାଧାରଣ ସମ୍ପାଦକ ପ୍ରଦୀପ ସାହୁ, ଅବ୍ଦୁଲ ଫିରୋଜ, କୁନା ପାଢ଼ୀ, ସଞ୍ଜୟ ନାୟକ, କାଳୀ ପାତ୍ର, ବାସୁଦେବ ପଟ୍ଟନାୟକ ପ୍ରମୁଖ ଉପସ୍ଥିତ ଥିଲେ।

ଯୋଗାଣ ଅଧିକାରୀଙ୍କୁ ଦାବି ଜଣାଇଲା ଜିଲା କିଷାନ କଂଗ୍ରେସ

ମୋବାଇଲ ମରାମତି ଦୋକାନରୁ ଚୋରି

ଝରିଗାଁ,୧।୭(ସ୍ୱ.ପ୍ର.)

କରୋନା ପାଇଁ ରାତ୍ରିକାଳୀନ କର୍ଫ୍ୟୁ ଜାରି ରହିଛି। ଏହାର ସୁଯୋଗ ନେଇ ମଙ୍ଗଳବାର ରାତିରେ କେହି ଦୁର୍ବୃତ୍ତ ଝରିଗାଁ ବସ୍‌ଷ୍ଟାଣ୍ଡସ୍ଥିତ ଏକ ମୋବାଇଲ ମରାମତି ଦୋକାନରୁ ଚୋରି କରିଛନ୍ତି। ସୂଚନା ଅନୁଯାୟୀ, ଗୋଟିଏ ଦୋକାନରୁ ଚୋରି କରିବା ପରେ ଅନ୍ୟ ଏକ ମୋବାଇଲ ଦୋକାନର ତାଲା ଭାଙ୍ଗୁଥିଲେ। ଏହି ସମୟରେ ରାତ୍ରି ପ୍ରହରା ଦେଉଥିବା ହୋମ୍‌ଗାର୍ଡଙ୍କୁ ଦେଖି ଚୋରମାନେ ଚମ୍ପଟ ମାରିଥିଲେ। ହୋମ୍‌ଗାର୍ଡଙ୍କ ସୂଚନା ପରେ ଦୋକାନ ମାଲିକମାନେ ଦୋକାନରେ ପହଞ୍ଚିଥିଲେ। ମରାମତି ହୋଇଥିବା ପୁରୁଣା ମୋବାଇଲ ଏବଂ କିଛି ନୂଆ ମୋବାଇଲ, ମୋବାଇଲ ଉପକରଣ ଚୋରି ହୋଇଥିବା ଜାଣିବାକୁ ପାଇଥିଲେ। ଏହାର ମୂଲ୍ୟ ୨୦ରୁ ୨୫ ହଜାର ଟଙ୍କା ହେବ ବୋଲି ବୁଧବାର ମୋବାଇଲ ମରାମତି ଦୋକାନର ମାଲିକ କାହୁଁ ନଦିଆ ଝରିଗାଁ ଥାନାରେ ଲିଖିତ ଅଭିଯୋଗ କରିଛନ୍ତି। ଥାନାଧିକାରୀ ନଟବର ନନ୍ଦ ପହଞ୍ଚି ତଦନ୍ତ ଜାରି ରଖିଛନ୍ତି। ୮ମାସତଳେ ଝରିଗାଁ ବସ୍‌ଷ୍ଟାଣ୍ଡରେ ଥିବା ଅନ୍ୟ ଏକ ମୋବାଇଲ ଦୋକାନରୁ ୩ଲକ୍ଷ ଟଙ୍କାର ମୋବାଇଲ ଏବଂ ୨ମାସତଳେ ଶିରଗୁଡାର ଜଣେ ବ୍ୟବସାୟୀଙ୍କ ଘରୁ ପ୍ରାୟ ୪ଲକ୍ଷ ଟଙ୍କାର ସମ୍ପତ୍ତି ଚୋରି ହୋଇଛି। ହେଲେ ଏ ପର୍ଯ୍ୟନ୍ତ ପୋଲିସ ଚୋରଙ୍କୁ ଧରିବାରେ ସଫଳ ହୋଇନାହିଁ।

୨ଲକ୍ଷ ଲେମନଗ୍ରାସ୍ ଚାରା ବଣ୍ଟନ

ନବରଙ୍ଗପୁର, ୧।୭(ବି.ପ୍ର.)

ଚାଷୀମାନଙ୍କୁ ଲେମନ୍‌ଗ୍ରାସ୍ ଚାରା ପ୍ରଦାନ କରାଯାଉଛି।

ଅର୍ଥନୈତିକ ଓ ସାମାଜିକ ବିକାଶ ପ୍ରକଳ୍ପ ମାଧ୍ୟମରେ ୨ଲକ୍ଷ କ୍ରିଷ୍ଣା କିସମର ଲେମନଗ୍ରାସ୍ ଚାଷୀମାନଙ୍କୁ ବଣ୍ଟନ କରାଯାଇଛି। ଜିଲାପାଳ ଡ.ଅଜିତ କୁମାର ମିଶ୍ର ଚାଷୀମାନଙ୍କୁ ଏହି ଚାରା ପ୍ରଦାନ କରିଛନ୍ତି। ନବରଙ୍ଗପୁର, ନନ୍ଦାହାଣ୍ଡି, ତେନ୍ତୁଳିଖୁଣ୍ଟି ବ୍ଲକର ୭ଜଣ ଚାଷୀ ପ୍ରାୟ ୧୪ ଏକର ଜମିରେ ଏହି ଚାଷ କରିବେ ବୋଲି ସୂଚନା ମିଳିଛି। କେନ୍ଦ୍ରୀୟ ଔଷଧୀୟ ଓ ସୁଗନ୍ଧି ଫସଲ ସଂସ୍ଥାନ ଲକ୍ଷ୍ନୌ ପକ୍ଷରୁ ନବରଙ୍ଗପୁର ବ୍ଲକର ଦୁଡୁରିଗୁଡ଼ା, ନନ୍ଦାହାଣ୍ଡି ବ୍ଲକ ସରୁଗୁଡ଼ା ଓ ପାପଡ଼ାହାଣ୍ଡି ବ୍ଲକ ନୀଳାଦ୍ରିଗୁଡ଼ାରେ ତେଲ ବାହାର କରିବା ପାଇଁ ପ୍ରକ୍ରିୟାକରଣ ୟୁନିଟ୍ ସ୍ଥାପନ କରାଯାଇଛି। ଜିଲାରେ ଥିବା ଡଙ୍ଗର ଜମିରେ ଏହି ଚାଷ କରିବା ପାଇଁ ଅନେକ ଯୁବଚାଷୀ ଆଗ୍ରହୀ। ସେମାନେ ଏହି ଚାଷ କଲେ ଜିଲାର ଅର୍ଥନୈତିକ ଅଭିବୃଦ୍ଧି ହେବା ସହ ଜଳବାୟୁରେ ଅନେକ ଉନ୍ନତି ଆସିପାରିବ ବୋଲି ଜିଲାପାଳ ପ୍ରକାଶ କରିଛନ୍ତି। ଲେମ୍ବୁ ଘାସ ତେଲ ଲିଟର ପିଛା ୧୫୦୦ ଟଙ୍କା ରହିଥିବା ବେଳେ ଚାରା ବିକ୍ରି କରି ମଧ୍ୟ ଜିଲାର ଚାଷୀ ବେଶ୍ ଲାଭବାନ ହେଉଛନ୍ତି। ଆଗାମୀ ଦିନରେ ନୀଳଗିରି ଚାଷ ବଦଳରେ ସୁଗନ୍ଧି ଫସଲ ଚାଷ କରିବା ପାଇଁ ଅନେକ ଚାଷୀ ଆଗ୍ରହ ପ୍ରକାଶ କରିବେ ବୋଲି ସିମାପ୍, ଲକ୍ଷ୍ନୌର ପ୍ରଧାନ ବୈଜ୍ଞାନିକ ଡ. ପ୍ରଶାନ୍ତ କୁମାର ରାଉତ ମତ ପ୍ରକାଶ କରିଛନ୍ତି।

ବନ ମହୋତ୍ସବ ସପ୍ତାହରେ ଚାରାରୋପଣ

ବିଷମକଟକ/ମୁନିଗୁଡ଼ା/ଗୁଣପୁର, ୧।୭(ଡି.ଏନ୍.ଏ.)

ବନ ମହୋତ୍ସବ ସପ୍ତାହ ଗୁରୁବାରଠାରୁ ଆରମ୍ଭ ହୋଇଛି। ଗୁରୁବାର ପ୍ରଥମ ଦିନରେ ରାୟଗଡ଼ା ଜିଲା ବିଷମକଟକ ବ୍ଲକ୍ ସୁନାରୀଗୁଡ଼ା ଜଙ୍ଗଲରେ ବନ ବିଭାଗ ତରଫରୁ ଚାରାରୋପଣ କରାଯାଇଥିଲା। ବିଷମକଟକ ଥାନାଧିକାରୀ ସୁବାସ ଚନ୍ଦ୍ର କୋର୍‌କୋରା, ସିଆର୍‌ପିଏଫ ଅତିରିକ୍ତ କମାଣ୍ଡାଣ୍ଟ ଗୁରୁଚରଣ ସ୍ୱାଇଁ ଅତିଥି ଭାବେ ଯୋଗଦେଇ ବିଭିନ୍ନ କିସମର ଔଷଧୀୟ ଚାରାରୋପଣ କରିଥିଲେ। ସେହିପରି ଏହି ଅବସରରେ ଜଙ୍ଗଲ ନଷ୍ଟ ନ କରିବା ଏବଂ ଚାରାରୋପଣ କରିବା ନିମନ୍ତେ ଲୋକଙ୍କୁ ସଚେତନ କରାଯାଇଥିଲା। ବିଷମକଟକ ବନପାଳ ଡମ୍ବରୁଧର ସେନାପତିଙ୍କ ପ୍ରତ୍ୟକ୍ଷ ତତ୍ତ୍ୱାବଧାନରେ ହୋଇଥିବା କାର୍ଯ୍ୟକ୍ରମରେ ବନରକ୍ଷୀ କମଳା ନାଗ, ଆର୍. ମହାରଣାଙ୍କ ସମେତ ଅନ୍ୟ ବନ କର୍ମଚାରୀ ଉପସ୍ଥିତ ଥିଲେ। ଦିନକରେ ୧୬୦ ଚାରାରୋପଣ କରାଯାଇଥିଲା। ଏହା ୭ ତାରିଖ ପର୍ଯ୍ୟନ୍ତ ଏହା ଜାରି ରହିବ ବୋଲି ବନପାଳ ସୂଚନା ଦେଇଛନ୍ତି।

ସେହିପରି ମୁନିଗୁଡ଼ା ବ୍ଲକ୍ ସରାବାଲୀ ଉପକଣ୍ଠ ଜଙ୍ଗଲ ଜମି ପରିସରରେ ବନ ବିଭାଗ ପକ୍ଷରୁ ସାମୂହିକ ଚାରାରୋପଣ କରାଯାଇଥିଲା। ଗ୍ରାମର ବରିଷ୍ଠ ନାଗରିକ ନାରାୟଣ ସିକ୍‌କା ଏହାର ଶୁଭାରମ୍ଭ କରିଥିଲେ। ଅନ୍ୟମାନଙ୍କ ମଧ୍ୟରେ ପୂର୍ବତନ ଜିଲା ଉନ୍ନୟନ ପରିଷଦ ଅଧ୍ୟକ୍ଷ ଜଗନ୍ନାଥ ନୁଣ୍ଡୁକା, ଜିଲା ପରିଷଦ ସଦସ୍ୟ ରାମଚନ୍ଦ୍ର ବେହେରା, ଜିଲା ଅବୈତନିକ ବନ୍ୟପ୍ରାଣୀ ତତ୍ତ୍ୱାବଧାରକ ଗୌରାଙ୍ଗ ରାଉତ ଏବଂ ଗ୍ରାମବାସୀ ଉପସ୍ଥିତ ରହି ଚାରାରୋପଣ କରିଥିଲେ।

ଗୁଣପୁରଠାରେ ମଧ୍ୟ ବନ ବିଭାଗ ପକ୍ଷରୁ ବନ ମହୋତ୍ସବ ପାଳିତ ହୋଇଛି। ବିଭାଗ ପକ୍ଷରୁ ସ୍ଥାନୀୟ ଅଗ୍ନିଶମ କାର୍ଯ୍ୟାଳୟ ପରିସରରେ ଚାରାରୋପଣ କରାଯାଇଥିଲା। ଗୁଣପୁର ରେଞ୍ଜର ରଞ୍ଜନ କୁମାର ମହାନ୍ତି, ଫରେଷ୍ଟର ନିଳମାଧବ ପାଢ଼ୀ, ଅଗ୍ନିଶମ ବିଭାଗର ଅଧିକାରୀ ଜେ. ଲାଲାଙ୍କୀ ପ୍ରମୁଖ ଉପସ୍ଥିତ ଥିଲେ। ଅଗ୍ନିଶମ ବିଭାଗର ଯବାନ ଏବଂ ବନ ବିଭାଗର କର୍ମଚାରୀ ଉପସ୍ଥିତ ରହି କାର୍ଯ୍ୟକ୍ରମ ପରିଚାଳନା କରିଥିଲେ।

ବନ ବିଭାଗ ଓ ସିଆର୍‌ପିଏଫ୍ ଅଧିକାରୀମାନେ ଚାରାରୋପଣ କରୁଛନ୍ତି।

ବିଇଓଙ୍କୁ ବିଦାୟ ସମ୍ବର୍ଦ୍ଧନା

ଚନ୍ଦ୍ରପୁର,୧।୭(ଡି.ଏନ୍.ଏ.)

ରାୟଗଡ଼ା ଜିଲା ଚନ୍ଦ୍ରପୁର ବିଇଓ ଜୀବନ କିଶୋର ବରିହାଙ୍କୁ ଶିକ୍ଷା ବିଭାଗ ପକ୍ଷରୁ ବିଦାୟ ସମ୍ବର୍ଦ୍ଧନା ଦିଆଯାଇଛି। ସେ ଏଠାରେ ୩ ବର୍ଷ ଧରି କାର୍ଯ୍ୟ କରି ସମସ୍ତଙ୍କ ପ୍ରିୟଭାଜନ ହୋଇପାରିଥିଲେ। ଏବେ ତାଙ୍କର ସୁନ୍ଦରଗଡ଼ ଜିଲା ରେଙ୍ଗାଲି ବ୍ଲକ୍‌କୁ ବଦଳି ହୋଇଛି। ଏ ନେଇ ବୁଧବାର ଏବିଇଓ ପୂର୍ଣ୍ଣଚନ୍ଦ୍ର ବେହେରାଙ୍କ ସଭାପତିତ୍ୱରେ ଏକ ବିଦାୟକାଳୀନ ସମ୍ବର୍ଦ୍ଧନା କାର୍ଯ୍ୟକ୍ରମ ଅନୁଷ୍ଠିତ ହୋଇଥିଲା। ସେହିପରି ସ୍କୁଲର ଦୁଇ ଶିକ୍ଷୟିତ୍ରୀ ଏବଂ ଶିକ୍ଷକଙ୍କ ମୃତ୍ୟୁ ଘଟିଥିବାବେଳେ ସେମାନଙ୍କ ଅମର ଆତ୍ମାର ସଦ୍‌ଗତି ନିମନ୍ତେ ପ୍ରାର୍ଥନା କରାଯାଇଥିଲା। କାର୍ଯ୍ୟକ୍ରମରେ ଶିକ୍ଷକ ସ

ଭାଜପାକୁ ଫେରିଲେ ସମିତିସଭ୍ୟା

ରେମୁଣା,(ଡି.ଏନ.ଏ.)-ବାଲେଶ୍ୱର ଜିଲା ରେମୁଣା ବ୍ଲକ ଚଷାଖଣ୍ଡ ପଞ୍ଚାୟତର ସମିତିସଭ୍ୟା ବାସନ୍ତୀ ମାରାଣ୍ଡି ଗୁରୁବାର ଭାଜପାରେ ଯୋଗ ଦେଇଛନ୍ତି। ସେ ବୁଧବାର ରେମୁଣା ବିଧାୟକଙ୍କ ବାସଭବନରେ ବିଜେଡିରେ ସାମିଲ ହେବାର ଗୋଟିଏ ଦିନ ପରେ ପୁଣି ଭାଜପାକୁ ଫେରିଛନ୍ତି। ଏ ନେଇ ଭାଜପା ପକ୍ଷରୁ ବାଲିଆସ୍ଥିତ ଦଳୀୟ କାର୍ଯ୍ୟାଳୟରେ ଏକ ଖବରଦାତା ସମ୍ମିଳନୀରେ ଜଣାଯାଇଛି। ପୂର୍ବତନ ବିଧାୟକ ଗୋବିନ୍ଦ ଚନ୍ଦ୍ର ଦାସ, ବ୍ଲକ ଅଧ୍ୟକ୍ଷ ସୁଶାନ୍ତ ପଟ୍ଟନାୟକ, ଦଳର ରାଜ୍ୟ କାର୍ଯ୍ୟକାରିଣୀ ସଭ୍ୟା ଶୋଭନା ମହାନ୍ତି, ଜିଲା ପରିଷଦ ସଭ୍ୟ ବିପିନ ମାରାଣ୍ଡି, ସରପଞ୍ଚ ସଞ୍ଜିତ ପ୍ରଧାନ, ମଣ୍ଡଳ ସଭାପତି କ୍ରିଷ୍ଣା ସାହା ପ୍ରମୁଖ ଉପସ୍ଥିତ ଥିଲେ। ସରପଞ୍ଚ ସୃଷ୍ଟିଧର ଦାସ ଧନ୍ୟବାଦ ଦେଇଥିଲେ।

ରାଜଭବନର ନବୀକରଣ ଭବନ ଉଦ୍‌ଘାଟିତ

ଉଦ୍‌ଘାଟନୀ କାର୍ଯ୍ୟକ୍ରମରେ ରାଜ୍ୟପାଳ ପ୍ରଫେସର ଗଣେଶୀ ଲାଲ୍ ଏବଂ ଅନ୍ୟମାନେ।

ପୁରୀ ଅଫିସ, ୧।୭

ରାଜ୍ୟପାଳ ପ୍ରଫେସର ଗଣେଶୀ ଲାଲ୍ ଗୁରୁବାର ତିନିଦିନିଆ ପୁରୀ ଗସ୍ତରେ ଆସିଛନ୍ତି। ସେ ଏଠାରେ ଥିବା ରାଜଭବନର ନବୀକରଣ ଭବନକୁ ଉଦ୍‌ଘାଟନ କରିଛନ୍ତି। ପରେ ରାଜଭବନ ପରିସରସ୍ଥ ଶୀଳା ଉପବନରେ ରାଜ୍ୟପାଳ ଚାରାରୋପଣ କରି ବନୀକରଣର ଶୁଭାରମ୍ଭ କରିଛନ୍ତି। ଏହି ଉପବନକୁ ସେ ତାଙ୍କର ସହଧର୍ମିଣୀ ସ୍ୱର୍ଗତା ଶୁଶୀଳା ଦେବୀଙ୍କ ସ୍ମୃତିରେ ଉତ୍ସର୍ଗ କରିଛନ୍ତି। ତେବେ ରାଜ୍ୟପାଳ ଏହି ଗସ୍ତ ସମୟରେ କୌଣସି ସ୍ଥାନ ଭ୍ରମଣ କରିବେ ନାହିଁ, କେବଳ ରାଜଭବନରେ ରହିବେ ବୋଲି ଜିଲା ସୂଚନା ଓ ଲୋକସମ୍ପର୍କ ବିଭାଗ ପକ୍ଷରୁ ସ୍ପଷ୍ଟ କରାଯାଇଛି। ଅନ୍ୟପକ୍ଷରେ ଜିଲାପାଳ ସମର୍ଥ ବର୍ମା କହିଛନ୍ତି, ଗତ ଫନୀ ବାତ୍ୟାରେ ପୁରୀ ରାଜଭବନ ବ୍ୟାପକ ଭାବେ କ୍ଷତିଗ୍ରସ୍ତ ହୋଇଥିଲା। ତେବେ ପୂର୍ବ ବିଭାଗ ଯୁଦ୍ଧକାଳୀନ ଭିତ୍ତିରେ କାର୍ଯ୍ୟ ଶେଷ କରିଛି। ଏଥିପାଇଁ ସେ ପୂର୍ବବିଭାଗକୁ ପ୍ରଶଂସା କରିଥିଲେ। ଉକ୍ତ କାର୍ଯ୍ୟକ୍ରମ ଅବସରରେ ରାଜ୍ୟପାଳଙ୍କ ସହ ତାଙ୍କର ପ୍ରମୁଖ ସଚିବ ପ୍ରମୋଦ ମେହେର୍ଦ୍ଦା, ଜିଲାପାଳ ସମର୍ଥ ବର୍ମା, ଆରକ୍ଷୀ ଅଧୀକ୍ଷକ କନୱର ବିଶାଲ ସିଂ, ଗୃହ ନିର୍ମାଣ ବିଭାଗ ସର୍ବୋଚ୍ଚ ଯନ୍ତ୍ରୀ ଗିରୀଶ ଚନ୍ଦ୍ର ରାୟ ପ୍ରମୁଖ ଉପସ୍ଥିତ ଥିଲେ।

ବସ୍ ଚଳାଚଳ ପାଇଁ ଆସିବ ଗାଇଡ୍‌ଲାଇନ୍

- ୨୦ ଜିଲାରେ କଟକଣାରେ ଗଡ଼ିବ ଗାଡ଼ି
- ଆର୍‌ଟିଓକୁ ଖୁବ୍‌ଶୀଘ୍ର ଅବଗତ କରାଯିବ
- ସହଜ ହେବନି ସେବା ପ୍ରଦାନ: ସଂଘ

ଭୁବନେଶ୍ୱର, ୧।୭(ବ୍ୟୁରୋ)

ରାଜ୍ୟରେ ସୁଧୁରୁଛି କରୋନା ସ୍ଥିତି। ରାଜ୍ୟ ସରକାର ଜୁଲାଇ ପହିଲାରୁ କଟକଣାକୁ ଆହୁରି କୋହଳ କରିଛନ୍ତି। ୫%ରୁ ସଂକ୍ରମଣ ହାର କମ୍ ଥିବା ୨୦ ଜିଲାରେ ଯାତ୍ରୀବାହୀ ବସ୍ ଚଳାଚଳକୁ ଅନୁମତି ମିଳିଛି। ତେବେ ଏଥିଲାଗି ଖୁବ୍‌ଶୀଘ୍ର ଗାଇଡ୍‌ଲାଇନ ଜାରି ହେବ ବୋଲି ପରିବହନ ମନ୍ତ୍ରୀ ପଦ୍ମନାଭ ବେହେରା ଗୁରୁବାର ସୂଚନା ଦେଇଛନ୍ତି। ଅନ୍ୟପଟେ ବର୍ତ୍ତମାନର ସ୍ଥିତିରେ ସରକାରୀ କଟକଣା ଅନୁପାଳନ କରି ବସ୍ ଚଳାଚଳ କରିବା ସହଜ ହେବନି ବୋଲି ଆଶଙ୍କା ବ୍ୟକ୍ତ କରିଛି ବସ୍ ମାଲିକ ସଂଘ।

ମନ୍ତ୍ରୀ ବେହେରା କହିଛନ୍ତି, ବସ୍ ଚଳାଚଳ ନେଇ ପରିବହନ ବିଭାଗ ପକ୍ଷରୁ ଆର୍‌ଟିଓ ଏବଂ ବସ୍ ସଂଘଗୁଡିକୁ ଗାଇଡ୍‌ଲାଇନ ମିଳିବ। ବସ୍‌ରେ ଥିବା ସିଟ୍ କ୍ଷମତା ଅନୁଯାୟୀ ଯାତ୍ରୀମାନେ ଯାତାୟାତ କରିପାରିବେ। ବସ୍ କର୍ମଚାରୀ, ଯାତ୍ରୀଙ୍କୁ ମାସ୍କ ପିନ୍ଧିବା ବାଧ୍ୟତାମୂଳକ କରାଯିବ। କେବଳ ଅନୁମତି ଦିଆଯାଇଥିବା' ଏ' କାଟେଗୋରି ଅନ୍ତର୍ଭୁକ୍ତ ଜିଲାଗୁଡ଼ିକରେ ବସ୍ ଚଳାଚଳ କରିପାରିବ। 'ବି' କାଟେଗୋରିରେ ଥିବା ଜିଲାଗୁଡିକରେ ବସ୍ ଚଳାଚଳ ଲାଗି ବର୍ତ୍ତମାନ ଅନୁମତି ଦିଆଯିବ ନାହିଁ ବୋଲି ମନ୍ତ୍ରୀ ସ୍ପଷ୍ଟ କରିଛନ୍ତି।

ଅପରପକ୍ଷେ ରାଜ୍ୟ ବସ୍ ଆସୋସିଏଶନ ସଂଘର ଟ୍ରେଜେରର ବରଦା ଆଚାର୍ଯ୍ୟ କହିଛନ୍ତି, ସରକାରଙ୍କ ଗାଇଡ୍‌ଲାଇନ୍ ଆଧାରରେ ଗାଡ଼ି ଚଳାଇବା କଷ୍ଟକର। କାରଣ କରୋନା କଟକଣା ପାଇଁ ଗାଡ଼ି ମାଲିକଙ୍କ ଆର୍ଥିକ ଅବସ୍ଥା ଶୋଚନୀୟ ହୋଇପଡ଼ିଛି। ସେମାନଙ୍କ ଉପରେ ଋଣ ଭାର ବଢ଼ିଚାଲିଛି। ଅଧିକାଂଶ ମାଲିକ ଗାଡ଼ି ଚଳାଇବା ଅବସ୍ଥାରେ ନାହାନ୍ତି। ଦୀର୍ଘଦିନ ଧରି ଛିଡ଼ା ହୋଇଥିବା ଗାଡ଼ିରେ ଅନେକ କାର୍ଯ୍ୟ ହେବ। ସିଟିଂ କ୍ଷମତା ଅନୁଯାୟୀ ଗାଡ଼ି ଚଳାଇବା ଅସମ୍ଭବ। ଅନ୍ୟପଟେ କାଟେଗୋରି 'ବି' ଜିଲାରୁ କାଟେଗୋରି 'ଏ' ଜିଲାକୁ ଗାଡ଼ି ଯାଇପାରିବ ନାହିଁ। ଲୋକମାନଙ୍କ ମନରୁ ଏଯାଏ ଭୟ ଦୂର ହୋଇନାହିଁ। ତେଣୁ ଗାଡ଼ିରେ ଯାତ୍ରୀ ହେବନାହିଁ। ଏସବୁକୁ ଦେଖିଲେ ଆଗକୁ ମାତ୍ର ୫ ପ୍ରତିଶତ ଗାଡ଼ି ଗଡ଼ିବ। ପରବର୍ତ୍ତୀ ସମୟରେ ସମ୍ପୃକ୍ତ ମାଲିକମାନେ ମଧ୍ୟ ସେବା ବନ୍ଦ କରିବାକୁ ବାଧ୍ୟ ହୋଇଯିବେ। ବସ୍ ମାଲିକ ସଂଘ ପକ୍ଷରୁ ସରକାରଙ୍କ ନିକଟରେ ରଖାଯାଇଥିବା ଦାବି ଅଦ୍ୟାବଧି ପୂରଣ କରାଯାଇନାହିଁ। ଗାଡ଼ି ମାଲିକମାନେ କିଭଳି ଋଣ ପରିଶୋଧ କରିବେ ସେଥିଲାଗି ସରକାର ଗୁରୁତ୍ୱ ଦେବାକୁ ବରଦା ଦାବି କରିଛନ୍ତି। କରୋନା ସମୟରେ ଯଦି ଟ୍ରେନ୍ ଚାଲିପାରୁଛି, ତେବେ ବସ୍ ଯାତାୟାତରେ ଅସୁବିଧା କେଉଁଠି ବୋଲି ସେ ପ୍ରଶ୍ନ କରିଛନ୍ତି। ସେହିପରି ଇନ୍‌ସ୍ୟୁରାନ୍ସ ଅବଧି ବଢ଼ାଇବାକୁ ସଂଘର ଅନ୍ୟ କେତେଜଣ ସଦସ୍ୟ ଦାବି କରିଛନ୍ତି।

PARADIP PORT TRUST
e-TENDERING NOTICE
No. EM/MM/P/PHD(M)-CHEM-02/2021/110 Date: 01/07/2021
Online tenders in three bid system i.e. (1) EMD Bid (2) Technical Bid (3) Price Bid are invited from manufacturer or authorized representative of manufacturer of **Bleaching Powder**. The last date and time of submission of the tender is 17.15 Hours on **Dt.21-07-2021**. For details, log on to website https://eprocure.gov.in/eprocure/app.
Sr. Dy. Materials Manager, PPT
PPT/PR/50/21-22 Dt. 01/07/2021

The Odisha Small Industries Corporation Ltd.
(A Government of Odisha Undertaking)
(An ISO:9001:2008 certified Govt. Company)
Industrial Estate, Madhupatna, CUTTACK – 753 010. Odisha.
Tel No. : 0671-2341204 ,2342816 Fax : 0671-2341875/2342561
e-mail: osicltd@gmail.com, osicmd@gmail.com, website: osicltd.in
No. CAD-537 OSIC GST No. 21AAACO2101M1Z1
TENDER CALL NOTICE
Tender Notice No.2848 Dt.30.06.2021
The Managing Director, OSIC Ltd., Cuttack invites tender from experienced MSMEs duly empanelled with OSIC for "supply and installation of High Max light projects under MLALAD 2020-21of Laxmipur A/C (General Component) in the District of Koraput".
Tender details can be downloaded from the OSIC website **www.osicltd.in** . Authority reserves the right to accept or reject any or all tenders without assigning any reason thereof or the tendering process may be cancelled in Toto. Any corrigendum/ changes/ modifications will appear in OSIC Ltd. website **www.osicltd.in** only.
OIPR-14073/11/0020/2122 Sd/- MANAGING DIRECTOR

The Odisha Small Industries Corporation Ltd.
(A Government of Odisha Undertaking)
(An ISO:9001:2008 certified Govt. Company)
Industrial Estate, Madhupatna, CUTTACK – 753 010. Odisha.
Tel No. : 0671-2341204 ,2342816 Fax : 0671-2341875/2342561
e-mail: osicltd@gmail.com, osicmd@gmail.com, website: osicltd.in
No. CAD-535 OSIC GST No. 21AAACO2101M1Z1
NOTICE FOR CANCELLATION OF TENDER
Tender Notice No.2843 Dt.30.06.2021
It is notified that the tender invited vide reference No-2710, dt:-23.06.2021 for "Construction of Anwesha Hostel Boundary wall and Road at Rourkela and Kerai, Sundergarh & Construction of Anwesha Hostel Boundary wall and Road at Banarpal, Angul " is hearby cancelled
OIPR-14073/11/0022/2122 Sd/-MANAGING DIRECTOR

OFFICE OF THE REGULATED MARKET COMMITTEE NABARANGPUR
The Sub Collector cum Chairman, RMC, Nabarangpur invited seald quotations from the reputed firms for supply & installation of Closed Circuit Television Systems (CCTVs) for the Market Yards under RMC, Nabarangpur vide Tender Call Notice No. 1566 dated 30.06.2021 along with terms & conditions respectively may be seen and downloaded from the District Web Portal **http://www.nabarangpur.nic.in**
By orders of Sub Collector cum Chairman
Sd./- Secretary, RMC, Nabarangpur

ZILLA SWASTHYA SAMITI, GANJAM
Advt. No. 9895 Date: 01.07.2021
Applications are invited from eligible candidates for the post of **Block Programme Manager under NHM**.
The eligibility Criteria, Vacancy & monthly remuneration & application form for the above post can be downloaded from district website. Interested candidates may log on to https://ganjam.nic.in for detail. Eligible candidates fulfilling the eligibility criteria are to apply in the prescribed application form to the undersigned by Regd. Post/ Speed Post on or before 15.07.2021 by 5.00 P.M. with all relevant self attested documents. The undersigned is not responsible for any postal delay. Application received after due date will be rejected. The undersigned reserves the right to cancel/ reject any or all the applications without assigning any reason thereof.
Sd./- CDM & PHO, Ganjam

Expression of Interest
"Expression of Interest" in sealed cover is hereby invited from interested agency to be engaged for **diagnostic study & detailed project plan creation** for Urban haats in Puri & Konark implemented by SIDAC.
For details of EoI, ToR, etc. please visit the website: **www.sidacodisha.org.in.** The last date for submission of EoI at the Office of SIDAC, Handicrafts Complex, Gandamunda, Khandagiri, Bhubaneswar. **Ph: 0674-2350318 is up to 05:00 P.M. on 23.07.2021**. The details of EoI will be available on the website **w.e.f. 02.07.2021.**
Sd/-
Member Secretary, SIDAC
State Institute for Development of Arts & Crafts
Handlooms, Textiles & Handicrafts Department, Govt. of Odisha
Handicrafts Complex, Gandamunda, Bhubaneswar - 751030
SIDAC Tel No. +91 (0) 674 2350318, E-mail: sidacorissa@gmail.com, www.sidacodisha.org.in

CT & GST TERRITORIAL RANGE
SUNDARGARH (AT: ROURKELA)
(Under Commissionerate of CT & GST, Finance Department, Government of Odisha)
TENDER CALL NOTICE
Bid Reference No: 1119 /CT&GST **Dated: 01.07.2021**
No. S-07: Bids in sealed cover are invited under two-bid systems from reputed and experienced Manpower Service Providers to provide services of **06 (Six) Nos.** of outsource personnel for engagement as **i) Cleaner-cum Sweeper for Guest House (01 No.), ii) Watchman-cum-Sweeper for Office (01 No.), iii) Office Peons (02 Nos.) and iv) Housekeeping Personnel (02 Nos)** for a period of 01(one) year from the date of actual engagement in terms of Finance Department Circular No-49134/F dated 29.11.2010, No-28090/F dated 22.09.2017 & No-11835/F dated 31.03.2018 in the o/o the CT & GST Territorial Range Head, Sundargarh (At: Rourkela).
Bidders are required to submit the Technical and Financial Bids separately. The bids in sealed Cover- I containing **"Technical Bid"** and sealed Cover-II containing **"Financial Bid"** should be placed in a third sealed cover super-scribed **"Bid for Outsource Personnel"** must reach the undersigned on or before 20.07.2021 by Speed Post/Registered Post/ Courier only.
The bid documents containing eligibility criteria, scope of the work, terms and conditions of the tender and draft agreement may be obtained from O/o. **The CT & GST Territorial Range Head, Sundargarh (At: Rourkela)** on payment of non-refundable amount of Rs 500/- in form of **Demand Draft** in favour of **"The CT & GST Territorial Range Head, Sundargarh (At: Rourkela)"**, drawn in any scheduled commercial bank and payable at **Rourkela** on any working day with in 20.07.2021 between 10.00 A.M. to 5.30 P.M.
The Authority reserves the right to reject any or all bids and terminate the tender process without assigning any reason thereof
Sd./- Addl. Commissioner of CT & GST
Territorial Range, Sundargarh (At- Rourkela)
OIPR-05024/11/0001/2122

ଖଣ୍ଡୀୟ ବନାଧିକାରୀଙ୍କ କାର୍ଯ୍ୟାଳୟ, ହୀରାକୁଦ
ବନ୍ୟପ୍ରାଣୀ ବନଖଣ୍ଡ, ମୋତିଝରନ୍, ସମ୍ବଲପୁର, ଓଡ଼ିଶା
ପିନ୍- ୭୬୮୦୦୧, ଦୂରଭାଷ / ଫାକ୍ସ- ୦୬୬୩-୨୫୪୮୭୪୩
ଇମେଲ୍– hirakudwildlife1@gmail.com
ସୂଚନା
No.MM-118:- ଏତଦ୍ୱାରା ସର୍ବସାଧାରଣ / ପର୍ଯ୍ୟଟକମାନଙ୍କ ଅବଗତି ନିମନ୍ତେ ଜଣାଇ ଦିଆଯାଉଛି କି, ବନ୍ୟପ୍ରାଣୀଙ୍କ ପ୍ରଜନନ ପ୍ରକ୍ରିୟା ନିମନ୍ତେ ହୀରାକୁଦ ବନ୍ୟପ୍ରାଣୀ ବନଖଣ୍ଡ ଅନ୍ତର୍ଗତ ଦେବ୍ରିଗଡ଼ ଅଭୟାରଣ୍ୟ ତା୦୧।୦୭।୨୦୨୧ରିଖଠାରୁ ତା୩୦।୦୯।୨୦୨୧ରିଖ ପର୍ଯ୍ୟନ୍ତ ବନ୍ଦ ରହିବ। କିନ୍ତୁ ଏହି ବନଖଣ୍ଡର ବାରଖଣ୍ଡିଆଠାରେ ଥିବା ପ୍ରକୃତି ନିବାସ (Eco-Tourism Cottage) ପାଇଁ ଅନ୍‌ଲାଇନ ମାଧ୍ୟମରେ ଅଗ୍ରିମ ସଂରକ୍ଷଣ କରିଥିବା ବ୍ୟକ୍ତିମାନଙ୍କୁ ପ୍ରକୃତି ନିବାସ ପର୍ଯ୍ୟନ୍ତ ଯିବା ପାଇଁ ଅନୁମତି ପ୍ରଦାନ କରାଯିବ।
ଏଣୁ ଦେବ୍ରିଗଡ଼ ଅଭୟାରଣ୍ୟ ଆସିବା ପାଇଁ ଇଚ୍ଛୁକ ପର୍ଯ୍ୟଟକ / ପରିଦର୍ଶକମାନେ ଏହି ନିର୍ଦ୍ଧାରିତ ସମୟ ସୀମା ମଧ୍ୟରେ ନ ଆସିବାକୁ ଅନୁରୋଧ। ଉକ୍ତ କାର୍ଯ୍ୟକ୍ରମରେ ସମସ୍ତ ଜନସାଧାରଣଙ୍କର ସହଯୋଗ ଏକାନ୍ତ ଆବଶ୍ୟକ।
ସ୍ୱା./- ବନଖଣ୍ଡ ଅଧିକାରୀ
ହୀରାକୁଦ ବନ୍ୟପ୍ରାଣୀ ବନଖଣ୍ଡ
OIPR-08078/11/0003/2122 ସମ୍ବଲପୁର

DISTRICT MINERAL FOUNDATION, JAJPUR
Ph.: 06728-222227
E-mail: dmfjajpur@gmail.com
Website: https://jajpur.nic.in
REQUEST FOR PROPOSAL (RFP)
No. CAD-538: District Mineral Foundation (DMF), Jajpur invites RFP in the prescribed format from agencies/NGOs for the project namely "To Set-up and running of Rescue & Rehabilitation Centre for Vulnerable/Destitute Mentally ill Persons (Female) and a Child Care Institute for Homeless Children in Sukinda Block of Jajpur District".
The details of the RFP is available in the district website, i.e. **www.jajpur.nic.in**.
Sd./- Collector & Managing Trustee, DMF Trust, Jajpur
OIPR-24163/11/0013/2122

GOVERNMENT OF ODISHA
DEPARTMENT OF SCHOOL & MASS EDUCATION
NOTICE
No. n-20: Advertisement for obtaining Certificate of Recognition (COR) for the Academic Session 2021-22 to 2025-26 by Privately Managed Elementary Schools and opening permission for new Private Elementary Schools for the Academic Session 2022-23 as per RTE Act, 2009 and Rules, 2010.

Sl. No.	Item of Work	Date
1	Publication of Advertisement	01.07.2021
2	Opening of Private School Management Portal for online application for obtaining COR/ Permission for opening of New Private School by Private School Authorities	09.07.2021
3	Last date for submission of online application by Private School authorities	09.09.2021
4	The date of closure of Private School Management portal for Private School	09.09.2021
5	Submission of online Inspection Report for COR/Permission for opening of New Private School by DEO's to DEE(O)	05.11.2021
6	Issue of approval order by D.E.E. to DEO's	15.12.2021
7	Last date for issue of COR/Opening permission by DEOs	31.12.2021

Sd./- Director, Elementary Education Odisha, Bhubaneswar
OIPR-27005/11/0003/2122

MSME DEPARTMENT
GOVERNMENT OF ODISHA
DIRECTORATE OF EXPORT PROMOTION & MARKETING
RAPTANI BHAWAN, 1ST FLOOR, NAYAPALLI, BBSR-751015
Tel. No. 0674-2552675, E-mail: depmodisha@gmail.com
Contact No.- 9438397956 / 9437488244
EXTENSION OF DATE FOR SUBMISSION OF APPLICATION FOR STATE EXPORT AWARD FOR THE YEAR 2019-20
No. h-09: Online applications are invited from the exporters of Odisha for consideration of State Export Award for the year 2019-20.
(1) Eligibility: All exporters of Odisha including Micro, Small, Medium and Large scale Enterprises, Export Houses, Merchant Exporters, Government of India undertakings based in Odisha as well as State Government undertakings, Start-up Units and Women Entrepreneurs are eligible to participate in the above competition furnishing the required information in the prescribed format available in the website **"www.depmodisha.nic.in"**.
(2) Interested exporters are required to fill up the online application as per the State Export Award Scheme available in the website **"www.depmodisha.nic.in"**.
(3) Due to COVID-19 pandemic situation and receipt of less number of applications from the exporters of Odisha, the last date of submission of online application for State Export Award for the year 2019-20 which was dt.30.06.2021 is further extended upto dt.20.07.2021.
Sd./- DIRECTOR
Export Promotion & Marketing, Odisha, Bhubaneswar
OIPR-14007/11/0003/2122

No. C-487:-
WATCO
OFFICE OF THE MANAGING DIRECTOR, WATCO
Ground Floor, Unnati Bhawan,
H.B. Colony, Satyanagar, Bhubaneswar-751007, Odisha, India
Telefax:- +91-674-2391444; E-mail- mail@watcoodisha.in; md@watcoodisha.in
INVITATION FOR BID (IFB)
BID Identification No. WATCO (W) - 04/2021-22 Dtd. 30.06.2021
No. 5217/ Dt.30.06.2021

1.	Name of the work	:- **Supply, Installation, Testing & Commissioning of 1x750 KVA 3.3 KV HT & 2x500 KVA 415V LT SILENT DG set at 83 MLD WTP MUNDALI constructed by MEIL.**
2.	Estimated Cost	:- Rs.346.82 Lakh
3.	Period of completion	:- 3 (Three) Months.
4.	Date & time of availability of bid document in the portal	:- From 11.00 AM of Dt.09.07.2021 to 5.00 PM of 23.07.2021
5.	Last date/time of receipt of bids in the portal	:- 5.00 PM of 23.07.2021
6.	Date & time of opening of technical bids	:- 12.30 PM of 26.07.2021
7.	Name and address of the Officer Inviting Bid	:- Managing Director, WATCO Telefax:- 0674-2391444 E-mail: mail@watcoodisha.in md@watcoodisha.in

8. The bidders have to participate in ONLINE bidding only.
Further details can be seen from the website www.tendersodisha.gov.in
Sd./- Managing Director, WATCO
OIPR-13083/11/0014/2122

OFFICE OF THE DISTRICT MANAGER
ODISHA STATE CIVIL SUPPLIES CORPORATION LTD., NAYAGARH
Phone: 06753-253942
District website: www.nayagarh.nic.in
Tender No. 2781 Dt.01.7.2021
District Manager, Odisha State Civil Supplies Corporation Ltd., Nayagarh invites tenders in Double Cover System through ONLINE MODE ONLY for the works below.

1	Name of the work	Selection and appointment of Level-I Transport Contractor for transportation of foodgrains from FSD, FCI to RRCs
2	Availability of bid document in the portal	From 02.07.2021
3	Last date / time for receipt of bids in the portal	13.07.2021 upto 05.00 P.M.
4	Date / time of opening of technical bid	14.07.2021 at 11.00 A.M.
5	Date / time of opening of financial bid	15.07.2021 at 11.00 A.M.
6	Name and address of the Officer Inviting Tender	C.S.O.-cum-District Manager, O.S.C.S.C. Ltd., Nayagarh

Tender documents and other details can be seen from the e-procurement portal www.oscsc.in, www.foododisha.in & www.tendersodisha.gov.in along with district website. Amendments/ corrigendum/ cancellation/ retenders etc. if any shall be published only in above websites.
Sd./-District Manager, O.S.C.S.C. Ltd., Nayagarh

See Career Appointment on every **Wednesday & Saturday**

ତହସିଲଦାରଙ୍କ କାର୍ଯ୍ୟାଳୟ, ରାଇରଙ୍ଗପୁର, ମୟୂରଭଞ୍ଜ
ଲିଜ୍ ଇସ୍ତାହାର (ବିଜ୍ଞାପନ)
ସଂଖ୍ୟା ୨୦୬୮ ତା୨୪।୬।୨୦୨୧
No.F-53:- ଏତଦ୍ୱାରା ସର୍ବସାଧାରଣଙ୍କ ଅବଗତି ନିମନ୍ତେ ଜଣାଇ ଦିଆଯାଉଅଛି ଯେ, ରାଇରଙ୍ଗପୁର ତହସିଲ ଅଧୀନସ୍ଥ ନିମ୍ନଲିଖିତ ସେରାତର ୨୦୨୧-୨୦୨୨ ଆର୍ଥିକବର୍ଷ ନିମନ୍ତେ ରାଇରଙ୍ଗପୁର ତହସିଲ କାର୍ଯ୍ୟାଳୟରେ କ୍ଷମତାପ୍ରାପ୍ତ ଅଧିକାରୀଙ୍କ ଦ୍ୱାରା ଜଉମୁଦ ଦିଆ ଟେଣ୍ଡର ମାଧ୍ୟମରେ ନିଲାମ କରାଯିବ। ନିଲାମରେ ଅଂଶଗ୍ରହଣ କରିବାକୁ ଇଚ୍ଛୁକ ବ୍ୟକ୍ତି/ଅନୁଷ୍ଠାନ ଧାର୍ଯ୍ୟମୂଲ୍ୟର ଶତକଡା ୧୦ ପ୍ରତିଶତ ଅର୍ଥ ଅମାନତ ସ୍ୱରୂପ ତହସିଲଦାର, ରାଇରଙ୍ଗପୁରଙ୍କ ସପକ୍ଷରେ A/C Payee Demand Draft payable at S.B.I., Rairangpur ସହ ଦରଖାସ୍ତ ସଂଲଗ୍ନ କରି ସାଦା କାଗଜରେ ନାମ, ଠିକଣା ସହିତ ଉସର ନାମ ଏବଂ ଉସଟିକୁ କେତେ ଟଙ୍କାରେ ଲିଜ୍ ନେବାକୁ ଚାହାନ୍ତି ଉଲ୍ଲେଖକରି ନିଜର ଦସ୍ତଖତ ସହ ଜଉମୁଦ ଲଫାପାରେ ରେଜିଷ୍ଟ୍ରି ଡାକ ଦ୍ୱାରା ତହସିଲଦାର, ରାଇରଙ୍ଗପୁର, ଜିଲ୍ଲା- ମୟୂରଭଞ୍ଜଙ୍କ ଠିକଣାରେ ଅଥବା ନିଜେ ତହସିଲ କାର୍ଯ୍ୟାଳୟରେ ଥିବା ଜଉମୁଦଦିଆ ଟେଣ୍ଡର ବାକ୍ସରେ ପକାଇବେ, ଯାହା ନିଲାମ ଧାର୍ଯ୍ୟ ତାରିଖରେ ଦିନ ୯ ଘଟିକା ପୂର୍ବରୁ ପହଞ୍ଚିବା ଆବଶ୍ୟକ। ଧାର୍ଯ୍ୟ ସମୟ ପରେ ଦରଖାସ୍ତଗୁଡିକ ଗ୍ରହଣ କରାଯିବ ନାହିଁ। ଜଉମୁଦ ଲଫାପା ଉପରେ ଉସର ନାମ ସ୍ପଷ୍ଟ ଭାବେ ଲେଖିଥିବା ଦରକାର। ଲିଜ୍ ସମ୍ବନ୍ଧୀୟ ଅନ୍ୟାନ୍ୟ ସର୍ତ୍ତାବଳୀ ରାଇରଙ୍ଗପୁର ତହସିଲ କାର୍ଯ୍ୟାଳୟରେ ଦେଖିପାରିବେ। ନିଲାମ ପରେ ସର୍ବୋଚ୍ଚ ନିଲାମଧାରୀ ଉକ୍ତ ଦିବସରେ ସମସ୍ତ ବିଡ୍ ଟଙ୍କା ଅତ୍ର କାର୍ଯ୍ୟାଳୟରେ ପଇଠ କରିବେ। ଲିଜ୍‌ଧାରୀ ଲିଜ୍ ମୂଲ୍ୟର ୨ ପ୍ରତିଶତ ଆୟକର ବାବଦକୁ ପଇଠ କରିବେ। ଲିଜ୍ ଅବଧି ପୂର୍ଣ୍ଣ ହେବାପରେ ସମସ୍ତ ସର୍ତ୍ତର ଯଥାର୍ଥ ପରିଚାଳନା କରିଥିବା ଲିଜ୍‌ଧାରୀଙ୍କ ଅମାନତ ଟଙ୍କା ଫେରସ୍ତ ଦିଆଯିବ। କ୍ଷମତାପ୍ରାପ୍ତ ଅଧିକାରୀ ସର୍ବୋଚ୍ଚ ଲିଜ୍ ଅର୍ଥ ଗ୍ରହଣ କରିବାକୁ ବାଧ୍ୟ ନୁହନ୍ତି ଏବଂ ସେ କୌଣସି କାରଣ ନ ଦର୍ଶାଇ ନିଲାମକୁ ରଦ୍ଦ କରିପାରିବେ। ଜଉମୁଦ ଦିଆ ଲଫାପା ତା୨୭।୦୭।୨୦୨୧ରିଖ ଦିବା ୧୧.୦୦ ଘଟିକା ସମୟରେ ଖୋଲାଯିବ। ସେହିଦିନ ଉସଗୁଡିକ ନିଲାମ ହୋଇ ନ ପାରିଲେ ତା୦୩।୦୮।୨୦୨୧ରିଖ ଦ୍ୱିତୀୟ ଓ ତା୧୪।୦୮।୨୦୨୧ରିଖ ତୃତୀୟ ପର୍ଯ୍ୟାୟରେ ନିଲାମ କରାଯିବ। ଜଉମୁଦ ଲଫାପା ଖୋଲା ସମୟରେ ଲିଜ୍ ପାଇଁ ଆବେଦନ କରିଥିବା ବ୍ୟକ୍ତି ବା ଅନୁଷ୍ଠାନ ଉପସ୍ଥିତ ରହିପାରିବେ।

କ୍ର.ସଂ.	ଉସର ନାମ	ମୌଜା	ଖାତା ନଂ.	ପ୍ଲଟ ନଂ.	କିସମ	ରକବା (ଏକରରେ)	ଧାର୍ଯ୍ୟ ମୂଲ୍ୟ (ଟଙ୍କାରେ)	ଅମାନତ ରାଶି (ଟଙ୍କାରେ)
୧	କୁଚେଇବୁଡି କୋର୍ଟ କ୍ୟାଣ୍ଟିନ	କୁଚେଇବୁଡି	୧୯୯	୧୨୦୪	ଘରବାରି-୧	୦.୦୩୦	୩୧୪୧୨.୦୦	୩୧୪୧.୦୦
୨	କୁଚେଇବୁଡି ପାନ ଦୋକାନ	କୁଚେଇବୁଡି	୧୯୯	୧୨୦୪	ଘରବାରି-୧	୦.୦୦୫	୨୧୦୩୦.୦୦	୨୧୦୩.୦୦

ସ୍ୱା./-ତହସିଲଦାର, ରାଇରଙ୍ଗପୁର
OIPR-24100/11/0003/2122

OFFICE OF THE CHIEF ENGINEER AND BASIN MANAGER, SUBARNAREKHA AND BUDHABALANGA BASIN, LAXMIPOSI
Tel No. (Mobile No. 9437297041),
Mail: cebmsbb2019@gmail.com
Government of Odisha "e" Procurement Notice
Bid Identification No. 03/21-22 of CEBM, SBB, Laxmiposi
No. A-247:- Online tenders are invited for EPC Contract for Construction of Sono Barrage across river Sono near village Puradihi in District Mayurbhanj of State of Odisha including hydro-mechanical works, Power connectivity works, road connectivity, staff quarters including survey, investigation, Planning, design and estimate of all components with operation and maintenance of the project for a period of five years or five flood seasons whichever is more after

ସଂକ୍ଷେପରେ

ବଢ଼ିଲା ବିମାନ ଇନ୍ଧନ ଦର

ନୂଆଦିଲ୍ଲୀ,୧।୭: ଦେଶରେ କ୍ରମାଗତ ତୈଳ ଦର ବୃଦ୍ଧି ଯୋଗୁ ଏହାର ପ୍ରଭାବ ବର୍ତ୍ତମାନ ବିମାନ ଇନ୍ଧନ ଉପରେ ପଡିଛି। ଗୁରୁବାର ଏୟାର ଟର୍ବାଇନ୍ ଫୁଏଲ (ଏଟିଏଫ) ଦର ବୃଦ୍ଧି ପାଇଛି। ଫଳରେ ଦିଲ୍ଲୀ ବଜାରରେ ଏହାର ମୂଲ୍ୟ ୬୮ ହଜାର ୨୬୨ ଟଙ୍କା ପ୍ରତି କିଲେ ଲିଟର ପିଛା ପହଞ୍ଚିଛି। ଯାହା କି ଚଳିତ ବର୍ଷ ଜାନୁଆରୀ ମାସ ତୁଳନାରେ ୩୦% ଅଧିକ ବୋଲି କୁହାଯାଉଛି। ଜାନୁଆରୀ ୨୦୨୧ରେ ଏହି ଜେଟ୍ ଫ୍ୟୁଏଲର ମୂଲ୍ୟ ୫୦ ହଜାର ୯୭୯ ଟଙ୍କା ରହିଥିଲା। ଦେଶର ପ୍ରମୁଖ ତୈଳ ବିତରଣ କମ୍ପାନୀ ଇଣ୍ଡିଆନ୍ ଅଏଲ୍ କର୍ପୋରେସନ୍ ଲିମିଟେଡ (ଆଇଓସିଏଲ) ର ସୂଚନା ଅନୁସାରେ ଗୁରୁବାର ଦିଲ୍ଲୀରେ ଏହି ଦର ୩.୬% ବୃଦ୍ଧି ଘଟିଛି। ଆନ୍ତର୍ଜାତିକ ସ୍ତରରେ ଦର ବୃଦ୍ଧି ପାଉଥିବା ଯୋଗୁ ଭାରତରେ ଏହାର ପ୍ରଭାବ ଦେଖିବାକୁ ମିଳୁଛି। ୩.୬% ଦର ବଢ଼ିବା ଫଳରେ ଦିଲ୍ଲୀରେ ପ୍ରତି କିଲୋଲିଟର ପିଛା ୬୭୮, ୨୬୨.୩୫ ରେ ପହଞ୍ଚିଛି। ସେହିପରି କୋଲକାତାରେ ୩.୨୭% ବଢ଼ି ୭୨,୨୯୫.୨୪ଟଙ୍କାରେ ରହିଛି। ଅପରପକ୍ଷରେ ମୁମ୍ବାଇରେ ଏହା ୩.୭୭% ବୃଦ୍ଧି ପାଇ ୬୬,୪୮୨.୯୦ ଟଙ୍କା ରହିଥିବା ବେଳେ ଚେନ୍ନାଇରେ ମଧ୍ୟ ସମାନ ମୂଲ୍ୟ ରହିଥିବା ଆଇଓସିଏଲ୍ ପକ୍ଷରୁ ସୂଚନା ଦିଆଯାଇଛି। ଗତ ୬ ମାସ ମଧ୍ୟରେ ଏହି ଇନ୍ଧନ ଦାମ୍ ୩୦% ବଢ଼ିଥିବା ଜଣାପଡିଛି। ଜାନୁଆରୀ ୧ରେ ଏହାର ମୂଲ୍ୟ ୫୦,୯୭୯ ଟଙ୍କା, ଫେବୃଆରୀ ୧ରେ -୫୩,୭୯୫ଟଙ୍କା, ମାର୍ଚ୍ଚ ମାସ ୧ ତାରିଖରେ ଏହା ୫୯,୪୦୦ ଟଙ୍କାକୁ ବୃଦ୍ଧି ପାଇଥିଲା। ସେହିପରି ଏପ୍ରିଲ୍ ୧ରେ ଏହା ୫୩,୭୯୫ଟଙ୍କା ଥିବା ବେଳେ ମେ ୧ରେ ଏହା କିଲୋଲିଟର ପ୍ରତି ୬୧,୬୯୦ ଟଙ୍କା ଥିଲା। ତେବେ ଜୁନ୍‌ରେ ଏହାର ମୂଲ୍ୟ ୬୪,୧୧୮ ଟଙ୍କା ଥିବା ବେଳେ ଜୁଲାଇ ମାସରେ ଏହା ପାଖାପାଖି ୫ ହଜାର ଟଙ୍କା ମହଙ୍ଗା ହୋଇଛି। ଏହାକୁ ନଜରରେ ରଖି ଆଗକୁ ବିମାନ ସେବା ମହଙ୍ଗା ହୋଇପାରେ ବୋଲି ଆଶଙ୍କା କରାଯାଉଛି।

ତେଲ ଟିକସରୁ ମାଲାମାଲ

- ପେଟ୍ରୋଲିୟମ ଉତ୍ପାଦରୁ ୪.୫୧ ଲକ୍ଷ କୋଟି
- ଟିକସ ସଂଗ୍ରହ ୫୬% ବୃଦ୍ଧି

ନୂଆଦିଲ୍ଲୀ,୧।୭

ସାରା ଦେଶରେ ପେଟ୍ରୋଲ ଏବଂ ଡିଜେଲ ଦର ୧୦୦ ଟଙ୍କା ଟପିଛି। ସରକାର ଇନ୍ଧନ ଉପରେ ବାରମ୍ବାର ଟିକସ ବଢ଼ାଇବା ଯୋଗୁ ଦର ଖସୁନାହିଁ। ତେଲ ଟିକସ ହ୍ରାସ ଲାଗି ଦାବି ହେଉଥିଲେ ମଧ୍ୟ ସରକାର ଏହାକୁ କର୍ଣ୍ଣପାତ କରୁନାହାନ୍ତି। ନିକଟରେ ଆସିଥିବା ଏକ ରିପୋର୍ଟ ମୁତାବକ, କରୋନା କାଳରେ କେନ୍ଦ୍ର ସରକାର ତେଲ ଟିକସରୁ ମାଲାମାଲ ହୋଇଛନ୍ତି। କରୋନା ମହାମାରୀ ସମୟରେ କେନ୍ଦ୍ର ସରକାର ପେଟ୍ରୋଲିୟମ ସାମଗ୍ରୀ ଉପରେ ସୀମା ଟିକସ ଏବଂ ଉତ୍ପାଦ ଟିକସ ବାବଦ ୪.୫୧ ଲକ୍ଷ କୋଟି ଟଙ୍କା ଆୟ କରିଛନ୍ତି। ଏହା ଗତବର୍ଷ ତୁଳନାରେ ୫୬% ଅଧିକ ବୋଲି ଆର୍‌ଟିଆଇ ତଥ୍ୟରୁ ସାମ୍ନାକୁ ଆସିଛି।

ରିପୋର୍ଟ ମୁତାବକ, ଆର୍ଥିକ ବର୍ଷ ୨୦୨୦-୨୧ରେ ପେଟ୍ରୋଲିୟମ ସାମଗ୍ରୀ ଆମଦାନୀରୁ ୩୭,୮୦୬ କୋଟି ଟଙ୍କାର ସୀମା ଶୁଳ୍କ ଆଦାୟ କରାଯାଇଛି। ଅପରପକ୍ଷରେ ଏହି ପ୍ରତକ୍ସଗୁଡ଼ିକର ମାନୁଫାକଚରିଂରେ କେନ୍ଦ୍ରୀୟ ଉତ୍ପାଦ ଟିକସ ବାବଦକୁ ୪.୧୩ ଲକ୍ଷ କୋଟି ଟଙ୍କା ସଂଗ୍ରହ କରାଯାଇଛି। ୨୦୧୯-୨୦ରେ ପେଟ୍ରୋଲିୟମ ଉତ୍ପାଦ ଆମଦାନୀ ବାବଦକୁ କେନ୍ଦ୍ର ସରକାର ୪୬ ହଜାର କୋଟି ଟଙ୍କାର ରାଜସ୍ୱ ଆଦାୟ କରିଥିଲେ। ସେହିଭଳି ଏହି ଅବଧିରେ କେନ୍ଦ୍ରୀୟ ଉତ୍ପାଦ ଟିକସ ବାବଦକୁ ୨.୪୨ ଲକ୍ଷ କୋଟି ଟଙ୍କା ଆଦାୟ କରାଯାଇଛି। ଏହି ଦୁଇ ବାବଦକୁ କେନ୍ଦ୍ର ସରକାର ମୋଟ ୨.୮୮ ଲକ୍ଷ କୋଟି ଟଙ୍କାର ଟିକସ ଆଦାୟ କରିଥିବା ଜଣାପଡ଼ିଛି।

ମଧ୍ୟପ୍ରଦେଶ ନିମଚ ଜିଲାର ଆର୍‌ଟିଆଇ କର୍ମୀ ଚନ୍ଦ୍ରଶେଖର ସରକାରଙ୍କୁ ଏହି ସୂଚନା ମାଗିଥିଲେ। ସେ ଅର୍ଥ ମନ୍ତ୍ରଣାଳୟ ଏବଂ ଡିଜିଏସ୍‌ଡିଏମ୍‌କୁ ଏ ସମ୍ପର୍କରେ ତଥ୍ୟ ମାଗିଥିଲେ। ବର୍ତ୍ତମାନ ପେଟ୍ରୋଲ ଏବଂ ଡିଜେଲ ଉପରେ ସରକାର ଟିକସ ଏବଂ ସେସ୍ କମାଇବା ପାଇଁ ବିଭିନ୍ନ ମହଲରୁ ଦାବି ଉଠୁଛି। କାରଣ ପେଟ୍ରୋଲ ଏବଂ ଡିଜେଲ ଦେଶର ବିଭିନ୍ନ ପ୍ରାନ୍ତରେ ୧୦୦ ଟପିଛି। ତେଲ ଟିକସ କମାଇ ଲୋକଙ୍କୁ ଆଶ୍ୱସ୍ତି ଦେବା ଲାଗି ବିଭିନ୍ନ ମହଲରୁ ଦାବି ହେଉଛି। ତେବେ କରୋନା କାଳରେ ମଧ୍ୟ ସରକାର ବୃହତ୍ ପରିମାଣର ଟିକସ ଲାଗୁ କରିବା ଫଳରେ ତେଲ ଟିକସରୁ ବୃହତ୍ ପରିମାଣର ଅର୍ଥ ଆଦାୟ କରିବାକୁ ସକ୍ଷମ ହୋଇଛନ୍ତି।

ଏହି ପରିପ୍ରେକ୍ଷୀରେ ଅର୍ଥନୀତିଜ୍ଞ ଜୟନ୍ତିଲାଲ ଭଣ୍ଡାରୀ କହିଛନ୍ତି, ପେଟ୍ରୋଲ ଏବଂ ଡିଜେଲ ଦରଦାମ ବଢ଼ିଲେ କେବଳ ସାଧାରଣ ଲୋକ ସମସ୍ୟା ସାମ୍ନା କରି ନ ଥାନ୍ତି। ସାରା ଦେଶର ଅର୍ଥ ବ୍ୟବସ୍ଥା ଏହାଦ୍ୱାରା କ୍ଷତିଗ୍ରସ୍ତ ହୋଇଥାଏ। ଲୋକମାନେ ବର୍ତ୍ତମାନ କରୋନା ମହାମାରୀ ସଙ୍କଟ ଦେଇ ଗତି କରୁଥିବା ବେଳେ ସରକାର ବାରମ୍ବାର ଟିକସ ବଢ଼ାଇ ଲୋକଙ୍କୁ ଚିନ୍ତାଗ୍ରସ୍ତ କରିଛନ୍ତି। ଅର୍ଥ ବ୍ୟବସ୍ଥା ଉପରେ ଏହାର ପ୍ରଭାବ ମଧ୍ୟ ପଡୁଛି। ସରକାର ଟିକସ କମାଇ ଲୋକଙ୍କୁ ତେଲ ଦର ବୃଦ୍ଧିଜନିତ ସମସ୍ୟାରୁ ବାହାର କରିପାରିବେ ବୋଲି ଭଣ୍ଡାରୀ ମତ ପ୍ରକାଶ କରିଛନ୍ତି।

୬୬ତମ ଷ୍ଟେଟ୍ ବ୍ୟାଙ୍କ ଦିବସ ପାଳନ

ଭୁବନେଶ୍ୱର,୧।୭

ଭାରତୀୟ ଷ୍ଟେଟ ବ୍ୟାଙ୍କ (ଏସ୍‌ବିଆଇ) ପକ୍ଷରୁ ଗୁରୁବାର ୬୬ ତମ ଷ୍ଟେଟ ବ୍ୟାଙ୍କ ଦିବସ ପାଳନ କରାଯାଇଛି। ଏହି ଅବସରରେ ସାରା ଓଡିଶାର ବିଭିନ୍ନ ସ୍ଥାନରେ ଏକ ହଜାରରୁ ଊର୍ଦ୍ଧ୍ୱ ବୃକ୍ଷରୋପଣ କରାଯାଇଛି। ସେହିଭଳି ସ୍ଥାନୀୟ ଡମଣା ସ୍ଥିତ ଶ୍ରୀ ଶ୍ରୀ ଆନନ୍ଦ ଆଶ୍ରମ ଏବଂ ଜିଜିପି କଲୋନୀ ସ୍ଥିତ ଏକ ଜରାଶ୍ରମକୁ ବ୍ୟାଙ୍କର ମୁଖ୍ୟ ପ୍ରବନ୍ଧକ ରୁମା ଦେ'ଙ୍କ ଅଧ୍ୟକ୍ଷତାରେ ୧୫ ଦିନର ଖାଦ୍ୟ ସାମଗ୍ରୀ ଯଥା- ଚାଉଳ, ଡାଲି, ଖାଇବା ତେଲ, ଚୁଡା ଓ ଛତୁଆ ଆଦି ପ୍ରଦାନ କରାଯାଇଥିଲା। ଶ୍ରୀ ଶ୍ରୀ ଆନନ୍ଦ ଆଶ୍ରମ ପକ୍ଷରୁ ପ୍ରିୟବ୍ରତ ସାମଲ ଏବଂ ଜରାଶ୍ରମର ରମାନାଥ ନାୟକ ଏହି ସବୁ ଖାଦ୍ୟ ସାମଗ୍ରୀକୁ ବ୍ୟାଙ୍କ କର୍ତ୍ତୃପକ୍ଷଙ୍କ ଠାରୁ ଗ୍ରହଣ କରିଥିଲେ। ଏହି ଅବସରରେ ଏସ୍‌ବିଆଇର ମହାପ୍ରବନ୍ଧକ ଅଭୟ କିଶୋର ପାଣ୍ଡେ ଏବଂ ବିଜୟ କୁମାର କୁଜୁର ଉପସ୍ଥିତ ରହି ଉକ୍ତ କାର୍ଯ୍ୟକୁ ସୂଚାରୁ ରୁପେ ପରିଚାଳନା କରିଥିଲେ। ବ୍ୟାଙ୍କର ଏଭଳି ମହତ କାର୍ଯ୍ୟକ୍ରମକୁ ଉଭୟ ସଂସ୍ଥା ପକ୍ଷରୁ ଭୂୟସୀ ପ୍ରଶଂସା କରାଯାଇଥିଲା।

ଏଏସ୍‌ବିଏମ୍‌ରେ ବ୍ୟାଙ୍କିଙ୍ଗ୍ କନ୍‌କ୍ଲେଭ

ଭୁବନେଶ୍ୱର,୧।୭

ଏଏସ୍‌ବିଏମ୍ ବିଶ୍ୱବିଦ୍ୟାଳୟ ପକ୍ଷରୁ ନିକଟରେ 'ଭାରତୀୟ ବ୍ୟାଙ୍କିଙ୍ଗ୍ ସେବାର ବିକାଶଶୀଳ ରୂପ ରେଖ' ଶୀର୍ଷକ ଜାତୀୟ ଆଭାସି କନ୍‌କ୍ଲେଭ ଅନୁଷ୍ଠିତ ହୋଇଯାଇଛି। ଏହି ପରିପ୍ରେକ୍ଷୀରେ ବିଶ୍ୱବିଦ୍ୟାଳୟର କୁଳାଧ୍ୟକ୍ଷ ପ୍ରଫେସର (ଡଃ) ବିଶ୍ୱଜିତ ପଟ୍ଟନାୟକ ସ୍ୱାଗତ ଭାଷଣ ପ୍ରଦାନ କରି ଭାରତବର୍ଷର ବ୍ୟାଙ୍କ ଶିଳ୍ପ କିଭଳି ମିଶ୍ରଣ ଜନିତ ସମସ୍ୟାରେ ସମ୍ମୁଖୀନ ହୋଇଛି ସେ ସମ୍ପର୍କରେ ବିସ୍ତୃତ ବର୍ଣ୍ଣନା କରିଥିଲେ। ଏହି ଅବସରରେ ମୁଖ୍ୟ ଅତିଥି ଭାବେ ରାକେଶ ଶର୍ମା, (ଆଇଡ଼ିବିଆଇ ବ୍ୟାଙ୍କର ପରିଚାଳନା ନିର୍ଦ୍ଦେଶକ ତଥା ମୁଖ୍ୟ କାର୍ଯ୍ୟ ନିର୍ବାହୀ ଅଧିକାରୀ) ତାଙ୍କର ଉଦଘାଟନୀ ବକ୍ତବ୍ୟରେ ବ୍ୟାଙ୍କକୁ ଭାରତୀୟ ଅର୍ଥ ବ୍ୟବସ୍ଥାର ମାନଦଣ୍ଡ ତଥା ମେରୁଦଣ୍ଡ ଭାବେ ଅଭିହିତ କରି ଏହାର ବିଭିନ୍ନ ଦିଗ ସମ୍ପର୍କରେ ଆଲୋଚନା କରିଥିଲେ। ମୁଖ୍ୟ ବକ୍ତା ଭାବେ ଭାରତୀୟ ଷ୍ଟେଟ ବ୍ୟାଙ୍କର ମୁଖ୍ୟ ମହାପ୍ରବନ୍ଧକ ସୁନିତା ହାଣ୍ଡା ଯୋଗ ଦେଇ ଆଜିର ବିଷୟ ବସ୍ତୁ ସମ୍ପର୍କରେ ବିସ୍ତୃତ ଆଲୋଚନା ସହ ସମାଧାନର ନାନାଦି କୌଶଳର ବିଷୟରେ ସୂଚନା ପ୍ରଦାନ କରିଥିଲେ। ଅନ୍ୟମାନଙ୍କ ମଧ୍ୟରେ ବିଶ୍ୱବିଦ୍ୟାଳୟର କୁଳପତି ପ୍ରଫେସର (ଡଃ) କଲ୍ୟାଣ ଶଙ୍କର ରାୟ, ଷ୍ଟେଟ ବ୍ୟାଙ୍କ ଅଫ ହାଇଦ୍ରାବାଦର ପ୍ରାକ୍ତନ୍ ପରିଚାଳନା ନିର୍ଦ୍ଦେଶିକା ରେଣୁଚାଲୁ, ମୁରଲୀ ବୈଦ୍ୟନାଥନ୍, ଶ୍ରୀମୋହନ ଯାଦବ,(ଡଃ) ସଚ୍ଚିଦାନନ୍ଦ ସୋଗଲା ପ୍ରମୁଖ ନିଜ ନିଜର ମତ ଉପସ୍ଥାପନ କରିଥିଲେ। ଏହି ଆଲୋଚନା ଚକ୍ରରେ ଦେଶର ବିଭିନ୍ନ ପ୍ରାନ୍ତରୁ ତଥା ବିଦେଶରୁ ୨୫୮ଜଣ ଶିକ୍ଷାବିତ୍, ବ୍ୟାଙ୍କ ଅଧିକାରୀ ତଥା ରିସର୍ଚ୍ଚ ସ୍କଲାର ଯୋଗଦାନ କରିଥିଲେ। ପ୍ରଫେସର (ଡଃ) ପଦ୍ମନାଭ ମହାପାତ୍ର ଅତିଥି ପରିଚୟ ପ୍ରଦାନ କରିଥିବା ବେଳେ ପ୍ରଫେସର (ଡଃ) ରୂପଶା ମହାପାତ୍ର ଧନ୍ୟବାଦ ଅର୍ପଣ କରିଥିଲେ।

୧୭.୨୫ କୋଟି ପଠାଇଛନ୍ତି ନୀରବଙ୍କ ଭଉଣୀ

ନୂଆଦିଲ୍ଲୀ,୧।୭

ନୀରବ ମୋଦିଙ୍କ ଭଉଣୀ ପୂର୍ବୀ ମୋଦି ଭାରତ ସରକାରଙ୍କୁ ୧୭.୨୫ କୋଟି ଟଙ୍କା ପଠାଇଥିବା ପ୍ରବର୍ତ୍ତନ ନିର୍ଦ୍ଦେଶାଳୟ (ଇଡି) ପକ୍ଷରୁ ସୂଚନା ମିଳିଛି। ପଞ୍ଜାବ ନ୍ୟାଶନାଲ ବ୍ୟାଙ୍କ(ପିଏନ୍‌ବି) ଋଣ ଠକେଇ ମାମଲାର ତଦନ୍ତ ପ୍ରକ୍ରିୟାରେ ସହଯୋଗ କରିବାକୁ ସେ ରାଜି ଅଛନ୍ତି। ତାଙ୍କ ନାମରେ କୌଣସି ଆପରାଧିକ ମାମଲା ନ କରିବା ସହ କ୍ଷମା ଦିଆଯାଇଛି। ପୂର୍ବୀ ବର୍ତ୍ତମାନ ଏଭଳି ବୃହତ୍ତ ପରିମାଣର ଅର୍ଥ ପଠାଇଥିବା ଜଣାପଡିଛି। ଜୁନ ୨୪ରେ ସେ ଇଡିକୁ କହିଥିଲେ ଯେ, ତାଙ୍କ ନାମରେ ଲଣ୍ଡନରେ ଏକ ବ୍ୟାଙ୍କ ଆକାଉଣ୍ଟ ନୀରବ ମୋଦି ଖୋଲିଥିଲେ। ମାତ୍ର ଆକାଉଣ୍ଟରେ ରହିଥିବା ଅର୍ଥ ତାଙ୍କର ନ ଥିଲା। ଏହି ଆକାଉଣ୍ଟରେ ରହିଥିବା ଅର୍ଥକୁ ସେ ଭାରତ ସରକାରଙ୍କ ଆକାଉଣ୍ଟକୁ ପଠାଇ ଦେଇଥିବା ଜଣାପଡିଛି।

୮୫୮ କୋଟିର ରାଜ୍ୟ ଜିଏସ୍‌ଟି ଆଦାୟ

କଟକ,୧।୭

ଚଳିତ ବର୍ଷ ଜୁନ୍ ମାସରେ ଓଡ଼ିଶା ୮୫୮.୮୩ କୋଟି ଟଙ୍କାର ରାଜ୍ୟ ଜିଏସ୍‌ଟି (ଏସ୍‌ଜିଏସ୍‌ଟି) ଆଦାୟ କରିବାକୁ ସକ୍ଷମ ହୋଇଛି। ଏହା ୨୦୨୦ ଜୁନ୍‌ରେ ୭୫୯.୧୭ କୋଟି ଟଙ୍କା ସ୍ତରରେ ରହିଥିଲା। ପୂର୍ବ ବର୍ଷ ତୁଳନାରେ ଚଳିତ ବର୍ଷ ଜୁନ୍‌ରେ ରାଜ୍ୟ ଜିଏସ୍‌ଟି ଆଦାୟ ୧୩.୧୩% ବୃଦ୍ଧି ଘଟିଥିବା ବାଣିଜ୍ୟ କର ଓ ଜିଏସ୍‌ଟି କମିଶନରେଟ୍ ପକ୍ଷରୁ ଗୁରୁବାର ସୂଚନା ମିଳିଛି। ଚଳିତ ବର୍ଷ ଜୁନ୍ ମାସ ସୁଦ୍ଧା ରାଜ୍ୟ ଜିଏସ୍‌ଟିର ସଂଗ୍ରହ ୨୮୧୨.୯୩ କୋଟି ଟଙ୍କା ରହିଛି। ଗତ ଆର୍ଥିକ ବର୍ଷ ଜୁନ୍‌ରେ ଏହି ପରିମାଣ ୧୫୬୦.୨୦ କୋଟି ଟଙ୍କା ରହିଥିଲା। ଏ କ୍ଷେତ୍ରରେ ୮୦.୨୯% ଟଙ୍କା ଅଭିବୃଦ୍ଧି ଘଟିଛି। ୫ କୋଟି ଟଙ୍କାରୁ ଊର୍ଦ୍ଧ୍ୱ କାରବାର ହାସଲ କରିଥିବା ଟିକସଦାତାଙ୍କ ଟିକସ ପଇଠରେ ବୃଦ୍ଧି ଏବଂ ଲୌହ ଇସ୍ପାତ କ୍ଷେତ୍ରରୁ ଟିକସ ସଂଗ୍ରହ ଉନ୍ନତ ହେବାରୁ ଏଭଳି ଅଭିବୃଦ୍ଧି ଦେଖାଯାଇଛି।

ଜିଏସ୍‌ଟି ପରିଷଦ ଦ୍ୱାରା ରିଟର୍ନ ପଇଠ ତାରିଖ ବୃଦ୍ଧି କରାଯାଇଥିଲେ ମଧ୍ୟ ୫ କୋଟି ଟଙ୍କାରୁ କମ୍ କାରବାର କରୁଥିବା ଟିକସଦାତା ଆଶାନୁରୂପ ରିଟର୍ନ ଦାଖଲ କରିବାକୁ ସକ୍ଷମ ହୋଇପାରି ନାହାନ୍ତି। ଏହା ସତ୍ତ୍ୱେ ମଧ୍ୟ ରାଜ୍ୟ ଜିଏସ୍‌ଟି ଆଦାୟ କ୍ଷେତ୍ରରେ ଅଭିବୃଦ୍ଧି ପରିଲକ୍ଷିତ ହୋଇଛି। ସେହିଭଳି କେନ୍ଦ୍ରୀୟ ଜିଏସ୍‌ଟି(ସିଜିଏସ୍‌ଟି), ସମନ୍ୱିତ ଜିଏସ୍‌ଟି(ଆଇଜିଏସ୍‌ଟି) ଏବଂ ସେସ୍ ବାବଦରେ ଯଥାକ୍ରମେ ୭୪୩.୧୬ କୋଟି, ୮୪୨.୬୫ କୋଟି ଏବଂ ୫୫୫.୨୭ କୋଟି ଟଙ୍କା ସଂଗ୍ରହ ହେବା ଯୋଗୁ ମୋଟ ୨୯୯୯.୯୧ କୋଟି ଜିଏସ୍‌ଟି ଆଦାୟ ହୋଇଛି। ଗତବର୍ଷ ଜୁନ୍‌ରେ ଏହା ୨୬୯୩.୭୫ କୋଟି ଟଙ୍କା ରହିଥିଲା। ଏକ୍ଷେତ୍ରରେ ଅଭିବୃଦ୍ଧି ୧୧.୩୭% ରହିଛି। ୨୦୨୧ ଜୁନ୍ ସୁଦ୍ଧା ଜିଏସ୍‌ଟି ସଂଗ୍ରହର ମୋଟ ପରିମାଣ ୧୦,୦୪୬.୧୪ କୋଟି ଟଙ୍କା ରହିଛି। ଏହା ୨୦୨୦ ଜୁନ ସୁଦ୍ଧା ୫୧୯୨.୩୦ କୋଟି ଟଙ୍କା ରହିଥିଲା।

ପେଟ୍ରୋଲ ଏବଂ ମଦ ଉପରୁ ଜୁନ ମାସରେ ଭାଟ୍ ବାବଦ ୭୦୯.୩୨ କୋଟି ଟଙ୍କା ଆଦାୟ କରାଯାଇଛି। ପେଟ୍ରୋଲ ଜାତ ସାମଗ୍ରୀ ଉପରୁ ଭାଟ୍ ଆକାରରେ ୫୮୫ କୋଟି ଏବଂ ମଦ ଉପରୁ ୧୨୩ କୋଟି ଭାଟ୍ ଆସିଛି। ସମ୍ଭାବ୍ୟ ଟିକସ ଫାଙ୍କିକୁ ରୋକିବା ଏବଂ କ୍ଷେତ୍ରୀୟ ସତର୍କତାକୁ ଜୋର୍‌ଦାର କରିବାକୁ ରାଜ୍ୟ ବାଣିଜ୍ୟ କର ଓ ଜିଏସ୍‌ଟି ଆୟୁକ୍ତ ସୁଶୀଲ କୁମାର ଲୋହାନି ପରାମର୍ଶ ଦେଇଛନ୍ତି।

ଫୁରସତ୍

ବଲିଉଡ୍‌କୁ ଫେରିଲେ ଶିଳ୍ପା

ମୁମ୍ବାଇ: ୧୩ ବର୍ଷ ପରେ ବଲିଉଡ୍‌କୁ ଫେରିଛନ୍ତି ଶିଳ୍ପା ସେଙ୍ଗୀ କୁନ୍ଦ୍ରା। ହଙ୍ଗାମାର ସ୍ୱିକେନ୍ସ ହଙ୍ଗାମା-୨ରେ ସେ ନଜର ଆସିବେ। ଏହାର ଟ୍ରେଲର ଡିସ୍‌ନୀ ପ୍ଲସ୍ ହଟ୍‌ଷ୍ଟାରରେ ମୁକ୍ତିଲାଭ କରିଛି। ଏହି ଡ୍ରାମା-କମେଡିରେ ଶିଳ୍ପାଙ୍କ ସମେତ ପରେଶ ରାଓ୍ୱଲ, ମିଜାନ, ପ୍ରଣିତା ସୁବାଷ, ରାଜପାଲ ୟାଦବ, ଜନି ଲିବର, ଆଶୁତୋଷ ରାଣା ରହିଛନ୍ତି। ପ୍ରିୟଦର୍ଶନ ଫିଲ୍ମର ନିର୍ଦ୍ଦେଶନା ଦେଇଛନ୍ତି। ଜୁଲାଇ ୨୩ରେ ଫିଲ୍ମଟି ମୁକ୍ତିଲାଭ କରିବ। ଟ୍ରେଲର ରିଲିଜ୍ ହେବା ପରେ ଦର୍ଶକଙ୍କ ମନରେ ଫିଲ୍ମକୁ ନେଇ ଉତ୍ସାହ ବଢି ଯାଇଛି। ଏଥିରେ ଶିଳ୍ପା ପରେଶଙ୍କ ସ୍ତ୍ରୀ ଭୂମିକାରେ ନଜର ଆସିଛନ୍ତି। 'ମେ ଖିଲାଡି, ତୁ ଅନାଡି' ଚଳଚ୍ଚିତ୍ରର ଗୀତ 'ଚୁରାକେ ଦିଲ୍ ମେରା..'ର ରିପ୍ରାଇଜ୍‌ରେ ଶିଳ୍ପା ନାଚୁଥିବା ଦେଖିବାକୁ ମିଳିଛି। ଫିଲ୍ମର ପୋଷ୍ଟର ଶେୟାର କରିବା ସହ ଶିଳ୍ପା ଏହାର ରିଲିଜ୍ ଡେଟ୍ ମଧ୍ୟ ଉଲ୍ଲେଖ କରିଥିଲେ। ଏଥିସହ ହଙ୍ଗାମା ୨ ମାଧ୍ୟମରେ ନିର୍ଦ୍ଦେଶକ ପ୍ରିୟଦର୍ଶନ ମଧ୍ୟ ୭ ବର୍ଷ ପରେ ବଲିଉଡ୍‌କୁ ଫେରିଛନ୍ତି।

ଆକାଶରେ ଦୌଡୁଛି ଟ୍ରେନ୍

ଭୂମିଠୁ ଉଚ୍ଚରେ ବିଛାଯାଇଛି ଟ୍ରେନ୍ ଟ୍ରାକ୍। ମାଟିରେ ନୁହେଁ, ଆକାଶରେ ଦୌଡୁଛି ଟ୍ରେନ୍। ବିନା ଟ୍ରାଫିକ୍‌ରେ ଖୁବ୍ ଅଳ୍ପ ସମୟରେ ଯାତ୍ରୀଙ୍କୁ ଗନ୍ତବ୍ୟସ୍ଥଳରେ ସୁରକ୍ଷିତ ଭାବେ ପହଞ୍ଚାଇ ଦେଉଛି। ସବୁବେଳେ କିଛି ନୂତନ ଉଦ୍ଭାବନ କରି ବିଶ୍ୱବାସୀଙ୍କୁ ଚମକାଇ ଦେଉଥିବା ଚାଇନା 'ଦି ସସ୍ପେନ୍‌ସନ' ଟେକ୍ନୋଲୋଜିର ଉପଯୋଗ କରି ନିର୍ମାଣ କରିଛି 'ସ୍କାଏ ଟ୍ରେନ୍'।

ନୂଆଦିଲ୍ଲୀ: ହାଇସ୍ପିଡ୍ ବୁଲେଟ୍ ଟ୍ରେନ୍ ନିର୍ମାଣ କରି ଚାଇନା ସୃଷ୍ଟି କରିଛି ସ୍ୱତନ୍ତ୍ର ପରିଚୟ। ଏଥିରେ ଏବେ ଯୋଡ଼ି ହୋଇଛି ଆଉ ଏକ ନୂଆ ଫର୍ଦ୍ଦ। ସ୍ୱୟଂଚାଳିତ 'ସ୍କାଏ ଟ୍ରେନ୍'କୁ ସଫଳତାର ସହ ଟ୍ରାକ୍‌ରେ ଗଡ଼ାଇ ଚାଇନା ନିଜ ନାମରେ ଆଉ ଏକ ରେକର୍ଡ ସୃଷ୍ଟି କରିଛି। 'ଅଲ୍ଟ ୧୪୭' ଏବଂ 'ଅଲ୍ଟ ୧୪୮' ନାମରେ ନାମିତ ଏହି ଦୁଇ ଟ୍ରେନ୍ ଭୂମିରେ ନୁହେଁ, ବରଂ ଭୂମିଠାରୁ ବହୁ ଉଚ୍ଚରେ ନିର୍ମିତ ହୋଇଥିବା ଟ୍ରାକ୍‌ରେ ଦୌଡ଼ିବ।

'ସ୍କାଏ ଟ୍ରେନ୍' ନିର୍ମାଣରେ ସମ୍ପୂର୍ଣ୍ଣ ଭାବେ ନୂତନ ପ୍ରଯୁକ୍ତିବିଦ୍ୟାର ପ୍ରୟୋଗ କରାଯାଇଛି। ଏହାର ନିର୍ମାଣ ଶୈଳୀ 'ଦି ସସ୍‌ପେନ୍ସନ' ରେଲୱେ ପ୍ରଣାଳୀ ଉପରେ ଆଧାରିତ। ଏଥିଲାଗି ସ୍ୱତନ୍ତ୍ର ରେଲୱେ ଟ୍ରାକ୍ ନିର୍ମାଣ କରାଯାଇଛି। ଟ୍ରେନ୍‌ଟି ଉକ୍ତ ଟ୍ରାକ୍‌ରେ ଓହଳି ରହି ଗତିକରିବ। ଭାରତୀୟ ଟ୍ରେନ୍ ତୁଳନାରେ ଅପେକ୍ଷାକୃତ ହାଲୁକା 'ସ୍କାଏ ଟ୍ରେନ୍'ରେ ଅତି ଦ୍ରୁତଗତିରେ ଯାତ୍ରୀ ପରିବହନ କରାଯାଇପାରୁଛି।

ଚାଇନାର ଜନବହୁଳ ଛୋଟ ସହରରେ ଯାତ୍ରୀ ପରିବହନ ସେବାକୁ ଆହୁରି ଉନ୍ନତମାନର କରିବାକୁ 'ସ୍କାଏ ଟ୍ରେନ୍' ଭଳି ଅତ୍ୟାଧୁନିକ ରେଳସେବାର ପରିକଳ୍ପନା କରାଯାଇଛି। ଟ୍ରେନ୍‌ର ବଗିଗୁଡ଼ିକୁ ଆକର୍ଷଣୀୟ କରିବାକୁ ପାଣ୍ଡା ଭଳି ରୂପ ଦିଆଯାଇଛି। ଫଳରେ ଏଥିରେ ଯାତ୍ରୀମାନେ ଯାତ୍ରା କରିବାକୁ ଆଗ୍ରହୀ ହେଉଛନ୍ତି। ସ୍କାଏ ଟ୍ରେନ୍ ନିର୍ମାଣରେ ୨.୧୮ ବିଲିୟନ ୟୁଆନ୍ ଖର୍ଚ୍ଚ ହୋଇଛି। ଘଣ୍ଟାପ୍ରତି ହାରାହାରି ୮୦ କି.ମି. ଦୂରତା ଅତିକ୍ରମ କରୁଥିବା ଏହି ଟ୍ରେନ୍‌ର ପରିବହନ କ୍ଷମତା ୨୦୦ ଜଣ।

'ସ୍କାଏ ଟ୍ରେନ୍'

ଆମେରିକୀୟ ଆର୍ଟିଷ୍ଟିକ୍ ଜିମ୍ନାଷ୍ଟ ହେଉଛନ୍ତି ସିମୋନ୍ ଆରିଏନ୍ ବାଇଲ୍ସ। ଅଲିମ୍ପିକ୍ ଓ ବିଶ୍ୱ ଚାମ୍ପିୟନଶିପ୍‌ରେ ସେ ସମୁଦାୟ ୩୦ ପଦକ ବିଜୟୀ ହୋଇଛନ୍ତି। ଫଳରେ ସେ ବିଶ୍ୱର ତୃତୀୟ ସର୍ବାଧିକ ପଦକ ହାସଲକାରୀ ମହିଳା ଜିମ୍ନାଷ୍ଟ ବିବେଚିତ ହେଉଛନ୍ତି...

ଅପ୍ରତିଦ୍ୱନ୍ଦ୍ୱୀ ବାଇଲ୍ସ

ସିମୋନ୍ ଆରିଏନ୍ ବାଇଲ୍ସ

ଆମେରିକାର ଷ୍ଟାର୍ ଆର୍ଟିଷ୍ଟିକ୍ ଜିମ୍ନାଷ୍ଟ ସିମୋନ୍ ଆରିଏନ୍ ବାଇଲ୍ସଙ୍କ ବିଶ୍ୱ ଖ୍ୟାତି ଦ୍ୱିଗୁଣିତ ହୋଇଛି। ୟୁର୍ଚେଙ୍କୋ ଡବଲ ପାଇକ୍ ଭୋଲ୍ଟ ଭଳି ଏକ ପୁରୁଷପ୍ରଧାନ ଇଭେଣ୍ଟରେ ସେ ହାସଲ କରିଛନ୍ତି ଅପୂର୍ବ ସଫଳତା। ଏହି ଡବଲ ପାଇକ୍ ଭୋଲ୍ଟକୁ କେବଳ ପୁରୁଷ ଜିମ୍ନାଷ୍ଟମାନେ ସମ୍ପାଦନ କରୁଥିଲେ। ଏହି ଧାରାକୁ ଭାଙ୍ଗିଦେଇଛନ୍ତି ୨୪ ବର୍ଷୀୟ ବାଇଲ୍ସ। ଗତ ମେ ୩୦ରେ ଆମେରିକାର ଇଣ୍ଡିଆନାପଲିସ୍‌ଠାରେ ୟୁଏସ୍ କ୍ଲାସିକ୍ ଜିମ୍ନାଷ୍ଟିକ୍ସ ଆୟୋଜିତ ହୋଇଥିଲା। ଏଠାରେ ସେ ଏହି ବିରଳ ସଫଳତା ପାଇ ଜଣେ ସର୍ବକାଳୀନ ଶ୍ରେଷ୍ଠ ଜିମ୍ନାଷ୍ଟ ଭାବେ ମର୍ଯ୍ୟାଦା ହାସଲ କରିଛନ୍ତି। ଏହି ଡବଲ ପାଇକ୍ ଭୋଲ୍ଟକୁ ସେ ଏଭଳି ନିଖୁଣ ଢଙ୍ଗରେ ପ୍ରଦର୍ଶନ କଲେ, ଯାହାବଳରେ ସେ ସର୍ବାଧିକ ୧୬,୧୦୦ ପଏଣ୍ଟ ସ୍କୋର କରିଥିଲେ। ଉକ୍ତ ପଏଣ୍ଟ ସେ ରିଓ ଅଲିମ୍ପିକ୍‌ରେ ପାଇଥିବା ପଏଣ୍ଟଠାରୁ ଅଧିକ। ବାଲାନ୍ସ ବିମ୍, ଫ୍ଲୋର ଏକ୍ସରସାଇଜ୍ ଏବଂ ଭୋଲ୍ଟ ଇଭେଣ୍ଟରେ ସେ ସର୍ବାଧିକ ପଏଣ୍ଟ ଅର୍ଜନ କରିବା ସହ ସମୁଦାୟ ୫୮,୪୦୦ ପଏଣ୍ଟ ପାଇ ଶ୍ରେଷ୍ଠ ବିବେଚିତ ହୋଇଥିଲେ। ଏହି କ୍ଲାସିକ୍‌ରେ ଟୋକିଓ ଅଲିମ୍ପିକ୍ସରେ ସ୍ଥାନ ପାଇବାକୁ ଲକ୍ଷ୍ୟ ରଖି ଆମେରିକାର ସଂଖ୍ୟାଧିକ ବରିଷ୍ଠ ମହିଳା ଜିମ୍ନାଷ୍ଟ ଅଂଶ ଗ୍ରହଣ କରିଥିଲେ।

ପ୍ରଦର୍ଶନ: ସେ ଦ୍ରୁତ ବେଗରେ ରନ୍‌ୱେରେ ଆସି ଶରୀରକୁ ଶୂନ୍ୟରେ ବୃତ୍ତାକାର ପୂର୍ବକ ଦୁଇଥର ଘୂର୍ଣ୍ଣନ କରି ସ୍ପ୍ରିଙ୍ଗ୍ ବୋର୍ଡରେ ଠିଆ ହେଲେ ଏବଂ ପରେ ପରେ ଏକ ବେକ୍ ହେଣ୍ଡସ୍ପ୍ରିଙ୍ଗ୍ ଜରିଆରେ ଭୋଲ୍ଟ ସ୍ଥାନରେ ଲ୍ୟାଣ୍ଡ କଲେ। ଏହାକୁ ସେ ଦୁଇଥର ବେକ୍ ଫ୍ଲିପ୍ କରି ଶେଷ କରିଥିଲେ। ଏହି ମୁହୂର୍ତ୍ତରେ ବାଇଲ୍ସଙ୍କ ଲ୍ୟାଣ୍ଡିଂ ଉଚ୍ଚକୋଟୀର ରହିଥିଲା। ଆଗାମୀ ଜୁଲାଇରେ ଟେକ୍ସାସ୍ ରାଜ୍ୟର ଫୋର୍ଟ ୱର୍ଥଠାରେ ଆୟୋଜନ ହେବ ଯୁକ୍ତରାଷ୍ଟ୍ର ଜାତୀୟ ଜିମ୍ନାଷ୍ଟିକ୍ସ ଚାମ୍ପିୟନଶିପ୍। ଟୋକିଓ ଅଲିମ୍ପିକ୍ସ ଜିମ୍ନାଷ୍ଟିକ୍ ପାଇଁ ବାଇଲ୍ସ ଯୋଗ୍ୟତା ହାସଲ କରିଛନ୍ତି। ତେବେ ଆମେରିକା ଜିମ୍ନାଷ୍ଟିକ୍ସ ଦଳରେ ଅନ୍ୟ କେଉଁମାନେ ସାମିଲ ହେବେ ତାହା ସ୍ପଷ୍ଟ ହୋଇନାହିଁ। ବାଇଲ୍ସଙ୍କ ସାଥୀ ଜିମ୍ନାଷ୍ଟ ଜର୍ଡାନ୍ ଚାଇଲ୍ସ ମୋଟ ୫୭,୧୦୦ ପଏଣ୍ଟ ପାଇ ଦ୍ୱିତୀୟ ସ୍ଥାନରେ ରହିଥିଲେ। ଏଣୁ ଚାଇଲ୍ସ ଅଲିମ୍ପିକ୍ସ ସୁଯୋଗ ପାଇବା ସମ୍ଭାବନା ସୃଷ୍ଟି ହୋଇଛି। ୪ଟି ଯାକ ଇଭେଣ୍ଟର ଶ୍ରେଷ୍ଠ ୪ଜଣଙ୍କ ଭିତରେ ଚାଇଲ୍ସ ଅଛନ୍ତି। କାଇଲା ଡିସେଲୋ ତୃତୀୟ ସ୍ଥାନ ପାଇଥିଲେ। ୨୦୦୫ ବିଶ୍ୱ ଅଲ ଏରାଉଣ୍ଡ ଚାମ୍ପିୟନ ତଥା ୨୦୦୮ ଅଲିମ୍ପିକ୍ ରୌପ୍ୟ ପଦକ ବିଜେତା ଚେଲ୍‌ସୀ ମେମେଲ ୯ ବର୍ଷ ପରେ ପ୍ରତିଯୋଗିତାକୁ ଫେରିଥିଲେ ଏବଂ ଭୋଲ୍ଟ ଇଭେଣ୍ଟରେ ସଫଳତା ପାଇ ଆନନ୍ଦ ପ୍ରକାଶ କରିଥିଲେ। ସେ ଏହି ଇଭେଣ୍ଟରେ ୧୩,୭୫୦ ପଏଣ୍ଟ ସ୍କୋର କରିଥିଲେ। ୟୁର୍ଚେଙ୍କୋ ଡବଲ୍ ପାଇକ୍ ଭୋଲ୍ଟକୁ ପ୍ରତିଷ୍ଠା କରିଥିଲେ ତତ୍କାଳୀନ ସୋଭିଏଟ୍ ୟୁନିୟନ୍‌ର ବିଶ୍ୱ ବିଖ୍ୟାତ୍ ଜିମ୍ନାଷ୍ଟ ନାତାଲିଆ ୟୁର୍ଚେଙ୍କୋ। ୧୯୮୨ ମସିହା ଜିମ୍ନାଷ୍ଟିକ୍ସ ବିଶ୍ୱକପ୍‌ରେ ୟୁର୍ଚେଙ୍କୋ ଏହି ଇତିହାସ ରଚିଥିଲେ। କ୍ରୋଏସିଆ ରାଜଧାନୀ ଜାଗ୍ରେଭ୍‌ଠାରେ ଏହି ବିଶ୍ୱକପ୍ ଅନୁଷ୍ଠିତ ହୋଇଥିଲା।

ଆଧିପତ୍ୟ

୧୪ ମାର୍ଚ୍ଚ ୧୯୯୭ରେ ଜନ୍ମିତ ବାଇଲ୍ସ ଜଣେ ଆମେରିକୀୟ ଆର୍ଟିଷ୍ଟିକ୍ ଜିମ୍ନାଷ୍ଟ। ଅଲିମ୍ପିକ୍ ଓ ବିଶ୍ୱ ଚାମ୍ପିୟନଶିପ୍‌ରେ ସେ ସମୁଦାୟ ୩୦ ପଦକ ବିଜୟୀ ହୋଇଛନ୍ତି। ସେଥିରେ ଅଧିକାଂଶ ହେଉଛି ସ୍ୱର୍ଣ୍ଣ ପଦକ। ବିଶ୍ୱରେ ସେ ତୃତୀୟ ସର୍ବାଧିକ ପଦକ ହାସଲକାରୀ ମହିଳା ଜିମ୍ନାଷ୍ଟ। ଶୀର୍ଷରେ ଅଛନ୍ତି ବେଲାରୁଷର ଭିଟାଲୀ ସେର୍କୋ, ତାଙ୍କ ପଦକ ସଂଖ୍ୟା ୩୩। ଦ୍ୱିତୀୟରେ ରୁଷିଆର ଲରିସା ଲାଟିନିନା, ତାଙ୍କ ପଦକ ସଂଖ୍ୟା ହେଲା ୩୨। ବାଇଲ୍ସଙ୍କୁ ସର୍ବକାଳୀନ ଶ୍ରେଷ୍ଠ ଜିମ୍ନାଷ୍ଟ ବୋଲି ଅନେକ ବିଶେଷଜ୍ଞ ବିଚାର କରନ୍ତି। ସାମ୍ପ୍ରତିକ ମହିଳା ଜିମ୍ନାଷ୍ଟିକ୍ସରେ ତାଙ୍କ ସମକକ୍ଷ କେହି ନାହାନ୍ତି। ତେଣୁ ସେ ଅପ୍ରତିଦ୍ୱନ୍ଦ୍ୱୀ। ଆମେରିକାର ଓହିଓ ରାଜ୍ୟର କଲମ୍ବସ୍‌ରେ ସେ ଜନ୍ମ ହୋଇଥିଲେ। ତାଙ୍କର ତିନି ଭାଇ ଭଉଣୀ। ଆଦ୍ରିଆ, ଆସଲେ ଓ ଡେଭିନ୍। ୨୦୧୨ ମସିହାରେ ଜିମ୍ନାଷ୍ଟିକ୍‌କୁ ନେଇ ତାଙ୍କ ଅଭିଳାଷ ବଢ଼ିଥିଲା। ଅଭ୍ୟାସ ସମୟ ବଢ଼ାଇବା ଲାଗି ସେ ସରକାରୀ ସ୍କୁଲ ବଦଳରେ ହୋମ୍ ସ୍କୁଲ ବ୍ୟବସ୍ଥାକୁ ବାଛିଥିଲେ। ସେତେବେଳେ ସେ ସପ୍ତାହରେ ୨୦ ଘଣ୍ଟା ଅଭ୍ୟାସ କରୁଥିଲେ। ହୋମ୍ ସ୍କୁଲରେ ରହିବା ପରେ ଅଭ୍ୟାସ ସମୟ ୩୨ ଘଣ୍ଟାକୁ ଲମ୍ବିଥିଲା। ୨୦୧୫, ଜୁଲାଇ ୨୯ରୁ ସେ ପେସାଗତ ଜିମ୍ନାଷ୍ଟିକ୍ସରେ ପ୍ରତିଦ୍ୱନ୍ଦ୍ୱିତା କରିଆସୁଛନ୍ତି। ୨୦୧୮ ଜାନୁୟାରୀରେ ଏମ୍‌ବିଏ ଶିକ୍ଷା ପାଇଁ ଏକ ଅନ୍‌ଲାଇନ୍ କଲେଜରେ ନାମ ଲେଖାଇଥିଲେ ବାଇଲ୍ସ। ବିଶ୍ୱ କଳାତ୍ମକ ଜିମ୍ନାଷ୍ଟିକ୍ସ ଚାମ୍ପିୟନଶିପ୍‌ର ୪ ଜଣ ହେଉଛନ୍ତି ର୍ୟାଙ୍କିଙ୍ଗ୍ ଜିମ୍ନାଷ୍ଟ। ଯୁକ୍ତରାଷ୍ଟ୍ରର ବାଇଲ୍ସ, ରୁଷିଆର ଶ୍ୱେତଲାନା ଖର୍କିନା, ରୋମାନିଆର ଜୀନା ଗୋଗିଏନ୍ ଓ ସୋଭିଏଟ୍ ୟୁନିୟନ୍‌ର ଲରିସା ଲାଟିନିନା। ବିଶ୍ୱର ଚାରିଆଡ଼େ ଜିମ୍ନାଷ୍ଟିକ୍ସର ଲୋକପ୍ରିୟତା ରହିଛି। ପ୍ରତ୍ୟେକ ଚାରି ବର୍ଷ ଅନ୍ତରରେ ହେଉଥିବା ଅଲିମ୍ପିକ୍ସ ଗେମ୍ସରେ ଦେଖିବାକୁ ମିଳେ ଅତ୍ୟନ୍ତ ହାଇ ଭୋଲ୍ଟେଜ୍ ଜିମ୍ନାଷ୍ଟିକ୍ସ ଏବଂ ଆର୍ଟିଷ୍ଟିକ୍ ଜିମ୍ନାଷ୍ଟିକ୍ସ। ଏହାକୁ ବିଶ୍ୱର କୋଣ ଅନୁକୋଣେ ଲକ୍ଷ ଲକ୍ଷ ଲୋକ ଉପଭୋଗ କରନ୍ତି। ଟୋକିଓ ଅଲିମ୍ପିକ୍ସରେ ମଧ୍ୟ ଯାଦୁକରୀ ଜିମ୍ନାଷ୍ଟିକ୍ସ ଦେଖିବାକୁ ମିଳିବ ନିଶ୍ଚିତ। ଜିମ୍ନାଷ୍ଟିକ୍ ମୌଳିକତଃ ଏକ ଶାରୀରିକ ପ୍ରଦର୍ଶନ କ୍ରୀଡ଼ା। ଶରୀରର ଅଙ୍ଗଗୁଡ଼ିକୁ ନିୟମାନୁସାରେ ଏକ ଲୟରେ ସଞ୍ଚାଳନା କରିବା ସହ ଏହାକୁ ଶେଷ ପର୍ଯ୍ୟନ୍ତ ଅକ୍ଷୁଣ୍ଣ ରଖିବାକୁ ପଡ଼େ ଜିମ୍ନାଷ୍ଟିକ୍‌ରେ। ଅନେକେ ଅତି ସାଧାରଣ ପରିବାରରୁ ଆସି କିମ୍ବଦନ୍ତୀ ଜିମ୍ନାଷ୍ଟ ହୋଇପାରିଛନ୍ତି। ଆମେରିକା, ରୋମାନିଆ, ରୁଷିଆ, ଚାଇନା ପ୍ରଭୃତି ଦେଶରେ ଜିମ୍ନାଷ୍ଟିକ୍ କ୍ରୀଡ଼ାର ବହୁଳ ପ୍ରସାର ରହିଛି। ଏହିସବୁ ଦେଶର ସର୍ବକାଳୀନ ଶ୍ରେଷ୍ଠମାନେ ବିଶ୍ୱ ପାଇଁ ଜଣେ ଜଣେ ଆଲୋକ ବର୍ତ୍ତିକା।

–ସ୍ୱାଗତ ସମ୍ପଦ
ଶ୍ରୀ ଗୌର କୁଟୀର, ବଡ଼ବଜାର, ବାରିପଦା

ମହିଳା ସ୍ପିନ୍ ସେନ୍‌ସେସନ

ଇଂଲଣ୍ଡ ବିପକ୍ଷ ଏକମାତ୍ର ଟେଷ୍ଟରେ ପଦାର୍ପଣ କରି ମହିଳା ଅଫ୍ ସ୍ପିନର ସ୍ନେହ ରାଣା ଦମ୍‌ଦାର ପ୍ରଦର୍ଶନ କରି ଚର୍ଚ୍ଚିତ ହୋଇଛନ୍ତି। ଘରୋଇ କ୍ରିକେଟରେ ଭଲ ପ୍ରଦର୍ଶନ କରି ସେ ଦୀର୍ଘ ୫ ବର୍ଷ ପରେ ଭାରତୀୟ ଦଳକୁ ସଫଳ ପ୍ରତ୍ୟାବର୍ତ୍ତନ କରିଛନ୍ତି...

ଭାରତର ଆଉ ଜଣେ ମହିଳା ସ୍ପିନର ଏବେ ନିଜ ପ୍ରଦର୍ଶନ ବଳରେ ସମସ୍ତଙ୍କ ଦୃଷ୍ଟି ଆକର୍ଷଣ କରିଛନ୍ତି। ବ୍ରିଷ୍ଟଲରେ ଅନୁଷ୍ଠିତ ଇଂଲଣ୍ଡ ବିପକ୍ଷ ଏକମାତ୍ର ଟେଷ୍ଟ ମ୍ୟାଚ୍‌ରେ ତାଙ୍କ ଦମ୍‌ଦାର ଅଲରାଉଣ୍ଡ ପ୍ରଦର୍ଶନ ବଳରେ ଭାରତ ଫଲୋଅନ ହୋଇଥିଲେ ମଧ୍ୟ ପ୍ରତ୍ୟାବର୍ତ୍ତନ କରିବା ସହ ମୁକାବିଲା ଡ୍ର ରଖିବାରେ ସମର୍ଥ ହୋଇଥିଲା। ଏହି ମହିଳା ସ୍ପିନ୍ ଅଲରାଉଣ୍ଡର ହେଉଛନ୍ତି ଡେରାଡୁନ୍‌ର ମହିଳା ଅଫ୍ ସ୍ପିନର ସ୍ନେହ ରାଣା। ଏହି ଟେଷ୍ଟରେ ପଦାର୍ପଣ କରି ଭାରତର ସଙ୍କଟମୋଚକ ସାବ୍ୟସ୍ତ ହୋଇଛନ୍ତି। ଟେଷ୍ଟରେ ପଦାର୍ପଣ କରିଥିଲେ ମଧ୍ୟ ସେ ୨୦୧୪ରେ ଶ୍ରୀଲଙ୍କା ବିପକ୍ଷରେ ଦିନିକିଆ ଓ ଟି୨୦ ଫର୍ମାଟରେ ପ୍ରଥମଥର ପାଇଁ ଭାରତ ତରଫରୁ ପ୍ରତିନିଧିତ୍ୱ କରିବାର ସୁଯୋଗ ହାସଲ କରିଥିଲେ।

ଟସ୍ ଜିତି ଇଂଲଣ୍ଡ ପ୍ରଥମେ ବ୍ୟାଟିଂ କରି ପ୍ରଥମ ଇନିଂସରେ ଏକଦା ୨ ଉଇକେଟ ହରାଇ ୨୩୦ ରନ କରି ବେଶ୍ ଦୃଢ଼ ସ୍ଥିତିରେ ଥିଲା। ଏହାପରେ ରାଣା ୭୭ ରନ ଦେଇ ୩ ଉଇକେଟ ଅକ୍ତିଆର କରିବା ସହ ଇଂଲଣ୍ଡକୁ ଝଟ୍‌କା ଦେଇଥିଲେ। ଦୀର୍ଘ ୭ ବର୍ଷ ପରେ ଭାରତୀୟ ମହିଳା ଦଳ ଟେଷ୍ଟ ଖେଳିବାର ସୁଯୋଗ ହାସଲ କରିଛି। ୨୭ ବର୍ଷୀୟା ରାଣାଙ୍କ ଏହି ପ୍ରଦର୍ଶନ ଭାରତ ପାଇଁ ସୁଯୋଗ ସୃଷ୍ଟି କରିଛି। ଦୁଇମାସ ତଳେ ସେ ତାଙ୍କ ପିତାଙ୍କୁ ହରାଇଥିଲେ। ଏହି ପ୍ରଦର୍ଶନକୁ ସେ ତାଙ୍କ ପିତାଙ୍କୁ ଉତ୍ସର୍ଗ କରିଛନ୍ତି। ଭାରତୀୟ ଦଳ ଘୋଷଣା ବେଳକୁ ପିତାଙ୍କ ସ୍ୱର୍ଗବାସ ହୋଇସାରିଥିଲା। ମୋର ଏହି ପ୍ରଦର୍ଶନ ତାଙ୍କୁ ଉତ୍ସର୍ଗ କରୁଛି ବୋଲି ସେ କହିଛନ୍ତି। ଇଂଲଣ୍ଡ ପ୍ରଥମ ଇନିଂସକୁ ୩୯୬/୯ରେ ଘୋଷଣା କରିଥିବାବେଳେ ରାଣା ୧୩୧ ରନ ବିନିମୟରେ ୪ ଉଇକେଟ ହାସଲ କରିଥିଲେ। ଏହାପରେ ଫଲୋଅନ ହୋଇ ପରାଜୟ ଦ୍ୱାରରେ ରହିଥିଲା। ତେବେ ସ୍ନେହ ଅପରାଜିତ ୮୦ ଓ ତାନିୟା ଭାଟିଆ ଅପରାଜିତ ୪୪ ରନକରି ମ୍ୟାଚ୍‌କୁ ଡ୍ର ରଖିବା ସହ ଭାରତକୁ ପରାଜୟରୁ ରକ୍ଷା କରିଥିଲେ। କେବଳ ସେତିକି ନୁହଁ ଇଂଲଣ୍ଡ ହାତରୁ ବିଜୟ ଛଡାଇ ନେଇଥିଲେ। ୫ ବର୍ଷ ପରେ ଭାରତୀୟ ଦଳକୁ ରାଣା ପ୍ରତ୍ୟାବର୍ତ୍ତନ କରିଛନ୍ତି। ଘରୋଇ କ୍ରିକେଟରେ କ୍ରମାଗତ ଭଲ ପ୍ରଦର୍ଶନ କରିବା ଫଳରେ ଚୟନକର୍ତ୍ତାମାନେ ପ୍ରଭାବିତ ହୋଇଥିଲେ। ଇଞ୍ଜୁରି କାରଣରୁ କ୍ରିକେଟରୁ ଗୋଟିଏ ବର୍ଷ ଦୂରେଇ ରହିଥିଲି। ଅଧିନାୟିକା ମିଥାଲି ରାଜ ଓ କୋଚ୍ ରମେଶ ପାୱାରଙ୍କ ପରାମର୍ଶ କ୍ରମେ ଆମେ ରଣନୀତି ପ୍ରସ୍ତୁତ କରିଥିଲୁ ଓ ସେହି ଅନୁସାରେ ଖେଳିଥିଲୁ। ଜଣେ ଖେଳାଳି ହାର ନ ମାନି ତା'ର ପ୍ରୟାସ ଜାରି ରଖିବା ଉଚିତ ବୋଲି ସେ କହିଛନ୍ତି। ଦୀର୍ଘବର୍ଷ ପରେ ପ୍ରତ୍ୟାବର୍ତ୍ତନରେ ରାଣାଙ୍କ ଏହି ସଫଳତା ଅନ୍ୟମାନଙ୍କ ପାଇଁ ଉଦାହରଣ ସୃଷ୍ଟି କରିଛି। ଦିନିକିଆ ଫର୍ମାଟ୍‌ରେ ରେଲୱେ ତରଫରୁ ଖେଳି ସେ ସର୍ବାଧିକ ଉଇକେଟ ହାସଲ କରିଥିଲେ। ଏହା ପୂର୍ବରୁ ରାଣା ଭାରତ ପାଇଁ ମୋଟ ୧୨ଟି ମ୍ୟାଚ୍ ଖେଳିଥିଲେ। ସେ ୭ଟି ଦିନିକିଆ ଓ ୫ଟି ଟି୨୦ ମ୍ୟାଚ୍ ଖେଳିଛନ୍ତି। ଦିନିକିଆରେ ସେ ୭ଟି ଓ ଟି୨୦ରେ ଗୋଟିଏ ଉଇକେଟ ଅକ୍ତିଆର କରିଛନ୍ତି। ଇଂଲଣ୍ଡ ବିପକ୍ଷରେ ଭାରତ ଏବେ ୩ଟି ଲେଖାଏ ଦିନିକିଆ ଓ ଟି୨୦ ମ୍ୟାଚ୍ ଖେଳିବାର କାର୍ଯ୍ୟକ୍ରମ ରହିଛି। ତେଣୁ ଏହି ଦୁଇଟି ସୀମିତ ଓଭର ସିରିଜରେ ସେ ଭାରତୀୟ ବୋଲିଂର ମୁଖ୍ୟ ଅସ୍ତ୍ର ହେବେ। ରେଲୱେର ଏହି ପୂର୍ବତନ ଅଧିନାୟିକା ଭାରତ ବି' ଦଳର ମଧ୍ୟ ନେତୃତ୍ୱ ନେଇଛନ୍ତି। ଭାରତ ଏ' ଦଳ ତରଫରୁ ମଧ୍ୟ ସେ ବିଭିନ୍ନ ସିରିଜରେ ପ୍ରତିନିଧିତ୍ୱ କରିଛନ୍ତି। ଏବେ ୩ଟି ଫର୍ମାଟରେ ରାଣା ଭଲ ପ୍ରଦର୍ଶନ କରିବାର ଦକ୍ଷତା ରଖୁଛନ୍ତି ବୋଲି ପ୍ରମାଣ କରିଛନ୍ତି।

ସ୍ନେହ ରାଣା

ତୃତୀୟ ରାଉଣ୍ଡରେ ଜେଭରେଭ

ଉଇମ୍ବେଲଡନ ଗ୍ରାଣ୍ଡସ୍ଲାମ ଟେନିସ

ଉଇମ୍ବେଲଡନ, ୧।୭

ଜର୍ମାନୀର ଆଲେକଜାଣ୍ଡର ଜେଭରେଭ ଚଳିତ ଉଇମ୍ବେଲଡନ ଗ୍ରାଣ୍ଡସ୍ଲାମ ଟେନିସ ପୁରୁଷ ସିଙ୍ଗଲ୍ସ ତୃତୀୟ ରାଉଣ୍ଡରେ ପ୍ରବେଶ କରିଛନ୍ତି। ଗୁରୁବାର ଅନୁଷ୍ଠିତ ଦ୍ୱିତୀୟ ରାଉଣ୍ଡରେ ସେ ଆମେରିକାର ଟେନ୍ୟାସ ସାଣ୍ଡଗ୍ରାନ୍‌ଙ୍କୁ ୭-୫, ୬-୩, ୬-୨ ସେଟ୍‌ରେ ହରାଇ ଦେଇଛନ୍ତି। ସେହିପରି କ୍ରିଷ୍ଟିଆନ ଗାରିନ ୭-୬(୭/୩), ୬-୨, ୨-୬, ୭-୬(୭/୫) ସେଟ୍‌ରେ ମାକ୍ର ପୋଲମାନ୍ସଙ୍କୁ ପରାସ୍ତ କରିଛନ୍ତି। ମାଟେଓ ବେରେଟେନି ୬-୩, ୬-୪, ୭-୬(୭/୪) ସେଟ୍‌ରେ ବୋଟିକ୍ ଭାନ୍ ଡି ଜାଣ୍ଡସ୍କୁଲ୍ପଙ୍କୁ ହରାଇ ଥିବାବେଳେ ଜେମ୍ସ ଡକ୍‌ୱର୍ଥ ୭-୫, ୬-୭(୪/୭), ୬-୩, ୬-୨ ସେଟ୍‌ରେ ସାମ୍ କ୍ୱେରିଙ୍କୁ ହରାଇ ବିଦାୟ ପଥ ଦେଖାଇଛନ୍ତି। କାମେରନ ନୋରି ୬-୩, ୬-୧, ୬-୨ ସେଟ୍‌ରେ ଆଲେକ୍ସ ବୋଲ୍ଟଙ୍କୁ ପରାସ୍ତ କରି ତୃତୀୟ ରାଉଣ୍ଡରେ ପହଞ୍ଚିଛନ୍ତି। ଅନ୍ୟ ଏକ ମ୍ୟାଚରେ ଅଲ୍‌ଜାଜ ୬-୧, ୬-୦, ୬-୨ ସେଟ୍‌ରେ ୟୋଶିହିତୋ ନିଶିଓକାଙ୍କୁ ପରାସ୍ତ କରିଛନ୍ତି।

ବାର୍ଟି, ସିନିକୋଭା ବିଜୟୀ

ମହିଳା ସିଙ୍ଗଲ୍ସ ଦ୍ୱିତୀୟ ରାଉଣ୍ଡରେ ଅଷ୍ଟ୍ରେଲିଆର ଆଶ୍‌ଲେ ବାର୍ଟି, ଚେକ୍ ରିପବ୍ଲିକ୍‌ର କ୍ୟାଟରିନା ସିନିକୋଭା ପ୍ରମୁଖ ବିଜୟ ହାସଲ କରିଛନ୍ତି। ବାର୍ଟି ୬-୪, ୬-୩ ସେଟ୍‌ରେ ଆନା ବ୍ଲିଙ୍କୋଭାଙ୍କୁ ହରାଇଥିବାବେଳେ ସିନିକୋଭା ୪-୬, ୬-୨, ୬-୨ ସେଟ୍‌ରେ କୋକୋ ଭାଣ୍ଡେୱେଘଙ୍କୁ ପରାସ୍ତ କରିଛନ୍ତି। କ୍ରିଷ୍ଟିନା ପ୍ଲିସ୍‌କୋଭାଙ୍କୁ ଅଭିଯାନ ଶେଷ କରିଛନ୍ତି ଆନାସ୍ତାସିଆ ପାଭଲ୍ୟୁଚେଙ୍କୋଭା। ସେ ୬-୩, ୬-୩ ସେଟ୍‌ରେ ବିଜୟୀ ହେବାସହ ତୃତୀୟ ରାଉଣ୍ଡରେ ପ୍ରବେଶ କରିଛନ୍ତି। ଅନ୍ୟ ମ୍ୟାଚ ଗୁଡ଼ିକ ମଧ୍ୟରେ ଏଲିନା ସ୍ୱିତୋଲିନାଙ୍କୁ ୬-୩, ୬-୪ ସେଟ୍‌ରେ ହରାଇ ବିପର୍ଯ୍ୟୟ ସୃଷ୍ଟି କରିଛନ୍ତି ମାଗ୍‌ଦା ଲିନେଟ୍। ଅନ୍ୟଏକ ମ୍ୟାଚରେ ଆନାସ୍ତାସିଜା ସେଭାସୋଭା ୧-୬, ୬-୪, ୬-୩ ସେଟ୍‌ରେ ମାର୍ତା କୋଷ୍ଟ୍ୟୁକଙ୍କୁ ହରାଇ ଦେଇଛନ୍ତି। ବାର୍ବରା କ୍ରେଜିକୋଭା ୭-୫, ୬-୪ ସେଟ୍‌ରେ ଆନ୍ଦ୍ରିଆ ପେଟ୍‌କୋଭିଚ୍, ଶେଲ୍‌ବି ରୋଜର୍ସ ୭-୫, ୬-୪ ସେଟ୍‌ରେ ମାରିଆ ସାକାରି, କାରୋଲିନା ମୁଚୋଭା ୬-୩, ୫-୭, ୬-୩ ସେଟ୍‌ରେ କାମିଲା ଜର୍ଜି, ପାଉଲା ବଡୋସା ୬-୪, ୬-୧ ସେଟ୍‌ରେ ଜୁଲିଆ ପୁଟିନସେଭାଙ୍କୁ ହରାଇ ତୃତୀୟ ରାଉଣ୍ଡରେ ପ୍ରବେଶ କରିଛନ୍ତି।

ଇଂଲଣ୍ଡ ସିରିଜ ବିଜୟୀ

ଟନଟନ,୧।୭: ଭାରତ ବିପକ୍ଷ ଦ୍ୱିତୀୟ ମହିଳା ଦିନିକିଆ ମ୍ୟାଚ୍‌ରେ ଘରୋଇ ଇଂଲଣ୍ଡ ବିଜୟ ହାସଲ କରିଛି। ୧୫ଟି ବଲ ବାକି ରଖି ୫ ଉଇକେଟରେ ବିଜୟ ହାସଲ କରିବା ସହ ଇଂଲଣ୍ଡ ମହିଳା ଦଳ ୩ ମ୍ୟାଚ୍ ବିଶିଷ୍ଟ ଏହି ସିରିଜରେ ୨-୦ରେ ଅଗ୍ରଣୀ ହେବା ସହ ଆଗୁଆ ସିରିଜ ହାତେଇଛି। ୩୪ ରନ ବ୍ୟୟ କରି ମୂଲ୍ୟବାନ ୫ ଉଇକେଟ ହାସଲ କରିଥିବା ଇଂଲଣ୍ଡ ଦ୍ରୁତ ବୋଲର କେଟ୍ କ୍ରସ୍ ପ୍ଲେୟର ଅଫ୍ ଦି ମ୍ୟାଚ୍ ବିବେଚିତ ହୋଇଛନ୍ତି। ଭାରତ ନିର୍ଦ୍ଧାରିତ ୫୦ ଓଭରରେ ୨୨୧ ରନକରି ଅଲ୍‌ଆଉଟ ହୋଇଥିଲା। ଜବାବରେ ଇଂଲଣ୍ଡ ୪୭.୩ ଓଭରରେ ୫ ଉଇକେଟ ହରାଇ ୨୨୫ ରନକରି ବିଜୟୀ ହୋଇଥିଲା।

ସଂକ୍ଷିପ୍ତ ସ୍କୋର: ଭାରତ ୫୦ ଓଭରରେ ୨୨୧ (ମିଥାଲି- ୫୯, ଶେଫାଲୀ- ୪୪, କେଟ୍ କ୍ରସ୍- ୫/୩୪, ଏକ୍ଲେଷ୍ଟୋନ- ୩/୩୩, ସ୍କିଭର- ୧/୨୭)। ଇଂଲଣ୍ଡ ୪୭.୩ ଓଭରରେ ୨୨୫/୫(ଡଙ୍କଲି- ୭୩*, ଲରେନ- ୪୨, ବ୍ରଣ୍ଟ- ୩୩*, ଜୋନ୍ସ- ୨୮, ପୁନମ୍- ୨/୬୩, ଝୁଲଣ- ୧/ ୩୯, ଶିଖା- ୧/୩୪, ସ୍ନେହ ରାଣା- ୧/୪୩)।

ବିଶ୍ୱ ରେକର୍ଡ ସହ ଝାଝାରିଆଙ୍କୁ ଟୋକିଓ ଟିକେଟ

ନୂଆଦିଲ୍ଲୀ, ୧।୭ (ପି.ଟି.): ଭାରତର ବିଶିଷ୍ଟ ପାରାଲିମ୍ପିଆନ ଜାଭେଲିନ ଥ୍ରୋୟର ଦେବେନ୍ଦ୍ର ଝାଝାରିଆ ପୁଣି ବିଶ୍ୱ ରେକର୍ଡ ପ୍ରତିଷ୍ଠା ସହ ଟୋକିଓ ଗେମ୍ସ ଯୋଗ୍ୟତା ପାଇଛନ୍ତି। ଏହି ୪୦ ବର୍ଷୀୟ ପାରାଆଥ୍‌ଲେଟ ପୂର୍ବରୁ ପାରାଲିମ୍ପିକ୍ସରେ ପୁରୁଷ ଏଫ୍-୪୬ କାଟେଗୋରିରେ ଦୁଇଟି ସ୍ୱର୍ଣ୍ଣ ଜିତିସାରିଛନ୍ତି। ବୁଧବାର ଏଠାରେ ଏକ ଜାତୀୟ ସିଲେକ୍ସନ ଟ୍ରାଏଲ୍‌ରେ ସେ ୬୫.୭୧ ମିଟର ଜାଭେଲିନ୍ ଫିଙ୍ଗି ନିଜ ଦ୍ୱାରା ପ୍ରତିଷ୍ଠା ବିଶ୍ୱ ରେକର୍ଡକୁ ଭଙ୍ଗ କରିବା ସହ ଟୋକିଓ ଗେମ୍ସ ପାଇଁ ଯୋଗ୍ୟତା ହାସଲ କରିଛନ୍ତି। ସେ ୨୦୧୬ ରିଓ ଗେମ୍ସରେ ୬୩. ୯୭ ମିଟର ସହ ବିଶ୍ୱ ରେକର୍

ଅଭିମନ୍ୟୁ ସର୍ବକନିଷ୍ଠ ଗ୍ରାଣ୍ଡମାଷ୍ଟର

ନୂଆଦିଲ୍ଲୀ, ୧।୭

ଭାରତୀୟ ବଂଶୋଦ୍ଭବ ଆମେରିକାର ଅଭିମନ୍ୟୁ ମିଶ୍ର ବିଶ୍ୱର ସର୍ବକନିଷ୍ଠ ଚେସ୍ ଗ୍ରାଣ୍ଡମାଷ୍ଟର ହେବାର ସୌଭାଗ୍ୟ ଲାଭ କରିଛନ୍ତି। ହଙ୍ଗେରୀର ବୁଦାପେଷ୍ଟଠାରେ ଅନୁଷ୍ଠିତ ଟୁର୍ନାମେଣ୍ଟରେ ତୃତୀୟ ଗ୍ରାଣ୍ଡମାଷ୍ଟର ନର୍ମ ପୂରଣ ସହ ସେ ଏହି କୃତିତ୍ୱ ଅର୍ଜନ କରିଛନ୍ତି। ନ୍ୟୁ ଜର୍ସିରେ ରହୁଥିବା ୧୨ ବର୍ଷୀୟ ଅଭିମନ୍ୟୁ ଗ୍ରାଣ୍ଡମାଷ୍ଟର ଟାଇଟଲ ପାଇଁ ଆବଶ୍ୟକ ୨୫୦୦ ୟେଲୋ ରେଟିଂ ମାଇଲଖୁଣ୍ଟ ମଧ୍ୟ ସ୍ପର୍ଶ କରି ସାରିଛନ୍ତି। ଏ କ୍ଷେତ୍ରରେ ଅଭିମନ୍ୟୁ ରୁଷିଆ ଗ୍ରାଣ୍ଡମାଷ୍ଟର ସର୍ଗି କାର୍ଜାକିନ୍‌ଙ୍କ ରେକର୍ଡ ଭାଙ୍ଗିଛନ୍ତି। ୨୦୧୬ ୱାର୍ଲ୍ଡ ଚାମ୍ପିୟନ ଚ୍ୟାଲେଞ୍ଜର କାର୍ଜାକିନ୍ ୨୦୦୨ ଅଗଷ୍ଟ ୧୨ରେ ୧୨ ବର୍ଷ ୭ ମାସର ହୋଇଥିବାବେଳେ ଗ୍ରାଣ୍ଡମାଷ୍ଟର ଟାଇଟଲ ହାସଲ କରି ୧୯ ବର୍ଷ ଧରି ରେକର୍ଡର ଅଧିକାରୀ ଥିଲେ। ୨୦୦୯ ଫେବୃୟାରୀ ୫ରେ ଜନ୍ମିତ ଅଭିମନ୍ୟୁ ୧୨ ବର୍ଷ ୪ ମାସ ୨୫ ଦିନର ହୋଇଥିବାବେଳେ ବିଶ୍ୱର ଏହି ସର୍ବୋଚ୍ଚ ଚେସ୍ ଟାଇଟଲ ହାସଲ କରିଛନ୍ତି। ବୁଦାପେଷ୍ଟରେ ଗତ କିଛିମାସ ଧରି ରହିଥିବା ଅଭିମନ୍ୟୁ କ୍ରମାଗତ ଟୁର୍ନାମେଣ୍ଟମାନ ଖେଳି ଗ୍ରାଣ୍ଡମାଷ୍ଟର ହେବାରେ ରେକର୍ଡ କରିଛନ୍ତି।

ଅଭିମନ୍ୟୁ ମିଶ୍ର

ପାଖାପାଖି ୨୦ ବର୍ଷର ରେକର୍ଡ ଭାଙ୍ଗିଥିବାରୁ ସାମାନ୍ୟ ଦୁଃଖିତ ହୋଇଥିଲେ ହେଁ ଅଭିମନ୍ୟୁଙ୍କୁ ଅଭିନନ୍ଦନ ଜଣାଇଛନ୍ତି କାର୍ଜାକିନ୍। ରେକର୍ଡ ଦିନେ ନା ଦିନେ ଭାଙ୍ଗିବ ବୋଲି ଜାଣିଥିଲି। ତେବେ ଶୀଘ୍ର ହେଉ କି ବିଳମ୍ବରେ କେହି ଜଣେ ଭାରତୀୟ ଏହି ରେକର୍ଡ ଭାଙ୍ଗିବ ବୋଲି ମୋର ଦୃଢ଼ ବିଶ୍ୱାସ ଥିଲା ବୋଲି ନିଜ ପ୍ରତିକ୍ରିୟାରେ କହିଛନ୍ତି କାର୍ଜାକିନ।

ଅଭିମନ୍ୟୁ ୧୩ ଥର ବିଶ୍ୱ ଚେସ୍ ଚାମ୍ପିୟନ ଗ୍ରାଣ୍ଡମାଷ୍ଟର ଗ୍ୟାରୀ କାସ୍ପାରୋଭଙ୍କଠାରୁ ଟ୍ରେନିଂ ନେଉଥିଲେ। ଚେସ୍ ଡଟ୍ କମ୍ ରିପୋର୍ଟ ଅନୁସାରେ ୨୦୧୯ ନଭେମ୍ବରରେ ୧୦ ବର୍ଷ ୯ ମାସ ୩ ଦିନର ହୋଇଥିବାବେଳେ ଅଭିମନ୍ୟୁ ଅନ୍ତର୍ଜାତୀୟ ମାଷ୍ଟର (ଆଇଏମ୍) ଟାଇଟଲ ହାସଲ କରିଥିଲେ। ଏହା ମଧ୍ୟ ଏକ ରେକର୍ଡ ଥିଲା। ଅଭିମନ୍ୟୁଙ୍କ କୋଚ୍ ଗ୍ରାଣ୍ଡମାଷ୍ଟର ଅରୁଣ ପ୍ରସାଦ ମଧ୍ୟ ନିଜ ପ୍ରିୟ ଛାତ୍ରଙ୍କୁ ଅଭିନନ୍ଦନ ଜଣାଇଛନ୍ତି। ସେ ଏହି ମାଇଲଖୁଣ୍ଟ ସ୍ପର୍ଶ କରିବା ପଛରେ ତାଙ୍କ ବାପାଙ୍କ ଅବଦାନ କିଛି କମ୍ ନୁହେଁ। ସେ ଏଥିପାଇଁ ଅନେକ କିଛି ତ୍ୟାଗ କରିଛନ୍ତି। ବ୍ୟକ୍ତିଗତଭାବେ ଏହା ମୋ ପାଇଁ ସବୁଠାରୁ ବଡ଼ ସଫଳତା ବୋଲି ଅରୁଣ ପ୍ରସାଦ କହିଛନ୍ତି। ଚେସ୍ ଇତିହାସ ଦେଖିବାକୁ ଗଲେ କେବଳ ୫ ଜଣ ଖେଳାଳି ନିଜ ୧୩ତମ ଜନ୍ମଦିନ ପାଳିବା ପୂର୍ବରୁ ଗ୍ରାଣ୍ଡମାଷ୍ଟର ଟାଇଟଲ ହାସଲ କରିଛନ୍ତି। ଗ୍ରାଣ୍ଡମାଷ୍ଟର ଗୁକେଶ ଡି. ମଧ୍ୟ କାର୍ଜାକିନ୍‌ଙ୍କ ରେକର୍ଡ ଭାଙ୍ଗିବାର ନିକଟତର ହୋଇଥିଲେ। ସେ ୧୨ ବର୍ଷ ୭ ମାସ ୧୭ ଦିନର ହୋଇଥିବାବେଳେ ଏହି ସଫଳତା ପାଇଥିଲେ। ଯାହାକି କାର୍ଜାକିନଙ୍କ ରେକର୍ଡଠାରୁ ସେ ୧୭ ଦିନ ଅଧିକ ସମୟ ନେଇଥିଲେ।

ବିଶ୍ୱର ୧୦ ସର୍ବକନିଷ୍ଠ ଚେସ୍ ଗ୍ରାଣ୍ଡମାଷ୍ଟର

ଖେଳାଳି	ଦେଶ	ବୟସ
ଅଭିମନ୍ୟୁ ମିଶ୍ର	ଆମେରିକା	୧୨ ବର୍ଷ ୪ ମାସ ୨୫ ଦିନ
ସର୍ଗି କାର୍ଜାକିନ୍	ରୁଷିଆ	୧୨ ବର୍ଷ ୭ ମାସ
ଗୁକେଶ ଡୋମାରାଜୁ	ଭାରତ	୧୨ ବର୍ଷ ୭ ମାସ ୧୭ ଦିନ
ଜାଭୋଖିର ସିଣ୍ଡାରୋଭ	ଉଜ୍‌ବେକିସ୍ତାନ	୧୨ ବର୍ଷ ୧୦ ମାସ ୫ ଦିନ
ପ୍ରଜ୍ଞାନନ୍ଦ ରମେଶବାବୁ	ଭାରତ	୧୨ ବର୍ଷ ୧୦ ମାସ ୧୩ ଦିନ
ନୋଦିର୍ବେକ ଅବଦୁସାଟୋରୋଭ	ଉଜ୍‌ବେକିସ୍ତାନ	୧୩ ବର୍ଷ ୧ ମାସ ୧୧ ଦିନ
ପରିମାର୍ଜନ ନେଗି	ଭାରତ	୧୩ ବର୍ଷ ୪ ମାସ ୨୨ ଦିନ
ମ୍ୟାଗ୍ନସ କାର୍ଲସେନ	ନରୱେ	୧୩ ବର୍ଷ ୪ ମାସ ୨୭ ଦିନ
ୱେଇ ୟି	ଚାଇନା	୧୩ ବର୍ଷ ୮ ମାସ ୨୩ ଦିନ
ରୌନକ ସାଧୱାନି	ଭାରତ	୧୩ ବର୍ଷ ୯ ମାସ ୨୮ ଦିନ

ଅର୍ଜୁନ ପାଇଁ ପଦ୍ମିନୀଙ୍କ ନାମ ସୁପାରିସ

ପଦ୍ମିନୀ ରାଉତ

ଚେନ୍ନାଇ, ୧।୭(ପି.ଟି.)

ସର୍ବଭାରତୀୟ ଚେସ୍ ମହାସଂଘ (ଏଆଇସିଏଫ୍) ସମ୍ମାନଜନକ ରାଜୀବ ଗାନ୍ଧୀ ଖେଳରତ୍ନ ପୁରସ୍କାର ପାଇଁ ବର୍ତ୍ତମାନ ବିଶ୍ୱ ରାପିଡ୍ ଚେସ୍ ଚାମ୍ପିୟନ କୋନେରୁ ହମ୍ପିଙ୍କ ନାମ ସୁପାରିସ କରିଥିବାବେଳେ ଓଡ଼ିଶାର ଅନ୍ତର୍ଜାତୀୟ ମାଷ୍ଟର (ଆଇଏମ୍) ପଦ୍ମିନୀ ରାଉତଙ୍କ ସମେତ ଅନ୍ୟ ୬ଜଣଙ୍କ ନାମ ଅର୍ଜୁନ ପୁରସ୍କାର ପାଇଁ ସୁପାରିସ କରିଛି। ୩୪ ବର୍ଷୀୟା ହମ୍ପି ବର୍ତ୍ତମାନ ବିଶ୍ୱର ୩ ନମ୍ବର ର୍ୟାଙ୍କିଙ୍ଗପ୍ରାପ୍ତ ଖେଳାଳି। ସେ ଆସନ୍ତା ବର୍ଷ ଫିଡେ ମହିଳା କ୍ୟାଣ୍ଡିଡେଟ୍ସ ଇଭେଣ୍ଟ ପାଇଁ ଯୋଗ୍ୟତା ଅର୍ଜନ କରିଛନ୍ତି। ୨୦୨୦ ଅନ୍‌ଲାଇନ୍ ଚେସ୍ ଅଲିମ୍ପିଆଡ୍ ଜିତିଥିବା ଭାରତୀୟ ଦଳର ସେ ସଦସ୍ୟା ଥିଲେ। ହମ୍ପି ପୂର୍ବରୁ ଅର୍ଜୁନ ପୁରସ୍କାର ଓ ପଦ୍ମଶ୍ରୀ ଜିତିସାରିଛନ୍ତି। ଅର୍ଜୁନ ପୁରସ୍କାର ପାଇଁ ପଦ୍ମିନୀଙ୍କ ବ୍ୟତୀତ ସୁପାରିସ ହୋଇଥିବା ଅନ୍ୟ ଖେଳାଳିମାନେ ହେଲେ ଭିଦିତ୍ ଗୁଜରାଠୀ, ବି. ଅଧିବନ, ଏସ୍.ପି. ସେଥୁରମଣ, ଏମ୍.ଆର୍. ଲଳିତବାବୁ ଓ ଭକ୍ତି କୁଲକର୍ଣୀ। ଗତବର୍ଷ ଅନ୍‌ଲାଇନ୍ ଚେସ୍ ଅଲିମ୍ପିଆଡ୍‌ରେ ସ୍ୱର୍ଣ୍ଣ ଜିତିଥିବା ଭାରତୀୟ ଦଳର ଅଧିନାୟକତ୍ୱ କରିଥିଲେ ଗୁଜରାଠୀ। ଏହାଛଡ଼ା ବିଶିଷ୍ଟ କୋଚ୍ ଅଭିଜିତ୍ କୁନ୍ତେଙ୍କ ନାମ ମେଜର ଧ୍ୟାନଚାନ୍ଦ ପୁରସ୍କାର ପାଇଁ ସୁପାରିସ ହୋଇଛି।

Printed and published by Tathagata Satpathy on behalf of Navajat Printers & Media Pvt. Ltd. and printed at Navajat Printers, B-34, Industrial Estate, Pita Mahal, Rayagada, Editor - Tathagata Satpathy, ସମ୍ପାଦକ– ତଥାଗତ ସତପଥୀ