ଧରିତ୍ରୀ
DHARITRI

ଭୁବନେଶ୍ୱର, ଗୁରୁବାର, ସେପ୍ଟେମ୍ବର ୨/୨୦୨୧ (୧୬ ପୃଷ୍ଠା) | Bhubaneswar, Thursday, September 2/2021 | ★★★★

୪୭ଶ ଭାଗ ୨୭୮ ସଂଖ୍ୟା | www.orissakhabar.com/www.dharitri.com | Printed at Bhubaneswar, Sambalpur, Angul and Rayagada | ମୂଲ୍ୟ ₹୭/-

କରୀନାଙ୍କ ପ୍ରଶଂସିକା ପାଲଟିଲେ ଆଲିୟା

ବଲିଉଡ୍ ଅଭିନେତ୍ରୀ କରୀନା କପୁର ଓରଫ ବେବୋଙ୍କ ଅଭିନୟ ମୋତେ ଅଧିକ ପ୍ରଭାବିତ କରିଛି ବୋଲି କହିଛନ୍ତି ଏବର ଆଗଧାଡ଼ିର ନାୟିକା ଆଲିୟା ଭଟ୍ଟ।

୧୨

୧୬

ପ୍ରଦୀପ ନରୱାଲ ଦାମୀ ଖେଳାଳି

ପ୍ରୋ କବାଡ଼ି ଲିଗ୍‌ର ଅଷ୍ଟମ ସିଜନ ପାଇଁ ଅନୁଷ୍ଠିତ ନିଲାମରେ ସବୁଠାରୁ ଦାମୀ ଖେଳାଳି ବିବେଚିତ ହୋଇଛନ୍ତି ପ୍ରଦୀପ ନରୱାଲ।

ଅନୁଗୋଳ ଜିଲା ମୁଖ୍ୟ ଚିକିତ୍ସାଳୟ ୩ୟ ମହଲା ଝରକା ତାଜା ଉପରକୁ ବୁଧବାର ସକାଳେ ଚଢ଼ିଯାଇଥିବା ମାନସିକ ରୋଗୀ ଭଜମନ ଗୋଚ୍ଛାୟତଙ୍କୁ ଉଦ୍ଧାର ପାଇଁ ଅଗ୍ନିଶମ ବିଭାଗ ପକ୍ଷରୁ ଉଦ୍ୟମ କରାଯାଉଛି। ରିପୋର୍ଟ: ପୃଷ୍ଠା–୧୧

ଆରମ୍ଭରୁ ହଟ୍ଟଗୋଳ

ଭୁବନେଶ୍ୱର,୧।୯(ବ୍ୟୁରୋ)

ଷୋଡ଼ଶ ବିଧାନସଭାର ସପ୍ତମ (ମୌସୁମୀ) ଅଧିବେଶନ ଆରମ୍ଭରୁ ପ୍ରବଳ ହଟ୍ଟଗୋଳ ହୋଇଛି। ବିରୋଧୀ କଂଗ୍ରେସ ସଦସ୍ୟମାନେ ଚାଷୀ ଓ ମରୁଡ଼ି ପ୍ରସଙ୍ଗ ଆଲୋଚନା ଦାବି କରି ଗୃହର ମଧ୍ୟଭାଗରେ ପ୍ରବଳ ହୋହଲ୍ଲା କରିଛନ୍ତି। ଏଥିଯୋଗୁ ବାଚସ୍ପତି ସୂର୍ଯ୍ୟ ନାରାୟଣ ପାତ୍ର ବାଧ୍ୟ ହୋଇ ଗୃହକୁ ପୂର୍ବାହ୍ନ ୧୨ଟା ୩୪ ମିନିଟ ପର୍ଯ୍ୟନ୍ତ ମୁଲତବୀ ଘୋଷଣା କରିଥିଲେ। ମରୁଡ଼ି ପ୍ରସଙ୍ଗ ଉପରେ ମୁଲତବୀ ଆଲୋଚନା ଲାଗି ବାଚସ୍ପତି ଗୃହରେ ସୂଚନା ଦେବା ପରେ ପରିସ୍ଥିତି ସ୍ୱାଭାବିକ ହୋଇଥିଲା।

ବୁଧବାର ପୂର୍ବ ନିର୍ଦ୍ଧାରିତ କାର୍ଯ୍ୟସୂଚୀ ଅନୁଯାୟୀ ବିଧାନସଭା ଗୃହକାର୍ଯ୍ୟ ପୂର୍ବାହ୍ନ ୧୧ଟାରେ ଆରମ୍ଭ ହୋଇଥିଲା। ବିଧାନସଭାର ପୂର୍ବତନ ମନ୍ତ୍ରୀ, ବିଧାୟକ ଓ ସୁରକ୍ଷା କର୍ମଚାରୀଙ୍କ ବିୟୋଗରେ ମୁଖ୍ୟମନ୍ତ୍ରୀ ଗୃହରେ ଶୋକ ପ୍ରସ୍ତାବ ଆଗତ କରିଥିଲେ। ଶୋକ ପ୍ରସ୍ତାବ ଆଲୋଚନା ପରେ ବାଚସ୍ପତି ପ୍ରଶ୍ନୋତ୍ତର କାର୍ଯ୍ୟକ୍ରମ ଆରମ୍ଭ କରିଥିଲେ। ବିଜେଡି ସଭ୍ୟ ଭୂପିନ୍ଦର ସିଂ ପଚାରିଥିବା ୧ ନମ୍ବର ପ୍ରଶ୍ନର ଉତ୍ତର ଦେବାକୁ ବାଚସ୍ପତି କୃଷି ଓ କୃଷକ ସଶକ୍ତୀକରଣ ମନ୍ତ୍ରୀ ଅରୁଣ ସାହୁଙ୍କୁ କହିଥିଲେ। ମନ୍ତ୍ରୀ ଉତ୍ତର ଆରମ୍ଭ କରିବା ପୂର୍ବରୁ କଂଗ୍ରେସ ବିଧାୟକ ଦଳ ନେତା ନରସିଂହ ମିଶ୍ର ପ୍ରଶ୍ନୋତ୍ତର କାର୍ଯ୍ୟକ୍ରମ ☞ପୃଷ୍ଠା–୪

କଂଗ୍ରେସ ସଭ୍ୟଙ୍କ ପ୍ରବଳ ହୋହଲ୍ଲା

ମରୁଡ଼ି ଘୋଷଣା ଦାବିରେ ବିରୋଧୀ ଅଟଳ

ଚଳିତ ବର୍ଷ ଦକ୍ଷିଣପଶ୍ଚିମ ମୌସୁମୀ ଦୁର୍ବଳ ଯୋଗୁ ରାଜ୍ୟରେ ଅନାବୃଷ୍ଟି ପରିସ୍ଥିତି ସୃଷ୍ଟି ହୋଇଛି। ଚାଷ କାର୍ଯ୍ୟ ଗୁରୁତର ଭାବେ ବାଧାପ୍ରାପ୍ତ ହୋଇଛି। ରୁଆ ବେଉଷଣ ପାଇଁ ବିଲରେ ପାଣି ନାହିଁ। ଚାଷୀମାନେ ହା ହୁତାଶରେ ଦିନ କାଟୁଛନ୍ତି। ଏଭଳିସ୍ଥିତିରେ ଚାଷୀଙ୍କୁ ନେଇ ରାଜନୀତି ଜୋର ଧରିଛି। ଓଡ଼ିଶାର ଚାଷୀଙ୍କୁ କେନ୍ଦ୍ର ସରକାର ଆବଶ୍ୟକ ପରିମାଣର ସାର ଯୋଗାଉ ନ ଥିବା ଅଭିଯୋଗ କରି ଶାସକ ବିଜେଡି ବିଧାନସଭା ବାହାରେ ପ୍ରତିବାଦ ଚଳାଇଥିବାବେଳେ ଭାଜପା ଓ କଂଗ୍ରେସ ରାଜ୍ୟରେ ଦେଖା ଦେଇଥିବା ମରୁଡ଼ି ପ୍ରସଙ୍ଗକୁ ନେଇ ବିଧାନସଭା ମୌସୁମୀ ଅଧିବେଶନର ପ୍ରଥମ ଦିନରେ ରାଜ୍ୟ ସରକାରଙ୍କୁ ଶଣ୍ଢୁଆସି ଆକ୍ରମଣ କରିଛନ୍ତି।

୨୫ ଟଙ୍କା ବଢ଼ିଲା ଏଲ୍‌ପିଜି

କମିଲା ତେଲ ଦର

ନୂଆଦିଲ୍ଲୀ,୧।୯: ବୁଧବାର ଏଲ୍‌ପିଜି ଦର ସିଲିଣ୍ଡର ୨୫ ଟଙ୍କା ବୃଦ୍ଧି ଘଟିଛି। ଗତ ୧୫ ଦିନ ମଧ୍ୟରେ ଏହା ଦ୍ୱିତୀୟ ଥର ଲାଗି ବଢ଼ିଥିବା ନଜରକୁ ଆସିଛି। ଜାନୁୟାରୀ ପରଠାରୁ ସିଲିଣ୍ଡର ପିଛା ଏଲ୍‌ପିଜି ଦର ୧୯୦ ଟଙ୍କା ବଢ଼ିଛି। ୧୯ କିଲୋ ବିଶିଷ୍ଟ ବାଣିଜ୍ୟିକ ବ୍ୟବହାରରେ ଆସୁଥିବା ଏଲ୍‌ପିଜିର ସିଲିଣ୍ଡର ପିଛା ଦର ୭୫ ଟଙ୍କା ବଢ଼ିଥିବା ନଜରକୁ ଆସିଛି। ଭୁବନେଶ୍ୱରରେ ୧୪.୨ କେ.ଜି ବିଶିଷ୍ଟ ଏଲ୍‌ପିଜି ୮୮୬ ଟଙ୍କାରୁ ବୃଦ୍ଧି ଘଟି ୯୧୧ ଟଙ୍କା ଛୁଇଁଛି। ସେହିଭଳି ୧୯ କିଲୋ ବିଶିଷ୍ଟ ସିଲିଣ୍ଡରର ଦାମ ୧,୭୯୭ ଟଙ୍କା ରହିଛି। ବର୍ତ୍ତମାନ ତେଲ ଦର ଉଚ୍ଚରେ ରହିଥିବା ବେଳେ ଲଗାତାର ଏଲ୍‌ପିଜି ଦର ବୃଦ୍ଧି ଖାଉଟିଙ୍କ ପକେଟକୁ ବାଧୁଛି। ୨୦୧୪ ମାର୍ଚ୍ଚରେ ରନ୍ଧନ ଗ୍ୟାସ ଦର ୪୧୦.୫୦ ଟଙ୍କା ରହିଥିଲା। ଏହା ବର୍ତ୍ତମାନ ☞ପୃଷ୍ଠା–୪

ଆଜିର ସମ୍ପାଦକୀୟ

ଆଫଗାନ୍‌ଙ୍କ ସୁରକ୍ଷା ନାଟୋର ଦାୟିତ୍ୱ

ପଞ୍ଚାୟତ, ପୌର ନିର୍ବାଚନରେ ୫୦% ସ୍ଥାନ ସଂରକ୍ଷଣ ରହିବ

କ୍ୟାବିନେଟ୍ ନିଷ୍ପତ୍ତି

ଭୁବନେଶ୍ୱର, ୧।୯(ବ୍ୟୁରୋ)

ସ୍ଥାନ ସଂରକ୍ଷଣକୁ ନେଇ ଗତ ୩ ବର୍ଷ ହେବ ପୌର ନିର୍ବାଚନ ହୋଇପାରୁ ନାହିଁ। ସ୍ଥାନ ସଂରକ୍ଷଣ ୫୦ ପ୍ରତିଶତରୁ ଊର୍ଦ୍ଧ୍ୱ ହୋଇଥିବାରୁ ସରକାର ଅଡୁଆରେ ପଡିଥିଲେ। ଏଥିଯୋଗୁ ସମ୍ପୂର୍ଣ୍ଣ ପ୍ରସ୍ତୁତି ସତ୍ତ୍ୱେ ପୌର ନିର୍ବାଚନ ହୋଇପାରି ନ ଥିଲା। ସ୍ଥାନ ସଂରକ୍ଷଣକୁ ୫୦ ପ୍ରତିଶତ ଭିତରେ ସୀମିତ ରଖିବାକୁ ହାଇକୋର୍ଟ ରାଜ୍ୟ ସରକାରଙ୍କୁ ନିର୍ଦ୍ଦେଶ ଦେଇଥିଲେ। ଏହାକୁ ଚ୍ୟାଲେଞ୍ଜ କରି ରାଜ୍ୟ ସରକାର ସୁପ୍ରିମକୋର୍ଟର ଦ୍ୱାରସ୍ଥ ହୋଇଥିଲେ। ତେବେ ସୁପ୍ରିମକୋର୍ଟ ଏନେଇ ହାଇକୋର୍ଟଙ୍କ ରାୟକୁ କାଏମ ରଖିଥିଲେ। ଓଡିଶା ପୌର ଆଇନ ୧୯୫୦ ଏବଂ ଓଡିଶା ମହାନଗର ନିଗମ ଆଇନ ୨୦୦୩କୁ ସଂଶୋଧନ କରିବା ପାଇଁ ରାଜ୍ୟ ସରକାର ପ୍ରସ୍ତୁତି ଶେଷ କରିଛନ୍ତି। ଏହି ଆଇନକୁ ଚଳିତ ବିଧାନସଭାରେ ଅନୁମୋଦନ କରିବା ନେଇ ଆପାତତଃ ସ୍ଥିର ହୋଇଛି। ବୁଧବାର ରାଜ୍ୟ ସରକାରଙ୍କ ଗୁରୁତ୍ୱପୂର୍ଣ୍ଣ କ୍ୟାବିନେଟ୍ ବୈଠକରେ ଏହି ପ୍ରସ୍ତାବକୁ ଅନୁମୋଦନ ମିଳିଥିବା ବିଶ୍ୱସ୍ତ ସୂତ୍ରରୁ ଜଣାପଡିଛି। ଏଥିସହିତ ଆସନ୍ତା ପଞ୍ଚାୟତ ନିର୍ବାଚନରେ ମଧ୍ୟ ସ୍ଥାନ ସଂରକ୍ଷଣକୁ ୫୦ ପ୍ରତିଶତରେ ସୀମିତ ରଖାଯିବ। ତେବେ ଅନୁସୂଚିତ ଅଞ୍ଚଳରେ ଥିବା ଜିଲାଗୁଡିକରେ ସରପଞ୍ଚ, ଜିଲା ପରିଷଦ, ☞ପୃଷ୍ଠା–୪

ଚାଷୀ ରାଜନୀତି ତେଜିଲା

- ପ୍ରକୃତିକୁ ଦୋଷ ଦେଇ ଖସି ପାରିବେନି ସରକାର: ବିରୋଧୀ
- ମନ୍ତ୍ରୀଙ୍କ ଉତ୍ତରରେ ଅସନ୍ତୁଷ୍ଟ ବିରୋଧୀଙ୍କ କକ୍ଷତ୍ୟାଗ
- ଚାଷୀଙ୍କ ବିକାଶ ପାଇଁ ସରକାର ପ୍ରତିଶ୍ରୁତିବଦ୍ଧ: ଶାସକ

ଭୁବନେଶ୍ୱର,୧।୯(ବ୍ୟୁରୋ)

ରାଜ୍ୟରେ ମରୁଡି ପରିସ୍ଥିତି ଦେଖାଦେଇଛି। ଜମିକୁ ଜଳ ସେଚନ ସୁବିଧା ନାହିଁ। ବିଲ ଫାଟି ଆଁ କଲାଣି। ଚାଷୀମାନେ ମୁଣ୍ଡରେ ହାତ ଦେଇ ପ୍ରମାଦ ଗଣିଲେଣି। ଚାଷୀକୁଳ ଭାସିଗଲେ ବାଚସ୍ପତି କିମ୍ବା ରାଷ୍ଟ୍ରପତିଙ୍କୁ ବି ମୁଠେ ଖାଇବାକୁ ମିଳିବ ନାହିଁ। ବିରୋଧୀ ଭାଜପା ଓ କଂଗ୍ରେସ ସଦସ୍ୟମାନେ ଏମିତି ଅଭିଯୋଗ ଆଣି ସରକାରଙ୍କୁ କାଠ ଗଡ଼ାରେ ଛିଡ଼ା କରିଛନ୍ତି। ତୁରନ୍ତ ରାଜ୍ୟ ସରକାର ମରୁଡ଼ି ଘୋଷଣା କରନ୍ତୁ। ଋଣ ଛାଡ଼ ସହ ଚାଷୀଙ୍କ ପାଇଁ ସ୍ୱତନ୍ତ୍ର ପ୍ୟାକେଜ ଘୋଷଣା କରାଯାଉ। ଏଥିସହ ଜଳ ସଂରକ୍ଷଣ ☞ପୃଷ୍ଠା–୪

୨୩ ଜିଲାରେ ମରୁଡ଼ି: ମନ୍ତ୍ରୀ

ଭୁବନେଶ୍ୱର,୧।୯(ବ୍ୟୁରୋ)

ଚଳିତ ବର୍ଷ ଦକ୍ଷିଣ ପଶ୍ଚିମ ମୌସୁମୀ ବାୟୁ ଧୋକା ଦେଇଛି। ଅଗଷ୍ଟ ୨୮ ପର୍ଯ୍ୟନ୍ତ ରାଜ୍ୟର ୨୩ ଜିଲାରେ ନିଅଣ୍ଟିଆ ବୃଷ୍ଟିପାତ ହୋଇଛି। ଜୁନ୍ ପହିଲାରୁ ଅଗଷ୍ଟ ମଧ୍ୟରେ ରାଜ୍ୟରେ ସ୍ୱାଭାବିକ ଭାବେ ୮୭୭.୯ ମି.ମି. ବର୍ଷା ହେବାକୁ ଥିବା ବେଳେ ୬୧୬.୪ ମି.ମି. ବର୍ଷା ହୋଇଛି। ଏହା ସ୍ୱାଭାବିକଠାରୁ ୨୯.୮% କମ୍ ରହିଛି। ଏହି ସମୟ ମଧ୍ୟରେ ୧୧ ଜିଲାର ୧୫ ବ୍ଲକରେ ଭୟଙ୍କର ମରୁଡ଼ି ପରିସ୍ଥିତି ସୃଷ୍ଟି ହୋଇଛି। ଏହିସବୁ ଜିଲାରେ ସ୍ୱାଭାବିକଠାରୁ ୫୯ % କମ୍ ବର୍ଷା ହୋଇଛି। ତେବେ ୧୪ ଜିଲାର ୪୭ ବ୍ଲକରେ ସ୍ୱଳ୍ପ ବୃଷ୍ଟିପାତ ଯୋଗୁ ଫସଲ ଉଜୁଡ଼ି ଯାଇଛି। ବୁଧବାର ମୁଲତବୀ ଆଲୋଚନାବେଳେ ବିରୋଧୀଙ୍କ ପ୍ରଶ୍ନର ଜବାବରେ କୃଷିମନ୍ତ୍ରୀ ଅରୁଣ ସାହୁ ଏହି ସୂଚନା ଦେଇଛନ୍ତି।

ମନ୍ତ୍ରୀ କହିଛନ୍ତି ଯେ, ଏ ପର୍ଯ୍ୟନ୍ତ ରାଜ୍ୟରେ ୫୩.୬୭ ଲକ୍ଷ ହେକ୍ଟର ଜମିରେ ବିଭିନ୍ନ ଫସଲ ଚାଷ କରାଯାଇଛି। ଏହା ଧାର୍ଯ୍ୟଲକ୍ଷ୍ୟର ୮୬.୬୨% । ଗତ ବର୍ଷ ଏହି ସମୟରେ ୫୧.୧୨ ଲକ୍ଷ ହେକ୍ଟର ଜମିରେ ଫସଲ ଚାଷ ହୋଇଥିଲା, ଯାହାକି ଧାର୍ଯ୍ୟଲକ୍ଷ୍ୟର ୯୨% ଥିଲା। ☞ପୃଷ୍ଠା–୪

୯ ବର୍ଷ ଆୟୁଷ କମାଇପାରେ ବାୟୁ ପ୍ରଦୂଷଣ

ନୂଆଦିଲ୍ଲୀ, ୧।୯

ଭାରତ ବିଶ୍ୱର ଅନ୍ୟତମ ସର୍ବାଧିକ ପ୍ରଦୂଷିତ ଦେଶରେ ପରିଣତ ହୋଇଛି। ୨୦୧୯ ସ୍ଥିତି ଭଳି ବାୟୁ ପ୍ରଦୂଷଣ ଲାଗି ରହିଲେ ଉତ୍ତର ଭାରତୀୟଙ୍କ ଆୟୁଷ ୯ ବର୍ଷ କମିଯାଇପାରେ ବୋଲି ବିଶେଷଜ୍ଞମାନେ ଆକଳନ କରିଛନ୍ତି। ଉତ୍ତର ଭାରତର ଗାଙ୍ଗେୟ ସମତଳ ଭୂମିରେ ୪୮ କୋଟିରୁ ଊର୍ଦ୍ଧ୍ୱ ଲୋକ ବସବାସ କରୁଛନ୍ତି, ଯାହା ମୋଟ ଜନସଂଖ୍ୟାର ୪୦ ପ୍ରତିଶତ। ଏଠାରେ ପ୍ରଦୂଷଣ ସ୍ତର ନିୟମିତ ଭାବେ ବଢ଼ିଚାଲିଛି, ଯାହା ବିଶ୍ୱର ଅନ୍ୟ କେଉଁଠି ଦେଖାଯାଏ ନାହିଁ ବୋଲି ସିକାଗୋ ବିଶ୍ୱବିଦ୍ୟାଳୟର ବାୟୁ ମାନ ଜୀବନ ସୂଚକାଙ୍କ (ଏକ୍ୟୁଏଲ୍‌ଆଇ) ରିପୋର୍ଟରେ କୁହାଯାଇଛି। ଯଦି ଜଣେ ସ୍ୱଚ୍ଛ ବାୟୁରେ ଶ୍ୱାସକ୍ରିୟା କରେ ତେବେ ସେ କେତେଦିନ ବଞ୍ଚିପାରିବେ ତାହା ଉପରେ ବିଶ୍ୱବିଦ୍ୟାଳୟର ଏନର୍ଜି ପଲିସି ଇନ୍‌ଷ୍ଟିଚ୍ୟୁଟ ପକ୍ଷରୁ ଅଧ୍ୟୟନ କରାଯାଇଥିଲା। ଉକ୍ତ ରିପୋର୍ଟ ଅନୁଯାୟୀ ମହାରାଷ୍ଟ୍ର ଓ ମଧ୍ୟପ୍ରଦେଶରେ ବାୟୁ ପ୍ରଦୂଷଣ ସ୍ତର ଏତେ ବଢ଼ିଯାଇଛି ଯେ, ଏବେ ସେଠାରେ ଲୋକମାନଙ୍କ ହାରାହାରି ଆୟୁଷ ଅତିରିକ୍ତ ୨.୫ରୁ ୨.୯ ବର୍ଷ ହ୍ରାସ ପାଉଛି।

ମହାରାଷ୍ଟ୍ର, ଏମ୍‌ପିରେ ସ୍ଥିତି ବହୁତ ଖରାପ

୨୦୧୯ରେ ଭାରତରେ ବାୟୁ ପ୍ରଦୂଷଣ ଅତ୍ୟଧିକ ବଢ଼ିଥିଲା। ସେତେବେଳେ ପ୍ରତି ଘନମିଟର ବାୟୁରେ ହାରାହାରି କଣିକା ଉପାଦାନ ସାନ୍ଦ୍ରତା ୭୦.୩ ମାଇକ୍ରୋଗ୍ରାମ ଥିଲା। ଏହା ବିଶ୍ୱରେ ☞ପୃଷ୍ଠା–୪

ଆଫଗାନ୍ ବାୟୋମେଟ୍ରିକ୍ ବିପଜ୍ଜନକ

ଆମେରିକୀୟ ସୈନ୍ୟଙ୍କ ଡିଭାଇସ୍‌ରୁ କିଛି ପାଇବନି ତାଲିବାନ୍

ଆଫଗାନିସ୍ତାନ ଛାଡ଼ି ସ୍ୱଦେଶ ଫେରିଯାଇଛନ୍ତି ଆମେରିକୀୟ ସୈନ୍ୟ। ୨୦ ବର୍ଷ ଭିତରେ ସେମାନେ ବ୍ୟବହାର କରିଥିବା ଅନେକ ଅତ୍ୟାଧୁନିକ ପ୍ରୋଗ୍ରାମ ବା ସଫ୍ଟୱେର ଛାଡ଼ିଯାଇଛନ୍ତି। ଇତିମଧ୍ୟରେ ଆମେରିକାର ଏକ ବାୟୋମେଟ୍ରିକ୍ ଡିଭାଇସ୍ ତାଲିବାନ ହାତରେ ଲାଗିଛି। ଏହାକୁ ନେଇ ଅନେକେ ବିପଦ ଆଶଙ୍କା କରୁଥିବାବେଳେ ଏହି ଡିଭାଇସ୍ ସେତେଟା ବିପଜ୍ଜନକ ହେବ ନାହିଁ। ଅନ୍ୟପକ୍ଷେ ଆଫଗାନିସ୍ତାନ ସରକାରଙ୍କ ଦ୍ୱାରା ବ୍ୟବହୃତ ଏକ ଭିନ୍ନ ମେଶିନ୍ ଅଧିକ ବିପଦ ଆଶଙ୍କା ଉପୁଜାଇଛି। ତାଲିବାନ୍ ଶାସକ ଆଫଗାନ୍ ନାଗରିକ ଓ ସୈନ୍ୟଙ୍କ ବ୍ୟକ୍ତିଗତ ତଥ୍ୟ ଏଥିରୁ ବାହାର କରି ସେଗୁଡ଼ିକୁ ପ୍ରିଣ୍ଟ କରିବସିଲେ ବିସ୍ମିତ ହେବାର ନାହିଁ ବୋଲି 'ଡାଟା ଆଣ୍ଡ୍ ସୋସାଇଟି'ର ଗବେଷକ ରଞ୍ଜିତ୍ ସିଂ କହିଛନ୍ତି।

କାବୁଲ/ୱାଶିଂଟନ,୧।୯

ଅଗଷ୍ଟ ମଧ୍ୟଭାଗରେ ତାଲିବାନ ଦୁଇ ଦଶନ୍ଧି ଯୁଦ୍ଧର ଅନ୍ତ ଘୋଷଣା କରି ଆଫଗାନିସ୍ତାନକୁ ଦଖଲ କରିବାବେଳେ ଆମେରିକା ସୈନ୍ୟଙ୍କ ଏକ ବାୟୋମେଟ୍ରିକ୍ ଉପକରଣ ହାତେଇଥିବା ନେଇ ମଧ୍ୟ ଏକାଧିକ ରିପୋର୍ଟ ସାମ୍ନାକୁ ଆସିଥିଲା। ଉକ୍ତ ଡିଭାଇସ୍‌କୁ ଆମେରିକୀୟ ସୁରକ୍ଷା ବଳ ଆଇରିସ୍ ସ୍କାନ୍, ଫିଙ୍ଗରପ୍ରିଣ୍ଟ ଓ ଫେସିଆଲ୍ ଇମେଜ୍ ସମ୍ପର୍କିତ ତଥ୍ୟ ସଂଗ୍ରହ ପାଇଁ ବ୍ୟବହାର କରୁଥିଲେ। ତେଣୁ 'ଏଚ୍‌ଆଇଆଇଡିଇ' ନାମରେ ପରିଚିତ ଏହି ମେଶିନକୁ ସାମରିକ ମେଣ୍ଟକୁ ସହଯୋଗ କରୁଥିବା ଆଫଗାନମାନଙ୍କୁ ଚିହ୍ନଟ କରିବାରେ ତାଲିବାନ ଉପଯୋଗ କରିପାରେ ବୋଲି କେହି କେହି ଆଶଙ୍କା ବ୍ୟକ୍ତ କରୁଛନ୍ତି। ତେବେ ଏହାକୁ ବିଶେଷଜ୍ଞମାନେ ଖଣ୍ଡନ କରିଛନ୍ତି। ବିଶେଷଜ୍ଞଙ୍କ ମତରେ ଏହି ଡିଭାଇସ୍ ପ୍ରକୃତରେ ବାୟୋମେଟ୍ରିକ୍ ସମ୍ପର୍କରେ ସୀମିତ ତଥ୍ୟ ପ୍ରଦାନ କରିଥାଏ। ଏହାକୁ ସୁରକ୍ଷିତ ସର୍ଭରରେ ରଖାଯାଇଛି। କିନ୍ତୁ ଏହାଠୁ ଅଧିକ ବିପଦ ଆଫଗାନ୍ ସରକାରଙ୍କ ଡାଟାବେସ୍‌ରୁ ରହିଛି, ଯେଉଁଥିରେ ସମ୍ବେଦନଶୀଳ ବ୍ୟକ୍ତିଗତ ତଥ୍ୟ ଉପଲବ୍ଧ। ଏହାକୁ ବ୍ୟବହାର କରି ୩.୮ କୋଟି ଜନସଂଖ୍ୟା ବିଶିଷ୍ଟ ଆଫଗାନିସ୍ତାନର ଅଧିକାଂଶ ଲୋକଙ୍କୁ ଚିହ୍ନଟ କରିହେବ ବୋଲି ଅନୁସନ୍ଧାନରୁ ଜଣାପଡ଼ିଛି।

କେମ୍ବ୍ରିଜ୍‌ରେ ଅବସ୍ଥିତ ମାସାଚୁସେଟ୍ସ ଇନ୍‌ଷ୍ଟିଚ୍ୟୁଟ୍ ଅଫ୍ ଟେକ୍ନୋଲୋଜିର 'ଏମ୍‌ଆଇଟି ଟେକ୍ନୋଲୋଜି ରିଭ୍ୟୁ' ପତ୍ରିକା ପକ୍ଷରୁ ଆମେରିକା ଦ୍ୱାରା ବିକଶିତ ଏପିଏସ୍ ଡାଟାବେସ୍, ☞ପୃଷ୍ଠା–୪

ADMISSION NOTICE - 2021-22

GANGADHAR MEHER UNIVERSITY, AMRUTA VIHAR, SAMBALPUR - 768004

Invites Applications for Admission into the following Self Financing Courses/Programs

COURSE	DURATION	ANNUAL FEE	ELIGIBILITY
MBA* (Subject to availability of seats after OJEE Admission)	2 Years	Rs.45,000/-	OJEE/CAT/MAT/XAT/ATMA, Candidates having score card with minimum 50% marks in aggregate at the degree level.
MBA-FM (Financial Management)	2 Years	Rs.30,000/-	+3 or Equivalent with 45 % marks in aggregate at degree Level (relaxation of 5% Marks is allowed for the students belonging to ST/SC categories)
M.Sc. ETC (Electronics & Telecommunications)	2 Years	Rs.35,000/-	+3 Science with Mathematics /Physics /Electronics &Telecommunication / Computer Science /B.Sc. IST/BCA with Mathematics or Equivalent and minimum 45 % marks in aggregate at degree Level. (Relaxation of 5% Marks is allowed for the students belonging to ST/SC categories)
M.A/M.Sc. (Biostatistics)	2 Years	Rs.32,000/-	+3 Science/Arts with Statistics (Hons.) /Mathematics (Hons.)/P.G. in Statistics/Mathematics with minimum 50% marks in aggregate.(Relaxation of 5% Marks is allowed for the students belonging to ST/SC categories)
(PGDLAN) Post Graduate Diploma in Library Automation and Networking	1 Year	Rs.12,000/-	Any graduate with 45% marks. (Relaxation of 5% Marks is allowed for the students belonging to ST/SC categories). (Preference will be given to candidates having B.L.I.S/ M.L.I.S/ equivalent degree).
BBA	3 Years	Rs.25,000/-	+2 Pass or Equivalent
BSC.IST (Information Science & Telecommunication)	3 Years	Rs.30,000/-	+2 Science or Equivalent with Math./Physics
B.Sc-M.Sc. Economics (Five years Integrated Programme with an option to exit after 3 years.)	5 Years	First three years Rs. 35,000 per year& last two Years 50,000/- per year	The candidate should have completed +2/12th Std./ Equivalent Exam with Mathematics as core Subject and obtained a minimum of 45% marks in aggregate (40% for SC/ST category students).
Certificate of Proficiency (CoP) in French Language	06 Months	Rs. 6,000/-	Any candidate who has passed the +2 Examination or equivalent

- **Candidates interested for BBA, BSc-IST, B.Sc-M.Sc. Economics (Five years Integrated) and other UG programs are required to apply (ONLINE) through the UG admission portal of GM University. Last Date:05.09.2021. For details visit www.gmuniversity.ac.in. Other modes of applications will not be considered.**
- For other courses mentioned above, candidates can download the application form from the University Website.
- The filled in application form along with the required documents and Bank Draft (application fee) must reach the university receiving counter on or **before 18.09.2021, by SpeedPost or by hand to THE REGISTRAR, GANGADHAR MEHER UNIVERSITY, AMRUTA VIHAR, SAMBALPUR, 768004**.
- Candidates must mention the name of the course he/she has applied on the top of the envelope.
- The application fee is to be paid only through Bank Draft drawn in favour of **"Comptroller of Finance, Gangadhar Meher University, Sambalpur", Payable at Sambalpur**.
- The application fee for CoP in French Language is **Rs.100.00**. For other courses the application fee is **Rs.500.00**.
- For details on the course and entrance pattern, check the information brochure available on the website.
- *** Subject to availability of seats after OJEE admission**.

For admission related queries Contact – 9861283124 , 8984161471, 7538931926, 8709410803(PGDLAN)

Sd./- Registrar

ଆଇସିୟୁରେ ସାଇରା ବାନୁ

ବର୍ଷୀୟାନ ଅଭିନେତ୍ରୀ ସାଇରା ବାନୁଙ୍କୁ ବୁଧବାର ମୁମ୍ବାଇସ୍ଥିତ ହିନ୍ଦୁଜା ହସ୍ପିଟାଲର ଆଇସିୟୁ ୱାର୍ଡକୁ ସ୍ଥାନାନ୍ତର କରାଯାଇଛି। ରକ୍ତଚାପ ଜନିତ ସମସ୍ୟା ପାଇଁ ତିନିଦିନ ପୂର୍ବରୁ ସେ ଉକ୍ତ ହସ୍ପିଟାଲରେ ଭର୍ତ୍ତି ହୋଇଥିଲେ। ସାଇରାଙ୍କ ସ୍ୱାମୀ ଅଭିନେତା ଦିଲୀପ କୁମାର ଗତ ଜୁଲାଇ ୭ରେ ଆଖି ବୁଜିଥିଲେ। ଉଭୟେ ସାଗିନା, ଗୋପୀ, ବୈରାଗ, ଦୁନିଆ ଆଦି ଅନେକ ଚଳଚ୍ଚିତ୍ରରେ ଏକତ୍ର ଅଭିନୟ କରିଥିଲେ। ୧୯୬୬ରେ ଦୁହିଁଙ୍କ ବିବାହ ହୋଇଥିଲା।

ସଂକ୍ଷେପରେ

ଶ୍ରୀଲଙ୍କାରେ ଆର୍ଥିକ ଜରୁରୀ ସ୍ଥିତି ଜାରି

କଲମ୍ବୋ, ୧।୯: ଶ୍ରୀଲଙ୍କାର ମୁଦ୍ରା ମୂଲ୍ୟ ଅତ୍ୟଧିକ ହ୍ରାସ ପାଇବାରୁ ସେଠାରେ ଖାଦ୍ୟସାମଗ୍ରୀ ଦର ଆକାଶଛୁଆଁ ହୋଇଛି। ଫଳରେ ଶ୍ରୀଲଙ୍କା ସରକାର ଦେଶରେ ଆର୍ଥିକ ଜରୁରୀ ସ୍ଥିତି ଜାରି କରିଛନ୍ତି। ମୁଦ୍ରାସ୍ଫୀତି ନିୟନ୍ତ୍ରଣ ପାଇଁ ସରକାର ଚାଉଳ, ଚିନି ଆଦି ଅତ୍ୟାବଶ୍ୟକ ଖାଦ୍ୟ ସାମଗ୍ରୀ ଯୋଗାଣକୁ ନିୟନ୍ତ୍ରଣ କରିବା ସହ ମୂଲ୍ୟ ନିର୍ଦ୍ଧାରଣ କରିବେ ବୋଲି କର୍ତ୍ତୃପକ୍ଷ କହିଛନ୍ତି। ଚଳିତ ବର୍ଷ ଶ୍ରୀଲଙ୍କା ମୁଦ୍ରା ମୂଲ୍ୟ ଆମେରିକା ଡଲାର ତୁଳନାରେ ୭.୫ ପ୍ରତିଶତ ହ୍ରାସ ପାଇଛି। ମଙ୍ଗଳବାରଠାରୁ ଦେଶରେ ଜରୁରୀ ସ୍ଥିତି ଜାରି ହେବା ସହ ଜଣେ ପୂର୍ବତନ ସେନା ଜେନେରାଲଙ୍କୁ ଜରୁରୀ ସେବା କମିଶନର ନିଯୁକ୍ତ କରାଯାଇଛି। ଯୋଗାଣକାରୀ ଓ ବ୍ୟବସାୟୀମାନେ ଗଚ୍ଛିତ ରଖିଥିବା ସାମଗ୍ରୀକୁ ସେ ଜବତ କରିପାରିବେ।

ଇସ୍ତଫା ଦେବେନି ପୋପ୍

ଭାଟିକାନ୍ ସିଟି, ୧।୯: ପୋପ୍ ଫ୍ରାନ୍ସିସ ଇସ୍ତଫା ଦେବା ନେଇ ଚିନ୍ତା କରି ନ ଥିବା କହିଛନ୍ତି। ଗତ ଜୁଲାଇରେ ତାଙ୍କ ଅନ୍ତନଳୀରେ ଅସ୍ତ୍ରୋପଚାର ହୋଇଥିଲା। ଏବେ ସେ ସମ୍ପୂର୍ଣ୍ଣ ସ୍ୱାଭାବିକ ଜୀବନ ଜିଉଁଥିବା ଏକ ରେଡିଓ ସାକ୍ଷାତ୍କାରରେ କହିଛନ୍ତି। ୮୪ ବର୍ଷୀୟ ଫ୍ରାନ୍ସିସ୍ ସ୍ପେନ୍‌ର ରେଡିଓ ନେଟ୍‌ୱର୍କ କୋପ୍‌କୁ ସାକ୍ଷାତ୍କାର ଦେବା ଅବସରରେ ତାଙ୍କ ଇସ୍ତଫାକୁ ନେଇ ଇଟାଲୀ ଖବରକାଗଜରେ ପ୍ରକାଶିତ ରିପୋର୍ଟକୁ ଖଣ୍ଡନ କରିଛନ୍ତି। ସେ ପୋପ୍ ପଦ ଛାଡ଼ିବାକୁ ଯାଉଥିବା ଖବର ସେମାନେ କିପରି ପାଇଲେ ତାହା ତାଙ୍କୁ ଜଣାନାହିଁ। ଏପରିକି ଇସ୍ତଫା କଥା ସେ ମନକୁ ଆଣି ନ ଥିବା କହିଛନ୍ତି।

ପଞ୍ଜଶିର ଲଢ଼େଇ: ୩୫୦ ତାଲିବାନୀ ନିହତ

କାବୁଲ, ୧।୯: ଆଫଗାନିସ୍ତାନର ଅଭେଦ୍ୟ ଦୁର୍ଗ ପଞ୍ଜଶିରକୁ କବ୍‌ଜା କରିବାକୁ ଉଦ୍ୟମ ଚଳାଇଥିବା ତାଲିବାନୀ ଲଢୁଆ ଏବଂ ଅହମ୍ମଦ ମାସୁଦଙ୍କ ନେତୃତ୍ୱାଧୀନ ଜାତୀୟ ପ୍ରତିରୋଧୀ ବଳ ମଧ୍ୟରେ ଲଢ଼େଇ ତୀବ୍ର ହୋଇଛି। ପର୍ୱାନର ଜବଲ ସରାଜ ଜିଲା, ଖୱାକ୍ ପଞ୍ଜଶିର ଏବଂ ବାଘଲାନ ପ୍ରଦେଶର ଆନ୍ଦରାବ୍ ଜିଲାରେ ହୋଇଥିବା ଯୁଦ୍ଧରେ ୩୫୦ ତାଲିବାନୀ ନିହତ ହୋଇଥିବା ନର୍ଦ୍ଦନ ସଙ୍ଗଠନ ଦାବି କରିଛି। ଆହୁରି ୪୦ରୁ ଊର୍ଦ୍ଧ୍ୱ ତାଲିବାନ ଆତଙ୍କବାଦୀଙ୍କୁ ପ୍ରତିରୋଧୀ ବଳ ବନ୍ଦୀ ରଖିଛି। ଗୁଲ୍‌ବାହାର ଦେଇ ପଞ୍ଜଶିର ମଧ୍ୟରୁ ପ୍ରବେଶ କରିବାକୁ ତାଲିବାନୀମାନେ ଚେଷ୍ଟା କରୁଥିବାବେଳେ ପ୍ରତିରୋଧୀ ବଳ ସେମାନଙ୍କ ଉପରେ ଆକ୍ରମଣ କରିଛନ୍ତି।

ଡେଙ୍ଗୁ ନେଲାଣି ୪୦ ଶିଶୁଙ୍କ ଜୀବନ

ଫିରୋଜାବାଦ ସିଏମ୍ଓଙ୍କ ବଦଳି

ଲକ୍ଷ୍ନୌ, ୧।୯: ୟୁପିର ଫିରୋଜାବାଦ ଜିଲାରେ ଗତ ୧୦ ଦିନ ମଧ୍ୟରେ ସନ୍ଦେହଜନକ ଡେଙ୍ଗୁ ଜ୍ୱରରେ ୪୦ ପିଲାଙ୍କ ସମେତ ୪୪ ଜଣଙ୍କ ମୃତ୍ୟୁ ହେଲାଣି। ଏହି ଘଟଣାରେ ଜିଲାର ମୁଖ୍ୟ ମେଡିକାଲ ଅଫିସର (ସିଏମ୍ଓ) ନୀତା କୁଳଶ୍ରେଷ୍ଠଙ୍କୁ ବଦଳି କରାଯାଇଛି। ହାପୁର ସିଏମ୍ଓ ଡ. ଦିନେଶ ପ୍ରେମୀଙ୍କୁ ଫିରୋଜାବାଦ ଦାୟିତ୍ୱରେ ରଖାଯାଇଛି। ଗତ ୨ ଦିନରେ ୫ ଜଣଙ୍କ ମୃତ୍ୟୁ ଘଟିଛି। ଡେଙ୍ଗୁ ବ୍ୟାପିଥିବା ୨୫ଟି ସ୍ଥାନରେ କ୍ୟାମ୍ପ ପକାଇ ଚିକିତ୍ସା ସୁବିଧା ଯୋଗାଇ ଦିଆଯାଉଛି।

ସରକାରରେ ରହିବେ ମହିଳା।

ଅଗଷ୍ଟ ୧୫ରେ କାବୁଲ ଦଖଲ ପରେ ତାଲିବାନ୍ ଅପେକ୍ଷା କରିଥିଲା ଆମେରିକୀୟ ସୈନ୍ୟଙ୍କ ପ୍ରତ୍ୟାବର୍ତ୍ତନକୁ। ୩୧ ଡେଡ୍‌ଲାଇନ ସୁଦ୍ଧା ବିଦେଶୀ ସାମରିକ ମେଣ୍ଟ ଆଫଗାନିସ୍ତାନରୁ ଅପସରିଯିବା ପରେ ଆତଙ୍କବାଦୀଙ୍କ ଲକ୍ଷ୍ୟ ହେଉଛି ସରକାର ଗଠନ। ଅନ୍ତର୍ଜାତୀୟ ସ୍ୱୀକୃତି, ନିଜ ଗ୍ରହଣୀୟତା ବଢ଼ାଇବା ଓ ଯୁଦ୍ଧ ପ୍ରଭାବିତ ଦେଶକୁ ଚଳାଇବା ଲାଗି ସବୁ ବର୍ଗର ଲୋକଙ୍କୁ ନେଇ ଏକ ୟୁନିଟି ସରକାର ଗଢ଼ିବା ଦିଗରେ ତାଲିବାନ୍ ଏବେ ଅଗ୍ରସର ହେଉଛି। ସରକାରରେ କେଉଁମାନେ ସାମିଲ ହେବେ ତା'ର ସମ୍ପୂର୍ଣ୍ଣ ରୂପରେଖ ସାମ୍ନାକୁ ଆସି ନ ଥିଲେ ହେଁ ସଙ୍ଗଠନର ବଡ଼ ନେତାମାନଙ୍କୁ କ୍ୟାବିନେଟ୍‌ରେ ଗୁରୁତ୍ୱପୂର୍ଣ୍ଣ ଦାୟିତ୍ୱ ମିଳିବ। ସବୁଠୁ ବଡ଼ କଥା ହେଉଛି ମହିଳା ବିରୋଧୀ ଭାବମୂର୍ତ୍ତିକୁ ନେଇ କୁଖ୍ୟାତ୍ ତାଲିବାନ୍ ଏଥର ସରକାରରେ ମହିଳାମାନଙ୍କୁ ସାମିଲ କରିବାକୁ ଯାଉଛି।

ପୂର୍ବରୁ କ୍ଷମତାରେ ଥିବା ଲୋକଙ୍କୁ ସାମିଲ କରିବନି ତାଲିବାନ୍

କାବୁଲ, ୧।୯

ବିଦେଶୀ ସୈନ୍ୟ ଆଫଗାନିସ୍ତାନରୁ ଫେରିଯିବା ପରେ ନୂଆ ସରକାର ଗଠନ ଦିଗରେ ଅଗ୍ରସର ହୋଇଛି ତାଲିବାନ୍। ସରକାରରେ କେଉଁମାନେ କି କି ପଦରେ ରହିବେ ସେନେଇ ସଙ୍ଗଠନର ଶୀର୍ଷ ନେତାଙ୍କ ମଧ୍ୟରେ ଜୋର୍‌ଦାର ଆଲୋଚନା ଚାଲିଛି। ଏହାର ରୂପରେଖ ଚୂଡ଼ାନ୍ତ ହୋଇଥିବାବେଳେ ଏନେଇ ଦୁଇଦିନ ମଧ୍ୟରେ ଘୋଷଣା କରାଯିବ ବୋଲି ତାଲିବାନ୍ ପକ୍ଷରୁ କୁହାଯାଇଛି। କାତାର ରାଜଧାନୀ ଦୋହାସ୍ଥିତ ତାଲିବାନର ପଲିଟିକାଲ ଅଫିସ ଉପମୁଖ୍ୟ ଶେର ଅବ୍ବାସ ଷ୍ଟାନେକ୍‌ଜାଇ ବୁଧବାର କହିଛନ୍ତି, ସବୁ ବର୍ଗର ଲୋକଙ୍କୁ ନେଇ ଖୁବ୍ ଶୀଘ୍ର ସରକାର ଗଠନ କରାଯିବ। ଏଥିରେ ମହିଳାମାନଙ୍କୁ ମଧ୍ୟ ସାମିଲ କରାଯିବ। ତେବେ ମହିଳାମାନେ କୌଣସି ବଡ଼ ପଦପଦବୀରେ ରହିବେ ନାହିଁ। ସେମାନଙ୍କ ଭୂମିକା ନିମ୍ନ ସ୍ତରରେ ସୀମିତ ରହିବ। ସରକାରରେ ମହିଳାଙ୍କୁ ନେଇ କୌଣସି ଅସୁବିଧା ରହିବ ନାହିଁ। ମହିଳାମାନେ ଅଫିସରେ ମଧ୍ୟ କାମ କରିପାରିବେ।

ଶେର ଅବ୍ବାସ ଷ୍ଟାନେକ୍‌ଜାଇ

ସେହିପରି ବିଗତ ୨ ଦଶନ୍ଧି ମଧ୍ୟରେ ସରକାରରେ ରହିଥିବା ଲୋକଙ୍କୁ ୟୁନିଟି ଗଭର୍ମେଣ୍ଟରେ ରଖାଯିବ ନାହିଁ। ସେହିପରି ତାଲିବାନ୍‌ର ସଫୁ ଫେସ୍ ଅନସ୍ ହକ୍କାନି ଏକ ସାକ୍ଷାତ୍କାରରେ କହିଛନ୍ତି, ଖୁବ୍‌ଶୀଘ୍ର ନୂଆ ସରକାର ଗଠନ ହେବାକୁ ଯାଉଛି। ୯୦-୯୫% କାମ ଶେଷ ହୋଇଛି। ତେବେ କ୍ୟାବିନେଟରେ କେଉଁମାନେ ସମିଲ ହେବେ ତାହା ବର୍ତ୍ତମାନ କହିବା ଅନୁଚିତ ହେବ।

ଅନ୍ୟପକ୍ଷେ କାବୁଲରୁ ମିଳିଥିବା ସୂଚନାନୁସାରେ ତାଲିବନ୍ ସହପ୍ରତିଷ୍ଠାତା ତଥା ଦ୍ୱିତୀୟ ସର୍ବୋଚ୍ଚ ନେତା ମୁଲ୍ଲା ଅବ୍ଦୁଲ ଗନି ବରାଦରଙ୍କୁ ନୂଆ ସରକାରରେ ବହିର୍ବ୍ୟାପାର ମନ୍ତ୍ରୀ କରାଯିବ। ତାଲିବାନ୍ ପ୍ରତିଷ୍ଠାତା ମୁଲ୍ଲା ଓମାରଙ୍କ ବଡ଼ପୁଅ ମୁଲ୍ଲା ମହମ୍ମଦ ୟାକୁବଙ୍କୁ ପ୍ରତିରକ୍ଷା ମନ୍ତ୍ରୀ କରାଯିବ। କାରଣ ସେ ତାଲିବାନ୍‌ର ମିଲିଟାରି ଅପରେଶନଗୁଡ଼ିକର ନେତୃତ୍ୱ ନେଇଥାନ୍ତି ଏବଂ ସୁପ୍ରିମ ଲିଡର ହିବାତୁଲ୍ଲା ଅଖୁନ୍ଦଜାଦାଙ୍କ ଡେପୁଟି ଭାବେ କାର୍ଯ୍ୟରତ। ସେହିପରି ହକ୍କାନି ନେଟ୍‌ୱର୍କ ପ୍ରତିଷ୍ଠାତା ସିରାଜୁଦ୍ଦିନ ହକ୍କାନିଙ୍କ ପୁଅ ଜଲାଲୁଦ୍ଦିନ ହକ୍କାନିଙ୍କୁ ଆଭ୍ୟନ୍ତରୀଣ ମନ୍ତ୍ରୀ କରାଯାଇପାରେ। ବାପାଙ୍କ ମୃତ୍ୟୁ ପରେ ହକ୍କାନି ନେଟ୍‌ୱର୍କର ନେତୃତ୍ୱ ନେଉଥିବା ଜଲାଲୁଦ୍ଦିନଙ୍କୁ ବିଶ୍ୱ ଆତଙ୍କବାଦୀ ଘୋଷଣା କରାଯାଇଛି। ୨୦୧୬ ମେ'ରୁ ସୁପ୍ରିମ ଲିଡର ଥିବା ହିବାତୁଲ୍ଲା ଅଖୁନ୍ଦଜାଦାଙ୍କ ଅଧ୍ୟକ୍ଷତାରେ ଏନେଇ ତାଲିବାନ୍‌ର ଧର୍ମୀୟ ରାଜଧାନୀ କାନ୍ଦାହାରରେ ଏକ ବୈଠକ ଅନୁଷ୍ଠିତ ହୋଇଛି। ୧୯୮୦ ଦଶକରେ ଆଫଗାନିସ୍ତାନରେ ସୋଭିଏଟ୍ ସାମରିକ ଅଭିଯାନ ବିରୋଧରେ ସେ ଇସ୍‌ଲାମିକ୍ ପ୍ରତିରୋଧରେ ସାମିଲ ହୋଇଥିଲେ। ତେବେ ତାଙ୍କର ଛବି ଜଣେ ସାମରିକ କମାଣ୍ଡର ଅପେକ୍ଷା ଧର୍ମୀୟ ନେତା ଭାବେ ଅଧିକ ରହିଛି। ଅଖୁନ୍ଦଜାଦା ଶରିଆ କୋର୍ଟର ମୁଖ୍ୟ ଭାବେ ମଧ୍ୟ କାର୍ଯ୍ୟ କରିଛନ୍ତି।

> ସମାବେଶୀ ସରକାର ଗଠନ ପରେ ହିଁ ଆଫଗାନ୍ କର୍ତ୍ତୃପକ୍ଷଙ୍କୁ ସ୍ୱୀକୃତି ଦେବା ରୁଷିଆ ପକ୍ଷେ ସମ୍ଭବ ହେବ। ଆମକୁ ନୂଆ ସରକାର ଗଠନକୁ ଅପେକ୍ଷା କରିବାକୁ ପଡ଼ିବ, ଯେଉଁଠି ରାଜନୈତିକ ବଳ ଓ ସଂଖ୍ୟାଲଘୁ ମଧ୍ୟ ସାମିଲ ହେବେ।
>
> **-ଆଇଗୋର ମୋର୍ଗୁଲୋଭ,**
> **ରୁଷିଆ ବହିର୍ବ୍ୟାପାର ଉପମନ୍ତ୍ରୀ**

> ତାଲିବାନ ସରକାର ଗଠନ ହେଲେ ସେଥିରେ ସାମିଲ ହେବା ପାଇଁ ଆମେ ସେତେଟା ଆଗ୍ରହୀ ନୋହୁଁ। କିନ୍ତୁ ଯେପରି ସରକାର ଗଢ଼ିଲେ ବି ତାଲିବାନ୍‌କୁ ନିଃସର୍ତ୍ତ ସମର୍ଥନ ଦେବୁ।
>
> **-ଗୁଲ୍‌ବୁଦ୍ଦିନ ହେକ୍‌ମାତ୍ୟାର**
> **ଆଫଗାନିସ୍ତାନର ପୂର୍ବତନ ପ୍ରଧାନମନ୍ତ୍ରୀ**

ବିଶ୍ୱବ୍ୟାଙ୍କ ଏବଂ ଆଇଏମ୍‌ଏଫ୍ ଭଳି ଅନ୍ତର୍ଜାତୀୟ ଆର୍ଥିକ ପ୍ରତିଷ୍ଠାନଗୁଡ଼ିକଠାରୁ ଆଫଗାନିସ୍ତାନ ବିଚ୍ଛିନ୍ନ ହୋଇଯାଇଥିବାରୁ ଦେଶର ବ୍ୟାଙ୍କଗୁଡ଼ିକ ଖାଲି ପଡ଼ିଛି। ସରକାରୀ କର୍ମଚାରୀମାନଙ୍କୁ ଅନେକ ମାସ ଧରି ଦରମା ମିଳିନାହିଁ। ଅର୍ଥ କାଢ଼ିବା ପାଇଁ ଏଟିଏମ୍ ବାହାରେ ଲୋକଙ୍କ ଲମ୍ବା ଧାଡ଼ି।

ନିର୍ବାଚନ ପିଟିଶନ ଦାଏର ପାଇଁ ସମୟସୀମା ଧାର୍ଯ୍ୟ ହେଉ

ସୁପ୍ରିମକୋର୍ଟରେ ଇସିଙ୍କ ଆବେଦନ

ନୂଆଦିଲ୍ଲୀ, ୧।୯: ୬ଟି ରାଜ୍ୟ ବିଧାନସଭା ନିର୍ବାଚନରେ ବ୍ୟବହୃତ ଇଲେକ୍ଟ୍ରୋନିକ୍ ଭୋଟିଂ ମେଶିନ (ଇଭିଏମ୍) ଏବଂ ଭିଭିପିଏଟି ମେଶିନ୍‌ଗୁଡ଼ିକ ବ୍ୟବହୃତ ନ ହୋଇ ପଡ଼ିରହିଛି। କରୋନା ମାହାମରୀର ଦ୍ୱିତୀୟ ଲହର ସମୟରେ ନିର୍ବାଚନ ସମ୍ପର୍କିତ ପିଟିଶନ ଦାଏର ପାଇଁ ସମୟସୀମା ବଢ଼ାଯାଇଥିବାରୁ ଉକ୍ତ ଇଭିଏମ୍ ଏବଂ ଭିଭିପିଏଟି ମେଶିନଗୁଡ଼ିକୁ ସଂରକ୍ଷିତ ରଖାଯାଇଛି। ସେଗୁଡ଼ିକୁ ଶୀଘ୍ର ମୁକ୍ତ କରିବା ପାଇଁ ନିର୍ବାଚନ କମିଶନ(ଇସି) ସୁପ୍ରିମକୋର୍ଟଙ୍କ ଦ୍ୱାରସ୍ଥ ହୋଇଛନ୍ତି। ଇସିଙ୍କ ଓକିଲ ବିକାଶ ସିଂ ପିଟିଶନ ଦାଖଲ କରିବା ପରେ ପ୍ରଧାନ ବିଚାରପତି ଏନ୍.ଭି. ରମନାଙ୍କ ଅଧ୍ୟକ୍ଷତାରେ ଜଷ୍ଟିସ ସୂର୍ଯ୍ୟ କାନ୍ତ ଏବଂ ଏ.ଏସ୍. ବୋପନ୍ନାଙ୍କୁ ନେଇ ଗଠିତ ଖଣ୍ଡପୀଠ ଆସନ୍ତା ସପ୍ତାହରେ ଏହାର ଶୁଣାଣି କରିବାକୁ ରାଜି ହୋଇଛନ୍ତି। ଆସାମ, କେରଳ, ଦିଲ୍ଲୀ, ପୁଡୁଚେରୀ, ତାମିଲନାଡୁ ଏବଂ ପଶ୍ଚିମବଙ୍ଗ ବିଧାନସଭା ନିର୍ବାଚନ ସମ୍ପର୍କିତ ପିଟିଶନ ଦାଖଲ କରିବା ଲାଗି ସମୟସୀମା ଧାର୍ଯ୍ୟ ହେବା ଆବଶ୍ୟକ ବୋଲି ଇସିଙ୍କ ଓକିଲ ଯୁକ୍ତି ଦର୍ଶାଇଥିଲେ। ଆଗକୁ ଉତ୍ତରପ୍ରଦେଶ, ଉତ୍ତରାଖଣ୍ଡ, ପଞ୍ଜାବ ବିଧାନସଭା ନିର୍ବାଚନ ହେବାକୁ ଥିବାରୁ ଇଭିଏମ୍ ଏବଂ ଭିଭିପିଏଟି ମେଶିନ ଜରୁରୀ ବୋଲି ସେ କହିଥିଲେ। ସୂଚନାଯୋଗ୍ୟ, କରୋନାର ଦ୍ୱିତୀୟ ଲହର ପାଇଁ ଖଣ୍ଡପୀଠ ଗତ ଏପ୍ରିଲ୍ ୨୬ରେ ନିର୍ବାଚନ ପିଟିଶନ ଦାଖଲ ପାଇଁ ବୈଧାନିକ ସମୟସୀମାକୁ କୋହଳ କରିଥିଲେ।

ଦିଲ୍ଲୀରେ ୧୯ ବର୍ଷର ରେକର୍ଡ ଭାଙ୍ଗିଲା ବର୍ଷା

ନୂଆଦିଲ୍ଲୀ, ୧।୯(ପି.ଟି.)

ଦିଲ୍ଲୀରେ ଗୋଟିଏ ଦିନରେ ୧୧୨.୧ ମିଲିମିଟର ବର୍ଷା ରେକର୍ଡ କରାଯାଇଛି। ଗତ ୧୯ ବର୍ଷ ମଧ୍ୟରେ ସେପ୍ଟେମ୍ବର ମାସର ଗୋଟିଏ ଦିନରେ ଏହା ସର୍ବାଧିକ ବୃଷ୍ଟିପାତ ବୋଲି ଭାରତୀୟ ପାଣିପାଗ ବିଭାଗ ପକ୍ଷରୁ କୁହାଯାଇଛି। ଏହା ପୂର୍ବରୁ ୨୦୦୨ ସେପ୍ଟେମ୍ବର ୧୩ରେ ୧୨୬.୮ ମିଲିମିଟର ବର୍ଷା ହୋଇଥିଲା। ୧୯୬୩ ସେପ୍ଟେମ୍ବର ୧୬ରେ ହୋଇଥିବା ୧୭୨.୬ ମିଲିମିଟର ବର୍ଷା ହେଉଛି ସର୍ବକାଳୀନ ରେକର୍ଡ।

ମଙ୍ଗଳବାରଠାରୁ ବୁଧବାର ସକାଳ ୮ଟା ୩୦ ମଧ୍ୟରେ ସଫଦରଜଙ୍ଗ ଅଞ୍ଚଳରେ ୧୧୨.୧ ମି.ମି. ବର୍ଷା ହୋଇଥିବାବେଳେ ଲୋଧିରୋଡ, ରିଜ୍, ପାଲାମ, ଆୟାନଗରରେ ଯଥାକ୍ରମେ ୧୨୦.୨, ୮୧.୬. ୭୧.୧ ଏବଂ ୬୮.୨ ମିଲିମିଟର ବର୍ଷା ହୋଇଛି। ପ୍ରବଳ ବର୍ଷା ଯୋଗୁ ଦିଲ୍ଲୀର ଅନେକ ଅଞ୍ଚଳ ବୁଡ଼ିଯାଇଛି। ରାସ୍ତାରେ ଆଣ୍ଠୁଏ ଉଚ୍ଚର ପାଣି ଚାଲୁଥିବାରୁ ଆଇଟିଓ, ଆଇପି ଇଷ୍ଟେଟ୍ ଫ୍ଲାଏଓଭର ନିକଟବର୍ତ୍ତୀ ରିଙ୍ଗ ରୋଡ, ଧଉଳା କୁଆଁ ଏବଂ ରୋହତକ ରୋଡ୍ ଆଦି ବିଭିନ୍ନ ସ୍ଥାନରେ ଗାଡ଼ି ଚଳାଚଳ ବାଧାପ୍ରାପ୍ତ ହୋଇଛି। ମାତ୍ର ୩ ଘଣ୍ଟା ମଧ୍ୟରେ ୭୫.୬ ମିଲିମିଟର ବର୍ଷା ହୋଇଥିଲା।

ସୈନ୍ୟ ପ୍ରତ୍ୟାହାର ସର୍ବୋତ୍ତମ ନିଷ୍ପତ୍ତି

ୱାଶିଂଟନ୍, ୧।୯

- ଆମେରିକାବାସୀଙ୍କୁ ବାଇଡେନ୍‌ଙ୍କ ସମ୍ବୋଧନ
- ସେନାର ଏୟାରଲିଫ୍ଟିଂକୁ ପ୍ରଶଂସା କଲେ

ଆଫଗାନିସ୍ତାନରୁ ଆମେରିକା ସୈନ୍ୟ ପ୍ରତ୍ୟାହାର ଉଚିତ୍ ଥିଲା। ଅସରନ୍ତି ଯୁଦ୍ଧରୁ ଓହରିଯିବା ବୁଦ୍ଧିମାନ୍ ନିଷ୍ପତ୍ତି ବୋଲି ଆଫଗାନିସ୍ତାନରୁ ଆମେରିକା ସୈନ୍ୟ ବିଦାୟ ନେବା ପରେ ଦେଶବାସୀଙ୍କୁ ସମ୍ବୋଧନ କରି କହିଛନ୍ତି ରାଷ୍ଟ୍ରପତି ଜୋ ବାଇଡେନ୍। ଏଥିସହ ସମୟ ସୀମା ପୂର୍ବରୁ ୧,୨୦,୦୦୦ରୁ ଊର୍ଦ୍ଧ୍ୱ ଆମେରିକୀୟ, ଆଫଗାନ୍ ସହଯୋଗୀ ଓ ନାଗରିକଙ୍କୁ ସେନା ଏୟାରଲିଫ୍ଟି କରି ଉଦ୍ଧାର କରିବା ବେଶ୍ ପ୍ରଶଂସନୀୟ ବୋଲି ସେ କହିବା ସହ ନିଜ ନିଷ୍ପତ୍ତିକୁ ଠିକ୍ ବୋଲି ଦୋହରାଇଛନ୍ତି।

ଆମେରିକାର ଶେଷ ସୈନ୍ୟ ସି-୧୭ କାର୍ଗୋ ବିମାନରେ କାବୁଲ ଛାଡ଼ିବାର ୨୪ ଘଣ୍ଟା ପରେ ବାଇଡେନ୍ ହ୍ୱାଇଟ୍ ହାଉସ୍ ପକ୍ଷରୁ ତାଙ୍କ ବକ୍ତବ୍ୟ ରଖିଥିଲେ। ଅବ୍ୟବସ୍ଥିତ ଢଙ୍ଗରେ ଆଫଗାନିସ୍ତାନରୁ ସୈନ୍ୟ ପ୍ରତ୍ୟାହାର, ବିଶୃଙ୍ଖଳିତ ଭାବେ ଉଦ୍ଧାର କାର୍ଯ୍ୟ, ହିଂସାକାଣ୍ଡ ତଥା ଆତଙ୍କବାଦୀଙ୍କ ଆକ୍ରମଣରେ ୧୩ ସୈନ୍ୟ ଓ ଶତାଧିକ ଆଫଗାନ୍ ନାଗରିକଙ୍କ ମୃତ୍ୟୁକୁ ନେଇ ବାଇଡେନ୍ ଜଟିଳ ପ୍ରଶ୍ନର ସମ୍ମୁଖୀନ ହୋଇଥିଲେ। ବାଇଡେନ୍ କହିଥିଲେ, ଯୋଜନା ଯେପରି ଓ ଯେବେ ହୋଇଥାଉ ନା କାହିଁକି, ଦୀର୍ଘ ଦୁଇ ଦଶନ୍ଧି ପରେ ଯୁଦ୍ଧରୁ ବିଦାୟ ନେବା ସହଜ ନ ଥିଲା। ଏଥିରେ ସମସ୍ୟା ତଥା ହିଂସା ଉପୁଜିବା ନେଇ ପୂର୍ବରୁ ଆଶଙ୍କା କରାଯାଇଥିଲା। ଆଫଗାନିସ୍ତାନରେ ଆଉ ଏକ ଦଶନ୍ଧି ଯୁଦ୍ଧ ଚାହୁଁଥିବା ଲୋକଙ୍କୁ ବାଇଡେନ୍ ପ୍ରଶ୍ନ କରିଥିଲେ, ଏଥିରେ ମହତ୍ତ୍ୱପୂର୍ଣ୍ଣ ଜାତୀୟ ସ୍ୱାର୍ଥ କ'ଣ ରହିଛି। ହଜାର ହଜାର ଆମେରିକୀୟ ସୈନ୍ୟଙ୍କୁ ଆଫଗାନିସ୍ତାନରେ ମୁତୟନ କରାଯାଇ ବିଲିୟନ ଡଲାର ଖର୍ଚ୍ଚ ଉପରେ ସେ ବିଶ୍ୱାସ କରନ୍ତି ନାହିଁ ବୋଲି କହିଥିଲେ। ଆଫଗାନିସ୍ତାନ ଯୁଦ୍ଧ ଶେଷ କରିବା ପଦକ୍ଷେପ ଚାଇନା ଓ ରୁଷିଆ ପକ୍ଷରୁ ବଢୁଥିବା ଚ୍ୟାଲେଞ୍ଜର ସାମ୍ନା ତଥା ଆମେରିକାର ବିଦେଶ ନୀତିର ପୁନଃ ମୂଲ୍ୟାଙ୍କନ ଦିଗରେ ଗୁରୁତ୍ୱପୂର୍ଣ୍ଣ ଥିଲା ବୋଲି ବାଇଡେନ୍ ଦର୍ଶାଇଛନ୍ତି।

ଗନିଙ୍କୁ ପ୍ଲାନ୍ ମାଗିଥିଲେ ବାଇଡେନ୍

ୱାଶିଂଟନ୍, ୧।୯: କାବୁଲକୁ ତାଲିବାନ୍ ଅକ୍ତିଆର କରିବା ପୂର୍ବରୁ ଫୋନ୍ ଯୋଗେ ରାଷ୍ଟ୍ରପତି ଅଶ୍ରଫ୍ ଗନି ତାଙ୍କ ଆମେରିକା ପ୍ରତିପକ୍ଷ ଜୋ ବାଇଡେନ୍‌ଙ୍କ ସହ କଥା ହୋଇଥିଲେ। ଏଥିରେ ଉଭୟେ ତାଲିବାନ୍ ବିରୋଧରେ ଲଢ଼େଇ ପାଇଁ ଆଲୋଚନା କରିଥିବା ନ୍ୟୁଜ୍ ଏଜେନ୍ସି ରଏଟର୍ସ ଦାବି କରିଛି। ଜୁଲାଇ ୨୩ରେ ଗନି ଓ ବାଇଡେନ୍ ୧୪ ମିନିଟ୍ ଧରି କଥା ହୋଇଥିଲେ। ତାଲିବାନ୍‌ର ମୁକାବିଲା ପାଇଁ କିଛି ଯୋଜନା ଗନି ରଖିଛନ୍ତି କି ବୋଲି ବାଇଡେନ୍ ପଚାରିଥିଲେ। ଏ ସଂକ୍ରାନ୍ତୀୟ ପ୍ଲାନ୍ ଉପରେ ଅବଗତ କରାଇଲେ ଆମେରିକା ଏୟାର ସପୋର୍ଟ କରିବୁ ବୋଲି ବାଇଡେନ୍ କହିଥିଲେ। ବାଇଡେନ୍ ଚାହୁଁଥିଲେ, ଆଫଗାନ୍ ପ୍ରତିରକ୍ଷା ମନ୍ତ୍ରୀ ଜେନେରାଲ ବିସମିଲ୍ଲା ଖାନ୍ ମହମ୍ମଦିଙ୍କୁ ତାଲିବାନ୍ ବିରୋଧରେ ଲଢ଼େଇ ପାଇଁ ଗନି ଦାୟିତ୍ୱ ଦିଅନ୍ତୁ ଏବଂ ଏ ବାବଦରେ ଏକ ଯୋଜନା ବିସ୍‌ମିଲ୍ଲା ଖାନ୍ ପ୍ରସ୍ତୁତ କରି ଆମେରିକାକୁ ଜଣାନ୍ତୁ ।

ଅଶ୍ରଫ୍ ଗନି

TORQUE
TOREX
"ଏବେ ଦାଗ-ଚିହ୍ନକୁ ନେଇ ଚିନ୍ତା କାହିଁକି!"
ଦାଗ-ଚିହ୍ନମୁକ୍ତ କାନ୍ତିପୂର୍ଣ୍ଣ ତ୍ୱଚା ପାଇବା ପାଇଁ NO SCARS ନିୟମିତ ରୂପେ ବ୍ୟବହାର କରନ୍ତ

କରୋନା ସଂକ୍ରମଣ ସ୍ଥିତି

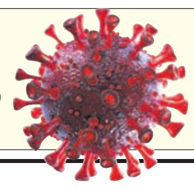

	ଆକ୍ରାନ୍ତ	ମୃତ୍ୟୁ	ଆରୋଗ୍ୟ
ବିଶ୍ୱ	୨୧,୮୮,୩୭,୨୧୫	୪୫,୩୮,୬୧୬	୧୯,୫୬,୫୫,୫୮୭
ଭାରତ	୩,୨୮,୫୧,୫୮୬	୪,୩୯,୩୬୧	୩,୨୦,୧୫,୭୪୬
ଓଡ଼ିଶା	୧୦,୦୮,୪୬୯	୮୦୨୨(+୫୩)	୯,୯୩,୯୦୧

ବୁଧବାର ରାତି ୯ଟା ସୁଦ୍ଧା
(+ ଅନ୍ୟ ରୋଗରେ କରୋନା ଆକ୍ରାନ୍ତଙ୍କ ମୃତ୍ୟୁ)
ତଥ୍ୟ: https://www.worldometers.info/coronavirus/ଏବଂ ଓଡ଼ିଶା ସରକାର

ବ୍ୟାଙ୍କ ଲୁଟେରାଙ୍କୁ ଧରିଲେ ସ୍ଥାନୀୟ ଲୋକେ ।

କରୋନା ମୃତ୍ୟୁ ୮ହଜାର ଟପିଲା

■ ଖୋର୍ଦ୍ଧାରେ ସର୍ବାଧିକ ୧,୪୫୯

■ ପୁଣି ୧୨୫ ପିଲା ସଂକ୍ରମିତ, ଜଣେ ମୃତ

ଭୁବନେଶ୍ୱର, ୧।୯(ବ୍ୟୁରୋ)

ରାଜ୍ୟରେ କରୋନା ମୃତ୍ୟୁ ସଂଖ୍ୟା ୮ହଜାର ଟପିଛି। ଏବେ ଆଉ ୫୩ଜଣ ଆକ୍ରାନ୍ତଙ୍କ ମୃତ୍ୟୁ ଘଟିଥିବା ବୁଧବାର ସ୍ୱାସ୍ଥ୍ୟ ବିଭାଗ ସୂଚନା ଦେଇଛି। ଏମାନଙ୍କ ମଧ୍ୟରେ ଖୋର୍ଦ୍ଧାରୁ ସର୍ବାଧିକ ୧୯ଜଣ ଥିବାବେଳେ ଜଗତ୍‌ସିଂହପୁର ଓ କେଉଁଝରରୁ ୬ ଲେଖାଏ, କଟକ ଓ ପୁରୀରୁ ୫ ଲେଖାଏ ରହିଛନ୍ତି। ସେହିପରି ଯାଜପୁରରୁ ୪, କେନ୍ଦ୍ରାପଡ଼ା ୨, ନୟାଗଡ଼, ନବରଙ୍ଗପୁର, ମୟୂରଭଞ୍ଜ, ଝାରସୁଗୁଡ଼ା, ବଲାଙ୍ଗୀର ଓ ଅନୁଗୋଳରୁ ଜଣେ ଲେଖାଏ ଆକ୍ରାନ୍ତ ଆଖି ବୁଜିଛନ୍ତି। ଫଳରେ କରୋନାଜନିତ ମୃତ୍ୟୁ ସଂଖ୍ୟା ୮,୦୨୨କୁ ବୃଦ୍ଧି ପାଇଛି। ଖୋର୍ଦ୍ଧା ଜିଲାରେ ସର୍ବାଧିକ ୧,୪୫୯ଜଣଙ୍କ ଜୀବନ ଯାଇଥିବାବେଳେ ଏହା ପଛକୁ ଥିବା କଟକ ଜିଲାରେ ୮୦୭ଜଣ ମୃତ୍ୟୁ ଘଟିଛି। ସେହିଭଳି ସୁନ୍ଦରଗଡ଼ରେ ୫୭୨, ଗଞ୍ଜାମ ୪୬୯, ପୁରୀ ୪୪୦, ଅନୁଗୋଳ ୩୭୫, ବରଗଡ଼ ୩୩୪, ଜଗତ୍‌ସିଂହପୁର ୨୯୨, ବାଲେଶ୍ୱର ୨୮୧, ମୟୂରଭଞ୍ଜ ୨୭୨, କେନ୍ଦ୍ରାପଡ଼ା ଓ ସମ୍ବଲପୁର ୨୪୦ ଲେଖାଏ, ଢେଙ୍କାନାଳ ୨୩୮, କଳାହାଣ୍ଡି ୨୦୯, ନୟାଗଡ଼ ୨୦୪, ଝାରସୁଗୁଡ଼ା ୧୭୫, କେନ୍ଦୁଝର ୧୬୭, ରାୟଗଡ଼ା ୧୬୭, ଯାଜପୁର ୧୫୬, ଭଦ୍ରକ ୧୩୮, ବଲାଙ୍ଗୀର ୧୨୫, ବୌଦ୍ଧ ୧୧୧, ଗଜପତି ୮୩, କନ୍ଧମାଳ ୮୨, କୋରାପୁଟ ୭୫, ନବରଙ୍ଗପୁର ୭୩, ସୁବର୍ଣ୍ଣପୁର ୫୯, ନୂଆପଡ଼ା ୮୪, ଦେବଗଡ଼ ୫୦ ଓ ମାଲକାନଗିରିରେ ସର୍ବନିମ୍ନ ୪୫ଜଣଙ୍କ ମୃତ୍ୟୁ ଘଟିଥିବା ରାଜ୍ୟ କୋଭିଡ୍ ଡ୍ୟାସ୍‌ବୋର୍ଡରୁ ସୂଚନା ମିଳିଛି। ସେପଟେ ନୂଆ ୫୩ ମୃତକଙ୍କ ମଧ୍ୟରେ ଆଉଜଣେ ପିଲା ରହିଛନ୍ତି। ସେ ହେଉଛନ୍ତି ଝାରସୁଗୁଡ଼ାର ଜଣେ ୮ବର୍ଷର ଝିଅ, ଯିଏକି ଥାଲାସେମିଆ ରୋଗରେ ମଧ୍ୟ ପୀଡିତ ଥିଲେ। ଏହାକୁ ମିଶାଇଲେ ଦ୍ୱିତୀୟ ଲହରରେ ମୋଟ ୩୮ଜଣ ପିଲାଙ୍କ ମୃତ୍ୟୁ ଘଟିଥିବାବେଳେ ସେପ୍ଟେମ୍ବରରେ ଏହା ପ୍ରଥମ ଘଟଣା।

ଅପରପକ୍ଷେ ରାଜ୍ୟରେ ଗତ ୨୪ ଘଣ୍ଟାରେ ୬୪,୬୫୬ ନମୁନା ପରୀକ୍ଷା ହୋଇଥିଲା। ୭୧୯ କରୋନା ପଜିଟିଭ୍ ଚିହ୍ନଟ ହୋଇଥିବାବେଳେ ସଂକ୍ରମଣ ହାର ୧.୧୧% ରହିଛି। ତେବେ ଦୁଇଦିନ ହେଲାଣି ୧୭% ଉପରେ ପିଲା ସଂକ୍ରମିତ ହେଉଥିବା ଦେଖାଦେଇଛି। ନୂଆ ଆକ୍ରାନ୍ତଙ୍କ ମଧ୍ୟରେ ୧୭.୩୮% ଅର୍ଥାତ୍ ୧୨୫ଜଣ ୧୮ବର୍ଷରୁ କମ୍ ବୟସର ପିଲା ରହିଛନ୍ତି। ମୃତ୍ୟୁହାର ଭଳି ସଂକ୍ରମଣରେ ମଧ୍ୟ ଖୋର୍ଦ୍ଧାର ଉଦ୍‌ବେଗଜନକ ସ୍ଥିତି ରହିଛି। ୭୧୯ ନୂଆ ଆକ୍ରାନ୍ତଙ୍କ ମଧ୍ୟରୁ ଖୋର୍ଦ୍ଧା ଜିଲାରୁ ସର୍ବାଧିକ ୨୫୯ ଓ କଟକ ୮୯ଜଣ ରହିଛନ୍ତି। ଫଳରେ ରାଜ୍ୟରେ ମୋଟ୍ ସଂକ୍ରମିତ ସଂଖ୍ୟା ୧୦,୦୮,୪୬୯ରେ ପହଞ୍ଚିଛି।

ସମସ୍ତ ପରିବହନ କର୍ମଚାରୀଙ୍କୁ ମାସିକ ୭,୫୦୦ଟଙ୍କା ଲେଖାଏ ଆର୍ଥିକ ସହାୟତା, ମାସିକ ୧୦ କେଜି ଚାଉଳ ପ୍ରଦାନ କରିବା ଆଦି ବିଭିନ୍ନ ଦାବି ନେଇ ବୁଧବାର ଅଲ୍ ଓଡ଼ିଶା ଟ୍ରାନ୍ସପୋର୍ଟ ୱାର୍କର୍ସ ଫେଡେରେଶନ ପକ୍ଷରୁ ଭୁବନେଶ୍ୱର ଲୋୟର ପିଏମ୍‌ଜିରେ ବିକ୍ଷୋଭ ପ୍ରଦର୍ଶନ।

ଅଗଷ୍ଟରେ ୧.୧୨ ଲକ୍ଷ କୋଟିର ଜିଏସ୍‌ଟି ଆଦାୟ

ନୂଆଦିଲ୍ଲୀ,୧।୯: ଅଗଷ୍ଟ ମାସରେ ସାରା ଦେଶରେ ୧.୧୨ ଲକ୍ଷ କୋଟି ଟଙ୍କାର ସାମଗ୍ରୀ ଓ ସେବା ଟିକସ(ଜିଏସ୍‌ଟି) ଆଦାୟ ହୋଇଛି। ଗତ ବର୍ଷ ସମାନ ସମୟ ତୁଳନାରେ ପରୋକ୍ଷ ଟିକସ ଆଦାୟ ୩୦% ବୃଦ୍ଧି ଘଟିଥିବା ଅର୍ଥ ମନ୍ତ୍ରଣାଳୟ ପକ୍ଷରୁ ସୂଚନା ମିଳିଛି। ଅଗଷ୍ଟ ୨୦୨୦ରେ ଓଡିଶାରେ ୨,୩୪୮ କୋଟି ଟଙ୍କାର ଜିଏସ୍‌ଟି ଆଦାୟ ହୋଇଥିଲା। ଏହା ଚଳିତ ବର୍ଷ ସମାନ ମାସରେ ୩,୩୧୭ କୋଟି ଟଙ୍କା ଛୁଇଁଛି। ରାଜ୍ୟର ପରୋକ୍ଷ ଟିକସ ଆଦାୟ କ୍ଷେତ୍ରରେ ୪୧% ବୃଦ୍ଧି ଘଟିଥିବା ଅର୍ଥ ମନ୍ତ୍ରଣାଳୟ ପକ୍ଷରୁ ସ୍ପଷ୍ଟ କରାଯାଇଛି। କେନ୍ଦ୍ର ସରକାର ଅଗଷ୍ଟ ମାସରେ ୨୦,୫୫୨ କୋଟି ଟଙ୍କାର କେନ୍ଦ୍ର ଜିଏସ୍‌ଟି ଆଦାୟ କରିଛନ୍ତି। ସେହିଭଳି ୨୬,୬୦୫ କୋଟି ଟଙ୍କାର ରାଜ୍ୟ ଜିଏସ୍‌ଟି ଏବଂ ୫୬,୨୪୭ କୋଟି ଟଙ୍କାର ସମନ୍ୱିତ ଜିଏସ୍‌ଟି ଆଦାୟ ହୋଇଛି। ସମନ୍ୱିତ ଜିଏସ୍‌ଟି ମଧ୍ୟରେ ୨୬,୮୮୪ କୋଟି ଟଙ୍କାର ଆମଦାନୀ ଟିକସ ଏବଂ ୮୬୪୬ କୋଟି ଟଙ୍କାର ସେସ୍ ସାମିଲ ରହିଛି। ଚଳିତ ବର୍ଷ ଜୁଲାଇ ମାସରେ ୧.୧୬ ଲକ୍ଷ କୋଟି ଟଙ୍କାର ପରୋକ୍ଷ ଟିକସ ଆଦାୟ କରାଯାଇଥିଲା। ଏହା ଅଗଷ୍ଟ ମାସରେ କିଛି ପରିମାଣରେ ହ୍ରାସ ହୋଇଛି।

ସଂକ୍ଷେପରେ

ମୁଖ୍ୟ ଆୟକର କମିଶନର ହେଲେ ମନୋରଞ୍ଜନ ପାଣିଗ୍ରାହୀ

ଭୁବନେଶ୍ୱର, ୧।୯(ବ୍ୟୁରୋ): ଆୟକର ବିଭାଗରେ ମଙ୍ଗଳବାର ୩୭ ଜଣ ପ୍ରଧାନ ଆୟକର କମିଶନରଙ୍କୁ ପଦୋନ୍ନତି ଦିଆଯାଇଛି। ପଦୋନ୍ନତି ପରେ ସେମାନେ ମୁଖ୍ୟ ଆୟକର କମିଶନର ଭାବେ କାର୍ଯ୍ୟନିର୍ବାହ କରିବେ। ଏଥି ମଧ୍ୟରେ ୪ ଜଣ ଓଡ଼ିଆ ଅଫିସର ଅନ୍ତର୍ଭୁକ୍ତ। ସେମାନେ ହେଲେ ମନୋରଞ୍ଜନ ପାଣିଗ୍ରାହୀ, ବିଜୟାନନ୍ଦ ପୃଷ୍ଟେଠ୍, ଦେବେନ୍ଦ୍ର ନାରାୟଣ କର ଏବଂ ସୀମାଞ୍ଚଳ ଦାଶ। ଏମାନଙ୍କ ମଧ୍ୟରୁ ମନୋରଞ୍ଜନ ପାଣିଗ୍ରାହୀ ବର୍ତ୍ତମାନ କଟକରେ ପ୍ରଧାନ ଆୟକର କମିଶନର ଭାବେ ଅବସ୍ଥାପିତ। ସେ ଆୟକର ବିଭାଗର ପ୍ରାୟ ସମସ୍ତ କ୍ଷେତ୍ରରେ ସୁଚାରୁରୂପେ କାର୍ଯ୍ୟ କରିଛନ୍ତି। ପୂର୍ବରୁ ଓଡ଼ିଶା ସରକାରଙ୍କ ସଂସ୍କୃତି, ସୂଚନା ଓ ଲୋକ ସମ୍ପର୍କ ବିଭାଗ ଶାସନ ସଚିବ ଭାବେ ସେ ଦାୟିତ୍ୱରେ ଥିଲେ। ତାଙ୍କ ୫ବର୍ଷ ଅବଧି ମଧ୍ୟରେ ଓଡ଼ିଆ ଭାଷା, ସାହିତ୍ୟ ଓ ସଂସ୍କୃତି କ୍ଷେତ୍ରରେ ଅନେକ ଉଲ୍ଲେଖନୀୟ କାର୍ଯ୍ୟ ହୋଇଛି। ବିଜୟାନନ୍ଦ ପୃଷ୍ଟେଠ୍ ବର୍ତ୍ତମାନ ସମ୍ବଲପୁରର ପ୍ରଧାନ ଆୟକର କମିଶନର। ଏହା ପୂର୍ବରୁ ସେ କଟକରେ ଅବସ୍ଥାପିତ ଥିଲେ। ଓଡ଼ିଶା ବାହାରେ ମଧ୍ୟ ସେ ଦକ୍ଷତାର ସହ ଅନେକ ବର୍ଷ କାର୍ଯ୍ୟ କରିଛନ୍ତି।

ଜେ.ବି. ମହାପାତ୍ର ହେଲେ ସିବିଡିଟି ଅଧ୍ୟକ୍ଷ

ନୂଆଦିଲ୍ଲୀ, ୧।୯: ଭାରତୀୟ ରାଜସ୍ୱ ସେବା (ଆଇଆର୍‌ଏସ୍)ର ବରିଷ୍ଠ ଅଧିକାରୀ ଜଗନ୍ନାଥ ବିଦ୍ୟାଧର ମହାପାତ୍ରଙ୍କୁ କେନ୍ଦ୍ରୀୟ ପ୍ରତ୍ୟକ୍ଷ ଟିକସ ବୋର୍ଡ (ସିବିଡିଟି)ର ଅଧ୍ୟକ୍ଷ ନିଯୁକ୍ତ କରାଯାଇଛି। ନିଯୁକ୍ତି ସମ୍ବନ୍ଧୀୟ କ୍ୟାବିନେଟ କମିଟି ବୁଧବାର ଓଡ଼ିଶାର ଏହି ଅଧିକାରୀଙ୍କ ନିଯୁକ୍ତିକୁ ଅନୁମୋଦନ କରିଛି। ସିବିଡିଟି ଆୟକର ବିଭାଗ ପାଇଁ ନୀତି ନିର୍ଦ୍ଧାରଣ କରିଥାଏ। ୧୯୮୫ ବ୍ୟାଚ୍‌ର ଆଇଆର୍‌ଏସ୍ ଅଫିସର ମହାପାତ୍ର ସମ୍ପ୍ରତି ସିବିଡିଟିର ଅଧ୍ୟକ୍ଷ ଭାବେ ଅତିରିକ୍ତ ଦାୟିତ୍ୱରେ ଅଛନ୍ତି। ପୂର୍ବତନ ଅଧ୍ୟକ୍ଷ ପି.ସି ମୋଦିଙ୍କ କାର୍ଯ୍ୟକାଳ ୨୦୨୧ ମେ'ରେ ଶେଷ ହେବା ପରେ ତାଙ୍କୁ ଏହି ଦାୟିତ୍ୱ ଦିଆଯାଇଥିଲା। ଆସନ୍ତାବର୍ଷ ଏପ୍ରିଲରେ ତାଙ୍କ କାର୍ଯ୍ୟକାଳ ଶେଷ ହେବ। ମହାପାତ୍ର ପୂର୍ବରୁ ଆନ୍ଧ୍ରପ୍ରଦେଶ ଓ ତେଲଙ୍ଗାନା ଅଞ୍ଚଳ ପାଇଁ ପ୍ରମୁଖ ମୁଖ୍ୟ ଆୟକର କମିଶନର ଭାବେ କାର୍ଯ୍ୟ କରିଥିଲେ। ସୂଚନାଯୋଗ୍ୟ, ଜଗନ୍ନାଥ ବିଦ୍ୟାଧର ମହାପାତ୍ର ହେଉଛନ୍ତି ଓଡ଼ିଶାର ଦିବଂଗତ କଂଗ୍ରେସ ନେତା ଲଲାଟେନ୍ଦୁ ବିଦ୍ୟାଧର ମହାପାତ୍ର ଏବଂ ବର୍ତ୍ତମାନର ବ୍ରହ୍ମଗିରି ବିଧାୟକ ଲଳିତେନ୍ଦୁ ମହାପାତ୍ରଙ୍କ ବଡ଼ଭାଇ।

'ମିଟ୍ ଆୱାର ଷ୍ଟାର୍ଟଅପ୍ ହିରୋଜ୍' ଶୁଭାରମ୍ଭ

■ ଛାତ୍ରୀଛାତ୍ରଙ୍କୁ ଷ୍ଟାର୍ଟଅପ୍ ଦୁନିଆ ସହ ଯୋଡ଼ିବାର ଉଦ୍ୟମ

■ ଉଦ୍ୟୋଗ ପଛର ଉଦ୍ୟୋଗୀଟିଏ ହେବାକୁ ପଡ଼ିବ: ସୁବ୍ରତୋ ବାଗ୍‌ଚୀ

କାର୍ଯ୍ୟକ୍ରମରେ ସୁବ୍ରତୋ ବାଗ୍‌ଚୀ ଓ ଅନ୍ୟମାନେ।

ଭୁବନେଶ୍ୱର, ୧।୯(ବ୍ୟୁରୋ)

ଓଡ଼ିଶାର ବିଭିନ୍ନ ମହାବିଦ୍ୟାଳୟ ଓ ବିଶ୍ୱବିଦ୍ୟାଳୟର ଛାତ୍ରୀଛାତ୍ରଙ୍କୁ ଷ୍ଟାର୍ଟଅପ୍ ଦୁନିଆ ସହ ଯୋଡ଼ି ସେମାନଙ୍କ ମନରେ ଉଦ୍ୟୋଗୀ ମନୋଭାବ ବଢ଼ାଇବା ଲାଗି ରାଜ୍ୟ ସରକାରଙ୍କ 'ମୋ କଲେଜ' ଅଭିଯାନ ପକ୍ଷରୁ ଆରମ୍ଭ ହୋଇଛି 'ମିଟ୍ ଆୱାର ଷ୍ଟାର୍ଟଅପ୍ ହିରୋଜ୍' କାର୍ଯ୍ୟକ୍ରମ। ବୁଧବାର ଏହାକୁ ଓଡ଼ିଶା ଦକ୍ଷତା ବିକାଶ କର୍ତ୍ତୃପକ୍ଷ ଅଧ୍ୟକ୍ଷ ସୁବ୍ରତୋ ବାଗ୍‌ଚୀ ଭର୍ଚୁଆଲରେ ଉଦ୍‌ଘାଟନ କରିଛନ୍ତି।

ଏହି ଅବସରରେ ବାଗ୍‌ଚୀ କହିଲେ, ସମସ୍ତଙ୍କ ମନ ଭିତରେ ଉଦ୍ୟୋଗୀ ମନୋଭାବ ରହିବା ଦରକାର। ଜଣେ ଉଦ୍ୟୋଗୀ ହିଁ ଗୋଟିଏ ସଂସ୍ଥା ବା ଗୋଟିଏ ଅନୁଷ୍ଠାନକୁ ତିଆରି କରିଥାଏ। ତେଣୁ ଓଡ଼ିଶାକୁ ଷ୍ଟାର୍ଟଅପ୍ କ୍ଷେତ୍ରରେ ନୂଆ ପରିଚୟ ଦେବା ପାଇଁ ଆମମାନଙ୍କୁ ଉଦ୍ୟୋଗ ପଛର ଉଦ୍ୟୋଗୀଟିଏ ହେବାକୁ ପଡ଼ିବ। 'ମୋ କଲେଜ'ଅଭିଯାନ ପରିଚାଳନା ସଙ୍ଗଠନ ଅଧ୍ୟକ୍ଷ ଆକାଶ ଦାସନାୟକ କାର୍ଯ୍ୟକ୍ରମ ପରିଚାଳନା କରି କହିଲେ, ଓଡ଼ିଶାର ଛାତ୍ରୀଛାତ୍ରଙ୍କ ଆଖିରେ ଅନେକ ସ୍ୱପ୍ନ ରହିଛି। ସେମାନେ ସବୁ କ୍ଷେତ୍ରରେ ଦକ୍ଷ ଓ ସମର୍ଥ। ସେମାନଙ୍କୁ କେବଳ ମାର୍ଗଦର୍ଶନର ଆବଶ୍ୟକତା ରହିଛି। ସେମାନଙ୍କ ସ୍ୱପ୍ନ, ପ୍ରତିଭାକୁ ସଫଳ ରୂପ ଦେବାକୁ ଏକ ମାଧ୍ୟମ ଦରକାର। ଏଥିପାଇଁ 'ମୋ କଲେଜ'ଅଭିଯାନ ପକ୍ଷରୁ 'ମିଟ୍ ଆୱାର ଷ୍ଟାର୍ଟଅପ୍ ହିରୋଜ୍'ର ପରିକଳ୍ପନା କରାଯାଇଛି। ଏହାର ପ୍ରଥମ ୱେବିନାରରେ ଏକହଜାରରୁ ଅଧିକ ଛାତ୍ରୀଛାତ୍ର ସାମିଲ ହୋଇଥିଲେ। ତେଣୁ ଆଗାମୀ ଦିନରେ ଆହୁରି ଅଧିକ ଯୁବପିଢ଼ି ଏଥିରେ ସାମିଲ ହେବେ ବୋଲି ଆକାଶ କହିଛନ୍ତି।

କାର୍ଯ୍ୟକ୍ରମରେ ଯୁବ ଓଡ଼ିଆ ଉଦ୍ୟୋଗୀ ତଥା 'ନେଷ୍ଟଏୱେ'ର ସିଇଓ ଅମରେନ୍ଦ୍ର ସାହୁ ଛାତ୍ରୀଛାତ୍ରଙ୍କୁ ନିଜ ଷ୍ଟାର୍ଟଅପ୍ ଯାତ୍ରା ବିଷୟରେ କହିଥିଲେ। କୌଣସି ଗୋଟିଏ ନୂଆ କାମ ଆରମ୍ଭ କରିବା ପାଇଁ ମନରେ ଦୃଢ଼ ଇଚ୍ଛାଶକ୍ତି ଆବଶ୍ୟକ ରହିଛି। ଦୃଢ଼ ଇଚ୍ଛାଶକ୍ତି ଆଗରେ କୌଣସି କାମ ଅଟକେ ନାହିଁ। ଅତୀତର ଘଟଣାବଳୀକୁ ପଛରେ ପକାଇ ସମସ୍ତଙ୍କୁ ଦିନେ ନା ଦିନେ ଆଗକୁ ଯିବାକୁ ପଡ଼ିବ। ତେଣୁ ନୂଆ ଆରମ୍ଭକୁ ଅତୀତ କେବେ ବି ପ୍ରଭାବିତ କରିପାରିବନି। କ୍ୟାରିୟର ଶେଷ ୬ ମାସ ଓ ଆଗାମୀ ୬ ମାସକୁ ଲକ୍ଷ୍ୟ ରଖି ନିଜକୁ ପ୍ରସ୍ତୁତ ରଖିବାକୁ ପଡ଼ିବ ବୋଲି ଅମରେନ୍ଦ୍ର କହିଥିଲେ। କାର୍ଯ୍ୟକ୍ରମରେ ଷ୍ଟାର୍ଟଅପ୍‌କୁ ନେଇ ଛାତ୍ରୀଛାତ୍ରଙ୍କ ମନରେ ଥିବା ଅନେକ ପ୍ରଶ୍ନର ଉତ୍ତର ପାଇଥିଲେ। ଏହି ଅବସରରେ ୫ଜଣ ଶ୍ରେଷ୍ଠ ପ୍ରଶ୍ନକର୍ତ୍ତାଙ୍କୁ 'ମୋ କଲେଜ' ଅଭିଯାନ ପକ୍ଷରୁ ପୁରସ୍କୃତ କରାଯିବା ନେଇ ଘୋଷଣା କରାଯାଇଥିଲା।

ବଜ୍ରକାପ୍ତା ଜବତ, ୪ ଗିରଫ

ବାଲିଗୁଡ଼ା,୧।୯(ଡି.ଏନ.ଏ.)

ଚାଲାଣ ହେବାକୁ ଥିବା ଏକ ବଜ୍ରକାପ୍ତାକୁ କନ୍ଧମାଳ ଜିଲା ବାଲିଗୁଡ଼ା ବନ ବିଭାଗ ବୁଧବାର ଉଦ୍ଧାର କରିଛି। ଏହି ଘଟଣାରେ ୪ ଜଣଙ୍କୁ ଗିରଫ କରାଯାଇଛି। ସେମାନେ ହେଲେ ମହାସିଙ୍ଗି ଗ୍ରାମର ମହାଦେବ ବେହେରଦଳାଇ, ପାଗିଗଡ଼ର ଭୀମସେନ ବଡ଼ସେଠ, କ.ନୂଆଗାଁ ଥାନା ଅଞ୍ଚଳର ଶୁକଦେବ ଦିଗାଲ ଓ ଟିକାବାଲି ପଣସପଦର ଗ୍ରାମର ସିତାଂଶୁ ମୁଖୀ। ଅଭିଯୁକ୍ତମାନଙ୍କଠାରୁ ବନ ବିଭାଗ ଏକ ବାଇକ୍ ଓ ସ୍କୁଟି ଜବତ କରିଛି।

ବାଲିଗୁଡା ବ୍ଲକ ମିଡ଼ିଆକିଆ ଅଞ୍ଚଳର ଜଣଙ୍କ ପାଖରେ ଏକ ବଜ୍ରକାପ୍ତା ବିକ୍ରି ହେବାକୁ ଥିବା ବିଶ୍ୱସ୍ତ ସୂତ୍ରରୁ ଖବର ପାଇଥିଲା ବନ ବିଭାଗ। ବାଲିଗୁଡ଼ା ଡିଏଫ୍‌ଓ ବିଶ୍ୱରାଜ ପଣ୍ଡାଙ୍କ ନିର୍ଦ୍ଦେଶରେ ବିଭାଗ ପକ୍ଷରୁ ଜଣେ କର୍ମଚାରୀ ଗ୍ରାହକ ଭାବେ ସମ୍ପୃକ୍ତ ବ୍ୟକ୍ତି ସହ ଯୋଗାଯୋଗ କରିଥିଲେ। ଅଭିଯୁକ୍ତଙ୍କୁ ଧରିବା ପାଇଁ ଏକ ସ୍ୱତନ୍ତ୍ର ଟିମ ଗଠନ ହୋଇଥିଲା। ବନ ବିଭାଗର ଏହି ଟିମ୍ ମିଡ଼ିଆକିଆସ୍ଥିତ ଏକ ପୋଲ ନିକଟରେ ଗ୍ରାହକ ବେଶରେ ପହଞ୍ଚିଥିଲେ। ବାଲିଗୁଡ଼ା ଏସିଏଫ୍ ଡ.ରୁଦ୍ରପ୍ରସାଦ ରଥ, ବନାଞ୍ଚଳ ଅଧିକାରୀ ଉଦିତ୍ କୁମାର ପ୍ରଧାନଙ୍କ ସମେତ ୧୦ ଜଣିଆ ଏକ ସ୍ୱତନ୍ତ୍ର ଟିମ ପହଞ୍ଚି ଚାଲାଣକାରୀଙ୍କ ସହ ବଜ୍ରକାପ୍ତା କିଣିବା ପାଇଁ ମୂଲଚାଲ କରିଥିଲେ। ସେମାନଙ୍କ ନିକଟରୁ ୧୦୫ ସେଣ୍ଟିମିଟର ଲମ୍ବର ଗୋଟିଏ ଜୀବନ୍ତ ବଜ୍ରକାପ୍ତା ଉଦ୍ଧାର କରିବା ସହ ବିକ୍ରି କରିବାକୁ ଆସିଥିବା ୪ ଅଭିଯୁକ୍ତଙ୍କୁ ଗିରଫ କରିଥିଲେ। ଏହି ର୍‍ୟାକେଟରେ ଆଉ କିଏ ସମ୍ପୃକ୍ତ ଅଛନ୍ତି ସେ ନେଇ ବନ ବିଭାଗ ଅଧିକ ଖୋଳତାଡ଼ କରୁଛି।

ଜବତ ବଜ୍ରକାପ୍ତା।

ମୁଖ୍ୟମନ୍ତ୍ରୀ ମେଡାଲ ପାଇବେ ୬୪ ପୋଲିସ

ଭୁବନେଶ୍ୱର,୧।୯(ବ୍ୟୁରୋ): ତଦନ୍ତରେ ଉତ୍କର୍ଷତା ଦେଖାଇଥିବା ୬୪ଜଣ ପୋଲିସ ଅଧିକାରୀଙ୍କୁ 'ମୁଖ୍ୟମନ୍ତ୍ରୀ ମେଡାଲ' ମିଳିବ। ଏନେଇ ଗୃହ ବିଭାଗ ପକ୍ଷରୁ ବୁଧବାର ବିଜ୍ଞପ୍ତି ପ୍ରକାଶ ପାଇଛି। ଚୟନ ହୋଇଥିବା ଅଧିକାରୀ ରାଜ୍ୟ ପୋଲିସ, ଓଡିଶା ଭିଜିଲାନ୍ସ ଓ ଜିଲା ପୋଲିସରେ କାର୍ଯ୍ୟ କରୁଛନ୍ତି। ରାଜ୍ୟ ସରକାରଙ୍କ ୫-ଟିରେ ପୋଲିସ ବିଭାଗ ଅନ୍ତର୍ଭୁକ୍ତ ହୋଇଥିବାବେଳେ ଏହି ଅଧିକାରୀମାନେ ଦକ୍ଷତା ସହ କାର୍ଯ୍ୟ କରିଛନ୍ତି। ଗୃହ ବିଭାଗର ଅତିରିକ୍ତ ମୁଖ୍ୟ ସଚିବଙ୍କ ଅଧ୍ୟକ୍ଷତାରେ ରାଜ୍ୟ ସ୍ତରୀୟ ଆୱାର୍ଡ କମିଟି ଏମାନଙ୍କୁ ପୁରସ୍କାର ପାଇଁ ଚୟନ କରିଥିବା ସୂଚନା ଦିଆଯାଇଛି। ପୁରସ୍କାର ପ୍ରଦାନ ନେଇ ପରବର୍ତ୍ତୀ ସମୟରେ ଘୋଷଣା କରାଯିବ।

ଖୋଖୋକୁ ବିଶ୍ୱ ଦରବାରରେ ପହଞ୍ଚାଯିବ: ତ୍ୟାଗୀ

ପୁରୀ ଅଫିସ, ୧।୯: ଅଲ୍ ଇଣ୍ଡିଆ ଖୋଖୋ ଫେଡେରେଶନର ସାଧାରଣ ସମ୍ପାଦକ ଏମ୍.ଏସ୍. ତ୍ୟାଗୀ ବୁଧବାର ପୁରୀ ଆସି ମହାପ୍ରଭୁଙ୍କୁ ଦର୍ଶନ କରିଛନ୍ତି। ତ୍ୟାଗୀ ଫେଡେରେଶନ୍‌ର କେତେଜଣ ସଦସ୍ୟଙ୍କ ସହ ଶ୍ରୀମନ୍ଦିରକୁ ଯାଇ ଦାରୁଦିଅଁଙ୍କ ସମେତ ଅନ୍ୟ ଦେବାଦେବୀଙ୍କୁ ଦର୍ଶନ କରିଥିଲେ। ପରେ ତ୍ୟାଗୀ କହିଛନ୍ତି, ଖୋ ଖୋ ଖେଳକୁ ବିଶ୍ୱ ଦରବାରରେ ପହଞ୍ଚାଇବାକୁ ଚେଷ୍ଟା ଜାରି ରହିଛି। ଆଗାମୀ ଦିନରେ ହେବାକୁ ଥିବା ଜୁନିୟର ଜାତୀୟ ଖୋଖୋ ଏବଂ ଏସିଆନ ଗେମ୍ସରେ କିପରି ଖେଳାଳି ଉନ୍ନତମାନର ପ୍ରଦର୍ଶନ କରିବେ ସେ ନେଇ ସମସ୍ତ ପ୍ରସ୍ତୁତି କରାଯାଉଛି। ଓଡ଼ିଶାରେ ଖୋ ଖୋ ପ୍ରଦର୍ଶନ ଉଚ୍ଚକୋଟୀର ହେବାରେ ଲାଗିଛି। ଏହି ଅବସରରେ ପୁରୀ ଜିଲା କ୍ରୀଡ଼ା ଅଧିକାରୀ ଚନ୍ଦନ କୁମାର ସାହୁ, ଓଡ଼ିଶା ଖୋ ଖୋ ଆସୋସିଏଶନର ସମ୍ପାଦକ ପ୍ରଦ୍ୟୁମ୍ନ ମିଶ୍ର ଏବଂ କୋଷାଧ୍ୟକ୍ଷ ଚୌଧୁରୀ ପାର୍ଥସାରଥୀ ମହାପାତ୍ର ଉପସ୍ଥିତ ଥିଲେ। ଓଡ଼ିଶା ଖୋ ଖୋ ଆସୋସିଏଶନ ପକ୍ଷରୁ ତ୍ୟାଗୀଙ୍କୁ ମହାପ୍ରଭୁଙ୍କ ଫଟୋଚିତ୍ର ସହ ଖଣ୍ଡୁଆ, ପତିତପାବନ ବାନା ଏବଂ ମହାପ୍ରସାଦ ପ୍ରଦାନ କରାଯାଇଥିଲା।

ଗ୍ରାମରକ୍ଷୀଙ୍କୁ ଗୁଳିକରି ହତ୍ୟାକଲେ ମାଓବାଦୀ

ପୋଲିସ ଇନ୍‌ଫର୍ମର ସନ୍ଦେହ

ରାୟଗଡ଼ା ଅଫିସ/ମୁନିଗୁଡ଼ା,୧।୯(ଡି.ଏନ୍.ଏ.): ଦୀର୍ଘଦିନ ପରେ ରାୟଗଡ଼ା ଜିଲାରେ ମାଓବାଦୀମାନେ ଉପସ୍ଥିତି ଜାହିର କରିଛନ୍ତି। ଅମ୍ବାଦଳା ଥାନା କନ୍ଧମାଳ ଜିଲା ସୀମାନ୍ତ ଟିକରପଡ଼ା ଗ୍ରାମ ନିକଟରେ ମଙ୍ଗଳବାର ରାତିରେ ପୋଲିସ ଇନ୍‌ଫର୍ମର ସନ୍ଦେହରେ ଜଣଙ୍କୁ ହତ୍ୟା କରାଯାଇଛି। ସେ ହେଲେ ଟିକରପଡ଼ା ଗାଁର ଗ୍ରାମରକ୍ଷୀ ସନ୍ତୋଷ ଦଣ୍ଡସେନା। ଘରୁ ଡାକିନେଇ ତାଙ୍କୁ ହତ୍ୟା କରାଯାଇଛି। ସୂଚନା ଅନୁଯାୟୀ, ରାତି ୧୦ଟାରେ ୧୦ ରୁ ଉର୍ଦ୍ଧ୍ୱ ସଶସ୍ତ୍ର ମାଓବାଦୀ ଗାଁକୁ ଆସି ସନ୍ତୋଷଙ୍କୁ ଘରୁ ଡାକି ନେଇଥିଲେ। ପରିବାର ଲୋକେ ପଛରେ ଯିବାରୁ ମାଓବାଦୀମାନେ ବାରଣ କରିଥିଲେ। ଘରଠାରୁ ମାତ୍ର ୫୦ମିଟର ଦୂରକୁ ନେଇ ସନ୍ତୋଷକୁ ସେମାନେ ଗୁଳିକରି ହତ୍ୟା କରିଥିବା ପରିବାର ଲୋକେ କହିଛନ୍ତି। ହତ୍ୟାକାଣ୍ଡ ଘଟାଇବା ପରେ ମାଓବାଦୀ ମୃତଦେହ ନିକଟରେ ଏକ ହାତଲେଖା ପୋଷ୍ଟର ଛାଡ଼ିଯାଇଛନ୍ତି। ସେଥିରେ ସିପିଆଇ(ମାଓବାଦୀ) ବିଜିଏନ୍(ବଂଶଧାରା-ଘୁମୁସର-ନାଗାବଳୀ) ବୋଲି ଉଲ୍ଲେଖ ରହିଛି। ସନ୍ତୋଷଙ୍କୁ ଅନେକ ଥର ତାଗିଦ କରାଯାଇଥିଲେ ମଧ୍ୟ ସେ ଅଞ୍ଚଳର କେତେଜଣ ଯୁବକଙ୍କୁ ଟଙ୍କା ଦେଇ ପୋଲିସ ଇନ୍‌ଫର୍ମର ସୃଷ୍ଟି କରିବାରେ ପ୍ରମୁଖ ଭୂମିକା ଗ୍ରହଣ କରିଥିଲେ। ଏହି କାରଣରୁ ତାଙ୍କୁ ହତ୍ୟା କରାଯାଇଥିବା ପୋଷ୍ଟରରେ ଉଲ୍ଲେଖ ରହିଛି। ଏଥିସହ ଅନ୍ୟ ପୋଲିସ ଇନ୍‌ଫର୍ମରମାନେ ଯଦି କ୍ଷମା ନ ମାଗନ୍ତି ସେମାନେ ମଧ୍ୟ ମୃତ୍ୟୁଦଣ୍ଡ ପାଇବେ ବୋଲି ଚେତାବନୀ ଦିଆଯାଇଛି।

ଆଜିର ମନ୍ତବ୍ୟ

" କେନ୍ଦ୍ରର ନରେନ୍ଦ୍ର ମୋଦି ସରକାର ଜିଡିପିକୁ ନେଇ ଏକ ନୂଆ ଧାରଣା ଆଣିଛନ୍ତି। ସରକାରଙ୍କ ପାଇଁ ଜିଡିପି ବୃଦ୍ଧି ଅର୍ଥ ଗ୍ୟାସ୍, ଡିଜେଲ୍ ଏବଂ ପେଟ୍ରୋଲ ଦର ବୃଦ୍ଧି।

– ରାହୁଲ ଗାନ୍ଧୀ, କଂଗ୍ରେସ ନେତା

ଜନ୍ମଦିନର ଶୁଭେଚ୍ଛା

ନାମ: ....

ବୟସ:..

ଜନ୍ମ ତାରିଖ: ....

ସୁନୀଲ ସିଂ
ପରିବାରବର୍ଗ

ଏଠାରେ ୨ X ୨ ସେ.ମି. ଫଟୋ ଲଗାନ୍ତୁ

ସର୍ତ୍ତାବଳୀ: ଏହି କୁପନ ବ୍ୟବହାର କରି ସମ୍ପୂର୍ଣ୍ଣ ମାଗଣାରେ ଜନ୍ମଦିନର ଶୁଭେଚ୍ଛା ଜଣାନ୍ତୁ। ଫଟୋଗ୍ରାଫ ସହିତ କୁପନଟି ପ୍ରକାଶନ ତାରିଖର ୭ ଦିନ ପୂର୍ବରୁ ଜନ୍ମଦିନ ଶୁଭେଚ୍ଛା, ଧରିତ୍ରୀ, ବି-୨୬, ରସୁଲଗଡ ଶିଳ୍ପାଞ୍ଚଳ, ଭୁବନେଶ୍ୱର-୧୦ ଠିକଣାରେ ପହଞ୍ଚିବା ଆବଶ୍ୟକ।

ଆରମ୍ଭରୁ ହଟ୍ଟଗୋଳ...

ବାତିଲ କରି ପ୍ରଥମେ ମରୁଡ଼ି ଓ ଚାଷୀ ସମସ୍ୟା ଉପରେ ଆଲୋଚନା କରାଯାଉ ବୋଲି ଦାବି କରିଥିଲେ। ମରୁଡ଼ି ପ୍ରସଙ୍ଗରେ ମୁଲତବୀ ଆଲୋଚନା ପାଇଁ ପ୍ରସ୍ତାବ ଗ୍ରହଣ କରାଯାଇଛି। ସେ ସମୟରେ ମରୁଡ଼ି ସମ୍ପର୍କରେ ଆଲୋଚନା କରାଯିବ ବୋଲି ବାଚସ୍ପତି କହିଥିଲେ। ବାଚସ୍ପତିଙ୍କ ପ୍ରତିଶ୍ରୁତି ପରେ ମଧ୍ୟ କଂଗ୍ରେସ ସଦସ୍ୟମାନେ ହଟ୍ଟଗୋଳରୁ ଓହରି ନ ଥିଲେ। କଂଗ୍ରେସ ସଦସ୍ୟ ତାରା ପ୍ରସାଦ ବାହିନୀପତି, ସୁରେଶ କୁମାର ରାଉତରାୟ, ମହମ୍ମଦ ମୋକିମ, ରମେଶ ଜେନା ଏବଂ ଦଳର ଅନ୍ୟ ସଦସ୍ୟମାନେ ଗୃହର ମଧ୍ୟଭାଗକୁ ଆସି ହୋହଲ୍ଲା କରିଥିଲେ। ସୁରେଶ ରାଉତରାୟ, ତାରାପ୍ରସାଦ ଚୌକି ଉପରେ ଚଢ଼ି ବାଚସ୍ପତିଙ୍କ ଟେବୁଲ ବାଡ଼େଇଥିଲେ। ପ୍ରଶ୍ନୋତ୍ତର କାର୍ଯ୍ୟକ୍ରମରେ ଯୋଗ ଦେବା ପାଇଁ ବାଚସ୍ପତିଙ୍କ ଅନୁରୋଧ ସତ୍ତ୍ୱେ କଂଗ୍ରେସ ସଦସ୍ୟମାନେ ନିଜ ଜିଦ୍‌ରେ ଅଟଳ ରହିଥିଲେ। କଂଗ୍ରେସ ସଦସ୍ୟମାନେ ହଟ୍ଟଗୋଳ କରୁଥିଲେ ମଧ୍ୟ ଭାଜପା ସଦସ୍ୟମାନେ ନିଜ ସିଟ୍‌ରେ ବସି ରହିଥିଲେ। ହଟ୍ଟଗୋଳ ମଧ୍ୟରେ କୃଷିମନ୍ତ୍ରୀ ରାଜ୍ୟରେ ଥିବା ୪ଟି କୃଷକ ତାଲିମ କେନ୍ଦ୍ର ଜରିଆରେ

ପ୍ରଥମ ପୃଷ୍ଠାରୁ...

ଚାଷୀମାନଙ୍କୁ ତାଲିମ ଦିଆଯାଉଥିବା କଥା କହିଥିଲେ। କରୋନା ଯୋଗୁ ଗତ ୨ ବର୍ଷ ହେବ ଖୋର୍ଦ୍ଧା, ସମ୍ବଲପୁର, କନ୍ଧମାଳ ଓ ଭୁବନେଶ୍ୱରର ଡେରାସଠାରେ ଥିବା ତାଲିମ କେନ୍ଦ୍ରରେ କୌଣସି ତାଲିମ କାର୍ଯ୍ୟ ହୋଇ ନ ଥିବା ସୂଚନା ଦେଇଥିଲେ। ହଟ୍ଟଗୋଳ ପ୍ରବଳ ହେବାରୁ ବାଚସ୍ପତି ବାଧହୋଇ ଗୃହକୁ ୧୧ଟା ୩୯ ମିନିଟ୍‌ରୁ ୧୨ଟା ୩୪ ମିନିଟ୍ ଯାଏ ମୁଲତବୀ ଘୋଷଣା କରିଥିଲେ।

ମରୁଡ଼ି ଘୋଷଣା...

ପାଇଁ ଟାସ୍କଫୋର୍ସ ଗଠନ କରନ୍ତୁ ବୋଲି ବିରୋଧୀ ମୌସୁମୀ ଅଧିବେଶନ ପ୍ରଥମ ଦିନରେ ଗୃହରେ ଦାବି କରିଛନ୍ତି। ଅଧିବେଶନରେ ପ୍ରଥମ ଦିବସରେ ରାଜ୍ୟରେ ଦେଖା ଦେଇଥିବା ମରୁଡ଼ି ପରିସ୍ଥିତିକୁ ନେଇ ବିଧାନସଭା ସରଗରମ ହୋଇଛି। 'ମରୁଡ଼ି କବଳରେ ସାରା ଓଡିଶା କଲବଲ, ସରକାରଙ୍କ ଯୋଗୁ ଦୁର୍ଦ୍ଦଶାରେ ଚାଷୀକୁଳ' ଶୀର୍ଷକ ମୁଲତବୀ ପ୍ରସ୍ତାବ ଆଣି ବିରୋଧୀ ଦଳ ସରକାରଙ୍କୁ ହରଡ଼ଘଣାରେ ପକାଇଥିଲେ। ମୁଲତବୀ ଆଲୋଚନା ଆରମ୍ଭ କରି ଭାଜପା ସଦସ୍ୟ ମୋହନ ଚରଣ ମାଝି କହିଲେ ଯେ ରାଜ୍ୟରେ ଭୟଙ୍କର ମରୁଡ଼ି ପରିସ୍ଥିତି ସୃଷ୍ଟି ହୋଇଛି। କୃଷି ମନ୍ତ୍ରୀ ମରୁଡ଼ିକୁ ଭଗବାନଙ୍କ ଉପରେ ଛାଡ଼ି ଦେଇ ଆମର କିଛି ଦୋଷ ନାହିଁ ବୋଲି କହୁଛନ୍ତି। ମନ୍ତ୍ରୀଙ୍କ ଏଭଳି ମନ୍ତବ୍ୟ ଦୁର୍ଭାଗ୍ୟଜନକ। ରାଜ୍ୟର କୌଣସି ଜଳାଶୟରେ ପାଣି ନାହିଁ। ଓଡ଼ିଶାକୁ ଭୟଙ୍କର ଭାବେ ମରୁଡ଼ି ଗ୍ରାସ କରୁଛି। ୩୧୪ ବ୍ଲକରୁ ୨୧୩ ବ୍ଲକରେ ମରୁଡ଼ି ପରିସ୍ଥିତି। ରାଜ୍ୟରେ ସ୍ୱାଭାବିକ ଠାରୁ ୪୭ ପ୍ରତିଶତ କମ୍ ବୃଷ୍ଟିପାତ ହୋଇଛି। ଜଳବାୟୁ ପରିବର୍ତ୍ତନ ଯୋଗୁ ବର୍ଷା କମିଛି। ମାତ୍ର ପ୍ରକୃତିକୁ ଦୋଷ ଦେଇ ସରକାର ଖସି ଯାଇପାରିବେ ନାହିଁ। ମରୁଡ଼ି ମୁକାବିଲା ପାଇଁ ରାଜ୍ୟ ସରକାର କ'ଣ କରିଛନ୍ତି ତା'ର ଉତ୍ତର ଦେବା ଦରକାର। ଉଠାଜଳସେଚନ ପ୍ରକଳ୍ପ ଅଚଳ ହୋଇ ପଡ଼ିଛି। ସରକାର ଜଳସେଚନରେ ଫେଲ୍ ମାରିଛନ୍ତି। ସବୁ ବ୍ଲକରେ ୩୫ପ୍ରତିଶତ ଜଳ ସେଚନ ହୋଇଛି ବୋଲି ସରକାର ଯେଉଁ ଦାବି କରୁଛନ୍ତି, ତାର ହିସାବ ଦିଅନ୍ତୁ ବୋଲି ମୋହନ କହିଛନ୍ତି। ରାଜ୍ୟର ୨୯ ଜିଲାରେ ୩,୮୨୨ କ୍ଷୁଦ୍ର ଜଳ ସେଚନ ପ୍ରକଳ୍ପ ଅଚଳ ହୋଇଛି। ବର୍ତ୍ତମାନ ସମୟରେ ହୀରାକୁଦରେ ୬୨୬ ଫୁଟ ପାଣି ରହିବା ଜାଗାରେ ୬୨୦ ଫୁଟ ରହିଛି। ମହାନଦୀର ୬୫ ପ୍ରତିଶତ ଜଳ ସମୁଦ୍ରକୁ ବୋହି ଯାଉଛି। ସରକାର କୌଣସି ନଦୀରେ ଗୋଟିଏ ବି ବ୍ୟାରେଜ କରି ପାରିଲେ ନାହିଁ। ତୁରନ୍ତ ମରୁଡ଼ି ପରିସ୍ଥିତି ଘୋଷଣା କରାଯାଇ ଚାଷୀଙ୍କ ପାଇଁ ତୁରନ୍ତ ସ୍ୱତନ୍ତ୍ର ପ୍ୟାକେଜ ଘୋଷଣା କରାଯାଉ ବୋଲି ମୋହନ ଦାବି କରିଛନ୍ତି। ଭାଜପା ସଦସ୍ୟ ବିଷ୍ଣୁ ଚରଣ ସେଠୀ ମରୁଡ଼ି ପରିସ୍ଥିତିକୁ ନେଇ ସରକାରଙ୍କୁ କଡ଼ା ସମାଲୋଚନା କରିଥିଲେ। ସେ କହିଥିଲେ ଯେ ରାଜ୍ୟର ୧୮ ଜିଲାରେ ନିଅଣ୍ଟିଆ ବର୍ଷା ଏବଂ ୭ ଜିଲାରେ ଉତ୍କଟ ମରୁଡ଼ି ପରିସ୍ଥିତି। କୃଷିକୁ ଅଣଦେଖା କଲେ ଆମେ ପସ୍ତେଇବୁ। ମନ୍ତ୍ରୀଙ୍କ ଉତ୍ତର ଶୁଆକୁ ଶିଖାଇଲା ଭଳି ହୋଇଛି। ଭାଜପା ସଭ୍ୟ ନାଉରୀ ନାୟକ ମଧ୍ୟ ମରୁଡ଼ି ପରିସ୍ଥିତିକୁ ନେଇ ସରକାରଙ୍କ ଭୂମିକାକୁ ସମାଲୋଚନା କରିଛନ୍ତି। କଂଗ୍ରେସ ସଭ୍ୟ ନରସିଂହ ମିଶ୍ର କହିଛନ୍ତି, କୃଷି ମନ୍ତ୍ରୀଙ୍କ ଉତ୍ତର ଅବାନ୍ତର ଭଳି ମନେ ହେଉଛି। ୩୦ ଜିଲାରୁ ୨୭ଜିଲାରେ ମରୁଡ଼ି ପରିସ୍ଥିତି ସୃଷ୍ଟି ହୋଇଛି। ରାଜ୍ୟ ସରକାର ତୁରନ୍ତ ମରୁଡ଼ି ଘୋଷଣା କରନ୍ତୁ। ରାଜ୍ୟରେ ୯୫ପ୍ରତିଶତ ଉଠାଜଳସେଚନ ପଏଣ୍ଟ କାମ କରୁ ନାହିଁ। ଏଥିପାଇଁ କେଉଁ ପ୍ରକୃତି ଦାୟୀ ବୋଲି ନରସିଂହ ପ୍ରଶ୍ନ କରିବା ସହ ଏ ସରକାରରେ ମନ୍ତ୍ରୀଙ୍କର କୌଣସି ଅଧିକାର ଥିବା ଭଳି ମନେ ହେଉ ନାହିଁ। ସରକାର କୃଷି ବୀମାର ସମୟ ସୀମା ବୃଦ୍ଧି କରିବା ସହ ସରକାରୀ ବୀମା କମ୍ପାନୀକୁ ଦାୟିତ୍ୱ ଦିଆଯାଉ। ତୁରନ୍ତ ମରୁଡ଼ି ଘୋଷଣା କରିବା ସହ ଋଣ ଛାଡ଼ ପାଇଁ କେନ୍ଦ୍ରକୁ ଜଣାନ୍ତୁ। ମାଗଣା ବିହନ, ସାର ଓ କୀଟନାଶକ ଯୋଗାଇ ଦିଆଯାଉ। ଚାଷ ଉପରେ ନିର୍ଭର କରୁଥିବା ଶ୍ରମିକଙ୍କୁ ବେକାରି ଭତ୍ତା, ଉଠା ଜଳସେଚନ ପଏଣ୍ଟକୁ ସଚଳ କରିବା ସହ ଯେଉଁଠି ଧାନ ବଞ୍ଚିଛି ସେଠାରେ ୭ଦିନ ମଧ୍ୟରେ ଜଳ ଯୋଗାଇ ଦେବାକୁ ମିଶ୍ର ଦାବି କରିଛନ୍ତି। କଂଗ୍ରେସ ସଭ୍ୟ ସନ୍ତୋଷ ସିଂ ସାଲୁଜା ମରୁଡ଼ି ଆଲୋଚନା ବେଳେ ରାଜସ୍ୱ ମନ୍ତ୍ରୀ, ଏସ୍ଆର୍‌ସିଙ୍କ ଅନୁପସ୍ଥିତିକୁ ନେଇ ଅସନ୍ତୋଷ ପ୍ରକାଶ କରିଥିଲେ। ଏହାକୁ ନେଇ କଂଗ୍ରେସ ସଦସ୍ୟମାନେ ହଟ୍ଟଗୋଳ କରିଥିଲେ। ଏପରିକି ମୁଲତବୀ ଆଲୋଚନାର ଅଧାରୁ ବିଧାନସଭା କକ୍ଷ ଛାଡ଼ି ବାହାରକୁ ଚାଲି ଯାଇଥିଲେ। ବିଜେଡି ସଭ୍ୟ ଭୂପିନ୍ଦର ସିଂ, ଅଶ୍ୱିନୀ ପାତ୍ର, ଧ୍ରୁବ ଚରଣ ସାହୁ, କିଶୋର ନାୟକ ପ୍ରମୁଖ ରାଜ୍ୟ ସରକାର କୃଷି ଓ ଚାଷୀଙ୍କ ପାଇଁ ନେଇଥିବା ପଦକ୍ଷେପ ସମ୍ପର୍କରେ ଆଲୋକପାତ କରିଥିଲେ। ଚାଷୀଙ୍କ ବିକାଶ ଓ ଆୟ ବୃଦ୍ଧି ପାଇଁ ସରକାର ବହୁ ଯୋଜନା କରିଛନ୍ତି। ରାଜ୍ୟରେ କୃଷି ଉତ୍ପାଦନ ବଢ଼ିଛି। କୃଷି ପାଇଁ ସ୍ୱତନ୍ତ୍ର ବଜେଟ, କୃଷି କ୍ୟାବିନେଟ ଆଦି କରାଯାଇଛି। ମେଗା ଉଠା ଜଳସେଚନ ପ୍ରକଳ୍ପ ଜରିଆରେ ଜମିକୁ ଜଳ ସେଚନ କରାଯାଉଛି ବୋଲି ଶାସକ ସଦସ୍ୟମାନେ କହିଥିଲେ। ତେବେ କୃଷି ମନ୍ତ୍ରୀଙ୍କ ଉତ୍ତରରେ ଅସନ୍ତୁଷ୍ଟ ହୋଇ ଭାଜପା ସଦସ୍ୟମାନେ ବିଧାନସଭା କକ୍ଷ ଛାଡ଼ି ବାହାରକୁ ଚାଲି ଯାଇଥିଲେ।

୨୩ ଜିଲାରେ ମରୁଡ଼ି...

ବିଗତ ବର୍ଷକୁ ତୁଳନା କଲେ ଅଗଷ୍ଟ ୨୮ ସୁଦ୍ଧା ୩.୪୫ ଲକ୍ଷ ହେକ୍ଟର କମ୍ ଜମିରେ ଚାଷ ହୋଇଛି। ଗତ ୨୦ ବର୍ଷ ମଧ୍ୟରେ ରାଜ୍ୟରେ ପ୍ରାୟ ୮ ଥର ମରୁଡ଼ି ପରିସ୍ଥିତି ସୃଷ୍ଟି ହୋଇଛି। ମରୁଡ଼ି ଏକ ପ୍ରାକୃତିକ ଦୁର୍ବିପାକ। ଏହା ଜଳବାୟୁ ପରିବର୍ତ୍ତନ ଯୋଗୁ ହୋଇଥାଏ। ସ୍ଥିତି ବଦଳୁଥିବାରୁ ଫସଲର ଅବସ୍ଥାରେ ମଧ୍ୟ ପରିବର୍ତ୍ତନ ଆସୁଛି। ରାଜ୍ୟରେ ହେଉଥିବା ମୋଟ୍ ଧାନଚାଷର ପ୍ରାୟ ୪୦ ଭାଗ ଜମିରେ ଧାନବୁଣା ଯାଉଛି। ସ୍ୱଳ୍ପ ବୃଷ୍ଟିପାତ ଯୋଗୁ କିଛି ଜମିରେ ବେଉଷଣ କାର୍ଯ୍ୟ କରାଯାଇପାରିନାହିଁ। ରାଜ୍ୟର ସମସ୍ତ ଜିଲାପାଇଁ ଜିଲା ନୋଡାଲ ଅଫିସର ନିଯୁକ୍ତ କରାଯାଇଛି। ସେମାନେ ଜୁଲାଇ ଏବଂ ଅଗଷ୍ଟ ମାସରେ କ୍ଷେତ୍ର ପରିଦର୍ଶନ କରି ଫସଲର ଅବସ୍ଥା ଏବଂ ଜଳସେଚନର ବ୍ୟବସ୍ଥା ସମ୍ପର୍କରେ ସ୍ଥିତି ଆକଳନ କରିଛନ୍ତି। ୨୦୨୧ ଜୁଲାଇ ୨୦ରେ ମୁଖ୍ୟ ଶାସନ ସଚିବ ଫସଲର ସ୍ଥିତି ଅନୁଧ୍ୟାନ କରିବା ସହ କେନାଲ ପାଣି ଛାଡ଼ିବା ଏବଂ ଜଳସେଚନର ସମସ୍ତ ଉତ୍ସକୁ ବ୍ୟବହାର କରିବା ପାଇଁ ଜିଲାପାଳମାନଙ୍କୁ ନିର୍ଦ୍ଦେଶ ଦେଇଛନ୍ତି। ପ୍ରତ୍ୟେକ ଜିଲା ପାଇଁ ଜରୁରିକାଳୀନ ଯୋଜନା ପ୍ରସ୍ତୁତ କରିବା ସହ ସମସ୍ତ ଉଠାଜଳସେଚନ ପଏଣ୍ଟ କାର୍ଯ୍ୟକ୍ଷମ କରିବା ପାଇଁ ନିର୍ଦ୍ଦେଶ ଦିଆଯାଇଛି। ଏଥିସହ ସ୍ୱଳ୍ପ ବୃଷ୍ଟିପାତ ଅଞ୍ଚଳରେ ଜିଲା ମୁଖ୍ୟ କୃଷି ଅଧିକାରୀଙ୍କ ଦ୍ୱାରା ଆପତ୍ତକାଳୀନ ଫସଲ ଯୋଜନା ପ୍ରସ୍ତୁତି କରାଯାଇଛି ବୋଲି ମନ୍ତ୍ରୀ କହିଛନ୍ତି। ମରୁଡ଼ିକୁ ଦୃଷ୍ଟିରେ ରଖି ପ୍ରତ୍ୟେକ ସପ୍ତାହର ସୋମବାର କୃଷି ଉତ୍ପାଦନ କମିଶନରଙ୍କ ଅଧ୍ୟକ୍ଷତାରେ ଫସଲ ଓ ଏହାର ଅବସ୍ଥା ସମ୍ପର୍କରେ ସମୀକ୍ଷା କରାଯାଉଛି। ଏହି କାର୍ଯ୍ୟକ୍ରମରେ ଓୟୁଏଟି, ଆଇଏମ୍‌ଡି, ଏସ୍ଆର୍‌ସି, ଜଳ ସମ୍ପଦ ଓ ସମବାୟ ବିଭାଗ ଅଧିକାରୀମାନେ ସାମିଲ ହେଉଛନ୍ତି। ଅବସ୍ଥା ନିରୀକ୍ଷଣ କରି ଜମିକୁ ଜଳସେଚନ ସୁବିଧା ଯୋଗାଇ ଦେବା ପାଇଁ ପଦକ୍ଷେପ ନିଆଯାଉଛି।

୨୫ ଟଙ୍କା ବଢ଼ିଲା...

୨ ଗୁଣରୁ ଅଧିକ ବଢ଼ିଛି। ସେହିଭଳି ସରକାର ସବସିଡିକୁ ଧୀରେ ଧୀରେ ବାଦ ଦେଉଥିବା ଜଣାପଡ଼ିଛି।ଦେଶର ବିଭିନ୍ନ ପ୍ରାନ୍ତରେ ବୁଧବାର ପେଟ୍ରୋଲ ଏବଂ ଡିଜେଲ ଦର ୧୩ରୁ ୧୫ ପଇସା ହ୍ରାସ ହୋଇଛି। ଭୁବନେଶ୍ୱରରେ ଏହା ଯଥାକ୍ରମେ ୧୪ ଏବଂ ୧୬ ପଇସା କମିଛି। ଫଳରେ ଏଠାରେ ପେଟ୍ରୋଲ ୧୦୨.୧୮ ଏବଂ ଏବଂ ଡିଜେଲ ୯୬.୭୬ ଟଙ୍କାରେ ବିକ୍ରି ହେଉଛି। ଦର ହ୍ରାସ ସତ୍ତ୍ୱେ ମଧ୍ୟ ଦେଶର ବିଭିନ୍ନ ପ୍ରାନ୍ତରେ ପେଟ୍ରୋଲ ଲିଟର ପିଛା ୧୦୦ ଟଙ୍କାରୁ ଉର୍ଦ୍ଧ୍ୱରେ ରହିଛି। ନୂଆଦିଲ୍ଲୀରେ ପେଟ୍ରୋଲ ୧୦୧.୩୪ ଟଙ୍କାରେ ବିକ୍ରି ହେଉଥିବା ବେଳେ ଡିଜେଲ ୮୮.୭୭ ଟଙ୍କା ରହିଛି। ମୁମ୍ବାଇରେ ଏହି ଦର ଯଥାକ୍ରମେ ୧୦୭.୩୯ ଟଙ୍କା ଏବଂ ୯୬.୩୯ ଟଙ୍କା ରହିଛି ବୋଲି ତୈଳ ବିପଣନ କମ୍ପାନୀଗୁଡ଼ିକ ପକ୍ଷରୁ ସୂଚନା ମିଳିଛି।

ପଞ୍ଚାୟତ, ପୌର ନିର୍ବାଚନରେ...

ସମିତି ସଭ୍ୟ ଇତ୍ୟାଦି ପାଇଁ ଶତପ୍ରତିଶତ ଆଦିବାସୀମାନଙ୍କ ପାଇଁ ସଂରକ୍ଷଣ ରହିବ। ବୁଧବାର ସନ୍ଧ୍ୟା ୬ଟା ୧୫ମିନିଟ୍‌ରେ ମୁଖ୍ୟମନ୍ତ୍ରୀ ନବୀନ ପଟ୍ଟନାୟକଙ୍କ ଅଧ୍ୟକ୍ଷତାରେ ଗୁରୁତ୍ୱପୂର୍ଣ୍ଣ କ୍ୟାବିନେଟ୍ ବୈଠକ ଅନୁଷ୍ଠିତ ହୋଇଛି। ଏଥିରେ ୨ଟି ପ୍ରସ୍ତାବକୁ ମଞ୍ଜୁରୀ ମିଳିଥିବା ସୂଚନା ମିଳିଛି। ବିଧାନସଭାର ମୌସୁମୀ ଅଧିବେଶନ ଚାଲିଥିବାରୁ କ୍ୟାବିନେଟ୍ ନିଷ୍ପତ୍ତି ସମ୍ପର୍କିତ କୌଣସି ସୂଚନା ରାଜ୍ୟ ସରକାରଙ୍କ ପକ୍ଷରୁ ଦିଆଯାଇନାହିଁ।

୯ ବର୍ଷ ଆୟୁଷ...

ସର୍ବାଧିକ ହୋଇଥିବାବେଳେ ବିଶ୍ୱ ସ୍ୱାସ୍ଥ୍ୟ ସଂଗଠନ (ଡବ୍ଲ୍ୟୁଏଚ୍ଓ) ଗାଇଡ୍‌ଲାଇନରେ ଧାର୍ଯ୍ୟ ଘନମିଟର ପ୍ରତି ୧୦ ମାଇକ୍ରୋଗ୍ରାମ୍‌ର ୭ ଗୁଣ। ପ୍ରଦୂଷଣ ଅଞ୍ଚଳ ମଧ୍ୟ ସମୟକ୍ରମେ ବୃଦ୍ଧି ପାଉଥିବା ଉକ୍ତ ରିପୋର୍ଟରେ କୁହାଯାଇଛି। ଭାରତ, ପାକିସ୍ତାନ, ବାଂଲାଦେଶ ଓ ନେପାଳକୁ ନେଇ ପ୍ରକାଶ ପାଇଥିବା ଏକ୍ୟୁଏଲ୍ଆଇ ତଥ୍ୟ ଅନୁଯାୟୀ ଯଦି ପ୍ରଦୂଷଣ ସ୍ତରକୁ ଡବ୍ଲ୍ୟୁଏଚ୍ଓ ଗାଇଡ୍‌ଲାଇନ ସ୍ତରକୁ ହ୍ରାସ କରାଯାଏ, ତେବେ ଏଠାର ଜନସାଧାରଣଙ୍କ ହାରାହାରି ଆୟୁଷ ଆଉ ୫.୬ ବର୍ଷ ବଢ଼ିଯିବ। ଦକ୍ଷିଣ ଏସିଆରେ ପ୍ରଦୂଷଣ ସାଙ୍ଗକୁ ଜନସଂଖ୍ୟା ଅଧିକ ହୋଇଥିବାବେଳେ ଉକ୍ତ ଅଞ୍ଚଳ ମୋଟ ଜୀବନ ବର୍ଷର ୫୮ ପ୍ରତିଶତ ହରାଉଥିବା ରିପୋର୍ଟରେ କୁହାଯାଇଛି। ୨୦୦୦ ତୁଳନାରେ ବର୍ତ୍ତମାନ ଭାରତ ଓ ପାକିସ୍ତାନରେ ଗାଡ଼ି ସଂଖ୍ୟା ୪ ଗୁଣ ବଢ଼ିଛି। ଭାରତ, ପାକ୍, ବାଂଲାଦେଶ ଏବଂ ନେପାଳରେ କୋଇଲାରୁ ବିଦ୍ୟୁତ୍ ଉତ୍ପାଦନ ୧୯୯୮ରୁ ୨୦୧୭ ମଧ୍ୟରେ ୩ ଗୁଣ ବୃଦ୍ଧି ପାଇଛି। ଏହା ବ୍ୟତୀତ ଜମିରେ ନଡ଼ା ପୋଡ଼ିବା, ଇଟା ଭାଟି ଏବଂ କଳକାରଖାନା ଯୋଗୁ ଉକ୍ତ ଅଞ୍ଚଳରେ ବାୟୁପ୍ରଦୂଷଣ ବୃଦ୍ଧିପାଉଛି। କଣିକା ପ୍ରଦୂଷଣ ମାନବ ସ୍ୱାସ୍ଥ୍ୟ ପାଇଁ ସର୍ବାଧିକ ବିପଦ ବୋଲି ଏକ୍ୟୁଏଲ୍ଆଇ ରିପୋର୍ଟରେ କୁହାଯାଇଛି।

ଆଫଗାନ ବାୟୋମେଟ୍ରିକ୍...

ଆଫଗାନ୍ ପର୍ସନେଲ୍ ଏବଂ ପେ ସିଷ୍ଟମ୍ ଭଳି ଯାନ୍ତ୍ରିକ ଉପକରଣ ସହ ପରିଚିତ ଦୁଇଜଣ ବ୍ୟକ୍ତିଙ୍କ ସହିତ ଏନେଇ ଆଲୋଚନା କରାଯାଇଥିଲା। ଆଫଗାନିସ୍ତାନରେ ନ୍ୟାଶନାଲ ଆର୍ମି ଓ ପୋଲିସକୁ ଅର୍ଥ ପ୍ରଦାନ ଲାଗି ସେଠାକାର ଉଭୟ ସ୍ୱରାଷ୍ଟ୍ର ମନ୍ତ୍ରଣାଳୟ ଏବଂ ପ୍ରତିରକ୍ଷା ମନ୍ତ୍ରଣାଳୟ ଦ୍ୱାରା ବ୍ୟବହୃତ ଏହି ମେସିନ ହେଉଛି ସବୁଠୁ ସମ୍ବେଦନଶୀଳ ବ୍ୟବସ୍ଥା। ତେଣୁ ଏହାକୁ ବ୍ୟବହାର କରି ସୁରକ୍ଷା କର୍ମୀ ଓ ସେମାନଙ୍କ ପରିବର୍ଦ୍ଧିତ ନେଟ୍‌ୱର୍କ ସମ୍ପର୍କରେ ବିସ୍ତୃତ ବିବରଣୀ ହାସଲ କରାଯାଇପାରେ। ୨୦୧୬ରେ ଜାଲ୍ ପରିଚୟ ବା ଭୂତ ସୈନିକଙ୍କୁ ଦରମା ସଂକ୍ରାନ୍ତୀୟ ଜାଲିଆତି ରୋକିବା ପାଇଁ ଏହାର ବ୍ୟବହାର ଆରମ୍ଭ କରାଯାଇଥିଲା। ଏପିପିଏସ୍‌ରେ ପ୍ରାୟ ପ୍ରତ୍ୟେକ ଆଫଗାନ୍ ସୈନିକ ଓ ପୋଲିସ କର୍ମଚାରୀଙ୍କ ୫୦ ହଜାର ରେକର୍ଡ ରହିଛି। ସେମାନଙ୍କୁ ଏଥିରେ ତାଲିକାଭୁକ୍ତ କରାଯିବା ଦିନଠାରୁ ଏହି ତଥ୍ୟ ସଂଗ୍ରହ କରାଯାଇଛି, ଯାହାକି ଉକ୍ତ ସିଷ୍ଟମ୍‌ରେ ସବୁଦିନ ପାଇଁ ରହିବ। ଜଣେ ସେନା ବା ପୋଲିସ ଚାକିରି ଛାଡ଼ିଦେଲେ ମଧ୍ୟ ଏହି ଡାଟା ଉକ୍ତ ମେସିନରେ ଉପଲବ୍ଧ ରହିଥିବ ବୋଲି ଜଣେ ବିଶେଷଜ୍ଞ କହିଛନ୍ତି। ରେକର୍ଡଗୁଡ଼ିକୁ ଅପ୍‌ଡେଟ୍ କରିହେବ କିନ୍ତୁ ଡାଟା ଡିଲିଟ୍ ଅପ୍‌ଶନ୍ ସେଥିରେ ନାହିଁ। ଏପରି କି ତାଲିବାନର କାବୁଲ ଦଖଲ ଭଳି ଜରୁରୀ ପରିସ୍ଥିତିରେ ବି ଡାଟା ହଟାଇବା ଅସମ୍ଭବ।

ନାଟୋର କମ୍ବାଇଣ୍ଡ ସିକ୍ୟୁରିଟି ଟ୍ରେନିଂ କମାଣ୍ଡ–ଆଫଗାନିସ୍ତାନରୁ ପୋଲିସ ନିଯୁକ୍ତି ପ୍ରକ୍ରିୟା ସମ୍ପର୍କିତ ଏକ ବିବରଣୀ ସମ୍ପର୍କରେ କେତେକ ତଥ୍ୟ ଜଣାପଡ଼ିଛି। କେବଳ ଗୋଟିଏ ଆପ୍ଲିକେଶନ ୩୬ ଡାଟା ପଏଣ୍ଟ ସଂଗ୍ରହ କରିଥିଲା। ଅନ୍ୟପକ୍ଷେ ଏପିପିଏସ୍‌ରେ ଥିବା ପ୍ରତ୍ୟେକ ପ୍ରୋଫାଇଲ୍‌ରେ ଅନ୍ୟୁନ ୪୦ ଡାଟା ଫିଲ୍ଡ ରହିଥିବା ଏମ୍ଆଇଟି ରିଭ୍ୟୁ ସୂତ୍ରରୁ ଜଣାପଡ଼ିଛି। ଆଫଗାନ୍ ସ୍ୱରାଷ୍ଟ୍ର ମନ୍ତ୍ରଣାଳୟ ସହ ଜଡ଼ିତ ପ୍ରତ୍ୟେକ ପ୍ରୋଫାଇଲ୍‌ର ନାମ, ଜନ୍ମ ତାରିଖ ଓ ସ୍ଥାନ ଏବଂ ଏକକ ପରିଚୟ ପତ୍ର ସଂଖ୍ୟା ଭଳି ବ୍ୟକ୍ତିଗତ ତଥ୍ୟ ଏଥିରେ ରହିଛି। ଏହା ଅତ୍ୟନ୍ତ ବିପଜ୍ଜନକ ବୋଲି ଡାଟା ଭିତ୍ତିଭୂମି ଓ ସାଧାରଣ ନୀତି ଉପରେ ଅଧ୍ୟୟନ କରୁଥିବା ଅଣଲାଭକାରୀ ଗବେଷଣା ସଂସ୍ଥା 'ଡାଟା ଆଣ୍ଡ ସୋସାଇଟି'ର ସ୍କୋଲାର ରଞ୍ଜିତ୍ ସିଂ କହିଛନ୍ତି। ରଞ୍ଜିତଙ୍କ ମତରେ ଏହା ଏକ ସମୁଦାୟ ମଧ୍ୟରେ ଥିବା ଯୋଗସୂତ୍ରର 'ଜିନିଓଲୋଜି', ଯାହା କି ସମସ୍ତ ଆଫଗାନ୍ ନାଗରିକଙ୍କୁ ବିପଦରେ ପକାଇଛି। କିନ୍ତୁ ସେଥିରେ ଥିବା ସମସ୍ତ ଡାଟାର ସ୍ପଷ୍ଟ ବ୍ୟବହାର ହୋଇପାରିବ ନାହିଁ। ଉଦାହରଣ ସ୍ୱରୂପ, ପୋଲିସ ଆଇଡି ଆପ୍ଲିକେଶନ ଫର୍ମରେ ମଧ୍ୟ ନିଯୁକ୍ତି ଦିଆଯାଉଥିବା ସୈନ୍ୟଙ୍କ ପ୍ରିୟ ଖାଦ୍ୟ ଓ ପନିପରିବା ସମ୍ପର୍କରେ ଉଲ୍ଲେଖ ରହିଛି। ଉକ୍ତ ଆପ୍ଲିକେଶନକୁ ବ୍ୟବହାର କଲେ ଭେରିଫିକେଶନ ପାଇଁ ୟୁଜର୍ସଙ୍କୁ ଏ ସମ୍ପର୍କିତ ବ୍ୟକ୍ତିଗତ ପ୍ରଶ୍ନ ପଚାରିବ। ଆଫଗାନିସ୍ତାନରେ ଆମେରିକୀୟ ସେନା ଓ ଏହାର କଣ୍ଟ୍ରାକ୍ଟରମାନେ ବାୟୋମେଟ୍ରିକ୍ ସୂଚନା ସଂଗ୍ରହ କରିବା ଯାଏ ଡାଟା ପ୍ରିଭେସି ଆଇନ ପ୍ରଣୟନ ହୋଇ ନ ଥିଲା। ପ୍ରକାଶ ଯେ, ୨୦୧୬ରେ ଚରମପନ୍ଥୀମାନେ କୁନ୍ଦୁଜ୍ ଅଭିମୁଖେ ଯାଉଥିବା ଏକ ବସ୍‌ରେ ଅତର୍କିତ ଆକ୍ରମଣ କରି ୨୦୦ ଯାତ୍ରୀଙ୍କୁ ପଣବନ୍ଦୀ ରଖିଥିଲେ। ଶେଷରେ ସେମାନେ ୧୨ ଜଣଙ୍କୁ ହତ୍ୟା କରିଥିଲେ। ମୃତକଙ୍କ ମଧ୍ୟରେ ପରିବାର ଲୋକଙ୍କୁ ଭେଟି ସେନାକୁ ଫେରୁଥିବା ନ୍ୟାଶନାଲ ଆର୍ମିର କେତେଜଣ ସୈନ୍ୟ ଥିଲେ। ସେହି ସମୟରେ ତାଲିବାନ୍ ଲୋକଙ୍କ ପରିଚୟ ଯାଞ୍ଚ ପାଇଁ କେତେକ ଫିଙ୍ଗରପ୍ରିଣ୍ଟ ସ୍କାନର ବ୍ୟବହାର କରୁଥିବା ପ୍ରତ୍ୟକ୍ଷଦର୍ଶୀମାନେ କହିଥିଲେ। ଏହି ଘାତକ ଆକ୍ରମଣ ପରେ ଆଫଗାନିସ୍ତାନରେ ବାୟୋମେଟ୍ରିକ ଡାଟାବେସ୍‌ର ଗୁରୁତ୍ୱ ସାମ୍ନାକୁ ଆସିଥିଲା।

ଆଫଗାନ୍ ବାୟୋମେଟ୍ରିକ ପ୍ରୋଗ୍ରାମ

ଆଫଗାନିସ୍ତାନରେ ଆମେରିକୀୟ ସୁରକ୍ଷାବଳ ଉପସ୍ଥିତ ଥିବାବେଳେ ୨୦୦୯ରେ ପ୍ରାୟ ୩ ଲକ୍ଷ ଆଫଗାନଙ୍କ ଡାଟା ସଂଗ୍ରହ କରିଥିଲା। ଏଥିରେ ଆଫଗାନ୍ ସୈନ୍ୟ ଏବଂ ବନ୍ଦୀମାନଙ୍କ ତଥ୍ୟ ରହିଥିଲା। ୨୦୧୦ ନଭେମ୍ବରରେ ସେଠାରେ ଏକ ବାୟୋମେଟ୍ରିକ୍ ସେଣ୍ଟର ଖୋଲାଯାଇଥିଲା। ତାଲିବାନ୍ ଆତଙ୍କବାଦୀଙ୍କୁ ସହଜରେ ଚିହ୍ନିବା ପାଇଁ ପ୍ରାୟ ୨ କୋଟି ୫୦ ଲକ୍ଷ ଆଫଗାନ୍ ନାଗରିକଙ୍କ ସମସ୍ତ ଡାଟା ଆମେରିକା ଏକାଠି କରିଥିଲା। ପରେ ଏହି ତାଲିକାରେ ଆଫଗାନିସ୍ତାନ ସରକାରଙ୍କ ସହ କାମ କରିଥିବା ଏବଂ ଆମେରିକାକୁ ସହଯୋଗ କରିଥିବା ଲୋକଙ୍କ ତଥ୍ୟ ମଧ୍ୟ ସାମିଲ ହୋଇଥିଲା। ୧୨ ବର୍ଷ ଧରି ଆମେରିକା ପକ୍ଷରୁ ସଂଗୃହୀତ ପ୍ରାୟ ସମସ୍ତ ଆଫଗାନ୍ ସହଯୋଗୀଙ୍କ ବାୟୋମେଟ୍ରିକ୍ ଡାଟା ଏବେ ତାଲିବାନ୍ ହାତରେ ଲାଗିଛି।

classifieds Everyday
0674-2580101, 2549302

SALE

Land Owner plot for sale Patrapada CV Raman College yellowzone, Price-999/-. 9437335686, 7008487006. D-21504

30'road gharabari plot at Ghangapatna 4kms from Sum Hospital and commercial/residential plot Pitapalli NH side. 7978601422. D-70879

ଭୁବନେଶ୍ୱର ଚନ୍ଦକାରେ **Nalanda** ଓ **BCCST College** ପାଖରେ **road, electricity, water** ସୁବିଧା ଥାଇ ବାସୋପଯୋଗୀ ପ୍ଲଟ୍ **possession** ଥାଇ ମିଳୁଛି। **9348870771, 9090543542.** D-70889

ହଂସପାଳ, ଅଟଳା, ପାହାଳ **Duplex/ Simplex** ପ୍ଲଟ୍ ସୁଲଭ ମୂଲ୍ୟରେ ଉପଲବ୍ଧ। **7855995233.** D-71407

ପାହାଳ, ନଖରା, ତମାଣ୍ଡୋରେ electri ଥାଇ ସ୍ଥିତିବାନ୍ ପ୍ଲଟ୍ କିଣି ଘର କରନ୍ତୁ। 9776866520. D-70896

2/3 BHK flats sale at Mancheswar Railway Station, Bhubaneswar discount upto- 5,00,000/-. 8114982646, 9040744989. D-70890

ଭୁବନେଶ୍ୱର ଜଟଣୀ ଗେଟ୍‌ରୁ ଅଳ୍ପ ଦୂରତାରେ 1200sqft. 2,80,000/-, ନଖରା ତ୍ରିନାଥବଜାର sqft.-150/- (Outright). 9348232008. D-21430

କଟକ-ଭୁବନେଶ୍ୱର ମଧ୍ୟଭାଗରେ ନିର୍ମିତ ଓଡ଼ିଶାର ବୃହତ୍ତମ **Commercial Hub Grand Bazar** ସମ୍ମୁଖରୁ **1 K.M.** ଦୂରତାରେ ଘରବାରି ପ୍ଲଟ୍ କିଣନ୍ତୁ, ଗୃହ ନିର୍ମାଣ କରନ୍ତୁ। **8249310759.** D-70893

Bhubaneswar residential plot Pahal NH Back Side of Jagannath Temple, sqft. 1850/-, 2250/-, Balianta 850/- 1250/-, 8249477254, 7978230118. D-70887

Construct your home with branded material. We provide plan approval, boring, vastu. 7789824989, 9040744989. D-70891

Construct your dream home with branded materials, plan approval, elevation, bank loan with Bastu complaints. Contact- Bhulaxmi Group. 7609931239, 7978230118. D-70888

ବମିଖାଲସ୍ଥିତ ESPLANADE MALL ସମ୍ମୁଖରେ ୨ ବଖରାବିଶିଷ୍ଟ OUT HOUSE ଅଫିସ ନିମନ୍ତେ ଭଡ଼ା ଦିଆଯିବ। ଇଚ୍ଛୁକ ବ୍ୟକ୍ତି ମୋବାଇଲ ନମ୍ବର 6372530365 କିମ୍ବା 9937044577ରେ ଯୋଗାଯୋଗ କରିପାରନ୍ତି। ଧ-୨୧୫୧୫

For rent proposals are invited from persons in transferable jobs, preferably in I.T. Sector for an one bed room flat at 2nd floor of area 927 sqft. (Super Built) at Mandakini Garden Resorts, behind KIITS Law College, Patia, Bhubaneswar. Contact: Mobile No.- 9938138185. D-69047

900 sqft. for office near Kalpana Sqr. 12500PM 7008217619. D-70477

NH Road Side Land and Building with Electricity, Water, Boundary Wall, Parking space for Commercial Purpose Bank, Godown, Clinic at Khordha Nayagarh Road. Half-kilometre from Khordha Road. Contact-9777594139. D-21483

Refreshing your mind, your body with tha best therapy at Lotus SPA. 8018891951. D-70474

Monalisa massage Club: All types Body massage with hiprofile smart lady rooms service available. 9708545108. D-21491

Newly open Saikrupa Panchakarma Spa positively health benefits with Expert. 8984068077. D-21451

Refreshments rejuvenation body massage therapy with experience therapists, Bhubaneswar. 9668374480. D-71143

Take wellness relax massage trained ladies / jents therapist 800/-. 7008773793. D-71409

Newly open full body massage Ladies and Gents. 8658471570, 8658994614. D-70473

Swarna SPA newly open positively health benefits with expert therapist. 9556978408. D-71139

Newly open therapy centre offer @ 799/-, positively health benefits. 7381172169. D-71410

ପାଠକଙ୍କ ପାଇଁ ସୂଚନା

କ୍ଲାସିଫାଏଡରେ ପ୍ରକାଶିତ କେତେକ ବିଜ୍ଞାପନକୁ ଭିତ୍ତିକରି କିଛି ପାଠକ ଠକାମିର ଶିକାର ହେଉଥିବା ଆମର ଦୃଷ୍ଟିଗୋଚର ହେଉଛି। ବିଜ୍ଞାପନ ଦେଉଥିବା ସଂସ୍ଥାମାନଙ୍କ ସହ କାରବାର କରିବା ପୂର୍ବରୁ ସବିଶେଷ ତଥ୍ୟ ଓ ନିଜର ବିବେକ ଖଟାଇ କାରବାର କରନ୍ତୁ। ଏଥିପାଇଁ ଧରିତ୍ରୀ କର୍ତ୍ତୃପକ୍ଷ ଦାୟୀ ରହିବେ ନାହିଁ।

ଆଜିର ରାଶିଫଳ

ଜ୍ୟୋତିର୍ବିଦ୍ୟା ବିଶାରଦ ପ୍ରସନ୍ନ କୁମାର ମହାପାତ୍ର
ମଙ୍ଗରାଜପୁର ଶାସନ, କାଦୁଆ, ଗଞ୍ଜାମ
Email-pkmahapatro@gmail.com

ମେଷ

ଆଜି ଆପଣଙ୍କୁ ପାରିବାରିକ ସୁଖ ସମୃଦ୍ଧି ସାଙ୍ଗକୁ କର୍ମକ୍ଷେତ୍ରରେ ଆଶା ଅନୁଯାୟୀ ଫଳ ମିଳିବ। ସମୟ ସୁବିଧାକୁ ନେଇ ବନ୍ଧୁଙ୍କ ପାଖରେ ଦୁଃଖ ଜଣାନ୍ତୁ; ଅବଶ୍ୟ ବନ୍ଧୁ ସାହାଯ୍ୟ କରିବେ। ଯାତ୍ରା ସମୟରେ ଅପରିଚିତଙ୍କ ସହ କଳହ ସମ୍ଭାବନା ରହିଛି। ଶିଳ୍ପ, ବାଣିଜ୍ୟ, ବ୍ୟବସାୟ, ସାହିତ୍ୟ ଓ ସାମ୍ବାଦିକତା କ୍ଷେତ୍ରରେ ସୁନାମ ଅର୍ଜନ କରିବେ।

ବୃଷ

ଆଜି ବନ୍ଧୁଙ୍କ ସାହାଯ୍ୟରୁ ଭ୍ରମଣ ଓ କାର୍ଯ୍ୟସିଦ୍ଧି ଯୋଗୁ ମନ ପ୍ରଫୁଲ୍ଲ ରହିବ। କର୍ମକ୍ଷେତ୍ରରେ ତରବରିଆ ପଦକ୍ଷେପ ନେଲେ ବେଶି ହଇରାଣ ହେବେ। କର୍ମକ୍ଷେତ୍ରରେ ଯେତେଟା ପରିସ୍ଥିତିକୁ ଜଟିଳ ମନେ କରୁଛନ୍ତି ବାସ୍ତବରେ ସେପରି କିଛି ହେବନି। ନୂତନ ଯୋଜନା ଆରମ୍ଭରେ ସତର୍କ ନ ହେଲେ ଠକାମିରେ ପଡ଼ିପାରନ୍ତି।

ମିଥୁନ

ଅଫିସ୍ କାମରେ ସମସ୍ୟା ସମାଧାନ ରାସ୍ତା ଖୋଜି ପାଇବେ। କୌଣସି ବନ୍ଧୁ ନିଜର ଫାଇଦା ହାସଲ ପାଇଁ ଫନ୍ଦିଫିକର କରିପାରନ୍ତି। ପଡ଼ୋଶୀ କେହି ପ୍ରତିବାଦର ସ୍ୱର ଉଠାଇ ସମସ୍ୟା ସୃଷ୍ଟି କରିବାର ଆଶଙ୍କା ରହିଛି। ବହୁତ ଦିନରୁ ଅଟକି ରହିଥିବା କିମ୍ବା ଅବହେଳିତ କାର୍ଯ୍ୟ ସକାଶେ ଅନୁତାପ କରିବେ।

କର୍କଟ

ସହକର୍ମୀଙ୍କ ସହଯୋଗରେ କୌଣସି ବଡ଼ କାମ ହାସଲରୁ ଆତ୍ମତୃପ୍ତି ଲଭିବେ। ସନ୍ତାନଙ୍କ ସ୍ୱାସ୍ଥ୍ୟ ଓ ସ୍ୱଭାବ ଯୋଗୁ ବିଚଳିତ ହୋଇପାରନ୍ତି। ଆଜିର ଦୂରଯାତ୍ରା କାଳରେ ଅଜଣା ଅଶୁଣା ବ୍ୟକ୍ତିଙ୍କଠାରୁ ଦୂରେଇ ରହିବା ଭଲ। କର୍ମକ୍ଷେତ୍ରରେ ସହକର୍ମୀମାନଙ୍କ ସହମତିରେ କାମ କଲେ ଅପେକ୍ଷାକୃତ ସଫଳତା ପାଇପାରନ୍ତି।

ସିଂହ

ସମସ୍ତ ପ୍ରକାର ସୁବିଧା ଥିଲେ ମଧ୍ୟ ଖର୍ଚ୍ଚାନ୍ତ ହୋଇ କାମ ହାସଲ କରିବେ। ସହକର୍ମୀ ଫାଇଦା ଉଠାଇବାକୁ ଚେଷ୍ଟା କରିପାରନ୍ତି। ବନ୍ଧୁଙ୍କ ସହ ଭାଙ୍ଗି ପଡ଼ିଥିବା ସମ୍ପର୍କ ପୁଣି ଯୋଡ଼ି ହୋଇଯିବ। ଜଣେ ବନ୍ଧୁ ଅର୍ଥ ସାହାଯ୍ୟର ପ୍ରତିଶ୍ରୁତି ଦେବେ। ମାଲିମକଦ୍ଦମାର ଆପୋସ ସମାଧାନ ହୋଇଯିବ। ମହିଳାମାନଙ୍କ ପାରିବାରିକ ସ୍ଥିତି ସୁଦୃଢ଼ ରହିବ।

କନ୍ୟା

ଆଜି ଆପଣ ଯେଉଁ କାମଟିକୁ ଆରମ୍ଭ କରିବେ ତାହା ଅତି ସହଜ ଓ ସୁବିଧାରେ ସମ୍ପନ୍ନ ହୋଇଯିବ। କୃତି ଓ କୃତିତ୍ୱ ହେତୁ ସାମାଜିକ ତଥା ଆନୁଷ୍ଠାନିକ କ୍ଷେତ୍ରରେ ପଦମର୍ଯ୍ୟାଦା ବୃଦ୍ଧି ଘଟିବ। ଅସାବଧାନତା ଯୋଗୁ ଦ୍ରବ୍ୟ ନଷ୍ଟ କିମ୍ବା ଧନହାନି ଘଟିପାରେ। ପରିବାରରେ ଅଶାନ୍ତ ଦୂର ହେବ। ନୂତନ କାର୍ଯ୍ୟରେ ହାତ ଦେଇ କୃତକାର୍ଯ୍ୟ ହେବେ।

ତୁଳା

ଆଜି କର୍ମକ୍ଷେତ୍ରରେ ସଂଘର୍ଷମୟ ପରିସ୍ଥିତିରେ ପଡ଼ି ଅଣନିଃଶ୍ୱାସୀ ହୋଇପାରନ୍ତି। ଅଫିସରେ ମିଥ୍ୟା ଅଭିଯୋଗ ସକାଶେ ଅନ୍ୟ ଉପରେ ବିରକ୍ତ ହେବେ। କୌଣସି ଭଦ୍ର ମହିଳାଙ୍କ ଅନୁକମ୍ପାମୂଳକ ସାହାଯ୍ୟ ଦ୍ୱାରା ଉପକୃତ ହୋଇପାରନ୍ତି। ବନ୍ଧୁମାନଙ୍କ ସହଯୋଗ କାରଣରୁ ଶତ୍ରୁମାନେ କିଛି କ୍ଷତି କରିପାରିବେ ନାହିଁ।

ବିଛା

ଦୀର୍ଘଦିନରୁ ଅଟକି ରହିଥିବା କାମଟିକୁ ହଠାତ୍ ଆରମ୍ଭ କରିବାକୁ ମନ ବଳାଇବେ। ଅଫିସ୍ କାମରେ, ପ୍ରଶାସନିକ ସ୍ତରରେ, ସଭାସମିତିରେ ତଥା ବାଣିଜ୍ୟ, ବ୍ୟବସାୟରେ ସମସ୍ୟା ଲାଗି ରହିବ। ପରିବାରରେ ସ୍ୱାସ୍ଥ୍ୟ ସମସ୍ୟା ଯୋଗୁ ମାନସିକ ସୁସ୍ଥତା ବ୍ୟାହତ ହୋଇପାରେ। ଆର୍ଥିକ ସମସ୍ୟା ନିର୍ମାଣ କାମକୁ ଅଟକାଇ ଦେଇପାରେ।

ଧନୁ

ଯେଉଁ କାମ ହାତକୁ ନେଇଛନ୍ତି ତାହା ବଢ଼ାଇ ନିଅନ୍ତୁ, କିଛି ଅସୁବିଧା ହେବନି। ସକାଳୁ ସକାଳୁ ଦୈହିକ ଦୁର୍ବଳତା କର୍ମକ୍ଷେତ୍ରକୁ ମନ୍ଥର କରିପାରେ। ପାଖ, ପଡ଼ୋଶୀଙ୍କ ପରୋକ୍ଷ ଶତ୍ରୁତା ସାମୟିକ ବାଧା ସୃଷ୍ଟି କରିପାରେ। ଶିଳ୍ପ, ବାଣିଜ୍ୟ, ବ୍ୟବସାୟ ଓ ପରିବହନ, ଆଇନ ଅଦାଲତ କ୍ଷେତ୍ରରେ ସୁଫଳ ପାଇବେ।

ମକର

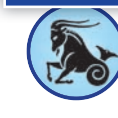

ଲାଗିରହିଥିବା ସ୍ୱାସ୍ଥ୍ୟ ସମସ୍ୟା କେତେକାଂଶରେ ଲାଘବ ହେବ। କର୍ମକ୍ଷେତ୍ରରେ ସତର୍କତାର ସହ କାମ ନ କଲେ ଅସୁବିଧାରେ ପଡ଼ିପାରନ୍ତି। ବିଭିନ୍ନ ପ୍ରତିବନ୍ଧକର ସମ୍ମୁଖୀନ ହୋଇ ଚେଷ୍ଟା କରୁଥିବା କାମଟି ଅସମ୍ପୂର୍ଣ୍ଣ ରହିଯାଇପାରେ। କର୍ମକ୍ଷେତ୍ରରେ ପଦସ୍ଥ ବ୍ୟକ୍ତିଙ୍କ ସାନ୍ନିଧ୍ୟରେ ଆସିବେ, ଯାହାକି ଆପଣଙ୍କ ସକାଶେ ହିତକର ହେବ।

କୁମ୍ଭ

ଆଜି କର୍ମାରମ୍ଭ, ଯାନବାହନ କ୍ରୟ, ଲୋକସମ୍ପର୍କ, ସଭାସମିତି ଓ ପାରିବାରିକ ସମସ୍ୟା ନେଇ ଚିନ୍ତା କରିବେ। ସମସ୍ୟା ଯାହା ହେଉନା କାହିଁକି ପ୍ରତିଟି କ୍ଷେତ୍ରରେ ପ୍ରତିବେଶୀଙ୍କ ସୌହାର୍ଦ୍ଦ୍ୟରୁ ଉପକୃତ ହେବେ। ଶିଳ୍ପ, ବାଣିଜ୍ୟ, ପରିବହନ, ନିର୍ମାଣ କ୍ଷେତ୍ରରେ ସମସ୍ୟା ଦୂର ହୋଇପାରେ। ସ୍ୱାସ୍ଥ୍ୟରେ ଉନ୍ନତି ହେବାରୁ ମନୋବଳ ବୃଦ୍ଧି ପାଇବ।

ମୀନ

ପୂର୍ବର ବିବାଦୀୟ ବିଷୟ ଚିନ୍ତା କରି ନିକଟ ସମ୍ପର୍କୀୟମାନେ ମଧ୍ୟ ପାଖ ମାଡ଼ିବେ ନାହିଁ। ଦୀର୍ଘ ଦିନରୁ ଅବହେଳିତ କାର୍ଯ୍ୟ ସକାଶେ ଅନୁତାପ କରିପାରନ୍ତି। ସମସ୍ୟା ମଧ୍ୟରେ ଚଳିବା ହେତୁ ଧୈର୍ଯ୍ୟହରା ନ ହୋଇ କାର୍ଯ୍ୟ କଲେ ଉପକୃତ ହେବେ। କର୍ମକ୍ଷେତ୍ରରେ ନୂତନ ଦାୟିତ୍ୱ ହାତକୁ ନେଇପାରନ୍ତି।

ସଂକ୍ଷେପରେ

ଯୁବକଙ୍କୁ ପିଟି ହତ୍ୟା, ୩ ଗିରଫ

ପରକୀୟା ପ୍ରୀତି ସନ୍ଦେହ

ରାୟଗଡ଼ା ଅଫିସ,୧୯: ରାୟଗଡ଼ା ସହର କପିଳାସ ରୋଡ଼ସ୍ଥିତ ଏକ ଘରୁ ଜଣେ ଯୁବକଙ୍କ ମୃତଦେହ ଜବତ କରାଯାଇଛି। ମୃତକ ହେଲେ ବି. ରାଜେଶ(୨୫)। ପରକୀୟା ପ୍ରୀତି ସନ୍ଦେହରେ ତାଙ୍କୁ ହତ୍ୟା କରାଯାଇଛି। ଏହି ଘଟଣାରେ ପୋଲିସ ୩ ଅଭିଯୁକ୍ତଙ୍କୁ ଗିରଫ କରିଛି। ସେମାନେ ହେଲେ ରାଜେଶଙ୍କ ବନ୍ଧୁ ଏଲ୍. ସୀମାଞ୍ଚଳ ଏବଂ ହତ୍ୟାରେ ସହଯୋଗ କରିଥିବା ବାବୁ ପାଢ଼ୀ ଓ ଗୁଗୁଲୁ। ସୂଚନା ଅନୁଯାୟୀ, ରାଜେଶ ସୀମାଞ୍ଚଳଙ୍କ ଘରକୁ ଅନେକ ସମୟରେ ଯାଉଥିଲେ। କିଛିଦିନ ତଳେ ସୀମାଞ୍ଚଳ ଏ ବିଷୟରେ ଜାଣିବା ପରେ ସ୍ତ୍ରୀଙ୍କ ସହ ତାଙ୍କର ଖରାପ ସମ୍ପର୍କ ଥିବା ସନ୍ଦେହ କରିଥିଲେ। ଏହାକୁ ନେଇ ରାଜେଶ ଏବଂ ସୀମାଞ୍ଚଳଙ୍କ ମଧ୍ୟରେ ମଙ୍ଗଳବାର ରାତିରେ ଝଗଡ଼ା ହୋଇଥିଲା। ଏହାପରେ ରାଜେଶ ଘରେ ଏକା ଥିବା ଜାଣି ସୀମାଞ୍ଚଳ ଏବଂ ତାଙ୍କର ୨ ସହଯୋଗୀ ବାବୁ ଓ ଗୁଗୁଲୁ ମିଶି ରାଜେଶଙ୍କୁ ପିଟି ହତ୍ୟା କରିଥିବା ଜଣାପଡ଼ିଛି। ଗୁରୁବାର ଏମାନଙ୍କୁ କୋର୍ଟ ଚାଲାଣ କରାଯିବ ବୋଲି ଟାଉନ ଥାନାଧିକାରୀ ରଶ୍ମିରଞ୍ଜନ ପ୍ରଧାନ ସୂଚନା ଦେଇଛନ୍ତି। ରାଜେଶଙ୍କ ଭାଇ ବି. ରାକେଶଙ୍କ ଏତଲା ଅନୁଯାୟୀ, ଥାନାରେ ନଂ. ୧୯୧/୨୧ ରେ ଏକ ମାମଲା ରୁଜୁ ହୋଇଛି। ଅନ୍ୟପକ୍ଷରେ ମୃତକଙ୍କ ପରିବାର ଲୋକେ ଦୋଷୀଙ୍କ ବିରୋଧରେ ଦୃଢ଼ କାର୍ଯ୍ୟାନୁଷ୍ଠାନ ଦାବିରେ ଥାନା ସମ୍ମୁଖରେ ଧାରଣା ଦେଇଥିବା ଜଣାପଡ଼ିଛି।

‘ଚାହିଦା ମୁତାବକ ସାର ଯୋଗାଉ ନାହାନ୍ତି’

କେନ୍ଦ୍ର ବିରୋଧରେ ରାସ୍ତାକୁ ଓହ୍ଲାଇଲା ବିଜେଡି

ରାଜଭବନ ସମ୍ମୁଖରେ ବୁଧବାର ବିଜୁ କୃଷକ ଜନତା ଦଳ ପକ୍ଷରୁ ଧାରଣା।

- ରାଜ୍ୟପାଳଙ୍କୁ ଭେଟି ସ୍ମାରକପତ୍ର ଦେଲା ଶାସକ ଦଳ
- ଭାଜପା କହିଲା ଗୃହରେ ଆଲୋଚନା ଲାଗି ବିଜେଡିର ସାହସ ନ ଥାଏ

ଭୁବନେଶ୍ୱର, ୧୯(ବ୍ୟୁରୋ)

ଓଡିଶାର ଚାଷୀଙ୍କ ପ୍ରତି କେନ୍ଦ୍ର ସରକାର ଅବହେଳା କରୁଛନ୍ତି। ରାଜ୍ୟକୁ ଚଳିତ ଖରିଫ ଫସଲ ପାଇଁ ନିର୍ଦ୍ଧାରିତ ସମୟ ମଧ୍ୟରେ ଚାଷୀଙ୍କୁ ଆବଶ୍ୟକ ମୁତାବକ ରାସାୟନିକ ସାର ଯଥା ୟୁରିଆ, ଡି.ଏ.ପି ଏବଂ ଏମ୍.ଓ.ପି ସାର ଯୋଗାଣ କରାଯାଇ ନ ଥିବା ବିଜେଡି ଅଭିଯୋଗ କରିଛି। ଏହାକୁ ପ୍ରତିବାଦ କରି ଭୁବନେଶ୍ୱର ଜିଲା ସଭାପତି ସୁଶାନ୍ତ କୁମାର ରାଉତଙ୍କ ନେତୃତ୍ୱରେ ବୁଧବାର ବିଜୁ କୃଷକ ଜନତା ଦଳ ରାଜଭବନ ସମ୍ମୁଖରେ ଧାରଣା ଓ ବିକ୍ଷୋଭ ପ୍ରଦର୍ଶନ କରିଛି। ଏହି ପ୍ରତିବାଦ ସଭାରେ ବହୁ ବିଜେଡି ନେତା କେନ୍ଦ୍ର ସରକାର ଚାଷୀ ବିରୋଧୀ ବୋଲି କହି ବର୍ଷିଛନ୍ତି। କେନ୍ଦ୍ର ସରକାରଙ୍କ ଏହା ଦୋମୁହାଁ ନୀତି ବୋଲି ମଧ୍ୟ ସେମାନେ ଅଭିଯୋଗ କରିଛନ୍ତି।

ଏହି ଅବସରରେ ବିଜେଡି କହିଛି ଯେ, ମୁଖ୍ୟମନ୍ତ୍ରୀ ନବୀନ ପଟ୍ଟନାୟକ ଏ ବିଷୟରେ ଗତ ମାସରେ ସାର ଓ ରାସାୟନିକ ମନ୍ତ୍ରୀଙ୍କୁ ଚିଠି ଲେଖି ଅବଗତ କରାଇଥିଲେ। ହେଲେ କେନ୍ଦ୍ର ସରକାର ଏଥିପ୍ରତି କର୍ଣ୍ଣପାତ କରିଲେ ନାହିଁ। ରାଜ୍ୟରେ ସାରର ଘୋର ଅଭାବ ରହିଛି। କେନ୍ଦ୍ରରୁ ଆବଶ୍ୟକ ସାର ଆସୁ ନ ଥିବାରୁ ରାଜ୍ୟରେ ଏହାର ଅଭାବ ଦେଖାଦେଇଛି। ଯାହା ଫଳରେ ରାଜ୍ୟରେ ଚାଷୀ ଅସନ୍ତୋଷ ବଢ଼ିବାରେ ଲାଗିଛି। ଆବଶ୍ୟକ ସାର ପାଇଁ ରାଜ୍ୟ ସରକାର ଦାବି କରିଆସୁଛନ୍ତି। ଏନେଇ ପୂର୍ବରୁ କୃଷି ମନ୍ତ୍ରୀ କେନ୍ଦ୍ରକୁ ଚିଠି ମଧ୍ୟ ଲେଖିଛନ୍ତି। ମରୁଡି ସମୟରେ ଚାଷୀ ହତାଶ ହେଉଥିବା ବେଳେ କେନ୍ଦ୍ରର ଏହି ଅବହେଳାକୁ ବିଜେଡି ତୀବ୍ର ବିରୋଧ କରିଛି। ଏହି ପ୍ରସଙ୍ଗରେ ବୁଧବାର ବିଜେଡି ପକ୍ଷରୁ ରାଜଭବନ ସମ୍ମୁଖରେ ଶାନ୍ତିପୂର୍ଣ୍ଣ ଭାବେ ପ୍ରତିବାଦ କରାଯାଇଛି। ଏହାସହ ବିଜେଡିର ଏକ ପ୍ରତିନିଧିମଣ୍ଡଳୀ ରାଜ୍ୟପାଳଙ୍କୁ ଭେଟି ସ୍ମାରକପତ୍ର ପ୍ରଦାନ କରିଛନ୍ତି। ବିଜେଡିର ଅଭିଯୋଗ ମୁତାବକ, ରାଜ୍ୟକୁ ୪ ଲକ୍ଷ ମେଟ୍ରିକ ଟନ୍ ସାରର ଆବଶ୍ୟକତା ଥିବାବେଳେ ବର୍ତ୍ତମାନ ସୁଦ୍ଧା କେନ୍ଦ୍ର ୨ ଲକ୍ଷ ମେଟ୍ରିକ ଟନ୍ ପ୍ରଦାନ କରିଛି। ଚାଷ କାର୍ଯ୍ୟ ସମୟ ସରି ଆସୁଥିବାବେଳେ କେନ୍ଦ୍ର ସରକାର ୟୁରିଆ ସାର ଯୋଗାଉ ନାହିଁ। ଏହି କାର୍ଯ୍ୟକ୍ରମରେ ବିଜେଡି ଉପସଭାପତି ଦେବୀ ମିଶ୍ର, ରାଜ୍ୟ ଯୋଜନା ବୋର୍ଡ ଉପାଧ୍ୟକ୍ଷ ସଞ୍ଜୟ ଦାସବର୍ମା, ବିଧାୟକ ପ୍ରଶାନ୍ତ ଜଗଦେବଙ୍କ ସମେତ ଅନ୍ୟ ବରିଷ୍ଠ ନେତାମାନେ ଉପସ୍ଥିତ ଥିଲେ।

ଅନ୍ୟପଟେ ବିଜେଡି ଅଭିଯୋଗ ଉପରେ ପ୍ରତିକ୍ରିୟା ରଖି ଭାଜପା ମୁଖପାତ୍ର ଗୋଲକ ମହାପାତ୍ର କହିଛନ୍ତି, ବିଧାନସଭା ମୌସୁମୀ ଅଧିବେଶନ ଆଜିଠୁ ଆରମ୍ଭ ହୋଇଛି। ଶାସକ ଦଳ ବିଭିନ୍ନ ପ୍ରସଙ୍ଗରେ ଗୃହରେ ଆଲୋଚନା କରିବା କଥା। କିନ୍ତୁ ଦୁର୍ଭାଗ୍ୟର ବିଷୟ, ଶାସକ ବିଜେଡି ଗୃହ ବାହାରେ ଆନ୍ଦୋଳନ କରୁଛି। ରାଜ୍ୟବାସୀଙ୍କ ସମସ୍ୟାର ସମାଧାନ ପାଇଁ ଗୃହରେ ଆଲୋଚନା ପାଇଁ ବିଜେଡିର ସାହାସ ନ ଥାଏ। ବିଭିନ୍ନ ଆଳ ଦେଖାଇ ବିଧାନସଭା କାର୍ଯ୍ୟ ସ୍ଥଗିତ କରିବାରେ ବିଜେଡି ପାରଙ୍ଗମ। ସମଗ୍ର ରାଜ୍ୟରେ ମରୁଡ଼ି କବଳିତ କରିଥିବାବେଳେ ଆଲୋଚନାକୁ ନ ଆସି ଶାସକ ଦଳ ନେତା ରାଜରାସ୍ତାରେ ଆନ୍ଦୋଳନ କରିବା ହାସ୍ୟାସ୍ପଦ। ନିଜ ଅପାରଗତା ଓ ସ୍ଥାଣୁତାକୁ ଲୁଚାଇବାକୁ ଯାଇ ବିଜେଡି ପୁଣି ଏକ ନାଟକ କରିଛି। ସାର ପ୍ରସଙ୍ଗରେ ଧାରଣ ଦେଇ ମିଥ୍ୟାକୁ ସତ୍ୟରେ ପରିଣତ କରିବାର ହୀନ ପ୍ରୟାସ ଅତ୍ୟନ୍ତ ନିନ୍ଦନୀୟ ବୋଲି ଗୋଲକ କହିଛନ୍ତି।

ରାଜ୍ୟର ବିଭିନ୍ନ ସ୍ଥାନରେ ନୂତନ କୋର୍ଟ ଉଦ୍‌ଘାଟିତ

କଟକ ଅଫିସ,୧୯

ଲୋକଙ୍କୁ ତ୍ୱରିତ ନ୍ୟାୟ ପ୍ରଦାନ କରିବା ପାଇଁ ବୁଧବାର ରାଜ୍ୟର ବିଭିନ୍ନ ଜିଲାରେ ନୂତନ କୋର୍ଟ ଉଦ୍‌ଘାଟିତ ହୋଇଛି। ଏହାକୁ ହାଇକୋର୍ଟ ମୁଖ୍ୟ ବିଚାରପତି ଏସ୍. ମୁରଲୀଧର ଉଦ୍‌ଘାଟନ କରିଥିଲେ। ଭର୍ଚୁଆଲ ମୋଡ୍‌ରେ ପ୍ରଥମେ କେନ୍ଦୁଝର ଜିଲା ତେଲକୋଇଠାରେ ସିଭିଲ ଜଜ୍ (ଜୁନିୟର ଡିଭିଜନ) ତଥା ପ୍ରଥମଶ୍ରେଣୀ ବିଚାର ବିଭାଗୀୟ ଅଦାଲତ (ଜେଏମ୍ଏଫ୍‌ସି) ଉଦ୍‌ଘାଟନ କରିଥିଲେ। ପରେ ବଲାଙ୍ଗୀର ଜିଲା ବଙ୍ଗମୁଣ୍ଡା, ମୟୂରଭଞ୍ଜ ଜିଲା ରାସଗୋବିନ୍ଦପୁର, ମୋରଡ଼ା, ଯଶୀପୁର, ନବରଙ୍ଗପୁର ଜିଲା ଝରିଗାଁରେ ସିଭିଲ ଜଜ୍ (ଜୁନିୟର ଡିଭିଜନ) ତଥା ଜେଏମ୍ଏଫ୍‌ସି କୋର୍ଟ ଉଦ୍‌ଘାଟିତ ହୋଇଥିଲା। ଏହି ଉଦ୍‌ଘାଟନୀ ଉତ୍ସବରେ ହାଇକୋର୍ଟ ଜଷ୍ଟିସ ଏସ୍. ପୂଜାହାରୀ, ଜଷ୍ଟିସ କେ. ଆର. ମହାପାତ୍ର, ଜଷ୍ଟିସ ବି.ପି. ରାଉତରାୟ, ଜଷ୍ଟିସ ଏସ. କେ. ପାଣିଗ୍ରାହୀ, ଜଷ୍ଟିସ ବି.ଆର. ଷଡ଼ଙ୍ଗୀ, ଜଷ୍ଟିସ ଏସ୍.କେ. ସାହୁ, ଜଷ୍ଟିସ ସାବିତ୍ରୀ ରଥଙ୍କ ସମେତ ଉପରୋକ୍ତ ଜିଲାର ବିଚାରପତିମାନେ ଭିଡିଓ କନ୍‌ଫରେନ୍ସ ମାଧ୍ୟମରେ ଉପସ୍ଥିତ ଥିଲେ।

ସୌମ୍ୟଙ୍କ ଘରେ କ୍ରାଇମ୍‌ବ୍ରାଞ୍ଚ ଟିମ୍: ପରିବାର ଲୋକଙ୍କ ବୟାନ ରେକର୍ଡ

ଖଇରା,୧୯(ଡି.ଏନ.ଏ)

ଗଜପତି ଜିଲା ପାରଳାଖେମୁଣ୍ଡି ଏସିଏଫ୍ ସୌମ୍ୟ ରଞ୍ଜନ ମହାପାତ୍ରଙ୍କ ରହସ୍ୟଜନକ ମୃତ୍ୟୁ ଘଟଣାର ତଦନ୍ତ ଦାୟିତ୍ୱ ନେଇଥିବା କ୍ରାଇମ୍‌ବ୍ରାଞ୍ଚ ଟିମ୍ ବୁଧବାର ସୌମ୍ୟଙ୍କ ପରିବାର ଲୋକଙ୍କ ବୟାନ ରେକର୍ଡ କରିଛି। କ୍ରାଇମ୍‌ବ୍ରାଞ୍ଚ ଡିଏସ୍‌ପି ଜ୍ଞାନ ରଞ୍ଜନ ମିଶ୍ରଙ୍କ ନେତୃତ୍ୱରେ ଏକ ୪ଜଣିଆ ଟିମ୍ ସୌମ୍ୟଙ୍କ ଘର ବାଲେଶ୍ୱର ଜିଲା ଖଇରା ବ୍ଲକ ଅଧୀନ ବେଗୁନିଆ ଗ୍ରାମରେ ପହଞ୍ଚିଥିଲେ। ସୌମ୍ୟଙ୍କ ବାପା ଅଭିରାମ, ମା’ ତୁଳସୀ, ମାମୁ ଶୀତିକଣ୍ଠ ପଣ୍ଡାଙ୍କ ସମେତ ପରିବାରର ଅନ୍ୟ ସଦସ୍ୟଙ୍କୁ ପଚରାଉଚୁରା କରିଥିଲେ। ପରିବାର ଲୋକେ ସୌମ୍ୟ ଫୋନରେ କରିଥିବା ବାର୍ତ୍ତାଳାପ, ବିଦ୍ୟାଭାରତୀଙ୍କ ସହ ଡିଏଫଓଙ୍କ ସମ୍ପର୍କ ବିଷୟରେ କ୍ରାଇମ୍‌ବ୍ରାଞ୍ଚ ଟିମ୍‌କୁ ଜଣାଇଥିଲେ। ଦୀର୍ଘ ସାଢ଼େ ୩ଘଣ୍ଟାରୁ ଉର୍ଦ୍ଧ୍ୱ ସମୟ ଧରି ସେମାନଙ୍କର ବୟାନ ରେକର୍ଡ କରାଯାଇଥିଲା। ତେବେ ଏଭଳି ତଦନ୍ତ ଉପରେ ବିଶେଷ ଭରସା ନ ଥିବା ସୌମ୍ୟଙ୍କ ମା’ ତୁଳସୀ ତାଙ୍କ ପ୍ରତିକ୍ରିୟାରେ କହିଛନ୍ତି। ସେହିଭଳି ବାପା ଅଭିରାମ ମଧ୍ୟ ତଦନ୍ତ ଉପରେ ପ୍ରଶ୍ନ ଉଠାଇ କହିଛନ୍ତି, ଯେ ପର୍ଯ୍ୟନ୍ତ ବିଦ୍ୟାଭାରାତୀ ଓ ରୋଷୋୟାଙ୍କୁ ଗିରଫ କରା ନ ଯାଇଛି ଏବଂ ଡିଏଫଓଙ୍କୁ ଚାକରିରୁ ନିଲମ୍ବନ କରା ନ ଯାଇଛି ତଦନ୍ତ ଠିକ୍ ଭାବେ ହୋଇ ପାରିବ ନାହିଁ। କାରଣ ନିଲମ୍ବନ ନ ହେବା ପର୍ଯ୍ୟନ୍ତ ତଦନ୍ତ ପ୍ରଭାବିତ ହେବାର ଯଥେଷ୍ଟ ସମ୍ଭାବନା ରହିଛି ବୋଲି ସେ କହିଛନ୍ତି। କ୍ରାଇମ୍‌ବ୍ରାଞ୍ଚ ଟିମ୍ ଗୁରୁବାର ସୌମ୍ୟଙ୍କ ସ୍ତ୍ରୀ ବିଦ୍ୟାଭାରତୀଙ୍କୁ ପଚରାଉଚୁରା ପାଇଁ ମୟୂରଭଞ୍ଜ ଜିଲା କପ୍ତିପଦା ଯାଇପାରନ୍ତି ବୋଲି କୁହାଯାଉଛି।

ଉଲ୍ଲେଖଯୋଗ୍ୟ ଯେ, ଗତ ଜୁଲାଇ ୧୨ ତାରିଖ ରାତିରେ ଏସିଏଫ୍ ସୌମ୍ୟ ରଞ୍ଜନ ରହସ୍ୟଜନକ ଭାବେ ପୋଡ଼ି ହୋଇ ଯାଇଥିଲେ। ତହିଁ ପର ଦିନ ଚିକିତ୍ସାଧିନ ଅବସ୍ଥାରେ କଟକଠାରେ ତାଙ୍କର ମୃତ୍ୟୁ ଘଟିଥିଲା। ସୌମ୍ୟଙ୍କୁ ଯୋଜନାବଦ୍ଧ ଭାବେ ପୋଡ଼ି ହତ୍ୟା କରାଯାଇଥିବା ତାଙ୍କ ବାପା ପାରଳାଖେମୁଣ୍ଡି ଥାନାରେ ଅଭିଯୋଗ କରିଥିଲେ। ଏହି ଘଟଣାରେ ସ୍ତ୍ରୀ ବିଦ୍ୟାଭାରତୀ, ଡିଏଫଓ ସଂଗ୍ରାମ କେଶରୀ ବେହେରା ଏବଂ ରୋଷେୟା ମନ୍ମଥ କୁମ୍ଭଙ୍କ ସମ୍ପୃକ୍ତି ଥିବା ନେଇ ଏତଲାରେ ଦର୍ଶାଇଥିଲେ। ପାରଳାଖେମୁଣ୍ଡି ଥାନା ଅଧିକାରୀ ବିବେକାନନ୍ଦ ସ୍ୱାଇଁଙ୍କ ନେତୃତ୍ୱରେ ଏକ ଟିମ୍ ଘଟଣାର ତଦନ୍ତ କରୁଥିଲେ ହେଁ ରହସ୍ୟର ପର୍ଦ୍ଦାଫାସ କରି ପାରି ନ ଥିଲେ। ପରେ କ୍ରାଇମ୍‌ବ୍ରାଞ୍ଚକୁ ତଦନ୍ତ ଦାୟିତ୍ୱ ଦିଆଯାଇଥିଲା। କ୍ରାଇମ୍‌ବ୍ରାଞ୍ଚ ଟିମ୍ ଇତିମଧ୍ୟରେ ପାରଳାଖେମୁଣ୍ଡି ଯାଇ ଡିଏଫ୍‌ଓଙ୍କ ସମେତ ଏକାଧିକ ବ୍ୟକ୍ତିଙ୍କୁ ଜେରା କରି ସାରିଛି। ବିଦ୍ୟାଭାରତୀଙ୍କୁ ଜେରା ପରେ ରହସ୍ୟ ଉପରୁ ପର୍ଦ୍ଦା ହଟିବ ବୋଲି କୁହାଯାଉଛି।

ସୋମ୍ୟଙ୍କ ବାପା ଅଭିରାମ ମହାପାତ୍ରଙ୍କୁ କ୍ରାଇମ୍‌ବ୍ରାଞ୍ଚ ଅଧିକାରୀ ପଚରାଉଚରା କରୁଛନ୍ତି।

ଯାଜପୁର ଜିଲାପାଳଙ୍କୁ ଏନ୍‌ଏଚ୍‌ଆର୍‌ସିଙ୍କ ଜବାବ ତଲବ

ବୃଦ୍ଧାଙ୍କୁ ହାତଗୋଡ ବାନ୍ଧି ମାଡ଼ ମାରିବା ଘଟଣା

ଯାଜପୁର ଅଫିସ,୧୯: ଜମି ବିବାଦରୁ ପରିବାର ଲୋକେ ଜଣେ ୮୦ ବର୍ଷ ବୟସ୍କ ବୃଦ୍ଧାଙ୍କୁ ହାତଗୋଡ ବାନ୍ଧି ମାଡ ମାରିବା ଘଟଣାକୁ ନେଇ ଜାତୀୟ ମାନବାଧିକାର କମିଶନ(ଏନ୍‌ଏଚ୍‌ଆର୍‌ସି) ହସ୍ତକ୍ଷେପ କରିଛନ୍ତି। ଆସନ୍ତା ୪ ସପ୍ତାହ ମଧ୍ୟରେ ରିପୋର୍ଟ ଦାଖଲ କରିବାକୁ ଯାଜପୁର ଜିଲାପାଳଙ୍କୁ ନୋଟିସ ଜାରି କରାଯାଇଛି। ସୂଚନାଯୋଗ୍ୟ, କୋରେଇ ବ୍ଲକ ଅନ୍ତର୍ଗତ ହଳଦୀଗଡ଼ିଆ ପଞ୍ଚାୟତ ଶାଳକଣା ଗ୍ରାମର ସାବିତ୍ରୀ ମହାରଣାଙ୍କୁ ଗତ ଜୁଲାଇ ୧୭ ତାରିଖରେ ପରିବାର ଲୋକେ ମରଣାନ୍ତକ ଆକ୍ରମଣ କରିଥିଲେ। ତାଙ୍କୁ ଖୁଣ୍ଟରେ ବାନ୍ଧି ପୁଅ ମାଡ ମାରିଥିଲେ। ଏପରି କି ବୃଦ୍ଧା ରହୁଥିବା ଘରକୁ ମଧ୍ୟ ପୁଅ ଭାଙ୍ଗି ଦେଇଥିଲେ। ଏହାକୁ ନେଇ ସାମାଜିକ କର୍ମୀ ଭୁବନ ମହାନ୍ତି ପ୍ରତିବାଦ କରିବା ସହ ଜାତୀୟ ମାନବାଧିକାର ପ୍ରତିରକ୍ଷାକାରୀ ଭଜମନ ବିଶ୍ୱାଳଙ୍କ ମାଧ୍ୟମରେ ଏନ୍‌ଏଚ୍‌ଆର୍‌ସିରେ ଅଭିଯୋଗ କରିଥିଲେ। ଏନେଇ ଏନ୍‌ଏଚ୍‌ଆର୍‌ସିରେ ୧୮୯୩/୧୮/୨୪/୨୦୨୧ରେ ଏକ ମାମଲା ରୁଜୁ ହୋଇଥିଲା।

ODISHA PUBLIC SERVICE COMMISSION
CUTTACK
NOTICE

No. 6037/PSC, (DR-IV) (2PG-01-2021-22) Dt. 1.9.21

PROGRAMME NOTICE FOR CONDUCT OF PRACTICAL TEST FOR RECRUITMENT TO THE POST OF PROGRAMMER FOR OFFICE OF OPSC, PURSUANT TO ADVERTISEMENT NO.03 OF 2021-22

D-110:- The **Practical Test** for Recruitment to the post of **Programmer**, pursuant to Advertisement No. **03 of 2021-22** will commence on **05.09.2021 (Sunday)** at 04 (Four) examination centres at Bhubaneswar Zone as per the following programme:-

Date	Time
05.09.2021 (Sunday)	10.00 A.M. to 12.30 P.M.

2. The details of Examination Centres alongwith allotment of Roll Numbers are given below:-

Sl. No.	Name of the Examination Centres with Complete Address	Roll Numbers allotted From..... to	Number of candidates alloted
1	NM Institute of Engineering and Technology, Sijua, Patrapada (near AIIMS), BBSR, 751019	101 to 216	116
2	Gandhi Institute for Education and Technology (GIET), Baniatangi, Khordha, 752060	217 to 271	55
3	Gandhi Institute for Technological Advancement (GITA), Badaraghunathpur, PO- Madanpur, 752054	272 to 391	120
4	Government ITI, Bhubaneswar, Governer House Square, Unit-8, Nayapalli, BBSR-12	392 to 441	50

The list of eligible candidates is available in the website of the Commission for information of all concerned.

The admitted candidates are required to download their "**Admission Certificates**" and "**Instructions to candidates**" from the Website fo the Commission (**www.opsc.gov.in**) which is to be uploaded shortly.

OIPR-12002/11/0074/2122 Sd./- Secretary

ବିଧାନସଭାରେ ଶୋକ

ଏମ୍‌ସରୁ ଭର୍ଚୁଆଲରେ ଯୋଗ ଦେଲେ ବିରୋଧୀ ଦଳ ନେତା

ଭୁବନେଶ୍ୱର,୧୯(ବ୍ୟୁରୋ)

ସ୍ୱର୍ଗତ ସଦସ୍ୟମାନଙ୍କ ବିୟୋଗରେ ବିଧାନସଭାରେ ଶୋକ କରାଯାଇଛି। ଗୃହ କାର୍ଯ୍ୟ ଆରମ୍ଭ ହେବା ମାତ୍ରେ ବାଚସ୍ପତି ସୂର୍ଯ୍ୟ ନାରାୟଣ ପାତ୍ର ଗୃହର ନେତା ତଥା ମୁଖ୍ୟମନ୍ତ୍ରୀ ନବୀନ ପଟ୍ଟନାୟକଙ୍କୁ ଦିବଂଗତଙ୍କ ଉଦ୍ଦେଶ୍ୟରେ ଶୋକ ପ୍ରସ୍ତାବ ଆଗତ କରିବା ପାଇଁ କହିଥିଲେ। ମୁଖ୍ୟମନ୍ତ୍ରୀ ଭିଡିଓ କନ୍‌ଫରେନ୍ସ ଜରିଆରେ ଯୋଗଦେଇ ପୂର୍ବତନ ମନ୍ତ୍ରୀ ସ୍ୱର୍ଗତ ବିଜୟଶ୍ରୀ ରାଉତରାୟ, କାର୍ତ୍ତିକ ପ୍ରସାଦ ତରାଇ, ପୂର୍ବତନ ସରକାରୀ ଉପମୁଖ୍ୟ ସଚେତକ ବିବେକାନନ୍ଦ ମେହେର, ବିଧାନସଭା ସଦସ୍ୟ ଅରୁଣ ଦେ, ଚନ୍ଦ୍ରମା ସନ୍ଥ, କମଳାକାନ୍ତ ନାୟକ, ଉମାକାନ୍ତ ମିଶ୍ର, ବିକ୍ରମ କେଶରୀ ବର୍ମା, ଓଡ଼ିଶା ପୋଲିସର ପୂର୍ବତନ ହାବିଲଦାର ସୁନୀଲ କୁମାର ନାୟକ, ପୂର୍ବତନ ଓଡ଼ିଶା ପୋଲିସର ଯବାନ ଅନିଲ ଏକ୍କା ଏବଂ କରୋନା ମହାମାରୀ ସମୟରେ ନିଜର କର୍ତ୍ତବ୍ୟ ପାଳନ କରୁଥିବା କୋଭିଡ୍ ଯୋଦ୍ଧାମାନଙ୍କ ବିୟୋଗରେ ବିଧାନସଭାରେ ଶୋକ ପ୍ରସ୍ତାବ ଉପସ୍ଥାପନ କରିଥିଲେ। ମୁଖ୍ୟମନ୍ତ୍ରୀ ପୂର୍ବତନ ମନ୍ତ୍ରୀ ଓ ଗୃହର ସଦସ୍ୟମାନଙ୍କ ରାଜନୈତିକ ଜୀବନୀ ଉପରେ ସଂକ୍ଷିପ୍ତ ସୂଚନା ଦେଇଥିଲେ। ଏଥିସହ ସେ ସ୍ୱର୍ଗତ ସଦସ୍ୟମାନଙ୍କୁ ଶ୍ରଦ୍ଧାଞ୍ଜଳି ଜଣାଇବା ସହ ବାଚସ୍ପତିଙ୍କ ଜରିଆରେ ଶୋକସନ୍ତପ୍ତ ପରିବାରବର୍ଗଙ୍କୁ ଗୃହର ସମବେଦନା ଜଣାଇଥିଲେ। ମୁଖ୍ୟମନ୍ତ୍ରୀଙ୍କ ଦ୍ୱାରା ଆଗତ ଶୋକ ପ୍ରସ୍ତାବକୁ ବିରୋଧୀ ଦଳ ନେତା ପ୍ରଦୀପ୍ତ ନାୟକ ସମର୍ଥନ କରିଥିଲେ। କରୋନାରେ ଆକ୍ରାନ୍ତ ହୋଇ ପ୍ରଦୀପ୍ତ ଏବେ ଭୁବନେଶ୍ୱର ଏମ୍‌ସରେ ଚିକିତ୍ସିତ ହେଉଛନ୍ତି। ବିଧାନସଭାରେ ପ୍ରତ୍ୟକ୍ଷ ଭାବେ ଯୋଗ ଦେଇ ନ ଥିଲେ ମଧ୍ୟ ଡାକ୍ତରଖାନାରୁ ଭର୍ଚୁଆଲ ମାଧ୍ୟମରେ ଶୋକ ପ୍ରସ୍ତାବ ଆଲୋଚନାରେ ଅଂଶଗ୍ରହଣ କରିଥିଲେ। ଅସୁସ୍ଥତା ସତ୍ତ୍ୱେ ସେ ଅଧିବେଶନରେ ଯୋଗ ଦେଇଥିଲେ। ସ୍ୱର୍ଗତ ସଦସ୍ୟ, ପୂର୍ବତନ ପୋଲିସ କର୍ମଚାରୀ ଏବଂ କରୋନା ଯୋଦ୍ଧାଙ୍କ ପ୍ରତି ସେ ନିଜ ଓ ଦଳ ପକ୍ଷରୁ ଶ୍ରଦ୍ଧାଞ୍ଜଳି ଜଣାଇଥିଲେ। ସେହିପରି କଂଗ୍ରେସ ବିଧାୟକ ଦଳ ନେତା ନରସିଂହ ମିଶ୍ର, ସିପିଏମ୍ ସଦସ୍ୟ ଲକ୍ଷ୍ମଣ ମୁଣ୍ଡା ପ୍ରମୁଖ ମୁଖ୍ୟମନ୍ତ୍ରୀଙ୍କ ଦ୍ୱାରା ଆଗତ ଶୋକ ପ୍ରସ୍ତାବକୁ ସମର୍ଥନ କରିବା ସହ ପରଲୋକଗତ ସଦସ୍ୟ, ପୋଲିସ ଓ କରୋନା ଯୋଦ୍ଧାଙ୍କ ପ୍ରତି ଶ୍ରଦ୍ଧାଞ୍ଜଳି ଜଣାଇଥିଲେ। ବାଚସ୍ପତିଙ୍କ ଜରିଆରେ ସ୍ୱର୍ଗତଙ୍କ ପରିବାର ସଦସ୍ୟଙ୍କୁ ସମବେଦନା ଜଣାଇଥିଲେ। ଶୋକ ପ୍ରସ୍ତାବ ଆଲୋଚନା ଶେଷରେ ବାଚସ୍ପତି ପରଲୋକଗତ ବିଧାନସଭାର ସଦସ୍ୟ, ଯବାନ ଓ କରୋନା ଯୋଦ୍ଧାଙ୍କ ଅମର ଆତ୍ମାର ସଦ୍‌ଗତି କାମନା କରିଥିଲେ। ଏଥିପାଇଁ ଗୃହରେ ୧ ମିନିଟ ନୀରବ ପ୍ରାର୍ଥନା କରାଯାଇଥିଲା। ଗୃହରେ ୩୪ ମିନିଟ ଧରି ଶୋକପ୍ରସ୍ତାବ ଉପରେ ଆଲୋଚନା ହୋଇଥିଲା।

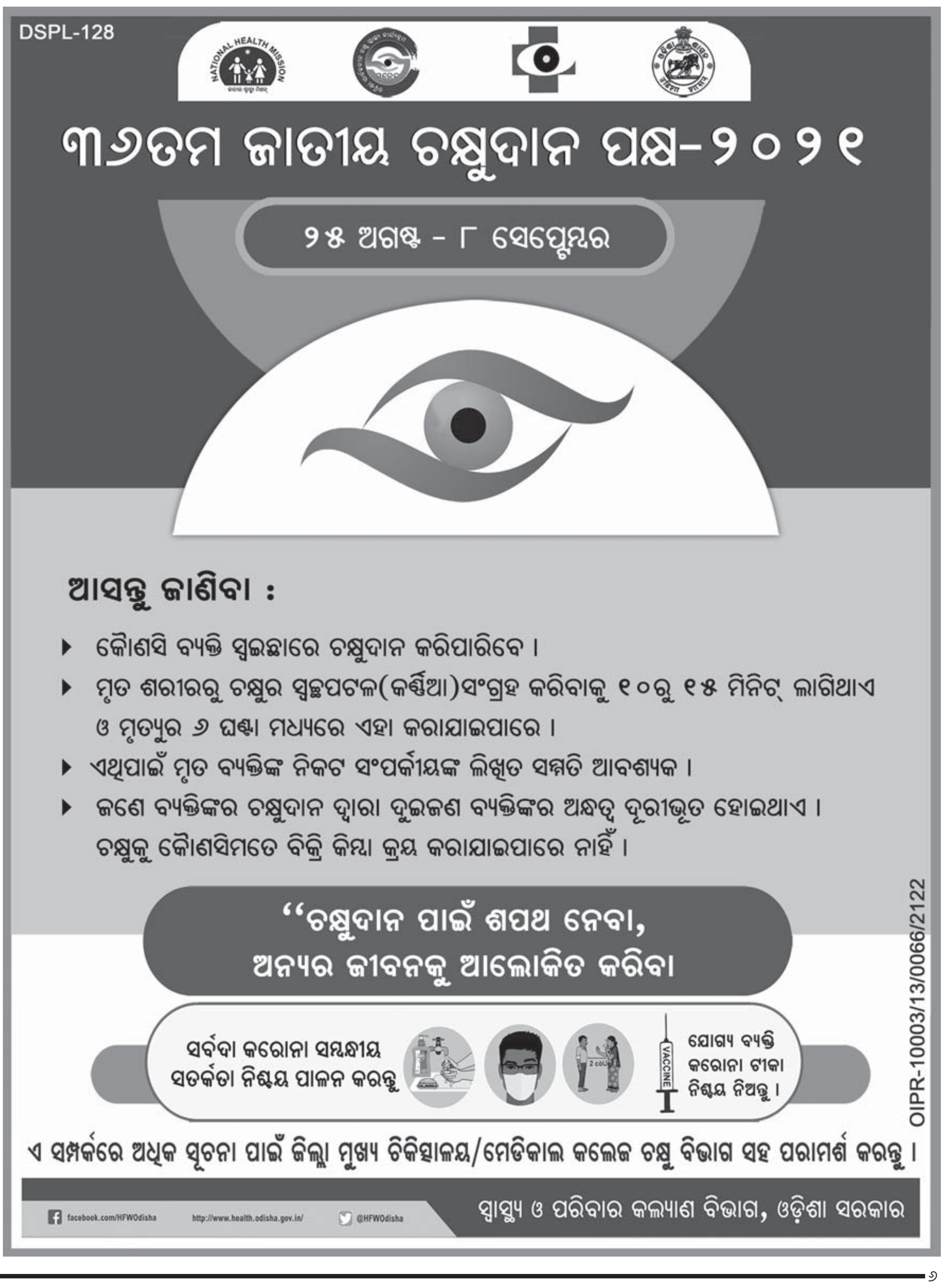

ଧରିତ୍ରୀ
DHARITRI
ଗୁରୁବାର, ୨ ସେପ୍ଟେମ୍ବର, ୨୦୨୧

ବ୍ୟକ୍ତି ପୂର୍ଣ୍ଣସିଦ୍ଧି ଲାଭ କରେନା ଯେତେଦିନ ପର୍ଯ୍ୟନ୍ତ ସେ ନିଜେ ଯାହା ଜାଣେ ତାକୁ ସବୁ ଭଗବାନଙ୍କ ପାଖେ ସମର୍ପଣ ନ କରିଛି। ଠିକ୍ ସେହିପରି ମାନବଜାତି ତା'ର ସବୁକିଛି ଯେତେଦିନ ଯାଏ ଭଗବାନଙ୍କୁ ଦେଇ ନ ପାରିଛି- ସେତେଦିନ ପର୍ଯ୍ୟନ୍ତ ପୂର୍ଣ୍ଣ-ସିଦ୍ଧ ସମାଜ ହୋଇପାରିବନି। **-ଶ୍ରୀଅରବିନ୍ଦ**

ଆଫଗାନ୍‌ଙ୍କ ସୁରକ୍ଷା ନାଟୋର ଦାୟିତ୍ୱ

ଏଦି ରାମା

ଦ୍ୱିତୀୟ ବିଶ୍ୱଯୁଦ୍ଧବେଳେ ୟୁରୋପୀୟ ଇହୁଦୀମାନଙ୍କ ପତନ ବା ବିନାଶକୁ ଲକ୍ଷ୍ୟ କଲେ ଆଲ୍‌ବାନିଆର ବୀରତ୍ୱ ଗାଥା ସ୍ପଷ୍ଟ ପ୍ରତୀୟମାନ ହୁଏ। ଏହା ଏକମାତ୍ର ବୀରତ୍ୱ ନୁହେଁ, ଏହାବାଦ୍ ଆଲ୍‌ବାନିଆର ଇତିହାସରେ ବୀରତ୍ୱର ଆଉ କିଛି ସମୃଦ୍ଧ ପୃଷ୍ଠା ମଧ୍ୟ ଯୋଡି ହୋଇରହିଛି। ବହୁ ସମୟରେ ଆମ ପୂର୍ବଜମାନେ ସେମାନଙ୍କ ଜୀବନକୁ ବାଜି ଲଗାଇ ପ୍ରଳୟ ମୁହଁରୁ ଲୋକଙ୍କୁ ରକ୍ଷା କରିବାରେ ଯେଉଁ ତ୍ୟାଗ କରିଯାଇଛନ୍ତି ତାହା ଉପରେ କେହି ପ୍ରଶ୍ନ ଉଠାଇପାରିବେ ନାହିଁ। ଜାତି ବର୍ଣ୍ଣ ନିର୍ବିଶେଷରେ ମୁସଲମାନ, ଖ୍ରୀଷ୍ଟିଆନ ଏବଂ ନାସ୍ତିକ ଆଦି ଅଗଣିତ ଆଲବେନୀୟ ବହୁ ତ୍ୟାଗ ,ବୀରତ୍ୱ ଓ ମହାନତା ପ୍ରଦର୍ଶନ କରିଯାଇଛନ୍ତି। ଏଥିପାଇଁ ଆଲବେନୀୟଙ୍କ ଉଚ୍ଚ ଭାବନା ତଥା କାର୍ଯ୍ୟ ପ୍ରଶଂସାଯୋଗ୍ୟ। ଏହି ଭାବନା ଉପଯୁକ୍ତ ସମୟରେ ଅଜଣା ବା ବିଦେଶୀ ଲୋକଙ୍କୁ ଆଶ୍ରୟ ଦେବାକୁ ଆମ ସମସ୍ତଙ୍କୁ ପ୍ରେରଣାଦିଏ। ଦେଶ ଚାହେଁ ଆମ ସମସ୍ତଙ୍କ ଠାରୁ ଏଭଳି କାର୍ଯ୍ୟ। ଇହୁଦୀମାନଙ୍କୁ ଶରଣ ଦେବାରେ ଆଲବାନିଆ ଏକ ମାତ୍ର ଦେଶ। ଦ୍ୱିତୀୟ ବିଶ୍ୱଯୁଦ୍ଧ ସମୟରେ ଅଧିକ ଇହୁଦୀଙ୍କୁ ଶରଣ ଦେଇଥିଲା। ଯୁଦ୍ଧ ଆରମ୍ଭରୁ ଆଲ୍‌ବାନିଆରେ ଇହୁଦୀଙ୍କ ସଂଖ୍ୟା ଯାହା ଥିଲା ଯୁଦ୍ଧ ଶେଷ ବେଳକୁ ତା'ଠାରୁ ଅଧିକ ରହିଥିଲା। ଏହା ପରେ ପରେ ଆମେ ପ୍ରତ୍ୟକ୍ଷ ଭାବେ ଉତ୍ପୀଡ଼ନ ଶିକାର ହେବା ଅନୁଭବ କଲୁ। ବାହ୍ୟ ଶତ୍ରୁମାନଙ୍କ ଉପରେ ଆମେ ବିଜୟ ହାସଲ କରିବା ପରେ ବି ଆମେ ନିଜ ଦେଶରେ ସମାନ ପ୍ରକାର ଭୟଙ୍କର ପରିସ୍ଥିତି ସାମ୍ନା କଲୁ। ଏକ ଅତ୍ୟାଚାରୀ,ସର୍ବସତ୍ତାବାଦୀ ଶାସକ ଯେଉଁମାନଙ୍କୁ ଶତ୍ରୁ ମନେ କଲା ସେମାନଙ୍କୁ ଜେଲରେ ରଖିଲା, ନିର୍ଯାତନ ଦେଲା ଓ ଅନେକଙ୍କୁ ମଧ୍ୟ ହତ୍ୟା କଲା। ତାଲିବାନ୍ ଆଫଗାନିସ୍ତାନରେ କ୍ଷମତା ଦୃଢ କରିବା ପରେ ସେଠାରେ ଲୋକମାନେ ଯେଉଭଳି ଭୟ, ଦୁର୍ଦ୍ଦଶା ମଧ୍ୟରେ ଜୀବନ ବିତାଉଛନ୍ତି , ଆମେ ସେମିତି ବଞ୍ଚୁଥିଲୁ। ଆମେ ଏଭଳି ଦେଶରେ ରହୁଥିଲୁ ଯାହାର ସୀମା ବନ୍ଦ ଥିଲା। ଯେଉଁମାନେ ଶାସକଙ୍କ କଥା ନ ମାନି ସର୍ବସାଧାରଣରେ ସମାଲୋଚନା କରୁଥିଲେ ସେମାନଙ୍କୁ ତଥା ସେମାନଙ୍କ ପରିବାରକୁ ଅତ୍ୟାଚାର କରାଯାଉଥିଲା, ଠିକ୍ ଯେମିତି ତାଲିବାନ୍ ସେମାନଙ୍କ ବିରୋଧୀଙ୍କୁ ଅତ୍ୟାଚାର କରିବାର ଦେଖାଯାଉଛି। ବିଗତ ୨୦ ବର୍ଷରେ ଆଫଗାନ୍‌ମାନେ ଯେଉଁ ସ୍ୱାଧୀନତା ଅନୁଭବ କରୁଥିଲେ ସେଭଳି ସ୍ୱାଧୀନତା ପାଇବା ଲାଗି ପ୍ରାୟ ୫୦ ବର୍ଷ ହେବ ଆମ ମନରେ ଅଭିଳାଷ ରହିଥିଲା। କିନ୍ତୁ ଆଫଗାନ୍‌ମାନେ ଏବେ ସେହି ସ୍ୱାଧୀନତା ହରାଇବା ନିଶ୍ଚିତ ମନେହେଉଛି।

ଆଲ୍‌ବାନିଆ ଏବେ ନର୍ଥ ଆଣ୍ଟଲାଟିକ୍ ଟ୍ରିଟି ଅର୍ଗାନାଇଜେଶନ(ନାଟୋ)ର ସଦସ୍ୟ। ଏହା ଦ୍ୱାରା କ'ଣ ଲାଭ ହେଉଛି ତାହା ଅନୁଭବ କରୁଛି। ବିଭିନ୍ନ କାର୍ଯ୍ୟରେ ସହଯୋଗର ହାତ ବଢ଼ାଉଛି। ଏଥିରେ ସାମ୍ନା କରୁଥିବା ବୋଝକୁ ସହଭାଗୀଭିତ୍ତିରେ ତୁଲାଇପାରୁଛି। ସବୁ ଦାୟିତ୍ୱକୁ ଗ୍ରହଣ କରୁଛି। ଆମ ଇତିହାସକୁ ଦେଖିଲେ ସତ ଲାଗେ ଯେ, ପୂର୍ବରୁ ଆଫଗାନିସ୍ତାନ ଛାଡି ଚାଲି ଆସିଥିବା ହଜାର ହଜାର ଶରଣାର୍ଥୀଙ୍କୁ ଶରଣ ଦେବାରେ ଆମେ ଥିଲୁ ବିଶ୍ୱରେ ପ୍ରଥମ ଦେଶ। ସାମ୍ପ୍ରତିକ ପରିସ୍ଥିତିରେ ନାଟୋର ସମସ୍ତ ସଦସ୍ୟ ସେମାନଙ୍କ ଦାୟିତ୍ୱବୋଧକୁ ସ୍ୱୀକାର କରିବା ଉଚିତ। ହଁ, ଏହା କୁହାଯାଇପାରେ ଯେ, ଏବେ ଆଫଗାନିସ୍ତାନରେ ଯାହା ଘଟୁଛି ତାକୁ ନେଇ ନାଟୋ ଉପରେ ଅନେକ ଗୁରୁତ୍ୱପୂର୍ଣ୍ଣ ପ୍ରଶ୍ନ ଉଠୁଛି। ଆଫଗାନିସ୍ତାନର ଏବକାର ଘଟଣା କାହିଁକି ଓ କିପରି ନାଟୋର ଭବିଷ୍ୟତ ନିର୍ଦ୍ଧାରଣ କରିବ ତାକୁ ନେଇ ମଧ୍ୟ ଆଲୋଚନା ହେଉଛି। ଏସବୁ ଉପରେ ନିଷ୍ପକ୍ଷ ଆଲୋଚନା ଅନିବାର୍ଯ୍ୟ । ହେଲେ ଏବେ ଗୋଟିଏ କଥା କରିବାକୁ ହେବ। ଆମକୁ ଯଥା ଶକ୍ତି ଅଧିକ ଜୀବନ ବଞ୍ଚାଇବାକୁ ଏକାଠି କାର୍ଯ୍ୟ କରିବାକୁ ପଡ଼ିବ ଓ ନର୍ଥ ଆଣ୍ଟଲାଟିକ ଆଲାଏନ୍ସର ମୂଲ୍ୟବୋଧକୁ ବଜାୟ ରଖିବାକୁ ହେବ । ଏହା ସବୁ ଗଣତାନ୍ତ୍ରିକ ଦେଶଗୁଡ଼ିକର ସହଭାଗିତାରେ କରାଯିବ। ଅର୍ଥାତ୍ ଯେଉଁ ଲୋକମାନଙ୍କ ଜୀବନ ଏବେ ବିପଦରେ ସେମାନେ ଆମକୁ ବିଶ୍ୱାସ କରନ୍ତି। ଏଣୁ ସେମାନଙ୍କୁ ଅଣଦେଖା କରିବା ଉଚିତ ହେବ ନାହିଁ।

ଗତ କିଛି ଦିନ ପର୍ଯ୍ୟନ୍ତ ନାଟୋ ସଦସ୍ୟମାନେ ଆଫଗାନିସ୍ତାନ ଲୋକମାନଙ୍କ ପାଇଁ ମୁଖ୍ୟ ସମର୍ଥକ ଭାବେ ଉଭା ହୋଇଥିଲେ। ମନେ ରଖିବାକୁ ହେବ ଯେ, ଆମେ ଏବେ ସେଥିରୁ ଛାଇ ଭଳି ଅପସରି ଯାଇପାରିବା ନାହିଁ। ଏହାସହ ଦୁଇ ଦଶନ୍ଧି ଧରି ଆଫଗାନିସ୍ତାନକୁ ନେଇ ଆମ ବିଚାର, ସିଦ୍ଧାନ୍ତ ଏବଂ ସ୍ୱତନ୍ତ୍ରତା ଓ ଗଣତନ୍ତ୍ରର ପ୍ରତିଶ୍ରୁତିରୁ ଦୂରେଇ ଯାଇପାରିବା ନାହିଁ। ବିଶ୍ୱର ସବୁଠୁ ଶକ୍ତିଶାଳୀ ସେନା ମେଣ୍ଟ ତା'ଶକ୍ତି ବଳରେ ଏହି ସବୁ ଆଦର୍ଶଗୁଡ଼ିକ ବଜାୟ ରଖିବା ଲାଗି ଗଠନ କରାଯାଇଛି। ଆଫଗାନ୍ ତଥା ଏକ ମୁକ୍ତ ଏବଂ ଗଣତାନ୍ତ୍ରିକ ସମାଜରେ ବାସ କରିବାକୁ ଚାହୁଁଥିବା ଲୋକମାନଙ୍କ ଦୃଷ୍ଟିରେ ନାଟୋ କେବେ ବି ଏକ ଅମେରୁଦଣ୍ଡୀ ସଂଗଠନହୋଇପାରିବନାହିଁ।ନାଟୋଉପରେଯେଉଁମାନେବିଶ୍ୱାସ ସ୍ଥାପନ କରିଛନ୍ତି ଆମେ ସମସ୍ତେ ଓ ଆମ ଦେଶ ସମୂହ ସେମାନଙ୍କୁ ଆଶ୍ରୟ ଏବଂ ନୂଆ ଜୀବନ ଦେବାର ଭରସା ଦେବା ଆବଶ୍ୟକ।

ଆମେ ଆଫଗାନ୍ ଶରଣାର୍ଥୀଙ୍କୁ ଆଶ୍ରୟ ଦେବାକୁ ଏକମତ ହେଲୁ। ଆମେ ଏହା ମଧ୍ୟ କଲୁ। ମେଣ୍ଟ ପ୍ରତି ଥିବା ଆମ ଦାୟିତ୍ୱବୋଧକୁ ଗମ୍ଭୀରତାର ସହ ନେବା ଯୋଗୁ ଏହା ସମ୍ଭବ ହୋଇପାରିଲା। କିନ୍ତୁ ସବୁଠୁ ଗୁରୁତ୍ୱପୂର୍ଣ୍ଣ ହେଉଛି, ଆମେ ସବୁ ଏହି ମେଣ୍ଟରେ ରହିଛୁ ବୋଲି ଏହା କରିପାରିଲୁ। ୩୦ ବର୍ଷ ପୂର୍ବେ, ଆମ ଦେଶରେ ଆର୍ଡିଆଟିକ ଉପକୂଳରେ ଆଫଗାନମାନେ ରହିଥିଲେ। କୋଶେଭୋ ଯୁଦ୍ଧ ସମୟରେ ସର୍ବିଆରୁ ସ୍ଥାନାନ୍ତରିତ ହୋଇଥିବା ଶରଣାର୍ଥୀଙ୍କ ପାଇଁ ଆମ ଦ୍ୱାର ବି ଖୋଲା ରହିଥିଲା। ବିଭିନ୍ନ ପ୍ରକାର ଅତ୍ୟାଚାର ସହନ ଓ ସାମ୍ନା କରିବାରେ ଆମେ ଭଲ ଭାବେ ଅଭ୍ୟସ୍ତ। ଏକ କ୍ରୁର ଶାସନରେ ହେଉ ଅବା ଅନ୍ୟ ଦେଶଗୁଡ଼ିକରେ ଶରଣାର୍ଥୀ ଭାବେ ନୂଆ ଜୀବନ ଗଢିବାରେ ହେଉ, ଆମେ ତାହାକୁ ଭଲ ଭାବେ ପାଖରୁ ଦେଖିଛୁ। ଏହି ସବୁ ଅଭିଜ୍ଞତା ଆମକୁ ଶିକ୍ଷା ଦେଇଛି ଯେ, ଯାହା ଭୟ ସୃଷ୍ଟି କରେ ତାହା ବିପଦ ନୁହେଁ, ବରଂ ଭୟ ହିଁ ବିପଦକୁ ଆମନ୍ତ୍ରଣ କରେ।

ଆଲ୍‌ବାନିଆ ଧନୀ ନୁହେଁ କି ବଡ଼ ଦେଶ ନୁହେଁ। ଏହା ୟୁରୋପର ଜଟିଳ ସମସ୍ୟାଠାରୁ କେବେ ବି ଦୂରେଇ ଯାଇନି। ଇମିଗ୍ରେଶନ ଭଳି ସମସ୍ୟାଠାରୁ ଦୂରେଇ ରହିନି। ଆମେ ଜାଣୁ ଯେ, ଶରଣାର୍ଥୀମାନେ ନିର୍ବାଚନକୁ ପ୍ରଭାବିତ କରନ୍ତି। ଏହା ରାଜନୈତିକ ଦଳର ପ୍ରତିବଦ୍ଧତା ଏବଂ କ୍ଷମତା ଦଖଲ କରିବାକୁ ଚାହୁଁଥିବା ରାଜନେତାଙ୍କୁ ମଧ୍ୟ ପ୍ରଭାବିତ କରେ। ତଥାପି ଆମେ ଏଭଳି କଷ୍ଟକର କାର୍ଯ୍ୟକୁ ଗ୍ରହଣ କରୁଛୁ, ଯାହା ଅନ୍ୟ ଦେଶଗୁଡ଼ିକ କରିବା ଦରକାର। ଯେଉଁଠି ଏହି ଲୋକମାନଙ୍କ ଜୀବନ ଓ ମରଣର ସଂଘର୍ଷ ମଧ୍ୟରେ ରହିଛି, ସେଠାରେ ଆମେ ସେମାନଙ୍କୁ ସାହାଯ୍ୟ କରିବାକୁ ବାଧ୍ୟ। ଆମ ପଥ ଓ ଅଭିମୁଖ୍ୟ ସ୍ପଷ୍ଟ। ଏବେ ଏହା କରିବାରେ ବିଫଳ ହେବା ମାନେ ଆମେ ଆମ ନିଜ ଇତିହାସଠୁ ଦୂରେଇଯିବା। ଏହାର ମାନେ ଆମେ ବିଗତ ଶତାବ୍ଦୀରେ ବିପର୍ଯ୍ୟୟରୁ ଲାଭ କରିଥିବା ଶିକ୍ଷାଠାରୁ ଦୂରେଇ ଯିବା। ଶହୀଦ ହୋଇଥିବା ବହୁ ସୈନ୍ୟଙ୍କୁ ଉପେକ୍ଷା କରିବା। ଏବଂ ଆଫଗାନିସ୍ତାନରେ ଦୀର୍ଘ ୨୦ ବର୍ଷର ଯୁଦ୍ଧରେ ଅସୀମ ତ୍ୟାଗକୁ ଲିଭାଇ ଦେବା। ତାଲିବାନ୍ ଏବେ ଗ୍ରହଣ କରୁଥିବା ନିଷ୍ଠୁରତା ପୁଣି ଥରେ ମାନବ ସମାଜକୁ ସ୍ମରଣ କରିଦେଇଛି ଯେ, ଦୁଷ୍ଟତାର କେବେ ବି ଅନ୍ତ ନାହିଁ।

ଆଲ୍‌ବାନିଆ ଏବେ ସବୁ ଦାୟିତ୍ୱ ବହନ କରିବାକୁ ପ୍ରସ୍ତୁତ। ସହଭାଗୀରେ ସବୁ ନାଟୋ ଦେଶଗୁଡ଼ିକ ଏହି ଦାୟିତ୍ୱକୁ ବହନ କରିବା ଉଚିତ। କିନ୍ତୁ ଏବେ ମୁଁ କହୁଛି, ନାଟୋର ଅନ୍ୟ ସଦସ୍ୟମାନେ ଯେଉଁ ଦାୟିତ୍ୱ ବହନ କରି ନ ପାରିବେ, ଏକ ଗରିବ ସଦସ୍ୟ ଭାବେ ଆଲବାନିଆକୁ ଯେଉଁ ଦାୟିତ୍ୱ ଦିଆଯିବ ତାହା କରିବ। ଏବେ ମାନବିକତା ପ୍ରତି ଅତ୍ୟଧିକ ଅଙ୍ଗୁଳି ଉଠୁଛି, କିନ୍ତୁ ଏହା ସପକ୍ଷରେ ସେଭଳି ସମର୍ଥନ ଆସୁନାହିଁ। ନାଟୋର ମୂଳ ସିଦ୍ଧାନ୍ତ ହେଉଛି, ଜଣଙ୍କ ଉପରେ ଆକ୍ରମଣ ମାନେ ସଭିଙ୍କ ଉପରେ ଆକ୍ରମଣ। ଏଣୁ ଆଫଗାନିସ୍ତାନରେ ମାନବୀୟ ଆହ୍ୱାନକୁ ସମସ୍ତେ ଗ୍ରହଣ କରି ତାହାକୁ ସମାଧାନ କରିବା ଲାଗି ଚେଷ୍ଟିତ ହେବା ଉଚିତ।

ପ୍ରଧାନମନ୍ତ୍ରୀ, ଆଲ୍‌ବାନିଆ

ଭଲ ମଣିଷ ମିଳିବା କଷ୍ଟ

ଉମାଶଙ୍କର ପ୍ରସାଦ

ଆଜିର ସମାଜରେ ତଥାକଥିତ ବଡ଼ ମଣିଷମାନଙ୍କର ସଂଖ୍ୟା ସେମାନଙ୍କ ଭୂମିକା ଅନୁଯାୟୀ ବଢ଼ି ବଢ଼ି ଚାଲିଥିବା ବେଳେ ବାସ୍ତବ 'ଭଲମଣିଷ'ମାନଙ୍କର ସଂଖ୍ୟା ସେହି ବହୁଚର୍ଚ୍ଚିତ ସନ୍ଥ ଦାର୍ଶନିକ ଦାଓଜେନଙ୍କ ଦିନ ଦ୍ୱିପ୍ରହରରେ ଲଣ୍ଠନ ଜାଳି ଭଲ ମଣିଷଟିଏ ଖୋଜୁଥିବା ଖୋଜିବାରେ ହିଁ ରହିଯାଇଛି। ବର୍ତ୍ତମାନ ଭଲମଣିଷ ଓ ବଡ଼ମଣିଷଙ୍କ ଚରିତ୍ର ଆଲୋଚନା କରିବା ପୂର୍ବରୁ ଏହି ଦୁଇ ଶ୍ରେଣୀର ପରିଚୟର ପରିଭାଷା ଉଲ୍ଲେଖ କରାଯାଇପାରେ। 'ଭଲମଣିଷ' କହିଲେ ଯାହାଙ୍କ କାର୍ଯ୍ୟ ଓ ବ୍ୟବହାର ନୀତିନିୟମ ଅନୁସାରେ ପରିଚାଳିତ ହେଉଥିବ। ଅର୍ଥାତ୍ ସେ ସମସ୍ତ ମାନବୋଚିତ ମହତଗୁଣର ଅଧିକାରୀ ହୋଇଥିବେ। ତାଙ୍କ ପାଖରେ ସଚ୍ଚୋଟପଣିଆ, ସତ୍ୟ, ନ୍ୟାୟ, ଦୟା, କ୍ଷମା, ସେବା, ତ୍ୟାଗ, ପରୋପକାର, ଅହିଂସାଭାବ, ଆପଣାପର ଭାବର ତଫାତ୍ ବିହୀନ, ନିଃସ୍ୱାର୍ଥପଣ, ଅହଂଭାବଶୂନ୍ୟତା, ଆତ୍ମପ୍ରଚାର ବିମୁଖତା, ସକାରାତ୍ମକ କର୍ମପ୍ରବଣତା, ଦେଶ ପ୍ରୀତି ପ୍ରଭୃତି ଗୁଣଗରିମା ସକ୍ରିୟ ଥିବା ବାଞ୍ଛନୀୟ। ତାଙ୍କର ଆଚରଣ ଓ ଉଚ୍ଚାରଣରେ କୌଣସି ଭିନ୍ନତା ନ ଥିବା ଦରକାର। ଏ ପ୍ରକାର ମଣିଷଙ୍କୁ ଆମେ ଭଲ ମଣିଷର ଆଖ୍ୟା ଦେଇଥାଉ। ଅନ୍ୟପକ୍ଷରେ 'ବଡ଼ମଣିଷ'କହିଲେ ଆମେ ପ୍ରଖ୍ୟାତ ଆବିଷ୍କାରକ, ବୈଜ୍ଞାନିକ, ଲେଖକ, କବି, ଚିନ୍ତାନାୟକ, ନେତା, ଅଭିନେତା-ଅଭିନେତ୍ରୀ ଓ ଅନ୍ୟ ବିଭିନ୍ନ କର୍ମଭୂମିର ନାୟକ-ମହାନାୟକଙ୍କୁ ବୁଝିଥାଉ।

ଉଲ୍ଲିଖିତ 'ବଡ଼ମଣିଷ'ମାନଙ୍କ ମଧ୍ୟରୁ ସୀମିତ ସଂଖ୍ୟାର ବ୍ୟକ୍ତିବିଶେଷ ଭଲ ମଣିଷର ଚରିତ୍ର ବହନ କରିବା ସହ ବଡ଼ମଣିଷର ଭୂମିକା ପାଳନ କରିଥାନ୍ତି। କହିବା ବାହୁଲ୍ୟ ଆଜିର ସମାଜରେ ଭଲମଣିଷ ଗୁଣ ସହ ବଡ଼ମଣିଷ ହୋଇଥିବାର ଦୃଷ୍ଟାନ୍ତ ପ୍ରାୟ ବିରଳ। ମାତ୍ର ଆମେ ଯଦି ଆମର ପୂର୍ବସୂରୀମାନଙ୍କର ଗାଥାକୁ ରୋମନ୍ଥନ କରିବା ତେବେ ଆମ ଦେଶରେ ଭଲମଣିଷ ଗୁଣବତ୍ତା ସହ ବଡ଼ମଣିଷ ଉଦାହରଣ ପାଇପାରିବା। ବିଶ୍ୱ ମାନଚିତ୍ରରେ ଲିଓ ଟଲଷ୍ଟୟ, ଗାରିବାଲଡି, ଫ୍ଲୋରେନ୍ସନାଇଟିଙ୍ଗେଲ, ଆବ୍ରାହମ ଲିଙ୍କନ, ମ୍ୟାକ୍ସ ମୁଲାର, ନେଲସନ ମଣ୍ଡେଲା, ସୀମାନ୍ତ ଗାନ୍ଧୀ ଓ ଦଲାଇଲାମା ପ୍ରମୁଖ ଏବଂ ଆମ ଦେଶରେ ମହାତ୍ମା ଗାନ୍ଧୀ, ମଦର ଟେରେସା, ଗୋପବନ୍ଧୁ, ନବକୃଷ୍ଣ ଚୌଧୁରୀ, ସର୍ବପଲ୍ଲୀ ରାଧାକ୍ରିଷ୍ଣନ, ଈଶ୍ୱରଚନ୍ଦ୍ର ବିଦ୍ୟାସାଗର, ଲାଲବାହାଦୁର ଶାସ୍ତ୍ରୀ, ରାଜା ରାମମୋହନ ରାଏ, ରାମକୃଷ୍ଣ ପରମହଂସ, ବିବେକାନନ୍ଦ,ଅରବିନ୍ଦଙ୍କ ଭଳି ଅନେକ ଏହି ପର୍ଯ୍ୟାୟଭୁକ୍ତ। ଏମାନେ ପ୍ରାୟ ସମସ୍ତେ ଭଲମଣିଷର ଗୁଣଗରିମା ସହ ବଡ଼ମଣିଷର ଭୂମିକା ନିର୍ବାହ କରିଛନ୍ତି। ତେଣୁ ସେମାନେ ଯୁଗଯୁଗକୁ ବିଶ୍ୱରେ ତଥା ଆମ ନିଜ ଦେଶରେ ଆଦର୍ଶ ହୋଇ ରହିବା ସହ ଜନ ମାନସରେ ଏକ ସ୍ୱତନ୍ତ୍ର ସ୍ଥାନ ଅଧିକାର କରିପାରିଛନ୍ତି।

ବର୍ତ୍ତମାନର ଏଇ ଆଧୁନିକ ଯୁଗରେ ଭଲମଣିଷଙ୍କ ଅକାଳ ମରୁଡ଼ି ପଡ଼ିଥିବା ବେଳେ ତଥାକଥିତ ବଡ଼ମଣିଷଙ୍କ ସଂଖ୍ୟା ଦିନକୁ ଦିନ ବଢ଼ିବାରେ ଲାଗିଛି। ଏମାନଙ୍କ ମଧ୍ୟରୁ ହାତ ଗଣତି ବଡ଼ମଣିଷ ଭଲମଣିଷର ଗୁଣବତ୍ତା ବହନକରି ନିଜ ନିଜ କର୍ମଭୂମିରେ ଆଦର୍ଶ ପଦବାଚ୍ୟ ହେଉଛନ୍ତି, କିନ୍ତୁ ଅଧିକାଂଶ ତଥାକଥିତ ବଡ଼ମଣିଷ, ଯଥା ଆଜିକାଲିର ନେତୃ-ବର୍ଗୀୟ ଏବଂ ଅଭିନେତାଙ୍କଠୁ ଆରମ୍ଭକରି ସ୍ୱାର୍ଥ ସମାଜସେବୀ, ସାଧୁ ବେଶରେ ଅସାଧୁ ଚରିତ୍ରର ବ୍ୟକ୍ତିତ୍ୱ, ଦୁର୍ନୀତିଗ୍ରସ୍ତ ଅଧିକାରୀ ଓ କର୍ମଚାରୀ ସାଧାରଣ ଜନତାଙ୍କ ଆଗରେ ଦେଖାଣିଆ ଇନ୍ଦ୍ରଜାଲ ସୃଷ୍ଟିକରି ସ୍ୱାର୍ଥସର୍ବସ୍ୱ ଆତ୍ମଅଭିଳାଷ ପୂର୍ଣ୍ଣକରି ଚାଲିଛନ୍ତି। ଆଜି ସମାଜର ବିଭିନ୍ନ କ୍ଷେତ୍ରରେ ଭଲମଣିଷ ଦୁର୍ଲଭ ଥିଲାବେଳେ ଅଧିକାଂଶ ଲୋକଦେଖାଣିଆ ସମାଜସେବୀ ଓ ଦଳୀୟ ମୁଖିଆଙ୍କ ବୋଲକରା ତଥା ଗୋଡ଼ାଣିଆ ସ୍ୱଭାବର ବ୍ୟକ୍ତିବିଶେଷ ବିଧାୟକ, ସାଂସଦ, ତଥା ରାଜନୈତିକ ପଦ ପଦବୀକୁ ଜାବୁଡ଼ିଧରି ରାଜନୈତିକ ଓ ଗଣତାନ୍ତ୍ରିକ ଅର୍ଥଲୁଟ ସଂଗଠନର ନେତୃତ୍ୱ ବାନାଧରି ରାତାରାତି ବଡ଼ଲୋକ ହୋଇଯାଉଛନ୍ତି। ଏହାଙ୍କ ଉପରେ ଅଙ୍କୁଶ ଲଗାଇବା ପାଇଁ କେହି ନାହାନ୍ତି କି ଏମାନଙ୍କୁ ପ୍ରଶ୍ନ ପଚାରିବାର ଅଧିକାର କାହାର ନାହିଁ। ଏହି ଧରଣର ବଡ଼ଲୋକମାନଙ୍କ ମଧ୍ୟରୁ ଅନେକ ଦୁର୍ନୀତି, ହତ୍ୟା, ବଳାତ୍କାର ବା ବିଭିନ୍ନ ବ୍ୟଭିଚାରରେ ସଂପୃକ୍ତ ରହି ବଡ଼ମଣିଷର ପଦବୀକୁ କଳଙ୍କିତ କରୁଛନ୍ତି। ଏବେ ବି କେନ୍ଦ୍ରରେ ୫୦-୬୦ରୁ ଊର୍ଦ୍ଧ୍ୱ ତଥାକଥିତ ପଦସ୍ଥ ମନ୍ତ୍ରୀମାନଙ୍କ ବିରୋଧରେ ମହାଦୁର୍ନୀତି ଅଭିଯୋଗ ରହିଛି। ଶେଷରେ ଏତିକି କହିବି ଆମ ପରିବାର, ସମାଜ, ଗାଁ, ଅଞ୍ଚଳ, ଦେଶର ସର୍ବାଙ୍ଗୀନ ଉନ୍ନତି ପାଇଁ ତଥାକଥିତ ବଡ଼ମଣିଷଙ୍କ ଅପେକ୍ଷା ଭଲମଣିଷଙ୍କ ସଂଖ୍ୟାରେ ବୃଦ୍ଧିର ଆବଶ୍ୟକତା ଅଛି। ଆସନ୍ତୁ ଆମେ ସମସ୍ତେ ନିଜକୁ ଭଲମଣିଷଟିଏ କରି ଆମ ଦେଶ ତଥା ଜାତିର ସର୍ବବିଧ କଲ୍ୟାଣ ପାଇଁ ପ୍ରୟାସ କରିବା।

ଖୋର୍ଦ୍ଧା, ମୋ: ୬୩୭୦୦୬୭୫୫୬୨

ଏଇ ଭାରତରେ

ପ୍ରତିଦିନ ପାଖାପାଖି ୪୦୦ ଲୋକଙ୍କୁ ୫ ଟଙ୍କାରେ ମିଲ୍ ଯୋଗାଇ ଦେଉଛନ୍ତି ତାମିଲନାଡୁର ତ୍ରିଚିର ବାସିନ୍ଦା ଚନ୍ଦ୍ରଶେଖର। ସେ ଓ୍ୱେଲ୍‌ଡର ଭାବେ କାମ କରନ୍ତି। ଏଥିରୁ ଯାହା ଆୟ କରୁଛନ୍ତି ସେଥିରେ ଲୋକମାନଙ୍କୁ ଖାଦ୍ୟ ଯୋଗାଇ ଦେଉଛନ୍ତି। ଏଥିପାଇଁ ସେ ଅଗଷ୍ଟ ୨୦୨୦ରେ ବ୍ୟାଙ୍କରୁ ୫୦,୦୦୦ ଟଙ୍କା ଋଣ ଆଣିଥିଲେ। ଏଥିରେ ସେ ରାସ୍ତା କଡ଼ରେ ଏକ ଫୁଡ୍ ଷ୍ଟଲ୍ କରି ଅସହାୟମାନଙ୍କୁ ଖାଦ୍ୟ ଦେବା ଆରମ୍ଭ କରିଥିଲେ। ଏବେ ଏହି କାର୍ଯ୍ୟରେ ତାଙ୍କ ସ୍ତ୍ରୀ ପୁଷ୍ପାରାଣୀ ସାହାଯ୍ୟ କରୁଛନ୍ତି। ଭୋର ୪ଟାରେ ଉଠି ଚନ୍ଦ୍ରଶେଖର ତାଙ୍କ ପରିବାର ସଦସ୍ୟଙ୍କ ସହଯୋଗରେ ଜଳଖିଆ ପ୍ରସ୍ତୁତ କରନ୍ତି । ତାଙ୍କ ପିଲାମାନେ ପରିବା କଟାଠାରୁ ଆରମ୍ଭ କରି ବାସନ ମଜା କାର୍ଯ୍ୟ କରିଦିଅନ୍ତି। କରୋନାରେ କ୍ଷତିଗ୍ରସ୍ତ, ଗୃହହୀନ ବୟସ୍କ, ଦିନମଜୁରିଆମାନେ ତାଙ୍କ ଷ୍ଟଲ୍‌ରୁ ଖାଦ୍ୟ ନେଉଛନ୍ତି। ଷ୍ଟଲ୍‌ଟି ରହିଛି ତ୍ରିଚି ସରକାରୀ ଆଇନ ମହାବିଦ୍ୟାଳୟ ନିକଟରେ । ଜଳଖିଆରେ ଏବଂ ଲଞ୍ଚ ବ୍ୟବସ୍ଥା ରଖିଛନ୍ତି। ଜଳଖିଆ ସମୟ ରଖାଯାଇଛି ସକାଳ ୭ଟାରୁ ୧୧ ଏବଂ ଲଞ୍ଚ ପାଇଁ ସମୟ ରହିଛି ୧୨ଟାରୁ ୩ଟା। ଜଳଖିଆ ୧ଟଙ୍କାରେ ଓ ମିଲ୍ ୫ଟଙ୍କାରେ ଦେଉଛନ୍ତି। ପ୍ରତିଦିନ ୨୦ଟି ମିଲ୍ ମାଗଣାରେ ଖାଇଥାଆନ୍ତି ଗୃହହୀନ ଓ ଅସହାୟ ବୟସ୍କମାନେ। ଖାଦ୍ୟ ପ୍ରସ୍ତୁତ ହୋଇଗଲେ ଷ୍ଟଲ୍‌କୁ ନେବା ପରେ ସମସ୍ତେ ଧାଡ଼ିରେ ଆସି ଖାଦ୍ୟ ନେଇଥାଆନ୍ତି। ଦିନକୁ ଏଥିରୁ ଚନ୍ଦ୍ରଶେଖର ୭୫୦ ଟଙ୍କା ରୋଜଗାର କରୁଛନ୍ତି, କିନ୍ତୁ ଖର୍ଚ୍ଚ କରୁଛନ୍ତି ୬ ହଜାର ଟଙ୍କା। ଋଣ ବାବଦରେ ସେ ଦୈନିକ ୫୦୦ ଟଙ୍କା ବ୍ୟାଙ୍କରେ ଜମା କରୁଛନ୍ତି।

୨୫ ବର୍ଷ ତଳର ଧରିତ୍ରୀ

୨ ସେପ୍ଟେମ୍ବର ୧୯୯୬

- କଲମ୍ବିଆର ବାମପନ୍ଥୀ ବିଦ୍ରୋହୀମାନେ ଅତର୍କିତ ଆକ୍ରମଣ କରି ୫୦ ଜଣ ସରକାରୀ ସୈନ୍ୟଙ୍କୁ ହତ୍ୟା କରିଛନ୍ତି।
- ୪୭ କୋଟିରୁ ଊର୍ଦ୍ଧ୍ୱ ଟଙ୍କା ମୂଲ୍ୟର ବୈଦେଶିକ ବିନିମୟ ମୁଦ୍ରା ଆଇନ (ଫେରା) ଉଲ୍ଲଂଘନ ଅଭିଯୋଗରେ ଅମୀର ଭାଇ ଏବଂ ସୟଦ ଅରିଫଙ୍କୁ ଦିଲ୍ଲୀର ଏକ ଅଦାଲତ ପକ୍ଷରୁ ସମନ ଜାରି କରାଯାଇଛି।
- ନେଗୋସିଏବଲ ଇନ୍‌ଷ୍ଟ୍ରୁମେଣ୍ଟ ଆକ୍ଟ ଉଲ୍ଲଂଘନ ଅଭିଯୋଗରେ ପ୍ରଥମ ଶ୍ରେଣୀ ବିଚାର ବିଭାଗୀୟ ମାଜିଷ୍ଟ୍ରେଟଙ୍କ ପକ୍ଷରୁ ଚଳଚ୍ଚିତ୍ର ତାରକା ଜ୍ୟାକି ସ୍ରଫ ଓ ଡ୍ରିମ୍‌ଗାର୍ଲ ହେମା ମାଳିନୀଙ୍କ ବିରୁଦ୍ଧରେ ଜାମିନ ବିହୀନ ଗିରଫ ପରଓ୍ୱାନା ଜାରି ହୋଇଛି।

su|do|ku ସୁ-ଡୋ-କୁ
Puzzles by Srikant Ghosh

			8	2		4		
		7			9	6		
4						2	9	
				7				1
6			9		5			
								3
	1		5		8			
3	5		4		6			
		6						

ଏହାର ଉତ୍ତର ଆସନ୍ତାକାଲି ପ୍ରକାଶ ପାଇବ

ଉପରେ ପ୍ରଦତ୍ତ ସୁଡୋକୁର ଏପରି ସମାଧାନ କରିବାକୁ ହେବ, ଯେପରି ପ୍ରତ୍ୟେକ ଧାଡ଼ି, ସ୍ତମ୍ଭ ଓ ଆୟତାକାର ବାକ୍ସ ଭିତରେ ୧ରୁ ୯ ପର୍ଯ୍ୟନ୍ତ ଅଙ୍କ ରହିବ।

1	5	6	7	4	2	8	9	3
2	7	3	8	5	9	6	4	1
8	9	4	6	3	1	5	2	7
3	6	2	9	7	5	1	8	4
7	4	9	1	6	8	3	5	2
5	8	1	3	2	4	7	6	9
4	2	7	5	1	6	9	3	8
9	1	5	4	8	3	2	7	6
6	3	8	2	9	7	4	1	5

ଗତକାଲିର ଉତ୍ତର

ଧୀର ଜହର

ଡ. ଅଜୟ କୁମାର ପାତ୍ର

ବିଜ୍ଞାନୀମାନେ ଜଳକୁ 'ସାର୍ବଜନୀନ'ବୋଲି କହିଥାଆନ୍ତି। କାରଣ ପୃଥିବୀର ଆୟତନରୁ ଜଳଭାଗ ପ୍ରାୟ ସତୁରି ପ୍ରତିଶତ ଅଧିକାର କରିଛି। ସେମିତି ଆମ ଶରୀର କୋଷରେ ସତୁରି ପ୍ରତିଶତରୁ ଅଧିକ ଭାଗ ଜଳ। ଜଳ ହିଁ ଜୀବଜଗତର ଜୀବନକୁ ଦ୍ରବୀଭୂତ କରି ରଖିଛି। ବିନ୍ଦୁ ବିନ୍ଦୁରେ ଜୀବନ ସୀମିତ।

ପୃଥିବୀର ସମୁଦାୟ ଜଳ ଭାଗରୁ ୯୦% କେବଳ ସାଗର ଓ ମହାସାଗରରେ ରହିଛି। ଅବଶିଷ୍ଟ ୧୦% ମଧ୍ୟରୁ ୭% ବରଫାକାରରେ, ୨% ଭୂଗର୍ଭସ୍ଥ ଜଳ ଏବଂ ମାତ୍ର ୧% ମଧୁର ଜଳ ଭାବେ ନଈ, ନାଳ, ପୋଖରୀ ଇତ୍ୟାଦିରେ ଉପଲବ୍ଧ। ସୁତରାଂ ଦେଖିବାକୁ ଗଲେ, ଉପରବର୍ଣ୍ଣିତ ସମୁଦାୟ ଜଳରୁ କେବଳ ୧% ମଧୁର ଜଳ ସର୍ବାଧିକ ପ୍ରତ୍ୟକ୍ଷ ଉପଯୋଗ ଆମେ ଦୈନନ୍ଦିନ ଜୀବନରେ କରିଆସୁଛୁ। ପ୍ରଥମତଃ ଆମେ ପ୍ରତ୍ୟହ ଉପଯୋଗ କରୁଥିବା ଜଳ ସମ୍ବଳ ଅତ୍ୟନ୍ତ ସୀମିତ। ଏତେ କମ୍ ପରିମାଣର ଉପଲବ୍ଧ ଜଳକୁ ଆମେ ଯଦି ଖୁବ୍ ଯତ୍ନ ଓ ସାବଧାନତାର ସହିତ ଉପଯୋଗ ନ କରିବା, ତା'ହେଲେ ନିଶ୍ଚିତ ଭାବରେ ଭବିଷ୍ୟତରେ ଏକ ଅତ୍ୟନ୍ତ ଜଳକ୍ଲିଷ୍ଟ ପରିବେଶ ସୃଷ୍ଟି କରିବସିବା।

ପୁନଶ୍ଚ ଜଣେ ସୁସ୍ଥ ବ୍ୟକ୍ତି ଦିନକୁ ହାରାହାରି ୩ ଲିଟର ପାଣି ପିଇବାରେ, ୧୭ଲିଟର ପାଣି ଗାଧୋଇବାରେ, ୩ ଲିଟର ପାଣି ରନ୍ଧନ ପାଇଁ, ୧୦ ଲିଟର ପାଣି ବାସନକୁସନ ଧୋଇବା ପାଇଁ, ୧୦ ଲିଟର ଲୁଗା ସଫା ପାଇଁ, ୫ ଲିଟର ଶୌଚ ପାଇଁ ଓ ଅନ୍ୟାନ୍ୟ କାମରେ ପ୍ରାୟ ୧୪ ଲିଟର ଏଭଳି ମୋଟ ଦୈନିକ ପ୍ରାୟ ୬୫ ଲିଟର ଓ ବର୍ଷକୁ ପ୍ରାୟ ୨୩,୭୨୫ ଲିଟର ପାଣି ବ୍ୟବହାର କରନ୍ତି।

କିନ୍ତୁ ଉଦ୍‌ବେଗର କଥା, ମନୁଷ୍ୟ ଜଳର ସୁପରିଚାଳନା ନେଇ ଉଦାସୀନ। କଳ-କାରଖାନାଜନିତ ପ୍ରଦୂଷଣ, ଦ୍ରୁତ ସହରୀକରଣ, ଜଙ୍ଗଲ ଧ୍ୱଂସୀକରଣ, ବହୁଳ ପୋକମରା ଓ କୃତ୍ରିମ ସାରର ପ୍ରୟୋଗ ତଥା ଆଣବିକ ଅବଶେଷ ଜନିତ କାରଣରୁ ଆମ ଜଳ ସମ୍ପଦ ଅଧିକ ଦୂଷିତ ହେଉଛି, ଯାହାର କୁପ୍ରଭାବ ଆମ ପାନୀୟ ଜଳ ଉପରେ ପଡୁଛି। ଆଜି ଓଡ଼ିଶାର ଜୀବନରେଖା ମହାନଦୀକୁ ଏବେ ଦୋହରା ବିପଦ। ଏହାର ମଧୁର ପାଣି ଏତେ ସାଂଘାତିକ ଭାବରେ ପ୍ରଦୂଷିତ ହୋଇଛି ଯେ, ପିଇବା ଦୂରର କଥା, ଛୁଇଁଲେ ମଧ୍ୟ ରୋଗ ହୋଇଯିବ। ମହାନଦୀ କଡ଼ର ପ୍ରାୟ ୪୪ଟି ଛୋଟବଡ଼ ବସତି, ୧୮ କାରଖାନା ଓ ୧୫ କୋଇଲାଖଣିରୁ ପ୍ରତ୍ୟହ ହାରାହାରି ପ୍ରାୟ ୫୭ କୋଟି ୭୦ଲକ୍ଷ ଲିଟର ବିଷାକ୍ତ ତରଳ ଆବର୍ଜନା ମିଶିବାରୁ ମହାନଦୀକୁ ବଡ଼ ନର୍ଦ୍ଦମାରେ ପରିଣତ କରିଦେଲାଣି। ଏହାର ଏକ ଲିଟର ପାଣିରେ ହାରାହାରି ୪୯ଲକ୍ଷ ସଂଖ୍ୟକ ରୋଗ ସୃଷ୍ଟିକାରୀ କୋଲିଫର୍ମ(ଏମ୍‌ପିଏନ୍) ଜୀବାଣୁଙ୍କ ଉପସ୍ଥିତି ଏହାର ଉତ୍କଟ ପ୍ରଦୂଷଣକୁ ସୂଚାଉଛି। ଗବେଷଣାରୁ ଜଣାଯାଇଛି ଯେ, ଉକ୍ତ ବିଷାକ୍ତ ପାଣିରେ ମଳ ସହିତ ମାରାତ୍ମକ ସୀସା, କ୍ରୋମିୟମ, କାଡ଼ମିୟମ, ଜିଙ୍କ୍, ପାରଦ, କାର୍ବୋନେଟ, ଲୁହା, ମାଙ୍ଗାନିଜ, ତମ୍ବା ଓ ଫ୍ଲୋରାଇଡ ଦ୍ରବୀଭୂତ ହୋଇରହିଛି। ମହାନଦୀ ସହିତ ଓଡ଼ିଶାର ପ୍ରାୟ ୧୯ ନଦୀର ଜଳ ଓଡ଼ିଶାବାସୀଙ୍କ ପାଇଁ ଏକ ଧୀର ଜହର ଭଳି କାମ କରୁଛି। ନିକଟରେ ପୁରୀ ନିକଟବର୍ତ୍ତୀ ମଙ୍ଗଳା ନଦୀ ମୁହାଣରେ ଅସଂଖ୍ୟ ମାଛ ମରି ଭାସିବା ସୂଚାଉଛି ଯେ, ଜାପାନ ଭଳି ଆମ ଓଡ଼ିଶାରେ ମଧ୍ୟ ମିନାମାତା ଓ ନିଗାତା ଭଳି ରୋଗ ମାଛରେ ସୃଷ୍ଟି ହୋଇଛି। ତା'ର ମୁଖ୍ୟ କାରଣ ହେଲା ଅମ୍ଳବୃଷ୍ଟି ତଥା ମରକ୍ୟୁରି ଭଳି ଭାରି ଧାତୁର କୁପ୍ରଭାବ।

ସାଧାରଣତଃ ଜଳର ଶକ୍ତି ଓ ସାମର୍ଥ୍ୟ ହେଉଛି ଏଥିରେ ଦ୍ରବୀଭୂତ ଅମ୍ଳଜାନ। ଉକ୍ତ ଅମ୍ଳଜାନ ଜଳ ୨୦% ବାୟୁମଣ୍ଡଳରୁ ଓ ୮୦% ତା'ର ନିଜସ୍ୱ କ୍ଷୁଦ୍ର କ୍ଷୁଦ୍ର ସବୁଜ ଜୀବ ଠାରୁ ପାଇଥାଏ। ଏହି କ୍ଷୁଦ୍ର ସବୁଜ ଶୈବାଳ ଜାତୀୟ ଜଳଜ ଉଦ୍ଭିଦ ଆଲୋକ ଭାଶ୍ଳେଷଣ ପ୍ରକ୍ରିୟାରେ ପାଣିର ଜୀବନ ପ୍ରଦାୟିନୀ ପଦାର୍ଥ ଅମ୍ଳଜାନ ଯୋଗାଇଥାନ୍ତି। କେବଳ ସେତିକି ନୁହେଁ ଏହି କ୍ଷୁଦ୍ର ଉଦ୍ଭିଦ ଜଳଜ କ୍ଷୁଦ୍ର ପ୍ରାଣୀ, ଚିଙ୍ଗୁଡ଼ି ଓ ମାଛ ସହିତ ମିଶି ନଦୀ, ନାଳ, ପୋଖରୀ, ହ୍ରଦ, ସାଗର ଓ ମହାସାଗରର ବୋଲାଯାଉଥିବା ଏକ ସୁସ୍ଥ ଓ ସବଳ ପରିବାର, ଖାଦ୍ୟଶୃଙ୍ଖଳ ବା ଖାଦ୍ୟଜାଲ ମାଧ୍ୟମରେ ଗଠନ କରିଥାଆନ୍ତି। ମାତ୍ର ଜଳର ଘୋର ଦୂଷିତୀକରଣ ଯୋଗୁ ପ୍ରଥମେ କ୍ଷୁଦ୍ର ଉଦ୍ଭିଦର ବଂଶ ଲୋପପାଉଛି ଓ ପରେ ଏହା ସହ ଘନିଷ୍ଠ ସମ୍ପର୍କ ରଖିଥିବା କ୍ଷୁଦ୍ର ଜଳଜ କୀଟ, ଚିଙ୍ଗୁଡ଼ି ଓ ଶେଷରେ ମାଛର ବଂଶ ଲୋପ ପାଉଛି। ଅଧିକନ୍ତୁ ଦୂଷିତ ପରିବେଶରେ ଏମାନଙ୍କ ପ୍ରଜନନ ପ୍ରକ୍ରିୟାରେ ଘୋର ବ୍ୟାଘାତ ସୃଷ୍ଟି ହେଉଛି। ଉକ୍ତ ବର୍ଣ୍ଣିତ ଦୂଷିତ ତରଳ ପଦାର୍ଥ ସମସ୍ତ ଜଳଭାଗ ଉପରେ ଏପରି ଏକ ଘନ ଆସ୍ତରଣ ସୃଷ୍ଟି କରୁଛନ୍ତି ଯେ, ବାହ୍ୟ ବାୟୁମଣ୍ଡଳର ଅମ୍ଳଜାନ ଜଳରେ ପ୍ରବେଶ କରିପାରୁନାହିଁ କି ଆଲୋକ ଭାଶ୍ଳେଷଣ ପ୍ରକ୍ରିୟା ପାଇଁ ଅତ୍ୟନ୍ତ ଜରୁରୀ ସୂର୍ଯ୍ୟାଲୋକ କ୍ଷୁଦ୍ର ଜଳଜ ଉଦ୍ଭିଦ ଓ ଶୈବାଳ ପାଇପାରୁ ନାହାନ୍ତି। ତେଣୁ ସେମାନେ ଅମ୍ଳଜାନ ପ୍ରସ୍ତୁତ କରି ପାରୁନାହାନ୍ତି। ଫଳରେ ସମସ୍ତ ଜଳଭାଗରେ ବାସ କରୁଥିବା ଅସୁମାରି ଜଳଜ ପ୍ରାଣୀ ଅମ୍ଳଜାନ ବିନା ଡହଳ ବିକଳ ହୋଇ ଅସମୟରେ ଧ୍ୱଂସ ପାଉଛନ୍ତି। ଏପରିକି ଅନେକ ନଦୀ, ପୋଖରୀ, ହ୍ରଦ ମତ୍ସ୍ୟଶୂନ୍ୟ ହୋଇଗଲାଣି। ଏ ପ୍ରକାରରେ ଯଦି ଜଳ ପ୍ରଦୂଷଣ ଗତି କରେ ଓ ଏହାର ଉପଯୁକ୍ତ ଉପଚାର ନ କରାଯାଏ ଆଗାମୀ ୨୦୪୧ ବେଳକୁ ଅଧିକାଂଶ ପୋଖରୀ, ହ୍ରଦ, ନଦୀ ମତ୍ସ୍ୟଶୂନ୍ୟ ହୋଇଯିବ ଏବଂ ସାଗର, ମହାସାଗର ଉପରେ ପ୍ରଦୂଷଣ ଚାପ ମଧ୍ୟ ରହିବ। ପଲିଥିନ ମଧ୍ୟ ଜଳ ପ୍ରଦୂଷଣର ମୁଖ୍ୟ କାରଣ।

ଏଥିପାଇଁ ଦରକାର ଜନ ସଚେତନତା, ସହଯୋଗିତା, ଆତ୍ମସମୀକ୍ଷା । 'ନମାମୀ ଗଙ୍ଗେ' ଏବଂ 'ମଣିଷ ଓ ଜୀବମଣ୍ଡଳ' ଭଳି ପ୍ରକଳ୍ପର ଆବଶ୍ୟକତା ରହିଛି। ଶିଳ୍ପ କାରଖାନା, ଘରୋଇ ତଥା ପୌରସଂସ୍ଥାରୁ ବାହାରୁଥିବା ଦୂଷିତ ପଦାର୍ଥକୁ ସିଧାସଳଖ ନଦୀ, ହ୍ରଦ ତଥା ସମୁଦ୍ରକୁ ନ ଛାଡ଼ି ସେଗୁଡ଼ିକୁ ବିଭିନ୍ନ ସ୍ତରରେ ପୁନରୁଦ୍ଧାର ମାଧ୍ୟମରେ ପରିଷ୍କରଣ କରିବା ପରେ ସାଧାରଣ ଉପଯୋଗୀ ପାଣିକୁ ଛାଡ଼ିବା ନିହାତି ଆବଶ୍ୟକ। ଅନ୍ୟ ଏକ ସାବଲୀଳ ପରିଷ୍କରଣ ପ୍ରଣାଳୀ ହେଲା 'ଜୀବ ଅକ୍ସୀକରଣ ପୋଖରୀ' ମଣିଷକୃତ ସମସ୍ତ ଦୂଷିତ ବସ୍ତୁକୁ ପ୍ରଥମେ ପାଞ୍ଚ ହେକ୍ଟର ବିଶିଷ୍ଟ ଜୀବ ଅକ୍ସୀକରଣ ପୋଖରୀକୁ ଛଡ଼ାଯିବ। ସେହି ପୋଖରୀରେ ଅନାବନା ଜଳଜ ଘାସ ତଥା ଅଖାଦ୍ୟ ମାଛ ଚାଷ କରାଯିବ। ଏମାନେ ସେଥିରୁ ସମସ୍ତ ଦୂଷିତ ରାସାୟନିକ ତଥା ଭୌତିକ ପଦାର୍ଥକୁ ନିଜ ଶରୀରର ଅଭିବୃଦ୍ଧିରେ ଲଗାଇ ଜଳକୁ ପ୍ରଦୂଷଣ ମୁକ୍ତ କରିଥାନ୍ତି। ପୁନଶ୍ଚ ଉକ୍ତ ପ୍ରଦୂଷଣ ମୁକ୍ତ ପାଣିକୁ ନଦୀ, ସମୁଦ୍ର ତଥା ହ୍ରଦକୁ ଛାଡ଼ିବା ନିହାତି ଦରକାର। ଆମ ଓଡ଼ିଶାରେ ଏଭଳି ସୁଲଭ ପ୍ରକଳ୍ପର ଆବଶ୍ୟକତା ରହିଛି। ଏଥିସହିତ ନଦୀ, ହ୍ରଦ, ପୋଖରୀ ଓ ସମୁଦ୍ର ତଟ ଆଦିକୁ ସବୁଜବଳୟ ଅର୍ଥାତ୍ ବନୀକରଣ ମାଧ୍ୟମରେ ସୁରକ୍ଷିତ ରଖିବା ଉଚିତ। ଏହାଦ୍ୱାରା ଜଳଭାଗ ମୃତ୍ତିକାକ୍ଷୟ ଓ ଜଳରେ ପଟୁ ଜମା ହେବା, ପଟୁ ଦ୍ୱାରା ରୁଦ୍ଧ ହେବାରୁ ରକ୍ଷା ପାଇବ। ସମସ୍ତ ତଟକୁ ପଲିଥିନ ମୁକ୍ତ କରିବା ଉପରେ ଗୁରୁତ୍ୱ ଦିଆଯିବା ଅତ୍ୟନ୍ତ ଜରୁରୀ। କୀଟମରା ଔଷଧର ଅବାଞ୍ଛିତ ପ୍ରୟୋଗକୁ କୃଷି କ୍ଷେତ୍ରରେ ବାରଣ କରାଯିବା ଉଚିତ। ରାସାୟନିକ ସାର ବଦଳରେ ଜୈବିକ ସାର ଉପରେ ଗୁରୁତ୍ୱ ଆରୋପ କରିବା ଉଚିତ। ପ୍ରଜନନ ଋତୁରେ ଅର୍ଥାତ୍ ବର୍ଷର ତିନି ମାସ ମାଛଧରା ଉପରେ ବାରଣ ନିହାତି ଆବଶ୍ୟକ। ମନେ ରଖନ୍ତୁ ଯେଉଁ ଜଳଭାଗରେ ଯେତେ ଅଧିକ ମାଛ ସଂଖ୍ୟା ରହିବ, ସେ ଜଳଭାଗ ସେତେ ସୁରକ୍ଷିତ। କେତେକ ପ୍ରକାର ଶୂକ ଭକ୍ଷଣକାରୀ ମାଛ ତଥା:(କ) ଗାମ୍ବୁସିଆ ଗାମ୍ବୁସିଆ (ଖ) ଗାମ୍ବୁସିଆ ଚାପ୍ରା (ଗ) ଗୌରାମୀ ଗୋରାମି, ତଥା ପାଣିଘାସ ଭକ୍ଷଣକାରୀ କାର୍ପ, ଏମାନେ ପାଣିରୁ ସମସ୍ତ ପ୍ରକାର ଜଳଜ ଗୁଳ୍ମ ତଥା ମଶା ଶୂକ ଓ ଅଣ୍ଡା ଖାଇ ପାଣିକୁ ପ୍ରଦୂଷଣମୁକ୍ତ କରନ୍ତି।

ସରକାରଙ୍କଠାରୁ ଆମ ସାଧାରଣ ନାଗରିକଙ୍କର ଦାୟିତ୍ୱବୋଧ ଜ୍ଞାନ ଅଧିକ ରହିବା ଉଚିତ। ସରକାର କୋଟି କୋଟି ଅର୍ଥ ଖର୍ଚ୍ଚକରି ପ୍ରକଳ୍ପର ରୂପ ଦେବେ ସିନା, ମାତ୍ର ଆମେ ତାହାର ସୁରକ୍ଷା, ରକ୍ଷଣାବେକ୍ଷଣ ଦାୟିତ୍ୱ ତୁଲାଇବା ଆବଶ୍ୟକ। ସ୍ୱାର୍ଥପରତାର ବହୁ ଊର୍ଦ୍ଧ୍ୱରେ ରହି ସରକାରଙ୍କୁ ସହଯୋଗ କଲେ ଅଚିରେ ଏହି ମାଟିମାଆ ପୀଠରେ ଶାନ୍ତି ଓ ପ୍ରଶାନ୍ତିର ଗଙ୍ଗା, ଯମୁନା ଓ ସରସ୍ୱତୀ ପ୍ରବାହିତ ହେବ। ପୃଥିବୀ ଏକମାତ୍ର ଜୀବଧାରୀ ଗ୍ରହ ହୋଇଥିବାରୁ ଆମେ ଏହାର ସର୍ବୋତ୍କୃଷ୍ଟ ଉପଯୋଗ କରିବା ଉଚିତ। ଛୋଟ ଶିଶୁକୁ ମାଆ ଯତ୍ନ ନେଲା ଭଳି ଆମେ କ'ଣ ଚାହିଁଲେ ଏହି ଧୀର ଜହରକୁ ପରିବର୍ତ୍ତନ କରିପାରିବାନି? ନିଶ୍ଚୟ ପାରିବା। ଅସମ୍ଭବ ବୋଲି ଶବ୍ଦ ବୋକାମାନଙ୍କ ଅଭିଧାନରେ ଅଛି। ତା' ହେଲେ ଆସନ୍ତୁ ସଂକଳ୍ପ ନେବା, ସଚେତନ ହେବା, ସମ୍ଭାବନା ମନରେ ସଦା ସୃଷ୍ଟି କରିବା ଓ ପରିବେଶ ଭାରସାମ୍ୟ ରକ୍ଷାକରି ଏକ ସତ୍ୟମ୍ ଶିବମ୍ ସୁନ୍ଦରମ୍ ପୃଥିବୀ ସୃଷ୍ଟି କରିବା।

ପରିବେଶବିତ୍,ମୋ: ୦୯୪୩୮୬୨୧୩୯୧

ପାଠକ ଶ୍ରେଷ୍ଠ ବିଚାରକ

କ୍ଷୀର ଢାଳି ପ୍ରତିବାଦ କରା ନ ଯାଉ

ମହାଶୟ,

ନିଜର କୃଷିଜାତ ଦ୍ରବ୍ୟର ବଜାରରେ ଚାହିଦା ମୁତାବକ ବିକ୍ରି ହୋଇପାରୁନଥିବାରୁ କୁଇଣ୍ଟାଲ କୁଇଣ୍ଟାଲ ଟମାଟୋ ଓ ପରିବା ପତ୍ରକୁ କୃଷକମାନେ ଏବଂ ହଜାର ହଜାର ଲିଟର କ୍ଷୀରକୁ ଦୁଗ୍ଧ ଚାଷୀମାନେ ରାସ୍ତାରେ ଢ଼ାଳି ନଷ୍ଟ କରି ଧର୍ମଘଟ କରୁଛନ୍ତି। ସରକାରଙ୍କ ଦୃଷ୍ଟି ଆକର୍ଷଣ କରିବାରେ ଏହା କେତେଦୂର ଯଥାର୍ଥ, ତାହା ଚାଷୀମାନେ ହୃଦୟଙ୍ଗମ କରିବା ଉଚିତ। ଭାରତରେ ବହୁ ଗରିବ ଅନାହାରରେ ରହୁଛନ୍ତି। ଶିଶୁମାନେ ପୃଷ୍ଟିକର ପୋଷଣ ଅଭାବଜନୀତ ରୋଗରେ ସଦାସର୍ବଦା ପୀଡ଼ିତ ହେଉଛନ୍ତି। ଏଥିରେ ବିଶ୍ୱ ସ୍ୱାସ୍ଥ୍ୟ ସଂଗଠନ ଉଦ୍‌ବେଗ ପ୍ରକାଶ କରିଛି। ଚାଷୀମାନେ କଷ୍ଟକରି ଉତ୍ପାଦନ କରିଥିବା ପରିବା ଓ କ୍ଷୀରକୁ ଏହିପରି ଭାବରେ ନଷ୍ଟ ନ କରି, କୌଣସି ସ୍ୱେଚ୍ଛାସେବୀ ଅନୁଷ୍ଠାନ, ବୃଦ୍ଧାଶ୍ରମ, ଅନାଥ ବାଳାଶ୍ରମ ଏବଂ ଡାକ୍ତରଖାନାକୁ ଦାନକରନ୍ତୁ।

-ଅଶୋକ କୁମାର ଆଢ଼୍ୟ, ମରୀଚିକୋଟ ଗଳି, ପୁରୀ

ଚିରନ୍ତନୀ

''ଭାଙ୍ଗି ବନ୍ଧ ନଦୀ ଯେବେ
ଭୀମ ବେଗେ ପ୍ଲାବଇ ଧରଣୀ
''ଆସଇ କି ଫେରି ତାହା
ଖୋଜି ନିଜ ସାଗର ସାରଣୀ ? -(ମହାଦୀପ)

-କାଳିନ୍ଦୀ ଚରଣ ପାଣିଗ୍ରାହୀ

ପାଠକ ଶ୍ରେଷ୍ଠ ବିଚାରକ ସ୍ତମ୍ଭକୁ ପତ୍ର ପଠାଇବାର ଠିକଣା: ସମ୍ପାଦକ, ଧରିତ୍ରୀ, ବି-୧୫, ରସୁଲଗଡ ଶିଳ୍ପାଞ୍ଚଳ, ଭୁବନେଶ୍ୱର-୭୫୧୦୧୦
କେବଳ ସମ୍ପାଦକଙ୍କୁ ପତ୍ର, ଖବର ପାଇଁ ବ୍ୟବହାର କରନ୍ତୁ : E-mail:dharitripress@gmail.com (Use only for letters to Editor, news & news photos) କେବଳ ବିଜ୍ଞାପନ ପାଇଁ ବ୍ୟବହାର କରନ୍ତୁ: E-mail:advt@dharitri.com :miku11@yahoo.com (Use only for advertisements,commercial queries)

ସ୍ୱଚ୍ଛ ଭାରତ ମିଶନ ଯୋଜନା ଫେଲ୍

କେନ୍ଦ୍ରାପଡ଼ା ଅଫିସ,୧୯

- ବାଧକ ସାଜିଛି ବନାଞ୍ଚଳ ବିବାଦ
- ୧୦୦ରୁ ୧୪ ପରିବାରରେ ରହିଛି ପାଇଖାନା
- ୫୦୦ରୁ ଊର୍ଦ୍ଧ୍ୱ ଲୋକ ବାହାରେ କରୁଛନ୍ତି ମଳତ୍ୟାଗ

୨୦୧୪ରେ ପ୍ରଧାନମନ୍ତ୍ରୀ ନରେନ୍ଦ୍ର ମୋଦି ସ୍ୱଚ୍ଛ ଭାରତ ମିଶନ ଯୋଜନା ଘୋଷଣା କରିଥିଲେ। ଇତିମଧ୍ୟରେ ଏହି ଘୋଷଣାକୁ ୯ ବର୍ଷ ପୁରିଛି । ହେଲେ କେନ୍ଦ୍ରାପଡ଼ା ଜିଲା ମହାକାଳପଡ଼ା ବ୍ଲକ ଜମ୍ବୁ ପଞ୍ଚାୟତ ଅଧୀନ କଣ୍ଡରାପାଟିଆ ଗ୍ରାମରେ ଉକ୍ତ ଯୋଜନା ସମ୍ପୂର୍ଣ୍ଣ ଫେଲ ମାରିଛି । ଏହି ରାଜସ୍ୱ ଗ୍ରାମରେ ପ୍ରାୟ ୧୦୦ ପରିବାର ବସବାସ କରୁଥିଲେ ମଧ୍ୟ ଅଦ୍ୟାବଧି ମାତ୍ର ୧୪ଟି ପରିବାରରେ ପାଇଖାନା ରହିଛି । ଫଳରେ ୫୦୦ରୁ ଊର୍ଦ୍ଧ୍ୱ ଲୋକ ଖୋଲାରେ ମଳମୂତ୍ର ତ୍ୟାଗ କରୁଛନ୍ତି । ବନାଞ୍ଚଳ ବିବାଦ ଯୋଗୁ ଏହି ରାଜସ୍ୱ ଗ୍ରାମରେ ଉନ୍ନୟନ ହୋଇ ପାରୁ ନ ଥିବା ଗ୍ରାମବାସୀ କହିଛନ୍ତି। ଗ୍ରାମକୁ ଯାତାୟତ ପାଇଁ ସ୍ଥାୟୀ ରାସ୍ତା ନ ଥିବା ବେଳେ ଉନ୍ନୟନ କାମର ଅଗ୍ରଗତି ହୋଇ ପାରୁନାହିଁ। ବନ ବିଭାଗ ପକ୍ଷରୁ ଏହି ରାଜସ୍ୱ ଗ୍ରାମକୁ ସଂରକ୍ଷିତ ବନାଞ୍ଚଳ ଦର୍ଶାଇ ଉନ୍ନୟନ କାର୍ଯ୍ୟକୁ ବନ୍ଦ କରାଯାଇଛି। ଏପରିକି ପାଇଖାନା ନିର୍ମାଣକୁ ବିରୋଧ କରାଯାଉଥିବା ଅଭିଯୋଗ ହେଉଛି।

ଗ୍ରାମର ତପନ ମଜୁମଦାର କହିଛନ୍ତି, ବହୁ ବର୍ଷ ହେବ ରାଜ୍ୟ ସରକାର କଣ୍ଡରାପାଟିଆକୁ ରାଜସ୍ୱ ଗ୍ରାମ ଭାବେ ସ୍ୱିକୃତୀ ଦେଇଛନ୍ତି। ତେବେ ଏହି ଅଞ୍ଚଳବାସୀଙ୍କ ପାଖରେ ଜମି ପଟ୍ଟା ନାହିଁ। ଗ୍ରାମବାସୀ ଗୃହ ନିର୍ମାଣ କରିବା ଆରମ୍ଭ କଲେ ବନ ବିଭାଗ ଏହାକୁ ରୋକୁଛି। ଏପରିକି କେତେଜଣ ବ୍ୟକ୍ତି ଖରା ବର୍ଷାରୁ ରକ୍ଷା ପାଇଁ ଚାଳ ଛପର କଲେ ମଧ୍ୟ ବିଭାଗୀୟ ଅଧିକାରୀ ରୋକୁଛନ୍ତି। ଏପରିସ୍ଥଳେ ପାଇଖାନା ନିର୍ମାଣ ଆମ ପାଇଁ ସ୍ୱପ୍ନ ହୋଇଛି । ହୃଷିକେଶ ଧରା କହିଛନ୍ତି, କିଛି ମାସ ପୂର୍ବେ ଏଠାରେ ଘର ନିର୍ମାଣ ପାଇଁ ସେ ଚେଷ୍ଟା କରିଥିଲେ । ବନ ବିଭାଗ ବିରୋଧ ଯୋଗୁ ବନ୍ଦ ରହିଛି । ବିଭିନ୍ନ ଉନ୍ନୟନ କାର୍ଯ୍ୟ ପାଇଁ ପ୍ରୟାସ ଆରମ୍ଭ ହୋଇଥିଲେ ମଧ୍ୟ ଏଠାରେ ସମ୍ଭବ ହେଉ ନ ଥିବା ସେ ମତ ଦେଇଛନ୍ତି । ସରପଞ୍ଚ ପଞ୍ଚେଇ ମଣ୍ଡଳ କହିଛନ୍ତି, ବନ ବିଭାଗର ବିରୋଧ ଯୋଗୁ ପାଇଖାନା ଓ ଆବାସ ଗୃହ ନିର୍ମାଣ ହୋଇପାରୁନାହିଁ। ୧୦୦ରୁ ଊର୍ଦ୍ଧ୍ୱ ପରିବାର ଥିଲେ ମଧ୍ୟ ମାତ୍ର ୧୪ ଘରେ ପାଇଖାନା ରହିଛି । ଗ୍ରାମର ଉନ୍ନୟନରେ ସମସ୍ୟା ସମ୍ପର୍କରେ ବ୍ଲକ ଓ ଜିଲା ପ୍ରଶାସନର ଦୃଷ୍ଟି ଆକର୍ଷଣ କରାଯାଇଥିବା ସେ ପ୍ରକାଶ କରିଛନ୍ତି । ଏସମ୍ପର୍କରେ ବିଡିଓ ଦେବାଶିଷ ରାଉତଙ୍କୁ ପଚାରିବାରେ କହିଛନ୍ତି, ଏହି ଗ୍ରାମରେ ସମସ୍ୟା ଥିବା ନେଇ ବହୁବାର ଅଭିଯୋଗ ମିଳିଛି । ଏଠାରେ ଉନ୍ନୟନ କାର୍ଯ୍ୟ ପାଇଁ ବନ ବିଭାଗ ସହିତ ବୈଠକ ହେବ ବୋଲି ସେ ପ୍ରତିଶ୍ରୁତି ଦେଇଛନ୍ତି। ମହାକାଳପଡା ବନବିଭାଗ ରେଞ୍ଜ ଅଧିକାରୀ ସାହାଜୀ ବିଶ୍ୱାଳ କହିଛନ୍ତି, ରାଜ୍ୟ ସରକାରଙ୍କ ୧୯୮୦ ମସିହା ବିଜ୍ଞପ୍ତି ଅନୁଯାୟୀ, କଣ୍ଡରାପାଟିଆ ରାଜସ୍ୱ ଗ୍ରାମ ସଂରକ୍ଷିତ ଜଙ୍ଗଲ ମଧ୍ୟରେ ରହିଛି । ୧୯୭୦ରୁ ହେନ୍ତାଳବଣ ଘେରା ଏହି ଅଞ୍ଚଳରେ କେତେଜଣ ଅଧିବାସୀ ଜବରଦଖଲ କରି ଚାଷ କରିବା ସହିତ ଚିଙ୍ଗୁଡି ଘେରି କରୁଛନ୍ତି । ଏଥିପାଇଁ ବନାଞ୍ଚଳ ନଷ୍ଟ ହେଉଛି । ଆଗାମୀ ଦିନରେ ଏହି ଅଞ୍ଚଳରେ ହେନ୍ତାଳବଣ ସୃଷ୍ଟି କରିବା ପାଇଁ ବନବିଭାଗ ପକ୍ଷରୁ ପ୍ରୟାସ ଆରମ୍ଭ ହୋଇଥିବା ବେଳେ ଜବରଦଖଲକାରୀଙ୍କୁ ହଟାଇବାକୁ ଯୋଜନା ଥିବା ରେଞ୍ଜ ଅଧିକାରୀ ବିଶ୍ୱାଳ ସୂଚନା ଦେଇଛନ୍ତି।

୩ ଦିନରେ ୧୬୨ ଘେରି ଭଙ୍ଗା ଗଲାଣି

ବନ ବିଭାଗ ପକ୍ଷରୁ ଘେରି ଭଙ୍ଗା ଜାରି

ବନ ବିଭାଗ ଉପସ୍ଥିତିରେ ଘେରି ଭଙ୍ଗା ଚାଲିଛି ।

ରାଜନଗର,୧୯(ଡି.ଏନ.ଏ.)

ଭିତରକନିକା ଜାତୀୟ ଉଦ୍ୟାନ ଚତୁଃପାର୍ଶ୍ୱରେ ବେଧଡକ ଭାବେ ବେଆଇନ ଚିଙ୍ଗୁଡି ଘେରି ଚାଲିଛି। ସମସ୍ତ ଆଇନ କାନୁନକୁ ଦଳିମକଚି ସରକାରୀ, ଜଙ୍ଗଲ ଜମି ଓ ନଈ ପଠାରେ ଘେରି କରାଯାଇଛି। ୩ ଦିନ ହେଲା ରାଜନଗର ବନ ବିଭାଗ ପକ୍ଷରୁ ବେଆଇନ ଚିଙ୍ଗୁଡି ଘେରି ଉଚ୍ଛେଦ କରାଯାଉଛି। ରାଜନଗର ଡିଏଫ୍‌ଓ ଡ. ଯଜ୍ଞଦତ୍ତ ପତିଙ୍କ ନିର୍ଦ୍ଦେଶକ୍ରମେ ୩ ଦିନ ହେଲା କନିକା ରେଞ୍ଜ ଅଞ୍ଚଳରେ ବେଆଇନ ଚିଙ୍ଗୁଡି ଘେରି ଉଚ୍ଛେଦ କରାଯାଉଛି। ପ୍ରଥମ ଦିନ କୋଠିଘାଟ ଓ ପଟାପାରିଆ ମୌଜାରେ ୩୫ ହେକ୍ଟରରେ ହୋଇଥିବା ୩୪ ଘେରି, ମଙ୍ଗଳବାର ଶୈଳେନ୍ଦ୍ରନାରାୟଣପୁର, ଗୋପାଳଜୀଉ ପାଟଣା, ବାଲୁଙ୍ଗାପାଟିଆ, ଗୁମୁରାମୌଜାରେ ୪୦ ହେକ୍ଟରରେ ହୋଇଥିବା ୫୮ ଘେରି ଓ ବୁଧବାର ଅଜଗରପାଟିଆ, ପୁରୁଷୋତ୍ତମପୁର, ଅର୍ଜୁନପୁର, ଜୁନୁସନଗର, ଜୁଣଗଡି ମୌଜାରେ ୭୦ ହେକ୍ଟର ଜମିରେ ହୋଇଥିବା ୭୦ଟି ବେଆଇନ ଚିଙ୍ଗୁଡି ଘେରିକୁ ଉଚ୍ଛେଦ କରାଯାଇଛି। ଜେସିବି ଓ ଶ୍ରମିକଙ୍କ ସାହାଯ୍ୟରେ ଘେରି ଉଚ୍ଛେଦ କାମ ଜାରି ରହିଛି। କନିକା ରେଞ୍ଜ ଅଫିସର ମାନସ କୁମାର ଦାସଙ୍କ ନେତୃତ୍ୱରେ ଫରେଷ୍ଟର କପିଳେନ୍ଦ୍ର ପ୍ରଧାନ, ପ୍ରଶାନ୍ତ ସିଂ, ଲକ୍ଷ୍ମୀଧର ବାରିକ ପ୍ରମୁଖ ୫୦ଜଣ ବନ କର୍ମଚାରୀ ଘେରି ଉଚ୍ଛେଦ କାମ ଜାରି ରଖିଛନ୍ତି। ଭିତରକନିକା ଜାତୀୟ ଉଦ୍ୟାନ ଚତୁଃପାର୍ଶ୍ୱରେ ଗଢି ଉଠିଥିବା ବେଆଇନ ଚିଙ୍ଗୁଡି ଘେରିକୁ ସମ୍ପୂର୍ଣ୍ଣ ଭାବେ ଉଚ୍ଛେଦ କରାଯିବ ବୋଲି ବନ ବିଭାଗ ସୂତ୍ରରୁ କୁହାଯାଇଛି।

ଯୌତୁକ ପାଇଁ ବଧୂହତ୍ୟା ଅଭିଯୋଗ

ରାଜନଗର,୧୯(ଡି.ଏନ.ଏ.)

ବିବାହର ୨ ବର୍ଷ ନ ପୂରୁଣୁ ଯୌତୁକ ପାଇଁ ଜଣେ ବଧୂଙ୍କୁ ଶାଶୁଘର ଲୋକେ ମିଳିମିଶି ମାରି ଦେଇଥିବା ନେଇ ରାଜନଗର ଥାନାରେ ବୁଧବାର ଅଭିଯୋଗ ହୋଇଛି। ପୋଲିସ ମୃତଦେହ ଜବତ କରି ବ୍ୟବଚ୍ଛେଦ ପାଇଁ ପଠାଇଥିବା ବେଳେ ସ୍ୱାମୀଙ୍କୁ ଗିରଫ କରିଛି।

ବ୍ରାହ୍ମଣସାହି ପଞ୍ଚାୟତ ଜୟପୁର ଗାଁର ପୂର୍ଣ୍ଣିମା ୨ ବର୍ଷ ତଳେ କୋଇଲିପୁର ପଞ୍ଚାୟତ ବଡକୋଟ ଗାଁର ନରେଶ ଦାସଙ୍କୁ ବିବାହ କରିଥିଲେ। ବିବାହ ସମୟରେ ନଗଦ ୧ ଲକ୍ଷ ୨୦ ହଜାର ଟଙ୍କା ସହ ଝିଅର ସମସ୍ତ ଅଳଙ୍କାର ଓ ଆସବାସପତ୍ର ଯୌତୁକ ବାବଦକୁ ଦେଇଥିଲେ। ବିବାହର ମାସେ ନ ପୂରୁଣୁ ଝିଅ ଉପରେ ଶାଶୁ ଶାନ୍ତିଲତା ଦାସ, ସ୍ୱାମୀ ନରେଶ , ଦେଢଶୁର ମାନସ, ଯାଆ ସୁଲୋଚନା ମାନସିକ ଓ ଶାରୀରିକ ନିର୍ଯାତନା ଦେଉଥିଲେ। କିଛିଦିନ ତଳେ ଶାଶୁ ଓ ଯାଆ ତକିଆ ପକାଇ ମାରି ଦେବାକୁ ଉଦ୍ୟମ କରିଥିଲେ। ଏହାପରେ ତାଙ୍କୁ ଘରକୁନେଇ ଆସିଥିଲୁ। ସେମାନେ ଅଧିକ ଟଙ୍କା ଯୌତୁକ ବାବଦକୁ ଦାବି କରିଥିଲେ। ଦେଢଶୁର ଓ ଶାଶୁଙ୍କୁ ବସାଇ ୨୦ହଜାର ଟଙ୍କା ଦେଇ ଝିଅକୁ ଛାଡି ଆସିଥିଲୁ। ମାସେ ଦୁଇମାସ ଗଲା ପରେ ପୂର୍ବ ଭଳି ଟଙ୍କା ପାଇଁ ଝିଅକୁ ନିର୍ଯାତନା ଦେଉଥିଲେ। ଝିଅ ଆମକୁ ଜଣାଇବାରୁ ଫୋନ ଛଡାଇ ନେଇଥିଲେ। ଅଧିକ ଟଙ୍କା ଘରୁ ନ ଆଣିଲେ, ଜୀବନରୁ ମାରି ଦେବାକୁ ଧମକ ଦେଇଥିଲେ। ବୁଧବାର ଭୋର ୪ଟା ବେଳେ ତମ ଝିଅ ରଶି ଲଗାଇ ଦେଇଛି କହି ଫୋନ କରି ଡାକିଥିଲେ। ଆମକୁ ସମାଧାନ କରିବାକୁ ଡାକିଥିଲେ। ମୋ ଝିଅ କେବେ ଆତ୍ମହତ୍ୟା କରିପାରିବନି। ତାକୁ ମିଳିମିଶି ମାରି ଦେଇ ଟାଙ୍ଗି ଦେଇଛନ୍ତି ବୋଲି ପୂର୍ଣ୍ଣିମାଙ୍କ ବାପା ଥାନାରେ ଅଭିଯୋଗ କରିଛନ୍ତି। ପୋଲିସ ଘଟଣାସ୍ଥଳରେ ପହଞ୍ଚି ମୃତଦେହକୁ ଜବତ କରି ବ୍ୟବଚ୍ଛେଦ ପାଇଁ ପଠା ଯାଇଛି। ପୂର୍ଣ୍ଣିମାଙ୍କ ବେକ, ମୁଣ୍ଡ ଓ ଗାଲରେ କ୍ଷତ ଚିହ୍ନ ରହିଛି ଓ ଏହି ଘଟଣାରେ ପୂର୍ଣ୍ଣିମାଙ୍କ ସ୍ୱାମୀଙ୍କୁ ଗିରଫ କରାଯାଇଛି ବୋଲି ପୋଲିସ ସୂତ୍ରରୁ ପ୍ରକାଶ।

ଗାଁ ସାଥୀ ସଂଘର ଦାବିପତ୍ର ପ୍ରଦାନ

କେନ୍ଦ୍ରାପଡ଼ା ଅଫିସ, ୧୯

ସଂଘର କର୍ମକର୍ତ୍ତା ଓ ସଦସ୍ୟମାନେ ବିକ୍ଷୋଭ ପ୍ରଦର୍ଶନ କରୁଛନ୍ତି ।

ଗାଁ ସାଥୀ ସଂଘ ମିଳିତ କ୍ରିୟାନୁଷ୍ଠାନ କମିଟି ପକ୍ଷରୁ ବିଭିନ୍ନ ଦାବି ଉପସ୍ଥାପନ କରି ରାଜ୍ୟପାଳଙ୍କ ଉଦ୍ଦେଶ୍ୟରେ ଦାବିପତ୍ର କେନ୍ଦ୍ରାପଡ଼ା ଏଡିଏମ୍‌ଙ୍କୁ ବୁଧବାର ପ୍ରଦାନ କରାଯାଇଛି। ଏ ସମ୍ପର୍କରେ କମିଟି ସମ୍ପାଦକ ଅନିଲ କୁମାର ଜେନା କହିଛନ୍ତି, କୋଭିଡ୍‌-୧୯ର ସଂକ୍ରମଣ ଓ ସାମାନ୍ୟ ମଜୁରୀ ପଞ୍ଚାୟତିରାଜ ବିଭାଗର ଗାଁ ସାଥୀ ଯୋଜନାକୁ ବିପର୍ଯ୍ୟସ୍ତ କରିଛି। ଜିଲାର କାର୍ଯ୍ୟରତ ଗାଁ ସାଥୀମାନେ ଆର୍ଥିକ ଦୁରାବସ୍ଥାରେ ରହୁଛନ୍ତି। ଏହି ସମୟରେ ପଞ୍ଚାୟତିରାଜ ଓ ମିଶନ ଶକ୍ତି ବିଭାଗ ପକ୍ଷରୁ ଗାଁ ସାଥୀଙ୍କ କାର୍ଯ୍ୟକାରିତା ଉପରେ ପ୍ରଶ୍ନ ଉଠାଇଛନ୍ତି। ଏ ନେଇ ହୋଇଥିବା ଦୁଇ ବିଭାଗର ବିଜ୍ଞପ୍ତିକୁ ପ୍ରତ୍ୟାହାର କରିବା, ମାସକୁ ସର୍ବନିମ୍ନ ୧୦ ଦିନ କର୍ମନିଯୁକ୍ତି ଓ ବର୍ଷକୁ ସର୍ବନିମ୍ନ ଶହେ ଦିନର କାମ କରିବା ପାଇଁ ବ୍ୟବସ୍ଥା କରାଯାଉ। ମାସିକ ୮ ହଜାର ଟଙ୍କା ଦରମା, ଜବ୍‌କାର୍ଡଧାରୀଙ୍କୁ ଅନ୍ୟୂନ୍ୟ ୨୦୦ ଦିନର କର୍ମ ନିଯୁକ୍ତି ଆଦି ଦାବି ଉପସ୍ଥାପନ କରାଯାଇ ରାଜ୍ୟପାଳଙ୍କ ଉଦ୍ଦେଶ୍ୟରେ ଦାବିପତ୍ର ଦିଆଯାଇଛି। ଦାବିପତ୍ର ପ୍ରଦାନ ସମୟରେ ଜିଲାର ଶତାଧିକ ଗାଁ ସାଥୀ ସମ୍ମିଳିତ ହୋଇଛନ୍ତି। ଧରାଶ୍ରୀ ପରିଡା, ଲତିକା ସ୍ୱାଇଁ, ବିକ୍ରମ ବିଶ୍ୱାଳ, ଦେବାଶିଷ ମଲ୍ଲିକ ପ୍ରମୁଖ ଏହାର ନେତୃତ୍ୱ ଦେଇଥିଲେ।

ସଂକ୍ଷେପରେ

କେନାଲରୁ ଅଜଣା ବ୍ୟକ୍ତିଙ୍କ ମୃତଦେହ ଜବତ

ରଘୁନାଥପୁର,୧୯(ଡି.ଏନ.ଏ.): ରଘୁନାଥପୁର ବଜାର ପାର୍ଶ୍ୱ ଦେଇ ଯାଇଥିବା ଷ୍ଟେଟ ବ୍ୟାଙ୍କ ନିକଟସ୍ଥ ୭ନଂ. ମାଇନର କେନାଲରୁ ବୁଧବାର ଜଣେ ଅଜଣା ବ୍ୟକ୍ତିଙ୍କ ମୃତଦେହ ପୋଲିସ ଜବତ କରିଛି। ମୃତ ବ୍ୟକ୍ତି ଜଣଙ୍କ ମାନସିକ ବିକାରଗ୍ରସ୍ତ ଥିବା ଜାଣିବା ପରେ ସରପଞ୍ଚଙ୍କ ସହାୟତାରେ ସ୍ଥାନୀୟ ଅଯୋଧାପୁର ଶ୍ମଶାନରେ ମୃତଦେହକୁ ପୋଲିସ ପୋତି ଦେଇଛି। ଉକ୍ତ ବ୍ୟକ୍ତିଙ୍କ ଦେହ ଅସୁସ୍ଥ ଥିବାରୁ ଅଞ୍ଚଳର ଜଣେ ସାମାଜିକ କର୍ମୀ ତାଙ୍କର ଚିକିତ୍ସା କରୁଥିଲେ। କୌଣସି ପ୍ରକାର କେନାଲରେ ପଡି ତାଙ୍କର ମୃତ୍ୟୁ ହୋଇଥିବା ଆଇଆଇସି ଦେବେନ୍ଦ୍ର ମହାପାତ୍ର ପ୍ରକାଶ କରିଛନ୍ତି।

ସରିଲା ଗଣଧାରଣା: ଆଜିଠୁ ଆମରଣ ଅନଶନ

ଆଳି,୧୯(ଡି.ଏନ.ଏ.): କେନ୍ଦ୍ରାପଡ଼ା ଜିଲା ରାଜକନିକା ବ୍ଲକ ବରୁଣାଡିହା ନିକଟରେ ଖରସ୍ରୋତା ନଦୀରେ ଭଦ୍ରକକୁ ପାଣି ଦେବା ବିବାଦ ଦିନକୁଦିନ ଜଟିଳ ହେବାରେ ଲାଗିଛି। ବରୁଣାଡିହାଠାରେ ନିର୍ମାଣ ହେଉଥିବା ମେଗା ପାନୀୟ ଜଳ ପ୍ରକଳ୍ପକୁ ବିରୋଧରେ ଖରସ୍ରୋତା ବଞ୍ଚାଅ ସଂଗ୍ରାମ ସମିତି ପକ୍ଷରୁ ସ୍ୱାଧୀନତା ଦିବସଠାରୁ ଆଜକୁ ୧୮ ଦିନ ହେବ ଅଚ୍ୟୁତପୁର ନିକଟ ମା' ଅନ୍ଧାରଘରଣୀ

ଖରସ୍ରୋତାରୁ ଭଦ୍ରକକୁ ପାଣି ଦେବା ବିବାଦ

ପୀଠରେ ଗଣଧାରଣା ଚାଲିଥିଲା। ଏହା ମଙ୍ଗଳବାର ଶେଷ ହୋଇଛି। ବୁଧବାରଠାରୁ ସଂଗ୍ରାମ ସମିତିର କର୍ମକର୍ତ୍ତାମାନେ ଆମରଣ ଅନଶନରେ ବସିବେ ବୋଲି ଜଣାପଡିଛି। ସୂଚନାଯୋଗ୍ୟ ଗତ ୧୦ ତାରିଖରେ ମେଗା ପାନୀୟ ଜଳ ପ୍ରକଳ୍ପ ନିର୍ମାଣ କାମ ବନ୍ଦ ପାଇଁ ହଜାର ହଜାର ଲୋକ ଶାନ୍ତିପୂର୍ଣ୍ଣ ପ୍ରତିବାଦ କରୁଥିଲେ। ପୋଲିସ ପକ୍ଷରୁ ମହିଳାଙ୍କୁ ମାଡ ମରାଯିବାରୁ ପ୍ରତିବାଦରେ ସାମିଲ ହୋଇଥିବା ଲୋକ ଉତ୍ତେଜିତ ହୋଇ ନିର୍ମାଣ ସ୍ଥଳରେ ଭଙ୍ଗାରୁଜା କରିଥିଲେ। ଏହି ଘଟଣାରେ ପୋଲିସ ୮୦୦ ଲୋକଙ୍କ ନାମରେ ୨ଟି ମାମଲା ରୁଜୁ କରିଥିବା ବେଳେ ୨୪ ଜଣଙ୍କୁ ଗିରଫ କରି ଜେଲ ପଠାଇଛି। ତେଣୁ ଜେଲରେ ଥିବା ଲୋକଙ୍କୁ ଛାଡିବା, ନିର୍ମାଣ କାମ ବନ୍ଦ କରିବା ଦାବି ଏହି ଆମରଣ ଅନଶନ କରାଯିବ ବୋଲି ଜଣାପଡିଛି।

ଶ୍ମଶାନ ପରିସରରେ ବୃକ୍ଷ ରୋପଣ

ପାରାଦୀପ,୧୯(ସ୍ୱ.ପ୍ର.): ପାରାଦୀପର ଏକ ସ୍ୱେଚ୍ଛାସେବୀ ସଙ୍ଗଠନ ପକ୍ଷରୁ ବୁଧବାର ମଧୁବନ ପୌର ଶ୍ମଶାନ ପରିସରରେ ବୃକ୍ଷ ରୋପଣ ବୁଧବାର କରାଯାଇଛି। ଉକ୍ତ ଗଛଗୁଡିକୁ ୨ବର୍ଷ ପର୍ଯ୍ୟନ୍ତ ସଂରକ୍ଷଣ କରିବେ ବୋଲି କୁହାଯାଇଛି। ଏହି କାର୍ଯ୍ୟକ୍ରମରେ ପୌର ନିର୍ବାହୀ ଅଧିକାରୀ ସୌରିନ୍ଦ୍ର କୁମାର ରାଉତରାୟ, ପୌର ପରିଷଦ ଯନ୍ତ୍ରୀ ମୃତ୍ୟୁଞ୍ଜୟ ମଲ୍ଲିକ ଅତିଥି ଭାବେ ଯୋଗ ଦେଇଥିଲେ। ସଂଗଠନର ପ୍ରମୁଖ ଅମୀୟ ପ୍ରସାଦ ଦାସ, ଦେବକଲ୍ୟାଣ ମହାପାତ୍ର, ଦେବୀ ପ୍ରସାଦ ସାହୁ, ବିଷ୍ଣୁ ମୁଦୁଲି ଉପସ୍ଥିତ ଥିଲେ।

ଉପକୂଳରେ ବଢୁଛି ନିଶା କାରବାର

ମହାକାଳପଡ଼ା,୧୯(ଡି.ଏନ.ଏ.)

ନିଶା ଦ୍ରବ୍ୟ ରନ୍ଧା ପାଇଁ ପ୍ରସ୍ତୁତ ହେଉଛି ବାଖରା ।

କେନ୍ଦ୍ରାପଡ଼ା ଜିଲା ମହାକାଳପଡ଼ା ବ୍ଲକ ଉପକୂଳ ଅଞ୍ଚଳରେ ବେଆଇନ ନିଶା ଦ୍ରବ୍ୟ କାରବାର ବୃଦ୍ଧି ପାଇବାରେ ଲାଗିଛି। ଏଥିପାଇଁ ଯୁବ ସମାଜ ପଥ ଭ୍ରଷ୍ଟ ହେଉଛନ୍ତି। ବିଶେଷ କରି ଉପକୂଳ ଗାଁରେ ରନ୍ଧା ମଦ (ଜଳା), ହାଣ୍ଡିଆ, ଗଞ୍ଜେଇ, ଅଫିମ, ଚରସ, ବ୍ରାଉନ ସୁଗାର,କୋକେନ୍ ଭଳି ନିଶାଦ୍ରବ୍ୟ କାରବାର ଚାଲିଛି । ବ୍ଲକର ବଟୀଘର, ତଣ୍ଡିଆପାଳ, ପେଟ୍‌ଛେଲା, ପଲ୍ଲୀ, କେଣ୍ଡିଆ, ବରକନ୍ଧା, ଗୋଜାବନ୍ଧ, ମଙ୍ଗଳପୁର, ସରୁମୁହଁ, କୋଟିଲା, ରାମନଗର, ଓସ୍ତର, ତିଖିରୀ, ଖୁରୁସିଆ, ଯଦୁପୁର ଆଦି ଗାଁ ସମେତ ବିଭିନ୍ନ ଛକ, ନିଛାଟିଆ ସ୍ଥାନରେ ନିଶା କାରବାର ଚାଲିଛି। କେବଳ ସେତିକି ନୁହେଁ, ଜୁଆ ଖେଳରେ ଆଡ୍ଡା ଜମୁଥିବା ଅଭିଯୋଗ ହେଉଛି । ସେହି ନିଶାଦ୍ରବ୍ୟକୁ ବିଭିନ୍ନ ବର୍ଗର ଲୋକମାନେ ସେବନ କରୁଥିବାରୁ ବୁଦ୍ଧିଜୀବିମାନେ ଚିନ୍ତା ପ୍ରକଟ କରିଛନ୍ତି । ଏହି ନିଶା ସେବନରେ ବାଦ୍ ପଡୁନାହାନ୍ତି କଲେଜ ଛାତ୍ର । କୋଲକାତାର କେତେଜଣ ନିଶା ବ୍ୟବସାୟୀ ଉପକୂଳ ଅଞ୍ଚଳର ଛୋଟ ବ୍ୟବସାୟୀଙ୍କ ସହଯୋଗରେ ଏହି କାରବାର ଚଳାଇଛନ୍ତି । ଅଧିକାଂଶ ଗାଁରେ ଚା ଓ ପାନ ଦୋକାନରେ ଏ ଭଳି ନିଶା କାରବାର ଚାଲିଛି। ସହଜରେ ନିଶା ଦ୍ରବ୍ୟ ମିଳୁଥିବାରୁ କିଶୋର ବୟସର ପିଲା ଓ ଛାତ୍ରମାନେ ମଧ ନିଶା ସେବନରୁ ବାଦ୍ ପଡୁନାହାନ୍ତି। ସଞ୍ଜ ନଇଁଲେ ନିଛାଟିଆ ସ୍ଥାନରେ ପହଞ୍ଚି ଯାଉଛନ୍ତି ନାବାଳକ, କଲେଜ ଛାତ୍ର, ଯୁବକମାନେ। ନିଶା ନେବା ପରେ ସେମାନଙ୍କ ମଧ୍ୟରୁ ଅଧିକାଂଶ ଚୋରୀ,ରାହାଜାନୀ,ଡକାୟତି ଓ ବିଭିନ୍ନ ସାମାଜିକ କାର୍ଯ୍ୟରେ ଲିପ୍ତ ରହୁଥିବା ଅଭିଯୋଗ ହୋଇଛି। ଏ ସଂକ୍ରାନ୍ତରେ ଜିଲା ପ୍ରଶାସନ ପକ୍ଷରୁ କାର୍ଯ୍ୟାନୁଷ୍ଠାନ ଗ୍ରହଣ ପାଇଁ ଦାବି ହୋଇଛି।

ଏଅର ଇଣ୍ଡିଆ AIR INDIA

ଟେଣ୍ଡର ଆହ୍ୱାନକାରୀ ବିଜ୍ଞପ୍ତି

ଏୟାର ଇଣ୍ଡିଆ ଲିମିଟେଡ୍ ଟେଣ୍ଡର ନମ୍ବର: ସିସିୟୁ/ସିଟିଆର/ଓଏସ୍-ଭୁବନେଶ୍ୱର/ଇଏନ୍‌କ୍ୟୁ-୦୧, ତାରିଖ: ୨୦ ଅଗଷ୍ଟ, ୨୦୨୧ ମାଧ୍ୟମରେ "ବିଜୁ ପଟ୍ଟନାୟକ ଅନ୍ତର୍ଜାତୀୟ ବିମାନବନ୍ଦର, ଭୁବନେଶ୍ୱରଠାରେ ଏୟାର ଇଣ୍ଡିଆ ଲିମିଟେଡ୍ (ଏଆଇଏଲ୍), ଏୟାର ଇଣ୍ଡିଆ ଏକ୍ସପ୍ରେସ୍ ଲିମିଟେଡ (ଏଆଇଏକ୍ସଏଲ୍) ଏବଂ ଆଲିଆନ୍ସ ଏୟାର୍ ଆଭିଏସନ୍ ଲିଃ (ଏଏଏଏଲ୍)ରେ ଇନ୍-ଫ୍ଲାଇଟ୍ ମିଲ୍ ଉଠାଇବା" ଲାଗି ଜଉମୁଦଦିଆ ବିଡ୍ ଆହ୍ୱାନ କରୁଛି । ଟେଣ୍ଡର ଦାଖଲର ଶେଷ ତାରିଖ ହେଉଛି **୨୧ ସେପ୍ଟେମ୍ବର, ୨୦୨୧** । ଆଗ୍ରହୀ ବିଡରମାନେ ସର୍ବଶେଷ **୨୧ ସେପ୍ଟେମ୍ବର, ୨୦୨୧** ମଧ୍ୟାହ୍ନ **୧୨.୦୦** ଘଟିକା ମଧରେ ସେମାନଙ୍କର ବିଡ୍ ଦାଖଲ କରିପାରନ୍ତି । ଟେଣ୍ଡର **୨୧ ସେପ୍ଟେମ୍ବର, ୨୦୨୧** ଅପରାହ୍ନ **୧୪.୦୦** ଘଟିକାରେ ଖୋଲାଯିବ । ଟେଣ୍ଡର ଆମ ୱେବ୍‌ସାଇଟ୍ **www.airindia.com**ରୁ ଡାଉନ୍‌ଲୋଡ୍ କରାଯାଇପାରିବ ।

OFFICE OF THE
REGULATED MARKET COMMITTEE, JAGATSINGHPUR
At: Gopalsagar, P.O./Dist.- Jagatsinghpur, Odisha, PIN - 754103
Email: rmcjspur@gmail.com

E-PROCUREMENT (INVITATION FOR BID)
TENDER CALL NOTICE No. 491 Dt.01.09.2021

In pursuant to the advertisement vide No. 491 Dt.01.09.2021, the bid documents will be available for sale in the website **www.tenderorissa.gov.in** from 10.00 A.M. of 02.09.2021 to 5.00 P.M. of 14.09.2021 for online bidding.

Sd./- Sub Collector-cum-Chairman
RMC, Jagatsinghpur

ODISHA COOPERATIVE TASAR & SILK FEDERATION LTD. (SERIFED)
Sahid Nagar, Janpath, Bhubaneswar-751007, Tel : 0674-2545586 / 2545852
E-mail: serifedodisha@gmail.com, Website: www.serifedodisha.in

Bid identification no:- VI-38(07)/SERIFED/2021-22/738 DT.27.08.2021

INVITATION FOR BIDS (e-Procurement)

The MANAGING DIRECTOR (SERIFED), Odisha, Bhubaneswar invites Item rate Tenders in double cover system in ONLINE MODE only, for the work **"Renovation work of Utkalika Showroom" at Sector-5, Rourkela.** The contractor having experience in executing similar type of work shall participate in the tender. Interested contractors have to visit the site and asses the requirement of work and submit colored 3D views of the works. The Colored 3D views shall be submitted separately (offline) should reach the O/o SERIFED, Saheed Nagar, Bhubaneswar on or before the last date of submission. The tender without 3D views shall be rejected. The tender shall be finalized on the QCBS method basing on the concept design (3D views) & financial quote at the weightage ratio of 80:20. The bid document such as DTCN / BOQ etc. can be seen / downloaded from the government website : **www.tendersodisha.gov.in**. during the period **Dt. 08.09.2021** to **17.00 hours** up to **Dt.25.09.2021**. Online bids shall be received till **17.00 hours dt. 25.09.2021** & shall be opened at **11.30 AM** on **Dt. 27.09.2021**. Any addendum / corrigendum / cancellation of tender can also be seen in the said website.

Sd/-
MANAGING DIRECTOR

TPWODL
TP WESTERN ODISHA DISTRIBUTION LIMITED
(A Tata Power & Odisha Govt. Joint Venture)
Corporate Office, Burla, Dist.- Sambalpur (Odisha) - 768017

NOTICE INVITING TENDER
Tender Notice No. TPWODL/PJ/O/SU/036

TP Western Odisha Distribution Limited invites quotations (in 2 part) from eligible vendors/suppliers for the following packages:
Rate Contract for Supply of 11KV & 33KV, Out-door type Oil-Cooled, Combined CT-PT different ratio of Metering Unit with meter Box, GI Pipes and Control Cable.
Interested bidders to submit Tender Participation Fee and Authorization letter by e-mail on or before **08th September 2021, 15.00 hrs.** in order to become eligible to participate in the bidding process.
All correspondence regarding the tender details bid submission, date extension etc. shall only take place with the eligible bidders through E-Tender system.
For detailed tender documents you may visit tender section of TPWODL website: **www.tpwesternodisha.com**.

Sd./- Chief Contracts & Stores

ଓଡ଼ିଶା ଆଦର୍ଶ ବିଦ୍ୟାଳୟ, ଫ୍ରେଜରପୁର

ନମ୍ବର: ୧୧୮ ତାରିଖ: ୦୧।୦୯।୨୧

ଏତଦ୍ୱାରା ସର୍ବସାଧାରଣଙ୍କ ଅବଗତି ନିମନ୍ତେ ସୂଚିତ କରାଯାଉଛି କି, ବରଗଡ଼ ଜିଲ୍ଲାର ପାଇକମାଳ ବ୍ଲକ ଅନ୍ତର୍ଗତ ଫ୍ରେଜରପୁର ଆଦର୍ଶ ବିଦ୍ୟାଳୟ ପରିସର ମଧରେ ଥିବା ଛାତ୍ରୀ ନିବାସର ଚୁକ୍ତି ଭିତ୍ତିକ ସହାୟକ ପଦବୀ ନିମନ୍ତେ ଦରଖାସ୍ତ ଆହ୍ୱାନ କରାଯାଉଅଛି। ଯାହାର ସବିଶେଷ ବିବରଣ ନିମ୍ନରେ ଦିଆଗଲା।

କ୍ର.ନଂ.	ପଦବୀର ନାମ	ପଦବୀ ସଂଖ୍ୟା	ଆବଶ୍ୟକ ଯୋଗ୍ୟତା ଓ ଅଭିଜ୍ଞତା	ବୟସ ସୀମା (୦୧।୦୯।୨୦୨୧ ସୁଦ୍ଧା)	ମାସିକ ପାରିଶ୍ରମିକ
୧	ତତ୍ତ୍ୱାବଧାରକ (ମହିଳା)	୦୧	ସ୍ନାତକ କଳା/ବିଜ୍ଞାନ ୨ବର୍ଷ ହୋଷ୍ଟେଲ ପରିଚାଳନା	୩୦-୬୦	୭୨୬୦/-
୨	ଜଗୁଆଳି ତଥା ଝାଡୁଦାର	୦୧	ଦଶମ ପାସ୍	୨୧-୩୨	୪୨୭୦/-
୩	ମୁଖ୍ୟ ରୋଷେୟା	୦୧	ରନ୍ଧନ କଳା ତଥା ଗ୍ୟାସ୍‌ଚୁଲା ବ୍ୟବହାରର ଦକ୍ଷତା ଥିବା ଆବଶ୍ୟକ	୩୦-୪୦	୪୮୪୦/-
୪	ସହାୟକ ରୋଷେୟା	୦୨	ରନ୍ଧନ କଳା ତଥା ଗ୍ୟାସ୍‌ଚୁଲା ବ୍ୟବହାରର ଦକ୍ଷତା ଥିବା ଆବଶ୍ୟକ	୨୧-୩୨	୩୬୩୦/-

ଆବେଦନ ପତ୍ର ଏବଂ ତତ୍‌ସମ୍ବନ୍ଧୀୟ ନିର୍ଦ୍ଦେଶାବଳୀ ଜିଲ୍ଲା କାର୍ଯ୍ୟାଳୟ ୱେବ୍‌ସାଇଟ୍ **www.bargarh.nic.in**ରୁ ଡାଉନ୍‌ଲୋଡ୍ କରିପାରିବେ। ସମସ୍ତ ଯୋଗ୍ୟତାଧାରୀ ଆଗ୍ରହୀ ପ୍ରାର୍ଥୀ/ପ୍ରାର୍ଥିନୀ, ତାରିଖ: ୧୧।୦୯।୨୦୨୧ ମଧରେ ଓଡ଼ିଶା ଆଦର୍ଶ ବିଦ୍ୟାଳୟ, ଫ୍ରେଜରପୁର, ପୋ.: କେଛୋଦାଦର୍, ବ୍ଲକ: ପାଇକମାଳ, ପିନ୍- ୭୬୮୦୩୯ଙ୍କୁ କେବଳ ରେଜିଷ୍ଟ୍ରଡ୍ ପୋଷ୍ଟ କିମ୍ବା ସ୍ପିଡ୍ ପୋଷ୍ଟ ମାଧମରେ ଆବେଦନ କରିପାରିବେ। ଆବେଦନର ଶେଷ ତାରିଖ ପରେ କୌଣସି ଦରଖାସ୍ତ ଗ୍ରହଣ କରାଯିବ ନାହିଁ। ଅସମ୍ପୂର୍ଣ୍ଣ ଦରଖାସ୍ତ ଗ୍ରହଣ କରାଯିବ ନାହିଁ। କୌଣସି କାରଣ ନ ଦର୍ଶାଇ ଯେ କୌଣସି ଦରଖାସ୍ତ କିମ୍ବା ସମସ୍ତ ଦରଖାସ୍ତକୁ ରଦ୍ଦ କରିବାର ଅଧିକାର ସ୍ୱତ୍ୱ ଜିଲ୍ଲାପାଳ, ବରଗଡ଼ଙ୍କ ରହିଅଛି।

ସ୍ୱା./- ଅଧ୍ୟକ୍ଷ, ଓଡ଼ିଶା ଆଦର୍ଶ ବିଦ୍ୟାଳୟ, ଫ୍ରେଜରପୁର

ZILLA SWASTHYA SAMITI, NAYAGARH
OFFICE OF THE CDMO-cum-DISTRICT MISSION DIRECTOR, NAYAGARH

SHORT TENDER CALL NOTICE

Adv. No. 02/2021-22 Date: 01.09.2021

Sealed tenders are invited from authorized Manufacturers/ Suppliers/Distributors for supply of chemicals, consumable, equipment & reagents for RTPCR Lab & for DPHL to Nayagarh district. The details are available in the district website: **www.nayagarh.nic.in**. The tender paper cost of Rs.1000/- + GST 18% (Non-refundable) in shape of Demand Draft from any Nationalized Bank in favour of ZSS NON NRHM, Nayagarh payable at Nayagarh. The eligible bidders may submit their tender papers on or before 08.09.2021 by 5.30 P.M. through Registered Post/Speed Post/Courier only to the undersigned. The tender documents will be opened on the same day i.e. **09.09.2021 at 11.30 A.M.** in the Office Chamber of the undersigned. The bidders or their representatives may present at the time of opening. The undersigned reserves the right to accept or reject any or all the quotations without assigning any reason thereof.

Sd./- CDMO-cum-District Mission Director, Nayagarh

DETAILED TENDER CALL NOTICE

The Block Development Officer, Gudari, District- Rayagada on behalf of Government of Odisha invites percentage rates bids for the construction of works as detailed below in the Table from ELIGIBLE Contractors registered with the State Govt. and Contractors of equivalent grade/ class registered with Central Govt. for execution of Civil works on production of definite proof from the appropriate authority. Bids for the following work:

Sl. No.	Name of the work	Approximate Estimate Cost (in Rs.)	EMD 1% (In Rs.)	Class of contractor eligible	Period of completion (In months)	Cost of tender paper (Non refundable) (in Rs.)
1	2	3	4	5	6	7
1	Construction of CDPO office building at Gudari	2231716.00	- -	'C' & 'B'	6 (Six calendar months)	6000.00

1. Available of tender paper. The bid document can be downloaded from the official website of District (**http://www.rayagada.nic.in**) from date 03.09.2021 to 17.09.2021.
2. All other terms and conditions, details can be seen from the above website.

Sd./- Block Development Officer, Gudari

ODISHA COOPERATIVE TASAR & SILK FEDERATION LTD. (SERIFED)
Sahid Nagar, Janpath, Bhubaneswar-751007, Tel : 0674-2545586 / 2545852
E-mail: serifedodisha@gmail.com, Website: www.serifedodisha.in

Bid identification no:- VI-40(09)/SERIFED/2021-22/751 DT.30.08.2021

INVITATION FOR BIDS (e-Procurement)

The MANAGING DIRECTOR (SERIFED), Odisha, Bhubaneswar invites Item rate Tenders in single cover system in ONLINE MODE only, for the work **"Ancillary work with Interior Furnishing work of First Floor (Part-Phase II) of Display Cum Sale Centre" at Bhagamunda TRCS, Keonjhar Dist.** The contractor having experience in executing similar type of work shall participate in the tender. Interested contractors have to visit the site and asses the requirement of work as per BoQ and submit colored 3D views of the works. The Colored 3D views shall be submitted separately (offline) should reach the O/o SERIFED, Saheed Nagar, Bhubaneswar on or before the last date of submission. The tender without 3D views shall be rejected. The tender shall be finalized on the QCBS method basing on the concept design (3D views) & financial quote at the weightage ration of 80:20. The bid documents such as DTCN/BOQ etc. can be seen/downloaded from the government website: **www.tendersodisha.gov.in** during the period **dt. 07.09.2021 to 17.00 hours up to dt. 18.09.2021.** Online bids will be received till **17.00 hours dt. 18.09.2021** & will be opened at **11.30 AM on Dt. 20.09.2021.** Any addendum / corrigendum / cancellation of tender can also be seen in the said website.

Sd/-
MANAGING DIRECTOR

ସଂକ୍ଷେପରେ

ସ୍ୱୟଂ ସହାୟକ ଗୋଷ୍ଠୀର ବାର୍ଷିକ ଉତ୍ସବରେ ୬ ଲକ୍ଷର ସହାୟତା

ବାଲିକୁଦା,୧।୯(ସ୍ୱ.ପ୍ର.): ଓଷକଣାସ୍ଥିତ ଓଁ ସାଇ ପୋଷାକ ଉତ୍ପାଦକ ଗୋଷ୍ଠୀର ବାର୍ଷିକ ଉତ୍ସବ ବୁଧବାର ଅନୁଷ୍ଠିତ ହୋଇଯାଇଛି। ବବିତା ସ୍ୱାଇଁଙ୍କ ଅଧକ୍ଷତାରେ ଅନୁଷ୍ଠିତ ସଭାରେ ମୁଖ୍ୟ ଅତିଥି ଭାବେ ବିଡିଓ ଡ. କଲ୍ୟାଣ ସୌରଭ ଦାଶ, ମୁଖ୍ୟବକ୍ତା ଭାବେ ତହସିଲଦାର ସିଦ୍ଧାର୍ଥ ଶଙ୍କର ସାହୁ, ସମ୍ମାନିତ ଅତିଥି ଭାବେ ସରପଞ୍ଚ ତନୁଲତା ସେଠୀ, ବାଲିକୁଦା ସିଡିପିଓ ସରଳା ଦେଈ, ମିଶନ ଶକ୍ତି ଡିପିସି ଅଭିକ ନାରାୟଣ, ଓରମାସ ମୁଖ୍ୟ କାର୍ଯ୍ୟନିର୍ବାହୀ ସତ୍ୟଶିବ ସୁନ୍ଦର ପାଇଟାଳ, ସହକାରୀ ପ୍ରଭାତ ଦାସ ପ୍ରମୁଖ ଯୋଗଦେଇଥିଲେ। ସେମାନେ ମହିଳା ସଶକ୍ତୀକରଣ ଦିଗରେ ସରକାର ନେଇଥିବା ପଦକ୍ଷେପ ନିଶ୍ଚିତ ଭାବେ ସେମାନଙ୍କୁ ସ୍ୱାବଲମ୍ବୀ କରିବା ସହିତ ଦେଶର ପ୍ରଗତିକୁ ଆଗେଇ ନେବ ବୋଲି କହିଥିଲେ। ଓଷକଣା ପିଏନ୍‌ବି ଶାଖା ପରିଚାଳକ ଏହି ଗୋଷ୍ଠୀଙ୍କୁ ୬ ଲକ୍ଷ ଟଙ୍କାର ସହାୟତା ରାଶି ପ୍ରଦାନ କରିଥିଲେ। ଅନ୍ୟମାନଙ୍କ ମଧ୍ୟରେ ବ୍ଲକ ପ୍ରକଳ୍ପ ପରିଚାଳକ ପ୍ରତାପ ରୁଦ୍ର ନନ୍ଦ, ବ୍ଲକ ପ୍ରକଳ୍ପ ସଂଯୋଜକ ସତ୍ୟାର୍ଥ ପ୍ରକାଶ ପରିଡ଼ା ପ୍ରମୁଖ ଯୋଗଦେଇ ନାରୀ ଶକ୍ତିର ଅଗ୍ରଗତିରେ ଦେଶର ପ୍ରଗତି ସମ୍ଭବ ବୋଲି କହିଥିଲେ। ମିଶନ ଶକ୍ତି ଗୃହ ନିର୍ମାଣ ସକାଶେ ଆବଶ୍ୟକ ଜମି ଯୋଗାଇ ଦେବାକୁ ତହସିଲଦାର ସାହୁଙ୍କ ନିକଟରେ ଗୋଷ୍ଠୀର ସଦସ୍ୟାମାନେ ଦାବି ଜଣାଇଥିଲେ। ପରେ ଅତିଥିମାନେ ଉତ୍ପାଦକ ଗୋଷ୍ଠୀର ୟୁନିଟ୍ ସ୍ଥଳ ପରିଦର୍ଶନ କରି ସଂସ୍ଥାର କାର୍ଯ୍ୟକୁ ପ୍ରସଂଶା କରିଥିଲେ। ମଧୁସ୍ମିତା ସ୍ୱାଇଁ ବାର୍ଷିକ ବିବରଣୀ ପାଠ କରିଥିବା ବେଳେ ସଦସ୍ୟା କୁନିଲତା ସ୍ୱାଇଁ ଅତିଥି ପରିଚୟ ପ୍ରଦାନ କରିଥିଲେ। ସରପଞ୍ଚ ସେଠୀ ଧନ୍ୟବାଦ ଦେଇଥିଲେ। ସମ୍ପାଦିକା ଗୀତାଞ୍ଜଳି ମହାନ୍ତି, ରୋଜାଲିନ ସ୍ୱାଇଁ, ମଞ୍ଜୁଲତା ବେହେରା ପ୍ରମୁଖ ସଭା ପରିଚାଳନା କରିଥିଲେ।

ପାରାଦୀପ ଘରୋଇ ବସ୍ ମାଲିକ ସଂଘର ସଭାପତି ନିର୍ବାଚନ

ପାରାଦୀପ,୧।୯(ସ୍ୱ.ପ୍ର.): ପାରାଦୀପ ଘରୋଇ ବସ ମାଲିକ ସଂଘର କର୍ମକର୍ତ୍ତା ନିର୍ବାଚନ ବୁଧବାର ଅନୁଷ୍ଠିତ ହୋଇଛି। ଏଥିରେ ସଭାପତି ଭାବେ ରଶ୍ମିରଞ୍ଜନ ପରିଡା, ଉପସଭାପତି ନିର୍ମଳ କୁମାର ଜେନା, ସମ୍ପାଦକ ପରେଶ କୁମାର ନନ୍ଦୀ, ଯୁଗ୍ମ ସମ୍ପାଦକ ଅବଦୁଲ ଆବିଦ୍ ଖାନ, କୋଷାଧ୍ୟକ୍ଷ ସତ୍ୟରଞ୍ଜନ ଦାସ ଓ ସହସମ୍ପାଦକ ମଦନ ମୋହନ ସାହୁଙ୍କୁ ଆଗାମୀ ୩ ବର୍ଷ ପାଇଁ ନିର୍ବାଚିତ କରାଯାଇଛି।

ଜଗତ୍‌ସିଂହପୁର ଜିଲା: କୋଭିଡ୍ ୬ ଜୀବନ ନେଲା

ଜଗତ୍‌ସିଂହପୁର ଅଫିସ,୧।୯: ଜଗତ୍‌ସିଂହପୁର ଜିଲାରେ କରୋନା ସଂକ୍ରମଣ ସଂଖ୍ୟା କମିବାରେ ଲାଗିଛି। ବୁଧବାର ମିଳିଥିବା ସୂଚନା ମୁତାବକ, ଜିଲାରେ ୨୩ ଜଣ ସଂକ୍ରମିତ ଥିବାବେଳେ ୬ ଜଣଙ୍କ ମୃତ୍ୟୁ ହୋଇଛି। ମୃତକଙ୍କ ମଧ୍ୟରୁ ଜଗତ୍‌ସିଂହପୁର ଓ ବାଲିକୁଦା ବ୍ଲକ ଅଞ୍ଚଳରୁ ୨ ଜଣ ଲେଖାଏ ରହିଛନ୍ତି। ଅନ୍ୟ ବ୍ଲକ ଯଥା ବିରିଡି ଓ ଏରସମାରୁ ଜଣେ ଲେଖାଏ ମୃତ୍ୟୁ ହୋଇଥିବା ଜିଲା ସୂଚନା ଓ ଲୋକ ସମ୍ପର୍କ କାର୍ଯ୍ୟାଳୟରୁ ସୂଚନା ମିଳିଛି। ଏଥିସହ ୧୮ରୁ କମ ବୟସର ୬ ଜଣ ସଂକ୍ରମିତ ହୋଇଛନ୍ତି। ଜିଲାରେ ଏବେ ପର୍ଯ୍ୟନ୍ତ ୨୯୨ ଜଣଙ୍କ କରୋନାରେ ଜୀବନ ଗଲାଣି।

ଓଦା, ଶୁଖିଲା ଆବର୍ଜନା ଭେଳିକି

ପାରାଦୀପ,୧।୯(ସ୍ୱ.ପ୍ର.)

ପାରାଦୀପ ପୌରପାଳିକା ପକ୍ଷରୁ ଆବର୍ଜନା କଂସାରି ପାଟିଆ ନଦୀ ପାଖରେ ପକାଯାଉଛି। ଯାହା ଉଡି ନଦୀରେ ପଡୁଛି।

ପାରାଦୀପ ପୌର ପରିଷଦ
■ ବିକ୍ଷିପ୍ତ ଭାବେ ପଲିଥିନ୍, ପ୍ଲାଷ୍ଟିକ ପଡିଛି

ରାଜ୍ୟର ଚତୁର୍ଥ ବୃହତ ଆର୍ଥିକ ବଳକା ବଜେଟରେ ଥିବା ପାରାଦୀପ ପୌରପରିଷଦର ପ୍ରଚାର ଯେତିକି ବାସ୍ତବତା ସେତିକି ଭିନ୍ନ ବୋଲି ଦେଖିବାକୁ ମିଳିଛି। ଯେଉଁ ସ୍ୱଚ୍ଛ ଭାରତ ପ୍ରଚାର କରାଯାଇ ବିପୁଳ ଅର୍ଥ ବିନିଯୋଗ କରାଯାଇଥିଲା ଏବେ ତା'ର ଓଲଟା କାମ ହେଉଥିବା ଅଭିଯୋଗ ହୋଇଛି। ବିଶେଷକରି ଆବର୍ଜନା ପରିଚାଳନା ଠିକ୍ ଭାବେ କରାଯାଉନାହିଁ। ପୌରାଞ୍ଚଳର ବିଭିନ୍ନ ସ୍ଥାନରେ ଏବେ ଶୁଖିଲା ଅଳିଆ ଗଦା କରାଯାଉଛି। ପରେ ସେସବୁ ବୁଲା କୁକୁର, ଗୋରୁ ଖାଉଛନ୍ତି। ଆବର୍ଜନା ସବୁ ପବନରେ ଉଡି ବିକ୍ଷିପ୍ତ ଭାବେ ଚାରିଆଡେ ପଡୁଛି। ଷଣ୍ଢକୁଦ ବସ୍ତି ଉପାନ୍ତ କଂସାରୀପାଟିଆ ନଦୀ ପାଖରେ ଏବେ ଆବର୍ଜନା ଗଦାହୋଇ ରହିଛି। ସେହି ଆବର୍ଜନାରୁ ପଲିଥିନ୍, ପ୍ଲାଷ୍ଟିକ ଓ କାଗଜ ଆଦି କଂସାରୀପାଟିଆ ନଦୀରେ ଉଡି କି ଯାଇ ମିଶୁଛି। ସେହିପରି ନୂଆବଜାର ଜଳଜୀବ ସଂଗ୍ରହାଳୟ ପଛପଟ ପଡିଆ, ବାଲି ପ୍ଲଟ, ନେହେରୁବଙ୍ଗଳା ବଜାର ପାଖ ସମୁଦ୍ର କୂଳ ଝାଉଁବଣ, ବଡ଼ପଡିଆ ବଜାର ପାଖ ଆଦି ସ୍ଥାନରେ ପାହାଡ ସଦୃଶ ଆବର୍ଜନା ପଡି ରହିଛି।

୨୦୧୬ରୁ ପାରାଦୀପ ପୌରପାଳିକା ସ୍ୱଚ୍ଛ ଭାରତ ଅଭିଯାନ ଆରମ୍ଭ କରିଥିଲା। ସେତେବେଳେ ମଧୁବନ ଶ୍ମଶାନ ନିକଟରେ ଥିବା ଡମ୍ପିଂୟାର୍ଡ ପାଖରେ କୋଟିରୁ ଊର୍ଦ୍ଧ୍ୱ ଟଙ୍କା ବ୍ୟୟରେ ଏମ୍‌ସିସି (ମ୍ୟୁନିସିପାଲିଟି କମ୍ପୋଷ୍ଟ ସେଣ୍ଟର)ବା ବର୍ଜ୍ୟବସ୍ତୁ ପରିଚାଳନା କେନ୍ଦ୍ର କରାଯାଇଥିଲା। ସେଠାରେ ଆବର୍ଜନାକୁ ପ୍ରକ୍ରିୟାକରଣ କରାଯାଇ ନୂଆ ସାମଗ୍ରୀ ପ୍ରସ୍ତୁତ କରାଯିବ ବୋଲି କୁହାଯାଇଥିଲା। ଅର୍ଥାତ ଓଦା ଅଳିଆ ବାସିଖାଦ୍ୟ, ପରିବା ଚୋପା, ଗୋବର, ଗଛପତ୍ର ଆଦି ଆବର୍ଜନାରୁ ଖତ କରାଗଲା। ଶୁଖିଲା ଅଳିଆ ପଲିଥିନ୍ ପ୍ଲାଷ୍ଟିକ, ଫାଇବର, ଟିଣ, ଲୁହା ଆଦି ଆବର୍ଜନାରୁ ଅଲଗା କରାଯାଇ ସେଥିରୁ ସ୍କ୍ରାବ୍, ପଲିଥିନ୍ ପ୍ଲାଷ୍ଟିକ ତରଳା ଯାଇ ଝୁଡି ଝାଡୁ ଆଦି କରାଯିବ ବୋଲି କୁହାଯାଇଥିଲା। ଏହିକ୍ରମରେ ଶ୍ମଶାନ ପାଖରେ ଦୁଇଟି ଓ ରଙ୍ଗିଆଗଡ ଚାନ୍ଦିନୀ ପାଖରେ ଗୋଟିଏ ଏମ୍‌ସିସି କରାଯାଇଛି। ସେଠାରେ ଏବେ କେବଳ ଓଦା ଅଳିଆ ପ୍ରକ୍ରିୟାକରଣ କରାଯାଇ ଖତ କରାଯାଉଛି। ଯାହାକୁ ସରକାରୀ ଭାବେ ମୋ ଖତ ବୋଲି ନାମିତ କରାଯାଇଛି।

ପ୍ରତ୍ୟେକ ଘରୁ ଆବର୍ଜନା ସଂଗ୍ରହ ପାଇଁ ୩୦ଜଣ ସ୍ୱଚ୍ଛ ସାଥୀଙ୍କୁ ନିଯୁକ୍ତି ଦିଆଗଲା। ପୌରାଞ୍ଚଳରେ ଥିବା ୧୯ ୱାର୍ଡ ୬୩ ବସ୍ତିରେ ଥିବା ୧୭,୪୧୧ ଘରେ ଦୁଇଟି ଲେଖାଏ ପ୍ଲାଷ୍ଟିକ ବାଲ୍ଟି ଦିଆଗଲା। ଗୋଟିଏରେ ଶୁଖିଲା ଓ ଅନ୍ୟଟିରେ ଓଦା ଅଳିଆ ରଖିବା ପାଇଁ କୁହାଗଲା। ପ୍ରତ୍ୟେକ ୱାର୍ଡରୁ ଆବର୍ଜନା ସଂଗ୍ରହ ପାଇଁ ଅଲଗା ଅଲଗା ଟ୍ରଲି, ବ୍ୟାଟେରି ଚାଳିତ ଗାଡିଠାରୁ ଆରମ୍ଭକରି ଆନୁଷଙ୍ଗିକ ଉପକରଣ କରାଯାଇଥିଲା। ଏହିସବୁ ବ୍ୟବସ୍ଥା ଜରିଆରେ ପୌରପାଳିକାକୁ ରାଷ୍ଟ୍ରପତି ସ୍ୱଚ୍ଛତା ପୁରସ୍କାର ମିଳିଛି। ଏବେ କିନ୍ତୁ ଆବର୍ଜନା ପରିଚାଳନା ଶିଥିଳ ପଡିଯାଇଛି। ଯେଉଁଠି ଶୁଖିଲା ଆବର୍ଜନା ଗଚ୍ଛିତ କରାଯାଉଛି ସେଠାରେ କିଛିଦିନ ବ୍ୟବଧାନରେ ନିଆଁ ଲାଗି ପୋଡି ଯାଉଛି। ନିଆଁ ଲାଗିବା ପ୍ରସଙ୍ଗରେ ଅଭିଯୋଗ ହେଲେ ଉତ୍ତର ମିଳେ ନିଶାସକ୍ତ କିମ୍ବା ମାନସିକ ବିକାର ଗ୍ରସ୍ତ ଲଗେଇ ଦେଉଛନ୍ତି। ସ୍ୱଚ୍ଛ ସାଥୀମାନଙ୍କ ଡ୍ୟୁଟି କେତେବେଳେ ଓ କେମିତି ଚାଲିଛି ତାହା ଜଣାପଡେ ନାହିଁ। ଏ ସମ୍ପର୍କରେ ପୌରନିର୍ବାହୀ ଅଧିକାରୀ ସୌରୀନ୍ଦ୍ର କୁମାର ରାଉତରାୟଙ୍କୁ ପଚାରିବାରେ ଶୁଖିଲା ଅଳିଆକୁ ପ୍ରକ୍ରିୟାକରଣ କରାଯିବା କାମ ଆରମ୍ଭ ହୋଇନାହିଁ। କିନ୍ତୁ ଓଦା ଅଳିଆ ପ୍ରକଳ୍ପ ସବୁଠାରୁ ଭଲ ଚାଲିଛି ବୋଲି ସେ କହିଛନ୍ତି।

କୋଭିଡ୍ ସହାୟତା ମିଳିବାରେ ବିଳମ୍ବ

ନାଉଗାଁ,୧।୯(ସ୍ୱ.ପ୍ର.)

ଜବ୍‌କାର୍ଡଧାରୀଙ୍କ ମଧ୍ୟରେ ଅସନ୍ତୋଷ ବଢୁଛି

କରୋନା ମହାମାରୀ ଯୋଗୁ ଜନସାଧାରଣଙ୍କ ଆର୍ଥିକ ଅବସ୍ଥା ସଙ୍କଟାପନ୍ନ ହୋଇଯାଇଛି। ଏହାର ପ୍ରଭାବ ସବୁ ଶ୍ରେଣୀର ଜନସାଧାରଣଙ୍କ ଉପରେ ପଡିଛି। ଏହି ଆର୍ଥିକ ସଙ୍କଟ ସମୟରେ ଜନସାଧାରଣଙ୍କୁ ବିଭିନ୍ନ କ୍ଷେତ୍ରରେ ସହଯୋଗ କରିବା ପାଇଁ ରାଜ୍ୟ ସରକାରଙ୍କ ପକ୍ଷରୁ ଆର୍ଥିକ ପ୍ରୋତ୍ସାହନ ପ୍ରଦାନ କରାଯାଉଛି। ଏହି ଦୃଷ୍ଟିରୁ ନାଉଗାଁ ବ୍ଲକରେ ମହାତ୍ମା ଗାନ୍ଧୀ ଜାତୀୟ ଗ୍ରାମୀଣ ନିଶ୍ଚିତ କର୍ମନିଯୁକ୍ତି ଯୋଜନା ଜବ୍‌କାର୍ଡରେ କାର୍ଯ୍ୟ କରିଥିବା ୩,୦୨୬ ଜଣ ଶ୍ରମିକଙ୍କୁ ଆର୍ଥିକ ସହାୟତା ପ୍ରଦାନ କରାଯିବ। ଏଥିପାଇଁ ସରକାରଙ୍କ ପକ୍ଷରୁ ଜୁନ ଶେଷ ସପ୍ତାହରେ ବ୍ଲକ ପ୍ରଶାସନକୁ ଅର୍ଥ ପ୍ରଦାନ କରାଯାଇଛି। ଦୀର୍ଘ ୨ ମାସ ବିତି ଯାଇଥିଲେ ମଧ ବ୍ଲକର ଅଧିକାଂଶ ଜବ୍‌କାର୍ଡଧାରୀଙ୍କୁ ଏ ପର୍ଯ୍ୟନ୍ତ ଆର୍ଥିକ ସହାୟତା ମିଳି ନାହିଁ। ବ୍ଲକ କାର୍ଯ୍ୟାଳୟରୁ ମିଳିଥିବା ସୂଚନାନୁଯାୟୀ, ଏପ୍ରିଲ ୨୦୨୧ଠାରୁ ଜୁନ୍ ୨୦୨୧ ପର୍ଯ୍ୟନ୍ତ ୩୯,୩୧୫ ଶ୍ରମ ଦିବସରେ ସର୍ବମୋଟ ୩,୦୨୬ ଜଣ ଜବ୍‌କାର୍ଡଧାରୀ କାର୍ଯ୍ୟ କରିଛନ୍ତି। ଉକ୍ତ ଦିନଗୁଡିକରେ କାର୍ଯ୍ୟ କରିଥିବା ଜବ୍‌କାର୍ଡଧାରୀଙ୍କୁ ପ୍ରତ୍ୟହ ୫୦ ଟଙ୍କା ହିସାବରେ ୧୯,୬୫, ୭୫୦ ଟଙ୍କା ପ୍ରଦାନ କରାଯିବ। ଏହି ଅର୍ଥ ରାଶିକୁ ବିଡିଓଙ୍କ କାର୍ଯ୍ୟାଳୟ ପକ୍ଷରୁ ଜୁଲାଇ ୯ରେ ୟୁକୋ ବ୍ୟାଙ୍କ କଣ୍ଟୁଣିଆ ଶାଖାକୁ ପ୍ରଦାନ କରାଯାଇଛି। ବ୍ୟାଙ୍କ ପକ୍ଷରୁ ଅର୍ଥ ରାଶିକୁ ଜବ୍‌କାର୍ଡ ହିତାଧିକାରୀଙ୍କ ଜମାଖାତାକୁ ପଠାଇବା ପାଇଁ ନିୟମ ରହିଛି। କିନ୍ତୁ ଦୀର୍ଘଦିନ ଧରି ବ୍ୟାଙ୍କରେ ଅର୍ଥ ଜମା ହୋଇଥିଲେ ମଧ ଏ ପର୍ଯ୍ୟନ୍ତ ହିତାଧିକାରୀମାନଙ୍କୁ ଦିଆଯାଉନାହିଁ। ସବୁଠାରୁ ଗୁରୁତ୍ୱପୂର୍ଣ୍ଣ କଥା ହେଲା ବ୍ଲକର ୧୬ ପଞ୍ଚାୟତରେ କାର୍ଯ୍ୟ କରିଥିବା ଜବ୍‌କାର୍ଡଧାରୀଙ୍କ ମଧ୍ୟରେ ପ୍ରୋତ୍ସାହନ ରାଶି ସରକାରୀ ଚାକିରି କରିଥିବା ବ୍ୟକ୍ତି, ବୃଦ୍ଧ ଲୋକ ଓ ବଡ ବ୍ୟବସାୟୀ କରୁଥିବା ବ୍ୟକ୍ତି ବିଶେଷ ସାମିଲ ଥିବା ଜଣାଯାଇଛି। ଯାହାକୁ ନେଇ କାର୍ଯ୍ୟର ସ୍ୱଚ୍ଛତା ପ୍ରତି ପ୍ରଶ୍ନବାଚୀ ସୃଷ୍ଟି ହୋଇଥିବା ବେଳେ ପ୍ରକୃତ ଜବ୍‌କାର୍ଡଧାରୀ ଏହି ସହାୟତାରୁ ଉପକୃତ ହୋଇଛନ୍ତି କି ନାହିଁ ସାଧାରଣରେ ପ୍ରଶ୍ନବାଚୀ ସୃଷ୍ଟି କରିଛି। ପ୍ରକୃତ ଜବ୍‌କାର୍ଡଧାରୀ ହିତାଧିକାରୀଙ୍କୁ ଚିହ୍ନଟ କରାଯାଇ ଉକ୍ତ ସହାୟତା ରାଶି ପ୍ରଦାନ କରିବାକୁ ବୁଦ୍ଧିଜୀବୀ ମହଲରେ ଦାବି ହେଉଛି। ସହାୟତା ରାଶି ପ୍ରଦାନରେ ବିଳମ୍ବ ବିଷୟରେ ବିଡିଓ ରଶ୍ମିରେଖା ମଲିକଙ୍କୁ ପଚାରିବାରେ ଆମେ ଟଙ୍କା ୟୁକୋ ବ୍ୟାଙ୍କରେ ଜମା କରିବା ସହ ହିତାଧିକାରୀଙ୍କ ତାଲିକା ବ୍ୟାଙ୍କକୁ ପ୍ରଦାନ କରିଛୁ। ବ୍ୟାଙ୍କ ପକ୍ଷରୁ ଉକ୍ତ ଅର୍ଥ ହିତାଧିକାରୀଙ୍କ ଜମା ଖାତାକୁ ପ୍ରଦାନ କରାଯିବ ବୋଲି ମତବ୍ୟକ୍ତ କରିଥିଲେ। ୟୁକୋ ବ୍ୟାଙ୍କ, କଣ୍ଟୁଣିଆ ଶାଖା ପରିଚାଳକ ଅନିଲ ବେହେରାଙ୍କୁ ପଚାରିବାରେ ଉକ୍ତ ଶାଖାକୁ ନୂଆ କରି ଆସିଛି, ପୂର୍ବରୁ ଶାଖା ପରିଚାଳକ କେତେଜଣ ହିତାଧିକାରୀଙ୍କୁ ଟଙ୍କା ପ୍ରଦାନ କରିଛନ୍ତି। ବ୍ଲକ ପକ୍ଷରୁ ପ୍ରଦାନ କରାଯାଇଥିବା ହିତାଧିକାରୀଙ୍କ ତାଲିକା ମିଳୁ ନ ଥିବାରୁ ଆମେ ଅନ୍ୟମାନଙ୍କ ଜମା ଖାତାକୁ ଟଙ୍କା ଦେଇ ପାରୁ ନାହୁଁ। ବ୍ୟାଙ୍କ ପକ୍ଷରୁ ଯଥା ଶୀଘ୍ର ବିଡିଓଙ୍କୁ ଚିଠି କରାଯିବ। ତାଲିକା ଆସିଲେ ପୁନର୍ବାର ସହାୟତା ରାଶି ପ୍ରଦାନ କରାଯିବ।

ଖରସ୍ରୋତାର ନିମ୍ନ ଉପତ୍ୟକାରେ ଜଳସଙ୍କଟ

ରାଜକନିକା ୧।୯ଡି.ଏନ.ଏ.)

ଖରସ୍ରୋତା ନଦୀର ନିମ୍ନ ଉପତ୍ୟକାରେ ଅଳ୍ପ ପାଣି ରହିଛି।

ବ୍ରାହ୍ମଣୀର ଶାଖା ନଦୀ ଖରସ୍ରୋତା ନିମ୍ନ ଉପତ୍ୟକାରେ ଜଳସଙ୍କଟ ଯୋଗୁ ରାଜକନିକା, ଆଳି, ବିଞ୍ଝାରପୁର, ବରୀ ଓ ପଟ୍ଟାମୁଣ୍ଡାଇ ଅଞ୍ଚଳରେ ଲୋକେ ଆତଙ୍କିତ ହୋଇପଡିଛନ୍ତି। ତେବେ ଝାଡ଼ଖଣ୍ଡ ସରକାର କୋଏଲ ନଦୀରେ ବନ୍ଧ ପକାଇ ପାଣି ଅଟକାଇ ସେହି ରାଜ୍ୟର କାରଖାନାକୁ ଜଳ ଯୋଗାଉଛନ୍ତି। ହେଲେ ଖରସ୍ରୋତା ନିମ୍ନ ଉପତ୍ୟକା ପାଣିର ଅଭାବ ଉତ୍କଟ ହେବାରେ ଲାଗିଛି। ଫଳରେ ବ୍ରାହ୍ମଣୀର ଜଳସ୍ରୋତ ଦିନକୁ ଦିନ ହ୍ରାସ ପାଇବାରେ ଲାଗିଛି। ଛୋଟ ନାଗପୁର ମାଳଭୂମିରୁ ବ୍ରାହ୍ମଣୀ ବାହାରି ରାଉରକେଲାରେ ପହଞ୍ଚିଛି। ରାଉରକେଲାର ବେଦବ୍ୟାସରେ ୩ଟି ନଦୀ ମିଶି ବ୍ରାହ୍ମଣୀ ଢେଙ୍କାନାଳ, ଅନୁଗୋଳ ଦେଇ ଯାଜପୁରେ ଜେନାପୁରେ ପଡିଛି। ସେଠାରୁ ବ୍ରାହ୍ମଣୀର ଶାଖା ଖରସ୍ରୋତା ନଦୀ ବାହାରି ଯାଜପୁର ବିଞ୍ଝାରପୁର, ସିଂହପୁର, ଜରୀ, ବାଙ୍ଗରା, ଠାକୁରାଣୀପାଳ, କଣ୍ଡିଆ, ଦେଉଳତରା ଓ ପାରିନୂଆପଡା ଦେଇ ରାଜକନିକାର କାଟଣାଠାରେ ସମୁଦ୍ରରେ ମିଶିଛି। ଯେଉଁଠି ପାଣି ଅଥଳ ଥଳ ଥିଲା। ସେଠାରେ ଲୋକେ ଡଙ୍ଗାରେ ପାର ହେଉଥିଲେ। ଆଜିର ଦିନରେ ସେଠାରେ ପିଲାଏ କ୍ରିକେଟ ଖେଳୁଛନ୍ତି। ଟ୍ରକ୍, ଟ୍ରାକ୍ଟର, ଅଟୋ ଚାଲୁଛି। ଅତୀତରେ ଏହି ଅଞ୍ଚଳର ଲୋକେ ଖାଇବାକୁ ନ ପାଇ ଭୋକ ଉପବାସ ସହି ନ ପାରି ଭିଟାମାଟି ଛାଡି ଦେଶ ବିଦେଶକୁ ପଳାଇ ଥିଲେ। ଖରସ୍ରୋତାକୁ ଚିରସ୍ରୋତା କରିବାକୁ ରାଜ୍ୟର ପ୍ରାକ୍ତନ ମୁଖ୍ୟମନ୍ତ୍ରୀ ଡ. ହରେକୃଷ୍ଣ ମହତାବ ଓ ଜାନକୀ ବଲ୍ଲଭ ପଟ୍ଟନାୟକଙ୍କୁ ଭେଟି ଦାବି କରିଥିଲେ। ସେହିପରି ଖରସ୍ରୋତାରୁ ମାଛ ମାରି ଶତାଧିକ ମତ୍ସ୍ୟଜୀବୀ ପରିବାର ପେଟ ପୋଷୁ ଥିଲେ। ସେମାନେ ଆଜି ଜାଲ ଡଙ୍ଗା ବିକି ନିଜ ଭିଟାମାଟି ଛାଡି ପେଟ ପୋଷିବାକୁ ଦେଶ ବିଦେଶକୁ ପଳାଉଛନ୍ତି। ବନ୍ୟା ଓ ବର୍ଷାଦିନକୁ ଛାଡି ଦେଲେ ଖରସ୍ରୋତାରେ ପାଣି ମିଳୁନାହିଁ। ଖରସ୍ରୋତାରେ ସ୍ରୋତ ନ ଥିବାରୁ ଏହା କାଳକ୍ରମେ ବାଲିରେ ପୋତି ହୋଇଗଲାଣି। ନଦରର ଦଇତାରିପୁର ନିକଟରେ ପଠା ସୃଷ୍ଟି ହୋଇ ଅନାବନା ଗଛ ଉଠି ପାଣି ଅଟକାଉଛି। ତେଣୁ ଖରସ୍ରୋତାକୁ ଚିରସ୍ରୋତା କରିବାକୁ ୧୯୮୦ ଦଶକରେ କଣ୍ଡିଆହାଟରେ ରାଜକନିକା ପଞ୍ଚାୟତ ସମିତିର ପ୍ରାକ୍ତନ ଅଧକ୍ଷ ଅଲେଖ ନାୟକଙ୍କ ନେତୃତ୍ୱରେ ଏହି ନିମ୍ନ ଉପତ୍ୟକାରେ ଏକ ବିରାଟ ଜନ ଆନ୍ଦୋଳନ ଆରମ୍ଭ ହୋଇଥିଲା। ବିଭିନ୍ନ ଅଞ୍ଚଳର ଜନପ୍ରତିନିଧିମାନେ ଯାଜ୍ଞସେନୀ ମଞ୍ଚରେ ବସି ଖରସ୍ରୋତାକୁ ଚିରସ୍ରୋତା କରିବା ପାଇଁ ଶପଥ ନେଇଥିଲେ। ସେତେବେଳେ ରାଜକନିକା ମାଟିର ସ୍ୱର ଭୁବନେଶ୍ୱରରେ ପ୍ରତିଧ୍ୱନିତ ହୋଇ ରାଜ୍ୟ ପ୍ରଶାସନକୁ ଥରହର କରିଥିଲା। ହେଲେ ଖରସ୍ରୋତା ଆଜି ପର୍ଯ୍ୟନ୍ତ ଖୋଲା ଗଲାନାହିଁ। ଖରସ୍ରୋତାର ମଧୁର ପାଣି ଓ ସମୁଦ୍ରର ଲୁଣି ପାଣିରେ ବଉଳା କୁମ୍ଭୀର ବଢନ୍ତି। ଏହା ସହ ଭିତରକନିକାର ବିଭିନ୍ନ ଜୀବଜନ୍ତୁ ଓ ଗୁଳ୍ମ ଜାତୀୟ ଗଛ ବୃଦ୍ଧି ଘଟିଥାଏ। ସେହିପରି ଦେଉଳତରା ଓ ଡିମିରିପାଳ ମେଗା ଜଳସେଚନ ପ୍ରକଳ୍ପ ପାଣି ଅଭାବରୁ ଚାଲି ପାରୁନାହିଁ। ଖରସ୍ରୋତାର ମଧୁର ପାଣି ନ ଗଲେ ବିଶ୍ୱପ୍ରସିଦ୍ଧ ଭିତରକନିକା ଦିନେ ବିଲୁପ୍ତ ହୋଇଯିବ। ଏହା ଭୂଗୋଳ ପୋଥିରୁ ଲିଭିଯିବ ବୋଲି ସାମାଜିକ କର୍ମୀ, ବୁଦ୍ଧିଜୀବୀମାନେ ମତ ପ୍ରକାଶ କରିଛନ୍ତି।

ଗ୍ରାମ୍ୟ ଜଙ୍ଗଲ ଜମିରେ ଶ୍ମଶାନ ନିର୍ମାଣ

ଧର୍ମଶାଳା,୧।୯(ଡି.ଏନ.ଏ.)

ଧର୍ମଶାଳା ତହସିଲ ଅଧୀନ ବଡ଼କାଏମା ଗ୍ରାମର ବଞ୍ଚୁ ମୌଜାରେ ଥିବା ଗ୍ରାମ୍ୟ ଜଙ୍ଗଲ ଜମିରେ ବେଆଇନ ଭାବେ କେତେଜଣ ଅସାମାଜିକ ଯୁବକ ଶ୍ମଶାନ ନିର୍ମାଣ କରୁଛନ୍ତି। ଏନେଇ ଗ୍ରାମବାସୀ ଧର୍ମଶାଳା ତହସିଲଦାରଙ୍କ ନିକଟରେ ଲିଖିତ ଅଭିଯୋଗ କରିଛନ୍ତି। ଗ୍ରାମବାସୀ ଅଭିଯୋଗରେ ଦର୍ଶାଇଛନ୍ତି, ବଞ୍ଚୁ ମୌଜାର ପ୍ଲଟ ନଂ. ୩୧୯୫ରେ ଶ୍ମଶାନ ନିର୍ମାଣ କାର୍ଯ୍ୟ ଚାଲିଥିବା ବେଳେ ଉକ୍ତ ଅସାମାଜିକ ବ୍ୟକ୍ତି ଚଞ୍ଚକତା କରି ପ୍ଲଟ୍ ନଂ. ୩୧୯୬ ଦର୍ଶାଇଛନ୍ତି, ଯାହାକି ଏହି ପ୍ଲଟ ସମ୍ପୂର୍ଣ୍ଣ ବ୍ୟକ୍ତିଗତ ବୋଲି ଜଣାଯାଇଛି। ଅନ୍ୟପକ୍ଷରେ ଶ୍ମଶାନ ନିର୍ମାଣ ପାଇଁ ସରକାରୀ ଅର୍ଥ ଆସି ନ ଥିବାବେଳେ ଅସାମାଜିକ ବ୍ୟକ୍ତି ନିଜସ୍ୱ ଅର୍ଥରେ ଜୋରଜବରଦସ୍ତ ଶ୍ମଶାନ ଗୃହ ନିର୍ମାଣ କରୁଛନ୍ତି। ଉକ୍ତ ସ୍ଥାନରେ ଥିବା ମୂଲ୍ୟବାନ ଗଛକୁ କାଟି ବିକ୍ରି କରିଦେଇଥିବା ଗ୍ରାମବାସୀ ଅଭିଯୋଗ କରିଛନ୍ତି। ଏଠାରେ ଥିବା ମୂଲ୍ୟବାନ ଗଛକୁ କାଟି ବିକ୍ରି କରିବା ପାଇଁ ଏଭଳି ଅସାଧୁ ଉଦ୍ୟମ ହୋଇଥିବା ଆଲୋଚନା ହେଉଛି। ଏ ସମ୍ପର୍କରେ ସରପଞ୍ଚ ଅଙ୍କୁର ଚରଣ ରାଉତ କହିଛନ୍ତି, ରାସ୍ତା ପାର୍ଶ୍ୱରେ ଚାରାରୋପଣ କରିବା ପାଇଁ ଅନୁଦାନ ଦିଆଯାଇଛି। ଶ୍ମଶାନ ନିର୍ମାଣ ପାଇଁ କୌଣସି ଅର୍ଥ ମଞ୍ଜୁର ହୋଇନାହିଁ। ତୁରନ୍ତ ବେଆଇନ କାର୍ଯ୍ୟରେ ସମ୍ପୃକ୍ତ ଅସାମାଜିକ ବ୍ୟକ୍ତିଙ୍କ ବିରୋଧରେ କାର୍ଯ୍ୟାନୁଷ୍ଠାନ ଗ୍ରହଣ କରିବାକୁ ବିଜୟ ମୁଦୁଲି, ଇନ୍ଦ୍ରମଣି ରାଉତ, ବିନୋଦ ରାଉତ, ନବକିଶୋର ସାମଲ ଓ ରବୀନ୍ଦ୍ର ଜେନା ପ୍ରମୁଖଙ୍କ ସମେତ ବହୁ ଗ୍ରାମବାସୀ ଦାବି କରିଛନ୍ତି।

ଜେସିସିର ଧାରଣା ଜାରି, ଆଲୋଚନା ବିଫଳ

ଜେସିସି ପକ୍ଷରୁ ଚାଲିଥିବା ଧାରଣା ୨ୟ ଦିନରେ ପହଞ୍ଚିଛି।

ପାରାଦୀପ,୧।୯(ସ୍ୱ.ପ୍ର.)

ପାରାଦୀପର ୩ଟି ଟ୍ରକ ମାଲିକ ସଂଘକୁ ନେଇ ଗଠିତ ଜେସିସି (ଜଏଣ୍ଟ କୋଅର୍ଡିନେଶନ କମିଟି) ପକ୍ଷରୁ ମଙ୍ଗଳବାରଠାରୁ ଚାଲିଥିବା ଧାରଣା ଜାରି ରହିଛି। ତୈଳ ବିଶୋଧନାଗାର ପ୍ରକଳ୍ପରୁ ପେଟ କୋକ୍ ଟ୍ରକରେ ପରିବହନ ପାଇଁ ଏହି ଧାରଣା ଦିଆଯାଇଛି। ଧାରଣା ପ୍ରସଙ୍ଗରେ ବୁଧବାର ସନ୍ଧ୍ୟାରେ ପ୍ରଶାସନ ପକ୍ଷରୁ ତ୍ରିପାକ୍ଷିକ ବୈଠକ ସ୍ଥାନୀୟ ଅତିରିକ୍ତ ଜିଲାପାଳଙ୍କ କାର୍ଯ୍ୟାଳୟଠାରେ ହୋଇଥିଲା। ଏଥିରେ ତୈଳ ବିଶୋଧନାଗାର ପକ୍ଷରୁ ଯେଉଁ ଅଧିକାରୀ ଯୋଗ ଦେଇଥିଲେ ତାଙ୍କ ଦ୍ୱାରା ନିଷ୍ପତ୍ତି ହେବାର ସମ୍ଭାବନା ନ ଥିବାରୁ ବୈଠକ ବାତିଲ କରାଯାଇଥିଲା ବୋଲି ଜେସିସି ସଭାପତି ସୁମନ୍ତ କୁମାର ବିଶ୍ୱାଳ କହିଛନ୍ତି। ଗୁରୁବାର ପୁଣି ବୈଠକ ହେବ ବୋଲି ସେ କହିଛନ୍ତି। ଏ ସମ୍ପର୍କରେ ତୈଳ ବିଶୋଧନାଗାର ପ୍ରଶାସନିକ ଅଧିକାରୀଙ୍କୁ ଯୋଗାଯୋଗ କରିବାରେ ସୂଚନା ମିଳିଛି ଯେ, ଗୁରୁବାର ଅଫିସିଆଲି ମତାମତ ଦିଆଯିବ।

ବାଲିଗରି ଗ୍ରାମରେ ନନ୍ଦୋତ୍ସବ ପାଳିତ

ଧର୍ମଶାଳା,୧।୯(ଡି.ଏନ.ଏ.)

ଧର୍ମଶାଳା ବ୍ଲକ ଚୋରମୁହାଁ ପଞ୍ଚାୟତ ବାଲିଗରି ଗ୍ରାମର ପବିତ୍ର ନନ୍ଦ ଉତ୍ସବ ଓ ଲଉଡିଖେଳ ପାଳିତ ହୋଇଯାଇଛି। ଏହି ଅବସରରେ ଶ୍ରୀରାଧା ଗୋପାଳଜୀଉଙ୍କ ଝୁଲଣ ଯାତ୍ରା ୭ଦିନ ବ୍ୟାପୀ ପାଳିତ ହୋଇଥିଲା। ଜନ୍ମାଷ୍ଟମୀ ଓ ନନ୍ଦୋତ୍ସବ ପାଳନ ଅବସରରେ ଗ୍ରାମବାସୀଙ୍କ ସମେତ ଆଖପାଖ ଅଞ୍ଚଳର ବହୁ ଶ୍ରଦ୍ଧାଳୁ ଯୋଗ ଦେଇଥିଲେ। ପ୍ରତ୍ୟହ ପ୍ରାତଃ ସମୟରେ ମଙ୍ଗଳ ଆଳତୀ, ରାଧା ଗୋପୀନାଥଙ୍କ ସହସ୍ର କୁମ୍ଭ ସ୍ନାନ, ସମୂହ ବନ୍ଦାପନା, ସନ୍ଧ୍ୟା ଅଳତି, ଚାମର ସେବା ଓ ମଧ୍ୟରାତ୍ରିରେ ଜନ୍ମାଷ୍ଟମୀ ପାଳନ କରାଯାଇଥିଲା।

ଯାଦବ ମହାସଂଘର ପ୍ରଧାନମନ୍ତ୍ରୀଙ୍କ ଉଦ୍ଦେଶ୍ୟରେ ଦାବିପତ୍ର

ବାଲିକୁଦା, ୧।୯(ସ୍ୱ.ପ୍ର.)

ପ୍ରଧାନମନ୍ତ୍ରୀ ନରେନ୍ଦ୍ର ମୋଦିଙ୍କ ଉଦ୍ଦେଶ୍ୟରେ ଶ୍ରୀ ଶ୍ରୀ ଅନନ୍ତ ଗୋପାଳ ଆଞ୍ଚଳିକ ଯାଦବ ମହାସଂଘ ବାଲିକୁଦା ପକ୍ଷରୁ ଏକ ଦାବିପତ୍ର ତହସିଲଦାର ସିଦ୍ଧାର୍ଥ ଶଙ୍କର ସାହୁଙ୍କୁ ବୁଧବାର ପ୍ରଦାନ କରାଯାଇଛି। ଆସନ୍ତା ଜାତିଗତ ଅର୍ଥନୈତିକ ସର୍ଭେରେ ଯାଦବମାନଙ୍କୁ ପଛୁଆ ବର୍ଗରେ ଗଣତି କରିବା ନିମନ୍ତେ ଦାବିପତ୍ର ପ୍ରଧାନମନ୍ତ୍ରୀଙ୍କ ଉଦ୍ଦେଶ୍ୟରେ ପତ୍ର ପ୍ରେରଣ କରାଯାଇଛି। ସଂଘର ସଭାପତି ପ୍ରଫୁଲ୍ଲ ବେହେରା, ସମ୍ପାଦକ ତ୍ରିଲୋଚନ ଦାସଙ୍କ ସମେତ ଅନ୍ୟମାନେ ଉପସ୍ଥିତ ରହି ସ୍ଥାନୀୟ ମେଲଣ ପଡ଼ିଆଠାରେ ଏକ ସଭା କରିଥିଲେ। ପରେ ଏକ ପ୍ରତିନିଧି ଦଳ ତହସିଲ କାର୍ଯ୍ୟାଳୟରେ ପହଞ୍ଚି ତହସିଲଦାରଙ୍କୁ ଏହି ଦାବିପତ୍ର ପ୍ରଦାନ କରି ନିଜର ସମସ୍ୟା ଓ ଏହାର ସମାଧାନ ସମ୍ପର୍କରେ ଜଣାଇଥିଲେ। ଅର୍ଥନୈତିକ ଜାତିଗତ ଜନ ଗଣନା ପାଇଁ ସରକାର ପ୍ରସ୍ତୁତ ହୋଇ ସାରିଛନ୍ତି। ଯାଦବମାନଙ୍କୁ ପଛୁଆ ବର୍ଗ (ଓବିସି)ରେ ଅନ୍ତର୍ଭୁକ୍ତ କରି ଜନ ଗଣନାରେ ସାମିଲ କରିବାକୁ ମହାସଂଘ ଦାବି କରିଛି। ସଂଘର କୋଷାଧ୍ୟକ୍ଷ ରମେଶ ମାହାର, ବିଶ୍ୱନାଥ ପରିଡ଼ା, ରବୀନ୍ଦ୍ର ଦାସ, ପ୍ରକାଶ ବେହେରା, ରଜକିଶୋର ଦାସ, ପ୍ରମୋଦ ଚୌଧୁରୀ, ଶୁକ ଦାସ, ଅକ୍ଷୟ ଦାସ, ବାବାଜୀ ଦାସ, ନୃସିଂହ ଦାସ, ବିପିନ ଦାସ, ପ୍ରଶାନ୍ତ ଦାସ, କାର୍ତ୍ତିକ ବେହେରା, ନକୁଳ ଦାସ, ଚୈତନ୍ୟ ବେହେରା, ବ୍ରହ୍ମାନନ୍ଦ ବାହାଲିଆ, ନରେନ୍ଦ୍ର ଦାସ, ବସନ୍ତ ଦାସ, କାଳନ୍ଦି ଦାସ ପ୍ରମୁଖ ଯୋଗଦେଇ ନିଜର ଦାବି ଉପସ୍ଥାପନ କରିଥିଲେ।

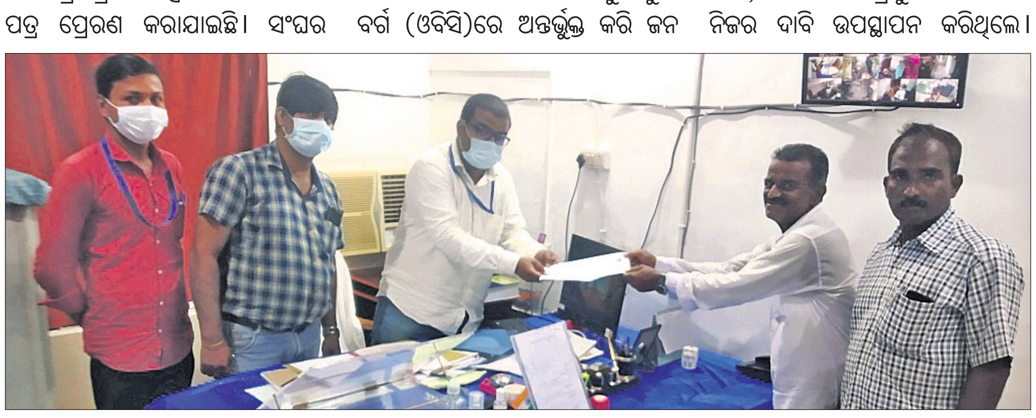
ତହସିଲଦାରଙ୍କୁ ଶ୍ରୀ ଅନନ୍ତ ଗୋପାଳ ଆଞ୍ଚଳିକ ଯାଦବ ମହାସଂଘ ପକ୍ଷରୁ ଦାବିପତ୍ର ପ୍ରଦାନ କରାଯାଉଛି।

ଯୋଗ୍ୟ ହିତାଧିକାରୀ ଆବାସରୁ ବଞ୍ଚିତ

ରଘୁନାଥପୁର,୧।୯(ଡି.ଏନ.ଏ.)

ପୁରୁଣାବସନ୍ତ ପଞ୍ଚାୟତର ଦେଉଳିସାହିର ବିନୋଦ ଭୋଇ, ବାଲଂଶା ଗାଁର ଦଳିତ ଭିନ୍ନକ୍ଷମ ଦିବାକର ମଲ୍ଲିକଙ୍କ ପରିବାର ଚାଳ ଘରେ ରହିଛନ୍ତି।

ଗ୍ରାମାଞ୍ଚଳରେ କଚା ଘରେ ରହୁଥିବା ପ୍ରତ୍ୟେକ ପରିବାରଙ୍କୁ ସରକାର ପ୍ରଧାନମନ୍ତ୍ରୀ ଆବାସ ଯୋଜନାରେ ପକ୍କା ଗୃହ ଯୋଗାଇ ଦେଉଛନ୍ତି। ତେବେ ଏହାର ମାପଦଣ୍ଡରେ ଆସୁ ନ ଥିବା ଅନେକ ଯୋଗ୍ୟ ହିତାଧିକାରୀ ଘର ପାଇବାରୁ ବଞ୍ଚିତ ହେଉଛନ୍ତି। ସରକାରଙ୍କ ୨୦୧୧ ଆର୍ଥିକ ଜନଗଣନା ଓ ୨୦୧୮-୧୯ ସର୍ଭେ ତାଲିକାରେ ନାମ ଥାଇ ସୁଧା ଏମାନେ ବାଦ ପଡୁଛନ୍ତି। ଘରେ ୨ରୁ ୩ ଭାଇ ପୃଥକ୍ ବାସରେ ରହୁଥିଲେ ମଧ, ଯଦି ବାପା ଦୀର୍ଘବର୍ଷ ତଳୁ ଘର ଖଣ୍ଡେ ପାଇଛନ୍ତି କିମ୍ବା ହିତାଧିକାରୀଙ୍କ ନିଜ ନାମରେ ପଟ୍ଟା ନାହିଁ ତାହା ହେଲେ ତଦନ୍ତ ସମୟରେ ସେମାନଙ୍କୁ ବାଦ କରି ଦିଆଯାଉଛି। ଏପରି ସମସ୍ୟା ଦେଖିବାକୁ ମିଳିଛି ଜଗତ୍‌ସିଂହପୁର ଜିଲା ରଘୁନାଥପୁର ବ୍ଲକର ବିଭିନ୍ନ ପଞ୍ଚାୟତରେ। ପୁରୁଣାବସନ୍ତ ପଞ୍ଚାୟତ ବାଲଂଶା ୨ନଂ. ୱାର୍ଡର ଦଳିତ ଭିନ୍ନକ୍ଷମ ବ୍ୟକ୍ତି ଦିବାକର ମଲ୍ଲିକ। ୭୫ ପ୍ରତିଶତ ଦୃଷ୍ଟିହୀନ ଥିବା ଦିବାକର ୩ ଭାଇଙ୍କ ମଧ୍ୟରୁ ବଡ଼। ସ୍ତ୍ରୀ ଟୁନିଙ୍କ ମୂଲ ମଜୁରୀରେ ୫ ପ୍ରାଣୀ ପରିବାର ପ୍ରତିପୋଷଣ ହୋଇଥାନ୍ତି। ଅନ୍ତ୍ୟୋଦୟ କାର୍ଡରେ ଚାଉଳ ମଧ ପାଉଛନ୍ତି। ଦିବାକରଙ୍କ ବାପା ମନୁ ମଲ୍ଲିକ ୨୦ବର୍ଷ ତଳେ ପକ୍କାଘର ପାଇଥିବାରୁ, ଉକ୍ତ ପରିବାର ଘର ପାଇବାରୁ ବଞ୍ଚିତ ହେଉଛନ୍ତି। ସେହିପରି ଦେଉଳିସାହି ୧୨ନଂ. ୱାର୍ଡର ବିନୋଦ ଭୋଇଙ୍କ ନାମ ଆର୍ଥିକ ଜନଗଣନା ତାଲିକାରେ ୩/୧ ଥାଇ ସୁଧା ସେ ମଧ ଘର ପାଇବାରୁ ବଞ୍ଚିତ ହୋଇଛନ୍ତି। ବିନୋଦ ଓ ତାଙ୍କ ଭାଇ ଅଲଗା ରହୁଥିବା ସ୍ଥଳେ, ବାପା ପରୀକ୍ଷିତ ବହୁଦିନ ତଳୁ ଘର ଖଣ୍ଡେ ପାଇଥିବାରୁ ତାଙ୍କ ନାମକୁ ତାଲିକାରୁ ବାଦ ଦିଆଯାଇଛି। ତେବେ ଉଭୟ ଦୁଇଟି ପରିବାର ଚାଳ ଛପର ଘରେ ଦୟନୀୟ ଭାବେ ରହୁଥିବା ଦେଖିବାକୁ ମିଳିଛି। ସେହିପରି ମଥୁରି ସାହୁ ଚାଳ ଛପର ଘରେ ବାସ କରୁଥିବା ବେଳେ ନିଜସ୍ୱ ନାମରେ ଜମି ପଟ୍ଟା ନ ଥିବାରୁ ତାଙ୍କୁ ମଧ ସମାନ ଦଶା ଭୋଗିବାକୁ ପଡିଛି। ତେବେ ବିଡିଓ ତଦନ୍ତ କରିବାକୁ ଆସି ପରିବାରର ମୁଖ୍ୟ ଲୋକ ମୂଲ ମଜୁରୀକୁ ଯାଇଥିବା ସମୟରେ ସେମାନଙ୍କ ନାମ ତାଲିକାରୁ କାଟି ଦେଇଥିବା ଅଭିଯୋଗ ଉଠିଛି। ପ୍ରକୃତ ଯୋଗ୍ୟ ହିତାଧିକାରୀ ପକ୍କାଗୃହ ପାଇବାରୁ ବାଦ ପଡୁଥିବାବେଳେ ପ୍ରଧାନମନ୍ତ୍ରୀ ଆବାସ ଯୋଜନା କାହା ସ୍ୱାର୍ଥରେ ବୋଲି ବୁଦ୍ଧିଜୀବୀଙ୍କ ପକ୍ଷରୁ ପ୍ରଶ୍ନ ଉଠିଛି। ଏ ସମ୍ପର୍କରେ ମୁଖ୍ୟମନ୍ତ୍ରୀ ସ୍ୱତନ୍ତ୍ର ଦୃଷ୍ଟି ଦେବା ନିମନ୍ତେ ଗରିବ ଦଳିତ ପରିବାରଙ୍କ ପକ୍ଷରୁ ଅନୁରୋଧ କରାଯାଇଛି। ବିଡିଓ ଜିତେନ୍ଦ୍ର କୁମାର ନାୟକଙ୍କୁ ପଚାରିବାରେ କୁହନ୍ତି, ଯୋଜନାରେ ଥିବା ଗାଇଡ଼ ଲାଇନ ଅନୁଯାୟୀ ତଦନ୍ତ କରାଯାଉଛି। ଯିଏ ଅଯୋଗ୍ୟ ସେମାନଙ୍କୁ ବାଦ ଦିଆଯାଉଛି ବୋଲି ସେ କହିଛନ୍ତି।

ସଂକ୍ଷେପରେ

ନାନପୁର ପଟଣାରେ ନନ୍ଦୋତ୍ସବ

ବାଲିଚନ୍ଦ୍ରପୁର,୧।୯(ସ୍ୱ.ପ୍ର.): ବାଲିଚନ୍ଦ୍ରପୁର ନିକଟସ୍ଥ ନାନପୁର ପଟଣା ସ୍ୱାଇଁ ସାହିରେ ଜନ୍ମାଷ୍ଟମୀ ଓ ନନ୍ଦୋତ୍ସବ ପାଳିତ ହୋଇଯାଇଛି। କାର୍ଯ୍ୟକ୍ରମରେ ଆଣ୍ଠୁଆ ଗୋପାଳ ଭଗବାନ କୃଷ୍ଣଙ୍କ ମୂର୍ତ୍ତି ପୂଜାର୍ଚ୍ଚନା କରାଯାଇଥିଲା। ଏହାକୁ ମନୋରଞ୍ଜନ ମିଶ୍ର ପରିଚାଳନା କରିଥିଲେ। ଉପେନ୍ଦ୍ର ନାଥ ସ୍ୱାଇଁ, ରବୀନ୍ଦ୍ର ନାଥ ସ୍ୱାଇଁ, ସରପଞ୍ଚ ଫନିନ୍ଦ୍ର ପଣ୍ଡା, ଶାରଦା ପ୍ରସନ୍ନ ମହାନ୍ତି, ମାନସ ରଞ୍ଜନ ଦେଓ, ଅମରେନ୍ଦ୍ର ସିଂ, ହରିହର ବଳ, ସାମ୍ବାଦିକ ଏକାଦଶୀ ସେଠୀ, ପ୍ରମୋଦ ମହାନ୍ତି, ଅନନ୍ତ ରଣା, ସଞ୍ଜୟ ଦାସ, ଅକ୍ଷୟ ଷେଣ୍ଢ, ଦିନେଶ ବାନା, ଜଗବନ୍ଧୁ ବାରିକ ପ୍ରମୁଖ ଯୋଗଦେଇ ପ୍ରଭୁ ଆଣ୍ଠୁଆ ଗୋପାଳ କୃଷ୍ଣଙ୍କ ସାନିଧ ଲାଭ କରିଥିଲେ। କୁସୁପୁର ସଙ୍କୀର୍ତ୍ତନମଣ୍ଡଳୀ ନାମ ସଂକୀର୍ତ୍ତନ କରିଥିଲେ।

ପୂର୍ବତନ ସମିତିସଭ୍ୟଙ୍କ ଦେହାନ୍ତ

ବରୀ,୧।୯(ଡି.ଏନ.ଏ.): ବରୀ ବ୍ଲକ୍ ଅଧୀନ ସେରପୁର ପଞ୍ଚାୟତର ପୂର୍ବତନ ସମିତିସଭ୍ୟ ଅଭିରାମ ଧଳ (୭୧)ଙ୍କ ବୁଧବାର ଭୁବନେଶ୍ୱରସ୍ଥିତ ଏକ ଘରୋଇ ହସ୍ପିଟାଲରେ ପରଲୋକ ଘଟିଛି। ସେ ୨୦୧୨ରୁ୨୦୧୭ ପର୍ଯ୍ୟନ୍ତ ସମିତିସଭ୍ୟ ଥିଲେ। ଧଳଙ୍କ ଅମାୟିକ ବ୍ୟକ୍ତିତ୍ୱ ଓ ବିଭିନ୍ନ କ୍ଷେତ୍ରରେ ସାଙ୍ଗଠନିକ ଦକ୍ଷତା ପାଇଁ ସେ ବରୀ ଅଞ୍ଚଳରେ ସ୍ୱତନ୍ତ୍ର ପରିଚୟ ସୃଷ୍ଟି କରି ପାରିଥିଲେ। ଧଳ ଗମ୍ଭୁଁ ମିତ୍ର ସେବା ସମବାୟ ସମିତି ପରିଚାଳନା ବୋର୍ଡର ସଭ୍ୟଭାବେ ପ୍ରତିନିଧିତ୍ୱ କରୁଥିଲେ। ମରଶରୀର ଜନ୍ମମାଟିରେ ପହଞ୍ଚିବା ପରେ ଗ୍ରାମ ପରିଭ୍ରମଣ କରାଯାଇଥିଲା। ଭାଜପା ନେତା ବିଶ୍ୱରଞ୍ଜନ ମଲ୍ଲିକ, ବ୍ଲକ ଅଧକ୍ଷା ସୁବାସିନୀ ଶର୍ମା, ଉପାଧକ୍ଷ ରମେଶ ଭଞ୍ଜ, ପ୍ରାକ୍ତନ ସରପଞ୍ଚ ଦିଲୀପ ମହାନ୍ତି, ସରପଞ୍ଚ ନୃସିଂହ ଚରଣ ସ୍ୱାଇଁ ପ୍ରମୁଖ ଏଥିରେ ସାମିଲ ହୋଇଥିଲେ। ଧଳଙ୍କ ବିୟୋଗରେ ପ୍ରାକ୍ତନ କେନ୍ଦ୍ରମନ୍ତ୍ରୀ ଶ୍ରୀକାନ୍ତ ଜେନା, ବିଧାୟିକା ସୁନନ୍ଦା ଦାସ, ପ୍ରାକ୍ତନ ବ୍ଲକ୍ ଅଧକ୍ଷ ନୀଳମଣି ସାମଲ, ପୂର୍ବତନ ସରପଞ୍ଚ କାର୍ତ୍ତିକ ବିହାରୀ ଧଳ, ପ୍ରାକ୍ତନ ସରପଞ୍ଚ ନବଘନ ପରିଡ଼ାଙ୍କ ସମେତ ବିଭିନ୍ନ ରାଜନୈତିକ ଦଳର ବ୍ୟକ୍ତି ବିଶେଷ ଗଭୀର ଶୋକ ପ୍ରକାଶ କରିଛନ୍ତି। ଗ୍ରାମ୍ୟ ଶ୍ମଶାନରେ ତାଙ୍କର ଶେଷକୃତ୍ୟ ସମ୍ପନ୍ନ କରାଯାଇଛି।

ଶ୍ରମିକ ନେତାଙ୍କ ପରଲୋକ

ଚଣ୍ଡିଖୋଲ,୧।୯(ଡି.ଏନ.ଏ.): ବିଶିଷ୍ଟ ଶ୍ରମିକନେତା ବ୍ରଜକିଶୋର ସାମଲ (୭୩)ଙ୍କ ବୁଧବାର ପରଲୋକ ଘଟିଛି। ସେ ଦୀର୍ଘଦିନ ଧରି ଅସୁସ୍ଥ ଥିଲେ। କଟକସ୍ଥିତ ସିଡିଏ ବାସଭବନରେ ପରଲୋକ ହେବା ପରେ ତାଙ୍କ ମୃତଦେହକୁ ନିଜ ଗ୍ରାମ ବଡ଼ଚଣା ବ୍ଲକ ଅନ୍ତର୍ଗତ ପଲେଇ ମୌଜାକୁ ଅଣାଯାଇଥିଲା। ପରେ ୫୩ ନମ୍ବର ଜାତୀୟ ରାଜପଥର କଟକଟା ଛକଠାରୁ ଶୋଭାଯାତ୍ରାରେ ନିଆଯାଇ ଗ୍ରାମ୍ୟ ଶ୍ମଶାନରେ ସଂସ୍କାର କରାଯାଇଛି। ସେ ରାଉରକେଲା ଷ୍ଟିଲ ପ୍ଲାଣ୍ଟ ଶ୍ରମିକ ୟୁନିୟନର ସଭାପତି ଭାବେ କିଛି ବର୍ଷ କାର୍ଯ୍ୟ କରିବା ପରେ ପୂର୍ବତନ କେନ୍ଦ୍ରମନ୍ତ୍ରୀ କାହ୍ନୁଚରଣ ଲେଙ୍କାଙ୍କ ସଂସ୍ପର୍ଶରେ ଆସି ଚୌଦ୍ୱାରସ୍ଥିତ ଓଟିଏମ୍ ଲୁଗା କଳର ଶ୍ରମିକଙ୍କ ସଭାପତି ଭାବେ କାର୍ଯ୍ୟ କରିଥିଲେ। ପରେ ଧାନମଣ୍ଡଳସ୍ଥିତ କୋଣାର୍କ ଝୋଟକଳ ଶ୍ରମିକ ୟୁନିୟନ୍‌ର ସଭାପତି ଭାବେ କାର୍ଯ୍ୟ କରିଛନ୍ତି। ସେ ଭଦ୍ରକ କଲେଜରେ ପଢୁଥିବା ବେଳେ କଂଗ୍ରେସ ଦଳରେ ଯୋଗଦେଇ ସେତେବେଳେ ଜିଲା ଯୁବ କଂଗ୍ରେସର ସଭାପତି ଓ ପ୍ରଦେଶ କଂଗ୍ରେସ କମିଟିର ସଭ୍ୟଭାବେ କାର୍ଯ୍ୟ କରିଥିଲେ। ତାଙ୍କ ପରଲୋକ ଖବର ପାଇ ବଡ଼ଚଣା ପୂର୍ବତନ ବିଧାୟକ ସୀତାକାନ୍ତ ମହାପାତ୍ର, ବିଧାୟକ ଅମର ପ୍ରସାଦ ଶତପଥୀ, କଂଗ୍ରେସ ନେତା ଅଜୟ କୁମାର ସାମଲ ଓ ଭାଷା ସାହିତ୍ୟ ଉପଦେଷ୍ଟା ଜନ୍ମେଜୟ ଲେଙ୍କା ପ୍ରମୁଖ ଗଭୀର ଶୋକ ପ୍ରକାଶ କରିଛନ୍ତି।

ବେଆଇନ ଟ୍ରକ୍ ପାର୍କିଂ ସ୍ଥଳ କରି ଅର୍ଥ ଆଦାୟ

କାଳିଆପାଣି,୧।୯(ଡି.ଏନ.ଏ.)

ବେଆଇନ ପାର୍କିଂରେ ରହିଥିବା ଟ୍ରକ୍।

■ ସ୍ଥାନୀୟ ଅଞ୍ଚଳରେ ସମସ୍ୟା ବଢୁଛି
■ ପୋଲିସ ନିକଟରେ ଖବର ନାହିଁ

କାଳିଆପାଣି ଖଣି ଅଞ୍ଚଳର କଲରଙ୍ଗୀ ଛକଠାରେ ଜବରଦଖଲକାରୀ ବେଆଇନ ଭାବେ ଟ୍ରକ୍ ପାର୍କିଂ ସ୍ଥଳ କରି ଅର୍ଥ ଆଦାୟ କରୁଛନ୍ତି। ଫଳରେ ଏହାକୁ ନେଇ ସାଧାରଣରେ ଅସନ୍ତୋଷ ପ୍ରକାଶ ପାଇଛି। ଖଣି ଅଞ୍ଚଳକୁ ପ୍ରତିଦିନ ହଜାର ହଜାର ଟ୍ରକ୍ କ୍ରୋମାଇଟ ପରିବହନ ଲାଗି ଆସୁଛନ୍ତି। ତେବେ ଟ୍ରକ୍‌ଗୁଡ଼ିକ ସପ୍ତାହରେ ୨ରୁ ୩ ଟ୍ରିପ୍ ପରିବହନ କରିବା ସୁବିଧା ମିଳିଥାଏ। ତେଣୁ ଟ୍ରକ୍‌ଗୁଡ଼ିକ ଅନ୍ୟ ଦିନରେ କୌଣସି ସ୍ଥାନରେ ପାର୍କିଂ କରିବା ସୁବିଧା ନାହିଁ। ଟାଟା କମ୍ପାନୀର ଏକ ପାର୍କିଂ ୟାର୍ଡ ରହିଥିବା ବେଳେ ଓଡ଼ିଶା ଖଣି ନିଗମର ବିଭିନ୍ନ ଖଣି ପାଇଁ ଗୋଟିଏ ମାତ୍ର କୋଳିପସି ନିକଟରେ ପାର୍କିଂ ୟାର୍ଡ ରହିଛି। ଏଥିରେ ୩୦୦ରୁ ୪୦୦ ଟ୍ରକ୍ ପାର୍କିଂ କରାଯାଇପାରିବ। ସେହିପରି ଇମ୍ପା, ଫେକର ଓ ବେଦାନ୍ତ କମ୍ପାନୀର ନିଜସ୍ୱ ପାର୍କିଂୟାର୍ଡ ନାହିଁ। ପୂର୍ବରୁ ବହୁ ସମୟରେ ପାର୍କିଂ ୟାର୍ଡକୁ ନେଇ ସ୍ଥାନୀୟ ଲୋକେ ଓ ଟ୍ରକ୍ ମାଲିକମାନେ ଜିଲା ପ୍ରଶାସନର ଦ୍ୱାରସ୍ଥ ହୋଇଥିଲେ। ହେଲେ ଅଦ୍ୟାବଧି ସମସ୍ୟା ସମାଧାନ ବାଟ ବାହାରି ପାରିନାହିଁ, ଯାହାର ଫାଇଦା କେତେଜଣ ମୁଷ୍ଟିମେୟ ଲୋକ ଉଠାଉଛନ୍ତି। ଅନ୍ୟପକ୍ଷରେ ବେଆଇନ ପାର୍କିଂ ଯୋଗୁ ଅଞ୍ଚଳରେ ଟ୍ରାଫିକ୍ ସମସ୍ୟା ସୃଷ୍ଟି ହେଉଥିବା ଅଭିଯୋଗ ହୋଇଛି।

ସରକାରୀ ଜମିରେ ଘର କରି ରହୁଥିବା ଲୋକେ ଗୋଚର ଜମିରେ ପାର୍କିଂ ୟାର୍ଡ ନିର୍ମାଣ କରିଛନ୍ତି। ସେମାନେ ପ୍ରତି ଟ୍ରକ୍‌ରୁ ରହଣି ମାସୁଲି ଆଦାୟ କରୁଛନ୍ତି। ଖଣିଗୁଡ଼ିକରେ ପ୍ରତିଦିନ ୭ରୁ ୮୦୦ ଟ୍ରକ୍ ଲୋଡିଂ ହେଉଛି। ଫଳରେ ହଜାରହଜାର ଟ୍ରକ୍ ଚାଳକ ରାସ୍ତାକଡ଼ରେ ଗାଡ଼ି ପାର୍କିଂ କରି ପଳାଇଥାନ୍ତି। ମାତ୍ର ରାତିରେ ଦୁର୍ବୃତ୍ତ ଟ୍ରକ୍‌ଗୁଡ଼ିକରୁ ତେଲ, ବ୍ୟାଟେରି ଓ ଅନ୍ୟ ଯନ୍ତ୍ରାଂଶ ଚୋରି କରି ନେଇଥାନ୍ତି। ବାରମ୍ବାର ଚୋରି ହେଉଥିବା ବେଳେ ଥାନାରେ ଅଭିଯୋଗ କରି ମାଲିକ ନିରାଶ ହେବାରୁ ବାଧ ହୋଇ ବେଆଇନ ପାର୍କିଂରେ ଗାଡ଼ି ରଖୁଛନ୍ତି। ତେବେ ଗାଡ଼ି ଲୋଡିଂ ହେବାକୁ ୪ରୁ୫ ଦିନ ଲାଗୁଥିବାରୁ ବେଆଇନ ପାର୍କିଂ କରିଥିବା ଲୋକେ ପ୍ରତିଦିନ ୫୦ ଟଙ୍କା ହିସାବରେ ଆଦାୟ କରିଥାନ୍ତି। ଉକ୍ତ ପାର୍କିଂୟାର୍ଡରେ ଶହଶହ ଟ୍ରକ୍ ରହୁଥିବାରୁ ମୋଟା ଅଙ୍କ ଆଦାୟ ହେଉଛି। ଏତିକିରେ ସମସ୍ୟା ସମାଧାନ ହୋଇ ନ ଥାଏ। ଡ୍ରାଇଭରମାନେ ପାର୍କିଂ କରିଥିବା ଟ୍ରକ୍‌ଗୁଡ଼ିକର ନିର୍ଦ୍ଧାରିତ ଟଙ୍କା ଦେଇ ନ ପାରିଲେ ପାର୍କିଂୟାର୍ଡ କରିଥିବା ଲୋକେ ଟ୍ରକ ଯନ୍ତ୍ରାଂଶ ବନ୍ଧା ରଖିଥାନ୍ତି। ସେହିପରି ଅନ୍ୟ କେତେଜଣ ରାସ୍ତାକଡ଼ରେ ଗାଡ଼ି ପାର୍କିଂ କରୁଛନ୍ତି, ଯଦ୍ୱାରା ରାସ୍ତା ଜାମ ହେଉଛି। ପଥଚାରୀ ସମ୍ପୃକ୍ତ ଅଞ୍ଚଳରେ ଯିବା ଆସିବା କରିବାକୁ ସୁରକ୍ଷିତ ମଣୁନାହାନ୍ତି। ଅନେକଙ୍କ ଦୁର୍ଘଟଣାରେ ଜୀବନ ମଧ ଯାଉଛି। ତେବେ ଏହି ବେଆଇନ ପାର୍କିଂ ସ୍ଥଳ ଉପରେ ପୋଲିସ ଓ ପ୍ରଶାସନର କିପରି ଦୃଷ୍ଟି ପଡୁନାହିଁ ତାହାକୁ ନେଇ ପ୍ରଶ୍ନବାଚୀ ସୃଷ୍ଟି ହୋଇଛି। ଏସମ୍ପର୍କରେ ଥାନା ଅଧିକାରୀ ରମାକାନ୍ତ ମୁଦୁଲି କହିଛନ୍ତି, ବେଆଇନ ପାର୍କିଂକୁ ନେଇ କୌଣସି ଅଭିଯୋଗ ଆସିନାହିଁ। ଅଭିଯୋଗ ଆସିଲେ କାର୍ଯ୍ୟାନୁଷ୍ଠାନ ଗ୍ରହଣ କରାଯିବ।

ମୋବାଇଲ ଖୋଲିବ ଗୁମର

ଜିଆରଏସ୍ ଆତ୍ମହତ୍ୟା ମାମଲା

ଚଣ୍ଡିଖୋଲ,୧।୯(ଡି.ଏନ.ଏ.)

ବଡ଼ଚଣା ବ୍ଲକ ଅଧୀନ ପତରାଜପୁର ପଞ୍ଚାୟତର ଗ୍ରାମ୍ୟ ରୋଜଗାର ସେବକ (ଜିଆର୍‌ଏସ୍) ରଶ୍ମିରଞ୍ଜିତା ପାଢ଼ୀ ଚଣ୍ଡିଖୋଲଠାରେ ଏକ ଭଡ଼ା ଘରେ ରହୁଥିବା ବେଳେ ମଙ୍ଗଳବାର ଫ୍ୟାନ୍‌ରେ ଓଢଣି ଲଗାଇ ଆତ୍ମହତ୍ୟା କରିଛନ୍ତି। ଏହି ଆତ୍ମହତ୍ୟା ଘଟଣାକୁ ନେଇ ବିଭିନ୍ନ ଆଲୋଚନା ଜାରି ରହିଛି। ମୃତ୍ୟୁ ପୂର୍ବରୁ ସେ ମୋବାଇଲରେ କଥା ହେଉଥିଲେ। ତେଣୁ ମୋବାଇଲ କଲ ରେକର୍ଡରୁ ଆତ୍ମହତ୍ୟାର କାରଣ ଜଣାପଡ଼ିବ ବୋଲି ମତପ୍ରକାଶ ପାଇଛି।

ସୂଚନା ଥାଉକି, ଜିଆର୍‌ଏସ୍ ପାଢ଼ୀ ଆତ୍ମହତ୍ୟା ପୂର୍ବରୁ ନିଜ ଚାରିବର୍ଷର ଝିଅକୁ ତଳମହଲାରୁ ଆଣିବାକୁ ତାଙ୍କ ପାଖରେ ରହୁଥିବା ପିଉସୀଙ୍କୁ ପଠାଇ ଥିଲେ। ତେବେ ପଠାଇବା ପୂର୍ବରୁ ସେ ପିଠା ଖାଇବା ସହ ମୋବାଇଲ ଫୋନରେ କଥା ହେଉଥିଲେ। ପିଉସୀ ଝିଅକୁ ଧରି ଉପର ତାଲାକୁ ଆସିବା ପରେ କବାଟ ଭିତରପଟୁ ବନ୍ଦ ଥିବା ଦେଖିବାକୁ ପାଇଥିଲେ। ତେଣୁ ସେ ସଂଗେସଂଗେ ପଡ଼ୋଶୀଙ୍କୁ ଡାକି କବାଟ ଭାଙ୍ଗି ଭିତରକୁ ପଶିଲାପରେ ରଶ୍ମିରଞ୍ଜିତା ଫ୍ୟାନ୍‌ରେ ଝୁଲୁଥିବା ଦେଖିଥିଲେ। ଏହାପରେ ପୋଲିସ୍‌କୁ ଖବର ଦିଆଯାଇଥିଲା। ପୋଲିସ ପହଞ୍ଚି ମୃତଦେହ ଜବତ କରିଥିଲା। ବାପଘର, ଶାଶୁଘର ଓ ସ୍ୱାମୀଙ୍କ ସହ ତାଙ୍କର କୌଣସି ଝଗଡ଼ା ହୋଇ ନ ଥିଲା ବୋଲି ତାଙ୍କ ପରିବାର ଲୋକ ପ୍ରକାଶ କରିଛନ୍ତି। ତେବେ ସେ କାହା ସହିତ କଥା ହେଲାପରେ ଆତ୍ମହତ୍ୟା କଲେ ତାହା ସନ୍ଦେହଘେରରେ ରହିଛି। ଏ ସମ୍ପର୍କରେ ଚଣ୍ଡିଖୋଲ ଫାଣ୍ଡି ଅଧିକାରୀ ଚିତ୍ତରଞ୍ଜନ ଜେନା କହିଛନ୍ତି, ମୋବାଇଲ ଜବତ କରି ତଦନ୍ତ ଚଳାଇଛୁ। ତଦନ୍ତ ପରେ ଯାହାକିଛି ଜଣାପଡ଼ିବ।

ଓଡ଼ିଶା କଳା ଓ କ୍ରୀଡ଼ା ଶିକ୍ଷକ ମହାସଂଘ ପକ୍ଷରୁ ଦାବିପତ୍ର ପ୍ରଦାନ

ବିଇଓଙ୍କୁ ଦାବିପତ୍ର ପ୍ରଦାନ କରାଯାଉଛି।

ତିର୍ତ୍ତୋଲ, ୧।୯ (ଡି.ଏନ.ଏ.)

ଓଡ଼ିଶା କଳା ଓ କ୍ରୀଡ଼ା ଶିକ୍ଷକ ମହାସଂଘ ପକ୍ଷରୁ ବୁଧବାର ୫ ଦଫା ସମ୍ବଳିତ ଦାବିପତ୍ର ବିଇଓଙ୍କ ଜରିଆରେ ମୁଖ୍ୟମନ୍ତ୍ରୀଙ୍କ ଉଦ୍ଦେଶ୍ୟରେ ପ୍ରଦାନ କରାଯାଇଥିଲା। ଦୀର୍ଘଦିନ ଧରି ସରକାର ଏମାନଙ୍କ ଚାକିରି ସ୍ଥାୟୀ କରିବା ଦିଗରେ ପଦକ୍ଷେପ ନେଉ ନାହାନ୍ତି। ସେମାନେ ଚାକିରିର ସ୍ଥାୟିତ୍ୱ ସହ ୫ଟି ଦାବିରେ ଏହି ଦାବିପତ୍ର ବ୍ଲକ ଶିକ୍ଷା ଅଧିକାରୀ ଅନନ୍ତ କିଶୋର ଭୂୟାଁଙ୍କୁ ପ୍ରଦାନ କରିଥିଲେ। ଏଥିରେ ସୁକାନ୍ତ ଦାସ, ଦୀପକ କୁମାର ବଳ, ମୌସୁମୀ ଦାସ, ଚିନ୍ମୟ ପ୍ରଧାନ, ସସ୍ମିତା ପରିଡ଼ା, ଅଶୋକ ଲେଙ୍କା, ମୌସୁମୀ ଦାଶ, ସସ୍ମିତା ଓଝା, ମନୋରଞ୍ଜନ ନାୟକ, ରାଜଲକ୍ଷ୍ମୀ ଦାସ, ଶକ୍ତିପଦ ପଣ୍ଡା, ପ୍ରୀତି ରଞ୍ଜନ ସାହୁ, ସୂର୍ଯ୍ୟବ୍ରତ ପରିଜା, ମିଳନ କୁମାର ଓଝା, ପ୍ରଶାନ୍ତ କୁମାର ସେଠୀ ପ୍ରମୁଖ ସାମିଲ ହୋଇଥିଲେ।

ସ୍ଥାୟୀ ନିଯୁକ୍ତି, ବେତନ ବୃଦ୍ଧି ଲାଗି ନିବେଦନ

ଦାବିପତ୍ର ଦେବାକୁ ଆସିଥିବା ଦିବ୍ୟାଙ୍ଗ ଅନ୍ତଃନିବେଶୀ ଶିକ୍ଷା ସ୍ୱେଚ୍ଛାସେବୀ।

ଯାଜପୁର ଟାଉନ,୧।୯(ଡି.ଏନ.ଏ.)

ଯାଜପୁର ଜିଲାରେ ୭୧ ଦିବ୍ୟାଙ୍ଗ ଅନ୍ତଃନିବେଶୀ ଶିକ୍ଷା ସ୍ୱେଚ୍ଛାସେବୀ ବିଦ୍ୟାଳୟ ଓ ଗଣଶିକ୍ଷା ବିଭାଗ ଅଧୀନରେ ୨ ପଞ୍ଚାୟତର ୬ରୁ୧୪ବର୍ଷ ସମସ୍ତ ଦିବ୍ୟାଙ୍ଗ ଛାତ୍ରୀଛାତ୍ରଙ୍କ ପାଇଁ କାର୍ଯ୍ୟ କରିଆସୁଛନ୍ତି। ସେମାନଙ୍କ ମାସିକ ବେତନ ୪୭୬୦ ଟଙ୍କା ରହିଛି ଯାହାକି, ଦିନ ମଜୁରିଆଙ୍କ ମଜୁରିଠାରୁ ଯଥେଷ୍ଟ କମ୍ ବୋଲି ସେମାନେ ଅଭିଯୋଗ କରିଛନ୍ତି। ଏହି ବେତନରେ ପରିବାର ଚଳାଇବାକୁ ବହୁ କଷ୍ଟ ଅନୁଭବ କରୁଛନ୍ତି। ତେଣୁ ସେମାନଙ୍କୁ ସ୍ଥାୟୀ ନିଯୁକ୍ତି ପ୍ରଦାନ ସହ ବେତନ ବୃଦ୍ଧି ନିମନ୍ତେ ମୁଖ୍ୟମନ୍ତ୍ରୀଙ୍କୁ ନିବେଦନ କରିଛନ୍ତି। ଏହି କ୍ରମରେ ବୁଧବାର ସେମାନେ ମୁଖ୍ୟମନ୍ତ୍ରୀଙ୍କ ଉଦ୍ଦେଶ୍ୟରେ ଏକ ଦାବିପତ୍ର ଜିଲାପାଳଙ୍କୁ ପ୍ରଦାନ କରିଛନ୍ତି। ଦାବିପତ୍ର ପ୍ରଦାନ ସମୟରେ ଦିବ୍ୟାଙ୍ଗ ଅନ୍ତଃନିବେଶୀ ସ୍ୱେଚ୍ଛାସେବୀ ଅନୁଷ୍ଠାନ ସଭାପତି ନରେଶ ଚନ୍ଦ୍ର ଦ୍ୱିବେଦୀ, ସମ୍ପାଦକ ଭୀମସେନ୍ ବେହେରା ଓ ସନ୍ତୋଷ କୁମାର ପତିଙ୍କ ସମେତ ସମସ୍ତ ସ୍ୱେଚ୍ଛାସେବୀ ଦିବ୍ୟାଙ୍ଗ ଉପସ୍ଥିତ ଥିଲେ।

ରଥିଆଠାରେ ଡ୍ରାଇଭର ଦିବସ ପାଳିତ

ଧର୍ମଶାଳା,୧।୯(ଡି.ଏନ.ଏ.)

ଓଡ଼ିଶା ଡ୍ରାଇଭର ମହାସଂଘ ଧର୍ମଶାଳା ଶାଖା ପକ୍ଷରୁ ରଥିଆଠାରେ ଡ୍ରାଇଭର ଦିବସ ପାଳିତ ହୋଇଯାଇଛି। ମହାସଂଘ ବ୍ଲକ ସଭାପତି କାର୍ତ୍ତିକ ଗେଡ଼ିଙ୍କ ସଭାପତିତ୍ୱରେ ଅନୁଷ୍ଠିତ ବୈଠକରେ ଡ୍ରାଇଭରଙ୍କ ବିଭିନ୍ନ ସମସ୍ୟା ସମ୍ପର୍କରେ ଆଲୋଚନା କରାଯାଇଥିଲା। କରୋନା ସମୟରେ ସେମାନେ ନିଜ ଜୀବନକୁ ବାଜି ଲଗାଇ ପରିବହନ କାର୍ଯ୍ୟରେ ନିୟୋଜିତ ଥିଲେ ମଧ ସେମାନଙ୍କୁ କରୋନା ଯୋଦ୍ଧା ଘୋଷଣା କରାଯାଇନାହିଁ। ବୈଠକରେ ସେମାନଙ୍କୁ କରୋନା ଯୋଦ୍ଧା ଭାବେ ଘୋଷଣା କରିବାକୁ ଡ୍ରାଇଭରମାନେ ଦାବି କରିଥିଲେ। ଏହି ଅବସରରେ ଡ୍ରାଇଭର ବାବୁଲି ଦୋରାଙ୍କୁ ସମ୍ବର୍ଦ୍ଧିତ କରାଯାଇଥିଲା। ସମ୍ପାଦକ ଅମୂଲ୍ୟ କୁମାର ମଲିକ ବିବରଣୀ ପାଠ କରିଥିବା ବେଳେ ସୁଶାନ୍ତ ଗେଡ଼ି ଧନ୍ୟବାଦ ଦେଇଥିଲେ। ବୈଠକରେ ବହୁ ଡ୍ରାଇଭର ଉପସ୍ଥିତ ଥିଲେ।

ମାଚ୍ୟୁରିଟି ଟଙ୍କା ନ ପାଇ ଜମାକାରୀ ହତାଶ

ଭଦ୍ରକ ଅଫିସ,୧।୯

ଜିଲାପାଳଙ୍କ କାର୍ଯ୍ୟାଳୟ ସମ୍ମୁଖରେ ଜମାକାରୀ।

ସାହାରା ଇଣ୍ଡିଆ ଭଦ୍ରକ ଶାଖାରେ ଟଙ୍କା ଜମା ରଖିଥିବା ଜମାକାରୀ ମାଚ୍ୟୁରିଟି ଟଙ୍କା ନ ପାଇ ହତାଶ ହୋଇପଡ଼ିଛନ୍ତି। ଶତାଧିକ ଜମାକାରୀ ସାହାରା ଇଣ୍ଡିଆର ସ୍ୱୀକୃତିପ୍ରାପ୍ତ ଏଜେଣ୍ଟଙ୍କ ଜରିଆରେ କୋଟି କୋଟି ଟଙ୍କାର ଫିକ୍ସଡ୍ ଡିପୋଜିଟ, ଆର୍‌ଡି, ଡେଲି ଡିପୋଜିଟ ଆକାରରେ ରଖିଥିଲେ। କିନ୍ତୁ ମାଚ୍ୟୁରିଟି ପରେ ମଧ ଜମାକରୀଙ୍କୁ ଠିକ୍ ସମୟରେ ସେମାନଙ୍କ ଅର୍ଥ ଫେରସ୍ତ ଦିଆଯାଉ ନ ଥିବା ଅଭିରାମ ସାହୁ, ସୋମନାଥ ସିଂ, ଗୀତାରାଣୀ ପାଣିଗ୍ରାହୀ, ଶ୍ରୀକାନ୍ତ ସାହୁ, କମରୁଦ୍ଦିନ ଖାନ, ବନିତା ସୁନାଙ୍କ ସମେତ ଶତାଧିକ ଜମାକାରୀ ଜିଲାପାଳ ଓ ଏସ୍‌ପିଙ୍କ ନିକଟରେ ଅଭିଯୋଗ କରିଛନ୍ତି।

କର୍ତ୍ତୃପକ୍ଷ ଏଜେଣ୍ଟମାନଙ୍କୁ କରାୟତ କରି ଜମାକାରୀଙ୍କୁ ମିଥ୍ୟା ପ୍ରତିଶ୍ରୁତି ଦେଇ ଚାଲିଛନ୍ତି। ଜମାକାରୀମାନେ ନିଜର ସଞ୍ଚିତ ଅର୍ଥରାଶି ନ ପାଇ ଦୁର୍ଦ୍ଦଶା ମଧ୍ୟରେ ଏବେ ଗତି କରୁଛନ୍ତି। ଅପରପକ୍ଷେ ଟଙ୍କା ଦେବା ପରିବର୍ତ୍ତେ ସେମାନଙ୍କୁ ଧମକ ମଧ ଦିଆଯାଉଛି। ଗତମାସ ୧ ତାରିଖରେ ଶତାଧିକ ଜମାକାରୀ ସାହାରା କାର୍ଯ୍ୟାଳୟରେ ତାଲା ପକାଇ ଭଦ୍ରକ ସହରାଞ୍ଚଳ ଥାନାରେ କର୍ତ୍ତୃପକ୍ଷଙ୍କ ବିରୋଧରେ ଏତଲା ଦେଇଥିଲେ। ଶାଖା ପ୍ରବନ୍ଧକ ଥାନାରେ ପହଞ୍ଚି ୧୫ ତାରିଖ ସୁଦ୍ଧା ଜମା ଟଙ୍କା ଫେରସ୍ତ କରିବା ନେଇ ପ୍ରତିଶ୍ରୁତି ଦେଇଥିଲେ। କିନ୍ତୁ ଏଯାଏ ଟଙ୍କା ଫେରସ୍ତ ହୋଇନାହିଁ। ବହୁ ଜମାକାରୀ ଜିଲାପାଳ ଓ ଜିଲା ଆରକ୍ଷୀ ଅଧୀକ୍ଷକଙ୍କୁ ସାକ୍ଷାତ କରି ଏକ ଦାବିପତ୍ର ପ୍ରଦାନ କରିଛନ୍ତି। ଏସ୍‌ପିଙ୍କ ନିର୍ଦ୍ଦେଶରେ ଏସ୍‌ଡିପିଓ ସାର୍ଥକ ରାୟ ସାହାରା ଶାଖା ପ୍ରବନ୍ଧକଙ୍କୁ ଡକାଇ ଏ ବିଷୟରେ ଆଲୋଚନା କରିଛନ୍ତି। ଆସନ୍ତା ଶନିବାର ଏସ୍‌ଡିପିଓଙ୍କ କାର୍ଯ୍ୟାଳୟରେ ସାହାରା କର୍ତ୍ତୃପକ୍ଷ ଓ ଜମାକାରୀଙ୍କ ମଧ୍ୟରେ ଆଲୋଚନା ହେବ ବୋଲି କୁହାଯାଇଛି। ଏଥିରେ ଖିଲାପ ହେଲେ ଆସନ୍ତା ୭ ତାରିଖରେ ସାହାରା କାର୍ଯ୍ୟାଳୟରେ ତାଲା ପକାଯିବ ବୋଲି ଜମାକାରୀମାନେ ଚେତାବନୀ ଦେଇଛନ୍ତି।

ମୁଖ୍ୟ ରାସ୍ତା ପାର୍ଶ୍ୱରୁ ପ୍ରସ୍ତାବିତ ମଦଦୋକାନ ସ୍ଥାନାନ୍ତର ଦାବି

ଭଦ୍ରକ ଅଫିସ,୧।୯

ଭଦ୍ରକ ଜିଲା ଧୂଷୁରୀ-ଭଦ୍ରକ ମୁଖ୍ୟରାସ୍ତା ପାର୍ଶ୍ୱରେ ଏକ ପ୍ରସ୍ତାବିତ ମଦ ଦୋକାନ ସ୍ଥାନାନ୍ତର ପାଇଁ ଦାବି କରାଯାଇଛି। ହସନାବାଦ ଓ ଧୂଷୁରୀ ପଞ୍ଚାୟତର ବହୁ ଲୋକ ଅତିରିକ୍ତ ଜିଲାପାଳଙ୍କୁ ଏକ ଦାବିପତ୍ର ପ୍ରଦାନ କରିଛନ୍ତି। ହସନାବାଦ ଓ ଧୂଷୁରୀ ପଞ୍ଚାୟତର ଅସ୍ତକ, ସୂର୍ଯ୍ୟପୁର ମୌଜାରେ ଥିବା ପ୍ରଧାନମନ୍ତ୍ରୀ ଗ୍ରାମସଡ଼କ ଦେଇ ପ୍ରାୟ ୫ହଜାରରୁ ଊର୍ଦ୍ଧ୍ୱ ଲୋକ ଯାତାୟାତ କରନ୍ତି। ସ୍କୁଲ, କଲେଜ ଛାତ୍ରୀଛାତ୍ର ଯିବାଆସିବା କରୁଥିବା ବେଳେ ରାସ୍ତାପାର୍ଶ୍ୱରେ ୪ ମନ୍ଦିର ରହିଛି। ଉକ୍ତ ରାସ୍ତାପାର୍ଶ୍ୱରେ ଜିଲା ଅବକାରୀ ବିଭାଗ ପକ୍ଷରୁ ଏକ ଠିକିବନ୍ଦ ମଦ ଦୋକାନ ଖୋଲିବାର ନୋଟିସ୍ ହୋଇଥିବା ଜାଣିବା ପରେ କୃଷକ ନେତା ଚନ୍ଦ୍ରଶେଖର ନାୟକ, କାଳନ୍ଦୀ କୁଅଁର, କମଳାକାନ୍ତ ପୁହାଣ, ବିନୋଦ ବିହାରୀ ନାୟକ, ସନ୍ତୋଷ ବିଶ୍ୱାଳ, ପ୍ରଦୀପ ଜେନା ପ୍ରମୁଖଙ୍କ ନେତୃତ୍ୱରେ ଗ୍ରାମବାସୀ ଜିଲା ପ୍ରଶାସନର ଦ୍ୱାରସ୍ଥ ହୋଇଥିଲେ।

ପରେ ଜିଲାପାଳଙ୍କ ସଦ୍‌ଭାବନା ଗୃହରେ ବୈଠକ ଡକାଯାଇ ଅବକାରୀ ଅଧୀକ୍ଷକଙ୍କୁ ଘଟଣାସ୍ଥଳ ପରିଦର୍ଶନ କରି କ୍ଷେତ୍ର ତଦନ୍ତ ପାଇଁ ନିର୍ଦ୍ଦେଶ ଦିଆଯାଇଥିଲା। ଅବକାରୀ କମିଶନର ଅଧିକାରୀ ଦରଖାସ୍ତକାରୀଙ୍କ ସହ ଭିଡିଓ କନଫରେନ୍ସ ମାଧ୍ୟମରେ ଆଲୋଚନା କରିଥିଲେ। ଉକ୍ତ ସ୍ଥାନରେ ମଦ ଦୋକାନ ଖୋଲିବାକୁ ସ୍ଥାନୀୟ କୌଣସି ଲୋକ ବିରୋଧ କରୁ ନ ଥିବା ନେଇ ତଦନ୍ତ ରିପୋର୍ଟ ଦିଆଯିବାକୁ ପ୍ରତିବାଦ କରିଛନ୍ତି ଗ୍ରାମବାସୀ। ପୁନର୍ବାର କମିଶନରଙ୍କ ସହ ଭିଡିଓ କନ୍‌ଫରେନ୍ସ କରାଇ ମଦ ଦୋକାନ ବନ୍ଦ ଦିଗରେ ପଦକ୍ଷେପ ନିଆଯାଉ ବୋଲି ସେମାନେ ଦାବି କରିଛନ୍ତି।

ଜାତୀୟ ରାଜପଥ ଅବରୋଧ ସ୍ଥଗିତ

ଭଦ୍ରକ ଅଫିସ, ୧।୯

୧୬ ନଂ. ଜାତୀୟ ରାଜପଥ ପାର୍ଶ୍ୱରେ ଥିବା ଜବରଦଖଲ ଉଚ୍ଛେଦ ଦାବିରେ ମହାବୀର ଆଞ୍ଚଳିକ ପରିଷଦ, ବିଷ୍ଣୁପୁର, ବନ୍ଧୁଦରଡ଼ା ପକ୍ଷରୁ ବୁଧବାର ଅବରୋଧ ପାଇଁ ଡାକରା ଦିଆଯାଇଥିଲା। ତହସିଲଦାରଙ୍କ ତଦନ୍ତ ପରେ ଏହାକୁ ଅନିର୍ଦ୍ଦିଷ୍ଟ କାଳ ପର୍ଯ୍ୟନ୍ତ ସ୍ଥଗିତ ରଖାଯାଇଛି। ଜବରଦଖଲ ଯୋଗୁ ପାର୍ଶ୍ୱବର୍ତ୍ତୀ ୫ରୁ ୬ ଗ୍ରାମର ଚାଷୀ ଅସୁବିଧାର ସମ୍ମୁଖୀନ ହେଉଥିବା ନେଇ ବାରମ୍ବାର ପ୍ରଶାସନର ଦ୍ୱାରସ୍ଥ ହୋଇଥିଲେ ବି କୌଣସି ସୁଫଳ ମିଳି ନ ଥିଲା। ବାଧହୋଇ କମିଟି ପକ୍ଷରୁ ରାଜପଥ ଅବରୋଧ କରାଯିବ ବୋଲି ଜିଲାପାଳଙ୍କୁ ଅବଗତ କରାଯାଇଥିଲା। ଜିଲାପାଳଙ୍କ ନିର୍ଦ୍ଦେଶ କ୍ରମେ ଭଣ୍ଡାରିପୋଖରୀ ତହସିଲଦାର କ୍ଷୀରୋଦ ଚନ୍ଦ୍ର ପଣ୍ଡା ନୟନଯୋରୀର ଜବରଦଖଲ ସରଜମିନ ତଦନ୍ତ କରି ଦେଖିବା ସହ ୭ଦିନ ମଧ୍ୟରେ ସମାଧାନ ପ୍ରତିଶ୍ରୁତି ଦେଇଛନ୍ତି। ଏଣୁ ଆନ୍ଦୋଳନକୁ ସ୍ଥଗିତ ରଖାଯାଇଛି। ତହସିଲଦାରଙ୍କ ତଦନ୍ତ ସମୟରେ ବିକାଶ ପରିଷଦର ସଭାପତି ରଘୁନାଥ ପଣ୍ଡା, ସମ୍ପାଦକ ଡା. ରବୀନ୍ଦ୍ର ପଣ୍ଡା, ସାମାଜିକ କର୍ମୀ ବିଦ୍ୟାଧର ସେଠୀ, ମୁକ୍ତିକାନ୍ତ ସାହୁ, ଅମୂଲ୍ୟ ନାୟକ, ମନୋଜ ପଣ୍ଡା, ସୁଶାନ୍ତ ନାୟକଙ୍କ ସହ ବହୁ ଚାଷୀ ଉପସ୍ଥିତ ଥିଲେ।

ଭଣ୍ଡାରିପୋଖରୀ ତହସିଲଦାର କ୍ଷୀରୋଦ ଚନ୍ଦ୍ର ପଣ୍ଡା ତଦନ୍ତ କରୁଛନ୍ତି।

ଜିଲାପାଳଙ୍କୁ ୧୦ ଦଫା ସ୍ମାରକପତ୍ର

ଯାଜପୁର ଟାଉନ,୧।୯(ଡି.ଏନ.ଏ.)

ଜିଲାପାଳଙ୍କୁ ସ୍ମାରକପତ୍ର ଦେବାକୁ ଆସିଥିବା ଡ୍ରାଇଭର ମହାସଂଘ କର୍ମକର୍ତ୍ତା।

ଓଡ଼ିଶା ଡ୍ରାଇଭର ମହାସଂଘ ଯାଜପୁର ଜିଲା ଶାଖା ପକ୍ଷରୁ ବୁଧବାର ମୁଖ୍ୟମନ୍ତ୍ରୀଙ୍କ ଉଦ୍ଦେଶ୍ୟରେ ଏକ ୧୦ଦଫା ସମ୍ପର୍କିତ ସ୍ମାରକପତ୍ର ଜିଲାପାଳଙ୍କୁ ପ୍ରଦାନ କରାଯାଇଛି। ଏଥିରେ ଦର୍ଶାଯାଇଛିଯେ, ଡ୍ରାଇଭରଙ୍କ ଜୀବନଜୀବିକା ସୁରକ୍ଷା ପାଇଁ ସ୍ୱତନ୍ତ୍ର ଆଇନ ପ୍ରଣୟନ କରିବା, ଗାଡ଼ିଗୁଡିକ ପାର୍କିଂ ବ୍ୟବସ୍ଥା, ଡ୍ରାଇଭରଙ୍କ ପାଇଁ ବିଶ୍ରାମଗାର, ଶୌଚାଳୟ ବ୍ୟବସ୍ଥା ୧୦୦କି.ମି ଅନ୍ତରରେ କରାଯିବା, ୫୫ବର୍ଷ ପରେ ପେନସନ୍ ପ୍ରଦାନ, ଦୁର୍ଘଟଣାରେ ପ୍ରାଣ ହରାଉଥିବା ଡ୍ରାଇଭରଙ୍କ ପାଇଁ ୨୦ଲକ୍ଷ ଟଙ୍କା ବୀମା ରାଶି, ଅକର୍ମଣ୍ୟଙ୍କ ପାଇଁ ୧୦ଲକ୍ଷ ଟଙ୍କାର ବୀମା ରାଶି, ଚିକିତ୍ସା ପାଇଁ ୫ଲକ୍ଷ ଟଙ୍କା ପର୍ଯ୍ୟନ୍ତ ଚିକିତ୍ସା ବୀମା ଯୋଗାଇ ଦିଆଯିବା, ଡ୍ରାଇଭରଙ୍କୁ ୨ୟ ସୈନିକର ମାନ୍ୟତା, ଆବାସ ଯୋଜନାରେ ଗୃହ ନିର୍ମାଣ ପାଇଁ ୫ଲକ୍ଷ ଟଙ୍କା ପ୍ରଦାନ, ପିଲାଙ୍କ ପାଇଁ ଉଚ୍ଚ ଶିକ୍ଷା ନିମନ୍ତେ ବ୍ୟବସ୍ଥା, ରାଜରାସ୍ତା ଉପରେ ପ୍ରଶାସନ ପକ୍ଷରୁ ହଇରାଣ କରା ନ ଯିବା ଓ ବିଭିନ୍ନ ସମୟରେ ରାସ୍ତାରୋକୋ ହେତୁ ଡ୍ରାଇଭରଙ୍କ ଅସୁବିଧାକୁ ଦୃଷ୍ଟି ଦେବାପାଇଁ ସ୍ମାରକପତ୍ରରେ ଉଲ୍ଲେଖ କରାଯାଇଛି।

ସଂକ୍ଷେପରେ

ପୋଖରୀରେ ବୁଡ଼ି ବାଳକ ମୃତ

ବଇଣ୍ଡା,୧।୯(ଡି.ଏନ.ଏ.): ଅନୁଗୋଳ ଜିଲା ଆଠମଲ୍ଲିକ ବ୍ଲକ ଠାକୁରଗଡ ଥାନା ଆନନ୍ଦପୁର ଗ୍ରାମର ମନୋଜ ବାରିକଙ୍କ ପୁଅ ରାତେଶ (୧୧)ଙ୍କ ବୁଧବାର ପୋଖରୀରେ ବୁଡ଼ି ମୃତ୍ୟୁ ଘଟିଛି। ସେ ଗ୍ରାମ ନିକଟରେ ଥିବା ନୂଆଁ ପୋଖରୀକୁ ଗାଧୋଇବା ପାଇଁ ଯାଇଥିବାବେଳେ ଗୋଡ ଖସି ଯିବାରୁ ବୁଡ଼ି ଯାଇଥିଲେ। ପରିବାର ଲୋକ ତାଙ୍କୁ ଉଦ୍ଧାର କରି ଉପଖଣ୍ଡ ସ୍ୱାସ୍ଥ୍ୟକେନ୍ଦ୍ରରେ ଭର୍ତ୍ତି କରିଥିଲେ। ସେଠାରେ ତାଙ୍କର ମୃତ୍ୟୁ ଘଟିଥିଲା। ଏ ନେଇ ଉପଖଣ୍ଡ ସ୍ୱାସ୍ଥ୍ୟ ଅଧିକାରୀ ସୁନୀଲ କୁମାର ପଣ୍ଡାଙ୍କ ଅଭିଯୋଗକ୍ରମେ ଠାକୁରଗଡ ପୋଲିସ ରାତେଶଙ୍କ ମୃତଦେହ ଜବତ କରି ବ୍ୟବଚ୍ଛେଦ ପାଇଁ ପଠାଇଛି। ଏ ନେଇ ନଂ. ୪/୨୧ ରେ ଏକ ଅପମୃତ୍ୟୁ ମାମଲା ରୁଜୁ ହୋଇଛି।

ସା'ରେ ଥଇଥାନ ଶିଶୁକନ୍ୟାର ମୃତ୍ୟୁ

ବ୍ରହ୍ମପୁର ଅଫିସ,୧।୯: ଉତ୍କଳ ବାଳାଶ୍ରମ ପରିସରରେ ଥିବା ସ୍ୱତନ୍ତ୍ର ପୋଷ୍ୟ ସନ୍ତାନ କେନ୍ଦ୍ର (ସା)ରେ ଥଇଥାନ ହୋଇଥିବା ଏକ ଶିଶୁକନ୍ୟାର ବୁଧବାର ମୃତ୍ୟୁ ଘଟିଛି। ଗତ ଜୁଲାଇ ମାସରେ ଖଲ୍ଲିକୋଟ ଗୋଷ୍ଠୀ ସ୍ୱାସ୍ଥ୍ୟକେନ୍ଦ୍ରରେ ଶିଶୁକନ୍ୟା ଜନ୍ମ ନେବା ପରେ ତାହାକୁ ଛାଡ଼ି ମା' ଚମ୍ପଟ ମାରିଥିଲେ। ଚାଇଲ୍ଡ ଲାଇନ ଶିଶୁଟିକୁ ଅଧିକ ଯତ୍ନ ଓ ସୁରକ୍ଷା ଦେବା ପାଇଁ ଖଲ୍ଲିକୋଟ ଗୋଷ୍ଠୀ ସ୍ୱାସ୍ଥ୍ୟକେନ୍ଦ୍ରରୁ ବ୍ରହ୍ମପୁର ବଡ଼ ମେଡିକାଲକୁ ସ୍ଥାନାନ୍ତର କରିଥିଲା। ଶିଶୁ କନ୍ୟାକୁ କିଛିଦିନ ଏମକେସିଜି ମେଡିକାଲର ସ୍ୱତନ୍ତ୍ର ନବଜାତ ଶିଶୁ ଯତ୍ନ ବିଭାଗରେ ରଖିବା ପରେ ସା'କୁ ହସ୍ତାନ୍ତର କରାଯାଇଥିଲା। ଶିଶୁକନ୍ୟାଟି ସେଠାରେ ଥିବାବେଳେ ଗତ ୨୦ ତାରିଖରେ ସ୍ୱାସ୍ଥ୍ୟ ଖରାପ ହେବାରୁ ତାକୁ ଏମକେସିଜି ମେଡିକାଲରେ ଭର୍ତ୍ତି କରାଯାଇଥିଲା। ଚିକିତ୍ସାଧୀନ ଅବସ୍ଥାରେ ବୁଧବାର ସନ୍ଧ୍ୟାରେ ତାହାର ମୃତ୍ୟୁ ଘଟିଥିବା ସା'ର ଅଧକ୍ଷ ସିବିୟାନ ପ୍ରଧାନ ସୂଚନା ଦେଇଛନ୍ତି। ମେଡିକାଲ ଫାଣ୍ଡି ପୋଲିସ ମୃତଦେହ ଜବତ କରିଛି। ଗୁରୁବାର ଶିଶୁକନ୍ୟାର ମୃତଦେହ ବ୍ୟବଚ୍ଛେଦ କରାଯିବ।

ଶର୍ଟ ସର୍କିଟରୁ ନିଆଁ ଲାଗି ୨ ଦୋକାନ ଜଳିଗଲା

ବୋଲଗଡ଼,୧।୯(ଡି.ଏନ୍.ଏ.): ଖୋର୍ଦ୍ଧା ଜିଲା ବୋଲଗଡ଼ ତହସିଲ ଅଧୀନ ସାନପଦର ଗ୍ରାମରେ ବୁଧବାର ଶର୍ଟସର୍କିଟରୁ ନିଆଁ ଲାଗି ୨ଟି ଦୋକନ ଘର ଜଳିଯାଇଛି। ଏଥିରେ ଲକ୍ଷାଧିକ ଟଙ୍କାର ସାମଗ୍ରୀ ପୋଡି ଯାଇଥିବାର ଅନୁମାନ କରାଯାଉଛି। ଖବରପାଇ ବୋଲଗଡ଼ ଅଗ୍ନିଶମ କର୍ମଚାରୀମାନେ ପହଞ୍ଚି ନିଆଁକୁ ଆୟତ୍ତ କରିଥିଲେ। ବୋଲଗଡ଼ ଅଗ୍ନିଶମ ଅଧିକାରୀ ନିରଞ୍ଜନ ବେହେରାଙ୍କ ସୂଚନା ଅନୁଯାୟୀ, ବୁଧବାର ଅପରାହ୍ନ ୨ଟାରେ ସାନପଦର ପଞ୍ଚାୟତ କାର୍ଯ୍ୟାଳୟ ନିକଟ ବଜାରରେ ଥିବା ପ୍ରସନ୍ନ କୁମାର ମିଶ୍ରଙ୍କ ପୂଜା ସାମଗ୍ରୀ ଦୋକାନ ଓ ରାଜକିଶୋର ବରାଡଙ୍କ ସିମେଣ୍ଟ ଗୋଦାମରେ ହଠାତ୍ ନିଆଁ ଲାଗିଯାଇଥିଲା। ଘଟଣାସ୍ଥଳରେ ବେଗୁନିଆ ଓ ବୋଲଗଡ଼ ଅଗ୍ନିଶମ ବାହିନୀ ପହଞ୍ଚି ନିଆଁକୁ ଆୟତ୍ତ କରିଛନ୍ତି। ତେବେ ବିଦ୍ୟୁତ୍ ଶର୍ଟସର୍କିଟ କାରଣରୁ ଅଗ୍ନିକାଣ୍ଡ ଘଟିଥିବାର କୁହାଯାଉଛି।

ଖସିଯାଉଛନ୍ତି ଜାଲ୍ ଡିଗ୍ରୀଧାରୀ

ହର୍ଷବର୍ଦ୍ଧନ ବେହେରା
ଯାଜପୁର ଅଫିସ,୧।୯

- ତଦନ୍ତ ପଥଚ୍ୟୁତ,ବହୁ ଦୂରରେ ପୋଲିସ ମାମଲା
- ୬ ବର୍ଷ ହେଲା ଚାଲିଛି ନିର୍ଦ୍ଦେଶ, ଫଳ ଶୂନ
- ୮୯ ରୁ ମାତ୍ର ୯ ଜଣ ବହିଷ୍କାର

ରାଜ୍ୟର ୨୫ ଜିଲାରେ ୮୯ ଜଣ ଜାଲ୍ ଶିକ୍ଷାଗତ ପ୍ରମାଣପତ୍ର ଦାଖଲ କରି ଶିକ୍ଷା ବିଭାଗରେ ଚାକିରି କରୁଛନ୍ତି। ସେମାନଙ୍କ ମଧ୍ୟରୁ ଯାଜପୁର ଜିଲାର ୫ ଜଣ ଶିକ୍ଷକଙ୍କୁ ଚିହ୍ନଟ କରାଯାଇଛି। ଓଡ଼ିଶା ପ୍ରାଥମିକ ଶିକ୍ଷା ନିର୍ଦ୍ଦେଶାଳୟ(ଡିଇଇ)ର ଯୁଗ୍ମ ନିର୍ଦ୍ଦେଶକ ଓ ନୋଡାଲ ଅଫିସରଙ୍କ ପକ୍ଷରୁ ୧୯।୮।୨୦୨୧ରେ ସମ୍ପୃକ୍ତ ଜିଲା ଶିକ୍ଷାଧିକାରୀ, ବ୍ଲକ ଶିକ୍ଷାଧିକାରୀ ଓ ଜିଲା ପ୍ରକଳ୍ପ ସଂଯୋଜକଙ୍କୁ ଦେଇଥିବା ପତ୍ରରେ ଏହି ସୂଚନା ମିଳିଛି। ବାସ୍ତବରେ ରାଜ୍ୟରେ ଉପରୋକ୍ତ ପରିସଂଖ୍ୟାନର ୧୦ ଗୁଣରୁ ଅଧିକ ଜାଲ୍ ପ୍ରମାଣପତ୍ର ବଳରେ ନିଯୁକ୍ତି ପାଇଥିବା ଚର୍ଚ୍ଚା ହେଉଛି। ବିଭାଗୀୟ ଅଧିକାରୀଙ୍କ ଖାମଖିଆଲି ତଦନ୍ତରୁ ଏହାର ବାସ୍ତବତା ବହୁ ଦୂରରେ ରହିଥିବା ମତପ୍ରକାଶ ପାଇଛି। ଅନ୍ୟପକ୍ଷେ ଗତ ୬ ବର୍ଷ ହେଲା କେବଳ ତଦନ୍ତ ନିର୍ଦ୍ଦେଶରେ କାର୍ଯ୍ୟାନୁଷ୍ଠାନ ସୀମିତ ରହିଛି। ଉଚ୍ଚକର୍ତ୍ତୃପକ୍ଷଙ୍କ ନିର୍ଦ୍ଦେଶକୁ ନ ମାନି ଏହି ଜାଲ୍ ଡିଗ୍ରୀଧାରୀ ଶିକ୍ଷକଙ୍କୁ ପୋଲିସ ମାମଲାରୁ ଦୂରେଇ ରଖାଯାଉଥିବା ସନ୍ଦେହ କରାଯାଉଛି। ଏହିକ୍ରମରେ ଡିଇଇ ଉଦ୍‌ବେଗ ପ୍ରକାଶ କରି ସମ୍ପୃକ୍ତ ତଦନ୍ତ ଅଧିକାରୀମାନଙ୍କୁ ସୁନିଶ୍ଚିତ ଭାବେ ତଦନ୍ତ ରିପୋର୍ଟ ଦାଖଲ କରିବାକୁ ଶେଷ ସୁଯୋଗ ଦେଇଥିବା ପତ୍ରରେ ଦର୍ଶାଯାଇଛି।

ପ୍ରାଥମିକ ଶିକ୍ଷା ନିର୍ଦ୍ଦେଶାଳୟସ୍ତରରେ କେତେଜଣ ବରିଷ୍ଠ ଅଧିକାରୀଙ୍କୁ ନେଇ ୨୦୧୯ ଜୁଲାଇରେ ଏକ ସ୍ୱତନ୍ତ୍ର ଦଳ ଗଠନ ହୋଇଥିଲା । ଶିକ୍ଷକମାନଙ୍କ ଶିକ୍ଷାଗତ ଓ ତାଲିମ ପ୍ରମାଣପତ୍ର ଯାଞ୍ଚ କରି କ'ଣ କାର୍ଯ୍ୟାନୁଷ୍ଠାନ ହୋଇଛି ସେ ନେଇ ଚୂଡ଼ାନ୍ତ ରିପୋର୍ଟ ଦାଖଲ କରିବାକୁ ସେତେବେଳେ ଡିଇଇ ପକ୍ଷରୁ ନିର୍ଦ୍ଦେଶ ଦିଆଯାଇଥିଲା । ହେଲେ ଏହି ସ୍ୱତନ୍ତ୍ର ଦଳ କୁଆଡେ ଗଲେ ଓ କ'ଣ କରୁଛନ୍ତି ତାହା ଏଯାଏ ସ୍ପଷ୍ଟ ହୋଇ ପାରିନାହିଁ। ଜାଲ୍ ଶିକ୍ଷାଗତ ପ୍ରମାଣପତ୍ର ଯାଞ୍ଚ ନିର୍ଦ୍ଦେଶ ୨୦୧୫ରୁ ହୋଇଆସୁଛି । ହେଲେ ଏପର୍ଯ୍ୟନ୍ତ ୮୯ ଜଣ ଚିହ୍ନଟ ଶିକ୍ଷକଙ୍କ ମଧ୍ୟରୁ ମାତ୍ର ୯ ଜଣଙ୍କୁ ଚାକିରିରୁ ବହିଷ୍କାର କରାଯାଇଥିବାବେଳେ ବାକି ୧୫ ଜଣଙ୍କ ନାମରେ ପ୍ରୋସିଡିଂ ଚାଲିଛି। ଏଥିରୁ ମାତ୍ର ୬ ଜଣଙ୍କ ନାମରେ ପୋଲିସରେ ମାମଲା ରୁଜୁ ହୋଇଛି।

ଯାଜପୁର ଜିଲାର କୋରେଇ ବ୍ଲକ ଶିକ୍ଷାଧିକାରୀ ଅଧୀନରେ ମାତ୍ର ଜଣଙ୍କୁ ବହିଷ୍କାର କରାଯାଇଛି। ବଲାଙ୍ଗୀର ଜିଲାରେ ସର୍ବାଧିକ ୭ ଜଣ ଶିକ୍ଷକଙ୍କୁ ବହିଷ୍କାର ହୋଇଥିବା ରିପୋର୍ଟରୁ ଜଣାପଡିଛି। ତେବେ ଏହି ମାମଲାରେ ପୋଲିସରେ ଏଫ୍ଆଇଆର୍ ଦେବାରେ ବ୍ଲକସ୍ତରୀୟ ଅଧିକାରୀମାନେ ପଛଘୁଞ୍ଚା ଦେଉଥିବା ମନେହେଉଛି। ଜାଣିଶୁଣି କିମ୍ବା ଜାଲ୍ ଶିକ୍ଷକଙ୍କ ସହ ହାତ ମିଳାଇ ଏଭଳି କରାଯାଉଥିବା ସାଧାରଣରେ ମତ ପ୍ରକାଶ ପାଇଛି। ଏହାବାଦ୍ ରାଜ୍ୟ ବାହାରର ବିଭିନ୍ନ ବିଶ୍ୱବିଦ୍ୟାଳୟ କିମ୍ବା ତାଲିମ ଅନୁଷ୍ଠାନରେ ପରୀକ୍ଷାର୍ଥୀ ବାସ୍ତବରେ ପରୀକ୍ଷା ଦେଇ ପ୍ରମାଣପତ୍ର ପାଇଛନ୍ତି କି ଘରେ ବସି କେତେଜଣ ଦଲାଲଙ୍କ ସହଯୋଗରେ ସେଠାରେ ପ୍ରଶ୍ନପତ୍ରରେ ଉତ୍ତର ଲେଖାଯାଇ ପ୍ରମାଣପତ୍ର ହାସଲ କରିଛନ୍ତି ତାହା ତଦନ୍ତ ପରିସରକୁ ଆସୁନାହିଁ । ଯେଉଁଥିରେ କି ଜଣେ ଜାଲ୍ ଡିଗ୍ରୀଧାରୀ ସହଜରେ ଖସି ଯାଉଛନ୍ତି ।

୨୦୧୯ ଜୁଲାଇରେ ନକଲି ଶିକ୍ଷାନୁଷ୍ଠାନ ବୋର୍ଡ ଅଫ୍ ସେକେଣ୍ଡାରି ଏଜୁକେଶନ ମଧ୍ୟଭାରତ ଗ୍ୱାଲିୟର ନାମରେ ସିବିଆଇ ଆଣ୍ଟି କରପ୍ସନ ବ୍ରାଞ୍ଚ, ଡେରାଡୁନ ୨ଟି ମାମଲା ରୁଜୁ କରିଥିଲା । ସିବିଆଇ ତଦନ୍ତରୁ ଜଣାପଡିଥିଲା ଯେ, ଏହି ଏଜୁକେଶନାଲ ବୋର୍ଡକୁ ଗତ ୫।୩।୨୦୧୪ରୁ ଉତ୍ତରପ୍ରଦେଶ ସରକାରଙ୍କ ଶିକ୍ଷା ବିଭାଗ ସମ୍ପୂର୍ଣ୍ଣ ଭାବେ ପ୍ରତ୍ୟାହାର କରିଛି। ସେହିପରି ମଧ୍ୟପ୍ରଦେଶ ସରକାର ମଧ୍ୟ ଏହି ଶିକ୍ଷାନୁଷ୍ଠାନକୁ ମଞ୍ଜୁର କିମ୍ବା ସ୍ୱୀକୃତି ପ୍ରଦାନ କରିନାହିଁ । ତଥାପି ସାରା ଦେଶରେ ଏହି ନକଲି ଶିକ୍ଷାନୁଷ୍ଠାନ ପକ୍ଷରୁ ମାର୍କସିଟ ଓ ପ୍ରମାଣପତ୍ର ଏଯାଏ ପ୍ରଦାନ କରାଯାଉଛି । କେବଳ ଅର୍ଥ ରୋଜଗାର ପାଇଁ ବିନା ପରୀକ୍ଷାରେ ଏଭଳି ବେଆଇନ କାରବାର ଚାଲିଛି । ତେଣୁ ସିବିଆଇ ନିର୍ଦ୍ଦେଶକ୍ରମେ ଓଡ଼ିଶା ସରକାରଙ୍କ ଉଚ୍ଚ ଶିକ୍ଷା ବିଭାଗ ପକ୍ଷରୁ ଗତ ୨୦୧୯ ଜୁଲାଇ ୨୩ ତାରିଖରେ ରାଜ୍ୟର ସମସ୍ତ ବିଶ୍ୱବିଦ୍ୟାଳୟର ରେଜିଷ୍ଟ୍ରାର ଏବଂ ସମସ୍ତ ଡିଗ୍ରୀ କଲେଜ ଓ ସ୍ୱୟଂଶାସିତ କଲେଜ ଅଧକ୍ଷମାନଙ୍କୁ ଏଭଳି ନକଲି ପ୍ରମାଣପତ୍ର ବଳରେ ହେଉଥିବା ଆଡମିଶନ ଓ ନିଯୁକ୍ତି କ୍ଷେତ୍ରରେ ଯତ୍ନବାନ ରହିବାକୁ ପରାମର୍ଶ ଦିଆଯାଇଥିଲା। କିନ୍ତୁ ଓଡ଼ିଶାରେ ଏହାର ଉଚ୍ଚସ୍ତରୀୟ ତଦନ୍ତ ହେଲା ନାହିଁ କି ଆବଶ୍ୟକ କାର୍ଯ୍ୟାନୁଷ୍ଠାନ ଗ୍ରହଣ ହୋଇ ପାରିନାହିଁ।

ନକଲି ଓଟିଇଟି (ଓଡ଼ିଶା ଟିଚର୍ସ ଏଲିଜିବିଲିଟି ଟେଷ୍ଟ) ପ୍ରମାଣପତ୍ର ଦାଖଲ କରି ଇନ୍‌କ୍ରିମେଣ୍ଟ ପାଇଥିବା ଯାଜପୁର ଜିଲାର ୩ ଜଣ ଶିକ୍ଷକଙ୍କ ବିରୋଧରେ ମଧ୍ୟ କାର୍ଯ୍ୟାନୁଷ୍ଠାନ ଅଟକି ରହିଛି। ଡିଇଇ ପକ୍ଷରୁ କ'ଣ ଓ କିପରି କାର୍ଯ୍ୟାନୁଷ୍ଠାନ ଗ୍ରହଣ କରାଯିବ ସେ ନେଇ ଉତ୍ତର ମିଳି ନ ଥିବାରୁ ଆବଶ୍ୟକ ପଦକ୍ଷେପ ଗ୍ରହଣ କରାଯାଇ ପାରିନାହିଁ ବୋଲି ଜିଲା ଶିକ୍ଷା ବିଭାଗ ପକ୍ଷରୁ କୁହାଯାଇଛି। ତେବେ ଡିଇଇ ତାଲିକାରେ ଯାଜପୁର ଜିଲାର ଅନ୍ୟ ୨ ଜଣ ନକଲି ଓଟିଇଟି ପ୍ରମାଣପତ୍ର ଦାଖଲ କରିଥିବା ଶିକ୍ଷୟିତ୍ରୀଙ୍କ ନାମ ସାମିଲ କରାଯାଇ ନାହିଁ। ନକଲି ପ୍ରମାଣପତ୍ର ଦାଖଲ କରି କରଦାତାଙ୍କ ଅର୍ଥରେ ଦରମା କିମ୍ବା ଇନ୍‌କ୍ରିମେଣ୍ଟ ପାଉଥିବା ଏଭଳି ଶିକ୍ଷକଙ୍କ ବିରୋଧରେ କୋହଳ ମନୋଭାବ ପୋଷଣ ସାଧାରଣରେ ଅସନ୍ତୋଷ ପ୍ରକାଶ ପାଇଛି।

ସୋରରେ ଚାଷୀ ଆତ୍ମହତ୍ୟା ଅଭିଯୋଗ

ସୋର,୧।୯(ଡି.ଏନ.ଏ)

ବାଲେଶ୍ୱର ଜିଲା ସୋର ବ୍ଲକ ନଟାପଡ଼ା ପଞ୍ଚାୟତ ରାଧାବଲ୍ଲଭପୁର ଗ୍ରାମର ଜଣେ ଚାଷୀ ଋଣଭାର ସହି ନ ପାରି ମଙ୍ଗଳବାର ରାତିରେ ଆତ୍ମହତ୍ୟା କରିଥିବା ତାଙ୍କ ପରିବାର ଲୋକେ ଅଭିଯୋଗ କରିଛନ୍ତି। ମୃତକ ହେଲେ କୈଳାସ ଚନ୍ଦ୍ର ଜେନା(୫୫)। ବିଳମ୍ବିତ ରାତିରେ ସମସ୍ତେ ଶୋଇଥିବା ବେଳେ ସେ ତାଙ୍କ ବାଡ଼ିରେ ଥିବା ଆମ୍ବ ଗଛରେ ରଶି ଲଗାଇ ଝୁଲି ପଡ଼ିଥିଲେ। ସକାଳେ ପଡ଼ୋଶୀମାନେ ତାଙ୍କ ମୃତଦେହ ଦେଖି ପରିବାର ଲୋକଙ୍କୁ ଖବର ଦେଇଥିଲେ। ପରିବାର ଲୋକେ ଗଛରୁ ମୃତଦେହ ଉଦ୍ଧାର କରି ଆମ୍ବୁଲାନ୍ସ ଯୋଗେ ସୋର ଡାକ୍ତରଖାନାକୁ ନେଇଥିବା ବେଳେ ସେଠାରେ ଡାକ୍ତର ତାଙ୍କୁ ମୃତ ଘୋଷଣା କରିଥିଲେ। ମୃତ କୈଳାସ ଚଳିତ ବର୍ଷ ୬ ଏକର ଜମି ଭାଗ ଚାଷ କରିଥିବା ବେଳେ ୬୫ ହଜାର ଟଙ୍କା ଉତ୍ତରେଶ୍ୱର ସେବା ସମବାୟ ସମିତିରୁ ଋଣ ନେଇଥିଲେ। ଏହା ବ୍ୟତୀତ ସମ୍ପର୍କୀୟମାନଙ୍କଠାରୁ ଦେଢ଼ ଲକ୍ଷଟଙ୍କା ହାତ ଉଧାରି କରିଥିବା ବେଳେ ଏହାକୁ ସୁଝି ନ ପାରି ମାନସିକ ଚାପରେ ଥିଲେ। ଏହି କାରଣକୁ ନେଇ ଦାମ୍ପତ୍ୟ କଳହ ଲାଗି ରହୁଥିଲା। ସେ ମାନସିକ ଭାରସାମ୍ୟ ହରାଇ ଆତ୍ମହତ୍ୟା କରିଥିବା ପରିବାରଲୋକେ ଥାନାରେ ଲିଖିତ ଭାବେ ଜଣାଇଛନ୍ତି। ପୋଲିସ ଡାକ୍ତରଖାନାରେ ପହଞ୍ଚି ଶବ ଜବତ କରି ବ୍ୟବଚ୍ଛେଦ କରାଇଛି। ଏନେଇ ଥାନାରେ ଏକ ଅପମୃତ୍ୟୁ ମାମଲା ରୁଜୁ ହୋଇଛି।

କଳା, କ୍ରୀଡ଼ା ଶିକ୍ଷକଙ୍କ ରାଜ୍ୟବ୍ୟାପୀ ଆନ୍ଦୋଳନ

ପରିବାର ସହ ଘର ଆଗରେ ଆନ୍ଦୋଳନରତ ଶିକ୍ଷକ।

ଭୁବନେଶ୍ୱର,୧।୯(ବ୍ୟୁରୋ)

ନିଜ ଘର ଆଗରେ ଅଭିନବ ପ୍ରତିବାଦ

ସ୍ଥାୟୀ ନିଯୁକ୍ତି ଦାବିରେ ବୁଧବାର ପାର୍ଟଟାଇମ୍ କଳା ଓ କ୍ରୀଡ଼ା ଶିକ୍ଷକମାନେ ରାଜ୍ୟବ୍ୟାପୀ ପ୍ରତିବାଦ କରିଛନ୍ତି। ଓଡ଼ିଶା କଳା ଓ କ୍ରୀଡ଼ା ଶିକ୍ଷକ ମହାସଂଘ କହିଛି, ଦୀର୍ଘଦିନ ଧରି ମହାସଂଘ ପକ୍ଷରୁ ଉଚ୍ଚ ପ୍ରାଥମିକ ବିଦ୍ୟାଳୟଗୁଡ଼ିକରେ ନିଯୁକ୍ତିପ୍ରାପ୍ତ କଳା ଓ କ୍ରୀଡ଼ା ପ୍ରଶିକ୍ଷକଙ୍କୁ ସ୍ଥାୟୀ ନିଯୁକ୍ତି ଦେବା, ପାରିଶ୍ରମିକ ବୃଦ୍ଧି ସହ ମାସିକ ୧୨ ମାସ ସମ୍ପୂର୍ଣ୍ଣ ବେତନ ପ୍ରଦାନ କରିବା, ଚାକିରି ସର୍ତ୍ତାବଳୀ ସମାନ ରଖିବା, ଏକପ୍ରକାର ଶିକ୍ଷାଦାନ, ଏକ ପ୍ରକାର ନିୟମ ଓ ଏକପ୍ରକାର ସମୟ ନିର୍ଦ୍ଧାରଣ କରିବା ଆଦି ଦାବି ନେଇ ସରକାରଙ୍କ ଦୃଷ୍ଟି ଆକର୍ଷଣ କରିଥିଲେ ମଧ୍ୟ ବିଦ୍ୟାଳୟ ଓ ଗଣଶିକ୍ଷା ବିଭାଗ ସେଥିପ୍ରତି ଦୃଷ୍ଟି ଦେଉନାହିଁ। ଏହା ପ୍ରତିବାଦ ସହ କଳା ଓ କ୍ରୀଡ଼ା ପ୍ରଶିକ୍ଷକଙ୍କୁ ସ୍ଥାୟୀ ନିଯୁକ୍ତି ଦାବିରେ ବୁଧବାର ମହାସଂଘ ପକ୍ଷରୁ ଆନ୍ଦୋଳନ ଡାକରା ଦିଆଯାଇଥିଲା। କୋଭିଡ୍ କଟକଣାକୁ ପାଳନ କରି ସାରା ରାଜ୍ୟରେ ନିଜ ପରିବାର, ପରିଜନଙ୍କୁ ସାଙ୍ଗରେ ନେଇ ନିଜ ବାସଭବନ ସମ୍ମୁଖରେ ଦାବି ରଖିବା ସହ ପ୍ରତିବାଦ କରିଥିଲେ। ବିଇଓ, ଡିଇଓ, ଡିପିସିଙ୍କ ଦ୍ୱାରା ଏକ ୫ ଦଫା ଦାବିପତ୍ର ମୁଖ୍ୟମନ୍ତ୍ରୀଙ୍କ ଉଦ୍ଦେଶ୍ୟରେ ପ୍ରେରଣ କରାଯାଇଥିଲା। ଉଚ୍ଚ ପ୍ରାଥମିକ ବିଦ୍ୟାଳୟଗୁଡ଼ିକରେ ନିଯୁକ୍ତିପ୍ରାପ୍ତ କଳା ଓ କ୍ରୀଡ଼ା ଶିକ୍ଷକଙ୍କ ଦାବି ପୂରଣ ହେବା ପର୍ଯ୍ୟନ୍ତ ବିଭିନ୍ନ ପର୍ଯ୍ୟାୟରେ ଆନ୍ଦୋଳନ ଜାରି ରହିବ ବୋଲି ମହାସଂଘ ପକ୍ଷରୁ ଏକ ପ୍ରେସ୍ ବିବୃତିରେ ସୂଚନା ଦିଆଯାଇଛି।

ପୂର୍ବତନ ହୋମ୍‌ଗାର୍ଡ ଡିଏସ୍‌ପିଙ୍କୁ ୨ବର୍ଷ ଜେଲ

ଆୟ ବହିର୍ଭୂତ ସମ୍ପତ୍ତି ଠୁଳ ମାମଲା

କଟକ ଅଫିସ,୧।୯

ଆୟ ବହିର୍ଭୂତ ସମ୍ପତ୍ତି ଠୁଳ ଅଭିଯୋଗରେ ସମ୍ବଲପୁର ହୋମ୍‌ଗାର୍ଡ ବିଭାଗର ପୂର୍ବତନ ଡିଏସ୍‌ପି(ଅବସରପ୍ରାପ୍ତ) ଶ୍ରୀକାନ୍ତ କୁମାର ମିଶ୍ର ଦୋଷୀ ସାବ୍ୟସ୍ତ ହୋଇଛନ୍ତି। ବୁଧବାର କଟକ ସ୍ୱତନ୍ତ୍ର କୋର୍ଟର ବିଚାରପତି ସଞ୍ଜୟ ରଞ୍ଜନ ବହିଦାର ଶ୍ରୀକାନ୍ତଙ୍କୁ ୨ବର୍ଷ ଜେଲ୍ ଓ ୫୦ହଜାର ଟଙ୍କା ଜରିମାନା ଆଦେଶ ଦେଇଛନ୍ତି। ଜରିମାନା ଅନାଦାୟେ ଅଧିକ ୬ମାସ କାରାଦଣ୍ଡ ଭୋଗିବାକୁ ପଡିବ। କଟକ ସ୍ୱତନ୍ତ୍ର କୋର୍ଟର ପବ୍ଲିକ ପ୍ରସିକ୍ୟୁଟର ବୀରେନ କୁମାର ପଣ୍ଡା ମାମଲା ପରିଚାଳନା କରୁଥିଲେ। ସୂଚନାଯୋଗ୍ୟ, ୨୦୦୬ରେ ଶ୍ରୀକାନ୍ତଙ୍କ ନାଁରେ ଆୟ ବହିର୍ଭୂତ ସମ୍ପତ୍ତି ଠୁଳ ଅଭିଯୋଗ ହୋଇଥିଲା। ପରେ ଚଢ଼ାଉ କରାଯାଇ ୧୯ଲକ୍ଷ ୨୦ ହଜାର ଟଙ୍କା ସମ୍ପତ୍ତି ଠାବ କରାଯାଇଥିଲା। ଏନେଇ ସମ୍ବଲପୁର ଭିଜିଲାନ୍ସ ଡିଭିଜନରେ ଏକ ମାମଲା(ନଂ. ୪୧/୨୦୦୬) ରୁଜୁ ହୋଇଥିଲା।

ଟିକା ପାଇଁ ଅସମ୍ଭାଳ ଭିଡ଼

ଭେଟସିଙ୍ଗିରେ ଟିକା ନେବା ପାଇଁ ଲୋକମାନେ ଭିଡ଼ ଜମାଇଛନ୍ତି।

ଶେରଗଡ଼,୧।୯(ଡି.ଏନ.ଏ.)

ଗଞ୍ଜାମ ଜିଲା ଶେରଗଡ଼ ବ୍ଲକ ଭେଟସିଙ୍ଗି ଗ୍ରାମ ବିଦ୍ୟାଳୟରେ ବୁଧବାର ପ୍ରଥମ, ଦ୍ୱିତୀୟ ଡୋଜ୍ କରୋନା ଟିକା ନେବା ପାଇଁ ଲୋକଙ୍କ ପ୍ରବଳ ଭିଡ଼ ହୋଇଥିଲା। ଜିଲାରେ ଗତ କିଛିଦିନ ହେଲା ଟିକାକରଣ ପାଇଁ ଲୋକଙ୍କ ଲମ୍ବା ଲାଇନ ଦେଖିବାକୁ ମିଳିଥିବା ବେଳେ ବୁଧବାର ବ୍ଲକର ଟାକରଡ଼ା, କୁଲାଗଡ଼, ବନ୍ଧାଗୁଡ଼ା, କୁମାରପାଣିଠାରେ ଟିକାକରଣ ପାଇଁ କେନ୍ଦ୍ର କରାଯାଇଥିଲା। ଏଠାକୁ ଆଖପାଖ ଗ୍ରାମର ବହୁ ଲୋକ ଟିକା ନେବା ପାଇଁ ଆସିଥିଲେ। ବାହାର ଗ୍ରାମର ଲୋକମାନଙ୍କୁ ଟିକା ମନା କରିବାରୁ ସେମାନେ ପାଟି ତୁଣ୍ଡ କରିଥିଲେ। ଟିକାକରଣ କେନ୍ଦ୍ରକୁ ପର୍ଯ୍ୟାପ୍ତ ପରିମାଣର ଟିକା ଆସୁନଥିବାରୁ ଏପରି ଅପ୍ରିତିକର ପରିସ୍ଥିତି ସୃଷ୍ଟି ହେଉଛି ବୋଲି ସେଠାରେ କାମ କରୁଥିବା ଜଣେ କର୍ମଚାରୀ କହିଛନ୍ତି। ତୃତୀୟ ଲହରକୁ ଦୃଷ୍ଟିରେ ରଖି ପ୍ରତ୍ୟେକ ଗ୍ରାମରେ ଟିକା କରଣ କରାଯାଉଛି। ହେଲେ ଆବଶ୍ୟକ ପରିମାଣର ଟିକା ଆସୁନାହିଁ, ଲୋକମାନେ ଘଣ୍ଟା ଘଣ୍ଟା ଧରି ଧାଡ଼ିରେ ଛିଡ଼ା ହୋଇ ଟିକା ନ ମିଳିବାରୁ ହୋହଲ୍ଲା କରୁଛନ୍ତି। ଟିକାକରଣ ସମୟରେ କେବଳ ଦୁଇଜଣ କର୍ମଚାରୀ ରହୁଛନ୍ତି, କିନ୍ତୁ ଜଣେ ହେଲେ ଡାକ୍ତର ଉପସ୍ଥିତ ନ ରହିବା ଯୋଗୁ ଏ ପ୍ରକାର ପରିସ୍ଥିତି ସୃଷ୍ଟି ହୋଇଛି । ତେଣୁ ଟିକାକରଣ କେନ୍ଦ୍ରକୁ ଆବଶ୍ୟକ ପରିମାଣର ଟିକା ପ୍ରଦାନ କରିବାକୁ ସାଧାରଣରେ ଦାବି ହେଉଛି।

ଟିକାଦାନରେ ଅବ୍ୟବସ୍ଥା ନେଇ ଏତଲା

ବେଗୁନିଆପଡ଼ା,(ଡି.ଏନ.ଏ.)-ଗଞ୍ଜାମ ଜିଲା କୋଦଳା ଥାନା ବେରୁଆଁବାଡ଼ି ପଞ୍ଚାୟତରେ ମଙ୍ଗଳବାର ଟିକା ଦିଆଯିବାକୁ ସ୍ଥିର ହୋଇଥିବା ବେଳେ ମାତ୍ର ୫୦୦ ଡୋଜ୍ ଟିକା ଆସିଥିଲା। ଅଧିକ ସଂଖ୍ୟାରେ ଲୋକ ଥିବାରୁ ସରପଞ୍ଚ ନୀଳାଞ୍ଚଳ ପାଢ଼ୀ ଟୋକନ୍ ବ୍ୟବସ୍ଥା କରିଥିଲେ। ତେବେ ଉକ୍ତ ପଞ୍ଚାୟତର ପ୍ରମୋଦ କୁମାର ବେହେରା ଟିକା ପାଇଁ ସରପଞ୍ଚଙ୍କ ସହ କଥାବାର୍ତ୍ତା ହେବା ସହ ମୋତେ ଅପେକ୍ଷା କରିବାକୁ କହି କାହିଁକି ଟିକା ମିଳୁନି ବୋଲି ପଚାରିବାରୁ ଉଭୟଙ୍କ ମଧ୍ୟରେ ବଚସା ହୋଇଥିଲା। ଏ ନେଇ ଉଭୟ ପକ୍ଷରୁ ଥାନାରେ ଅଭିଯୋଗ ହୋଇଛି। ପୋଲିସ ତଦନ୍ତ ଜାରି ରଖିଛି।

୩ରୁ ଯୁକ୍ତ ୨ ଅଫ୍‌ଲାଇନ୍ ପରୀକ୍ଷା ଆବେଦନ

ଭୁବନେଶ୍ୱର, ୧।୯(ବ୍ୟୁରୋ)

ବିକଳ୍ପ ପଦ୍ଧତିରେ ମୂଲ୍ୟାୟନ ଦ୍ୱାରା ପ୍ରକାଶ ପାଇଥିବା ଯୁକ୍ତ୨ ପରୀକ୍ଷା ଫଳରେ ଅସନ୍ତୁଷ୍ଟ ଛାତ୍ରୀଛାତ୍ରଙ୍କ ପାଇଁ ଅଫ୍‌ଲାଇନ ପରୀକ୍ଷା ଦେବାର ସୁଯୋଗ ମିଳିବ। ଏଥିପାଇଁ ଆସନ୍ତା ୩ତାରିଖରୁ ଅନ୍‌ଲାଇନ ଯୋଗେ ଆବେଦନ କରିପାରିବେ। ଆବେଦନ ଲାଗି ୫ ଦିନ ସମୟ ମିଳିବ। ପରୀକ୍ଷାର୍ଥୀଙ୍କ ସଂଖ୍ୟାକୁ ଦେଖି ପରୀକ୍ଷା ସୂଚୀ ଓ କେନ୍ଦ୍ର ଘୋଷଣା କରାଯିବ। ଯେଉଁମାନେ ଅଫ୍‌ଲାଇନ ପରୀକ୍ଷା ଦେବେ, ସେମାନଙ୍କ ପାଇଁ ବିକଳ୍ପ ମୂଲ୍ୟାୟନରେ ମିଳିଥିବା ମାର୍କ ଆଉ ରହିବ ନାହିଁ। ଅଫ୍‌ଲାଇନ ପରୀକ୍ଷା ମାର୍କ ହିଁ ଚୂଡ଼ାନ୍ତ ହେବ। ବୁଧବାର ଉଚ୍ଚ ମାଧ୍ୟମିକ ଶିକ୍ଷା ପରିଷଦର ପରୀକ୍ଷା କମିଟି ବୈଠକରେ ଏହି ନିଷ୍ପତ୍ତି ହୋଇଛି। ସୂଚନାଯୋଗ୍ୟ, ଚଳିତବର୍ଷ କରୋନା ଯୋଗୁ ମାଟ୍ରିକ ଭଳି ଯୁକ୍ତ୨ ପରୀକ୍ଷା କରାଯାଇ ନ ଥିଲା। ବିକଳ୍ପ ପଦ୍ଧତିରେ ମୂଲ୍ୟାୟନ ହୋଇଥିଲା। କିନ୍ତୁ ଯେଉଁ ପିଲାମାନେ ପରୀକ୍ଷା ଫଳରେ ସନ୍ତୁଷ୍ଟ ନ ଥିବେ ସେମାନଙ୍କ ପାଇଁ ଅଫ୍‌ଲାଇନ ପରୀକ୍ଷା କରାଯିବ ବୋଲି ପୂର୍ବରୁ ବିଦ୍ୟାଳୟ ଓ ଗଣଶିକ୍ଷା ମନ୍ତ୍ରୀ ସମୀର ରଞ୍ଜନ ଦାଶ କହିଥିଲେ।

୩ ଲକ୍ଷ ଟଙ୍କା ଜବତ, ୧୧ ଜୁଆଡ଼ି ଗିରଫ

ବାଲକାଟୀ,୧।୯(ଡି.ଏନ୍.ଏ.)

ଗିରଫ ଅଭିଯୁକ୍ତ ଓ ଜବତ ଟଙ୍କା, ମୋବାଇଲ।

- କଲ୍ୟାଣମଣ୍ଡପରେ ଚାଲିଥିଲା ଜୁଆଆଡ୍ଡା
- ପାଚେରି ଡେଇଁ ଚମ୍ପଟ ମାରିଲେ ୨/୩ଜଣ

ରାଜଧାନୀ ଉପକଣ୍ଠ ବାଲିଅନ୍ତା ଥାନା ଅଞ୍ଚଳରେ ଚାଲିଥିବା ଏକ ବଡ଼ ଜୁଆଆଡ୍ଡା ର୍‍ୟାକେଟର ପର୍ଦ୍ଦାଫାସ କରିଛି ପୋଲିସ। ବାଲକାଟୀ ଫାଣ୍ଡି ଅନ୍ତର୍ଗତ ବସନ୍ତପେଡ଼ି ଗ୍ରାମ ନିକଟରେ ଥିବା ଏକ କଲ୍ୟାଣ ମଣ୍ଡପରେ ଏହି ଜୁଆଆଡ୍ଡା ଚାଲିଥିବାବେଳେ ପୋଲିସ ମଙ୍ଗଳବାର ରାତିରେ ଚଢ଼ାଉ କରିଥିଲା। ଚଢ଼ାଉରେ ୧୧ଜଣ ଜୁଆଡ଼ିଙ୍କୁ ଗିରଫ କରିବା ସହ ୨ଲକ୍ଷ ୯୮ହଜାର ଟଙ୍କା ଜବତ କରିଛି। ଗିରଫ ବ୍ୟକ୍ତିମାନେ ହେଲେ କଲ୍ୟାଣ ମଣ୍ଡପ ମାଲିକ ତଥା ଜୁଆ ଖେଳର ମାଷ୍ଟର ମାଇଣ୍ଡ ବାଲକାଟୀ ନୂଆପାଟଣା ଗ୍ରାମର ସିଲିପି ସାହୁ ଓରଫ ସିଲୁ(୩୩) ଓ ଦୀପକ ସାହୁ(୩୧), ନାଗପୁର ଗ୍ରାମର ରାମଚନ୍ଦ୍ର ମହାରଣା(୫୧), ଜଗତ୍‌ସିଂହପୁର ଜିଲା ନୂଆଗାଁ ଥାନା ଭାଟଣା ଗ୍ରାମର କୃଷ୍ଣଚନ୍ଦ୍ର ବେହେରା(୩୬) ଓ ନୂଆଗାଁ ଅଞ୍ଚଳର ଗୋପାଳଚନ୍ଦ୍ର ପରିଡ଼ା, ପୁରୀ ଜିଲା କାକଟପୁର ଥାନା ନୀଳକଣ୍ଠପୁର ଗ୍ରାମର ସୁବାସ ରାଉତ(୩୮), ଯାଜପୁର ଅଞ୍ଚଳର ବାଙ୍କବିହାରୀ ରାୟ(୪୦), ବାଲିପାଟଣା ଥାନା ଝିଣ୍ଟି ଗ୍ରାମର ମନୋଜ ପ୍ରଧାନ(୩୨), ଓଡ଼ଖଣ୍ଡ ଗ୍ରାମର ଅଭିଜିତ ଯୋଶୀ, ରାଜସ ଗ୍ରାମର ଅମିତ ସ୍ୱାଇଁ ଏବଂ କବୀନ୍ଦ୍ର ସ୍ୱାଇଁ(୨୪)। ଏଥିସହ ଘଟଣାସ୍ଥଳରୁ ୩ଟି ବାଇକ୍, ଗୋଟିଏ ପାସେଞ୍ଜର ଅଟୋ, ୧୩ଟି ମୋବାଇଲ ଫୋନ, ଗୋଟିଏ ଫ୍ରିଜ, ବିଦେଶୀ ମଦ ଓ ତାସ୍ ଜବତ କରିଛି। ଏ ନେଇ ବାଲିଅନ୍ତା ଥାନାରେ ଏକ ମାମଲା(ନଂ.୨୬୬/୨୧) ରୁଜୁ କରି ବୁଧବାର ୧୧ଜଣ ଜୁଆଡ଼ିଙ୍କୁ କୋର୍ଟଚାଲାଣ କରାଯାଇଥିବା ଥାନାଧିକାରୀ ସୂଚନା ଦେଇଛନ୍ତି। ବାଲକାଟୀ ଫାଣ୍ଡିଠାରୁ ମାତ୍ର କେହି ହାତ ଦୂରରେ ଥିବା ଏହି କଲ୍ୟାଣ ମଣ୍ଡପରେ ଦୀର୍ଘଦିନ ଧରି ବେଧଡ଼କ ଜୁଆଖେଳ ଚାଲିଥିବା ନେଇ ଅଭିଯୋଗ ହୋଇଆସୁଥିଲା। ପୋଲିସ ଏହିଅଭିଯୋଗକୁ ଅଣଦେଖା କରୁଥିବାବେଳେ ନୂତନ ଭାବେ ବାଲିଅନ୍ତା ଥାନାର ଆଇଆଇସି ଭାବେ ଦାୟିତ୍ୱ ନେଇଥିବା ଇନ୍ସପେକ୍ଟର ଯୁବରାଜ ସ୍ୱାଇଁଙ୍କ ପାଖରେ ଏ ସମ୍ପର୍କିତ ସୂଚନା ପହଞ୍ଚିଥିଲା। ମଙ୍ଗଳବର ମଧ୍ୟରାତିରେ ଏହି କଲ୍ୟାଣମଣ୍ଡପରେ ଜୁଆଖେଳ ସହ ମଦର ଆସର ଚାଲିଥିଲା। ଏକ ବିଶେଷ ସୂତ୍ରରୁ ଥାନାଧିକାରୀ ସ୍ୱାଇଁ ଖବରପାଇ ସେଠାରେ ଟିମ୍ ସହ ଅତର୍କିତ ଚଢ଼ାଉ କରିଥିଲେ। ଚଢ଼ାଉ ସମୟରେ ମଣ୍ଡପ ପଛ ପାଚେରି ଡେଇଁ ଅନ୍ଧାର ରାତିରେ ବିଲ ଭିତରେ ଦେଇ ୨/୩ଜଣ ଜୁଆଡ଼ି ଚମ୍ପଟ ମାରିଥିଲେ। ହେଲେ ଅନ୍ୟ ୧୧ଜଣଙ୍କୁ ପୋଲିସ ଧରିବାରେ ସକ୍ଷମ ହୋଇଥିଲା।

କୋଇଲା ପରିବହନରେ ଏମ୍‌ସିଏଲ୍‌ର ରେକର୍ଡ

ତାଳଚେର,୧।୯(ନି.ପ୍ର.)

ରେଲୱେ ସାଇଡିଂରୁ କୋଇଲା ପରିବହନ କରାଯାଉଛି।

ଦିନକରେ ପଠାଗଲା ସର୍ବାଧିକ ୧୦୨ ରେକ୍

କୋଲ୍ ଇଣ୍ଡିଆର ଏକ ଅଗ୍ରଣୀ ଆନୁଷଙ୍ଗିକ କମ୍ପାନୀ ମହାନଦୀ କୋଲ୍ ଫିଲ୍ଡ୍‌ସ ଲିମିଟେଡ (ଏମ୍‌ସିଏଲ୍) ଟ୍ରେନ୍ ଯୋଗେ ଦୈନିକ କୋଇଲା ପରିବହନରେ ଗତ ୩୦ ତାରିଖରେ ରେକର୍ଡ ସ୍ଥାପନ କରିଛି। ଇବ୍ ଭ୍ୟାଲି ଏବଂ ତାଳଚେର ଅଞ୍ଚଳରୁ ଗୋଟିଏ ଦିନରେ ୧୦୨ ରେକ୍ କୋଇଲା ଦେଶର ବିଭିନ୍ନ ବିଦ୍ୟୁତ୍ ଶକ୍ତି କେନ୍ଦ୍ରକୁ ପଠାଇପାରିଛି। ଏଥିପାଇଁ ଏମ୍‌ସିଏଲ୍‌ର ଅଧକ୍ଷ ତଥା ପରିଚାଳନା ନିର୍ଦ୍ଦେଶକ ପି.କେ. ସିହ୍ନା ଏମ୍‌ସିଏଲ୍ ଟିମ୍‌କୁ ପ୍ରଶଂସା କରିଛନ୍ତି। ଦେଶର ବିଦ୍ୟୁତ୍ ଶକ୍ତି ଆବଶ୍ୟକତାକୁ ପୂରଣ କରିବା ପାଇଁ ଏମ୍‌ସିଏଲ୍ ଟିମ୍ ଲିଡର ଏବଂ ସେମାନଙ୍କ ସଦସ୍ୟ ନିଜର କର୍ତ୍ତବ୍ୟନିଷ୍ଠାର ପରିଚୟ ଦେବା ସହ ଗୁରୁତ୍ୱପୂର୍ଣ୍ଣ ଦାୟିତ୍ୱ ବହନ କରିଛନ୍ତି ବୋଲି ସିହ୍ନା ପ୍ରକାଶ କରିଛନ୍ତି। ପ୍ରକାଶ ଯେ, ୨୦୨୧ ଅଗଷ୍ଟ ୩୦ ତାରିଖରେ ତାଳଚେର କୋଇଲା ଅଞ୍ଚଳରୁ ସର୍ବାଧିକ ୬୧ ରେକ୍ କୋଇଲା ପରିବହନ କରାଯାଇଛି। ଏହାଦ୍ୱାରା କୋଇଲା ଉପଭୋକ୍ତାଙ୍କୁ ୫.୩ ଲକ୍ଷ ଟନ୍ ଉପଲବ୍ଧ କରାଯାଇପାରିଛି। ସେଥିରୁ ୪ଲକ୍ଷ ଟନ୍‌ରୁ ଅଧିକ ଦେଶର ବିଭିନ୍ନ ଶକ୍ତି କେନ୍ଦ୍ରକୁ ଯୋଗାଇ ଦିଆଯାଇଛି।

ସେହିପରି ଏମ୍‌ଜିଆର୍ ମୋଡ (ମେରି ଗୋ ରାଉଣ୍ଡ) ଦ୍ୱାରା ୧୬ ରେକ୍ ଏବଂ ବାକି ୨୫ ରେକ୍ କୋଇଲା ଇବ୍ ଭ୍ୟାଲିରୁ ପରିବହନ କରାଯାଇଛି। ସୂଚନାଯୋଗ୍ୟ, ଏମ୍‌ସିଏଲ୍ ଦେଶର ୨ୟ ବୃହତ୍ତମ କୋଇଲା ଉତ୍ପାଦନକାରୀ କମ୍ପାନୀ। ଏହା ଓଡ଼ିଶାର ଝାରସୁଗୁଡ଼ା, ସୁନ୍ଦରଗଡ଼ ଏବଂ ଅନୁଗୋଳ ଜିଲାରେ କୋଇଲା ଖନନ ଜାରି ରଖିଛି। ମୋଟ୍ ୩ ହଜାର ୬୦୦ କୋଟି ଟଙ୍କା ବ୍ୟୟରେ ଏମ୍‌ସିଏଲ୍ ପ୍ରଦୂଷଣମୁକ୍ତ ଅତ୍ୟାଧୁନିକ ରେକ୍ ଲ୍ୟାଣ୍ଡିଂ ସିଷ୍ଟମ୍ ପ୍ରଚଳନ କରିବା ନିମନ୍ତେ ୯ଟି ଫାଷ୍ଟ ମାଇଲ କନେକ୍ଟିଭିଟି ପରିଯୋଜନାକୁ ଲାଗୁ କରୁଛି। ଏହାଦ୍ୱାରା ୨୦୨୪ ମସିହା ମଧ୍ୟରେ ୧୨୬ ମିଲିୟନ ଟନ୍ କୋଇଲା ପ୍ରତିବର୍ଷ ପ୍ରେରଣ କ୍ଷମତା ହାସଲ କରାଯାଇପାରିବ ବୋଲି କମ୍ପାନୀ ପକ୍ଷରୁ ଆଶାବ୍ୟକ୍ତ କରାଯାଉଥିବା ପ୍ରେସ୍ ଇସ୍ତାହାରରେ ଦର୍ଶାଯାଇଛି।

ସଂକ୍ଷେପରେ

୩୩ ଗ୍ରାମ ବ୍ରାଉନ ସୁଗାର, ୪୮ ହଜାର ଟଙ୍କା ଜବତ

କେନ୍ଦ୍ରାପଡ଼ା ଅଫିସ/ପଟ୍ଟାମୁଣ୍ଡାଇ, ୧୯(ସ୍ୱ.ପ୍ର.): କେନ୍ଦ୍ରାପଡ଼ା ଜିଲାରେ ୨ଦିନରେ ଦୁଇଟି ସ୍ଥାନରୁ ମୋଟ ୩୩ ଗ୍ରାମ ବ୍ରାଉନସୁଗାର ଜବତ ହୋଇଛି। ଅବକାରୀ ବିଭାଗ ପକ୍ଷରୁ ବୁଧବାର ପଟ୍ଟାମୁଣ୍ଡାଇ ଥାନା ଦକ୍ଷିଣଡିହା ଗ୍ରାମର ମିନତୀ ନାୟକଙ୍କ ଘର ଉପରେ ଚଢ଼ାଉ କରିଥିଲେ। ତାଙ୍କ ଘରୁ ୧୮ ଗ୍ରାମ ବ୍ରାଉନସୁଗାର ସହ ୪୮ ହଜାର ଟଙ୍କା ଜବତ ହୋଇଛି। ଏସମ୍ପର୍କରେ ଇନ୍ସପେକ୍ଟର କମଳ ଲୋଚନ ପାଇକରାୟ କହିଛନ୍ତି, ମିନତୀଙ୍କୁ ଗିରଫ କରାଯାଇ କୋର୍ଟ ଚାଲାଣ କରାଯାଇଛି। କେଶ ନଂ.୮/୨୧। ସେହିପରି ସହର ନିକଟ ଗରାପୁରଠାରେ ଅବକାରୀ ବିଭାଗ ପକ୍ଷରୁ ୧୫ ଗ୍ରାମ ବ୍ରାଉନ ସୁଗାର ମଙ୍ଗଳବାର ଜବତ ହୋଇଛି। ଅଭିଯୁକ୍ତ କେନ୍ଦ୍ରାପଡ଼ା ବ୍ଲକ କପାଳେଶ୍ୱର ଗ୍ରାମର ରାଜୀବ କୁମାର ପତିଙ୍କୁ ଗିରଫ କରାଯାଇଛି। ଏ ନେଇ ଏକ ମାମଲା(ନଂ.୧୫/ ୨୧)ରୁଜୁ କରାଯିବା ସହିତ ଅଭିଯୁକ୍ତଙ୍କୁ ବୁଧବାର କୋର୍ଟ ଚାଲାଣ କରାଯାଇଛି। ଏସମ୍ପର୍କରେ ଇନ୍ସପେକ୍ଟର କାଳନ୍ଦୀ ବେହେରା କହିଛନ୍ତି, ରାଜୀବ ବାଇକ୍‌ରେ ବ୍ରାଉନ ସୁଗାର ନେଇ ନିଜ ଗ୍ରାମରୁ ସହରର ତିନିମୁହାଣୀ ଅଞ୍ଚଳକୁ ଯାଉଥିବା ଖବର ପାଇଁ ଅବକାରୀ କର୍ମଚାରୀମାନେ ଗରାପୁରସ୍ଥ ଏକ କଲ୍ୟାଣମଣ୍ଡପ ନିକଟରେ ତାଙ୍କୁ ଅଟକାଇ ଯାଞ୍ଚ କରିଥିଲେ। ତାଙ୍କ ନିକଟରୁ ପ୍ରାୟ ୧୫ ଲକ୍ଷ ଟଙ୍କାର ବ୍ରାଉନ ସୁଗାର ମିଳିଛି। ସେ ବ୍ୟବହାର କରୁଥିବା ବାଇକକୁ (ନଂ- ଓଡି ୨୯ ଏ ୨୨୫୯)କୁ ଜବତ କରାଯାଇଛି।

୭ ବର୍ଷ ପରେ ଅଭିଯୁକ୍ତ ଗିରଫ

କଟକ ଅଫିସ,୧୯

କଟକ ମାଲଗୋଦାମ ଡାଲି ବ୍ୟବସାୟୀ ମହମ୍ମଦ ଫାରୁକ ତୟାବ ହତ୍ୟାକାଣ୍ଡର ଅନ୍ୟତମ ଅଭିଯୁକ୍ତଙ୍କୁ ପୋଲିସ ଦୀର୍ଘ ୭ ବର୍ଷ ପରେ ଗିରଫ କରିଛି। ସେ ହେଲେ ରାଣୀହାଟ ଗୋପାଳସାହିର ଶଙ୍କର ଓରଫ ଦୀପକ ନାୟକ(୩୩)। ତାଙ୍କ ନିକଟରୁ ଗୋଟିଏ ବନ୍ଧୁକ ଓ ଦୁଇଟି ଗୁଳି ଜବତ ହୋଇଛି। ବୁଧବାର କଡ଼ା ସୁରକ୍ଷା ବଳୟରେ ପୋଲିସ ଶଙ୍କରଙ୍କୁ ନେଇ ମାଲଗୋଦାମ ଅଞ୍ଚଳରେ କ୍ରାଇମ୍‌ସିନ୍‌ର ରିକ୍ରିଏଶନ କରିବା ପରେ ଅପରାହ୍ଣରେ କୋର୍ଟଚାଲାଣ କରିଥିଲା। ଗ୍ୟାଙ୍ଗଷ୍ଟର ଧଳସାମନ୍ତ ଭ୍ରାତାଙ୍କର ସେ ଘନିଷ୍ଠ ସହଯୋଗୀ। ଦାଦାବଟି ଆଦାୟକୁ କେନ୍ଦ୍ର କରି ଧଳସାମନ୍ତ ଭ୍ରାତାଙ୍କ ନିର୍ଦ୍ଦେଶରେ ଶଙ୍କର ଓ ଅନ୍ୟ ୩ ଜଣ ମିଶି ଫାରୁକଙ୍କୁ ଗୁଳି କରି ହତ୍ୟା କରିଥିଲେ। ତେବେ ଏହି ହତ୍ୟାକାଣ୍ଡରେ ଆଉ କାହାର ସମ୍ପୃକ୍ତି ରହିଛି, ଅଧିକ ତଦନ୍ତ ପାଇଁ ଖୁବ୍‌ଶୀଘ୍ର ଶଙ୍କରଙ୍କୁ ରିମାଣ୍ଡରେ ଅଣାଯିବ ବୋଲି କଟକ ଡିସିପିଙ୍କ କାର୍ଯ୍ୟାଳୟରେ ବୁଧବାର ଆୟୋଜିତ ଖବରଦାତା ସମ୍ମିଳନୀରେ ପୋଲିସ କମିଶନର ସୌମେନ୍ଦ୍ର ପ୍ରିୟଦର୍ଶୀ ସୂଚନା ଦେଇଛନ୍ତି।

୨୦୧୪ ନଭେମ୍ବର ୧୨ ତାରିଖ ଦ୍ୱିପ୍ରହରରେ ଫାରୁକ ନିଜ ଡାଲି ଗୋଦାମରେ ବସି ଖାଉଥିବାବେଳେ ୪ଜଣ ଦୁର୍ବୃତ୍ତ ପହଞ୍ଚି ତାଙ୍କୁ ଗୁଳି କରିଥିଲେ। ରକ୍ତ ଜୁଡୁବୁଡୁ ଅବସ୍ଥାରେ ତାଙ୍କୁ ଏସ୍‌ସିବି ମେଡିକାଲରେ ଭର୍ତ୍ତି କରାଯାଇଥିଲା। ସେଠାରେ ତାଙ୍କୁ ଡାକ୍ତର ମୃତ ଘୋଷଣା କରିଥିଲେ। ଏହି ଘଟଣାରେ ମାଲଗୋଦାମ ପୋଲିସ ଏକ ମାମଲା (ନଂ. ୧୮୪/୧୪) ରୁଜୁ କରି ୩ଜଣଙ୍କୁ ଗିରଫ କରିଥିଲା। କିନ୍ତୁ ଘଟଣା ପରଠାରୁ ଶଙ୍କର କଟକ ଛାଡି ବାହାର ରାଜ୍ୟକୁ ପଳାଇ ଯାଇଥିଲେ। କିଛିଦିନ ତଳେ ସେ କଟକ ଆସିଥିଲେ। ଗତ ସପ୍ତାହରେ ଧଳସାମନ୍ତ ଭ୍ରାତାଙ୍କ ସହଯୋଗୀ ଦିଲୁ ଓରଫ ପ୍ରଦୀପ ସାହୁ ଧରାପଡିବା ପରେ ସେ ରାଜ୍ୟ ବାହାରକୁ ଫେରାର ହେବା ପାଇଁ ଯୋଜନା କରିଥିଲେ। ତଦନୁଯାୟୀ, ମଙ୍ଗଳବାର ରାତିରେ ଶଙ୍କର ରେଳ ଷ୍ଟେଶନ ଅଭିମୁଖେ ଯାଉଥିବାବେଳେ ଖବର ପାଇ ପୋଲିସ ତାଙ୍କୁ ଗିରଫ କରିଥିଲା। ପଚରାଉଚରା ପରେ ସେ ନିଜ ଦୋଷ ସ୍ୱୀକାର କରିଥିଲେ। ଏହି ଖବରଦାତା ସମ୍ମିଳନୀରେ ଡିସିପି ପ୍ରତୀକ୍ ସିଂ ଓ ମାଲଗୋଦାମ ଥାନାଧିକାରୀ ତୃପ୍ତିରଞ୍ଜନ ନାୟକ ଉପସ୍ଥିତ ଥିଲେ।

କ୍ରାଇମସିନ୍ ରିକ୍ରିଏଶନ ପାଇଁ ଅଭିଯୁକ୍ତଙ୍କୁ ପୋଲିସ ଘଟଣାସ୍ଥଳକୁ ନେଉଛି।

ମାଲଗୋଦାମ ଡାଲି ବ୍ୟବସାୟୀ ହତ୍ୟା ଘଟଣା
- ବନ୍ଧୁକ, ୨ ଗୁଳି ଜବତ
- କ୍ରାଇମ୍‌ସିନ୍ ରିକ୍ରିଏଶନ କଲା ପୋଲିସ

ଢଗଢମାଳି

(କ୍ରମେ ଲୋକମୁଖରୁ ଓ ଜନମାନସରୁ ବିସ୍ମୃତ ହେଉଥିବା ଢଗଢମାଳିକୁ ପାଠିକା-ପାଠକଙ୍କ ନିକଟରେ ପହଞ୍ଚାଇବା ସକାଶେ ଧରିତ୍ରୀର ପ୍ରୟାସ)

ଚାଉଳ ଚିକ୍କଣ ମେଘ ଗରଜନ
ଭଲା ସାଜିଥିଲା ତୁମ୍ଭଙ୍କୁ
କେଉଁ ନାରୀ ତୁମ ମୁଖ ବାନ୍ଧିଦେଲା
କଥା ନ କହିଲ ଆମ୍ଭଙ୍କୁ।

ମନର ମଣିଷ ଯେତେବେଳେ ଦୂରେଇ ଦିଏ, ଆଡ଼ ଆଡ଼ ହୋଇ କଥା ନ କହେ ସେତେବେଳେ ଏହାକୁ ସହ୍ୟ କରିବା ଅତୀବ କଷ୍ଟକର ହୋଇଯାଏ। ପ୍ରେମୀର ହତାଦର ଭାବକୁ ସହ୍ୟ କରିପାରୁ ନ ଥିବା ତରୁଣୀର ବ୍ୟଥିତ ମନୋଭାବକୁ ଦୃଷ୍ଟିରେ ରଖି ଏଭଳି ଉକ୍ତି ଉଲ୍ଲେଖ କରାଯାଇଛି।

ଚଟୁ ପ୍ରାୟ ତାଙ୍କ ଗୁଣ
ଚଟୁକି ଜାଣେ ତିଅଣ ସୁଆଦ
ଘୋରି ଘୋରି ଅକାରଣ।

ବିନା କଷ୍ଟରେ ଶ୍ରମ ସୁଖ ଭୋଗ କରୁଥିବା ବ୍ୟକ୍ତି ଶ୍ରମର କଷ୍ଟ ବୁଝି ନ ଥାଏ। ରୋଷେଇରେ ରନ୍ଧାରନ୍ଧି ପାଇଁ ଚଟୁର ବ୍ୟବହାର କରାଯାଏ। ଚଟୁ କିନ୍ତୁ ରନ୍ଧାର ସ୍ୱାଦ ଜାଣିପାରିନଥାଏ। ସେହିପରି କିଛି ବ୍ୟକ୍ତି ଜୀବନ ଭରି କଷ୍ଟକରି ଚାଲିଥାନ୍ତି, ପରନ୍ତୁ ସେ ନିଜ ଶ୍ରମ ଫଳ ଭୋଗିବାରୁ ବଞ୍ଚିତ ହେଉଥିବା ପରିପ୍ରେକ୍ଷୀରେ ଏଭଳି ଉକ୍ତି ପ୍ରକାଶ କରାଯାଇଛି।

ଓଡ଼ିଆ ଢଗଢମାଳି ଓ ରୁଢ଼ି ପ୍ରୟୋଗ - ଏ.କେ. ମିଶ୍ର ପବ୍ଲିଶର୍ସ ପ୍ରା:ଲି:

୧.୪ କୋଟିର ଗଞ୍ଜେଇ ଜବତ

ଜୟପୁର, ୧୯ (ନି.ପ୍ର.): ଏକ କଦଳୀ ବୋଝେଇ ଟ୍ରକ୍‌ରେ ଗଞ୍ଜେଇ ଚୋରାଚାଲାଣ ହେଉଥିବା ଖବର ପାଇ ଜୟପୁର ସଦର ପୋଲିସ ମଙ୍ଗଳବାର ଘାଟିରେ ଚଢାଉ କରି ଟ୍ରକ୍‌କୁ ଜବତକରି ଥାନାକୁ ଆଣିଥିଲା। ସମ୍ପୂର୍ଣ୍ଣ ଯାଞ୍ଚ ସରି ନ ଥିବାରୁ ସବିଶେଷ ସୂଚନା ଦେଇ ନ ଥିବା ପୋଲିସ ବୁଧବାର ଏନେଇ ସୂଚନା ଦେଇଛି। ଏହି ଟ୍ରକ୍ (ୟୁପି ୮୩ସିଟି-୩୮୯୬) ୧ ଟନ ୪୫ କେଜି ଗଞ୍ଜେଇ ଜବତ କରାଯାଇଛି। ଆନୁମାନିକ ମୂଲ୍ୟ ୧ କୋଟି ୪୦ ଲକ୍ଷ ଟଙ୍କା ହେବ। ଗଞ୍ଜେଇ ପଟ୍ଟାଙ୍ଗୀ ଅଞ୍ଚଳରୁ ଉତ୍ତର ପ୍ରଦେଶ ଯାଉଥିଲା। ସମ୍ପୃକ୍ତ ୨ ଜଣକୁ ଗିରଫ କରାଯାଇଛି। ଗିରଫମାନେ ହେଲେ ବିହାରର ପ୍ରମୋଦ ରାୟ ଓ ଓମ୍ ପ୍ରକାଶ ପାଲି। ଏମାନଙ୍କଠାରୁ ଟ୍ରକ୍, ଗଞ୍ଜେଇ, କଦଳୀ, ମୋବାଇଲ ଫୋନ ଜବତ ହୋଇଛି।

ସରିଲା ସେକେଣ୍ଡାରି ସ୍କୁଲ ଟିଚର୍ ଏଲିଜିବିଲିଟି ଟେଷ୍ଟ

କଟକ ଅଫିସ,୧୯: ରାଜ୍ୟର ୨୮୮ କେନ୍ଦ୍ରରେ ଓଡ଼ିଶା ସେକେଣ୍ଡାରି ସ୍କୁଲ ଟିଚର୍ ଏଲିଜିବିଲିଟି ଟେଷ୍ଟ(ଓଏସ୍ଏସ୍‌ଟିଇଟି) ବୁଧବାର ଅନୁଷ୍ଠିତ ହୋଇଯାଇଛି। ଚଳିତବର୍ଷ ଏହି ପରୀକ୍ଷା ପାଇଁ ୫୩ ହଜାର ପରୀକ୍ଷାର୍ଥୀ ଫର୍ମ ପୂରଣ କରିଥିଲେ। ମାଧ୍ୟମିକ ଶିକ୍ଷା ପରିଷଦ(ବୋର୍ଡ) ଦ୍ୱାରା ପରିଚାଳିତ ଏହି ପରୀକ୍ଷାର ସୁପରିଚାଳନା ଓ ସୁରକ୍ଷା ବ୍ୟବସ୍ଥା ନେଇ ବିଭାଗୀୟ ଅଧିକାରୀମାନେ ଡିଜିପିଙ୍କ ସହ ଆଲୋଚନା କରିଥିଲେ। ୨ଟି ପର୍ଯ୍ୟାୟରେ ପରୀକ୍ଷା କରାଯାଇଥିଲା। ପ୍ରଥମ ପର୍ଯ୍ୟାୟ ପରୀକ୍ଷା ସକାଳ ୯ଟାରୁ ପୂର୍ବାହ୍ଣ ୧୧.୩୦ ଓ ଦ୍ୱିତୀୟ ପର୍ଯ୍ୟାୟ ପରୀକ୍ଷା ଅପରାହ୍ଣ ୧ଟାରୁ ୩.୩୦ ପର୍ଯ୍ୟନ୍ତ ହୋଇଥିଲା। ପରୀକ୍ଷାର୍ଥୀଙ୍କ ଉପରେ ତୀକ୍ଷ୍ଣ ନଜର ରଖିବାକୁ ସବୁ ଜିଲା ଶିକ୍ଷା ଅଧିକାରୀଙ୍କୁ ନିର୍ଦ୍ଦେଶ ଦିଆଯାଇଥିଲା। ଏନେଇ ବୋର୍ଡ ସଭାପତି ରାମାଶିଷ ହାଜରା କହିଛନ୍ତି, ଚଳିତବର୍ଷ ପରୀକ୍ଷାରେ ସ୍ୱଚ୍ଛତା ବଜାୟ ରଖିବାକୁ କଡ଼ା ପଦକ୍ଷେପ ଗ୍ରହଣ କରାଯାଇଥିଲା। କୌଣସି ପରୀକ୍ଷାର୍ଥୀ କପି କରି ଧରା ପଡିନାହାନ୍ତି। ଶାନ୍ତିଶୃଙ୍ଖଳାର ସହ ପରୀକ୍ଷା ଶେଷ ହୋଇଛି।

ଓଡ଼ିଶା ପ୍ରାଇଭେଟ୍ ହୋମିଓପାଥିକ୍ ପ୍ରାକ୍ଟିସନର ଆସୋସିଏଶନ ପକ୍ଷରୁ ଶ୍ରଦ୍ଧାଞ୍ଜଳି ସଭା

ଶ୍ରଦ୍ଧାଞ୍ଜଳି ସଭାରେ ଓଡ଼ିଶା ପ୍ରାଇଭେଟ୍ ହୋମିଓପାଥିକ୍ ପ୍ରାକ୍ଟିସନର ଆସୋସିଏଶନ ସଦସ୍ୟ

କଟକ,୧୯(ଡି.ଏନ୍.ଏ)

ଘରୋଇ ହୋମିଓପାଥିକ ଚିକିତ୍ସକ ସତ୍ୟନାରାୟଣ ଦାସଙ୍କ ଏକାଦଶାହରେ ଓଡ଼ିଶା ପ୍ରାଇଭେଟ୍ ହୋମିଓପାଥିକ୍ ପ୍ରାକ୍ଟିସନର ଆସୋସିଏଶନ ପକ୍ଷରୁ ବୁଧବାର ଏକ ଶ୍ରଦ୍ଧାଞ୍ଜଳି ସଭା ଅନୁଷ୍ଠିତ ହୋଇଯାଇଛି। କଟକ ନେତାଜୀ ନଗରସ୍ଥିତ ସଂଘର ରାଜ୍ୟ କାର୍ଯ୍ୟାଳୟଠାରେ ସଭାପତି ନେତ୍ରାନନ୍ଦ ଭୋଇଙ୍କ ପୌରୋହିତ୍ୟରେ ଅନୁଷ୍ଠିତ ସଭାରେ ସ୍ୱର୍ଗତ ଦାସଙ୍କ ଫଟୋଚିତ୍ରରେ ମାଲ୍ୟାର୍ପଣ ପୂର୍ବକ ଶ୍ରଦ୍ଧା ସୁମନ ଅର୍ପଣ କରାଯାଇଥିଲା। ପ୍ରଥମେ ତାଙ୍କ ଅମର ଆତ୍ମାର ସଦ୍‌ଗତି କାମନା କରାଯାଇ ୨ ମିନିଟ ନୀରବ ପ୍ରାର୍ଥନ କରାଯାଇଥିଲା। ୧୯୬୪ ମସିହାରେ ଯାଜପୁର ଜିଲା ଉଦୟପୁର ଗ୍ରାମରେ ସ୍ୱର୍ଗତ ଦାସ ଜନ୍ମଗ୍ରହଣ କରିଥିଲେ। ସେ ବିଭିନ୍ନ ସାମାଜିକ ଓ ସାଂସ୍କୃତିକ ଅନୁଷ୍ଠାନ ସହ ଜଡ଼ିତ ଥିଲେ। ଓଡ଼ିଶା ପ୍ରାଇଭେଟ ହୋମିଓପାଥିକ୍ ପ୍ରାକ୍ଟିସନର ଆସୋସିଏଶନ ପାଇଁ ତାଙ୍କର ଅବଦାନ ଅତୁଳନୀୟ ବୋଲି ସଭାରେ ବକ୍ତାମାନେ ସ୍ମୃତିଚାରଣ କରିଥିଲେ। ଏହି ସଭାରେ ସଂଘର କୋଷାଧ୍ୟକ୍ଷ ମହେନ୍ଦ୍ର କୁମାର ସାହୁ, ସହସମ୍ପାଦକ ଗୁରୁଚରଣ ସାହୁ ଓ ପୁରୀ ଜିଲା ସଂଯୋଜକ କେଶବ ଚନ୍ଦ୍ର ତ୍ରିପାଠୀ, କଟକ ଜିଲାର ଅଶୋକ କୁମାର ଆଚାର୍ଯ୍ୟ, ଗଞ୍ଜାମ ସୁଶାନ୍ତ କୁମାର ଜେନା, କେନ୍ଦୁଝର ଅନନ୍ତ ନାରାୟଣ ସାହୁ, ସୋନପୁର ଜଗନ୍ନାଥ ଦାସ, ବଲାଙ୍ଗୀର ଶିବନାରାୟଣ ମିଶ୍ର, କେନ୍ଦ୍ରାପଡ଼ା ପ୍ରଫୁଲ୍ଲ କୁମାର ବାରିକ, ମୟୂରଭଞ୍ଜ କପିଳେନ୍ଦ୍ର ଗିରି, ବାଲେଶ୍ୱର ବିକାଶ ମହାନ୍ତି, ଖୋର୍ଦ୍ଧା କାଳୀପ୍ରସନ୍ନ ରାଉତ, ନୂଆପଡ଼ା ଅମିତ୍ ଦେବ ମହାପାତ୍ର, ମାଲକାନଗିରି ବିଜୟ ବିଶ୍ୱାସଙ୍କ ସମେତ ପିଏଚ୍‌ପିର ଉପଦେଷ୍ଟା ମଣ୍ଡଳୀ ସଦସ୍ୟ, ଓଡ଼ିଶା ହୋମିଓପାଥିକ ବୋର୍ଡର ପୂର୍ବତନ ସଭାପତି ପ୍ରଦୀପ କୁମାର ରାଓ, ନିଗମାନନ୍ଦ ଗୋସ୍ୱାମୀ, ଶ୍ରୀକାନ୍ତ ବ୍ରହ୍ମା, ଓଡ଼ିଶା ହାଇକୋର୍ଟର ବରିଷ୍ଠ ଆଇନଜୀବୀ ରମଣୀକାନ୍ତ ପଟ୍ଟନାୟକ, ନିହାର ରଞ୍ଜନ ବିଶ୍ୱାଳ ପ୍ରମୁଖ ଯୋଗଦେଇ ସ୍ୱର୍ଗତ ଦାସଙ୍କ ପ୍ରତି ଶ୍ରଦ୍ଧାଞ୍ଜଳି ଅର୍ପଣ କରିଥିଲେ।

ମୁଖ୍ୟ ଶାସନ ସଚିବ, ଡିଜିପିଙ୍କୁ କାରଣ ଦର୍ଶାଅ ନୋଟିସ

ଦିବ୍ୟାଙ୍ଗ ଯୁବତୀଙ୍କୁ ବଳାତ୍କାର ମାମଲା

ବାରିପଦା ଅଫିସ, ୧୯: ମୟୂରଭଞ୍ଜ ଜିଲା ଠାକୁରମୁଣ୍ଡା ଅଞ୍ଚଳର ଜଣେ ଦିବ୍ୟାଙ୍ଗ ଯୁବତୀଙ୍କୁ ବଳାତ୍କାର ମାମଲାରେ ରାଜ୍ୟ ମୁଖ୍ୟ ଶାସନ ସଚିବ ଏବଂ ପୋଲିସ ମହାନିର୍ଦ୍ଦେଶକ (ଡିଜିପି)ଙ୍କୁ ଜାତୀୟ ମାନାବାଧିକାର କମିଶନ (ଏନ୍‌ଏଚ୍‌ଆର୍‌ସି)ଙ୍କ ପକ୍ଷରୁ କାରଣ ଦର୍ଶାଅ ନୋଟିସ୍ ଜାରି କରାଯାଇଛି। ପୀଡ଼ିତାଙ୍କୁ କାହିଁକି ପର୍ଯ୍ୟାପ୍ତ ପରିମାଣର ମଧବର୍ତ୍ତୀକାଳୀନ ରିଲିଫ୍ ପାଇଁ ସୁପାରିସ କରାଯାଇପାରିବ ନାହିଁ, ଏହାର କାରଣ ୬ମାସ ମଧ୍ୟରେ ଦର୍ଶାଇବାକୁ ଏନ୍‌ଏଚ୍‌ଆର୍‌ସି ନୋଟିସରେ ଦର୍ଶାଇଛନ୍ତି। ସୂଚନାଯୋଗ୍ୟ, ୨୦୨୦ ଜୁନ୍‌ରେ ଠାକୁରମୁଣ୍ଡା ଅଞ୍ଚଳର ସମ୍ପୃକ୍ତ ଯୁବତୀ ତଥା ଜଣେ ପୋଲିସ କନଷ୍ଟେବଲଙ୍କ ଦିବ୍ୟାଙ୍ଗ ଝିଅଙ୍କୁ କାର୍ଯ୍ୟରତ ଡ୍ରାଇଭର ମହମ୍ମଦ ଅଜାରୁଦ୍ଦିନ ଖାଁ ବଳାତ୍କାର କରିଥିବା ଅଭିଯୋଗ ହୋଇଥିଲା। ଏ ନେଇ (ନଂ. ୪/୨୦)ରେ ମାମଲା ରୁଜୁ କରାଯିବା ପରେ ପୋଲିସ ଅଭିଯୁକ୍ତଙ୍କୁ ଗିରଫ କରି କୋର୍ଟ ଚାଲାଣ କରିଥିଲା। ବଳାତ୍କାର ଅଭିଯୋଗ ପରେ ସମ୍ପୃକ୍ତ ଡ୍ରାଇଭରକୁ ଏସ୍‌ପିଙ୍କ ନିର୍ଦ୍ଦେଶରେ ନିଲମ୍ବିତ କରାଯାଇଥିଲା। ତେବେ ସବିଶେଷ ତଥ୍ୟକୁ ନେଇ ମାନବାଧିକାର କର୍ମୀ ହିମାଂଶୁ ଶେଖର ନାୟକ ଏନ୍‌ଏଚ୍‌ଆର୍‌ସିଙ୍କ ଦ୍ୱାରସ୍ଥ ହୋଇଥିଲେ।

ନାକେଦମ କଲେ ମାନସିକ ଭିନ୍ନକ୍ଷମ ରୋଗୀ

ଅନୁଗୋଳ ଅଫିସ, ୧୯

ଅନୁଗୋଳ ଜିଲା ମୁଖ୍ୟ ଚିକିତ୍ସାଳୟରେ ଚିକିତ୍ସାଧୀନ ଥିବା ଜଣେ ମାନସିକ ଭିନ୍ନକ୍ଷମ ରୋଗୀଙ୍କୁ ନେଇ ମେଡିକାଲ ପ୍ରଶାସନ ବୁଧବାର ନାକେଦମ ହୋଇଛି। ଆତ୍ମହତ୍ୟା କରିବା ଉଦ୍ଦେଶ୍ୟରେ ଚିକିତ୍ସାଳୟର ୩ୟ ମହଲା ଝରକା ତାଜା ଉପରେ ରୋଗୀ ଜଣକ ଚଢ଼ିଯାଇଥିବାବେଳେ ତାଙ୍କୁ ଉଦ୍ଧାର କରିବାକୁ ଅଗ୍ନିଶମ କର୍ମଚାରୀଙ୍କୁ ଅଢ଼େଇ ଘଣ୍ଟା ପରିଶ୍ରମ କରିବାକୁ ପଡ଼ିଛି। ତେବେ କୌଶଳକ୍ରମେ ସମ୍ପୃକ୍ତ ରୋଗୀଙ୍କୁ କାବୁ କରାଯାଇ ସ୍ୱାସ୍ଥ୍ୟପରୀକ୍ଷା ପରେ ପରିବାର ଲୋକଙ୍କୁ ହସ୍ତାନ୍ତର କରାଯାଇଛି। ସକାଳେ ଘଟିଥିବା ଏହି ଘଟଣା ଜିଲାରେ ଚର୍ଚ୍ଚାର ବିଷୟ ହୋଇଛି।

ସୂଚନା ଅନୁଯାୟୀ, ଅନୁଗୋଳ ସଦର ଥାନା କୁମଣ୍ଡ ଗ୍ରାମର ଭଜମନ ଗୋଚ୍ଛାୟତଙ୍କ ମାନସିକ ରୋଗ ରହିଛି। ୨ ଦିନ ତଳେ ସେ ଅସୁସ୍ଥ ହେବାରୁ ପରିବାର ଲୋକେ ତାଙ୍କୁ ଜିଲା ମୁଖ୍ୟ ଚିକିତ୍ସାଳୟ ଆଣିଥିଲେ। ମେଡିସିନ ବିଭାଗ ମେଲ୍ ୱାର୍ଡରେ ତାଙ୍କୁ ଭର୍ତ୍ତି କରାଯାଇଥିଲା। ବୁଧବାର ପୂର୍ବାହ୍ଣ ୮ଟା ୩୦ରେ ଭଜମନ ବେଡ୍‌ରେ ନ ଥିବା ସ୍ୱାସ୍ଥ୍ୟ କର୍ମୀମାନେ ଜାଣିବାକୁ ପାଇଥିଲେ। ଖୋଜାଖୋଜି ବେଳେ ଭଜମନ ମେଡିକାଲ ବିଲ୍ଡିଂର ୩ୟ ମହଲା ଝରକା ତାଜା ଉପରେ ଠିଆ ହୋଇ ଆତ୍ମହତ୍ୟା କରିବାକୁ ଉଦ୍ୟମ କରୁଥିବା ସଫେଇ କର୍ମଚାରୀମାନେ ଦେଖିବାକୁ ପାଇଥିଲେ। ଏ ନେଇ ମେଡିକାଲ କର୍ତ୍ତୃପକ୍ଷ ଖବରପାଇବା ମାତ୍ରେ ଅଗ୍ନିଶମ ବିଭାଗକୁ ଅବଗତ କରାଇଥିଲେ। ଅଗ୍ନିଶମ ବିଭାଗର ଆସିଷ୍ଟାଣ୍ଟ ଫାୟାର ଅଫିସର ପ୍ରସନ୍ନ କୁମାର ଧଳଙ୍କ ନେତୃତ୍ୱରେ ଏକ ଟିମ୍ ତୁରନ୍ତ ମେଡିକାଲରେ ପହଞ୍ଚି ଉଦ୍ଧାର ପାଇଁ ଉଦ୍ୟମ ଆରମ୍ଭ କରିଥିଲେ। ଫାୟାର ମ୍ୟାନ୍ ସୁମନ୍ତ କୁମାର ସାହୁ ତାଜା ନିକଟରେ ପହଞ୍ଚି ନାନା ବାହାନା କରି ଭଜମନଙ୍କୁ ଡାକିଥିଲେ। ପାନ ପୁଡ଼ିଆ ମଧ ଯାଚିଥିଲେ। କିନ୍ତୁ ସେ ଫାୟାର ମ୍ୟାନ୍‌ଙ୍କ କଥା ଶୁଣି ନ ଥିଲେ। ତାଙ୍କୁ ମେଡିକାଲ ଚାକିରିରୁ ବାହାର କରାଯାଇଥିବାରୁ ପୁନଃ ନିଯୁକ୍ତି ପ୍ରଦାନ ପାଇଁ ଜିଦ୍ ଧରିଥିଲେ। ସମ୍ପର୍କୀୟମାନେ ବୁଝାଇଥିଲେ ମଧ ସେମାନଙ୍କ କଥା ମାନି ନ ଥିଲେ। ପରେ ଅଗ୍ନିଶମ କର୍ମଚାରୀମାନେ ତଳେ ଜାଲ ବିଛାଇବା ସହ ଉପରକୁ ରଶି ପକାଇଥିଲେ। ପୂର୍ବାହ୍ଣ ୧୧ଟା ୧୩ରେ ଭଜମନ ସାମାନ୍ୟ ଅନ୍ୟମନସ୍କ ହେବା ପରେ ଫାୟାର ମ୍ୟାନ ସୁମନ୍ତ ତାଙ୍କୁ ସ୍କାଏଲାଇଟ୍ ଭିତରକୁ ଠେଲିଦେଇ ଉଦ୍ଧାର କରିଥିଲେ। ତୁରନ୍ତ ତାଙ୍କୁ ଗାଡ଼ିରେ ବସାଇ ମେଡିକାଲ କାଜୁଆଲିଟିକୁ ନିଆଯାଇଥିଲା। ସେଠାରେ ସ୍ୱାସ୍ଥ୍ୟ ପରୀକ୍ଷା କରାଯାଇ ପରିବାର ଲୋକଙ୍କ ଜିମା ଦିଆଯାଇଥିଲା। ଏହି ଉଦ୍ଧାର କାର୍ଯ୍ୟରେ ଅଗ୍ନିଶମ ବିଭାଗର ସୁବୋଧ କୁମାର ପ୍ରଧାନ, ସୁକାନ୍ତ ନାଥ, ରଶ୍ମିକାନ୍ତ ବରାଳ, ସୂର୍ଯ୍ୟମଣି ରଣା, ରଞ୍ଜିତ ରାଉତ, ରଶ୍ମି ରଞ୍ଜନ ଲେଙ୍କା ଓ କ୍ଷୀର ପ୍ରସାଦ ସାହୁ ପ୍ରମୁଖ ସହାୟତା କରିଥିଲେ। ଘଟଣା ସମ୍ପର୍କରେ ମେଡିକାଲ କର୍ତ୍ତୃପକ୍ଷ କହିଛନ୍ତି, ଭଜମନ ଜଣେ ମାନସିକ ରୋଗୀ। ଜିଲା ମୁଖ୍ୟ ଚିକିତ୍ସାଳୟରେ ସେ ଚିକିତ୍ସିତ ହେଉଥିବା ବେଳେ ଏପରି ଘଟଣା ଘଟାଇଛନ୍ତି।

ଉଦ୍ଧାର ପରେ ମାନସିକ ରୋଗୀଙ୍କୁ ସ୍ୱାସ୍ଥ୍ୟ ପରୀକ୍ଷା ପାଇଁ ନିଆଯାଉଛି।

- ମେଡିକାଲ ତାଜାକୁ ଚଢ଼ି ଆତ୍ମହତ୍ୟା ଉଦ୍ୟମ
- ୨ ଦିନ ଧରି ଚିକିତ୍ସିତ ହେଉଥିଲେ
- ଉଦ୍ଧାର ପାଇଁ ଲାଗିଲା ଅଢ଼େଇ ଘଣ୍ଟା

ଟ୍ରେଜେରି କର୍ମଚାରୀଙ୍କ କ୍ୟାଡର ପୁନର୍ଗଠନ ଦାବି

ଭୁବନେଶ୍ୱର,୧୯: ଓଡ଼ିଶା ସରକାରଙ୍କ ସମସ୍ତ ବିଭାଗର କର୍ମଚାରୀଙ୍କ କ୍ୟାଡର ପୁନର୍ଗଠନ ଦୁଇବର୍ଷ ହେଲା ହୋଇସାରିଥିଲାବେଳେ ଟ୍ରେଜେରି କର୍ମଚାରୀଙ୍କ ପ୍ରତି ଅଣଦେଖା କରାଯାଉଛି। ଏମାନଙ୍କ କ୍ୟାଡର ପୁନର୍ଗଠନ ନିମନ୍ତେ ଅଦ୍ୟାବଧି ଓଡ଼ିଶା ସରକାରଙ୍କ ଅର୍ଥ ବିଭାଗ ତରଫରୁ କୌଣସି ବିହିତ କାର୍ଯ୍ୟାନୁଷ୍ଠାନ ଗ୍ରହଣ କରାଯାଇ ପାରିନାହିଁ। ଏଥିପାଇଁ ଟ୍ରେଜେରୀ ଅମଲା ସଂଘ ଦୀର୍ଘବର୍ଷ ହେଲା ଟ୍ରେଜେରି ନିର୍ଦ୍ଦେଶକ ଓ ଅର୍ଥ ବିଭାଗ ପ୍ରମୁଖ ଶାସନ ସଚିବଙ୍କୁ ଲିଖିତ ନିବେଦନ କରିଥିଲେ ମଧ୍ୟ କିଛି ସୁଫଳ ମିଳିନି। ଇତି ମଧ୍ୟରେ ଟ୍ରେଜେରୀର ବହୁ କର୍ମଚାରୀ କ୍ୟାଡର ପୁନର୍ଗଠନର ସୁଫଳ ନ ପାଇ ଅବସର ନେଇସାରିଲେଣି। ଅର୍ଥ ବିଭାଗର ଅନୁମୋଦନ ପାଇଁ ପୁର୍ନଗଠନ ପ୍ରକ୍ରିୟା ଫାଇଲ୍ ଟ୍ରେଜେରି ନିର୍ଦ୍ଦେଶାଳୟରେ ଦୁଇବର୍ଷ ହେବ ପକାଇ ରଖିଛନ୍ତି। ଏହାକୁ ନେଇ ଟ୍ରେଜେରି କର୍ମଚାରୀଙ୍କ ଭିତରେ ତୀର୍ବ ଅସନ୍ତୋଷ ଦେଖାଦେବା ସହିତ ଭବିଷ୍ୟତରେ ଆନ୍ଦୋଳନାତ୍ମକ କାର୍ଯ୍ୟପନ୍ଥା ଗ୍ରହଣ କରିବା ପାଇଁ ଟ୍ରେଜେରି ଅମଲା ସଂଘ ନିଷ୍ପତ୍ତି ନେଇଛି। ସଂଘ ତରଫରୁ ସଭାପତି ସମର ରଞ୍ଜନ କାନୁନ୍‌ଗୋ, ସାଧାରଣ ସମ୍ପାଦକ ଶୁଭେନ୍ଦୁ କୁମାର ରାଉତରାୟ ପ୍ରମୁଖ ଓଡ଼ିଶା ସରକାରଙ୍କ ମୁଖ୍ୟ ଶାସନ ସଚିବ, ୫-ଟି ସଚିବ ଓ ଅର୍ଥବିଭାଗର ପ୍ରମୁଖ ଶାସନ ସଚିବଙ୍କ ନିକଟରେ ତୁରନ୍ତ ଟ୍ରେଜେରି କର୍ମଚାରୀଙ୍କ କ୍ୟାଡର ପୁନର୍ଗଠନ ଆଦେଶନାମା କାର୍ଯ୍ୟକାରୀ କରିବା ପାଇଁ ଦାବି କରିଛନ୍ତି।

ସ୍ୱାସ୍ଥ୍ୟକେନ୍ଦ୍ରରୁ ଫେରିଲେ ୪୦ରୁ ଊର୍ଦ୍ଧ୍ୱ ଶିଶୁଙ୍କ ସହ ପ୍ରସୂତି,ଗର୍ଭବତୀ

ଅମରପାଲି,୧୯(ଡି.ଏନ.ଏ.)

ସୁବର୍ଣ୍ଣପୁର ଜିଲା ବୀରମହାରାଜପୁର ବ୍ଲକ ଅନ୍ତର୍ଗତ ଦୁର୍ଜନତୈଲୋ ପଞ୍ଚାୟତର ମସିଣାପାଲି ସ୍ୱାସ୍ଥ୍ୟ ଉପକେନ୍ଦ୍ରଠାରେ ବୁଧବାର ରୁଟିନ ଟିକାକରଣ ହୋଇପାରିନାହିଁ। ଫଳରେ ୪୦ରୁ ଊର୍ଦ୍ଧ୍ୱ ଶିଶୁ ,ପ୍ରସୂତି ଓ ଗର୍ଭବତୀ ମହିଳା ଟିକାଦାନରୁ ବଞ୍ଚିତ ହୋଇଛନ୍ତି। ଟିକାକରଣ ପାଇଁ ମହିଳା ସ୍ୱାସ୍ଥ୍ୟକର୍ମୀ ଅନୁପସ୍ଥିତ ରହିବାରୁ ଏଭଳି ପରିସ୍ଥିତି ସୃଷ୍ଟି ହୋଇଥିଲା। ଏହାକୁ କେନ୍ଦ୍ର କରି ଉତ୍ତେଜନା ପ୍ରକାଶ ପାଇଥିଲା।

ଉକ୍ତ ସ୍ୱାସ୍ଥ୍ୟ ଉପକେନ୍ଦ୍ରଠାରେ ଶିଶୁ ଓ ଅନ୍ୟମାନଙ୍କ ରୁଟିନ ଟିକାକରଣ ପାଇଁ କାର୍ଯ୍ୟକ୍ରମ ଥିଲା। ଏଥିପାଇଁ ସ୍ୱାସ୍ଥ୍ୟକେନ୍ଦ୍ର ଅଧୀନରେ ଥିବା ପ୍ରାୟ ସାତଟି ଗାଁର ଗର୍ଭବତୀ, ପ୍ରସୂତି ମହିଳା ଓ ଶିଶୁମାନଙ୍କ ଅଭିଭାବକଙ୍କୁ ପୂର୍ବରୁ ଖବର ଦିଆଯାଇଥିଲା। ସକାଳ ୯ଟା ସମୟରେ ସେମାନେ ଉପ ସ୍ୱାସ୍ଥ୍ୟକେନ୍ଦ୍ରରେ ପହଞ୍ଚିଥିଲେ। ମାତ୍ର ମହିଳା ସ୍ୱାସ୍ଥ୍ୟକର୍ମୀ କୌଣସି କାରଣରୁ ନ ଆସିବାରୁ ଟିକାକରଣ ହୋଇ ପାରି ନ ଥିଲା। ଫଳରେ ମଧ୍ୟାହ୍ନ ୧୨ଟା ସମୟରେ ପ୍ରବଳ ଖରାରେ ଅଭିଭାବକମାନେ ଛୋଟ ଛୋଟ ଛୁଆଙ୍କୁ ଧରି ଘରକୁ ଫେରିଥିଲେ। ଟିକାକରଣ ପାଇଁ ଜଣେ ପୁରୁଷ ସ୍ୱାସ୍ଥ୍ୟକର୍ମୀ ଓ ଜଣେ ମହିଳା ସ୍ୱାସ୍ଥ୍ୟକର୍ମୀ ଆସିବା କଥା। ପୁରୁଷ ସ୍ୱାସ୍ଥ୍ୟକର୍ମୀ ପ୍ରିୟବ୍ରତ ଜଗଦଲା ସ୍ୱାସ୍ଥ୍ୟ ଉପକେନ୍ଦ୍ରକୁ ଆସିଥିଲେ। ମାତ୍ର ଦାୟିତ୍ୱରେ ଥିବା ମହିଳା ସ୍ୱାସ୍ଥ୍ୟକର୍ମୀ ଆସି ନ ଥିଲେ। ନିୟମ ଅନୁସାରେ ମହିଳା ସ୍ୱାସ୍ଥ୍ୟକର୍ମୀ ନ ଥିଲେ ଟିକାକରଣ ହୋଇପାରିବ ନାହିଁ।

ପୂର୍ବରୁ ମଧ ଅବହେଳା ଯୋଗୁ ଟିକାକରଣ ହୋଇ ପାରି ନ ଥିଲା। ବାରମ୍ବାର ଉକ୍ତ କେନ୍ଦ୍ରରେ ଏଭଳି ସମସ୍ୟା ହେଉଥିଲେ ହେଁ କୌଣସି କାର୍ଯ୍ୟାନୁଷ୍ଠାନ ଗ୍ରହଣ କରାଯାଉନାହିଁ। ସ୍ୱାସ୍ଥ୍ୟ ଉପକେନ୍ଦ୍ରରେ ଟିକାକରଣ ହୋଇ ନ ଥିବା ନେଇ ବୀରମହାରାଜପୁର ଏସ୍‌ଡିଏମ୍‌ଓ ରବୀନ୍ଦ୍ର ପଣ୍ଡାଙ୍କୁ ପଚାରିବାରେ ମହିଳା ସ୍ୱାସ୍ଥ୍ୟକର୍ମୀ ଛୁଟି ନେବା ବିଳମ୍ବରେ ସୂଚନା ମିଳିବାରୁ ସମସ୍ୟା ହୋଇଥିଲା।

ସାର ନ ପାଇ ଜାତୀୟ ରାଜପଥ ଅବରୋଧ କଲେ ଚାଷୀ

ସାର ନ ପାଇ ବୈପାରିଗୁଡ଼ା ଓ ଜୟପୁରରେ ଚାଷୀମାନେ ରାସ୍ତା ଅବରୋଧ କରିଛନ୍ତି।

ଜୟପୁର/ ବୈପାରିଗୁଡା, ୧୯ (ନି.ପ୍ର.)

ଚାଷୀକୁ ସାର ମିଳୁନାହିଁ। ଆରସିଏମ୍‌ଏସ୍‌କୁ ଆସିଲେ ଲ୍ୟାମ୍ପକୁ ଯିବାକୁ କହୁଛନ୍ତି, ଲ୍ୟାମ୍ପକୁ ଗଲେ ସାର ନାହିଁ ଆରସିଏମସକୁ ଯାଅ ବୋଲି କହୁଛନ୍ତି। ଯେଉଁଠିକୁ ଗଲେ ମଧ ସାର ମିଳୁନାହିଁ। ଏହାର ପ୍ରତିବାଦରେ ବୁଧବାର ଶତାଧିକ ଚାଷୀ ୨୬ନଂ. ଜାତୀୟ ରାଜପଥ ଅବରୋଧ କରିଥିଲେ। ଫଳରେ ଉଭୟ ପାର୍ଶ୍ୱରେ ଗାଡିମୋଟର ଅଟକି ରହିଥିଲା। ଦୀର୍ଘ ୪ ଘଣ୍ଟା ଧରି ରାସ୍ତା ଜାମ ହୋଇଥିଲା। ଚାଷୀଙ୍କ ନିକଟକୁ କୃଷି ଅଧିକାରୀ, ପ୍ରଶାସନିକ ଅଧିକାରୀ ଆଲୋଚନା ପାଇଁ ଆସି ନ ଥିଲେ। ସଦର ଥାନା ଅଧିକାରୀ ଆଦିତ୍ୟ ମହାକୁଡ ପହଞ୍ଚି ଚାଷୀଙ୍କ ସହ ଆଲୋଚନା କରି ବୁଝାଶୁଝା କରିବା ପରେ ସେମାନେ ରାସ୍ତା ଅବରୋଧରୁ ଓହରିଥିଲେ।

ସେହିପରି ବୈପାରିଗୁଡା ବ୍ଲକରେ ୟୁରିଆ ସାର ଅଭାବକୁ ଚାଷୀମାନେ ରାସ୍ତାକୁ ଓହ୍ଲାଇଛନ୍ତି। ବୁଧବାର ସ୍ଥାନୀୟ ଲ୍ୟାମ୍ପସରେ ସାର ବିକାଯିବା ନେଇ ଖବର ପାଇ ଶତାଧିକ ଚାଷୀ ଲ୍ୟାମ୍ପ ସମ୍ମୁଖରେ ଧାଡି ବାନ୍ଧି ଛିଡ଼ା ହୋଇଥିଲେ। ପୂର୍ବାହ୍ଣ ୧୧ଟା ପର୍ଯ୍ୟନ୍ତ ଲ୍ୟାମ୍ପର କୌଣସି କର୍ମଚାରୀ ଆସି ନ ଥିଲେ। ଏହାର ପ୍ରତିବାଦ କରି ଚାଷୀମାନେ ସ୍ଲୋଗାନ ଦେଇ ବୈପାରିଗୁଡ଼ା ବଜାର ମୁଖ୍ୟଛକଠାରେ ରାସ୍ତା ଅବରୋଧ କରିଥିଲେ। ଖବର ପାଇ ଘଟଣାସ୍ଥଳକୁ ଥାନା ଅଧିକାରୀ ଈଶ୍ୱର ଟାଣ୍ଡିଙ୍କ ସମେତ ଅନ୍ୟ ପୋଲିସ୍ କର୍ମଚାରୀ ପହଞ୍ଚିଥିଲେ। ଘଟଣାସ୍ଥଳକୁ ଲ୍ୟାମ୍ପସ ପରିଚାଳକ ନବୀନ ପାତ୍ରଙ୍କୁ ଥାନା ଅଧିକାରୀ ଡାକିଥିଲେ। ଆବଶ୍ୟକ ପରିମାଣର ସାର ମହଜୁଦ୍ ନ ଥିବାରୁ ଆସନ୍ତା ଶୁକ୍ରବାର ଚାଷୀଙ୍କୁ ସାର ପ୍ରଦାନ କରାଯିବ ବୋଲି ଲ୍ୟାମ୍ପସ ପରିଚାଳକ ପ୍ରତିଶ୍ରୁତି ଦେଇଥିଲେ। ଏଥିରେ ଚାଷୀମାନେ ସନ୍ତୁଷ୍ଟ ନ ହୋଇ ଅପରାହ୍ଣ ୪ଟା ପର୍ଯ୍ୟନ୍ତ ଲ୍ୟାମ୍ପସକୁ ଚାରିପଟୁ ଘେରି ରାସ୍ତା ଅବରୋଧ କରି ରଖିଥିଲେ। ପୋଲିସ୍ ପକ୍ଷରୁ ସେମାନଙ୍କୁ ବହୁ ବୁଝାଶୁଝା କରିବା ପରେ ଚାଷୀମାନେ ଆନ୍ଦୋଳନରୁ ହଟିଥିଲେ।

ବନ୍ଧୁ ନା ପ୍ରେମିକା

କିଆରା

ନିଜର ଆଫେୟାର୍ସକୁନେଇ କ'ଣ ସଫେଇ ଦେବେ ତାହା ଜାଣିପାରୁନାହାନ୍ତି କିଆରା ଆଡୱାନୀ। ଏପଟେ କହୁଛନ୍ତି ଯେ ସେ ହେଉଛନ୍ତି ମୋର ବନ୍ଧୁ। ପୁଣି ସେପଟେ କହୁଛନ୍ତି ଯେ ଯେଉଁଭଳି ମନର ମଣିଷଟିଏ ଖୋଜୁଥିଲି ତାହା ମୋତେ ମିଳିଯାଇଛି। ଅସଲ କଥା ହେଲା ଏବେ ସିଦ୍ଧାର୍ଥ ଆନନ୍ଦଙ୍କ ସହ କିଆରାଙ୍କର ଫୁଲ୍ ରୋମାନ୍ସ ଚାଲିଛି ବୋଲି ଆଲୋଚନା ହେଉଛି। ଯେତେବେଳେ ଏକଥା କିଆରାଙ୍କ କାନରେ ବାଜିଲା ସେ ବାଧ ହୋଇ ସଫେଇ ଦେଇଛନ୍ତି। ଏ ନେଇ କିଆରା କହନ୍ତି, 'ସିଦ୍ଧାର୍ଥଙ୍କ ସହ ମୋର ପ୍ରେମ ସମ୍ପର୍କ ନାହିଁ। ସେ ହେଉଛନ୍ତି ମୋର ବନ୍ଧୁ। ଅର୍ଥାତ୍, ଆମ ଭିତରେ ବନ୍ଧୁତା ବ୍ୟତୀତ ଆଉ କିଛି ନାହିଁ। ହେଲେ ୟା ଭିତରେ ମୋତେ ମୋର ମନର ମଣିଷ ମିଳିଯାଇଛି। ତାଙ୍କ ବିଷୟରେ ମୁଁ ସମୟ ଆସିଲେ ନିଶ୍ଚୟ ଜଣେଇ ଦେବି। ହେଲେ ମୋ ନାଁରେ ଯେଉଁ ଗୁଜବ ଶୁଣାଯାଉଛି ତାହାକୁ ବିଶ୍ୱାସ କରନ୍ତୁ ନାହିଁ।'

ରିଲିଜ ଅପେକ୍ଷାରେ

ଆଇଆଇସି ଧୀରେନ୍

ନବାଗତ ଧୀରେନ୍ ତ୍ରିପାଠୀ ପ୍ରଯୋଜନା ପରି ଗୁରୁଦାୟିତ୍ୱ ତୁଲାଇବା ସହ ମୁଖ୍ୟ ଭୂମିକାରେ ଅବତୀର୍ଣ୍ଣ ହୋଇଛନ୍ତି। ଅର୍ଥାତ୍ ସିନେମାଟିଏ ପ୍ରଯୋଜନା କରିବା ସହ ତାହାର ଟାଇଟଲ ଭୂମିକାରେ ଅଭିନୟ କରୁଛନ୍ତି ସେ। ଚଳଚ୍ଚିତ୍ରଟି ହେଲା 'ଆ।ଇ ଆ।ଇ ସି ଧୀରେନ୍'। ଏହାର ସଂଳାପ ରଚନା କରିଛନ୍ତି ଓଲିଉଡ୍‌ର ଆଗଧାଡ଼ିର ତଥା ବରିଷ୍ଠ ସଂଳାପକାର ଡ. ରଜନୀ ରଞ୍ଜନ। ରୋମାଞ୍ଚଭରା କାହାଣୀକୁ ଆଧାର କରି ନିର୍ମିତ ସିନେମାର ସମସ୍ତ କାମ ଶେଷ ହୋଇଛି ଏବଂ ଚଳିତ ଗଣେଶ ପୂଜା ଅବସରରେ ପରଦା ଉପରକୁ ଆସିବାର ଯୋଜନା ରହିଛି ବୋଲି ସୂଚନା ଦେଇଛନ୍ତି ପ୍ରଯୋଜକ। ଚିତ୍ରଟିର ସହ-ପ୍ରଯୋଜକ ହେଉଛନ୍ତି ଉମା ପ୍ରଧାନ ଏବଂ ସ୍ମିତା ତ୍ରିପାଠୀ। ଧୀରେନଙ୍କ ସହ ଏଥିରେ ସ୍କ୍ରିନ୍ ଶେୟାର କରୁଛନ୍ତି ଅର୍ପିତା ଏବଂ ଇପ୍‌ସିତା। ଗୀତଗୁଡ଼ିକର କୋରିଓଗ୍ରାଫି କରିଛନ୍ତି ଆର.କେ. ରବିକୁମାର। ଉକ୍ତ ଚଳଚ୍ଚିତ୍ରର ନିର୍ଦ୍ଦେଶନା ଦେଇଛନ୍ତି ଅଜୟ ରଥ।

ଅର୍ପିତା-ଧୀରେନ୍

ନୂଆ ସିନେମା

ଜୟବୀର

କୋଭିଡ୍ ପାଇଁ ବେଶ୍ କିଛି ମାସର ନୀରବତା ପରେ ପୁଣି ଥରେ ଚଳଚଞ୍ଚଳ ହୋଇଉଠିଛି ଓଲିଉଡ୍। ସିନେମାଗୁଡ଼ିକର ଶୁଟିଂ ପୂରାଦମ୍‌ରେ ଆଗେଇ ଚାଲିଥିବା ବେଳେ ନୂଆ ସିନେମାର ମହୁରତ ମଧ୍ୟ ଆରମ୍ଭ ହୋଇଯାଇଛି। ନିକଟରେ ଏହି ତାଲିକାରେ ସାମିଲ ହୋଇଛି 'ଜୟବୀର'। ରୂପସାନା କ୍ରିଏସନ ବ୍ୟାନରରେ ଉକ୍ତ ସିନେମାର ପ୍ରଯୋଜନା କରିଛନ୍ତି ରୂପସାନା। ଏହାର ନିର୍ଦ୍ଦେଶନା ଭାର ସମ୍ଭାଳୁଛନ୍ତି 'ଦିଲ୍ କହେ ଲଭ୍ ୟୁ ଲଭ୍ ୟୁ' ଏବଂ 'ମତେ ଇସ୍କ ହେଲାରେ'ର ନିର୍ଦ୍ଦେଶକ ତଥା ପୂର୍ବରୁ ପ୍ରାୟ ୪୦ଟି ସିନେମାରେ ମୁଖ୍ୟ ସହକାରୀ ନିର୍ଦ୍ଦେଶକ ଭାବରେ ଦାୟିତ୍ୱ ତୁଲାଇଥିବା ବିବେକ କୁମାର। ଏହି ଫିଲ୍ମର ନାୟକ ଭୂମିକାରେ ଅଭିନୟ କରୁଛନ୍ତି ଆରକେ। ସେ ଏହାପୂର୍ବରୁ 'ପ୍ରେମୀ ଦିୱାନା'ରେ ଆଙ୍କିଂ କରିବା ସହ ପ୍ରାୟ ୩୦ଟି ଆଲବମ୍‌ରେ ଅଭିନୟ କରିଛନ୍ତି। ଦିବ୍ୟା ତାଙ୍କର ନାୟିକା ସାଜିଥିବା ବେଳେ ଏହାର ବିଭିନ୍ନ ଭୂମିକାରେ ବବି ମିଶ୍ର, ପୁଷ୍ପା ପଣ୍ଡା, କରନ୍, ଚୌଧୁରୀ ଜୟପ୍ରକାଶ ଦାସ,ଅସୀତ ପତି, ଲିପୁନ୍, ପ୍ରିୟଙ୍କା, ସୁହାନା ଏବଂ ସୁବ୍ରତ ଅଭିନୟ କରିବେ। ଏହାର ସଂଳାପ ରଚନା କରିଛନ୍ତି ଓଡ଼ିଆ ସିନେମା ଜଗତର ଆଗଧାଡ଼ିର ସଂଳାପକାର ଡ. ରଜନୀ ରଞ୍ଜନ। ଗୀତଗୁଡିକୁ ସ୍ୱର ଦେଇଛନ୍ତି ଜାପାନୀ ଭାଇ।

ଆର.କେ.-ଦିବ୍ୟା

ଆଲିୟାଙ୍କ ୟୁ ଟର୍ଣ୍ଣ

ଆଲିୟା

ଆଲିୟା ଫର୍ଟ୍ୟୁନୱାଲା ୟୁ ଟର୍ଣ୍ଣ ନେଇଛନ୍ତି। ଅସଲ କଥାଟି ହେଲା 'ୟୁ ଟର୍ଣ୍ଣ' ଶୀର୍ଷକ ଏକ ହିନ୍ଦୀ ସିନେମା ନିର୍ମିତ ହେବାକୁ ଯାଉଛି। ଏହାର ନାୟିକା ସାଜୁଛନ୍ତି ଆଲିୟା। ୨୦୨୦ରେ ସେ ବଲିଉଡ୍‌ରେ ଏଣ୍ଟ୍ରି କରିଥିଲେ, ଆଉ ସିନେମାଟି ଥିଲା 'ଜୱାନୀ ଜାନେମନ'। ଆଉ ଦୁଇ ବର୍ଷର ଗ୍ୟାପ୍ ପରେ ସେ ଆଉ ଏକ ଫିଲ୍ମରେ ଆଙ୍କିଂ କରିବାକୁ ଯାଉଛନ୍ତି। ୨୦୧୬ରେ ରିଲିଜ ହୋଇ ବକ୍ସ ଅଫିସରେ ରେକର୍ଡ ସୃଷ୍ଟି କରିଥିଲା କନ୍ନଡ ଫିଲ୍ମ 'ୟୁ ଟର୍ଣ୍ଣ'। ଏବେ ଏହାର ହିନ୍ଦୀ ରିମେକ୍ କରୁଛନ୍ତି ଏକତା କପୁର। ଫିଲ୍ମଟିର ନିର୍ଦ୍ଦେଶନା ଦେବେ ନବାଗତ ଆରିଫ୍। ଉକ୍ତ ସିନେମାର କାହାଣୀ ରହସ୍ୟ, ରୋମାଞ୍ଚ ଉପରେ ଆଧାରିତ। ଖାସ୍ କଥା ହେଲା ହିନ୍ଦୀ ଭାଷାରେ ନିର୍ମିତ ହେବା ପୂର୍ବରୁ ଏହି ଚିତ୍ର ବଙ୍ଗଳା, ତାମିଲ, ମାଲୟାଲମ, ତେଲୁଗୁ ଭାଷାରେ ପ୍ରସ୍ତୁତ ହୋଇ ଦର୍ଶକଙ୍କୁ ପ୍ରଭାବିତ କରିସାରିଛି। ଏ ନେଇ ଆଲିୟା କହନ୍ତି, 'ଏହି ଫିଲ୍ମଟି ମୋ ଆଙ୍କିଂ କ୍ୟାରିୟର ପାଇଁ ମାଇଲଷ୍ଟୋନ୍ ସାବ୍ୟସ୍ତ ହେବ ବୋଲି ଆଶା ରଖିଛି। ଏହାବ୍ୟତୀତ ଏକତା କପୁରଙ୍କ ପରି ପ୍ରଯୋଜିକାଙ୍କ ଫିଲ୍ମରେ କାମ କରିବାର ସୁଯୋଗ ଭାଗ୍ୟରେ ଥିଲେ ମିଳେ।'

ବଲିଉଡ୍‌ହାଲ୍‌ଚାଲ୍

ରଣବୀର ସିଂ

➤ବଲିଉଡ୍‌ର ଆଗଧାଡିର ଅନ୍ୟତମ ନିର୍ଦ୍ଦେଶକ ବିଶାଲ ଭରଦ୍ୱାଜଙ୍କ ପୁଅ ଆସମାନ ଭରଦ୍ୱାଜ ନିର୍ଦ୍ଦେଶକ ସାଜିଛନ୍ତି। ତାଙ୍କ ନିର୍ଦ୍ଦେଶନାରେ ପ୍ରସ୍ତୁତ ପ୍ରଥମ ସିନେମାର ଟାଇଟଲ ରହିଛି 'କୁତ୍ତେ'। ଏଥିରେ ଅର୍ଜୁନ କପୁର, ତବୁ, ନାସିରୁଦ୍ଦିନ ଶାହା ଏବଂ କୋଙ୍କଣ ସେନଶର୍ମା ଅଭିନୟ କରୁଛନ୍ତି।

➤ନିର୍ଦ୍ଦେଶକ ଶଙ୍କର ଏବଂ ରଣବୀର ସିଂ ଏକ ନୂଆ ପ୍ରୋଜେକ୍ଟରେ କାମ କରିବାକୁ ଯାଉଛନ୍ତି। ଜୟନ୍ତୀଲାଲ ଗଢ଼ାଙ୍କ ପ୍ରଯୋଜନାରେ ନିର୍ମିତ ହେବାକୁ ଯାଉଛି ତାମିଲ ଫିଲ୍ମ 'ଆନିୟାନ'ର ହିନ୍ଦୀ ରିମେକ୍। ହେଲେ ଏହାର ତାମିଲ ପ୍ରଯୋଜକ ଆସକର ରବିଚନ୍ଦ୍ରନ କହିଛନ୍ତି ଯେ, ହିନ୍ଦୀ ରିମେକ୍ ପାଇଁ ସେମାନେ ତାଙ୍କର ଅନୁମତି ନେଇନାହାନ୍ତି। ଏହାର ମୁଖ୍ୟ ଭୂମିକାରେ ଅଭିନୟ କରିବେ ରଣବୀର ସିଂ।

➤ସଞ୍ଜୟ ଲୀଲା ଭଁସାଲିଙ୍କ ଆଗାମୀ ଫିଲ୍ମ 'ଗାଙ୍ଗୁବାଇ କାଠୁଆୱାଡି'ର ଶୁଟିଂ ନିକଟରେ ଶେଷ ହେବା ସହ ତାହାର ପୋଷ୍ଟ ପ୍ରଡକ୍ସନ କାମ ଆରମ୍ଭ ହୋଇଯାଇଛି। ଏହାର ଟାଇଟଲ ଭୂମିକାରେ ଅଭିନୟ କରୁଛନ୍ତି ଆଲିୟା ଭଟ୍ଟ। ଅନ୍ୟପକ୍ଷରେ ସଞ୍ଜୟଙ୍କ ଗଜଲ ଆଲବମ୍ 'ସକୁନ୍' ନିକଟରେ ରିଲିଜ ହୋଇଛି।

➤ଦକ୍ଷିଣ ଭାରତୀୟ ସିନେମାର ସୁପରଷ୍ଟାର ଚିରଞ୍ଜିବୀ ଏକ ନୂଆ ସିନେମାର ପ୍ରଯୋଜନା କରିବାକୁ ଯାଉଛନ୍ତି। ଖାସ୍ କଥା ହେଲା, ଏଥିରେ ଅତିଥି କଳାକାର ଭାବରେ ଅଭିନୟ କରିବେ ସଲ୍ଲୁ ମିଆଁ ଓରଫ ସଲମାନ୍ ଖାଁ। ସୁପରହିଟ୍ ମାଲାୟାଲମ ଫିଲ୍ମ 'ଲୁସିଫେର୍'ରୁ ରିମେକ୍ ହେଉଥିବା ଏହି ତେଲୁଗୁ ସିନେମାର ଟାଇଟଲ ଫାଇନାଲ ହୋଇନାହିଁ। ଏହାର ନିର୍ଦ୍ଦେଶନା ଦେବେ ମୋହନ ରାଜା।

➤ନବାଗତ ପ୍ରତୀକ ଗାନ୍ଧୀଙ୍କ ଅଭିନୀତ ପ୍ରଥମ ସିନେମା 'ରାବଣଲୀଲା' ଆସନ୍ତା ଅକ୍ଟୋବର ୧ରେ ପରଦା ଉପରକୁ ଆସୁଛି। ଟିନ୍-ଏଜ୍ ଲଭ ଷ୍ଟୋରିକୁ ଆଧାର କରି ନିର୍ମିତ ଏହି ଫିଲ୍ମର କାହାଣୀ, ଚିତ୍ରନାଟ୍ୟ ରଚନା ସହ ନିର୍ଦ୍ଦେଶନା ଦେଇଛନ୍ତି ହାର୍ଦ୍ଦିକ ଗୁଜ୍ଜର।

ସୋହମଙ୍କ ନୂଆ ଅବତାର

ଅଭିନେତା ସୋହମ ସିଂ ଏକ ଭିନ୍ନ ଭୂମିକାରେ ଖୁବ୍‌ଶୀଘ୍ର ଦର୍ଶକଙ୍କ ସାମନାକୁ ଆସିବେ। ଆଉ ଏପରି ଭୂମିକାରେ ସଫଳ ହେବାକୁ ସେ ଆଶା ରଖିଛନ୍ତି। ଶୁଟିଂ ଚାଲିଥିବା ନୂଆ ସିନେମା 'ରାଉଡି ରାଜା'ର ଟାଇଟଲ ଭୂମିକାରେ ଏହି ୟଙ୍ଗ୍ ସେନସେସନଙ୍କୁ ଦେଖିବାକୁ ମିଳିବ। ଏକ ଭିନ୍ନ ଧରଣର ଆକ୍ସନ ଡ୍ରାମା ଏବଂ ପ୍ରେମ କାହାଣୀକୁ ଆଧାର କରି ଏହି ଫିଲ୍ମଟି ନିର୍ମାଣ ହେବାକୁ ଯାଉଛି। ଉକ୍ତ ରହସ୍ୟ ରୋମାଞ୍ଚଭରା କାହାଣୀଟିକୁ ଲେଖିଛନ୍ତି ଡ. ରଜନୀ ରଞ୍ଜନ ଏବଂ ତାହାକୁ ଆଧାର କରି ସଂଳାପ ରଚନା ଦାୟିତ୍ୱ ମଧ୍ୟ ସେ ତୁଲାଇଛନ୍ତି। ଫିଲ୍ମର ଟାଇଟଲ ଭୂମିକାରେ ଅଭିନୟ କରିବେ 'ଅଜାତ ଶତ୍ରୁ' ଏବଂ 'ଲଭ୍ ୟୁ ପ୍ରିୟା'ର ନାୟକ ସାଜିଥିବା ସୋହମ ସିଂ। ଏ ବିଷୟରେ ସେ କୁହନ୍ତି, 'ଫିଲ୍ମର କାହାଣୀରେ ନୂତନତ୍ୱ ରହିଛି। ସତ କଥା କହିବାକୁ ଗଲେ ଯେଉଁଭଳି ଚରିତ୍ରଟିଏ ମୁଁ ଖୋଜୁଥିଲି ତାହା ମୋତେ ମିଳିଯାଇଛି।' ଏହାର ନିର୍ଦ୍ଦେଶନା ଭାର ସମ୍ଭାଳିଛନ୍ତି ରମେଶ ରାଉତ। ଏହି ଫିଲ୍ମରେ ସୋହମଙ୍କ ଅପୋଜିଟ୍‌ରେ ଅଛନ୍ତି ନବାଗତା ଶ୍ରଦ୍ଧା ପାଣିଗ୍ରାହୀ।

ଜାହ୍ନବୀ

ଏଥର ହ୍ୟାଟ୍ରିକ୍

ଜାହ୍ନବୀଙ୍କ ଖୁସି କହିଲେ ନ ସରେ। କାରଣ ଏକାଥରେ ତାଙ୍କୁ ତିନୋଟି ସିନେମାର ଅଫର ମିଳିଛି ଏବଂ ସେଗୁଡ଼ିକରେ ଅଭିନୟ କରିବାକୁ ସେ ନିଜର ସମ୍ମତି ପ୍ରଦାନ କରିଛନ୍ତି। ହେଲେ ଏବେ ତାଙ୍କ ପାଇଁ ବାଧକ ସାଜିଛି ଡେଟ୍। ଏ ନେଇ ଜାହ୍ନବୀ କହନ୍ତି, 'ଏହି ତିନୋଟି ଫିଲ୍ମର କାହାଣୀ କେହି କାହାକୁ କମ୍ ନୁହେଁ। ତେଣୁ ସେହି ଫିଲ୍ମଗୁଡ଼ିକରେ ଅଭିନୟ କରିବାକୁ ରାଜି ହୋଇଛି। ଯଦିଓ ଏବେ ଡେଟ୍ ମୋ ପାଇଁ ପ୍ରୋବ୍ଲେମ ହୋଇଛି, ହେଲେ ସେହି ସମସ୍ୟାର ସମାଧାନ ହୋଇଯିବ। ମୁଁ ସବୁବେଳେ କୌଣସି ସିନେମା ସାଇନ୍ କରିବା ପୂର୍ବରୁ ତାହାର କାହାଣୀକୁ ଗୁରୁତ୍ୱ ଦିଏ। ସେଥିରେ ନିଜର ଭୂମିକା ସମ୍ପର୍କରେ ଭଲଭାବରେ ଅବଗତ ହେବା ପରେ ହିଁ ସାଇନ୍ କରିଥାଏ।' ଖାସ୍ କଥା ହେଲା, ବୋମନ ଇରାନୀଙ୍କ ପୁଅ କାୟୋଜି ଇରାନୀ ଏବେ ଏକ ଫିଲ୍ମର ନିର୍ଦ୍ଦେଶନା ଦେବାକୁ ଯାଉଛନ୍ତି। ଏହାର ନାୟିକା ଭୂମିକାରେ କିଏ ଅଭିନୟ କରିବେ ସେ ନେଇ ଜଣେ ନବାଗତା ସନ୍ଧାନରେ ଥିଲେ ନିର୍ଦ୍ଦେଶକ। ହେଲେ ଶେଷରେ ଜାହ୍ନବୀଙ୍କୁ ଚୟନ କରାଯାଇଥିଲା। ଅନ୍ୟପକ୍ଷରେ ଆଉ ଏକ ଅନ୍‌ଟାଇଟଲ୍‌ଡ ଫିଲ୍ମରେ ସିଦ୍ଧାର୍ଥ ମାଲହୋତ୍ରାଙ୍କ ଅପୋଜିଟ୍‌ରେ ଅଭିନୟ କରିବେ ଜାହ୍ନବୀ।

ବେବୋଙ୍କ ପ୍ରଶଂସାରେ

ଆଲିୟା

ଆଲିୟାଙ୍କ ମୁହଁରେ ଏବେ ଜଣଙ୍କର ପ୍ରଶଂସା ଶୁଣିବାକୁ ମିଳୁଛି। ସେ ହେଲେ କରୀନା କପୁର ଓରଫ ବେବୋ। ତାଙ୍କୁ ପ୍ରଶଂସା କରିବା ପଛରେ କାରଣ ମଧ୍ୟ ରହିଛି। ଅସଲ କଥା ହେଲା, କରୀନାଙ୍କର ଜଣେ ବଡ଼ ପ୍ରଶଂସକ ହେଲେ ଆଲିୟା। ଏପରି କି ସେ ଅଭିନୟ କରିଥିବା ସମସ୍ତ ସିନେମାକୁ ଦେଖିବାକୁ ଭୁଲିନାହାନ୍ତି ଏହି ମହେଶ ତନୟା। ଏ ସମ୍ପର୍କରେ ଆଲିୟା କହନ୍ତି, 'କରୀନାଙ୍କ ଅଭିନୟ ମୋତେ ଅଧିକ ପ୍ରଭାବିତ କରିଛି। ଆଉ ଏକ କଥା। ଅଭିନୟ ଜୀବନରେ ମୁଁ କାହାକୁ ନିଜର ପ୍ରତିଦ୍ୱନ୍ଦ୍ୱୀ ବୋଲି ଭାବେନାହିଁ। କାରଣ ଯଦି ନିଜ ପାଖରେ ଦକ୍ଷତା ଅଛି ତେବେ ସେ ନିଜକୁ ଜଣେ ନାମୀ ଅଭିନେତ୍ରୀ ଭାବରେ ପରିଚିତ କରାଇପାରିବ।' କେବଳ ଅଭିନୟ ନୁହେଁ, ଆଲିୟା ଜଣେ ଗାୟିକା ମଧ୍ୟ। ଏ.ଆର.ରହେମନଙ୍କ ମ୍ୟୁଜିକ ସ୍କୁଲରୁ ସେ ସଙ୍ଗୀତ ଶିକ୍ଷା କରିଛନ୍ତି। ଏହାବ୍ୟତୀତ ହ୍ୟାଣ୍ଡବଲ୍ ଖେଳିବାରେ ତାଙ୍କର ଦକ୍ଷତା ରହିଛି। ଅବସର ମିଳିଲେ ଚିତ୍ର ଆଙ୍କିବାକୁ ପସନ୍ଦ କରିଥାଆନ୍ତି ଆଲିୟା।

ମୁକ୍ତାକାଶ ଆଶ୍ରମରେ କଏଦୀଙ୍କୁ ପାଠ୍ୟପୁସ୍ତକ ବଣ୍ଟନ

ବାରଙ୍ଗ,(ଡି.ଏନ୍.ଏ.)- ଜାମୁଝରିସ୍ଥିତ ବିଜୁ ପଟ୍ଟନାୟକ ମୁକ୍ତାକାଶ କାରାଶ୍ରମରେ ବୁଧବାର କଏଦୀମାନଙ୍କୁ କାରାଶ୍ରମ ପକ୍ଷରୁ ପାଠ୍ୟପୁସ୍ତକ ପ୍ରଦାନ କରାଯାଇଛି। କାରାମଙ୍ଗଳ ଅଧିକାରୀ ସଂଗ୍ରାମ କେଶରୀ ମହାନ୍ତିଙ୍କ ତତ୍ତ୍ୱାବଧାନରେ କାରାଶ୍ରମରେ ଥିବା ଅନ୍ତେବାସୀମାନଙ୍କର ଶିକ୍ଷାଅର୍ଜନ କରୁଥିବା ପିଲାମାନଙ୍କ ପାଇଁ ପାଠ୍ୟପୁସ୍ତକ ସ୍ୱେଚ୍ଛାସେବୀ ଅନୁଷ୍ଠାନଙ୍କଠାରୁ ସଂଗ୍ରହ କରି ଅଧୀକ୍ଷିକା ସ୍ମିତା ମହାନ୍ତିଙ୍କ ଦ୍ୱାରା ବିତରଣ କରାଯାଇଥିଲା।

ସଂକ୍ଷେପରେ

ତାଲିବାନ୍‌କୁ ଆତଙ୍କବାଦୀଙ୍କ ଶୁଭେଚ୍ଛା

କାବୁଲ, ୧୯: ତାଲିବାନ୍ କବ୍‌ଜାକୁ ଆଫଗାନିସ୍ତାନ ଯିବା ପରେ ଏହି ଗୋଷ୍ଠୀକୁ ବିଭିନ୍ନ ଆତଙ୍କବାଦୀ ସଙ୍ଗଠନ ଶୁଭେଚ୍ଛା ଜଣାଇଛନ୍ତି। ଆମେରିକାରେ ୯/୧୧ ଆକ୍ରମଣ କରିଥିବା ଆତଙ୍କବାଦୀ ସଙ୍ଗଠନ ଅଲ୍‌କାଏଦା ଅଭିନନ୍ଦନ ଜଣାଇବା ସହ ଲିଭାଣ୍ଟ, ସୋମାଲିଆ, ୟେମେନ୍, କଶ୍ମୀର ସମେତ ସମସ୍ତ ଇସ୍‌ଲାମିକ୍ ଭୂମିକୁ ମଧ ଶତ୍ରୁଙ୍କ କବଳରୁ 'ମୁକ୍ତି' ମିଳୁ ବୋଲି ଏକ ବିବୃତିରେ କହିଛି। ସେହିପରି ଆତଙ୍କବାଦୀ ସଙ୍ଗଠନ ମୁଖ୍ୟ ମାସୁଦ ଆଝାର ମଧ ତାଲିବାନ୍‌କୁ ଶୁଭେଚ୍ଛା ଜଣାଇଛନ୍ତି। ଆଫଗାନିସ୍ତାନରେ ଆମେରିକାର ପରାଜୟ ଘଟିଛି। ଆମେରିକା ଆଉ ବିଶ୍ୱର ସୁପରପାୱାର ହୋଇ ନାହିଁ। ମୁଜାହିଦିନଙ୍କ ଦ୍ୱାରା ରୁଷିଆ ଆଫଗାନିସ୍ତାନରେ ପରାଜିତ ହୋଇଥିଲା ଏବେ ଆମେରିକା ହାର ମାନିଛି ବୋଲି ଆଝାର କହିଛନ୍ତି।

ତାଲା ଭାଙ୍ଗି ବ୍ୟାଙ୍କରୁ ଚୋରି ଉଦ୍ୟମ

ଖମାର,୧୯(ଡି.ଏନ.ଏ.): ଅନୁଗୋଳ ଜିଲା ପାଲଲହଡ଼ା ବ୍ଲକ ଖେମଲା ପଞ୍ଚାୟତରେ ଥିବା ଆଇଡିବିଆଇ ବ୍ୟାଙ୍କରୁ ମଙ୍ଗଳବାର ରାତିରେ ଚୋରି ଉଦ୍ୟମ ହୋଇଥିବା ଖମାର ଥାନାରେ ଅଭିଯୋଗ ହୋଇଛି। ଥାନା ଅଧିକାରୀ ଜ୍ଞାନରଞ୍ଜନ ସାମଲ କହିଛନ୍ତି, ରାତି ପ୍ରାୟ ୧ଟା ରୁ ୨ଟା ମଧରେ ବ୍ୟାଙ୍କ, ଏସ୍‌ଏଚ୍‌ଜି ମହାସଂଘ ଅଫିସ, ଏସ୍‌ବିଆଇ ଗ୍ରାହକ ସେବାକେନ୍ଦ୍ର ମୁଖ୍ୟ କବାଟ ତାଲା ଭଙ୍ଗାଯାଇଛି। ସ୍ଥାନୀୟ ଅଞ୍ଚଳର କେହି ଠାଉରିଆ ଚୋର ଏହି ଉଦ୍ୟମ କରିଥିବା ପ୍ରାଥମିକ ତଦନ୍ତରୁ ଜଣାପଡ଼ିଛି। ବ୍ୟାଙ୍କ ଓ ଏସ୍‌ଏଚ୍‌ଜି କର୍ତ୍ତୃପକ୍ଷ ଅଫିସରୁ କୌଣସି ସାମଗ୍ରୀ ଚୋରି ହୋଇ ନ ଥିବା ଏତଲାରେ ଉଲ୍ଲେଖ କରିଛନ୍ତି। ତେବେ ଏସ୍‌ବିଆଇ ଗ୍ରାହକ ସେବାକେନ୍ଦ୍ରରୁ ଗୋଟିଏ ଇନଭର୍ଟର ମେସିନ ଚୋରି ହୋଇଥିବା ଜଣାପଡ଼ିଛି। ତଦନ୍ତ ଜାରି ରହିଥିବାରୁ ଏଥିରେ ସମ୍ପୃକ୍ତ ଦୁର୍ବୃତ୍ତଙ୍କୁ ଶୀଘ୍ର ଗିରଫ କରାଯିବ ବୋଲି ଥାନା ଅଧିକାରୀ ପ୍ରକାଶ କରିଛନ୍ତି।

ମନ୍ଦିରରୁ ପଞ୍ଚମୁଖୀ ହନୁମାନ ମୂର୍ତ୍ତି ସ୍ଥାନାନ୍ତର
୧୪୪ ଧାରା ଜାରି

କଟକ ସଦର, ୧୯ (ଡି.ଏନ.ଏ.): କିଶନନଗର ତହସିଲ ଅଧୀନ ରଟିଲୋସ୍ଥିତ ପଞ୍ଚମୁଖୀ ହନୁମାନ ମନ୍ଦିର ଗୁରୁବାର ଭଙ୍ଗାଯିବ। ବୁଧବାର ସନ୍ଧ୍ୟାରେ କଡ଼ା ସୁରକ୍ଷା ମଧରେ ଜିଲା ପ୍ରଶାସନ ପକ୍ଷରୁ ମନ୍ଦିର ମଧରୁ ହନୁମାନ ମୂର୍ତ୍ତିକୁ ଅନ୍ୟତ୍ର ସ୍ଥାନାନ୍ତର କରାଯାଇଛି। ସକାଳେ ରଟିଲୋ ଓ କିଶୋର ନଗର ପଞ୍ଚାୟତ ଅଞ୍ଚଳରେ ୧୪୪ ଧାରା ଜାରି କରାଯାଇ ଡାକବାଜି ଯନ୍ତ୍ରରେ ଜନସାଧାରଣଙ୍କୁ ସଚେତନ କରାଯାଇଥିଲା। ସୂଚନାଯୋଗ୍ୟ, ବେଆଇନ ଭାବେ ନିର୍ମାଣ ହୋଇଥିବା ଏହି ମନ୍ଦିର ଭାଙ୍ଗିବା ପାଇଁ ଦିଲୀପ କୁମାର ସାମନ୍ତରାୟ ନାମକ ଜଣେ ସ୍ୱେଚ୍ଛାସେବୀ ଜାତୀୟ ଗ୍ରୀନ୍ ଟ୍ରିବ୍ୟୁନାଲ(ଏନ୍‌ଜିଟି)ରେ ପିଟିଶନ ଦାଏର କରିଥିଲେ। ୧୬।୧୨।୨୦୨୦ରେ ଏନ୍‌ଜିଟି ଏହାର ଶୁଣାଣି କରି ମନ୍ଦିର ଭାଙ୍ଗିବା ପାଇଁ କଟକ ଜିଲା ପ୍ରଶାସନକୁ ନିର୍ଦ୍ଦେଶ ଦେଇଥିଲେ। ଅନ୍ୟପକ୍ଷରେ ମନ୍ଦିର ନ ଭାଙ୍ଗିବା ପାଇଁ ମନ୍ଦିର ପରିଚାଳନା କମିଟି ପକ୍ଷରୁ ହାଇକୋର୍ଟ ଓ ସୁପ୍ରିମକୋର୍ଟରେ ମାମଲା ଦାଏର କରାଯାଇଥିଲେ ମଧ ସୁଫଳ ମିଳି ନ ଥିଲା।

୨ ପରିବାର ୬ବର୍ଷ ଧରି ଗାଁରୁ ବିତାଡ଼ିତ

ଖୋର୍ଦ୍ଧା ଅଫିସ,୧୯

ଆତ୍ମଘୋଷିତ 'ଗୁରୁଜୀ' ମାନସ ଦାସଙ୍କ ବିରୋଧରେ ଅଭିଯୋଗ ବଢ଼ିବାରେ ଲାଗିଛି। ନିର୍ଯାତନାର ଶିକାର ହୋଇଥିବା ପରିବାରଗୁଡ଼ିକ ଏବେ ଧିରେ ଧିରେ ମୁହଁ ଖୋଲୁଛନ୍ତି। ଏଭଳି ନିର୍ଯାତିତ ପରେ ଖୋର୍ଦ୍ଧା ସଦର ଥାନା ଅଧୀନ ଡାଲଟୋଲା ଗ୍ରାମରୁ ବିତାଡ଼ିତ ହୋଇ ୭ବର୍ଷ ହେଲା ଜଙ୍ଗଲରେ ଜୀବନ ବିତାଉଥିବା ୬ପରିବାର କିଛିଦିନ ତଳେ ମାନସଙ୍କ ମାନବବାଦ ସଙ୍ଗଠନ ନାଁରେ ଗଣମାଧ୍ୟମ ଆଗରେ ସଙ୍ଗିନ ଅଭିଯୋଗ ଆଣିଥିଲେ। ବୁଧବାର ଆଉ ୨ ପରିବାର ମାନସଙ୍କ ବିରୋଧରେ ନିର୍ଯାତନା ଓ ଗ୍ରାମରୁ ବିତାଡ଼ିତ ହୋଇଥିବା ନେଇ ଅଭିଯୋଗ କରିଛନ୍ତି। ଖୋର୍ଦ୍ଧା ଥାନା ଅଧୀନ ହଳଦିଆ ଦଣ୍ଡେଇସାହିର ଦେବରାଜ ସ୍ୱାଇଁ ଓ ସୁମନ ସ୍ୱାଇଁ ଏଭଳି ଅଭିଯୋଗ ଆଣିବା ସହ ସେମାନଙ୍କ ପରିବାର ଗତ ୬ବର୍ଷ ହେଲା ହଳଦିଆ ମେଡିକାଲ ରାସ୍ତା ପାର୍ଶ୍ୱରେ ଆଶ୍ରୟ ନେଇଥିବା କହିଛନ୍ତି।

ହଳଦିଆ ଗାଁର ବିତାଡ଼ିତ ପରିବାର ସଦସ୍ୟମାନେ।

ସଙ୍ଗଠନରେ ନ ମିଶିବାରୁ ତଡ଼ା ଖାଇଲୁ

ଦେବରାଜ ଓ ସୁମନଙ୍କ ଅଭିଯୋଗ ଅନୁଯାୟୀ, ମାନବବାଦ ସଙ୍ଗଠନ ମୁଖ୍ୟ ମାନସ ଦାସ ଗ୍ରାମରେ ଏକ ବୈଠକ କରିଥିଲେ। ସେ ଏହି ଦୁଇ ପରିବାରକୁ ସଙ୍ଗଠନରେ ମିଶିବାକୁ ବାଧ୍ୟ କରିଥିଲେ। ମାତ୍ର ପରିବାର ଦ୍ୱୟ ଅମଙ୍ଗ ହେବାରୁ ଆରମ୍ଭ ହୋଇଥିଲା ଅକଥନୀୟ ନିର୍ଯାତନା। ପୁରୁଷ ଲୋକଙ୍କୁ ନିସ୍ଥୁକ ମାଡ଼ ମରାଯାଇଥିଲା। ସଙ୍ଗଠନରେ ନ ମିଶିଲେ, ଗାଁରେ ରହିପାରିବ ନାହିଁ କହି ବିଦା କରିଦିଆଯାଇଥିଲା। ଘରଦ୍ୱାର ଭାଙ୍ଗିଦିଆଯାଇଥିଲା। ସଙ୍ଗଠନ ସଦସ୍ୟମାନେ ଘରେ ଥିବା ଧାନଚାଉଳ, ଲୁଗାପଟା, ସୁନା ଅଳଙ୍କାର ସବୁ ଲୁଟି ନେଇଥିଲେ। ପ୍ରତିବାଦ କରିବାରୁ ଅତ୍ୟାଚାର ସହିବାକୁ ପଡ଼ିଥିଲା। ଗାଁ ଛାଡ଼ି ରାସ୍ତାକଡ଼ରେ ରହିବା ସତ୍ତ୍ୱେ ସେମାନଙ୍କ ଅତ୍ୟାଚାର ବନ୍ଦ ହୋଇ ନ ଥିଲା।

- ■ଡାଲଟୋଲା ପରେ ହଳଦିଆ ଗାଁ
- ■ଫିଟୁଛି 'ଗୁରୁଜୀ'ଙ୍କ ଗୁମର

କେହି ଗୁହାରି ଶୁଣିଲେ ନାହିଁ

ସେମାନଙ୍କ ଦୌରାତ୍ମ୍ୟରୁ ରକ୍ଷା ପାଇବା ପାଇଁ ସେତେବେଳେ ଜିଲାପାଳ, ଏସ୍‌ପିଙ୍କ ସମେତ ଖୋର୍ଦ୍ଧା ଥାନାରେ ଲିଖିତ ଅଭିଯୋଗ କରିଥିଲୁ। ମାତ୍ର କେହି ଆମ ଗୁହାରି ଶୁଣି ନ ଥିଲେ ବୋଲି ଦେବରାଜ କହିଛନ୍ତି। ଏମାନଙ୍କ ଏକଚ୍ଛତ୍ରବାଦ ଓ ଅତ୍ୟାଚାରରୁ ରକ୍ଷା ପାଇବାକୁ ଦୁଇ ପରିବାରର ପ୍ରାୟ ୧୫ ସଦସ୍ୟ ବିଭିନ୍ନ ସ୍ଥାନରେ ବନ୍ଧୁବାନ୍ଧବଙ୍କ ଘରେ ଆଶ୍ରୟ ନେଇଛନ୍ତି। ସେମାନଙ୍କ ପିଲାଙ୍କ ପାଠପଢ଼ାରେ ଡୋରି ବନ୍ଧାହୋଇଯାଇଥିବା ଦେବରାଜ ପ୍ରକାଶ କରିଛନ୍ତି।

ଘଟଣାକୁ ମନେ ପକାଇ କାନ୍ଦିଲେ

ସେଦିନର ଘଟଣାକୁ ମନେ ପକାଇ ଦେବରାଜ ଗଣମାଧ୍ୟମ ଆଗରେ କହିବା ବେଳେ ନିଜ କୋହକୁ ରୋକି ନ ପାରି କାନ୍ଦି ଉଠିଥିଲେ। ସେ କହିଥିଲେ, ସେମାନଙ୍କ ଅତ୍ୟାଚାର ସତ୍ତ୍ୱେ ଭଗବାନଙ୍କୁ ଭରସା କରି ଏଠାରେ ପଡ଼ି ରହିଛୁ। ଏବେ ମାନବବାଦ ସଙ୍ଗଠନ ମୁଖ୍ୟ ମାନସ ଦାସଙ୍କ ବିରୋଧରେ ଚାରିଆଡ଼ୁ ଅଭିଯୋଗ ଆସିବା ପରେ ଗଣମାଧ୍ୟମ ଆଗରେ ମୁହଁ ଖୋଲିବାକୁ ସାହସ କରିଛୁ। ନିଜ ଗାଁ ମାଟିକୁ ଯିବାକୁ କିଏ ବା ନ ଚାହିଁବ ବୋଲି ଦେବରାଜ କହିଛନ୍ତି।

ଭିକ ମାଗି ଚଳିଲୁ

ମାନବବାଦ ସଙ୍ଗଠନ କର୍ମକର୍ତ୍ତାଙ୍କ ମାଡ଼ରେ ମୋ' ହାତ ଭାଙ୍ଗିଲା। ଗାଁରେ ରହିଲେ ବନ୍ଧୁକ ମୁନରେ ଉଡାଇ ଦେବୁ ବୋଲି ଧମକ ଦେଲେ। ଆମ ଘରର ସମସ୍ତ ସାମଗ୍ରୀ ଲୁଟିନେଲେ। ପିନ୍ଧାଲୁଗା ବ୍ୟତୀତ ଆମ ପାଖରେ କିଛି ନ ଥିଲା। ୪ଦିନ ଭୋକିଲା ରହିବା ପରେ ବାଧ୍ୟ ହୋଇ ଭିକ ମାଗି ଦୁଇ ଓଳି ଖାଇବା ଯୋଗାଡ଼ କରିଥିଲି। ଆମ ଜମିବାଡ଼ି ସବୁ ଦଖଲକୁ ନେଇଗଲେ। ଏବେ ଏଠି କଷ୍ଟେମଷ୍ଟେ ଚଳୁଛୁ।

ସଂସ୍କୃତି ବିରୋଧୀ କାର୍ଯ୍ୟ

ସଙ୍ଗଠନର ସନାତନ ସଂସ୍କୃତି ବିରୋଧୀ ମନୋଭାବ ଯୋଗୁ ସଙ୍ଗଠନରେ ମିଶିବାକୁ ମନା କରିଥିଲୁ। ମହିଳା ସିନ୍ଦୁର, ଶଙ୍ଖା ପିନ୍ଧିବେ ନାହିଁ। ଘରେ ଦିଅଁ ଦେବତାଙ୍କ ପୂଜା ହେବନାହିଁ। ପରିବାରର କେହି ମଲେ, କ୍ରିୟାକର୍ମ କରିବ ନାହିଁ ବୋଲି ଆମକୁ କୁହାଗଲା। ତେଣୁ ସଙ୍ଗଠନରେ ମିଶିବାକୁ ମନା କରିଥିଲୁ ବୋଲି ସୁମନ କହିଛନ୍ତି।

ଜୁଲମ ସହିଛନ୍ତି କୃତାର୍ଥ ନାଏକ
ଅର୍ଦ୍ଧ ଉଲଗ୍ନ କରାଯାଇ ମାଡ଼ ମରାଯାଇଛି

ଅନୁଗୋଳ ଅଫିସ, ୧୯

ମାନବବାଦ ସଙ୍ଗଠନ ତଥା ରାଷ୍ଟ୍ରୀୟ ସାମାଜିକ ନ୍ୟାୟ ମଞ୍ଚ ବିରୋଧରେ ଅନୁଗୋଳ ଜିଲା ବନ୍ତଳା ଥାନାରେ ରହିଛି ମାମଲା। ସଙ୍ଗଠନ ପକ୍ଷରୁ ବଡ଼କନ୍ତକୂଳ ଗ୍ରାମର କୃତାର୍ଥ ନାଏକ(୨୬)ଙ୍କୁ ଦିଆଯାଇଛି ଶାରୀରିକ ନିର୍ଯାତନା। ସଙ୍ଗଠନରୁ ଦୂରେଇ ଯାଇଥିବାରୁ ଗତ ଜୁଲାଇ ୧୯ ତାରିଖରେ ତାଙ୍କୁ ଜାମୁଣ୍ଡାସ୍ଥିତ ଏକ ଘରେ ଅର୍ଦ୍ଧ ଉଲଗ୍ନ କରାଯାଇ ମାଡ଼ ମରାଯାଇଥିବା କୃତାର୍ଥଙ୍କ ମା' ଏତଲାରେ ଦର୍ଶାଇଛନ୍ତି। ଜୁଲାଇ ୨୦ରେ ଅଭିଯୋଗ ପରେ ବନ୍ତଳା ପୋଲିସ ନଂ. ୨୨୨/୨୧ରେ ମାମଲା ରୁଜୁ କରିଛି। କିନ୍ତୁ କୃତାର୍ଥଙ୍କୁ ସଙ୍ଗଠନରେ ସାମିଲ କରିଥିବା ଓ ଜାମୁଣ୍ଡା ଡାକି ମାଡ଼ ମରାଇଥିବା ଅଭିଯୁକ୍ତ ଜାମୁଣ୍ଡା ଗ୍ରାମର ସଦାନନ୍ଦ ନାଏକଙ୍କୁ ଏଯାଏ ଗିରଫ କରାଯାଇ ନାହିଁ। ତେବେ ଘଟଣା ପ୍ରଘଟ ହେବା ପରେ ବଡ଼କନ୍ତକୂଳର କୃତାର୍ଥ ଭୟ ଓ ଆଶଙ୍କା ଭିତରେ ଜୀବନ କାଟୁଥିବା ପ୍ରକାଶ କରିଛନ୍ତି। ବନ୍ତଳା ଥାନା ଅଧିକାରୀ ସୁମିତ୍ରା ପାତ୍ର କହିଛନ୍ତି, ଅଭିଯୁକ୍ତ ସଦାନନ୍ଦ ଫେରାର ରହିଛନ୍ତି। ତାଙ୍କୁ ଧରିବାକୁ ଉଦ୍ୟମ ଜାରି ରହିଛି।

ରିମାଣ୍ଡରେ ଗଲେ ସ୍ୱପ୍ନେଶ୍ୱର, ବୈକୁଣ୍ଠ ଓ ଟୁଲୁ

୩ ଅଭିଯୁକ୍ତଙ୍କୁ ପୋଲିସ ରିମାଣ୍ଡରେ ନେଉଛି।

ବେଗୁନିଆ ଥାନା ଅଧୀନ କଡ଼ବ ଗ୍ରାମର ମାଗୁଣି ନାୟକ ଓ ତାଙ୍କ ପୁଅ ଆନନ୍ଦଙ୍କୁ ମାନବବାଦ ସଙ୍ଗଠନ କର୍ମକର୍ତ୍ତା ଏକ ବନ୍ଦ କୋଠରୀରେ ମାଡ଼ ମାରୁଥିବାର ଭିଡିଓ ଭାଇରାଲ ହୋଇଥିଲା। ଗତ ଜୁଲାଇ ୨୫ରେ ଏହି ଘଟଣା ଘଟିଥିଲା। ଅଗଷ୍ଟ ୨୭ରେ ଉକ୍ତ ଘଟଣା ପଦାକୁ ଆସିବା ପରେ ବିଭିନ୍ନ ମହଲରେ ତୀବ୍ର ପ୍ରତିକ୍ରିୟା ପ୍ରକାଶ ପାଇଥିଲା। ଏନେଇ ମାଗୁଣି ୭ଜଣଙ୍କ ନାମରେ ଥାନାରେ ଏତଲା ଦେଇଥିଲେ। ଏହି ଘଟଣାରେ ସମ୍ପୃକ୍ତ ଥିବା ୬ ଅଭିଯୁକ୍ତଙ୍କର ପୂର୍ବରୁ ସତ୍ୟବାନ ନାୟକ ହତ୍ୟାକାଣ୍ଡରେ ସମ୍ପୃକ୍ତି ରହିଛି। ପୋଲିସ ମଙ୍ଗଳବାର ଏହି ଘଟଣାରେ ସେମାନଙ୍କ ନାମ ଯୋଡ଼ିବା ଲାଗି କୋର୍ଟଙ୍କୁ ନିବେଦନ କରିଥିଲେ। ଅଭିଯୁକ୍ତ ସ୍ୱପ୍ନେଶ୍ୱର ନାୟକ, ବୈକୁଣ୍ଠ ନାୟକ ଓ ଟୁଲୁ ବେହେରାଙ୍କୁ ୪ଦିନିଆ ରିମାଣ୍ଡରେ ନେବାକୁ ଆବେଦନ କରିଥିଲେ। ବୁଧବାର ଏସ୍‌ଡିଜେଏମ୍ ସୌଦାମିନୀ ସିଂ ଅଭିଯୁକ୍ତମାନଙ୍କ ରିମାଣ୍ଡ ଲାଗି ଅନୁମତି ଦେଇଛନ୍ତି। ପୋଲିସ ସେମାନଙ୍କୁ ରିମାଣ୍ଡରେ ନେଇଛି। ଏହି ଘଟଣାର ଖୋଳତାଡ଼ କରାଯିବ ବୋଲି ପୋଲିସ କହିଛି।

କାର୍ଯ୍ୟାନୁଷ୍ଠାନ ଦାବିକଲା ମାନବାଧିକାର ପରିଷଦ

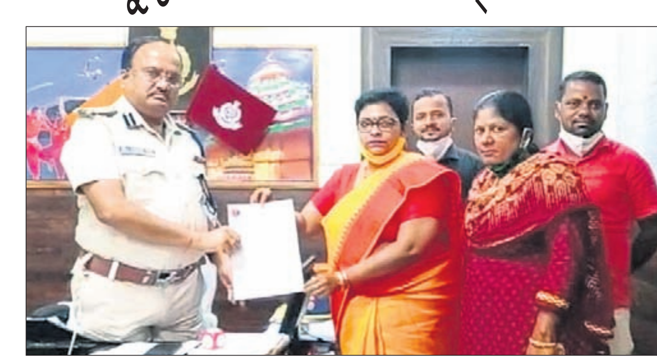

ଏସ୍‌ପିଙ୍କୁ ଅନ୍ତର୍ଜାତୀୟ ମାନବାଧିକାର ପରିଷଦ କର୍ମକର୍ତ୍ତା ଦାବିପତ୍ର ଦେଉଛନ୍ତି।

ଅନ୍ତର୍ଜାତୀୟ ମାନବାଧିକାର ପରିଷଦ (ଆଇଏଚ୍‌ଆର୍‌ସି) ଓଡ଼ିଶା ଶାଖାର ସଦସ୍ୟା ସଦସ୍ୟମାନେ ବୁଧବାର ଖୋର୍ଦ୍ଧା ଏସ୍‌ପି ରାଜକିଶୋର ଦୋରାଙ୍କୁ ଭେଟି ଏକ ଦାବିପତ୍ର ଦେଇଛନ୍ତି। ସେଥିରେ ସେମାନେ ମାନବବାଦ ସଙ୍ଗଠନ ମୁଖ୍ୟ ମାନସ ଦାସଙ୍କ ଗିରଫ ଦାବି କରିଛନ୍ତି। ଦାବିପତ୍ରରେ ଉଲ୍ଲେଖ ରହିଛି ଯେ, ବେଗୁନିଆ ଥାନା କଡ଼ବ ଗ୍ରାମର ବାପପୁଅଙ୍କୁ ମାନବବାଦ ସଙ୍ଗଠନ କର୍ମକର୍ତ୍ତା ବନ୍ଦ କୋଠରିରେ ମାଡ଼ ମାରିବା ଭିଡିଓ ଭାଇରାଲ ହେବା ପରେ ଏହି ସଙ୍ଗଠନର ଅସଲ ଚେହେରା ଖୋଲିଯାଇଛି। ଏଥିସହିତ ଅଭିମାନପୁର ଗ୍ରାମର ସତ୍ୟବାନ ନାୟକଙ୍କୁ ହତ୍ୟା, ଅନେକ ପରିବାରଙ୍କୁ ନିର୍ଯାତନା ଦେବା ଘଟଣା ସମ୍ପର୍କରେ ବିଭିନ୍ନ ଗଣମାଧ୍ୟମରେ ଖବର ପ୍ରକାଶ ପାଇଛି। ଏହା କୌଣସି ସଭ୍ୟ ସମାଜରେ ଗ୍ରହଣୀୟ ନୁହେଁ। ସଙ୍ଗଠନ ଆଳରେ ମାନସ ଏକଛତ୍ରବାଦ ଶାସନ ଚଳାଇଛନ୍ତି। ତେଣୁ ତାଙ୍କର ଏବଂ ତାଙ୍କ ସଙ୍ଗଠନ ସମ୍ପର୍କରେ ପୁଙ୍ଖାନୁପୁଙ୍ଖ ତଦନ୍ତ କରି କାର୍ଯ୍ୟାନୁଷ୍ଠାନ ଗ୍ରହଣ ପାଇଁ ପରିଷଦ ଦାବି କରିଛି। ପରିଷଦ ଅଧ୍ୟକ୍ଷା ସସ୍ମିତା ଦାସ ସୁସ୍ମିତା ସାହୁ, ରାଜକିଶୋର ବେହେରା, ଆଦିତ୍ୟ ମହାପାତ୍ର ପ୍ରମୁଖ ଏହି ଦାବିପତ୍ର ଦେଇଥିଲେ।

୨ ମନ୍ତ୍ରୀଙ୍କ ବିରୋଧରେ ଚାର୍ଜଶିଟ୍
ନାରଦ ଷ୍ଟିଙ୍ଗ୍ ଅପରେଶନ ମାମଲା

କୋଲକାତା, ୧୯

ନାରଦ ଷ୍ଟିଙ୍ଗ୍ ଅପରେଶନ ମାମଲାରେ ପ୍ରବର୍ତ୍ତନ ନିର୍ଦ୍ଦେଶାଳୟ (ଇଡି) ବୁଧବାର ପଶ୍ଚିମବଙ୍ଗ ପରିବହନ ମନ୍ତ୍ରୀ ଫିର୍‌ହାଦ ହାକିମ ଏବଂ ପଞ୍ଚାୟତ ମନ୍ତ୍ରୀ ସୁବ୍ରତ ମୁଖାର୍ଜୀଙ୍କ ସମେତ ୫ ଜଣଙ୍କ ବିରୋଧରେ ଚାର୍ଜଶିଟ୍ ଦାଖଲ କରିଛି। କୋଲକାତାର ସ୍ୱତନ୍ତ୍ର ପିଏମ୍‌ଏଲ୍‌ଏ କୋର୍ଟରେ ଦାଖଲ ହୋଇଥିବା ଉକ୍ତ ଅଭିଯୋଗ ଫର୍ଦ୍ଦରେ ପୂର୍ବତନ ମନ୍ତ୍ରୀ ମଦନ ମିତ୍ର, କୋଲକାତାର ପୂର୍ବତନ ମେୟର ସୋଭନ ଚାଟାର୍ଜୀ ଏବଂ ଆଇପିଏସ୍ ଅଫିସର ଏସ୍.ଏମ୍.ଏଚ୍. ମିର୍ଜାଙ୍କ ନାମ ରହିଛି। କୋର୍ଟ ସେମାନଙ୍କୁ ସମନ ଜାରି କରି ନଭେମ୍ବର ୧୬ରେ ହାଜର ହେବାକୁ ନିର୍ଦ୍ଦେଶ ଦେଇଛନ୍ତି। ମନିଲଣ୍ଡରିଂ ମାମଲା ସହ ସମ୍ପୃକ୍ତ ଥିବା ଅଭିଯୁକ୍ତମାନଙ୍କଠାରୁ ଉତ୍କୋଚ ଅର୍ଥ ଜବତ ହୋଇଥିବାରୁ ସେମାନଙ୍କୁ କଠୋର ଦଣ୍ଡବିଧାନ ପାଇଁ ଇଡି ଦାବି କରିଛି। ଇଡି ସୂଚନା ଅନୁଯାୟୀ, ଅଭିଯୁକ୍ତମାନେ ସେମାନଙ୍କ କ୍ଷମତାର ଦୁରୁପଯୋଗ କରି ଏକ କମ୍ପାନୀକୁ ଅନୁକମ୍ପା ଦେଖାଇବା ପାଇଁ ଉତ୍କୋଚ ଗ୍ରହଣ କରିଥିଲେ। ୨୦୧୪ରେ ନାରଦ ନ୍ୟୁଜ୍ ପୋର୍ଟାଲ୍‌ର ସିଇଓ ମାଥ୍ୟୁ ସାମୁଏଲ୍ ଏହାର ଷ୍ଟିଙ୍ଗ୍ ଅପରେଶନ କରିଥିଲେ। ୨୦୧୬ ପଶ୍ଚିମବଙ୍ଗ ବିଧାନସଭା ନିର୍ବାଚନ ପୂର୍ବରୁ ଉକ୍ତ ଅପରେଶନର ଭିଡିଓ ଜାରି କରାଯାଇଥିଲା। ଟିଏମ୍‌ସିର ୧୨ ଜଣ ମନ୍ତ୍ରୀ, ନେତା ଏବଂ ଆଇପିଏସ୍ ଅଫିସର ଏକ ଜାଲ୍ କମ୍ପାନୀର ପ୍ରତିନିଧିଙ୍କଠାରୁ ଲାଞ୍ଚ ଗ୍ରହଣ କରୁଥିବା ଷ୍ଟିଙ୍ଗ୍ ଅପରେଶନରେ ଧରାପଡ଼ିଥିଲା। ଉକ୍ତ କଳା ଧନକୁ ସେମାନେ ଧଳା କରିବାକୁ ଉଦ୍ୟମ କରିଥିଲେ। ମମତା ବାନାର୍ଜୀଙ୍କ ତୃଣମୂଳ କଂଗ୍ରେସ ତୃତୀୟ ଥର ପାଇଁ କ୍ଷମତାକୁ ଆସିବା ପରେ ପୁଣି ଥରେ ଉକ୍ତ ମାମଲାର ପେଡ଼ି ଖୋଲିଛି।

ଅବକାରୀ ଚଢ଼ାଉ, ୪ ଗିରଫ

ବାରଙ୍ଗ,୧୯(ଡି.ଏନ୍.ଏ.)

ନନ୍ଦନକାନନ ଥାନା କେନ୍ଦୁପାଟଣା ଓ ପାଦସାହି ଗ୍ରାମରୁ ଅବକାରୀ ବିଭାଗ ଚଢ଼ାଉ କରି ୩୮୦ଲିଟର ଦେଶୀମଦ ସହ ୪ଜଣଙ୍କୁ ଗିରଫ କରିଛି। ସେମାନେ ହେଲେ ମଦ ଡିପୋର ମୁଖ୍ୟ କେନ୍ଦୁପାଟଣା ଗ୍ରାମର ଦିନବନ୍ଧୁ ଦାସ(ଛବି) ଓ ତା'ର ସହଯୋଗୀ ବାଦଲ ସାମଲ, ରୋହିତ ନାୟକ, କାଳିଆ ଭୋଇ। ବାରଙ୍ଗ ଅଞ୍ଚଳ ଦେଇ ପ୍ରତ୍ୟହ ଆଠଗଡ଼ରୁ ଦେଶୀମଦ ଆସି କେନ୍ଦୁପାଟଣା ଗ୍ରାମରେ ଗଚ୍ଛିତ ରହିବା ପରେ ଅନ୍ୟ ସ୍ଥାନକୁ ଚାଲଣ ହେଉଥିଲା। କଟକ ଗୁଇନ୍ଦା ବିଭାଗ ଆରକ୍ଷୀ ଉପଅଧୀକ୍ଷକ ପ୍ରବୀର ସାମଲଙ୍କ ନିର୍ଦ୍ଦେଶକ୍ରମେ ନିରୀକ୍ଷକ ରବିନାରାୟଣ ପ୍ରଧାନଙ୍କ ତତ୍ତ୍ୱାବଧାନରେ ଅବକାରୀ ବିଭାଗ ଏକ ଟିମ୍ ବୁଧବାର ସକାଳେ କେନ୍ଦୁପାଟଣା ଓ ପଦାସାହି ଗ୍ରାମରେ ଚାଲୁଥିବା ଚୋରା ଦେଶୀମଦ ଡିପୋ ଉପରେ ଚଢ଼ାଉ କରିଥିଲେ। ଏହାସହ ଏକ ସ୍କୁଟି ଏବଂ ଦେଶୀମଦ ପ୍ୟାକେଟ ନିର୍ମାଣ ସମଗ୍ରୀ ଜବତ କରିଛନ୍ତି।

ଅଫ୍‌ଲାଇନ ପରୀକ୍ଷାକୁ ବିରୋଧ

ଅଫ୍‌ଲାଇନ୍ ପରୀକ୍ଷାକୁ ବିରୋଧ କରି ଛାତ୍ରୀଛାତ୍ରମାନେ ବିକ୍ଷୋଭ ପ୍ରଦର୍ଶନ କରୁଛନ୍ତି।

ଭୁବନେଶ୍ୱର, ୧୯(ବ୍ୟୁରୋ)

ଓଡ଼ିଶା କୃଷି ଓ ବୈଷୟିକ ବିଶ୍ୱବିଦ୍ୟାଳୟ ଅଧୀନ ବେସିକ ସାଇନ୍ସ କଲେଜ ଛାତ୍ରୀଛାତ୍ରମାନେ ଅଫ୍‌ଲାଇନ୍ ପରୀକ୍ଷାକୁ ବିରୋଧ କରି ବୁଧବାର ଆନ୍ଦୋଳନକୁ ଓହ୍ଲାଇଛନ୍ତି। ସେମାନଙ୍କ କହିବାନୁସାରେ, ଅନ୍‌ଲାଇନ୍‌ରେ ପାଠପଢ଼ା ହେଉଥିଲା। ବିଶ୍ୱବିଦ୍ୟାଳୟ ଅଧୀନରେ ଥିବା ଅନ୍ୟ କଲେଜର ପରୀକ୍ଷା ଅନ୍‌ଲାଇନ୍‌ରେ ହୋଇଛି। ତେଣୁ ଆମର କାହିଁକି ଅଫ୍‌ଲାଇନ୍‌ରେ ହେବ? ଅଫ୍‌ଲାଇନ୍‌ରେ ପରୀକ୍ଷା ହେଲେ କୋଭିଡ୍ ସଂକ୍ରମଣର ଭୟ ରହିଛି। ତେଣୁ ଅନ୍‌ଲାଇନ୍‌ରେ ପରୀକ୍ଷା କରିବା ପାଇଁ ଛାତ୍ରୀଛାତ୍ରମାନେ ଦାବି କରିଛନ୍ତି। ଜଣେ ଛାତ୍ର ସୌମ୍ୟରଞ୍ଜନ କହିଛନ୍ତି, ଆମେ ଦାବି ଜଣାଇଛୁ। କୁଳପତି କିନ୍ତୁ ଆମର ଦାବି ଯୁକ୍ତିଯୁକ୍ତ ନୁହେଁ ବୋଲି କହିଛନ୍ତି। ତଥାପି ଆମର ଆଶା ଅଛି ସେମାନେ ଆମ ଦାବି ପୂରଣ କରିବେ। ଗୁରୁବାର ଏ ନେଇ ଡିନ୍‌ମାନଙ୍କର ବୈଠକ ରହିଛି। ସେଠାରେ କିଛି ନିଷ୍ପତ୍ତି ହେବ ବୋଲି ଆମେ ଆଶା କରିଛୁ। ସେପଟେ କୁଳପତି କହିଛନ୍ତି, ସରକାରଙ୍କ ଅନୁମତିକ୍ରମେ ଏବେ ଶ୍ରେଣୀଗୃହରେ ପାଠପଢ଼ା ଚାଲିଛି। ପିଲାମାନେ ହଷ୍ଟେଲରେ ବି ରହୁଛନ୍ତି। ତେଣୁ ପରୀକ୍ଷା ଅଫ୍‌ଲାଇନ୍‌ରେ କରିବାରେ କୌଣସି ଅସୁବିଧା ନାହିଁ। ପରୀକ୍ଷାରେ ସମସ୍ତ ପ୍ରକାର କୋଭିଡ୍ କଟକଣା ପାଳନ କରାଯିବ ବୋଲି ସେ କହିଛନ୍ତି।

ସର୍ବସାଧାରଣଙ୍କ ଲାଗି ଖୋଲିଲା ଲିଙ୍ଗରାଜ ମନ୍ଦିର
୧ହଜାରରୁ ଊର୍ଦ୍ଧ୍ୱ ଭକ୍ତ ଦର୍ଶନ କଲେ

ପୁରୁଣା ଭୁବନେଶ୍ୱର,୧୯(ଡି.ଏନ୍.ଏ.)

କୋଭିଡ୍-୧୯ ଦ୍ୱିତୀୟ ଲହର ପାଇଁ ଦୀର୍ଘ ୩ ମାସ ପରେ ବୁଧବାର ମହାପ୍ରଭୁ ଶ୍ରୀଲିଙ୍ଗରାଜ ମନ୍ଦିର ସର୍ବସାଧାରଣଙ୍କ ଦର୍ଶନ ପାଇଁ ଖୋଲା ହୋଇଛି। ପ୍ରଥମ ଦିନରେ ରାଜ୍ୟ ଓ ରାଜ୍ୟ ବାହାରୁ ପର୍ଯ୍ୟଟକମାନେ ଆସି କୋଭିଡ୍ ଗାଇଡ୍‌ଲାଇନ ମାନି ଶ୍ରୀଲିଙ୍ଗରାଜଙ୍କୁ ଦର୍ଶନ କରି ଆତ୍ମ ସନ୍ତୋଷ ପ୍ରାପ୍ତ କରିଛନ୍ତି। ଅପରାହ୍ନ ୪ଟା ସୁଦ୍ଧା ପ୍ରାୟ ୧ହଜାରରୁ ଊର୍ଦ୍ଧ୍ୱ ଶ୍ରଦ୍ଧାଳୁ ଶ୍ରୀଲିଙ୍ଗରାଜଙ୍କୁ ଦର୍ଶନ କରିଥିବା ମନ୍ଦିର ପ୍ରଶାସନ ପକ୍ଷରୁ କୁହାଯାଇଛି। ପ୍ରାତଃରୁ ମଙ୍ଗଳ ଆଳତି ଅବକାଶ ପରେ ସାହାଣମେଳା ହୋଇଥିଲା। ଏହାପରେ ଶ୍ରଦ୍ଧାଳୁମାନଙ୍କୁ ମନ୍ଦିର ପ୍ରବେଶ କରିବା ପାଇଁ ଅନୁମତି ଦିଆଯାଇଥିଲା। ମାସ୍କ, ସାନିଟାଇଜର ସହ ସମଦୂରତା ରଖି ଭକ୍ତମାନେ ମନ୍ଦିରର ମୁଖ୍ୟଦ୍ୱାରରେ ପ୍ରବେଶ କରି ଆଡ଼ପକାଠ ନିକଟରେ ଶ୍ରୀଜୀଉଙ୍କୁ ଦର୍ଶନ କରିଥିଲେ। ତେବେ ଶ୍ରଦ୍ଧାଳୁଙ୍କ ପ୍ରବେଶ ସମୟରେ କେତେଜଣ ବରିଷ୍ଠ ନାଗରିକ ଓ ଛୋଟ ପିଲାଙ୍କୁ ମନ୍ଦିର ପ୍ରବେଶ ବାରଣ କରାଯାଇଥିଲା। ଅନେକ ପର୍ଯ୍ୟଟକଙ୍କ ସାଙ୍ଗରେ ଛୋଟପିଲା ଏବଂ ବରିଷ୍ଠ ନାଗରିକମାନେ ରହିଥିଲେ। ସେମାନେ ଯଦିଓ କୋଭିଡ୍ କଟକଣାର ଗାଇଡ୍‌ଲାଇନ ମାନୁଥିବା ଦର୍ଶାଇଥିଲେ କିନ୍ତୁ ଚେକିଂ କରୁଥିବା କର୍ମଚାରୀମାନେ ସେମାନଙ୍କୁ ମନ୍ଦିର ପ୍ରବେଶ ମନା କରାଯାଇଥିଲା। ଏହାକୁ ନେଇ ଅନେକ ଭକ୍ତ ଅସନ୍ତୋଷ ବ୍ୟକ୍ତ କରିଥିଲେ। ପୁରୀରେ ସମସ୍ତଙ୍କୁ ଶ୍ରୀମନ୍ଦିର ପ୍ରବେଶ କରାଯାଉଥିବାବେଳେ ଏଠାରେ କ'ଣ ଆଇନି ଅଲଗା ବୋଲି ଜଣେ ଶ୍ରଦ୍ଧାଳୁ ପ୍ରଶ୍ନ କରିଛନ୍ତି।

ବୈଷୟିକ ଶିକ୍ଷାନୁଷ୍ଠାନ କେବଳ ଅନ୍‌ଲାଇନ ଶିକ୍ଷାଦାନ ଫି' ନେଉ

ଭୁବନେଶ୍ୱର,୧୯(ବ୍ୟୁରୋ)

କରୋନା ପାଇଁ ବନ୍ଦ ରହିଥିବା ସମସ୍ତ ବୈଷୟିକ ଶିକ୍ଷାନୁଷ୍ଠାନ କେବଳ ଅନ୍‌ଲାଇନ୍ ଶିକ୍ଷାଦାନ ବାବଦ ଫି' ନେଉ ବୋଲି ଓଡ଼ିଶା ଅଭିଭାବକ ମହାସଂଘ ଦାବି କରିଛି। ବୁଧବାର ମହାସଂଘ ଅଧ୍ୟକ୍ଷ ବାସୁଦେବ ଭଟ୍ଟ କହିଛନ୍ତି, ଗତବର୍ଷ ମାର୍ଚ୍ଚରୁ ବନ୍ଦ ଥିବା ସମସ୍ତ ବୈଷୟିକ ଶିକ୍ଷାନୁଷ୍ଠାନରେ ପ୍ରାୟ ଦୁଇବର୍ଷ ହେଲା କେବଳ ଅନ୍‌ଲାଇନ୍ ମାଧ୍ୟମରେ ଶିକ୍ଷାଦାନ ଚାଲୁଥିଲା। ପିଲାମାନେ ଘରେ ରହିବା ସହିତ ବୈଷୟିକ ଶିକ୍ଷା ପାଇଁ ନିହାତି ଆବଶ୍ୟକ ହେଉଥିବା ପ୍ରାକ୍ଟିକାଲ କ୍ଲାସ କି ଅନ୍ୟାନ୍ୟ ଫିଲ୍ଡ ଭିଜିଟ, ଏକ୍ସପୋଜର ଭିଜିଟ୍ ଆଦି କରିନାହାନ୍ତି। ଲାବୋରେଟୋରି ଆଦୌ ବ୍ୟବହାର ହୋଇନି। ଏପରିସ୍ଥଳେ ପ୍ରାୟ ସମସ୍ତ ବୈଷୟିକ ଶିକ୍ଷାନୁଷ୍ଠାନ ଜୋର୍ ଜବରଦସ୍ତ ପିଲାଙ୍କଠାରୁ ସବୁ ଫି' ଆଦାୟ କରୁଥିବା ଅନେକ ଅଭିଯୋଗ ମହାସଂଘ ନିକଟରେ ପହଞ୍ଚିଛି। ପୂର୍ବରୁ ମଧ ରିହାତି ଦେବା ସହିତ କେବଳ ଅନ୍‌ଲାଇନ ଶିକ୍ଷାଦାନ ଫି' ଆଦାୟ ପାଇଁ ସରକାରଙ୍କ ନିକଟରେ ମହାସଂଘ ଦାବି ଜଣାଇଥିଲା। ହେଲେ ସରକାରୀ ସ୍ତରରେ କୌଣସି ପଦକ୍ଷେପ ନିଆଗଲା ନାହିଁ। ଫଳରେ ସବୁ ବୈଷୟିକ ଶିକ୍ଷାନୁଷ୍ଠାନ ୨୦୨୦-୨୧ ପାଇଁ ସାଧାରଣ ବର୍ଷ ଭଳି ହଷ୍ଟେଲ ଫି, ଟ୍ରାନ୍ସପୋର୍ଟ ଫି, ଲାବୋରେଟୋରି ଫି ଆଦି ଆଦାୟ କରିଦେଲେ। ଆସନ୍ତା ୬ ତାରିଖରୁ ପୁଣି ବୈଷୟିକ ଶିକ୍ଷାନୁଷ୍ଠାନଗୁଡ଼ିକ ଖୋଲିବ। ଅଫ୍‌ଲାଇନ କ୍ଲାସ୍ ହେଲେ ଶିକ୍ଷାନୁଷ୍ଠାନ କର୍ତ୍ତୃପକ୍ଷ ପୁଣି ଟଙ୍କା ଆଦାୟ କରିବେ। ତେଣୁ ତୁରନ୍ତ ସରକାର ପଦକ୍ଷେପ ନେବା ସହିତ କେବଳ ଶିକ୍ଷାଦାନ ବାବଦ ଖର୍ଚ୍ଚର ଫି' ଆଦାୟ ପାଇଁ ଅଭିଭାବକ ମହାସଂଘ ସରକାରଙ୍କୁ ଦାବି ଜଣାଇଛି। ନଚେତ ଆଗାମୀ ଦିନରେ ଆଇନଗତ ଲଢ଼େଇ ହେବ ବୋଲି ମହାସଂଘ ଅଧ୍ୟକ୍ଷ ଭଟ୍ଟ ଚେତାବନୀ ଦେଇଛନ୍ତି।

ପ୍ରଡକ୍ଟର ଶୁଦ୍ଧତା ଯୋଗୁ ଗ୍ରାହକଙ୍କ ହୃଦୟ ଜିଣିଛୁ

ଭେଙ୍କଟରମଣ ସି.କେ.

ସୁନାଗହଣା କ୍ରୟରେ ଶୁଦ୍ଧତା ପ୍ରସଙ୍ଗ ଗୁରୁତ୍ୱପୂର୍ଣ୍ଣ ରହି ଆସିଛି। ଜୁଏଲର୍ସ ଲୋକଙ୍କୁ ନିର୍ଦ୍ଦିଷ୍ଟ କ୍ୟାରେଟ ଦେବେ କହି ଅଧିକାଂଶ ସମୟରେ ତା'ଠାରୁ କମ୍ କ୍ୟାରେଟ ବିଶିଷ୍ଟ ସୁନାଗହଣା ପ୍ରଦାନ କରିଥାନ୍ତି। ଏ କ୍ଷେତ୍ରରେ ଗ୍ରାହକଙ୍କୁ ସତର୍କତା ଅବଲମ୍ବନ କରିବାର ଆବଶ୍ୟକତା ରହିଛି। ଠିକ୍ କ୍ୟାରେଟ ଜୁଏଲେରି ଏବଂ ପ୍ରଡକ୍ଟରେ ଶୁଦ୍ଧତା ପ୍ରଦାନ ଦିଗରେ ତନିସ୍କ ଏକ ଲୋକପ୍ରିୟ ବ୍ରାଣ୍ଡ ହୋଇପାରିଛି। ପ୍ରଡକ୍ଟର ଶୁଦ୍ଧତା ଯୋଗୁ ଗ୍ରାହକଙ୍କ ହୃଦୟ ଜିଣିବାକୁ ସକ୍ଷମ ହୋଇଥିବା ଟାଇଟାନ କମ୍ପାନୀ ଲିମିଟେଡ୍‌ର ପରିଚାଳନା ନିର୍ଦ୍ଦେଶକ ଭେଙ୍କଟରମଣ ସି.କେ. କହିଛନ୍ତି। ପୁରୀରେ ତନିସ୍କର ନୂଆ ଷ୍ଟୋର ଶୁଭାରମ୍ଭ ଅବସରରେ ଓଡ଼ିଶା ଗସ୍ତରେ ଆସିଥିବା ଭେଙ୍କଟରମଣଙ୍କ ସହ 'ଧରିତ୍ରୀ'ର ସତ୍ୟାନନ୍ଦ ନାୟକଙ୍କ ସାକ୍ଷାତ୍କାର..

➩ମହାମାରୀରେ ବିଶ୍ୱର ବିଭିନ୍ନ ଦେଶର କମ୍ପାନୀଗୁଡ଼ିକର କାରବାରରେ ବେଶ୍ ଉନ୍ନତି କରିବା ସହ ଲାଭ ହାସଲ କରିବାକୁ ସକ୍ଷମ ହୋଇଛନ୍ତି। ଟାଇଟାନ ଲିମିଟେଡ୍‌ର ପରଫରମାନ୍ସ କିଭଳି ରହିଛି।

☛କରୋନା ଯୋଗୁ ବଜାର ପ୍ରଭାବିତ ହୋଇଛି। କାରବାରରେ ବିଶେଷ ଭାବେ କ୍ଷତିଗ୍ରସ୍ତ ହୋଇନାହିଁ। ଆଶା ଅନୁସାରେ କାରବାର ହାସଲ କରିବାକୁ ସକ୍ଷମ ହୋଇଛୁ। ଲାଭ କମିଛି, କିନ୍ତୁ କାରବାର ଯେତେ କ୍ଷତିଗ୍ରସ୍ତ ହେବ ବୋଲି ଭାବୁଥିଲୁ ସେଭଳି ସ୍ଥିତି ଆସିନାହିଁ। ଆମର ଘଣ୍ଟା ଏବଂ ଚଷମା ବିଜ୍‌ନେସ କାରବାର କିଛିଟା ପ୍ରଭାବିତ ହୋଇଛି। ତନିସ୍କ ମୋଟାମୋଟି ଭାବେ ଭଲ କାରବାର କରିଛି। ବିଜ୍‌ନେସ୍ ଟ୍ରାକ୍‌କୁ ଶୀଘ୍ର ଫେରିବ ବୋଲି ଆଶାବାଦୀ।

➩ପାଶ୍ଚାତ୍ୟ ଦେଶଗୁଡ଼ିକରେ ପବ୍ଲିକ ନିବେଶ ବେଶ୍ ଉନ୍ନତ। ଲୋକଙ୍କ ହାରାହାରି ନିବେଶ ହାର ମଧ୍ୟ ଆଖିଦୃଶିଆ। ଭାରତରେ ପବ୍ଲିକ ନିବେଶ ପ୍ରାୟ ୩%। ଅନେକ ଲୋକ ନିବେଶ ଲାଗି ସକ୍ଷମ ଥିବା ବେଳେ ନିବେଶ କରୁନାହାନ୍ତି। ନିବେଶକଙ୍କୁ ଆକୃଷ୍ଟ କରିବା ଦିଗରେ ତନିସ୍କ କିଛି ପଦକ୍ଷେପ ନେଉଛି କି?

☛ ହଁ। ଭାରତରେ ପବ୍ଲିକ ନିବେଶ ହାର ପାଶ୍ଚାତ୍ୟ ଦେଶଗୁଡ଼ିକ ତୁଳନାରେ ଆଖିଦୃଶିଆ ନୁହେଁ। ମାତ୍ର ଏହି ଧାରାରେ ଏବେ ଦ୍ରୁତ ପରିବର୍ତ୍ତନ ଦେଖାଯାଉଛି। ନିକଟରେ ଆସିଥିବା କିଛି ଭାରତୀୟ କମ୍ପାନୀର ଆଇପିଓକୁ ନଜର ଦେଲେ ଏହା ଜଣାପଡ଼ିବ। ଲୋକମାନେ ନିବେଶ କରୁଥିବାରୁ କମ୍ପାନୀଗୁଡ଼ିକ ବଡ଼ ଆଇପିଓକୁ ଭଲ ରେସ୍‌ପନ୍ସ ମିଳୁଛି। ଦେଶର ପୁଞ୍ଜିବଜାର ବର୍ତ୍ତମାନ ଉର୍ଦ୍ଧ୍ୱଗାମୀ ରହିଛି। ଖୁଚୁରା ନିବେଶକମାନେ ମଧ୍ୟ ନିବେଶ ଲାଗି ଆଗଭର ହେଉଛନ୍ତି। ବିଦେଶୀ ବଜାର ଏବଂ ଘରୋଇ ବଜାରର ଉନ୍ନତ ସ୍ଥିତି ଏଥିଲାଗି ବେଶ୍ ସହାୟକ ହେଉଛି।

➩ଲୋକମାନେ ଜୁଏଲେରି କ୍ଷେତ୍ରରେ ନିବେଶ କରିବାକୁ ଆଗଭର ହେଉଛନ୍ତି କି। ରିୟଲ ଇଷ୍ଟେଟ ସହ ଅନ୍ୟ କ୍ଷେତ୍ର ନିବେଶ ତୁଳନାରେ ସୁନାଗହଣା କ୍ଷେତ୍ରରେ ନିବେଶ କିଭଳି ରହିଛି। ଏ କ୍ଷେତ୍ରରେ ଲୋକଙ୍କ ମାନସିକତାରେ ପରିବର୍ତ୍ତନ ଆସୁଛି କି?

☛ ହଁ, ଲୋକମାନେ କିଛି କିଛି କ୍ଷେତ୍ରରେ ସୁନାରେ ନିବେଶ କରିବା ଲାଗି ଆଗଭର ହେଉଛନ୍ତି। ଏ କ୍ଷେତ୍ରରେ ପୂର୍ବ ତୁଳନାରେ ଲୋକଙ୍କ ମାନସିକତାରେ ପରିବର୍ତ୍ତନ ଆସିଲାଣି। ରିୟଲ ଇଷ୍ଟେଟ ଏବଂ ଅନ୍ୟ ନିବେଶ ଭଳି ସୁନା କ୍ରୟକୁ ତୁଳନା କରିବା ହୁଏତ ସମ୍ପୂର୍ଣ୍ଣ ଠିକ୍ ନୁହେଁ। ଲୋକମାନେ ସୁନା କ୍ରୟକୁ ସଞ୍ଚୟ ଭାବେ ଦେଖିଥାନ୍ତି। ଭାରତରେ ଏହି ଧାରା ପୂର୍ବରୁ ଚାଲି ଆସିଛି। ସୁନାରେ ନିବେଶ କରିବା ନିରାପଦ। ଆଗାମୀ ପିଢ଼ି ଲାଗି ଏହା ଏକ ନିର୍ଦ୍ଦିଷ୍ଟ ମୂଲ୍ୟ ପ୍ରଦାନ କରିବ ବୋଲି ପ୍ରାୟ ସମସ୍ତଙ୍କର ବିଶ୍ୱାସ ରହିଛି।

➩ତନିସ୍କ ଲଗାତର ଏହାର ସମ୍ପ୍ରସାରଣ ଧାରା ଜାରି ରଖିଛି। ରାଜ୍ୟର ବିଭିନ୍ନ ପ୍ରାନ୍ତରେ ନିଜ ଷ୍ଟୋର ନେଟ୍‌ୱର୍କ ବଢ଼ାଉଛନ୍ତି। ଚଳିତ ବର୍ଷ ସାରା ଦେଶ ଲାଗି କ'ଣ ଯୋଜନା ରଖିଛନ୍ତି।

☛ ହଁ, ଆମେ ଲଗାତର ସମ୍ପ୍ରସାରଣ ଧାରା ବଜାୟ ରଖିଛୁ। ପୁରୀରେ ନୂଆ ଷ୍ଟୋର ସହ ଓଡ଼ିଶାରେ ୧୦ ଷ୍ଟୋର ରହିଛି। ଚଳିତ ବର୍ଷ ପ୍ରାୟ ୪୦ ଷ୍ଟୋର ଯୋଡ଼ିବାକୁ ଯୋଜନା ରଖିଛୁ। କରୋନା ଯୋଗୁ କାରବାର ଧାରାରେ ପରିବର୍ତ୍ତନ କରିଛୁ। ମହାମାରୀକୁ ନଜରରେ ରଖି ଷ୍ଟୋରରେ ସବୁ ପ୍ରକାର ନିରାପତ୍ତା ବ୍ୟବସ୍ଥା ହାତକୁ ନିଆଯାଇଛି। ଷ୍ଟୋରରେ କ୍ୟାରେଟ ମିଟର ଅନ୍‌ଲାଇନରେ ଗହଣା ଦେଖିବା ସହ ଲୋକଙ୍କୁ ଘରେ ଗହଣା ଦେଖାଇବା ବ୍ୟବସ୍ଥା କରିଥିଲୁ।

ପୁରୀରେ ତନିସ୍କର ନୂଆ ଷ୍ଟୋର

ପୁରୀ ଅଫିସ,୧।୯: ପ୍ରମୁଖ ଜୁଏଲେରୀ ବ୍ରାଣ୍ଡ ତନିସ୍କ ପକ୍ଷରୁ ପୁରୀରେ ଏହାର ନୂଆ ଷ୍ଟୋର ଶୁଭାରମ୍ଭ ହୋଇଛି। ଟାଇଟାନ କମ୍ପାନୀର ଏମ୍‌ଡି ଭେଙ୍କଟରମଣ ସି.କେ. ଟାଇଟାନର ଆଞ୍ଚଳିକ ବ୍ୟବସାୟ ମୁଖ୍ୟ ଅମିତ ଧରାପ, ତନିସ୍କର ପୂର୍ବାଞ୍ଚଳ ଆଞ୍ଚଳିକ ବ୍ୟବସାୟ ପ୍ରବନ୍ଧକ ଅନିର୍ବାଣ ବାନାର୍ଜୀ ଏବଂ ବିଜନେସ ଆସୋସିଏଟ ଦୁର୍ଗାଦତ୍ତ ସୁବୁଧି ପ୍ରମୁଖ ଉପସ୍ଥିତ ରହି ଏହାକୁ ଉନ୍ମୋଚନ କରିଥିଲେ। ନୂଆ ଷ୍ଟୋର ଆରମ୍ଭ ଅବସରରେ ନିର୍ଦ୍ଦିଷ୍ଟ ମୂଲ୍ୟର କ୍ରୟ ଉପରେ ଗ୍ରାହକଙ୍କୁ ମାଗଣା ସ୍ୱର୍ଣ୍ଣ ମୁଦ୍ରା କିମ୍ବା ସୁନା ଗହଣା ଗଢ଼ା ମୂଲ୍ୟ ଏବଂ ହିରା ଗହଣାର ମୋଟ ମୂଲ୍ୟ ଉପରେ ୨୫% ପର୍ଯ୍ୟନ୍ତ ରିହାତି ଗ୍ରାହକ ୪ ସେପ୍ଟେମ୍ବର ଯାଏ ଲାଭ କରିପାରିବେ। ନୂଆ ଷ୍ଟୋର ୩ ହଜାର ବର୍ଗଫୁଟ ପରିମିତ ସ୍ଥାନରେ ଖୋଲିଛି। ପୁରୀ ଗ୍ରାଣ୍ଡ ରୋଡ୍‌ର ବଡଶଙ୍ଖ ତ୍ରିମୂର୍ତ୍ତୀ ହାଇଟ୍ସ ଠାରେ ଏହା ଅବସ୍ଥିତ।

ଅଗଷ୍ଟରେ ପେଟ୍ରୋଲ ଚାହିଦା ବୃଦ୍ଧି

ନୂଆଦିଲ୍ଲୀ,୧।୯

ଅଗଷ୍ଟରେ ପେଟ୍ରୋଲ ଚାହିଦା ବୃଦ୍ଧି ଘଟିଛି। ଏହି ସମୟରେ ଡିଜେଲ ବିକ୍ରି ନିମ୍ନରେ ରହିଛି। ବର୍ତ୍ତମାନ ପେଟ୍ରୋଲ ବିକ୍ରି କୋଭିଡ ପୂର୍ବ ସ୍ଥିତିକୁ ଫେରିଛି। ରାଷ୍ଟ୍ରାୟତ୍ତ ତୈଳ କମ୍ପାନୀଗୁଡ଼ିକ ପକ୍ଷରୁ ମିଳିଥିବା ସୂଚନା ମୁତାବକ, ଅଗଷ୍ଟରେ ୨.୪୩ ନିୟୁତ ଟନ୍ ପେଟ୍ରୋଲ ବିକ୍ରି ହୋଇଛି। ଏହା ଗତ ବର୍ଷ ସମାନ ଅବଧି ତୁଳନାରେ ପ୍ରାୟ ୧୩.୬% ଉର୍ଦ୍ଧ୍ୱରେ ରହିଛି। ୨୦୧୯ ଅଗଷ୍ଟରେ ୨.୩୩ ନିୟୁତ ଟନ୍ ପେଟ୍ରୋଲ ବିକ୍ରି ହୋଇଥିଲା। ବର୍ତ୍ତମାନର ବିକ୍ରି ଏହା ତୁଳନାରେ ୪.୧% ଉର୍ଦ୍ଧ୍ୱରେ ରହିଛି। ଗତ ବର୍ଷ ଅଗଷ୍ଟ ତୁଳନାରେ ଡିଜେଲ ବିକ୍ରି ୧୫.୯% ଉର୍ଦ୍ଧ୍ୱରେ ରହି ୪.୯୪ ଟନ୍ ଛୁଇଁଛି। ମାତ୍ର ଏହା ୨୦୧୯ ଅଗଷ୍ଟ ତୁଳନାରେ ୯.୮% ନିମ୍ନରେ ରହିଛି। ଚଳିତ ବର୍ଷ ଜୁଲାଇ ତୁଳନାରେ ଅଗଷ୍ଟ ମାସରେ ଡିଜେଲ ବିକ୍ରି ୯.୩% ନିମ୍ନରେ ରହିଛି। ବର୍ଷା ଦିନ ଯୋଗୁ ଯାନ ବାହାନ ଚଳପ୍ରଚଳ କମିବା ଯୋଗୁ ଏଭଳି ସ୍ଥିତି ଦେଖିବାକୁ ମିଳିଛି। ଅଗଷ୍ଟର ପ୍ରଥମ ଭାଗରେ ଡିଜେଲ ବିକ୍ରି କୋଭିଡ ପୂର୍ବ ସ୍ଥିତି ତୁଳନାରେ ୮% ନିମ୍ନରେ ରହିଛି। କୋଭିଡ-୧୯ର ଦ୍ୱିତୀୟ ଲହର ଦେଶର ଅର୍ଥନୈତିକ କାର୍ଯ୍ୟକଳାପକୁ ପ୍ରଭାବିତ କରିଛି। ଫଳରେ ଯାନ ବାହାନ ଚଳାଚଳ ଏହା ଦ୍ୱାରା ପ୍ରଭାବିତ ହୋଇଛି। ସେହିଭଳି ବିମାନ ଇନ୍ଧନ ବ୍ୟବହାର ମଧ୍ୟ ପ୍ରଭାବିତ ସ୍ଥିତିରେ ରହିଛି। ଏହା ସ୍ୱାଭାବିକ ହେବାକୁ ଚଳିତ ଆର୍ଥିକ ବର୍ଷ ଶେଷ ଯାଏ ସମୟ ଲାଗିପାରେ। ଏଲ୍‌ପିଜି ବ୍ୟବହାର ବଢ଼ି ୨.୩୨ ନିୟୁତ ଟନ୍ ଛୁଇଁଛି। ୨୦୧୯ ଅଗଷ୍ଟ ତୁଳନାରେ ଏହା ଏବେ ମଧ୍ୟ ୨.୪% ନିମ୍ନରେ ରହିଛି। ୨୦୨୦ରେ ଦେଶର ତୈଳ ଚାହିଦା ଦୈନିକ ବ୍ୟାରେଲ ପିଛା ୦.୫ ନିୟୁତ ଡଲାର ଖସିଛି। ଲକଡାଉନ ଯୋଗୁ ଯାନ ବାହାନ ଚଳାଚଳ ଉପରେ ପ୍ରଭାବ ପଡିବାରୁ ଏଭଳି ସ୍ଥିତି ଦେଖିବାକୁ ମିଳିଛି।

ତେଲ ଦର ବଢ଼ାଇ ୨୩ ଲକ୍ଷ କୋଟି ଆଦାୟ କରିଛନ୍ତି ସରକାର:ରାହୁଲ

ନୂଆଦିଲ୍ଲୀ,୧।୯: ତେଲ ଏବଂ ଗ୍ୟାସର ଲଗାତାର ଦରବୃଦ୍ଧିକୁ ନେଇ କଂଗ୍ରେସ ନେତା ରାହୁଲ ଗାନ୍ଧୀ କେନ୍ଦ୍ର ସରକାରଙ୍କୁ ବୁଧବାର ଟାର୍ଗେଟ କରିଛନ୍ତି। ଗତ ୭ ବର୍ଷରେ ପେଟ୍ରୋଲ, ଡିଜେଲ ଏବଂ ଗ୍ୟାସ ଦର ବଢାଇ ସରକାର ୨୩ ଲକ୍ଷ କୋଟି ଟଙ୍କା ଆଦାୟ କରିଥିବାରୁ ସେ କେନ୍ଦ୍ର ସରକାରଙ୍କୁ ସମାଲୋଚନା କରିଛନ୍ତି। କୃଷକ, ବେତନଭୋଗୀ ଏବଂ ଶ୍ରମିକ ଶ୍ରେଣୀଙ୍କୁ ବିମୁଦ୍ରୀକରଣ କରାଯାଉଥିବା ବେଳେ ପ୍ରଧାନମନ୍ତ୍ରୀ ନରେନ୍ଦ୍ର ମୋଦି ତାଙ୍କର କେତେକ ଉଦ୍ୟୋଗପତି ବନ୍ଧୁଙ୍କ ଲାଗି ମୁଦ୍ରୀକରଣ କରୁଥିବା ସେ ଅଭିଯୋଗ କରିଛନ୍ତି। ସେ ଜିଡିପି ବୃଦ୍ଧିକୁ ମଧ୍ୟ ନୂଆ ଭାବେ ଦର୍ଶାଇଛନ୍ତି। ଜିଡିପି ବୃଦ୍ଧି ମାନେ ତେଲ ଦର ଏବଂ ଗ୍ୟାସ ଭଳି ଅନ୍ୟ ସାମଗ୍ରୀ ଦର ବୃଦ୍ଧି ବୋଲି ରାହୁଲ କଟାକ୍ଷ କରିଛନ୍ତି। ସରକାର ଗତ ୭ ବର୍ଷରେ ତେଲରୁ ଯେଉଁ ଅର୍ଥ ଆଦାୟ କରିଛନ୍ତି ତାହା କେଉଁ ଆଡେ ଗଲା ବୋଲି ଦେଶ ବାସୀ ସରକାରଙ୍କୁ ପ୍ରଶ୍ନ କରୁନ୍ତୁ ବୋଲି ସେ ମତ ପ୍ରକାଶ କରିଛନ୍ତି। ମୁଦ୍ରୀକରଣ ଦ୍ୱାରା ସାଧାରଣ ଲୋକମାନେ ହଇରାଣ ହେଉଥିବା ବେଳେ ପୁଞ୍ଜିପତିଙ୍କ ପକେଟକୁ ସରକାର ଭରୁଛନ୍ତି।

ମନେ ପଡ଼ନ୍ତି
ପ୍ରଥମ ଶ୍ରାଦ୍ଧବାର୍ଷିକ
✝ପ୍ରଦ୍ୟୁମ୍ନ କୁମାର ଷଡଙ୍ଗୀ
ଅବସରପ୍ରାପ୍ତ ଜେଲର
ଅବିର୍ଭାବ: ୦୬.୧୨.୧୯୫୮
ତିରୋଧାନ: ୧୫.୦୮.୨୦୨୦
ତୁମର ଅନୁପସ୍ଥିତି ଆମେମାନେ ପ୍ରତି ମୁହୂର୍ତ୍ତରେ ଅନୁଭବ କରୁଅଛୁ। ତୁମର ସେହି ଅନାବିଳ ସ୍ନେହ ମମତାର ହସ ହସ ମୁହଁକୁ ନିତି ଖୋଜୁଅଛୁ। ଆଜି ଏ ଦିନରେ ତୁମର ମହାନ ଆତ୍ମାର ସଦଗତି ନିମନ୍ତେ ମହାପ୍ରଭୁଙ୍କ ନିକଟରେ ପ୍ରାର୍ଥନା କରୁଅଛୁ।
ଶୋକ ସନ୍ତପ୍ତ
ପରିବାରବର୍ଗ ଓ ଆତ୍ମୀୟସ୍ୱଜନ
ଗଣେଶ ଭିଲ୍ଲା, ଅନୁଗୋଳ

ଫୁରସତ୍

ମାଛ କରିଦେଲା କୋଟିପତି

ମୁମ୍ବାଇ: ସମୁଦ୍ର ମାଛ ବଦଳାଇ ଦେଇଛି ଜଣେ ମତ୍ସ୍ୟଜୀବୀଙ୍କ ଭାଗ୍ୟ। ଜାଲରେ ପଡ଼ିଥିବା ଦୁର୍ଲଭ 'ସି ଗୋଲ୍ଡ ଫିଶ୍' ବିକ୍ରି କରି ସମ୍ପୃକ୍ତ ମତ୍ସ୍ୟଜୀବୀ ପାଇଛନ୍ତି ୧ କୋଟି ୩୩ ଲକ୍ଷ ଟଙ୍କା। ମହାରାଷ୍ଟ୍ରର ପାଲଘର ଅଞ୍ଚଳରୁ ଏଭଳି ଆଶ୍ଚର୍ଯ୍ୟଚକିତ କରିବା ଭଳି ଘଟଣା ସାମ୍ନାକୁ ଆସିଛି।

ପାଲଘର ଅଞ୍ଚଳର ଚନ୍ଦ୍ରକାନ୍ତ ତାରେ ୭ ସହଯୋଗୀଙ୍କ ସହିତ ସମୁଦ୍ରକୁ ମାଛ ଧରିବାକୁ ଯାଇଥିଲେ। ତାଙ୍କ ଜାଲରେ ଥରକରେ ୧୫୭ଟି ସି ଗୋଲ୍ଡ ଫିଶ୍ ପଡ଼ିଥିଲା। ପାଲଘର ନିକଟ ମୁର୍ବେ ଅଞ୍ଚଳରେ ମାଛଗୁଡ଼ିକର ନିଲାମ ହୋଇଥିଲା। ଉତ୍ତରପ୍ରଦେଶ ଏବଂ ବିହାରରୁ ଆସିଥିବା ମତ୍ସ୍ୟଜୀବୀମାନେ ଏହାକୁ ନିଲାମରେ ନେଇଥିଲେ। ପ୍ରତି ମାଛକୁ ୮୫ ହଜାର ଟଙ୍କା ହିସାବରେ ବିକ୍ରି କରାଯାଇଥିବା ଚନ୍ଦ୍ରକାନ୍ତଙ୍କ ପୁଅ ସୋମନାଥ କହିଛନ୍ତି। ସୋମନାଥ କହିଛନ୍ତି, ୭ଜଣ ମତ୍ସ୍ୟଜୀବୀ 'ହାରବା ଦେବୀ' ନାମକ ଏକ ନୌକାରେ ସମୁଦ୍ର କୂଳରୁ ୨୦ରୁ ୨୫ ନାଟିକାଲ ମାଇଲ୍ ଯାଇଥିଲେ। ତାଙ୍କ ବାପା ବିଛାଇଥିବା ଜାଲରେ ଏକସଙ୍ଗରେ ୧୫୭ଟି ମାଛ ପଡ଼ିଥିଲା। ସବୁ ମାଛ ସି ଗୋଲ୍ଡ ଫିଶ୍ ବୋଲି ଜଣାପଡ଼ିବା ପରେ ମତ୍ସ୍ୟଜୀବୀଙ୍କ ମଧ୍ୟରେ ଖୁସିର ଲହରି ଖେଳିଯାଇଥିଲା। ମୂଲ୍ୟବାନ ଔଷଧ ପ୍ରସ୍ତୁତିରେ 'ସି ଗୋଲ୍ଡ ଫିଶ୍'ର ବ୍ୟବହାର କରାଯାଏ। ଏହାକୁ ବାଦ୍‌ଦେଲେ ପ୍ରଶାସନ ସାମଗ୍ରୀରେ ମଧ୍ୟ ଏହାର ଉପଯୋଗ ହୁଏ। ସର୍ଜରି ସମୟରେ ବ୍ୟବହାର କରାଯାଉଥିବା ସୂତା ମଧ୍ୟ ଏହି ମାଛର ଅଙ୍ଗରୁ ପ୍ରସ୍ତୁତ ହୁଏ। ତେଣୁ ଥାଇଲାଣ୍ଡ, ଇଣ୍ଡୋନେସିଆ, ଜାପାନ, ସିଙ୍ଗାପୁର ଭଳି ଦେଶରେ ଏହି ପ୍ରଜାତିର ମାଛର ଚାହିଦା ଖୁବ୍ ବେଶି। ସମୁଦ୍ରରେ ବଢୁଥିବା ମାତ୍ରାଧିକ ପ୍ରଦୂଷଣ କାରଣରୁ 'ସି ଗୋଲ୍ଡ ଫିଶ୍' କୂଳକୁ ଆସିବା ପରିବର୍ତ୍ତେ ଗଭୀର ସମୁଦ୍ରରେ ରହୁଛନ୍ତି। ତେଣୁ ସହଜରେ ଜାଲରେ ପଡୁନାହାନ୍ତି। ଏଭଳି ମାଛ କଦବା କ୍ୱଚିତ ଜାଲରେ ପଡୁଥିବା ସୋମନାଥ କହିଛନ୍ତି।

ମଜୁରିଆରୁ ୭ଶହ କୋଟିର ମାଲିକ

ଥିରୁଭାନନ୍ତପୁରମ: ଦିନ ମଜୁରିଆରୁ ୭ଶହ କୋଟିର ମାଲିକ। କେରଳର ଏକ ମଫସଲ ଗାଁରେ ଜନ୍ମ ହୋଇଥିବା ମୁସ୍ତାଫା

ପିସିଙ୍କ ଏପରି କାହାଣୀ ଏବେ ସୋସିଆଲ ମିଡିଆରେ ବେଶ୍ ଚର୍ଚ୍ଚାରେ। ଅର୍ଥାଭାବରୁ ମୁସ୍ତାଫା ୬ଷ୍ଠ ଶ୍ରେଣୀରୁ ପାଠପଢ଼ା ଛାଡ଼ି ଦେଇଥିଲେ। ଜଣେ ଶିକ୍ଷକଙ୍କ ସହଯୋଗରେ ପରେ ସ୍କୁଲ ଯାଇଥିଲେ। ଏବେ ସେ ଏକ କମ୍ପାନୀର ୭୩୦ କୋଟି ଟଙ୍କାର ମାଲିକ। ମୁସ୍ତାଫା କହିଛନ୍ତି, ସେ ୧୦ ଟଙ୍କାରେ ପ୍ରତିଦିନ ପାହାଡ଼ରୁ ପଥରଫଟା କାମ କରୁଥିଲେ। ସବୁଦିନ ପେଟପୁରା ଖାଇବା ମଧ୍ୟ କଷ୍ଟକର ଥିଲା। ତେଣୁ ଖାଦ୍ୟର ଗୁରୁତ୍ୱକୁ ଅନୁଭବ କରି ସେ ଆଇଡି ଫ୍ରେଶ ଫୁଡ ନାମରେ ଏକ କମ୍ପାନୀ ପ୍ରତିଷ୍ଠା କରିଥିଲେ। ପ୍ରଥମେ ବିଦେଶରେ ଚାକିରି କରିଥିଲେ ହେଁ ତାହା ପରେ ଛାଡ଼ି ଦେଇଥିଲେ। ବାପା କରିଥିବା ଋଣ କରିଥିବା ଶୁଝିବା ପରେ ଏହି ବ୍ୟବସାୟରେ ସେ ଆଗକୁ ବଢ଼ିଥିଲେ।

CLASSIFIED DISPLAY
TARIFF — MORE SPACE • SAME PRICE — GST 5%

For Single Day		For 7 Days		For 15 Days		For 30 days	
6x4	12x4	6x4	12x4	6x4	12x4	6x4	12x4
1,500.00	2,000.00	6,000.00	12,000.00	12,000.00	25,000.00	20,000.00	40,000.00

ବାବା ମୁବାରକ୍ ଖାନ୍
ସମସ୍ୟା ଦିଅନ୍ତୁ ସମାଧାନ ନିଅନ୍ତୁ
୭ ଘଣ୍ଟାରେ ୧୦୦ ପ୍ରତିଶତ ଗ୍ୟାରେଣ୍ଟି ସହିତ
ବ୍ୟବସାୟ, ପ୍ରେମ, ଶତ୍ରୁ ମୁକ୍ତି, ପତିପତ୍ନୀ ଝଗଡ଼ା, ଲଭ୍ ମ୍ୟାରେଜ୍, ସଂପତ୍ତି, କୋର୍ଟ କେସ୍, ଗୁପ୍ତରୋଗ, ପୁରୁଣା କଷ୍ଟ, ଔଷଧ ନ ଲାଗିବା, ବନ୍ଧ୍ୟାକରଣ, ଯାଦୁଟୋନା, କାର୍ଯ୍ୟକାରିଣୀ, ବିବାହରେ ବାଧା, ସ୍ପେଶାଲିଷ୍ଟ-ବଶୀକରଣ, ମୂଠକଣୀ
A To Z Problem Solution
କଳାଯାଦୁର ଅଧିକାରୀ
9990655786
8800979262

ଭାରତର ନଂ.1 Tower Company
ଦ୍ୱାରା ନିଜର ଖାଲି ପଡ଼ିଥିବା ଜମି, ଛାତ, ଖେତ, ପ୍ଲଟ୍‌ରେ 4G/5G Digital Tower ଲଗାନ୍ତୁ। ପାଆନ୍ତୁ ଅଗ୍ରିମ 90 ଲକ୍ଷ, ଭଡ଼ା 90000+ 20 ବର୍ଷର ଏଗ୍ରିମେଣ୍ଟ + 1 ବାଇକ୍, ରେଜିଷ୍ଟ୍ରେଶନ୍ ଫିସ୍ 999/-
ସିଧାସଳଖ କମ୍ପାନୀ ସହ କଥା ହୁଅନ୍ତୁ
8004625362
9450762304

ପାୟଲ ରୋହତଗୀଙ୍କ ନାମରେ ମାମଲା

ମୁମ୍ବାଇ: ବଲିଉଡ ଅଭିନେତ୍ରୀ ପାୟଲ ରୋହତଗୀ ବିବାଦୀୟ ମନ୍ତବ୍ୟ ଦେଇ ଏବେ ଅଡୁଆରେ ପଡ଼ିଛନ୍ତି। ଏକ ଭିଡିଓରେ ଜାତିର ପିତା ମହାତ୍ମା ଗାନ୍ଧୀ, ପୂର୍ବତନ ପ୍ରଧାନମନ୍ତ୍ରୀ ଜବାହରଲାଲ ନେହେରୁ, ଇନ୍ଦିରା ଗାନ୍ଧୀ ଏବଂ ରାଜୀବ ଗାନ୍ଧୀଙ୍କ ବିରୋଧରେ ଆପତ୍ତିଜନକ ଶବ୍ଦ ବ୍ୟବହାର କରିଥିବା ଅଭିଯୋଗରେ ତାଙ୍କ ନାଁରେ ମାମଲା ରୁଜୁ କରାଯାଇଛି। ପୁଣେ ଜିଲା କଂଗ୍ରେସ ମହାସଚିବ ସଙ୍ଗୀତା ତିୱାରୀ ଶିବାଜୀନଗର ପୋଲିସ ଷ୍ଟେସନରେ ପାୟଲଙ୍କ ବିରୋଧରେ ଅଭିଯୋଗ କରିଛନ୍ତି। ଅଭିଯୋଗରେ ଦର୍ଶାଯାଇଛି, ପାୟଲ ଗାନ୍ଧିଜୀ, ନେହେରୁ ଏବଂ ସେମାନଙ୍କ ପରିବାର ବିରୋଧରେ ଏକ ଅପମାନଜନକ ଭିଡିଓ ପ୍ରସ୍ତୁତ କରି ସୋସିଆଲ ମିଡିଆରେ ଭାଇରାଲ କରିଥିଲେ। ସୂଚନାଯୋଗ୍ୟ, ପାୟଲଙ୍କ ବିରୋଧରେ ଏହା ପୂର୍ବରୁ ମଧ୍ୟ ବହୁ ଅଭିଯୋଗ ରହିଛି।

ଈଶ୍ୱରୀୟ ବୃକ୍ଷ

ଭାରତୀୟ ସଂସ୍କୃତିରେ ନଡ଼ିଆ ବା ଶ୍ରୀଫଳର ଗୁରୁତ୍ୱ ଅବର୍ଣ୍ଣନୀୟ। ନିତି ଦିନିଆ ଜୀବନ ଶୈଳୀଠାରୁ ଆରମ୍ଭ କରି ପୂଜା ପାର୍ବଣ ଆଦି ବିଭିନ୍ନ ମାଙ୍ଗଳିକ କାର୍ଯ୍ୟରେ ନଡ଼ିଆକୁ ଲୋଡା ଯାଇଥାଏ। ନଡ଼ିଆକୁ ନେଇ କେତେ କାହାଣୀ କବିତା ମଧ୍ୟ ରଚନା କରାଯାଇଛି। ଭାରତ ମହାସାଗର ଏବଂ ପ୍ରଶାନ୍ତ ମହାସାଗର ଉପକୂଳ ଅଞ୍ଚଳରେ ଏହାର ଉତ୍ପତ୍ତି ହୋଇଥିବାର କୁହାଯାଏ। ବାହାର କଠିନ ଆବରଣ ଭିତର ଅଂଶ କୋମଳ ଥିବା ଏହି ଆଶ୍ଚର୍ଯ୍ୟ ଜନକ ଫଳଟି ମେଲାନେସିଆ ଅଞ୍ଚଳ ଅର୍ଥାତ୍ ଇଣ୍ଡୋନେସିଆ, ନ୍ୟୁ ଗୁଏନା, ଫିଜି ଆଦି ସ୍ଥାନରେ ପ୍ରଥମେ ଦେଖାଦେଇଥିବା କେତେକ କୁହନ୍ତି। ଗବେଷକଙ୍କ ଅନୁସାରେ ଦକ୍ଷିଣ ଭାରତ ନଡ଼ିଆର ମୂଳ ଉତ୍ପତ୍ତି ସ୍ଥଳ। ଆରବ ଏବଂ ପାର୍ସୀ ନାବିକମାନେ ନଡ଼ିଆକୁ ଭାରତରୁ ପୂର୍ବ ଆଫ୍ରିକା ଉପକୂଳକୁ ନେଇ ଯାଇଥିବା କୁହାଯାଏ। ଏହାର ଉତ୍ପତ୍ତି ତଥା ଇତିହାସ ଯାହା ହେଉନା କାହିଁକି, ନଡିଆ ଗଛ ଆମକୁ ବିଭିନ୍ନ ପ୍ରକାରର ଉତ୍ପାଦ ଯୋଗାଇଥାଏ। ନଡ଼ିଆ ଗଛର ବଟାନିକାଲ୍ ନାମ କୋକୋସ ନ୍ୟୁସିଫେରା। ଏହି ଗଛଗୁଡିକ ଟ୍ରପିକାଲ ଅଞ୍ଚଳରେ ଫସଲ ଭାବରେ ବହୁଳ ଭାବରେ ଦେଖାଯାଏ ଏବଂ ଚାଷ ବି କରାଯାଏ। ନଡ଼ିଆ ଯୋଗୁ ସମୃଦ୍ଧ ହୋଇଥିବା ଅଞ୍ଚଳ ମଧ୍ୟରେ ଦକ୍ଷିଣ ପୂର୍ବ ଏସିଆ, ଇଣ୍ଡୋନେସିଆ, ଭାରତ, ଅଷ୍ଟ୍ରେଲିଆ, ପ୍ରଶାନ୍ତ ସାଗର ଦ୍ୱୀପପୁଞ୍ଜ, ଦକ୍ଷିଣ ଆମେରିକା, ଆଫ୍ରିକା, କାରିବିଆନ ଏବଂ ଉତ୍ତର ଆମେରିକାର ଦକ୍ଷିଣ ସୀମା ଆଦି ରହିଛି। ଭାରତୀୟ ସଂସ୍କୃତିରେ ନଡ଼ିଆଗଛକୁ ସମସ୍ତ ଇଛା ପୂରଣ କରୁଥିବା ଈଶ୍ୱରୀୟ ବୃକ୍ଷ ଭାବେ ଗ୍ରହଣ କରାଯାଇଥାଏ। ଏହାର ବାହୁଙ୍ଗା କୁଡ଼ିଆ ଘର ନିର୍ମାଣରେ ବ୍ୟବହାର କରାଯାଉଥିବାବେଳେ ଗଣ୍ଡି ବିଭିନ୍ନ କାର୍ଯ୍ୟରେ ବ୍ୟବହୃତ ହୁଏ। ସେହିପରି କତାରୁ ନିତିଦିନିଆ ସାମଗ୍ରୀଠାରୁ ଆରମ୍ଭ କରି ବହୁ ଦରକାରୀ ଦ୍ରବ୍ୟ ପ୍ରସ୍ତୁତ କରାଯାଇଥାଏ। ଅତି ଉପଯୋଗୀ ନଡ଼ିଆ ଏବଂ ଏହାର ଗଛ ସମ୍ପର୍କରେ ସଚେତନତା ସୃଷ୍ଟି ପାଇଁ ୨୦୦୯ରେ ଏସିଆନ୍ ଆଣ୍ଡ ପାସିଫିକ୍ କୋକନଟ୍ କମ୍ୟୁନିଟି(ଏପିସିସି) ଗଠିତ ହୋଇଥିଲା। ଏହି ଅଣ-ଲାଭକାରୀ ସଂସ୍ଥାର ଗଠନ ଦିନକୁ ମନେ ରଖିବା ସହିତ ନଡ଼ିଆର ଗୁରୁତ୍ୱକୁ ବଜାୟ ରଖିବା ଲାଗି ସେପ୍ଟେମ୍ବର ୨କୁ ବିଶ୍ୱ ନାରିକେଳ ଦିବସ ଭାବେ ପାଳନ ଲାଗି ଏପିସି ପକ୍ଷରୁ ନିଷ୍ପତ୍ତି ଗ୍ରହଣ କରାଯାଇଥିଲା।

ବିଶ୍ୱ ନାରିକେଳ ଦିବସ

ଘରେବସି ଲୋନ ପାଆନ୍ତୁ ସରଳ କିସ୍ତି ରେ
ଭାରତର ଏକମାତ୍ର ବିଶ୍ୱସନିୟ କମ୍ପାନୀ
ମାର୍କସିଟ, ହୋମଲୋନ, ପର୍ସନାଲ, ପଶୁପାଳନ, ଆଧାରକାର୍ଡ, ସମ୍ପତି, Bpl ଇତ୍ୟାଦି ସମସ୍ତ ଋଣ ମାତ୍ର ୫ ଦିନରେ ଘରେ ବସି ପାଆନ୍ତୁ।
1 ଲକ୍ଷ୍ୟ ରୁ 50 ଲକ୍ଷ୍ୟ ପର୍ଯ୍ୟନ୍ତ
ମହିଳା, ବିଦ୍ୟାର୍ଥୀ ଓ ସରକାରୀ କର୍ମଚାରୀ ଙ୍କୁ ବିଶେଷ ରିହାତି
2th floor, Krishna Reddy, Mumbai, Maharastra
9457958917
9458678925

ଲୋନ୍ ଧମାକା
2% ସୁଧ, 50% ଛାଡ
ମହିଳାଙ୍କ ନିମନ୍ତେ ବିଶେଷ ଛାଡ
COVID-19 ମହାମାରୀ ସମୟରେ ସମସ୍ତଙ୍କୁ ୧ଲକ୍ଷ ରୁ ୯୦ଲକ୍ଷ ପର୍ଯ୍ୟନ୍ତ ଲୋନ୍ ଯୋଗାଇ ଦିଆଯାଉଛି। ପର୍ସନାଲ୍ ଲୋନ୍, ସମ୍ପତ୍ତି ଲୋନ୍, ହୋମ୍ ଲୋନ୍, ଏଗ୍ରିକଲ୍‌ଚରାଲ୍ କିମ୍ବା ପଶୁପାଳନ ନିମନ୍ତେ ସବୁ ପ୍ରକାରର ଲୋନ୍ ଉପଲବ୍ଧ। ଘରେ ବସି Online ମାଧ୍ୟମରେ ସୁବିଧାରେ ଲୋନ୍ ର ଲାଭ ଉଠାନ୍ତୁ।
ମୁଦ୍ରା ଫାଇନାନ୍ସ
9471160476
9953557897

ପାଠକଙ୍କ ପାଇଁ ସୂଚନା: ଏହି ପୃଷ୍ଠାରେ ପ୍ରକାଶିତ କେତେକ ବିଜ୍ଞାପନକୁ ଭିତ୍ତିକରି କିଛି ପାଠକ ଠକାମିର ଶିକାର ହେଉଥିବା ଆମର ଦୃଷ୍ଟିଗୋଚର ହେଉଛି। ବିଜ୍ଞାପନ ଦେଇଥିବା ସଂସ୍ଥାମାନଙ୍କ ସହ କାରବାର କରିବା ପୂର୍ବରୁ ସବିଶେଷ ତଥ୍ୟ ଓ ନିଜର ବିବେକ ଖଟାଇ କାରବାର କରନ୍ତୁ। ଏଥିପାଇଁ ଧରିତ୍ରୀ କର୍ତ୍ତୃପକ୍ଷ ଦାୟୀ ରହିବେ ନାହିଁ।

ପ୍ରତ୍ୟାବର୍ତ୍ତନ ଲକ୍ଷ୍ୟରେ ଭାରତ

ଲଣ୍ଡନ,୧।୯(ପି.ଟି.)

ବିରାଟ କୋହଲିଙ୍କ ନେତୃତ୍ୱାଧୀନ ଭାରତ ଓ ଘରୋଇ ଇଂଲଣ୍ଡ ମଧ୍ୟରେ ଗୁରୁବାରଠାରୁ ଚତୁର୍ଥ ଟେଷ୍ଟ ଆରମ୍ଭ ହେବ। ସିରିଜ ଏବେ ୧-୧ ବରାବର ସ୍ଥିତିରେ ଥିବାରୁ ଉଭୟ ଦଳ ପାଇଁ ଏହି ମ୍ୟାଚ୍ ସମାନ ଭାବେ ଗୁରୁତ୍ୱବହନ କରୁଛି। ଲିଡ୍ସରେ ତୃତୀୟ ଟେଷ୍ଟରେ ଭାରତ ଆତ୍ମସମର୍ପଣ କରିଥିଲା। ଏହି ବିପର୍ଯ୍ୟୟରୁ ଭାରତ ଏବେ ମୁକୁଳିବାକୁ ପ୍ରୟାସ କରିବ। ସ୍ଥାନୀୟ କେନିଂଟନ ଓଭାଲ ଗ୍ରାଉଣ୍ଡରେ ଆରମ୍ଭ ହେବାକୁ ଥିବା ଏହି ମ୍ୟାଚ୍‌ରେ ଆଉଟ ଅଫ୍ ଫର୍ମ ଅଜିଙ୍କ୍ୟ ରାହାନେ ଓ ଅଭିଜ୍ଞ ଅଫ୍ ସ୍ପିନର ରବିଚନ୍ଦ୍ରନ ଅଶ୍ୱିନଙ୍କୁ ନେଇ ଭାରତୀୟ ଟିମ୍ ମ୍ୟାନେଜମେଣ୍ଟ କି ନିଷ୍ପତ୍ତି ନେଉଛନ୍ତି ତାହା ଉପରେ ସମସ୍ତଙ୍କ ନଜର ରହିଛି। ରାହାନେଙ୍କ ଖରାପ ଫର୍ମ ଜାରି ରହିଛି। ସେହିପରି ଅଶ୍ୱିନ ଦଳରେ ସାମିଲ ହେବା ସମ୍ଭାବନା ସୃଷ୍ଟି ହୋଇଛି। ଏହି ଦୁଇ ଖେଳାଳି ଅନ୍ତିମ ଏକାଦଶରେ ସାମିଲ ହେଉଛନ୍ତି କି ନା ତାହା ଅବଶ୍ୟ

ଅଭ୍ୟାସ ଅବସରରେ ଅଜିଙ୍କ୍ୟ ରାହାନେ।

ଆଜିଠାରୁ ଚତୁର୍ଥ ଟେଷ୍ଟ

ମ୍ୟାଚ୍‌ର ଠିକ ପୂର୍ବରୁ ଜଣାପଡିବ।

ଲିଡ୍ସ ଟେଷ୍ଟର ଦୁଇଟି ଯାକ ଇନିଂସରେ ବ୍ୟାଟିଂ ବିପର୍ଯ୍ୟୟ ନେଇ ଭାରତୀୟ ମ୍ୟାନେଜମେଣ୍ଟ ଚିନ୍ତିତ ଥିବ। କେବଳ ବ୍ୟାଟିଂ ନୁହେଁ ସବୁ ବିଭାଗରେ ଭାରତ ଉନ୍ନତି କରିବାକୁ ପ୍ରୟାସ କରିବ। ବ୍ୟାଟିଂ ବିଫଳତାକୁ ପଛରେ ପକାଇ ଭାରତ ଏହି ଟେଷ୍ଟରେ ପ୍ରତ୍ୟାବର୍ତ୍ତନ କରି ବିଜୟୀ ହେବ ବୋଲି ଅଧିନାୟକ ବିରାଟ କୋହଲି ଆଶା ପ୍ରକାଶ କରିଛନ୍ତି। ବ୍ୟାଟିଂ ସମସ୍ୟା ନେଇ କୋହଲି, କୋଚ୍ ରବି ଶସ୍ତ୍ରୀ ଓ ମ୍ୟାନେଜମେଣ୍ଟ ଭଲ ଭାବେ ଅବଗତ ଅଛନ୍ତି। ଖାସ୍‌କରି ମିଡଲ ଅର୍ଡର ବ୍ୟାଟ୍ସମ୍ୟାନଙ୍କ ବିଫଳତା ଦଳ ପାଇଁ ମହଙ୍ଗା ସାବ୍ୟସ୍ତ ହୋଇଛି। ଚେତେଶ୍ୱର ପୂଜାରା ଓ ଉପ- ଅଧିନାୟକ ଅଜିଙ୍କ୍ୟ ରାହାନେ ଏବେ ଖରାପ ଫର୍ମ ଦେଇ ଗତି କରୁଛନ୍ତି ଓ ଦଳକୁ ଏଥିପାଇଁ ବହୁମୂଲ୍ୟ ଦେବାକୁ ପଡୁଛି। ତୃତୀୟ ଟେଷ୍ଟର ଦ୍ୱିତୀୟ ଇନିଂସରେ ପୂଜାରା ୯୧ ରନର ଇନିଂସ ଖେଳିଥିଲେ। ସେହିପରି ଲର୍ଡ୍ସ ଟେଷ୍ଟରେ ରାହାନେ ଉପଯୋଗୀ ୬୧ ରନ ସଂଗ୍ରହ କରିଥିଲେ। ଏହା ସତ୍ତ୍ୱେ ଦୁଇ ବ୍ୟାଟ୍ସମ୍ୟାନଙ୍କ ଆତ୍ମବିଶ୍ୱାସରେ ଅବନତି ହେବା ସ୍ପଷ୍ଟ ଭାବେ ପରିଲକ୍ଷିତ ହେଉଛି। ରାହାନେଙ୍କୁ ଆଉ ଏକ ସୁଯୋଗ ଦିଆଯାଇପାରେ। କିନ୍ତୁ ଗତ ଦୁଇବର୍ଷ ହେବ ତାଙ୍କ ପ୍ରଦର୍ଶନରେ ସ୍ଥିରତା ପରିଲକ୍ଷିତ ହୋଇନାହିଁ ଓ ଦଳର ପ୍ରଦର୍ଶନ ମଧ୍ୟ ଏଥିରେ ପ୍ରଭାବିତ ହେଉଛି। ମେଲବୋର୍ନରେ ଏକ ଶତକ ଓ ଲର୍ଡ୍ସରେ ଏକ ଅର୍ଦ୍ଧଶତକ ହାସଲ କରି ରାହାନେ ଦଳ ବିଜୟରେ ପ୍ରମୁଖ ଭୂମିକା ଗ୍ରହଣ କରିଥିଲେ। ଏହା ସତ୍ତ୍ୱେ ତାଙ୍କ ଫର୍ମ ଖରାପ ରହିଛି ବୋଲି ସ୍ପଷ୍ଟ ଭାବେ ଜଣାପଡୁଛି। ଗତ ୫ଟି ଇନିଂସରେ ୧୦ ରନ ହାରରେ ସେ ମାତ୍ର ୯୫ ରନ ସଂଗ୍ରହ କରିଛନ୍ତି। ଏହା ରାହାନେଙ୍କ ପ୍ରତିଭା ଓ ଦକ୍ଷତାକୁ ସୂଚାଉ ନାହିଁ। ସୂର୍ଯ୍ୟକୁମାର ଯାଦବଙ୍କ ଭଳି ଷ୍ଟ୍ରୋକ ପ୍ଲେୟାର ଓ ହନୁମା ବିହାରୀଙ୍କ ଭଳି ଅର୍ଥୋଡକ୍ସ ବ୍ୟାଟ୍ସମ୍ୟାନଙ୍କୁ ମିଡ୍‌ଲ ଅର୍ଡରରେ ସୁଯୋଗ ମିଳିଲେ ସେମାନେ ଅପେକ୍ଷାକୃତ ଭଲ ପ୍ରଦର୍ଶନ କରିବେ ବୋଲି ଆଶା କରାଯାଉଛି। ଯଦି ରାହାନେ ବାଦ୍ ପଡନ୍ତି ତା'ହେଲେ ବିହାରୀଙ୍କୁ ଦଳରେ ସାମିଲ ହେବାର ଅଧିକ ସମ୍ଭାବନା ରହିଛି। ପୁଣି ବିହାରୀ ଭଲ ଅଫ୍‌ସ୍ପିନ ମଧ୍ୟ ବୋଲିଂ କରିବାର କ୍ଷମତା ରଖୁଛନ୍ତି। ଜଣେ ଅତିରିକ୍ତ ବ୍ୟାଟ୍ସମ୍ୟାନଙ୍କୁ ଖେଳାଇଲେ ଦଳ ପାଇଁ ଫାଇଦା ହେବ ବୋଲି ବ୍ୟାଟିଂ ଲିଜେଣ୍ଡ ସୁନୀଲ ଗାଭାସ୍କର ମତ ଦେଇଛନ୍ତି। ଏହାକୁ ନେଇ କୋହଲି ମଧ୍ୟ ଅନୁକୂଳ ମନ୍ତବ୍ୟ ଦେଇନାହାନ୍ତି। ତୃତୀୟ ଟେଷ୍ଟରେ ରୋହିତ ଶର୍ମା ଓ ଲୋକେଶ ରାହୁଲଙ୍କ ବିଫଳତା ସତ୍ତ୍ୱେ ୫ ବୋଲରଙ୍କୁ ନେଇ ଖେଳାଇବା ନିଷ୍ପତ୍ତିରେ ସେ କାଏମ ରହିପାରନ୍ତି।

ସିରିଜରେ ୩ଟି ଟେଷ୍ଟ ଖେଳି ୨ ଉଇକେଟ ନେଇଥିବା ଅଲରାଉଣ୍ଡର ରବୀନ୍ଦ୍ର ଜାଡେଜା ୭ ନମ୍ବରରେ ଉପଯୋଗୀ ବ୍ୟାଟିଂ କରିବାର ଦକ୍ଷତା ରଖୁଛନ୍ତି ଓ ସେ ଏହାର ପ୍ରମାଣ ମଧ୍ୟ ଦେଇଛନ୍ତି। ତେଣୁ ଏହି ଦୃଷ୍ଟିକୋଣରୁ ଅଶ୍ୱିନଙ୍କଠାରୁ ଜାଡେଜା ବହୁ ଆଗରେ ରହିଛନ୍ତି। ବର୍ତ୍ତମାନ ଅଶ୍ୱିନ ବିଶ୍ୱର ଶ୍ରେଷ୍ଠ ସ୍ପିନର ବିବେଚିତ ହେଉଛନ୍ତି।

ଓଭାଲ ଉଇକେଟ ପାରମ୍ପରିକ ଭାବେ ସ୍ପିନରଙ୍କୁ ସୁହାଇଥାଏ। ପୁଣି ଅଶ୍ୱିନ୍ ଏକ କାଉଣ୍ଟି ଗେମ୍‌ରେ ସମରସେଟ ବିପକ୍ଷରେ ସରେ ତରଫରୁ ପ୍ରତିନିଧିତ୍ୱ କରି ୬ ଉଇକେଟ ହାସଲ କରିଥିଲେ। ତେଣୁ ଏହି ଟ୍ରାକ୍‌ରେ ଅଶ୍ୱିନ ଇଂଲଣ୍ଡ ବ୍ୟାଟ୍ସମ୍ୟାନଙ୍କୁ ସମସ୍ୟାରେ ପକାଇପାରିବେ। ଭଲ ପ୍ରଦର୍ଶନ କଲେ ସେ ୪୦୦ ଟେଷ୍ଟ ଉଇକେଟ ହାସଲ କରିବାର ସୁଯୋଗ ମଧ୍ୟ ପାଇବେ। ପୂର୍ବରୁ ମଧ୍ୟ ସେ ଇଂଲଣ୍ଡ ବ୍ୟାଟ୍ସମ୍ୟାନଙ୍କୁ ସମସ୍ୟାରେ ପକାଇଛନ୍ତି। କୋହଲି ୪ ଜଣ ଦ୍ରୁତ ବୋଲରଙ୍କୁ ଖେଳାଇ ପାରନ୍ତି। ଈଶାନ୍ତ ଶର୍ମାଙ୍କ ବଦଳରେ ଶାର୍ଦ୍ଦୁଳ ଠାକୁରଙ୍କୁ ସୁଯୋଗ ଦେଇପାରନ୍ତି। ଅଲରାଉଣ୍ଡର ଭାବେ ଠାକୁର ବ୍ୟାଟିଂ କରିବାର ଦକ୍ଷତା ରଖୁଛନ୍ତି। ଜାଡେଜା ସେତେଟା ପ୍ରଭାବୀ ପ୍ରଦର୍ଶନ କରିପାରିନାହାନ୍ତି। ତାଙ୍କ ସ୍ଥାନରେ ଅଶ୍ୱିନ ଖେଳୁଛନ୍ତି କି ନା ତାହା ଦେଖିବାକୁ ବାକି ରହିଲା। ସିରିଜରେ ଯଶପ୍ରୀତ ବୁମ୍‌ରା ଓ ମହମ୍ମଦ ସାମି ୧୦୦ ଓଭରରୁ ଊର୍ଦ୍ଧ୍ୱ ବୋଲିଂ କରିଥିବାରୁ ତାଙ୍କ କାର୍ଯ୍ୟଭାର ନେଇ କୋହଲି ଚିନ୍ତିତ ଥିବେ।

ଇଂଲଣ୍ଡ ଅଧିନାୟକ ଜୋ ରୁଟ୍ ଜବରଦସ୍ତ ଫର୍ମରେ ରହିଛନ୍ତି। ସିରିଜରେ ୩ଟି ମ୍ୟାଚ୍ ଖେଳି ସେ ୫୦୦ରୁ ଊର୍ଦ୍ଧ୍ୱ ରନ ସଂଗ୍ରହ କରିଛନ୍ତି ଓ ହ୍ୟାଟ୍ରିକ ଶତକ ଅର୍ଜନ କରିଛନ୍ତି। ତେଣୁ ସେ ପୁଣି ଭାରତକୁ ସମସ୍ୟାରେ ପକାଇପାରନ୍ତି। ଦାଭିଦ ମଲନ ଗତ ମ୍ୟାଚ୍‌ରେ ପ୍ରତ୍ୟାବର୍ତ୍ତନ କରି ଦମ୍ ଦେଖାଇଛନ୍ତି। ମାର୍କ ଉଡ୍‌ଙ୍କ କ୍ୱାଲିଟି ଦ୍ରୁତ ବୋଲିଂ ଓ କ୍ରିସ୍ ଓ୍ୱକ୍ସଙ୍କ ସୁଇଂ ଭାରତୀୟ ବ୍ୟାଟ୍ସମ୍ୟାନଙ୍କୁ ସମସ୍ୟାରେ ପକାଇବ। ଜେମ୍ସ ଆଣ୍ଡରସନଙ୍କ ଉପରେ କାର୍ଯ୍ୟଭାର କମାଇବାକୁ ଇଂଲଣ୍ଡ କ୍ଷେତ୍ର ପ୍ରସ୍ତୁତ କରିବ। ପିତା ହେବାକୁ ଯାଉଥିବାରୁ ଜୋସ୍ ବଟଲର ଛୁଟିରେ ରହିବେ ଓ ସେ ଏହି ମ୍ୟାଚ୍ ଖେଳିବେ ନାହିଁ। ତାଙ୍କ ସ୍ଥାନରେ ଜନି ବେୟାରଷ୍ଟୋ ଉଇକେଟ କିପିଂ କରିବେ। ଭାରତକୁ ସମସ୍ୟାରେ ପକାଇବା ପାଇଁ ଇଂଲଣ୍ଡ ପାଖରେ ଏକାଧିକ ବିପ୍ଳବ ରହିଛି। ଏହି ମ୍ୟାଚ୍ ଭାରତ ପାଇଁ ପରୀକ୍ଷା ସୃଷ୍ଟି କରିବ।

ଭାରତୀୟ ଦଳ: ବିରାଟ କୋହଲି (ଅଧିନାୟକ), ରୋହିତ ଶର୍ମା, ଚେତେଶ୍ୱର ପୂଜାରା, ମୟଙ୍କ ଅଗ୍ରୱାଲ, ଅଜିଙ୍କ୍ୟ ରାହାନେ, ହନୁମା ବିହାରୀ, ରିଷଭ ପନ୍ତ (ଉଇକେଟକିପର), ଆର. ଅଶ୍ୱିନ, ରବୀନ୍ଦ୍ର ଜାଡେଜା, ଅକ୍ଷର ପଟେଲ, ଯଶପ୍ରୀତ ବୁମ୍‌ରା, ଈଶାନ୍ତ ଶର୍ମା, ମହମ୍ମଦ ସାମି, ମହମ୍ମଦ ସିରାଜ, ଉମେଶ ଯାଦବ, ଲୋକେଶ ରାହୁଲ, ରିଦ୍ଧିମାନ ଶାହା, ଅଭିମନ୍ୟୁ ଈଶ୍ୱରନ, ପୃଥ୍ୱୀ ଶ, ସୂର୍ଯ୍ୟକୁମାର ଯାଦବ, ପ୍ରସିଦ୍ଧ କ୍ରିଷ୍ଣା ଓ ଶାର୍ଦ୍ଦୁଳ ଠାକୁର।

ଇଂଲଣ୍ଡ ଦଳ: ଜୋ ରୁଟ୍ (ଅଧିନାୟକ), ମୋଇନ ଅଲି, ଜେମ୍ସ ଆଣ୍ଡରସନ, ଜନି ବେୟାରଷ୍ଟୋ, ସାମ ବିଲିଙ୍ଗ୍ସ, ରୋରି ବର୍ନ୍ସ, ସାମ କୁରାନ, ହାସିବ ହମିଦ, ଡାନ ଲରେନ୍ସ, ଦାଭିଦ ମଲନ, କ୍ରେଗ ଓଭରଟନ, ଓଲି ପୋପ, ଓଲି ରବିନ୍‌ସନ, କ୍ରିସ୍ ଓ୍ୱକ୍ସ ଓ ମାର୍କ ଉଡ।

ମ୍ୟାଚ୍ ଆରମ୍ଭ: ଅପରାହ୍ନ ୩.୩୦
ସ୍ଥାନ: କେନିଂଟନ ଓଭାଲ, ଲଣ୍ଡନ
ପ୍ରସାରଣ: ସୋନୀ ସ୍ପୋର୍ଟ୍ସ ନେଟ୍‌ୱର୍କ

ଟେଷ୍ଟ ଦଳରେ ପ୍ରସିଦ୍ଧ କ୍ରିଷ୍ଣା

କର୍ଣ୍ଣାଟକ ଦ୍ରୁତ ବୋଲର ପ୍ରସିଦ୍ଧ କ୍ରିଷ୍ଣା ଭାରତୀୟ ଟେଷ୍ଟ ଦଳରେ ସାମିଲ ହୋଇଛନ୍ତି। ଗତ ୩ ମାସ ହେବ ସେ ଷ୍ଟାଣ୍ଡବାଇ ଖେଳାଳିଭାବେ ଦଳ ସହ ରହି ଆସୁଥିଲେ। ଶେଷରେ ତାଙ୍କୁ ଗୁରୁବାରଠାରୁ ଆରମ୍ଭ ହେବାକୁ ଯାଉଥିବା ଚତୁର୍ଥ ଟେଷ୍ଟ ପାଇଁ ମୁଖ୍ୟ ଦଳରେ ସାମିଲ କରିବାକୁ ମ୍ୟାନେଜମେଣ୍ଟ ନିଷ୍ପତ୍ତି ନେଇଛି। ଯଶପ୍ରୀତ ବୁମ୍‌ରା, ମହମ୍ମଦ ସିରାଜ ଓ ମହମ୍ମଦ ସାମିଙ୍କ ଉପରୁ କାର୍ଯ୍ୟଭାର କମାଇବା ପାଇଁ ତାଙ୍କୁ ଅନ୍ତିମ ଏକାଦଶରେ ସାମିଲ କରାଯିବାର ଯଥେଷ୍ଟ ସମ୍ଭାବନା ରହିଛି। ୨୫ ବର୍ଷୀୟ କ୍ରିଷ୍ଣା ୯ଟି ପ୍ରଥମଶ୍ରେଣୀ ମ୍ୟାଚ୍ ଖେଳି ୩୪ଟି ଉଇକେଟ ହାସଲ କରିଛନ୍ତି। ଗତ ଇଂଲଣ୍ଡ ବିପକ୍ଷ ଘରୋଇ ସିରିଜରେ ସେ ୩ଟି ଦିନିକିଆ ମ୍ୟାଚ୍ ଖେଳି ୬ଟି ଉଇକେଟ ଅକ୍ତିଆର କରିଥିଲେ।

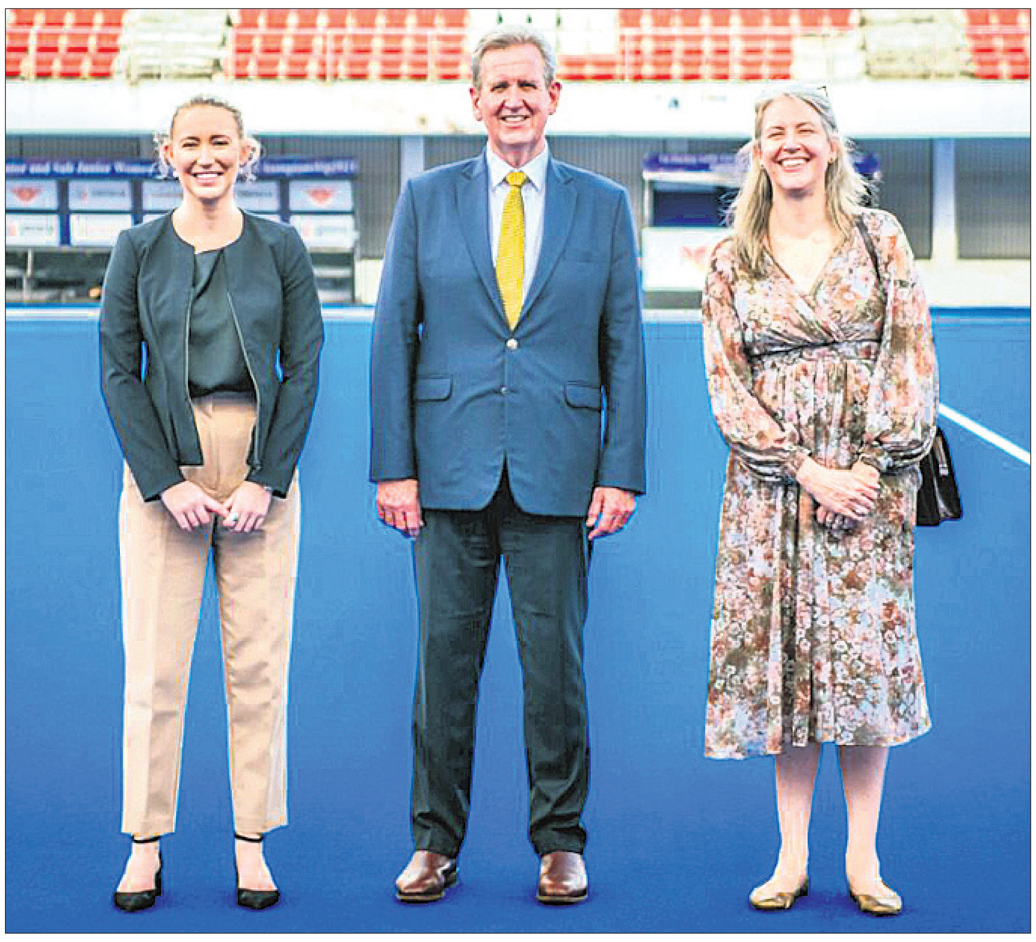

ବୁଧବାର କଳିଙ୍ଗ ଷ୍ଟାଡିୟମ ପରିଦର୍ଶନ ଅବସରରେ ଭାରତରେ ଅବସ୍ଥାପିତ ଅଷ୍ଟ୍ରେଲିଆ ଉଚ୍ଚାୟୁକ୍ତ ବାରି ଓ'ଫେରେଲ ଏଓ, କୋଲକାତାରେ ଥିବା ଅଷ୍ଟ୍ରେଲୀୟ କନସୁଲେଟ ଜେନେରାଲ ରୋୱାନ ଆନିସଓ୍ୱର୍ଥ ଏବଂ ଅଷ୍ଟ୍ରେଲିଆନ ହାଇ କମିଶନଙ୍କ ଫାର୍ଷ୍ଟ ସେକ୍ରେଟାରୀ ଆମି କେଉଘ।

ଅଶ୍ୱିନ, ବିହାରୀଙ୍କୁ ଖେଳାଇବା ଆବଶ୍ୟକ

ଭିଭିଏସ୍ ଲକ୍ଷ୍ମଣ

ହେଡିଂଲେରେ ଭାରତର ପ୍ରଦର୍ଶନ ନୈରାଶ୍ୟଜନ ହୋଇଛି। ଏହି ବିଫଳତାକୁ ହଜମ କରିବା ମଧ୍ୟ କଷ୍ଟକର। କିନ୍ତୁ ଅତୀତ ଭାରତର ଭବିଷ୍ୟତ ପ୍ରଦର୍ଶନକୁ ଆଦୌ ପ୍ରଭାବିତ କରିବ ନାହିଁ। ଏହାର ଯଥେଷ୍ଟ ପ୍ରମାଣ ରହିଛି। ଭାରତୀୟ ଦଳ ପାଖରେ ମଧ୍ୟ ଏ ନେଇ ଯଥେଷ୍ଟ ବିକଳ୍ପ ରହିଛି। ଲର୍ଡ୍ସରେ ଭାରତର ବିଜୟ ଐତିହାସିକ ଥିଲା। କିନ୍ତୁ ତୃତୀୟ ଟେଷ୍ଟରେ ଭାରତ ସବୁ ବିଭାଗରେ ବିଫଳ ହୋଇ ଇଂଲଣ୍ଡଠାରୁ ପରାସ୍ତ ହୋଇଥିଲା। ଅଭିଜ୍ଞ ଦ୍ରୁତ ବୋଲର ଜେମ୍ସ ଆଣ୍ଡରସନ ଓ ଜୋ ରୁଟ୍‌ଙ୍କ ପ୍ରଦର୍ଶନ ଦୃଷ୍ଟାନ୍ତମୂଳକ ଥିଲା। ତୃତୀୟ ଟେଷ୍ଟରେ ଆଣ୍ଡରସନ ଭାରତୀୟ ବ୍ୟାଟ୍ସମ୍ୟାନଙ୍କୁ ସମସ୍ୟାରେ ପକାଇଥିଲେ ଓ ଟପ୍ ଅର୍ଡରର ବିପର୍ଯ୍ୟୟ ଘଟାଇଥିଲେ। ଲର୍ଡ୍ସ ପରାଜୟ ପରେ ଇଂଲଣ୍ଡର ପ୍ରତ୍ୟାବର୍ତ୍ତନରେ ସେ ମୁଖ୍ୟ ଭୂମିକା ଗ୍ରହଣ କରିଥିଲେ। ଟସ୍ ଜିତି ଭାରତ ପ୍ରଥମେ ବ୍ୟାଟିଂ କରି ଏଭଳି ବିପର୍ଯ୍ୟୟର ସମ୍ମୁଖୀନ ହେବା ଘଟଣାକୁ ଅନେକ ସହଜରେ ଗ୍ରହଣ କରି ନ ଥିବେ। ଭାରତୀୟ ମିଡିଲ ଅର୍ଡର ବିଫଳତାକୁ ପୁଣି ଦୋହରାଇଥିଲା। ସମାନ ଢଙ୍ଗରେ ମଧ୍ୟକ୍ରମ ବ୍ୟାଟ୍ସମ୍ୟାନମାନେ ଦୁଇଟି ଇନିଂସରେ ଆଉଟ ହୋଇଥିଲେ। ଭାରତୀୟ ବ୍ୟାଟ୍ସମ୍ୟାନମାନେ ଟେକ୍‌ନିକ୍‌ରେ ଆହୁରି ସୁଧାର ଆଣିବାର ଆବଶ୍ୟକତା ରହିଛି। ସେହିପରି ଯଶପ୍ରୀତ ବୁମ୍‌ରା ଓ ମହମ୍ମଦ ସାମିଙ୍କୁ ବାଦ୍ ଦେଲେ ଅନ୍ୟ ବୋଲରମାନେ ଆଦୌ ପ୍ରଭାବୀ ସାବ୍ୟସ୍ତ ହୋଇ ନ ଥିଲେ। ଅତି ସହଜରେ ଇଂଲଣ୍ଡ ବ୍ୟାଟ୍ସମ୍ୟାନ ଭାରତୀୟ ବୋଲରଙ୍କ ମୁକାବିଲା କରିଥିଲେ। ଭାରତର ପ୍ରଦର୍ଶନରେ ସ୍ଥିରତା ଓ ଧୈର୍ଯ୍ୟ ନ ଥିଲା। ଭାରତୀୟ ଫିଲ୍ଡିଂର ଦୁର୍ବଳତା ଇଂଲଣ୍ଡକୁ ଅଧିକ ରନ କରିବାର ସୁଯୋଗ ଦେଇଥିଲା। ରୋରି ବର୍ନ୍ସ, ହାସିମ ହମିଦ ଓ ଦାଭିଦ ମଲନ ସମସ୍ତେ ଅର୍ଦ୍ଧଶତକ ହାସଲ କରିଥିଲେ। ଅଧିନାୟକ ଜୋ ରୁଟ୍ ଦୃଷ୍ଟାନ୍ତମୂଳକ ବ୍ୟାଟିଂ ପ୍ରଦର୍ଶନ କରିଥିଲେ। ତାଙ୍କୁ ଆଉଟ କରିବାକୁ ଭାରତୀୟ ବୋଲରମାନେ କୌଣସି ରାସ୍ତା ପାଇ ନ ଥିଲେ। ତେଣୁ ଚତୁର୍ଥ ଟେଷ୍ଟରେ ରବିଚନ୍ଦ୍ରନ ଅଶ୍ୱିନଙ୍କୁ ସାମିଲ କରାଯିବା ଆବଶ୍ୟକ ବୋଲି ମତ ଦେଉଛି। ଭାରତୀୟ ଦଳର ଚିନ୍ତାଧାରାରେ ପରିବର୍ତ୍ତନର ଆବଶ୍ୟକତା ରହିଛି। ହନୁମା ବିହାରୀଙ୍କୁ ୬ ନମ୍ବରରେ ବ୍ୟାଟିଂ କରାଇବାର ଜରୁରୀ। ବିହାରୀ ମଧ୍ୟ ଭଲ ଅଫ୍ ସ୍ପିନ କରିବାର କ୍ଷମତା ରଖୁଛନ୍ତି। ବୋଲିଂରେ ଜାଡେଜା ସେତେଟା ପ୍ରଭାବୀ ସାବ୍ୟସ୍ତ ହୋଇନାହାନ୍ତି। ଓଭାଲ ଟ୍ରାକ୍‌ରେ ଅଶ୍ୱିନ ଭଲ ପ୍ରଦର୍ଶନ କରିବେ ବୋଲି କୁହାଯାଇପାରେ। ଇଂଲଣ୍ଡର ଟପ୍ ୭ ବ୍ୟାଟ୍ସମ୍ୟାନଙ୍କ ମଧ୍ୟରୁ ୩ଜଣ ବାମହାତୀ ହୋଇଥିବାରୁ ଅଶ୍ୱିନଙ୍କ ଭୂମିକା ଗୁରୁତ୍ୱପୂର୍ଣ୍ଣ ହୋଇପାରେ। ଭାରତ ପ୍ରତ୍ୟାବର୍ତ୍ତନ କରିବାର ଦକ୍ଷତା ରଖୁଛି।

-(ଗେମ୍ ପ୍ଲାନ)

SEAGRAM'S
ROYAL STAG
PACKAGED DRINKING WATER

ମିଷ୍ଟର ଓ୍ୱାର୍ଲ୍ଡ ସୁନ୍ଦରସ୍ୱାସ୍ଥ୍ୟ ପାଇଁ ଓଡ଼ିଶାରୁ ଚନ୍ଦନ ଓ ଶୁଭମ୍

ଭୁବନେଶ୍ୱର, ୧।୯(କ୍ରୀଡ଼ା ପ୍ରତିନିଧି)

ଉଜ୍‌ବେକିସ୍ତାନର ତାସକେଣ୍ଟଠାରେ ଅକ୍ଟୋବର ୧ରୁ ୭ ପର୍ଯ୍ୟନ୍ତ ହେବାକୁଥିବା ୧୨ତମ ମିଷ୍ଟର ଓ୍ୱାର୍ଲ୍ଡ ସୁନ୍ଦରସ୍ୱାସ୍ଥ୍ୟ ପ୍ରତିଯୋଗିତା ପାଇଁ ଓଡ଼ିଶାରୁ ଚନ୍ଦନ କୁମାର ସାହୁ ଓ ଶୁଭମ୍ ମିଶ୍ର ମନୋନୀତ ହୋଇଛନ୍ତି। ଏଥିପାଇଁ ଚଣ୍ଡିଗଡ଼ ବିଶ୍ୱବିଦ୍ୟାଳୟଠାରେ ଅଗଷ୍ଟ ୩୦ରେ ମନୋନୟନ ପ୍ରକ୍ରିୟା ଅନୁଷ୍ଠିତ ହୋଇଥିଲା। ଏହି ଚୟନ ପ୍ରତିଯୋଗିତାରେ ଓଡ଼ିଶା ରାଜ୍ୟ ସୁନ୍ଦରସ୍ୱାସ୍ଥ୍ୟ ସଂଘର ସଭାପତି ସୁମିତ୍ରା ତ୍ରିପାଠୀଙ୍କ ତତ୍ତ୍ୱାବଧାନରେ ଏକ ୩ ଜଣିଆ ଦଳ ଭାଗ ନେଇଥିଲା। ଚନ୍ଦନ ଓ ଶୁଭମ୍‌ଙ୍କ ସହ ରାଜେଶ ବାବୁ ଆଚାରୀ ଏଥିରେ ଅଂଶଗ୍ରହଣ କରିଥିଲେ। ସେମାନଙ୍କ ମଧ୍ୟରୁ ୬୦ କେଜି ଓଜନ ବର୍ଗରେ ଚନ୍ଦନ ଏବଂ ପୁରୁଷ ଆଥଲେଟ୍ ଫିଜିକ୍ସରେ ଶୁଭମ୍ ମିଶ୍ର ଯୋଗ୍ୟ ବିବେଚିତ ହୋଇ ଭାରତୀୟ ଦଳରେ ସ୍ଥାନ ପାଇଛନ୍ତି। ଉଭୟ ପ୍ରତିଯୋଗୀଙ୍କର ଏହା ପ୍ରଥମ ଅନ୍ତର୍ଜାତୀୟ ପ୍ରତିଯୋଗିତା ହୋଇଥିଲେ ହେଁ ଦୃଢ଼ ମନୋବଳ, କଠିନ ପରିଶ୍ରମ ଏବଂ ନିଷ୍ଠା ଯୋଗୁ ବିଦେଶ ମାଟିରେ ଓଡ଼ିଶାର ଦୁଇ ପ୍ରତିଯୋଗୀ ସଫଳ ହୋଇ ରାଜ୍ୟପାଇଁ ସମ୍ମାନ ଏବଂ ଗୌରବ ଆଣିବେ ବୋଲି ରାଜ୍ୟ ସୁନ୍ଦରସ୍ୱାସ୍ଥ୍ୟ ସଂଘର ସାଧାରଣ ସମ୍ପାଦକ ପ୍ରସନ୍ନ ମହାସୁଆର ଆଶାପ୍ରକାଶ କରିଛନ୍ତି।

ସୁମିତ୍ରା ତ୍ରିପାଠୀ (ମଝି)ଙ୍କ ସହ ଚନ୍ଦନ କୁମାର ସାହୁ ଓ ଶୁଭମ୍ ମିଶ୍ର।

କୋହଲିଙ୍କୁ ଟପିଲେ ରୋହିତ

ଦୁବାଇ, ୧।୯ (ପି.ଟି.): ଆଇସିସି ଟେଷ୍ଟ ର୍ୟାଙ୍କିଙ୍ଗରେ ପ୍ରଥମଥରପାଇଁ ଅଧିନାୟକ ବିରାଟ କୋହଲିଙ୍କୁ ଟପିଛନ୍ତି ରୋହିତ ଶର୍ମା। ରୋହିତ ଏବେ ଟେଷ୍ଟ କ୍ରିକେଟରେ ଶୀର୍ଷ ମାନ୍ୟତାପ୍ରାପ୍ତ ଭାରତୀୟ ବ୍ୟାଟ୍ସମ୍ୟାନ। ଇଂଲଣ୍ଡ ବିପକ୍ଷ ତୃତୀୟ କ୍ରିକେଟ ଟେଷ୍ଟର ଦୁଇଟି ଇନିଂସରେ ଯଥାକ୍ରମେ ୧୯ ଓ ୫୯ ରନ କରିଥିବା ରୋହିତ କ୍ୟାରିୟର ଶ୍ରେଷ୍ଠ ୫ମ ସ୍ଥାନ ଅଧିକାର କରିଛନ୍ତି। ସେ କୋହଲିଙ୍କଠାରୁ ୭ ରେଟିଂ ପଏଣ୍ଟ ଅଧିକ ପାଇଛନ୍ତି। ଶେଷଥରପାଇଁ ୨୦୧୭ରେ କୌଣସି ଭାରତୀୟ ବ୍ୟାଟ୍ସମ୍ୟାନ ଟେଷ୍ଟ ର୍ୟାଙ୍କିଙ୍ଗରେ କୋହଲିଙ୍କୁ ପଛରେ ପକାଇଥିଲେ। ସେତେବେଳେ ଚେତେଶ୍ୱର ପୂଜାରା ୨ୟ ଏବଂ କୋହଲି ୫ମ ସ୍ଥାନରେ ରହିଥିଲେ। ସଦ୍ୟ ପ୍ରକାଶିତ ର୍ୟାଙ୍କିଙ୍ଗ୍ ଅନୁସାରେ ପୂଜାରା ୩ଟି ସ୍ଥାନ ଉପରକୁ ଉଠି ୧୫ତମ ସ୍ଥାନରେ ପହଞ୍ଚିଛନ୍ତି। ତୃତୀୟ ଟେଷ୍ଟର ଦ୍ୱିତୀୟ ଇନିଂସରେ ସେ ୯୧ ରନର ଇନିଂସ ଖେଳିଥିଲେ। ରିଷଭ ପନ୍ତ ୪ଟି ସ୍ଥାନ ତଳକୁ ଖସିଥିଲେ ହେଁ ୧୨ତମ ସ୍ଥାନରେ ରହିଛନ୍ତି। ଭାରତୀୟ ଦ୍ରୁତ ବୋଲର ଯଶପ୍ରୀତ୍ ବୁମ୍‌ରା ବୋଲରଙ୍କ ମଧ୍ୟରେ ଗୋଟିଏ ସ୍ଥାନ ଉପରକୁ ଉଠି ୧୦ମରେ ପହଞ୍ଚିଛନ୍ତି।

ପ୍ରିମିୟର ଲିଗ୍ କ୍ଲବ ଓ୍ୱାଟ୍‌ଫର୍ଡ ସହ ଓଡ଼ିଶା ଏଫ୍‌ସିର ଚୁକ୍ତି

ଭୁବନେଶ୍ୱର, ୧।୯ (ସ୍ପୋର୍ଟ୍ସ ବ୍ୟୁରୋ)

ଓଡ଼ିଶା ଏଫ୍‌ସି ଇଂଲଣ୍ଡର ପ୍ରିମିୟର ଲିଗ୍ କ୍ଲବ ଓ୍ୱାଟଫର୍ଡ ଏଫ୍‌ସି ସହ ଇଣ୍ଟରନ୍ୟାଶନାଲ କ୍ଲବ ପାର୍ଟନରଶିପ ଚୁକ୍ତି କରିଛି। ଏହା ଏକ ଐତିହାସିକ ଚୁକ୍ତି ବୋଲି ଓଡ଼ିଶା ଏଫ୍‌ସି ତରଫରୁ କୁହାଯାଇଛି। ଦୁଇ କ୍ଲବ କାର୍ଯ୍ୟ କରୁଥିବା ଅଞ୍ଚଳରେ ଫୁଟବଲ ଓ ନନ୍ ଫୁଟବଲ କାର୍ଯ୍ୟକଳାପରେ ସାମିଲ ହେବାରେ ଏହି ସହଭାଗିତା ସହାୟ ହେବ।

ଓଡ଼ିଶାରେ ଫୁଟବଲ ଇକୋସିଷ୍ଟମ ବିକାଶରେ ଏହି ସହଭାଗିତା ଗୁରୁତ୍ୱପୂର୍ଣ୍ଣ

ଫୁଟବଲର ବିକାଶ ମୂଳ ଲକ୍ଷ୍ୟ

ଭୂମିକା ଗ୍ରହଣ କରିବ। ଓ୍ୱାଟଫର୍ଡର କୋଚ୍‌ମାନେ ଓଡ଼ିଶାର ଖେଳାଳିମାନଙ୍କୁ ପ୍ରଶିକ୍ଷଣ ଦେବା ସହ ଫୁଟବଲର ବିକାଶ କରିବାରେ ସହାୟ ହେବେ। ଏହା ଦ୍ୱାରା ଓଡ଼ିଶା ଏଫ୍‌ସିର ଏଲିଟ୍ ୟୁଥ ଟିମ୍‌ରୁ ଖେଳାଳିମାନେ ଓ୍ୱାଟଫର୍ଡର ପ୍ରଥମ ଦଳ କିମ୍ବା ଏକାଡେମୀ ଟିମ୍‌ରେ ପ୍ରଶିକ୍ଷଣ ନେବାର ସୁଯୋଗ ପାଇବେ। ଯୁବ ଫୁଟବଲରମାନଙ୍କ ଟ୍ରେନିଂ ଓ ସ୍କାଉଟିଂ ପାଇଁ ଓ୍ୱାଟଫର୍ଡ ଓ ଓଡ଼ିଶା ଏଫ୍‌ସି ପରସ୍ପରକୁ ସହଯୋଗ କରିବେ ଓ ତୃଣମୂଳସ୍ତରରେ ବିଭିନ୍ନ କାର୍ଯ୍ୟକ୍ରମକୁ ପ୍ରୋତ୍ସାହିତ କରିବେ। ରାଜ୍ୟ ଓ ଦେଶରେ ମହିଳା ଫୁଟବଲର ବିକାଶ ପାଇଁ ମଧ୍ୟ ଦୁଇ କ୍ଲବ କାର୍ଯ୍ୟ କରିବେ। ଏଥିସହ ମହିଳା ଫୁଟବଲ କ୍ଲବଗୁଡିକ ମଧ୍ୟରେ ବିଭିନ୍ନ ବନ୍ଧୁତ୍ୱପୂର୍ଣ୍ଣ ମ୍ୟାଚ୍ ଆୟୋଜନ କରିବାକୁ ଉଭୟ କ୍ଲବ ପ୍ରୟାସ କରିବେ।

ଏଥିସହ ଓଡ଼ିଶା ଏଫ୍‌ସିର ଖେଳାଳିମାନେ ଓ୍ୱାଟଫର୍ଡ ଯାଇ ସେଠାରେ ପ୍ରଶିକ୍ଷଣର ସୁଯୋଗ ପାଇବେ। ଓଡ଼ିଶା ଦଳ ପ୍ରି- ସେସନ ଟ୍ରେନିଂ କରିବା ସହ ଇଂଲଣ୍ଡରେ ବିଭିନ୍ନ ବନ୍ଧୁତ୍ୱପୂର୍ଣ୍ଣ ମ୍ୟାଚ୍ ଖେଳିବ। ଖେଳାଳି ଚୟନ, କୋଚ୍ ଓ ସପୋର୍ଟ ଷ୍ଟାଫ୍ ନିଯୁକ୍ତିରେ ଉଭୟ କ୍ଲବ ପରସ୍ପରକୁ ସହାୟ ହେବେ। ଦଳର ଟାକ୍ଟିକାଲ ଓ ଟେକନିକାଲ ଦକ୍ଷତା ବୃଦ୍ଧିରେ ମଧ୍ୟ ପରସ୍ପରକୁ ସହାୟ ହେବେ। ମାର୍କେଟିଂ ଓ ସୋସିଆଲ ମିଡିଆ ଭିଜିବିଲିଟିରେ ମଧ୍ୟ ଉଭୟ କ୍ଲବ ନିଜ ନିଜର ଅଭିଜ୍ଞତା ଶେୟାର କରିବେ। ଏହାଦ୍ୱାରା ଫୁଟବଲର ଲୋକପ୍ରିୟତା ବୃଦ୍ଧି ପାଇବ ଓ ଫ୍ୟାନ୍ ବେଶ୍ ସୃଷ୍ଟି ହୋଇପାରିବ।

ଏହି ଚୁକ୍ତିରେ ସ୍ୱାକ୍ଷର କରି ଆମେ ବେଶ୍ ଉତ୍ସାହିତ ରହିଛୁ ବୋଲି ଓଡ଼ିଶା ଏଫ୍‌ସି କ୍ଲବ ଅଧ୍ୟକ୍ଷ ରାଜ ଅଠଓ୍ୱାଲ କହିଛନ୍ତି। ଏହି ସହଭାଗିତା ଫୁଟବଲ ବିକାଶରେ ଓ ଭବିଷ୍ୟତ ପାଇଁ ଖେଳାଳି ସୃଷ୍ଟି କରିବାରେ ସହାୟ ହେବ। ଓଡ଼ିଶାରେ ରେସିଡେନ୍ସିଆଲ ଏକାଡେମୀ ସ୍ଥାପନ କରିବାରେ ଓ୍ୱାଟଫର୍ଡ କୋଚ୍‌ମାନେ ସେମାନଙ୍କ ମତାମତ ଦେବେ। ଆମ ଖେଳାଳିମାନେ ଓ୍ୱାଟଫର୍ଡ ଏକାଡେମୀରେ ପ୍ରଶିକ୍ଷଣ ନେବାର ସୁଯୋଗ ପାଇବେ। ଏହା ଦ୍ୱାରା ଇଂଲିଶ ଲିଗ୍ ସହ ଓଡ଼ିଶା ପ୍ରଶଂସକମାନେ ଜଡିତ ହୋଇପାରିବେ ବୋଲି ସେ କହିଛନ୍ତି। ଓ୍ୱାଟଫର୍ଡ ଏଫ୍‌ସି କମର୍ସିଆଲ ଡାଇରେକ୍ଟର ପଲ ଓ'ବ୍ରାଏନ ମଧ୍ୟ ସମାନ ମତ ପୋଷଣ କରିଛନ୍ତି। ଓଡ଼ିଶା ଏଫ୍‌ସି ସହ ଚୁକ୍ତି କରି ଆମେ ଉତ୍ସାହିତ ଅଛୁ ଓ ଫୁଟବଲ ବିକାଶରେ ଏହା ନିର୍ଣ୍ଣାୟକ ଭୂମିକା ଗ୍ରହଣ କରିବ ବୋଲି ସେ କହିଛନ୍ତି। ଏହି ସହଭାଗିତା ଦ୍ୱାରା ଆମେ ଭାରତ ଓ ସେଠାକାର ବଳିଷ୍ଠ ସଂସ୍କୃତି ସମ୍ପର୍କରେ ଜାଣିବାକୁ ପାଇବୁ। କ୍ରୀଡ଼ା ପ୍ରତି ଭଲ ପାଇବା ଓ ପ୍ୟାଶନକୁ ଆମେ ଅଗ୍ରାଧିକାର ଦେବୁ ବୋଲି ସେ କହିଛନ୍ତି।

ଓଡ଼ିଶା ଏଫ୍‌ସି ଓ ଓ୍ୱାଟଫର୍ଡ ଏଫ୍‌ସି ସହ ଅନ୍ତର୍ଜାତୀୟ କ୍ଲବ ପାର୍ଟନରଶିପ ଚୁକ୍ତି ଅବସରରେ ଜର୍ସି ଉନ୍ମୋଚନ କରାଯାଉଛି।

ଇକୋର୍ସା, କଟକ-ଏ, ରାଉରକେଲା ବିଜୟୀ

ଭୁବନେଶ୍ୱର,୧।୯(ସ୍ପୋର୍ଟ୍ସ ବ୍ୟୁରୋ)

ଓଡ଼ିଶା କ୍ରିକେଟ ଆସୋସିଏଶନ (ଓସିଏ) ଆନୁକୂଲ୍ୟରେ କଟକର ବିଭିନ୍ନ ଗ୍ରାଉଣ୍ଡରେ ଚାଲିଥିବା କଳାହାଣ୍ଡି କପ ସୁପର ଲିଗ୍ (ଟି୨୦)ରେ ବୁଧବାର ଅନୁଷ୍ଠିତ ମ୍ୟାଚ୍‌ଗୁଡିକରେ ଇକୋର୍ସା, ଓଡ଼ିଶା ୟେଲୋ, ଓଡ଼ିଶା ଗ୍ରୀନ, ଓଡ଼ିଶା ରେଡ, କଟକ-ଏ ଓ ରାଉରକେଲା ବିଜୟୀ ହୋଇଛନ୍ତି।

ନିମପୁର ଗ୍ରାଉଣ୍ଡରେ ଇକୋର୍ସା ୩ ଉଇକେଟରେ ଓଡ଼ିଶା ବ୍ଲୁକୁ ହରାଇଛି। ବ୍ଲୁ ୩ ଉଇକେଟ ହରାଇ ୧୧୮ ରନ ସଂଗ୍ରହ କରିଥିଲା। ଜବାବରେ ଇକୋର୍ସା ୧୯.୩ ଓଭରରେ ୭ ଉଇକେଟ ହରାଇ ୧୧୯ ରନକରି ବିଜୟୀ ହୋଇଥିଲା। ସେହିପରି ରେଭେନ୍ସା ଗ୍ରାଉଣ୍ଡରେ ଓଡ଼ିଶା ୟେଲୋ ୭ ଉଇକେଟରେ ସୁନ୍ଦରଗଡ଼କୁ ହରାଇଛି। ଟସ୍ ଜିତି ସୁନ୍ଦରଗଡ଼ ପ୍ରଥମେ ବ୍ୟାଟିଂ କରି ୮ ଉଇକେଟ ହରାଇ ୧୧୬ ରନ ସଂଗ୍ରହ କରିଥିଲା। ଜବାବରେ ୟେଲୋ ୧୭.୨ ଓଭରରେ ୩ ଉଇକେଟ ହରାଇ ୧୧୯ ରନକରି ବିଜୟୀ ହୋଇଥିଲା।

କଳାହାଣ୍ଡି କପ୍ ସୁପରଲିଗ୍

ସେହିପରି ରେଭେନ୍ସା ଗ୍ରାଉଣ୍ଡ-୨ରେ ଓଡ଼ିଶା ଗ୍ରୀନ୍ ୪୭ ରନରେ ଖୋର୍ଦ୍ଧାକୁ ହରାଇଛି। ଟସ୍ ଜିତି ଗ୍ରୀନ ପ୍ରଥମେ ବ୍ୟାଟିଂ କରି ୫ ଉଇକେଟ ହରାଇ ୧୪୬ ରନ ସଂଗ୍ରହ କରିଥିଲା। ଜବାବରେ ଖୋର୍ଦ୍ଧା ୧୮ ଓଭରରେ ୯୯ ରନରେ ଅଲଆଉଟ ହୋଇ ପରାସ୍ତ ହୋଇଥିଲା। ସେହିପରି ବିଡ଼ାନାସୀ ଗ୍ରାଉଣ୍ଡରେ ଓଡ଼ିଶା ରେଡ ୨୪ ରନରେ ଝାରସୁଗୁଡାକୁ ହରାଇଛି। ଟସ୍ ହାରି ରେଡ୍ ୭ ଉଇକେଟ ହରାଇ ୧୫୪ ରନ ସଂଗ୍ରହ କରିଥିଲା। ଜବାବରେ ଝାରସୁଗୁଡା ୭ ଉଇକେଟ ହରାଇ ୧୩୦ ରନରେ ସୀମିତ ରହି ପରାସ୍ତ ହୋଇଥିଲା। ଏସ୍‌ସିବି ମେଡିକାଲ ଗ୍ରାଉଣ୍ଡରେ କଟକ- ଏ ୨୦ ରନରେ ଓଡ଼ିଶା ପିଙ୍କ୍‌କୁ ହରାଇଛି। ଟସ୍ ଜିତି କଟକ ପ୍ରଥମେ ବ୍ୟାଟିଂ କରି ୫ ଉଇକେଟ ହରାଇ ୧୨୫ ରନ ସଂଗ୍ରହ କରିଥିଲା। ଜବାବରେ ଓଡ଼ିଶା ପିଙ୍କ୍ ୯ ଉଇକେଟ ହରାଇ ୧୦୭ ରନକରି ପରାସ୍ତ ହୋଇଥିଲା। ସନସାଇନ ଗ୍ରାଉଣ୍ଡରେ ରାଉରକେଲା ୩୦ ରନରେ ଓଡ଼ିଶା ଭାଓଲେଟକୁ ହରାଇଛି।

ଧରିତ୍ରୀ
DHARITRI

www.orissakhabar.com/ www.dharitri.com ପୃଷ୍ଠା ୧୬ Press Regd. No. R.N. 21326/74 Postal Regd. No. BN/42/21-23. ଭୁବନେଶ୍ୱର, ଗୁରୁବାର, ସେପ୍ଟେମ୍ବର ୨/୨୦୨୧ Bhubaneswar, Thursday, September 2/ 2021

ନ୍ୟୁୟର୍କ: ୟୁଏସ୍ ଓପନ ଗ୍ରାଣ୍ଡସ୍ଲାମ୍ ଟେନିସ ମହିଳା ସିଙ୍ଗଲ୍ସ ପ୍ରଥମ ରାଉଣ୍ଡ ଅବସରରେ ରିଟର୍ନ ଶଟ୍ ଖେଳୁଛନ୍ତି ଚେକ୍ ରିପବ୍ଲିକର ପେତ୍ରା କ୍ୱିଟୋଭା।

ନିୟମ ଉଲ୍ଲଂଘନ ଯୋଗୁ ସୁଇମର ସୁୟାଗ ଅଯୋଗ୍ୟ

ଟୋକିଓ, ୧।୯ (ପିଟି.): ଭାରତୀୟ ପାରା ସୁଇମର ସୁୟାଗ ଯାଦବ ଟୋକିଓ ପାରାଲିମ୍ପିକ୍ସର ପୁରୁଷ ୧୦୦ ମିଟର ବ୍ରେଷ୍ଟଷ୍ଟ୍ରୋକ୍ ଏସ୍ବି୭ ଫାଇନାଲରେ ନିୟମ ଉଲ୍ଲଂଘନ ଯୋଗୁ ଅଯୋଗ୍ୟ ଘୋଷିତ ହୋଇଛନ୍ତି। ୨୦୧୮ ଏସିଆନ ପାରା ଗେମ୍ସରେ ସ୍ୱର୍ଣ୍ଣ ଏବଂ ୨୦୧୬ ଜର୍ମାନ ସୁଇମିଂ ଚାମ୍ପିୟନଶିପ୍ରେ ଗୋଟିଏ ରୌପ୍ୟ ଓ ୨ଟି ବ୍ରୋଞ୍ଜ ପଦକ ପାଇଥିବା ଯାଦବ ଏଠାରେ ପ୍ରତିଯୋଗିତା ଅବସରରେ ଓ୍ୱାର୍ଲ୍ଡ ପାରା ସୁଇମିଂର ନିୟମ ନମ୍ବର ୧୧.୪.୧ ଉଲ୍ଲଂଘନ କରିଥିଲେ। ୧୧ ବର୍ଷ ବୟସରେ ଇଲେକ୍ଟ୍ରି ସଂସ୍ପର୍ଶରେ ଆସିଥିବାରୁ ଯାଦବଙ୍କର ୨ଟି ଯାକ ହାତ କହୁଣି ତଳକୁ କଟା ଯାଇଥିଲା। ସମ୍ପ୍ରତି ୨୬ ବର୍ଷରେ ପଦାର୍ପଣ କରିଥିବା ଏହି ଭାରତୀୟ ପାରା ସୁଇମର ପ୍ରତିଯୋଗିତା ଅବସରରେ ଟର୍ନ କରିବା ସମୟରେ ଏକାଧିକ ଫ୍ଲାଏ କିକ୍ ମାରିଥିଲେ। କିନ୍ତୁ ଟର୍ନ ପରେ ପ୍ରତିଯୋଗୀ ଥରେ ମାତ୍ର ଫ୍ଲାଏ କିକ୍ ମାରିବାର ନିୟମ ରହିଛି। ଏହି ଇଭେଣ୍ଟରେ କଲମ୍ବିଆର ସେରାନୋ ଜାରାଟେ ସିଡି ବ୍ୟକ୍ତିଗତ ଶ୍ରେଷ୍ଠ ଟାଇମିଂ ୧:୧୨.୦୧ ସେକେଣ୍ଡ ସହ ସ୍ୱର୍ଣ୍ଣ ପଦକ ପାଇଛନ୍ତି। ରୁଷିଆନ ପାରାଲିମ୍ପିକ୍ କମିଟି (ଆରପିସି)ର ଇଗର ଇଫ୍ରୋସିନିନା ୧:୧୬.୪୩ ସେକେଣ୍ଡ ସହ ରୌପ୍ୟ ଏବଂ ଅଷ୍ଟ୍ରେଲିଆର ବ୍ଲେକ କୋଚରାନେ ୧:୧୬.୯୭ ସେକେଣ୍ଡ ସମୟ ନେଇ ବ୍ରୋଞ୍ଜ ପଦକ ହାସଲ କରିଛନ୍ତି। ଯାଦବ ଆସନ୍ତା ଶୁକ୍ରବାର ୫୦ ମିଟର ବଟରଫ୍ଲାଏ ଏସ୍୭ରେ ଅଂଶଗ୍ରହଣ କରିବେ।

ASBM UNIVERSITY

ADMISSION 2021

Most reasonable Fee

UNDERGRADUATE PROGRAMMES

BBA - (Hons.) |
BBA - E- Commerce | B.Com. (Hons.) |
B.A. - Economics (Hons.) |
B.A. - English (Hons.) |
B.A. - Communication & Digital Media |
B.Sc. - Data Science |B.Sc. - IT Management

ACBSP ACCREDITED USA

POST GRADUATE PROGRAMMES

MBA
(HR, Marketing, Finance, LSCM, Business Analytics)
M.A. - Economics | M.Com.
M.A. - Communication & Digital Media
M.A. (English) | M.Sc. - IT Management
M.Sc. - AI & Decision Science

For details and online application : www.asbm.ac.in

Last date to apply : 5th September 2021

Shiksha Vihar, Post : ASBM University, Bhola (Chandaka), Bhubaneswar - 754012
Tel. : 0674 - 2744881 - 882 | : 9040884628 | 7749939643 | Email : admission@asbm.ac.in

ପ୍ରଦୀପ ନରୱାଲଙ୍କୁ ରେକର୍ଡ ମୂଲ୍ୟ

ମୁମ୍ବାଇ, ୧।୯(ପିଟି.)

ପ୍ରୋ କବାଡ଼ିଲିଗ୍ର ଅଷ୍ଟମ ସିଜନ ପାଇଁ ଖେଳାଳି ନିଲାମ ପ୍ରକ୍ରିୟା ବୁଧବାର ଶେଷ ହୋଇଛି। ୩ ଦିନ ବିଶିଷ୍ଟ ଏହି ପ୍ରକ୍ରିୟାରେ ୪୮.୨୨ କୋଟି ଟଙ୍କାରେ ୧୯୦ରୁ ଊର୍ଦ୍ଧ୍ୱ ଖେଳାଳି ବିକ୍ରି ହୋଇଛନ୍ତି। ୧୨ଟି ଫ୍ରାଞ୍ଚାଇଜ୍ ଦଳକୁ ନେଇ ଏହି ପ୍ରତିଯୋଗିତା ଆସନ୍ତା ଡିସେମ୍ବରରେ ଆରମ୍ଭ ହେବ।

ପ୍ରୋ କବାଡି ଲିଗ୍ ଇତିହାସରେ ରାଇଡର ପ୍ରଦୀପ ନରୱାଲ ସବୁଠାରୁ ଅଧିକ ଟଙ୍କାରେ ବିକ୍ରି ହୋଇଛନ୍ତି। ତାଙ୍କୁ ୟୁପି ଯୋଦ୍ଧା ଦଳ ୧.୬୫ କୋଟି ଟଙ୍କାରେ କିଣିଛି। ତେଲୁଗୁ ଟାଇଟନ୍ସ ଫାଇନାଲ ବିଡ୍ ମ୍ୟାଚ (ଏଫ୍ବିଏମ୍) ମାଧ୍ୟମରେ ସିଦ୍ଧାର୍ଥ ଦେଶାଇଙ୍କୁ ନିଜ ଦଳରେ ଅପରିବର୍ତ୍ତିତ ରଖିଛି। ରାହୁଲ ଚୌଧାରି ଏବେ ପୁନେରି ପଲଟନ ପକ୍ଷରୁ ଖେଳିବେ। ତାମିଲ ଥଲାଇଭାସ ରାଇଡର ମନ୍‌ଜିତଙ୍କୁ ୯୨ ଲକ୍ଷ ଟଙ୍କାରେ କିଣିଛି। ଥଲାଇଭାସ ପୂର୍ବରୁ ପୁନେରି ପଲଟନ ଦଳରେ ଥିଲେ। କାଟେଗୋରି 'ଏ' ଅଲ୍‌ରାଉଣ୍ଡର ରୋହିତ ଗୁଲିଆ ହରିୟାଣା ଷ୍ଟିଲର୍ସ ଦଳକୁ ୮୩ ଲକ୍ଷ ଟଙ୍କାରେ ଯାଇଛନ୍ତି। ସିଜନ-୭ରେ ସେ ଗୁଜରାଟ ଜିଆଣ୍ଟ୍ସ ପକ୍ଷରୁ ୨୫ ଲକ୍ଷ ଟଙ୍କାରେ ଖେଳିଥିଲେ। ପୂର୍ବାପେକ୍ଷା ଅଧିକ ଟଙ୍କାରେ କିଣା ହୋଇଥିବା ଅନ୍ୟ ଖେଳାଳିମାନେ ହେଲେ ସଚିନ (ପାଟନା ପାଇରେଟ୍ସ, ୮୪ ଲକ୍ଷ) ଓ ଚନ୍ଦନ ରଞ୍ଜିତ (ବେଙ୍ଗାଲୁରୁ ବୁଲ୍ସ (୮୦ ଲକ୍ଷ)। କାଟେଗୋରି 'ବି'ରେ ଆଖିଦୃଶିଆ ମୂଲ୍ୟରେ ବିକ୍ରି ହୋଇଥିବା ଖେଳାଳି ହେଲେ ଅର୍ଜୁନ ଦେଶୱାଲ। ଜୟପୁର ପିଙ୍କ୍ ପାନ୍ଥର୍ସ ତାଙ୍କୁ ୯୬ ଲକ୍ଷ ଟଙ୍କାରେ ନେଇଛି। ପୁନେରି ପଲଟନ ସଫଳତାର ସହ ଏଫ୍ବିଏମ୍ କାର୍ଡ ବ୍ୟବହାର କରି ରାଇଡର ନୀତୀନ ତୋମାରଙ୍କୁ ୬୧ ଲକ୍ଷ ଟଙ୍କାରେ ନିଜ ପାଖରେ ରଖିବାରେ ସକ୍ଷମ ହୋଇଛି। ଅଲ୍‌ରାଉଣ୍ଡର ସନ୍ଦୀପ ଠାକୁର ଆଗାମୀ ସିଜନରେ ନୂଆ ଫ୍ରାଞ୍ଚାଇଜ୍ ପକ୍ଷରୁ ଖେଳିବେ। ଏହି ପୂର୍ବତନ ଅଧିନାୟକଙ୍କୁ ଦବଙ୍ଗ ଦିଲ୍ଲୀ କେସି ୪୬ ଲକ୍ଷ ଟଙ୍କାରେ କିଣିଛି।

ପ୍ରୋ କବାଡ଼ି ଲିଗ୍ ସିଜନ ୮

୪୮.୨୨ କୋଟିରେ ବିକ୍ରିହେଲେ ୧୯୦ରୁ ଊର୍ଦ୍ଧ୍ୱ ଖେଳାଳି

ନରୱାଲ ଦବଙ୍ଗ ଦିଲ୍ଲୀ କେସି ଦଳକୁ ୬୦ ଲକ୍ଷ ଟଙ୍କାରେ ଯାଇଛନ୍ତି। ଏହି ଦିଲ୍ଲୀ ଫ୍ରାଞ୍ଚାଇଜ୍ ଡିଫେଣ୍ଡର ଜୀବନ କୁମାରଙ୍କୁ ୪୪ ଲକ୍ଷ ଟଙ୍କାରେ ନିଜ ପାଖରେ ରଖିଛି। ଭେଟେରାନ ରାଇଡର ଅଜୟ ଠାକୁର ଆଗାମୀ ସିଜନରେ ନୂଆ ଫ୍ରାଞ୍ଚାଇଜ୍ ପକ୍ଷରୁ ଖେଳିବେ। ଏହି ପୂର୍ବତନ ଅଧିନାୟକଙ୍କୁ ଦବଙ୍ଗ ଦିଲ୍ଲୀ କେସି ୪୬ ଲକ୍ଷ ଟଙ୍କାରେ କିଣିଛି।

ଦ୍ୱିତୀୟ ଦିବସରେ ୨୨ରୁ ଅଧିକ ବିଦେଶୀ ଖେଳାଳି କିଣା ହୋଇଛନ୍ତି। ଇରାନ ଅଲ୍‌ରାଉଣ୍ଡର ମହମ୍ମଦରେଜା ଶାଦଲୋଇ ଟିଆନେ ସବୁଠାରୁ ଦାମୀ ବିଦେଶୀ ଖେଳାଳିଭାବେ ୩ ଥର ଚାମ୍ପିୟନ ପାଟନା ପାଇରେଟ୍ସ ଦଳକୁ ଯାଇଛନ୍ତି। ପାଇରେଟ୍ସ ତାଙ୍କୁ ୩୧ ଲକ୍ଷ ଟଙ୍କାରେ କିଣିଛି। ପାଇରେଟ୍ସ ଏହାର ଏଫ୍ବିଏମ୍ କାର୍ଡ ବ୍ୟବହାର କରି ଦକ୍ଷିଣ କୋରିଆ ରାଇଡର ଜାଙ୍ଗ କୁନ୍ ଲୀଙ୍କୁ ୨୦.୫ ଲକ୍ଷ ଟଙ୍କାରେ ନିଜ ପାଖରେ ରଖିଛି। ନିଲାମ ସମୟରେ ଇରାନଙ୍କ ଖେଳାଳିଙ୍କ ଚାହିଦା ଅଧିକ ରହିଥିଲା। ଗତଥରର ଚାମ୍ପିୟନ ବେଙ୍ଗଲ ୱାରିୟର୍ସ ଡିଫେଣ୍ଡର ଆବୋଜାର ମୋହାଜେରମିଘାନିଙ୍କୁ ୩୦.୫ ଲକ୍ଷ ଟଙ୍କାରେ କିଣିଛି। ତେଲୁଗୁ ଟାଇଟନ୍ସ ଜାପାନୀ ଡିଫେଣ୍ଡର ତେସୁରୋଙ୍କୁ ୧୦ ଲକ୍ଷ ଟଙ୍କାରେ ନିଜ ପାଖକୁ ନେଇଛି। କାଟେଗୋରି 'ସି' ଖେଳାଳିଙ୍କ ମଧ୍ୟରେ ସନ୍ଦୀପ କଣ୍ଡୋଲା ସର୍ବାଧିକ ୫୯.୫ ଲକ୍ଷ ଟଙ୍କାରେ ତେଲୁଗୁ ଟାଇଟନ୍ସ ଦଳକୁ ଯାଇଛନ୍ତି। ପୁନେରି ପଲଟନ ସୋମବୀରଙ୍କୁ ୩୪.୫ ଲକ୍ଷ ଟଙ୍କାରେ ନେଇଥିବାବେଳେ ୟୁ ମୁମ୍ବା ଓ ଜୟପୁର ପିଙ୍କ୍ ପାନ୍ଥର୍ସ ଯଥାକ୍ରମେ ୩୨ ଲକ୍ଷ ଓ ୨୦ ଲକ୍ଷ ଟଙ୍କାରେ ଚିଙ୍କୁ ନରୱାଲ ଓ ଅମିତଙ୍କୁ ନିଜ ଦଳକୁ ନେଇଛନ୍ତି। ନିଲାମ ସମୟରେ ମୋଟ ୧୦ ଯୁବ ଖେଳାଳି ବିକ୍ରି ହୋଇଛନ୍ତି। ପ୍ରୋ କବାଡି ଲିଗ୍ ସିଜନ-୮ରେ ସେ ସବୁଠାରୁ ଦାମୀ ଖେଳାଳି ହେବେ କେବେ ଭାବି ନ ଥିଲେ ବୋଲି ନରୱାଲ କହିଛନ୍ତି। ପାଟନା ପାଇରେଟ୍ସ ସହିତ ୫ ସିଜନ ସ୍ମରଣୀୟ ହୋଇ ରହିଛି। ଏବେ ୟୁପି ଯୋଦ୍ଧା ପକ୍ଷରୁ ଲଢ଼ିବାକୁ ସେ ପ୍ରସ୍ତୁତ ବୋଲି କହିଛନ୍ତି।

ଓକ୍ସାନା ମାଷ୍ଟର୍ସଙ୍କୁ ଦ୍ୱିତୀୟ ସ୍ୱର୍ଣ୍ଣ

ଟୋକିଓ,୧।୯

ଆମେରିକାର ଓକ୍ସାନା ମାଷ୍ଟର୍ସ ଟୋକିଓ ପାରାଲିମ୍ପିକ୍ସରେ ଦ୍ୱିତୀୟ ସ୍ୱର୍ଣ୍ଣପଦକ ହାସଲ କରିଛନ୍ତି। ମହିଳା ହ୍ୟାଣ୍ଡ ସାଇକେଲ ରୋଡ୍ ରେସ୍ ଏଚ୍୫ରେ ସେ ବିଜୟୀ ହୋଇ ସ୍ୱର୍ଣ୍ଣିମ ସଫଳତା ହାସଲ କରିଛନ୍ତି। ଏଥିସହ ସେ ସମର ଓ ୱିଣ୍ଟର ଅଲିମ୍ପିକ୍ସରେ ମୋଟ ୪ ସ୍ୱର୍ଣ୍ଣ ସହ ୧୦ ପଦକ ହାସଲ କରିଛନ୍ତି। ସେ ଟୋକିଓ ପାରାଲିମ୍ପିକ୍ସରେ ଆହୁରି ଅଧିକ ପଦକ ହାସଲ କରିପାରନ୍ତି। ଗୁରୁବାର ରିଲେ ଇଭେଣ୍ଟ ରହିଛି।

ମହିଳା ହ୍ୟାଣ୍ଡ ସାଇକେଲ ରୋଡ୍ ରେସ୍ ଜିତିବା ପରେ ଓକ୍ସାନା ମାଷ୍ଟର୍ସ ।

ନିଜର ଏହି ସଫଳତାକୁ ଅବିଶ୍ୱସନୀୟ କହିଛନ୍ତି ଓକ୍ସାନା। ପୂର୍ବରୁ ରୋଡ୍ ରେସ୍‌ରେ କେବେ ବି ବିଜୟୀ ହୋଇ ନ ଥିଲି। ଜୀବନରେ ଏଭଳି ସଫଳତା ପାଇବି ବୋଲି କେବେ ଭାବି ନ ଥିଲି। ଏବେ ଆନନ୍ଦରେ ଆତ୍ମହରା ହୋଇଛି ବୋଲି ଓକ୍ସାନା କହିଛନ୍ତି। ୨୦୧୨ରେ ଲଣ୍ଡନରେ ପାରାଲିମ୍ପିକ୍ କ୍ୟାରିୟର ଆରମ୍ଭ କରିଥିଲେ ଓ ବ୍ରୋଞ୍ଜ ପଦକ ହାସଲ କରିଥିଲେ। ଶୀତକାଳୀନ ଅଲିମ୍ପିକ୍ସରେ ମଧ୍ୟ ସେ ସମାନ ପ୍ରକାର ସଫଳତା ଅର୍ଜନ କରିଛନ୍ତି। ଏହାପୂର୍ବରୁ ମଙ୍ଗଳବାର ସେ ମହିଳା ରୋଡ୍ ଟାଇମ୍ ଟ୍ରାଏଲ ଏଚ୍୪-୫ରେ ମଧ୍ୟ ସ୍ୱର୍ଣ୍ଣ ପଦକ ଜିତିଥିଲେ।

ସ୍ୱର୍ଣ୍ଣ ଜିତିବା ପରେ ଶଟ୍‌ପୁଟର ଅଯୋଗ୍ୟ ଘୋଷିତ

ଟୋକିଓ,୧।୯(ଏପି)

ଅନ୍ୟ କ୍ରୀଡ଼ା ପରି ପାରାଲିମ୍ପିକ୍ସ ଗେମ୍ସରେ ମଧ୍ୟ ବିଜୟ ଓ ପରାଜୟ ନେଇ ବିବାଦ ରହିଥାଏ। ଟୋକିଓ ପାରାଲିମ୍ପିକ୍ସରେ ମଧ୍ୟ ଏଭଳି ଘଟଣା ଘଟିଛି। ମାଲେସିଆ ଶଟ୍‌ପୁଟର ମହମ୍ମଦ ଜିୟାଦ ଜାଲକେଫ୍ଲି ସ୍ୱର୍ଣ୍ଣ ପଦକ ହାସଲ କରିବା ପରେ ଅଯୋଗ୍ୟ ଘୋଷିତ ହୋଇଛନ୍ତି। ଫଳରେ ସେ ପଦକ ହରାଇଛନ୍ତି। ପ୍ରତିଯୋଗିତା ପାଇଁ ସେ ବିଳମ୍ବରେ ପହଞ୍ଚିବାରୁ ତାଙ୍କୁ ଏହି ଦଶା ଭୋଗିବାକୁ ପଡିଛି। ପ୍ରତିଯୋଗିତାରେ ଅଂଶଗ୍ରହଣ କରିବାକୁ ସେ ଓ ଅନ୍ୟ ଦୁଇ ପ୍ରତିଯୋଗୀ ଠିକ୍ ସମୟରେ ପହଞ୍ଚିପାରି ନ ଥିଲେ। ଫଳରେ ତାଙ୍କୁ ଅଯୋଗ୍ୟ ଘୋଷିତ କରାଯାଇଥିଲା।

ଡେରିରେ ପହଞ୍ଚିବା ନେଇ ତାଙ୍କ ପାଖରେ ଠୋସ୍ କାରଣ ରହିଥିବ। ତେଣୁ ଆମେ ଏହି ଖେଳାଳିମାନଙ୍କୁ ପ୍ରତିଯୋଗିତାରେ ଅଂଶଗ୍ରହଣ କରିବାକୁ ସୁଯୋଗ ଦେଇଥିଲୁ। ପରେ ଏ ନେଇ ତର୍ଜମା କରିବା ପରେ ଏଭଳି ନିଷ୍ପତ୍ତି ନିଆଯାଇଛି ବୋଲି ଅନ୍ତର୍ଜାତୀୟ ପାରାଲିମ୍ପିକ କମିଟି ମୁଖପାତ୍ର କ୍ରେଗ୍ ସ୍ପେନ୍ସ କହିଛନ୍ତି। ଜାଲକେଫ୍ଲି ଓ ଏହି ଖେଳାଳିମାନେ ବିଳମ୍ବରେ ପହଞ୍ଚିବା ନେଇ ଠୋସ୍ କାରଣ ଦର୍ଶାଇବାରେ ବିଫଳ ହୋଇଥିଲେ। ତେଣୁ ସେମାନଙ୍କ ଅପିଲକୁ ଖାରଜ କରାଯାଇଛି ବୋଲି ୱାର୍ଲ୍ଡ ପାରା ଆଥ୍‌ଲେଟିକ୍ସ ତରଫରୁ କୁହାଯାଇଛି।

ଜୋଲକେଫ୍ଲି ଡିସ୍‌କ୍ୱାଲିଫାଏ ହେବା ପରେ ୟୁକ୍ରେନ୍‌ର ମାକସିମ କୋଭାଲଙ୍କୁ ସ୍ୱର୍ଣ୍ଣ ପଦକ ପ୍ରଦାନ କରାଯାଇଛି। ସେହିପରି ୟୁକ୍ରେନର ଅନ୍ୟତମ ଖେଳାଳି ଓଲେକଜାଣ୍ଡର ୟାରୋଭିଙ୍କୁ ରୌପ୍ୟ ଓ ଗ୍ରୀସ୍‌ର ଏଷ୍ଟ୍ରାଟିଓସ ନିକୋଲେଭ୍ଙ୍କୁ ବ୍ରୋଞ୍ଜ ପଦକ ଦିଆଯାଇଛି। ଏହି ନିଷ୍ପତ୍ତିରେ ସୋସିଆଲ ମିଡିଆରେ ପ୍ରଶଂସକମାନେ ଅସନ୍ତୋଷ ଜାହିର କରିଛନ୍ତି। ନିୟମ ଅନୁଯାୟୀ ନିଷ୍ପତ୍ତି ନିଆଯାଇଛି। ଏଥିରେ କିଛି ଭୁଲ ନାହିଁ ବୋଲି ସ୍ପେନ୍ସ ସ୍ପଷ୍ଟ କରିଛନ୍ତି।

ମହମ୍ମଦ ଜିୟାଦ ଜାଲକେଫ୍ଲି

ସିଙ୍ଗଲ୍ସ ପ୍ରଥମ ରାଉଣ୍ଡ ମ୍ୟାଚ ଜିତିଲେ ପ୍ରମୋଦ

ବୁଧବାର ମିକ୍ସଡ ଡବଲ୍ସ ପ୍ରଥମ ରାଉଣ୍ଡ ଅବସରରେ ପଲକ କୋହଲିଙ୍କ ସହ ପ୍ରମୋଦ ଭଗତ।

ଟୋକିଓ, ୧।୯(ପିଟି.)

ଟୋକିଓ ପାରାଲିମ୍ପିକ୍ସରେ ଓଡ଼ିଶାର ପ୍ରମୋଦ ଭଗତଙ୍କୁ ପ୍ରଥମ ରାଉଣ୍ଡରେ ମିଶ୍ରିତ ଫଳ ମିଳିଛି। ପୁରୁଷ ସିଙ୍ଗଲ୍ସ ପ୍ରଥମ ରାଉଣ୍ଡରେ ସେ ଅନ୍ୟତମ ଭାରତୀୟ ଖେଳାଳି ମନୋଜ ସରକାରଙ୍କୁ ୨୧-୧୦, ୨୧-୨୩, ୨୧-୯ ପଏଣ୍ଟରେ ହରାଇ ଅଭିଯାନ ଆରମ୍ଭ କରିଛନ୍ତି। ଗ୍ରୁପ 'ଏ' ଏସଏଲ୩ ବର୍ଗର ଏହି ମ୍ୟାଚ ୫୬ ମିନିଟଧରି ଚାଲିଥିଲା। ମାତ୍ର ପଲକ କୋହଲିଙ୍କୁ ସାଥିକରି ମିକ୍ସଡ ଡବଲ୍ସ ଖେଳିଥିବା ପ୍ରମୋଦ ଗ୍ରୁପ୍ 'ବି' ପ୍ରଥମ ରାଉଣ୍ଡରେ ଦ୍ୱିତୀୟ ସିଡ୍ ଲୁକାସ ମଜୁର ଓ ଫୌଷ୍ଟିନ ନୋଏଲଙ୍କଠାରୁ ହାରି ଯାଇଛନ୍ତି। ଭଗତ ଓ ପଲକ ଏସଏଲ୩-ଏସୟୁ୫ ଶ୍ରେଣୀରେ ଅଂଶଗ୍ରହଣ କରିଥିଲେ। ତେବେ ଏହି ଯୋଡ଼ି ଫ୍ରେଞ୍ଚ ପ୍ରତିପକ୍ଷଙ୍କଠାରୁ ୯-୨୧, ୨୧-୧୫, ୧୯-୨୧ ପଏଣ୍ଟରେ ହାରି ଯାଇଥିଲେ। ପ୍ରମୋଦ-ପଲକ ଯୋଡ଼ିଙ୍କ ବିପକ୍ଷରେ ଲୁକାସ-ଫୌଷ୍ଟିନ ପ୍ରଥମ ଗେମ୍‌ରେ ସମ୍ପୂର୍ଣ୍ଣ ଆଧିପତ୍ୟ ବିସ୍ତାର କରି ଖେଳିଥିଲେ। ଦ୍ୱିତୀୟ ଗେମ୍‌ରେ କଡ଼ା ଚ୍ୟାଲେଞ୍ଜ ଦେଇ ଭାରତୀୟ ଯୋଡ଼ି ପ୍ରତ୍ୟାବର୍ତ୍ତନ କରିଥିଲେ। ତୃତୀୟ ରାଉଣ୍ଡରେ ମଧ୍ୟ ମ୍ୟାଚ ସଂଘର୍ଷପୂର୍ଣ୍ଣ ହୋଇଥିଲା। ଏକଦା ଲୁକାସ-ଫୌଷ୍ଟିନ ଯୋଡ଼ି ୧୩-୯ରେ ଅଗ୍ରଣୀ ନେଇଥିଲେ ହେଁ ପ୍ରମୋଦ-ପଲକ ସଫଳ ପ୍ରତ୍ୟାବର୍ତ୍ତନ କରି ୧୫-୧୪ରେ ଅଗ୍ରଣୀ ହାସଲ କରିଥିଲେ। ମାତ୍ର ଶେଷରେ ଫ୍ରେଞ୍ଚ୍ ଯୋଡ଼ି ବାଜି ମାରିଥିଲେ। ଗ୍ରୁପ୍ 'ବି'ରେ ତୃତୀୟ ଯୋଡ଼ି ହେଉଛନ୍ତି ଥାଇଲାଣ୍ଡର ସିରିପଙ୍ଗ୍ ଟିମାରୋମ ଓ ସେନସୁପା ନିପାଦା। ପ୍ରଥମ ମ୍ୟାଚ ହାରି ଯାଇଥିବାରୁ ପ୍ରମୋଦ-ପଲକଙ୍କ ଉପରେ ଚାପ ବଢ଼ିଛି। ସେମିଫାଇନାଲ ଆଶା ଉଜ୍ଜୀବିତ ରଖିବାକୁ ହେଲେ ସେମାନଙ୍କୁ ଦ୍ୱିତୀୟ ମ୍ୟାଚ କୌଣସିମତେ ଜିତିବାକୁ ପଡ଼ିବ। ପଲକ ମହିଳା ଡବଲ୍ସରେ ପାରୁଲ ପର୍ମାରଙ୍କୁ ସାଥିକରି ଏସଏଲ୩-ଏସୟୁ୫ ବର୍ଗରେ ପ୍ରତିଦ୍ୱନ୍ଦ୍ୱିତା କରିବେ।

ଅଣ୍ଡା, ଆଣ୍ଠୁ, ପିଠି ଓ ଅନ୍ୟାନ୍ୟ ବ୍ୟଥା କାରଣରୁ ବିବ୍ରତ ଲୋକଙ୍କୁ କ୍ୱିକ୍ ପେନ୍ ରିଲିଭିଂ

ଅଏଲ୍‌ରୁ ମିଳୁଛି ଲାଭ ବଜାରରେ ବଢୁଛି କ୍ୱିକ୍ ତେଲର ଚାହିଦା

ଅଗ୍ରଣୀ ଔଷଧ ନିର୍ମାତା କମ୍ପାନୀ ଓଜୋନ୍ ଫାର୍ମା ଲିମିଟେଡ୍ ଗଣ୍ଠି, ଆଣ୍ଠୁ, ପିଠି କିମ୍ବା ଅଣ୍ଡା ବ୍ୟଥାର ରୋଗୀମାନଙ୍କ ପାଇଁ ମହାନାରାୟଣ, ମହାମାଷ, ବିଷଗର୍ଭା ଭଳି ସ୍ପେଶାଲିଷ୍ଟ ପୀଡ଼ାନାଶକ ତେଲ ସହିତ ଦୁର୍ଲଭ ବାତନାଶକ ଜଡ଼ିବୁଟିର ମିଶ୍ରଣରେ ତିଆରି ହୋଇଥିବା ନିଜର 'କ୍ୱିକ୍ ପେନ୍ ରିଲିଫ୍ ଅଏଲ୍'କୁ ଏବେ ବଜାର ପ୍ରବେଶ କରିଦେଇଛି । ଆଜିର ଅନିୟମିତ ଲାଇଫ୍‌ଷ୍ଟାଇଲ୍ କାରଣରୁ ପାଖାପାଖି 80% ଲୋକଙ୍କ ଶରୀରରେ କେଉଁଠି ନା କେଉଁଠି ବ୍ୟଥାର ସମସ୍ୟା ଲାଗି ରହିଥାଏ । ତା'ଉପରେ ପୁଣି କୋଭିଡ୍ ମହାମାରୀ ଆମ ସମସ୍ତଙ୍କୁ ଗୋଟିଏ ସ୍ଥାନରେ ରହିବାକୁ ବାଧ କରିଦେଇଛି । ''ଆକ୍ଟିଭ୍ ନ ହୋଇ ଗୋଟିଏ ଜାଗାରେ ବସି କାମ କରିବା କାରଣରୁ ବୟସ୍କଙ୍କ ସମେତ ଯୁବବର୍ଗଙ୍କଠାରେ ମଧ୍ୟ ବ୍ୟଥାର ସମସ୍ୟା ବଢ଼ିବାକୁ ଲାଗିଛି । ଏଇଥିପାଇଁ ଓଜୋନ୍ ଫାର୍ମା ଏହି ବିଶେଷ ପ୍ରଭାବୀ ତେଲ ପ୍ରସ୍ତୁତ କରିଛନ୍ତି । ଯାହାର ଉତ୍ତମ ଫଳପ୍ରଦତା କାରଣରୁ ଲୋକମାନଙ୍କୁ ଉତ୍ତମ ଫଳାଫଳ ମିଳିବାରେ ଲାଗିଛି । ଏହାର 120 ML ର ମୂଲ୍ୟ 283 ଟଙ୍କା ଧାର୍ଯ୍ୟ କରାଯାଇଛି । ଆୟୁର୍ବେଦିକ ହୋଇଥିବାରୁ ଏହାର କୌଣସି ସାଇଡ୍ ଇଫେକ୍ଟ ନାହିଁ । ଅଧିକ ସୂଚନା ପାଇଁ ଆପଣ କମ୍ପାନୀ ହେଲ୍‌ପଲାଇନ୍ ନମ୍ବର 7328008854, 8127080666 ରେ ଯୋଗାଯୋଗ କରିପାରନ୍ତି । କ୍ୱିକ୍ ତେଲର ବଢୁଥିବା ଚାହିଦାକୁ ଦୃଷ୍ଟିରେ ରଖି କମ୍ପାନୀ ଏହାକୁ ପ୍ରତ୍ୟେକ ଜିଲାରେ ଉପଲବ୍ଧ କରାଇବାର ପ୍ରୟାସ କରିଛି ଓ ତାହାର ବିବରଣୀ ତଳେ ପ୍ରଦାନ କରାଯାଇଛି ।

DISTRIBUTOR: Anugul: 9861121114, 9437441935, 9937838180 Bargarh: 9438625544, 9437054380 Begunia: 9437429268 Berhampur: 9437261186, 9861066745, 9439643040, 9437438256 Bhubaneswar: 0674-2530789, 9040057896, 6742532184, 9438722800, 9668721777, 9437307031, 9438152597, 9861063691 Balasore: 9439053292, 6782263459, 7735332122 Baripada: 7008667448, 9437084773 Bhadrak: 6784325007, 9438125254 Boudh: 9337017146 Bolangiri: 9437241574, 9439423774, 9437198265 Bhawanipatana: 9437071203 Cuttack: 7008718200, 9437027570, 6371219454 Dhenkanal: 6762223261, 9861066662 Jaipur Road: 8637288862 Jaspur: 8598995525 Jharsuguda: 9937766011 Jeypore: 9437260871, 9437023258 Jaraka: 9439034367 Keshinga: 9583251313 Kendrapada: 9668286960, 9437183198 Kuchinada: 9437255846 Keonjhar: 9438341407, 7978359251 Khurda: 9437429268 Malkanigiri: 9437771427, 9777181941, 9437771427 Padampur: 9938550551 Puri: 9337331042, 9861068109, 8249661185 Rourkela: 9437222187, 9437145037 Rayagada: 6854222791, 9437025357, 9937060531 Sambalpur: 9437256336 Soro: 7008163617 Titlagarh: 9437151725

କ୍ୱିକ୍ ଅଏଲ୍ Flipkart amazon ରେ ଅନ୍‌ଲାଇନ୍‌ରେ ମଧ୍ୟ ଉପଲବ୍ଧ ।

3-Printed and published by Tathagata Satpathy on behalf of Navajat Printers & Media Pvt. Ltd. and printed at Navajat Printers, B-15, Industrial Estate, Rasulgarh, Bhubaneswar, Editor - Tathagata Satpathy, ସମ୍ପାଦକ- ତଥାଗତ ସତପଥୀ

ସଂକ୍ଷେପରେ

ମୁକୁଳା ପଡ଼ିଛି ଡ୍ରେନ, ସ୍ଲାବ୍ ନାହିଁ

ଖଣ୍ଡପଡ଼ା,୧।୯(ସ୍ୱ.ପ୍ର.): ପୂର୍ତ୍ତ ବିଭାଗ ପକ୍ଷରୁ ଖଣ୍ଡପଡ଼ା ସହରର ମୁଖ୍ୟ ରାସ୍ତା ପାର୍ଶ୍ୱର କିଛି ଅଂଶରେ ଡ୍ରେନ ନିର୍ମାଣ କରାଯାଇଛି । ହେଲେ ତା' ଉପରେ ସ୍ଲାବ୍ ପକାଯାଇନାହିଁ । ଫଳରେ ଡ୍ରେନ୍‌ରେ ଲୋକମାନେ ଅଳିଆ, ଆବର୍ଜନା ପକାଉଛନ୍ତି। ଅଧିକାଂଶ ସମୟରେ ଗୋରୁ, ବୁଲା କୁକୁର ଡ୍ରେନରେ ଖସି ପଡୁଥିବା ନଜିର ରହିଛି । କେବଳ ସେହି ଡ୍ରେନ ନୁହେଁ, ଖଣ୍ଡପଡ଼ା ସହରର ବିଭିନ୍ନ ସ୍ଥାନରେ ଏହି ସମସ୍ୟା ଲାଗି ରହିଛି । ଏଥିପ୍ରତି ବିଭାଗୀୟ କର୍ତ୍ତୃପକ୍ଷ ଦୃଷ୍ଟି ଦେବାକୁ ସ୍ଥାନୀୟ ଲୋକମାନେ ଦାବି କରିଛନ୍ତି ।

ନାଳରୁ ନବଜାତ ଶିଶୁପୁତ୍ର ଉଦ୍ଧାର

ବ୍ରହ୍ମପୁର ଅଫିସ,୧।୯: ବୈଦ୍ୟନାଥପୁର ଥାନା ସେଲଟ୍ୟାକ୍ସ ଛକ ନିକଟ ନାଳରୁ ବୁଧବାର ଅପରାହ୍ନରେ ଏକ ନବଜାତ ଶିଶୁପୁତ୍ରକୁ ଉଦ୍ଧାର କରାଯାଇଛି। ସ୍ଥାନୀୟ ଲୋକେ ଶିଶୁଟିକୁ ଏମ୍‌କେସିଜି ମେଡିକାଲରେ ଭର୍ତ୍ତି କରିଛନ୍ତି। ଖବରପାଇ ଚାଇଲ୍ଡ ଲାଇନ କର୍ମକର୍ତ୍ତା ମେଡିକାଲରେ ପହଞ୍ଚି ତାହାର ସ୍ୱାସ୍ଥ୍ୟାବସ୍ଥା ପଚାରି ବୁଝିଛନ୍ତି। ଶିଶୁଟି ସୁସ୍ଥ ଥିଲେ ମଧ ଶ୍ୱାସକ୍ରିୟାରେ ସମସ୍ୟା ରହିଛି। ତେଣୁ ତାହାକୁ ଏମକେସିଜି ମେଡିକାଲର ସ୍ୱତନ୍ତ୍ର ନବଜାତ ଶିଶୁ ଯତ୍ନ ବିଭାଗରେ ଭର୍ତ୍ତି କରାଯାଇଛି।

ବୈଠକରେ ସୀମିତ ମରୁଡ଼ି ମୁକାବିଲା

ନୟାଗଡ଼ ଅଫିସ,୧।୯

ଦୁଃଖରେ ତଳି ଦେଖୁଛନ୍ତି ୨ ଚାଷୀ ।

- ଆକାଶରେ ଭାସୁଛି ମେଘଖଣ୍ଡ, ବର୍ଷା ନାହିଁ
- ଉଠା ଜଳସେଚନ ପ୍ରକଳ୍ପ, ଚେକଡ୍ୟାମ୍ ଅଚଳ
- ଫୋନ ଉଠାଉ ନାହାନ୍ତି ଜିଲା ମୁଖ୍ୟ କୃଷି ଅଧିକାରୀ

ଚଳିତ ଖରିଫ ଋତୁରେ ନିଅଣ୍ଟିଆ ବର୍ଷା ଯୋଗୁ ନୟାଗଡ଼ ଜିଲାରେ ମରୁଡ଼ି ପରିସ୍ଥିତି ସୃଷ୍ଟି ହେଇଛି । ଲଘୁଚାପ ବର୍ଷା ସାମୟିକ ଖୁସି ଆଣିଥିଲେ ହେଁ ଜିଲାର ସବୁ ଅଞ୍ଚଳରେ ହୋଇନାହିଁ । ଆକାଶରେ ମେଘ ଖଣ୍ଡ ଭାସୁଥିଲେ ମଧ୍ୟ ବର୍ଷା ନାହିଁ । ଚାଷୀ ବର୍ଷାକୁ ଚାତକ ପରି ଅନାଇ ରହିଛି । ଜମି ଫାଟି ଆଁ କରିଛି । ଆଉ କିଛି ଜମି ଫାଟିବାକୁ ବସିଛି । ଏଭଳିସ୍ଥଳେ ଜିଲା ପ୍ରଶାସନର ମରୁଡ଼ି ପରିସ୍ଥିତି ମୁକାବିଲା ବୈଠକ ପ୍ରହସନ ପାଲଟିଛି ବୋଲି ଅନେକ ଚାଷୀ ଅଭିଯୋଗ କରିଛନ୍ତି । କୃଷି ବିଭାଗର କର୍ମଚାରୀ କ୍ଷେତ୍ର ପରିଦର୍ଶନରେ ଯାଉ ନାହାନ୍ତି । ଫୋନ କଲେ ଜିଲା ମୁଖ୍ୟ କୃଷି ଅଧିକାରୀ ଫୋନ ଉଠାଉ ନାହାନ୍ତି । ଏଥିପାଇଁ ମରୁଡ଼ି ସମ୍ପର୍କରେ ଚାଷୀମାନେ ବିଭାଗୀୟ ଅଧିକାରୀମାନଙ୍କଠାରୁ କୌଣସି ପରାମର୍ଶ ପାଉନାହାନ୍ତି। ଅନ୍ୟପକ୍ଷେ ଉଠାଜଳସେଚନ ବ୍ୟବସ୍ଥା କାମରେ ଲାଗୁନି। ଚେକ୍‌ଡ୍ୟାମ୍‌ରୁ ପାଣି ଆସୁନି। ବିଭିନ୍ନ ବନ୍ଧରୁ ମଧ୍ୟ କେନାଲକୁ ପାଣି ଆସୁ ନ ଥିବାରୁ ଚାଷୀମାନେ ନିଜ କ୍ଷେତକୁ ଚାହିଁ ଚୁପ୍ ହୋଇ ବସିଛନ୍ତି ।

ଜିଲାରେ ୩୫ ହଜାର ୫୮୮ ହେକ୍ଟର ଜଳସେଚିତ ଜମି ଓ ୬୪ ହଜାର ୨୨୯ ହେକ୍ଟର ଅଣଜଳସେଚିତ ଜମିକୁ ମିଶାଇ ମୋଟ୍ ୯୯ ହଜାର ୮୧୭ ହେକ୍ଟର ଜମିରେ ଧାନ ଫସଲ ହୋଇଛି । ଏଥିରୁ ୯୦ ପ୍ରତିଶତ ଜମିରେ ବେଉଷଣ ହୋଇଥିବା କୃଷି ବିଭାଗ ପକ୍ଷରୁ କୁହାଯାଉଛି । କିନ୍ତୁ ଜିଲାର ବିଭିନ୍ନ ଚାଷୀଙ୍କ ମତାମତକୁ ଲକ୍ଷ୍ୟ କଲେ ଜିଲାରେ ୬୦ ପ୍ରତିଶତ ଜମିରେ ବେଉଷଣ କାର୍ଯ୍ୟ ଶେଷ ହୋଇଛି । ସେହିପରି ୧୯୪୭ ହେକ୍ଟର ଜମିରେ ଧାନରୁଆ ବାକି ରହିଛି। ଆହୁରି ୩ ହଜାରରୁ ଊର୍ଦ୍ଧ୍ୱ ଜମିରେ ରୁଆ ହୋଇ ପାରିନାହିଁ । ଜମି କାଦୁଅ ହୋଇପାରୁ ନ ଥିବାରୁ ରୁଆ ହେଉ ନ ଥିବା ଚାଷୀମାନେ କହିଛନ୍ତି। ନୂଆଗାଁର ଚାଷୀ ରାମଚନ୍ଦ୍ର ସାହୁ କୁହନ୍ତି, ବର୍ଷା ମାପିବା ଯନ୍ତ୍ରର ରିପୋର୍ଟ ଆଉ ସତ୍ୟ ନୁହେଁ । କାରଣ ସବୁଆଡେ ଠିକ୍‌ରେ ବର୍ଷା ହେଉନି । ଘର ପାଖରେ ବର୍ଷା ହେଉଛି ଗାଁ ପାଖ ସ୍କୁଲ ନିକଟରେ ବର୍ଷା ନାହିଁ । ଆମ ବ୍ଲକର ଏପରି ଅଞ୍ଚଳ ଅଛି ଅଗଷ୍ଟରେ ଆଦୌ ବର୍ଷା ହୋଇନାହିଁ। କିନ୍ତୁ ବ୍ଲକ ରିପୋର୍ଟ କହୁଛି ସ୍ୱଳ୍ପ ବୃଷ୍ଟିପାତ । ଆମ ବିଲକୁ ଆସି ଦେଖିଲେ ଜଣାପଡିବ କେତେ ବର୍ଷା ହୋଇଛି, ଜମିର ସ୍ଥିତି କିପରି ଅଛି । ଏଣୁ ବର୍ଷା ରିପୋର୍ଟ ଉପରେ ଆଉ ଭରସା ନାହିଁ। ଗଣିଆର ଚାଷୀ ସୀତା ପ୍ରଧାନ, ଓଡ଼ଗାଁର ଘନଶ୍ୟାମ ସ୍ୱାଇଁ, ରଣପୁରର ପ୍ରକାଶ ବରାଡ଼ କୁହନ୍ତି, କୃଷି ବିଭାଗ ମରୁଡ଼ି ନେଇ ଯେଉଁ ରିପୋର୍ଟ ଦେଉଛି ସେଥିରେ ସତ୍ୟତା ନାହିଁ । ଅଧିକାଂଶ କର୍ମଚାରୀ ଓ ଅଧିକାରୀ କ୍ଷେତ୍ର ପରିଦର୍ଶନ ନ କରି ରିପୋର୍ଟ ପ୍ରସ୍ତୁତ କରୁଥିବାରୁ ରିପୋର୍ଟ ଉପରେ ସତ୍ୟତା ରହୁନାହିଁ । ଏବେ ମରୁଡ଼ି ପରିସ୍ଥିତି ସୃଷ୍ଟି ହୋଇଥିବାବେଳେ ଜିଲାମୁଖ୍ୟ ଓ ଜିଲା କୃଷି ଅଧିକାରୀମାନେ ଫୋନ ଉଠାଉ ନାହାନ୍ତି। ଅଭିଯୋଗ କରିବୁ କାହାକୁ। ଏପଟେ ଫସଲକୁ ଦେଖିବୁ ନାଁ ଅଭିଯୋଗ କରିବାକୁ ବ୍ଲକ କିମ୍ବା ଜିଲା ମୁଖ୍ୟାଳୟକୁ ଯିବୁ। ସାର ଠିକ୍‌ରେ ମିଳୁନାହିଁ। କଳାବଜାରରେ ମିଳୁଥିବା ସାର ଅଧିକ ଦାମରେ ବାଧ ହୋଇ କିଣୁଛୁ ବୋଲି ସେ କହିଛନ୍ତି ।

ଜିଲା ମୁଖ୍ୟ କୃଷି ଅଧିକାରୀ ବିଜୟ ପ୍ରଧାନ କୁହନ୍ତି, କୃଷି ବିଭାଗ ପକ୍ଷରୁ ମରୁଡ଼ି ନେଇ ଚାଷୀଙ୍କୁ ବିଭିନ୍ନ ପ୍ରକାରର ପରାମର୍ଶ ଦିଆଯାଉଛି । କ୍ଷେତ୍ର କର୍ମଚାରୀ କ୍ଷେତ୍ରକୁ ଯାଇ ରିପୋର୍ଟ ପ୍ରସ୍ତୁତ କରୁଛନ୍ତି । ଅଗଷ୍ଟ ମାସରେ ଜିଲା ପାଇଁ ୨୮୮.୨୦ ମିମି ବର୍ଷା ହେବା ଆବଶ୍ୟକତା ଥିବାବେଳେ ୨୩୬.୯୮ ମିମି ବର୍ଷା ହୋଇଛି । ସ୍ୱଳ୍ପ ବୃଷ୍ଟି ଯୋଗୁ ମରୁଡ଼ି ପରିସ୍ଥିତି ଲାଗି ରହିଛି । ଜିଲାପାଳ ପୋମ ଟୁଡୁ କୁହନ୍ତି, ମରୁଡ଼ି ପରିସ୍ଥିତିର ମୁକାବିଲା ପାଇଁ ଏକ ବୈଠକ ଜିଲା ଓ ରାଜ୍ୟସ୍ତରରେ ଅନୁଷ୍ଠିତ ହୋଇଯାଇଛି । ପ୍ରଶାସନ ପକ୍ଷରୁ ମରୁଡ଼ି ପରିସ୍ଥିତିର ମନିଟରିଂ କରାଯାଉଛି । ଏଥିପାଇଁ କୃଷି ସମ୍ବନ୍ଧୀୟ ବିଭିନ୍ନ ବିଭାଗକୁ ପରାମର୍ଶ ଦିଆଯାଇଛି । ସେପ୍ଟେମ୍ବର ମାସ ଆମ ପାଇଁ ଗୁରୁତ୍ୱପୂର୍ଣ୍ଣ ରହିଛି ବୋଲି ସେ କହିଛନ୍ତି ।

ଶ୍ରମିକ, କୃଷକ ଓ ମହିଳାଙ୍କ ସ୍ୱାର୍ଥ ପାଇଁ ଲଢ଼ିବ ସିପିଏମ୍

ଦଶପଲ୍ଲା,୧।୯(ଡି.ଏନ.ଏ.)

ଗତ ୨ ଦିନ ଧରି ଦଶପଲ୍ଲାରେ ନୟାଗଡ ଜିଲା ସିପିଏମ୍‌ର ଏକ ବୈଠକ ସ୍ଥାନୀୟ ଇଲେଭେନ ଷ୍ଟାର କ୍ଲବରେ ବରିଷ୍ଠ ନେତା ବିଶ୍ୱନାଥ ମହାପାତ୍ରଙ୍କ ଅଧକ୍ଷତାରେ ଅନୁଷ୍ଠିତ ହୋଇଯାଇଛି । ଏଥିରେ ରାଜ୍ୟ ସରକାରଙ୍କ କରୋନା ମୁକାବିଲା, କୃଷକ, ଶ୍ରମିକ ବିରୋଧୀ କଳା ଆଇନ୍, ଦାଦନ ଶ୍ରମିକ, ନିଶ୍ଚିତ କର୍ମ ନିଯୁକ୍ତି ଯୋଜନା, ନିର୍ମାଣ ଶ୍ରମିକ,ପାଚିକା ସହାୟିକା, ଆଶାକର୍ମୀ,ଅଙ୍ଗନୱାଡି କର୍ମୀ ଭଳି କର୍ମଜିବୀଙ୍କ ସମସ୍ୟା, ଧାନର ଅଭାବୀ ବିକ୍ରି, ସାର କଳାବଜାରୀ,ମଣ୍ଡି ବ୍ୟବସ୍ଥାର ସରଳୀକରଣ, ବୃଉଙ୍ଗ ଜଳସେଚନ ଯୋଜନା ଓ ପଦ୍ମାବତୀ ବ୍ୟାରେଜ୍ କାର୍ଯ୍ୟକାରୀ ଉପରେ ଗୁରୁତ୍ୱାରୋପ କରାଯାଇଥିଲା । ଏଥିପାଇଁ ଆନ୍ଦୋଳନ କରାଯିବ ବୋଲି ଜିଲା ସମ୍ପାଦକ ଶରତ ଚନ୍ଦ୍ର ବେହେରା କହିଥିଲେ । ଏହି ବୈଠକରେ ରାଜ୍ୟ ସମ୍ପାଦନା ମଣ୍ଡଳୀ ସଦସ୍ୟ ଜଗନ୍ନାଥ ମିଶ୍ର, ସୁରେଶ ପାଣିଗ୍ରାହୀ ପ୍ରମୁଖ ଯୋଗଦେଇ ଆଗାମୀ ୧୫ତାରିଖରେ ପ୍ରତି ବ୍ଲକ୍‌ସ୍ତରରେ ବିକ୍ଷୋଭ ଏବଂ ଧାରଣା ଦେବାକୁ ଆହ୍ୱାନ କରିଥିଲେ ।

ବୈଠକରେ ଯୋଗଦେଇଥିବା ସିପିଏମ୍ ନେତୃବୃନ୍ଦ ।

୧୧ ଆକ୍ରାନ୍ତ ଚିହ୍ନଟ, ଜଣେ ମୃତ

ନୟାଗଡ଼ ଅଫିସ,୧।୯

ବୁଧବାର ରିପୋର୍ଟ ଅନୁଯାୟୀ ନୟାଗଡ଼ ଜିଲାରେ ୧୧ଜଣ ଆକ୍ରାନ୍ତ ଚିହ୍ନଟ ହୋଇଥିବା ବେଳେ ଜଣଙ୍କ ମୃତ୍ୟୁ ଘଟିଛି । ଏ ପରିପ୍ରେକ୍ଷିରେ ୨ୟ ଲହରରେ ମୋଟ ଆକ୍ରାନ୍ତଙ୍କ ସଂଖ୍ୟା ୧୬ ହଜାର ୨୨୭ରେ ପହଞ୍ଚିଛି । ବୁଧବାର ରିପୋର୍ଟରେ ଖଣ୍ଡପଡ଼ା, ନୟାଗଡ଼, ନୂଆଗାଁ, ଓଡ଼ଗାଁ ଓ ରଣପୁର ବ୍ଲକରେ ଜଣେ ଲେଖାଏଁ ୫ଜଣ, ନୟାଗଡ଼ ପୌରାଞ୍ଚଳରୁ ୬ଜଣ ଆକ୍ରାନ୍ତ ଚିହ୍ନଟ ହୋଇଛନ୍ତି । ସୂଚନାଯୋଗ୍ୟ, କରୋନାର ପ୍ରଥମ ଓ ୨ୟ ଲହର ନୟାଗଡ ଜିଲାରୁ ୨୦୪ ଜଣଙ୍କ ଜୀବନ ନେଇ ସାରିଛି ।

କୋମଣ୍ଡରେ ୟୁରିଆ ସାର ଚଢ଼ା ଦରରେ ବିକ୍ରି

ଓଡ଼ଗାଁ,୧।୯ (ସ୍ୱ.ପ୍ର.)

କୃଷିମନ୍ତ୍ରୀଙ୍କୁ ଅଭିଯୋଗ ପତ୍ର ଦେଲେ ଚାଷୀ

ନୟାଗଡ଼ ଜିଲା ଓଡ଼ଗାଁ ବ୍ଲକ ଅଧୀନ କୁରାଳ ପ୍ରାଥମିକ କୃଷି ସେବା ସମବାୟ ସମିତି କାର୍ଯ୍ୟନିର୍ବାହୀ ସମ୍ପାଦକ ଚଢାଦରରେ ୟୁରିଆ ସାର ବିକ୍ରି କରୁଥିବା ଅଭିଯୋଗ ହୋଇଥିଲା । କୋମଣ୍ଡ ପ୍ରାଥମିକ କୃଷି ସେବା ସମବାୟ ସମିତି ସମ୍ପାଦକ ବି ୟୁରିଆ ଚଢା ଦରରେ ବିକ୍ରି କରୁଥିବା ଅଭିଯୋଗ ହୋଇଛି । କୁରାଳ ଚାଷୀମାନେ ଜିଲାପାଳଙ୍କ ସମେତ ବିଭାଗୀୟ କର୍ତ୍ତୃପକ୍ଷଙ୍କୁ ଏ ସଂକ୍ରାନ୍ତରେ ଜଣାଇଛନ୍ତି । କୋମଣ୍ଡ ଚାଷୀମାନେ ଏ ସଂକ୍ରାନ୍ତରେ ସିଧା ସଳଖ କୃଷି ମନ୍ତ୍ରୀଙ୍କ ନିକଟରେ ଅଭିଯୋଗ କରିଛନ୍ତି । ସମ୍ପୃକ୍ତ ସମ୍ପାଦକ ଲିଙ୍ଗରାଜ ସାହୁ ୟୁରିଆ ବସ୍ତା ପିଛା ୨୬୬.୫୦ଟଙ୍କାରେ ବିକ୍ରି କରିବା ବଦଳରେ ବିନା ରସିଦରେ ୧୫ କେଜିକୁ ୧୦୦ ଟଙ୍କା ନେଉଛନ୍ତି । ଏନେଇ କେତେଜଣ ଚାଷୀ ଅଭିଯୋଗ କରିବାରୁ ସେ କୁଆଡେ ସେମାନଙ୍କୁ ଦୁର୍ବ୍ୟବହାର କରିବା ସହିତ ଗାଡି ଭଡା ଓ ଶ୍ରମିକ ପାଉଣା ମୁଁ ଜମି ବିକ୍ରି କରି ଭରଣା କରିବି କି ବୋଲି ଓଲଟା ପ୍ରଶ୍ନ କରିଥିଲେ । ଏନେଇ କେତେଜଣ ଚାଷୀ ପାଟିତୁଣ୍ଡ କରିବାରୁ ସେ ୟୁରିଆ ବିକ୍ରି ବନ୍ଦ କରିଦେଇଥିବା ସୂଚନା ମିଳିଛି। ଏନେଇ ସମ୍ପାଦକଙ୍କ ମୋବାଇଲ ନମ୍ବର ୬୩୭୧୬୪୮୮୪ରେ ବାରମ୍ବାର ଯୋଗାଯୋଗ କରିଥିଲେ ସୁଦ୍ଧା ତାଙ୍କ ପ୍ରତିକ୍ରିୟା ମିଳିପାରିନାହିଁ ।

ରାସ୍ତା, ଗୃହ ନିର୍ମାଣ ନିର୍ବାହୀ ଯନ୍ତ୍ରୀଙ୍କୁ ଫେରାଦ

ନୟାଗଡ଼ ଅଫିସ,୧।୯

- କଟରାଝରୀରୁ ଶିଖରପୁର ୩କିମି ରାସ୍ତା ବାଇପାସ୍ କରାଯାଉ
- ଅନ୍ୟ ରାସ୍ତାକୁ ବାଇପାସ କଲେ ଆନ୍ଦୋଳନ କରିବ କ୍ରିୟାନୁଷ୍ଠାନ କମିଟି

ନୟାଗଡ଼ ଜିଲାର ଲଡୁବାବାଙ୍କ ପୀଠ ଦେଇ ଯାଇଥିବା ୨୪ ନଂ. ରାଜ୍ୟ ରାଜପଥର ଶରଣକୁଳ ବଜାର ଅଞ୍ଚଳ ଦୁର୍ଘଟଣା ପ୍ରବଣ ଜୋନ ପାଲଟିଛି । ଏହି ରାସ୍ତାରେ ପ୍ରତିଦିନ ଛୋଟ ବଡ଼ ଦୁର୍ଘଟଣା ଘଟି ଆହତ ଓ ମୃତକଙ୍କ ସଂଖ୍ୟା ବଢ଼ି ଚାଲିଛି । ଗତ ନଭେମ୍ବର ୨୪ରେ ଭିନ୍ନ ଭିନ୍ନ ସ୍ଥାନରେ ଦୁର୍ଘଟଣା ଘଟି ୬ଜଣଙ୍କ ମୃତ୍ୟୁ ହୋଇଛି। ମୃତକଙ୍କ ମଧ୍ୟରେ ଜଣେ ନାବାଳିକା, ଜଣେ ବୃଦ୍ଧ, ୨ ମହିଳା ଓ ଜଣେ ଯୁବକ ଅଛନ୍ତି । ଏହା ପରେ ବାଇପାସ୍ ରାସ୍ତା ନିର୍ମାଣ ଦାବି ଜୋର ଧରିଛି । ସ୍ଥାନୀୟ ଲୋକଙ୍କ ଅଭିଯୋଗକୁ ଭିତ୍ତି କରି ପ୍ରଶାସନ ପକ୍ଷରୁ ରାସ୍ତା ଓ ଗୃହ ନିର୍ମାଣ ବିଭାଗ ବାଇପାସ୍ ସର୍ଭେ କରିଥିଲା । କଟରାଝରୀ ବନ୍ଧ ପାଖରୁ ଚିନାମାଳି ଗହୀର ଧାରେ ଧାରେ ଶିଖରପୁର ଆଞ୍ଜା ଚଉରା ଦେଇ କରଡା ଶାସନ ପାଖରେ ବାଇପାସ ହେବାକୁ ଦାବି ହୋଇ ଆସୁଛି । ତାହା ଶରଣକୁଳ ପାଇଁ ଏକ ଭଲ ବାଇପାସ ହୋଇ ପାରିବ । ଏହାକୁ ପ୍ରଥମେ ରାସ୍ତା ଓ ଗୃହ ନିର୍ମାଣ ବିଭାଗ ସହମତି ପ୍ରକାଶ କରିଥିଲା । ଏବେ କିନ୍ତୁ ଏହାକୁ ଅଣଦେଖା କରାଯାଇ ଗୋଡିସାହି – ବାଉଁଶିଆ ଆରଡି ରାସ୍ତାକୁ ସଂପ୍ରସାରଣ କରାଯାଇ ଶରଣକୁଳ ବାଇପାସ ରାସ୍ତା କରାଯିବାକୁ ପ୍ରସ୍ତୁତି ଚାଲିଛି । ଏହି ରାସ୍ତାର ସମ୍ପ୍ରସାରଣ ଗମନାଗମନ ପାଇଁ ଉପକାରୀ ହୋଇ ପାରେ କିନ୍ତୁ ଶରଣକୁଳ ବାଇପାସର ବିକଳ୍ପ ହୋଇ ପାରିବ ନାହିଁ । ଶରଣକୁଳ ଅଞ୍ଚଳର ବାସିନ୍ଦାଙ୍କ ପ୍ରସ୍ତାବିତ ବାଇପାସ ଦାବିକୁ ଅଣଦେଖା କରିଲେ କ୍ରିୟାନୁଷ୍ଠାନ କମିଟି ବାଧ ହୋଇ ଆନ୍ଦୋଳନ କରିବ ବୋଲି କମିଟିର ସଭାପତି ସୁବାସ ପଣ୍ଡା, ଜିଲା ପରିଷଦ ସଭ୍ୟ ସନ୍ୟାସୀ ପ୍ରଧାନ ଓ ଭାଗବତ ସେଠୀ, ସରପଞ୍ଚ ବୈକୁଣ୍ଠ ଷିଠ, ଲିଙ୍ଗରାଜ ପାତ୍ର, ଗୋଲକ ବିହାର ମୁଦୁଲି, ପବିତ୍ର ଇନ୍ଦ୍ରଜିତ୍, କୃଷ୍ଣଚନ୍ଦ୍ର ମହାପାତ୍ର ପ୍ରମୁଖ କହିଛନ୍ତି । ଏନେଇ କ୍ରୀୟାନୁଷ୍ଠାନ କମିଟି ପକ୍ଷରୁ ବୁଧବାର ନୟାଗଡ଼ ରାସ୍ତା ଓ ଗୃହ ନିର୍ମାଣ ବିଭାଗର ନିର୍ବାହୀଯନ୍ତ୍ରୀଙ୍କୁ ଭେଟି ସ୍ମାରକପତ୍ର ଦିଆଯାଇଛି । ସେହିପରି ଅନୁରୂପ ସ୍ମାରକପତ୍ର ମୁଖ୍ୟଯନ୍ତ୍ରୀ ରାସ୍ତା ଓ ଗୃହ ନିର୍ମାଣ ବିଭାଗ ଓ ରଣପୁର ବିଧାୟକଙ୍କୁ ପ୍ରଦାନ କରାଯାଇଛି ।

ସାମାଜିକ କର୍ମୀଙ୍କ ପରଲୋକ

ଖଣ୍ଡପଡ଼ା,୧।୯ (ସ୍ୱ.ପ୍ର.)

ରମାକାନ୍ତ ସାମନ୍ତରାୟ

ଖଣ୍ଡପଡ଼ା ବ୍ଲକ ଅଧୀନ କଣ୍ଟିଲୋ ପଞ୍ଚାୟତ କଂସାରୀସାହିର ସାମାଜିକ କର୍ମୀ, ରାମଲୀଳା କଳାକାର ରମାକାନ୍ତ ସାମନ୍ତରାୟ (୬୯)ଙ୍କ ବୁଧବାର ପରଲୋକ ହୋଇଯାଇଛି । ସେ ଭୁବନେଶ୍ୱରର ଏକ ଘରୋଇ ହସ୍ପିଟାଲରେ ଚିକିତ୍ସାଧୀନ ଥିଲେ । ବୁଧବାର ଅପରାହ୍ନରେ ତାଙ୍କର ମୃତ୍ୟୁ ଘଟିଛି । ଜଣେ ପରୋପକାରୀ, ବନ୍ଧୁ ବତ୍ସଳ, ରାମଲୀଳା କଳାକାର ଭାବେ ସେ ପରିଚିତ ଥିଲେ । ବହୁ ମାନ୍ୟଗଣ୍ୟ ବ୍ୟକ୍ତି ତାଙ୍କ ତାଙ୍କର ଶେଷ ଦର୍ଶନ କରିଥିଲେ । ସ୍ଥାନୀୟ ଶଙ୍ଖତୋଟା ଶ୍ମଶାନ ଘାଟରେ ତାଙ୍କ ଶେଷକୃତ୍ୟ ସମ୍ପନ୍ନ କରାଯାଇଥିଲା । ଏକମାତ୍ର ପୁଅ ରାଜୀବ କୁମାର ସାମନ୍ତରାୟ ମୁଖାଗ୍ନି ଦେଇଥିଲେ ।

TPWODL
TP WESTERN ODISHA DISTRIBUTION LIMITED
(A Tata Power & Odisha Govt. Joint Venture)
Corporate Office, Burla, Dist.- Sambalpur (Odisha) - 768017
NOTICE INVITING TENDER
Tender Notice No. TPWODL/PJ/O/SU/036
TP Western Odisha Distribution Limited invites quotations (in 2 part) from eligible vendors/suppliers for the following packages:
Rate Contract for Supply of 11KV & 33KV, Out-door type Oil-Cooled, Combined CT-PT different ratio of Metering Unit with meter Box, GI Pipes and Control Cable.
Interested bidders to submit Tender Participation Fee and Authorization letter by e-mail on or before **08th September 2021, 15.00 hrs.** in order to become eligible to participate in the bidding process.
All correspondence regarding the tender details bid submission, date extension etc. shall only take place with the eligible bidders through E-Tender system.
For detailed tender documents you may visit tender section of TPWODL website: **www.tpwesternodisha.com**.
Sd./- Chief Contracts & Stores

ZILLA SWASTHYA SAMITI, NAYAGARH
OFFICE OF THE CDMO-cum-DISTRICT MISSION DIRECTOR, NAYAGARH
SHORT TENDER CALL NOTICE
Adv. No. 02/2021-22 **Date: 01.09.2021**
Sealed tenders are invited from authorized Manufacturers/ Suppliers/Distributors for supply of chemicals, consumable, equipment & reagents for RTPCR Lab & for DPHL to Nayagarh district. The details are available in the district website: **www.nayagarh.nic.in**. The tender paper cost of Rs.1000/- + GST 18% (Non-refundable) in shape of Demand Draft from any Nationalized Bank in favour of ZSS NON NRHM, Nayagarh payable at Nayagarh. The eligible bidders may submit their tender papers on or before 08.09.2021 by 5.30 P.M. through Registered Post/Speed Post/Courier only to the undersigned. The tender documents will be opened on the same day i.e. **09.09.2021 at 11.30 A.M.** in the Office Chamber of the undersigned. The bidders or their representatives may present at the time of opening. The undersigned reserves the right to accept or reject any or all the quotations without assigning any reason thereof.
Sd./- CDMO-cum-District Mission Director, Nayagarh

ଓଡ଼ିଶା ଆଦର୍ଶ ବିଦ୍ୟାଳୟ, ଫ୍ରେଜରପୁର
ନମ୍ବର: ୧୧୮ ତାରିଖ: ୦୧।୦୯।୨୧
ଏତଦ୍ୱାରା ସର୍ବସାଧାରଣଙ୍କ ଅବଗତି ନିମନ୍ତେ ସୂଚିତ କରାଯାଉଛି କି, ବରଗଡ଼ ଜିଲ୍ଲାର ପାଇକମାଳ ବ୍ଲକ ଅନ୍ତର୍ଗତ ଫ୍ରେଜରପୁର ଆଦର୍ଶ ବିଦ୍ୟାଳୟ ପରିସର ମଧ୍ୟରେ ଥିବା ଛାତ୍ରୀ ନିବାସର ଚୁକ୍ତି ଭିତ୍ତିକ ସହାୟକ ପଦବୀ ନିମନ୍ତେ ଦରଖାସ୍ତ ଆହ୍ୱାନ କରାଯାଉଅଛି । ଯାହାର ସବିଶେଷ ବିବରଣ ନିମ୍ନରେ ଦିଆଗଲା ।

କ୍ର.ନଂ.	ପଦବୀର ନାମ	ପଦବୀ ସଂଖ୍ୟା	ଆବଶ୍ୟକ ଯୋଗ୍ୟତା ଓ ଅଭିଜ୍ଞତା	ବୟସ ସୀମା (୦୧।୦୯।୨୦୨୧ ସୁଦ୍ଧା)	ମାସିକ ପାରିଶ୍ରମିକ
୧	ତତ୍ତ୍ୱାବଧାରକ (ମହିଳା)	୦୧	ସ୍ନାତକ କଳା/ବିଜ୍ଞାନ ୨ବର୍ଷ ହୋଷ୍ଟେଲ ପରିଚାଳନା	୩୦-୬୦	୭୨୬୦/-
୨	ଜଗୁଆଳି ତଥା ଝାଡୁଦାର	୦୧	ଦଶମ ପାସ୍	୨୧-୩୨	୪୨୭୦/-
୩	ମୁଖ୍ୟ ରୋଷେୟା	୦୧	ରନ୍ଧନ କଳା ତଥା ଗ୍ୟାସ୍‌ଚୁଲା ବ୍ୟବହାରର ଦକ୍ଷତା ଥିବା ଆବଶ୍ୟକ	୩୦-୪୦	୪୮୪୦/-
୪	ସହାୟକ ରୋଷେୟା	୦୨	ରନ୍ଧନ କଳା ତଥା ଗ୍ୟାସ୍‌ଚୁଲା ବ୍ୟବହାରର ଦକ୍ଷତା ଥିବା ଆବଶ୍ୟକ	୨୧-୩୨	୩୬୩୦/-

ଆବେଦନ ପତ୍ର ଏବଂ ତତ୍‌ସମ୍ବନ୍ଧୀୟ ନିର୍ଦ୍ଦେଶାବଳୀ ଜିଲ୍ଲା କାର୍ଯ୍ୟାଳୟ ୱେବ୍‌ସାଇଟ୍ **www.bargarh.nic.in**ରୁ ଡାଉନ୍‌ଲୋଡ୍ କରିପାରିବେ। ସମସ୍ତ ଯୋଗ୍ୟତାଧାରୀ ଆଗ୍ରହୀ ପ୍ରାର୍ଥୀ/ପ୍ରାର୍ଥିନୀ, ତାରିଖ: ୧୧।୦୯।୨୦୨୧ ମଧ୍ୟରେ ଓଡ଼ିଶା ଆଦର୍ଶ ବିଦ୍ୟାଳୟ, ଫ୍ରେଜରପୁର, ପୋ.: କେଛୋଦାଦର୍, ବ୍ଲକ: ପାଇକମାଳ, ପିନ୍- ୭୬୮୦୩୯କୁ କେବଳ ରେଜିଷ୍ଟ୍ରଡ୍ ପୋଷ୍ଟ କିମ୍ବା ସ୍ପିଡ୍ ପୋଷ୍ଟ ମାଧ୍ୟମରେ ଆବେଦନ କରିପାରିବେ। ଆବେଦନର ଶେଷ ତାରିଖ ପରେ କୌଣସି ଦରଖାସ୍ତ ଗ୍ରହଣ କରାଯିବ ନାହିଁ। ଅସମ୍ପୂର୍ଣ୍ଣ ଦରଖାସ୍ତ ଗ୍ରହଣ କରାଯିବ ନାହିଁ। କୌଣସି କାରଣ ନ ଦର୍ଶାଇ ଯେ କୌଣସି ଦରଖାସ୍ତ କିମ୍ବା ସମସ୍ତ ଦରଖାସ୍ତକୁ ରଦ୍ଦ କରିବାର ଅଧିକାର ସ୍ୱତ୍ୱ ଜିଲ୍ଲାପାଳ, ବରଗଡ଼ଙ୍କ ରହିଅଛି ।
ସ୍ୱା./– ଅଧ୍ୟକ୍ଷ, ଓଡ଼ିଶା ଆଦର୍ଶ ବିଦ୍ୟାଳୟ, ଫ୍ରେଜରପୁର

DETAILED TENDER CALL NOTICE
The Block Development Officer, Gudari, District- Rayagada on behalf of Government of Odisha invites percentage rates bids for the construction of works as detailed below in the Table from ELIGIBLE Contractors registered with the State Govt. and Contractors of equivalent grade/ class registered with Central Govt. for execution of Civil works on production of definite proof from the appropriate authority.
Bids for the following work:

Sl. No.	Name of the work	Approximate Estimate Cost (in Rs.)	EMD 1% (In Rs.)	Class of contractor eligible	Period of completion (In months)	Cost of tender paper (Non refundable) (in Rs.)
1	2	3	4	5	6	7
1	Construction of CDPO office building at Gudari	2231716.00	- -	'C' & 'B'	6 (Six calendar months)	6000.00

1. Available of tender paper. The bid document can be downloaded from the official website of District (http://www.rayagada.nic.in) from date 03.09.2021 to 17.09.2021.
2. All other terms and conditions, details can be seen from the above website.
Sd./- Block Development Officer, Gudari

एअर इंडिया
AIR INDIA
ଟେଣ୍ଡର ଆହ୍ୱାନକାରୀ ବିଜ୍ଞପ୍ତି
ଏୟାର ଇଣ୍ଡିଆ ଲିମିଟେଡ୍ ଟେଣ୍ଡର ନମ୍ବର: ସିସିୟୁ/ସିଟିଆର୍/ଓଏସ୍-ଭୁବନେଶ୍ୱର/ଇଏନ୍‌କ୍ୟୁ-୦୧, ତାରିଖ: ୨୦ ଅଗଷ୍ଟ, ୨୦୨୧ ମାଧ୍ୟମରେ "ବିଜୁ ପଟ୍ଟନାୟକ ଅନ୍ତର୍ଜାତୀୟ ବିମାନବନ୍ଦର, ଭୁବନେଶ୍ୱରଠାରେ ଏୟାର ଇଣ୍ଡିଆ ଲିମିଟେଡ୍ (ଏଆଇଏଲ୍), ଏୟାର ଇଣ୍ଡିଆ ଏକ୍ସପ୍ରେସ୍ ଲିମିଟେଡ୍ (ଏଆଇଏକ୍ସଏଲ୍) ଏବଂ ଆଲିଆନ୍ସ ଏୟାର୍ ଆଭିଏଶନ୍ ଲିଃ (ଏଏଏଏଲ୍)ରେ ଇନ୍-ଫ୍ଲାଇଟ୍ ମିଲ୍ ଉଠାଇବା" ଲାଗି ଜଉମୁଦଦିଆ ବିଡ୍ ଆହ୍ୱାନ କରୁଛି । ଟେଣ୍ଡର ଦାଖଲର ଶେଷ ତାରିଖ ହେଉଛି **୨୧ ସେପ୍ଟେମ୍ବର, ୨୦୨୧** । ଆଗ୍ରହୀ ବିଡରମାନେ ସର୍ବଶେଷ **୨୧ ସେପ୍ଟେମ୍ବର, ୨୦୨୧ ମଧ୍ୟାହ୍ନ ୧୨.୦୦ ଘଟିକା** ମଧ୍ୟରେ ସେମାନଙ୍କର ବିଡ୍ ଦାଖଲ କରିପାରନ୍ତି । ଟେଣ୍ଡର **୨୧ ସେପ୍ଟେମ୍ବର, ୨୦୨୧ ଅପରାହ୍ନ ୧୪.୦୦ ଘଟିକା**ରେ ଖୋଲାଯିବ । ଟେଣ୍ଡର ଆମ ୱେବ୍‌ସାଇଟ୍ **www.airindia.com**ରୁ ଡାଉନ୍‌ଲୋଡ୍ କରାଯାଇପାରିବ ।

OFFICE OF THE
REGULATED MARKET COMMITTEE, JAGATSINGHPUR
At: Gopalsagar, P.O./Dist.- Jagatsinghpur, Odisha, PIN - 754103
Email: rmcjspur@gmail.com
E-PROCUREMENT (INVITATION FOR BID)
TENDER CALL NOTICE No. 491 Dt.01.09.2021
In pursuant to the advertisement vide No. 491 Dt.01.09.2021, the bid documents will be available for sale in the website **www.tenderorissa.gov.in** from 10.00 A.M. of 02.09.2021 to 5.00 P.M. of 14.09.2021 for online bidding.
Sd./- Sub Collector-cum-Chairman
RMC, Jagatsinghpur

ODISHA COOPERATIVE TASAR & SILK FEDERATION LTD. (SERIFED)
Sahid Nagar, Janpath, Bhubaneswar-751007, Tel : 0674-2545586 / 2545852
E-mail: serifedodisha@gmail.com, Website: www.serifedodisha.in
Bid identification no:- VI-38(07)/SERIFED/2021-22/738 **DT.27.08.2021**
INVITATION FOR BIDS (e-Procurement)
The MANAGING DIRECTOR (SERIFED), Odisha, Bhubaneswar invites Item rate Tenders in double cover system in ONLINE MODE only, for the work **"Renovation work of Utkalika Showroom" at Sector-5, Rourkela.** The contractor having experience in executing similar type of work shall participate in the tender. Interested contractors have to visit the site and asses the requirement of work and submit colored 3D views of the works. The Colored 3D views shall be submitted separately (offline) should reach the O/o SERIFED, Saheed Nagar, Bhubaneswar on or before the last date of submission. The tender without 3D views shall be rejected. The tender shall be finalized on the QCBS method basing on the concept design (3D views) & financial quote at the weightage ratio of 80:20. The bid document such as DTCN / BOQ etc. can be seen / downloaded from the government website : **www.tendersodisha.gov.in**. during the period **Dt. 08.09.2021** to **17.00 hours** up to **Dt.25.09.2021**. Online bids shall be received till **17.00 hours dt. 25.09.2021** & shall be opened at **11.30 AM** on **Dt. 27.09.2021**. Any addendum / corrigendum / cancellation of tender can also be seen in the said website.
Sd/-
MANAGING DIRECTOR

ODISHA COOPERATIVE TASAR & SILK FEDERATION LTD. (SERIFED)
Sahid Nagar, Janpath, Bhubaneswar-751007, Tel : 0674-2545586 / 2545852
E-mail: serifedodisha@gmail.com, Website: www.serifedodisha.in
Bid identification no:- VI-40(09)/SERIFED/2021-22/751 **DT.30.08.2021**
INVITATION FOR BIDS (e-Procurement)
The MANAGING DIRECTOR (SERIFED), Odisha, Bhubaneswar invites Item rate Tenders in single cover system in ONLINE MODE only, for the work **"Ancillary work with Interior Furnishing work of First Floor (Part-Phase II) of Display Cum Sale Centre" at Bhagamunda TRCS, Keonjhar Dist.** The contractor having experience in executing similar type of work shall participate in the tender. Interested contractors have to visit the site and asses the requirement of work as per BoQ and submit colored 3D views of the works. The Colored 3D views shall be submitted separately (offline) should reach the O/o SERIFED, Saheed Nagar, Bhubaneswar on or before the last date of submission. The tender without 3D views shall be rejected. The tender shall be finalized on the QCBS method basing on the concept design (3D views) & financial quote at the weightage ration of 80:20. The bid documents such as DTCN/BOQ etc. can be seen/downloaded from the government website: **www.tendersodisha.gov.in** during the period **dt. 07.09.2021 to 17.00 hours up to dt. 18.09.2021.** Online bids will be received till **17.00 hours dt. 18.09.2021** & will be opened at **11.30 AM on Dt. 20.09.2021.** Any addendum / corrigendum / cancellation of tender can also be seen in the said website.
Sd/-
MANAGING DIRECTOR

ସଂକ୍ଷେପରେ

ଦୁର୍ଘଟଣାରେ ୫ ଆହତ

ଫୁଲବାଣୀ,୧୯: ଫିରିଙ୍ଗିଆ ବ୍ଲକ ମାଝିପଡା ଘାଟିରେ ଏକ ସ୍କୁଟି ଦୁର୍ଘଟଣାଗ୍ରସ୍ତ ହୋଇ ଓଲଟି ପଡିଛି। ଏଥିରେ ୫ ଜଣ ଆହତ ହୋଇଛନ୍ତି। ଆହତଙ୍କ ମଧ୍ୟରେ ୨ ଜଣ ଶିଶୁ। ସମସ୍ତଙ୍କୁ ଫିରିଙ୍ଗିଆ ମେଡିକାଲରେ ଭର୍ତ୍ତି କରାଯାଇଛି। ଫିରିଙ୍ଗିଆରୁ କାମ ସାରି କାଶିନିପଦର ତରଗାବାଲି ଗ୍ରାମକୁ ଗୋଟିଏ ସ୍କୁଟିରେ ୫ ଜଣ ଫେରୁଥିଲେ। ଫକିର ସ୍କୁଟି ଚଲାଉଥିବା ବେଳେ ମହିଳା ମାଳତୀ ପ୍ରଧାନ ଓ ତାଙ୍କ ଦୁଇ ବର୍ଷିୟା ଝିଅ ଓ ଯମୁନା କହଁର ଏବଂ ତାଙ୍କ ଦେଢ଼ବର୍ଷର ଝିଅ ବସିଥିଲେ। ଘାଟିରେ ଗାଡି ଦୁର୍ଘଟଣାଗ୍ରସ୍ତ ହେବାରୁ ସମସ୍ତେ ଆହତ ହୋଇଥିଲେ। ୨ ଶିଶୁକନ୍ୟା ଗୁରୁତର ହୋଇଥିଲେ। ସେଠାରେ ନେଟୱାର୍କ ନ ଥିବାରୁ ଲୋକେ ଆମ୍ବୁଲାନ୍ସକୁ ଖବର ଦେଇପାରି ନ ଥିଲେ। ସେହି ସମୟରେ ଗୋଚ୍ଛାପଡା ରାଜସ୍ୱ ନୀରିକ୍ଷକ(ଆରଆଇ) ଦିନେଶ କୁମାର ସାହୁ ତାଙ୍କ କାରରେ ଫେରୁଥିବା ବେଳେ ଶିଶୁଦ୍ୱୟ ଖଣ୍ଡିଆ ଖାବରା ହୋଇଥିବା ଦେଖି ସେମାନଙ୍କୁ କାରରେ ମେଡିକାଲ ନେଇଥିଲେ। ଚିକିତ୍ସା ପରେ ସମସ୍ତେ ସୁସ୍ଥ ଅଛନ୍ତି। ଆରଆଇଙ୍କ ଏହି କାର୍ଯ୍ୟକୁ ସାଧାରଣରେ ପ୍ରସଂଶା କରାଯାଇଛି।

ସୁନାଚେନ୍ ଲୁଟ୍ ଘଟଣା, ମିଳୁନି ସୁରାକ

ବ୍ରହ୍ମପୁର ଅଫିସ,୧୯: ବ୍ରହ୍ମପୁର ବୈଦ୍ୟନାଥପୁର ଥାନା ଅନ୍ତର୍ଗତ ବିଦ୍ୟୁତପୁରୀ କଲୋନି ଛକରେ ଥିବା ଟାଟା ପାୱାର ବିଦ୍ୟୁତ ବିଲ୍ କଲେକ୍ସନ୍ ସେଣ୍ଟରରୁ ମହିଳା କର୍ମଚାରୀଙ୍କ ସୁନା ଚେନ୍ ଲୁଟ୍ ଘଟଣାର ୧୨ ଦିନ ବିତିଯାଇଛି। ଘଟଣା ଦିନ ପୋଲିସ ସିସିଟିଭି ଫୁଟେଜରୁ କିଛି ସୁରାକ ପାଇଥିଲା। ଏପରିକି କେତେକ ଯୁବକଙ୍କୁ ଘଟଣା ପରେ ଥାନାରେ ଅଟକ ରଖି ପଚରାଉଚରା କରିଥିଲା। ହେଲେ ଅଦ୍ୟାବଧି ଲୁଟେରାଙ୍କ ସୁରାକ ପାଇପାରିନାହିଁ। ଗତ ୨୧ ତାରିଖରେ ଅଲକାପୁରୀ ଛକରେ ଥିବା ବିଦ୍ୟୁତ ବିଲ୍ କଲେକ୍ସନ୍ ସେଣ୍ଟରରେ ଶୈଳଶ୍ରୀ ଦୋରା ବିଲ୍ କଲେକ୍ଟର୍ ଭାବେ କାମ କରୁଥିଲେ। ଅପରାହ୍ନ ପ୍ରାୟ ୪ଟା ବେଳେ ଜଣେ ଯୁବକ ଉକ୍ତ କଲେକ୍ସନ ସେଣ୍ଟରକୁ ଆସିଥିଲେ। ସେ ବିଲ୍ ଦେବା ବାହାନା କରି ପଶିଥିଲେ। ସେଠାରେ ଏକାକି ଥିବା ମହିଳା କର୍ମଚାରୀଙ୍କୁ ବନ୍ଧୁକ ଦେଖାଇ ଭୟଭୀତ କରି ୫୨୦ ଟଙ୍କା ସହିତ ଶୈଳଶ୍ରୀ ପିନ୍ଧିଥିବା ପ୍ରାୟ ୪ତୋଳା ଓଜନର ସୁନା ଚେନ୍ ଝାମ୍ପି ଦୁର୍ବୃତ୍ତ ଜଣକ ଚମ୍ପଟ ମାରିଥିଲେ।

ଜିଲା ଭାରୋତ୍ତୋଳନ ସଂଘ ଉପସଭାପତିଙ୍କ ବିୟୋଗରେ ଶୋକସଭା

ବ୍ରହ୍ମପୁର ଅଫିସ,୧୯: ଗଞ୍ଜାମ ଜିଲା ଭାରୋତ୍ତୋଳନ ସଂଘ ପକ୍ଷରୁ ସଂଘ ଉପସଭାପତି ତଥା ପୂର୍ବତନ କାଉନସିଲର ମନୋରଞ୍ଜନ ଦାଶଙ୍କ ବିୟୋଗରେ ଏକ ଶୋକସଭା ଗୋଷାଣୀନୂଆଗାଁସ୍ଥିତ ଚାଚା ନେହେରୁ ବ୍ୟାୟମ କେନ୍ଦ୍ରଠାରେ ଅନୁଷ୍ଠିତ ହୋଇଯାଇଛି। ଏଥିରେ ସଂଘ କାର୍ଯ୍ୟକାରୀ ସଭାପତି ସଚ୍ଚିଦାନନ୍ଦ ଦାଶ ଅଧକ୍ଷତା କରିଥିଲେ। ରାଜ୍ୟ ଭାରୋତ୍ତୋଳନ ସଂଘ ସାଧାରଣ ସମ୍ପାଦକ ନାରାୟଣ ସାହୁ, ରାଜ୍ୟ ଉପସଭାପତି ତଥା ସଂଘ ଜିଲା ସଭାପତି କୁମୁଦ ଚନ୍ଦ୍ର ସାହୁ, ଉପଦେଷ୍ଟା ରବି ରଥ, ବ୍ରହ୍ମପୁର ଷ୍ଟାଡିୟମ୍ କୋଚ୍ ସୀତା ଜେନାଙ୍କ ସମେତ ଆନନ୍ଦ ଗୌଡ଼, ରାଜେନ୍ଦ୍ର ମହାପାତ୍ର, ସୁଧୀର କୁମାର ପାତ୍ର, ଜଗନ୍ନାଥ ନାୟକ ଓ ମଳୟ ବିଶୋୟୀ ପ୍ରମୁଖ ଉପସ୍ଥିତ ଥିଲେ।

ଜୁଆ ଆଡ୍ଡାରୁ ୭ ଗିରଫ

ଆସିକା,୧୯(ଡି.ଏନ୍.ଏ.): ଗାଙ୍ଗପୁର ପୋଲିସ ପକ୍ଷରୁ ମଙ୍ଗଳବାର ରାତିରେ ଏହି ଥାନା ଲଣ୍ଡାଜୁଆଲି ଓ ଝରପାରୀ ଗ୍ରାମରେ ଚାଲିଥିବା ୨ଟି ଜୁଆଆଡ୍ଡା ଉପରେ ଚଢାଉ କରାଯାଇଥିଲା। ଉଭୟ ଜୁଆଆଡ୍ଡାରୁ ୭ ଜୁଆଡ଼ିଙ୍କୁ ଗିରଫ କରାଯିବା ସହ ୨୦ ହଜାର ଟଙ୍କା ଜବତ କରାଯାଇଛି। ଲଣ୍ଡାଜୁଆଲି ଗ୍ରାମର ରାଧାକୃଷ୍ଣ ମନ୍ଦିର ବେଢାରେ ଚାଲିଥିବା ଜୁଆଆଡ୍ଡାରୁ ପୋଲିସ ୧୦ ହଜାର ୧୭୦ ଟଙ୍କା ଜବତ କରି ୪ ଜଣଙ୍କୁ ଧରିଥିଲା। ସେହିପରି ଝରପାରୀ ବିଦ୍ୟାଳୟରେ ଚାଲିଥିବା ଜୁଆଆଡ୍ଡାରୁ ୩ ଜଣଙ୍କୁ ପୋଲିସ ଗିରଫ କରିଥିଲା।

୪୨ ଦିନରେ ବିଜୁଳି କର୍ମଚାରୀ ସଂଘର ଧାରଣା

୩ରୁ ୧୦ ଜଣ କରିବେ ଆମରଣ ଅନଶନ

ବ୍ରହ୍ମପୁର ଅଫିସ,୧୯

ଖବରଦାତା ସମ୍ମିଳନୀରେ ଉପସ୍ଥିତ ସଂଘ କର୍ମକର୍ତ୍ତା।

ଓଡ଼ିଶା ବିଜୁଳି କର୍ମଚାରୀ ସଂଘ ପକ୍ଷରୁ ଅସ୍ଥାୟୀ କର୍ମଚାରୀଙ୍କୁ ସ୍ଥାୟୀ ନିଯୁକ୍ତି ଦାବିକରି ବ୍ରହ୍ମପୁର ଟିପିଏସ୍ଓଡିଏଲ୍ କାର୍ଯ୍ୟାଳୟ ସମ୍ମୁଖରେ ଦିଆଯାଇଥିବା ଧାରଣା ବୁଧବାର ୪୨ ଦିନରେ ପହଞ୍ଚିଛି। ଏ ନେଇ ବୁଧବାର ଟିପିଏସ୍ଓଡିଏଲ୍ କାର୍ଯ୍ୟାଳୟ ସମ୍ମୁଖରେ ଏକ ଖବରଦାତା ସମ୍ମିଳନୀ ଆୟୋଜିତ ହୋଇଥିଲା। ସ୍ଥାୟୀ ଚାକିରି ଆଶାରେ ୧୫ ବର୍ଷରୁ ଉର୍ଦ୍ଧ୍ୱ ସମୟ ଧରି ସ୍ୱଳ୍ପ ଏବଂ ଅନିୟମିତ ଦରମାରେ ଜୀବନକୁ ବାଜି ଲଗାଇ ଗ୍ରାହକ ସେବା ଯୋଗାଇ ଆସୁଥିବା ଆଉଟ୍ସୋର୍ସିଂ କର୍ମଚାରୀଙ୍କୁ କେବଳ ପ୍ରତାରଣା କରାଯାଇଛି। ଅସ୍ଥାୟୀ କର୍ମଚାରୀଙ୍କୁ ସ୍ଥାୟୀ ଓ ଇନ୍ସୋର୍ସ କରିବା ପାଇଁ ୨୦୧୬ଠାରୁ ୨୦୧୮ ପର୍ଯ୍ୟନ୍ତ ସାଉଥ୍କୋ କର୍ତ୍ତୃପକ୍ଷ ଓ ରାଜ୍ୟ ସରକାର ପ୍ରତିଶ୍ରୁତି ଦେଇଥିଲେ। ଏଥିସହ ୨୦୧୮ ଫେବୃୟାରୀ ୧୧ରେ ସାଉଥ୍କୋ ଓ ସଂଘ ମଧ୍ୟରେ ଏକ ଚୁକ୍ତିନାମା ହୋଇଥିଲା। ଯାହାଦ୍ୱାରା ୨୦୦ ଆଉଟ୍ସୋର୍ସ କର୍ମଚାରୀଙ୍କୁ ସ୍ଥାୟୀ ଓ ସମସ୍ତ କର୍ମଚାରୀଙ୍କୁ ରୋଲ୍କୁ ନେବା ଚୁକ୍ତି ବିଦ୍ୟୁତ ବିଭାଗ ମନ୍ତ୍ରୀ ଓ ସଚିବଙ୍କ ସହ ୨୦୧୮ ଅକ୍ଟୋବର ୧୧ରେ ହୋଇଥିବା ଆଲୋଚନା ଓ ଲିଖିତ ପ୍ରତିଶ୍ରୁତି କାର୍ଯ୍ୟକାରୀ ହୋଇପାରିଲା ନାହିଁ। ଇତିମଧ୍ୟରେ ରାଜ୍ୟ ସରକାର ଟାଟା କମ୍ପାନୀକୁ ଦାୟିତ୍ୱ ହସ୍ତାନ୍ତର କରିଦେଲେ। ବର୍ତ୍ତମାନ ଟାଟା କମ୍ପାନୀ ଆଉଟ୍ସୋର୍ସିଂ କର୍ମଚାରୀଙ୍କୁ ଅଣଦେଖା କରୁଥିବା ସଂଘ ଅଭିଯୋଗ କରିଛି। ଟାଟା କର୍ମଚାରୀମାନଙ୍କୁ ନୂଆ ଠିକାଦାର ଅଧୀନରେ କାର୍ଯ୍ୟ କରିବା ପାଇଁ ବାଧ କରୁଛି ବୋଲି ସଂଘ କହିଛି। ଯାହାକି ପୂର୍ବ ଚୁକ୍ତି ପ୍ରତି ସଂପୂର୍ଣ୍ଣ ଅବମାନନା ବୋଲି ସଂଘ କହିଛି। ଏଣୁ ଆସନ୍ତା ୩ ତାରିଖ ଦିନ ୧୦ ଜଣ ଆଉଟ୍ସୋର୍ସିଂ କର୍ମଚାରୀ ଆମରଣ ଅନଶନରେ ବସିବା ନିମନ୍ତେ ନିଷ୍ପତ୍ତି ନେଇ ସୂଚନା ଦେଇଛି। ଏଥିସହ ଆଗାମୀ ଦିନରେ ବ୍ରହ୍ମପୁର ଟାଟା ମୁଖ୍ୟ କାର୍ଯ୍ୟାଳୟକୁ ସଂପୂର୍ଣ୍ଣ ଭାବେ ବନ୍ଦ କରାଯିବ ବୋଲି ଚେତାବନୀ ଦେଇଛି। ଖବରଦାତା ସମ୍ମିଳନୀରେ ସଂଘ କାର୍ଯ୍ୟକାରୀ ସଭାପତି ପଞ୍ଚାନନ ଜେନାଙ୍କ ସମେତ ଜୟଲାଲ ବିଶୋୟୀ, ବିଜୟ ପଡିଆରୀ ଓ ଦୁର୍ଗା ପ୍ରସାଦ ନନ୍ଦ ପ୍ରମୁଖ ଉପସ୍ଥିତ ଥିଲେ।

ହତ୍ୟା ଅଭିଯୋଗ ଆଣିଲେ ମୃତକଙ୍କ ମା'

ଖଣ୍ଡପଡ଼ା,୧୯(ସ୍ୱ.ପ୍ର.)

ଗ୍ୟାସ୍ ସିଲିଣ୍ଡର ଫାଟି ମହିଳାଙ୍କ ମୃତ୍ୟୁ ଘଟଣା

■ ସ୍ୱାମୀଙ୍କ ସମେତ ୫ଜଣଙ୍କ ନାମରେ ମାମଲା

ଖଣ୍ଡପଡ଼ା ଥାନା ଅଧୀନ ରାଣୀପଡ଼ା ପଞ୍ଚାୟତ ବିରିଡିହି ଗ୍ରାମର ସିଲୁ ଜେନାଙ୍କ ସ୍ତ୍ରୀ ହରପ୍ରିୟା(୨୧)ଙ୍କ ଗ୍ୟାସ୍ ସିଲିଣ୍ଡର ଫାଟି ମଙ୍ଗଳବାର ମୃତ୍ୟୁ ଘଟିଥିଲା। ସିଲୁ ମଧ୍ୟ ଏଥିରେ ଆହତ ହୋଇଥିଲେ। ହରପ୍ରିୟାଙ୍କ ବାପ ଘର ଲୋକେ ଏ ସଂକ୍ରାନ୍ତରେ ଖଣ୍ଡପଡ଼ା ଥାନାରେ ଅଭିଯୋଗ କରିବା ପରେ ଉକ୍ତ ଘଟଣା ଭିନ୍ନ ମୋଡ ନେଇଛି। ଝିଅକୁ ଶାଶୁ ଘର ଲୋକେ ୫ଲକ୍ଷ ଟଙ୍କା ଯୌତୁକ ଦାବିରେ ପୋଡ଼ି ମାରି ଦେଇଥିବା ହରପ୍ରିୟାଙ୍କ ମାଆ ଲକ୍ଷ୍ମୀ ପାଟ୍ଟଯୋଶୀ ଖଣ୍ଡପଡ଼ା ଥାନାରେ ଅଭିଯୋଗ କରିଛନ୍ତି। ତାଙ୍କ ଅଭିଯୋଗକୁ ଆଧାର କରି ପୋଲିସ ହରପ୍ରିୟାଙ୍କ ସ୍ୱାମୀ, ଶାଶୁ, ଶ୍ୱଶୁର, ଦେଢଶୁର ଓ ଦେଢଶାଶୁଙ୍କ ନାମରେ ମାମଲା ରୁଜୁ କରିଛି। ଏ ସଂକ୍ରାନ୍ତରେ ତଦନ୍ତ ଚାଲିଥିବା ଆଇଆଇସି ବିଶ୍ୱଜିତ୍ ରାଉତରାୟ କହିଛନ୍ତି। ବୁଧବାର ଖଣ୍ଡପଡ଼ା ଗୋଷ୍ଠୀ ସ୍ୱାସ୍ଥ୍ୟକେନ୍ଦ୍ରରେ ମୃତଦେହ ବ୍ୟବଚ୍ଛେଦ କରାଯିବା ପରେ ପରିବାର ଲୋକଙ୍କୁ ହସ୍ତାନ୍ତର କରାଯାଇଛି।

ଆରୋଗ୍ୟ ଜନସେବା ଶାଖା କେନ୍ଦ୍ର ଉଦ୍‌ଘାଟିତ

ଉଦ୍‌ଘାଟନୀ ଉତ୍ସବରେ ଯୋଗଦେଇଥିବା ଅତିଥିମାନେ।

ଖଣ୍ଡପଡ଼ା,୧୯(ସ୍ୱ.ପ୍ର.)

ନୟାଗଡ଼ ଜିଲା ସଦର ମହକୁମାରେ ବରିଷ୍ଠ ନାଗରିକମାନଙ୍କ ପାଇଁ ଖୋଲାଯାଇଥିବା ଆରୋଗ୍ୟ ଜନସେବା କେନ୍ଦ୍ରର ଏକ ଶାଖା କଣ୍ଟିଲୋ ପେଟ୍ରୋଲ ପମ୍ପ ପରିସରରେ ବୁଧବାର ଉଦ୍‌ଘାଟିତ ହୋଇଛି। ଏହି ଅବସରରେ କଣ୍ଟିଲୋ, ବଡବାଣପୁର, ସିଧାମୂଳା, ବଳରାମପ୍ରସାଦ, ଘଣାଶାଳିଆ ଓ ବେଣାଗାଡିଆ ଅଞ୍ଚଳରେ ପଞ୍ଜିକୃତ ବରିଷ୍ଠ ନାଗରିକମାନଙ୍କ ଉପସ୍ଥିତରେ ଏକ ସଭା ଅନୁଷ୍ଠିତ ହୋଇଥିଲା। ଆୟୋଜିତ ସଭାରେ ଆୟୋଜକ ଖଣ୍ଡପଡ଼ା ବରିଷ୍ଠ ନାଗରିକ ଫୋରମର ସଭାପତି ତଥା ଆରୋଗ୍ୟ ଜନସେବା କେନ୍ଦ୍ର ସଞ୍ଚାଳକ ଅଖିଳ କୁମାର ମହାରଣା ଯୋଗଦେଇଥିଲେ। ବରିଷ୍ଠ ନାଗରିକମାନେ ଘରେ ରହି କିପରି ଅଧା ମୂଲ୍ୟରେ ଏବଂ ପଞ୍ଜିକୃତ ହୋଇ ନ ଥିବା ସାଧାରଣ ନାଗରିକମାନେ ୨୦ ପ୍ରତିଶତ ରିହାତି ମୂଲ୍ୟରେ ଔଷଧ ପାଇବା ସହିତ ଚିକିତ୍ସା ସୁବିଧା ପାଇ ପାରିବେ ସେ ସମ୍ପର୍କରେ ସୂଚନା ଦେଇଥିଲେ। ଏହି କାର୍ଯ୍ୟକ୍ରମରେ ଖଣ୍ଡପଡ଼ା ବ୍ଲକ ଅନ୍ତର୍ଗତ ନୂଆଗଡିଆସାହି ଗୋଷ୍ଠୀ ସ୍ୱାସ୍ଥ୍ୟକେନ୍ଦ୍ର ମୁଖ୍ୟ ଚିକିତ୍ସାଧିକାରୀ ଡା. ଅଭିସାର ପଣ୍ଡା ମୁଖ୍ୟଅତିଥି, କଣ୍ଟିଲୋ ପ୍ରାଥମିକ ସ୍ୱାସ୍ଥ୍ୟକେନ୍ଦ୍ର ଡ଼ାକ୍ତର ଏଲୋରା ଦାସ, ସରପଞ୍ଚ ପ୍ରତାପ ଚନ୍ଦ୍ର ସାହୁ ଓ ଫାର୍ମା ଅଧିକାରୀ ପ୍ରଫୁଲ୍ଲ କୁମାର ଦେଓ ପ୍ରମୁଖ ଯୋଗଦେଇ ଥିଲେ। ପ୍ରଭାକର ଶିରୋମଣି ସଂଯୋଜନା କରିଥିଲେ।

ଓଡ଼ଗାଁ କଲେଜ : ଯୁକ୍ତ ୩ କଳା, ବିଜ୍ଞାନ ସିଟ୍ ସଂଖ୍ୟା ବଢ଼ିଲା

ଓଡ଼ଗାଁ,୧୯(ସ୍ୱ.ପ୍ର.)

ଅର୍ଥନୀତି, ମନୋବିଜ୍ଞାନ ଓ ସମାଜ ବିଜ୍ଞାନରେ ସମ୍ମାନ ଶ୍ରେଣୀ ପାଇଁ ଅନୁମତି

ଓଡ଼ଗାଁ ରଘୁନାଥ ସମବାୟ ମହାବିଦ୍ୟାଳୟରେ ପ୍ରଥମେ ଯୁକ୍ତ ୨ରେ ସିଟ ସଂଖ୍ୟା ବୃଦ୍ଧି ହୋଇଥିଲା। ଏବେ ଯୁକ୍ତ ୩ କଳା ଓ ବିଜ୍ଞାନରେ ସିଟ୍ ସଂଖ୍ୟା ବୃଦ୍ଧି ପାଇଛି। ଏଥିସହିତ ଯୁକ୍ତ ୩ କଳାରେ ଅର୍ଥନୀତି, ମନୋବିଜ୍ଞାନ ଓ ସମାଜ ବିଜ୍ଞାନରେ ସମ୍ମାନ ଶ୍ରେଣୀ ଖୋଲିବା ପାଇଁ ଅନୁମତି ମିଳିଛି। ଏହାଦ୍ୱାରା ଯୁକ୍ତ ୩ କଳାରେ ଏହି ୩ ବିଷୟ ସହିତ ଓଡିଆ, ସଂସ୍କୃତ, ଇତିହାସ, ରାଜନୀତି ବିଜ୍ଞାନ, ଶିକ୍ଷା, ଦର୍ଶନ ଶାସ୍ତ୍ର ବିଷୟରେ ଛାତ୍ରୀଛାତ୍ରମାନେ ସମ୍ମାନ ଶ୍ରେଣୀ ନିମନ୍ତେ ଆଗ୍ରହ ପ୍ରକାଶ କରିପାରିବେ। କଲେଜରୁ ମିଳିଥିବା ସୂଚନା ଅନୁସାରେ ଯୁକ୍ତ ୩ କଳାରେ ୧୨୮ରୁ ୨୨୪ ଓ ଯୁକ୍ତ ୩ ବିଜ୍ଞାନରେ ୬୪ ରୁ ୧୨୮ ସିଟ୍ ସଂଖ୍ୟା ବୃଦ୍ଧି ପାଇଛି। ସିଟ୍ ସଂଖ୍ୟା ବୃଦ୍ଧି ପାଇଁ ଅଭିଭାବକ ଓ ବୁଦ୍ଧିଜିବୀଙ୍କ ତରଫରୁ ବାରମ୍ବାର ଦାବି ହୋଇ ଆସୁଥିଲା। ସ୍ଥାନୀୟ ଏକ ଘରୋଇ କଲେଜ ଏଥିପାଇଁ ଅନ୍ତରାୟ ସୃଷ୍ଟି କରୁଥିବା ସ୍ଥାନୀୟ ବିଧାୟକ ତଥା ମନ୍ତ୍ରୀ ଅରୁଣ କୁମାର ସାହୁଙ୍କ ନିକଟରେ ଅଭିଯୋଗ ହୋଇଥିଲା।

ଟାଉନ କାଉଣ୍ଟର ରେଳ ଷ୍ଟେଶନକୁ ଉଠିଲା

ଅଧ ଘଣ୍ଟାଏ ପୂର୍ବରୁ ଟିକେଟ ବିକ୍ରି ବନ୍ଦ

ନୟାଗଡ଼ ଅଫିସ,୧୯

ନୟାଗଡ଼ରୁ ଭୁବନେଶ୍ୱରକୁ ବୁଧବାର ସେବା ଏକ୍ସପ୍ରେସ ଚଳାଚଳ କରିଛି। ତେବେ ନୟାଗଡ଼ ପୁରୁଣା ଜେଲ ସମ୍ମୁଖରୁ ରେଳ ବିଭାଗର ଟିକେଟ କାଉଣ୍ଟରକୁ ନୟାଗଡ଼ ଟାଉନ ଷ୍ଟେଶନକୁ ଉଠାଇ ନିଆଯାଇଛି। ଅନ୍ୟପକ୍ଷେ ସେବା ଏକ୍ସପ୍ରେସ ସକାଳ ସାଢ଼େ ୬ଟାରେ ଛାଡୁଛି। କିନ୍ତୁ ଅଧ ଘଣ୍ଟାଏ ପୂର୍ବରୁ ଟିକେଟ କାଉଣ୍ଟର ବନ୍ଦ ହୋଇ ଯାଉଛି। ଏଭଳିସ୍ଥଳେ ଯାତ୍ରୀଙ୍କ ସୁବିଧା ପାଇଁ ରେଳ ବିଭାଗ ଟିକେଟ ବିକ୍ରି ଉପରେ ପଦକ୍ଷେପ ନେଉ ବୋଲି ଦାବି ହେଉଛି।

୪ ଘଣ୍ଟା ରାଜପଥ ଅବରୋଧ

ନୟାଗଡ଼ ଅଫିସ/ନୂଆଗାଁ, ୧୯(ଡି.ଏନ୍.ଏ.)

୨ ଅଭିଯୁକ୍ତଙ୍କୁ ଅଟକ ରଖି ପଚରାଉଚୁରା

ନୟାଗଡ଼ ଜିଲା ନୂଆଗାଁ ଥାନା ମହିପୁର ହୋଟେଲ ନିକଟରୁ ସୋମବାର ରାତିରେ ୩ ଟ୍ରକରୁ ଡିଜେଲ ଚୋରି ହେବା ଘଟଣା ନେଇ ମଙ୍ଗଳବାର ରାତିରେ ଡ୍ରାଇଭର ସଂଘ ପକ୍ଷରୁ ବଲାଙ୍ଗୀର-ଖୋର୍ଦ୍ଧା ୫୭ ନଂ. ଜାତୀୟ ରାଜପଥ ଅବରୋଧ ହୋଇଥିଲା। ଚୋରକୁ ଗିରଫ କରିବାର ପ୍ରତିଶ୍ରୁତି ପାଇବା ପରେ ୩ ଘଣ୍ଟା ପରେ ରାସ୍ତାରୋକୋ ହଟିଥିଲା। ପୋଲିସ ୨ଚୋରଙ୍କୁ ଅଟକ ରଖି ପଚରାଉଚୁରା କରୁଛି। ଏହି ଘଟଣାକୁ ନେଇ ଚାପା ଉତ୍ତେଜନା ପ୍ରକାଶ ପାଇଛି।

ପୋଲିସ ସୂଚନା ଅନୁଯାୟୀ, ବଲାଙ୍ଗୀର-ଖୋର୍ଦ୍ଧା ୫୭ନଂ. ଜାତୀୟ ରାଜପଥ ଦେଇ ଓଡି ୦୪ ପି ୦୬୯୩, ଓଡି୦୪ ଏମ ୯୪୯୩, ଓଡି ୦୪ ଆର୍ ୪୨୨୮ ନଂ ବିଶିଷ୍ଟ ୩ କ୍ରୋମାଇଟ୍ ବୋଝେଇ ଟ୍ରକ ସମ୍ବଲପୁର ଅଭିମୁଖେ ଯାଉଥିଲା। ରାତି ହେବାରୁ ମହିପୁର ନିକଟସ୍ଥ ଏକ ହୋଟେଲରେ ଖାଇ ଡ୍ରାଇଭରମାନେ ଗାଡିରେ ବିଶ୍ରାମ ନେଇଥିଲେ। ନିଛାଟିଆ ରାତି ଓ ଡ୍ରାଇଭରଙ୍କ ନିଦର ସୁଯୋଗ ନେଇ ୩ ଟ୍ରକଟାଙ୍କିରୁ ଡିଜେଲ ଚୋରି ହୋଇଥିଲା। ଏ ସଂକ୍ରାନ୍ତରେ ଜଣାପଡ଼ିବା ପରେ ଡ୍ରାଇଭର ଗୋପୀନାଥ କୁମ୍ଭାକାର, ଉତ୍ତମ ପ୍ରସାଦ ମଲ୍ଲିକ ଓ କୈଳାଶ ଦାଶ ନୂଆଗାଁ ଥାନାରେ ଲିଖିତ ଅଭିଯୋଗ କରିଥିଲେ। ଅଭିଯୋଗର ୧୮ ଘଣ୍ଟା ବିତି ଯାଇଥିଲେ ମଧ୍ୟ ଅଭିଯୁକ୍ତ ଗିରଫ ନ ହେବାରୁ ଅସନ୍ତୋଷ ପ୍ରକାଶ ପାଇଥିଲା। ଏହାର ପ୍ରତିବାଦରେ ଟ୍ରକ ଡ୍ରାଇଭରମାନେ ରଣପୁର , ଭାପୁର, ନୂଆଗାଁ ,ଦଶପଲା ଆଦି ସ୍ଥାନରୁ ଆସି ନୂଆଗାଁ ଥାନା ସମ୍ମୁଖରେ ରାତି ୧୨ଟାରୁ ୫୭ ନମ୍ବର ଜାତୀୟ ରାଜପଥକୁ ଅବରୋଧ କରିଥିଲେ। ଖବର ପାଇ ନୂଆଗାଁ ତହସିଲଦାର ପ୍ରଜ୍ଞାନନ୍ଦ ଶତପଥୀ , ନୟାଗଡ଼ ଏସ୍ଡିପିଓ ଶୁଭେନ୍ଦୁ କୁମାର ସିହ୍ନା ପହଞ୍ଚି ଡ୍ରାଇଭରମାନଙ୍କୁ ବୁଝାସୁଝା କରିବା ସହ ୨୪ ଘଣ୍ଟା ମଧ୍ୟରେ ଅଭିଯୁକ୍ତଙ୍କୁ ଗିରଫ କରିବା ପ୍ରତିଶ୍ରୁତି ଦେବା ପରେ ରାସ୍ତା ଅବରୋଧ ହଟିଥିଲା।

୨ ଅଭିଯୁକ୍ତଙ୍କୁ ସର୍ତ୍ତମୂଳକ ଜାମିନ

ତ୍ରିନାଥ ହତ୍ୟା ମାମଲା

ବ୍ରହ୍ମପୁର ଅଫିସ,୧୯

ହାଇକୋର୍ଟଙ୍କ ନିର୍ଦ୍ଦେଶକ୍ରମେ ବ୍ରହ୍ମପୁର ମଣ୍ଡଳ କାରାଗାରରେ ଥିବା ୨ ଅଭିଯୁକ୍ତଙ୍କୁ ସର୍ତ୍ତମୂଳକ ଜାମିନ ମିଳିଛି। ଅଭିଯୁକ୍ତମାନେ ହେଲେ ଗୋଷାଣୀନୂଆଗାଁ ଥାନା ଅନ୍ତର୍ଗତ ସୀତାଡିମ୍ବିରା ସାହିର ସୁଶାନ୍ତ ଦାସ ଓ କାହ୍ନୁ ଦାସ। ବୁଧବାର ବ୍ରହ୍ମପୁର ଏସ୍ଡ଼ିଜେଏମ୍ ଜିତେନ୍ଦ୍ରୀୟ ପାଣିଗ୍ରାହୀ ଅଭିଯୁକ୍ତ ଦ୍ୱୟଙ୍କୁ ସର୍ତ୍ତମୂଳକ ଜାମିନ ପ୍ରଦାନ କରିଛନ୍ତି। ଏନେଇ ମୁଦାଲାଙ୍କ ପକ୍ଷରୁ ମକଦ୍ଦମା ପରିଚାଳନା କରୁଥିବା ବରିଷ୍ଠ ଆଇନଜୀବୀ କୃଷ୍ଣପ୍ରସାଦ ପଟ୍ଟନାୟକ ଓ ଅନିଲ ପଣ୍ଡା ସୂଚନା ଦେଇଛନ୍ତି।

ଘଟଣାରୁ ପ୍ରକାଶ, ୨୦୨୦ ମେ ୨୭ ରେ ସୀତାଡିମ୍ବିରା ସାହିର ତ୍ରିନାଥ ଦାସଙ୍କୁ ହତ୍ୟା କରାଯାଇଥିଲା। ଉକ୍ତ ସାହିର ସୁଶାନ୍ତ ଦାସ, କାହ୍ନୁ ଦାସ, କେଦାର ଦାସ, ବାପି ଦାସ ଓ ସୁଧୀର ଦାସ ପୂର୍ବ ଶତ୍ରୁତାକୁ କେନ୍ଦ୍ରକରି ତ୍ରିନାଥଙ୍କୁ ଗାଁ ଦାଣ୍ଡରେ ସଂଘବଦ୍ଧ ଭାବେ ହତ୍ୟା କରିଥିଲେ ବୋଲି ମୃତକଙ୍କ ସ୍ତ୍ରୀ କନକ ଦାସ ଥାନାରେ ଲିଖିତ ଏତଲା ଦେଇଥିଲେ। ପୋଲିସ ମାମଲା ନମ୍ବର ୮୨/୨୦ ରେ ଉପରୋକ୍ତ ସମସ୍ତ ୫ଜଣ ଅଭିଯୁକ୍ତଙ୍କୁ ଗିରଫ କରି କୋର୍ଟ ଚାଲାଣ କରିଥିଲା।

ଚଢ଼ାଉ ଦେଖି ଖଣିଚୋର ଫେରାର

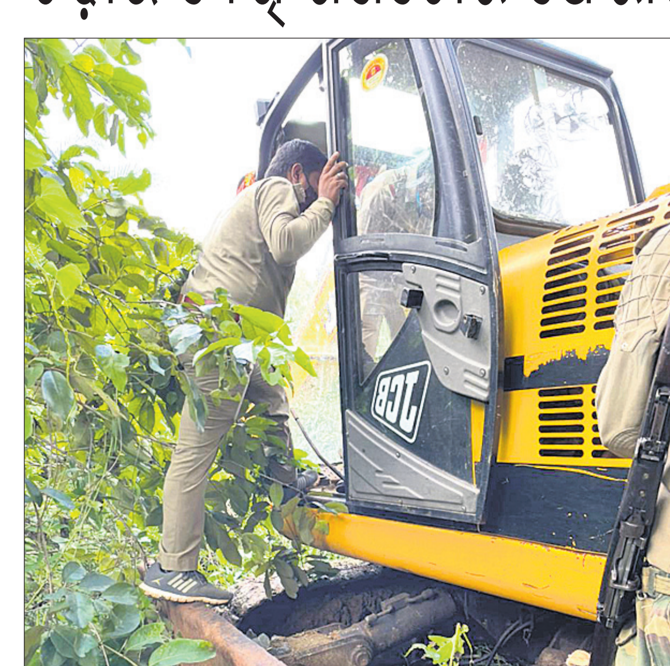

ଜବତ ପ୍ରୋକ୍ଲିନ୍ ମେଶିନ।

ନୟାଗଡ଼ ଅଫିସ,୧୯

ନୟାଗଡ଼ ବନଖଣ୍ଡ ପଞ୍ଚରିଡା ରେଞ୍ଜ ଗୋଡିପଲ୍ଲୀ ପଞ୍ଚାୟତ ଖଲିପାଟଣାର ଥଳି ମୁଣ୍ଡିଆରେ ବେଆଇନ ଭାବେ ବିସ୍ଫୋରଣ ହେଉଥିବା ଅଭିଯୋଗ ହୋଇ ଆସୁଥିଲା। ଖବର ପାଇ ବନବିଭାଗ ପକ୍ଷରୁ ଶରଣକୁଳ ପୋଲିସ ସହାୟତାରେ ବୁଧବାର ଚଢ଼ାଉ କରାଯାଇଥିଲା। ଚଢ଼ାଉକୁ ଦେଖି ଖଣିଚୋର ଉପକରଣ ନେଇ ଫେରାର ହୋଇ ଯାଇଥିଲେ। ତେବେ ପଥର ଭଙ୍ଗା କାର୍ଯ୍ୟରେ ଲାଗିଥିବା ପ୍ରୋକଲିନି ମେଶିନ୍କୁ ନେଇ ନ ପାରି ଛାଡି ଚାଲି ଯାଇଥିଲେ। ବନବିଭାଗ ପକ୍ଷରୁ ପ୍ରୋକଲିନି ମେଶିନ୍କୁ ଜବତ କରାଯାଇଛି। ଜବତ ମେଶିନଟି ପ୍ରଭାତ କରଙ୍କ ବୋଲି ଜଣାପଡିଥିବା ଡିଏଫ୍ଓ ଏଚ୍ଡି ଧନରାଜ ସୂଚନା ଦେଇଛନ୍ତି।

ରାଜ୍ୟ ଭାଜପା ଟିମ୍‌ର ମରୁଡ଼ି ଅଞ୍ଚଳ ପରିଦର୍ଶନ

ଜି.ଉଦୟଗିରି,୧୯(ଡି.ଏନ.ଏ.)

ମରୁଡି ଅଞ୍ଚଳ ପରିଦର୍ଶନ କରୁଛନ୍ତି ଭାଜପା ଟିମ୍।

ରାଜ୍ୟ ଭାଜପା ତରଫରୁ ଏକ ଟିମ୍ ବୁଧବାର କନ୍ଧମାଳ ଜିଲା ଗସ୍ତ କରି ବିଭିନ୍ନ ବ୍ଲକର ମରୁଡି ଅଞ୍ଚଳ ପରିଦର୍ଶନ କରିଛନ୍ତି। ଜି.ଉଦୟଗିରି ବ୍ଲକର ସୁଜେଲି ଏବଂ କନବାଗିରିରେ ଚାଷ ଜମି କିଭଳି ଶୁଖିଲା ପଡିଛି ଦେଖିବା ସହିତ ଜଳସେଚନ ବ୍ୟବସ୍ଥା କିଭଳି ଅଚଳ ହୋଇ ରହିଛି ଦେଖିଥିଲେ। ଋଣ କରିଥିବା ଧାନ ଚାଷୀ ଏବେ କିଭଳି ଋଣ ପରିଶୋଧ କରିବେ କଷ୍ଟକର ହୋଇପଡ଼ିବ ବୋଲି ଚାଷୀମାନେ କହିଥିଲେ। ପରିବାର ପ୍ରତିପୋଷଣ କରିବା ନେଇ ଚାଷୀମାନେ ଚିନ୍ତିତ ବୋଲି କହିଥିଲେ। ସରକାରୀ ଅଧିକାରୀମାନେ ଚାଷୀଙ୍କ ପାଖରେ ଠିଆ ହୋଇ ନାହାନ୍ତି। ତେଣୁ ଏହି ସବୁ ଅଞ୍ଚଳଗୁଡିକୁ ମରୁଡ଼ି ଘୋଷଣା କରିବା ସହିତ ସହାୟତା ପ୍ରଦାନ ପାଇଁ ଦାବି ହୋଇଛି। ରାଜ୍ୟ ଭାଜପା ଟିମ୍‌ରେ ପୂର୍ବତନ ରାଜସ୍ୱ ମନ୍ତ୍ରୀ ମନମୋହନ ସାମଲ, ରାଜ୍ୟ ସାଧାରଣ ସମ୍ପାଦକ ରଞ୍ଜନ ପଟେଲ, ରାଜ୍ୟ କୃଷକ ମୋର୍ଚ୍ଚା ସାଧାରଣ ସମ୍ପାଦକ ଲକ୍ଷ୍ମଣ ବାଗ୍, କନ୍ଧମାଳ ପ୍ରଭାରୀ ବିରଞ୍ଚି ନାରାୟଣ ତ୍ରିପାଠୀ, ପୂର୍ବତନ ରାଜ୍ୟ ଖଦିବୋର୍ଡ ସଭାପତି ରାମରଞ୍ଜନ ବଳିଆରସିଂଙ୍କ ସହିତ ସ୍ଥାନୀୟ ଭାଜପା ଜିଲା ସଭାପତି ଜଗନ୍ନାଥ ସାହୁ, ଜିଲା କୃଷକ ମୋର୍ଚ୍ଚା ସଭାପତି ଅବନେଶ୍ୱର ପ୍ରଧାନ, ଉପ ସଭାପତି ବିବେକାନନ୍ଦ ପ୍ରଧାନ, ବରିଷ୍ଠ ଭାଜପା ନେତା ରୀମବିସି ଦିଗାଲ, ବସନ୍ତ ପ୍ରଧାନ, ଜିଲା ସାଧାରଣ ସମ୍ପାଦକ ମାନଗୋବିନ୍ଦ ପ୍ରଧାନ, ଜି.ଉଦୟଗିରି ନଗର ସଭାପତି ଉଦେସନ ପ୍ରଧାନଙ୍କ ସହିତ ମାୟା ବନ୍ଧୁ ପ୍ରଧାନ, ନବ କିଶୋର ପ୍ରଧାନ, ଭୀମସେନ ପ୍ରଧାନ, ପ୍ରଶାନ୍ତ ବଗର୍ତ୍ତି ପ୍ରମୁଖ ସାମିଲ ଥିଲେ।

ବାଲ୍ୟବିବାହ ରୋକିବାକୁ କର୍ମଶାଳା

ଫୁଲବାଣୀ ଅଫିସ, ୧୯

ଚାଇଲ୍ଡ ଲାଇନ୍ ପକ୍ଷରୁ ବାଲ୍ୟ ବିବାହ ରୋକିବାକୁ ଏକ ଦିବସୀୟ ତାଲିମ କର୍ମଶାଳା ଫୁଲବାଣୀସ୍ଥିତ ଗୋପବନ୍ଧୁ ବାଳାଶ୍ରମ ସଭାଗୃହରେ ଅନୁଷ୍ଠିତ ହୋଇଯାଇଛି। ଚାଇଲ୍ଡ ଲାଇନ ନିର୍ଦ୍ଦେଶକ ରବୀନ୍ଦ୍ର କୁମାର ପଣ୍ଡା ଏଥିରେ ସଭାପତିତ୍ୱ କରିଥିଲେ। ଚାଇଲ୍ଡଲାଇନର କେନ୍ଦ୍ର ସଂଯୋଜିକା ରଞ୍ଜିତା କମ୍ପ ବାଲ୍ୟବିବାହର କାରଣ, ନିରାକରଣ, ଏହାର ଆଇନଗତ ଦିଗ, ବାଲ୍ୟ ବିବାହ ନିଷେଧ ଅଧିକାରୀଙ୍କ ଦାୟିତ୍ୱର ବିଭିନ୍ନ ଦିଗ ଉପରେ ଆଲୋଚନା କରି କମ୍ପ୍ୟୁଟର ଜରିଆରେ ଉପସ୍ଥାପନ କରିଥିଲେ। ମହିଳା ସୁରକ୍ଷା ଅଧିକାରୀ ଏସ୍.ଗାୟତ୍ରୀ, ଜିଲା ଶିଶୁ ସୁରକ୍ଷା ଅଧିକାରୀ ରଶ୍ମୀତା କରଣ, ଜିଲା ସମାଜ ମଙ୍ଗଳ ଅଧିକାରୀ ମଞ୍ଜୁଳା ପ୍ରଧାନ, ଶିଶୁ ମଙ୍ଗଳ କମିଟି ଅଧକ୍ଷ ଅଶୋକ କୁମାର ବେହେରା ଯୋଗଦେଇ ବାଲ୍ୟବିବାହ ବନ୍ଦ କରାଯାଇଥିବା ନାବାଳିକାଙ୍କ ଥଇଥାନ ଆଦି ଉପରେ ଗୁରୁତ୍ୱାରୋପ କରିଥିଲେ। ଶିବଶଙ୍କର ବେହେରା ଦିଲୀପ କୁମାର ଦାସ ଭାଷଣ କରିଥିବା ବେଳେ ସସ୍ମିତା କରଣ ଧନ୍ୟବାଦ ଦେଇଥିଲେ।

ଶିବିରରେ ଉପସ୍ଥିତ ଅତିଥି।

ଜେଲ ଗଲେ ୫ ଅଭିଯୁକ୍ତ, ୩ ଡାକ୍ତରଙ୍କ ସଂପୃକ୍ତି ସନ୍ଦେହ

ନୟାଗଡ଼ ଅଫିସ,୧୯

ନୟାଗଡ଼ ଭ୍ରୁଣ ହତ୍ୟା ଘଟଣା

ନୟାଗଡ଼ ଜିଲା ମୁଖ୍ୟ ଚିକିତ୍ସାଳୟ ପଛପାଖ ଆନନ୍ଦ ଭବନରେ ଚାଲିଥିବା ଆଦିତ୍ୟ ହସ୍ପିଟାଲ ଆଣ୍ଡ କ୍ଲିନିକ୍ରେ ଭ୍ରୁଣ ହତ୍ୟା ଚାଲିଥିବା ପ୍ରମାଣ ମିଳିବା ପରେ ୫ଜଣ ଗିରଫ ହୋଇଥିଲେ। ଗିରଫ ଅଭିଯୁକ୍ତଙ୍କୁ ବୁଧବାର କୋର୍ଟ ଚାଲାଣ କରାଯାଇଥିଲା। ଜାମିନ ନାମଞ୍ଜୁର ହେବାରୁ ଘରୋଇ ହସ୍ପିଟାଲର ମାଲିକ ବକଳବନ୍ଧ ଗାଁର ସତ୍ୟପ୍ରିୟ ସ୍ୱାଇଁ, ଦଲାଲ ଖଣ୍ଡପଡ଼ା ଖଳିସାହିର ରାଜ କିଶୋର ସାହୁ, ଦୁଇ ନର୍ସ ଫୁଲବାଣୀର ବନିତା ରାଉତ ଓ ନୟାଗଡ଼ ରଣପୁର କୁଳାସରର ସଙ୍ଗୀତା ମହାନ୍ତି, ଗର୍ଭପାତ ହେଉଥିବା ମହିଳାଙ୍କ ସ୍ୱାମୀ ବାହାଡାଝୋଲା ନିକଟବର୍ତ୍ତୀ ତୋଡିସାହିର ଗଣେଶ ପ୍ରଧାନଙ୍କୁ ବୁଧବାର ନୟାଗଡ଼ ସବ୍‌ଜେଲକୁ ପଠାଇ ଦିଆଯାଇଛି। ଏହି ଘଟଣାରେ ହସ୍ପିଟାଲର ଡାକ୍ତର ତଥା ମାଲିକଙ୍କ ବାପାଙ୍କୁ ପୋଲିସ ସନ୍ଦେହ ଘେରରେ ରଖିଛି। ପୁଣି ଅନ୍ୟ ଦୁଇ ଡାକ୍ତର ସନ୍ଦେହରେ ଅଛନ୍ତି। କାରଣ ହସ୍ପିଟାଲର ମାଲିକ ଡାକ୍ତର ନ ହୋଇବି ମହିଳାଙ୍କ ଗର୍ଭପାତ କରାଇଥିବା କୁହାଯାଉଛି। ଏନେଇ ନୟାଗଡ଼ ଟାଉନ ଥାନା ଆଇଆଇସି ଜୟଦୀପ ମହାନ୍ତିଙ୍କୁ ପଚାରିବାରୁ କହିଥିଲେ ତଦନ୍ତ ଚାଲୁ ରହିଛି। ତଦନ୍ତରେ ଯେଉଁମାନେ ଆସିବେ ସେମାନଙ୍କ ବିରୋଧରେ ଆଇନଗତ ପଦକ୍ଷେପ ନିଆଯିବ। ସୋମବାର ଏହି ଘରୋଇ ହସ୍ପିଟାଲରେ ବେଆଇନ ଭାବେ ଭ୍ରୁଣ ହତ୍ୟା ହେଉଥିବା ଅଭିଯୋଗ ହୋଇଥିଲା। ଜିଲାପାଳଙ୍କ ନିର୍ଦ୍ଦେଶରେ ନୟାଗଡ଼ ପୋଲିସ ସହ ଏକ ସ୍ୱତନ୍ତ୍ର ଟିମ୍ ସୋମବାର ରାତିରେ ଚଢ଼ାଉ କରି ବେଆଇନ ଗର୍ଭପାତ କରାଉଥିବା ଅଭିଯୋଗରେ ୫ଜଣଙ୍କୁ ଅଟକ ରଖି ତଦନ୍ତ ଜାରି ରଖିଥିଲା।

ସଂକ୍ଷେପରେ

ଦିବ୍ୟାଙ୍ଗ ଯୁବତୀଙ୍କୁ ବଳାତ୍କାର ଅଭିଯୋଗରେ ବୃଦ୍ଧ ଗିରଫ

ଗୋପାଳପୁର,୧୯(ଡି.ଏନ.ଏ.): ମା'ବାପା ହରାଇଥିବା ଜଣେ ଦିବ୍ୟାଙ୍ଗ ଯୁବତୀଙ୍କୁ ବଳାତ୍କାର ଅଭିଯୋଗରେ ବୁଧବାର ଗୋଳନ୍ଥରା ଥାନା ପୋଲିସ ଅଭିଯୁକ୍ତ ବୃଦ୍ଧଙ୍କୁ କୋର୍ଟଚାଲାଣ କରିଛି। ସେ ହେଲେ ଚନ୍ଦ୍ର ବେହେରା (୬୦)। ଏହି ଥାନାଅଞ୍ଚଳରେ ରହୁଥିବା ଯୁବତୀଙ୍କୁ ଗତ କିଛିଦିନ ତଳେ ଉକ୍ତ ଗ୍ରାମର ଚନ୍ଦ୍ର ରାତିରେ ତାଙ୍କ ଘରେ ପଶି ଜୋର ଜବରଦସ୍ତ ବଳାତ୍କାର କରିଥିଲେ। ଏ ବିଷୟରେ କାହାରିକୁ ନ ଜଣାଇବାକୁ ମଧ ଧମକ ଦେଇଥିଲେ। ଯୁବତୀ ଜଣକ ଅସୁସ୍ଥ ଅନୁଭବ କରିବାରୁ ସେ ଉକ୍ତ ଘଟଣା ସମ୍ପର୍କରେ ପିସିଙ୍କୁ ଜଣାଇଥିଲେ। ପରେ ଉଭୟ ଡାକ୍ତରଙ୍କୁ ଦେଖାଇବାରୁ ଯୁବତୀ ଜଣକ ୫ ମାସର ଗର୍ଭବତୀ ଥିବା ଜଣାପଡ଼ିଥିଲା। ଏ ନେଇ ଯୁବତୀ ମଙ୍ଗଳବାର ଗୋଳନ୍ଥରା ଥାନାରେ ଅଭିଯୋଗ କରିଥିଲେ। ପୋଲିସ ନଂ. ୨୪୩/୨୧ରେ ମାମଲା ରୁଜୁ କରି ତଦନ୍ତ ଚଳାଇଥିଲା। ଗ୍ରାମରେ ଚନ୍ଦ୍ର ଥିବା ଖବର ପାଇ ମଙ୍ଗଳବାର ମଧରାତିରେ ପୋଲିସ ତାଙ୍କୁ ଗିରଫ କରିଥିଲା। ବୁଧବାର ବ୍ରହ୍ମପୁର ବଡ଼ ମେଡିକାଲରେ ଚନ୍ଦ୍ର ଓ ଯୁବତୀଙ୍କ ଡାକ୍ତରୀ ମାଇନା କରାଯାଇଥିଲା।

ଅପହୃତା ନାବାଳିକା ଉଦ୍ଧାର

ଗୋପାଳପୁର,୧୯(ଡି.ଏନ.ଏ.): ଅପହରଣ ହୋଇଥିବା ଜଣେ ନାବାଳିକାଙ୍କୁ ଗୋଳନ୍ଥରା ଥାନା ପୋଲିସ ମଙ୍ଗଳବାର ରାତିରେ ଉଦ୍ଧାର କରି ପରିବାରକୁ ହସ୍ତାନ୍ତର କରିଛି। ଗୋଳନ୍ଥରା ଥାନା ଅଞ୍ଚଳର ନାବାଳିକାଙ୍କ ଗ୍ରାମକୁ ଗତ ୨୮ରେ କେ.ନୂଆଗାଁ ଥାନା ଅନ୍ତର୍ଗତ ରାଧାମୋହନପୁର ଗ୍ରାମର ଯୁବକ ଏକ ଭୋଜିକୁ ଆସିଥିଲେ। ସେହିଦିନ ରାତ୍ର ଉକ୍ତ ନାବାଳିକାଙ୍କୁ ଅପହରଣ କରି ନେଇଥିବା ନେଇ ନାବାଳିକାଙ୍କ ବାପା ଗୋଳନ୍ଥରା ଥାନାରେ ଅଭିଯୋଗ କରିଥିଲେ। ପୋଲିସ ନଂ. ୨୪୨/୨୧ରେରେ ମାମଲା ରୁଜୁ କରି ତଦନ୍ତ ଚଳାଇଥିଲା। ମଙ୍ଗଳବାର ରାତ୍ର କେ.ନୂଆଗାଁ ଥାନା ପାଣ୍ଡିରି ଗ୍ରାମରେ ନାବାଳିକା ଜଣକ ଥିବା ଖବର ପାଇ ପୋଲିସ ତାଙ୍କୁ ଉଦ୍ଧାର କରିଥିଲା। ନାବାଳିକାଙ୍କୁ ପଚରାଉଚରା ପରେ ବୁଧବାର ୧୬୪ ଧାରା ଅନୁସାରେ ବିଚାରପତିଙ୍କ ସମ୍ମୁଖରେ ବୟାନ ରେକର୍ଡ କରାଯାଇଛି।

ବିଜେଡିର ସାଙ୍ଗଠନିକ ବୈଠକ

ପାରଳାଖେମୁଣ୍ଡି,୧୯(ଡି.ଏନ୍.ଏ.): ବିଜେଡି ତରଫରୁ ମଙ୍ଗଳବାର ଉପଲଡ଼ା ଗ୍ରାମଠାରେ ଦଳୀୟ ସାଙ୍ଗଠନିକ ବୈଠକ ଅନୁଷ୍ଠିତ ହୋଇଥିଲା। ଆଗାମୀ ତ୍ରିସ୍ତରୀୟ ପଞ୍ଚାୟତ ନିର୍ବାଚନ ପାଇଁ ତୃଣମୂଳ ସ୍ତରରେ ଦଳୀୟ ସଙ୍ଗଠନ ସୁଦୃଢ ହୋଇ କିପରି ସଫଳ ହୋଇପାରିବ ସେ ନେଇ ଆଲୋଚନା ହୋଇଥିଲା। ଏହି ଅବସରରେ ଏକ ମିଶ୍ରଣ ପର୍ବରେ ଗୋଷାଣୀ ବ୍ଲକର ବାଘସଲା ପଞ୍ଚାୟତର, କଣ୍ଟାଗଡ଼ ପଞ୍ଚାୟତ, ରାସୁରୁ ଗ୍ରାମ, ଚନ୍ଦନ ଖଳା ଗ୍ରାମ ଓ ପାଟିକୋଟା ଗ୍ରାମର ୨୦୦ରୁ ଅଧିକ ଭାଜପା ଓ କଂଗ୍ରେସ କର୍ମୀ ଦଳ ଛାଡି ବିଜେଡିରେ ସାମିଲ ହୋଇଥିଲେ। ଗଜପତି ଜିଲା ବିଜେଡି ତରଫରୁ ଜିଲା ସଭାପତି ପ୍ରଦୀପ କୁମାର ନାୟକ, ଯୁବ ସଭାପତି ଏସ. ଲିଙ୍ଗରାଜ, ଛାତ୍ର ସଭାପତି ବିଶ୍ୱଜିତ ତ୍ରିପାଠୀ ଗୋଷାଣୀ ବ୍ଲକର ବରିଷ୍ଠ ନେତା ବାଲା ଧନୁର୍ଜୟ, ନିର ଭୁୟାଁ, ଅଗରଖଣ୍ଡି ସରପଞ୍ଚ ଶିଶିର ପ୍ରଧାନ ଦଳୀୟ ଉତ୍ତରୀୟ ଦେଇ କର୍ମୀମାନଙ୍କୁ ସ୍ୱାଗତ ସମ୍ବର୍ଦ୍ଧନା ଜଣାଯାଇଥିଲେ।

ବାଲିଘାଟ ଲିଜଧାରୀଙ୍କୁ ଧମକ ଅଭିଯୋଗ , ୨ ଗିରଫ

ବୁଗୁଡ଼ା,୧୯(ଡି.ଏନ.ଏ): ବୁଗୁଡ଼ା ଥାନା ବାଲିପଦର ଫାଣ୍ଡି ଅନ୍ତର୍ଗତ ବିଷ୍ଣୁଚକ୍ର ନିକଟ ବଡନଦୀ ବାଲିଘାଟ ଲିଜଧାରୀଙ୍କୁ ଫୋନରେ ହତ୍ୟା ଧମକ ଦେବା ଅଭିଯୋଗରେ ପୋଲିସ ବୁଧବାର ୨ ଜଣଙ୍କୁ ଗିରଫ କରିଛି। ସେମାନେ ହେଲେ ବୁଗୁଡ଼ା ଥାନା ଅନ୍ତର୍ଗତ ଗୋଲିଆ ଗ୍ରାମର ମାନସ ରଞ୍ଜନ ପ୍ରଧାନ ଓ ବାଲିପଦର ଗ୍ରାମର ଟିକିନା ଗୁରୁ। ଅଭିଯୁକ୍ତଦ୍ୱୟଙ୍କୁ କୋର୍ଟ ଚାଲାଣ କରିଥିବା ଜଣାଯାଇଛି । ଏ ନେଇ ଥାନାରେ ନଂ. ୪୩୯/୨୧ରେ ଏକ ମାମଲା ରୁଜୁ ହୋଇଛି । ଘଟଣାରୁ ପ୍ରକାଶ , ଗତ ୨୯ ତାରିଖ ଅପରାହ୍ନରେ ବଡନଦୀ ବାଲିଘାଟର ଲିଜଧାରୀ ଗାଙ୍ଗପୁର ଗ୍ରାମର ମଦନ ମୋହନ ସ୍ୱାଇଁଙ୍କୁ ଅଭିଯୁକ୍ତଦ୍ୱୟ ଫୋନରେ ବଟି ମାଗିବା ସହ ମାରି ଦେବାକୁ ଧମକ ମଧ ଦେଇଥିଲେ । ଏଥିରେ ସେ ମାନସିକ ଅସୁସ୍ଥତା ଅନୁଭବ କରି ନିଜର ଜୀବନ ସୁରକ୍ଷା ସହ ଉପଯୁକ୍ତ ନ୍ୟାୟ ପାଇବା ପାଇଁ ବାଲିପଦର ଫାଣ୍ଡିରେ ଅଭିଯୋଗ କରିଥିଲେ ।

ତୃତୀୟ ଲହର ଲାଗି ସତର୍କତା ଜରୁରୀ

ଛତ୍ରପୁର,୧୯(ଡି.ଏନ୍.ଏ.)

ବୈଠକରେ ଜିଲାପାଳ ଓ ଅନ୍ୟମାନେ ।

- କୋଭିଡ୍ ନିୟମ ନ ମାନିଲେ ମନ୍ଦିର ୭ ଦିନ ବନ୍ଦ
- ଏନ୍‌ଫୋର୍ସମେଣ୍ଟ ଜୋର୍‌ଦାର କରିବାକୁ ନିର୍ଦ୍ଦେଶ

କରୋନାର ସମ୍ଭାବ୍ୟ ତୃତୀୟ ଲହରକୁ ଏଡ଼ାଇବା ସକାଶେ ଗଞ୍ଜାମ ଜିଲାପାଳ ବିଜୟ ଅମୃତା କୁଲାଙ୍ଗେ ସମସ୍ତ ଉପଜିଲାପାଳ, ଗୋଷ୍ଠୀ ଉନ୍ନୟନ ଅଧିକାରୀ, ତହସିଲଦାରଙ୍କ ସମେତ ସମସ୍ତ ଅଧିକାରୀ ଓ କର୍ମଚାରୀଙ୍କୁ ସତର୍କତା ଅବଲମ୍ବନ କରିବାକୁ ନିର୍ଦ୍ଦେଶ ଦେଇଛନ୍ତି। ସଂକ୍ରମଣରୁ ନିଜକୁ ସୁରକ୍ଷିତ ରଖିବା ନେଇ ପୂର୍ବରୁ କରାଯାଇଥିବା ସମସ୍ତ ସରକାରୀ ନିୟମ ପାଳନ ହେଉ ନ ଥିବା ପରିଲକ୍ଷିତ ହେଉଛି। ତେଣୁ ଯଦି କେହି ସରକାରୀ କର୍ମଚାରୀ କୋଭିଡ୍‌ରେ ଆକ୍ରାନ୍ତ ହୁଅନ୍ତି ତେବେ ସମ୍ପୃକ୍ତ ବିଭାଗର ଅଧିକାରୀଙ୍କୁ ଉତ୍ତରଦାୟୀ କରାଯିବ ବୋଲି ଜିଲାପାଳ କହିଛନ୍ତି।

ପୂର୍ବଭଳି ବଜାରଗୁଡିକରେ ଲୋକଙ୍କ ମଧ୍ୟରେ ସାମାଜିକ ଦୂରତ୍ୱ ରକ୍ଷା, ମାସ୍କ ଠିକ ବ୍ୟବହାର, ହାତ ଧୋଇବା ଆଦିକୁ କଡାକଡି ପାଳନ କରାଯିବ । ଏଥିପାଇଁ ଜନ ସଚେତନତା ସହିତ ଚଢ଼ାଉ କରିବାକୁ କୁହାଯାଇଛି । ଖିଲାପକାରୀଙ୍କ ପ୍ରତି କାର୍ଯ୍ୟାନୁଷ୍ଠାନ ଗ୍ରହଣ କରାଯିବ । ତୃତୀୟ ଲହରରେ ସଂକ୍ରମିତ ହେଲେ ଜନଜୀବନ ସହ ଜିଲାରେ ଚାଲିଥିବା ଉନ୍ନୟନ କାର୍ଯ୍ୟ ବାଧାପ୍ରାପ୍ତ ହେବ । ଏହାକୁ ପ୍ରତିହତ କରିବା ପାଇଁ ସାମୁହିକ ପ୍ରୟାସ ଜରୁରୀ ହୋଇପଡିଛି। ପୂର୍ବପରି ସମସ୍ତ ଲୋକ ପ୍ରତିନିଧି କୋଭିଡ ମନିଟର୍ ତଥା ସଂପୃକ୍ତ ଅଧିକାରୀ ଓ କର୍ମଚାରୀମାନଙ୍କୁ ନେଇ ବୈଠକ କରିବାକୁ ବିଡିଓଙ୍କୁ କୁହାଯାଇଛି। ଯେଉଁ ସ୍ଥାନରେ ସଂକ୍ରମିତ ହେଉଛନ୍ତି ତାହାର ତଥ୍ୟ ଆଧାର କରି କାର୍ଯ୍ୟପନ୍ଥା ସ୍ଥିର କରିବାକୁ ନିର୍ଦ୍ଦେଶ ଦେଇଛନ୍ତି । ମା' ତାରାତାରିଣୀଙ୍କ ପୀଠରେ ଉନ୍ନୟନ କାର୍ଯ୍ୟ ଚାଲିଛି। କାର୍ଯ୍ୟ ବାଧାପ୍ରାପ୍ତ ନ ହେବା ପାଇଁ ମା'ଙ୍କ ଦର୍ଶନ ବାରଣ ରହିଛି। ଏଥିପାଇଁ ସାଧାରଣଙ୍କ ସହଯୋଗ କାମନା କରାଯାଇଛି । ଜିଲାର ଅନ୍ୟ ମନ୍ଦିରଗୁଡ଼ିକ ଖୋଲା ଯାଇଛି। କୌଣସି ମନ୍ଦିରରେ କୋଭିଡ ନିୟମ ଅନୁପାଳନ ହେଉ ନ ଥିବା ପରିଲକ୍ଷିତ ହେଲେ ୭ ଦିନ ପାଇଁ ବନ୍ଦ କରିବାକୁ ନିର୍ଦ୍ଦେଶ ଦିଆଯାଇଛି। ସେହିପରି ଦୋକାନୀମାନେ ମାସ୍କ ପରିଧାନ, ସାନିଟାଇଜର ବ୍ୟବହାର, ଅକ୍ସିମିଟର ରଖି ଖାଉଟି ମାନଙ୍କର ଅକ୍ସିଜେନସ୍ତର ଯାଞ୍ଚ ପ୍ରତି ଧ୍ୟାନ ଦେବାକୁ କୁହାଯାଇଛି । ନଚେତ ଦୋକାନ ଗୁଡିକୁ ମଧ ୫ ଦିନ ସକାଶେ ବନ୍ଦ କରିବାକୁ ନିର୍ଦ୍ଦେଶ ଦିଆଯାଇଛି । ଅନ୍ୟପକ୍ଷରେ ଜିଲା ମୁଖ୍ୟ ଚିକିତ୍ସା ଅଧିକାରୀ ତାଙ୍କସ୍ତରର ବୈଠକ କରି ୫ଟି ନିୟମ ଟେଷ୍ଟିଂ, ଯାଞ୍ଚ କାର୍ଯ୍ୟ, ଚିକିତ୍ସା, ଟିକାକରଣ ଏବଂ ଉପଯୁକ୍ତ କୋଭିଡ ନିୟମ ଆଚରଣ ଅନୁକରଣ କରିବା ଦିଗରେ ପଦକ୍ଷେପ ଗ୍ରହଣ କରିବାକୁ କୁହାଯାଇଛି।

ଜାଇକା ପ୍ରକଳ୍ପର ସମୀକ୍ଷା

ରେଞ୍ଜର ଆଶାଲତା ଦିଗାଲ ଉଦ୍‌ବୋଧନ ଦେଉଛନ୍ତି ।

ଭଞ୍ଜନଗର,୧୯(ଡି.ଏନ୍.ଏ.)

ଭଞ୍ଜନଗର ଉତର ଘୁମୁସର ବନଖଣ୍ଡରେ ଚାଲିଥିବା ଜାଇକା ପ୍ରକଳ୍ପର ମାସିକ ସମୀକ୍ଷା ମଙ୍ଗଳବାର ଲାଲସିଂ ନର୍ସରୀ ପରିସରରେ ଅନୁଷ୍ଠିତ ହୋଇଯାଇଛି । ଏଥିରେ ଡିଏଫଓ ଅଭୟ କୁମାର ଦଳେଇ ଅଧକ୍ଷତା କରି ଜାଇକା କାର୍ଯ୍ୟର ସମୀକ୍ଷା କରିବା ସହ ଉନ୍ନୟନ କାର୍ଯ୍ୟ ତ୍ୱରାନ୍ୱିତ କରିବାକୁ ବିଭାଗୀୟ ଅଧିକାରୀଙ୍କୁ ନିର୍ଦ୍ଦେଶ ଦେଇଥିଲେ। ଏସିଏଫ୍ ସୁଦର୍ଶନ ବାଦୀ ଆଲୋଚନାରେ ଭାଗ ନେଇ ଲୋକଙ୍କ ସହ ସମନ୍ୱୟ ରକ୍ଷା କରି କାର୍ଯ୍ୟକ୍ରମଗୁଡ଼ିକ କରିବା ପାଇଁ ବିଭାଗୀୟ କର୍ମଚାରୀଙ୍କୁ ପରାମର୍ଶ ଦେଇଥିଲେ। ଏଥିସହ ଚାରାରୋପଣ କାର୍ଯ୍ୟ, ବିନିଯୋଗ ପ୍ରମାଣପତ୍ର ଆଦି ବିଷୟରେ ଆଲୋଚନା ହୋଇଥିଲା। ମୁଜାଗଡ଼ ରେଞ୍ଜର ବିଦ୍ୟାଧର ସାହୁ, କେନ୍ଦ୍ରୀୟ ବନାଞ୍ଚଳ ଅଧିକାରୀ କୁମର ବେହେରା, ତାରସିଂ ରେଞ୍ଜର ଆଶାଲତା ଦିଗାଲ ଓ ଜଗନ୍ନାଥପ୍ରସାଦ ରେଞ୍ଜର ଉମାକାନ୍ତ ଦାସ ସେମାନଙ୍କ ରେଞ୍ଜରେ କାର୍ଯ୍ୟକାରୀ ହେଉଥିବା ପ୍ରକଳ୍ପ ସମ୍ପର୍କରେ କହିଥିଲେ ।

୭ ବର୍ଷ ହେଲା ନିଖୋଜ ଜିଆରଏସ୍‌ଙ୍କ ପତ୍ତା ମିଳୁନି

ଫୁଲବାଣୀ ଅଫିସ, ୧୯–

ତଦନ୍ତ ଦାବି କଲା ପାଣ ସମାଜ କଲ୍ୟାଣ କମିଟି

ପାଣ ସମାଜ କଲ୍ୟାଣ କମିଟି କର୍ମକର୍ତ୍ତା ।

୨୦୧୪ ସାଧାରଣ ନିର୍ବାଚନରେ ସରକାରୀ କାର୍ଯ୍ୟରେ ଯୋଗଦେବା ପରଠୁ କୁସୁମେଣ୍ଡି ପଞ୍ଚାୟତର ଗ୍ରାମ ରୋଜଗାର ସେବିକା (ଜିଆରଏସ୍) ମମତା ନାୟକ ନିଖୋଜ ଅଛନ୍ତି। ୭ ବର୍ଷପରେ ବି ତାଙ୍କ ପତ୍ତା ମିଳୁନାହିଁ । ମମତାଙ୍କୁ ଅପହରଣ ନା ହତ୍ୟା କରାଯାଇଛି, ସେ ସମ୍ପର୍କରେ ପ୍ରଶାସନ ପାଖରେ ଖବର ନାହିଁ। ଅନ୍ୟପଟେ ପୋଲିସ କେବଳ ମାମଲା ରୁଜୁ କରି ଚୁପ୍ ବସିଛି । ଘଟଣାକୁ ୭ ବର୍ଷ ପୁରିଥିଲେ ମଧ ତଦନ୍ତ ଆଗେଇ ପାରିନାହିଁ। ତୁରନ୍ତ ମମତାଙ୍କୁ ଖୋଜି ବାହାର କରିବା ପାଇଁ ପାଣ ସମାଜ କଲ୍ୟାଣ କମିଟି ଦାବି କରିଛି। ଏ ନେଇ ଜିଲାପାଳଙ୍କୁ ଦାବିପତ୍ର ଦିଆଯାଇଛି। ୭ ଦିନ ମଧ୍ୟରେ ମମତାଙ୍କ କୌଣସି ସନ୍ଧାନ ନ ମିଳିଲେ ଜିଲାପାଳ, ଏସ୍‌ପିଙ୍କ କାର୍ଯ୍ୟାଳୟ ଓ ଟାଉନ ଥାନା ଘେରାଉ କରାଯିବ ବୋଲି ପାଣ ସମାଜ ଚେତାବନୀ ଦେଇଛି। ଚକାପାଦ ବ୍ଲକ ସୁବଳିଆ ସ୍କୁଲରେ ଜିଆର୍‌ଏସ୍ ମମତାଙ୍କର ନିର୍ବାଚନ ଡ୍ୟୁଟି ପଡିଥିଲା । ନିର୍ବାଚନ ପୂର୍ବଦିନ ସେ ବିଡିଓଙ୍କ କାର୍ଯ୍ୟାଳୟକୁ ଯାଇଥିଲେ। ସେଠାରୁ ସେ କୁଆଡେ ଗଲେ ଆଉ ପତ୍ତା ମିଳୁନାହିଁ । ପରିବାର ଲୋକେ ଏ ନେଇ ଥାନାରେ ଏତଲା ଦେଇଥିଲେ। ପରେ ମମତାଙ୍କ ମା' ଜିଲା ପ୍ରଶାସନଠାରୁ ଆରମ୍ଭ କରି ପ୍ରଧାନମନ୍ତ୍ରୀଙ୍କ କାର୍ଯ୍ୟାଳୟ ପର୍ଯ୍ୟନ୍ତ ଅଭିଯୋଗ ଦାଖଲ କରିଥିଲେ। ହେଲେ ନ୍ୟାୟ ମିଳିନାହିଁ। ତତ୍କାଳୀନ ବିଡିଓ, ସୁବଳିଆ ବୁଥ୍‌ରେ ଯୋଗ ଦେଇଥିବା ସମସ୍ତ ନିର୍ବାଚନ କର୍ମଚାରୀ ଏବଂ ଟାଉନ ଥାନାଧିକାରୀଙ୍କୁ ତଦନ୍ତ ପରିସରଭୁକ୍ତ କରିବାକୁ ପାଣ ସମାଜ ଦାବି କରିଛି । ୨୦୧୪ ମେ ୮ରେ ମମତାଙ୍କ ଘରକୁ ଏକ ଫୋନ କଲ ଆସିଥିଲା । ଝିଅ ଆମ ପାଖରେ ଅଛି ବୋଲି ଜଣେ ଯୁବତୀ କହିବା ସହ ଫୋନ କାଟି ଦେଇଥିଲେ । ଏହି ଘଟଣାରେ ସେହି ଫୋନକୁ ତତ୍କାଳୀନ ଥାନାଧିକାରୀ ଜବତ କରିଥିଲେ । ତଥାପି କିଛି ଖୋଜ ମିଳିଲା ନାହିଁ କି ପୋଲିସ ତଦନ୍ତ ଆଗକୁ ନେଲା ନାହିଁ। ତେଣୁ ଆମକୁ ନ୍ୟାୟ ଦରକାର । ଏହା ନ ହେଲେ ଆମେ ସମ୍ପୂର୍ଣ୍ଣ ଜିଲା ବନ୍ଦ କରିବାକୁ ବାଧ ହେବୁ ବୋଲି ଫୁଲବାଣୀ ପୌର ପରିଷଦ ପାଣ ସମାଜ କଲ୍ୟାଣ କମିଟି ସଭାପତି ପଙ୍କଜ ବେହେରା, କାର୍ଯ୍ୟକାରୀ ସଭାପତି ତ୍ରିନାଥ ମାଝିଙ୍କ ସମେତ ଅନ୍ୟମାନେ ପ୍ରକାଶ କରିଛନ୍ତି।

କରୋନା ପୁଣି ଫେରୁଛି ଲୋକାର୍ପିତ

ବୁଗୁଡ଼ା, ୧୯(ଡି.ଏନ.ଏ.)

କରୋନା ସଚେତନତା ଧର୍ମୀ କ୍ଷୁଦ୍ର ଚଳଚ୍ଚିତ୍ର କରୋନା ପୁଣି ଫେରୁଛିର ଲୋକାର୍ପଣ ହୋଇଯାଇଛି। ପୋଲସରା ବିଧାୟକ ଶ୍ରୀକାନ୍ତ ସାହୁ ମୁଖ୍ୟ ଅତିଥି ଭାବେ ଯୋଗଦେଇ କ୍ଷୁଦ୍ର ଚଳଚ୍ଚିତ୍ରଟିକୁ ଲୋକାର୍ପଣ କରିଥିଲେ। ଅତିଥି ଭାବେ ଗବେଷକ ଡ. ବ୍ରଜ କିଶୋର ପାଢ଼ୀ, ସାହିତ୍ୟିକ ଅନନ୍ତ କର, ଅରୋଇନ ସଂସ୍ଥାର ଚେୟାରମ୍ୟାନ ଅନ୍ନଦା ପ୍ରସାଦ ପାଢ଼ୀ, ଅରୋଇନଫୋ ସଂସ୍ଥାର ସିଇଓ ଦ୍ୱାରିକା ପ୍ରସାଦ ତ୍ରିପାଠୀ ପ୍ରମୁଖ ଯୋଗଦେଇଥିଲେ। ଏସ.ପି. କ୍ରିଏସନ୍ ନିବେଦିତଙ୍କ ଦ୍ୱାରା ପ୍ରଯୋଜିତ ଉକ୍ତ ଚଳଚ୍ଚିତ୍ରର କାହାଣୀ କୁକୁଡାଖଣ୍ଡି ବିଡିଓ ଗଦାଧର ପାତ୍ରଙ୍କ ଦ୍ୱାରା ଲେଖା ଯାଇଥିବା ବେଳେ ବସନ୍ତ ମହାରଣା ଚିତ୍ର ଗ୍ରହଣ ଏବଂ ବାପି ମହାରଣା ସମ୍ପାଦନ କରିଛନ୍ତି। ଅନ୍ତର୍ଜାତୀୟ ଚିତ୍ରଶିଳ୍ପୀ ସ୍ଥିତଧୀ ରଥଙ୍କ ନିର୍ଦ୍ଦେଶନାରେ ଏହି ଚଳଚ୍ଚିତ୍ରର ପ୍ରମୁଖ ଭୂମିକାରେ ଗଦାଧର ପାତ୍ର, ମଧୁସୂଦନ ମିଶ୍ର, ପ୍ରଫୁଲ୍ଲ କୁମାର ପଟ୍ଟନାୟକ, ସୁରେନ୍ଦ୍ର ପ୍ରଧାନ ଓ ବୁଗୁଡା ତହସିଲଦାର ସଂଗ୍ରାମ କେଶରୀ ଜେନା ପ୍ରମୁଖ ରହିଛନ୍ତି। ଚଳଚ୍ଚିତ୍ରଟି ଅମାନିଆଙ୍କୁ ସଚେତନ କରିବ ବୋଲି ଉପଦେଷ୍ଟା ସୁସ୍ମିତା ପାତ୍ର କହିଛନ୍ତି।

ଡାଲା ଅଟୋ ଓଲଟି ୧୪ ମହିଳା ଆହତ

ଦିଗପହଣ୍ଡି,୧୯(ଡି.ଏନ.ଏ.)

ଦୁର୍ଘଟଣାଗ୍ରସ୍ତ ଡାଲା ଅଟୋ।

ଦିଗପହଣ୍ଡି ବ୍ଲକ ଅନ୍ତର୍ଗତ ଭୀଷ୍ମଗିରି ଗ୍ରାମ ମୁଖ୍ୟ ରାସ୍ତାର ଶଶ୍ମାନ ନିକଟରେ ବୁଧବାର ଏକ ଡାଲା ଅଟୋ ଓଲଟି ପଡିବାରୁ ଫାସିଗୁଡ଼ା ଗ୍ରାମ ବଡ଼ସାହିର ୧୪ ମହିଳା ଶ୍ରମିକ ଆହତ ହୋଇଛନ୍ତି। ସେମାନଙ୍କୁ ସାନଖେମୁଣ୍ଡି ଅଗ୍ନିଶମ ବାହିନୀ ଉଦ୍ଧାର କରି ଦିଗପହଣ୍ଡି ଗୋଷ୍ଠୀ ସ୍ୱାସ୍ଥ୍ୟକେନ୍ଦ୍ରରେ ଭର୍ତ୍ତି କରିଥିଲେ। ପରେ ଅବସ୍ଥା ଗୁରୁତର ହେବାରୁ ଫୁଲ ଦାସ, ଆରତୀ ଦାସ, ବଙ୍ଗାଳି ଦାସଙ୍କୁ ବ୍ରହ୍ମପୁର ବଡ ଡାକ୍ତରଖାନାକୁ ସ୍ଥାନାନ୍ତର କରାଯାଇଛି। ଫାସିଗୁଡା ଗ୍ରାମ ବଡ଼ସାହିର ୧୪ ମହିଳା କୃଷି ଶ୍ରମିକ ଭୀଷ୍ମଗିରି ଗ୍ରାମ ନିକଟସ୍ଥ ଜଣେ ବ୍ୟକ୍ତିଙ୍କ ଚାଷଜମିରେ ଧାନ ତଳି ରୁଆ କାର୍ଯ୍ୟ ପାଇଁ ଡାଲା ଅଟୋ ଯୋଗେ ଯାଉଥିଲେ। ଚାଳକଙ୍କ ଅସାବଧାନତା କାରଣରୁ ଅଟୋଟି ଭାରସାମ୍ୟ ହରାଇ ରାସ୍ତାକଡର ଏକ ଚାଷ ଜମିରେ ଓଲଟି ପଡିଥିଲା। ଫାସିଗୁଡା ସରପଞ୍ଚ ଦିଲୀପ କୁମାର ସେଠୀ ଓ ସମିତି ସଭ୍ୟ ଶିବରାମ ପ୍ରଧାନଙ୍କ ସମେତ ଆହତ ମହିଳାମାନଙ୍କ ସମ୍ପର୍କୀୟମାନେ ଦିଗପହଣ୍ଡି ଗୋଷ୍ଠୀ ସ୍ୱାସ୍ଥ୍ୟକେନ୍ଦ୍ରରେ ପହଞ୍ଚି ସେମାନଙ୍କ ଚିକିତ୍ସା ବ୍ୟବସ୍ଥା ତଦାରଖ କରିଥିଲେ।

ମକା ଫସଲରେ ପୋକ, ଚିନ୍ତାରେ ଚାଷୀ

ପାରଳାଖେମୁଣ୍ଡି,୧୯(ଡି.ଏନ୍.ଏ.)

ପୋକ ଲାଗି ନଷ୍ଟ ହୋଇଥିବା ମକା ଫସଲ।

ଗଜପତି ଜିଲାରେ ମକା ଫସଲରେ ବିଭିନ୍ନ ପୋକଙ୍କ ପ୍ରାଦୁର୍ଭାବ ଯୋଗୁ ଫସଲ ସମ୍ପୂର୍ଣ୍ଣ ଭାବେ ଉଜୁଡିବାରେ ଲାଗିଛି । ଏ ନେଇ ଚାଷୀ ଅସନ୍ତୋଷ ପ୍ରକାଶ କରିଛନ୍ତି। ଜିଲାରେ ମୋହନା ଓ ଆର୍.ଉଦୟଗିରି ବ୍ଲକରେ ଉନ୍ନତମାନର ମକା ଚାଷ ହୋଇଆସୁଛି। ଏହି ଅଞ୍ଚଳର ମକାର ଦକ୍ଷିଣ ଓଡିଶା ଓ ଆନ୍ଧ୍ରରେ ବିଶେଷ ଚାହିଦା ରହିଛି। ଅଞ୍ଚଳର ଜଳବାୟୁ ଓ ପାହାଡିଆ ଜମିରେ ମକା ଚାଷ ବେଶ ଭଲ ହେଉଥିବାରୁ ସଂଖ୍ୟାଧିକ ଲୋକେ ମକା ଚାଷକୁ ଆଦରି ନେଇଛନ୍ତି। ହେଲେ ଚଳିତ ବର୍ଷ ମକା ଫସଲରେ ପୋକ ଦେଖାଦେବାରୁ ଫସଲ ନଷ୍ଟ ହେବାର ଆଶଙ୍କା ରହିଛି। ଧାର କରଜ କରି ଚାଷ କରିଥିବା ଚାଷୀ ଏ ନେଇ ଚିନ୍ତାରେ ପଡ଼ିଛନ୍ତି। ଜିଲା କୃଷି ବିଭାଗର ଉଦାସୀନତା ଯୋଗୁ ଚାଷୀମାନେ ଆବଶ୍ୟକ ସେବା ପାଇବାରୁ ବଞ୍ଚିତ ହେଉଥିବା ଅଭିଯୋଗ କରିଛନ୍ତି। ମକା ଚାଷ ହେଉଥିବା ମୋହନା ଓ ଆର୍.ଉଦୟଗିରି ବ୍ଲକର ଅନେକ ଦୁର୍ଗମ ଅଞ୍ଚଳରେ ପହଞ୍ଚି ପାରୁନି କୃଷି ବିଭାଗ । ସଚେତନତାର ଅଭାବ ଓ କୃଷି ବିଭାଗର ନିଷ୍କ୍ରିୟତା ଯୋଗୁ ଅମଳ ହେବା ପୂର୍ବରୁ ଫସଲ ନଷ୍ଟ ହେବାରେ ଲାଗିଛି। ମୋହନା ବ୍ଲକର ଅଡବା, ଅନ୍ତରବା, ବାଡେଇପୁର, ଗୁଣ୍ଡୁରିଗୁଡା, ପାଣିଗଣ୍ଡା, ଖଣିଗ୍ରାମ ଏବଂ ଆର୍.ଉଦୟଗିରି ବ୍ଲକର ଛେଳିଗଡ, ମହେନ୍ଦ୍ରଗଡ, ରାମଗିରି, ମକାପଦା ଆଦି ଅନେକ ଗ୍ରାମରେ ମକା ଫସଲ ନଷ୍ଟ ହେବାରେ ଲାଗିଛି। ଗତ ବୁଧବାର ପାରଳାଖେମୁଣ୍ଡିଠାରେ ଜିଲା ପରିଷଦ ବୈଠକରେ ଅଡବା ଜୋନ ଜିଲା ପରିଷଦ ସଭ୍ୟ ବାଳକୃଷ୍ଣ ମଳିକ କୃଷି ସମ୍ବନ୍ଧୀୟ ଏକ ପ୍ରସ୍ତାବରେ ଜିଲାପାଳଙ୍କୁ ଅବଗତ କରିଥିଲେ। ଅଡ଼ବା ଅଞ୍ଚଳରେ ଚାଷୀ ସରକାରଙ୍କ କୌଣସି ପ୍ରକାର ସୁବିଧା ପାଉନଥିବା ଅଭିଯୋଗ କରିଥିଲେ। ତେବେ ଚାଷୀଙ୍କୁ ସରକାରୀ ସୁବିଧା ନ ମିଳିଲେ ଆଗାମୀ ଦିନରେ ଚାଷୀ ଆନ୍ଦୋଳନ କରିବାକୁ ବାଧ ହେବେ ବୋଲି ସେ କହିଛନ୍ତି ।

ଏଆଇକେଏସ୍‌ର ସ୍ମାରକପତ୍ର ପ୍ରଦାନ

ଛତ୍ରପୁର,୧୯(ଡି.ଏନ୍.ଏ.)

ଆସନ୍ନ ମରୁଡ଼ି ପରିସ୍ଥିତି

କେନ୍ଦ୍ର ସରକାରଙ୍କ କୃଷି ଓ କୃଷକ ବିରୋଧୀ ୩ ଆଇନକୁ ନେଇ ଦେଶରେ କୃଷକ ଆନ୍ଦୋଳନ ଚାଲୁରହିଛି । ଜିଲା ତଥା ରାଜ୍ୟ କୃଷକ ସମାଜର କଲ୍ୟାଣ ନିମନ୍ତେ ଏହି ୩ ଆଇନ କାର୍ଯ୍ୟକାରୀ ନ କରିବା ଏବଂ ସ୍ୱାମୀନାଥନ କମିଶନରଙ୍କ ସୁପାରିସ ଅନୁସାରେ ଫସଲ ସହାୟକ ମୂଲ୍ୟ (ସି–୨+୫୦%) ଆଇନଗତ ଅଧିକାର ନିମନ୍ତେ ଏକ ସଂକଳ୍ପ ଆଗାମୀ ବିଧାନସଭାରେ ପାରିତ କରିବା ଦାବି ସହ ଜିଲାର ଚାଷୀ ସମାଜ ସମ୍ମୁଖିନ ହେଉଥିବା ସମସ୍ୟା ସମାଧାନ କରିବାକୁ ଅଖିଳ ଭାରତ କୃଷକ ସଭା ପ୍ରତିଷ୍ଠା ଦିବସରେ ଦାବି କରାଯାଇଛି। ସ୍ଥାନୀୟ ଲକ୍ଷ୍ମଣ ଭବନ ପରିସରରେ ଅନୁଷ୍ଠିତ ସଭାରେ ଅଖିଳ ଭାରତ କୃଷକ ସଭାର ଜିଲା ସଭାପତି ଶ୍ରୀହର୍ଷ ରଥ ଅଧକ୍ଷତା କରିଥିଲେ। ବହୁ ଚାଷୀ ଲକ୍ଷ୍ମଣ ଭବନଠାରୁ ଶୋଭାଯାତ୍ରାରେ ଛତ୍ରପୁର ସହର ପରିକ୍ରମା କରି ଜିଲାପାଳଙ୍କ କାର୍ଯ୍ୟାଳୟ ସମ୍ମୁଖରେ ପହଞ୍ଚିଥିଲେ । କୃଷି–କୃଷକ ବିରୋଧୀ କଳା ଆଇନ ତୁରନ୍ତ ରଦ୍ଦ କରିବା ସହ ୧୩ ଦଫା ଦାବି ନେଇ ମୁଖ୍ୟମନ୍ତ୍ରୀଙ୍କ ଉଦ୍ଦେଶ୍ୟରେ ଗଞ୍ଜାମ ଅତିରିକ୍ତ ଜିଲାପାଳ (ରାଜସ୍ୱ) ଅମୀୟ କୁମାର ସାହୁଙ୍କୁ ସ୍ମାରକପତ୍ର ପ୍ରଦାନ କରାଯାଇଛି। ଆସନ୍ନ ମରୁଡିର ସ୍ଥାୟୀ ପ୍ରତିକାର ସରକାର ତୁରନ୍ତ କରନ୍ତୁ, ଓଠା ଜଳସେଚନ ପଏଣ୍ଟ ଗୁଡ଼ିକୁ ତୁରନ୍ତ କାର୍ଯ୍ୟକାରୀ କରି ଜଳସେଚନର ବ୍ୟବସ୍ଥା କରାଯାଉ, ବିକଳ୍ପ ଚାଷ ନିମନ୍ତେ ବିହନ, ସାର ଓ ଔଷଧ ଚାଷୀଙ୍କୁ ଯୋଗାଇ ଦେବା, ସମସ୍ତ ଉତ୍ପାଦିତ ଫସଲ ଗୁଡ଼ିକୁ ମଣ୍ଡିରେ ନେବା ପାଇଁ ଗ୍ୟାରେଣ୍ଟି କରିବା, ନିଶ୍ଚିତ କର୍ମ ନିଯୁକ୍ତି ଯୋଜନାରେ ୨୦୦ ଦିନ କାମ, ଚାଷୀଙ୍କ ଜମି ପଟ୍ଟା ତୁରନ୍ତ ସଂଶୋଧନ କରାଯିବା ଭଳି ଦାବି ଉକ୍ତ ସ୍ମାରକପତ୍ରରେ ଦାବି କରାଯାଇଛି । ଆନ୍ଦୋଳନରେ ଅଖିଳ ଭାରତ କୃଷକ ସଭା ଗଞ୍ଜାମ ଜିଲା କମିଟି ସମ୍ପାଦକ ରାଜୀବ ଲୋଚନ ପଣ୍ଡା, ଉପସଭାପତି ରଙ୍ଗନାଥ ସ୍ୱାଇଁ ଓ ସୁଦର୍ଶନ ସ୍ୱାଇଁ, ଅନନ୍ତ ମହାଙ୍କୁଡ, ଶରତ ଚନ୍ଦ୍ର ପଟ୍ଟନାୟକ, ଲକ୍ଷ୍ମୀ ଚରଣ ପାଣିଗ୍ରାହୀ, ପଞ୍ଚାନନ ସ୍ୱାଇଁଙ୍କ ସମେତ ସିପିଆଇ ଜିଲା ସମ୍ପାଦକ ପ୍ରକାଶ ଚନ୍ଦ୍ର ପାତ୍ର, ସହ ସମ୍ପାଦକ ନୀଳକଣ୍ଠ ଦାଶ, ଛତ୍ରପୁର ଜୋନ ସମ୍ପାଦକ ଏସ କ୍ରିଷ୍ଣା ରେଡ୍ଡି, ଚମାଖଣ୍ଡି ଜୋନାଲ ସମ୍ପାଦକ ସି. ଏଚ ଜନାର୍ଦ୍ଦନ ରେଡ୍ଡି , ଗଞ୍ଜାମ ଜୋନାଲ ସହ–ସମ୍ପାଦକ ପୂର୍ଣ୍ଣ ଚନ୍ଦ୍ର ରଥ, ବିଦେଶୀ ନାହାକ, ଗୋପାଳ ଭୂୟାଁ, ଆଇନଜୀବୀ ଡି.ଆଦି ନାରାୟଣ ରେଡ୍ଡି ଓ ସତ୍ୟବାଦୀ ସ୍ୱାଇଁ ପ୍ରମୁଖ ଉପସ୍ଥିତ ଥିଲେ ।

ପଟ୍ଟା ନ ପାଇ ୭ ପରିବାର ହଟହଟା

ଗୋପାଳପୁର,୧୯(ଡି.ଏନ.ଏ.)

ବସୁନ୍ଧରା ଯୋଜନା ଦିଗହରା

ଗଞ୍ଜାମ ଜିଲା ରଙ୍ଗେଇଲୁଣ୍ଡା ବ୍ଲକରେ ବସୁନ୍ଧରା ଯୋଜନା ଦିଗହରା ହୋଇଛି। ବ୍ଲକ ଅନ୍ତର୍ଗତ କେଲୁଆପଲ୍ଲୀ ପଞ୍ଚାୟତର ୭ ପରିବାର ନିଜସ୍ୱ ବାସଗୃହ ନ ଥିବାରୁ ୨୦୧୭ରେ ବସୁନ୍ଧରା ଯୋଜନାରେ ଘର ଖଣ୍ଡିଏ ପାଇଁ କନିଷ୍ଠ ତହସିଲକୁ ଆବେଦନ କରିଥିଲେ। ହେଲେ ଉକ୍ତ ବର୍ଷ ପ୍ରତ୍ୟେକ ପରିବାରକୁ ଦୁମୁଦୁମି ଓଡ଼ିଆରପି କଲୋନୀଠାରେ ୧୦ ଡେସିମିଲ ଲେଖାଏ ଜାଗା ମିଳିବା ସହ ୨୦୧୭–୧୮ ଆର୍ଥିକ ବର୍ଷରେ ପ୍ରଧାନମନ୍ତ୍ରୀ ଆବାସ ଯୋଜନାରେ ତାଙ୍କୁ ଘର ନିର୍ମାଣ ପାଇଁ କାର୍ଯ୍ୟାଦେଶ ମିଳିଥିଲା। ସେମାନେ ଘର ନିର୍ମାଣ କରିବା ପରେ ମଧ ଉକ୍ତ ଜାଗାର ପଟ୍ଟା ପାଇବାରୁ ବଞ୍ଚିତ ହୋଇଛନ୍ତି। ଏ ନେଇ ବାରମ୍ବାର କନିଷ୍ଠ ତହସିଲ କାର୍ଯ୍ୟାଳୟ ଓ ଦୁମୁଦୁମି ରାଜସ୍ୱ ନିରୀକ୍ଷକଙ୍କ କାର୍ଯ୍ୟାଳୟକୁ ଦୌଡୁଥିଲେ ମଧ ସେମାନଙ୍କୁ ପଟ୍ଟା ପ୍ରଦାନରେ ଅବହେଳା କରାଯାଉଛି। ଅନେକ ସମୟରେ ଉକ୍ତ କାର୍ଯ୍ୟାଳୟର ଅଧିକାରୀମାନେ ପୁଣି ଆବେଦନ କରିବାକୁ କହି କହୁଛନ୍ତି। ପୁଣିଥରେ ଆବେଦନ କରାଯାଇଥିଲେ ମଧ ଉକ୍ତ ପରିବାରକୁ ପଟ୍ଟା ମିଳିପାରିନାହିଁ। ଫଳରେ ଉକ୍ତ ପରିବାରର ପିଲାମାନେ ଉଚ୍ଚଶିକ୍ଷା, ଆୟ ପ୍ରମାଣପତ୍ର ଓ ବାସଗୃହ ପ୍ରମାଣପତ୍ରରୁ ବଞ୍ଚିତ ହୋଇ ବହୁ ଅସୁବିଧାର ସମ୍ମୁଖୀନ ହେଉଛନ୍ତି। ଗତ ୧୫ ଦିନ ତଳେ ପଟ୍ଟା ପାଇଁ ପୁଣି ତହସିଲ କାର୍ଯ୍ୟାଳୟରେ ଆବେଦନ କରିଥିଲେ ମଧ ସେମାନଙ୍କୁ ପଟ୍ଟା ପ୍ରଦାନରେ ପାତର ଅନ୍ତର କରାଯାଉଥିବା ଅଭିଯୋଗ ହୋଇଛି। ତେଣୁ ତୁରନ୍ତ ଜିଲା ପ୍ରଶାସନ ଏଥିପ୍ରତି ଦୃଷ୍ଟି ଦେବାକୁ ଦାବି ହୋଇଛି। ଏ ସମ୍ପର୍କରେ କନିଷ୍ଠ ତହସିଲଦାର ତାପସ ରାଉତଙ୍କୁ ପଚାରିବାରୁ ଏ ନେଇ କୌଣସି ଆବେଦନ କିମ୍ବା ଅଭିଯୋଗ ଉକ୍ତ ପରିବାର କରିନାହାନ୍ତି ବୋଲି ସେ କହିଥିଲେ। ଦୁମୁଦୁମି ରାଜସ୍ୱ ନିରୀକ୍ଷକ ବିନୋଦ କୁମାର ବେହେରାଙ୍କ ସହ ଯୋଗାଯୋଗ କରିବାରୁ ଅଫିସ ଆସିଲେ ଏ ସମ୍ପର୍କରେ କୁହାଯିବ ବୋଲି କହି ଫୋନ୍ କାଟି ଦେଇଥିଲେ।

ଗାଁସାଥୀଙ୍କ ପ୍ରତି ଅବିଚାର ପ୍ରତିବାଦରେ ବିକ୍ଷୋଭ

ପାରଳାଖେମୁଣ୍ଡି/ଛତ୍ରପୁର, ୧୯(ଡି.ଏନ୍.ଏ.)

ଗଞ୍ଜାମ ଜିଲାପାଳଙ୍କ କାର୍ଯ୍ୟାଳୟ ଘେରାଉ କରାଯାଇଛି ।

ମହାତ୍ମା ଗାନ୍ଧୀ ଜାତୀୟ ଗ୍ରାମୀଣ ନିଶ୍ଚିତ କର୍ମ ନିଯୁକ୍ତି ଯୋଜନା (ଏମଜିଏନ୍‌ଆର୍‌ଇଜିଏସ୍)ରେ କାର୍ଯ୍ୟରତ ଓଡିଶା ପ୍ରଦେଶ ଗାଁସାଥୀ (ମେଟ) ସଂଘ ଆହ୍ୱାନକ୍ରମେ ବୁଧବାର ଗଜପତି ଜିଲା ଶାଖା ପକ୍ଷରୁ ବିକ୍ଷୋଭ ପ୍ରଦର୍ଶନ କରାଯାଇଛି। ଗାଁସାଥିମାନଙ୍କ ପ୍ରତି ସରକାର ବୈମାତୃକ ମନୋଭାବ ପୋଷଣ କରୁଥିବା ପ୍ରତିବାଦରେ ଗଜପତି ଶାଖା ସଭାପତି ପଞ୍ଚୁ ନାୟକଙ୍କ ନେତୃତ୍ୱରେ ଜିଲାପାଳଙ୍କ କାର୍ଯ୍ୟାଳୟ ସମ୍ମୁଖରେ ଧାରଣା ଦିଆଯାଇଥିଲା । ଏଥିସହିତ ରାଜ୍ୟପାଳ, ମୁଖ୍ୟମନ୍ତ୍ରୀ, ବିଧାନସଭାର ବିରୋଧୀ ଦଳ ନେତା, କଂଗ୍ରେସ ବିଧାୟକ ଦଳର ନେତା, ପଞ୍ଚାୟତିରାଜ ମନ୍ତ୍ରୀ, ପ୍ରମୁଖଙ୍କ ଉଦ୍ଦେଶ୍ୟରେ ୪ ଦଫା ଦାବି ସମ୍ବଳିତ ସ୍ମାରକପତ୍ର ପ୍ରଦାନ କରାଯାଇଛି। ଗାଁ ସାଥୀଙ୍କୁ ନିୟମିତ ଉଚିତ ପ୍ରାପ୍ୟ, ସର୍ବନିମ୍ନ ୧୦ଦିନର କାର୍ଯ୍ୟ, ସମସ୍ତ ଗାଁସାଥୀଙ୍କୁ ୨୦ ହଜାର ଲେଖାଏ କୋଭିଡ ସହାୟତା,ସମସ୍ତ ଜବକାର୍ଡଧାରୀଙ୍କ ପରିବାରକୁ ୧୦୦ ଦିନ ପରିବର୍ତ୍ତେ ୨୦୦ ଦିନର ପ୍ରାପ୍ୟ ସହିତ କାର୍ଯ୍ୟ ଯୋଗାଣ ତଥା ଦୈନିକ ମଜୁରୀ ୨୧୫ ଟଙ୍କାରୁ ବୃଦ୍ଧି କରି ୩୦୦ରୁ ଉର୍ଦ୍ଧ୍ୱ ଟଙ୍କା ଆଦି ପ୍ରସଙ୍ଗରେ ଲିଖିତ ଦାବିପତ୍ରକୁ ଜିଲାପାଳଙ୍କ ଜରିଆରେ ବିଭିନ୍ନ ପଦାଧିକାରୀଙ୍କୁ ଦିଆଯାଇଛି। ୨୦୧୯ ସାଧାରଣ ନିର୍ବାଚନ ପରେ ରାଜ୍ୟ ପଞ୍ଚାୟତିରାଜ ବିଭାଗ ଗାଁସାଥୀମାନଙ୍କ କାର୍ଯ୍ୟକୁ ସ୍ୱୟଂ ସହାୟକ ଗୋଷ୍ଠୀର ସଭ୍ୟାମାନଙ୍କ ହାତକୁ ଟେକି ଦେବାଲାଗି ବାରମ୍ବାର ଚିଠି ମାଧ୍ୟମରେ ଚେଷ୍ଟା କରୁଥିବାରୁ ସଂଘ ତୀବ୍ର ପ୍ରତିକ୍ରିୟା ପ୍ରକାଶ କରିଛି। ସମସ୍ୟାଗୁଡିକର ସମାଧାନ ପାଇଁ ସଂଘର ସଦସ୍ୟମାନେ ଜିଲା ପ୍ରଶାସନିକ ଅଧିକାରୀମାନଙ୍କ ସହିତ ଆଲୋଚନା କରିଥିଲେ । ଗାଁସାଥି ସଂଘ ଗଜପତି ଶାଖାର ସଭାପତି ନାୟକ ଆସନ୍ତା ୭ ତାରିଖରେ ବିଧାନସଭା ଆଗରେ ହେବାକୁ ଥିବା ଆନ୍ଦୋଳନରେ ଯୋଗ ଦେବାପାଇଁ ଆହ୍ୱାନ ଦେଇଥିଲେ। ସେହିପରି ଗାଁସାଥୀ ସଂଘ ମିଳିତ ଗଞ୍ଜାମ ଜିଲା ଶାଖା ପକ୍ଷରୁ ଗଞ୍ଜାମ ଜିଲାପାଳଙ୍କ କାର୍ଯ୍ୟାଳୟ ଘେରାଉ କରାଯାଇଛି । ଗାଁସାଥୀ ମିଳିତ କ୍ରିୟାନୁଷ୍ଠାନ କମିଟି ଗଞ୍ଜାମ ଜିଲା ସଭାପତି ରବୀନ୍ଦ୍ରନାଥ ଗୌଡଙ୍କ ନେତୃତ୍ୱରେ ଶତାଧିକ ଗାଁସାଥୀ ଶୋଭାଯାତ୍ରାରେ ଛତ୍ରପୁର ସହର ପରିକ୍ରମା କରି ଜିଲାପାଳଙ୍କ କାର୍ଯ୍ୟାଳୟ ସମ୍ମୁଖରେ ବିକ୍ଷୋଭ ପ୍ରଦର୍ଶନ କରିଥିଲେ । ପରେ ଦାବିପତ୍ର ଜିଲାପାଳଙ୍କ ଉଦ୍ଦେଶ୍ୟରେ ଅତିରିକ୍ତ ଜିଲାପାଳ ଅମୀୟ କୁମାର ସାହୁଙ୍କୁ ପ୍ରଦାନ କରାଯାଇଛି। ବିକ୍ଷୋଭରେ ଜିଲା ସଭାପତି ଗୌଡଙ୍କ ସମେତ ସମ୍ପାଦକ ସୁଧାଂଶୁ ଶେଖର ଶତପଥୀ, କୋଷାଧ୍ୟକ୍ଷ ଅଶୋକ କୁମାର ପଲେଇ, ଚରଣ ନାୟକ, ଦାମ ପ୍ରଧାନ, ବସନ୍ତ ଚାନ୍ଦ, ବିଦ୍ୟାଧର ପ୍ରଧାନ, ପୂର୍ବତନ ଜିଲା ସଭାପତି ହେମନ୍ତ ନାହାକ ପ୍ରମୁଖ କର୍ମକର୍ତ୍ତା ଓ ଶତାଧିକ ଗାଁସାଥୀ ସାମିଲ ହୋଇଥିଲେ ।