ପୃଷ୍ଠା-୮+୮

ଧରିତ୍ରୀ
DHARITRI

ସମ୍ବଲପୁର, ଶନିବାର, ଅକ୍ଟୋବର ୩୦/୨୦୨୧ (୮+୮=୧୬ ପୃଷ୍ଠା) Sambalpur, Saturday, October 30/2021 ★★

୧୭ଶ ଭାଗ ୩୧୨ ସଂଖ୍ୟା www.orissakhabar.com/www.dharitri.com | Printed at Bhubaneswar, Sambalpur, Angul and Rayagada ମୂଲ୍ୟ ₹୭/-

ସିନ୍ଧୁ ଫ୍ରେଞ୍ଚ୍ ଓପନ କ୍ୱାର୍ଟରରେ

ଭାରତର ପି.ଭି. ସିନ୍ଧୁ ଫ୍ରେଞ୍ଚ୍ ଓପନ ବ୍ୟାଡ୍‌ମିଣ୍ଟନ ଟୁର୍ନାମେଣ୍ଟ ମହିଳା ସିଙ୍ଗଲ୍ସ କ୍ୱାର୍ଟରଫାଇନାଲରେ ପ୍ରବେଶ କରିଛନ୍ତି।

୦୮ ୦୭

ଆଲିଆଙ୍କୁ ମହେଶଙ୍କ ପ୍ରଶଂସା

ଅଭିନେତ୍ରୀ ଆଲିଆ ଭଟ୍ଟଙ୍କୁ ପ୍ରଶଂସା କରି ବାପା ମହେଶ ଭଟ୍ଟ କହିଛନ୍ତି,୨ ବର୍ଷରେ ଆଲିଆ ଯାହା ରୋଜଗାର କରିଛନ୍ତି, ତାହା ପାଇବାକୁ ତାଙ୍କୁ ୫୦ ବର୍ଷ ଲାଗିଥିଲା।

ଓଇଆର୍‌ସି ଯୋଗୁ ବୁଡ଼ିବ ୪୨୩୪ କୋଟି

ଭୁବନେଶ୍ୱର,୨୯।୧୦(ବ୍ୟୁରୋ)

ରାଜ୍ୟବାସୀଙ୍କୁ ଉନ୍ନତ ମାନର ବିଦ୍ୟୁତ୍ ସେବା ଯୋଗାଇ ଦେବାକୁ ରାଜ୍ୟ ସରକାର ବିଦ୍ୟୁତ୍ ବ୍ୟବସ୍ଥାକୁ ଘରୋଇକରଣ କରିଛନ୍ତି। ବିଂଶ ଶତାବ୍ଦୀର ୮୦ ଦଶକରୁ ଆରମ୍ଭ ହୋଇଥିବା ଏହି ପ୍ରୟାସ ବାରମ୍ବାର ଗୋଟିଏ ପ୍ରକାର ଫଳ ଦର୍ଶାଉଛି। କରଦାତାଙ୍କ ଅର୍ଥରେ ସୃଷ୍ଟି ହୋଇଥିବା ବିରାଟକାୟ ବିଦ୍ୟୁତ୍ ଭିତ୍ତିଭୂମିକୁ ବ୍ୟବହାର କରି ଘରୋଇ କମ୍ପାନୀମାନେ ବିଭିନ୍ନ ଉପାୟରେ ଲୁଟ୍ କରି ରାଜ୍ୟ ଛାଡ଼ି ପଳାଉଛନ୍ତି। ରାଜ୍ୟ ସରକାରଙ୍କ ଏକମାତ୍ର ବିଦ୍ୟୁତ୍ ଯୋଗାଣ ସଂସ୍ଥା ଗ୍ରୀଡ୍‌କୋଠାରୁ ଅନିଲ ଅମ୍ବାନୀ ଗ୍ରୁପ୍‌ର ରିଲାଏନ୍ସ ଇନ୍‌ଫ୍ରାଷ୍ଟ୍ରକ୍ଚର ଲିମିଟେଡ (ଆର୍‌ଆଇଏଲ୍) ପରିଚାଳିତ ୱେସ୍‌କୋ, ନେସ୍‌କୋ, ସାଉଥ୍‌କୋ କିଣିଥିବା ୪୨୩୪ କୋଟି ଟଙ୍କାର ବିଦ୍ୟୁତ୍ ବକେୟା ବୁଡ଼ିଯାଇପାରେ। ଓଡ଼ିଶା ବିଦ୍ୟୁତ୍ ନିୟାମକ ଆୟୋଗ (ଓଇଆର୍‌ସି)ଙ୍କ ଯୋଗୁ ଏହି ବକେୟା ଅର୍ଥ ମିଳିବା ନେଇ ଆଶଙ୍କା ଦେଖାଦେଇଛି।

ବିଦ୍ୟୁତ୍ ବିକି ହରଡ଼ଘଣାରେ ଗ୍ରୀଡ୍‌କୋ

ବକେୟା ଟଙ୍କା ପାଇବାକୁ ଗ୍ରୀଡ୍‌କୋ ୨୦୧୯ରେ ୩ ବଣ୍ଟନ କମ୍ପାନୀ ଏବଂ ଆର୍‌ଆଇଏଲ୍ ବିରୋଧରେ ଓଇଆର୍‌ସି ନିକଟରେ ପିଟିଶନ ଦାଖଲ କରିଥିଲା। ଏହାର ଶୁଣାଣି କରି ଆୟୋଗ ଉକ୍ତ ୩ କମ୍ପାନୀକୁ ଗ୍ରୀଡ୍‌କୋର ବକେୟା ରାଶି ୪୨୩୪ କୋଟି ଟଙ୍କା ଦେବାକୁ ଗତ ୨୭ ତାରିଖରେ ନିର୍ଦ୍ଦେଶ ଦେଇଛନ୍ତି। ତେବେ ଗ୍ରୀଡ୍‌କୋ କିପରି ବକେୟା ରାଶି ପାଇବ ତାହା ରିଲାଏନ୍ସ ଇନ୍‌ଫ୍ରାଷ୍ଟ୍ରକ୍ଚର ସେଟଲ କରିବ ବୋଲି ରାୟ ଦେଇଛନ୍ତି। ଯେଉଁ ୩ ବଣ୍ଟନ କମ୍ପାନୀ ଉପରୁ ବକେୟା ରାଶି ଆଦାୟ କରିବାକୁ ଓଇଆର୍‌ସି ନିର୍ଦ୍ଦେଶ ଦେଇଛନ୍ତି ସେଗୁଡ଼ିକ ଏବେ ଅକାମୀ ହୋଇ ରହିଛନ୍ତି। ୨୦୧୯ ଜୁଲାଇରେ ଟାଟା ପାୱାର ରାଜ୍ୟର ବିଦ୍ୟୁତ୍ ବ୍ୟବସ୍ଥାକୁ କରାୟତ୍ତ କରିବା ପରେ ନେସ୍‌କୋ, ସାଉଥ୍‌କୋ ଏବଂ ୱେସ୍‌କୋ କେବଳ କାଗଜକଲମରେ ରହିଯାଇଛନ୍ତି। ଏଭଳି କ୍ଷେତ୍ରରେ ୩ ବଣ୍ଟନ କମ୍ପାନୀ ଏବଂ ରିଲାଏନ୍ସଠାରୁ ଗ୍ରୀଡ୍‌କୋ କିପରି ନିଜର ବକେୟା ଆଦାୟ କରିବ ତାହା ଏବେ ବଡ଼ ପ୍ରଶ୍ନ ହୋଇଛି।

ଉଲ୍ଲେଖଯୋଗ୍ୟ ଯେ, ଗ୍ରାହକମାନଙ୍କୁ ଉନ୍ନତମାନର ବିଦ୍ୟୁତ୍ ସେବା ଯୋଗାଇ ଦେବାକୁ ରାଜ୍ୟ ସରକାର ୧୯୯୯ରେ ରାଜ୍ୟ ବିଦ୍ୟୁତ୍ ବୋର୍ଡଠାରୁ କ୍ଷମତା ଛଡ଼ାଇ ଆମେରିକା କମ୍ପାନୀ ଏଇଏସ୍ ଏବଂ ପରେ ରିଲାଏନ୍ସକୁ ☞ପୃଷ୍ଠା-୪

ଦୋଷୀ ପ୍ରମାଣ କର: ଦିବ୍ୟଶଙ୍କର

ଭୁବନେଶ୍ୱର, ୨୯।୧୦(ବ୍ୟୁରୋ)

ମମିତା ମେହର ହତ୍ୟାକାଣ୍ଡକୁ ନେଇ ହୁଲସ୍ଥୁଲ ହେଉଛି ରାଜ୍ୟ ରାଜନୀତି। ଅକ୍ଟୋବର ୮ରେ ଏହି ହତ୍ୟାକାଣ୍ଡ ଘଟିଥିବାବେଳେ ଏଥିରେ ଅଭିଯୁକ୍ତଙ୍କ ସହ ଗୃହ ରାଷ୍ଟ୍ରମନ୍ତ୍ରୀ ଦିବ୍ୟଶଙ୍କର ମିଶ୍ରଙ୍କ ସମ୍ପୃକ୍ତି ଦର୍ଶାଇ ଶାସକ ଦଳକୁ ସଣ୍ଢୁଆଶି ଆକ୍ରମଣ କରି ଚାଲିଛନ୍ତି ବିରୋଧୀ ଦଳ। ଏଭଳି ଏକ ସମ୍ବେଦନଶୀଳ ଘଟଣା ଜାତୀୟସ୍ତରରେ ଚର୍ଚ୍ଚିତ ପ୍ରସଙ୍ଗ ପାଲଟିଥିବାବେଳେ ହତ୍ୟାକାଣ୍ଡର ଦୀର୍ଘ ୨୧ଦିନ ପରେ ଶୁକ୍ରବାର ମୁହଁ ଖୋଲିଛନ୍ତି ମନ୍ତ୍ରୀ ଦିବ୍ୟଶଙ୍କର। ତାଙ୍କ ବିରୋଧରେ ଆସିଥିବା ଅଭିଯୋଗ ପ୍ରମାଣିତ ହେଲେ ରାଜନୀତି ଛାଡ଼ିଦେବେ ବୋଲି ଏକ ପ୍ରେସ୍ ବିବୃତି ଜାରି କରିଛନ୍ତି। ବିରୋଧୀ ରାଜନୈତିକ ଦଳ ଏବଂ ଗଣମାଧ୍ୟମ ସଂସ୍ଥା ପାଖରେ ଯଦି କୌଣସି ପ୍ରମାଣ ରହିଛି, ତା'ହେଲେ ପୋଲିସ କିମ୍ବା କୋର୍ଟରେ ଦାଖଲ କରନ୍ତୁ। ହେଲେ ବ୍ୟକ୍ତିଗତ ରାଜନୈତିକ ଏଜେଣ୍ଡା ରଖି ନିନ୍ଦା ଅଭିଯାନରେ ସାମିଲ ହୁଅନ୍ତୁ ନାହିଁ। ଏଥିସହ ମା' ମାଣିକେଶ୍ୱରୀଙ୍କ ନାମରେ ଶପଥ କରିବା ସହ ଏହି ଅପରାଧରେ ତାଙ୍କର କୌଣସି ସମ୍ପୃକ୍ତି ନ ଥିବା ମନ୍ତ୍ରୀ କହିଛନ୍ତି।

ମମିତା ମେହେର ହତ୍ୟା ଘଟଣା

ଗୃହ ରାଷ୍ଟ୍ରମନ୍ତ୍ରୀ ଦିବ୍ୟଶଙ୍କର ମିଶ୍ର

ପ୍ରେସ୍ ବିବୃତିରେ ମନ୍ତ୍ରୀ ସ୍ପଷ୍ଟୀକରଣ ରଖିଛନ୍ତି ଯେ, ମମିତା ମେହେରଙ୍କ ଦୁର୍ଭାଗ୍ୟଜନକ ମୃତ୍ୟୁ ପାଇଁ ଦୁଃଖିତ ଓ ମର୍ମାହତ। ସେ ଜଣେ ବାପା। ତେଣୁ ମମିତାଙ୍କ ପରିବାର କିଭଳି ଦୁଃଖରେ ଅଛନ୍ତି ତାହା ବୁଝିପାରୁଛନ୍ତି। ମମିତାଙ୍କ ପରିବାର ପ୍ରତି ଗଭୀର ସମବେଦନା ରହିଛି। ଆଇନ ଅନୁଯାୟୀ ଦୋଷୀକୁ କଠୋର ଦଣ୍ଡ ଦିଆଯିବା ଆବଶ୍ୟକ। ରାଜନୀତିରେ ଯୋଗଦେବା ପୂର୍ବରୁ ସେ ବାୟୁସେନାରେ ଥିଲେ। ନିଜକୁ ପଛେ ବଳି ଦେଇଦେବେ, ହେଲେ ଜଣେ ସାଧାରଣ ନାଗରିକଙ୍କୁ ଆହତ ହେବାକୁ ଦେବେ ନାହିଁ ବୋଲି ସେ ବାୟୁସେନାରୁ ଶିଖିଛନ୍ତି। ରାଜନୀତିରେ ଯୋଗଦେଇ ଥିଲେ ବି ବାୟୁସେନାର ଆଦର୍ଶ ସାଙ୍ଗରେ ଧରି ଆସିଛନ୍ତି। ତାଙ୍କ ନିର୍ବାଚନମଣ୍ଡଳୀ ଜୁନାଗଡ଼ ଏବଂ କଳାହାଣ୍ଡିର ବିକାଶ ଉପରେ ଧ୍ୟାନ କେନ୍ଦ୍ରିତ କରିଥିବା ଦିବ୍ୟଶଙ୍କର କହିଛନ୍ତି।

ଦିବ୍ୟଶଙ୍କର ଆହୁରି ମଧ୍ୟ କହିଛନ୍ତି, ରାଜ୍ୟର କେତେକ ଗଣମାଧ୍ୟମ ତାଙ୍କୁ ବଦନାମ କରିଚାଲିଛନ୍ତି। ଏହାକୁ ନେଇ ବ୍ୟଥିତ ଅଛନ୍ତି। ମୁଖ୍ୟତଃ ନିର୍ଦ୍ଦିଷ୍ଟ ୩ ଗଣମାଧ୍ୟମ ସଂସ୍ଥା ଏବଂ ବିରୋଧୀ ରାଜନୈତିକ ଦଳ ସେମାନଙ୍କ ବ୍ୟକ୍ତିଗତ ଫାଇଦା ପାଇଁ ଭିତ୍ତିହୀନ ଅଭିଯୋଗ ଆଣୁଛନ୍ତି। ସେମାନଙ୍କ ଦ୍ୱାରା ଚାଲିଥିବା ବଦନାମ ଅଭିଯାନ ଓଡ଼ିଶାରେ ଖରାପ ରାଜନୈତିକ ପରମ୍ପରା ସୃଷ୍ଟି କରୁଛି। ଏଥିରେ ମାନସିକ ନିର୍ଯାତନା ପାଉଥିବା ତାଙ୍କ ପରିବାର କୋର୍ଟରେ ମାନହାନି ମକଦ୍ଦମା ଦାଏର କରିଛନ୍ତି। କୌଣସି ସମ୍ବେଦନଶୀଳ ଜଘନ୍ୟ ଅପରାଧରେ ଆଇନ କାର୍ଯ୍ୟକାରୀ କରୁଥିବା ସଂସ୍ଥା ନିରପେକ୍ଷ ଢଙ୍ଗରେ କାମ କରିବା ଉଚିତ। ସେଥିଲାଗି ସେ ମନ୍ତବ୍ୟ ଦେବାଠାରୁ ଦୂରେଇ ରହିଥିଲେ। ଗଣମାଧ୍ୟମରେ ଚାଲିଥିବା ☞ପୃଷ୍ଠା-୪

ଆଜିର ସମ୍ପାଦକୀୟ

ଦରକାରୀ ବାବୁ

ପେଟ୍ରୋଲ ୩୬, ଡିଜେଲ ୩୮ ପଇସା ବୃଦ୍ଧି

ଭୁବନେଶ୍ୱର/ନୂଆଦିଲ୍ଲୀ,୨୯।୧୦

ସାରା ଦେଶରେ କ୍ରମାଗତ ୩ୟ ଦିନ ଲାଗି ଉଭୟ ପେଟ୍ରୋଲ ଓ ଡିଜେଲ ଦର ବୃଦ୍ଧି ପାଇଛି। ଦେଶର ପ୍ରମୁଖ ତୈଳ ବିପଣନ କମ୍ପାନୀ ଭାରତୀୟ ତୈଳ ନିଗମ (ଆଇଓସିଏଲ୍) ର ସୂଚନା ଅନୁସାରେ ଶୁକ୍ରବାର ଭୁବନେଶ୍ୱରରେ ପେଟ୍ରୋଲ ୩୬ ପଇସା ଏବଂ ଡିଜେଲ ୩୮ ପଇସା ବଢ଼ିଛି। ଫଳରେ ଏଠାରେ ପେଟ୍ରୋଲ ଲିଟର ପିଛା ୧୦୯.୬୧ ଟଙ୍କା ଏବଂ ଡିଜେଲ ୧୦୬.୨୨ ଟଙ୍କାରେ ବିକ୍ରି ହେଉଛି। ☞ପୃଷ୍ଠା-୪

ଆଜି ଭଦ୍ରକ, ବାଲେଶ୍ୱର ୬ ଘଣ୍ଟିଆ ବନ୍ଦ

ଭଦ୍ରକ ଅଫିସ/ ବାଲେଶ୍ୱର ଅଫିସ, ୨୯।୧୦

କଳାହାଣ୍ଡି ଜିଲା ମହାଲିଙ୍ଗ ସ୍କୁଲ ଅଧ୍ୟକ୍ଷା ମମିତା ମେହେରଙ୍କୁ ନ୍ୟାୟ ଏବଂ ଗୃହ ରାଷ୍ଟ୍ରମନ୍ତ୍ରୀ ଦିବ୍ୟଶଙ୍କର ମିଶ୍ରଙ୍କୁ ଗିରଫ ଦାବିରେ ଶନିବାର ଭଦ୍ରକ ଓ ବାଲେଶ୍ୱର ଜିଲା ୬ ଘଣ୍ଟିଆ ବନ୍ଦ ପାଇଁ ଭାଜପା ପକ୍ଷରୁ ଡାକରା ଦିଆଯାଇଛି। ଶନିବାର ସକାଳ ୬ରୁ ମଧ୍ୟାହ୍ନ ୧୨ଟା ପର୍ଯ୍ୟନ୍ତ ଭଦ୍ରକ ବନ୍ଦ ରହିବ ବୋଲି ଜିଲା ଭାଜପା ସଭାପତି ହେମନ୍ତ ପାଢ଼ୀ ଓ ଦଳୀୟ ନେତା ବଦ୍ରି ନାରାୟଣ ଧଳ ଏକ ଖବରଦାତା ସମ୍ମିଳନୀରେ ସୂଚନା ଦେଇଛନ୍ତି। ସମସ୍ତ ବ୍ଲକରେ ବନ୍ଦ ପାଳନ ହେବ ଏବଂ ସ୍କୁଲ, କଲେଜ, ସରକାରୀ ଅଫିସ ସହ ଦୋକାନ ବଜାର ମଧ୍ୟ ବନ୍ଦ ରହିବ। ଶୁକ୍ରବାର ସନ୍ଧ୍ୟାରେ ଏନେଇ ଏକ ଶୋଭାଯାତ୍ରା କରାଯାଇ ସହରବାସୀଙ୍କୁ ଅବଗତ କରାଯାଇଛି। ସେହିପରି ବାଲେଶ୍ୱରରେ ବନ୍ଦକୁ ସଫଳ କରିବା ଲାଗି ଜିଲାବାସୀ ସହଯୋଗ କରିବାକୁ ଜିଲା ସଭାପତି ଉମାକାନ୍ତ ମହାପାତ୍ର ଏକ ପ୍ରେସ୍ ବିବୃତି ମାଧ୍ୟମରେ ଜଣାଇଛନ୍ତି।

'ଲଙ୍ଗ୍-ରେଞ୍ଜ ବମ୍'ର ଉଡ଼ାଣ ପରୀକ୍ଷଣ ସଫଳ

'ଲଙ୍ଗ୍-ରେଞ୍ଜ ବମ୍'ର ସଫଳ ପରୀକ୍ଷଣ କରାଯାଉଛି।

ବାଲେଶ୍ୱର ଅଫିସ, ୨୯।୧୦

ବାଲେଶ୍ୱର ଚାନ୍ଦିପୁରସ୍ଥିତ ପ୍ରତିରକ୍ଷା ଗବେଷଣା ଏବଂ ବିକାଶ ସଙ୍ଗଠନ(ଡିଆର୍‌ଡିଓ) ପରିସରରୁ ଶୁକ୍ରବାର ଲଙ୍ଗ-ରେଞ୍ଜ ବମ୍ (ଏଲ୍‌ଆର୍‌ବି)ର ଉଡାଣ ପରୀକ୍ଷଣ ସଫଳ ହୋଇଛି। ଡିଆର୍‌ଡିଓ ଏବଂ ଭାରତୀୟ ବାୟୁସେନା (ଆଇଏଏଫ୍) ମିଳିତ ଉଦ୍ୟମରେ ଏହି ପରୀକ୍ଷଣ ହୋଇଥିଲା। ତେବେ ଏହି ଲଙ୍ଗ-ରେଞ୍ଜ ବମ୍ ଆଇଏଏଫ୍ ଯୁଦ୍ଧ ବିମାନରୁ ମୁକ୍ତ ହେବା ପରେ ନିର୍ଦ୍ଦିଷ୍ଟ ସୀମା ଏବଂ ନିରୂପିତ ସମୟରେ ଲକ୍ଷ୍ୟଭେଦ କରିଥିଲା। ବୋମା ଉଡ଼ାଣ ଏବଂ ପ୍ରଦର୍ଶନକୁ ଚାନ୍ଦିପୁର ଇଣ୍ଟିଗ୍ରେଟେଡ୍ ଟେଷ୍ଟ ରେଞ୍ଜ ଦ୍ୱାରା ନିୟୋଜିତ ଇଲେକ୍ଟ୍ରୋ ଅପ୍ଟିକାଲ୍ ଟ୍ରାକିଂ ସିଷ୍ଟମ୍ (ଇଓଟିଏସ୍), ଟେଲିମେଟ୍ରି ଏବଂ ରାଡାର ସମେତ ବହୁ ରେଞ୍ଜ ସେନ୍ସର ଦ୍ୱାରା ତଦାରଖ କରାଯାଇଥିଲା। ହାଇଦ୍ରାବାଦସ୍ଥିତ ଡିଆର୍‌ଡିଓ ରିସର୍ଚ୍ଚ ସେଣ୍ଟର ଇମାରତ (ଆର୍‌ସିଆଇ)ର ଲାବରେଟୋରି ଦେଶର ଅନ୍ୟ ସ୍ଥାନରେ ଥିବା ଡିଆର୍‌ଡିଓ ଲାବୋରେଟୋରୀ ସହ ସମନ୍ୱୟରେ ଏହି ଲଙ୍ଗ-ରେଞ୍ଜ ବମ୍‌ର ଡିଜାଇନ୍ ଓ ବିକଶିତ କରିଛି।

ଏନେଇ କେନ୍ଦ୍ର ପ୍ରତିରକ୍ଷା ମନ୍ତ୍ରୀ ରାଜନାଥ ସିଂ ଡିଆର୍‌ଡିଓ, ଆଇଏଏଫ୍ ଏବଂ ଏହି ପରୀକ୍ଷଣ ସହ ଜଡ଼ିତ ଅନ୍ୟ ଟିମ୍‌କୁ ଅଭିନନ୍ଦନ ଜଣାଇଛନ୍ତି। ସେହିପରି ଡିଆର୍‌ଡିଓ ଅଧ୍ୟକ୍ଷ ଡ. ସତୀଶ ରେଡ୍ଡୀ କହିଛନ୍ତି ଯେ, ଲଙ୍ଗ-ରେଞ୍ଜ ବମ୍‌ର ସଫଳ ଉଡ଼ାଣ ପରୀକ୍ଷଣ ଏକ ଗୁରୁତ୍ୱପୂର୍ଣ୍ଣ ମାଇଲଖୁଣ୍ଟ ସ୍ଥାପନ କରିଛି।

କେନ୍ଦୁଝରରେ 'ମାଣ୍ଡିଆ ଶକ୍ତି କାଫେ'

କେନ୍ଦୁଝର, ୨୯।୧୦ (ସ୍ୱ.ପ୍ର./ଡି.ଏନ.ଏ.)

କେନ୍ଦୁଝର ଜିଲାପାଳଙ୍କ କାର୍ଯ୍ୟାଳୟ ପରିସରରେ ଶୁକ୍ରବାର ରାଜ୍ୟର ପ୍ରଥମ ମାଣ୍ଡିଆ ଶକ୍ତି କାଫେ ଭର୍ଚୁଆଲ ମୋଡ୍‌ରେ ମହିଳା ଓ ଶିଶୁ ବିକାଶ ତଥା ମିଶନ ଶକ୍ତି ମନ୍ତ୍ରୀ ଟୁକୁନି ସାହୁଙ୍କ ଦ୍ୱାରା ଉଦ୍‌ଘାଟିତ ହୋଇଯାଇଛି। ମିଶନ ଶକ୍ତି କମିଶନର ସୁଜାତା ଆର୍ କାର୍ତ୍ତେକେୟନ ଉପସ୍ଥିତ ଥିଲେ। ଜିଲାପାଳ ଆଶିଷ ଠାକ୍‌ରେଙ୍କ ଅଧ୍ୟକ୍ଷତାରେ ଅନୁଷ୍ଠିତ ଏହି କାର୍ଯ୍ୟକ୍ରମରେ ମନ୍ତ୍ରୀ ସାହୁ କେନ୍ଦୁଝର ଜିଲା ପ୍ରଶାସନର ପୁରା ଟିମ୍‌କୁ ଏଥିପାଇଁ ପ୍ରଶଂସା କରିଥିଲେ। ମାଣ୍ଡିଆ ଆମର ପାରମ୍ପରିକ ଓଡ଼ିଆ ଖାଦ୍ୟ। ଏହି କାଫେ ଖୋଲାଯିବା ଦ୍ୱାରା ଚାଷୀମାନେ ଲାଭବାନ ହେବେ ଏବଂ ମହିଳାମାନେ ଅଧିକ ସ୍ୱାବଲମ୍ବୀ ହେବା ସହ ସଶକ୍ତିକରଣ ହୋଇପାରିବେ ବୋଲି କୁହାଯାଇଛି। ପଞ୍ଚାୟତ ସ୍ତରରେ ଏଭଳି କାଫେ ହେଲେ ମହିଳାମାନେ ଅଧିକ ସ୍ୱାବଲମ୍ବୀ ହୋଇପାରିବେ। ତେବେ ଜିଲାର ୩୩୦ ପଞ୍ଚାୟତରେ ଏଭଳି କାଫେ ଖୋଲିବା ପାଇଁ ମିଶନ ଶକ୍ତି ଜରିଆରେ ଘର ତିଆରି ଚାଲିଥିବା ଜିଲାପାଳ କହିଛନ୍ତି।

କାଫେ ଉଦ୍‌ଘାଟନ ଅବସରରେ ଉପସ୍ଥିତ ଜିଲାପାଳ ଆଶିଷ ଠାକ୍‌ରେ ଓ ମିଶନ ଶକ୍ତି ସଦସ୍ୟାମାନେ।

ରାଜ୍ୟରେ ପ୍ରଥମ

ଏଠାରେ ଲୋକେ ମାଣ୍ଡିଆରେ ପ୍ରସ୍ତୁତ ବିଭିନ୍ନ ପ୍ରକାର ଗରମ ଖାଦ୍ୟ ଓ ସ୍ୱାଦିଷ୍ଟ ତଥା ସ୍ୱାସ୍ଥ୍ୟ ପକ୍ଷେ ହିତକର ଖାଦ୍ୟ ପାଇପାରିବେ। ମିଲେଟ ମିଶନ ଓ ମିଶନ ଶକ୍ତିର ମିଳିତ ଉଦ୍ୟମରେ ଏହା ଚାଲୁଥିବା ବେଳେ ଆଗାମୀ ଦିନରେ ରାଜ୍ୟର ବିଭିନ୍ନ ଅଞ୍ଚଳରେ ଏଭଳି କାଫେ ଖୋଲି ମାଣ୍ଡିଆ ଖାଦ୍ୟ ଓ ଚାଷକୁ ପ୍ରସାରିତ ଲାଗି ସରକାର ପଦକ୍ଷେପ ନେଉଥିବା ଅବଗତ କରାଯାଇଥିଲା। ସୂଚନାଯୋଗ୍ୟ, ଓଡ଼ିଶା ମିଲେଟ ମିଶନ ୨୦୧୯ରେ ଆରମ୍ଭ ହୋଇ ଜିଲାର ୭ ବ୍ଲକରେ ଏହି ଚାଷ କରାଯାଇ ପାଖାପାଖି ୪ହଜାର ଚାଷୀ ଉପକୃତ ହେଉଛନ୍ତି। ସେହିପରି ମାଣ୍ଡିଆ ଲଡୁ ଆଇସିଡିଏସ୍ ସ୍କିମ୍‌ରେ ଅଙ୍ଗନୱାଡି କେନ୍ଦ୍ରର ଶିଶୁମାନଙ୍କୁ ଖାଇବାକୁ ଦିଆଯାଉଛି।

ସଂକ୍ଷେପରେ

ଦେଶର ବିଭିନ୍ନ ରାଜ୍ୟକୁ ବ୍ୟାପିଲା ମମିତା ତାତି

ଭବାନୀପାଟଣା,୨୯।୧୦(ସ୍ୱ.ପ୍ର.): ମମିତା ମେହେର ହତ୍ୟା ଘଟଣାକୁ ନେଇ ପ୍ରତିବାଦର ସ୍ୱର ଓଡ଼ିଶା ଡେଇଁ ଦେଶର ବିଭିନ୍ନ ରାଜ୍ୟରେ ଉଠିଛି। ନିକଟରେ ଦିଲ୍ଲୀ ବିଶ୍ୱବିଦ୍ୟାଳୟ ପରିସରରେ ଓଡ଼ିଆ ଛାତ୍ର, ଗବେଷକ ଓ ପ୍ରଫେସରମାନେ ମମିତାଙ୍କୁ ନ୍ୟାୟ ଦେବା ପାଇଁ ଧାରଣା ସହ କ୍ୟାଣ୍ଡେଲ ଶୋଭାଯାତ୍ରା କରିଥିଲେ। ତେବେ ମମିତାଙ୍କୁ ନ୍ୟାୟ ଦେବା ପାଇଁ ଶୁକ୍ରବାର ଜମ୍ମୁ-କଶ୍ମୀରରେ ପାଠ ପଢୁଥିବା ଜଣେ ଚତୁର୍ଥ ଶ୍ରେଣୀ ଛାତ୍ରୀ ଆଇସିୟା ଭଟ୍ଟ, ମଣିପୁରର ଆସିଷ୍ଟାଣ୍ଟ ପ୍ରଫେସର ଡ. ଉଇପେ ମେକରିଶ୍ୟୁହ୍ ଓ ନାଗାଲାଣ୍ଡର ଫିଲ୍ମ ମେକର ହୋକାଟୋ ଆୱାମି ସୋସିଆଲ ମିଡିଆ ଜରିଆରେ ବାର୍ତ୍ତା ଦେଇଛନ୍ତି।

ମୁଖ୍ୟମନ୍ତ୍ରୀଙ୍କ ନୀରବତା ନେଇ ପ୍ରଶ୍ନ ଉଠାଇଲେ ଅପରାଜିତା

ଭୁବନେଶ୍ୱର,୨୯।୧୦(ବ୍ୟୁରୋ): ମମିତା ମେହେର ହତ୍ୟାକୁ ୨୧ ଦିନ ବିତିଯାଇଥିବାବେଳେ ମୁଖ୍ୟମନ୍ତ୍ରୀ ଏହି ଘଟଣାରେ କାହିଁକି ଚୁପ୍ ଅଛନ୍ତି ବୋଲି ଏମ୍‌ପି ଅପରାଜିତା ଷଡଙ୍ଗୀ ପ୍ରଶ୍ନ କରିଛନ୍ତି। ଭାଜପା ରାଜ୍ୟ କାର୍ଯ୍ୟାଳୟଠାରେ ଶୁକ୍ରବାର ଆୟୋଜିତ ଖବରଦାତା ସମ୍ମିଳନୀରେ ଅପରାଜିତା କହିଛନ୍ତି, ରାଜ୍ୟରେ ମହିଳାଙ୍କ ଉପରେ ହେଉଥିବା ଅପରାଧିକ ମୂଳକ ଘଟଣା ପାଇଁ ମୁଖ୍ୟମନ୍ତ୍ରୀ ଦାୟୀ। ମୁଖ୍ୟମନ୍ତ୍ରୀ ଘରୁ ବାହାରି ମମତା ମେହେର ଘଟଣା ସମ୍ପର୍କରେ କିଛି କୁହନ୍ତୁ। ଯଦି ଏହି ଘଟଣାରେ ମନ୍ତ୍ରୀ ଦିବ୍ୟଶଙ୍କର ଅପରାଧୀ ନୁହନ୍ତି ତେବେ ସିବିଆଇକୁ ମୁଖ୍ୟମନ୍ତ୍ରୀ ତଦନ୍ତ ଭାର ଦିଅନ୍ତୁ। ଘଟଣା ଆରମ୍ଭରୁ ଭାଜପା ପକ୍ଷରୁ ବିଭିନ୍ନ ଜିଲାରେ ବିକ୍ଷୋଭ ପ୍ରଦର୍ଶନ କରାଯାଇଛି। କେବଳ ଭାଜପା ନୁହେଁ କଂଗ୍ରେସ ଓ ଅନ୍ୟାନ୍ୟ ଦଳ ପକ୍ଷରୁ ମଧ୍ୟ ବିରୋଧ ଚାଲିଛି। ରାଜ୍ୟରେ ୨ କୋଟି ମହିଳା ଅଛନ୍ତି। ମହିଳାଙ୍କ ଆର୍ଥିକ ସଶକ୍ତିକରଣ ପାଇଁ ମିଶନ ଶକ୍ତି ରାଜ୍ୟ ସରକାରଙ୍କ ତରଫରୁ କରାଯାଇଥିଲା। ମାତ୍ର ଯଦି ମହିଳାଙ୍କ ସୁରକ୍ଷା ନାହିଁ ତେବେ ଆର୍ଥିକ ସଶକ୍ତିକରଣ କ'ଣ ଦରକାର ବୋଲି ସେ କହିଛନ୍ତି। ଏନ୍‌ସିଆର୍‌ବି ରିପୋର୍ଟ ମୁତାବକ ମହିଳାଙ୍କ ବିରୋଧରେ ଅପରାଧ ଘଟଣାରେ ଓଡିଶା ଦ୍ୱିତୀୟ ସ୍ଥାନରେ ରହିଛି। ଓଡିଶା ଏବେ ମହିଳାଙ୍କ ପାଇଁ ଅସୁରକ୍ଷିତ ସ୍ଥାନ ପାଲଟିଛି ବୋଲି ଅପରାଜିତା କହିଛନ୍ତି।

୩ ଲୋକ ସଭା, ୨୯ ବିଧାନସଭା ଉପନିର୍ବାଚନ ଆଜି

ନୂଆଦିଲ୍ଲୀ,୨୯।୧୦

୧୩ ରାଜ୍ୟ ସମେତ ଦାଦ୍ରା ଓ ନଗର ହାଭେଲି ଅଧୀନ ୩ ଲୋକ ସଭା ଆସନ ଏବଂ ୨୯ ବିଧାନସଭା ନିର୍ବାଚନମଣ୍ଡଳୀରେ ଶନିବାର ଉପନିର୍ବାଚନ ହେବ। ଉପନିର୍ବାଚନ ପୂର୍ବରୁ ନେତାଙ୍କ ଦଳବଦଳ ଜୋର୍ ଧରିଥିବାରୁ ରାଜନୈତିକ ଦଳଗୁଡ଼ିକ ଏହାକୁ ସମ୍ମାନର ପ୍ରଶ୍ନ ଭାବେ ଧରିନେଇଛନ୍ତି।

ପର୍ଯ୍ୟାପ୍ତ ସୁରକ୍ଷା ବନ୍ଦୋବସ୍ତ ଓ କୋଭିଡ୍ ସତର୍କତା ମଧ୍ୟରେ ଶନିବାର ୩ ଲୋକ ସଭା ଓ ୨୯ ବିଧାନସଭା ଆସନ ପାଇଁ ଭୋଟ ଗ୍ରହଣ କରାଯିବ। ଅଧିକାଂଶ ଆସନରେ ଭାଜପା ଏବଂ କଂଗ୍ରେସ ମଧ୍ୟରେ କଡ଼ା ମୁକାବିଲା ହେବ। ମତଦାନ ହେବାକୁ ଥିବା ଲୋକ ସଭା ଆସନଗୁଡ଼ିକ ହେଲା ଦାଦ୍ରା ଓ ନଗର ହାଭେଲି, ହିମାଚଳ ପ୍ରଦେଶର ମଣ୍ଡି ଓ ମଧ୍ୟପ୍ରଦେଶର ଖଣ୍ଡୱା। ବିଧାନସଭା ଆସନଗୁଡ଼ିକ ମଧ୍ୟରୁ ଆସାମର ୫, ପଶ୍ଚିମବଙ୍ଗର ୪, ହିମାଚଳ, ମଧ୍ୟପ୍ରଦେଶ ଓ ମେଘାଳୟର ୩ଟି ଲେଖାଏ। ସେହିପରି ବିହାର, କର୍ନାଟକ ଓ ରାଜସ୍ଥାନର ଦୁଇଟି ଲେଖାଏ ଏବଂ ଆନ୍ଧ୍ରପ୍ରଦେଶ, ହରିୟାଣା, ମହାରାଷ୍ଟ୍ର, ମିଜୋରାମ ଓ ତେଲଙ୍ଗାନାର ଗୋଟିଏ ଲେଖାଏ ନିର୍ବାଚନମଣ୍ଡଳୀରେ ଉପନିର୍ବାଚନ ହେବାକୁ ଯାଉଛି। ଏହି ସମସ୍ତ ଆସନରେ ଭୋଟ ଗଣତି ନଭେମ୍ବର ୨ରେ କରାଯିବ।

ନାଗାଲାଣ୍ଡର ଶାମାଟୋର-ଚେସୋର ବିଧାନସଭା ଆସନ ପାଇଁ ମଧ୍ୟ ନିର୍ବାଚନ ହେବ ବୋଲି ଘୋଷଣା କରାଯାଇଥିଲା। କିନ୍ତୁ ସେଠାକାର ନ୍ୟାଶନାଲ ଡେମୋକ୍ରାଟିକ୍ ପ୍ରୋଗ୍ରେସିଭ୍ ପାର୍ଟି ପ୍ରାର୍ଥୀ ଏସ୍. କେଓଶୁ ୟିମ୍‌ଚୁଙ୍ଗର ଗତ ୧୩ରେ ନିର୍ଦ୍ୱନ୍ଦ୍ୱରେ ନିର୍ବାଚିତ ହୋଇଛନ୍ତି। ୩ ଲୋକ ସଭା ଆସନରୁ ପ୍ରତିନିଧିତ୍ୱ କରୁଥିବା ଏମ୍‌ପିମାନଙ୍କ ପରଲୋକ ଯୋଗୁ ସେଠାରେ ନିର୍ବାଚନ କରାଯାଉଛି।

ପଶ୍ଚିମବଙ୍ଗର ଶାନ୍ତିପୁର ନିର୍ବାଚନମଣ୍ଡଳୀରେ ଶନିବାର ଉପନିର୍ବାଚନ ହେବ। ଏଥିଲାଗି ନଦୀୟାରୁ ଶାନ୍ତିପୁରକୁ ଯାଉଛନ୍ତି ପୋଲିଂ ପାର୍ଟି।

ଟିଏମ୍‌ସିରେ ଲିଆଣ୍ଡର, ନଫିସା

ପଶ୍ଚିମବଙ୍ଗ ମୁଖ୍ୟମନ୍ତ୍ରୀ ମମତା ବାନାର୍ଜୀଙ୍କ ସହ ଲିଆଣ୍ଡର ପେସ୍। ନଫିସା ଅଲୀ।

ନୂଆଦିଲ୍ଲୀ,୨୯।୧୦

ଟେନିସ୍ ଲିଜେଣ୍ଡ ଲିଆଣ୍ଡର ପେସ୍ ଏବଂ ବର୍ଷୀୟାନ ଅଭିନେତ୍ରୀ ନଫିସା ଅଲୀ ଶୁକ୍ରବାର ତୃଣମୂଳ କଂଗ୍ରେସ (ଟିଏମ୍‌ସି)ରେ ଯୋଗଦେଇଛନ୍ତି। ଗୋଆ ବିଧାନସଭା ନିର୍ବାଚନ ପୂର୍ବରୁ ପଣଜୀରେ ପଶ୍ଚିମବଙ୍ଗ ମୁଖ୍ୟମନ୍ତ୍ରୀ ମମତା ବାନାର୍ଜୀଙ୍କ ଉପସ୍ଥିତିରେ ଦୁହେଁ ଦଳରେ ସାମିଲ ହୋଇଛନ୍ତି।

ଭାଜପା ଶାସିତ ଗୋଆରେ ଆସନ୍ତା ବର୍ଷ ବିଧାନସଭା ନିର୍ବାଚନ ହେବାକୁ ଥିବାବେଳେ ମମତା ୩ ଦିନିଆ ଗସ୍ତରେ ପଣଜୀ ଯାଇଛନ୍ତି। ନିର୍ବାଚନରେ ଟିଏମ୍‌ପି ପକ୍ଷରୁ ପ୍ରାର୍ଥୀ ଦିଆଯିବ ବୋଲି ସେ ଘୋଷଣା କରିଛନ୍ତି।

ମମତା ଏକ ଖବରଦାତା ସମ୍ମିଳନୀରେ ୪୮ ବର୍ଷୀୟ ଲିଆଣ୍ଡ ପେସ୍‌ଙ୍କୁ ସ୍ୱାଗତ କରି ସେ ଭାରତ ପାଇଁ ବ୍ରୋଞ୍ଜ ମେଡାଲ ଆଣିବାବେଳର ସ୍ମୃତିକୁ ମନେପକାଇଥିଲେ। ମମତା କହିଥିଲେ, ସ୍ୱଳ୍ପବୟସ୍କ ପେସ୍‌ଙ୍କୁ ସେତେବେଳେ ଭେଟିବା ସମୟରେ ସେ ଦେଶର କ୍ରୀଡ଼ାମନ୍ତ୍ରୀ ଥିଲେ। ଦଳକୁ ସାନଭାଇଙ୍କୁ ସ୍ୱାଗତ। ସେହିପରି ୧୯୭୬ରେ ଫେମିନା ମିସ୍ ଇଣ୍ଡିଆ ଟାଇଟଲ ଜିତିଥିବା ନଫିସା ଅଲୀଙ୍କୁ ମଧ୍ୟ ମମତା ସ୍ୱାଗତ କରିଛନ୍ତି। ୨୦୦୪ ସାଧାରଣ ନିର୍ବାଚନରେ ନଫିସା ଦକ୍ଷିଣ କୋଲକାତା ଆସନରେ ମମତାଙ୍କ ବିରୋଧରେ ଲଢ଼ିଥିଲେ। ଗୋଆ ବ୍ୟବସାୟୀ ମୁଣାଲିନୀ ଦେଶପ୍ରଭୁ ମଧ୍ୟ ଟିଏମ୍‌ସି ଏମ୍‌ପି ଡେରେକ୍ ଓ'ବ୍ରାଏନ୍‌ଙ୍କ ଉପସ୍ଥିତିରେ ଦଳରେ ସାମିଲ ହୋଇଛନ୍ତି। ସ୍ୱାଧୀନ ବିଧାୟକ ରୋହନ ଖଉଣ୍ଟେ ଏବଂ ଏନ୍‌ସିପି ବିଧାୟକ ଚର୍ଚ୍ଚିଲ ଆଲେମାଓ ମଧ୍ୟ ମମତାଙ୍କୁ ଭେଟିଛନ୍ତି। ଉଭୟେ ଖୁବ୍‌ଶୀଘ୍ର ଟିଏମ୍‌ସିରେ ଯୋଗଦେଇପାରନ୍ତି ବୋଲି କୁହାଯାଉଛି।

ଗୋଆରେ ମମତାଙ୍କ ଶକ୍ତି ବୃଦ୍ଧି

'ରାଷ୍ଟ୍ରୀୟ ଅଧ୍ୟକ୍ଷଙ୍କୁ ଦିଆଯିବ ତୃଣମୂଳ ସ୍ତରର ରିପୋର୍ଟ'

ବଲାଙ୍ଗୀର ଅଫିସ/କଣ୍ଟାବାଞ୍ଜି, ୨୯।୧୦ (ଡି.ଏନ୍.ଏ.)

କଳାହାଣ୍ଡି ଜିଲା କେଗାଁ ଥାନା ମହାଲିଙ୍ଗସ୍ଥିତ ଏକ ଘରୋଇ ସ୍କୁଲ ଅଧ୍ୟକ୍ଷା ମମିତା ମେହେର ହତ୍ୟା ଘଟଣା ଏବେ ଜାତୀୟ ସ୍ତରରେ ଚର୍ଚ୍ଚାର ବିଷୟ ହୋଇଛି। କଂଗ୍ରେସ କେନ୍ଦ୍ରୀୟ ପ୍ରତିନିଧିମାନେ ପୀଡିତାଙ୍କ ଘରକୁ ଆସିବାର ଗୋଟିଏ ଦିନ ପରେ ଶୁକ୍ରବାର ଅପରାହ୍ଣରେ ଭାଜପାର ଏକ କେନ୍ଦ୍ରୀୟ ଉଚ୍ଚସ୍ତରୀୟ ତିନିଜଣିଆ ମହିଳା ପ୍ରତିନିଧି କମିଟି ବଲାଙ୍ଗୀର ଜିଲା ଟୁରେକେଲା ବ୍ଲକ ଝରଣୀ ଗାଁର ପୀଡତାଙ୍କ ଘରକୁ ଆସିଥିଲେ। ଏହି ଟିମ୍‌ରେ ହରିୟାଣାର ସିର୍‌ସା ଲୋକସଭା ସଦସ୍ୟା ସୁନିତା ଦୁଗ୍‌ଗଲ, ଜାତୀୟ ମହିଳା ମୋର୍ଚ୍ଚା ସଭାନେତ୍ରୀ ତଥା ବିଧାୟିକା ବାନଥି ଶ୍ରୀନିବାସନ୍ ଏବଂ ପଶ୍ଚିମବଙ୍ଗର ବିଧାୟିକା ରୂପା ମିତ୍ର ଝରଣୀ ଗାଁକୁ ଆସିଥିଲେ। ଦୀର୍ଘ ଦେଢ ଘଣ୍ଟା ଧରି ପୀଡିତାଙ୍କ ପିତା ସୁଚନ୍ଦ୍ର ମେହେର, ମାତା ତୁଳସୀ ମେହେର ଓ ପରିବାରବର୍ଗଙ୍କ ସହ ଆଲୋଚନା କରିଥିଲେ। ଆଲୋଚନା ସମୟରେ କୌଣସି ଗଣମାଧ୍ୟମ ପ୍ରତିନିଧିଙ୍କୁ ଘର ଭିତରକୁ ପ୍ରବେଶ କରିବାକୁ ଅନୁମତି ଦେଇ ନ ଥିଲେ। ଏପରି କି ପୀଡିତାଙ୍କ ପରିବାରବର୍ଗଙ୍କ ସହ କ'ଣ ଆଲୋଚନା କଲେ ଗଣମାଧ୍ୟମକୁ ଖୋଲି କରି କହି ନ ଥିଲେ।

ଏମ୍‌ପି ଦୁଗ୍‌ଗଲ ଏତିକି ମାତ୍ର ସୂଚନା ଦେଇଥିଲେ ଯେ, ମମିତା ମେହେର ହତ୍ୟାକାଣ୍ଡ ଉପରେ ତୃଣମୂଳ ସ୍ତରରୁ ରିପୋର୍ଟ ସଂଗ୍ରହ ପାଇଁ ଭାଜପା ରାଷ୍ଟ୍ରୀୟ ଅଧ୍ୟକ୍ଷ ଜେ. ପି. ନଡ୍ଡାଙ୍କ ନିର୍ଦ୍ଦେଶକ୍ରମେ ଏକ ତିନିଜଣିଆ କମିଟି ଗଠନ କରାଯାଇଛି। ଏହି ତିନିଜଣିଆ କମିଟି ଝରଣୀ ଆସି ପୀଡିତାଙ୍କ ପିତାମାତାଙ୍କ ସହ ପରିବାରବର୍ଗଙ୍କୁ ଭେଟିଛି। ପରିବାରବର୍ଗଙ୍କୁ ଭେଟି ସେମାନେ ଗଭୀର ସମବେଦନା ଜଣାଇଛନ୍ତି। ମମିତା ହତ୍ୟାକାଣ୍ଡକୁ ଅମାନୁଷିକ ଏବଂ ବୀଭତ୍ସ ବୋଲି ଦର୍ଶାଇଥିଲେ। ତୃଣମୂଳ ସ୍ତରରୁ ଏହି ଘଟଣାର ରିପୋର୍ଟ ସଂଗ୍ରହ କଲା ପରେ ଭାଜପା ରାଷ୍ଟ୍ରୀୟ ଅଧ୍ୟକ୍ଷଙ୍କୁ ପ୍ରଦାନ କରାଯିବ ବୋଲି ସେ କହିଥିଲେ। ଏହି ଟିମ୍ ପୀଡିତାଙ୍କ ପରିବାରବର୍ଗ, ସେ ଚାକିରି କରୁଥିବା ସ୍କୁଲ, ହତ୍ୟାକାଣ୍ଡ ସଂଘଟିତ ସ୍ଥଳ ପରିଦର୍ଶନ କରି ରିପୋର୍ଟ ସଂଗ୍ରହ କରିବେ। ଏହାଛଡା ଘଟଣାର ତଦନ୍ତ ସହ ସମ୍ପୃକ୍ତ ବିଭିନ୍ନ ଅଧିକାରୀଙ୍କ ସହିତ ଆଲୋଚନା କରିବେ ବୋଲି କହିଥିଲେ। ଏଥିରେ ଯିଏ ବି ଦୋଷୀ ଏବଂ ସେ ଯେ କୌଣସି ସ୍ତରର ହୁଅନ୍ତୁ ନା କାହିଁକି ତାଙ୍କ ବିରୋଧରେ କଠୋର କାର୍ଯ୍ୟାନୁଷ୍ଠାନ ସାଙ୍ଗକୁ ଫାଶୀ ଦିଆଯିବା କଥା ବୋଲି କହିଥିଲେ। ଏହି ହତ୍ୟା ଘଟଣାର ନିରପେକ୍ଷ ତଦନ୍ତ ହେବା ଆବଶ୍ୟକ। ରାଜ୍ୟ ଭାଜପା ଟିମ୍ ପୂର୍ବରୁ ସିବିଆଇ ତଦନ୍ତ ଦାବି କରିସାରିଛି। ଭାଜପା ରାଷ୍ଟ୍ରୀୟ ଅଧ୍ୟକ୍ଷଙ୍କୁ ରିପୋର୍ଟ ପ୍ରଦାନ କରିବୁ ଓ ଆମେ ମଧ୍ୟ ସିବିଆଇ ତଦନ୍ତ ଦାବି କରିବୁ ବୋଲି ସେ କହିଥିଲେ। ଏହି ଘଟଣାରେ ଗୃହ ରାଷ୍ଟ୍ରମନ୍ତ୍ରୀ ଦିବ୍ୟଶଙ୍କର ମିଶ୍ରଙ୍କ ସମ୍ପୃକ୍ତି କଥା ଉଠୁଥିବାରୁ ତାଙ୍କୁ ବହିଷ୍କାର ନ କଲା ପର୍ଯ୍ୟନ୍ତ କିଭଳି ଭାବେ ନିରପେକ୍ଷ ତଦନ୍ତ ସମ୍ଭବ ବୋଲି ପ୍ରଶ୍ନ କରି ମନ୍ତ୍ରୀଙ୍କ ବହିଷ୍କାର ଦାବି କରିଥିଲେ। ସେହିପରି କମିଟି ସଦସ୍ୟ ଶ୍ରୀନିବାସନ ଓ ମିତ୍ର ମଧ୍ୟ ମମିତାଙ୍କୁ ନ୍ୟାୟ ପ୍ରଦାନ କରିବା ଦିଗରେ ଭାଜପା ସମ୍ପୂର୍ଣ୍ଣ ଭାବେ ପରିବାର ସହ ରହିଛି ବୋଲି କହିଥିଲେ। ବଲାଙ୍ଗୀର ଲୋକସଭା ସଦସ୍ୟା ସଙ୍ଗୀତା କୁମାରୀ ସିଂଦେଓ ତାଙ୍କ ପ୍ରତିକ୍ରିୟାରେ ଏହି ହତ୍ୟା ଘଟଣାକୁ ବିରଳ ବୋଲି କହିଥିଲେ। ପ୍ରଧାନମନ୍ତ୍ରୀ ଓ ରାଷ୍ଟ୍ରୀୟ ଅଧ୍ୟକ୍ଷଙ୍କୁ ଏହି ହତ୍ୟା ସମ୍ପର୍କରେ ଖବର ମିଳିବା ପରେ ରିପୋର୍ଟ ସଂଗ୍ରହ ପାଇଁ ଏହି କମିଟିକୁ ପଠାଇଛନ୍ତି ବୋଲି କହିଥିଲେ। ଝରଣୀ ଗାଁରେ କମିଟି ସହ ପୂର୍ବତନ ମନ୍ତ୍ରୀ କନକ ବର୍ଦ୍ଧନ ସିଂଦେଓ, ବିଧାୟକ ଡ. ମୁକେଶ ମହାଲିଙ୍ଗ, ରାଧାରାଣୀ ପଣ୍ଡା, ବବିତା ପାତ୍ର, ଜିଲା ଭାଜପା ସଭାପତି ଶିବାଜୀ ମହାନ୍ତି, ଲକ୍ଷ୍ମଣ ବାଗ, ଜିଲା ପରିଷଦ ଅଧ୍ୟକ୍ଷା ଭାରତୀ ମହାନନ୍ଦ, ବେଦବ୍ୟାସ ନାଗ ପ୍ରମୁଖ ଉପସ୍ଥିତ ଥିଲେ। ସୂଚନାଯୋଗ୍ୟ, ରାତିରେ ଏହି ଟିମ୍ ବଲାଙ୍ଗୀର ଏସ୍‌ପି ନୀତୀନ୍ କୁଶଲକରଙ୍କୁ ଭେଟି ଆଲୋଚନା କରିଥିବା ଜଣାପଡ଼ିଛି।

ମମିତା ମେହେରଙ୍କ ପରିବାରକୁ ଭେଟିଲେ ଭାଜପା କେନ୍ଦ୍ରୀୟ ଟିମ୍

- ସିବିଆଇ ତଦନ୍ତ ସହ ଫାଶୀ ଦାବିକଲେ
- ଆଲୋଚନା କ'ଣ ହେଲା ଖୋଲି କହିଲେନି

ଭାଜପା କେନ୍ଦ୍ରୀୟ ମହିଳା ପ୍ରତିନିଧିମାନେ ପୀଡ଼ିତାଙ୍କ ପରିବାର ସହ ଆଲୋଚନା କରୁଛନ୍ତି।

ମହାଲିଙ୍ଗରେ ଅନୁଧ୍ୟାନ କଲେ କେନ୍ଦ୍ରୀୟ ଟିମ୍

ଗୋଲାମୁଣ୍ଡା,୨୯।୧୦(ଡି.ଏନ.ଏ.): ମମିତା ମେହେରଙ୍କ ହତ୍ୟା ଘଟଣାର ଅନୁଧ୍ୟାନ ପାଇଁ ଆସିଥିବା ଭାଜପାର ୩ ଜଣିଆ କେନ୍ଦ୍ରୀୟ ଟିମ୍ ଶୁକ୍ରବାର ମହାଲିଙ୍ଗଠାରେ ପହଞ୍ଚି ଷ୍ଟାଡିୟମକୁ ଯାଇ ଅନୁଧ୍ୟାନ କରିଥିଲେ।

ମନ୍ତ୍ରୀଙ୍କ ବିବୃତି ପରେ ୪ ପ୍ରଶ୍ନ କଲା ଭାଜପା

ଭୁବନେଶ୍ୱର,୨୯।୧୦(ବ୍ୟୁରୋ): ମମିତା ମେହେର ହତ୍ୟାକାଣ୍ଡ ଘଟଣାରେ ଗୃହ ରାଷ୍ଟ୍ରମନ୍ତ୍ରୀ ଦିବ୍ୟଶଙ୍କର ମିଶ୍ରଙ୍କ ବିବୃତି ପରେ ଏହା ଉପରେ ଭାଜପା ପକ୍ଷରୁ ପ୍ରତିକ୍ରିୟା ରଖାଯାଇଛି। ଭାଜପା ସାଧାରଣ ସମ୍ପାଦିକା ଲେଖାଶ୍ରୀ ସାମନ୍ତସିଂହାର ମନ୍ତ୍ରୀ ଦିବ୍ୟଶଙ୍କରଙ୍କ ମନ୍ତବ୍ୟକୁ ନେଇ ୪ଟି ପ୍ରଶ୍ନ ପଚାରିଛନ୍ତି। ଏକ ପ୍ରେସ୍ ବିଜ୍ଞପ୍ତି ଜରିଆରେ ଲେଖାଶ୍ରୀ କହିଛନ୍ତି, ମନ୍ତ୍ରୀ ରଖିଥିବା ବିବୃତି ବିଭ୍ରାନ୍ତିକର ଓ ନିନ୍ଦନୀୟ। ନିଜକୁ ନିର୍ଦ୍ଦୋଷ ପ୍ରମାଣିତ କରିବାକୁ ଏହା ତାଙ୍କର ବୃଥା ପ୍ରୟାସ ବୋଲି ସେ କହିଛନ୍ତି। ବାୟୁସେନାର ପୂର୍ବତନ ସୈନିକ କହି ପ୍ରଶଂସା ସାଉଁଟିବାକୁ ମନ୍ତ୍ରୀ ଅପଚେଷ୍ଟା କରୁଛନ୍ତି। ମନ୍ତ୍ରୀ ଭାବେ ଏହି ଘଟଣାର ତଥ୍ୟ ପ୍ରମାଣ ନଷ୍ଟ କରିବା ପରେ ଦିବ୍ୟଶଙ୍କର ମୁକ୍ତ ଓ ନିରପେକ୍ଷ ତଦନ୍ତ କଥା କହିବା ଦୁଃଖଦାୟକ।

ଏହି ପରିପ୍ରେକ୍ଷୀରେ ଲେଖାଶ୍ରୀ ୪ଟି ପ୍ରଶ୍ନ କରି କହିଛନ୍ତି, ମମିତାଙ୍କ ପାଖରେ କେଉଁ ଭିଡିଓ ଥିଲା ଯେଉଁଥିଲାଗି ତାଙ୍କୁ ବୀଭତ୍ସ ହତ୍ୟା କରାଗଲା। ରାୟପୁରର ଏକ ଘରେ ସେ ହତ୍ୟାକାରୀ ଗୋବିନ୍ଦ ସାହୁଙ୍କ ସହ କ'ଣ ବୁଝାମଣା କରିବାକୁ ଯାଇଥିଲେ। ଗୋବିନ୍ଦ ସାହୁଙ୍କୁ ଫେରାର କରାଇବା ଏବଂ ଘଟଣାକୁ ଚାପି ଦେବା ସହ ପ୍ରମାଣ ନଷ୍ଟ କରିବାରେ ଦିବ୍ୟଶଙ୍କରଙ୍କ ସମ୍ପୃକ୍ତି ଅଛି ନା ନାହିଁ ସ୍ପଷ୍ଟ କରନ୍ତୁ। ମୁଖ୍ୟମନ୍ତ୍ରୀଙ୍କ ଦପ୍ତରକୁ କେଉଁ ଉଚ୍ଚପଦସ୍ଥ ଅଧିକାରୀଙ୍କ ନିର୍ଦ୍ଦେଶରେ ଗୋବିନ୍ଦ ସାହୁ ଯାଇଥିଲେ ତାହା ଉପରେ ମଧ୍ୟ ମନ୍ତ୍ରୀ ଉତ୍ତର ରଖିବା ପାଇଁ ଦାବି କରାଯାଇଛି।

ରାସ୍ତାରେ ଜଳିଲା ନିଆଁ

ରାସ୍ତା ଉପରେ ଟାୟାର ଜାଳି ଆନ୍ଦୋଳନ ।

ବରଗଡ଼ ଅଫିସ୍,୨୯।୧୦

ପୋଲିସ ହେପାଜତରେ ଥିବାବେଳେ ବରଗଡ଼ ସହର ଉପକଣ୍ଠ ତୋରା ତଳିପଡ଼ା ନିବାସୀ ଗୋବିନ୍ଦ କୁମ୍ଭାରଙ୍କ ମୃତ୍ୟୁ ଘଟଣାର ପ୍ରାୟ ଏକମାସ ପରେ ବରଗଡ଼ ସହର ପୁଣି ଅଶାନ୍ତ ହୋଇପଡ଼ିଛି। ଏତଲା ହୋଇଥିବା ସତ୍ତ୍ୱେ ପୋଲିସ ଏହି ଘଟଣାକୁ ନେଇ ମାମଲା ରୁଜୁ କିମ୍ବା ଅଭିଯୁକ୍ତ ପୋଲିସ କର୍ମଚାରୀଙ୍କ ବିରୋଧରେ ଆଶାନୁରୂପ କାର୍ଯ୍ୟାନୁଷ୍ଠାନ ନେଇନାହିଁ। ଏହାକୁ ନେଇ ବରଗଡ଼ରେ ପୁଣି ଜନ ଅସନ୍ତୋଷ ତେଜି ଉଠିଛି । ଶୁକ୍ରବାର ଅପରାହ୍ନ ପ୍ରାୟ ସାଢ଼େ ୩ଟାରୁ କଂଗ୍ରେସ ନେତୃତ୍ୱରେ ମୃତକଙ୍କ ପରିବାର, ସ୍ଥାନୀୟ ଲୋକେ ଗାନ୍ଧୀଛକରେ ଟାୟାର ଜାଳି ରାସ୍ତାରୋକୋ କରିଥିଲେ। ଫଳରେ ଗାନ୍ଧୀଛକରୁ ସହରର ତିନି ଦିଗକୁ ଯାଇଥିବା ରାସ୍ତାରେ ଯାତାୟାତ ବାଧାପ୍ରାପ୍ତ ହୋଇଥିଲା। ଗୋବିନ୍ଦ ମୃତ୍ୟୁ ମାମଲାରେ ସମ୍ପୃକ୍ତ ପୋଲିସ କର୍ମଚାରୀଙ୍କ ବିରୋଧରେ ମାମଲା ରୁଜୁ ନ ହେବା ପର୍ଯ୍ୟନ୍ତ ସେମାନେ ରାସ୍ତାରୁ ହଟିବେ ନାହିଁ ବୋଲି ଆନ୍ଦୋଳନକାରୀମାନେ କହିଥିଲେ। ସେହିପରି କଳାହାଣ୍ଡି ଜିଲା ଗୋଲାମୁଣ୍ଡା ବ୍ଲକ ମହାଲିଙ୍ଗ ସ୍ଥିତ ଏକ ଘରୋଇ ଶିକ୍ଷାନୁଷ୍ଠାନର ଅଧ୍ୟକ୍ଷା ମମିତା ମେହେରଙ୍କ ହତ୍ୟା ଘଟଣାର ଉଚ୍ଚସ୍ତରୀୟ ତଦନ୍ତ କରି ସମସ୍ତ ଅଭିଯୁକ୍ତଙ୍କ ବିରୋଧରେ ଦୃଢ଼ କାର୍ଯ୍ୟାନୁଷ୍ଠାନ ପାଇଁ ସେମାନେ ଦାବି କରିଥିଲେ। ବରଗଡ଼ ଏସ୍‌ଡ଼ିପିଓ ଦୀପକ ଗୋଛାୟତ, ଉପଜିଲାପାଳ ଶୁଭେନ୍ଦ୍ର ସାମଲ, ଟାଉନ ଥାନା ଆଇଆଇସି ସଦାନନ୍ଦ ପୂଜାହାରୀ ପ୍ରମୁଖ ଆନ୍ଦୋଳନସ୍ଥଳରେ ଆଲୋଚନା କରିଥିଲେ। ଖବର ଲେଖାହେବା ବେଳକୁ ଆନ୍ଦୋଳନ ଜାରି ରହିଥିଲା।

ରାଜରାସ୍ତାକୁ ଓହ୍ଲାଇଲା କଳାହାଣ୍ଡି ମେହେର ସମାଜ

ଭବାନୀପାଟଣା,୨୯।୧୦(ସ୍ୱ.ପ୍ର.) ମମିତା ମେହେର ହତ୍ୟା ଘଟଣାକୁ ନେଇ କଳାହାଣ୍ଡି ମେହେର ସମାଜ ଶୁକ୍ରବାର ରାଜରାସ୍ତାକୁ ଓହ୍ଲାଇଛି। ସମାଜ ପକ୍ଷରୁ ଭବାନୀପାଟଣା ଡିଆଇଇଟିଠାରୁ ଏସ୍‌ପି ଅଫିସ ପର୍ଯ୍ୟନ୍ତ ପ୍ରତିବାଦ ଶୋଭାଯାତ୍ରା କରାଯାଇଥିଲା। ପରେ ଏସ୍‌ପି ଅଫିସ ଘେରାଉ ସହ ଘଟଣାର ସିବିଆଇ ତଦନ୍ତ, ଅଭିଯୁକ୍ତ ଗୋବିନ୍ଦ ସାହୁଙ୍କୁ ଫାଶୀ, ପୀଡିତାଙ୍କ ପରିବାରକୁ ୨ କୋଟି ଟଙ୍କା ସହାୟତା, ମମିତାଙ୍କ ମୃତଦେହ ପୋତାଯାଇଥିବା ଷ୍ଟାଡିୟମକୁ ମମିତା ମେହେର ନାମରେ ନାମିତ ଓ ଘଟଣାରେ ସାମିଲ ଦୋଷୀଙ୍କ ଉପରେ

କରୋନା ସଂକ୍ରମଣ ସ୍ଥିତି

	ଆକ୍ରାନ୍ତ	ମୃତ୍ୟୁ	ଆରୋଗ୍ୟ
ବିଶ୍ୱ	୨୪,୬୫,୬୪,୫୦୮	୫୦,୦୦,୮୪୪	୨୨,୩୩,୬୫,୧୬୫
ଭାରତ	୩,୪୨,୫୯,୬୯୦	୪,୫୭,୭୭୨	୩,୩୬,୩୨,୯୯୯
ଓଡ଼ିଶା	୧୦,୪୦,୫୯୫	୮୩୨୫(+୫୩)	୧୦,୨୮,୨୦୭

ଶୁକ୍ରବାର ରାତି ୧୦ଟା ସୁଦ୍ଧା (+ ଅନ୍ୟ ରୋଗରେ କରୋନା ଆକ୍ରାନ୍ତଙ୍କ ମୃତ୍ୟୁ) ତଥ୍ୟ: https://www.worldometers.info/coronavirus/ଏବଂ ଓଡ଼ିଶା ସରକାର

ସଂକ୍ଷେପରେ

ବମ୍ବେ କ୍ରୁଜ୍ ଡ୍ରଗ୍ସ ମାମଲା ନିଜକୁ ନିର୍ଦ୍ଦୋଷ କହିଲେ ମନୀଷ

ରାଉରକେଲା ଅଫିସ,୨୯।୧୦ : ବମ୍ବେ କ୍ରୁଜ୍ ଡ୍ରଗ୍ସ ମାମଲାରେ ଗିରଫ ହୋଇଥିବା ରାଉରକେଲାର ମନୀଷ ରାଜଗରିଆ ଜାମିନରେ ମୁକୁଳିବା ପରେ ରାଉରକେଲା ଫେରିଛନ୍ତି। ସେ ଶୁକ୍ରବାର ରାଉରକେଲା ସିଭିଲ ଟାଉନଶିପ୍ ସ୍ଥିତ ବାସଭବନରେ ପହଞ୍ଚିବା ପରେ ଗଣମାଧ୍ୟମକୁ ପ୍ରତିକ୍ରିୟା ଦେଇ କହିଛନ୍ତି, ଅକ୍ଟୋବର ୧ରେ ସେ ୭ଜଣ ସାଙ୍ଗଙ୍କ ସହିତ କ୍ରୁଜ୍ ବୁଲିବାକୁ ରାଉରକେଲାରୁ ବମ୍ବେ ଯାଇଥିଲେ। ଅକ୍ଟୋବର ୨ରେ ସେମାନେ କ୍ରୁଜ୍‌ରେ ଥିବାବେଳେ ଏନସିବିର ଅଧିକାରୀମାନେ ଚଢାଉ କରିଥିଲେ ଏବଂ ଡ୍ରଗ୍ସ ମାମଲାରେ ଆର୍ଯ୍ୟନ ଖାନଙ୍କ ସମେତ ୧୪ ଜଣଙ୍କୁ ଅଟକ ରଖିଥିଲେ।
କ୍ରୁଜ୍‌ରେ ଅବ୍ୟବସ୍ଥା ନେଇ ସେଠାକାର ସୁରକ୍ଷା ଅଧିକାରୀଙ୍କ ସହ ଯୁକ୍ତିତର୍କ ହେବାରୁ ତାଙ୍କୁ ଫସାଇ ଦିଆଗଲା ବୋଲି ମନୀଷ କହିଛନ୍ତି । ସେମାନଙ୍କ ନିକଟରୁ କୌଣସି ଡ୍ରଗ୍ସ ଜବତ ହୋଇନାହିଁ ଏବଂ ସେ ନିର୍ଦ୍ଦୋଷ ବୋଲି କହିଛନ୍ତି । ମନୀଷଙ୍କ ପିତା ଉଦୟ ରାଜଗରିଆ ମଧ୍ୟ ତାଙ୍କ ପୁଅ ନିର୍ଦ୍ଦୋଷ ବୋଲି କହିଛନ୍ତି ।

ପୁତୁରା ଠେଙ୍ଗା ମାଡ଼ରେ କକା ମୃତ

ଭଞ୍ଜନଗର,୨୯।୧୦(ଡି.ଏନ୍.ଏ.): ଗଞ୍ଜାମ ଜିଲା ତାରସିଂ ଥାନା ଅନ୍ତର୍ଗତ ମହୁଲପାଟଣା ଗ୍ରାମରେ ଗୁରୁବାର ରାତିରେ ଏକ ହତ୍ୟାକାଣ୍ଡ ଘଟିଛି। ସମ୍ପର୍କୀୟ ପୁତୁରା ଠେଙ୍ଗା ମାଡରେ କକାଙ୍କ ମୃତ୍ୟୁ ହୋଇଛି। ମୃତକ ହେଲେ କୃଷ୍ଣ ଖିଲାର। ପୋଲିସ ଶୁକ୍ରବାର ମୃତଦେହ ଜବତ କରି ବ୍ୟବଚ୍ଛେଦ ନିମନ୍ତେ ଭଞ୍ଜନଗର ଉପଖଣ୍ଡ ଚିକିତ୍ସାଳୟକୁ ପଠାଇଛି। ଅଭିଯୁକ୍ତ ପୁତୁରା ଫେରାର ଅଛନ୍ତି। ଜମିଜମା ବିବାଦକୁ କେନ୍ଦ୍ର କରି ହତ୍ୟାକାଣ୍ଡ ଘଟିଥିବା ପୋଲିସର ପ୍ରାଥମିକ ତଦନ୍ତରୁ ଜଣାପଡିଛି। ପ୍ରକାଶ ଯେ, କିଛିଦିନ ହେଲା କକା-ପୁତୁରାଙ୍କ ମଧ୍ୟରେ ଜମିବାଡ଼ିକୁ ନେଇ ବିବାଦ ଲାଗି ରହିଥିଲା। ଗୁରୁବାର ସନ୍ଧ୍ୟାରେ କକା କୃଷ୍ଣ ଜମିରୁ କାମସାରି ଫେରୁଥିଲେ। ଏହି ସମୟରେ ଏକ ନିଛାଟିଆ ସ୍ଥାନରେ ପ୍ରସ୍ତୁତ ହୋଇ ରହିଥିବା ପୁତୁରା ତାଙ୍କୁ ଠେଙ୍ଗାରେ ଆକ୍ରମଣ କରିଥିଲେ। ଫଳରେ ଘଟଣାସ୍ଥଳରେ କୃଷ୍ଣଙ୍କ ମୃତ୍ୟୁ ଘଟିଥିଲା। ଘରକୁ ଫେରିବାରେ ବିଳମ୍ବ ହେବାରୁ ରାତିରେ ପରିବାର ଲୋକେ କୃଷ୍ଣଙ୍କୁ ଖୋଜାଖୋଜି କରିଥିଲେ ମଧ୍ୟ କୌଣସି ପତ୍ତା ମିଳି ନ ଥିଲା। ଶୁକ୍ରବାର ସକାଳେ ମୃତଦେହ ଠାବ କରିବା ପରେ ପୋଲିସକୁ ସୂଚନା ଦିଆଯାଇଥିଲା। ପୋଲିସ ଓ ସାଇଣ୍ଟିଫିକ ଟିମ୍ ପହଞ୍ଚି ତଦନ୍ତ କରିଥିଲେ। ଫେରାର ଅଭିଯୁକ୍ତଙ୍କୁ ଗିରଫ ପାଇଁ ପୋଲିସ ଉଦ୍ୟମ ଚଳାଇଛି।

ବିପର୍ଯ୍ୟୟ ପରିଚାଳନା କ୍ଷେତ୍ରରେ ଓଡ଼ିଶା ଅଗ୍ରଣୀ ରାଜ୍ୟ: ରାଜସ୍ୱ ମନ୍ତ୍ରୀ

ଭୁବନେଶ୍ୱର,୨୯।୧୦(ବ୍ୟୁରୋ)

ଓଡ଼ିଶା ବର୍ତ୍ତମାନ ବିପର୍ଯ୍ୟୟ ପରିଚାଳନା କ୍ଷେତ୍ରରେ ଏକ ଅଗ୍ରଣୀ ରାଜ୍ୟ ଭାବେ ନିଜର ସ୍ଥିତି ସୁଦୃଢ଼ କରିପାରିଛି । ପ୍ରାକୃତିକ ତଥା ଅନ୍ୟାନ୍ୟ ବିପର୍ଯ୍ୟୟ ପରିଚାଳନା କ୍ଷେତ୍ରରେ ରାଜ୍ୟ ସରକାରଙ୍କ ଦ୍ୱାରା ନିଆଯାଇଥିବା ବଳିଷ୍ଠ ପଦକ୍ଷେପ ଦ୍ୱାରା ବିପର୍ଯ୍ୟୟ ଜନିତ ଧନଜୀବନ କ୍ଷୟକ୍ଷତିକୁ ଅନେକ ମାତ୍ରାରେ ହ୍ରାସ କରାଯାଇପାରିଛି ବୋଲି ରାଜସ୍ୱ ମନ୍ତ୍ରୀ ସୁଦାମ ମାରାଣ୍ଡି କହିଛନ୍ତି ।

ସ୍ଥାନୀୟ କୃଷି ଭବନ ଠାରେ ଓଡ଼ିଶା ରାଜ୍ୟ ବିପର୍ଯ୍ୟୟ ପରିଚାଳନା କର୍ତ୍ତୃପକ୍ଷଙ୍କ ପକ୍ଷରୁ ଆୟୋଜିତ ଓଡ଼ିଶା ବିପର୍ଯ୍ୟୟ ପ୍ରସ୍ତୁତି ଏବଂ ଜାତୀୟ ବିପର୍ଯ୍ୟୟ ହ୍ରାସ ଦିବସ ଅବସରରେ ପଞ୍ଚାୟତିରାଜ ଅନୁଷ୍ଠାନ ଏବଂ ମହିଳା ସ୍ୱୟଂ ସହାୟକ ଗୋଷ୍ଠୀ ବିପର୍ଯ୍ୟୟ ପ୍ରସ୍ତୁତିର ମେରୁଦଣ୍ଡ ବିଷୟବସ୍ତୁ ଉପରେ ମନ୍ତ୍ରୀ ମାରାଣ୍ଡି ନିଜର ମତ ରଖିଛନ୍ତି। ସେ କହିଛନ୍ତି ଯେ, ଓଡ଼ିଶା ଆଜି ବିପର୍ଯ୍ୟୟ ପରିଚାଳନାକୁ ସର୍ବାଧିକ ଗୁରୁତ୍ୱ ଦେଇଆସୁଛି। ଯାହାଦ୍ୱାରା ଓଡିଶା ବିପର୍ଯ୍ୟୟ ପରିଚାଳନାରେ ଉତ୍କର୍ଷ ହାସଲ କରିବା ସହ ଅନ୍ୟ ରାଜ୍ୟଗୁଡିକ ପାଇଁ ଉଦାହରଣ ସୃଷ୍ଟି କରିପାରିଛି । ମୁଖ୍ୟମନ୍ତ୍ରୀଙ୍କ ବିପର୍ଯ୍ୟୟ ପରିଚାଳନା କ୍ଷେତ୍ରରେ ନିଷ୍ଠା, ଆନ୍ତରିକତା ଓ ଦୂରଦୃଷ୍ଟି ଯୋଗୁ ରାଜ୍ୟରେ ପ୍ରାକୃତିକ ବିପର୍ଯ୍ୟୟରେ ଧନଜୀବନ କ୍ଷୟକ୍ଷତିର ବ୍ୟାପକ ହ୍ରାସ ଘଟିଛି। ବିଗତ ୨ ବର୍ଷ ମଧ୍ୟରେ ରାଜ୍ୟ କୋଭିଡ୍ ମହାମାରୀର ସଫଳ ମୁକାବିଲା କରିବା ସହ ବନ୍ୟା ଓ ବାତ୍ୟାର ସଠିକ୍ ପରିଚାଳନା କରିପାରିଛି।

ଏହି ଅବସରରେ ମୁଖ୍ୟ ଶାସନ ସଚିବ ସୁରେଶ ଚନ୍ଦ୍ର ମହାପାତ୍ର କହିଛନ୍ତି, ପ୍ରାକୃତିକ ବିପର୍ଯ୍ୟୟ ସାମ୍ନାରେ ଆମେ ନିଃସହାୟତାରୁ ସାହସିକତାର ସହ ମୁକାବିଲା ପର୍ଯ୍ୟନ୍ତ ପ୍ରସ୍ତୁତ ହୋଇଛୁ । ଏହି ପ୍ରସ୍ତୁତିରେ ପଞ୍ଚାୟତିରାଜ ଅନୁଷ୍ଠାନ, ମହିଳା ସ୍ୱୟଂ ସହାୟକ ଗୋଷ୍ଠୀ, ଗ୍ରାମ ସମୁଦାୟମାନେ ପ୍ରମୁଖ ଭୂମିକା ଗ୍ରହଣ କରିଛନ୍ତି । ଉନ୍ନୟନ କମିଶନର ପ୍ରଦୀପ ଜେନା କହିଛନ୍ତି, ୧୯୯୯ ମସିହା ଆଜିର ଦିନରେ ହୋଇଥିବା ପ୍ରଳୟଙ୍କରୀ ମହାବାତ୍ୟାରେ ଓଡ଼ିଶାରେ ହଜାର ହଜାର ଲୋକଙ୍କର ମୃତ୍ୟୁ ସହ ଅକଳନୀୟ ଏବଂ ସାମାଜିକ କ୍ଷୟକ୍ଷତି ହୋଇଥିଲା । ଏହା ମଧ୍ୟରେ ୨୨ ବର୍ଷ ବିତି ଯାଇଛି । ଏହାରି ମଧ୍ୟରେ ଓସ୍‌ଡମାର ଗଠନ ଏହାର ପ୍ରାକୃତିକ ତଥା ଅନ୍ୟାନ୍ୟ ବିପର୍ଯ୍ୟୟ ପରିଚାଳନା କ୍ଷେତ୍ରରେ ବିଶେଷ ଅବଦାନ ଏବଂ ଏହି ବର୍ଷଗୁଡ଼ିକ ଭିତରେ ଓଡ଼ିଶା ସରକାରଙ୍କ ଦ୍ୱାରା ନିଆଯାଇଥିବା ବଳିଷ୍ଠ ପଦକ୍ଷେପ ଦ୍ୱାରା ବିପର୍ଯ୍ୟୟଜନିତ ଧନଜୀବନର କ୍ଷୟକ୍ଷତିକୁ ଅନେକ ମାତ୍ରାରେ ହ୍ରାସ କରାଯାଇପାରୁଛି। ଏହି ଅବସରରେ ପଞ୍ଚାୟତିରାଜ ବିଭାଗ ପ୍ରମୁଖ ଶାସନ ସଚିବ ଅଶୋକ କୁମାର ମୀନା କହିଛନ୍ତି, ବିପର୍ଯ୍ୟୟ ପରିଚାଳନାରେ ପଞ୍ଚାୟତିରାଜ ଅନୁଷ୍ଠାନଗୁଡ଼ିକର ଭୂମିକା ସମ୍ପର୍କରେ ଆଲୋକପାତ କରିଛନ୍ତି।

କାରଣ ନ ଥାଇ ଦମ୍ପତିଙ୍କୁ ନିସ୍ତୁକ ପିଟିଲା ପୋଲିସ

ସୁନାବେଡା,୨୯।୧୦(ସ୍ୱ.ପ୍ର.)

ପୋଲିସ ସହାୟତାରେ କବାଡଆ କାରବାର ଚଳାଉଥିବା ଖବର ଜଣାପଡିବା ପରେ ସେମିଳିଗୁଡା ପୋଲିସ ପ୍ରତିଶୋଧ ପରାୟଣ ହୋଇଉଠିଛି। ଶୁକ୍ରବାର ରାତି ୧୦ଟାରେ କିଛି କାରଣ ନ ଥାଇ ଏକ ଦମ୍ପତିଙ୍କ ଉପରେ ଆକ୍ରମଣ କରିଛି। ସେ ହେଲେ ଡି.ପ୍ରସାଦ ଓ ବି. ରାମେୟା। ପ୍ରସାଦ ତାଙ୍କ ଗର୍ଭବତୀ ସ୍ତ୍ରୀଙ୍କୁ ନେଇ ଯାଉଥିବା ବେଳେ ପୋଲିସ ସେମାନଙ୍କ ଉପରେ ଆକ୍ରମଣ କରିଥିଲା। ସେକେଣ୍ଡ ଅଫିସର ଅନିତା ନାୟକଙ୍କ ଉପସ୍ଥିତିରେ ଉଭୟଙ୍କୁ ଲଙ୍ଗୁଲହାଣ କରିଥିବା ଜଣାପଡିଛି। ସ୍ତ୍ରୀସ୍ୱାମୀ ଯେତେ ନେହୁରା ହୋଇଥିଲେ ମଧ୍ୟ ପୋଲିସ କିଛି ଶୁଣି ନ ଥିଲା। ପୋଲିସର ଏପରି କାର୍ଯ୍ୟାନୁଷ୍ଠାନ ନେଇ ସ୍ଥାନୀୟ ଅଞ୍ଚଳରେ ତୀବ୍ର ପ୍ରତିକ୍ରିୟା ପ୍ରକାଶ ପାଇଛି। ଖବର ପାଇ କୋରାପୁଟ ବିଧାୟକ ରଘୁରାମ ପଡାଲ ଘଟଣା ସ୍ଥଳରେ ପହଞ୍ଚି ପ୍ରସାଦଙ୍କ ସ୍ତ୍ରୀ ରାମେୟାଙ୍କୁ ଚିକିତ୍ସା ପାଇଁ କୋରାପୁଟ ପଠାଇଥିଲେ।

ଦାବି ପୂରଣ ନ ହେଲେ ଷ୍ଟିୟରିଂ ଛାଡ଼ିବାକୁ ଚେତାବନୀ

ଭୁବନେଶ୍ୱର,୨୯।୧୦(ବ୍ୟୁରୋ)

ଦୀର୍ଘ ୨ ମାସ ହେବ ୧୦ ଦଫା ଦାବି ପୂରଣ ପାଇଁ ଦାବିପତ୍ର ଦିଆଯାଇଥିବା ବେଳେ ସରକାର ଏହାକୁ କର୍ଣ୍ଣପାତ କରୁନାହାନ୍ତି । କରୋନା ମହାମାରୀ କାଳରେ ନିଜ ଜୀବନକୁ ବାଜି ଲଗାଇ ଡ୍ରାଇଭରମାନେ ଗୋଟିଏ ଜାଗାରୁ ଅନ୍ୟତ୍ର ଯାଉଥିବା ବେଳେ ସେମାନଙ୍କୁ କରୋନା ଯୋଦ୍ଧା ମାନ୍ୟତା ମିଳୁ ନାହିଁ। ୧୦ ଦଫା ଦାବି ପୂରଣ ଲାଗି ଶୁକ୍ରବାର ହଜାର ହଜାର ସଂଖ୍ୟାରେ ଡ୍ରାଇଭର ନବୀନ ନିବାସମୁହାଁ ହୋଇଥିଲେ। ଓଡ଼ିଶା ଡ୍ରାଇଭର ମହାସଂଘର ବିଶାଳ ଶୋଭାଯାତ୍ରା ହେତୁ ରାଜଧାନୀରେ ଟ୍ରାଫିକ୍ ବ୍ୟବସ୍ଥା ବିପର୍ଯ୍ୟସ୍ତ ହୋଇପଡ଼ିଥିଲା। ରସୁଲଗଡ଼ରୁ ବାଣୀବିହାର ହୋଇ ହଜାର ହଜାର ଡ୍ରାଇଭର ହାତରେ ପ୍ଲାକାର୍ଡ ଧରି ବିଭିନ୍ନ ସ୍ଲୋଗାନ ଦେଇ ନବୀନ ନିବାସ ଅଭିମୁଖେ ଯାଇଥିଲେ। ଡ୍ରାଇଭରମାନଙ୍କ ବିଶାଳ ରାଲି ଯୋଗୁ ପ୍ରାୟ ୩ ଘଣ୍ଟା ଧରି ରାସ୍ତାଘାଟ ଜାମ୍ ହୋଇ ଯାଇଥିଲା। ନିଜର ଗନ୍ତବ୍ୟସ୍ଥଳକୁ ଯାଉଥିବା ସାଧାରଣ ଲୋକ ବହୁ ଅସୁବିଧାର ସମ୍ମୁଖୀନ ହୋଇଥିଲେ। ୧୦ ଦଫା ଦାବି ପୂରଣ ନିମନ୍ତେ ଗତ ସେପ୍ଟେମ୍ବର ୧ ତାରିଖରେ ଡ୍ରାଇଭର ଦିବସ ଅବସରରେ ଓଡ଼ିଶାର ୩୦ ଜିଲାର ଜିଲାପାଳଙ୍କୁ ମହାସଂଘ ପକ୍ଷରୁ ଦାବିପତ୍ର ଦିଆଯାଇଥିଲା। ଦାବି ପୂରଣ ନ ହେବାରୁ ଡ୍ରାଇଭରମାନେ ରାଜରାସ୍ତାକୁ ଓହ୍ଲାଇଛନ୍ତି ।

ଏପରି କି ଗତ ୨୧ ତାରିଖରୁ ରାଜ୍ୟର ବିଭିନ୍ନ ଜିଲାରୁ ଡ୍ରାଇଭରମାନେ ଚାଲି ଚାଲି ଭୁବନେଶ୍ୱରମୁହାଁ ହୋଇଥିଲେ। ଆନ୍ଦୋଳନରତ ଡ୍ରାଇଭରଙ୍କ ଦାବି ଅନୁଯାୟୀ କରୋନା ବେଳେ ଡ୍ରାଇଭରମାନେ ଅହରହ କାମ କରିଥିଲେ । ହେଲେ ସେମାନଙ୍କ ପାଇଁ କୌଣସି ବ୍ୟବସ୍ଥା କରାଯାଇ ନ ଥିଲା । ତାଙ୍କୁ କରୋନା ଯୋଦ୍ଧା ଭାବେ ଘୋଷଣା କରାଯାଇ ନ ଥିବା ବେଳେ ଏ ଯାଏ ବହୁ ଡ୍ରାଇଭର କରୋନା ଟିକା ବି ପାଇପାରି ନାହାନ୍ତି। ରାଜ୍ୟରେ ବିଭିନ୍ନ ସମୟରେ ଦୁର୍ଘଟଣାର ସମ୍ମୁଖୀନ ହେଉଥିବା ଡ୍ରାଇଭରମାନଙ୍କ ସୁରକ୍ଷା ପ୍ରତି ସରକାର ଧ୍ୟାନ ଦେଉ ନ ଥିବା ଅଭିଯୋଗ ହୋଇଛି । ଦୁର୍ଘଟଣାରେ ଡ୍ରାଇଭରଙ୍କ ମୃତ୍ୟୁ ହେଲେ ତାଙ୍କ ପରିବାର ପାଇଁ ୨୦ ଲକ୍ଷ ଟଙ୍କାର ଇନ୍‌ସ୍ୟୁରାନ୍ସ ତଥା ୧୦ ଲକ୍ଷ ଟଙ୍କାର ଆର୍ଥିକ ସହାୟତା ପ୍ରଦାନ, ପ୍ରତି ୧୦୦ କିମି ଦୂରତାରେ ବସ୍ ପାର୍କିଂ ପାଇଁ ସ୍ୱତନ୍ତ୍ର ବ୍ୟବସ୍ଥା, ୫୫ ବର୍ଷ ପରେ ପେନ୍‌ସନ ବ୍ୟବସ୍ଥା, ଡ୍ରାଇଭରଙ୍କୁ ସୁରକ୍ଷା ଦେବା ଇତ୍ୟାଦି ମହାସଂଘ ପକ୍ଷରୁ ଦାବି କରାଯାଇଛି। ସେହିପରି ଡ୍ରାଇଭରଙ୍କ ପ୍ରତିଦିନ କାମ କରିବାର ସମୟ ସୀମା ୮ ଘଣ୍ଟା ରଖିବା ସହ ଛୋଟ ଗାଡ଼ି ଡ୍ରାଇଭରଙ୍କ ଦରମା ଅତି କମରେ ୧୫ ହଜାର ଟଙ୍କା ଓ ଲାଇନ୍ ଗାଡ଼ି ଡ୍ରାଇଭରଙ୍କ ଦରମା ୨୦ ହଜାର ଉପରେ କରିବା ଆଦି ଦାବି କରାଯାଇଛି। ଦାବି ପୂରଣ ନ ହେଲେ ଆଗାମୀ ଦିନରେ ଷ୍ଟିୟରିଂ ଛାଡ଼ ଆନ୍ଦୋଳନ କରିବାକୁ ଡ୍ରାଇଭର ମହାସଂଘ କର୍ମକର୍ତ୍ତା ଚେତାବନୀ ଦେଇଛନ୍ତି ।

ଓଡ଼ିଶା ଡ୍ରାଇଭର ମହାସଂଘ ପକ୍ଷରୁ ଭୁବନେଶ୍ୱର ପିଏମ୍‌ଜି ଛକରେ ବିକ୍ଷୋଭ କରାଯାଉଛି।

ଡ୍ରାଇଭର ମହାସଂଘର ବିଶାଳ ଶୋଭାଯାତ୍ରା

- ଦୁର୍ଘଟଣାରେ ମୃତ୍ୟୁ ହେଲେ ୧୦ ଲକ୍ଷ କ୍ଷତିପୂରଣ, ୫୫ ବର୍ଷ ପରେ ପେନ୍‌ସନ ଦେବାକୁ ଦାବି
- ୩ ଘଣ୍ଟା ଟ୍ରାଫିକ୍ ବିପର୍ଯ୍ୟସ୍ତ, ହନ୍ତସନ୍ତ ହେଲେ ଲୋକେ

ମହାସଂଘର ଦାବିକୁ କଂଗ୍ରେସର ସମର୍ଥନ

୧୦ ଦଫା ଦାବି ପୂରଣ ନିମନ୍ତେ ଓଡ଼ିଶା ଡ୍ରାଇଭର ମହାସଂଘ ପକ୍ଷରୁ ଶୁକ୍ରବାର ଭୁବନେଶ୍ୱରଠାରେ ଅନୁଷ୍ଠିତ ବିକ୍ଷୋଭ କାର୍ଯ୍ୟକ୍ରମକୁ ଓଡ଼ିଶା ପ୍ରଦେଶ କଂଗ୍ରେସ କମିଟି ନିଜର ସମର୍ଥନ ଜଣାଇଛି। ପିସିସି ସଭାପତି ନିରଞ୍ଜନ ପଟ୍ଟନାୟକଙ୍କ ନିର୍ଦ୍ଦେଶକ୍ରମେ ପିସିସି ଉପସଭାପତି ଯଜ୍ଞେଶ୍ୱର ବାବୁ, ମୁଖପାତ୍ର ପଦ୍ମାକର ଗୁରୁ ଓ ମନୋରଞ୍ଜନ ଦାଶ, ସମ୍ପାଦକ ପ୍ରଦୀପ ମହାପାତ୍ର ଯୋଗଦେଇ ଡ୍ରାଇଭରମାନଙ୍କର ବିଭିନ୍ନ ଅଭାବ ଅସୁବିଧା ସମ୍ପର୍କରେ ଅବଗତ ହୋଇଥିଲେ। ମହାସଂଘର ଦାବିଗୁଡ଼ିକୁ କଂଗ୍ରେସ ସମର୍ଥନ ଜଣାଇବା ସହ ସରକାର ତୁରନ୍ତ ଏ ଦିଗରେ ପଦକ୍ଷେପ ଗ୍ରହଣ କରିବାକୁ କଂଗ୍ରେସ ପକ୍ଷରୁ ଦୃଢ଼ ଦାବି କରାଯାଇଛି।

'ବାଣ ବଢ଼ାଇପାରେ ସଂକ୍ରମଣ'

ଭୁବନେଶ୍ୱର, ୨୯।୧୦(ବ୍ୟୁରୋ)

- ସତର୍କ କରାଇଲା ସ୍ୱାସ୍ଥ୍ୟ ବିଭାଗ
- ଆଉ ୩୬୫ ଆକ୍ରାନ୍ତ, ୩ ମୃତ

ବାଣ ଫୁଟିଲେ କରୋନା ସଂକ୍ରମଣ ବଢ଼ିପାରେ। ତେଣୁ ଦୀପାବଳିରେ ବାଣ ନ ଫୁଟାଇବାକୁ ଡିଏମ୍‌ଇଟି ସିବିକେ ମହାନ୍ତି ପରାମର୍ଶ ଦେଇଛନ୍ତି। ସେ କହିଛନ୍ତି, ବର୍ତ୍ତମାନ କରୋନା ରହିବା ଓ ବଢ଼ିବା ଚିନ୍ତାଜନକ ବିଷୟ। ସେଥିପାଇଁ ସମସ୍ତେ ସତର୍କ ରହିବା ଉଚିତ୍। ଆଗକୁ ଦୀପାବଳି ଅଛି। ଏହା ପାର୍ବଣର ସମୟ। ତେଣୁ ସଂକ୍ରମଣ ବଢ଼ିବା ଆଶଙ୍କା ରହିଛି। ଦୀପାବଳିରେ ବାଣ ଫୁଟାଇବା ଆମ ସଂସ୍କୃତିରେ ପରମ୍ପରା ରହିଛି। କିନ୍ତୁ ବାଣ ଫୁଟାଇଲେ ବାୟୁ ପ୍ରଦୂଷଣ ହୁଏ। ଗୁଡ଼ାଏ ଟକ୍ସିକ ପଦାର୍ଥ ବାୟୁମଣ୍ଡଳକୁ ଯାଏ। ଏହା ସ୍ୱାସ୍ଥ୍ୟ ପାଇଁ କ୍ଷତିକାରକ। ଷ୍ଟଡି କହୁଛି, ବାଣ ଫୁଟାଇଲେ ନାଇଟ୍ରିକ୍ ଡାଇଅକ୍ସାଇଡ୍ ବାହାରିଥାଏ, ଯାହାକି କରୋନା ଭୂତାଣୁ ବୃଦ୍ଧିରେ ସାହାଯ୍ୟ କରିଥାଏ। ତେଣୁ ଏଥିପ୍ରତି ସତର୍କ ରହିବାକୁ ପଡ଼ିବ। ସରକାର ଜାରି କରିଥିବା ଗାଇଡ୍‌ଲାଇନ୍ ମାନିଲେ କରୋନା ନିୟନ୍ତ୍ରଣରେ ରହିବ ବୋଲି ଡିଏମ୍‌ଇଟି କହିଛନ୍ତି।

ଜନସ୍ୱାସ୍ଥ୍ୟ ନିର୍ଦ୍ଦେଶକ ଡା. ନିରଞ୍ଜନ ମିଶ୍ର କହିଛନ୍ତି, ରାଜ୍ୟରେ କୋଭିଡ୍ ସ୍ଥିତି ଭଲ ରହିଛି। କିଛିଦିନ ହେଲାଣି ଖୋର୍ଦ୍ଧା ଓ କଟକ ଜିଲାରେ ସଂକ୍ରମଣ ଅଧିକ ରହୁଛି। କିନ୍ତୁ ଏଥିପ୍ରତି ବ୍ୟସ୍ତ ହେବାର ନାହିଁ। ଆମର ହସ୍ପିଟାଲରେ ଆଡ଼ମିଶନ ବଢୁନାହିଁ। ମୃତ୍ୟୁ ସଂଖ୍ୟା ମଧ୍ୟ ବଢୁନାହିଁ। ତେବେ ମଝିରେ ମଝିରେ ହଠାତ୍ ସଂକ୍ରମଣ କାହିଁକି ବଢୁଛି, ତା' ଉପରେ ତର୍ଜମା ଚାଲୁଛି। ସେହିପରି ଦୀପାବଳିରେ ଅମାନିଆ ନ ହୋଇ ନିୟମ ପାଳନ କଲେ ସ୍ଥିତି ଭଲ ରହିବ ବୋଲି ସେ କହିଛନ୍ତି।

ଅପରପକ୍ଷେ ରାଜ୍ୟରେ ଗତ ୨୪ ଘଣ୍ଟାରେ ୬୬,୬୧୦ ନମୁନା ପରୀକ୍ଷା କରାଯାଇଥିବାବେଳେ ୨୪ ଜିଲାରୁ ୩୬୫ଜଣ ପଜିଟିଭ୍ ବାହାରିଛନ୍ତି। ଫଳରେ ସଂକ୍ରମଣ ହାର ୦.୫୫%କୁ ଖସିଆସିଛି। ନୂଆ ଆକ୍ରାନ୍ତଙ୍କ ମଧ୍ୟରେ ୦ରୁ ୧୮ବର୍ଷ ବୟସର ୫୬ଜଣ ଅଛନ୍ତି। ଖୋର୍ଦ୍ଧା ଜିଲାରୁ ସର୍ବାଧିକ ୧୫୭ଜଣ ଚିହ୍ନଟ ହୋଇଥିବାବେଳେ କଟକ ୩୪ଜଣ, ମୟୂରଭଞ୍ଜ ୨୩ଜଣ ଓ ବାକିସବୁ ଜିଲାରୁ ଏହି ସଂଖ୍ୟା ୨୦ତଳେ ରହିଛି। ଏବେ ମୋଟ କରୋନା ସଂକ୍ରମିତଙ୍କ ସଂଖ୍ୟା ୧୦,୪୦,୫୯୫ରେ ପହଞ୍ଚିଛି। ସେହିପରି ରାଜ୍ୟରେ ଆଉ ୩ଜଣଙ୍କର କରୋନାରେ ମୃତ୍ୟୁ ଘଟିଛି। ଭୁବନେଶ୍ୱର, ବାଲେଶ୍ୱର ଓ ଅନୁଗୋଳରୁ ଜଣେ ଲେଖାଏ ରହିଛନ୍ତି। ଏମାନଙ୍କୁ ମିଶାଇ କରୋନାଜନିତ ମୃତ୍ୟୁ ୮,୩୨୫କୁ ବୃଦ୍ଧି ପାଇଛି। ଅନ୍ୟପଟେ ଶୁକ୍ରବାର ଆଉ ୫୫୩ ଆକ୍ରାନ୍ତ କରୋନାରୁ ସୁସ୍ଥ ହୋଇଛନ୍ତି। ଫଳରେ ମୋଟ ଆରୋଗ୍ୟଙ୍କ ସଂଖ୍ୟା ୧୦,୨୭,୬୫୪କୁ ବୃଦ୍ଧି ପାଇଛି। ବର୍ତ୍ତମାନ ରାଜ୍ୟରେ ୪,୫୬୩ଜଣ ସକ୍ରିୟ ରୋଗୀ ଥିବାବେଳେ ଖୋର୍ଦ୍ଧା ଜିଲାରେ ସର୍ବାଧିକ ୨,୧୮୬ଜଣ ରହିଛନ୍ତି।

BODYLINE
GREAT FITNESS FESTIVAL
SUPER FESTIVE OFFERS
UPTO 50% OFF*
+ EXCHANGE OFFER + FREE GIFT*
This festive season give your loved ones the gift of good health.
*Conditions apply
Motorised Treadmill | Cross Trainer | Recumbent Bike | Home Gym
Multi Workout Bench | Vibra Plate | Leg Massager | Massage Chair
Sports & Games | Fitness Accessories | Supplements
Over 500 models to choose from world's renowned brands.
EMI@0%
Powered by:
BAJAJ FINSERV
HDFC BANK
We understand your world
kotak
Bodyline Sports:
501, Kharvela Nagar (1st floor), opp. Gurudwara, Janpath, Bhubaneswar-751 001
Call: 0674 2380824 / 2380925
For sales, call: 97763 77999 / 91789 22047
BODY LINE
Inspiring Fitness
An ISO 9001:2015 Certified company
E-mail: bodylinesports@gmail.com
Website: www.bodylinesports.co.in
For complete gym set-up for Corporates, Hotels, Clubs, Residential Complex, call: 97763 77999

ଆଜିର ମନ୍ତବ୍ୟ

ପ୍ରଧାନମନ୍ତ୍ରୀ ନରେନ୍ଦ୍ର ମୋଦି ୨୪ କ୍ୟାରେଟ୍ ସୁନା। ସରକାର ମୁଖ୍ୟ ଭାବେ ତାଙ୍କ କାର୍ଯ୍ୟକାଳ ମ୍ୟାନେଜମେଣ୍ଟ ଛାତ୍ରୀଛାତ୍ରଙ୍କ ପାଇଁ କେସ୍ ଷ୍ଟଡି ହେବା ଉଚିତ। **-ରାଜନାଥ ସିଂ, ପ୍ରତିରକ୍ଷାମନ୍ତ୍ରୀ**

ଜନ୍ମଦିନର ଶୁଭେଚ୍ଛା

ରାନୀ
ପରିବାରବର୍ଗ

ନାମ: .....
ବୟସ:.....
ଜନ୍ମ ତାରିଖ: .....

ଏଠାରେ ୨ X ୨ ସେ.ମି. ଫଟୋ ଲଗାନ୍ତୁ

ସର୍ତ୍ତାବଳୀ: ଏହି କୁପନ ବ୍ୟବହାର କରି ସମ୍ପୂର୍ଣ୍ଣ ମାଗଣାରେ ଜନ୍ମଦିନର ଶୁଭେଚ୍ଛା ଜଣାନ୍ତୁ। ଫଟୋଗ୍ରାଫ ସହିତ କୁପନଟି ପ୍ରକାଶନ ତାରିଖର ୭ ଦିନ ପୂର୍ବରୁ ଜନ୍ମଦିନ ଶୁଭେଚ୍ଛା, ଧରିତ୍ରୀ, ବି-୨୬, ରସୁଲଗଡ ଶିଳ୍ପାଞ୍ଚଳ, ଭୁବନେଶ୍ୱର-୧୦ ଠିକଣାରେ ପହଞ୍ଚିବା ଆବଶ୍ୟକ।

ବରୀ ବିଜେଡି ରାଜନୀତି ଚର୍ଚ୍ଚାରେ

ବରୀ, ୨୯।୧୦ (ଡି.ଏନ.ଏ.)

ଗତ ୨୦ ତାରିଖରେ ଭାଜପାର ପ୍ରାଥମିକ ସଦସ୍ୟ ପଦରୁ ଇସ୍ତଫା ଦେଇଥିବା ବରୀ ବିଧାନସଭା ନିର୍ବାଚନ ମଣ୍ଡଳର ନେତା ବିଶ୍ୱରଞ୍ଜନ ମଲ୍ଲିକ ଶୁକ୍ରବାର ବିଜେଡିରେ ଯୋଗଦେଇଛନ୍ତି। ଏନେଇ ବରୀ ରାଜନୀତି ସରଗରମ ହୋଇଛି। ବିଶ୍ୱରଞ୍ଜନ ୨୦୧୯ ସାଧାରଣ ନିର୍ବାଚନରେ ଭାଜପା ପ୍ରାର୍ଥୀ ଭାବେ ନିର୍ବାଚନ ଲଢ଼ିଥିଲେ। ସେ ବିଜେଡି ପ୍ରାର୍ଥିନୀ ସୁନନ୍ଦା ଦାସଙ୍କଠାରୁ ୪୦୬୨ ଭୋଟ ବ୍ୟବଧାନରେ ପରାଜିତ ହୋଇଥିଲେ। ସୁନନ୍ଦା ୭୨,୫୫୯ (୪୮.୨୮%) ଭୋଟ ପାଇ ବିଜୟୀ ହୋଇଥିବାବେଳେ ବିଶ୍ୱ ୬୮,୪୯୭ (୪୫.୫୮%) ଭୋଟ ପାଇ ଦ୍ୱିତୀୟ ସ୍ଥାନରେ ରହିଥିଲେ। ହେଲେ ବିଶ୍ୱ ୨୦୧୪ ସାଧାରଣ ନିର୍ବାଚନ ଫଳ ଘୋଷଣା ପରେ ଚର୍ଚ୍ଚାକୁ ଆସିଥିଲେ। ସେ ସ୍ୱାଧୀନ ପ୍ରାର୍ଥୀ ଭାବେ ନିର୍ବାଚନ ଲଢ଼ି ୫୨,୬୨୭ (୩୯.୧୧%) ଭୋଟ ପାଇ ଦ୍ୱିତୀୟ ସ୍ଥାନରେ ରହିଥିଲେ। ତାଙ୍କୁ ବିଜେଡି ପ୍ରାର୍ଥୀ ଦେବାଶିଷ ନାୟକ ହରାଇଥିଲେ। ଦେବାଶିଷ ୫୯,୮୦୦ (୪୪.୪୪%) ଭୋଟ ପାଇଥିଲେ। ଭାଜପା ତୃତୀୟ ସ୍ଥାନରେ ରହିଥିଲା। ସେହି ସମୟରେ ମୋଦି ହାୱା ରହିଥିବା ସତ୍ତ୍ୱେ ଭାଜପା ପ୍ରାର୍ଥୀ ନୀଳମଣି ସାମଲଙ୍କୁ ମାତ୍ର ୯,୧୮୩ (୬.୮୨%) ଭୋଟ ମିଳିଥିଲା।

ବିଶ୍ୱରଞ୍ଜନ ଭାଜପାରେ ଯୋଗଦେବା ପରେ ଦଳର ଶକ୍ତିବୃଦ୍ଧି ହେବା ସହ ୨୦୧୯ରେ ବିଜେଡିକୁ ଟକ୍କର ଦେଇପାରିଥିଲା। ମାତ୍ର ବିଜେଡି ସାଙ୍ଗଠନିକ ସମ୍ପାଦକ ତଥା ଯାଜପୁର ବିଧାୟକ ପ୍ରଣବ ପ୍ରକାଶ ଦାସ (ବବି)ଙ୍କ ରାଜନୈତିକ ରଣନୀତି ଯୋଗୁ ବିଶ୍ୱରଞ୍ଜନ ଏବେ ବିଜେଡି ଶିବିରରେ। ଏଭଳି ସ୍ଥିତିରେ ବିଜେଡିକୁ ଟକ୍କର ଦେବା ଭଳି ନେତା ଏବେ ବରୀ ଭାଜପାରେ ନ ଥିବା ଆଲୋଚନା ହେଉଛି। ଏହାସାଙ୍ଗକୁ ବିଜେଡିରେ ଏକାଧିକ ନେତା ଥିବାରୁ ସେନେଇ ମଧ୍ୟ ଅନେକ ଆଲୋଚନା ହେଉଛି। କାରଣ ୨୦୧୯ରେ ତତ୍କାଳୀନ ବିଧାୟକ ଦେବାଶିଷ ନାୟକଙ୍କୁ ବିଜେଡି ଟିକେଟ୍ ନ ଦେଇ ଭାଜପାରୁ ଆସିଥିବା ସୁନନ୍ଦା ଦାସଙ୍କୁ ପ୍ରାର୍ଥୀ କରିଥିଲା। ଏବେ ଦଳରେ ସୁନନ୍ଦା ଏବଂ ଦେବାଶିଷ ଥିବାବେଳେ ବିଶ୍ୱ ବିଜେଡିରେ ଯୋଗଦେଇଛନ୍ତି। ତେଣୁ ଆଗାମୀ ପଞ୍ଚାୟତ ନିର୍ବାଚନରେ ଏହି ୩ ନେତାଙ୍କ ଭୂମିକା କ'ଣ ରହିବ ଏବଂ ୨୦୨୪ ସାଧାରଣ ନିର୍ବାଚନରେ ଦଳର ବିଧାୟକ ପ୍ରାର୍ଥୀ କିଏ ହେବ ସେନେଇ ଆଲୋଚନା ଆରମ୍ଭ ହୋଇଯାଇଛି। ବରୀ ବିଜେଡିରେ ୩ ପ୍ରମୁଖ ନେତା ଥିବାରୁ ଦଳରେ ପ୍ରତିଯୋଗିତାମୂଳକ ମନୋଭାବ ବୃଦ୍ଧିପାଇବା ସ୍ୱାଭାବିକ। ଏଥିରୁ ଲାଭ, ଦଳୀୟ କନ୍ଦଳ ସାଙ୍ଗକୁ କର୍ମୀମାନେ ଦ୍ୱନ୍ଦ୍ୱରେ ରହିବା ଭଳି ସ୍ଥିତି ଉପୁଜିପାରେ ବୋଲି ଅନେକେ ଅନୁମାନ କରୁଛନ୍ତି।

ଅନ୍ୟପକ୍ଷରେ ୨୦୧୯ ନିର୍ବାଚନ ପରଠାରୁ ଏବେ ଯାଏ ସୁନନ୍ଦା ଏବଂ ବିଶ୍ୱରଞ୍ଜନ ରାଜନୈତିକ ପ୍ରତିଦ୍ୱନ୍ଦ୍ୱୀ ଭାବେ ମୁହାଁମୁହିଁ ହୋଇଆସୁଥିଲେ। ଉଭୟେ ଶାସକ ଏବଂ ବିରୋଧୀର ଭୂମିକା ନିଆଉଥିଲେ। ଏବେ ଉଭୟେ ଗୋଟିଏ ଦଳରେ ଥିବାରୁ ସେମାନେ କିଭଳି ପରସ୍ପରକୁ ଗ୍ରହଣ କରିପାରୁଛନ୍ତି, କିପରି ସମନ୍ୱୟ ରଖି ଦଳୀୟ କାର୍ଯ୍ୟକୁ ଆଗେଇନେବେ ଏବଂ ସେମାନଙ୍କ କାର୍ଯ୍ୟପନ୍ଥା କ'ଣ ରହିବ ତାହା ଆଗାମୀ ଦିନରେ ସ୍ପଷ୍ଟ ହୋଇଯିବ।

ମୁଖ୍ୟମନ୍ତ୍ରୀ ନବୀନ ପଟ୍ଟନାୟକଙ୍କ ନୀତି ଆଦର୍ଶରେ ଅନୁପ୍ରାଣିତ ହୋଇ ବରୀର ବିକାଶ ପାଇଁ ଶାସକ ଦଳରେ ଯୋଗଦେଇଛି ବୋଲି ବିଶ୍ୱରଞ୍ଜନ କହିଛନ୍ତି। ହେଲେ ଏକାଧିକ ନେତା ଥିବାରୁ ଆଗାମୀ ଦିନରେ ଯଦି ଦଳ ଆପଣଙ୍କୁ ଗୁରୁତ୍ୱ ନ ଦେବ ତାହାହେଲେ କ'ଣ କରିବେ ବୋଲି ପଚରାଯିବାରୁ ସେ କହିଲେ, ଦଳ ଗୁରୁତ୍ୱ ଦେଇଥିବାରୁ ଯୋଗଦେଇଛି। ଦଳ ଯେଉଁ ଦାୟିତ୍ୱ ଦେବ ତାହାକୁ ପାଳନ କରିବେ ବୋଲି ବିଶ୍ୱ କହିଛନ୍ତି। ସେହିପରି ବିଧାୟିକା ସୁନନ୍ଦା ଦାସ କହଛନ୍ତି, ବିଜେଡି ଦ୍ୱାର ସବୁବେଳେ ଖୋଲା। ଦଳର ସଭାପତି ତଥା ମୁଖ୍ୟମନ୍ତ୍ରୀଙ୍କ ଆଦର୍ଶରେ ଅନୁପ୍ରାଣିତ ହୋଇ ବିଶ୍ୱ ବିଜେଡିରେ ଯୋଗଦେଇଥିବାରୁ ଧନ୍ୟବାଦ ଜଣାଉଛି। ବିକଶିତ ବରୀର ସ୍ୱପ୍ନ ସାକାର ହେବା କ୍ଷେତ୍ରରେ ବିଶ୍ୱ ମନ୍ତବ୍ୟ ଦେଇଥିବାରୁ ତାଙ୍କୁ ସ୍ୱାଗତ କରୁଛି। ଆଗାମୀ ଦିନରେ ଦଳ ଯାହା ନିଷ୍ପତ୍ତି ନେବ ତାହା ଗ୍ରହଣ କରିବେ ବୋଲି ବିଧାୟିକା କହିଛନ୍ତି। ଅନ୍ୟପକ୍ଷରେ ବରିଷ୍ଠ ବିଜେଡି ନେତା ଦେବାଶିଷ ନାୟକଙ୍କୁ ଦଳରେ ତାଙ୍କର ରାଜନୈତିକ ଭବିଷ୍ୟତ ସମ୍ପର୍କରେ ପଚରାଯିବାରୁ ତାହା ସମୟ କହିବ ବୋଲି ଉତ୍ତର ଦେଇଛନ୍ତି।

ଭାଜପାର ପଛୁଆବର୍ଗ ସେଲ୍ ରାଜ୍ୟ ଉପସଭାପତି ତଥା ପୂର୍ବତନ ଯାଜପୁର ଜିଲା ସଭାପତି ଆଶୁତୋଷ ପରିଡ଼ା କହିଛନ୍ତି, ବିଶ୍ୱ ଦଳ ପରିତ୍ୟାଗ କଲେ ମଧ୍ୟ ତାହା ଭାଜପା ଉପରେ କୌଣସି ପ୍ରଭାବ ପକାଇବ ନାହିଁ। ସୁନନ୍ଦା ଏବଂ ବିଶ୍ୱ ନିଜର ବ୍ୟକ୍ତିଗତ ସ୍ୱାର୍ଥ ପାଇଁ ଦଳ ଛାଡ଼ିଛନ୍ତି। ନରେନ୍ଦ୍ର ମୋଦିଙ୍କ ବିକାଶମୂଳକ କାର୍ଯ୍ୟକୁ ପାଥେୟ କରି ଭାଜପା ଆଗାମୀ ପଞ୍ଚାୟତ ନିର୍ବାଚନରେ ଏକ ସମ୍ମାନଜନକ ସ୍ଥିତିରେ ରହିବ ବୋଲି ପରିଡ଼ା କହିଛନ୍ତି।

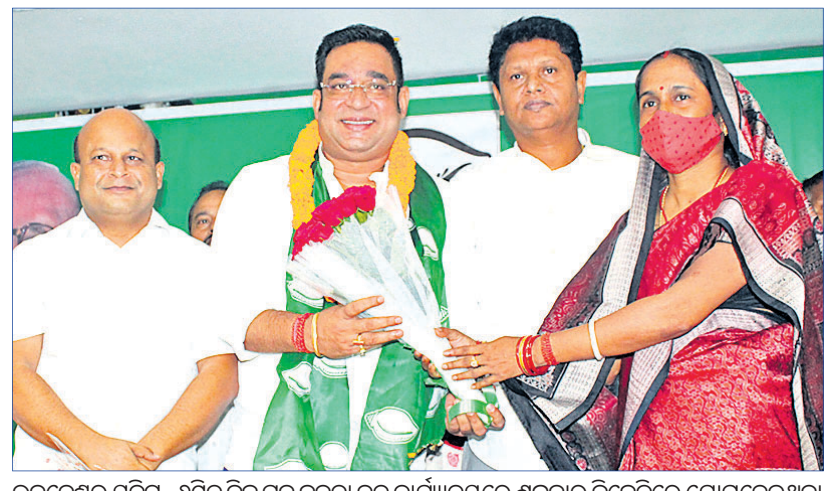

ଭୁବନେଶ୍ୱର ୟୁନିଟ୍-୬ସ୍ଥିତ ବିଜୁ ଯୁବ ଜନତା ଦଳ କାର୍ଯ୍ୟାଳୟରେ ଶୁକ୍ରବାର ବିଜେଡିରେ ଯୋଗଦେଇଥିବା ବରୀ ବିଧାନସଭା ନିର୍ବାଚନମଣ୍ଡଳୀର ନେତା ବିଶ୍ୱରଞ୍ଜନ ମଲ୍ଲିକଙ୍କୁ ସ୍ୱାଗତ କରୁଛନ୍ତି ଦଳର ସାଙ୍ଗଠନିକ ସମ୍ପାଦକ ପ୍ରଣବ ପ୍ରକାଶ ଦାସ, ବରୀ ବିଧାୟିକା ସୁନନ୍ଦା ଦାସ, ଧର୍ମଶାଳା ବିଧାୟକ ପ୍ରବଣ ବଳବନ୍ତରାୟ।

ବିଜେଡିରେ ମିଶିଲେ ବିଶ୍ୱରଞ୍ଜନ

ପ୍ରଥମ ପୃଷ୍ଠାରୁ...

ଓଇଆର୍‌ସି ଯୋଗୁ ...

ରାଜ୍ୟର ବିଦ୍ୟୁତ୍ ପରିଚାଳନା ଭାର ଦେଇଥିଲେ। ମାତ୍ର ଏହି କମ୍ପାନୀ ଭିତ୍ତିଭୂମି ସଜାଡ଼ିବା ପରିବର୍ତ୍ତେ ଲାଇସେନ୍ସ ସର୍ତ୍ତ ଉଲ୍ଲଂଘନ କରି ଲୁଟି ଚାଲିଲା। ଲାଇସେନ୍ସ ସର୍ତ୍ତ ଅନୁସାରେ ଦୁର୍ବଳ ଭିତ୍ତିଭୂମିକୁ ସଜାଡ଼ିବା ଲାଗି ଅର୍ଥ ବିନିଯୋଗ ନ କରିବା, ବୈଷୟିକ ଓ ବାଣିଜ୍ୟିକ କ୍ଷତି ହ୍ରାସ ନ କରିବା, ବିଲିଂ ଠିକ୍ ଢଙ୍ଗରେ ନ କରିବା ଯୋଗୁ ୨୦୧୫ ମାର୍ଚ୍ଚ ୫ରେ ଓଇଆରସି ରିଲାଏନ୍ସର ଲାଇସେନ୍ସକୁ ରଦ୍ଦ କରିଥିଲେ। ଏହାକୁ ରିଲାଏନ୍ସ ଚ୍ୟାଲେଞ୍ଜ କରିଥିଲେ ମଧ୍ୟ ବିଫଳ ହୋଇଥିଲା। ସୁପ୍ରିମକୋର୍ଟ ଓଇଆରସିଙ୍କ ରାୟକୁ କାଏମ ରଖିଥିଲେ। ରିଲାଏନ୍ସ ବିଦ୍ୟୁତ୍ ପରିଚାଳନାରୁ ବିଦା ହେବା ପରେ ଓଇଆରସି ପ୍ରଶାସକ ନିଯୁକ୍ତ କରି ବଣ୍ଟନ କମ୍ପାନୀଗୁଡ଼ିକୁ ନିଜେ ପରିଚାଳନା କରିଥିଲେ। ସେତେବେଳକୁ ୱେସ୍‌କୋ, ନେସ୍‌କୋ ଏବଂ ସାଉଥ୍‌କୋ ଉପରେ ଗ୍ରୀଡ୍‌କୋର ୪୨,୩୪,୦୮,୯୧,୬୬୧ ଟଙ୍କା ବକେୟା ପଡ଼ିଥିଲା। ଆଶ୍ଚର୍ଯ୍ୟର କଥା ଲାଇସେନ୍ସ ରଦ୍ଦ ହେବାର ୫ ବର୍ଷ ପରେ ଅର୍ଥାତ୍ ୨୦୧୯ରେ ବକେୟା ରାଶି ପାଇବା ପାଇଁ ଗ୍ରୀଡ୍‌କୋ ଓଇଆର୍‌ସିରେ ୩ ବଣ୍ଟନ କମ୍ପାନୀ ଏବଂ ରିଲାଏନ୍ସ ବିରୋଧରେ ପିଟିଶନ ଦାଖଲ କରିଥିଲା। ଏବେ ୩ଟି କମ୍ପାନୀ ଦେବାଳିଆ ହେବା ସହ କେବଳ କାଗଜପତ୍ରରେ ରହିଛନ୍ତି। ସେହି କମ୍ପାନୀ ଏବଂ ତାହାର ପରିଚାଳନା ଭାର ନେଇଥିବା ଆର୍‌ଆଇଏଲ୍ କିପରି ବକେୟା ଅର୍ଥ ଦେବ ସେ ନେଇ ସନ୍ଦେହ ସୃଷ୍ଟି ହୋଇଛି।

ଗ୍ରୀଡ୍‌କୋର ପରିଚାଳନା କରୁଥିବା ଜଣେ ବରିଷ୍ଠ ଅଧିକାରୀ କହିଛନ୍ତି ଯେ ଯାହା ବି ହେଉ ଆମ ସପକ୍ଷରେ ଓଇଆରସି ରାୟ ଦେଇଛନ୍ତି । ଏହା ଆମ ପାଇଁ ବଡ଼। ବକେୟା ପାଇବା ପାଇଁ ଆମକୁ ଆଇନଗତ ବାଟ ମିଳି ଯାଇଛି। ରିଲାଏନ୍ସ ଅଧୀନରେ ୩ଟି କମ୍ପାନୀ ପରିଚାଳିତ ହେଉଥିବାରୁ ଆର୍‌ଆଇଏଲ୍ ସମସ୍ତ ବିଦ୍ୟୁତ୍ ବକେୟା ଦେବାକୁ ବାଧ୍ୟ। ଅନ୍ୟପକ୍ଷରେ ଗ୍ରୀଡ୍‌କୋ ଅଧ୍ୟକ୍ଷ ତଥା ଶକ୍ତି ସଚିବ ନିକୁଞ୍ଜ ବିହାରୀ ଧଳ କହିଛନ୍ତି ଯେ ଓଇଆରସି ଆଦେଶନାମା ହସ୍ତଗତ ହୋଇ ନ ଥିବାରୁ ଏ ବିଷୟରେ କିଛି କହିପାରିବି ନାହିଁ।

ଦୋଷୀ ପ୍ରମାଣ...

ଅଭିଯାନ ତାଙ୍କ ପରିବାରକୁ ପ୍ରଭାବିତ କରୁଥିବାରୁ ସେ ଏହି ମନ୍ତବ୍ୟ ଦେବାର ଆବଶ୍ୟକତା ଅନୁଭବ କଲେ। ଉଚ୍ଚବେତନ ପାଉଥିବା ପାଇଲଟ ଚାକିରି ଛାଡ଼ି ଜୁନାଗଡ଼ ଓ କଳାହାଣ୍ଡିବାସୀଙ୍କ ସେବା ପାଇଁ ରାଜନୀତିରେ ଯୋଗ ଦେଇଥିଲେ। ବିଧାୟକ ଏବଂ ବାୟୁସେନାର ପୂର୍ବତନ ଅଧିକାରୀଭାବେ ସେ ଅନେକ ଶିକ୍ଷାନୁଷ୍ଠାନ କାର୍ଯ୍ୟକ୍ରମରେ ଯୋଗଦେଉଛନ୍ତି। ପରବର୍ତ୍ତୀ ସମୟରେ ଯଦି କୌଣସି ଶିକ୍ଷାନୁଷ୍ଠାନରେ ଅପରାଧ ଘଟେ, ତେବେ ଏଥିଲାଗି ତାଙ୍କୁ ଦାୟୀ କରାଯାଇପାରିବ ନାହିଁ ବୋଲି ମନ୍ତ୍ରୀ ପ୍ରେସ୍ ବିବୃତିରେ ଉଲ୍ଲେଖ କରିଛନ୍ତି।

ପେଟ୍ରୋଲ ୩୬ ...

ସେହିଭଳି କଟକ ସହରରେ ଡିଜେଲ ଲିଟର ପିଛା ୧୦୬.୫୬ ଟଙ୍କା ଓ ପେଟ୍ରୋଲ ୧୦୯.୯୬ ଟଙ୍କାରେ ପହଞ୍ଚିଛି। ଗତ ୬ ସପ୍ତାହ ମଧ୍ୟରେ ଭୁବନେଶ୍ୱରରେ ପେଟ୍ରୋଲ ଲିଟର ପିଛା ୭.୫୭ ଟଙ୍କା ଏବଂ ଡିଜେଲ ୯.୬୧ ଟଙ୍କା ବଢ଼ିଥିବା ଉତ୍କଳ ପେଟ୍ରୋଲିୟମ ଡିଲର ଆସୋସିଏଶନ ପକ୍ଷରୁ ସୂଚନା ଦିଆଯାଇଛି। ଅପରପକ୍ଷରେ ନୂଆଦିଲ୍ଲୀରେ ମଧ୍ୟ ଉଭୟ ପେଟ୍ରୋଲ ଓ ଡିଜେଲ ମୂଲ୍ୟ ୩୫ ପଇସା ବୃଦ୍ଧି ଘଟିଥିବା ତୈଳ ନିଗମ ପକ୍ଷରୁ ସୂଚନା ମିଳିଛି। ଫଳରେ ସେଠାରେ ଡିଜେଲ ଲିଟର ପିଛା ୯୭.୩୭ ଟଙ୍କା ଏବଂ ପେଟ୍ରୋଲ ୧୦୮.୬୪ ଟଙ୍କାରେ ପହଞ୍ଚିଛି। ଏହି ସମୟ ମଧ୍ୟରେ ଦିଲ୍ଲୀରେ ପେଟ୍ରୋଲ ୭.୪୫ ଟଙ୍କା ଏବଂ ଡିଜେଲ ୮.୭୫ ଟଙ୍କା ବଢ଼ିଲାଣି ବୋଲି ନିଗମ ପକ୍ଷରୁ ସୂଚନା ଦିଆଯାଇଛି।

ଆଜିର ରାଶିଫଳ

ଜ୍ୟୋତିର୍ବିଦ୍ୟା ବିଶାରଦ ପ୍ରସନ୍ନ କୁମାର ମହାପାତ୍ର
ମଙ୍ଗରାଜପୁର ଶାସନ, କାଦୁଆ, ଗଞ୍ଜାମ
Email-pkmahapatro@gmail.com

ମେଷ

ଆଜି ହଠାତ୍ ସକାଳୁ ସକାଳୁ ସ୍ୱାସ୍ଥ୍ୟ ଓ ପୂର୍ବ ଶତ୍ରୁତା ସମ୍ପର୍କୀୟ ଚିନ୍ତା କରିବେ। ଅବଶ୍ୟ, ଆନୁଷ୍ଠାନିକ କାମରେ ସଫଳତା ପାଇବାରେ କୌଣସି ଅସୁବିଧା ହେବ ନାହିଁ। କାମ ହାସଲ କ୍ଷେତ୍ରରେ ନିକଟତମ ପଡ଼ୋଶୀ ସାହାଯ୍ୟ କରିବେ। ସାଧାରଣ କଥାରେ ଭ୍ରାତୃ ସମ୍ପର୍କ, ବନ୍ଧୁପ୍ରୀତି, ଅର୍ଥପ୍ରାପ୍ତି, ଯାତ୍ରା ଓ ଆଲୋଚନା ବାଧାପ୍ରାପ୍ତ ହେବ।

ବୃଷ

ଆପଣ ଅନ୍ୟମାନଙ୍କୁ ମନେଇ ନିଜ ଆଡ଼କୁ ଆକର୍ଷିତ କରିବାକୁ ଚେଷ୍ଟା କରିବେ। କିନ୍ତୁ କର୍ମକ୍ଷେତ୍ରରେ ଅପ୍ରିୟସତ୍ୟ କଥା ସମସ୍ୟା ସୃଷ୍ଟି କରିବାର ଆଶଙ୍କା ରହିଛି। ଶିଳ୍ପ, ବାଣିଜ୍ୟ, ବ୍ୟବସାୟ ଓ ପରିବହନରୁ ଭଲ ଲାଭ ପାଇବେ। ବକେୟା ଅର୍ଥ ଆଦାୟ ସକାଶେ ଅନ୍ୟର ସାହାଯ୍ୟ ନେବାର ସମ୍ଭାବନା ରହିଛି।

ମିଥୁନ

ଆଜି ଯାହା ଆଶା କରୁଛନ୍ତି ତାହା ପାଇବାରେ ଅସୁବିଧା ରହିବ ନାହିଁ। ଦୀର୍ଘଦିନରୁ ଅଟକି ରହିଥିବା କାମ ସକାଶେ ଅନୁତାପ କରିବାକୁ ପଡ଼ିପାରେ। ରାଜନୀତି, ପ୍ରଶାସନ, ସଭାସମିତି, ଲେଖାପଢ଼ା, ଯାତ୍ରା ପାଇଁ ଦିନଟି ବହୁତ ଭଲ। ଅପରାହ୍ନେ ଅସମର୍ଥିତ ସୂତ୍ରରୁ ଭୁଲ୍ ଖବର ପାଇ ସାମୟିକ ଭାବରେ ବିବ୍ରତ ହୋଇପାରନ୍ତି।

କର୍କଟ

କର୍ମକ୍ଷେତ୍ରରେ ସାଧାରଣ କଥାରୁ କଳହ କିମ୍ବା ମନାନ୍ତର ଘଟିବାର ଆଶଙ୍କା ଉତ୍ପନ୍ନ ହେବ। ବନ୍ଧୁଙ୍କ ନିକଟରୁ କିଛି ପାଇବାର ପ୍ରତିଶ୍ରୁତି ପାଇ ଆଶ୍ୱସ୍ତି ଅନୁଭବ କରିପାରନ୍ତି। ଆନୁଷ୍ଠାନିକ କାମରେ ବହୁ ପ୍ରତୀକ୍ଷିତ ଖବରଟି ଆଜି ଅପରାହ୍ନେ ପାଇବେ। ଆତ୍ମୀୟଙ୍କ ପରାମର୍ଶ ନେଇ କାମ କଲେ ଉପକୃତ ହେବେ।

ସିଂହ

ପୂର୍ବର କଳହକୁ ନେଇ ନିଜର ଆତ୍ମୀୟ ଓ ପାଖ ପଡ଼ୋଶୀଙ୍କ ସହ ସମ୍ପର୍କ ଭଲ ରହିବ ନାହିଁ। ବିଳମ୍ବରେ କାମଗୁଡ଼ିକ ଠିକ୍ ଭାବରେ ସମ୍ପନ୍ନ ହେବାରୁ ମନସ୍ତାପ କରିପାରନ୍ତି। ସମସ୍ୟାର ସରଳ ସମାଧାନ ସକାଶେ ବନ୍ଧୁଙ୍କ ଦ୍ୱାରସ୍ଥ ହେବାକୁ ପଡ଼ିପାରେ। କର୍ମକ୍ଷେତ୍ରରେ ନୂତନ ଯୋଜନାରମ୍ଭ କିମ୍ବା ଚୁକ୍ତିପତ୍ର ସ୍ୱାକ୍ଷରିତ ହୋଇପାରେ।

କନ୍ୟା

ଦିନଟି ସାମଗ୍ରିକ ଦୃଷ୍ଟିକୋଣରୁ ଭଲ। କର୍ମକ୍ଷେତ୍ରରେ ପ୍ରତିକୂଳ ପରିସ୍ଥିତିର ଚାପ ବଢ଼ିପାରେ। ସାମାଜିକ କ୍ଷେତ୍ରରେ ପ୍ରତିବେଶୀଙ୍କ ସହ ସମ୍ପର୍କ ମଧୁର ରହିବ ଓ ସାହାଯ୍ୟ ସହଯୋଗ ମିଳିବ। ପରିବାରରେ ସମ୍ପତ୍ତିକୁ କେନ୍ଦ୍ରକରି କଳହ ସୃଷ୍ଟି ହେବାର ଆଶଙ୍କା ରହିଛି। ବନ୍ଧୁଙ୍କ ସ୍ୱାସ୍ଥ୍ୟହାନି କାରଣରୁ ଆପଣଙ୍କୁ ଡାକ୍ତରଙ୍କ ପାଖକୁ ଦୌଡ଼ିବାକୁ ପଡ଼ିପାରେ।

ତୁଳା

କେତେକ କଥାରେ ମନ ଚାହୁଁ ନ ଥିଲେ ମଧ୍ୟ ସମୟ ଓ ପରିସ୍ଥିତିକୁ ନେଇ କରିବାକୁ ବାଧ୍ୟ ହୋଇପାରନ୍ତି। ଗୁରୁତ୍ୱପୂର୍ଣ୍ଣ ଆଲୋଚନାରେ ସହକର୍ମୀ କିମ୍ବା ବନ୍ଧୁଙ୍କ ସହ ବିତର୍କ ସୃଷ୍ଟି ହୋଇପାରେ। ଅତ୍ୟଧିକ ପରିଶ୍ରମଜନିତ ଅସୁସ୍ଥତା ଅନୁଭବ କରିବେ। ସାହିତ୍ୟ, ସାମ୍ବାଦିକତା, ଲେଖାପଢ଼ା, ନିର୍ମାଣ, ଗବେଷଣାରୁ ପ୍ରଶଂସିତ ହେବେ।

ବିଛା

କର୍ମକ୍ଷେତ୍ରରେ ମିତ୍ର ବନ୍ଧୁମାନଙ୍କ ଦ୍ୱାରା ଅର୍ଥ ଓ ସମ୍ମାନ ଲାଭ କରିବେ। ଅଟକି ରହିଥିବା କାମରେ ଅଳ୍ପ ସମୟ ଅପେକ୍ଷା କରନ୍ତୁ, ଦେଖିବେ ସବୁଠିକ୍ ହୋଇଯିବ। ପାରିବାରିକ, ପ୍ରଶାସନ, ଯାନବାହନ, ନିର୍ମାଣ ଓ ଯାତ୍ରାରୁ ସୁଫଳ ପାଇବେ। ପ୍ରତିବେଶୀଙ୍କ ସହ ସମ୍ପର୍କ ମଧୁର ରଖିବା ପାଇଁ ଚେଷ୍ଟା କରିବେ।

ଧନୁ

ଆଜି ବନ୍ଧୁମିଳନ ସଙ୍ଗକୁ ମୂଲ୍ୟବାନ ଦ୍ରବ୍ୟ ପ୍ରାପ୍ତିର ସମ୍ଭାବନା ରହିଛି। ଅଫିସରେ କିମ୍ବା ଫେରିବା ରାସ୍ତାରେ ଜଣେ ବନ୍ଧୁଙ୍କୁ ଭେଟି ଗୁରୁତ୍ୱପୂର୍ଣ୍ଣ ଆଲୋଚନା କଲେ ସୁଫଳ ମିଳିବ। ଅତିରିକ୍ତ ଭ୍ରମଣ ହେତୁ କ୍ଳାନ୍ତି ଅନୁଭବ କରିପାରନ୍ତି। ଭାବପ୍ରବଣତାର ବଶବର୍ତ୍ତୀ ହୋଇ କୌଣସି ଅପ୍ରୀତିକର ପରିସ୍ଥିତି ସୃଷ୍ଟି ହେଲାଭଳି କାମ କରିବା ଠିକ୍ ହେବ ନାହିଁ।

ମକର

ଆଜିର କର୍ମକ୍ଷେତ୍ରରେ କୌଣସି ଅପରିଚିତ ବ୍ୟକ୍ତି ଦ୍ୱାରା ଗୁରୁତ୍ୱପୂର୍ଣ୍ଣ କାମ ହାସଲ କରିବେ। କଳା, ସାହିତ୍ୟ, କ୍ରୀଡ଼ା ଓ ଚଳଚ୍ଚିତ୍ରରେ ସମସ୍ୟା ସମାଧାନ ହୋଇଯିବ। ଅନ୍ୟମାନଙ୍କ ସହଯୋଗ ଅଭାବରୁ ଅଫିସରେ କେତେକ ପ୍ରତିବନ୍ଧକ ଦେଖାଦେଇପାରେ। ଆକସ୍ମିକ ଭାବରେ ଭ୍ରମଣ ସୁଯୋଗ ଲାଭ କରିବେ ଓ ବନ୍ଧୁ ମିଳନରୁ ଖୁସୀ ହେବେ।

କୁମ୍ଭ

ମାନସିକ ଅସ୍ଥିରତା ବୃଦ୍ଧି ପଛରେ ପରିବାରରେ ଅଶାନ୍ତ ବାତାବରଣ ମୁଖ୍ୟ କାରଣ ହୋଇପାରେ। ଯେତେ ଚେଷ୍ଟା କଲେ ମଧ୍ୟ ପଡ଼ୋଶୀଙ୍କ ଭୁଲ୍ ଧାରଣା ବଦଳାଇ ପାରିବେ ନାହିଁ। ପାରିବାରିକ, ବ୍ୟବସାୟିକ, ସାମାଜିକ, ନୂତନ ପ୍ରକଳ୍ପ ସମ୍ପର୍କୀୟ ଯୋଜନା କାର୍ଯ୍ୟକାରୀ କରିବେ। ଆକସ୍ମିକ ଭାବେ ବସ୍ତ୍ରଭୂଷଣ, ଅର୍ଥ ଓ ସମ୍ମାନ ଲାଭ କରିପାରନ୍ତି।

ମୀନ

ସମ୍ପର୍କୀୟଙ୍କ ସାହାଯ୍ୟ ଲାଭ କରି ଆଜି ସହଜ ଓ ସୁବିଧାରେ କାମ ହାସଲ କରିବେ। ପାରିବାରିକ ଅଶାନ୍ତିର ସମାପ୍ତି ଘଟାଇବା କ୍ଷେତ୍ରରେ ବନ୍ଧୁଙ୍କ ଅବଦାନ ଅବିସ୍ମରଣୀୟ ରହିବ। ଭାଇଙ୍କ ସ୍ୱାସ୍ଥ୍ୟ ଓ ସମ୍ପର୍କୀୟଙ୍କ ଅନୁଚିତ ଚିନ୍ତାଧାରା ମନକୁ ବ୍ୟଥିତ କରିପାରେ। ପରିବହନ, ନିର୍ମାଣ ଓ ସଭାସମିତିରେ ସଫଳତା ହାସଲ କରିବେ।

ଢଗଢମାଳି

(କ୍ରମେ ଲୋକମୁଖରୁ ଓ ଜନମାନସରୁ ବିସ୍ମୃତ ହେଉଥିବା ଢଗଢମାଳିକୁ ପାଠିକା-ପାଠକଙ୍କ ନିକଟରେ ପହଞ୍ଚାଇବା ସକାଶେ ଧରିତ୍ରୀର ପ୍ରୟାସ)

ପୁଷ ମାସରେ,
କୁକୁର ହାଣ୍ଡିରେ ପେଯ ।

ସାଧାରଣତଃ ପୌଷ ମାସରେ ଧାନ ଅମଳ ହୋଇଥାଏ। ଧାନ ପ୍ରମୁଖ ଶସ୍ୟ ହୋଇଥିବାବେଳେ ଏହି ମାସରେ ଅତି ଦୀନହୀନ ଦରିଦ୍ର ବ୍ୟକ୍ତି ଧାନ ପାଇ ସୁଖୀ ହେବା ସହ ସୁଖରେ କାଳାତିପାତ କରୁଥିବା ଅର୍ଥରେ ଏଭଳି ଉକ୍ତି ଉଲ୍ଲେଖ କରାଯାଇଛି।

ପାଟି ସୁଆଦ,
ପେଟ ନ ଜାଣଇ ତହିଁର ଭେଦ ।

ପାଟି ସୁଆଦିଆ ଚିଜ ବାରିପାରେ। ପରନ୍ତୁ ପେଟରେ ସ୍ୱାଦ ଅସ୍ୱାଦର ଭେଦ ନାହିଁ। ପେଟ ମଧ୍ୟ ପାଟିର ସ୍ୱାଦ ଜାଣିବାକୁ ଅକ୍

ସଂକ୍ଷେପରେ

ଉପରସେମ୍ପିରେ ସିପିଏମ୍ ପକ୍ଷରୁ ରାଲି

ପଟ୍ଟାଙ୍ଗୀ,୨୯।୧୦(ଡି.ଏନ.ଏ): କୋରାପୁଟ ଜିଲା ପଟ୍ଟାଙ୍ଗୀ ବ୍ଲକ କୋଟିଆ ପଞ୍ଚାୟତକୁ ନେଇ ଦୁଇ ରାଜ୍ୟ ମଧ୍ୟରେ ଲାଗି ରହିଥିବା ବିବାଦର କୌଣସି ସମାଧାନର ବାଟ ବାହାରୁ ନ ଥିବାରୁ ପଞ୍ଚାୟତବାସୀ ଏଥିରେ ପେଷି ହେଉଛନ୍ତି ବୋଲି ପଞ୍ଚାୟତକୁ ଶୁକ୍ରବାର ଗସ୍ତରେ ଆସିଥିବା ଆନ୍ଧ୍ର ସିପିଏମ୍‌ର ଜେନେରାଲ ସେକ୍ରେଟାରି ମାରି ଶ୍ରୀନିବାସ ରାଓ ପ୍ରକାଶ କରିଛନ୍ତି। ଉପରସେମ୍ପି ଗ୍ରାମରେ ରାଓଙ୍କ ନେତୃତ୍ୱରେ ଏକ ବୈଠକ ହୋଇ ପରେ ରାଲି ଗ୍ରାମ ପରିକ୍ରମା କରିଥିଲା। ଏହି ସୀମା ବିବାଦକୁ ନେଇ ଦୁଇ ରାଜ୍ୟର ମୁଖ୍ୟମନ୍ତ୍ରୀଙ୍କ ମଧ୍ୟରେ ଆଲୋଚନାର ଆବଶ୍ୟକତା ରହିଛି। ଯେପର୍ଯ୍ୟନ୍ତ ଏପରି ଆଲୋଚନା ନ ହୋଇଛି ସେ ପର୍ଯ୍ୟନ୍ତ ସୀମା ବିବାଦ ତୁଟିବ ନାହିଁ ବୋଲି ସେ ପ୍ରକାଶ କରିଛନ୍ତି। କୋଟିଆ ପଞ୍ଚାୟତକୁ ପ୍ରବେଶ କରୁଥିବା ସମସ୍ତ ସୀମାନ୍ତ ରାସ୍ତାକୁ ଓଡ଼ିଶାର କୋରାପୁଟ ଜିଲା ପ୍ରଶାସନ ସିଲ୍ କରିଦେଇଛି। ସେଠାରେ ସୁରକ୍ଷା ବ୍ୟବସ୍ଥା କଡ଼ାକଡ଼ି କରାଯାଇ ଅନୁପ୍ରବେଶକାରୀଙ୍କ ଉପରେ ନଜର ରଖାଯାଇଛି। ଏହା ସତ୍ତ୍ୱେ ଆନ୍ଧ୍ରର ବିଭିନ୍ନ ସରକାରୀ କର୍ମଚାରୀ ଏବଂ ରାଜନୈତିକ ଦଳ ଗଲାବାଟ ଦେଇ ସୀମାନ୍ତ ଗ୍ରାମରେ ଅନୁପ୍ରବେଶ କରି ବିବାଦ ସୃଷ୍ଟି କରୁଛନ୍ତି।

ପରିତ୍ୟକ୍ତ କୋଠରିରୁ କଙ୍କାଳ ଜବତ

ବଇଣ୍ଡା,୨୯।୧୦(ଡି.ଏନ.ଏ.): ଅନୁଗୋଳ ଜିଲା କିଶୋରନଗର ଥାନା ଖଣ୍ଡହତା ଗ୍ରାମର ଏକ ପରିତ୍ୟକ୍ତ କୋଠରିରୁ ଶୁକ୍ରବାର ପୋଲିସ ବଏଜା ଗ୍ରାମର ବ୍ରହ୍ମାନନ୍ଦ ସୁନା (୪୮)ଙ୍କ କଙ୍କାଳ ଜବତ କରିଛି। କଙ୍କାଳରେ ଲାଗିଥିବା ଡ୍ରେସ୍‌ରୁ ମୃତକ ବ୍ରହ୍ମାନନ୍ଦ ବୋଲି ସ୍ତ୍ରୀ ରଞ୍ଜିତା ସୁନା ଚିହ୍ନଟ କରିଛନ୍ତି। ତାଙ୍କ ଅଭିଯୋଗକୁ ଭିତ୍ତିକରି ପୋଲିସ ନମ୍ବର ୧୦/୨୧ରେ ଏକ ଅପମୃତ୍ୟୁ ମାମଲା ରୁଜୁ କରିଛି। ପୋଲିସ କହିଛି, ବ୍ରହ୍ମାନନ୍ଦ ଗତ ସେପ୍ଟେମ୍ବର ୫ ତାରିଖରେ ରାଜ୍ୟ ବାହାରର ଏକ କମ୍ପାନୀରେ କାମ କରିବା ପାଇଁ ଘରୁ ଯାଇଥିବାବେଳେ କମ୍ପାନୀରେ ପହଞ୍ଚି ନ ଥିଲେ। ସେ ଉକ୍ତ ପରିତ୍ୟକ୍ତ କୋଠରିକୁ କେମିତି ଆସିଲେ ଓ ପ୍ରାଣ ହରାଇଲେ, ତାହା ଜଣାପଡ଼ିନି। ଉକ୍ତ କୋଠରିରେ ଏକ କଙ୍କାଳ ପଡିଥିବା ସ୍ଥାନୀୟ ଲୋକେ ଦେଖି ପୋଲିସକୁ ସୂଚନା ଦେଇଥିଲେ।

ସବୁଜ ବାଣ ବିକ୍ରି ମାମଲା

ଆଜି ଏସ୍‌ଆର୍‌ସି ନିଷ୍ପତ୍ତି ନେବେ

କଟକ ଅଫିସ,୨୯।୧୦

ସ୍ୱତନ୍ତ୍ର ରିଲିଫ କମିଶନର(ଏସ୍‌ଆର୍‌ସି) ରାଜ୍ୟରେ ସବୁଜ ବାଣ ବିକ୍ରିନେଇ ନିଷ୍ପତ୍ତି ନେବେ। ଏନେଇ ଶନିବାର ପୂର୍ବାହ୍ନ ୧୧ଟାରୁ ଅପରାହ୍ନ ୧ଟା ମଧ୍ୟରେ ବ୍ୟବସାୟୀଙ୍କ ଆବେଦନ ଉପରେ ଶୁଣାଣି କରିବେ। ସବୁଜ ବାଣ ବିକ୍ରି ଅନୁମତି ସମ୍ପର୍କିତ ମାମଲାର ଶୁଣାଣି କରି ହାଇକୋର୍ଟ ମୁଖ୍ୟ ବିଚାରପତି ଏସ୍. ମୁରଲୀଧର ଓ ଜଷ୍ଟିସ ବି.ପି. ରାଉତରାୟଙ୍କ ମିଳିତ ଖଣ୍ଡପୀଠ ଶୁକ୍ରବାର ଏହି ନିର୍ଦ୍ଦେଶ ଦେଇଛନ୍ତି। ଶୁଣାଣି ସମୟରେ ଏସ୍‌ଆର୍‌ସି ସୁପ୍ରିମକୋର୍ଟ ଓ ନ୍ୟାଶନାଲ ଗ୍ରୀନ୍ ଟ୍ରିବ୍ୟୁନାଲ(ଏନ୍‌ଜିଟି)ଙ୍କ ନିର୍ଦ୍ଦେଶାବଳୀ ଏବଂ କୋଭିଡ୍ ସ୍ଥିତିକୁ ଦୃଷ୍ଟିରେ ରଖିବେ। ଆସନ୍ତା ନଭେମ୍ବର ୧ ପୂର୍ବାହ୍ନ ସାଢେ ୧୦ଟା ସୁଦ୍ଧା ନିଷ୍ପତ୍ତି ସମ୍ପର୍କିତ ରିପୋର୍ଟ ହାଇକୋର୍ଟରେ ଦାଖଲ କରିବେ ଏସ୍‌ଆର୍‌ସି। ସେହିଦିନ ଅପରାହ୍ନ ୨ଟାରେ ମାମଲାର ଚୂଡ଼ାନ୍ତ ଶୁଣାଣି ହେବ ବୋଲି ହାଇକୋର୍ଟ ସ୍ପଷ୍ଟ କରିଛନ୍ତି।

ନଭେମ୍ବର ୧ରେ ଚୂଡ଼ାନ୍ତ ଶୁଣାଣି

ଆବେଦନକାରୀ ଅଲ୍ ଓଡ଼ିଶା ଫାୟାର ୱାର୍କସ ଡିଲର୍ସ ଆସୋସିଏଶନ ଓ ଅନ୍ୟ ବ୍ୟବସାୟୀଙ୍କ ପକ୍ଷରୁ ବରିଷ୍ଠ ଆଇନଜୀବୀ ଗୌତମ ମୁଖାର୍ଜୀ ମାମଲା ପରିଚାଳନା କରୁଥିଲେ। ଏନ୍‌ଜିଟି ଗାଇଡ୍‌ଲାଇନ(୨୦୨୦ ଡିସେମ୍ବର ୧) ଓ ସୁପ୍ରିମକୋର୍ଟଙ୍କ ନିର୍ଦ୍ଦେଶ(୨୦୧୮ ଅକ୍ଟୋବର ୨୩ ଓ ୨୦୧୯ ଏପ୍ରିଲ ୨୧) ମୁତାବକ ସବୁଜ ବାଣ ବିକ୍ରି ଓ ବ୍ୟବହାର କରାଯାଇପାରିବ। ଏହାଦ୍ୱାରା ବାୟୁ ପ୍ରଦୂଷଣ ହୋଇ ନ ଥାଏ। ଏପରିସ୍ଥଳେ ରାଜ୍ୟ ସରକାର ବାଣ ବିକ୍ରି ଓ ଫୁଟାଇବା ପାଇଁ ଅନୁମତି ନ ଦେବାରେ କୌଣସି ଯଥାର୍ଥତା ନାହିଁ ବୋଲି ଆବେଦନକାରୀଙ୍କ ଓକିଲ ଯୁକ୍ତି ଉପସ୍ଥାପନ କରିଥିଲେ।

ମାମଲାର ବିବରଣୀରୁ ପ୍ରକାଶ, ଦୀପାବଳିରେ ବାଣ ବିକ୍ରି ଓ ଫୁଟା ଉପରେ ରାଜ୍ୟ ସରକାର ଗତ ସେପ୍ଟେମ୍ବର ୩୦ରେ ରୋକ ଲଗାଇଥିଲେ। ଏହାକୁ ଚ୍ୟାଲେଞ୍ଜ କରି ଅଲ୍ ଓଡ଼ିଶା ଫାୟାର ୱାର୍କସ ଡିଲର୍ସ ଆସୋସିଏଶନ ପକ୍ଷରୁ ହାଇକୋର୍ଟରେ ପିଟିଶନ ଦାଖଲ କରାଯାଇଥିଲା। ଜନଜୀବନ ସୁରକ୍ଷା ଓ କୋଭିଡ୍ ସଂକ୍ରମଣକୁ ଦୃଷ୍ଟିରେ ରଖି ହାଇକୋର୍ଟ ଉକ୍ତ ପିଟିଶନକୁ ଖାରଜ କରିଦେଇଥିଲେ। ଏହି ଆସୋସିଏଶନ ଏକ ପଞ୍ଜୀକୃତ ସଂସ୍ଥା ନୁହେଁ ଓ ଏହି ପ୍ରସଙ୍ଗରେ ସାନି ଆବେଦନ କରାଯାଇପାରିବ ବୋଲି ହାଇକୋର୍ଟ ନିର୍ଦ୍ଦେଶ ଦେଇଥିଲେ। ପରେ ଆସୋସିଏଶନ ସୋସାଇଟି ଆକ୍ଟରେ ପଞ୍ଜୀକୃତ ହୋଇ ମାମଲା ଦାଏର କରିଥିଲେ। ସେହିପରି ମହେଶ ଷ୍ଟୋର, ପ୍ରମିଳା ଏଣ୍ଟରପ୍ରାଇଜେସ ଓ କେତେଜଣ ବାଣ ବ୍ୟବସାୟୀ ହାଇକୋର୍ଟଙ୍କ ଦ୍ୱାରସ୍ଥ ହୋଇଥିଲେ। ପରେ ହାଇକୋର୍ଟ ରାଜ୍ୟ ସରକାର ଓ ପ୍ରଦୂଷଣ ନିୟନ୍ତ୍ରଣ ବୋର୍ଡକୁ ନୋଟିସ ଜାରି କରିଥିଲେ।

ଗଞ୍ଜାମ ଡିଇଓ, ଡିପିସି, ୯ ବିଇଓଙ୍କୁ କୈଫିୟତ ତଲବ

ଛତ୍ରପୁର,୨୯।୧୦(ଡି.ଏନ.ଏ.)

ଜାଲ୍ ଶିକ୍ଷକଙ୍କ ଉପରେ କାର୍ଯ୍ୟାନୁଷ୍ଠାନରେ ବିଳମ୍ବ

ଗଞ୍ଜାମ ଜିଲାରେ ଶିକ୍ଷୟିତ୍ରୀ, ଶିକ୍ଷକଙ୍କ ପ୍ରମାଣପତ୍ର ଯାଞ୍ଚରେ ବିଳମ୍ବ ହୋଇଛି। ବହୁ ଶିକ୍ଷୟିତ୍ରୀ, ଶିକ୍ଷକ ଜାଲ୍ ପ୍ରମାଣପତ୍ର ଦେଇ ଚାକିରି ହାତେଇଛନ୍ତି। ଯାଞ୍ଚ କରାଯାଇ ସେମାନଙ୍କ ବିରୋଧରେ କାର୍ଯ୍ୟାନୁଷ୍ଠାନ ଗ୍ରହଣ କରାଯିବା କଥା। ତେବେ ଯାଞ୍ଚରେ ବିଳମ୍ବ ଓ କାର୍ଯ୍ୟାନୁଷ୍ଠାନ ନେବାରେ ପଛଘୁଞ୍ଚା ଦେବା ଜିଲା ଓ ବ୍ଲକସ୍ତରର ଅଧିକାରୀମାନଙ୍କୁ ମହଙ୍ଗା ପଡିଛି। ଗଞ୍ଜାମ ଜିଲା ଶିକ୍ଷା ଅଧିକାରୀ (ଡିଇଓ), ସମଗ୍ର ଶିକ୍ଷା ଅଭିଯାନର ଜିଲା ପ୍ରକଳ୍ପ ସଂଯୋଜକ (ଡିପିସି) ଏବଂ ଛତ୍ରପୁର, ଖଲ୍ଲିକୋଟ, ଆସିକା, କବିସୂର୍ଯ୍ୟନଗର, ହିଞ୍ଜିଳିକାଟୁ, ପାତ୍ରପୁର, ଗଞ୍ଜାମ, ବେଗୁନିଆପଡା ଓ ଧରାକୋଟ ବ୍ଲକ ଶିକ୍ଷା ଅଧିକାରୀ (ବିଇଓ)ଙ୍କ ବିରୋଧରେ କାର୍ଯ୍ୟାନୁଷ୍ଠାନ ଗ୍ରହଣ କରିବାକୁ ରାଜ୍ୟ ପ୍ରାଥମିକ ଶିକ୍ଷା ବିଭାଗ ନିଷ୍ପତ୍ତି ନେଇଛି। ଓସିଏସ୍ (ସିସିଏ) ରୁଲ୍‌ସ, ୧୯୬୨ର ୧୬ ଧାରା ଅନୁସାରେ କାହିଁକି ସେମାନଙ୍କ ନାଁରେ ସରକାର ବିଭାଗୀୟ ପ୍ରୋସିଡିଂ ଗ୍ରହଣ କରିବେ ନାହିଁସେ ସମ୍ପର୍କରେ ଅଧିକାରୀମାନଙ୍କୁ ବିଭାଗର ନିର୍ଦ୍ଦେଶକଙ୍କ ପକ୍ଷରୁ କୈଫିୟତ ତଲବ ହୋଇଛି। ଏଥିସହ ଜାଲ୍ ପ୍ରମାଣପତ୍ର ଦେଇ ନିଯୁକ୍ତି ପାଇଥିବା ଶିକ୍ଷକଙ୍କ ବିରୋଧରେ ହୋଇଥିବା ଅଭିଯୋଗ ଉପରେ ସମସ୍ତ ତଦନ୍ତ ଓ କ'ଣ କାର୍ଯ୍ୟାନୁଷ୍ଠାନ ଗ୍ରହଣ କରାଯାଇଛି ୩୦ ତାରିଖ ସୁଦ୍ଧା ଦାଖଲ କରିବାକୁ ନିର୍ଦ୍ଦେଶ ଦିଆଯାଇଛି। ଗଞ୍ଜାମ ଜିଲାପାଳଙ୍କ ଅବଗତିନିମନ୍ତେ ଏକ ଚିଠି(ନଂ.୧୬୮୯୮/୧୮-୧୦-୨୧) ଆସିଛି। ପୂର୍ବରୁ ୬୧ ଶିକ୍ଷକଙ୍କ ସମ୍ବନ୍ଧରେ କାର୍ଯ୍ୟାନୁଷ୍ଠାନ ରିପୋର୍ଟ ଦାଖଲ ହୋଇ ନ ଥିବାରୁ ଜିଲା ଶିକ୍ଷାଧିକାରୀ, ସମଗ୍ର ଶିକ୍ଷା ଅଭିଯାନର ଜିଲା ପ୍ରକଳ୍ପ ସଂଯୋଜକ ଏବଂ ୧୨ ବ୍ଲକ ଶିକ୍ଷା ଅଧିକାରୀଙ୍କ ଦରମା ବନ୍ଦ କରାଯାଇଥିଲା।

ବୋମା ମାଡ଼ରେ ଯୁବକ ଗୁରୁତର

ଆସିକା,୨୯।୧୦(ଡି.ଏନ.ଏ.): ଗଞ୍ଜାମ ଜିଲା ଧରାକୋଟ ବ୍ଲକ ଗାଙ୍ଗପୁର ଥାନା ଅନ୍ତର୍ଗତ ପଣିବନ୍ଧ ଗ୍ରାମରେ ଶୁକ୍ରବାର ବୋମାମାଡରେ ଜଣେ ଯୁବକ ଗୁରୁତର ଆହତ ହୋଇଛନ୍ତି। ସେ ହେଲେ ଉକ୍ତ ଗ୍ରାମର ଟୁକୁନା ସ୍ୱାଇଁ। ତାଙ୍କ ମୁଣ୍ଡ ଓ ଶରୀରର ବିଭିନ୍ନ ସ୍ଥାନରେ ଆଘାତ ଲାଗିଥିବାରୁ ଆସିକା ଡାକ୍ତରଖାନାରେ ପ୍ରାଥମିକ ଚିକିତ୍ସା ପରେ ବ୍ରହ୍ମପୁର ବଡ଼ ମେଡିକାଲକୁ ସ୍ଥାନାନ୍ତର କରାଯାଇଛି। ଖବରପାଇ ପୋଲିସ ଗ୍ରାମରେ ପହଞ୍ଚି ତଦନ୍ତ ଆରମ୍ଭ କରିଥିଲେ ମଧ୍ୟ ବୋମାମାଡ଼ର ପ୍ରକୃତ କାରଣ ସ୍ପଷ୍ଟ ହୋଇପାରିନାହିଁ। ପୂର୍ବାହ୍ନରେ ଟୁକୁନା ଗ୍ରାମ ମୁଖ୍ୟ ରାସ୍ତାରେ ଠିଆ ହୋଇଥିବା ବେଳେ ଦୁଇ ଯୁବକ ପଛରୁ ଆସି ତାଙ୍କ ମୁଣ୍ଡକୁ ବୋମାମାଡ଼ କରି ଫେରାର୍ ହୋଇଯାଇଥିଲେ। ବୋମାମାଡ଼ ଘଟଣା ପରେ ଗ୍ରାମରେ ଭୟର ବାତାବରଣ ସୃଷ୍ଟି ହୋଇଛି।

କୋଟିଆର ଡୋଲିଆମ୍ବରେ ଗ୍ରାମସଭା

ଅଧିକାରୀମାନେ ଗ୍ରାମବାସୀଙ୍କୁ ଷ୍ଟ୍ରବୋରି ଚାଷ ସମ୍ପର୍କରେ ବୁଝାଉଛନ୍ତି।

କୋରାପୁଟ,୨୯।୧୦(ସ୍ୱ.ପ୍ର.)

୫ ଏକର ଜମିରେ ଷ୍ଟ୍ରବୋରି ଚାଷ କରିବ ଆଇଟିଡିଏ

କୋରାପୁଟ ଜିଲାର କୋଟିଆ ପଞ୍ଚାୟତର ଡୋଲିଆମ୍ବ ଗ୍ରାମରେ ଶୁକ୍ରବାର ଆଇଟିଡିଏ ପକ୍ଷରୁ ଏକ ଗ୍ରାମସଭା ଅନୁଷ୍ଠିତ ହୋଇଯାଇଛି। ଜିଲା ପ୍ରଶାସନ ପକ୍ଷରୁ ସ୍ଥାନୀୟ ସ୍ୱୟଂ ସହାୟିକା ଗୋଷ୍ଠୀ ଜରିଆରେ ଡୋଲିଆମ୍ବଠାରେ ୫ ଏକର ଜମିରେ ଷ୍ଟ୍ରବୋରି ଚାଷ କରିବାକୁ ଆଇଟିଡିଏ ଲକ୍ଷ୍ୟ ରଖିଛି। ସଫଳ ଷ୍ଟ୍ରବୋରି ଚାଷୀ ଭାର୍ଗବ ଲାକେଡଙ୍କ ସହ ଆଇଟିଡିଏର ଏକ ଟିମ୍ କ୍ଷେତ୍ର ପରିଦର୍ଶନ କରି ଗ୍ରାମସଭାରେ ଗ୍ରାମବାସୀଙ୍କ ସହ ଆଲୋଚନା କରିଥିଲା। ଏହି ଚାଷ ଅଞ୍ଚଳ ପାଇଁ ନୂଆ ହୋଇଥିବାରୁ ଆଗ୍ରହୀ ଚାଷୀଙ୍କୁ ଜିଲା ପ୍ରଶାସନ ପକ୍ଷରୁ ସମସ୍ତ ସହଯୋଗ ମିଳିବ ବୋଲି ଆଇଟିଡିଏର ଜିଲା କାର୍ଯ୍ୟକ୍ରମ ସଂଯୋଜକ କାଶୀପ୍ରସାଦ ନାୟକ କହିଛନ୍ତି। ଉପସ୍ଥିତ ପ୍ରକଳ୍ପ ପରିଚାଳକ ସତ୍ୟରଞ୍ଜନ ମହାନ୍ତି ଷ୍ଟ୍ରବୋରି ଚାଷର ଲାଭ ସମ୍ପର୍କରେ ସୂଚନା ଦେଇ ଏହାର ବିକ୍ରି ବନ୍ଦୋବସ୍ତ ଆଇଟିଡିଏ କରିବ ବୋଲି କହିଥିଲେ। ଗ୍ରାମସଭାରେ ଡୋଲିଆମ୍ବ ଗ୍ରାମର ୩ଟି ସ୍ୱୟଂ ସହାୟକ ଗୋଷ୍ଠୀ ସହ ଗ୍ରାମର ୪୪ ପରିବାରର ମହିଳା ପୁରୁଷ ଯୋଗଦେଇଥିଲେ। କାର୍ଯ୍ୟକ୍ରମକୁ କୃଷି ପରାମର୍ଶଦାତା ଶିବ ବେହେରା ପରିଚାଳନା କରିଥିଲେ।

ସ୍ୱାମୀଙ୍କୁ ଆଜୀବନ ଜେଲ

ଜଗତ୍‌ସିଂହପୁର ଅଫିସ, ୨୯।୧୦

ଅନସୂୟା ହତ୍ୟା ମାମଲା

ଜଗତ୍‌ସିଂହପୁର ଥାନା ଆଳିପିଙ୍ଗଳ ପାତ୍ର ସାହିର ଅନସୂୟା ପାତ୍ର ଓରଫ ରକି(୨୨)ଙ୍କୁ ୨୦୧୦ରେ ହତ୍ୟା କରାଯାଇଥିବା ଅଭିଯୋଗ ହୋଇଥିଲା। ଶୁକ୍ରବାର ଏହି ମାମଲାର ରାୟ ପ୍ରକାଶ ପାଇଛି। ଜଗତ୍‌ସିଂହପୁର ଜିଲା ଓ ଦୌରାଜଜ୍ ଆନନ୍ଦ ଚନ୍ଦ୍ର ବେହେରା ଅଭିଯୁକ୍ତ ସ୍ୱାମୀ ଶ୍ରୀନିବାସ ପାତ୍ର (୪୦)ଙ୍କୁ ଆଜୀବନ ଜେଲ ଦଣ୍ଡାଦେଶ ଦେଇଛନ୍ତି। ଏଥିସହ ୧୦ ହଜାର ଟଙ୍କା ଜରିମାନା ଧାର୍ଯ୍ୟ କରିଛନ୍ତି। ଜରିମାନା ଅନାଦୟ ହେଲେ ଅଭିଯୁକ୍ତଙ୍କୁ ଆଉ ୩ ମାସ ଜେଲ ଦଣ୍ଡ ଭୋଗିବାକୁ ପଡ଼ିବ। ଅନ୍ୟ ୨ ଅଭିଯୁକ୍ତ ଯଥା ଅନୁସୟାଙ୍କ ଶାଶୁ ଚନ୍ଦନା ପାତ୍ର ଓ ଶ୍ୱଶୁର ସରୋଜ ପାତ୍ରଙ୍କୁ ଆବଶ୍ୟକ ସାକ୍ଷୀ ଓ ପ୍ରମାଣ ଅଭାବରୁ ନିର୍ଦ୍ଦୋଷରେ ଖଲାସ କରି ଦିଆଯାଇଛି ବୋଲି ରାୟରେ ଉଲ୍ଲେଖ କରାଯାଇଛି। ଶ୍ରୀନିବାସ ଓ ୧୪ ଜଣ ସାକ୍ଷୀଙ୍କ ବୟାନକୁ ଆଧାର କରି ଜିଲା ଓ ଦୌରାଜଜ୍ ଏହି ରାୟ ଶୁଣାଇଛନ୍ତି।

୩ ଅଗଷ୍ଟ ୨୦୦୮ରେ ଅନୁସୟା ଓ ଶ୍ରୀନିବାସଙ୍କ ମଧ୍ୟରେ ବିବାହ ହୋଇଥିଲା। ଦାବି ମୁତାବକ କନ୍ୟା ପକ୍ଷ ଯୌତୁକ ଦେଇଥିଲେ। କିନ୍ତୁ ଅଧିକ ଯୌତୁକ ଦାବି କରି ଅନସୂୟାଙ୍କୁ ଶାଶୁଘର ଲୋକେ ନିର୍ଯାତନା ଦେଉଥିଲେ। ବିବାହର ମାତ୍ର ୨ ବର୍ଷ ପରେ ଅର୍ଥାତ୍ ୫ ଡିସେମ୍ବର ୨୦୧୦ରେ ଅନସୂୟାଙ୍କୁ କିରୋସିନ ଢାଳି ନିଆଁ ଲଗାଇ ହତ୍ୟା କରାଯାଇଥିବା ନେଇ ଜଗତ୍‌ସିଂହପୁର ଥାନାରେ ଅଭିଯୋଗ ହୋଇଥିଲା। ଅନୁସୟାଙ୍କ ଦାଦା ତଥା ଚଢେଇଗାଁର ସାରଦା ପ୍ରସନ୍ନ ରାୟଙ୍କ ଅଭିଯୋଗ ଆଧାରରେ ସ୍ୱାମୀ ଶ୍ରୀନିବାସ, ଶାଶୁ ଓ ଶ୍ୱଶୁରଙ୍କ ନାମରେ ମାମଲା ରୁଜୁ ହୋଇଥିଲା।

ପ୍ରେମିକଙ୍କୁ ଛାଡ଼ି ସ୍ୱାମୀ ସହ ଯିବାକୁ ଅରାଜି

ଅନୁଗୋଳ ଅଫିସ, ୨୯।୧୦: ଅନୁଗୋଳ ସହର ଉପକଣ୍ଠରୁ ଗତ ୧୯ ତାରିଖରୁ ନିଖୋଜ ଥିବା ଜଣେ ମହିଳା ସଦର ଥାନା ଅଞ୍ଚଳରେ ପ୍ରେମିକଙ୍କ ସହ ରହୁଛନ୍ତି। ଏ ନେଇ ସ୍ୱାମୀ ଖବର ପାଇବା ପରେ ଶୁକ୍ରବାର ତାଙ୍କୁ ଆଣିବାକୁ ଉକ୍ତ ଗାଁକୁ ଯାଇଥିଲେ ହେଁ ପ୍ରେମିକଙ୍କୁ ଛାଡ଼ି ସ୍ୱାମୀ ଓ ଦୁଇ ପିଲାଙ୍କ ପାଖରେ ରହିବାକୁ ମହିଳା ଜଣଙ୍କ ସିଧା ମନା କରିଦେବା ଚର୍ଚ୍ଚାର ବିଷୟ ହୋଇଛି। ଘଟଣା ଜାଣିବା ପରେ ପ୍ରେମିକ ମଧ୍ୟ ମହିଳାଙ୍କୁ ରଖିବାକୁ ଆଉ ରାଜି ହେଉନାହାନ୍ତି। ଖବରପାଇ ସଦର ଥାନା ପୋଲିସ ସମ୍ପୃକ୍ତା ମହିଳାଙ୍କୁ ଥାନାକୁ ଆଣିଥିବା ସୂଚନା ମିଳିଛି। ଥାନା ଅଧିକାରୀ ପ୍ରଭାତ ତ୍ରିପାଠୀ କହିଛନ୍ତି, ମହିଳା ଜଣକ ଗତ ୧୯ ତାରିଖରୁ ନିଖୋଜ ଥିବା ତାଙ୍କ ସ୍ୱାମୀ ଥାନାରେ ଅଭିଯୋଗ କରିଥିଲେ। ତାଙ୍କର ଦୁଇଟି ସନ୍ତାନ ଅଛନ୍ତି। ସ୍ୱାମୀ ବାହାରେ କାମ କରୁଥିବା ବେଳେ ମହିଳା ଜଣଙ୍କ ପିଲାଙ୍କୁ ଛାଡ଼ି ପ୍ରେମିକଙ୍କ ସହ ପଳାଇ ଯାଇଥିଲେ। ପ୍ରେମିକଙ୍କ ଗାଁରେ ଏକ ଭଡ଼ା ଘରେ ଦୁହେଁ ରହୁଥିଲେ। ଖବରପାଇ ମହିଳାଙ୍କ ସ୍ୱାମୀ ସେଠାରେ ପହଞ୍ଚି ଗ୍ରାମ ସଭାପତିଙ୍କ ସହାୟତା ଲୋଡ଼ିଥିଲେ। ହେଲେ ମହିଳା ଜଣଙ୍କ ପ୍ରେମିକଙ୍କୁ ଛାଡ଼ି ସ୍ୱାମୀଙ୍କ ସହ ଯିବାକୁ ରାଜି ନ ହେବାରୁ ଗ୍ରାମ ସଭାପତି ଥାନାକୁ ଖବର ଦେଇଥିଲେ। ଅନୁଧ୍ୟାନ ପରେ ପ୍ରକୃତ ଘଟଣା ଜଣାପଡ଼ିବ ବୋଲି ଥାନା ଅଧିକାରୀ ପ୍ରକାଶ କରିଛନ୍ତି।

ମହିଳାଙ୍କୁ ଥାନାକୁ ଆଣିଲା ପୋଲିସ

ଭେଣ୍ଟିଲେଟରରେ ୬୮ ବର୍ଷ

ନ୍ୟୁୟର୍କ,୨୯।୧୦

ଉନବିଂଶ ଶତାବ୍ଦୀର ମଧ୍ୟଭାଗରେ ବିଶ୍ୱବାସୀଙ୍କ ନିଦ ହଜାଇ ଦେଇଥିଲା ମାରାତ୍ମକ ଭୂତାଣୁ ବାହିତ ରୋଗ ପୋଲିଓ। ଉନବିଂଶ ଶତାବ୍ଦୀର ମଧ୍ୟଭାଗ ଅର୍ଥାତ୍ ୧୯୪୦ ବେଳକୁ କେବଳ ଆମେରିକାରେ ୩୫ ହଜାର ଲୋକ ପୋଲିଓରେ ଆକ୍ରାନ୍ତ ହୋଇ ପାଲଟି ଯାଇଥିଲେ ଦିବ୍ୟାଙ୍ଗ। ସମ୍ପୃକ୍ତ ପୋଲିଓ ଆକ୍ରାନ୍ତଙ୍କ ମଧ୍ୟରୁ ମାର୍ଥା ଲିଲାର୍ଡ ହେଉଛନ୍ତି ଜଣେ।

୧୯୫୩ ଜୁନ୍ ୮ରେ ଓକଲାହୋମାର ଏକ ବିଳାସମୟ ଏଣ୍ଟରଟେନମେଣ୍ଟ ପାର୍କରେ ନିଜର ପଞ୍ଚମ ଜନ୍ମଦିନ ପାଳିଥିଲେ ମାର୍ଥା। ଏହାପରେ ଶେଷ ହୋଇଯାଇଥିଲା ତାଙ୍କର ଖୁସିର ସମୟ। ଜନ୍ମଦିନର ପାଖାପାଖି ସପ୍ତାହେ ପରେ ହଠାତ୍ ତାଙ୍କ ସ୍ୱାସ୍ଥ୍ୟାବସ୍ଥା ବିଗିଡ଼ିବା ଆରମ୍ଭ ହେଲା। ପ୍ରବଳ ଜ୍ୱର, ଥଣ୍ଡା ସହିତ ସମଗ୍ର ଶରୀରରେ ସୃଷ୍ଟି ହେଲା ଅସହ୍ୟ ଯନ୍ତ୍ରଣା। ପରିବାର ଲୋକେ ତାଙ୍କୁ ତୁରନ୍ତ ଡାକ୍ତରଙ୍କ ପାଖକୁ ନେଇଗଲେ। ନମୁନା ପରୀକ୍ଷଣରୁ ସେ ପୋଲିଓ ଆକ୍ରାନ୍ତ ବୋଲି ଜଣାପଡ଼ିଥିଲା। ପାଖାପାଖି ୬ ମାସ ଧରି ଡାକ୍ତରଖାନାରେ ଚିକିତ୍ସା ସତ୍ତ୍ୱେ ମାର୍ଥାଙ୍କ ସ୍ୱାସ୍ଥ୍ୟାବସ୍ଥାରେ କୌଣସି ଉନ୍ନତି ପରିଲକ୍ଷିତ ହେଲାନାହିଁ। ଓଲଟି ଶ୍ୱାସକ୍ରିୟାରେ ସୃଷ୍ଟି ହେଲା ଜଟିଳ ସମସ୍ୟା। ତାଙ୍କୁ ବଞ୍ଚାଇ ରଖିବା ଲାଗି ଡାକ୍ତରମାନେ ଲୁହା ନିର୍ମିତ ଏକ ସ୍ୱତନ୍ତ୍ର ଭେଣ୍ଟିଲେଟର (କୃତ୍ରିମ ଫୁସ୍‌ଫୁସ୍)ର ସହାୟତା ନେଇଥିଲେ। ସେବେଠାରୁ ମାର୍ଥା ସେହି ଲୁହା ଚାମ୍ବର ଭିତରେ ଜୀବନ କାଟୁଛନ୍ତି। ପୋଲିଓ କେତେବେଳେ କେଉଁ ଅଙ୍ଗକୁ ପ୍ରଭାବିତ କରିବ ତାହାର କୌଣସି ନିର୍ଦ୍ଦିଷ୍ଟତା ନାହିଁ। ଡାକ୍ତରଙ୍କ ସମସ୍ତ ଅନୁମାନକୁ ଭୁଲ ପ୍ରମାଣିତ କରି ମାର୍ଥାଙ୍କ କ୍ଷେତ୍ରରେ ଠିକ୍ ଏହା ହିଁ ଘଟିଥିଲା। ପୋଲିଓ ଆକ୍ରାନ୍ତ ମାର୍ଥାଙ୍କ ପାଇଁ ନିର୍ମିତ ଭେଣ୍ଟିଲେଟରର ଲମ୍ବ ପ୍ରାୟ ୭ ଫୁଟ୍। ଏଥିରେ କେବଳ ମୁଣ୍ଡ ବାହାରକୁ ରହୁଥିବାବେଳେ ସମଗ୍ର ଶରୀର ଭିତରେ ରହିବା ବ୍ୟବସ୍ଥା କରାଯାଇଛି। ଏଥିରେ ଭାକ୍ୟୁମ୍ ସୃଷ୍ଟି କରାଯାଇଥାଏ। ଫଳରେ ସ୍ୱତନ୍ତ୍ର ଉପକରଣ ଦ୍ୱାରା ଫୁସ୍‌ଫୁସ୍‌ରେ ଆପେଆପେ ଶ୍ୱାସକ୍ରିୟା ହୋଇଥାଏ। ଦୀର୍ଘବର୍ଷ ଧରି ଏହି ଭେଣ୍ଟିଲେଟର ମାର୍ଥାଙ୍କ ଜୀବନ ବଞ୍ଚାଇ ରଖିଛି। କରୋନା ସମୟରେ ପାଖାପାଖି ୨ବର୍ଷ ହେଲା ମାର୍ଥା ଏକପ୍ରକାର ଆଇସୋଲେଶନରେ ରହିଛନ୍ତି।

ଅମରତ୍ୱ ପ୍ରମାଣିତ କରୁଛି ଆପଣାକୁ ମୃତ୍ୟୁର ସହାୟତାରେ । କାଳର ପ୍ରବାହ ଭିତରେ ଦେଖାଯାଏ ଶାଶ୍ୱତର ମୁଖମଣ୍ଡଳ । ଜ୍ଞାନକୁ ପିନ୍ଧାଇଛନ୍ତି ସେ ଅଜ୍ଞାନର ଛଦ୍ମବେଶ । ଅସତ୍‌ର ବିକୃତ କ୍ଳେଦ ଭିତରେ ବପନ କରିଛନ୍ତି ସେ ସତ୍‌କୁ । ଭ୍ରାନ୍ତିକୁ କରିଛନ୍ତି ସେ ସତ୍ୟର ପ୍ରବେଶଦ୍ୱାର । – ଶ୍ରୀଅରବିନ୍ଦ

ଦରକାରୀ ବାବୁ

ଦିଲ୍ଲୀକା ବାବୁ
ଦିଲୀପ ଚେରିଏନ୍

ଜଣେ ବିଜ୍ଞ, ସଚେତନ ଅଧିକାରୀ ଭାବେ ଅମିତ ଖାରେ ସବୁଥିରେ ସତର୍କ ରହିବା ଯୋଗୁ କାର୍ଯ୍ୟ ଭଲ ଭାବେ ହୋଇଯାଏ ବୋଲି ତାଙ୍କର ଜଣେ ବରିଷ୍ଠ ସହଯୋଗୀ କହନ୍ତି । ଅଧିକାଂଶ ପର୍ଯ୍ୟବେକ୍ଷକ ମଧ୍ୟ ଏହା କହନ୍ତି ଯେ,ଖାରେଙ୍କର ଏହି ପ୍ରବୃତ୍ତି ତାଙ୍କୁ ପ୍ରଧାନମନ୍ତ୍ରୀ କାର୍ଯ୍ୟାଳୟ (ପିଏମ୍‌ଓ)ରେ ପହଞ୍ଚାଇଛି ଓ ପ୍ରଧାନମନ୍ତ୍ରୀଙ୍କ ନୂଆ ପରାମର୍ଶଦାତା ଭାବେ ନିଯୁକ୍ତି ପାଇବାରେ ସାହାଯ୍ୟ କରିଛି । ପ୍ରକୃତ କଥା ହେଉଛି, ସେ ଏନ୍‌ଡିଏ ସରକାରଙ୍କ ଗୁରୁତ୍ୱପୂର୍ଣ୍ଣ ଜାତୀୟ ଶିକ୍ଷାନୀତି ଏବଂ ଆଇଟି ରୁଲ୍‌ସକୁ ମାର୍ଗଦର୍ଶନ କରିଛନ୍ତି । ଏଥିପାଇଁ ଗତମାସରେ ଅବସର ଗ୍ରହଣ କରିଥିବା ଝାଡ଼ଖଣ୍ଡ କ୍ୟାଡର୍ ତଥା ୧୯୮୫ ବ୍ୟାଚ୍ ଆଇଏଏସ୍ ଅଧିକାରୀ ଖାରେଙ୍କୁ ପିଏମ୍‌ଓରେ ଦେଖିବାକୁ ମିଳିଛି । ଏନ୍‌ଡିଏ ସରକାରଙ୍କ ପାଇଁ ଅତି ଦରକାରୀ ବାବୁମାନଙ୍କ ମଧ୍ୟରେ ସେ ଅନ୍ୟତମ ବୋଲି ବିଚାର କରାଯାଉଛି । ଖାରେଙ୍କ ଉଚ୍ଚକୋଟୀର କ୍ୟାରିୟର ରେକର୍ଡକୁ ଦେଖିଲେ ସେ କ୍ୟାବିନେଟ ସଚିବ ହେବେ ବୋଲି ଆଶା କରାଯାଉଥିଲା, କିନ୍ତୁ ତାହା ହେଲାନାହିଁ । ତଥାପି ସେ ପରାମର୍ଶଦାତା ଭାବେ ପିଏମ୍‌ଓରେ ଦୁଇ ବର୍ଷର କାର୍ଯ୍ୟକାଳ ମଧ୍ୟରେ କ୍ୟାବିନେଟ ସଚିବ ଠାରୁ ନିଜକୁ ଅଧିକ ପ୍ରଭାବୀ ସାବ୍ୟସ୍ତ କରିପାରିବେ ଏବଂ ପ୍ରଧାନମନ୍ତ୍ରୀଙ୍କ ପ୍ରିନ୍ସିପାଲ ସେକ୍ରେଟାରି ହୋଇପାରିବେ ବୋଲି କୁହାଯାଉଛି । ତେବେ କେନ୍ଦ୍ରରେ କାର୍ଯ୍ୟ କରିବା ମଧ୍ୟରେ ଖାରେ ସବୁବେଳେ ତାଙ୍କ ପଲିଟିକାଲ ମାଷ୍ଟର୍‌ଙ୍କର ଭରସାଯୋଗ୍ୟ ହୋଇପାରିଛନ୍ତି ଓ ଏପରି କି ଉପା ସରକାର ଅମଳରେ ଏହା ସମ୍ଭବ ହୋଇଛି । ମୋଦି ସରକାରରେ ସୂଚନା ଓ ପ୍ରସାରଣ ସଚିବ ଭାବେ କାର୍ଯ୍ୟ କରିବା ସମୟରେ ସେ ମୋଦିଙ୍କ ଦୃଷ୍ଟି ଆକର୍ଷଣ କରିପାରିଥିଲେ, ଯାହା ତାଙ୍କୁ ପିଏମ୍‌ଓରେ ପହଞ୍ଚାଇପାରିଲା । ତେବେ କୋଭିଡ୍ ସ୍ଥିତି ରହିଥିବାବେଳେ ଆସନ୍ତା ବର୍ଷ ହେବାକୁ ଥିବା କେତେକ ରାଜ୍ୟର ବିଧାନସଭା ନିର୍ବାଚନରେ ତାଙ୍କର ସବୁ କୌଶଳ ସରକାରଙ୍କୁ ଆଗକୁ ବଢ଼ିବାରେ ସାହାଯ୍ୟ କରିବ ।

ବାଟ ଖୋଲିଛି

କେନ୍ଦ୍ରରେ ବାବୁ ସଙ୍କଟ ଲାଗି ରହିଥିବା ବିଷୟ ପୂର୍ବରୁ ଏହି ସ୍ତମ୍ଭରେ ପ୍ରକାଶ କରାଯାଇଥିଲା । ସଚିବ ସ୍ତରୀୟ ପଦବୀରେ ନିଯୁକ୍ତି ପାଇବା ପାଇଁ ବହୁ ଯୋଗ୍ୟ ଅଧିକାରୀ ଅପେକ୍ଷା କରିଥିବାବେଳେ ପ୍ରଧାନମନ୍ତ୍ରୀ କାର୍ଯ୍ୟାଳୟ ସମେତ ଅନ୍ୟ ବିଭାଗଗୁଡ଼ିକରେ ଏସବୁ ପଦବୀ ଖାଲି ଥିବା ଉଲ୍ଲେଖ କରାଯାଇଥିଲା । ଏବେ ଅନେକ ଦିନ ପରେ ଏହି ପଦବୀଗୁଡ଼ିକ ଲାଗି ୧୯୮୫ ଏବଂ ୧୯୮୭–୮୯ ବ୍ୟାଚ୍‌ର ୧୨ ଜଣ ଓ ୧୯୯୦ ବ୍ୟାଚର ୨୭ ଜଣ ଆଇଏଏସ୍ ଅଧିକାରୀଙ୍କ ନିଯୁକ୍ତି ତାଲିକା ପ୍ରସ୍ତୁତ କରାଯାଇଛି । ଏଥିରୁ ସ୍ପଷ୍ଟ ଯେ, ଖାଲି ପଡ଼ିଥିବା ଏବଂ ଆଗାମୀ କିଛି ମାସ ମଧ୍ୟରେ ଖାଲି ହେବାକୁ ଥିବା ପଦବୀଗୁଡ଼ିକ ପୂରଣ କରିବାକୁ ସରକାର ଯୋଜନା କରୁଛନ୍ତି । ତେବେ ଏହି ତାଲିକାରେ କେବଳ ଜଣେ ଗୁଜରାଟ କ୍ୟାଡର୍ ଅଧିକାରୀ ରହିଥିବା ପର୍ଯ୍ୟବେକ୍ଷକମାନେ ଲକ୍ଷ୍ୟ କରିଛନ୍ତି । ଏନ୍‌ଡିଏ ସରକାରରେ ସବୁବେଳେ ଗୁଜରାଟ କ୍ୟାଡର୍ ଆଇଏଏସ୍ ଅଧିକାରୀମାନେ ଏକ ସ୍ୱତନ୍ତ୍ର ସ୍ଥାନ ଦଖଲ କରି ଆସୁଥିବାବେଳେ ଏଭଳି ବିଚିତ୍ର ସ୍ଥିତି ଆଶ୍ଚର୍ଯ୍ୟ ଲାଗୁଛି । ବର୍ତ୍ତମା ଇସ୍ପାତ, ପାନୀୟ ଜଳ ଓ ପରିମଳ ମନ୍ତ୍ରଣାଳୟ ଏବଂ ସୀମା ପରିଚାଳନା ବିଭାଗ ସହ ଅନ୍ୟ ବିଭାଗଗୁଡ଼ିକରେ ଅନେକ ସଚିବ ସ୍ତରୀୟ ପଦବୀ ପୂରଣ ହୋଇନାହିଁ । ଏଭଳି ସମାନ ସ୍ଥିତି ମଧ୍ୟ ଡିପାର୍ଟମେଣ୍ଟ ଅଫ୍ ବାୟୋଟେକ୍‌ନୋଲୋଜି, ଡିପାର୍ଟମେଣ୍ଟ୍ ଅଫ୍ ସାଇନ୍ସ ଆଣ୍ଡ୍ ଟେକ୍‌ନୋଲୋଜିରେ ଦେଖାଯାଇଛି । ଏହି ଦୁଇ ବିଭାଗର ଦୁଇଟି ପଦବୀ ବୈଜ୍ଞାନିକଙ୍କ ପାଇଁ ଉଦ୍ଦିଷ୍ଟ ରହିଥିଲେ ମଧ୍ୟ ତାହା ଖାଲି ପଡ଼ିଛି । ଆଗକୁ ଅନେକ ବାବୁ ଅବସର ନେବେ । ଆସନ୍ତା କିଛି ମାସରେ ତୈଳ ଏବଂ ପ୍ରାକୃତିକ ବାଷ୍ପ, ଗୃହ ଏବଂ ସହର ବିକାଶ ବ୍ୟାପାର ; ପରିବେଶ, ଜଙ୍ଗଲ ଏବଂ ଜଳବାୟୁ ପରିବର୍ତ୍ତନ ମନ୍ତ୍ରଣାଳୟରେ ସଚିବ ସ୍ତରୀୟ ପଦବୀ ଖାଲି ହେବ । ଖାଲି ରହିଥିବା ଓ ଖାଲି ହେବାକୁ ଥିବା ଏଭଳି ଗୁରୁତ୍ୱପୂର୍ଣ୍ଣ ପଦବୀଗୁଡ଼ିକରେ ନିଯୁକ୍ତି ପାଇଁ ଆଉ ବିଳମ୍ବ ନ କରି ତୁରନ୍ତ ନିଷ୍ପତ୍ତି ନେବା ଉଚିତ । ତେବେ ପ୍ରସ୍ତୁତ କରାଯାଇଥିବା ପ୍ରଥମ ପର୍ଯ୍ୟାୟ ତାଲିକା ସରକାରଙ୍କ ପାଇଁ ସଚିବ ସ୍ତରୀୟ ନିଯୁକ୍ତି ଆରମ୍ଭ କରିବା ନିମନ୍ତେ ବାଟ ଖୋଲିଦେଇଛି ।

ଅରଣ୍ୟ ରୋଦନ

କର୍ନାଟକରେ ଇଣ୍ଡିଆନ୍ ଫରେଷ୍ଟ ସର୍ଭିସ୍ (ଆଇଏଫ୍‌ଏସ୍) କ୍ୟାଡର୍ ପୋଷ୍ଟରେ ଅଣକ୍ୟାଡର ଅଧିକାରୀଙ୍କୁ ନିଯୁକ୍ତ କରାଯାଉଛି । କେବଳ ଏତିକି ନୁହେଁ, ଆଇଏଫ୍‌ଏସ୍ ଅଧିକାରୀମାନଙ୍କୁ ବି ଜଙ୍ଗଲ ବିଭାଗ ବାହାରେ ନିଯୁକ୍ତି ଦିଆଯାଉଛି । ଏହାଦ୍ୱାରା ଜଙ୍ଗଲ ସଂରକ୍ଷଣ ଓ ବିକାଶରେ ବାଧା ସୃଷ୍ଟି ହେଉଛି । ରାଜ୍ୟରେ ବର୍ତ୍ତମାନ ଆଇଏଫ୍‌ଏସ୍‌ର ୪୨ରୁ ଊର୍ଦ୍ଧ୍ୱ କ୍ୟାଡର୍ ପୋଷ୍ଟ ପୂରଣ ହୋଇନାହିଁ । ଅନ୍ୟପକ୍ଷରେ ଆଇଏଫ୍‌ଏସ୍ ଅଧିକାରୀମାନଙ୍କୁ ରାଜ୍ୟ ପର୍ଯ୍ୟଟନ, କୃଷି , ବିପର୍ଯ୍ୟୟ ପରିଚାଳନା ସହ ଅନ୍ୟ ବିଭାଗଗୁଡ଼ିକରେ ନିଯୁକ୍ତି ଦିଆଚାଲିଛି । ଏହିସବୁ ନିଯୁକ୍ତି ପୂର୍ବରୁ କେନ୍ଦ୍ର ସରକାରଙ୍କ ଅନୁମତି ନିଆଯାଉ ନ ଥିବା ଜଣାପଡ଼ିଛି । ଯଦିଓ ଆରମ୍ଭରୁ ଏହି ପ୍ରକ୍ରିୟା ବିରୋଧରେ ବନ ସେବା କେବେ ବି ଅଭିଯୋଗ କରିନାହିଁ, ଏବେ ହାତଛଡ଼ା କରିଥିବା ଅଧିକାରକୁ ଜଙ୍ଗଲରେ ଖୋଜୁଛି ଓ ବୃଥା ରୋଦନ କରୁଛି । ସେମାନେ ଯୁକ୍ତି ବାଢୁଛନ୍ତି ଯେ, କ୍ୟାଡର ଅଧିକାରୀ ଥିଲେ ଜଣେ ଅଣ କ୍ୟାଡର ଅଧିକାରୀଙ୍କୁ ସେହି ପୋଷ୍ଟରେ ନିଯୁକ୍ତି ଦିଆଯିବ ନାହିଁ ବୋଲି ନିୟମ ରହିଛି । ଯଦିବା କ୍ୟାଡର ପୋଷ୍ଟରେ ଅଣକ୍ୟାଡର ଅଧିକାରୀଙ୍କୁ ନିଯୁକ୍ତି ଦିଆଯାଇଥାଏ, ତେବେ ଉପଯୁକ୍ତ କ୍ୟାଡର୍ ମିଳିଲେ ତାଙ୍କୁ ସ୍ଥାନାନ୍ତର କରାଯିବ । କିନ୍ତୁ କେନ୍ଦ୍ରର ବିନା ଅନୁମତିରେ କ୍ୟାଡର ପୋଷ୍ଟରେ ଅଣ କ୍ୟାଡର ଅଧିକାରୀଙ୍କୁ ନିଯୁକ୍ତି ଦେଇ କର୍ନାଟକ ସରକାର ଆଇଏଫ୍‌ଏସ୍ କ୍ୟାଡର୍ ନିୟମକୁ ଚିରାଚରିତ ଧାରାରେ ଉଲ୍ଲଂଘନ କରିଚାଲିଛନ୍ତି ।

Email: dilipcherian@gmail.com

su | do | ku — ସୁ-ଡୋ-କୁ

Puzzles by Srikant Ghosh

4								6
			7			8	9	
		7			3	5		
					5		8	
6					7	4		
9	7		8	1				
				3				
		9					5	
1	4			6				9

ଏହାର ଉତ୍ତର ଆସନ୍ତାକାଲି ପ୍ରକାଶ ପାଇବ

ଉପରେ ପ୍ରଦତ୍ତ ସୁଡୋକୁର ଏପରି ସମାଧାନ କରିବାକୁ ହେବ, ଯେପରି ପ୍ରତ୍ୟେକ ଧାଡି, ସ୍ତମ୍ଭ ଓ ଆୟତାକାର ବାକ୍ସ ଭିତରେ ୧ରୁ ୯ ପର୍ଯ୍ୟନ୍ତ ଅଙ୍କ ରହିବ ।

9	5	6	1	7	4	3	8	2
1	4	2	5	8	3	6	9	7
7	8	3	6	2	9	4	5	1
3	2	7	8	4	1	5	6	9
6	9	8	7	3	5	1	2	4
5	1	4	2	9	6	8	7	3
4	6	9	3	5	2	7	1	8
8	3	5	9	1	7	2	4	6
2	7	1	4	6	8	9	3	5

ଗତକାଲିର ଉତ୍ତର

'ମୁଁ' ଆଉ ଚଳୁନି

ଡ. ସତ୍ୟନାରାୟଣ ମିଶ୍ର

ଦେଶରେ ଦୁଇଟି ନୀତି ଦୈନନ୍ଦିନ ଜୀବନ ଧାରଣରେ ଜନତାଙ୍କର ସମସ୍ୟାକୁ ସବୁ ସମୟରେ ସାମ୍ନା କରିଥାଏ । ସେଥିରୁ ଗୋଟିଏ ଥାଏ ଅର୍ଥନୀତି ଓ ଅନ୍ୟଟି ଥାଏ ରାଜନୀତି । ଅର୍ଥନୀତି ଜୀବନ ନିର୍ବାହ କରିବା ପାଇଁ ବ୍ୟବସ୍ଥା ପ୍ରସ୍ତୁତ କରିଥାଏ ; ଯାହା ଥାଏ ଏକ ଶୃଙ୍ଖଳିତ ବିଚାରଧାରା ଓ ନୀତି ନିୟମର ସାମଗ୍ରିକ ନିଷ୍ପତ୍ତି । ମାତ୍ର ରାଜନୀତି ଅର୍ଥନୀତିକୁ ପ୍ରଭାବିତ କରିଥାଏ, କାରଣ ରାଜନୈତିକ ନେତା ବା ରାଜନୈତିକ ଦଳ ସରକାର ପ୍ରସ୍ତୁତ ପାଇଁ ଏକ ପ୍ରମୁଖ ଭୂମିକା ଗ୍ରହଣ କରିଥାନ୍ତି ; ଯାହାଦ୍ୱାରା ବିଧି ବ୍ୟବସ୍ଥା ପ୍ରସ୍ତୁତ ହୋଇଥାଏ । ତେଣୁ ରାଜନୈତିକ ଦଳ ବ୍ୟବସ୍ଥାପକ ଭାବେ କାର୍ଯ୍ୟ କରୁଥିବା ବେଳେ ଅର୍ଥନୀତି ବ୍ୟବସ୍ଥାପକର କାର୍ଯ୍ୟଭାରକୁ କାର୍ଯ୍ୟକାରୀ କରିଥାଏ । ଅର୍ଥନୈତିକ ବ୍ୟବସ୍ଥା ଦ୍ୱାରା ଅର୍ଥନୀତିକୁ ନିୟନ୍ତ୍ରଣ କରାଯାଇଥାଏ । ଯେତେବେଳେ କୌଣସି ପରିସ୍ଥିତିର ଆବଶ୍ୟକତା ଥାଏ ସେତେବେଳେ ଅର୍ଥନୈତିକ ବିଶାରଦମାନେ ଅର୍ଥନୀତିକୁ ସୁଦୃଢ କରିବାକୁ ବିଭିନ୍ନ ପଦକ୍ଷେପ ମାନ ନେଇଥାନ୍ତି ; ଯାହାଦ୍ୱାରା ଅବକ୍ଷୟ ଅର୍ଥନୀତିକୁ ଠିକ୍ ଧାରାକୁ ଅଣାଯାଇପାରେ । ସେହି ସଂସ୍କାରବାଦୀ ଅର୍ଥନୀତିର ଦୃଷ୍ଟାନ୍ତ ସ୍ୱରୂପ ଭାରତୀୟ ବଜାରରେ ବର୍ତ୍ତମାନ ପଇସା ଓ ଏକଟଙ୍କାର ବିନିମୟ ବନ୍ଦ ହୋଇଯାଇଅଛି । ସମୟ ତଥା ସ୍ଥିତି ପରିସ୍ଥିତିର ଆବଶ୍ୟକତାକୁ ନେଇ ପଇସା ଓ ଏକଟଙ୍କାର ପ୍ରଚଳନ ବନ୍ଦ ହୋଇଯାଇଛି ; ଯାହା ଜନତାଙ୍କର ହୁଏତ ଆବଶ୍ୟକତା ଥିଲା ବୋଲି ଗ୍ରହଣ କରିବାକୁ ପଡ଼ିବ । ବର୍ତ୍ତମାନ ପଇସା ଓ ଟଙ୍କିଆ ମୁଦ୍ରା ଆଉ ଚଳୁନାହିଁ ଯେପରି ଜନସାଧାରଣଙ୍କର ମାନସିକ ତଥା ଆର୍ଥିକ ସ୍ଥିତିରେ ଉନ୍ନତି ହୋଇ ଏହାର ପରିପ୍ରକାଶ ହୋଇଛି ଓ ଜନସାଧାରଣ ତାହା ଇଚ୍ଛାରେ ହେଉ ବା ଅନିଚ୍ଛାରେ ହେଉ ମାନିନେଇଛନ୍ତି ବା ମାନିବାକୁ ବାଧ୍ୟ । ଯେତେବେଳେ ବଡ଼ ବଡ଼ ଟଙ୍କାର ଆବଶ୍ୟକତା ଓ ଆକାର ପ୍ରକାରର ଆବଶ୍ୟକତା ହେଲା ସେତେବେଳେ ପରିବର୍ତ୍ତନର ଧାରାରେ ପଇସା ଓ ଟଙ୍କିଆ ମୁଦ୍ରା ଅଚଳ ହୋଇଗଲା । ଠିକ୍ ସେହିପରି ରାଜନୀତି ବିଶାରଦମାନେ ରାଜନୀତିର ପୃଷ୍ଠଭୂମିକୁ ଅନୁଧ୍ୟାନ କରି 'ମୁଁ' ଭଳି ରାଜନୈତିକ ଦଳର ସର୍ବୋଚ୍ଚ କର୍ତ୍ତା ବା କର୍ତ୍ତ୍ରୀକୁ ଅଚଳ ଘୋଷଣା କରିବା ହେତୁ 'ମୁଁ'ର ଆଦର ଜନସାଧାରଣଙ୍କ ନିକଟରେ ଆଦୃତ ହେଉନାହିଁ । 'ମୁଁ' ବର୍ତ୍ତମାନ ସ୍ୱୟଂ ଅଚଳ ମୁଦ୍ରା ଭଳି କେବଳ ରାଜନୈତିକ ଭଣ୍ଡାରରେ ଗଚ୍ଛିତ ହେବା ସହ ଇତିହାସର ପୃଷ୍ଠା ପାଇଁ ଲିପିବଦ୍ଧ ହେଉଅଛି । ଅର୍ଥନୀତିରେ ପଇସା ଓ ଟଙ୍କିଆ ମୁଦ୍ରାର ଯେପରି ଅବସ୍ଥା ରାଜନୀତିରେ 'ମୁଁ' ହେଉଛି ଅନୁରୂପ ଅବସ୍ଥା, ଯାହା 'ମୁଁ' ଆଉ ଚଳୁନି ।

ଇତିହାସକୁ ଅବଲୋକନ କଲେ ଚିତ୍ର ସ୍ପଷ୍ଟ ହୋଇଥାଏ ଯେ ଯେଉଁ ରାଜନୈତିକ ଦଳ ଇତିହାସ ସୃଷ୍ଟି କରିଥିଲା ଆଜି ସେ ରାଜନୈତିକ ଦଳ ନିଜେ ଇତିହାସ ହୋଇଯିବାର ଦ୍ୱାର ଦେଶରେ । ଭାରତୀୟ ମୁକ୍ତି ସଂଗ୍ରାମ ଓ ରାଜନୈତିକ ଦଳଗୁଡ଼ିକ ମଧ୍ୟରେ ଭାରତୀୟ ଜାତୀୟ କଂଗ୍ରେସର ସୃଷ୍ଟି ହୋଇଥିଲା ୧୮୮୫ ମସିହାରେ । ଏକ ବୃହତ୍ ଦୂରଦୃଷ୍ଟି ଓ ସାମଗ୍ରିକ ଉନ୍ନତି ତଥା ନିର୍ଭୀକ ସମଷ୍ଟିଗତ ବିଚାରଧାରାକୁ ପାଥେୟ କରି ଉକ୍ତ ଦଳ ଜନ୍ମ ଦେଇଥିଲା ଭାରତୀୟ ମୁକ୍ତି ସଂଗ୍ରାମକୁ । ସେତେବେଳେ କଂଗ୍ରେସ ଥିଲା ଏକ ସଂଗଠନ ବା ସମ୍ମେଳନ, ଯାହାର ଉଦ୍ଦେଶ୍ୟ ଥିଲା ସାମୂହିକ ଉନ୍ନତି, ସାମଗ୍ରିକ ବିଚାରଧାରା ଓ ସମନ୍ୱୟ । ଦଳର ନୀତିନିୟମ ଓ ଶୃଙ୍ଖଳାକୁ ଅନୁଧ୍ୟାନ କଲେ ଜଣାଯାଏ ଯେ ଉକ୍ତ ଦଳର ମୁଖ୍ୟ ନିୟନ୍ତ୍ରକ ଦଳର ସଦସ୍ୟମାନଙ୍କ ଦ୍ୱାରା ମନୋନୀତ ବା ନିର୍ବାଚିତ ହୋଇଥାନ୍ତି ; ଯାହା ଏକ ବିଧିବଦ୍ଧ ଅବଧି ପର୍ଯ୍ୟନ୍ତ ସ୍ଥିରୀକୃତ ହୋଇଥାଏ । ଏଠାରେ ବ୍ୟକ୍ତି ଥାଏ ନ୍ୟୂନ ଓ ଗୋଷ୍ଠୀ ଥାଏ ଉଚ୍ଚ । ରାଜନୈତିକ ବିଚାର ଧାରାରେ ଉକ୍ତ ଦଳରେ କେତେ ମାନ୍ୟଗଣ୍ୟ ଗୁଣୀ ବ୍ୟକ୍ତି ଦଳର ସଭାପତି ଆସନ ଅଳଙ୍କୃତ କରିଥିଲେ ତାହା କେବଳ ଇତିହାସ ହୋଇଯାଇଛି । ମାତ୍ର ସ୍ୱାଧୀନତା ପୂର୍ବରୁ କଂଗ୍ରେସ ଦଳ ସାମୂହିକ ନିଷ୍ପତ୍ତି ଓ ସାମଗ୍ରିକ ଉଦ୍ୟମ ଉପରେ ବିଶ୍ୱାସ କରି କାର୍ଯ୍ୟଭାର ବହନ କରୁଥିବା ବେଳେ ସ୍ୱାଧୀନତା ପରେ ଉକ୍ତ ଦଳ ଧୀରେ ଧୀରେ ପଣ୍ଡିତ ଜବାହରଲାଲ ନେହେରୁଙ୍କ ଏକକ କର୍ତ୍ତୃତ୍ୱାଧୀନ ହିସାବରେ କାର୍ଯ୍ୟ ପନ୍ଥା ଗ୍ରହଣ କରିବାକୁ ଲାଗିଲା । ନେହେରୁ ଏବଂ ଲାଲ ବାହାଦୁର ଶାସ୍ତ୍ରୀଙ୍କ ମୃତ୍ୟୁ ପରେ ୧୯୬୭ରେ କଂଗ୍ରେସ ଏକ ପାରିବାରିକ ସମ୍ପତ୍ତି ହୋଇ କାର୍ଯ୍ୟ ଧାରା ଆରମ୍ଭ କଲା ଇନ୍ଦିରା ଗାନ୍ଧୀଙ୍କ ନେତୃତ୍ୱରେ । ପରବର୍ତ୍ତୀ ସମୟରେ ଦଳ ମଧ୍ୟରେ ଉତ୍ତରାଧିକାରୀ ବାଛିବାରେ ସହମତିର ଅଭାବ ପାର୍ଟିରେ ବିଦ୍ୱେଷ ସୃଷ୍ଟି କରିଥିଲା । କଂଗ୍ରେସ ଦଳର ନୈତିକ ଅବନତି ଏବଂ ଏହାର ରାଜନୈତିକ ଉତ୍ତରାଧିକାରର ହ୍ରାସ ହେବାର ପ୍ରଥମ ସଙ୍କେତ ଭାବରେ ନେହେରୁଭିଆନ୍ ସମୟରେ ଧୀରେ ଧୀରେ ହୋଇଥିଲା ଓ ଶେଷରେ କଂଗ୍ରେସର ବିଭାଜନ ହୋଇ ଇନ୍ଦିରା କଂଗ୍ରେସ (ଆଇ) ଗଠନ ସହ ଦଳ ମଧ୍ୟରେ ଏକ ଭୂଲମ୍ବ ବିଭାଜନ ହୋଇଥିଲା ।

ଇନ୍ଦିରା ଗାନ୍ଧୀଙ୍କ ହତ୍ୟା ପରେ ନେତୃତ୍ୱର ଏକକତ୍ୱ ପୁତ୍ର ରାଜୀବ ଗାନ୍ଧୀଙ୍କ ନିକଟକୁ ଯାଇଥିଲା, ଯାହା ପାରିବାରିକ ସୂତ୍ର ଆଧାରରେ ସମ୍ପତ୍ତି ବୋଲି ବିବେଚନା କରାଯାଏ । ପରବର୍ତ୍ତୀ ସମୟରେ ରାଜୀବ ଗାନ୍ଧୀଙ୍କ ହତ୍ୟା ପରେ କଂଗ୍ରେସ ପୁଣି ଘଟଣା ଚକ୍ରରେ ଗାନ୍ଧୀ ପରିବାରର ପାରିବାରିକ ସମ୍ପତ୍ତି ହୋଇଗଲା । ଉତ୍ତର ଦାୟାଦ ଭାବେ ରାଜୀବ ଗାନ୍ଧୀଙ୍କ ସହଧର୍ମିଣୀ ସୋନିଆ ଗାନ୍ଧୀ ପଦ ଓ ସମ୍ପତ୍ତି ସମ୍ଭାଳିଲେ । ୧୯୮୯– ୧୯୯୬ ମଧ୍ୟରେ କଂଗ୍ରେସ ସବୁଠୁ ବଡ଼ ରାଜନୈତିକ ପୋଷାକ ହୋଇ ରହିଥିଲା ଓ ହାଇ କମାଣ୍ଡ ସଂସ୍କୃତି ଯାହା କଂଗ୍ରେସ ଦଳର 'ମୁଁ' ବ୍ରାଣ୍ଡ ରେଟିଂକୁ ଦୋହରାଇ ଦେଇଥିଲା ତଥା ମୁଁ-ବାଦର ପ୍ରତିଷ୍ଠା ଧୀରେ ଧୀରେ କାୟା ବିସ୍ତାର କରି ଚାଲିଲା । ୨୦୦୪ ଲୋକ ସଭା ନିର୍ବାଚନ ପରେ ମନମୋହନ ସିଂ ୟୁପିଏ ସରକାରଙ୍କ ପ୍ରଧାନମନ୍ତ୍ରୀ ହୋଇଥିଲେ, ମାତ୍ର ଦଳର ନେତୃତ୍ୱ କେବଳ ଜଣେ ବ୍ୟକ୍ତିଙ୍କଠାରେ ନିହିତ ହୋଇ ରହିଲା ; ଯେଉଁଥିରେ ଦଳର ମୁଖ୍ୟ 'ମୁଁ' ଦ୍ୱାରା ସରକାର ପରିଚାଳନା ହେଉଥିଲା । ଉକ୍ତ ଧାରା ୨୦୦୯ ସାଧାରଣ ନିର୍ବାଚନ ପର୍ଯ୍ୟନ୍ତ ଚାଲୁରହିଲା ଓ ଉକ୍ତ 'ମୁଁ' ରାଜନୀତି ୨୦୦୯ ସାଧାରଣ ନିର୍ବାଚନରେ ୨୦୦ରୁ ଅଧିକ ସିଟ୍ ହାସଲ କରି ପୁଣି କ୍ଷମତା ବଜାୟ ରଖିବାରେ ସକ୍ଷମ ହୋଇଥିଲା । ମାତ୍ର ୨୦୧୪ ସାଧାରଣ ନିର୍ବାଚନରେ ନେହେରୁଙ୍କ ସମୟରେ ବୁଣାଯାଇଥିବା କଂଗ୍ରେସ ଦଳର ଅବନତିର ମଞ୍ଜି ଯାହା ଇନ୍ଦିରା ଶାସନ କାଳରେ ବଢ଼ି ଥିଲା, ତାହା ସୋନିଆ–ରାହୁଲ ଯୁଗରେ ପୂର୍ଣ୍ଣ ଗଛ ହେବା ପୂର୍ବରୁ ଅତ୍ୟଧିକ 'ମୁଁ' ଭାରରେ ଚାପି ହୋଇଗଲା । ଅର୍ଥନୀତିରେ ସଙ୍କଟ ଦେଖାଦେଲେ ବିମୁଦ୍ରୀକରଣ କରି ଅର୍ଥନୀତିକୁ ସୁଧାର କରାଯାଇଥାଏ ଓ ଏଥିରେ କେତେକ ମୁଦ୍ରା ଅଚଳ ହୋଇଯାଇଥାଏ, ଠିକ୍ ସେହିପରି କଂଗ୍ରେସ ଦଳରେ 'ମୁଁ'ର ପ୍ରତିଷ୍ଠା ବର୍ତ୍ତମାନ ଅଚଳ ମୁଦ୍ରା ଭଳି କେବଳ ଭଣ୍ଡାରରେ ସାଇତି ରଖିବା ସହ ସମାନ । ବର୍ତ୍ତମାନ ବର୍ଷା ଯୁଆଡ଼େ ଛତା ସେଆଡ଼େ ନୀତିରେ ଅନେକ ନେତା ଓ ମତଦାତା ନିଜର ପରିଚୟ ହରାଇ କେବଳ ଆଜ୍ଞା ସମ୍ବୋଧନରେ ସୀମିତ ହେଉଛନ୍ତି । ପରୋକ୍ଷରେ ଏହା ଦୃଢ଼ୀକୃତ କରିଥାଏ ଯେ ଭାରତରେ ରାଜନୈତିକ ଦଳଗୁଡ଼ିକରେ ଗଣତନ୍ତ୍ର ବ୍ୟତିରେକ ରାଜତନ୍ତ୍ରର ପ୍ରତିଷ୍ଠା ହୋଇ ସାରିଲାଣି । କେବଳ କଂଗ୍ରେସରେ ନୁହେଁ ଏକଚ୍ଛତ୍ରବାଦୀ 'ମୁଁ'ର ପ୍ରତିଷ୍ଠା ବର୍ତ୍ତମାନ ବିଭିନ୍ନ ରାଜ୍ୟରେ ରାଜନୈତିକ ଦଳଗୁଡ଼ିକରେ କାୟା ବିସ୍ତାର କରି ଗଣତନ୍ତ୍ରର ଗରିଷ୍ଠତାକୁ ପ୍ରତ୍ୟାଖ୍ୟାନ କରି ଏକକ ନିଷ୍ପତ୍ତି ବା ସୁପ୍ରିମୋ ଉପରେ ନ୍ୟସ୍ତ ହୋଇସାରିଲାଣି ; ଯାହା 'ମୁଁ' ନାମରେ ନାମିତ ଓ ଧୀରେ ଧୀରେ 'ମୁଁ' ଅଚଳ ସ୍ଥିତିରେ ଦଣ୍ଡାୟମାନ । ତେଣୁ ରାଜନୀତିରେ କ୍ରିୟା ଓ ପ୍ରକ୍ରିୟାକୁ ସମତୁଲ କରି ସମଷ୍ଟିଗତ ବିଚାରଧାରାକୁ ପ୍ରାଧାନ୍ୟ ଦେଇ 'ମୁଁ'ରୁ ନିଜକୁ ବହିଷ୍କରଣ କରି ଅନ୍ୟମାନଙ୍କ ନିକଟରେ ଥିବା ଗୁଣବତ୍ତାକୁ ଉପଯୋଗକଲେ ସମତା ଓ ସ୍ଥିରତାର ପ୍ଲାବନ ସୃଷ୍ଟି ହୋଇପାରିବ । ଗଣତାନ୍ତ୍ରିକ ଗତିରେ ପ୍ରତ୍ୟେକ ରାଜନୈତିକ ଦଳର ସୃଷ୍ଟି ହୋଇଥା

ଚାଇନାକୁ ଦେବେ ୫୦ ହଜାର କୋଟିର ଝଟକା

ଦୀପାବଳିରେ ବ୍ୟବସାୟୀମାନେ ଚାଇନା ପ୍ରସ୍ତୁତ ସାମଗ୍ରୀ ବର୍ଜନ ଡାକରା ଦେଇଛନ୍ତି। ଏହା ଦ୍ୱାରା ଚାଇନା ରପ୍ତାନିକାରୀଙ୍କୁ ପ୍ରାୟ ୫୦ ହଜାର କୋଟି ଟଙ୍କାର ଝଟ୍‌କା ଲାଗିବ ବୋଲି ସର୍ବଭାରତୀୟ ବ୍ୟବସାୟୀ ମହାସଂଘ(ସିଏଆଇଟି) କହିଛି। ଦିୱାଲି ସମୟରେ ଭାରତୀୟ ଗ୍ରାହକମାନେ ପ୍ରାୟ ୨ ଲକ୍ଷ କୋଟି ଟଙ୍କା ଖର୍ଚ୍ଚ କରିବେ ବୋଲି ସଂଘ ପକ୍ଷରୁ ଆକଳନ କରାଯାଇଛି।

ସଂକ୍ଷେପରେ

ନଭେମ୍ବର ୩୦ ଯାଏ ଅନ୍ତର୍ଜାତୀୟ ବିମାନ ସେବା ବାତିଲ

ନୂଆଦିଲ୍ଲୀ,୨୯।୧୦: ଅନ୍ତର୍ଜାତୀୟ ବିମାନ ସେବା କ୍ଷେତ୍ରରେ ରହିଥିବା କଟକଣାକୁ କେନ୍ଦ୍ର ସରକାର ନଭେମ୍ବର ୩୦ ଯାଏ ବଢ଼ାଇଛନ୍ତି। ବର୍ତ୍ତମାନ କୋଭିଡ-୧୯ ସ୍ଥିତି ସମ୍ପୂର୍ଣ୍ଣ ଭାବେ ନିୟନ୍ତ୍ରଣକୁ ଆସି ନ ଥିବାରୁ କେନ୍ଦ୍ର ବେସାମରିକ ବିମାନ ଚଳାଚଳ ମନ୍ତ୍ରଣାଳୟ ପକ୍ଷରୁ ଏଭଳି ନିଷ୍ପତ୍ତି ଗ୍ରହଣ କରାଯାଇଛି। ବିମାନ ଯୋଗେ ଅନ୍ତର୍ଜାତୀୟ ମାଲ୍ ପରିବହନ କ୍ଷେତ୍ରରେ ଏହି ନିୟମ କାର୍ଯ୍ୟକାରୀ ହେବ ନାହିଁ ବୋଲି କେନ୍ଦ୍ର ବେସାମରିକ ବିମାନ ଚଳାଚଳ ମହାନିର୍ଦ୍ଦେଶାଳୟ(ଡିଜିସିଏ) ପକ୍ଷରୁ ଶୁକ୍ରବାର ସୂଚନା ମିଳିଛି। କେତେକ ନିର୍ଦ୍ଦିଷ୍ଟ କ୍ଷେତ୍ରରେ ସରକାର ଯାତ୍ରୀବାହି ବିମାନକୁ ମଧ୍ୟ ଅନୁମତି ପ୍ରଦାନ କରିପାରନ୍ତି। କୋଭିଡକୁ ଦେଖି ଗତ ବର୍ଷ ମାର୍ଚ୍ଚ ୨୩ ପରଠାରୁ ଅନ୍ତର୍ଜାତୀୟ ବିମାନ ସେବା ବାତିଲ ରହିଛି। ଏୟାର ବବଲ୍ ଚୁକ୍ତି ଦ୍ୱାରା ପ୍ରାୟ ୨୮ ଦେଶକୁ ବିମାନ ସେବା ଉପଲବ୍ଧ କରାଯାଉଛି। ସେହିଭଳି ବିଦେଶରେ ଫସିଥିବା ଭାରତୀୟଙ୍କୁ ଫେରାଇ ଆଣିବାକୁ କେନ୍ଦ୍ର ସରକାର ବନ୍ଦେ ଭାରତ ବିମାନ ସେବା ଉପଲବ୍ଧ କରାଇଥିଲେ।

୮.୫% ସୁଧ ଦେବ ଇପିଏଫ୍‌ଓ

ନୂଆଦିଲ୍ଲୀ,୨୯।୧୦: କର୍ମଚାରୀ ଭବିଷ୍ୟନିଧି ପାଣ୍ଠି ସଙ୍ଗଠନ(ଇପିଏଫ୍‌ଓ) ହିତାଧିକାରୀଙ୍କୁ ଜମା ଉପରେ ଆର୍ଥିକ ବର୍ଷ ୨୦୨୦-୨୧ରେ ୮.୫% ସୁଧ ମିଳିବ। ଏହି ପ୍ରସ୍ତାବକୁ ଅର୍ଥ ମନ୍ତ୍ରଣାଳୟ ମଞ୍ଜୁରୀ ପ୍ରଦାନ କରିଥିବା ଜଣାପଡ଼ିଛି। ଇପିଏଫ୍‌ଓର ୬ କୋଟି ହିତାଧିକାରୀ ରହିଛନ୍ତି। ସରକାରଙ୍କ ଏହି ନିଷ୍ପତ୍ତିକୁ ଦୀପାବଳି ଉପହାର ବୋଲି କୁହାଯାଉଛି। ଶୁକ୍ରବାର ସରକାର ଏହି ପ୍ରସ୍ତାବକୁ ମଞ୍ଜୁରୀ ପ୍ରଦାନ କରିଥିବା ପ୍ରକ୍ରିୟା ସହ ଜଡ଼ିତ ଜଣେ ଅଧିକାରୀ କହିଛନ୍ତି। ଶୀଘ୍ର ଏ ସଂକ୍ରାନ୍ତରେ ସରକାର ବିଜ୍ଞପ୍ତି ଜାରି କରିବେ ବୋଲି ଅଧିକାରୀ ଜଣକ କହିଛନ୍ତି। ହିତାଧିକାରୀଙ୍କୁ କେତେ ପରିମାଣର ସୁଧ ମିଳିବ ସେ ସମ୍ପର୍କରେ କେନ୍ଦ୍ର ଶ୍ରମ ମନ୍ତ୍ରଣାଳୟ ପ୍ରସ୍ତାବ ରଖିଥାଏ।

କୋର୍ ସେକ୍ଟରରେ ୪.୪% ବୃଦ୍ଧି

ନୂଆଦିଲ୍ଲୀ,୨୯।୧୦

ସେପ୍ଟେମ୍ବରରେ ଦେଶର ୮ କୋର୍ ସେକ୍ଟରରେ ୪.୪% ବୃଦ୍ଧି ପରିଲକ୍ଷିତ ହୋଇଛି। ପ୍ରାକୃତିକ ବାଷ୍ପ, ରିଫାଇନେରି ଉତ୍ପାଦ ଏବଂ ସିମେଣ୍ଟ ଭଳି କ୍ଷେତ୍ରଗୁଡ଼ିକର ପ୍ରଦର୍ଶନ ଉନ୍ନତ ରହିବାକୁ ଏଭଳି ସ୍ଥିତି ଆସିଛି ବୋଲି ଶୁକ୍ରବାର କେନ୍ଦ୍ର ସରକାରଙ୍କ ତାଟାରୁ ଜଣାପଡ଼ିଛି। ୮ ପ୍ରମୁଖ ଭିତ୍ତିଭୂମି କ୍ଷେତ୍ର ମଧ୍ୟରେ କୋଇଲା, ଅଶୋଧିତ ତେଲ, ପ୍ରାକୃତିକ ବାଷ୍ପ, ରିଫାଇନେରି ଉତ୍ପାଦ, ସାର, ଇସ୍ପାତ, ସିମେଣ୍ଟ ଏବଂ ବିଦ୍ୟୁତ୍ ରହିଛି। ଏହି ସବୁ କ୍ଷେତ୍ରଗୁଡ଼ିକରେ ୦.୬% ବୃଦ୍ଧି ଘଟିଥିବା କେନ୍ଦ୍ର ବାଣିଜ୍ୟ ଏବଂ ଉଦ୍ୟୋଗ ମନ୍ତ୍ରଣାଳୟ ପକ୍ଷରୁ ରିପୋର୍ଟରେ କୁହାଯାଇଛି।

ଚଳିତ ବର୍ଷ ଅଗଷ୍ଟରେ କୋର୍ ସେକ୍ଟର ୧୧.୫% ବୃଦ୍ଧି ଘଟିଥିଲା। ଔଦ୍ୟୋଗିକ ଉତ୍ପାଦନ ସୂଚକାଙ୍କରେ କୋର୍ ସେକ୍ଟରର ଅଂଶ ପ୍ରାୟ ୪୦.୨୭% ରହିଛି। ପ୍ରାକୃତିକ ବାଷ୍ପ, ରିଫାଇନେରି ପ୍ରଡକ୍ଟ, ସିମେଣ୍ଟ ଭଳି କ୍ଷେତ୍ରଗୁଡ଼ିକର ଉତ୍ପାଦନ ଅଭିବୃଦ୍ଧି ଯଥାକ୍ରମେ ୨୭.୫%, ୬% ଏବଂ ୧୦.୮% ରହିଛି। ଅଶୋଧିତ ତେଲ ଉତ୍ପାଦନ ୧.୭% କମିଛି। ୮ ପ୍ରମୁଖ ଶିଳ୍ପ କ୍ଷେତ୍ରର ଉତ୍ପାଦନ ଚଳିତ ଆର୍ଥିକ ବର୍ଷ ଏପ୍ରିଲ-ସେପ୍ଟେମ୍ବର ଅବଧିରେ ୧୬.୬% ବଢ଼ିଛି। ଗୋଟିଏ ବର୍ଷ ସମାନ ସମୟ ଅବଧିରେ ଏହା ୧୪.୫% ନିମ୍ନରେ ରହିଥିଲା।

କରୋନା ମହାମାରୀ ଯୋଗୁ ସାରା ବିଶ୍ୱର ଅର୍ଥ ବ୍ୟବସ୍ଥା ସଙ୍କଟ ମଧ୍ୟକୁ ଚାଲି ଯାଇଥିଲା। ଭାରତ ବଜାରର ଆର୍ଥିକ କାର୍ଯ୍ୟକଳାପ ଗଭୀର ଭାବେ ପ୍ରଭାବିତ ହେବା ଯୋଗୁ ଜିଡିପି -୭.୩% ଖସିଥିଲା। ମାତ୍ର ବର୍ତ୍ତମାନ ଅର୍ଥ ବ୍ୟବସ୍ଥା ଅଣ୍ଟା ସଳଖିବାକୁ ପୁଣି ଥରେ ଚେଷ୍ଟା କରୁଛି। ଆର୍ଥିକ କାର୍ଯ୍ୟକଳାପ ପୁଣି ଥରେ ସୁଧାର ପଥକୁ ଫେରୁଛି। ପୁଣି ଥରେ ଶିଳ୍ପ କ୍ଷେତ୍ର ଚଳଚଞ୍ଚଳ ହେବାକୁ ଲାଗିଲାଣି। ଏହାର ଝଲକ ଉତ୍ପାଦନ ଉପରେ ଦେଖାଯାଇଛି। ତେବେ ଚଳିତ ଆର୍ଥିକ ବର୍ଷରେ ଭାରତର ଜିଡିପି ସକାରାତ୍ମକ ରହିବା ସହ ୯%ରୁ ଊର୍ଦ୍ଧ୍ୱ ରହିବ ବୋଲି ଆର୍‌ବିଆଇ ସମେତ ଅନ୍ୟ ଏଜେନ୍ସିଗୁଡିକ ଆକଳନ କରିଛନ୍ତି।

ଜେରଥ ପାଥ୍‌ଲାବ୍ ପକ୍ଷରୁ ଆଲର୍ଜି ପରୀକ୍ଷଣ

ଭୁବନେଶ୍ୱର,୨୯।୧୦

ପ୍ରଶାନ୍ତ ଜେରଥ

ଜେରଥ ପାଥ୍‌ଲାବ୍ ଆଣ୍ଡ ଆଲର୍ଜି ଟେଷ୍ଟିଂ ସେଣ୍ଟର ପକ୍ଷରୁ ଆଲର୍ଜି ପରୀକ୍ଷଣ ସମ୍ପର୍କରେ ଘୋଷଣା କରାଯାଇଛି। ୨୯ ଅକ୍ଟୋବରଠାରୁ ନଭେମ୍ବର ୧ ଯାଏ ଏହା ରାଜ୍ୟର ବିଭିନ୍ନ ସହରରେ ଅନୁଷ୍ଠିତ ହେବ। ଅନୁଷ୍ଠାନର କଲେକ୍ସନ ସେଣ୍ଟର ବାଲେଶ୍ୱର, ବାରିପଦା, ଭଦ୍ରକ, ବ୍ରହ୍ମପୁର, ଗଜପତି, ଭୁବନେଶ୍ୱର, ପୁରୀ, ଖୋର୍ଦ୍ଧା, ଖଣ୍ଡଗିରି, କଟକ, କେନ୍ଦ୍ରାପଡ଼ା, ଅନୁଗୋଳ, କେନ୍ଦୁଝର, କୋରାପୁଟ, ରାୟଗଡ଼ା, ଯାଜପୁର, ରାଉରକେଲା, ସମ୍ବଲପୁର, ବଲାଙ୍ଗୀର, ସୋନପୁର, ଭବାନିପାଟଣା, ସୋହେଲା, ଝାରସୁଗୁଡ଼ା, ବୁର୍ଲା ଏବଂ ବରଗଡ଼ରେ ରହିଛି। ଏହି ସ୍ଥାନଗୁଡ଼ିକରେ ସକାଳ ୯ଟାରୁ ସନ୍ଧ୍ୟା ୫ଟା ଯାଏ ସମ୍ପୂର୍ଣ୍ଣ ଆଲର୍ଜି ପରୀକ୍ଷଣ କରାଇବାକୁ ରୋଗୀ ସକ୍ଷମ ହୋଇ ପାରିବେ। ଏହି ପରୀକ୍ଷଣରେ ଜେରଥ ପକ୍ଷରୁ ରିହାତି ମଧ୍ୟ ଦିଆଯାଉଛି। ପରୀକ୍ଷଣ ବାଦ୍ ଭିଟାମିନ ବି୧୨ ଏବଂ ଭିଟାମିନ ଡି ଯାଞ୍ଚ ସମ୍ପୂର୍ଣ୍ଣ ଭାବେ ମାଗଣାରେ କରାଯିବ। ପରୀକ୍ଷଣ କରିବାକୁ ଚାହୁଁଥିବା ବ୍ୟକ୍ତିବିଶେଷ ୯୮୭୫୯-୩୦୮୩୧, ୯୮୭୫୯-୩୦୮୩୨ ନମ୍ବରରେ ସମ୍ପର୍କ କରିପାରିବେ। ଏହି ନମ୍ବରରେ ସମ୍ପର୍କ କରି ନିକଟସ୍ଥ ସେଣ୍ଟର ସମ୍ପର୍କରେ ଜାଣିବା ସହ ରକ୍ତ ନମୁନା ଦେଇହେବ। ଏକ ସ୍ୱତନ୍ତ୍ର ମେଶିନ ଦ୍ୱାରା ଆଲର୍ଜି ପରୀକ୍ଷଣ ହେଉଥିବା କମ୍ପାନୀର ଏମ୍‌ଡି ଡ. ପ୍ରଶାନ୍ତ ଜେରଥ କହିଛନ୍ତି।

ରିଲାଏନ୍ସ ଡିଜିଟାଲରେ ଦୀପାବଳି ଅଫର

ଭୁବନେଶ୍ୱର,୨୯।୧୦

ରିଲାଏନ୍ସ ଡିଜିଟାଲ ପକ୍ଷରୁ ଦୀପାବଳି ଅଫର ସମ୍ପର୍କରେ ଘୋଷଣା କରାଯାଇଛି। ରିଲାଏନ୍ସ ଡିଜିଟାଲ ଷ୍ଟୋର, ମାଇଁଜିଓ ଷ୍ଟୋର ଏବଂ ରିଲାଏନ୍ସ ଡିଜିଟାଲ ଡଟ୍ ଇନ୍‌ରେ ଗ୍ରାହକ ଆକର୍ଷଣୀୟ ଡିଲ୍ ଏବଂ ଡିସ୍‌କାଉଣ୍ଟ ଲାଭ କରିପାରିବେ। କମ୍ପାନୀ ପକ୍ଷରୁ ୧୦% ତ୍ୱରିତ ରିହାତି ପ୍ରଦାନ କରାଯାଉଛି। ନିର୍ଦ୍ଦିଷ୍ଟ ବ୍ୟାଙ୍କଗୁଡ଼ିକର କ୍ରେଡିଟ ଏବଂ ଡେବିଟ୍ କାର୍ଡ କ୍ରୟ ଉପରେ ଏହି ସୁବିଧା ଲାଗୁ ହେବ। ନଭେମ୍ବର ୭ ଯାଏ ଅଫର ଉପଲବ୍ଧ ହେଉଛି। ଟିଭି, ସ୍ମାର୍ଟଫୋନ, ଲାପ୍‌ଟପ୍, ରେଫ୍ରିଜରେଟର, ୱାଶିଂମେଶିନ, ୱେରେବଲ ଏବଂ ହୋମ୍ ଆପ୍ଲାଏନ୍ସର ବିସ୍ତୃତ ବର୍ଗ ଉପରେ ସ୍ୱତନ୍ତ୍ର ଅଫର ରହିଛି। ବଛା ବଛା ସ୍ମାର୍ଟଫୋନ ମଡେଲ ଉପରେ ଗ୍ରାହକଙ୍କ ଲାଗି ଅଫର ରହିଛି। ସାମ୍‌ସଙ୍ଗ ଏସ୍୨୧ ପ୍ଲସ୍ ୬୧,୯୯୯ ଟଙ୍କାରୁ ଆରମ୍ଭ ହେଉଛି। ୨୯,୯୯୯ ଟଙ୍କାର ଆରମ୍ଭ ମୂଲ୍ୟରେ ୱାନ୍ ପ୍ଲସ୍ ନର୍ଡ-୨ ମିଳୁଛି। ଏଥିରେ ଅତିରିକ୍ତ ବେନିଫିଟ ମିଳିବ।

ଟପ୍ ବ୍ରାଣ୍ଡ ୱେରେବଲ ୧୯୯୯ ଟଙ୍କାର ଆରମ୍ଭ ମୂଲ୍ୟରେ ମିଳୁଥିବା ବେଳେ ଅତିରିକ୍ତ ବେନିଫିଟ ମିଳୁଛି। ଏନ୍‌ଭିଡିଆ ଜିଟିଏକ୍ସ ୧୬୫୦ଟିଆଇ ହାଇପରଫର୍ମାନ୍ସ ଲାପ୍‌ଟପ୍ ମାସିକ ୪୯୯୯ ଟଙ୍କା ଦେୟରେ ମିଳିବ। ନୂଆ ୱିଣ୍ଡୋ ୧୧ ଲାପ୍‌ଟପ୍ ୫୬,୯୯୯ ଟଙ୍କାର ଆରମ୍ଭ ମୂଲ୍ୟରେ ମିଳୁଛି। ଏଥିଲାଗି ୪୭୪୯ ଇଏମ୍‌ଆଇରେ ମିଳୁଥିବା ବେଳେ ୧୧,୯୦୦ ଟଙ୍କା ଯାଏ ବେନିଫିଟ ମିଳିବ। ସାମ୍‌ସଙ୍ଗ ନ୍ୟୁ କ୍ୟୁଏଲ୍‌ଇଡି ଟିଭି ଉପରେ ୩ ବର୍ଷର ୱାରେଣ୍ଟି ସହ ୨୦% ଯାଏ କ୍ୟାଶ୍‌ବ୍ୟାକ, ୩୭,୪୦୦ ଟଙ୍କାର ମାଗଣା ସାମ୍‌ସଙ୍ଗ ସାଉଣ୍ଡ ବାର୍ ମିଳିବ। ଏଲ୍‌ଜି ଓଏଲ୍‌ଇଡି ସ୍ମାର୍ଟ ଟିଭି କ୍ଷେତ୍ରରେ ୩ ବର୍ଷର ୱାରେଣ୍ଟି ଏବଂ ୨୦% ଯାଏ କ୍ୟାଶ୍‌ବ୍ୟାକ ରହିଛି। ଡାଇରେକ୍ଟ କୁଲ୍ ରେଫ୍ରିଜରେଟର ୧୨,୪୯୦ ଟଙ୍କାରେ ଉପଲବ୍ଧ। ଏଥିରେ ୧୫୯୫ ଟଙ୍କାର ରିହାତି ରହିଛି। ପ୍ରିମିୟମ ସାଇଡ ବାଏ ସାଇଡ ରେଫ୍ରିଜରେଟର ପ୍ରମୁଖ ବ୍ରାଣ୍ଡ୍ ୫୩,୯୯୯ ଟଙ୍କାରୁ ଆରମ୍ଭ ହେଉଛି। ୧୪,୯୯୦ ଟଙ୍କାର ଆରମ୍ଭ ମୂଲ୍ୟରେ ଟପ୍ ଲୋଡ୍ ୱାଶିଂ ମେଶିନ ମିଳୁଛି। ଏହାର ବଛାବଛା ମଡେଲ ଉପରେ ୧୫୯୫ ଟଙ୍କା ରିହାତି ରହିଛି। ପ୍ରମୁଖ ବ୍ରାଣ୍ଡ୍‌ଗୁଡିକର ପ୍ରଣ୍ଟ ଲୋଡ୍ ୱାଶିଂ ମେଶିନ ୧୯,୯୯୦ ଟଙ୍କାରେ ମିଳୁଛି। ଏହା ଉପରେ ୪୪୯୫ ଟଙ୍କା ଯାଏ ରିହାତି ରହିଛି। ୧୨୯୯ ଟଙ୍କାରେ ବ୍ରେକ୍‌ଫାଷ୍ଟ କମ୍ବୋ ମିଳୁଛି। ଗ୍ରାହକଙ୍କ ଲାଗି ଇଏମ୍‌ଆଇ ଏବଂ ସହଜ ଫାଇନାନ୍ସ ସୁବିଧା କରାଯାଇଥିବା ଷ୍ଟୋର ପକ୍ଷରୁ କୁହାଯାଇଛି।

ଦିୱାଲିରୁ ଉପଲବ୍ଧ ହେବ ଜିଓ ଫୋନ୍ ନେକ୍ସଟ

ନୂଆଦିଲ୍ଲୀ,୨୯।୧୦

ଦିୱାଲିରୁ ଜିଓ ଫୋନ୍ ନେକ୍ସଟ ଉପଲବ୍ଧ ହେବ ବୋଲି ରିଲାଏନ୍ସ ଇଣ୍ଡଷ୍ଟ୍ରିଜ ପକ୍ଷରୁ ଘୋଷଣା କରାଯାଇଛି। ରିଲାଏନ୍ସ ଏବଂ ଗୁଗଲ ପକ୍ଷରୁ ମିଳିତ ଭାବେ ଏହି ସ୍ମାର୍ଟଫୋନ୍‌କୁ ପ୍ରସ୍ତୁତ କରାଯାଇଛି। ଏହାର ମୂଲ୍ୟ ୬,୪୯୯ ଟଙ୍କା ଥିବା ବେଳେ ଏହାକୁ ୧,୯୯୯ ଟଙ୍କା ଦେଇ କିଣିହେବ। ଅବଶିଷ୍ଟ ଅର୍ଥକୁ ଗ୍ରାହକ କିସ୍ତିରେ ଦେଇପାରିବେ ବୋଲି କମ୍ପାନୀ ଟୁଇଟ ଯୋଗେ କହିଛି। ବିଶ୍ୱର ଦ୍ୱିତୀୟ ସର୍ବବୃହତ୍ ସ୍ମାର୍ଟଫୋନ ବଜାରରେ ଗ୍ରାହକଙ୍କୁ ସୁଲଭ ମୂଲ୍ୟରେ ଫୋନ ଯୋଗାଣ ଲକ୍ଷ୍ୟ ନେଇ ଏଭଳି ପଦକ୍ଷେପ ଗ୍ରହଣ କରାଯାଇଛି। ଫୋନ୍‌ଟି ଚାଇନା ବ୍ରାଣ୍ଡ୍‌ଗୁଡିକ ସହ ପ୍ରତିଦ୍ୱନ୍ଦ୍ୱିତା କରିବ ବୋଲି କୁହାଯାଉଛି। ଜିଓ ଫୋନରେ ପ୍ରଗତି ଅପରେଟିଂ ସିଷ୍ଟମ ରହିଛି।

କିଟ୍ ଇଣ୍ଟରନ୍ୟାଶନାଲ ସ୍କୁଲରେ ମାନସିକ ସ୍ୱାସ୍ଥ୍ୟ କାର୍ଯ୍ୟକ୍ରମ

ଭୁବନେଶ୍ୱର,୨୯।୧୦

କିଟ୍ ଇଣ୍ଟରନ୍ୟାଶନାଲ ସ୍କୁଲ ପକ୍ଷରୁ ମାନସିକ ସ୍ୱାସ୍ଥ୍ୟ ସମ୍ପର୍କିତ କାର୍ଯ୍ୟକ୍ରମ ଅନୁଷ୍ଠିତ ହୋଇଯାଇଛି। ସ୍କୁଲର ଛାତ୍ରୀଛାତ୍ର, ଅଭିଭାବକ, ଶିକ୍ଷକ ଶିକ୍ଷୟିତ୍ରୀ ତଥା କର୍ମଚାରୀଙ୍କ ନିମନ୍ତେ ଏଭଳି କାର୍ଯ୍ୟକ୍ରମ ଆୟୋଜନ କରାଯାଇଥିଲା। କାର୍ଯ୍ୟକ୍ରମକୁ ଷ୍ଟୋରିୱାଲା କମ୍ପାନୀର ପ୍ରତିଷ୍ଠାତା ଅମିନ ହକ ପରିଚାଳନା କରିଥିଲେ। ଏଭଳି ସ୍ୱତନ୍ତ୍ର ଉଦ୍ୟମ ସମ୍ପର୍କରେ ମତ ଦେଇ ବିଦ୍ୟାଳୟର ଚେୟାରପର୍ସନ ଡ.ମୋନା ଲିସା ବଳ କହିଛନ୍ତି, ଏଭଳି ସଙ୍କଟ ମୁହୂର୍ତ୍ତ ଲୋକଙ୍କୁ ଚାପଗ୍ରସ୍ତ କରିଛି। ବର୍ତ୍ତମାନ ବିଭିନ୍ନ ବର୍ଗର ଲୋକଙ୍କୁ ମାନସିକ ଓ ମନସ୍ତାତ୍ତ୍ୱିକ ସୁସ୍ଥତା ପ୍ରଦାନ କରିବା ଜରୁରୀ ହୋଇ ପଡ଼ିଛି। ଏଭଳି ପ୍ରସଙ୍ଗକୁ ଦୃଷ୍ଟିରେ ରଖି କିଟ୍ ଇଣ୍ଟରନ୍ୟାସନାଲ ସ୍କୁଲ୍ ପରିବାରକୁ ସହାୟତା ପ୍ରଦାନ କରିବା ଲାଗି କାର୍ଯ୍ୟକ୍ରମ ହାତକୁନିଆଯାଇଛି। ସ୍କୁଲ ସର୍ବଦା ସମନ୍ୱିତ ଶିକ୍ଷା ଉପରେ ଗୁରୁତ୍ୱ ଦେଇ ଆସିଛି।

ଫୁଚର୍‌ସତ୍

ଆଲିଆଙ୍କୁ ମହେଶଙ୍କ ପ୍ରଶଂସା

ମୁମ୍ବାଇ: ୨୦୧୨ରେ ଫିଲ୍ମ ଇଣ୍ଡଷ୍ଟ୍ରିରେ ଡେବ୍ୟୁ କରିଥିବା ବଲିଉଡ ଅଭିନେତ୍ରୀ ଆଲିଆ ଭଟ୍ଟ ଆଜି ଅନ୍ୟତମ ପ୍ରସିଦ୍ଧ ଅଭିନେତ୍ରୀ। ନିକଟରେ ଏକ ସାକ୍ଷାତ୍‌କାରରେ ମହେଶ ଭଟ୍ଟ ଝିଅଙ୍କୁ ପ୍ରଶଂସା କରିଛନ୍ତି। ଏହି ଅବସରରେ ସେ କହିଥିଲେ, ୨ ବର୍ଷରେ ଆଲିଆ ଯାହା ରୋଜଗାର କରିଛନ୍ତି, ତାହା ପାଇବାକୁ ତାଙ୍କୁ ୫୦ ବର୍ଷ ଲାଗିଥିଲା। ଏହା ସହିତ ମହେଶ ଭଟ୍ଟ ଆଲିଆଙ୍କ ସଫଳତା ବିଷୟରେ ଏକ ପତ୍ରିକାକୁ ସାକ୍ଷାତ୍‌କାର ଦେଇ କହିଥିଲେ, ଆଲିଆ ନିଜ ମାଆବାପାଙ୍କଠାରୁ ସମ୍ପୂର୍ଣ୍ଣ ଅଲଗା। ତାଙ୍କ ଭିତରେ ଏକ କ୍ରେଜ ରହିଛି। ସେ ଫୋକସ୍‌ର ସହିତ କାମ କରନ୍ତି। ଜଣେ ଅଭିନେତ୍ରୀ ହେବା ପାଇଁ ନିଜ ଭିତରେ ବହୁତ ବିଶ୍ୱାସ ରହିବା ଆବଶ୍ୟକ। ମୋ ଭିତରେ ସେହି ଲୋକମାନଙ୍କ ପାଇଁ ବହୁତ ସମ୍ମାନ ଅଛି, ଯେଉଁମାନେ ଚଳଚ୍ଚିତ୍ର ନିର୍ମାଣ କରନ୍ତି । ସଫଳତାର ସିଡ଼ି ଚଢ଼ିବା ସେହି ଯୁବକମାନଙ୍କ ପାଇଁ ଗୁରୁତ୍ୱପୂର୍ଣ୍ଣ। ଆଲିଆ ଛୋଟବେଳେ ତାଙ୍କ ପିତାଙ୍କ ପାଦରେ କ୍ରିମ ଲଗାଉଥିଲେ, ତାହା ମଧ୍ୟ ୫୦୦ ଟଙ୍କାରେ। ଆଜି ସେ ଦୁଇ ବର୍ଷରେ ଯେତିକି ରୋଜଗାର କରିଛନ୍ତି, ମୁଁ ୫୦ ବର୍ଷରେ କରିପାରିଥିଲି ବୋଲି ପିତା ମହେଶ ଭଟ୍ଟ କହିଛନ୍ତି ।

ସଞ୍ଚୟ ବି ଗୁରୁତ୍ୱପୂର୍ଣ୍ଣ

ବିଶ୍ୱ ମିତବ୍ୟୟିତା ଦିବସ

ପ୍ରତିବର୍ଷ ଅକ୍ଟୋବର ୩୧ରେ ସମଗ୍ର ବିଶ୍ୱରେ ବିଶ୍ୱ ମିତବ୍ୟୟିତା ଦିବସ ପାଳନ କରାଯାଉଥିବା ବେଳେ ଆମ ଦେଶରେ ଏହା ଅକ୍ଟୋବର ୩୦ରେ ପାଳନ କରାଯାଇଥାଏ। ଟଙ୍କା ସଞ୍ଚୟ କରିବା ହେଉଛି ଏକ ଶିକ୍ଷା; ଯାହାକୁ ଆମେ ଆମ ପିଲାଦିନରୁ ମାତାପିତାଙ୍କଠାରୁ ଶିଖିଥିଲୁ। ଅବଶ୍ୟ ଏହା ଆମ ଜୀବନର ଶେଷ ପର୍ଯ୍ୟାୟରେ ଅଧିକ ଗୁରୁତ୍ୱପୂର୍ଣ୍ଣ ହୋଇଥାଏ। କାରଣ ବ୍ୟକ୍ତିଗତ ସ୍ତରରେ ପ୍ରତ୍ୟେକ ବ୍ୟକ୍ତିଙ୍କ ପାଇଁ ଟଙ୍କା ସଞ୍ଚୟ କରିବାର ଆବଶ୍ୟକତା ରହିଛି। ଦେଶର ବିକାଶରେ ଅର୍ଥନୈତିକ ଅଭିବୃଦ୍ଧି ପାଇଁ ଅର୍ଥ ସଞ୍ଚୟ କରିବା ବି ଗୁରୁତ୍ୱପୂର୍ଣ୍ଣ। ୧୯୨୪ ଅକ୍ଟୋବର ୩୦ରେ ଇଟାଲିର ମିଲାନରେ ପ୍ରଥମ ଅନ୍ତର୍ଜାତୀୟ ସେଭିଙ୍ଗ ବ୍ୟାଙ୍କ (ୱାର୍ଲ୍ଡ ସୋସାଇଟି ଅଫ୍ ସେଭିଙ୍ଗ ବ୍ୟାଙ୍କ) ସମୟରେ ବିଶ୍ୱ ସଞ୍ଚୟ ଦିବସ ପ୍ରତିଷ୍ଠା କରାଯାଇଥିଲା। ଇଟାଲିର ପ୍ରଫେସର ଫିଲିପ୍ପୋ ରବିଜା ଏହି ଦିନ କଂଗ୍ରେସର ଶେଷ ଦିନରେ 'ଅନ୍ତର୍ଜାତୀୟ ସଞ୍ଚୟ ଦିବସ' ଘୋଷଣା କରିଥିଲେ। ସାରା ବିଶ୍ୱରେ ସଞ୍ଚୟକୁ ପ୍ରୋତ୍ସାହିତ କରିବା ପାଇଁ ଏହି ଦିବସ ପାଳନ କରାଯାଉଛି। ପ୍ରାରମ୍ଭରେ ବିଦ୍ୟାଳୟ, କାର୍ଯ୍ୟାଳୟ, ମହିଳା ସଙ୍ଗଠନ, କ୍ରୀଡ଼ା ଇତ୍ୟାଦି ସହଯୋଗରେ ଅର୍ଥ ସଞ୍ଚୟର ମହତ୍ତ୍ୱ ବିଷୟରେ ଲୋକଙ୍କୁ ଅବଗତ କରାଯାଇଥିଲା। ସେବେଠାରୁ ସଞ୍ଚୟ ପ୍ରତି ଲୋକଙ୍କ ଆଗ୍ରହ ବଢ଼ିଛି।

ବଦଳିବନି ଏସବୁ ସୋସିଆଲ ମିଡିଆ

ନ୍ୟୁୟର୍କ: ସୋସିଆଲ ମିଡିଆ ଜିଆଣ୍ଟ ଫେସ୍‌ବୁକ୍ ନାଁ ପରିବର୍ତ୍ତନ କରାଯାଇ 'ମେଟା' ରଖାଯିବ ବୋଲି କମ୍ପାନୀ ସିଇଓ ମାର୍କ ଜୁକରବର୍ଗ ଗୁରୁବାର ଘୋଷଣା କରିଛନ୍ତି। ଆଗାମୀ ୫ ବର୍ଷ ମଧ୍ୟରେ ଫେସ୍‌ବୁକ୍ ଏକ ମେଟାଭର୍ସ କମ୍ପାନୀ ହେବାକୁ ଯାଉଥିବା ଜୁକରବର୍ଗ କହିଥିଲେ। 'ମେଟାଭର୍ସ' ଯୋଜନାର ଏକ ଅଂଶଭାବେ ସେ କମ୍ପାନୀର ରିବ୍ରାଣ୍ଡିଂ କରି ଏପରି ନାଁ ରଖିଛନ୍ତି। ଫେସବୁକ୍ ଚଳିତ ବର୍ଷ ଏହାର ଭର୍ଚୁଆଲ ୱାଲର୍ଡ ମେଟାଭର୍ସ ପାଇଁ ୧୦ ବିଲିୟନ ଡଲାର ବିନିଯୋଗ କରିବାକୁ ଯାଉଛି। ତେବେ ଏହାର ଅନ୍ୟ ସୋସିଆଲ ମିଡିଆ ଯଥା ଇନ୍‌ଷ୍ଟାଗ୍ରାମ, ମେସେଞ୍ଜର ଏବଂ ହ୍ୱାଟ୍ସଆପ୍‌ର ନାଁ ବଦଳିବ ନାହିଁ। ଏହି ନୂତନ ବ୍ରାଣ୍ଡ ଅଧୀନରେ ବିଭିନ୍ନ ଆପ୍ ଏବଂ ଟେକ୍ନୋଲୋଜି ଅଣାଯିବ। ତଥାପି କମ୍ପାନୀ ଏହାର କର୍ପୋରେଟ୍ ଗଠନକୁ ପରିବର୍ତ୍ତନ କରିବ ନାହିଁ।

CLASSIFIED DISPLAY
MORE SPACE • SAME PRICE
TARIFF | GST 5%

For Single Day		For 7 Days		For 15 Days		For 30 days	
6 x 4	12 x 4	6 x 4	12 x 4	6 x 4	12 x 4	6 x 4	12 x 4
1,500.00	2,000.00	6,000.00	12,000.00	12,000.00	25,000.00	20,000.00	40,000.00

DIWALI DHAMAKA
AADARSH FINANCE
ଦିପାବଳିର ଶୁଭ ଅବସରରେ ଆଦର୍ଶ ଫାଇନ୍ସାସ୍ ଆପଣଙ୍କୁ ୧ ଲକ୍ଷ ରୁ ୫୦ ଲକ୍ଷ ଲୋନ୍ ଯୋଗାଇଦେଉଛି ।
୨% ସୁଧ

ଧରିତ୍ରୀ
DHARITRI
www.orissakhabar.com/ www.dharitri.com ପୃଷ୍ଠା:୮ Press Regd. No.ORIORI/2005/14845 Postal Regd. No. BN/42/21-23. Edition Phone (0663) 2522134, Editorial (0663) 2405816, Fax: (0663)2405616 ସମ୍ବଲପୁର, ଶନିବାର, ଅକ୍ଟୋବର ୩୦/୨୦୨୧ Sambalpur, Saturday, October 30/ 2021

ୱେଷ୍ଟଇଣ୍ଡିଜର ରୋମାଞ୍ଚକ ବିଜୟ

ଶାରଜା,୨୯।୧୦

ଚଳିତ ଟି୨୦ କ୍ରିକେଟ ବିଶ୍ୱକପ୍ ସୁପର ୧୨ ପର୍ଯ୍ୟାୟ ଗ୍ରୁପ୍-୧ର ବାଂଲାଦେଶ ବିପକ୍ଷ ମୁକାବିଲାରେ ୱେଷ୍ଟଇଣ୍ଡିଜ ୩ ରନରେ ରୋମାଞ୍ଚକ ବିଜୟ ହାସଲ କରିଛି। ଶୁକ୍ରବାର ଶାରଜା କ୍ରିକେଟ ଷ୍ଟାଡିୟମରେ ଖେଳାଯାଇଥିବା ଏହି ମ୍ୟାଚ୍‌ର ଅନ୍ତିମ ଓଭରରେ ୧୩ ଓ ଶେଷ ବଲ୍‌ରେ ୪ ରନ ଆବଶ୍ୟକ ହେଉଥିଲା। ତେବେ ୱେଷ୍ଟଇଣ୍ଡିଜର ଆନ୍ଦ୍ରେ ରସେଲ ଅନ୍ତିମ ବଲ୍‌ରେ ବାଂଲାଦେଶ ଅଧିନାୟକ

ସେମି ଦୌଡ଼ରୁ ବାଂଲାଦେଶ ବିଦା

ମହମୁଦୁଲ୍ଲାଙ୍କୁ କୌଣସି ରନ ଦେଇ ନ ଥିଲେ। ଟସ୍ ଜିତି ବାଂଲାଦେଶ ଫିଲ୍ଡିଂ କରିବାକୁ ନିଷ୍ପତ୍ତି ନେଇଥିଲା। ପ୍ରଥମେ ବ୍ୟାଟିଂ କରି ୱେଷ୍ଟଇଣ୍ଡିଜ ୨୦ ଓଭରରେ ୭ ଉଇକେଟ ହରାଇ ମାତ୍ର ୧୪୨ ରନ ସଂଗ୍ରହ କରିଥିଲା। ଜବାବରେ ବାଂଲାଦେଶ ୫ ଉଇକେଟରେ ୧୩୯ ରନରେ ସୀମିତ ରହି ପରାସ୍ତ ହୋଇଥିଲା। ସୁପର-୧୨ରେ କ୍ରମାଗତ ତୃତୀୟ ପରାଜୟ ବରଣ କରିବା ପରେ ବାଂଲାଦେଶ ସେମିଫାଇନାଲ ଦୌଡ଼ରୁ ବାଦ୍ ପଡିଛି। ଏହାପୂର୍ବରୁ ବାଂଲାଦେଶ ଶ୍ରୀଲଙ୍କାଠାରୁ ୫ ଉଇକେଟ ଓ ଇଂଲଣ୍ଡଠାରୁ ୮ ଉଇକେଟରେ ପରାସ୍ତ ହୋଇଥିଲା।

ବିଜୟ ହାସଲ ପରେ ୱେଷ୍ଟଇଣ୍ଡିଜ ଦଳର ଖେଳାଳିମାନେ ଖୁସି ମୁହୂର୍ତ୍ତରେ।

ୱେଷ୍ଟଇଣ୍ଡିଜ ଅନ୍ୟପଟେ ଏହାପୂର୍ବରୁ ଦକ୍ଷିଣ ଆଫ୍ରିକାଠାରୁ ୮ ଉଇକେଟ ଓ ଇଂଲଣ୍ଡଠାରୁ ୬ ଉଇକେଟରେ ପରାସ୍ତ ହୋଇଥିଲା। ୨୨ ବଲ୍‌ରୁ ୧ ଚୌକା ଓ ୪ ଛକା ସହ ଦ୍ରୁତ ୪୦ ରନ ସଂଗ୍ରହ କରିଥିବା ୱେଷ୍ଟଇଣ୍ଡିଜ ଉଇକେଟକିପର ବ୍ୟାଟର ନିକୋଲାସ ପୁରନ ପ୍ଲେୟର ଅଫ୍ ଦି ମ୍ୟାଚ୍ ବିବେଚିତ ହୋଇଥିଲେ।

୧୪୩ ରନ ଆଭରେଜ ଟାର୍ଗେଟର ପିଛା କରି ବାଂଲାଦେଶ ନିୟମିତ ବ୍ୟବଧାନରେ ଉଇକେଟ ହରାଇ ସଂଘର୍ଷ କରିଥିଲା। ଅଲରାଉଣ୍ଡର ଶକିବ ଅଲ ହାସନ ଓପନିଂ କରିବାକୁ ଆସିଥିଲେ ମଧ୍ୟ

ଟି୨୦ ବିଶ୍ୱକପ

(ଆଜିର ମ୍ୟାଚ)
ଦକ୍ଷିଣ ଆଫ୍ରିକା ବନାମ ଶ୍ରୀଲଙ୍କା
ସ୍ଥାନ: ଶାରଜା, ଅପରାହ୍ନ ୩ଟା ୩୦
ଇଂଲଣ୍ଡ ବନାମ ଅଷ୍ଟ୍ରେଲିଆ
ସ୍ଥାନ: ଦୁବାଇ, : ରାତି ୭ଟା ୩୦
ପ୍ରସାରଣ: ଷ୍ଟାର ସ୍ପୋର୍ଟ୍ସ ନେଟ୍‌ୱର୍କ

ତାହା କାମ ଦେଇ ନ ଥିଲା। ସେ ମାତ୍ର ୯ ରନକରି ଆଉଟ ହେବା ପରେ ଓପନର ମହମ୍ମଦ ନଇମ ୧୭ ରନକରି ପ୍ୟାଭିଲିୟନ ଫେରିଥିଲେ। ଉଇକେଟକିପର ବ୍ୟାଟର ଲିଟନ ଦାସ ୪୩ ବଲରୁ ୪ ଚୌକା ସହ ୪୪ ରନକରି ଆଉଟ ହୋଇଥିବା ବେଳେ ମହମୁଦୁଲ୍ଲା ୨୪ ବଲରୁ ୨ ଚୌକା ଓ ୧ ଛକା ସହ ୩୧ ରନକରି ଅପରାଜିତ ରହିଥିଲେ ମଧ୍ୟ ଦଳକୁ ଜିତାଇପାରି ନ ଥିଲେ। ଅନ୍ୟମାନଙ୍କ ମଧ୍ୟରେ ସୌମ୍ୟ ସରକାର ୧୭, ମୁସ୍‌ଫିକର ରହିମ ୮ ରନ କରିଥିଲେ ଓ ଅଫିଫ୍ ହୋସେନ ୨ ରନ କରି ଅପରାଜିତ ରହିଥିଲେ। ୱେଷ୍ଟଇଣ୍ଡିଜ ପକ୍ଷରୁ ବୋଲିଂରେ ରବି ରାମପଲ, ଜାସନ ହୋଲ୍ଡର, ଆନ୍ଦ୍ରେ ରସେଲ, ଅକିଲ ହୋସେନ ଓ ଡ୍ୱେନ ବ୍ରାଭୋ ଗୋଟିଏ ଲେଖାଏ ଉଇକେଟ ଅକ୍ତିଆର କରିଥିଲେ।

ଟସ୍‌ହାରିବ୍ୟାଟିଂ ପାଇଁଆମନ୍ତ୍ରଣ ପାଇଥିବା ୱେଷ୍ଟଇଣ୍ଡିଜ ତରଫରୁ ପୁରନଙ୍କ ୪୦ ରନର ଧୂଆଁଧାର ଇନିଂସକୁ ବାଦ୍‌ଦେଲେ ରୋଷ୍ଟନ ଚେଜ୍ ୩୯ ରନକରି ପ୍ୟାଭିଲିୟନ ଫେରିଥିଲେ। ଅନ୍ୟମାନଙ୍କ ମଧ୍ୟରେ ଅଭିଜ୍ଞ କ୍ରିସ୍ ଗେଲ ୪, ଏଭିନ ଲୁଇସ୍ ୬, ଶିମରନ ହେଟମେୟର ୯, ଡେନ୍ ବ୍ରାଭୋ ୧ ରନକରି ଆଉଟ ହୋଇଥିଲେ। ଅଧିନାୟକ କିରନ ପୋଲାର୍ଡ ୧୪ ଓ ଜାସନ ହୋଲ୍ଡର ୧୫ ରନକରି ଅପରାଜିତ ରହିଥିଲେ। ବାଂଲାଦେଶର ମାହେଦି ହାସନ, ମୁସ୍ତାଫିଜୁର ରହମାନ ଓ ଶୋରିଫୁଲ ଇସ୍‌ଲାମ ୨ଟି ଲେଖାଏ ଉଇକେଟ ଅକ୍ତିଆର କରିଥିଲେ।

ସଂକ୍ଷିପ୍ତ ସ୍କୋର

ୱେଷ୍ଟଇଣ୍ଡିଜ ୨୦ ଓଭରରେ ୧୪୨/୭ (ନୋକାଲାସ ପୁରନ-୪୦, ରୋଷ୍ଟନ ଚେଜ୍-୩୯, ଜାସନ ହୋଲ୍ଡର-୧୫*, କିରନ ପୋଲାର୍ଡ-୧୪*, ମାହେଦି ହାସନ-୨/୨୭, ମୁସ୍ତାଫିଜୁର ରହମାନ-୨/୪୩, ଶୋରିଫୁଲ ଇସଲାମ-୨/୨୦)। ବାଂଲାଦେଶ ୨୦ ଓଭରରେ ୧୩୯/୫ (ଲିଟନ ଦାସ-୪୪, ମହମୁଦୁଲ୍ଲା-୩୧*, ମହମ୍ମଦ ନଇମ-୧୭, ସୌମ୍ୟ ସରକାର-୧୭, ଜାସନ ହୋଲ୍ଡର-୧/୨୨, ରବି ରାମପଲ-୧/୨୫, ଆନ୍ଦ୍ରେ ରସେଲ-୧/୨୯, ଅକିଲ ହୋସେନ-୧/୨୪, ଡ୍ୱେନ ବ୍ରାଭୋ- ୧/୩୬)।

ଦ୍ୱିତୀୟ ରାଉଣ୍ଡରେ ପଦ୍ମିନୀ ବିଜୟୀ

ରିଗା (ଲାଟଭିଆ), ୨୯।୧୦(ପି.ଟି.)

ଏଠାରେ ଚାଲିଥିବା ଫିଡେ ଗ୍ରାଣ୍ଡ ସୁଇସ୍ ଚେସ୍ ଟୁର୍ନାମେଣ୍ଟର ଦ୍ୱିତୀୟ ରାଉଣ୍ଡରେ ଭାରତୀୟ ଖେଳାଳିମାନେ ଉଭୟ ମହିଳା ଓ ପୁରୁଷ ବିଭାଗରେ ମିଶ୍ରିତ ଫଳ ପାଇଛନ୍ତି। ଓଡ଼ିଶାର ଅନ୍ତର୍ଜାତୀୟ ମାଷ୍ଟର (ଆଇଏମ୍) ପଦ୍ମିନୀ ରାଉତ ଦ୍ୱିତୀୟ ରାଉଣ୍ଡରେ ବିଜୟୀ ହୋଇଛନ୍ତି। ପ୍ରଥମ ରାଉଣ୍ଡରେ ଚାଇନାର ଝୁ ଜିନେରଙ୍କଠାରୁ ହାରି ଯାଇଥିବା ଏହି ଓଡ଼ିଆ ଚେସ୍ ତାରକା ଦ୍ୱିତୀୟ ରାଉଣ୍ଡରେ ସୁଇଡେନର ପିଆ କ୍ରାମଲିଙ୍ଗଙ୍କୁ ପରାସ୍ତ କରିଛନ୍ତି। ସେହିପରି ପ୍ରଥମ ରାଉଣ୍ଡରେ ନାତାଲିୟା ବୁକ୍ସାଙ୍କୁ ହରାଇଥିବା ଅନ୍ୟତମ ଭାରତୀୟ ମହିଳା ଖେଳାଳି ଡି. ହାରିକା ଦ୍ୱିତୀୟ ରାଉଣ୍ଡରେ ସାଥି ଖେଳାଳି ଦିବ୍ୟା ଦେଶମୁଖଙ୍କ ସହ ପଏଣ୍ଟ ଭାଗ କରିଛନ୍ତି। ଦ୍ୱିତୀୟ ରାଉଣ୍ଡ ଶେଷସୁଦ୍ଧା ୭ ଖେଳାଳି ଅଗ୍ରଣୀ ରହିଥିବାବେଳେ ହାରିକା ୧.୫ ପଏଣ୍ଟ ଗ୍ରୁପରେ ରହିଛନ୍ତି। ପ୍ରଥମ ରାଉଣ୍ଡରେ ଦକ୍ଷିଣ ଆଫ୍ରିକାର ଜେସି ନିକ୍‌ଙ୍କୁ ହରାଇଥିବା ଆର. ବୈଶାଳୀ ଦ୍ୱିତୀୟ ରାଉଣ୍ଡରେ ଜର୍ଜିଆର ନିନୋ ବାଦ୍‌ସିଆଶଭିଲିଙ୍କଠାରୁ ହାରି ଯାଇଛନ୍ତି। ୫ ଭାରତୀୟ ମହିଳା ଖେଳାଳି ଟୁର୍ନାମେଣ୍ଟରେ ଭାଗ ନେଇଛନ୍ତି।

ପୁରୁଷ ବିଭାଗ ଦ୍ୱିତୀୟ ରାଉଣ୍ଡରେ ଅଭିଜ୍ଞ ଗ୍ରାଣ୍ଡମାଷ୍ଟର କେ. ଶଶିକିରଣ ଉଜବେକିସ୍ତାନର ଶାମସୁଦ୍ଦିନ ଭାଖିଡୋଭଙ୍କୁ ସହଜରେ ହରାଇ ଦେଇଥିବାବେଳେ ଟିନ୍‌ଏଜ୍ ସେନ୍‌ସେଶନ ଆର. ପ୍ରଜ୍ଞାନନ୍ଦ

ପଦ୍ମିନୀ ରାଉତ

ମାରାଥନ ୫୫ତମ ମୁଭ୍‌ରେ ଅନ୍ୟତମ ଭାରତୀୟ ଖେଳାଳି ବି. ଅଧିବନଙ୍କୁ ପରାସ୍ତ କରିଛନ୍ତି। ୨ ରାଉଣ୍ଡ ପରେ ଉଭୟ ଶଶିକିରଣ ଓ ପ୍ରଜ୍ଞାନନ୍ଦ ୧.୫ ପଏଣ୍ଟ ଲେଖାଏ ପାଇଛନ୍ତି। ପ୍ରତିଭାସମ୍ପନ୍ନ ଫ୍ରାନ୍ସର ଅଲିରେଜା ଫିରୋଉଜାଙ୍କ ସମେତ ୩ ଖେଳାଳି ୨ ପଏଣ୍ଟ ଲେଖାଏ ପାଇ ଅଗ୍ରଣୀ ରହିଛନ୍ତି। ପ୍ରତିଯୋଗିତାରେ ଭାଗ ନେଇଥିବା ଭାରତୀୟଙ୍କ ମଧ୍ୟରେ ସବୁଠାରୁ ଉଚ୍ଚ ର୍ୟାଙ୍କପ୍ରାପ୍ତ ଗ୍ରାଣ୍ଡମାଷ୍ଟର ପି. ହରିକିଷ୍ଣା ପ୍ରଥମ ରାଉଣ୍ଡରେ ଭ୍ଲାଡିସ୍ଲାଭ କୋଭାଲେଭ ଏବଂ ଦ୍ୱିତୀୟ ରାଉଣ୍ଡରେ ଆଲେକ୍ସି ଡ୍ରିଭ୍‌ଙ୍କଠାରୁ ହାରି ଯାଇଛନ୍ତି। ପ୍ରତିଭାସମ୍ପନ୍ନ ୧୭ ବର୍ଷୀୟ ନିହାଲ ସରିନ ଏକଦା ଖରାପ ସ୍ଥିତିରେ ଥିଲେ ହେଁ ସଫଳ ପ୍ରତ୍ୟାବର୍ତ୍ତନ କରି ବିଶ୍ୱର ୨ ନମ୍ବର ଖେଳାଳି ଫାବିଆନୋ କାରୁଆନାଙ୍କ ବିପକ୍ଷରେ ମ୍ୟାଚ ଡ୍ର ରଖିଛନ୍ତି। ପ୍ରଥମ ରାଉଣ୍ଡରେ ସେ କିରିଲ ଜର୍ଜିଏଭଙ୍କୁ ପରାସ୍ତ କରିଥିଲେ। ଡି. ଗୁକେଶ ପ୍ରଥମ ରାଉଣ୍ଡରେ ଆଣ୍ଟୋନିନା ରାକୋତୋମାହାରୋଙ୍କୁ ହରାଇଥିବାବେଳେ ଦ୍ୱିତୀୟ ରାଉଣ୍ଡରେ ଇରାନର ପରହାମ ମାଘସୁଦଲୁଙ୍କ ବିପକ୍ଷରେ ପଏଣ୍ଟ ଭାଗ କରି ୧.୫ ପଏଣ୍ଟ ପାଇଛନ୍ତି। ଗ୍ରାଣ୍ଡ ସୁଇସ୍ ଟୁର୍ନାମେଣ୍ଟ ଏବଂ ମହିଳା ଗ୍ରାଣ୍ଡ ସୁଇସ୍ ୨୦୨୧-୨୩ ବିଶ୍ୱ ଚାମ୍ପିୟନଶିପ୍ ଚକ୍ରର କ୍ୱାଲିଫିକେଶନ ଟୁର୍ନାମେଣ୍ଟ ଭାବେ ବିବେଚିତ ହେଉଛି। ଏହି ଟୁର୍ନାମେଣ୍ଟରେ ଚାମ୍ପିୟନ ଓ ରନର୍ସଅପ୍ ୨୦୨୨ କ୍ୟାଣ୍ଡିଡେଟ୍ସ ଟୁର୍ନାମେଣ୍ଟ ପାଇଁ ଯୋଗ୍ୟତା ଅର୍ଜନ କରିବ।

ସ୍ପୋର୍ଟ୍ସ ହଷ୍ଟେଲ-ୟୁନାଇଟେଡ କ୍ଲବ ଫାଇନାଲ

ଶୁକ୍ରବାର ଅନୁଷ୍ଠିତ ସେମିଫାଇନାଲ ମ୍ୟାଚ।

ଭୁବନେଶ୍ୱର, ୨୯।୧୦(କ୍ରୀଡ଼ା ପ୍ରତିନିଧି)

ଫୁଟବଲ ଆସୋସିଏଶନ ଅଫ୍ ଓଡ଼ିଶା (ଫାଓ) ଆନୁକୂଲ୍ୟରେ କଟକରେ ଚାଲିଥିବା ଆନ୍ତଃଜିଲା ଫୁଟବଲ କ୍ଲବ ଚାମ୍ପିୟନଶିପ୍‌ର ୨ଟି ସେମିଫାଇନାଲ ଶୁକ୍ରବାର ଅନୁଷ୍ଠିତ ହୋଇଛି। ଏଥିରେ ବିଜୟୀ ହୋଇ କଟକ ସ୍ପୋର୍ଟ୍ସ ହଷ୍ଟେଲ ଓ ବରଗଡ଼ର ୟୁନାଇଟେଡ ସ୍ପୋର୍ଟ୍ସ କ୍ଲବ ଫାଇନାଲରେ ପ୍ରବେଶ କରିଛନ୍ତି। ଶନିବାର ସ୍ଥାନୀୟ କଳିଙ୍ଗ ଷ୍ଟାଡିୟମରେ ଅପରାହ୍ନ ୨ଟା ୩୦ରୁ ଫାଇନାଲ ଆରମ୍ଭ ହେବ।

ଏ ନ ଅ । ର ଅ । ର ଅ । ଇ ଗ୍ରାଉଣ୍ଡରେ ଅନୁଷ୍ଠିତ ପ୍ରଥମ ସେମିଫାଇନାଲରେ କଟକ ସ୍ପୋର୍ଟ୍ସ ହଷ୍ଟେଲ ୨-୦ ଗୋଲରେ ଭୁବନେଶ୍ୱର ୟୁନିଟ-୬କୁ ପରାସ୍ତ କରିଛି। ବିଜୟୀ ଦଳ ପକ୍ଷରୁ ଅମର ଖାଡ଼ିଆ ୨ଟି ଯାକ ଗୋଲ ସ୍କୋର କରିଥିଲେ। ସତ୍ୟବ୍ରତ ପଡ଼ିଆରେ ଅନୁଷ୍ଠିତ ଦ୍ୱିତୀୟ ସେମିଫାଇନାଲରେ ବରଗଡ଼ର ୟୁନାଇଟେଡ ସ୍ପୋର୍ଟ୍ସ କ୍ଲବ ୧-୦ ଗୋଲରେ ଓଡ଼ିଶା ପୋଲିସକୁ ହରାଇ ଫାଇନାଲରେ ପ୍ରବେଶ କରିଛି। ଅଙ୍କିତ ବେହେରାଙ୍କ ଗୋଲ ନିର୍ଣ୍ଣାୟକ ସାବ୍ୟସ୍ତ ହୋଇଥିଲା। ଆଗାମୀ ସନ୍ତୋଷ ଟ୍ରଫି ପାଇଁ ୨ଟି ଭେନ୍ୟୁରେ ଚୟନକର୍ତ୍ତାମାନେ ଉପସ୍ଥିତ ଥିଲେ। ସେମାନେ ହେଲେ ସୁରଜିତ ଘୋଷ, ଗଙ୍ଗାଧର ବେହେରା, ପ୍ରଭାତ କୁମାର ମହାପାତ୍ର, ରଞ୍ଜିତ ଟିଗା, ମାନସ ସାମଲ, ପ୍ରଫୁଲ୍ଲ ମିଶ୍ର, ନରେନ୍ଦ୍ର କୁମାର ସାହୁ ଓ ପ୍ରଭାକର ବର୍ଦ୍ଧନ।

ପାକିସ୍ତାନର ତୃତୀୟ ବିଜୟ

ଦୁବାଇ, ୨୯।୧୦: ଟି୨୦ କ୍ରିକେଟ ବିଶ୍ୱକପର ଶୁକ୍ରବାର ଅନୁଷ୍ଠିତ ମ୍ୟାଚରେ ପାକିସ୍ତାନ ୫ ଉଇକେଟରେ ଆଫଗାନିସ୍ତାନକୁ ପରାସ୍ତ କରିଛି। ଆଫଗାନିସ୍ତାନ ୨୦ ଓଭରରେ ୬ ଉଇକେଟ ହରାଇ ୧୪୭ ରନ କରିଥିଲା। ୧୪୮ ରନ ଚେଜ୍ କରି ପାକିସ୍ତାନ ୧୮ ଓଭର ସୁଦ୍ଧା ୫ ଉଇକେଟ ହରାଇ ୧୨୪ ରନ କରିବାରୁ ଆଶଙ୍କା ବଢ଼ିଥିଲା। ୧୨ ବଲ୍‌ରୁ ଦଳକୁ ୨୪ ରନ ଆବଶ୍ୟକ ହେଉଥିଲା। ମାତ୍ର କରିମ ଜନତ ବୋଲିଂ କରିଥିବା ୧୯ତମ ଓଭରରୁ ଅସିଫ ଅଲୀ ୪ଟି ଛକା ମାରି ଗୋଟିଏ ଓଭର ପୂର୍ବରୁ ପାକିସ୍ତାନକୁ ବିଜୟୀ କରାଇଥିଲେ। ଟୁର୍ନାମେଣ୍ଟରେ ପାକିସ୍ତାନ ୩ୟ ବିଜୟ ହାସଲ କରି ସେମିଫାଇନାଲ ପ୍ରବେଶ ଏକପ୍ରକାର ନିଶ୍ଚିତ କରିଛି। ପୂର୍ବ ୨ ମ୍ୟାଚରେ ଏହି ଦଳ ଭାରତ ଓ ନ୍ୟୁଜିଲାଣ୍ଡକୁ ପରାସ୍ତ କରିଥିଲା। ୭ ବଲ୍‌ରୁ ୨୫ ରନ କରି ପାକିସ୍ତାନକୁ ଜିତାଇଥିବାରୁ ଅସିଫ ଅଲୀ ପ୍ଲେୟର ଅଫ୍‌ଦି ମ୍ୟାଚ ପୁରସ୍କାର ପାଇଥିଲେ।

ସଂକ୍ଷିପ୍ତ ସ୍କୋର

ଆଫଗାନିସ୍ତାନ ୨୦ ଓଭରରେ ୧୪୭/୬(ମହମ୍ମନ ନବି -୩୫*, ଗୁଲବଦିନ ନାଇବ-୩୫*, ଇମାଦ ୱାସିମ-୨/୨୫, ଶାହିନ ଶାହ ଆଫ୍ରିଦୀ-୧/୨୨, ହାରିସ ରୌଫ-୧/୩୭, ହାସନ ଅଲୀ-୧/୩୮, ଶାଦବ ଖାଁ-୧/୨୨)। ପାକିସ୍ତାନ ୧୯ ଓଭରରେ ୧୪୮/୫(ବାବର ଆଜମ-୫୧, ଫକର ଜମନ-୩୦, ଅସିଫ ଅଲୀ-୨୫*, ରଶିଦ ଖାଁ-୨/୨୬, ମୁଜିବ ଉର୍ ରହମନ-୧/୧୪, ମହମ୍ମଦ ନବି-୧/୩୬, ନବିନ ଉଲ୍ ହକ୍-୧/୨୨)।

ଫିଲ୍ଡିଂ କୋଚ୍ ପାଇଁ ଆବେଦନ କଲେ ଅଭୟ

ଅଭୟ ଶର୍ମା

ନୂଆଦିଲ୍ଲୀ, ୨୯।୧୦ (ପି.ଟି.): ପୂର୍ବତନ ପ୍ରଥମଶ୍ରେଣୀ କ୍ରିକେଟର ଅଭୟ ଶର୍ମା ଶୁକ୍ରବାର ଜାତୀୟ ପୁରୁଷ କ୍ରିକେଟ ଦଳର ଫିଲ୍ଡିଂ କୋଚ୍ ପାଇଁ ଆବେଦନ କରିଛନ୍ତି। ଶର୍ମା ଭାରତ ଏ', ୧୯ ବର୍ଷରୁ କମ୍ ଭାରତ ଓ ଜାତୀୟ ମହିଳା ଦଳ ପାଇଁ କାର୍ଯ୍ୟ କରିଛନ୍ତି। ଚଳିତ ଟି୨୦ ବିଶ୍ୱକପ୍ ପରେ ମୁଖ୍ୟ କୋଚ୍ ରବି ଶାସ୍ତ୍ରୀ ଓ ଫିଲ୍ଡିଂ କୋଚ୍ ଆର୍. ଶ୍ରୀଧରଙ୍କ ସମେତ ଅଧିକାଂଶ ସପୋର୍ଟ ଷ୍ଟାଫ୍‌ଙ୍କ କାର୍ଯ୍ୟକାଳ ଶେଷ ହେଉଛି। ଖାଲିପଡ଼ିବାକୁ ଥିବା ପଦବୀଗୁଡ଼ିକ ପାଇଁ ଆବେଦନପତ୍ର ଦାଖଲ କରିବା ଶେଷ ତାରିଖ ନଭେମ୍ବର ୩ ରଖାଯାଇଛି। ଇତିମଧ୍ୟରେ ପୂର୍ବତନ ଭାରତ ଏ' ଓ ୧୯ ବର୍ଷରୁ କମ୍ ଦଳର କୋଚ୍ ରାହୁଲ ଦ୍ରାଭିଡ ମୁଖ୍ୟ କୋଚ୍ ପଦବୀ ପାଇଁ ଆବେଦନ କରିଛନ୍ତି। ଅନ୍ୟ ଜଣେ ଭାରତ ଏ' କୋଚ୍ ପାରସ ମାହାମ୍ବ୍ରେ ବୋଲିଂ କୋଚ୍ ପଦବୀ ପାଇଁ ଆବେଦନ କରିଛନ୍ତି। ସୂଚନାଯୋଗ୍ୟ, ଶର୍ମା ଦିଲ୍ଲୀ ରେଲୱେ ଓ ରାଜସ୍ଥାନ ତରଫରୁ ୮୯ ପ୍ରଥମଶ୍ରେଣୀ ମ୍ୟାଚ ଖେଳିଛନ୍ତି। ୨୦୧୬ରେ ଜିମ୍ବାୱେ ଗସ୍ତ କରିଥିବା ଭାରତୀୟ ଦଳର ସେ କୋଚ୍ ରହିଥିଲେ। ସେହିବର୍ଷ ସେ ଭାରତୀୟ ଦଳ ସହ ଯୁକ୍ତରାଷ୍ଟ୍ର ଆମେରିକା (ୟୁଏସ୍) ଓ ୱେଷ୍ଟଇଣ୍ଡିଜ ଗସ୍ତ କରିଥିଲେ। ନିକଟ ଅତୀତରେ ଟି୨୦ ଅଧିନାୟିକା ହରମନପ୍ରୀତ କୌରଙ୍କ ସମେତ କେତେଜଣ ପୂର୍ବତନ ଭାରତୀୟ ମହିଳା କ୍ରିକେଟର ଶର୍ମାଙ୍କ କାର୍ଯ୍ୟଶୈଳୀର ଉଚ୍ଚ ପ୍ରଶଂସା କରିଥିଲେ। ୟୁକେ ଟୁର୍ ବେଳେ ଶର୍ମାଙ୍କ ଯୋଗୁ ହାର୍ଲିନ ଦେଓଲ ଚମକପ୍ରଦ ପ୍ରଦର୍ଶନ କରିଥିଲେ। ଶର୍ମା ନିକଟରେ ୨୦୨୦ରେ ଦକ୍ଷିଣ ଆଫ୍ରିକା ସମେତ ତିନୋଟି ୧୯ ବର୍ଷରୁ କମ୍ ବିଶ୍ୱକପ୍ ବେଳେ ସେ ଦଳ ସହ ଗସ୍ତ କରିଛନ୍ତି। ସେ ଆହୁରି ମଧ୍ୟ ଭାରତ ଏ' ସହ ୧୦ଟି ଟୁର୍‌ରେ ସାମିଲ ରହିଥିଲେ।

କ୍ୱାର୍ଟରରେ ସିନ୍ଧୁ, ସାତ୍ୱିକ-ଚିରାଗ

ପ୍ୟାରିସ୍,୨୯।୧୦

ଭାରତୀୟ ଅଲିମ୍ପିକ ସ୍ୱର୍ଣ୍ଣ ପଦକ ବିଜୟିନୀ ପି.ଭି. ସିନ୍ଧୁ ଏଠାରେ ଚାଲିଥିବା ଫ୍ରେଞ୍ଚ ଓପନ ବ୍ୟାଡ୍‌ମିଣ୍ଟନ ଟୁର୍ନାମେଣ୍ଟ କ୍ୱାର୍ଟର ଫାଇନାଲରେ ପ୍ରବେଶ କରିଛନ୍ତି। ତୃତୀୟ ସିଡ୍ ମାନ୍ୟତା ପାଇଥିବା ସିନ୍ଧୁ ମହିଳା ସିଙ୍ଗଲ୍ସ ଇଭେଣ୍ଟରେ ବିଶ୍ୱ ର୍ୟାଙ୍କିଙ୍ଗ୍‌ର ୨୪ତମ ସ୍ଥାନରେ ଥିବା ଡେନ୍‌ମାର୍କର ଲାଇନ୍ ଖ୍ରୀଷ୍ଟୋଫେରସେନଙ୍କୁ ଦ୍ୱିତୀୟ ରାଉଣ୍ଡରେ ୨୧-୧୯, ୨୧-୯ ସିଧାସଳଖ ଗେମ୍‌ରେ ପରାସ୍ତ କରି ଅଗ୍ରଗତି କରିଛନ୍ତି। ଗୁରୁବାର ରାତିରେ ଖେଳାଯାଇଥିବା ମ୍ୟାଚ୍‌କୁ ଜିତିବା ପାଇଁ ସିନ୍ଧୁ ୩୭ ମିନିଟ୍ ସମୟ ଆବଶ୍ୟକ କରିଥିଲେ। ବିଶ୍ୱ ଚାମ୍ପିୟନ ସିନ୍ଧୁ କ୍ୱାର୍ଟରରେ ଅଷ୍ଟମ ସିଡ୍ ଥାଇଲାଣ୍ଡ ଖେଳାଳି ବୁସାନନ ଓଙ୍ଗବାମରୁଙ୍ଗଫନଙ୍କୁ ଶୁକ୍ରବାର ଭେଟିବେ।

ସେହିପରି ପଞ୍ଚମ ସିଡ୍ ମାନ୍ୟତା ପାଇଥିବା ଭାରତୀୟ ପୁରୁଷ ଡବଲ୍ସ ଯୋଡି ସାତ୍ୱିକ ସାଇରାଜ ରାଙ୍କିରେଡ୍ଡୀ ଓ ଚିରାଗ ସେଟ୍ଟୀ ମଧ୍ୟ କ୍ୱାର୍ଟର ଫାଇନାଲରେ ପ୍ରବେଶ କରିଛନ୍ତି। ଏହି ଯୋଡି ନିଜ ଦେଶର ଏମ୍.ଆର. ଅର୍ଜୁନ ଓ ଧ୍ରୁବ କପିଲଙ୍କୁ ୧୫-୨୧, ୨୧-୧୦, ୨୧-୧୯ରେ ପରାସ୍ତ କରି କ୍ୱାର୍ଟରକୁ ଉଠିଛନ୍ତି। କ୍ୱାର୍ଟରରେ ଏହି ଯୋଡି ମାଲେସିଆର ଆରେରାନ ଚିଆ ଓ ସୋ ଉଇ ୟିକଙ୍କୁ ଭେଟିବେ। ପୁରୁଷ ସିଙ୍ଗଲ୍ସରେ ସୌରଭ ବର୍ମା ଦ୍ୱିତୀୟ ରାଉଣ୍ଡରେ ଜାପାନର କେଣ୍ଟା ନିଶିମୋଟୋଙ୍କଠାରୁ ୧୨-୨୧, ୯-୨୧ରେ ପରାସ୍ତ ହୋଇଛନ୍ତି।

ପୁରୁଣା ଗଣ୍ଠି ବ୍ୟଥାର ପ୍ରଭାବୀ ଉପଚାର
Dr. Ortho Oil
An Ayurvedic Medicine
Helpful in Painful Conditions
20% EXTRA
• ଆଣ୍ଠୁ ବ୍ୟଥା
• ଅଣ୍ଟା ବ୍ୟଥା
• କାନ୍ଧ ବ୍ୟଥା
• ମଣିବନ୍ଧ ବ୍ୟଥା
ଇତ୍ୟାଦିରେ ସହାୟକ
BUY NOW
ଡା. ଅର୍ଥୋ ହିଁ କାହିଁକି କିଣିବେ?
ସମଗ୍ର ଭାରତରେ ମିଳିଛି ପରିଣାମ
Rajasthan
ମହମ୍ମଦ ଜାବେଦ କୁରେଶୀ, ୨୯ ବର୍ଷ, ଲେଖିଛନ୍ତି ଯେ କିଛିଦିନ ତଳେ ମୋର ଆକ୍ସିଡେଣ୍ଟ ହୋଇ-ଯାଇଥିଲା। ଔଷଧ ସେବନ ବନ୍ଦ କରିବା ପରେ ଆଣ୍ଠୁରେ ତୀବ୍ରଣ ଯନ୍ତ୍ରଣା ରହିବାକୁ ଲାଗିଲା। ମୁଁ ବହୁତ ଚିନ୍ତିତ ରହୁଥିଲି। ଦିନେ ମୋ ସାଙ୍ଗ ଆୟୁର୍ବେଦିକ ଡା.ଅର୍ଥୋ ତେଲ ଓ କ୍ୟାପ୍‌ସୁଲ ବ୍ୟବହାର କରିବାର ପରାମର୍ଶ ଦେଲେ। ମୁଁ ତାହାକୁ ବ୍ୟବହାର କଲି। ଏବେ ଯନ୍ତ୍ରଣା କ'ଣ ତାହା ମୁଁ ଭୁଲିଯାଇଛି।
Uttrakhand
ଲକ୍ଷ୍ମୀ ବାନାର୍ଜୀ, ବୟସ ୫୬ ବର୍ଷ, ବିଗତ ୨-୩ ବର୍ଷ ଧରି ଅଣ୍ଟା ବ୍ୟଥା ଓ ସାଇଟିକା ଯନ୍ତ୍ରଣା ରହିବାକୁ ଲାଗିଥିଲା। କୁଆଡ଼େ ଯିବାର କଥା ଉଠିଲେ ହିଁ ଭୟ ଲାଗୁଥିଲା। ମୁଁ ପୂର୍ଣ୍ଣ ଆଶା ସହିତ ଡା. ଅର୍ଥୋ ତେଲ ସକାଳେ- ସନ୍ଧ୍ୟାବେଳେ ଆଣ୍ଠୁରେ ଲଗାଇଲି ଓ ନିୟମିତ ରୂପେ କ୍ୟାପ୍‌ସୁଲ ଖାଇବା ଆରମ୍ଭ କଲି । ମାତ୍ର ଦୁଇ-ତିନି

ପୃଷ୍ଠା-୮+୮

ଧରିତ୍ରୀ
DHARITRI

ସମ୍ବଲପୁର, ଶନିବାର, ଅକ୍ଟୋବର ୩୦/୨୦୨୧ (୮+୮=୧୬ ପୃଷ୍ଠା) | Sambalpur, Saturday, October 30/2021 | ପୃଷ୍ଠା-୧

ଶକ୍ତିକାନ୍ତଙ୍କ କାର୍ଯ୍ୟକାଳ ୩ ବର୍ଷ ବଢ଼ିଲା

ନୂଆଦିଲ୍ଲୀ,୨୯।୧୦: ରିଜର୍ଭ ବ୍ୟାଙ୍କ ଗଭର୍ନର ଶକ୍ତିକାନ୍ତ ଦାସ(୬୪)ଙ୍କ କାର୍ଯ୍ୟକାଳକୁ କେନ୍ଦ୍ର ସରକାର ୩ ବର୍ଷ ବଢ଼ାଇଛନ୍ତି। ଡିସେମ୍ବର ୧୦ରେ ସେ ଅବସର ନେଇଥାନ୍ତେ। ମାତ୍ର କାର୍ଯ୍ୟକାଳ ବଢ଼ିବାରୁ ସେ ଆର୍‌ବିଆଇ ଗଭର୍ନର ପଦବୀରେ ୨୦୨୪ ଯାଏ ରହିବେ। ୨୦୧୮ ଡିସେମ୍ବର ୧୨ରେ ତାଙ୍କୁ ଗଭର୍ନର ଭାବେ ଅବସ୍ଥାପିତ କରାଯାଇଥିଲା। ପୂର୍ବତନ ଗଭର୍ନର ଉର୍ଜିତ ପଟେଲ ତାଙ୍କ କାର୍ଯ୍ୟକାଳ ଶେଷ ହେବା ଆଗରୁ ଇସ୍ତଫା ଦେବା ପରେ ତାଙ୍କ ସ୍ଥାନରେ ଶକ୍ତିକାନ୍ତ ଗଭର୍ନର ଭାବେ ଦାୟିତ୍ୱ ନେଇଥିଲେ। କରୋନା ଯୋଗୁ ଭାରତୀୟ ଅର୍ଥ ବ୍ୟବସ୍ଥା ଗଭୀର ସଙ୍କଟ ସ୍ଥିତି ଦେଇ ଗତି କରୁଛି। ସ୍ଥିତି ସମ୍ପୂର୍ଣ୍ଣ ନିୟନ୍ତ୍ରଣକୁ ଆସିନାହିଁ। ଏଭଳି ସ୍ଥିତିରେ କେନ୍ଦ୍ର ସରକାର ଶକ୍ତିକାନ୍ତଙ୍କ କାର୍ଯ୍ୟକାଳକୁ ସମ୍ପ୍ରସାରଣ କରିଛନ୍ତି। ଅର୍ଥ ବ୍ୟବସ୍ଥାକୁ ଟ୍ରାକକୁ ଫେରାଇ ଆଣିବାର ଗୁରୁଦାୟିତ୍ୱ ଆର୍‌ବିଆଇ ଗଭର୍ନରଙ୍କୁ ପ୍ରଦାନ କରାଯାଇଥିଲା। ତେବେ ତାଙ୍କ କାର୍ଯ୍ୟକାଳ ବଢ଼ାଇବା ନିଷ୍ପତ୍ତି କେନ୍ଦ୍ର କ୍ୟାବିନେଟର ନିଯୁକ୍ତି କମିଟି ବେଶ ତ୍ୱରିତ ଭାବେ ଗ୍ରହଣ କରିଛି। ☞ପୃଷ୍ଠା-୬

କ୍ଲିନ୍ ଏନର୍ଜି ସେସ୍ ୬୦% ଦିଅ

କେନ୍ଦ୍ର ନିକଟରେ ନବୀନଙ୍କ ଦାବି

ଭୁବନେଶ୍ୱର,୨୯।୧୦(ବ୍ୟୁରୋ)

ଓଡ଼ିଶାରୁ ଆଦାୟ ହେଉଥିବା କ୍ଲିନ୍ ଏନର୍ଜି ସେସ୍‌ରୁ ଅତିକମ୍‌ରେ ୬୦ ପ୍ରତିଶତ ଅଂଶ ଓଡ଼ିଶାକୁ ଦେବାକୁ ମୁଖ୍ୟମନ୍ତ୍ରୀ ନବୀନ ପଟ୍ଟନାୟକ କେନ୍ଦ୍ର ସରକାରଙ୍କ ନିକଟରେ ଦାବି କରିଛନ୍ତି। ଓଡ଼ିଶା ଗସ୍ତରେ ଆସିଥିବା କେନ୍ଦ୍ର ସଂସଦୀୟ ବ୍ୟାପାର, କୋଇଲା ଓ ଖଣି ମନ୍ତ୍ରୀ ପ୍ରହ୍ଲାଦ ଯୋଶୀ ଶୁକ୍ରବାର ମୁଖ୍ୟମନ୍ତ୍ରୀ ନବୀନ ପଟ୍ଟନାୟକଙ୍କୁ ନବୀନ ନିବାସଠାରେ ସାକ୍ଷାତ କରିଛନ୍ତି। ଆଲୋଚନା ବେଳେ ମୁଖ୍ୟମନ୍ତ୍ରୀ କହିଛନ୍ତି ଯେ ୨୦୨୦-୨୧ରେ ଓଡ଼ିଶାରୁ ୧୫୩.୮୫ ନିୟୁତ ଟନ୍ କୋଇଲା ଉତ୍ପାଦନ

ସୁନ୍ଦରଗଡ଼ରେ ଏମ୍ସ ଖୋଲିବା ପ୍ରସ୍ତାବ ଦେଲେ ମୁଖ୍ୟମନ୍ତ୍ରୀ

ହୋଇଛି, ଯାହାକି ସମଗ୍ର ଦେଶ ପାଇଁ ହେଉଥିବା ଆବଶ୍ୟକତାର ୨୫ ପ୍ରତିଶତ। କେନ୍ଦ୍ର ସରକାର ଓଡ଼ିଶାରୁ ପ୍ରତି ଟନ୍‌ରୁ କ୍ଲିନ୍ ଏନର୍ଜି ସେସ୍ ବାବଦରେ ୪୦୦ ଟଙ୍କା ଆଦାୟ କରୁଛନ୍ତି। ଏହା ୫୦ ହଜାର କୋଟି ଟଙ୍କା ହେବ। ସେଥିରୁ ଓଡ଼ିଶାର ଭାଗ ୬୦ ପ୍ରତିଶତ ହିସାବରେ ୩୦ ହଜାର କୋଟି କେନ୍ଦ୍ର ସରକାର ଦେବା ଦରକାର। ଏହି ଅର୍ଥ କୋଇଲା ଖଣି ଅଞ୍ଚଳ ଏବଂ ଏହାଦ୍ୱାରା କ୍ଷତିଗ୍ରସ୍ତ ହେଉଥିବା ଲୋକମାନଙ୍କର ଆର୍ଥିକ ବିକାଶ କାର୍ଯ୍ୟରେ ଲଗାଯାଇ ପାରିବ। କେବଳ ସେତିକି ନୁହେଁ

ନବୀନ ନିବାସରେ ମୁଖ୍ୟମନ୍ତ୍ରୀ ନବୀନ ପଟ୍ଟନାୟକ, କେନ୍ଦ୍ର କୋଇଲା ମନ୍ତ୍ରୀ ପ୍ରହ୍ଲାଦ ଯୋଶୀ, କୋଇଲା ରାଷ୍ଟ୍ରମନ୍ତ୍ରୀ ରାଓସାହେବ ଦାନ୍‌ଭେ ଓ ୫-ଟି ସଚିବ ଭି.କେ. ପାଣ୍ଡିଆନ।

ଏହି ଅର୍ଥ କୋଭିଡ୍ ମହାମାରୀ ପରବର୍ତ୍ତୀ ସମୟରେ ରାଜ୍ୟର ବିକାଶକୁ ତ୍ୱରାନ୍ୱିତ କରିପାରିବ ବୋଲି ମୁଖ୍ୟମନ୍ତ୍ରୀ କେନ୍ଦ୍ରମନ୍ତ୍ରୀ ଯୋଶୀଙ୍କୁ ଅବଗତ କରାଇଛନ୍ତି।

ଏଥିସହିତ ମୁଖ୍ୟମନ୍ତ୍ରୀ ସୁନ୍ଦରଗଡ଼ ଏବଂ ଢେଙ୍କାନାଳ ମେଡିକାଲ କଲେଜ ପ୍ରସଙ୍ଗ ଉଠାଇଥିଲେ। ଏହାଛଡ଼ା ସୁନ୍ଦରଗଡ଼ଠାରେ ଅଖିଳ ଭାରତ ଆୟୁର୍ବିଜ୍ଞାନ ସଂସ୍ଥାନ (ଏମ୍ସ) ଖୋଲିବା ପାଇଁ ମୁଖ୍ୟମନ୍ତ୍ରୀ କେନ୍ଦ୍ରମନ୍ତ୍ରୀଙ୍କୁ ଅନୁରୋଧ କରିଛନ୍ତି। ଏନ୍‌ଟିପିସି ଦ୍ୱାରା ୫୦୦ ଶଯ୍ୟା ଏବଂ ୧୦୦ ସିଟ୍ ବିଶିଷ୍ଟ ସୁନ୍ଦରଗଡ ମେଡିକାଲ କଲେଜ ନିର୍ମାଣ ଶେଷ ହୋଇଛି। ଏ ପର୍ଯ୍ୟନ୍ତ ତାହା କାର୍ଯ୍ୟକ୍ଷମ ହୋଇନାହିଁ। ପୂର୍ବରୁ ରାଜ୍ୟ ସରକାର ବହୁବାର ଚିଠି ଲେଖି କେନ୍ଦ୍ର ସରକାରଙ୍କୁ ଏ ବାବଦରେ ଜଣାଇଛନ୍ତି। ସମଗ୍ର ଦେଶକୁ ଶକ୍ତି ସୁରକ୍ଷା ଯୋଗାଇବା ସହ ଇସ୍ପାତ୍ ଏବଂ ଲୁହାପଥର ଉତ୍ପାଦନ କ୍ଷେତ୍ରରେ ସୁନ୍ଦରଗଡ଼ର ଗୁରୁତ୍ୱପୂର୍ଣ୍ଣ ଅବଦାନ ରହିଛି। ଏହି ଆଦିବାସୀ ବହୁଳ ଜିଲାରେ ଦୀର୍ଘଦିନର ଦାବିକୁ ଦୃଷ୍ଟିରେ ରଖି ଏମ୍ସ ଖୋଲିବାକୁ କେନ୍ଦ୍ର ସରକାର ଆଗେଇ ଆସିବା ଦରକାର ବୋଲି ମୁଖ୍ୟମନ୍ତ୍ରୀ କେନ୍ଦ୍ର ମନ୍ତ୍ରୀଙ୍କୁ ସୂଚେଇ ଦେଇଛନ୍ତି। ଏଥିସହିତ ମୁଖ୍ୟମନ୍ତ୍ରୀ ତାଳଚେର ମେଡିକାଲ କଲେଜ ଓ ହସ୍ପିଟାଲ ଭିତ୍ତିଭୂମି ଦୀର୍ଘ ଦିନ ଧରି ପଡ଼ିରହିଛି। ଏହାକୁ ତୁରନ୍ତ କାର୍ଯ୍ୟକ୍ଷମ କରିବାକୁ କେନ୍ଦ୍ରମନ୍ତ୍ରୀଙ୍କ ଦୃଷ୍ଟି ଆକର୍ଷଣ କରିଛନ୍ତି। ୫୦୦ ଶଯ୍ୟା ଏବଂ ୧୦୦ ସିଟ୍ ବିଶିଷ୍ଟ ମେଡିକାଲ କଲେଜ ଓ ହସ୍ପିଟାଲ ଢେଙ୍କାନାଳ ଏବଂ ଅନୁଗୋଳ ଲୋକମାନଙ୍କ ପାଇଁ ବହୁମାତ୍ରାରେ ଉପକାରୀ ହେବ ବୋଲି ମୁଖ୍ୟମନ୍ତ୍ରୀ କହିଛନ୍ତି। ଏହି ଆଲୋଚନା ବେଳେ ରେଳ, କୋଇଲା ଓ ଖଣି ରାଷ୍ଟ୍ରମନ୍ତ୍ରୀ ରାଓସାହେବ ଦାନ୍‌ଭେ ଉପସ୍ଥିତ ଥିଲେ।

କନ୍ନଡ଼ ସୁପରଷ୍ଟାର ପୁନିଥ୍ ରାଜକୁମାରଙ୍କ ପରଲୋକ

ବେଙ୍ଗାଲୁରୁ, ୨୯।୧୦

କନ୍ନଡ଼ ସୁପରଷ୍ଟାର ପୁନିଥ୍ ରାଜକୁମାରଙ୍କର ଶୁକ୍ରବାର ସକାଳେ ହୃଦ୍‌ଘାତରେ ପରଲୋକ ହୋଇଯାଇଛି। ତାଙ୍କୁ ୪୬ ବର୍ଷ ହୋଇଥିଲା। ପରିବାର ସୂତ୍ରରୁ ଜଣାପଡ଼ିଛି ଯେ, ଗୁରୁବାର ସନ୍ଧ୍ୟାରେ ଅଭିନେତାଙ୍କ ସ୍ୱାସ୍ଥ୍ୟାବସ୍ଥା ବିଗଡ଼ିଯାଇଥିଲେ ମଧ୍ୟ ସେ ଡାକ୍ତରଙ୍କ ପାଖକୁ ଯାଇ ନ ଥିଲେ। ଶୁକ୍ରବାର ସକାଳେ ସେ ଜିମ୍‌ରେ କାମ କରୁଥିବାବେଳେ ହୃଦ୍‌ଘାତ ହୋଇଥିଲା। ତୁରନ୍ତ ତାଙ୍କୁ ବିକ୍ରମ ହସ୍ପିଟାଲରେ ଭର୍ତ୍ତି କରାଯାଇଥିଲା। ☞ପୃଷ୍ଠା-୬

ପରିବହନ ଆୟୁକ୍ତଙ୍କ କାର୍ଯ୍ୟାଳୟ, ଓଡ଼ିଶା, କଟକ

ବସ୍ ମାଲିକଙ୍କ ପାଇଁ ବିଶେଷ ସୂଚନା

ତା୨୩।୧୦।୨୦୨୧ରିଖରେ ଦୈନିକ ଓଡ଼ିଆ ଖବରକାଗଜ ସମାଜ ଓ ଧରିତ୍ରୀ ବିଜ୍ଞାପନରେ କେତେକ ଅନିଚ୍ଛାକୃତ ତ୍ରୁଟି ହୋଇଅଛି, ଯାହାକି ନିମ୍ନମତେ ପଢ଼ିବାକୁ ଅନୁରୋଧ।

କି.କ୍ର.: ଶୁଣାଣି ବୈଠକ ତା୧୨।୧୨।୨୦୨୧ରିଖ ପରିବର୍ତ୍ତେ **ତା୧୨।୧୧।୨୦୨୧ରିଖ** ପଢ଼ିବାକୁ ଅନୁରୋଧ।

ସ୍ୱା./- ସଚିବ
ରାଜ୍ୟ ପରିବହନ ପ୍ରାଧିକାରୀ, ଓଡ଼ିଶା, କଟକ

କୋଟିଆ ବିବାଦ: ସୁପ୍ରିମକୋର୍ଟରେ ଶୁଣାଣି ସ୍ଥଗିତ

ନୂଆଦିଲ୍ଲୀ, ୨୯।୧୦: ସୁପ୍ରିମକୋର୍ଟଙ୍କ ନିର୍ଦ୍ଦେଶର ଅବମାନନା କରି ଆନ୍ଧ୍ରପ୍ରଦେଶ ସରକାର ଓଡ଼ିଶାର କୋଟିଆ ପଞ୍ଚାୟତରେ ଅନୁପ୍ରବେଶ କରୁଥିବାରୁ ଏହା ବିରୋଧରେ ରାଜ୍ୟ ସରକାର ଅଦାଲତ ଅବମାନନା ପିଟିଶନ ଦାଏର କରିଥିଲେ। ଶୁକ୍ରବାର ଏହାର ଶୁଣାଣିକୁ ସୁପ୍ରିମକୋର୍ଟ ସ୍ଥଗିତ ରଖିଛନ୍ତି। ଜଷ୍ଟିସ୍ ଏ.ଏମ୍. ଖାନ୍‌ୱିଲକର ଏବଂ ସି.ଟି. ରବିକୁମାରଙ୍କ ଖଣ୍ଡପୀଠ ମାମଲାର ପରବର୍ତ୍ତୀ ଶୁଣାଣି ନଭେମ୍ବର ୨୬କୁ ଧାର୍ଯ୍ୟ କରିଛନ୍ତି। କୋରାପୁଟର କୋଟିଆ ପଞ୍ଚାୟତ ଅନ୍ତର୍ଗତ ବିଭିନ୍ନ ଗ୍ରାମରେ ଆନ୍ଧ୍ରପ୍ରଦେଶର ପ୍ରଶାସନିକ ଅଧିକାରୀମାନେ ପ୍ରବେଶ କରି ପଞ୍ଚାୟତ ନିର୍ବାଚନ କରାଇବା ସହ ସେଠାର ଲୋକମାନଙ୍କୁ ବିଭିନ୍ନ ଜନକଲ୍ୟାଣ କାର୍ଯ୍ୟକ୍ରମରେ ସାମିଲ କରାଉଛନ୍ତି। ଏହା ବିରୋଧରେ ଓଡ଼ିଶା ସରକାର ସର୍ବୋଚ୍ଚ ଅଦାଲତଙ୍କ ଦ୍ୱାରସ୍ଥ ହୋଇଥିବାବେଳେ ରାଜନୈତିକ ସ୍ତରରେ ସୀମା ବିବାଦର ସମାଧାନ ସୂତ୍ର ବାହାର କରିବାକୁ ଗତ ଅଗଷ୍ଟରେ ସୁପ୍ରିମକୋର୍ଟ ଉଭୟ ରାଜ୍ୟଙ୍କୁ କହିଥିଲେ। ୨୦୧୧ ଜାତୀୟ ଜନଗଣନା ତଥ୍ୟ ଅନୁଯାୟୀ କୋଟିଆ ପଞ୍ଚାୟତର ☞ପୃଷ୍ଠା-୬

ଆର୍ଯ୍ୟନଙ୍କ ରିଲିଜ୍ ଅର୍ଡର ବିଳମ୍ବିତ

ଆଉ ଗୋଟିଏ ରାତି ଜେଲରେ ବିତାଇଲେ

ମୁମ୍ବାଇ,୨୯।୧୦

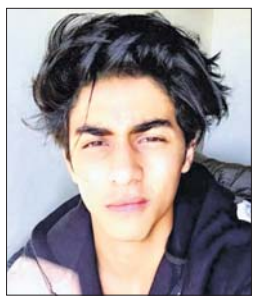

କ୍ରୁଜ୍ ଶିପ୍ ରେଭ୍ ପାର୍ଟି ମାମଲାରେ ନାର୍କୋଟିକ୍ସ କଣ୍ଟ୍ରୋଲ ବ୍ୟୁରୋ (ଏନ୍‌ସିବି) ଦ୍ୱାରା ଗିରଫ ହୋଇଥିବା ୨୩ ବର୍ଷୀୟ ଆର୍ଯ୍ୟନ ଶାହରୁଖ ଖାନ୍‌ଙ୍କୁ ମୁମ୍ବାଇର ଆର୍ଥର ରୋଡ୍ ଜେଲରେ ଆଉ ଗୋଟିଏ ରାତି ବିତାଇବାକୁ ପଡ଼ିଛି। ବମ୍ବେ ହାଇକୋର୍ଟ ତାଙ୍କୁ ଗୁରୁବାର ଜାମିନ ଦେଇଥିଲେ। ଜଷ୍ଟିସ୍ ଏନ୍.ଡବ୍ଲ୍ୟୁ ସାମ୍ବ୍ରେଙ୍କ ଜଣିକିଆ ଖଣ୍ଡପୀଠ ଶୁକ୍ରବାର ଅପରାହ୍ନରେ ୫ ପୃଷ୍ଠା ସମ୍ବଳିତ ଅପରେଟିଭ୍ ଅର୍ଡରରେ ସ୍ୱାକ୍ଷର କରିଛନ୍ତି। ବେଲ୍ ପାଇଁ ୧ ଲକ୍ଷ ଟଙ୍କାର ବ୍ୟକ୍ତିଗତ ମୁଚାଲିକା କିମ୍ବା ସମ ପରିମାଣର ଜଣେ ଅଥବା ଦୁଇଜଣ ଜାମିନଦାରଙ୍କ ବଦଳରେ ମୁକୁଳିବା ଲାଗି ଅଦାଲତ ଅନୁମତି ଦେଇଛନ୍ତି। ଉକ୍ତ ରାୟ ବଳରେ ଆର୍ଯ୍ୟନଙ୍କୁ ସନ୍ଧ୍ୟା ସୁଦ୍ଧା ଜେଲରୁ ମୁକୁଳାଇବା ପାଇଁ ତାଙ୍କ ଓକିଲମାନେ ସବୁ ପ୍ରକାର ଉଦ୍ୟମ ଚଳାଇଥିଲେ। କିନ୍ତୁ ରିଲିଜ୍ ଅର୍ଡର ବିଳମ୍ବିତ ହୋଇଥିବାରୁ ଆର୍ଯ୍ୟନଙ୍କ ସମେତ ଅନ୍ୟ ୨ ସହଅଭିଯୁକ୍ତ ଅରବାଜ ମର୍ଚ୍ଚାଣ୍ଟ ଓ ମୁନ୍‌ମୁନ୍ ଧମେଚାଙ୍କୁ ଜେଲରେ ରାତି କାଟିବାକୁ ପଡ଼ିଛି।

ଅକ୍ଟୋବର ୨ ରାତିରେ ମୁମ୍ବାଇରୁ ଗୋଆ ଯାଉଥିବା କାର୍ଡେଲିଆ କ୍ରୁଜ୍‌ରେ ଏନ୍‌ସିବି ପକ୍ଷରୁ ଚଢ଼ାଉ କରାଯାଇଥିଲା। ଚଢ଼ାଉ ବେଳେ ବଲିଉଡ୍ ଷ୍ଟାର ଶାହରୁଖ ଖାନ୍‌ଙ୍କ ପୁଅ ଆର୍ଯ୍ୟନ ଖାନ୍‌ଙ୍କ ସମେତ ଅନ୍ୟମାନଙ୍କୁ ଏନ୍‌ସିବି ଗିରଫ କରିଥିଲା। ତଦନ୍ତକାରୀ ସଂସ୍ଥା ସେମାନଙ୍କ ବିରୋଧରେ ଡ୍ରଗ୍ସ ରଖିବା, ବ୍ୟବହାର କରିବା, କିଣାବିକା କରିବା, ଷଡ଼ଯନ୍ତ୍ର ରଚିବା ଓ ଅପରାଧରେ ସହଯୋଗ କରିବା ଭଳି ସଙ୍ଗିନ ଅଭିଯୋଗ ଆଣି ନାର୍କୋଟିକ୍ସ ଡ୍ରଗ୍ସ ଆଣ୍ଡ ସାଇକୋଟ୍ରୋପିକ୍ ସବ୍‌ଷ୍ଟାନ୍ସେସ୍ ଆକ୍ଟ (ଏନ୍‌ଡିପିଏସ୍)ର ବିଭିନ୍ନ ଧାରାରେ ମାମଲା ରୁଜୁ କରିଥିଲା। ମୁମ୍ବାଇର ସ୍ୱତନ୍ତ୍ର ଏନ୍‌ଡିପିଏସ୍ ☞ପୃଷ୍ଠା-୬

ଶେଷହେଉନି 'ସୁରେଶ୍ୱରୀ' ସଂଗ୍ରାମ

- ୧୮ ବର୍ଷ ତଳେ ରାଜ୍ୟ ସରକାର କରିଥିଲେ ଘୋଷଣା
- ପ୍ରକଳ୍ପ ନିର୍ମାଣ ହେଲେ ୧୦ ହଜାର ଏକରକୁ ମିଳିବ ପାଣି
- ୧୨ ବର୍ଷ ହେଲା ବାରମ୍ବାର ଧାରଣାରେ ବସୁଛନ୍ତି ଚାଷୀ

ପରିକ୍ଷିତ ସାହୁ
ବଇଣ୍ଡା,୨୯।୧୦

ଜମିରେ ମାଡ଼ିବ ସୁରେଶ୍ୱରୀ ପାହାଡ଼ ପାଣି। ୧୦ ହଜାର ଏକର ହେବ ଜଳସେଚିତ। ଉପକୃତ ହେବେ ୬ ପଞ୍ଚାୟତର ଶତାଧିକ ଚାଷୀ। ପ୍ରାୟ ୧୮ ବର୍ଷ ତଳେ ଅନୁଗୋଳ ଜିଲା କିଶୋରନଗର ବ୍ଲକର ଚାଷୀମାନଙ୍କୁ ଏପରି ସ୍ୱପ୍ନ ଦେଖାଇଥିଲେ ରାଜ୍ୟ ସରକାର। ଏପରି କି ୨୦୦୪ ଫେବୃୟାରୀ ୨୦ରେ ବାମୁର ପଞ୍ଚାୟତ କାନ୍ତଆମ୍ବତଇଳା ଠାରେ ତତ୍କାଳୀନ ଜଳ ସମ୍ପଦ ମନ୍ତ୍ରୀ ଡ. ମଙ୍ଗଳା କିଷାନ ସୁରେଶ୍ୱରୀ ଜଳସେଚନ ପ୍ରକଳ୍ପର ଶୁଭ ମଧ୍ୟ ଦେଇଥିଲେ। ହେଲେ ପ୍ରକଳ୍ପ ନିର୍ମାଣ ଦିଗରେ ଏଯାଏ ସେପରି ବଳିଷ୍ଠ ପଦକ୍ଷେପ ନିଆଯାଇନାହିଁ। ଫଳରେ ଦୀର୍ଘ ୧୨ ବର୍ଷ ହେଲା ଚାଷୀମାନେ ଚଳାଇଥିବା ସଂଗ୍ରାମର ପରିସମାପ୍ତି ଘଟୁନାହିଁ।

କିଶୋରନଗର ବ୍ଲକର ବାମୁର ପଞ୍ଚାୟତରେ ରହିଛି ସୁରେଶ୍ୱରୀ ପାହାଡ଼। ଏଠାରୁ ପ୍ରବାହିତ ଝରଣା ପାଣିକୁ ନାଳ ମାଧ୍ୟମରେ ନିକଟସ୍ଥ ଜମିଯାଏ ପହଞ୍ଚାଯିବାର

ସୁରେଶ୍ୱରୀ ପାହାଡ଼ରୁ ନିର୍ଗତ ଝରଣା।

ବ୍ୟବସ୍ଥା ରହିଛି। ସୁରେଶ୍ୱରୀ ପ୍ରକଳ୍ପ ନିର୍ମାଣ ହୋଇଥିଲେ ଉକ୍ତ ପାହାଡ଼ ପାଣି ଦ୍ୱାରା ବାମୁର, ଜଏରାଟ, ଓସ୍କାପାଲି, ଧଉରାପାଲି, କଦଳୀମୁଣ୍ଡା ଓ ରଣିଆକଟା ପଞ୍ଚାୟତର ୩୪ଟି ଗ୍ରାମରେ ଥିବା ଚାଷ ଜମିକୁ ଜଳସେଚିତ କରାଯାଇପାରିଥାନ୍ତା। ଏଥିପାଇଁ ୨୦୦୫ ଜୁଲାଇ ୧୭ରେ ରାଜ୍ୟ ସରକାରଙ୍କ ପକ୍ଷରୁ ୬ କୋଟି ଟଙ୍କା ମଞ୍ଜୁର କରାଯାଇଥିଲା। କିନ୍ତୁ ପ୍ରକଳ୍ପ ନିର୍ମାଣ ଆଗେଇପାରି ନ ଥିଲା। ୨୦୦୯ ସାଧାରଣ ନିର୍ବାଚନ ବେଳେ ମୁଖ୍ୟମନ୍ତ୍ରୀ ନବୀନ ପଟ୍ଟନାୟକ କିଶୋରନଗର ବ୍ଲକର ବରପଡ଼ିଆଠାରେ ସୁରେଶ୍ୱରୀ ପ୍ରକଳ୍ପ ନିଶ୍ଚିତ କରାଯିବ ବୋଲି ଘୋଷଣା କରିଥିଲେ। ହେଲେ ନିର୍ବାଚନ ପରେ ସରକାର ଏ ଦିଗରେ ତତ୍ପରତା ନ ଦେଖାଇବାରୁ ☞ପୃଷ୍ଠା-୬

DSPL - 219

ବିଶ୍ୱ ମିତବ୍ୟୟିତା ଦିବସ ପାଳନ ଅବସରରେ ବାର୍ତ୍ତା

ମାନ୍ୟବର ରାଜ୍ୟପାଳଙ୍କ ବାର୍ତ୍ତା

ଆନନ୍ଦର ବିଷୟ ଏହି କି ଆମ ଦେଶର ଅନ୍ୟାନ୍ୟ ରାଜ୍ୟ ଭଳି ଆମ ରାଜ୍ୟରେ ମଧ୍ୟ ଅକ୍ଟୋବର ୩୦ ତାରିଖକୁ ବିଶ୍ୱ ମିତବ୍ୟୟିତା ଦିବସ ରୂପେ ଆମେ ପାଳନ କରୁଛୁ । ଏହି ଅବସରରେ ରାଜ୍ୟବାସୀଙ୍କୁ ମୋର ହାର୍ଦ୍ଦିକ ଶୁଭେଚ୍ଛା ଓ ଅଭିନନ୍ଦନ ।

ଆଜିର ସମାଜରେ ମିତବ୍ୟୟୀ ହେବା, ସଞ୍ଚୟକୁ ଏକ ଅଭ୍ୟାସରେ ପରିଣତ କରିବା ପ୍ରତ୍ୟେକ ବ୍ୟକ୍ତି ପାଇଁ ଏକ ଜରୁରୀ ଆବଶ୍ୟକତା । ନିୟମିତ ସଞ୍ଚୟ ବ୍ୟକ୍ତିକୁ ଆର୍ଥିକ ନିରାପତ୍ତା ପ୍ରଦାନ କରିବା ସହ ଯେକୌଣସି ଜରୁରୀ ଆର୍ଥିକ ଆବଶ୍ୟକତାକୁ ପୂରଣ କରିବାରେ ମଧ୍ୟ ସାହାଯ୍ୟ କରିଥାଏ । ସ୍ୱଳ୍ପ ସଞ୍ଚୟ ଯୋଜନାଗୁଡିକ ସମାଜର ପ୍ରତ୍ୟେକ ବର୍ଗଙ୍କ ପାଇଁ ବେଶ୍ ସରଳ ଏବଂ ସୁରକ୍ଷିତ ବୋଲି ପ୍ରମାଣିତ । ଏହି ଜମା ଯୋଜନା ମାଧ୍ୟମରେ ଅର୍ଥ ସଞ୍ଚୟ କରି ଜନସାଧାରଣ ନିଜର ଭବିଷ୍ୟତ ଆର୍ଥିକ ସ୍ଥିତିକୁ ସୁଦୃଢ଼ କରିବାର ସୁଯୋଗ ନିଅନ୍ତୁ । ରାଜ୍ୟ ସରକାରଙ୍କ ଦ୍ୱାରା ପ୍ରଣୀତ ଓଡ଼ିଶା ସ୍ୱଳ୍ପ ସଞ୍ଚୟ ପ୍ରୋତ୍ସାହନ ଯୋଜନା ସ୍ୱଳ୍ପ ସଞ୍ଚୟକୁ ଅଧିକ ଲୋକପ୍ରିୟ କରାଇବା ଦିଗରେ ବିଶେଷ ସହାୟକ ହୋଇପାରିଛି । ଡାକଘର ଏବଂ ବ୍ୟାଙ୍କମାନଙ୍କ ଦ୍ୱାରା ପ୍ରଦତ୍ତ ଅର୍ଥନୈତିକ ସେବା, ସମାଜର ପ୍ରତ୍ୟେକ ବ୍ୟକ୍ତି ପାଖରେ ପହଞ୍ଚିବା ସରକାରଙ୍କର ମୂଳ ଲକ୍ଷ୍ୟ ।

ମିତବ୍ୟୟିତା ଆଚରଣପୂର୍ବକ ଆର୍ଥିକ ସ୍ୱାବଲମ୍ବନତା ହାସଲ କରିବା ଆଜିର ଦିନରେ ଆମ ସମସ୍ତଙ୍କର ସଂକଳ୍ପ ହେଉ ।

ଆମ ସମସ୍ତଙ୍କ ମିଳିତ ସହଯୋଗ ଓ ନିଷ୍ଠାପର ଉଦ୍ୟମ ଦ୍ୱାରା ବିଶ୍ୱ ମିତବ୍ୟୟିତା ଦିବସ ପାଳନର ଉଦ୍ଦେଶ୍ୟ ସାଧିତ ହେବ ବୋଲି ମୋର ଆଶା ଓ ବିଶ୍ୱାସ ।

(ଗଣେଶୀ ଲାଲ)

ମାନ୍ୟବର ମୁଖ୍ୟମନ୍ତ୍ରୀଙ୍କ ବାର୍ତ୍ତା

ପ୍ରତିବର୍ଷ ପରି ଚଳିତ ବର୍ଷ ଅକ୍ଟୋବର ମାସ ୩୦ ତାରିଖରେ ବିଶ୍ୱ ମିତବ୍ୟୟିତା ଦିବସ ପାଳିତ ହେଉଥିବା ଆନନ୍ଦର କଥା ।

ଆର୍ଥିକ ପ୍ରଗତି ପାଇଁ ମିତବ୍ୟୟିତା ଏକାନ୍ତ ଆବଶ୍ୟକ । ନିଜସ୍ୱ ସମ୍ବଳର ମିତବ୍ୟୟିତା ପୂର୍ବକ ବିନିଯୋଗ, ସଞ୍ଚୟ ବୃଦ୍ଧି କରିବାରେ ସହାୟକ ହୋଇଥାଏ । ସଞ୍ଚୟ, ବ୍ୟକ୍ତିର ଆର୍ଥିକ ସ୍ଥିତିକୁ ସୁଦୃଢ଼ କରିବା ସହିତ ଦେଶର ପ୍ରଗତିରେ ମଧ୍ୟ ସକ୍ରିୟ ଯୋଗଦାନ ରଖିଥାଏ । ମିତବ୍ୟୟିତା ଓ ସଞ୍ଚୟ ଗୋଟିଏ ମୁଦ୍ରାର ଦୁଇଟି ପାର୍ଶ୍ୱ ସଦୃଶ । ଅନାବଶ୍ୟକ ବ୍ୟୟରୁ ନିବୃତ୍ତ ରହି ନିଜର କ୍ଷମତା ଅନୁଯାୟୀ ସଞ୍ଚୟ କରିବା ଦ୍ୱାରା ଉଭୟ ଦେଶ ଓ ଦେଶବାସୀଙ୍କର ଅର୍ଥନୈତିକ ଅଭିବୃଦ୍ଧି ସାଧିତ ହୋଇଥାଏ । ସଞ୍ଚୟ, ବ୍ୟକ୍ତିର ଭବିଷ୍ୟତର ବିଭିନ୍ନ ବ୍ୟୟଭାର ପୂରଣ କରିବା ସହିତ ଯେକୌଣସି ଆକସ୍ମିକ ଆର୍ଥିକ ଆବଶ୍ୟକତା ସମୟରେ ସମ୍ବଳ ଯୋଗାଇ ଦେଇଥାଏ ।

ସରକାରଙ୍କର ବିଭିନ୍ନ ସ୍ୱଳ୍ପ ସଞ୍ଚୟ ଯୋଜନା ବ୍ୟକ୍ତିବିଶେଷଙ୍କୁ ଆର୍ଥିକ ସ୍ୱଚ୍ଛଳତା ଏବଂ ସୁରକ୍ଷା ପ୍ରଦାନ କରିବାରେ ସହାୟକ ହୋଇଥାଏ । ଆର୍ଥିକ ଅନ୍ତର୍ଭୁକ୍ତିକରଣ ମାଧ୍ୟମରେ ରାଜ୍ୟର ଜନସାଧାରଣ ଡାକଘର ଓ ବ୍ୟାଙ୍କ ଦ୍ୱାରା ପ୍ରଦତ୍ତ ବିଭିନ୍ନ ଆର୍ଥିକ ସେବାଗୁଡ଼ିକର ସଦୁପଯୋଗ କରି ଆର୍ଥିକ ଦୃଷ୍ଟିରୁ ସ୍ୱାବଲମ୍ବୀ ହେବା ପାଇଁ ମୁଁ ସମସ୍ତଙ୍କୁ ଆହ୍ୱାନ କରୁଛି । କେବଳ ଭାରତୀୟ ରିଜର୍ଭ ବ୍ୟାଙ୍କ ଦ୍ୱାରା ସ୍ୱୀକୃତିପ୍ରାପ୍ତ ଅନୁଷ୍ଠାନରେ ହିଁ, ରାଜ୍ୟବାସୀ ନିଜର କଷ୍ଟ

ଅଧିକାରୀ ଓ ମଧ୍ୟସ୍ଥମାନଙ୍କ ଅସାଧୁ ମେଣ୍ଟ ଯୋଗୁ ଦେଶର ଚାଷୀମାନେ ନିର୍ଦ୍ଧାରିତ ଦରଠାରୁ କମ୍ ମୂଲ୍ୟରେ ଶସ୍ୟ ବିକ୍ରି କରିବାକୁ ବାଧ୍ୟ ହେଉଛନ୍ତି। କୃଷକଙ୍କୁ ଉତ୍ପାଦିତ ସାମଗ୍ରୀର ସର୍ବନିମ୍ନ ସହାୟକ ମୂଲ୍ୟ (ଏମ୍‌ଏସ୍‌ପି) ପ୍ରଦାନ ନେଇ ଆଇନଗତ ଗ୍ୟାରେଣ୍ଟି ଦିଆ ନ ଯିବା ପର୍ଯ୍ୟନ୍ତ ମଣ୍ଡିରେ ଶୋଷଣ ଚାଲିଥିବ।

- ବରୁଣ ଗାନ୍ଧୀ, ପିଲିଭିତ୍‌ର ଭାଜପା ଏମ୍‌ପି

ସଂକ୍ଷେପରେ

ରଜନୀକାନ୍ତଙ୍କ ଅସ୍ତ୍ରୋପଚାର

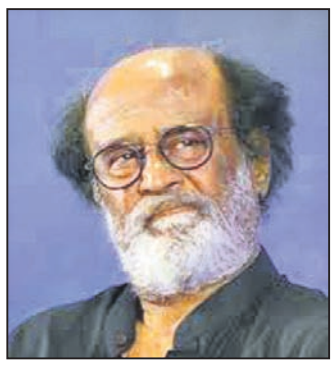

ଚେନ୍ନାଇ, ୨୯।୧୦: ସୁପରଷ୍ଟାର ରଜନୀକାନ୍ତଙ୍କର ଶୁକ୍ରବାର ଚେନ୍ନାଇସ୍ଥିତ କାବେରୀ ହସ୍ପିଟାଲରେ କାରୋଟିଡ୍ ଆର୍ଟେରି ରିଭାସ୍କୁଲାରାଇଜେଶନ ଅସ୍ତ୍ରୋପଚାର କରାଯାଇଛି। ସେ କିଛିଦିନ ମଧ୍ୟରେ ସୁସ୍ଥ ହୋଇ ଘରକୁ ଫେରିବେ ବୋଲି ହସ୍ପିଟାଲ ପକ୍ଷରୁ କୁହାଯାଇଛି। ଅସୁସ୍ଥ ଅନୁଭବ କରିବାରୁ ରଜନୀକାନ୍ତ ଗୁରୁବାର ହସ୍ପିଟାଲରେ ଭର୍ତ୍ତି ହୋଇଥିଲେ। ହେଲ୍‌ଥ ଚେକ୍‌ଅପ୍ ପାଇଁ ସେ ହସ୍ପିଟାଲ ଆସିଥିବା ତାଙ୍କ ଡାକ୍ତର ରିଆଜ କେ. ଅହମଦ କହିଥିଲେ। ଡାକ୍ତରମାନେ ତାଙ୍କ ସ୍ୱାସ୍ଥ୍ୟ ଯାଞ୍ଚ କରିବା ପରେ କାରୋଟିଡ୍ ଆର୍ଟେରି ରିଭାସ୍କୁଲାରାଇଜେଶନ ପାଇଁ ପରାମର୍ଶ ଦେଇଥିଲେ। ଏହି ଅସ୍ତ୍ରୋପଚାର ସଫଳତାର ସହ ଶେଷ ହୋଇଛି ଓ ସେ ସୁସ୍ଥ ହେଉଥିବା ହସ୍ପିଟାଲ ପକ୍ଷରୁ କୁହାଯାଇଛି। ଏହି ୭୦ ବର୍ଷୀୟ ଅଭିନେତା ୪ ଦିନ ପୂର୍ବରୁ ନୂଆଦିଲ୍ଲୀରେ ଉପରାଷ୍ଟ୍ରପତି ଏମ୍. ଭେଙ୍କୟ୍ୟା ନାଇଡୁଙ୍କଠାରୁ ଦାଦା ସାହେବ ଫାଲ୍‌କେ ପୁରସ୍କାର ଗ୍ରହଣ କରିଥିଲେ।

ଭୋଟ ପାଇଁ ନୋଟ୍ ଦାବିରେ ତେଲଙ୍ଗାନାରେ ଆନ୍ଦୋଳନ

ହାଇଦ୍ରବାଦ, ୨୯।୧୦: ତେଲଙ୍ଗାନାର ହୁଜୁରାବାଦ ବିଧାନସଭା ନିର୍ବାଚନ ମଣ୍ଡଳୀରେ ଶନିବାର ଉପନିର୍ବାଚନ ଅନୁଷ୍ଠିତ ହେବାକୁ ଥିବାବେଳେ ଏହା ଅନ୍ତର୍ଗତ ବିଭିନ୍ନ ଗ୍ରାମର ଭୋଟରମାନେ ଖୋଲାଖୋଲି ଭାବେ ଭୋଟ ପାଇଁ ନୋଟ୍ ଦାବି କରିବା ସହ ଧାରଣାରେ ବସିଛନ୍ତି। ରାଜନେତାମାନଙ୍କ ବିରୋଧରେ ସ୍ଲୋଗାନ ଦେବା ସହ ଟଙ୍କା ପାଇବା ସେମାନଙ୍କର ଅଧିକାର ବୋଲି ଭୋଟରମାନେ ଦାବି କରିଛନ୍ତି। ରାଜନୈତିକ ଦଳଗୁଡ଼ିକ ଟଙ୍କା ଦେଇ ଅଧିକରୁ ଅଧିକ ଭୋଟ କିଣିବାକୁ ଉଦ୍ୟମ ଚଳାଇଥିବା ଉକ୍ତ ଆନ୍ଦୋଳନରୁ ସ୍ପଷ୍ଟ ହୋଇଯାଇଛି। ସୂଚନାଯୋଗ୍ୟ, ହୁଜୁରାବାଦର ବିଧାୟକ ତଥା ପୂର୍ବତନ ସ୍ୱାସ୍ଥ୍ୟମନ୍ତ୍ରୀ ଇଆତଲା ରାଜେନ୍ଦ୍ର ଉକ୍ତ ଆସନ ଏବଂ ଟିଆର୍‌ଏସ୍‌ରୁ ଇସ୍ତଫା ଦେବାରୁ ସେଠାରେ ଉପନିର୍ବାଚନ ଘୋଷଣା କରାଯାଇଥିଲା।

'ପ୍ରଧାନମନ୍ତ୍ରୀ କ୍ଷମା ମାଗନ୍ତୁ'

ନୂଆଦିଲ୍ଲୀ, ୨୯।୧୦: କେନ୍ଦ୍ରର କୃଷି ଆଇନ ପ୍ରତ୍ୟାହାର ଦାବିରେ ଦିଲ୍ଲୀ ସୀମାରେ ଆନ୍ଦୋଳନରତ କୃଷକମାନଙ୍କୁ ହଟାଇବା ପାଇଁ କଣ୍ଟକିତ ତାରବାଡ଼ ଦେଇ ରାସ୍ତା ଅବରୋଧ କରାଯାଇଥିଲା। ଫଳରେ ଲୋକଙ୍କ ଗମନାଗମନ ବାଧାପ୍ରାପ୍ତ ହୋଇଛି। ଏଥିପାଇଁ ପ୍ରଧାନମନ୍ତ୍ରୀ ନରେନ୍ଦ୍ର ମୋଦି କ୍ଷମା ମାଗନ୍ତୁ ବୋଲି କଂଗ୍ରେସ ମୁଖପାତ୍ର ରଣଦୀପ ସୂର୍ଯ୍ୟେୱାଲା ଦାବି କରିଛନ୍ତି।

ଦ୍ୱିତୀୟ ଶ୍ରେଣୀ ଛାତ୍ରଙ୍କୁ ଓଲଟା ଝୁଲାଇଲେ ପ୍ରଧାନ ଶିକ୍ଷକ

ମିର୍ଜାପୁର(ୟୁପି), ୨୯।୧୦: ଦ୍ୱିତୀୟ ଶ୍ରେଣୀରେ ପଢୁଥିବା ଜଣେ ଛାତ୍ରଙ୍କୁ ଦଣ୍ଡ ଦେବାକୁ ଯାଇ ପ୍ରଧାନ ଶିକ୍ଷକ ତାଙ୍କୁ ସ୍କୁଲ୍ କୋଠାର ପ୍ରଥମ ମହଲାରୁ ମୁଣ୍ଡ ତଳକୁ କରି ଝୁଲାଇ ଦେଇଥିଲେ। ଏହି ଦୃଶ୍ୟ ସୋସିଆଲ ମିଡିଆରେ ଭାଇରାଲ ହେବା ପରେ ପ୍ରଧାନ ଶିକ୍ଷକ ଅଡୁଆରେ ପଡ଼ିଛନ୍ତି। ଜିଲାପାଳ ପ୍ରବୀଣ କୁମାର ଲକ୍ଷ୍ମକର ଏହାକୁ ଗୁରୁତ୍ୱର ସହ ନେଇ ମୌଳିକ ଶିକ୍ଷା ଅଧିକାରୀଙ୍କୁ ଘଟଣାର ତଦନ୍ତ ପାଇଁ ନିର୍ଦ୍ଦେଶ ଦେଇଛନ୍ତି। ଏଥିସହିତ ପ୍ରଧାନ ଶିକ୍ଷକଙ୍କ ବିରୋଧରେ ଏତଲା ଦାଏର ପାଇଁ ନିର୍ଦ୍ଦେଶ ଦିଆଯାଇଛି। ରିପୋର୍ଟ ଅନୁଯାୟୀ ଅହରୌରାର ସଦ୍‌ଭାବନା ଶିକ୍ଷଣ ସଂସ୍ଥାନ ଜୁନିୟର ହାଇସ୍କୁଲରେ ଗୁରୁବାର ଏଭଳି ଘଟଣା ଘଟିଛି। ଦ୍ୱିତୀୟ ଶ୍ରେଣୀରେ ପଢୁଥିବା ସୋନୁ ଯାଦବ ଖାଇବା ସମୟରେ ଦୁଷ୍ଟ ହେବାରୁ ସ୍କୁଲ ପ୍ରଧାନଶିକ୍ଷକ ମନୋଜ ବିଶ୍ୱକର୍ମା ରାଗିଯାଇଥିଲେ। ସେ ଉକ୍ତ ପିଲାର ଗୋଡ଼କୁ ଧରି ଅନ୍ୟ ପିଲାମାନଙ୍କ ଆଗରେ ସ୍କୁଲ ବାଲକୋନିରୁ ଝୁଲାଇ ଦେଇଥିଲେ। ଶିକ୍ଷକ ଏଭଳି ଦଣ୍ଡ ଦେଇ ପିଲାର ଜୀବନ ପ୍ରତି ବିପଦ ସୃଷ୍ଟି କରିଥିବା ତାଙ୍କ ବାପା ରଞ୍ଜିତ ଯାଦବ ଅଭିଯୋଗ କରିଛନ୍ତି।

ଲିଭ୍-ଇନ୍ ସମ୍ପର୍କ ବ୍ୟକ୍ତିଗତ ସ୍ୱାଧୀନତା

ପ୍ରୟାଗରାଜ, ୨୯।୧୦(ଆଇଏଏନ୍‌ଏସ୍)

ଲିଭ୍-ଇନ ରିଲେଶନଶିପ୍ ବା ବିବାହ ନ କରି ପୁରୁଷ ଓ ମହିଳା ଏକତ୍ର ରହିବା ଏବେ ଜୀବନଶୈଳୀର ଅଂଶବିଶେଷ ହୋଇଗଲାଣି। ତେଣୁ ସାମାଜିକ ନୈତିକତା ପରିବର୍ତ୍ତେ ଏହାକୁ ବ୍ୟକ୍ତିଗତ ସ୍ୱାଧୀନତାର ଚଷମାରେ ଦେଖିବା ଆବଶ୍ୟକ ବୋଲି ଆଲ୍ଲାହାବାଦ ହାଇକୋର୍ଟ ଶୁକ୍ରବାର କହିଛନ୍ତି। ଏକତ୍ର ରହୁଥିବା ଭିନ୍ନ ଧର୍ମର ଯୋଡ଼ିଙ୍କ ପକ୍ଷରୁ ଦାଏର ଦୁଇଟି ଅଲଗା ପିଟିଶନକୁ ଜଷ୍ଟିସ୍ ପ୍ରୀତିଙ୍କର ଦିୱାକର ଏବଂ ଆଶୁତୋଷ ଶ୍ରୀବାସ୍ତବଙ୍କ ଖଣ୍ଡପୀଠ ବିଚାର କରି ଉପରୋକ୍ତ ରାୟ ଦେଇଛନ୍ତି। ଲିଭ୍-ଇନ୍ ରିଲେଶନଶିପ୍‌କୁ ସର୍ବୋଚ୍ଚ ଅଦାଲତ ଅନୁମୋଦନ କରିଥିବାରୁ ଏହାକୁ ସମ୍ବିଧାନର ଅନୁଚ୍ଛେଦ ୨୧ରେ ଦିଆଯାଇଥିବା ଜୀବନଧାରଣ ଅଧିକାର ଓ ବ୍ୟକ୍ତିଗତ ସ୍ୱାଧୀନତା ଭାବେ ଦେଖିବା ଉଚିତ ବୋଲି ଖଣ୍ଡପୀଠ କହିଥିଲେ।

ସେମାନଙ୍କ ଦୈନନ୍ଦିନ ଜୀବନରେ ମହିଳାଙ୍କ ପରିବାର ହସ୍ତକ୍ଷେପ କରିବା ସହ ଧମକ ଦେଉଥିବା ଅଭିଯୋଗ କରି ଦୁଇ ଯୋଡ଼ି ଅଲଗା ଅଲଗା ପିଟିଶନ ଦାଏର କରିଥିଲେ। କୁଶିନଗରର ଶାଇରା ଖାତୁନ୍ ଓ ତାଙ୍କ ପୁରୁଷ ଯୋଡ଼ି ଦୁଇବର୍ଷ ହେଲା ଲିଭ୍-ଇନ୍ ରିଲେଶନରେ ରହିଛନ୍ତି। ସେହିପରି ମିରଟର ଜିନତ ପର୍‌ଭିନ ଓ ତାଙ୍କ ପୁରୁଷ ଯୋଡ଼ି ମଧ୍ୟ କିଛିଦିନ ହେଲା ଏକତ୍ର ବାସରେ ରହୁଛନ୍ତି। ଉଭୟ ଯୋଡ଼ି ସାବାଳକ ହୋଇଥିବାବେଳେ ମହିଳାଙ୍କ ପରିବାର ସେମାନଙ୍କ ଜୀବନରେ ହସ୍ତକ୍ଷେପ କରୁଥିବା ନେଇ ସେମାନେ ପୋଲିସରେ ଅଭିଯୋଗ କରିଥିଲେ।

ଆଲ୍ଲାହାବାଦ ହାଇକୋର୍ଟଙ୍କ ଗୁରୁତ୍ୱପୂର୍ଣ୍ଣ ରାୟ

ପୋଲିସ ସହାୟତା କରିବାକୁ ମନା କରିବା ପରେ ସେମାନେ ହାଇକୋର୍ଟଙ୍କ ଦ୍ୱାରସ୍ଥ ହୋଇଥିଲେ। ସମ୍ବିଧାନର ଅନୁଚ୍ଛେଦ ୨୧ରେ ପ୍ରତିଷ୍ଠାପିତ ଜୀବନଧାରଣ ଅଧିକାରକୁ ଯେକୌଣସି ମୂଲ୍ୟ ଦେଇ ସୁରକ୍ଷା ଦେବାକୁ ହେବ। ଆବେଦନକାରୀଙ୍କ ଅଧିକାରର ସୁରକ୍ଷା ପୋଲିସ୍‌ର କର୍ତ୍ତବ୍ୟ। ଆବେଦନକାରୀଙ୍କ ଜୀବନ ଓ ସ୍ୱାଧୀନତା ପ୍ରତି ବିପଦ ରହିଥିବା ସେମାନେ ପୋଲିସ ନିକଟରେ ଅଭିଯୋଗ କରିଥିବାରୁ ଆଇନ ଅନୁଯାୟୀ କର୍ତ୍ତବ୍ୟ ସମ୍ପାଦନ କରୁଥିବା ପୋଲିସ ସେମାନଙ୍କୁ ସୁରକ୍ଷା ଦେବା ଲାଗି ହାଇକୋର୍ଟ ନିର୍ଦ୍ଦେଶ ଦେଇଛନ୍ତି।

ଇୟୁ ନେତାଙ୍କ ସହ ମୋଦିଙ୍କ ଆଲୋଚନା

ରୋମ୍, ୨୯।୧୦(ପି.ଟି.)

ଜି-୨୦ ସମିଟ୍‌ରେ ଯୋଗଦେବା ପାଇଁ ଦୁଇଦିନିଆ ଇଟାଲୀ ଗସ୍ତରେ ଯାଇଥିବା ପ୍ରଧାନମନ୍ତ୍ରୀ ନରେନ୍ଦ୍ର ମୋଦି ଶୁକ୍ରବାର ୟୁରୋପୀୟ ୟୁନିୟନ (ଇୟୁ)ର ଶୀର୍ଷ ନେତାମାନଙ୍କ ସହ ବିଭିନ୍ନ ପ୍ରସଙ୍ଗରେ ଆଲୋଚନା କରିଛନ୍ତି। ବାଣିଜ୍ୟ, ସଂସ୍କୃତି ଓ ପରିବେଶ ଆଦି ବିଭିନ୍ନ କ୍ଷେତ୍ରରେ ଭାରତ ଏବଂ ଇୟୁ ମଧ୍ୟରେ ସମ୍ପର୍କ ବଢ଼ାଇବା ଉପରେ ମୁଖ୍ୟତଃ ଆଲୋଚନା ହୋଇଥିଲା। ଏହା ବ୍ୟତୀତ କୋଭିଡ୍-୧୯ ଓ ଅନ୍ୟାନ୍ୟ ବିଶ୍ୱ ପ୍ରସଙ୍ଗ ଆଲୋଚନାରେ ସ୍ଥାନ ପାଇଥିଲା। ପ୍ରଧାନମନ୍ତ୍ରୀ ରୋମ୍‌ରେ ପହଞ୍ଚିବା ପରେ ସେଠାରେ ଥିବା ମହାତ୍ମା ଗାନ୍ଧୀଙ୍କ ପ୍ରତିମୂର୍ତ୍ତିରେ ଶ୍ରଦ୍ଧାଞ୍ଜଳି ଅର୍ପଣ କରିଥିଲେ। ଏହା ପରେ ସେ ୟୁରୋପୀୟ କାଉନସିଲ୍ ଅଧ୍ୟକ୍ଷ ଚାର୍ଲସ୍ ମିଚେଲ ଏବଂ ୟୁରୋପୀୟ କମିଶନ୍ ଅଧ୍ୟକ୍ଷ ଉର୍ସୁଲା ଭନ୍ ଡେର୍ ଲେୟେନଙ୍କୁ ଭେଟି ଆଲୋଚନା କରିଥିଲେ ବୋଲି ପ୍ରଧାନମନ୍ତ୍ରୀଙ୍କ କାର୍ଯ୍ୟାଳୟ ପକ୍ଷରୁ ଟୁଇଟ୍ କରାଯାଇଛି। ବିଶ୍ୱ ସ୍ୱାସ୍ଥ୍ୟ ଓ ମହାମାରୀ ମୁକାବିଲା, ଆଫଗାନିସ୍ତାନ ସ୍ଥିତି ଏବଂ ଭାରତ-ପ୍ରଶାନ୍ତ ମହାସାଗରୀୟ ଅଞ୍ଚଳ ସମ୍ପର୍କରେ ଭାରତ ଏବଂ ଇୟୁ ମଧ୍ୟରେ ଆଲୋଚନା ହୋଇଥିବା ୟୁରୋପୀୟ ପରିଷଦ ଅଧ୍ୟକ୍ଷ ମିଚେଲ କହିଛନ୍ତି।

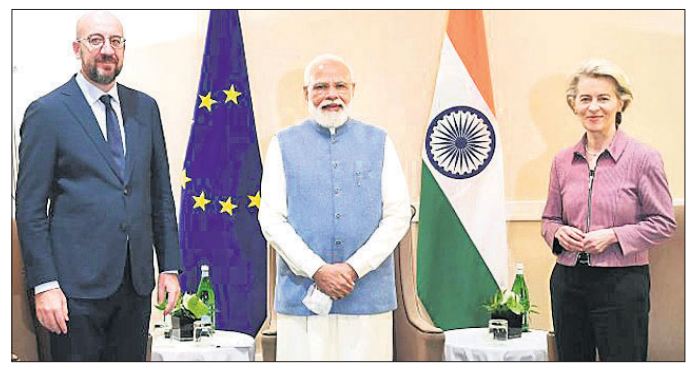

ରୋମ୍‌ରେ ପ୍ରଧାନମନ୍ତ୍ରୀ ନରେନ୍ଦ୍ର ମୋଦିଙ୍କ ସହ ଚାର୍ଲସ୍ ମିଚେଲ ଏବଂ ଉର୍ସୁଲା ଭନ୍ ଡେର୍ ଲେୟେନ।

ଦିଲ୍ଲୀ ସଂଲଗ୍ନ ଗାଜିପୁର ସୀମାର କୃଷକଙ୍କ ଆନ୍ଦୋଳନସ୍ଥଳରୁ କଣ୍ଟକିତ ତାର ଓ ବ୍ୟାରିକେଡ୍ ହଟାଯାଉଥିବାବେଳେ ଜଣେ ଚାଷୀ ଦେଖୁଛନ୍ତି।

ଗାଜିପୁର ସୀମାରୁ ବ୍ୟାରିକେଡ୍ ହଟାଇଲା ପୋଲିସ

ନୂଆଦିଲ୍ଲୀ, ୨୯।୧୦

କୃଷି ଆଇନକୁ ବିରୋଧ କରି ଦିଲ୍ଲୀ ସୀମାରେ ଚାଷୀମାନେ ୧୧ ମାସ ହେଲା ଆନ୍ଦୋଳନ ଚଳାଇଥିବାବେଳେ ଜନସାଧାରଣ ଯାତାୟାତରେ ଅସୁବିଧାର ସମ୍ମୁଖୀନ ହେଉଥିବା ନେଇ ସୁପ୍ରିମକୋର୍ଟରେ ଅଭିଯୋଗ ହୋଇଥିଲା। ପିଟିଶନର ଶୁଣାଣି କରିବା ଅବସରରେ ସର୍ବୋଚ୍ଚ ଅଦାଲତ ଅସନ୍ତୋଷ ପ୍ରକାଶ କରିବ ସହ ଆନ୍ଦୋଳନ ଆଳରେ ସର୍ବସାଧାରଣ ରାସ୍ତାକୁ ସବୁଦିନ ପାଇଁ ବନ୍ଦ ରଖାଯାଇପାରିବ ନାହିଁ ବୋଲି କହିଥିଲେ। ତେବେ ଆନ୍ଦୋଳନକାରୀ ଚାଷୀ ନୁହନ୍ତି, ବରଂ ପୋଲିସ ରାସ୍ତାକୁ ଅବରୋଧ କରି ରଖିଥିବା ଜଣାଇବା ପରେ ଏବେ କାର୍ଯ୍ୟାନୁଷ୍ଠାନ ଆରମ୍ଭ ହୋଇଛି। ଟିକ୍ରି ସୀମାରୁ ଦିଲ୍ଲୀ ପୋଲିସ ଅବରୋଧ ହଟାଇବା ପରେ ଶୁକ୍ରବାର ନୂଆଦିଲ୍ଲୀ-ଉତ୍ତରପ୍ରଦେଶର ଗାଜିପୁର ସୀମାରୁ ବ୍ୟାରିକେଡ୍ ଉଚ୍ଛେଦ ପ୍ରକ୍ରିୟା ଆରମ୍ଭ ହୋଇଛି। ତେବେ ସୀମାକୁ ସମ୍ପୂର୍ଣ୍ଣ ଅବରୋଧମୁକ୍ତ କରାଯିବ କି ଆଂଶିକ ଖୋଲାଯିବ ତାହା ଜଣାପଡ଼ିନାହିଁ। ଗତବର୍ଷ ନଭେମ୍ବରରୁ ଟିକ୍ରି, ସିଙ୍ଘୁ ଏବଂ ଗାଜିପୁର ସୀମାରେ ହଜାର ହଜାର ଚାଷୀ ଆନ୍ଦୋଳନରେ ବସିରହିଛନ୍ତି। ଗତ ସାଧାରଣତନ୍ତ୍ର ଦିବସରେ ଚାଷୀଙ୍କ ଆନ୍ଦୋଳନ ହିଂସାତ୍ମକ ରୂପ ନେବାରୁ ପୋଲିସ ଉକ୍ତ ସୀମାରେ କଂକ୍ରିଟ୍ ବ୍ଲକ୍ ଓ ବ୍ୟାରିକେଡ ଲଗାଇ ଅବରୋଧ କରିଥିଲା।

ସୁରଟ କୋର୍ଟରେ ରାହୁଲ ହାଜର

ସୁରଟ,୨୯।୧୦

୨୦୧୯ ସାଧାରଣ ନିର୍ବାଚନ ବେଳେ 'ମୋଦି ସାଙ୍ଗିଆ'କୁ ନେଇ ଆପତ୍ତିଜନକ ମନ୍ତବ୍ୟ ଦେବା ମାମଲାରେ କଂଗ୍ରେସ ନେତା ରାହୁଲ ଗାନ୍ଧୀ ଶୁକ୍ରବାର ଗୁଜରାଟର ସୁରଟ କୋର୍ଟରେ ହାଜର ହୋଇଛନ୍ତି। ମାଜିଷ୍ଟ୍ରେଟ୍ କୋର୍ଟରେ ରାହୁଲଙ୍କ ବୟାନ ରେକର୍ଡ କରାଯାଇଛି। ଏହା ପୂର୍ବରୁ ସେ ଉକ୍ତ କୋର୍ଟରେ ଦୁଇଥର ହାଜର ହୋଇସାରିଛନ୍ତି। ଶୁଣାଣି ବେଳେ ରାହୁଲ କହିଥିଲେ, କୋର୍ଟ ପଚାରୁଥିବା ଅଧିକାଂଶ ପ୍ରଶ୍ନର ଉତ୍ତର ସେ ଜାଣିନାହାନ୍ତି। ପ୍ରକାଶ ଯେ, ୨୦୧୯ ଲୋକ ସଭା ନିର୍ବାଚନ ବେଳେ ରାହୁଲ କର୍ନାଟକର କେଲାର ଆସନରେ ପ୍ରଚାର ସମୟରେ 'ସବୁ ମୋଦି ଚୋର' କହିଥିବା ଅଭିଯୋଗ ହୋଇଥିଲା। ଏନେଇ ସୁରଟର ଭାଜପା ବିଧାୟକ ତଥା ବର୍ତ୍ତମାନର ମନ୍ତ୍ରୀ ପୂର୍ଣ୍ଣେଶ ମୋଦି ୨୦୧୯ ଅକ୍ଟୋବରରେ ରାହୁଲଙ୍କ ବିରୋଧରେ ମାନହାନି ମକଦ୍ଦମା କରିଥିଲେ।

ଆଫଗାନିସ୍ତାନ ଆତଙ୍କବାଦୀଙ୍କ ଭୂସ୍ୱର୍ଗ ନ ହେଉ

ୱାଶିଂଟନ, ୨୯।୧୦(ପି.ଟି.)

ଆଫଗାନିସ୍ତାନ ଯେପରି ଆତଙ୍କବାଦୀମାନଙ୍କ ଭୂସ୍ୱର୍ଗ ନ ପାଲଟେ ତାହା ସୁନିଶ୍ଚିତ କରିବାକୁ ଭାରତ ଓ ଆମେରିକା ତାଲିବାନକୁ ଆହ୍ୱାନ ଦେଇଛନ୍ତି। ଆତଙ୍କବାଦର ମୁକାବିଲା ଦିଗରେ ଦୁଇ ଦେଶ ମଧ୍ୟରେ ସହଯୋଗ ବଢ଼ାଇବା ଉପରେ ଆୟୋଜିତ ଅଫିସର ସ୍ତରୀୟ ମିଳିତ ଆଲୋଚନା ଶେଷରେ ଉପରୋକ୍ତ ଆହ୍ୱାନ ଦିଆଯାଇଛି। ଜାତିସଂଘ ସୁରକ୍ଷା ପରିଷଦ ତାଲିକାରେ ଥିବା ଅଲ୍-କାଏଦା, ଆଇଏସ୍‌ଆଇଏସ୍/ଡାଏସ୍, ଲଶ୍କର-ଇ-ତୋଇବା, ଜୈଶ-ଇ-ମହମ୍ମଦ ସମେତ ସମସ୍ତ ଆତଙ୍କବାଦୀ ସଂଗଠନ ବିରୋଧରେ କଠୋର କାର୍ଯ୍ୟାନୁଷ୍ଠାନ ପାଇଁ ଉଭୟ ଦେଶ ମିଳିତ ବିବୃତିରେ ଆହ୍ୱାନ ଦେଇଛନ୍ତି। ଆତଙ୍କବାଦ ମୁକାବିଲା ସହଯୋଗ ଭାରତ-ଆମେରିକା ବିସ୍ତୃତ ସାମରିକ ସହଯୋଗିତାର ଗୁରୁତ୍ୱପୂର୍ଣ୍ଣ ସ୍ତମ୍ଭ। ଉଭୟ ପକ୍ଷ ଆଇନ କାର୍ଯ୍ୟକାରିତା, ସୂଚନା ଆଦାନପ୍ରଦାନ ଆଦି ଉପରେ ସହଯୋଗ ବଢ଼ାଇବାକୁ ପ୍ରତିଶ୍ରୁତି ଦେଇଛନ୍ତି। ୨୬-୨୭ ଦୁଇଦିନ ଧରି ଚାଲିଥିବା ଆଲୋଚନାରେ ଆମେରିକା ଆତଙ୍କବାଦ ମୁକାବିଲାରେ ଭାରତ ସରକାର ଓ ଜନସାଧାରଣଙ୍କ ସହ ଛିଡ଼ା ହେବା ପାଇଁ ପ୍ରତିଶ୍ରୁତିକୁ ଦୋହରାଇଥିଲା।

ତାଲିବାନ୍‌କୁ ଭାରତ ଓ ଆମେରିକାର ଆହ୍ୱାନ

ଆମେରିକା ଦେଲା ୧୪୪ ନିୟୁତ ଡଲାର ସହାୟତା

ୱାଶିଂଟନ, ୨୯।୧୦

ଆଫଗାନିସ୍ତାନ ପାଇଁ ଆମେରିକା ୧୪୪ ନିୟୁତ ଡଲାର ମାନବୀୟ ସହାୟତା ଘୋଷଣା କରିଛି। ଏହାକୁ ମିଶାଇ ଚଳିତ ବର୍ଷ ଆଫଗାନିସ୍ତାନକୁ ମୋଟ ୪୭୪ ନିୟୁତ ଡଲାର ସହାୟତା ଯୋଗାଇ ଦିଆଯିବ। ଆଫଗାନ ଜନସାଧାରଣ ଓ ଉକ୍ତ ଅଞ୍ଚଳରେ ରହୁଥିବା ଆଫଗାନ ଶରଣାର୍ଥୀଙ୍କ ପାଇଁ ଏହି ସହାୟତା ଉଦ୍ଦିଷ୍ଟ ବୋଲି ଆମେରିକା ପରରାଷ୍ଟ୍ର ବିଭାଗ ପକ୍ଷରୁ କୁହାଯାଇଛି। ଏହି ସହାୟତା ସିଧାସଳଖ ଭାବେ ଜାତିସଂଘ ଶରଣାର୍ଥୀ ସଂସ୍ଥା (ୟୁଏନ୍-ଏଚ୍‌ସିଆର୍), ୟୁନିସେଫ, ବିଶ୍ୱ ସ୍ୱାସ୍ଥ୍ୟ ସଂଗଠନ, ଅନ୍ତର୍ଜାତୀୟ ଦେଶାନ୍ତର ସଂଗଠନ ଓ ଅନ୍ୟାନ୍ୟ ଅନ୍ତର୍ଜାତୀୟ ତଥା ସ୍ୱେଚ୍ଛାସେବୀ ସଂଗଠନକୁ ଯୋଗାଇ ଦିଆଯିବ।

୧୬ ଆଞ୍ଚଳିକ ଦଳକୁ ମିଳିଛି ୨୪.୭୭୯ କୋଟି ଚାନ୍ଦା

ନୂଆଦିଲ୍ଲୀ, ୨୯।୧୦(ପି.ଟି.)

୨୦୧୯-୨୦ ଆର୍ଥିକ ବର୍ଷରେ ଦେଶର ୧୬ଟି ଆଞ୍ଚଳିକ ରାଜନୈତିକ ଦଳଙ୍କୁ ୧,୦୨୬ ଦାନ ସୂତ୍ରରୁ ବିନା ପ୍ୟାନ୍ ବିବରଣୀରେ ମୋଟ ୨୪.୭୭୯ କୋଟି ଟଙ୍କା ଚାନ୍ଦା ମିଳିଛି। ଉକ୍ତ ଦଳଗୁଡ଼ିକ ପକ୍ଷରୁ ଭାରତର ନିର୍ବାଚନ ଆୟୋଗ (ଇସି)ଙ୍କ ନିକଟରେ ଦାଖଲ ବିବରଣୀରେ ଏହା ଦର୍ଶାଯାଇଛି। ଆସୋସିଏଶନ ଫର୍ ଡେମୋକ୍ରାଟିକ୍ ରିଫର୍ମସ୍ (ଏଡିଆର୍) ପ୍ରସ୍ତୁତ କରିଥିବା ରିପୋର୍ଟ ଅନୁଯାୟୀ ଝାଡ଼ଖଣ୍ଡ ମୁକ୍ତି ମୋର୍ଚ୍ଚା (ଜେଏମ୍‌ଏମ୍), ଲୋକ ଜନଶକ୍ତି ପାର୍ଟି, ସମାଜବାଦୀ ପାର୍ଟି ଏବଂ ଆମ୍ ଆଦ୍‌ମୀ ପାର୍ଟି (ଏଏପି)କୁ ପୂର୍ବ ବର୍ଷ ତୁଳନାରେ ଅଧିକ ଚାନ୍ଦା ମିଳିଛି। ସର୍ବାଧିକ ଚାନ୍ଦା ପାଇଥିବା ୫ ଅଞ୍ଚଳିକ ଦଳ ମଧ୍ୟରେ ଅଛନ୍ତି ଶିବସେନା, ଏଆଇଏଡିଏମ୍‌କେ, ଏଏପି, ବିଜେଡି ଏବଂ ୱାଇଏସ୍‌ଆର୍ କଂଗ୍ରେସ। ତେବେ ପୂର୍ବ ବର୍ଷ ତୁଳନାରେ ବିଜେଡି, ଏସ୍‌ଏର୍‌ଏସ୍ ଏବଂ ୱାଇଏସ୍‌ଆର୍ କଂଗ୍ରେସର ଆୟ କମିଥିବା ଘୋଷଣା କରିଛନ୍ତି। ନଗଦ ଆକାରରେ ଇଣ୍ଡିଆନ ମୁସ୍‌ଲିମ୍ ଲିଗ୍ ସର୍ବାଧିକ ୪.୬୩ କୋଟି ଟଙ୍କା ପାଇଥିବାବେଳେ ତାମିଲନାଡୁର ପଜଲି ମକ୍କଲ କାଟ୍‌ଚି ୫୨.୨୦ ଲକ୍ଷ, ଏଲ୍‌ଜେପି ୬ ଲକ୍ଷ, ନାଗାଲାଣ୍ଡ ଓ ମଣିପୁରର ନାଗା ପିପୁଲ୍ସ ଫ୍ରଣ୍ଟ ୩.୯୨ ଲକ୍ଷ ଏବଂ ଡିଏମ୍‌କେ ୨୯,୦୦୦ ଟଙ୍କା ପାଇଛି। ବିଭିନ୍ନ ଦଳର ମୋଟ ଆୟକୁ ଦେଖିଲେ ଶିବସେନା ୪୩୬ ଡୋନେଶନରୁ ୬୨.୮୫୯ କୋଟି ଟଙ୍କା ପାଇ ପ୍ରଥମ ସ୍ଥାନରେ ଥିବାବେଳେ ଏଆଇଏଡିଏମ୍‌କେ ୫୨.୧୭ କୋଟି, ଏଏପି ୩୭.୩୭ କୋଟି ପାଇ ଯଥାକ୍ରମେ ଦ୍ୱିତୀୟ ଓ ତୃତୀୟ ସ୍ଥାନରେ ରହିଛନ୍ତି। ବିଜେଡିକୁ ୨୮.୨୦ କୋଟି ଟଙ୍କା ମିଳିଥିବାବେଳେ ୱାଇଏସ୍‌ଆର୍-ସିକୁ ୮.୯୨୪ କୋଟି ଟଙ୍କା ମିଳିଥିବା ଦଳ ପକ୍ଷରୁ ଘୋଷଣା କରାଯାଇଛି।

ମନ୍ଦିର ଯିବାରୁ ଦଳିତ ପରିବାରକୁ ଆକ୍ରମଣ

ଅହମଦାବାଦ,୨୯।୧୦

ଗୁଜରାଟର କଚ୍ଛ ଜିଲାସ୍ଥିତ ନେର୍ ଗ୍ରାମରେ ଏକ ମନ୍ଦିରକୁ ଯିବାରୁ ଦଳିତ ପରିବାରକୁ ଟାର୍ଗେଟ କରାଯାଇଛି। ୨୦ ଜଣଙ୍କ ସଂଘବଦ୍ଧ ଆକ୍ରମଣରେ ପରିବାରର ୬ ସଦସ୍ୟ ଆହତ ହୋଇଛନ୍ତି। ଗତ ୨୬ ତାରିଖରେ ଏହି ଘଟଣା ଘଟିଥିଲେ ହେଁ ଅଦ୍ୟାବଧି ପୋଲିସ କାହାକୁ ଗିରଫ କରିନାହିଁ।

ଦୀର୍ଘକାଳ ବୁଡ଼ିଥିଲେ, ଏବେ ଉଠିଲେ

ୱାଶିଂଟନ,୨୯।୧୦

ପ୍ରଶାନ୍ତ ମହାସାଗରରେ ଅତଳ ଜଳରାଶି ମଧ୍ୟରୁ ଉପରକୁ

ଆଇନ ସଚେତନତା କାର୍ଯ୍ୟକ୍ରମ

ଅତାବିରା (ଡି.ଏନ.ଏ): ସ୍ୱାଧୀନତାର ୭୫ବର୍ଷ ପୂର୍ତ୍ତି ଉପଲକ୍ଷେ ଚାଲିଥିବା ଆଜାଦୀ କି ଅମୃତ ମହୋତ୍ସବ ଅବସରରେ ବରଗଡ଼ ଜିଲା ଅତାବିରା ବ୍ଲକରେ ଆଇନ ସଚେତନତା କାର୍ଯ୍ୟକ୍ରମ ଅନୁଷ୍ଠିତ ହୋଇ ଯାଇଛି । ଜିଲା ଆଇନ ସେବା ପ୍ରାଧିକରଣ ଆନୁକୂଲ୍ୟରେ ଅନୁଷ୍ଠିତ ଏହି କାର୍ଯ୍ୟକ୍ରମ ଅତାବିରା ବ୍ଲକର ବିଭିନ୍ନ ଗ୍ରାମରେ ୩ଦିନ ଧରି ଅନୁଷ୍ଠିତ ହୋଇଥିଲା । ଜିଲା ଆଇନ ସେବା ପ୍ରାଧିକରଣ ସମ୍ପାଦିକା ନୀଳିମା ପଣ୍ଡା ଏବଂ ଅନ୍ୟ କର୍ମଚାରୀ କାର୍ଯ୍ୟକ୍ରମ ପରିଚାଳନା କରିଥିଲେ । ସ୍ଥାନୀୟ ସରପଞ୍ଚ, କାର୍ଯ୍ୟନିର୍ବାହୀ ଅଧିକାରୀ, ଆଶା, ଅଙ୍ଗନୱାଡ଼ି କର୍ମୀ ଏବଂ ଜନସାଧାରଣ ଉପସ୍ଥିତ ଥିଲେ ।

ସଂକ୍ଷେପରେ

ସରକାରୀ କ୍ୱାର୍ଟର୍ସ ଛାଡ଼ିନାହାନ୍ତି ୧୬ ବିଧାୟକ, ପୂର୍ବତନ ବିଧାୟକ

ଭୁବନେଶ୍ୱର,୨୯।୧୦(ବ୍ୟୁରୋ): ବିଧାୟକମାନଙ୍କ ପାଇଁ ପ୍ରସ୍ତାବିତ ବହୁତଳ ବିଶିଷ୍ଟ ଆବାସିକ ଗୃହ ନିର୍ମାଣ ଲାଗି ଏକ ଉଚ୍ଚସ୍ତରୀୟ ବୈଠକ ଶୁକ୍ରବାର ବାଚସ୍ପତି ସୂର୍ଯ୍ୟନାରାୟଣ ପାତ୍ରଙ୍କ ଅଧ୍ୟକ୍ଷତାରେ ତାଙ୍କ ବିଧାନସଭା ପ୍ରକୋଷ୍ଠରେ ଅନୁଷ୍ଠିତ ହୋଇଯାଇଛି। ବୈଠକରେ ବହୁତଳ ବିଶିଷ୍ଟ ଆବାସିକ ଗୃହ ନିର୍ମାଣ ନେଇ ସବିଶେଷ ଆଲୋଚନା ହୋଇଥିଲା। ୨୭୫ କୋଟି ଟଙ୍କା ବ୍ୟୟରେ ଓଡ଼ିଶା ବ୍ରିଜ୍ ଆଣ୍ଡ କନ୍‌ଷ୍ଟ୍ରକ୍ସନ କର୍ପୋରେଶନ ଦ୍ୱାରା ନିର୍ମାଣ ହେବାକୁଥିବା ଉକ୍ତ ଗୃହଗୁଡିକ ସହ ସଂଲଗ୍ନ କରି ଯୋଜନାବଦ୍ଧ ଭାବେ କମ୍ୟୁନିଟି ହଲ୍, ଟେନିସ କୋର୍ଟ, ଜିମ୍, ମାର୍କେଟ କମ୍ପ୍ଲେକ୍ସ ଓ ଅନ୍ୟ ଆନୁଷଙ୍ଗିକ ସୁବିଧା କରିବା ଲାଗି ବାଚସ୍ପତି ପାତ୍ର ପରାମର୍ଶ ଦେଇଛନ୍ତି। ତେବେ ଏ ପର୍ଯ୍ୟନ୍ତ ୧୬ ଜଣ ବିଧାୟକ ଏବଂ ପୂର୍ବତନ ବିଧାୟକ ଗୃହ ଛାଡ଼ି ନ ଥିବାରୁ ସେମାନଙ୍କୁ ତୁରନ୍ତ ଉଚ୍ଛେଦ ପାଇଁ ବାଚସ୍ପତି ସମ୍ପୃକ୍ତ କର୍ତ୍ତୃପକ୍ଷଙ୍କୁ ନିର୍ଦ୍ଦେଶ ଦେଇଛନ୍ତି। ବୈଠକରେ ସାଧାରଣ ପ୍ରଶାସନ ବିଭାଗ ପ୍ରମୁଖ ସଚିବ ଏସ୍.କୁମାର, ବିଧାନସଭା ସଚିବ ଦାଶରଥୀ ଶତପଥୀ. ଅର୍ଥ ବିଭାଗ ଅତିରିକ୍ତ ଶାସନ ସଚିବ ନୃସିଂହ ଚନ୍ଦ୍ର ସ୍ୱାଇଁ, ନିର୍ଦ୍ଦେଶକ ଇଷ୍ଟେଟ ଏସ୍.କେ. ମହାନ୍ତି ଏବଂ ଓଡ଼ିଶା ବ୍ରିଜ୍ ଆଣ୍ଡ କନଷ୍ଟ୍ରକ୍ସନ କର୍ପୋରେଶନ ମୁଖ୍ୟଯନ୍ତ୍ରୀ ଦୁଃଖବନ୍ଧୁ ବେହେରା ପ୍ରମୁଖ ଯୋଗଦେଇ ଆଲୋଚନାରେ ଅଂଶଗ୍ରହଣ କରିଥିଲେ।

୨ କେଜି ଗଞ୍ଜେଇ, ୨ ବାଇକ୍ ଜବତ: ୪ ଗିରଫ

ପିପିଲି,୨୯।୧୦(ସ୍ୱ.ପ୍ର.): ପୁରୀ ଜିଲା ମୋବାଇଲ ସ୍କ୍ୱାଡ ଓ ପିପିଲି ଅବକାରୀ ବିଭାଗ ମିଳିତ ଭାବେ ପିପିଲି ସମେତ ଆଖପାଖ ଅଞ୍ଚଳରେ ଚଢ଼ାଉ କରି ୨ଟି ବାଇକ୍ ସହ ୬ ପେଟି ଦେଶୀମଦ ଓ ୨ କେଜି ଗଞ୍ଜେଇ ଜବତ କରିଛନ୍ତି । ଏଥିସହ ଏଥିରେ ସମ୍ପୃକ୍ତ ୪ ଜଣ ବେପାରୀଙ୍କୁ ଗିରଫ କରି ଶୁକ୍ରବାର କୋର୍ଟଚାଲାଣ କରାଯାଇଛି। ସେମାନେ ହେଲେ ଜଟଣୀ ନିକଟସ୍ଥ ନିରଞ୍ଜନପୁର ଗ୍ରାମର ହରେକୃଷ୍ଣ ସୁନ୍ଦରାୟ, ପିପିଲି ନିକଟସ୍ଥ କଣ୍ଟି ଗ୍ରାମର ଦୀପକ ସୁବୁଦ୍ଧି, ପିପିଲି ଅଞ୍ଚଳର ବଟକୃଷ୍ଣ ପାତ୍ର ଏବଂ ପିପିଲି ଆରୁଆ ଗ୍ରାମର ସୋମନାଥ ମହାପାତ୍ର। ଏ ନେଇ ବିଭାଗ ପକ୍ଷରୁ ପୃଥକ ଭାବେ ୪ଟି ମାମଲା(ନଂ. ୪୧, ୪୨, ୧୧୯,୧୨୦/୨୧) ରୁଜୁ ହୋଇଛି। ସୂଚନା ମୁତାବକ, ଭୁବନେଶ୍ୱରରୁ ଦେଶୀମଦ, ଗଞ୍ଜେଇ ପିପିଲି ଓ ତା'ର ଆଖପାଖ ଅଞ୍ଚଳକୁ ଚାଲାଣ ହେଉଥିବା ଅବକାରୀ ବିଭାଗରେ ଅଭିଯୋଗ ହୋଇଥିଲା। ତେବେ ବିଶେଷ ସୂତ୍ରରୁ ଖବରପାଇ ଶୁକ୍ରବାର ଭୋରରୁ ପୁରୀ ଜିଲା ମୋବାଇଲ ସ୍କ୍ୱାଡର ଏକ ଟିମ୍ ଭୁବନେଶ୍ୱରରୁ ପିପିଲି ଅଭିମୁଖେ ଆସୁଥିବା ଦୁଇଟି ବାଇକ୍‌କୁ ପିପିଲି ଟୋଲ୍‌ଗେଟ ନିକଟରେ ଧରିଥିଲେ। ଯାଞ୍ଚବେଳେ ଗଞ୍ଜେଇ, ମଦ ରଖିଥିବାରୁ ସମ୍ପୃକ୍ତ ୪ ଜଣଙ୍କୁ ଗିରଫ କରିଥିଲେ। ସେମାନଙ୍କ ନିକଟରୁ ୬ଟି ପେଟିର ୩୫ ଲିଟରରୁ ଊର୍ଦ୍ଧ୍ୱ ଦେଶୀ ମଦ ଓ ୨ କେଜିରୁ ଊର୍ଦ୍ଧ୍ୱ ଗଞ୍ଜେଇ ଜବତ କରାଯାଇଥିବା ପିପିଲି ଅବକାରୀ ବିଭାଗ ଅଧିକାରୀ ସଞ୍ଜୟ କୁମାର ପଣ୍ଡା କହିଛନ୍ତି।

ସ୍ୱାଧୀନତାର ଅମୃତ ମହୋତ୍ସବ ପାଳିତ

ମୋହନଗିରି ,୨୯।୧୦(ଡି.ଏନ.ଏ.): କଳାହାଣ୍ଡି ଜିଲା ମୋହନଗିରିସ୍ଥିତ ଯୁକ୍ତ ୨ କଲେଜ ପ୍ରାଙ୍ଗଣରେ ସ୍ୱାଧୀନତାର ଅମୃତ ମହୋତ୍ସବ ପାଳିତ ହୋଇଯାଇଛି। କାର୍ଯ୍ୟକ୍ରମ ପ୍ରାରମ୍ଭରେ ଛାତ୍ରୀଛାତ୍ରମାନଙ୍କ ଦ୍ୱାରା ସ୍ୱାଧୀନତା ସଂଗ୍ରାମୀମାନଙ୍କ ସମ୍ପର୍କରେ ସ୍ଲୋଗାନ ଦେଇ ଏକ ଶୋଭାଯାତ୍ରା ମୋହନଗିରି ପରିଭ୍ରମଣ କରାଯାଇଥିଲା। ଏଥିରେ ନର୍ଲା ବିଧାୟକ ଭୁପିନ୍ଦର ସିଂ ଯୋଗଦେଇ କାର୍ଯ୍ୟକ୍ରମ ଶୁଭାରମ୍ଭ କରିଥିଲେ। ସେହିପରି ଟିଟିଲାଗଡ ସ୍ୱୟଂ ଶାସିତ କଲେଜ ପୂର୍ବତନ ଅଧ୍ୟକ୍ଷ ଶିବପ୍ରଶାଦ ବେହେରା, କେସିଙ୍ଗା ମହାବିଦ୍ୟାଳୟ ଅଧ୍ୟାପକ ସୁଶାନ୍ତ କୁମାର ପାଢ଼ି, ମୋହନଗିରି ଧବଳେଶ୍ୱର ମହାବିଦ୍ୟାଳୟ ଅଧକ୍ଷ ଧ୍ରୁବଚରଣ ଗାନ୍ଧୀ, ଉଚ୍ଚ ମାଧ୍ୟମିକ ମହାବିଦ୍ୟାଳୟ ଅଧକ୍ଷ ବିଭୁପୟର ପଟ୍ଟନାୟକ, ପରିଚାଳନା କମିଟି ସମ୍ପାଦକ ଶୁକଦେବ ସାହୁ ପ୍ରମୁଖ ଯୋଗଦେଇ ଭାରତର ସଂଗ୍ରାମୀ ବିଷୟରେ ଆଲୋଚନା କରିବା ସହିତ ଜିଲାରେ ଥିବା ବିଭିନ୍ନ ପ୍ରତିଭା ଉପରେ ଆଲୋଚନା କାରିଥିଲେ। ଏହି ଅବସରରେ ଶହୀଦ ରେଣ୍ଡୋମାଝିଙ୍କ ଅଣନାତି ଯୁଗେଶ୍ୱର ମାଝିଙ୍କୁ ସମ୍ମାନିତ କରାଯାଇଥିଲା। ଅମୃତ ମହୋତ୍ସବ ସମ୍ପର୍କରେ ବକ୍ତୃତା ପ୍ରତିଯୋଗିତା କାରାଯାଇ କୃତୀ ଛାତ୍ରୀଛାତ୍ରମାନଙ୍କୁ ପୁରସ୍କୃତ କରାଯାଇଥିଲା।

ସାମୁଦ୍ରିକ ନିଷିଦ୍ଧାଞ୍ଚଳ ନେଇ ସତର୍କ କରିବ ସ୍ୱତନ୍ତ୍ର ଆପ୍

ଅଳିଭ ରିଡ୍‌ଲେ ସଂରକ୍ଷଣ ଚିନ୍ତା

- 'ଫିଶର ଫ୍ରେଣ୍ଡ୍ ମୋବାଇଲ୍ ଆପ୍ଲିକେଶନ' ଲୋକାର୍ପିତ
- ବିନା ଇଣ୍ଟରନେଟ୍‌ରେ ମିଳିବ ସୂଚନା
- ଉପକୃତ ହେବେ ୧.୫୦ ଲକ୍ଷ ସାମୁଦ୍ରିକ ମତ୍ସ୍ୟଜୀବୀ

ଭୁବନେଶ୍ୱର, ୨୯।୧୦(ବ୍ୟୁରୋ)

ସମୁଦ୍ରରେ ମତ୍ସ୍ୟଜୀବୀଙ୍କୁ ନିଷିଦ୍ଧାଞ୍ଚଳ ସମ୍ପର୍କରେ ସୂଚନା ଦେବା ସହ ସତର୍କ କରାଇବ 'ଫିଶର ଫ୍ରେଣ୍ଡ୍ ମୋବାଇଲ୍ ଆପ୍ଲିକେଶନ'। ଏମ୍‌ଏସ୍ ସ୍ୱାମୀନାଥନ ରିସର୍ଚ୍ଚ ଫାଉଣ୍ଡେଶନ ସହଯୋଗରେ ଓଡ଼ିଶା ମତ୍ସ୍ୟ ଓ ପ୍ରାଣୀସମ୍ପଦ ବିଭାଗ ପକ୍ଷରୁ ପ୍ରସ୍ତୁତ ଏହି ଆପ୍‌କୁ ଶୁକ୍ରବାର ବିଭାଗୀୟ ମନ୍ତ୍ରୀ ଅରୁଣ କୁମାର ସାହୁ କୃଷି ଭବନରେ ଲୋକାର୍ପଣ କରିଛନ୍ତି। ମନ୍ତ୍ରୀ ସାହୁ କହିଛନ୍ତି, ସଭ୍ୟତାର ଦୁର୍ଲଭ ପ୍ରାଣୀଜାତିକୁ ବଞ୍ଚାଇ ରଖିବା ଆମ ସମସ୍ତଙ୍କର ଦାୟିତ୍ୱ ହେବା ଉଚିତ୍। ବିରଳ ଅଳିଭ୍ ରିଡ୍‌ଲେ ସାମୁଦ୍ରିକ କଇଁଛଙ୍କ ସୁରକ୍ଷା ନିମନ୍ତେ ରାଜ୍ୟ ସରକାର ପ୍ରତିବଦ୍ଧ ଅଛନ୍ତି। ଏହି ମୋବାଇଲ୍ ଆପ୍ ରାଜ୍ୟ ସରକାରଙ୍କ ଜନମୁଖୀ ଯୋଜନାରେ ଆଉ ଏକ ଫର୍ଦ୍ଦ ଯୋଡ଼ିଛି। ଓଡ଼ିଶା ଉପକୂଳରେ କଇଁଛମାନଙ୍କ ମିଳନ ଓ ଅଣ୍ଡାଦାନ ପ୍ରକ୍ରିୟା ନିମନ୍ତେ ଉଦ୍ଦିଷ୍ଟ ମାଛଧରା ନିଷିଦ୍ଧାଞ୍ଚଳଠାରୁ ଦୂରେଇ ରହିବା ପାଇଁ ମତ୍ସ୍ୟଜୀବୀଙ୍କୁ ଏହି ଆପ୍ ସତର୍କ କରାଇବ। ଅଜାଣତରେ ନିଷିଦ୍ଧାଞ୍ଚଳରେ ପ୍ରବେଶ କରି ଦଣ୍ଡବିଧାନଜନିତ ଅପ୍ରୀତିକର ପରିସ୍ଥିତିରୁ ମତ୍ସ୍ୟଜୀବୀ ବଞ୍ଚିପାରିବେ। ତେବେ ଏଥିନିମନ୍ତେ ଇଣ୍ଟରନେଟ୍‌ର ଆବଶ୍ୟକତା ପଡ଼ିବ ନାହିଁ ଏବଂ ସମୁଦ୍ର ମଧ୍ୟରେ ଅଫ୍‌ଲାଇନ୍‌ରେ ଏହା କାର୍ଯ୍ୟ କରିବ। ଗହୀରମଥା ସାମୁଦ୍ରିକ ଅଭୟାରଣ୍ୟରେ ପ୍ରବେଶଜନିତ ସତର୍କ ସୂଚନା ପ୍ରଦାନ କରିବା ସହିତ ପାଣିପାଗ ସମ୍ପର୍କିତ ଆଗୁଆ ସୂଚନା, ସମ୍ଭାବ୍ୟ ମାଛ ମିଳିବା ସ୍ଥାନ, ସାମୁଦ୍ରିକ ସ୍ଥିତିର ପୂର୍ବାନୁମାନ, ଅନ୍ତର୍ଜାତୀୟ ସାମୁଦ୍ରିକ ସୀମାରେଖା ସତର୍କତା ଓ ଅନ୍ୟ ବିପର୍ଯ୍ୟୟ ସୂଚନା ଆଦି ପ୍ରଦାନ କରୁଥିବାରୁ ମନ୍ତ୍ରୀ ଏହି ଆପ୍‌କୁ ନାଭିଗେଟର ସହ ତୁଳନା କରିଛନ୍ତି। ଏହାଦ୍ୱାରା ୧.୫ ଲକ୍ଷ ସକ୍ରିୟ ସାମୁଦ୍ରିକ ମତ୍ସ୍ୟଜୀବୀ ଉପକୃତ ହେବେ। ମତ୍ସ୍ୟଜୀବୀଙ୍କ ବ୍ୟତୀତ ସମ୍ପୃକ୍ତ ବନ ବିଭାଗ କର୍ମଚାରୀମାନେ ମଧ୍ୟ ଏହି ଆପ୍‌କୁ ବ୍ୟବହାର କରିବା ପାଇଁ ମନ୍ତ୍ରୀ କହିଛନ୍ତି।

ମନ୍ତ୍ରୀ ଅରୁଣ କୁମାର ସାହୁ ଓ ଅନ୍ୟମାନେ ମୋବାଇଲ୍ ଆପ୍‌କୁ ଲୋକାର୍ପଣ କରୁଛନ୍ତି।

ବିଭାଗୀୟ କମିଶନର ତଥା ଶାସନ ସଚିବ ଆର୍. ରଘୁପ୍ରସାଦ କହିଲେ, ସାମୁଦ୍ରିକ ମାଛ ଉତ୍ପାଦନ କ୍ଷେତ୍ରରେ ଆମ ରାଜ୍ୟ ଉଲ୍ଲେଖନୀୟ ଅଗ୍ରଗତି କରିଛି। ଗତ ୨୦ ବର୍ଷରେ ସାମୁଦ୍ରିକ ଖାଦ୍ୟ ରପ୍ତାନୀ ୯ ଗୁଣ ବୃଦ୍ଧି ପାଇଥିବା ସେ ପ୍ରକାଶ କରିଥିଲେ। ପିସିଏଫ୍(ବନ୍ୟପ୍ରାଣୀ) ଶଶୀ ପଲ୍ କହିଲେ, ପ୍ରତିବର୍ଷ ପ୍ରାୟ ୮ରୁ ୧୦ ଲକ୍ଷ ବିରଳ ପ୍ରଜାତିର ଅଳିଭ୍ ରିଡ୍‌ଲେ କଇଁଛ ଆମ ରାଜ୍ୟକୁ ଅଣ୍ଡାଦାନ ନିମନ୍ତେ ଆସିଥାନ୍ତି। ମତ୍ସ୍ୟ ବିଭାଗ ନିର୍ଦ୍ଦେଶକ ସ୍ମୃତି ରଞ୍ଜନ ପ୍ରଧାନ ସ୍ୱାଗତ ଭାଷଣ ଦେଇଥିବାବେଳେ ଏହି ମୋବାଇଲ୍ ଆପ୍ଲିକେଶନର ବ୍ୟବହାର ପ୍ରଣାଳୀ ଉପରେ ଏକ କଥାଚିତ୍ର ପ୍ରଦର୍ଶିତ ହୋଇଥିଲା। ମତ୍ସ୍ୟ ବିଭାଗର ଅତିରିକ୍ତ ନିର୍ଦ୍ଦେଶକ (ବୈଷୟିକ) ଦେବାନନ୍ଦ ଭଞ୍ଜ ଧନ୍ୟବାଦ ଦେଇଥିଲେ। ରାଜ୍ୟର ବିଭିନ୍ନ ସ୍ଥାନରୁ ମତ୍ସ୍ୟଜୀବୀ ଓ ମତ୍ସ୍ୟ ବିଭାଗର ଅଧିକାରୀମାନେ ଭିଡିଓ କନ୍‌ଫରେନ୍ସିଂରେ ଯୋଗଦେଇଥିଲେ।

ସୂଚନାଯୋଗ୍ୟ, ପ୍ରତିବର୍ଷ ଲକ୍ଷ ଲକ୍ଷ ସଂଖ୍ୟାରେ ଅଳିଭ୍ ରିଡ୍‌ଲେ କଇଁଛ ଧାମରା, ଦେବୀନଦୀ, ଋଷିକୁଲ୍ୟା ନଦୀମୁହାଣ ଏବଂ ଗହୀରମଥା ସାମୁଦ୍ରିକ ଅଭୟାରଣ୍ୟ ଅଞ୍ଚଳକୁ ଆସି ସାମୂହିକ ଅଣ୍ଡାଦାନ ନିମନ୍ତେ ଏକତ୍ର ହୋଇଥାନ୍ତି।

ପୁଅ ଠେଙ୍ଗାମାଡ଼ରେ ବାପା ମୃତ

ଉମରକୋଟ, ୨୯।୧୦(ସ୍ୱ.ପ୍ର.)

ପୁଅ ଭୁଲିଗଲେ ସ୍ନେହ ଶ୍ରଦ୍ଧା। ସାମାନ୍ୟ କଥାରେ ରାଗର ବଶବର୍ତ୍ତୀ ହୋଇ ବାପାଙ୍କୁ ଠେଙ୍ଗାରେ ପିଟି ହତ୍ୟା କରିବାକୁ ମଧ୍ୟ ପଛାଇଲେ ନାହିଁ ପୁଅ। ଏପରି ଏକ ଅଭାବନୀୟ ଘଟଣା ଶୁକ୍ରବାର ନବରଙ୍ଗପୁର ଜିଲା ଉମରକୋଟ ବ୍ଲକ ତୋହରା ପଞ୍ଚାୟତ ଯୋଗୀ ଡଙ୍ଗରୀରେ ଘଟିଛି। ମୃତକ ହେଲେ ଗୋପୀ ସାନ୍ତା(୫୦)।

ଘରୋଇ କଥାକୁ ନେଇ ଗୋପୀ ଓ ତାଙ୍କ ପୁଅ ଚକ୍ରଙ୍କ ମଧ୍ୟରେ ବଚସା ହୋଇଥିଲା। ବାପା, ପୁଅ ଦୁହେଁ ନିଶାରେ ଥିଲେ। ଚକ୍ର ଉତ୍ତ୍ୟକ୍ତ ହୋଇ ଗୋପୀଙ୍କୁ ଠେଙ୍ଗାରେ ପିଟି ଦେଇଥିଲେ। ଘଟଣାସ୍ଥଳରେ ହିଁ ଗୋପୀଙ୍କର ମୃତ୍ୟୁ ହୋଇଯାଇଥିଲା। ଗ୍ରାମବାସୀ ଘଟଣା ସମ୍ପର୍କରେ ଜାଣିପାରି ଚକ୍ରଙ୍କୁ ଅଟକ ରଖି ଉମରକୋଟ ପୋଲିସକୁ ଖବର ଦେଇଥିଲେ। ଖବର ଲେଖାହେବା ପର୍ଯ୍ୟନ୍ତ ପୋଲିସ ଘଟଣାସ୍ଥଳରେ ପହଞ୍ଚି ନ ଥିଲା। ପୋଲିସ ଘଟଣାସ୍ଥଳ ଅଭିମୁଖେ ଯାଉଥିବା ସୂଚନା ମିଳିଛି।

୧୯୭୧ ଯୁଦ୍ଧରେ ପାକିସ୍ତାନକୁ ପରାସ୍ତ କରି ବିଜୟୀ ହୋଇଥିଲା ଭାରତ। ଏହାର ୫୦ତମ ବର୍ଷ ପୂର୍ତ୍ତି ଅବସରରେ ସାରା ଦେଶରେ ପରିକ୍ରମା କରୁଥିବା 'ସ୍ୱର୍ଣ୍ଣିମ ବିଜୟ ମଶାଲ' ଶୁକ୍ରବାର ଭୁବନେଶ୍ୱରରେ ପହଞ୍ଚିବା ପରେ ୧୨୦ ବାଟାଲିୟନଠାରେ ସ୍ୱତନ୍ତ୍ର ସମ୍ମାନ ଦିଆଯାଉଛି। ମଶାଲ ଆସିବାବେଳେ ବିଭିନ୍ନ ସ୍ଥାନରେ ମଧ୍ୟ ଛାତ୍ରୀଛାତ୍ର, ସାଧାରଣ ଜନତା ସ୍ୱାଗତ କରିବା ସହ ସମ୍ମାନ ଦେଉଥିବା ଦେଖାଯାଇଥିଲା।

ଓଡ଼ିଶା, ଝାଡ଼ଖଣ୍ଡରେ ହେବ ୪୧ ମେଗାୱାଟ୍ ସୋଲାର୍ ପ୍ରକଳ୍ପ

ଯାଜପୁର ଅଫିସ,୨୯।୧୦

ଓଡ଼ିଶା ଓ ଝାଡ଼ଖଣ୍ଡରେ ଗ୍ରୀଡ୍ ସଂଯୋଗ ଭିତ୍ତିକ ୪୧ ମେଗାୱାଟ କ୍ଷମତା ବିଶିଷ୍ଟ ସୋଲାର୍ ପ୍ରକଳ୍ପ ସ୍ଥାପନ କରିବାକୁ ଟାଟା ଷ୍ଟିଲ୍ ଓ ଟାଟା ପାୱାର ମଧ୍ୟରେ ଏକ ୨୫ ବର୍ଷିଆ ଶକ୍ତି କିଣା ବୁଝାମଣା (ପିପିଏ)ରେ ଚୁକ୍ତି ହୋଇଛି। ମିଳିଥିବା ସୂଚନା ଅନୁସାରେ ଏହି ଯୋଜନାରେ ରୁଫ୍‌ଟପ୍, ଭାସମାନ ଓ ଭୂମି ସଲଗ୍ନ ସୋଲାର୍ ପ୍ୟାନେଲ୍ ଆଦି ପ୍ରକଳ୍ପ ରହିବ। ଟାଟା ପାୱାର ପକ୍ଷରୁ ଟାଟା ଷ୍ଟିଲ୍‌ର ଜାମସେଦ୍‌ପୁରରେ ୨୧.୯୭ ମେଗାୱାଟ୍ ଓ କଳିଙ୍ଗନଗରରେ ୧୯.୨୨ ମେଗାୱାଟ୍‌ର ଫଟୋଭୋଲ୍‌ଟାଇକ୍(ପିଭି) କ୍ଷମତା ବିକଶିତ କରାଯିବ। ଏହାସହ ଜାମସେଦ୍‌ପୁରରେ ଟାଟା ପାୱାର ପକ୍ଷରୁ ୭.୫୭ ମେଗାୱାଟ୍‌ର ରୁଫ୍‌ଟପ୍, ୧୦.୮୦ ମେଗାୱାଟ୍‌ର ଭାସମାନ ଓ ୩.୬ ମେଗାୱାଟ୍‌ର ଭୂମି ସଲଗ୍ନ କ୍ଷମତା ବିକଶିତ କରାଯିବ। ଜାମସେଦ୍‌ପୁରର ସୋନାରି ବିମାନ ବନ୍ଦରରେ ଭୂମି ସଲଗ୍ନ ପିଭି ସ୍ଥାପନ କରାଯିବ। କଳିଙ୍ଗନଗରରେ ୯.୧୨ ମେଗାୱାଟ୍‌ର ରୁଫ୍‌ଟପ୍ କ୍ଷମତା ଓ ୧୦.୧୦ ମେଗାୱାଟ୍ (ଏମ୍‌ଡବ୍ଲ୍ୟୁପି)ର ଭାସମାନ ପିଭି କ୍ଷମତା ରହିବ। ଏହି ୪୧.୧୯ ମେଗାୱାଟ୍ ସୋଲାର୍ ପ୍ରକଳ୍ପରୁ ପ୍ରଥମ ବର୍ଷ ୬ କୋଟି ୨ ଲକ୍ଷ ୮୦ ହଜାର ୯୫ କିଲୋୱାଟ୍ ଆୱାର୍ (କେଡବ୍ଲ୍ୟୁଏଚ୍) ବିଦ୍ୟୁତ୍ ଶକ୍ତି ଉତ୍ପନ୍ନ ହେବ। ୨୫ ବର୍ଷର ଜୀବନ କାଳରେ ଏହି ପ୍ରକଳ୍ପରୁ ୧୪୦ କୋଟି ୯୩ ଲକ୍ଷ ୬୧ ହଜାର ୪୮୮ କିଲୋୱାଟ୍ ଆୱାର୍‌ର ବିଦ୍ୟୁତ୍ ଶକ୍ତି ଉତ୍ପନ୍ନ ହେବ। ଏହି ପ୍ରକଳ୍ପ ବର୍ଷକୁ ୪୫,୨୧୦ ଟନ୍ ଓ ୨୫ ବର୍ଷର ଜୀବନ କାଳ ଭିତରେ ୧୦୫୭୦୨୧ ଟନ୍ ଅଙ୍ଗାରକାମ୍ଳ ସଞ୍ଚୟ କରିବ। ଜାମସେଦ୍‌ପୁରରେ ଏକ ୧୫ ମେଗାୱାଟ୍ ସୋଲାର୍ ପ୍ରକଳ୍ପ ସ୍ଥାପନ କରିବା ଲାଗି ଚଳିତ ବର୍ଷ ମାର୍ଚ୍ଚରେ ଉଭୟ କମ୍ପାନୀ ଘୋଷଣା କରିଥିଲେ। ଏହି ପ୍ରକଳ୍ପରୁ ବର୍ଷକୁ ୩୨ ନିୟୁତ ୟୁନିଟ୍ ବିଦ୍ୟୁତ୍ ଶକ୍ତି ଉତ୍ପନ୍ନ ହେବ।

ରମା ରମଣ ମହାନ୍ତି ନୂଆ ଡିଏମ୍‌ଇଟି

ଭୁବନେଶ୍ୱର, ୨୯।୧୦(ବ୍ୟୁରୋ)

ଡାଇରେକ୍ଟର ଅଫ୍ ମେଡିକାଲ ଏଜୁକେଶନ ଆଣ୍ଡ୍ ଟ୍ରେନିଂ(ଡିଏମ୍‌ଇଟି) ଭାବେ ଡା. ରମାରମଣ ମହାନ୍ତିଙ୍କୁ ନିଯୁକ୍ତି ଦିଆଯାଇଛି। ଆସନ୍ତା ୩୧ ତାରିଖରେ ଡିଏମ୍‌ଇଟି ଡା. ସିବିକେ ମହାନ୍ତିଙ୍କ କାର୍ଯ୍ୟକାଳ ଶେଷ ହେଉଛି। ଏହାପରେ ନୂଆ ଡିଏମ୍‌ଇଟି ଦାୟିତ୍ୱ ନେବେ। ଡା. ମହାନ୍ତି ବର୍ତ୍ତମାନ ବାରିପଦାସ୍ଥିତ ରଘୁନାଥ ମୁର୍ମୁ ମେଡିକାଲ କଲେଜ ଆଣ୍ଡ୍ ହସ୍ପିଟାଲର ଡିନ୍ ଓ ଅଧକ୍ଷ ଭାବେ କାର୍ଯ୍ୟ କରୁଛନ୍ତି।

ସୂଚନାଯୋଗ୍ୟ, ୨୦୧୯ ନଭେମ୍ବରରୁ ଡିଏମ୍‌ଇଟି ଡା. ସିବିକେ ମହାନ୍ତି କାର୍ଯ୍ୟ କରୁଛନ୍ତି। କରୋନା ମାହାମାରୀକୁ ମୁକାବିଲା କରିବା ପାଇଁ ସରକାରଙ୍କ ମାର୍ଗଦର୍ଶନ କରିବା ସହ କୋଭିଡ୍ ପରିଚାଳନା କ୍ଷେତ୍ରରେ ଉପାଦେୟ ପରାମର୍ଶ ଦେଉଛନ୍ତି। ଏପରିକି ଓଡ଼ିଶାବାସୀଙ୍କୁ ମହାମାରୀ ବାବଦରେ ଗୁରୁତ୍ୱପୂର୍ଣ୍ଣ ସୂଚନା ଦେବାରେ ପ୍ରମୁଖ ଭୂମିକା ତୁଲାଉଛନ୍ତି। ଚିକିତ୍ସା ବିଜ୍ଞାନ କ୍ଷେତ୍ରରେ ତାଙ୍କର ଦୀର୍ଘ ଅନୁଭୂତିକୁ ଅଧାର କରି ସରକାର ମଧ୍ୟ କୋଭିଡ୍ ମୁକାବିଲା ରଣନୀତି ପ୍ରସ୍ତୁତ କରିଛନ୍ତି। ଗତ ଏପ୍ରିଲ ୩୦ରେ ତାଙ୍କର କାର୍ଯ୍ୟକାଳ ଶେଷ ହେବାର ଥିଲା। କିନ୍ତୁ କରୋନା ସ୍ଥିତିକୁ ଦେଖି ସରକାର ତାଙ୍କ କାର୍ଯ୍ୟକାଳ ବୃଦ୍ଧି କରିଥିଲେ।

ମନ୍ତ୍ରୀ ଗିରଫ ନ ହେଲେ କଳାହାଣ୍ଡିରେ ବ୍ୟାପକ ଆନ୍ଦୋଳନ କରିବ କଂଗ୍ରେସ

ଭୁବନେଶ୍ୱର,୨୯।୧୦(ବ୍ୟୁରୋ)

କଳାହାଣ୍ଡି ମହାଲିଙ୍ଗସ୍ଥିତ ସନ୍‌ସାଇନ୍ ସ୍କୁଲ୍ ଅଧକ୍ଷା ମମିତା ମେହେର ହତ୍ୟା ଘଟଣାକୁ ନେଇ ସାରା ରାଜ୍ୟରେ ଆନ୍ଦୋଳନ ଜାରି ରହିଛି। ଏଥିରେ ଗୃହ ରାଷ୍ଟ୍ରମନ୍ତ୍ରୀ ଦିବ୍ୟଶଙ୍କର ମିଶ୍ରଙ୍କର ସମ୍ପୃକ୍ତି ଥିବା ଅଭିଯୋଗ ଉଠାଇ ଆନ୍ଦୋଳନକାରୀମାନେ ତାଙ୍କ ଉପରେ କାର୍ଯ୍ୟାନୁଷ୍ଠାନ ଦାବି କରୁଛନ୍ତି। ଏହାକୁ ନେଇ ରାଜନୀତି ଜୋର୍ ଧରିଥିବାବେଳେ ମନ୍ତ୍ରୀଙ୍କୁ ତୁରନ୍ତ ଗିରଫ ଦାବି କରିଛି କଂଗ୍ରେସ। ଶୁକ୍ରବାର କଂଗ୍ରେସର ବରିଷ୍ଠ ନେତା ଭକ୍ତ ଦାସ କହିଛନ୍ତି, ମୌନେ ସମ୍ମତି ଲକ୍ଷଣ। ମମିତାଙ୍କ ହତ୍ୟା ଘଟଣାରେ ମୁଖ୍ୟମନ୍ତ୍ରୀ ଏ ପର୍ଯ୍ୟନ୍ତ ମୁହଁ ଖୋଲିନାହାନ୍ତି। ଯେହେତୁ ଘଟଣାରେ ତାଙ୍କ ମନ୍ତ୍ରୀଙ୍କ ସମ୍ପୃକ୍ତି ରହିଛି, ତେଣୁ ଏତେ ଦିନଧରି ଚୁପ୍ ଅଛନ୍ତି। ୩୦ ତାରିଖ ଶନିବାର ସୁଦ୍ଧା ଆଇନ ଆନୁଯାୟୀ ଗୃହ ରାଷ୍ଟ୍ରମନ୍ତ୍ରୀ ଦିବ୍ୟଶଙ୍କରଙ୍କୁ ଗି

ଝାରସୁଗୁଡ଼ା-ରାୟଗଡ଼ ରାସ୍ତା ୪ଲେନ୍ କରିବାକୁ ଦାବି

ଝାରସୁଗୁଡ଼ା ଅଫିସ: ଛତିଶଗଡ଼ ରାୟପୁରରୁ ଚଣ୍ଡୀଖୋଲକୁ ସଂଯୋଗ କରୁଥିବା ୨୦୦ନଂ. ଜାତୀୟ ରାଜପଥର ଝାରସୁଗୁଡ଼ାରୁ ରାୟଗଡ଼ ୬୮କି.ମି. ରାସ୍ତା ୪ଲେନ୍ କରିବା ପାଇଁ ବ୍ରଜରାଜନଗର ବିଧାୟକ କିଶୋର ମହାନ୍ତି କେନ୍ଦ୍ର ସଡ଼କ ପରିବହନ ମନ୍ତ୍ରୀ ନିତିନ ଗଡକରୀଙ୍କୁ ଦାବିପତ୍ର ପ୍ରଦାନ କରିଛନ୍ତି। ଏଥିରେ ଉଲ୍ଲେଖ ରହିଛି ଛତିଶଗଡ଼ ରାଜ୍ୟକୁ ଲାଗିରହିଛି ଝାରସୁଗୁଡ଼ା ଜିଲା। ଏହି ଜିଲା ଓ ଏହାର ପଡୋଶୀ ରାଜ୍ୟ ସୀମାନ୍ତରେ ବିଭିନ୍ନ କଳକାରଖାନା ଗଢ଼ିଉଠିଛି। ଏହି ରାସ୍ତାରେ ମାଲ ପରିବହନ ପାଇଁ ଭାରିଯାନ ଚଳାଚଳ କରୁଛି। ହେଲେ ଏହା ଅଣଓସାରିଆ ହୋଇଥିବାରୁ ବିଭିନ୍ନ ସମୟରେ ଦୁର୍ଘଟଣା ଘଟି ଧନଜୀବନ ହାନି ଘଟୁଛି। ଏହାର ପ୍ରତିବାଦରେ ରାସ୍ତାରୋକୋ ହେଉଛି। ଏସବୁକୁ ଦୃଷ୍ଟିରେ ରଖି ରାସ୍ତା ସମ୍ପ୍ରସାରଣ ପାଇଁ ବିଧାୟକ ଦାବି କରିଛନ୍ତି।

ଆଜି କ'ଣ କେଉଁଠି

ସମ୍ବଲପୁର

- ଜିଲାସ୍ତରୀୟ ଆନ୍ତଃ କ୍ଲବ ଜୁନିୟର ବାଳକ କବାଡି ଟୁର୍ନାମେଣ୍ଟ, ବୀର ସୁରେନ୍ଦ୍ର ସାଏ ଷ୍ଟାଡିୟମ, ଅପରାହ୍ନ ୪ଟା ।

ସଂକ୍ଷେପରେ

ବଲବୀର ସିଂଙ୍କୁ ମିଷ୍ଟର ଆର୍‌ପିଏଫ୍ ଟ୍ରଫି

ସମ୍ବଲପୁର,୨୯।୧୦(ବ୍ୟୁରୋ): ସର୍ବଭାରତୀୟ ରେଳବାଇ ସୁରକ୍ଷା ବଳ ବଡି ବିଲ୍ଡିଂ ପ୍ରତିଯୋଗିତା ଗୁରୁବାର ରାତିରେ ସମ୍ବଲପୁର କମ୍ୟୁନିଟି ହଲଠାରେ ଉଦ୍‌ଯାପିତ ହୋଇଯାଇଛି। ମିଷ୍ଟର ଆର୍‌ପିଏଫ୍ ଭାବେ ବଲବୀର ସିଂ ଟ୍ରଫି ହାସଲ କରିଛନ୍ତି। ସେହିପରି ୫୫କେଜି ବର୍ଗରେ ଏନ୍ ରାହୁଲ, ୬୦ କେଜିରେ ପ୍ରବୀଣ କୁମାର, ୬୫ କେଜିରେ ଧନଞ୍ଜୟ ରାମ, ୭୦ କେଜିରେ ସମୀର ଜମାଦାର, ୮୦ କେଜିରେ ବଲବୀର ସିଂ, ୧୦୦ କେଜିରେ ରବି କୁମାର ଓ ୧୦୦ କେଜିରୁ ଉର୍ଦ୍ଧ୍ୱ ବର୍ଗରେ ବିଜୟ୍ ଏମ୍ ଅମାଣ୍ଡି ବିଜୟ୍ ଲାଭ କରିଛନ୍ତି। ଏଥିରେ ମୋଟ ୨୧ଜଣ ପ୍ରତିଯୋଗୀ ଭାଗ ନେଇଥିଲେ । ସମ୍ବଲପୁର ରେଳ ମଣ୍ଡଳ ପ୍ରବନ୍ଧକ ପ୍ରଦୀପ କୁମାର ମୁଖ୍ୟଅତିଥି, ପୂର୍ବତଟ ରେଳପଥ ମହିଳା କଲ୍ୟାଣ ସଙ୍ଗଠନ ଅଧକ୍ଷା ଈକ୍ଷା ମଲ୍ଲିକ, ଅତିରିକ୍ତ ମଣ୍ଡଳ ରେଳ ପ୍ରବନ୍ଧକ ଆନନ୍ଦ ସିଂ ସମ୍ମାନିତ ଅତିଥି ଭାବେ ଯୋଗଦେଇ କୃତୀ ପ୍ରତିଯୋଗୀଙ୍କୁ ପୁରସ୍କୃତ କରିଥିଲେ।

ଜାତୀୟ ସେବା ଯୋଜନା ଶିବିର ଉଦ୍‌ଯାପିତ

ସମ୍ବଲପୁର,୨୯।୧୦(ବ୍ୟୁରୋ): ଜାତୀୟ ସେବା ଯୋଜନା ଶିବିର ସମ୍ବଲପୁର ନେତାଜୀ ସୁଭାଷ ଚନ୍ଦ୍ର ବୋଷ କଲେଜ ସଭାକକ୍ଷରେ ଉଦ୍‌ଯାପିତ ହୋଇଯାଇଛି। କଲେଜ ଅଧକ୍ଷ ଡ. ଶ୍ୟାମ ଭୋଇଙ୍କ ପରିଚାଳନାରେ ଉତ୍ସବ ହୋଇଥିଲା। ପୂର୍ବତନ ଏମ୍‌ପି ଭବାନୀ ଶଙ୍କର ହୋତା ମୁଖ୍ୟଅତିଥି ଭାବେ ଯୋଗଦେଇ ଶିବିରରେ ଭାଗ ନେଇଥିବା ଛାତ୍ରୀଛାତ୍ରଙ୍କୁ ପୁରସ୍କୃତ କରିଥିଲେ। ଡ. ମୁରଲୀ ପ୍ରସାଦ ପ୍ରେମନାଥ ନାୟକ ସମ୍ମାନିତ ଅତିଥି ଓ ସାମାଜିକ କର୍ମୀ ସୁଧିର ପୂଜାରୀ ମୁଖ୍ୟବକ୍ତା ଭାବେ ଯୋଗଦେଇଥିଲେ। ଏନ୍‌ଏସ୍‌ଏସ୍ ପ୍ରୋଗ୍ରାମ ଅଧିକାରୀ ଡ. ବିଶ୍ୱମୋହନ ଜେନା ଅତିଥି ପରିଚୟ ଓ ଡ. ରଘୁମଣୀ ନାୟକ ଧନ୍ୟବାଦ ଦେଇଥିଲେ। ୭ଦିନ ବ୍ୟାପୀ ଶିବିରରେ ସ୍ୱାସ୍ଥ୍ୟ, ବେଟି ବଚାଓ ବେଟି ପଢାଓ, ବର୍ଜ୍ୟବସ୍ତୁ ପରିଚାଳନା ଓ ନିଶା ନିବାରଣ ସଚେତନତା କାର୍ଯ୍ୟକ୍ରମ ହୋଇଥିଲା ।

ସୁରଭି କଳା ପରିଷଦକୁ ପ୍ରଥମ ସ୍ଥାନ

ଝାରସୁଗୁଡ଼ା ଅଫିସ,୨୯।୧୦: ଝାରସୁଗୁଡା ଜିଲା ସଂସ୍କୃତି ବିଭାଗ ତରଫରୁ ସଂସ୍କୃତି ଭବନରେ ଶୁକ୍ରବାର ଜିଲାସ୍ତରୀୟ ଲୋକକଳା ପ୍ରତିଯୋଗିତା ହୋଇଥିଲା। ଅତିରିକ୍ତ ଜିଲାପାଳ ଲଙ୍କେଶ୍ୱର ଅମାତ ମୁଖ୍ୟଅତିଥି ଭାବେ ଯୋଗଦେଇ କାର୍ଯ୍ୟକ୍ରମକୁ ଶୁଭାରମ୍ଭ କରିଥିଲେ। ଏକ ୪ଜଣିଆ ବିଚାରକ ମଣ୍ଡଳୀ ମୂଲ୍ୟାଙ୍କନ କରିଥିଲେ । ଏଥିରେ ଝାରସୁଗୁଡା ବ୍ଲକ୍ ଦଳକୀ ସୁରଭି କଳା ପରିଷଦର କଳାକାରମାନେ ସମ୍ବଲପୁରୀ ନୃତ୍ୟ ପରିବେଷଣକରି ପ୍ରଥମ, ଲଇକେରା ବ୍ଲକ୍ ତଳମୁଣ୍ଡା ଗ୍ରାମର ବୀଣାପାଣି କୀର୍ତ୍ତନ ମଣ୍ଡଳୀ ଦ୍ୱିତୀୟ, କୋଲାବିରା ବ୍ଲକ୍ ସୋଦାମାଲ ଗ୍ରାମର ପରାକ୍ଷିତ କୀର୍ତ୍ତନ ମଣ୍ଡଳୀ ତୃତୀୟ ସ୍ଥାନ ଅଧିକାର କରିଥିଲେ । ପ୍ରଥମ ସ୍ଥାନ ଅଧିକାର କରିଥିବା ଦଳ ରାଜ୍ୟସ୍ତରୀୟ ଲୋକକଳା ଟ୍ରଫି ପ୍ରତିଯୋଗିତାରେ ଭାଗନେବ ।

ପଦଯାତ୍ରା କରି ଭାଜପାର ପ୍ରତିବାଦ

ସମ୍ବଲପୁର,୨୯।୧୦(ବ୍ୟୁରୋ)

ସମ୍ବଲପୁର ମହାନଗର ନିଗମ (ଏସ୍‌ଏମ୍‌ସି)ରେ ପାନୀୟଜଳ ସମସ୍ୟା ଲାଗିରହିଛି। ଏହାର ପ୍ରତିବାଦରେ ଜିଲା ଭାଜପା ପକ୍ଷରୁ ଶୁକ୍ରବାର ପଦଯାତ୍ରା କରାଯାଇଥିଲା। ବୃଷ୍ଣ ହିଲ ପୂର୍ତ୍ତ ବିଭାଗ ଅଫିସ ସମ୍ମୁଖରୁ ପଦଯାତ୍ରା ବାହାରି ଜନସ୍ୱାସ୍ଥ୍ୟ ବିଭାଗ କାର୍ଯ୍ୟାଳୟରେ ପହଞ୍ଚିଥିଲା। ଏଥିରେ ଦୁର୍ଗାପାଲି, କାନିଜୁରି, ବଡ଼ ଖଡ଼ିଆପ, ସାନଖଡ଼ିଆପ, ତାଲିପଡା, ଦେବିବନ୍ଧ ଅଞ୍ଚଳର ଶତାଧିକ ମହିଳାପୁରୁଷ ସାମିଲ ହୋଇଥିଲେ। ପରେ ଜିଲା ଭାଜପା ସଭାପତି ଗିରିଶ ପଟେଲଙ୍କ ନେତୃତ୍ୱରେ ଏକ ପ୍ରତିନିଧି ଦଳ ଜନସ୍ୱାସ୍ଥ୍ୟ ବିଭାଗ ଅଧୀକ୍ଷଣ ଯନ୍ତ୍ରୀ ଭାଗ୍ୟଧର ମହାନ୍ତିଙ୍କୁ ଭେଟି ଆଲୋଚନା କରିବା ସହ ଦାବିପତ୍ର ପ୍ରଦାନ କରିଥିଲେ।

କର୍ମକର୍ତ୍ତାମାନେ ଦର୍ଶାଇଥିଲେ, ପଶ୍ଚିମ ଓଡ଼ିଶାର ପ୍ରାଣକେନ୍ଦ୍ର ସମ୍ବଲପୁର ସହରରେ ଶିକ୍ଷା, ସ୍ୱାସ୍ଥ୍ୟ, ଗମନାଗମନ ସାଙ୍ଗକୁ ଲୋକଙ୍କୁ ବିଶୁଦ୍ଧ ପାନୀୟ ଜଳ ଯୋଗାଣ ଭଳି ମୌଳିକ ସୁବିଧା ଯୋଗାଇବାରେ ରାଜ୍ୟ ସରକାର ବିଫଳ ହୋଇଛନ୍ତି। ମହାନଗର ନିଗମର ବିଭିନ୍ନ ୱାର୍ଡରେ ପାନୀୟ ଜଳ ସମସ୍ୟା ଲାଗିରହିଛି। ଏ ନେଇ ୱାର୍ଡବାସୀ ଜନସ୍ୱାସ୍ଥ୍ୟ ବିଭାଗ କାର୍ଯ୍ୟାଳୟ ଘେରାଉ କଲେ ମଧ୍ୟ କୌଣସି ସୁଫଳ ମିଳୁନାହିଁ। ଜନସ୍ୱାସ୍ଥ୍ୟ ବିଭାଗର ପଦସ୍ଥ ଅଧିକାରୀ ଓ ଯନ୍ତ୍ରୀଙ୍କ ମନୋମୁଖୀ କାର୍ଯ୍ୟକଳାପ ଯୋଗୁ

ଭାଜପା ପ୍ରତିନିଧି ଦଳ ନିର୍ବାହୀ ଯନ୍ତ୍ରୀଙ୍କୁ ଦାବିପତ୍ର ପ୍ରଦାନ କରୁଛନ୍ତି।

ଏସ୍‌ଏମ୍‌ସିରେ ପାନୀୟ ଜଳ ସମସ୍ୟା

ଲୋକେ ଜଳକଷ୍ଟ ଭୋଗୁଛନ୍ତି। ଭାଜପା ମହିଳା ମୋର୍ଚ୍ଚା ସଭାନେତ୍ରୀ ଅନ୍ନପୂର୍ଣ୍ଣା ବାରିକ ଓ ଉପସଭାନେତ୍ରୀ ଅନସୂୟା ସାମଲଙ୍କ ନେତୃତ୍ୱରେ ପୂର୍ତ୍ତ ବିଭାଗ କାର୍ଯ୍ୟାଳୟ ଛକରେ ବିକ୍ଷୋଭ ପ୍ରଦର୍ଶନ କରାଯାଇଥିଲା। ଅନ୍ୟମାନଙ୍କ ମଧ୍ୟରେ ଆଲୋକ ମିଶ୍ର, କେଶବ ନାଏକ, ଆର୍ତ୍ତ ମିଶ୍ର, ବାସନ୍ତି ତରିଆ, ସନ୍ତୋଷିନୀ ପାତ୍ର, ସୁମିତ୍ରା ମେହେର, ଜିଲା କୃଷକ ମୋର୍ଚ୍ଚା ସଭାପତି ସମୀର ରଞ୍ଜନ ବାବୁ, କ୍ଷେତ୍ରିୟ ପ୍ରବକ୍ତା ମାନସ ରଞ୍ଜନ ବକ୍ସି, ଜିଲା ଯୁବ ମୋର୍ଚ୍ଚା ସଭାପତି ଅଶ୍ୱିନୀ ମାଝି, ଶିବ ଦିୱାନ, ପ୍ରଭୁଦତ୍ତ ପଣ୍ଡା, ଭବାନୀ ଦୁଷର ପ୍ରମୁଖ ସାମିଲ ହୋଇଥିଲେ।

କାଠ ବୋଝେଇ ଗାଡ଼ି ଜବତ, ଜଣେ ଗିରଫ

ଜବତ ଶାଳକାଠ।

ଜମନକିରା,୨୯।୧୦(ଡି.ଏନ.ଏ.)

ଜମନକିରା ବ୍ଲକ୍ ବାମରା ବନ୍ୟପ୍ରାଣୀ ବନଖଣ୍ଡ ଅଧୀନ ବଡ଼ରମା ରେଞ୍ଜରେ ବନ କର୍ମଚାରୀ ଚଢାଉ କରି କାଠବୋଝେଇ ଗାଡ଼ି ଜବତ କରିବା ସହ ସମ୍ପୃକ୍ତ ଅଭିଯୁକ୍ତଙ୍କୁ ଗିରଫ କରିଛନ୍ତି। ସୂଚନା ଅନୁଯାୟୀ, ଗୁରୁବାର ବିଳମ୍ବିତ ରାତିରେ ବଡ଼ରମା ରେଞ୍ଜ ପକ୍ଷରୁ ପାଟ୍ରୋଲିଂ ଚାଲିଥିଲା। ଏହି ସମୟରେ କର୍ମଚାରୀମାନେ ବଡ଼ରମା ଘାଟି ନିକଟରେ ଏକ ମାରୁତି ଭ୍ୟାନ (ଓଆର୍‌୧୫ ଜେ ୭୮୭୮) ଅଟକାଇ ଯାଞ୍ଚ କରିଥିଲେ। ଏଥିରେ ଥିବା ୨୮ ଖଣ୍ଡ ଶାଳ ଚଉକାଠ ଜବତ କରି ଚାଳକ ଜମନକିରା ବ୍ଲକ୍ ମୁଣ୍ଡେନପାଲି ପଞ୍ଚାୟତ ଘୁଷୁରାଗୋଡ଼ାର ସୁଶାନ୍ତ ମୁଣ୍ଡା (୩୨)ଙ୍କୁ କାଗଜପତ୍ର ମାଗିଥିଲେ। ହେଲେ ସେ ଦେଖାଇପାରି ନ ଥିଲେ। ପରେ କର୍ମଚାରୀମାନେ ଗାଡ଼ି ସହ କାଠ ରେଞ୍ଜ କାର୍ଯ୍ୟାଳୟକୁ ଆଣିଥିଲେ। ଶୁକ୍ରବାର ଏ ନେଇ ଏକ ମାମଲା (୮୯/୨୧-୨୨) ରୁଜୁ କରାଯାଇ ସୁଶାନ୍ତଙ୍କୁ କୋର୍ଟ ଚାଲାଣ କରାଯାଇଛି। ଚଢାଉରେ ରେଞ୍ଜ ଅଫିସର ଦିଲୀପ କୁମାର ମେଣ୍ଡୱାଲା, ଫରେଷ୍ଟର ରଞ୍ଜନ ଜିତ, ଫରେଷ୍ଟଗାର୍ଡ଼ ସୁଶାନ୍ତ ଦ୍ୱିବେଦୀ ପ୍ରମୁଖ ସାମିଲ ଥିଲେ।

୫ ଢାବା ମାଲିକ ଗିରଫ, ବିଦେଶୀ ମଦ ଜବତ

ଝାରସୁଗୁଡ଼ା ଅଫିସ,୨୯।୧୦

ଝାରସୁଗୁଡ଼ା ଜିଲା ରେଙ୍ଗାଲି ଥାନା ଅନ୍ତର୍ଗତ ୪୯ନଂ ଜାତୀୟ ରାଜପଥ ପାର୍ଶ୍ୱରେ ଥିବା ବିଭିନ୍ନ ଢାବାରେ ବିଦେଶୀ ମଦ କାରବାର ନେଇ ଅଭିଯୋଗ ହେଉଥିଲା। ଏହାକୁ ଦୃଷ୍ଟିରେ ରଖି ବ୍ରଜରାଜନଗର ଏସ୍‌ଡିପିଓ ଦିଲୀପ ଦାସଙ୍କ ନେତୃତ୍ୱରେ ଏକ ସ୍କ୍ୱାଡ୍ ଗଠନ କରାଯାଇଥିଲା। ଏଥିରେ ବ୍ରଜରାଜନଗର, ବେଲପାହାଡ, ଲଖନପୁର ଓ ରେଙ୍ଗାଲି ଥାନାର ପୋଲିସ ଅଧିକାରୀ ସାମିଲ ହୋଇଥିଲେ। ଏହି ସ୍କ୍ୱାଡ୍ ଶୁକ୍ରବାର ଏକସଙ୍ଗେ ୫ ଢାବାରେ ଚଢାଉ କରି ସମ୍ପୃକ୍ତ ମାଲିକଙ୍କୁ ଗିରଫ କରିବା ସହ ବିପୁଳ ପରିମାଣର ବିଦେଶୀ ମଦ ଓ ୫ ଫ୍ରିଜ୍ ଜବତ କରିଛି । ଗିରଫ ଢାବା ମାଲିକଙ୍କ ମଧ୍ୟରେ ଶ୍ରୀଢାବା ମାଲିକ ଭୋଳାନାଥ ପ୍ରଧାନ, ଗୋବିନ୍ଦପୁର ଢାବା ମାଲିକ ଓମ୍ ପ୍ରକାଶ ଗୁପ୍ତା, ଉମ୍ ଢାବା ମାଲିକ କୈଳାସ ଅଗ୍ରୱାଲ, ହୋଟେଲ ଅର୍ଚ୍ଚିତା ମାଲିକ ସନତ ପ୍ରଧାନ, ଓଡ଼ିଆ ଢାବା ମାଲିକ ବିନୋଦ ପ୍ରଧାନ ବୋଲି ଜଣାପଡିଛି। ଏମାନଙ୍କୁ ଶନିବାର କୋର୍ଟ ଚାଲାଣ କରାଯିବ ବୋଲି ଆଇଆଇସି ସାରଙ୍ଗଧର ପାଣିଗ୍ରାହୀ କହିଛନ୍ତି।

ଗିରଫ ହୋଇଥିବା ଢାବା ମାଲିକମାନେ।

ମହିଳା କମିଶନ ଅଧକ୍ଷାଙ୍କ ସମ୍ବଲପୁର ଗସ୍ତ

ସମ୍ବଲପୁର, ୨୯।୧୦(ବ୍ୟୁରୋ)

ରାଜ୍ୟ ମହିଳା କମିଶନ ଅଧକ୍ଷା ଡ. ମିନତୀ ବେହେରା ଶୁକ୍ରବାର ସମ୍ବଲପୁର ଜିଲା ଗସ୍ତରେ ଆସି ଡିଆର୍‌ଡିଏ ସମ୍ମିଳନୀ କକ୍ଷରେ ଅନୁଷ୍ଠିତ କ୍ୟାମ୍ପ କୋର୍ଟରେ ଯୋଗଦେଇଥିଲେ। ଏଥିରେ ମୋଟ ୬୮ଟି ମାମଲା ଶୁଣାଣି କରିବାକୁ ନୋଟିସ୍ ହୋଇଥିଲା। ଉଭୟ ପକ୍ଷଙ୍କ ଅନୁପସ୍ଥିତି ଯୋଗୁ ୯ଟି ମାମଲାର ଶୁଣାଣି ହୋଇପାରିଥିଲା। ୪ଟି ମାମଲା ଏସ୍‌ପିଙ୍କ ପାଖକୁ ତଦନ୍ତ ପାଇଁ ପଠାଯାଇଥିଲା। ସେହିପରି ୬ଟି ମାମଲା ଜିଲା ଶିଶୁ ସୁରକ୍ଷା ଓ ୫ଟି ମାମଲା ଡାଲସା ପାଖକୁ ପଠାଯାଇଥିଲା।

ଏହି ଅବସରରେ ମହିଳା କମିଶନ ଅଧକ୍ଷା ବେହେରା କହିଥିଲେ, ମହିଳା କମିଶନ ପାଖରେ ବିଭିନ୍ନ ପ୍ରକାର ଅଭିଯୋଗ ହୋଇଆସୁଛି। ବିଶେଷକରି ସ୍ୱାମୀ ସ୍ତ୍ରୀଙ୍କ ମଧ୍ୟରେ ପାରିବାରିକ କଳହକୁ ନେଇ ଅଭିଯୋଗ ହୋଇଥାଏ। କମିଶନ ପକ୍ଷରୁ ବାରମ୍ବାର କାଉନସେଲିଂ କରାଯାଇ ଆପୋସ ବୁଝାମଣା ପାଇଁ ଚେଷ୍ଟା କରାଯାଇଥାଏ। ପ୍ରାୟ ୮୦ ହଜାର ଅଭିଯୋଗ ଉପରେ ବୁଝାମଣା

କ୍ୟାମ୍ପ କୋର୍ଟରେ ମହିଳା କମିଶନ ଅଧକ୍ଷା କାଉନସେଲିଂ କରୁଛନ୍ତି।

କ୍ୟାମ୍ପ କୋର୍ଟରେ ଯୋଗଦେଲେ

କରାଯାଇ ସମାଧାନ କରାଯାଇଛି। ଅନେକ କ୍ଷେତ୍ରରେ ଉଭୟେ ଆପୋସ ବୁଝାମଣାରେ ଅଲଗା ରହୁଥିଲେ ମଧ୍ୟ ଅଭିଯୋଗ ପ୍ରତ୍ୟାହାର କରିନେଉଛନ୍ତି। ଏବେ ବିଶେଷକରି ସାଇବର ଠକେଇ ହେଉଥିବା ଅଭିଯୋଗ ହେଉଛି। ମହିଳାମାନଙ୍କୁ ବିଭିନ୍ନ ଆଳ ଦେଖାଇ ନଗ୍ନ ଚିତ୍ର, ଭିଡିଓ ଉତ୍ତୋଳନ କରି ଭାଇରାଲ କରିବା ଭଳି ଘଟଣା ବୃଦ୍ଧି ପାଉଛି। ଏହାସହ ନାରୀ ନିର୍ଯାତନା, ଯୁବତୀ ଚାଲାଣ, ଶାରୀରିକ ଓ ମାନସିକ ନର୍ଯାତନା, ବଳାତ୍କାର ଭଳି ଅଭିଯୋଗ ହୋଇଆସୁଛି। କମିଶନ ପକ୍ଷରୁ ଅଭିଯୋଗ ଉପରେ ତଦନ୍ତ କରି କିଭଳି ନ୍ୟାୟ ମିଳିବ ସେ ନେଇ ପଦକ୍ଷେପ ଗ୍ରହଣ କରାଯାଉଛି। ଏ ନେଇ ଏନ୍‌ଜିଓ ଏବଂ ପ୍ରଶାସନର ବିଭିନ୍ନ ବିଭାଗ ଜରିଆରେ ସଚେତନ କରାଯାଉଛି ବୋଲି କହିଥିଲେ।

ସ୍ତ୍ରୀକୁ ଆକ୍ରମଣ ଘଟଣା: ସ୍ୱାମୀ ଗିରଫ

ରାଉରକେଲା ଅଫିସ,୨୯।୧୦

ରାଉରକେଲା ଛେଣ୍ଡ ଥାନା ଅନ୍ତର୍ଗତ ଜେଜେ ମାର୍କେଟ ଅଞ୍ଚଳରେ ଘରୋଇ କଳିରୁ ସ୍ତ୍ରୀକୁ ଆକ୍ରମଣ ଅଭିଯୋଗରେ ପୋଲିସ ଉକ୍ତ ମହିଳାଙ୍କ ସ୍ୱାମୀଙ୍କୁ ଗିରଫ କରିଛି। ଗିରଫ ଅଭିଯୁକ୍ତ ହେଲେ ତ୍ରିଲୋଚନ ବିଶ୍ୱାସରାୟ(୪୫)। ତାଙ୍କୁ ଶୁକ୍ରବାର କୋର୍ଟଚାଲାଣ କରାଯାଇଛି। ଏ ନେଇ ଛେଣ୍ଡ ଥାନାରେ ଏକ ମାମଲା (ନଂ.୧୧୭/୨୧) ରୁଜୁ ହୋଇଛି।

ଜେଜେ ମାର୍କେଟ ଅଞ୍ଚଳର କ୍ୱାର୍ଟର୍ସ ନଂ. ଏଲ-୭୯ରେ ମମତା ବିଶ୍ୱାସରାୟ(୩୭)ଙ୍କ ନାମରେ ଘର ଥିବାରୁ ତାଙ୍କ ସ୍ୱାମୀ ତ୍ରିଲୋଚନ ଉକ୍ତ ଘରକୁ ନିଜ ନାମରେ କରିବା ପାଇଁ ଚାହୁଁଥିଲେ। ଏଥିପାଇଁ ଅନେକ ସମୟରେ ତାଙ୍କର ମମତାଙ୍କ ସହିତ ଝଗଡା ହେଉଥିଲା। ଗୁରୁବାର ଏହାକୁ ନେଇ ଦମ୍ପତିଙ୍କ ମଧ୍ୟରେ ଯୁକ୍ତିତର୍କ ହୋଇଥିଲା। ଏଥିରେ ତ୍ରିଲୋଚନ ରାଗିଯାଇ ଏକ ଧାରୁଆ ଛୁରିରେ ମମତାଙ୍କୁ ଆକ୍ରମଣ କରିଥିଲେ। ଗୁରୁତର ଅବସ୍ଥାରେ ତାଙ୍କୁ ଉଦ୍ଧାର କରି ଆରଜିଏଚ୍‌ରେ ଚିକିତ୍ସା ଲାଗି ଭର୍ତ୍ତି କରାଯାଇଥିଲା। ଏ ନେଇ ଅଭିଯୋଗ ହେବାରୁ ପୋଲିସ ତ୍ରିଲୋଚନଙ୍କୁ ଅଟକ ରଖି ପଚରାଉଚୁରା କରୁଥିଲା। ଶୁକ୍ରବାର ତାଙ୍କୁ ଗିରଫ କରି କୋର୍ଟଚାଲାଣ କରାଯାଇଛି।

ଏମ୍‌ସିଏଲ୍ ଜବରଦଖଲ ଜମିକୁ ନେଇ ୨ଗୋଷ୍ଠୀ ମାରପିଟ

ଝାରସୁଗୁଡ଼ା ଅଫିସ,୨୯।୧୦

ବନ୍ଧବାହାଲ କଲୋନୀ ନିକଟ ମହାଦେବପଡାର ଏମ୍‌ସିଏଲ୍ ଜମି ଜବରଦଖଲକୁ ନେଇ ୨ ଗୋଷ୍ଠୀ ମଧ୍ୟରେ ଶୁକ୍ରବାର ମାରପିଟ ହୋଇଛି। ଏ ନେଇ ବଟକୃଷ୍ଣ ବେହେରା ବନହରପାଲି ଥାନାରେ ଅଭିଯୋଗ କରିବା ପରେ ପୋଲିସ ଏକ ମାମଲା (ନଂ୧୭୬/୨୧) ରୁଜୁ କରିଛି । ଏହି ମାମଲା କାହ୍ନୁଚରଣ ଜେନା, ସୁଦେଷ୍ଣା ଜେନା, ଶିବ ଜେନା ଓ ପ୍ରଦୀପ ମହାନ୍ତିଙ୍କ ନାମରେ ହୋଇଛି। ଅଭିଯୋଗକାରୀ ଦର୍ଶାଇଛନ୍ତି, ସେ ତାଙ୍କ ବଗିଚାକୁ ଯାଇଥିବାବେଳେ ୫ଜଣ ମିଶି ତାଙ୍କୁ ମାରପିଟ କରିଥିଲେ। ଏଥିରେ ସେମାନେ ଆହତ ହୋଇଥିଲେ। ଅପରପକ୍ଷ ସୁଦେଷ୍ଣା ଜେନାଙ୍କ ଅଭିଯୋଗ ଆଧାରରେ ପୋଲିସ ବଟକୃଷ୍ଣ ବେହେରା, ସୁରେଶ ବେହେରା ଓ ସୁନାକର ବେହେରାଙ୍କ ନାମରେ କେସ୍ ନଂ.୧୭୭/୨୧ରେ ମାମଲା ରୁଜୁ କରିଛି। ସୁଦେଷ୍ଣା ଅଭିଯୋଗ କରିଛନ୍ତି ତାଙ୍କ ସ୍ୱାମୀ ଓ ପୁଅ ଘର ବଗିଚାରେ କାମ କରୁଥିବାବେଳେ ବଟକୃଷ୍ଣ ଓ ତାଙ୍କ ଭାଇମାନେ ମିଶି ତାଙ୍କୁ ମାରପିଟ୍ କରିଥିଲେ। ଏଥିରେ ଉଭୟ ପକ୍ଷ ଆହତ ହୋଇ ଚିକିତ୍ସିତ ହେଉଛନ୍ତି। ପୋଲିସ ପ୍ରାଥମିକ ତଦନ୍ତରୁ ଜାଣିବାକୁ ପାଇଛି କାହ୍ନୁଚରଣ ଜେନା ଦୀର୍ଘବର୍ଷ ହେଲା ମହାଦେବପଡା ଏମ୍‌ସିଏଲ୍ ଜମିରେ ଘରକରି ରହିଆସୁଛନ୍ତି। ଏହି ଜମିକୁ ବଟକୃଷ୍ଣ ଓ ତାଙ୍କ ଭାଇମାନେ ଅକ୍ତିଆର କରିବା ପାଇଁ ପ୍ରୟାସ କରିବା ଫଳରେ ଉଭୟ ପକ୍ଷ ମୁହାଁମୁହିଁ ହୋଇଥିଲେ।

ମରୁଡ଼ି ଘୋଷଣା ନେଇ ମୁଖ୍ୟମନ୍ତ୍ରୀଙ୍କୁ ଦାବିପତ୍ର

କୁଚିଣ୍ଡା, ୨୯।୧୦(ଡି.ଏନ.ଏ.)

କୁଚିଣ୍ଡା ବ୍ଲକ ଅଧୀନ ତେଲିତିଲେଇମାଲ ପଞ୍ଚାୟତକୁ ମରୁଡି ଘୋଷଣା ଓ ଜଳସେଚନ ବ୍ୟବସ୍ଥା ପାଇଁ ଶୁକ୍ରବାର ଚାଷୀମାନେ ମୁଖ୍ୟମନ୍ତ୍ରୀଙ୍କ ଉଦ୍ଦେଶ୍ୟରେ ଉପଜିଲାପାଳଙ୍କୁ ଦାବିପତ୍ର ପ୍ରଦାନ କରିଛନ୍ତି। ଚାଷୀ ସଙ୍ଗଠନ ସଭାପତି ପ୍ରହିତ କିସାନ, ସମ୍ପାଦକ ବସନ୍ତ ପୃଷେଠ, ଦିବ୍ୟରାଜ କିସାନ, ସୂର୍ଯ୍ୟ କୁମାର ମିଶ୍ରଙ୍କ ନେତୃତ୍ୱରେ ଶତାଧିକ ଚାଷୀ ଉପଜିଲାପାଳଙ୍କ ଅଫିସ ଆଗରେ ବିକ୍ଷୋଭ ପ୍ରଦର୍ଶନ କରିଥିଲେ। ଚଳିତ ଖରିଫ ଋତୁରେ ବ୍ୟାପକ ଧାନ ଫସଲ କ୍ଷତି ହୋଇଥିବା ବେଳେ କୃଷି ବିଭାଗ କ୍ଷୟ କ୍ଷତିର ଆକଳନ ନ କରି ୨୫ ପ୍ରତିଶତ କ୍ଷତିର ଏକ ରିପୋର୍ଟ ସରକାରଙ୍କୁ ପ୍ରଦାନ କରିଥିବା ଚାଷୀମାନେ ଅଭିଯୋଗ କରିଥିଲେ।

ଉପଜିଲାପାଳଙ୍କୁ ଦାବିପତ୍ର ପ୍ରଦାନ କରାଯାଉଛି।

କ୍ଷେତ୍ର ପରିଦର୍ଶନ କରି ପଞ୍ଚାୟତ ମରୁଡି ଘୋଷଣା କରିବାକୁ ଦାବିପତ୍ରରେ ଉଲ୍ଲେଖ କରିଛନ୍ତି। ଏହାଛଡା ପଞ୍ଚାୟତରେ ଜଳସେଚନ ବ୍ୟବସ୍ଥା କରିବାକୁ ଚାଷୀମାନେ ଦାବି କରିଛନ୍ତି। ଦାବିପତ୍ର ପ୍ରଦାନ ବେଳେ ତହସିଲଦାର ପ୍ରତିମା ପିଙ୍ଗ, କୃଷି ଜିଲା ଅଧିକାରୀ ପୁରୁଷୋତ୍ତମ ସାହୁ ପ୍ରମୁଖ ଉପସ୍ଥିତ ଥିଲେ। ଏଥିରେ ବସନ୍ତ ପୃଷେପ, ବାସୁଦେବ କିସାନ, ହର ମୋହନ ମାଝି, ସୌଦାମିନୀ କିସାନ, ସାବିତ୍ରୀ କିସାନ, ମିଥିଳା କିସାନ ପ୍ରମୁଖ ଚାଷୀ ଯୋଗ ଦେଇଥିଲେ।

ପ୍ରାର୍ଥିପତ୍ର ପ୍ରତ୍ୟାହାର କଲେ ୪ ସଙ୍ଗଠନ

ଆରଏସ୍‌ପି ଶ୍ରମିକ ସଂଘ ନିର୍ବାଚନ

ରାଉରକେଲା ଅଫିସ,୨୯।୧୦

ଆସନ୍ତା ୧୫ ତାରିଖରେ ରାଉରକେଲା ଷ୍ଟିଲ ପ୍ଲାଣ୍ଟ (ଆରଏସ୍‌ପି)ରେ ହେବାକୁ ଥିବା ଶ୍ରମିକ ସ

ହାତୀ ଆକ୍ରମଣରେ ଯୁବକ ଗୁରୁତର

ଲହୁଣୀପଡା,୨୯।୧୦(ଡି.ଏନ.ଏ.)-ସୁନ୍ଦରଗଡ଼ ଜିଲା ଲହୁଣୀପଡ଼ା ବ୍ଲକ ଅନ୍ତର୍ଗତ କଲେଇପୋଷ ପଞ୍ଚାୟତ ପରାଗପୋଷ ଗ୍ରାମର ଗୁରୁଆଁ ଭୂମିଜ (୩୦) ନାମକ ଜଣେ ଯୁବକ ହାତୀ ଆକ୍ରମଣରେ ଗୁରୁତର ଆହତ ହୋଇ ଡାକ୍ତରଖାନାରେ ଚିକିତ୍ସିତ ହେଉଛନ୍ତି। ଶୁକ୍ରବାର ଭୋର ବଳଦ ନେଇ ଛାଡୁଥିବାବେଳେ ନିକଟସ୍ଥ ଜଙ୍ଗଲରୁ ଏକ ଦନ୍ତା ହାତୀ ସାମ୍ନାକୁ ଆସି ଯାଇଥିଲା। ଫଳରେ ଦନ୍ତା ହାତୀ ଶୁଣ୍ଢରେ ଫୋପାଡ଼ି ଦେଇ ଚାଲିଯାଇଥିଲା। ହାତୀ ଆକ୍ରମଣରେ ଗୁରୁଆଁ ଗୁରୁତର ଆହତ ହୋଇଥିବା ଜାଣି ସ୍ଥାନୀୟ ଗ୍ରାମବାସୀ ରାଜାମୁଣ୍ଡା ସ୍ଥିତ ବାଙ୍କି ବନାଞ୍ଚଳ କାର୍ଯ୍ୟାଳୟ କୁ ସୂଚନା ଦେବା ସହିତ ତୁରନ୍ତ ଚିକିତ୍ସା ପାଇଁ ନେଇଥିଲେ।

ସଂକ୍ଷେପରେ

ଏବିଭିପି ପକ୍ଷରୁ ବିକ୍ଷୋଭ

ଦେବଗଡ଼,୨୯।୧୦(ଡି.ଏନ.ଏ): ମମିତା ମେହେରଙ୍କୁ ନ୍ୟାୟ ପ୍ରଦାନ ଦାବିରେ ଦେବଗଡ଼ କଲେଜ ଏବିଭିପି ଛାତ୍ର ସଙ୍ଗଠନ ପକ୍ଷରୁ କଲେଜ ସମ୍ମୁଖରେ ଶୁକ୍ରବାର ବିକ୍ଷୋଭ ପ୍ରଦର୍ଶନ କରାଯିବା ସହ ଗୃହ ରାଷ୍ଟ୍ରମନ୍ତ୍ରୀ ଦିବ୍ୟଶଙ୍କର ମିଶ୍ରଙ୍କ କୁଶପୁତ୍ତଳିକା ଦାହ କରାଯାଇଛି। ଏବିଭିପିର ଜିଲା ସହପ୍ରମୁଖ ବିଜୟ କୁମାର ଦେହୁରୀଙ୍କ ନେତୃତ୍ୱରେ ବହୁ ଛାତ୍ରୀଛାତ୍ର କଲେଜ ସମ୍ମୁଖରେ ରୁଣ୍ଡ ହୋଇଥିଲେ। ପରେ ମମିତା ମେହେରଙ୍କୁ ତୁରନ୍ତ ନ୍ୟାୟ ପ୍ରଦାନ ଏବଂ ମନ୍ତ୍ରୀ ଦିବ୍ୟଶଙ୍କର ମିଶ୍ରଙ୍କୁ ବହିଷ୍କାର ଦାବିରେ ବିଭିନ୍ନ ସ୍ଲୋଗାନ ଦେଇ ବିକ୍ଷୋଭ ପ୍ରଦର୍ଶନ କରିଥିଲେ। ଏହି ଅବସରରେ ମନ୍ତ୍ରୀ ମିଶ୍ରଙ୍କର କୁଶପୁତ୍ତଳିକା ଦାହ କରାଯାଇଥିଲା।

ଜିଲା ଦୌରା ଜଜଙ୍କୁ ଓକିଲ ସଂଘର ବିଦାୟକାଳୀନ ସମ୍ବର୍ଦ୍ଧନା

ଦେବଗଡ଼,୨୯।୧୦(ଡି.ଏନ.ଏ): ଦେବଗଡ ଜିଲା ଦୌରାଜଜ୍ ସୁଦୀପ୍ତ ଆଚାର୍ଯ୍ୟଙ୍କର ଭୁବନେଶ୍ୱରସ୍ଥିତ କୋ-ଅପରେଟିଭ ଟ୍ରିବ୍ୟୁନାଲକୁ ବଦଳି ହୋଇଥିବାବେଳେ ଦେବଗଡ଼ ଜିଲା ଓକିଲ ସଂଘ ପକ୍ଷରୁ ଶୁକ୍ରବାର ବିଦାୟକାଳୀନ ସମ୍ବର୍ଦ୍ଧନା ଜ୍ଞାପନ କରାଯାଇଛି। ଏହି ଉପଲକ୍ଷେ ଜିଲା ଓକିଲ ସଂଘ କାର୍ଯ୍ୟାଳୟ ଠାରେ ସଭାପତି ପ୍ରମଥେଶ ଗୁରୁଙ୍କ ଅଧ୍ୟକ୍ଷତାରେ ଏକ ସମ୍ବର୍ଦ୍ଧନା ସଭା ଅନୁଷ୍ଠିତ ହୋଇଥିଲା। ଏହି କାର୍ଯ୍ୟକ୍ରମରେ ଅତିରିକ୍ତ ଜିଲାଜଜ୍ ସସ୍ମିତା ପର୍ହୀ, ସିଜେଏମ୍ ଚିନ୍ମୟ ଗୋଚ୍ଛାୟତ, ସବ୍‌ଜଜ୍ ମିଶ ଶିବାନୀ, ଏସ୍‌ଡିଜେଏମ୍ ନେହା ଅଗ୍ରୱାଲା, ଜେଏମ୍‌ଏଫ୍‌ସି ଅବିନାଶ ନନ୍ଦ ପ୍ରମୁଖ ମଞ୍ଚାସୀନ ଥିଲେ। ଏହି ଅବସରରେ ବରିଷ୍ଠ ଆଇନଜୀବୀ ଦିଲ୍ଲୀପ କୁମାର ଗୁରୁ ଓ ମନୋଜ କୁମାର ପାଢ଼ୀ ବିଦାୟୀ ଜିଲାଜଜଙ୍କ ସମ୍ପର୍କରେ ବକ୍ତବ୍ୟ ଉପସ୍ଥାପନ କରି ସମ୍ମାନ ଜଣାଇଥିଲେ। ଅନ୍ୟମାନଙ୍କ ମଧ୍ୟରେ ଜିଲା ଓକିଲ ସଂଘର ଉପସଭାପତି ରୁଦ୍ରମଣି ବେହେରା, ସମ୍ପାଦକ ଟିକେଶ୍ୱର ଧଳ, ସହ ସମ୍ପାଦକ ବିରେନ କୁମାର ପ୍ରଧାନ ଓ କୋଷାଧ୍ୟକ୍ଷ ରାଜକିଶୋର ପ୍ରଧାନଙ୍କ ସମେତ ବହୁ ଆଇନଜୀବୀ ଉପସ୍ଥିତ ଥିଲେ। ଶେଷରେ ସଂଘର ସମ୍ପାଦକ ଟିକେଶ୍ୱର ଧଳ ଧନ୍ୟବାଦ ଅର୍ପଣ କରିଥିଲେ।

କ୍ରୀଡ଼ା ଶିକ୍ଷକଙ୍କ ପ୍ରଶିକ୍ଷଣ ଶିବିର ଉଦଘାଟିତ

କୁଡ୍ରା, ୨୯।୧୦(ଡି.ଏନ.ଏ): ସୁନ୍ଦରଗଡ ଜିଲା କୁଡ୍ରା ସରକାରୀ ଉଚ୍ଚ ବିଦ୍ୟାଳୟ ସଭାଗୃହରେ ଶୁକ୍ରବାର ଆନୁଷ୍ଠାନିକ ଭାବେ ଜିଲା କ୍ରୀଡା ଶିକ୍ଷକ ଶିକ୍ଷୟିତ୍ରୀଙ୍କ ୨ ଦିନିଆ ପ୍ରଶିକ୍ଷଣ ଶିବିର ଉଦଘାଟିତ ହୋଇଯାଇଛି। କାର୍ଯ୍ୟକ୍ରମରେ ବିଦ୍ୟାଳୟ କ୍ରୀଡା ଶିକ୍ଷା ନିରୀକ୍ଷକ ବିଦ୍ୟାଧର ପ୍ରଧାନ, କୁଡ୍ରା ବିଇଓ ଗୁରୁଚରଣ ସାହୁ,ଜାତୀୟ କବାଡି ରେଫାରି ଅରବିନ୍ଦ ପାତ୍ର,ଖୋଖୋ ରେଫାରି ଅଭିରାମ ପ୍ରଧାନ,ହକି ରେଫାରି ଥମାସ ତିର୍କୀ, କୁଡ୍ରା ଉଚ୍ଚ ବିଦ୍ୟାଳୟର ପ୍ରଧାନ ଶିକ୍ଷକ ନଳିନୀକାନ୍ତ ଶାସନୀ,କୃତୀ ଶିକ୍ଷକ ବିଭାଷଣ ବାରିକ ପ୍ରମୁଖ ଉପସ୍ଥିତ ରହିଥିଲେ । ପରେ କବାଡି, ହକି, ଖୋଖୋ ଖେଳ ଉପରେ ପ୍ରଶିକ୍ଷକମାନେ ପ୍ରଶିକ୍ଷଣ ପ୍ରଦାନ କରିଥିଲେ।

ଜିଲା ପ୍ରାଥମିକ ଶିକ୍ଷକ ସଂଘ ପକ୍ଷରୁ ସ୍ୱାଗତ ସମ୍ବର୍ଦ୍ଧନା

ସୁନ୍ଦରଗଡ,
୨୯।୧୦ (ଡି.ଏନ୍.ଏ)

ନୂତନ ଭାବେ ଯୋଗଦେଇଥିବା ଜିଲା ଶିକ୍ଷା ଅଧିକାରୀ ଅମୂଲ୍ୟ କୁମାର ପ୍ରଧାନଙ୍କୁ ଶୁକ୍ରବାର ଅପରାହ୍ନରେ ତାଙ୍କ କାର୍ଯ୍ୟାଳୟରେ ଜିଲା ପ୍ରାଥମିକ ଶିକ୍ଷକ ସଂଘ ପକ୍ଷରୁ ସ୍ୱାଗତ ସମ୍ବର୍ଦ୍ଧନା ଜ୍ଞାପନ କରାଯାଇଛି। ଜିଲା ପ୍ରାଥମିକ ଶିକ୍ଷକ ସଂଘର ସଭାପତି ମମତା କର ଓ ସମ୍ପାଦକ ଗୋବିନ୍ଦ ଚନ୍ଦ୍ର ସୁଆରଙ୍କ ନେତୃତ୍ୱରେ ସଂଘର କର୍ମକର୍ତ୍ତା କୁଳଦୀପ ସେଠ, ପିତାମ୍ବର ପଟେଲ, ଅନନ୍ତ ପଟେଲ, ନୀଳିମା ପଟେଲ, ପ୍ରଦୀପ ପାଟ୍ଟଯୋଶୀ, ଚନ୍ଦନ ନାଏକ, ଚେତାନନ୍ଦ ପଟେଲ, ରବିନାରାୟଣ ଦାଶ, ପରୀକ୍ଷିତ କେଶରୀ ପ୍ରମୁଖ କର୍ମକର୍ତ୍ତା ସାକ୍ଷାତ କରି ସ୍ୱାଗତ ଜଣାଇଥିଲେ। ନୂତନ ଜିଲା ଶିକ୍ଷା ଅଧିକାରୀ ୨ବର୍ଷ ପୂର୍ବରୁ ସର୍ବଶିକ୍ଷା ଅଭିଯାନର ଜିଲା ପ୍ରକଳ୍ପ ସଂଯୋଜକ ଭାବେ ଦକ୍ଷତା ସହ ସୁନ୍ଦରଗଡ ଜିଲାରେ କାର୍ଯ୍ୟ ସଫଳତାର ସହ କରିଥିବାରୁ ଦକ୍ଷତା ଓ ଅଭିଜ୍ଞତାକୁ ନେଇ ସେ ବର୍ତ୍ତମାନ ସୁନ୍ଦରଗଡର ଶିକ୍ଷାର ଉନ୍ନତି ଦିଗରେ କାର୍ଯ୍ୟ କରିବେ ବୋଲି ଶିକ୍ଷକ ମହଲରେ ଆଶା ପ୍ରକାଶ ପାଇଛି।

ରାସ୍ତାରୋକୋରୁ ଓହରିଲେ ପଡ଼ାବାସୀ

ପିଡବ୍ଲ୍ୟୁଡ଼ି ସହକାରୀ ଯନ୍ତ୍ରୀ ପଡ଼ାବାସୀଙ୍କ ସହିତ ଆଲୋଚନା କରୁଛନ୍ତି।

ବଡ଼ଗାଁ, ୨୯।୧୦(ଡି.ଏନ୍.ଏ.)

ସୁନ୍ଦରଗଡ଼ ଜିଲା ବଡ଼ଗାଁ ପଞ୍ଚାୟତର ଲଟାପଡ଼ା ୱାର୍ଡ ନଂ. ୩, ୪ ଓ ୮ରେ ପୂର୍ତ୍ତବିଭାଗ ପକ୍ଷରୁ ୮ମାସ ପୂର୍ବେ ଆରମ୍ଭ କରି ଡ୍ରେନ୍ ଅସମ୍ପୂର୍ଣ୍ଣ ଅବସ୍ଥାରେ ରଖାଯାଇଥିବାରୁ ଏହାକୁ ସମ୍ପୂର୍ଣ୍ଣ କରିବା ଦାବିରେ ସ୍ଥାନୀୟ ପଡ଼ାବାସୀ ଗୁରୁବାର ଅପରାହ୍ନରେ ରାସ୍ତା ଅବରୋଧ କରିଥିଲେ। ସନ୍ଧ୍ୟାରେ ଅତିରିକ୍ତ ତହସିଲଦାର ବିନୟ କୁଲୁ ଘଟଣାସ୍ଥଳକୁ ଯାଇ ଅସନ୍ତୁଷ୍ଟ ମହିଳାଙ୍କୁ ବୁଝାଇବା ପାଇଁ ଚେଷ୍ଟା କରିଥିଲେ ମଧ୍ୟ ପଡ଼ାବାସୀ ରାସ୍ତାରୋକୋ ଜାରି ରଖିବେ ବୋଲି ରୋକ୍‌ଠୋକ୍ ଶୁଣାଇ ଅସନ୍ତୋଷ ବ୍ୟକ୍ତ କରିଥିଲେ। ଶୁକ୍ରବାର ପୂର୍ବାହ୍ନରେ ପିଡବ୍ଲ୍ୟୁଡ଼ି ସହକାରୀ ଯନ୍ତ୍ରୀ ମିହିର କୁମାର ପାତ୍ର ଘଟଣାସ୍ଥଳକୁ ଯାଇ ପଡ଼ାବାସୀଙ୍କ ସହିତ ଆଲୋଚନା କରିବା ପରେ ରାସ୍ତାରୋକୋରୁ ମହିଳାମାନେ ଓହରିଛନ୍ତି। ଆସନ୍ତା ଡିସେମ୍ବର ୧୫ ତାରିଖ ଡ୍ରେନ୍ କାମ ଆରମ୍ଭ ନ କଲେ ୧୬ ତାରିଖ ରାସ୍ତାରୋକୋ କରାଯିବ ବୋଲି ଲିଖିତ ଚେତାବନୀ ପତ୍ରରେ ସହକାରୀ ଯନ୍ତ୍ରୀ ଦସ୍ତଖତ କରିଛନ୍ତି। ତେବେ ଏହି ଘଟଣାରେ ପଡ଼ାବାସୀ ପ୍ରଶାସନ ଓ ବିଭାଗୀୟ ଅଧିକାରୀମାନଙ୍କୁ ଜଣାଇଥିଲେ ମଧ୍ୟ କେହି ଦୃଷ୍ଟି ଦେଇ ନ ଥିଲେ।

ଖବରକାଗଜ ହକରଙ୍କ ଆତ୍ମହତ୍ୟା

ସୁନ୍ଦରଗଡ,୨୯।୧୦ (ଡି.ଏନ.ଏ.)

ସୁନ୍ଦରଗଡର ଖବରକାଗଜ ବିତରଣ କରୁଥିବା ମହେନ୍ଦ୍ର ପ୍ରତାପ ସାହୁ (୩୫)ଙ୍କ ମୃତଦେହ ଶୁକ୍ରବାର ସକାଳେ ଟାଉନ ଥାନା ପୋଲିସ ଜବତ କରିଛି । ସ୍ଥାନୀୟ ଆର୍‌ଏଚଏସ୍ କଲୋନୀ ଭଡାଘରେ ରହୁଥିବା ମହେନ୍ଦ୍ର ଭୋରରୁ ଖବରକାଗଜ ବିତରଣ କରିବା ପାଇଁ ନ ଆସିବାରୁ ତାଙ୍କର କିଛି ସାଥୀ ତାଙ୍କୁ ଫୋନ କରିଥିଲେ। ହେଲେ ସେ ଫୋନ୍ ନ ଉଠାଇବାରୁ କିଛି ସାଥୀ ତାଙ୍କ ଭଡାଘରେ ପହଞ୍ଚି ଭିତରପଟୁ କବାଟ ବନ୍ଦ ଥିବାରୁ ପାଖ ପଡୋଶୀଙ୍କ ଉପସ୍ଥିତିରେ କବାଟ ଭାଙ୍ଗିବା ପରେ ମହେନ୍ଦ୍ରଙ୍କ ମୃତଦେହ ଘରର ଛାତରେ ଝୁଲନ୍ତା ଅବସ୍ଥାରେ ଦେଖିବାକୁ ମିଳିଥିଲା। ଟାଉନ ଥାନା ପୋଲିସ ଘଟଣାସ୍ଥଳରେ ପହଞ୍ଚି ତଦନ୍ତ ଆରମ୍ଭ କରିଥିଲେ। ସନ୍ଧ୍ୟାରେ ତାଙ୍କର ପରିବାର ଲୋକ ପହଞ୍ଚିବା ପରେ ପୋଲିସ ମୃତଦେହ ଜବତ କରି ଜିଲା ମୁଖ୍ୟ ଡାକ୍ତରଖାନାକୁ ପଠାଇଛି । ବଣାଇ ଝାରବେଡା ଗ୍ରାମର ମହେନ୍ଦ୍ର ୨୦ବର୍ଷ ହେବ ସୁନ୍ଦରଗଡ଼ ସହରକୁ ଆସି ଖବରକାଗଜ ବିତରଣ କରି ଆସୁଥିଲେ।

୩ ବାର୍‌ହା ଶିକାରୀ ଗିରଫ

ଗିରଫ ଶିକାରୀଙ୍କ ସହ ବନକର୍ମଚାରୀ ।

ରିଆମାଳ, ୨୯।୧୦ (ଡି.ଏନ୍.ଏ.)

ଦେବଗଡ଼ ବନଖଣ୍ଡ ରିଆମାଳ ଫରେଷ୍ଟ ରେଞ୍ଜ ଅନ୍ତର୍ଗତ ତିମୁର ଗ୍ରାମ ଜଙ୍ଗଲରେ ବିଦ୍ୟୁତ୍ କରେଣ୍ଟ ଦେଇ ବାର୍‌ହା ଶିକାର ଅଭିଯୋଗରେ ରିଆମାଳ ବନ ବିଭାଗ ୩ଜଣଙ୍କୁ ଗିରଫ କରିଛି। ଗିରଫ ଅଭିଯୁକ୍ତମାନେ ହେଲେ ତିମୁର ଗ୍ରାମର ମଧୁ ଶବର, ସୁନିଲ ସାହୁ ଓ ପ୍ରହ୍ଲାଦ ଶବର । ସେମାନଙ୍କ ନିକଟରୁ ୩ଟି ବାର୍‌ହା ମୁଣ୍ଡ ଓ ଟାଙ୍ଗିଆ ଆଦି ଜବତ କରାଯାଇଛି। ଗୁରୁବାର ରାତିରେ ତିମୁର ଗାଁ ଜଙ୍ଗଲରେ ୩ଟି ବାର୍‌ହା ଶିକାର କରି ଭାଗବଣ୍ଟା କରାଯାଉଥିବା ସୂଚନା ରିଆମାଳ ବନ ବିଭାଗକୁ ମିଳିଥିଲା । ପରେ ବନ କର୍ମଚାରୀ ସେଠାକୁ ଯାଇ ଚଢାଉ କରି ତିନି ଜଣଙ୍କୁ ଗିରଫ କରିଥିଲେ ବୋଲି ରିଆମାଳ ରେଞ୍ଜର ମହେନ୍ଦ୍ର ସାହୁ ସୂଚନା ଦେଇଛନ୍ତି।

ମହିଳା ବିଜୁ ଜନତା ଦଳର କାର୍ଯ୍ୟକାରିଣୀ ସମାବେଶ

ଦେବଗଡ଼,୨୯।୧୦(ଡି.ଏନ.ଏ)

ଦେବଗଡ଼ ଗୋପାଳଜୀ ମନ୍ଦିରସ୍ଥିତ କଲ୍ୟାଣ ମଣ୍ଡପରେ ଶୁକ୍ରବାର ମହିଳା ବିଜୁ ଜନତା ଦଳର ପରିବର୍ଦ୍ଧିତ କାର୍ଯ୍ୟକାରିଣୀ ବୈଠକ ଅନୁଷ୍ଠିତ ହୋଇଯାଇଛି। ମହିଳା ବିଜୁ ଜନତା ଦଳର ଦେବଗଡ଼ ଜିଲା ପର୍ଯ୍ୟବେକ୍ଷକ ବନଜା ମହାନ୍ତିଙ୍କ ସଭାପତିତ୍ୱରେ ଆୟୋଜିତ ବୈଠକରେ ମୁଖ୍ୟ ଅତିଥି ଭାବେ ରାଜ୍ୟ ମହିଳା ବିଜୁ ଜନତାଦଳ ସଭାନେତ୍ରୀ ସ୍ନେହାଙ୍ଗିନି ଛୁରିଆ ଯୋଗଦେଇଥିଲେ। ବିଜୁ ଜନତାଦଳ ଏବଂ ମୁଖ୍ୟମନ୍ତ୍ରୀ ନବୀନ ପଟ୍ଟନାୟକଙ୍କ ସୁଶାସନ ଉପରେ ଆଲୋକପାତ କରିଥିଲେ। ଏହି ବୈଠକରେ ଅନ୍ୟମାନଙ୍କ ମଧ୍ୟରେ ଦେବଗଡ ଜିଲା ମହିଳା ବିଜୁ ଜନତା ଦଳ ସଭାନେତ୍ରୀ ଅରୁଣୀ ପ୍ରଧାନ, ରାଜ୍ୟ ମହିଳା ବିଜୁ ଜନତା ଦଳ ଉପ ସଭାନେତ୍ରୀ ନିବେଦିତା ନାୟକ, ରାଜ୍ୟ ସମ୍ପାଦିକା ଅନିତା ପାତ୍ର, ପୁଷ୍ପାଞ୍ଜଳି ସାମଲ, ଯୁଗ୍ମ ସମ୍ପାଦିକା ଅର୍ଚ୍ଚନା ପ୍ରଧାନ, ଜିଲା ସମ୍ପାଦିକା ଶକୁନ୍ତଳା ପ୍ରଧାନ, ନଗର ସଭାନେତ୍ରୀ ସାବିତ୍ରୀ ଦ୍ୱିବେଦୀ, ପୂର୍ବତନ ଜିଲା ପରିଷଦ ଅଧକ୍ଷା ସୁଷମା ବେହେରା, ପୂର୍ବତନ ଜିଲା ପରିଷଦ ସଦସ୍ୟା ପ୍ରଭାତି ସାହୁ ପ୍ରମୁଖ ଉଦ୍‌ବୋଧନ ଦେଇଥିଲେ। କାର୍ଯ୍ୟକ୍ରମ ଆୟୋଜନରେ ବିଜେଡି ଜିଲା ସଭାପତି ରୋମାଞ୍ଚ ରଞ୍ଜନ ବିଶ୍ୱାଳ, ଏସଡିସିସି ବ୍ୟାଙ୍କର ପୂର୍ବତନ ସଭାପତି ତଥା କୃଷକ ବିଜେଡିର ରାଜ୍ୟ ଉପସଭାପତି ଅମରେନ୍ଦ୍ର ଗଙ୍ଗଦେବ, ବିଜେଡି ରାଜ୍ୟ ପରିଷଦ ସଦସ୍ୟ ଇଂ.ସୁଜିତ କୁମାର ପ୍ରଧାନ, ଜିଲା କୃଷକ ସେଲ ସଭାପତି ଇଂ. ଚିତ୍ତରଂଜନ ପ୍ରଧାନ, ନଗର ସଭାପତି ଶୁକଦେବ ଭଞ୍ଜ, ଜିଲା ଯୁବ ବିଜେଡି ସଭାପତି ପ୍ରତାପ କୁମାର ଦେବ ଓ ପୂର୍ବତନ ଜିଲା ସାଧାରଣ ସମ୍ପାଦକ ବିଷ୍ଣୁ ପ୍ରସାଦ ଅମାତ୍ୟ ପ୍ରମୁଖ ସହଯୋଗ କରିଥିଲେ।

ଶିକ୍ଷକ ସଙ୍ଗଠନଗୁଡିକ ପକ୍ଷରୁ ସମ୍ବର୍ଦ୍ଧନା

ସୁନ୍ଦରଗଡ଼ରେ ନୂତନ ଜିଲା ଶିକ୍ଷା ଅଧିକାରୀଙ୍କ ଯୋଗଦାନ

ସୁନ୍ଦରଗଡ଼, ୨୯।୧୦(ଡି.ଏନ.ଏ)

ସୁନ୍ଦରଗଡ଼ ଜିଲାର ନୂତନ ଜିଲା ଶିକ୍ଷା ଅଧିକାରୀ ଭାବେ ଅମୂଲ୍ୟ କୁମାର ପ୍ରଧାନ ଶୁକ୍ରବାର କାର୍ଯ୍ୟରେ ଯୋଗ ଦେଇଛନ୍ତି। ପ୍ରଧାନ ଏହା ପୂର୍ବରୁ ଗଞ୍ଜାମ ଜିଲା ଶିକ୍ଷା ଅଧିକାରୀ ଭାବେ କାର୍ଯ୍ୟ କରୁଥିଲେ। ସ୍ଥାନୀୟ ଭବାନୀ ଶଙ୍କର ସରକାରୀ ଉଚ୍ଚ ବିଦ୍ୟାଳୟ ସଭା କକ୍ଷଠାରେ ବିଦ୍ୟାଳୟର ସମସ୍ତ ଶିକ୍ଷୟିତ୍ରୀ, ଶିକ୍ଷକ ତାଙ୍କୁ ପୁଷ୍ପଗୁଚ୍ଛ ଦେଇ ସ୍ୱାଗତ ଜଣାଇଥିଲେ। ଏହା ପରେ ସଭା କକ୍ଷରେ ଚାଲିଥିବା ଦୁଇ ଦିନିଆ ବିଜ୍ଞାନ ପ୍ରୟୋଗଶାଳାରେ ଜିଲାର ୪୨ଟି ବିଦ୍ୟାଳୟର ୮୬ ପ୍ରଧାନଶିକ୍ଷକ ଓ ବିଜ୍ଞାନ ଶିକ୍ଷକଙ୍କ ଏକ ପ୍ରଶିକ୍ଷଣ ଶିବିରକୁ ଉଦ୍‌ଘାଟନ କରି ବିଦ୍ୟାଳୟରେ ସ୍ମାର୍ଟ କ୍ଲାସ ଓ ବିଜ୍ଞାନଗାରର କିଭଳି ଶିକ୍ଷା କ୍ଷେତ୍ରରେ ପ୍ରୟୋଗ ହୋଇପାରିବ ସେ ସମ୍ପର୍କରେ ଆଲୋକପାତ କରିଥିଲେ। ଏଥିସହ ବର୍ତ୍ତମାନ ସ୍ଥିତିରେ ସମସ୍ତେ ଡିଜିଟାଲ ଶିକ୍ଷା ସହ ପରିଚିତ ହେବା ପାଇଁ ପରାମର୍ଶ ଦେଇଥିଲେ। ଅନ୍ୟମାନଙ୍କ ମଧ୍ୟରେ ଏହି କାର୍ଯ୍ୟକ୍ରମରେ ସମ୍ବଲପୁର ଆଇଆଇଏମର ନିର୍ଦ୍ଦେଶକ ଡ. ମହାଦେବ ଜୟସ୍ୱାଲ, ସଂଯୋଜିକା ମୋନିକା ଯାଦବ, ଅତିରିକ୍ତ ଜିଲା ଶିକ୍ଷା ଅଧିକାରୀ ସାରଙ୍ଗଧର ବରିହା, ବିଜ୍ଞାନ ନୀରିକ୍ଷକ ସୁରଜ ଚୌଧୁରୀ, ବିଦ୍ୟାଳୟର ପ୍ରଧାନ ଶିକ୍ଷକ ଶ୍ରୀବସ୍ତ୍ର କୁମାର ଚୌଧୁରୀ ପ୍ରମୁଖ ଉପସ୍ଥିତ ଥିଲେ। ଗାଇଡ କ୍ୟାପଟେନ ଅନିତା ଦାସ, ସ୍କାଉଟ ମାଷ୍ଟର ଦେବେନ୍ଦ୍ର ଭୋଇଁଲି ଉପସ୍ଥିତ ରହି କାର୍ଯ୍ୟକ୍ରମ ପରିଚାଳନା କରିଥିଲେ।

ବ୍ୟାଙ୍କ ଅଫ୍ ଇଣ୍ଡିଆ Bank of India BOI

ବ୍ୟାଙ୍କ ଅଫ୍ ଇଣ୍ଡିଆ
ଆଞ୍ଚଳିକ କାର୍ଯ୍ୟାଳୟ: ଷ୍ଟାର ହାଉସ୍, ୧/୧ଡି, ଜୟଦେବ ବିହାର, ନୟାପଲ୍ଲୀ, ଭୁବନେଶ୍ୱର-୭୫୧୦୧୫

ଦଖଲ ନୋଟିସ୍
ସିକ୍ୟୁରିଟିଇଣ୍ଟରେଷ୍ଟ (ଏନ୍‌ଫୋର୍ସମେଣ୍ଟ) ରୁଲ୍ସ-୨୦୦୨ର [ରୁଲ୍-୮(୧)]

ନିମ୍ନ ସ୍ୱାକ୍ଷରକାରୀ **ବ୍ୟାଙ୍କ ଅଫ୍ ଇଣ୍ଡିଆ, ସମ୍ପୃକ୍ତ ଶାଖାର କ୍ଷମତାପ୍ରାପ୍ତ ଅଧିକାରୀଙ୍କ** ଦ୍ୱାରା ସିକ୍ୟୁରିଟାଇଜେସନ୍ ଆଣ୍ଡ୍ ରିକନ୍‌ଷ୍ଟ୍ରକ୍‌ସନ୍ ଅଫ୍ ଫାଇନାନ୍‌ସିଆଲ ଆସେଟ୍ସ ଆଣ୍ଡ୍ ଏନ୍‌ଫୋର୍ସମେଣ୍ଟ ଅଫ୍ ସିକ୍ୟୁରିଟି ଇଣ୍ଟରେଷ୍ଟ ଆକ୍ଟ, ୨୦୦୨ ଏବଂ ଧାରା ୧୩(୧୨) ସହିତ ସିକ୍ୟୁରିଟି ଇଣ୍ଟରେଷ୍ଟ (ଏନ୍‌ଫୋର୍ସମେଣ୍ଟ) ରୁଲ୍ସ, ୨୦୦୨ର ରୁଲ୍ ୩ ରେ ଦିଆଯାଇଥିବା କ୍ଷମତା ଅନୁଯାୟୀ ନିମ୍ନଲିଖିତ ଋଣଗ୍ରହୀତା/ଗ୍ୟାରେଣ୍ଟିଦାତାଙ୍କୁ ଡ଼ିମାଣ୍ଡ ନୋଟିସ୍ ଜାରିକରି କଥିତ ନୋଟିସ୍ ମାଧ୍ୟମରେ ନୋଟିସ୍ ଦର୍ଶିତ ଅର୍ଥରାଶି ସହିତ ସେବାବଦ ସୁଧ ଓ ଖର୍ଚ୍ଚ କଥିତ ନୋଟିସ୍ ତାରିଖ ଠାରୁ ୬୦ ଦିନ ମଧ୍ୟରେ ପଇଠ କରିବାକୁ କୁହାଯାଇଥିଲା । ଋଣଗ୍ରହୀତା ଦେୟ ପଇଠ କରିବାରେ ବିଫଳ ହୋଇଥିବାରୁ, ଏହି ନୋଟିସ୍ ମାଧ୍ୟମରେ ଋଣଗ୍ରହୀତା/ଗ୍ୟାରେଣ୍ଟିଦାତା ଏବଂ ସର୍ବସାଧାରଣଙ୍କୁ ଜଣାଇ ଦିଆଯାଉଅଛି ଯେ, ନିମ୍ନ ସ୍ୱାକ୍ଷରକାରୀଙ୍କ ଦ୍ୱାରା ଉପର କଥିତ ଆଇନର ଧାରା ୧୩ର ଉପଧାରା (୪) ସହିତ କଥିତ ରୁଲ୍ସର ରୁଲ୍ ୮ ଅନୁଯାୟୀ ନିମ୍ନଲିଖିତ ସମ୍ପତ୍ତିଗୁଡିକୁ **ଦଖଲକୁ** ନିଆଯାଇଅଛି। ତେଣୁ ବିଶେଷକରି ଋଣଗ୍ରହୀତା/ଗ୍ୟାରେଣ୍ଟିଦାତା ଏବଂ ସର୍ବସାଧାରଣଙ୍କୁ ସତର୍କ କରାଇ ଦିଆଯାଉଅଛି ଯେ ନିମ୍ନଲିଖିତ ସମ୍ପତ୍ତିଗୁଡିକ ସହିତ କୌଣସି ପ୍ରକାର କାରବାର କରିବେ ନାହିଁ ଏବଂ ଏହି ସମ୍ପତ୍ତିଗୁଡିକ ଉପରେ କୌଣସି ପ୍ରକାର କାରବାର ପାଇଁ ନିମ୍ନରେ ଦର୍ଶାଯାଇଥିବା ଦେୟ ରାଶି ସହିତ ସେବାବଦ ସୁଧ ଓ ଖର୍ଚ୍ଚ ନିମନ୍ତେ **ବ୍ୟାଙ୍କ ଅଫ୍ ଇଣ୍ଡିଆ, ସମ୍ପୃକ୍ତ ଶାଖା** ନିକଟରେ ଉତ୍ତରଦାୟୀ ରହିବେ। **ଏତଦ୍‌ଦ୍ୱାରା ଋଣଗ୍ରହୀତାଙ୍କ ଦୃଷ୍ଟି ଆକର୍ଷଣ କରାଯାଉଅଛି କି କଥିତ ଆକ୍ଟର ଧାରା ୧୩ର ଉପଧାରା (୮) ଅନୁଯାୟୀ ସୁରକ୍ଷିତ ବନ୍ଧକ ସମ୍ପତ୍ତିକୁ ସମୟ ଥିବା ପୂର୍ବରୁ ବନ୍ଧକମୁକ୍ତ କରନ୍ତୁ।**

ଶାଖା / ଋଣଗ୍ରହୀତା/ଗ୍ୟାରେଣ୍ଟିଦାତାଙ୍କ ନାମ ଏବଂ ଠିକଣା	ନୋଟିସ୍ ଅନୁଯାୟୀ ବକେୟା ପରିମାଣ	ଡିମାଣ୍ଡ ନୋଟିସ୍ ତାରିଖ/ଦଖଲ ତାରିଖ	ସ୍ଥାବର ସମ୍ପତ୍ତିଗୁଡିକର ବିବରଣୀ
ରାଣୀହାଟ ଶାଖା / **ଋଣଗ୍ରହୀତା: ଶ୍ରୀ ଗଣେଶ ଚନ୍ଦ୍ର ମଲ୍ଲିକ,** ପିତା: ବନ୍ଧୁ ମଲ୍ଲିକ, ଗ୍ରାମ: ପାଟସୁନ୍ଦରପୁର, ବ୍ରାହ୍ମଣ ସାଇଲୋ, ଗୋବିନ୍ଦପୁର, ଜିଲ୍ଲା: କଟକ-୭୫୩୦୧୩ / **ଗ୍ୟାରେଣ୍ଟିଦାତା: ଶ୍ରୀମତୀ ସ୍ୱର୍ଣ୍ଣପ୍ରଭା ଦାସ,** ସ୍ୱାମୀ: ଶ୍ରୀ ପ୍ରବୋଧ କୁମାର ଦାସ, ସା: ଡିଭାଇନ୍ ନଗର, ଚାଉଳିଆଗଞ୍ଜ, କଟକ-୭୫୩୦୦୧	ଟ.୨୧,୮୮,୩୫୯.୪୨ + ସେବାବଦ ସୁଧ ଏବଂ ଖର୍ଚ୍ଚ	୦୮.୦୪.୨୦୨୧ / ୨୮.୧୦.୨୦୨୧	**ଶ୍ରୀମତୀ ସ୍ୱର୍ଣ୍ଣପ୍ରଭା ଦାସଙ୍କ** ନାମରେ ଥିବା ଆଇନଗତ ବନ୍ଧକପ୍ରାପ୍ତ ଜମି

ପ୍ରଥମ ପୃଷ୍ଠାରୁ...

ଶକ୍ତିକାନ୍ତଙ୍କ କାର୍ଯ୍ୟକାଳ...

ମୁଦ୍ରାସ୍ଫୀତି ନିୟନ୍ତ୍ରଣ ଏବଂ ଜିଡିପି ଅଭିବୃଦ୍ଧି ଭଳି ପ୍ରମୁଖ ପ୍ରସଙ୍ଗରେ କେନ୍ଦ୍ରୀୟ ବ୍ୟାଙ୍କ ଏବେ କାମ କରୁଛି। ଏହାର ମୁଖ୍ୟ ଭାବେ ଶକ୍ତିକାନ୍ତଙ୍କ ଭୂମିକା ବେଶ ଗୁରୁତ୍ୱପୂର୍ଣ୍ଣ ରହି ଆସିଛି। ମୁଦ୍ରାସ୍ଫୀତି ଲକ୍ଷ୍ୟକୁ ୬% ମଧ୍ୟରେ ସୀମିତ ରଖିବା ଏବଂ ନିରନ୍ତର ବିକାଶ ଲକ୍ଷ୍ୟ ହାସଲରେ ରିଜର୍ଭ ବ୍ୟାଙ୍କ ଗତ ଦେଢ଼ ବର୍ଷ ବେଶ ଉଲ୍ଲେଖନୀୟ କାମ କରିଛି। ଏହି ସମୟରେ ନିୟମିତ ଭାବେ ସୁଧହାର ହ୍ରାସ ଏବଂ ଅର୍ଥ ବ୍ୟବସ୍ଥାକୁ ଆଶ୍ୱସ୍ତି ପହଞ୍ଚିଲା ଭଳି କାର୍ଯ୍ୟକ୍ରମ ରିଜର୍ଭ ବ୍ୟାଙ୍କ ଗ୍ରହଣ କରିଛି। ଏହା ସତ୍ତ୍ୱେ ମଧ୍ୟ ଉଭୟ ଋଣ ଯୋଗାଣ ଏବଂ ବ୍ୟାଙ୍କ ଜମା ହାର ବର୍ତ୍ତମାନ ନିମ୍ନ ସ୍ତରରେ ରହିଛି। ଋଣ ଉପରେ ସୁଧହାର ୬.୪୪% ରହିଥିବା ବେଳେ ଜମାହାର ୫% ରହିଛି। ଶକ୍ତିକାନ୍ତ ୧୯୮୦ ବ୍ୟାଚ୍ ତାମିଲନାଡୁ ବ୍ୟାଚ୍ ଆଇଏଏସ୍ ଅଧିକାରୀ। ୨୦୧୭ରେ ସେ ଅର୍ଥନୈତିକ ବ୍ୟାପାର ସଚିବ ଥିଲେ। ତାଙ୍କୁ ୨୫ ତମ ଗଭର୍ନର ଭାବେ ନିଯୁକ୍ତ କରାଯାଇଥିଲା। ୨୦୧୬ ନଭେମ୍ବରରେ ବିମୁଦ୍ରୀକରଣ ସମୟରେ ଶକ୍ତିକାନ୍ତ ବେଶ ଚର୍ଚ୍ଚାରେ ଥିଲେ। ଗତ ୩୮ ବର୍ଷ ହେବ ରାଜ୍ୟ ଏବଂ କେନ୍ଦ୍ର ସ୍ତରରେ ସେ ବିଭିନ୍ନ ଗୁରୁତ୍ୱପୂର୍ଣ୍ଣ ପଦପଦବୀରେ କାମ କରିଛନ୍ତି। ପଞ୍ଚଦଶ ଅର୍ଥ କମିଶନର ସଦସ୍ୟ ଭାବେ ମଧ୍ୟ ଅବସ୍ଥାପିତ ଥିଲେ। ବ୍ରିକ୍ସ, ଅନ୍ତର୍ଜାତୀୟ ମୁଦ୍ରା ପାଣ୍ଠି(ଆଇଏମ୍‌ଏଫ୍) ଏବଂ ସାର୍କ ଭଳି ଗୁରୁତ୍ୱପୂର୍ଣ୍ଣ ସ୍ଥାନଗୁଡିକରେ ଭାରତକୁ ପ୍ରତିନିଧିତ୍ୱ କରିଛନ୍ତି। ଗତ ମୁଦ୍ରାନୀତି ସମୀକ୍ଷା ବୈଠକରେ ଶକ୍ତିକାନ୍ତ କହିଥିଲେ ଯେ, ଦେଶର ଅର୍ଥ ବ୍ୟବସ୍ଥା ଉପରେ ଏବେ ଯାଏ ସଙ୍କଟ ଟଳିନି। ଏହି ଅବସ୍ଥାରୁ ବାହାରକୁ ଆସିବା ଲାଗି ଆମକୁ ସୁନିଶ୍ଚିତ କରିବାକୁ ହେବ। ଚଳିତ ଆର୍ଥିକ ବର୍ଷରେ ଦେଶର ଅର୍ଥ ବ୍ୟବସ୍ଥା ୯.୫% ହାରରେ ବଢ଼ିବ ବୋଲି ଆର୍‌ବିଆଇ ଆକଳନ କରିଛି। ଏହାର ପୂର୍ବ ଆର୍ଥିକ ବର୍ଷରେ ଜିଡିପି -୭.୩% ହ୍ରାସ ହୋଇଥିଲା।

କୋଟିଆ ବିବାଦ...

୩ ବିବାଦୀୟ ଗ୍ରାମ ଓଡ଼ିଶାରେ ରହିଥିବାବେଳେ ଆନ୍ଧ୍ରପ୍ରଦେଶ କରିଥିବା ଏକ ସର୍ଭେରେ ଉକ୍ତ ଗ୍ରାମଗୁଡ଼ିକୁ ଅନ୍ତର୍ଭୁକ୍ତ କରିଛି। ଆଇନଜୀବୀ ଶିବଶଙ୍କର ମିଶ୍ରଙ୍କ ଜରିଆରେ ଓଡ଼ିଶା ସରକାର ଦାଏର କରିଥିବା ଅଦାଲତ ଅବମାନନା ପିଟିଶନରେ ଦର୍ଶାଇଥିଲେ ଯେ, ଆନ୍ଧ୍ରପ୍ରଦେଶ ଓଡ଼ିଶାର ସୀମାନ୍ତ ପଞ୍ଚାୟତରେ ପ୍ରବେଶ କରି ଜାଣିଶୁଣି ଏବଂ ଉଦ୍ଦେଶ୍ୟମୂଳକ ଭାବେ ସୁପ୍ରିମକୋର୍ଟଙ୍କ ୧୯୬୮ ଡିସେମ୍ବର ୨ ତାରିଖର ନିର୍ଦ୍ଦେଶନାମା ଏବଂ ୨୦୦୬ ମାର୍ଚ୍ଚ ୩୦ ରାୟର ଉଲ୍ଲଂଘନ କରିଛି। ଉଭୟ ରାୟରେ ସର୍ବୋଚ୍ଚ ଅଦାଲତ ଓଡ଼ିଶା ଓ ଆନ୍ଧ୍ରପ୍ରଦେଶ ସରକାରଙ୍କୁ ସୀମାରେ ସ୍ଥିତାବସ୍ଥା ଜାରି ରଖିବାକୁ ନିର୍ଦ୍ଦେଶ ଦେଇଥିଲେ। ଆନ୍ଧ୍ରପ୍ରଦେଶ ସରକାର କୋଟିଆ ପଞ୍ଚାୟତର ୩ଟି ଗାଁର ନାମ ବଦଳାଇ ଗଞ୍ଜାଇପଦରକୁ ଗଞ୍ଜାଇବଡ୍ରା, ଫାଟୁସିନେରୀକୁ ଫାଙ୍ଗୁଚେକମ୍ ଏବଂ ଫଗୁସିନେରୀକୁ ଫଗୁଲୁଚେକ୍ରୁରୁ ଭାବେ ନାମିତ କରିଥିବା ଓଡ଼ିଶା ସରକାର ପିଟିଶନରେ ଦର୍ଶାଇଥିଲେ।

କନ୍ନଡ଼ ସୁପରଷ୍ଟାର ପୁନିଥ୍...

ଡାକ୍ତରମାନଙ୍କ ସମସ୍ତ ଉଦ୍ୟମ ସତ୍ତ୍ୱେ ସେଠାରେ ପୁନିଥ୍‌ଙ୍କର ମୃତ୍ୟୁ ଘଟିଥିଲା। ଅଭିନେତାଙ୍କର ସ୍ତ୍ରୀ ଅଶ୍ୱିନୀ ଓ ଦୁଇ ଝିଅ ବନ୍ଦିଥା ଏବଂ ଧୃଷ୍ଟି ରହିଛନ୍ତି। ୧୯୭୫ ମାର୍ଚ୍ଚ ୧୭ରେ ଜନ୍ମିତ ପୁନିଥ୍ ଏକାଧାରରେ ଗାୟକ, ଅଭିନେତା, ଟେଲିଭିଜନ ଉପସ୍ଥାପକ ଏବଂ ଚଳଚ୍ଚିତ୍ର ନିର୍ମାତା ଥିଲେ। ସେ ୪୯ରୁ ଊର୍ଦ୍ଧ୍ୱ ଚଳଚ୍ଚିତ୍ରରେ ଅଭିନୟ କରିବା ସହ ଅନେକ ଚଳଚ୍ଚିତ୍ରରେ ଶିଶୁ କଳାକାର ଭାବେ କାର୍ଯ୍ୟ କରିଛନ୍ତି। ତାଙ୍କର ଅଧିକାଂଶ ଚଳଚ୍ଚିତ୍ର ସୁପରହିଟ୍ ହୋଇଥିଲା। 'ବେଡାଦା ହୁଥୁ'ରେ ଅଭିନୟ ପାଇଁ ତାଙ୍କୁ ଶ୍ରେଷ୍ଠ ଶିଶୁ କଳାକାର ଭାବେ ଜାତୀୟ ଚଳଚ୍ଚିତ୍ର ପୁରସ୍କାର ମିଳିଥିଲା। ପ୍ରଶଂସକ ମହଲରେ ସେ ପାୱାର ଷ୍ଟାର ଭାବେ ଜଣାଶୁଣା ଥିଲେ। ପୁନିଥ୍‌ଙ୍କ ପିତା ରାଜକୁମାର ଜଣେ ଶ୍ରେଷ୍ଠ ଅଭିନେତା ଭାବେ ଦାଦା ସାହେବ ଫାଲ୍‌କେ ପୁରସ୍କାର ପାଇଥିଲେ। ବଡ଼ଭାଇ ଶିବ ରାଜକୁମାର ମଧ୍ୟ ଜଣେ ଲୋକପ୍ରିୟ ଅଭିନେତା।

ପୁନିଥ୍‌ଙ୍କ ପରଲୋକରେ ପ୍ରଧାନମନ୍ତ୍ରୀ ନରେନ୍ଦ୍ର ମୋଦି, କର୍ନାଟକ ମୁଖ୍ୟମନ୍ତ୍ରୀ ବାସବରାଜ ବୋମାଇ, ପୂର୍ବତନ ପ୍ରଧାନମନ୍ତ୍ରୀ ଏଚ୍.ଡି. ଦେବେଗୌଡ଼ା, କର୍ନାଟକ କଂଗ୍ରେସ ସଭାପତି ଡି.କେ. ଶିବକୁମାର, ପୂର୍ବତନ କେନ୍ଦ୍ରମନ୍ତ୍ରୀ ଏସ୍.ଏମ୍. କ୍ରିଷ୍ଣା ପ୍ରମୁଖ ବହୁ ବିଶିଷ୍ଟ ବ୍ୟକ୍ତି ଶୋକବ୍ୟକ୍ତ କରିଛନ୍ତି। ସୁପରଷ୍ଟାରଙ୍କ ଅକାଳ ବିୟୋଗରେ କନ୍ନଡ ଫିଲ୍ମ ଇଣ୍ଡଷ୍ଟ୍ରି ସ୍ତବ୍ଧ ହୋଇଯାଇଛି। ରାଜ୍ୟରେ ସମସ୍ତ ପ୍ରେକ୍ଷାଳୟରେ ଚଳଚ୍ଚିତ୍ର ପ୍ରଦର୍ଶନକୁ ବନ୍ଦ କରିଦିଆଯାଇଛି। ଆଇନ ଶୃଙ୍ଖଳା ସ୍ଥିତି ସୃଷ୍ଟି ହେବା ଆଶଙ୍କାରେ କର୍ନାଟକରେ ସୁରକ୍ଷା ବ୍ୟବସ୍ଥା ବଢ଼ାଇ ଦିଆଯାଇଛି। ଅଭିନେତାଙ୍କ ଶଦାଶିବନଗର ବାସଭବନ ନିକଟରେ ପ୍ରଶଂସକଙ୍କ ପ୍ରବଳ ଭିଡ଼ ଲାଗିରହିଥିବାବେଳେ ବେଙ୍ଗାଲୁରୁ ପୋଲିସ କମିଶନର କମଲ ପନ୍ତ ସେଠାରେ ଉପସ୍ଥିତ ରହିଛନ୍ତି।

ଶେଷହେଉନି 'ସୁରେଶ୍ୱରୀ'...

ଜୀବନ ଜୀବିକା ଓ କୃଷି ଜମି ସୁରକ୍ଷା କମିଟି ପକ୍ଷରୁ ୨୦୧୦ ଏପ୍ରିଲ ୧୦ ଠାରୁ ବାରମ୍ବାର ଆନ୍ଦୋଳନ କରାଯାଇଆସୁଛି। ୨୦୧୭ ସେପ୍ଟେମ୍ବର ୧୧ ଓ ୧୨ରେ ଜିଲାପାଳଙ୍କ କାର୍ଯ୍ୟାଳୟଠାରେ ଚାଷୀମାନେ ଅହୋରାତ୍ର ଧାରଣାରେ ବସିଥିଲେ। ଶୀଘ୍ର ନିର୍ମାଣ ଆରମ୍ଭ ହେବ ବୋଲି ଜିଲା ପ୍ରଶାସନ ପ୍ରତିଶ୍ରୁତି ଦେଇଥିଲେ ହେଁ ତାହା ପାସୋରିଯିବାରୁ ୨୦୧୯ ଅକ୍ଟୋବର ୨୧ ରୁ ୨୩ ତାରିଖ ଯାଏ କିଶୋରନଗର ବ୍ଲକ ସମ୍ମୁଖରେ ଚାଷୀମାନେ ପୁଣି ଅହୋରାତ୍ର ଧାରଣା ଦେଇଥିଲେ। ଏହାପରେ ଜଳ ସମ୍ପଦ ବିଭାଗ ପକ୍ଷରୁ କେନାଲର କିଛିଟା ଉନ୍ନତୀକରଣ କାର୍ଯ୍ୟ କରାଯାଇଥିଲା। ସେବେଠାରୁ ଆଉ କିଛି ପଦକ୍ଷେପ ନିଆଯାଇ ନାହିଁ। ଫଳରେ ଅସନ୍ତୁଷ୍ଟ ଚାଷୀମାନେ ଗତ ୨୫ ତାରିଖଠାରୁ କିଶୋରନଗର ବ୍ଲକ ସମ୍ମୁଖରେ ଅହୋରାତ୍ର ଗଣଧାରଣାରେ ବସିଛନ୍ତି। ଏ ସମ୍ପର୍କରେ କମିଟି ସଭାପତି ଦୀନବନ୍ଧୁ ପ୍ରଧାନ, ସଦସ୍ୟ ତୀର୍ଥବାସୀ ଭୋଇ, ପୂର୍ବତନ ସରପଞ୍ଚ ରମଣୀରଞ୍ଜନ ପ୍ରଧାନ କହିଛନ୍ତି, ସରକାର ଚାଷୀମାନଙ୍କ ଉନ୍ନତି କଥା କହୁଥିବା ବେଳେ କିଶୋରନଗରରେ ତାହା କେବଳ କଥାରେ ରହିଯାଇଛି। ମଞ୍ଜୁର ହୋଇଥିବା ୬ କୋଟି ଟଙ୍କା ମଧ୍ୟରୁ ସର୍ଭେରେ ୨ କୋଟି ଟଙ୍କା ଖର୍ଚ୍ଚ ସରିଛି। କିନ୍ତୁ ପ୍ରକଳ୍ପ ପାଦେ ଆଗେଇ ନାହିଁ। ଆଠମଲ୍ଲିକ ବିଧାୟକ ରମେଶ ଚନ୍ଦ୍ର ସାଏ କହିଛନ୍ତି, ସୁରେଶ୍ୱରୀ ଜଳସେଚନ ପ୍ରକଳ୍ପ କିଭଳି ଶୀଘ୍ର ହୋଇପାରିବ ସେ ନେଇ ଆଉଥରେ ସରକାର ଓ ଜଳ ସମ୍ପଦ ବିଭାଗକୁ ଅବଗତ କରିବି।

ଆର୍ଯ୍ୟନଙ୍କ ରିଲିଜ୍ ଅର୍ଡର...

କୋର୍ଟରେ ଜାମିନ ଆବେଦନ ଖାରଜ ହେବା ପରେ ଆର୍ଯ୍ୟନଙ୍କ ସମେତ ୩ ଅଭିଯୁକ୍ତ ବମ୍ବେ ହାଇକୋର୍ଟଙ୍କ ଦ୍ୱାରସ୍ଥ ହୋଇ ଜାମିନ ଆବେଦନ କରିଥିଲେ। ହାଇକୋର୍ଟରେ ମଙ୍ଗଳବାର ଓ ବୁଧବାର ଏହି ହାଇପ୍ରୋଫାଇଲ ମାମଲାର ଶୁଣାଣି ବେଳେ ଏନ୍‌ସିବି ଏହାକୁ ବିରୋଧ କରିଥିଲା। ବିଚାରପତି ସାମ୍ରେ ସମସ୍ତ ପକ୍ଷଙ୍କ ଯୁକ୍ତି ଶୁଣିବା ପରେ ଶୁଣାଣି ଶେଷ କରି ଜାମିନ ରାୟକୁ ସ୍ଥଗିତ ରଖିଥିଲେ। ତେବେ ଗିରଫଦାରିର ୨୫ ଦିନ ପରେ ଜାମିନ ପାଇଥିଲେ ହେଁ ଆର୍ଯ୍ୟନ ଜେଲରୁ ମୁକୁଳିପାରି ନାହାନ୍ତି। ସୂଚନାନୁସାରେ ଆର୍ଯ୍ୟନଙ୍କ ବାପା ଶାହରୁଖ ଖାନ୍ ଅପରାହ୍ନ ୩ଟା ୪୦ରେ ନିଜ ମନ୍ନତ ବାସଭବନରୁ ଜେଲ ଅଭିମୁଖେ ବାହାରିଥିଲେ। ମନ୍ନତ ବାହାରେ ଶାହରୁଖଙ୍କ ପ୍ରଶଂସକ ଓ ଖବରଦାତାଙ୍କ ଭିଡ଼ ଜମିବାରେ ଲାଗିଥିଲା। ଶାହରୁଖଙ୍କ ସହ ଅନେକ ଫିଲ୍ମରେ ଅଭିନୟ କରିଥିବା ଅଭିନେତ୍ରୀ ଜୁହି ଚାୱଲା ଆର୍ଯ୍ୟନଙ୍କ ପାଇଁ ଜାମିନଦାର ଭାବେ ଆଗେଇ ଆସିଥିଲେ। ଓକିଲମାନେ ହାଇକୋର୍ଟ ଦେଇଥିବା ଜାମିନ ଅର୍ଡରର ସାର୍ଟିଫାଏଡ୍ କପି ଏବଂ ଜରୁରୀ ଦସ୍ତାବିଜ ନେଇ ମୁମ୍ବାଇର ସ୍ୱତନ୍ତ୍ର ଏନ୍‌ଡିପିଏସ୍ କୋର୍ଟରେ ଦାଖଲ କରିଥିଲେ। ଅର୍ଡର କପି ପାଇବା ପରେ ସ୍ୱତନ୍ତ୍ର ଅଦାଲତ ସେଗୁଡ଼ିକୁ ଯାଞ୍ଚ କରି ଆର୍ଯ୍ୟନଙ୍କ ମୁକ୍ତି ପାଇଁ ରିଲିଜ ପେପର ଜାରି କରିଥିଲେ। ଜେଲ କର୍ତ୍ତୃପକ୍ଷଙ୍କ ନିକଟରେ ଅପରାହ୍ନ ୫ଟା ୩୦ ମିନିଟ ସୁଦ୍ଧା ପହଞ୍ଚିବା ଜରୁରୀ ଥିଲା। ତେବେ ତାହା ନିର୍ଦ୍ଧାରିତ ସମୟରେ ପହଞ୍ଚି ନ ଥିବାରୁ ଜେଲ କର୍ତ୍ତୃପକ୍ଷ ତାଙ୍କୁ ଛାଡ଼ିନାହାନ୍ତି। କାହାକୁ ବି ସ୍ୱତନ୍ତ୍ର ଟ୍ରିଟ୍‌ମେଣ୍ଟ ଦିଆଯିବ ନାହିଁ ବୋଲି ଜେଲ ପକ୍ଷରୁ କୁହାଯାଇଛି।

ଜାମିନ ପାଇଁ ୧୪ ସର୍ତ୍ତ

ବମ୍ବେ ହାଇକୋର୍ଟ ଆର୍ଯ୍ୟନ ଖାନ୍‌ଙ୍କୁ ସସର୍ତ୍ତ ଜାମିନ ପ୍ରଦାନ କରିଛନ୍ତି। ଜଷ୍ଟିସ୍ ଏନ୍.ଡବ୍ଲ୍ୟୁ. ସାମ୍ରେ ଶୁକ୍ରବାର ଅପରାହ୍ନରେ ୫ ପୃଷ୍ଠା ସମ୍ବଳିତ ଅପରେଟିଭ୍ ଅର୍ଡରରେ ସ୍ୱାକ୍ଷର କରିବା ପାଇଁ ୧୪ଟି ସର୍ତ୍ତ ରଖିଛନ୍ତି। ଏହି ମାମଲାରେ ଜାମିନ ପାଇଥିବା ସହଅଭିଯୁକ୍ତ ଅରବାଜ ମର୍ଚ୍ଚାଣ୍ଟ ଓ ମୁନ୍‌ମୁନ୍ ଧମେଚାଙ୍କ ପାଇଁ ମଧ୍ୟ ଉକ୍ତ ସର୍ତ୍ତ ଲାଗୁ ହେବ। ମୁଖ୍ୟ ସର୍ତ୍ତଗୁଡ଼ିକ ହେଲା:

- *ଆର୍ଯ୍ୟନଙ୍କୁ ୧ ଲକ୍ଷ ଟଙ୍କାର ଏକ ବ୍ୟକ୍ତିଗତ ବଣ୍ଡ୍ ଦେବାକୁ ପଡ଼ିବ। ଏଥିସହ ସେ ନିଜ ପାସ୍‌ପୋର୍ଟ ସରେଣ୍ଡର କରିବେ।*
- *କୋର୍ଟଙ୍କ ବିନା ଅନୁମତିରେ ଦେଶ ଛାଡ଼ି ଯାଇପାରିବେ ନାହିଁ କି ଏପରି କାର୍ଯ୍ୟକଳାପରେ ଜଡ଼ିତ ହେବେ ନାହିଁ। ଅରବାଜ ମର୍ଚ୍ଚାଣ୍ଟଙ୍କ ଭଳି ଅନ୍ୟ ଅଭିଯୁକ୍ତମାନଙ୍କ ସହ ଯୋଗାଯୋଗ କରିପାରିବେ ନାହିଁ। ଏପରି କି ଗଣମାଧ୍ୟମ ସାମ୍ନାରେ ମଧ୍ୟ ମୁହଁ ଖୋଲିପାରିବେ ନାହିଁ।*
- *ଆର୍ଯ୍ୟନ ଖାନ୍ ପ୍ରତି ଶୁକ୍ରବାର ପୂର୍ବାହ୍ନ ୧୧ଟାରୁ ଅପରାହ୍ନ ୨ଟା ମଧ୍ୟରେ ଏନ୍‌ସିବି ଅଫିସରେ ହାଜର ହେବେ। କୋର୍ଟରେ ଶୁଣାଣି ବେଳେ ଉପସ୍ଥିତ ରହିବେ ଏବଂ ଆବଶ୍ୟକ ବେଳେ ତଦନ୍ତରେ ସହଯୋଗ କରିବେ।*
- *ଉପରୋକ୍ତ ସର୍ତ୍ତଗୁଡ଼ିକୁ ଉଲ୍ଲଂଘନ କଲେ ଏନ୍‌ସିବି ତାଙ୍କ ଜାମିନକୁ ରଦ୍ଦ କରିବା ପାଇଁ ଅନୁରୋଧ କରିପାରିବ ବୋଲି ହାଇକୋର୍ଟ ସ୍ପଷ୍ଟ କରିଛନ୍ତି।*

District Mineral Foundation
Angul, Odisha, PIN-759122
Tele: 0674-230745/ E-mail: dmfangul@gmail.com
Notice No.1043 Date: 27.X.2021

Corrigendum Notice
Ref.: EoI No.-953/DMF dated 28.09.2021

No.CAD-1633:- The last date for submission of EoI documents by intended bidders for "Selection of Agency for Conducting Base Line Survey, Village Level Micro Planning and Proposal of Feasible Alternative Livelihoods Interventions for all Directly Mining Affected Villages of DMFT, Angul" has been extended from 10.11.2021 (5.00 P.M.) to 17.11.2021 (5.00 P.M.) along with revision in other terms & conditions. Interested agencies are requested to download the EoI documents and corrigendum notice from the website: www.angul.nic.in. Documents are to be submitted through Speed Post/ Registered Post (India Post) only. Other terms and conditions are remaining unchanged.

Sd./- P.D., DRDA-Cum-Chief Executive, DMF, Angul
OIPR-19156/11/0001/2122

Dr. Ganeswar Jena, OAS (SAG)
Chief General Manager (P&A)
No.IDCO/HO/P&A/A-10224/01/2021/V-1-18182 Date: 27.10.2021

NOTIFICATION

No.CAD-1619:- Last date of receipt of applications from the intending applicants for recruitment to the posts of Assistant Manager (Admn./MSME)-14 Nos., Junior Manager (Civil/PH- 23 Nos. and Junior Manager (Electrical) - 8 Nos. in IDCO as per Odisha Industrial Infrastructure Development Corporation (Method of Recruitment and conditions of Service) Regulations 2019 is hereby extended from 30.10.2021 to 09.11.2021 (11.59 P.M.). All other terms and conditions as enumerated in the above advertisements, published in News paper and IDCO website remain unaltered. Details are available in IDCO website www.idco.in.

IDCO reserves the right to cancel the advertisement without assigning any reason thereof.

By order
Sd./- Chief General Manager (P&A)
OIPR-14003/11/0093/2122

ତହସିଲଦାରଙ୍କ କାର୍ଯ୍ୟାଳୟ, ହିଞ୍ଜିଳିକାଟୁ (ଗଞ୍ଜାମ)
ପତ୍ର ସଂ. 5945 ତାରିଖ: 26.10.2021

ଲଘୁ ଖଣିଜ ଲିଜ୍ ନିମନ୍ତେ ବିଜ୍ଞାପନ

No. F-196:- ଏତଦ୍ୱାରା ସର୍ବସାଧାରଣଙ୍କୁ ଜଣାଇଦିଆଯାଉଅଛି ଯେ, ଗଞ୍ଜାମ ଜିଲ୍ଲା ଅନ୍ତର୍ଗତ ହିଞ୍ଜିଳିକାଟୁ ତହସିଲରେ ଥିବା ୧ ଗୋଟି ସଇରାତ ଉତ୍ସକୁ ଆଗାମୀ ୫ (ପାଞ୍ଚ) ବର୍ଷ ନିମନ୍ତେ ଦୀର୍ଘମିଆଦୀ ଲିଜ୍ ସୂତ୍ରେ ନେବା ପାଇଁ ଦରଖାସ୍ତ ଆହ୍ୱାନ କରାଯାଉଛି ।

ଏହି ସଇରାତ ଉତ୍ସ ଲିଜ୍ ସମ୍ବନ୍ଧୀୟ ସମସ୍ତ ତଥ୍ୟ ଯଥା ସଇରାତ ଉତ୍ସର ପ୍ରକାର, ମୌଜାର ନାମ, ପ୍ଲଟ୍ ନଂ. ରକବା ଏବଂ ଦରଖାସ୍ତ ଗ୍ରହଣର ସମୟ ସୀମା ଇତ୍ୟାଦିର ସୂଚନା ଗଞ୍ଜାମ ଜିଲ୍ଲା ୱେବ୍‌ସାଇଟ୍ "http://ganjam.nic.in" Advertisement ଅଧୀନରେ ଉପଲବ୍ଧ ହେବ । ସବିଶେଷ ବିବରଣୀ ଏବଂ ଅନ୍ୟାନ୍ୟ ବିବରଣୀ ଜାଣିବା ପାଇଁ ଇଚ୍ଛୁକ ବ୍ୟକ୍ତି ତହସିଲଦାର, ହିଞ୍ଜିଳିକାଟୁଙ୍କ କାର୍ଯ୍ୟାଳୟ ସହ ଯେକୌଣସି କାର୍ଯ୍ୟ ଦିବସରେ ଯୋଗାଯୋଗ କରିପାରନ୍ତି ।

ସ୍ୱା./- ତହସିଲଦାର, ହିଞ୍ଜିଳିକାଟୁ (ଗଞ୍ଜାମ)
OIPR-24225/11/0001/2122 ତା୨୬।୧୦।୨୧

OFFICE OF THE DHENKANAL MUNICIPAL COUNCIL, DHENKANAL No. C-1160
E-Procurement Notice
Tender Call Notice No. 3516/DKLMPLTY/Date: 27.10.2021

1. Name of the Work	:	Individual Civil Construction works as published in the website (Smart Urban Road Execution (SURE) Projects)
2. No. of works put to tender	:	07 Nos. individual works
3. Estiamated Cost	:	From Rs.85.732 lakhs upto 216.224 lakhs (Approx.)
4. Period of Completion	:	Three Months
5. Date and time of availability	:	From 11.00 hours of Dt.01.11.2021 to 20.00 hours of Dt.14.11.2021 for bid document in the portal
6. Last date/time for receipt of bids	:	20.00 hours of Dt.14.11.2021
7. Date and time of opening of Technical Bid	:	11.00 hours of Dt.15.11.2021
8. Name and address of the Officer Inviting Bid	:	Executive Officer, Dhenkanal Municipality, Dhenkanal

Further details can be seen from the e-procurement portal **https://tenderorissa.gov.in**.
Sd./- Executive Officer, Dhenkanal Municipality
OIPR-13146/11/0007/2122

ZILLA SWASTHYA SAMITI, MAYURBHANJ
Office of the CDM & PHO-cum-District Mission Director, NHM, Mayurbhanj, Odisha, 757001
Advt. No. 10347/NHM/2021-22 Dt: 28.10.21

Short Tender Call Notice for Disposal of Out of service EMAS Ambulances (108)

No. E-574:- Sealed tenders are invited for disposal of condemned EMAS Ambulances lying at different Blocks of district. Intending bidders may obtain Tender paper containing Terms & conditions, detail of vehicles and its location in the district website i.e. www.mayurbhanj.nic.in. Also they may inspect the said Ambulances to be disposed off in "**as is where is conditions**" or any working day during office hours at the designated locations. The filled in Formats (Annexure-1 to 3) as single sealed envelope subscribing at the top of the envelope "**TENDER FOR DISPOSAL OF CONDEMNED AMBULANCES (108)**" should be reached to the CDM & PHO, Mayurbhanj-757001 on or before **dt: 05.11.2021 by 3.00 PM through Regd post/ Speed Post/ Courier/ Drop Box** and the same will be opened on the same day **i.e. dt:05.11.2021 at 04.00 PM.**

The authority reserves the rights to cancel or reject the any or all Tender without assigning any reson thereof.

Sd./- Chief District Medical & Public Health Officer Mayurbhanj
OIPR-10020/11/0016/2122

OFFICE OF THE HATCHERY MANAGER
FISH SEED HATCHERY PROJECT, SARAMANGA, BHADRAK
Email: bikashpnd@gmail.com, Ph. 9583269911/ 8327757643
Letter No. 165 Dated 28.10.21

TENDER CALL NOTICE FOR PROCUREMENT OF FISH BROOD STOCK

No.L-81:- Sealed tenders are invited in plain paper for procurement of brood fish (Indian major Carps and Amur carps 1+year and 1-1.5 kg. wt.) for Fish Seed Hatchery Project, Saramanga. The tender paper should be sent by registered post or put inthe sealed tender box kept in the office latest by on or befor 12.11.2021 at 2.00 P.M. during office hrs. and the tenders so received shall be opened on the same day i.e. 12.11.2021 at 4.00 P.M. in the chamber of undersigned. The tenderers or their authorised representatives may be present at the time of opening of tender, if they do desire. In case this day is declared a holiday or any reason the tenders will be received and opened on the next working day at the scheduled time.
1) The rate should be quoted species wise.
2) The payment will be made after delivery of the brood fish.
3) The rate should be for supply of brood fish upto the FSHP, Saramanga including transportation.
4) The tenderers are required to write the tender papers in their own handwriting without any over writing and sign. With their full address. The envelope containing tender paper should be superscribe "TENDER FOR BROOD FISH".
5) Each tenderer is required to deposit earnest money of Rs.2000/- (Rupees Two Thousand) only in shape of Bank Draft in favour of Hatchery Manager, FSHP, Saramanga payable at Punjab National Bank, Barapada and submit the same with the tender papers. The unsuccess tenderers will be refunded their earnest money only on production of application to the undersigned.
6) The undersigned is not responsible for postal delay.
7) If any discrepancy found in words and figure in offered rate, the amount in words will be taken into account.
8) The authority reserves the right to reject any or all the tender without assigning any reason thereof.

Sd./-Hatchery Manager, FHSP, Saramanga
OIPR-01458/11/0001/2122

BHUBANESWAR MUNICIPAL CORPORATION
e-Procurement Notice
e-Mail: ee1@bmc.gov.in C-1157
XI-D-I-48/2021
No. 77254 Date: 27.10.2021

1. Bid Reference No. : BMC-DIV-1-9/2021-22 Dt.27.10.2021
2. Tender Call Notice No. : 77254 dtd.27.10.2021
3. Name of Work : 11 Nos. (Eleven)
4. Bid Value : ₹3,11,06,235.00 to ₹1,10,27,100.00
5. Period of Completion : 90 days

Critical Dates:

Sl. No.	Description	Critical Dates
(i)	Period of availability of tenders on-line for bidding	From Dt.1.11.2021 from 11.00 AM to Dt.15.11.2021 upto 5.00 PM
(ii)	Last date & time of seeking clarifications (if any)	Dt.5.11.21 upto 5.00 PM
(iii)	Pre Bid Meeting	At 11.30 A.M. of Date- 06.11.21
(iv)	Uploading of Pre Bid Meeting Proceedings	At 12.00 hrs of Date 08.11.21
(v)	Last date & time of bidding online	Dt.15.11.2021 upto 5.00 PM
(vi)	Date & time of opening of the Technical Bids received online	Dt.16.11.2021 (11.00 AM onwards)
(vii)	Date & time of opening of Price Bid/Financial Bid/DTCN Part-II	To be intimated later to the bidder(s) found qualified after checking and evaluation of Technical Bids received online.

6. Tender details can be seen for the e-Procurement portal https://www.tendersodisha.gov.in & BMC Website https://www.bmc.gov.in

Sd./- City Engineer
Bhubaneswar Municipal Corporation
OIPR-13002/11/0068/2122

No. A-548
GOVERNMENT OF ODISHA
DEPARTMENT OF WATER RESOURCES
OFFICE OF THE EXECUTIVE ENGINEER, DRAINAGE DIVISION, KHORDHA
"e" PROCUREMENT NOTICE NO. EE-DD-KHR-01/2021-22

1	Name of Work	:	Drainage Projects (Under D.I.P. Scheme)
2	Total No. of Projects	:	3 (Three) Nos. Individual Work
3	Estimated Cost of Individual works	:	Varies from Rs.81,71,755/- to Rs.84,99,617/- (Excluding G.S.T.)
4	Period of Completion	:	11 (Eleven) Calendar Months
5	Bid Identification Number	:	EEDD-KHR-01/2021-22
6	Date & time of availability of Bid documents in the portal	:	From Dt.01.11.2021 at 11.00 hours to Dt.17.11.2021 at 17.30 hours
7	Date of Opening of Technical Bid	:	Dt.18.11.2021 at 11.30 hrs. in the O/o The Executive Engineer, Drainage Division, Khordha
8	Procurement Officer/Name & address of the Officer Inviting Bids	:	Executive Engineer, Drainage Division, Khordha

Further details can be seen from the Govt. website **www.tendersorissa.gov.in**.
Sd./- Executive Engineer
Drainage Division, Khordha
OIPR-32363/11/0001/2122

ODISHA LIFT IRRIGATION CORPORATION LIMITED
(A Government of Odisha Undertaking)
OFFICE OF THE EXECUTIVE ENGINEER, L. I. DIVISION, JALESWAR
e-mail I.D – exengerolicjls@rediffmail.com
Identification No. - 03 /2021-22 Dt. 25.10.2021

TENDER CALL NOTICE

No. CAD-1618: Sealed tenders are invited from reputed manpower agencies/ service providers to provide the services of Two un-armed Security Guards for a period of two year w.e.f. from the date of commencement of the agreement through a suitable Security agency on outsourcing basis for watch and ward of the office campus.
The detailed information for out sourcing the service of aforesaid posts have been given in the tender document which may be obtained in person from the office of Executive Engineer, Lift Irrigation Corporation Ltd., Jaleswar on any working days between 11 A.M. to 4 P.M from 29.10.2021 to 03.11.2021. The last date and time for submission of tender document is 05.11.2021 by 2

ଆ ଇ ନା

ପ୍ରଯୁକ୍ତା
୭ବର୍ଷ

କହିଲ ଦେଖି

୧)
କି ସୁନ୍ଦର ଆହା ରୂପଟି ତା'ର
ଘିଅ ଓ ତେଲ କରେ ଆହାର
କରିବା ପାଇଁକି ପ୍ରଭୁଙ୍କୁ ପୂଜା
ସେ ପରା ନିଶ୍ଚୟ ହୁଅଇ ଖୋଜା
ତା'ତଳ ସର୍ବଦା ରୁହେ ଅନ୍ଧାର
ଆଲୋକିତ କରେ ଘର ମନ୍ଦିର
ପୂଜା କରୁଥାନ୍ତି ପାଖରେ ରଖି
ନାମଟି ତାହାର କିଏ କହିଲ ଦେଖି ।
ଉ– **ଦୀପ**

୨) ବଡ଼ରା ପତରେ ତିଆରି ହୁଏ
ମଝିରେ ତାହାର ବାରୁଦ ଥାଏ
ଗୋଟାଏ କୋଣରେ ସୁତୁଲିଟିଏ
ନିଆଁ ଲଗେଇଲେ ସେ ଫୁଟୁଥାଏ
ବାଣଟିଏ ପରା ଅଟଇ ସେହି
ନାମଟି ତାହାର କିଏ ପାରିବ କହି ।
ଉ– **ତାଳଫୋଟକା**

୩) ନିଜେ ଢାଳୁଥାଏ ଆଖିରୁ ଲୁହ
କହୁଥାଏ ସମସ୍ତେ ଆଲୋକେ ରୁହ
ନିଜ ଲୁହ ପରା ନିଜେ ସେ ପିଏ
ହେଲେ ଦୁନିଆକୁ ଆଲୋକ ଦିଏ ।
ଉ– **ମହମବତି**

୪)ସମସ୍ତଙ୍କ ପାଇଁ ଅଟଇ ଗର୍ବ
ନାମଟି ତାହାର ଆଲୋକ ପର୍ବ
ଅମାବାସ୍ୟା ରାତି ଅଟଇ ସିନା
ଆଲୋକିତ ହୁଏ ଜହ୍ନର ବିନା
ତା'ନାମ ଯିଏ ସେ ପାରିବ କହି
ସୁନାପିଲା ନିଶ୍ଚେ ହୋଇବ ସେହି ।
ଉ– **ଦୀପାବଳି**

–ପ୍ରଶାନ୍ତ କୁମାର ନାଥ
ସୁନ୍ଦରପୁର, ଉତ୍ତରକୂଳ ହାଟ୍,
ପ୍ରୀତିପୁର, ଯାଜପୁର
ମୋ–୦୮୮୯୨୩୦୧୧୪୩

କେମିତି ପାଳିବେ ଦୀପାବଳି

ଆଲୋକ ଆଉ ଆନନ୍ଦର ପର୍ବ ଦୀପାବଳି। ହେଲେ ଗତବର୍ଷ ଭଳି ଏବର୍ଷ ମଧ୍ୟ କରୋନା ପାଇଁ କଟକଣା ମଧ୍ୟରେ ପାଳିବାକୁ ହେବ ଏହି ଉତ୍ସବ। ସେଥିଲାଗି ପିଲାମାନେ ଆରମ୍ଭ କରିଛନ୍ତି ପ୍ରସ୍ତୁତି। ମହାମାରୀ ଭୟ ମନରୁ ଲିଭି ନ ଥିବାବେଳେ ଏଥର ଏହି ପର୍ବକୁ କେମିତି ପାଳିବେ ତାକୁ ନେଇ ଉପସ୍ଥାପନା...

ଘରେ ପାଳିବୁ: ଏବର୍ଷ ଦୀପାବଳିରେ ଆମେ ସମସ୍ତେ ଏକାଠି ଘରେ ଦୀପ ଜାଳିବୁ। ଆମ ଘରକୁ ଏଥର ଦୀପାବଳି ପାଇଁ ମୋ ମାମୁଙ୍କ ପୁଅ ସିକୁନ ଭାଇ ଆସିଛି। ଆମେ ସମସ୍ତେ ମିଶି ସକାଳେ ଘର ପାଖ ମନ୍ଦିରକୁ ଯିବୁ। ମାମା ଘରେ ଆରିସା ପିଠା ଆଉ ମିଠା ତିଆରି କରିବେ ବୋଲି କହିଛନ୍ତି। ଘର ଛାତ ଉପରେ ସିକୁନ ଭାଇ ସାଙ୍ଗେ ମୁଁ ଏଥର ଦୀପାବଳି ପାଳନ କରିବି।

–ଆୟୁଷ ଆରମ୍ଭ ପଟ୍ଟନାୟକ
କ୍ଲାସ–୬, ଡିଏଭି ସ୍କୁଲ, ନିରାକାରପୁର, ଖୋର୍ଦ୍ଧା

ସାଙ୍ଗମାନଙ୍କ ସହ ମନ୍ଦିର ଯିବି: ଦୀପାବଳିରେ ଏଥର ସୁନ୍ଦର ଭାବେ ଦୀପ ସବୁ ସଜେଇବି ବୋଲି ମାମାଙ୍କୁ କହିଚି। ଦୀପ, ସଳିତା ଆଉ ତେଲ କିଣା ସରିଚି। ଆମ ଘର ଚାରିପାଖରେ ଲିଟୁ ଲାଇଟ୍ ବି ଲଗାଯାଇଛି। ଏବେଠୁ ଲାଇଟ୍ ଲଗାସରିଛି। ଦୀପାବଳି ଦିନ ସନ୍ଧ୍ୟାବେଳେ ମାମାଙ୍କ ସହ ମିଶି ରଙ୍ଗୋଲୀ କରିବି। ଆଉ ମୋର ଦି'ଜଣ ସାଙ୍ଗ ଆମ ଘରକୁ ଆସିବେ।

–ପୁଣ୍ୟାସା ପଟ୍ଟନାୟକ
କ୍ଲାସ ୭, ଡିଏଭି ସ୍କୁଲ, ନିରାକାରପୁର, ଖୋର୍ଦ୍ଧା

ଏକାଠି ଦୀପ ଲଗାଇବୁ: ଦୀପାବଳି ଦିନ ଘରେ ପିଠା ହୁଏ ଆଉ ବାବା ସବୁଥର ବଢିଆ ମିଠା ଆଉ ଚକୋଲେଟ୍ ଆଣନ୍ତି। କରୋନା ପାଇଁ ଏବେ ତ ଆଉ କିଛି ବାଣ ଆମ ଘରକୁ ଆସୁନି, କିନ୍ତୁ ଦୀପ ଆଉ ମହମବତି ବହୁତ ସୁନ୍ଦରଭାବେ ସଜାହୋଇ ଲଗାହେବ। ଆମ ଘର ପାଖରେ ମୋର ତିନିଜଣ ସ୍କୁଲ ସାଙ୍ଗ ଅଛନ୍ତି। ସମସ୍ତେ ଆମ ଘରକୁ ଆସିବେ ବୋଲି କହିଛନ୍ତି। ଆମେ ମିଶିକି ଦୀପ ଲଗାଇବୁ। *–ଦିବ୍ୟଜ୍ୟୋତି ପରିଡ଼ା*, କ୍ଲାସ–୨, ଶ୍ରୀ ଅରବିନ୍ଦ ପୂର୍ଣ୍ଣାଙ୍ଗ ଶିକ୍ଷାକେନ୍ଦ୍ର, ରସୁଲଗଡ଼, ଭୁବନେଶ୍ୱର

ଗାଁକୁ ଯାଇହେବନି: ଦୀପାବଳିରେ ଏଥର ଗାଁକୁ ଯାଇହେବନି ବୋଲି ମୋର ମନ ଦୁଃଖ। ତା' ଛଡ଼ା ଏଠି ମୋର ସବୁ ସାଙ୍ଗ ବି ଗାଁକୁ ଯାଇଛନ୍ତି। ମୋ ସାନଭାଇ ବି ବହୁତ ଛୋଟ। ହେଲେ ମୋ ପିଇସି ନାନୀ ଓ ତାଙ୍କ ଝିଅ ଆମ ଘରକୁ ଆସିବେ ବୋଲି କହିଛନ୍ତି। ତା' ଛଡା ମୋ ଆଈ ବି ଦୀପାବଳିରେ ଆମ ଘରକୁ ଆସିବ। ସେ ମୋ ପାଇଁ ବହୁତ ଗିଫ୍ଟ ଆଣନ୍ତି। ତେଣୁ ସେମାନଙ୍କ ସହ ମୁଁ ଏଥର ଦୀପାବଳି ପାଳନ କରିବି।

–ଶ୍ରୀୟାଶ୍ରୀ ମିଶ୍ର,
କ୍ଲାସ–୩, ବାଙ୍ଗୁରବା ସ୍କୁଲ, ସାକ୍ଷୀଗୋପାଳ, ପୁରୀ

ଦୀପ ଲଗାଇବୁ: କରୋନା ପାଇଁ କଟକଣା ଥିବାରୁ ଆମେ ପ୍ରତିବର୍ଷ ପରି ସନ୍ଧ୍ୟା ସମୟରେ ମାଟି ଦୀପରେ ତେଲ ଢାଳି ଘରକୁ ଆଲୋକିତ କରିବୁ। ହେଲେ ଏଥର ବି ଗତବର୍ଷ ଭଳି ବାଣ ଫୁଟା ହେବ ନାହିଁ ତେଣୁ କାଉଁରିଆ କାଠି ଜାଳି ବଡ ବଡୁଆଙ୍କୁ ଡାକିବୁ ଏବଂ ପରିବାର ସହ ମିଶି ଏକାଠି ପିଠା ଓ ମିଠା ଖାଇବୁ। ମାମା ଘରେ ପିଠା ତିଆରି କରିବେ। ଆମେ ଘରେ ସମସ୍ତେ ଏକାଠି ହୋଇ ଖିଆପିଆ କରି ଦୀପ ଜଳାଇ ମଜା ନେବୁ। *–ରୁପାଲୀ ସାହୁ*
କ୍ଲାସ–୮, ଆଦର୍ଶ ବିଦ୍ୟାଳୟ, ଯୋକିଡୋଳା, ଭାପୁର, ନୟାଗଡ଼

ବୃକ୍ଷରୋପଣ କରିବୁ: କରୋନା କଟକଣା ସବୁ ପୂଜା ପାର୍ବଣକୁ ଫିକା କରିଦେଇଛି। ପରିବେଶ ପ୍ରଦୂଷଣ କମ୍ କରିବା ପାଇଁ ଏଥର ବାଣ ନ ଫୁଟାଇ ସାଙ୍ଗ ହୋଇ ଘରେ ଦୀପ ଜାଳିବାକୁ ସ୍ଥିର କରିଛୁ। ଏହା ସହିତ ଆମେ କେତେଜଣ ସାଙ୍ଗ ମିଶି ସମସ୍ତେ ଗୋଟିଏ ଲେଖାଏଁ ଗଛ ଲଗାଇବାକୁ ନିଷ୍ପତ୍ତି ନେଇଛୁ । ଏହି କାର୍ଯ୍ୟକ୍ରମରେ ଆମ ମା' ବାପାଙ୍କୁ ମଧ୍ୟ ସାମିଲ କରିବୁ। *–ଇଶାଶ୍ରୀ ସାହୁ*
କ୍ଲାସ– ୯, ରାୟନ ଇଣ୍ଟର ନ୍ୟାଶନାଲ ସ୍କୁଲ, ଭଟ୍ଟିମୁଣ୍ଡା, କଟକ

ନିଃସହାୟଙ୍କୁ ଖାଦ୍ୟ ଦେବୁ: ମାସ୍କ ପିନ୍ଧି, ସାମାଜିକ ଦୂରତା ରକ୍ଷା କରି ଆମେ ଏଥର ଦୀପାବଳି ପାଳନ କରିବୁ। ଆମ ସମସ୍ତଙ୍କର ଖୁସି ଓ ସୁରକ୍ଷାର ସଙ୍କଳ୍ପ ନେଇ ଦୀପଟିଏ ଜାଳିବୁ। ଏହି ଦିନରେ ଗୋଟିଏ ଗୋଟିଏ ଗଛ ଲଗାଇ ଦୀପାବଳି ପାଳନ କରିବୁ। ବାଣ ଓ ଆଲୋକ ସାଜସଜ୍ଜାରେ ଟଙ୍କା ଅପବ୍ୟୟ ନ କରି ସେଦିନ ଆମ ଆଖପାଖରେ ରହୁଥିବା ଗରିବ, ନିଃସହାୟ ବ୍ୟକ୍ତିମାନଙ୍କୁ ସେହି ଅର୍ଥରେ କିଛି ଖାଦ୍ୟ ଜିନିଷ ଦେବା ପାଇଁ ସ୍ଥିର କରିଛି। ବାପା ଓ ମାମା ବି ଏଥିପାଇଁ ମତେ ଅନୁମତି ଦେଇଛନ୍ତି।

–ବୈଶାଖୀ ସାହୁ, କ୍ଲାସ– ୧୦, ଜାଭିୟର ସ୍କୁଲ, ବ୍ରହ୍ମପୁର, ଗଞ୍ଜାମ

ରୁପାଲୀ

ଆୟୁଷ

ବୈଶାଖୀ –ପିଙ୍କି

ପୁଣ୍ୟାସା

ଇଶାଶ୍ରୀ

କାର୍ତ୍ତିକ ମାସରେ

ହେମନ୍ତ କାଳରେ ମରତ କୋଳରେ
ଋତୁ ଚକ୍ର ତାଳେତାଳେ
କାର୍ତ୍ତିକ ମାସରେ ପଡ଼େ ଦିପାବଳୀ
ନାନା ରଙ୍ଗେ ଦୀପ ଜଳେ ।
ଦାମୀ ଦାମୀ ବାଣ ଫୁଟେ ଘନ ଘନ
ଛାତିକି ଥରେଇ ଦିଏ
ଘରେ ଘରେ ପିଠା ପଣାର ଆସର
ମହ ମହ ବାସୁଥାଏ ।
ଦୀପାବଳି ନିଶି ଏ ଭାବେ ଆକର୍ଷି
ହସ ଖୁସି ଦିଏ ବାଣ୍ଟି
ପିତୃ, ପୁରୁଷଙ୍କୁ ଡାକିଥାନ୍ତି ଜନେ
ଜାଳି କାଉଁରିଆ କାଠି ।

–ବସନ୍ତ କୁମାର ଦାସ
ରମ୍ପା, ବରି, ଯାଜପୁର

ଆଜି ପରା ଦୀପାବଳି

ବେଳ ବୁଡ଼ିଗଲା ଅନ୍ଧାର ଘୋଟିଲା
ଆଈ ମୋ ଛାଡ଼ିଲା ହୁରି
ଦୀପ ଆଲୋକରେ ଦୁଆର ସଜାରେ
ଆଜି ପରା ଦୀପାବଳି ।
ପିତୃପୁରୁଷଙ୍କ ଆସିବାର ଦିନ
ପୟାଶ୍ରାଦ୍ଧ ତାଙ୍କୁ ଦିଅ
କାଉଁରିଆ ଜାଳି ଆନ୍ଧାରରେ ଆସି
ଆଲୁଅରେ ଯାଅ କୁହ ।
ଦୁଃଖ ଦୁର୍ଦ୍ଦଶାକୁ ନାଶିବା ପାଇଁକି
ମଣ୍ଡପେ ମା' କାଳୀ ଠିଆ
ଭକତି ଭାବନା ଅନ୍ତରରେ ଥୋଇ
ତାଙ୍କ ପାଦେ ନମୁଥା ।

–ରମାକାନ୍ତ ବେହେରା
ଭଣ୍ଡାରିପୋଖରୀ, ଭଦ୍ରକ

ଆସିଗଲା କାଳୀପୂଜା

ଆସିଗଲା କାଳୀପୂଜା ପଡ଼ିଗଲା ଚହଳ
ଚାହୁଁ ଚାହୁଁ ପୁର ପଲ୍ଲୀ ହେଲା ଭାରି ଗହଳ ।
ବରଷକ ପରେ ଆସିଛି ଏ ପରବ
ସବୁରି ଘରେ ଆଜି ପିଠା ପଣା ଦରବ ।
ବଡ଼ବଡୁଆଙ୍କୁ ପିଣ୍ଡ ଦେବେ ବାପା ଯତନେ
ଗୋସେଇଁଙ୍କମନ୍ତ୍ର ଶୁଣୁଥିବା ଭାବ ମଗନେ ।
ଯୁଆଡ଼େ ଚାହିଁବ ଖାଲି ଦୀପାଳିର ଝଲକ
ଦେଖି ଆଖି ଲାଖି ରହେ ପଡ଼େ ନାହିଁ ପଲକ ।
କାଉଁରିଆ ଜାଳିଦେବା ଡାକି ବଡ଼ବଡୁଆ
ଢାଳିଦେବେ ଶୁଭାଶିଷ ତୁଟିଯିବ ଅଡୁଆ ।

–ଚିତ୍ତରଞ୍ଜନ ପଟ୍ଟନାୟକ
ନିଗମନିବାସ, ଯୁଟୁକେଶରୀ,
ନରଣପୁର, କେନ୍ଦୁଝର

ଆଲୋକର ପରବ

ଆସ କୁନାକୁନି ମୋ' ଭଉଣୀଭାଇ
ଜାଳିବା ଆମେ ସଭିଏଁ ମିଳି ଦୀପାଳି
ବରଷକେ ଥରେ ଆସିଛି ଆଜି
ଆଲୋକର ପରବ ଦୀପାବଳି ।
କେତେ ରକମର ମିଠା ଯେ ଆଣିବେ
ମୋ' ବାପା ବଜାର ଯାଇ
ମା' ପୁଣି ଗଢ଼ିବେ ଆରିସା, କାକରା
କାଜୁ ବରଫି ଆଉ ଖିରି
ହିନ୍ଦୁ, ମୁସଲିମ୍, ଶିଖ୍, ଇସାଇ
ଆମେ ଯେତେ ଭଉଣୀ ଭାଇ ।
ଏକାଠି ମିଶି ଖାଇବା ଭୋଜି
ସବୁ ଭେଦଭାବ ଯିବା ଭୁଲି
ପରିବେଶକୁ କରିବା ସରସ ସୁନ୍ଦର
ଦେବାନି ବେଶି ବାଣ ଫୁଟାଇ
ଘର ଅଗଣାରେ ଦୀପାଳି ଜାଳି
ମୁରୁଜରେ ଦେବା ଘର ସଜାଇ ।

–ମୀରା ବେଉରା
ଦେଉଳ ସାହି, ତୁଳସୀପୁର, କଟକ

ଖିଲିଖିଲି ହସ

(ବାପା ଆଉ ଭୀମୁ ଭିତରେ କଥାବାର୍ତ୍ତା...)
ବାପା–ଆରେ, ଆଜି ବ୍ରସ୍ ନ କରି କ'ଣ ଖାଇଦେଲୁ ।
ଭୀମୁ– ଇଏ କ'ଣ ବାପା ! ହାତୀ କ'ଣ କେବେ ବ୍ରସ୍ କରେ । ସିଏ ତ ପୁଣି ବଂଚିଛି କି ନାଇଁ ।
କିଛି ସମୟ ପରେ...
ଭୀମୁ–ବାପା ! ଫୋନ୍‌ଟା ଦେଲ....ଟିକେ ଗେମ୍ ଖେଳିଦେବା, ଭାରି ବୋରିଂ ଲାଗିଲାଣି ।
ବାପା–କାହିଁ ! ହାତୀ କ'ଣ କେବେ ବୋରିଂ ହୁଏ ନା ଫୋନ୍‌ରେ ଗେମ୍ ଖେଳେ । ସିଏ ତ ପୁଣି ବଂଚିଛି କି ନାଇଁ । ତୁ ସେମିତି ରହ...

(ବାପା ଓ ପୁଅ ମଧ୍ୟରେ କଥାବାର୍ତ୍ତା...)
ବାପା–ଆଜି ପରା ତୋର ରେଜଲ୍ଟ ବାହାରିଲା । କ'ଣ ହେଇଛି ?
ପୁଅ(ହସି ହସି)–କ'ଣ ଆଉ ହେବ ? ଯାହା ସବୁବେଳେ ହୁଏ ।
ଏଥର ପୁଣି ଫେଲ୍ ହୋଇଯାଇଛି ।
ବାପା–ଫେଲ୍ ହୋଇଛୁ, ସେଥିରେ ପୁଣି ହସୁଛୁ । ଲାଜ ଲାଗୁନି ।
ପୁଅ–ମୁଁ ମୋ ଫେଲ୍ ପାଇଁ ହସୁନି ବାପା । ମୁଁ ତ ଭାବୁଚି ମୋ ପାଖ ପିଲା କଥା । ବିଚରା ତା ଅବସ୍ଥା କ'ଣ ହେଇଥିବ ?

ମତାମତ

➤ଗତ ସପ୍ତାହରେ ପ୍ରକାଶିତ କବିତାଗୁଡ଼ିକ ଛୋଟ ଏବଂ ବେଶ୍ ଆକର୍ଷଣୀୟ ହୋଇଥିଲା ।
–ରବିନ୍ଦ୍ର କୁମାର ମଲ୍ଲିକ, ଯାଜପୁର

➤ଏହି ପୃଷ୍ଠାରେ ପ୍ରକାଶ ପାଉଥିବା ପ୍ରତିଟି ସ୍ତମ୍ଭ ମୋ ମନକୁ ଛୁଇଁପାରୁଛି ।
–ଶ୍ୱେତପଦ୍ମା ମହାନ୍ତି, ପୁରୀ

➤ତୁମ ତୂଳୀ ସ୍ତମ୍ଭରେ ଚିତ୍ରଗୁଡ଼ିକ ବେଶ୍ ସୁନ୍ଦର ହୋଇଥିଲା ।
–ଇତିଶ୍ରୀ ପଣ୍ଡା, କୋରାପୁଟ

ଟଗଲା ଭୀମୁ

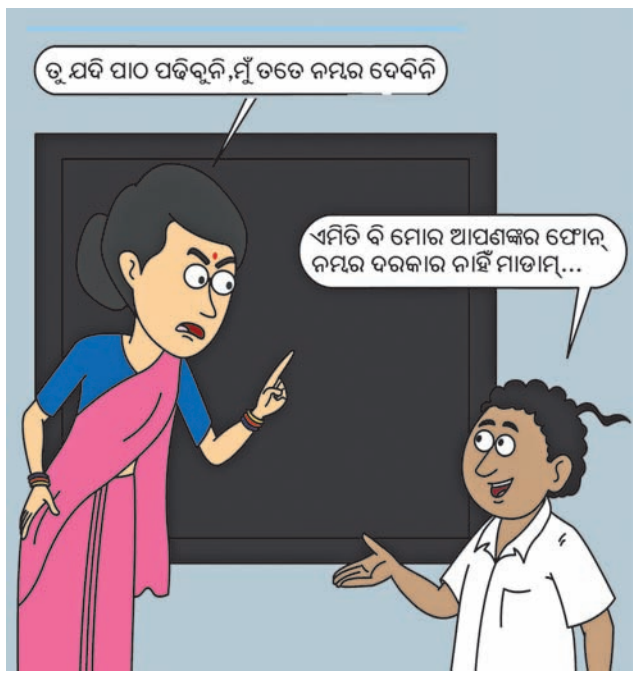

ଦେବାଂଶୁ ଆଚାର୍ଯ୍ୟ
କ୍ଲାସ–୨, ବିବିଆଇଟି ପବ୍ଲିକ ସ୍କୁଲ, ବୁଗିବୁଗି, କୋଲକାତା

ଶ୍ରୀଜିତ୍ ଶ୍ରୀରାଜ ମିଶ୍ର
କ୍ଲାସ–୩, ମଡେଲ ସ୍କୁଲ, ଆବୁଧାବି, ୟୁଏଇ

ଆଦିତି ପୃଷ୍ଟି
କ୍ଲାସ–୮, କେନ୍ଦ୍ରୀୟ ବିଦ୍ୟାଳୟ, ନୀଳାଦ୍ରି ବିହାର, ଭୁବନେଶ୍ୱର

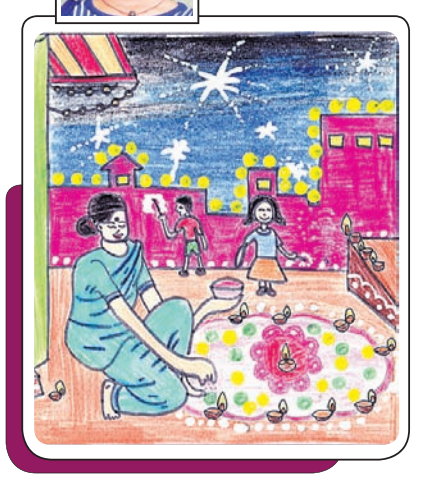

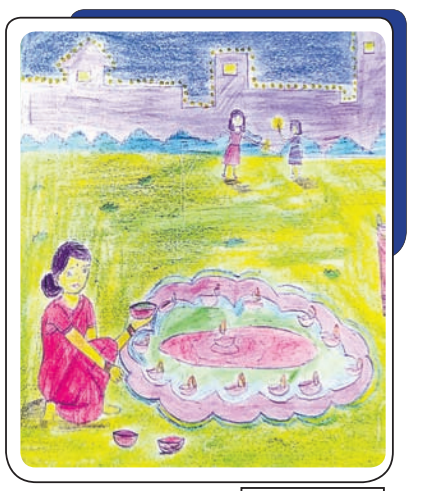

ଖ୍ରୀସା ମହାନ୍ତି
କ୍ଲାସ–୫, ଡିଏଭି ପବ୍ଲିକ ସ୍କୁଲ, ନିମାପଡା

ଧରିତ୍ରୀ
DHARITRI
www.orissakhabar.com/ www.dharitri.com ପୃଷ୍ଠା:୮ Press Regd. No.ORIORI/2005/14845 Postal Regd. No. BN/42/21-23. Edition Phone (0663) 2522134, Editorial (0663) 2405816, Fax: (0663)2405616 ସମ୍ବଲପୁର, ଶନିବାର, ଅକ୍ଟୋବର ୩୦/୨୦୨୧ Sambalpur, Saturday, October 30/ 2021

'ଓଡ଼ିଶାକୁ ଗର୍ବିତ କରିବା ସ୍ୱପ୍ନ ସାକାର'

ଟୋକିଓ ପାରାଲିମ୍ପିକ୍ସର ବ୍ୟାଡ୍‌ମିଣ୍ଟନ ଏସ୍‌ଏଲ୩ ସିଙ୍ଗଲ୍ସରେ ସ୍ୱର୍ଣ୍ଣ ପଦକ ଜିତି ରାଜ୍ୟ ଏବଂ ଦେଶ ପାଇଁ ଗୌରବ ଆଣିଥିବା ଓଡ଼ିଶାର ପ୍ରମୋଦ ଭଗତଙ୍କ ନାମ ଦେଶର ସର୍ବୋଚ୍ଚ ମେଜର ଧ୍ୟାନଚାନ୍ଦ ଖେଳରତ୍ନ ପୁରସ୍କାର ପାଇଁ ସୁପାରିସ ହୋଇଛି। ଜାତୀୟ ଚୟନ କମିଟିର ସୁପାରିସ ଉପରେ କ୍ରୀଡ଼ା ମନ୍ତ୍ରଣାଳୟର ଆନୁଷ୍ଠାନିକ ମୋହର ବାଜିଲେ ରାଜ୍ୟର ପ୍ରଥମ ଖେଳାଳିଭାବେ ଖେଳରତ୍ନ ପୁରସ୍କାରରେ ସମ୍ମାନିତ ହେବେ ପ୍ରମୋଦ। ଓଡ଼ିଶାକୁ ଗର୍ବିତ କରିବାକୁ ସେ ଯେଉଁ ସ୍ୱପ୍ନ ଦେଖିଥିଲେ ତାହା ସାକାର ହେବାକୁ ଯାଉଛି। ରାଜ୍ୟବାସୀଙ୍କ ଭଲପାଇବାକୁ ଭୁଲି ପାରୁ ନ ଥିବା ଏହି ପାରା ସ୍ପୋର୍ଟ୍ସ ତାରକା ଏବେ ମଧ୍ୟ ସଫଳତା ପାଇଁ ଭୋକିଲା ଅଛନ୍ତି। ଆଗାମୀ ଦିନରେ ଅଧିକରୁ ଅଧିକ ପଦକ ଜିତି ଦେଶ ଓ ରାଜ୍ୟକୁ ଗର୍ବିତ କରିବା ତାଙ୍କର ଲକ୍ଷ୍ୟ ବୋଲି ସାକ୍ଷାତକାର ଅବସରରେ ପ୍ରକାଶ କରିଛନ୍ତି ପ୍ରମୋଦ।

● ଦେଶର ସର୍ବୋଚ୍ଚ କ୍ରୀଡ଼ା ପୁରସ୍କାର ଖେଳରତ୍ନ ପାଇଁ ଆପଣଙ୍କ ନାମ ସୁପାରିସ ହୋଇଛି। ପ୍ରଥମ ଓଡ଼ିଆ ଭାବେ ଆପଣ ଏହି ପୁରସ୍କାର ପାଇବା ସମ୍ଭାବନା ସୃଷ୍ଟି ହୋଇଛି। କ'ଣ କହିବେ ?

▶ମୁଁ ଏଥିରେ ବହୁତ ଖୁସି। ମୋ ପାଇଁ ଓଡ଼ିଶା ଗର୍ବିତ କଥା ଭାବିଲା ବେଳକୁ ଖୁସିରେ ଛାତି କୁଣ୍ଢେମୋଟ ହୋଇଯାଉଛି। ଆଗାମୀ ଦିନରେ ଆହୁରି ଭଲ ପ୍ରଦର୍ଶନ ପାଇଁ ଏହି ପୁରସ୍କାର ମୋତେ ପ୍ରୋତ୍ସାହିତ କରିବ। ଅନ୍ୟ ଖେଳାଳିମାନେ ମଧ୍ୟ ପ୍ରେରିତ ହେବେ। ପାରାଲିମ୍ପିକ୍ସରେ ସ୍ୱର୍ଣ୍ଣ ପଦକ ବିଜୟ ମୋର ସ୍ୱପ୍ନ ଥିଲା, ତାହା ସାକାର ହୋଇଛି। ଖେଳରତ୍ନ ପୁରସ୍କାର ନିଶ୍ଚିତ ଗର୍ବର କଥା। ତେବେ ମୋତେ ବହୁତ ଆଗକୁ ଯିବାର ଅଛି। ଶ୍ରେଷ୍ଠ ପ୍ରଦର୍ଶନ କରି ଓଡ଼ିଶାର ନାଁକୁ ଦେଶ ବିଦେଶରେ ବିକଶିତ କରିବା ମୋର ଲକ୍ଷ୍ୟ।

● ଏତେବଡ଼ ସମ୍ମାନର ଶ୍ରେୟ ଆପଣ କାହାକୁ ଦେବାକୁ ଚାହିଁବେ।

▶ମୋ ପରିବାର, କୋଚ୍, ଗାଁର ଲୋକମାନେ, ଓଡ଼ିଶା ଏବଂ ଭାରତ ସରକାରଙ୍କୁ ମୁଁ ଏହାର ଶ୍ରେୟ ଦେବାକୁ ଚାହିଁବି। ଓଡ଼ିଶାବାସୀଙ୍କ ଭଲ ପାଇବା ଯୋଗୁ ଏହା ସମ୍ଭବ ହୋଇ ପାରିଛି। ମୋ ଗାଁ ଲୋକମାନେ ମଧ୍ୟ ବହୁତ ସାହାଯ୍ୟ କରିଛନ୍ତି। ତାହା କେବେ ଭୁଲି ହେବନି।

● ଆଗକୁ କ'ଣ ଟୁର୍ନାମେଣ୍ଟ ଅଛି ? ଏଥିପାଇଁ କିପରି ପ୍ରସ୍ତୁତି ଚାଲିଛି।

▶୨୦୨୨ରେ ଏସିଆନ ଗେମ୍ସ ହେବ। ୨୦୧୮ ଏସିଆନ ପାରା ଗେମ୍ସରେ ମୁଁ ସ୍ୱର୍ଣ୍ଣ ଓ ବ୍ରୋଞ୍ଜ ପଦକ ପାଇଥିଲି। ସେହି ପ୍ରଦର୍ଶନ ଦୋହରାଇ ମୁଁ ରାଜ୍ୟ ଓ ଦେଶକୁ ଗର୍ବିତ କରିବାକୁ ଚାହେଁ। ତା' ପୂର୍ବରୁ କେତେକ ଅନ୍ତର୍ଜାତୀୟ ଟୁର୍ନାମେଣ୍ଟ ଅଛି। ନଭେମ୍ବର ୧୫ରୁ ଆରମ୍ଭ ହେବାକୁ ଯାଉଥିବା ଉଗାଣ୍ଡା ଅନ୍ତର୍ଜାତୀୟ ବ୍ୟାଡ୍‌ମିଣ୍ଟନ ଟୁର୍ନାମେଣ୍ଟ ପାଇଁ ମୁଁ ଟ୍ରେନିଂ ଆରମ୍ଭ କରିଛି।

● ୨୦୨୪ ପାରାଲିମ୍ପିକ୍ସ ପାଇଁ କ'ଣ ଟାର୍ଗେଟ ରହିବ ?

▶ ଟୋକିଓ ପରି ୨୦୨୪ ପାରାଲିମ୍ପିକ୍ସରେ ସ୍ୱର୍ଣ୍ଣ ପଦକ ଜିତିବା ମୋର ମୁଖ୍ୟ ଲକ୍ଷ୍ୟ ରହିବ। ମିକ୍ସଡ ଡବଲ୍ସ ଓ ପୁରୁଷ ଡବଲ୍ସରେ ପଦକ ଆସିପାରିଲେ ନିଶ୍ଚିତ ଅଧିକ ଖୁସି ହେବି। ଆଗାମୀ ଦିନରେ ବଡ଼ ଇଭେଣ୍ଟଗୁଡ଼ିକରେ ପଦକ ଜିତି ଓଡ଼ିଶାକୁ ଗର୍ବିତ କରିବା ମୋର ମୁଖ୍ୟ ଲକ୍ଷ୍ୟ।

● ପାରାଲିମ୍ପିକ୍ସରେ ସ୍ୱର୍ଣ୍ଣ ଜିତିବା ପରେ ଦେଶ ଏବଂ ରାଜ୍ୟରେ ହୋଇଥିବା ସ୍ୱାଗତ କିପରି ଥିଲା ?

▶ଏହା ଅତ୍ୟନ୍ତ ସ୍ମରଣୀୟ। ରାଜ୍ୟବାସୀ ମୋତେ ଏତେ ଭଲପାଆନ୍ତି ବୋଲି ପ୍ରଥମଥର ପାଇଁ ଅନୁଭବ ହେଲା। ଲୋକଙ୍କ ସ୍ନେହ, ପ୍ରେମରେ ମୁଁ ଅତ୍ୟନ୍ତ ଅଭିଭୂତ। ଏହା ମୋତେ ଆଗାମୀ ପାରାଲିମ୍ପିକ୍ସରେ ଭଲ ପ୍ରଦର୍ଶନ ପାଇଁ ଅଧିକ ଉତ୍ସାହିତ କରିବ।

● ଟୋକିଓରେ ସ୍ୱର୍ଣ୍ଣିମ ସଫଳତା ପରେ ଆପଣଙ୍କୁ ବିଭିନ୍ନ ସ୍ଥାନରେ ସମ୍ବର୍ଦ୍ଧିତ, ସମ୍ମାନିତ କରାଯାଇଥିଲା। ଆଦର୍ଶ ଖେଳାଳି ସଚିନ ତେନ୍ଦୁଲକରଙ୍କୁ ମଧ୍ୟ ସାକ୍ଷାତ ସୁଯୋଗ ପାଇଥିଲେ। ସବୁଠାରୁ ସ୍ମରଣୀୟ କ'ଣ ଥିଲା।

▶ଆଇକନିକ୍ କ୍ରିକେଟର ସଚିନ ତେନ୍ଦୁଲକରଙ୍କ ସହ ସାକ୍ଷାତ ମୋ ପାଇଁ ସବୁଠାରୁ ସ୍ମରଣୀୟ। ଏହାକୁ ଜୀବନରେ କେବେ ବି ଭୁଲିବି ନାହିଁ। ପିଲାଦିନରୁ ତାଙ୍କୁ ଆଦର୍ଶ କରି ଖେଳୁଥିଲି। କେବେ ଦେଖାପାଇବି ବୋଲି ମନରେ ଉତ୍କଣ୍ଠା ଥିଲା। ଆଗାମୀ ଦିନରେ କିପରି ଥଣ୍ଡା ମିଜାଜରେ ଖେଳିବାକୁ ହେବ ସେ ନେଇ ସଚିନଙ୍କ ପରାମର୍ଶ ମୋ ପାଇଁ ବହୁ ଉପାଦେୟ। ସେ ମୋତେ ଅନେକ କିଛି ଉପଦେଶ ଦେଇଛନ୍ତି, ଯାହାକି ଅଭୁଲା ରହିବ।

● ସଫଳତାର ଶୀର୍ଷରେ ପହଞ୍ଚିଥିଲେ ବି କ୍ୟାରିୟର ଆରମ୍ଭ କଥା ମନେପଡ଼ିଲେ କିପରି ଲାଗେ।

▶ସୁଖକୁ ଭୁଲିହୁଏ, ମାତ୍ର ଦୁଃଖକୁ କେବେ ଭୁଲି ହୁଏନି। କ୍ୟାରିୟର ଆରମ୍ଭରେ ମୁଁ ଅନେକ ସଂଘର୍ଷ କରିଥିଲି। ଅନେକ କଥା ଶୁଣିବାକୁ ମିଳିଥିଲେ ହେଁ ମୁଁ କଠିନ ପରିଶ୍ରମ କରି ଆଗକୁ ବଢ଼ିଥିଲି। ତା'ର ଫଳସ୍ୱରୂପ ଆଜି ଏଠାରେ ପହଞ୍ଚି ପାରିଛି। ଖେଳ ଜୀବନ ଆରମ୍ଭର କଥା ମୋର ସବୁବେଳେ ମନେପଡ଼େ। ଏହା ଜୀବନର ଏକ ଅଂଶବିଶେଷ ଏବଂ ଅଭୁଲା ସ୍ମୃତି।

–ପ୍ରସ୍ତୁତି: ତପନ ସ୍ୱାଇଁ

ସଂକ୍ଷେପରେ..

ନାମ: ପ୍ରମୋଦ ଭଗତ
ଜନ୍ମ: ୧୯୮୮ ଏପ୍ରିଲ ୪
ଜନ୍ମସ୍ଥାନ: ଅତାବିରା, ବରଗଡ଼
ପରିବାର: ମା–କୁସୁମ ଦେବୀ, ଭାଇ–ଅମୋଦ ଭଗତ, ଶେଖର ଭଗତ, ୩ ଭଉଣୀ–ସାରିକା, ଚନ୍ଦନ ଓ ଗୌରୀ। (୨୦୦୬ରେ ବାପା କୈଳାସ ଭଗତଙ୍କ ପରଲୋକ ଘଟିଛି)।
ଟାଇପ୍ ଅଫ୍ ପ୍ଲେୟର: ଏସ୍‌ଏଲ୍(ଷ୍ଟାଣ୍ଡିଂ ଲୋୟର)–୩
ଟାଇପ୍ ଅଫ୍ ଡିଜାବିଲିଟି: ଅର୍ଥୋପେଡିକ୍ ପୋଲିଓ
୨୦୦୨: ବ୍ୟାଡ୍‌ମିଣ୍ଟନ କ୍ୟାରିୟର ଆରମ୍ଭ
୨୦୦୬: ଜାତୀୟ ପଦାର୍ପଣ(ଅଲ୍‌ଇଣ୍ଡିଆ ସୁପରସିକ୍ସ)
୨୦୦୬: ଅନ୍ତର୍ଜାତୀୟ ପଦାର୍ପଣ (ମାଲେସିଆ ପାରା ବ୍ୟାଡ୍‌ମିଣ୍ଟନ)
ଡବଲ୍ସ ପାର୍ଟନର: ମନୋଜ ସରକାର
କୋଚ୍: ଶିବପ୍ରସାଦ ଦାସ, ଗୌରବ ଖାନ୍ନା
ବିଶ୍ୱ ର୍ୟାଙ୍କିଙ୍ଗ୍: ପୁରୁଷ ଏସ୍‌ଏଲ୍–୩ କାଟେଗୋରିର ଉଭୟ ସିଙ୍ଗଲ୍ସ ଓ ଡବଲ୍ସରେ ନମ୍ବରୱାନ
୨୦୧୯ ମାର୍ଚ୍ଚ: ଟୋକିଓ ଅଲିମ୍ପିକ୍ସ ପାଇଁ ସ୍ପୋର୍ଟ୍ସ ଅଥରିଟି ଅଫ୍ ଇଣ୍ଡିଆର ଟାର୍ଗେଟ ଅଲିମ୍ପିକ୍ ପୋଡିୟମ ସ୍କିମ୍(ଟପ୍ସ)ରେ ସାମିଲ।
ସମ୍ମାନ: ଅର୍ଜୁନ ପୁରସ୍କାର, ବିଜୁ ପଟ୍ଟନାୟକ ଶ୍ରେଷ୍ଠ କ୍ରୀଡ଼ାବିତ୍ ପୁରସ୍କାର(୨୦୧୯)

ପ୍ରି–କ୍ୱାର୍ଟରରେ ଆକାଶ

ଜର୍ମାନୀର ଡାନିଲ କ୍ରୋଟରଙ୍କୁ ପଞ୍ଚ୍ ମାରୁଛନ୍ତି ଭାରତର ଆକାଶ ସାଙ୍ଗୱାନ (ଡାହାଣ)।

ବେଲଗ୍ରେଡ୍, ୨୯।୧୦ (ପି.ଟି.): ଭାରତୀୟ ବକ୍ସର ଆକାଶ କୁମାର (୫୪କେଜି) ଇଣ୍ଟରନ୍ୟାଶନାଲ ବକ୍ସିଂ ଆସୋସିଏଶନ (ଆଇବା) ପୁରୁଷ ବିଶ୍ୱ ଚାମ୍ପିୟନଶିପ୍‌ର ପ୍ରି–କ୍ୱାର୍ଟରଫାଇନାଲରେ ପ୍ରବେଶ କରିଛି। ଶୁକ୍ରବାର ଜର୍ମାନ ପ୍ରତିଦ୍ୱନ୍ଦ୍ୱୀ ଓମାର ସାଲା ଇବ୍ରାହିମ୍ ଅସୁସ୍ଥ ହୋଇପଡ଼ିବାରୁ ସେ ୱାକଓଭର ପାଇଥିଲେ। ପ୍ରି–କ୍ୱାର୍ଟରରେ ଆକାଶ ପୁର୍ତ୍ତୋରିକୋର ପାଗାନ କାଲେବଙ୍କ ସହ ମୁକାବିଲା କରିବେ। ଏସିଆନ ଚାମ୍ପିୟନ ସଞ୍ଜିତ୍ (୯୨କେଜି) ମଧ୍ୟ ପ୍ରି–କ୍ୱାର୍ଟରକୁ ଉନ୍ନୀତ ହୋଇଛନ୍ତି। ସେ ରୁଷିଆର ଆନ୍ଦ୍ରେଇ ସ୍ତୋତ୍‌ସ୍କିଙ୍କୁ ହରାଇ ଦେଇଛନ୍ତି। ଗୁରୁବାର ବିଳମ୍ବିତ ରାତିରେ ଆକାଶ ସାଙ୍ଗୱାନ (୬୭ କେଜି) ଜର୍ମାନୀର ଡାନିଲ କ୍ରୋଟରଙ୍କ ବିପକ୍ଷରେ ୪–୧ରେ ବିଜୟ ଲାଭ କରି ପ୍ରି–କ୍ୱାର୍ଟରରେ ପ୍ରବେଶ କରିଛନ୍ତି। ୨୧ବର୍ଷୀୟ ଏହି ବକ୍ସର କ୍ୟୁବା ବକ୍ସର କେଭିନ୍ ବ୍ରାଉନ୍‌ଙ୍କୁ ଭେଟିବେ। ଶନିବାର ୫ଥର ପଦକ ବିଜେତା ଶିବ ଥାପା (୬୩.୫କେଜି)ଙ୍କ ସହିତ ଅନ୍ୟ ୩ ଜଣଙ୍କର ଆକ୍ସନ ଦେଖିବାକୁ ମିଳିବ। ଥାପା ସିଆରାଲିଓନର ଜନ ବ୍ରାଉନ୍‌ଙ୍କୁ ଭେଟିବେ। ସୁମିତ (୭୫କେଜି) ତାଜିକିସ୍ତାନର ଅବ୍‌ଦୁମାଲିକ ବୋଲ୍‌ଟେଭ୍‌ଙ୍କୁ, ସଚିନ(୮୦କେଜି) ଆମେରିକାର ରୋବି ଗୋଞ୍ଜେଲ୍ସଙ୍କୁ ଭେଟିବେ। ଅନ୍ୟପକ୍ଷରେ ଗୋବିନ୍ଦ ସାହାଣୀ (୪୮କେଜି) ପ୍ରି–କ୍ୱାର୍ଟରରେ ଜର୍ଜିଆର ସଖିଲ ଅଲଖଭରଦୋବୀଙ୍କୁ ଭେଟିବେ। ଚାମ୍ପିୟନଶିପ୍ ପାଇଁ ମୋଟ ପୁରସ୍କାର ରାଶି ୨.୬ ନିୟୁତ ଡଲାର ରଖାଯାଇଛି। ସ୍ୱର୍ଣ୍ଣ ବିଜେତାଙ୍କ ଲାଗି ୧,୦୦,୦୦୦ ଆମେରିକୀୟ ଡଲାର, ରୌପ୍ୟ ବିଜେତା ୫୦,୦୦୦ ଡଲାର ଏବଂ ବ୍ରୋଞ୍ଜ ବିଜେତାଙ୍କ ପାଇଁ ୨୫,୦୦୦ ଡଲାର ଆର୍ଥିକ ପୁରସ୍କାର ବ୍ୟବସ୍ଥା କରାଯାଇଛି। ଭାରତର ବିଭିନ୍ନ ଓଜନ ବର୍ଗର ଜାତୀୟ ଚାମ୍ପିୟନ ଏହି ଚାମ୍ପିୟନଶିପ୍‌ରେ ଭାଗ ନେଇଛନ୍ତି।

ଡିକକ୍‌ଙ୍କ ଉପରେ ନଜର

ଶାରଜା,୨୯।୧୦

ଟି୨୦ ବିଶ୍ୱକପ୍ ସୁପର ୧୨ ପର୍ଯ୍ୟାୟରେ ଗ୍ରୁପ୍–୧ର ଅନ୍ୟ ଏକ ମୁକାବିଲାରେ ଦକ୍ଷିଣ ଆଫ୍ରିକା ଓ ଶ୍ରୀଲଙ୍କା ପରସ୍ପରକୁ ଶନିବାର ଭେଟିବେ। ଉଭୟ ଦଳ ଦୁଇଟି ଲେଖାଏ ମ୍ୟାଚ୍ ଜିତି ୨ ଲେଖାଏ ପଏଣ୍ଟ ହାସଲ କରିଛନ୍ତି। ତେଣୁ ସେମିଫାଇନାଲ ଦୌଡ଼ରେ ରହିବାକୁ ହେଲେ ଉଭୟ ଦଳକୁ ଏହି ମ୍ୟାଚ୍‌ରେ ବିଜୟୀ ହେବା ନିହାତି ଜରୁରୀ ହୋଇପଡିଛି। ୱେଷ୍ଟଇଣ୍ଡିଜ ବିପକ୍ଷ ମ୍ୟାଚ୍‌ରେ ବର୍ଣ୍ଣବୈଷମ୍ୟ ବିରୋଧରେ ଆନ୍ଦୋଳନକୁ ସମର୍ଥନ ନ କରି ଆଣ୍ଠୁମାଡି ବସିବାକୁ ମନା କରିଥିବା ଦକ୍ଷିଣ ଆଫ୍ରିକା ଓପନର କ୍ୱିଣ୍ଟନ ଡିକକ୍ ବିବାଦ ସୃଷ୍ଟି କରିଥିଲେ। ତେବେ ସେ ବର୍ତ୍ତମାନ ନିଜର ଆଭିମୁଖ୍ୟ ବଦଳାଇଛନ୍ତି ଓ ଯଦି ଏହା ଅନ୍ୟମାନଙ୍କୁ ସଚେତନ କରିବ ତେବେ ଏହି ଆନ୍ଦୋଳନକୁ ସମର୍ଥନ କରିବାକୁ ରାଜି ଅଛି ବୋଲି ସେ କହିଛନ୍ତି। ତେଣୁ ସେ ଏହି ମ୍ୟାଚ୍ ଖେଳିବେ ଓ ତାଙ୍କ ଉପରେ ସମସ୍ତଙ୍କ ନଜର ରହିଛି।

ଅଭ୍ୟାସ ସେସନରେ କାଗିଶୋ ରାବାଡ଼ା।

ଦକ୍ଷିଣ ଆଫ୍ରିକା ଦ୍ୱିତୀୟ ମ୍ୟାଚ୍‌ରେ ୱେଷ୍ଟଇଣ୍ଡିଜକୁ ୮ ଉଇକେଟରେ ପରାସ୍ତ କରିଥିଲା। ତେବେ ପ୍ରଥମ ମୁକାବିଲାରେ ଅଷ୍ଟ୍ରେଲିଆଠାରୁ ୫ ଉଇକେଟରେ ପରାସ୍ତ ହୋଇଥିଲା। ଅନ୍ୟପଟେ ଶ୍ରୀଲଙ୍କା ତା'ର ଦ୍ୱିତୀୟ ମ୍ୟାଚ୍‌ରେ ଅଷ୍ଟ୍ରେଲିଆଠାରୁ ୭ ଉଇକେଟରେ ପରାସ୍ତ ହୋଇଥିବା ବେଳେ ପ୍ରଥମ ମ୍ୟାଚ୍‌ରେ ୫ ଉଇକେଟରେ ବାଂଲାଦେଶକୁ ହରାଇଥିଲା। ଟେମ୍ବା ବଭୁମା ଦକ୍ଷିଣ ଆଫ୍ରିକାର ନେତୃତ୍ୱ ନେବାରେ ସଫଳ ହୋଇଛନ୍ତି। ଦକ୍ଷିଣ ଆଫ୍ରିକା ଦଳରେ ରିଜା ହେଣ୍ଡ୍ରିକ୍ସ, ରାସି ଭାନ ଡେର ଡୁସେନ, ଏଡେନ ମାରକ୍ରାମ ଓ ଡେଭିଡ୍ ମିଲରଙ୍କ ଭଳି ଆକ୍ରମଣାତ୍ମକ ବ୍ୟାଟ୍ସମ୍ୟାନ ରହିଛନ୍ତି।

୭୬୩ ଦିନ ପରେ ଖେଳିବ ଅଷ୍ଟ୍ରେଲିଆ ଫୁଟ୍‌ବଲ ଦଳ

ସିଡ୍‌ନୀ, ୨୯।୧୦ (ଏପି): କୋଭିଡ୍ ଯୋଗୁ ପ୍ରାୟ ୨ ବର୍ଷ ପରେ ଅର୍ଥାତ ୭୬୩ ଦିନ ପରେ ଅଷ୍ଟ୍ରେଲିଆ ପୁରୁଷ ଫୁଟ୍‌ବଲ ଦଳ ନିଜ ଦେଶରେ ଏକ ମ୍ୟାଚ୍ ଖେଳିବ। ନଭେମ୍ବର ୧୧ରେ ସୌଦିଆରବ ବିପକ୍ଷରେ ଦଳ ଏକ ବିଶ୍ୱକପ୍ କ୍ୱାଲିଫାୟର ଖେଳିବ। ମ୍ୟାଚଟି ପାରାମାଟାସ୍ଥିତ ୱେଷ୍ଟର୍ନ ସିଡ୍‌ନୀ ଷ୍ଟାଡିୟମରେ ଏହି ମ୍ୟାଚ ଖେଳିବ। ଷ୍ଟାଡିୟମ କ୍ଷମତାର ୭୫% ଅର୍ଥାତ୍ ପ୍ରାୟ ୨୨,୦୦୦ ଦର୍ଶକଙ୍କୁ ମ୍ୟାଚ ଦେଖିବା ଲାଗି ଅନୁମତି ଦିଆଯାଇଛି। ଶୁକ୍ରବାର ଫୁଟ୍‌ବଲ ଅଷ୍ଟ୍ରେଲିଆ ପକ୍ଷରୁ ଏହା ସ୍ପଷ୍ଟ କରିଦିଆଯାଇଛି। ୨୦୧୯ ଅକ୍ଟୋବର ୧୦ କାନବେରାଠାରେ ନେପାଳ ବିପକ୍ଷ ମ୍ୟାଚ ପରେ ଅଷ୍ଟ୍ରେଲିଆର ନିଜ ଦେଶରେ ଏହା ପ୍ରଥମ ଅନ୍ତର୍ଜାତୀୟ ମ୍ୟାଚ। ସେତେବେଳେ ଗ୍ରାହମ ଆର୍ନୋଲ୍ଡ ଅଷ୍ଟ୍ରେଲିଆ ଫୁଟ୍‌ବଲ ଦଳର କୋଚ ଥିଲେ। ଏହି ମ୍ୟାଚ ଖେଳାଯିବାର ୪ ମାସ ପରେ କୋଭିଡ୍ ମହାମାରୀ ଦେଖା ଦେଇଥିଲା। ଅଷ୍ଟ୍ରେଲିଆ ବର୍ତ୍ତମାନ ପଏଣ୍ଟ ଟେବୁଲରେ ଗ୍ରୁପ୍ ବି'ରେ ସୌଦି ଆରବ ପଛକୁ ଦ୍ୱିତୀୟ ସ୍ଥାନରେ ରହିଛି।

ଇଂଲଣ୍ଡ–ଅଷ୍ଟ୍ରେଲିଆ ଲଢ଼େଇ ଆଜି

ଦୁବାଇ,୨୯।୧୦

ଚଳିତ ଟି୨୦ ବିଶ୍ୱକପ୍‌ରେ ଇଂଲଣ୍ଡ ଓ ପାରମ୍ପରିକ ପ୍ରତିଦ୍ୱନ୍ଦ୍ୱୀ ଅଷ୍ଟ୍ରେଲିଆ ଶନିବାର ପରସ୍ପରକୁ ଭେଟିବେ। ସୁପର ୧୨ ପର୍ଯ୍ୟାୟରେ ଗ୍ରୁପ୍–୧ର ଏହି ମୁକାବିଲାରେ ଟାଇଟଲ ଫେଭରାଇଟ୍ ପ୍ରଥମଥର ପାଇଁ ବଡ଼ ପରୀକ୍ଷାର ସମ୍ମୁଖୀନ ହେବ। ଇଂଲଣ୍ଡ ଆରମ୍ଭରୁ ଫେଭରାଇଟ୍ ବିବେଚିତ ହେଉଥିବା ବେଳେ ଅଷ୍ଟ୍ରେଲିଆ ପ୍ରଥମ ଦୁଇଟି ମ୍ୟାଚ୍‌ରେ ଉଚ୍ଚକୋଟୀର ପ୍ରଦର୍ଶନ କରି ଟାଇଟଲ ଦୌଡ଼ରେ ସାମିଲ ହୋଇଛି। ଭଭୟ ଦଳ ପ୍ରଥମ ଦୁଇଟି ମ୍ୟାଚ୍‌ରେ ବିଜୟୀ ହୋଇ ୪ ଲେଖାଏ ପଏଣ୍ଟ ହାସଲ କରିଛନ୍ତି। ଅଷ୍ଟ୍ରେଲିଆ ପ୍ରଥମ ମ୍ୟାଚ୍‌ରେ ୫ ଉଇକେଟରେ ଦକ୍ଷିଣ ଆଫ୍ରିକାକୁ ଓ ଦ୍ୱିତୀୟ ମ୍ୟାଚ୍‌ରେ ଶ୍ରୀଲଙ୍କାକୁ ୭ ଉଇକେଟରେ ପରାସ୍ତ କରିଥିଲା। ଅନ୍ୟପଟେ ଇଂଲଣ୍ଡ ପ୍ରଥମ ମ୍ୟାଚ୍‌ରେ ୱେଷ୍ଟଇଣ୍ଡିଜକୁ ୬ ଉଇକେଟରେ ଓ ପରେ ବାଂଲାଦେଶକୁ ୮ ଉଇକେଟରେ ପରାସ୍ତ କରିଥିଲା।

ଇଂଲଣ୍ଡ ଦଳର ଅଭ୍ୟାସ ଅବସରରେ ଜୋଶ ବଟଲର ଓ କ୍ରିସ୍ ୱକ୍ସ।

ଦକ୍ଷିଣ ଆଫ୍ରିକା ବିପକ୍ଷ ଲୋ ସ୍କୋରିଂ ମ୍ୟାଚ୍‌ରେ ଅଷ୍ଟ୍ରେଲିଆର ବ୍ୟାଟିଂ ଆଶାନୁରୂପ ହୋଇପାରିନାହିଁ। ତେବେ ଶ୍ରୀଲଙ୍କା ବିପକ୍ଷରେ ଦଳ ରନ ଚେଜ୍ କରିବାରେ ସଫଳ ହୋଇଥିଲା। ଅଭିଜ୍ଞ ଓପନର ଡେଭିଡ ୱାର୍ନର ଓ ଅଧିନାୟକ ଆରୋନ ଫିଞ୍ଚ୍ ଯଥାକ୍ରମେ ୬୫ ଓ ୩୭ ରନକରି ଫର୍ମକୁ ଫେରିଛନ୍ତି। ବୋଲିଂରେ ଜୋଶ ହାଜେଲଉଡ, ମିଚେଲ ଷ୍ଟାର୍କ ଓ ପ୍ୟାଟ କୁମିନ୍ସ ଆଶାନୁରୂପ ପ୍ରଦର୍ଶନ କରିଛନ୍ତି। ଲେଗ୍ ସ୍ପିନର ଆଡାମ ଜାମ୍ପା ମଧ୍ୟ ଉପଯୋଗୀ ସାବ୍ୟସ୍ତ ହୋଇଛନ୍ତି। ତେବେ ବୋଲିଂରେ ଗ୍ଲେନ ମ୍ୟାକ୍ସୱେଲ ଓ ମାର୍କସ ଷ୍ଟୋଇନିସ୍ ବ୍ୟୟବହୁଳ ସାବ୍ୟସ୍ତ ହୋଇଥିଲେ।

ଅପରପକ୍ଷରେ ଇଂଲଣ୍ଡ ପ୍ରଥମ ଦୁଇଟି ମ୍ୟାଚ୍‌ରେ ୱେଷ୍ଟଇଣ୍ଡିଜ ଓ ବାଂଲାଦେଶକୁ ବୃହତ୍ ବ୍ୟବଧାନରେ ପରାସ୍ତ କରିଛି। ଏହି ମ୍ୟାଚ୍‌ର ବିଜୟୀ ଦଳ ସେମିଫାଇନାଲରେ ସ୍ଥାନ ଏକପ୍ରକାର ପକ୍କା କରିବ।

ଇଂଲଣ୍ଡ ଦଳ: ଇଅନ ମୋର୍ଗାନ (ଅଧିନାୟକ), ମୋଇନ ଅଲି, ଜୋନାଥନ ବେୟାରଷ୍ଟୋ, ସାମ ବିଲିଙ୍ଗ୍ସ, ଜୋସ ବଟଲର, ଟମ କୁରାନ, କ୍ରିସ ଜୋର୍ଡାନ, ଲିଅମ ଲିଭିଂଷ୍ଟୋନ, ଡେଭିଡ ମଲନ, ଟିମାଲ ମିଲ୍ସ, ଆଦିଲ ରସିଦ, ଜାସନ ରଏ, ଡେଭିଡ ୱିଲି, କ୍ରିସ୍ ୱକ୍ସ ଓ ମାର୍କ ଉଡ୍।

ଅଷ୍ଟ୍ରେଲିଆ ଦଳ: ଆରୋନ ଫିଞ୍ଚ୍ (ଅଧିନାୟକ), ପ୍ୟାଟ କୁମିନ୍ସ (ଉପ– ଅଧିନାୟକ), ଆଷ୍ଟନ ଅଗର, ଜୋଶ ହାଜେଲଉଡ, ଜୋଶ ଇଙ୍ଗ୍ଲିଶ, ମିଚେଲ ମାର୍ଶ, ଗ୍ଲେନ ମ୍ୟାକ୍ସୱେଲ, କେନ ରିଚାର୍ଡସନ, ଷ୍ଟିଭ ସ୍ମିଥ୍, ମିଚେଲ ଷ୍ଟାର୍କ, ମାର୍କସ ଷ୍ଟୋଇନିସ, ମିଚେଲ ସ୍ୱେପଶନ, ମାଥ୍ୟୁ ୱେଡ, ଡେଭିଡ୍ ୱାର୍ନର ଓ ଆଡାମ ଜାମ୍ପା।

କଟକର ଜବାହରଲାଲ ନେହେରୁ ଇନ୍‌ଡୋର ଷ୍ଟାଡିୟମରେ ଶୁକ୍ରବାର ୨୭ତମ ରାଜ୍ୟ ଟେବୁଲ ଟେନିସ ଚାମ୍ପିୟନଶିପ୍ ଉଦ୍‌ଘାଟନୀ ଅବସରରେ ଅଂଶଗ୍ରହଣକାରୀ ଖେଳାଳିମାନେ।

Printed and Published by Tathagata Satpathy on behalf of Navajat Printers & Media Pvt. Ltd.& Printed at Navajat Printers, B/4, Bareipali, Sambalpur, Editor - Tathagata Satpathy ସମ୍ପାଦକ–ତଥାଗତ ସତପଥୀ

ଫୁଟ୍‌ବଲ ଟୁର୍ନାମେଣ୍ଟ: ଖରିଆର ରୋଡ୍ ବିଜୟୀ

ନୂଆପଡ଼ା ଅଫିସ: ନୂଆପଡା ଜିଲା କୋମନା ବ୍ଲକ ବୃଦ୍ଧି କୋମନା ମା' ବଷ୍ଣାଣୀ ଖେଳ ପଡିଆରେ ଚାଲିଥିବା ୧୪ତମ ଚାମ୍ପିୟନ ଟ୍ରଫି ଫୁଟ୍‌ବଲ ଟୁର୍ଣ୍ଣାମେଣ୍ଟର ଗୁରୁବାର ତୃତୀୟ ଦିନ ମ୍ୟାଚ୍‌ରେ ଖରିଆର ରୋଡ ଓ ପାଟଣାଗଡ (ବଲାଙ୍ଗୀର) ମଧ୍ୟରେ ଖେଳ ଅନୁଷ୍ଠିତ ହୋଇଥିଲା। ଖରିଆର ରୋଡ ୩-୨ ଗୋଲରେ ପାଟଣାଗଡକୁ ହରାଇ ବିଜୟୀ ହୋଇଛି। ଏହି ଅବସରରେ ମୁଖ୍ୟଅତିଥି ଭାବେ ସାମାଜିକ କର୍ମୀ ହରିକେଶ ଜାଲ ଯୋଗଦେଇଥିଲେ। ପାଣ୍ଡବ ବିଶି, ରିଣ୍ଟୁ ବିଶି, ଲୋକନାଥ ବିଶି, ଶିବ ଶଙ୍କର ପଣ୍ଡା ଖେଳ ପରିଚାଳନା କରିଥିବା ବେଳେ ରାଜ କିରଣ ସିଂହଦେଓ ଓ ଭାବଗ୍ରାହୀ ପଣ୍ଡା ଆୟୋଜନ କରୁଛନ୍ତି। ଖଗେଶ୍ୱର ବାଗ ଓ ମହେନ୍ଦ୍ର ଦାସ ଧାରାବିବରଣୀ ପ୍ରଦାନ କରିଥିଲେ। ରାଜୁ ଶବର, ଝଡି ଶବର, ଚୌଧରୀ ଶବର ସହଯୋଗ କରୁଛନ୍ତି।

ଭୟରେ କଲେଜ ଛାଡୁଛନ୍ତି ଛାତ୍ରୀଛାତ୍ର

ଲୋଇସିଂହା,୨୯।୧୦(ଡି.ଏନ.ଏ.)

ବଲାଙ୍ଗୀର ଜିଲା ଲୋଇସିଂହା ଥାନା ଅନ୍ତର୍ଗତ ସକମାସ୍ଥିତ ଯୁବୋଦୟ କଲେଜର ଛାତ୍ରୀ ନିବାସରୁ ଗୁରୁବାର ଯୁକ୍ତ ଦୁଇ ଦ୍ୱିତୀୟ ବର୍ଷର ଜଣେ ଛାତ୍ରୀଙ୍କ ଝୁଲନ୍ତା ମୃତଦେହ ଉଦ୍ଧାର ପରେ ଛାତ୍ରୀଛାତ୍ରମାନେ ଭୟରେ କଲେଜ ଛାଡି ପଳାଇ ଯାଉଥିବା ଦେଖିବାକୁ ମିଳିଛି ।

ଏହି କଲେଜରେ ଜିଲା ତଥା ଜିଲା ବାହାରର ଛାତ୍ରୀଛାତ୍ର ପାଠ ପଢୁଛନ୍ତି । ଏଠାରେ ବରଗଡ ଜିଲା ବୁଢେନ ଥାନା ଦହିତା ଗ୍ରାମର ଆଶା ମେହର(୧୭) ଯୁକ୍ତ ଦୁଇ ଦ୍ୱିତୀୟ ବର୍ଷର ଛାତ୍ରୀ ଥିଲେ । ଦଶହରା ଛୁଟି ପରେ ଗତ ୨୦ ତାରିଖରେ ଘରୁ କଲେଜକୁ ଫେରିଥିଲେ। ହେଲେ ଗତ ଗୁରୁବାର ସନ୍ଧ୍ୟାରେ ଆଶାଙ୍କ ଦେହ ଅସୁସ୍ଥ ଅଛି କହି କଲେଜ କର୍ତ୍ତୃପକ୍ଷ ପରିବାର ଲୋକଙ୍କୁ ଜଣାଇଥିଲେ। ଝିଅର ଅସୁସ୍ଥ ଖବର ପାଇ ପରିବାର ଲୋକେ କଲେଜକୁ ଆସିଥିଲେ। କିନ୍ତୁ ପହଞ୍ଚିବା ପରେ ଛାତ୍ରୀନିବାସର ଏକ କୋଠରୀର ସିଲିଂ ଫ୍ୟାନରେ ଆଶାଙ୍କ ଝୁଲନ୍ତା ମୃତଦେହ ଦେଖିବାକୁ ପାଇଥିଲେ। ଏହାକୁ କଲେଜ କର୍ତ୍ତୃପକ୍ଷ ଆତ୍ମହତ୍ୟା ଘଟଣା କଲେଜ ପରିସରରେ ଢିଲା ସୁରକ୍ଷା ବ୍ୟବସ୍ଥାକୁ ପଦାରେ ପକାଇଛି ବୋଲି କହୁଥିବା ବେଳେ ପାରିପାର୍ଶ୍ୱିକ ସ୍ଥିତିରୁ ତାଙ୍କୁ ହତ୍ୟା କରାଯାଇଥିବାର ତାଙ୍କ ସମ୍ପର୍କୀୟ ଭାଇ ଧୀରେନ୍ଦ୍ର ଅଭିଯୋଗ କରିଛନ୍ତି। ହଷ୍ଟେଲରେ ରହି ପାଠ ପଢୁଥିବା ନିଜ ପୁଅଝିଅଙ୍କୁ ଅଭିଭାବକ ଦେଖା କରିବାକୁ ଆସିଲେ ବହୁ କଟକଣାରେ ସାକ୍ଷାତ କରିବାକୁ ଦିଆଯାଇଥାଏ। ଅଥଚ ଜଣେ ଛାତ୍ରୀ ଯଦି ଆତ୍ମହତ୍ୟା କଲେ କିପରି ୱାଡେନ ଜାଣି ପାରିଲେ ନାହିଁ ତାହା ପ୍ରଶ୍ନବାଚୀ ସୃଷ୍ଟି କରିଛି। ବାହାରେ କଡାକଡି ନିୟମ ଲାଗୁ କରାଯାଉ ଥିବା ବେଳେ ଏହି ଘଟଣା କଲେଜ ପରିସରରେ ଢିଲା ସୁରକ୍ଷା ବ୍ୟବସ୍ଥାକୁ ପଦାରେ ପକାଇଛି ବୋଲି କଲେଜ ଛାତ୍ରୀଛାତ୍ରଙ୍କ ସୁରକ୍ଷା ନେଇ ଆମେ ଯତ୍ନବାନ ଅଛୁ ବୋଲି କହିଥିଲେ ।

ଅଭିଭାବକମାନେ ପୁଅ ଝିଅଙ୍କୁ ଘରକୁ ନେଇ ଯାଉଛନ୍ତି ।

ଝୁଲନ୍ତା ମୃତଦେହ ଉଦ୍ଧାର ଘଟଣା

ଗାଁର ଉନ୍ନୟନ କାମ ପାଇଁ ବିଡିଓଙ୍କୁ ଦାବିପତ୍ର ପ୍ରଦାନ

ଖପ୍ରାଖୋଲ,୨୯।୧୦(ଡି.ଏନ.ଏ)

ବଲାଙ୍ଗୀର ଜିଲା ଖପ୍ରାଖୋଲ ବ୍ଲକ ଟଙ୍କପାଣି ପଞ୍ଚାୟତ ଚୋରମୁଣ୍ଡା ଗାଁରେ ଉନ୍ନୟନ କାମ ଚାଲୁ ରଖିବାକୁ ଶୁକ୍ରବାର ଗ୍ରାମବାସୀ ବିଡିଓଙ୍କୁ ଜଣାଇବା ସହ ଏକ ଦାବିପତ୍ର ପ୍ରଦାନ କରିଛନ୍ତି । ଗାଁର ଏକ ପରିବାର ଦୁର୍ନୀତି ହେଉଥିବା କହି ଅନେକ ସମୟରେ ଉଚ୍ଚ ଅଧିକାରୀଙ୍କୁ ଜଣାଇ ଉନ୍ନୟନ କାମରେ ବାଧା ଦେଉଥିବା ଅଭିଯୋଗ କରିଥିଲେ । ଏପରି କି ସମ୍ପୃକ୍ତ ବ୍ୟକ୍ତି ବିରୋଧରେ କାର୍ଯ୍ୟାନୁଷ୍ଠାନ ପଇଁ ଦାବି କରିଛନ୍ତି । ଟଙ୍କପାଣି ସରପଞ୍ଚ ଉଚ୍ଚର କୁମାର ଭୋଇ, ୱାର୍ଡ ମେମ୍ବର ଲକ୍ଷପତି ନାଗ, ରାଧେଶ୍ୟାମ ବିଶ୍ୱାଲ, ଶିବ ନାଗ, ଶ୍ରୀମନ୍ତ ତାଣ୍ଡି ପ୍ରମୁଖ ଯାଇଥିଲେ । ଏ ନେଇ ବିଡିଓ ରଶ୍ମିରଞ୍ଜନ ରାଉତଙ୍କୁ ପଚାରିବାରେ ଗାଁର ଜଣେ ବ୍ୟକ୍ତି ଗାଁରେ ପୂର୍ବରୁ ବନ୍ଧ ନାଳ କାମରେ ଅନିୟମିତତା ହୋଇଥିବା ନେଇ ଜଣାଇଥିଲେ । ଯାହାକି ତଦନ୍ତ ହୋଇଛି । ଉନ୍ନୟନ କାମ ଚାଲୁ ରଖିବାକୁ ପଦକ୍ଷେପ ନିଆଯିବ ବୋଲି କହିଥିଲେ ।

ସଂକ୍ଷେପରେ

ପୂର୍ବତନ ବ୍ୟାଙ୍କ ମ୍ୟାନେଜରଙ୍କ ଘରୁ ଚୋରି

କୋକସରା,୨୯।୧୦(ଡି.ଏନ.ଏ.): କଳାହାଣ୍ଡି ଜିଲା କୋକସରା ଥାନା ଅଧୀନ ଟେମରା ପଞ୍ଚାୟତ ହଂସପଡା ଗାଁର ପୂର୍ବତନ ବ୍ୟାଙ୍କ ମ୍ୟାନେଜର ନରେନ୍ଦ୍ର ନାଏକଙ୍କ ଘରୁ ଗୁରୁବାର ବିଳମ୍ବିତ ରାତିରେ ଚୋରି ହୋଇଛି। ଘର ପଛପଟେ ଥିବା ଝରକା ଗ୍ରୀଲ ଭାଙ୍ଗି ଶୋଇବା କୋଠରିରେ ପଶି ୨ଟି ଗୋଡ଼ରେଜ ଭାଙ୍ଗି ୧୦ଭରି ସୁନାଗହଣା, ୫୦ଭରି ରୂପାଗହଣା ସହ ନଗଦ ୩୦ ହଜାର ଟଙ୍କା ଚୋରି ହୋଇଥିବା ନରେନ୍ଦ୍ର କୋକସରା ଥାନାରେ ଅଭିଯୋଗ କରିଛନ୍ତି। ରାତିରେ ଶୋଇବା କୋଠରିରେ କେହି ନ ଥିବା ଥିବା ବେଳେ ଘର ପଛପଟ ଝରକା ଗ୍ରୀଲ ତାଡି ଭିତରେ ପଶି ଦୁର୍ବୃତ୍ତମାନେ ଲୁଟ କରିଛନ୍ତି। ସକାଳୁ ଘଟଣା ସମ୍ପର୍କରେ ଜାଣି ପୋଲିସକୁ ଖବର ଦେବା ପରେ ଥାନାଧିକାରୀ ରମଣୀ ରଞ୍ଜନ ଦଳେଇ, ଧର୍ମଗଡ଼ ଏସଡିପିଓ ଧୀରଜ ଚୋପଦାର ପହଞ୍ଚି ସାଇଣ୍ଟିଫିକ ଟିମ ଓ ସନ୍ଧାନୀ କୁକୁର ସାହାଯ୍ୟରେ ତଦନ୍ତ ଆରମ୍ଭ କରିଛନ୍ତି। ଏ ନେଇ କୋକସରା ଥାନାରେ ମାମଲା ରୁଜୁ ସହ ତଦନ୍ତ ଜାରି ରହିଛି।

ନବନିର୍ମିତ ଲୁବେନଗଡ଼ ପଞ୍ଚାୟତ ଗୃହ ଉଦ୍‌ଘାଟିତ

ମୋହନଗିରି,୨୯।୧୦(ଡି.ଏନ.ଏ.): କଳାହାଣ୍ଡି ଜିଲା ମ. ରାମପୁର ବ୍ଲକ ଦୁର୍ଗମ ଲୁବେନଗଡ଼ ପଞ୍ଚାୟତ ନବ ନିର୍ମିତ ପଞ୍ଚାୟତ ଗୃହକୁ ନର୍ଲା ବିଧାୟକ ଭୂପିନ୍ଦର ସିଂହ ଉଦ୍‌ଘାଟନ କରିଛନ୍ତି। ଉଦଘାଟନୀ ଉତ୍ସବରେ ମ. ରାମପୁର ବିଡିଓ ଉତ୍ତମ କୁମାର ବାଗ, ଜିଲା ପରିଷଦ ସଦସ୍ୟ ପୁଷ୍ପେନ୍ଦ୍ର କୁମାର ସିଂହ ଦେଓ, ମୋହନଗିରି ସରପଞ୍ଚ ବଳଭଦ୍ର ପାତ୍ର, ସିଂହପୁର ସରପଞ୍ଚ ବିଦ୍ୟାଧର ପାତ୍ର, ଲୁବେନଗଡ଼ ସରପଞ୍ଚ ସୁନିତା ମାଝି ପ୍ରମୁଖ ଯୋଗଦେଇଥିଲେ। ନୂତନ ଭାବେ ଗଠିତ ଏହି ଗ୍ରାମପଞ୍ଚାୟତର ସର୍ବାଙ୍ଗୀନ ଉନ୍ନତି ପାଇଁ ବିଶେଷ ଧ୍ୟାନ ଦିଆଯିବ ବୋଲି ଭୂପିନ୍ଦର ସିଂହ ପ୍ରକାଶ କରିଥିଲେ। କାର୍ଯ୍ୟକ୍ରମ ଶୁକଦେବ ସାହୁ ପରିଚାଳନା କରିଥିବା ବେଳେ ଯୁଗେଶ୍ୱର ମାଝି, ବିଶୁ ମାଝି ପ୍ରମୁଖ ସହଯୋଗ କରିଥିଲେ।

ଉଦ୍ଧାର ସାପକୁ ଜଙ୍ଗଲରେ ଛଡ଼ାଗଲା

ନୂଆପଡ଼ା ଅଫିସ,୨୯।୧୦: ନୂଆପଡା ଜିଲା ସିନାପାଲି ବ୍ଲକ ଅନ୍ତର୍ଗତ ନଙ୍ଗଳବୋର୍ଡଠାରେ ଥିବା ଆଦିବାସୀ ଓ ହରିଜନ ଆଶ୍ରମ ବିଦ୍ୟାଳୟରୁ ଏକ ବିଷଧର ସାପକୁ ଉଦ୍ଧାର କରାଯାଇଛି। ସାପର ଲମ୍ବ ୬ ଫୁଟ ରହିଥିବା ବେଳେ ଧଳା ଓ କଳା ରଙ୍ଗର ରହିଥିଲା। ପରେ ବିଦ୍ୟାଳୟ ସହକାରୀ ଶିଶୁ ପ୍ରଯତ୍ନକାରୀ ସୋଭାରାମ ମାଝି ଓ ଅରୁଣ ବିଶ୍ୱାଳ ପହଞ୍ଚି ସାପକୁ ଏକ ବାଡି ସାହାଯ୍ୟରେ ଧରି ପାଖ ଟାଙ୍ଗରା ଜଙ୍ଗଲରେ ସୁରକ୍ଷିତ ଭାବେ ଛାଡି ଦେଇଛନ୍ତି। ଏହି ଆଶ୍ରମ ବିଦ୍ୟାଳୟକୁ ଏକ ସାପ ପଶିଥିଲା। ସାପକୁ ଦେଖି ଅନ୍ତ୍ୟେବାସୀ ଭୟଭୀତ ହୋଇ ପଡିଥିଲେ। ସେଠାରେ ପ୍ରକୃତି ବନ୍ଧୁ ଅରୁଣ ବିଶ୍ୱାଳ ଓ ଡଃ.କେଦାର ସତପଥି ଛାତ୍ରୀ ନିବାସରେ ରହିଥିବା ଛାତ୍ରୀମାନଙ୍କୁ ଭୟଭୀତ ନ ହେବା ପାଇଁ ବୁଝାଇଥିଲେ।

ମାଲପଡା ଉଚ୍ଚ ମାଧ୍ୟମିକ ବିଦ୍ୟାଳୟ: ନୂତନ ପରିଚାଳନା କମିଟି ଗଠନ

ଲାଠୋର,୨୯।୧୦(ଡି.ଏନ.ଏ.): ବଲାଙ୍ଗୀର ଜିଲା ଖପ୍ରାଖୋଲ ବ୍ଲକ ମାଲପଡା ଠାରେ ଥିବା ସରକାରୀ ଉଚ୍ଚ ମାଧ୍ୟମିକ ବିଦ୍ୟାଳୟରେ ଶୁକ୍ରବାର ଅଧକ୍ଷ ଭୁଗୋଳ ବନଗୁଲାଙ୍କ ଅଧକ୍ଷତାରେ ବିଦ୍ୟାଳୟ ପରିଚାଳନା କମିଟି ଗଠନ ହୋଇଛି। ଉପସ୍ଥିତ ଅଭିଭାବକଙ୍କ ସହମତି କ୍ରମେ ସଭାପତି ରୂପେ ତନ୍ତ୍ର ଧରୁଆ, ଉପ ସଭାପତି ନଳିନୀ ଧରୁଆ, ସଦସ୍ୟା ସଦସ୍ୟ ଭାବେ ଜୟରାମ ଧରୁଆ, ବାଲକୃଷ୍ଣ ସୁନା, କୈଳାଶ ରାଉତ, ଆସମତି ସୁନା, ସିତା ମେହେର, ନିରଞ୍ଜନ ଷଡଙ୍ଗୀ , ବିଷ୍ଣୁପ୍ରିୟା ସାହୁ, ପିଙ୍କି ମେହେର, ପ୍ରମିଳା ଖର୍ସେଲ ଏବଂ ବେଲମତି ଧରୁଆ ମନୋନୀତ ହୋଇଥିଲେ। ପର୍ଯ୍ୟବେକ୍ଷକ ଭାବେ ଆଞ୍ଚଳିକ ସାଧନ କେନ୍ଦ୍ର ସଂଯୋଜକ ଶଙ୍ଖଧର ମାଝୀ ଯୋଗ ଦେଇଥିଲେ। ଶିକ୍ଷକ ଛବିଳ ବେହେରା ଧନ୍ୟବାଦ ଅର୍ପଣ କରିଥିଲେ।

ନିଖୋଜ ଝିଅ ଉଦ୍ଧାର ପାଇଁ ଦାବିପତ୍ର

ନୂଆପଡ଼ା ଅଫିସ,୨୯।୧୦

ନୂଆପଡା ଜିଲା କୋମନା ବ୍ଲକ ତରବୋଡ ଫାଣ୍ଡି ଅଞ୍ଚଳର ଜଣେ ନାବାଳିକା କଟକର ଏକ ସଂସ୍ଥାରେ କାମ କରିବାକୁ ଯାଇ ନିଖୋଜ ହେବାର ପ୍ରାୟ ୩ ବର୍ଷ ବିତିଯାଇଥିଲେ ମଧ୍ୟ ତାଙ୍କର କୌଣସି ଖୋଜ ଖବର ମିଳୁନାହିଁ। ଝିଅକୁ ଖୋଜିବା ପାଇଁ ପରିବାର ଲୋକେ ବାରମ୍ବାର ଜିଲା ପ୍ରଶାସନ ଓ ପୋଲିସର ଦ୍ୱାରସ୍ଥ ହୋଇ କୌଣସି ସୁଫଳ ମିଳୁ ନ ଥିବାବେଳେ ଶୁକ୍ରବାର ବଲାଙ୍ଗୀର ଗସ୍ତରେ ଆସିଥିବା ୩ ଜଣିଆ ମହିଳା ପ୍ରତିନିଧି ଦଳ ରାଷ୍ଟ୍ରୀୟ ମହିଳା ମୋର୍ଚ୍ଚା ଅଧ୍ୟକ୍ଷା ବନଥୀ ଶ୍ରୀନିବାସନଙ୍କୁ ତରବୋଡଠାରେ ଏକ ଦାବିପତ୍ର ପ୍ରଦାନ କରିଛନ୍ତି। ରାଷ୍ଟ୍ରୀୟ ମହିଳା ମୋର୍ଚ୍ଚ ଅଧ୍ୟକ୍ଷା ୪ ଦିନ ଭିତରେ ଏସ୍‌ପିଙ୍କଠାରୁ ସମ୍ପୂର୍ଣ୍ଣ ତଥ୍ୟ ସଂଗ୍ରହ କରି ମୋ ପାଖକୁ ରିପୋର୍ଟ ଦେବା ପାଇଁ ଦଳୀୟ କାର୍ଯ୍ୟକର୍ତ୍ତାଙ୍କୁ କହିବି ବୋଲି ପରିବାର ଲୋକଙ୍କୁ ପ୍ରତିଶ୍ରୁତି ଦେଇଥିଲେ। ସୂଚନା ଯେ, ନାବାଳିକା ଜଣଙ୍କ ୨୦୧୮ ଅଗଷ୍ଟ ୧ ତାରିଖରେ ଖଡିଆଳ ଅଞ୍ଚଳର ଜଣେ ସାଙ୍ଗଙ୍କ ସହ କାମ କରିବାକୁ କଟକ ବାହାରିଥିଲେ। ସେଠାରେ ପହଞ୍ଚିବା ପରେ ଝିଅ ଘରକୁ ଫୋନ କରି ପରିବାର ଲୋକଙ୍କ ସହିତ କଥା ହୋଇଥିଲେ । କିଛି ଦିନର ବ୍ୟାବଧାନ ପରେ ଔଷଧ ଦୋକାନରେ କାମ କରୁଥିବା ଓ ଘର ଭଡା ନେଇ ୨ ସାଙ୍ଗ ଏକାଠି ରହୁଥିବା କହିଥିଲେ। ହେଲେ ଉକ୍ତ ମାସରେ ହିଁ କୌଣସି ଏକ ଦିନ ପରିବାର ଲୋକେ ଫୋନ କରିବାରୁ ତାଙ୍କ ସାଙ୍ଗରେ ରହୁଥିବା ଝିଅଟି କଥା ହୋଇଥିଲା। ଝିଅ କାମକୁ ଯାଇଛି। ସେ ତାଙ୍କ ମୋବାଇଲ ଧରିଛନ୍ତି ବୋଲି କହିଥିଲେ। ପରବର୍ତ୍ତି ସମୟରୁ ଆଉ ତାଙ୍କ ସହିତ ଯୋଗାଯୋଗ ହୋଇପାରିନାହିଁ। ଝିଅ ସହିତ ଯୋଗାଯୋଗ ହୋଇ ନ ପାରିବାରୁ ଅଗଷ୍ଟରେ ହିଁ ପରିବାର ଲୋକେ କଟକ ଯାଇ ଖୋଜାଖୋଜି କରିଥିଲେ। କୌଣସି ସୁରାକ ନ ପାଇବାରୁ ସେଠାରେ ପୋଲିସର ଦ୍ୱାରସ୍ଥ ହୋଇଥିଲେ। ଇତି ମଧ୍ୟରେ ୩ ବର୍ଷ ବିତିଯାଇଥିବା ବେଳେ ବିଭିନ୍ନ ସ୍ଥାନ ଖୋଜାଖୋଜି କରି ପୋଲିସକୁ ଝିଅକୁ ଠାବ କରିବାରେ ଅନେକ ଥର ନିବେଦନ କରିଛନ୍ତି। ହେଲେ ବର୍ତ୍ତମାନ ପର୍ଯ୍ୟନ୍ତ କୌଣସି ସୁଫଳ ମିଳି ନ ଥିବାରୁ ଶୁକ୍ରବାର ରାଷ୍ଟ୍ରୀୟ ମହିଳା ମୋର୍ଚ୍ଚା ଅଧ୍ୟକ୍ଷାଙ୍କୁ ଦାବିପତ୍ର ଦେଇ ଝିଅକୁ ଶିଘ୍ର ଠାବ କରିବା ପାଇଁ ପରିବାର ଲୋକେ ନିବେଦନ କରିଛନ୍ତି।

ନିଖୋଜ ଝିଅର ପରିବାର ରାଷ୍ଟ୍ରୀୟ ମହିଳା ମୋର୍ଚ୍ଚା ଅଧ୍ୟକ୍ଷାଙ୍କୁ ଦାବି ଜଣାଉଛନ୍ତି ।

ଦିବ୍ୟାଙ୍ଗ ଶିକ୍ଷଣ ସାମଗ୍ରୀ ବଣ୍ଟନ ଶିବିର

ଦେଓଗାଁ,୨୯।୧୦(ଡି.ଏନ.ଏ.)

ବଲାଙ୍ଗୀର ଜିଲା ଦେଓଗାଁ ବ୍ଲକ ଗୋଷ୍ଠୀ ଶିକ୍ଷାଧିକାରୀଙ୍କ କାର୍ଯ୍ୟାଳୟ ପରିସରରେ ଶୁକ୍ରବାର ବ୍ଲକସ୍ତରୀୟ ଦିବ୍ୟାଙ୍ଗ ଛାତ୍ରୀଛାତ୍ରମାନଙ୍କୁ ଶିକ୍ଷଣ ସାମଗ୍ରୀ ଓ ସହାୟକ ଉପକରଣ ବଣ୍ଟନ ଶିବିର ଅନୁଷ୍ଠିତ ହୋଇଯାଇଛି । ବ୍ଲକ ଶିକ୍ଷାଧିକାରୀ ଗୋବର୍ଦ୍ଧନ ଭୋଇଙ୍କ ସଭାପତିତ୍ୱରେ ଅନୁଷ୍ଠିତ କାର୍ଯ୍ୟକ୍ରମରେ ମୁଖ୍ୟଅତିଥି ଭାବେ ବିଡିଓ ମୁରଲୀଧର ନାଏକ, ସମ୍ମାନିତ ଅତିଥି ଭାବେ ଅତିରିକ୍ତ ଶିକ୍ଷାଧିକାରୀ ଅଜିତ କୁମାର ସାହୁ, ଲୋଚନ କୁମାର ଛତ୍ରିଆ, ଅଜିତ୍ କୁମାର ମିଶ୍ର ଯୋଗ ଦେଇଥିଲେ। ଅତିଥିମାନେ ଦିବ୍ୟାଙ୍ଗ ଛାତ୍ରୀଛାତ୍ରମାନେ ନିଜକୁ ଅସହାୟ ମନେ ନ କରି ସବୁକ୍ଷେତ୍ରରେ ସୁନାମ ଅର୍ଜନ କରିବା ପାଇଁ ଉଦ୍ୟମ କରିବାକୁ ପରାମର୍ଶ ଦେଇଥିଲେ । ଏହି ଅବସରରେ ବ୍ଲକର ୨୬ ପଞ୍ଚାୟତରୁ ଆସିଥିବା ୪୦ଜଣ ଦିବ୍ୟାଙ୍ଗ ଛାତ୍ରୀଛାତ୍ରଙ୍କୁ ଶିକ୍ଷଣ ସାମଗ୍ରୀ ଓ ସହାୟକ ଉପକରଣ ପ୍ରଦାନ କରାଯାଇଥିଲା । କାର୍ଯ୍ୟକ୍ରମକୁ ସିଆରସିସି ସଞ୍ଜୀବ କୁମାର ଷଡଙ୍ଗୀ ପରିଚାଳନା କରିଥିଲେ । ସିଆରସିସି ପ୍ରକାଶ ସାହୁ, ଜୟଦେବ ବିଶି, ତପନ ନାଗ, ରାଧାକାନ୍ତ ପଧାନ, ସୁଶାନ୍ତ ଷଡଙ୍ଗୀ, ଜ୍ୟୋତି ପ୍ରକାଶ ଷଡଙ୍ଗୀ , ସପନେ ମେହେର, ଭୀମସେନ ଦଣ୍ଡସେନା,ନିତେଇ ବେମାଲ, ଉଦ୍ଧବ ମହାନନ୍ଦଙ୍କ ସମେତ କର୍ମଚାରୀ ସହଯୋଗ କରିଥିଲେ।

ବ୍ଲକସ୍ତରୀୟ ଦିବ୍ୟାଙ୍ଗ ଶିକ୍ଷଣ ସାମଗ୍ରୀ ବଣ୍ଟନ ଶିବିରରେ ମଞ୍ଚାସୀନ ଅତିଥି ।

ବଣ୍ଡାଯୋର ପଡ଼ାକୁ ରାଜସ୍ୱ ଗ୍ରାମ୍ୟ ମାନ୍ୟତା ପାଇଁ ଦାବିପତ୍ର

ଗୋଲାମୁଣ୍ଡା,୨୯।୧୦(ଡି.ଏନ.ଏ.)

କଳାହାଣ୍ଡି ଜିଲା ଗୋଲାମୁଣ୍ଡା ବ୍ଲକ ସିନାପାଲି ଗ୍ରାମପଞ୍ଚାୟତ ଲାଞ୍ଜି ଗ୍ରାମର ବଣ୍ଡାଯୋରପଡାକୁ ରାଜସ୍ୱ ଗ୍ରାମର ମାନ୍ୟତା ପ୍ରଦାନ ପାଇଁ ତହସିଲଦାରଙ୍କ ଜରିଆରେ ଜିଲାପାଳଙ୍କୁ ଏକ ଦାବିପତ୍ର ପ୍ରଦାନ କରାଯାଇଛି। ବଣ୍ଡାଯୋରପଡାରେ ମୋଟ ଜନସଂଖ୍ୟା ୭୦୦ଥିବା ବେଳେ ୩୨୭ ମତଦାତା ରହିଛନ୍ତି। ଉକ୍ତ ପଡା ମୁଖ୍ୟ ଗ୍ରାମଠାରୁ ୧ କି.ମି. ଦୂର ଥିବା ଗ୍ରାମବାସୀ ଦାବିପତ୍ରରେ ଦର୍ଶାଇଛନ୍ତି। କିଛି ଦିନତଳେ ମୁଖ୍ୟମନ୍ତ୍ରୀ ଓଡିଶାର ୪୦୦୦ ପଡାକୁ ରାଜସ୍ୱ ଗ୍ରାମର ମାନ୍ୟତା ଦେବା ପାଇଁ ଘୋଷଣା କରିଥିବା ବେଳେ ବଣ୍ଡାଜୋର ପଡା ରାଜସ୍ୱ ଗ୍ରାମ୍ୟ ମାନ୍ୟତା ପାଇଁ ସରକାରଙ୍କ ସମସ୍ତ ମାନଦଣ୍ଡ ପୁରଣ କରୁଛି। ଉକ୍ତ ପଡାର ସରୋଜ ଭୋଇ, ଭାସ୍କର ଚଣ୍ଡି, ରାଜ କୁମର ମାଝି, ମନୋଜ ଭୋଇ, କବିତ ମାଝି, ରତ୍ନାକର ମାଝି, ଇଶ ନାଗ ପ୍ରମୁଖ ତହସିଲ ଅଫିସ ଯାଇ ଅତିରିକ୍ତ ତହସିଲଦାରଙ୍କୁ ଦାବିପତ୍ର ପ୍ରଦାନ କରିଥିଲେ।

ମମିତା ହତ୍ୟା ଘଟଣାରେ ସମ୍ପୃକ୍ତ ଦୋଷୀଙ୍କୁ ଫାଶୀ ଦିଆଯାଉ

ସିନାପାଲି ଜଗନ୍ନାଥ ଛକଠାରୁ ବାହାରିଥିବା ମେହେର ସମାଜର ଶୋଭାଯାତ୍ରା ।

ନୂଆପଡ଼ା ଅଫିସ,୨୯।୧୦

ମମିତା ମେହେର ହତ୍ୟା ଘଟଣାରେ ସମ୍ପୃକ୍ତ ଦୋଷୀମାନଙ୍କୁ ଫାଶୀ ଦିଆଯାଉ ବୋଲି ନୂଆପଡା ଜିଲା ସିନାପାଲି ମେହେର ସମାଜ ଦାବି କରିଛି। ଏହି ପରିପ୍ରେକ୍ଷୀରେ ଶୁକ୍ରବାର ଏକ ଶୋଭାଯାତ୍ରାରେ ସହର ପରିକ୍ରମା କରି ସିନାପାଲି ବିଡିଓ ସଦାଶିବ ନାଏକ ଏବଂ ଥାନାଧିକାରୀ ଡମ୍ବରୁଧର ପ୍ରଧାନଙ୍କୁ ମୁଖ୍ୟମନ୍ତ୍ରୀଙ୍କ ଉଦ୍ଦେଶ୍ୟରେ ଏକ ଦାବିପତ୍ର ପ୍ରଦାନ କରାଯାଇଛି। କଳାହାଣ୍ଡି ଜିଲା କେଗାଁ ଥାନା ମହାଲିଙ୍ଗସ୍ଥିତ ଏକ ଘରୋଇ ସ୍କୁଲ ଅଧ୍ୟକ୍ଷା ମମିତା ମେହେରଙ୍କୁ ଅପହରଣ ଓ ହତ୍ୟା ଘଟଣାର ମୁଖ୍ୟ ଅଭିଯୁକ୍ତ ଗୋବିନ୍ଦ ସାହୁଙ୍କୁ ଫାଶି ଦିଆଯାଉ ଓ ଏହି ହତ୍ୟାକାଣ୍ଡରେ ସମ୍ପୃକ୍ତ ଥିବା ଗୃହ ରାଷ୍ଟ୍ରମନ୍ତ୍ରୀ ଦିବ୍ୟ ଶଙ୍କର ମିଶ୍ରଙ୍କୁ ବହିଷ୍କାର କରାଯାଉ ଓ ମମିତା ମେହେରଙ୍କ ପରିବାରକୁ ନ୍ୟାୟ ପ୍ରଦାନ କରାଯାଉ ବୋଲି ମେହେର ସମାଜ ଦାବି କରିଛି। ସିନାପାଲି ଜଗନ୍ନାଥ ଛକଠାରୁ ଏକ ଶୋଭାଯାତ୍ରାରେ ବାହାରି ମନ୍ତ୍ରୀଙ୍କ ବିରୋଧରେ ବିଭିନ୍ନ ସ୍ଲୋଗାନ ଦେଇ ସହର ପରିକ୍ରମା କରିଥିଲେ। ସିନାପାଲି ବିଡିଓ ଏବଂ ଥାନା ଅଧିକାରୀଙ୍କୁ ଦାବିପତ୍ର ପ୍ରଦାନ କରିଥିଲେ। ଏଥିରେ ମେହେର ସମାଜର ଶତାଧିକ ମହିଳା ଓ ପୁରୁଷ ସାମିଲ ହୋଇଥିଲେ।

ସଙ୍କୁଳସ୍ତରୀୟ ଯୁବ ରେଡକ୍ରସ୍ ପ୍ରଶିକ୍ଷଣ ଶିବିର

ପଲମ,୨୯।୧୦(ଡି.ଏନ.ଏ.)

କଳାହାଣ୍ଡି ଜିଲା କର୍ଲାମୁଣ୍ଡା ବ୍ଲକ ଅଧୀନ ଯୋରାଡବରା ପଞ୍ଚାୟତସ୍ଥିତ କୁଶୁର୍ଲା ହରଗୌରୀ ଉଚ୍ଚ ମାଧ୍ୟମିକ ବିଦ୍ୟାଳୟଠାରେ ସଙ୍କୁଳସ୍ତରୀୟ ଯୁବ ରେଡକ୍ରସ୍ ପ୍ରଶିକ୍ଷଣ ଶିବିର ଆରମ୍ଭ ହୋଇଛି। ୩୧ ତାରିଖ ପର୍ଯ୍ୟନ୍ତ ଚାଲିବାକୁ ଥିବା ଏହି ପ୍ରଶିକ୍ଷଣ ଶିବିରରେ କର୍ଲାମୁଣ୍ଡା ଓ ମ.ରାମପୁର ବ୍ଲକ୍ ସମସ୍ତ ମହାବିଦ୍ୟାଳୟ ସ୍ୱେଚ୍ଛାସେବୀମାନେ ସାମିଲ ହେବେ। ରେଡକ୍ରସ ପ୍ରଥମ ଦିନରେ ମୁଖ୍ୟଅତିଥି ଭାବେ ଅଧକ୍ଷ ପ୍ରଣୟାନନ୍ଦ କୁମାର ତ୍ରିପାଠୀ ପତାକା ଉତ୍ତୋଳନ କରି ସଭାରେ ଯୋଗଦେଇଥିଲେ। ଏଥିର ହରଗୌରୀ ଉଚ୍

ଆଜି ୧୨ଘଣ୍ଟିଆ ବୌଦ୍ଧ ଜିଲା ବନ୍ଦ

ବୌଦ୍ଧ,(ସ୍ୱ.ପ୍ର.): କଳାହାଣ୍ଡି ଜିଲା ମହାଲିଙ୍ଗ ସନ୍‌ସାଇନ ବିଦ୍ୟାଳୟର ଶିକ୍ଷୟିତ୍ରୀ ମମିତା ମେହେରଙ୍କୁ ହତ୍ୟା ମାମଲାର ସିବିଆଇ ତଦନ୍ତ ଓ ହତ୍ୟାକାଣ୍ଡରେ ସମ୍ପୃକ୍ତି ଅଭିଯୋଗ ହେଉଥିବା ଗୃହରାଷ୍ଟ୍ରମନ୍ତ୍ରୀ ଦିବ୍ୟଶଙ୍କର ମିଶ୍ରଙ୍କୁ ତୁରନ୍ତ ମନ୍ତ୍ରୀ ମଣ୍ଡଳରୁ ବହିଷ୍କାର କରିବା ଦାବିରେ ବୌଦ୍ଧ ଜିଲା ଭାଜପା ପକ୍ଷରୁ ଶନିବାର ୧୨ଘଣ୍ଟିଆ ବୌଦ୍ଧ ଜିଲା ବନ୍ଦ ଡାକରା ଦିଆଯାଇଛି। ଏନେଇ ଶୁକ୍ରବାର ଜିଲା ଭାଜପା କାର୍ଯ୍ୟାଳୟଠାରେ ଆୟୋଜିତ ଏକ ଖବରଦାତା ସମ୍ମିଳନୀରେ ସୂଚନା ଦିଆଯାଇଛି। ଦଳ ପକ୍ଷରୁ ଜିଲା ସାରା ବନ୍ଦ ପାଳନ ନେଇ ହୋଇଥିବା ପ୍ରସ୍ତୁତି ସମ୍ପର୍କରେ ସୂଚନା ଦିଆଯାଇଥିବା ସହ ବନ୍ଦ ପାଳନ କଡାକଡ଼ି ହେବ ବୋଲି କୁହାଯାଇଛି।

ସଂକ୍ଷେପରେ

ଧାନ ସଂଗ୍ରହ କମିଟି ବୈଠକ ସ୍ଥଗିତ

ବରଗଡ଼ ଅଫିସ୍,୨୯।୧୦: ବରଗଡ଼ ଜିଲାପାଳଙ୍କ ଅଫିସ ପରିସରସ୍ଥ ଓସୱାନ ହଲରେ ଆସନ୍ତା ୩୦ତାରିଖରେ ଜିଲାସ୍ତରୀୟ ଖରିଫ ଧାନ ସଂଗ୍ରହ କମିଟି ବୈଠକ କରିବାକୁ ପ୍ରଶାସନ ନିଷ୍ପତ୍ତି ନେଇଥିଲା। ତେବେ ଭର୍ଚୁଆଲ ମୋଡ଼ରେ ହେବାକୁ ଥିବା ଏହି ବୈଠକକୁ ଜିଲା ଚାଷୀ ସଙ୍ଗଠନ ସମନ୍ୱୟ ସମିତି ବିରୋଧ କରିଥିଲା। ଏହି କ୍ରମରେ ଗୁରୁବାର ଚାଷୀ ସଙ୍ଗଠନ ପକ୍ଷରୁ ଜିଲାପାଳ ମୋନିଷା ବାନାର୍ଜୀଙ୍କୁ ଏକ ସ୍ମାରକପତ୍ର ପ୍ରଦାନ କରାଯାଇଥିଲା। ଭର୍ଚୁଆଲ ମୋଡ଼ରେ ଧାନ ସଂଗ୍ରହ କମିଟି ବୈଠକ ହେଲେ ତାକୁ ଚାଷୀ ସଙ୍ଗଠନ ବର୍ଜନ କରିବ ବୋଲି କୁହାଯାଇଥିଲା। ଏହାପରେ ବୈଠକକୁ ପ୍ରଶାସନ ସ୍ଥଗିତ ରଖିବାକୁ ବାଧ୍ୟ ହୋଇଛି ।

ବିଜେଡିର ସାଙ୍ଗଠନିକ ବୈଠକ

ଅମରପାଲି,୨୯।୧୦(ଡି.ଏନ.ଏ.): ସୁବର୍ଣ୍ଣପୁର ଜିଲା ବୀରମହାରାଜପୁର ଜୋନ-୨ ଜିଲା ପରିଷଦ ଅନ୍ତର୍ଗତ ଠେଙ୍ଗୋ ଡ୍ୟାମଠାରେ ବିଜୁ ଜନତା ଦଳର ଏକ ସାଙ୍ଗଠନିକ ବୈଠକ ଅନୁଷ୍ଠିତ ହୋଇଯାଇଛି। ଉକ୍ତ ବୈଠକରେ ବୀରମହାରାଜପୁର ଜିଲା ପରିଷଦ ଜୋନ-୨ ଅନ୍ତର୍ଗତ ଖଣ୍ଡହ ତା,ଲୁତୁରପଙ୍କ,କେନଝିରିଆପାଲି,ବହଲ ପଦର ଓ ଦୁର୍ଜନତୈଳା ପଞ୍ଚାୟତର ପ୍ରାୟ ଏହ ହଜାର ବିଜେଡି କର୍ମକର୍ତ୍ତା ଓ କର୍ମୀ ଯୋଗ ଦେଇଥିଲେ। ଦଳର ବରିଷ୍ଠ ସଦସ୍ୟ ବ୍ରଜବିହାରୀ ପ୍ରଧାନ ଏଥିରେ ଅଧକ୍ଷତା କରିଥିଲେ । ବହଲପଦର ସମିତିସଭ୍ୟ ପୀତାମ୍ବର ସାହୁ ପରିଚାଳନା କରିଥିଲେ। ବୈଠକରେ ଦୁର୍ଜନତୈଳା ସରପଞ୍ଚ ରଞ୍ଜିତ ଖେଡି,ସମିତି ସଭ୍ୟ ଦିଲୀପ ଜଗଦଲା, ରାଧାମାଧବ ବେହେରା,ଅମ୍ବୁ ବିଶ୍ୱାଳ, ଗୋପାଳ ପ୍ରଧାନ,ବିମ୍ବାଧର ମେଣ୍ଡିଲି, ତ୍ରିନାଥ ସାହୁ, କୃଷ୍ଣଚନ୍ଦ୍ର ଗାଇଗରିଆ,ରସାନନ୍ଦ ସାହୁ, ଶରତ ଚନ୍ଦ୍ର ବସ୍ତିଆ,ବିମ୍ବାଧର ସାହୁ,ଅଚ୍ୟୁତ ପ୍ରଧାନ, କୁବେର ରାଏ, ଚିତ୍ତରଞ୍ଜନ କର୍ମ୍ମ, କୁବେର ରାଏ, ସୁଦାମ ମହାକୁର,ପିକୁଲ ପ୍ରଧାନ ପ୍ରମୁଖ ଯୋଗ ଦେଇଥିବା ବେଳେ ଆଗାମୀ ପଞ୍ଚାୟତ ନିର୍ବାଚନରେ ବିଜେଡିର ରଣକୌଶଳ ଉପରେ ଆଲୋଚନା ହୋଇଥିଲା। ବୈଠକରେ ସର୍ବସମ୍ମତି କ୍ରମେ ବହଳପଦର ସରପଞ୍ଚ ଚନ୍ଦ୍ରକାନ୍ତି ଦନ୍ତାଙ୍କୁ ବୀରମହାରାଜପୁର ଜୋନ-୨ର ବିଜେଡିରୁ ଜିଲା ପରିଷଦ ପ୍ରାର୍ଥୀ କରିବା ପାଇଁ ପ୍ରସ୍ତାବ ଦିଆଯାଇ ଥିଲା। ଉକ୍ତ ପ୍ରସ୍ତାବ ସମ୍ପର୍କରେ ବାଣିଜ୍ୟ ଓ ପରିବହନ ମନ୍ତ୍ରୀ ପଦ୍ମନାଭ ବେହେରା ଓ ଦଳର ହାଇକମାଣ୍ଡଙ୍କୁ ଜଣାଇବାକୁ ନିଷ୍ପତ୍ତି ନିଆଯାଇଛି। ବୃନ୍ଦାବନ ଅଦରକୁଲିଆ ଧନ୍ୟବାଦ ଦେଇଥିଲେ।

ଜିଲାପାଳଙ୍କୁ ଫେରାଦ ହେଲେ ଚାଷୀ

ବରଗଡ଼ ଅଫିସ୍/ପଦ୍ମପୁର, ୨୯।୧୦: ଅଣଜଳସେଚିତ ଅଞ୍ଚଳର ଚାଷଜମିକୁ ପାଣି ମଡ଼ାଇବା ପାଇଁ ସରକାରୀ ଯୋଜନାରେ ଗଭୀର ନଳକୂପ ଖୋଳାଯାଇଛି। ମାତ୍ର ବିଦ୍ୟୁତ ସଂଯୋଗ ହୋଇପାରିନାହିଁ। ଫଳରେ ଏହାର ସୁଫଳ ଚାଷୀଙ୍କ ପାଖକୁ ଅପହଞ୍ଚ ହୋଇଛି । ଅନ୍ୟପଟେ ବିଦ୍ୟୁତ୍ ସଂଯୋଗ ହୋଇ ନ ଥିବା ସତ୍ତ୍ୱେ ଗଭୀର ନଳକୂପ ଖୋଲିଥିବା ଚାଷୀଙ୍କ ପାଖକୁ ବିଦ୍ୟୁତ୍ ବିଲ୍ ଆସୁଛି। ଏଭଳି ଅଭିଯୋଗ ନେଇ ଶୁକ୍ରବାର ପଦ୍ମପୁର ଉପଖଣ୍ଡ କନସିଂହା, ନୂଆପାଲି ଆଦି ଅଞ୍ଚଳର ଚାଷୀମାନେ ଜିଲାପାଳଙ୍କୁ ଫେରାଦ ହୋଇଥିଲେ। ଏ ନେଇ ଜିଲାପାଳ ମୋନିଷା ବାନାର୍ଜୀଙ୍କୁ ସେମାନେ ଏକ ସ୍ମାରକପତ୍ର ପ୍ରଦାନ କରି ଗଭୀର ନଳକୂପକୁ ବିଦ୍ୟୁତ୍ ସଂଯୋଗ ପାଇଁ ଦାବି କରିଥିଲେ ଏବଂ ବିନା ବିଦ୍ୟୁତ ସଂଯୋଗରେ ଆସୁଥିବା ବିଲକୁ ବନ୍ଦ କରିବାକୁ ନିବେଦନ କରିଛନ୍ତି। ୨୦୧୬ରୁ ଉକ୍ତ ଅଞ୍ଚଳର ଅନେକ ଚାଷୀ ଗଭୀର ନଳକୂପ ଖୋଳିଛନ୍ତି। କିନ୍ତୁ ଏପର୍ଯ୍ୟନ୍ତ ବିଦ୍ୟୁତ ସଂଯୋଗ ହୋଇନାହିଁ। ଫଳରେ ଚାଷଜମିକୁ ପାଣି ମଡ଼ାଇବା ସମ୍ଭବ ହେଉନାହିଁ। ଚାଷୀଙ୍କ ପାଖକୁ ଆସୁଥିବା ବିଦ୍ୟୁତ୍ ବିଲ୍‌ରେ ଜଣ ପ୍ରତି ୮୦ରୁ ୯୦ହଜାର ଟଙ୍କା ବିଦ୍ୟୁତ ଦେୟ ବକେୟା ଥିବା ଉଲ୍ଲେଖ ରହିଛି। ଏହାକୁ ନେଇ ଛବିଳ ଦିଶ୍ରୀ, ପ୍ରେମରାଜ ପଟେଲ, କୌସ୍ତୁଭ ନାୟକ, ମୀନକେତନ ସାହୁ ଚାଷୀ ଚିନ୍ତିତ ହୋଇ ପଡ଼ିଛନ୍ତି ଏବଂ ବିହିତ ପଦକ୍ଷେପ ନେବା ପାଇଁ ନିବେଦନ କରିଛନ୍ତି।

ଅନଶନକୁ ବଢୁଛି ସମର୍ଥନ

ବରଗଡ଼ ଅଫିସ୍,୨୯।୧୦

ବରଗଡ଼ ପୋଲିସ ହେପାଜତରେ ଥିବାବେଳେ ତୋରା ଗ୍ରାମର ଗୋବିନ୍ଦ କୁମ୍ଭାରଙ୍କ ମୃତ୍ୟୁ ଏବଂ କଳାହାଣ୍ଡି ଜିଲା ଗୋଲାମୁଣ୍ଡା ବ୍ଲକ ମହାଲିଙ୍ଗ ସ୍ଥିତ ଘରୋଇ ଶିକ୍ଷାନୁଷ୍ଠାନର ଅଧ୍ୟକ୍ଷା ମମିତା ମେହେରଙ୍କ ହତ୍ୟା ମାମଲାର ବିଚାର ବିଭାଗୀୟ କିମ୍ବା ସିବିଆଇ ତଦନ୍ତ ଦାବି ନେଇ ସ୍ଥାନୀୟ ଗାନ୍ଧୀଛକରେ କୋସଲ ସେନା ପକ୍ଷରୁ ଚାଲିଥିବା ଅନଶନ ଶୁକ୍ରବାର ତୃତୀୟ ଦିବସରେ ପହଞ୍ଚିଛି। ସନ୍ଧ୍ୟାରେ ଡା. ରାମ ପ୍ରସାଦ ସାହୁଙ୍କ ସହିତ ଏକ ଡାକ୍ତରୀ ଟିମ୍ ଅନଶନସ୍ଥଳକୁ ପହଞ୍ଚି ଅନଶନକାରୀଙ୍କ ସ୍ୱାସ୍ଥ୍ୟ ପରୀକ୍ଷା କରିଛନ୍ତି। ସେହିପରି ଅନଶନକାରୀଙ୍କୁ ଡାକ୍ତରଖାନାକୁ ନେବା ପାଇଁ ଏକ ଆମ୍ବୁଲାନ୍ସ ପହଞ୍ଚିଥିଲା। ଉକ୍ତ ମାମଲା ନେଇ ପୋଲିସ ପ୍ରଶାସନ ପକ୍ଷରୁ ନିଆଯାଇଥିବା ପଦକ୍ଷେପ ଉପରେ ଲିଖିତ ପ୍ରତିଶ୍ରୁତି ନ ମିଳିବା ପର୍ଯ୍ୟନ୍ତ ଅନଶନରୁ ହଟିବେ ନାହିଁ ବୋଲି କୋସଲ ସେନା ପକ୍ଷରୁ ଚେତାବନୀ ଦିଆଯାଇଛି। ଫଳରେ ଖବର ଲେଖାହେବା ସୁଦ୍ଧା(ରାତି ୮ଟା) ଅନଶନ ଜାରି ରହିଛି। କୋସଲ ସେନାର ସୁଶାନ୍ତ ମିଶ୍ର, ଅବିନାଶ ବାଗ, ଶୁଭେନ୍ଦୁ ବିଶି, ପ୍ରକାଶ ବାଙ୍କ ପ୍ରମୁଖ ଅନଶନରେ ବସିଛନ୍ତି। ଅନ୍ୟପଟେ ଅନଶନକୁ ସମର୍ଥନ ବଢ଼ିଚାଲିଛି। ଶୁକ୍ରବାର ସମ୍ବିଧାନ ସୁରକ୍ଷା ମଞ୍ଚର ଆବାହକ ପବିତ୍ର ଦେହେରୀ, ବାଲକିଶୋର ଛତର, ସଂକଳ୍ପ ପରିବାରର ଜି. ରମେଶ, ବିକାଶ ଅଗ୍ରୱାଲ ପ୍ରମୁଖ ପହଞ୍ଚି ସମର୍ଥନ ଜଣାଇଥିଲେ। ଅନଶନକୁ ସମର୍ଥନ ଜଣାଇ ପଶ୍ଚିମ ଓଡ଼ିଶା ଯୁବାମଞ୍ଚ ସମେତ ବିଭିନ୍ନ ସଙ୍ଗଠନର ପ୍ରତିନିଧିମାନେ ଏଥିରେ ସାମିଲ ହୋଇଛନ୍ତି। ପ୍ରକାଶଥାଉକି, ବୁଧବାର ବରଗଡ଼ ଉପଜିଲାପାଳ ଶୁଭେନ୍ଦ୍ର କୁମାର ସାମଲ ଅନଶନସ୍ଥଳକୁ ପହଞ୍ଚି ଆଲୋଚନା କରିଥିଲେ ସୁଦ୍ଧା କିଛି ସୁଫଳ ମିଳି ନ ଥିଲା।

ଗାନ୍ଧୀଛକରେ ଚାଲିଥିବା ଅନଶନ।

ଗୋବିନ୍ଦ କୁମ୍ଭାର, ମମିତା ମେହେର ମୃତ୍ୟୁ ମାମଲା

ଥାନା ଘେରିଲେ ଭାଜପା କର୍ମୀ

ବାଉଁଶୁଣୀ, ୨୯।୧୦(ଡି.ଏନ.ଏ.)

ମମିତା ମେହେର ହତ୍ୟାକାଣ୍ଡ ପ୍ରସଙ୍ଗ

ମହାଲିଙ୍ଗ ସନ୍‌ସାଇନ ପବ୍ଲିକ ସ୍କୁଲର ଅଧ୍ୟକ୍ଷା ମମିତା ମେହେରଙ୍କ ଅପହରଣ ଓ ହତ୍ୟା ମାମଲାରେ ରାଜ୍ୟ ଗୃହମନ୍ତ୍ରୀ ଦିବ୍ୟଶଙ୍କର ମିଶ୍ରଙ୍କ ସମ୍ପୃକ୍ତି ଅଭିଯୋଗ କରି ଭାରତୀୟ ଜନତା ପାର୍ଟି ବୌଦ୍ଧ ଜିଲା ପକ୍ଷରୁ ଶୁକ୍ରବାର ବାଉଁଶୁଣୀ ଥାନା ଘେରାଉ କରାଯାଇଥିଲା। ବାଉଁଶୁଣୀ ଥାନା ଅଧିକାରୀ ସୁବାଷ ଚନ୍ଦ୍ର ରାୟଗୁରୁଙ୍କ ସହ ବୌଦ୍ଧ ଉପଖଣ୍ଡ ଅଧିକାରୀ ଆନନ୍ଦ ବର୍ଦ୍ଧନ ଗୁରୁଙ୍କ ଜରିଆରେ ରାଜ୍ୟପାଳଙ୍କ ଉଦ୍ଦେଶ୍ୟରେ ଦାବିପତ୍ର ପ୍ରଦାନ କରାଯାଇଛି। ଭାଜପା କର୍ମୀମାନେ ଶୋଭାଯାତ୍ରାରେ ଯାଇ ବାଉଁଶୁଣୀ ଥାନା ସମ୍ମୁଖରେ ବିକ୍ଷୋଭ ପ୍ରଦର୍ଶନ କରିଥିଲେ। ମମିତା ମେହେର ହତ୍ୟାକାଣ୍ଡର ସିବିଆଇ ତଦନ୍ତ ଦାବି କରିବା ସହ ସମ୍ପୃକ୍ତ ବ୍ୟକ୍ତିଙ୍କ ବିରୋଧରେ କାର୍ଯ୍ୟାନୁଷ୍ଠାନ ଗ୍ରହଣ ପାଇଁ ଦାବିପତ୍ର ପ୍ରଦାନ କରିଥିଲେ। ଜିଲା ଭାଜପା ଯୁବମୋର୍ଚ୍ଚା ସାଧାରଣ ସମ୍ପାଦକ ସୁଶାନ୍ତ ବାଘ ଓ ଜିଲା ଯୁବ ମୋର୍ଚ୍ଚା ସଭାପତି ଅଟଳ କୁମାର ପ୍ରଧାନଙ୍କ ନେତୃତ୍ୱରେ ଜିଲା ଯୁବମୋର୍ଚ୍ଚା ଉପସଭାପତି ତ୍ରିବିକ୍ରମ ମହାକୁଲ, ଏକଲବ୍ୟ ମହାକୁଲ, ଅଜିତ ମହାକୁଲ, ଶମ୍ଭୁ ଗାଇଗୌରୀଆ, ପ୍ରଦେଶୀ ରଣା, କିଶୋର ସିଂହ, ଶ୍ରୀତମ ଡାଙ୍ଗ, କୈଳାଶ ନାଏକ ସହ ଅନେକ ଭାଜପା କର୍ମୀ ଯୋଗଦାନ କରିଥିଲେ। ସେହିପରି କଣ୍ଟାମାଳ ମଣ୍ଡଳ ସଭାପତି ଅନୀଲ କୁମାର ପ୍ରଧାନଙ୍କ ନେତୃତ୍ୱରେ କଣ୍ଟାମାଳ ଥାନା ଘେରାଉ ସହ ଦାବିପତ୍ର ପ୍ରଦାନ କରାଯାଇଥିଲା।

ସ୍ୱୟଂ ସହାୟକ ଗୋଷ୍ଠୀଙ୍କ ପାଇଁ ଆର୍ଥିକ ସାକ୍ଷରତା ଶିବିର

ବାଉଁଶୁଣୀ, ୨୯।୧୦(ଡି.ଏନ.ଏ.)

ବୌଦ୍ଧଜିଲାର ମନୁପାଲି ଓ ମନମୁଣ୍ଡାଠାରେ ମିଶନ ଶକ୍ତି ଓ ବିଭିନ୍ନ ବ୍ୟାଙ୍କମାନଙ୍କ ସହଯୋଗରେ ମହିଳା ସ୍ୱୟଂ ସହାୟକ ଗୋଷ୍ଠୀମାନଙ୍କ ପାଇଁ ଆର୍ଥିକ ସାକ୍ଷରତା ଶିବିର ଆୟୋଜନ କରାଯାଇଥିଲା। ଏହି ଦୁଇଟି ଶିବିରରେ ୫୦୦ରୁ ଅଧିକ ମହିଳା ଯୋଗଦେଇଥିଲେ।

ଘର ଭଙ୍ଗା ପ୍ରତିବାଦରେ ପୁଣି ଧାରଣା

ବଲାଙ୍ଗୀର ଅଫିସ, ୨୯।୧୦

ବଲାଙ୍ଗୀର ସଦର ବ୍ଲକ ଅନ୍ତର୍ଗତ ଦୁଆନପାଲି ଗ୍ରାମର ଗଙ୍ଗାଧର ସିଂ ଓ ତାଙ୍କ ପରିବାରବର୍ଗଙ୍କ ପକ୍ଷରୁ ଶୁକ୍ରବାର ଦିନ ଜିଲାପାଳଙ୍କ କାର୍ଯ୍ୟାଳୟ ସମ୍ମୁଖରେ ଧାରଣା ଦିଆଯାଇଥିଲା। ପ୍ରାୟ ଦୁଇ ମାସ ପୂର୍ବରୁ ସରକାରୀ ଜମିରେ ପ୍ରଧାନମନ୍ତ୍ରୀ ଆବାସ ଯୋଜନା ଘର ତିଆରି କରିଥିବା ଦର୍ଶାଇ ଗଙ୍ଗାଧରଙ୍କ ଦୁଆନପାଲିଠାରେ ନିର୍ମାଣାଧୀନ ଘରକୁ ପ୍ରଶାସନ ପକ୍ଷରୁ ଭାଙ୍ଗି ଦିଆଯାଇଥିଲା। ଏହାର ପ୍ରତିବାଦରେ ସେତେବେଳେ ପରିବାର ଲୋକେ ଜିଲାପାଳ କାର୍ଯ୍ୟାଳୟ ସମ୍ମୁଖରେ ଧାରଣାରେ ବସି ଥିଲେ । ପ୍ରଶାସନିକ ଅଧିକାରୀଙ୍କ ଅନୁମତି ନିଆଯିବା ପରେ ସେ ଘର ତିଆରି କରିବା ସତ୍ତ୍ୱେ ତାଙ୍କ ନିର୍ମାଣାଧୀନ ଘରକୁ ଜେସିବି ଲଗାଇ ଭାଙ୍ଗି ଦିଆଯାଇଥିବା ଅଭିଯୋଗ କରିଥିଲେ। ତିନିଦିନ ଧାରଣାରେ ବସିବା ପରେ ଜିଲାପାଳ କାର୍ଯ୍ୟାଳୟର ଜଣେ ଡେପୁଟି କଲେକ୍ଟର ତାଙ୍କ ପାଖକୁ ଆସି ଧାରଣାରୁ ଉଠିବା ପାଇଁ କହିବା ସହ ପ୍ରଶାସନିକ ସ୍ତରରେ ତାଙ୍କର ଘର ତିଆରି ପାଇଁ ଉପଯୁକ୍ତ ପଦକ୍ଷେପ ନିଆଯିବ ବୋଲି କହିଥିଲେ। ଏହାପରେ ଗଙ୍ଗାଧର ଓ ତାଙ୍କ ପରିବାର ସଦସ୍ୟ ଧାରଣାରୁ ଉଠିଥିଲେ। ତେବେ ପ୍ରତିଶ୍ରୁତି ମୁତାବକ କୌଣସି ପଦକ୍ଷେପ ଗ୍ରହଣ ନ କରିବାରୁ ଗଙ୍ଗାଧର, ତାଙ୍କ ସ୍ତ୍ରୀ ଓ ପୁଅ ଶୁକ୍ରବାର ଜିଲାପାଳ କାର୍ଯ୍ୟାଳୟକୁ ଆସି ପୁଣି ଥରେ ଧାରଣାରେ ବସିଛନ୍ତି। ଏଭଳିକି ଧାରଣା ସ୍ଥଳକୁ ବାସନ ଆଣି ସେଠାରେ ରାନ୍ଧିଥିବା ଦେଖାଯାଇଛି। ଏହି ଘଟଣା ସାଧାରଣରେ ଚର୍ଚ୍ଚାର ବିଷୟ ହୋଇଛି।

ଭାରତୀୟ ଶିକ୍ଷଣ ମଣ୍ଡଳର ଅଧିବେଶନ

ବଲାଙ୍ଗୀର ଅଫିସ, ୨୯।୧୦

ସ୍ଥାନୀୟ ମଣ୍ଟେଶ୍ୱରୀ ପବ୍ଲିକ ସ୍କୁଲ ସଭାକକ୍ଷରେ ଭାରତୀୟ ଶିକ୍ଷଣ ମଣ୍ଡଳ ବଲାଙ୍ଗୀର ଶାଖାର ବିଶେଷ ଅଧିବେଶନ ପ୍ରଫେସର ତରୁଣ କୁମାର ମିଶ୍ରଙ୍କ ସଭାପତିତ୍ୱରେ ଅନୁଷ୍ଠିତ ହୋଇଛି। ସମ୍ମାନିତ ଅତିଥି ଭାବେ ପବ୍ଲିକ ସ୍କୁଲ ପ୍ରିନ୍ସିପାଲ ରବିଚନ୍ଦ୍ର ଉଦ୍‌ଗାତା ଏବଂ ମୁଖ୍ୟବକ୍ତା ଭାବେ ଉତ୍କଳ ପ୍ରାନ୍ତ ସଙ୍ଗଠନ ମନ୍ତ୍ରୀ କୁମାର ଦିବାକର ଯୋଗ ଦେଇଥିଲେ। ଅଧିବେଶନରେ ଜିଲା ସଂଯୋଜକ ଭାବେ ପ୍ରଫେସର ତରୁଣ କୁମାର ମିଶ୍ର, ସହ-ସଂଯୋଜକ ଭାବେ ଅଧ୍ୟାପକ ପ୍ରଶାନ୍ତ ବେହେରା ଓ ସଞ୍ଜୁକ୍ତା ପରିଚ୍ଛାଙ୍କ ନାମ ଘୋଷଣା କରାଯାଇଥିଲା। ଆଲୋଚନାରେ ଯତୀନ୍ଦ୍ର ମୋହନ ପାଠୀ, ରାମଚନ୍ଦ୍ର ପଟେଲ, ସୁଶାନ୍ତ କୁମାର ନାଏକ, ସତ୍ୟବନ୍ତ ବେଦବାକ, ତରଣୀସେନ ପଟେଲ, ବିରଞ୍ଚି ନାରାୟଣ ଦାଶ, ମାଳତୀ ଉଦ୍‌ଗାତା, କପିଳ ପତି, ସବିତା ଭୋଇ, ଛବିଲାଲ ବେହେରା, ଗୋପାଳଚନ୍ଦ୍ର ପ୍ରଧାନ, ସତ୍ୟ ନାରାୟଣ ପ୍ରଧାନ, କରୁଣାକର ବିଶ୍ୱାଳ, ମଦନ ମୋହନ ରଥ, ଜ୍ୟୋତିରାଣୀ ମିଶ୍ର, ବଳିଷ୍ଠ ପ୍ରଧାନ ଭାଗ ନେଇଥିଲେ। ଧର୍ମବ୍ରତ ରଥ ମଞ୍ଚ ପରିଚାଳନା କରିଥିଲେ। ଅଚ୍ୟୁତାନନ୍ଦ ଉଦ୍‌ଗାତା ଧନ୍ୟବାଦ ଦେଇଥିଲେ।

ବ୍ୟାଙ୍କ ଅଫ୍ ଇଣ୍ଡିଆ Bank of India BOI
ବ୍ୟାଙ୍କ ଅଫ୍ ଇଣ୍ଡିଆ
ଆଞ୍ଚଳିକ କାର୍ଯ୍ୟାଳୟ: ଷ୍ଟାର ହାଉସ୍, ୧/୧ଡି, ଜୟଦେବ ବିହାର, ନୟାପଲ୍ଲୀ, ଭୁବନେଶ୍ୱର-୭୫୧୦୧୫
ଦଖଲ ନୋଟିସ୍
ସିକ୍ୟୁରିଟି ଇଣ୍ଟରେଷ୍ଟ (ଏନ୍‌ଫୋର୍ସମେଣ୍ଟ) ରୁଲ୍ସ-୨୦୦୨ର [ରୁଲ୍-୮(୧)]

ନିମ୍ନ ସ୍ୱାକ୍ଷରକାରୀ **ବ୍ୟାଙ୍କ ଅଫ୍ ଇଣ୍ଡିଆ, ସମ୍ପୃକ୍ତ ଶାଖାର କ୍ଷମତାପ୍ରାପ୍ତ ଅଧିକାରୀଙ୍କ** ଦ୍ୱାରା ସିକ୍ୟୁରିଟାଇଜେସନ୍ ଆଣ୍ଡ୍ ରିକନ୍‌ଷ୍ଟ୍ରକ୍‌ସନ୍ ଅଫ୍ ଫାଇନାନ୍‌ସିଆଲ ଆସେଟ୍ସ ଆଣ୍ଡ୍ ଏନ୍‌ଫୋର୍ସମେଣ୍ଟ ଅଫ୍ ସିକ୍ୟୁରିଟି ଇଣ୍ଟରେଷ୍ଟ ଆକ୍ଟ, ୨୦୦୨ ଏବଂ ଧାରା ୧୩(୧୨) ସହିତ ସିକ୍ୟୁରିଟି ଇଣ୍ଟରେଷ୍ଟ (ଏନ୍‌ଫୋର୍ସମେଣ୍ଟ) ରୁଲ୍ସ, ୨୦୦୨ର ରୁଲ୍ ୩ ରେ ଦିଆଯାଇଥିବା କ୍ଷମତା ଅନୁଯାୟୀ ନିମ୍ନଲିଖିତ ଋଣଗ୍ରହୀତା/ଗ୍ୟାରେଣ୍ଟିଦାତାଙ୍କୁ ଡ଼ିମାଣ୍ଡ ନୋଟିସ୍ ଜାରିକରି କଥିତ ନୋଟିସ୍ ମାଧ୍ୟମରେ ନୋଟିସ୍ ଦର୍ଶିତ ଅର୍ଥରାଶି ସହିତ ସେବାବଦ ସୁଧ ଓ ଖର୍ଚ୍ଚ କଥିତ ନୋଟିସ୍ ତାରିଖ ଠାରୁ ୬୦ ଦିନ ମଧ୍ୟରେ ପଇଠ କରିବାକୁ କୁହାଯାଇଥିଲା । ଋଣଗ୍ରହୀତା ଦେୟ ପଇଠ କରିବାରେ ବିଫଳ ହୋଇଥିବାରୁ, ଏହି ନୋଟିସ୍ ମାଧ୍ୟମରେ ଋଣଗ୍ରହୀତା/ଗ୍ୟାରେଣ୍ଟିଦାତା ଏବଂ ସର୍ବସାଧାରଣଙ୍କୁ ଜଣାଇ ଦିଆଯାଉଅଛି ଯେ, ନିମ୍ନ ସ୍ୱାକ୍ଷରକାରୀଙ୍କ ଦ୍ୱାରା ଉପର କଥିତ ଆଇନର ଧାରା ୧୩ର ଉପଧାରା (୪) ସହିତ କଥିତ ରୁଲ୍ସର ରୁଲ୍ ୮ ଅନୁଯାୟୀ ନିମ୍ନଲିଖିତ ସମ୍ପତ୍ତିଗୁଡିକୁ **ଦଖଲକୁ** ନିଆଯାଇଅଛି। ତେଣୁ ବିଶେଷକରି ଋଣଗ୍ରହୀତା/ଗ୍ୟାରେଣ୍ଟିଦାତା ଏବଂ ସର୍ବସାଧାରଣଙ୍କୁ ସତର୍କ କରାଇ ଦିଆଯାଉଅଛି ଯେ ନିମ୍ନଲିଖିତ ସମ୍ପତ୍ତିଗୁଡିକ ସହିତ କୌଣସି ପ୍ରକାର କାରବାର କରିବେ ନାହିଁ ଏବଂ ଏହି ସମ୍ପତ୍ତିଗୁଡିକ ଉପରେ କୌଣସି ପ୍ରକାର କାରବାର ପାଇଁ ନିମ୍ନରେ ଦର୍ଶାଯାଇଥିବା ଦେୟ ରାଶି ସହିତ ସେବାବଦ ସୁଧ ଓ ଖର୍ଚ୍ଚ ନିମନ୍ତେ **ବ୍ୟାଙ୍କ ଅଫ୍ ଇଣ୍ଡିଆ, ସମ୍ପୃକ୍ତ ଶାଖା** ନିକଟରେ ଉତ୍ତରଦାୟୀ ରହିବେ। **ଏତଦ୍‌ଦ୍ୱାରା ଋଣଗ୍ରହୀତାଙ୍କ ଦୃଷ୍ଟି ଆକର୍ଷଣ କରାଯାଉଅଛି କି କଥିତ ଆକ୍ଟର ଧାରା ୧୩ର ଉପଧାରା (୮) ଅନୁଯାୟୀ ସୁରକ୍ଷିତ ବନ୍ଧକ ସମ୍ପତ୍ତିକୁ ସମୟ ଥିବା ପୂର୍ବରୁ ବନ୍ଧକମୁକ୍ତ କରନ୍ତୁ।**

ଶାଖା / ଋଣଗ୍ରହୀତା/ଗ୍ୟାରେଣ୍ଟିଦାତାଙ୍କ ନାମ ଏବଂ ଠିକଣା	ନୋଟିସ୍ ଅନୁଯାୟୀ ବକେୟା ପରିମାଣ	ଡିମାଣ୍ଡ ନୋଟିସ୍ ତାରିଖ/ଦଖଲ ତାରିଖ	ସ୍ଥାବର ସମ୍ପତ୍ତିଗୁଡିକର ବିବରଣୀ
ରାଣୀହାଟ ଶାଖା / **ଋଣଗ୍ରହୀତା: ଶ୍ରୀ ଗଣେଶ ଚନ୍ଦ୍ର ମଲ୍ଲିକ,** ପିତା: ବନ୍ଧୁ ମଲ୍ଲିକ, ଗ୍ରାମ: ପାଟସୁନ୍ଦରପୁର, ବ୍ରାହ୍ମଣ ସାଇଲୋ, ଗୋବିନ୍ଦପୁର, ଜିଲ୍ଲା: କଟକ-୭୫୩୦୧୩ / **ଗ୍ୟାରେଣ୍ଟିଦାତା: ଶ୍ରୀମତୀ ସ୍ୱର୍ଣ୍ଣପ୍ରଭା ଦାସ,** ସ୍ୱାମୀ: ଶ୍ରୀ ପ୍ରବୋଧ କୁମାର ଦାସ, ସା: ଡିଭାଇନ୍ ନଗର, ଚାଉଳିଆଗଞ୍ଜ, କଟକ-୭୫୩୦୦୧	ଟ.୨୧,୮୮,୩୫୯.୪୨ + ସେବାବଦ ସୁଧ ଏବଂ ଖର୍ଚ୍ଚ	୦୮.୦୪.୨୦୨୧ / ୨୮.୧୦.୨୦୨୧	**ଶ୍ରୀମତୀ ସ୍ୱର୍ଣ୍ଣପ୍ରଭା ଦାସଙ୍କ** ନାମରେ ଥିବା ଆଇନଗତ ବନ୍ଧକପ୍ରାପ୍ତ ଜମି ଏବଂ ଗୃହର ସମସ୍ତ ଅଂଶବିଶେଷ ଯାହାର ଖାତା ନଂ.: ୬୪୨, ପ୍ଲଟ୍ ନଂ.: ୨୯୩, କ୍ଷେତ୍ର: ଏକର୦.୮୦ଡିସିମିଲିରୁ ଏକର୦.୪୦୦ଡିସିମିଲି, କିସମ: ଘରବାରୀ, ଖ୍ୱାର୍ଡ ନଂ.: ୨୯, ହୋଲ୍ଡିଂ ନଂ.: ୧୦୨୨, କଟକ ମ୍ୟୁନିସିପାଲିଟି କର୍ପୋରେସନ୍, ଅନୁରୂପ ସାବକ ମୌଜା: ଗଣ୍ଡରପୁର, ଥାନା ନଂ.: ୨