ପୃଷ୍ଠା-୮+୮

ଧରିତ୍ରୀ
DHARITRI

ଭୁବନେଶ୍ୱର, ରବିବାର, ନଭେମ୍ବର ୧୪/୨୦୨୧ (୮+୮=୧୬ ପୃଷ୍ଠା+ଛୁଟିଦିନ) Bhubaneswar, Sunday, November 14/2021 ★★★★

୪୭ଶ ଭାଗ ୩୪୮ ସଂଖ୍ୟା www.orissakhabar.com/www.dharitri.com | Printed at Bhubaneswar, Sambalpur, Angul and Rayagada ମୂଲ୍ୟ ₹୭/-

ହାସିମୋତୋଙ୍କୁ ଟାଇଟଲ

ଜାପାନର ସ୍ୱଳ୍ପ ବୟସ୍କା ମିଜୁକି ହାସିମୋତୋ ମହିଳା ଆମେଚର ଏସିଆ-ପ୍ୟାସିଫିକ୍ ୨୦୨୧ ଗଲ୍ଫ ଟୁର୍ନାମେଣ୍ଟ ଜିତିଛନ୍ତି।

୦୮ ୦୭

ଫିଲ୍ମ ପାଇଁ ପାଗଳ ପରିଣୀତି

କାରଗିଲ୍‌ରେ -୨ ଡିଗ୍ରୀ ତାପମାତ୍ରାରେ ଶୁଟିଂ କରିଛନ୍ତି ଅଭିନେତ୍ରୀ ପରିଣୀତି ଚୋପ୍ରା। ଫିଲ୍ମ ପ୍ରତି ଭଲପାଇବା ପାଇଁ ଏ ସବୁ କିଛି ବୋଲି ସେ କହିଛନ୍ତି।

ବିଶିଷ୍ଟ ରାଷ୍ଟ୍ରନାୟକ ତଥା ଦେଶର ପ୍ରଥମ ପ୍ରଧାନମନ୍ତ୍ରୀ ଜବାହରଲାଲ ନେହେରୁଙ୍କ ଜନ୍ମତିଥିରେ ଧରିତ୍ରୀ ପରିବାର ପକ୍ଷରୁ ଶ୍ରଦ୍ଧାଞ୍ଜଳି।

ଆଜିର ସମ୍ପାଦକୀୟ

କେବଳ ନୈରାଶ୍ୟ

ଆଜିର ମନ୍ତବ୍ୟ

"ହିନ୍ଦୀ ହେଉଛି ସମସ୍ତ ଭାରତୀୟ ଭାଷାର ବନ୍ଧୁ। ଭାରତର ସମୃଦ୍ଧି ଏହାର ଭାଷାଗୁଡ଼ିକରେ ରହିଛି।
-ଅମିତ ଶାହା, ସ୍ୱରାଷ୍ଟ୍ର ମନ୍ତ୍ରୀ

ମଣିପୁରରେ ଉଗ୍ରପନ୍ଥୀ ଆକ୍ରମଣ

୪ ଯବାନ ଶହୀଦ, କମାଣ୍ଡିଂ ଅଫିସରଙ୍କ ସହ ସ୍ତ୍ରୀ ଓ ପୁଅ ନିହତ

ମଣିପୁରରେ ରକ୍ତମୁଖା ହୋଇଉଠିଛି ପିପୁଲ୍ସ ରିଭୋଲ୍ୟୁଶନାରି ପାର୍ଟି ଅଫ୍ କଙ୍ଗଲେଇପକ୍ (ପିଆର୍‌ଇପିକେ)। ସ୍ୱତନ୍ତ୍ର ରାଜ୍ୟ ଦାବି କରୁଥିବା ଏହି ବାମପନ୍ଥୀ ସଙ୍ଗଠନର ଉଗ୍ରବାଦୀମାନେ ଆସାମ ରାଇଫଲ୍ସ ଉପରେ ଅତର୍କିତ ଆକ୍ରମଣ କରିଛନ୍ତି। ଏଥିରେ କମାଣ୍ଡିଂ ଅଫିସରଙ୍କ ସହ ୪ ଯବାନ ଶହୀଦ ହୋଇଛନ୍ତି। କମାଣ୍ଡିଂ ଅଫିସରଙ୍କ ସ୍ତ୍ରୀ ଓ ପୁଅ ମଧ୍ୟ ପ୍ରାଣ ହରାଇଛନ୍ତି। ଶହୀଦଙ୍କ ପ୍ରାଣବଳି ବେକାର ଯିବନାହିଁ ବୋଲି କେନ୍ଦ୍ର ସରକାର କହିଛନ୍ତି।

ଚୁରାଚାନ୍ଦପୁର, ୧୩।୧୧

ମଣିପୁରର ଚୁରାଚାନ୍ଦପୁର ଜିଲାରେ ଶନିବାର ସୈନ୍ୟବାହିନୀର ଗାଡ଼ି ଉପରେ ଆତଙ୍କବାଦୀମାନେ ଆକ୍ରମଣ କରିଛନ୍ତି। ଏଥିରେ ୪୬ ଆସାମ ରାଇଫଲ୍ସର କମାଣ୍ଡିଂ ଅଫିସର କଲୋନେଲ ବିପ୍ଳବ ତ୍ରିପାଠୀ, ତାଙ୍କ ସ୍ତ୍ରୀ ଓ ପୁଅ ଏବଂ ଅନ୍ୟ ୪ ଜଣ ଯବାନ ପ୍ରାଣ ହରାଇଛନ୍ତି। ଏଥିରେ ଅନ୍ୟ ୪ ଜଣ ଆହତ ହୋଇଛନ୍ତି। ମଣିପୁରର ଆତଙ୍କବାଦୀ ସଂଗଠନ ପିପୁଲ୍ସ ଲିବରେଶନ ଆର୍ମି ଏହି ଆକ୍ରମଣ ସହ ସମ୍ପୃକ୍ତ ଥିବା ସନ୍ଦେହ କରାଯାଉଛି। ପ୍ରଥମେ ଆତଙ୍କବାଦୀମାନେ ଆଇଇଡି ବିସ୍ଫୋରଣ କରିବା ପରେ ସେନା ଗାଡ଼ି ଉପରକୁ ଗୁଳି ଚଳାଇଥିଲେ। ମ୍ୟାନ୍‌ମାର ସୀମାନ୍ତ ଚୁରାଚାନ୍ଦପୁର ଜିଲାରେ ଏକ କାର୍ଯ୍ୟକ୍ରମର ଦେଖାରଖା କରି କଲୋନେଲ ତ୍ରିପାଠୀ ତାଙ୍କ ବାଟାଲିୟନ ମୁଖ୍ୟାଳୟକୁ ଫେରୁଥିବାବେଳେ ଆକ୍ରମଣ ହୋଇଥିଲା।

ଆତଙ୍କବାଦୀମାନଙ୍କ ଏଭଳି ଆକ୍ରମଣକୁ ମଣିପୁର ମୁଖ୍ୟମନ୍ତ୍ରୀ ଏନ୍. ବୀରେନ ସିଂ କଡ଼ା ନିନ୍ଦା କରିଛନ୍ତି। ଆକ୍ରମଣକାରୀ ମ୍ୟାନ୍‌ମାର ସୀମା ଦେଇ ଅନୁପ୍ରବେଶ କରିଥିଲେ ବୋଲି ସେ କହିବା ସହ ଅପରାଧୀଙ୍କ ବିରୋଧରେ କଠୋର କାର୍ଯ୍ୟାନୁଷ୍ଠାନ ଗ୍ରହଣ କରାଯିବ ବୋଲି କହିଛନ୍ତି।

ସ୍ତ୍ରୀଙ୍କ ସହ କଲୋନେଲ ବିପ୍ଳବ ତ୍ରିପାଠୀ

ପୋଲିସ କହିବା ଅନୁଯାୟୀ ପୂର୍ବାହ୍ନ ୧୦ଟା ବେଳେ ଶେହକେନ୍ ଗ୍ରାମ ନିକଟରେ ସଶସ୍ତ୍ର ଆତଙ୍କବାଦୀମାନେ ଆସାମ ରାଇଫଲ୍ସର ଗାଡ଼ିଗୁଡ଼ିକ ଉପରକୁ ଆଖିବୁଜା ଗୁଳି ଚଳାଇଥିଲେ। ନଭେମ୍ବର ୧୨ ଓ ୧୩ ତାରିଖରେ ପିଆର୍‌ଇପିକେ ସ୍ମାରକ ଦିବସ ପାଳନ କରାଯାଉଥିବାରୁ ଏହି ☞ପୃଷ୍ଠା-୪

ମୋଦି ସରକାରଙ୍କ ଅକ୍ଷମତା ପ୍ରମାଣିତ: ରାହୁଲ

ନୂଆଦିଲ୍ଲୀ, ୧୩।୧୧

ମଣିପୁରରେ ଆସାମ ରାଇଫଲ୍ସର ଯବାନଙ୍କ ଉପରେ ଆତଙ୍କବାଦୀ ଆକ୍ରମଣରୁ ଦେଶକୁ ସୁରକ୍ଷା ଦେବାରେ ନରେନ୍ଦ୍ର ମୋଦି ସରକାରଙ୍କ ଅସାମର୍ଥ୍ୟ ପୁଣିଥରେ ପ୍ରମାଣିତ ହୋଇଛି ବୋଲି କଂଗ୍ରେସ ନେତା ରାହୁଲ ଗାନ୍ଧୀ କହିଛନ୍ତି। ଆକ୍ରମଣରେ ଶହୀଦ ହୋଇଥିବା ଯବାନଙ୍କ ପରିବାରକୁ ରାହୁଲ ସମବେଦନା ଜଣାଇଛନ୍ତି। ସେମାନଙ୍କ ବଳିଦାନକୁ ଦେଶ ମନେରଖିବ ବୋଲି ରାହୁଲ ଟୁଇଟ୍ କରିଛନ୍ତି। ସେହିପରି କଂଗ୍ରେସ ନେତା ତଥା ରାଜସ୍ଥାନ ମୁଖ୍ୟମନ୍ତ୍ରୀ ଅଶୋକ ଗେହଲଟ ଏବଂ ଜୟରାମ ରମେଶ ଆତଙ୍କବାଦୀ ଆକ୍ରମଣକୁ ନିନ୍ଦା କରିବା ସହ ଏହା ପଛରେ ଥିବା ଷଡ଼ଯନ୍ତ୍ରକାରୀଙ୍କ ବିରୋଧରେ କଠୋର କାର୍ଯ୍ୟାନୁଷ୍ଠାନ ପାଇଁ ଦାବି କରିଛନ୍ତି।

୨୬ ମାଓବାଦୀ ନିହତ

ଗଡ଼ଚିରୋଲି ଏନ୍‌କାଉଣ୍ଟର

ମହାରାଷ୍ଟ୍ରର ଗଡ଼ଚିରୋଲି ଜିଲାରେ ଶନିବାର ପୋଲିସ ଓ ମାଓବାଦୀଙ୍କ ମଧ୍ୟରେ ହୋଇଛି ଘମାଘୋଟ ଗୁଳିବିନିମୟ। ଏଥିରେ ୨୬ ଜଣ ମାଓବାଦୀ ନିହତ ହୋଇଥିବାବେଳେ ୪ ସୁରକ୍ଷାକର୍ମୀ ଆହତ ହୋଇଛନ୍ତି। ଛତିଶଗଡ଼ ସୀମାକୁ ଲାଗି ରହିଥିବା ମହାରାଷ୍ଟ୍ରର ଏହି ଉପାନ୍ତ ଜିଲା ମାଓବାଦୀ ପ୍ରବଣ ଭାବେ ପରିଚିତ। ନିୟମିତ ବ୍ୟବଧାନରେ ସେଠାରେ ମାଓବାଦୀ ହିଂସା ସାଙ୍ଗକୁ ସୁରକ୍ଷାକର୍ମୀଙ୍କ ସହ ଗୁଳି ବିନିମୟ ହୋଇଆସୁଛି। ଶନିବାର ସକାଳ ୬ ଟାରୁ ଅପରାହ୍ନ ୪ଟା ଯାଏ ସୁରକ୍ଷାକର୍ମୀ ଓ ମାଓବାଦୀ ମୁହାଁମୁହିଁ ହୋଇଥିଲେ। ଏହାକୁ ଗଡ଼ଚିରୋଲି ଇତିହାସରେ ସବୁଠୁ ଦୀର୍ଘ ଗୁଳବିନିମୟ ବୋଲି କୁହାଯାଉଛି।

ନାଗପୁର, ୧୩।୧୧

ଗଡ଼ଚିରୋଲିର କୋରଚି-ଧନୋରା ତହସିଲ ଅନ୍ତର୍ଗତ ଗ୍ୟାରପଚ୍ଚି-କୋଡ୍‌ଗୁଲ୍ ଜଙ୍ଗଲରେ ମାଓବାଦୀଙ୍କ ବଡ଼ଧରଣର ଗତିବିଧି ସମ୍ପର୍କରେ ଜିଲା ପୋଲିସ ଖବର ପାଇଥିଲା। ତଦନୁଯାୟୀ ମହାରାଷ୍ଟ୍ର ପୋଲିସର ସ୍ପେଶାଲ ଆଣ୍ଟି-ନକ୍ସଲ ୟୁନିଟ୍ ସି-୬୦ କମାଣ୍ଡୋ ଉକ୍ତ ଜଙ୍ଗଲରେ ଆରମ୍ଭ କରିଥିଲେ କୋମ୍ବିଂ ଅପରେଶନ। ଶନିବାର ସକାଳ ପ୍ରାୟ ୬ଟାରେ ସିପିଆଇ ମାଓବାଦୀ ସଦସ୍ୟଙ୍କ ସହ ସେମାନେ ମୁହାଁମୁହିଁ ହୋଇଯାଇଥିଲେ। ଏହାପରେ ଉଭୟ ପଟୁ ଗୁଳିଚାଳନା ହୋଇଥିଲା। ଅପରାହ୍ନ ପ୍ରାୟ ୪ଟା ବେଳକୁ ମାଓବାଦୀଙ୍କ ପଟୁ ନୀରବିଯାଇଥିଲା ବନ୍ଧୁକ। କିଛି ସମୟ ପରେ କମାଣ୍ଡୋମାନେ ସ୍ଥିତି ନିରୀକ୍ଷଣ କରି ସେଠାରୁ ୨୬ଜଣ ମାଓବାଦୀଙ୍କ ମୃତଦେହ ଜବତ କରିଥିଲେ। ତଲାସି ଜାରି ରହିଥିବାରୁ ମୃତକ ସଂଖ୍ୟା ବଢ଼ିପାରେ ବୋଲି ଗଡ଼ଚିରୋଲି ଏସ୍‌ପି ଅଙ୍କିତ୍ ଗୋୟଲ କହିଛନ୍ତି। ଏନ୍‌କାଉଣ୍ଟର ସ୍ଥଳରୁ ବହୁ ପରିମାଣର ଅସ୍ତ୍ରଶସ୍ତ୍ର, ଗୁଳିଗୋଳା ଓ ଅନ୍ୟାନ୍ୟ ସାମଗ୍ରୀ ଜବତ ହୋଇଛି। ଅନ୍ୟପକ୍ଷରେ ଆହତ ☞ପୃଷ୍ଠା-୪

DSPL - 249

୫ଟି ଜିଲ୍ଲାର
୧୩୮ ହାଇସ୍କୁଲ ରୂପାନ୍ତରଣ

"ପ୍ରତି ପିଲା ଭିତରେ ରହିଛି ବିପୁଳ ସମ୍ଭାବନା । ସେ ପ୍ରତିଭା, ସେ ସମ୍ଭାବନା ପୂର୍ଣ୍ଣପ୍ରାଣରେ ବିକଶିତ ହେଉ ।"

ନବୀନ ପଟ୍ଟନାୟକ
ମୁଖ୍ୟମନ୍ତ୍ରୀ, ଓଡ଼ିଶା

ଓଡ଼ିଶା ସରକାର
ମୋ ସ୍କୁଲ

୧ମ ପର୍ଯ୍ୟାୟ ଲୋକାର୍ପଣ

ବୌଦ୍ଧ ଜିଲ୍ଲା	ସୋନପୁର ଜିଲ୍ଲା	ଭଦ୍ରକ ଜିଲ୍ଲା	କେନ୍ଦୁଝର ଜିଲ୍ଲା
୧୦ ହାଇସ୍କୁଲ	୧୧ ହାଇସ୍କୁଲ	୧୭ ହାଇସ୍କୁଲ	୧୦୦ ହାଇସ୍କୁଲ

ଓଡ଼ିଶାର ମାନ୍ୟବର ମୁଖ୍ୟମନ୍ତ୍ରୀ
ଶ୍ରୀଯୁକ୍ତ ନବୀନ ପଟ୍ଟନାୟକଙ୍କ
ଦ୍ୱାରା ଶୁଭାରମ୍ଭ
୧୪ ନଭେମ୍ବର ୨୦୨୧

ବିଦ୍ୟାଳୟ ଓ ଗଣଶିକ୍ଷା ବିଭାଗ

OIPR-27045/13/0008/2122

ଟ୍ରାକ୍ଟର ରାଲିରେ ଗିରଫ ୮୩ ଜଣଙ୍କୁ କ୍ଷତିପୂରଣ ଦେଲା ପଞ୍ଜାବ

ସାଧାରଣତନ୍ତ୍ର ଦିବସ ଟ୍ରାକ୍ଟର ରାଲି ବେଳେ ଦିଲ୍ଲୀ ପୋଲିସ ଦ୍ୱାରା ଗିରଫ ୮୩ ଜଣଙ୍କୁ ପଞ୍ଜାବ ସରକାର ୨ ଲକ୍ଷ ଟଙ୍କା ଲେଖାଏ କ୍ଷତିପୂରଣ ଦେବାକୁ ନିଷ୍ପତ୍ତି ନେଇଛନ୍ତି। ବିବାଦୀୟ କୃଷି ଆଇନ ବିରୋଧରେ ଆନ୍ଦୋଳନ ଚଳାଇଥିବା କୃଷକ ସଂଗଠନ ପକ୍ଷରୁ ଜାନୁୟାରୀ ୨୬ରେ ଦିଲ୍ଲୀରେ ଆୟୋଜିତ ଟ୍ରାକ୍ଟର ରାଲି ହିଂସାର ରୂପ ନେଇଥିଲା। ହଜାର ହଜାର ବିକ୍ଷୋଭକାରୀ ବ୍ୟାରିକେଡ୍ ଭାଙ୍ଗି ଧସେଇ ପଶିବା ସହ ପୋଲିସ ସହିତ ଧସ୍ତାଧସ୍ତି କରିଥିଲେ।

ସପ୍ତାହେ ସ୍କୁଲ ବନ୍ଦ, ଘରୁ ଅଫିସ କାମ

ଦିଲ୍ଲୀ ବାୟୁ ପ୍ରଦୂଷଣ ଗମ୍ଭୀର

ନୂଆଦିଲ୍ଲୀ, ୧୩।୧୧

ଦିଲ୍ଲୀର ବାୟୁ ପ୍ରଦୂଷଣକୁ ନେଇ ସୁପ୍ରିମକୋର୍ଟ ଉଦ୍‌ବେଗ ପ୍ରକାଶ କରିବା ସହ ତୁରନ୍ତ ପଦକ୍ଷେପ ନେବାକୁ ନିର୍ଦ୍ଦେଶ ଦେବା ପରେ ଦିଲ୍ଲୀ ସରକାର ଜରୁରୀ ବୈଠକ ଡାକି ସପ୍ତାହେ ସ୍କୁଲ ବନ୍ଦ କରିବାକୁ ନିଷ୍ପତ୍ତି ନେଇଛନ୍ତି। ସୋମବାରଠାରୁ ପୁଣିଥରେ ଅନ୍‌ଲାଇନରେ ପାଠପଢ଼ା ଆରମ୍ଭ ହେବ। ସମସ୍ତ ନିର୍ମାଣ କାର୍ଯ୍ୟ ୪ ଦିନ ବନ୍ଦ ରହିବା ସହ ସରକାରୀ କର୍ମଚାରୀମାନେ ୭ ଦିନ ଘରେ ରହି କାର୍ଯ୍ୟ କରିବେ ବୋଲି ମୁଖ୍ୟମନ୍ତ୍ରୀ ଅରବିନ୍ଦ କେଜ୍‌ରିୱାଲ ଘୋଷଣା କରିଛନ୍ତି। ଜରୁରୀ ବୈଠକରେ ପ୍ରଦୂଷଣ ରୋକିବା ଲାଗି ୪ ପର୍ଯ୍ୟାୟ ନିୟନ୍ତ୍ରଣ ଯୋଜନା ଲାଗି ନିଷ୍ପତ୍ତି ନିଆଯାଇଛି। ବିଭିନ୍ନ ସହରକୁ ଲକ୍‌ଡାଉନ କରିବା ଲାଗି ଏଥିରେ ଯୋଜନା ରହିଛି।

ଦିଲ୍ଲୀ– ଜାତୀୟ ରାଜଧାନୀ ଅଞ୍ଚଳରେ ବାୟୁ ପ୍ରଦୂଷଣ ଗମ୍ଭୀର ସ୍ଥିତିରେ ପହଞ୍ଚିଛି। ଏଭଳି ସ୍ଥିତିରୁ ମୁକୁଳିବା ପାଇଁ ତୁରନ୍ତ ପଦକ୍ଷେପ ନେବା ନିମନ୍ତେ ଶନିବାର ସର୍ବୋଚ୍ଚ ଅଦାଲତ କେନ୍ଦ୍ର ସରକାରଙ୍କୁ କହିଥିଲେ। ଆବଶ୍ୟକ ହେଲେ ଦୁଇଦିନ ଲକ୍‌ଡାଉନ ଘୋଷଣା କରିବାକୁ ଅଦାଲତ ପରାମର୍ଶ ଦେଇଥିଲେ। ସର୍ବୋଚ୍ଚ ଅଦାଲତ ଜରୁରୀ ଯୋଜନା ପ୍ରସ୍ତୁତ କରିବାକୁ କହିବାର କିଛି ସମୟ ପରେ ଦିଲ୍ଲୀ ମୁଖ୍ୟମନ୍ତ୍ରୀ ଅରବିନ୍ଦ କେଜ୍‌ରିୱାଲ ଏକ ଜରୁରୀ ବୈଠକ ଡାକି ସ୍ଥିତି ସମ୍ପର୍କରେ ଆଲୋଚନା କରିଥିଲେ। ଉପମୁଖ୍ୟମନ୍ତ୍ରୀ ମନୀଷ ସିସୋଡିଆ, ସ୍ୱାସ୍ଥ୍ୟମନ୍ତ୍ରୀ ସତ୍ୟେନ୍ଦ୍ର ଜୈନ, ପରିବେଶ ମନ୍ତ୍ରୀ ଗୋପାଳ ରାୟ ଓ ମୁଖ୍ୟ ଶାସନ ସଚିବ ପ୍ରମୁଖ ଏହି ବୈଠକରେ ଯୋଗଦେଇଥିଲେ।

ଦିଲ୍ଲୀର ବାୟୁ ପ୍ରଦୂଷଣକୁ ନେଇ ଦାଏର ଏକ ପିଟିଶନର ଶୁଣାଣି କରି ପ୍ରଧାନ ବିଚାରପତି (ସିଜେଆଇ) ଏନ୍.ଭି. ରମନା କହିଥିଲେ, ଦିଲ୍ଲୀ–ଏନ୍‌ସିଆର୍‌ର ବାୟୁ ପ୍ରଦୂଷଣ ଗମ୍ଭୀର ସ୍ତରରେ ପହଞ୍ଚିଛି। ବାୟୁ ମାନ ସୂଚକାଙ୍କ (ଏକ୍ୟୁଆଇ)କୁ କିପରି ଅନ୍ୟୂନ ୨୦୦ ପଏଣ୍ଟ କମାଇହେବ ସେ ନେଇ ଜଣାଇବାକୁ ଏବଂ ତୁରନ୍ତ ଜରୁରୀ ପଦକ୍ଷେପ ନେବାକୁ ସେ ସରକାରଙ୍କୁ ପରାମର୍ଶ ଦେଇଥିଲେ। ଲୋକେ କିପରି ବଞ୍ଚିବେ। ୨ ଦିନ ଲକ୍‌ଡାଉନ କିମ୍ବା ଅନ୍ୟ କିଛି ପଦକ୍ଷେପ ସମ୍ପର୍କରେ ଚିନ୍ତା କରିଛନ୍ତି କି ବୋଲି ସିଜେଆଇଙ୍କ ଅଧ୍ୟକ୍ଷତାରେ ଗଠିତ ଖଣ୍ଡପୀଠ ପ୍ରଶ୍ନ କରିଥିଲେ। ପ୍ରଦୂଷଣ କମାଇବା ପାଇଁ ଦୁଇ–ତିନି ଦିନ ମଧ୍ୟରେ ତୁରନ୍ତ ପଦକ୍ଷେପ ନେବା ଆମେ ଚାହୁଁ ବୋଲି ଖଣ୍ଡପୀଠ କେନ୍ଦ୍ର ସରକାରଙ୍କୁ କହିଥିଲେ।

ବାୟୁ ପ୍ରଦୂଷଣ ପାଇଁ ଚାଷୀଙ୍କୁ ଦୋଷ ଦିଆଯାଉଥିବାରୁ ଖଣ୍ଡପୀଠ ଦିଲ୍ଲୀ ସରକାରଙ୍କ ଉପରେ ବର୍ଷିଥିଲେ। ପରିବେଶ କର୍ମୀ ଆଦିତ୍ୟ ଦୁବେ ଏବଂ ଆଇନ ଛାତ୍ର ଅମନ ବାଙ୍କାଙ୍କ ପିଟିଶନର ଶୁଣାଣି କରି ସୁପ୍ରିମକୋର୍ଟ କହିଥିଲେ, କୃଷକମାନଙ୍କୁ ଦାୟୀ କରିବା ଏକ ଫେଶନ ହୋଇଗଲାଣି। ନଡ଼ା ପୋଡ଼ି ବନ୍ଦ କରିବାକୁ ହେଲେ ଚାଷୀଙ୍କୁ ମାଗଣାରେ ଷ୍ଟ୍ରବଲ୍ ରିମୁଭିଂ ମେଶିନ ଯୋଗାଇ ଦେବା ନିମନ୍ତେ ସରକାରଙ୍କୁ ନିର୍ଦ୍ଦେଶ ଦେବାକୁ ପିଟିଶନରେ ଅନୁରୋଧ କରାଯାଇଥିଲା। ଜଷ୍ଟିସ୍ ସୂର୍ଯ୍ୟକାନ୍ତ କହିଥିଲେ, ସେ ଜଣେ କୃଷକ ଏବଂ ସିଜେଆଇ ରମନା ମଧ୍ୟ ଚାଷୀ ପରିବାରରୁ ଆସିଛନ୍ତି। ନଡ଼ା ପରିଚାଳନା ପାଇଁ ଗରିବ ଓ ନାମମାତ୍ର ଚାଷୀ ମେଶିନ କିଣିପାରିବେ ନାହିଁ। କେନ୍ଦ୍ର ଓ ରାଜ୍ୟ ସରକାର କାହିଁକି ମେଶିନ ଯୋଗାଇ ଦେଇପାରିବେ ନାହିଁ ବୋଲି ଖଣ୍ଡପୀଠ ପ୍ରଶ୍ନ କରିଥିଲେ। ଚାଷୀଙ୍କ ଠାରୁ ସରକାର ନଡ଼ା ସଂଗ୍ରହ କରି କାଗଜକଳ ଓ ଅନ୍ୟାନ୍ୟ କାର୍ଯ୍ୟ ପାଇଁ ବ୍ୟବହାର କରିବାକୁ ଅଦାଲତ ପରାମର୍ଶ ଦେଇଥିଲେ।

ସୁପ୍ରିମକୋର୍ଟଙ୍କ ତାଗିଦ ପରେ ଦିଲ୍ଲୀ ସରକାରଙ୍କ ନିଷ୍ପତ୍ତି

ଉପରାଷ୍ଟ୍ରପତି ପ୍ରାର୍ଥୀ ସାରା

ମାନିଲା, ୧୩।୧୧

ଫିଲିପାଇନ୍ସ ରାଷ୍ଟ୍ରପତି ରୋଡ୍ରିଗୋ ଡୁଟେର୍ଟଙ୍କ ଝିଅ ସାରା ଡୁଟେର୍ଟ ଆସନ୍ତା ବର୍ଷ ହେବାକୁ ଥିବା ଉପରାଷ୍ଟ୍ରପତି ନିର୍ବାଚନ ଲଢ଼ିବେ। ଏଥିପାଇଁ ସେ ସାଙ୍କ ପ୍ରାର୍ଥିପତ୍ର ଦାଖଲ କରିଛନ୍ତି। ସାରା ତାଙ୍କ ବାପାଙ୍କ ଉତ୍ତରାଧିକାରୀ ତଥା ରାଷ୍ଟ୍ରପତି ହେବା ନେଇ କଳ୍ପନାଜଳ୍ପନା ପ୍ରକାଶ ପାଇଥିଲା। କିନ୍ତୁ ଏହି ଚର୍ଚ୍ଚାରେ ସେ ପୂର୍ଣ୍ଣଚ୍ଛେଦ ପକାଇଛନ୍ତି। ସାରା ପ୍ରମୁଖ ସହର ଡାଭାଓର ମେୟର ଅଛନ୍ତି। ପୂର୍ବତନ ରାଷ୍ଟ୍ରପତି ଗ୍ଲୋରିଆ ଅରୋୟୋଙ୍କ ପାର୍ଟି ଲାକାସ୍–ସିଏମ୍‌ଡିରେ ସେ ଯୋଗ ଦେଇଛନ୍ତି। ପୂର୍ବରୁ ରୋଡ୍ରିଗୋ ଉପରାଷ୍ଟ୍ରପତି ପ୍ରାର୍ଥୀ ହେବେ ବୋଲି ସ୍ଥିର କରିଥିଲେ। ପରେ ସେ ତାଙ୍କ ନିଷ୍ପତ୍ତି ବଦଳାଇବା ସହ ଗତ ମାସରେ ରାଜନୀତିରୁ ସନ୍ନ୍ୟାସ ନେବାକୁ ଘୋଷଣା କରିଥିଲେ। ଫିଲିପାଇନ୍ସ ଡିଟେକ୍ଟର ସ୍ୱର୍ଗତ ଫର୍ଡିନାଣ୍ଡ ମାର୍କୋସ୍‌ଙ୍କ ପୁଅ ଜୁନିୟର ମାର୍କୋସ୍, ବକ୍ସିଂ ଚାମ୍ପିୟନ ମେନି ପାକ୍ୟାଓ ପ୍ରମୁଖ ରାଷ୍ଟ୍ରପତି ପ୍ରାର୍ଥୀ ହୋଇଛନ୍ତି।

ସଂକ୍ଷେପରେ

ମହାକାଶରେ ଜନ୍ମ ନେବେ ଶିଶୁ

ବେଜୋସ୍‌ଙ୍କ ଭବିଷ୍ୟବାଣୀ

ୱାଶିଂଟନ୍, ୧୩।୧୧: ଦିନ ଆସିବ ମହାକାଶରେ ଶିଶୁ ଜନ୍ମ ନେବେ ଏବଂ ସେମାନଙ୍କ ପାଇଁ ପୃଥିବୀ ଏକ ପର୍ଯ୍ୟଟନସ୍ଥଳୀ ପାଲଟିବ ବୋଲି ଭବିଷ୍ୟବାଣୀ କରିଛନ୍ତି ଆମେରିକୀୟ ଅରବପତି ତଥା ଆମାଜନ୍ ପ୍ରତିଷ୍ଠାତା ଜେଫ୍ ବେଜୋସ୍। ନିଜ କମ୍ପାନୀ ବ୍ଲୁ ଅରିଜିନ୍‌ର ମହାକାଶଯାନ ଯୋଗେ ନିକଟରେ ସ୍ପେସ୍ ଭ୍ରମଣ କରି ଫେରିଥିବା ବେଜୋସ୍ ଏକ ସାକ୍ଷାତ୍‌କାରରେ କହିଛନ୍ତି, ମହାକାଶରେ ଅଧିକରୁ ଅଧିକ କଲୋନୀ କରାଯିବାକୁ ଏବେ ଗୁରୁତ୍ୱ ଦେବାକୁ ପଡ଼ିବ। ଏଥିରେ ମାଧ୍ୟାକର୍ଷଣ ଶକ୍ତି, ଜଳବାୟୁ ଏବଂ ମଣିଷ ବାସ କରିପାରିବା ଭଳି ପରିବେଶର ନକଲ କରାଯିବ। ଏହି କଲୋନୀଗୁଡ଼ିକ ଭାସମାନ ଅବସ୍ଥାରେ ରହିବ ଏବଂ ଏଥିରେ ୧୦ ଲକ୍ଷରୁ ଅଧିକ ଲୋକ ବାସ କରିବେ। ସେଥିରେ ନଦୀ, ଜଙ୍ଗଲ ଏବଂ ବନ୍ୟପ୍ରାଣୀ ମଧ୍ୟ ରହିବେ। ଭାସମାନ କଲୋନୀରେ ଶିଶୁ ଜନ୍ମ ନେବେ। ଛୁଟି କାଟିବାକୁ ସେମାନେ ପୃଥିବୀକୁ ବୁଲିଆସିବେ। ଅନ୍ୟଗ୍ରହରେ ଯାଇ ବାସ କରିବା କଥା ଚିନ୍ତା କରିବା ଅପେକ୍ଷା ସ୍ପେସ୍ କଲୋନୀ ବସ୍ତି ନିର୍ମାଣ କରାଯିବାକୁ ଗୁରୁତ୍ୱ ଦେବା ଆବଶ୍ୟକ ବୋଲି ବେଜୋସ୍ କହିଛନ୍ତି।

ଏଆଇଏମ୍‌ଆଇଏମ୍ ସହ ମେଣ୍ଟ କରିବନି ଏସ୍‌ପି

ଲକ୍ଷ୍ନୌ, ୧୩।୧୧: ଆଗାମୀ ଉତ୍ତରପ୍ରଦେଶ ବିଧାନସଭା ନିର୍ବାଚନରେ ଭାଜପାକୁ ପରାଜିତ କରିବାକୁ ଚାହୁଁଥିବା ଯେକୌଣସି ଦଳ ସହ ମେଣ୍ଟ କରିବା ପାଇଁ ସମାଜବାଦୀ ପାର୍ଟି ପ୍ରସ୍ତୁତ ଥିବା ଏହାର ଅଧ୍ୟକ୍ଷ ଅଖିଳେଶ ଯାଦବ କହିଛନ୍ତି। ତେବେ ଏଆଇଏମ୍‌ଆଇଏମ୍ ସହ ଆସନ ବୁଝାମଣା କରାଯିବାର ପ୍ରଶ୍ନ ଉଠୁନାହିଁ ବୋଲି ସେ ସ୍ପଷ୍ଟ କରିଦେଇଛନ୍ତି। ସୁହେଲଦେବ ଭାରତୀୟ ସମାଜ ପାର୍ଟି (ଏସ୍‌ବିଏସ୍‌ପି) ମୁଖ୍ୟ ଓମ୍‌ପ୍ରକାଶ ରାଜଭର ଭାଗୀଦାରି ସଂକଳ୍ପ ମୋର୍ଚ୍ଚା ଗଠନ କରିଥିବାବେଳେ ଏଥିରେ ଏଆଇଏମ୍‌ଆଇଏମ୍ ଏକ ଗୁରୁତ୍ୱପୂର୍ଣ୍ଣ ସହଯୋଗୀ। ଗତମାସ ୨୭ରେ ରାଜଭର ଏସ୍‌ପି ସହ ମେଣ୍ଟ ଘୋଷଣା କରିଥିଲେ। ମୋର୍ଚ୍ଚା ଓ ରାଜଭରଙ୍କ ସହ ସମ୍ପର୍କକୁ ନେଇ ଏଆଇଏମ୍‌ଆଇଏମ୍ ମୁଖ୍ୟ ଅସାଦୁଦ୍ଦିନ ଓୱାଇସି ଏପର୍ଯ୍ୟନ୍ତ କୌଣସି ମନ୍ତବ୍ୟ ଦେଇନାହାନ୍ତି। ଆବଶ୍ୟକ ପଡ଼ିଲେ ଏଆଇଏମ୍‌ଆଇଏମ୍ ଏକାକୀ ନିର୍ବାଚନ ଲଢ଼ିବ ବୋଲି ଏହାର ଯୁପି ନେତାମାନେ କହିଛନ୍ତି।

ଅମରାବତୀରେ ହିଂସା: କର୍ଫ୍ୟୁ ଜାରି

ଅମରାବତୀ, ୧୩।୧୧

ମହାରାଷ୍ଟ୍ରର ଅମରାବତୀ ସହରରେ ଶୁକ୍ରବାର ଅପରାହ୍ନରେ ହିଂସାକାଣ୍ଡ ଘଟିଥିବାବେଳେ ଶନିବାର ସକାଳେ ଏହା ଉଗ୍ର ରୂପ ନେଇଥିଲା। ପରିସ୍ଥିତିକୁ ନିୟନ୍ତ୍ରଣ କରିବା ପାଇଁ ସେଠାରେ କର୍ଫ୍ୟୁ ଜାରି ହୋଇଛି। ଶନିବାର ସକାଳେ ବହୁସଂଖ୍ୟାରେ ଉତ୍ତ୍ୟକ୍ତ ଲୋକ ପହଞ୍ଚି ଦୋକାନ ବଜାର ଭଙ୍ଗାରୁଜା କରିବା ସହ ବହୁ ଘରୋଇ ସମ୍ପତ୍ତି ନଷ୍ଟ କରିଥିଲେ। ସେଠାରେ ଉପସ୍ଥିତ ଥିବା ଅଳ୍ପସଂଖ୍ୟକ ପୋଲିସ ଲାଠିଚାଳନା କରିବା ସତ୍ତ୍ୱେ ସେମାନଙ୍କୁ ତଡ଼ିବାରେ ବିଫଳ ହୋଇଥିଲେ। ପରେ ଏସ୍‌ଆର୍‌ପିଏଫ୍‌ର ୪ କମ୍ପାନୀ ଫୋର୍ସ ଏବଂ ଆଉ ୧୨୫ ଜଣ ପୋଲିସ ପହଞ୍ଚିବା ପରେ ସ୍ଥିତି ନିୟନ୍ତ୍ରଣକୁ ଆସିଥିଲା। ସହରରେ ଉତ୍ତେଜନା ଲାଗି ରହିଥିବାରୁ ଅଧିକ ହିଂସାକାଣ୍ଡ ଘଟିବା ଆଶଙ୍କାରେ କର୍ଫ୍ୟୁ ଜାରି କରାଯାଇଥିବା ବରିଷ୍ଠ ପୋଲିସ ଅଧିକାରୀ କହିଛନ୍ତି। ତ୍ରିପୁରାରେ ସଂଖ୍ୟାଲଘୁଙ୍କ ଉପରେ ଆକ୍ରମଣ ଘଟଣାର ପ୍ରତିବାଦରେ ଶୁକ୍ରବାର ଅମରାବତୀ, ନାଣ୍ଡେଡ୍ ଓ ମାଲେଗାଁଓରେ ରାଲି କରାଯାଇଥିଲା। ପୋଲିସର ବିନା ଅନୁମତିରେ ସଂଖ୍ୟାଲଘୁ ସମ୍ପ୍ରଦାୟ ରାଲି ବାହାର କରିଥିବାବେଳେ ଏହାକୁ ନେଇ ହିଂସାକାଣ୍ଡ ଦେଖାଦେଇଥିଲା। ହିଂସାରେ ସମ୍ପୃକ୍ତ ଲୋକଙ୍କ ବିରୋଧରେ କାର୍ଯ୍ୟାନୁଷ୍ଠାନ ହେବ ବୋଲି ଗୃହମନ୍ତ୍ରୀ ଦିଲୀପ ୱାଲ୍‌ସେ ପାଟିଲ ପ୍ରତିଶ୍ରୁତି ଦେଇଥିଲେ। ହିଂସା ବିରୋଧରେ ଭାଜପା ପକ୍ଷରୁ ଶନିବାର ଅମରାବତୀ ବନ୍ଦ ଡାକରା ଦିଆଯାଇଥିଲା। ହିଂସାକାଣ୍ଡ ପଛରେ ଭାଜପାର ହାତ ଥିବା ଶିବସେନା ନେତା ସଞ୍ଜୟ ରାଉତ ଅଭିଯୋଗ କରିଛନ୍ତି।

ବେଲ୍ଟ ଆଣ୍ଡ ରୋଡ୍‌ର ରିବ୍ରାଣ୍ଡିଂ କରୁଛି ଚାଇନା

ବେଜିଂ, ୧୩।୧୧

ଆମେରିକାର 'ବିଲ୍ଡ ବ୍ୟାକ୍ ବେଟର ୱାର୍ଲ୍ଡ' (ବିୱାଡବ୍ଲ୍ୟୁ) ପଦକ୍ଷେପକୁ ପ୍ରତିହତ କରିବା ପାଇଁ ଚାଇନା ଏହାର ମଲ୍ଟି–ବିଲିୟନ–ଡଲାର ପ୍ରୋଜେକ୍ଟ ବେଲ୍ଟ ଆଣ୍ଡ୍ ରୋଡ୍ ଇନିସିଏଟିଭ୍(ବିଆର୍‌ଆଇ)କୁ ନୂଆ ରୂପ ଦେବାକୁ ଉଦ୍ୟମ କରୁଛି। ଗତ ଜୁନରେ ଜି–୭ ଶିଖର ସମ୍ମିଳନୀରେ ଆମେରିକା ରାଷ୍ଟ୍ରପତି ଜୋ ବାଇଡେନ୍ ବିୱାଡବ୍ଲ୍ୟୁର କ୍ଲୁ ପ୍ରିଣ୍ଟ ଉପସ୍ଥାପନ କରିଥିଲେ। ସ୍ୱଚ୍ଛତା ଏବଂ ଗଣତାନ୍ତ୍ରିକ ମୂଲ୍ୟବୋଧକୁ ଗୁରୁତ୍ୱ ଦେଇ ଉଚ୍ଚମାନକ ଏବଂ ସ୍ୱଚ୍ଛ ଭିତ୍ତିଭୂମି ସହଯୋଗିତା ଗଠନ ଲକ୍ଷ୍ୟରେ ଆର୍ଥିକ ସହାୟତା କରିବା ଏହାର ଲକ୍ଷ୍ୟ ବୋଲି ବାଇଡେନ୍ କହିଥିଲେ। ତେବେ ଆମେରିକାର ଉକ୍ତ ଯୋଜନା ସହ ପ୍ରତିଦ୍ୱନ୍ଦ୍ୱିତା କରୁ ନ ଥିବା ଚାଇନା କହିଛି। ବିଭିନ୍ନ ଦେଶକୁ ବିଆର୍‌ଆଇରେ ଯୋଗଦେବାକୁ ଚାଇନା ସ୍ୱାଗତ କରେ ଏବଂ ସମ୍ପର୍କ ବୃଦ୍ଧି ଉଦ୍ଦେଶ୍ୟରେ ଏହି ଅଭିଯାନ ଅନ୍ତର୍ଜାତୀୟ ସହଯୋଗ ପାଇଁ ସର୍ବଦା ଖୋଲା ବୋଲି ଚାଇନା ପକ୍ଷରୁ କୁହାଯାଇଛି। ଚାଇନା କମ୍ୟୁନିଷ୍ଟ ପାର୍ଟିର ବରିଷ୍ଠ ଅଧିକାରୀ ହାନ୍ ୱେନ୍‌ଶିୟୁ ଏକ ଖବରଦାତା ସମ୍ମିଳନୀ କହିଛନ୍ତି, ବିଆର୍‌ଆଇ କେବଳ ଚାଇନାର କାମ ନୁହେଁ। ସମସ୍ତ ଦେଶ ଏଥିରେ ସାମିଲ ହୋଇପାରିବେ। ୨୦୨୦ ରେ ଚାଇନା ଏବଂ ବିଆର୍‌ଆଇ ସହଭାଗୀ ଦେଶ ମଧ୍ୟରେ ବାଣିଜ୍ୟ କାରବାର ୯.୨ ଟ୍ରିଲିୟନ ଡଲାର ଟପିଥିବାବେଳେ ଏହି ପଦକ୍ଷେପ ସହିତ ଜଡିତ ଦେଶଗୁଡ଼ିକରେ ଚାଇନା କମ୍ପାନୀଗୁଡିକର ପ୍ରତ୍ୟକ୍ଷ ବିନିଯୋଗ ପ୍ରାୟ ୧୪୦ ବିଲିୟନ ଡଲାରରେ ପହଞ୍ଚିଛି ବୋଲି ହାନ୍ କହିଛନ୍ତି।

ବିୱାଡବ୍ଲ୍ୟୁକୁ ପ୍ରତିହତ କରିବାକୁ ଉଦ୍ୟମ

ବିମଳ ପଟେଲ ଅନ୍ତର୍ଜାତୀୟ ଲ' କମିଶନକୁ ନିର୍ବାଚିତ

ନୂଆଦିଲ୍ଲୀ, ୧୩।୧୧

ରାଷ୍ଟ୍ରୀୟ ରକ୍ଷା ବିଶ୍ୱବିଦ୍ୟାଳୟର କୁଳପତି ତଥା ଭାରତର ଜାତୀୟ ସୁରକ୍ଷା ପରାମର୍ଶଦାତା ବୋର୍ଡର ସଦସ୍ୟ ପ୍ରଫେସର ବିମଳ ପଟେଲ ୫ ବର୍ଷ ପାଇଁ ଅନ୍ତର୍ଜାତୀୟ ଲ' କମିଶନକୁ ନିର୍ବାଚିତ ହୋଇଛନ୍ତି। ଜାତିସଂଘ ସାଧାରଣ ସଭାରେ ଅନୁଷ୍ଠିତ ନିର୍ବାଚନରେ ୧୯୨ ସଦସ୍ୟ ମତଦାନରେ ଭାଗ ନେଇଥିବାବେଳେ ପଟେଲଙ୍କୁ ୧୬୩ ଭୋଟ ମିଳିଥିଲା। ଏହି ପଦବୀ ପାଇଁ ଚାଇନା, ଦକ୍ଷିଣ କୋରିଆ ଏବଂ ଜାପାନରୁ ମଧ୍ୟ ପ୍ରାର୍ଥୀ ଦିଆଯାଇଥିଲା। ପ୍ରଫେସର ପଟେଲ ଜଣେ ଖ୍ୟାତନାମା ଶିକ୍ଷାବିତ୍, ଆଇନଜ୍ଞ ଏବଂ ପ୍ରଶାସକ ଭାବେ ଜଣାଶୁଣା। ସେ ତିନି ଦଶନ୍ଧି ଧରି ପ୍ରଫେସର ପଦବୀରେ ରହିବା ସହ ଗୁଜରାଟ ନ୍ୟାଶନାଲ ଲ' ୟୁନିଭର୍ସିଟିର ନିର୍ଦ୍ଦେଶକ ଏବଂ ଭାରତର ୨୧ତମ ଲ' କମିଶନର ସଦସ୍ୟ ଭାବେ କାର୍ଯ୍ୟ କରିଥିଲେ।

ଅପମାନ କରିଥିବା ପ୍ରମାଣ ହେଲେ ପଦ୍ମଶ୍ରୀ ଫେରାଇଦେବି

ମୁମ୍ବାଇ, ୧୩।୧୧: ୧୯୪୭ରେ ସ୍ୱାଧୀନତା ଭିକ୍ଷା ଥିଲା, ୨୦୧୪ରେ ଭାରତ ପ୍ରକୃତରେ ସ୍ୱାଧୀନ ହୋଇଛି ବୋଲି ବଲିଉଡ୍ ଅଭିନେତ୍ରୀ କଙ୍ଗନା ରାଣାୱତ୍ ବିବାଦୀୟ ମନ୍ତବ୍ୟ ଦେବା ପରେ ତାଙ୍କଠାରୁ ପଦ୍ମଶ୍ରୀ ଫେରାଇ ନିଆଯିବାକୁ ଦାବି ଜୋର ଧରିଛି। ସ୍ୱାଧୀନତା ସଂଗ୍ରାମୀଙ୍କୁ ସେ କିପରି ଅପମାନିତ କରିଛନ୍ତି ତାହା କେହି ପ୍ରମାଣ କରିଦେଲେ ପଦ୍ମଶ୍ରୀ ଫେରାଇଦେବେ ବୋଲି କଙ୍ଗନା କହିଛନ୍ତି। ଶନିବାର ଇନ୍‌ଷ୍ଟାଗ୍ରାମ ପୋଷ୍ଟରେ ସେ ଲେଖିଛନ୍ତି, ୧୮୫୭ରେ ସ୍ୱାଧୀନତା ପାଇଁ ପ୍ରଥମ ସଙ୍ଗଠିତ ଲଢ଼େଇ ହୋଇଥିଲା। ସୁଭାଷ ଚନ୍ଦ୍ର ବୋଷ, ରାଣୀ ଲକ୍ଷ୍ମୀବାଈ, ବୀର ସାବରକରଙ୍କ ବଳିଦାନ କଥା ମଧ୍ୟ ସାକ୍ଷାତ୍‌କାରରେ କହିଥିଲେ। କିନ୍ତୁ ୧୯୪୭ରେ କି ପ୍ରକାରର ଲଢ଼େଇ ହୋଇଥିଲା ତାହା ଜଣାନାହିଁ। କେହି ଏ ବାବଦରେ ତାଙ୍କୁ ତଥ୍ୟ ଦେଲେ ସେ ପଦ୍ମଶ୍ରୀ ଫେରାଇଦେବେ ଏବଂ କ୍ଷମା ମାଗିବେ। ଏଥିସହ ମହାତ୍ମା ଗାନ୍ଧୀ ଭଗତ ସିଂଙ୍କୁ କାହିଁକି ମରିବାକୁ ଦେଲେ, ନେତାଜୀଙ୍କୁ କାହିଁକି ହତ୍ୟା କରାଗଲା, ଜଣେ ବ୍ରିଟିଶଙ୍କ ଦ୍ୱାରା ବିଭାଜନ ରେଖା କାହିଁକି ଟଣା ହେଲା, ସ୍ୱାଧୀନତା ପାଳନ କରିବା ପରିବର୍ତ୍ତେ ଭାରତୀୟମାନେ କାହିଁକି ପରସ୍ପରକୁ ହତ୍ୟା କରୁଥିଲେ ବୋଲି ସେ ପ୍ରଶ୍ନ କରିଛନ୍ତି।

କଙ୍ଗନା ରାଣାୱତ

ଲୁଇଜିନୋ ଟିଏମ୍‌ସିର ରାଜ୍ୟ ସଭା ପ୍ରାର୍ଥୀ

କୋଲକାତା, ୧୩।୧୧: ତୃଣମୂଳ କଂଗ୍ରେସ (ଟିଏମ୍‌ସି) ଏହାର ରାଷ୍ଟ୍ରୀୟ ଉପାଧ୍ୟକ୍ଷ ତଥା ଗୋଆର ପୂର୍ବତନ ମୁଖ୍ୟମନ୍ତ୍ରୀ ଲୁଇଜିନୋ ଫଲେଇରୋଙ୍କୁ ରାଜ୍ୟ ସଭା ପାଇଁ ଶନିବାର ମନୋନୀତ କରିଛି। କିଛିମାସ ପୂର୍ବରୁ କଂଗ୍ରେସ ଛାଡ଼ିଥିବା ଲୁଇଜିନୋ ପାର୍ଲାମେଣ୍ଟର ଉଚ୍ଚ ସଦନରେ ଗୋଆ ଜନସାଧାରଣଙ୍କ ସ୍ୱର ଉତ୍ତୋଳନ କରିବେ ବୋଲି ଟିଏମ୍‌ସି କହିଛି। ଆଗାମୀ ଗୋଆ ବିଧାନସଭା ନିର୍ବାଚନରେ ୭୦ ବର୍ଷୀୟ ଲୁଇଜିନୋ ଟିଏମ୍‌ସିର ନେତୃତ୍ୱ ନେବେ ବୋଲି ଚର୍ଚ୍ଚା ହେଉଥିଲା। ତେବେ ତାଙ୍କୁ ଟିଏମ୍‌ସି ମୁଖ୍ୟମନ୍ତ୍ରୀ ପ୍ରାର୍ଥୀ କରୁ ନ ଥିବା ଦଳୀୟ ସୂତ୍ରରୁ ଜଣାପଡ଼ିଛି।

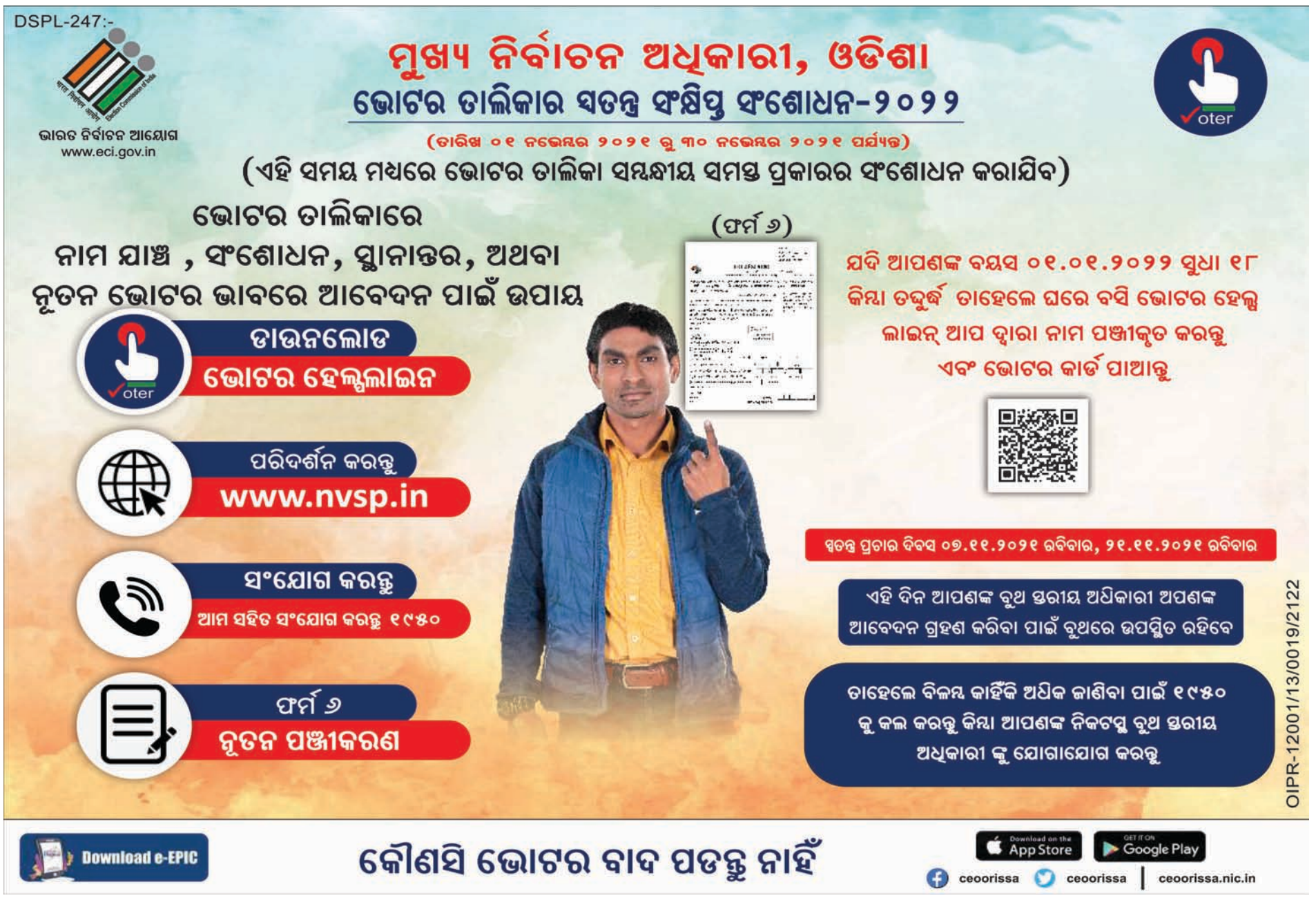
DSPL-247:-
ଭାରତ ନିର୍ବାଚନ ଆୟୋଗ
www.eci.gov.in
ମୁଖ୍ୟ ନିର୍ବାଚନ ଅଧିକାରୀ, ଓଡିଶା
ଭୋଟର ତାଲିକାର ସ୍ୱତନ୍ତ୍ର ସଂକ୍ଷିପ୍ତ ସଂଶୋଧନ-୨୦୨୨
(ତାରିଖ ୦୧ ନଭେମ୍ବର ୨୦୨୧ ରୁ ୩୦ ନଭେମ୍ବର ୨୦୨୧ ପର୍ଯ୍ୟନ୍ତ)
(ଏହି ସମୟ ମଧ୍ୟରେ ଭୋଟର ତାଲିକା ସମ୍ବନ୍ଧୀୟ ସମସ୍ତ ପ୍ରକାରର ସଂଶୋଧନ କରାଯିବ)
ଭୋଟର ତାଲିକାରେ
ନାମ ଯୋଡ଼, ସଂଶୋଧନ, ସ୍ଥାନାନ୍ତର, ଅଥବା
ନୂତନ ଭୋଟର ଭାବରେ ଆବେଦନ ପାଇଁ ଉପାୟ
ଡାଉନଲୋଡ
ଭୋଟର ହେଲ୍ପଲାଇନ
ପରିଦର୍ଶନ କରନ୍ତୁ
www.nvsp.in
ସଂଯୋଗ କରନ୍ତୁ
ଆମ ସହି

କରୋନା ସଂକ୍ରମଣ ସ୍ଥିତି

	ଆକ୍ରାନ୍ତ	ମୃତ୍ୟୁ	ଆରୋଗ୍ୟ
ବିଶ୍ୱ	୨୫,୩୪,୮୪,୩୦୯	୫୧,୦୮,୫୪୦	୨୨,୯୨,୪୬,୫୪୫
ଭାରତ	୩,୪୪,୨୬,୦୩୬	୪,୬୩,୨୪୫	୩,୩୮,୨୬,୪୮୩
ଓଡ଼ିଶା	୧୦,୪୫,୨୦୯	୮୩୭୫(+୫୩)	୧୦,୩୪,୩୦୦

ଶନିବାର ରାତି ୧୦ଟା ସୁଦ୍ଧା
(+ ଅନ୍ୟ ରୋଗରେ କରୋନା ଆକ୍ରାନ୍ତଙ୍କ ମୃତ୍ୟୁ)
ତଥ୍ୟ: https://www.worldometers.info/coronavirus/ଏବଂ ଓଡ଼ିଶା ସରକାର

କରୋନାରେ ନାବାଳିକାଙ୍କ ମୃତ୍ୟୁ

ଭୁବନେଶ୍ୱର, ୧୩।୧୧(ବ୍ୟୁରୋ)

ରାଜ୍ୟରେ ପୁଣି ଜଣେ ନାବାଳିକାଙ୍କ କରୋନାରେ ମୃତ୍ୟୁ ଘଟିଛି। ଗତ ୨୪ ଘଣ୍ଟାରେ ୨ଜଣ ଆକ୍ରାନ୍ତ ଆଖି ବୁଜିଥିବାବେଳେ ଗଞ୍ଜାମରୁ ଜଣେ ଓ କୋରାପୁଟରୁ ଆଉଜଣେ ରହିଛନ୍ତି। କୋରାପୁଟ ମୃତକ ହେଲେ ୧୫ ବର୍ଷୀୟା ନାବାଳିକା। ସେ ସିକିଲ୍‌ସେଲ୍‌ଓ କିଡ୍‌ନୀଜନିତ ରୋଗରେ ମଧ୍ୟ ପୀଡ଼ିତ ଥିଲେ ବୋଲି ସ୍ୱାସ୍ଥ୍ୟ ବିଭାଗ ସୂଚନା ଦେଇଛି। ଏମାନଙ୍କୁ ମିଶାଇ ରାଜ୍ୟରେ ମୋଟ୍ କରୋନାଜନିତ ମୃତ୍ୟୁ ୮,୩୭୫କୁ ବୃଦ୍ଧି ପାଇଛି। ଏଥିମଧ୍ୟରୁ ଖୋର୍ଦ୍ଧା ଜିଲାରେ ସର୍ବାଧିକ ୧,୫୬୧ଜଣଙ୍କ ମୃତ୍ୟୁ ଘଟିଥିବାବେଳେ କଟକରେ ୮୫୪, ସୁନ୍ଦରଗଡ଼ ୫୯୦, ଗଞ୍ଜାମ ୪୮୦, ପୁରୀ ୪୫୯, ଅନୁଗୋଳ ୩୯୮, ବରଗଡ଼ ୩୩୫ ଓ ଜଗତ୍‌ସିଂହପୁରରେ ୩୧୭ ମୃତକ ରହିଛନ୍ତି। ତେବେ ମାଲକାନଗିରିରେ ସର୍ବନିମ୍ନ ୪୬ଜଣଙ୍କ ମୃତ୍ୟୁ ଘଟିଥିବା ରାଜ୍ୟ କୋଭିଡ୍ ଡ୍ୟାସ୍‌ବୋର୍ଡରୁ ଜଣାପଡ଼ିଛି। ସେପଟେ ରାଜ୍ୟରେ ଗତ ୨୪ ଘଣ୍ଟାରେ ୬୦,୯୮୮ ନମୁନା ପରୀକ୍ଷା କରାଯାଇଥିବାବେଳେ ୨୦ ଜିଲାରୁ ୨୪୭ଜଣ କରୋନା ପଜିଟିଭ୍ ବାହାରିଛନ୍ତି। ସଂକ୍ରମଣ ହାର ୦.୪୧% ରହିଛି। କେବଳ ଖୋର୍ଦ୍ଧା ଓ ଦେବଗଡ଼ ଜିଲାରେ ସଂକ୍ରମଣ ହାର ଏକ ପ୍ରତିଶତ ଉପରେ ରହିଛି। ନୂଆ ଆକ୍ରାନ୍ତଙ୍କ ମଧ୍ୟରେ ଖୋର୍ଦ୍ଧାରୁ ସର୍ବାଧିକ ୧୧୫ଜଣ ରହିଥିବାବେଳେ ସଂକ୍ରମଣ ହାର ୧.୩% ଓ ଦେବଗଡ଼ରେ ୧.୫% ରହିଛି। ସେହିଭଳି ୧୮ବର୍ଷରୁ କମ୍ ବୟସର ୩୭ଜଣ ଶିଶୁ ଓ କିଶୋର ରହିଛନ୍ତି। ଏବେ ରାଜ୍ୟରେ ମୋଟ୍ କରୋନା ଆକ୍ରାନ୍ତଙ୍କ ସଂଖ୍ୟା ୧୦,୪୫,୨୦୯ରେ ପହଞ୍ଚିଥିବା ସୂଚନା ଓ ଲୋକ ସମ୍ପର୍କ ବିଭାଗ ପକ୍ଷରୁ ସୂଚନା ଦିଆଯାଇଛି।

୧୫ରେ ଏକଲବ୍ୟ ସ୍କୁଲ ଶିଳାନ୍ୟାସ

ଉତ୍ସବ ଅନୁଷ୍ଠାନକୁ ପ୍ରତିଶ୍ରୁତି ଦେଇଥିଲେ କେନ୍ଦ୍ରମନ୍ତ୍ରୀ

ସମ୍ବଲପୁର,୧୩।୧୧(ବ୍ୟୁରୋ)

ସମ୍ବଲପୁର ଜିଲା ଯୁଯୁଗୁରା ବ୍ଲକରେ ପ୍ରସ୍ତାବିତ ଏକଲବ୍ୟ ସ୍କୁଲ ନିର୍ମାଣ ଅପେକ୍ଷାର ଅନ୍ତ ଘଟିଛି। ଆସନ୍ତା ୧୫ ତାରିଖରେ ପ୍ରଧାନମନ୍ତ୍ରୀ ନରେନ୍ଦ୍ର ମୋଦି ଭର୍ଚୁଆଲ ମାଧ୍ୟମରେ ଏହାର ଶିଳାନ୍ୟାସ କରିବା କାର୍ଯ୍ୟକ୍ରମ ରହିଛି। ଅନ୍ୟମାନଙ୍କ ମଧ୍ୟରେ କେନ୍ଦ୍ର ଶିକ୍ଷାମନ୍ତ୍ରୀ ଧର୍ମେନ୍ଦ୍ର ପ୍ରଧାନ, ଆଦିବାସୀ ବ୍ୟାପାର ମନ୍ତ୍ରୀ ଅର୍ଜୁନ ମୁଣ୍ଡା ମଧ୍ୟ ଭର୍ଚୁଆଲରେ ଯୋଗଦେବେ। ଶିଳାନ୍ୟାସ ସ୍ଥଳରେ ସମ୍ବଲପୁର ଏମ୍‌ପି ନିତେଶ ଗଙ୍ଗଦେବ, ରେଢାଖୋଲ ବିଧାୟକ ତଥା ସରକାରୀ ଦଳ ଉପମୁଖ୍ୟ ସଚେତକ ରୋହିତ ପୂଜାରୀ ଉପସ୍ଥିତ ରହିବେ। ଶନିବାର କୁଚିଣ୍ଡା ଆଇଟିଡିଏ ପ୍ରକଳ୍ପ ନିର୍ଦ୍ଦେଶକ ସୁରେଶ ପ୍ରଧାନ ଯୁଯୁଗୁରା ଚନ୍ଦନିମାଲ ଆସି ଶିଳାନ୍ୟାସ ସ୍ଥଳ ବୁଲି ଦେଖିଛନ୍ତି।

ଦୁର୍ଦ୍ଦାନ୍ତ ବାପିଙ୍କୁ ଏନ୍‌କାଉଣ୍ଟର

ଭଦ୍ରକ ଅଫିସ, ୧୩।୧୧

ଭଦ୍ରକ ଜିଲା ବାସୁଦେବପୁର ବ୍ଲକ ଅଧୀନ ଅଲବଗା ଅଞ୍ଚଳର ଦୁର୍ଦ୍ଦାନ୍ତ ଅପରାଧୀ ବାପି ପାଣିଙ୍କୁ ଶନିବାର ଅପରାହ୍ନରେ ଗ୍ରାମାଞ୍ଚଳ ଥାନା ପୋଲିସ ଏନ୍‌କାଉଣ୍ଟର କରିଛି। ଗୁରୁତର ଅବସ୍ଥାରେ ତାଙ୍କୁ ଭଦ୍ରକ ଜିଲା ମୁଖ୍ୟ ଚିକିତ୍ସାଳୟରେ ଭର୍ତ୍ତି କରାଯାଇଛି। କଡ଼ା ପୋଲିସ ସୁରକ୍ଷା ମଧ୍ୟରେ ତାଙ୍କର ଚିକିତ୍ସା ଚାଲିଛି। ଅନ୍ୟପଟେ ବାପିଙ୍କ ଗୁଳିରେ ୪ ପୋଲିସ କର୍ମଚାରୀ ତଥା ଇନ୍ସପେକ୍ଟର ଆଲୋକ ଜେନା, ଏସ୍‌ଆଇ ଶୋଭନ ସ୍ୱାଇଁ, ଏସ୍‌ଆଇ ଶାନ୍ତନୁ ଜେନା ଓ ଏସ୍‌ଆଇ ଶ୍ରୀକାନ୍ତ ଜେନା ଆହତ ହୋଇଥିବା ଅତିରିକ୍ତ ଏସ୍‌ପି ଯତୀନ ପଣ୍ଡା ଏକ ଖବରଦାତା ସମ୍ମିଳନୀରେ ସୂଚନା ଦେଇଛନ୍ତି।

ଅତିରିକ୍ତ ଏସ୍‌ପି ପଣ୍ଡା କହିଛନ୍ତି, ଦୁଇଦିନ ତଳେ ବାପି ଆରଡ଼ି ଛକସ୍ଥିତ ଏକ ଔଷଧ ଦୋକାନରୁ ବନ୍ଧୁକ ଦେଖାଇ ୨୦ ହଜାର ଟଙ୍କା ସହ ୩ଟି ମୋବାଇଲ ଲୁଟ୍ କରିଥିଲେ। ଏହା ପରଦିନ ଜଣେ ଅବସରପ୍ରାପ୍ତ ନେସ୍କୋ କର୍ମଚାରୀଙ୍କ ଘର ଭଡ଼ାରେ ନେବାକୁ କହି ଅଭିନବ ଉପାୟରେ ଟଙ୍କା ଲୁଟି ନେଇଥିଲେ। ଏହି ଦୁଇଟି ମାମଲାର ତଦନ୍ତ କରିବାକୁ ଯାଇ ଗ୍ରାମାଞ୍ଚଳ ପୋଲିସ ଉକ୍ତ ଔଷଧ ଦୋକାନରୁ ଲୁଟ୍ ହୋଇଥିବା ୩ ମୋବାଇଲ ନମ୍ବର ଟ୍ରାକ୍ କରି ଶନିବାର ବାପିଙ୍କ ପାଖରେ ପହଞ୍ଚିଥିଲା। ବାପି ଓ ତାଙ୍କ ସହଯୋଗୀ କଷିଆ ସାମୁଦ୍ରିକ ଥାନା ଅଧୀନ ବିଦେଇପୁରର ଓମ୍‌ପ୍ରକାଶ ମଲ୍ଲିକ ଗ୍ରାମାଞ୍ଚଳ ଥାନା ଚଢ଼େୟାର ଏକ ନିଛାଟିଆ ସ୍ଥାନରେ ଡକାୟତି ଯୋଜନା କରୁଥିବା ଖବରପାଇ ପୋଲିସ ସେଠାରେ ପହଞ୍ଚି ତାଙ୍କୁ ଗିରଫ କରିଥିଲା। ଏହି ସମୟରେ ବାପି ପ୍ରଥମେ ଗୁଳିଚାଳନା କରିବାରୁ ସୁରକ୍ଷା ପାଇଁ ପୋଲିସ ଏନ୍‌କାଉଣ୍ଟର ଆରମ୍ଭ କରିଥିଲା। ପୋଲିସ ୩ ରାଉଣ୍ଡ ଗୁଳି ଚଳାଇଥିଲା। ବାପିଙ୍କ ଡାହାଣ ଗୋଡ଼ରେ ଦୁଇଟି ଓ ବାମଗୋଡ଼ରେ ଗୋଟିଏ ଗୁଳି ବାଜିଥିଲା। ସହଯୋଗୀ ଓମ୍‌ପ୍ରକାଶଙ୍କୁ ପୋଲିସ ଥାନାରେ ଅଟକ ରଖିଛି। ଏନେଇ ଥାନାରେ ଦଫା ୩୫୩, ୩୦୭, ୩୪ ଆଇପିସି, ଆର୍‌ଡବ୍ଲ୍ୟୁଏସ୍ ୨୫/୨୧ ଅନୁଯାୟୀ ମାମଲା (ନଂ.୪୬୮/୨୧) ରୁଜୁ କରାଯାଇଛି। ବାପିଙ୍କ ନିକଟରୁ ଗୋଟିଏ ବାଇକ୍, ଏକ ମୋବାଇଲ ଓ ଗୋଟିଏ ବନ୍ଧୁକ ଜବତ ହୋଇଛି। ତାଙ୍କ ନାଁରେ ଭଦ୍ରକର ୩ଟି ଥାନାରେ ୨୦ରୁ ଊର୍ଦ୍ଧ୍ୱ ଏବଂ ଅନ୍ୟ ଜିଲାରେ ମଧ୍ୟ ଆପରାଧିକ ମାମଲା ରହିଛି। ଘଟଣାର ଅଧିକ ତଦନ୍ତ ଜାରି ରହିଥିବା ଅତିରିକ୍ତ ଏସ୍‌ପି ପଣ୍ଡା କହିଛନ୍ତି।

ବାପି ପାଣିଙ୍କୁ ଭଦ୍ରକ ଜିଲା ଚିକିତ୍ସାଳୟକୁ ନିଆଯାଉଛି।

■ ଗୁରୁତର ଅବସ୍ଥାରେ ଡାକ୍ତରଖାନାରେ ଭର୍ତ୍ତି

■ ୪ ପୋଲିସ କର୍ମଚାରୀ ଆହତ

'ଦୋଷୀ ସାବ୍ୟସ୍ତ ପାଇଁ ଯଥେଷ୍ଟ ପ୍ରମାଣ ଅଛି'

ମମିତା ହତ୍ୟା ମାମଲା

ସମ୍ବଲପୁର,୧୩।୧୧(ବ୍ୟୁରୋ)

ମମିତା ମେହେର ହତ୍ୟା ଘଟଣାରେ ପୋଲିସ କାର୍ଯ୍ୟ ସମ୍ପାଦନାରେ ଅବହେଳା କରିନାହିଁ। ଅଭିଯୋଗ ପରେ ମାମଲା ରୁଜୁ ହୋଇଥିଲା। ଅଭିଯୁକ୍ତଙ୍କ କ୍ରାଇମ୍ ସିନ କରିବା, କୋର୍ଟଙ୍କୁ ସୂଚନା ଦେବା, ଅଭିଯୁକ୍ତଙ୍କୁ ଗିରଫ କରି କୋର୍ଟ ଚାଲାଣ କରିବା ସବୁ ସମୟ ଅନୁସାରେ କରାଯାଇଛି। ବିଭିନ୍ନ ଦିଗକୁ ନେଇ ତଦନ୍ତ କରିବା ସହ ସାଇଣ୍ଟିଫିକ ଟିମ୍, ଫରେନ୍‌ସିକ୍ ଟିମ୍ ଯାଞ୍ଚ କରିଛି। ଘଟଣାରେ ୧୦ଜଣଙ୍କ ୧୬୪ରେ ଏବଂ ୧୧୦ରୁ ଊର୍ଦ୍ଧ୍ୱ ବ୍ୟକ୍ତିଙ୍କ ୧୬୧ ଧାରାରେ ବୟାନ ରେକର୍ଡ ହୋଇଛି। ଘଟଣାସ୍ଥଳରୁ ପ୍ରମାଣ ସଂଗ୍ରହ ସହ ୨ ଅଭିଯୁକ୍ତଙ୍କୁ ଗିରଫ କରାଯାଇଛି। ଏପର୍ଯ୍ୟନ୍ତ ଅନ୍ୟ କାହାର ସମ୍ପୃକ୍ତି ଥିବା ନେଇ ପୋଲିସ ପାଖରେ ପ୍ରମାଣ ନାହିଁ। ହେଲେ କୋର୍ଟରେ ଅଭିଯୁକ୍ତମାନଙ୍କୁ ଦୋଷୀ ସାବ୍ୟସ୍ତ କରିବା ପାଇଁ ପୋଲିସ ପାଖରେ ଯଥେଷ୍ଟ ପ୍ରମାଣ ରହିଛି ବୋଲି ଶନିବାର ସମ୍ବଲପୁରଠାରେ ଅନୁଷ୍ଠିତ ଖବରଦାତା ସମ୍ମିଳନୀରେ ଉତ୍ତରାଞ୍ଚଳ ପୋଲିସ ଡିଆଇଜି ଡ. ଦୀପକ କୁମାର କହିଛନ୍ତି।

ସେ ଆହୁରି କହିଥିଲେ, ଘଟଣାକୁ ନେଇ ବିଭିନ୍ନ ଗଣମାଧ୍ୟମ ଓ କେତେଜଣ ବ୍ୟକ୍ତି ପୋଲିସ କାର୍ଯ୍ୟରେ ଅବହେଳା କରୁଥିବା କହୁଛନ୍ତି। ହେଲେ ଘଟଣା ଦିନ ଅର୍ଥାତ୍ ଅକ୍ଟୋବର ୧୩ ତାରିଖ ମଧ୍ୟାହ୍ନ ୧୨.୫୦ ମିନିଟରେ ଅଭିଯୋଗ ହୋଇଥିଲା। ମାମଲା ରୁଜୁ କରି ଅଭିଯୋଗକାରୀଙ୍କୁ ଏକ କପି ମଧ୍ୟ ଦିଆଯାଇଥିଲା। ଏହା ସହ ପୋଲିସ ବିଭାଗର ଉଚ୍ଚପଦସ୍ଥ ଅଧିକାରୀଙ୍କୁ ଜଣାଇ ଦିଆଯାଇଥିଲା। ସୁପ୍ରିମକୋର୍ଟଙ୍କ ନିୟମ ଅନୁସାରେ ସବୁ କାର୍ଯ୍ୟ କରାଯାଇଥିଲା। ୧୩ରୁ ୧୫ ତାରିଖ ଦଶହରା ଛୁଟି ଥିବାରୁ କୋର୍ଟରେ ୧୬ ତାରିଖରେ ସିଡି ଦାଖଲ ହୋଇଥିଲା। ଅଭିଯୁକ୍ତମାନଙ୍କୁ ରିମାଣ୍ଡରେ ଆଣି ଆକ୍ଟୋବର ୨୦ରୁ ୨୫ ତାରିଖ ଭିତରେ କ୍ରାଇମ୍ ସିନ୍ ରି-କ୍ରିଏଶନ କରାଯାଇଥିଲା, ଯାହା କୋର୍ଟରେ ଦାଖଲ ହୋଇଛି। ପୋଲିସ ଘଟଣାକୁ ଗୁରୁତ୍ୱର ସହ ନେଇଛି। ଆଇନ ଅନୁସାରେ କିଭଳି ଶୀଘ୍ର ଦୋଷୀଙ୍କୁ ଦଣ୍ଡ ମିଳିବ ସେ ନେଇ ସବୁପ୍ରକାର ଉଦ୍ୟମ କରିଛି ବୋଲି କହିଥିଲେ।

ଉତ୍ତରାଞ୍ଚଳ ଡିଆଇଜି ଡ. ଦୀପକ କୁମାର ସୂଚନା ଦେଉଛନ୍ତି।

ଜନ୍ମଦିନର ଶୁଭେଚ୍ଛା

ନାମ: .....
ବୟସ:.....
ଜନ୍ମ ତାରିଖ: .....

ଅନୁଭା
ପରିବାରବର୍ଗ

ସୋମ୍
ପରିବାରବର୍ଗ

ଏଠାରେ ୨ X ୨ ସେ.ମି. ଫଟୋ ଲଗାନ୍ତୁ

ସର୍ତ୍ତାବଳୀ: ଏହି କୁପନ ବ୍ୟବହାର କରି ସମ୍ପୂର୍ଣ୍ଣ ମାଗଣାରେ ଜନ୍ମଦିନର ଶୁଭେଚ୍ଛା ଜଣାନ୍ତୁ। ଫଟୋଗ୍ରାଫ ସହିତ କୁପନଟି ପ୍ରକାଶନ ତାରିଖର ୭ ଦିନ ପୂର୍ବରୁ ଜନ୍ମଦିନ ଶୁଭେଚ୍ଛା, ଧରିତ୍ରୀ, ବି-୨୬, ରସୁଲଗଡ ଶିଳ୍ପାଞ୍ଚଳ, ଭୁବନେଶ୍ୱର-୧୦ ଠିକଣାରେ ପହଞ୍ଚିବା ଆବଶ୍ୟକ।

ପୁଣି ଲଘୁଚାପ, ଦକ୍ଷିଣରେ ପ୍ରବଳ ବର୍ଷିବ

ଭୁବନେଶ୍ୱର, ୧୩।୧୧(ବ୍ୟୁରୋ)

ଥାଇଲାଣ୍ଡ ଓ ଦକ୍ଷିଣ ଆଣ୍ଡାମାନ ସାଗରରେ ଶନିବାର ଏକ ଲଘୁଚାପ ସୃଷ୍ଟି ହୋଇଛି। ୧୫ ତାରିଖ ସୁଦ୍ଧା ଏହା ଆଣ୍ଡାମାନ ଉପକୂଳରେ ପହଞ୍ଚିବ। ପରେ ଏହା ଅବପାତର ରୂପ ନେଇ ଆନ୍ଧ୍ରପ୍ରଦେଶ ଉପକୂଳ ଦେଇ ୧୮ ତାରିଖ ସନ୍ଧ୍ୟାରେ ଅତିକ୍ରମ କରିବ। ଏହି ସମୟରେ ଅଧିକ ଘନୀଭୂତ ହୋଇ ଗଭୀର ଅବପାତରେ ପରିଣତ ମଧ୍ୟ ହୋଇପାରେ। ଏହା ପ୍ରଭାବରେ ଆନ୍ଧ୍ର ପ୍ରଦେଶ ସହ ଦକ୍ଷିଣ ଓଡ଼ିଶାରେ ପ୍ରବଳ ବର୍ଷା ହେବାର ସମ୍ଭାବନା ରହିଛି। ଗଞ୍ଜାମ, ଗଜପତି, ପୁରୀ, ରାୟଗଡ଼ା, କନ୍ଧମାଳ, କଳାହାଣ୍ଡି, ନବରଙ୍ଗପୁର, କୋରାପୁଟ ଓ ମାଲକାନଗିରିରେ ପ୍ରବଳ ବର୍ଷା ହେବ ଓ ଉପକୂଳ ଜିଲାଗୁଡ଼ିକରେ ମଧ୍ୟ ବର୍ଷା ହେବାର ସମ୍ଭାବନା ରହିଛି। ଅନ୍ୟପକ୍ଷରେ ସ୍ଥଳଭାଗ ଅତିକ୍ରମ କରିବା ସମୟରେ ପବନର ବେଗ ୪୦ କି.ମି.ରୁ କମ୍ ରହିବ। ତେଣୁ ମତ୍ସ୍ୟଜୀବୀଙ୍କୁ ସମୁଦ୍ର ଭିତରକୁ ନ ଯିବା ପାଇଁ ବାରଣ କରାଯାଇଛି। ମତ୍ସ୍ୟଜୀବୀମାନେ ପଶ୍ଚିମ କେନ୍ଦ୍ରୀୟ ବଙ୍ଗୋପସାଗରକୁ ୧୬ରୁ ୧୮ ତାରିଖ ଏବଂ ଦକ୍ଷିଣ ଓଡ଼ିଶା ଉପକୂଳରୁ ୧୭ ଓ ୧୮ତାରିଖରେ ସମୁଦ୍ର ଭିତରକୁ ନ ଯିବା ପାଇଁ ପାଣିପାଗ କେନ୍ଦ୍ର ପରାମର୍ଶ ଦେଇଛି। ଲଘୁଚାପ ପ୍ରଭାବରେ ରାଜ୍ୟରେ ବର୍ଷା ଜାରି ରହିଥିବାବେଳେ ଶୁକ୍ରବାରରୁ ଶନିବାର ସକାଳ ସାଢ଼େ ୮ଟା ମଧ୍ୟରେ ଛତ୍ରପୁରରେ ସର୍ବାଧିକ ୧୩୭.୬ମିମି ବର୍ଷା ରେକର୍ଡ କରାଯାଇଥିବାବେଳେ ପୁରୀ ୧୨୪, ଗୋପାଳପୁର ୧୦୦.୪, ନୟାଗଡ଼ ୮୫, ଦାରିଙ୍ଗବାଡ଼ି ୪୬, ଭୁବନେଶ୍ୱରରେ ୩୩ ମିମି ବର୍ଷା ରେକର୍ଡ କରାଯାଇଛି। ଆସନ୍ତା ୨୪ ଘଣ୍ଟା ମଧ୍ୟରେ ପୁରୀ, ଜଗତ୍‌ସିଂହପୁର, ଗଞ୍ଜାମ, କଟକ, ଖୋର୍ଦ୍ଧା ଓ ନୟାଗଡ଼ରେ ପ୍ରବଳ ବର୍ଷା ହେବ। ତେବେ ୧୫ ଓ ୧୬ ତାରିଖରେ ବର୍ଷାର ସମ୍ଭାବନା ନାହିଁ। ୧୭ରୁ ୧୮ ତାରିଖ ସକାଳ ସାଢ଼େ ୮ଟା ପର୍ଯ୍ୟନ୍ତ ଗଞ୍ଜାମ ଓ ଗଜପତିରେ ପ୍ରବଳ ବର୍ଷା ହେବ। ଏସବୁ ଜିଲାକୁ ୟେଲୋ ୱାର୍ନିଂ ଜାରି କରାଯିବା ସହିତ ସତର୍କ ରହିବା ପାଇଁ ସ୍ୱତନ୍ତ୍ର ରିଲିଫ କମିଶନର(ଏସ୍‌ଆର୍‌ସି) ଶନିବାର ସମସ୍ତ ଜିଲାପାଳଙ୍କୁ ଚିଠି ଲେଖିଛନ୍ତି।

ଆଜିର ରାଶିଫଳ

ଜ୍ୟୋତିର୍ବିଦ୍ୟା ବିଶାରଦ ପ୍ରସନ୍ନ କୁମାର ମହାପାତ୍ର
ମଙ୍ଗରାଜପୁର ଶାସନ, କାଦୁଆ, ଗଞ୍ଜାମ
Email-pkmahapatro@gmail.com

ମେଷ
ବହୁତ ଦିନରୁ ଚେଷ୍ଟା କରୁଥିବା କାମରେ ସଫଳତା ମିଳିବ ଓ ସ୍ୱାସ୍ଥ୍ୟରେ ସାମାନ୍ୟ ଉନ୍ନତି ପରିଲକ୍ଷିତ ହେବ। ଭଲ କଥା କହିଲେ ମଧ୍ୟ ବନ୍ଧୁ ତାହାକୁ ଭୁଲ୍ ଦୃଷ୍ଟିକୋଣରୁ ବିଚାର କରିପାରନ୍ତି। ସମସ୍ୟା ଲାଗି ରହିବା କାରଣରୁ ଗୃହ ନିର୍ମାଣାଧୀନ କାର୍ଯ୍ୟ ସ୍ଥଗିତ ରହିପାରେ। ଆଜିର ପ୍ରତ୍ୟୁଷ ଯାତ୍ରା, ପ୍ରଶାସନ, ଆଇନ, କଳା, ସାହିତ୍ୟ କ୍ଷେତ୍ର ମନ୍ଦ ହେବନି।

ବୃଷ
ଆଜି ସବୁଠି ଏକ ନୂତନ ପରିବେଶ ମଧ୍ୟରେ ମିତ୍ରତା ବନ୍ଧନରେ ଆବଦ୍ଧ ହେବେ। ଅଫିସ୍ କାମରେ ଯୁକ୍ତିଯୁକ୍ତ କଥା କହି ପରିସ୍ଥିତିକୁ ସୁଧାରି ନେବେ। କୌଣସି ନୀଚ ଜାତିର ବ୍ୟକ୍ତିବିଶେଷଙ୍କ ସହାୟତାରୁ ଉପକୃତ ହୋଇପାରନ୍ତି। ବ୍ୟବସାୟ, ବାଣିଜ୍ୟ, ସାହିତ୍ୟ ଚର୍ଚ୍ଚା, ସାମ୍ବାଦିକତା,ଏଜେନ୍ସିପ୍, ପ୍ରଶାସନ ଓ ପରିବହନରେ ସମସ୍ୟା ଦୂର ହେବ।

ମିଥୁନ
ଆଜି ଆନୁଷ୍ଠାନିକ କାମରେ, ବ୍ୟବସାୟିକ ସ୍ଥିତିରେ, ପରିବହନରେ, ସଭା ସମିତିରେ ପ୍ରଶଂସା ସହ ସୁବିଧା ଓ ସୁଯୋଗ ଲାଭ କରିବେ। ପଡ଼ୋଶୀଙ୍କ ସହିତ ସାଧାରଣ କଥାରେ ଯୁକ୍ତିତର୍କ କରି କଳହକୁ ନିମନ୍ତ୍ରଣ କରିପାରନ୍ତି। ଅନ୍ୟ ଦ୍ୱାରା ପ୍ରେରିତ ହୋଇ ଦୁରସ୍ଥାନକୁ ଯାତ୍ରା କରିବାକୁ ପଡ଼ିପାରେ। ଆଇନ ଅଦାଲତ ଓ ଶିଳ୍ପ ବାଣିଜ୍ୟରେ କାର୍ଯ୍ୟ ସାଧିତ ହେବ।

କର୍କଟ
ସାମାନ୍ୟ ସ୍ୱାସ୍ଥ୍ୟ ସମସ୍ୟା ମନକୁ ଭାରାକ୍ରାନ୍ତ କରିବ। ବହୁତ ଦିନରୁ ରହି ଆସିଥିବା ବକେୟା ଅର୍ଥ ଆଦାୟ କରିବାରେ ସକ୍ଷମ ହେବେ। ବନ୍ଧୁଙ୍କ ବ୍ୟବହାରରେ ବିପରୀତ ପ୍ରତିକ୍ରିୟା ପରିଲକ୍ଷିତ ହେବ, ଯାହାକି ମାନସିକ ଚିନ୍ତାକୁ ବଢ଼ାଇପାରେ। ପରିବହନ ପାଇଁ ବିଶେଷ ଅସୁବିଧା ହେବ ନାହିଁ ଏବଂ ଆମଦାନୀ କାରବାର ବୃଦ୍ଧି ପାଇବ।

ସିଂହ
ପାରିବାରିକ ଜୀବନରେ ଉଚିତ ବୁଝାମଣା ହେବାରୁ ସାମୟିକ ସାନ୍ତ୍ୱନା ମିଳିବ। ଚାକିରି କ୍ଷେତ୍ରରେ ବହୁତ ଦିନରୁ ପ୍ରତୀକ୍ଷିତ ଖବର ପାଇ ଖୁସି ହେବେ। ଅଫିସରେ ନୂତନ ଚୁକ୍ତିପତ୍ର ସ୍ୱାକ୍ଷରିତ ହୋଇପାରେ। ଜମିଜମା, ନୂତନ ଗୃହ, ଯାନବାହନ କ୍ରୟ ବିକ୍ରୟ କ୍ଷେତ୍ରରେ ଉନ୍ନତି ଘଟିବ। ସନ୍ତାନହେତୁକ ଚିନ୍ତା ଦୂରହେବ।

କନ୍ୟା
କର୍ମ କ୍ଷେତ୍ରରେ ନିକଟସ୍ଥ ବ୍ୟକ୍ତିମାନଙ୍କୁ ସରଳ ବିଶ୍ୱାସ କରି ଠକାମିରେ ପଡ଼ିବେ। ଜମିଜମା କାରବାରକୁ ନେଇ ବନ୍ଧୁଙ୍କ ସହ ମନୋମାଳିନ୍ୟ ଯୋଗୁ ମନ ଉଦାସ ରହିବ। ଷ୍ଟେସନାରି ଜିନିଷ, ଧାତୁ ଅଳଙ୍କାର, ଔଷଧପତ୍ର ଓ ସୌଖୀନ ଦ୍ରବ୍ୟ କ୍ରୟ କରିପାରନ୍ତି। କୌଣସି ଶୁଭ କାମରେ ଯୋଗ ଦେଇ ବନ୍ଧୁଗହଣରେ ଖୁସି ମନେଇବେ।

ତୁଳା
ଆଜିର ଛୋଟ କଥାକୁ କେନ୍ଦ୍ର କରି ଘରେ ସାଧାରଣ କଥାରେ ଝଗଡ଼ା ହେବାର ସମ୍ଭାବନା ରହିଛି। ଆସନ୍ତାକାଲିର କାର୍ଯ୍ୟକ୍ରମ ସକାଶେ ସକାଳୁ ସକାଳୁ କର୍ମବ୍ୟସ୍ତତା ବଢ଼ିଯିବ। କିଣାବିକା କ୍ଷେତ୍ରରେ ସତର୍କ ନ ହେଲେ ଠକାମିରେ ପଡ଼ିପାରନ୍ତି। ଶାରୀରିକ ଅବସ୍ଥାରେ ଉନ୍ନତି ଘଟିବ ଏବଂ ଶତ୍ରୁ ଉପଦ୍ରବ କେତେକାଂଶରେ କମିଯାଇପାରେ।

ବିଛା
ପୂର୍ବରୁ ଆଲୋଚନା କରି ଆଜି ବନ୍ଧୁଙ୍କଠାରୁ ଆପଣଙ୍କ ପ୍ରାପ୍ୟ ଅବଶ୍ୟ ପାଇବେ। ପାରିବାରିକ ସମସ୍ୟାକୁ ସୁଧାରିବାକୁ ଯାଇ ମନଭୁଲାଣିଆ କଥା କହି ପରିସ୍ଥିତିକୁ ସମ୍ଭାଳି ନେବେ। ଯାତ୍ରା କାଳରେ ମିତ୍ରତା ସୃଷ୍ଟି କରିପାରନ୍ତି, ଯାହାକି ଆଗାମୀ ସମୟରେ ତାହା କାମକୁ ଆସିପାରେ। ମାଲିମକଦ୍ଦମାରେ ସମସ୍ୟା ସୁଝୁଲିଯିବାରୁ ମନ ଖୁସି ହୋଇଯିବ।

ଧନୁ
ବାଦାନୁବାଦର ପରିସମାପ୍ତି ଘଟିବା ସହିତ ଆନୁଷ୍ଠାନିକ କାମରେ ସମସ୍ୟାର ସମାଧାନ ହୋଇପାରିବ। ମୂଲ୍ୟବାନ୍ ଜିନିଷ, ଗୃହ, ଜମିଜମା, ପ୍ଲଟ କାରବାର, ଏଜେନ୍ସିପ୍ ସମ୍ପର୍କୀୟ ଚିନ୍ତା କରିପାରନ୍ତି। ଆର୍ଥିକ ପରିସ୍ଥିତି ବଦଳିଯିବାରୁ ଧାରକରଜ କରି ଆବଶ୍ୟକତା ଚଳାଇ ନେବେ। କଳା, ସାହିତ୍ୟ, ସାମ୍ବାଦିକତା, କ୍ରୀଡ଼ାରେ ପ୍ରଶଂସା ମିଳିବ।

ମକର
ଆଜି ପ୍ରତ୍ୟୁଷ ଯାତ୍ରା, ସ୍ତ୍ରୀ ସମ୍ପର୍କ, ବାଣିଜ୍ୟ, ବ୍ୟବସାୟ, ପ୍ରତିଦ୍ୱନ୍ଦ୍ୱିତା ସମ୍ବନ୍ଧୀୟ ଚିନ୍ତାରେ ଅଧିକାଂଶ ସମୟ ବିତିବ। ପିଲାମାନଙ୍କ ବୈବାହିକ ସମ୍ବନ୍ଧ ନେଇ ନୂତନ ବନ୍ଧୁ ପ୍ରସ୍ତାବ ସ୍ଥିରିକୃତ ହେବ। ସଙ୍ଗଠନ, ରାଜନୀତି କ୍ଷେତ୍ରରେ ଲୋକ ସମ୍ପର୍କ ବଢ଼ିବା ସହିତ ପ୍ରଶଂସିତ ହେବେ। ଏହା ସହିତ ପ୍ରିୟ ବନ୍ଧୁମାନଙ୍କଠାରୁ ଆଦର ଅଭ୍ୟର୍ଥନା ମିଳିବ।

କୁମ୍ଭ
ବିଭିନ୍ନ ସମସ୍ୟା କାରଣରୁ ସବୁ କିଛି ଠିକ୍ ଥିଲେ ମଧ୍ୟ ମନରେ ସରସତା ରହିବ ନାହିଁ। କିନ୍ତୁ ଆର୍ଥିକ ଅନଟନ, କାର୍ଯ୍ୟହାନି, ବିଭିନ୍ନ ପ୍ରକାରର ସମସ୍ୟା ମନକୁ ଆନ୍ଦୋଳିତ କରିବ। କର୍ମକ୍ଷେତ୍ରରେ ଦାୟିତ୍ୱ କ୍ରମେ ବୃଦ୍ଧି ପାଇବ ଏବଂ କର୍ମଜଞ୍ଜାଳ ବ୍ୟସ୍ତତାର କାରଣ ହୋଇପାରେ। ମାଲି ମକଦ୍ଦମାରେ ଏକ ପ୍ରକାର ଆଶ୍ୱସ୍ତି ଲାଭ କରିବେ।

ମୀନ
କୌଣସି ପୂର୍ବରାଗକୁ ସ୍ମରଣ କରି ନିକଟ ସମ୍ପର୍କୀୟ କ୍ରମଶଃ ଦୂରେଇ ଯିବାରେ ଲାଗିପାରନ୍ତି। ଦୀର୍ଘଦିନର ବାଦବିବାଦରେ ଆପୋସ ସମାଧାନ ଘଟିବ। ପରିବାରରେ ଲାଗି ରହିଥିବା ଦୀର୍ଘ ଦିନର ଅଶାନ୍ତି ଦୂର ହେବାରେ ବନ୍ଧୁ ସାହାଯ୍ୟ କରିବେ। ପଦସ୍ଥ ବ୍ୟକ୍ତିଙ୍କ ଦ୍ୱାରା ଆହୂତ ସଭାସମିତିକୁ ନିମନ୍ତ୍ରିତ ହେବାର ସମ୍ଭାବନା ରହିଛି।

ଢଗଢମାଳି

(କ୍ରମେ ଲୋକମୁଖରୁ ଓ ଜନମାନସରୁ ବିସ୍ମୃତ ହେଉଥିବା ଢଗଢମାଳିକୁ ପାଠିକା-ପାଠକଙ୍କ ନିକଟରେ ପହଞ୍ଚାଇବା ସକାଶେ ଧରିତ୍ରୀର ପ୍ରୟାସ)

ଝିଅ ଯିବେ କି ନାହିଁ ଶାଶୁଘର
ଲୁଗା ପଡୁଛି ଧୋବାଘର।
ସାଧାରଣତଃ କିଛି ଗୋଟେ କାର୍ଯ୍ୟ ଆଗକୁ ଘଟିବାକୁ ବା ହେବାକୁ ଥିଲେ ସେ ନେଇ ପୂର୍ବ ପ୍ରସ୍ତୁତି କରାଯିବା ଉଚିତ ହୋଇଥାଏ। ପରନ୍ତୁ କୌଣସି ଅନିଶ୍ଚିତ କଥା ବା ଘଟଣା ପାଇଁ ପୂର୍ବରୁ ପ୍ରସ୍ତୁତ ହେବା ନିହାତି ମୂର୍ଖାମି ବୋଲି ଏଠାରେ ପ୍ରକାଶ କରାଯାଇଛି।

ଝିଅ ବୋହୂଙ୍କର ଲାଗଇ କଳି,
ନିତି ପଡୁଥାଏ ଘରେ ବୋବାଳି।
ଯେଉଁ ଘରେ ନଣନ୍ଦ ଭାଉଜଙ୍କ ମଧ୍ୟରେ ଛୋଟ ଛୋଟ କଥାକୁ ନେଇ କଳହ ଉପୁଜେ, ସେ ଘରେ ଅଶାନ୍ତିର ବାତାବରଣ ସୃଷ୍ଟି ହୁଏ। ଏଭଳି ନଣନ୍ଦ ଭାଉଜଙ୍କ କଳି ଝଗଡ଼ାରେ ପରିବାରର ଅନ୍ୟ ସଦସ୍ୟମାନେ ବ୍ୟତିବ୍ୟସ୍ତ ହୋଇପଡ଼ିବା ସ୍ୱାଭାବିକ ଅର୍ଥରେ ଏଭଳି ଉକ୍ତି ପ୍ରକାଶ କରାଯାଇଛି।

ଓଡ଼ିଆ ଢଗଢମାଳି ଓ ଲୋକଗୀତ – ଫ୍ରେଣ୍ଡସ୍ ପବ୍ଲିଶର୍ସ

୩ ଦିନ ଶ୍ରୀମନ୍ଦିରରେ ସାଧାରଣ ଦର୍ଶନ ବନ୍ଦ

ପୁରୀ ଅଫିସ, ୧୩।୧୧: ଶ୍ରଦ୍ଧାଳୁଙ୍କ ପାଇଁ ରବିବାର, ସୋମବାର ଓ ଶୁକ୍ରବାର (୧୪, ୧୫ ଓ ୧୯ ତାରିଖ) ଶ୍ରୀମନ୍ଦିର ବନ୍ଦ ରହିବ। ଏ ନେଇ ଶନିବାର ଉପଜିଲାପାଳ ଭବତାରଣ ସାହୁ ସୂଚନା ଦେଇଛନ୍ତି। ସେ କହିଛନ୍ତି, ପୂର୍ବ ଏସ୍‌ଓପି ଅନୁଯାୟୀ ଚଳିତ ରବିବାର ଦର୍ଶନ ବନ୍ଦ ରହିବ। ସେହିପରି ୧୫ତାରିଖରେ ବଡ଼ ଏକାଦଶୀ ଓ ୧୯ରେ କାର୍ତ୍ତିକ ପୂର୍ଣ୍ଣିମାରେ ପ୍ରବଳ ଭିଡ଼କୁ ଦୃଷ୍ଟିରେ ରଖି ସାଧାରଣ ଦର୍ଶନ ବନ୍ଦ ରହିବ।

ପ୍ରଥମ ପୃଷ୍ଠାରୁ...

୨୬ ମାଓବାଦୀ ...

ଯବାନମାନଙ୍କୁ ଚିକିତ୍ସା ପାଇଁ ହେଲିକପ୍ଟରରେ ନାଗପୁର ନିଆଯାଇଛି। ସେମାନେ ହେଲେ ରବୀନ୍ଦ୍ର ନୈତମ, ସର୍ବେଶ୍ୱର ଅତରାମ, ମହାରୁ କୁଡ୍‌ମେଥେ ଏବଂ ଟିକାରାମ କାତଙ୍ଗେ। ମିଳିଥିବା ସୂଚନା ଅନୁଯାୟୀ ମାଓବାଦୀ ଦମନ ପାଇଁ ଗଡ଼ଚିରୋଲି ଜିଲା ପୋଲିସ ପକ୍ଷରୁ ୫୦୦ରୁ ଊର୍ଦ୍ଧ୍ୱ ଇଲାଇଟ୍ ସି-୬୦ କମାଣ୍ଡୋଙ୍କୁ ୧୬ଟି ଦଳରେ ନିୟୋଜିତ କରାଯାଇଛି। ଉପରୋକ୍ତ ଜଙ୍ଗଲରେ ବହୁସଂଖ୍ୟାକ ମାଓବାଦୀ ଠୁଳ ହୋଇଥିବା ଖବର ପାଇ ପୋଲିସ ସର୍ଚ୍ଚ ଅପରେଶନ ଚଳାଇଥିଲା। ଅତିରିକ୍ତ ଏସ୍‌ପି ସୌମ୍ୟ ମୁଣ୍ଡେଙ୍କ ନେତୃତ୍ୱରେ ପ୍ରାୟ ୧୦୦ କମାଣ୍ଡୋ ଏଥିରେ ସାମିଲ ହୋଇଥିଲେ ବୋଲି ଜଣାପଡ଼ିଛି। ଅନ୍ୟପକ୍ଷରେ ଜଙ୍ଗଲରେ ଏକଜୁଟ ହୋଇଥିବା ମାଓବାଦୀମାନେ ମୁଖ୍ୟତଃ ସୁଖଲାଲ ନେତୃତ୍ୱାଧୀନ କରୋଚି ଦଳମ୍ ଏବଂ ସିପିଆଇ ମାଓବାଦୀ ଗଡ଼ଚିରୋଲି ଡିଭିଜନ କମିଟି ସଦସ୍ୟ ବୋଲି ଜଣାପଡ଼ିଛି। ଗୁଳି ବିନିମୟର ଲମ୍ବା ସମୟକୁ ଦେଖିଲେ ସେଠାରେ ମାଓବାଦୀଙ୍କ ସଂଖ୍ୟା ବହୁ ଅଧିକ ଥିବା ଏବଂ ପ୍ରମୁଖ ମାଓବାଦୀ ନେତାମାନେ ଉପସ୍ଥିତ ଥିବା ଅନୁମାନ କରାଯାଉଛି। ତେବେ ନିହତ ମାଓବାଦୀଙ୍କ ମଧ୍ୟରେ ସିପିଆଇ ମାଓବାଦୀ ସେଣ୍ଟ୍ରାଲ କମିଟି ସଦସ୍ୟ ମିଲନ୍ଦ ତେଲତୁମ୍ବଡେ ରହିଥିବା ଗୁଜବ ହେଉଥିଲେ ମଧ୍ୟ ସେନେଇ ପୋଲିସ କିଛି ସ୍ପଷ୍ଟ କରିନାହିଁ। କିନ୍ତୁ ମିଲନ୍ଦଙ୍କ ଅଙ୍ଗରକ୍ଷୀ ଭାବେ କାର୍ଯ୍ୟ କରି କିଛିଦିନ ତଳେ ଆତ୍ମସମର୍ପଣ କରିଥିବା ରାକେଶଙ୍କୁ ପୋଲିସ ମୃତଦେହ ଚିହ୍ନଟ କାର୍ଯ୍ୟରେ ଲଗାଇଛି। ରବିବାର ସକାଳେ ନିହତ ମାଓବାଦୀଙ୍କ ଚିହ୍ନଟ ପ୍ରକ୍ରିୟା ପୁଣି ହେବ ବୋଲି ଏସ୍‌ପି ଗୋୟଲ କହିଛନ୍ତି। ସୂଚନାଥାଉ କି ମିଲନ୍ଦ ହେଉଛନ୍ତି ଦଳିତ ବୁଦ୍ଧିଜୀବୀ ଆନନ୍ଦ ତେଲତୁମ୍ବଡେଙ୍କ ସାନଭାଇ। ଭୀମା-କୋରେଗାଁ ମାମଲାରେ ଆନନ୍ଦ ଏବେ ଜେଲରେ ରହିଛନ୍ତି। ମିଲନ୍ଦ ଏବେ ସିପିଆଇ ମାଓବାଦୀ ମହାରାଷ୍ଟ୍ର-ମଧ୍ୟପ୍ରଦେଶ-ଛତିଶଗଡ଼ ଜୋନର ମୁଖ୍ୟ ଦାୟିତ୍ୱରେ ରହିଛନ୍ତି।

ମଣିପୁରରେ ଉଗ୍ରପନ୍ଥୀ ...

ଗୋଷ୍ଠୀର ଆତଙ୍କବାଦୀମାନେ ଆକ୍ରମଣ କରିଥିବା ଆସାମ ରାଇଫଲ୍ସ ସନ୍ଦେହ କରିଛି। ପ୍ରତିରକ୍ଷା ମନ୍ତ୍ରୀ ରାଜନାଥ ସିଂ ଘଟଣାର ନିନ୍ଦା କରିବା ସହ ଶହୀଦ ୫ ଯବାନଙ୍କ ପରିବାର ସଦସ୍ୟଙ୍କୁ ସମବେଦନା ଜଣାଇଛନ୍ତି। ଅପରାଧୀଙ୍କୁ ଆଇନର କାଠଗଡ଼ାକୁ ଅଣାଯାଇ କଠୋର ଦଣ୍ଡବିଧାନ କରାଯିବ ବୋଲି ସେ କହିଛନ୍ତି। ଶହୀଦ କଲୋନେଲଙ୍କ ପୂର୍ବ କାର୍ଯ୍ୟ ଲାଗି ଆସାମ ରାଇଫଲ୍ସ ତାଙ୍କର ପ୍ରଶଂସା କରିଛି। ସେ ପୂର୍ବରୁ ମିଜୋରାମରେ ନିୟୋଜିତ ଥିଲେ ଏବଂ ଗତ ଜୁଲାଇରେ ମଣିପୁର ବଦଳି ହୋଇଥିଲେ। ମିଜୋରାମରେ ଥିବାବେଳେ ସୀମା ପରିଚାଳନା, ବେଆଇନ ଚୋରା କାରବାର ରୋକିବାରେ ତାଙ୍କର ପ୍ରମୁଖ ଭୂମିକା ରହିଥିଲା। ତାଙ୍କ ନେତୃତ୍ୱରେ ବାଟାଲିୟନ ବିପୁଳ ଅସ୍ତ୍ରଶସ୍ତ୍ର ଜବତ କରିଥିଲା। ଏହା ଦେଶବିରୋଧୀ ତତ୍ତ୍ୱଙ୍କ ହାତରେ ପଡ଼ିଥିଲେ ଅନେକଙ୍କ ଜୀବନ ଯାଇଥାନ୍ତା ବୋଲି କୁହାଯାଇଛି।

classifieds Everyday
0674-2580101, 2549302

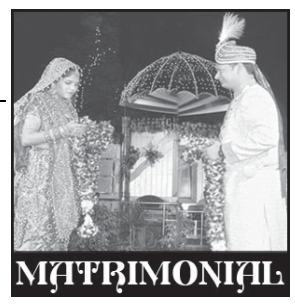
MATRIMONIAL

BRIDE WANTED

Brahmin Boy Govt. MBBS Doctor 36/ 5'8"Required (Non Technical). 7978399083. D-22257

GROOM WANTED

46 ବର୍ଷର divorce ମହିଳା Post Officeରେ କାର୍ଯ୍ୟରତ, ଘର- ବଡ଼ବିଲ। ଯେକୌଣସି ଜାତିର ବ୍ୟକ୍ତି ଯୋଗାଯୋଗ କରନ୍ତୁ। (ଅବିବାହିତ ବ୍ୟକ୍ତି ଗ୍ରହଣୀୟ ନୁହେଁ)। 9776500136. D-22256

Wanted a groom for a girl of Gopal Caste, Nagasya Gotra, age-28 serving in Bhubaneswar as Asst. CTO. The family devotee of Satsang. The groom with Govt. or PSU Job is preferred for details contact: 9437228737. D-70969

46 ବୟସ୍କା Lecturer ଭାବେ କାର୍ଯ୍ୟରତ ଥିବା ଅବିବାହିତ ବ୍ରାହ୍ମଣ ଝିଅଙ୍କ ପାଇଁ ଯେକୌଣସି ଜାତିର ବରପାତ୍ର ଆବଶ୍ୟକ। 8763709841. D-22255

automobile

SALE

Verna-2017, SwiftDezire-2017, Automatic, Mahindra Bolero-2017, Corolla Breeza-2017. 7381091234, 9861194627. D-71736

Tata Safari Top Model 1050k.m. 45days White Colour. 8480204021. D-22203

real estate

SALE

1750x2 plots at Ranga Bazar front of Petrol Pump, Electricity available, ready for building house. Rate 1500/-sqft. 08658386267. D-22262

ଭୁବନେଶ୍ୱର-ପୁରୀ ବାଇପାସ ରୋଡ୍‌ରେ ବାଙ୍କୁଆଳ ମୌଜା ଘରବାରି ପ୍ଲଟ୍ ମିଳୁଛି। ଯୋଗାଯୋଗ ଫୋନ୍- 9827339640. D-22222

12000sft. IDCO plot for immediate sale at Mancheswar & 2400sft. GA plot immediately sale at Bharatpur, Bhubaneswar, please contact- DEEPAK-9937329999. D-70000

Private plot for sale, Khandagiri & Patrapada. Price 999/-Sqft. 9437335686, 7008487006. D-22215

ମୋର Patia Bigbazar ପାଖରେ ଗୋଟେ apartment, ଗୋଟେ simplex, Kalarahangaରେ sqft. 1300/-, Raghunathapurରେ 2700/- plot for sale. 7381334443. D-71815

ପାରାଦୀପ Smart Industrial Port City ରେ ବଡ଼ବନ୍ଧ ରେଲ୍‌ୱେ ଷ୍ଟେସନ୍ ପାଖରେ 1 acre ଘରବାଡ଼ି commercial ଜାଗା ବିକ୍ରିହେବ। ଷ୍ଟାର୍ ହୋଟେଲ୍, ମାର୍କେଟ କମ୍ପ୍ଲେକ୍ସ, ହସ୍ପିଟାଲ, ଆପାର୍ଟମେଣ୍ଟ ପାଇଁ ଉପଯୁକ୍ତ। ଇଚ୍ଛୁକ ବ୍ୟକ୍ତି, Sharing Holder, Broker. 8917413036. D-71901

ନିକର ପ୍ରିୟଜନମାନଙ୍କୁ ଜନ୍ମଦିନର ଓ ବିବାହ ଶୁଭେଚ୍ଛା ଜଣାନ୍ତୁ କେବଳ ଟ୨୧୦/- ରେ। ରଙ୍ଗୀନ ଟ୪୨୦/- ରେ। (ଫଟୋ ସହ) ବି.ଦ୍ର.: ଶୁଭେଚ୍ଛା ୬ସେମି. (H) X ୪ସେମି. (W) ହେବା ଆବଶ୍ୟକ।

"A 7.5 decimal plot at prime locality, Sahadevkhunta, Balasore, available for sale. 500m from main bus stand, 50m from main road. Can also be divided into two plots and purchased by two buyers. Contact owner 9556352924/ 9819708016." D-22250

Residential plot available at New Forest Park and building at Pokhariput, Bhubaneswar. 7978751719. D-71325

Duplex for sale At-Pokhariput, land area: 2400sqft., construction area: 3600sqft. Contact: 7653927969. D-22078

Furnished, Non-Furnished office space available centrally located Unit-9. 7789837712, 9861256148. D22224

Property For Sale At Badambadi Cuttack, Commercial Building (Built 12300 Sqft./32 Rooms With Attached Bath) Land 3500 Sqft. Contact: P.Swain 08249436455. D-22233

Gharabari land 1410sqft. at Jharapada, Bhubaneswar @ 3200/-sqft. for sale. Contact: 9438376959. D-71440

1650sft. plot immediately sale at Jharpada & 3500 BDA plot sale at Patrapada (Near DN Regalia Mall), Bhubaneswar, please contact- DEEPAK-9937329999. D-71601

ଭୁବନେଶ୍ୱର ଗ୍ୟାରେଜଛକ ନିକଟରେ ପ୍ଲଟ୍ ବିକ୍ରିହେବ। (ଘରବାଡ଼ି, ପାଚେରି, ଇଲେକ୍ଟ୍ରିସିଟି ସହିତ) Call- 9827119799. D-71199

6BHK duplex 52,00,000/- finishing Hanspal, ready to move simplex 34,00,000/-: 9668194157. D-70970

ଭୁବନେଶ୍ୱର ଜଟଣୀଗେଟ୍‌ରୁ ଅଳ୍ପଦୂରତାରେ 1200sqft., 2,80,000/-, ନଖରା ତ୍ରିନାଥ ବଜାର sqft.-150/- (outright). 9439660381. D-22104

ଭୁବନେଶ୍ୱର ପିତାପଲ୍ଲୀ Flyoverରୁ 300 mtr distance ସ୍ଥିତିବାନ ପ୍ଲଟ୍ ମିଳୁଅଛି । 8908122121. D-71729

1/2/3 BHK ready to move apartment for sale at DHPL Enclave 2 Kalarahanga and DHPL Platinum Rudrapur. Contact 9937059891. D-22041

ଭୁବନେଶ୍ୱର Sum Hospitalରୁ 4km distance gharabari plot ମିଳୁଛି। Owner: 9090963952. D-71730

Ready to move commercial shops for sale at DHPL Sahoo Residency, Near Mancheswar Railway Station. Contact 9937059891. D-22126

କଟକ-ଭୁବନେଶ୍ୱର ମଧ୍ୟରେ ନିର୍ମିତ Grand Bazar (NH-16) ସମ୍ମୁଖରୁ ଅଳ୍ପଦୂରରେ SC/ General plot ଶସ୍ତାରେ କିଣନ୍ତୁ, ଗୃହନିର୍ମାଣ କରନ୍ତୁ। 8847825690. D-71735

TO LET
to-let

Tolet Ground & First Floor, built up area 5000 sft. over 11000sft. land on Balikuda-Trishulia Road, Cuttack. Suitable for corporate office, guest house or TV/Film shooting purpose. Call 9101232568. D-71009

Email ମାଧ୍ୟମରେ କ୍ଲାସିଫାଏଡକୁ ବିଜ୍ଞାପନ ପଠାଇବାର ଠିକଣା:- classifieddharitri@gmail.com

Two Shop Rooms each 15'x10' available on rent at Hanuman Bazaar infront of Gundicha Temple, Angul. Contact: 8018147

ଟ୍ରାକ୍ଟର ଜବତ, ଡ୍ରାଇଭର ଗିରଫ

ଧର୍ମଶାଳା,(ଡି.ଏନ.ଏ.): ଧର୍ମଶାଳା ତହସିଲ ଅନ୍ତର୍ଗତ ବାଘୁଆ କଳାପଥର ଖାଦାନରୁ ବେଆଇନ ଭାବେ ପରିବହନ କରୁଥିବା ଏକ କଳାପଥର ବୋଝେଇ ଟ୍ରାକ୍ଟରକୁ ଜେନାପୁର ପୋଲିସ ଜବତ କରିବା ସହ ଡ୍ରାଇଭରକୁ ଗିରଫ କରି କୋର୍ଟଚାଲାଣ କରିଛି। ଗିରଫ ଡ୍ରାଇଭର ଏହି ଥାନା ଚାରଗୋଠ ଗ୍ରାମର ଗଣେଶ ସ୍ୱାଇଁ ବୋଲି ଜଣାପଡ଼ିଛି। ଗଣେଶ (ନଂ.ଓଡି-୦୪-୩୦୧୩) ଟ୍ରାକ୍ଟରରେ କଳାପଥର ବିଝେଇ କରି ନେଉଥିବା ଖବର ପାଇ ପୋଲିସ ଚଢ଼ାଉ କରିଥିଲା। ଯାଞ୍ଚ ସମୟରେ ଡ୍ରାଇଭର କାଗଜପତ୍ର ଦେଖାଇ ନ ପାରିବାରୁ ପୋଲିସ ଟ୍ରାକ୍ଟରଟିକୁ ଜବତ କରିବା ସହ ଡ୍ରାଇଭରଙ୍କୁ ଗିରଫ କରିଥିଲା। ଏନେଇ ଥାନାରେ ଏକ ମାମଲା ନଂ.୩୩୧/୨୧ ରୁଜୁ ହୋଇଥିବା ଥାନା ଅଧିକାରୀ ଶ୍ରବଣ କୁମାର ମହାରଣା ସୂଚନା ଦେଇଛନ୍ତି।

ସଂକ୍ଷେପରେ

ବଟି ଆଦାୟ ଅଭିଯୋଗରେ ଜଣେ ଗିରଫ

ଧର୍ମଶାଳା/ଜେନାପୁର,୧୩।୧୧ (ଡି.ଏନ.ଏ.): ଦାଦାବଟି ଆଦାୟ ଅଭିଯୋଗରେ ଜେନାପୁର ପୋଲିସ ଶନିବାର ଜଣେ ଯୁବକଙ୍କୁ ଗିରଫ କରି କୋର୍ଟଚାଲାଣ କରିଛି। ସେ ହେଲେ ଏହି ଥାନା ଅଞ୍ଜିରା ପଞ୍ଚାୟତ ଭେଜିଗୋଠ ଗ୍ରାମର ନବଘନ ପ୍ରଧାନ (୩୭)। ନବଘନ ଚଢ଼େଇଧରା ନିକଟସ୍ଥ ୫୩ ନମ୍ବର ଜାତୀୟ ରାଜପଥର ରାଣୀବନ୍ଧ ନିକଟରେ ଯାଉଥିବା ଏକ ସିମେଣ୍ଟ ବୋଝେଇ ଟ୍ରକ୍‌କୁ ଅଟକାଇଥିଲେ। ଏହାପରେ ଟ୍ରକ୍ ଚାଳକ ଆରୁହା ଗ୍ରାମର ଅଜୟ ବାରିକଙ୍କୁ ଅଶାଳୀନ ଭାଷାରେ ଗାଳିଗୁଲଜ କରିବା ସହିତ ମାଡ଼ ମାରି ତାଙ୍କଠାରୁ ୩ ହଜାର ଟଙ୍କା ଛଡ଼ାଇ ନେଇଥିଲେ। ସିମେଣ୍ଟ ଟ୍ରାନ୍ସପୋର୍ଟର ସୁପରଭାଇଜର ଅବିନାଶ ରଥ ଖବର ପାଇ ଜେନାପୁର ଥାନାରେ ଅଭିଯୋଗ କରିଥିଲେ। ପୋଲିସ ନଂ.୩୩୨/୨୧ରେ ଏକ ମାମଲା ରୁଜୁ କରି ତଦନ୍ତ ଚଳାଇଥିଲା। ଗିରଫ ବେଳେ ତାଙ୍କ ନିକଟରୁ ବାଇକ୍ ଓ ଏକ ହଜାର ତାଙ୍କ ଜବତ କରାଯାଇଥିବା ଥାନା ଅଧିକାରୀ ଶ୍ରବଣ କୁମାର ମହାରଣା ସୂଚନା ଦେଇଛନ୍ତି।

ପଙ୍ଗାମୁଣ୍ଡାଇରେ ଶିଶୁ ମହୋତ୍ସବ ସୁରଭି

ପଙ୍ଗାମୁଣ୍ଡାଇ,୧୩।୧୧(ସ୍ୱ.ପ୍ର.): ପଙ୍ଗାମୁଣ୍ଡାଇ ପୌରାଞ୍ଚଳ ଅଧୀନ ବାଲିପଡ଼ା ନୋଡାଲ ଉପ୍ରା ବିଦ୍ୟାଳୟରେ କ୍ଲଷ୍ଟରସ୍ତରୀୟ ସୁରଭି ଶନିବାର ଅନୁଷ୍ଠିତ ହୋଇଯାଇଛି। ସିଆରସିସି ମଳୟ ଜେନାଙ୍କ ସଂଯୋଜନାରେ ଅନୁଷ୍ଠିତ ଉତ୍ସବରେ ବିଆରସିସି ଚନ୍ଦ୍ର ଶେଖର ତ୍ରିପାଠୀ ମୁଖ୍ୟଅତିଥି, ବକ୍ତାରପୁର କ୍ଲଷ୍ଟରର ସିଆରସିସି ବିଶ୍ୱରଞ୍ଜନ ଦାଶ ସମ୍ମାନିତ ଅତିଥି ଭାବେ ଯୋଗ ଦେଇ ଶିଶୁଙ୍କୁ ଉତ୍ସାହିତ କରିଥିଲେ। ଏହି ଅବସରରେ ଛାତ୍ରୀଛାତ୍ରଙ୍କ ମଧ୍ୟରେ ବିଭିନ୍ନ ପ୍ରତିଯୋଗିତା ହୋଇଥିଲା। ପୋଖରିଆପଡା ସାଧନ କେନ୍ଦ୍ର ଅଧୀନ ୭ ବିଦ୍ୟାଳୟର ଛାତ୍ରୀଛାତ୍ର ଅଂଶଗ୍ରହଣ କରିଥିଲେ। ଉଦ୍‌ଯାପନ ଉତ୍ସବରେ ରାଜନଗର ବିଧାୟକ ଧ୍ରୁବ ସାହୁ ମୁଖ୍ୟଅତିଥି ଭାବେ ଯୋଗ ଦେଇ କୃତୀ ଛାତ୍ରୀଛାତ୍ରଙ୍କୁ ପୁରସ୍କାର ପ୍ରଦାନ କରିଥିଲେ। କାର୍ଯ୍ୟକ୍ରମକୁ ପ୍ରଧାନଶିକ୍ଷୟିତ୍ରୀ ସୁନୀତା ଦାଶ, ସଂଘମିତ୍ରା ନାୟକ, ରାତ ସାହୁ, ଲିୟାକତ ଅଲ୍ଲୀ, ନମିତା ସାହୁ, ସଙ୍ଗୀତା ବେହେରା ପ୍ରମୁଖ ପରିଚାଳନା କରିଥିଲେ।

ସରକାରୀ ସ୍ଥାନରୁ ଗଛ କାଟିଦେଲେ

ବାଲିଚନ୍ଦ୍ରପୁର,୧୩।୧୧(ସ୍ୱ.ପ୍ର.): ନାନପୁର ଛକସ୍ଥିତ ଗୋରୁ ହାଟ ମଧ୍ୟରେ ଥିବା ଏକ ଚାଖୁଣ୍ଡାଗଛକୁ ଜଣେ ଦୁର୍ବୃତ୍ତ କାଟୁଥିବା ଦେଖାଯାଇଛି। ଏନେଇ ସ୍ଥାନୀୟ ବୃଦ୍ଧିଜୀବୀଙ୍କ ପକ୍ଷରୁ ପ୍ରଶାସନକୁ ଅବଗତ କରାଯାଇଥିଲେ ମଧ୍ୟ ପ୍ରଶାସନ ଏହାକୁ ଅଣଦେଖା କରିଥିବା ଅଭିଯୋଗ ହୋଇଛି। ନାନପୁର ଗ୍ରାମର ଜଣେ ବ୍ୟକ୍ତି ୧ ତାରିଖରେ ଦର୍ପଣ ତହସିଲଦାରଙ୍କ ନିକଟରେ ଏହି ଗଛଟିକୁ ଉକ୍ତ ସ୍ଥାନରୁ ହଟାଇବା ପାଇଁ ଦରଖାସ୍ତ ଦେଇଥିଲେ। ତହସିଲଦାର ପ୍ରଦୀପ ସେଠୀ ବାଲିଚନ୍ଦ୍ରପୁର ରାଜସ୍ୱ ନିରୀକ୍ଷକ ଅମରେନ୍ଦ୍ର ସାହୁଙ୍କୁ ତଦନ୍ତ କରି ରିପୋର୍ଟ ଦେବା ପାଇଁ ନିର୍ଦ୍ଦେଶ ଦେଇଥିଲେ। ମାତ୍ର ତଦନ୍ତ ପୂର୍ବରୁ ସମ୍ପୃକ୍ତ ବ୍ୟକ୍ତି ଗଛଟିକୁ କାଟି ବିକ୍ରି କରିବା ପାଇଁ ଯୋଜନା କରିଥିଲେ। ଘଟଣା ସମ୍ପର୍କରେ ବୃଦ୍ଧିଜୀବୀ ବନ ବିଭାଗକୁ ଅବଗତ କରାଇଥିଲେ। ବନ ବିଭାଗ ରାଜସ୍ୱ ବିଭାଗ ଉପରକୁ ଦାୟିତ୍ୱ ଠେଲିଦେବା ପରେ ରାଜସ୍ୱ ବିଭାଗକୁ ଅବଗତ କରାଯାଇଥିଲା। ଏ ସମ୍ପର୍କରେ ତହସିଲଦାର ସେଠୀ କହିଛନ୍ତି, ସେହି ସ୍ଥାନଟି ଜାତୀୟ ରାଜପଥ କର୍ତ୍ତୃପକ୍ଷଙ୍କ। ଏସବୁ କାମ ଆମର ନୁହେଁ। ଏହା ଯେଉଁ ବିଭାଗର, ସିଏ ସେକଥା ବୁଝିବେ କହି ବିରକ୍ତି ପ୍ରକାଶ କରିଥିଲେ।

'ଆଇନ ସେବା ପ୍ରାଧିକରଣ ଲୋକଙ୍କୁ ସଶକ୍ତ କରିଛି'

ଯାଜପୁର ଟାଉନ,୧୩।୧୧(ଡି.ଏନ.ଏ.): ଯାଜପୁର ଗୌତମ ବୁଦ୍ଧ ସଂସ୍କୃତି ଭବନ ପରିସରରେ ଜିଲା ଆଇନସେବା ପ୍ରାଧିକରଣ ଓ ଜିଲା ପ୍ରଶାସନ ମିଳିତ ସହଯୋଗରେ ଶନିବାର ବିଶାଳ ଆଇନସେବା ଓ ସଚେତନତା ଶିବିର ଅନୁଷ୍ଠିତ ହୋଇଯାଇଛି। ଉତ୍ସବକୁ ଜିଲା ଦୌରାଜଜ୍ ଶ୍ରୀକାନ୍ତ କୁମାର ମିଶ୍ର ଉଦ୍‌ଘାଟନ କରି ଆଇନସେବା ପ୍ରାଧିକରଣ ଜନସାଧାରଣଙ୍କୁ ସଶକ୍ତ କରାଉଛି ବୋଲି ମତବ୍ୟକ୍ତ କରିଥିଲେ। ଅତିରିକ୍ତ ଜିଲା ଦୌରାଜଜ୍ ଜ୍ଞାନରଞ୍ଜନ ବାରିକ ଯୋଗଦେଇ କୋଭିଡ୍ ସମୟରେ ଆଇନ୍‌ସେବା ପ୍ରାଧିକରଣ ଲୋକଙ୍କ ପାଇଁ ଅନେକ ପଦକ୍ଷେପ ନେଇଛି ବୋଲି କହିଥିଲେ। ଅତିରିକ୍ତ ଜିଲାପାଳ ମିହିର ପ୍ରସାଦ ମହାନ୍ତି ଯୋଗଦେଇ ୧୨୯ଜଣ ହିତାଧିକାରୀଙ୍କୁ ଶିବିରରେ ସହାୟତା ପ୍ରଦାନ କରାଯାଉଛି ବୋଲି ସୂଚନା ଦେଇଥିଲେ। ସବ୍‌ଜଜ୍ ଜାନକୀ ବିଶ୍ୱାଳ କିପରି ମାଗଣା ଆଇନସେବା ଉପଲବ୍ଧ ହେଉଛି ସେସମ୍ପର୍କରେ ଆଲୋକପାତ କରିଥିଲେ। ଆଇନସେବା ପ୍ରାଧିକରଣ ସମ୍ପାଦିକା ପୁନମ୍ ଜେନା କାର୍ଯ୍ୟକ୍ରମରେ ଅଧ୍ୟକ୍ଷତା କରିଥିଲେ।

ସମ୍ପାଦକଙ୍କୁ ବହିଷ୍କାର କରିପାରିବ କମିଟି

ଯାଜପୁର ଅଫିସ,୧୩।୧୧

ଯାଜପୁର ଜିଲା ଧର୍ମଶାଳା ବ୍ଲକ ମହିସରା ପ୍ରାଥମିକ ସେବା ସମବାୟ ସମିତି (ପାକ୍ସ) ସମ୍ପାଦକ ଅମରେନ୍ଦ୍ର ରାଉତଙ୍କ ବିରୋଧରେ ଆର୍ଥିକ ଅନିୟମିତତା ଅଭିଯୋଗ ଉପରେ କଡ଼ା କାର୍ଯ୍ୟାନୁଷ୍ଠାନ ଗ୍ରହଣ କରିବାକୁ ନିଷ୍ପତ୍ତି ହୋଇଛି। ଏହିକ୍ରମରେ ମହୀଶରା ପାକ୍ସର ସମ୍ପାଦକ ରାଉତଙ୍କୁ ପରିଚାଳନା କମିଟି ତାଙ୍କ ପଦବୀରୁ ବହିଷ୍କାର କରିପାରିବ ବୋଲି ରାଜ୍ୟ ସମବାୟ ସମିତିର ନିବନ୍ଧକ (ଆର୍‌ସିଏସ୍) ଭିଜିଲାନ୍ସ ଏସ୍‌ପିଙ୍କୁ ସୂଚନା ଦେଇଛନ୍ତି। ତେଣୁ ସମ୍ପୃକ୍ତ କମିଟି ମାଧ୍ୟମରେ ଆବଶ୍ୟକ ମଞ୍ଜୁର କରାଯାଇ ପରବର୍ତ୍ତୀ ପଦକ୍ଷେପ ଗ୍ରହଣ କରିବାକୁ ଆରସିଏସ୍ ୮।୧୧।୨୦୨୧ ତାରିଖ ପତ୍ରରେ ଉଲ୍ଲେଖ କରିଛନ୍ତି। ସୂଚନାଯୋଗ୍ୟ, ୨୦୧୯ ଏପ୍ରିଲରେ କୃଷକଙ୍କ ନାମରେ ଆସୁଥିବା ବିଭିନ୍ନ ଯୋଜନାରେ ଆର୍ଥିକ ହରିଲୁଟ ଅଭିଯୋଗ ସଂକ୍ରାନ୍ତରେ ଭିଜିଲାନ୍ସ ପକ୍ଷରୁ ତଦନ୍ତ ହୋଇଥିଲା। ୧।୪।୨୦୧୬ରୁ ୩।୧୩।୨୦୧୭ ମଧ୍ୟରେ ଚାଷୀଙ୍କ ବୀମା, ବିହନ, ଋଣ ଆଦି ଅନୁଦାନ ବାବଦକୁ ବିପୁଳ ଅର୍ଥ ହଡ଼ପ ହୋଇଥିବା ଭିଜିଲାନ୍ସ ପକ୍ଷରୁ ତଦନ୍ତରୁ ଜଣାପଡ଼ିଥିଲା। ଆର୍‌ସିଏସ୍‌ଙ୍କ ପାଖରେ ଭିଜିଲାନ୍ସ ତଦନ୍ତ ରିପୋର୍ଟ ଦାଖଲ କରିବା ପରେ ଉପରୋକ୍ତ ପଦକ୍ଷେପ ଗ୍ରହଣ କରାଯାଇଥିବା ସୂଚନା ମିଳିଛି।

୨୦୧୦-୧୧ ବର୍ଷଠାରୁ ମନଇଚ୍ଛା ଖର୍ଚ୍ଚ ଓ ରେକର୍ଡପତ୍ରରେ କାରସାଦି କରି ତୋସରପାତ କରାଯିବା ଫଳରେ ମାତ୍ର ୬ ବର୍ଷ ମଧ୍ୟରେ ୫୦ ଲକ୍ଷ ୮୭ ହଜାର ଟଙ୍କା କ୍ଷତି ହୋଇଛି। ଏହାସହ ସମିତିରେ ୧ କୋଟି ୩୪ ଲକ୍ଷ ୪୯ ହଜାର ୯୧୯ ଟଙ୍କାର କ୍ଷତି ହୋଇଥିବା ଅଡିଟ ରିପୋର୍ଟରେ ସୂଚନା ମିଳିଥିଲା। ସ୍ୱଳ୍ପମିଆଦୀ କୃଷି ଋଣ ଟଙ୍କା ଲଗାଣରୁ ପ୍ରାୟ ୧ କୋଟିରୁ ଊର୍ଦ୍ଧ୍ୱ କୃଷି ଋଣ ହଡ଼ପ କରାଯାଇଛି। ଏନେଇ ପୂର୍ବରୁ ୫ରୁ ଊର୍ଦ୍ଧ୍ୱ ଥର ତଦନ୍ତ ନିର୍ଦ୍ଦେଶ ହୋଇଥିଲେ ହେଁ କୌଣସି ତଦନ୍ତ ହୋଇ ନଥିଲା। ୨୩।୧।୨୦୧୮ରେ ୧୫ ଜଣ ଚାଷୀଙ୍କ ନାମରେ ପ୍ରାୟ ୨ ଲକ୍ଷ ଟଙ୍କା ଲେଖାଏ ରବି ଚାଷ ପାଇଁ ଋଣ ମଞ୍ଜୁର ହୋଇଥିଲା। କେତେଜଣ ଭାଗଚାଷୀ ଗୋଷ୍ଠୀଙ୍କ ନାମରେ ୨୦୧୬ ଅଗଷ୍ଟରେ ୧ ଲକ୍ଷ ୧୦ ହଜାର ଟଙ୍କା ଲେଖାଏ ଋଣ ମଞ୍ଜୁର ହୋଇଥିଲା। ଏମାନେ ଖିଲାପୀ ହୋଇଥିବାବେଳେ ସେମାନଙ୍କ ନାମରେ ପୁଣି ୨ ଲକ୍ଷ ୫୦ ହଜାର ଟଙ୍କା ଲେଖାଏ ଋଣ କିପରି ପ୍ରଦାନ କରାଯାଇଛି ବୋଲି ଅଭିଯୋଗ ହୋଇଥିଲା। ଏଭଳି ଅନେକ ଅଭିଯୋଗକୁ ଭିତ୍ତି କରି ଏଆର୍‌ସିଏସ୍ ତାଙ୍କ ପତ୍ରସଂଖ୍ୟା ୮୮୫୭/୩।୫।୨୦୧୮ରେ କଟକ କେନ୍ଦ୍ର ସମବାୟ ବ୍ୟାଙ୍କର ସମ୍ପାଦକଙ୍କୁ ତଦନ୍ତ କରି ରିପୋର୍ଟ ପ୍ରସ୍ତୁତ କରିବାକୁ ନିର୍ଦ୍ଦେଶ ଦେଇଥିଲେ। ତଥାପି କୌଣସି କାର୍ଯ୍ୟାନୁଷ୍ଠାନ ଗ୍ରହଣ ନ ହେବାରୁ ବିଭାଗସ୍ତରରେ ଭିଜିଲାନ୍ସର ସହଯୋଗ ଲୋଡ଼ାଯାଇଥିଲା। ଏ ସଂକ୍ରାନ୍ତରେ ଯାଜପୁର ଏଆର୍‌ସିଏସ୍ ଶରତ ମଲ୍ଲିକଙ୍କୁ ପଚାରିବାରେ ସେ କହିଛନ୍ତି, ଆର୍‌ସିଏସ୍‌ଙ୍କ ନିର୍ଦ୍ଦେଶ ଅନୁସାରେ ଉପଯୁକ୍ତ ପଦକ୍ଷେପ ଗ୍ରହଣ କରାଯାଉଛି। ଏନେଇ ଭିଜିଲାନ୍ସ ଡିଏସ୍‌ପିଙ୍କ ସହ ଆଲୋଚନା କରାଯାଇ କମିଟିକୁ ସୂଚିତ କରାଯାଇଛି।

ମହୀଶରା ପାକ୍ସରେ ହରିଲୁଟ ପାପଲା

- ଭିଜିଲାନ୍ସ ଏସ୍‌ପିଙ୍କୁ ଏଆର୍‌ସିଏସ୍‌ଙ୍କ ପତ୍ର

ଭୁଲ୍ ମାନି ବାପାଙ୍କୁ ଘରକୁ ନେଲେ ପୁଅ

ବାପାଙ୍କୁ ଦୁଇ ପୁଅ ଘରକୁ ଫେରାଇ ନେଉଛନ୍ତି।

ପାଣିକୋଇଲି,୧୩।୧୧(ଡି.ଏନ.ଏ.)

ପାଣିକୋଇଲି ପଞ୍ଚାୟତ ବଣିଆଗାଡ଼ିଆ (ଖଜିରିପୁର) ଗ୍ରାମର ବୃଦ୍ଧ ପୂର୍ଣ୍ଣଚନ୍ଦ୍ର ବିଶ୍ୱାଳଙ୍କୁ ତାଙ୍କ ଦୁଇ ପୁଅ ନ ପଚାରିବାରୁ ସେ ସ୍ଥାନୀୟ ବିଦ୍ୟାଳୟ ବାରଣ୍ଡାରେ ଆଶ୍ରୟ ନେଇଥିଲେ। ବରିଷ୍ଠ ନାଗରିକ ମଞ୍ଚ ସଭ୍ୟଙ୍କ ଉଦ୍ୟମ କ୍ରମେ ବିଶ୍ୱାଳଙ୍କୁ ତାଙ୍କ ପରିବାରବର୍ଗ ଶନିବାର ଘରକୁ ନେଇଛନ୍ତି। ମଞ୍ଚ ସଭାପତି ନୃସିଂହ ଚରଣ ଦଳାଇ, ସମ୍ପାଦକ ସୁରେନ୍ଦ୍ର ରାୟ ପ୍ରମୁଖଙ୍କ ଉପସ୍ଥିତିରେ ଉକ୍ତ ବିଦ୍ୟାଳୟ ବାରଣ୍ଡାରେ ଦୁଇ ପୁଅ ଓ ବୋହୂଙ୍କୁ ଡାକି ନିଜର ଦାୟିତ୍ୱ ଓ କର୍ତ୍ତବ୍ୟ ତଥା ଆଇନଗତ ବ୍ୟବସ୍ଥା ବିଷୟରେ ଅବଗତ କରାଇଥିଲେ। ପରେ ଦୁଇ ପୁଅ ଅକ୍ଷୟ ଓ ଅଜୟ ନିଜର ଭୁଲ ସ୍ୱୀକାର କରିବା ସହିତ ବାପାଙ୍କୁ ସାଙ୍ଗରେ ଘରକୁ ନେଇଥିଲେ।

ନକଲି ଖବରଦାତା ଗିରଫ

କେନ୍ଦ୍ରାପଡ଼ା ଅଫିସ, ୧୩।୧୧

- ଖେଳ ପୁରସ୍କାର କରାଇ ଦେବି କହି ୫୬ ହଜାର ନେଇଥିଲେ
- କମ୍ପ୍ୟୁଟର ସେଣ୍ଟରରେ ଚଢ଼ାଉ

କେନ୍ଦ୍ରାପଡ଼ା ସଦର ପୋଲିସ ଏକ ଠକେଇ ଅଭିଯୋଗରେ ଜଣେ ନକଲି ଖବରଦାତାଙ୍କୁ ଶୁକ୍ରବାର ଗିରଫ କରିଛି । ସେ ହେଲେ ଯାଜପୁର ଜିଲା ବାଲିଚନ୍ଦ୍ରପୁର ଥାନା ଭରତପୁର ଗ୍ରାମର ଅବିନାଶ ସାମଲ। ଏ ସମ୍ପର୍କରେ ଥାନା ଅଧିକାରୀ ପବିତ୍ର ମହାରଣା ଏକ ଖବରଦାତା ସମ୍ମିଳନୀରେ ଏହି ସୂଚନା ଦେଇଛନ୍ତି । କେନ୍ଦ୍ରାପଡ଼ା ସ୍ୱୟଂଶାସିତ ମହାବିଦ୍ୟାଳୟର ଛାତ୍ର ସନ୍ତୋଷ ଖଟୁଆ ଗତ ମାର୍ଚ୍ଚରେ କଲେଜ ଖେଳପଡ଼ିଆରେ କ୍ରିକେଟ ଖେଳୁଥିଲେ । ଏହି ସମୟରେ ଅବିନାଶଙ୍କ ସହ ତାଙ୍କର ସାକ୍ଷାତ ପରେ ମିଳାମିଶା ବଢ଼ିଥିଲା । ଅବିନାଶ ନିଜକୁ ଦୂରଦର୍ଶନର ଖବରଦାତା ବୋଲି କହି ତୁମକୁ ବିଭିନ୍ନ ଖେଳ ପୁରସ୍କାର କରାଇ ଦେବି କହିଥିଲେ। ତାଙ୍କୁ ବିଶ୍ୱାସ କରି ସନ୍ତୋଷ ମାର୍ଚ୍ଚ ମାସରେ ମୋଟ ୫୬ ହଜାର ଟଙ୍କା ଅବିନାଶଙ୍କୁ ଦେଇଥିଲେ । ତେବେ ଜୁଲାଇ ମାସ ସୁଦ୍ଧା କୌଣସି ପୁରସ୍କାର ନ ମିଳିବାରୁ ସନ୍ତୋଷ ଠକି ଯାଇଥିବା ସନ୍ଦେହ କରି ଥାନାରେ ଅଭିଯୋଗ କରିଥିଲେ। ଏହି ମାମଲା (ନଂ.୪୧୮/୨୧)ରେ ପୋଲିସ ଅବିନାଶଙ୍କୁ ଭୁବନେଶ୍ୱରରୁ ଗିରଫ କରିଛି। ପୋଲିସ ତଦନ୍ତ ସମୟରେ ସହରର ତିନିମୁହାଣୀସ୍ଥିତ ଏକ କମ୍ପ୍ୟୁଟର ସେଣ୍ଟରରେ ଜାଲ ସାର୍ଟିଫିକେଟ ପ୍ରସ୍ତୁତ ହେଉଥିବା ଜଣାପଡିଥିଲା । ପୋଲିସ ସେହି ସେଣ୍ଟରରୁ ବିଭିନ୍ନ ସାର୍ଟିଫିକେଟ ବାହାରିବାରୁ ୨ଟି ମନିଟର, ୨ଟି ସିପିୟୁ, ୨ଟି ପ୍ରିଣ୍ଟର ଓ ସ୍କାନର ଜବତ କରିଥିବା ଥାନା ଅଧିକାରୀ ମହାରଣା ସୂଚନା ଦେଇଛନ୍ତି ।

ସହକାରୀ ଶିକ୍ଷକଙ୍କ ବଦଳିକୁ ଗ୍ରାମବାସୀଙ୍କ ବିରୋଧ

ପ୍ରାଥମିକ ବିଦ୍ୟାଳୟର ୨ଶିକ୍ଷକଙ୍କୁ ବଦଳି

ବାଲିକୁଦା, ୧୩।୧୧(ସ୍ୱ.ପ୍ର.)

ବାଲିକୁଦା ବ୍ଲକ ଶିକ୍ଷା କାର୍ଯ୍ୟାଳୟ ଅଧୀନ କୁମ୍ଭାରୀ ଗୋଗୋଳ ପ୍ରାଥମିକ ବିଦ୍ୟାଳୟର ପ୍ରଧାନ ଶିକ୍ଷକଙ୍କ ସମେତ ସହକାରୀ ଶିକ୍ଷକଙ୍କୁ ୨ ନଭେମ୍ବରରେ ଡେପୁଟେଶନରେ ଅନ୍ୟ ବିଦ୍ୟାଳୟକୁ ପଠାଯାଇଛି। ପ୍ରଧାନ ଶିକ୍ଷକ ଫକିର ଚରଣ ଓଝାଙ୍କ ବଦଳିକୁ ଗ୍ରାମବାସୀ ସ୍ୱାଗତ କରିଥିବା ବେଳେ ସହକାରୀ ଶିକ୍ଷକ ଦୀପ୍ତିରଞ୍ଜନ ଶତପଥୀଙ୍କ ବଦଳିକୁ ରଦ୍ଦ କରିବା ପାଇଁ ସେମାନେ ବିଇଓଙ୍କ ନିକଟରେ ଦାବି କରିଛନ୍ତି। କୌଣସି କାରଣ ନ ଥାଇ ଶତପଥୀଙ୍କୁ ଅନ୍ୟତ୍ର ବଦଳି କରାଯାଇଛି ବୋଲି ଗ୍ରାମର ଦିଲୀପ କୁମାର ଭୋଳ, ତପନ କୁମାର ବେହେରା, ସରୋଜ କୁମାର ସାହୁ, ସୁରେଶ କୁମାର ଭୋଳ ଓ ଅନିରୁଦ୍ଧ ସାହୁ ପ୍ରମୁଖ କହିଛନ୍ତି। ପ୍ରଧାନ ଶିକ୍ଷକ ଓଝା ଦୀର୍ଘ ୨୨ ବର୍ଷ ହେବ ଏହି ବିଦ୍ୟାଳୟରେ ଶିକ୍ଷକତା କରିଆସୁଥିଲେ। ଏତେ ବର୍ଷ ଧରି ଓଝା ଗୋଟିଏ ବିଦ୍ୟାଳୟରେ ଥିବାରୁ ଗ୍ରାମବାସୀ ଏହାକୁ ବିରୋଧ କରୁଥିଲେ। ଏହାଛଡ଼ା ମଧ୍ୟାହ୍ନ ଭୋଜନ ଚାଉଳ ହଡ଼ପ ଘଟଣାରେ ସେ ବିବାଦ ଘେରକୁ ଚାଲି ଆସିବାରୁ ତାଙ୍କୁ ତୁରନ୍ତ ବଦଳି କରିବାକୁ ଗ୍ରାମବାସୀ ବିଇଓଙ୍କ ସମେତ ମନ୍ତ୍ରୀ ରଘୁ ନନ୍ଦନ ଦାସଙ୍କ ନିକଟରେ ଗତ ଅକ୍ଟୋବରରେ ଅଭିଯୋଗ କରିଥିଲେ। ଏହି ଘଟଣାକୁ ନେଇ ଓଝା ଏବଂ ଶତପଥୀଙ୍କ ମଧ୍ୟରେ କିଛି ଦିନ ହେବ ବିବାଦ ଲାଗି ରହିଥିଲା। ଏବେ ଓଝାଙ୍କୁ ମାଛଗାଁ ପ୍ରାଥମିକ ବିଦ୍ୟାଳୟକୁ ଡେପୁଟେଶନରେ ପଠାଯାଇଥିବା ବେଳେ ଶତପଥୀଙ୍କୁ ଆଠଗରିଆ ପ୍ରାଥମିକ ବିଦ୍ୟାଳୟକୁ ବଦଳି କରାଯାଇଛି। ଏସମ୍ପର୍କରେ ବିଇଓ ବାଇଧର ତ୍ରିପାଠୀଙ୍କୁ ପଚାରିବାରୁ ଉଭୟ ଶିକ୍ଷକଙ୍କୁ ଅସ୍ଥାୟୀ ଭାବେ ବଦଳି କରାଯାଇଛି ବୋଲି କହି ଏହି ପ୍ରସଙ୍ଗକୁ ଏଡାଇଯାଇଛନ୍ତି।

ରୋଜ୍ ଭ୍ୟାଲି ଠକେଇ ମାମଲାରେ ୨ କୋର୍ଟଚାଲାଣ

ଯାଜପୁର ଅଫିସ/ ପାଣିକୋଇଲି (ଡି.ଏନ.ଏ.),୧୩।୧୧

ରୋଜଭ୍ୟାଲି ସଂସ୍ଥାର ଦୁଇ ଏଜେଣ୍ଟଙ୍କୁ ପାଣିକୋଇଲି ଥାନା ପୋଲିସ ଗିରଫ କରି ଶନିବାର କୋର୍ଟଚାଲାଣ କରିଛି। ଗିରଫ ଅଭିଯୁକ୍ତ ହେଲେ ବଡ଼ବିରୁହାଁ ଗ୍ରାମର ଦେବାଶିଷ ସାହୁ (୪୪) ଓ ବେଙ୍ଗମାଧବପୁର ଗ୍ରାମର ପ୍ରଫୁଲ୍ଲ ମଲ୍ଲିକ (୪୫)। ଏମାନେ ବଡ଼ବିରୁହାଁ ପଞ୍ଚାୟତର ବିଭିନ୍ନ ଗ୍ରାମରୁ ପ୍ରାୟ ୪୦ ଲୋକଙ୍କୁ ରୋଜଭ୍ୟାଲି ସଂସ୍ଥାରେ ଟଙ୍କା ଜମା କରିବାକୁ ପ୍ରବର୍ତ୍ତାଇଥିଲେ। ମାତ୍ର ଏଜେଣ୍ଟମାନେ ଠିକ ସମୟରେ ଜମାକାରୀଙ୍କୁ ଅର୍ଥ ନ ଫେରାଇବାରୁ ଜମାକାରୀ ଥାନାର ଦ୍ୱାରସ୍ଥ ହୋଇଥିଲେ। ଆମ୍ବତୋଳା ଗ୍ରାମର ରଙ୍ଗାଧର ମଲିକଙ୍କ ସ୍ତ୍ରୀ ପ୍ରମିଳା ଥାନାରେ ଏକ ଅଭିଯୋଗ କରିଥିଲେ। ପୋଲିସ ମାମଲା ନଂ.୨୯୯/୨୧ ରୁଜୁ କରିଥିଲା। ଦେବାଶିଷ ଓ ପ୍ରଫୁଲ୍ଲ ଲୋକଙ୍କୁ ଅଧିକ ଅର୍ଥ ଲୋଭ ଦେଖାଇ ଟଙ୍କା ଜମା କରାଇଥିଲେ। ତେବେ କେତେଜଣ ଜମାକାରୀଙ୍କୁ ଅର୍ଥ ଫେରସ୍ତ ହୋଇଥିବା ବେଳେ ପ୍ରମିଳା ଟଙ୍କା ପାଇ ନ ଥିଲେ।

ଗୋଟିଏ ମଞ୍ଚରେ ବିଶ୍ୱରଞ୍ଜନ, ଭାରତୀ

ବରୀ,୧୩।୧୧(ଡି.ଏନ.ଏ.)

ଭାଜପା ଛାଡ଼ି ନିକଟରେ ବିଜେଡିରେ ଯୋଗ ଦେଇଥିବା ବିଶ୍ୱରଞ୍ଜନ ମଲ୍ଲିକଙ୍କୁ ଶନିବାର ବରୀ ପଞ୍ଚାୟତ କାର୍ଯ୍ୟାଳୟ ପରିସରରେ ସମ୍ବର୍ଦ୍ଧିତ କରାଯାଇଛି। ଏହି ଅବସରରେ ବିଶ୍ୱରଞ୍ଜନଙ୍କ ସହ ବରୀର ବିଜେଡି ନେତ୍ରୀ ତଥା ପୂର୍ବତନ ବ୍ଲକ ଅଧ୍ୟକ୍ଷା ଭାରତୀ ବେହେରା ଗୋଟିଏ ମଞ୍ଚରେ ବସିବା ଦେଖିବାକୁ ମିଳିଛି। ବିଗତ ଦିନରେ ବିଶ୍ୱରଞ୍ଜନ ଭାଜପାରେ ଥିବାବେଳେ ଭାରତୀ ବିଜେଡିରେ ଥିଲେ। ସେମାନଙ୍କ ମଧ୍ୟରେ ରାଜନୈତିକ ବିଦ୍ରୋହ ଥିଲା। ଭାରତୀ ପୂର୍ବତନ ବିଧାୟକ ଦେବାଶିଷ ନାୟକଙ୍କ ଏକାନ୍ତ ଅନୁଗତ ଭାବେ ଜଣାଶୁଣା। ଏବେ ନୂଆ ସମୀକରଣ ସୃଷ୍ଟି ହୋଇଥିବା ଚର୍ଚ୍ଚା ହେଉଛି। ଦଳରେ ସାମିଲ ହୋଇଥିବା ନେତା ଓ କର୍ମୀଙ୍କୁ ସମ୍ବର୍ଦ୍ଧିତ କରିବାରେ କୌଣସି ଅସୁବିଧା ନାହିଁ ବୋଲି ଭାରତୀ ଏକ ପ୍ରଶ୍ନର ଉତ୍ତରରେ କହିଛନ୍ତି। ଧାରପୁର ସମିତିସଭ୍ୟା ଭାବେ ନିର୍ବାଚିତ ହୋଇଥିବା ଭାରତୀ ବିଶ୍ୱରଞ୍ଜନଙ୍କୁ ସମ୍ବର୍ଦ୍ଧିତ କରିଥିଲେ। କିନ୍ତୁ କାର

ସ୍ୱର୍ଗଟିଏ ନିର୍ମାଣ କରିବା କେତେ ସହଜ ଭଗବାନଙ୍କ ପକ୍ଷରେ। ପୃଥିବୀ କିନ୍ତୁ ତାଙ୍କ ଲାଗି ନିଶ୍ଚୟ ଏକ କଠିନ ଆହ୍ୱାନ। କାରଣ– ଏଇ ପୃଥିବୀ ତ ଆଣିଦେଇଛି ତାଙ୍କୁ ସମସ୍ୟାଟିର ମହିମା ! ଆଣି ଦେଇଛି ପୁଣି ଦ୍ୱନ୍ଦ୍ୱ ଆଉ ସଂଘର୍ଷ। –ଶ୍ରୀଅରବିନ୍ଦ

କେବଳ ନୈରାଶ୍ୟ

ଆକାର ପଟେଲ

ସ୍ୱାଧୀନତା ସଂଗ୍ରାମ ସମ୍ପର୍କରେ ଅଭିନେତ୍ରୀ କଙ୍ଗନା ରାଣାଓ୍ୱତଙ୍କ ମନ୍ତବ୍ୟ ଚଳିତ ସପ୍ତାହର ଏକ ବଡ଼ ଖବର। ସେ କହିଥିଲେ, ସ୍ୱାଧୀନତା ପାଇଁ ଭାରତର ସଂଗ୍ରାମ ଭିକ୍ଷା ସଦୃଶ ଏବଂ ପ୍ରକୃତ ସ୍ୱାଧୀନତା ଆସିଥିଲା ୨୦୧୪ ପରେ । ୪ ଦିନ ଧରି ଏହି ବିଷୟ ସୋସିଆଲ ମିଡିଆ ଓ ଅନ୍ୟ ମିଡିଆଗୁଡ଼ିକରେ ଅଧିକ ପ୍ରସାରଣ କରାଗଲା। ଚଳିତ ମାସ ପ୍ରାରମ୍ଭରେ କେନ୍ଦ୍ର ସରକାରଙ୍କ ନାର୍କୋଟିକ୍ସ ସଂସ୍ଥା ଦ୍ୱାରା ଆର୍ୟନ ଖାନ୍ ଗିରଫ ହୋଇ ଜେଲ୍‌ରେ ରହିଥିଲେ। ସେତେବେଳେ ଉକ୍ତ ଘଟଣା ସମସ୍ତ ମିଡିଆର ମୁଖ୍ୟ ନ୍ୟୁଜ୍ ବା ଖବର ହୋଇଥିଲା ଓ ତିନି ସପ୍ତାହ ଧରି ଗଣମାଧ୍ୟମରେ ଛାଇ ହୋଇଯାଇଥିଲା । ଏହି ସମୟରେ ଟିଭିରେ ଏହା ବିତର୍କର ମୁଖ୍ୟ ପ୍ରସଙ୍ଗ ପାଲଟିଗଲା। ଏସବୁକୁ ଦେଖି ମୋ ମୂଆ ବହି ପାଇଁ ମୁଁ ଦୁଇଟି ବୃହତ୍ ଇଂଲିଶ ନ୍ୟୁଜ ନେଟ୍‌ୱର୍କ ସଂସ୍ଥାର ଖବର ପ୍ରସାରଣର ଧାରା ଉପରେ କିଛି ଅନୁଧ୍ୟାନ କଲି। ଅଗଷ୍ଟ ୨୦୨୦ରେ ରିପବ୍ଲିକ ଟିଭିର ୪୮ଟି ବିତର୍କରୁ ସ୍ୱତନ୍ତ୍ର ଭାବେ ୩୮ଟି ସୁଶାନ୍ତ ସିଂ ରାଜପୁତଙ୍କ ଆତ୍ମହତ୍ୟା ଉପରେ କରାଯାଇଥିଲା। ସେହିଭଳି ଟାଇମ୍ସ ନାଓ ଏହି ଅଭିନେତା ଓ ତାଙ୍କ ବାନ୍ଧବୀ ସମ୍ପର୍କିତ ବିତର୍କର ଆୟୋଜନ କରିଥିଲା। ବିହଙ୍ଗ ଜୁମଲେ ଏବଂ ଖ୍ରୀଷ୍ଟୋଫେ ଜାଫ୍ରିଲଟ୍ ମଧ୍ୟ ମେ ୨୦୧୭ରୁ ଏପ୍ରିଲ ୨୦୨୦ ପର୍ଯ୍ୟନ୍ତ ରିପବ୍ଲିକ ଟିଭିର ପ୍ରସାରିତ ବିଷୟବସ୍ତୁ ସମ୍ପର୍କରେ ସମୀକ୍ଷା କରିଥିଲେ। ଏହି ସମୟରେ ମୋଟ ୧୭୭୯ ବିତର୍କ ମଧ୍ୟରୁ ଅର୍ଦ୍ଧେକରେ ବିରୋଧୀଙ୍କୁ ତୀବ୍ର ସମାଲୋଚନା କରାଯାଇଥିଲା । ସରକାରଙ୍କୁ ସମାଲୋଚନା କଲା ଭଳି ଗୋଟିଏ ବି ବିତର୍କ ସାମ୍ନାକୁ ଆସି ନ ଥିବା ଜଣାପଡ଼ିଲା। ଗଣମାଧ୍ୟମଗୁଡ଼ିକ ଗୋଟିଏ ବିଷୟ ପ୍ରସାରଣ କରିବା ପରେ ଆଉ ଗୋଟିଏ ଘଟଣାକୁ ଯାଉଛନ୍ତି ଓ କିଛି ଦିନ ପୂର୍ବେ ଜୋର୍‌ସୋରରେ ପ୍ରସାର କରିଥିବା ଘଟଣାକୁ ଆଉ ଫେରୁ ନାହାନ୍ତି। ଆମେ ବର୍ତ୍ତମାନ କେତୋଟି ଖବର ସୁଶାନ୍ତ ସିଂ ରାଜପୁତ 'ହତ୍ୟା' କିମ୍ବା ଶଶୀ ଥରୁର୍‌ଙ୍କ ସ୍ତ୍ରୀଙ୍କ 'ହତ୍ୟା' ଦେଖୁଛେ ? କିଛି ଦେଖିବାକୁ ପାଉନେ। ମିଡିଆ ଏବେ ଆର୍ୟନ ଖାନ୍ ଏବଂ କଙ୍ଗନା ରାଣାଓ୍ୱତ ଆଡ଼କୁ ମୁହାଁଇଛି ଓ ଆସନ୍ତା କାଲି ଆଉ କିଛି ପ୍ରସାରଣ କରିବାରେ ଲାଗି ପଡ଼ିବ। ସେମାନେ ଯୋଜନାବଦ୍ଧ ଭାବେ ଲଗାତର ଏଭଳି କରୁଛନ୍ତି ଏବଂ ଆମ ଭଳି ଦର୍ଶକଙ୍କ ଆଗ୍ରହକୁ ସେମାନେ ଲକ୍ଷ୍ୟ କରୁଛନ୍ତି। ଆମେ ମଧ୍ୟ ଏହା ଉପରେ ଉତ୍ସାହ ବା ପ୍ରତିକ୍ରିୟା ପ୍ରକାଶ କରୁଛୁ।

ଯେଉଁ ଦେଶଗୁଡ଼ିକରେ ଅଧିକ ଲାଇଫ୍ ଏକ୍ସପେକ୍ଟାନ୍ସି, କମ୍ ଶିଶୁ ମୃତ୍ୟୁହାର, ଉଚ୍ଚ ରୋଜଗାର, ଅଧିକ ମଜୁରି, ବିକଶିତ ଶିକ୍ଷା, କମ୍ ଅପରାଧ,ଅଧିକ ଲିଙ୍ଗଗତ ସମାନତା ଓ ବ୍ୟକ୍ତିଗତ ସ୍ୱାଧୀନତା ଥିବ ଏବଂ ନ୍ୟାୟିକ ବ୍ୟବସ୍ଥା କାର୍ଯ୍ୟ କରୁଥିବ ; ସେଠାରେ ନିରର୍ଥକ ନ୍ୟୁଜ ପ୍ରକାଶ କିମ୍ବା ପ୍ରସାରଣ କରିବାରେ ମିଡିଆ ପାଇଁ କିଛି ଅସୁବିଧା ନାହିଁ। କିନ୍ତୁ ସମସ୍ୟା ଜର୍ଜରିତ ଭାରତରେ ସମସ୍ୟାଭିତ୍ତିକ ନ୍ୟୁଜ୍‌କୁ ଛାଡ଼ି ଅନ୍ୟଥିରେ ମିଡିଆ ମାତୁଛି। ଲାଇଫ୍ ଏକ୍ସପେକ୍ଟାନ୍ସିରେ ଭାରତ ଇରାକ ଓ ନେପାଳ ପଛରେ ୧୩୬ ସ୍ଥାନରେ ରହିଛି। ମଧ୍ୟପ୍ରଦେଶ ଭଳି ରାଜ୍ୟରେ ଶିଶୁ ମୃତ୍ୟୁହାର ୟେମେନ ଓ ସୁଦାନଠାରୁ ମଧ୍ୟ ଖରାପ। ସ୍ୱାଧୀନତା ପୂର୍ବର ବେରୋଜଗାର ସ୍ତର ୨୦୧୮ ପରଠାରୁ ଲାଗି ରହିଛି। ୨୦୧୩ରେ ଯେତିକି ଭାରତୀୟ କାମ କରୁଥିଲେ ଏବେ ତା'ଠାରୁ ୫ କୋଟି କମ୍ ଲୋକ କରୁଛନ୍ତି। ଏହି ସମୟରେ ଅତିରିକ୍ତ ୧୩ କୋଟି ଲୋକ କାର୍ଯ୍ୟ କରିବାର ବୟସରେ ଉପନୀତ ହୋଇଥିଲେ ମଧ୍ୟ ଆମ ଶ୍ରମ ଶକ୍ତି ହ୍ରାସପାଇଛି। ସବୁ ଗୁରୁତ୍ୱପୂର୍ଣ୍ଣ ଦିଗରୁ ଅନ୍ୟ ଗଣତାନ୍ତ୍ରିକ ଦେଶଗୁଡ଼ିକ ତୁଳନାରେ ଭାରତୀୟଙ୍କ ଜୀବନ ଭଲ ନୁହେଁ। କିନ୍ତୁ ଏସବୁ ଆମ ମିଡିଆରେ ପ୍ରକାଶ ପାଉନାହିଁ। ଆମେ ମଧ୍ୟ ଏ ବିଷୟଗୁଡ଼ିକ ଜାଣିବା ଲାଗି କାହିଁକି ଆଗ୍ରହ ଦେଖାଉ ନାହୁଁ ତା' ଉପରେ ଅନୁଧ୍ୟାନ କରାଯିବା ଆବଶ୍ୟକ। ମୋ ମତରେ ଏଥିପାଇଁ ଆମେ ମିଡିଆକୁ ଦୋଷ ଦେଇ ପାରିବା ନାହିଁ। କେଉଁ ନ୍ୟୁଜର ଗୁରୁତ୍ୱ ରହିଛି ତାହା ସ୍ଥିର କରିବାର ଅଧିକାର ବା ସ୍ୱାଧୀନତା ରହିଛି ମିଡିଆର। ସେମାନଙ୍କଠାରୁ ନ୍ୟୁଜ ଦେଖିବାର ମଧ୍ୟ ଆମର ଅଧିକାର ଅଛି ଓ କେଉଁ ନ୍ୟୁଜ ଦେଖିବା ତାହା ଆମକୁ ନିଶ୍ଚିତ କରିବାକୁ ହେବ । ସେମାନେ ଯାହା ପ୍ରସାରଣ କରୁଥିଲେ ସେସବୁ ଅପ୍ରାସଙ୍ଗିକ ଓ ଆମ ସମୟ ପାଇଁ ଉପଯୁକ୍ତ ନୁହେଁ ବୋଲି ଯଦି ଆମେ ଅନୁଭବ କରିଥାନ୍ତେ ତେବେ ଆମେ ତାହାକୁ ଦେଖୁ ନ ଥାନ୍ତେ। କିନ୍ତୁ ଭାରତରେ ତାହା ହେଉନାହିଁ। ଏଭଳି ନ୍ୟୁଜ ମହତ୍ତ୍ୱହୀନ ଓ ହାସ୍ୟାସ୍ପଦ ହେଲେ ବି ଏହାର ଗୁରୁତ୍ୱ ରହୁଛି,କାରଣ ଆମ ପାଖରେ ଅନ୍ୟ ନ୍ୟୁଜର ଅଭାବ ରହିଛି।

ଭାରତର ମୋଟ ଜନସଂଖ୍ୟାର ୬୦%(୮୦ କୋଟି) ଲୋକଙ୍କୁ ଗତବର୍ଷରୁ ମାଗଣାରେ ଦିଆଯାଉଥିବା ମୁଣ୍ଡପିଛା ୫ କେ.ଜି. ଖାଦ୍ୟଶସ୍ୟ ନଭେମ୍ବର ଶେଷସୁଦ୍ଧା ବନ୍ଦ କରାଯିବ ବୋଲି ମନ୍ତ୍ରୀମାନେ କହିଛନ୍ତି। ସରକାରୀ ସର୍ଭେରୁ ଜଣାପଡ଼ିଛି, ଅପପୁଷ୍ଟି ଅନେକ ରାଜ୍ୟରେ ବୃଦ୍ଧିପାଇଛି। ତେବେ ବିଗତ ଦିନରେ ଟିଭିରେ ଯେଉଁ ବିଷୟଗୁଡ଼ିକ ପ୍ରସାରିତ କରାଯାଉଥିଲା ବା ଆଜି ହେଉଛି ସେଥିପ୍ରତି ଆମେ ଯେତିକି ଗୁରୁତ୍ୱ ଦେଉଛୁ ସମସ୍ୟାଗୁଡ଼ିକ ଉପରେ ସେତିକି ଚିନ୍ତା ପ୍ରକଟ କରୁନାହୁଁ। ଆମକୁ କୁହାଯାଉଛି ଆମେ ଜାତୀୟତାବାଦକୁ ଆଧାରକରି ଆଗୋଉଛୁ। ହେଲେ ଆମ ମୁଣ୍ଡପିଛା ଜିଡିପି ବାଂଲାଦେଶ ପଛରେ ଥିଲେ ମଧ୍ୟ ଆମେ ଏହା ଉପରେ ପ୍ରତିକ୍ରିୟା ପ୍ରକାଶ କଲୁ ନାହିଁ। ସବୁଠୁ ଆଶ୍ଚର୍ଯ୍ୟର କଥା,ଯାହାକୁ ଆମେ ଅରୁଣାଚଳ ପ୍ରଦେଶ କହୁଛୁ ଚାଇନା ତାହାକୁ ସାଉଥ୍ ତିବ୍ବତ କହି ସେଠାରେ ଗାଁ ଗଢି ଲୋକଙ୍କୁ ରଖୁଥିଲେ ମଧ୍ୟ ସେହି ନ୍ୟୁଜକୁ କଙ୍ଗନା ରାଣାଓ୍ୱତଙ୍କ ୩୦ ସେକେଣ୍ଡ୍ ବିଶିଷ୍ଟ କ୍ଲପଠାରୁ କମ୍ ସମୟ ପ୍ରସାରଣ କରାଗଲା। ଏଭଳି ଦେଶର ଭାଗ୍ୟ କ'ଣ ? ଏଭଳି ସ୍ଥିତିରେ ଦେଶକୁ ନେଇ ଆଶାବାଦୀ ହେବା କଠିନ। ଆମେ ଏବେ କେଉଁଠି ପହଞ୍ଚିଛୁ ଓ କେଉଁଆଡ଼େ ମୁହାଁଉଛୁ । ଏହାକୁ ନେଇ ଆମ ମଧ୍ୟରେ କେବଳ ନୈରାଶ୍ୟ ପ୍ରକାଶ ପାଇଛି ଓ ତାହା ବିଗତ କିଛି ବର୍ଷର ଘଟଣାବଳୀରୁ ପ୍ରମାଣିତ ହୋଇଛି।

Email:aakar.patel@gmail.com

ଜଗତେ କେବଳ...

ଡ.ପ୍ରଫୁଲ୍ଲ କୁମାର ସାହୁ

ଭାରତୀୟ ମୁକ୍ତି ସଂଗ୍ରାମର ଅନ୍ୟତମ ମହାରଥୀ ପଣ୍ଡିତ ଜବାହରଲାଲ ନେହେରୁ। କଂଗ୍ରେସର ଲକ୍ଷ୍ନୌ ଅଧିବେଶନ (୧୯୧୬)ରେ ଗାନ୍ଧିଜୀଙ୍କ ସହ ସାକ୍ଷାତ୍ ହେଲା ପରେ ଲୁହାକୁ ଚୁମ୍ବକ ଟାଣିଲା ପରି ତାଙ୍କୁ ଆକର୍ଷିତ କଲା ଗାନ୍ଧୀଙ୍କ ଅହିଂସା ନୀତି ଓ ଅସାଧାରଣ ବ୍ୟକ୍ତିତ୍ୱ। ଗାନ୍ଧିଜୀଙ୍କ ବ୍ୟକ୍ତିତ୍ୱରେ ସେ ଯେତିକି ପ୍ରଭାବିତ ହୋଇଥିଲେ, ଗାନ୍ଧିଜୀଙ୍କୁ ମନ୍ତ୍ରମୁଗ୍ଧ କରିଥିଲା ତାଙ୍କ ତ୍ୟାଗ,ସାହସ ଓ ଦେଶପ୍ରେମ। ଇଂରେଜ ବିରୋଧରେ ଏକ ଲମ୍ବା ଲଢ଼େଇ ଲଢ଼ିବା ଅବସରରେ ଗାନ୍ଧିଜୀ ଜାତୀୟସ୍ତରର ବହୁ ନେତାଙ୍କ ଅନ୍ତନାଡ଼ିକୁ ଚିପିଥିଲେ ଏବଂ ବିଭିନ୍ନ ଦୃଷ୍ଟିକୋଣରୁ ପରୀକ୍ଷା ନିରୀକ୍ଷା କରି ନେହେରୁଙ୍କ ଭିତରେ ଖୋଜି ପାଇଥିଲେ ଜଣେ ରାଷ୍ଟ୍ରନାୟକର ବିଚାର ତଥା ଜଣେ ବୀର ଯୋଦ୍ଧାର ଓଜ ଓ ତେଜ। ତାଙ୍କର ଦୃଢ଼ ବିଶ୍ୱାସ ଥିଲା କେବଳ ଉଦାରବାଦୀ ନେତା ନେହେରୁଙ୍କ ହାତରେ ସୁରକ୍ଷିତ ରହିପାରିବ ଦେଶର ଭବିଷ୍ୟତ। ଏହାହ ଥିଲା ନେହେରୁଙ୍କ ପ୍ରତି ତାଙ୍କର ଦୁର୍ବଳତା ଏବଂ ଦେଶର ପ୍ରଥମ ପ୍ରଧାନମନ୍ତ୍ରୀ ଭାବରେ ତାଙ୍କୁ ବାଛିବାର ମୂଳାଧାର।

ପଣ୍ଡିତ ନେହେରୁ ଥିଲେ ନବ ଭାରତର ନିଆରା ବିନ୍ଧାଣି। ଦେଶକୁ ବିକାଶ ପଥରେ ଆଗେଇ ନେବା ପାଇଁ ସମ୍ବିଧାନ କାର୍ଯ୍ୟକାରୀ ହେବାର ପ୍ରଥମ ସକାଳରୁ (୧୯୫୦)ଗଠନ କଲେ ଯୋଜନା ଆୟୋଗ। ଆରମ୍ଭ ହେଲା ପଞ୍ଚବାର୍ଷିକ ଯୋଜନା। କୃଷି ଓ କୃଷକର ଉନ୍ନତି ପାଇଁ କାର୍ଯ୍ୟକାରୀ ହେଲା ଭାକ୍ରାନଙ୍ଗଲ, ହୀରାକୁଦ ଓ ନାଗାର୍ଜୁନ ସାଗର ନଦୀବନ୍ଧ ଯୋଜନା। କେବଳ କୃଷି ନୁହେଁ, ଶିଳ୍ପ, ବିଜ୍ଞାନ, କାରିଗରି କୌଶଳ ଓ ମାନବ ସମ୍ବଳ ଆଦି ପ୍ରତ୍ୟେକ କ୍ଷେତ୍ରରେ ଆରମ୍ଭ ହେଲା ପ୍ରଗତିର ଯୁଗ।

କେମ୍ବ୍ରିଜରେ ଅଧ୍ୟୟନ ସମୟରୁ ତାଙ୍କୁ ବେଶ୍ ପ୍ରଭାବିତ କରିଥିଲା ବର୍ଣ୍ଣାଡ୍ ଶ' ଏବଂ ବର୍ଟାଣ୍ଡ ରସେଲ୍‌ଙ୍କ ସାମ୍ୟବାଦୀ ଚିନ୍ତାଧାରା। ସେଥିପାଇଁ ସେ ଜାତିପ୍ରଥାକୁ ଜାତୀୟ କଳଙ୍କ ବୋଲି କହୁଥିଲେ ଏବଂ ଦଳିତ ଓ ଅବହେଳିତଙ୍କ ଉନ୍ନତି ପାଇଁ ଆଣିଥିଲେ ସ୍ୱତନ୍ତ୍ର ଆଇନ। ନେହେରୁ ଥିଲେ ନାରୀ ପ୍ରଗତିର ଜଣେ ପ୍ରମୁଖ ପୃଷ୍ଠପୋଷକ। ଶିକ୍ଷା, ନିଯୁକ୍ତି, ବିବାହ, ଛାଡ଼ପତ୍ର, ଉତ୍ତରାଧିକାର ଓ ପୋଷ୍ୟ ସନ୍ତାନ ଗ୍ରହଣ ଆଦି ବିଭିନ୍ନ କ୍ଷେତ୍ରରେ ନାରୀ ସଶକ୍ତୀକରଣ ପାଇଁ ସେ ପ୍ରଣୟନ କରିଛନ୍ତି ଅନେକ ଯୁଗାନ୍ତକାରୀ ଆଇନ। ଦେଶର ସକଳ ବିବିଧତା ମଧ୍ୟରେ ଥିବା ଏକତା ନେହେରୁଙ୍କୁ ଅତି ମାତ୍ରାରେ ପ୍ରଭାବିତ କରିଥିଲା, ଯାହା ଫଳରେ ତାଙ୍କ ହୃଦୟକୁ କେବେ ସ୍ପର୍ଶ କରିପାରି ନଥିଲା ସାମ୍ପ୍ରଦାୟିକ ସଂକୀର୍ଣ୍ଣତା। ତାଙ୍କ ମତରେ ସାମ୍ପ୍ରଦାୟିକ ବିଦ୍ୱେଷ ହେଉଛି ସାମୂହିକ ପ୍ରଗତିର ପ୍ରଧାନ ପ୍ରତିବନ୍ଧକ। ତେଣୁ ମନ୍ଦିର, ମସ୍‌ଜିଦ ବା ଗୁରୁଦ୍ୱାର ଗଢ଼ିବା ପରିବର୍ତ୍ତେ ସେ ସ୍ୱତନ୍ତ୍ର ଧ୍ୟାନ ଦେଇଥିଲେ ଆଇଆଇଟି, ଇସ୍ପାତ କାରଖାନା ଓ ନଦୀବନ୍ଧ ଯୋଜନା ଆଦି ଉପରେ।

ନେହେରୁ ଥିଲେ ଗଣତାନ୍ତ୍ରିକ ବିଚାରଧାରାର ଜଣେ ନିଷ୍ଠାପର ଉପାସକ। ସହଯୋଗୀ ହୁଅନ୍ତୁ କି ବିରୋଧୀ, ସମସ୍ତଙ୍କୁ ଯଥୋଚିତ ସମ୍ମାନ ପ୍ରଦର୍ଶନ ଥିଲା ତାଙ୍କ ଚରିତ୍ରର ବିଶେଷତ୍ୱ। ନିଜର ଉତ୍ତୁଙ୍ଗ ବ୍ୟକ୍ତିତ୍ୱ ବଳରେ ସେ କେବେ ଭିନ୍ନମତକୁ ଚାପି ଦେବାକୁ ଚାହୁଁ ନ ଥିଲେ, ବରଂ ବିରୋଧୀଙ୍କ ସମାଲୋଚନାକୁ ସ୍ୱାଗତ କରୁଥିଲେ ଉଦାର ହୃଦୟରେ। ତାଙ୍କ ସମୟରେ ଶଙ୍କର ଉଇକିଲ ନାମରେ ଗୋଟିଏ ବ୍ୟଙ୍ଗ ଓ ସମାଲୋଚନାଧର୍ମୀ ପତ୍ରିକା ପ୍ରକାଶ ପାଉଥିଲା ଏବଂ ତା'ର ସଂପାଦକ ଥିଲେ ଭାରତର ପ୍ରସିଦ୍ଧ କାର୍ଟୁନିଷ୍ଟ ଶଙ୍କର। ପ୍ରାୟ ସବୁ ଦଳର ନେତାଙ୍କ ଛାତିରେ ଛନକା ସୃଷ୍ଟି କରୁଥିଲା ପ୍ରତ୍ୟୁତ୍ପନ୍ନମତି ଶଙ୍କରଙ୍କ ବ୍ୟଙ୍ଗ। ଅଥଚ ନେହେରୁ ତାଙ୍କୁ ଉତ୍ସାହିତ କରି କହୁଥିଲେ ମୋତେ ବି ଛାଡ଼ିବନି ଶଙ୍କର।

ପଣ୍ଡିତ ନେହେରୁ ଥିଲେ ଜଣେ ଆତ୍ମପ୍ରଚାର ବିମୁଖ ରାଜନେତା। ଆତ୍ମସ୍ୱାର୍ଥ ନୁହେଁ, ମୂଲ୍ୟବୋଧ ପ୍ରତିଷ୍ଠା ଥିଲା ତାଙ୍କ ରାଜନୈତିକ ଆଦର୍ଶର ମୂଳକଥା। ପ୍ରଥମ ସାଧାରଣ ନିର୍ବାଚନ (୧୯୫୧)ରେ ସେ ଉତ୍ତର ପ୍ରଦେଶର ଫୁଲପୁରି ଆସନରୁ ପ୍ରାର୍ଥୀ ହୋଇଥିଲେ ଏବଂ ତାଙ୍କ ବିରୋଧରେ ପ୍ରତିଦ୍ୱନ୍ଦ୍ୱିତା କରୁଥିଲେ ପ୍ରଭୁଦତ୍ତ ବ୍ରହ୍ମଚାରୀ। ପ୍ରଭୁଦତ୍ତ ଥିଲେ ମୌନବ୍ରତ ଧାରଣ କରିଥିବା ଜଣେ ଗୈରିକ ବସ୍ତ୍ରଧାରୀ ସନ୍ନ୍ୟାସୀ। ପ୍ରତିପକ୍ଷଙ୍କ ପ୍ରତି ଶ୍ରଦ୍ଧା ଓ ସମ୍ମାନ ପ୍ରଦର୍ଶନ କରିବାକୁ ଯାଇ ନିଜ ନିର୍ବାଚନମଣ୍ଡଳୀରେ ଆଦୌ ପ୍ରଚାର କରି ନ ଥିଲେ ନେହେରୁ। ଏ ସମ୍ପର୍କରେ ସାମ୍ବାଦିକଙ୍କ ପ୍ରଶ୍ନର ଉତ୍ତର ଦେଇ ସେ କହିଥିଲେ– ପ୍ରତିଦ୍ୱନ୍ଦ୍ୱୀ ଯଦି ମୁହଁ ଖୋଲୁ ନାହାନ୍ତି, ତାଙ୍କ ବିରୋଧରେ ମୁଁ ପ୍ରଚାର କରିବି କାହିଁକି ? ଏଭଳି କରିବା ଦ୍ୱାରା କେବେ ବି ତିଆରି ହୋଇ ପାରିବନି ଏକ ସୁସ୍ଥ ଗଣତାନ୍ତ୍ରିକ ପରମ୍ପରା।

ଦେଶ ଗଠନ କ୍ଷେତ୍ରରେ ନେହେରୁ ଓ ସର୍ଦ୍ଦାର ବଲ୍ଲଭଭାଇ ପଟେଲ ଥିଲେ ପରସ୍ପର ସହଯୋଗୀ ଓ ପରିପୂରକ। ଦୁଇ ନେତାଙ୍କ ମଧ୍ୟରେ କିଛି ବୈଚାରିକ ବିଭେଦ ସତ୍ତ୍ୱେ ପରସ୍ପର ପ୍ରତି ଥିଲା ପ୍ରଚୁର ଶ୍ରଦ୍ଧା ଓ ସମ୍ମାନ। ଉଭୟ ନେତା କାନ୍ଧକୁ କାନ୍ଧ ମିଳାଇ ଦେଶ ସେବା କରିଛନ୍ତି ଓ ଉଭୟ ଉଭୟଙ୍କ ତ୍ୟାଗ ଓ ଦକ୍ଷତାକୁ ପ୍ରଶଂସା କରିଛନ୍ତି ଖୋଲା ମନରେ। ସର୍ଦ୍ଦାର ପଟେଲଙ୍କ ଭାଷାରେ ନେହେରୁ ହିଁ ଦେଶର ଆଦର୍ଶ ଓ ଜନଗଣଙ୍କ ନେତା, ଯାହାଙ୍କ ମହାନ୍ କୃତ୍ୱିତ ଓ ବିପୁଳ ସଫଳତା ଏକ ଖୋଲାବହି।

ରାଜନୀତି କ୍ଷେତ୍ରରେ ନେହେରୁ ଥିଲେ ଜଣେ ବିଶାଳ ହୃଦୟର ମଣିଷ। ଏ ସମ୍ପର୍କରେ ଓଡ଼ିଆ ସାହିତ୍ୟର ପ୍ରଖ୍ୟାତ କଥାଶିଳ୍ପୀ ତଥା ସାଂସଦ ସୁରେନ୍ଦ୍ର ମହାନ୍ତି ଲେଖିଥିବା ଏକ ଘଟଣା ଏଠାରେ ଉଲ୍ଲେଖନୀୟ। ଆଇନ ମନ୍ତ୍ରୀ ଚାରୁଚନ୍ଦ୍ର ବିଶ୍ୱାସ ରାଜ୍ୟ ସଭାରେ ଆଗତ କରିଥିବା ହିନ୍ଦୁ ବିବାହ ବିଚ୍ଛେଦ ଆଇନର ଆଶୁ କାର୍ଯ୍ୟକାରିତା ଚାହୁଁଥିଲେ ପ୍ରଧାନମନ୍ତ୍ରୀ ନେହେରୁ। ମାତ୍ର ଯାଞ୍ଚ କମିଟିର ସଦସ୍ୟ ଭାବରେ ସୁରେନ୍ଦ୍ର ମହାନ୍ତି ବିଲ୍‌ଟିକୁ କିଛି କାଳ ଅଟକେଇ ରଖିଥିଲେ ନାନା ଯୁକ୍ତି, ବୈଧାନିକ ପ୍ରଶ୍ନ ଓ ପ୍ରତିବାଦ ଜରିଆରେ। ଏଥିରେ କ୍ଷୁବ୍ଧ ହୋଇ ସୁରେନ୍ଦ୍ର ମହାନ୍ତିଙ୍କ ପ୍ରତି କଟୁ ମନ୍ତବ୍ୟ ଦେବାକୁ ପଛେଇ ନ ଥିଲେ ପ୍ରଧାନମନ୍ତ୍ରୀ ନେହେରୁ। ମାତ୍ର ଏହାକୁ ନୀରବରେ ହଜମ କରିବା ଲୋକ ନ ଥିଲେ ସୁରେନ୍ଦ୍ର। ପ୍ରତିବାଦ ସ୍ୱରୂପ ସେ ପ୍ରଧାନମନ୍ତ୍ରୀଙ୍କ ବିରୋଧରେ ଆଗତ କଲେ ସ୍ୱାଧିକାର ଭଙ୍ଗ ପ୍ରସ୍ତାବ। ତାଙ୍କର ଏଭଳି ଦୁଃସାହସ ପାଇଁ ରାଜ୍ୟ ସଭାରେ ସୃଷ୍ଟିହେଲା ଏକ ଉତ୍କଣ୍ଠାମୟ ଉତ୍ତେଜନା। ପ୍ରସ୍ତାବ ଫେରାଇ ନେବା ପାଇଁ ତାଙ୍କ ଉପରେ ପଡ଼ିଲା ପ୍ରବଳ ଚାପ। ମାତ୍ର ଏକ ଅନମନୀୟ ଔଦ୍ଧତ୍ୟ ନେଇ ସେ ଅଟଳ ରହିଲେ ନିଜ ଜିଦ୍‌ରେ।

ଶେଷରେ ସବୁ ଉତ୍ତେଜନାର ଅବସାନ ଘଟିଲା ଗୃହରେ, ନେହେରୁ ଆପୋଲୋଜି ମାଗିଲା ପରେ। ତା'ପରଠୁ ସୁରେନ୍ଦ୍ରଙ୍କ ଆଖିରେ ବହୁ ଉଚ୍ଚକୁ ଚାଲିଯାଇଥିଲେ ନେହେରୁ। ଏ ସମ୍ପର୍କରେ ସେ କହିଛନ୍ତି– ପ୍ରଧାନମନ୍ତ୍ରୀ ନେହେରୁଙ୍କ ଗୋଟିଏ ଟୁଟ୍‌କିରେ କୁଆଡ଼େ ହଜିଯାଇଥାନ୍ତା ସୁରେନ୍ଦ୍ର ମହାନ୍ତି ରାଜନୈତିକ ସ୍ଥିତି। ମାତ୍ର ପ୍ରଧାନମନ୍ତ୍ରୀଙ୍କ ମହାନୁଭବତା ପାଖରେ ସେ ଖୋଜି ପାଇଲାନି ତା'ର ସ୍ୱାଭିମାନର ଅସ୍ତିତ୍ୱ। ବାସ୍ତବରେ ବିଶାଳ ହୃଦୟ ଥିବା ବ୍ୟକ୍ତିମାନେ କାଳେ କାଳେ ଏମିତି। ବିଶିଷ୍ଟ ଐତିହାସିକ ମନ୍ମଥନାଥ ଦାସଙ୍କ ଭାଷାରେ, ପଣ୍ଡିତ ନେହେରୁଙ୍କ ଭଳି ମଣିଷମାନେ ଜନ୍ମ ନିଅନ୍ତି ନାହିଁ, ଅବତରୀ ଆସନ୍ତି ଦେଶ ଓ ଜାତିକୁ ଦିଗ୍‌ଦର୍ଶନ ଦେବାପାଇଁ।

କେବଳ ରାଜନୀତି ନୁହେଁ, କଳା, ସାହିତ୍ୟ, ଦର୍ଶନ, ଇତିହାସ, ପ୍ରକୃତି ପର୍ଯ୍ୟବେକ୍ଷକ ଓ ବୈଜ୍ଞାନିକ ଅନୁସନ୍ଧାନ ଆଦି ବିଭିନ୍ନ ବିନିମୟରେ ପାରଦର୍ଶିତା ରଖିଥିବା ନେହେରୁ ଥିଲେ ସମକାଳର ଜଣେ ବିଶିଷ୍ଟ ଲେଖକ। କାରାଗାରରେ ଲେଖାଯାଇଥିବା ତାଙ୍କର ଅଧିକାଂଶ ପୁସ୍ତକ ମଧ୍ୟରୁ 'ଭାରତ ଆବିଷ୍କାର' ଏକ ଯୁଗାନ୍ତକାରୀ ସୃଷ୍ଟି।

ଦେଶ ପାଇଁ ନେହେରୁଙ୍କର ସବୁଠାରୁ ବଳିଷ୍ଠ ଅବଦାନ ହେଉଛି ତାଙ୍କ ବୈଦେଶିକ ନୀତି। ଆନ୍ତର୍ଜାତିକ ବନ୍ଧୁତ୍ୱ ଓ ଶାନ୍ତିପୂର୍ଣ୍ଣ ସହାବସ୍ଥାନକୁ ଗୁରୁତ୍ୱ ଦେଇ ସେ ଘୋଷଣା କରିଥିଲେ ପଞ୍ଚଶୀଳ ନୀତି। ଗୋଷ୍ଠୀ ନିରପେକ୍ଷ ଆନ୍ଦୋଳନର ନିର୍ମାତା ଭାବରେ ସେ ବହୁ ଦେଶ ଭ୍ରମଣ କରିଛନ୍ତି ଏବଂ ସବୁଠି ପ୍ରଚାର କରିଛନ୍ତି ପ୍ରେମ ଓ ଶାନ୍ତିର ବାର୍ତ୍ତା। ମାତ୍ର ପଣ୍ଡିତ ନେହେରୁଙ୍କ ବୈଦେଶିକ ନୀତି ପୃଷ୍ଠଭୂମିରେ ଚାଇନାର ୧୯୫୪ ଚୁକ୍ତି ଉଲ୍ଲଙ୍ଘନ ଓ ଭାରତ ଆକ୍ରମଣ (୧୯୬୨) ଥିଲା ସ୍ୱାଧୀନ ଭାରତ ପାଇଁ ଏକ ଅନ୍ଧକାରମୟ ମୁହୂର୍ତ୍ତ ଓ ନେହେରୁଙ୍କ ରାଜନୈତିକ ଜୀବନର ସବୁଠାରୁ ବିସ୍ମୟକର ଓ ଦୁଃଖଦାୟକ ଘଟଣା।

ସଂପ୍ରତି ଦେଶର ବିଭିନ୍ନ ସମସ୍ୟାକୁ ନେଇ ଆଜି ନେହେରୁଙ୍କ ଆଡ଼କୁ ଅଙ୍ଗୁଳି ନିର୍ଦ୍ଦେଶ କରୁଛନ୍ତି ଅନେକ ନେତା। ମାତ୍ର ପୂର୍ବଜଙ୍କୁ ଦୋଷାରୋପ କରିବା ପୂର୍ବରୁ ତତ୍କାଳୀନ ପରିସ୍ଥିତି ସମ୍

ସଂକ୍ଷେପରେ

ଟିପିସିଓଡିଏଲ୍ ପକ୍ଷରୁ ବିଦ୍ୟୁତ୍ ନେଟ୍‌ୱର୍କ ଦୃଢ଼ୀକରଣ

ଭୁବନେଶ୍ୱର,୧୩।୧୧: ଟିପି ସେଣ୍ଟ୍ରାଲ୍ ଓଡ଼ିଶା ଡିଷ୍ଟ୍ରିବ୍ୟୁସନ୍ ଲିମିଟେଡ୍ (ଟିପିସିଓଡିଏଲ୍) ପକ୍ଷରୁ କେନ୍ଦ୍ରାପଡ଼ାର ବିଦ୍ୟୁତ ଯୋଗାଣ ପାଇଁ ନେଟ୍‌ୱର୍କକୁ ସୁଦୃଢ଼ କରାଯାଇଛି। କମ୍ପାନି ପକ୍ଷରୁ ୪୯ଟି ୧୧ କେଭି ଫିଡର୍ ଓ ୩୫ଟି ଡବଲ୍ ପୋଲ୍ ଢାଞ୍ଚାରେ ବଡ଼ ଧରଣର ବିଦ୍ୟୁତ ନେଟ୍‌ୱର୍କ ସୁଦୃଢ଼ୀକରଣ କାର୍ଯ୍ୟ ହାତକୁ ନିଆଯାଇଛି। ମୋଟ୍ ୮୭ ଅଙ୍କ ଉଚ୍ଚତାର ଖୁଣ୍ଟକୁ ବଦଳା ଯାଇଥିବା ବେଳେ କେନ୍ଦ୍ରାପଡ଼ା ମ୍ୟୁନିସିପାଲିଟି ଅଞ୍ଚଳରେ ଆବାସିକ ସ୍ଥଳ ଓ ଜନ ସାଧାରଣଙ୍କ ସୁରକ୍ଷାକୁ ନିଶ୍ଚିତ କରିବା ଲାଗି କାଣ୍ଟିଲିଭର୍ ବ୍ୟବସ୍ଥା କରାଯାଇଛି। ସେହିଭଳି ଓଡିଏସ୍‌ଏସ୍‌ପି ସ୍କିମ୍‌ରେ ଆୟତନ ଓ ରାଜକନିକା ଅଞ୍ଚଳରେ ଆବାସିକ ଓ କୃଷି ଉପଭୋକ୍ତାଙ୍କ ବର୍ଦ୍ଧିତ ଚାହିଦା ପୂରଣ କରିବା ଲାଗି ଦୁଇଟି ୩୩/୧୧ କେଭି ସବ୍‌ଷ୍ଟେସନକୁ କାର୍ଯ୍ୟକ୍ଷମ କରାଯାଇଛି। ସେହିପରି କମ୍ପାନୀ ପକ୍ଷରୁ କେନ୍ଦ୍ରାପଡ଼ା ଡିଭିଜନର ବିଭିନ୍ନ ସ୍ଥାନରେ ୩୬ଟି ନୂଆ ୧୧ କେଭି ଲାଇନ୍ ଏବି ସ୍ୱିଚ୍ ସ୍ଥାପନ କରାଯାଇଛି।

ଗ୍ରାମାଞ୍ଚଳରେ ଏୟାରଟେଲ୍ ପେମେଣ୍ଟ ବ୍ୟାଙ୍କର ବ୍ୟାଙ୍କ ସେବା

ଭୁବନେଶ୍ୱର,୧୩।୧୧: ଆର୍ଥିକ ଅନ୍ତର୍ଭୁକ୍ତିରେ ଯୋଗଦାନ ପାଇଁ ଏୟାରଟେଲ୍ ପେମେଣ୍ଟସ ବ୍ୟାଙ୍କ ଓଡିଶାରେ ଏହାର ଗ୍ରାମାଞ୍ଚଳ ଉପସ୍ଥିତିକୁ ବିସ୍ତାର କରୁଛି। ୪୯୦୦ରୁ ଅଧିକ ସୁଦୂର ଗ୍ରାମଗୁଡିକ ଏବେ ଏୟାରଟେଲ୍ ପେମେଣ୍ଟସ ବ୍ୟାଙ୍କର ନେବରହୁଡ୍ ବ୍ୟାଙ୍କିଙ୍ଗ୍ ପଏଣ୍ଟଗୁଡିକ ମାଧମରେ ଆର୍ଥିକ ସେବା ପାଇବା ପାଇଁ ସକ୍ଷମ ହେଉଛନ୍ତି। ଏଭଳି ବ୍ୟାଙ୍କିଙ୍ଗ ପଏଣ୍ଟ ମାଧମରେ ଗ୍ରାହକମାନେ ଆଧାର ସମର୍ଥିତ ପେମେଣ୍ଟ ଇନ ଓ ସରକାରୀ ପେନ୍‌ସନ ଯୋଜନା ଭଳି ଏକାଧିକ ଆର୍ଥିକ ସେବାର ପହଞ୍ଚ ହାସଲ କରିପାରିବେ ବୋଲି ଏୟାରଟେଲ୍ ପେମେଣ୍ଟସ ବ୍ୟାଙ୍କର ଚିଫ୍ ଅପରେଟିଙ୍ଗ୍ ଅଫିସର, ଗଣେଶ ଅନନ୍ତନାରାୟଣନ୍ କହିଛନ୍ତି।

ମାରୁତି ସୁଜୁକିର ଅଲ୍ ନ୍ୟୁ ସେଲେରିଓ ଉନ୍ମୋଚିତ

କଟକ ଭାଣପୁରସ୍ଥିତ ସ୍କାଏ ଅଟୋ ମୋବାଇଲ୍‌ର ସିଇଓ ଅବିନାଶ ସିଙ୍ଗାନିଆ ଓ ଅନ୍ୟମାନେ।

ଭୁବନେଶ୍ୱର ରସୁଲଗଡ଼ସ୍ଥିତ ନାରାୟଣୀ ମୋଟର୍ସର ସିଇଓ ପ୍ରଣୟ ବୁଦ୍ଧିରାଜ ଓ ଅନ୍ୟମାନେ।

ଭୁବନେଶ୍ୱର,୧୩।୧୧

ମାରୁତି ସୁଜୁକି ଇଣ୍ଡିଆ ଲିମିଟେଡ୍ (ଏମ୍‌ଏସ୍‌ଆଇଏଲ୍)ର ବହୁ ପ୍ରତୀକ୍ଷିତ ତଥା ଅତ୍ୟାଧୁନିକ ଜ୍ଞାନକୌଶଳରେ ନିର୍ମିତ 'ଅଲ୍ ନ୍ୟୁ ସେଲେରିଓ' ର ବଜାର ପ୍ରବେଶ ସମ୍ପର୍କରେ ଘୋଷଣା କରାଯାଇଛି। ଏହି ପରିପ୍ରେକ୍ଷୀରେ 'ନାରାୟଣୀ ମୋର୍ଟସ' ପକ୍ଷରୁ ଶନିବାର ଉକ୍ତ ମଡେଲକୁ ଶୋ'ରୁମ୍ ପରିସରରେ ଉନ୍ମୋଚନ କରାଯାଇଛି। ଏହି ଅବସରରେ ନାରାୟଣୀ ମୋର୍ଟସର ସିଇଓ ପ୍ରଣୟ ବୁଦ୍ଧିରାଜ, ଆଇସିଆଇସିଆଇ ବ୍ୟାଙ୍କର ଆଞ୍ଚଳିକ ପ୍ରବନ୍ଧକ ଅବିନାଶ ମହାନ୍ତି ଏବଂ ଶୋ'ରୁମ୍‌ର ଶାଖା ପରିଚାଳକ କୌଶିକ ଓଝା ପ୍ରମୁଖ ଉପସ୍ଥିତ ରହିଥିଲେ।

ଅପରପକ୍ଷରେ କଟକସ୍ଥିତ ଭାଣପୁର ସ୍କାଏ ଅଟୋମୋବାଇଲ ପରିସରରେ ମଧ୍ୟ ଏହି ନୂତନ ମଡେଲର ଶୁଭ ଉନ୍ମୋଚନ ହୋଇଯାଇଛି। ଏହି ଅବସରରେ ସ୍କାଏ ଅଟୋମୋବାଇଲର ସିଇଓ ଅବିନାଶ ସିଙ୍ଗାନିଆ, ଏସ୍‌ବିଆଇର ଏଜିଏମ୍ ଭବାନୀ ଶଙ୍କର ମହାନ୍ତି ଏବଂ ଏଚ୍‌ଡିଏଫ୍‌ସି ବ୍ୟାଙ୍କର ମ୍ୟାନେଜର ସତ୍ୟଶିଷ ମହାନ୍ତିଙ୍କ ସମେତ ସ୍କାଏ ଅଟୋମୋବାଇଲର ଜିଏମ୍ ସୁରେଶ ସୋନି, ସଞ୍ଜୟ ଗୁପ୍ତା ଏବଂ ସେଲ୍‌ସ ମ୍ୟାନେଜର ଜଗନ୍ନାଥ ପ୍ରସାଦ ସାହୁ ପ୍ରମୁଖ ଉପସ୍ଥିତ ଥିଲେ। କମ୍ପାନୀର ଏହି ମଡେଲ ସବୁ ବର୍ଗଙ୍କ ପସନ୍ଦ ହେବ ବୋଲି ଏମ୍‌ଏସ୍‌ଆଇଏଲ୍‌ର ଏମ୍‌ଡି ତଥା ସିଇଓ କେନିଚି ଆୟୁକାୱା ମତବ୍ୟକ୍ତ କରିଛନ୍ତି। ସେହିଭଳି କୋଭିଡ୍ ପରଠାରୁ ବଡ଼ ଗାଡ଼ି ଅପେକ୍ଷା ଛୋଟ ଗାଡ଼ିର ଚାହିଦା ବଢିଛି। ଫଳରେ ଏହି ସମୟ ମଧ୍ୟରେ ୪୬% ଛୋଟ ଯାତ୍ରୀବାହୀ ଗାଡ଼ି ବିକ୍ରି ହୋଇଛି ବୋଲି ସେ କହିଛନ୍ତି। ସେହିପରି ପ୍ରତି ଲିଟର ପେଟ୍ରୋଲରେ ୨୬.୬୮ କି.ମି. ମାଇଲେଜ ସହ ନେକଷ୍ଟ-ଜେନ କେ ସିରିଜର ଡୁଆଲ ଜେଟ ଏବଂ ଡୁଆଲ ଭିଭିଟି ଇଞ୍ଜିନ ଭଳି ଅନେକ ସୁବିଧା ରହିଛି। ଅପରପକ୍ଷରେ ୨ଟି ସମ୍ମୁଖ ଭାଗ ବେଲୁନ ସାଙ୍ଗକୁ ଏକ ବଡ଼ ଡିସ୍‌ପ୍ଲେ ବୋର୍ଡ ଓ ୬ଟି ପ୍ରମୁଖ ରଙ୍ଗରେ ଏହା ବଜାରକୁ ଆସିଛି। ଏହି ମେଡଲର ସମସ୍ତ ଭାରିଆଣ୍ଟର ଏକ୍ସ ଶୋ'ରୁମ୍ ମୂଲ୍ୟ ୫ରୁ ୭ ଲକ୍ଷ ଟଙ୍କା ପର୍ଯ୍ୟନ୍ତ ରହିଥିବା କମ୍ପାନୀ ପକ୍ଷରୁ ସୂଚନା ଦିଆଯାଇଛି।

ହେଲ୍‌ଥଭିଲେରେ ଦକ୍ଷତା ବିକାଶ ଶିବିର ଉଦ୍‌ଘାଟିତ

ଭୁବନେଶ୍ୱର,୧୩।୧୧

ପୂର୍ବ ଭାରତର ସର୍ବୋତ୍ତମ ପ୍ରାକୃତିକ ଚିକିତ୍ସା କେନ୍ଦ୍ର ଭାବେ ରାଷ୍ଟ୍ରୀୟସ୍ତରରେ ପୁରସ୍କୃତ ହୋଇଥିବା ଭୁବନେଶ୍ୱରର ଭାଲୁଙ୍କାସ୍ଥିତ ହେଲ୍‌ଥଭିଲେ ପରିସରରେ ଗୁରୁବାର ଏକ ପ୍ରାକୃତିକ ଚିକିତ୍ସା ପ୍ରଶିକ୍ଷଣ ଓ ଦକ୍ଷତା ବିକାଶ କାର୍ଯ୍ୟକ୍ରମର ଉଦ୍‌ଘାଟନ ହୋଇଯାଇଛି। ରାଜ୍ୟ ସରକାରଙ୍କ ଦକ୍ଷତା ବିକାଶ ବିଭାଗ ଏବଂ ଓମ୍ୟାଡକର ମିଳିତ ପୃଷ୍ଠପୋଷକତା ତଥା ହେଲ୍‌ଥଭିଲେର ସହଯୋଗରେ ଏହାର ପରିକଳ୍ପନା କରାଯାଇଛି। ଏହାର ପ୍ରତିଷ୍ଠାତା ଡକ୍ଟର ସତ୍ୟବ୍ରତ ମୀନକେତନ ଉକ୍ତ ଶିବିରକୁ ଉଦ୍‌ଘାଟନ କରିଥିଲେ। ଏହି ପରିପ୍ରେକ୍ଷୀରେ ଓମ୍ୟାଡକର ଜେନେରାଲ ମ୍ୟାନେଜର (ଅପରେଶନ) ଜୟନ୍ତ କୁମାର ଦାସଙ୍କ ପୌରୋହିତ୍ୟରେ, ଜେନେରାଲ ମ୍ୟାନେଜର (ପ୍ରଶାସନ) ସୁଧାକର ବୁର୍ଗୀ, ଜେନେରାଲ ମ୍ୟାନଜେର ଡ. ଚିତ୍ତରଞ୍ଜନ ଦାଶ , ଜିତେନ୍ଦ୍ର ମହାନ୍ତି (କମ୍ପାନୀ ସେକ୍ରେଟାରି), ଅମ୍ବୁଜ ପ୍ରସାଦ (ଟିମ୍ ଲିଡର) ତଥା ହେଲ୍‌ଥଭିଲେର ନିର୍ଦ୍ଦେଶକ ଡ. ମାନସ ରଞ୍ଜନ ସ୍ୱାଇଁ, ଡ. ପରମାନନ୍ଦ ମହାନ୍ତ, ଡ. ସୌମେନ୍ଦ୍ର ମହାପାତ୍ର (ଏମ୍.ଡି.କାୟା ଚିକିତ୍ସା) ପ୍ରମୁଖ ଉପସ୍ଥିତ ଥିଲେ।

ହେଲ୍‌ଥ୍ ଭିଲେ ପରିସରରେ ଅତିଥିମାନଙ୍କ ସହ ଡକ୍ଟର ମୀନକେତନ (ମଝି)।

ସବୁଜ ଶକ୍ତି କ୍ଷେତ୍ରରେ କାମ କରିବ ଆଇଓସିଏଲ୍-ଏନ୍‌ଟିପିସି

ଭୁବନେଶ୍ୱର,୧୩।୧୧

ସବୁଜ ଶକ୍ତି କ୍ଷେତ୍ରରେ ରହିଥିବା ସୁଯୋଗ କ୍ଷେତ୍ରରେ ମିଳିତ ହୋଇ କାମ କରିବାକୁ ଇଣ୍ଡିଆନ ଅଏଲ କର୍ପୋରେଶନ ଲିମିଟେଡ ଏବଂ ଏନ୍‌ଟିପିସି ମଧ୍ୟରେ ଚୁକ୍ତି ସ୍ୱାକ୍ଷରିତ ହୋଇଛି। ନୂଆଦିଲ୍ଲୀରେ ଅନୁଷ୍ଠିତ ଏକ କାର୍ଯ୍ୟକ୍ରମରେ ଇଣ୍ଡିଆନ ଅଏଲ ଅଧକ୍ଷ ଏମ୍.ଏସ୍.ବୈଦ୍ୟ, ଏନ୍‌ଟିପିସି ଅଧକ୍ଷ ଗୁରୁଦୀପ ସିଂ ଏବଂ ଅନ୍ୟ ବରିଷ୍ଠ ଅଧିକାରୀଙ୍କ ଉପସ୍ଥିତିରେ ଏହି ଚୁକ୍ତି ସ୍ୱାକ୍ଷରିତ ହୋଇଥିଲା। ୨ ରାଷ୍ଟ୍ରାୟତ୍ତ କମ୍ପାନୀ ମଧ୍ୟରେ ପ୍ରଥମ ଥର ଲାଗି ଏଭଳି ପଦକ୍ଷେପ ଗ୍ରହଣ କରାଯାଇଥିବା କୁହାଯାଇଛି। ଗ୍ରୀନ ହାଉସ ଗ୍ୟାସକୁ କମାଇବା ଲାଗି ଭାରତ ସରକାର ବର୍ତ୍ତମାନ ବିଭିନ୍ନ କାର୍ଯ୍ୟକ୍ରମ ଉପରେ ଧ୍ୟାନ କେନ୍ଦ୍ରିତ କରିଛନ୍ତି। ସରକାରଙ୍କ ଏଭଳି ପ୍ରତିବଦ୍ଧତାକୁ ସମ୍ମାନ ଜଣାଇ ୨ ରାଷ୍ଟ୍ରାୟତ୍ତ କମ୍ପାନୀ ଆଗେଇ ଆସିଛନ୍ତି। ନୂଆ ପ୍ରକଳ୍ପ ଦ୍ୱାରା ଗ୍ରୀନ ଏନର୍ଜି କ୍ଷେତ୍ରରେ ରହିଥିବା ସୁଯୋଗ ଉପରେ କାର୍ଯ୍ୟକ୍ରମ ଜାରି କରାଯିବ ବୋଲି ଇଣ୍ଡିଆନ ଅଏଲ ଅଧକ୍ଷ ଏମ୍.ଏସ୍.ବୈଦ୍ୟ କହିଛନ୍ତି। ସବୁଜ ଶକ୍ତି କ୍ଷେତ୍ରରେ ୨୦୩୨ ସୁଦ୍ଧା ୬୦ ଗିଗାୱାଟ କ୍ଷମତା ଲକ୍ଷ୍ୟ ଦିଗରେ ବର୍ତ୍ତମାନ ବିଭିନ୍ନ ପଦକ୍ଷେପ ଗ୍ରହଣ କରାଯାଉଥିବା ଏନ୍‌ଟିପିସି ସିଏମ୍‌ଡି ଗୁରଦୀପ ସିଂ କହିଛନ୍ତି।

ଇଣ୍ଡିଆନ୍ ବ୍ୟାଙ୍କର ନୂତନ କ୍ଷେତ୍ର ମହାପ୍ରବନ୍ଧକ

ଭୁବନେଶ୍ୱର,୧୩।୧୧

ଇଣ୍ଡିଆନ୍ ବ୍ୟାଙ୍କର ଭୁବନେଶ୍ୱରସ୍ଥିତ କାର୍ଯ୍ୟାଳୟରେ ନୂତନ କ୍ଷେତ୍ର ମହାପ୍ରବନ୍ଧକ ଭାବେ ମନୋଜ କୁମାର ଦାସ କାର୍ଯ୍ୟଭାର ଗ୍ରହଣ କରିଛନ୍ତି। ସେ ଏହା ପୂର୍ବରୁ ଚେନ୍ନାଇ କର୍ପୋରେଟ୍ ଅଫିସ୍‌ରେ ମହାପ୍ରବନ୍ଧକ (ସିଏଲ୍‌ଓ) ରୂପେ କାର୍ଯ୍ୟ କରୁଥିଲେ। ୧୯୯୩ ମସିହାରେ ବ୍ୟାଙ୍କରେ ପିଓ ଭାବେ ଯୋଗଦେଇଥିଲେ।

ନୂଆ ଧାରାରେ ସେବା ଯୋଗାଇବ 'ଇଣ୍ଡଲଜ୍'

ଭୁବନେଶ୍ୱର,୧୩।୧୧

ବର୍ତ୍ତମାନର ଯୁବପିଢ଼ିଙ୍କ ଚାହିଦାକୁ ଆଖି ଆଗରେ ରଖି ଏକ ନୂଆ ଧାରାରେ ସ୍ଥାନୀୟ ଶହୀଦନଗରଠାରେ 'ଇଣ୍ଡଲଜ୍' ବ୍ରାଇଡାଲ୍ ମଲ୍‌ର ଉଦ୍‌ଘାଟନ ହୋଇଯାଇଛି। ଏଥିରେ ମୁଖ୍ୟ ଅତିଥି ଭାବେ ବଲିଉଡ୍ ଅଭିନେତା ଆଫ୍‌ତାବ ସିବଦଶାନୀ ଯୋଗଦେଇ ଏହାର ଶୁଭାରମ୍ଭ କରିଥିଲେ। ଏଠାରେ ଉଭୟ ବର ଓ କନ୍ୟା ଏବଂ ସେମାନଙ୍କର ପରିବାର ଲୋକଙ୍କ ପାଇଁ ଏକ ସମ୍ପୂର୍ଣ୍ଣ ବିବାହ କାର୍ଯ୍ୟକ୍ରମର ସମସ୍ତ ସେବା ପ୍ରଦାନ କରିବ ବୋଲି ଏହାର ପ୍ରତିଷ୍ଠାତା ସୁକୀର୍ତ୍ତି ପଟ୍ଟନାୟକ ମତବ୍ୟକ୍ତ କରିଛନ୍ତି। ଏହି ପରିପ୍ରେକ୍ଷୀରେ ରନ୍‌ୱେ ଶୋ, ବ୍ରାଇଡାଲ୍ ପୋଷାକ, ଅଳଙ୍କାର ଓ ସୌନ୍ଦର୍ଯ୍ୟ ଉପକରଣମାନ ପ୍ରଦର୍ଶନ କରାଯାଇଥିଲା। ଅନ୍ୟମାନଙ୍କ ମଧ୍ୟରେ ଓଲିଉଡ୍ ନାୟିକା ଶୀତଲ, ଦେବଯାନୀ ପ୍ରମୁଖ ଉପସ୍ଥିତ ଥିଲେ।

ଜନ୍ମଦିନର ଶୁଭେଚ୍ଛା

ଅନୁଭା ସାହୁ
ସାହାପୁର, ଗେଡ଼ମା, କେନ୍ଦୁଝର
ଆଜି ତୋର ଅଷ୍ଟମ ଜନ୍ମଦିନରେ ଶ୍ରୀ ଶ୍ରୀ ଠାକୁର ଅନୁକୂଳଚନ୍ଦ୍ରଙ୍କ ନିକଟରେ ପ୍ରାର୍ଥନା କରୁଛୁ, ସେ ତୁମକୁ ସୁସ୍ଥ, ଯଶସ୍ୱୀ ଓ ଦୀର୍ଘାୟୁ କରିବା ସହିତ ତୁମର ଉଜ୍ଜ୍ୱଳ ଭବିଷ୍ୟତ ପାଇଁ ଆଶୀର୍ବାଦ କରନ୍ତୁ।
ଶୁଭେଚ୍ଛା ସହ: ବାପା, ମାଆ, ଜେଜେବାପା, ଜେଜେମା, ଅଜା, ଆଈ, ମାମୁ, ମାଈ, ଉଜ୍ଜ୍ୱଳ, ହର୍ଷିତା, ଅଭିଜିତ୍, ହାପି, ବାପି, ଦେବସ୍ମିତା, ରୁଦ୍ର ଓ ସମସ୍ତ ପରିବାରବର୍ଗ।
ଧ-୨୨୨୪୯

୧୬ତମ ଜନ୍ମଦିନ ଶୁଭେଚ୍ଛା

ଶୁଭମ୍ ଦାସ (ସୋମ୍)
ଶ୍ରୀରାମ ନଗର, ଓଲ୍ଡ ଟାଉନ୍, ଭୁବନେଶ୍ୱର
ଆଜି ତୋର "୧୬ତମ" ବାର୍ଷିକୀ ଜନ୍ମଦିନ ଶୁଭେଚ୍ଛା ଜଣାଇବା ସହ ତୋର ଭବିଷ୍ୟତ ଉଜ୍ଜ୍ୱଳ ପାଇଁ ଜଗତର ନାଥ ମହାପ୍ରଭୁ ଶ୍ରୀଜଗନ୍ନାଥ ଓ ଶ୍ରୀଲିଙ୍ଗରାଜଙ୍କ ନିକଟରେ ପ୍ରାର୍ଥନା କରୁଅଛୁ।
ଶୁଭେଚ୍ଛା ସହ: ଦାସ ପରିବାର, ବନ୍ଧୁ ଓ ଆତ୍ମୀୟସ୍ୱଜନ।
ଜୟ ମାତାଦୀ
ଧ-୭୦୯୬୮

ଫୁରସତ୍

ଅସନ୍ତୁଳିତ ଜୀବନଶୈଳୀ ଓ ଡାଇବେଟିସ୍

ଏବେ ଡାଇବେଟିସ୍ ଏକ ସାଧାରଣ ସ୍ୱାସ୍ଥ୍ୟ ସମସ୍ୟା ପାଲଟି ଗଲାଣି କହିଲେ ଅତ୍ୟୁକ୍ତି ହେବ ନାହିଁ। ଯଦି ଡାଇବେଟିସ ଜଟିଳ ଆକାର ଧାରଣ କରେ ଏବଂ ରକ୍ତରେ ସୁଗାର ପରିମାଣ ଅଧିକାଂଶ ସମୟ ଅସନ୍ତୁଳିତ ରହେ, ତେବେ ଏହାର ପ୍ରଭାବ ହାର୍ଟ, କିଡ଼ନି ଏପରି କି ଦୃଷ୍ଟି ଶକ୍ତି ଉପରେ ପଡିଥାଏ। ତେଣୁ ଡାଇବେଟିସ୍‌କୁ 'ନୀରବ ଘାତକ' ଆଖ୍ୟା

'ବିଶ୍ୱ ଡାଇବେଟିସ୍ ଦିବସ'

ଦିଆଯାଇଛି। ଅବଶ୍ୟ ଏହାକୁ ଡାକି ଆଣିବାରେ ଅସନ୍ତୁଳିତ ଜୀବନଶୈଳୀ ଅନେକାଂଶରେ ଦାୟୀ। ଏଥିପ୍ରତି ସତର୍କ ରହିବା ସହ ଖାଦ୍ୟପେୟ ପ୍ରତି ନଜର ଦେବା ଜରୁରୀ। ଆମ ଦେଶରେ ଏହି ରୋଗୀଙ୍କ ସଂଖ୍ୟା ଏତେ ବଢ଼ିଯାଇଛି ଯେ, ଭାରତକୁ 'ଡାଇବେଟିସ୍‌ର ରାଜଧାନୀ' ବୋଲି କୁହାଯାଉଛି। ଏହାର କାରଣ ସମ୍ପର୍କରେ ସମସ୍ତେ ଅବଗତ ହେବା ଦରକାର। କାରଣ ଆଜିକାଲି କେତେବେଳେ କାହାଠାରେ ଏହାର ଲକ୍ଷଣ ପ୍ରକାଶ ପାଇବ ତାହା ଆକଳନ କରିବା କଷ୍ଟକର। ତେବେ ଏହି ସ୍ୱାସ୍ଥ୍ୟ ସମସ୍ୟା ସମ୍ପର୍କରେ ଜନସଚେତନତା ସୃଷ୍ଟି ପାଇଁ ପ୍ରତିବର୍ଷ ନଭେମ୍ବର ୧୪ ତାରିଖକୁ 'ବିଶ୍ୱ ଡାଇବେଟିସ୍ ଦିବସ' ଭାବେ ପାଳନ କରାଯାଇଆସୁଛି।

ଏ ବର୍ଷର ସ୍ଲୋଗାନ୍...

ବିଶ୍ୱ ସ୍ୱାସ୍ଥ୍ୟ ସଂଗଠନ ପକ୍ଷରୁ ଚଳିତ ବର୍ଷ ମଧ୍ୟ 'ବିଶ୍ୱ ଡାଇବେଟିସ୍ ଦିବସ' ପାଳନ କରାଯାଉଛି। ଡାଇବେଟିସ୍‌କୁ ନେଇ ଲୋକମାନଙ୍କ ମଧ୍ୟରେ ସଚେତନତା ସୃଷ୍ଟି ଏହାର ମୂଳ ଲକ୍ଷ୍ୟ। ଚଳିତ ବର୍ଷ ଏହି ଅବସରରେ ସ୍ଲୋଗାନ୍ ରହିଛି ''ଆସେସ୍ ଟୁ ଡାଇବେଟିସ୍ କେୟାର୍;ଇଫ୍ ନଟ୍ ନାଓ,ହ୍ୱେନ୍।''ଯେଉଁମାନେ ଡାଇବେଟିସ୍‌ରେ ପୀଡ଼ିତ ସେମାନଙ୍କର ଉପଯୁକ୍ତ ଯତ୍ନ ନେବା ଜରୁରୀ। ନ ହେଲେ ହୁଏତ ସେମାନେ ଡାଇବେଟିସ୍ କାରଣରୁ ଅନ୍ୟ ରୋଗ ଦ୍ୱାରା ମଧ୍ୟ ଆକ୍ରାନ୍ତ ହୋଇପାରନ୍ତି। ପ୍ରାଥମିକ ସ୍ତରରୁ ଯଦି ଏହାର ପ୍ରତିକାର ବ୍ୟବସ୍ଥା ନ କରାଯାଏ, ତେବେ ଭବିଷ୍ୟତରେ ଏହା ଅଧିକ କ୍ଷତି କରିବାର ଆଶଙ୍କା ସୃଷ୍ଟି କରିବ। ତେଣୁ ଏ ଦିଗରେ ସତର୍କ ହେବାକୁ ପଡ଼ିବ।

ଇନ୍‌ସୁଲିନ୍ ରେଜିଷ୍ଟାନ୍ସ

ପୃଥୁଳତା ଏବଂ ଡାଇବେଟିସ୍ ମଧ୍ୟରେ ପ୍ରତ୍ୟକ୍ଷ ସମ୍ବନ୍ଧ ରହିଛି । ଅବଶ୍ୟ ଅଧିକାଂଶ ଡାଇବେଟିସ୍ ରୋଗୀଙ୍କ କ୍ଷେତ୍ରରେ ଏଥିରେ ବଂଶଗତ ପ୍ରଭାବ ପରିଲକ୍ଷିତ ହୋଇଥାଏ। ପୃଥୁଳତା ବା ଓବେସିଟି ବଢ଼ିଗଲେ ତାହା ରକ୍ତରେ ସୁଗାର ପରିମାଣ ବଢ଼ାଇ ଦିଏ। ରକ୍ତରେ ଚର୍ବି ଜମିଲେ ତାହା ଡାଇବେଟିସ ରୋଗୀଙ୍କ ପାଇଁ କ୍ଷତିକାରକ। ଏପରି ସ୍ଥିତିକୁ ଡାକ୍ତରୀ ଭାଷାରେ 'ଇନ୍‌ସୁଲିନ୍ ରେଜିଷ୍ଟାନ୍ସ' ବୋଲି କୁହାଯାଇଥାଏ। ତାହାଛଡ଼ା ପୃଥୁଳତା ଲାଗି ରହିଲେ ଇନ୍‌ସୁଲିନ୍ ତିଆରି କରୁଥିବା 'ବିଟା ସେଲ୍' ନାମକ ଜୀବକୋଷମାନ କ୍ଲାନ୍ତ ହୋଇପଡ଼ନ୍ତି। ପୃଥୁଳକାୟ ବ୍ୟକ୍ତିଙ୍କ ରକ୍ତରେ ଅଧିକ ମାତ୍ରାରେ ଇନ୍‌ସୁଲିନ୍ ଥାଇ ମଧ୍ୟ ତାହା ଆଶାନୁରୂପ କାର୍ଯ୍ୟ କରିପାରେନି। ତେଣୁ ପୃଥୁଳତା ଡାଇବେଟିସ୍ ରୋଗୀଙ୍କ ଚିକିତ୍ସାରେ ଅନ୍ୟତମ ପ୍ରଧାନ ବାଧକ। ମାତ୍ର ଖାଦ୍ୟ ନିୟନ୍ତ୍ରଣ ଓ ନିୟମିତ ବ୍ୟାୟାମ କରି ଶରୀରରେ ପୃଥଳତାକୁ ହ୍ରାସ କରିଦେଲେ ଡାଇବେଟିସ୍ ରୋଗୀଙ୍କ ରକ୍ତରେ ଗ୍ଲୁକୋଜ୍‌ର ମାତ୍ରା କମି ସ୍ୱାଭାବିକ ସ୍ତରକୁ ଆସିଯିବା ସୁଗମ ହୋଇଥାଏ।

ଇତିହାସରେ ଡାଇବେଟିସ୍ ଦିବସ

ମଧୁମେହ ବା ଡାଇବେଟିସ୍ ସମ୍ପର୍କରେ ସଚେତନ କରିବା ପାଇଁ ପ୍ରତିବର୍ଷ ୧୪ ନଭେମ୍ବରରେ ବିଶ୍ୱ ଡାଇବେଟିସ୍ ଦିବସ ପାଳନ କରାଯାଉଛି। ଆନ୍ତର୍ଜାତିକ ଡାଇବେଟିସ୍ ସଂଘ ଓ ବିଶ୍ୱ ସ୍ୱାସ୍ଥ୍ୟ ସଂଗଠନ ଦ୍ୱାରା ୧୯୯୧ରେ ପ୍ରଥମେ ଏହି ଦିବସ ପାଳନର ପରିକଳ୍ପନା କରାଯାଇଥିଲା। ପରବର୍ତ୍ତୀ ସମୟରେ ୨୦୦୬ରେ ଜାତିସଂଘର ସାଧାରଣ ପରିଷଦରେ ଏହି ଦିବସ ପାଳନ ଲାଗି ସ୍ଥିର ହୋଇଥିଲା। ୧୪ ନଭେମ୍ବରରେ ଏହି ଦିବସ ପାଳନ କରାଯିବାର ଏକ ବିଶେଷତ୍ୱ ରହିଛି। ୧୯୯୨ରେ ଚାର୍ଲ୍ସ ବେଷ୍ଟଙ୍କ ସହ ମିଶି ଫେଡ୍‌ରିକୁ ବାଣ୍ଟିଙ୍ଗ୍ ଡାଇବେଟିସ୍ ନିୟନ୍ତ୍ରଣ ଲାଗି ଇନ୍‌ସୁଲିନ୍ ଆବିଷ୍କାର କରିଥିଲେ। ତେଣୁ ଏହାକୁ ମନେ ରଖିବା ପାଇଁ ବାଣ୍ଟିଙ୍ଗ୍‌ଙ୍କ ଜନ୍ମଦିନ (୧୪ ନଭେମ୍ବର)କୁ ବିଶ୍ୱ ଡାଇବେଟିସ୍ ଦିବସ ଭାବେ ପାଳନ କରାଯାଉଛି।

CLASSIFIED DISPLAY
MORE SPACE • SAME PRICE

TARIFF	For Single Day		For 3 Days		For 15 Days		For 30 days	
	6x4	12x4	6x4	12x4	6x4	12x4	6x4	12x4
	1,500.00	2,000.00	4,000.00	12,000.00	12,000.00	35,000.00	20,000.00	40,000.00

ମନେ ପଡ଼ନ୍ତି

ପ୍ରଥମ ଶ୍ରାଦ୍ଧବାର୍ଷିକୀ

✓ ଦେବୀ ତ୍ରିପାଠୀ
ବି.ଜେ.ବି. ନଗର, ଭୁବନେଶ୍ୱର
ଆବିର୍ଭାବ : ୧୧.୦୬.୧୯୫୫
ତିରୋଧାନ: ୧୪.୧୧.୨୦୨୦
ଆଜିର ଏହି ପୁଣ୍ୟ ତିଥିରେ ଆପଣଙ୍କର ଅମର ଆତ୍ମାର ଶାନ୍ତି ଓ ସଦ୍‌ଗତି ନିମନ୍ତେ ମହାପ୍ରଭୁ ଶ୍ରୀଜଗନ୍ନାଥଙ୍କ ନିକଟରେ ବିନମ୍ର ପ୍ରାର୍ଥନା।
ଶ୍ରଦ୍ଧାଞ୍ଜଳି ସହ:
ଶୋକସନ୍ତପ୍ତ ପରିବାରବର୍ଗ
ଧ-୨୨୨୫୨

ଅଶ୍ରୁଳ ଶ୍ରଦ୍ଧାଞ୍ଜଳି
(୭୬ ବର୍ଷ ଶ୍ରାଦ୍ଧବାର୍ଷିକୀ)

✓ବନଲତା ଦେବୀ
ଆବିର୍ଭାବ : ୦୮/୧୧/୧୯୨୬
ତିରୋଧାନ : ୦୩/୧୧/୧୯୯୫
"କେହି ରହିନାହିଁ, ରହିବ ନାହିଁଟି, ଭବରଙ୍ଗ ଭୂମି ତଳେ, ସର୍ବେ ନ

ଧରିତ୍ରୀ
DHARITRI
www.orissakhabar.com/ www.dharitri.com ପୃଷ୍ଠା ୮ Press Regd. No. R.N. 21326/74 Postal Regd. No. BN/42/21-23. ଭୁବନେଶ୍ୱର, ରବିବାର, ନଭେମ୍ବର ୧୪/୨୦୨୧ Bhubaneswar, Sunday, November 14/ 2021

ଜାତୀୟ ଯୋଗାସନ କ୍ରୀଡ଼ା ଚାମ୍ପିୟନଶିପ୍

ମହାରାଷ୍ଟ୍ର ଚାମ୍ପିୟନ, ତାମିଲନାଡୁ ରନର୍ସଅପ୍

ଭୁବନେଶ୍ୱର, ୧୩।୧୧ (ସ୍ପୋର୍ଟ୍ସ ବ୍ୟୁରୋ): ସ୍ଥାନୀୟ କିଟ୍ ବିଶ୍ୱବିଦ୍ୟାଳୟ ଇନ୍‌ଡୋର ଷ୍ଟାଡିୟମରେ ୩ ଦିନ ଧରି ଚାଲିଥିବା ଜାତୀୟ ଯୋଗାସନ କ୍ରୀଡ଼ା ଚାମ୍ପିୟନଶିପ୍ ଶନିବାର ଉଦ୍‌ଯାପିତ ହୋଇଛି। ପ୍ରଥମଥର ପାଇଁ ଯୋଗାସନକୁ ନେଇ ଏଭଳି ପ୍ରତିଯୋଗିତା ଅନୁଷ୍ଠିତ ହୋଇଛି। ଏଥିରେ ମହାରାଷ୍ଟ୍ର ଓଭରଅଲ ଚାମ୍ପିୟନ ହୋଇଥିବା ବେଳେ ତାମିଲନାଡୁ ରନର୍ସଅପ୍ ହୋଇଛି। ସେହିପରି ୱେଷ୍ଟବେଙ୍ଗଲ ଓ ଗୋଆ ମିଳିତ ତୃତୀୟ ସ୍ଥାନ ଅଧିକାର କରିଛନ୍ତି। ଜାତୀୟ ଯୋଗାସନ କ୍ରୀଡ଼ା ଫେଡେରେଶନ (ଏନ୍‌ୱାଇଏସ୍‌ଏଫ୍) ଓ ଓଡ଼ିଶା କ୍ରୀଡ଼ା ବିଭାଗ ଦ୍ୱାରା ଆୟୋଜିତ ହୋଇଥିବା ଏହି ଚାମ୍ପିୟନଶିପର ଉଦ୍‌ଯାପନୀ ଉତ୍ସବରେ ହକି କିମ୍ବଦନ୍ତୀ, ଓଡ଼ିଶା ହକି ପ୍ରମୋଶନ କାଉନସିଲ ଅଧ୍ୟକ୍ଷ ପଦ୍ମଶ୍ରୀ ଦିଲୀପ ତିର୍କୀ ମୁଖ୍ୟ ଅତିଥିଭାବେ ଯୋଗ ଦେଇ ପୁରସ୍କାର ଓ ଟ୍ରଫି ପ୍ରଦାନ କରିଥିଲେ। ଏହି ଉତ୍ସବରେ ଅନ୍ୟମାନଙ୍କ ମଧ୍ୟରେ ଏନ୍‌ୱାଇଏସ୍‌ଏଫ୍ ଅଧ୍ୟକ୍ଷ ଉଦିତ ସେଠ, ସାଧାରଣ ସମ୍ପାଦକ ଜୟଦୀପ ଆର୍ଯ୍ୟ, ଯୋଗାସନ ସ୍ପୋର୍ଟ୍ସ ଆସୋସିଏଶନ ଅଫ୍ ଓଡ଼ିଶା ଉପସଭାପତି ସୁଧାଂଶୁ ଅଧିକାରୀ, କିଟ୍ ବିଶ୍ୱବିଦ୍ୟାଳୟର ଉମଙ୍ଗ ଦାଓ୍ୱନ, ଡ, ସସ୍ମିତା ସାମନ୍ତ, ଟ୍ରାନ୍ସଷ୍ଟାଡିଆର ନୀତୀନ ବେରି ଓ ଏନ୍‌ୱାଇଏସ୍‌ଏଫ୍‌ର ସଞ୍ଜୟ ମାଲପାନି ପ୍ରମୁଖ ଉପସ୍ଥିତ ଥିଲେ। କୃତୀ ପ୍ରତିଯୋଗୀଙ୍କୁ ୫୦ଟି ପଦକ ପ୍ରଦାନ କରାଯାଇଥିଲା। ସବ୍‌ଜୁନିୟର ଓ ଜୁନିୟର ଟିମ୍ ଚାମ୍ପିୟନଶିପ୍‌ର ବିଜେତାଙ୍କୁ ଏହି ଅବସରରେ ଟ୍ରଫି ପ୍ରଦାନ କରାଯାଇଥିଲା। ସବ୍‌ଜୁନିୟର ବାଳିକା ବିଭାଗରେ ମହରାଷ୍ଟ୍ରର ତୃପ୍ତି ଡୋଙ୍ଗ୍ରୀ ପ୍ରଥମ, ସବ୍‌ଜୁନିୟର ବାଳକ ବର୍ଗରେ ନିବୋଧ ପାଟିଲ ପ୍ରଥମ, ଜୁନିୟର ବାଳିକାରେ ମହାରାଷ୍ଟ୍ରର ସ୍ୱରା ଗୁଜର ପ୍ରଥମ ଓ ଜୁନିୟର ବାଳକ ବର୍ଗ ପ୍ରତିଯୋଗିତାରେ ମହାରାଷ୍ଟ୍ରର ଜୟ କାଲେକର ପ୍ରଥମ ସ୍ଥାନ ଅଧିକାର କରିଥିଲେ। ଏହି ଚାମ୍ପିୟନଶିପ୍‌ରେ ଦେଶର ୩୦ଟି ଜିଲାରୁ ୫୬୦ ଜଣ ପ୍ରତିଭାସମ୍ପନ୍ନ ପ୍ରତିଯୋଗୀ ଅଂଶଗ୍ରହଣ କରିଥିଲେ। ଯୋଗାସନ ଏବେ କ୍ରୀଡ଼ାର ମାନ୍ୟତା ହାସଲ କରିବାକୁ ଯାଉଛି ଓ ଦିନେ ଅଲିମ୍ପିକ୍ସରେ ଏହା ସ୍ଥାନ ପାଇବ ବୋଲି ଦିଲୀପ କହିଛନ୍ତି।

କୃତୀ ପ୍ରତିଯୋଗୀମାନଙ୍କ ସହ ଅତିଥିବୃନ୍ଦ।

ହାସିମୋତୋଙ୍କୁ ଆମେଚର ଏସିଆ ପ୍ୟାସିଫିକ୍ ଟାଇଟଲ

ଆବୁଧାବି, ୧୩।୧୧ (ଏପି): ଜାପାନର ସ୍ୱଳ୍ପ ବୟସ୍କା ମିଚୁକି ହାସିମୋତୋ ୬୮ ଫାଇନାଲ ରାଉଣ୍ଡ ଶଟ୍ ସହ ମହିଳା ଆମେଚର ଏସିଆ-ପ୍ୟାସିଫିକ୍ ୨୦୨୧ ଗଲ୍‌ଫ ଟୁର୍ନାମେଣ୍ଟ ଜିତିଛନ୍ତି। ଆବୁଧାବି ଗଲ୍ଫ କ୍ଲବଠାରେ ଏହି ୧୯ ବର୍ଷୀୟା ଖେଳାଳି ୧୬-ଅଣ୍ଡରରେ ଅନ୍ୟ ୩ ପ୍ରତିଯୋଗୀଙ୍କୁ ପଛରେ ପକାଇ ଏହି ସମ୍ମାନ ଜନକ ଟାଇଟଲ ହାସଲ କରିଛନ୍ତି। ଏଠାରେ ବିଜୟ ଦ୍ୱାରା ହାସିମୋତୋ ଆସନ୍ତା ବର୍ଷର ଦୁଇଟି ପ୍ରମୁଖ ମହିଳା ଟୁର୍ନାମେଣ୍ଟ ଏଆଇଜି ଓମେନ୍ସ ଓପନ୍ ଏବଂ ଆମୁଣ୍ଡି ଏଭିଆନ୍ ଚାମ୍ପିୟନଶିପ୍ ସହ ଅଗଷ୍ଟା ନ୍ୟାଶନାଲ ଓମେନ୍ସ ଆମେଚରରେ ଭାଗ ନେବା ଲାଗି ଆମନ୍ତ୍ରଣ ପାଇବେ। ଅନ୍ୟପକ୍ଷରେ ଏଠାରେ ୧୫-ଅଣ୍ଡର ସହ ଥାଇଲାଣ୍ଡର କାନ୍ ବୁନାବୋଦି ଓ ନାଥାକ୍ରିତା ଏବଂ ଅଷ୍ଟ୍ରେଲିଆର କେଲ୍‌ସି ବେନେଟ୍ ମିଳିତ ଭାବେ ଦ୍ୱିତୀୟ ସ୍ଥାନ ଅଧିକାର କରିଛନ୍ତି।

ଜାତୀୟ ହକି କ୍ୟାମ୍ପରେ ଯୋଗ ଦେବେ ଅଲିମ୍ପିକ ପଦକ ବିଜେତା

ନୂଆଦିଲ୍ଲୀ, ୧୩।୧୧: ଆସନ୍ତା ମାସରେ ଢାକାରେ ହିରୋ ଏସିଆନ ଚାମ୍ପିୟନ୍ସ ଟ୍ରଫି ହକି ଟୁର୍ନାମେଣ୍ଟ ଆୟୋଜନ ହେବାକୁ ଯାଉଛି। ପ୍ରସ୍ତୁତ ପାଇଁ ଅଲିମ୍ପିକ୍ସ ବ୍ରୋଞ୍ଜ ପଦକ ବିଜୟୀ ହକି ଖେଳାଳିମାନେ ଭୁବନେଶ୍ୱରର କଳିଙ୍ଗ ଷ୍ଟାଡିୟମରେ ଜାତୀୟ ପ୍ରଶିକ୍ଷଣ ଶିବିରରେ ରବିବାରଠାରୁ ଯୋଗ ଦେବେ। ଏଥିରେ ଅଧିନାୟକ ମନପ୍ରୀତ ସିଂ ଓ ଅଭିଜ୍ଞ ଗୋଲକିପର ପି.ଆର. ଶ୍ରୀଜେସ ମଧ୍ୟ ଯୋଗଦେବେ। ନଭେମ୍ବର ୧୦ ତାରିଖରୁ ଜାତୀୟ କ୍ୟାମ୍ପ ଆରମ୍ଭ ହୋଇଛି।

ରବିବାର କ୍ୟାମ୍ପରେ ଯୋଗ ଦେବାକୁ ଥିବା ଅନ୍ୟ ଖେଳାଳିମାନେ ହେଲେ ହରମନପ୍ରୀତ ସିଂ, ଦିଲପ୍ରୀତ ସିଂ, ଅମିତ ରୋହିଦାସ, ସୁରେନ୍ଦର କୁମାର, ନୀଳକାନ୍ତ ଶର୍ମା, ସୁମିତ, ହାର୍ଦ୍ଦିକ ସିଂ, ସିମରନଜିତ ସିଂ, ଗୁରଜନ୍ତ ସିଂ, ମନଦୀପ ସିଂ, ଶମସେର ସିଂ, ଲଳିତ କୁମାର ଉପାଧ୍ୟାୟ ଓ ବରୁଣ କୁମାର। ଏହି ଖେଳାଳିମାନେ ସମସ୍ତେ ଅର୍ଜୁନ ପୁରସ୍କାର ପାଇଁ ଶନିବାର ଦିଲ୍ଲୀରେ ରହିଛନ୍ତି। ଜୁନିୟର ବିଶ୍ୱକପ୍ ନଭେମ୍ବର ୨୪ରୁ ଆରମ୍ଭ ହୋଇ ଡିସେମ୍ବର ୫ରେ ଶେଷ ହେବ। ଡିସେମ୍ବର ୯ ତାରିଖ ପର୍ଯ୍ୟନ୍ତ ଚାଲିବାକୁ ଥିବା ଏହି କ୍ୟାମ୍ପରେ ଏହି ୩୦ ଜଣିଆ ପ୍ରୋବାବଲ ଗ୍ରୁପ୍ ଯୋଗ ଦେବ। ଏହି କୋର୍ ଗ୍ରୁପ୍‌ରେ ଆକାଶଦୀପ ସିଂ, ଗୁରିନ୍ଦର ସିଂ, ଜରମନପ୍ରୀତ ସିଂ, କ୍ରିଶନ ବି. ପାଠକ, ସୁରଜ କରକେରା, ଜସକରନ ସିଂ, ନିଲମ ସଞ୍ଜୀପ ଖେସ, ରାଜ କୁମାର ପଲ, ଗୁରସାହିବଜିତ ସିଂ, ଦୀପସାନ ତିର୍କୀ, ଶିଳାନନ୍ଦ ଲାକ୍ରା, ମନଦୀପ ମୋର, ଆଶିଷ କୁମାର ଟମ୍ପୋ ଓ ସୁମନ ବେକ୍ ମଧ୍ୟ ଯୋଗ ଦେବେ।

ଏସିଆନ ଚାମ୍ପିୟନ୍ସ ଟ୍ରଫି ଡିସେମ୍ବର ୧୪ରୁ ଆରମ୍ଭ ହୋଇ ୨୨ ତାରିଖରେ ଶେଷ ହେବ।

DSPL - 248

ଶିଶୁ ଦିବସ ଅବସରରେ ମାନ୍ୟବର ମୁଖ୍ୟମନ୍ତ୍ରୀଙ୍କ ଶୁଭେଚ୍ଛା ବାର୍ତ୍ତା

ଶିଶୁ ଦିବସ ଅବସରରେ ପିଲାମାନଙ୍କୁ ମୋର ଶୁଭେଚ୍ଛା ଜଣାଉଛି ।

ଶିଶୁ ହେଉଛି ଅନନ୍ତ ସମ୍ଭାବନାର ପ୍ରତୀକ । ଶିକ୍ଷା, ସ୍ୱାସ୍ଥ୍ୟ, ପୁଷ୍ଟି ଏବଂ ଉପଯୁକ୍ତ ଯତ୍ନ ହେଉଛି ତା'ର ଅଧିକାର । ସେହିପରି ସେମାନଙ୍କ ଦକ୍ଷତା ଓ ପ୍ରତିଭାର ସର୍ବୋତ୍ତମ ବିକାଶ ପାଇଁ ସମାଜ ବିଶେଷ ଯତ୍ନବାନ ହେବା ଆବଶ୍ୟକ । ପିଲାମାନେ ଯେପରି ଆତ୍ମବିଶ୍ୱାସର ସହ ଆଗକୁ ବଢ଼ିବେ ଓ ନିଜ ନିଜ ପସନ୍ଦର କ୍ଷେତ୍ରରେ ଶ୍ରେଷ୍ଠତ୍ୱ ହାସଲ କରିବେ ସେଥିପାଇଁ ସେମାନଙ୍କୁ ଉତ୍ସାହିତ କରାଯିବା ଦରକାର ।

ସୁସ୍ଥ ଓ ସଚେତନ ଶିଶୁ ହିଁ ଏକ ସମୃଦ୍ଧ ଜାତିର ସର୍ବଶ୍ରେଷ୍ଠ ପରିଚୟ ।

କ୍ୟାପ୍ଟନ୍ ଅଜିତ ପାଟ୍ଟନାୟକ
ମୁଖ୍ୟମନ୍ତ୍ରୀ, ଓଡ଼ିଶା

ଶିଶୁ ଦିବସ ଅବସରରେ ବାର୍ତ୍ତା

ପବିତ୍ର ଶିଶୁ ଦିବସ-୨୦୨୧ ଅବସରରେ ପିଲାମାନଙ୍କୁ ମୋର ଶ୍ରଦ୍ଧା ଏବଂ ଶୁଭେଚ୍ଛା । ଶିଶୁ ହସିଲେ ଦୁନିଆ ହସେ । ଶିଶୁ ସୁଲଭ ଚପଳତା ଓ ଚଞ୍ଚଳତାର ନମନୀୟ ଆବରଣ ମଧ୍ୟରେ ଆବଦ୍ଧ ଥିବା ସାହସିକତା, ସହନଶୀଳତା ତଥା ସୃଜନଶୀଳତାର ଉନ୍ମେଷ ଏବଂ ସମୟୋପଯୋଗୀ ବୟସାନୁପାତିକ କ୍ରମ-ବିକାଶ ନିମିତ୍ତ ଆମେ ସମସ୍ତେ ପ୍ରତିବଦ୍ଧ । ଆମ ସଭିଙ୍କର ପ୍ରିୟ ମାନ୍ୟବର ମୁଖ୍ୟମନ୍ତ୍ରୀ ଶ୍ରୀଯୁକ୍ତ ନବୀନ ପଟ୍ଟନାୟକଙ୍କ ଦୂରଦୃଷ୍ଟି ସମ୍ପନ୍ନ ଦିଗ୍‌ଦର୍ଶନ ହେତୁ ଆଧୁନିକ ସମାଜର ପରିବର୍ତ୍ତନ ଓ ବିବର୍ତ୍ତନର ଆବଶ୍ୟକତାକୁ ସଠିକ ଆକଳନ ଓ ଉପଲବ୍ଧି ଉପରାନ୍ତେ ଓଡ଼ିଶା ଆଦର୍ଶ ବିଦ୍ୟାଳୟ "ମୋ ସ୍କୁଲ ଅଭିଯାନ", ବିଦ୍ୟାଳୟ ରୂପାନ୍ତରୀକରଣ (5T School Transformation) ଆଦି ଅଭିନବ ଯୋଜନାମାନ କାର୍ଯ୍ୟକାରୀ କରାଯାଇଛି ଶୈକ୍ଷିକ ପରିବେଶ ଏବଂ ପରିବେଷ୍ଟନୀକୁ ଅଧିକ ମାର୍ଜିତ, ଶାଣିତ ଏବଂ କ୍ରିୟାଶୀଳ କରିବା ପାଇଁ । କରୋନା ମହାମାରୀ ସମୟରେ ପିଲାମାନଙ୍କର ସ୍ୱାସ୍ଥ୍ୟ ଏବଂ ସୁରକ୍ଷା ଆମ୍ଭମାନଙ୍କର ପ୍ରାଥମିକତା ପାଲଟି ଯାଇଥିବା ସ୍ଥଳେ ନିର୍ବିଘ୍ନ ଓ ନିରଙ୍କୁଶ ଶିକ୍ଷାଦାନର ସୁବନ୍ଦୋବସ୍ତ କରାଯାଇଛି ବିଭିନ୍ନ ପ୍ଲାଟଫର୍ମ ମାଧ୍ୟମରେ । ଏହି ଘଡ଼ିସନ୍ଧି ମୁହୂର୍ତ୍ତରେ ଆମେ ସଭିଏଁ (ଅଭିଭାବକ, ଶିକ୍ଷକ ଏବଂ ସରକାର) ସହଯୋଗିତା ଏବଂ ସହଭାଗିତାର ସୂକ୍ଷ୍ମ ଚିନ୍ତାଧାରାରେ ନିଜକୁ ଅଭିମନ୍ତ୍ରିତ କରି ଚପଳମତି ଶିଶୁମାନଙ୍କର ଶାରୀରିକ, ମାନସିକ ଏବଂ ବୌଦ୍ଧିକ ବିକାଶ ପାଇଁ ହେବା ସଂକଳ୍ପବଦ୍ଧ- "ଏହା ହିଁ ହେଉ ପବିତ୍ର ଶିଶୁ ଦିବସର ଅନୁଚିନ୍ତା" ।

(ସମୀର ରଞ୍ଜନ ଦାଶ)
ରାଷ୍ଟ୍ରମନ୍ତ୍ରୀ (ସ୍ୱାଧୀନ)
ବିଦ୍ୟାଳୟ ଓ ଗଣଶିକ୍ଷା ମନ୍ତ୍ରୀ, ଓଡ଼ିଶା

OIPR-27001/13/0002/2122

3-Printed and published by Tathagata Satpathy on behalf of Navajat Printers & Media Pvt. Ltd. and printed at Navajat Printers, B-15, Industrial Estate, Rasulgarh, Bhubaneswar, Editor - Tathagata Satpathy, ସମ୍ପାଦକ- ତଥାଗତ ସତପଥୀ

ପୃଷ୍ଠା-୮+୮

ଧରିତ୍ରୀ
DHARITRI

ଭୁବନେଶ୍ୱର, ରବିବାର, ନଭେମ୍ବର ୧୪/୨୦୨୧ (୮+୮=୧୬ ପୃଷ୍ଠା) Bhubaneswar, Sunday, November 14/2021 | ପୃଷ୍ଠା-୧

ଘାତକ ହେଉଛି ସହରାଞ୍ଚଳ ପ୍ରଦୂଷଣ

୭ ସହର ପାଇଁ କ୍ଲିନ୍ ଏୟାର ଆକ୍ସନ ପ୍ଲାନ୍

ଭୁବନେଶ୍ୱର,୧୩।୧୧(ବ୍ୟୁରୋ)

ବଡ଼ ବଡ ସହରରେ ନିଃଶ୍ୱାସପ୍ରଶ୍ୱାସ ନେବା ପ୍ରାଣଘାତକ ହେଲାଣି। ସହରାଞ୍ଚଳରେ ବିଶୁଦ୍ଧ ବାୟୁ ଟିକେ ପାଇବା କଷ୍ଟକର ହୋଇ ପଡ଼ିଲାଣି। ହୁ ହୁ ହୋଇ ମାଡ଼ି ଚାଲିଥିବା ମୋଟରଯାନ ସଂଖ୍ୟା ବୃଦ୍ଧି ସାଙ୍ଗକୁ ସବୁଜ ବଳୟ ନଷ୍ଟ ହେବାରେ ଲାଗିଥିବାରୁ ଯୋଗୁ ଶ୍ୱାସ ରୁନ୍ଧିଦେଲା ଭଳି ପରିସ୍ଥିତି ସୃଷ୍ଟି କଲାଣି। ରାଜଧାନୀ ଦିଲ୍ଲୀରେ ଅତ୍ୟଧିକ ବାୟୁ ପ୍ରଦୂଷଣ ସମଗ୍ର ଦେଶର ଚିନ୍ତା ବଢ଼ାଇ ଦେଇଛି । ପ୍ରଦୂଷଣ ମାତ୍ରା ଏତେ ବଢ଼ିଯାଇଛି ଯେ କେବଳ ଦିଲ୍ଲୀ ନୁହେଁ, ଦେଶର ୧୩୨ଟି ସହର ପ୍ରଦୂଷଣ ବିଷାକ୍ତ ବଳୟ ମଧ୍ୟକୁ ଚାଲିଯାଇଛି। ଓଡ଼ିଶାର ସହର ମଧ୍ୟ ଏଥିରୁ ବାଦ୍ ପଡ଼ିନାହିଁ। ଯାନବାହନ, ଶିଳ୍ପାଞ୍ଚଳ, କଠିନ ବର୍ଜ୍ୟବସ୍ତୁ ପୋଡ଼ିବା ଯୋଗୁ ସହରାଞ୍ଚଳରେ ପ୍ରଦୂଷଣ ମାତ୍ରା ବୃଦ୍ଧି ପାଉଛି। ଭୁବନେଶ୍ୱର ସମେତ କଟକ, ଅନୁଗୋଳ, ତାଳଚେର, ବାଲେଶ୍ୱର, ରାଉରକେଲା ଏବଂ କଳିଙ୍ଗ ନଗର ଆଦି ୭ଟି ସହର ପ୍ରଦୂଷଣ ଜ୍ୱାଳାରେ ଛଟପଟ ହେଉଛନ୍ତି। ସେଣ୍ଟର ଫର୍ ସାଇନ୍ସ ଆଣ୍ଡ ଏନ୍‌ଭାଇରନମେଣ୍ଟ ପକ୍ଷରୁ କରାଯାଇଥିବା ସର୍ଭେରୁ ଏଭଳି ତଥ୍ୟ ପଦାକୁ ଆସିଛି। ସମଗ୍ର ଦେଶରେ ସହରାଞ୍ଚଳର ପରିବେଶକୁ ନେଇ ଜାତୀୟ ଗ୍ରୀନ୍ ଟ୍ରିବ୍ୟୁନାଲ (ଏନ୍‌ଜିଟି) ଉଦ୍‌ବେଗ ପ୍ରକାଶ କରିଛନ୍ତି। ଏ ଦିଗରେ ଆବଶ୍ୟକ ପଦକ୍ଷେପ ନେଉ ନ ଥିବାରୁ ଗୋଟିଏ ପରେ ଗୋଟିଏ ସହର ପ୍ରଦୂଷଣ ବଳୟ ଭିତରକୁ ଚାଲିଯାଉଛି। ସାଧାରଣତଃ ବାୟୁରେ ୧୦ ମାଇକ୍ରନରୁ କମ୍ ଧୂଳିକଣା ଓ ପ୍ରଦୂଷିତ ଦ୍ରବ୍ୟ ସୀମିତ ରହିବା କଥା। ମାତ୍ର ଏହି ସହରାଞ୍ଚଳରେ ଏହାଠାରୁ ଯଥେଷ୍ଟ ଅଧିକ ରହିଛି। ମିଳିଥିବା ସୂଚନାନୁଯାୟୀ ଭୁବନେଶ୍ୱରରେ ବାୟୁ ପ୍ରଦୂଷଣ ହାର ୩୬ ପ୍ରତିଶତ ଅଧିକ ଥିବାବେଳେ ଅନୁଗୋଳ ୨୮, କଟକ ୨୭, ରାଉରକେଲା ୪୧ ଏବଂ ତାଳଚେରରେ ୪୫ ପ୍ରତିଶତ ରହିଛି । ଉକ୍ତ ସହରାଞ୍ଚଳରେ ପ୍ରଦୂଷଣ ମାତ୍ରାକୁ ହ୍ରାସ କରିବା ପାଇଁ ଏକ ଦୀର୍ଘମିଆଦୀ ଯୋଜନା ପ୍ରସ୍ତୁତ କରିବାକୁ ଏନ୍‌ଜିଟି କେନ୍ଦ୍ର ସରକାରଙ୍କୁ ନିର୍ଦ୍ଦେଶ ଦେଇଥିଲେ। ଅଧିକ ପ୍ରଦୂଷିତ ସହରଗୁଡ଼ିକର ପ୍ରଦୂଷଣ ହ୍ରାସ କରିବା ପାଇଁ କେନ୍ଦ୍ର ପ୍ରଦୂଷଣ ନିୟନ୍ତ୍ରଣ ବୋର୍ଡ ରାଜ୍ୟ ପ୍ରଦୂଷଣ ନିୟନ୍ତ୍ରଣ ବୋର୍ଡକୁ ପରାମର୍ଶ ଦେଇଥିଲା। ଉକ୍ତ ସହରାଞ୍ଚଳଗୁଡ଼ିକର ବାୟୁ ପ୍ରଦୂଷଣ ମାତ୍ରା କିପରି ହ୍ରାସ କରାଯାଇପାରିବ ସେ ନେଇ ରାଜ୍ୟ ସରକାର ଏକ ସମନ୍ୱିତ ସ୍ୱଚ୍ଛ ବାୟୁ ଆକ୍ସନ ପ୍ଲାନ (କମ୍ପ୍ରିହେନସିଭ କ୍ଲିନ୍ ଏୟାର ଆକ୍ସନ ପ୍ଲାନ) ପ୍ରସ୍ତୁତ କରିଛନ୍ତି। ଏଥିରେ ରାଜ୍ୟ ପରିବହନ ବିଭାଗ, ଶିଳ୍ପ, କୃଷି, ଖଣି ଓ ଇସ୍ପାତ, ଗୃହନିର୍ମାଣ ଓ ନଗର ଉନ୍ନୟନ ଭଳି ଅନ୍ୟାନ୍ୟ ବିଭାଗକୁ ସାମିଲ କରାଯାଇଛି। ରାଜ୍ୟ ପ୍ରଦୂଷଣ ନିୟନ୍ତ୍ରଣ ବୋର୍ଡ ଆକ୍ସନ ପ୍ଲାନ କାର୍ଯ୍ୟକାରୀ କରିବା ପାଇଁ ନୋଡାଲ ଏଜେନ୍ସି ଭାବେ ଦାୟିତ୍ୱ ତୁଲାଇବ। ସିପିସିବି ଦ୍ୱାରା ଏହାକୁ ଅନୁମୋଦନ କରାଯାଇଛି। ପ୍ରଦୂଷିତ ବାୟୁମଣ୍ଡଳକୁ ସାମାନ୍ୟ ସ୍ତରକୁ ଆଣିବା ପାଇଁ ଶିଳ୍ପାଞ୍ଚଳ ଓ ଯାନବାହନଜନିତ ପ୍ରଦୂଷଣ ରୋକିବା ଉପରେ ଗୁରୁତ୍ୱ ଦିଆଯାଇଛି। ଏଥିସହିତ ସହରାଞ୍ଚଳ ନିକଟରେ ଥିବା ଅତି ପ୍ରଦୂଷିତ ଶିଳ୍ପାନୁଷ୍ଠାନଗୁଡ଼ିକୁ ସ୍ଥାନାନ୍ତର କରିବା, ସର୍ବସାଧାରଣ ପରିବହନ ସେବାରେ ସଂସ୍କାର ☞ପୃଷ୍ଠା-୬

ପ୍ରମୋଦ ପାଇଲେ ଖେଳରତ୍ନ ସମ୍ମାନ

ଭୁବନେଶ୍ୱର,୧୩।୧୧

ଅମିତ, ବୀରେନ୍ଦ୍ରଙ୍କୁ ଅର୍ଜୁନ ପୁରସ୍କାର

ରାଜ୍ୟର ପ୍ରଥମ ଖେଳାଳି ଭାବେ ପାରା ଆଥ୍‌ଲେଟ ପ୍ରମୋଦ ଭଗତ ଦେଶର ସର୍ବୋଚ୍ଚ କ୍ରୀଡ଼ା ସମ୍ମାନ ମେଜର ଧ୍ୟାନଚାନ୍ଦ ଖେଳରତ୍ନ ପୁରସ୍କାର ପାଇଛନ୍ତି। ଟୋକିଓ ପାରାଲିମ୍ପିକ୍ସର ବ୍ୟାଡ୍‌ମିଣ୍ଟନ ସିଙ୍ଗଲ୍ସ ଇଭେଣ୍ଟରେ ସେ ସ୍ୱର୍ଣ୍ଣ ପଦକ ଜିତି ଦେଶ ତଥା ରାଜ୍ୟ ପାଇଁ ଗର୍ବ ଓ ଗୌରବ ଆଣିଦେଇଥିଲେ। ଓଡ଼ିଶାର ପ୍ରଥମ କ୍ରୀଡ଼ାବିତ୍ ଭାବେ ସେ ଖେଳରତ୍ନ ପୁରସ୍କାର ପାଇଥିବାରୁ ଏହା ରାଜ୍ୟ ପାଇଁ ଏକ ବିଶେଷ ଉପଲବ୍ଧି ଭାବେ ପରିଗଣିତ ହେଉଛି। ପୁରସ୍କାର ବାବଦରେ ପ୍ରମୋଦଙ୍କୁ ନଗଦ ୨୫ ଲକ୍ଷ ଟଙ୍କା ଓ ଏକ ପଦକ ସମେତ ମାନପତ୍ର ପ୍ରଦାନ କରାଯାଇଛି। ପୂର୍ବରୁ ୨୦୧୯ରେ ପ୍ରମୋଦଙ୍କୁ ଅର୍ଜୁନ ପୁରସ୍କାର ମଧ୍ୟ ପ୍ରଦାନ କରାଯାଇଥିଲା।

ଶନିବାର ରାଷ୍ଟ୍ରପତି ଭବନର ଦରବାର ହଲ୍‌ରେ ଆୟୋଜିତ ଏକ ସ୍ୱତନ୍ତ୍ର ଉତ୍ସବରେ ରାଷ୍ଟ୍ରପତି ରାମନାଥ କୋବିନ୍ଦ ପ୍ରମୋଦଙ୍କ ସମେତ ୧୨ ଜଣ କ୍ରୀଡ଼ାବିତ୍‌ଙ୍କୁ ଖେଳରତ୍ନ ଓ ଓଡ଼ିଆ ହକି ଖେଳାଳି ବୀରେନ୍ଦ୍ର ଲାକ୍ରା ଓ ଅମିତ ରୋହିଦାସଙ୍କ ସମେତ ୩୫ଜଣ ଖେଳାଳିଙ୍କୁ ଅର୍ଜୁନ ପୁରସ୍କାର ପ୍ରଦାନ କରିଥିଲେ। ଏହି ଉତ୍ସବରେ ଟୋକିଓ ଅଲିମ୍ପିକ୍ସ ଜାଭେଲିନ ଥ୍ରୋ'ରେ ସ୍ୱର୍ଣ୍ଣ ପଦକ ହାସଲ କରି ଇତିହାସ ସୃଷ୍ଟି କରିଥିବା ନୀରଜ ଚୋପ୍ରା ମୁଖ୍ୟ ଆକର୍ଷଣ ଥିଲେ। ☞ପୃଷ୍ଠା-୬

'ବିଏସ୍‌କେୱାଇ ସ୍ୱାସ୍ଥ୍ୟକ୍ଷେତ୍ରରେ ମାଇଲଖୁଣ୍ଟ'

ବିଜେପୁରରେ ବିଜୁ ସ୍ୱାସ୍ଥ୍ୟ କଲ୍ୟାଣ ଯୋଜନା ସ୍ମାର୍ଟ କାର୍ଡ ବିତରଣ ସମାରୋହରେ ମୁଖ୍ୟମନ୍ତ୍ରୀ ନବୀନ ପଟ୍ଟନାୟକ ଓ ଅନ୍ୟମାନେ।

ବରଗଡ଼ ଅଫିସ୍,୧୩।୧୧

ଚିକିତ୍ସା ପାଇଁ ଟଙ୍କା ବାଧକ ସାଜିଥିଲା। ଏଥିପାଇଁ କେହି ଜମି ବିକୁଥିବାବେଳେ ଆଉ କିଏ ଋଣ କରୁଥିଲେ। ଏଭଳିସ୍ଥଳେ ପିଲାଙ୍କ ପାଠପଢ଼ା ମଧ୍ୟ ବାଧାପ୍ରାପ୍ତ ହେଉଥିଲା। ଏହାକୁ ହୃଦୟଙ୍ଗମ କରି ରାଜ୍ୟ ସରକାର ହିତାଧିକାରୀଙ୍କୁ ବିଜୁ ସ୍ୱାସ୍ଥ୍ୟ କଲ୍ୟାଣ ଯୋଜନା (ବିଏସ୍‌କେୱାଇ) ସ୍ମାର୍ଟ କାର୍ଡ଼ ବଣ୍ଟନ କରୁଛନ୍ତି ଏବଂ ସାରା ଦେଶରେ ସ୍ୱାସ୍ଥ୍ୟକ୍ଷେତ୍ରରେ ଏହା ଏକ ମାଇଲ ଖୁଣ୍ଟ ହୋଇଛି। ଶନିବାର ବରଗଡ଼ ଜିଲା ଗସ୍ତ କରି ବିଜେପୁରରେ ବିଜୁ ସ୍ୱାସ୍ଥ୍ୟ କଲ୍ୟାଣ ଯୋଜନା ସ୍ମାର୍ଟ କାର୍ଡ ବିତରଣ ସମାରୋହରେ ମୁଖ୍ୟମନ୍ତ୍ରୀ ନବୀନ ପଟ୍ଟନାୟକ ଏହା କହିଛନ୍ତି।

ମୁଖ୍ୟମନ୍ତ୍ରୀ ଆହୁରି କହିଥିଲେ, ବରଗଡ଼ ମାଟି ସବୁକ୍ଷେତ୍ରରେ ଗୌରବ ବୃଦ୍ଧି କରିଛି। ଏହି ମାଟିର କବି ଗଙ୍ଗାଧର ମେହେରଙ୍କ କୃତୀ ଭାଷା ସାହିତ୍ୟର ଗୌରବ ବର୍ଦ୍ଧନ କରିଛି। ବରଗଡ଼ର ସମ୍ବଲପୁରୀ ଶାଢ଼ୀ ବିଦେଶରେ ରାଜ୍ୟ ପାଇଁ ସୁନାମ ଆଣିଛି। ଏହି ମାଟିର ଚାଷୀ ରାଜ୍ୟ ତଥା ଦେଶବାସୀଙ୍କୁ ଆହାର ଯୋଗାଉ ଥିବାବେଳେ କ୍ରୀଡ଼ା କ୍ଷେତ୍ରରେ ଅତାବିରାର ପ୍ରମୋଦ ଭଗତ ଦେଶ ପାଇଁ ନୂଆ ଖ୍ୟାତି ଆଣିଛନ୍ତି। ଏହି ଜିଲାର ବିକାଶକୁ ଗୁରୁତ୍ୱ ଦିଆଯାଉଛି ବୋଲି ମୁଖ୍ୟମନ୍ତ୍ରୀ କହିଥିଲେ।

ଏହି ଅବସରରେ ମୁଖ୍ୟମନ୍ତ୍ରୀ ବରଗଡ଼ ଜିଲା ପାଇଁ ୨୯୫ କୋଟି ୯ଲକ୍ଷ ଟଙ୍କାର ବିଭିନ୍ନ ଜନକଲ୍ୟାଣକାରୀ ପ୍ରକଳ୍ପର ଭିତ୍ତିପ୍ରସ୍ତର ସ୍ଥାପନ ଏବଂ ଉଦ୍‌ଘାଟନ କରିଥିଲେ। ଏହା ସହିତ ବିଜେପୁର ନିର୍ବାଚନ ମଣ୍ଡଳୀର ୭୧ଟି ସ୍ମାର୍ଟ ହାଇସ୍କୁଲ ରୂପାନ୍ତରଣ ପରେ ☞ପୃଷ୍ଠା-୬

ଆମାଜନ ପକ୍ଷୀଙ୍କ ଆକାର କମୁଛି

୪ ଦଶନ୍ଧି ଧରି ଜଳବାୟୁରେ ବିପଜ୍ଜନକ ପରିବର୍ତ୍ତନର ପ୍ରଭାବ ମଣିଷ ହାତପାଆନ୍ତରୁ ବହୁ ଦୂର ଓ ଘଞ୍ଚ ଜଙ୍ଗଲ ମଧ୍ୟରେ ଥିବା ପଶୁପକ୍ଷୀଙ୍କ ଉପରେ ମଧ୍ୟ ପଡ଼ିଛି। ଉଷ୍ମ ଏବଂ ଶୁଷ୍କ ବାତାବରଣ ଯୋଗୁ ଆମାଜନ ଜଙ୍ଗଲ ପକ୍ଷୀଙ୍କ ଓଜନ କମୁଥିବାବେଳେ ଡେଣା ବଢୁଛି। ୧୯୮୦ରୁ ପ୍ରତି ଦଶନ୍ଧିରେ ଅଧିକାଂଶ ପ୍ରଜାତିର ପକ୍ଷୀଙ୍କ ଓଜନ ପ୍ରାୟ ୨ ପ୍ରତିଶତ ହ୍ରାସ ହୋଇଛି। ପରିବର୍ତ୍ତିତ ଜଳବାୟୁ ସହ ଖାପ ଖୁଆଇବା ନିମନ୍ତେ ଏଭଳି ବିବର୍ତ୍ତନ ହୋଇଥାଇପାରେ ବୋଲି ଅନୁସନ୍ଧାନକାରୀ ମତ ରଖିଛନ୍ତି।

ଜଳବାୟୁ ପରିବର୍ତ୍ତନ ପ୍ରଭାବ

ୱାଶିଂଟନ୍, ୧୩।୧୧

ଜଳବାୟୁ ପରିବର୍ତ୍ତନର ଘାତକ ପରିଣତି ବିଶ୍ୱବାସୀ ଭୋଗୁଥିବାବେଳେ ଲୋକଙ୍କ ପ୍ରତ୍ୟକ୍ଷ ହସ୍ତକ୍ଷେପଠାରୁ ଦୂରରେ ଘଞ୍ଚଅରଣ୍ୟ ମଧ୍ୟରେ ବନ୍ୟପ୍ରାଣୀ ମଧ୍ୟ ପ୍ରଭାବିତ ହୋଇଛନ୍ତି। ଶୁକ୍ରବାର ଜର୍ନାଲ ସାଇନ୍ସରେ ପ୍ରକାଶିତ ଏକ ଗବେଷଣା ରିପୋର୍ଟ ଅନୁସାରେ, ୪୦ ବର୍ଷ ଧରି କ୍ରମାଗତ ଜଳବାୟୁ ପରିବର୍ତ୍ତନ ଯୋଗୁ ଆମାଜନ ଜଙ୍ଗଲର ପକ୍ଷୀଙ୍କ ଶରୀରର ଓଜନ କମିବାରେ ଲାଗିଛି। ଏଥିସହ ସେମାନଙ୍କ ଡେଣା ଆକାର ବଢୁଛି। ବିଶେଷକରି ଜୁନ୍‌ରୁ ନଭେମ୍ବର ମଧ୍ୟରେ ଶୁଷ୍କ ପାଣିପାଗରେ ପୋଷଣ ଏବଂ ଆବଶ୍ୟକ ପଡୁଥିବା ଶାରୀରିକ ପରିବର୍ତ୍ତନ ଭଳି ଚ୍ୟାଲେଞ୍ଜର ସମ୍ମୁଖୀନ ହେଉଥିବାରୁ ପକ୍ଷୀଗୁଡ଼ିକ ପ୍ରଭାବିତ ହେଉଛନ୍ତି। ମଣିଷର ପ୍ରତ୍ୟକ୍ଷ ହସ୍ତକ୍ଷେପଠାରୁ ଦୂରରେ ଥିବା ଆମାଜନ ରେନ୍‌ଫରେଷ୍ଟ ଭଳି ସ୍ଥାନରେ ମଧ୍ୟ ଜୀବଜନ୍ତୁ ସୁରକ୍ଷିତ ନ ଥିବା ଆଶ୍ଚର୍ଯ୍ୟକର ବୋଲି ରିସର୍ଚ୍ଚରେ ଭାଗ ନେଇଥିବା ପରିବେଶବିତ୍ ତଥା ଲେଖକ ଭିତେକ୍ ଜିରିନେକ୍ କହିଛନ୍ତି।

ଜିରିନେକ୍ ଏବଂ ସହକର୍ମୀମାନେ ପ୍ରାୟ ୭୭ ପ୍ରଜାତିର ୧୫ ହଜାରରୁ ଅଧିକ ପକ୍ଷୀମାନଙ୍କ ଉପରେ ସଂଗୃହୀତ ତଥ୍ୟ ବିଶ୍ଳେଷଣ କରିଥିଲେ। ଏଥିରେ ଗତ ୪୦ ବର୍ଷ ମଧ୍ୟରେ ଆମାଜନ ପକ୍ଷୀଙ୍କ ଶାରୀରିକ ପରିବର୍ତ୍ତନ ତଥା ସେମାନଙ୍କ ଆକାର, ଓଜନ ଏବଂ ଅନ୍ୟାନ୍ୟ ଦିଗକୁ ଗବେଷଣାରେ ସାମିଲ କରାଯାଇଥିଲା। ୧୯୮୦ ମସିହା ପରଠାରୁ ପ୍ରାୟ ସବୁ ପ୍ରଜାତିର ପକ୍ଷୀଙ୍କ ଓଜନ କମିଥିବା ସେମାନେ ଜାଣିବାକୁ ପାଇଛନ୍ତି। ପ୍ରତି ଦଶନ୍ଧିରେ ଅଧିକାଂଶ ପ୍ରଜାତିଙ୍କ ଓଜନ ହାରାହାରି ୨ ପ୍ରତିଶତ ହ୍ରାସ ପାଇଛି। ୧୯୮୦ରେ ଯେଉଁ ପକ୍ଷୀ ୩୦ ଗ୍ରାମ୍ ଥିଲା ତାହା ଏବେ ପ୍ରାୟ ୨୭.୬ ଗ୍ରାମକୁ କମିଥିବା ରିପୋର୍ଟରେ ଜଣାପଡ଼ିଛି। ଅଧିକ ଉଚ୍ଚକୁ ଉଡ଼ିପାରୁଥିବା ଏବଂ ଅଧିକ ଗରମ ସହ୍ୟ କରିପାରୁଥିବା ପକ୍ଷୀଙ୍କ କ୍ଷେତ୍ରରେ ସର୍ବାଧିକ ପରିବର୍ତ୍ତନ ଲକ୍ଷ୍ୟ କରାଯାଇଛି। ଯଥେଷ୍ଟ ପରିମାଣର ଫଳମୂଳ ତଥା କୀଟପତଙ୍ଗଙ୍କ ଅଭାବରୁ ଏବଂ ସେମାନଙ୍କ ଶରୀର ଖାପଖୁଆଇ ପାରୁଥିବାଠାରୁ ଅଧିକ ☞ପୃଷ୍ଠା-୬

Bhubaneswar Municipal Corporation

Vivekananda Marg, Bhubaneswar - 751014, Odisha, Phone: 0674-2433520, 2431253
E-mail: dcland@bmc.gov.in/ekamraplan@bmc.gov.in, Web: www.bmc.gov.in

No. 78637/BMC
(XIV-80/20)

Date: 02.11.2021

ବିଜ୍ଞାପନ

No. XXX-III-07: ଏତଦ୍ୱାରା ସର୍ବସାଧାରଣଙ୍କ ଅବଗତି ନିମନ୍ତେ ଜଣାଇ ଦିଆଯାଉଅଛି ଯେ, ଭୁବନେଶ୍ୱର ମହାନଗର ନିଗମ ଡ୍ରେନର ପ୍ରସାର ଓ ବିସ୍ତାର ନିମନ୍ତେ ପ୍ରଥମ ପର୍ଯ୍ୟାୟରେ ଭୁବନେଶ୍ୱର ମହାନଗର ନିଗମ ଅନ୍ତର୍ଗତ ବିଭିନ୍ନ ମୌଜାରେ ୨୯୯ ଗୋଟି ଘରୋଇ ଜମି ସିଧାସଳଖ କ୍ରୟ ମାଧ୍ୟମରେ ଅଧିଗ୍ରହଣ କରିବାକୁ ଯାଉଅଛି । ସମ୍ପୃକ୍ତ ଜମିର ବିବରଣୀ ସାରଣୀ – ''କ'' ସଂଲଗ୍ନ କରାଯାଇଅଛି । ଯଦି କୌଣସି ବ୍ୟକ୍ତି ବିଶେଷ ଓ ଅନୁଷ୍ଠାନର ଉକ୍ତ ଜମିର ମାଲିକାନାର ସ୍ୱତ୍ୱ ନେଇ କୌଣସି ଆପତ୍ତି ଅଭିଯୋଗ ଥାଏ ସେମାନେ ଆସନ୍ତା ୧୫ଦିନ ମଧ୍ୟରେ ନିମ୍ନ ଠିକଣାରେ ସେମାନଙ୍କର ଅଭିଯୋଗ ପ୍ରେରଣ କରିପାରିବେ । ଧାର୍ଯ୍ୟ ସମୟ ପରେ କୌଣସି ଆପତ୍ତି ଅଭିଯୋଗ ଗ୍ରହଣ କରାଯିବ ନାହିଁ । ଆପତ୍ତି ଅଭିଯୋଗ ପଠାଇବାର ଠିକଣା ହେଲା ଉପ ଆୟୁକ୍ତ (ଭୂ-ବିଭାଗ), ଭୁବନେଶ୍ୱର ମହାନଗର ନିଗମ, ୧୪, ବିବେକାନନ୍ଦ ମାର୍ଗ, ଭୁବନେଶ୍ୱର । ଯୋଗାଯୋଗ: 0674-2433520, Email: **id-dcland@bmc.gov.in** ।

ଆୟୁକ୍ତଙ୍କ ଆଦେଶ କ୍ରମେ
ସ୍ୱା./– ଉପ ଆୟୁକ୍ତ (ଭୂ-ବିଭାଗ)
ଭୁବନେଶ୍ୱର ମହାନଗର ନିଗମ

ସାରଣୀ – ''କ''

ACQUISITION OF PVT. LAND THROUGH DIRECT PURCHASE METHOD FOR STORM WATER DRAINAGE

Sl. No.	Mouza	Khata No.	Plot No.	Kissam	Total Area	Area to be Acquired	Name of the RTs
1	Laxmisagar - 1	1157	1965	Gharabari - II	0.113	0.001	Shyam Sunar Deba Bije - Bhubaneswar Chittaranjan Mohapatra, S/o. Ramesh Chandra Mohapatra, Cuttack Sadar, Mahidharpada, Dist.- Cuttack.
2	Laxmisagar - 1	1593/ 557	1966	Gharabari - II	0.08	0.001	Shyam Sundar Deba Bije - Bhubaneswar Sanjib Kumar Sahoo, S/o. Pramod Kumar Sahoo, Masjid Road, Dist.- Angul.
3	Laxmisagar - 1	267	1967	Gharabari - II	0.385	0.012	Shyam Sundar Deba Bije - Bhubaneswar Trustee Khirod Basinee Choudhury, C/o. Shyam Sundar Choudhury, Caste: Khandayat, Chintamaniswar Colony, Bhubaneswar.
4	Laxmisagar - 1	159/ 1029	1978	Gharabari - II	0.114	0.007	Shyam Sundar Deba Bije - Bhubaneswar Sadasib Rath, S/o. Harekrishna Rath, Swetapadma Rath, S/o. Sadasib Rath, Caste: Brahmin, Sadasil, P.S./Dist.- Angul
5	Laxmisagar - 1	344	1979	Gharabari - II	0.102	0.006	Gobinda Chandra Mishra, S/o. Tribikram Mishra, Caste: Brahman, At: Kundala, Danapada
6	Laxmisagar - 1	1385	1980	Gharabari - II	0.182	0.007	Shyam Sundar Deba Bije - Bhubaneswar Santimayee Tripathy, W/o. Sarada Charan Tripathy, Guru Prasad Tripathy, Partha Sarathi Tripathy, Sabyasachi Tripathy, Bedabyas Tripathy, S/o. Sarada Charan Tripathy, Caste: Brahmin, At: Betara
7	Laxmisagar - 1	697	1982	Gharabari - II	0.202	0.005	Sankar Paikaray, S/o. Mardaraj Paikaray, Caste: Khandayat, At: Nijigaon
8	Laxmisagar - 1	254	2121	Rasta	0.029	0.029	Shyam Sundar Deba Bije - Bhubaneswar Makadam Kailash Chandra Badu Mohapatra, S/o. Makadam Narendra Badu Mohapatra, Caste: Sebak Badu Brahmin, At: Bhubaneswar
9	Laxmisagar - 1	1593/ 1990	2122	Gharabari - II	0.088	0.006	Deepak Uttarakabat, S/o. Lal Mohan Uttarakabat, Caste: Sundhi, At/P.S./Dist.- Nayagarh
10	Laxmisagar - 1	152	2123	Gharabari - II	0.005	0.005	Kalpana Sahoo, W/o. Jitendra Kumar Sahoo, Caste: Sundhi, At: Haripur Road, New Colony, CTC
11	Laxmisagar - 1	1593/ 1048	2120/ 2841	Gharabari - II	0.07	0.009	Itishree Choudhury, Sanjib Kumar Sahoo, Caste: Sundhi, Plot No.- 2113/2114, Sabar Sahi Lane, Chintamaniswar Sahar Area, P.S.- Laxmisagar, Dist.- Khordha
12	Laxmisagar - 1	1236	2119/ 3245	Gharabari - II	0.042	0.015	Lakshmi Narayan Rath, S/o. Gopinath Rath, Caste: Brahmin, At: Nijigaon
13	Laxmisagar - 1	331	2120/ 3251	Gharabari - II	0.034	0.012	Gopal Dee, Fanindra Kumar Dee, S/o. Sarat Kumar Dee, Caste: Kayasta, At: Town Hall Road, P.S.- Labag, Dist.- Cuttack
14	Laxmisagar - 1	925	2120/ 3307	Gharabari - II	0.051	0.051	Bulakar Sahoo, S/o. Udayanath Shaoo, Caste: Sundhi, At: Kuda Patana, P.S.- Balipatna
15	Chandrasekhapur	611/ 3304	398	Gharabari	0.104	0.058	M/s. Make Infrastructure Pvt. Ltd., Managing Director, Bibekananda Rout, S/o. Karunakar Rout, At: Plot No. 2987, Nageswar Tangi, Old Town, P.S.- Lingaraj, Dist.- Khordha
16	Chandrasekhapur	611/ 122	399	Sarada - II	0.47	0.034	Malati Sahoo, S/o. Brajabandhu Sahoo, Basanti Sahoo, W/o. Gourabari Sahoo, Puspita Sahoo, W/o. Khageswar Sahoo, At; Baraji Pur, P.S.- Mahanga, Dist.- Cuttack
17	Gadakana	1965	6930	Gharabari	0.12	0.003	Purna Chandra Sahoo, S/o. Jadu Mahi Sahoo, Caste: Teli, At: Banamalipur, P.S.- Balipatana, Dist.- Puri
18	Gadakana	3485	6931	Sarad Ana Jala Sechita - II	0.06	0.005	Rasmirekha Mohanty, W/o. Girija Prasad Kanungo, Caste: Karana, At: Kanla, P.O.- Balikuda, Dist.- Jagatsinghpur
19	Jharapada Unit - 33	343	233	Sarada - I	0.628	0.021	Dulani Routray, W/o. Ananta Routray, Caste: Khandayat, At: Laxmisagar
20	Jharapada Unit - 33	928/ 5056	251	Sarada - I	0.02		Paradeep Kumar Bisoi, S/o. Trinath Bisoi, At: BJ-36, BJP Nagar, Dist.- Khordha
21	Jharapada Unit - 33	564	251	Sarada - I	0.02	0.002	Bairagi Pradhan, S/o. Sananda Pradhan, Caste: Khandayat, At: Nijigaon
22	Jharapada Unit - 33	564	252	Sarada - I	0.058	0.008	Bairagi Pradhan, S/o. Sananda Pradhan, Caste: Khandayat, At: Nijigaon
23	Jharapada Unit - 33	968/ 20	256	Gharabari	0.086	0.003	Namita Kumar Mohanty, W/o. Banamali Mohanty, At: Aunri, P.S.- Binjarpur, Dist.- Jajpur
24	Jharapada Unit - 33	928/ 718	262	Gharabari	0.048	0.012	Khirapriya Pradhan, W/o. Bairagi Pradhan, Biswanath Pradhan, Jagannath Pradhan, Raghunath Pradhan, S/o. Bairagi Pradhan, Caste: Khandayat, At: Jharpada, P.S.- Laxmisagar, Dist.- Khordha
25	Jharapada Unit - 33	928/ 718	272	Sarada - I	0.162	0.003	Khirapriya Pradhan, W/o. Bairagi Pradhan, Biswanath Pradhan, Jagannath Pradhan, Raghunath Pradhan, S/o. Bairagi Pradhan, Caste: Khandayat, At: Jharapada, P.S.- Laxmisagar, Dist.- Khordha
26	Jharapada Unit - 33	928/ 1022	262/ 2592	Sarada - I	0.128	0.005	Bairagi Pradhan, S/o. Sananda Pradhan, Caste: Khandayat, At: Jharapada, P.S.- Laxmisagar, Dist.- Khordha
27	Jharapada Unit - 33	928/ 517	266	Sarada - I	0.12	0.011	Raghunath Pradhan, Jagannath Pradhan, Biswanath Pradhan, S/o. Bairagi Pradhan, Caste: Khandayat, At: Jharpada, P.S.- Laxmisagar, Dist.- Khordha
28	Jharapada Unit - 33	585	395	Gharabari	0.311	0.07	Bhaskar Behera, S/o. Raghu Behera, Caste: Kaibarta, At: Laxmisagar
29	Jharapada Unit - 33	928/ 2525	395/ 5046	Gharabari	0.054		Guru Charan Pandit, S/o. Jaya Pandit, Caste: Kaibarta, Village: Mochinda, P.S.- Anandapur, Dist.- Kendujhar
30	Jharapada Unit - 33	928/ 3040	395/ 5085	Gharabari	0.054		Sanatana Behera, S/o. Baidhar Behera, Caste: Kaibarta, Vill: Rushipada, P.S.- Kanpur, Dist.- Khordha
31	Bomikhal Unit - 12	407/ 798	879	Gharabari	0.054	0.011.3	Purna Chandra Swain, S/o. Madhusadan Swain, Caste: Brahmin, At: Balbahadra Road, P.S.- Kumbarpada, Dist.- Puri, At Present- C-107, Baishnab Vihar Appartment, Bomikhal
32	Bomikhal Unit - 12	407/ 135	879/ 1251	Sarad - II	0.036		Prasanna Kumar Bastia, S/o. Krishna Chandra Bastia, At: Kulashri, P.S.- Govindapur, Dist.: Cuttack
33	Bomikhal Unit - 12	407/ 136	879/ 1252	Sarad - II	0.01		Prasanna Kumar Bastia, Pradipta Kumar Bastia, Prasanta Kumar Bastia, S/o. Krishna Chandra Bastia, At: Kulashri, P.S.- Govindpur, Dist.- Cuttack
34	Bhoi Nagar, Unit - 9	289/ 250	60	Gharabari - II	0.080	0.028	Mathuram Jena, S/o. Gokulananda Jena, Parsuram Jena, S/o. Abhiram Jena, Kashinath Jena, S/o. Kailash jena, Biswanath jena, S/o. Abhiram Jena, P.O.- Nayapalli, Dist.- Khordha
35	Bhoi Nagar, Unit - 9	289/ 257	60/ 1920	Gharabari - II	0.055		Kedarnath Sahoo, S/o. Gayadhar Sahoo, Sanghamitra Sahoo, W/o. Kedarnath Sahoo, Caste: Khandayat, At: Plot No. 96/1704, Bhoi Nagar, P.S.- Saheed Nagar, Dist.- Khordha
36	Bhoi Nagar, Unit - 9	289/ 230	61	Gharabari - II	0.120	0.088	Mathuram Jena, S/o. Gokulananda Jena, Parsuram Jena, S/o. Abhiram Jena, Kasinath jena, S/o. Kailash Jena, Biswanath Jena, S/o. Abhiram Jena, P.O.- Nayapalli, Dist.- Khordha
37	Bhoi Nagar, Unit - 9	289/ 234	61/ 1913	Gharabari - II	0.056	0.081	Smruti Kanungo, W/o. Jyotrimaya Kanungo, Caste; Karana, At; Plot No. 96/1702, Bhoi Nagar, P.S.- Saheed Nagar, Dist.- Khordha
38	Bhoi Nagar, Unit - 9	289/ 267	61/ 1918	Gharabari - II	0.200		Anjana Sahoo, W/o. Pramod Sahoo, Caste: Kubera, At; Guanla, P.O.- Saraswati, P.S.- Bansada, Dist.- Bhadrak
39	Bhoi Nagar, Unit - 9	289/ 209	65	Gharabari - II	0.123	0.005	Pradip Kuamr Acharya, S/o. Ramakanta Acharya, Caste: Bramhan, At: Almchand Bazar, P.S.- Lalbag Dist.- Cuttack
40	Bhoi Nagar, Unit - 9	289/ 193 (Ka)	66	Gharabari - II	0.061	0.010	Kishore Chandra Das, S/o. Sukadeb Das, Basanti Lata Das, W/o. Kishore Chandra Das, Caste: Baisnab, At: Bayna Banapur, P.S.- Bhandari Pokhari, Dist.- Bhadrak
41	Bhoi Nagar, Unit - 9	289/ 156	66/ 1784	Gharabari - II	0.061		Basudev Pradhan, S/o. Nilamani Pradhan, Caste: Khandayat, At: Bharagal, P.S.- Cuttack Sadar, Dist.- Cuttack
42	Bhoi Nagar, Unit - 9	105	67	Gharabari - II	0.207	0.171	Nityananda Sahoo, Damodar Sahoo, S/o. Daitari Sahoo, Upendra Saho, S/o. Nath Sahoo, Purna Sahoo, S/o. Hata Sahoo, Kasi Nath Sahoo, S/o. Kinel Sahoo, Caste: Teli, Kailash Swain, S/o. Banchhanidhi Swain, Caste: Khandayat, Kesab Sahoo, Dhaneswar Sahoo, S/o. Sankar Sahoo, Paramananda Sahoo, S/o. Chakradhara Sahoo, Caste: Teli, Lobhabati Sahoo, W/o. Rabindra Sahoo, Chanchali Sahoo, W/o. Dharama Sahoo, Caste: Sundhi, Ramesh Swain, W/o. hata Swain, Caste: Khandayat, At; Gadakana, Srudarsana Swain, W/o. Hata Swain, Caste: Khandayat, At: Gadakana, Dist.- Khordha
43	Bhoi Nagar, Unit - 9	105	67/ 1708	Rasta	0.112		
44	Bhoi Nagar, Unit - 9	289/9	67/ 1649	Gharabari - II	0.027		Sumitra Devi, W/o. Sumant Samal, At: Odisha, Andelgoda, Post: Dharmasala, Dist.- Cuttack
45	Bhoi Nagar, Unit - 9	29	67/ 1653	Gharabari - II	0.050	0.009	Kiran Bala Ray, W/o. Jachindra Kumar Ray, Caste: Mahalayak, At: Barahapur, Dist.- Cuttack, P.S.- Jagatsinghpur
46	Bhoi Nagar, Unit - 9	289/ 260	67/ 1654	Gharabari - II	0.075	0.010	Sudhanshu Kumar Bohi, S/o. Surendra Kumar Bhoi, Sumitra Bhoi, W/o. Sudhanshu Kuamr Bhoi, Caste: Brahman, At: Jagannath Prava Apartment, P.S.- Kharavel Nagar, Dist.- Khordha
47	Bhoi Nagar, Unit - 9	20	67/ 1668	Gharabari - II	0.100	0.008	Udayanath Acharya, S/o. Trilochan Acharya, Nilamani Acharya, W/o. Trilochan Acharya, Caste: Brahman, Village: Kndha Nayagarh, P.S.- Ranpur
48	Bhoi Nagar, Unit - 9	120	67/ 1706	Gharabari - II	0.112		Padmacharan Das, S/o. Udayanath Das, Caste: Brahman, At: Balantar, P.S.- Khalikot, Dist.- Ganjam
49	Bhoi Nagar, Unit - 9	33	67/ 1707	Gharabari - II	0.112	0.001	Krutibas Rupa, S/o. Jadunath Rupa, Caste: Brahman, At; Bidyadharpur, Dist.- Mayrubhanj, P.O.- Badasahi
50	Bhoi Nagar, Unit - 9	22	77	Gharabari - II	0.140	0.016	Ramakanta Pattanayak, S/o. Kanhu Charan Pattanayak, Caste: Karan, AT; Sadelpur, P.S.- Jagatsinghpur, Dist.- Cuttack
51	Bhoi Nagar, Unit - 9	289/ 104	78	Gharabari - II	0.077	0.008	Padmacharan Pattanayak, S/o. Hrusikesh Pattanayak, At: Gopalpur, P.S.- Banki, Dist.- Cuttack
52	Bhoi Nagar, Unit - 9	60	80	Gharabari - II	0.212	0.056	Gouranga Charan Sahoo, S/o. Bairagi Sahoo, Caste: Teli, At: Gadakana, Dist.- Khordha
53	Bhoi Nagar, Unit - 9	259	80/ 1714	Gharabari - II	0.050		Surendra Kishore Pattanayak, S/o. Jigal Charan Pattanayak, Caste; Karan, At; Olasingh, Dist.- Khordha
54	Bhoi Nagar, Unit - 9	215	80/ 1715	Gharabari - II	0.036		Laxmi Moharana, W/o. Radha Shyam Moharana, Caste: Badhei, At: Pamapur Nuagan, P.S.- Kodala, Dist.- Ganjam
55	Bhoi Nagar, Unit - 9	289/ 204	80/ 1882	Gharabari - II	0.050		Aruna Jena, W/o. Prasanta Kumar Nayak, Prasanta Kumar Nayka, S/o. Sitakanta Nayak, Caste: Khandayat, At/P.O./P.S.- Dham Nagar, Dist.- Bhadrak
56	Bhoi Nagar, Unit - 9	289/ 249	91	Gharabari - II	0.110	0.008	Saumendra Kumar Mohanty, S/o. Birendra Nath Mohanty, At: Plot No.- 130, Mancheswar Industrial Estate, Rasulgar, P.S.- Mancheswar, Dist.- Khordha
57	Bhoi Nagar, Unit - 9	130	91/ 1696	Gharabari - II	0.067	0.001	Prasanta Kumar Nanda, S/o. Nilamani Nanda, Caste: Brahman, At: Arundaya Nagar, Link Road, P.S.- Madhupatana,Dist. - Cuttack
58	Bhoi Nagar, Unit - 9	244	91/ 1699	Rasta	0.025	0.025	Sidharth Das, S/o. Ambika Prasad Das, Caste: Karan, At: Gopalji Patana, P.S.- Kendrapada, Premasila Mohanty, W/o. Nirmal Chandra Mohanty, Caste: Karan, At: Mirjapur, P.S.- Pipili, Prasant Kumar Nanda, S/o. Nilamani Nanda, Caste: Brahmin, At; Arundaya Nagar, Link Road, P.S.- Madhupatana, Dist.- Cuttack
59	Bhoi Nagar, Unit - 9	138	91/ 1698	Gharabari - II	0.110	0.007	Premasila Mohanty, W/o. Nirmal Chandra Mohanty, Caste: Kran, At: Mirjapur, P.S.- Pipili
60	Bhoi Nagar, Unit - 9	235	92	Gharabari - II	0.049	0.005	Sakuntala Panigrah, W/o. Jagannath Panigrah, Caste: Brahmin, At: Parala Khemundi, Baksi Sahi, Dist.- Ganjam
61	Bhoi Nagar, Unit - 9	177	94/ 1580	Gharabari - II	0.032	0.005	Sanjukta Mohanty, W/o. Krushna Chandra Mohanty, At; HIG-425, Kalinga Vihar, Khandagiri, Dist.- Khordha
62	Bhoi Nagar, Unit - 9	289/ 97	95	Gharabari - II	0.090	0.005	Chandra Sekhar Mohapatra, Rama Ballav Mohapatra, S/o. Bhabani Ballav Mohapatra, At: Balisahi, P.S.- Puri Town, Dist.- Puri
63	Bhoi Nagar, Unit - 9	289/ 35	96	Gharabari - II	0.030	0.006	Sabita Acharya, W/o. Biswanath Agasti, At; erada, P.S.- Bhadrak, Dist.- Baleswar
64	Bhoi Nagar, Unit - 9	289/ 35	97	Gharabari - II	0.045	0.005	Sabita Acharya, W/o. Biswanath Agasti, At: Erada, P.S.- Bhadrak, Dist.- Baleswar
65	Bhoi Nagar, Unit - 9	254	96/ 1549	Gharabari - II	0.074		Sunakar Jethy, S/o. Ganeswar Jethy, Caste; Khandayat, At: Karanga, P.S.- Gobindapur, Dist.- Cuttack
66	Bhoi Nagar, Unit - 9	28	96/ 1701	Gharabari - II	0.108	0.023	Kaberi Mohanty, W/o. Rajkishore Mohanty, Caste: Karan, At: Bangalpur, P.S.- Simulia, Dist.- Baleswar
67	Bhoi Nagar, Unit - 9	289/ 245	96/ 1702	Gharabari - II	0.110	0.019	Sushant Kumar Panda, S/o. Nirakar Panda, At: Plot No. 652/3550, Jayadev Vihar, P.S.- Nayapalli, Dist.- Khordha
68	Bhoi Nagar, Unit - 9	289/ 34	96/ 1703	Gharabari - II	0.108	0.016	Mukunda Chandra Ray, S/o. Khetra Mohan Ray, Shibananda Ramakrushna Ray, S/o. Mukunda Chandra Ray, Caste: Khandayat, At: Jodilogarh, P.S./Dist.- Jagatsinghpur
69	Bhoi Nagar, Unit - 9	208	96/ 1704	Gharabari - II	0.109	0.020	Renubala Passayat, W/o. Pitamber Passayat, Caste: Khandayat, At: Ramelpada, PS.- Jagatsinghpur, Dist.- Cuttack
70	Bhoi Nagar, Unit - 9	238	96/ 170	Gharabari	0.108	0.011	Santilata Mohapatra, W/o. Dibakara Mohapatra, Caste: Karana, At: Chalagaon, Madurai, P.S.- Jagatsinghpur, Dist.- Cuttack
71	Bhoi Nagar, Unit - 9	239	282	Gharabari	0.025	0.024	Santilata Mohapatra, W/o. Krushna Mohapatra, Caste: Brahmin, Buxi Bazar, Bania Sahi, Cuttack
72	Bhoi Nagar, Unit - 9	25	282/ 1670	Gharabari	0.090		Kabita Dash, W/o. Bhagaban Dash, Caste: Brahmin, At; Dhirapur, Nimapara
73	Bhoi Nagar, Unit - 9	187	287	Gharabari	0.300	0.003	Minati Pradhan, W/o. Duryadhan Pradhan, Caste: Khandayat, At; Indol, Nankar, P.S.- Kendrapada, Dist.- Cuttack
74	Bhoi Nagar, Unit - 9	289/ 174	304/ 1641	Gharabari	0.156	0.004	Gopal Chandra Kar, S/o. Gokul Chandra Kar, Caste: Bahmin, At: Plot No. 304/1648, Bhoi Nagar, P.S.- Sahid Nagar, Dist.- Khordha
75	Bhoi Nagar, Unit - 9	262	64	Gharabari	0.121	0.001	Sumitra Samal, W/o. Sumanta Samal, Caste: Odakhandayat, AT; Andelgada, P.S.- Dharmasala, Dist.- Cuttack
76	Jayadev Vihar, Unit - 16	424	91	Sarada - II	0.126	0.035	Surendra Behera, Laxmi Behera, Sakti Behera, S/o. Bhaskar Behera, Bhraman Behera, S/o. Gopi Behera, Chandramani Behera, S/o. Hrishi Behera, Dasa Behera, S/o. Aparti Behera, Labanya Behera, W/o. Rahas Behera, Caste: Gopal, At: Nayagarh
77	Jayadev Vihar, Unit - 16	208	93	Sarada - II	0.321	0.195	Pravakar Behera, S/o. Kesab Behera, Kesab Behera, S/o. Madan Behera, Caste: Gopal, At: Damana
78	Jayadev Vihar, Unit - 16		93/ 2209	Gharabari - II	0.809		Pravakar Behera, S/o. Kesab behera, kesab Behera, S/o. Madan Behera, Caste: Gopal, At: Damana
79	Jayadev Vihar, Unit - 16	453/31	93/ 3484	Sarada - II	0.005		Swarnajema Jena, W/o. Nityananda Jena, Caste: Khandayat, At: Binjharpur, Dist.- Cuttack
80	Jayadev Vihar, Unit - 16	273	94	Sarada - II	0.095	0.045	Budhi Prusty, S/o. Dhotabal Prusty, Caste: Gudia, At; Nayapalli
81	Jayadev Vihar, Unit - 16	453/35	94/ 3490	Sarada - II	0.020		Laxmidhar Pati, S/o. Surendra Pati, Suprava Pati, W/o. Laxmidhar Pati, Caste: Brahman, At: Plot No. 738/14, Jayadev Vihar, BBSR
82	Jayadev Vihar, Unit - 16	453/390	94/ 4336	Sarada - II	0.015		D. Ramachandra, S/o. Surya Narayan, K. Lokanath, S/o. K. Lingaraj, Caste: Tanti, At: Paradesi Sahi, P.S.- Kantenment, Dist.- Cuttack
83	Jayadev Vihar, Unit - 16	453/391	94/ 4337	Gharabari - II	0.085		D. Ramachandra, S/o. Surya Narayan, K. Lokanath, S/o. K. Lingaraj, Caste: Tanti, At: Paradesi Sahi, P.S.- Kantenment, Dist.- Cuttack
84	Jayadev Vihar, Unit - 16	453/392	94/ 4338	Gharabari - II	0.063		K. Lokanath, S/o. K. Lingaraj, Caste: Tanti, At: Paradesi Sahi, P.S.- Kantenment, Dist.- Cuttack
85	Jayadev Vihar, Unit - 16	160	95	Gharabari - II	0.066	0.045	Natabara Samantaray, S/o. Pravakar Samantaray, Nrusingh Charan Samanataray, S/o. Dhruba Charan Samanatray, Ashok Kuamr Samantaray, S/o. Baidhar Samantaray, Caste: Khaytriya, At: Nayapalli, BBSR
86	Jayadev Vihar, Unit - 16		112	Gharabari - II	0.173	0.047	Natabara Samantaray, S/o. Pravakar Samantaray, Nrusingh Charan Samanataray, S/o. Dhruba Charan Samanatray, Ashok Kuamr Samantaray, S/o. Baidhar Samantaray, Caste: Khaytriya, At: Nayapalli, BBSR
87	Jayadev Vihar, Unit - 16		114	Gharabari - II	0.230	0.046	Natabara Samantaray, S/o. Pravakar Samantaray, Nrusingh Charan Samanataray, S/o. Dhruba Charan Samanatray, Ashok Kuamr Samantaray, S/o. Baidhar Samantaray, Caste: Khaytriya, At: Nayapalli, BBSR
88	Jayadev Vihar, Unit - 16		115	Gharabari - II	0.041	0.056	Natabara Samantaray, S/o. Pravakar Samantaray, Nrusingh Charan Samanataray, S/o. Dhruba Charan Samanatray, Ashok Kuamr Samantaray, S/o. Baidhar Samantaray, Caste: Khaytriya, At: Nayapalli, BBSR
89	Jayadev Vihar, Unit - 16	453/112	95/ 3600	Gharabari - II	0.063		Joti Udgata, W/o. panchanan Mishra, Caste: Brahmin, At: Andia Sasan, P.S.- Nimapada, Dist.- Puri
90	Jayadev Vihar, Unit - 16	453/233	95/ 3894	Gharabari - II	0.011		Manmatha Nath Sahoo, S/o. Biswanarayan Sahoo, At: Qtr. No. 754/12, Jayadev Vihar
91	Jayadev Vihar, Unit - 16	246	96	Sarada - II	0.385	0.005	Banchhanidhi Bhoi, S/o. Bira Bhoi, Caste: Baijri, At: Nayapalli
92	Jayadev Vihar, Unit - 16		111	Sarada - II	0.309	0.008	Banchhanidhi Bhoi, S/o. Bira Bhoi, Caste: Baijri, At: Nayapalli
93	Jayadev Vihar, Unit - 16	453/ 1506	112/ 4037	Gharabari - II	0.036	0.048	Krushna Chandra Patra, S/o. Narasingh Patra, Caste: Kumuti, At: N/6, 107, IRC Village, Nayapalli
94	Jayadev Vihar, Unit - 16	453/ 1505	112/ 4037/ 4864	Gharabari - II	0.036		Suprava Sahoo, W/o. Pravat Kumar Sahoo, Caste: Teli, At: College Chhak, Manabllas Lane, Plot No. 360, P.S.- Malgown, Cuttack
95	Jayadev Vihar, Unit - 16	453/250	112/ 4038	Gharabari - II	0.005		Prasant Kumar Mishra, S/o. Prahalad Mishra, Caste: Brahmin, At: Madhya Khanda, P.S.- Kendrapada
96	Jayadev Vihar, Unit - 16	453/ 1015	114/ 4039	Gharabari - II	0.004	0.045	Prasant Kumar Mishra, S/o. Prahalad Mishra, Caste: Brahmin, At: Madhya Khanda, P.S.- Kendrapada
97	Jayadev Vihar, Unit - 16	453/ 1015	114/ 4039/ 4730	Gharabari - II	0.023		Sumitra Das, W/o. Rama Chandra Das, Caste: Rahoo, At: Nabara, P.S.- Singada, Dist.- Baleswar
98	Jayadev Vihar, Unit - 16	453/232	114/ 3892	Gharabari - II	0.003		Maguni Charan Sahoo, S/o. Sridhar Sahoo, At: Tinigharipa, P.S.- Aul, Dist.- Kendrapada
99	Jayadev Vihar, Unit - 16	453/232	115/ 3893	Gharabari - II	0.015	0.055	Maguni Charan Sahoo, S/o. Sridhar Sahoo, At: Tinigharipa, P.S.- Aul, Dist.- Kendrapada
100	Jayadev Vihar, Unit - 16	367	115/ 3388	Gharabari - II	0.136		Sanjukta Mallik, W/o. Sadasiba Mallik, Caste: Khandayat, At: Similihanda, P.S.- Choudwar, Dist.- Cuttack
101	Jayadev Vihar, Unit - 16	453/271	115/ 4118	Gharabari - II	0.054		Sabita Upadhaya, W/o. Sarat Chandra Upadhaya, Caste: Brahmin, At; Niramal, P.S.- Pipili, Dist.- Puri
102	Jayadev Vihar, Unit - 16	140	210/ 2408	Gharabari - II	0.060	0.015	Digambar Sahoo, Sambha Sahoo, Narotam Sahoo, S/o. Udi Sahoo, Bhim Sahoo, S/o. Hari Sahoo, Caste: Teli, Gangadhar Sahoo, Chakradhar Sahoo, Damodar Sahoo, S/o. Jogi Sahoo, natabar Sahoo, S/o. Bhima Sahoo, Subal Sahoo, S/o. Pandab Sahoo, Dharamu Sahoo, S/o. Panchu Sahoo, baisnab Sahoo, S/o. Sandhu Sahoo, Purastama Sahoo, S/o. Banchha Sahoo, Caste: Sundhi, Ghanashyam Mohapatra, S/o. Jaudmani Mohapatra, Caste: Brahman, At; BBSR, Hadu Moharana, S/o. Banchita Moharana, Alekha Moharana, Nrusingh Maharana, S/o. Dinabandhu Maharana, Caste: Badhei, At: Baramunda, Bhagaban Pradhan, S/o. Bhima Pradhan, At: Puanla, P.S.- Khandapada, Dist.- Nayagarh

କୋଟିଆ ପରେ ଗଞ୍ଜାମ ଉପରେ ଆନ୍ଧ୍ରର ଦୃଷ୍ଟି

ଗାଁ କାନ୍ଥରେ ଯୋଜନା ପୋଷ୍ଟର

ଅର୍ଥ ଲୋଭରେ ଆନ୍ଧ୍ର ପଟକୁ ଯାଉଛନ୍ତି ଗୁଡ଼ିଖଳା ଗ୍ରାମବାସୀ

ପାତ୍ରପୁର, ୧୩।୧୧(ଡି.ଏନ୍.ଏ.)

ଓଡ଼ିଶା ମାନଚିତ୍ରରେ ଗାଁ ରହିଛି ହେଲେ ପ୍ରଶାସନିକ ଅବହେଳାରୁ ଏହି ଗାଁଗୁଡ଼ିକୁ ବିକାଶ ପହଞ୍ଚି ପାରିନାହିଁ। ପଡ଼ୋଶୀ ଆନ୍ଧ୍ରପ୍ରଦେଶ ଏହାର ସୁଯୋଗ ନେଇ କୋଟିଆ ପରେ ଗଞ୍ଜାମ ଜିଲା ପାତ୍ରପୁର ଉପରେ ଦୃଷ୍ଟି ପକାଇଛି। ପାତ୍ରପୁର ବ୍ଲକ ବୁରାତାଲ ପଞ୍ଚାୟତର ଗୁଡ଼ିଖଳା ଗ୍ରାମରେ ଥିବା ଘରଗୁଡ଼ିରେ ଆନ୍ଧ୍ର ପୋଷ୍ଟର ମାରିଛି। ଏଥିରେ ଆନ୍ଧ୍ର ତାର ବିଭିନ୍ନ ଯୋଜନା ସମ୍ପର୍କରେ ଉଲ୍ଲେଖ କରିଛି।

ପାତ୍ରପୁର ବ୍ଲକର ବୁରାତାଲ, ତୁମ୍ବା, ଆମ୍ବପୁର, ଗୁଣ୍ଡା, ଖମ୍ବାରିଙ୍ଗା, ବରଙ୍ଗ, କେଶରିପଡ଼ା, ବିନୂଆଗାଁ, ଗୁଡ଼ିପଦର ଆଦି ପଞ୍ଚାୟତର କିଛି ଗ୍ରାମକୁ ଆନ୍ଧ୍ର ସୀମାନ୍ତ ଲାଗି ରହିଛି। ଏଥିରୁ ବୁରାତାଲ ପଞ୍ଚାୟତର ଗୁଡ଼ିଖଳା ଗ୍ରାମ ଆନ୍ଧ୍ର ସୀମାକୁ ଲାଗି ରହିଥିବା ବେଳେ ଆନ୍ଧ୍ର ପ୍ରଶାସନ ଗ୍ରାମରେ ପହଞ୍ଚି ବିଭିନ୍ନ କ୍ଷେତ୍ରରେ ବିକାଶ କରିଥିବା ଜଣାପଡ଼ିଛି। ଗ୍ରାମବାସୀଙ୍କ ପାଖରେ ଗୁଡ଼ିଖଳା ଗ୍ରାମବାସୀ ବୋଲି ଭୋଟର ପରିଚୟ ପତ୍ର, ରାଶନ କାର୍ଡ ରହିଥିବା ବେଳେ ଆନ୍ଧ୍ର ପ୍ରଦେଶର ଶ୍ରୀକାକୁଲମ ଜିଲା ମୁଶା ମଣ୍ଡଳ ବୁଡ଼ାରସିଙ୍ଗି ପଞ୍ଚାୟତର କୁରୁଡ଼ାଲୁ ଗ୍ରାମବାସୀ ବୋଲି ଭୋଟର କାର୍ଡ, ରାଶନ କାର୍ଡ, ଆଧାର କାର୍ଡ ଓ ଭତ୍ତା କାର୍ଡ ଓ ସ୍ୱାସ୍ଥ୍ୟ ବୀମା କାର୍ଡ ରହିଛି। ସେହିଭଳି ଗଜପତି ଜିଲା ରାୟଗଡ଼ା ବ୍ଲକ ଗଙ୍ଗାବାଡ଼ ପଞ୍ଚାୟତର ଗୁଡ଼ିଖାଳି ଗ୍ରାମରେ ରହିଲା ଭଳି କେତେଜଣ ଆଦିବାସୀଙ୍କ ପାଖରେ ପରିଚୟପତ୍ର ରହିଛି। ଓଡ଼ିଶାର ଦୁଇଟି ଜିଲାର ଦୁଇଟି ବ୍ଲକରେ ଏହି ୨ଟି ଗ୍ରାମ ଥିଲେ ମଧ୍ୟ କୌଣସି ସୁବିଧା ସୁଯୋଗ ଗ୍ରାମବାସୀ ପାଇନାହାନ୍ତି। ଏହାର ସୁଯୋଗ ନେଇ ଆନ୍ଧ୍ର ପ୍ରଶାସନ ଉକ୍ତ ଗ୍ରାମକୁ ବିଦ୍ୟୁତ୍, ପାନୀୟ ଜଳ, ଛାତ୍ରୀଛାତ୍ରଙ୍କୁ ଶିକ୍ଷା, ରାଶନ ସାମଗ୍ରୀ ସହ ବୃଦ୍ଧାବୃଦ୍ଧଙ୍କୁ ମାସିକ ୨୨୫୦ ଟଙ୍କା ଭତ୍ତା ଦେଇ ନିଜ ଆଡ଼କୁ ନେଇଛି।

ପାତ୍ରପୁର ବ୍ଲକ ତରଫରୁ କେତେଜଣ ବ୍ୟକ୍ତିଙ୍କୁ ଇନ୍ଦିରାଆବାସ ମିଳିଥିବା ବେଳେ ଆଉ କିଛି ପରିବାରକୁ ଆନ୍ଧ୍ର ସରକାର ଘର ଯୋଗାଇ ଦେଇଛନ୍ତି। ସେହି ଘର ବାରଣ୍ଡାରେ ଆନ୍ଧ୍ର ସରକାରଙ୍କ କଲ୍ୟାଣ କ୍ୟାଲେଣ୍ଡର ଟଙ୍ଗା ହୋଇଛି। ଏଥିରେ ଆନ୍ଧ୍ର ସରକାରଙ୍କ ବିଭିନ୍ନ ଯୋଜନାରେ କେତେ ଟଙ୍କା ହିତାଧିକାରୀଙ୍କୁ ମିଳିବ ସେଥିରେ ଉଲ୍ଲେଖ ଅଛି। ପାତ୍ରପୁର ବ୍ଲକର ବୁରାତାଲ ପଞ୍ଚାୟତରୁ ମାସିକ ୫୦୦ ଟଙ୍କା ଭତ୍ତା ମିଳୁଥିବାବେଳେ ଆନ୍ଧ୍ର ପ୍ରଦେଶରୁ ତାରିସିଙ୍ଗି ପଞ୍ଚାୟତ କାର୍ଯ୍ୟାଳୟରେ ୨୨୫୦ ଟଙ୍କାର ଭତ୍ତା ମିଳୁଥିବା ଆଦିବାସୀମାନେ ପ୍ରକାଶ କରିଛନ୍ତି। ଗ୍ରାମରେ ରହିଥିବା ୨୭ ଆଦିବାସୀ ପରିବାରଙ୍କ ଗମନାଗମନ ପାଇଁ ଓଡ଼ିଶାର ଉଭୟ ବ୍ଲକ ଆଖି ବୁଜିଦେଇଥିବା ବେଳେ ଆନ୍ଧ୍ର ସରକାର ଗାଁ ମୁଣ୍ଡ ଉପରେ ଥିବା କଳିଙ୍ଗ ଦଳା ଜଳଭଣ୍ଡାର ପର୍ଯ୍ୟନ୍ତ ରାସ୍ତା ନିର୍ମାଣ କରିଛି। ସ୍ୱାସ୍ଥ୍ୟ ସୁବିଧା ପାଇଁ ଓଡ଼ିଶାର ପାଖ ସ୍ୱାସ୍ଥ୍ୟ କେନ୍ଦ୍ରକୁ ଆସିଲେ ୩୦୦ ଟଙ୍କା ଖର୍ଚ୍ଚ ହେଉଥିବା ବେଳେ ଆନ୍ଧ୍ରର ଶିରିପୁର ସ୍ୱାସ୍ଥ୍ୟ କେନ୍ଦ୍ରରେ ମାଗଣା ସ୍ୱାସ୍ଥ୍ୟ ସେବା ମିଳୁଥିବା ଜଣାପଡ଼ିଛି। ପ୍ରତି ମାସରେ ଆନ୍ଧ୍ର ଅଧିକାରୀ ଗ୍ରାମରେ ପହଞ୍ଚି ବିଭିନ୍ନ ସୁବିଧା ଅସୁବିଧା ବୁଝୁଥିବା ବେଳେ ଓଡ଼ିଶାର କୌଣସି ପ୍ରଶାସନିକ ଅଧିକାରୀ ଗାଁକୁ ଆସି ନ ଥିବା ଗ୍ରାମର କିଛି ବ୍ୟକ୍ତି ଅଭିଯୋଗ କରିଛନ୍ତି।

ଇନ୍‌ଫର୍ମର ସନ୍ଦେହରେ ୨ ଜଣଙ୍କୁ ହତ୍ୟା

ବାଲାଘାଟ, ୧୩।୧୧: ମଧ୍ୟପ୍ରଦେଶର ବାଲାଘାଟ ଜିଲାରେ ମାଓବାଦୀମାନେ ପୋଲିସ ଇନ୍‌ଫର୍ମର ସନ୍ଦେହରେ ଦୁଇଜଣ ଗ୍ରାମବାସୀଙ୍କୁ ଗୁଳିକରି ହତ୍ୟା କରିଛନ୍ତି। ବୈହାର ଥାନା ଅନ୍ତର୍ଗତ ମାଳିଖେଡ଼ି ଗ୍ରାମରେ ଶୁକ୍ରବାର ରାତିରେ ଏହି ହତ୍ୟାକାଣ୍ଡ ଘଟିଛି। ମାଓବାଦୀଙ୍କ ଗୁଳିରେ ନିହତ ଦୁଇଜଣ ହେଲେ ସନ୍ତୋଷ ଓ ଜଗଦୀଶ ଯାଦବ। ଆକ୍ରମଣରେ ସାମିଲ ମାଓବାଦୀମାନେ ଛାଡ଼ିଯାଇଥିବା ପ୍ରଚାରପତ୍ରରେ ପୋଲିସ ସୂଚନାଦାତା ନ ହେବା ପାଇଁ ଚେତାବନୀ ଦିଆଯାଇଛି।

DSPL-244:-

ଜାତୀୟ ପ୍ରାଣୀ ରୋଗ ନିୟନ୍ତ୍ରଣ କାର୍ଯ୍ୟକ୍ରମ (NADCP)

- ଫାଟୁଆ (Foot & Mouth Disease) ଓ ବ୍ରୁସେଲୋସିସ (Brucellosis) ପରି ସଂକ୍ରାମକ ରୋଗ ପ୍ରାଣୀମାନଙ୍କ ଉତ୍ପାଦକତା ହ୍ରାସ କରି ପ୍ରାଣୀପାଳକଙ୍କୁ ଅର୍ଥନୈତିକ କ୍ଷତି ପହଞ୍ଚାଇଥାଏ। ଜାତୀୟ ପ୍ରାଣୀ ରୋଗ ନିୟନ୍ତ୍ରଣ କାର୍ଯ୍ୟକ୍ରମ ଜରିଆରେ ଏହି ଦୁଇ ରୋଗ ନିୟନ୍ତ୍ରଣ କରିବାର ଲକ୍ଷ୍ୟ ରଖାଯାଇଛି।

- ଗୋରୁଗାଈ, ମଇଁଷି, ଛେଳିମେଣ୍ଢା ଓ ଘୁଷୁରିଙ୍କ ଶତ ପ୍ରତିଶତ ଫାଟୁଆ ଟିକାକରଣ ଏବଂ ୪ ରୁ ୮ ମାସର ମାଈ ବାଛୁରିଙ୍କ ଶତ ପ୍ରତିଶତ ବ୍ରୁସେଲୋସିସ ଟିକାକରଣ ଏହି କାର୍ଯ୍ୟକ୍ରମ ମାଧ୍ୟମରେ କରାଯାଉଛି।
- ଆପଣଙ୍କ ଗୃହପାଳିତ ପ୍ରାଣୀ ଯଥା: ଗୋରୁଗାଈ, ମଇଁଷି, ଛେଳି, ମେଣ୍ଢା ଓ ଘୁଷୁରିଙ୍କୁ ପ୍ରତି ଛଅ ମାସ ବ୍ୟବଧାନରେ ଫାଟୁଆ ରୋଗ ବିରୁଦ୍ଧରେ ଟିକାକରଣ କରାନ୍ତୁ। ୪ ରୁ ୫ ମାସ ବୟସର ବାଛୁରିମାନଙ୍କୁ ବୁଷ୍ଟର ଫାଟୁଆ ଟିକା ପ୍ରଦାନ କରନ୍ତୁ।
- ୪ ରୁ ୮ ମାସ ବୟସର ମାଈ ବାଛୁରିଙ୍କୁ ବ୍ରୁସେଲୋସିସ ରୋଗ ବିରୁଦ୍ଧରେ ଥରଟିଏ ଟିକାକରଣ କରାନ୍ତୁ। ଏହା ସେମାନଙ୍କ ସମ୍ପୂର୍ଣ୍ଣ ଜୀବନକାଳ ପାଇଁ ରୋଗ ପ୍ରତିରୋଧକ ଶକ୍ତି ପ୍ରଦାନ କରିବ।
- ଟିକାକରଣର ଏକ ମାସ ପୂର୍ବରୁ ପ୍ରାଣୀମାନଙ୍କୁ କୃମିନାଶକ ଔଷଧ ପ୍ରଦାନ କରନ୍ତୁ।
- ଟିକାକରଣ ସମୟରେ କାନନୋଳି ପିନ୍ଧାଇ ଆପଣଙ୍କ ଗୃହପାଳିତ ପ୍ରାଣୀର ପଞ୍ଜିକରଣ ହେବା ସହ ଟିକାକରଣର ସମସ୍ତ ତଥ୍ୟ ଇନାଫ (INAPH) ପୋର୍ଟାଲରେ ମହଜୁଦ ହୋଇ ରହିବ।
- ଟିକାକରଣ ପୂର୍ବରୁ ଓ ପରେ ରକ୍ତ ନମୁନା ସଂଗ୍ରହ ସାଙ୍ଗକୁ ପ୍ରାଣୀମାନଙ୍କ ରୋଗ ନିରୀକ୍ଷଣର ବ୍ୟବସ୍ଥାରେ ସହଯୋଗ କରନ୍ତୁ।
- ଚାଷୀ ଭାଇଭଉଣୀମାନେ ଏହାର ଲାଭ ଉଠାଇ ନିଜର ତଥା ଦେଶର ଉନ୍ନତିରେ ସହାୟକ ହୁଅନ୍ତୁ।

ମତ୍ସ୍ୟ ଓ ପ୍ରାଣୀସମ୍ପଦ ବିକାଶ ବିଭାଗ, ଓଡ଼ିଶା ସରକାର

OIPR-01141/13/0001/2122

ଗାଙ୍ଗପୁର ଦେଶରେ ଦ୍ୱିତୀୟ ଶ୍ରେଷ୍ଠ ଥାନା

ଡକ୍ୟୁମେଣ୍ଟାରି ପାଇଁ ଗାଙ୍ଗପୁରରେ ୪ ଜଣିଆ ଟିମ୍

ଭଞ୍ଜନଗର,୧୩।୧୧(ଡି.ଏନ.ଏ)

କେନ୍ଦ୍ର ସରକାର ଗଞ୍ଜାମ ଜିଲା ଗାଙ୍ଗପୁର ଥାନାକୁ ଦେଶର ଦ୍ୱିତୀୟ ଶ୍ରେଷ୍ଠ ଥାନା ଭାବେ ଘୋଷଣା କରିଛନ୍ତି । ଗାଙ୍ଗପୁର ଥାନା ଅଧିକାରୀ ଧୀରେଶ ଦାସ ଚଳିତ ମାସ ୧୯ ତାରିଖରେ ଲକ୍ଷ୍ନୌରେ ଉପସ୍ଥିତ ରହି କେନ୍ଦ୍ର ସ୍ୱରାଷ୍ଟ୍ର ମନ୍ତ୍ରୀ ଅମିତ ଶାହାଙ୍କଠାରୁ ଉକ୍ତ ପୁରସ୍କାର ଗ୍ରହଣ କରିବାର କାର୍ଯ୍ୟକ୍ରମ ରହିଛି। ଦିଲ୍ଲୀ ସଦରବଜାର ଥାନା ପ୍ରଥମ ଏବଂ ଫରିଦାବାଦ ଥାନା ତୃତୀୟ ଶ୍ରେଷ୍ଠ ଥାନା ଭାବେ ଘୋଷିତ ହୋଇଛି।

ଶନିବାର ଦିଲ୍ଲୀରୁ ଏକ ୪ ଜଣିଆ ଟିମ୍ ଗାଙ୍ଗପୁର ଥାନାକୁ ଆସି ଏକ ଡକ୍ୟୁମେଣ୍ଟାରି ପ୍ରସ୍ତୁତ କରୁଛନ୍ତି। ଏହା ୧୯ ତାରିଖରେ ଲକ୍ଷ୍ନୌରେ ହେବାକୁ ଥିବା ଡିଜି ସମ୍ମିଳନୀରେ ପ୍ରଦର୍ଶିତ କରାଯିବ। କିଭଳି ସଫଳତାର ସହ ଡକ୍ୟୁମେଣ୍ଟାରି ପ୍ରସ୍ତୁତି ହୋଇପାରିବ ସେଥିପାଇଁ ଭଞ୍ଜନଗର ଏସ୍‌ଡିପିଓ ଶୁଭ୍ରାଂଶୁ ମିଶ୍ର ଏବଂ ଗାଙ୍ଗପୁର ଥାନା ଅଧିକାରୀ ଦାସ ଚେଷ୍ଟା ଚଳାଇଛନ୍ତି।

ଏସଡିପିଓ, ଆଇଆଇସିଙ୍କ ଉପସ୍ଥିତିରେ ଡକ୍ୟୁମେଣ୍ଟାରି ପ୍ରସ୍ତୁତ।

ରେଳପଥ ବିଦ୍ୟୁତୀକରଣ/ଭୁବନେଶ୍ୱର
ଟେଣ୍ଡର ଆମନ୍ତ୍ରଣକାରୀ ବିଜ୍ଞପ୍ତି

ଇ-ଟେଣ୍ଡର ବିଜ୍ଞପ୍ତି ନଂ.: ଆର୍‌ଇ-ଇଏଲ୍-ବିବିଏସ୍-ଓଟି-ଇଏମ୍-୨୦୨୧-୨୨ ତାରିଖ: ୦୮।୧୧।୨୦୨୧

ଭାରତର ରାଷ୍ଟ୍ରପତିଙ୍କ ପାଇଁ ଏବଂ ତରଫରୁ ଡେପୁଟି ଚିଫ୍ ଇଲେକ୍ଟ୍ରିକାଲ ଇଞ୍ଜିନିୟର, ରେଳପଥ ବିଦ୍ୟୁତୀକରଣ, ଭୁବନେଶ୍ୱର, ଆନେକ୍ସ ବିଲ୍ଡିଂ, ରେଳ ବିହାର, ଚନ୍ଦ୍ରଶେଖରପୁର, ଭୁବନେଶ୍ୱର-୭୫୧୦୨୩ ନିମ୍ନଲିଖିତ କାର୍ଯ୍ୟ ପାଇଁ ଆବଶ୍ୟକ ଯୋଗ୍ୟତା ମାନଦଣ୍ଡ ପୂରଣ କରୁଥିବା ଟେଣ୍ଡରଦାତାମାନଙ୍କଠାରୁ ୱେବ୍‌ସାଇଟ୍ http://ireps.gov.in/ରେ ଇ-ବିଡ୍ ଆମନ୍ତ୍ରଣ କରୁଛନ୍ତି।

କାର୍ଯ୍ୟର ନାମ: ଏକ (୦୧) ବର୍ଷ ପାଇଁ ସର୍ଭିସ୍ କିଲ୍‌ଡିଂ ଅର୍ଥାତ୍ ସିପିଟି/ଆର୍‌ଇ/ବିବିଏସ୍‌ଙ୍କ କାର୍ଯ୍ୟାଳୟ ଏବଂ ରେଳ ବିହାର ସ୍ଥିତ ଓଆର୍‌ଏଚ୍-ବି-୭୨ର ବୈଦ୍ୟୁତିକ ରକ୍ଷଣାବେକ୍ଷଣ କାର୍ଯ୍ୟ ସମେତ ବୈଦ୍ୟୁତିକ ପରିସମ୍ପତ୍ତିର ରକ୍ଷଣାବେକ୍ଷଣ ଯଥା ବିବିଏସ୍ ସ୍ଥିତ କାର୍ଯ୍ୟାଳୟ ଏବଂ ଓଆର୍‌ଏଚ୍‌ରେ ପ୍ରଦାନ କରାଯାଇଥିବା ସମସ୍ତ ଏୟାର୍ କଣ୍ଡିସନର ୟୁନିଟ୍ (ଷ୍ଟିଣ୍ଡୋ/ସ୍ପ୍ଲିଟ୍), ରେଫ୍ରିଜରେଟର୍ ତଥା ବିବିଏସ୍ ସ୍ଥିତ ଆର୍‌ଇ କାର୍ଯ୍ୟାଳୟରେ ପ୍ରଦାନ କରାଯାଇଥିବା ୦୧ ଗୋଟି ୬୨.୫ କେଭିଏ ଡିଜି ସେଟ୍‌ର ସର୍ଭିସିଂ ।

ଅଟକଳ ମୂଲ୍ୟ (₹)	ଇ.ଏମ୍.ଡି. (₹)	ଟେଣ୍ଡର କାଗଜ ମୂଲ୍ୟ (₹)
୧୧୭୯୪୨୩.୭୨/-	ଶୂନ୍ୟ	ଶୂନ୍ୟ
ଖୋଲାଯିବାର ତାରିଖ ଓ ସମୟ	କାର୍ଯ୍ୟର ସମାପ୍ତି ଅବଧି	ଟେଣ୍ଡର ସମାପ୍ତି ତାରିଖ ଓ ସମୟ
୧୬।୧୧।୨୦୨୧	୦୧ (ଏକ) ବର୍ଷ	୩୦।୧୧।୨୦୨୧, ୧୧.୦୦ ଘଟିକା

ବିଡ୍ ସିକ୍ୟୁରିଟି ଘୋଷଣାନାମା ବଦଳରେ ଇଏମ୍‌ଡିକୁ ଛାଡ଼ କରାଯାଇଛି, ଯାହାକୁ ଅଫର ସହିତ ଅପଲୋଡ୍ କରାଯିବ, ସନ୍ଦର୍ଭ: ଟେଣ୍ଡର ପୁସ୍ତକ ଅନୁଚ୍ଛେଦ ୧.୧.୫, ଯାହା ବିନା ଅଫରକୁ ବିଧିବଦ୍ଧ ଭାବେ ନାକଚ କରିଦିଆଯିବ ।

ଏହି ଇ-ଟେଣ୍ଡର ପାଇଁ ବ୍ୟକ୍ତିଗତ ଭାବେ କିମ୍ବା ଡାକ ଯୋଗେ ପଠାଯାଇଥିବା କୌଣସି ମାନୁଆଲ୍ ଅଫର୍‌କୁ ଗ୍ରହଣ କରାଯିବ ନାହିଁ, ସେଗୁଡ଼ିକ ସଂସ୍ଥାର ଲେଟର୍‌ହେଡ୍‌ରେ ଦାଖଲ ହୋଇଥିଲେ ଏବଂ ଠିକ୍ ସମୟରେ ପ୍ରାପ୍ତ ହୋଇଥିଲେ ମଧ୍ୟ। ଏପରି ସମସ୍ତ ମାନୁଆଲ୍ ଅଫର୍‌ଗୁଡ଼ିକ ଅବୈଧ ବିବେଚିତ ହେବ ଏବଂ ବିଧିବଦ୍ଧ ଭାବେ ନାକଚ କରିଦିଆଯିବ। ଉପରୋକ୍ତ ଇ-ଟେଣ୍ଡର ସମ୍ପୂର୍ଣ୍ଣ ସୂଚନା ସମେତ ଇ-ଟେଣ୍ଡର କାଗଜପତ୍ର ୱେବ୍‌ସାଇଟ୍ http://ireps.gov.in/ରେ ଉପଲବ୍ଧ।

ଟେଣ୍ଡରଦାତା/ବିଡର୍‌ମାନଙ୍କ ନିକଟରେ କ୍ଲାସ୍-III ଡିଜିଟାଲ ସ୍ୱାକ୍ଷର ପ୍ରମାଣପତ୍ର ରହିଥିବା ଏବଂ ସେ ଆଇଆର୍‌ଇପିଏସ୍ ପୋର୍ଟାଲ୍‌ରେ ପଞ୍ଜୀକୃତ ହୋଇଥିବା ଜରୁରୀ। ଉପରୋକ୍ତ ଇ-ଟେଣ୍ଡର ନିମନ୍ତେ ଇ-ବିଡିଂ ପାଇଁ ଆଇଆର୍‌ଇପିଏସ୍ ୱେବ୍‌ସାଇଟ୍‌ରେ ସମସ୍ତ ସମ୍ପର୍କିତ କାଗଜପତ୍ର ଅପଲୋଡ୍ କରାଯିବା ଏବଂ ସେଠାରେ ପ୍ରଦତ୍ତ ନିର୍ଦ୍ଦେଶାବଳୀକୁ ଅନୁସରଣ କରାଯିବା ଜରୁରୀ ।

ଦ୍ରଷ୍ଟବ୍ୟ: ଏହି ଟେଣ୍ଡରରେ କୌଣସି ପରିବର୍ତ୍ତନ/ଶୁଦ୍ଧିପତ୍ର ଜାରି କରାଯାଇଛି କି ନାହିଁ ଏହା ଜାଣିବା ପାଇଁ ଟେଣ୍ଡର ସମାପ୍ତି ତାରିଖରୁ ସାତ ଦିନ ପୂର୍ବରୁ ୱେବ୍‌ସାଇଟ୍ ପରିଦର୍ଶନ କରିବା ଲାଗି ସମ୍ଭାବ୍ୟ ଟେଣ୍ଡରଦାତା/ବିଡର୍‌ମାନଙ୍କୁ ପରାମର୍ଶ ଦିଆଯାଉଛି।

ଡେପୁଟି ଚିଫ୍ ଇଲେକ୍ଟ୍ରିକାଲ ଇଞ୍ଜିନିୟର, ରେଳପଥ ବିଦ୍ୟୁତୀକରଣ, ଭୁବନେଶ୍ୱର
ଭାରତର ରାଷ୍ଟ୍ରପତିଙ୍କ ପାଇଁ ଏବଂ ତରଫରୁ

Sl. No.	Mouza	Khata No.	Plot No.	Kissam	Total Area	Area to be Acquired	Name of the RTs
185	Jayadev Vihar, Unit - 16	403	353/ 3376	Gharabari - II	0.083		Sujan Kumar Das, S/o. Dharmananda Das, Caste: Karan, At: Tihudi, P.S.- Nuagaon, Dist.- Cuttack
186	Jayadev Vihar, Unit - 16	453/138	353/ 3425	Gharabari - II	0.054		Puspa Renu Harichandan, W/o. Binod Bihari Maharathi, At: Plot No. 271/N-59, IRC Village, Nayapalli, Dist.- Khordha
187	Jayadev Vihar, Unit - 16	453/950	353/ 3430	Gharabari - II	0.054		Girish Kumar Panda, S/o. Padma Charan Panda, Caste: Brahmin, At: House No. 502, Section - 2, Niladri Vihar, P.S.- Chandrasekhapur, Dist.- Khordha
188	Jayadev Vihar, Unit - 16	236	353/ 3431	Gharabari - II	0.064		Basanta Manjari Pattnaik, S/o. Bharmarbar Pattanaik, Caste: Karan, At: Nijigaon, P.S.- Patakura, Dist.- Cuttack
189	Jayadev Vihar, Unit - 16	453/1	353/ 3451	Gharabari	0.045		Pratys Mahapatra, S/o. Debadatta Mahapatra, At: Potin Sahi, P.S.- Lalbnag, Dist.- Cuttack
190	Jayadev Vihar, Unit - 16	453/12	353/ 3459	Gharabari	0.056		Jayanand Singh, At: Sutahat, P.S.- Lalbag, Dist.- Cuttack
191	Jayadev Vihar, Unit - 16	453/39	353/ 3497	Sarad - II	0.056		Maheswar Padhi, S/o. Narasingh Padhi, Caste: Brahmin, At: Rukuni, P.S.- Chhatrapur, Dist.- Ganjam
192	Jayadev Vihar, Unit - 16	453/40	353/ 3498	Gharabari	0.053		Mayadhar Sahoo, S/o. Gobinda Chandra Sahoo, Caste: Khandayat, At: Kainmundi, P.S.- Banki, Dist.- Cuttack
193	Jayadev Vihar, Unit - 16	453/544	353/ 3500	Gharabari	0.066		Swetapadma Kar, W/o. prakash Kumar Kar, Caste: Brahman, At: Uttar Sahi, P.S.- Pipili, Dist.- Puri
194	Jayadev Vihar, Unit - 16	453/544	353/ 3499	Gharabari	0.076		Swetapadma Kar, W/o. prakash Kumar Kar, Caste: Brahman, At: Uttar Sahi, P.S.- Pipili, Dist.- Puri
195	Jayadev Vihar, Unit - 16	353/42	353/ 3501	Sarad - II	0.066		Sebati Sahoo, W/o. Gunanidhi Sahoo, Caste: Teli, At; Tulasipal, P.S.- Angul, Dist.- Angul
196	Jayadev Vihar, Unit - 16	453/47	353/ 3507	Sarad - II	0.105		Manjulata Samal, W/o. Rama Chandra Samal, At: Malada, P.S.- Binjharpur, Dist.- Cuttack
197	Jayadev Vihar, Unit - 16	453/ 1265	353/ 3526	Gharabari	0.048		Bibhuti Bhusan Biswal, S/o. Balakrushna Biswal, At; Tara Sahi, P.S,.- Balikuda, Dist.- Cuttack
198	Jayadev Vihar, Unit - 16	453/ 1114	353/ 3528	Gharabari	0.063		Jayanta Kumar Routray, S/o. Nilamani Routray, At: Gobindapur, P.S.- Patamundai, Dist.- Cuttack
199	Jayadev Vihar, Unit - 16	453/ 1393	353/ 3543	Gharabari - II	0.049		Rama Chandra Sahoo, S/o. Arta Bandhu Sahoo, Caste: Teli, At; Alasua, P.S.- Baldeswar, Dist.- Cuttack
200	Jayadev Vihar, Unit - 16	353/802	353/ 3555	Gharabari	0.077		Sujata Mohanty, W/o. Khirod Bihari Mohanty, Caste: Karan, At: Qtr. No. 48, Sector - 6, Rourkela, Dist.- Sundargarh
201	Jayadev Vihar, Unit - 16	453/78	353/ 3556	Sarad - II	0.066		Renuka Bala Sinha, W/o. Nirmal Kumar Sinha, At: Khaki Matha, Nuasahi, P.S.- Kumbarpada, Puri, Dist.- Puri
202	Jayadev Vihar, Unit - 16	453/79	353/ 3557	Gharabari	0.065		Usarani Mahapatra, W/o. Khirod Kumar Mishra, At: Kedar Lane, BBSR, Dist.- Khordha
203	Jayadev Vihar, Unit - 16	453/80	353/ 3558	Gharabari	0.061		Rita Gupta, W/o. Anup Kumar Gupta, Bajarang Lal Gupta, S/o. Lokanath Gupta, At: Nilaratna Street, Upara Bazar, Ranchi, P.S.- Ranchi, Bihar.
204	Jayadev Vihar, Unit - 16	453/81	353/ 3559	Gharabari	0.064		Renuprava Patra, W/o. Krushna Chandra Patra, At: Plot No. 73/2, Unit-6, P.S.- Capital, Dist.- Khordha
205	Jayadev Vihar, Unit - 16	453/ 1678	353/ 3560	Gharabari	0.061		Babulal Agrawal, S/o. Ramgopal Agrawal, Dipak Kumar Agrawal, S/o. babulal Agrawal, At/ P.S.- Kuchinda, Dist.- Sambalpur
206	Jayadev Vihar, Unit - 16	453/102	353/ 3590	Sarad - II	0.066		Mahendra Kumar Mohanty, S/o. Gopinath Mohanty, At: Jubli Town, P.S./Dist.- Dhenkanal
207	Jayadev Vihar, Unit - 16	453/103	353/ 3591	Sarad - II	0.062		Alaka Mohanty, W/o. Mahendra Kumar Mohanty, At; Jubuli Town, P.S./Dist.- Dhenkanal
208	Jayadev Vihar, Unit - 16	453/ 2133	353/ 3609	Sarad - II	0.018		Prasanta Kumar Mishra, S/o. Surendra Kumar Mishra, Caste: Brahmin, At: Plot No. 820/204, Nilakanth Margh, Baramunda, P.S.- Khandagiri, Dist.- Khordha
209	Jayadev Vihar, Unit - 16	453/125	353/ 3611	Sarad - II	0.042		Iswar Chandra Choudhury, S/o. Indramani Choudhury, At; Gunadol, P.S.- Gobindapur, Dist.- Cuttack
210	Jayadev Vihar, Unit - 16	453/131	353/ 3640	Sarad - II	0.051		Raja Kishore Mishra, S/o. Bamdeb Mishra, At: Barisan, P.S.- Gobindapur, Dist.- Cuttack
211	Jayadev Vihar, Unit - 16	453/ 3640	353/ 3669	Sarad - II	0.059		Kumudini, W/o. Kishore Kumar Pati, Caste; Brahmin, At: Bhili Sasan, P.S.- Nimapada, Dist.- Pipili
212	Jayadev Vihar, Unit - 16	453/140	353/ 3670	Gharabari	0.061		Laxmikanta Sahoo, S/o. Chintamani Sahoo, At: Patra Sahi, P.S.- Malgodam, Cuttack
213	Jayadev Vihar, Unit - 16	453/144	353/ 3684	Gharabari	0.072		Magiram Sahoo, S/o. Minaketan Sahoo, Caste: Teli, At: Adheigundi, P.S.- Kanapur, Dist.- Cuttack
214	Jayadev Vihar, Unit - 16	1426/ 1361	353/ 3746	Gharabari	0.060		Souri Prasad Mahapatra, S/o. Bhatani Sankar Mohapatra, Caste: Brahmin, At: Flat No. 2/20, Gangotri, VIP Enclave, C.S. Pur, P.S.- Khordha
215	Jayadev Vihar, Unit - 16	453/ 1104	353/ 3747	Gharabari	0.122		Gitarani Panda, W/o. Narayan Chandra Panda, Bibhudata Panda, S/o. Narayan Chandra Panda, At/P.O.- Ajinabad Jail Road, P.S.- Balesore
216	Jayadev Vihar, Unit - 16	453/191	353/ 3775	Sarad - II	0.069		Gadadhar Jena, S/o. Benudhar Jena, Caste: Pana, At: Mohanty Patana, P.S.- Mangalpur, Dist.- Jajpur
217	Jayadev Vihar, Unit - 16	453/192	353 3776	Gharabari	0.040		Laxmi Kanta Mohanty, S/o. Bira Kishore Mohanty, At; Gopalpur, P.S.- Korei, Dist.- Jajpur
218	Jayadev Vihar, Unit - 16	453/219	353/ 3855	Sarad - II	0.040		Bhagabn Rout, S/o. Antajyami Rout, At; Sisua (Balisahi), P.S.- Banki, Dist.- Cuttack
219	Jayadev Vihar, Unit - 16	453/ 1121	353/ 3856	Gharabari	0.051		Gunduchi Rout, S/o. Antarjyami Rout, At; Sisua, P.S.- Banki, Dist.- Cuttack
220	Jayadev Vihar, Unit - 16	453/236	353/ 3899	Sarada - II	0.052		Bina Hota, W/o. Sarat Chandra Ratha, Caste: Brahmin, At: Plot No. 432, Nayapalli, P.S.- Saheed Nagar
221	Jayadev Vihar, Unit - 16	453/237	353/ 4000	Gharabari	0.065		Biranchi Narayan Panda, S/o. Madhaba Chandra Pnada, Caste: Brahmin, At: Khamari Patana, P.S.- Banki, Dist.- Cuttack
222	J

No.LL-10

IN THE COURT OF THE DEPUTY REGISTRAR OF CO-OPERATIVE SOCIETIES (CREDIT)
OFFICE OF THE REGISTRAR OF CO-OPERATIVE SOCIETIES, ODISHA, BHUBANESWAR
DISPUTE CASE NO.-34/2021

IN THE MATTER OF:
MANAGING DIRECTOR
ODISHA STATE COOPERATIVE BANK LTD... .....PLAINTIFF

-:Versus:-

Ranjit Badaik & another..... .....DEFENDANTS

NOTICE

No.15182 Dated:22.10.2021

To

1) Ranjit Badaik, S/o – Chandrasekhar Badaik
At Qr.No.- A-65, Sector 02, P.O. – Rourkela-6
Dist.- Sundargarh -769006
Permanent at- Village – Hatibari, P.O.- Hatibari
Rourkela, Dist.- Sundargarh.... .... **Def.No. 1**

2) Debadatta Sethi, S/o – Late N. Sethy
At- Qr.No.- D-76, Sector -20, Rourkela -5
Dist.- Sundargarh -769005
Permanent at – Village Samarjhola, P.O. – Samarjhola
Dist. – Ganjam – 761001 **.....Def. No. 2**

Whereas, the Odisha State Co-operative Bank Ltd, (Plaintiff) has preferred the dispute case u/s-68 of O.C.S Act -1962 for passing an award of **Rs.2,90,223/- (Rupees Two lakh ninety thousand two hundred twenty three) only as on 02.12.2016** against you with further interest and cost. Whereas notice issued to you by R.P. with A.D. returned un-served. Now therefore, take notice through this publication to appear before the Court as above at 7th Floor, Heads of Department Building, Bhubaneswar- 1 on **20.11.2021** at 11 AM to defend the case failing which the matter shall be decided on merit as per law.

By order of the Court

Sub - Asst. Registrar
Co-operative Societies, (Legal)

IN THE COURT OF THE DEPUTY REGISTRAR OF CO-OPERATIVE SOCIETIES (CREDIT)
OFFICE OF THE REGISTRAR OF CO-OPERATIVE SOCIETIES, ODISHA, BHUBANESWAR
DISPUTE CASE NO.-35/2021

IN THE MATTER OF:
MANAGING DIRECTOR
ODISHA STATE COOPERATIVE BANK LTD..... .....PLAINTIFF

-:Versus:-

Trilochan Jena & another..... .....DEFENDANTS

NOTICE

No.15184 Dated: 22.10.2021

To

1) Sri Trilochan Jena, S/o – Late Satrughna Jena
At – Qr. No. – E-166, P.O. – Sector- 07
Rourkela, District- Sundargarh - 769003
At- Jalakhai, P.O.- K. Nuagargh, Dist. - Ganjam **.....Def. No.1**

2) Sri Binod Bihari Nanda, S/o – Late D. C. Nanda
Permanent Village – Jhirpani Coloney, P.O. – Jhirpani Coloney
Dist. – Sundargarh -769042 **.....Def. No.2**

Whereas, the Odisha State Co-operative Bank Ltd, (Plaintiff) has preferred the dispute case u/s-68 of O.C.S Act -1962 for passing an award of **Rs. 52,883/- (Rupees Fifty two thousand eight hundred eighty three) only as on 02.11.2017** against you with further interest and cost. Whereas notice issued to you by R.P. with A.D. returned un-served. Now therefore, take notice through this publication to appear before the Court as above at 7th Floor, Heads of Department Building, Bhubaneswar- 1 on **20.11.2021** at 11 AM to defend the case failing which the matter shall be decided on merit as per law.

By order of the Court

Sub - Asst. Registrar
Co-operative Societies, (Legal)

IN THE COURT OF THE DEPUTY REGISTRAR OF CO-OPERATIVE SOCIETIES (CREDIT)
OFFICE OF THE REGISTRAR OF CO-OPERATIVE SOCIETIES, ODISHA, BHUBANESWAR
DISPUTE CASE NO.-36/2021

IN THE MATTER OF:
MANAGING DIRECTOR
ODISHA STATE COOPERATIVE BANK LTD..... .....PLAINTIFF

-:Versus:-

Mahesh Das & another..... .....DEFENDANTS

NOTICE

No.15186 Dated: 22.10.2021

To

1) Sri Mahesh Das, S/o- Late N. B. Das
At- Qr. No. – FM -10, Bashanti Coloney, P.O.- Bashanti Coloney, Rourkela
District – Sundargarh -769012 **.....Def. No. 1**

2) Turlen Bage, S/o – Late Sebeyan Bage
At- Qr. No. –E-191, P.O.- Sector 20
Rourkela- 20, District- Sundargarh- 769005
Permanent Village- Puruna Pani, P.O.- Purunа Pani
Dist. Sundargarh - 770035 **.....Def. No. 2**

Whereas, the Odisha State Co-operative Bank Ltd, (Plaintiff) has preferred the dispute case u/s-68 of O.C.S Act -1962 for passing an award of **Rs.1,98,452/- (Rupees one lakh ninety eight thousand four hundred fifty two) only as on 30.03.2011** against you with further interest and cost. Whereas notice issued to you by R.P. with A.D. returned un-served. Now therefore, take notice through this publication to appear before the Court as above at 7th Floor, Heads of Department Building, Bhubaneswar- 1 on **20.11.2021** at 11 AM to defend the case failing which the matter shall be decided on merit as per law.

By order of the Court

Sub - Asst. Registrar
Co-operative Societies, (Legal)

IN THE COURT OF THE DEPUTY REGISTRAR OF CO-OPERATIVE SOCIETIES (CREDIT)
OFFICE OF THE REGISTRAR OF CO-OPERATIVE SOCIETIES, ODISHA, BHUBANESWAR
DISPUTE CASE NO.-37/2021

IN THE MATTER OF:
MANAGING DIRECTOR
ODISHA STATE COOPERATIVE BANK LTD..... .....PLAINTIFF

-:Versus:-

Saktirupa Sengupta & another..... .....DEFENDANTS

NOTICE

No. 15188 Dated: 22.10.2021

To

1) Saktirupa Sengupta, D/o- Sri Indranil Sengupta
At- Plot No.- A/73, Sector -06, Rourkela, Dist. - Sundargarh
Permanent at- Plot No. RZE-51, PO/PS- Palam, Dist.- New Delhi- 110048 **.....Def. No. 1**

2) Sri Indranil Sengupta
At- Plot No.- A/73, Sector -06, Rourkela, Dist. – Sundargarh
Permanent at- Plot No. RZE-51, PO/PS- Palam Dist.- New Delhi- 110048
C/o- Dept. of S.P. (I) (M) Rourkela Steel Plant,
SAIL, Rourkela, Dist. – Sundargarh **.....Def. No. 2**

Whereas, the Odisha State Co-operative Bank Ltd, (Plaintiff) has preferred the dispute case u/s-68 of O.C.S Act -1962 for passing an award of **Rs. 2,32,214/- (Rupees Two lakh thirty two thousand two hundred fourteen) only as on 30.04.2017** against you with further interest and cost. Whereas notice issued to you by R.P. with A.D. returned un-served. Now therefore, take notice through this publication to appear before the Court as above at 7th Floor, Heads of Department Building, Bhubaneswar- 1 on **20.11.2021** at 11 AM to defend the case failing which the matter shall be decided on merit as per law.

By order of the Court

Sub - Asst. Registrar
Co-operative Societies, (Legal)

IN THE COURT OF THE DEPUTY REGISTRAR OF CO-OPERATIVE SOCIETIES CREDIT)
OFFICE OF THE REGISTRAR OF CO-OPERATIVE SOCIETIES, ODISHA, BHUBANESWAR
DISPUTE CASE NO.-38/2021

IN THE MATTER OF:
MANAGING DIRECTOR
ODISHA STATE COOPERATIVE BANK LTD..... .....PLAINTIFF

-:Versus:-

Ramrai Majhi and another..... .....DEFENDANTS

NOTICE

No.15190 Dated: 22.10.2021

To

1) Ramarai Majhi, S/o- Late Mangat Majhi
At: Qr. No. –C-172, Sector – 02
Rourkela -06, Dist- Sundargarh -769006
Permanent at – Village, Dighi
PO/PS- Jhakani, Dist – Mayurbhanj -757045 **.....Def. No. 1**

2) Niranjan Mohanty, S/o – Late Madan Mohan Mohanty
At: Qr. No – B-50, Sector-14, Rourkela -03
Dist- Sundargarh -769003
Permanent at – Village Panbaraj
PO/PS- Panbaraja, Dist – Khurda **.....Def. No. 2**

Whereas, the Odisha State Co-operative Bank Ltd, (Plaintiff) has preferred the dispute case u/s-68 of O.C.S Act -1962 for passing an award of **Rs.3,27,152/- (Rupees Three lakh twenty seven thousand one hundred fifty two) only as on 02.01.2016** you with further interest and cost. Whereas notice issued to you by R.P. with A.D. returned un-served. Now therefore, take notice through this publication to appear before the Court as above at 7th Floor, Heads of Department Building, Bhubaneswar- 1 on **20.11.2021** at 11 AM to defend the case failing which the matter shall be decided on merit as per law.

By order of the Court

Sub - Asst. Registrar
Co-operative Societies, (Legal)

IN THE COURT OF THE DEPUTY REGISTRAR OF CO-OPERATIVE SOCIETIES (CREDIT)
OFFICE OF THE REGISTRAR OF CO-OPERATIVE SOCIETIES, ODISHA, BHUBANESWAR
DISPUTE CASE NO.-39/2021

IN THE MATTER OF:
MANAGING DIRECTOR
ODISHA STATE COOPERATIVE BANK LTD..... .....PLAINTIFF

-:Versus:-

Kangalu Barik & another..... ..... DEFENDANTS

NOTICE

No.15192 Dated:22.10.2021

To

1) Kangalu Barik (Pl No.928514 SSW) S/o Jayachandra Barik
At-Qr.No. G/458, Sector -6, Rourkela, Dist-Sundargarh -769005
Village – Khuntapalli, Po/PS- Dungripalli, Dist. –Sonpur **.....Def. No. 1**

2) Budhan Singh Hessa, S/o Late K R Hessar
At- Qr. No.- A/91,Sector -16, Rourkela, Dist- Sundargarh 769003
At-Banapathara, P.O.- Injidi, PS-Khamar, Dist.- Angul **.....Def. No. 2**

3) The Asst. Manager of Coke Oven (Admn.) CO.CC & FP Dept. No. 474/070
Pay Zone – II, SAIL Rourkela Steel Plant
Rourkela, Dist. Sundargarh **.....Def. No. 3**

Whereas, the Odisha State Co-operative Bank Ltd, (Plaintiff) has preferred the dispute case u/s-68 of O.C.S Act -1962 for passing an award of **Rs.2,09,023/- (Rupees Two lakh Nine thousand twenty three) only as on 11.07.2015** against you with further interest and cost. Whereas notice issued to you by R.P. with A.D. returned un-served. Now therefore, take notice through this publication to appear before the Court as above at 7th Floor, Heads of Department Building, Bhubaneswar- 1 on **20.11.2021** at 11 AM to defend the case failing which the matter shall be decided on merit as per law.

By order of the Court

Sub - Asst. Registrar
Co-operative Societies, (Legal)

IN THE COURT OF THE DEPUTY REGISTRAR OF CO-OPERATIVE SOCIETIES (CREDIT)
OFFICE OF THE REGISTRAR OF CO-OPERATIVE SOCIETIES, ODISHA, BHUBANESWAR
DISPUTE CASE NO.-40/2021

IN THE MATTER OF:
MANAGING DIRECTOR
ODISHA STATE COOPERATIVE BANK LTD..... .....PLAINTIFF

-:Versus:-

Rasmita Pradhan and another..... .....DEFENDANTS

NOTICE

No.15194 Dated: 22.10.2021

To

1) Rashmita Pradhan, D/o- Rajanikant Pradhan
At: Qr. No. –A-238, Sector – 20
Rourkela -05, Dist- Sundargarh
Permanent at – Village, Maliyabuda
PO/PS- Rajnagar, Dist - Kendrapara **.....Def. No. 1**

2) Rajanikant Pradhan
At: Qr. No. –A-238, Sector – 20
Rourkela -05, Dist- Sundargarh
Permanent at – Village, Maliabuda
PO/PS- Rajnagar, Dist - Kendrapara **.....Def. No. 2**

Whereas, the Odisha State Co-operative Bank Ltd, (Plaintiff) has preferred the dispute case u/s-68 of O.C.S Act -1962 for passing an award of **Rs.1,16,346/- (Rupees one lakh sixteen thousand three hundred fourty six) only against as on 30.04.2017** you with further interest and cost. Whereas notice issued to you by R.P. with A.D. returned un-served. Now therefore, take notice through this publication to appear before the Court as above at 7th Floor, Heads of Department Building, Bhubaneswar- 1 on **20.11.2021** at 11 AM to defend the case failing which the matter shall be decided on merit as per law.

By order of the Court

Sub - Asst. Registrar
Co-operative Societies, (Legal)

IN THE COURT OF THE DEPUTY REGISTRAR OF CO-OPERATIVE SOCIETIES (CREDIT)
OFFICE OF THE REGISTRAR OF CO-OPERATIVE SOCIETIES, ODISHA, BHUBANESWAR
DISPUTE CASE NO.-41/2021

IN THE MATTER OF:
MANAGING DIRECTOR
ODISHA STATE COOPERATIVE BANK LTD..... .....PLAINTIFF

-:Versus:-

Salegram Luha and another..... ... .DEFENDANTS

NOTICE

No.15196 Dated: 22.10.2021

To

1) Salegram Luha, S/o- Purona Chandra Luha
At: Plot No. –1049/02, Naditola
Bramhan Taranga, Rourkela, Dist- Sundargarh
Permanent Village- Dhaurakhaman
PO- Dhama, Dist - Sambalpur **.....Def. No. 1**

2) Rabi Narayan Nayak, S/o – Late Ghasi Nayak
At: Qr. No. –PWD – F- 04, Quarry siding
P.O.- Chhend, Dist- Sundargarh - 769015
Permanent Village – Bonai Gargh
PO- Bonaigargh, Dist – Sundargarh **.....Def. No. 2**

Whereas, the Odisha State Co-operative Bank Ltd, (Plaintiff) has preferred the dispute case u/s-68 of O.C.S Act -1962 for passing an award of **Rs.1,23,803/- (Rupees one lakh twenty three thousand eight hundred three) only against as on 12.06.2020** you with further interest and cost. Whereas notice issued to you by R.P. with A.D. returned un-served. Now therefore, take notice through this publication to appear before the Court as above at 7th Floor, Heads of Department Building, Bhubaneswar- 1 on **20.11.2021** at 11 AM to defend the case failing which the matter shall be decided on merit as per law.

By order of the Court

Sub - Asst. Registrar
Co-operative Societies, (Legal)

IN THE COURT OF THE DEPUTY REGISTRAR OF CO-OPERATIVE SOCIETIES (CREDIT)
OFFICE OF THE REGISTRAR OF CO-OPERATIVE SOCIETIES, ODISHA, BHUBANESWAR
DISPUTE CASE NO.-42/2021

IN THE MATTER OF:
MANAGING DIRECTOR
ODISHA STATE COOPERATIVE BANK LTD..... .....PLAINTIFF

-:Versus:-

Rameswar Oram and another..... .....DEFENDANTS

NOTICE

No.15198 Dated: 22.10.2021

To

1) Sri Rameswar Oram, S/o- Sri Bana Oram
At: Qr. No. –C-283, Sector – 15, P.O.- Sector -18
Rourkela, Dist- Sundargarh -769006
At- Kadobahal, P.O.- Kadobahal, Dist- Sundargarh -770033 **.....Def. No. 1**

2) Sri Louis Ekka, S/o – Saiman Ekka
Permanent Village- Dalakudar, P.O.- Balanda, Dist- Sundargarh
At: Qr. No. –B- 205, Sector – 18, P.O.- Sector -18
Rourkela, Dist- Sundargarh **.....Def. No. 2**

Whereas, the Odisha State Co-operative Bank Ltd, (Plaintiff) has preferred the dispute case u/s-68 of O.C.S Act -1962 for passing an award of **Rs.1,23,803/- (Rupees one lakh twenty three thousand eight hundred three) only against as on 12.06.2020** you with further interest and cost. Whereas notice issued to you by R.P. with A.D. returned un-served. Now therefore, take notice through this publication to appear before the Court as above at 7th Floor, Heads of Department Building, Bhubaneswar- 1 on **20.11.2021** at 11 AM to defend the case failing which the matter shall be decided on merit as per law.

By order of the Court

Sub - Asst. Registrar
Co-operative Societies, (Legal)

IN THE COURT OF THE DEPUTY REGISTRAR OF CO-OPERATIVE SOCIETIES (CREDIT)
OFFICE OF THE REGISTRAR OF CO-OPERATIVE SOCIETIES, ODISHA, BHUBANESWAR
DISPUTE CASE NO.-43/2021

IN THE MATTER OF:
MANAGING DIRECTOR
ODISHA STATE COOPERATIVE BANK LTD..... .....PLAINTIFF

-:Versus:-

Santosh Kumar Mallick and another..... .....DEFENDANTS

NOTICE

No.15200 Dated: 22.10.2021

To

1) Santosh Kumar Mallick, S/o- Late Muralidhar Mallick
At: Qr. No. –F-164, Rourkela -06, Dist- Sundargarh -769006
Permanent Village - Thakurpatna, P.O.- Brahman Pal
PS- Dusuri, Dist.- Bhadrak **.....Def. No. 1**

2) Ramakanta Dhal, S/o – Late Prafulla Kumar Dhal
At: Qr. No. –A-17, Sector -02, P.O.- Rourkela -06, Dist- Sundargarh -769006
Permanent Village - Alapur, P.O.- Allapur , Dist- Kendrapara -754214 **.....Def. No. 2**

Whereas, the Odisha State Co-operative Bank Ltd, (Plaintiff) has preferred the dispute case u/s-68 of O.C.S Act -1962 for passing an award of **Rs.1,65,772/- (Rupees One lakh sixty five thousand seven hundred seventy two) only against as on 05.04.2017** you with further interest and cost. Whereas notice issued to you by R.P. with A.D. returned un-served. Now therefore, take notice through this publication to appear before the Court as above at 7th Floor, Heads of Department Building, Bhubaneswar- 1 on **20.11.2021** at 11 AM to defend the case failing which the matter shall be decided on merit as per law.

By order of the Court

Sub - Asst. Registrar
Co-operative Societies, (Legal)

IN THE COURT OF THE DEPUTY REGISTRAR OF CO-OPERATIVE SOCIETIES (CREDIT)
OFFICE OF THE REGISTRAR OF CO-OPERATIVE SOCIETIES, ODISHA, BHUBANESWAR
DISPUTE CASE NO.-44/2021

IN THE MATTER OF:
MANAGING DIRECTOR
ODISHA STATE COOPERATIVE BANK LTD..... .....PLAINTIFF

-:Versus:-

Tapan Kumar Jena and another..... .....DEFENDANTS

NOTICE

No.15202 Dated: 22.10.2021

To

1) Tapan Kumar Jena, S/o- Trilochan Jena
At: Qr. No. E-166, Sector – 07
Rourkela -3, Dist- Sundargarh
Permanent At- Village –Jalakhai
P.O.- K. Nuagargh, P.S.- Gangapur, Dist- Ganjam **.....Def. No. 1**

2) Trilochan Jena
At: Qr. No. –E-166, Sector – 07
Rourkela -3, Dist- Sundargarh
Permanent At- Village –Jalakhai
P.O.- K. Nuagargh, P.S.- Gangapur, Dist- Ganjam **.....Def. No. 2**

Whereas, the Odisha State Co-operative Bank Ltd, (Plaintiff) has preferred the dispute case u/s-68 of O.C.S Act -1962 for passing an award of **Rs.2,44,613/- (Rupees Two lakh forty four thousand six hundred thirteen) only against as on 02.11.2017** you with further interest and cost. Whereas notice issued to you by R.P. with A.D. returned un-served. Now therefore, take notice through this publication to appear before the Court as above at 7th Floor, Heads of Department Building, Bhubaneswar- 1 on **20.11.2021** at 11 AM to defend the case failing which the matter shall be decided on merit as per law.

By order of the Court

Sub - Asst. Registrar
Co-operative Societies, (Legal)

IN THE COURT OF THE DEPUTY REGISTRAR OF CO-OPERATIVE SOCIETIES (CREDIT)
OFFICE OF THE REGISTRAR OF CO-OPERATIVE SOCIETIES, ODISHA, BHUBANESWAR
DISPUTE CASE NO.-45/2021

IN THE MATTER OF:
MANAGING DIRECTOR
ODISHA STATE COOPERATIVE BANK LTD..... .....PLAINTIFF

-:Versus:-

Rajendra Majhi and another..... .....DEFENDANTS

NOTICE

No.15204 Dated: 22.10.2021

To

1) Sri Rajendra Majhi, S/o- Late Banda Majhi
At: Qr. No. –B-97, P.O.- Sector – 16
Rourkela, Dist- Sundargarh
At- Harapalli, P.O.- Kacharo, Dist. - Sundargarh **.....Def. No. 1**

2) Sri Surendra Mahakud, S/o- Late Makur Mahakud
Permanent Village – Nodpur, P.O.- Newgoan, Dist. - Mayurbhanj
At: Qr. No. –D-201, P.O.- Sector – 01
Rourkela -14, Dist- Sundargarh **.....Def. No. 2**

Whereas, the Odisha State Co-operative Bank Ltd, (Plaintiff) has preferred the dispute case u/s-68 of O.C.S Act -1962 for passing an award of **Rs.93,468/- (Rupees Ninety three thousand four hundred sixty eight) only against as on 31.03.2015** you with further interest and cost. Whereas notice issued to you by R.P. with A.D. returned un-served. Now therefore, take notice through this publication to appear before the Court as above at 7th Floor, Heads of Department Building, Bhubaneswar- 1 on **20.11.2021** at 11 AM to defend the case failing which the matter shall be decided on merit as per law.

By order of the Court

Sub - Asst. Registrar
Co-operative Societies, (Legal)

IN THE COURT OF THE DEPUTY REGISTRAR OF CO-OPERATIVE SOCIETIES (CREDIT)
OFFICE OF THE REGISTRAR OF CO-OPERATIVE SOCIETIES, ODISHA, BHUBANESWAR
DISPUTE CASE NO.-47/2021

IN THE MATTER OF:
MANAGING DIRECTOR
ODISHA STATE COOPERATIVE BANK LTD..... .....PLAINTIFF

-:Versus:-

Sanat Kumar Rath and another..... .....DEFENDANTS

NOTICE

No.15206 Dated: 22.10.2021

To

1) Sanat Kumar Rath , S/o- Prashanta Kumar Rath
At: Qr. No. –C-167, P.O.- Sector – 06
Rourkela- 02, Dist- Sundargarh - 769002
Permanent Village – Srikar Pur, P.O.- Gobara,
PS- Ganga Pur, Dist. – Ganjam **.....Def. No. 1**

2) Prashanta Kumar Rath
At: Qr. No. –C-167, P.O.- Sector – 06
Rourkela -02, Dist- Sundargarh -769002
Permanent Village – Sreekar Pur, P.O.- Gobara,
PS- Ganga Pur, Dist. – Ganjam **.....Def. No. 2**

Whereas, the Odisha State Co-operative Bank Ltd, (Plaintiff) has preferred the dispute case u/s-68 of O.C.S Act -1962 for passing an award of **Rs.5,25,394/- (Rupees Five lakh twenty five thousand three hundred ninety four) only against as on 31.03.2015** you with further interest and cost. Whereas notice issued to you by R.P. with A.D. returned un-served. Now therefore, take notice through this publication to appear before the Court as above at 7th Floor, Heads of Department Building, Bhubaneswar- 1 on **20.11.2021** at 11 AM to defend the case failing which the matter shall be decided on merit as per law.

By order of the Court

Sub - Asst. Registrar
Co-operative Societies, (Legal)

IN THE COURT OF THE DEPUTY REGISTRAR OF CO-OPERATIVE SOCIETIES (CREDIT)
OFFICE OF THE REGISTRAR OF CO-OPERATIVE SOCIETIES, ODISHA, BHUBANESWAR
DISPUTE CASE NO.-48/2021

IN THE MATTER OF:
MANAGING DIRECTOR
ODISHA STATE COOPERATIVE BANK LTD..... .....PLAINTIFF

-:Versus:-

Sri Sudam Bag and another..... .....DEFENDANTS

NOTICE

No.15208 Dated: 22.10.2021

To

1) Sri Sudam Bag, S/o- Late Hari Bag
At: Qr. No. –E-239, P.O.- Sector – 15
Rourkela- 03, Dist- Sundargarh - 769003
At- Ingsa, P.O.- Agadpur, Dist. - Bolangir **.....Def. No. 1**

2) Sri Premo Mukhi, S/o- Sri Surendra Mukhi
Permanent Village – Bonaigargh, P.O.- Bonaigargh, Dist. – Sundargarh
At: Qr. No. E-125, Sector – 07, PO- Sector -07,Rourkela
Dist- Sundargarh -769003 **.....Def. No. 2**

Whereas, the Odisha State Co-operative Bank Ltd, (Plaintiff) has preferred the dispute case u/s-68 of O.C.S Act -1962 for passing an award of **Rs.82,662/- (Rupees Eighty two thousand six hundred sixty two) only against as on 02.04.2013** you with further interest and cost. Whereas notice issued to you by R.P. with A.D. returned un-served. Now therefore, take notice through this publication to appear before the Court as above at 7th Floor, Heads of Department Building, Bhubaneswar- 1 on **20.11.2021** at 11 AM to defend the case failing which the matter shall be decided on merit as per law.

By order of the Court

Sub - Asst. Registrar
Co-operative Societies, (Legal)

IN THE COURT OF THE DEPUTY REGISTRAR OF CO-OPERATIVE SOCIETIES (CREDIT)
OFFICE OF THE REGISTRAR OF CO-OPERATIVE SOCIETIES, ODISHA, BHUBANESWAR
DISPUTE CASE NO.-49/2021

IN THE MATTER OF:
MANAGING DIRECTOR
ODISHA STATE COOPERATIVE BANK LTD..... .....PLAINTIFF

-:Versus:-

Ambika Charan Mallick and another..... .....DEFENDANTS

NOTICE

No.15210 Dated: 22.10.2021

To

1) Sri Ambika Charan Mallick, S/o- Late B. Mallick
At: Qr. No. –A- 184,P.O.- Sector – 18
Rourkela, Dist- Sundargarh - 769003
At-Sadiulliya, P.O.- Sadilliya, Dist. – Cuttack **.....Def. No. 1**

2) Sri Balbir Behera, S/o- Paradeshi Behera
Permanent Village – Bhedne, PO – Bhedani, Dist. – Sundargarh
At: Qr. No. F/ 89, Sector – 19, P.O- Sector -19
Rourkela, Dist- Sundargarh -769003 **.....Def. No. 2**

Whereas, the Odisha State Co-operative Bank Ltd, (Plaintiff) has preferred the dispute case u/s-68 of O.C.S Act -1962 for passing an award of **Rs.4,45,760/- (Rupees four lakh fourty five thousand seven hundred sixty) only against as on 01.10.2011** you with further interest and cost. Whereas notice issued to you by R.P. with A.D. returned un-served. Now therefore, take notice through this publication to appear before the Court as above at 7th Floor, Heads of Department Building, Bhubaneswar- 1 on **20.11.2021** at 11 AM to defend the case failing which the matter shall be decided on merit as per law.

By order of the Court

Sub - Asst. Registrar
Co-operative Societies, (Legal)

IN THE COURT OF THE DEPUTY REGISTRAR OF CO-OPERATIVE SOCIETIES (CREDIT)
OFFICE OF THE REGISTRAR OF CO-OPERATIVE SOCIETIES, ODISHA, BHUBANESWAR
DISPUTE CASE NO.-50/2021

IN THE MATTER OF:
MANAGING DIRECTOR
ODISHA STATE COOPERATIVE BANK LTD..... .....PLAINTIFF

-:Versus:-

Uttam Kumar Panda and another..... ... .DEFENDANTS

NOTICE

No.15212 Dated: 22.10.2021

To

1) Sri Uttam Kumar Panda, S/o- Late Raghu Nath Panda
At: S G Womens Junior College, Sector – 04
Rourkela - 02, Dist- Sundargarh - 769002
At-Samantara Street, P.O./P.S.- Ganjam Dist- Ganjam - 764026 **.....Def. No. 1**

2) Sri Pradeep Kumar Das, S/o- Late Madhusudan Das
Permanent Village – Apasara Pur, PO – Malapada, Dist. – Jajpur
At: Qr. No. S2M - 105, Chhend, P.O- Chhend
Rourkela - 1, Dist- Sundargarh -769105 **.....Def. No. 2**

Whereas, the Odisha State Co-operative Bank Ltd, (Plaintiff) has preferred the dispute case u/s-68 of O.C.S Act -1962 for passing an award of **Rs.51,951/- (Rupees fifty one thousand nine hundred fifty one) only against as on 26.10.2016** you with further interest and cost. Whereas notice issued to you by R.P. with A.D. returned un-served. Now therefore, take notice through this publication to appear before the Court as above at 7th Floor, Heads of Department Building, Bhubaneswar- 1 on **20.11.2021** at 11 AM to defend the case failing which the matter shall be decided on merit as per law.

By order of the Court

Sub - Asst. Registrar
Co-operative Societies, (Legal)

IN THE COURT OF THE DEPUTY REGISTRAR OF CO-OPERATIVE SOCIETIES (CREDIT)
OFFICE OF THE REGISTRAR OF CO-OPERATIVE SOCIETIES, ODISHA, BHUBANESWAR
DISPUTE CASE NO.-51/2021

IN THE MATTER OF:
MANAGING DIRECTOR
ODISHA STATE COOPERATIVE BANK LTD..... .....PLAINTIFF

-:Versus:-

Preeti Nayak and another..... .....DEFENDANTS

NOTICE

No.15214 Dated: 22.10.2021

To

1) Preeti Nayak, D/o- Dhosa Nayak
At: Qr. No. A-15, (C.T.). Sector -19
Rourkela -03, Dist- Sundargarh - 769003
Permanent Village – Bokada, PO – Gudibandha
PS- Kanpur, Dist.- Cuttack **.....Def. No. 1**

2) Dhosa Nayak, S/o
At: Qr. No. A-15, (C.T.). Sector -19
Rourkela -03, Dist- Sundargarh - 769003
Permanent Village – Bokada, PO – Gudibandha
PS- Kanpur, Dist.- Cuttack **.....Def. No. 2**

Whereas, the Odisha State Co-operative Bank Ltd, (Plaintiff) has preferred the dispute case u/s-68 of O.C.S Act -1962 for passing an award of **Rs.1,57,567/- (Rupees One lakh fifty seven thousand five hundred sixty seven) only against as on 31.01.2018** you with further interest and cost. Whereas notice issued to you by R.P. with A.D. returned un-served. Now therefore, take notice through this publication to appear before the Court as above at 7th Floor, Heads of Department Building, Bhubaneswar- 1 on **20.11.2021** at 11 AM to defend the case failing which the matter shall be decided on merit as per law.

By order of the Court

Sub - Asst. Registrar
Co-operative Societies, (Legal)

IN THE COURT OF THE DEPUTY REGISTRAR OF CO-OPERATIVE SOCIETIES (CREDIT)
OFFICE OF THE REGISTRAR OF CO-OPERATIVE SOCIETIES, ODISHA, BHUBANESWAR
DISPUTE CASE NO.-52/2021

IN THE MATTER OF:
MANAGING DIRECTOR
ODISHA STATE COOPERATIVE BANK LTD..... .....PLAINTIFF

-:Versus:-

Abhisekh Roy and another..... .....DEFENDANTS

NOTICE

No.15216 Dated: 22.10.2021

To

1) Abhisekh Roy, S/o- Subrat Kumar Roy
At: Qr. No. C-112, Sector -14, Rourkela -09, Dist- Sundargarh
Permanent Village – Shribanta Pur, PO – Kuruda
PS- Sadar, Dist.- Balasore
C/O Dept. of ARC -1, (F&A) Rourkela Steel Plant
SAIL, Rourkela Dist.- Sundargarh **.....Def. No. 1**

2) Subrat Kumar Roy
At: Qr. No. C-112, Sector -14, Rourkela -09, Dist- Sundargarh
Permanent Village – Shribanta Pur, PO – Kuruda
PS- Sadar, Dist.- Balasore
C/O Dept. of ARC -1, (F&A) Rourkela Steel Plant
SAIL, Rourkela Dist.- Sundargarh **.....Def. No. 2**

Whereas, the Odisha State Co-operative Bank Ltd, (Plaintiff) has preferred the dispute case u/s-68 of O.C.S Act -1962 for passing an award of **Rs.1,57,567/- (Rupees One lakh fifty seven thousand five hundred sixty seven) only against as on 31.01.2018** you with further interest and cost. Whereas notice issued to you by R.P. with A.D. returned un-served. Now therefore, take notice through this publication to appear before the Court as above at 7th Floor, Heads of Department Building, Bhubaneswar- 1 on **20.11.2021** at 11 AM to defend the case failing which the matter shall be decided on merit as per law.

By order of the Court

Sub - Asst. Registrar
Co-operative Societies, (Legal)

IN THE COURT OF THE DEPUTY REGISTRAR OF CO-OPERATIVE SOCIETIES (CREDIT)
OFFICE OF THE REGISTRAR OF CO-OPERATIVE SOCIETIES, ODISHA, BHUBANESWAR
DISPUTE CASE NO.-53/2021

IN THE MATTER OF:
MANAGING DIRECTOR
ODISHA STATE COOPERATIVE BANK LTD..... .....PLAINTIFF

-:Versus:-

Subash Chandra Mohanta and another..... .....DEFENDANTS

NOTICE

No.15218 Dated: 22.10.2021

To

1) Subash Chandra Mohanta, S/o Jaganath Mohanta
At: Jalada, "C" Block, P.O.- Jalada, " C" Block
Dist. – Sundargarh – 769043 **....Def. No. 1**

2) Sadananda Das, S/o Late Ramesh Chandra Das
At- Qr.No. A-87, Sector -03, Rourkela, Dist- Sundargarh - 769002
Permanent at Village – Krishna Nagar, PO – Lanjipally
PS- Berhampur, Dist.- Ganjam **.....Def. No. 2**

Whereas, the Odisha State Co-operative Bank Ltd, (Plaintiff) has preferred the dispute case u/s-68 of O.C.S Act -1962 for passing an award of **Rs.66,403/- (Rupees Sixty six thousand four hundred three) only against as on 28.02.2018** you with further interest and cost. Whereas notice issued to you by R.P. with A.D. returned un-served. Now therefore, take notice through this publication to appear before the Court as above at 7th Floor, Heads of Department Building, Bhubaneswar- 1 on **20.11.2021** at 11 AM to defend the case failing which the matter shall be decided on merit as per law.

By order of the Court

Sub - Asst. Registrar
Co-operative Societies, (Legal)

IN THE COURT OF THE DEPUTY REGISTRAR OF CO-OPERATIVE SOCIETIES (CREDIT)
OFFICE OF THE REGISTRAR OF CO-OPERATIVE SOCIETIES, ODISHA, BHUBANESWAR
DISPUTE CASE NO.-127/2020

IN THE MATTER OF:
MANAGING DIRECTOR
ODISHA STATE COOPERATIVE BANK LTD..... .....PLAINTIFF

-:Versus:-

Saroj Kumar Mall and another..... .....DEFENDANTS

NOTICE

No.15228 Dated: 25.10.2021

To

2. Dipti Ranjan Mohanty, S/o- Surendra Nath Mohanty
Village – At Sahu Pada, P.O.- Jigaran, Via – Jaria, Dist.- Kendrapara **....Def. No. 2**

3. The Principal of Municipal College
Rourkela, Dist. - Sundargarh **.....Def. No. 3**

Whereas, the Odisha State Co-operative Bank Ltd, (Plaintiff) has preferred the dispute case u/s-68 of O.C.S Act -1962 for passing an award of **Rs.85,742/- (Rupees Eighty five thousand seven hundred forty two) only against as on 07.03.2014** you with further interest and cost. Whereas notice issued to you by R.P. with A.D. returned un-served. Now therefore, take notice through this publication to appear before the Court as above at 7th Floor, Heads of Department Building, Bhubaneswar- 1 on **20.11.2021** at 11 AM to defend the case failing which the matter shall be decided on merit as per law.

By order of the Court

Sub - Asst. Registrar
Co-operative Societies, (Legal)

IN THE COURT OF THE DEPUTY REGISTRAR OF CO-OPERATIVE SOCIETIES (MARKETING)
OFFICE OF THE REGISTRAR OF CO-OPERATIVE SOCIETIES, ODISHA, BHUBANESWAR
DISPUTE CASE NO.-128/2020

IN THE MATTER OF:
MANAGING DIRECTOR
ODISHA STATE COOPERATIVE BANK LTD..... .....PLAINTIFF

-:Versus:-

Bansidhar Amat & others..... .....DEFENDANTS

NOTICE

No.15270 Legal - I(B) Dated: 25.10.2021

To

1) Bansidhar Amat, S/o- Late Sridhar Amat
At- Kulamunda, P.O.- Lathikota, Rourkela
District – Sundargarh – 770037
At- Qr. No. B/140, PO/PS- Sector -08, Rourkela , Dist. – Sundargarh **.....Def. No. 1**

2) Hrudananda Samat, S/o –Late Banamali Samat
At – Qr. No. – B/16, PO/PS- Sector -16, Rourkela, Dist.- Sundargarh
At- Kaliaposa, PO- Tulasikani, Dist. – Sundargarh -770036 **.....Def. No. 2**

Whereas, the Odisha State Co-

IN THE COURT OF THE DEPUTY REGISTRAR OF CO-OPERATIVE SOCIETIES (MARKETING)
OFFICE OF THE REGISTRAR OF CO-OPERATIVE SOCIETIES, ODISHA, BHUBANESWAR
DISPUTE CASE NO.-140/2020

IN THE MATTER OF:
MANAGING DIRECTOR
ODISHA STATE COOPERATIVE BANK LTD..... .....PLAINTIFF

-:Versus:-

Arjun Lakhua & others..... .....DEFENDANTS

NOTICE

No.15254 Dated: 25.10.2021

To

1) Arjun Lakhua (Pl. No- 840160 Optr.-cum-Tch.) S/o- Rijhu Lakhua
At – Qr. No. – B-195, Sector -8, Rourkela, Dist.- Sundargarh
Village At- Bhojpur, P.O.- Puruna Pani, Dist.- Sundargarh -770035 **.....Def. No. 1**

2) Prem Soreng, S/o- Late Halan Soreng
At- Panposh, Girijatoli, Po- Kansbahl, Dist.- Sundargarh -770034 **.....Def. No. 2**

3) The Senior Manager of Roll Shop Dept. No.-659/00 Pay Zone –II, SAIL
Rourkela Steel Plant Rourkela, District – Sundargarh **.....Def. No. 3**

Whereas, the Odisha State Co-operative Bank Ltd, (Plaintiff) has preferred the dispute case u/s-68 of O.C.S Act - 1962 for passing an award of **Rs.2,91,798.38/- (Rupees Two lakh ninety one thousand seven hundred ninety eight and thirty eight Paisa) only as on 31.03.2012** against you with further interest and cost. Whereas notice issued to you by R.P. with A.D. returned un-served. Now therefore, take notice through this publication to appear before the Court as above at 7th/8th Floor, Heads of Department Building, Bhubaneswar- 1 on **20.11.2021** at 11 AM to defend the case failing which the matter shall be decided on merit as per law.

By order of the Court

Sub - Asst. Registrar
Co-operative Societies, (Legal)

IN THE COURT OF THE DEPUTY REGISTRAR OF CO-OPERATIVE SOCIETIES (MARKETING)
OFFICE OF THE REGISTRAR OF CO-OPERATIVE SOCIETIES, ODISHA, BHUBANESWAR
DISPUTE CASE NO.-141/2020

IN THE MATTER OF:
MANAGING DIRECTOR
ODISHA STATE COOPERATIVE BANK LTD..... .....PLAINTIFF

-:Versus:-

Bijaya Kumar Bera & others..... .....DEFENDANTS

NOTICE

No.15252 Dated: 25.10.2021

To

1) Bijaya Kumar Bera (Pl. No- 38348 Sr. Instructor) S/o- Jatindra Nath Bera
At – Qr. No.I/32 –, Sector -15, Rourkela, Dist.- Sundargarh -769003
Village - Jampada, PO- Baigan Badla, Dist.- Mayurbhanja **.....Def. No. 1**

2) Rabindra Nath Pati, S/o Late R C Pati
At- Qr. No. – C-730, Koel Nagar, Rourkela, Dist.- Sundargarh -769014
Village/ PO/ Via- Suruda, Dist.- Ganjam **.....Def. No. 2**

3) The Deputy General Manager i/c. (HRD) HRD Centre
Dept. No.-636/17 Pay Zone –I, SAIL
Rourkela Steel Plant Rourkela, District – Sundargarh **.....Def. No. 3**

Whereas, the Odisha State Co-operative Bank Ltd, (Plaintiff) has preferred the dispute case u/s-68 of O.C.S Act - 1962 for passing an award of **Rs.1,90,961/- (Rupees One lakh ninety thousand nine hundred sixty one) only as on 06.01.2015** against you with further interest and cost. Whereas notice issued to you by R.P. with A.D. returned un-served. Now therefore, take notice through this publication to appear before the Court as above at 7th/8th Floor, Heads of Department Building, Bhubaneswar- 1 on **20.11.2021** at 11 AM to defend the case failing which the matter shall be decided on merit as per law.

By order of the Court

Sub - Asst. Registrar
Co-operative Societies, (Legal)

IN THE COURT OF THE DEPUTY REGISTRAR OF CO-OPERATIVE SOCIETIES (MARKETING)
OFFICE OF THE REGISTRAR OF CO-OPERATIVE SOCIETIES, ODISHA, BHUBANESWAR
DISPUTE CASE NO.-143/2020

IN THE MATTER OF:
MANAGING DIRECTOR
ODISHA STATE COOPERATIVE BANK LTD..... .....PLAINTIFF

-:Versus:-

Kangalu Barik & others..... .....DEFENDANTS

NOTICE

No.15250 Dated: 25.10.2021

To

1) Kangalu Barik (Pl. No- 928514 SSW) S/o- Jayachandra Barik
At – Qr. No. –G- 458, Sector -6, Rourkela, Dist.- Sundargarh -769005
Village - Khuntapalli, PO/PS- Dungrupalli, Dist.-Sonpur **.....Def. No. 1**

2) Budhan Singh Hessa, S/o- Late K.R. Hessar
At- Qr. No. – A/91, Sector -16, Rourkela, Dist.- Sundargarh -769003
At - Banapathara, PO- Injidi, PS- Khamar, Dist.- Angul **.....Def. No. 2**

3) The Asst. Manager of Coke Oven (Admn.) CO. CC & FP, Dept. No.-474/070
Pay Zone –II, SAIL Rourkela Steel Plant Rourkela, District – Sundargarh **.....Def. No. 3**

Whereas, the Odisha State Co-operative Bank Ltd, (Plaintiff) has preferred the dispute case u/s-68 of O.C.S Act - 1962 for passing an award of **Rs.1,90,961/- (Rupees One lakh ninety thousand nine hundred sixty one) only as on 06.01.2015** against you with further interest and cost. Whereas notice issued to you by R.P. with A.D. returned un-served. Now therefore, take notice through this publication to appear before the Court as above at 7th/8th Floor, Heads of Department Building, Bhubaneswar- 1 on **20.11.2021** at 11 AM to defend the case failing which the matter shall be decided on merit as per law.

By order of the Court

Sub - Asst. Registrar
Co-operative Societies, (Legal)

IN THE COURT OF THE DEPUTY REGISTRAR OF CO-OPERATIVE SOCIETIES (MARKETING)
OFFICE OF THE REGISTRAR OF CO-OPERATIVE SOCIETIES, ODISHA, BHUBANESWAR
DISPUTE CASE NO.-144/2020

IN THE MATTER OF:
MANAGING DIRECTOR
ODISHA STATE COOPERATIVE BANK LTD..... .....PLAINTIFF

-:Versus:-

Narasingh Tanty & others..... .....DEFENDANTS

NOTICE

No.15248 Dated: 25.10.2021

To

1) Narasingh Tanty, (Constable No - 1259) S/o- Bhola Tanty
At/PO- Talasankara, PS- Twon, Dist. - Sundaragarh
C/o- Reserve Police Line, PO/PS- Panposh, Rourkela, Dist. – Sundargarh -769004 **..Def. No. 1**

2) Dilip Kujur (Constable -1160) S/o- Benjamin Kujur
At- Kelokhandi, PS- Talsara, Dist - Sundargarh
C/o- Reserve Police Line, PO/PS- Panposh, Rourkela, Dist. – Sundargarh -769004 **..Def. No. 2**

3) The Deputy Superintendent of Police Rourkela, Dist.- Sundargarh **.....Def. No. 3**

Whereas, the Odisha State Co-operative Bank Ltd, (Plaintiff) has preferred the dispute case u/s-68 of O.C.S Act - 1962 for passing an award of **Rs.89,075/- (Rupees Eighty nine thousand seventy five) only as on 03.03.2018** against you with further interest and cost. Whereas notice issued to you by R.P. with A.D. returned un-served. Now therefore, take notice through this publication to appear before the Court as above at 7th/8th Floor, Heads of Department Building, Bhubaneswar- 1 on **20.11.2021** at 11 AM to defend the case failing which the matter shall be decided on merit as per law.

By order of the Court

Sub - Asst. Registrar
Co-operative Societies, (Legal)

IN THE COURT OF THE DEPUTY REGISTRAR OF CO-OPERATIVE SOCIETIES (MARKETING)
OFFICE OF THE REGISTRAR OF CO-OPERATIVE SOCIETIES, ODISHA, BHUBANESWAR
DISPUTE CASE NO.-145/2020

IN THE MATTER OF:
MANAGING DIRECTOR
ODISHA STATE COOPERATIVE BANK LTD..... .....PLAINTIFF

-:Versus:-

Jayaram Bagh & others..... .....DEFENDANTS

NOTICE

No.15246 Dated: 25.10.2021

To

1) Jayaram Bagh(Grafter) S/o- Dutia Bagh
Village/ PO- Birbira, Dist.- Sundargarh **..Def. No. 1**

2) The Drawing & Disbursement Officer of the Senior Horticulturist
At/PO- Panposh, Rourkela, Dist. – Sundargarh **..Def. No. 2**

Whereas, the Odisha State Co-operative Bank Ltd, (Plaintiff) has preferred the dispute case u/s-68 of O.C.S Act - 1962 for passing an award of **Rs.1,31,125.80/- (Rupees One lakh Thirty one thousand one hundred twenty five and eighty Paisa) only as on 31.01.2013** against you with further interest and cost. Whereas notice issued to you by R.P. with A.D. returned un-served. Now therefore, take notice through this publication to appear before the Court as above at 7th/8th Floor, Heads of Department Building, Bhubaneswar- 1 on **20.11.2021** at 11 AM to defend the case failing which the matter shall be decided on merit as per law.

By order of the Court

Sub - Asst. Registrar
Co-operative Societies, (Legal)

IN THE COURT OF THE DEPUTY REGISTRAR OF CO-OPERATIVE SOCIETIES (MARKETING)
OFFICE OF THE REGISTRAR OF CO-OPERATIVE SOCIETIES, ODISHA, BHUBANESWAR
DISPUTE CASE NO.-146/2020

IN THE MATTER OF:
MANAGING DIRECTOR
ODISHA STATE COOPERATIVE BANK LTD..... .....PLAINTIFF

-:Versus:-

Pandab Gochhayat & others..... .....DEFENDANTS

NOTICE

No.15244 Dated: 25.10.2021

To

1) Pandab Gochhayat, S/o- Late Kambhu Gochhayat
At.- Qr. No.- H/ 50, P.O./ P.S.- Sector-15, Rourkela,Dist.- Sundargarh -769003
Village /P.O./ P.S. – Kangula, Dist.- Angul **..Def. No. 1**

2) Nilamani Kuma, S/o- Pada Kuma
At Qr. No. – A/19, PO/PS- Sector- 07, Rourkela, Dist.- Sundargarh -769003
Village/ P.O./P.S.- Tusura, Dist.- Bolangir **...Def. No. 2**

Whereas, the Odisha State Co-operative Bank Ltd, (Plaintiff) has preferred the dispute case u/s-68 of O.C.S Act - 1962 for passing an award of **Rs.1,82,934/- (Rupees One lakh Eighty two thousand nine hundred thirty four) only as on 01.10.2013** against you with further interest and cost. Whereas notice issued to you by R.P. with A.D. returned un-served. Now therefore, take notice through this publication to appear before the Court as above at 7th/8th Floor, Heads of Department Building, Bhubaneswar- 1 on **20.11.2021** at 11 AM to defend the case failing which the matter shall be decided on merit as per law.

By order of the Court

Sub - Asst. Registrar
Co-operative Societies, (Legal)

IN THE COURT OF THE DEPUTY REGISTRAR OF CO-OPERATIVE SOCIETIES (MARKETING)
OFFICE OF THE REGISTRAR OF CO-OPERATIVE SOCIETIES, ODISHA, BHUBANESWAR
DISPUTE CASE NO.-147/2020

IN THE MATTER OF:
MANAGING DIRECTOR
ODISHA STATE COOPERATIVE BANK LTD..... .....PLAINTIFF

-:Versus:-

Puspalata Paikray & others..... .....DEFENDANTS

NOTICE

No.15242 Dated: 25.10.2021

To

1) Puspalata Paikray (Constable -481) S/o- Kaibalya Paikray
At- Qr. No. -1091, Industrial Estate Rourkela, Dist. – Sundaragarh – 769004
At/P.O.- Nandapur Dist.- Khurda **..Def. No. 1**

2) Gadadhar Bhoi (Habildar -1191)
At- Biladehi, PS- Lophripada, Dist. – Sundargarh **..Def. No. 2**

3) The Deputy Superintendent of Police Rourkela, Dist.- Sundargarh **..Def. No. 3**

Whereas, the Odisha State Co-operative Bank Ltd, (Plaintiff) has preferred the dispute case u/s-68 of O.C.S Act - 1962 for passing an award of **Rs.2,95,463/- (Rupees Two lakh ninety five thousand four hundred sixty three) only as on 03.04.2017** against you with further interest and cost. Whereas notice issued to you by R.P. with A.D. returned un-served. Now therefore, take notice through this publication to appear before the Court as above at 7th/8th Floor, Heads of Department Building, Bhubaneswar- 1 on **20.11.2021** at 11 AM to defend the case failing which the matter shall be decided on merit as per law.

By order of the Court

Sub - Asst. Registrar
Co-operative Societies, (Legal)

IN THE COURT OF THE DEPUTY REGISTRAR OF CO-OPERATIVE SOCIETIES (MARKETING)
OFFICE OF THE REGISTRAR OF CO-OPERATIVE SOCIETIES, ODISHA, BHUBANESWAR
DISPUTE CASE NO.-148/2020

IN THE MATTER OF:
MANAGING DIRECTOR
ODISHA STATE COOPERATIVE BANK LTD..... .....PLAINTIFF

-:Versus:-

Chunnu Tirkey & others..... .....DEFENDANTS

NOTICE

No.15240 Dated: 25.10.2021

To

1) Chunnu Tirkey, S/o- Late Madia Tirkey
At- Qr. No. – H/236, PO- Sector -6, Rourkela, Dist.- Sundargarh
Village- At- Baskona, Po- Lovaym, Bisra, Dist. – Sundargarh **.....Def. No. 1**

2) J Lugun, S/o- Late Jistus Lugun
At- Qr. No. – A- 327, Sector- 4, Rourkela, District- Sundargarh
Village- At/PO- Puruna Pani, Dist. – Sundargarh **.....Def. No. 2**

Whereas, the Odisha State Co-operative Bank Ltd, (Plaintiff) has preferred the dispute case u/s-68 of O.C.S Act - 1962 for passing an award of **Rs.3,76,277/- (Rupees Three lakh seventy six thousand two hundred seventy seven) only as on 31.03.2012** against you with further interest and cost. Whereas notice issued to you by R.P. with A.D. returned un-served. Now therefore, take notice through this publication to appear before the Court as above at 7th/8th Floor, Heads of Department Building, Bhubaneswar- 1 on **20.11.2021** at 11 AM to defend the case failing which the matter shall be decided on merit as per law.

By order of the Court

Sub - Asst. Registrar
Co-operative Societies, (Legal)

IN THE COURT OF THE DEPUTY REGISTRAR OF CO-OPERATIVE SOCIETIES (MARKETING)
OFFICE OF THE REGISTRAR OF CO-OPERATIVE SOCIETIES, ODISHA, BHUBANESWAR
DISPUTE CASE NO.-151/2020

IN THE MATTER OF:
MANAGING DIRECTOR
ODISHA STATE COOPERATIVE BANK LTD..... .....PLAINTIFF

-:Versus:-

Rama Chandra Majhi & others..... .....DEFENDANTS

NOTICE

No.15238 Dated: 25.10.2021

To

1) Rama Chandra Majhi (Pl. No.- 942276 (Tech.) S/o- Late B.C. Majhi
Now representing to Smt. Sebati Majhi
At- Qr. No. – C/50, Sector -22, Fertiliser Township Rourkela, Dist.- Sundargarh
At- Vodaka, PO-Sathi Bakuda, PS- Dhusuri, Dist.- Bhadrak **.....Def. No. 1**

2) Smt. Sebati Majhi, W/o- Late Ram Chandra Majhi
At- Plot No- 60, Construction/ R. H. Colony, Block- A, PO/PS- Tangarpalli
Sector- 22, Rourkela, Dist.- Sundargarh-469007 **..Def. No. 2**

3) Janakar Sethi, S/o- Babaji Sethi
At- Qr. No. – A/42, Sector-19, Rourkela, District- Sundargarh
At/PO- Sandha Palli, PS- Pattamundai, Dist.- Kendrapada **.....Def. No. 3**

4) The Chief General Manager of Cold Rolling Mill CRM (Mech.) Pay Zone –II
Dept. No. 260/50, SAIL Rourkela Steel Plant, Rourkela, Dist.- Sundargarh **.....Def. No. 4**

Whereas, the Odisha State Co-operative Bank Ltd, (Plaintiff) has preferred the dispute case u/s-68 of O.C.S Act - 1962 for passing an award of **Rs.4,73,004/- (Rupees Four lakh seventy three thousand four) only as on 31.10.2012** against you with further interest and cost. Whereas notice issued to you by R.P. with A.D. returned un-served. Now therefore, take notice through this publication to appear before the Court as above at 7th/8th Floor, Heads of Department Building, Bhubaneswar- 1 on **20.11.2021** at 11 AM to defend the case failing which the matter shall be decided on merit as per law.

By order of the Court

Sub - Asst. Registrar
Co-operative Societies, (Legal)

IN THE COURT OF THE DEPUTY REGISTRAR OF CO-OPERATIVE SOCIETIES (MARKETING)
OFFICE OF THE REGISTRAR OF CO-OPERATIVE SOCIETIES, ODISHA, BHUBANESWAR
DISPUTE CASE NO.-152/2020

IN THE MATTER OF:
MANAGING DIRECTOR
ODISHA STATE COOPERATIVE BANK LTD..... .....PLAINTIFF

-:Versus:-

Biranchi Gochhayat & others..... .....DEFENDANTS

NOTICE

No.15236 Dated: 25.10.2021

To

1) Biranchi Gochhayat (Sweeper) S/o- Hari Gochhayat now representing to
Sulochana Gochhayat
At Qr. No. PH/13, PH Colony, Sector -16, Rourkela, Dist.- Sundargarh-769003
At- Hindola Basinga, PO/PS- Ranjagola, Dist.- Dhenkanal **.....Def. No. 1**

2) Sulochana Gochhayat, W/o- Late Biranchi Gochhyat
At- Qr. No.- PH/13, PH Colony, Sector -16, Rourkela, Dist.- Sundargarh-769003
At- Hindola Basinga, PO/PS- Ranjagola, Dist.- Dhenkanal **...Def. No. 2**

3) Santanu Kumar Mallick (Lab Attendant)
At- Pohalbati Pada, PO- Sekh Pur, Via- Patamundai, Dist.- Kendrapada
At- Ambedkar Nagar, PO- Basanti Colony, PS- Uditnagar, Dist.- Sundargarh **..Def. No. 3**

4) The Principal of Municipal College, Rourkela, Dist.- Sundargarh- 769012 **....Def. No.4**

Whereas, the Odisha State Co-operative Bank Ltd, (Plaintiff) has preferred the dispute case u/s-68 of O.C.S Act - 1962 for passing an award of **Rs.18,825.44/- (Rupees Eighteen thousand eight hundred twenty five and fourty four Paisa) only as on 30.04.2017** against you with further interest and cost. Whereas notice issued to you by R.P. with A.D. returned un-served. Now therefore, take notice through this publication to appear before the Court as above at 7th/8th Floor, Heads of Department Building, Bhubaneswar- 1 on **20.11.2021** at 11 AM to defend the case failing which the matter shall be decided on merit as per law.

By order of the Court

Sub - Asst. Registrar
Co-operative Societies, (Legal)

IN THE COURT OF THE DEPUTY REGISTRAR OF CO-OPERATIVE SOCIETIES (MARKETING)
OFFICE OF THE REGISTRAR OF CO-OPERATIVE SOCIETIES, ODISHA, BHUBANESWAR
DISPUTE CASE NO.-154/2020

IN THE MATTER OF:
MANAGING DIRECTOR
ODISHA STATE COOPERATIVE BANK LTD..... .....PLAINTIFF

-:Versus:-

Krushna Chandra Patra & others..... .....DEFENDANTS

NOTICE

No.15234 Dated: 25.10.2021

To

1) Krushna Chandra Patra (Peon), S/o - Pankaj Patra
At – Qr. No. –ECR -57, Chhend Colony, Rourkela, Dist.- Sundargarh -769015
Village- Kalyanpur, Via- Nayagarh, Dist. - Nayagarh **..Def. No. 1**

2) Debraj Behera (Peon), S/o- Sama Behera
Village/ PO- Muniguda, Dist. – Rayagada **...Def. No. 2**

3) The Principal of Municipal College, Rourkela, Dist.- Sundargarh - 769012 **..Def. No. 3**

Whereas, the Odisha State Co-operative Bank Ltd, (Plaintiff) has preferred the dispute case u/s-68 of O.C.S Act - 1962 for passing an award of **Rs.60,421/- (Rupees Sixty thousand four hundred twenty one) only as on 30.03.2017** against you with further interest and cost. Whereas notice issued to you by R.P. with A.D. returned un-served. Now therefore, take notice through this publication to appear before the Court as above at 7th/8th Floor, Heads of Department Building, Bhubaneswar- 1 on **20.11.2021** at 11 AM to defend the case failing which the matter shall be decided on merit as per law.

By order of the Court

Sub - Asst. Registrar
Co-operative Societies, (Legal)

IN THE COURT OF THE DEPUTY REGISTRAR OF CO-OPERATIVE SOCIETIES (MARKETING)
OFFICE OF THE REGISTRAR OF CO-OPERATIVE SOCIETIES, ODISHA, BHUBANESWAR
DISPUTE CASE NO.-155/2020

IN THE MATTER OF:
MANAGING DIRECTOR
ODISHA STATE COOPERATIVE BANK LTD..... .....PLAINTIFF

-:Versus:-

Paban Kumar Das & others..... .....DEFENDANTS

NOTICE

No.15232 Dated: 25.10.2021

To

1) Paban Kumar Das, (Asst. Driver- 309) S/o- Alok Das
Village/ PO/PS- Bidanasi, Dist. – Cuttack
C/o- Reserve Police Line, PO/PS- Panposh, Rourkela, Dist.- Sundargarh- 769004 **..Def. No. 1**

2) Kalikinkar Jena (Habildar No. -113) S/o- Sanatan Jena
At-Qr. No. PWD- 65, Police Colony, Panposh, Rourkela Dist.- Sundargarh- 769004
Village –Tulsipur, PO- Godapokhari, PS- Baramba, Dist.- Cuttack
C/o- Reserve Police Line PO/PS- Panposh Rourkela Dist.- Sundargarh - 769004 **...Def. No. 2**

3) The Deputy Superintendent of Police, Rourkela, Dist.- Sundargarh **...Def. No. 3**

Whereas, the Odisha State Co-operative Bank Ltd, (Plaintiff) has preferred the dispute case u/s-68 of O.C.S Act - 1962 for passing an award of **Rs.1,27,832/- (Rupees One lakh twenty seven thousand eight hundred thirty two) only as on 31.12.2012** against you with further interest and cost. Whereas notice issued to you by R.P. with A.D. returned un-served. Now therefore, take notice through this publication to appear before the Court as above at 7th/8th Floor, Heads of Department Building, Bhubaneswar- 1 on **20.11.2021** at 11 AM to defend the case failing which the matter shall be decided on merit as per law.

By order of the Court

Sub - Asst. Registrar
Co-operative Societies, (Legal)

IN THE COURT OF THE DEPUTY REGISTRAR OF CO-OPERATIVE SOCIETIES (MARKETING)
OFFICE OF THE REGISTRAR OF CO-OPERATIVE SOCIETIES, ODISHA, BHUBANESWAR
DISPUTE CASE NO.-161/2020

IN THE MATTER OF:
MANAGING DIRECTOR
ODISHA STATE COOPERATIVE BANK LTD..... .....PLAINTIFF

-:Versus:-

Gyana Ranjan Jena & another..... .....DEFENDANTS

NOTICE

No.15230 Dated: 25.10.2021

To

2) Surendu Kumar Seth (Empl. No.- 49965) S/o- Gadadhar Seth
At- Kulad, Po- Kulad
PS- NALCO, Dist.- Angul -759145
At/PO- Kulad, NALCO Nagar, Dist.- Angul **...Def. No. 2**

Whereas, the Odisha State Co-operative Bank Ltd, (Plaintiff) has preferred the dispute case u/s-68 of O.C.S Act - 1962 for passing an award of **Rs.85,742/- (Rupees Eighty five thousand seven hundred forty two) only as on 07.03.2014** against you with further interest and cost. Whereas notice issued to you by R.P. with A.D. returned un-served. Now therefore, take notice through this publication to appear before the Court as above at 7th/8th Floor, Heads of Department Building, Bhubaneswar- 1 on **20.11.2021** at 11 AM to defend the case failing which the matter shall be decided on merit as per law.

By order of the Court

Sub - Asst. Registrar
Co-operative Societies, (Legal)

OIPR-39012/11/0009/2122

ଜେଡିୟୁ ନେତାଙ୍କ ବିବାଦୀୟ ମନ୍ତବ୍ୟ

ଜିନ୍ନା ମହାନ୍ ସ୍ୱାଧୀନତା ସଂଗ୍ରାମୀ

ପାଟନା, ୧୩।୧୧

ଖଲିଦ ଅନୱର

ସମାଜବାଦୀ ପାର୍ଟି ଅଧ୍ୟକ୍ଷ ଅଖିଲେଶ ଯାଦବ କିଛିଦିନ ପୂର୍ବରୁ ଦେଶ ବିଭାଜନକାରୀ ମହମ୍ମଦ ଅଲି ଜିନ୍ନାଙ୍କୁ ମହାତ୍ମା ଗାନ୍ଧୀ, ସର୍ଦ୍ଦାର ବଲ୍ଲଭଭାଇ ପଟେଲ ଓ ଜବାହରଲାଲ୍ ନେହେରୁଙ୍କ ଭଳି ନେତାଙ୍କ ସହ ତୁଳନା କରି ସମାଲୋଚିତ ହୋଇଥିଲେ। ଏବେ ସଂଯୁକ୍ତ ଜନତା ଦଳ (ଜେଡିୟୁ)ର ଜଣେ ନେତା ଜିନ୍ନାଙ୍କୁ ମହାନ ସ୍ୱାଧୀନତା ସଂଗ୍ରାମୀ କହି ବିବାଦ ଘେରକୁ ଆସିଛନ୍ତି। ବିହାର ବିଧାନ ପରିଷଦର ଜେଡିୟୁ ସଦସ୍ୟ ଖଲିଦ ଅନୱର ପାକିସ୍ତାନର ପ୍ରତିଷ୍ଠାତା ଜିନ୍ନାଙ୍କୁ ମହାନ ସ୍ୱାଧୀନତା ସଂଗ୍ରାମୀ କହିବା ସହ ଦେଶ ବିଭାଜନ ପାଇଁ ଭାରତର ପ୍ରଥମ ପ୍ରଧାନମନ୍ତ୍ରୀ ନେହେରୁଙ୍କୁ ଦାୟୀ କରିଥିଲେ। ଏହା ତାଙ୍କର ବ୍ୟକ୍ତିଗତ ମନ୍ତବ୍ୟ ନୁହେଁ ବରଂ ଦଳର ଆଭିମୁଖ୍ୟ ବୋଲି ଖଲିଦ କହିଥିଲେ। ତାଙ୍କର ଏଭଳି ମନ୍ତବ୍ୟକୁ ଭାଜପା ସମାଲୋଚନା କରିବା ସହ ଜେଡିୟୁ ନେତା ପାକିସ୍ତାନ ଚାଲିଯାଆନ୍ତୁ ବୋଲି କହିଛି।

STATE MEDICINAL PLANTS BOARD, ODISHA
(Forest, Environment & Climate Change. Deptt. Govt. of Odisha)
Aranya Bhawan, Chandrasekharpur, Bhubaneswar-751023
E-mail: smpborissa@gmail.com, Tel: +91674-2954911

NOTICE

No. CAD-1830: SMPB, Odisha is going to organise the 14th State Level Kalinga Herbal Fair, Bhubaneswar from **22.12.2021 to 28.12.2021** Interested Event Management Agencies having adequate eligibility are requested to apply latest by **16.00 Hrs. of 25.11.2021**.
For details & Tender documents, please visit the following website: **www.odisha.gov.in (tenders.gov.in)** OR **www.odishaforest.in**.

CHIEF EXECUTIVE, SMPB Odisha
OIPR-10122/11/0001/2122

OFFICE OF THE COLLECTOR & DISTRICT MAGISTRATE, KHORDHA
(GRAM PANCHAYAT SECTION)
Ph. No.: 06755-220922 (O), Fax No.: 06755-221567
E-mail: dpo.od-khu@nic.in, dpokhorhda@gmail.com
No. 1148/GP **Dt.08.11.2021**

QUOTATION CALL NOTICE

No. i-206: Sealed quotations are invited from bonafide supplier/ manufacturer firms for supply of the articles specified for use in the ensuing General Election to PRIs - 2022. The sealed quotations will be received in the District Panchayat Office, Khordha during office hours on or before 30.11.2021 upto 1.00 P.M. The quotations will be opened on 30.11.2021 at 4.00 P.M. in the office Chamber of District Panchayat Officer, Khordha in the presence of the purchase committee and the tenderers or their authorized representatives/agents. The quotations received after the stipulated time shall not be accepted.
The details terms and conditions of the tender and the list of materials with specifications to be supplied are available in the office of the District Panchayat Officer, Khordha and district website **(http://khordha.nic.in)**.

Sd./- Collector & District Election Officer, Khordha
OIPR-24013/11/0008/2122

OFFICE OF THE SUPERINTENDING ENGINEER
BHUBANESWAR (R&B) DIVISION NO. III, BHUBANESWAR
bbsrrandb03@yahoo.com
60 Estg. No. 7038 **Date: 10.11.2021**

Government of Odisha
"e" Procurement Notice No. (30) of 2021-22
Bid Identification No. C.C. (R&B) 03

1	Name of the Work	Road Work
2	Total No. of works	1 No. work
3	Estimated Cost	Rs.21,75,691.00
4	Class of Contractor (i)	(C & B)
5	Period of Completion	2 (Two) Calendar Months
6	Type of Tender	Single Cover System (Online)
7	Date & time of availability of bid document in the portal	From 17.11.2021 at 10.00 hrs. to 26.11.2021 upto 17.30 hrs.
8	Last date & time for receipt of bids in the portal	29.11.2021 upto 17.30 hrs.
9	Name & Address of the Officer Inviting Bid	Er. Himansu Sekhar Sarangi, Superintending Engineer, Bhubaneswar (R&B) Division No. III, Bhubaneswar

Further details can be seen from the e-procurement portal **https://tendersorissa.gov.in**.
N.B.: Subsequent corrigendum/addendum if required shall be available in the website as indicated above.

Superintending Engineer
Bhubaneswar (R&B) Division No. III, BBSR
OIPR-34089/11/0014/2122

ZILLA SWASTHYA SAMITI, KANDHAMAL
OFFICE OF THE CDM & PHO-cum-DISTRICT MISSION DIRECTOR, NHM, KANDHAMAL, ODISHA - 762001
Tender No. 13849/NHM/21 **Dt.10.11.2021**

TENDER CALL NOTICE

No. E-622: Sealed tenders are invited from the interested eligible bidders for supply of different printing IEC material under NHM, Kandhamal. The eligible criteria, the terms of reference and the formats for submission of bid as set forth in the tender document can be downloaded from the website **www.kandhamal.nic.in**. Interested bidders fulfilling the eligibility criteria may submit their proposal(s) with EMD. Tender paper cost & document as per tender call notice. The bidders have to submit their proposal(s) at the O/o. The CDM & PHO cum District Mission Director, Kandhamal, DHH, Phulbani. Proposal(s) complete in all respect should reach the undersigned on or before **03.00 P.M. of 01.12.2021** through Regd./Speed Post/Courier and the same will be opened on **02.12.2021 at 11.00 A.M.** The undersigned reserves the right to reject any or all the tender(s) without assigning any reason thereof.

Sd./- CDM & PHO cum District Mission Director, Kandhamal
OIPR-10015/11/0026/2122

ZILLA SWASTHYA SAMITI, KANDHAMAL
OFFICE OF THE CDM & PHO-cum-DISTRICT MISSION DIRECTOR, NHM, KANDHAMAL, ODISHA - 762001
Advt. No. 13917/NHM/21 **Dt.11.11.2021**

TENDER CALL NOTICE

No. E-625: Sealed tenders are invited from the interested eligible bidders for supply of Miscellaneous Office Stationery Items under CDM & PHO cum DMD, Kandhamal. The eligible criteria, the terms of reference and the formats for submission of bid as set forth in the tender document can be downloaded from the website **www.kandhamal.nic.in**. Interested bidders fulfilling the eligibility criteria may submit their proposal(s) with EMD. Tender paper cost & document as per tender call notice. The bidders have to submit their proposal(s) at the O/o. The CDM & PHO cum District Mission Director, Kandhamal, DHH, Phulbani. Proposal(s) complete in all respect should reach to the undersigned on or before **5.00 P.M. of 06.12.2021** through Regd./Speed Post/Courier and the same will be opened on **07.12.2021 at 11.00 A.M.** The undersigned reserves the right to reject any or all the tender(s) without assigning any reason thereof.

Sd./- CDM & PHO cum District Mission Director, Kandhamal
OIPR-10015/11/0027/2122

ବିଜେଡି କର୍ମୀଙ୍କୁ ଲଗାଇ ଆକ୍ରମଣ କରିଛି ପୋଲିସ: କଂଗ୍ରେସ

ଖବରଦାତା ସମ୍ମିଳନୀରେ ଛାତ୍ର କଂଗ୍ରେସ ସଭାପତି ୟାସିର ନୱାଜ।

ବରଗଡ଼ ଛାତ୍ର କଂଗ୍ରେସ ସଭାପତି, କର୍ମୀଙ୍କୁ ଆକ୍ରମଣ ଘଟଣା

- ଆକ୍ରମଣକାରୀଙ୍କୁ ଗିରଫ, କାର୍ଯ୍ୟରତ ପୋଲିସକୁ ନିଲମ୍ବନ ଦାବି
- ୧୬ରେ ଡିଜିପି ଅଫିସ ଘେରାଉ ଚେତାବନୀ

ଭୁବନେଶ୍ୱର,୧୩।୧୧(ବ୍ୟୁରୋ)

ମୁଖ୍ୟମନ୍ତ୍ରୀଙ୍କ କାର୍ଯ୍ୟକ୍ରମରେ ଯୋଗଦେବା ପାଇଁ ମନ୍ତ୍ରୀ ଚୁକୁନି ସାହୁ ବରଗଡ ଯାଉଥିବାବେଳେ ଶୁକ୍ରବାର ମମିତା ମେହେର ହତ୍ୟା ଘଟଣାର ପ୍ରତିବାଦ ସ୍ୱରୂପ ଛାତ୍ର କଂଗ୍ରେସ ପକ୍ଷରୁ ତାଙ୍କ ଗାଡିକୁ ଅଣ୍ଡା ମାଡ଼ କରାଯାଇଥିଲା। ଏହାକୁ କେନ୍ଦ୍ରକରି ପ୍ରତିଶୋଧମୂଳକ ଭାବେ ବିଜେଡି କର୍ମୀମାନେ ଶନିବାର ବରଗଡ଼ ଜିଲା ଛାତ୍ର କଂଗ୍ରେସ ସଭାପତି ଗୌରବ ପତି ଆଜାଦ ଓ ୪ଜଣ କର୍ମୀଙ୍କୁ ମରଣାନ୍ତକ ଆକ୍ରମଣ କରିଥିବା କଂଗ୍ରେସ ଅଭିଯୋଗ କରିଛି। ଏନେଇ ଶନିବାର ପ୍ରଦେଶ କଂଗ୍ରେସ କାର୍ଯ୍ୟାଳୟରେ ଅନୁଷ୍ଠିତ ଖବରଦାତା ସମ୍ମିଳନୀରେ ପ୍ରଦେଶ ଛାତ୍ର କଂଗ୍ରେସ ସଭାପତି ୟାସିର ନୱାଜ କହିଛନ୍ତି, ରାଜ୍ୟ ସରକାରଙ୍କ 'ହତ୍ୟାକାରୀ ଦିବ୍ୟଶଙ୍କର ସୁରକ୍ଷା ନୀତି' ଆଉ ବରଦାସ୍ତ କରାଯିବ ନାହିଁ। ବରଗଡ଼ ପୋଲିସ ଛାତ୍ର କଂଗ୍ରେସ ଆଜାଦଙ୍କ ସମେତ କର୍ମକର୍ତ୍ତାଙ୍କୁ ଗିରଫ କରି ବିଜେଡି କର୍ମୀଙ୍କ ଦ୍ୱାରା ମରଣାନ୍ତକ ଆକ୍ରମଣ କରିଛି। ଯଦି ୨୪ ଘଣ୍ଟା ଭିତରେ ଆକ୍ରମଣକାରୀ ବିଜେଡି କର୍ମୀଙ୍କୁ ଗିରଫ ଓ ଆକ୍ରମଣର ସୁଯୋଗ ଦେଇଥିବା ପୋ

ଡ.ମାୟାଧର ମାନସିଂହଙ୍କ ଜୟନ୍ତୀ ଉପଲକ୍ଷେ ସମାଧିପୀଠରେ ପୁଷ୍ପମାଲ୍ୟାର୍ପଣ ପରେ ଉପସ୍ଥିତ ଅତିଥିମାନେ।

'କାଳଜୟୀ ସାହିତ୍ୟର ମୃତ୍ୟୁ ନାହିଁ'

ଏକାଡେମୀ ପକ୍ଷରୁ ମାନସିଂହଙ୍କ ଜୟନ୍ତୀ

କୃଷ୍ଣପ୍ରସାଦ,୧୩।୧୧(ଡି.ଏନ୍.ଏ.)

ପୁରୀ ଜିଲା କୃଷ୍ଣପ୍ରସାଦ ବ୍ଲକ ଅନ୍ତର୍ଗତ ନନ୍ଦଳା ଗ୍ରାମରେ ଶନିବାର ଓଡ଼ିଶା ସାହିତ୍ୟ ଏକାଡେମୀ ଓ ମାନସିଂହ ପାଠାଗାର ମିଳିତ ଆନୁକୂଲ୍ୟରେ ସାରସ୍ୱତ ସାଧକ ଡ.ମାୟାଧର ମାନସିଂହଙ୍କ ରାଜ୍ୟସ୍ତରୀୟ ଜୟନ୍ତୀ ପାଳିତ ହୋଇଯାଇଛି। ଏହି ଅବସରରେ ମାନସିଂହଙ୍କ ସମାଧି ପୀଠ ଏବଂ ଫଟୋଚିତ୍ରରେ ପୁଷ୍ପ ମାଲ୍ୟାର୍ପଣ କରାଯାଇଥିଲା। ପ୍ରାରମ୍ଭରେ ମାନସିଂହ ବିଦ୍ୟାଳୟର ଛାତ୍ରୀମାନଙ୍କ ଦ୍ୱାରା ସଙ୍ଗୀତ ଗାନ କରାଯାଇଥିଲା। ପରେ ଏକ ସଭା ଅନୁଷ୍ଠିତ ହୋଇଥିଲା। ଓଡ଼ିଶା ସାହିତ୍ୟ ଏକାଡେମୀ ସଭାପତି ଡ.ହୃଷୀକେଶ ମଲ୍ଲିକଙ୍କ ସଭାପତିତ୍ୱରେ ଅନୁଷ୍ଠିତ ସଭାରେ ମୁଖ୍ୟବକ୍ତା ଭାବେ ଅବସରପ୍ରାପ୍ତ ପ୍ରାଧ୍ୟାପକ ଡ.ଶ୍ରୀଚରଣ ମହାନ୍ତି, ଅତିଥିଭାବେ ଓଡ଼ିଶା ସାହିତ୍ୟ ଏକାଡେମୀ ସଦସ୍ୟା ଡ.ପ୍ରତିଭା ମହାରଥୀ, ମାନସିଂହଙ୍କ ପୁତୁରା କିଶୋର ଚନ୍ଦ୍ର ବିଶୋଇ, ମାନସିଂହ ହାଇସ୍କୁଲର ଭାରପ୍ରାପ୍ତ ପ୍ରଧାନ ଶିକ୍ଷକ ବିଷ୍ଣୁ ପ୍ରସାଦ ଦଳେଇ, ସିଆର୍‌ସିସି ପ୍ରଶାନ୍ତ କୁମାର ନାୟକ, ରାମ ଲେଙ୍କା, ସରପଞ୍ଚ ଗୋବିନ୍ଦ ପ୍ରଧାନ, ଅଧ୍ୟାପକ ଆଦିତ୍ୟ ପ୍ରସାଦ ରଥ, ବିଦ୍ୟାଧର ଦଳବେହେରା, କବି ଲଳିତ କୁମାର ସ୍ୱାଇଁ, କବି ରାଜକିଶୋର ନାୟକ ପ୍ରମୁଖ ଯୋଗଦେଇଥିଲେ। ମାନସିଂହଙ୍କ ସାହିତ୍ୟର ବିଭିନ୍ନ ଦିଗ ଉପରେ ଆଲୋକପାତ କରିବା ସହ କାଳଜୟୀ ସାହିତ୍ୟର ମୃତ୍ୟୁ ନାହିଁ ବୋଲି ସଭାପତି ଡ. ମଲ୍ଲିକ କହିଥିଲେ। ପ୍ରଧାନ ଶିକ୍ଷକ ବିଷ୍ଣୁ ପ୍ରସାଦ ଦଳେଇ ଅତିଥି ପରିଚୟ ପ୍ରଦାନ କରିଥିଲେ। ସୁସାହିତ୍ୟିକ ତଥା ଜଗନ୍ନାଥ ସଂସ୍କୃତି ଗବେଷକ ବାନାମ୍ବର ବାରିକଙ୍କୁ ମାନସିଂହ ସମ୍ମାନରେ ସମ୍ମାନିତ କରାଯାଇଥିଲା। ସିଆର୍‌ସିସି ପ୍ରଶାନ୍ତ କୁମାର ନାୟକ ଧନ୍ୟବାଦ ଦେଇଥିଲେ। ଏହି କାର୍ଯ୍ୟକ୍ରମରେ ବିଦ୍ୟାଳୟର ଛାତ୍ରୀଛାତ୍ର, ବରୁଣେଇ ଯୁବ ଛାତ୍ର ସଙ୍ଗଠନ କର୍ମକର୍ତ୍ତା ଏବଂ ନନ୍ଦଳା ଗ୍ରାମ୍ୟ କମିଟିର ପ୍ରମୁଖ ସଦସ୍ୟ ଉପସ୍ଥିତ ଥିଲେ।

ସ୍ୱାସ୍ଥ୍ୟ କ୍ଷେତ୍ର ପାଇଁ ଓଡ଼ିଶାକୁ ୪୬୧କୋଟି

ଭୁବନେଶ୍ୱର, ୧୩।୧୧(ବ୍ୟୁରୋ)

ସ୍ୱାସ୍ଥ୍ୟ କ୍ଷେତ୍ର ପାଇଁ କେନ୍ଦ୍ର ସରକାର ଶନିବାର ଓଡ଼ିଶାକୁ ୪୬୧କୋଟି ଟଙ୍କା ଦେଇଛନ୍ତି। ପଞ୍ଚଦଶ ଅର୍ଥ କମିଶନ ସୁପାରିସ ଆଧାରରେ ଅର୍ଥ ମନ୍ତ୍ରଣାଳୟର ବ୍ୟୟ ବିଭାଗ ଓଡ଼ିଶା ସମେତ ୧୯ ରାଜ୍ୟର ସ୍ୱାସ୍ଥ୍ୟ କ୍ଷେତ୍ର ଲାଗି ଗ୍ରାମାଞ୍ଚଳ ଏବଂ ସହରାଞ୍ଚଳ ସ୍ୱାୟତ୍ତ ଶାସନ ସଂସ୍ଥାକୁ ୮,୪୫୩.୯୨ କୋଟି ଟଙ୍କା ମଞ୍ଜୁର କରିଛି। ତେବେ ଏଥିମଧ୍ୟରୁ ବିହାରକୁ ସର୍ବାଧିକ ୧,୧୧୬.୩୦୫୪ କୋଟି ଟଙ୍କା ଓ ଓଡ଼ିଶାକୁ ୪୬୧.୭୬୭୩ କୋଟି ଟଙ୍କା ମିଳିଛି। ସ୍ୱାସ୍ଥ୍ୟ ସେବା କ୍ଷେତ୍ରକୁ ସୁଦୃଢ଼ କରିବା ଓ ପ୍ରାଥମିକ ସ୍ୱାସ୍ଥ୍ୟ ସେବା ସ୍ତରରେ ଥିବା ଗୁରୁତ୍ୱପୂର୍ଣ୍ଣ ଅବ୍ୟବସ୍ଥାକୁ ସୁଧାରିବା ନିମନ୍ତେ ଏହି ଅର୍ଥ ଖର୍ଚ୍ଚ କରାଯିବ।

ସୂଚନାଯୋଗ୍ୟ, ୨୦୨୧-୨୨ରୁ ୨୦୨୫-୨୬ ଆର୍ଥିକ ବର୍ଷ ପାଇଁ 'ପଞ୍ଚଦଶ ଅର୍ଥ କମିଶନ' ଆଞ୍ଚଳିକ ସ୍ୱାୟତ୍ତ ଶାସନ ସଂସ୍ଥା ନିମନ୍ତେ ସମୁଦାୟ ୪,୨୭,୯୧୧ କୋଟି ଟଙ୍କା ମଞ୍ଜୁର କରିବା ଲାଗି ସୁପାରିସ କରିଥିଲା। ଅନ୍ୟାନ୍ୟ ଖର୍ଚ୍ଚ ସମେତ କମିଶନ ସୁପାରିସ କରିଥିବା ସମୁଦାୟ ଅର୍ଥ ମଧ୍ୟରେ ସ୍ୱାସ୍ଥ୍ୟ କ୍ଷେତ୍ର ପାଇଁ ୭୦,୦୫୧ କୋଟି ଟଙ୍କା ରହିଛି। ସେଥିରୁ ଗ୍ରାମାଞ୍ଚଳ ପାଇଁ ୪୯,୯୨୮ କୋଟି ଟଙ୍କା ଓ ସହରାଞ୍ଚଳ ପାଇଁ ୨୬,୧୨୩ କୋଟି ଟଙ୍କା ରହିଛି। ଏଥିରୁ ପର୍ଯ୍ୟାୟକ୍ରମେ ସ୍ୱାସ୍ଥ୍ୟ ମନ୍ତ୍ରଣାଳୟ ବିଭିନ୍ନ ରାଜ୍ୟକୁ ଅର୍ଥ ମଞ୍ଜୁର କରୁଛନ୍ତି।

ଘାତକ ହେଉଛି...

ପ୍ରଥମ ପୃଷ୍ଠାରୁ...

ଆଣିବା ଉପରେ ଯଥେଷ୍ଟ ଧ୍ୟାନ ଦିଆଯାଇଛି। ଯାନବାହନରୁ ବାହାରୁଥିବା ଧୂଆଁ, ବର୍ଜ୍ୟବସ୍ତୁ ପରିଚାଳନା, କୋଠାବାଡ଼ି ନିର୍ମାଣ ଯୋଗୁ ହେଉଥିବା ପ୍ରଦୂଷଣ ଇତ୍ୟାଦିକୁ ରୋକିବା ଲାଗି ପଦକ୍ଷେପ ନିଆଯିବାକୁ ବ୍ୟବସ୍ଥା ହୋଇଛି। ରାଉରକେଲା, ତାଳଚେର ଏବଂ ଅନୁଗୋଳ ଶିଳ୍ପାଞ୍ଚଳ ସହର। ସେଠାରେ ଶିଳ୍ପଭିତ୍ତିକ ପ୍ରଦୂଷଣ ରୋକିବା ଏକ ବଡ଼ ଆହ୍ୱାନ। ସେହିସବୁ ସହରରେ ପିଏମ୍ (ପାର୍ଟିକୁଲେଟ ମ୍ୟାଟର)-୧୦ ରହିଛି। ଏହାକୁ ୧୪ରୁ ୧୫ ପ୍ରତିଶତ ହ୍ରାସ କରିବାକୁ ପଡ଼ିବ। ସେହିପରି ଭୁବନେଶ୍ୱର, କଟକ ଓ ବାଲେଶ୍ୱରରେ ବାୟୁ ପ୍ରଦୂଷଣ ପିଏମ୍-୧୦କୁ ୨୭ରୁ ୩୬ ପ୍ରତିଶତକୁ ହ୍ରାସ କରିବା ନେଇ ଆକ୍ସନ ପ୍ଲାନ୍‌ରେ ପରାମର୍ଶ ଦିଆଯାଇଛି। ଓଡ଼ିଶାରେ ଥିବା ସହରଗୁଡିକ ପ୍ରଦୂଷଣ ହାର ସେତେଟା ଚିନ୍ତାଜନକ ନୁହେଁ। କେତେକ ସହରରେ ପ୍ରଦୂଷଣ ହାର ସାମାନ୍ୟ ଅଧିକ ରହୁଛି। ସେଥିପାଇଁ କ୍ଲିନ୍ ଏୟାର ଆକ୍ସନ ପ୍ଲାନ୍ ଏବଂ ମାଇକ୍ରୋ ପ୍ଲାନ୍ କରାଯାଇଛି।

ପ୍ରମୋଦ ପାଇଲେ...

ଏହି ଅବସରରେ କେନ୍ଦ୍ର କ୍ରୀଡ଼ାମନ୍ତ୍ରୀ ଅନୁରାଗ ଠାକୁର ଓ ପୂର୍ବତନ କ୍ରୀଡ଼ାମନ୍ତ୍ରୀ କିରେନ ରିଜିଜୁ ଉପସ୍ଥିତ ଥିଲେ। ପୂର୍ବରୁ ପ୍ରମୋଦଙ୍କ ସମେତ ଓଡ଼ିଶାର ୯ ଜଣ କ୍ରୀଡ଼ାବିତ୍ ଅର୍ଜୁନ ପୁରସ୍କାର ପାଇଥିଲେ ହେଁ କେହି ଖେଳରତ୍ନ ପାଇ ନ ଥିଲେ। ୧୯୮୦ରେ ସାଇକ୍ଲିଷ୍ଟ ମିନତି ମହାପାତ୍ର ପ୍ରଥମ ଓଡ଼ିଆ ଭାବେ ଅର୍ଜୁନ ସମ୍ମାନ ପାଇଥିଲେ। ପରେ ୧୯୮୨ରେ ଭାରୋତ୍ତୋଳକ ବିଜୟ କୁମାର ଶତପଥୀ, ୧୯୯୮ରେ ଆଥ୍‌ଲେଟ ରଚିତା ମିସ୍ରି (ପଣ୍ଡା), ୨୦୦୨ରେ ପୂର୍ବତନ ଭାରତୀୟ ହକି ଅଧିନାୟକ ପଦ୍ମଶ୍ରୀ ଦିଲୀପ ତିର୍କୀ, ୨୦୦୭ରେ ପୂର୍ବତନ ଭାରତୀୟ ମହିଳା ହକି ଅଧିନାୟିକା ଜ୍ୟୋତି ସୁନୀତା କୁଲୁ, ୨୦୦୯ରେ ପୂର୍ବତନ ଭାରତୀୟ ହକି ଅଧିନାୟକ ପଦ୍ମଶ୍ରୀ ଇଗ୍ନେଶ ତିର୍କୀ, ୨୦୧୦ରେ ଭାରୋତ୍ତୋଳକ କେ. ରବିକୁମାର ଏବଂ ୨୦୧୯ରେ ଓଡ଼ିଶାର ପ୍ରଥମ ପାରା ଆଥ୍‌ଲେଟ ଭାବେ ବ୍ୟାଡ୍‌ମିଣ୍ଟନ ଖେଳାଳି ପ୍ରମୋଦ ଭଗତ ଅର୍ଜୁନ ପୁରସ୍କାର ପାଇଥିଲେ। ୨୦୨୦ରେ ଅର୍ଜୁନ ପୁରସ୍କାରରେ ସମ୍ମାନିତ ହୋଇଥିଲେ ସ୍ପ୍ରିଣ୍ଟ କୁଇନ୍ ଦୁତୀ ଚାନ୍ଦ। ଏବେ ପ୍ରମୋଦ ଖେଳରତ୍ନ ପୁରସ୍କାର ପାଇଁ ସୁପାରିସ ହୋଇ ଓଡ଼ିଶା କ୍ରୀଡ଼ାକୁ ଭିନ୍ନ ଏକ ସୋପାନକୁ ନେଇ ଯାଇଛନ୍ତି। ସେହିପରି ଟୋକିଓ ଅଲିମ୍ପିକ୍ସରେ ବ୍ରୋଞ୍ଜ ପଦକ ବିଜୟୀ ଭାରତୀୟ ହକି ଦଳର ସଦସ୍ୟଙ୍କୁ ଅର୍ଜୁନ ପୁରସ୍କାର ପ୍ରଦାନ କରାଯାଇଛି। ଭାରତୀୟ ଦଳର ସଦସ୍ୟଭାବେ ବୀରେନ୍ଦ୍ର ଲାକ୍ରା ଓ ଅମିତ ରୋହିଦାସ ଅର୍ଜୁନ ପୁରସ୍କାର ପାଇଛନ୍ତି। ତେଣୁ ଓଡ଼ିଶାର ଦଶମ ଓ ଏକାଦଶ ଖେଳାଳିଭାବେ ବୀରେନ୍ଦ୍ର ଓ ଅମିତ ଅର୍ଜୁନ ପୁରସ୍କାର ହାସଲ କରିଛନ୍ତି।

ବରଗଡ଼ ଜିଲାରେ ଜନ୍ମଗ୍ରହଣ କରିଥିବା ପ୍ରମୋଦଙ୍କ ବାମଗୋଡ ୪ ବର୍ଷ ବୟସରେ ପୋଲିଓରେ ଆକ୍ରାନ୍ତ ହୋଇଥିଲା। କୈଳାସ ଭଗତ ଓ କୁସୁମ ଦେବୀଙ୍କ ୩ ପୁଅ ଏବଂ ୩ ଝିଅଙ୍କ ମଧ୍ୟରୁ ପ୍ରମୋଦ ହେଉଛନ୍ତ ମଝିଆ। ପିଲାଦିନେକୁ ବ୍ୟାଡ୍‌ମିଣ୍ଟନ ପ୍ରତି ତାଙ୍କର ଦୁର୍ବଳତା ଥିଲା। ସାଙ୍ଗମାନଙ୍କ ସହ ସେ ବ୍ୟାଡ୍‌ମିଣ୍ଟନ ଖେଳିଥିଲେ ଓ ନିୟମିତ ଭାବେ ଅଭ୍ୟାସ କରୁଥିଲେ। ଏଥିପାଇଁ ଅବଶ୍ୟ ସେ ବାପାଙ୍କଠାରୁ ମାଡ଼ ଗାଳି ଖାଇଛନ୍ତି। ମାତ୍ର ୧୦ ବର୍ଷ ବୟସରେ ସେ ରାଜ୍ୟସ୍ତରୀୟ ଆଉଟ୍‌ଡୋର ଟୁର୍ନାମେଣ୍ଟ ଖେଳିବା ଆରମ୍ଭ କରିଥିଲେ। ଦିବ୍ୟାଙ୍ଗ ହୋଇଥିଲେ ମଧ୍ୟ ସାଧାରଣ ପିଲାଙ୍କ ପରି ଖେଳି ସମସ୍ତଙ୍କୁ ଚକିତ କରିଥିଲେ। ୨୦୦୫ରେ ସେ ଆଉଟ୍‌ଡୋର ଟୁର୍ନାମେଣ୍ଟ ଖେଳିବା ପାଇଁ ବୁର୍ଲା ଯାଇଥିଲେ। ସେଠାରେ ସେ ରାଜ୍ୟର ପ୍ରତିଷ୍ଠିତ ଖେଳାଳି କମଲ ଦାସଙ୍କ ସହ ସାକ୍ଷାତ କରିବାର ସୁଯୋଗ ପାଇଥିଲେ। କମଲ ତାଙ୍କୁ ପାରା ବ୍ୟାଡ୍‌ମିଣ୍ଟନ ଖେଳିବା ଜାରି ରଖିବା ପାଇଁ ଓ ପାରା ବ୍ୟାଡ୍‌ମିଣ୍ଟନ କୋଚ୍ ଶିବ ପ୍ରସାଦ ଦାସଙ୍କ ସହ ସାକ୍ଷାତ କରିବା ଲାଗି ପରାମର୍ଶ ଦେଇଥିଲେ। ଶିବ ପ୍ରସାଦଙ୍କୁ ପ୍ରମୋଦ ଅନୁଗୋଳରେ ଦେଖା କରିଥିଲେ ଓ ତାଙ୍କ ଘରେ ରହି ଅଭ୍ୟାସ କରୁଥିଲେ।

୨୦୦୬ ଫେବୃୟାରୀରେ ଦ୍ୱିତୀୟ ଅଲ୍ ଇଣ୍ଡିଆ ପାରା ବ୍ୟାଡ୍‌ମିଣ୍ଟନ ସୁପରସିକ୍ସ ଟୁର୍ନାମେଣ୍ଟ ଅନୁଗୋଳରେ ଅନୁଷ୍ଠିତ ହୋଇଥିଲା। ଫାଇନାଲରେ ସେ ଅର୍ଜୁନ ପୁରସ୍କାର ବିଜେତା ରମେଶ ଟିକାରାମଙ୍କୁ ହରାଇ ସାରା ଭାରତୀୟ ପାରା ବ୍ୟାଡ୍‌ମିଣ୍ଟନ ଦଳକୁ ଚକିତ କରିଥିଲେ। ଏହା ପରଠାରୁ ସେ ପଛକୁ ଫେରି ଚାହିଁ ନ ଥିଲେ। ପ୍ରମୋଦ ଏ ପର୍ଯ୍ୟନ୍ତ ଅନ୍ତର୍ଜାତୀୟ ସ୍ତରରେ ୨୮ଟି ସ୍ୱର୍ଣ୍ଣ, ୧୦ଟି ରୌପ୍ୟ ଓ ୧୫ଟି ବ୍ରୋଞ୍ଜ୍ ପଦକ ଜିତିଛନ୍ତି।

'ବିଏସ୍‌କେୱାଇ ସ୍ୱାସ୍ଥ୍ୟକ୍ଷେତ୍ରରେ...

ସେଗୁଡ଼ିକୁ ମୁଖ୍ୟମନ୍ତ୍ରୀ ଲୋକାର୍ପିତ କରିଥିଲେ। ଜିଲାରେ ଶିକ୍ଷାର ବିକାଶ ଦିଗରେ ଏହା ଏକ ନୂତନ ଦିଗନ୍ତ ବୋଲି ସେ କହିଥିଲେ। ସେହିପରି ସ୍ମାର୍ଟକାର୍ଡ଼ ଉପରେ ସଚେତନତା ସୃଷ୍ଟି ପାଇଁ ମୁଖ୍ୟମନ୍ତ୍ରୀ ଏକ ସଚେତନତା ରଥର ଶୁଭାରମ୍ଭ କରିଥିଲେ। ମୁଖ୍ୟମନ୍ତ୍ରୀ ବିଭିନ୍ନ ବ୍ଲକର ୧୦ଜଣ ହିତାଧିକାରୀଙ୍କୁ ସ୍ମାର୍ଟକାର୍ଡ଼ ବଣ୍ଟନ କରିଥିଲେ। ଏହି ସମାରୋହରେ ସ୍ୱାସ୍ଥ୍ୟ ମନ୍ତ୍ରୀ ନବ କିଶୋର ଦାସ, ଗ୍ରାମ୍ୟ ଉନ୍ନୟନ ଓ ଶ୍ରମ ମନ୍ତ୍ରୀ ସୁଶାନ୍ତ ସିଂ, ରାଜ୍ୟସଭା ସଦସ୍ୟ ପ୍ରସନ୍ନ ଆଚାର୍ଯ୍ୟ, ବିଜେପୁର ବିଧାୟିକା ରୀତା ସାହୁ, ଅତାବିରା ବିଧାୟିକା ସ୍ନେହାଙ୍ଗିନୀ ଛୁରିଆ, ୫-ଟି ସଚିବ ଭି. କେ ପାଣ୍ଡିୟାନ ପ୍ରମୁଖ ଉପସ୍ଥିତ ଥିଲେ। ଅର୍ଥମନ୍ତ୍ରୀ ନିରଞ୍ଜନ ପୂଜାରୀ ଧନ୍ୟବାଦ ଅର୍ପଣ କରିଥିଲେ। ବରଗଡ଼ ଜିଲାପାଳ ମୋନିଷା ବାନାର୍ଜୀ, ଏସ୍‌ପି ରାହୁଲ ଜୈନଙ୍କ ତତ୍ତ୍ୱାବଧାନରେ କାର୍ଯ୍ୟକ୍ରମ ଅନୁଷ୍ଠିତ ହୋଇଥିଲା।

ଆମାଜନ ପକ୍ଷୀଙ୍କ...

ତାପମାତ୍ରା ଯୋଗୁ ଏପରି ଘଟିଥିବା କୁହାଯାଇଛି। ତେବେ ଉଷ୍ଣ ବାୟୁମଣ୍ଡଳରେ ରହିବା ପାଇଁ କମ୍ ଓଜନ ପକ୍ଷୀଙ୍କ ନିମନ୍ତେ ଲାଭଦାୟକ ହୋଇପାରେ, କିନ୍ତୁ ଡେଣାର ଆକାର ବୃଦ୍ଧି ଯୋଗୁ ସେମାନେ କିପରି ପ୍ରଭାବିତ ହେବେ ତାହା ବର୍ଣ୍ଣନା କରିବା ସହଜ ନୁହେଁ ବୋଲି ଜିରିନେକ୍ କହିଛନ୍ତି। ଜିନ୍‌ଗତ ପରିବର୍ତ୍ତନ ଭଳି ପ୍ରକୃତିଗତ ପ୍ରଭାବ କିମ୍ବା ଉପଲବ୍ଧ ଉତ୍ସ ଆଧାରରେ ଜୀବନଧାରଣ ପାଇଁ ସ୍ୱଳ୍ପ ସମୟ ମଧ୍ୟରେ ବିବର୍ତ୍ତନ ଘଟିବାର ଯଥେଷ୍ଟ ସମ୍ଭାବନା ରହିଥିବା ସେ ପ୍ରକାଶ କରିଛନ୍ତି। କେବଳ ଆମାଜନ ପକ୍ଷୀ ନୁହନ୍ତି, ବିଶ୍ୱରେ ଅନ୍ୟ ପ୍ରଜାତିର ପ୍ରାଣୀ ମଧ୍ୟ ଜଳବାୟୁ ପରିବର୍ତ୍ତନଜନିତ ଆହ୍ୱାନର ଶିକାର ହେଉଥିବା ନେଇ କୌଣସି ସନ୍ଦେହ ନ ଥିବା ଏହି ଗବେଷଣାରେ ସାମିଲ ଥିବା ଲୁଇଜିଆନା ଷ୍ଟେଟ୍ ୟୁନିଭର୍ସିଟିର ଫିଲିପ୍ ଷ୍ଟୋଫର କହିଛନ୍ତି।

INVITATIONS FOR BIDS (IFB)

No. L-92

GOVERNMENT OF ODISHA
AGRICULTURE & FARMERS' EMPOWERMENT DEPARTMENT
DIRECTORATE OF HORTICULTURE, ODISHA, BHUBANESWAR
EXECUTIVE ENGINEER (AGRIL.), HORTICULTURE, SOUTHERN ZONE, BERHAMPUR, GANJAM

e-Procurement Notice

Bid Identification Number - E.E. (A), HORTICULTURE, S/Z - 01 of 2021-22
Tender Call Notice No. 01 Date: 15.11.2021

Name of the work	Construction of Infrastructure Works, 2021-22
Total No. of Projects	16 (Sixteen) Numbers
Estimated Cost of Projects	Varies from Rs.5.0 lakh to Rs.44.00 lakh
Class of Contractor	"D", "C", "B" & "A" Class (of Odisha PWD) or relevant Class of other licensing authorities
Period of Completion	As per DTCN

Other details:

Procurement Officer	Bid Identification Number	Availability of Tender Online for bidding From	To	Submission of Original Documents	Date & Place of Opening of Tender
1	2	3	4	5	6
Executive Engineer (Agril.), Horticulture Southern Zone, Berhampur, Ganjam	E.E. (A), Horticulture (S/Z), Berhampur - 01 of 2021-22	15.11.2021 from 11.00 A.M.	30.11.2021 upto 5.00 P.M.	During office hours of working days from Dt.01.12.2021 from 11.00 A.M. to 02.12.2021 upto 05.00 P.M. in the Office of the Executive Engineer, C/o. Dy. Director of Horticulture, Baidyanath Nagar, Ganjam, Berhampur - 760010 (To be dropped in the sealed box)	Dt.03.12.2021 at 11 A.M. in the Office Conference Hall of Dy. Director of Horticulture, Baidyanath Nagar, Ganjam, Berhampur - 760010

Further details can be seen from the website **www.tendersodisha.gov.in**.

Sd./- Executive Engineer (Agril.)
Horticulture, Southern Zone, Berhampur
OIPR-01043/11/0007/2122

ଜିଲ୍ଲାପାଳଙ୍କ କାର୍ଯ୍ୟାଳୟ, ଅନୁଗୋଳ
(ଜିଲ୍ଲା ଶିଶୁ ସୁରକ୍ଷା ୟୁନିଟ୍)

ଇସ୍ତାହାର ସଂଖ୍ୟା: ୯୧୨ **ତା୦୯।୧୧।୨୦୨୧**

No. g-50: ଏତଦ୍ୱାରା ସର୍ବସାଧାରଣଙ୍କ ଅବଗତି ନିମନ୍ତେ ଜଣାଇ ଦିଆଯାଉଅଛି କି ଯେ, ନିମ୍ନଲିଖିତ ଅଜଣା ଶିଶୁକୁ ଉଦ୍ଧାର କରାଯାଇ ଶିଶୁମଙ୍ଗଳ କମିଟି, ଅନୁଗୋଳଙ୍କ ନିର୍ଦ୍ଦେଶରେ ଅନୁଗୋଳ ପଞ୍ଚମହଲାସ୍ଥିତ ସ୍ୱତନ୍ତ୍ର ପୋଷ୍ୟ ସନ୍ତାନ ଗ୍ରହଣ ସଂସ୍ଥା, ଆଦୃତା ଶିଶୁ ସଦନରେ ରଖାଯାଇଅଛି। ଉକ୍ତ ଶିଶୁଟିର ଯଦି କେହି ପିତାମାତା/ଅଭିଭାବକ ବା ଆଇନ୍‌ସିଦ୍ଧ ଦାବିଦାର ଥାନ୍ତି ତେବେ ଏହି ବିଜ୍ଞାପନ ପ୍ରକାଶ ପାଇବାର ତିରିଶ ଦିନ ମଧ୍ୟରେ ଜିଲ୍ଲା ଶିଶୁ ସୁରକ୍ଷା ଅଧିକାରୀ, ଜିଲ୍ଲାପାଳଙ୍କ କାର୍ଯ୍ୟାଳୟ, ଅନୁଗୋଳ, ଫୋନ୍ ନଂ. ୦୬୭୬୪-୨୩୦୩୨୯କୁ ଯୋଗାଯୋଗ କରନ୍ତୁ। ଏହି ସମୟ ପରେ ଉକ୍ତ ଶିଶୁ ଉପରେ କୌଣସି ଦାବି ଗ୍ରହଣ କରାଯିବ ନାହିଁ ଏବଂ ଶିଶୁଟିକୁ କିଶୋର ନ୍ୟାୟ (ଶିଶୁଙ୍କ ଯତ୍ନ ଓ ସୁରକ୍ଷା) ଆଇନ-୨୦୧୫ର ଧାରା ୩୮ (ଉପ ଧାରା-୧) ଅନୁଯାୟୀ ଆବଶ୍ୟକ ଥଇଥାନ କରାଯିବ।

କ୍ର.ସଂ.	ଶିଶୁଟିର ନାମ	ପୁଅ/ଝିଅ	ଜନ୍ମ ତାରିଖ	କେଉଁ ସ୍ଥାନରୁ ଉଦ୍ଧାର	ଶିଶୁ ମଙ୍ଗଳ କମିଟି କେସ୍ ନମ୍ବର	ବର୍ତ୍ତମାନର ଠିକଣା	ଫଟୋ
୧.	ଦୁର୍ଗା	ଝିଅ	୨୨।୯।୨୦୨୧	ସା: ପାଣିଓଳା, ପୋ: ବଳରାମପ୍ରସାଦ, ଥାନା: ବଣ୍ଟରପାଳ, ଜିଲ୍ଲା: ଅନୁଗୋଳ	୨୨୯/୨୦୨୧	ସ୍ୱତନ୍ତ୍ର ପୋଷ୍ୟ ସନ୍ତାନ ଗ୍ରହଣ ସଂସ୍ଥା, ଆଦୃତା ଶିଶୁ ସଦନ, ପଞ୍ଚମହଲା, ଅନୁଗୋଳ	

ସ୍ୱା./- ଜିଲ୍ଲାପାଳ, ଅନୁଗୋଳ
OIPR-33032/11/0004/2122

ORISSA STATE AIDS CONTROL SOCIETY (OSACS)
(Department of Health & Family Welfare), Government of Odisha
No. 3716/OSACS **Dated: 12.11.2021**

TENDER CALL NOTICE

No. E-627: OSACS invites sealed tenders from the registered experienced and reputed Event Management Agencies for conducting event i.e. **"World AIDS Day 2021"** at Bhubaneswar. The agency shall be required for co-ordinating and managing the opening & closing ceremonies, other competitive and non-competitive events, for the delegates and other logistics to be required during the programme. The detailed activites to be undertaken during the Programme and Terms of Reference (ToR) are available in the website of **www.osacs.nic.in** which may be downloaded for use. Interested parties may submit their bids superscribing as **"Tender for World AIDS Day 2021 Event"** to the undersigned through Speed Post/Registered Post/Courier Services only which should reach on or before 11.00 A.M. of 22.11.2021 positively and the same will be opened at 11.30 A.M. of the same date. The undersigned reserves the right to reject any or all the tender without assigning any reason thereof.

Sd./- Project Director
Orissa State AIDS Control Society
(Department of Health & Family Welfare), Govt. of Odisha
2nd Floor, Oil Orissa Building,
F-Nayapalli, Bhubaneswar - 12
OIPR-10009/11/0006/2122

GOVT. OF ODISHA
DEPARTMENT OF WATER RESOURCES, O/O. THE ADDITIONAL CHIEF ENGINEER, RENGALI RIGHT IRRIGATION CIRLCE, DHENKANAL
Email Id: adlcerric@gmail.com

'e' Procurement Notice

No. A-606: The Additional Chief Engineer, Rengali Right Irrigation Circle, Dhenkanal on behalf of the Governor of Odisha invites **Online Percentage Rate Bids** in Double Cover System for construction of the works as detailed below:

1. Name of the Work : Renovation of Jagannathpur Disty from RD 8.605 Km to RD 10.565 Km including construction of required structures of Rengali Right Irrigation Project.
2. Tender Cost : Rs.538.14 lakh
3. Bid document cost : Rs.10,000.00 (Online)
4. Bid Security : "Bid Security Declaration"
5. Class of Contractor : 'A' Class and "Special" Class
6. Period of Completion : 12 (Twelve) Calendar months including monsoon
7. Other details are as follows :

Procurement Officer	Bid Identification No.	Availability of Tender Online for Bidding From	To	Date of Opening of Technical Bid (Cover - I)
Additional Chief Engineer, RRIC, Dhenkanal	ACERRICD-02/2021-22	18.11.2021 10.00 A.M.	02.12.2021 5.30 P.M.	03.12.2021 11.00 A.M.

Further details can be seen from the e-procurement portal **https://www.tendersodisha.gov.in**. Any addendum/corrigendum/cancellation to the above notice will be published in the Govt. website **www.tendersodisha.gov.in**.

Sd./- Additional Chief Engineer
Rengali Right Irrigation Project, Dhenkanal
OIPR-32351/11/0007/2122

ODISHA JOINT ENTRANCE EXAMINATION - 2021 (OJEE - 2021)

No. OJEE/425 **Date: 10.11.2021**

NOTICE REGARDING MEDICAL BOARD FOR PHYSICALLY CHALLENGED (PC) CANDIDATES SEEKING ADMISSION TO MBBS/BDS AND B.PHARM COURSES UNDER OJEE - 2021

No. CAD-1806: The **Physically Challenged (PC)** Category Candidates having valid NEET (UG) 2021 and/or OJEE 2021 ranks, who are interested to take admission in PC category in courses of MBBS / BDS and/or B. Pharm in OJEE counselling, are required to attend the **Medical Board at LT – II, SCB Medical College, Cuttack on 15.11.2021 and 16.11.2021 at 10.00 A.M.** positively.

Candidates are required to bring their **Admit card/ Rank Card** and **Photo Identity Card** to the Medical Board.

The proceedings of the Medical Board shall be conducted strictly following the COVID-19 guidelines. Candidates must report at the Board with 3 ply cotton masks, gloves, personal sanitisers etc.

Decision of the Medical Board is final and binding. Admission to PC category will be made only as per the recommendations of this Board.

Sd./- CHAIRMAN, OJEE, Odisha
OIPR-14020/11/0019/2122

OFFICE OF THE CDM & PHO-CUM-DISTRICT MISSION DIRECTOR, NHM, BARGARH
ADVERTISEMENT FOR CONTRACTUAL ENGAGEMENT UNDER NHM, BARGARH

No: 11162 **Date:11.11.2021**

No. E-628: The following contractual positions under Zilla Swasthya Samiti, Bargarh are filled through walk-in interview or inviting applications from the eligible candidates as mentioned against each. All the positions are purely temporary in nature, subject to renewal and co-terminus with the scheme as per society's terms & conditions.

Sl. No.	Name of the Post	Vacancy	Remuneration & Performance Incentive (P.I.)	Remarks
1	Medical Officer (MBBS), SNCU, DHH, Bargarh	4 Nos.	Rs.58,344/- + PI	Walk-in-Inter

ୱିଣ୍ଟର ଫିଟ୍‌ନେସ୍

ଶୀତଦିନ ଯୁବପିଢ଼ିଙ୍କ ଲାଗି ବହୁ ପ୍ରତୀକ୍ଷିତ। କେହି କେହି ଏଦିନେ ଭଳିକି ଭଳି ୱିଣ୍ଟର ଆଉଟ୍‌ଫିଟ୍ ବ୍ୟବହାର କରି ନିଜକୁ ଫ୍ୟାଶନେବଲ୍ ଲୁକ୍ ଦେବାକୁ ତ ଆଉ କେହି ବୁଲାବୁଲି ଏବଂ ପିକ୍‌ନିକ୍‌କୁ ନେଇ ବେଶ୍ ଉତ୍କଣ୍ଠିତ। ହେଲେ ଏଦିନେ ହଠାତ୍ ପାଣିପାଗ ପରିବର୍ତ୍ତନ ଅନେକଙ୍କଠାରେ ବିଭିନ୍ନ ସ୍ୱାସ୍ଥ୍ୟ ସମସ୍ୟାର କାରଣ ସାଜେ। ଏମିତିରେ କେତେକ ଦିଗ ପ୍ରତି ସଜାଗ ରହିଲେ ନିଜକୁ ଫିଟ୍ ରଖି ୱିଣ୍ଟରର ଭରପୂର ମଜା ନେବା ହୋଇଯାଏ ସହଜ...

ଧୀରେ ଧୀରେ ଅନୁଭୂତ ହେଲାଣି ଶୀତ। ପାଣିପାଗ ପରିବର୍ତ୍ତନର ପ୍ରଭାବରୁ ବିଶେଷ କରି ଦୁଇ ଦିନ ହେବ ଲାଗି ରହିଥିବା ଲଘୁଚାପଜନିତ ବର୍ଷା ଯୋଗୁ ଅନେକଙ୍କ ଠାରେ ଦେଖାଯାଉଛି ବିଭିନ୍ନ ସ୍ୱାସ୍ଥ୍ୟ ସମସ୍ୟା। ଏମିତିରେ ଶୀତଦିନେ ଫିଟ୍ ରହିବା ଲାଗି କେତେକ ଦିଗ ପ୍ରତି ସତର୍କ ରହିବା ଆବଶ୍ୟକ...

ବର୍ଷାରେ ରୁହନ୍ତୁ ସତର୍କ: ଶୀତରେ ହଠାତ୍ ଲଘୁଚାପ ଜନିତ ବର୍ଷା ସ୍ୱାସ୍ଥ୍ୟ ପ୍ରତି ହିତକର ନୁହେଁ। ବର୍ତ୍ତମାନ ଚାଲିଥିବା ଅଦିନିଆ ବର୍ଷାରେ ନା କେବଳ ଶୀତ ବୃଦ୍ଧି ହୋଇଛି ଅବା ପାଣି କାଦୁଅରେ ବାହାରକୁ ବାହାରିବାରେ ଅସୁବିଧା ସୃଷ୍ଟି କରୁଛି ବରଂ ଥଣ୍ଡା ସାଙ୍ଗକୁ ବର୍ଷାପାଣି ସଂସ୍ପର୍ଶରେ ଆସିବା ଦ୍ୱାରା ଅଧିକାଂଶଙ୍କଠାରେ ସ୍ୱାସ୍ଥ୍ୟ ସମସ୍ୟା ବଢ଼ିଯାଇଛି। ତେଣୁ ଅତି ଆବଶ୍ୟକ ହେଲେ ବାହାରକୁ ବାହାରନ୍ତୁ ଏବଂ ବର୍ଷାପାଣି ଓ ଶୀତରୁ ରକ୍ଷା ପାଇବା ଲାଗି ମୁଣ୍ଡ, ଦେହକୁ ଭଲଭାବେ ଘୋଡାଇ ରଖନ୍ତୁ। ଯଦି ବର୍ଷାରେ ଭିଜିଯାଆନ୍ତି, ତେବେ ତୁରନ୍ତ ଭଲ ଭାବେ ପୋଛି ହୋଇ ଶୁଖିଲା ପୋଷାକ ପିନ୍ଧନ୍ତୁ, ନଚେତ୍ ଦେହରେ ଅଧିକ ସମୟ ଓଦା ପୋଷାକ ରହିବା ଯୋଗୁ ଚର୍ମରୋଗ ବିଶେଷକରି ଫଙ୍ଗାଲ ଇନ୍‌ଫେକ୍ସନ ଦେଖାଦେଇଥାଏ। ଏହାକୁ ଦୂର କରିବା ଲାଗି ପ୍ରତିଦିନ ରାତିରେ ଉଷୁମ ସୋରିଷ ତେଲ ପାଦରେ ମସାଜ୍ କରନ୍ତୁ।

ଖାଦ୍ୟପେୟ ପ୍ରତି ଧ୍ୟାନ ଦିଅନ୍ତୁ: ଶୀତଦିନେ ଗରମରୁ ଥଣ୍ଡା କିମ୍ବା ଲଘୁଚାପ, ହଠାତ୍ ଝଡ଼ତୋଫାନ ଆଦି ଯୋଗୁ ହେଉଥିବା ପାଣିପାଗ ପରିବର୍ତ୍ତନ ହେତୁ ଅଧିକାଂଶଙ୍କ ଠାରେ ସିଜନାଲ୍ ଇଫେକ୍ଟିଭ୍ ଡିସ୍‌ଅର୍ଡର ସମସ୍ୟା ଦେଖାଦିଏ। ଏଥିଯୋଗୁ ହେଉଥିବା ଥଣ୍ଡା, ଜ୍ୱର, କାଶ ଆଦି ଭଳି ସମସ୍ୟାଠାରୁ ନିଜକୁ ଦୂରେଇ ରଖିବା ଲାଗି ଖାଦ୍ୟପେୟ ପ୍ରତି ବିଶେଷ ଧ୍ୟାନ ଦେବା ଆବଶ୍ୟକ। ଭିଟାମିନ୍ ଡି'ର ତତ୍ତ୍ୱ ଏବଂ ଓମେଗା-୩ ଫ୍ୟାଟି ଏସିଡ୍ ଥିବା ଖାଦ୍ୟ ଯଥା ମାଛ ଖାଆନ୍ତୁ। ତେଲ ମସଲାଯୁକ୍ତ, ଫାଷ୍ଟଫୁଡ୍ ଜାତୀୟ ଖାଦ୍ୟ ଏଦିନେ ସହଜରେ ହଜମ ହୁଏ ନାହିଁ। ତେଣୁ ରୋଗ ପ୍ରତିରୋଧକ ଶକ୍ତି ବୃଦ୍ଧି କରିବା ଲାଗି ସୁଷମ ଆହାର ଗ୍ରହଣ କରନ୍ତୁ। ବିଶେଷକରି ପ୍ରୋଟିନ୍, ଆଇରନ୍, ଜିଙ୍କ୍, ଭିଟାମିନ୍ ସି ଯୁକ୍ତ ଖାଦ୍ୟ ସହିତ ଋତୁଭିତ୍ତିକ ସବୁଜ ପନିପରିବା, ଫଳ ଓ ଶାଗ ଭଳି ଆଣ୍ଟିଅକ୍ସିଡାଣ୍ଟ ଯୁକ୍ତ ଖାଦ୍ୟ ଖାଆନ୍ତୁ। ଖାଦ୍ୟ ତାଲିକାରେ ଗାଇଘିଅକୁ ସାମିଲ କରନ୍ତୁ।

ପ୍ରଚୁର ପାଣି ପିଅନ୍ତୁ: ଶୀତଦିନେ ଅନେକଙ୍କ ଠାରେ ଜଳୀୟାଂଶ କମିଯାଇ ଶରୀର ଅଧିକ ଶୁଷ୍କ ହେବା, ଚର୍ମ ପାଉଁଶିଆ ଦେଖାଯିବା, ଗୋଡ଼, ହାତ, ଓଠ ଆଦି ଫାଟିବା, କୁଣ୍ଡାଇହେବା ଭଳି ସମସ୍ୟା ଦେଖାଯାଏ। ହେଲେ ଏଦିନେ ବର୍ଷାରେ ଏହି ସମସ୍ୟା ଅଧିକ ବଢ଼ିଯାଏ। ଏହାର ମୁଖ୍ୟ କାରଣ ହେଉଛି ବାୟୁମଣ୍ଡଳ ଅଧିକ ଶୁଷ୍କ ଥିବାରୁ ଧୂଳିକଣା ଆକାରରେ ଥିବା କାର୍ବନ ଡାଇଅକ୍ସାଇଡ୍, କାର୍ବନ ମନୋକ୍ସାଇଡ୍, ସଲ୍‌ଫର ମ୍ୟାଗ୍ନେଟିଆଜିମ୍, ଭାଇରସ୍, ବ୍ୟାକ୍ଟେରିଆ ଭଳି ବିଷାକ୍ତ ପଦାର୍ଥ ରହିଥାଏ, ଯାହାକି ବର୍ଷା ଆକାରରେ ତ୍ୱଚା ସଂସ୍ପର୍ଶରେ ଆସିବା ଦ୍ୱାରା କୁଣ୍ଡାଇହେବା, ଫଳିଯିବା, ସ୍କିନ୍ ଆଲର୍ଜି, ଫଙ୍ଗାଲ୍ ଇନ୍‌ଫେକ୍ସନ ଭଳି ଚର୍ମରୋଗ କରାଇଥାଏ। ଏସବୁ ଦୂର କରିବା ଲାଗି ପ୍ରଚୁର ପରିମାଣର ପାଣି ପିଇବାକୁ ଆଦୌ ଭୁଲନ୍ତୁ ନାହିଁ।

ଶୀତବସ୍ତ୍ର ପିନ୍ଧନ୍ତୁ: ଶୀତଦିନେ ବାହାରକୁ ଯାଉଥିଲେ ଦେହରେ ଥଣ୍ଡା ପବନ ବାଜି ଫ୍ଲୁ, ଜ୍ୱର, କାଶ ଆଦି ସମସ୍ୟା ବଢ଼ିଥାଏ। ଏପରି ନ ହେବା ଲାଗି ଫୁଲ୍ ଜୋତା ସାଙ୍ଗକୁ ଶୀତବସ୍ତ୍ର ବ୍ୟବହାର କରନ୍ତୁ। କାନକୁ ସର୍ବଦା ଘୋଡ଼ାଇ ରଖନ୍ତୁ। ଆବଶ୍ୟକ ସ୍ଥଳେ ଗ୍ଲୋବ୍ସ ଏବଂ ସକ୍ସ ପିନ୍ଧିବାକୁ ଭୁଲନ୍ତୁ ନାହିଁ।

ତ୍ୱଚାର ଯତ୍ନ ନିଅନ୍ତୁ: ଶୀତଦିନେ ଅଧିକାଂଶଙ୍କର ତ୍ୱଚା ଶୁଷ୍କ ହୋଇଯାଏ। ତ୍ୱଚାକୁ ମଶ୍ଚରାଇଜ୍ ରଖିବା ଲାଗି ଗାଧୋଇବା ବେଳେ ତେଲ କିମ୍ବା ବଡିଲୋଶନ ଲଗାନ୍ତୁ। ଓଠ ନ ଫାଟିବା ଲାଗି ଭେସ୍‌ଲିନ୍, ଗୁଆଘିଅ କିମ୍ବା ବାମ୍ ଲଗାନ୍ତୁ। କେଶ ଶୁଷ୍କ ହେବା, ରୁପି ହେବା ଏଦିନେ ଏକ ବଡ଼ ସମସ୍ୟା। ଏହା ବ୍ୟତୀତ କେଶମୂଳେ ନିୟମିତ ସମୟ ଅନ୍ତରାଳରେ ତେଲ ମସାଜ୍ କରନ୍ତୁ। ଭିଟାମିନ୍ ବି-୬, ଏ, ସି, ଇ ସହିତ ଜିଙ୍କ୍, ପୋଟାସିଅମ୍ ଏବଂ ଆଇରନ୍ ଭଳି ମିନେରାଲ୍ସ ଥିବା ଖାଦ୍ୟ ବିଶେଷକରି କଦଳୀ, ସେଓ, ଅମୃତଭଣ୍ଡା ଭଳି ଫଳ ଖାଆନ୍ତୁ।

ଯୋଗ, ବ୍ୟାୟାମ କରନ୍ତୁ: ଶୀତଦିନେ ଅନେକେ ଥଣ୍ଡାରେ ଅଳସୁଆମି କରି ଏକ୍ସରସାଇଜ୍ କରନ୍ତି ନାହିଁ। ହେଲେ ଫିଟ୍ ରହିବା ଲାଗି ଏହା ଜରୁରୀ। ଯଦି ଥଣ୍ଡା, କୁହୁଡିରେ ପାର୍କ କିମ୍ବା ବାହାର ଖୋଲା ଯାଗାରେ ଏକ୍ସରସାଇଜ୍ ନ କରୁଛନ୍ତି, ତେବେ ଘର ଭିତରେ ବିଭିନ୍ନ ଯୋଗ, ବ୍ୟାୟାମ କରି ନିଜକୁ ଫିଟ୍ ରଖନ୍ତୁ।

–ପୌର୍ଣ୍ଣମାସୀ

କ'ଣ କୁହନ୍ତି ଏମାନେ...

ଜସ୍ମିନ୍

ଜସ୍ମିନ୍ ପଣ୍ଡା (ବରମୁଣ୍ଡା, ଭୁବନେଶ୍ୱର)- ସବୁ ଋତୁଭିତରେ ଶୀତଋତୁ ବହୁତ ଭଲ ଲାଗେ। କାରଣ, ଏହିଦିନେ ପରିବାରର ସଦସ୍ୟ ଏବଂ ସାଙ୍ଗମାନଙ୍କ ସହ ମିଶି ବୁଲିବାକୁ ଯାଏ। ହଁ, ଗଲାବେଳେ କିନ୍ତୁ ସାଙ୍ଗରେ ଜ୍ୟାକେଟ୍, ମଫ୍‌ଲର୍ ଆଉ ଗ୍ଲୋବ୍ସ ନେବାକୁ ଭୁଲି ନଥାଏ। ଏଦିନେ ସ୍କିନ୍ ଡ୍ରାଏ ନ ହେବା ଲାଗି ପ୍ରଚୁର ପରିମାଣରେ ପାଣି ପିଏ। ଓଠ ଓ ଗୋଇଠି ନ ଫାଟିବା ଲାଗି ଭେସ୍‌ଲିନ୍ ଓ କ୍ରିମ୍ ଲଗାଇଥାଏ। ଶୀତରେ ବାହାରେ ମର୍ନିଂୱାକ୍ କରିବାକୁ ଟିକେ କଷ୍ଟ ହେଉଥିବାରୁ, ନିଜକୁ ଫିଟ୍ ରଖିବା ପାଇଁ ଘରେ ରହି ଇନ୍‌ଡୋର ଏକ୍ସରସାଇଜ୍ ଓ ପ୍ରାଣାୟମ କରିଥାଏ।

ଦେବୀପ୍ରସାଦ

ଦେବପ୍ରସାଦ କେନା (ସାକ୍ଷୀଗୋପାଳ, ପୁରୀ)- ଶୀତଦିନେ ସକାଳୁ ଉଠି କଲେଜ ଯିବାକୁ କଷ୍ଟ ଲାଗେ। ଶୋଇବାକୁ ଇଚ୍ଛା ଥିଲେ ମଧ୍ୟ ନ ଶୋଇ ସକାଳ ସୂର୍ଯ୍ୟକିରଣରେ କିଛି ସମୟ ଚାଲେ। ଅଧିକ ଥଣ୍ଡା ଲାଗିଲେ କିମ୍ବା ଗାଡ଼ି ଚଲାଇବା ବେଳେ ଶୀତ ପୋଷାକ ପିନ୍ଧିବାକୁ ଆଦୌ ଭୁଲେ ନାହିଁ। ଏଦିନେ କୁହୁଡ଼ି ପାଇଁ ଗାଡ଼ି ଧୀରେ ଧୀରେ ଚଲାଇବା ସହ ବେଶି ରାତି ହେବା ପୂର୍ବରୁ ଘରକୁ ଫେରି ଆସେ।

ପ୍ରିୟଙ୍କା

ପ୍ରିୟଙ୍କା ପାଣିଗ୍ରାହୀ (ପିଜି ଛାତ୍ରୀ, ଗଙ୍ଗାଧର ମେହେର ବିଶ୍ୱବିଦ୍ୟାଳୟ, ସମ୍ବଲପୁର)- ଶୀତ ଋତୁରେ ଆରମ୍ଭରୁ ସମ୍ବଲପୁରରେ ପ୍ରବଳ ଶୀତ ପଡ଼ିଲାଣି। ସେଥିପାଇଁ କଲେଜ ଯିବା ବେଳେ ଜ୍ୟାକେଟ, ସ୍କାର୍ଫ, ଗ୍ଲୋବ୍ସ ଓ ମାସ୍କ ପିନ୍ଧିବାକୁ ପଡୁଛି। ଏହାସହ ତ୍ୱଚା ଡ୍ରାଏ ନ ହେବା ଲାଗି ମଶ୍ଚରାଇଜର, ଲୋଶନ ଇତ୍ୟାଦି ବ୍ୟବହାର କରୁଛି। ଗାଧୋଇବା ସମୟରେ ହଷ୍ଟେଲରେ ପାଣି ଗରମ କରି ଗାଧୋଇବାକୁ ପଡୁଛି। ଶୀତଦିନେ କୋରନା ବଢ଼ିବାରେ ଲାଗିଛି ତେଣୁ ଥଣ୍ଡା, ଜ୍ୱର ନ ହେବା ପାଇଁ ଶରୀରର ଯତ୍ନ ନେଉଛି।

ଜାଣନ୍ତୁ ଦୁନିଆ

ଅଜବ ୱାଟରଫଲ୍

ୱାଟରଫଲ୍ ତ ଅନେକ ରହିଛି, ହେଲେ ଏଭଳି କିଛି ଅଜବ ୱାଟରଫଲ୍ ପୃଥିବୀରେ ଅଛି, ଯାହାକୁ ଦେଖିଲେ ଆପଣ ଆଶ୍ଚର୍ଯ୍ୟ ନ ହୋଇ ରହିପାରିବେ ନାହିଁ। କେତେକ ବିଶେଷତ୍ୱ ଏସବୁକୁ ଅନ୍ୟଠାରୁ ଅଲଗା କରିପାରିଛି। ତେବେ ଜାଣନ୍ତୁ ଏଭଳି କିଛି ଅଜବ ୱାଟରଫଲ୍ ସମ୍ପର୍କରେ...

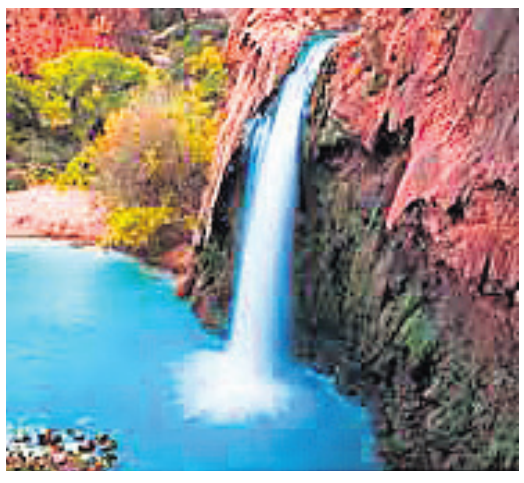

ହାଭାସୁ ୱାଟରଫଲ୍, ଆରିଜୋନା

ଆମେରିକାର ଆରିଜୋନାରେ ଥିବା ଗ୍ରାଣ୍ଡକ୍ୟାନିଅନ୍‌ରେ ରହିଛି ଏହି ଜଳପ୍ରପାତ। ମାତ୍ର ୩୭ ମିଟର ଲମ୍ବା ଏହି ଜଳପ୍ରପାତ, ଜଳର ପରିମାଣକୁ ନେଇ ଯେତିକି ଚର୍ଚ୍ଚିତ ଏହାର ପର୍ଯ୍ୟାବରଣକୁ ନେଇ ସେତିକି ପ୍ରସିଦ୍ଧ। ଏହି ଜଳର ରଙ୍ଗ ବ୍ଲୁ ଏବଂ ଗ୍ରିନ୍ କଲର ହୋଇଥିବା ବେଳେ ଏହାର ଚତୁଃପାର୍ଶ୍ୱ ରେଡ୍ କଲର ପଥରରେ ଆଚ୍ଛାଦିତ। ଏହି ଜଳରେ କ୍ୟାଲ୍‌ସିୟମ୍ କାର୍ବୋନେଟ୍ ଓ ମ୍ୟାଗ୍ନେସିୟମ୍ ପ୍ରଚୁର ପରିମାଣରେ ରହିଛି। ବର୍ଷ ସାରା ଏହି ପାଣିର ତାପମାତ୍ରା ପ୍ରାୟ ୭୦° ଫାରେନାଇଟ୍ ରହିଥାଏ।

ବାତାରା ଜର୍ଜ ୱାଟରଫଲ୍, ଲେବାନନ୍

୧୯୫୨ ମସିହାରେ ଫ୍ରେଞ୍ଚ ବାୟୋ-ସ୍ପେଲିଓ ଲୋଜିଷ୍ଟ ହେନେରି କୋଇଫେଟ୍‌ଙ୍କ ଦ୍ୱାରା ଲିବାନନ୍ ପାହାଡ଼ ଉପରେ ଆବିଷ୍କୃତ ହୋଇଥିଲା। ୮୩୭ ଫୁଟ୍ ବିଶିଷ୍ଟ ଏହି ଜଳପ୍ରପାତଟି ପାହାଡ଼ ଉପରୁ ପାଣି ତିନୋଟି ବ୍ରିଜ୍ ଦେଇ ତଳକୁ ଖସି ଏକ ଗୁମ୍ଫାରେ ପଡିଥାଏ, ଯାହାକି 'କେଭ୍ ଅଫ୍ ଦି ଥ୍ରି ବ୍ରିଜେସ୍' ନାମରେ ନାମିତ। ଏହା ଜୁରାସିକ୍ ଲାଇମ୍‌ଷ୍ଟୋନ୍‌ରେ ପ୍ରାକୃତିକ ଭାବେ ସୃଷ୍ଟି ହୋଇଛି। ବର୍ଷସାରା ଏଠାରେ ବରଫ ଆଚ୍ଛାଦିତ ହୋଇ ରହୁଥିବା ବେଳେ ମାର୍ଚ୍ଚ ଏବଂ ଅପ୍ରେଲ ମାସରେ ଏଠାରେ ଥିବା ବରଫ ତରଳିଥାଏ।

ଇଗୁଆଜୁ ୱାଟର୍‌ଫଲ୍, ଆର୍ଜେଣ୍ଟିନା

ବିଶ୍ୱର ସବୁଠୁ ଅଧିକ ଓସାରିଆ ୱାଟର୍‌ଫଲ ହେଉଛି ଇଗୁଆଜୁ ୱାଟର୍‌ଫଲ୍। ଏହା ବ୍ରାଜିଲ୍ ଏବଂ ଆର୍ଜେଣ୍ଟିନା ବର୍ଡ଼ରରେ ଅବସ୍ଥିତ। ଏହାର ସୁନ୍ଦର ପରିବେଶ ପର୍ଯ୍ୟଟକମାନଙ୍କୁ ଆକର୍ଷିତ କରିଥାଏ। ଏହାକୁ ଦେଖିଲେ ଲାଗେ, ସତେ ଯେମିତି ଏହା ଆକାଶ ସହ ଲାଗି ରହିଛି କିମ୍ବା ଆକାଶରୁ ପାଣି ଝରୁଛି। ଏହି ଜଳପ୍ରପାତର ଚତୁଃପାର୍ଶ୍ୱରେ ପ୍ରାୟ ୨୦୦୦ ପ୍ରଜାତିର ବୃକ୍ଷ ଦେଖାଦେଉଥିବା ବେଳେ ଏଠାରେ ଅନେକ ବନ୍ୟଜନ୍ତୁ ମଧ୍ୟ ବାସ କରୁଛନ୍ତି। ବର୍ଷା ଦିନେ ଅର୍ଥାତ୍ ନଭେମ୍ବରରୁ ମାର୍ଚ୍ଚ ଯାଏଁ ଏଠାରେ ଖୁବ୍ ଜୋର୍‌ରେ ବର୍ଷା ହେବା ଯୋଗୁ ପାଣିର ଗତି ୧ ସେକେଣ୍ଡକୁ ୧୨ହଜାର ୭୫୦କ୍ୟୁବିକ୍ ମିଟର ହୋଇଥାଏ। ବେଳେବେଳେ ଏଠାରେ ଇନ୍ଦ୍ରଧନୁ ଦେଖାଯାଏ, ଯାହା ସୌନ୍ଦର୍ଯ୍ୟକୁ ଦ୍ୱିଗୁଣିତ କରିଥାଏ।

ଏ ସପ୍ତାହର ପ୍ରଶ୍ନ

୧- ଆମ ଦେଶରେ ପେନ୍‌ସନଧାରୀମାନଙ୍କ ପାଇଁ ..... ପକ୍ଷରୁ ପ୍ରଥମ ଥର ଲାଗି ଭିଡିଓ ଲାଇଫ୍ ସାର୍ଟିଫିକେଟ୍ ସର୍ଭିସ୍ ଆରମ୍ଭ କରାଯାଇଛି ?

୨- ଟିଆନ୍‌ଝୌ-୨ ..... ଦେଶର ସ୍ପେଶ୍‌କ୍ରାଫ୍ଟ ?

୩- ଆମ ଦେଶର ..... ରାଜ୍ୟରେ ସର୍ବାଧିକ ମିଠା ଆଳୁ ଉତ୍ପାଦନ ହୋଇଥାଏ ?

୪- ଅଷ୍ଟ୍ରେଲିଆରେ ଦେଖାଯାଉଥିବା ପୃଥିବୀର ସବୁଠାରୁ ଭାରି କୀଟ ..... ?

୫- ..... ପୃଥିବୀର ସବୁଠୁ ଶକ୍ତିଶାଳୀ ପାଣିପାଗ ପରିବର୍ତ୍ତନ ଫୋର୍‌କାଷ୍ଟିଂ ସୁପର କମ୍ପ୍ୟୁଟର୍ ନିର୍ମାଣ କରୁଛି ?

ଗତ ଥରର ଉତ୍ତର

୧ - ରଜନୀକାନ୍ତ
୨ - ଗୋ ଫାଷ୍ଟ
୩ - ନାଗପୁର
୪ - ସ୍ୱାମୀ ନାରାୟଣ
୫ - ଗାନ୍ଧିନଗର

ଉତ୍ତରଦାତା

ସଞ୍ଜୟ କୁମାର ପୋଥାଲ୍, ଯାଜପୁର

ସିଦ୍ଧିଶ୍ରୀ ସାହୁ, ବୁର୍ଲା

ସୂଚନା: ଆଗାମୀ ଆଶା ପୃଷ୍ଠା ପାଇଁ ଲେଖା ଓ ଫଟୋ ପଠାଇବା ଲାଗି ଇ-ମେଲ୍ ଠିକଣା: dharitriagamiasha @gmail.com

ଫୁଥ୍ ଆଲର୍ଟ

ଅନ୍‌ଲାଇନ ଡେଟିଂ କରୁଥିଲେ

ବର୍ତ୍ତମାନ ଅନେକ ଯୁବତୀଯୁବକଙ୍କ ମଧ୍ୟରେ ଅନ୍‌ଲାଇନ ଡେଟିଂ ଦିନକୁ ଦିନ ବଢୁଥିବା ଦେଖିବାକୁ ମିଳୁଛି। ବିଶେଷକରି କରୋନା ସମୟରେ ବାହାରକୁ ଯାଇ ନ ପାରୁଥିବାରୁ ଏହାର ବ୍ୟବହାର ବହୁମାତ୍ରାରେ ବଢ଼ିଯାଇଛି। ହେଲେ କେବେକେବେ ଏହାଦ୍ୱାରା ଅନେକ ଠକାମି, ପ୍ରତାରଣା ଏବଂ ଅନ୍ୟାନ୍ୟ ଅପରାଧର ଶିକାର ହେଉଥିବାର ବି ନଜିର ରହିଛି। ତେଣୁ ଇ-ଡେଟିଂ କରୁଥିଲେ କେତୋଟି ଦିଗ ପ୍ରତି ସଜାଗ ରହିବା ଗୁରୁତ୍ୱପୂର୍ଣ୍ଣ...

▶ବର୍ତ୍ତମାନ ଅନ୍‌ଲାଇନ୍‌ରେ ହଜାର ହଜାର ଡେଟିଂ ସାଇଟ୍ ଉପଲବ୍ଧ, ହେଲେ ସମସ୍ତ ସାଇଟ୍ ସୁରକ୍ଷିତ ବୋଲି କୁହାଯାଇ ନ ପାରେ। କାରଣ ଏଭଳି କେତେକ ସାଇଟ୍ ଯୋଗୁ ଅନେକେ ଠକାମିର ଶିକାର ହେଉଥିବା ଦେଖିବାକୁ ମିଳୁଛି। ତେଣୁ ଯଦି କୌଣସି ଇ-ଡେଟିଂ ସାଇଟ୍‌ରେ ନିଜ ପ୍ରୋଫାଇଲ୍ କ୍ରିଏଟ୍ କରୁଛନ୍ତି, ତେବେ ରେଜିଷ୍ଟର୍ଡ ସାଇଟ୍ କି ନୁହେଁ ଦେଖନ୍ତୁ।

▶ଏଥିରେ ଆସୁଥିବା ଫ୍ରେଣ୍ଡ ରିକ୍ୱେଷ୍ଟ ଫେକ୍ ନା ବାସ୍ତବ ଜାଣିବା ପରେ ଗ୍ରହଣ କରନ୍ତୁ। କାରଣ ଅନ୍ୟର ଭାବନା ସହିତ ଖେଳିବାର ମଜା ନେବା ଲାଗି ହେଉ କିମ୍ବା ଅନ୍ୟକୁ ବିବାହ ପ୍ରଲୋଭନ ଦେଇ ଟଙ୍କା ହଡ଼ପ କରିବା ଆଳରେ ଅନେକେ ଫେକ୍ ପ୍ରୋଫାଇଲ୍ ପ୍ରସ୍ତୁତ କରୁଛନ୍ତି। କେବଳ ଏତିକି ନୁହେଁ, ଡେଟିଂ ବାହାନାରେ ଡାକି ବିଭିନ୍ନ ଅପରାଧ ଘଟାଉଥିବାର ନଜିର ରହିଛି।

▶ପୂର୍ବରୁ ଦେଖି ନ ଥିବା କିମ୍ବା ଜାଣି ନ ଥିବା ବ୍ୟକ୍ତିଙ୍କ ସହ ଅନ୍‌ଲାଇନ୍ ବନ୍ଧୁତା କରିବାରେ ଅନେକଙ୍କୁ ଖୁବ୍ ମଜା ଆସିଥାଏ। ଆଉ ଖୁବ୍ କମ୍ ଦିନ ଭିତରେ କଥା ବାର୍ତ୍ତାରୁ ସେମାନେ ଦେଖା ହେବା ବା ଡେଟିଂରେ ଯିବାକୁ ବି ପଛାନ୍ତି ନାହିଁ। ହେଲେ ମନେରଖନ୍ତୁ, ନୂଆ ନୂଆ ବନ୍ଧୁ ହୋଇଥିବା କୌଣସି ଯୁବତୀ ଅବା ଯୁବକଙ୍କୁ ବିଶ୍ୱାସରେ ହଠାତ୍ ନିଜର ଠିକ ପରିଚୟ, ଠିକଣା, ଫଟୋ, ଅନ୍ୟାନ୍ୟ ବ୍ୟକ୍ତିଗତ ସୂଚନା ଦେବା ଏବଂ ସର୍ବୋପରି ଡେଟିଂରେ ଯିବା ବୁଦ୍ଧିମତ୍ତାର କାର୍ଯ୍ୟ ନୁହେଁ। ପ୍ରଥମେ ଅପରପକ୍ଷକୁ ଭଲ ଭାବେ ଜାଣିବାକୁ ସମୟ ନିଅନ୍ତୁ।

▶ଖୁବ୍ କମ୍ ଦିନ ମଧ୍ୟରେ ଯଦି ଜଣେ ଅଜଣା ମଣିଷ ଭାବନାତ୍ମକ ଭାବେ ଆପଣଙ୍କ ସହ ନିବିଡ଼ ହେବା, ଆବଶ୍ୟକତାଠାରୁ ଅଧିକ ପ୍ରଶଂସା କରିବା, ଆପଣଙ୍କ ବିଷୟରେ ସବୁକିଛି ଜାଣିବାକୁ ଚେଷ୍ଟା କରୁଛନ୍ତି ତେବେ ସତର୍କ ହୋଇଯାଆନ୍ତୁ। ମନେରଖନ୍ତୁ, ଏପରି ବନ୍ଧୁ ହଠାତ୍ ଡେଟିଂ ପାଇଁ ପ୍ରସ୍ତାବ ଦେଲେ ଭାବପ୍ରବଣତାବଶତଃ ତତ୍‌କ୍ଷଣାତ୍ ରାଜି ହୋଇଯିବା ବୁଦ୍ଧିମତ୍ତାର କାମ ନୁହେଁ। ତେଣୁ ମନରେ କୌଣସି ପ୍ରକାରର ସନ୍ଦେହ ଉପୁଜିବା ମାତ୍ରେ ଉକ୍ତ ପ୍ରୋଫାଇଲ୍‌କୁ ବ୍ଲକ୍ କରିଦିଅନ୍ତୁ।

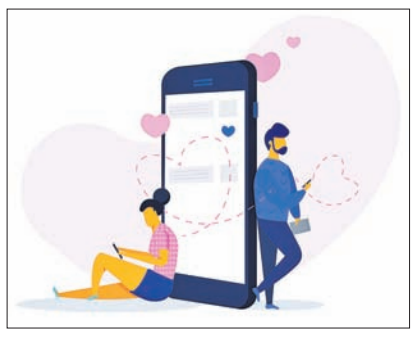

▶ଯଦି କେହି ନିଜର ସଠିକ୍ ପରିଚୟ ନ ଦିଅନ୍ତି ଅବା ଏଥିପାଇଁ କୁଣ୍ଠାବୋଧ କରନ୍ତି, ବାରମ୍ବାର ଅର୍ଥର ଲୋଭ ଦେଖାନ୍ତି, ବିବାହ ପ୍ରଲୋଭନ ଦେଖାଇ ଦାମୀ ଉପହାର ପଠାନ୍ତି, ତେବେ ଆପଣ ଭବିଷ୍ୟତରେ ଯେପରି ଠକାମିର ଶିକାର ନ ହୁଅନ୍ତି ସେଥିପ୍ରତି ସତର୍କ ରୁହନ୍ତୁ।

▶ଆଉ ଏକ ଗୁରୁତ୍ୱପୂର୍ଣ୍ଣ କଥା ହେଉଛି, ଯଦି କିଛିଦିନ କଥା ହେବା ପରେ ବନ୍ଧୁତା ଲାଗି ହେଉ ଅବା ଜୀବନସାଥୀ ବାଛିବା ପାଇଁ କାହା ସହ ଡେଟିଂରେ ଯିବାକୁ ନିଷ୍ପତ୍ତି ନିଅନ୍ତି, ତେବେ ସୁରକ୍ଷା ଦୃଷ୍ଟିରୁ ସାଙ୍ଗରେ କେହି ପରିବାର ସଦସ୍ୟ କିମ୍ବା ବନ୍ଧୁଙ୍କୁ ନେଇ ସାର୍ବଜନୀନ ସ୍ଥାନରେ ଦେଖା କରନ୍ତୁ।

ଧରିତ୍ରୀ
DHARITRI
www.orissakhabar.com/ www.dharitri.com ପୃଷ୍ଠା ୮ Press Regd. No. R.N. 21326/74 Postal Regd. No. BN/42/21-23. ଭୁବନେଶ୍ୱର, ରବିବାର, ନଭେମ୍ବର ୧୪/୨୦୨୧ Bhubaneswar, Sunday, November 14/ 2021

ରାଷ୍ଟ୍ରପତି ରାମନାଥ କୋବିନ୍ଦଙ୍କଠାରୁ ଅର୍ଜୁନ ପୁରସ୍କାର ଗ୍ରହଣ କରୁଛନ୍ତି ଅମିତ୍ ରୋହିଦାସ ଓ ବୀରେନ୍ଦ୍ର ଲାକ୍ରା ।

ଅଷ୍ଟ୍ରେଲିଆ-ନ୍ୟୁଜିଲାଣ୍ଡ ଫାଇନାଲ୍ ଆଜି

ଦୁବାଇ,୧୩।୧୧

ୟୁନାଇଟେଡ ଆରବ ଏମିରେଟ୍ସ (ୟୁଏଇ)ରେ ଚାଲିଥିବା ଟି୨୦ ବିଶ୍ୱକପ୍‌ର ସପ୍ତମ ସଂସ୍କରଣ ଏବେ ଅନ୍ତିମ ପର୍ଯ୍ୟାୟରେ ପହଞ୍ଚିଛି। ଦୁବାଇ ଅନ୍ତର୍ଜାତୀୟ କ୍ରିକେଟ ଷ୍ଟାଡିୟମରେ ଦୁଇ ପଡୋଶୀ ଦେଶ ଅଷ୍ଟ୍ରେଲିଆ ଓ ନ୍ୟୁଜିଲାଣ୍ଡ ଏହି ଫାଇନାଲ ମୁକାବିଲାରେ ପରସ୍ପରକୁ ଭେଟିବେ। ଏଥର ଟି୨୦ ବିଶ୍ୱକପ୍‌ରେ ଏକ ନୂଆ ଚାମ୍ପିୟନକୁ ଦେଖିବାକୁ ମିଳିବା ନିଶ୍ଚିତ ହୋଇଛି। ଦୁଇଟି ଯାକ ସେମିଫାଇନାଲରେ ଏହି ଦୁଇ ଦେଶ ନାଟକୀୟ ଢଙ୍ଗରେ ବିଜୟ ହାସଲ କରି ସେମିକୁ ଉଠିଛନ୍ତି। ଦିନକିଆ ବିଶ୍ୱକପ୍‌ରେ ରେକର୍ଡ ୫ଥର ଚାମ୍ପିୟନ ହେବାର ଗୌରବ ଅର୍ଜନ କରିଥିବା ଅଷ୍ଟ୍ରେଲିଆ କିନ୍ତୁ ଟି୨୦ ବିଶ୍ୱକପ୍‌ରେ ଟାଇଟଲ ହାସଲ କରିବାରେ ବିଫଳ ହୋଇଛି। ପ୍ରଥମଥର ପାଇଁ ନ୍ୟୁଜିଲାଣ୍ଡ ଟି୨୦ ବିଶ୍ୱକପ୍‌ର ଫାଇନାଲ ଖେଳିବାକୁ ଯୋଗ୍ୟତା ହାସଲ କରିଛି। ସଫଳ ହେଲେ ୫୦ ଲକ୍ଷ ଲୋକସଂଖ୍ୟା ବିଶିଷ୍ଟ ନ୍ୟୁଜିଲାଣ୍ଡ ପାଇଁ ଏହା ଐତିହାସିକ ସାବ୍ୟସ୍ତ ହେବ। ଟି୨୦ ଫର୍ମାଟ୍‌ରେ ଅଷ୍ଟ୍ରେଲିଆ ନ୍ୟୁଜିଲାଣ୍ଡଠାରୁ ଦୁଇପାଦ ଆଗରେ ଥିବା ପରି ମନେ ହେଉଛି।

ଟି୨୦ ବିଶ୍ୱକପ୍

ଗ୍ରୁପ୍ ପର୍ଯ୍ୟାୟରେ ବୋଲିଂରେ ଉତ୍କୃଷ୍ଟତା ଦେଖାଇଥିବା ନ୍ୟୁଜିଲାଣ୍ଡ ସେମିଫାଇନାଲରେ ବ୍ୟାଟିଂରେ ନିଜର ଦକ୍ଷତା ପ୍ରମାଣ କରିଥିଲା। ଅଷ୍ଟ୍ରେଲିଆ ବିପକ୍ଷରେ ଅଭିଜ୍ଞ ଓପନର ମାର୍ଟିନ ଗୁପ୍ଟିଲ ଟି୨୦ ଫର୍ମାଟରେ ଦମ୍‌ଦାର ପ୍ରଦର୍ଶନ କରିଆସିଛନ୍ତି। ଯୁବ ଓପନର ଡାରିଲ ମିଚେଲ ମଧ୍ୟ ତାଙ୍କୁ ଆବଶ୍ୟକ ସହାୟତା ପ୍ରଦାନ କରୁଛନ୍ତି। ମିଡିଲ ଅର୍ଡରରେ ଜେମ୍ସ ନିଶାମ ବେଶ୍ ଉପଯୋଗୀ ସାବ୍ୟସ୍ତ ହୋଇଛନ୍ତି। ତେବେ ଡେଭନ କନ୍‌ୱେଙ୍କ ଭଳି ପ୍ରତିଭାସମ୍ପନ୍ନ ବ୍ୟାଟ୍ସମ୍ୟାନ ଇଞ୍ଜୁରି କାରଣରୁ ଦଳରୁ ବାଦ୍ ପଡିଥିବାରୁ ନ୍ୟୁଜିଲାଣ୍ଡକୁ ଝଟକା ଲାଗିଛି। ତାଙ୍କ ସ୍ଥାନରେ ଟିମ୍ ସିଫର୍ଟ ଫାଇନାଲ ମ୍ୟାଚ୍ ଖେଳିବେ। ଦୁଇ ଅଭିଜ୍ଞ ଦ୍ରୁତ ବୋଲର ଟିମ୍ ସୌଦି ଓ ଟ୍ରେଣ୍ଟ ବୋଲ୍ଟ ଅଷ୍ଟ୍ରେଲିଆ ଓପନର ଆରୋନ ଫିଞ୍ଚ୍ ଓ ଡେଭିଡ ୱାର୍ନରଙ୍କୁ ବାନ୍ଧି ରଖିବାରେ ସଫଳ ହେବେ ବୋଲି ଆଶା କରାଯାଉଛି। ତୃତୀୟ ଦ୍ରୁତ ବୋଲର ଭାବେ ଆଡମ ମିଲନେ ମଧ୍ୟ ସଫଳ ପ୍ରଦର୍ଶନ କରିଛନ୍ତି। ସେହିପରି ମିଡଲ ଓଭରରେ ଇଶ୍ ସୋଧି ପ୍ରଭାବୀ ସାବ୍ୟସ୍ତ ହୋଇଛନ୍ତି।

କିଛି ଦିନଧରି ଦୁର୍ବଳ ଫର୍ମ ଦେଇ ଗତି କରୁଥିବା ୱାର୍ନର ଗତ ଦୁଇଟି ମ୍ୟାଚ୍‌ରେ ଜବରଦସ୍ତ ପ୍ରଦର୍ଶନ କରିଛନ୍ତି। ପୁଣି ଥରେ ସେ ଆଉ ଏକ ମ୍ୟାଚ୍ ବିଜୟୀ ଇନିଂସ ଖେଳିବେ ବୋଲି ଆଶା କରାଯାଉଛି। ସେହିପରି ଗ୍ଲେନ ମ୍ୟାକ୍ସୱେଲ ଓ ଷ୍ଟିଭ ସ୍ମିଥ ଅଧିକ ଭଲ ପ୍ରଦର୍ଶନ କରିବେ ବୋଲି ଆଶା କରାଯାଉଛି। ସେହିପରି ଲେଗ୍ ସ୍ପିନର ଆଡାମ ଜାମ୍ପା ଏ ପର୍ଯ୍ୟନ୍ତ ଟୁର୍ନାମେଣ୍ଟରେ ୧୦.୯୧ ହାରରେ ୧୨ଟି ଉଇକେଟ ହାସଲ କରିଛନ୍ତି। ମିଚେଲ ଷ୍ଟାର୍କ, ପ୍ୟାଟ୍ କୁମିନ୍ସ ଓ ଜୋଶ ହାଜେଲଉଡଙ୍କୁ ନେଇ ଗଠିତ ଅଷ୍ଟ୍ରେଲିଆ ଦ୍ରୁତ ବୋଲିଂ ବିଭାଗ ଅପ୍ରତିଦ୍ୱନ୍ଦ୍ୱୀ ମନେ ହେଉଛନ୍ତି। ଏହି ୩ ଖେଳାଳି ପ୍ରଥମଥର ପାଇଁ ନ୍ୟୁଜିଲାଣ୍ଡ ବିପକ୍ଷରେ ଟି୨୦ ମ୍ୟାଚ୍ ଖେଳିବେ। ସେମିରେ ଭଲ ପ୍ରଦର୍ଶନ କରିପାରି ନ ଥିବା ଜୋଶ ହାଜେଲଉଡ ଫାଇନାଲରେ ପ୍ରତ୍ୟାବର୍ତ୍ତନ କରିବେ ବୋଲି ଆଶା କରାଯାଉଛି।

କେନ୍ ୱିଲିୟମ୍‌ସନ୍ ଓ ଅରୋନ୍ ଫିଞ୍ଚ୍ ।

୧୨ଙ୍କୁ ଖେଳରତ୍ନ, ୩୫ଙ୍କୁ ଅର୍ଜୁନ ପୁରସ୍କାର

ନୂଆଦିଲ୍ଲୀ,୧୩।୧୧

ଅଲିମ୍ପିକ୍ ଚାମ୍ପିୟନ ନୀରଜ ଚୋପ୍ରାଙ୍କ ସମେତ ୧୨ଜଣ କୀଡ଼ାବିତ୍‌ଙ୍କୁ ମେଜର ଧ୍ୟାନଚାନ୍ଦ ଖେଳରତ୍ନ ପୁରସ୍କାର ପ୍ରଦାନ କରାଯାଇଛି। ସେହିପରି ୩୫ଜଣ ଖେଳାଳିଙ୍କୁ ଅର୍ଜୁନ ଓ ୧୦ଜଣଙ୍କୁ ଦ୍ରୋଣାଚାର୍ଯ୍ୟ ସମ୍ମାନରେ ସମ୍ମାନିତ କରାଯାଇଛି। ଶନିବାର ରାଷ୍ଟ୍ରପତି ଭବନରେ ଆୟୋଜିତ ବର୍ଣ୍ଣାଢ୍ୟ ଉତ୍ସବରେ ରାଷ୍ଟ୍ରପତି ରାମନାଥ କୋବିନ୍ଦ ଜାତୀୟ କ୍ରୀଡ଼ା ପୁରସ୍କାର ପ୍ରଦାନ କରିଥିଲେ।

ନୀରଜଙ୍କୁ ବାଦ୍ ଦେଲେ ଅଲିମ୍ପିକ୍ସରେ ବ୍ରୋଞ୍ଜ୍ ପଦକ ହାସଲ କରିଥିବା ଭାରତୀୟ ହକି ଦଳର ଅଧିନାୟକ ମନପ୍ରୀତ ସିଂ, ଅଭିଜ୍ଞ ଗୋଲକିପର ପି.ଆର. ଶ୍ରୀଜେସ, ଅଲିମ୍ପିକ୍ସ ରୌପ୍ୟ ପଦକ ବିଜେତା ରବି ଦହିୟା, ଅଲିମ୍ପିକ୍ସ ବ୍ରୋଞ୍ଜ ପଦକ ବିଜୟିନୀ ବକ୍ସର ଲଭଲିନା ବର୍ଗୋହେନ୍, ଦେଶର ପ୍ରଥମ ମହିଳା କ୍ରିକେଟର ଭାବେ ମିଥାଲି ରାଜ ଖେଳରତ୍ନ ପୁରସ୍କାର ହାସଲ କରିଛନ୍ତି। ସେହିପରି ଦେଶର ପ୍ରଥମ ଫୁଟବଲର ଭାବେ ସୁନୀଲ ଛେତ୍ରୀ, ପାରାଲିମ୍ପିକ୍ସ ସ୍ୱର୍ଣ୍ଣ ପଦକ ବିଜେତା ଅବନୀ ଲେଖରା (ଶୁଟିଂ), ସୁମିତ ଆଣ୍ଟିଲ (ଆଥଲେଟିକ୍ସ), ପ୍ରମୋଦ ଭଗତ, କ୍ରିଷ୍ଣା ନାଗର (ବ୍ୟାଡ୍‌ମିଣ୍ଟନ), ମନୀଷ ନରୱାଲ (ଶୁଟିଂ)ଙ୍କୁ ମଧ୍ୟ ଖେଳରତ୍ନ ପୁରସ୍କାର ପ୍ରଦାନ କରାଯାଇଛି।

ସେହିପରି ଓଡ଼ିଆ ହକି ଖେଳାଳି ବୀରେନ୍ଦ୍ର ଲାକ୍ରା, ଅମିତ ରୋହିଦାସ, କ୍ରିକେଟର ଶିଖର ଧାୱନ,

ଜାତୀୟ କ୍ରୀଡ଼ା ପୁରସ୍କାର

ଅଲିମ୍ପିକ୍ସ ବ୍ରୋଞ୍ଜ ପଦକ ଜିତିଥିବା ଭାରତୀୟ ହକି ଦଳର ସଦସ୍ୟ ଓ ପାରାଲିମ୍ପିକ୍ସରେ ପଦକ ଜିତିଥିବା ଅନ୍ୟ ପଦକ ବିଜେତାଙ୍କ ସମେତ ୩୫ଜଣଙ୍କୁ ଅର୍ଜୁନ ପୁରସ୍କାର ପ୍ରଦାନ କରାଯାଇଥିଲା। ଅର୍ଜୁନ ପୁରସ୍କାର ବାବଦରେ ନଗଦ ୧୫ ଲକ୍ଷ ଟଙ୍କା ସମେତ ଏକ ବ୍ରୋଞ୍ଜ ପ୍ରତିମୂର୍ତ୍ତି ଓ ମାନପତ୍ର ପ୍ରଦାନ କରାଯାଇଥାଏ।

ଭାରତ ଟୋକିଓ ଅଲିମ୍ପିକ୍ସରେ ୧ ସ୍ୱର୍ଣ୍ଣ, ୨ ରୌପ୍ୟ ଓ ୪ ବ୍ରୋଞ୍ଜ ସହ ୭ ଓ ପାରାଲିମ୍ପିକ୍ସରେ ୫ ସ୍ୱର୍ଣ୍ଣ, ୮ ରୌପ୍ୟ ଓ ୬ ବ୍ରୋଞ୍ଜ ସହ ୧୯ଟି ପଦକ ହାସଲ କରି ଇତିହାସ ସୃଷ୍ଟି କରିଥିଲା। ସାଧାରଣତଃ ହକି କିମ୍ବଦନ୍ତୀ ମେଜର ଧ୍ୟାନଚାନ୍ଦଙ୍କ ଜନ୍ମଦିବସ ଅଗଷ୍ଟ ୨୯ ତାରିଖରେ ଜାତୀୟ କ୍ରୀଡ଼ା ପୁରସ୍କାର ପ୍ରଦାନ କରାଯାଇଥାଏ। ତେବେ ଅଲିମ୍ପିକ ଓ ପାରାଲିମ୍ପିକ୍‌ରେ ଖେଳାଳିଙ୍କ ପ୍ରଦର୍ଶନକୁ ଭିତ୍ତି କରି ପୁରସ୍କାର ଦେବାକୁ ନିଷ୍ପତ୍ତି ନିଆଯିବା ଫଳରେ ଏହି ପୁରସ୍କାର ପ୍ରଦାନ ଉତ୍ସବକୁ ବିଳମ୍ବରେ କରାଯାଇଛି।

ସେହିପରି ୧୦ ଜଣ କୋଚ୍‌ଙ୍କୁ ଦ୍ରୋଣାଚାର୍ଯ୍ୟ ପୁରସ୍କାର ପ୍ରଦାନ କରାଯାଇଛି। ଏଥର ଜାତୀୟ କ୍ରୀଡ଼ା ପୁରସ୍କାର ଚୟନ କମିଟିର ମୁଖ୍ୟ ଥିଲେ ଅବସରପ୍ରାପ୍ତ ସୁପ୍ରିମକୋର୍ଟ ବିଚାରପତି ଜଷ୍ଟିସ୍ ମୁକୁନ୍ଦାନନ୍ଦ ଶର୍ମା। ଏହି କମିଟିରେ ୩ଥର ପାରାଲିମ୍ପିକ ପଦକ ବିଜେତା ଦେବେନ୍ଦ୍ର ଝାଝରିଆ, ପୂର୍ବତନ କ୍ରିକେଟର ଭେଙ୍କଟେଶ ପ୍ରସାଦ ଓ ପୂର୍ବତନ ବିଶ୍ୱଚାମ୍ପିୟନ ତଥା ମହିଳା ବକ୍ସର ଏଲ୍. ସରିତା ଦେବୀ ସଦସ୍ୟ ଥିଲେ।

ଇଷ୍ଟକୋଷ୍ଟ ରେଲୱେ ଚାମ୍ପିୟନ

ଅତିଥିମାନଙ୍କ ଗହଣରେ ଚାମ୍ପିୟନ ଇଷ୍ଟକୋଷ୍ଟ ରେଲୱେ ଦଳ ।

ବୌଦ୍ଧ,୧୩।୧୧(ସ୍ୱପ୍ନ): ବୌଦ୍ଧ ଷ୍ଟାଡିୟମଠାରେ ଗତ ଗୁରୁବାରଠାରୁ ଚାଲିଥିବା ୬୯ତମ ରାଜ୍ୟସ୍ତରୀୟ ଭଲିବଲ ପ୍ରତିଯୋଗିତା ଶନିବାର ଉଦ୍‌ଯାପିତ ହୋଇଯାଇଛି। ଦ୍ୱିତୀୟ ଦିବସର ଖେଳ ଲଘୁଚାପ ବର୍ଷା ଯୋଗୁ ଅଧାରୁ ବନ୍ଦ ହୋଇଯାଇଥିଲା। କିନ୍ତୁ କୋହଲା ପାଗ ସତ୍ତ୍ୱେ ଫାଇନାଲ ଖେଳ ଇଷ୍ଟକୋଷ୍ଟ ରେଲୱେ ଓ କିଟ୍ ମଧ୍ୟରେ ଅନୁଷ୍ଠିତ ହୋଇଥିଲା। ଇଷ୍ଟକୋଷ୍ଟ ରେଲୱେ ୨୫-୧୬, ୨୫-୧୮ ପଏଣ୍ଟରେ କିଟ୍ ଦଳକୁ ହରାଇ ଚାମ୍ପିୟନ ହୋଇଥିଲା। ସେହିପରି ତୃତୀୟ ସ୍ଥାନ ପାଇଁ ହୋଇଥିବା ମ୍ୟାଚରେ ପାରାଦୀପ ପୋର୍ଟକୁ ୨୫-୨୨, ୧୮-୨୫, ୧୫-୬ରେ କଟକ ଦଳ ହରାଇ ଦେଇଥିଲା। ପ୍ରତିଯୋଗିତାର ଉଦ୍‌ଯାପନୀ ଦିବସରେ ମୁଖ୍ୟ ଅତିଥି ଭାବେ ବିଧାୟକ ପ୍ରଦୀପ କୁମାର ଅମାତ, ସମ୍ମାନିତ ଅତିଥି ଭାବେ ବୌଦ୍ଧ ଜିଲାପାଳ ଲଲାଟେନ୍ଦୁ ମିଶ୍ର, ଅତିରିକ୍ତ ଜିଲାପାଳ ବବିତାରାଣୀ ଦଳବେହେରା, ଜିଲା ପ୍ରକଳ୍ପ ନିର୍ଦ୍ଦେଶକ ଅଶ୍ୱିନୀ କୁମାର ମେହେର ପ୍ରମୁଖ ଯୋଗଦେଇ ଚାମ୍ପିୟନ ଦଳକୁ ଟ୍ରଫି ସହ ୧୮,୦୦୦ ଟଙ୍କା ଓ ରନର୍ସ ଅପ୍ ଦଳକୁ ଟ୍ରଫି ସହ ୧୨,୦୦୦ ଟଙ୍କା ପ୍ରଦାନ କରିଥିଲେ। ଅନ୍ୟମାନଙ୍କ ମଧ୍ୟରେ ଜିଲା କ୍ରୀଡ଼ା ସଂସଦର ସମ୍ପାଦକ ରବୀନ୍ଦ୍ର କୁମାର ରାଉତ, ଜିଲା କ୍ରୀଡା ଅଧିକାରୀ ପବିତ୍ର କୁମାର ରାଉତ, ଜିଲା ସୂଚନା ଓ ଲୋକସମ୍ପର୍କ ଅଧିକାରୀ ରୀତାକାନ୍ତି ବଳିୟାରସିଂହ

ରାଜ୍ୟସ୍ତରୀୟ ମହିଳା ଭଲିବଲ

ପ୍ରମୁଖ ଉପସ୍ଥିତ ଥିଲେ। ପ୍ରତିଯୋଗିତାକୁ ମୁଖ୍ୟ ରେଫରି ଭାବରେ ସୁବୋଧ କୁମାର ଜେନା ପରିଚାଳନା କରୁଥିବାବେଳେ ଜାତୀୟ ରେଫରି ବିଭୁଦେନ୍ଦ୍ର ମାନସିଂହ,ମାନସ କୁମାର ମିଶ୍ର,ବୀରବର ଭଟ୍ଟ,ରୋସନ କୁମାର ସାହୁ, ସଞ୍ଜୀବ କୁମାର ପଣ୍ଡା,ଦୀପକ କୁମାର ଭୋଇ,ରୋଜି ପ୍ରଧାନ,ଡି.ଶାନ୍ତିଲତା ରେଡ୍ଡୀ, ହେମନ୍ତ ବିଲୁଙ୍ଗ,ବିଷ୍ଣୁ ଶର୍ମା ସାହୁ ଓ ସ୍ଥାନୀୟ କ୍ରୀଡ଼ା ଶିକ୍ଷକ ଅମ୍ବରିଶ ପ୍ରଧାନ,ଅରୁଣ କୁମାର ପୁଜା,ସୁରେନ୍ଦ୍ର ନାଥ ସାହୁ,ଦଶରଥ ଭୋଇ,ମନୋଜ କୁମାର ଗାଇଗୌରିଆ, ମମତା ଦାଶ,ଗାୟତ୍ରୀ ବେହେରା ଓ ବନ୍ଦିତା ବିଶ୍ୱାଳ ପ୍ରମୁଖ ସହଯୋଗ କରିଥିଲେ।

ଭର୍ଷ୍ଟାପେନ୍‌ଙ୍କୁ ସମନ

ସାଓପାଉଲୋ, ୧୩।୧୧ (ଏପି)

ବ୍ରାଜିଲିଆନ ଫର୍ମୁଲା ୱାନ ଗ୍ରାଁ ପ୍ରିରେ ରେଡ୍‌ବୁଲ୍ ଡ୍ରାଇଭର ମାକ୍ସ ଭର୍ଷ୍ଟାପେନ୍ ଖେଳର ଆଚରଣ ବିଧି ଉଲ୍ଲଂଘନ କରିଥିବା ଅଭିଯୋଗ ହୋଇଛି। ସତ୍ୟାସତ୍ୟ ଜାଣିବା ପାଇଁ ଷ୍ଟିୱାର୍ଡମାନଙ୍କ ଦ୍ୱାରା ତଦନ୍ତ ଆରମ୍ଭ ହୋଇଛି। ଶୁକ୍ରବାର ଇଣ୍ଟରଲାଗୋସ ଷ୍ଟାଣ୍ଟରେ ଜଣେ ଖେଳପ୍ରେମୀଙ୍କ ଦ୍ୱାରା ପ୍ରସ୍ତୁତ କରାଯାଇଥିବା ଏକ ଭିଡିଓ ରେକର୍ଡିଂ ଏବେ ଭାଇରାଲ ହେବାରେ ଲାଗିଛି। ଏଥିରେ ଡ୍ରାଇଭର୍ସ ଚାମ୍ପିୟନଶିପ୍ ଲିଡର ତାଙ୍କ ପ୍ରତିଦ୍ୱନ୍ଦ୍ୱୀ ମର୍ସିଡିଜର ଲୁଇସ୍ ହାମିଲଟନଙ୍କ କାର୍‌ର ରିଅର ୱିଙ୍ଗ୍‌କୁ ସ୍ପର୍ଶ କରୁଥିବା ଦୃଶ୍ୟ ରହିଥିଲା। ଟ୍ରାକ୍‌ରେ ପାର୍କ ଫର୍ମି ସ୍ଥାନରେ ପ୍ରତିଯୋଗୀମାନଙ୍କ କାର ସୁରକ୍ଷିତ ଭାବେ ରଖାଯାଇଥାଏ। ସେହିଠାରେ ଏହି ଘଟଣା ଘଟିଛି। ସ୍କୋର୍ଟିଂ କୋଡ୍‌ର ଧାରା ୨.୫.୧ ଅନୁସାରେ କ୍ୱାଲିଫାଇଂ ପରେ ସୁରକ୍ଷିତ ଅଞ୍ଚଳରେ ରଖାଯାଇଥିବା କାର୍‌ଗୁଡ଼ିକରେ ଭାରପ୍ରାପ୍ତ ଅଧିକାରୀଙ୍କ ବିନା ଅନୁମତିରେ କାର୍‌ଗୁଡ଼ିକରେ କୌଣସି ମରାମତି, ଯାଞ୍ଚ କାର୍ଯ୍ୟ କିମ୍ବା ଟ୍ୟୁନିଂ କରାଯାଇପାରିବ ନାହିଁ। ଭର୍ଷ୍ଟାପେନ୍ ଖୁବ୍ ଶୀଘ୍ର ଷ୍ଟିୱାର୍ଡମାନଙ୍କ ସହ କଥା ହେବେ। ସିଜନର ଆଉ ୪ଟି ରେସ୍ ବାକି ରହିଥିବା ବେଳେ ନେଦରଲାଣ୍ଡର ଏହି ଡ୍ରାଇଭର ଷ୍ଟାଣ୍ଡିଂରେ ହାମିଲଟନଙ୍କଠାରୁ ୧୯ ପଏଣ୍ଟ ଆଗରେ ରହିଛନ୍ତି। ଅନ୍ୟପକ୍ଷରେ କ୍ୱାଲିଫାଇଂରେ ହାମିଲଟନ ନିୟମ ଉଲ୍ଲଂଘନ କରିଛନ୍ତି କି ନା ଆୟୋଜକଗଣ ତାହା ଡିଆରଏସ୍ ସିଷ୍ଟମ ଦ୍ୱାରା ଯାଞ୍ଚ କରି ଦେଖୁଛନ୍ତି। ଦ୍ୱିତୀୟ ପ୍ରାକ୍ଟିସ ସେସନ ପୂର୍ବରୁ ନିଷ୍ପତ୍ତି ଘୋଷଣା କରାଯିବ।

ପଡ଼ୋଶୀ ପ୍ରତିଦ୍ୱନ୍ଦ୍ୱିତା

ଗୌତମ ଗମ୍ଭୀର

ଖେଳରେ ଭାରତ ଓ ପାକିସ୍ତାନ ଭଳି ଦୁଇ ପଡ଼ୋଶୀ ଅଷ୍ଟ୍ରେଲିଆ ଓ ନ୍ୟୁଜିଲାଣ୍ଡ ପରସ୍ପର ପାରମ୍ପରିକ ପ୍ରତିଦ୍ୱନ୍ଦ୍ୱୀ ଅଟନ୍ତି। ହେଲେ ବାହାରକୁ ଏତେଟା ଜଣାପଡ଼େନି। ନ୍ୟୁଜିଲାଣ୍ଡ ଓ ଅଷ୍ଟ୍ରେଲିଆ ମଧ୍ୟରେ କ୍ରିକେଟ ବ୍ୟତୀତ ରଗ୍‌ବୀ ୟୁନିୟନ, ରଗ୍‌ବୀ ଲିଗ୍ ଓ ନେଟ୍‌ବଲ୍ ପ୍ରତିଯୋଗିତାରେ ମଧ୍ୟ ଜବରଦସ୍ତ ମୁକାବିଲା ଦେଖିବାକୁ ମିଳିଥାଏ। ୧୯୪୭ ପରଠାରୁ ଭାରତ ଓ ପାକିସ୍ତାନ ସୀମାରେ ୪ଥର ଲଢେଇ ଓ ଅନେକଥର ଉତ୍ତେଜନା ଦେଖାଦେଇଛି। ଏହାର ପ୍ରଭାବ ଖେଳରେ ମଧ୍ୟ ଦେଖିବାକୁ ମିଳୁଛି। ଏବେ ସୋସିଆଲ ମିଡିଆରେ ପ୍ରଚାର ଓ ଅପପ୍ରଚାର ଯୋଗୁ ଏବେ ଯଦି ଦୁଇ ଦେଶ ମଧ୍ୟରେ ଲୁଡୋ ଖେଳ ହୁଏ ତାହାକୁ ମଧ୍ୟ ଦର୍ଶକମାନେ ଆଗ୍ରହର ସହ ଦେଖିବେ। ଅଷ୍ଟ୍ରେଲିଆ ଓ ନ୍ୟୁଜିଲାଣ୍ଡ ମଧ୍ୟରେ କିନ୍ତୁ ଅର୍ଥନୈତିକ ଓ ବ୍ୟବସାୟିକ ପ୍ରତିଦ୍ୱନ୍ଦ୍ୱିତା ବହୁ ପୁରଣା। ଦୁଇ ଦେଶର ମିଳିତ ଜନସଂଖ୍ୟା ପ୍ରାୟ ୩ କୋଟି। ଅନ୍ୟପକ୍ଷରେ ପାକିସ୍ତାନର ଜନସଂଖ୍ୟା ୨୨ କୋଟି ରହିଥିବା ବେଳେ ଭାରତର ହାରାହାରି ୧୪୦ କୋଟି। ଯଦି ଏହି ଦୁଇ ଦେଶର ୧୦ପ୍ରତିଶତ ଲୋକ ଖେଳ ଉପରେ ନଜର ରଖନ୍ତି ତେବେ କହିବାକୁ ଗଲେ ଏହା ଅଷ୍ଟ୍ରେଲିଆ ଓ ନ୍ୟୁଜିଲାଣ୍ଡର ମିଳିତ ସଂଖ୍ୟାଠାରୁ ପ୍ରାୟ ୫ଗୁଣା ହେବ। ଭାରତ-ପାକିସ୍ତାନ ମ୍ୟାଚ ବେଳେ ଦୁଇ ଦେଶର ଖେଳପ୍ରେମୀଙ୍କ ଭାବାବେଗ ଜଡ଼ିତ ରହିଥାଏ। ଅଷ୍ଟ୍ରେଲିଆରେ ବାସ କରୁଥିବା ମୋର ଜଣେ ବନ୍ଧୁ କହିଛନ୍ତି ତାଙ୍କ ଦେଶରେ ଏବେ ଜୀବନଯାତ୍ରା ସ୍ୱାଭାବିକ ହେଲାଣି। ହେଲେ ଫାଇନାଲ ମ୍ୟାଚ ସେଠିକା ସ୍ଥାନୀୟ ସମୟ ଅନୁସାରେ ମଧ୍ୟ ରାତିରେ ଖେଳାଯାଉଥିବାରୁ ମ୍ୟାଚ ପାଇଁ ସେମାନଙ୍କୁ ଉଜାଗର ରହିବାକୁ ପଡ଼ିବ। ନ୍ୟୁଜିଲାଣ୍ଡର ଖେଳ ଷ୍ଟାଇଲ ମୋର ପସନ୍ଦ। ଏହି ଦଳ ଫାଇନାଲ ଜିତୁ ବୋଲି ମୁଁ ଚାହେଁ।

(ଦୀନେଶ ଚୋପ୍ରା ମିଡିଆ/ଗେମ୍‌ପ୍ଲାନ୍)।

OFFICIAL SPONSOR
ICC MEN'S T20 WORLD CUP 2021
SEAGRAM'S ROYAL STAG
PACKAGED DRINKING WATER
#InItToWinIt

3-Printed and published by Tathagata Satpathy on behalf of Navajat Printers & Media Pvt. Ltd. and printed at Navajat Printers, B-15, Industrial Estate, Rasulgarh, Bhubaneswar, Editor - Tathagata Satpathy, ସମ୍ପାଦକ- ତଥାଗତ ସତପଥୀ

ସଂକ୍ଷେପରେ

ମହିଳା ଫାଇନାନ୍ସ କର୍ମଚାରୀଙ୍କଠାରୁ ଲୁଟ୍

ଓଡ଼ଗାଁ,୧୩।୧୧(ସ୍ୱ.ପ୍ର.): ପୁଣି ଜଣେ ଫାଇନାନ୍ସ କର୍ମଚାରୀ ଲୁଟ୍‌ର ଶିକାର ହୋଇଛନ୍ତି। ହେଲେ ଏଥର ଜଣେ ମହିଳାଙ୍କଠାରୁ ଲୁଟେରା ଲୁଟିବା ନେଇ ଥାନାରେ ଅଭିଯୋଗ ହୋଇଛି । ଥାନାରେ ପ୍ରଭାସିନୀ ସାହୁ ନାମ୍ନୀ ଜଣେ ଫାଇନାନ୍ସ କର୍ମଚାରୀ କରିଥିବା ଅଭିଯୋଗ ଅନୁସାରେ ସେ ଶନିବାର ଅପରାହ୍ନରେ ନିକଟସ୍ଥ ବାଉଁଶଗାଡ଼ିଆରେ କେତେଜଣ ମହିଳାଙ୍କୁ ଋଣ ଟଙ୍କା ବାଣ୍ଟି ଓଡ଼ଗାଁ ଫେରୁଥିଲେ । ଏହି ସମୟରେ ଏକ କଳା ବାଇକ୍‌ରେ ଜଣେ ଯୁବକ ଆସି ତାଙ୍କୁ ରାସ୍ତା ଓଗାଳିଥିଲେ । ଏହାପରେ ସେ ଛୁରି ଦେଖାଇ ତାଙ୍କ ଗାଡି ଡିକିରେ ଥିବା ୭୨ହଜାର ୬୦୦ଟଙ୍କା ସହିତ ଗୁରୁତ୍ୱପୂର୍ଣ୍ଣ କାର୍ଡ, କାଗଜପତ୍ର ନେଇ ଚାଲିଯାଇଥିଲେ । ଏନେଇ ଅଭିଯୋଗ ପାଇବା ପରେ ପୋଲିସ ତଦନ୍ତ ଆରମ୍ଭ କରିଛି ।

୨ ପରିବାର ମଧ୍ୟରେ ଗଣ୍ଡଗୋଳ, ୪ ଆହତ

ନୟାଗଡ଼ ଅଫିସ,୧୩।୧୧: ଶନିବାର ରାତିରେ ଇଟାମାଟି ଥାନା ଗଦାଧରପ୍ରସାଦରେ ଦୁଇ ପରିବାର ମଧ୍ୟରେ ମାର୍‌ପିଟ ହୋଇଛି । ଏଥିରେ ଉଭୟ ପରିବାର ୪ ଜଣ ଆହତ ହେଇଛନ୍ତି । ସେମାନଙ୍କୁ ନୟାଗଡ଼ ଜିଲା ମୁଖ୍ୟ ଚିକିତ୍ସାଳୟରେ ଭର୍ତ୍ତି କରାଯାଇଛି । ପୂର୍ବ ବିବାଦକୁ ନେଇ ଏହି ଘଟଣା ଘଟିଥିବା ପୋଲିସ କହିଛି । ଇଟାମାଟି ଥାନା ପୋଲିସ ଘଟଣାସ୍ଥଳରେ ପହଞ୍ଚି ତଦନ୍ତ ଆରମ୍ଭ କରିଛି । ଏହି ରିପୋର୍ଟ ପ୍ରସ୍ତୁତ ହେବା ପର୍ଯ୍ୟନ୍ତ ଉତ୍ତେଜନା ଲାଗି ରହିଛି ।

୧୫ ଲିଟର ମଦ ଜବତ

ନୟାଗଡ଼ ଅଫିସ,୧୩।୧୧: ଇଟାମାଟି ଥାନା ପୋଲିସ ନାଟୁଗାଁ ଉପରେ ଚଢ଼ାଉ କରି ୧୫ ଲିଟର ଦେଶୀ ମଦ ଜବତ କରିଛି । ଏହି ଘଟଣାରେ ୧୮୩/୨୧ରେ ମାମଲା ରୁଜୁ କରି ପୋଲିସ ଭାଲୁ ବରାଡ(୫୦)ଙ୍କୁ ଗିରଫ କରିଛି । ରବିବାର ତାଙ୍କୁ କୋର୍ଟ ଚାଲାଣ କରାଯିବ ବୋଲି ସୂଚନା ମିଳିଛି ।

ମୁଖ୍ୟ ଅଭିଯୁକ୍ତଙ୍କୁ ଗିରଫ ଦାବି କଲେ ସ୍ତ୍ରୀ

ପୂର୍ବତନ ସରପଞ୍ଚ ହତ୍ୟା ଘଟଣା

ବ୍ରହ୍ମପୁର ଅଫିସ,୧୩।୧୧: ଗଞ୍ଜାମ ଜିଲା କୁକୁଡ଼ାଖଣ୍ଡି ବ୍ଲକ ଅନନ୍ତେଇ ଗ୍ରାମର ପୂର୍ବତନ ସରପଞ୍ଚ ପ୍ରଦୀପ ବିଷୋୟୀ ହତ୍ୟା ଘଟଣାର ମୁଖ୍ୟ ଅଭିଯୁକ୍ତଙ୍କୁ ପୋଲିସ ଗିରଫ କରିନାହିଁ। ପୋଲିସ ଅନ୍ୟ କିଛି ଅଭିଯୁକ୍ତଙ୍କୁ ଅଟକ ରଖିଛି। କିନ୍ତୁ ହତ୍ୟାକାଣ୍ଡରେ ସମ୍ପୃକ୍ତ ୩ଜଣ ମୁଖ୍ୟ ଅଭିଯୁକ୍ତ ଏବେ ବି ବାହାରେ ବୁଲୁଛନ୍ତି। ଏଣୁ ପରିବାରବର୍ଗ ନିଜକୁ ସୁରକ୍ଷିତ ମଣୁନାହାନ୍ତି ବୋଲି ପୂର୍ବତନ ସରପଞ୍ଚ ପ୍ରଦୀପଙ୍କ ସ୍ତ୍ରୀ ଗୀତାଞ୍ଜଳି ବିଷୋୟୀ କହିଛନ୍ତି। ଏ ମର୍ମରେ ଶନିବାର ଗୀତାଞ୍ଜଳି ପରିବାରବର୍ଗଙ୍କ ସହିତ ବ୍ରହ୍ମପୁର ଏସ୍‌ପି ପିନାକ ମିଶ୍ରଙ୍କୁ ସାକ୍ଷାତ କରି ମୁଖ୍ୟ ଅଭିଯୁକ୍ତମାନଙ୍କୁ ଗିରଫ କରି ନ୍ୟାୟ ପ୍ରଦାନ କରିବାକୁ ନିବେଦନ କରିଛନ୍ତି। ଏ ସମ୍ପର୍କରେ ଏସ୍‌ପି ମିଶ୍ର କହନ୍ତି, ପୋଲିସ ଘଟଣାକୁ ଗୁରୁତର ସହ ନେଇଛି।

ପାଣିରେ ଭାସୁଛି କଟାଧାନ

- ଅମଳ ସମୟରେ ଲଗାଣ ବର୍ଷା
- ଖାଲୁଆ ଜମିରେ କ୍ଷୟକ୍ଷତି ହେବ ଅଧିକ
- ଖଣ୍ଡପଡ଼ା ବ୍ଲକରେ ସର୍ବାଧିକ ବର୍ଷା

ନୟାଗଡ଼ ଅଫିସ,୧୩।୧୧

ଧାନକ୍ଷେତରେ ଜମିଥିବା ବର୍ଷାପାଣିରୁ ଚାଷୀଙ୍କ ପରିବାର ସଦସ୍ୟମାନେ କଟା ହୋଇଥିବା ଧାନଗଛ ଆଣୁଛନ୍ତି।

ନୟାଗଡ଼ ଜିଲାରେ ଲଘୁଚାପଜନିତ ଲଗାଣ ବର୍ଷା ଶୁକ୍ର ଓ ଶନିବାର ୨ଦିନ ହେଲା ଲାଗି ରହିଛି । ଏହାର ପ୍ରଭାବରେ କଟା ଯାଇଥିବା ଧାନ ଜମିରେ ଜମା ହୋଇଥିବା ବର୍ଷା ପାଣିରେ ଭାସୁଛି । ପୁଣି ଜମିରେ ଥିବା ଧାନ ଫସଲ ମାଟିରେ ପଡି ନଷ୍ଟ ହେବା ଆରମ୍ଭ ହୋଇଛି । ଖାଲୁଆ ଜମିରେ ବେଶି ଧାନ ଫସଲ ନଷ୍ଟ ହେବାର ଆଶଙ୍କା ରହିଛି ବୋଲି ଚାଷୀମାନେ କହିଛନ୍ତି । ଅନ୍ୟପକ୍ଷେ ଖଣ୍ଡପଡ଼ା ବ୍ଲକରେ ସର୍ବାଧିକ ବର୍ଷା ହୋଇଛି ।

୧୩ ତାରିଖ ଶନିବାର ଭାପୁର ବ୍ଲକରେ ୪୫.୧ ମିମି, ଦଶପଲ୍ଲା ବ୍ଲକରେ ୪୫.୮ ମିମି, ଗଣିଆରେ ୪୬ ମିମି, ଖଣ୍ଡପଡା ବ୍ଲକରେ ୯୧.୪ ମିମି, ନୟାଗଡ଼ ବ୍ଲକରେ ୮୫.୦ ମିମି, ନୂଆଗାଁ ବ୍ଲକରେ ୬୫.୦ ମିମି, ଓଡ଼ଗାଁ ବ୍ଲକରେ ୬୬.୪ ମିମି, ରଣପୁର ବ୍ଲକରେ ୫୩.୪ ମିମି ବର୍ଷା ହୋଇଛି । ସେହିପରି ଶୁକ୍ରବାର ଭାପୁର ବ୍ଲକରେ ୩.୨ ମିମି, ନୟାଗଡ଼ ବ୍ଲକରେ ୨.୦ମିମି, ରଣପୁର ବ୍ଲକରେ ୧୦.୨ ମିମି ଅନୁରୂପ ଭାବେ ବର୍ଷା ହୋଇଛି । ଏନେଇ ନୟାଗଡ଼ ବ୍ଲକ ଗମ୍ଭାଡି ସାମନ୍ତରାପୁର ଗାଁର ଚାଷୀ ବିଜୟ ବେହେରା କୁହନ୍ତି, ମୁଁ ୩ ମାଣ ଜମିରେ ଧାନ ଫସଲ କରିଥିଲି। ବର୍ଷା ଆସିବା ପୂର୍ବରୁ ଅଢ଼େଇ ମାଣ ଜମିରୁ ଧାନ କାଟି ଦେଇଥିଲି । ବର୍ଷା ପରେ ଜମିରେ କଟା ଯାଇଥିବା ଧାନ ଭାସୁଛି । ଏଭଳିସ୍ଥଳେ କଟା ଯାଇଥିବା ଧାନକୁ ବର୍ଷାରେ ଭିଜି ପରିବାର ଲୋକେ ଏକାଠି ହୋଇ ରାସ୍ତା ଉପରକୁ ଆଣିଛୁ । ଖରା ହେଲେ ଏହାକୁ ଶୁଖାଯିବ । ଖରା ନ ହେଲେ ଆହୁରି ଅଧିକ କ୍ଷତି ହେବ। କୁମ୍ଭାରିଆ ଗାଁର ପୂର୍ଣ୍ଣଚନ୍ଦ୍ର ମହାପାତ୍ର କୁହନ୍ତି, ମୁଁ ୮ମାଣ ଜମିରେ ଫସଲ କରିଥିଲି । ମୋର ଭଲ ଧାନ ହୋଇଥିଲା। ବର୍ଷା ପୂର୍ବରୁ ୬ମାଣ ଜମିର ଫସଲ କାଟି ଦେଇଥିଲି । ବର୍ଷା ଯୋଗୁ କଟା ଧାନ ଜମିରେ ଭାସୁଛି । ମୁଁ ଏକୁଟିଆ ଲୋକ, ପାଣିରେ ଭାସୁଥିବା ଧାନକୁ ମଧ୍ୟ ସଂଗ୍ରହ କରି ପାରୁ ନାହିଁ କହି ସେ ଦୁଃଖ ପ୍ରକାଶ କରିଥିଲେ । ଲୋକ ଲଗାଇ ବୋହିବା ସମ୍ଭବ ହେଉ ନାହିଁ। ବର୍ଷା ସମୟରେ ଶ୍ରମିକ ମିଳୁ ନାହାନ୍ତି ବୋଲି କହିଛନ୍ତି । କେନ୍ଦୁଡ଼ିପିର ଯୋଗେନ୍ଦ୍ର ନାୟକ କୁହନ୍ତି, ମୋର ୪ ମାଣ ଧାନ ପାଣିରେ ବୁଡି ରହିଛି। ପ୍ରାୟ ୨ମାଣ ଜମିର ଧାନ କାଦୁଅରେ ରହିଛି । ଏ ବର୍ଷ ପାଣି ଓ କାଦୁଅରୁ ଧାନ ସଂଗ୍ରହ କରିବାକୁ ପଡିବ । ଅମଳ କମିବା ସହ ଧାନର ମାନ କମିଯିବ ବୋଲି ସେ କହିଛନ୍ତି । ଗଣିଆର ସୁଦାମ ପ୍ରଧାନ, ନୂଆଗାଁର ହୀନ ନାୟକ, ଦଶପଲ୍ଲାର କୁଞ୍ଜ ବେହେରା, ଫତେଗଡ଼ର ରାମଚନ୍ଦ୍ର ସ୍ୱାଇଁ କୁହନ୍ତି, ଧାନ ଅମଳ ସମୟରେ ବର୍ଷା ଧାନ ଫସଲକୁ ନଷ୍ଟ କରିବ । ବେଶି କ୍ଷତି ଖାଲୁଆ ଜମିରେ ହେବ । ଉଚ୍ଚା ଜମିରେ ପାଣି ଗଡ଼ି ଯାଇଛି। ଏବେ ବର୍ଷାରେ ଚାଷୀ ବିଲକୁ ଯାଇ ହୁଡା ହାଣି ଜଳ ନିଷ୍କାସନ କରିବାରେ ଲାଗି ପଡିଛି । ତେବେ ଧାନ ଫସଲ ଭଲ ହେବ ବୋଲି ଯାହା କୁହାଯାଉଥିଲା ଏହି ଲଗାଣ ବର୍ଷା ସେହି ଆଶାକୁ ଧୂଳିସାତ୍ କରିଛି ବୋଲି ଚାଷୀମାନେ କହିଛନ୍ତି ।

କ୍ଷତିଗ୍ରସ୍ତ ଚାଷୀ ସହାୟତା ଦାବିକଲେ

ଖଣ୍ଡପଡ଼ା,୧୩।୧୧ (ସ୍ୱ.ପ୍ର.)

ଗତ କିଛିଦିନ ହେବ ଧାନ କଟା ଚାଲିଥିଲା। ହେଲେ ଗତ ୨ ଦିନ ଲଗାଣ ବର୍ଷା ଯୋଗୁ ଖଣ୍ଡପଡା ବ୍ଲକ ଅଞ୍ଚଳରେ ଚାଷୀମାନଙ୍କ ବ୍ୟାପକ କ୍ଷତି ଘଟିଛି । ଉକ୍ତ ବ୍ଲକର ୨୨ ପଞ୍ଚାୟତ ଅଧୀନ ବିଭିନ୍ନ ଗ୍ରାମରେ ଥିବା ଶତାଧିକ ଏକର ଜମିରେ ବର୍ଷାଜଳ ଲହଡି ଭାଙ୍ଗୁଛି । ତଳିଆ ଓ ଖାଲୁଆ ଜମି ବର୍ଷା ପାଣିରେ ବୁଡି ରହିଥିବାରୁ ଚାଷୀମାନେ ଫସଲ କ୍ଷତିକୁ ନେଇ ଭାଙ୍ଗି ପଡିଛନ୍ତି । ଧାନ କଳେଇଗୁଡିକ ଖଳାରେ ଗଦା କରିଥିବାରୁ କ୍ଷତି ଘଟିବାର ଆଶଙ୍କା ପ୍ରକାଶ ପାଇଛି । ଅଦିନିଆ ବର୍ଷା ଯୋଗୁ ଚାଷୀଙ୍କ ମୁଣ୍ଡରେ ଚଡ଼କ ପଡିଛି । କ୍ଷତିଗ୍ରସ୍ତ ଚାଷୀଙ୍କୁ ଚିହ୍ନଟ କରି ସରକାରୀ ସହାୟତା ଯୋଗାଇଦେବାକୁ ଦାବି କରାଯାଇଛି ।

ନାବାଳିକାଙ୍କୁ ଉଦ୍ଧାର କଲା ଚାଇଲ୍ଡ ଲାଇନ୍

ନୟାଗଡ଼ ଅଫିସ/ନୂଆଗାଁ, ୧୩।୧୧(ଡି.ଏନ୍.ଏ.):

ନୟାଗଡ଼ ଚାଇଲ୍ଡ ଲାଇନ ନୂଆଗାଁ ଥାନା ସମ୍ପଡା ନିକଟବର୍ତ୍ତୀ ମଶାବାରୀରୁ ଜଣେ ୧୫ ବର୍ଷୀୟା ଦଶମ ଶ୍ରେଣୀ ଛାତ୍ରୀଙ୍କୁ ଉଦ୍ଧାର କରି ଶିଶୁ ମଙ୍ଗଳ ସମିତିରେ ହାଜର କରିଛି । ପରେ ଶିଶୁ ମଙ୍ଗଳ ସମିତିର ନିର୍ଦ୍ଦେଶ ଅନୁସାରେ ୱାନ୍ ଷ୍ଟପ୍ ସେଣ୍ଟର ସଖିରେ ତାଙ୍କୁ ରଖାଯାଇଛି । ନାବାଳିକାଙ୍କ ଘର ପାରାଢ଼ିପି ଅଞ୍ଚଳରେ। ନାବାଳିକାଙ୍କୁ ପରିବାର ଲୋକ କୋରଡାର ଜଣେ ୩୦ ବର୍ଷର ଚାଷୀଙ୍କ ସହ ବିବାହ କରିବାକୁ ନିଷ୍ପତ୍ତି ନେଇଥିଲେ। ଝିଅ ବିବାହ କରିବାକୁ ମନା କରିଥିଲେ । ହେଲେ ପରିବାର ଲୋକ ଶୁଣି ନ ଥିଲେ । ୨ରୁ ୩ମାସ ମଧ୍ୟରେ ବିବାହ ହେବା ପାଇଁ ସ୍ଥିର ହୋଇଥିଲା । ଏଭଳି ସ୍ଥଳେ ଝିଅଟି ସ୍କୁଲକୁ ଯାଉଛି କହି ମଶବାରୀ ଚାଲି ଆସି ଚାଇଲ୍ଡ ଲାଇନକୁ ଖବର ଦେଇଥିଲେ ।

ଦୁର୍ବୃତ୍ତଙ୍କ ଆକ୍ରମଣରେ ଶଳା ଭିଣୋଇ ଆହତ

ନୟାଗଡ଼ ଅଫିସ,୧୩।୧୧

ନୟାଗଡ଼ ଟାଉନ ଥାନା ହାଟଦ୍ୱାର ଗାଁରେ ଦୁର୍ବୃତ୍ତଙ୍କ ଆକ୍ରମଣରେ କଣ୍ଟୁରୀ ବେହେରା(୪୦) ଓ ତାଙ୍କ ଭିଣୋଇ ନୀଳମଣି ଦାସ(୫୫) ଆହତ ହୋଇଛନ୍ତି। ପ୍ରାପ୍ତ ସୂଚନା ଅନୁସାରେ କଣ୍ଟୁରୀଙ୍କ ବାରିପଟ ଗୁହାଳରୁ ଶନିବାର ଛେଳି ଚୋରି ହେଉଥିଲା । ଶିମିଳିସାହିର କେତେଜଣ ଲୋକ ଏହି ଚୋରିରେ ସାମିଲ ହୋଇଥିଲେ । କଣ୍ଟୁରୀ ଏହା ଜାଣିବା ପରେ ପାଟି କରିଥିଲେ। ଏହାପରେ ଘଟଣାସ୍ଥଳକୁ ପୁଅ ବୁଦ୍ଧିବାମନ(୧୯) ଓ ଭିଣୋଇ ନୀଳମଣି ଦୌଡ଼ି ଆସିଥିଲେ । ଚୋରମାନେ କଣ୍ଟୁରୀ ଓ ନୀଳମଣିଙ୍କୁ ଆକ୍ରମଣ କରି ଫେରାର ହୋଇଯାଇଥିଲେ । ଖବର ପାଇ ନୟାଗଡ଼ ଟାଉନ ଥାନା ପୋଲିସ ପହଞ୍ଚି ତଦନ୍ତ ଆରମ୍ଭ କରିଛି। ଏନେଇ ଟାଉନ ଥାନା ଆଇଆଇସି ପ୍ରଜ୍ଞା ପରମିତା ଜେନା କୁହନ୍ତି, ହାଟଦ୍ୱାର ଗଣ୍ଡଗୋଳ ନେଇ ଥାନାରେ ଲିଖିତ ଅଭିଯୋଗ ହୋଇନାହିଁ। ମୌଖିକ ଅଭିଯୋଗ ପରେ ପୋଲିସ ଘଟଣାସ୍ଥଳକୁ ଯାଇ ତଦନ୍ତ କରୁଛି ।

‘ଆଇନଗତ ସାହାଯ୍ୟ ପାଇବା ସାମ୍ବିଧାନିକ ଅଧିକାର’

ନୟାଗଡ଼ ଅଫିସ,୧୩।୧୧

ନୟାଗଡ଼ରେ ମେଗା ଆଇନ ସେବା ଶିବିର

ଅତିଥିମାନେ ଜଣେ ଶିଶୁଙ୍କୁ ଟ୍ରାଇ ସାଇକେଲ ପ୍ରଦାନ କରୁଛନ୍ତି ।

ଜିଲା ଗ୍ରାମ୍ୟ ଉନ୍ନୟନ ସଂସ୍ଥାର ସୃଜନ ସଭାକକ୍ଷରେ ଶନିବାର ଜାତୀୟ ଆଇନ ସେବା ପ୍ରାଧିକରଣ ପକ୍ଷରୁ ମେଗା ଆଇନ ଶିବିର ଅନୁଷ୍ଠିତ ହୋଇ ଯାଇଛି । ଓଡ଼ିଶା ରାଜ୍ୟ ଆଇନ ସେବା ପ୍ରାଧିକରଣ, ଜିଲା ଆଇନ ସେବା ପ୍ରାଧିକରଣ ଓ ଜିଲା ପ୍ରଶାସନ ପକ୍ଷରୁ ଆୟୋଜିତ ଏହି ଶିବିରକୁ ହାଇକୋର୍ଟର ବିଚାରପତି ବିଦ୍ୟୁତ୍ ରଞ୍ଜନ ଷଡ଼ଙ୍ଗୀ, ଶତ୍ରୁଘ୍ନ ପୂଜାହାରି ଓ ଆଦିତ୍ୟ କୁମାର ମହାପାତ୍ର ପ୍ରମୁଖ ମିଳିତ ଭାବେ ଉଦ୍‌ଘାଟନ କରିଥିଲେ । ଏଥିରେ ମୁଖ୍ୟଅତିଥି ରୂପେ ହାଇକୋର୍ଟର ବିଚାରପତି ଷଡ଼ଙ୍ଗୀ ଯୋଗ ଦେଇ ଆଜାଦିର ଅମୃତ ମହୋତ୍ସବର ଲକ୍ଷ୍ୟ ଓ ଆବଶ୍ୟକତା ଉପରେ କହିଥିଲେ । ଏହି ଅବସରରେ ବିଚାରପତି ଷଡ଼ଙ୍ଗୀ କହିଲେ, ଆଇନଗତ ସାହାଯ୍ୟ ପାଇବା ଆମର ସାମ୍ବିଧାନିକ ଅଧିକାର । ଏଣୁ ଆଇନଗତ ସହାୟତା ସମ୍ପର୍କରେ ଜାଣିବା ପାଇଁ ଜନସାଧାରଣ ଏହାର ସୁଯୋଗ ନିଅନ୍ତୁ । ଅନ୍ୟପକ୍ଷେ ଲୋକ ଅଦାଲତ, ମାଗଣା ଆଇନ ସେବା, ସାହାର୍ଯ୍ୟ ଓ ପରାମର୍ଶ ଉପରେ ଆଲୋକପାତ କରିଥିଲେ । ଅନ୍ୟତମ ଅତିଥି ଶତ୍ରୁଘ୍ନ ପୂଜାହାରୀ କନ୍ୟାଭ୍ରୁଣ ହତ୍ୟା, ପୀଡ଼ିତାଙ୍କୁ କ୍ଷତିପୂରଣ ସହାୟତା, ଲୋକ ଅଦାଲତାର ଗଠନ ଓ ସୁଫଳ ନେଇ ବକ୍ତବ୍ୟ ରଖିଥିଲେ । ବିଚାରପତି ଆଦିତ୍ୟ କୁମାର ମହାପାତ୍ର ନୟାଗଡ଼ ଜିଲାବାସୀଙ୍କ ଉନ୍ନତି, ପ୍ରଗତି, ଅଖିଳ ଭାରତୀୟ ଆଇନ ସେବାର ସୁଫଳ ଉପରେ ଦର୍ଶାଇଥିଲେ । ଜିଲା ଜଜ ରୂପଶ୍ରୀ ଚୌଧୁରୀ ସ୍ୱାଗତ ଭାଷଣ ଦେଇଥିବାବେଳେ ଜିଲାପାଳ ପୋମା ଟୁଡୁ ସରକାରୀ ସହାୟତା ସମ୍ପର୍କରେ ଟିପ୍ପଣୀ ଦେଇଥିଲେ । ଏଥିରେ ହିତାଧିକାରୀମାନଙ୍କୁ ଟ୍ରାଇ ସାଇକେଲ, କୋଭିଡ୍ ସହାୟତା, ସ୍ୱୟଂ ସହାୟିକା ଗୋଷ୍ଠୀଙ୍କୁ ଋଣ, ସହାୟତା ରାଶି ଓ ବିଭିନ୍ନ ଉପକରଣ ୩ ବିଚାରପତି, ଜିଲାପାଳ ଓ ନୟାଗଡ଼ ଏସ୍‌ପି ସିଦ୍ଧାର୍ଥ କଟାରିଆ ବଣ୍ଟନ କରିଥିଲେ । ପ୍ରାଧିକରଣ ସଚିବ ମଞ୍ଜୁଲତା ଲେଙ୍କା ଧନ୍ୟବାଦ ଦେଇଥିଲେ । ଅପରପକ୍ଷେ ଜନସାଧାରଣଙ୍କୁ ସଚେତନ କରିବା ପାଇଁ ୧୦ରୁ ଉର୍ଦ୍ଧ୍ୱ ଷ୍ଟଲ ଖୋଲିଥିଲା ।

କାଳିଆପଲ୍ଲୀରେ ମନ୍ଦିର ପାଇଁ ଭୂମିପୂଜନ

ଖଣ୍ଡପଡ଼ା,୧୩।୧୧(ସ୍ୱ.ପ୍ର.)

ପ୍ରଭୁ ଶ୍ରୀ ନୀଳମାଧବ ଜୀଉ ଓ ଜଗନ୍ନାଥ ସଂସ୍କୃତି ସହିତ ଭାପୁର ବ୍ଲକ ଅଧୀନ ଧାନଚେଙ୍ଗଡା ପଞ୍ଚାୟତ କାଳିଆପଲ୍ଲୀ ଗ୍ରାମ ନୀଳମାଧବ ଜୀଉଙ୍କ ଆଦ୍ୟସେବକ ବିଶ୍ୱାବସୁଙ୍କ ଜନ୍ମସ୍ଥାନର ସାମଞ୍ଜସ୍ୟ ରହିଛି । ତେବେ ଏହି ପୀଠଟି ଅବହେଳିତ ଅବସ୍ଥାରେ ଥିଲା । ୧୯୯୭ରୁ ପରିବେଶବିତ୍ ତଥା ଗଛସାର ଭାବେ ପରିଚିତ ଅନ୍ତର୍ଯ୍ୟାମୀ ସାହୁ ଉକ୍ତ ଗ୍ରାମ ସଂଲଗ୍ନ ପାହାଡ଼ରେ ଗ୍ରାମବାସୀଙ୍କ ସହଯୋଗରେ ପ୍ରତିଷ୍ଠା କରିଥିଲେ ଲଳିତା ବିଦ୍ୟାପତି ପ୍ରମୋଦ କୁଞ୍ଜ। ଏହାପରେ ଏହି ପୀଠ ଲୋକଙ୍କ ନଜରକୁ ଆସିଥିଲା । ଉକ୍ତ ପୀଠର ବିକାଶ ଦିଗରେ ଗ୍ରାମବାସୀଙ୍କ ସହ ପରିବେଶବିତ୍ ସାହୁ ଉଦ୍ୟମ ଜାରି ରଖିଛନ୍ତି । ଉକ୍ତ ପୀଠରେ କାଞ୍ଚି ଅଭିଯାନ ସ୍ମୃତି ସ୍ୱରୂପ ଜଗନ୍ନାଥ ଓ ବଳଭଦ୍ରଙ୍କ ଯୋଦ୍ଧା ବେଶର ପ୍ରତିମା ସ୍ଥାପନ ପାଇଁ ଗ୍ରାମବାସୀ ଅଣ୍ଟା ଭିଡିଥିଲେ । ଗୁରୁବାର ଭାପୁର ବ୍ଲକ ଉପାଧ୍ୟକ୍ଷ ଗୟାଧର ପରିଡ଼ା ଏଥିପାଇଁ ଭୂମିପୂଜନ କରିଛନ୍ତି। ଏହି କାର୍ଯ୍ୟକ୍ରମରେ ଗଛସାର ତଥା ସାହୁଙ୍କ ସମେତ ଗ୍ରାମବାସୀ, ନୟାଗଡ଼ ଜିଲା ଅଯୋଦ୍ଧା ମଣ୍ଡଳର ସଭାନେତ୍ରୀ ସ୍ନେହଲତା ବେହେରା, ଓଡ଼ଗାଁ ଗହଣ ଦଳର ସଦସ୍ୟମାନେ ଯୋଗଦେଇଥିଲେ।

ଯନ୍ତ୍ରୀଙ୍କ ମନମୁଖି କାର୍ଯ୍ୟକୁ ବିରୋଧ

ପାରଳାଖେମୁଣ୍ଡି,୧୩।୧୧(ଡି.ଏନ୍.ଏ)

ଗଜପତି ଜିଲା ଗୁମ୍ମା ବ୍ଲକ ଉପାନ୍ତ ଅଞ୍ଚଳରେ ଥିବା ବେଳେ ସରକାରଙ୍କ ପକ୍ଷରୁ କୋଟି କୋଟି ଟଙ୍କାର ଉନ୍ନୟନ ମୂଳକ କାର୍ଯ୍ୟ କରାଯାଇଛି। ହେଲେ କନିଷ୍ଠ ଯନ୍ତ୍ରୀ ମନମୁଖୀ କାର୍ଯ୍ୟ ଯୋଗୁ ତାହା ସଫଳ ହୋଇପାରୁନାହିଁ। ଗୁମ୍ମା ବ୍ଲକ ଅନ୍ତର୍ଗତ ଭୁବନି ପଞ୍ଚାୟତର ମିଶନ ଶକ୍ତି ଗୃହ ନିର୍ମାଣ କରାଯାଉଛି। ଏହି ମିଶନ ଶକ୍ତି ଗୃହର ଅଟକଳ ମୂଲ୍ୟ ୭ଲକ୍ଷ ହେଉଥିବା ବେଳେ ଗତ କିଛି ମାସ ତଳେ ଏହି କାର୍ଯ୍ୟ ଆରମ୍ଭ ହୋଇଥିଲା। ଏହି କାର୍ଯ୍ୟକୁ ସ୍ଥାନୀୟ ପୂର୍ବତନ ସରପଞ୍ଚ ଜୋଖିୟ ଗମାଙ୍ଗ ମନା କରୁଥିଲେ। କାରଣ ଏହି ସ୍ଥାନରେ ୮ଫୁଟ ଉଚ୍ଚରେ ହାଲୁକା ମାଟି ରହିଛି, ଯାହା ଫଳରେ ଗୃହ ନିର୍ମାଣ ପରେ ଭୁଶୁଡ଼ି ପଡ଼ିବ। ମାଟି ବାହାର କରି ନିର୍ମାଣ କରିବାକୁ କହିଥିଲେ, କିନ୍ତୁ କନିଷ୍ଠ ଯନ୍ତ୍ରୀ ମନୋମୁଖୀ ଭାବେ ଏହି କାର୍ଯ୍ୟକୁ ସେହି ସ୍ଥାନରେ ଆରମ୍ଭ କରିଥିଲେ। ଶନିବାର ଲଗାଣ ବର୍ଷା ଯୋଗୁ ଗୃହକୁ ଲାଗି ରହିଥିବା ପାଚେରୀ ସହ ନିର୍ମାଣର ମାଟି ଭୁଶୁଡ଼ି ପଡ଼ିଛି।

ଗୋଟିଏ ଦିନରେ ୨ପରୀକ୍ଷାକୁ ନେଇ ଅସନ୍ତୋଷ

ନୟାଗଡ଼ ଅଫିସ,୧୩।୧୧

ଗୋଟିଏ ଦିନରେ ଦୁଇଟି ବିଭାଗର ପରୀକ୍ଷାକୁ ନେଇ ପରୀକ୍ଷାର୍ଥୀଙ୍କ ମଧ୍ୟରେ ଅସନ୍ତୋଷ ପ୍ରକାଶ ପାଇଛି । ସୂଚନା ଅନୁସାରେ ଆସନ୍ତା ୨୧ ତାରିଖ ରବିବାର ହାଇକୋର୍ଟ ଏ.ଏସ.ଓ ମୁଖ୍ୟ ପରୀକ୍ଷା ଓ ଷ୍ଟେଟ ବ୍ୟାଙ୍କ ଅଫ୍ ଇଣ୍ଡିଆର ପିଓର ପ୍ରାରମ୍ଭିକ ପରୀକ୍ଷା ହେବ । ଦୁଇ ପରୀକ୍ଷାକୁ ଜଣେ ପରୀକ୍ଷାର୍ଥୀ ଦେଇ କରିପାରିବ ନାହିଁ । ପରୀକ୍ଷାର୍ଥୀମାନଙ୍କ ହିତ ଦୃଷ୍ଟିରୁ ବିଭାଗୀୟ କର୍ତ୍ତୃପକ୍ଷ ଏହାର ପୁନଃବିଚାର କରିବାକୁ ଦାବି ଉଠିଛି ।

ଦୋକାନରେ ପଶିଲା ଟ୍ରକ୍

ଭଞ୍ଜନଗର, ୧୩।୧୧ (ଡି.ଏନ.ଏ.)

ଭଞ୍ଜନଗର-ଦଶପଲ୍ଲା ମୁଖ୍ୟ ରାସ୍ତାର କୁଲାଡ଼ରେ ଶୁକ୍ରବାର ବିଳମ୍ବିତ ରାତିରେ ଏକ ମାଲ ବୋଝେଇ ଟ୍ରକ୍ ଦୋକାନ ଭିତରକୁ ମାଡ଼ିଯାଇଛି । ଫଳରେ ଏଥିରେ ୪ଟି ଦୋକାନ ଗୃହ କ୍ଷତିଗ୍ରସ୍ତ ହୋଇଛି। ରାତି ହୋଇଥିବାରୁ ଦୋକାନ ବନ୍ଦ ଥିଲା। ତେଣୁ କେହି ମୃତାହତ ହୋଇନାହାନ୍ତି। ଟ୍ରକ୍‌ଟି ଦଶପଲ୍ଲାରୁ ଭଞ୍ଜନଗର ଅଭିମୁଖେ ଆସୁଥିବା ବେଳେ ଚାଳକ ଭାରସାମ୍ୟ ହରାଇବାରୁ ଏହି ଦୁର୍ଘଟଣା ଘଟିଥିଲା ।

ଏମ୍‌କେସିଜିରେ ଖୋଲିବ ଟିବି ଆଣ୍ଡ ଚେଷ୍ଟ ପିଜି ବିଭାଗ

ବ୍ରହ୍ମପୁର ଅଫିସ,୧୩।୧୧

ମହାରାଜା କୃଷ୍ଣଚନ୍ଦ୍ର ଗଜପତି (ଏମ୍‌କେସିଜି) ମେଡିକାଲ କଲେଜ ଓ ହସ୍ପିଟାଲର ଟିବି ଆଣ୍ଡ ଚେଷ୍ଟ ବିଭାଗରେ ଖୁବ୍‌ଶୀଘ୍ର ପିଜି ପାଠ୍ୟକ୍ରମ ଆରମ୍ଭ ହେବ। ଏନେଇ ଶନିବାର ଏମ୍‌ସିଆଇ (ମେଡିକାଲ କାଉନସିଲ ଅଫ ଇଣ୍ଡିଆ)ର ଜଣେ ପ୍ରତିନିଧି ଏମ୍‌କେସିଜିକୁ ଦିନକିଆ ପରିଦର୍ଶନରେ ଆସିଛନ୍ତି। ଆନ୍ଧ୍ରପ୍ରଦେଶର ଭାଇଜାକ ମେଡିକାଲ କଲେଜର ଟିଭି ଓ ଚେଷ୍ଟ ବିଭାଗର ପ୍ରଫେସର ବିଜୟ କୁମାର ଶନିବାର ଏମ୍‌କେସିଜି ମେଡିକାଲର ବିଭିନ୍ନ ୱାର୍ଡ ପରିଦର୍ଶନ କରିବା ସହ ଭିତ୍ତିଭୂମି ଯାଞ୍ଚ କରିଛନ୍