ପୃଷ୍ଠା-୮+୮

ଧରିତ୍ରୀ
DHARITRI

୧୭ଶ ଭାଗ ୩୨୭ ସଂଖ୍ୟା | ସମ୍ବଲପୁର, ସୋମବାର, ନଭେମ୍ବର ୧୫/୨୦୨୧ (୮+୮=୧୬ ପୃଷ୍ଠା) | Sambalpur, Monday, November 15/2021 | ★★

www.orissakhabar.com/www.dharitri.com | Printed at Bhubaneswar, Sambalpur, Angul and Rayagada | ମୂଲ୍ୟ ₹୭/-

ଧାନ, କରଜର ଫସଲ ଧୋଇଗଲା

- ଚାଷୀଙ୍କ ଅଣ୍ଟା ଭାଙ୍ଗିଦେଲା ଅଦିନିଆ ବର୍ଷା
- ଧାନ, ଅଣଧାନ ଫସଲ କ୍ଷତିଗ୍ରସ୍ତ

ଜଳବାୟୁ ପରିବର୍ତ୍ତନର ପ୍ରଭାବ କିଭଳି କୃଷି ଓ ଗ୍ରାମୀଣ ଅର୍ଥନୀତି ଉପରେ ପଡ଼ିଛି ତାହା ଏବେ ରାଜ୍ୟର ବିଭିନ୍ନ ଜିଲାରେ ଦେଖିବାକୁ ମିଳୁଛି। ଚାଷକାର୍ଯ୍ୟ ପାଇଁ ଆଉ ନିର୍ଦ୍ଦିଷ୍ଟ ଅନୁକୂଳ ସମୟ ରହିନାହିଁ, ଯାହାର କୁପରିଣାମ ଚାଷୀମାନେ ଭୋଗୁଛନ୍ତି। ପ୍ରଥମେ ବର୍ଷାକୁ ଚାହିଁ ଗଜାମରୁଡ଼ିର ଶିକାର ହୋଇଥିବା କୃଷକ ସମ୍ପ୍ରତି ଅଦିନିଆ ବୃଷ୍ଟିପାତ ଯୋଗୁ ଫସଲ ହରାଇଛନ୍ତି। ଏହାସାଙ୍ଗକୁ ଦାଉ ସାଧୁଛି ରୋଗ ପୋକ। କିଛିବର୍ଷ ହେଲା ଏଭଳି ସ୍ଥିତି ଦେଖିବାକୁ ମିଳୁଥିଲେ ହେଁ ଉଭୟ କେନ୍ଦ୍ର ଓ ରାଜ୍ୟ ସରକାର ତଦନୁଯାୟୀ ଯୋଜନା ପ୍ରସ୍ତୁତ କରି ଚାଷୀକୁଳକୁ ଆଶ୍ୱସ୍ତି ଦେବାରେ ବିଫଳ ହୋଇଛନ୍ତି। ବର୍ଷାର ପୂର୍ବାନୁମାନ ଓ ତଦନୁଯାୟୀ ଚାଷୀଙ୍କୁ ପରାମର୍ଶ ବ୍ୟବସ୍ଥା ମଧ୍ୟ ରାଜ୍ୟରେ ସୁଦୃଢ଼ ହୋଇପାରିନାହିଁ।

ରାୟଗଡ଼ା ଜିଲାର କାଦମ୍ବରୀଗୁଡ଼ା ଗ୍ରାମରେ ବର୍ଷାରେ ନଷ୍ଟ ହୋଇଥିବା ଧାନ।

ରାୟଗଡ଼ା ଅଫିସ/ବିଞ୍ଝାରପୁର/ କବିସୂର୍ଯ୍ୟନଗର/ ପଦ୍ମପୁର/ତେଲକୋଇ/ ବାଙ୍ଗିରିପୋଷି(ଡି.ଏନ.ଏ.)/ ନାଉଗାଁ(ସ୍ୱ.ପ୍ର.),୧୪।୧୧

ଚଳିତବର୍ଷର ଅସ୍ୱାଭାବିକ ବର୍ଷାରେ କ୍ଷତିଗ୍ରସ୍ତ ହୋଇ ଯାହା ବି ଧାନ ଓ ଅଣଧାନ ଫସଲ ବଞ୍ଚିଥିଲା ତାହା ଗତ ୩ ଦିନ ଧରି ଲଗାଣ ବର୍ଷାରେ ପ୍ରାୟ ଉଜୁଡ଼ିଯାଇଛି। ଏହାଦ୍ୱାରା ଋଣ ଶୁଝିବା ତ ଦୂରର କଥା ପରିବାର ପ୍ରତିପୋଷଣ ଚାଷୀମାନଙ୍କ ପାଇଁ ସମ୍ଭବ ହେବନାହିଁ। ସରକାର ତୁରନ୍ତ ସ୍ଥିତି ଅନୁଧ୍ୟାନ କରି କ୍ଷତିପୂରଣ ଏବଂ ଋଣ ଛାଡ଼ ଭଳି ପଦକ୍ଷେପ ଗ୍ରହଣ ନ କଲେ ଚାଷୀ ଆତ୍ମହତ୍ୟା ଭଳି ଘଟଣା ପୁଣି ରାଜ୍ୟରେ ଦେଖାଦେବ ବୋଲି ଆଶଙ୍କା କରାଯାଉଛି।

ରାୟଗଡ଼ା ଜିଲାରେ ଧାନ, କପା ଭଳି ବିଭିନ୍ନ ଫସଲ କ୍ଷତିଗ୍ରସ୍ତ ହୋଇଛି। କେତେକ ସ୍ଥାନରେ ଚାଷୀ ଧାନ କାଟି ଜମିରେ ରଖିଥିବା ବେଳେ ବର୍ଷାଜଳ ମାଡ଼ିଯାଇଛି। ଜିଲାରେ ୪୭ ହଜାର ହେକ୍ଟର ଜମିରେ ଧାନ ଏବଂ ୪୦ ହଜାର ହେକ୍ଟର ଜମିରେ ଅଣଧାନ ଫସଲ ଚାଷ କରାଯାଇଛି। ଅମଳ ସମୟରେ ଲଗାଣ ବର୍ଷା ହେବାରୁ ଧାନ ଏବଂ କପା ଚାଷୀ ବିଶେଷ ଭାବେ ପ୍ରଭାବିତ ହୋଇଛନ୍ତି। ଧାନ ଏବେ ଗଜା ହେବା ପରିସ୍ଥିତିରେ ପହଞ୍ଚିଛି। ଆସନ୍ତା ୧୭ ତାରିଖରୁ ପୁଣି ଦକ୍ଷିଣ ଓଡ଼ିଶାରେ ବର୍ଷା ଆଶଙ୍କା ଥିବାରୁ ସ୍ଥିତି ଆହୁରି ବିଗଡ଼ିଯିବ ବୋଲି ଚାଷୀମାନେ ପ୍ରକାଶ କରିଛନ୍ତି। ରାୟଗଡ଼ା ବ୍ଲକ କତାପେଟା ନିକଟସ୍ଥ କଦମ୍ବରୀଗୁଡ଼ାର ଚାଷୀ ହୀନ ସାହୁ(୫୩) କହିଛନ୍ତି, ୧୪ ତାରିଖ ବେଳକୁ ବର୍ଷା ହେବ ବୋଲି ଶୁଣିଥିଲୁ। ତେଣୁ ୧୨ରେ ଧାନକାଟି ଜମିରେ ପକାଇଥିଲୁ। ବର୍ଷା ହେବା ପୂର୍ବରୁ ସୁରକ୍ଷିତ ସ୍ଥାନକୁ ନେବା ପାଇଁ ପ୍ରସ୍ତୁତ ହେଉଥିଲୁ। ଏହା ପୂର୍ବରୁ ବର୍ଷା ହୋଇଯିବାରୁ ଆମେ ସମସ୍ୟାରେ ☞ପୃଷ୍ଠା-୪

ଡିସେମ୍ବର ୧ରୁ ବିଧାନସଭା ଶୀତ ଅଧିବେଶନ

ଭୁବନେଶ୍ୱର,୧୪।୧୧(ବ୍ୟୁରୋ)

ବିଧାନସଭାର ଶୀତକାଳୀନ ଅଧିବେଶନ ଡିସେମ୍ବର ପହିଲାରୁ ଆରମ୍ଭ ହେବ। ଏହି ଅଧିବେଶନ ଡିସେମ୍ବର ୩୧ ପର୍ଯ୍ୟନ୍ତ ଚାଲିବ। ଅଧିବେଶନର ପ୍ରଥମ ଦିନରେ ୨୦୨୧-୨୨ ଆର୍ଥିକ ବର୍ଷର ପ୍ରଥମ ଅତିରିକ୍ତ ବଜେଟ୍ ଗୃହରେ ଆଗତ ହେବ। ରବିବାର ଏନେଇ ବିଧାନସଭା ସଚିବାଳୟ ପକ୍ଷରୁ ବିଧିବଦ୍ଧ ବିଜ୍ଞପ୍ତି ପ୍ରକାଶ ପାଇଛି।

ବିଜ୍ଞପ୍ତି ଅନୁଯାୟୀ, ଶୀତ ଅଧିବେଶନରେ ମୋଟ ୨୬ଟି କାର୍ଯ୍ୟଦିବସ ରହିଛି। ଏଥିରେ ଡିସେମ୍ବର ୧୦ ତାରିଖରେ ଅତିରିକ୍ତ ବଜେଟ୍ ଗୃହୀତ ପାଇଁ ବ୍ୟୟ ମଞ୍ଜୁରୀ ବିଲ୍ ଆଗତ କରାଯିବ। ତେବେ ଡିସେମ୍ବର ୧୧ରୁ ୩୧ ପର୍ଯ୍ୟନ୍ତ ଗୃହର ଅଧିବେଶନରେ କି କାର୍ଯ୍ୟକ୍ରମ ହେବ ତାହା ସ୍ଥିରୀକୃତ ☞ପୃଷ୍ଠା-୪

ଆଜିର ସମ୍ପାଦକୀୟ

ପୀଡ଼ିତଙ୍କ ପାଇଁ ନୁହଁ

ଆଜିର ମନ୍ତବ୍ୟ

ଭାଜପା ଭୋଟ ହାତେଇବା ପାଇଁ କଶ୍ମୀରୀ ପଣ୍ଡିତମାନଙ୍କ ଯନ୍ତ୍ରଣାକୁ ଅସ୍ତ୍ର କରି ବିଭାଜନବାଦୀ ରାଜନୀତି ଆପଣାଇଛି।

-ମେହବୁବା ମୁଫ୍ତି, ପିଡିପି ଅଧ୍ୟକ୍ଷା

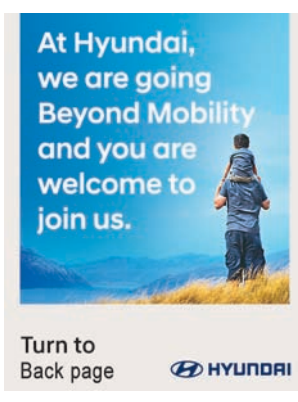

ଶାହାଙ୍କୁ ଜବାବ ଦେଲେ ଅଖିଲେଶ

କୁଶୀନଗରରେ ରବିବାର ସମାଜବାଦୀ ବିଜୟ ଯାତ୍ରାକୁ ସମ୍ବୋଧିତ କରୁଛନ୍ତି ଏସ୍‌ପି ଅଧ୍ୟକ୍ଷ ଅଖିଲେଶ ଯାଦବ।

ଲକ୍ଷ୍ନୌ,୧୪।୧୧

ନିର୍ବାଚନମୁହାଁ ଉତ୍ତରପ୍ରଦେଶରେ ଜିନ୍ନା ବିବାଦ ଥମିବାର ନାଁ ନେଉନାହିଁ। ପାକିସ୍ତାନର ଜନକ ମହମ୍ମଦ ଅଲୀ ଜିନ୍ନାଙ୍କୁ ଭାରତୀୟ ସ୍ୱାଧୀନତା ସଂଗ୍ରାମୀଙ୍କ ସହ ତୁଳନା କରି ବିବାଦୀୟ ହୋଇଥିବା ସମାଜବାଦୀ ପାର୍ଟି (ଏସ୍‌ପି) ଅଧ୍ୟକ୍ଷ ଅଖିଲେଶ ଯାଦବଙ୍କୁ ଶନିବାର ସ୍ୱରାଷ୍ଟ୍ରମନ୍ତ୍ରୀ ଅମିତ୍ ଶାହା ଟାର୍ଗେଟ କରିଥିଲେ। ଶାହାଙ୍କୁ ରବିବାର ତାଙ୍କ ଭାଷାର ଅଖିଲେଶ ଜବାବ ଦେଇଛନ୍ତି।

ସ୍ୱରାଷ୍ଟ୍ରମନ୍ତ୍ରୀ ଅମିତ୍ ଶାହା ଶନିବାର ଆଜମଗଡ଼ରେ ସମାଜବାଦୀ ପାର୍ଟିକୁ 'ଜିନ୍ନା, ଆଜମ୍ ଖାନ୍ ଓ ମୁଖ୍ତାର ଅନ୍‌ସାରି'ଙ୍କ ଦଳ ଭାବେ ଅଭିହିତ କରି ଏହାର ସଂକ୍ଷିପ୍ତ ନାମ ରଖିଥିଲେ ଜେଏଏମ୍। ଏହାର ଜବାବରେ ଅଖିଲେଶ କହିଛନ୍ତି, ଭାଜପା ହେଉଛି ଅହଂକାର, ମିଛ ଓ ଦରଦାମ୍ ବୃଦ୍ଧିର ଦଳ। ଅତୀତରେ ପ୍ରଧାନମନ୍ତ୍ରୀ ନରେନ୍ଦ୍ର ମୋଦି ଦେଶରେ ସମସ୍ତଙ୍କ ପାଖରେ ଜନଧନ, ବ୍ୟାଙ୍କ ଆକାଉଣ୍ଟ, ଆଧାର ଏବଂ ମୋବାଇଲ୍ ଫୋନ୍ ରହିଥିବା ଦର୍ଶାଇ ଏହାକୁ 'ଜେଏଏମ୍' ଭାବେ ବ୍ୟାଖ୍ୟା କରିଥିଲେ। ଅଖିଲେଶ ଏବେ ଭାଜପାକୁ ଟାର୍ଗେଟ କରି 'ଜେଏଏମ୍' ଦଳ ଭାବେ ଅଭିହିତ କରିଛନ୍ତି। କୁଶୀନଗରରେ ଏକ ସଭାକୁ ସମ୍ବୋଧିତ କରି ଅଖିଲେଶ କହିଛନ୍ତି, ଭାଜପା ପାଇଁ ଜେ'ର ତାତ୍ପର୍ଯ୍ୟ ହେଉଛି ଝୁଠ୍ (ମିଛ), ଏ'ର ମାନେ ହେଉଛି ଅହଙ୍କାର ଏବଂ ଏମ୍'ରେ ମହଙ୍ଗା। ଏହି ଅବସରରେ ଅଖିଲେଶ ଦେଶରେ ପେଟ୍ରୋଲ, ଡିଜେଲ ଓ ଅନ୍ୟ ଜରୁରୀ ସାମଗ୍ରୀର ଦରଦାମ୍ ବୃଦ୍ଧିକୁ ନେଇ ଭାଜପାକୁ ସମାଲୋଚନା କରିଛନ୍ତି। ସେ କହିଛନ୍ତି, ମୁଣ୍ଡ ଉପରେ ୟୁପି ନିର୍ବାଚନ ଥିବାରୁ ଭାଜପା ଏବେ ଗରିବ ଲୋକଙ୍କୁ ତୁଷ୍ଟ କରିବାରେ ଲାଗିଛି। ଭାଜପା ଆଗକୁ କ୍ଷମତାରେ ରହିଲେ ପେଟ୍ରୋଲ ଲିଟର ପିଛା ୧୫୦ ଟଙ୍କା ହୋଇଯିବ। ସେମାନେ ନିର୍ବାଚନକୁ ଆଖି ଆଗରେ ରଖି ଏବେ ତେଲ ଦର ବଢ଼ାଉନାହାନ୍ତି ବୋଲି ଅଖିଲେଶ ସମାଲୋଚନା କରିଛନ୍ତି।

ବୁଦ୍ଧମୂର୍ତ୍ତି ଧ୍ୱଂସକାରୀ ତାଲିବାନକୁ ଦଣ୍ଡ ଦେଉଛି ଆମେରିକା: ଯୋଗୀ

ଲକ୍ଷ୍ନୌ,୧୪।୧୧

ଗୌତମ ବୁଦ୍ଧ ମାନବଜାତି ପାଇଁ ଚିର ପ୍ରେରଣାର ଉତ୍ସ ଓ ଭକ୍ତିର କେନ୍ଦ୍ରବିନ୍ଦୁ ହୋଇ ରହିବେ। ତାଙ୍କ ମୂର୍ତ୍ତିକୁ ଭାଙ୍ଗିଥିବା ତାଲିବାନ୍‌କୁ ଆମେରିକା ଦଣ୍ଡ ଦେବାକୁ ଯାଇ ବୋମା ବର୍ଷଣ କରୁଛି। ତାଲିବାନ୍‌କୁ ଭଗବାନ ଦଣ୍ଡିତ କରୁଛନ୍ତି ବୋଲି ରବିବାର ଉତ୍ତରପ୍ରଦେଶ ମୁଖ୍ୟମନ୍ତ୍ରୀ ଯୋଗୀ ଆଦିତ୍ୟନାଥ ବର୍ଷିଛନ୍ତି। ଲକ୍ଷ୍ନୌରେ ଆୟୋଜିତ ସାମାଜିକ ପ୍ରତିନିଧି ସମ୍ମିଳନୀରେ ଯୋଗୀ କହିଛନ୍ତି, ୨୦ ବର୍ଷ ତଳେ ଆଫଗାନିସ୍ତାନର ବାମିୟାନରେ ୨,୫୦୦ ବର୍ଷ ପ୍ରାଚୀନ ବୁଦ୍ଧମୂର୍ତ୍ତିକୁ ତାଲିବାନ୍ ଧ୍ୱଂସ କରିଦେଇଥିଲା। ତାଲିବାନ୍‌ର ବର୍ବରତାକୁ ସାରା ବିଶ୍ୱ ଦେଖିଛି। ବୁଦ୍ଧ ବିଶ୍ୱ ଉପରେ କେବେ ଯୁଦ୍ଧ ଲଦିଦେଇ ନ ଥିଲେ। କୌଣସି ଭାରତୀୟ କିମ୍ବା ବିଶ୍ୱରେ ଶାନ୍ତି ଓ ସହାବସ୍ଥାନ ଚାହୁଁଥିବା ବ୍ୟକ୍ତି ତାଲିବାନ୍‌ର ମୂର୍ତ୍ତି ଭଙ୍ଗା ଦୃଶ୍ୟକୁ ଭୁଲିପାରିବେ ନାହିଁ। ତାଲିବାନ୍‌ର ଏପରି କାଣ୍ଡ ଯୋଗୁ ଆତଙ୍କବାଦୀ ସଙ୍ଗଠନ ଉପରେ ଆମେରିକା କିଛିଦିନ ପୂର୍ବେ ବୋମା ପକାଇଥିଲା। ଏଥିରେ ଅନେକ ତାଲିବାନୀ ନିହତ ହୋଇଥିଲେ। ସେମାନେ ଯେପରି ବୁଦ୍ଧମୂର୍ତ୍ତିକୁ ଭାଙ୍ଗିଥିଲେ ଭଗବାନ ଅନୁରୂପ ଭାବେ ସେମାନଙ୍କୁ ଦଣ୍ଡିତ କରିଛନ୍ତି। ନିର୍ବାଚନମୁହାଁ ୟୁପିରେ ହିନ୍ଦୁ ଭୋଟ ହାତେଇବା ପାଇଁ ଭାଜପାର ଅଗ୍ନିବର୍ଷୀ ନେତା ଯୋଗୀ ସଂଖ୍ୟାଲଘୁଙ୍କୁ ଲଗାତର ଟାର୍ଗେଟ କରୁଥିବା ବିରୋଧୀ ସମାଲୋଚନା କରୁଛନ୍ତି। ଯୋଗୀଙ୍କ ସଦ୍ୟ ମନ୍ତବ୍ୟକୁ ଏହି କ୍ରମ ସହ ଯୋଡ଼ି ଦେଖାଯାଉଛି।

ଏକାକୀ ଲଢ଼ିବ କଂଗ୍ରେସ

ବୁଲନ୍ଦସହର,୧୪।୧୧

ପ୍ରିୟଙ୍କା ଗାନ୍ଧୀ ଭଦ୍ରା

୨୦୨୨ ୟୁପି ବିଧାନସଭା ନିର୍ବାଚନରେ କୌଣସି ଦଳ ସହ ମେଣ୍ଟ କରିବ ନାହିଁ କଂଗ୍ରେସ। ୪୦୩ ଆସନରେ ଦଳ ଏକାକୀ ଲଢ଼ିବ ବୋଲି ରବିବାର ସ୍ପଷ୍ଟ କରିଛନ୍ତି କଂଗ୍ରେସ ସାଧାରଣ ସମ୍ପାଦିକା ପ୍ରିୟଙ୍କା ଗାନ୍ଧୀ ଭଦ୍ରା।

ବୁଲନ୍ଦସହରରେ ପ୍ରତିଜ୍ଞା ସମ୍ମିଳନୀ-ଲକ୍ଷ୍ୟ ୨୦୨୦କୁ ସମ୍ବୋଧିତ କରି ପ୍ରିୟଙ୍କା କହିଛନ୍ତି, ଆଗାମୀ ନିର୍ବାଚନୀ ଯୁଦ୍ଧ କଂଗ୍ରେସ ଏକାକୀ ଲଢ଼ି ବିଜୟୀ ହେବ। ୨୦୧୭ରେ ଉନ୍ନାଓ ବଳାତ୍କାର ମାମଲା ସାମ୍ନାକୁ ଆସିଥିବାବେଳେ ସେହିବର୍ଷ ବିଧାନସଭା ନିର୍ବାଚନରେ ସମାଜବାଦୀ ପାର୍ଟି (ଏସ୍‌ପି) ଏବଂ ବହୁଜନ ସମାଜ ପାର୍ଟି (ବିଏସ୍‌ପି) ନେତାମାନଙ୍କ ଦେଖା ମିଳି ନ ଥିଲା। ୨୦୨୦ରେ ହାଥ୍‌ରସ ଗଣବଳାତ୍କାର ଓ ହତ୍ୟା ଘଟଣା ଦେଶକୁ ସ୍ତବ୍ଧ କରିଦେଇଥିବାବେଳେ ପୀଡ଼ିତାଙ୍କୁ ନ୍ୟାୟ ଦେବା ପାଇଁ କଂଗ୍ରେସ ଏକୁଟିଆ ସାମ୍ନାକୁ ଆସିଥିଲା। ଏବେ ୟୁପି ନିର୍ବାଚନ ଦେଶ ପାଇଁ ଅତ୍ୟନ୍ତ ଗୁରୁତ୍ୱପୂର୍ଣ୍ଣ । 'କର ବା ମର' ସ୍ଥିତିରେ କଂଗ୍ରେସ କର୍ମୀମାନଙ୍କୁ ଲଢ଼ି ଦଳୀୟ ସଙ୍ଗଠନକୁ ସୁଦୃଢ଼ କରିବାକୁ ପଡ଼ିବ। କଂଗ୍ରେସ କ୍ୟାଡରମାନେ ସୋସିଆଲ ମିଡିଆରେ ସକ୍ରିୟ ହୁଅନ୍ତୁ। ବିଭିନ୍ନ ପ୍ଲାଟଫର୍ମରେ ସେମାନଙ୍କ କାର୍ଯ୍ୟକ୍ରମ ସମ୍ପର୍କରେ ପୋଷ୍ଟ କରନ୍ତୁ ବୋଲି ପ୍ରିୟଙ୍କା ଆହ୍ୱାନ ଦେଇଛନ୍ତି। ଏହି ଅବସରରେ ସେ ଭାଜପାକୁ ଟାର୍ଗେଟ କରି କହିଛନ୍ତି, ୭୦ ବର୍ଷ ଧରି କଂଗ୍ରେସ ପେଟ୍ରୋଲ ଦର ୭୦ ଟଙ୍କାରୁ ଉପରକୁ ନ ଉଠିବା ନେଇ ନିଶ୍ଚିତ କରିଥିଲା। ହେଲେ କେନ୍ଦ୍ରରେ କ୍ଷମତାସୀନ ଗୈରିକ ଦଳ ବିଗତ ୭ ବର୍ଷ ମଧ୍ୟରେ ଏହାକୁ ୧୦୦ରୁ ଉପରକୁ ଉଠାଇଦେଇଛି।

ଶିମ୍‌ଲା: ସ୍ୱାଧୀନତାକୁ ନେଇ ବିବାଦୀୟ ମନ୍ତବ୍ୟ ଦେଇଥିବା ଅଭିନେତ୍ରୀ କଙ୍ଗନା ରାଣାଓ୍ୱତ୍‌ଙ୍କ କୁଶପୁତ୍ତଳିକା ଦାହ କରୁଛନ୍ତି ଯୁବ କଂଗ୍ରେସ କର୍ମୀ।

ନିର୍ବାଚନ ଲଢ଼ିବେ ସୋନୁଙ୍କ ଭଉଣୀ

ଦଳର ନାଁ କହିଲେ ନାହିଁ

ଚଣ୍ଡିଗଢ଼,୧୪।୧୧

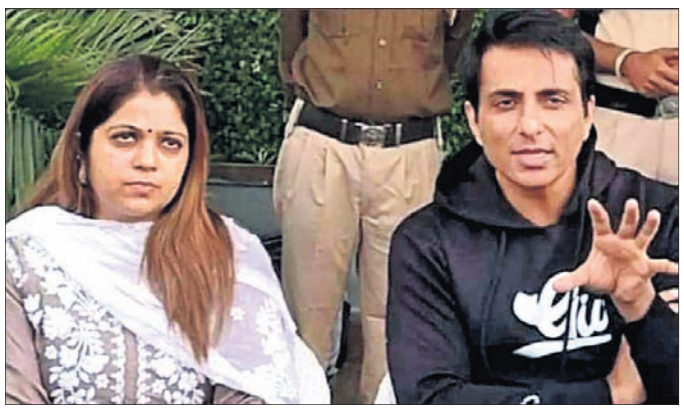

ଖବରଦାତା ସମ୍ମିଳନୀରେ ଭଉଣୀ ମାଳବିକା ସୁଦ୍‌ଙ୍କ ସହ ବଲିଉଡ୍ ଅଭିନେତା ସୋନୁ ସୁଦ୍।

ବଲିଉଡ୍ ଅଭିନେତା ସୋନୁ ସୁଦ୍‌ଙ୍କ ଭଉଣୀ ମାଳବିକା ସୁଦ୍ ପଞ୍ଜାବର ମୋଗା ଆସନରୁ ବିଧାନସଭା ନିର୍ବାଚନ ଲଢ଼ିବେ। ପଞ୍ଜାବର ମୋଗା ବାସଭବନରେ ଏକ ଖବରଦାତା ସମ୍ମିଳନୀରେ ସୋନୁ ଏନେଇ ସ୍ପଷ୍ଟ କରିଛନ୍ତି। କିନ୍ତୁ ମାଳବିକା କେଉଁ ଦଳରୁ ପ୍ରାର୍ଥୀ ହେବେ ସେନେଇ ମୁହଁ ଖୋଲିନାହାନ୍ତି।

ଆସନ୍ତା ବର୍ଷ ଫେବୃୟାରୀ-ମାର୍ଚ୍ଚରେ ପଞ୍ଜାବ ବିଧାନସଭା ନିର୍ବାଚନ ହେବ। ସୋନୁ ନିର୍ବାଚନ ଲଢ଼ିବାକୁ ମନା କରିଦେଇଥିବାବେଳେ ତାଙ୍କ ଭଉଣୀଙ୍କ ରାଜନୈତିକ ଭବିଷ୍ୟତ ସମ୍ପର୍କରେ ଗଣମାଧ୍ୟମକୁ ସୂଚନା ଦେଇଛନ୍ତି। କୋଭିଡ୍ ମହାମାରୀ ବେଳେ ଲୋକଙ୍କୁ ସାହାଯ୍ୟ କରି ବିପୁଳ ଲୋକପ୍ରିୟତା ହାସଲ କରିଥିବା ଆକ୍ଟର ସୋନୁ କହିଛନ୍ତି, ମାଳବିକା ଅତୀତରେ ଅନେକ ଭଲ କାମ କରିଛନ୍ତି। ସେ ପଞ୍ଜାବବାସୀଙ୍କ ସେବା କରିବେ। ତେବେ କେଉଁ ଦଳରୁ ନିର୍ବାଚନ ଲଢ଼ିବେ ବୋଲି ଖବରଦାତାମାନେ ପ୍ରଶ୍ନ କରିବାରୁ ଏନେଇ ନିଷ୍ପତ୍ତି ହୋଇ ନ ଥିବା ସୋନୁ କହିଛନ୍ତି। ସେହିପରି ନିକଟରେ ପଞ୍ଜାବ ମୁଖ୍ୟମନ୍ତ୍ରୀ ଚରଣଜିତ୍ ସିଂ ଚନ୍ନି ଓ ଦିଲ୍ଲୀ ମୁଖ୍ୟମନ୍ତ୍ରୀ ଅରବିନ୍ଦ କେଜ୍‌ରିୱାଲଙ୍କ ସହ ସୋନୁଙ୍କ ସାକ୍ଷାତକୁ ନେଇ ପ୍ରଶ୍ନ କରାଯାଇଥିଲା। ଉତ୍ତରରେ ସୋନୁ କହିଥିଲେ ଉଭୟେ ଭଲ ଲୋକ। ଖୁବ୍‌ଶୀଘ୍ର ସେ ଶିରୋମଣି ଅକାଳୀ ଦଳ (ଏସ୍‌ଏଡି) ଅଧ୍ୟକ୍ଷ ସୁଖବୀର ସିଂ ବାଦଲଙ୍କୁ ଭେଟିବାର କାର୍ଯ୍ୟକ୍ରମ ମଧ୍ୟ ରଖିଥିବା କହିଛନ୍ତି।

ରାଷ୍ଟ୍ରପତି ଦୌଡ଼ରେ ଗଦ୍ଦାଫିଙ୍କ ପୁଅ

ତ୍ରିପୋଲି,୧୪।୧୧

ନାମାଙ୍କନ ପାଇଁ ଦସ୍ତାବିଜରେ ସ୍ୱାକ୍ଷର କରୁଛନ୍ତି ସୈଫ୍-ଅଲ୍-ଅସ୍‌ଲମ ଅଲ୍-ଗଦ୍ଦାଫି।

ଲିବ୍ୟାର ପୂର୍ବତନ ଏକଚ୍ଛତ୍ରବାଦୀ ଶାସକ ମୁଆମାର ଅଲ୍-ଗଦ୍ଦାଫିଙ୍କ ବଡ଼ପୁଅ ସୈଫ୍-ଅଲ୍-ଅସ୍‌ଲମ ଅଲ୍-ଗଦ୍ଦାଫି ଦେଶର ରାଷ୍ଟ୍ରପତି ଦୌଡ଼ରେ ସାମିଲ ହୋଇଛନ୍ତି। ଆସନ୍ତା ଡିସେମ୍ବର ୨୪ରେ ହେବାକୁ ଥିବା ଏହି ନିର୍ବାଚନ ପାଇଁ ସେ ରବିବାର ନାମାଙ୍କନପତ୍ର ଦାଖଲ କରିଥିବା ଲିବ୍ୟା ନିର୍ବାଚନ କମିଶନ କାର୍ଯ୍ୟାଳୟର ଜଣେ ଅଧିକାରୀ ସୂଚନା ଦେଇଛନ୍ତି।

ଉତ୍ତର ଆଫ୍ରିକୀୟ ରାଷ୍ଟ୍ର ଲିବ୍ୟା ରାଷ୍ଟ୍ରପତି ନିର୍ବାଚନ ପାଇଁ ନିଜ ନାମ ପଞ୍ଜୀକରଣ କରିଥିବା ଅନ୍ୟମାନେ ହେଲେ ଇଷ୍ଟର୍ନ ମିଲିଟାରି କମାଣ୍ଡର ଖଲିଫା ହଫ୍‌ତାର, ପ୍ରଧାନମନ୍ତ୍ରୀ ଅବଦୁଲ୍ଲାହମିଦ୍ ଅଲ୍-ଦେଇବା ଏବଂ ପାର୍ଲାମେଣ୍ଟ ବାଚସ୍ପତି ଅଗୁଇଲା ସାଲେହ। ଆଶାୟୀଙ୍କ ତାଲିକାରେ ସବୁଠୁ ଚର୍ଚ୍ଚିତ ବ୍ୟକ୍ତିତ୍ୱ ଭାବେ ଏବେ ଗଦ୍ଦାଫିଙ୍କ ୪୯ ବର୍ଷୀୟ ପୁଅ ସୈଫ୍ ଯୋଡ଼ି ହୋଇଛନ୍ତି। ଧୂସର ଦାଢ଼ି ଓ ଚଷମାଧାରୀ ସୈଫ୍ ସେଭା ସହରସ୍ଥିତ ପଞ୍ଜୀକରଣ କେନ୍ଦ୍ରରେ ନାମାଙ୍କନ ପାଇଁ ଦସ୍ତାବିଜରେ ସ୍ୱାକ୍ଷର କରିଛନ୍ତି। ସୋସିଆଲ ମିଡିଆରେ ପ୍ରସାରିତ ଫଟୋଗୁଡ଼ିକରେ ତାଙ୍କୁ ପାରମ୍ପରିକ ବ୍ରାଉନ୍ ରୋବ୍ ଓ ଟର୍ବାନରେ ଦେଖିବାକୁ ମିଳିଛି।

ଡିସେମ୍ବର ୨୪ ନିର୍ବାଚନକୁ ଲିବ୍ୟାର ଅଧିକାଂଶ ଗୋଷ୍ଠୀ ଓ ବିଦେଶୀ ଶକ୍ତିଙ୍କ ସମର୍ଥନ ମିଳିଥିଲେ ହେଁ ବିଦ୍ରୋହୀ ଗୋଷ୍ଠୀଙ୍କ ବିରୋଧ ଯୋଗୁ ଧାର୍ଯ୍ୟ ତାରିଖରେ ଭୋଟ ହେବା ନେଇ ସନ୍ଦେହ ଉପୁଜିଛି। ମତଦାନରେ କେହି ବିଭ୍ରାଟ ସୃଷ୍ଟି କଲେ ତାଙ୍କ ବିରୋଧରେ କଡ଼ା କାର୍ଯ୍ୟାନୁଷ୍ଠାନ ନିଆଯିବ ବୋଲି ଶୁକ୍ରବାର ପ୍ୟାରିସରେ ଅନୁଷ୍ଠିତ ଏକ ଗୁରୁତ୍ୱପୂର୍ଣ୍ଣ ସମ୍ମିଳନୀରେ ପ୍ରତିଦ୍ୱନ୍ଦ୍ୱିତା କରିପାରିବେ ସେନେଇ କୌଣସି ନିଷ୍କର୍ଷ ବାହାରିପାରି ନ ଥିଲା। ଗଦ୍ଦାଫିଙ୍କ ପତନ ପରଠାରୁ ଦେଶରେ ସୃଷ୍ଟି ହୋଇଥିବା ଅରାଜକତା, ଅସ୍ଥିରତା ଓ ହିଂସାକୁ ସୈଫ୍ ପ୍ରସଙ୍ଗ କରିପାରନ୍ତି। କିନ୍ତୁ ସେ ଏହି ଦୌଡ଼ରେ ଆଗରେ ରହି ନ ପାରନ୍ତି ବୋଲି ବିଶ୍ଳେଷକମାନେ ମତ ଦେଇଛନ୍ତି। ପ୍ରକାଶ ଯେ, ୧୯୪୨ରେ ଲିବ୍ୟାର ସୁର୍ଟରେ ଜନ୍ମିତ ଗଦ୍ଦାଫି ୪ ଦଶନ୍ଧି ଧରି ଦେଶକୁ ଶାସନ କରିଥିଲେ। ୨୦୧୧ ଅଗଷ୍ଟରେ ତାଙ୍କ ବିରୋଧରେ ଏକ ବଡ଼ଧରଣର ବିଦ୍ରୋହ ଆରମ୍ଭ ହୋଇଥିଲା। ଧରାପଡ଼ିବା ଭୟରେ ସେ କିଛିମାସ ଧରି ଆତ୍ମଗୋପନ କରିଥିଲେ। ନାଟୋ ସମର୍ଥିତ ବିଦ୍ରୋହୀ ଗୋଷ୍ଠୀ ୨୦୧୧ ଅକ୍ଟୋବର ୨୦ରେ ତାଙ୍କୁ ହତ୍ୟା କରିଥିଲା।

ତଦନ୍ତ ନ ସରୁଣୁ ମନ୍ତ୍ରୀଙ୍କୁ କ୍ଲିନ୍‌ଚିଟ୍: ଭାଜପା

ଭାଜପା ସାଧାରଣ ସମ୍ପାଦିକା ଲେଖାଶ୍ରୀ ସାମନ୍ତସିଂହାର

ଭୁବନେଶ୍ୱର,୧୪।୧୧(ବ୍ୟୁରୋ)

ମମିତା ମେହେର ହତ୍ୟା ମାମଲାର ତଦନ୍ତ ସମ୍ପୂର୍ଣ୍ଣ ହୋଇନାହିଁ କିନ୍ତୁ ଉତ୍ତରାଞ୍ଚଳ ଡିଆଇଜି ଦୀପକ କୁମାର ଶନିବାର ମନ୍ତ୍ରୀ ଦିବ୍ୟଶଙ୍କର ମିଶ୍ରଙ୍କୁ କ୍ଲିନ୍‌ଚିଟ୍ ଦେଇଛନ୍ତି। ନା ମନ୍ତ୍ରୀଙ୍କ କଲ୍ ରେକର୍ଡ ଯାଞ୍ଚ ହୋଇଛି, ନା ରାୟପୁର ଘରକୁ ପୋଲିସ ଯାଇଛି। ଡିଆଇଜି ଯଦି କହିବେ ଦିବ୍ୟଶଙ୍କର ଦୋଷୀ ନୁହନ୍ତି ତେବେ ତଦନ୍ତକାରୀ ଅଧିକାରୀ କ'ଣ ତାଙ୍କ ଉପରକୁ ଯାଇ ତଦନ୍ତ କରିବେ। ପୋଲିସ ବର୍ଦ୍ଦିରେ ଥାଇ ଡିଆଇଜି ବିଜେଡିର ମୁଖପାତ୍ର ସାଜୁଥିବା ଅଭିଯୋଗ ଆଣି ଭାଜପା ସାଧାରଣ ସମ୍ପାଦିକା ଲେଖାଶ୍ରୀ ସାମନ୍ତସିଂହାର ରବିବାର ଟାର୍ଗେଟ୍ କରିଛନ୍ତି।

ଲେଖାଶ୍ରୀ କହିଛନ୍ତି, ମନ୍ତ୍ରୀ ମହାଲିଙ୍ଗରେ ରାତ୍ରିଯାପନ କରୁଥିଲେ। ସେଠାରେ ସେକ୍ସ ର୍ୟାକେଟ ଚାଲିଥିଲା ବୋଲି ମମିତାଙ୍କ ବାପା ଅଭିଯୋଗ କରିଛନ୍ତି। ମମିତାଙ୍କ ବାପା ଭିଡିଓରେ କହିଛନ୍ତି, ସ୍କୁଲରେ ଅନୈତିକ କାର୍ଯ୍ୟ ଚାଲିଥିଲା, ସେକଥା ମମିତା ଜାଣିଥିଲା। ତାକୁ ହଟାଇବାକୁ ଗୋବିନ୍ଦ ସାହୁ ଷଡ଼ଯନ୍ତ୍ର କରି କାର୍ଯ୍ୟକାରୀ କଲେ। ମାଜିଷ୍ଟ୍ରେଟ୍‌ଙ୍କ ସମ୍ମୁଖରେ ଏହାର ରେକର୍ଡିଂ କରାଯାଇଛି। ଏହା ସତ୍ତ୍ୱେ ପୋଲିସ ସେ ଦିଗରେ ତଦନ୍ତ କରୁନି। ବିନା ଯାଞ୍ଚରେ, ପଚରାଉଚରାରେ ଡିଆଇଜିକିପରିମନ୍ତ୍ରୀଙ୍କୁକ୍ଲିନ୍‌ଚିଟ୍‌ଦେଉଛନ୍ତି। ଏହା ସମ୍ପୂର୍ଣ୍ଣ ଅନୈତିକ, ଅସାମ୍ବିଧାନିକ ତଥା ଡିଆଇଜିଙ୍କ କ୍ଷମତା ପରିସର ବାହାରେ। ମନ୍ତ୍ରୀଙ୍କ ରାୟପୁର ଘରେ ବୈଠକ ହୋଇଥିବା ନେଇ ଚର୍ଚ୍ଚା ଚାଲିଥିବା ବେଳେ ପୋଲିସ ଟିମ୍ ସେଠାକୁ ଯାଇଥିଲା କି ବୋଲି ସେ ପ୍ରଶ୍ନ କରିଛନ୍ତି। ରାୟପୁର ଘରେ ବୈଠକ ହୋଇ ନାହିଁ ବୋଲି କେଉଁ ଆଧାରରେ କହିଲେ। କଲ୍ ରେକର୍ଡ ଯାଞ୍ଚ ହୋଇନାହିଁ। ଯେଉଁସବୁ ଜିନିଷ କ୍ରାଇମ ସ୍ପଟ୍‌ରୁ ଜବତ ହେଲା ସେସବୁ କୋର୍ଟରେ ପ୍ରଡ୍ୟୁସ୍ କଲେନାହିଁ। ଏହି ପୋଲିସ ଅଧିକାରୀ କେଉଁ ଆଇନ ବଳରେ କାମ କରୁଛନ୍ତି ବୋଲି ଲେଖାଶ୍ରୀ ପଚାରିଛନ୍ତି।

ଭାଜପା ମତ ଉପରେ ପ୍ରତିକ୍ରିୟା ରଖି ବିଜେଡିର ମୁଖପାତ୍ର ଲିପ୍ସିତା ସାହୁ କହିଛନ୍ତି, ପୋଲିସ ତଦନ୍ତ ବିଷୟରେ ଜ୍ଞାନର କେତେ ଅଭାବ ରହିଛି, ତାହା ମୁଖା ଖୋଲି ଦେଇଛି। ବୋଧହୁଏ ସେ ଜଣେ ପୋଲିସ ଅଫିସର ହେବାକୁ ଚାହୁଁଥିଲେ ଏବଂ ବିଫଳ ହୋଇଛନ୍ତି। ଲେଖାଶ୍ରୀ ଜଣେ ପୋଲିସ ଅଫିସରଙ୍କ ଭଳି ଅଭିନୟ କରି ମନଇଚ୍ଛା, ଭିତ୍ତିହୀନ ବିବୃତିମାନ ଦେଇ ନିଜ ପିଲାଦିନର ସ୍ୱପ୍ନକୁ ପୂରଣ କରିବାକୁ ଚେଷ୍ଟା କରୁଛନ୍ତି। ଆମେ ଆଉଥରେ ତାଙ୍କୁ ଅନୁରୋଧ କରୁଛୁ, ଯଦି ତାଙ୍କ ନିକଟରେ ପ୍ରମାଣ ଥିଲେ ସେ କୋର୍ଟକୁ ଯାଆନ୍ତୁ।

ମମିତା ହତ୍ୟାକାଣ୍ଡ: ଥମୁନି ରାଜନୀତି

ଭୁବନେଶ୍ୱର,୧୪।୧୧(ବ୍ୟୁରୋ)

- କନ୍ଧମାଳ ଦଙ୍ଗା ଏବଂ ସି-ସୋର ଦୁର୍ନୀତି କଥା ଉଠାଇଲା କଂଗ୍ରେସ
- ନବୀନ ନିବାସରେ ଗୋବିନ୍ଦ ସାହୁ ଫଟୋକୁ ନେଇ ବିଜେଡିକୁ ଟାର୍ଗେଟ

ମମିତା ହତ୍ୟା ମାମଲାରେ ରାଜନୈତିକ ଆରୋପ ପ୍ରତ୍ୟାରୋପ ଜୋର୍ ଧରିଛି। ବିଶେଷକରି ବିଜେଡି ଓ କଂଗ୍ରେସ ପରସ୍ପରକୁ ଦୋଷାରୋପ କରୁଛନ୍ତି। ଶନିବାର କଂଗ୍ରେସର ବରିଷ୍ଠ ନେତା ତଥା ପୂର୍ବତନ କେନ୍ଦ୍ରମନ୍ତ୍ରୀ ଭକ୍ତଚରଣ ଦାସ ଏହି ମାମଲାରେ ବିଜେଡିର କାର୍ଯ୍ୟଧାରା ଓ ତଦନ୍ତକୁ ନେଇ ପ୍ରଶ୍ନ ଉଠାଇଥିଲେ। ଜବାବରେ ବିଜେଡି 'ଓଡ଼ିଶା କଂଗ୍ରେସ' ଭାଜପାର ବି-ଟିମ୍ ବୋଲି କହିବା ସହ ଭକ୍ତ ଓ ତାଙ୍କ ପୁଅ କ୍ରାନ୍ତି ଦାସଙ୍କର ମହାଲିଙ୍ଗ କଲେଜର ପ୍ରତ୍ୟକ୍ଷ ସମ୍ପର୍କକୁ ନେଇ ଆରୋପ ଲଗାଇଥିଲା। ରବିବାର କଂଗ୍ରେସ ଭବନରେ ଆୟୋଜିତ ଖବରଦାତା ସମ୍ମିଳନୀରେ କଂଗ୍ରେସ ମୁଖପାତ୍ର ମନୋଜ କୁମାର ମହାପାତ୍ର ପୁଣି ବିଜେଡିକୁ ଟାର୍ଗେଟ କରିଛନ୍ତି। କେତେବେଳେ ଶାସକ ବିଜେଡି ତ ଆଉ କେତେବେଳେ ରାଜ୍ୟ ସରକାର ପୋଲିସ ଡିଆଇଜିଙ୍କ ମାଧ୍ୟମରେ ଖବରଦାତା ସମ୍ମିଳନୀ କରି ତଦନ୍ତକୁ ପ୍ରଭାବିତ କରିବା ପାଇଁ ଚେଷ୍ଟା କରୁଥିବା ସେ ଗୁରୁତର ଅଭିଯୋଗ ଆଣିଛନ୍ତି।

ସେ କହିଛନ୍ତି, ବିଜେଡିର ରାଷ୍ଟ୍ରୀୟ ମୁଖପାତ୍ର ସସ୍ମିତ ପାତ୍ର କଂଗ୍ରେସର ଆନ୍ଦୋଳନକୁ ନେଇ ଅଭିଯୋଗ କରୁଛନ୍ତି। 'ଓଡ଼ିଶା କଂଗ୍ରେସ' ଭାଜପାର 'ବି-ଟିମ୍' ବୋଲି କହିବା ହାସ୍ୟାସ୍ପଦ ଓ ପାଗଳର ପ୍ରଳାପ। ୨୦୦୭ କନ୍ଧମାଳ ଦଙ୍ଗାରେ ସସ୍ମିତଙ୍କ ପରିବାରର ହାତ ଥିଲା। ସେତେବେଳେ କଂଗ୍ରେସର ଫ୍ୟାକ୍ଟ ଫାଇଣ୍ଡିଂ ଟିମ୍ ଅନୁଧ୍ୟାନ କରିବା ପରେ ସସ୍ମିତଙ୍କୁ ଦଳରୁ ବାହାର କରାଯାଇଥିଲା। ୨୦୧୦ରେ ତାଙ୍କ ପିତା ସ୍ୱରୂପାନନ୍ଦ ପାତ୍ର ଏକ ଖବରଦାତା ସମ୍ମିଳନୀରେ ଦଙ୍ଗା ପାଇଁ ମୁଖ୍ୟମନ୍ତ୍ରୀଙ୍କୁ ଦାୟୀ କରିଥିଲେ। ତେଣୁ କଂଗ୍ରେସ ବିରୋଧରେ ସସ୍ମିତଙ୍କ ବୟାନ ପାଗଳାମୀ ପରି ମନେ ହେଉଛି। ଭକ୍ତ ଦାସଙ୍କୁ ବ୍ୟକ୍ତିଗତ ରାଜନୈତିକ ସ୍ତରରେ କୁସାରଟନା କଲେ ମଧ୍ୟ ଶାସକ ଦଳକୁ କିଛି ସୁଫଳ ମିଳିବ ନାହିଁ। ଭକ୍ତଙ୍କ ପୁଅ କ୍ରାନ୍ତି ଦାସ ମହାଲିଙ୍ଗ କଲେଜରେ ପରିଚାଳନା କମିଟିରେ ସଭାପତି ଥିଲେ। ମାତ୍ର ସେ ୨୦୧୩ର

କରୋନା ସଂକ୍ରମଣ ସ୍ଥିତି

	ଆକ୍ରାନ୍ତ	ମୃତ୍ୟୁ	ଆରୋଗ୍ୟ
ବିଶ୍ୱ	୨୫,୩୮,୯୬,୬୭୫	୫୧,୧୪,୦୦୬	୨୨,୯୫,୮୦,୮୦୨
ଭାରତ	୩,୪୪,୩୭,୩୦୭	୪,୬୩,୫୩୦	୩,୩୮,୩୭,୮୫୯
ଓଡ଼ିଶା	୧୦,୪୫,୪୭୧	୮୩୭୭(+୫୩)	୧୦,୩୪,୫୦୫

ରବିବାର ରାତି ୧୦ଟା ସୁଦ୍ଧା
(+ ଅନ୍ୟ ରୋଗରେ କରୋନା ଆକ୍ରାନ୍ତଙ୍କ ମୃତ୍ୟୁ)
ତଥ୍ୟ: https://www.worldometers.info/coronavirus/ଏବଂ ଓଡ଼ିଶା ସରକାର

ରୂପାନ୍ତରର ପ୍ରଥମ ପାହାଚ ଶିକ୍ଷା: ମୁଖ୍ୟମନ୍ତ୍ରୀ

ଭୁବନେଶ୍ୱର, ୧୪।୧୧(ବ୍ୟୁରୋ)

ରାଜ୍ୟରେ ଏବେ ୫-ଟି କାର୍ଯ୍ୟକ୍ରମ ଅଧୀନରେ ସ୍କୁଲ ରୂପାନ୍ତରଣ ଚାଲିଛି। ପ୍ରଥମ ପର୍ଯ୍ୟାୟରେ ରାଜ୍ୟର ୩୦ ଜିଲାରୁ ୧,୦୭୫ଟି ରୂପାନ୍ତରିତ ସ୍କୁଲର ଲୋକାର୍ପଣ ହେବ। ତେବେ ରବିବାର ଦ୍ୱିତୀୟ ଦିନ ଶିଶୁ ଦିବସରେ ବୌଦ୍ଧ, ସୋନପୁର, ଭଦ୍ରକ ଓ କେନ୍ଦୁଝର ଆଦି ୪ଟି ଜିଲାର ୧୩୮ଟି ରୂପାନ୍ତର ସ୍କୁଲକୁ ମୁଖ୍ୟମନ୍ତ୍ରୀ ନବୀନ ପଟ୍ଟନାୟକ ଲୋକାର୍ପିତ କରିଛନ୍ତି। କେବଳ କେନ୍ଦୁଝରରେ ୧୦୦ ରୂପାନ୍ତରିତ ସ୍କୁଲ ଲୋକାର୍ପିତ ହୋଇଥିବାବେଳେ ବୌଦ୍ଧ ୧୦ଟି, ସୋନପୁର ୧୧ଟି ଓ ଭଦ୍ରକର ୧୭ଟି ସ୍କୁଲ ରହିଛି। ଲୋକାର୍ପଣ ଅବସରରେ ମୁଖ୍ୟମନ୍ତ୍ରୀ ନବୀନ ପଟ୍ଟନାୟକ ଶିଶୁ ଦିବସ ପାଇଁ ପିଲାଙ୍କୁ ଶୁଭେଚ୍ଛା ଜଣାଇ କହିଲେ, ଶିକ୍ଷା ବିକାଶ କ୍ଷେତ୍ରରେ ରାଜ୍ୟରେ ଏକ ନୂଆ ଯୁଗ ଆରମ୍ଭ ହୋଇଛି। ଶିକ୍ଷା ହେଉଛି ରୂପାନ୍ତରର ପ୍ରଥମ ପାହାଚ। ମୁଁ ଚାହେଁ ମୋ ରାଜ୍ୟର ପିଲା ସବୁ କ୍ଷେତ୍ରରେ ଆଗୁଆ ହୁଅନ୍ତୁ। ପାଠ ସହ କ୍ରୀଡ଼ା,

୪ ଜିଲାର ୧୩୮ ରୂପାନ୍ତରିତ ସ୍କୁଲ ଲୋକାର୍ପିତ

ସଙ୍ଗୀତ ସବୁ କ୍ଷେତ୍ରରେ ଓଡ଼ିଶାର ଗୌରବ ବଢାନ୍ତୁ। ନୂଆ ନୂଆ ଟେକ୍ନୋଲୋଜି ବିଷୟରେ ଜାଣନ୍ତୁ। ବଡ଼ ବଡ଼ ସ୍ୱପ୍ନ ଦେଖନ୍ତୁ ଓ ଜୀବନର ସବୁ ଚ୍ୟାଲେଞ୍ଜକୁ ସାମନା କରିବା ପାଇଁ ଆତ୍ମବିଶ୍ୱାସର ସହ ଆଗକୁ ବଢ଼ନ୍ତୁ। ଏହା ହିଁ ହେଉଛି ସ୍କୁଲ ରୂପାନ୍ତରର ଲକ୍ଷ୍ୟ। ସ୍କୁଲ ରୂପାନ୍ତର କାର୍ଯ୍ୟକ୍ରମ ସହର ଓ ଗାଁ ର ସ୍କୁଲମାନଙ୍କ ଭିତରେ ଥିବା ତଫାତକୁ ଦୂର କରିଛି। ଗାଁର ସ୍କୁଲରେ ଆଜି ସହରର ଭଲ ଭଲ ବେସରକାରୀ ସ୍କୁଲର ପରିବେଶ ସୃଷ୍ଟି ହୋଇଛି। ସରକାରୀ ସ୍କୁଲରେ ପଢୁଥିବା ପିଲାଙ୍କ ଡାକ୍ତର, ଇଞ୍ଜିନିୟର ହେବାର ସ୍ୱପ୍ନ ଯେପରି ସାକାର ହୋଇପାରିବ, ସେଥିପାଇଁ ରାଜ୍ୟ ସରକାର ୧୫ ପ୍ରତିଶତ ଆସନ ସଂରକ୍ଷିତ କରିଛନ୍ତି। ପିଲାମାନଙ୍କୁ ପରାମର୍ଶ ଦେଇ ମୁଖ୍ୟମନ୍ତ୍ରୀ କହିଲେ, ମାତୃଭୂମି ଓ ପରିବାର ପରେ ସ୍କୁଲ ହେଉଛି ଆମର ସବୁଠାରୁ ବଡ଼ ପରିଚୟ। ମୋର ପୂରା ବିଶ୍ୱାସ, ତୁମେମାନେ ଭଲ ପାଠପଢ଼ି ଭଲ କାମ କରି ଏ ପରିଚୟକୁ ରାଜ୍ୟର ଗୌରବରେ ପରିଣତ କରିପାରିବ।

କାର୍ଯ୍ୟକ୍ରମରେ ୪ଟି ଜିଲାର ଛାତ୍ରୀଛାତ୍ର ମୁଖ୍ୟମନ୍ତ୍ରୀଙ୍କ ସହ ଆଲୋଚନା କରି ବିଦ୍ୟାଳୟ ରୂପାନ୍ତର ସମ୍ପର୍କରେ ନିଜର ମନ କଥା କହିଥିଲେ। ୟସ୍ମିନ ରଣା, ତୁଳସୀ ସାହୁ, ଉତ୍ପଳିକା ପଲାଇ ଓ ଲୋପାମୁଦ୍ରା ମହାନ୍ତ ପ୍ରମୁଖ ଛାତ୍ରୀ କହିଥିଲେ, ଆଗ ଅପେକ୍ଷା ସ୍କୁଲ ବହୁତ ଭଲ ଲାଗୁଛି। ମନ୍ତ୍ରୀ ନିରଞ୍ଜନ ପୂଜାରୀ, ପ୍ରେମାନନ୍ଦ ନାୟକ, ବିଧାୟକ ପ୍ରଦୀପ ଅମାତ୍, ବ୍ୟୋମକେଶ ରାୟ ପ୍ରମୁଖ ଯୋଗଦେଇ ବିଦ୍ୟାଳୟ ରୂପାନ୍ତର କାର୍ଯ୍ୟକ୍ରମ ଶିକ୍ଷା କ୍ଷେତ୍ରରେ ଏକ ବୈପ୍ଳବିକ ପରିବର୍ତ୍ତନ ଆଣିବ ବୋଲି ମତବ୍ୟକ୍ତ କରିଥିଲେ। ସ୍କୁଲ ରୂପାନ୍ତର କାର୍ଯ୍ୟକ୍ରମ ସମ୍ପର୍କରେ ଭିଡିଓ ଚିତ୍ର ପ୍ରଦର୍ଶନ କରାଯାଇଥିଲା। ମୁଖ୍ୟମନ୍ତ୍ରୀଙ୍କ ବ୍ୟକ୍ତିଗତ ସଚିବ (୫-ଟି) ଭି.କେ. ପାଣ୍ଡିଆନ କାର୍ଯ୍ୟକ୍ରମ ପରିଚାଳନା କରିଥିଲେ। ମୋ ସ୍କୁଲ କାର୍ଯ୍ୟକ୍ରମ ଅଧ୍ୟକ୍ଷା ସୁସ୍ମିତା ବାଗ୍‌ଚୀ, ମୁଖ୍ୟ ଶାସନ ସଚିବ ସୁରେଶ ମହାପାତ୍ର ଏବଂ ବିଭିନ୍ନ ବିଭାଗର ପ୍ରମୁଖ ସଚିବ ଓ ସଚିବମାନେ ଉପସ୍ଥିତ ଥିଲେ।

ଏକାମ୍ର ହାଟରେ ଖୋଲିଲା ମୁକ୍ତ ପାଠାଗାର

ଭୁବନେଶ୍ୱର, ୧୪।୧୧ (ବ୍ୟୁରୋ)

ଶିଶୁ ଦିବସ ଅବସରରେ ରବିବାର ଏକାମ୍ର ହାଟଠାରେ ମୁକ୍ତ ପାଠାଗାର ଖୋଲିଛି। ବହି ପ୍ରତି ଲୋକଙ୍କ ମଧ୍ୟରେ ଆଗ୍ରହ ବଢାଇବା ପାଇଁ ହସ୍ତଶିଳ୍ପ ବିଭାଗ ଅଧୀନ ରାଜ୍ୟ କଳା ଓ ହସ୍ତଶିଳ୍ପ ବିକାଶ ଅନୁଷ୍ଠାନ ଏବଂ ବକୁଳ ଫାଉଣ୍ଡେଶନ ମିଳିତ ଭାବେ ଏହି ପ୍ରୟାସ ଆରମ୍ଭ କରିଛନ୍ତି। ମୁଖ୍ୟମନ୍ତ୍ରୀଙ୍କ ପ୍ରମୁଖ ପରାମର୍ଶଦାତା ଆର୍. ବାଲକ୍ରିଷ୍ଣନ ପାଠାଗାରଟିକୁ ଉଦ୍‌ଘାଟନ କରିଛନ୍ତି।

ଅଭିନବ ଭାବେ ଏହି ମୁକ୍ତ ପାଠାଗାର ସ୍ଥାପନ କରାଯାଇଛି। ପୁରୁଣା ବଡ଼ ରେଫ୍ରିଜରେଟରରେ କାଚ ଲଗାଇ ଏହାକୁ ପୁନର୍ବ୍ୟବହୃତ କରାଯାଇ ପୁସ୍ତକ ରଖିବା ସହ ପାଠାଗାର ସ୍ଥାପନ କରାଯାଇଛି। ଏହାକୁ ଅଧିକ ଆକର୍ଷଣୀୟ କରିବା ପାଇଁ ରେଫ୍ରିଜରେଟରରେ ପଟ୍ଟଚିତ୍ର କାରୁକାର୍ଯ୍ୟ କରାଯାଇ ଏହାର ଶୋଭା ବର୍ଦ୍ଧନ କରାଯାଇଛି। ପାଠାଗାରରେ ସବୁ ବର୍ଗ ଓ ବୟସର ପାଠକଙ୍କ ନିମନ୍ତେ ଉଭୟ ଇଂଲିଶ ଓ ଓଡିଆ ଭାଷାରେ ପ୍ରାୟ ୨ଶହଟି ପୁସ୍ତକ ରଖାଯାଇଛି। ଏହି ପାଠାଗାର

ମୁଖ୍ୟମନ୍ତ୍ରୀଙ୍କ ପ୍ରମୁଖ ପରାମର୍ଶଦାତା ଆର୍. ବାଲକ୍ରିଷ୍ଣନ ପାଠାଗାର ଉଦ୍‌ଘାଟନ କରୁଛନ୍ତି।

ସ୍ୱୟଂଚାଳିତ। ଯେ କୌଣସି ପାଠକ ନିଜେ ପୁସ୍ତକ ଚୟନ କରି ସେଠାରେ ପଢି ପାରିବ। ଏକାମ୍ର ହାଟରେ ଦର୍ଶକମାନେ ବିଭିନ୍ନ ଖାଦ୍ୟ ଷ୍ଟଲରେ ଖାଦ୍ୟର ମଜା ନେବା ସହ ପୁସ୍ତକକୁ ନୂତନ ବନ୍ଧୁ ରୂପେ ପାଇପାରିବେ। ବ୍ୟକ୍ତିବିଶେଷ ଚାହିଁଲେ ପାଠାଗାର ନିମନ୍ତେ ପୁସ୍ତକ ଦାନ ମଧ୍ୟ କରିପାରିବେ ବୋଲି ସୂଚନା ଦିଆଯାଇଛି। ଏକାମ୍ର ହାଟ ପ୍ରତ୍ୟହ ସକାଳ ୧୦ଟାରୁ ରାତି ୯ଟା ପର୍ଯ୍ୟନ୍ତ ଖୋଲା ରହୁଛି। ପାଠାଗାର ମଧ୍ୟ ଏହି ସମୟରେ ସର୍ବସାଧାରଣଙ୍କ ନିମନ୍ତେ ଖୋଲା ରହିବ। ଉଦ୍‌ଘାଟନୀ କାର୍ଯ୍ୟକ୍ରମରେ ବିଭାଗୀୟ ଶାସନ ସଚିବ ଶୁଭା ଶର୍ମା, ସିଡାକ୍‌ର ମେୟର ସେକ୍ରେଟାରୀ ଶିଶିର କୁମାର ରଥ, ବକୁଳ ଫାଉଣ୍ଡେଶନର ପ୍ରତିଷ୍ଠାତା ସୁଜିତ କୁମାର ମହାପାତ୍ର ପ୍ରମୁଖ ଉପସ୍ଥିତ ଥିଲେ।

୨୪ଜଣଙ୍କୁ 'ବାଳସାହିତ୍ୟ ପୁରସ୍କାର'

କେନ୍ଦ୍ର ସାହିତ୍ୟ ଏକାଡେମୀ ପକ୍ଷରୁ ଭୁବନେଶ୍ୱର ସୂଚନା ଭବନରେ ରବିବାର ବାଳ ସାହିତ୍ୟ ପୁରସ୍କାର ପ୍ରଦାନ ଉତ୍ସବରେ ପୁରସ୍କୃତ ପ୍ରତିଭା ଓ ଉପସ୍ଥିତ ଅତିଥି।

ଓଡ଼ିଶାରୁ ରାମଚନ୍ଦ୍ର, ଜୟରାମ

ଭୁବନେଶ୍ୱର, ୧୪।୧୧(ବ୍ୟୁରୋ)

କେନ୍ଦ୍ର ସାହିତ୍ୟ ଏକାଡ଼େମୀ ପକ୍ଷରୁ ୨୦୨୦ ମସିହା ପାଇଁ 'ବାଳସାହିତ୍ୟ ପୁରସ୍କାର' ପ୍ରଦାନ କରାଯାଇଛି। ଶିଶୁ ଦିବସ ଅବସରରେ ରବିବାର ସୂଚନା ଭବନରେ ଆୟୋଜିତ ଉତ୍ସବରେ ଓଡ଼ିଶାର ରାମଚନ୍ଦ୍ର ନାଏକ ଓ ଜୟରାମ ଟୁଡୁଙ୍କ ସମେତ ମୋଟ ୧୯ଜଣଙ୍କୁ ପୁରସ୍କୃତ କରାଯାଇଛି। ୨୪ ଭାଷାରେ ୨୪ଜଣଙ୍କୁ ଏହି ପୁରସ୍କାର ଦିଆଯିବାର ଥିଲା। ବାକି ୫ଜଣ କାର୍ଯ୍ୟକ୍ରମରେ ଉପସ୍ଥିତ ନ ଥିବାରୁ ସେମାନଙ୍କୁ ବ୍ୟକ୍ତିଗତ ଭାବେ ପ୍ରଦାନ କରାଯିବ ବୋଲି ସୂଚନା ଦିଆଯାଇଛି।

କେନ୍ଦ୍ର ସାହିତ୍ୟ ଏକାଡେମୀ ସଭାପତି ଚନ୍ଦ୍ରଶେଖର କମ୍ବାରଙ୍କ ସଭାପତିତ୍ୱରେ ଆୟୋଜିତ ଉତ୍ସବରେ ମୁଖ୍ୟଅତିଥି ଭାବେ କବି ରମାକାନ୍ତ ରଥ ଯୋଗଦେଇ କହିଲେ, ଶିଶୁ ସାହିତ୍ୟିକଙ୍କୁ ଅନେକ ବ୍ୟକ୍ତି ଏକ ଭିନ୍ନ ଦୃଷ୍ଟିରେ ଦେଖିଥା'ନ୍ତି। କିନ୍ତୁ ଶିଶୁ ଭଲ କଥା ପଢ଼ିଲେ ସମାଜ ଉପରେ ଭଲ ପ୍ରଭାବ ପଡ଼ିଥାଏ। ତେଣୁ ଶିଶୁ ସାହିତ୍ୟିକଙ୍କ ସମାଜ ନିର୍ମାଣରେ ଗୁରୁତ୍ୱପୂର୍ଣ୍ଣ ଭୂମିକା ରହିଥିବା ସେ କହିଥିଲେ। ଏକାଡେମୀ ଉପସଭାପତି ମାଧବ କୌଶିକ ଉପସ୍ଥିତ ଥିବାବେଳେ ସଚିବ କେ. ଶ୍ରୀନିବାସ ରାଓ ସ୍ୱାଗତ ଭାଷଣ ଦେଇଥିଲେ।

ପୁରସ୍କାର ପାଇଥିବା ବ୍ୟକ୍ତିତ୍ୱମାନେ ହେଲେ ମଧୁରିମା ଘରଫଲୀୟା (ଅସମିୟା), ଅଜିତ୍ ବୋରୋ(ବୋଡ଼ୋ), ଶିବଦେବ ସିଂହ ସୁଶୀଲ (ଡ଼ୋଗ୍ରୀ), ଭିନୀତା କୋଏଲା (ଇଂଲିଶ), ନଟବରଲାଲ ଗିରିଧର ଦାସ ପଟେଲ (ଗୁଜରାଟି), ଏଚ୍‌ଏସ୍ ବ୍ୟାକୋଡ଼ (କନ୍ନଡ଼), ସୟଦ ଅଖତାର ହୁସେନ୍ (କଶ୍ମୀର), ଭି. କ୍ରିଷ୍ଣା ଭଦ୍ୟାର (କୋଙ୍କଣି), ସିୟାରାମ୍ ଝା 'ସାରାସ୍' (ମୈଥିଳି), ନାଓରେମ ବିଦ୍ୟାସାଗର ସିଂହ (ମଣିପୁରୀ), ଆବା ଗୋବିନ୍ଦ ମହାଜନ (ମରାଠୀ), ଧ୍ରୁବ ଚୌହାନ (ନେପାଳୀ), ରାମଚନ୍ଦ୍ର ନାୟକ (ଓଡ଼ିଆ), ମଙ୍ଗତ ବାଦଲ(ରାଜସ୍ଥାନୀ), ଅରବିନ୍ଦ କୁମାର ତିୱାରୀ(ସଂସ୍କୃତ), ଜୟରାମ ଟୁଡୁ (ସାନ୍ତାଳୀ), ଏସ୍. ବାଲକ୍ରିଷ୍ଣନ(ତାମିଲ), କନ୍ନେଗନ୍ତୀ ଅନସୂୟା(ତେଲୁଗୁ) ଓ ହାଫିଜ୍ କର୍ନାଟକୀ(ଉର୍ଦ୍ଦୁ) ଉପସ୍ଥିତ ଥିଲେ। ୧୫ ତାରିଖ ପୂର୍ବାହ୍ନ ୧୦ଟାରେ ଗୀତଗୋବିନ୍ଦ ସଦନରେ ଆୟୋଜିତ ଲେଖକ ସମ୍ମିଳନୀରେ ପୁରସ୍କୃତ ଶିଶୁ ସାହିତ୍ୟିକମାନେ ନିଜର ଲେଖକୀୟ ଅଭିବ୍ୟକ୍ତି ପ୍ରଦାନ କରିବେ ବୋଲି ଏକାଡ଼େମୀର ଓଡ଼ିଆ ଉପଦେଷ୍ଟା ପରିଷଦର ଆବାହକ ବିଜୟାନନ୍ଦ ସିଂହ ସୂଚନା ଦେଇଛନ୍ତି। ପ୍ରଥମଥର ପାଇଁ ଓଡ଼ିଶାରେ ବାଳସାହିତ୍ୟ ପୁରସ୍କାର ପ୍ରଦାନ ଉତ୍ସବ ଆୟୋଜିତ ହେଉଥିବାରୁ ସାହିତ୍ୟିକ ମହଲରେ ଉତ୍ସାହ ପ୍ରକାଶ ପାଇଥିଲା।

ଦୁର୍ଘଟଣା ନେଲା ୬ ଜୀବନ

ମୃତକଙ୍କ ମଧ୍ୟରେ ବରଗଡ଼ରୁ ୪, କନ୍ଧମାଳରୁ ୨

ବରଗଡ଼ ଅଫିସ୍/ ରାଇକିଆ(ଡି.ଏନ୍.ଏ.), ୧୪।୧୧

ରାଜ୍ୟର ପୃଥକ୍ ସ୍ଥାନରେ ରବିବାର ଦୁର୍ଘଟଣା ଘଟି ୬ଜଣଙ୍କ ମୃତ୍ୟୁ ଘଟିଛି। ମୃତକଙ୍କ ମଧ୍ୟରେ ବରଗଡ଼ ଜିଲାର ୪ଜଣ ଏବଂ କନ୍ଧମାଳ ଜିଲାର ୨ ଜଣ ରହିଛନ୍ତି।

ବରଗଡ଼ ଜିଲା ବିଜେପୁର-ପଦ୍ମପୁର ରାସ୍ତାର ଦୁବଲାବାହାଲ ନିକଟରେ ଭୋର୍ ସମୟରେ ଏକ କାଠପଟା ବୋଝେଇ ଏକ ପିକ୍‌ଅପ୍ ଭ୍ୟାନ୍ (ନଂ.ଓଆର୍ ୧୫ଜି-୩୧୫୧) ଭାରସାମ୍ୟ ହରାଇ ରାସ୍ତା ପାର୍ଶ୍ୱରେ ଥିବା ଇଟାଗଦାରେ ପିଟି ହୋଇଯାଇଥିଲା। ଏଥିରେ ଭ୍ୟାନ୍ ଡ୍ରାଇଭର ତାଳପଦର ଗ୍ରାମର ଗଦନ ସାହୁ ଏବଂ ହେଲ୍‌ପର କାର୍ତ୍ତିକ ବାଗଙ୍କ ମୃତ୍ୟୁ ଘଟିଛି। ମେଲଛାମୁଣ୍ଡା ପୋଲିସ ପହଞ୍ଚି ମୃତଦେହ ଜବତ କରି ବ୍ୟବଚ୍ଛେଦ ପାଇଁ ପଠାଇଛି। ଗାଡ଼ିରେ କାଠପଟା ଚୋରାଚାଲାଣ ହେଉଥିବା ଚର୍ଚ୍ଚା ହେଉଛି। ପୋଲିସ ପିକ୍‌ଅପ୍ ଭ୍ୟାନକୁ ଜବତ କରି ତଦନ୍ତ ଚଳାଇଛି।

ପଦ୍ମପୁର ରାସ୍ତାର ଦୁବଲାବାହାଲ ଛକ ନିକଟରେ ଦୁର୍ଘଟଣାଗ୍ରସ୍ତ ପିକ୍‌ଅପ୍ ଭ୍ୟାନ୍।

ସେହିପରି ଅପରାହ୍ନ ପ୍ରାୟ ସାଢ଼େ ୪ଟାରେ ଭଟଲି-ଅମ୍ବାଭୋନା ରାସ୍ତାର ସୁକୁଡ଼ାରେ ଏକ ବାଇକ୍ (ନଂ. ଓଡ଼ି ୦୮ ଏଚ୍-୯୧୭୦) ଭାରସାମ୍ୟ ହରାଇ ବିଦ୍ୟୁତ୍ ଖୁଣ୍ଟରେ ପିଟି ହୋଇଥିଲା। ଏଥିରେ ବାଇକ୍ ଆରୋହୀ ବରଗଡ଼ ଗଣପତି ହୋଟେଲ ପଛପଟ ନୂଆଖୁଲିପଡ଼ାର ଆୟୁଷ ଅଗ୍ରୱାଲ୍ (୨୨) ଏବଂ ନୂଆପଡ଼ା ଜିଲା କୋମନା ଥାନା କଣ୍ଟେତୋରା ଗ୍ରାମର ପ୍ରିୟାଂଶୁ ପଣ୍ଡା (୨୨)ଙ୍କ ମୃତ୍ୟୁ ଘଟିଛି। ଅମ୍ବାଭୋନା କେଦାରନାଥ ମନ୍ଦିରରୁ ଦର୍ଶନ ସାରି ଫେରୁଥିବା ବେଳେ ଏହି ଦୁର୍ଘଟଣା ଘଟିଥିଲା। ପୋଲିସ ମୃତଦେହ ଜବତ କରି ବ୍ୟବଚ୍ଛେଦ ପାଇଁ ବରଗଡ଼ ଡାକ୍ତରଖାନା ପଠାଇଛି।

ଅନୁରୂପ ଭାବେ କନ୍ଧମାଳ ଜିଲା ରାଇକିଆ ଥାନା ଅନ୍ତର୍ଗତ ବାକିଙ୍ଗିଆ ଲେଶୁଡ଼ିମହା ନିକଟରେ ବାଇକ୍ ଦୁର୍ଘଟଣାଗ୍ରସ୍ତ ହେବାରୁ ୨ ଯୁବକଙ୍କ ମୃତ୍ୟୁ ଘଟିଛି। ମୃତକ ହେଲେ ପାଜିମାହାର କିରଣ ପ୍ରଧାନ ଓ ଦିଗି ପାଙ୍ଗାନାଙ୍କୁ ଅଞ୍ଚଳର ଅଭିଷେକ ନାୟକ। ଟିକାବାଲି ଅଞ୍ଚଳର ଅମିତ୍ ଦିଗଲ ଗୁରୁତର ହୋଇଛନ୍ତି। ସମ୍ପୃକ୍ତ ୩ ଜଣ ଏକ ବାଇକ୍‌ରେ ଜି.ଉଦୟଗିରିରୁ ରାଇକିଆ ଫେରୁଥିବାବେଳେ ଲେଶୁଡ଼ିମହା ନିକଟରେ ଗାଡ଼ି ଭାରସାମ୍ୟ ହରାଇ ଏକ ଆମ୍ବଗଛରେ ପିଟି ହୋଇଯାଇଥିଲା। ଅଗ୍ନିଶମ କର୍ମଚାରୀ ସମସ୍ତଙ୍କୁ ଉଦ୍ଧାର କରି ରାଇକିଆ ମେଡିକାଲରେ ଭର୍ତ୍ତି କରିଥିଲେ। ସେଠାରେ କିରଣ ଓ ଅଭିଷେକଙ୍କୁ ଡାକ୍ତର ମୃତ ଘୋଷଣା କରିଥିଲେ। ପୋଲିସ ମୃତଦେହ ଜବତ କରି ତଦନ୍ତ ଚଳାଇଛି।

ହାତୀଦାନ୍ତ ଜବତ, ଜଣେ ଗିରଫ

ଜବତ ହାତୀଦାନ୍ତ ଓ ଗିରଫ ଅଭିଯୁକ୍ତ।

ପଦ୍ମପୁର,୧୪।୧୧(ଡି.ଏନ.ଏ)

ବରଗଡ଼ ଜିଲା ପଦ୍ମପୁର ଉପଖଣ୍ଡ କେନ୍ଦୁଭଟା ଦେଇ ହାତୀ ଦାନ୍ତ ଚୋରାଚାଲାଣ ହେଉଥିବା ବେଳେ ରବିବାର ବନ ବିଭାଗର ଏସ୍‌ଟିଏଫ୍ (ସ୍ପେଶାଲ ଟାସ୍କଫୋର୍ସ) ହାତରେ ଧରାପଡ଼ିଛି। ଏସ୍‌ଟିଏଫ୍‌ର ଅଧିକାରୀମାନେ ଅତର୍କିତ ଚଢ଼ାଉ କରି କେନ୍ଦୁଭଟା ଛକରୁ ଜଣଙ୍କୁ ଗିରଫ କରିବା ସହିତ ହାତୀଦାନ୍ତ ଜବତ କରିଛନ୍ତି। ଗିରଫ ଅଭିଯୁକ୍ତ ହେଲେ ବଲାଙ୍ଗୀର ଜିଲା ଲରମ୍ବା ଥାନା ଅଞ୍ଚଳର ରମେଶ ପ୍ରଧାନ। ତାଙ୍କ ପାଖରୁ ଜବତ ହୋଇଥିବା ହାତୀ ଦାନ୍ତର ଓଜନ ୩କି.ଗ୍ରା ୩୫୦ ଗ୍ରାମ ବୋଲି ଜଣାପଡ଼ିଛି। ଏସ୍‌ଟିଏଫ୍ ଅଭିଯୁକ୍ତଙ୍କୁ ପଚରାଉଚରା ସହିତ ଘଟଣାର ଅଧିକ ତଦନ୍ତ କରୁଛି।

ଜନ୍ମଦିନର ଶୁଭେଚ୍ଛା

ରାନୀ
ପରିବାରବର୍ଗ

ଏଠାରେ ୨ X ୨ ସେ.ମି. ଫଟୋ ଲଗାନ୍ତୁ

ନାମ: .....
ବୟସ:.....
ଜନ୍ମ ତାରିଖ: .....

ସର୍ତ୍ତାବଳୀ: ଏହି କୁପନ ବ୍ୟବହାର କରି ସମ୍ପୂର୍ଣ୍ଣ ମାଗଣାରେ ଜନ୍ମଦିନର ଶୁଭେଚ୍ଛା ଜଣାନ୍ତୁ। ଫଟୋଗ୍ରାଫ ସହିତ କୁପନଟି ପ୍ରକାଶନ ତାରିଖର ୭ ଦିନ ପୂର୍ବରୁ ଜନ୍ମଦିନ ଶୁଭେଚ୍ଛା, ଧରିତ୍ରୀ, ବି-୨୬, ରସୁଲଗଡ ଶିଳ୍ପାଞ୍ଚଳ, ଭୁବନେଶ୍ୱର-୧୦ ଠିକଣାରେ ପହଞ୍ଚିବା ଆବଶ୍ୟକ।

ପଞ୍ଚକ ପାଇଁ ତ୍ରିସ୍ତରୀୟ ସୁରକ୍ଷା ବ୍ୟବସ୍ଥା

ପୁରୀ ଅଫିସ, ୧୪।୧୧

କାର୍ତ୍ତିକ ମାସ ଶୁକ୍ଳପକ୍ଷ ବଡ଼ ଏକାଦଶୀ ସୋମବାରଠାରୁ ପଞ୍ଚକ ଆରମ୍ଭ ହେଉଛି। ପଞ୍ଚକ ୫ ଦିନରେ ଶ୍ରୀମନ୍ଦିରରେ ମହାପ୍ରଭୁଙ୍କ ବିଭିନ୍ନ ବେଶ ଅନୁଷ୍ଠିତ ହେବ। ଏହି ବେଶ ଦର୍ଶନ ସହ ପଞ୍ଚକ ବ୍ରତ କରିବା ପାଇଁ ଶ୍ରୀମନ୍ଦିରରେ ଭକ୍ତଙ୍କ ସମାଗମ ହୋଇଥାଏ। ଏହାକୁ ଦୃଷ୍ଟିରେ ରଖି ପ୍ରଶାସନ ପକ୍ଷରୁ ସୁରକ୍ଷା କଡ଼ାକଡ଼ି ସହ ବ୍ୟାପକ ବ୍ୟବସ୍ଥା କରାଯାଇଛି। ବଡ଼ ଏକାଦଶୀରେ ମହାପ୍ରଭୁଙ୍କ ଲକ୍ଷ୍ମୀନାରାୟଣ ବେଶ ଓ କାର୍ତ୍ତିକ ପୂର୍ଣ୍ଣିମାରେ ରାଜରାଜେଶ୍ୱର (ସୁନାବେଶ) ଦର୍ଶନ ଲାଗି ଲକ୍ଷାଧିକ ଭକ୍ତ ଶ୍ରୀମନ୍ଦିରକୁ ଆସିଥାନ୍ତି। ତେବେ ଚଳିତ ବର୍ଷ କୋଭିଡ୍ କଟକଣାକୁ ଆଖି ଆଗରେ ରଖି ପ୍ରଶାସନ ପକ୍ଷରୁ ବଡ଼ ଏକାଦଶୀ ଓ ପୂର୍ଣ୍ଣିମା ଦିନ ଶ୍ରୀମନ୍ଦିରରେ ସର୍ବସାଧାରଣ ଦର୍ଶନ ଉପରେ କଟକଣା ଲଗାଯାଇଛି। ମାତ୍ର ଅନ୍ୟ ଦିନଗୁଡ଼ିକରେ ଶ୍ରଦ୍ଧାଳୁମାନେ ପ୍ରଶାସନର କଟକଣା ମାନି ଦାରୁଦିଅଁଙ୍କ ଦର୍ଶନ କରିପାରିବେ। ଏସ୍‌ପି କନୱର ବିଶାଲ ସିଂ କହିଛନ୍ତି, ପୋଲିସ ପ୍ରଶାସନ ପକ୍ଷରୁ ତ୍ରିସ୍ତରୀୟ ସୁରକ୍ଷା ବ୍ୟବସ୍ଥା ଗ୍ରହଣ କରାଯାଇଛି। ୩ ଅତିରିକ୍ତ ଏସ୍‌ପି, ୮ ଡିଏସ୍‌ପି, ୨୯ ଇନ୍ସପେକ୍ଟର, ୧୦୨ ଏସ୍‌ଆଇ ଏବଂ ଏଏସ୍‌ଆଇ, ହାବିଲଦାର କନଷ୍ଟେବଳ ଓ ହୋମ୍‌ଗାର୍ଡଙ୍କ ସମେତ ୨୦ପ୍ଲାଟୁନ ପୋଲିସ ଫୋର୍ସ ମୁତୟନ କରାଯିବ। ସେହିଭଳି ଟ୍ରାଫିକ ବ୍ୟବସ୍ଥାକୁ ଦୁଇ ଭାଗରେ ବିଭକ୍ତ କରାଯାଇଛି। ସମୁଦ୍ରକୂଳ, କୋଣାର୍କ, ଚନ୍ଦ୍ରଭାଗା ତୀର୍ଥ ପୁଷ୍କରିଣୀରେ ଲାଇଫଗାର୍ଡ ଓ ପର୍ଯ୍ୟାପ୍ତ ପୋଲିସ ମୁତୟନ ରହିବେ। ଭକ୍ତଙ୍କ ଶୃଙ୍ଖଳିତ ଦର୍ଶନ ପାଇଁ ବଡଦାଣ୍ଡ ମରିଚିକୋଟ ଛକଠାରୁ ବ୍ୟାରିକେଡ ବ୍ୟବସ୍ଥା କରାଯାଇଛି। ବ୍ୟାରିକେଡ୍ ଦେଇ ଭକ୍ତମାନେ ସିଂହଦ୍ୱାର ଦେଇ ଶ୍ରୀମନ୍ଦିରରେ ପ୍ରବେଶ କରିବେ। ସେହିପରି ଉତ୍ତର ଦ୍ୱାର ଦେଇ ପ୍ରସ୍ଥାନ କରିବେ। ବରିଷ୍ଠ ନାଗରିକଙ୍କ ପାଇଁ ସ୍ୱତନ୍ତ୍ର ବ୍ୟବସ୍ଥା ହୋଇଛି। ସହରର ୪ଟି ସ୍ଥାନରେ ପାର୍କିଂ ସ୍ଥାନ କରାଯାଇଛି।

ଆଜି ଲକ୍ଷ୍ମୀନାରାୟଣ ବେଶ ଦର୍ଶନ କରିପାରିବେନି ଭକ୍ତ

ଢଗଢମାଳି

(କ୍ରମେ ଲୋକମୁଖରୁ ଓ ଜନମାନସରୁ ବିସ୍ମୃତ ହେଉଥିବା ଢଗଢମାଳିକୁ ପାଠିକା-ପାଠକଙ୍କ ନିକଟରେ ପହଞ୍ଚାଇବା ସକାଶେ ଧରିତ୍ରୀର ପ୍ରୟାସ)

ଝିଅ ନାହିଁ ଯାର ପଠାଇ ମନ
ବୋହୂ ନାହିଁ ଯାର ଖଟାଇ ମନ।

ଯା'ର ଝିଅ ନାହିଁ ତାକୁ ବିଭା ଦେଇ ଶାଶୁଘର ପଠାଇବାକୁ ମନ ହେବା ଭଳି ଯା'ର ପୁଅ ନାହିଁ ତା'ର ବୋହୂ ହାତ ରାନ୍ଧଣା ଖାଇବାକୁ ମନ ବଳିଥାଏ। ତେଣୁ ଯା'ର ଯେଉଁ ଜିନିଷଟିର ଅଭାବ ଥାଏ ବା ଆଦୌ ନ ଥାଏ, ତା' ମନରେ ସେ ନେଇ ଅନେକ ଅବଶୋଷ ରହିଥାଏ। ନ ଥିବା ଜିନିଷ ପ୍ରତି ମନରେ ବ୍ୟାକୁଳତା ଭାବନା ଜାଗ୍ରତ ହେଉଥିବା ଅର୍ଥରେ ଏଭଳି ଉକ୍ତି ଉଲ୍ଲେଖ କରାଯାଇଛି।

ଝୋଟକୁ ନିଆଁ ଖର୍ ଖର୍,
ପୋଡ଼ି ଯାଉଥାଏ ଚର୍ ଚର୍।

ଝୋଟକୁ ନିଆଁ ପାଖରେ ରଖିଲେ ତାହା ଅତିଶୀଘ୍ର ହୁଡୁହୁଡୁ ହୋଇ ଜଳିଯାଇଥାଏ। ପରୋକ୍ଷରେ ଯୁବକ ଯୁବତୀଙ୍କ ଏକତ୍ର ସହାବସ୍ଥାନ ପ୍ରତି ଲକ୍ଷ୍ୟକରି ଏଭଳି ଉକ୍ତି ପ୍ରକାଶ କରାଯାଇଛି।

ଓଡ଼ିଆ ଢଗଢ଼ମାଳି ଓ ଲୋକଗୀତ – ଫ୍ରେଣ୍ଡସ୍ ପବ୍ଲିଶର୍ସ

ଶିଶୁ ଦିବସରେ ଶିଶୁପୁତ୍ରର ମୃତଦେହ ଜବତ

ଯାଜପୁର ଅଫିସ/କୋରେଇ(ଡି.ଏନ.ଏ.),୧୪।୧୧

ଶିଶୁମାନଙ୍କ ସୁରକ୍ଷା ଏବଂ ଉଜ୍ଜଳ ଭବିଷ୍ୟତ ଲକ୍ଷ୍ୟରେ ସାରା ଦେଶରେ ଶିଶୁ ଦିବସ ପାଳନ କରାଯାଇଛି। ପିଲାଙ୍କ ପାଇଁ ସମର୍ପିତ ଏହି ଦିବସରେ ଯାଜପୁର ଜିଲାରେ ଏକ ବିବ୍ରତକର ଘଟଣା ଦେଖିବାକୁ ମିଳିଛି। ରବିବାର ସକାଳେ କୋରେଇ ଥାନା ଶାଳକଣା ଛକ ନିକଟ ନାଳରୁ ପୋଲିସ ଏକ ନବଜାତ ଶିଶୁପୁତ୍ରର ମୃତଦେହ ଜବତ କରିଛି। ମୃତଦେହ ନିକଟରେ ଏବଂ ଛକର ବିଭିନ୍ନ ସ୍ଥାନରେ ରକ୍ତ ପଡ଼ିଥିବା ଦେଖିବାକୁ ମିଳିଛି। କେହି ଜନ୍ମ କଲାପରେ ଶିଶୁଟିକୁ ସେଠାରେ ଫୋପାଡି ଦେଇଥିବା ସନ୍ଦେହ କରାଯାଉଛି। ପୋଲିସ ଏକ ମାମଲା ରୁଜୁ କରି ତଦନ୍ତ ଚଳାଇଛି।

'ଖବରଦାତାଙ୍କୁ ପେନ୍‌ସନ୍ ନିଷ୍ପତ୍ତି ହୋଇଛି'

ଯାଜପୁର ଟାଉନ,୧୪।୧୧(ଡି.ଏନ.ଏ.)

ଓଡ଼ିଶା ସାମ୍ବାଦିକ ୟୁନିୟନ ସୁବର୍ଣ୍ଣଜୟନ୍ତୀ ସମାରୋହରେ ମଞ୍ଚାସୀନ ଅତିଥି।

ଓଡ଼ିଶା ସାମ୍ବାଦିକ ୟୁନିୟନର ସୁବର୍ଣ୍ଣ ଜୟନ୍ତୀ ସମାରୋହ

ଖବରଦାତାଙ୍କ ସୁରକ୍ଷା ପାଇଁ ରାଜ୍ୟ ସରକାର ପ୍ରାଥମିକତା ଦେଉଛନ୍ତି। ଭାରତବର୍ଷରେ ଓଡ଼ିଶା ପ୍ରଥମ ରାଜ୍ୟ ଯିଏକି ଖବରଦାତାଙ୍କୁ କରୋନା ଯୋଦ୍ଧା ଘୋଷଣା କରିଛି। ରାଜ୍ୟ ସରକାର କରୋନାରେ ପ୍ରାଣ ହରାଇଥିବା ଖବରଦାତାଙ୍କୁ ସହାୟତା ରାଶି ପ୍ରଦାନ ସହ ଦୁରାରୋଗ୍ୟ କିମ୍ବା ଅକସ୍ମାତ୍ ମୃତ୍ୟୁ ହେଲେ ସହାୟତା କରିଆସୁଛନ୍ତି। ଓଡ଼ିଶା ସାମ୍ବାଦିକ ୟୁନିୟନ୍ ପକ୍ଷରୁ ଦିଆଯାଇଥିବା ଦାବିଗୁଡ଼ିକ ଉପରେ ବିଚାର କରାଯାଇଛି। ଖବରଦାତାଙ୍କ ସ୍ୱାସ୍ଥ୍ୟ ବୀମାରାଶି ୨ ଲକ୍ଷରୁ ୫ ଲକ୍ଷକୁ ବୃଦ୍ଧି କରିବା ଏବଂ ସେଥିରେ ମା'ବାପାଙ୍କ ନାମକୁ ଅନ୍ତର୍ଭୁକ୍ତ କରିବା ବ୍ୟବସ୍ଥା କରାଯାଇଛି। ଏହାସହିତ କର୍ତ୍ତବ୍ୟରତ ଖବରଦାତାଙ୍କୁ ପେନ୍‌ସନ୍ ଯୋଗାଇ ଦେବାକୁ ରାଜ୍ୟ ସରକାର ନିଷ୍ପତ୍ତି ଗ୍ରହଣ କରିଛନ୍ତି। ଯାଜପୁର ଜିଲା ସାମ୍ବାଦିକ ୟୁନିୟନ୍ ଦ୍ୱାରା ଆୟୋଜିତ ଓଡ଼ିଶା ସାମ୍ବାଦିକ ୟୁନିୟନର ରାଜ୍ୟ କାର୍ଯ୍ୟକାରିଣୀ ବୈଠକ ଓ ସୁବର୍ଣ୍ଣଜୟନ୍ତୀ ସମାରୋହରେ ମୁଖ୍ୟବକ୍ତାଭାବେ ରାଜ୍ୟ ସରକାରଙ୍କ ଗଣମାଧ୍ୟମ ଉପଦେଷ୍ଟା ମାନସ ମଙ୍ଗରାଜ ଯୋଗଦେଇ ଏକଥା ପ୍ରକାଶ କରିଛନ୍ତି। ଏଥିସହିତ ସେ କହିଛନ୍ତି, ସାମାଜିକ ଗଣମାଧ୍ୟମ ଉପରେ ଅଙ୍କୁଶ ଲଗାଇବା ପାଇଁ ରାଜ୍ୟ ସରକାର ଶୀଘ୍ର ନିୟମ ଆଣୁଛନ୍ତି। ତେଣୁ ମିଡିଆ ପ୍ରଚାରକ ନ ସାଜିବାକୁ ସତର୍କ କରାଇଛନ୍ତି। ଯାଜପୁର ଗୌତମ ବୁଦ୍ଧ ସଂସ୍କୃତି ଭବନ ପରିସରରେ ରବିବାର ଅନୁଷ୍ଠିତ ଏହି ସମାରୋହାରେ ଯାଜପୁର ଏମ୍‌ପି ଶର୍ମିଷ୍ଠା ସେଠୀ ମୁଖ୍ୟବକ୍ତା ଭାବେ ଯୋଗଦେଇ ସମାଜକୁ ଠିକ୍ ବାଟରେ ନେବା ଗଣମାଧ୍ୟମର ଗୁରୁଦାୟିତ୍ୱ ବୋଲି କହିଥିଲେ। ସ୍ୱତନ୍ତ୍ର ଅତିଥିଭାବେ ରାଜ୍ୟ ମାନବାଧିକାର କମିଶନ ସଦସ୍ୟ ଅସୀମ ଅମିତାଭ ଦାସ ଯୋଗଦେଇ କହିଥିଲେ, ପ୍ରେସ୍ ସ୍ୱାଧୀନତା ଉପରେ ଚାପ ସୃଷ୍ଟି କରାଯାଇ ଖବରଦାତାଙ୍କୁ ନିର୍ଭୟ ଭାବେ କାମ କରିବାକୁ ଦିଆଯାଉନାହିଁ। ଫଳରେ ପ୍ରେସ ଧୀରେ ଧୀରେ ସ୍ୱାଧୀନତା ହରାଇ ବସୁଛି। ଯାଜପୁରର ପୂର୍ବତନ ପୌରାଧ୍ୟକ୍ଷ ଭବ ପ୍ରସାଦ ଦାସ ସମ୍ମାନିତ ଅତିଥିଭାବେ ଯୋଗଦେଇ ଖବରଦାତା ନିଜ ଜୀବନକୁ ବିପନ୍ନ କରି ଖବର ପ୍ରସାରଣ କରି ଜନତାଙ୍କୁ ସତର୍କ ଏବଂ ସଚେତନତା କରାଇଥାଏ ବୋଲି କହିଥିଲେ। ଓଡ଼ିଶା ସାମ୍ବାଦିକ ୟୁନିୟନର ସଭାପତି ତଥା ଜାତୀୟ ପ୍ରେସ୍ କାଉନସିଲର ସଦସ୍ୟ ପ୍ରସନ୍ନ ମହାନ୍ତିଙ୍କ ସଭାପତିତ୍ୱରେ ଅନୁଷ୍ଠିତ ସମାରୋହରେ ପଦ୍ମଶ୍ରୀ ନନ୍ଦ କିଶୋର ପୃଷ୍ଟିଙ୍କୁ ସମ୍ବର୍ଦ୍ଧିତ କରାଯାଇଥିଲା। ବିଭିନ୍ନ କ୍ଷେତ୍ରରେ କୃତିତ୍ୱ ଅର୍ଜନ କରିଥିବା ବ୍ୟକ୍ତିବିଶେଷକଙ୍କୁ ସମ୍ବର୍ଦ୍ଧିତ କରାଯାଇଥିଲା।

ପ୍ରଥମ ପୃଷ୍ଠାରୁ...

ଧାର, କରଜର ଫସଲ ...

ପଡ଼ିଯାଇଛୁ। ବର୍ଷା ନ କମିଲେ କିଛି ବି ଧାନ ପାଇବୁ ନାହିଁ ବୋଲି ସେ କହିଛନ୍ତି। ଗାଁର ଅନ୍ୟଜଣେ ଚାଷୀ ଜୟ ସ୍ୱାମୀ କହିଛନ୍ତି, ଧାର, କରଜର ଫସଲ ଅଦିନିଆ ବର୍ଷା ଧୋଇନେଲା। ସରକାର କ୍ଷତି ଆକଳନ କରି ସହାୟତା ପ୍ରଦାନ କରନ୍ତୁ ବୋଲି ସେ କହିଛନ୍ତି।

ଯାଜପୁର ଜିଲା ବିଞ୍ଝାରପୁର ବ୍ଲକର ବହୁ ଜମିରେ ପାଚିଲା ଧାନ ଉପରେ ବର୍ଷାପାଣି ଛିଡ଼ା ହୋଇଛି। କଲ୍ୟାଣପୁର ପଞ୍ଚାୟତର ରୁଦ୍ରପୁର, ଫତେପୁର ପଞ୍ଚାୟତର ନାଉପାଳ ଓ କାହ୍ନାପୁର ଗ୍ରାମରେ ଚାଷୀମାନେ ଆଗୁଆ ଫଳୁଥିବା ଧାନ ଚାଷ କରିଛନ୍ତି। ଏହି ଅଞ୍ଚଳରେ ପ୍ରଥମେ କମ୍ ବୃଷ୍ଟିପାତ ଯୋଗୁ ମରୁଡ଼ି ପରିସ୍ଥିତି ସୃଷ୍ଟି ହୋଇଥିଲା। ଚାଷୀ ଧାର କରଜ କରି ବିଭିନ୍ନ ଉପାୟରେ କ୍ଷେତକୁ ପାଣିଆଣି ଧାନ ବଞ୍ଚାଇଥିଲେ। ପରେ ଲଗାଣ ବର୍ଷା ଓ ବନ୍ୟା ପାଣିରୁ ଧାନକୁ ବଞ୍ଚାଇବା ପାଇଁ ଚାଷୀଙ୍କୁ ନାହିଁ ନ ଥିବା ଅସୁବିଧାର ସମ୍ମୁଖୀନ ହେବାକୁ ପଡ଼ିଥିଲା। ଚାଷୀ ଦିନରାତି ଏକ କରି ବହୁ ଅର୍ଥ ଓ ଶ୍ରମ ଖର୍ଚ୍ଚ କରି କ୍ଷେତରେ ଧାନ ଫଳାଇଥିଲେ। କ୍ଷେତରେ ପାଚିଲା ଧାନ କଟାହୋଇ ପଡିଥିବା ବେଳେ ଅଦିନିଆ ବର୍ଷା ଯୋଗୁ ତାହା ଗଜା ହୋଇଛି।

ମୟୂରଭଞ୍ଜ ଜିଲା ଶିମିଳିପାଳ ପାଦଦେଶରେ ରହିଛି ଆଦିବାସୀ ବହୁଳ ବାଙ୍ଗିରିପୋଷି ବ୍ଲକ। ଏଠାକାର ଲୋକେ ଋତୁ ଅନୁଯାୟୀ ବିଭିନ୍ନ ପ୍ରକାର ଫସଲ କରିଥାନ୍ତି। ବର୍ତ୍ତମାନ ଧାନ କାଟିବା ସମୟରେ ଚାଲିଛି ଲଗାଣ ବର୍ଷା। ବହୁ ହେକ୍ଟର ଜମିରେ ପାଚିଲା ଧାନ ରହିଥିଲା ବେଳେ ଆଉ କିଛି ଧାନ କଟା ହୋଇ ବିଲରେ ପଡ଼ିଛି। ସେଗୁଡ଼ିକ ନଷ୍ଟ ହେଉଥିବା ଦେଖି ଚାଷୀମାନେ ହତାଶ ହୋଇପଡ଼ିଛନ୍ତି। ଆଗକୁ ପୁଣି ବର୍ଷା ହେବା ଆଶଙ୍କା ଥିବାରୁ ଚାଷୀମାନେ ଘୋର ଚିନ୍ତାରେ ରହିଛନ୍ତି।

କେନ୍ଦୁଝର ଜିଲା ତେଲକୋଇ ଅଞ୍ଚଳରେ ଧାନ ଗଛଗୁଡ଼ିକ ବର୍ଷାପାଣିରେ ଶୋଇପଡ଼ିଛି। ଅନେକ ଚାଷୀ ପାଚିଲା ଧାନକୁ ନିଜ ନିଜ ଖଳାରେ ସାଇତି ଥିବାବେଳେ ତାହା ମଧ୍ୟ ଗଜା ହୋଇଯାଇଛି। ଫସଲର ଶେଷ ମୁହୂର୍ତ୍ତରେ ଏଭଳି ଦୁର୍ବିପାକରେ କୃଷକମାନେ ସର୍ବହରା ହୋଇଯାଇଛନ୍ତି। ଚାଷୀ ଭଦ୍ରସେନ ପ୍ରଧାନ କୃଷି ବିଭାଗ ଅଧିକାରୀଙ୍କୁ ଡାକି ଆଣି ତାଙ୍କ ଖଳାରେ ଥିବା ଧାନ ଗଜାକୁ ଦେଖାଇବା ସହିତ ଅନ୍ୟ ଚାଷୀଙ୍କ ସମସ୍ୟା ଦର୍ଶାଇଛନ୍ତି। ଏ ସମ୍ପର୍କରେ କୃଷି ବିଭାଗ ଅଧିକାରୀ ଆର. କେ. ହାଁସଦା କହିଛନ୍ତି, ଚଳିତ ବର୍ଷ ଧାନ ଚାଷ ଠିକ୍ ରହିଥିଲା। ହେଲେ ଅକସ୍ମାତ୍ ବର୍ଷା ଯୋଗୁ ଚାଷୀ ଅଡୁଆରେ ପଡିଛନ୍ତି। ଏହାର ତୁରନ୍ତ ତଦନ୍ତ କରି ଜିଲା କୃଷି ଅଧିକାରୀଙ୍କୁ ରିପୋର୍ଟ ଦିଆଯିବ।

ଜଗତ୍‌ସିଂହପୁର ଜିଲା ନାଉଗାଁ ବ୍ଲକରେ ଚଳିତ ବର୍ଷ ୭ ହଜାରରୁ ଊର୍ଦ୍ଧ୍ୱ ହେକ୍ଟର ଜମିରେ ଧାନ ଚାଷ ହୋଇଥିଲା। ଗତ ସେପ୍ଟେମ୍ବରରେ ଚାଷୀ ଧାନ ରୁଆ କାମ ସାରି ଅମଳକୁ ଅପେକ୍ଷା କରିଥିଲେ। ମାତ୍ର ପ୍ରବଳ ବର୍ଷାରେ ତାହା ନଷ୍ଟ ହୋଇଯାଇଥିଲା। ପରେ ଚାଷୀମାନେ ତଳି ଯୋଗାଡ କରି ପୁନର୍ବାର ରୁଆ ପକାଇଥିଲେ। ଏବେ ପୁଣିଥରେ ଲଗାଣ ବର୍ଷା ଯୋଗୁ ପାଣିରେ ପାଚିଲା ଧାନଗୁଡ଼ିକ ବୁଡ଼ିରହିଛି। ଗତ ଲଗାଣ ବର୍ଷାରେ ରାଜସ୍ୱ ବିଭାଗ ଓ କୃଷି ବିଭାଗ ପକ୍ଷରୁ ଯୁଗ୍ମ ଭାବେ କ୍ଷୟକ୍ଷତିର ଆକଳନ କରାଯାଇଥିଲା। ମାତ୍ର ଏପର୍ଯ୍ୟନ୍ତ ଚାଷୀଙ୍କୁ କୌଣସି ସହାୟତା ରାଶି ମିଳିପାରିନାହିଁ ବୋଲି ଧାନ ଚାଷୀ ନିରଞ୍ଜନ ସ୍ୱାଇଁ, ଅଲେଖ ବିଶ୍ୱାଳ, ଚତୁର୍ଭୁଜ ମହାନ୍ତି ପ୍ରମୁଖ ଅଭିଯୋଗ କରିଛନ୍ତି। ସେହିପରି ବ୍ଲକର ପରିବା ଚାଷୀମାନେ କୋବି, ବାଇଗଣ, ଆଳୁ, ବିଲାତି, ଧନିଆ, ମୂଳା ଓ ବିନସ୍ ଆଦି ଶୀତଦିନିଆ ଫସଲ ଲଗାଇ ଅମଳକୁ ଅପେକ୍ଷା କରିଥିଲେ। ମାତ୍ର ବର୍ଷା ଯୋଗୁ ଚାରା ନଷ୍ଟ ହୋଇଯାଇଛି ବୋଲି ଚାଷୀ ଶଙ୍କର ମଲ୍ଲିକ, ବିଶ୍ୱଜିତ୍ ମହାନ୍ତି, ପରେଶ ମଲ୍ଲିକ ପ୍ରମୁଖ ଦୁଃଖର ସହ କହିଛନ୍ତି। ଚାଷୀମାନେ ବିଭିନ୍ନ ସେବା ସମବାୟ ସମିତି ଓ ବ୍ୟାଙ୍କ ଆଦିରୁ ଋଣ କରି ଧାନ ଓ ଅଣଧାନ ଚାଷ କରିଥିବା ବେଳେ ଏବେ ଟଙ୍କା କିପରି ଶୁଝିବେ ସେନେଇ ସେମାନଙ୍କ ମୁଣ୍ଡରେ ଚଡ଼କ ପଡ଼ିଛି। ବିଭାଗୀୟ ଅଧିକାରୀ ଏହାର ତଦନ୍ତ କରି ଚାଷୀଙ୍କୁ ତୁରନ୍ତ କ୍ଷତିପୂରଣ ଯୋଗାଇ ଦେବାକୁ ନବନିର୍ମାଣ କୃଷକ ସଙ୍ଗଠନର ଜିଲା ସହ ସଂଯୋଜକ ଅଶୋକ ସ୍ୱାଇଁ ଓ ସୁବାସ ସ୍ୱାଇଁ ପ୍ରମୁଖ ଦାବି କରିଛନ୍ତି। ଏସମ୍ପର୍କରେ ବ୍ଲକ ସହକାରୀ କୃଷି ଅଧିକାରୀ ନିର୍ମାଲ୍ୟ ନାୟକ କହିଛନ୍ତି, ତଦନ୍ତ କରାଯାଇ କ୍ଷତିଗ୍ରସ୍ତ ଚାଷୀଙ୍କୁ କ୍ଷତିପୂରଣ ଯୋଗାଇ ଦିଆଯିବ।

ଗଞ୍ଜାମ ଜିଲା କବିସୂର୍ଯ୍ୟନଗର ବ୍ଲକରେ ଧାନ ଚାଷ ଗୁରୁତର କ୍ଷତିଗ୍ରସ୍ତ ହୋଇଛି। ବାଘୁଆ, ଧନେଇ, ବାଙ୍କୁଆ ଓ ଭେରେଣ୍ଡା ଅବବାହିକାର ଢୋବ ଅଞ୍ଚଳର ୧୨ ପଞ୍ଚାୟତ ଓ ଏନ୍‌ଏସିରେ ଅମଳ ହେବାକୁ ଥିବା ଧାନ ଏବଂ ଅମୁହାଁ ବୁଣାଯାଉଥିବା ବିରି, ମୁଗ ଆଦି ଫସଲ ଉଜୁଡ଼ିଯାଇଛି। ପ୍ରତି ପଞ୍ଚାୟତରେ କୃଷି ଗ୍ରାମସେବକ ନ ଥିବାବେଳେ ଏବେ କୃଷକ ସାଥୀମାନଙ୍କ ଉପରେ ଆକ୍ରମଣ ହେଉଥିବା ଅଭିଯୋଗ ହେଉଛି। ଅନ୍ୟପଟେ କ୍ଷୟକ୍ଷତିର ଆକଳନ ଲାଗି ସ୍ଥାନୀୟ ତହସିଲଦାର, ଆରଆଇ ଓ କୃଷି ଅଧିକାରୀ କ୍ଷତିଗ୍ରସ୍ତ ଅଞ୍ଚଳ ପରିଦର୍ଶନ କରିଛନ୍ତି। ଠିକ କ୍ଷୟକ୍ଷତିର ଆକଳନ କରି ସରକାରୀ ସହାୟତା ଦେବାକୁ ଚାଷୀମାନେ ଦାବି କରିଛନ୍ତି।

ଲଗାଣ ବର୍ଷା ଯୋଗୁ ରୋଗ ପୋକ ଫସଲ ନଷ୍ଟ କରିବା ପାଇଁ ଅନୁକୂଳ ପରିବେଶ ସୃଷ୍ଟି ହୋଇଛି। ଫଳରେ ଭଦ୍ରକ ଜିଲା ବାସୁଦେବପୁର ବ୍ଲକରେ ଏବେ ମାଟିଆଗୁଣ୍ଡି ପୋକ ପ୍ରାଦୁର୍ଭାବ ଦେଖାଦେଇଛି। ଶତାଧିକ ହେକ୍ଟର ଧାନ ଚାଷ କ୍ଷତିଗ୍ରସ୍ତ ହୋଇଛି। ପାଚି ଆସୁଥିବା ସମୟରେ ଏହି ପୋକ ଧାନ ଖାଇ ସଫା କରି ଦେଉଛନ୍ତି। ବ୍ଲକରେ ୨୯ ହଜାର ହେକ୍ଟର ଜମିରେ ଧାନଚାଷ ହୋଇଛି। ଚଳିତବର୍ଷ ସାରର କଳାବଜାର ହେତୁ ଚାଷୀମାନେ ନାହିଁ ନ ଥିବା ଅସୁବିଧାର ସମ୍ମୁଖୀନ ହୋଇଥିଲେ। ଏବେ ଅଦିନିଆ ବର୍ଷା ଏବଂ ପୋକ ଦାଉ ସାଧୁଛି। ବଜାରରୁ ମିଳୁଥିବା କୀଟନାଶକ ପ୍ରୟୋଗ କରିବା ପରେ ମଧ୍ୟ କିଛି ସୁଫଳ ମିଳୁନାହିଁ। ଏପରି ଦୁର୍ଦ୍ଦିନ ବେଳେ ଗ୍ରାମ କୃଷି କର୍ମଚାରୀଙ୍କ ଦେଖା ମିଳୁ ନ ଥିବା ଚାଷୀମାନେ ଅଭିଯୋଗ କରୁଛନ୍ତି। ଏ ସମ୍ପର୍କରେ ବ୍ଲକ କୃଷି ଅଧିକାରୀ କାର୍ତ୍ତିକ ଚନ୍ଦ୍ର ମଲ୍ଲିକଙ୍କୁ ପଚାରିବାରୁ ସେ ବିଭାଗର ପରାମର୍ଶ ନେଇ ନିର୍ଦ୍ଧାରିତ ଔଷଧ ଦୋକାନରୁ କୀଟନାଶକ କିଣିବାକୁ କହିଛନ୍ତି। ଏହାସହ ଗ୍ରାମ କୃଷି କର୍ମଚାରୀଙ୍କୁ ଏଥିପ୍ରତି ଧ୍ୟାନ ଦେବାକୁ ନିର୍ଦ୍ଦେଶ ଦେଇଥିବା କହିଛନ୍ତି।

ରାୟଗଡ଼ା ଜିଲାର କ୍ଷତିଗ୍ରସ୍ତ ଫସଲ ସମ୍ପର୍କରେ ପଚରା ଯିବାରୁ ଜିଲା କୃଷି ଅଧିକାରୀ ଦୁଃଶାସନ ପ୍ରହରାଜ କହିଛନ୍ତି ଯେ, ମାତ୍ର ୧୭ ମିଲିମିଟର ବର୍ଷା ହୋଇଛି। ଫସଲ ବିଶେଷ କ୍ଷତିଗ୍ରସ୍ତ ହୋଇନାହିଁ। ଚାଷୀ ଧାନ କାଟି ଜମିରେ ପକାଇବା ସେମାନଙ୍କ ଦୋଷ। ପ୍ରାକୃତିକ ଦୁର୍ବିପାକ ବ୍ୟତୀତ ଏଭଳି ପରିସ୍ଥିତିରେ ଚାଷୀଙ୍କୁ କ୍ଷତିପୂରଣ ଦେବା ନେଇ ବ୍ୟବସ୍ଥା ନାହିଁ ବୋଲି ସେ କହିଛନ୍ତି।

ଡିସେମ୍ବର ୧ରୁ ବିଧାନସଭା ...

ହୋଇନାହିଁ। କେବଳ ଅଫିସିଆଲ ବିଜ୍‌ନେସ ଓ ପ୍ରାଇଭେଟ ମେମ୍ବର୍ସ ବିଜ୍‌ନେସ୍ ଭାବେ ଉଲ୍ଲେଖ ରହିଛି। ଡିସେମ୍ବର ୨୫ ଏବଂ ୨୬ ତାରିଖ ଛୁଟି ରହିବ। ୪ଟି ରବିବାର ସହ ବଡ଼ଦିନ ଅର୍ଥାତ୍ ୫ଟି ଛୁଟି ଦିବସ ରହିବ। ଏହି ଅଧିବେଶନରେ ମୁଖ୍ୟତଃ ମମିତା ମେହେର ହତ୍ୟାକାଣ୍ଡ, ଆଇନ ଶୃଙ୍ଖଳା ପରିସ୍ଥିତି ବିପର୍ଯ୍ୟସ୍ତ, ଅଦିନିଆ ବର୍ଷାରେ ଧାନ ଫସଲ ନଷ୍ଟ ଏବଂ ମଣ୍ଡି ସମସ୍ୟା ଆଦି ପ୍ରସଙ୍ଗ ଗୃହକୁ ସରଗରମ କରିବ। ପଞ୍ଚାୟତ ନିର୍ବାଚନ ପୂର୍ବରୁ ଶେଷଥର ପାଇଁ ଅଧିବେଶନ ବସୁଥିବାରୁ ଉଭୟ ଶାସକ ଓ ବିରୋଧୀ ନିଜ ରଣନୀତି ମାଧ୍ୟମରେ ଲୋକଙ୍କ ନିକଟତର ହେବାକୁ ଚେଷ୍ଟା କରିବେ। ସୂଚନାଯୋଗ୍ୟ, ବିଧାନସଭା ଅଧିବେଶନ ଗୋଟିଏ କ୍ୟାଲେଣ୍ଡର ବର୍ଷରେ ୬୦ଦିନ ବସିବାର ନିୟମ ରହିଛି। ଏବେ ୨୬ ଦିନ ବାକି ରହିଥିଲା। ବାଚସ୍ପତି ସୂର୍ଯ୍ୟନାରାୟଣ ପାତ୍ର ଏନେଇ ରବିବାର ସୂଚନା ଦେବା ସହ ରାଜ୍ୟପାଳ ଏବଂ ରାଜ୍ୟ ସରକାରଙ୍କ ଅନୁମୋଦନ ପରେ ବିଜ୍ଞପ୍ତି ପ୍ରକାଶ ପାଇବ ବୋଲି ସେ କହିଥିଲେ।

ଆଜିର ରାଶିଫଳ

ଜ୍ୟୋତିର୍ବିଦ୍ୟା ବିଶାରଦ ପ୍ରସନ୍ନ କୁମାର ମହାପାତ୍ର
ମଙ୍ଗରାଜପୁର ଶାସନ, କାଦୁଆ, ଗଞ୍ଜାମ
Email-pkmahapatro@gmail.com

ମେଷ

ସଂକ୍ଷେପରେ

ନେହେରୁ ଯୁବକେନ୍ଦ୍ରର ପ୍ରତିଷ୍ଠା ଦିବସ

ଲୋଇସିଂହା,୧୪।୧୧(ଡି.ଏନ.ଏ.): ବଲାଙ୍ଗୀର ଜିଲା ଲୋଇସିଂହା ବ୍ଲକ ସୁଜିଆ ଗ୍ରାମରେ ସୁରସଙ୍ଗମ ସାଂସ୍କୃତିକ ସଂସଦ ଆନୁକୂଲ୍ୟରେ ନେହେରୁ ଯୁବକେନ୍ଦ୍ରର ପ୍ରତିଷ୍ଠା ଦିବସ ରବିବାର ପାଳିତ ହୋଇଯାଇଛି। ସଭାରେ ସରୋଜ ବିଶ୍ୱାଳ ଅଧ୍ୟକ୍ଷତା କରି ନେହେରୁ ଯୁବକେନ୍ଦ୍ର ଗଠନର ଅଭିମୁଖ୍ୟ ଉପରେ ଆଲୋକପାତ କରିଥିଲେ। ମୁଖ୍ୟଅତିଥି ଶିକ୍ଷାବିତ ବିଭୂତିଭୂଷଣ ସାହାଣୀ ତାଙ୍କ ବକ୍ତବ୍ୟରେ ଯୁବବର୍ଗ ସଚେତନ ହୋଇ ରାଷ୍ଟ୍ରର ବିକାଶରେ ସହଭାଗିତା ହେବାକୁ ଆହ୍ୱାନ ଦେଇଥିଲେ। ସମ୍ମାନୀତ ଅତିଥି ସୁଶାନ୍ତ ବାରିକ, ନିତ୍ୟାନନ୍ଦ ଜୁଏଡ ତାଙ୍କ ବକ୍ତବ୍ୟରେ ଯୁବଶକ୍ତିର ବିକାଶରେ ରାଷ୍ଟ୍ରର ବିକାଶ ବୋଲି କହିଥିଲେ । ଏହି ଅବସରରେ ଗ୍ରାମର ଜଣେ ଦକ୍ଷ ଫୁଟବଲ ଖେଳାଳି ଏବଂ ବୟୋଜ୍ୟେଷ୍ଠ ମହିଳାଙ୍କୁ ସମ୍ମାନୀତ କରାଯାଇଥିଲା। ସରୋଜ ମହାକୁର ସଭା କାର୍ଯ୍ୟ ସଂଯୋଜନା କରିଥିଲେ ।

କୋଶଲି ଲୋକନୃତ୍ୟ ଏକାଡେମୀର ପ୍ରତିଷ୍ଠା ଦିବସ

ଦେଓଗାଁ,୧୪।୧୧(ଡି.ଏନ.ଏ.): ବଲାଙ୍ଗୀର ଜିଲା ଦେଓଗାଁ ବ୍ଲକ କୁତୁର୍ଲା କୋଶଲି ଲୋକନୃତ୍ୟ ଏକାଡେମୀର ୨୩ତମ ପ୍ରତିଷ୍ଠା ଦିବସ ରବିବାର ଅନୁଷ୍ଠିତ ହୋଇଯାଇଛି । ଏକାଡେମୀ ସମ୍ପାଦକ ଧରଣୀଧର ନାୟକଙ୍କ ସଂଯୋଜନା ଓ ସୁଦାମ ବିଶିଙ୍କ ପରିଚାଳନାରେ ଅନୁଷ୍ଠିତ କାର୍ଯ୍ୟକ୍ରମରେ ମୁଖ୍ୟ ଅତିଥିଭାବେ ବ୍ରହ୍ମାନନ୍ଦ ଛୁରିଆ, ସମ୍ମାନୀତ ଅତିଥି ବିଜେଡି ନେତା ଶୈଳେନ୍ଦ୍ର କୁମାର ସାହୁ, ପ୍ରମୋଦ କୁମାର ବହିଦାର ଯୋଗଦେଇଥିଲେ । ପ୍ରଦୀପ ନାଏକ ଓ ମନୋଜ ଚନ୍ଦନଙ୍କ ପରିଚାଳନାରେ ରାସବିହାରୀ ସ୍ମୃତି ସମ୍ମାନରେ ଅବସରପ୍ରାପ୍ତ ଜିଲା ସଂସ୍କୃତି ଅଧିକାରୀ ବିଜୟ କୁମାର ଶତପଥୀ, ଫକିର ରଣା ସ୍ମୃତି ସମ୍ମାନରେ ଲୋକଗୀତ କଳାକାର ନବୀନ କୁଅଁର, ନତ୍ୟାନନ୍ଦ ସୁଧିର ସ୍ମୃତି ସମ୍ମାନରେ ଆନନ୍ଦ ମଲୟ ତ୍ରିପାଠୀ, ଡ.ଏସ.ଏନ ସୁବରାଓ ସ୍ମୃତି ସମ୍ମାନରେ ପୂର୍ବତନ ବ୍ଲକ ଅଧକ୍ଷ ଲକ୍ଷ୍ମଣ କୁମାର ମେହେର, ସତ୍ୟବତୀ ସ୍ମୃତି ସମ୍ମାନରେ ବ୍ଲକ ଅଧକ୍ଷା ରାନା ମେହେର, ଦୁଲନା ସ୍ମୃତି ସମ୍ମାନରେ ସାମାଜିକ କର୍ମୀ ଶିଶୁ ଶିଖା ଓ ଭୂମୀସୂତା ସ୍ମୃତି ସମ୍ମାନରେ ନୀଳିମା ନାୟକଙ୍କୁ ସମ୍ମାନୀତ କରାଯାଇଥିଲା। କାର୍ଯ୍ୟକ୍ରମରେ ବ୍ଲକର ଲୋକ କଳାକାରମାନଙ୍କ ଦ୍ୱାରା ସଂଚାର, ଡାଲଖାଇ, ବାଙ୍ଗରା, କଲାମଲ୍ଲୀ, ଗଣ୍ଡାବଜା ଦୁଲଦୁଲି ଆଦି ପରିବେଷଣ କରାଯାଇଥିଲା ।

ଶିବ ମନ୍ଦିରରେ କୁମ୍ଭ ପ୍ରତିଷ୍ଠା

ପଦ୍ମପୁର,୧୪।୧୧(ଡି.ଏନ.ଏ): ବରଗଡ଼ ଜିଲା ପଦ୍ମପୁର ସରେଇକେଲାର ବିମଲେଶ୍ୱର ଶିବ ମନ୍ଦିରରେ ରବିବାର କୁମ୍ଭ ସ୍ଥାପନ ଓ ଇନ୍ଦ୍ର ଇନ୍ଦ୍ରାଣୀ ପୂଜା ସମ୍ପନ୍ନ ହୋଇଛି। ପୂଜନୋତ୍ସବରେ ଗ୍ରାମର ଗୌନ୍ତିଆ ବିକାଶ ବହିଦାର ଓ ତାଙ୍କ ସ୍ତ୍ରୀ ଅନସୂୟା ବହିଦାର କର୍ତ୍ତା ଦାୟିତ୍ୱ ତୁଲାଇଥିଲେ। ପଣ୍ଡିତ ଆନନ୍ଦ ହୋତା, ରୋହିତ ହୋତା ଏବଂ ମନ୍ଦିର ପୂଜକ ମହେଶ ମହାପାତ୍ର, ହେମସାଗର ମହାପାତ୍ର ହୋମଯଜ୍ଞ କରିଥିଲେ। ପୂର୍ଣ୍ଣ ନେଗୀ, ପ୍ରତାପ ସାହୁ, ସୁନୀଲ ପ୍ରଧାନ, ନିରଞ୍ଜନ ପ୍ରଧାନ, କୁଳମଣି ବାରିକ, ଅଶୋକ ପ୍ରଧାନ ପ୍ରମୁଖ ଗ୍ରାମବାସୀ ସହଯୋଗ କରିଥିଲେ।

ପଡ଼ି ରହିଛି ୧କୋଟି ୭ ଲକ୍ଷ

ନିର୍ମାଣ ଶ୍ରମିକଙ୍କୁ ମିଳୁନି କରୋନା ସହାୟତା

ମାନସ ବିଶ୍ୱାଳ
ବାଲେଶ୍ୱର ଅଫିସ,୧୪।୧୧

ବାଲେଶ୍ୱର ଜିଲାର ନିର୍ମାଣ ଶ୍ରମିକଙ୍କୁ ମିଳି ପାରୁନି କରୋନା ସହାୟତା। ବ୍ଲକ କର୍ତ୍ତୃପକ୍ଷଙ୍କ ଅସହଯୋଗ ଯୋଗୁ ପଡ଼ି ରହିଛି ୧କୋଟି ୭ଲକ୍ଷ ଟଙ୍କା। ଅନ୍ୟପଟେ ସହାୟତା ନ ପାଇ ନିର୍ମାଣ ଶ୍ରମିକମାନେ ଶ୍ରମ ଅଧିକାରୀଙ୍କ କାର୍ଯ୍ୟାଳୟରୁ ବାରମ୍ବାର ଫେରୁଛନ୍ତି।

୨୦୨୦ରେ ସରକାର ନିର୍ମାଣ ଶ୍ରମିକମାନଙ୍କୁ କରୋନା ସହାୟତା ପ୍ରଦାନ ପାଇଁ ଜିଲାକୁ ୯କୋଟି ୫୧ଲକ୍ଷ ୪୫ହଜାର ଟଙ୍କା ପ୍ରଦାନ କରିଥିଲେ। ଜିଲାରେ ପଞ୍ଜୀକରଣ ନବୀକରଣ ହୋଇଥିବା ୬୩ ହଜାର ୪୩୦ ନିର୍ମାଣ ଶ୍ରମିକଙ୍କୁ ୧୫ଶହ ଲେଖାଏ ଟଙ୍କା ବାଣ୍ଟିବା ପାଇଁ ପ୍ରତି ବ୍ଲକର ବିଡିଓଙ୍କୁ ଏହି ଦାୟିତ୍ୱ ଦିଆଯାଇଥିଲା। ହେଲେ ଏଥିରୁ ୭ହଜାର ୧୭୬ ଜଣଙ୍କୁ ୧କୋଟି୭ ଲକ୍ଷ ଟଙ୍କା ଏଯାବତ ବଣ୍ଟା ହୋଇ ପାରିନାହିଁ। ବାଲେଶ୍ୱର ସଦର ବ୍ଲକରେ ୬୭୦୭ଜଣଙ୍କ ମଧ୍ୟରୁ ୫୩୨୫ଜଣଙ୍କୁ ବଣ୍ଟାଯାଇଥିବା ବେଳେ ବସ୍ତାରେ ୪୨୪୮ରୁ ୩୪୪, ବାଲିଆପାଳରେ ୫୬୬୦ରୁ ୫୪୧୧, ବାହାନଗାରେ ୫୦୪୪ରୁ ୪୮୭୭, ଭୋଗରାଇରେ ୧୨୭୯୫ରୁ ୧୧୭୦୦, ଜଳେଶ୍ୱରରେ ୪୩୩୦ରୁ ୩୮୮୮, ଖଇରାରେ ୩୩୭୨ରୁ ୩୦୭୫, ନୀଳଗିରିରେ ୨୫୯୫ରୁ ୩୭୫୭, ଔପଦାରେ ୨୨୦୨ରୁ ୨୦୪୧, ରେମୁଣାରେ ୩୬୯୭ରୁ ୩୩୬୨, ସିମୁଳିଆରେ ୬୩୮୦ରୁ ୫୭୭୨, ବାଲେଶ୍ୱର ମ୍ୟୁନିସିପାଲିଟିରେ ସମସ୍ତ ୧୯୩, ସୋରରେ ୩୦୨୬ରୁ ୨୪୪୬, ଜଳେଶ୍ୱର ମ୍ୟୁନିସିପାଲିଟିରେ ୨୧୬ରୁ ୧୪୨, ନୀଳଗିରି ଏନ୍‌ଏସିରେ ୪୪୯ରୁ ୪୨୬ଜଣ ନିର୍ମାଣ ଶ୍ରମିକଙ୍କୁ ସହାୟତା ବଣ୍ଟନ କରାଯାଇଛି। ତେବେ ସହାୟତା ପାଇ ନ ଥିବା ନିର୍ମାଣ ଶ୍ରମିକଙ୍କ ମଧ୍ୟରୁ କେତେକଙ୍କ ଠିକଣା ମିଳୁ ନ ଥିବା ବେଳେ ଆଉ କିଛି ବାହାର ରାଜ୍ୟକୁ ଚାଲି ଯାଇଛନ୍ତି। ସେହିପରି କେତେଜଣ ଶ୍ରମିକଙ୍କ ନାମ ନିଜ ବ୍ଲକରେ ନ ଥାଇ ଅନ୍ୟ ବ୍ଲକ ତାଲିକାରେ ଥିବାରୁ ସମସ୍ୟା ଦେଖାଦେଇଛି। ଗୁରୁତ୍ୱପୂର୍ଣ୍ଣ ବିଷୟ ହେଲା, ଜିଲାରେ ୧ଲକ୍ଷ ୬୧ହଜାର ୪୬୫ ଶ୍ରମିକ ଅଦ୍ୟାବଧି ପଞ୍ଜୀକୃତ ହୋଇଛନ୍ତି। ହେଲେ ଶ୍ରମ କାର୍ଯ୍ୟାଳୟରେ କର୍ମଚାରୀ ଅଭାବରୁ ନିର୍ଦ୍ଦିଷ୍ଟ ସମୟରେ ବହୁ ଶ୍ରମିକଙ୍କର ପଞ୍ଜୀକରଣ ଓ ନବୀକରଣ ହୋଇପାରୁ ନାହିଁ। ବିଭାଗର ଭୁଲ୍ ପାଇଁ ପ୍ରଥମ ଓ ଦ୍ୱିତୀୟ ପର୍ଯ୍ୟାୟର କରୋନା ସହାୟତା ଟଙ୍କା ପାଇବାରୁ ଶ୍ରମିକମାନେ ବଞ୍ଚିତ ହୋଇଛନ୍ତି। ଏହାକୁ ନେଇ ଶ୍ରମ କାର୍ଯ୍ୟାଳୟ ସମ୍ମୁଖରେ ଉତ୍ତେଜନା ପ୍ରକାଶ ପାଇବା ସହ ଶ୍ରମିକମାନେ ଆନ୍ଦୋଳନ ମଧ୍ୟ କରିଥିବା ନଜିର ରହିଛି।

ଏନେଇ ସହକାରୀ ଜିଲା ଶ୍ରମ ଅଧିକାରୀ ସଞ୍ଜୟ କେଶରୀ ପ୍ରଧାନ କୁହନ୍ତି, ଅଧିକାଂଶ ନିର୍ମାଣ ଶ୍ରମିକଙ୍କ ବ୍ୟାଙ୍କ ଆକାଉଣ୍ଟରେ ଆଧାର କାର୍ଡ଼ ଲିଙ୍କ୍ ନ ହେବା, ୬ମାସ ଧରି ଉକ୍ତ ଆକାଉଣ୍ଟକୁ ନ ଚଲାଇବା ଦ୍ୱାରା ଟଙ୍କା ପଠାଇବାରେ ଅସୁବିଧା ହେଉଛି। ଅନ୍ୟପକ୍ଷରେ ନିର୍ମାଣ ଶ୍ରମିକଙ୍କ ପାଇଁ ମିଳିଥିବା କରୋନା ସହାୟତା ବ୍ଲକ ମାଧ୍ୟମରେ ପ୍ରଦାନ କରାଯିବାର ସରକାର ନିଷ୍ପତ୍ତି ନେଇଛନ୍ତି। କେବଳ ଭୋଗରାଇ ଓ ସୋର ବ୍ଲକ ବ୍ୟତୀତ ଅନ୍ୟ ୧୦ଟି ବ୍ଲକର ରିପୋର୍ଟ ପହଞ୍ଚି ନ ଥିବାରୁ ଉକ୍ତ ଟଙ୍କା ପଡ଼ି ରହିଥିବା ସେ ପ୍ରକାଶ କରିଛନ୍ତି।

ସ୍ଥାନୀୟ ନିଯୁକ୍ତି, ପଦୋନ୍ନତି ସହ ବିଭିନ୍ନ ଦାବି ନେଇ ଅଲ୍ ଓଡ଼ିଶା ଗ୍ରାଜୁଏଟ୍ କଣ୍ଟ୍ରାକ୍ଚୁଆଲ ଆଇସିଡିଏସ୍ ସୁପରଭାଇଜର୍ସ ଆସୋସିଏଶନ ପକ୍ଷରୁ ରବିବାର ଭୁବନେଶ୍ୱର ଲୋୟର ପିଏମ୍‌ଜିରେ ଥାଳି ଧରି ଅଭିନବ ବିକ୍ଷୋଭ।

ଟ୍ରକ୍ ସହ ୫ଟନ ମାଂସ ଜବତ, ୩ ଗିରଫ

ନିରାକାରପୁର,୧୪।୧୧(ଡି.ଏନ୍.ଏ.)

- ପରୀକ୍ଷା ପାଇଁ ଲାବକୁ ପଠାଗଲା
- ଜବତ ମାଂସ ମାଟିରେ ପୋତାଗଲା

ଖୋର୍ଦ୍ଧା ଜିଲା ନିରାକାରପୁର ଥାନା ଅନ୍ତର୍ଗତ ୧୬ନମ୍ବର ଜାତୀୟ ରଜପଥ ରାମେଶ୍ୱର ଛକରୁ ରବିବାର ପୋଲିସ ଏକ ଟ୍ରକ୍ ସହ ୫ଟନ୍ ମାଂସ ଜବତ କରିଛି। ଏହି ଘଟଣାରେ ପୋଲିସ ୩ଜଣଙ୍କୁ ଗିରଫ କରି କୋର୍ଟଚାଲାଣ କରିଛି। ଗିରଫ ଅଭିଯୁକ୍ତମାନେ ହେଲେ ମହାରାଷ୍ଟ୍ରର ସଞ୍ଜ୍ ରାଠୋର, ମିଆଁଲାଲ ପିଣ୍ଡାରୀ ଓ ଚନ୍ଦୁ ଲତାଫ୍। ତେବେ ଏହା କେଉଁ ମାଂସ ଜାଣିବା ଲାଗି ପରୀକ୍ଷା ପାଇଁ ଭୁବନେଶ୍ୱର ଲାବକୁ ପଠାଯାଇଛି। ଏହା ପରେ ଜବତ ମାଂସକୁ ଜେସିବି ମାଧ୍ୟମରେ ଏକ ପରିତ୍ୟକ୍ତ ସ୍ଥାନରେ ପୋତିଦିଆଯାଇଛି। ଏ ସମ୍ପର୍କରେ ପୋଲିସ ଏକ ମାମଲା (ନଂ.୧୭୮/୨୧)ରୁଜୁକରି ଅଧିକ ତଦନ୍ତ ଚଳାଇଛି। ସୂଚନା ମୁତାବକ, ରାମେଶ୍ୱର ଛକରେ ମାଂସ ବୋଝେଇ ଟ୍ରକ (ଏମଏଚ୍ ୨୫ଏଜେ ୩୪୨୯) କୁ କେତେଜଣ ଲୋକ ଅଟକାଇଥିବା ନେଇ ପୋଲିସକୁ ସୂଚନା ମିଳିଥିଲା। ଖବରପାଇ ଥାନା ଅଧିକାରୀ ଗୀତାଞ୍ଜଳି ନାୟକଙ୍କ ସମେତ କେତେଜଣ ପୋଲିସ କର୍ମଚାରୀ ଘଟଣାସ୍ଥଳରେ ପହଞ୍ଚିଥିଲେ। ମାଂସ ବୋଝେଇ ଟ୍ରକକୁ ଜବତ କରିବା ସହ ଗାଡ଼ିରେ ଥିବା ୩ ଅଭିଯୁକ୍ତଙ୍କୁ ଥାନାକୁ ନେଇ ପୋଲିସ ପଚରାଉଚରା କରିଥିଲା। ଏହି ଟ୍ରକ୍ ମହାରାଷ୍ଟ୍ରରୁ ଡାଲିମ୍ବ ନେଇ ବାଲେଶ୍ୱର ଆସିଥିଲା। ସେଠାରେ ଡାଲିମ୍ବ ଖାଲି କରି ଫେରୁଥିବା ବେଳେ କଟକ ଠାରେ କେତେଜଣ ବ୍ୟକ୍ତି ଗାଡ଼ିକୁ ଅଟକାଇ ଏଠାରୁ ମାଂସ ନେଇ ହାଇଦ୍ରବାଦରେ ଅନ୍‌ଲୋଡ୍ କରିଦେଲେ ୨୦ହଜାର ଟଙ୍କା ମିଳିବ ବୋଲି କହିଥିଲେ। ପରେ ଅଭିଯୁକ୍ତମାନେ ପେଟିରେ ଭର୍ତ୍ତି ହୋଇଥିବା ୫ଟନ୍ ମାଂସ ଲୋଡ୍ କରି ବାହାରିଥିଲେ। ଗାଡ଼ିରେ ମାଂସ ଲୋଡ ନେଇ କେତେଜଣ ବ୍ୟକ୍ତି ଖବରପାଇବା ପରେ ଗାଡ଼ିକୁ ପିଛା କରିବା ସହ ରାମେଶ୍ୱର ଛକରେ ଅଟକାଇଥିଲେ ବୋଲି ଜଣାପଡ଼ିଛି। ଖବରପାଇ ସ୍ଥାନୀୟ ପୋଲିସ ପହଞ୍ଚି ଟ୍ରକ୍ ସହ ମାଂସ ଜବତ କରି ୩ଜଣଙ୍କୁ ଧରିଥିଲା। ଏହା ପରେ ପୋଲିସ ନିଜଆଡୁ ମାମଲା ରୁଜୁକରି ଅଧିକ ତଦନ୍ତ ଚଳାଇଛି।

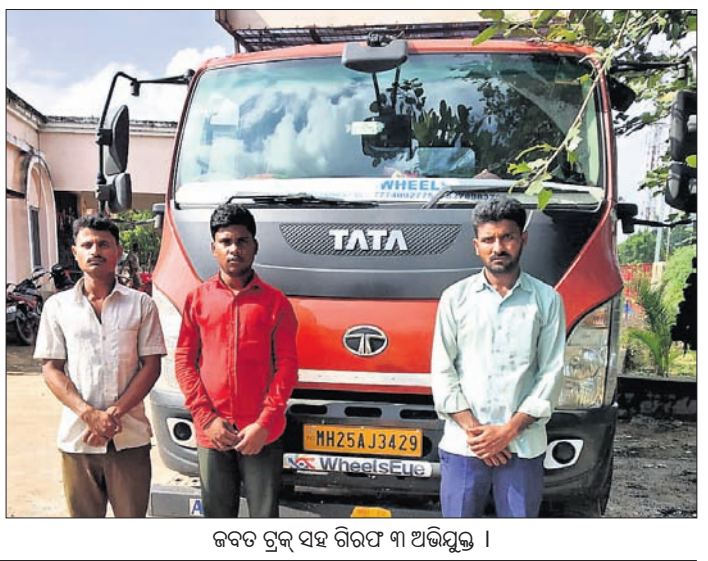

ଜବତ ଟ୍ରକ୍ ସହ ଗିରଫ ୩ ଅଭିଯୁକ୍ତ ।

ଯୁବକଙ୍କୁ ଆକ୍ରମଣ, ଖଣ୍ଡା ଧରି ଆତଙ୍କ

ସୋସିଆଲ ମିଡିଆରେ ଭିଡିଓ ଭାଇରାଲ

- ସାମ୍ନାକୁ ଆସିଲାଣି ୫ ଘଟଣା
- ତଦନ୍ତ ନିର୍ଦ୍ଦେଶ ଦେଲେ ଏସ୍‌ପି

ପୁରୀ ଅଫିସ, ୧୪।୧୧

ଭୁବନେଶ୍ୱର, କଟକ ଓ ବଲାଙ୍ଗୀର ପରେ ଏବେ ପର୍ଯ୍ୟଟନ ସହର ପୁରୀରେ ଅମାନିଆ ଯୁବଗୋଷ୍ଠୀ ଆତଙ୍କ ଖେଳାଇଛନ୍ତି। ସେମାନେ ହାତରେ ବିଭିନ୍ନ ମାରଣାସ୍ତ୍ର ଧରି ଅଶ୍ଳିଳ ଭାଷାରେ ଗାଳିଗୁଲଜ କରିବା ସହ ଧମକ ଦେଉଥିବାର ଭିଡିଓ ସାମାଜିକ ଗଣମାଧ୍ୟମରେ ଘୁରିବୁଲୁଛି। ପୁରୀ ଜିଲାରେ ଏଭଳି ୫ଟି ଭିଡିଓ ସାମ୍ନାକୁ ଆସିଛି। ଶନିବାର ରାତିରେ ଏକ ଭିଡିଓ ଭାଇରାଲ ହୋଇଛି, ଯେଉଁଥିରେ ଜଣେ ଯୁବକ ୪ଜଣଙ୍କ ଉପସ୍ଥିତିରେ ଅନ୍ୟ ଜଣେ ଯୁବକଙ୍କୁ ମରଣାନ୍ତକ ଆକ୍ରମଣ କରୁଥିବା ଦେଖିବାକୁ ମିଳୁଛି। ଏହା ପୁରୀ ସହର ନିକଟବର୍ତ୍ତୀ ଚନ୍ଦନପୁର ଅଞ୍ଚଳର ଘଟଣା ବୋଲି କୁହାଯାଉଛି। ସେହିପରି ଆଉ ଜଣେ ଯୁବକ ତାଙ୍କ ଫେସ୍‌ବୁକ୍ ଷ୍ଟାଟସ୍‌ରେ ଖଣ୍ଡା ଧରି ଫଟୋ ପୋଷ୍ଟ କରିଛନ୍ତି। ଏହା ସାଧାରଣରେ ଭୟର ବାତାବରଣ ସୃଷ୍ଟି କରିଛି। ଏ ନେଇ ଚର୍ଚ୍ଚା ଜୋର ଧରିବା ପରେ ଏସ୍‌ପି କନୱର ବିଶାଲ ସିଂ ତଦନ୍ତ ନିର୍ଦ୍ଦେଶ ଦେଇଛନ୍ତି। ପୁରୀରେ କୌଣସି ପ୍ରକାର ଆପରାଧିକ କାର୍ଯ୍ୟକଳାପକୁ ବରଦାସ୍ତ କରାଯିବ ନାହିଁ ବୋଲି ସେ କହିଛନ୍ତି।

ଅନେକ ଯୁବକ ବିଭିନ୍ନ କାରଣରୁ ବିପଥଗାମୀ ହୋଇ ଅପରାଧ ଦୁନିଆରେ ପାଦ ଦେବା ସହ ନିଜ ପଡିଆରା ଜାହିର ପାଇଁ ସୋସିଆଲ ମିଡିଆକୁ ବ୍ୟବହାର କରୁଛନ୍ତି। ବିଶେଷକରି ସେମାନେ ଭୟ ଦେଖାଇ ଅର୍ଥ ଉପାର୍ଜନ କରିବା ପାଇଁ ଏଭଳି ଉପାୟ ଆପଣାଉଛନ୍ତି। ଏଥିପ୍ରତି ପୋଲିସ ପ୍ରଶାସନ ଦୃଷ୍ଟି ଦେବା ସହ ଦୋଷୀଙ୍କ ବିରୋଧରେ ଦୃଢ କାର୍ଯ୍ୟାନୁଷ୍ଠାନ ଗ୍ରହଣ କରିବା ଆବଶ୍ୟକ ବୋଲି ବୁଦ୍ଧିଜୀବୀ ମତ ଦେଇଛନ୍ତି। ଏଭଳି ଭିଡିଓ ଭାଇରାଲ ସମ୍ପର୍କରେ ଏସ୍‌ପି ସିଂ କହିଛନ୍ତି, ବର୍ତ୍ତମାନ ସୁଦ୍ଧା ୫ଟି ଭିଡିଓ ଭାଇରାଲ ହୋଇଥିବା ପୋଲିସ ନଜରକୁ ଆସିଛି। ଏ ନେଇ ପୁଙ୍ଖାନୁପୁଙ୍ଖ ତଦନ୍ତ ଆରମ୍ଭ ହୋଇଛି। ତଦନ୍ତ ପରେ ପ୍ରମାଣ ଅନୁଯାୟୀ ଦୋଷୀଙ୍କ ବିରୋଧରେ ଦୃଢ କାର୍ଯ୍ୟାନୁଷ୍ଠାନ ଗ୍ରହଣ କରାଯିବ। ତେବେ ଏପରି ଭିଡିଓ କରିବାରୁ ଯୁବତୀ ଯୁବକ ଦୂରେଇ ରହି ନିଜ ପାଠପଢା ଓ କ୍ୟାରିୟର ପ୍ରତି ମନୋନିବେଶ କରିବାକୁ ଏସ୍‌ପି ପରାମର୍ଶ ଦେଇଛନ୍ତି। ସେହିପରି ଗତ କିଛି ମାସ ହେଲା ପୁରୀ ପୋଲିସ ବେଆଇନ ନିଶା କାରବାର, ଦାଦାବଟି ଆଦାୟକାରୀ ଏବଂ ବିଭିନ୍ନ ଆପରାଧିକ ଘଟଣାରେ କାର୍ଯ୍ୟାନୁଷ୍ଠାନ ଗ୍ରହଣ କରିଆସୁଛି ବୋଲି ଏସ୍‌ପି କହିଛନ୍ତି। ଅପରପକ୍ଷରେ ପୁରୀ ବିଧାୟକ ଜୟନ୍ତ କୁମାର ଷଡ଼ଙ୍ଗୀ ଏପରି କାର୍ଯ୍ୟକୁ ନିନ୍ଦା କରିବା ସହ ଚିନ୍ତା ପ୍ରକଟ କରିଛନ୍ତି। ସେ କହିଛନ୍ତି, ପୁରୀ ହେଉଛି ମହାପ୍ରଭୁଙ୍କ କ୍ଷେତ୍ର। ସାରା ବିଶ୍ୱରୁ ଲୋକେ ଏଠାକୁ ଆସିଥାନ୍ତି। ତେଣୁ ପୋଲିସ ପ୍ରଶାସନ ସର୍ବଦା ସଜାଗ ରହିବା ଆବଶ୍ୟକ। ଏହି ଘଟଣା ନେଇ ଏସ୍‌ପିଙ୍କ ଦୃଷ୍ଟି ଆକର୍ଷଣ କରାଯାଇଛି। ପୋଲିସ ପ୍ରଶାସନ ପକ୍ଷରୁ ଅପରାଧୀମାନଙ୍କର ଏକ ତାଲିକା ପ୍ରସ୍ତୁତ କରାଯାଉଛି। ଖୁବ୍‌ଶୀଘ୍ର ସେମାନଙ୍କ ବିରୋଧରେ କାର୍ଯ୍ୟାନୁଷ୍ଠାନ ହେବ ବୋଲି ଏସ୍‌ପି ପ୍ରତିଶ୍ରୁତି ଦେଇଛନ୍ତି।

ମହିଳାଙ୍କୁ ଗଣବଳାତ୍କାର, ୪ ଗିରଫ

ନିମାପଡ଼ା,୧୪।୧୧(ଡି.ଏନ୍.ଏ.)

ପୁରୀ ଜିଲା ନିମାପଡ଼ା ଥାନା ଅଞ୍ଚଳରେ ଜଣେ ମହିଳାଙ୍କୁ ଗଣବଳାତ୍କାର କରାଯାଇଛି। ଏନେଇ ଥାନାରେ ଅଭିଯୋଗ ପରେ ପୋଲିସ ରବିବାର ୪ଜଣ ଯୁବକଙ୍କୁ ଗିରଫ କରିଛି। ଗିରଫ ଅଭିଯୁକ୍ତମାନେ ହେଲେ କାକଟପୁର ଥାନା ଅଞ୍ଚଳର ବଳରାମ ଭୋଇ, ଅଜିତ୍ ଦାସ, କହ୍ନେଇ ଭୋଇ ଏବଂ ବିଦ୍ୟାଧର ସ୍ୱାଇଁ। ସୋମବାର ଡାକ୍ତରୀମାଇନା ପରେ ଅଭିଯୁକ୍ତମାନଙ୍କୁ କୋର୍ଟଚାଲାଣ କରାଯିବ ବୋଲି ତଦନ୍ତକାରୀ ଅଧିକାରୀ ତଥା ଏସ୍‌ଆଇ ଏସ୍.କେ.ଜୁଖାରସିଂ କହିଛନ୍ତି। ଖବରପାଇ ଅତିରିକ୍ତ ଏସ୍‌ପି ପୂର୍ଣ୍ଣଚନ୍ଦ୍ର ପ୍ରଧାନ, ନିମାପଡ଼ା ଏସ୍‌ଡିପିଓ ଦେବାଶିଷ ମିଶ୍ର, ପୁରୀର ସାଇଣ୍ଟିଫିକ ଅଫିସର ଏମ୍.ସରନ୍ୟା ପ୍ରମୁଖ ଘଟଣାସ୍ଥଳରେ ପହଞ୍ଚି ଅଧିକ ତଦନ୍ତ ଚଳାଇଛନ୍ତି। ଅଭିଯୋଗ ମୁତାବକ, ଶୁକ୍ରବାର ରାତିରେ ମହିଳାଜଣକ ଶୌଚ ପାଇଁ ଯାଇଥିବା ବେଳେ ନିକଟ ନଦୀ ବନ୍ଧରେ ଛିଡ଼ା ହୋଇଥିଲେ। ଏହି ସମୟରେ ଅଭିଯୁକ୍ତମାନେ ତାଙ୍କ ନିକଟରେ ପହଞ୍ଚି ଦୁର୍ବ୍ୟବହାର କରିବା ସହ ଜୋରଜବରଦସ୍ତି ଟେକି ନେଇ ବଳାତ୍କାର କରିଥିଲେ। ମହିଳାଙ୍କର ଘରକୁ ଫେରିବାରେ ବିଳମ୍ବ ହେବାରୁ ତାଙ୍କ ସ୍ୱାମୀ ନଦୀ ବନ୍ଧକୁ ଯାଇଥିଲେ। ଅଭିଯୁକ୍ତମାନେ ମହିଳାଙ୍କ ସ୍ୱାମୀଙ୍କୁ ଦେଖି ଘଟଣାସ୍ଥଳରୁ ଖସି ପଳାଇଥିଲେ। ଅଭିଯୁକ୍ତମାନଙ୍କ ମଧ୍ୟରୁ ଜଣେ ଯୁବକଙ୍କୁ ମହିଳା ଓ ତାଙ୍କ ସ୍ୱାମୀ ଚିହ୍ନିପାରିଥିଲେ। ପରେ ଗୁରୁତର ଅବସ୍ଥାରେ ମହିଳାଙ୍କୁ ନିମାପଡ଼ା ମେଡିକାଲରେ ଭର୍ତ୍ତି କରାଯାଇଥିଲା। ଏନେଇ ଶନିବାର ପଡ଼ିତାଙ୍କ ଅଭିଯୋଗକ୍ରମେ ପୋଲିସ ଏକ ମାମଲା(ନଂ.୪୦୦/୨୧)ରୁଜୁକରି ତଦନ୍ତ ଚଳାଇଥିଲା। କାକଟପୁର ଥାନା ଅଞ୍ଚଳରେପୋଲିସ ଚଢ଼ାଉ କରିରବିବାର ଭୋରରୁ ସମସ୍ତ ଅଭିଯୁକ୍ତଙ୍କୁ ଧରିଥିଲା। ଅଭିଯୁକ୍ତମାନଙ୍କ ବିରୋଧରେ ଦୃଢ଼ କାର୍ଯ୍ୟାନୁଷ୍ଠାନ ଲାଗି ପୀଡ଼ିତା ପୋଲିସ ନିକଟରେ ନିବେଦନ କରିଛନ୍ତି।

ଓଡ଼ିଶାକୁ ସ୍କଚ୍ ସ୍ୱର୍ଣ୍ଣ ଆୱାର୍ଡ

ଛତ୍ରପୁର,୧୪।୧୧(ଡି.ଏନ.ଏ.)

ଗଞ୍ଜାମ ଜିଲାରେ 'ନିର୍ଭୟ କଢ଼ି' କାର୍ଯ୍ୟକ୍ରମ ମାଧ୍ୟମରେ ବାଲ୍ୟ ବିବାହ ମୁକ୍ତ ଗ୍ରାମ ଅଭିଯାନ ଓଡ଼ିଶା ପାଇଁ ସଫଳତା ଆଣିଛି। ଏହି ଉଲ୍ଲେଖନୀୟ କାର୍ଯ୍ୟ ପାଇଁ ଓଡ଼ିଶା ମହିଳା ଓ ଶିଶୁ ବିଭାଗ ଜାତୀୟସ୍ତରରେ ସ୍କଚ୍ ସ୍ୱର୍ଣ୍ଣ ଆୱାର୍ଡ ପାଇଛି। ବାଲ୍ୟ ବିବାହ ସମ୍ପୂର୍ଣ୍ଣ ରୋକିବାକୁ ଗଞ୍ଜାମ ଜିଲାପାଳ ବିଜୟ ଅମୃତା କୁଲାଙ୍ଗେଙ୍କ ନିଜସ୍ୱ ଉଦ୍ୟମରେ ଗତ ୨ ବର୍ଷ ହେଲା ଜିଲାରେ 'ନିର୍ଭୟ କଢ଼ି' କାର୍ଯ୍ୟକ୍ରମ ଚାଲିଛି; ଯଦ୍ୱାରା କିଶୋରୀମାନେ ସଶକ୍ତୀକରଣ ହୋଇପାରିଛନ୍ତି। ଫଳସ୍ୱରୂପ ଗଞ୍ଜାମର ୨୦୪୨ ଗ୍ରାମ, ସହରାଞ୍ଚଳର ୨୨୬ଟି ୱାର୍ଡ ଏବଂ ୨୨୧ଟି ପଞ୍ଚାୟତକୁ ଏ ପର୍ଯ୍ୟନ୍ତ ବାଲ୍ୟବିବାହ ମୁକ୍ତ ଭାବେ ଘୋଷଣା କରାଯାଇଛି। ସେହିପରି ଲିଙ୍ଗ ଅନୁପାତରେ ସମାନୁପାତ ରହିବା ଦିଗରେ ମଧ୍ୟ ପ୍ରୟାସ ଜାରି ରହିଛି। ଗଞ୍ଜାମ ଜିଲାର ଏହି ଅଭିନବ କାର୍ଯ୍ୟକ୍ରମକୁ ଓଡ଼ିଶା ମହିଳା ଓ ଶିଶୁ ବିକାଶ ବିଭାଗ ସମଗ୍ର ଭାରତବର୍ଷରେ ଲୋକଲୋଚନକୁ ଆଣି 'ସ୍କଚ୍' ସ୍ୱର୍ଣ୍ଣ ପଦକ ହାସଲ କରିଛି।

ଗଞ୍ଜାମରେ ବାଲ୍ୟ ବିବାହ ମୁକ୍ତ ଅଭିଯାନ

ଭଗବାନଙ୍କର ସଂକଳ୍ପ ଓ ଇଚ୍ଛା ଅନୁସରଣ କରି ଭାରତ ଆଧ୍ୟାତ୍ମିକ ପର୍ବତର ଶିଖର ଉପରେ ଦଣ୍ଡାୟମାନ ହୋଇ ଆଲୋକ ବିକିରଣ କରିବ । ବିଶ୍ୱବାସୀଙ୍କୁ ସତ୍ୟର ପଥ ପ୍ରଦର୍ଶନ କରିବ ଏବଂ ବିଶ୍ୱକୁ ଐକ୍ୟ ଦିଗରେ ସଂଗଠିତ କରିଚାଲିବ । –ଶ୍ରୀମା

ପୀଡ଼ିତଙ୍କ ପାଇଁ ନୂହଁ

ଆଭ୍ୟନ୍ତରୀଣ ନିରାପତ୍ତାକୁ ସୁଦୃଢ଼ କରିବା ସହିତ ଗରିବ ଓ ଅସହାୟ ନାଗରିକଙ୍କୁ ସୁରକ୍ଷା ଦେବା ଭାରତୀୟ ପୋଲିସର ପ୍ରମୁଖ କାର୍ଯ୍ୟ । ସେମାନେ ବୈଜ୍ଞାନିକ ପଦ୍ଧତିରେ ତଦନ୍ତ କରିବା ସକାଶେ ପ୍ରଶିକ୍ଷିତ ହେବା ଦରକାର । ହେଲେ ସେମାନଙ୍କୁ ଏକ ଭିନ୍ନ ରାସ୍ତା ଦେଖାଇବାର ପ୍ରୟାସ ଆରମ୍ଭ ହେଲାଣି । ନିକଟରେ ହାଇଦ୍ରାବାଦର ସର୍ଦ୍ଦାର ବଲ୍ଲଭଭାଇ ପଟେଲ ଜାତୀୟ ପୋଲିସ ଏକାଡେମୀରେ ୭୩ତମ ଭାରତୀୟ ପୋଲିସ ସେବା (ଆଇପିଏସ୍) ଅଫିସରଙ୍କ ପାସିଂ ଆଉଟ୍ ପରେଡ୍‌ରେ ଉଦ୍‌ବୋଧନ ଦେଇ ଜାତୀୟ ସୁରକ୍ଷା ପରାମର୍ଶଦାତା (ଏନ୍‌ଏସ୍‌ଏ) ଅଜିତ୍ ଡୋଭାଲ ଦେଇଥିବା ମନ୍ତବ୍ୟ ଆଲୋଚନାର ବିଷୟ ପାଲଟିଛି । ସେ ପୋଲିସ ଅଫିସରମାନଙ୍କୁ ପରାମର୍ଶ ଦେଲାବେଳେ ସିଭିଲ୍ ସୋସାଇଟି ବା ଭଦ୍ର ସମାଜକୁ ଅତି ନ୍ୟୂନ କରି ଦେଖାଇଛନ୍ତି । ଦେଶ ପାଇଁ ଏହି ସମାଜ କିଭଳି ବାସ୍ତବ ବିପଦ ଭାବେ ଉଭା ହୋଇଛି, ଡୋଭାଲ ତାହା ନୂତନ ଭାବେ ନିଯୁକ୍ତ ପୋଲିସ ଅଫିସରମାନଙ୍କୁ କହିଛନ୍ତି । ଗୋଟିଏପଟେ ସେ ରାଷ୍ଟ୍ରର ସୁରକ୍ଷା କଥା କହୁଥିବା ବେଳେ ଅନ୍ୟପଟେ ଦେଶ ଭିତରେ ଥିବା ସଭ୍ୟ ସମାଜକୁ ସନ୍ଦେହ ଚକ୍ଷୁରେ ଦେଖୁଥିବାରୁ ତାହା ଗଣତାନ୍ତ୍ରିକ ବ୍ୟବସ୍ଥାକୁ ଦୁର୍ବଳ କଲାଭଳି ମନେହେଉଛି । ଏନ୍‌ଏସ୍‌ଏ ଭଳି ପଦବୀରେ ଅବସ୍ଥାପିତ ବ୍ୟକ୍ତି ଯୁବ ପୋଲିସ ଅଫିସରଙ୍କୁ ନିଜ କାର୍ଯ୍ୟରେ ଦକ୍ଷତା ପ୍ରମାଣ କରିବା ଦିଗରେ ଉତ୍ସାହିତ କରିବା ଉଚିତ । ଭାରତରେ ଅନେକ ଥର ପୋଲିସ ସଂସ୍କାର ବିଷୟରେ ଆଲୋଚନା କରାଯିବା ସମୟରେ କେବଳ ଆଧୁନିକ ଅସ୍ତ୍ରଶସ୍ତ୍ର, ଗାଡ଼ି ଏବଂ ପୋଲିସ କର୍ମଚାରୀଙ୍କ ଆନୁଷଙ୍ଗିକ ସୁବିଧାସୁଯୋଗକୁ ଗୁରୁତ୍ୱ ଦିଆଯାଉଛି । ଏଗୁଡ଼ିକ ନିଶ୍ଚିତ ଭାବେ ବିରାଟ ସମସ୍ୟା । କିନ୍ତୁ ତା'ଠାରୁ କାହିଁ ଅଧିକ ବଡ଼ ସମସ୍ୟା ହେଉଛି ପୋଲିସ ଅଫିସର ଓ କର୍ମଚାରୀଙ୍କ ସାମାଜିକ ଅଭିମୁଖ୍ୟ ।

ଡୋଭାଲଙ୍କ ମନ୍ତବ୍ୟକୁ ତର୍ଜମା କରାଗଲେ ସେ ପୋଲିସ ଅଧିକାରୀମାନଙ୍କୁ ଅନ୍ଧ ଦେଶଭକ୍ତି ଆଡ଼କୁ ନେଇଯାଉଥିବା ଭଳି ମନେହେଉଛି । ସେ କହିଛନ୍ତି ଯେ, ପୋଲିସ ହେଉଛି କେବଳ ଭାରତ ପାଇଁ ଓ ଭାରତ ହେଉଛି ପୋଲିସର । ଅନ୍ୟସବୁ ପରିଚୟ ଭାରତୀୟତା ଭିତରେ ବୁଡ଼ିଯାଉଛି । ଦେଖିବାକୁ ଗଲେ ପୋଲିସ ଏକ ବ୍ୟବସ୍ଥା, ଯାହା ଆଇନଶୃଙ୍ଖଳା ରକ୍ଷା ଦିଗରେ କାର୍ଯ୍ୟ କରେ । ଏହାଦ୍ୱାରା ବିଶୃଙ୍ଖଳିତ ଲୋକଙ୍କୁ ଏକ ବ୍ୟବସ୍ଥିତ ସଭ୍ୟ ସମାଜ ମିଳିଥାଏ । ଏବେ ସେହି ବ୍ୟବସ୍ଥିତ ସଭ୍ୟସମାଜଠାରୁ ବିପଦ ସୃଷ୍ଟି ହେଉଛି ବୋଲି ଡୋଭାଲ କହୁଛନ୍ତି । ବୁଝିବା ଦରକାର ଯେ ସଭ୍ୟ ସମାଜ କେବଳ କେତେକ ସାମାଜିକ କର୍ମୀ, ବେସରକାରୀ ସଂସ୍ଥା ଓ ସ୍ୱେଚ୍ଛାସେବୀ ସଙ୍ଗଠନ ଭିତରେ ସୀମିତ ନୁହେଁ । ଏହାର ସଂଜ୍ଞା ବ୍ୟାପକ । ପ୍ରତ୍ୟେକ ଶିକ୍ଷିତ ସଚେତନ ନାଗରିକ ସଭ୍ୟ ସମାଜର ସଦସ୍ୟ । ଶିକ୍ଷକ, ଡାକ୍ତର, ଇଞ୍ଜିନିୟର, ଓକିଲଙ୍କ ସମେତ ଗଣମାଧ୍ୟମ ଏବଂ ବ୍ୟବସାୟିକ ଓ ଅଣବ୍ୟବସାୟିକ ସଂସ୍ଥାଗୁଡ଼ିକ ସିଭିଲ ସୋସାଇଟିର ଅଂଶ ହୋଇଥିବାରୁ ବଞ୍ଚି ରହିପାରୁଛନ୍ତି । ସମ୍ପୂର୍ଣ୍ଣ ଅରାଜକତା ମୁଣ୍ଡ ଟେକିଲେ ପ୍ରଥମେ ଶିକ୍ଷିତ ନାଗରିକର ସ୍ୱାଧୀନତା ସହିତ ଜୀବନ ମଧ୍ୟ ବିପଦରେ ପଡ଼ିଥାଏ । ସେହି ସ୍ଥିତି ସୃଷ୍ଟି କରାଇ ନ ଦେବା ପାଇଁ ଗଣତାନ୍ତ୍ରିକ ବ୍ୟବସ୍ଥାରେ ପୋଲିସ ଏବଂ କଚେରିର ବ୍ୟବସ୍ଥା କରାଯାଇଛି । ଏହା ହେଉଛି ଆଧୁନିକ ସମାଜର ମୌଳିକ ପ୍ରତୀକ । ଯେଉଁ ସମାଜରେ ପୋଲିସ ଓ ନ୍ୟାୟ ବ୍ୟବସ୍ଥା କାର୍ଯ୍ୟ ନ କରେ ସେଠାରେ ଅରାଜକତା ସୃଷ୍ଟି ହୁଏ । ସେଥିପାଇଁ ପୋଲିସର ନିରପେକ୍ଷତା ଓ ପୀଡ଼ିତଙ୍କ ପ୍ରତି ସହାନୁଭୂତି ରହିବା ନିତାନ୍ତ ଆବଶ୍ୟକ । ପୋଲିସ ଯଦି ଦେଶପ୍ରେମ ନାମରେ ବାଛବିଚାର ଆରମ୍ଭ କରେ ଏବଂ ନିଜର କର୍ତ୍ତବ୍ୟ ଦ୍ୱାରା ଅରାଜକତାକୁ ମୁଣ୍ଡ ଟେକିବାକୁ ଦିଏ, ତେବେ ସଭ୍ୟସମାଜ ପ୍ରତି ଘୋର ବିପଦ ଘନେଇ ଆସିବ ।

୫୨ ବର୍ଷ ତଳେ ପୋଲିସ ଏକାଡେମୀରେ ପ୍ରଶିକ୍ଷଣ ନେଇଥିବା ଡୋଭାଲଙ୍କ ଭଳି ଜଣେ ବରିଷ୍ଠ ପଦାଧିକାରୀ ପୋଲିସ ଅଫିସରମାନଙ୍କୁ ଏହିଭଳି ଭାବେ ଉପଦେଶ ଦେବା ଦେଶର ଆଭ୍ୟନ୍ତରୀଣ ନିରାପତ୍ତା ପ୍ରତି କେତେ ଚିନ୍ତିତ ଅଛନ୍ତି ବୁଝାପଡ଼ିଯାଉଛି । ଧନୀ ଓ ପ୍ରଭାବଶାଳୀ ବ୍ୟକ୍ତିମାନେ ଆଇନକୁ କିଣି ନେବାରେ କିପରି ସଫଳ ହୋଇଛନ୍ତି ତାହା କିଛି ବର୍ଷ ହେବ ଦେଖାଯାଉଛି । ଭାରତର ସାଧାରଣ ନାଗରିକଙ୍କ ମନରେ ପୋଲିସ ପାଇଁ ସମର୍ଥନ ପରିବର୍ତ୍ତେ ଭୟ ଓ ଘୃଣା ରହିଛି । ଏ ଦେଶରେ ଆଜି ମଧ୍ୟ ପୋଲିସର ଔପନିବେଶିକ ମାନସିକତା ସବୁ କାର୍ଯ୍ୟରେ ଦେଖାଯାଉଛି । ନାମରେ ଭାରତୀୟ ପୋଲିସ, କିନ୍ତୁ କାମରେ ଏହ ବଳ ସାଧାରଣ ଲୋକଙ୍କୁ ଦମନ ସହିତ ହଇରାଣ କରଥାଏ । ବିଶେଷକରି ଗରିବ ଓ ଅସହାୟ ପୀଡ଼ିତଙ୍କ ପ୍ରତି ପୋଲିସ କଦାପି ତତ୍ପରତା ଦେଖାଉନାହିଁ ।

ଭାତହାଣ୍ଡିରୁ ଗୋଟିଏ ଚିପିଲା ଭଳି ଉତ୍ତରପ୍ରଦେଶକୁ ନିଆଯାଇପାରେ । ସେଠାରେ ଦଳିତ ମହିଳାଙ୍କ ଉପରେ ଅତ୍ୟାଚାରଠାରୁ ଆରମ୍ଭକରି ସେହି ରାଜ୍ୟର ଲଖିମ୍‌ପୁର ଖେରି ଅଞ୍ଚଳରେ ବିକ୍ଷୋଭକାରୀ ଚାଷୀଙ୍କ ଉପରେ ଗାଡ଼ି ମଡ଼ାଇ ଦିଆଯିବା ପରେ ମଧ୍ୟ କାହାରିକୁ ଦୀର୍ଘକାଳ ଯାଏ ଗିରଫ କରା ନ ଯିବା ଘଟଣା ପୋଲିସର ମୂକଦର୍ଶକ ଭୂମିକାକୁ ସମସ୍ତେ ଦେଖିଛନ୍ତି । ଦେଶର ବିଭିନ୍ନ ପ୍ରାନ୍ତରେ ଶାସକ ଦଳର ନେତାମାନେ ପୋଲିସକୁ ଦଳୀୟ ସ୍ୱାର୍ଥରେ ବ୍ୟବହାର କରିଚାଲିଛନ୍ତି । ଯେଉଁମାନେ ସାଧାରଣରେ ପୋଲିସର କାର୍ଯ୍ୟକୁ ନିନ୍ଦା କରୁଛନ୍ତି ସେମାନେ ଅତ୍ୟାଚାରର ଶିକାର ହେଉଛନ୍ତି । ତେବେ ବାକ୍ ସ୍ୱାଧୀନତା ବଜାୟ ରଖିବା ସହିତ ଅତ୍ୟାଚାରିତ ବର୍ଗଙ୍କ ଉତ୍ଥାନ ପାଇଁ ଯେଉଁ ଭଦ୍ର ସମାଜ ଉଦ୍ୟମ କରିଚାଲିଛନ୍ତି, ତା'ର ସଦସ୍ୟମାନଙ୍କୁ ବିଭିନ୍ନ ଉପାୟରେ ହଇରାଣ କରାଯାଉଛି । ତେବେ ଯେତେବେଳେ ସିଭିଲ ସୋସାଇଟିର ପଲା ଭାରି ପଡୁଛି, ସେତେବେଳେ ସରକାର ଅଡୁଆରେ ପଡ଼ିଯାଉଛନ୍ତି । ଏହାଦ୍ୱାରା ଶାସକ ବର୍ଗ ଅନେକାଂଶରେ ନିନ୍ଦିତ ହେଉଥିବାରୁ ଭଦ୍ର ସମାଜ ଦେଶ ପାଇଁ ବିପଦ ବୋଲି ଡୋଭାଲ ପୋଲିସ ମହଲରେ ଧାରଣା ସୃଷ୍ଟି କରୁଛନ୍ତି ।

ଆଜିର ସ୍ଥିତି ଦେଖିଲେ ପୋଲିସ ଅନାବଶ୍ୟକ ସ୍ଥଳେ ବଳ ପ୍ରୟୋଗ କଲେ ତାହା ଶାନ୍ତିଶୃଙ୍ଖଳା ରକ୍ଷା ଲାଗି ଦରକାର ଥିଲା ବୋଲି କୁହାଯାଉଛି । କିନ୍ତୁ ଭଦ୍ର ସମାଜ ସରକାରୀ ବ୍ୟବସ୍ଥାରେ ଦେଖାଦେଉଥିବା ତ୍ରୁଟିକୁ ଦର୍ଶାଇଲେ ତାହାକୁ ଶତ୍ରୁ ଭାବେ ବିବେଚନା କରାଯାଉଛି । ସିଭିଲ୍ ସୋସାଇଟି ଦେଶର ସ୍ୱାର୍ଥରେ ବ୍ୟାଘାତ ସୃଷ୍ଟି କରୁଛନ୍ତି ବୋଲି କୁହାଯାଇ ମନ୍ତ୍ରଣା ଦିଆଯାଉଥିବାରୁ ଦେଶର ଆଭ୍ୟନ୍ତରୀଣ ସୁରକ୍ଷା ପ୍ରତି ଅଧିକ ବିପଦ ଦେଖାଦେଉଛି । ଯେତେବେଳେ ବ୍ୟବସ୍ଥା ଓ ପୋଲିସ ଦେଶର ନାଗରିକଙ୍କୁ ସନ୍ଦେହ ଚକ୍ଷୁରେ ଦେଖିବ, ସେତେବେଳେ ବାସ୍ତବ ଶତ୍ରୁଙ୍କ ପ୍ରତି ଅନ୍ଧ ହୋଇଯିବ ।

ଗଣତନ୍ତ୍ରର ଗରିମା ବଢ଼ିଛି

ଅନିଲ କୁମାର ବିଶ୍ୱାଳ

ଝାଡ଼ଖଣ୍ଡ ରାଜ୍ୟ ସରିକେଲା ଜିଲାର ଛୁଟନି ଦେବୀ । ପ୍ରଧାନମନ୍ତ୍ରୀ କାର୍ଯ୍ୟାଳୟରୁ ତାଙ୍କୁ ଫୋନ୍‌ରେ ଯେତେବେଳେ କୁହାଗଲା ଯେ, ତାଙ୍କୁ ପଦ୍ମଶ୍ରୀ ପୁରସ୍କାର ଦିଆଯିବ ; ସେତେବେଳେ ପଦ୍ମଶ୍ରୀ ପୁରସ୍କାର କ'ଣ ବୋଲି ବୁଝିପାରି ନ ଥିଲେ ଛୁଟନି ଦେବୀ । ତାଙ୍କୁ କିଛି ଘଣ୍ଟା ପରେ ପୁଣି ପ୍ରଧାନମନ୍ତ୍ରୀ କାର୍ଯ୍ୟାଳୟରୁ ଆଉ ଥରେ ଫୋନ୍ ଆସିଲା ଓ ସେତେବେଳେ ଜଣେ ସରକାରୀ ଅଧିକାରୀ ତାଙ୍କ ଘରକୁ ଯାଇ ବୁଝାଇ ସାରିଥିଲେ ଯେ ପଦ୍ମଶ୍ରୀ ସମ୍ମାନ ହେଉଛି ଦେଶର ଚତୁର୍ଥ ବଡ଼ ନାଗରିକ ସମ୍ମାନ, ଯେଉଁଥିରେ ସେ ସମ୍ମାନିତ ହେବେ । ୧୯୯୫ରେ ଛୁଟନି ଦେବୀଙ୍କ ଦେହରେ ଡାହାଣୀ ଲାଗିଛି ବୋଲି କହି ତାନ୍ତ୍ରିକ ତାଙ୍କୁ ଜବରଦସ୍ତି ମଳ ଓ ମୂତ୍ର ପିଆଇ ଦେଇଥିଲା । ସେବେଠାରୁ ସେ ସେହି କୁସଂସ୍କାର ବିଷୟରେ ଲୋକମାନଙ୍କୁ ସଚେତନ କରାଇ ଆସୁଛନ୍ତି । ଏଥର ପଦ୍ମ ପୁରସ୍କାରରେ କିଛି ଏମିତି ପ୍ରତିଭାଙ୍କୁ ଦେଶ ସମ୍ମାନ ଦେଇଛି, ଯେଉଁମାନେ ନା କେବେ ପଦ୍ମ ପୁରସ୍କାର କ'ଣ ଜାଣିଥିଲେ ନା ଶୁଣିଥିଲେ । ଆଉ ଜଣେ ହେଉଛନ୍ତି ପଶ୍ଚିମବଙ୍ଗର କାମାଲି ସୋରେନ୍ । ତାଙ୍କୁ ଯେତେବେଳେ ପଦ୍ମ ପୁରସ୍କାର ପାଇଁ ଫୋନ୍ ଆସିଥିଲା, ସେ କହିଥିଲେ– ଦିଲ୍ଲୀ ଯିବା ପାଇଁ ତାଙ୍କ ପାଖରେ ସମ୍ବଳ ନାହିଁ କି ଏତେ ବଡ଼ ସମ୍ମାନ ପାଇବା ପାଇଁ ସେ ନିଜକୁ ଯୋଗ୍ୟ ଭାବୁନାହାନ୍ତି । ଏଭଳି ପ୍ରତିଭାମାନଙ୍କୁ ସମ୍ମାନ ଦେଇ ଦେଶର ଗଣତନ୍ତ୍ରର ଗରିମା ବଢ଼ିଛି ବୋଲି କହିଲେ ଅତ୍ୟୁକ୍ତି ହେବ ନାହିଁ । ତାଙ୍କ ଭଳି ମଲିମୁଣ୍ଡିଆ ଲୋକଙ୍କୁ ଦେଶର ସର୍ବୋଚ୍ଚ କ୍ଷମତାଶାଳୀ ପଦରେ ପଦାସୀନ ବ୍ୟକ୍ତି ଯେତେବେଳେ ରାଇସିନା ହିଲ୍‌ରେ ନମସ୍କାର କରୁଥିଲେ, ସାରା ବିଶ୍ୱକୁ ଆମେ ଆମ ଗଣତନ୍ତ୍ରର ମହାନତା ଉପରେ ବାର୍ତ୍ତା ଦେଉଥିଲେ ।

ଅଯୋଧ୍ୟାରେ ରହୁଥିବା ମହମ୍ମଦ ଶରିଫ୍‌ଙ୍କୁ ଏଥର ପଦ୍ମଶ୍ରୀ ମିଳିଛି । ୮୩ ବୟସର ଶରିଫ୍ ପେସାରେ ଜଣେ ସାଇକେଲ ମେକାନିକ୍ । ସେ ବର୍ତ୍ତମାନ ସୁଦ୍ଧା ୨୫ ହଜାରରୁ ଅଧିକ ଅଜଣା ଲୋକଙ୍କର ଶବ ସତ୍କାର କରିସାରିଛନ୍ତି । ମହାରାଷ୍ଟ୍ରର ଅହମଦନଗରର ଏକ ଛୋଟ ଗାଁର କୃଷକ ହେଉଛନ୍ତି ରାହିବାଇ ସୋମା । ରାହିବାଇ ଦେଶୀ ବିହନର କେବଳ ସଂରକ୍ଷଣ କରୁନାହାନ୍ତି ବଂଶ ଏହାକୁ ଏକ ଲକ୍ଷ୍ୟ ଭାବରେ ନେଇ ଅନେକଙ୍କୁ ପ୍ରୋତ୍ସାହିତ ବି କରୁଛନ୍ତି । ଭାରତୀୟ ମହିଳା ହକି ଦଳର ଅଧିନାୟିକା ରାଣୀ ରାମପାଳଙ୍କୁ ବି ପଦ୍ମଶ୍ରୀ ମିଳିଛି । ତାଙ୍କର ବାପା ଘୋଡ଼ାଗାଡ଼ି ଚଲାଇ ଘର ଚଳାଉଥିଲେ ଓ ମା' ଅନ୍ୟ ଘରେ ବାସନ ମାଜୁଥିଲେ । ମେଘାଳୟର ଜନଜାତି ବର୍ଗର ମହିଳା ଟ୍ରିନିଟ ସାଇଓ, ଯିଏ ନିଜେ ହଳଦୀ ଚାଷ କରିବା ସହିତ ଅନେକ ଜନଜାତି ପରିବାରଙ୍କୁ ରୋଜଗାର ଦେଇପାରିଛନ୍ତି । କର୍ନାଟକର ତୁଳସୀ ଗୌଡ଼ା ବିନା ପାରିଶ୍ରମିକରେ ଜଙ୍ଗଲରେ ଗଛ ଲଗାଇ ଚାଲିଥିଲେ । ପରେ କର୍ନାଟକ ସରକାର ତାଙ୍କୁ କିଛି ପାରିଶ୍ରମିକ ଦେଲେ । ନିଜ ୫୦ ବର୍ଷର ସାଧନାରେ ସେ ପ୍ରାୟ ୧ ଲକ୍ଷ ଗଛ ଲଗାଇଛନ୍ତି । ତାଙ୍କ ପାଖକୁ ଅନେକ ବିଶ୍ୱବିଦ୍ୟାଳୟରୁ ଛାତ୍ରୀଛାତ୍ରୀ ଆସନ୍ତି ; କାରଣ ଏବେ ସୁଦ୍ଧା ତୁଳସୀ ଲଗାଇଥିବା କୌଣସି ଗଛ ମରିନାହିଁ ।

ଆଉ ଜଣେ ଏପରି ବ୍ୟକ୍ତିତ୍ୱ ହେଉଛନ୍ତି ହରେକଳା ହଜବା । ମାଙ୍ଗାଲୋରରେ ଛୋଟିଆ ଦୋକାନଟିରେ ଫଳ ବିକୁଥିବା ହଜବା ନିଜ ଉଦ୍ୟମରେ ଏକ ସ୍କୁଲ କରିଛନ୍ତି, ଯେଉଁଥିରେ ୧୭୫ ଛାତ୍ରୀଛାତ୍ର ମାଗଣାରେ ପାଠ ପଢୁଛନ୍ତି । ସେହିପରି ଆମ ଓଡ଼ିଶାର ପୂର୍ଣ୍ଣମାସୀ ଜାନୀ କୌଣସି ଆନୁଷ୍ଠାନିକ ଶିକ୍ଷା ଗ୍ରହଣ କରିନାହାନ୍ତି । ସରଳ ଓ ନିରାଡ଼ମ୍ବର ଜୀବନଶୈଳୀ ଆଦରି ନେଇଥିବା ପୂର୍ଣ୍ଣମାସୀ ୪୦ ବର୍ଷ ହେଲାଣି କୁଇ ଭାଷାରେ ଆଧ୍ୟାତ୍ମିକ ବାଣୀ ପ୍ରଚାର କରିଆସୁଛନ୍ତି । ଅନେକ ଜିଜ୍ଞାସୁଙ୍କର ଅନେକ ଅସମାହିତ ପ୍ରଶ୍ନକୁ ଆଧ୍ୟାତ୍ମିକ ଚେତନାରେ ସରଳ ଭାବରେ ସେ ବୁଝାଇ ପାରୁଛନ୍ତି । ସେହିପରି ନନ୍ଦ ସାରଙ୍କ ଅବଦାନ ଅତୁଳନୀୟ । ଶହେ ବର୍ଷ ବୟସ ପାର କରିସାରିଥିବା ନନ୍ଦ ସାର ବିନା ପାରିଶ୍ରମିକରେ ଗ୍ରାମାଞ୍ଚଳରେ ପିଲାମାନଙ୍କୁ ଅନେକ ବର୍ଷ ହେଲାଣି ପାଠ ପଢ଼ାଇ ଆସୁଛନ୍ତି । ସେହିପରି ମଂଜାମା ଜୋଗାଥୀ ହେଉଛନ୍ତି ଜଣେ ଟ୍ରାନ୍ସଜେଣ୍ଡର, ଯିଏକି କର୍ନାଟକରେ ଟ୍ରାନ୍ସଜେଣ୍ଡର ସମୁଦାୟଙ୍କର କଲ୍ୟାଣ ପାଇଁ ଅନେକ କିଛି କରିଛନ୍ତି । ବିଶେଷ ଭାବରେ କର୍ନାଟକର ଲୋକନାଚକୁ ପୁନର୍ଜୀବିତ କରିବା ସହିତ ଟ୍ରାନ୍ସଜେଣ୍ଡଙ୍କୁ ସମ୍ମାନର ସହିତ ବଞ୍ଚିବା ପାଇଁ ରାହା ଦେଖାଇଛନ୍ତି ।

ଏହି ମହାନ୍ ସାଧକମାନେ ନା କୌଣସି ସେଲିବ୍ରିଟି ନା ସେମାନଙ୍କୁ ସାରା ଦେଶରେ ଲୋକ ଚିହ୍ନିଥିଲେ । ଏମାନଙ୍କର ଟ୍ୱିଟର କି ଇନ୍‌ଷ୍ଟାଗ୍ରାମରେ ଆକାଉଣ୍ଟ ନାହିଁ କି ସେମାନଙ୍କର ସାମାଜିକ ଗଣମାଧ୍ୟମରେ କୌଣସି ଅନୁଗାମୀ ବି ନାହାନ୍ତି । ସେମାନେ କେବେ ବି କୌଣସି ଖବରକାଗଜର ପ୍ରଥମ ପୃଷ୍ଠାର ଖବର ହୋଇନଥିଲେ । ସେମାନଙ୍କର କାମକୁ ନେଇ କେବେ କୌଣସି ଟେଲିଭିଜନରେ କାର୍ଯ୍ୟକ୍ରମ ହୁଏ ନାହିଁ କି ସେମାନଙ୍କର ସାକ୍ଷାତ୍‌କାରକୁ କେହି ଦେଖନ୍ତି ନାହିଁ । ସେମାନଙ୍କର କୌଣସି ଏନ୍‌ଜିଓ ନାହିଁ । ସେମାନେ ରାଷ୍ଟ୍ରପତିଙ୍କ ପାଖରୁ ପୁରସ୍କାର ପାଇଲା ବେଳେ ନା ପିନ୍ଧିଥିଲେ କୌଣସି ଡିଜାଇନର ବନାଇଥିବା ସୁଟ ବୁଟ କି ଲହଙ୍ଗା ନା ପାଦରେ ଥିଲା ଦାମୀ ଜୋତା । ଏମାନଙ୍କୁ ଜଣା ନଥିଲା ଫଟୋ ପୋଜର ଅଭିଜ୍ଞତା । ଭିଡିଓରେ ଯାହା ଦେଖିବାକୁ ମିଳୁଛି ମହାମହିମ ରାଷ୍ଟ୍ରପତି ପ୍ରାୟ ଅନେକଙ୍କୁ କ୍ୟାମେରା ଆଡ଼କୁ ଅନେଇବା ପାଇଁ ହାତରେ ଇଙ୍ଗିତ କରୁଛନ୍ତି । ଦେଶର କୋଣ ଅନୁକୋଣରୁ ଏଭଳି ସମର୍ପିତ ସାମାଜିକ ସାଧକମାନଙ୍କୁ ଖୋଜି ବାହାର କରି ସେମାନଙ୍କୁ ସମ୍ମାନ ଦେବା ନିଶ୍ଚୟ ଦେଶର ସାଧାରଣ ଲୋକଙ୍କ ପାଇଁ ପ୍ରେରଣା ସୃଷ୍ଟି କରୁଛି । ଦେଶ ବଦଳିବ ଯେତେବେଳେ, ଏହିଭଳି ଲୋକମାନଙ୍କୁ ଦେଶ ସମ୍ମାନ ଦେବ । ଦେଶର ମା'ବାପାମାନେ ସେମାନଙ୍କର ପିଲାମାନଙ୍କୁ ଯେବେ ନନ୍ଦ ସାର, ହଜବା, ପୂର୍ଣ୍ଣମାସୀଙ୍କ ଭଳି ଲୋକଙ୍କୁ ଆଦର୍ଶ ବୋଲି ଦେଖାଇବେ ସେତେବେଳେ ଭାରତ ସୁନା ହୋଇଯିବା ।

ଭାରତରତ୍ନ ପରେ ଦେଶର ପ୍ରମୁଖ ବେସାମରିକ ସମ୍ମାନ ହେଉଛି ପଦ୍ମ ସମ୍ମାନ । ନିୟମ ଅନୁସାରେ ପ୍ରଧାନମନ୍ତ୍ରୀଙ୍କ ଦ୍ୱାରା ଗଠିତ ମନୋନୟନ କମିଟିରେ କ୍ୟାବିନେଟ୍ ସଚିବ, ଗୃହ ସଚିବ, ରାଷ୍ଟ୍ରପତିଙ୍କ ସଚିବ ଏବଂ ଦେଶର ୫ ଜଣ ବିଶିଷ୍ଟ ବ୍ୟକ୍ତି ରହିବେ । ସେମାନେ ଚୟନ କରି ରାଷ୍ଟ୍ରପତି ଓ ପ୍ରଧାନମନ୍ତ୍ରୀଙ୍କୁ ପ୍ରସ୍ତାବିତ ନାମଗୁଡିକ ପଠାଇବେ । ଆମ ଦେଶର ଦୁର୍ଭାଗ୍ୟ ଯେ, ୧୯୬୦ ଦଶକରୁ ଏହି ପୁରସ୍କାର ପାଇବାର ମାପଦଣ୍ଡ ରାଜନୈତିକ ନେତାମାନଙ୍କର ବ୍ୟକ୍ତିଗତ ଇଚ୍ଛାରେ ନିର୍ଭର କଲା । କେଉଁ ଓକିଲ ରାଜନେତାଙ୍କୁ ମୋକଦ୍ଦମାରେ ରକ୍ଷା କରିଦେଲେ, କେଉଁ ଲେଖକ ତାଙ୍କ ବହିରେ ପ୍ରଧାନମନ୍ତ୍ରୀଙ୍କର ପ୍ରଶଂସା କଲେ ସେମାନଙ୍କୁ ପଦ୍ମ ପୁରସ୍କାର ମିଳିଯାଉଥିଲା । ରାଜେନ୍ଦ୍ର ପ୍ରସାଦ ତାଙ୍କର ସେବା କରୁଥିବା ନର୍ସ, ରାଜୀବ ଗାନ୍ଧୀ ତାଙ୍କୁ ପାଠ ପଢ଼ାଇଥିବା ଡୁନ ସ୍କୁଲର ଅଧ୍ୟକ୍ଷଙ୍କୁ ପଦ୍ମ ପୁରସ୍କାର ଦେଇଥିଲେ । ନନ୍ଦ ପୃଷ୍ଟିଙ୍କ ଭଳି ଶିକ୍ଷକଙ୍କୁ ପଚାରେ କିଏ ? ଧୀରେ ଧୀରେ ଏହି ପୁରସ୍କାରରେ ଭାରତୀୟ କଳା ସଂସ୍କୃତି ଅପେକ୍ଷା ବଲିଉଡ୍‌ର ପ୍ରଭାବ ବୃଦ୍ଧି ପାଇଲା । ସନତ ସିଂ ଛଙ୍ଗୱାଲ, ଯାହାଙ୍କ ନାଁରେ ଆମେରିକା ଓ ଭାରତରେ ଠକେଇ ମାମଲା ଥିଲା ତାଙ୍କୁ ବି ପଦ୍ମ ପୁରସ୍କାର ମିଳିଥିଲା । ସେହିପରି ଭାରତରତ୍ନ ପୁରସ୍କାରକୁ ନେଇ ମଧ୍ୟ ଅନେକ ବିବାଦ ରହିଛି । ଇନ୍ଦିରା ଗାନ୍ଧୀ ଓ ନେହେରୁ ନିଜେ ପ୍ରଧାନମନ୍ତ୍ରୀ ଥିବା ବେଳେ ସେମାନେ ଭାରତରତ୍ନ ପୁରସ୍କାର ପାଇଛନ୍ତି । ବାବା ସାହେବ ଆମ୍ବେଡକର, ସର୍ଦ୍ଦାର ପଟେଲ ଭାରତରତ୍ନ ପାଇବାର ବହୁ ଆଗରୁ ଇନ୍ଦିରା ଗାନ୍ଧୀଙ୍କୁ ଭାରତରତ୍ନରେ ସମ୍ମାନିତ କରାଯାଇଥିଲା ।

୨୦୨୦–୨୧ ବର୍ଷ ପାଇଁ ୭ ଜଣଙ୍କୁ ପଦ୍ମ ବିଭୂଷଣ, ୧୬ଙ୍କୁ ପଦ୍ମ ଭୂଷଣ ଏବଂ ୧୨୨ ଜଣଙ୍କୁ ପଦ୍ମଶ୍ରୀ ସମ୍ମାନ ଦିଆଯାଇଛି । ସେମାନଙ୍କ ଭିତରୁ ୨୯ ଜଣ ମହିଳା ପଦ୍ମ ସମ୍ମାନରେ ସମ୍ମାନିତ ହୋଇଛନ୍ତି । ଏଥର ପୁରସ୍କାର ତାଲିକାରେ ସ୍ଥାନ ପାଇଥିବା ଅନେକ ପ୍ରତିଭା ଏମିତି ଅଛନ୍ତି, ଯେଉଁମାନେ ନା ଆଗରୁ କେବେ କୌଣସି ବଡ଼ ପୁରସ୍କାର ପାଇଥିଲେ ନା ସେମାନଙ୍କୁ କୌଣସି ଅନ୍ୟ ଅନୁଷ୍ଠାନ ସ୍ୱୀକୃତି ଦେଇଥିଲେ । ସେମାନେ କେବେ ପୁରସ୍କାର ପାଇବା ଆଶାରେ ଏହି ସେବା କାମ କରୁନଥିଲେ । ଏହି ପ୍ରତିଭାମାନଙ୍କୁ ଦେଶ ସର୍ବୋଚ୍ଚ ସମ୍ମାନରେ ସମ୍ମାନିତ କରି ସାଧାରଣ ମଣିଷର ଅସାଧାରଣ କାର୍ଯ୍ୟକୁ ସମ୍ମାନିତ କରିଛି । ଏହି ପୁରସ୍କୃତ ମହାମନୀଷୀମାନଙ୍କ ମଧ୍ୟରୁ କିଛି ଜଣ ଯେତେବେଳେ ରାଷ୍ଟ୍ରପତି ମହଲର ନାଲି ମଖମଲି ଗାଲିଚା ଉପରେ ଖାଲି ପାଦରେ ଚାଲିକି ଯାଇ ସମ୍ମାନ ଆଣିଲେ, ଏହା ଦର୍ଶାଉଥିଲା ଯେ କେତେ ସରଳ ସେମାନଙ୍କର ଜୀବନଶୈଳୀ, କେତେ ନିଷ୍କପଟ ଥିଲା ସେମାନଙ୍କର ସାଧନା । ଯେଉଁ ପାରମ୍ପରିକ ଧାରା ଚାଲିଆସିଥିଲା ଯେ ବଲିଉଡ୍ କ୍ରିକେଟ ଖେ

ଭାରତରେ ୭୪,୪୫୦ କୋଟି ନିବେଶ କରିବ ସଫ୍ଟ ବ୍ୟାଙ୍କ

ଜାପାନର ସଫ୍ଟ ବ୍ୟାଙ୍କ ଗ୍ରୁପ କର୍ପୋରେଶନ ଆସନ୍ତା ବର୍ଷ ଭାରତରେ ପ୍ରାୟ ୩୭,୨୨୫ କୋଟିରୁ ୭୪,୪୫୦ କୋଟି ଟଙ୍କା ନିବେଶ କରିବାକୁ ଯୋଜନା ରଖିଛି। ସଫ୍ଟ ବ୍ୟାଙ୍କ ଇନଭେଷ୍ଟମେଣ୍ଟ ଆଡଭାଇଜର୍ସର ସିଇଓ ରାଜୀବ ମିଶ୍ର କହିଛନ୍ତି, ଭାରତ ବଜାରରେ ନିବେଶର ସୁଯୋଗ ଆଧାରରେ ନିବେଶ ରାଶି ନିର୍ଭର କରିବ। ଆକର୍ଷଣୀୟ ଭାଲ୍ୟୁଏଶନର ସୁଯୋଗ ମିଳିଲେ ଭାରତରେ ୭୪,୪୫୦ କୋଟି ଟଙ୍କା ନିବେଶ କରାଯିବ। ଅଦ୍ୟାବଧି ଭାରତରେ ଯେଉଁ ନିବେଶ ହୋଇଛି ସେଥିରୁ କମ୍ପାନୀକୁ ନିରାଶାର ସାମ୍ନା କରିବାକୁ ପଡ଼ିନାହିଁ।

ସଂକ୍ଷେପରେ

ପେଟ୍ରୋଲ, ଡିଜେଲ ଦର ଅପରିବର୍ତ୍ତିତ

ନୂଆଦିଲ୍ଲୀ,୧୪।୧୧: ନିକଟରେ କେନ୍ଦ୍ର ସରକାର ପେଟ୍ରୋଲ ଉପରୁ ୫ ଟଙ୍କା ଏବଂ ଡିଜେଲ ଉପରୁ ୧୦ ଟଙ୍କାର ଉତ୍ପାଦ ଟିକସ ହ୍ରାସ କରିଛନ୍ତି। ଏହା ପରେ ରାଜ୍ୟ ସରକାରଗୁଡିକ ମଧ୍ୟ କିଛି ପରିମାଣରେ ଭାଟ୍ ହ୍ରାସ କରିଛନ୍ତି। ଏହି ଘଟଣା ପରଠାରୁ ପେଟ୍ରୋଲ ଏବଂ ଡିଜେଲ ଦର ବର୍ତ୍ତମାନ ଅପରିବର୍ତ୍ତିତ ରହିଛି। ପୂର୍ବରୁ ଲଗାତାର ତେଲ ଦର ବୃଦ୍ଧି ଯୋଗୁ ଖାଉଟି ଅତିଷ୍ଠ ହୋଇପଡ଼ିଥିଲେ। ବର୍ତ୍ତମାନ ଦର ବୃଦ୍ଧି ହୋଇ ନ ଥିବାରୁ ଗତ କିଛିଦିନ ହେବ ଖାଉଟିଙ୍କୁ ଆଶ୍ୱସ୍ତି ମିଳିଛି। ଲଗାତାର ପ୍ରାୟ ୧୦ ଦିନ ହେବ ତେଲ ଦରରେ କୌଣସି ପରିବର୍ତ୍ତନ ହୋଇନାହିଁ। ରବିବାର ମଧ୍ୟ ତେଲ ଦରରେ କୌଣସି ପରିବର୍ତ୍ତନ ଦେଖାଯାଇନାହିଁ। ରାଜ୍ୟ ସ୍ତରରେ ଭାଟ୍ ଲାଗୁ ହେବା ଯୋଗୁ ଦେଶର ବିଭିନ୍ନ ପ୍ରାନ୍ତରେ ତେଲ ଦର ଭିନ୍ନ ରହୁଛି। ଗତ ମାସରେ ଅଶୋଧିତ ତେଲ ଦର ୩ ମାସର ରେକର୍ଡ ସ୍ତର ୮୫ ଡଲାର ଛୁଇଁଥିଲା। ଏହା ବର୍ତ୍ତମାନ ବ୍ୟାରେଲ ପିଛା ୮୨ ଡଲାର ରହିଛି। ଏଭଳି ସ୍ଥିତିରେ ଅନ୍ତର୍ଜାତୀୟ ବଜାରରେ ଦର ସ୍ଥିର ରହିଥିବାରୁ ଏହାର ପ୍ରଭାବ ଘରୋଇ ବଜାର ଉପରେ ପଡୁନାହିଁ ବୋଲି ବଜାର ବିଶେଷଜ୍ଞ କହିଛନ୍ତି।

ମୋବାଇଲରେ ଦୈନିକ ୪.୮ ଘଣ୍ଟା ବିତାଉଛନ୍ତି ଭାରତୀୟ

ନୂଆଦିଲ୍ଲୀ,୧୪।୧୧: ସ୍ମାର୍ଟଫୋନରେ ସବୁଠାରୁ ଅଧିକ ସମୟ ବିତାଉଥିବା କ୍ଷେତ୍ରରେ ଭାରତର ସ୍ଥାନ ୪ର୍ଥରେ ରହିଛି। ମୋବାଇଲ ଆପ୍ ଆନାଲିଷ୍ଟ କମ୍ପାନୀ ଏପ୍ ଏନି ପକ୍ଷରୁ ପ୍ରକାଶିତ ଏକ ରିପୋର୍ଟ ମୁତାବକ, ଦୈନିକ ୫.୫ ଘଣ୍ଟା ସମୟ ସହ ତାଲିକାରେ ଇଣ୍ଡୋନେସିଆ ପ୍ରଥମ ସ୍ଥାନରେ ରହିଛି। ୫.୪ ଘଣ୍ଟା ସହ ବ୍ରାଜିଲ ୨ୟ, ୫ ଘଣ୍ଟା ସହ ଦକ୍ଷିଣ କୋରିଆ ତୃତୀୟ, ୪.୮ ଘଣ୍ଟା ସହ ଭାରତ ଚତୁର୍ଥ ଏବଂ ମେକ୍ସିକୋ ୫ମ ସ୍ଥାନରେ ରହିଛି। ସେହିଭଳି ଷଷ୍ଠରେ ଜାପାନ, ସପ୍ତମରେ କାନାଡା, ଅଷ୍ଟମରେ ରୁଷିଆ, ନବମରେ ଯୁକ୍ତରାଷ୍ଟ୍ର ଆମେରିକା ଏବଂ ଦଶମରେ ତୁର୍କୀ ରହିଛି।

ଅଭିବୃଦ୍ଧି ୨ ଅଙ୍କ ଛୁଇଁପାରେ

କୋଲକାତା,୧୪।୧୧

ଚଳିତ ଆର୍ଥିକ ବର୍ଷରେ ଦେଶର ମୋଟ ଘରୋଇ ଉତ୍ପାଦ (ଜିଡିପି) ଅଭିବୃଦ୍ଧି ୨ ଅଙ୍କ ଛୁଇଁପାରେ। ଆସନ୍ତା ଆର୍ଥିକ ବର୍ଷରେ ଏହା ୫.୭%ରୁ ୬ % ରହିପାରେ ବୋଲି ସରକାରଙ୍କ ମୁଖ୍ୟ ଅର୍ଥନୈତିକ ପରାମର୍ଶଦାତା(ସିଇଏ) କେ.ଭି.ସୁବ୍ରମଣ୍ୟନ ରବିବାର କହିଛନ୍ତି। ମୁଦ୍ରାସ୍ଫୀତି 'ଭି' ଆକୃତିର ଅଭିବୃଦ୍ଧିକୁ ପ୍ରଭାବିତ କରିପାରିବ ନାହିଁ। ଦେଶର ଅଭିବୃଦ୍ଧି ୮.୭% ଏବଂ ୯.୪% ମଧ୍ୟରେ ରହିବ ବୋଲି ଅନ୍ତର୍ଜାତୀୟ ମୁଦ୍ରା ପାଣ୍ଠି (ଆଇଏମ୍‌ଏଫ୍) ଏବଂ ଅନ୍ୟ ଅନ୍ତର୍ଜାତୀୟ ଏଜେନ୍ସିଗୁଡ଼ିକ ଆକଳନ କରିଛନ୍ତି।

କେନ୍ଦ୍ର ସରକାର ବର୍ତ୍ତମାନ ଗ୍ରହଣ କରିଥିବା ବିଭିନ୍ନ ପଦକ୍ଷେପକୁ ଲୋକମାନେ ଉପଲବ୍ଧ କରିନାହାନ୍ତି। ଏପରିକି ୧୯୯୧ରେ ଗ୍ରହଣ କରାଯାଇଥିବା ଆର୍ଥିକ ସଂସ୍କାର ସମ୍ପର୍କରେ ୯୯% ଲୋକ ବୁଝିବାକୁ ସକ୍ଷମ ହୋଇନାହାନ୍ତି। ସରକାର ହାତକୁ ନେଉଥିବା ସଂସ୍କାର ଯୋଗୁ ବଜାରକୁ ସୁଫଳ ମିଳିଛି। ଏଭଳି ଧାରା ଆଗାମୀ ଦିନରେ ମଧ୍ୟ ଜାରି ରହିବ। ସେ ପୁଣି କହିଛନ୍ତି, ଦେଶ ମଧ୍ୟରେ ୪.୫% ମୁଦ୍ରାସ୍ଫୀତି ରହିଛି। ଭାରତ ତୁଳନାରେ ବିଶ୍ୱ ସ୍ତରରେ ମୁଦ୍ରାସ୍ଫୀତି ଅଧିକ ରହିଛି। ବିଶ୍ୱ ବଜାର ଚାହିଦାଭିତ୍ତିକ ନୀତି ଉପରେ ଧ୍ୟାନ କେନ୍ଦ୍ରିତ କରିଥିବା ବେଳେ ଭାରତ ଯୋଗାଣ ବୃଦ୍ଧି ଉପରେ ବିଶେଷ ଗୁରୁତ୍ୱ ପ୍ରଦାନ କରିଛି।

ଯୋଗାଣ ବୃଦ୍ଧିକୁ ନଜରରେ ନ ରଖି କେବଳ ଚାହିଦା ବୃଦ୍ଧି ଉପରେ ଧ୍ୟାନ କେନ୍ଦ୍ରିତ କଲେ ମୁଦ୍ରାସ୍ଫୀତି ଭଳି ସମସ୍ୟା ଉପୁଜିବ। ଉଲ୍ଲେଖଯୋଗ୍ୟ, କରୋନା ମହାମାରୀ ଯୋଗୁ ଘରୋଇ ବଜାରର ଆର୍ଥିକ କାର୍ଯ୍ୟକଳାପ ପ୍ରଭାବିତ ହୋଇ ରହିଥିଲା। ଏହା ଯୋଗୁ ଦେଶର ଜିଡିପି ଗଭୀର ଭାବେ କ୍ଷତିଗ୍ରସ୍ତ ହୋଇଥିଲା। ଜିଡିପି -୭.୩% ଖସିଥିଲା। ଭାରତର ଜଡିପି ଯେଉଁ ଭଳି ହାରରେ କ୍ଷତିଗ୍ରସ୍ତ ହୋଇଛି ବିଶ୍ୱର ଅନ୍ୟ ପ୍ରାନ୍ତଗୁଡ଼ିକରେ ପ୍ରାୟ ସେଭଳି ସ୍ଥିତି ଦେଖିବାକୁ ମିଳିନାହିଁ। ତେବେ କରୋନାର ଦ୍ୱିତୀୟ ଲହରରେ ମଧ୍ୟ ଅର୍ଥ ବ୍ୟବସ୍ଥା କିଛିଟା କ୍ଷତିଗ୍ରସ୍ତ ହୋଇଥିଲା। ତେବେ ଚଳିତ ବର୍ଷ ବଜାର ସ୍ୱାଭାବିକ ସ୍ଥିତିକୁ ଫେରିବା ଆରମ୍ଭ କରିଛି। ଚଳିତ ଆର୍ଥିକ ବର୍ଷ ଜିଡିପି ଅଭିବୃଦ୍ଧି ଉନ୍ନତ ରହିବ ବୋଲି ଅଧିକାଂଶ ଏଜେନ୍ସି ଆକଳନ କରିଛନ୍ତି।

ଜିଡିପିକୁ ନେଇ ସିଇଏ ଆଶାବାଦୀ

ପ୍ରଥମ ଓଡ଼ିଶା ସିଏଫ୍‌ପି ସମ୍ମିଳନୀ

ଭୁବନେଶ୍ୱର,୧୪।୧୧

ଓଡ଼ିଶାର ସମସ୍ତ ସାର୍ଟିଫାଏଡ୍ ଫାଇନାନ୍ସିଆଲ ପ୍ଲାନର (ସିଏଫ୍‌ପି) ସମୂହଙ୍କ ପ୍ରଥମ ଓଡ଼ିଶା ସିଏଫ୍‌ପି ସାର୍ଟିଫିକାଣ୍ଟ ସମ୍ମିଳନୀ ଶନିବାର ସ୍ଥାନୀୟ ଏକ ହୋଟେଲ ପରିସରରେ ଅନୁଷ୍ଠିତ ହୋଇଯାଇଛି। ଏହି ଅବସରରେ ଓଡ଼ିଶାର ସମସ୍ତ ସିଏଫ୍‌ପି ସାର୍ଟିଫିକାଣ୍ଟମାନେ ଯୋଗ ଦେଇ ଓଡ଼ିଶାବାସୀଙ୍କୁ ଆର୍ଥିକ ସାକ୍ଷର କରିବା ଏବଂ ସର୍ବୋତ୍କୃଷ୍ଟ ଆର୍ଥିକ ଯୋଜନା ସେବା ପ୍ରଦାନ କରିବାକୁ ସଂକଳ୍ପ ନେଇଛନ୍ତି। ଉକ୍ତ କାର୍ଯ୍ୟକ୍ରମରେ ରାଉରକେଲାର ସିଏଫ୍‌ପି ନଳିନୀକାନ୍ତ ଧର ମୁଖ୍ୟବକ୍ତା ଭାବେ ଉପସ୍ଥିତ ରହି ଆର୍ଥିକ ଯୋଜନାକାରୀ ଗ୍ରାହକଙ୍କ ସ୍ୱାର୍ଥକୁ ପ୍ରାଥମିକତା ଦେବାକୁ କହିଥିଲେ। ସେହିଭଳି ଏସ୍‌ଏମ୍ ଫାଇନାନ୍ସିଆଲ ସର୍ଭିସେସ୍ ଭୁବନେଶ୍ୱରର ସିଏଫ୍‌ପି ମୌସୁମୀ ମିତ୍ର ଉପସ୍ଥିତ ସିଏଫ୍‌ପିମାନଙ୍କୁ ବିଭିନ୍ନ ଆହ୍ୱାନର ସାମ୍ନା କରି ଅନ୍ତର୍ଜାତୀୟ ସ୍ତରର ଆର୍ଥିକ ସେବା ସବୁକୁ ରାଜ୍ୟର ନିବେଶକମାନଙ୍କୁ ପ୍ରଦାନ କରିବା ଉପରେ ଗୁରୁତ୍ୱାରୋପ କରିଥିଲେ। ଓଡ଼ିଶାର ନିବେଶକଙ୍କୁ ସର୍ବଶ୍ରେଷ୍ଠ ଆର୍ଥିକ ପରାମର୍ଶ ଦେବାକୁ ସୁନ୍ଦରମ ଆସେଟ ମ୍ୟାନେଜମେଣ୍ଟ କମ୍ପାନୀର ଜୋନାଲ ହେଡ୍ ସଲିଳ କୁମାର ପଲାଇ ମତ ରଖିଛନ୍ତି। କାର୍ଯ୍ୟକ୍ରମରେ ରୁପ କୁମାର ପ୍ରଧାନ, ସିଏଫ୍‌ପି, ସିଡ୍ଲୁଏମ୍, ଧନଞ୍ଜୟ ଖୁଣ୍ଟିଆ, ସିଏଫ୍‌ପି, ସିଏଆଇଏମ୍ ପ୍ରମୁଖ ଉପସ୍ଥିତ ଥିଲେ।

ଅରୁନ୍ଧତୀ ଜୁଏଲର୍ସ ପକ୍ଷରୁ ଶିଶୁଦିବସ

ଭୁବନେଶ୍ୱର,୧୪।୧୧

ଅରୁନ୍ଧତୀ ଜୁଏଲର୍ସ ପକ୍ଷରୁ ଶିଶୁ ଦିବସ ଅବସରରେ ଶିଶୁ ପ୍ରତିଭା କାର୍ଯ୍ୟକ୍ରମ ଅନୁଷ୍ଠିତ ହୋଇଯାଇଛି। ଏହି ଦିବସ ଅବସରରେ ସ୍ଥାନୀୟ ସତ୍ୟନଗର ସ୍ଥିତ ଅରୁନ୍ଧତୀର ଫ୍ଲାଗଶିପ ଶୋ'ରୁମ ପରିସରରେ ସ୍ୱତନ୍ତ୍ର କାର୍ଯ୍ୟକ୍ରମ ଆୟୋଜନ କରାଯାଇଛି। ଅରୁନ୍ଧତୀର ସମସ୍ତ ଶାଖାରେ ବିଦ୍ୟାଳୟସ୍ତରର ପିଲାମାନଙ୍କ ଚିତ୍ରାଙ୍କନ ପ୍ରତିଯୋଗିତା ଅନୁଷ୍ଠିତ ହୋଇଯାଇଛି। ଉକ୍ତ ପ୍ରତିଯୋଗିତାରେ ବିଜେତାମାନଙ୍କୁ ଅରୁନ୍ଧତୀ ଗ୍ରୁପ୍‌ର ମ୍ୟାନେଜିଂ ଡାଇରେକ୍ଟର ବ୍ରହ୍ମାନନ୍ଦ ମେହେର ଟ୍ରଫି ଏବଂ ଆକର୍ଷଣୀୟ ଉପହାର ପ୍ରଦାନ କରିଥିଲେ। ଏହି ପରିପ୍ରେକ୍ଷୀରେ ସେ କହିଥିଲେ ଯେ, ଆଗାମୀ ଦିନରେ ଓଡ଼ିଶାର ପ୍ରତ୍ୟେକ ଅଞ୍ଚଳରୁ କୁନି ପ୍ରତିଭାମାନଙ୍କୁ ଉଚିତ୍ ପ୍ଲାଟ୍‌ଫର୍ମ ଯୋଗାଇ ଦିଆଯିବ। ଯାହା ମାଧ୍ୟମରେ ସେମାନେ ନିଜ ମଧ୍ୟରେ ଲୁଚି ରହିଥିବା ଅନ୍ତର୍ନିହିତ ପ୍ରତିଭାକୁ ପରିପ୍ରକାଶ କରିବା ସହ ଆତ୍ମବିଶ୍ୱାସ ବୃଦ୍ଧି କରିପାରିବେ। ଏହି କାର୍ଯ୍ୟକ୍ରମକୁ ଫେସ୍‌ବୁକ୍ ଲାଇଭ ମାଧ୍ୟମରେ ସମସ୍ତଙ୍କ ପାଇଁ ଉପଲବ୍ଧର ବ୍ୟବସ୍ଥା କରାଯାଇଥିଲା। ସେହିଭଳି ଆଗାମୀ ବିବାହ ଋତୁରେ ଅରୁନ୍ଧତୀ ପକ୍ଷରୁ ଆକର୍ଷଣୀୟ ଅଫର ଓ ସୁବିଧା ପ୍ରତି କାରବାର ଉପରେ ପ୍ରଦାନ କରାଯିବ ବୋଲି ଶୋ'ରୁମ ପକ୍ଷରୁ ସୂଚନା ଦିଆଯାଇଛି।

ବିବାହ ଋତୁରେ ଆକର୍ଷଣୀୟ ଅଫର ଘୋଷଣା

୩୪ କୋଟିର ଜିଏସ୍‌ଟି ଠକେଇ ଠାବ

କୋଲକାତା,୧୪।୧୧: ଜିଏସ୍‌ଟି ଅଧିକାରୀମାନେ ୩୪ କୋଟିର ଇନ୍‌ପୁଟ୍ ଟାକ୍ସ କ୍ରେଡିଟ ଠକେଇ ଠାବ କରିବାକୁ ସକ୍ଷମ ହୋଇଛନ୍ତି। ଏହି ଠକେଇରେ ୭ ଫାର୍ମ ଜଡ଼ିତ ରହିଥିବା ଅର୍ଥ ମନ୍ତ୍ରଣାଳୟ ପକ୍ଷରୁ ରବିବାର କୁହାଯାଇଛି। ଜାଲ୍ ଜିଏସ୍‌ଟି ଇନ୍‌ଭଏସ ଦ୍ୱାରା ଇନ୍‌ପୁଟ ଟାକ୍ସ କ୍ରେଡିଟ୍‌ର ଲାଭ ଉଠାଇବାକୁ ଏହି ସଂସ୍ଥାଗୁଡ଼ିକ କାରସାଦି କରିଥିଲେ। ସରକାରଙ୍କୁ ଜିଏସ୍‌ଟି ନ ଦେଇ ସଂସ୍ଥାଗୁଡ଼ିକ ଟିକସ ଠକେଇରେ ସମ୍ପୃକ୍ତ ରହିଥିଲେ। ସିଜିଏସ୍‌ଟି ଟାକ୍ସ କମିଶନରେଟ ନୂଆଦିଲ୍ଲୀର ଅଧିକାରୀମାନେ ଏଭଳି ଠକେଇକୁ ସାମ୍ନାକୁ ଆଣିବାକୁ ସକ୍ଷମ ହୋଇଛନ୍ତି। ୨୨୦ କୋଟି ଟଙ୍କାର ଜାଲ୍ ଇନ୍‌ଭଏସ ପ୍ରସ୍ତୁତ କରି ସଂସ୍ଥାଗୁଡ଼ିକ ୩୪ କୋଟି ଟଙ୍କା ଟିକସ ଫାଙ୍କିବାକୁ ବସିଥିବା ବେଳେ ଧରା ପଡିଯାଇଛନ୍ତି। ରିଷଭ ଜୈନ ନାମକ ବ୍ୟକ୍ତି ଏହି ର୍ୟାକେଟ୍‌ର ମାଷ୍ଟର ମାଇଣ୍ଡ ବୋଲି କୁହାଯାଉଛି। ର୍ୟାକେଟ୍‌କୁ ଚଳାଇବା ଲାଗି ବିଭିନ୍ନ ଜାଲ୍ କମ୍ପାନୀ ମଧ୍ୟ ଗଠନ କରାଯାଇଥିଲା।

'ଇ-ନୋମିନେଶନ' ସେବା ଆରମ୍ଭ

ଭୁବନେଶ୍ୱର,୧୪।୧୧

କର୍ମଚାରୀ ଭବିଷ୍ୟନିଧି ସଂଗଠନ ପକ୍ଷରୁ 'ଇ-ନୋମିନେସନ' ନାମରେ ଏକ ଅମୃତ ସେବାର ଶୁଭାରମ୍ଭ କରାଯାଇଛି। ଏହା ଏକ ମୂଲ୍ୟ ଯୁକ୍ତ ଅନଲାଇନ ସେବା, ଏହା ଦ୍ୱାରା ସଦସ୍ୟମାନଙ୍କର ଦାବିପତ୍ରଗୁଡିକର ତ୍ୱରିତ ସମାଧାନ ହୋଇପାରିବ। ଏହି ସେବା ମାଧ୍ୟମରେ ଏହାର ସଦସ୍ୟମାନେ ସ୍ୱାଧୀନ ଭାବେ ଇପିଏଫ ପୋର୍ଟାଲରେ ନିଜର ମନୋନୟନ ପତ୍ର (ଫର୍ମ-୨) ଦାଖଲ କରି ଭବିଷ୍ୟନିଧି ପାଣ୍ଠିର ଦାୟାଦକୁ ବାଛିପାରିବେ। ଏହି ଅନଲାଇନ ସେବା ପାଇଁ ହିତାଧିକାରୀମାନଙ୍କର ୟୁଏନ ସହିତ ତାଙ୍କର ଆଧାର, ଫୋନ ନମ୍ବର, ଫଟୋ ଏବଂ ଠିକଣା ପୂର୍ବରୁ ସଂଲଗ୍ନକୃତ ହୋଇଥିବା ଆବଶ୍ୟକ। ଇପିଏଫ ପୋର୍ଟାଲରେ ୟୁଏନ ଏବଂ ପାସୱାର୍ଡ ପ୍ରଦାନ କରି ଏକ ବା ଏକାଧିକ ମନୋନୀତ ପରିବାର ସଦସ୍ୟଙ୍କର ଫଟୋ ଏବଂ ଆବଶ୍ୟକୀୟ ବିବରଣୀ ଅପଲୋଡ କରିବାକୁ ହେବ। ଉଲ୍ଲେଖଯୋଗ୍ୟ, ପୂର୍ବରୁ ଭବିଷ୍ୟନିଧି ସଦସ୍ୟ ଫର୍ମ-୨ରେ ମନୋନୟନ ପତ୍ର ନିଯୁକ୍ତିଦାତାଙ୍କ ମାଧ୍ୟମରେ ନିକଟସ୍ଥ ଭବିଷ୍ୟନିଧି କାର୍ଯ୍ୟାଳୟରେ ଦାଖଲ କରୁଥିଲେ। ମୃତ୍ୟୁକାଳୀନ ଭବିଷ୍ୟନିଧି ପାଣ୍ଠି ସାମାଧାନ ପାଇଁ ଏହା ଏକ ଗୁରୁତ୍ୱପୂର୍ଣ୍ଣ ଦସ୍ତାବିଜ ଅଟେ। ଏହି ଅନଲାଇନ ସେବା ଦ୍ୱାରା ଏହାର ସଦସ୍ୟମାନେ ଘରେ ବସି ସ୍ୱାଧୀନ ଭାବେ ନିଜର ମନୋନୟନ ପତ୍ର ଦାଖଲ କରିପାରିବେ ବୋଲି ଭବିଷ୍ୟନିଧି କର୍ମଚାରୀ ସଙ୍ଗଠନ ପକ୍ଷରୁ କୁହାଯାଇଛି।

ଫୁଚର୍‌ସତ୍

ମହିଳାଙ୍କ ଦ୍ୱୀପ କିହ୍ନୁ

ଚିଲିନ୍: ପୃଥିବୀରେ ଏପରି ଏକ ସ୍ଥାନ ଅଛି, ଯେଉଁଠାରେ ଜନସଂଖ୍ୟାର ପ୍ରାୟ ୯୦ ପ୍ରତିଶତର ଅଧିକ ହେଉଛନ୍ତି ମହିଳା। ଇଷ୍ଟୋନିଆ ଦେଶରେ କିହ୍ନୁ ନାମକ ଏକ ଦ୍ୱୀପ ରହିଛି। ଏହି ଦ୍ୱୀପରେ ମାତ୍ର ୩୦୦ ଲୋକ ଅଛନ୍ତି। ସେମାନଙ୍କ ମଧ୍ୟରୁ ଅଧିକାଂଶ ମହିଳା। ସୂଚନା ଅନୁଯାୟୀ, କିହନୁ ଦ୍ୱୀପରେ ରହୁଥିବା ପୁରୁଷମାନେ ଇଷ୍ଟୋନିଆରେ କାମ କରିବାକୁ ଯାଆନ୍ତି। ତେଣୁ, ଦ୍ୱୀପରେ କେବଳ ମହିଳାମାନେ ରହିଥାନ୍ତି। ଏହି ସମଗ୍ର ଦ୍ୱୀପର ଦାୟିତ୍ୱ ମହିଳାମାନଙ୍କ

କାନ୍ଧରେ ଥାଏ। ମହିଳାମାନେ ନୃତ୍ୟ, ଗୀତ ଗାଇ ଟଙ୍କା ରୋଜଗାର କରନ୍ତି। କୁହାଯାଏ, ପୂର୍ବରୁ କେବଳ ଅପରାଧୀ ତଥା ଦେଶାନ୍ତର ଦଣ୍ଡର ସମ୍ମୁଖୀନ ହେଉଥିବା ଲୋକମାନେ ଏହି ଦ୍ୱୀପରେ ରହୁଥିଲେ। ପରେ ଦ୍ୱୀପଟି ପ୍ରାୟ ୫୦ ବର୍ଷ ଧରି ସୋଭିଏଟ୍ ୟୁନିଅନ ଦ୍ୱାରା ଦଖଲ କରାଯାଇଥିଲା। ପରେ ସେଠାରେ ମହିଳାଙ୍କ ପ୍ରାଧାନ୍ୟ ବଢ଼ିଥିଲା।

ଥଣ୍ଡା ରଖିବ ସିଲ୍କ

ନୂଆଦିଲ୍ଲୀ: ଖରାଦିନେ ଟିକିଏ ଥଣ୍ଡା ପବନ ପାଇବା ପାଇଁ ଲୋକେ କୁଲର ଏସି ଆଦି ବ୍ୟବହାର କରିଥା'ନ୍ତି। ମାତ୍ର ବୈଜ୍ଞାନିକମାନେ ଏବେ ଏଭଳି ଏକ କପଡ଼ା ତିଆରି କରିଛନ୍ତି, ଯାହାକୁ ପିନ୍ଧିଲେ ଆପେ ଆପେ ଶରୀରକୁ ଥଣ୍ଡା ପବନ ମିଳିବ। ଏଭଳି ସ୍ୱତନ୍ତ୍ର ଧରଣର ସିଲ୍କ କପଡ଼ା ତିଆରି କରିଛନ୍ତି ଜାପାନ ଓ ଚାଇନାର ବୈଜ୍ଞାନିକମାନେ। ଶରୀରକୁ ଥଣ୍ଡା ରଖି ପାରୁଥିବା ଭଳି ଏକ ବିଶେଷ ପ୍ରକାରର ସିଲ୍କ କପଡ଼ାକୁ ଜାପାନର ଷ୍ଟାନ୍‌ଫୋର୍ଡ ୟୁନିଭର୍ସିଟିର ବୈଜ୍ଞାନିକ ଓ ଚାଇନାର ନାନଜିଙ୍ଗ ୟୁନିଭର୍ସିଟିର ବୈଜ୍ଞାନିକମାନେ ମିଳିତଭାବେ ତିଆରି କରିଛନ୍ତି। ଗରମ ଦିନେ ବାହାରକୁ ଯିବା ସମୟରେ ଏହି କପଡ଼ା ସହାୟକ ହୋଇପାରିବ ବୋଲି ବୈଜ୍ଞାନିକମାନେ କହିଛନ୍ତି। ରିସର୍ଚ୍ଚ ଅନୁସାରେ ଏହି କପଡ଼ା ସୂର୍ଯ୍ୟକିରଣକୁ ଖୁବ୍ କମ୍ ପରିମାଣରେ ଅବଶୋଷିତ

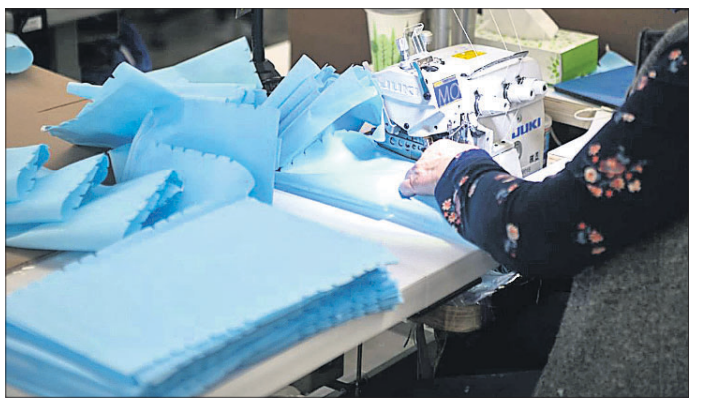

କରିବ, ତେଣୁ ତାହା ଶରୀରକୁ ଅଧିକ ଥଣ୍ଡା ପବନ ପ୍ରଦାନ କରିପାରିବ। ଏହି କପଡ଼ାକୁ ବୈଜ୍ଞାନିକମାନେ ପରୀକ୍ଷା କରି ଦେଖି ସାରିଛନ୍ତି। ତେଣୁ ବିଶ୍ୱରେ ପ୍ରଥମ ଥର ପାଇଁ ଏଭଳି ଏକ ସିଲ୍କ କପଡ଼ା ତିଆରି ହୋଇଛି ବୋଲି ବୈଜ୍ଞାନିକମାନେ ଦାବି କରିଛନ୍ତି। ରିସର୍ଚ୍ଚରେ କୁହାଯାଇଛି ଯେ, ଏହି କପଡ଼ାରେ ଆଲୁମିନିୟମ୍ ଅକସାଇଡ୍‌ର ନାନୋପାର୍ଟିକଲ ମିଶାଯାଇଛି। ତେଣୁ ଏହା ଇଫ୍ରାରେଡ୍, ଭିଜିବୁଲ ଏବଂ ଅଲଟ୍ରାଭାଓଲେଟ୍ କିରଣକୁ ଶରୀରଠାରୁ ଦୂରେଇ ରଖିଥାଏ। ୪୦ ଡିଗ୍ରୀ ସେଲସିଅସ୍ ତାପମାତ୍ରାରେ ୩୨ ଡିଗ୍ରୀ ଭଳି ଅନୁଭବ ହେବ।

ପୋଷାକ ପାହାଡ଼

ସାଣ୍ଟିଆଗୋ: ଚିଲି ଦେଶ ଏହାର ସୁନ୍ଦର ପାହାଡ଼ ପାଇଁ ଜଣାଶୁଣା। ଏହି ଦେଶରେ ୨୦ ହଜାର ଫୁଟରୁ ଅଧିକ ଉଚ୍ଚର ୨୦ଟି ପାହାଡ଼ ରହିଛି। ମାତ୍ର ଚିଲିର ଆଟାକାମା ମରୁଭୂମିରେ ଏକ ପାହାଡ଼ ରହିଛି, ଯାହା ପୋଷାକ ଏବଂ ଜୋତାର। ଏହି ପାହାଡ଼ରେ ସ୍ୱେଟରଠାରୁ ଆରମ୍ଭ କରି ସ୍କାଇ ବୁଟ ପର୍ଯ୍ୟନ୍ତ ଅଳିଆ ଆବର୍ଜନାରେ ଗଦା ହୋଇଥାଏ। ଏଠାରେ ପକାଯାଇଥିବା ପୋଷାକର ପାହାଡ଼ ପ୍ରତିବର୍ଷ ଅତି କମ୍‌ରେ ୩୯ ହଜାର ଟନ ବୃଦ୍ଧି ପାଉଛି। ଦ୍ରୁତ ଗତିରେ ବଢୁଥିବା ଫ୍ୟାଶନ ଇଣ୍ଡଷ୍ଟ୍ରି ଯୋଗୁ ପ୍ରଦୂଷଣ ମଧ୍ୟ ବୃଦ୍ଧି ପାଉଛି। ଏହି ପୋଷାକଗୁଡ଼ିକୁ ଖାଲିସ୍ଥାନରେ ଗଦାଇ ଦିଆଯିବା ପରେ ସେଗୁଡ଼ିକ ପରିବେଶ ପ୍ରତି କ୍ଷତି ପହଞ୍ଚାଇଥାନ୍ତି। ଏହାର ରାସାୟନିକ ପଦାର୍ଥ ବାୟୁ ଏବଂ ଭୂତଳ ଜଳରେ ପହଞ୍ଚି ଏହାକୁ ଅପରିଷ୍କାର କରିଥାଏ। ଚିଲିରେ ଦୀର୍ଘଦିନରୁ ବିକ୍ରି

ହୋଇ ନ ଥିବା ପୋଷାକ ପାଇଁ ଏକ ହବ ହୋଇଆସୁଛି। ଏହି ପୋଷାକ ଚାଇନା ଏବଂ ବାଂଲାଦେଶରେ ତିଆରି କରାଯାଇଥାଏ। ପ୍ରତିବର୍ଷ ପ୍ରାୟ ୩୯୦୦୦ ଟନ କପଡା ଉତ୍ତର ଚିଲିର ଅଲ୍ଟୋ ହୋସ୍ପିସିଓ ଅଞ୍ଚଳର ଇକ୍ୱିକ ବନ୍ଦରକୁ ପଠାଯାଏ, ଯେଉଁଠାରେ ଏହି ପୋଷାକକୁ ବ୍ୟବସାୟୀମାନେ କିଣିଥାନ୍ତି। କିଛି ଲୋକ ସେମାନଙ୍କ ପରିବାର ପାଇଁ ପୋଷାକ ନେବାକୁ ଏଠାକୁ ଆସିଥାନ୍ତି।

CLASSIFIED DISPLAY
MORE SPACE • SAME PRICE

Tariff	For Single Day		For 7 Days		For 15 Days		For 30 days	
	ଇଞ୍ଚ	ପ୍ରତି ଇଞ୍ଚ	ଇଞ୍ଚ	ପ୍ରତି ଇଞ୍ଚ	ଇଞ୍ଚ	ପ୍ରତି ଇଞ୍ଚ	ଇଞ୍ଚ	ପ୍ରତି ଇଞ୍ଚ
	1,500.00	2,000.00	6,000.00	12,000.00	12,000.00	25,000.00	20,000.00	40,000.00

GST 5%

କେମିତି ମଦ ଛାଡିବେ

ନିଶାସକ୍ତ ବ୍ୟକ୍ତିଙ୍କୁ ନଆଣି ଓ ନଜଣାଇ ସମୟ ପୂର୍ବାହ୍ନ ୧୦ଘଟିକାରୁ ଅପରାହ୍ନ ୨ ଘଟିକା ପର୍ଯ୍ୟନ୍ତ ବାଲେଶ୍ୱର - ପ୍ରତ୍ୟେକ ମାସ ୧ ଓ ୧୫, ହୋଟେଲ କଳିଙ୍ଗ, ଷ୍ଟେସନ ଗୋଲେଇ, ଭଦ୍ରକ - ୨ ଓ ୧୬, ହୋଟେଲ ବ୍ଲୁଭାଇନ, ରାଜଘାଟ ଛକ, ଯାଜପୁର- ୩ ଓ ୧୭, ହୋଟେଲ ଭିମ୍

Beyond Mobilityର ଟେକ୍‌ନୋଲୋଜି ତାହାର ହୃଦୟରେ ଅଛି

ଭବିଷ୍ୟତର ହାଇପରକନେକ୍‌ଟେଡ୍ ଅଟୋମୋବାଇଲଗୁଡ଼ିକରେ ଯେ କେବଳ ଅତ୍ୟାଧୁନିକ ଟେକ୍‌ନୋଲୋଜି ରହିବ ତାହା ନୁହେଁ ବରଂ ଅନ୍ତର୍ନିହିତ ବୈଶିଷ୍ଟ୍ୟଗୁଡ଼ିକ ମଧ୍ୟ ପ୍ରତ୍ୟେକ ମୁହୂର୍ତ୍ତରେ ଗୁଣାତ୍ମକ ସମୟ ଯୋଗ କରି ଆପଣ ଜୀବନକୁ ବହୁ ସମୃଦ୍ଧ କରିବ । ଭବିଷ୍ୟତର ଆମର ଦୃଷ୍ଟିକୋଣରେ, ଏହି ସବୁ ଏକ ଉନ୍ନତ ମାଲିକାନା ଅଭିଜ୍ଞତା ପାଇଁ ତୁମର ଜୀବନଶୈଳୀ ପସନ୍ଦକୁ ଏକତ୍ର କରିବ ।

ସସ୍‌ଟେନେବିଲିଟ ଭବିଷ୍ୟତର ଚାବିକାଠି

ଏ ଦୁନିଆରେ ଆମେ ଏକା ନୁହେଁ । ମାନବିକତା ପାଇଁ ଅଗ୍ରଗତି ସସ୍‌ଟେନେବିଲିଟି ଉପରେ ନିର୍ଭର କରେ । ଆମେ କିପରି ଆମର ଉତ୍ସଗୁଡ଼ିକ ବ୍ୟବହାର କରିବୁ ତାହା ଆମ ଭବିଷ୍ୟତର ତାଲିକା । ତେଣୁ ଆମର ଅନୁକୂଳ ଦୃଷ୍ଟିକୋଣ ଅନୁସାରେ ଆମେ ବିଶ୍ୱକୁ ଏକ ଉନ୍ନତ ସ୍ଥାନରେ ରଖିବାରେ ଆମର ଭୂମିକା ଗ୍ରହଣ କରିବାକୁ ଆମେ ସଙ୍କଳ୍ପବଦ୍ଧ । ଆମେ ସମସ୍ତଙ୍କ ପାଇଁ ସସ୍‌ଟେନେବୁଲ୍ ସଲ୍ୟୁସନ୍ ସୃଷ୍ଟି କରିବାକୁ ପ୍ରତିଜ୍ଞାବଦ୍ଧ ।

ସ୍ୱଚ୍ଛ ଏନର୍ଜୀ ଆମକୁ ନୂତନ ଲକ୍ଷ୍ୟସ୍ଥଳକୁ ଗତି କରାଏ

ସ୍ୱଚ୍ଛ ଗତିଶୀଳତାକୁ କଳ୍ପନା କରନ୍ତୁ ଯାହାକି କୌଣସି ଛାପ ଛାଡ଼ି ଯାଇ ନଥାଏ ତଥାପି ଭବିଷ୍ୟତ ପିଢୀ ପାଇଁ ପ୍ଲାନେଟ୍‌କୁ ପୁନଃ ସ୍ଥାପନ କରିବା ପାଇଁ ଅଧିକ ମାଇଲ୍ ଯିବାକୁ ପଡ଼ିଯାଏ । ଭାବନ୍ତୁ ଭବିଷ୍ୟତ ଯାହା ସମସ୍ତଙ୍କ ପାଇଁ ଉନ୍ନତି କରିବା ଏବଂ ସମୃଦ୍ଧ ହେବା ପାଇଁ ନିରାପଦ ଅଟେ । ଗତିଶୀଳତା ସଲ୍ୟୁସନ୍ ସୃଷ୍ଟି କରିବା ପାଇଁ ଆମେ କୌଣସି କାମ ବାକି ରଖି ନାହିଁ ଯାହା ଏହି ପରିବେଶ ଭିତରେ ରହିଛି । Hyundai ପାଇଁ, ଏହା ହେଉଛି Beyond Mobility ଯିବାର ପ୍ରକୃତ ମହତ୍ତ୍ୱ ।

ଇନୋଭେସନ୍‌ସ୍ ଚୟନର ଏକ ନୂତନ ଯୁଗ ପସନ୍ଦ କରେ

ବିଶ୍ୱର ଏକ ଅଗ୍ରଣୀ ଅଟୋମେକର ଠାରୁ ଆରମ୍ଭ କରି ସବୁଠାରୁ ଅଭିନବ ସଂଯୋଜିତ ମୋବିଲିଟି ସଲ୍ୟୁସନ୍ ପ୍ରଦାନକାରୀ ପର୍ଯ୍ୟନ୍ତ, ଆମେ Beyond Mobilityକୁ ପସନ୍ଦ କରୁଛୁ । ଆମେ ଏକ ଅଭିନବ ଇକୋସିଷ୍ଟମ୍ ଆଡ଼କୁ ବିକାଶ କରୁଛୁ ଯାହା ସଂପୃକ୍ତ ଟେକ୍‌ନୋଲୋଜି, ଟ୍ରାନ୍‌ସମିଶନ୍‌ର ଚୟନ, କନ୍‌ଭିନିଏନ୍‌ସ୍ ଟୁ ଓନ୍ ଏବଂ ଜୀବନଶୈଳୀ ସଦସ୍ୟତା ଅଫର୍ କରିଥାଏ ।

Hyundai is in progress to achieve carbon neutrality by 2045.

Hyundai Beyond Mobility ଆରମ୍ଭ କରିଛି

bluelink

89% Renewable energy usage at plant*

100% Waste water recycling at plant*

Hyundai Mobility Membership

Hyundai Click to Buy

"Beyond Mobility" Scan to know more

HYUNDAI

*Terms & Conditions apply. Visit your nearest Hyundai dealership for more details. Hyundai urges you to follow traffic rules – these are meant to keep you safe on roads.

INNOCEAN-034/21 ORI

ପୃଷ୍ଠା-୮+୮

ଧରିତ୍ରୀ
DHARITRI

ସମ୍ବଲପୁର, ସୋମବାର, ନଭେମ୍ବର ୧୫/୨୦୨୧ (୮+୮=୧୬ ପୃଷ୍ଠା) Sambalpur, Monday, November 15/2021 | ପୃଷ୍ଠା-୧

ସିଡ୍‌ନୀ ଥଣ୍ଡର ଦଳକୁ ଜିତାଇଲେ ମନ୍ଧାନା

ଓମେନ୍ସ ବିଗ୍ ବାଶ୍ ଲିଗ୍‌ରେ ଭାରତର ସ୍ମୃତି ମନ୍ଧାନା ଆକର୍ଷଣୀୟ ବ୍ୟାଟିଂ କରି ତାଙ୍କ ସିଡ୍‌ନୀ ଥଣ୍ଡର ଦଳକୁ ଜିତାଇଛନ୍ତି।

୦୮ ୦୬

ବିଗ୍‌ବସ୍‌କୁ ଫେରିବେନି ରାକେଶ

ସ୍ୱାସ୍ଥ୍ୟଗତ କାରଣରୁ ଅଭିନେତା ରାକେଶ ବାପତ ରିଅଲିଟି ଶୋ' ବିଗ୍‌ବସ୍-୧୫ ଛାଡ଼ିଛନ୍ତି।

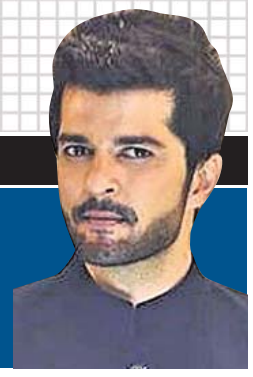

ଅଷ୍ଟ୍ରେଲିଆ ନୂଆ ଚାମ୍ପିୟନ

ଦୁବାଇ, ୧୪।୧୧

ଟି୨୦ କ୍ରିକେଟ ବିଶ୍ୱକପରେ ନୂଆ ଚାମ୍ପିୟନ ହୋଇଛି ଅଷ୍ଟ୍ରେଲିଆ। ରବିବାର ଅନୁଷ୍ଠିତ ଫାଇନାଲରେ ଏହି ଦଳ ନ୍ୟୁଜିଲାଣ୍ଡକୁ ୮ ଉଇକେଟରେ ପରାସ୍ତ କରିଛି। ନ୍ୟୁଜିଲାଣ୍ଡ ୨୦ ଓଭରରେ ୪ ଉଇକେଟ ହରାଇ ୧୭୨ ରନ କରିଥିଲା। ଜବାବରେ ଅଷ୍ଟ୍ରେଲିଆ ୧୮.୫ ଓଭରରେ ୨ ଉଇକେଟ ହରାଇ ୧୭୩ ରନ ସଂଗ୍ରହ କରି ନେଇଥିଲା। ପୂର୍ବରୁ ଅଷ୍ଟ୍ରେଲିଆ ୨୦୦୭ ଓ ୨୦୧୨ରେ

ଟି୨୦ ବିଶ୍ୱକପ ଫାଇନାଲ

ସେମିଫାଇନାଲରୁ ବିଦାୟ ନେଇଥିଲା। ମାତ୍ର ଏଥର ଦଳ ପ୍ରଥମଥରପାଇଁ ଟାଇଟଲର ସ୍ୱାଦ ଚାଖିଛି। ଅନ୍ୟ ପକ୍ଷରେ ୨୦୦୭ ଓ ୨୦୧୬ରେ ସେମିଫାଇନାଲରୁ ବିଦାୟ ନେଇଥିବା ନ୍ୟୁଜିଲାଣ୍ଡ ଏଥର ରନର୍ସଅପ୍‌ରେ ସନ୍ତୁଷ୍ଟ ହୋଇଛି।

୧୭୩ ବିଜୟ ଲକ୍ଷ୍ୟର ପିଛା କରି ଅଷ୍ଟ୍ରେଲିଆ ମାତ୍ର ୧୫ ରନରେ ଅଧିନାୟକ ଆରୋନ ଫିଞ୍ଚ(୫ ରନ)ଙ୍କ ଉଇକେଟ ହରାଇ ପ୍ରାରମ୍ଭିକ ଝଟ୍‌କା ଖାଇଥିଲା। ତେବେ ଏହା ଦଳର ବିଜୟରେ ବିଶେଷ ଫରକ ପକାଇ ନ ଥିଲା। ଡେଭିଡ ୱାର୍ନର ଓ ମିଚେଲ ମାର୍ଶ ଦ୍ୱିତୀୟ ଉଇକେଟରେ ୫୯ ବଲ୍‌ରୁ ୯୨ ରନର ଭାଗୀଦାରି ଗଢ଼ି ଦଳର ବିଜୟ ପାଇଁ ପଥ ପରିଷ୍କାର କରିଥିଲେ। ଦଳୀୟ ସ୍କୋର ୧୨.୨ ଓଭରରେ ୧୦୭ରେ ପହଞ୍ଚିଥିବାବେଳେ ୱାର୍ନର ବ୍ୟକ୍ତିଗତ ୫୩ (୩୮ ବଲ, ୪ ଚୌକା, ୩ ଛକା) ରନ କରି ଟ୍ରେଣ୍ଟ ☞ପୃଷ୍ଠା-୬

ମ୍ୟାଚ୍ ବିଜୟୀ ଇନିଂସ ଅବସରରେ ଅଷ୍ଟ୍ରେଲିଆର ମିଚେଲ ମାର୍ଶ।

ଖର୍ଚ୍ଚ ହେଉଛି, ଦୁର୍ଘଟଣା କମୁନି

ପୂର୍ବ ବର୍ଷ ତୁଳନାରେ ୨୦.୩୪% ବଢ଼ିଛି

ଭୁବନେଶ୍ୱର, ୧୪।୧୧(ବ୍ୟୁରୋ)

ରାଜ୍ୟରେ ଦୁର୍ଘଟଣାଜନିତ ମୃତ୍ୟୁକୁ ରୋକିବା ଲାଗି ବିଭିନ୍ନ ସମୟରେ ସରକାର ନୂଆ ନୂଆ ଯୋଜନା ପ୍ରସ୍ତୁତ କରୁଛନ୍ତି। ହେଲେ ଦୁର୍ଘଟଣା ବଢୁଥିବାରୁ ସେଗୁଡ଼ିକ କିଛି କାମ ଦେଉନାହିଁ। ସରକାର ପ୍ରସ୍ତୁତ କରୁଥିବା ଯୋଜନାଗୁଡ଼ିକ କେବଳ କାଗଜ କଲମରେ ସୀମିତ ରହିଯାଉଛି। ଏଥିପାଇଁ ଗୃହ, ସ୍ୱାସ୍ଥ୍ୟ ଏବଂ ପରିବହନ ବିଭାଗ ବିପୁଳ ପରିମାଣର ଅର୍ଥ ଖର୍ଚ୍ଚ କରୁଥିଲେ ମଧ୍ୟ ମୂଳ ଲକ୍ଷ୍ୟ ସାଧିତ ହୋଇପାରୁ ନାହିଁ। ଏପରି କି ଏଥିପାଇଁ ମୋଟ କେତେ ଟଙ୍କା ଏହି ୩ ବିଭାଗ ଖର୍ଚ୍ଚ କରୁଛନ୍ତି, ତା'ର ମଧ୍ୟ ଠିକ୍ ହିସାବ ସରକାରଙ୍କ ପାଖରେ ରହୁ ନ ଥିବା ପରିବହନ ବିଭାଗର ଜଣେ ବରିଷ୍ଠ ଅଧିକାରୀ ସୂଚନା ଦେଇଛନ୍ତି। ୨୦୧୯ ଅଗଷ୍ଟରେ ଦେଶରେ ନୂତନ ମୋଟର ଯାନ ଆଇନ ଲାଗୁ ହେବାର ୪ ମାସ ଅର୍ଥାତ୍ ସେପ୍ଟେମ୍ବର, ଅକ୍ଟୋବର, ନଭେମ୍ବର ଏବଂ ଡିସେମ୍ବରରେ ୨୦ ପ୍ରତିଶତ ଦୁର୍ଘଟଣାଜନିତ ମୃତ୍ୟୁ ହ୍ରାସ ପାଇଥିଲା। କାରଣ ଏହି ସମୟରେ ଲୋକମାନେ ଜରିମାନା ଆଦାୟକୁ ଦେଖି ଡରି ଯାଇଥିଲେ। ହେଲେ ଏହା ପରଠାରୁ ରାଜ୍ୟରେ ପୂର୍ବାପେକ୍ଷା ଦୁର୍ଘଟଣା ବଢ଼ିବାରେ ଲାଗିଛି।

- ବିନା ହେଲ୍‌ମେଟରେ ଯାଇଛି ୪୨ ଏବଂ ଦ୍ରୁତ ଗତିରେ ୭୦% ମୃତ୍ୟୁ
- କାମ ଦେଉନି ସଡ଼କ ସୁରକ୍ଷା ଲକ୍ଷ୍ୟ

ତଥ୍ୟ ଅନୁଯାୟୀ ୨୦୨୦ ଜାନୁୟାରୀରୁ ଅଗଷ୍ଟ ମଧ୍ୟରେ ଦୁର୍ଘଟଣାଜନିତ ମୃତ୍ୟୁ ସଂଖ୍ୟା ୨,୭୫୮ ଥିଲା। ୨୦୨୧ରେ ଏହି ସମୟ ମଧ୍ୟରେ ଏହା ୩,୩୧୯ରେ ପହଞ୍ଚିଛି। ଅର୍ଥାତ୍ ଗତବର୍ଷ ଅପେକ୍ଷା ଏବର୍ଷ ସମାନ ସମୟରେ ୫୬୧ ଅଧିକ ଲୋକ ଦୁର୍ଘଟଣାରେ ମୃତ୍ୟୁବରଣ କରିଛନ୍ତି। ଯାହା ୨୦୨୦ ତୁଳନାରେ ୨୦.୩୪% ଅଧିକ। କେନ୍ଦୁଝର ଜିଲାରେ ଗତବର୍ଷ ଦୁର୍ଘଟଣାରେ ୨୦୭ଜଣ ଆଖିବୁଜିଥିବା ବେଳେ ଏବର୍ଷ ସେଠାରେ ସଂଖ୍ୟା ବଢି ୨୨୧ରେ ପହଞ୍ଚିଛି। ସେହିପରି ଗଞ୍ଜାମ, ମୟୂରଭଞ୍ଜ ଏବଂ ଯାଜପୁର ଜିଲାରେ ମଧ୍ୟ ଗତବର୍ଷ ଅପେକ୍ଷା ମୃତ୍ୟୁ ସଂଖ୍ୟା ବୃଦ୍ଧି ପାଇଛି। ସମାନଭାବେ ପ୍ରତ୍ୟେକ ଜିଲାରେ ଦୁର୍ଘଟଣାଜନିତ ମୃତ୍ୟୁ ସଂଖ୍ୟା ବଢିଥିବା ଲକ୍ଷ୍ୟ କରାଯାଇଛି। ଏତେସବୁ ସତ୍ତ୍ୱେ ସରକାର ପାଳନ କରୁଥିବା ସଡ଼କ ସୁରକ୍ଷା ଅଭିଯାନ ବିଫଳ ବୋଲି ବିଭାଗୀୟ ଅଧିକାରୀଙ୍କ ମୁହଁରୁ ଶୁଣିବାକୁ ମିଳୁଛି।

ସୂଚନା ମୁତାବକ, ସରକାରଙ୍କ ପାଖରେ ରାଜ୍ୟରେ ଯେତିକି ଏନ୍‌ଫୋର୍ସମେଣ୍ଟ ସ୍କ୍ୱାଡ୍ ରହିବା କଥା ସେହି ପରିମାଣରେ ନାହାନ୍ତି। ଯେଉଁଥିଲାଗି ଭୁବନେଶ୍ୱର ଏବଂ କଟକକୁ ଛାଡ଼ିଦେଲେ ଆଉ କେଉଁଠି ନୂଆ ମୋଟର ଯାନ ଆଇନକୁ ଠିକ୍‌ରେ ପାଳନ କରାଯାଉନାହିଁ। କେବଳ ରାଜଧାନୀ ଭିତରେ ହେଲ୍‌ମେଟ୍ ଚେକିଂ ଆଦି କରି ସରକାର ଚୁପ୍ ବସୁଛନ୍ତି। ବିନା ହେଲ୍‌ମେଟ୍‌ରେ ଗାଡ଼ି ଚଳାଇ ୪୨ପ୍ରତିଶତ ଲୋକଙ୍କ ଜୀବନ ଯାଉଛି। ଆଇଏସ୍‌ଆଇ ଲୋଗୋଯୁକ୍ତ ହେଲ୍‌ମେଟ୍ ମଧ୍ୟ ଲୋକମାନେ ବ୍ୟବହାର କରୁନାହାନ୍ତି। ଅନ୍ୟ ଜିଲାରେ ଲାଗୁ ☞ପୃଷ୍ଠା-୬

୧୯ ଯାଏ ଲଘୁଚାପ ବର୍ଷା

ଭୁବନେଶ୍ୱର, ୧୪।୧୧(ବ୍ୟୁରୋ): ଲଘୁଚାପ ପ୍ରଭାବରେ ରାଜ୍ୟରେ ୧୯ ତାରିଖ ଯାଏ ବର୍ଷା ସମ୍ଭାବନା ରହିଛି। ଏ ନେଇ ଭୁବନେଶ୍ୱର ଆଞ୍ଚଳିକ ପାଣିପାଗ କେନ୍ଦ୍ରର ପାଣିପାଗ ବିଜ୍ଞାନୀ ଉମାଶଙ୍କର ଦାସ କହିଛନ୍ତି, ରବିବାର ଏହି ଲଘୁଚାପ ସାମାନ୍ୟ ପଶ୍ଚିମ-ଉତ୍ତର ଓ ପଶ୍ଚିମ ଦିଗରେ ଗତି କରି କେନ୍ଦ୍ରୀୟ ଆଣ୍ଡାମାନ ସାଗରରେ ସକ୍ରିୟ ରହିଛି। ଏହାସହିତ ଜଡ଼ିତ ଘୂର୍ଣ୍ଣିବଳୟ ୫.୮ କି.ମି. ପର୍ଯ୍ୟନ୍ତ ବ୍ୟାପିଛି। ଆସନ୍ତା ୨୪ ଘଣ୍ଟାରେ ଏହା ପଶ୍ଚିମ-ଉତ୍ତର ଓ ପଶ୍ଚିମ ଦିଗରେ ଗତି କରିବ ଏବଂ ଉତ୍ତର ଆଣ୍ଡାମାନ ସାଗର ଏବଂ ଦକ୍ଷିଣ-ପୂର୍ବ ଆଣ୍ଡାମାନ ସାଗରରେ ପହଞ୍ଚିଲା ବେଳକୁ ଏକ ସ୍ପଷ୍ଟ ଲଘୁଚାପ କ୍ଷେତ୍ରରେ ପରିଣତ ହେବ। ୧୭ ତାରିଖବେଳକୁ ଏହା ପୂର୍ବ-କେନ୍ଦ୍ରୀୟ ବଙ୍ଗୋପସାଗର ଅତିକ୍ରମ କରି ଯେତେବେଳେ ପଶ୍ଚିମ-କେନ୍ଦ୍ର ବଙ୍ଗୋପସାଗରରେ ପହଞ୍ଚିବ, ସେତେବେଳେ ଏହା ଅବପାତର ରୂପ ନେବ। ୧୮ ତାରିଖରେ ଏହା ଆନ୍ଧ୍ର ଉପକୂଳରେ ପହଞ୍ଚିବାର ସମ୍ଭାବନା ରହିଥିବାବେଳେ ପ୍ରଭାବରେ ୧୭ ଓ ୧୮ ତାରିଖରେ ଦକ୍ଷିଣ ଓଡ଼ିଶାରେ ପ୍ରବଳ ବର୍ଷା ହେବ। ବର୍ତ୍ତମାନ ଉତ୍ତର ଓଡ଼ିଶାର କିଛି ଜିଲାର ଅନେକ ସ୍ଥାନରେ ସ୍ୱଳ୍ପରୁ ମଧ୍ୟମ ଧରଣର ବର୍ଷା ହେଉଛି। ୧୭ରେ ଗଞ୍ଜାମ ଓ ଗଜପତି, ୧୮ରେ ଗଞ୍ଜାମ, ଗଜପତି, ରାୟଗଡ଼ା, କୋରାପୁଟ ☞ପୃଷ୍ଠା-୬

୨ବଙ୍ଗାଳି, ଗୋବିନ୍ଦଙ୍କ ୬ ମୋବାଇଲକୁ ନେଇ ଚର୍ଚ୍ଚା

ମମିତା ମେହେର ହତ୍ୟା ଘଟଣା

ଭବାନୀପାଟଣା, ୧୪।୧୧(ସ୍ୱ.ପ୍ର.)

ଘରୋଇ ସ୍କୁଲ ଅଧ୍ୟକ୍ଷା ମମିତା ମେହେର ହତ୍ୟା ଘଟଣାରେ ଦିନକୁ ଦିନ ନୂଆ ନୂଆ ତଥ୍ୟ ସାମ୍ନାକୁ ଆସୁଛି। ଏହି ଘଟଣାରେ ୨ ବଙ୍ଗାଳି ବ୍ୟକ୍ତି ଓ ଗୋବିନ୍ଦଙ୍କ ୬ଟି ମୋବାଇଲ ଥିବା ଜଣାପଡ଼ିଛି। ସିଆରପିସିର ଦଫା ୧୬୪ରେ ମାଜିଷ୍ଟ୍ରେଟଙ୍କ ନିକଟରେ ୧୦ ଜଣଙ୍କ ବୟାନ ରେକର୍ଡ କରାଯାଇଥିବାବେଳେ ସେମାନଙ୍କ ମଧ୍ୟରେ ୨ଜଣ ବଙ୍ଗାଳି ଯୁବକ ରହିଥିବା ସୂଚନା ମିଳିଛି। ତେବେ କିଏ ଏହି ୨ ବଙ୍ଗାଳି ଯୁବକ ଓ ମମିତା ମେହେର ହତ୍ୟା ଘଟଣାରେ ଏମାନଙ୍କ ସମ୍ପର୍କ କ'ଣ ତାହା ଏବେ ବି ସ୍ପଷ୍ଟ ହୋଇନାହିଁ। ସେମାନଙ୍କଠାରୁ ପୋଲିସ କ'ଣ

ତଥ୍ୟ ପାଇଛି ତାହା ମଧ୍ୟ ଜଣାପଡ଼ି ନାହିଁ। ସେହିପରି ୧୦୦ରୁ ଊର୍ଦ୍ଧ୍ୱ ଜଣଙ୍କ ୧୬୧ରେ ବୟାନ କରାଯାଇଛି ବୋଲି ଶନିବାର ପ୍ରେସ୍‌ମିଟ୍‌ରେ ଉତ୍ତରାଞ୍ଚଳ ଡିଆଇଜି ଦୀପକ କୁମାର ସୂଚନା ଦେଇଥିଲେ। କଲେଜ ହଷ୍ଟେଲର ରୁମ୍ ନମ୍ବର ୨୦ରୁ ପୋଲିସ ଅଧିକ କିଛି ପ୍ରମାଣ ପାଇଛି, ସେନେଇ ସ୍ପଷ୍ଟ ହୋଇନାହିଁ। ଅନ୍ୟପଟେ ଅଭିଯୁକ୍ତ ଗୋବିନ୍ଦ ସାହୁ ୬ଟି ମୋବାଇଲ ବ୍ୟବହାର କରୁଥିଲେ ବୋଲି ଜଣାପଡ଼ିଛି। ସେଥିରେ ପଡ଼ିଥିବା ସମସ୍ତ ସିମ୍ ଅନ୍ୟମାନଙ୍କ ନାମରେ ରହିଥିବା ଜଣାପଡ଼ିଛି। ଗ୍ରାମର କିଛି ଲୋକ ଏବଂ ସ୍କୁଲ୍ କର୍ମଚାରୀଙ୍କ ନାମରେ ଥିବା ସିମ୍‌କୁ ଗୋବିନ୍ଦ ବ୍ୟବହାର କରୁଥିଲେ ବୋଲି ଜଣାପଡ଼ିଛି। ଯେଉଁମାନଙ୍କ ନାମରେ ସିମ୍ ରହିଛି ସେମାନଙ୍କୁ ପୋଲିସ ପଚରାଉଚରା କରୁଥିବା ଜଣାପଡ଼ିଛି।

୧୬ରୁ ନୂଆ ଢାଞ୍ଚାରେ ସିବିଏସ୍‌ଇ ପରୀକ୍ଷା

ନୂଆଦିଲ୍ଲୀ, ୧୪।୧୧(ଆଇଏଏନ୍‌ଏସ୍)

ଆସନ୍ତା ୧୬ ତାରିଖରୁ ସିବିଏସ୍‌ଇ ଦ୍ୱାଦଶ ଏବଂ ୧୭ରୁ ଦଶମ ଶ୍ରେଣୀ ପ୍ରଥମ ଅବଧି (ଫାଷ୍ଟ ଟର୍ମ) ପରୀକ୍ଷା ଅନୁଷ୍ଠିତ ହେବାକୁ ଯାଉଛି। ନୂଆ ଢାଞ୍ଚାରେ ହେବାକୁ ଥିବା ଏହି ପରୀକ୍ଷାରେ ୨୦ ଲକ୍ଷରୁ ଊର୍ଦ୍ଧ୍ୱ ପିଲା ଭାଗନେବେ। ଦ୍ୱିତୀୟ ଅବଧି ପରୀକ୍ଷା ଆସନ୍ତାବର୍ଷ ମାର୍ଚ୍ଚ-ଏପ୍ରିଲରେ ଅନୁଷ୍ଠିତ ହେବ ବୋଲି ଆଶା କରାଯାଉଛି। ସିବିଏସ୍‌ଇ ସୂଚନା ଅନୁଯାୟୀ ଏଥର ପିଲାମାନଙ୍କୁ ପ୍ରଶ୍ନପତ୍ର ପଢ଼ିବା ପାଇଁ ୧୫ ମିନିଟ ପରିବର୍ତ୍ତେ ୨୦ ମିନିଟ ସମୟ ଦିଆଯିବ। ଫାଷ୍ଟ ଟର୍ମରେ କେବଳ ମଲ୍ଟିପୁଲ୍ ଚଏସ୍ ପ୍ରଶ୍ନ ଆସିବ ଓ ଏହାର ସମାଧାନ ପାଇଁ ୯୦ ମିନିଟ ସମୟ ଦିଆଯିବ। ପ୍ରତି ପ୍ରଶ୍ନ ପାଇଁ ୪ଟି ବିକଳ୍ପ ମଧ୍ୟରୁ ପିଲା ଠିକ୍ ଉତ୍ତର ବାଛି ସେଥିରେ ଗୋଲ ବୁଲାଇବେ। ପ୍ରତ୍ୟେକ ଉତ୍ତର ପତ୍ର ସ୍କାନ୍ ହେବ, ତେଣୁ କୌଣସି ପ୍ରଶ୍ନକୁ ନ ଛାଡ଼ିବାକୁ କୁହାଯାଇଛି। ପିଲା ଉତ୍ତର ଦେବାକୁ ଚାହୁଁ ନ ଥିଲେ ମଧ୍ୟ ଯେକୌଣସି ବିକଳ୍ପରେ ଗୋଲ ବୁଲାଇବାକୁ ହେବ। ଦଶମ ପିଲାଙ୍କ ପାଇଁ ଇଣ୍ଟରନାଲ ଆସେସ୍‌ମେଣ୍ଟ ନମ୍ବରକୁ ୧୦-୧୦ ଦୁଇଭାଗରେ ବିଭକ୍ତ ☞ପୃଷ୍ଠା-୬

ଆଜିଠୁ ଖୋଲିବ ଷଷ୍ଠ, ସପ୍ତମ

ଭୁବନେଶ୍ୱର, ୧୪।୧୧(ବ୍ୟୁରୋ)

ରାଜ୍ୟରେ ସୋମବାରଠାରୁ ଷଷ୍ଠ ଓ ସପ୍ତମ ଶ୍ରେଣୀ ପିଲାଙ୍କ ପାଇଁ ସ୍କୁଲ ଖୋଲିବ। ଏହି ଦୁଇ ଶ୍ରେଣୀର ପିଲାମାନେ ଏବେ ଶ୍ରେଣୀ ଗୃହରେ ବସି ପାଠ ପଢ଼ିବେ। ସକାଳ ସାଢ଼େ ୯ଟାରୁ ଅପରାହ୍ନ ୧ଟା ପର୍ଯ୍ୟନ୍ତ କ୍ଲାସ୍ ହେବ। କିନ୍ତୁ ଏହି ସମୟ ମଧ୍ୟରେ ତିନିଘଣ୍ଟା ପାଠପଢ଼ା ହେବ। ଛାତ୍ରୀଛାତ୍ର ଉଭୟ ଅଫ୍‌ଲାଇନ୍ ଓ ଅନ୍‌ଲାଇନ୍‌ରେ ପାଠ ପଢ଼ିପାରିବେ। କିନ୍ତୁ ଏଥିପାଇଁ ଛାତ୍ରୀଛାତ୍ରଙ୍କ ଅଭିଭାବକଙ୍କଠାରୁ ପରାମର୍ଶ ଆଣିବାକୁ ପଡ଼ିବ। କାହାକୁ ଅଫ୍‌ଲାଇନ୍ ପଢ଼ିବା ପାଇଁ ବାଧ୍ୟ କରାଯିବ ନାହିଁ। ଯେଉଁମାନେ ଅଫ୍‌ଲାଇନ୍‌ରେ ପାଠ ପଢ଼ିବେ, ସେମାନଙ୍କ ପାଇଁ ଉପସ୍ଥାନ ମଧ୍ୟ ବାଧ୍ୟତାମୂଳକ ନୁହେଁ। ରାଜ୍ୟର ସମସ୍ତ ସରକାରୀ, ସରକାରୀ ଅନୁଦାନପ୍ରାପ୍ତ ଓ ଘରୋଇ ଶିକ୍ଷାନୁଷ୍ଠାନ ପାଇଁ ଏହା ଲାଗୁ ହେବ। ତେବେ କରୋନା କଟକଣାକୁ କଡ଼ାକଡ଼ି ଭାବେ ପାଳନ କରି ସ୍କୁଲ ଖୋଲିବା ପାଇଁ ବିଦ୍ୟାଳୟ ଓ ଗଣଶିକ୍ଷା ବିଭାଗ ନିର୍ଦ୍ଦେଶ ଦେଇଛି। ସେପଟେ ସ୍କୁଲ ଖୋଲିବା ସହିତ ଏହି ପିଲାଙ୍କ ପାଇଁ ହଷ୍ଟେଲ ମଧ୍ୟ ଖୋଲିବ। ହଷ୍ଟେଲରେ ଯେପରି ପିଲାମାନେ ଏକତ୍ର ହୋଇ ନ ଖାଇବେ ଓ ଶୌଚାଳୟକୁ ବାରମ୍ବାର ସାନିଟାଇଜ୍ କରିବା ଉପରେ କର୍ତ୍ତୃପକ୍ଷ ଗୁରୁତ୍ୱ ଦେବେ। ଏସ୍‌ଟି ଆଣ୍ଡ୍ ଏସ୍‌ସି, ଏସ୍‌ଏସ୍‌ଇପିଡି ବିଭାଗ ଏବଂ ଘରୋଇ ସ୍କୁଲଗୁଡ଼ିକ ପିଲାଙ୍କ ସ୍ୱାସ୍ଥ୍ୟକୁ ଗୁରୁତ୍ୱ ଦେଇ ଅତିରିକ୍ତ ଗାଇଡ୍‌ଲାଇନ ଜାରି କରିପାରିବେ ବୋଲି ପୂର୍ବରୁ ଗଣଶିକ୍ଷା ବିଭାଗ କହିଥିଲା। ଗତ ଅକ୍ଟୋବର ୧୫ରେ ବିଭାଗ ପକ୍ଷରୁ ଜାରି ଗାଇଡ୍‌ଲାଇନ୍‌କୁ ସବୁ ବିଦ୍ୟାଳୟ କଡ଼ାକଡ଼ି ଭାବେ ପାଳନ କରିବା ପାଇଁ ନିର୍ଦ୍ଦେଶ ଦିଆଯାଇଛି। ଏଥିସହିତ ରାଜ୍ୟ ସ୍ୱାସ୍ଥ୍ୟ ବିଭାଗ ଏବଂ ସ୍ୱତନ୍ତ୍ର ରିଲିଫ କମିଶନରଙ୍କ ଗାଇଡ୍‌ଲାଇନ୍‌କୁ ମଧ୍ୟ ପାଳନ କରିବା ପାଇଁ ଗଣଶିକ୍ଷା ବିଭାଗ କହିଛି।

ସୂଚନାଯୋଗ୍ୟ, କୋଭିଡ୍ ମହାମାରୀ ଯୋଗୁ ପାଖାପାଖି ଦୁଇବର୍ଷ ଧରି ସ୍କୁଲ ବନ୍ଦ ରହିଥିଲା। ଅନ୍‌ଲାଇନ୍ କ୍ଲାସ୍ ବ୍ୟବସ୍ଥା ହୋଇଥିଲେ ମଧ୍ୟ ସ୍ମାର୍ଟ ଫୋନ୍‌ର ଅଭାବ ଓ ନେଟ୍‌ୱର୍କ ନ ଥିବା ଯୋଗୁ ସବୁ ପିଲା ଏହାର ସୁଯୋଗ ପାଇ ପାରୁ ନ ଥିଲେ। ତେବେ କରୋନା ସ୍ଥିତିରେ ସୁଧାର ଆସିବା ପରେ ପର୍ଯ୍ୟାୟକ୍ରମେ ରାଜ୍ୟ ସରକାର ସ୍କୁଲ ଖୋଲିବା ଆରମ୍ଭ କହିଛନ୍ତି। ପ୍ରଥମେ ନବମ, ଦଶମ ଓ ଦ୍ୱାଦଶ ଶ୍ରେଣୀ ଖୋଲା ଯାଇଥିଲା। ଅକ୍ଟୋବର ୨୧ରୁ ଏକାଦଶ ଏବଂ ୨୫ରୁ ଅଷ୍ଟମ ଶ୍ରେଣୀ ଖୋଲିଥିଲା।

ସିବିଆଇ, ଇଡି ମୁଖ୍ୟଙ୍କ କାର୍ଯ୍ୟକାଳ ୫ ବର୍ଷ ବଢ଼ିଲା

ଅଧ୍ୟାଦେଶ ଆଣିଲା କେନ୍ଦ୍ର

ନୂଆଦିଲ୍ଲୀ, ୧୪।୧୧

କେନ୍ଦ୍ରୀୟ ତଦନ୍ତ ବ୍ୟୁରୋ (ସିବିଆଇ) ଏବଂ ପ୍ରବର୍ତ୍ତନ ନିର୍ଦ୍ଦେଶାଳୟ (ଇଡି) ମୁଖ୍ୟଙ୍କ କାର୍ଯ୍ୟକାଳ ଏଣିକି ୫ ବର୍ଷ ପର୍ଯ୍ୟନ୍ତ ବୃଦ୍ଧି କରାଯାଇପାରିବ। କାର୍ଯ୍ୟକାଳ ବୃଦ୍ଧି ନିମନ୍ତେ ଆଇନରେ ସଂଶୋଧନ ପାଇଁ କେନ୍ଦ୍ର ସରକାର ରବିବାର ଅଧ୍ୟାଦେଶ ଆଣିଛନ୍ତି। ବର୍ତ୍ତମାନର ଆଇନ ଅନୁଯାୟୀ ସିବିଆଇ ଏବଂ ଇଡି ମୁଖ୍ୟଙ୍କ କାର୍ଯ୍ୟକାଳ ୨ ବର୍ଷ ରହିଛି। ୨ ବର୍ଷ ସମ୍ପୂର୍ଣ୍ଣ ହେବା ପରେ ଚୟନ କମିଟିର ଅନୁମୋଦନ କ୍ରମେ ଥରକେ ବର୍ଷେ ଲେଖାଏଁ କାର୍ଯ୍ୟକାଳ ବଢ଼ାଯାଇପାରିବ। ପାର୍ଲାମେଣ୍ଟ ଅଧିବେଶନ ଚାଲି ନ ଥିବାରୁ ଏବଂ ବର୍ତ୍ତମାନ ସ୍ଥିତିରେ ତୁରନ୍ତ ପଦକ୍ଷେପ ଆବଶ୍ୟକ ପଡୁଥିବା ଅନୁଭବ କରି ରାଷ୍ଟ୍ରପତି ଅଧ୍ୟାଦେଶକୁ ମଞ୍ଜୁରୀ ପ୍ରଦାନ କରିଥିବା ନିର୍ଦ୍ଦେଶନାମାରେ କୁହାଯାଇଛି। ଆଗାମୀ ଶୀତ ଅଧିବେଶନରେ ଅଧ୍ୟାଦେଶ ସ୍ଥାନରେ ନୂଆ ଆଇନ ଗୃହୀତ ହେବା ନେଇ ସରକାର ଆଶାବାଦୀ ରହିଛି। ସିବିଆଇ ନିର୍ଦ୍ଦେଶକଙ୍କ କାର୍ଯ୍ୟକାଳ ପରିବର୍ତ୍ତନ ☞ପୃଷ୍ଠା-୬

ପ୍ରଥମରେ ୟୁପି, ୫ମରେ ଓଡ଼ିଶା

ନୂଆଦିଲ୍ଲୀ, ୧୪।୧୧(ପି.ଟି.)

ଭାରତରେ ୨୦୨୦ରେ ପିଲାମାନଙ୍କ ପ୍ରତି ସାଇବର ଅପରାଧ ପୂର୍ବ ବର୍ଷ ତୁଳନାରେ ୪୦୦ ପ୍ରତିଶତରୁ ଅଧିକ ବୃଦ୍ଧି ପାଇଛି। ଜାତୀୟ ଅପରାଧ ରେକର୍ଡ ବ୍ୟୁରୋ (ଏନ୍‌ସିଆରଇବି)ର ସଦ୍ୟତମ ତଥ୍ୟରୁ ଏହା ଜଣାପଡ଼ିଛି। ଅଧିକାଂଶ କ୍ଷେତ୍ରରେ ପିଲା ଯୌନ କାର୍ଯ୍ୟରେ ଲିପ୍ତ ଥିବାର ଚିତ୍ରଣ କରାଯାଇ ପ୍ରକାଶିତ କିମ୍ବା ପ୍ରସାରିତ କରାଯାଉଛି। ଏହି ସାଇବର ଅପରାଧରେ ଉତ୍ତରପ୍ରଦେଶ ପ୍ରଥମ ସ୍ଥାନରେ ଥିବାବେଳେ ଓଡ଼ିଶା ପଞ୍ଚମରେ ରହିଛି। ୨୦୨୦ରେ ଉତ୍ତରପ୍ରଦେଶରେ ପିଲାଙ୍କ ପ୍ରତି ୧୭୦ଟି ସାଇବର ଅପରାଧ ଘଟଣା ଘଟିଥିବାବେଳ କର୍ଣାଟକରେ ୧୪୪, ମହାରାଷ୍ଟ୍ରରେ ୧୩୭, କେରଳରେ ୧୦୭ ଏବଂ ଓଡ଼ିଶାରେ ୭୧ଟି ଘଟଣା ଘଟିଛି। ମୋଟ ୮୪୨ ଅନ୍‌ଲାଇନ ଅପରାଧ ମାମଲା ମଧ୍ୟରୁ ୭୩୮ଟି ପିଲାଙ୍କ

ପିଲାଙ୍କ ବିରୋଧରେ ସାଇବର ଅପରାଧ ୪୦୦% ବଢ଼ିଛି

ଯୌନ କାର୍ଯ୍ୟ ଚିତ୍ରଣ ସମ୍ପର୍କିତ ବିଷୟବସ୍ତୁର ପ୍ରସାରଣ କିମ୍ବା ପ୍ରକାଶନ ରହିଛି। ପିଲାଙ୍କ ବିରୋଧରେ ସାଇବର ଅପରାଧ ଦ୍ରୁତ ବୃଦ୍ଧି ପାଉଥିବା ଏନ୍‌ସିଆର୍‌ବି ତଥ୍ୟରୁ ସ୍ପଷ୍ଟ ହୋଇଛି। ୨୦୧୯ରେ ପିଲାଙ୍କ ବିରୋଧରେ ୧୬୪ଟି ସାଇବର ଅପରାଧ ରହିଥିବାବେଳେ ୨୦୧୮ରେ ୧୭ ଏବଂ ୨୦୧୭ରେ ୭୯ଟି ମାମଲା ଘଟିଥିଲା।

ମହାମାରୀ ଜନିତ ଲକ୍‌ଡାଉନ ଓ ଶିକ୍ଷାନୁଷ୍ଠାନ ବନ୍ଦ ରହିବାରୁ ପିଲାମାନେ ଶିକ୍ଷା ଏବଂ ଯୋଗାଯୋଗ ଉଦ୍ଦେଶ୍ୟରେ ଇଣ୍ଟରନେଟକୁ ଅଧିକ ସମୟ ବ୍ୟବହାର କରିଥିଲେ। ଇଣ୍ଟରନେଟ ମାଧ୍ୟମରେ ସେମାନେ ଅନ୍‌ଲାଇନ ଯୌନ ଶୋଷଣ, ଯୌନ ନିର୍ଯାତନା, ଅଶ୍ଳୀଳ ଚିତ୍ର, ଅନ୍‌ଲାଇନ ନିର୍ଯାତନା, ସାଇବର ଠକେଇ ଆଦି ଦ୍ୱାରା ପ୍ରଭାବିତ ହେଉଥିବା କ୍ରାଏ ଚାଇଲ୍ଡ ରାଇଟ୍ସ ଆଣ୍ଡ ୟୁ'ର ପୂଜା ମାରୱ

ଗ୍ୟାସ ସିଲିଣ୍ଡରରେ ନିଆଁ: ୫ ଘର ଜଳିଗଲା

ଉତ୍ତର ଦିଲ୍ଲୀର ଏକ ବସ୍ତିରେ ରବିବାର ସକାଳେ ଏଲ୍‌ପିଜି ସିଲିଣ୍ଡରରେ ନିଆଁ ଲାଗି ବିସ୍ଫୋରଣ ହେବାରୁ ୧୭ ଜଣ ଆହତ ହୋଇଛନ୍ତି। ଆଜାଦପୁରର ଲାଲ୍‌ବାଗ ଅଞ୍ଚଳରେ ହୋଇଥିବା ଏହି ବିସ୍ଫୋରଣ ୫ଟି ଘର କ୍ଷତିଗ୍ରସ୍ତ ହୋଇଛି। ଅଗ୍ନିଶମ କର୍ମଚାରୀ ପହଞ୍ଚି ନିଆଁକୁ ଆୟତ୍ତ କରିଥିଲେ। ଗୁରୁତର ଆହତ ଜଣେ ବ୍ୟକ୍ତିଙ୍କୁ ଆର୍‌ଏମ୍‌ଏଲ୍ ହସ୍ପିଟାଲରେ ଭର୍ତ୍ତି କରାଯାଇଥିବାବେଳେ ଅନ୍ୟମାନଙ୍କୁ ବିଜେଆର୍‌ଏମ୍‌ରେ ଚିକିତ୍ସା କରାଯାଉଛି।

ରୁଷିଆ ସହ ଯୁଦ୍ଧ ସ୍ଥିତିରେ ୟୁରୋପ

ଲଣ୍ଡନ/ୱାରସ/ମିନସ୍କ, ୧୪।୧୧

ପୂର୍ବ ୟୁରୋପର ଭୂସୀମା ଆବଦ୍ଧାଞ୍ଚଳ ଦେଶ ବେଲାରୁସ ଏବଂ କେନ୍ଦ୍ରୀୟ ୟୁରୋପ ଦେଶ ପୋଲାଣ୍ଡ ମଧ୍ୟରେ ଶରଣାର୍ଥୀ ସମସ୍ୟା ଯୋଗୁ ଉପୁଜିଥିବା ସୀମା ବିବାଦ ବଢ଼ିବାରେ ଲାଗିଛି। ଏଥିଯୋଗୁ ସମଗ୍ର ୟୁରୋପ ଅଶାନ୍ତ ରହିଛି। ପ୍ରାୟ ୬ଟି ଦେଶର ସେନା

ବ୍ରିଟେନ ସେନା ମୁଖ୍ୟଙ୍କ ଚେତାବନୀ

ସାମ୍ନାସାମ୍ନି ସ୍ଥିତିରେ ଅଛନ୍ତି। ବେଲାରୁସ୍ ସେନାକୁ ରୁଷିଆ ସମର୍ଥନ କରୁଥିବାବେଳେ ପୋଲାଣ୍ଡ ସପକ୍ଷରେ ବାହାରିଛନ୍ତି ବ୍ରିଟେନ, ଆମେରିକା ଏବଂ ଜର୍ମାନୀ ସଶସ୍ତ୍ରବଳ। ବେଲାରୁସ୍ ପ୍ରବାସୀ ସମସ୍ୟା ମଧ୍ୟରେ ରୁଷିଆର ଅଯଥା ହସ୍ତକ୍ଷେପ ଯୁଦ୍ଧକୁ ଡାକୁଛି ବୋଲି ବ୍ରିଟେନ ସେନା ମୁଖ୍ୟ ଜେନେରାଲ ନିକ୍ କାର୍ଟର ଚେତାବନୀ ଦେଇଛନ୍ତି। ଖୁବଶୀଘ୍ର ରୁଷିଆ ଏବଂ ପାଶ୍ଚାତ୍ୟ ଦେଶଗୁଡ଼ିକ ଯୁଦ୍ଧ ଭୂମିକୁ ଓହ୍ଲାଇପାରନ୍ତି ବୋଲି ସେ ଏକ ସାକ୍ଷାତକାରରେ କହିଛନ୍ତି।

ନିକ୍ କହିଛନ୍ତି, ୧୦-୧୫ ବର୍ଷ ତଳେ ଦେଶଗୁଡ଼ିକ ମଧ୍ୟରେ ଯେପରି ପ୍ରତିଦ୍ୱନ୍ଦ୍ୱିତା ଥିଲା ତାହା ଏବେ ଢେର୍ ବଢ଼ିଯାଇଛି। ଶୀତଳ ଯୁଦ୍ଧ ଶେଷ ହେବାର ପ୍ରାୟ ୩୦ ବର୍ଷ ପରେ ରୁଷିଆ ସାମରିକ ବଳ ଯୋଗେ ମହତ୍ତ୍ୱାକାଂକ୍ଷା ପୂରଣ ଆଶା ସମଗ୍ର ମହାଦ୍ୱୀପ ପାଇଁ ବିପଦ ହୋଇ ଉଭାହୋଇଛି। ଶୀତଳ ଯୁଦ୍ଧବେଳେ ସକ୍ରିୟ ଥିବା କୂଟନୈତିକ ନୀତି ମଧ୍ୟ ଆଉ କାର୍ଯ୍ୟକ୍ଷମ ନାହିଁ। ୧୯୭୮ରେ ତାଙ୍କ ମିଲିଟାରୀ କ୍ୟାରିୟର ଆରମ୍ଭବେଳେ ସୋଭିଏଟ୍ ୟୁନିୟନ ଏବଂ ପାଶ୍ଚାତ୍ୟ ଭାବରେ ବିଶ୍ୱ ଦୁଇ ଭାଗ ରହିଥିଲା। ହେଲେ ଏବେ ବିଭିନ୍ନ ଦେଶର ପୃଥକ୍ ଏଜେଣ୍ଡା ଏବଂ ବିସ୍ତାରବାଦୀ ନୀତି ବିପଦକୁ ଡାକୁଛି ବୋଲି ସେ ଚେତାଇଛନ୍ତି।

'ତୁରନ୍ତ ପଦକ୍ଷେପ ନେଉ ନାଟୋ'

ମାଟ୍ୟୁସ୍‌ଜ ମୋରାଓ୍ୱିଏକି

ବେଲାରୁସ୍ ସୀମା ପଟୁ ଶରଣାର୍ଥୀ ସମସ୍ୟା ଦୂର କରିବା ପାଇଁ ନର୍ଥ ଆଣ୍ଟଲାଟିକ୍ ଟ୍ରିଟି ଅର୍ଗାନାଇଜେଶନ(ନାଟୋ) ତୁରନ୍ତ ପଦକ୍ଷେପ ନେଉ ବୋଲି ପୋଲାଣ୍ଡ ପ୍ରଧାନମନ୍ତ୍ରୀ ମାଟ୍ୟୁସ୍‌ଜ ମୋରାଓ୍ୱିଏକି କହିଛନ୍ତି। ପୋଲାଣ୍ଡ ସମେତ ଲିଥୁଆନିଆ ଏବଂ ଲାଟ୍‌ଭିଆ ମଧ୍ୟ ନାଟୋ ଚୁକ୍ତି ଅନୁସାରେ ଅନୁଚ୍ଛେଦ ୪ ଅଧୀନରେ ପରାମର୍ଶ ମାଗିପାରିବେ ବୋଲି ସେ ପ୍ରକାଶ କରିଛନ୍ତି। ନାଟୋ ରାଷ୍ଟ୍ରଗୁଡ଼ିକ ଦେଶର ଅଖଣ୍ଡତା, ସ୍ୱାଧୀନତା କିମ୍ବା ସୁରକ୍ଷା ପ୍ରତି ବିପଦ ଆସିଲେ ଅନୁଚ୍ଛେଦ ୪ ଅନୁସାରେ ସେମାନେ ସହଯୋଗ ମାଗିପାରିବେ। କେବଳ ଚିନ୍ତା ପ୍ରକାଶ କଲେ ହେବ ନାହିଁ ଏ ଦିଗରେ ତୁରନ୍ତ ପଦକ୍ଷେପ ନେବାର ବେଳ ବୋଲି ପୋଲାଣ୍ଡ ପ୍ରଧାନମନ୍ତ୍ରୀ କହିଛନ୍ତି।

ବେଲାରୁସ୍-ପୋଲାଣ୍ଡ ସୀମା ଅଶାନ୍ତ

ବେଲାରୁସ୍‌ରୁ ହଜାର ହଜାର ସଂଖ୍ୟାରେ ଶରଣାର୍ଥୀ ପୋଲାଣ୍ଡ ସୀମା ଦେଇ ପଶ୍ଚିମ ୟୁରୋପରେ ପ୍ରବେଶ କରିବାକୁ ଠେଲ ହୋଇଛନ୍ତି। ପୋଲାଣ୍ଡ ସେନା ସେମାନଙ୍କୁ ସୀମା ନିକଟରେ ଅଟକାଇ ରଖିଛି। ଫଳରେ ପ୍ରବଳ ଥଣ୍ଡାରେ ବିନା ଖାଦ୍ୟ ପାନୀୟରେ ଶରଣାର୍ଥୀମାନେ ସେଠାରେ ପଡ଼ି ରହିଛନ୍ତି। ସୀମାପାର ହେବା ପାଇଁ ଅନେକେ ସୈନିକଙ୍କ ସହ ମୁହାଁମୁହିଁ ମଧ୍ୟ ହେଉଛନ୍ତି। ସେପଟେ ବେଲାରୁସ୍ ସେମାନଙ୍କୁ ପୋଲାଣ୍ଡ ସେନା ବିରୋଧରେ ଅସ୍ତ୍ର ଭାବେ ବ୍ୟବହାର କରୁଥିବା ଅଭିଯୋଗ ହୋଇଛି। ଏଥିରେ ବେଲାରୁସ୍‌କୁ ସମର୍ଥନ କରି ରୁଷିଆ ଏହାର ପରମାଣୁ ଅସ୍ତ୍ର ସମ୍ପନ୍ନ ଯୁଦ୍ଧ ବିମାନ ସୀମା ନିକଟକୁ ପଠାଇବା ସହ ବେଲାରୁସ୍ ସହ ଯୁଦ୍ଧାଭ୍ୟାସ ଚଳାଇଛି। ଏଥିସହ ବେଲାରୁସ୍ ରୁଷିଆକୁ ମୋବାଇଲ ପରମାଣୁ ମିଶାଇଲ ସିଷ୍ଟମ ମାଗିଛି। ୫୦୦ କିଲୋମିଟର ରେଞ୍ଜର ଏହି ମିଶାଇଲକୁ ପଶ୍ଚିମ ଓ ଦକ୍ଷିଣ ସୀମାରେ ମୁତୟନ କରାଯିବ ବୋଲି ବେଲାରୁସ୍ ରାଷ୍ଟ୍ରପତି ଆଲେକଜାଣ୍ଡର ଲୁକାଶେଙ୍କୋ କହିଛନ୍ତି। ତେବେ ରୁଷିଆ ପକ୍ଷରୁ ଏହି ମିଶାଇଲ ପ୍ରଦାନ ଦିଗରେ କୌଣସି ପ୍ରତିକ୍ରିୟା ପ୍ରକାଶ ପାଇନାହିଁ।

ବିବାଦର କାରଣ

ଆଲେକଜାଣ୍ଡର ଲୁକାଶେଙ୍କୋ

➡୨୦୨୦ ଅଗଷ୍ଟ ନିର୍ବାଚନ ପରେ ଆଲେକଜାଣ୍ଡର ଲୁକାଶେଙ୍କୋ ଷଷ୍ଠ ଥର ପାଇଁ ବେଲାରୁସ୍ ରାଷ୍ଟ୍ରପତି ହୋଇଥିଲେ। କିନ୍ତୁ ବିରୋଧୀ ଦଳ ଏବଂ ପାଶ୍ଚାତ୍ୟ ଦେଶଗୁଡ଼ିକ ଏହି ଫଳାଫଳକୁ ଖାରଜ କରିଦେଇଥିଲେ। ଏହାକୁ ନେଇ ବେଲାରୁସରେ ଦେଶବ୍ୟାପୀ ବିକ୍ଷୋଭ ପ୍ରଦର୍ଶନ ହୋଇଥିଲା। ଏଥିରେ ୩୫ହଜାରରୁ ଊର୍ଦ୍ଧ୍ୱ ବିକ୍ଷୋଭକାରୀଙ୍କୁ ଗିରଫ କରାଯିବା ସହ ପୋଲିସ ମାଡ଼ରେ ଅନେକ ଆହତ ହୋଇଥିଲେ। ପ୍ରତିବାଦରେ ଲୁକାଶେଙ୍କୋ ସରକାରଙ୍କ ଉପରେ ୟୁରୋପୀୟ ସଂଘ ଏବଂ ଆମେରିକା କଟକଣା ଲଗାଇଥିଲା।

➡ଗତ ମେ'ରେ ଏହି ବିବାଦ ବଢ଼ିଥିଲା। ଗ୍ରୀସରୁ ଲିଥୁଆନିଆକୁ ଯାଉଥିବା ଏକ ବିମାନକୁ ମିନସ୍କରେ ଅବତରଣ କରି ବେଲାରୁସ୍ ସରକାର ବିରୋଧୀ ଖବରଦାତା ରାମନ୍ ପ୍ରତାଭସିଚଙ୍କୁ ଗିରଫ କରିଥିଲା। ପରେ ବ୍ରିଟେନ ଏହାକୁ ଡକାୟତି ଆଖ୍ୟାଦେଇ ବେଲାରୁସ୍‌କୁ ବିମାନ ଚଳାଚଳ ଉପରେ କଟକଣା ଲଗାଇବା ସହ ପେଟ୍ରୋଲିୟମ ଉତ୍ପାଦ ଭଳି ଅନେକ ଜରୁରୀ ରପ୍ତାନି ବନ୍ଦ କରାଇଦେଇଥିଲା।

➡ପ୍ରତିଶୋଧପରାୟଣ ହୋଇ ବେଲାରୁସ୍ ତୁର୍କୀ, ଇରାକ, ସିରିଆ, ୟେମେନ ଭଳି ଅଶାନ୍ତ ଦେଶଗୁଡ଼ିକକୁ ଶରଣାର୍ଥୀଙ୍କୁ ବିମାନ ଯୋଗେ ପରିବହନ କରି ସୀମାରେ ଛାଡ଼ି ଦେଇଛି। ଫଳରେ ଶରଣାର୍ଥୀମାନେ ସୀମା ପାର ଲାଗି ପୋଲାଣ୍ଡ, ଲିଥୁଆନିଆ, ଲାଟ୍‌ଭିଆ ଆଦି ଦେଶକୁ ପଳାୟନ ପାଇଁ ଚେଷ୍ଟା କରୁଛନ୍ତି।

➡ବେଲାରୁସ୍ ଶରଣାର୍ଥୀଙ୍କୁ ଅସ୍ତ୍ର ଭାବେ ବ୍ୟବହାର କରି ହାଇବ୍ରିଡ୍ ଯୁଦ୍ଧ ଆରମ୍ଭ କରିଥିବା ୟୁରୋପୀୟ ସଂଘ ଅଭିଯୋଗ କରିଛି। କଟକଣାର ପ୍ରତିଶୋଧ ନେବାକୁ ବେଲାରୁସ୍ ଏପରି କରୁଥିବାବେଳେ ରୁଷିଆ ସହଯୋଗ କରୁଛି। ତେବେ ଶରଣାର୍ଥୀ ସମସ୍ୟାରେ କୌଣସି ହସ୍ତକ୍ଷେପ କରୁ ନ ଥିବା ରୁଷିଆ ସଫେଇ ଦେଇଛି।

ବେଲାରୁସ-ପୋଲାଣ୍ଡ ସୀମାରେ ଶରଣାର୍ଥୀ ଶୀତରୁ ରକ୍ଷା ପାଇବା ପାଇଁ ନିଆଁ ପୋଡ଼ୁଛନ୍ତି।

ସଂକ୍ଷେପରେ

ମଣିପୁର ଅମ୍ବୁସ: ଉଗ୍ରପନ୍ଥୀଙ୍କୁ ଧରିବା ପାଇଁ କୋମ୍ବିଂ ଜୋର୍‌ଦାର

ନୂଆଦିଲ୍ଲୀ, ୧୪।୧୧: ମଣିପୁରରେ ଆସାମ ରାଇଫଲ୍‌ସ ଗାଡ଼ି ଉପରେ ଉଗ୍ରପନ୍ଥୀଙ୍କ ଅତର୍କିତ ଆକ୍ରମଣରେ କଲୋନେଲ ବିପ୍ଳବ ତ୍ରିପାଠୀ ଓ ଅନ୍ୟ ୪ ଯବାନ ଶହୀଦ ହେବା ସହ କଲୋନେଲଙ୍କ ସ୍ତ୍ରୀ ଓ ପିଲା ପ୍ରାଣ ହରାଇବାର ଦିନକ ପରେ ସୀମାରେ ସୁରକ୍ଷା ବ୍ୟବସ୍ଥାକୁ ବଢ଼ାଇ ଦିଆଯାଇଛି। ଉଗ୍ରପନ୍ଥୀଙ୍କୁ ଧରିବା ପାଇଁ ସେଖେନ୍ ଗ୍ରାମ ଚାରିପଟେ ରହିଥିବା ଜଙ୍ଗଲରେ ଆସାମ ରାଇଫଲ୍ସ ଏବଂ ରାଜ୍ୟ ପୋଲିସ ପକ୍ଷରୁ ମିଳିତ କୋମ୍ବିଂ ଅପରେଶନ ଜାରି ରହିଛି। ଆକ୍ରମଣ ପାଇଁ ଦୁଇଟି ଉଗ୍ରପନ୍ଥୀ ସଂଗଠନ ପିପୁଲ୍ସ ଲିବରେଶନ ଆର୍ମି ଏବଂ ମଣିପୁର ନାଗା ପିପୁଲ୍ସ ଫ୍ରଣ୍ଟ ନିଜକୁ ଦାୟୀ କରିଛନ୍ତି। ଏଭଳି ଆତଙ୍କବାଦୀ କାର୍ଯ୍ୟକୁ ବରଦାସ୍ତ କରାଯିବନି ବୋଲି ମଣିପୁର ମୁଖ୍ୟମନ୍ତ୍ରୀ ଏନ୍. ବୀରେନ ସିଂ କହିଛନ୍ତି। ଏହା ଯୋଜନାବଦ୍ଧ ଆକ୍ରମଣ ଥିଲା। ଅପରାଧୀଙ୍କୁ ଗିରଫ କରିବା ସହ ଦଣ୍ଡ ଦେବା ପାଇଁ ସେ ଗୃହ ବିଭାଗ ଓ ଅର୍ଦ୍ଧସାମରିକ ବାହିନୀକୁ ନିର୍ଦ୍ଦେଶ ଦେଇଛନ୍ତି।

ମଇଁଷି କ୍ଷୀର ନ ଦେବାରୁ ଥାନାର ଦ୍ୱାରସ୍ଥ

ଭୋପାଳ, ୧୪।୧୧: ମଧ୍ୟପ୍ରଦେଶ ଭିନ୍ଦ ଜିଲାରେ ଏକ ଅଜବ ମାମଲା ସାମ୍ନାକୁ ଆସିଛି। ବାବୁଲାଲ ଜାଟଭ(୪୫) ନାମକ ଜଣେ ଚାଷୀଙ୍କ ମଇଁଷି କିଛି ଦିନ ହେଲା କ୍ଷୀର ଦେଉ ନ ଥିବାରୁ ଶନିବାର ସେ ଥାନାର ଦ୍ୱାରସ୍ଥ ହୋଇଥିଲେ। କେହି ତାଙ୍କ ମଇଁଷିକୁ ଗୁଣିଗାରେଡି କରିଦେଇଥିବା ସେ ପୋଲିସକୁ ଅଭିଯୋଗ କରିଥିଲେ। ଏତଲା ଦେବାର ୪ ଘଣ୍ଟା ପରେ ସେ ଥାନାକୁ ତାଙ୍କ ମଇଁଷି ଧରି ପହଞ୍ଚି ପୁଣି ପୋଲିସକୁ ସହାୟତା ମାଗିଥିଲେ। ଏହାର ଏକ ଭିଡିଓ ସୋସିଆଲ ମିଡିଆରେ ଭାଇରାଲ ହୋଇଛି। ଏ ନେଇ ଡିଏସ୍‌ପି ଅରବିନ୍ଦ ଶାହା କହିଛନ୍ତି, ମଇଁଷିକୁ ଜଣେ ଭେଟେରିନାରୀ ଡାକ୍ତରଙ୍କୁ ଦେଖାଇବାକୁ ସମ୍ପୃକ୍ତ ଥାନା ଦାୟିତ୍ୱରେ ଥିବା ଅଧିକାରୀଙ୍କୁ ପରାମର୍ଶ ଦେଇଥିଲେ। ଡାକ୍ତର ଦେଖିବା ପରେ ବାବୁଲାଲ ମଇଁଷି ଧରି ଘରକୁ ଯାଇଥିଲେ। ରବିବାର ସକାଳେ ମଇଁଷି କ୍ଷୀର ଦେଇଥିବା ବାବୁଲାଲ ଥାନାରେ ଆସି କହିଥିଲେ ବୋଲି ଡିଏସ୍‌ପି ପ୍ରକାଶ କରିଛନ୍ତି।

ୟୁଏଲ୍‌ଏଫ୍‌ଏରେ ଯୋଗଦେବେ ନିଖୋଜ ୫ ମହିଳା

ଗୁଆହାଟୀ, ୧୪।୧୧: ଗତ ସପ୍ତାହଠାରୁ ଘରୁ ନିଖୋଜ ଥିବା ଆସାମର ତିନସୁକିଆ, ଧେମାଜି ଏବଂ ଲଖିମପୁର ଜିଲାର ୫ ମହିଳା ନିଷିଦ୍ଧ ସଙ୍ଗଠନ ୟୁନାଇଟେଡ ଲିବରେଶନ ଫ୍ରଣ୍ଟ ଅଫ୍ ଆସୋମ୍-ଇଣ୍ଡିପେଣ୍ଡେଣ୍ଟ(ୟୁଏଲ୍‌ଏଫ୍‌ଏ-୧)ରେ ଯୋଗ ଦେବାକୁ ଯାଉଥିବା ରିପୋର୍ଟ ପ୍ରକାଶ ପାଇଛି। ସେମାନଙ୍କ ମଧ୍ୟରୁ ୨ ଜଣ ପୂର୍ବରୁ ଜାତୀୟ କିକ୍‌ବକ୍ସିଂ ବୈଠକରେ ଯୋଗ ଦେଇଥିଲେ। ପରିବାର ପକ୍ଷରୁ ଥାନାରେ ଅଭିଯୋଗ ହୋଇଥିଲେ ହେଁ ପୋଲିସ ଏ ପର୍ଯ୍ୟନ୍ତ ସେମାନଙ୍କ ପତ୍ତା ପାଇପାରିନାହିଁ। ତେବେ ଶୁକ୍ରବାର ୫ ମହିଳାଙ୍କ ଏକ ଭିଡିଓ ସୋସିଆଲ ମିଡିଆରୁ ମିଳିଛି। ସେମାନେ ଏକ ଜଙ୍ଗଲ ମଧ୍ୟରେ ଅତିକ୍ରମ କରୁଥିବା ଏଥିରେ ଦେଖାଯାଇଛି। ସେମାନେ ମ୍ୟାନ୍‌ମାର ଅଭିମୁଖେ ଯାଇ ୟୁଏଲ୍‌ଏଫ୍‌ଏ-୧ କ୍ୟାମ୍ପରେ ଯୋଗଦେବାର ଆଶଙ୍କା କରାଯାଇଛି। ସମ୍ପୃକ୍ତ ମହିଳାମାନେ ଉକ୍ତ ସଙ୍ଗଠନରେ ଯୋଗଦେଇଛନ୍ତି କି ନା ସେନେଇ କିଛି ସ୍ପଷ୍ଟ ସୂଚନା ନ ଥିବା ଏଡିଜିପି ହିରେନ୍ ନାଥ କହିଛନ୍ତି।

ପରିବାରର ୪ ଜଣଙ୍କୁ ଫାଶୀ ଦେଲେ ମାଓବାଦୀ

ଗୟା, ୧୪।୧୧

ବିହାରର ଗୟା ଜିଲା ଅନ୍ତର୍ଗତ ଡୁମାରିଆ ଅଞ୍ଚଳରେ ଥିବା ମାନୁଓ୍ୱାର ଗ୍ରାମରେ ଶନିବାର ବିଳମ୍ବିତ ରାତିରେ ମାଓବାଦୀମାନେ ବର୍ବର କାଣ୍ଡ ଘଟାଇଛନ୍ତି। ସେମାନେ ଗୋଟିଏ ପରିବାରର ୪ ଜଣ ସଦସ୍ୟଙ୍କୁ ଫାଶୀରେ ଝୁଲାଇ ଦେବା ସହ ସେମାନଙ୍କ ୨ଟି ଘରକୁ ଡିନାମାଇଟରେ ଉଡ଼ାଇ ଦେଇଛନ୍ତି। ଡୁମାରିଆ ମାଓବାଦୀ ପ୍ରବଣ ଅଞ୍ଚଳ ଭାବେ ଜଣାଶୁଣା। ପୂର୍ବରୁ ପୋଲିସର ମାଓବାଦୀ ନିରୋଧୀ ଅଭିଯାନର ଜବାବ ଦେବାକୁ ଯାଇ ବେଆଇନ ସିପିଆଇ-ମାଓବାଦୀ ସଂଗଠନ ଏଭଳି ବୀଭତ୍ସ କାଣ୍ଡ ଘଟାଇଥିବା କୁହାଯାଉଛି। ଗତ ମାର୍ଚ୍ଚ ୧୬ରେ ପୋଲିସ ଏନ୍‌କାଉଣ୍ଟରରେ ଉକ୍ତ ସ୍ଥାନରେ ୪ ଜଣ ମାଓବାଦୀ ନିହତ ହୋଇଥିଲେ। ଏହି ଅଭିଯାନ ଏକ ଷଡ଼ଯନ୍ତ୍ର ଥିଲା ବୋଲି ମାଓବାଦୀ ସଂଗଠନ ପକ୍ଷରୁ କୁହାଯାଇଥିଲା। ସେମାନଙ୍କ କମ୍ରେଡ୍‌ମାନଙ୍କ ମୃତ୍ୟୁର ପ୍ରତିଶୋଧ ନେବାକୁ ଯାଇ ସରଜୁ ସିଂ ଭୋକ୍ତାଙ୍କ ଘରକୁ ଡିନାମାଇଟ୍‌ରେ ଉଡ଼ାଇ ଦିଆଯିବା ସହ ତାଙ୍କର ପୁଅ ସତ୍ୟେନ୍ଦ୍ର ସିଂ, ମହେନ୍ଦ୍ର ସିଂ ଓ ବୋହୂ ମନୋରମା ଦେବୀ ଓ ସୁନୀତା ସିଂଙ୍କୁ ହତ୍ୟା କରାଯାଇଛି। ୨୦ରୁ ୨୫ ଜଣ ମାଓବାଦୀ ସେମାନଙ୍କ ଘର ଉପରେ ଆକ୍ରମଣ କରିଥିଲେ। ଘରକୁ ଉଡ଼ାଇ ଦେବା ପରେ ସେମାନେ ସ୍ଲୋଗାନ ଦେବା ସହ ପ୍ରଚାର ପତ୍ର ଛାଡ଼ିଯାଇଥିଲେ। କମ୍ରେଡ୍ ଅମରେଶ, ସୀତା, ଶିବ ପୂଜନ ଏବଂ ଉଦୟଙ୍କ ହତ୍ୟାର ପ୍ରତିଶୋଧ ନିଆଗଲା ବୋଲି ସେଥିରେ ଉଲ୍ଲେଖ ରହିଛି।

ଡିନାମାଇଟରେ ଘର ଉଡ଼ାଇଦେଲେ

ମଙ୍ଗଳବାର ଉଦ୍‌ଘାଟିତ ହେବାକୁ ଥିବା ପୂର୍ବାଞ୍ଚଳ ଏକ୍ସପ୍ରେସ୍‌ୱେରେ ବାୟୁସେନାର ସୁଖୋଇ-୩୦ ଯୁଦ୍ଧବିମାନର ପରୀକ୍ଷାମୂଳକ ଅବତରଣ।

ଶିଳ୍ପାଙ୍କ ନାଁରେ ଠକେଇ ଅଭିଯୋଗ

ମୁମ୍ବାଇ, ୧୪।୧୧

ମୁମ୍ବାଇର ଜଣେ ବ୍ୟବସାୟୀ ନିତିନ ବରାଇ ବଲିଉଡ ଅଭିନେତ୍ରୀ ଶିଳ୍ପା ସେଟ୍ଟୀ, ସ୍ୱାମୀ ରାଜ୍ କୁନ୍ଦ୍ରା ଏବଂ ଅନ୍ୟ କେତେଜଣଙ୍କ ନାଁରେ ଦେଢ଼ କୋଟି ଟଙ୍କା ଠକେଇ ଅଭିଯୋଗ ଆଣିଛନ୍ତି। ଏ ନେଇ ବାନ୍ଦ୍ରା ଥାନାରେ ଏକ ମାମଲା ରୁଜୁ ହୋଇଛି। ୨୦୧୪ ଜୁଲାଇରେ ଏସ୍‌ଏଫ୍‌ଏଲ ଫିଟ୍‌ନେସ୍ କମ୍ପାନୀ ନିର୍ଦ୍ଦେଶକ କାଶିଫ୍ ଖାନଙ୍କ ସମେତ ଶିଳ୍ପା ଏବଂ କୁନ୍ଦ୍ରା ତାଙ୍କୁ ଲାଭ ଆଶା ଦେଖାଇ ଉକ୍ତ ଏଣ୍ଟରପ୍ରାଇଜ୍‌ରେ ୧.୫୧ କୋଟି ଟଙ୍କା ନିବେଶ କରିବାକୁ କହିଥିଲେ। ବଦଳରେ ପୁଣେ ନିକଟ ହଡ଼ପସର ଏବଂ କୋରେଗାଓଁଠାରେ ଉକ୍ତ ଫିଟ୍‌ନେସ କମ୍ପାନୀର ଏକ ଶାଖା ସହ ଏକ ଜିମ୍ ଏବଂ ସ୍ପା ସେଣ୍ଟର ଖୋଲିବା ପାଇଁ ସହାୟତା ନିମନ୍ତେ ଆଶ୍ୱାସନା ଦେଇଥିଲେ। ହେଲେ ତାହା ହୋଇ ନ ଥିବା ଏବଂ ନିତିନ ତାଙ୍କ ଟଙ୍କା ମଧ୍ୟ ଫେରି ପାଇ ନ ଥିବା ଅଭିଯୋଗରେ ଦର୍ଶାଇଛନ୍ତି। ଟଙ୍କା ମାଗିବାରୁ ତାଙ୍କୁ ଧମକ ମିଳୁଥିବା ମଧ୍ୟ କହିଛନ୍ତି।

ପ୍ରତିରକ୍ଷା ମନ୍ତ୍ରଣାଳୟ କଳା ତାଲିକାରେ ୬ କମ୍ପାନୀ

ନୂଆଦିଲ୍ଲୀ, ୧୪।୧୧

ପ୍ରତିରକ୍ଷା ମନ୍ତ୍ରଣାଳୟ ୬ଟି କମ୍ପାନୀକୁ କଳା ତାଲିକାଭୁକ୍ତ କରିଛି। ଉକ୍ତ କମ୍ପାନୀଗୁଡ଼ିକ ସହ ପ୍ରତିରକ୍ଷା ସମ୍ପର୍କିତ କୌଣସି ସରଞ୍ଜାମ କ୍ରୟ ପାଇଁ ଚୁକ୍ତିନାମା କରାଯିବ ନାହିଁ। ବାଦ୍ ପଡ଼ିଥିବା କମ୍ପାନୀଗୁଡ଼ିକ ହେଲେ ସିଙ୍ଗାପୁର ଟେକ୍‌ନୋଲୋଜିକ୍ କାଇନେଟିକ୍ସ ଲିଃ(ଏସ୍‌ଟିକେ), ଇସ୍ରାଏଲ୍ ମିଲିଟାରୀ ଇଣ୍ଡଷ୍ଟ୍ରିଜ୍ ଲିଃ (ଆଇଏମ୍‌ଆଇ), ଟିଏସ୍ କିସନ ଆଣ୍ଡ କୋ ପ୍ରା.ଲିଃ ନୂଆଦିଲ୍ଲୀ, ଆର୍‌କେ ମେଶିନ୍ ଟୁଲ୍ସ ଲିଃ ଲୁଧିୟାନା, ରେଇନମେଟାଲ ଏୟାର ଡିଫେନ୍ସ (ଆର୍‌ଏଡି) ଜୁରିଚ୍ ଏବଂ କର୍ପୋରେଶନ ଡିଫେନ୍ସ ରୁଷିଆ। ତେବେ ଉକ୍ତ ତାଲିକାରେ ଅଗୁସ୍ତା ୱେଷ୍ଟଲାଣ୍ଡ ଓ ଏହାର ମୂଳ କମ୍ପାନୀ ଲିଓନାର୍ଡୋ (ପୂର୍ବ ନାମ ଫିନମେକାନିକା)କୁ ରଖାଯାଇନାହିଁ। ୨୦୧୪ରେ ସରକାର ଲିଓନାର୍ଡୋକୁ ସମସ୍ତ ଭବିଷ୍ୟତ ସାମରିକ ଚୁକ୍ତିନାମାରୁ ବାଦ୍ ଦେଇଥିଲେ।

ଏହା ବ୍ୟତୀତ ୧୩ କମ୍ପାନୀ ସହ ବ୍ୟବସାୟକୁ ସ୍ଥଗିତ ରଖାଯାଇଛି। ସେହି କମ୍ପାନୀ ମଧ୍ୟରେ ଅଛନ୍ତି ଟୁନିସିଆର ଆଇଡିଏସ୍, ମରିସସ୍‌ର ଇନ୍‌ଫୋଟେକ୍ ଡିଜାଇନ ସିଷ୍ଟମ୍, ମୋହାଲିର ଆଇଡିଏସ୍ ଇନ୍‌ଫୋଟେକ୍ ଲିଃ, ଚଣ୍ଡିଗଡ଼ର ଏରୋମାଟ୍ରିକ୍ସ ଇନ୍‌ଫୋ ସଲ୍ୟୁଶନ ପ୍ରା.ଲିଃ, ଶାନ୍‌କ୍ସ ଓସନିୟରିଂ ଇଣ୍ଟର ସ୍ପାଇରୋ ଇଣ୍ଡିଆ ପ୍ରା.ଲିଃ, ଇଣ୍ଟର ସ୍ପାଇରୋ ଇଣ୍ଡିଆ ପ୍ରା.ଲିଃ, ଏକ୍ସପର୍ଟସ୍ ସିଷ୍ଟମ୍ସ, ୟୁନିଟେକ୍ ଏଣ୍ଟରପ୍ରାଇଜେସ୍, କେଲଭିନ୍ ଇଞ୍ଜିନିୟରିଂ, ଆଟଲାସ୍ ଗ୍ରୁପ୍ ଅଫ୍ କମ୍ପାନିଜ୍, ଅଫସେଟ୍ ଇଣ୍ଡିଆ ସଲ୍ୟୁଶନ୍ସ ପ୍ରା.ଲିଃ ଓ ଏହାର ଗ୍ରୁପ୍ କମ୍ପାନୀ, ପିଲାଟସ୍ ଏୟାରକ୍ରାଫ୍ଟ ଲିଃ, ସୁଇଜରଲାଣ୍ଡ ଏବଂ ଭେକ୍ଟ୍ରା ଆଡ୍‌ଭାନ୍ସଡ ଇଞ୍ଜିନିୟରିଂ ପ୍ରା. ଲିଃ। ସେହିପରି ରୋଲ୍ସ ରଏସ ଓ ଏହାର ସହଯୋଗୀ କମ୍ପାନୀ ଏବଂ ଚେକ୍ ରିପବ୍ଲିକ୍‌ର ଟାଟ୍ରା ଟ୍ରକ୍ସରୁ ଉପକରଣ କିଣା ଉପରେ କଟକଣା ଲାଗୁ ହୋଇଥିବା ମନ୍ତ୍ରଣାଳୟ ପକ୍ଷରୁ ଏକ ବିବୃତିରେ କୁହାଯାଇଛି।

୧୩ କମ୍ପାନୀ ସହ ବ୍ୟବସାୟ ସ୍ଥଗିତ

ଭାରତକୁ ମିଳିଲା ଏସ୍-୪୦୦

ନୂଆଦିଲ୍ଲୀ, ୧୪।୧୧(ପି.ଟି.)

ରୁଷିଆ ଭାରତକୁ ଏସ୍-୪୦୦ ଏୟାର ଡିଫେନ୍ସ ସିଷ୍ଟମ୍ ଯୋଗାଣ ଆରମ୍ଭ କରିଛି। ଯୋଜନା ଅନୁଯାୟୀ ଯୋଗାଣ ଆରମ୍ଭ ହୋଇଥିବା ରୁଷିଆର ସାମରିକ-ବୈଷୟିକ ସହଯୋଗ ସଂଗୀୟ ସେବାର ନିର୍ଦ୍ଦେଶକ

ସଂକ୍ଷେପରେ

ନନ୍ଦନକାନନ: ବଜ୍ରକାପ୍ତା, ମାଣ୍ଡାରିନ ବତକ ମୃତ

ବାରଙ୍ଗ,୧୪।୧୧(ଡି.ଏନ୍.ଏ.): ନନ୍ଦନକାନନ ପ୍ରାଣୀଉଦ୍ୟାନର ବଜ୍ରକାପ୍ତା ପ୍ରଜନନ କେନ୍ଦ୍ରରେ ରହୁଥିବା ଅଣ୍ଡିରା ବଜ୍ରକାପ୍ତାର ରବିବାର ମୃତ୍ୟୁ ଘଟିଛି। ତେବେ ମୃତ୍ୟୁର କାରଣ ଜଣାପଡ଼ି ନ ଥିବାବେଳେ ଏମାନଙ୍କ ସଂଖ୍ୟା ହ୍ରାସ ପାଇ ୨୫ରେ ପହଞ୍ଚିଛି। ତନ୍ମଧ୍ୟରୁ ୧୦ ଅଣ୍ଡିରା ଓ ୧୫ମାଈ ବଜ୍ରକାପ୍ତା ରହିଛନ୍ତି। ପ୍ରକାଶ ଯେ, ନନ୍ଦନକାନନକୁ ପ୍ରଥମେ ୧୯୭୧ ରେ ଏକ ମାଈ ବଜ୍ରକାପ୍ତା ଏବଂ ୧୯୭୩ରେ ଏକ ଅଣ୍ଡିରା ବଜ୍ରକାପ୍ତା ଅଣାଯାଇ ବଂଶ ବୃଦ୍ଧିର ଉଦ୍ୟମ ଆରମ୍ଭ ହୋଇଥିଲା। ୨୦୦୭ ଅକ୍ଟୋବରରେ ଏକ ଶାବକ ଜନ୍ମ ନେଇଥିଲା। ଏହା ପରେ ନନ୍ଦନକାନନରେ ବଜ୍ରକାପ୍ତା ପ୍ରଜନନ କେନ୍ଦ୍ରର ପରିକଳ୍ପନା କରାଯାଇଥିଲା। ୨୦୦୮ ସୁଦ୍ଧା ବଜ୍ରାକାପ୍ତା ସଂଖ୍ୟା ବୃଦ୍ଧି ପାଇ ୧୪ରେ ପହଞ୍ଚିଥିଲା। କେନ୍ଦ୍ରୀୟ ଚିଡିଆଖାନା କର୍ତ୍ତୃପକ୍ଷଙ୍କ ସ୍ୱୀକୃତି ମୁତାବକ ୨୦୦୯ରେ ନନ୍ଦନକାନନରେ ବଜ୍ରକାପ୍ତା ପ୍ରଜନନ କେନ୍ଦ୍ର କାର୍ଯ୍ୟକ୍ଷମ ହୋଇଥିଲା। ଅନ୍ୟପଟେ ପାଦଚଲା ବିହଙ୍ଗ ସରଣୀରେ ରହୁଥିବା ଏକ ମାଈ ମାଣ୍ଡାରିନ ବତକର ମୃତ୍ୟୁ ଘଟିଛି।

ସମ୍ପନ୍ନ ହେଲା ବୁର୍ତ୍ତା କଳାସୀ ଯାତ୍ରା

ଲୋଇସିଂହା,୧୪।୧୧(ଡି.ଏନ.ଏ.): ବଲାଙ୍ଗୀର ଜିଲା ଲୋଇସିଂହା ବ୍ଲକ ବୁର୍ତ୍ତା ଗ୍ରାମର ପ୍ରସିଦ୍ଧ କଳାସୀ ଯାତ୍ରା ରବିବାର ସମ୍ପନ୍ନ ହୋଇଯାଇଛି। ଅପରାହ୍ନରେ କଳାସୀ କୋଠିରୁ ମୁଖ୍ୟ ଦେହୁରୀ, ବରୁଆ ଛତର ବଇରଗଧରା ବୁର୍ତ୍ତା-ବାଞ୍ଜିପାଲି ରାସ୍ତାର ବହିମୁଣ୍ଡା ପୂଜାସ୍ଥଳରେ ପହଞ୍ଚିଥିଲେ। ନବନିର୍ମିତ ପୂଜାପିଣ୍ଡି ପୂଜାର୍ଚ୍ଚନା କରାଯାଇଥିଲା। ପୂଜାପୀଠରେ ଦେବାଦେବୀଙ୍କୁ ଆବାହନ କରିଥିଲେ ମୁଖ୍ୟ ଦେହୁରୀ । ପୂଜା ସମୟରେ ପଞ୍ଚବାଦ୍ୟ ତାଳତୋଳେ ବରୁଆଙ୍କ ଶରୀରରେ କାଳିସୀ ସବାର ହୋଇଥିଲେ। ବରୁଆମାନେ ଯାତ୍ରା ଦେଖିବାକୁ ଆସିଥିବା କୁନି ପିଲାଙ୍କୁ ଆଶୀର୍ବାଦ ପ୍ରଦାନ କରିଥିଲେ।

ରାଜନଗର ଡିଏଫ୍ଓ-ଜେଡ୍ଏସ୍ଆଇ ମୁହାଁମୁହିଁ

ଭୁବନେଶ୍ୱର, ୧୪।୧୧(ବ୍ୟୁରୋ)

କେନ୍ଦ୍ରାପଡ଼ା ଜିଲା ରାଜନଗର ବନଖଣ୍ଡ ପକ୍ଷରୁ ଗତ ଗୁରୁବାର ସ୍ଥାନୀୟ ଏକ ମାଛ ଗଦିରେ ଚଢ଼ାଉ କରାଯାଇ ଦୁଇଟି ଶାଙ୍କୁଚ ମାଛ ଜବତ କରାଯାଇଥିଲା। ଏଥିସହିତ ସମ୍ପୃକ୍ତ ମାଛଗଦି ମାଲିକ ଶଙ୍ଖାଳି ଚରଣ ମାଝୀ ଓ ପୁଅ ସୁଶାନ୍ତଙ୍କୁ ଗିରଫ କରାଯାଇ କୋର୍ଟ ଚାଲାଣ କରାଯାଇଥିଲା। କୋଲକାତା ଚାଲାଣ ପାଇଁ ରଖାଯାଇଥିବା ଏହି ଦୁଇଟି ଶାଙ୍କୁଚ ହିମାନଟୁରା ଏସ୍‌ପି ପ୍ରଜାତିର ଓ ଭାରତୀୟ ବନ୍ୟପ୍ରାଣୀ (ସଂରକ୍ଷଣ) ଆଇନ ୧୯୭୨ରେ ସିଡ୍ୟୁଲ-୧ ପ୍ରାଣୀ ବୋଲି ଗଣମାଧ୍ୟମରେ ମତାମତ ଭିତ୍ତିକ ଖବର ପ୍ରକାଶିତ ହୋଇଥିଲା। ଏହାକୁ ନେଇ ଏବେ ରାଜନଗର ବନଖଣ୍ଡ ଓ ଜୁଲୋଜିକାଲ ସର୍ଭେ ଅଫ୍ ଇଣ୍ଡିଆ (ଜେଡ୍ଏସ୍ଆଇ) ମୁହାଁମୁହିଁ ହୋଇଛି। ଜବତ ଦୁଇ ଶାଙ୍କୁଚ ପ୍ରଜାତି ଠିକ୍ ନୁହେଁ ବୋଲି ଜେଡ୍ଏସ୍ଆଇର ସାଇଣ୍ଟିଷ୍ଟ ଇନ୍‌ଚାର୍ଜ ଡ. ଅନିଲ କୁମାର ମହାପାତ୍ର ସୋସିଆଲ ମିଡିଆରେ ଏକ ପୋଷ୍ଟ କରି ତଥ୍ୟ ରଖିବା ସହ ଗିରଫଦାରିକୁ ବେଆଇନ ବୋଲି ଦର୍ଶାଇଛନ୍ତି। ସେ ଗୋଟିଏ ଶାଙ୍କୁଚକୁ ୟୁରୋଜିମ୍‌ନସ୍ ପଲିଲେପିସ (Urogymnus polylepis) ଏବଂ ଅନ୍ୟଟିକୁ ପ୍ରାଷ୍ଟିନାକସ ଅଟର (Prastinachus ater) କହିବା ସହିତ ଉଭୟ ଶାଙ୍କୁଚକୁ ଅଣସଂରକ୍ଷିତ ମାଛ ବୋଲି କହିଛନ୍ତି। ଅନିଲଙ୍କ ଏହି ପୋଷ୍ଟ ପରେ ଜେଡ୍ଏସ୍ଆଇର ପୂର୍ବତନ ନିର୍ଦ୍ଦେଶକ ଡ. କୈଳାସ ଚନ୍ଦ୍ରା ମଧ୍ୟ ତାଙ୍କୁ ସମର୍ଥନ କରି ମାଛ ବ୍ୟବସାୟୀଙ୍କୁ ନିର୍ଦ୍ଦୋଷ ବୋଲି ମତ ରଖିଛନ୍ତି। ସେହିଭଳି ଜେଡ୍ଏସ୍ଆଇର ଶାଙ୍କୁଚ ଓ ସାର୍କ ବିଶେଷଜ୍ଞ ଡ. କେ. କେ. ବିନିସ ମଧ୍ୟ ଜବତ ଦୁଇ ଶାଙ୍କୁଚ ମାଛକୁ ବନ୍ୟପ୍ରାଣୀ ସିଡ୍ୟୁଲ ଲିଷ୍ଟରେ ନ ଥିବା କଥା ସ୍ୱଷ୍ଟ କରିଛନ୍ତି। ଏହାପରେ ଏଇ ଘଟଣାକୁ ନେଇ ଏବେ ବିବାଦ ମୁଣ୍ଡ ଟେକିଥିବାବେଳେ ରାଜନଗର ବନ ଖଣ୍ଡର କାର୍ଯ୍ୟଧାରାକୁ ନେଇ ତୀବ୍ର ପ୍ରତିକ୍ରିୟା ପାଇଛି। ଜେଡ୍ଏସ୍ଆଇ ହେଉଛି ଭାରତରେ ପ୍ରାଣୀମାନଙ୍କର ପ୍ରଜାତି ନିରୂପଣ କରିବା ପାଇଁ ଏକମାତ୍ର ଅଧିକୃତ ସଂସ୍ଥା। ତେଣୁ ରାଜନଗର ବନଖଣ୍ଡ ଶାଙ୍କୁଚର ଅଣସଂରକ୍ଷିତ ପ୍ରଜାତିକୁ ସିଡ୍ୟୁଲ-୧ ବୋଲି ଭୁଲ୍‌ରେ ଚିହ୍ନଟ କରିବା ଯୋଗୁ ଯେଉଁ ଦୁଇଜଣଙ୍କୁ ଗିରଫ କରିଥିଲା ସେମାନଙ୍କୁ ଅବିଳମ୍ବେ ମୁକ୍ତ କରିବା ପାଇଁ ସବୁଠି ଦାବି ହେଉଛି।

ଏନେଇ ରାଜନଗର ବନ୍ୟପ୍ରାଣୀ ବନଖଣ୍ଡର ଡିଏଫ୍ଓ ଡା. ଯଜ୍ଞଦତ୍ତ ପତି କହିଛନ୍ତି, ଜବତ ଶାଙ୍କୁଚ ଦୁଇଟି ହିମାନଟୁରା ଫୁଭିଆଟିଲିସ (Himantura fluviatilis) ପ୍ରଜାତିର ଏବଂ ଆମେ ଠିକ୍ ଚିହ୍ନଟ କରିଛୁ। ଫେସ୍‌ବୁକ୍‌ରେ ଏଭଳି ଭୁଲ୍ ତଥ୍ୟ ଦେଇଥିବାରୁ ମୁଁ ଏନେଇ ଜେଡ୍ଏସ୍ଆଇର ନିର୍ଦ୍ଦେଶିକା ମାଡାମଙ୍କୁ ଅଭିଯୋଗ କରିଛି। କିନ୍ତୁ ଜେଡ୍ଏସ୍ଆଇର ସାଇଣ୍ଟିଷ୍ଟ ଇନ୍‌ଚାର୍ଜ ଡ. ମହାପାତ୍ର କହିଛନ୍ତି, ପ୍ରଥମ କଥା ହେଉଛି ହିମାନଟୁରା ଫୁଭିଆଟିଲିସ ପ୍ରଜାତିର ଆଜିକା ତାରିଖରେ ସ୍ଥିତି ହିଁ ନାହିଁ। ଦ୍ୱିତୀୟରେ ଡିଏଫ୍ଓ ଜଣେ ସ୍ପେସିସ ବିଶେଷଜ୍ଞ ନୁହନ୍ତି। ପ୍ରଜାତିକୁ ଚିହ୍ନଟ କରିବା ପାଇଁ ବନ ବିଭାଗ ବିଶେଷଜ୍ଞଙ୍କ ପରାମର୍ଶ ନେଇପାରିଥାନ୍ତା। ବୋଧ ହୁଏ ତାହା କରି ନାହିଁ। କୋର୍ଟ ଯେତେବେଳେ ସ୍ପେସିସ୍ ରିପୋର୍ଟ ମାଗିବେ ସେତେବେଳେ ଏହି ମାମଲା ଖାରଜ ହୋଇଯିବ। ସେଥିପାଇଁ ନିରୀହ ମାଛ ବ୍ୟବସାୟୀଙ୍କୁ ତୁରନ୍ତ ମୁକ୍ତି କରିବା ଆବଶ୍ୟକ ବୋଲି ଅନିଲ କହିଛନ୍ତି।

ସୂଚନାଯୋଗ୍ୟ, ବନ୍ୟପ୍ରାଣୀ (ସଂରକ୍ଷଣ) ଆଇନ ୧୯୭୨ର ଧାରା ୫୩ ଅନୁଯାୟୀ ଭୁଲ୍‌ରେ ଗିରଫ କରିଥିବା ପ୍ରମାଣିତ ହେଲେ ସମ୍ପୃକ୍ତ ଅଧିକାରୀଙ୍କ ପାଇଁ ୬ ମାସ ଯାଏ ଜେଲ ଦଣ୍ଡର ପ୍ରାବଧାନ ରହିଛି।

ଶାଙ୍କୁଚ ଶିକାର ପାଇଁ ୨ ଗିରଫକୁ ନେଇ ବିବାଦ

- ଜବତ ଶାଙ୍କୁଚ ସଂରକ୍ଷଣ ବର୍ଗର ନୁହେଁ, ଅଣ ସଂରକ୍ଷିତ ମାଛ ପ୍ରଜାତି
- ଗିରଫଦାରିକୁ ବେଆଇନ କହିଲେ ଜେଡ୍ଏସ୍ଆଇ ବିଶେଷଜ୍ଞ
- ଭୁଲ୍ ପ୍ରମାଣିତ ହେଲେ ୬ ମାସର ଜେଲ୍ ଦଣ୍ଡ ରହିଛି

ବିଶ୍ୱ ମଧୁମେହ ଦିବସ ପାଳନ ଅବସରରେ ସନ୍‌ସାଇନ ହସ୍ପିଟାଲ ଓ ଏସ୍‌ପ୍ଲାନେଡ୍ ମଲ୍ ପକ୍ଷରୁ ସଚେତନତା ବାର୍ତ୍ତା ନେଇ ରବିବାର ଭୁବନେଶ୍ୱରରେ ଆୟୋଜିତ ୱାକାଥନ।

ଆଇନ ସଚେତନତା ଶୋଭାଯାତ୍ରା

ଅମରପାଲି, ୧୪।୧୧(ଡି.ଏନ.ଏ)

ସୁବର୍ଣ୍ଣପୁର ଜିଲା ବୀରମହାରାଜପୁର ତାଲୁକ ଆଇନ ସେବା କମିଟି ପକ୍ଷରୁ ଶିଶୁ ଦିବସ ଅବସରରେ ଆଇନ ସଚେତନତା ଶୋଭାଯାତ୍ରା ଅନୁଷ୍ଠିତ ହୋଇଯାଇଛି। ଏହି ଅବସରରେ ସବଜଜ୍ ମୋନାଲିସା ପଟ୍ଟନାୟକଙ୍କ ନେତୃତ୍ୱରେ ଏକ ଶୋଭାଯାତ୍ରା ସହର ପରିକ୍ରମା କରିବା ସହ ଶିଶୁମାନଙ୍କ ପାଇଁ ଥିବା ବିଭିନ୍ନ ଆଇନ ସମ୍ପର୍କରେ ସଚେତନ କରାଯାଇଥିଲା । ଶୋଭାଯାତ୍ରା ବରିଷ୍ଠ ଦେୱାନି ତଥା ସହକାରୀ ଦୌରାଜଜଙ୍କ ଅଦାଲତରୁ ବାହାରି ଟାଙ୍ଗରସାହି ହନୁମାନ ଛକ ଯାଏ ପରିକ୍ରମା କରିଥିଲା । ଏଥିରେ ଆଇନଜୀବୀ ସନ୍ତୋଷ ଚାନ୍ଦ, ଚିତ୍ତରଞ୍ଜନ ସେଠୀ, ଯୁଧିଷ୍ଠିର ସାହୁ, ଅଙ୍ଗନୱାଡ଼ି କର୍ମୀ ସୌଭାଗ୍ୟ ମହାକୁଡ, ଶାନ୍ତିଲତା ଜଗଦଲା, ପ୍ରଭାତୀ ବାରିକ, ଭୂମିସୂତା ମାହାର, ଅହଲ୍ୟା ନାଏକ, ବିଚାର ବିଭାଗୀୟ କର୍ମଚାରୀ ସୌମ୍ୟରଞ୍ଜନ ପ୍ରଧାନ, ବିବସ୍ମ ମେହେର ପ୍ରମୁଖ ଯୋଗ ଦେଇଥିଲେ ।

'ବିରଳ ମାଛ ଧରିଲେ ଖବର ଦିଅ'

ରାଜନଗର, ୧୪।୧୧(ଡି.ଏନ.ଏ.)

ଶ୍ୱାସରୁଦ୍ଧ ହୋଇ ୨ ଶାଙ୍କୁଚଙ୍କ ମୃତ୍ୟୁ ଘଟଣା

ରାଜନଗର ବ୍ଲକ ଗର୍ଜନପୁର ରାସ୍ତାରେ ଥିବା ମାଛ ଗଦିରୁ ୨ଟି ଶାଙ୍କୁଚ ଜବତ ହେବା ପରେ ବାପ ପୁଅ ଜେଲ ଯାଇଛନ୍ତି। ଗତ ୧୨ ତାରିଖରେ ଗଦିରୁ ତଫସିଲ-୧ ଭୁକ୍ତ ଶ୍ରେଣୀର ହିମାନଟୁରାଏସପି ଶାଙ୍କୁଚ ଗୋଟିଏ ଜବତ ହୋଇଥିବାବେଳେ ଅନ୍ୟ ଏକ ପ୍ରଜାତିର ଶାଙ୍କୁଚ ଜବତ ହୋଇଥିଲା। ଦୁଇଟି ଜବତ ମୃତ ଶାଙ୍କୁଚଙ୍କ ବ୍ୟବଚ୍ଛେଦ କରାଯାଇଥିଲା। ଦୁଇ ଶାଙ୍କୁଚ ଶ୍ୱାସରୁଦ୍ଧ ହୋଇ ମରିଥିବା ଅତିରିକ୍ତ ପ୍ରାଣୀ ଚିକିତ୍ସାଧିକାରୀ ଡା ଦେବୀ ପ୍ରସାଦ କୁଣ୍ଡ କହିଛନ୍ତି। ମାଛ ଧରିବାକୁ ବସାଯାଇଥିବା ଜାଲରେ ଶାଙ୍କୁଚ ପଡ଼ିବା ପରେ ଶ୍ୱାସରୁଦ୍ଧ ହୋଇ ତାଙ୍କର ମୃତ୍ୟୁ ହୋଇଥିବା ସ୍ପଷ୍ଟ ହୋଇଛି। ବିରଳ ପ୍ରଜାତିର ଶାଙ୍କୁଚ ଜବତ ପରେ ମତ୍ସ୍ୟଜୀବୀମାନଙ୍କୁ ରାଜନଗର ବନ ବିଭାଗ ପକ୍ଷରୁ ସଚେତନ କରାଇବାର ପ୍ରକ୍ରିୟା ଆରମ୍ଭ ହୋଇଛି। ନଦୀ, ସମୁଦ୍ର ଯେକୌଣସି ସ୍ଥାନରେ ମାଛ ଧରିବାବେଳେ ତଫସିଲ-୧ ଶ୍ରେଣୀ ଭୁକ୍ତ ପ୍ରଜାତିର କୌଣସି ମାଛ କିମ୍ବା ଶାଙ୍କୁଚ ଜାଲରେ ପଡିଲେ ଜୀବିତ ଥିଲେ ସେମାନଙ୍କୁ ଛାଡି ଦିଅନ୍ତୁ, ଯଦି ଜାଲରେ ପଡି ମୃତ୍ୟୁବରଣ କରି ସାରିଥାନ୍ତି ବନ ବିଭାଗକୁ ଖବର ଦିଅ। ଏହି ଶ୍ରେଣୀର ସାମୁଦ୍ରିକ ଜୀବ ନ ଧରିବାକୁ, ରାଜ୍ୟ କିମ୍ବା ବାହାରକୁ ଚାଲାଣ ନ କରିବାକୁ ମତ୍ସ୍ୟଜୀବୀମାନଙ୍କୁ ରାଜନଗର ଡିଏଫ୍ଓ ଯଜ୍ଞଦତ୍ତ ପତି ଅନୁରୋଧ କରିଛନ୍ତି। ନଭେମ୍ବର ୧ରୁ ମେ ୩୧ ତାରିଖ ଯାଏ ବିରଳ ଅଲିଭ ରିଡଲେ କଇଁଛଙ୍କ ପ୍ରଜନନ ଋତୁ ଚାଲିଛି। ସେମାନେ ଯେପରି ନିରାପଦରେ ଆସି ପ୍ରଜନନ ପ୍ରକ୍ରିୟା ସହ ଗଣ ଅଣ୍ଡାଦାନରେ ସାମିଲ ହେବେ ସେ ନେଇ ବନ ବିଭାଗ ପକ୍ଷରୁ ବ୍ୟାପକ ପଦକ୍ଷେପ ହାତକୁ ନିଆଯାଇଛି ବୋଲି ସେ କହିଛନ୍ତି।

ଶିଶୁଙ୍କ ମଧ୍ୟରେ ଆତ୍ମ ବିଶ୍ୱାସ ଭରିବା ଆମର ଲକ୍ଷ୍ୟ: ମନ୍ତ୍ରୀ

ଭର୍ଚୁଆଲରେ ଯୋଗଦେଇଥିବା ମନ୍ତ୍ରୀ ଟୁକୁନି ସାହୁ ଓ ଅନ୍ୟମାନେ।

- ମହିଳା ଓ ଶିଶୁ ବିକାଶ ବିଭାଗ ପକ୍ଷରୁ ରାଜ୍ୟସ୍ତରୀୟ ଶିଶୁ ଦିବସ
- ଅଙ୍ଗନୱାଡ଼ି ଶିଶୁଙ୍କୁ ଜୋତା, ମୋଜା, ସ୍ୱେଟର ବଣ୍ଟନ

ଭୁବନେଶ୍ୱର,୧୪।୧୧(ବ୍ୟୁରୋ)

ମହିଳା ଓ ଶିଶୁ ବିକାଶ ବିଭାଗ ପକ୍ଷରୁ ରବିବାର ଭର୍ଚୁଆଲରେ ରାଜ୍ୟସ୍ତରୀୟ ଶିଶୁ ଦିବସ ଅନୁଷ୍ଠିତ ହୋଇଯାଇଛି। ବିଭାଗୀୟ ମନ୍ତ୍ରୀ ଟୁକୁନି ସାହୁ କାର୍ଯ୍ୟକ୍ରମକୁ ଉଦ୍‌ଘାଟନ କରି କହିଲେ, ପ୍ରତ୍ୟେକ ଶିଶୁ ଆମ ପାଇଁ ଅମୂଲ୍ୟ। ସେମାନଙ୍କ ଶୈଶବର ପୂର୍ଣ୍ଣ ବିକାଶ ପାଇଁ ଆବଶ୍ୟକ ଉପଯୁକ୍ତ ପୋଷଣ, ଗୁଣାତ୍ମକ ଶିକ୍ଷା, ଶାରୀରିକ, ମାନସିକ ତଥା ମେଧା ଶକ୍ତିର ବିକାଶ ପାଇଁ ରାଜ୍ୟ ସରକାର ଅନେକ ଯୋଜନା କରିଛନ୍ତି। ଏକ ସୁସ୍ଥ, ସୁନ୍ଦର ଏବଂ ସ୍ୱଚ୍ଛ ପରିବେଶରେ ପ୍ରାକ୍ ବିଦ୍ୟାଳୟ ଶିକ୍ଷା ପ୍ରଦାନ କରି ସେମାନଙ୍କ ମଧ୍ୟରେ ଆତ୍ମ ବିଶ୍ୱାସ ଭରି ଦେବା ଆମର ଲକ୍ଷ୍ୟ ବୋଲି ମନ୍ତ୍ରୀ ସାହୁ କହିଥିଲେ।

କାର୍ଯ୍ୟକ୍ରମରେ ସବୁ ଜିଲାରୁ ଡିଏସ୍‌ଡବ୍ଲ୍ୟୁଓ, ସିଡିପିଓ, ଅଙ୍ଗନୱାଡ଼ି ସୁପରଭାଇଜର, କର୍ମୀ, ସ୍ୱୟଂ ସହାୟକ ଗୋଷ୍ଠୀ ସଦସ୍ୟା ଓ ଅଙ୍ଗନୱାଡ଼ି ଶିଶୁମାନେ ସାମିଲ ହୋଇଥିଲେ। ବିଭାଗୀୟ ନିର୍ଦ୍ଦେଶକ ଅରବିନ୍ଦ ଅଗ୍ରୱାଲ ଅଧ୍ୟକ୍ଷତା କରି ଶିଶୁଙ୍କ ଅଧିକାରର ସୁରକ୍ଷା ଏବଂ ପୋଷଣ କାର୍ଯ୍ୟକ୍ରମ ସମ୍ପର୍କରେ କ୍ଷେତ୍ର କର୍ମଚାରୀଙ୍କୁ ଅଧିକ ତାଲିମ୍ ପ୍ରଦାନ କରାଯିବ ବୋଲି କହିବା ସହ ଅଙ୍ଗନୱାଡ଼ି କେନ୍ଦ୍ରଗୁଡିକୁ ସଶକ୍ତ କରିବା ଉପରେ ବିଶେଷ ଗୁରୁତ୍ୱ ପ୍ରଦାନ କରିଥିଲେ। ବିଭାଗୀୟ ଅତିରିକ୍ତ ଶାସନ ସଚିବ ନିତ୍ୟାନନ୍ଦ ବାରିକ 'ମାଳତୀ ଦେବୀ ପ୍ରାକ୍ ବିଦ୍ୟାଳୟ ପରିଧାନ ଯୋଜନା'ର ଆଭିମୁଖ୍ୟ ସମ୍ପର୍କରେ ଆଲୋକପାତ କରିଥିଲେ। ଆସନ୍ତା ୨୦ ତାରିଖ ପର୍ଯ୍ୟନ୍ତ ଶିଶୁ ସପ୍ତାହ ପାଳନ ଅବସରରେ ଶିଶୁ ଯତ୍ନ ଅନୁଷ୍ଠାନଗୁଡ଼ିକୁ ନେଇ ଆୟୋଜିତ ହେବାକୁ ଥିବା ବିଭିନ୍ନ କାର୍ଯ୍ୟକ୍ରମ ସମ୍ପର୍କରେ ଅତିରିକ୍ତ ଶାସନ ସଚିବ ରେଗା ଗୀତା ରାଣୀ ପଟ୍ଟନାୟକ ସୂଚନା ଦେଇଥିଲେ। ୟୁନିସେଫ୍‌ର ନ୍ୟୁଟ୍ରିଶନ ବିଶେଷଜ୍ଞ ସୌରଭ ଭଟ୍ଟାଚାର୍ଯ୍ୟ ଶିଶୁମାନଙ୍କ ପାଇଁ ଉପଯୁକ୍ତ ପୋଷଣର ଗୁରୁତ୍ୱ ସମ୍ପର୍କରେ ସବିଶେଷ ଆଲୋଚନା କରିଥିଲେ। ୟୁନିସେଫ୍‌ର ରାଜ୍ୟ ପରାମର୍ଶଦାତା ମଧୁମିତା ଦାସ କାର୍ଯ୍ୟକ୍ରମ ପରିଚାଳନା ଓ ବରିଷ୍ଠ ପରାମର୍ଶଦାତା ସୋନାଲି ସିହ୍ନା ଧନ୍ୟବାଦ ଦେଇଥିଲେ।

ଏହି ଅବସରରେ ରାଜ୍ୟର ଅଙ୍ଗନୱାଡ଼ି କେନ୍ଦ୍ରଗୁଡ଼ିକରେ ଶିଶୁଙ୍କ ପାଇଁ ଏକ ହଳ ଜୋତା, ମୋଜା, ସ୍ୱେଟର, ଖେଳଣା ସହ ଟେବୁଲ୍, ଚେୟାର ଆଦି ବଣ୍ଟନ କରାଯାଇଛି। 'ମାଳତୀ ଦେବୀ ପ୍ରାକ୍ ବିଦ୍ୟାଳୟ ପରିଧାନ ଯୋଜନା'ରେ ୩ ରୁ ୬ ବର୍ଷର ୧୭ ଲକ୍ଷ ୪୨ ହଜାର ଶିଶୁ ଏପରି ଉପକୃତ ହେବେ।

ଶିଶୁ ଦିବସରେ ଚିତ୍ରାଙ୍କନ, ପ୍ରବନ୍ଧ ପ୍ରତିଯୋଗିତା

ଲୋଇସିଂହା,୧୪।୧୧(ଡି.ଏନ.ଏ.)

ବଲାଙ୍ଗୀର ଜିଲା ଲୋଇସିଂହା ତାଲୁକ ଆଇନସେବା ସମିତି ତରଫରୁ ସ୍ଥାନୀୟ ହରେକୃଷ୍ଣ ମହତାବ ହାଇସ୍କୁଲରେ ଶିଶୁ ଦିବସ ରବିବାର ପାଳିତ ହୋଇଯାଇଛି। ସଭାରେ ସମିତି ଅଧ୍ୟକ୍ଷା ତଥା ପ୍ରଥମ ଶ୍ରେଣୀ ବିଚାର ବିଭାଗୀୟ ମାଜିଷ୍ଟ୍ରେଟ ସ୍ୱଜାଳି ମହାନ୍ତି ଅଧ୍ୟକ୍ଷତା କରି ଶିଶୁମାନଙ୍କୁ ବିଭିନ୍ନ ପରାମର୍ଶ ଦେଇଥିଲେ। ପ୍ରଧାନଶିକ୍ଷକ ଉଦ୍ଧାବ ଚନ୍ଦ୍ର ପଟେଲ, ଶିକ୍ଷୟିତ୍ରୀ ଜ୍ଞାନେନ୍ଦ୍ରୀ ମିଶ୍ର, ଭକ୍ତବନ୍ଧୁ ନାଏକ, ଓକିଲ ସଂଘ ସଭାପତି ଶଶାଙ୍କ ଶେଖର ଭୋଇ, ସମ୍ପାଦକ ପ୍ରଶାନ୍ତ ବେହେରା ପ୍ରବୀଣ ମିଶ୍ର, ରାଜକିଶୋର ମିଶ୍ର ପ୍ରମୁଖ ମଞ୍ଚାସୀନ ଥିଲେ। ଏହି ଅବସରରେ ଛାତ୍ରୀଛାତ୍ରଙ୍କ ମଧ୍ୟରେ ଚିତ୍ରାଙ୍କନ ଓ ପ୍ରବନ୍ଧ ପ୍ରତିଯୋଗିତା ଅନୁଷ୍ଠିତ ହୋଇଥିଲା। ପ୍ରବନ୍ଧରେ ସବଲୁନ ରଞ୍ଜନ ତାଣ୍ଡି ପ୍ରଥମ, ମାନସ କୁମାର ମହାକୁର ଦ୍ୱିତୀୟ, ସାହିଲ ରଣା ତୃତୀୟ ହୋଇଥିଲେ । ଚିତ୍ରାଙ୍କନରେ ଶୁଭମ ବଢିଆ, ଅମ୍ବଲେଶ୍ୱର ପଧାନ ଓ ବିଶ୍ୱରଞ୍ଜନ ପଧାନ ଯଥାକ୍ରମେ ପ୍ରଥମ, ଦ୍ୱିତୀୟ ଏବଂ ତୃତୀୟ ହୋଇଥିଲେ । କୋର୍ଟ କର୍ମଚାରୀ ବିବୁଲ ମହାକୁର କାର୍ଯ୍ୟକ୍ରମ ସଂଯୋଜନା କରିଥିଲେ। ଏଥିପୂର୍ବରୁ ଅଧ୍ୟକ୍ଷା ମହାନ୍ତିଙ୍କ ତତ୍ତ୍ୱାବଧାନରେ କୋର୍ଟ ପରିସରରୁ ବାହାରି ଥିବା ପାନ ଇଣ୍ଡିଆ ସଚେତନତା ପଦଯାତ୍ରା ଲୋଇସିଂହା ବସ୍ତି ପର୍ଯ୍ୟନ୍ତ ଯାଇଥିଲା। ମାଗଣା ଆଇନ ଆମର ମୌଳିକ ଅଧିକାର, ବିବାଦର ବିକଳ୍ପ ସମାଧାନ ହେଉଛି ମଧ୍ୟସ୍ଥତା ଆଦି ସ୍ଲୋଗାନ ଦିଆଯାଇଥିଲା।

କୋର୍ଟ ପରିସରରୁ ବାହାରି ଥିବା ପାନ ଇଣ୍ଡିଆ ସଚେତନତା ଶୋଭାଯାତ୍ରା।

NATIONAL HEALTH MISSION
DSPL-243
ନିମୋନିଆ ନିରାକରଣ
ସଚେତନତା ଅଭିଯାନ
(୧୫ ନଭେମ୍ବର ୨୦୨୧ ରୁ ୨୮ ଫେବୃଆରୀ ୨୦୨୨)
ନିମୋନିଆଏକ ଗୁରୁତର ରୋଗ ଯାହା ସାରା ବିଶ୍ୱର ୫ ବର୍ଷରୁ କମ୍ ବୟସର ଶିଶୁଙ୍କର ମୃତ୍ୟୁର ପ୍ରମୁଖ କାରଣ ଅଟେ । ତେଣୁ ନିମୋନିଆର ପ୍ରତିରୋଧ ଓ ନିୟନ୍ତ୍ରଣ ସମ୍ପର୍କରେ ବ୍ୟାପକ ସଚେତନତା ସୃଷ୍ଟିକରିବା ଉଦ୍ଦେଶରେ ଏହି ଅଭିଯାନ ଜାରି ରହିଛି ।
"ନିମୋନିଆକୁ କଲେ ଦମନ,ସୁଖମୟ ହେବ ଶିଶୁ ଜୀବନ"
SCANS
ସାଁସ୍
ନିମୋନିଆ ନାହିଁ ଯାହାର, ପିଲାଦିନ ଠିକ୍ ତାହାର
ଶାନ୍ତିରେ ନିଶ୍ୱାସ ନେବ ପିଲାଦିନ
ଯେବେ ଆପଣ ତୁରନ୍ତ ଚିହ୍ନିବେ ନିମୋନିଆର ଲକ୍ଷଣ
ନିମୋନିଆର ଲକ୍ଷଣ
କାଶ ଓ ଥଣ୍ଡା ବଢିବା
ଦ୍ରୁତ ଗତିରେ ନିଶ୍ୱାସପ୍ରଶ୍ୱାସ ନେବା
ନିଶ୍ୱାସପ୍ରଶ୍ୱାସ ନେବା ବେଳେ ଛାତି ତଳ ଭିତରକୁ ପଶିଯିବା
ଅତ୍ୟଧିକ ଜ୍ୱର ହେବା
ନିମୋନିଆ ଏକ ଅତି ଗୁରୁତର ରୋଗ ଅଟେ । ତେଣୁ ଘରୋଇ ଚିକିତ୍ସାରେ ସମୟ ନଷ୍ଟ କରନ୍ତୁ ନାହିଁ । ନିମୋନିଆର ଲକ୍ଷଣ ଦେଖିଲା ମାତ୍ରେ, ଶିଶୁକୁ ତୁରନ୍ତ ନିକଟସ୍ଥ ସ୍ୱାସ୍ଥ୍ୟକେନ୍ଦ୍ରକୁ ନେଇ ଚିକିତ୍ସା କରାନ୍ତୁ ।
ପି.ସି.ଭି ଟୀକା ଆପଣଙ୍କ ଶିଶୁକୁ ନିମୋକୋକସ୍ ଜୀବାଣୁ ଜନିତ ନିମୋନିଆ ଓ ମସ୍ତିଷ୍କ ସଂକ୍ରମଣରୁ ସୁରକ୍ଷା ଦେଇଥାଏ । ତେଣୁ ପି.ସି.ଭି ଟୀକାକରଣ ସୁନିଶ୍ଚିତ କରାନ୍ତୁ । ଏହି ଟୀକା ସମସ୍ତ

୦କେଇ ଅଭିଯୋଗରେ ୪ ଟ୍ରକ୍ ଜବତ, ଚାଳକ ଗିରଫ

ସୁନ୍ଦରଗଡ (ଡି.ଏନ.ଏ): ସୁନ୍ଦରଗଡ ଜିଲା ବୀରମିତ୍ରପୁର ଥାନା କୁଆଁରମୁଣ୍ଡା ଫାଣ୍ଡି ଅନ୍ତର୍ଗତ ଚାର୍ଡିହରିହରପୁର ନିକଟ ଆଧୁନିକ ମେଟାଲିକ୍ସ କାରଖାନାକୁ ଲାମକୋକ୍ ପରିବହନ ବେଳେ ୪ଟି ଟ୍ରକକୁ ଓଜନ ୦କେଇ ଅଭିଯୋଗରେ ଜବତ କରାଯାଇଛି। ଏହି ଘଟଣାରେ ୪ଜଣ ଚାଳକଙ୍କୁ ପୋଲିସ ଗିରଫ କରି କୋର୍ଟଚାଲାଣ କରିଛି। ଗିରଫ ଚାଳକମାନେ ହେଲେ ଢେଙ୍କାନାଳ ଜିଲାର ଶିଶିର କୁମାର ମଲ୍ଲିକ (୩୫), ସୁନୀଲ ଷଣ୍ଢ (୨୩), ଗୋବିନ୍ଦ ଦେହୁରୀ (୨୬) ଓ କଟକ ଜିଲାର ସୁକାନ୍ତ ବେହେରା (୩୦) । ଏ ନେଇ ବୀରମିତ୍ରପୁର ଥାନାରେ ଏକ ମାମଲା (ନଂ.୨୪୩/୨୧) ରୁଜୁ କରିଛି । ଜବତ ଟ୍ରକ ଗୁଡିକ ନମ୍ବର ହେଉଛି ଓଡି୦୫ବି/୫୫୧୦, ଓଡି୧୬ସି/୪୫୪୯, ଓଡି୧୯ଜେ୦୮/୪୬ ଏବଂ ଓଆର୦୫ ଏଆର/୪୯୭୪ ।

ସଂକ୍ଷେପରେ

ବୁର୍ଲା ଡିଏଭି ସ୍କୁଲରେ ଶିଶୁଦିବସ

ଛାତ୍ରୀଛାତ୍ରଙ୍କ ଦେଶାତ୍ମବୋଧକ ନୃତ୍ୟ ପରିବେଷଣ

ସମ୍ବଲପୁର,୧୪।୧୧(ବ୍ୟୁରୋ): ମହାନଦୀ କୋଇଲା କମ୍ପାନୀ ପରିଚାଳିତ ବୁର୍ଲା ଡିଏଭି ସ୍କୁଲଠାରେ କୋଭିଡ ଗାଇଡ୍ ଲାଇନ ଅନୁଯାୟୀ ଶିଶୁ ଦିବସ ପାଳିତ ହୋଇଯାଇଛି। ସ୍କୁଲ ଅଧକ୍ଷା ରଶ୍ମୀ ମିଶ୍ର ଅତିଥି ଭାବେ ଯୋଗଦେଇ ପଣ୍ଡିତ ଜବାହରଲାଲ ନେହେରୁଙ୍କ ଫଟୋଚିତ୍ରରେ ମାଲ୍ୟାପଣ କରି ଦୀପ ପ୍ରଜ୍ୱଳନ କରିଥିଲେ। ପ୍ରକୃତ ପକ୍ଷେ ନେହେରୁ ଆଧୁନିକ ଭାରତର ନବ ନିର୍ମାତା । ଶିକ୍ଷା କ୍ଷେତ୍ରରେ ତାଙ୍କର ଦୁରଦୃଷ୍ଟି ରହିଥିଲା ବୋଲି ଅତିଥିମାନେ କହିଥିଲେ। ଏହି ଅବସରରେ ସଙ୍ଗୀତ, ଓଡିଶୀ ନୃତ୍ୟ, ଦେଶାତ୍ମବୋଧକ ନୃତ୍ୟ, କୌତୁକ ବେଶ ପ୍ରତିଯୋଗିତା ହୋଇଥିଲା। କୃତି ଛାତ୍ରୀଛାତ୍ରମାନଙ୍କୁ ପୁରସ୍କୃତ କରାଯାଇଥିଲା। ଶିକ୍ଷୟିତ୍ରୀ ଡ଼ଶୁ ସା ଓ ନିନାକ୍ଷୀ ସୂପକାର କାର୍ଯ୍ୟକ୍ରମ ପରିଚାଳନା କରିଥିଲେ । ପଦାର୍ଥ ବିଜ୍ଞାନ ଶିକ୍ଷକ ସୌଭାଗ୍ୟ କୁମାର ମିଶ୍ର ଧନ୍ୟବାଦ ଅର୍ପଣ କରିଥିଲେ ।

ଫୁଟବଲ ଟୁର୍ନାମେଣ୍ଟ: ବୁଢ଼ିବିଲ, ସରତଳା ଯୁଗ୍ମ ବିଜେତା

ଦେବଗଡ଼,୧୪।୧୧(ଡି.ଏନ.ଏ.): ଦେବଗଡ ଜିଲା ତିଲେଇବଣି ବ୍ଲକ ଗୁଣ୍ଡୁରିପୋଶି ଇଲେଭେନ ଷ୍ଟାର କ୍ଲବ ଆନୁକୂଲ୍ୟରେ ଚାଲିଥିବା ଦୁଇଦିନିଆ ଇଲେଭେନ ଷ୍ଟାର ଫୁଟବଲ ପ୍ରତିଯୋଗିତା ରବିବାର ଉଦ୍‌ଯାପିତ ହୋଇଯାଇଛି। ବର୍ଷା ଯୋଗୁଁ ଫାଇନାଲ ମ୍ୟାଚ ଅଧାରୁ ବାତିଲ ହୋଇଯାଇଥିଲା। ଫରେ ଫାଇନାଲ ମ୍ୟାଚ ଖେଳିଥିବା ବୁଢ଼ିବିଲ ଫୁଟବଲ ଦଳ ଓ ଦେବଗଡର ସରତଳା ଫୁଟବଲ ଦଳକୁ ଯୁଗ୍ମ ବିଜେତା ଘୋଷଣା କରାଯାଇଥିଲା। ଅପରାହ୍ନରେ ଆୟୋଜକ ଇଲେଭେନ ଷ୍ଟାର ଫୁଟବଲ କ୍ଲବ ସଭାପତି ବୁଲୁ ପ୍ରଧାନଙ୍କ ସଭାପତିତ୍ୱ ଏବଂ ଗୋବର୍ଦ୍ଧନ ସାହୁଙ୍କ ପରିଚାଳନାରେ ଆୟୋଜିତ ପୁରଷ୍କାର ବିତରଣ ଉତ୍ସବରେ ମୁଖ୍ୟଅତିଥି ଭାବେ ଦେବଗଡ ଜିଲା ବିଜେଡି ସଭାପତି ରୋମାଞ୍ଚ ରଞ୍ଜନ ବିଶ୍ୱାଳ ଓ ସମ୍ମାନିତ ଅତିଥି ଦେବଗଡ ନଗର ବିଜେଡି ସଭାପତି ଶୁକଦେବ ଭଞ୍ଜ ଯୋଗଦେଇ ଉଭୟ ଦଳକୁ ଟ୍ରଫି ପ୍ରଦାନ କରିଥିଲେ। ଟୁର୍ନାମେଣ୍ଟ ଆୟୋଜନରେ କ୍ଲବର ମିଳନ ସାହୁ, ଟିକେଶ୍ୱର ସାହୁ, ବାଦଲ ପ୍ରଧାନ, ଦୁଷ୍ମନ୍ତ ପେଣ୍ଡେଇ, କୀର୍ତ୍ତନ ବଣିଚୂଳ, ମାଧ ପେଣ୍ଡେଇ, ମହେଶ୍ୱର ସାହୁ, ମନୋଜ ସାହୁଙ୍କ ସମେତ ସମସ୍ତ ସଦସ୍ୟ ସହଯୋଗ କରିଥିଲେ।

ହୁମା,ପରମାଣପୁର କେନାଲ ହେବ ନବୀକରଣ

ଜଳସମ୍ପଦ ବିଭାଗର ୫୫ କୋଟିର ଟେଣ୍ଡର ଆହ୍ୱାନ

ସମ୍ବଲପୁର,୧୪।୧୧(ବ୍ୟୁରୋ)

ସମ୍ବଲପୁର ଜିଲା ଶାସନ କେନାଲର ଶାଖା କେନାଲ ହୁମା ଟେଲ ଡିଷ୍ଟ୍ରିବ୍ୟୁଟାରୀ ଓ ପରମାଣପୁର ଡିଷ୍ଟ୍ରିବ୍ୟୁଟାରୀ କେନାଲ ନବୀକରଣ ହେବ। ଏନେଇ ଶନିବାର ଟେଣ୍ଡର ଆହ୍ୱାନ କରାଯାଇଛି। ଜଳସମ୍ପଦ ବିଭାଗ (ହୀରାକୁଦ ଡ୍ୟାମ ଅପର ବେସିନ) ପକ୍ଷରୁ ଟେଣ୍ଡର ଆହ୍ୱାନ କରାଯାଇଛି। ଯଥାଶୀଘ୍ର କାମ ଆରମ୍ଭ ହୋଇଯିବ ବୋଲି ଜଳସେଚନ ବିଭାଗ ନିର୍ବାହୀ ଯନ୍ତ୍ରୀ ପ୍ରମୋଦ ପଣ୍ଡା ସୂଚନା ଦେଇଛନ୍ତି।

ସେ ଆହୁରି କହିଥିଲେ ଯେ, ପୂର୍ବରୁ ଶାସନ କେନାଲ ପାଇଁ ୬୪ କୋଟି ଅନୁଦାନ ମଞ୍ଜୁର ହୋଇଥିଲା। ଏହି କାମ ଓସିସି ପକ୍ଷରୁ କରାଯିବ। ହେଲେ ହୁମା ଓ ପରମାଣପୁର କେନାଲ କାମ ଜଳସେଚନ ବିଭାଗ କରିବ। ଏଥିପାଇଁ ଟେଣ୍ଡର ଆହ୍ୱାନ କରାଯାଇଛି। ଟେଣ୍ଡର ପ୍ରକ୍ରିୟା ପ୍ରାୟ ୨ ମାସରେ ହୋଇଯିବ। ତେଣୁ ଆଗାମୀ ରବି ଫସଲ ଅମଳ ପରେ କାମ ଆରମ୍ଭ ହେବ ବୋଲି ଲକ୍ଷ୍ୟ ରଖାଯାଇଛି। ହୁମା କେନାଲରେ ପ୍ରାୟ ୧୫ କିମି ଓ ପରାମାଣପୁର କେନାଲରେ ୧୦ କିମି କେନାଲ ନବୀକରଣ ହେବ। ଉଭୟ ପାର୍ଶ୍ୱରେ ୱାଲ ନିର୍ମାଣ କରାଯିବ। ଧାନ ଅମଳ ପରେ ପ୍ରାୟ ଏକ ମାସ ସମୟ ରହିଥାଏ ଏତେ କମ ସମୟ ଭିତରେ କାମ ସମ୍ପୂର୍ଣ୍ଣ ହୋଇ ପାରିବ ନାହିଁ। ତେଣୁ ଗୋଟିଏ ରବୁ ଚାଷ ବନ୍ଦ କରିବାକୁ ଚାଷୀମାନଙ୍କ ସହ ଆଲୋଚନା କରି ଅନୁରୋଧ କରାଯିବ। ଏବେ ପାଣି ଅପଚୟ ହେବାରୁ ରୋକା ଯାଇ ପାରିବ।

ସମ୍ବଲପୁର ହୁମା ଟେଲ କେନାଲ ।

କେନାଲ ଅବସ୍ଥା ଶୋଚନୀୟ ହେବାକୁ ବସିଛି। ତେଣୁ ମରାମତି କରାଗଲେ ତଳ ଅଞ୍ଚଳକୁ ଜଳସେଚନ ହେବା ସୁବିଧା ହୋଇଯିବ। ପ୍ରଥମ ପର୍ଯ୍ୟାୟରେ ଉଭୟ କେନାଲର ୨୫ କିମି କଂକ୍ରିଟକରଣ ହେଉଛି। ଆଗକୁ କେନାଲ ଶେଷ ପର୍ଯ୍ୟନ୍ତ କାମ କରାଯିବାକୁ ଯୋଜନା ରହିଛି। ଗୋଟିଏ ଆର୍ଥିକ ବର୍ଷରେ ପରମାଣପୁର କେନାଲକୁ ୨୨ କୋଟି ୨୦ ଲକ୍ଷ ଓ ହୁମା କେନାଲକୁ ୩୩ କୋଟି ଟଙ୍କା ଅନୁଦାନ ମଞ୍ଜୁର ହୋଇଛି। ଏବେ ଚାଷୀଙ୍କୁ ଜଳସେଚନରେ ସମସ୍ୟା ହେବ ନାହିଁ ବୋଲି କହିଥିଲେ। ସୂଚନାଯୋଗ୍ୟ ଯେ, ହୁମା ଓ ପରମାଣପୁର କେନାଲ ଜରିଆରେ ପ୍ରାୟ ୨୫ ହଜାର ହେକ୍ଟର ଜମିରେ ଚାଷ ହେଉଛି। ୪୦ ହଜାରରୁ ଊର୍ଦ୍ଧ୍ୱ ଚାଷୀ ନିର୍ଭର କରୁଛନ୍ତି। ଖରିଫ ଓ ରବି ଫସଲ ହେଉଛି। ଏହାସହ ଅଣଧାନ ଚାଷ ମଧ୍ୟ କରାଯାଉଛି। ଅନେକ ସମୟରେ ଧାନ ଚାଷରେ ତଳି ଅଞ୍ଚଳରେ ପାଣି ସମସ୍ୟା ହୋଇଥାଏ। ଏହାକୁ ନେଇ ଚାଷୀମାନେ ଅଭିଯୋଗ କରିବା ସହ ପାଣି ଦେବା ପାଇଁ ଦାବି କରିଥାନ୍ତି। ଚାଷୀମାନଙ୍କ ମଧ୍ୟରେ ପାଣି ମଡାଇବା ପାଇଁ ଗଣ୍ଡଗୋଳ ପରିସ୍ଥିତି ସୃଷ୍ଟି ହୋଇଥାଏ। କେନାଲ କାମ ହୋଇଗଲେ ଚାଷୀଙ୍କ ସମସ୍ୟା ଦୂର ହୋଇଯିବ ବୋଲି ଚାଷୀମାନେ ଆଶା ବାନ୍ଧିଛନ୍ତି।

ବ୍ଲକସ୍ତରୀୟ ଶିଶୁମେଳା

ନାକଟିଦେଉଳ,୧୪।୧୧(ଡ଼ି.ଏନ.ଏ.)

ସମ୍ବଲପୁର ଜିଲା ନାକଟିଦେଉଳ ବ୍ଲକ ମହୁକୁଦ ଗ୍ରାମସ୍ଥିତ ଗ୍ରାମ ମଙ୍ଗଳ ଯୁବକ ସଂଘ ପକ୍ଷରୁ ରବିବାର ଦିନ ବ୍ଲକସ୍ତରୀୟ ଶିଶୁ ମେଳା ଏବଂ ସ୍ମରଣିକା ଉନ୍ମୋଚନ ସମାରୋହ ଅନୁଷ୍ଠିତ ହୋଇଯାଇଛି । ଏହି ସମାରୋହରେ ନସିଂହ ଚରଣ ବିଶ୍ୱାଳ ସଭାପତିତ୍ୱ କରିଥିଲେ। ରେଢାଖୋଲ ବିଧାୟକ ତଥା ସରକାରୀ ଦଳର ଉପ ମୁଖ୍ୟ ସଚେତକ ଇଂ ରୋହିତ ପୁଜାରୀ ମୁଖ୍ୟଅତିଥି ଓ ନାକଟିଦେଉଳ ଗୋଷ୍ଠୀ ସ୍ୱାସ୍ଥ୍ୟକେନ୍ଦ୍ରର ଚିକିତ୍ସାକାରୀ ଡ଼ା. ଅମୂଲ୍ୟ ମହନ୍ତ ମୁଖ୍ୟବକ୍ତା ଭାବେ ଯୋଗ ଦେଇଥିଲେ । ସମ୍ମାନିତ ଅତିଥି ଭାବେ ବ୍ଲକ ଅଧକ୍ଷା ମନ୍ଦାକିନୀ ରାଉଳ, ପୂର୍ବତନ ବ୍ଲକ ଅଧକ୍ଷ ସୁଦର୍ଶନ ସାହୁ, ବଳମ ସରପଞ୍ଚ ବୀରେନ କୁମାର ପ୍ରଧାନ ଏବଂ ମଧୁବନ ସାହିତ୍ୟ ସଂସଦର ସଭାପତି ରଘୁନାଥ ପ୍ରଧାନ ଯୋଗ ଦେଇଥିଲେ। ଅତିଥିମାନେ ଭାରତର ପ୍ରଥମ ପ୍ରଧାନମନ୍ତ୍ରୀ ସ୍ୱର୍ଗତ ଜବାହରଲାଲ ନେହେରୁଙ୍କ ଜୀବନୀ, ନୀତି ଓ ଆଦର୍ଶ ଉପରେ ଆଲୋକପାତ କରିଥିଲେ। ଯେଉଁ ଦେଶରେ ଶିଶୁର ଭବିଷ୍ୟତ ଯେତିକି ସୁଦୃଢ ସେହି ଦେଶ ସେତିକି ଉନ୍ନତ ବୋଲି ଅତିଥିମାନେ ପ୍ରକାଶ କରି ନେହେରୁଙ୍କ ଜୀବନାଦର୍ଶରେ ଅନୁପ୍ରାଣିତ ହୋଇ ଶିଶୁମାନେ ଆଗକୁ ଅଗ୍ରସର ହେବାକୁ ଆହ୍ୱାନ ଦେଇଥିଲେ। ଏହି ଅବସରରେ ସଂଘର ବରିଷ୍ଠ ସଂଗଠକ ସ୍ୱର୍ଗତ ରୋମାଞ୍ଚ ସାହୁଙ୍କ ଜୀବନୀ ଓ ସଂଘ ପ୍ରତି ତାଙ୍କର ଭୂମିକା ସମ୍ପର୍କରେ ଆଲୋକପାତ କରିଥିଲେ। ପରେ ଏକ ସ୍ମରଣିକା ପୁସ୍ତକ ଅତିଥିମାନେ ଉନ୍ମୋଚନ କରିଥିଲେ। ଏଥିସହିତ ଉଚ୍ଚ ଶିକ୍ଷାରେ ସଫଳତା ପାଇଁ ଗ୍ରାମର ବିଶ୍ୱଜିତ୍ ବିଶ୍ୱାଳଙ୍କୁ ସଂଘ ପକ୍ଷରୁ ସମ୍ମାନିତ କରାଯାଇଥିବା ବେଳେ ସ୍ୱର୍ଗତ ରୋମାଞ୍ଚ ସାହୁଙ୍କ ପୁତ୍ର ରୋହିତ ସାହୁଙ୍କୁ ମାନପତ୍ର ଓ ଉପଢୌକନ ପ୍ରଦାନ କରାଯାଇଥିଲା। ସଂଘର ସଂପାଦକ ଜିତେନ୍ଦ୍ର କୁମାର ସାହୁ ବିବରଣୀ ପାଠ କରିଥିଲେ। ଶେଷରେ ସୁଜିତ କୁମାର ସାହୁ ଧନ୍ୟବାଦ ଅର୍ପଣ କରିଥିଲେ।

ଫଟୋଗ୍ରାଫର ସଂଘର ବାର୍ଷିକ ଉତ୍ସବ

ସମ୍ବଲପୁର ଫଟୋଗ୍ରାଫର ସଂଘର ବାର୍ଷିକ ଉତ୍ସବରେ ଅତିଥି ଓ କର୍ମକର୍ତ୍ତାମାନେ ।

ସମ୍ବଲପୁର,୧୪।୧୧(ବ୍ୟୁରୋ)

ସମ୍ବଲପୁର ଫଟୋଗ୍ରାଫର ସଂଘର ବାର୍ଷିକ ଉତ୍ସବ ରବିବାର ପାଟଣେଶ୍ୱରୀ କଲ୍ୟାଣ ମଣ୍ଡପଠାରେ ଅନୁଷ୍ଠିତ ହୋଇଯାଇଛି। ସଂଘ ସଭାପତି ଡମ୍ବରୁଧର ପ୍ରଧାନଙ୍କ ଅଧକ୍ଷତାରେ ଉତ୍ସବ ହୋଇଥିଲା। ବିଜୁ ଜନତା ଦଳ ଜିଲା ସଭାପତି ସିଦ୍ଧାର୍ଥ ଦାସ ମୁଖ୍ୟଅତିଥି, ଫଟୋଫିଲିକ୍ସ ସଭାପତି ଅରବିନ୍ଦ ମିଶ୍ର ମୁଖ୍ୟବକ୍ତା, କ୍ରାପ୍ଟ ଡାଇରେକ୍ଟର ଶଙ୍କର ଦାଶ, ଶିଶିର ନାୟକ, ସଞ୍ଜୟ ରଥ ସମ୍ମାନିତ ଅତିଥି ଭାବେ ଯୋଗଦେଇ ଫଟୋଗ୍ରାଫରମାନଙ୍କ ଦ୍ୱାରା ଉତ୍ତୋଳିତ ଫଟୋଗୁଡିକର ଗୁରୁତ୍ୱ ବିଷୟରେ ଆଲୋକପାତ କରିଥିଲେ। ସଂଘ ସାଧାରଣ ସଂପାଦକ ସତ୍ୟଜିତ ପଣ୍ଡା ବାର୍ଷିକ ବିବରଣୀ ପାଠ କରିଥିଲେ । ଉପ ସଭାପତି ଅକ୍ଷୟ କୁମାର ପଣ୍ଡା ସୂଚନା ପ୍ରଦାନ କରିଥିବା ବେଳେ ସାଙ୍ଗଠନିକ ସଂପାଦକ ମନୋଜ କାଶ୍ୟପ ଉଦ୍ଦେଶ୍ୟ ଜ୍ଞାପନ କରିଥିଲେ। ରାମାଶିଷ ତ୍ରିପାଠୀ ଓ ତର୍ପଣ ପ୍ରଧାନ କାର୍ଯ୍ୟକ୍ରମ ସଂଯୋଜନା କରିଥିଲେ। କଣ୍ଠଶିଳ୍ପୀ ପଦ୍ମିନୀ ଦୋରା ସମଲେଇ ବନ୍ଦନା ଗାନ କରିଥିଲେ । ଯୁଗ୍ମ ସଂପାଦକ ତପନ କୁମାର ଦାଶ ଧନ୍ୟବାଦ ଅର୍ପଣ କରିଥିଲେ। ଏହି ଅବସରରେ ପୁରୁଣା କ୍ୟାମେରା ଓ ଫଟୋ ପ୍ରଦର୍ଶିତ ହୋଇଥିଲା। ଶେଷରେ ରଙ୍ଗାରଙ୍ଗ ସାଂସ୍କୃତିକ କାର୍ଯ୍ୟକ୍ରମ ହୋଇଥିଲା।

ବଲାରଙ୍ଗାରୁ ଭାଜପାର ନିର୍ବାଚନୀ ବିଗୁଲ

ସମ୍ବଲପୁର,୧୪।୧୧(ବ୍ୟୁରୋ)

ପଞ୍ଚାୟତ ନିର୍ବାଚନ ପାଇଁ ସ୍ଥାନ ସଂରକ୍ଷଣ ବୃତ୍ତାନ୍ତ ତାଲିକା ପ୍ରକାଶ ପାଇଛି। ଏହାପରେ ରାଜନୈତିକ ଦଳଗୁଡିକ ମଧ୍ୟରେ ତତ୍ପରତା ପ୍ରକାଶ ପାଇଛି। ସମ୍ବଲପୁର ଜିଲା ମାନେଶ୍ୱର ବ୍ଲକ ବତେମୁରା ପଞ୍ଚାୟତ ବଲାରଙ୍ଗା ଗ୍ରାମରୁ ଭାଜପା ପଞ୍ଚାୟତ ନିର୍ବାଚନର ବିଗୁଲ ବଜାଇଛି। କୃଷକ ମୋର୍ଚ୍ଚା ରାଜ୍ୟ ଉପସଭାପତି ଚନ୍ଦ୍ର ଶେଖର ପଣ୍ଡାଙ୍କ ଅଧକ୍ଷତାରେ ହୋଇଥିବା କାର୍ଯ୍ୟକ୍ରମରେ ଭାଜପା ରାଜ୍ୟ ସଭାପତି ସମୀର ମହାନ୍ତି, ରାଜ୍ୟସ୍ତରୀୟ ନେତା କାଳିନ୍ଦୀ ସାମଲ, ଟଙ୍କଧର ତ୍ରିପାଠୀ ଯୋଗ ଦେଇଥିଲେ। ଏହାସହ ସମ୍ବଲପୁର ବିଧାୟକ ଜୟ ନାରାୟଣ ମିଶ୍ର, ରେଙ୍ଗାଲି ବିଧାୟକ ତଥା ରାଜ୍ୟ ଉପସଭପତି ନାଉରୀ ନାଏକ, ପୂର୍ବତନ ବିଧାୟକ ରବି ନାଏକ, ଜିଲା ସଭାପତି ଗିରିଶ ପଟେଲ, ଜିଲା ପରିଷଦ ଅଧକ୍ଷ ରାଧେଶ୍ୟାମ ବାରିକ ପ୍ରମୁଖ ଉପସ୍ଥିତ ରହିଥିଲେ। ଏଥିରେ ଦଳର ରାଜ୍ୟ ସଭାପତି ମହାନ୍ତି କେନ୍ଦ୍ର ସରକାରଙ୍କ ଯୋଜନା ଲୋକଙ୍କ ପାଖରେ ପହଞ୍ଚାଇବା ଓ ଦଳକୁ ତୃଣମୂଳ ସ୍ତରରୁ ମଜଭୁତ କରି ଆଗାମୀ ପଞ୍ଚାୟତ ନିର୍ବାଚନରେ ଦଳ କିପରି ଭଲ ପ୍ରଦର୍ଶନ କରିବ ସେଥିପାଇଁ ଏବେଠାରୁ କାମ କରିବାକୁ କର୍ମୀମାନଙ୍କୁ ଆହ୍ୱାନ କରିଥିଲେ। ବିଧାୟକ ନାଏକ ତାଙ୍କ ବକ୍ତବ୍ୟରେ ଗ୍ରାମରେ ତଥା ପଞ୍ଚାୟତରେ ବିଜୁଳି, ପାଣି,ରାସ୍ତାଘାଟ ସମସ୍ୟାର ସମାଧାନ କରାଯାଉଛି। ଆଗକୁ ଲୋକଙ୍କ ଅଭିଯୋଗଗୁଡିକର ସମାାଧାନ କରାଯିବ ବୋଲି କହିଥିଲେ। ଅନ୍ୟମାନଙ୍କ ମଧ୍ୟରେ ସନତ ଗର୍ଡିଆ, ଓବିସି ମୋର୍ଚ୍ଚା ଜିଲା ସଭାପତି ରମେଶ ପ୍ରଧାନ, ଆଶୁତୋଷ ହୋତା, ମଣ୍ଟୁ ଅଗ୍ରୱାଲ, ଅନୀଲ ବର୍ମା, ସୁଜତା ଗୁରୁ ପ୍ରମୁଖ ସହଯୋଗ କରିଥିଲେ। ଶେଷରେ ଧନୁପାଲି ମଣ୍ଡଳ ସଭାପତି ପ୍ରକାଶ ସାହୁ ଧନ୍ୟବାଦ ଦେଇଥିଲେ। ଏହି ଅବସରରେ ଗ୍ରାମରେ ଏକ ଶୋଭାଯାତ୍ରା କରାଯାଇଥିଲା।

ବଲାରଙ୍ଗାରେ ଆୟୋଜିତ ଶୋଭାଯାତ୍ରାରେ ଭାଜପା ରାଜ୍ୟ ସଭାପତି ଓ ଅନ୍ୟମାନେ ।

ରାଜ୍ୟ ସଭାପତି, ରାଜ୍ୟସ୍ତରୀୟ ନେତା ଯୋଗ ଦେଲେ

ଟ୍ରକ୍,ଟିପ୍ପର ମାଲିକ ସଂଘ ପ୍ରତିଷ୍ଠା ଦିବସ

ଦେବଗଡ଼,୧୪।୧୧(ଡି.ଏନ.ଏ.)

ଦେବଗଡ଼ ଜିଲ୍ଲାର ବାରକୋଟ ବ୍ଲକ ଟ୍ରକ ଓ ଟିପ୍ପର ମାଲିକ ସଂଘ ପକ୍ଷରୁ ରବିବାର ପ୍ରଥମ ପ୍ରତିଷ୍ଠା ଦିବସ ପାଳିତ ହୋଇଯାଇଛି। ଏହି ଉପଲକ୍ଷେ ବାରକୋଟ ଡାକ ବଙ୍ଗଳାଠାରେ ସଭାପତି ବେଣୁଧର ସାହୁଙ୍କ ଅଧକ୍ଷୟତାରେ ଆୟୋଜିତ ବୈଠକରେ ମହେଶ୍ୱର ପ୍ରଧାନ, ପ୍ରଶାନ୍ତ କୁମାର ବିନ୍ଧାଣି, ପ୍ରତାପ କୁମାର ପାଣି ଓ ତନ୍ମୁଚନ୍ଦ୍ର ପାତ୍ର ମଞ୍ଚାସୀନ ରହି ସଂଘର ଆଭିମୁଖ୍ୟ ସମ୍ପର୍କରେ ଆଲୋକପାତ କରିଥିଲେ। ଏହି ଅବସରରେ ସଂଘ ସମିତି ନିବନ୍ଧନ ପ୍ରମାଣ ପତ୍ର ହାସଲ କରିଥିବାରୁ ପଦାଧିକାରୀମାନଙ୍କୁ କୃତଜ୍ଞତା ଜ୍ଞାପନ କରାଯାଇଥିଲା। ସଭା ପୂର୍ବରୁ ପ୍ରଦୀପ ପ୍ରଜ୍ୱଳନ ସହ ନିବନ୍ଧନ ପ୍ରମାଣ ପତ୍ର ପ୍ରଦର୍ଶିତ କରାଯାଇଥିଲା। କାର୍ଯ୍ୟକ୍ରମକୁ ସଂଘ ସଦସ୍ୟ କ୍ଷମାନିଧି ସାହୁ ପରିଚାଳନା କରିଥିବା ବେଳେ ସମ୍ପାଦକ କ୍ଷେତ୍ରବାସୀ ଦଳବେହେରା ଧନ୍ୟବାଦ ଅର୍ପଣ କରିଥିଲେ । କାର୍ଯ୍ୟକ୍ରମ ଆୟୋଜନରେ ସଂଘ ସଦସ୍ୟ ଶିବ ପ୍ରସାଦ ମହାରଣା, ରାଜେଶ କୁମାର ପ୍ରଧାନ, ପ୍ରକଶ ଚନ୍ଦ୍ର ସାହୁ ପ୍ରମୁଖ ସହଯୋଗ କରିଥିଲେ ।

ବ୍ୟାଗ୍‌ରୁ ମିଳିଲା ସୁଇସାଇଡ୍ ନୋଟ୍

ଟ୍ରେନ ଆଗକୁ ଡେଇଁ ଯୁବତୀଙ୍କ ଆତ୍ମହତ୍ୟା ଘଟଣା

ରେଢାଖୋଲ ୧୪।୧୧ (ଡି.ଏନ.ଏ.)

ରେଢାଖୋଲ ରେଳଷ୍ଟେଶନରେ ଶନିବାର ସକାଳେ ଏକ ମାଲବାହୀ ଟ୍ରେନ ଆଗକୁ ଡେଇଁ ଜଣେ ଯୁବତୀ ଆତ୍ମହତ୍ୟା କରିବା ଘଟଣାର ସତ୍ୟତା ପଦାକୁ ଆସିଛି। ମୃତା ଯୁବତୀଙ୍କ ବ୍ୟାଗରୁ ମିଳିଥିବା ଏକ ସୁଇସାଇଡ୍ ନୋଟରୁ ସେ ଆତ୍ମହତ୍ୟା କରିଥିବା ଜିଆରପି ପୋଲିସ ସ୍ପଷ୍ଟ କରିଛି । ପ୍ରେମରେ ପ୍ରତାରିତ ହୋଇ ଯୁବତୀ ଜଣକ ଏପରି ଚରମ ନିଷ୍ପତ୍ତି ନେଇଥିଲେ । ରେଢାଖୋଲ ସହରରେ ରହୁଥିବା ଜଣେ ଯୁବନେତା ବିବାହିତ ହୋଇଥିଲେ ହେଁ ସମ୍ପୃକ୍ତ ଯୁବତୀଙ୍କ ସହ ଅନୈତିକ ସମ୍ପର୍କ ରଖି ପ୍ରତାରଣା କରିଥିବା ସୁଇସାଇଡ୍ ନୋଟରେ ଲେଖା ଯାଇଥିବା ନେଇ ଜିଆରପି ଏସଆଇ ଗଜେନ୍ଦ୍ର ପ୍ରଧାନ କହିଛନ୍ତି। ଏଥିସହିତ ମୃତା ଯୁବତୀଙ୍କ ଭାଇ ଅଭିଯୋଗ କରିଛନ୍ତି ଯେ, ଯୁବନେତା ଜଣକ ତାଙ୍କ ଭଉଣୀଙ୍କୁ କଲେଜରେ ପାଠ ପଢିବାକୁ କହି ତାଙ୍କ ଘରେ ରଖି ଅନୈତିକ ସଂପର୍କ ରଖୁଥିଲେ । ଏଥିରେ ମ୍ରିୟମାଣ ହୋଇ ତାଙ୍କ ଭଉଣୀ ଏଭଳି ପଦକ୍ଷେପ ନେଇଛନ୍ତି। ତେବେ ଏ ନେଇ ଜିଆରପି କିମ୍ବା ରେଢାଖୋଲ ଥାନାରେ କୌଣସି ଅଭିଯୋଗ ହୋଇ ନ ଥିବା ଜଣାପଡିଛି। ପୋଲିସ ଜବତ କରିଥିବା ସୁଇସାଇଡ୍ ନୋଟକୁ ନେଇ ତଦନ୍ତ କରୁଛି ଓ ତଦନ୍ତ ପରେ ସଂପୃକ୍ତ ବ୍ୟକ୍ତିଙ୍କ ନାମରେ ମାମଲା ରୁଜୁ କରାଯିବ ବୋଲି ଜିଆରପି ଏସଆଇ ପ୍ରଧାନ କହିଛନ୍ତି।

ସୂଚନାଯୋଗ୍ୟ, ଶନିବାର ସକାଳେ ଚାରମାଲ ଥାନା ଗଡଗଡବାହାଲ ପଞ୍ଚାୟତ କର୍ଡାପାଲ ଗ୍ରାମର ୨୫ ବର୍ଷୀୟା ଯୁବତୀ ଜଣକ ରେଢାଖୋଲ ରେଳ ଷ୍ଟେଶନ ନିକଟରେ ଠିଆ ହୋଇ ମୋବାଇଲ ଫୋନରେ କଥା ହେବା ସହ କାନ୍ଦୁଥିବା ଲୋକେ ଦେଖିଥିଲେ। ଏହି ସମୟରେ ଏକ ମାଲବାହୀ ଟ୍ରେନ ଆସିବାରୁ ହଠାତ୍ ଯୁବତୀ ଜଣକ ଟ୍ରେନ ଆଗକୁ ଡେଇଁ ଆତ୍ମହତ୍ୟା କରିଥିଲେ। ପୋଲିସ ମୃତଦେହ ଉଦ୍ଧାର କରି ବ୍ୟବଚ୍ଛେଦ ପରେ ପରିବାର ଲୋକଙ୍କୁ ହସ୍ତାନ୍ତର କରିଥିଲା। ତେବେ ଯୁବତୀ ଧରିଥିବା ବ୍ୟାଗ ଯାଞ୍ଚ କଲା ପରେ ସେଥିରୁ ଏକ ସୁଇସାଇଡ୍ ନୋଟ, ମୋବାଇଲ ଫୋନ ସହ ଅନ୍ୟ କେତେକ କାଗଜପତ୍ର ମିଳିଥିଲା।

ସମ୍ବଲପୁର ନାଟ୍ୟକଳା ପରିଷଦର ବାର୍ଷିକୋତ୍ସବ

ସମ୍ବଲପୁର,୧୪।୧୧(ବ୍ୟୁରୋ)

ସମ୍ବଲପୁରର ଅଗ୍ରଣୀ ନାଟ୍ୟ ଅନୁଷ୍ଠାନ ନାଟ୍ୟକଳା ପରିଷଦର ବାର୍ଷିକ ଉତ୍ସବ ଆରଣ୍ୟକ ମଞ୍ଚରେ ପାଳିତ ହୋଇଯାଇଛି। ଏହି ଅବସରରେ ଅନୁଷ୍ଠାନର କଳାକାରମାନଙ୍କ ଦ୍ୱାରା ବହୁଚର୍ଚ୍ଚିତ ନାଟକ ଛୁଆ ବୁଢା ମଞ୍ଚସ୍ଥ ହୋଇଥିଲା । ସମ୍ପାଦକ ଡ଼. ସିଦ୍ଧାର୍ଥ ପଣ୍ଡା ସଂଯୋଜନା କରିଥିବା ବେଳେ ଅନୁଷ୍ଠାନର ସଭାପତି ଡ଼. ଶିବ ନାରାୟଣ ଶତପଥୀ ସ

କୁଚିଣ୍ଡାରେ ମଧୁମେହ ଦିବସ

କୁଚିଣ୍ଡା,(ଡି.ଏନ.ଏ.): କୁଚିଣ୍ଡାର ଅରୁଣୋଦୟ ବିଦ୍ୟାଳୟରେ ରବିବାର ମଧୁମେହ ଦିବସ ପାଳିତ ହୋଇଯାଇଛି । ଏହି ଅବସରରେ ଏକ ସଚେତନତା ପଦଯାତ୍ରା ସହର ପରିକ୍ରମା କରିଥିଲା। ପରେ ସଚେତନ ନାଗରିକଙ୍କୁ ନେଇ ଏକ ସଭା ଅନୁଷ୍ଠିତ ହୋଇଥିଲା । ଏଥିରେ ଡା. ଶରତ ଚନ୍ଦ୍ର ଗୌନ୍ତିଆ ମୁଖ୍ୟଅତିଥି, ଅବସରପ୍ରାପ୍ତ ପ୍ରଶାସନିକ ଅଧିକାରୀ ଶାନ୍ତନୁ ସାହୁ ମୁଖ୍ୟବକ୍ତା ଭାବେ ଯୋଗଦେଇ ମଧୁମେହ ରୋଗରୁ ନିଜକୁ କିଭଳି ଦୂରେଇ ରଖିବା ସେ ସମ୍ପର୍କରେ ଆଲୋଚନା କରିଥିଲେ । ପ୍ରତ୍ୟେକ ଦିନ ବ୍ୟାୟାମ କଲେ ସମସ୍ତେ ସୁସ୍ଥ ରହି ପାରିବେ ବୋଲି ଅତିଥିମାନେ କହିଥିଲେ।

ଅଣଶୈକ୍ଷିକ ଅଭିବୃଦ୍ଧି ପ୍ରତି ଦୃଷ୍ଟି ଦେବା ଜରୁରୀ

ସୁନ୍ଦରଗଡ,୧୪।୧୧(ଡି.ଏନ୍.ଏ)

ସୁନ୍ଦରଗଡ଼ ଜିଲାସ୍ତରୀୟ ସୁରଭି କାର୍ଯ୍ୟକ୍ରମରେ କୃତୀ ପ୍ରତିଯୋଗୀଙ୍କୁ ପୁରସ୍କୃତ କରାଯାଉଛି।

ଛାତ୍ରୀଛାତ୍ରଙ୍କ ମଧ୍ୟରେ ଥିବା ଅନ୍ତର୍ନିହିତ ପ୍ରତିଭାର ବିକାଶ ପାଇଁ ଶିଶୁ ମହୋତ୍ସବ ସୁରଭି ଏକ ସଫଳ ପ୍ରୟାସ ବୋଲି ଜିଲାସ୍ତରୀୟ ସୁରଭି-୨୦୨୧ର ଉଦ୍‌ଯାପନୀ ସମାରୋହରେ ଯୋଗଦେଇ ଜିଲାପାଳ ନିଖିଲ ପବନ କଲ୍ୟାଣ ମତବ୍ୟକ୍ତ କରିଛନ୍ତି। ସ୍ଥାନୀୟ ବିକାଶ ଭବନଠାରେ ଆୟୋଜିତ ଉଦ୍‌ଯାପନୀ ଜିଲା ଗ୍ରାମ୍ୟ ଉନ୍ନୟନ ସଂସ୍ଥାର ପ୍ରକଳ୍ପ ନିର୍ଦ୍ଦେଶକ ଭୈରବ ସିଂ ପଟେଲ, ସଦର ଉପଜିଲାପାଳ ଅଭିମନ୍ୟୁ ବେହେରା, ବରିଷ୍ଠ ଶିକ୍ଷା ପ୍ରଶିକ୍ଷିକା ଲିପିକା ବେହେରା ସମ୍ମାନିତ ଅତିଥି ଭାବେ ଯୋଗ ଦେଇଥିଲେ। ଶିକ୍ଷୟିତ୍ରୀ ଶିକ୍ଷକମାନେ ଛାତ୍ରୀଛାତ୍ରମାନଙ୍କୁ ଶିକ୍ଷାଦାନ ସହିତ ସେମାନେ ଅଣଶୈକ୍ଷିକ ଅଭିବୃଦ୍ଧି ପ୍ରତି

ଶିଶୁ ମହୋତ୍ସବ ସୁରଭି -୨୦୨୧

ଦୃଷ୍ଟି ଦେବା ଆବଶ୍ୟକ ବୋଲି କହିଥିଲେ। ଏହି ଅବସରରେ ରାଜ୍ୟସ୍ତରକୁ ମନୋନୀତ ହୋଇଥିବା କୃତୀ ପ୍ରତିଯୋଗୀଙ୍କୁ ମାନପତ୍ର ଓ ପୁରସ୍କାର ପ୍ରଦାନ କରାଯାଇଥିଲା। ପୂର୍ବାହ୍ନରେ ଭବାନୀଶଙ୍କର ସରକାରୀ ଉଚ୍ଚ ବିଦ୍ୟାଳୟରେ ରବିବାର ଆୟୋଜିତ ଜିଲାସ୍ତରୀୟ ମହୋତ୍ସବକୁ ଜିଲା ଶିକ୍ଷାଧିକାରୀ ଅମୂଲ୍ୟ କୁମାର ପ୍ରଧାନ ପ୍ରଦୀପ ପ୍ରଜ୍ଜଳନ କରି ଉଦ୍‌ଘାଟନ କରିଥିଲେ। ଉତ୍ସବରେ ସହକାରୀ ଜିଲା ଶିକ୍ଷାଧିକାରୀ ସାରଙ୍ଗଧର ବରିହା, ଗୋଷ୍ଠୀ ଶିକ୍ଷାଧିକାରୀ ଲାଲିମା ଗ୍ଲୋରିଆ ଡୁଙ୍ଗଡୁଙ୍ଗ ତଥା ସମସ୍ତ ଗୋଷ୍ଠୀ ଶିକ୍ଷାଧିକାରୀ ଏବଂ ଭବାନୀ ଶଙ୍କର ଉଚ୍ଚ ବିଦ୍ୟାଳୟର ପ୍ରଧାନ ଶିକ୍ଷକ ଶ୍ରୀବତ୍ସ ଚୌଧୁରୀ ସମ୍ମାନିତ ଅତିଥି ଭାବେ ଯୋଗ ଦେଇଥିଲେ। ଜିଲାର ସମସ୍ତ ବ୍ଲକରୁ ପ୍ରଥମ ସ୍ଥାନ ଅଧିକାର କରିଥିବା କୃତୀ ପ୍ରତିଯୋଗୀ ମାନେ ଏହି ଜିଲାସ୍ତରୀୟ ପ୍ରତିଯୋଗିତାରେ ଅଂଶଗ୍ରହଣ କରିଥିଲେ।

ପୋଲିସ ପ୍ରଶାସନ ପାଳିଲା ଶିଶୁ ଦିବସ

ରାଜଗାଙ୍ଗପୁର ଥାନାରେ ଅନୁଷ୍ଠିତ କାର୍ଯ୍ୟକ୍ରମରେ ଉପସ୍ଥିତ ଅତିଥିବୃନ୍ଦ ।

ରାଜଗାଙ୍ଗପୁର, ୧୪।୧୧(ଡି.ଏନ.ଏ): ସୁନ୍ଦରଗଡ଼ ଜିଲା ପୋଲିସ ପ୍ରଶାସନ ପକ୍ଷରୁ ରାଜଗାଙ୍ଗପୁର ଥାନାରେ ଶିଶୁ ଦିବସ ପାଳିତ ହୋଇଛି। ଏଥିରେ ଏସ୍‌ପି ସାଗରିକା ନାଥ ମୁଖ୍ୟଅତିଥି, ରାଜଗାଙ୍ଗପୁର ଥାନାଧିକାରୀ ବିଭସ ପ୍ରଧାନ, ରାଜଗାଙ୍ଗପୁର ସରକାରୀ ଚିକିତ୍ସାଳୟର ମୁଖ୍ୟ ଡାକ୍ତର ଜଗଦୀଶ ଟପ୍ପୋ, ଅଧ୍ୟାପିକା ତବସୁମ ବାନୋ, ଅବସରପ୍ରାପ୍ତ ଶିକ୍ଷୟିତ୍ରୀ ସରୋଜିନୀ ସାହୁ, ଶିକ୍ଷକ ସ୍ୱରାଜ ରାଉତରାୟ, ଏସ୍‌ଡିପିଓ ଡାକ୍ତର ଶଶାଙ୍କ ଶେଖର ବେହୁରା ପ୍ରମୁଖ ସମ୍ମାନିତ ଅତିଥି ଭାବେ ଯୋଗ ଦେଇଥିଲେ। ଆଜିର ଶିଶୁ କାଲିର ଭବିଷ୍ୟତ। ତେଣୁ ଶିଶୁମାନଙ୍କୁ ଉତ୍ତମ ଭାବେ ଗଢିତୋଳିବା ଆମ ସମସ୍ତଙ୍କ ଦାୟିତ୍ୱ ଓ କର୍ତ୍ତବ୍ୟ ବୋଲି ଅତିଥିମାନେ କହିଥିଲେ। ଏସ୍‌ଡିପିଓ ବେହୁରା ଧନ୍ୟବାଦ ଅର୍ପଣ କରିଥିଲେ।

କୁଡ଼ା (ଡି.ଏନ.ଏ): ସୁନ୍ଦରଗଡ ଜିଲା କୁଡ଼ା ଥାନା ପରିସରରେ ରବିବାର ଶିଶୁ ଦିବସ ପାଳିତ ହୋଇଛି। ଥାନାଧିକାରୀ ସୁଶାନ୍ତ କୁମାର ପରିଡାଙ୍କ ତତ୍ତ୍ୱାବଧାନରେ ଅନୁଷ୍ଠିତ କାର୍ଯ୍ୟକ୍ରମରେ ଏସ୍‌ପି ସାଗରିକା ନାଥ ମୁଖ୍ୟଅତିଥି ଭାବେ ଯୋଗଦେଇ ପୋଲିସ ପିଲାଙ୍କ ସୁରକ୍ଷା ଓ ଖୁସିର ସାଥୀ ବୋଲି କହିଥିଲେ। ଅତିରିକ୍ତ ଆରକ୍ଷୀ ଅଧୀକ୍ଷକ ସୁରେନ୍ଦ୍ର ମାଝୀ, ରାଜଗାଙ୍ଗପୁର ଏସ୍‌ଡିପିଓ ଶଶାଙ୍କ ଶେଖର ବେଉରା, ଶର୍ଗୁଜିଶାନ ବିଦ୍ୟାପୀଠର ପ୍ରଧାନ ଶିକ୍ଷକ ନର୍ମଦା ସା, କୁଡ଼ା ଉଚ୍ଚ ବିଦ୍ୟାଳୟର ପ୍ରଧାନ ଶିକ୍ଷକ ନଳିନୀକାନ୍ତ ଶାସନୀ ପ୍ରମୁଖ ଉପସ୍ଥିତ ଥିଲେ। ଶିକ୍ଷକ ବିଭୀଷଣ ବାରିକ ସଭା ସଂଯୋଜନା କରିଥିଲେ।

ବଡ଼ଗାଁ (ଡି.ଏନ.ଏ.): ସୁନ୍ଦରଗଡ଼ ଜିଲା ବଡ଼ଗାଁ ଥାନା ଓ ଅଞ୍ଚଳର ଶିକ୍ଷାନୁଷ୍ଠାନ ଗୁଡ଼ିକରେ ପୂର୍ବତନ ପ୍ରଧାନମନ୍ତ୍ରୀ ସ୍ୱର୍ଗତ ଜବାହାରଲାଲ ନେହେରୁଙ୍କ ଜନ୍ମ ଜୟନ୍ତୀ ତଥା ଶିଶୁ ଦିବସ ପାଳିତ ହୋଇଛି। ବଡ଼ଗାଁ ଥାନାର ଆନନ୍ଦଗୃହ ପରିସରରେ ପାଳିତ ଶିଶୁ ଦିବସରେ ଅତିରିକ୍ତ ଏସ୍‌ପି ଏସ୍. ମାଝୀ ଯୋଗ ଦେଇଥିଲେ। ଶିଶୁଙ୍କ ସାମଗ୍ରିକ ସୁରକ୍ଷା ଦିଗରେ ଶିକ୍ଷୟିତ୍ରୀ ଶିକ୍ଷକ ଓ ଅଭିଭାବକ ଯତ୍ନବାନ ହେବାକୁ ସେ ପରାମର୍ଶ ଦେଇଥିଲେ। ପୋଲିସ ଜନତାର ବନ୍ଧୁ ବୋଲି ଲୋକଙ୍କ ମାନସିକତାରେ ପରିବର୍ତ୍ତନ ଆଣିବାକୁ ଅତିରିକ୍ତ ଏସ୍‌ପି ବୁଝାଇଥିଲେ। ବଡ଼ଗାଁ ଅତିରିକ୍ତ ତହସିଲଦାର ବିନୟ କୁଲୁ, ଯୁକ୍ତ ୨ କଲେଜ ଅଧ୍ୟକ୍ଷ ସୁଶାନ୍ତ ଚୌଧୁରୀ, ବଡ଼ଗାଁ ଆଇଟିଆଇ ଉପାଧ୍ୟକ୍ଷା ସାଗରିକା ନାଏକ, ଅବସରପ୍ରାପ୍ତ ଶିକ୍ଷକ ପଦ୍ମନାଭ ପାଣିଗ୍ରାହୀ ପ୍ରମୁଖ ସମ୍ମାନୀତ ଅତିଥି ଭାବେ ଯୋଗ ଦେଇଥିଲେ। ଶିକ୍ଷୟିତ୍ରୀ ଗୀତାଞ୍ଜଳି ମହାନନ୍ଦ ସଭା ପରିଚାଳନା କରିଥିଲେ। ଥାନା ଏଏସ୍‌ଆଇ ମିଲି ସାହୁ ଧନ୍ୟବାଦ ଅର୍ପଣ କରିଥିଲେ।

ଫୁଟବଲ ଟୁର୍ନାମେଣ୍ଟ ଉଦ୍‌ଯାପିତ

ସୁନ୍ଦରଗଡ,୧୪।୧୧(ଡି.ଏନ୍.ଏ)

ସେବତିବାହାଲ ଖେଳପଡିଆରେ ଚାଲିଥିବା ତ୍ରିଦିବସୀୟ ଗୋପବନ୍ଧୁ କ୍ଲବ ନକ୍‌ଆଉଟ ଫୁଟବଲ ଟୁର୍ନାମେଣ୍ଟ ରବିବାର ଉଦ୍‌ଯାପିତ ହୋଇଯାଇଛି। ଫାଇନାଲ ମ୍ୟାଚରେ ବାରଗାଡ ଫୁଟବଲ କ୍ଲବ ଝାରସୁଗୁଡାର ବନ୍ଧପାଲି ଫୁଟବଲ କ୍ଲବକୁ ୪-୧ ଗୋଲରେ ପରାସ୍ତ କରି ଚାମ୍ପିୟନ ହୋଇଛି। ଉଦ୍‌ଯାପନୀ ଉତ୍ସବରେ ସୁନ୍ଦରଗଡ ଏମ୍‌ପି ଜୁଏଲ ଓରାମ ମୁଖ୍ୟ ଅତିଥି, ତଳସରା ବିଧାୟକ ଭବାନୀ ଶଙ୍କର ଭୋଇ, ଭାଜପା ନେତା ବଟକିଶୋର ମିଶ୍ର, ପ୍ରେମସାଗର ଓରାମ ସମ୍ମାନିତ ଅତିଥି ଭାବେ ଯୋଗ ଦେଇଥିଲେ। ଏହି ଟୁର୍ନାମେଣ୍ଟର ଚାମ୍ପିୟନ ବାରଗାଡ ଦଳକୁ ୫୦ହଜାର ଟଙ୍କା ସହ ଟ୍ରଫି ଏବଂ ଉପବିଜେତା ଝାରସୁଗୁଡା ବନ୍ଧପାଲି ଦଳକୁ ୩୦ ହଜାର ଟଙ୍କା ସହ ଟ୍ରଫି ପ୍ରଦାନ କରାଯାଇଥିଲା। ନିତ୍ୟାନନ୍ଦ ମେହେର, ହେମନ୍ତ ଦାସ, ଡିଲେ କିଶାନ, ପ୍ରଦୀପ ପ୍ରଧାନ ଖେଳ ପରିଚାଳନା କରିଥିଲେ। ଆୟୋଜକ ଗୋପବନ୍ଧୁ କ୍ଲବର ସଭାପତି ଦେବେନ୍ଦ୍ର ଖର୍ସେଲ, ରତ୍ନା ସା, ଭରତ ମାହାର, ଶଙ୍କର ଟମ, କେଦାର ନାଗ, ମନୋଜ ଗହୀର, ଅର୍ଜୁନ ଗହୀର ପ୍ରମୁଖ ମ୍ୟାଚ୍ ପରିଚାଳନାରେ ସହଯୋଗ କରିଥିଲେ ।

ମୁଖ୍ୟଅତିଥି ଖେଳାଳିମାନଙ୍କ ସହିତ କରମର୍ଦ୍ଦନ କରି ପରିଚିତ ହେଉଛନ୍ତି।

ଫୁଟବଲ: ପ୍ରଗତି କ୍ଲବ ଚାମ୍ପିୟନ

ଟ୍ରଫି ସହ ଚାମ୍ପିୟନ ଦଳର ଖେଳାଳିବୃନ୍ଦ ।

ରାଉରକେଲା ଅଫିସ,୧୪।୧୧

ରାଉରକେଲା ଇସ୍ପାତ କାରଖାନା ଆନୁକୂଲ୍ୟରେ ସୁନ୍ଦରଗଡ଼ ଜିଲା ବିଶ୍ରା ବ୍ଲକରେ ଚାଲିଥିବା ଜୋନସ୍ତରୀୟ ଗ୍ରାମୀଣ ଫୁଟବଲ ଟୁର୍ନାମେଣ୍ଟ ଉଦ୍‌ଯାପିତ ହୋଇଛି। ଏହି ଉତ୍ସବରେ ଆରଏସ୍‌ପିର ସହର ପ୍ରଶାସନ ଓ ସିଏସ୍‌ଆର ବିଭାଗର ସିଜିଏମ୍ ଅଜୟ କୁମାର ନାୟକ ମୁଖ୍ୟଅତିଥି ଭାବେ ଯୋଗ ଦେଇ ଖେଳାଳିମାନଙ୍କୁ ଉତ୍ସାହିତ କରିଥିଲେ। ସହର ସେବା ବିଭାଗର ଜିଏମ୍ ପି. କେ ଦାସ, ସିଏସ୍ ବିଭାଗର ଜିଏମ୍ ମୁନମୁନ ମିତ୍ର, ସ୍ଥାନୀୟ ଜିଲା ପରିଷଦ ସଦସ୍ୟ ଏବଂ ସିଏସ୍‌ଆର କର୍ମଚାରୀମାନେ ଉପସ୍ଥିତ ଥିଲେ। ଏହି ଟୁର୍ନାମେଣ୍ଟରେ ୩୨ଟି ଦଳ ଅଂଶଗ୍ରହଣ କରିଥିଲେ। ଫାଇନାଲ ମ୍ୟାଚ ଡୁମେଡ୍ରା ଗ୍ରାମର ପ୍ରଗତି କ୍ଲବ ଓ ବଡ଼ବିଙ୍ଗଝର ଦଳ ମଧ୍ୟରେ ଖେଳା ଯାଇଥିଲା। ଏଥିରେ ପ୍ରଗତି କ୍ଲବ ବିଜୟୀ ହୋଇଥିଲା। ଦ୍ୱିତୀୟ ଦଳ ଭାବେ ବଡ଼ବିଙ୍ଗଝର ଦଳ ଓ ତୃତୀୟ ଦଳ ଭାବେ କ୍ରୋପଣ୍ଡା ଓ ପ୍ରୋଗବାହାଲ ଦଳ ଚତୁର୍ଥ ସ୍ଥାନରେ ରହିଥିଲେ। ବିଜୟୀ ଚାମ୍ପିୟନ ଓ ରନର୍ସ ଅପ୍ ଦଳକୁ ଟ୍ରଫି ସହ ଅର୍ଥରାଶି ପୁରସ୍କୃତ କରାଯାଇଥିଲା। ସେହିପରି ତୃତୀୟ ଓ ଚତୁର୍ଥ ଦଳକୁ ଅର୍ଥରାଶି ଏବଂ ପୋଗ୍ରାବାହାଲ ଗ୍ରାମର ଜୁନାଲ ଓରାମଙ୍କୁ ଶ୍ରେଷ୍ଠ ଖେଳାଳି ପୁରସ୍କାର ପ୍ରଦାନ କରାଯାଇଥିଲା। ବଡ଼ବିଙ୍ଗଝର ଗ୍ରାମର ବିଶାଳ ଓରାମ, ଡୁମେଡ୍ରାର ବିନି ତିର୍କୀ ଓ ପଲ ଅବିନାଶ ଜାତେ ଯଥାକ୍ରମେ ଶ୍ରେଷ୍ଠ ସ୍କୋରର, ଗୋଲକିପର ଓ ଡିଫେଣ୍ଡର ଭାବେ ପୁରସ୍କୃତ ହୋଇଥିଲେ।

କୋଲାବିରା ବ୍ଲକ: ବିଭିନ୍ନ ଅନୁଷ୍ଠାନରେ ଶିଶୁ ଦିବସ ପାଳିତ

କୋଲାବିରା,୧୪।୧୧(ଡି.ଏନ.ଏ.)

କୋଲାବିରା ବ୍ଲକ ଅଞ୍ଚଳର ବିଭିନ୍ନ ଅନୁଷ୍ଠାନରେ ଶିଶୁ ଦିବସ ପାଳିତ ହୋଇଯାଇଛି। ସମଲେଶ୍ୱରୀ ସାହିତ୍ୟ ସଂସଦ ପକ୍ଷରୁ ସଂସଦର ଅସ୍ଥାୟୀ କାର୍ଯ୍ୟାଳୟରେ ଶିଶୁ ଦିବସରେ ପିଲାମାନଙ୍କୁ ନେଇ ନେଇ ବିଭିନ୍ନ ବକ୍ତୃତା ପ୍ରତିଯୋଗିତା କରାଯାଇଥିଲା। ସଂସଦ ସଭାପତି ଶୌଭା ଚନ୍ଦ୍ର ନାଏକଙ୍କ ସଭାପତିତ୍ୱରେ ଅନୁଷ୍ଠିତ କାର୍ଯ୍ୟକ୍ରମରେ ପରିବେଶବିତ ହରିବଂଶ ପଧାନ ମୁଖ୍ୟଅତିଥି, ଶଚିନ୍ଦ୍ର ପଟେଲ ମୁଖ୍ୟବକ୍ତା, ଗ୍ରାମ୍ୟ ଉନ୍ନୟନ କମିଟି ସଭାପତି ବୀରେନ୍ଦ୍ର କୁମାର ମହାପାତ୍ର, ଜମିଦାର ବୀର ଅମରେନ୍ଦ୍ର ପ୍ରତାପ ସିଂହ ସମ୍ମାନିତ ଅତିଥି ଭାବେ ଯୋଗଦେଇ ଶିଶୁ ଦିବସ ବିଷୟରେ ବକ୍ତବ୍ୟ ରଖିଥିଲେ। ଏହି ଅବସରରେ ପୂର୍ବରୁ ଆୟୋଜିତ ବିଭିନ୍ନ ପ୍ରତିଯୋଗୀତାରେ କୃତୀ ଛାତ୍ରଛାତ୍ରୀଙ୍କୁ ଅତିଥିମାନେ ପୁରସ୍କୃତ କରିଥିଲେ। କାର୍ଯ୍ୟକ୍ରମକୁ ଅଶୋକ କୁମାର ବେହେରା ସଂଯୋଜନା କରିଥିବା ବେଳେ ସରୋକ କୁମାର ଟଣକାର, ଲଳିନ୍ଦ୍ର ଗୋଖରା ପ୍ରମୁଖ ସହଯୋଗ କରିଥିଲେ। ପୂର୍ବତନ ସରପଞ୍ଚ ତୁଲାରାମ ସେନାପତି, ବଳରାମ ପାଣ୍ଡେ, ସ୍ୱରଝଙ୍କାର ସାହିତ୍ୟ ସଂସଦର ସମ୍ପାଦକ ପିଙ୍କୁ ଦାସ ପ୍ରମୁଖ ସିମିତ କେତେଜଣଙ୍କୁ ନେଇ କାର୍ଯ୍ୟକ୍ରମ ପାଳିତ ହୋଇଥିଲା।

ଆରଜିଏଚ୍ ସ୍ଥିତି ସମୀକ୍ଷା କଲେ କେନ୍ଦ୍ରୀୟ ଟିମ୍

ରାଉରକେଲା ଅଫିସ,୧୪।୧୧

କେନ୍ଦ୍ରୀୟ ଟିମ୍ ଆରଜିଏଚ୍ ପରିଦର୍ଶନ କରୁଛନ୍ତି।

ରାଉରକେଲା ସରକାରୀ ଡାକ୍ତରଖାନା (ଆରଜିଏଚ୍)ର ସ୍ଥିତି ସମୀକ୍ଷା କରିଛନ୍ତି କେନ୍ଦ୍ରୀୟ ଟିମ୍। କେନ୍ଦ୍ର ସ୍ୱାସ୍ଥ୍ୟ ମନ୍ତ୍ରାଳୟର ଏକ ଟିମ୍ ରବିବାର ଆରଜିଏଚ୍ ପରିଦର୍ଶନ କରିଥିଲେ। ଏହି ଟିମ୍‌ରେ ଡ. ରଘୁରାମ ରାଓ, ଡ. ଅନୀଲ ଶ୍ରୀବାସ୍ତବ, ମନ୍ଦାର ରଞ୍ଜିବ, ଡବ୍ଲ୍ୟୁଏଚ୍‌ଓର ପ୍ରତିନିଧି ଡ. ରାମ ହର ସାମିଲ ହୋଇଥିଲେ। କେନ୍ଦ୍ରୀୟ ଦଳ ଆରଜିଏଚ୍‌ରେ ଥିବା ନିଦାନ ବିଭାଗ, ରକ୍ତ ଭଣ୍ଡାର, ଓପିଡ଼ି ୱାର୍ଡ଼, ମାତୃ ଶିଶୁ କଲ୍ୟାଣ ବିଭାଗ, ଚକ୍ଷୁ ବିଭାଗ, ପୁଷ୍ଟିସାଧନ କେନ୍ଦ୍ର, ଔଷଧ ବିତରଣ କେନ୍ଦ୍ର ସହ ବିଭିନ୍ନ ୱାର୍ଡ ବୁଲି ଦେଖିଥିଲେ। ସେମାନେ ଡାକ୍ତରଖାନାରେ ଚିକିତ୍ସିତ ହେଉଥିବା ରୋଗୀଙ୍କ ଚିକିତ୍ସା ବିଷୟରେ ପଚାରି ବୁଝିଥିଲେ। ଏହାସହ ଡାକ୍ତରଖାନାର ପରିମଳ ବ୍ୟବସ୍ଥା, ପାନୀୟ ଜଳ, ବିଦ୍ୟୁତ ଓ ସ୍ୱାସ୍ଥ୍ୟସେବା ସହ କେନ୍ଦ୍ରୀୟ ବିଭିନ୍ନ ସ୍ୱାସ୍ଥ୍ୟ ଯୋଜନାର ଉପଯୁକ୍ତ କାର୍ଯ୍ୟକାରିତା ନେଇ ଡାକ୍ତରଖାନା କର୍ତ୍ତୃପକ୍ଷଙ୍କ ସହ ଆଲୋଚନା କରିଥିଲେ। କେନ୍ଦ୍ରୀୟ ଟିମ୍‌ର ଗସ୍ତ ବେଳେ ଡାକ୍ତରଖାନା ନିର୍ଦ୍ଦେଶକ ସନ୍ତୋଷ କୁମାର ସ୍ୱାଇଁ, ସୁପରିଣ୍ଟେଣ୍ଡେଣ୍ଟ ଜଗଦୀଶ ଚନ୍ଦ୍ର ବାରିକ, ଡେପୁଟି ସୁପରିଣ୍ଟେଣ୍ଡେଣ୍ଟ ଡା. ପଣ୍ଡିତ ସାହୁ, ମ୍ୟାନେଜର ମୋହିତ ଶ୍ରୀବାସ୍ତବଙ୍କ ସମେତ ବହୁ ବରିଷ୍ଠ ଅଧିକାରୀ ଓ ଡାକ୍ତର ଉପସ୍ଥିତ ଥିଲେ।

ମଦ ସହ ସାମଗ୍ରୀ ଜବତ: ଜେଲ ଗଲେ ୱାର୍ଡସଭ୍ୟ

କୋଲାବିରା,୧୪।୧୧(ଡି.ଏନ.ଏ.)

ଅବୈଧ ମଦ ରାନ୍ଧିବା ଏବଂ ଗଚ୍ଛିତ ରଖି ବେପାର କରିବା ଅଭିଯୋଗରେ ଅବକାରୀ ବିଭାଗ ପକ୍ଷରୁ କୋଲାବିରା ଥାନା ଅଧୀନ ପୋଖରାସାହେ ପଞ୍ଚାୟତ ଯୁଗିଆଡିହି ଗ୍ରାମର ୯ ନମ୍ବର ୱାର୍ଡସଭ୍ୟ ରଜନୀ ଖିଚଡି(ଠୁରୁ)ଙ୍କୁ ଗିରଫ କରାଯାଇଛି। ଅବକାରୀ ବିଭାଗ ପକ୍ଷରୁ ଅଞ୍ଚଳର ବିଭିନ୍ନ ସ୍ଥାନରେ ଚଢାଉ କରାଯାଇଥିବା ବେଳେ ୱାର୍ଡସଭ୍ୟ ଠୁରୁଙ୍କଠାରୁ ପାଖାପାଖି ୪୫ ଲିଟର ଦେଶି ରନ୍ଧାମଦ ଜବତ କରାଯାଇଥିଲା। ଏହା ସହିତ ମଦ ରାନ୍ଧିବା ସାମଗ୍ରୀ, ମହୁଲ ଫାସ, ମହୁଲଫୁଲ ସହ ମଦ ରନ୍ଧାରେ ବ୍ୟବହୃତ ଅନେକ ସାମଗ୍ରୀ ବିଭାଗ ପକ୍ଷରୁ ଜବତ କରାଯାଇଛି। ଗିରଫ ପରେ ଠୁରୁଙ୍କୁ କୋର୍ଟ ଚାଲାଣ କରାଯାଇଛି। ଜାମିନ ନାମଞ୍ଜୁର ହେବାରୁ ତାଙ୍କୁ ଜେଲ ହାଜତକୁ ପଠାଯାଇଛି।

ପୂର୍ବତନ ସରପଞ୍ଚଙ୍କ ପରଲୋକ

ରାଜଗାଙ୍ଗପୁର,୧୪।୧୧ (ଡି.ଏନ.ଏ)

ରାଜଗାଙ୍ଗପୁର ବ୍ଲକ ଅନ୍ତର୍ଗତ ଝଗରପୁର ନିବାସୀ ତଥା କେସରମାଲ ପଞ୍ଚାୟତର ପୂର୍ବତନ ସରପଞ୍ଚ ବିଜୟ ସାଙ୍କ ୫୦ବର୍ଷ ବୟସରେ ଦେହାନ୍ତ ହୋଇଛି। ସେ କିଛିଦିନ ହେବ ଅସୁସ୍ଥ ଥିଲେ।

ବିଜୟ ସା (ଫାଇଲ ଫଟୋ)

ଗତ ୧୩ ତାରିଖ ରାତିରେ ରାଉରକେଲା ସ୍ଥିତ ଏକ ଘରୋଇ ହସ୍ପିଟାଲରେ ତାଙ୍କର ପରଲୋକ ହୋଇଛି। ତାଙ୍କ ବିୟୋଗରେ ସ୍ଥାନୀୟ ଅଞ୍ଚଳରେ ଶୋକର ଛାୟା ଖେଳିଯାଇଛି। ରବିବାର ତାଙ୍କର ଶେଷକୃତ୍ୟ ସମ୍ପନ୍ନ ହୋଇଛି। ମୃତକଙ୍କ ସ୍ତ୍ରୀ ସଂଯୁକ୍ତା ସା ବର୍ତ୍ତମାନ ଝଗରପୁର ପଞ୍ଚାୟତର ସରପଞ୍ଚ ଅଛନ୍ତି।

କୁସୁମୀ ପୋଲିସ ପକ୍ଷରୁ ସଫେଇ କାର୍ଯ୍ୟକ୍ରମ

କୁଚିଣ୍ଡା,୧୪।୧୧(ଡି.ଏନ.ଏ.)

କୁସୁମୀ ପୋଲିସ ଏକ ରାସ୍ତା ସଫେଇ କାର୍ଯ୍ୟକ୍ରମରେ ନିଜକୁ ସାମିଲ କରି ସାଧାରଣ ଜନତାଙ୍କଠାରୁ ବେଶ ପ୍ରଶଂସା ସାଉଁଟିଛି । ସମ୍ବଲପୁର ଜିଲା ମହୁଲପାଲି ଥାନା ଅନ୍ତର୍ଗତ କୁସୁମୀ ଫାଣ୍ଡି ପକ୍ଷରୁ ରବିବାର ଟାଇସର କଦୋପଡା ମୁଖ୍ୟରାସ୍ତାର ଉଭୟ ପାର୍ଶ୍ୱ ସଫେଇ କରିଥିବା ଜଣାଯାଏ। ଫାଣ୍ଡି ଅଧିକାରୀ ଗଙ୍ଗାଧର ସାହୁଙ୍କ ନେତୃତ୍ୱରେ ଷ୍ଟାଫଙ୍କ ସହ ସ୍ଥାନୀୟ ସେଚ୍ଛାସେବୀ ମିଳିତ ଭାବେ ରାସ୍ତାର ଉଭୟ ପାର୍ଶ୍ୱରେ ଥିବା ଅନାବନା ଗଛ ଲତା ସବୁ ସଫେଇ କରିଛନ୍ତି। ଏଥିରେ ପୋଲିସ କନଷ୍ଟେବଳ ସୁଧିର କୁମୁରା ଓ ଦୀପକ ସାହୁ, ଓଡିଶା ଆର୍ମି ପୋଲିସ ଫୋର୍ସର ମୁକେଶ ନାଏକ, ମୁକୁନ୍ଦ ନାଏକ, ସଞ୍ଜୀବ ମାଝୀଙ୍କ ସମେତ ସ୍ୱେଚ୍ଛାସେବୀ ବିନ୍ଦୁ ସାଗର ପଟେଲ, ବେଣୁଧର କିସାନ, ଶୁଭମ ଭାଟ, ଏମ. ପାତ୍ର, ଅଜିତ୍ ପ୍ରଧାନ ପ୍ରମୁଖ ସାମିଲ ହୋଇଥିଲେ।

ହନୁମଜ୍ଜାରିଂଶିକା ପୁସ୍ତକ ଉନ୍ମୋଚିତ

ସମ୍ବଲପୁର,୧୪।୧୧(ବ୍ୟୁରୋ)

ହନୁମଜ୍ଜାରିଂଶିକା ପୁସ୍ତକ ରବିବାର ସମ୍ବଲପୁର ବୀର ସୁରେନ୍ଦ୍ର ସାଏ ମାର୍ଗସ୍ଥିତ ଏକ ହୋଟେଲ ସମ୍ମିଳନୀ କକ୍ଷଠାରେ ଉନ୍ମୋଚିତ ହୋଇଯାଇଛି। ଶିକ୍ଷାବିତ୍ ପ୍ରଫେସର ଆଦିତ୍ୟ ପ୍ରସାଦ ପାଢ଼ୀଙ୍କ ସଭାପତିତ୍ୱରେ ଉତ୍ସବ ହୋଇଥିଲା। ପରମହଂସ ସ୍ୱାମୀ ସତ୍ୟ ପ୍ରଜ୍ଞାନନ୍ଦ ସରସ୍ୱତୀ ମୁଖ୍ୟଅତିଥି ଭାବେ ଯୋଗଦେଇ ପୁସ୍ତକ ଉନ୍ମୋଚନ କରିଥିଲେ। ସମ୍ବଲପୁର ସରକାରୀ ମହିଳା ମହାବିଦ୍ୟାଳୟ ହିନ୍ଦୀ ବିଭାଗ ମୁଖ୍ୟ ଡ. ଜୟନ୍ତ କରଶର୍ମା ଓ ଗଙ୍ଗାଧର ମେହେର ବିଶ୍ୱବିଦ୍ୟାଳୟ ହିନ୍ଦୀ ବିଭାଗୀୟ ମୁଖ୍ୟ ଡ. ସଦନ ପାଲ ସମୀକ୍ଷକ ଭାବେ ଯୋଗ ଦେଇଥିଲେ। ପୁସ୍ତକର ଲେଖକ ଡା. କୃଷ୍ଣକେଶବ ଷଡଙ୍ଗୀ ଲେଖକୀୟ ସମ୍ଭାଷଣ ଦେଇଥିଲେ। ଆୟୋଜକ ସାପ୍ତାହିକ ସ୍ୱୀକାର ସଂପାଦକ ହେମନ୍ତ କୁମାର ମହାପାତ୍ର ସ୍ୱାଗତ ଭାଷଣ ଓ ଅତିଥି ପରିଚୟ ପ୍ରଦାନ କରିଥିଲେ। ସଂସ୍କୃତି ଗବେଷକ ଡ. ଶ୍ୟାମସୁନ୍

ସଂକ୍ଷେପରେ

ଜାତୀୟ ପ୍ରେସ୍ ଦିବସରେ ପ୍ରଶାନ୍ତ ପଟ୍ଟନାୟକଙ୍କୁ 'ଉତ୍କଳ ସାମ୍ବାଦିକ ରତ୍ନ ସମ୍ମାନ'

୨୭ ବରିଷ୍ଠ ସାମ୍ବାଦିକଙ୍କୁ ମିଳିବ ପେନ୍‌ସନ୍

ଭୁବନେଶ୍ୱର,୧୪।୧୧(ବ୍ୟୁରୋ): ଜାତୀୟ ସାମ୍ବାଦିକ କଲ୍ୟାଣ ବୋର୍ଡ଼ ପକ୍ଷରୁ ଜାତୀୟ ପ୍ରେସ୍ ଦିବସ-୨୦୨୧ ଅବସରରେ ପ୍ରତ୍ୟେକ ବର୍ଷ ଭଳି ଚଳିତବର୍ଷ ରାଜ୍ୟର ୨୭ଜଣ ବରିଷ୍ଠ ଖବରଦାତାଙ୍କୁ ପେନ୍‌ସନ ପ୍ରଦାନ କରାଯିବା ସହ ୬ ଜଣ ବରିଷ୍ଠ ଖବରଦାତାଙ୍କ ସ୍ମୃତି ଉଦ୍ଦେଶ୍ୟରେ ବିଭିନ୍ନ ବିଶ୍ୱବିଦ୍ୟାଳୟ ଓ ସ୍ୱୟଂଶାସିତ ମହାବିଦ୍ୟାଳୟରେ ସାମ୍ବାଦିକତା ଶିକ୍ଷା କ୍ଷେତ୍ରରେ ସର୍ବୋଚ୍ଚ ସ୍ଥାନ ଅଧିକାର କରିଥିବା ଛାତ୍ରୀଛାତ୍ରଙ୍କୁ ସମ୍ମାନିତ କରିବା ପାଇଁ ସାମ୍ବାଦିକ କଲ୍ୟାଣ ବୋର୍ଡ଼ ସ୍ଥିର କରିଛି। ଭୁବନେଶ୍ୱର ମହାନଗର ନିଗମ(ବିଏମ୍‌ସି) ପକ୍ଷରୁ ଜାରି କରାଯାଇଥିବା କୋଭିଡ଼ ନିୟମାବଳୀକୁ ପାଳନ କରାଯାଇ କାର୍ଯ୍ୟକ୍ରମମାନ ଏହି ଉତ୍ସବରେ ପାଳନ କରାଯିବା ଆସନ୍ତା ୧୬ ତାରିଖ ମଙ୍ଗଳବାର ଦିନ ସ୍ଥାନୀୟ ଜୟଦେବ ଭବନଠାରେ ଜାତୀୟ ସାମ୍ବାଦିକ କଲ୍ୟାଣ ବୋର୍ଡ଼ ଆନୁକୂଲ୍ୟରେ କେନ୍ଦ୍ର ସରକାରଙ୍କ ଦୂରଦର୍ଶନ କେନ୍ଦ୍ର, ଆକାଶବାଣୀ, ପ୍ରେସ୍ ଇନ୍‌ଫରମେସନ ବ୍ୟୁରୋ (ପିଆଇବି), ରିଜିଓନାଲ ଆଉଟ୍‌ରିଚ୍ ବ୍ୟୁରୋ (ଆରଓବି) ଏବଂ ଏକାଡ଼େମୀ ଅଫ୍ ମ୍ୟାନେଜମେ ଆଣ୍ଡ ଇନ୍‌ଫରମେସନ ଟେକ୍ନୋଲୋଜି (ଅମିତ୍)ର ମିଳିତ ଆନୁକୂଲ୍ୟରେ ଜାତୀୟ ପ୍ରେସ୍ ଦିବସ ପାଳନ କରାଯିବ।

'ମୋ ସ୍କୁଲ' କାର୍ଯ୍ୟକ୍ରମକୁ ୪ ବର୍ଷ ପୂରିଲା

ଭୁବନେଶ୍ୱର, ୧୪।୧୧(ବ୍ୟୁରୋ)

ଶିଶୁ ଦିବସରେ 'ମୋ ସ୍କୁଲ' କାର୍ଯ୍ୟକ୍ରମ ୪ ବର୍ଷ ପୂରଣ କରିଛି। ଏହି ଅବସରରେ ଏକ କଫି ଟେବୁଲ୍ ବୁକ୍ ଓ ପୁରାତନ ଛାତ୍ରୀଛାତ୍ରଙ୍କ ଉପରେ ପର୍ଯ୍ୟବସିତ 'ବ୍ୟାକ୍ ଟୁ ସ୍କୁଲ' ନାମକ ସ୍ୱତନ୍ତ୍ର ପୁସ୍ତିକାକୁ ରବିବାର ମୁଖ୍ୟମନ୍ତ୍ରୀ ନବୀନ ପଟ୍ଟନାୟକଙ୍କ ସମେତ ଉପସ୍ଥିତ ଅତିଥିମାନେ ଉନ୍ମୋଚନ କରିଛନ୍ତି। 'ମୋ ସ୍କୁଲ' ଅଧ୍ୟକ୍ଷା ସୁସ୍ମିତା ବାଗ୍‌ଚୀ କାର୍ଯ୍ୟକ୍ରମରେ ଯୋଗଦେଇ କହିଲେ, ମୋ ସ୍କୁଲ କାର୍ଯ୍ୟକ୍ରମ ଆଜି ଯେଉଁ ସ୍ତରରେ ପହଞ୍ଚିଛି ତାହାର ସମସ୍ତ ଶ୍ରେୟ ପୁରାତନ ଛାତ୍ରୀଛାତ୍ରଙ୍କର। ସେମାନଙ୍କ ପାଇଁ ବିଦ୍ୟାଳୟ ରୂପ ପରିବର୍ତ୍ତନ ହେଉଛି। ଆଗାମୀ ଦିନରେ ମୋ ସ୍କୁଲ କାର୍ଯ୍ୟକ୍ରମ ସମସ୍ତ ବିଦ୍ୟାଳୟରେ ପହଞ୍ଚିବ। ପୁରାତନ ଛାତ୍ରୀଛାତ୍ରଙ୍କ ସହଯୋଗରେ ସରକାରୀ ସ୍କୁଲଗୁଡ଼ିକ ଯେପରି ବିଶ୍ୱସ୍ତରୀୟ ହୋଇପାରିବ ସେ ଦିଗରେ ଏକାଧିକ କାର୍ଯ୍ୟକ୍ରମ ହାତକୁ ନିଆଯାଉଛି।

ଅପହୃତ ସ୍ୱାମୀଙ୍କୁ ଜଙ୍ଗଲରେ ଖୋଜୁଛନ୍ତି ସ୍ତ୍ରୀ

ମାଓବାଦୀଙ୍କ ଦ୍ୱାରା କନିଷ୍ଠ ଯନ୍ତ୍ରୀ ଅପହରଣ

ମାଲକାନଗିରି,୧୪।୧୧ (ଡି.ଏନ୍.ଏ.)

ମାଲକାନଗିରି ସୀମାନ୍ତ ଛତିଶଗଡ଼ର ବିଜାପୁର ଜିଲାରେ ମାଓବାଦୀମାନେ ଜଣେ କନିଷ୍ଠ ଯନ୍ତ୍ରୀଙ୍କୁ ଅପହରଣ କରିନେଇଛନ୍ତି। ତାଙ୍କୁ ଉଦ୍ଧାର କରିବାରେ ପୋଲିସ ପ୍ରଶାସନ ଫେଲ୍ ମାରିବା ପରେ ସ୍ୱାମୀଙ୍କୁ ମାଓବାଦୀଙ୍କ କବଳରୁ ମୁକୁଳାଇବା ପାଇଁ ଜଙ୍ଗଲ ଅଭିମୁଖେ ସାଙ୍ଗରେ ଛୋଟ ପୁଅକୁ ଧରି ବାହାରିଛନ୍ତି ସ୍ତ୍ରୀ ।

ଖବରରୁ ଜଣାପଡିଛି ବିଜାପୁର ଜିଲାର ମନକେଲି ଅଞ୍ଚଳରେ ପ୍ରଧାନମନ୍ତ୍ରୀ ଗ୍ରାମ ସଡ଼କ ଯୋଜନାରେ ରାସ୍ତା କାର୍ଯ୍ୟ ତଦାରଖ ଲାଗି କନିଷ୍ଠ ଯନ୍ତ୍ରୀ ଅଜୟ ରୋଶନ ଲାକ୍ରାଙ୍କ ସହ ଜଣେ ଚତୁର୍ଥ ଶ୍ରେଣୀ କର୍ମଚାରୀ ଲକ୍ଷ୍ମଣ ପିତାଗିରି ଯାଇଥିଲେ। ସେହି ଅଞ୍ଚଳରୁ ମାଓବାଦୀମାନେ ଏହି ଦୁଇ କର୍ମଚାରୀଙ୍କୁ ଗୁରୁବାର ଅପହରଣ କରି ନେଇଥିଲେ। ପରବର୍ତ୍ତୀ ସମୟରେ ଏକ ପ୍ରଜାକୋର୍ଟ କରି ଲକ୍ଷ୍ମଣଙ୍କୁ ମାଓବାଦୀମାନେ ଛାଡି ଦେଇଥିବା ବେଳେ କନିଷ୍ଠ ଯନ୍ତ୍ରୀ ଲାକ୍ରାଙ୍କୁ ଛାଡି ନ ଥିଲେ। ଦୁଇଦିନ ବିତି ଯାଇଥିଲେ ମଧ୍ୟ ଏ ଦିଗରେ କେବଳ ରାସ୍ତା ବିଭାଗ କର୍ମଚାରୀମାନେ ତତ୍ପରତା ଦେଖାଉଥିବା ବେଳେ ପୋଲିସ ପ୍ରଶାସନ ଓ ଜିଲା ପ୍ରଶାସନ କୌଣସି ତତ୍ପରତା ଦେଖାଉ ନ ଥିବା ଅଭିଯୋଗ ହୋଇଛି। ଏହାକୁ ଦୃଷ୍ଟିରେ ରଖି କନିଷ୍ଠ ଯନ୍ତ୍ରୀଙ୍କ ସ୍ତ୍ରୀ ଅର୍ପିତା ଲାକ୍ରା ତାଙ୍କ ତିନିବର୍ଷର ଶିଶୁକୁ କୋଳରେ ଧରି ସ୍ୱାମୀଙ୍କ ସନ୍ଧାନରେ ଜଙ୍ଗଲ ଅଭିମୁଖେ ବାହାରିଛନ୍ତି। ମାଓବାଦୀଙ୍କ ନିକଟରେ ସ୍ୱାମୀଙ୍କ ସିନ୍ଦୂର ଭିକ୍ଷା କରି ତାଙ୍କୁ ମୁକୁଳାଇ ଆଣିବାକୁ ସେ ପ୍ରୟାସ ଜାରି ରଖିଥିବା ଦେଖିବାକୁ ମିଳିଛି। ସୂଚନାଯୋଗ୍ୟ, ଏହା ପୂର୍ବରୁ ଜଣେ ସିଆର୍‌ପିଏଫ୍ ଯବାନ ରାକେଶ ସିଂ ମନହରଙ୍କୁ ଏବଂ ସୁକୁମା ଜିଲାପାଳ ଏଲ.ଏକ୍ସ ପଲ୍ ମେନନଙ୍କୁ ମଧ୍ୟ ମାଓବାଦୀମାନେ ଅପହରଣ କରିନେଇଥିଲେ। ସେତେବେଳେ ଜିଲା ପ୍ରଶାସନ ସହ ରାଜ୍ୟ ସରକାର ତତ୍ପରତା ପ୍ରକାଶ କରି ଉଭୟଙ୍କୁ ମୁକୁଳାଇବା ପାଇଁ ପ୍ରୟାସ କରିଥିଲେ। ବର୍ତ୍ତମାନ କନିଷ୍ଠ ଯନ୍ତ୍ରୀଙ୍କ ପରି ଜଣେ କର୍ମଚାରୀଙ୍କ ଅପହରଣ ହୋଇଥିବାରୁ ଏହାକୁ ପ୍ରଶାସନ ଗୁରୁତ୍ୱ ଦେଉ ନ ଥିବା ଅଭିଯୋଗ ହେଉଛି।

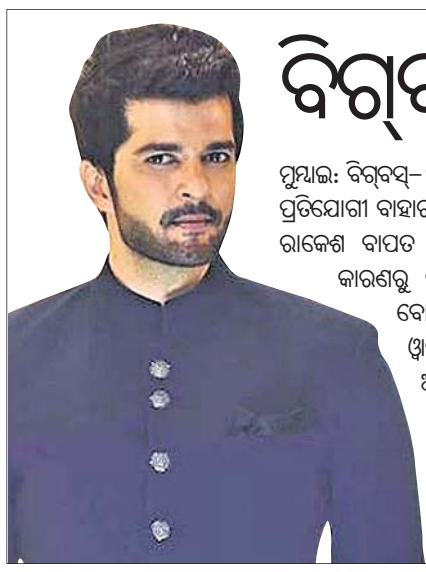

ବିଗ୍‌ବସ୍‌କୁ ଫେରିବେନି ରାକେଶ

ମୁମ୍ବାଇ: ବିଗ୍‌ବସ୍–୧୫ରୁ ଦେଢ଼ ସପ୍ତାହ ମଧ୍ୟରେ ଏକାଧିକ ପ୍ରତିଯୋଗୀ ବାହାର ହୋଇଛନ୍ତି। ବିଗ୍‌ବସ୍ ଘରୁ ଅଭିନେତା ରାକେଶ ବାପତ ମଧ୍ୟ ବିଦାୟ ନେଇଛନ୍ତି। ସ୍ୱାସ୍ଥ୍ୟଗତ କାରଣରୁ ରାକେଶ ଆଉ ଶୋ'କୁ ଫେରିବେନି ବୋଲି ଜଣାପଡ଼ିଛି। କିଛିଦିନ ତଳେ ସେ ୱାଇଲ୍ଡ କାର୍ଡ ଭାବେ ଏଣ୍ଟ୍ରି ନେଇଥିଲେ। ଅନ୍ୟତମ ପ୍ରତିଯୋଗୀ ସମିତା ସେଙ୍ଗୀଙ୍କୁ ସେ ପ୍ରେମ କରୁଥିବାରୁ ଉଭୟଙ୍କ ରୋମାନ୍ସ ଶୋ'ରେ ଦେଖିବାକୁ ମିଳିବ ବୋଲି ଆଶା କରାଯାଉଥିଲା। ହେଲେ ଓଲଟା ହୋଇଛି। ରାକେଶଙ୍କୁ ଅବେଳରେ ବାହାରିଯିବାକୁ ପଡ଼ିଛି। କୁହାଯାଉଛି ରାକେଶଙ୍କ ପେଟରେ ଯନ୍ତ୍ରଣା ହୋଇଥିଲା। ପରୀକ୍ଷା ପରେ ତାଙ୍କ ପେଟରେ ଷ୍ଟୋନ ହୋଇଥିବା ଜଣାପଡ଼ିଥିଲା। ଏବେ ତାଙ୍କର ଚିକିତ୍ସା ଜାରି ରହିଛି। ଡାକ୍ତରମାନେ ତାଙ୍କୁ ଆରାମ କରିବାକୁ ପରାମର୍ଶ ଦେଇଛନ୍ତି। ଏଣୁ ଶୋ'ରୁ ବାହାରିଯିବା ଏକମାତ୍ର ରାସ୍ତା ରହିଥିଲା। ସ୍ୱାସ୍ଥ୍ୟଗତ କାରଣ ଦର୍ଶାଇ ସମିତା ମଧ୍ୟ ଶୋ'ରୁ ବାହାରିଥିବା ରିପୋର୍ଟ ପ୍ରକାଶ ପାଇଛି। ତେବେ ସମିତା ପୁଣି ବିଗ୍‌ବସ୍‌କୁ ଫେରିପାରନ୍ତି। ଅନ୍ୟପକ୍ଷରେ ସମିତା ଏବଂ ରାଜୀବଙ୍କ ସହିତ ଝଗଡ଼ାବେଳେ ଅଫସାନା ଖାନ୍ ଛୁରିରେ ନିଜକୁ କ୍ଷତି ପହଞ୍ଚାଇବାକୁ ଚେଷ୍ଟା କରିବାରୁ ତାଙ୍କୁ ଶୋ'ରୁ ବାହାର କରିଦିଆଯାଇଛି।

ପ୍ରଥମ ପୃଷ୍ଠାରୁ...

ଖର୍ଚ୍ଚ ହେଉଛି...

କରିବା ଲାଗି ଆବଶ୍ୟକ ଏନ୍‌ଫୋର୍ସମେଣ୍ଟ ସ୍କ୍ୱାଡ୍ ନାହାନ୍ତି। ବାରମ୍ବାର ସଡ଼କ ଦୁର୍ଘଟଣା ନେଇ ଜିଲାପାଳ ଏବଂ ଏସ୍‌ପିମାନଙ୍କ ସହ ବୈଠକ କରିଦେଇ ଆଲୋଚନାରେ ସବୁକିଛି ବନ୍ଦ ହୋଇଯାଉଛି। ଆର୍‌ଟିଓ ଅଫିସ୍‌ଗୁଡିକରେ ଜଣେ ଟ୍ରାଫିକ ଇନ୍ସପେକ୍ଟର(ଟିଆଇ) ଏବଂ ତାଙ୍କ ସହ ୩ରୁ ୪ ଜଣ କନଷ୍ଟେବଳ ରହୁଛନ୍ତି। ଏତେ କମ୍ ସଂଖ୍ୟକ କର୍ମଚାରୀଙ୍କୁ ନେଇ ଆର୍‌ଟିଓ ପକ୍ଷରୁ ମଧ୍ୟ କାମ କରିବା ସହଜ ନୁହେଁ ବୋଲି ବିଭାଗୀୟ ଅଧିକାରୀ ମତ ଦେଉଛନ୍ତି। ସେହିପରି ଦ୍ରୁତ ଗାଡ଼ି ଚାଳନା ଯୋଗୁ ୭୦ ପ୍ରତିଶତ ଲୋକଙ୍କ ଦୁର୍ଘଟଣାରେ ଜୀବନ ଯାଉଛି। ଦ୍ରୁତ ଗାଡି ଚାଳନା ଉପରେ ଅଙ୍କୁଶ ଲଗାଇବା ପାଇଁ ସରକାରଙ୍କ ଯାହା ବ୍ୟବସ୍ଥା ରହିଛି ତାହା ସମୁଦ୍ରକୁ ଶଙ୍ଖେ। ୩୦ ଜିଲା ଲାଗି ମାତ୍ର ୩୫ଟି ଇଣ୍ଟରସେପ୍ଟର୍ ଗାଡି ଦ୍ରୁତ ଗାଡି ଚାଳନା ଉପରେ ଅଙ୍କୁଶ ଲଗାଇବା ପାଇଁ ରହିଛି। ଏହାଦ୍ୱାରା ଦ୍ରୁତ ଗାଡି ଚାଳନାକୁ ସରକାର କିଭଳି ରୋକିପାରିବେ। ଜଣେ ଦୁର୍ଘଟଣାଗ୍ରସ୍ତ ବ୍ୟକ୍ତିଙ୍କୁ ୪୮ ଘଣ୍ଟା (ଗୋଲ୍‌ଡେନ ଆୱାର୍) ଭିତରେ ଠିକ୍ ଚିକିତ୍ସା ମିଳିପାରିଲେ ସେଠାରେ ଜୀବନ ବଞ୍ଚିଯିବାର ଆଶା ରହିଥାଏ। ହେଲେ ରାଜ୍ୟରେ ଆବଶ୍ୟକ ଟ୍ରମା କେୟାର ସେଣ୍ଟର ସରକାର କରିବାରେ ଫେଲ୍ ହୋଇଛନ୍ତି। ରାଜ୍ୟ ସରକାରଙ୍କ ସ୍ୱାସ୍ଥ୍ୟ ଓ ପରିବାର କଲ୍ୟାଣ ବିଭାଗ ପକ୍ଷରୁ ରାଜ୍ୟରେ ୨୭ଟି ଟ୍ରମା କେୟାର ସେଣ୍ଟରକୁ ଉନ୍ନତ କରିବା ଲାଗି ୨୦୧୮ ଜୁନ୍ ୧୦ରେ ଚିଠି ନଂ. ୨୬୩୦୧ରେ ଉଲ୍ଲେଖ କରାଯାଇଥିଲା। ଏଥିଲାଗି ସ୍ୱାସ୍ଥ୍ୟ ବିଭାଗ ପକ୍ଷରୁ ଏକ ସ୍ୱତନ୍ତ୍ର ବଜେଟ୍ ମଧ୍ୟ କରାଯାଇଥିଲା। ଉକ୍ତ ୨୭ ଟ୍ରମା କେୟାର ସେଣ୍ଟର ୩ ବର୍ଷ ମଧ୍ୟରେ ପିପିପି ମୋଡ୍‌ରେ କରିବାକୁ ସରକାର ନିଷ୍ପତ୍ତି ନେଇଥିଲେ। ହେଲେ ସମୟସୀମା ପାର ହୋଇସାରିଥିବା ବେଳେ ସ୍ୱାସ୍ଥ୍ୟ ବିଭାଗ ମାତ୍ର ୯ଟି ଟ୍ରମା କେୟାର ସେଣ୍ଟର ରାଜ୍ୟରେ କାର୍ଯ୍ୟକାରୀ କରିପାରିଛନ୍ତି। ଏନେଇ ଅତିରିକ୍ତ ଡିଏମ୍‌ଇଟି ଉମାକାନ୍ତ ଶତପଥୀ କହିଛନ୍ତି, ରାଜ୍ୟର ସବୁ ଜିଲା ମୁଖ୍ୟ ଚିକିତ୍ସାଳୟରେ ଟ୍ରମା କେୟାର ସେଣ୍ଟର ରହିଛି। ହେଲେ ସେଗୁଡିକୁ ଉନ୍ନତଧରଣର କରିବା ଲାଗି ପ୍ରକ୍ରିୟା ଚାଲିଛି। ଅଧିକ ଆଲୋଚନା ପରବର୍ତ୍ତୀ ସମୟରେ କରିବେ ବୋଲି ସେ କହିଛନ୍ତି। ସେହିପରି ରାଜ୍ୟରେ ପ୍ରତିବର୍ଷ ଅଧିକରୁ ଅଧିକ ବ୍ଲାକ୍‌ସ୍ପଟ୍ ଚିହ୍ନଟ ହେବାରେ ଲାଗିଛି। ୨୦୧୬ରୁ ୨୦୧୯ ମଧ୍ୟରେ ରାଜ୍ୟରେ ମୋଟ୍ ୧,୩୪୩ଟି ବ୍ଲାକ୍‌ସ୍ପଟ୍ ଚିହ୍ନଟ ହୋଇଛି। ୨୦୧୬ରେ ୨୮୬, ୨୦୧୭ରେ ୪୩୫, ୨୦୧୮ରେ ୨୭୫ ଏବଂ ୨୦୧୯ରେ ୩୪୭ଟି ବ୍ଲାକ୍‌ସ୍ପଟ୍ ରାଜ୍ୟରେ ଚିହ୍ନଟ ହୋଇଛି। ୨୦୨୦ ଏବଂ ୨୦୨୧ ମଧ୍ୟରେ କେତୋଟି ବ୍ଲାକ୍‌ସ୍ପଟ୍ ଚିହ୍ନଟ ହୋଇଛି ସେ ତଥ୍ୟ ଏ ପର୍ଯ୍ୟନ୍ତ ସରକାରଙ୍କ ପାଖରେ ପହଞ୍ଚିପାରି ନାହିଁ। ୫୦୦ ମିଟର ମଧ୍ୟରେ ଯଦି ୩ବର୍ଷରେ ୫ ଦୁର୍ଘଟଣା କିମ୍ବା ୧୦ ଦୁର୍ଘଟଣାଜନିତ ମୃତ୍ୟୁ ଘଟିବ ତେବେ ଉକ୍ତ ସ୍ଥାନକୁ ବ୍ଲାକ୍‌ସ୍ପଟ୍ ଭାବେ ଚିହ୍ନଟ କରାଯାଇଥାଏ। ସବୁଠାରୁ ଆଶ୍ଚର୍ଯ୍ୟର ବିଷୟ ବ୍ଲାକ୍‌ସ୍ପଟ୍ ଚିହ୍ନଟ ହେଉଥିବା ସ୍ଥାନରେ ଆଗକୁ ଯେପରି ଦୁର୍ଘଟଣା ନ ଘଟିବା ତା'ର ବ୍ୟବସ୍ଥା ଲାଗି ଯେଉଁ ଅର୍ଥ ଖର୍ଚ୍ଚ କରାଯାଉଛି ତାହା କେତେ ସେନେଇ ସରକାରଙ୍କ ନିକଟରେ କିଛି ତଥ୍ୟ ରହୁନାହିଁ। ବିଭିନ୍ନ ରାଜ୍ୟରେ ବଢୁଥିବା ଦୁର୍ଘଟଣାଜନିତ ମୃତ୍ୟୁସଂଖ୍ୟାକୁ ଦେଖି ସୁପ୍ରିମକୋର୍ଟରେ ଏକ ଜନସ୍ୱାର୍ଥ ମାମଲା ରୁଜୁ ହେବା ପରେ ସୁପ୍ରିମକୋର୍ଟ ଏକ କମିଟି ଗଠନ କରି ଦୁର୍ଘଟଣାଜନିତ ମୃତ୍ୟୁ ସଂଖ୍ୟାରେ ବୃଦ୍ଧି ଘଟୁଥିବା ରାଜ୍ୟ ଉପରେ ନଜର ରଖିଲେ। ଏହାପରେ ଓଡ଼ିଶା ସରକାର ଉକ୍ତ କମିଟିକୁ ଦେଖାଇବା ଲାଗି କାଗଜପତ୍ର ଏବଂ ଖବର ପ୍ରସାରଣ କ୍ଷେତ୍ରରେ ଯେତିକି ଗୁରୁତ୍ୱ ଦେଲେ, ସେହି ଅନୁଯାୟୀ ଏହାକୁ କମାଇବା ଦିଗରେ ବାସ୍ତବିକ କ୍ଷେତ୍ରରେ କାମ କଲେନାହିଁ। ସଡ଼କ ସୁରକ୍ଷା କାର୍ଯ୍ୟକ୍ରମରେ ରାଜ୍ୟ ସରକାରଙ୍କ ପରିବହନ ବିଭାଗ ବର୍ଷକୁ ୨୦ କୋଟି ଟଙ୍କା ଖର୍ଚ୍ଚ କରୁଥିବାବେଳେ ସ୍ୱାସ୍ଥ୍ୟ ବିଭାଗ ଏବଂ ଗୃହ ବିଭାଗ ପକ୍ଷରୁ ମଧ୍ୟ ବହୁ ଅର୍ଥ ଖର୍ଚ୍ଚ ହେଉଛି। ଓଡ଼ିଶାକୁ ମିଶାଇ ଦେଶର ୧୪ ରାଜ୍ୟରେ ଦୁର୍ଘଟଣାଜନିତ ମୃତ୍ୟୁ ସଂଖ୍ୟା ୮୫ପ୍ରତିଶତ ରହିଛି। ଏହି ରାଜ୍ୟଗୁଡିକ ଲାଗି କେନ୍ଦ୍ର ସରକାର ୬ ବର୍ଷକୁ ୭,୨୭୦ କୋଟି ଟଙ୍କା ଖର୍ଚ୍ଚ କରିବାକୁ ଯୋଜନା କରିଥିବାବେଳେ ଓଡ଼ିଶାକୁ କେବଳ ୩୨୩କୋଟି ମିଳିବ। ଏହି ଅର୍ଥ ରାଶି ଖୁବ୍‌ଶୀଘ୍ର କେନ୍ଦ୍ର ସରକାର ପ୍ରଦାନ କରିବେ ବୋଲି ଜଣାପଡିଛି।

୧୯ ଯାଏ ଲଘୁଚାପ...

ଓ ମାଲକାନଗିରି ଜିଲାରେ ପ୍ରବଳ ବର୍ଷାର ସମ୍ଭାବନା ଥିବାରୁ ୟେଲୋ ୱାର୍ନିଂ ଜାରି କରାଯାଇଛି। ୧୬ରୁ ୧୮ ତାରିଖ ଯାଏ ପଶ୍ଚିମ–କେନ୍ଦ୍ରୀୟ ବଙ୍ଗୋପସାଗର ଓ ୧୭ ତାରିଖ ପରଠାରୁ ଉପକୂଳବର୍ତ୍ତୀ ଅଞ୍ଚଳରେ ପବନର ବେଗ ୪୫ରୁ ୫୫ କି.ମି. ରହିବ। ତେଣୁ ମତ୍ସ୍ୟଜୀବୀମାନଙ୍କୁ ସମୁଦ୍ର ଭିତରକୁ ଯିବା ପାଇଁ ବାରଣ କରାଯାଇଛି। ସେପଟେ ରବିବାର ପାରାଦୀପରେ ସର୍ବାଧିକ ୩୯ମିମି ବର୍ଷା ରେକର୍ଡ କରାଯାଇଥିବାବେଳେ ଝାରସୁଗୁଡ଼ାରେ ୩୪, ଚନ୍ଦବାଲିରେ ୨୦, ସୁନ୍ଦରଗଡ଼ରେ ୯, ସମ୍ବଲପୁରରେ ୬ ମିମି ବର୍ଷା ହୋଇଛି। ଏହାଛଡ଼ା କଟକ, ଭୁବନେଶ୍ୱର, ବାରିପଦା, କେନ୍ଦୁଝର, କୋରାପୁଟ, ଦାରିଙ୍ଗବାଡ଼ି, ରାୟଗଡ଼ାରେ ମଧ୍ୟ ବର୍ଷା ହୋଇଥିବା ପାଣିପାଗ କେନ୍ଦ୍ର ପକ୍ଷରୁ ସୂଚନା ଦିଆଯାଇଛି।

ସିବିଆଇ, ଇଡି ମୁଖ୍ୟଙ୍କ...

ପାଇଁ ଦିଲ୍ଲୀ ସ୍ପେଶାଲ ପୋଲିସ ଏଷ୍ଟାବ୍ଲିଶମେଣ୍ଟ ଆକ୍ଟ, ୧୯୪୬ରେ ସଂଶୋଧନ କରାଯାଇଛି। ଜନସ୍ୱାର୍ଥ ଦୃଷ୍ଟିରୁ ଏହି ଆଇନର ଧାରା ୪ଏ'ର ଉପଧାରା ୧ ଅନୁଯାୟୀ କମିଟିର ସୁପାରିସକ୍ରମେ ନିର୍ଦ୍ଦେଶକଙ୍କ କାର୍ଯ୍ୟକାଳ ଧାର୍ଯ୍ୟ ହୋଇଛି। ଆବଶ୍ୟକ ପଡ଼ିଲେ ଏହି କାର୍ଯ୍ୟକାଳକୁ ୧ ବର୍ଷ ବଢ଼ାଯାଇ ପାରିବ। ତେବେ ପ୍ରାରମ୍ଭିକ ନିଯୁକ୍ତିରେ ଉଲ୍ଲେଖ ସମୟ ସମେତ ମୋଟ ୫ ବର୍ଷ ପୂରଣ କରିବା ପରେ କାର୍ଯ୍ୟକାଳ ଆଉ ବଢ଼ାଯିବ ନାହିଁ। ସେହିପରି କେନ୍ଦ୍ରୀୟ ଭିଜିଲାନ୍ସ କମିଶନ ଆଇନ, ୨୦୦୩ରେ ଅନୁରୂପ ସଂଶୋଧନ କରାଯାଇ ଇଡି ମୁଖ୍ୟଙ୍କ କାର୍ଯ୍ୟକାଳ ୫ ବର୍ଷ ପର୍ଯ୍ୟନ୍ତ ବଢ଼ାଇବାର ବ୍ୟବସ୍ଥା କରାଯାଇଛି। ଏବେ ଆଇଆର୍‌ଏସ୍ ଅଫିସର ସଞ୍ଜୟ କେ ମିଶ୍ରା ଇଡି ମୁଖ୍ୟ ରହିଥିବାବେଳେ ଆଇପିଏସ୍ ଅଫିସର ସୁବୋଧ ଜୟସ୍ୱାଲ ସିବିଆଇ ନିର୍ଦ୍ଦେଶକ ରହିଛନ୍ତି।

୧୬ରୁ ନୂଆ ଢାଞ୍ଚାରେ...

କରାଯାଇଥିଲା ବେଳେ ଦ୍ୱାଦଶ ପିଲାଙ୍କ ପାଇଁ ୨ ପର୍ଯ୍ୟାୟରେ ୧୫ ନମ୍ବର ଲେଖାଏ ଆସେସ୍‌ମେଣ୍ଟ ପରୀକ୍ଷା ହେବ। କୋଭିଡ୍ କଟକଣା ଯୋଗୁ କୌଣସି ପରୀକ୍ଷା କେନ୍ଦ୍ରରେ ୩୫୦ରୁ ଅଧିକ ପିଲା ପରୀକ୍ଷା ଦେବେନାହିଁ ଏବଂ ପିଲାଙ୍କ ମଧ୍ୟରେ ୬ ଫୁଟ ବ୍ୟବଧାନ ରକ୍ଷା କରାଯିବ। ପରୀକ୍ଷାର୍ଥୀ ଓ ପରୀକ୍ଷକ ଉଭୟ ମାସ୍କ ପିନ୍ଧିବେ। ନଭେମ୍ବର ୧୬/୧୭ରୁ କମ୍ ଗୁରୁତ୍ୱପୂର୍ଣ୍ଣ ବିଷୟ ଓ ଡିସେମ୍ବର ୧ରୁ ଅଧିକ ଗୁରୁତ୍ୱପୂର୍ଣ୍ଣ ବିଷୟ ପରୀକ୍ଷା ହେବ।

ଅଷ୍ଟ୍ରେଲିଆ-ନ୍ୟୁଜିଲାଣ୍ଡ...

ଦ୍ରୁତ ବୋଲର ଜୋଶ୍ ହାଜେଲଉଡ୍ ଅଷ୍ଟ୍ରେଲିଆକୁ ପ୍ରଥମ ସଫଳତା ଦେଇଥିଲେ। ପ୍ରଥମ ୧୦ ଓଭରରେ ନ୍ୟୁଜିଲାଣ୍ଡ ୧ ଉଇକେଟ ହରାଇ ମାତ୍ର ୫୭ ରନ କରି ପାରିଥିଲା। ଅନ୍ୟତମ ଓପନର ମାର୍ଟିନ ଗୁପଟିଲ ମଧ୍ୟ ଅଧିକ ସମୟ ତିଷ୍ଠି ନ ପାରି ୩୫ ବଲ୍‌ରୁ ୩ ଚୌକା ସହାୟତାରେ ୨୮ ରନ କରି ପ୍ୟାଭିଲିୟନ ଫେରିଥିଲେ। କେନ୍ ଉଲିୟମସନ କିନ୍ତୁ ଖେଳିଥିଲେ ଅଧିନାୟକ ଇନିଂସ। ସେ ୪୮ ବଲ୍‌ରୁ ୧୦ ଚୌକା ଓ ୩ ଛକା ସହାୟତାରେ ୮୫ ରନ ସଂଗ୍ରହ କରି ନ୍ୟୁଜିଲାଣ୍ଡକୁ ଏକ ସମ୍ମାନଜନକ ସ୍କୋରରେ ପହଞ୍ଚାଇବାରେ ଗୁରୁତ୍ୱପୂର୍ଣ୍ଣ ଭୂମିକା ନିର୍ବାହ କରିଥିଲେ। ତାଙ୍କୁ ଲଙ୍ଗଅଫ୍‌ରେ ଷ୍ଟିଭ୍ ସ୍ମିଥଙ୍କ ହାତରେ କ୍ୟାଚ କରାଇ ହାଜେଲଉଡ୍ ଅଷ୍ଟ୍ରେଲିଆକୁ ବଡ଼ ସଫଳତା ଦେଇଥିଲେ। ଗ୍ଲେନ ଫିଲିପ୍ସ ୧୭ ବଲ୍‌ରୁ ୧୮(୧ ଚୌକା, ୧ ଛକା) ରନ କରି ଆଉଟ ହୋଇଥିବାବେଳେ ଜେମ୍ସ ନିଶାମ ୭ ବଲ୍‌ରୁ ୧୩(୧ ଛକା) ଓ ଟିମ୍ ସିଫର୍ଟ ୬ ବଲ୍‌ରୁ ୮ ରନରେ ଅପରାଜିତ ରହି ଦଳର ରନ ସଂଖ୍ୟାକୁ ୧୭୨ରେ ପହଞ୍ଚାଇଥିଲେ। ଦ୍ୱିତୀୟଭାଗ ୧୦ ଓଭରରେ ନ୍ୟୁଜିଲାଣ୍ଡ ୩ ଉଇକେଟ ହରାଇ ୧୧୫ ରନ ସଂଗ୍ରହ କରିଥିଲା। ଅଷ୍ଟ୍ରେଲିଆ ପକ୍ଷରୁ ସବୁଠାରୁ ସଫଳ ବୋଲରଭାବେ ହାଜେଲଉଡ୍ ୩ଟି ଉଇକେଟ ନେଇଥିଲେ। ସ୍ପିନର ଆଡାମ ଜାମ୍ପାଙ୍କୁ ଗୋଟିଏ ଉଇକେଟ ମିଳିଥିଲା। ସବୁଠାରୁ ମହଙ୍ଗା ସାବ୍ୟସ୍ତ ହୋଇଥିଲେ ଦ୍ରୁତ ବୋଲର ମିଚେଲ ଷ୍ଟାର୍କ। ସେ ୪ ଓଭରରେ ୧୫.୦୦ ହାରରେ ୬୦ ରନ ବ୍ୟୟ କରିଥିଲେ। ଟି୨୦ ବିଶ୍ୱକପ ଫାଇନାଲରେ କୌଣସି ବୋଲର ଏତେ ରନ ଦେବା ଏହା ପ୍ରଥମ। ପୂର୍ବରୁ ୨୦୧୨ରେ କଲମ୍ବୋଠାରେ ୱେଷ୍ଟଇଣ୍ଡିଜ ବିପକ୍ଷରେ ଶ୍ରୀଲଙ୍କାର ଲସିଥ ମାଲିଙ୍ଗା ୫୪ ରନ ବ୍ୟୟ କରି ଏହି ଅଲୋଡ଼ା ରେକର୍ଡର ଅଧିକାରୀ ଥିଲେ।

ପରିବାର ଅଦାଲତ କ୍ୟାଲେଣ୍ଡରରେ ସ୍ଥାନ ପାଇବ ୧୨ ଚିତ୍ର

କଟକ ଅଫିସ,୧୪।୧୧

ହାଇକୋର୍

ଉପକାରୀ ନିମ୍ବ ଜୁସ୍

ନିମ୍ବର ସ୍ୱାଦ ତିତା। ହେଲେ ଏହି ଗଛର ବଳ୍କଳ ଏବଂ ପତ୍ର ଆମ ଶରୀର ପାଇଁ ବେଶ୍ ଉପକାରୀ। କେତେକ ଆୟୁର୍ବେଦୀୟ ଔଷଧ ପ୍ରସ୍ତୁତ କରିବା ସମୟରେ ଏହାକୁ ବ୍ୟବହାର କରାଯାଏ। ନିମ୍ବପତ୍ର କିମ୍ବା ତା'ର ବଳ୍କଳକୁ ଜୁସ୍ କରି ପିଆଯାଏ। ନିମ୍ବ ଜୁସ୍ ଡାଇବେଟିସ୍ ରୋଗୀଙ୍କ ପାଇଁ ବେଶ୍ ଉପକାରୀ। ଏପରି ଜୁସ୍ ପିଇବା ଦ୍ୱାରା ରକ୍ତରେ ସୁଗାର ପରିମାଣ ସନ୍ତୁଳିତ ରହିଥାଏ। କେବଳ ସେତିକି ନୁହେଁ, ଗ୍ୟାଷ୍ଟ୍ରିକ୍, କୋଷ୍ଠକାଠିନ୍ୟ ଏବଂ ବଦହଜମି, ଏପରି କି ଆଜ୍‌ମା ସମସ୍ୟାରୁ ଏହା କେତେକାଂଶରେ ଉପଶମ ଦେଇଥାଏ। ପ୍ରତିଦିନ ସକାଳୁ ଖାଲିପେଟରେ ନିମ୍ବ ଜୁସ୍ ପିଇପାରନ୍ତି। ଏକ ସଦ୍ୟତମ ଗବେଷଣାରୁ ଜଣାପଡ଼ିଛି ଯେ, ନିମ୍ବ ଜୁସ୍ ପିଇବା ଦ୍ୱାରା ହାର୍ଟ ସୁସ୍ଥ ରହିଥାଏ। ଆପଣ କୋଲେଷ୍ଟରଲଜନିତ ସମସ୍ୟା ସହ ଜଡ଼ିତ କି? ଯଦି ହଁ, ତେବେ ଏହି ଜୁସ୍ ପିଇବା ଦ୍ୱାରା ଶରୀରରେ କୋଲେଷ୍ଟରଲ ପରିମାଣ ସନ୍ତୁଳିତ ରହିଥାଏ। ଠିକ୍ ଭାବରେ ଭୋକ ହେଉ ନ ଥିଲେ, ତାହାକୁ ନିମ୍ବ ଜୁସ୍ ଦୂର କରିଥାଏ। ଏହି ଜୁସ୍ ଚର୍ମ ପାଇଁ ବେଶ୍ ଉପକାରୀ।

ଅବସାଦ ଦୂର କରେ ଉତ୍ତମ ଖାଦ୍ୟ

ଶରୀରକୁ ସୁସ୍ଥ ଓ ମଜଭୁତ ରଖିବାରେ ଉତ୍ତମ ଖାଦ୍ୟର ଭୂମିକା ଗୁରୁତ୍ୱପୂର୍ଣ୍ଣ। ଆମେ କେତେ ରୋଗମୁକ୍ତ ଓ ସୁସ୍ଥ ଜୀବନଯାପନ, ସନ୍ତୁଳିତ ତଥା ସୁଷମ ଖାଦ୍ୟ ଉପରେ ନିର୍ଭର କରୁ। ହେଲେ, ଖାଦ୍ୟପେୟରେ ଅନିୟମିତତା ଯୋଗୁ ଆମେ ଅସମୟରେ କେତେକ ରୋଗ ଦ୍ୱାରା ଆକ୍ରାନ୍ତ ହେଉଛେ। ଗ୍ଲିନିଆସିସ୍ ଗ୍ଲୋବାଲ ହସ୍ପିଟାଲ୍ ପକ୍ଷରୁ ହୋଇଥିବା ଏକ ସଦ୍ୟତମ ଗବେଷଣାରୁ ଜଣାପଡ଼ିଛି ଯେ, ଭିଟାମିନ୍ କିମ୍ବା ନ୍ୟୁଟ୍ରିସନ୍ ନ ଥିବା ଖାଦ୍ୟ ଖାଇଲେ ଆମେ ଅବସାଦର ସମ୍ମୁଖୀନ ହେବା ଯଥେଷ୍ଟ ଆଶଙ୍କା ରହିଛି। ଅବସାଦର ଶିକାର ହେବା ପରେ କେତେକ ବ୍ୟକ୍ତି ଆବଶ୍ୟକତାଠାରୁ ଅଧିକ ଖାଦ୍ୟ ଖାଇଥାଆନ୍ତି। ଫଳରେ ସେମାନେ ଅବସାଦ ସହ ମେଦବହୁଳତା ପରି ସମସ୍ୟାର ସମ୍ମୁଖୀନ ହେବା ଆଶଙ୍କା ରହିଛି। ତେବେ ଅବସାଦଠାରୁ ନିଜକୁ ଦୂରେଇ ରଖିବା ପାଇଁ ଜଣେ ବ୍ୟକ୍ତି ସନ୍ତୁଳିତ ଖାଦପେୟ ପ୍ରତି ଧ୍ୟାନ ଦେବା ଦରକାର ବୋଲି ଉକ୍ତ ହସ୍‌ପିଟାଲ ପକ୍ଷରୁ ପ୍ରକାଶିତ ରିପୋର୍ଟରେ ଉଲ୍ଲେଖ କରାଯାଇଛି। ଏପରି ସମସ୍ୟାର ସମ୍ମୁଖୀନ ହେଉଥିବା ବ୍ୟକ୍ତି ପ୍ରତିଦିନ ପ୍ରୋଟିନ୍, ଓମେଗା ୩ ଫ୍ୟାଟି ଏସିଡ୍ ଏବଂ ଆଣ୍ଟି ଅକ୍ସିଡାଣ୍ଟଯୁକ୍ତ ଖାଦ୍ୟ ନିଜର ଦୈନନ୍ଦିନ ଖାଦ୍ୟ ତାଲିକାରେ ସାମିଲ କରନ୍ତୁ। ତା' ସହ ଗାଜର, ମୂଳା, କଖାରୁ, ପାଳଙ୍ଗ ଶାଗ, ଚିନାବାଦାମ, ଟମାଟୋ, କମଳା ଆଦି ଖାଦ୍ୟ ମଧ୍ୟ ବେଶ୍ ଉପକାରୀ।

ପ୍ରାକୃତିକ ଜୀବସାର

ଡା. ଆଶିଷ ବାନାର୍ଜୀ

ପ୍ରକୃତି ତାହାର କୋଳରେ ଥିବା ଜୀବଜଗତ ନୀରୋଗ ଜୀବନଯାପନ କରିବା ନିମନ୍ତେ ପୋଷକତତ୍ତ୍ୱ ପରିପୂର୍ଣ୍ଣ ଜୀବସାର, ଖଣିଜସାର ଓ ପ୍ରୋଟିନ୍‌ଯୁକ୍ତ ଆହାର ଓ ଔଷଧ ମହଜୁଦ କରି ରଖିଅଛି। ଯଦ୍ୱାରା ପ୍ରାଣିଜଗତ ଦୀର୍ଘାୟୁ ଲାଭ କରିବା ସହ ସୃଷ୍ଟି ସର୍ଜନାର ପରିପୂର୍ଣ୍ଣତା ହୋଇପାରିବ। ତେଣୁ ପ୍ରାକୃତିକର ବିକଳ୍ପ ନାହିଁ।

ଜୀବସାର ଦୁଇପ୍ରକାର। ଗୋଟିଏ ଚର୍ବିରେ ଘୋଳନଶୀଳ ଓ ଅନ୍ୟଟି ଜଳରେ ଘୋଳନଶୀଳ। ଚର୍ବି ଘୋଳନଶୀଳ ଜୀବସାରଗୁଡ଼ିକ ଏ, ଡି, ଇ, କେ ଏବଂ ଜଳରେ ଘୋଳନଶୀଳ ଭିଟାମିନ୍ 'ବି', ଯାହା ଅଧିକ ହେଲେ ପରିସ୍ରା ଦ୍ୱାରା ବାହାରିଯାଏ। ମାତ୍ର ଚର୍ବିରେ ଘୋଳନଶୀଳ ଜୀବସାର ଅଧିକମାତ୍ରାରେ ହେଲେ ଏହା ହାର୍ଟ ଓ ଅନ୍ୟ ଅଙ୍ଗପ୍ରତ୍ୟଙ୍ଗରେ ଜମି ରହେ।

ଜୀବସାର 'ଏ' (ରେଟିନଲ୍) : ଏହା ଦାନ୍ତ, ହାଡ଼, ସୂକ୍ଷ୍ମ କୋଷିକା ଶ୍ଳେଷ୍ମିକାକଳା ଏବଂ ଚର୍ମକୁ ସୁସ୍ଥ ରଖେ। ଚକ୍ଷୁରେ ଥିବା ରେଟିନାରେ ବର୍ଣ୍ଣ କରିବାରେ ସହାୟକ ହୋଇଥାଏ। ଏହା କନ୍ଦମୂଳ, ଗାଜର, କଲିଜା, ସାଲମନ ମାଛ, ଅଣ୍ଡା, ଆମ୍ବ, ଅମୃତଭଣ୍ଡା, ପିଜୁଳି, ବ୍ରକୋଲି, ଲହୁଣିରୁ ମିଳେ। ଶରୀର ପାଇଁ ୩୦୦ ରୁ ୯୦୦ ମାଇକ୍ରୋଗାମ ଜୈବିକ ଆବଶ୍ୟକ। ଗର୍ଭାବସ୍ଥାରେ ଓ ପିଲା କ୍ଷୀରପାନ କରୁଥିବା ବେଳେ ଏହା ଅତ୍ୟନ୍ତ ପ୍ରୟୋଜନ। ଏହାର ଅଭାବରେ ଅନ୍ଧାରକଣା ରୋଗ ହୋଇଥାଏ।

ଜୀବସାର 'ସି' : ଏହାକୁ ଏସ୍ କର୍ବିକ୍ ଏସିଡ୍ କୁହାଯାଏ। ଏହା କୋଷ, ଚର୍ମ, ରକ୍ତବାହିନୀ, ଅସ୍ଥି ଏବଂ ତରୁଣାସ୍ଥି, ଦାନ୍ତ, ଦାନ୍ତମାଢ଼ିକୁ ସୁସ୍ଥ ରଖେ। ଥଣ୍ଡା, ସର୍ଦ୍ଦିରୁ ରକ୍ଷା କରେ। ଏହାର ଅଭାବରେ ସ୍କର୍ବିରୋଗ ଦେଖାଯାଏ। ଏହାର ମୁଖ୍ୟ ଉତ୍ସ- ଅଁଳା, ଖଟାଜାତୀୟ ଫଳ, ଲେମ୍ବୁ, କମଳା, ସେଓ ଇତ୍ୟାଦି।

ଜୀବସାର-'ଡି' : ଏହା କ୍ୟାଲ୍‌ସିୟମକୁ ଶୋଷଣ କରେ। ରୋଗ ପ୍ରତିରୋଧକ ଶକ୍ତି ବଢ଼ାଏ। ହାଡ଼, ମାଂସପେଶୀ ଓ ହୃଦୟକୁ ସୁସ୍ଥ ରଖେ। ସକାଳ କଅଁଳିଆ ସୂର୍ଯ୍ୟକିରଣ ଚର୍ମ ଉପରେ ପଡ଼ିଲେ ସଂଶ୍ଳେଷଣ ପ୍ରକ୍ରିୟା ଦ୍ୱାରା ଶୋଷିତ ହୋଇଥାଏ। ଏହି ଭିଟାମିନ୍‌ର ମୁଖ୍ୟ ଉତ୍ସ ହେଉଛି- କ୍ଷୀର, ସାଲମନ, ମାଛ, କଡ଼ଲିଭର ଅଏଲ, ଅଣ୍ଡା, ଛତୁ ଏବଂ ସୋୟାବିନ୍।

ଶରୀର ପାଇଁ ୬୦୦ ରୁ ୮୦୦ ଆଇୟୁ ଦୈନିକ ଆବଶ୍ୟକ।

ଜୀବସାର-'ଇ' : ଏହା ଆଣ୍ଟି ଅକ୍ସିଡାଣ୍ଟ। ଏହି ଭିଟାମିନ୍ କୋଷକୁ ସୁସ୍ଥ ରଖିବା ସହ ଚର୍ମକୁ କୁଞ୍ଚନରୁ ରକ୍ଷା କରେ। ମାଂସପେଶୀକୁ ସବଳ କରେ। ଦୈନିକ ଆମ ଶରୀର ପାଇଁ ୧୫ ମିଲିଗ୍ରାମ ଭିଟାମିନ୍ 'ଇ' ଆବଶ୍ୟକ। ଏହାର ମୁଖ୍ୟ ଉତ୍ସ- ସୂର୍ଯ୍ୟମୁଖୀ ତେଲ, ଆଲ୍‌ମଣ୍ଡ, ବ୍ଲାକବେରୀ, ଅଲିଭ୍ ତେଲ ଓ ପିଜୁଳିରୁ ମିଳେ।

ଜୀବସାର 'କେ': ଏହା ରକ୍ତ ଜମାଟ ବାନ୍ଧିବାରେ ସହାୟକ ହୋଇଥାଏ। ତତ୍ ସଙ୍ଗେ ସଙ୍ଗେ ଅସ୍ଥିକୁ ସୁଦୃଢ଼ କରେ। ଏହାର ମୁଖ୍ୟ ଉତ୍ସ- ସେଓ, ପନିପରିବା, ଦୂର୍ବା ସ୍ୱରସ ଇତ୍ୟାଦି।

ଜୀବସାର-ବି : ଏହା ଯକୃତ କାର୍ଯ୍ୟ ତ୍ୱରାନ୍ୱିତ କରି ଭୋକ ବଢ଼ାଏ। ମସ୍ତିଷ୍କର ସ୍ନାୟୁତନ୍ତ୍ରିକା କାର୍ଯ୍ୟ କରିବାରେ ଶକ୍ତି ପ୍ରଦାନ କରେ। ସ୍ୱାସ୍ଥ୍ୟ ବୃଦ୍ଧି କରେ। ରକ୍ତକୋଷିକା ବୃଦ୍ଧି କରେ ଓ ଚର୍ମକୁ ସୁସ୍ଥ ସବଳ ରଖେ।

ଜୀବସାର 'ବି-୧' : ଏହି ଭିଟାମିନ୍ ଭୋକ, ସ୍ୱାସ୍ଥ୍ୟ ଓ ଓଜନ ବଢ଼ାଏ। ଏହା ଅଭାବରୁ ବେରିବେରି ରୋଗ ହୁଏ। ଅନ୍ୟପକ୍ଷରେ ଜୀବସାର 'ବି-୨' ରିବୋଫ୍ଲୋବିନର ଅଭାବରେ ଜିହ୍ୱାରେ ଛାଲି ପଡ଼ିବା (ପାଟି ଘା), ଅକାଳ ବାର୍ଦ୍ଧକ୍ୟ, ସୂର୍ଯ୍ୟ ଆଲୋକ ସହି ନ ପାରିବା ଦେଖାଯାଏ। ଜୀବସାର-'ବି-୩' (ନାଇସିନ୍) ଅଭାବରେ ମାନସିକ ବିକାର, ଚର୍ମରେ ଫୋଟକା ପରି ସମସ୍ୟା ଦେଖାଦିଏ। ଜୀବସାର-'ବି-୭' (ବାୟୋଟିନ୍) ଅଭାବରେ ଶରୀର ଯନ୍ତ୍ରଣା ହେବା, କେଶ ଝଡ଼ିବା ସହ ଠିକ୍ ଭାବରେ ବଢ଼ି ନ ଥାଏ।।

ଜୀବସାର 'ବି-୧୨' (ସାଇନୋକୋବାଲାମାଇନ୍) – ଏହି ଭିଟାମିନ୍ ଅଭାବରୁ ରକ୍ତ କମିଯାଏ। ଏହି ଜୀବସାରଗୁଡ଼ିକର ମୁଖ୍ୟ ଉତ୍ସ- ଗହମରୁ ପ୍ରସ୍ତୁତ ଅଟା, ଅଣ୍ଡା, ଶରଗ, ବାଦାମ, ଅଖରୋଟ, ନାଲି ଚାଉଳ, ଜୁଆ, ଅଙ୍ଗୁର, ଦୁଧ, ମଟର, ଡାଲି, ଆଳୁ, ମକା, ଚଣା, ନଡିଆ, ପିସ୍ତା, କୋବି, ଦହି, ପାଳଙ୍ଗ ଶାଗ। ଶରୀର ପାଇଁ ଦୈନିକ ଆବଶ୍ୟକ ୦-୨ ମିଲିଗ୍ରା (ଶିଶୁ) ଯୁବକ- ୧.୨ ମିଲିଗ୍ରାମ୍ ଏବଂ ଗର୍ଭାବସ୍ଥାରେ ୧.୪ ମିଲିଗ୍ରାମ୍।

ଏହି ସମସ୍ତ ଜୀବସାର ଆମେ ବାଡିବଗିଚାରୁ ମିଳୁଥିବା ସବ୍ଜନାଶାଗ, ପନିପରିବା, ଅନ୍ୟନ୍ୟ ଶାଗ, ବିଭିନ୍ନ ଖାଦ୍ୟ ପଦାର୍ଥ ଓ ବିଭିନ୍ନ ବନୌଷଧିରୁ ମିଳେ। ତେଣୁ ଋତୁ ଅନୁଯାୟୀ ଉପଲବ୍ଧ ସମସ୍ତ ଶାଗ, ପନିପରିବା, ଫଳମୂଳ ଇତ୍ୟାଦି ସେବନ କରିବା ଉଚିତ।

ବର୍ତ୍ତମାନ ବିଷାକ୍ତ ପରିବେଶ ଓ ଜଳବାୟୁ ଏବଂ ବିଷାକ୍ତ କୀଟନାଶକ ଔଷଧର ବହୁଳ ପ୍ରୟୋଗ ଫଳରେ ଖାଦ୍ୟଦ୍ରବ୍ୟର ଗୁଣବତ୍ତା ଲୋପ ପାଉଛି। ରାସାୟନିକ ଔଷଧ ସେବନ ଓ ଅନ୍ୟନ୍ୟ ଦ୍ରବ୍ୟର ଅତ୍ୟଧିକ ମାତ୍ରାରେ ଖାଦ୍ୟରେ ମିଶ୍ରଣ ଯୋଗୁ ତାହା ଜୀବଜଗତକୁ ରୁଗ୍‌ଣ କରି ଧ୍ୱଂସାଭିମୁଖୀ ପଥକୁ ସୁଗମ କରୁଅଛି। ମାନବ ସମାଜ ଏହି ଜଟିଳ ବ୍ୟାଧିରେ ପୀଡ଼ିତ ହେବାର ଦେଖାଯାଉଅଛି। ଏଥିପାଇଁ ସଚେତନ ହୋଇ ପ୍ରାକୃତିକ ଚିକିତ୍ସା, ଔଷଧ ପ୍ରତି ପ୍ରାଧାନ୍ୟ ଦେବା ଉଚିତ।

–ଆନନ୍ଦ ବଜାର, ବେତନଟୀ, ମୟୂରଭଞ୍ଜ, ମୋ: ୯୮୬୧୩୭୪୩୮୫

> "ଜୀବସାର ଦୁଇ ପ୍ରକାର। ଗୋଟିଏ ଚର୍ବିରେ ଘୋଳନଶୀଳ ଓ ଅନ୍ୟଟି ଜଳରେ ଘୋଳନଶୀଳ। ଚର୍ବି ଘୋଳନଶୀଳ ଜୀବସାରଗୁଡ଼ିକ ଏ, ଡି, ଇ, କେ ଏବଂ ଜଳରେ ଘୋଳନଶୀଳ ଭିଟାମିନ୍ 'ବି', ଯାହା ଅଧିକ ହେଲେ ପରିସ୍ରା ଦ୍ୱାରା ବାହାରିଯାଏ। ମାତ୍ର ଚର୍ବିରେ ଘୋଳନଶୀଳ ଜୀବସାର ଅଧିକମାତ୍ରାରେ ହେଲେ ଏହା ହୃତ୍‌ପିଣ୍ଡ (ହାର୍ଟ) ଓ ଅନ୍ୟ ଅଙ୍ଗପ୍ରତ୍ୟଙ୍ଗରେ ଜମି ରହେ।"

କେମିତି ଜାଣିବେ ଭିଟାମିନ୍ 'ଡି' ଅଭାବ

ଭିଟାମିନ୍ 'ଡି' ଆମ ଶରୀର ପାଇଁ ନିହାତି ଆବଶ୍ୟକ। ତେବେ ଏପରି ଭିଟାମିନ୍‌ର ଅଭାବ ହେଲେ କେତେକ ଲକ୍ଷଣ ପ୍ରକାଶ ପାଇଥାଏ। ଜାଣନ୍ତୁ ସେ ସମ୍ପର୍କରେ..

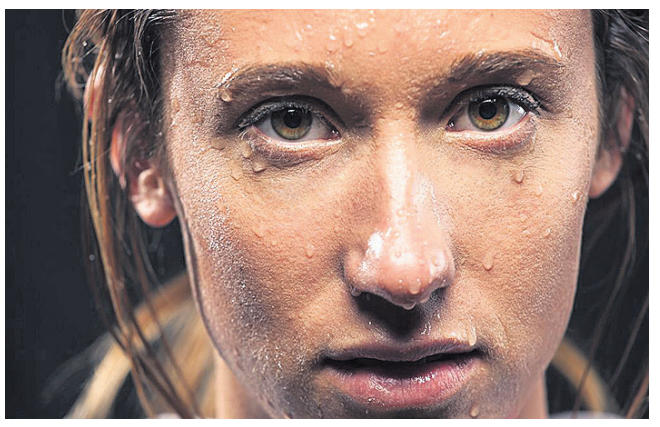

ଅଯଥା ଝାଳ ବୋହିବା : ବେଶି ପରିଶ୍ରମ କଲେ, ଖରା ଦିନରେ କିମ୍ବା ଗରମ ହେଲେ ଆମ ଦେହରୁ ଝାଳ ବାହାରେ। ଏହାଛଡ଼ା ଜିମ୍ ଗଲେ ଏବଂ ବ୍ୟାୟାମ କଲେ ମଧ୍ୟ ଝାଳ ବାହାରେ। ଯଦି କିଛି କାମ ନ କରି ଆପଣଙ୍କର ଅତ୍ୟଧିକ ଝାଳ ବାହାରୁଛି, ତେବେ ଶରୀରରେ ଭିଟାମିନ୍ 'ଡି' ଅଭାବ ଅଛି। ଏଥିପାଇଁ ଆପଣ ଡାକ୍ତରଙ୍କ ସହ ପରାମର୍ଶ କରନ୍ତୁ।

ଦୁର୍ବଳ ଅନୁଭବ କରିବା : ଯଦି ଆପଣଙ୍କୁ ଅଧିକାଂଶ ସମୟ ଦୁର୍ବଳ ଲାଗୁଛି, ତେବେ ତାହା ହୁଏତ ଭିଟାମିନ୍ 'ଡି' ଅଭାବର ଲକ୍ଷଣ ହୋଇପାରେ। ବିଶେଷଭାବରେ ବୟସ୍କ ବ୍ୟକ୍ତିମାନଙ୍କଠାରେ ଏପରି ଲକ୍ଷଣ ଅଧିକ ଦେଖାଦେଇଥାଏ।

ଅସ୍ଥି ଦୁର୍ବଳ ହେବା : ଆମ ଶରୀରରେ ଭିଟାମିନ୍ 'ଡି' କମିଗଲେ ତାହାର ପ୍ରଭାବ ଅସ୍ଥି ଉପରେ ପଡ଼ିଥାଏ। ଏହାଦ୍ୱାରା ଅସ୍ଥି ଦୁର୍ବଳ ହୋଇଯାଏ। ଏହି ସମସ୍ୟା ଦୀର୍ଘଦିନ ଧରି ଲାଗି ରହିଲେ ତାହା ଅଷ୍ଟିଓପୋରୋସିସ୍ ସମସ୍ୟାର କାରଣ ସାଜିଥାଏ। ତେଣୁ ଏପରି ଲକ୍ଷଣ ଜାଣିବା ମାତ୍ରେ ଡାକ୍ତରଙ୍କ ସହ ପରାମର୍ଶ କରିବାକୁ ଭୁଲନ୍ତୁ ନାହିଁ।

ଡିପ୍ରେସନ : ଭିଟାମିନ୍ 'ଡି' ଅଭାବ ହେଲେ ତାହାର ପ୍ରଭାବ ଆପଣଙ୍କର ମାନସିକତା ଉପରେ ପଡ଼ିଥାଏ। ଏପରି ସମସ୍ୟା ଦୀର୍ଘଦିନ ଧରି ଲାଗି ରହିଲେ ତାହା ଡିପ୍ରେସନ (ଅବସାଦ) ପରି ସମସ୍ୟା ସୃଷ୍ଟି କରିବାର ଯଥେଷ୍ଟ ଆଶଙ୍କା ରହିଛି।

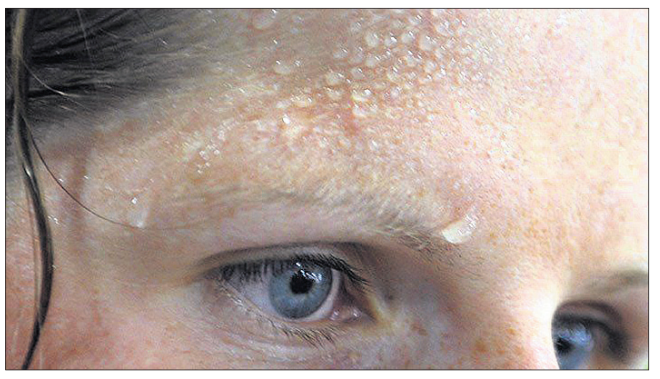

ସ୍ୱାସ୍ଥ୍ୟ ସୂଚନା

- ଡାକ୍ତରଙ୍କ ପରାମର୍ଶ ଅନୁସାରେ କେତେକ ରୋଗର ପ୍ରାଥମିକ ଉପଚାର ପାଇଁ ଘରେ କିଛି ମେଡିସିନ୍ ରଖନ୍ତୁ।
- କିଛି ରୋଗର ଚିକିତ୍ସା କରିବା ସମୟରେ ଡାକ୍ତର ଔଷଧ ଖାଇବା ସହ ବ୍ୟାୟାମ, ଖାଦ୍ୟପେୟ ପ୍ରତି ନଜର ଦେବାକୁ ପରାମର୍ଶ ଦେଇଥାଆନ୍ତି। ସେପରି ପରାମର୍ଶକୁ ଠିକ୍ ଭାବରେ ଅନୁସରଣ କରନ୍ତୁ।
- ସକାଳୁ ବିଛଣାରୁ ଉଠିବା ପରେ କିଛି ସମୟ ସେଠାରେ ବସି ହାଲୁକା ଷ୍ଟ୍ରେଚିଂ ଏକ୍ସରସାଇଜ୍ କରନ୍ତୁ। ଏହା ଦ୍ୱାରା ରକ୍ତ ସଞ୍ଚାଳନ ପୂର୍ବାବସ୍ଥାକୁ ଫେରି ଆସିଥାଏ।
- ଯଦି ଜିମ୍ ଯାଉଛନ୍ତି, ତେବେ ଏହି ସମୟରେ ଖାଦ୍ୟପେୟ ପ୍ରତି ଦୃଷ୍ଟି ଦେବାକୁ ପଡ଼େ। ଏ ସମ୍ପର୍କରେ ବ୍ୟାୟାମ ଏକ୍ସପର୍ଟଙ୍କ ସହ ଆଲୋଚନା କରନ୍ତୁ।
- ରାତିରେ ଶୋଇବା ପୂର୍ବରୁ ପାଦ ଦ୍ୱୟକୁ ଉଷୁମ ପାଣିରେ ଧୁଅନ୍ତୁ। ଏହାଦ୍ୱାରା ଭଲ ନିଦ ହୋଇଥାଏ।
- ଯଦି ଆପଣ ଦୀର୍ଘକାଳୀନ ରୋଗରେ ପିଡ଼ିତ, ତେବେ ଡାକ୍ତରଙ୍କ ସହ ପରାମର୍ଶ କରିବା ସମୟରେ ପୂର୍ବର ସମସ୍ତ ପ୍ରେସ୍‌କ୍ରିପସନ ସାଙ୍ଗରେ ନେଇଯାଆନ୍ତୁ। ହୁଏତ ରୋଗ ସମ୍ପର୍କରେ ଆଲୋଚନା କରିବା ସମୟରେ ସେଗୁଡ଼ିକ କାମରେ ଆସିପାରେ।

ସୂର୍ଯ୍ୟ ନମସ୍କାର

ଯୋଗ ହେଉଛି ଏକ ପ୍ରକାର ମାନସିକ ଓ ଶାରୀରିକ ବ୍ୟାୟାମ। ନିୟମିତ ଯୋଗ କରିବା ଦ୍ୱାରା ଶରୀର ଓ ମନ ଫୂର୍ତ୍ତି ରହିଥାଏ। ସୂର୍ଯ୍ୟ ନମସ୍କାର ହେଉଛି ଏକ ପ୍ରକାର ଯୋଗ। ଏଥିରେ ପ୍ରାୟ ୧୨ ପ୍ରକାର ଆସନ କରାଯାଏ। ଯଥା-ପ୍ରଣାମାସନ, ଊର୍ଦ୍ଧ୍ୱ ହସ୍ତାସନ/ତାଡ଼ାସନ, ଉତ୍ତାନାପାଦାସନ, ଡାହାଣ ପାର୍ଶ୍ୱ ହସ୍ତିନାପାଦାସନ, ଭୁଜଙ୍ଗାସନ, ଅଧଃ ମୁଖ ଶବାସନ, ପୁନଃବାର ଭୁଜଙ୍ଗାସନ, ବାମ ପାର୍ଶ୍ୱ ହସ୍ତିନାପାଦାସନ, ତାଡ଼ାସନ ଏବଂ ଶେଷରେ ପ୍ରଣାମାସନ। ଏହା ଠିଆ ହୋଇ ନମସ୍କାର କରିବା ଆସନ ଭଙ୍ଗୀରୁ ଆରମ୍ଭ ହୋଇ ଶବାସନ ପର୍ଯ୍ୟନ୍ତ ଯାଇଥାଏ। ପୁନଶ୍ଚ ନମସ୍କାର ଭଙ୍ଗୀକୁ ଫେରିଥାଏ।

ସୂର୍ଯ୍ୟ ନମସ୍କାର ପ୍ରାତଃ ସମୟ ସୂର୍ଯ୍ୟ ଉଦୟ ହେବା ସମୟରେ ହିଁ କରିବା ଉଚିତ। ପ୍ରତ୍ୟେକ ଦିନ ପ୍ରାତଃ କିମ୍ବା ସନ୍ଧ୍ୟା ସମୟରେ ଅଧଘଣ୍ଟା ଲେଖାଏଁ ଯୋଗ ଓ ପ୍ରାଣାୟାମ କରନ୍ତୁ। ଏହାଦ୍ୱାରା ଆଣ୍ଠୁଗଣ୍ଠି ଯନ୍ତ୍ରଣା ଓ ମେରୁଦଣ୍ଡ ହାଡ ଯନ୍ତ୍ରଣାରୁ ଉପଶମ ମିଳିଥାଏ। ଓଜନ ନିୟନ୍ତ୍ରଣ କରିବାରେ ମଧ୍ୟ ସାହାଯ୍ୟ କରିଥାଏ। ଏହା ମଧ୍ୟ ରୋଗ ପ୍ରତିରୋଧକ ଶକ୍ତି ବୃଦ୍ଧି କରିଥାଏ।

ସାର୍‌ସ : କିଛି କଥା

ଫୁସ୍‌ଫୁସ୍‌ରେ ଗୁରୁତର ପ୍ରଦାହକୁ 'ସାର୍‌ସ' କୁହାଯାଏ। ଏହାର ଲକ୍ଷଣ ପ୍ରକାଶ ପାଇବା ପରେ ଅଧିକ ଜ୍ୱର, କାଶ ସହ ମୁଣ୍ଡବିନ୍ଧା ହୁଏ। ବାନ୍ତି ମଧ୍ୟ ଲାଗେ। ଏହା ଏକ ଭୂତାଣୁଜନିତ ନିମୋନିଆ ରୋଗ। ଯେହେତୁ ଏହି ରୋଗ ଜୀବାଣୁ ଦ୍ୱାରା ହୁଏ, ତେଣୁ ଏଥିରୁ ଆରୋଗ୍ୟ ହେବା ପାଇଁ ଲକ୍ଷଣକୁ ଅନୁଧ୍ୟାନ କରି ନିମୋନିଆ ଆଣ୍ଟିବାୟୋଟିକ ଦିଆଯାଇଥାଏ। ସାରସ ରୋଗର ଲକ୍ଷଣ ମଧ୍ୟରେ ରହିଛି- ସାମାନ୍ୟ ଜ୍ୱର, କାଶ, ମୁଣ୍ଡବିନ୍ଧା ଓ ଥଣ୍ଡା। ଚାରି ପାଞ୍ଚ ଦିନ ମଧ୍ୟରେ ଜ୍ୱର ପ୍ରକୋପ ବଢ଼ି ନିମୋନିଆ ଲକ୍ଷଣ ପ୍ରକାଶ ପାଏ। ଏହି ସମୟରେ ଶ୍ୱାସକ୍ରିୟାଜନିତ କଷ୍ଟ ଅନୁଭୂତ ହୋଇଥାଏ। ଖାସ୍ କଥା ହେଲା, ଭୂତାଣୁ ଶରୀରରେ ପ୍ରବେଶ କରିବାର ୭ରୁ ୧୦ ଦିନ ମଧ୍ୟରେ ରୋଗର ଲକ୍ଷଣ ପ୍ରକାଶପାଏ। 'ସାର୍‌ସ' ଭୂତାଣୁ କାଶ, ଛିଙ୍କ, ନିଃଶ୍ୱାସ ଓ କଫର ସଂକ୍ରମଣ ଦ୍ୱାରା ପ୍ରସାରିତ ହୁଏ। ଉପଯୁକ୍ତ ଏବଂ ଠିକ୍ ସମୟରେ ଚିକିତ୍ସିତ ହେଲେ ଦୁଇ ସପ୍ତାହ ବେଳକୁ ରୋଗୀ ଭଲ ହୋଇଯାଏ। ଶ୍ୱାସକ୍ରିୟାଜନିତ ସମସ୍ୟା ଥିଲେ ରୋଗୀକୁ ଅକ୍ସିଜେନ୍ ଦିଆଯାଏ। ତେଣୁ ଏପରି ରୋଗର ଲକ୍ଷଣ ପ୍ରକାଶ ପାଇବା ମାତ୍ରେ ଅଭିଜ୍ଞ ଡାକ୍ତରଙ୍କ ପରାମର୍ଶ ଅନୁସାରେ ଚିକିତ୍ସିତ ହୁଅନ୍ତୁ।

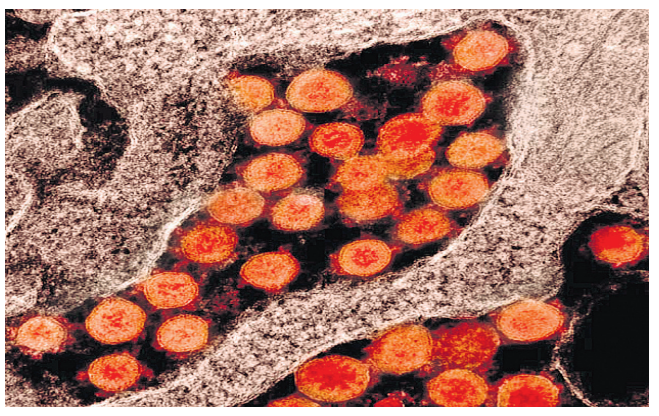

ଧରିତ୍ରୀ
DHARITRI
www.orissakhabar.com/ www.dharitri.com ପୃଷ୍ଠା: ୮ Press Regd. No.ORIORI/2005/14845 Postal Regd. No. BN/42/21-23. Edition Phone (0663) 2522134, Editorial (0663) 2405816, Fax: (0663)2405616 ସମ୍ବଲପୁର, ସୋମବାର, ନଭେମ୍ବର ୧୫/୨୦୨୧ Sambalpur, Monday, November 15/ 2021

ସଂକ୍ଷେପରେ

ନ୍ୟୁଜିଲାଣ୍ଡ-ଅଷ୍ଟ୍ରେଲିଆ ସ୍କୋର ବୋର୍ଡ

ନ୍ୟୁଜିଲାଣ୍ଡ ଇନିଂସ: ମାର୍ଟିନ ଗୁପ୍‌ଟିଲ-କ-ଷ୍ଟୋଇନିସ୍-ବୋ-ଜାମ୍ପା-୨୮, ଡେରିଲ୍ ମିଚେଲ-କ-ୱାଡେ-ବୋ-ହାଜ୍‌ଲେଉଡ-୧୧, କେନ୍ ୱିଲିୟମସନ-କ-ସ୍ମିଥ୍-ବୋ-ହାଜ୍‌ଲେଉଡ-୮୫, ଗ୍ଲେନ୍ ଫିଲିପ୍ସ-କ-ମାକ୍ସୱେଲ-ବୋ-ହାଜ୍‌ଲେଉଡ-୧୮, ଜେମ୍ସ ନିଶାମ୍-ନଟଆଉଟ-୧୩, ଟିମ୍ ସିଫର୍ଟ-ନଟଆଉଟ-୮, ଅତିରିକ୍ତ-୯, ମୋଟ : (୨୦ ଓଭର/୪ ଉଇକେଟ) ୧୭୨। ଉଇକେଟ ପତନ: ୧/୨୮, ୨/୭୬, ୩/୧୪୪, ୪/୧୪୮।
ବୋଲିଂ (ଅଷ୍ଟ୍ରେଲିଆ): ମିଚେଲ ଷ୍ଟାର୍କ ୪-୦-୬୦-୦, ଜୋସ୍ ହାଜ୍‌ଲେଉଡ ୪-୦-୧୬-୩, ଗ୍ଲେନ୍ ମାକ୍ସୱେଲ ୩-୦-୨୮-୦, ପ୍ୟାଟ୍ କୁମିନ୍ସ ୪-୦-୨୭-୦, ଆଡାମ ଜାମ୍ପା ୪-୦-୨୬-୧, ମିଚେଲ ମାର୍ଶ ୧-୦-୧୧-୦।
ଅଷ୍ଟ୍ରେଲିଆ ଇନିଂସ: ଡେଭିଡ୍ ୱାର୍ନର-ବୋ-ବୋଲ୍ଟ-୫୩, ଆରୋନ୍ ଫିଞ୍ଚ୍-କ-ଡେରିଲ ମିଚେଲ-ବୋ-ବୋଲ୍ଟ-୫, ମିଚେଲ ମାର୍ଶ-ନଟ ଆଉଟ-୭୭, ଗ୍ଲେନ ମାକ୍ସୱେଲ-ନଟଆଉଟ-୨୮, ଅତିରିକ୍ତ-୧୦, ମୋଟ: (୧୮.୫ ଓଭର/୨ଉଇକେଟ)୧୭୩।, ଉଇକେଟ ପତନ: ୧/୧୫, ୨/୧୦୭।, **ବୋଲିଂ (ନ୍ୟୁଜିଲାଣ୍ଡ):** ଟ୍ରେଣ୍ଟ ବୋଲ୍ଟ ୪-୦-୧୮-୨, ଟିମ୍ ସୌଦ ୩.୫-୦-୪୩-୦, ଆଡାମ ମିଲ୍‌ନେ ୪-୦-୩୦-୦, ଇଶ୍ ସୋଧି ୩-୦-୪୦-୦, ମିଚେଲ ସାଣ୍ଟନର ୩-୦-୨୩-୦, ଜେମ୍ସ ନିଶାମ ୧-୦-୧୫-୦

ଏନ୍‌ସିଏର ପରବର୍ତ୍ତୀ ମୁଖ୍ୟ ହେବେ ଲକ୍ଷ୍ମଣ

ନୂଆଦିଲ୍ଲୀ,୧୪।୧୧: ଭାରତୀୟ ପୂର୍ବତନ ବ୍ୟାଟର ଭି.ଭି.ଏସ. ଲକ୍ଷ୍ମଣ ଜାତୀୟ କ୍ରିକେଟ ଏକାଡେମୀ (ଏନ୍‌ସିଏ)ର ପରବର୍ତ୍ତୀ ମୁଖ୍ୟ ହେବା ନିଶ୍ଚିତ ହୋଇଛି। ଏ ନେଇ ଭାରତୀୟ କ୍ରିକେଟ କଣ୍ଟ୍ରୋଲ ବୋର୍ଡ (ବିସିସିଆଇ)ର ଜଣେ ବରିଷ୍ଠ ଅଧିକାରୀ ରବିବାର ସୂଚନା ଦେଇଛନ୍ତି। ପୂର୍ବରୁ ଲକ୍ଷ୍ମଣଙ୍କ ଟିମ୍‌ମେଟ ତଥା କିମ୍ବଦନ୍ତୀ ବ୍ୟାଟର ରାହୁଲ ଦ୍ରାଭିଡ୍ ଏନ୍‌ସିଏର ମୁଖ୍ୟ ଭାବେ କାର୍ଯ୍ୟ କରୁଥିଲେ। ତେବେ ସେ ଭାରତୀୟ କ୍ରିକେଟ ଦଳର ମୁଖ୍ୟ କୋଚ୍ ରୂପେ ନିଯୁକ୍ତ ହେବା ପରେ ଏନ୍‌ସିଏ ମୁଖ୍ୟ ପଦ ଛାଡିଛନ୍ତି। ମୁଖ୍ୟ କୋଚ୍ ରୂପେ ରବି ଶାସ୍ତ୍ରୀଙ୍କ କାର୍ଯ୍ୟକାଳ ଟି୨୦ ବିଶ୍ୱକପ୍ ପରେ ଶେଷ ହେବା ପରେ ଦ୍ରାଭିଡ୍‌ଙ୍କୁ ଏହି ଗୁରୁଦାୟିତ୍ୱ ପ୍ରଦାନ କରାଯାଇଛି। ଏନ୍‌ସିଏ ମୁଖ୍ୟ ଭାବେ ଦ୍ରାଭିଡ୍‌ଙ୍କଠାରୁ ଲକ୍ଷ୍ମଣ ଦାୟିତ୍ୱ ନେବେ ବୋଲି ବୋର୍ଡର ଅଧିକାରୀ ଜଣକ ନିଜ ନାମ ଗୋପନ ରଖି କହିଛନ୍ତି। ଇଣ୍ଡିଆନ ପ୍ରିମିୟର ଲିଗ୍ (ଆଇପିଏଲ) ଟିମ୍ ସନରାଇଜର୍ସ ହାଇଦ୍ରାବାଦ୍ ଦଳର ମେଣ୍ଟର ପଦରୁ ଲକ୍ଷ୍ମଣ ଇସ୍ତଫା ଦେଇସାରିଛନ୍ତି। ସେ ମଧ୍ୟ କୌଣସି କମେଣ୍ଟାରୀ ପ୍ୟାନେଲର ସଦସ୍ୟ ଭାବେ କାର୍ଯ୍ୟ କରିବେ ନାହିଁ କିମ୍ବା କୌଣସି ଖବରକାଗଜରେ ସ୍ତମ୍ଭ ଲେଖିବେ ନାହିଁ ବୋଲି ସ୍ପଷ୍ଟ କରିଛନ୍ତି। ସ୍ୱାର୍ଥ ନିହିତ ଦ୍ୱନ୍ଦ୍ୱରୁ ଦୂରେଇ ରହିବା ପାଇଁ ସେ ଏପରି ନିଷ୍ପତ୍ତି ନେଇଛନ୍ତି। ଡିସେମ୍ବର ୪ରେ କୋଲକାତାରେ ବିସିସିଆଇର ବାର୍ଷିକ ସାଧାରଣ ବୈଠକ ଆୟୋଜନ ହେବ। ଏହି ବୈଠକ ପୂର୍ବରୁ ଲକ୍ଷ୍ମଣଙ୍କ ନିଯୁକ୍ତି କାର୍ଯ୍ୟକାରୀ ହେବ ବୋଲି ଆଶା କରାଯାଉଛି। ଏନ୍‌ସିଏ ମୁଖ୍ୟ ଭାବେ କାର୍ଯ୍ୟ କରିବାକୁ ଲକ୍ଷ୍ମଣଙ୍କୁ ହାଇଦ୍ରାବାଦରୁ ବେଙ୍ଗାଲୁରୁ ସ୍ଥାନାନ୍ତର ହେବାକୁ ପଡିବ। ଏଥିପାଇଁ ସେ ଏହି ପଦରେ କାର୍ଯ୍ୟ କରିବାକୁ ଅନିଚ୍ଛା ପ୍ରକାଶ କରିଥିଲେ ଓ ବିସିସିଆଇର ପ୍ରସ୍ତାବ ଗ୍ରହଣ କରିବାକୁ ପଛଘୁଞ୍ଚା ଦେଇଥିଲେ।

ଗୋକୁଲମ ୩-୧ ଗୋଲରେ ବିଜୟୀ

ଆକ୍ୱାବା (ଜୋର୍ଡାନ), ୧୪।୧୧ (ପି.ଟି.): ଭାରତୀୟ କ୍ଲବ ଗୋକୁଲମ କେରଳ ଏଫ୍‌ସି ଚଳିତ ଏଏଫ୍‌ସି ଓମେନ୍ସ କ୍ଲବ ଫୁଟବଲ୍ ଚାମ୍ପିୟନଶିପ୍ ଗ୍ରୁପ୍ ପର୍ଯ୍ୟାୟରେ ସେମାନଙ୍କ ଶେଷ ମ୍ୟାଚରେ ଉଜ୍‌ବେକିସ୍ତାନର ଏଫ୍‌ସି ବୁନ୍‌ୟୋଦକୋରକୁ ୩-୧ ଗୋଲରେ ପରାସ୍ତ କରିଛି। ଏହି ବିଜୟ ସତ୍ତ୍ୱେ ଦଳ ପ୍ରତିଯୋଗିତାରୁ ବିଦାୟ ନେଇଛି। କାରଣ ଦଳ ଅମନ ଏସ୍‌ସି ଓ ସର୍ଦ୍ଦାରୀ ସିର୍ଜାନ ବିପକ୍ଷ ଏହାର ପ୍ରଥମ ଦୁଇଟି ମ୍ୟାଚ୍‌ରେ ପରାଜିତ ହୋଇଛି। ତେବେ ୪ଟି ଦଳକୁ ନେଇ ଏହି ପ୍ରତିଯୋଗିତାରେ ଗୋକୁଲମ ମହିଳା ଦଳ ତୃତୀୟ ସ୍ଥାନ ଅଧିକାର କରିପାରିଛି।

ଫ୍ରାନ୍ସ, ବେଲ୍‌ଜିୟମର ଯୋଗ୍ୟତା ଅର୍ଜନ

ପ୍ୟାରିସ୍,୧୪।୧୧

ମଧ୍ୟପ୍ରାଚ୍ୟ ଦେଶ କାତାରରେ ୨୦୨୨ରେ ଆୟୋଜନ ହେବାକୁ ଥିବା ଫିଫା ବିଶ୍ୱକପ୍ ପାଇଁ ଗତଥର ଚାମ୍ପିୟନ ଫ୍ରାନ୍ସ ଓ ବେଲଜିୟମ ଯୋଗ୍ୟତା ହାସଲ କରିଛନ୍ତି। ବିଶ୍ୱକପ୍ କ୍ୱାଲିଫାୟର୍ସରେ ତାରକା ଷ୍ଟ୍ରାଇକର କିଲିଆନ ଏମ୍‌ବାପ୍ପେଙ୍କ ୪ଟି ଗୋଲ ବଳରେ ଫ୍ରାନ୍ସ ୮-୦ ଗୋଲରେ କାଜାଖସ୍ତାନକୁ ପରାସ୍ତ କରି ଏହି ସଫଳତା ହାସଲ

ଫିଫା ବିଶ୍ୱକପ୍ ୨୦୨୨

କରିଛି। ଏମ୍‌ବାପ୍ପେ ୬, ୧୨, ୩୨ ଓ ୮୭ତମ ମିନିଟ୍‌ରେ ଗୋଲ ସ୍କୋର କରିଥିଲେ। ଅନ୍ୟମାନଙ୍କ ମଧ୍ୟରେ କରିମ ବେଞ୍ଜେମା ୫୫ ଓ ୫୯ ମିନିଟ୍‌ରେ ୨ଟି, ଆଡ୍ରିଏନ ରାବିଓଟ ୭୫ ଓ ଆଣ୍ଟୋଇନ ଗ୍ରିଏଜମ୍ୟାନ ୮୪ତମ ମିନିଟ୍‌ରେ ପେନାଲ୍ଟି ଜରିଆରେ ଗୋଲ ଦେଇଥିଲେ।

ସେହିପରି ଅନ୍ୟ ଏକ ଯୋଗ୍ୟତାପର୍ଯ୍ୟାୟ ମୁକାବିଲାରେ ବେଲଜିୟମ ୩-୧ ଗୋଲରେ ଇସ୍ରୋନିଆକୁ ହରାଇ ଏହି ସଫଳତା ହାସଲ କରିଛି। ତେବେ ନେଦରଲାଣ୍ଡ୍ସ ଅଳ୍ପକେ ଯୋଗ୍ୟତା ହାସଲରୁ ବଞ୍ଚିତ ହୋଇଛି। ନେଦରଲାଣ୍ଡ୍ସ ମୋଣ୍ଟେନେଗ୍ରୋ ବିପକ୍ଷ ମ୍ୟାଚ୍‌ରେ ପ୍ରଥମେ ୨-୦ରେ ଅଗ୍ରଣୀ ଥିଲେ ମଧ୍ୟ ମ୍ୟାଚ୍ ଶେଷ ଆଡକୁ ଦୁଇଟି ଗୋଲ ବରଣ କରି ମ୍ୟାଚ୍ ଡ୍ର ରଖି ବିଜୟରୁ ବଞ୍ଚିତ ହୋଇଛି।

ଗ୍ରୁପ୍ ଡି'ରେ ଫ୍ରାନ୍ସ ୭ ମ୍ୟାଚ୍ ଖେଳି ୪ ବିଜୟ, ୩ ଡ୍ର ସହ ୧୫ ପଏଣ୍ଟ ହାସଲ କରି ଶୀର୍ଷରେ ରହିଛି। ସେହିପରି ଗ୍ରୁପ୍ ଇ'ରେ ବେଲଜିୟମ ୭ ମ୍ୟାଚ୍ ଖେଳି ୬ ବିଜୟ ଓ ୧ ଡ୍ର ସହ ୧୯ ପଏଣ୍ଟ ହାସଲ କରି ଶୀର୍ଷରେ ରହିଛି। ଅନ୍ୟପଟେ ଗ୍ରୁପ୍ ଜି'ରେ ନେଦରଲାଣ୍ଡ୍ସ ୯ଟି ମ୍ୟାଚ୍ ଖେଳି ୬ ବିଜୟ, ୨ ଡ୍ର ଓ ୧ ପରାଜୟ ସହ ୨୦ ପଏଣ୍ଟ ପାଇ ଶୀର୍ଷରେ ରହିଥିଲେ ମଧ୍ୟ ବିଶ୍ୱକପ୍ ଯୋଗ୍ୟତା ହାସଲ କରିପାରି ନାହିଁ। ୧୦ଟି ୟୁରୋପିୟାନ ଗ୍ରୁପ୍ ବିଜେତାଙ୍କ ମଧ୍ୟରୁ ଫ୍ରାନ୍ସ, ଜର୍ମାନୀ, ବେଲଜିୟମ ଅନ୍ୟତମ ବିବେଚିତ ହୋଇଛନ୍ତି। ତେବେ ୧୦ଟି ଗ୍ରୁପ୍‌ର ରନର୍ସଅପ ଦଳଗୁଡିକ ପ୍ଲେଅଫ୍‌ରେ ଯୋଗ ଦେବେ। ଗତବର୍ଷ ନ୍ୟାଶନାଲ ଲିଗ୍ ଗ୍ରୁପ୍‌ରେ ବିଜୟୀ ହୋଇଥିବା ଦୁଇଟି ଦଳ ମଧ୍ୟ ଏଥିରେ ଯୋଗ ଦେବେ। ଜୁରିକରେ ନଭେମ୍ବର ୨୬ରେ ଫିଫା ପ୍ଲେଅଫ୍ ଡ୍ର ଘୋଷଣା କରିବ। ମାର୍ଚ୍ଚ ୨୯ରେ ପ୍ଲେଅଫ୍ ଫାଇନାଲ୍ସର ୩ ବିଜେତା ଓ ୧୦ଟି ଗ୍ରୁପ୍ ଚାମ୍ପିୟନ ସମେତ ୧୩ଟି ୟୁରୋପୀୟ ଦଳ କାତାରରେ ବିଶ୍ୱକପ୍ ଖେଳିବାକୁ ଯୋଗ୍ୟତା ହାସଲ କରିବେ।

ଯୋଗ୍ୟତା ପର୍ଯ୍ୟାୟରେ ଅନୁଷ୍ଠିତ ଅନ୍ୟ ମ୍ୟାଚ୍‌ଗୁଡିକରେ ଫିନ୍‌ଲାଣ୍ଡ ଗ୍ରୁପ୍ ଡି'ରେ ୩-୧ ଗୋଲରେ ବୋସିନିଆ ଓ ହେର୍ଜୋଗୋଭିନାକୁ ହରାଇଛି। ସେହିପରି ୱେଲ୍ସ ଗ୍ରୁପ୍ ଇରେ ୫-୧ ଗୋଲରେ ବେଲାରୁଷକୁ ହରାଇଛି। ଗ୍ରୁପ୍ ଜି'ରେ ନରୱେ- ଲାଟଭିଆ ମ୍ୟାଚ୍ ଡ୍ର ରହିଛି। ଗ୍ରୁପ୍ ଜି'ରେ ଅନୁଷ୍ଠିତ ଅନ୍ୟ ଏକ ମ୍ୟାଚ୍‌ରେ ତୁର୍କୀ ୬-୦ ଗୋଲରେ ଜିବ୍ରାଲଟାରକୁ ହରାଇଛି।

କାଜାଖସ୍ତାନ ବିପକ୍ଷରେ ୪ ଗୋଲ ସ୍କୋର କରିଥିବା ଫ୍ରାନ୍ସ ଷ୍ଟ୍ରାଇକର କିଲିଆନ ଏମ୍‌ବାପ୍ପେ।

STEWART SCHOOL, BHUBANESWAR
UNIT- VIII, CRP SQUARE, BHUBANESWAR-751012
(Affiliated to Council for the Indian School Certificate Examinations, New Delhi)
Ph. No.- 8480743569 & 8093474811
Email: stewartbbsr@gmail.com, Website: www.stewartschoolbbsr.in
ADMISSION OPEN
For Pre-Nursery, Nursery, Preparatory and Std. I to IX for the Academic Session 2022 - 2023
Application Forms may be downloaded from the School website and to be submitted along with a Bank Challan of Rs.500/- at the School Office.
Admission will be done on a "first come first serve" basis.
PRINCIPAL

ନନ୍ଦକିଶୋରଙ୍କ ସ୍ମୃତିରେ ମହିଳା ଫୁଟବଲ

ଭୁବନେଶ୍ୱର, ୧୪।୧୧ (କ୍ରୀଡ଼ା ପ୍ରତିନିଧି): କରୋନା ମହାମାରୀରେ ପ୍ରାଣ ହରାଇଥିବା ରାଜ୍ୟର ପ୍ରତିଷ୍ଠିତ କୋଚ୍ ନନ୍ଦ କିଶୋର ପଟ୍ଟନାୟକଙ୍କ ସ୍ମୃତିରେ ସିଟି କ୍ଲବ ପକ୍ଷରୁ ଫୁଟବଲ ଆସୋସିଏଶନ ଅଫ୍ ଓଡ଼ିଶା ସହଯୋଗରେ ଏକ ରାଜ୍ୟସ୍ତରୀୟ ମହିଳା ଫୁଟବଲ ପ୍ରତିଯୋଗିତା ଆୟୋଜନ ପାଇଁ ନିଷ୍ପତ୍ତି ହୋଇଛି। ଏହା ଡିସେମ୍ବର ତୃତୀୟ ସପ୍ତାହରୁ ଭୁବନେଶ୍ୱରରେ ଆରମ୍ଭ ହେବ। ଜଣେ ଦକ୍ଷ ଏବଂ ଲୋକପ୍ରିୟ କୋଚ୍ ଥିବା ନନ୍ଦକିଶୋର ସିଏନଏନ୍ (ଆଇବିଏନ୍) ରିଲାଏନ୍ସ ରିୟଲ ହିରୋ ଏବଂ ରାଜ୍ୟ ସରକାରଙ୍କ ଦ୍ୱାରା ବିନ୍ଧୁ ପଟ୍ଟନାୟକ କ୍ରୀଡ଼ା ପୁରସ୍କାରରେ ସମ୍ମାନିତ ହୋଇଥିଲେ। ନନ୍ଦକିଶୋରଙ୍କ ଅକାଳ ବିୟୋଗ ଓଡ଼ିଶା କ୍ରୀଡ଼ା ଜଗତରେ ଶୋକରଛାୟା ଖେଳାଇ ଦେଇଥିଲା। ଶ୍ରଦ୍ଧାଞ୍ଜଳି ସାମନ୍ତରାୟ, ରଞ୍ଜିତା ମହାନ୍ତି, ଗୀତାଞ୍ଜଳି ଖୁଣ୍ଟିଆ, ସସ୍ମିତା ମଲିକ, ଜବାମଣି ଟୁଡୁଙ୍କ ପରି ବହୁ ଖେଳାଳି ତାଙ୍କଠାରୁ ପ୍ରଶିକ୍ଷଣ ନେଇ ପରେ ଜାତୀୟ ଓ ଅନ୍ତର୍ଜାତୀୟ ସ୍ତରରେ ସୁନାମ ଅର୍ଜନ କରିଥିଲେ।

ସିଡ୍‌ନୀ ଥଣ୍ଡରକୁ ଜିତାଇଲେ ମନ୍ଧାନା

ମ୍ୟାକ୍‌କେ (ଅଷ୍ଟ୍ରେଲିଆ), ୧୪।୧୧ (ପି.ଟି)

ଓମେନ୍ସ ବିଗ୍ ବାଶ୍ ଲିଗ୍ (ଡବ୍ଲ୍ୟୁବିବିଏଲ୍)ରେ ଭାରତର ସୀମିତ ଓଭର ଦଳର ଅଧିନାୟିକା ସ୍ମୃତି ମନ୍ଧାନାଙ୍କ ୩୯ବଲ୍‌ରୁ ୪୫ ରନ ସହାୟତାରେ ଗତଥରର ଚାମ୍ପିୟନ ସିଡ୍‌ନୀ ଥଣ୍ଡର ରବିବାର ୬ ଉଇକେଟରେ ସିଡ୍‌ନୀ ସିକ୍ସରକୁ ପରାସ୍ତ କରିଛି। ଭାରତ ପାଇଁ ଇନିଂସ ଓପନ କରୁଥିବା ମନ୍ଧାନା ୬ ଚୌକା ସହ ତାଙ୍କ ଦଳର ଟପ୍ ସ୍କୋରର ରହିଥିଲେ। କୋରିନେ ହଲ୍(୧୯)ଙ୍କ ସହ ତାଙ୍କର ମ୍ୟାଚ ବିଜୟୀ ପାର୍ଟନରଶିପ୍ ହୋଇଥିଲା। ୧୫ତମ ଓଭରରେ ପେସର ଷ୍ଟେଲା କ୍ୟାମ୍ପବେଲ୍‌ଙ୍କ ଦ୍ୱାରା ଆଉଟ ହୋଇଯିବାରୁ ଷ୍ଟାଇଲିଶ ବ୍ୟାଟର ଅଳ୍ପକେ ଅର୍ଦ୍ଧଶତକ ହାସଲରୁ ବଞ୍ଚିତ ହୋଇଥିଲେ। ଟସ୍ ଜିତି ପ୍ରଥମେ ବ୍ୟାଟିଂ କରିଥିବା ସିକ୍ସର୍ସ ଦଳ ପ୍ରଥମ ୬ ଓଭରରେ ଏହାର ଦୁଇ ଓପନରଙ୍କୁ ହରାଇଥିଲା। ଭାରତର ଶେଫାଳୀ ବର୍ମା (୧୪ବଲ୍‌ରୁ ୮)ଙ୍କ ପାଇଁ ରବିବାର ଭଲ ଦିନ ନ ଥିଲା। ଭାରତୀୟ ଟିମ୍‌ମେଟ ଦୀପ୍ତି ସିଧାସଳଖ ଥ୍ରୋ କରି ତାଙ୍କୁ ରନ ଆଉଟ କରିଦେଇଥିଲେ। ଅନ୍ୟପକ୍ଷରେ ତାଙ୍କ ଓପନିଂ ପାର୍ଟନର ଏଲିସା ହିଲି ଇଂଲଣ୍ଡ ଦ୍ରୁତ ବୋଲର ଇସି ଓଙ୍ଗଙ୍କ ଦ୍ୱାରା ଆଉଟ ହୋଇଯାଇଥିଲେ। ଅଧିନାୟିକା ଏଲିସି ପେରୀ ୪୦ ବଲ୍‌ରୁ ୪୦ ରନ ସଂଗ୍ରହ କରିଥିଲେ। ନିକୋଲ ବୋଲ୍ଟନ (୧୯) ଓ ଆଞ୍ଜେଲା ରିକ୍ସ (୧୬)ଙ୍କ ଯୋଗଦାନ ସହାୟତାରେ ସିକ୍ସର୍ସ ଦଳ ନିର୍ଦ୍ଧାରିତ ୨୦ ଓଭରରେ ୬ ଉଇକେଟ ବିନିମୟରେ ୯୪ ରନ କରିଥିଲେ।

କ୍ଷମା ମାଗିଲେ ହାସନ ଅଲି

କରାଚୀ,୧୪।୧୧: ଚଳିତ ଟି୨୦ ବିଶ୍ୱକପ୍‌ର ଅଷ୍ଟ୍ରେଲିଆ ବିପକ୍ଷ ସେମିଫାଇନାଲ ମ୍ୟାଚ୍‌ରେ ଗୁରୁତ୍ୱପୂର୍ଣ୍ଣ କ୍ୟାଚ୍ ହାତଛଡ଼ା କରି ବେଶ୍ ସମାଲୋଚିତ ହୋଇଥିବା ପାକିସ୍ତାନ ଦ୍ରୁତ ବୋଲର ହାସନ ଅଲି ଶେଷରେ ଏଥିପାଇଁ କ୍ଷମା ମାଗିଛନ୍ତି। ଗୁରୁବାର ଅନୁଷ୍ଠିତ ମୁକାବିଲାର ୧୯ତମ ଓଭରରେ ଶାହିନ ଶାହା ଆଫ୍ରିଦି ବୋଲିଂ କରୁଥିଲେ ଓ ତୃତୀୟ ବଲ୍‌ରେ ମାଥ୍ୟୁ ୱେଡ ଡିପ୍ ମିଡ୍‌ଉଇକେଟକୁ ଲମ୍ବା ଶଟ୍ ଖେଳିଥିଲେ। ଏହାକୁ ଧରିବାକୁ ହାସନ ପ୍ରୟାସ କରିଥିଲେ ମଧ୍ୟ ହାତରୁ ଖସି ଯାଇଥିଲା। ଏହାର ପରବର୍ତ୍ତୀ ୩ଟି ବଲ୍‌ରେ ୱେଡ୍ କ୍ରମାଗତ ୩ଟି ଛକା ମାରି ଅଷ୍ଟ୍ରେଲିଆକୁ ୫ ଉଇକେଟରେ ଜିତାଇଥିଲେ। ଫଳରେ ସେମିଫାଇନାଲରୁ ପାକିସ୍ତାନ ବାଦ୍ ପଡିଥିଲା ଓ ସାରା ଦେଶରେ ନୈରାଶ୍ୟ ଛାଇ ଯାଇଥିଲା। ତାଙ୍କୁ ସୋସିଆଲ ମିଡିଆ ଓ ଅନ୍ୟ ଗଣମାଧ୍ୟମଗୁଡିକରେ ଖଳନାୟକ ଭାବେ ବିବେଚନା କରାଯାଇଥିଲା।

ଜାତୀୟ ରାଙ୍କିଙ୍ଗ୍ ତୀରନ୍ଦାଜୀ ପାଇଁ ପୂର୍ଣ୍ଣଚନ୍ଦ୍ର ମନୋନୀତ

ଭୁବନେଶ୍ୱର, ୧୪।୧୧(କ୍ରୀଡ଼ା ପ୍ରତିନିଧି)

ଓଡ଼ିଶାର ପୂର୍ଣ୍ଣଚନ୍ଦ୍ର ମାଝି ପ୍ରଥମଥର ଜାତୀୟ ରାଙ୍କିଙ୍ଗ୍ ତୀରନ୍ଦାଜୀ ପ୍ରତିଯୋଗିତାର ଜୁନିୟର ରିକର୍ଭ ବିଭାଗରେ ଅଂଶଗ୍ରହଣ କରିବାକୁ ମନୋନୀତ ହୋଇଛନ୍ତି। ହାଇଦ୍ରାବାଦର ଗାଚିବାଓ୍ୱଲି ଷ୍ଟାଡିୟମରେ ଏହି ପ୍ରତିଯୋଗିତା ଡିସେମ୍ବର ୧୨ରୁ ୨୧ ପର୍ଯ୍ୟନ୍ତ ଅନୁଷ୍ଠିତ ହେବ। ପ୍ରଥମେ ସିନିୟର ଏବଂ ପରେ ଜୁନିୟର ବିଭାଗରେ ପ୍ରତିଯୋଗିତା ଆୟୋଜନ ହେବ। ଏଥିରେ ଭାଗ ନେବାକୁ ପୂର୍ଣ୍ଣଚନ୍ଦ୍ର ଡିସେମ୍ବର ୧୫ରେ ହାଇଦ୍ରାବାଦ ଯିବେ। ସେ ସମ୍ପ୍ରତି କୋରାପୁଟର ସାଇ-ହାଲ୍ ଆର୍ଚେରୀ ସ୍ପୋର୍ଟ୍ସ ହଷ୍ଟେଲରେ ରହି କୋଚ୍ ତପନ ମୁର୍ମୁଙ୍କଠାରୁ ପ୍ରଶିକ୍ଷଣ ନେଉଛନ୍ତି। ପ୍ରକାଶ ଯୋଗ୍ୟ ଯେ, ଭାରତୀୟ ତୀରନ୍ଦାଜୀ ସଂଘ ଭାରତର ସିନିୟର, ଜୁନିୟର ଓ ସବ୍‌ଜୁନିୟର ରିକର୍ଭ ଓ କମ୍ପାଉଣ୍ଡ ବିଭାଗର ଶ୍ରେଷ୍ଠ ୧୬ ତୀରନ୍ଦାଜଙ୍କୁ ନେଇ ଏହି ଟୁର୍ନାମେଣ୍ଟ ବର୍ଷରେ ୪ ଥର କରିଥାଏ।

ଜାତୀୟ ବେଞ୍ଚ୍ ପ୍ରେସ୍ ଶକ୍ତି ଉତ୍ତୋଳନରେ ଭାଗନେବ ଓଡ଼ିଶା

ଭୁବନେଶ୍ୱର, ୧୪।୧୧(କ୍ରୀଡ଼ା ପ୍ରତିନିଧି)

ଗୋଆର ମନୋହର ପାରିକର ଇନ୍‌ଡୋର ଷ୍ଟାଡିୟମରେ ଚଳିତ ମାସ ୧୬ରୁ ୨୦ ପର୍ଯ୍ୟନ୍ତ ଜାତୀୟ ବେଞ୍ଚ୍ ପ୍ରେସ୍ ଶକ୍ତି ଉତ୍ତୋଳନ ପ୍ରତିଯୋଗିତା ଅନୁଷ୍ଠିତ ହେବ। ପ୍ରତିଯୋଗିତାର ସବ୍‌ଜୁନିୟର, ଜୁନିୟର, ସିନିୟର ଏବଂ ମାଷ୍ଟର୍ସ ବିଭାଗର ଉଭୟ ମହିଳା ଓ ପୁରୁଷ ବିଭାଗରେ ଓଡ଼ିଶାରୁ ୧୧ ଜଣିଆ ଦଳ ଭାଗନେବ। ମହିଳା ବିଭାଗରେ ଦିବ୍ୟଲେଖା ମିଶ୍ର ଏବଂ ପୁରୁଷ ବିଭାଗରେ ବିଶ୍ୱଜିତ ଜେନା, ସମରେନ୍ଦ୍ର ରାଉତରାୟ, ସୁନ୍ଦର ସାମଲ, ନାରାୟଣ ସେଠୀ, ସୁଜିତ କୁମାର ଗିରି, ମୋହିନୀ ମୋହନ, ଦିବାକର ଗୋଚ୍ଛାୟତ, ସୂର୍ଯ୍ୟକାନ୍ତ ପ୍ରଧାନ, ରାଫିଲ ହିଆଲ ଓ ସୁଜିତ ଗିରି ଓଡ଼ିଶାର ପ୍ରତିନିଧିତ୍ୱ କରିବେ। ଓଡ଼ିଶା ଦଳର ସଦସ୍ୟମାନଙ୍କୁ ରାଜ୍ୟ ସଂଘ ସମ୍ପାଦକ ହରିପ୍ରସାଦ ପଟ୍ଟନାୟକ, ଉପସଭାପତି ଚିତ୍ତରଞ୍ଜନ ସ୍ୱାଇଁ, ଯୁଗ୍ମ ସମ୍ପାଦକ ଗୌରୀ ମହାନ୍ତି, କୋଷାଧ୍ୟକ୍ଷ ପ୍ରଦୀପ କୁମାର ପାତ୍ର ଓ କାର୍ଯ୍ୟକାରୀ ସଦସ୍ୟ ଚନ୍ଦ୍ରଶେଖର ସାହୁ, କୃଷ୍ଣଚନ୍ଦ୍ର ସାହୁ, ଚିତ୍ତରଞ୍ଜନ ମିଶ୍ର, ମୀର ଆଜମତ ଅଲୀ, ଶକ୍ତିରଞ୍ଜନ ବାରିକ ଓ ରାକେଶ ଶତପଥୀ ପ୍ରମୁଖ ଶୁଭେଚ୍ଛା ଜଣାଇଛନ୍ତି। ଓଡ଼ିଶା ଦଳ ରବିବାର ଗୋଆ ଯାତ୍ରା କରିଛି।

ଜାତୀୟ ବେଞ୍ଚ୍ ପ୍ରେସ୍ ଶକ୍ତି ଉତ୍ତୋଳନ ପ୍ରତିଯୋଗିତା ପାଇଁ ମନୋନୀତ ଓଡ଼ିଶା ଦଳର ସଦସ୍ୟମାନେ କର୍ମକର୍ତ୍ତାଙ୍କ ଗହଣରେ।

ଜାତୀୟ ସିନିୟର ଭଲିବଲର ସଫଳ ପରିସମାପ୍ତି

ଭୁବନେଶ୍ୱର, ୧୪।୧୧(କ୍ରୀଡ଼ା ପ୍ରତିନିଧି)

ରାଜ୍ୟ ଭଲିବଲ ସଂଘ ଆନୁକୂଲ୍ୟରେ ଓ ବୌଦ୍ଧ-କନ୍ଧମାଳ ଜିଲା କ୍ରୀଡ଼ାସଂଘ ସହଯୋଗରେ ୬୯ତମ ରାଜ୍ୟସ୍ତରୀୟ ଭଲିବଲ ପ୍ରତିଯୋଗିତା ଫୁଲବାଣୀ, ଟିକାବାଲି, ରାଇକିଆ, ବାଲିଗୁଡ଼ା ଓ ବୌଦ୍ଧରେ ସଫଳତାର ସହ ଅନୁଷ୍ଠିତ ହୋଇଯାଇଛି। ପାରମ୍ପରିକ ଢାବା ଫୁଟବଲ(ଶୁଟିଂ) ପ୍ରତିଯୋଗିତାର ପୁରୁଷ ବିଭାଗରେ ଚକାପାଦକୁ ହରାଇ ବାଲିଗୁଡ଼ା ଚାମ୍ପିୟନ ହୋଇଥିଲା। ଚାମ୍ପିୟନ ଦଳକୁ ୧୦,୦୦୦ ଓ ରନର୍ସଅପ୍ ଦଳକୁ ୮,୦୦୦ଟଙ୍କା ପୁରସ୍କାର ପ୍ରଦାନ କରାଯାଇଥିଲା। ମୁଖ୍ୟ ଟୁର୍ନାମେଣ୍ଟର ଉଭୟ ମହିଳା ଓ ପୁରୁଷ ବିଭାଗରେ ଇଷ୍ଟକୋଷ୍ଟ ରେଲୱେ ଚାମ୍ପିୟନ ହୋଇଥିଲା। ମହିଳା ବିଭାଗ ଫାଇନାଲରେ ଇଷ୍ଟକୋଷ୍ଟ ରେଲୱେ ୨-୦ ସେଟ୍‌ରେ କିଟ୍‌କୁ ହରାଇ ଥିବାବେଳେ ତୃତୀୟ ସ୍ଥାନ ମ୍ୟାଚରେ ପାରାଦୀପ ପୋର୍ଟକୁ କଟକ ଦଳ ହରାଇ ଥିଲା। ଫୁଲବାଣୀରେ ଶନିବାର ବିଳମ୍ବିତ ରାତିରେ ଅନୁଷ୍ଠିତ ପୁରୁଷ ବିଭାଗ ଫାଇନାଲରେ ଭଦ

ଦେଢ ମାସ ହେବ ନଳକୂପ ଅଚଳ

ବାଉଁଶୁଣୀ,(ଡି.ଏନ.ଏ.): ବୌଦ୍ଧ ଜିଲା କଣ୍ଟାମାଳ ବ୍ଲକ ଲମ୍ବସରୀ ଗ୍ରାମ ଶିବ ମନ୍ଦିର ନିକଟରେ ଥିବା ଏକ ନଳକୂପ ଆଜିକୁ ଦେଢ ମାସ ହେବ ଅଚଳ ହୋଇପଡିଛି । ଗ୍ରାମବାସୀ ଏ ସମ୍ପର୍କରେ ବାରମ୍ବାର ଅଭିଯୋଗ କରି ଆସୁଥିଲେ ମଧ୍ୟ ତାହା ମରାମତି କରାଯାଉନାହିଁ । ଫଳରେ ପିଇବା ପାଣି ପାଇଁ ଲୋକେ ହନ୍ତସନ୍ତ ହେଉଛନ୍ତି । ୨୦୧୮-୧୯ ମସିହାରେ ଏସ.ଇ.ଏମମାନେ ଯେତେଗୁଡିଏ ନଳକୂପର ମରାମତି କରିଥିଲେ ତାର ପାରିଶ୍ରମିକ ଗ୍ରାମ ପଞ୍ଚାୟତ ପକ୍ଷରୁ ପ୍ରଦାନ କରାଯାଇନାହିଁ । ଫଳରେ ଏସ. ଇ.ଏମ.ମାନେ ମରାମତି କାମ କରୁ ନ ଥିବା ଗ୍ରାମବାସୀ ପ୍ରକାଶ କରିଛନ୍ତି । ତୁରନ୍ତ ନଳକୂପ ମରାମତି ଦିଗରେ ବିହିତ ପଦକ୍ଷେପ ନେବା ଗ୍ରାମବାସୀ ଜିଲାପାଳ ଓ ବିଡିଓଙ୍କୁ ଅନୁରୋଧ କରିଛନ୍ତି ।

ସଂକ୍ଷେପରେ

ଉଲୁଣ୍ଡା କପ୍ ଫୁଟବଲ: ବେଲପାହାଡ ଚାମ୍ପିୟନ

ଉଲୁଣ୍ଡା,୧୪।୧୧(ଡି.ଏନ.ଏ.): ସୁବର୍ଣ୍ଣପୁର ଜିଲା ଉଲୁଣ୍ଡା ବ୍ଲକ ପକ୍ଷରୁ ଆୟୋଜିତ ଅଲ ଓଡିଶା ଉଲୁଣ୍ଡା କପ ଫୁଟବଲ ଟୁର୍ନାମେଣ୍ଟ ଉଦ୍‌ଯାପିତ ହୋଇଛି। ସନରାଇଜ ବେଲପାହାଡ଼ ୨-୦ଗୋଲରେ ରାମଧୁନ ସୋନପୁରକୁ ପରାସ୍ତ କରି ଚାମ୍ପିୟନ ହୋଇଛି । ପ୍ରଥମ ସେମିରେ ରାମଧୁନ ଦଳ ଜୟଭାରତ ବରଗଡ଼କୁ ୪-୩ ଗୋଲରେ ଓ ଦ୍ୱିତୀୟ ସେମିରେ ବେଲପାହାଡ଼ ସୋନପୁର ବିଏସଏଫସିକୁ ୧-୦ ଗୋଲରେ ହରାଇ ଫାଇନାଲରେ ପ୍ରବେଶ କରିଥିଲା। ଆୟୋଜକ କମିଟି ସଭାପତି ମନଜିତ ଆଚାର୍ଯ୍ୟଙ୍କ ସଭାପତିତ୍ୱରେ ପୁରସ୍କାର ବିତରଣ ଉତ୍ସବରେ ଅତିଥି ଭାବେ ମନ୍ତ୍ରୀ ପଦ୍ମନାଭ ବେହେରା, ଆଇଆଇସି ଚନ୍ଦ୍ରମୋହନ ସିଂ, ଏସଆଇ ଟଙ୍କଧର ଛତ୍ରିଆ, ଶୈଳରଞ୍ଜନ ବାଦୀ, ବିହାରି ମିଶ୍ର, ରମେଶ ମାହାର, ଝସକେତନ ଘାର, ଉତ୍ତର ପାତ୍ର, ଶିବୁ ତରାଇ, ପଙ୍କଜ ଭୋଇ ଯୋଗଦେଇ ଥିଲେ। ବିଜୟୀ ବେଲପାହାଡ଼ ଦଳକୁ ଟ୍ରଫି ସହ ୪୦ ହଜାର ଓ ଉପବିଜେତା ରାମଧୁନ କ୍ଲବକୁ ଟ୍ରଫି ସହ ୩୦ ହଜାର ଟଙ୍କା ଅତିଥିମାନେ ପ୍ରଦାନ କରିଥିଲେ। ମ୍ୟାନ ଅଫ ଦି ସିରିଜ ସୁନୀଲ ବାଘ, ମ୍ୟାନ ଅଫ ଦି ମ୍ୟାଚ ମଳୟ ଚୌଧୁରୀଙ୍କୁ ବିବେଚନା କରାଯାଇଥିଲା।

ସିବିଆଇ ତଦନ୍ତ ଦାବିରେ ମୁଖ୍ୟମନ୍ତ୍ରୀଙ୍କୁ ପତ୍ର

ବରଗଡ଼ ଅଫିସ୍,୧୪।୧୧: ପୋଲିସ ହେପାଜତରେ ଥିବାବେଳେ ଗତ ସେପ୍ଟେମ୍ବର ୨୫ରେ ବରଗଡ଼ ସହର ଉପକଣ୍ଠ ତୋରାର ଗୋବିନ୍ଦ କୁମ୍ଭାରଙ୍କ ମୃତ୍ୟୁ ଘଟଣାକୁ ନେଇ ଅସନ୍ତୋଷ ଲାଗି ରହିଛି। ରାଜ୍ୟ ମାନବାଧିକାର ସୁରକ୍ଷା ସେଲ୍ ଏହି ଘଟଣାର ତଦନ୍ତ କରୁଛି। ତଦନ୍ତ ଶୀଥିଳ ପଡ଼ିଯାଇଥିବା ଯୋଗୁ ମୃତକଙ୍କ ପରିବାର, ଅଞ୍ଚଳବାସୀଙ୍କ ମଧ୍ୟରେ ଅସନ୍ତୋଷ ବଢ଼ି ଚାଲିଛି। ଏହି ମାମଲାର ସିବିଆଇ ତଦନ୍ତ ଦାବି କରି ରବିବାର ଭାରତୀୟ ବିକାଶ ପରିଷଦ ମୁଖ୍ୟମନ୍ତ୍ରୀଙ୍କୁ ପତ୍ର ଲେଖିଛି। ପରିଷଦର ଜଗତସିଂହପୁର ଜିଲା ସଭାପତି ସୁବ୍ରତ କୁମାର ଦାଶ ଏ ନେଇ ଏକ ବିବୃତିରେ ସୂଚନା ଦେଇଛନ୍ତି। ଆସନ୍ତା ଏକ ସପ୍ତାହ ମଧ୍ୟରେ ସିବିଆଇ ତଦନ୍ତ ପାଇଁ ସୁପାରିଶ କରା ନ ଗଲେ ପରିଷଦ ରାସ୍ତାକୁ ଓହ୍ଲାଇବ ବୋଲି ଦାଶ ଏକ ବିବୃତିରେ କହିଛନ୍ତି ।

ପୁସ୍ତକ ଏଡ୍‌ଭର୍ଟାଇଜିଂ ଲୋକାର୍ପିତ

ବରଗଡ଼ ଅଫିସ୍,୧୪।୧୧: ବରଗଡ଼ ଇମ୍ପିରିୟଲ କଲେଜ ଚାଣକ୍ୟ ଅଡ଼ିଟୋରିୟମରେ ଜୟପ୍ରକାଶ ଶତପଥୀଙ୍କ ପୁସ୍ତକ ଏଡ୍‌ଭଟାଇଜିଂ ଲୋକାର୍ପିତ ହୋଇଛି । ଅଧ୍ୟାପିକା ହରିପ୍ରିୟା ସାହୁଙ୍କ ପରିଚାଳନାରେ ଅନୁଷ୍ଠିତ କାର୍ଯ୍ୟକ୍ରମରେ ବିଶ୍ୱବିଦ୍ୟାଳୟ ସ୍ତରରେ ଶ୍ରେଷ୍ଠ ୧୦ଜଣଙ୍କ ମଧ୍ୟରେ ସ୍ଥାନ ପାଇଥିବା ଉକ୍ତ କଲେଜର ଶଶୀ ଅଗ୍ରୱାଲ, ଈଷା ଧାନୁକା, ବିଦ୍ୟା ମୋଦି, ଏଞ୍ଜେଲ ବେହେରା, ଅଙ୍କିତ ନାଗ, ସୁମିତ ସାହୁ, ଚନ୍ଦନ ମେହେରଙ୍କ ସହିତ କଲେଜର ନିର୍ଦ୍ଦେଶକ ଦୀପକ ଗୋୟଲ, ଅଧ୍ୟାପକ ଦୁର୍ଗେଶ ଶତପଥୀ ପୁସ୍ତକକୁ ଲୋକାର୍ପିତ କରିଥିଲେ । ଦେଶର ବିଭିନ୍ନ ବିଶ୍ୱବିଦ୍ୟାଳୟରେ ପ୍ରଚଳିତ ଏମବିଏ, ବିବିଏ ପାଠ୍ୟକ୍ରମ ଆଧାରରେ ଏହି ପୁସ୍ତକ ପ୍ରସ୍ତୁତ କରାଯାଇଛି ବୋଲି ଲେଖକ ଶତପଥୀ ସୂଚନା ଦେଇଥିଲେ। ବରଗଡ଼ ସାଇନ୍ସ ଇନଷ୍ଟିଚ୍ୟୁଟ୍‌ର ବିକାଶ ସେନ୍ ଉପସ୍ଥିତ ଥିଲେ ।

ଧାନ ଅମଳ ହେଲାଣି, ମଣ୍ଡି ଖୋଲିନି

ବିନିକା,୧୪।୧୧(ଡି.ଏନ୍.ଏ.)

- ବର୍ଷାରେ ଭିଜିଲା ଅମଳ ଧାନ
- ବାର୍‌ହା, ହାତୀ ଉପଦ୍ରବ ଚାଷୀଙ୍କ ଚିନ୍ତା ବଢ଼ାଇଲା
- ମଞ୍ଚାବାନ୍ଧି ଫସଲ ଜଗୁଛି ଚାଷୀ
- ଗତବର୍ଷର ବାର୍‌ହା ଉପଦ୍ରବ କ୍ଷୟକ୍ଷତି ସହାୟତା ମିଳିନି

ଖେତରେ ଜଣେ ଚାଷୀଙ୍କ ଧାନ ମେଶିନରେ ଅମଳ ହେଉଛି।

ସୁବର୍ଣ୍ଣପୁର ଜିଲା ବିନିକା ତହସିଲ ଅଧୀନ ୧୧ହଜାର ୩ଶହ ହେକ୍ଟର ଜମିରେ ଚଳିତ ବର୍ଷ ଖରିଫ ଧାନ ଫସଲ ହୋଇଛି। ଧାନ ବର୍ତ୍ତମାନ ପାଚିଲା ଅବସ୍ଥାରେ ରହିଛି। କେତେକ ସ୍ଥାନରେ ଚାଷୀ ସଅଳ କିସମର ଧାନ ଅମଳ ବି କରି ସାରିଲେଣି। ପ୍ରାୟ ୧୨ଶହ ହେକ୍ଟରରୁ ଊର୍ଦ୍ଧ୍ୱ ଜମିର ଧାନ ଅମଳ ସରିଥିଲେ ହେଁ ଏଯାଏ ମଣ୍ଡି ଖୋଲିନାହିଁ। ଗତବର୍ଷ ନଭେମ୍ବର ତୃତୀୟ ସପ୍ତାହରେ ଜିଲାରେ ମଣ୍ଡି ଖୋଲିଥିଲା। ହେଲେ ଚଳିତ ବର୍ଷ ପ୍ରାୟ ଦୁଇ ସପ୍ତାହ ବିଳମ୍ବ ଡିସେମ୍ବର ୬ତାରିଖରେ ଧାନମଣ୍ଡି ଖୋଲିବାକୁ ସ୍ଥିରୀକୃତ ହୋଇଛି। ଏପରିସ୍ଥଳେ ଅମଳ ଧାନକୁ ଆହୁରି ୩ସପ୍ତାହ କାଳ କିପରି ସୁରକ୍ଷିତ ରଖିବ ସେହି ଚିନ୍ତା ଏବେ ଚାଷୀକୁ ଘାରିଛି। ଅପରପକ୍ଷରେ ଯେଉଁ ଚାଷୀଙ୍କ ଧାନ ଅମଳ ଅବସ୍ଥାରେ ରହିଛି ସେମାନେ ମଧ୍ୟ ହାତୀ, ବାର୍‌ହା ଉପଦ୍ରବ ସାଙ୍ଗକୁ ଲଘୁଚାପ ଜନିତ ବର୍ଷା ଯୋଗୁ ଆତଙ୍କିତ ହୋଇ ପଡିଛନ୍ତି।

ବିନିକା ବ୍ଲକ ଅଞ୍ଚଳରେ ବାର୍‌ହା ଉପଦ୍ରବ ଥମିବାର ନାଁ ଧରୁନାହିଁ । ଭଣ୍ଡାର, ପାପୀ, ସିଂଘିଯୁବା, ଜାମପାଲି, କଦଳୀପାଲି, ବୁଲିମାଳ ଆଦି ସଂରକ୍ଷିତ ଜଙ୍ଗଲରୁ ଶହଶହ ବାର୍‌ହା ଆସି ପାଚିଲା ଧାନକୁ ଦଳିଚକଟି ନଷ୍ଟ କରୁଛନ୍ତି। ଏଥି ସହିତ ମହାନଦୀ ଡେଇଁ ଉଲୁଣ୍ଡା ଜଙ୍ଗଲରୁ ବିନିକା ଅଞ୍ଚଳକୁ ହାତୀପଲ ଚାଲି ଆସୁଛନ୍ତି। ଧାନ ଫସଲକୁ ବଞ୍ଚାଇବା ପାଇଁ ଚାଷୀମାନେ କ୍ଷେତରେ ମଞ୍ଚାବାନ୍ଧି ରାତି ଉଜାଗର ହେଉଛନ୍ତି। ଗତବର୍ଷ ବାରହା ଉପଦ୍ରବ ଯୋଗୁ ଶହଶହ ଚାଷୀଙ୍କ ଫସଲ କ୍ଷତିଗ୍ରସ୍ତ ହୋଇଥିଲା। ସେହି କ୍ଷୟକ୍ଷତିର ସରକାରୀ ସହାୟତା ଏ ଯାଏ ମିଳି ନ ଥିବା ବେଳେ ଚଳିତ ବର୍ଷ ଫସଲକୁ ବାର୍‌ହା ପଲ ଉଜାଡିବା ଆରମ୍ଭ କରିଥିବା ସିନ୍ଦୁରପୁର, ବାବୁପାଲି, ବାଙ୍କିଘିର୍ଡି, ସାରଙ୍ଗପାଲି, ପାପୀ, ସିଂଘିଯୁବା ଆଦି ଗ୍ରାମର ଶିବ କୁମାର ବଡପଣ୍ଡା, ଉତ୍ସବ ମାହାର, ଦୀବବନ୍ଧୁ କୁଆଡି, ହିମାଂଶୁ କୁଆଡି ପ୍ରମୁଖ ଚାଷୀ କହିଛନ୍ତି। ଅପରପକ୍ଷରେ ଗତ ୩ଦିନ ହେଲା ବିନିକା ଅଞ୍ଚଳରେ ମେଘୁଆ ପାଗ ଲାଗି ରହିଥିବା ବେଳେ ଶନିବାର ରାତିରେ ଝଡବର୍ଷା ହୋଇଥିଲା। ଫଳରେ ଖେତରେ ପାଚିଲା ଓ ଖଳାରେ ଅମଳ ଧାନ ଭିଜି ଯାଇଛି। ବିନିକା ଯୋଗାଣ ଅଧିକାରୀ ରାଜକିଶୋର ସ୍ୱାଇଁ କହିଛନ୍ତି ଯେ, ଧାର୍ଯ୍ୟ ତାରିଖରେ ମଣ୍ଡି ଖୋଲିବା ପରେ ଧାନକ୍ରୟ ଆରମ୍ଭ ହେବ। ବାର୍‌ହା ଉପଦ୍ରବ ବିଷୟରେ ବିନିକା ରେଞ୍ଜର ଶିବପ୍ରସାଦ ନାୟକଙ୍କୁ ପଚାରିବାରୁ ଗତବର୍ଷ ବିଳମ୍ବରେ ବାର୍‌ହା ଉପଦ୍ରବ ଜନିତ କ୍ଷୟକ୍ଷତି ରିପୋର୍ଟ ଚାଷୀମାନେ ଦେବାରେ ସହାୟତା ରାଶି ପ୍ରଦାନରେ ବିଳମ୍ବ ହୋଇଛି। ଗତବର୍ଷ ଓ ଚଳିତ ବର୍ଷ ବାର୍‌ହା ଉପଦ୍ରବ ଯୋଗୁ କ୍ଷତିଗ୍ରସ୍ତ ଚାଷୀଙ୍କୁ ଉପଯୁକ୍ତ ସହାୟତା ପ୍ରଦାନ କରାଯିବ ବୋଲି କହିଛନ୍ତି। ସେହିପରି ବାର୍‌ହା ଓ ହାତୀ ଉପଦ୍ରବ ରୋକିବା ଦିଗରେ ପଦକ୍ଷେପ ନିଆଯାଉଥିବା ସେ କହିଛନ୍ତି।

ସଂସ୍କୃତି ମନ୍ତ୍ରୀଙ୍କୁ ଭେଟିଲେ ବୋଡାସମ୍ବର କଳାକାର

ପଦ୍ମପୁର, ୧୪।୧୧(ଡି.ଏନ.ଏ)

ବରଗଡ଼ ଜିଲା ପଦ୍ମପୁର ଗସ୍ତରେ ଆସିଥିବା ସଂସ୍କୃତି ଓ ପର୍ଯ୍ୟଟନ ମନ୍ତ୍ରୀ ଜ୍ୟୋତିରଞ୍ଜନ ପାଣିଗ୍ରାହୀଙ୍କୁ ବୋଡାସମ୍ବର କଳାକାର ସୌଜନ୍ୟମୂଳକ ସାକ୍ଷାତ କରି ପଶ୍ଚିମ ଓଡିଶାର ଲୋକବାଦ୍ୟ ଗଁଡାବଜାକୁ ସଂସ୍କୃତି ବିଭାଗ ତାଲିକାରେ ସାମିଲ କରିବାକୁ ଅନୁରୋଧ କରିଥିଲେ। କେନ୍ଦୁପତ୍ର ଅତିଥି ଭବନରେ ନାଟ୍ୟକାର ଅଶୋକ ବହିଦାର, କଣ୍ଠଶିଳ୍ପୀ ସୁରେନ୍ଦ୍ର ସାହୁ, ବାଦ୍ୟଶିଳ୍ପୀ ରମେଶ ଗୁର୍ଲା, କରମସାନୀ, ସଞ୍ଚାର କଳାକାର ଅଶ୍ୱିନୀ ପଟେଲ, ଗୋପବନ୍ଧୁ ଶିକା ଓ ଅନ୍ୟ କଳାକାର ବୋଡାସମ୍ବର କଳାକାରଙ୍କ ସମସ୍ୟା ପ୍ରତି ଦୃଷ୍ଟି ଦେବାକୁ ମନ୍ତ୍ରୀଙ୍କ ସହିତ ଆଲୋଚନା କରିଥିଲେ। ମନ୍ତ୍ରୀ ପାଣିଗ୍ରାହୀ କଳାକାରଙ୍କ ସମସ୍ୟା ଉପରେ ପଦକ୍ଷେପ ନେବେ ବୋଲି କହିଥିଲେ।

କୁଶଙ୍ଗ ଦେଶୀ ମଦ ଭାଟି ବନ୍ଦ ଲାଗି ଦାବି

ବୌଦ୍ଧ,୧୪।୧୧(ସ୍ୱ.ପ୍ର.)

ବୌଦ୍ଧ ଜିଲା ହରଭଙ୍ଗା ବ୍ଲକ କୁଶଙ୍ଗ ଦେଶୀ ମଦ ଭାଟି ବନ୍ଦ କରିବାକୁ ଜିଲାପାଳଙ୍କ ନିକଟରେ ସରପଞ୍ଚ ପୁଷ୍ପାଞ୍ଜଳି ଦେହୁରୀ ଦାବି କରିଛନ୍ତି। ଜିଲାର ବିଭିନ୍ନ ସ୍ଥାନରେ ସରକାରଙ୍କ ପକ୍ଷରୁ ମଦ ଭାଟି ଖୋଲାଯାଇଛି। ମଦ କାରବାର ବୃଦ୍ଧି ଯୋଗୁ ଆଇନଶୃଖଳା ପରିସ୍ଥିତି ସୃଷ୍ଟି ହେଉଛି। ମଦ ପିଇ ବହୁ ଲୋକ ସର୍ବସ୍ୱାନ୍ତ ହେବା ସହ ଜୀବନ ହାନି ଭୟ ରହିଛି। ଜିଲା ପ୍ରଶାସନ ପକ୍ଷରୁ ଗତ ତା ୨୯।୧୦।୨୦୨୧ ପତ୍ର ସଂଖ୍ୟା ୨୦୦୭ ଅନୁଯାୟୀ କୁଶଙ୍ଗ ଦେଶୀ ମଦ ଭାଟି ଉପରେ ଆପତ୍ତି ଥିଲେ ଜଣାଇବାକୁ କୁହାଯାଇଛି। ଏନେଇ କୁଶଙ୍ଗ ପଞ୍ଚାୟତର ବୁଦ୍ଧିଜୀବୀମାନେ ଉକ୍ତ ମଦ ଭାଟିକୁ ସମ୍ପୂର୍ଣ୍ଣ ବନ୍ଦ କରିବାକୁ ଅନୁରୋଧ କରିଛନ୍ତି। ଏହାଛଡା ପଞ୍ଚାୟତର ସରପଞ୍ଚ ଦେହୁରୀ ଓ ଗ୍ରାମବାସୀ ନିକଟରେ ଜିଲାପାଳଙ୍କ ପାଖରେ ମଦଭାଟି ବନ୍ଦ କରିବାକୁ ଲିଖିତ ଭାବେ ଜଣାଇଛନ୍ତି।

ଚୋରି ଘଟଣା, ୪ ଅଟକ

ବରଗଡ଼ ଅଫିସ୍,୧୪।୧୧

ବରଗଡ଼ ସହର ଉପକଣ୍ଠ ବରଡ଼ୋଲ ସେବାଶ୍ରମରୁ ହୋଇଥିବା ଚୋରି ଘଟଣାରେ ପୋଲିସ ୪ ଜଣଙ୍କୁ ଅଟକ ରଖିଛି। ସେମାନେ ବରଡ଼ୋଲ ଗ୍ରାମର ବୋଲି ସୂଚନା ପାଇଛି। ସେମାନଙ୍କ ପାଖରୁ ୬ଟି ଚୋରି ପଙ୍ଖା ଉଦ୍ଧାର ହୋଇଛି। ଆହୁରି ଚୋରି ସାମଗ୍ରୀ ଉଦ୍ଧାର ପାଇଁ ପୋଲିସ ଅଧିକ ପଚରାଉଚୁରା କରୁଛି। ପ୍ରକାଶଥାଉକି, ସେବାଶ୍ରମରୁ ୨୦ଟି ସିଲିଂ ପଙ୍ଖା, ୨ଟି କାନ୍ଥପଙ୍ଖା ସମେତ ବିଭିନ୍ନ ସାମଗ୍ରୀ ଚୋରି ହୋଇଥିବା ଟାଉନ ଥାନାରେ ଅଭିଯୋଗ ହୋଇଥିଲା। ଏହାପରେ ଟାଉନ ଥାନା ପୋଲିସ ଏକ ମାମଲା (ନଂ.୫୪୦/୨୧) ରୁଜୁକରି ତଦନ୍ତ କରୁଛି।

ଶିଶୁଠାରେ ଥିବା ସମ୍ଭାବନା ଅନ୍ୱେଷଣ ହିଁ ଲକ୍ଷ୍ୟ

ଜିଲାସ୍ତରୀୟ ସୁରଭି କାର୍ଯ୍ୟକ୍ରମରେ ମୁଖ୍ୟଅତିଥି ବକ୍ତବ୍ୟ ରଖୁଛନ୍ତି।

ବରଗଡ଼ ଅଫିସ୍,୧୪।୧୧

ଜିଲାସ୍ତରୀୟ ସୁରଭି କାର୍ଯ୍ୟକ୍ରମ

ବରଗଡ଼ ଜିଲା ଶିକ୍ଷା ବିଭାଗ ଆନୁକୂଲ୍ୟରେ ରବିବାର ଜିଲାସ୍ତରୀୟ ଶିଶୁ ପ୍ରତିଭା କାର୍ଯ୍ୟକ୍ରମ ସୁରଭି-୨୦୨୧ ଅନୁଷ୍ଠିତ ହୋଇଯାଇଛି। ସ୍ଥାନୀୟ ବିଜୁ ପଟ୍ଟନାୟକ ଟାଉନ ହଲରେ ଆୟୋଜିତ ଏହି କାର୍ଯ୍ୟକ୍ରମରେ ପୂର୍ବତନ ପ୍ରଧାନମନ୍ତ୍ରୀ ପଣ୍ଡିତ ଜବାହରଲାଲ ନେହେରୁଙ୍କ ଜୟନ୍ତୀ ମଧ୍ୟ ପାଳିତ ହୋଇଥିଲା। ଅତିରିକ୍ତ ଜିଲା ଶିକ୍ଷାଧିକାରୀ ରାଧାକାନ୍ତ ଛତ୍ରୀଙ୍କ ଅଧ୍ୟକ୍ଷତାରେ ଅନୁଷ୍ଠିତ କାର୍ଯ୍ୟକ୍ରମରେ ଅତାବିରା ବିଧାୟିକା ସ୍ନେହାଙ୍ଗିନୀ ଛୁରିଆ ମୁଖ୍ୟଅତିଥି ଭାବେ ଯୋଗଦାନ କରିଥିଲେ। ଆଜିର ଶିଶୁ, ଆଗାମୀ ଭବିଷ୍ୟତ। ଶିଶୁଙ୍କ ମଧ୍ୟରେ ଅନେକ ସମ୍ଭାବନା ରହିଛି ଏବଂ ସୁରଭି ହିଁ ଏହି ସମ୍ଭାବନା ଅନ୍ୱେଷଣର ମାଧ୍ୟମ ବୋଲି ସେ କହିଥିଲେ। ବରଗଡ଼ ବିଧାୟକ ଦେବେଶ ଆଚାର୍ଯ୍ୟ ସ୍ୱତନ୍ତ୍ର ଅତିଥି ଭାବେ ଯୋଗଦାନ କରି ଏକାଗ୍ରତା, ନିଷ୍ଠା ଓ କଠିନ ଅଧ୍ୟବସାୟ ସହିତ ପାଠ ପଢ଼ି ଭଲ ମଣିଷ ହେବା ପାଇଁ ଶିଶୁମାନଙ୍କୁ ପରାମର୍ଶ ଦେଇଥିଲେ। ଅତିରିକ୍ତ ଜିଲାପାଳ ମିର୍ଜା ଟପ୍ପୋ ସମ୍ମାନିତ ଅତିଥି ଭାବେ ଯୋଗଦେଇ ଶିଶୁଙ୍କ ମଧ୍ୟରେ ରହିଥିବା ଅନ୍ତର୍ନିହିତ ପ୍ରତିଭାର ବିକାଶରେ ସୁରଭି କାର୍ଯ୍ୟକ୍ରମ ଗୁରୁତ୍ୱ ଭୂମିକା ନେଇଛି ବୋଲି କହିଥିଲେ। ଜର୍ଜ ହାଇସ୍କୁଲର ପ୍ରଧାନ ଶିକ୍ଷୟିତ୍ରୀ ଅମୃତା ସାହୁ କାର୍ଯ୍ୟକ୍ରମ ସଂଯୋଜନା ଓ ଅତିରିକ୍ତ ଜିଲା ଶିକ୍ଷାଧିକାରୀ ଜ୍ୟୋତିକାନ୍ତ ସାହୁ ଉଦ୍ଦେଶ୍ୟ ଜ୍ଞାପନ କରିଥିଲେ। ଶିକ୍ଷକ ଗୋପବନ୍ଧୁ ପୁରୋହିତ ଧନ୍ୟବାଦ ଅର୍ପଣ କରିଥିଲେ। ଜିଲା ଶିକ୍ଷା ବିଭାଗ ଅଧୀନ ଶିକ୍ଷୟିତ୍ରୀ, ଶିକ୍ଷକ ଏବଂ କର୍ମଚାରୀମାନେ ସହଯୋଗ କରିଥିଲେ।

୧୦ଟି ବିଦ୍ୟାଳୟର ରୂପାନ୍ତରଣ କାର୍ଯ୍ୟକ୍ରମକୁ ଉଦ୍‌ଘାଟନ କଲେ ମୁଖ୍ୟମନ୍ତ୍ରୀ

ବୌଦ୍ଧ,୧୪।୧୧(ସ୍ୱ.ପ୍ର.)

କାର୍ଯ୍ୟକ୍ରମରେ ଯୋଗ ଦେଇଥିବା ଅତିଥି ।

ବୌଦ୍ଧ ଜିଲା

ସରକାରୀ ବିଦ୍ୟାଳୟଗୁଡିକରେ ଗୁଣାତ୍ମକ ଶିକ୍ଷା ପ୍ରଦାନ ପାଇଁ ସାରା ରାଜ୍ୟରେ ରୂପାନ୍ତରଣ କାର୍ଯ୍ୟକ୍ରମ ଆରମ୍ଭ ହୋଇଛି । ଏହି କାର୍ଯ୍ୟକ୍ରମରେ ପ୍ରଥମ ପର୍ଯ୍ୟାୟରେ ବୌଦ୍ଧ ଜିଲାର ୧୦ ଗୋଟି ଉଚ୍ଚ ବିଦ୍ୟାଳୟକୁ ସାମିଲ କରାଯାଇଛି। ରୂପାନ୍ତରଣ ହୋଇ ସାରିଥିବା ଏହି ବିଦ୍ୟାଳୟଗୁଡିକୁ ରବିବାର ଦିନ ମୁଖ୍ୟମନ୍ତ୍ରୀ ନବୀନ ପଟ୍ଟନାୟକ ଆଭାସି ଜରିଆରେ ଉଦ୍‌ଘାଟନ କରିଛନ୍ତି । ଏହି ଉପଲକ୍ଷେ ବୌଦ୍ଧ ସହରର ସରକାରୀ ବାଳିକା ଉଚ୍ଚ ବିଦ୍ୟାଳୟ ପରିସରରେ ଜିଲାପାଳ ଲଲାଟେନ୍ଦୁ ମିଶ୍ରଙ୍କ ଅଧ୍ୟକ୍ଷତାରେ ଆୟୋଜିତ କାର୍ଯ୍ୟକ୍ରମରେ ମୁଖ୍ୟଅତିଥି ଭାବରେ ବିଧାୟକ ପ୍ରଦୀପ କୁମାର ଅମାତ ଯୋଗ ଦେଇଥିଲେ । ଛାତ୍ରୀଛାତ୍ରଙ୍କୁ ଗୁଣାତ୍ମକ ଶିକ୍ଷା ଦେବା ପାଇଁ ଜିଲାରେ ୧୦ ଗୋଟି ବିଦ୍ୟାଳୟକୁ ଏହି ଯୋଜନାରେ ସାମିଲ କରାଯାଇଥିବାରୁ ବିଧାୟକ ଅମାତ ମୁଖ୍ୟମନ୍ତ୍ରୀଙ୍କୁ କୃତଜ୍ଞତା ଜଣାଇବା ସହ ବୌଦ୍ଧକୁ ଜିଲାର ମାନ୍ୟତା ପ୍ରଦାନ କରିଥିବା ପ୍ରବାଦପୁରୁଷ ବିଜୁ ପଟ୍ଟନାୟକଙ୍କୁ ଏହି ଅବସରରେ ମନେ ପକାଇଥିଲେ। ଉତ୍ସବରେ ସରକାରୀ ଉଚ୍ଚ ବାଳିକା ବିଦ୍ୟାଳୟର ଛାତ୍ରୀ ତୁଳସୀ ସାହୁ ରୂପାନ୍ତରଣ କାର୍ଯ୍ୟକ୍ରମକୁ ନେଇ ନିଜର ଅନୁଭୂତି ପ୍ରକାଶ କରିଥିଲେ। ଏହାଦ୍ୱାରା ନିଜର ସ୍ୱପ୍ନ ପୂରଣ ପାଇଁ ରାସ୍ତା ପ୍ରଶସ୍ତ ହୋଇଥିବାରୁ ସେ ମୁଖ୍ୟମନ୍ତ୍ରୀଙ୍କ ପ୍ରତି କୃତଜ୍ଞତା ଜଣାଇଥିଲେ। ସମ୍ମାନିତ ଅତିଥି ଭାବରେ କଣ୍ଟାମାଳ ବିଧାୟକ ମହିଧର ରଣା ଓ ଜିଲାପରିଷଦ ଅଧ୍ୟକ୍ଷା ଜ୍ୟୋତ୍ସ୍ନା ଭୋଇ ଉପସ୍ଥିତ ଥିଲେ। ଏହି ଯୋଜନାରେ ବୌଦ୍ଧ ଜିଲାର ଯୋଗୀନ୍ଦ୍ର ଦେବ ଉଚ୍ଚ ବିଦ୍ୟାଳୟ ,ସରକାରୀ ବାଳିକା ଉଚ୍ଚ ବିଦ୍ୟାଳୟ ବୌଦ୍ଧ, ସରକାରୀ ଉଚ୍ଚ ବିଦ୍ୟାଳୟ ବାଉଁଶୁଣୀ, ସରକାରୀ ଉଚ୍ଚ ବିଦ୍ୟାଳୟ କଣ୍ଟାମାଳ, ସମଲେଶ୍ୱରୀ ଉଚ୍ଚ ବିଦ୍ୟାଳୟ ଘଣ୍ଟାପଡା, ସରକାରୀ ଉଚ୍ଚ ବିଦ୍ୟାଳୟ ହରଭଙ୍ଗା, ସରକାରୀ ଉଚ୍ଚ ବିଦ୍ୟାଳୟ ମନମୁଣ୍ଡା, ଜନତା ଉଚ୍ଚ ବିଦ୍ୟାଳୟ ଆମ୍ବଗାଁ, ବାବା ବୈଦ୍ୟନାଥ ଉଚ୍ଚ ବିଦ୍ୟାଳୟ ସରସରା ଓ ସରକାରୀ ଉଚ୍ଚ ବିଦ୍ୟାଳୟ ପୁରୁଣାକଟକ କୁ ସାମିଲ କରାଯାଇଛି। ଅନ୍ୟମାନଙ୍କ ମଧ୍ୟରେ ଜିଲା ଶିକ୍ଷା ଅଧିକାରୀ ଉଦୟନାଥ ମାଝୀ, ଜିଲାସ୍ତରର ପଦାଧିକାରୀ, ଶିକ୍ଷୟିତ୍ରୀ ଶିକ୍ଷକ ଓ ବୁଦ୍ଧିଜୀବୀ ଉପସ୍ଥିତ ଥିଲେ।

ଫୁଟବଲ ଟୁର୍ନାମେଣ୍ଟ:ଟାଟରକିଲା ଚାମ୍ପିୟନ

ବାଉଁଶୁଣୀ,୧୪।୧୧(ଡି.ଏନ.ଏ.)

ବୌଦ୍ଧ ବ୍ଲକ ମନୁପାଲି ହାଇସ୍କୁଲ ପଡିଆଠାରେ ୬ ଦିନ ଧରି ଚାଲିଥିବା ବୀର ସୁରେନ୍ଦ୍ର ସାଏ ଫୁଟବଲ ଟୁର୍ନାମେଣ୍ଟ ରବିବାର ଉଦ୍‌ଯାପିତ ହୋଇଯାଇଛି। ଉଦ୍‌ଯାପନୀ ଉତ୍ସବରେ ମୁଖ୍ୟଅତିଥି ଭାବେ କହ୍ନେଇ ଚରଣ ଡାଙ୍ଗ , ସମ୍ମାନିତ ଅତିଥି ଭାବେ ସାମାଜିକ କର୍ମୀ ସୁଧାଂଶୁ ରଣା, ବାଳମୁକୁନ୍ଦ ମେହେର, ରାଜେଶ ତ୍ରିପାଠୀ, ସୁଜିତ ମେହେର,ଜଗନ୍ନାଥ ମେହେର, ସୁଶାନ୍ତ ମହାକୁଳ, ରଞ୍ଜିତ ସାହୁ ଯୋଗ ଦେଇଥିଲେ। ପ୍ରଥମ ମ୍ୟାଚ ଫାଇନାଲ ଟାଟରକିଲା ଓ ଆଇଆରବି ବଲାସିଙ୍ଗା ମଧ୍ୟରେ ଅନୁଷ୍ଠିତ ହ

ଶିଶୁଯତ୍ନ ଅନୁଷ୍ଠାନରେ ଶିଶୁ ଦିବସ

ଦେଓଗାଁ,(ଡି.ଏନ.ଏ): ଦେଓଗାଁ ବ୍ଲକ ସାଲେପାଲି ଶିଶୁଯତ୍ନ ଅନୁଷ୍ଠାନରେ ରବିବାର ଶିଶୁ ଦିବସ ପାଳିତ ହୋଇଯାଇଛି । ଶିବପ୍ରସାଦ ସାହୁଙ୍କ ପରିଚାଳନା ତଥା ଅନୁଷ୍ଠାନ ନିର୍ଦ୍ଦେଶକ କ୍ଷମାନିଧି ମେହେରଙ୍କ ସଭାପତିତ୍ୱରେ ଅନୁଷ୍ଠିତ କାର୍ଯ୍ୟକ୍ରମରେ ମୁଖ୍ୟ ଅତିଥିଭାବେ ବଲାଙ୍ଗୀର ଶିଶୁ ମଙ୍ଗଳ କମିଟି ସଭ୍ୟ ନନ୍ଦି କିଶୋର ଷାଣ୍ଡ ଯୋଗଦେଇ ଶିଶୁ ଅଧିକାର ଆଇନ ବିଷୟରେ ଆଲୋକପାତ କରିଥିଲେ । ଅନୁଷ୍ଠାନ ଅଧୀକ୍ଷକ ସୁରେଶ କୁମାର ମାହାକୁର, ରାମନାଥ ସାଏ, ଠାକୁର ଭୋଇ, ସାନନ୍ଦ ଭୋଇ, ରମାକାନ୍ତ ସାହୁ, ସାନନ୍ଦ ଷଡଙ୍ଗୀ ପ୍ରମୁଖ ଏଥିରେ ସହଯୋଗ କରିଥିଲେ ।

'ବୌଦ୍ଧିକ, ମାନସିକ ଶକ୍ତିର ବିକାଶ ନିମନ୍ତେ ସୁରଭି'

ବଲାଙ୍ଗୀର ଅଫିସ, ୧୪।୧୧

ସମଗ୍ର ଶିକ୍ଷା ଅଭିଯାନ ପକ୍ଷରୁ ଜିଲାସ୍ତରୀୟ ସୁରଭି କାର୍ଯ୍ୟକ୍ରମ ସ୍ଥାନୀୟ ପୃଥ୍ୱୀରାଜ ହାଇସ୍କୁଲଠାରେ ରବିବାର ଅନୁଷ୍ଠିତ ହୋଇଥିଲା । ମୁଖ୍ୟଅତିଥିଭାବେ ଜିଲା ଗ୍ରାମ୍ୟ ଉନ୍ନୟନ ସଂସ୍ଥା ପ୍ରକଳ୍ପ ନିର୍ଦ୍ଦେଶକ ସୁଶାନ୍ତ କୁମାର ସିଂ ଯୋଗଦେଇ କାର୍ଯ୍ୟକ୍ରମକୁ ଉଦ୍‌ଘାଟନ କରିଥିଲେ । ଅତିଥିଭାବେ ଜିଲା ପ୍ରକଳ୍ପ ସଂଯୋଜକ ତଥା ଜିଲା ଶିକ୍ଧା ଅଧିକାରୀ ଧ୍ରୁବଚରଣ ବେହେରା, ଅତିରିକ୍ତ ଜିଲା ଶିକ୍ଷା ଅଧିକାରୀ କେଶବ ଚନ୍ଦ୍ର ମେହେର, ପୃଥ୍ୱୀରାଜ ହାଇସ୍କୁଲ ପ୍ରଧାନଶିକ୍ଷକ ସନ୍ତୋଷିନୀ ସେଠୀ ଯୋଗଦେଇ ବୌଦ୍ଧିକ ଓ ମାନସିକ ଶକ୍ତିର ବିକାଶ ନିମନ୍ତେ ସୁରଭି କାର୍ଯ୍ୟକ୍ରମ ଛାତ୍ରୀଛାତ୍ରଙ୍କୁ ଆକୃଷ୍ଟ କରିଛି ବୋଲି କହିଥିଲେ । ଉତ୍ସବରେ ବ୍ଲକସ୍ତରୀୟ ସୁରଭି କାର୍ଯ୍ୟକ୍ରମରୁ ପ୍ରଥମ ସ୍ଥାନ ଅଧିକାର କରିଥିବା ଛାତ୍ରୀଛାତ୍ରଙ୍କୁ ନେଇ ବିଭିନ୍ନ ପ୍ରତିଯୋଗିତା ଓ ସାଂସ୍କୃତିକ କାର୍ଯ୍ୟକ୍ରମ ଅନୁଷ୍ଠିତ ହୋଇଥିଲା । ଏହି ପ୍ରତିଯୋଗିତାରେ ଚିତ୍ରାଙ୍କନରେ ରାଜେଶ ସାଏ, ବାଗ୍ମିତାରେ ସ୍ନେହା କୁୟାର, ପ୍ରବନ୍ଧରେ ପ୍ରତ୍ୟୁଷ କୁମାର ନାଏକ, ସଙ୍ଗୀତରେ ଅଜୟ ଚନ୍ଦନ ଏବଂ ଦଳଗତ ନୃତ୍ୟରେ ଓଏଭି ପଥରଚେପା ପ୍ରଥମ ସ୍ଥାନ ଅଧିକାର କରିଥିଲେ । ମଞ୍ଚ ପରିଚାଳନା କରିଥିଲେ ବି. ଯସ୍ମିନ ଜଲି, ଶର୍ମିଷ୍ଠା ହୋତା । ବିଚାରକ ଭାବେ ଡ. ସୁଧାଂଶୁବାଳା ତ୍ରିପାଠୀ, ଆରତୀ ସାହୁ, ଡ. ସୁଧୀର ସାହୁ, ଚିତ୍ରଶିଳ୍ପୀ ବାସୁଦେବ ମେହେର, ଦିଲିପ ସିଂ ଦେଓ, ସୁଷମା ଉଦଗାତା, କଳ୍ପନା ତ୍ରିପାଠୀ, ସଂସ୍କୃତି ପଟ୍ଟନାୟକ, ଯସ୍ମିନ ଜଲି, ଯାଜ୍ଞସେନୀ ମହାପାତ୍ର, ଦୀପକ ବରାଳ, ମୁରଲୀଧାରୀ ପତି, ପୀତବାସ ପଣ୍ଡା, ରାମଗୋପାଳ ଖମାରୀ ଶର୍ମା ଯୋଗ ଦେଇଥିଲେ । ପୁରସ୍କାର ବିତରଣ କାର୍ଯ୍ୟକ୍ରମରେ ଜିଲା ଶିକ୍ଷା ଅଧିକାରୀ ଧ୍ରୁବ ଚରଣ ବେହେରା, ଅତିରିକ୍ତ ଜିଲା ଶିକ୍ଷା ଅଧିକାରୀ କେଶବ ମେହେର, ଶିକ୍ଷାବିତ ସନାତନ ଠାକୁର, ସମସ୍ତ ବ୍ଲକର ବିଇଓ, ଏବିଇଓ, ବିଦ୍ୟାଳୟର ପ୍ରଧାନ ଶିକ୍ଷକ ସନ୍ତୋଷିନୀ ସେଠୀ ଯୋଗଦେଇ କୃତୀ ଛାତ୍ରୀଛାତ୍ରଙ୍କୁ ପୁରସ୍କୃତ କରିଥିଲେ । ଜିଲା ବିଜ୍ଞାନ ତତ୍ତ୍ୱାବଧାରକ ସରୋଜ ନାୟକ, ଜିଲା ପ୍ରକଳ୍ପ କାର୍ଯ୍ୟାଳୟର ସମସ୍ତ କର୍ମଚାରୀ, ବିଆରସିସି, ସିଆରସିସି ଓ ବିଭିନ୍ନ ବିଦ୍ୟାଳୟରୁ ଆସିଥିବା ଗାଇଡ୍ ଶିକ୍ଷକ କାର୍ଯ୍ୟକ୍ରମ ପରିଚାଳନାରେ ସହଯୋଗ କରିଥିଲେ ।

ଜିଲାସ୍ତରୀୟ ସୁରଭି କାର୍ଯ୍ୟକ୍ରମରେ କୃତି ପ୍ରତିଯୋଗୀଙ୍କୁ ଅତିଥିମାନେ ପୁରସ୍କୃତ କରୁଛନ୍ତି ।

ସଂକ୍ଷେପରେ

ତାଲୁକ ଆଇନ ସେବା ସମିତିର ଶିଶୁ ସଚେତନତା

ଟିଟିଲାଗଡ଼,୧୪।୧୧(ଡି.ଏନ.ଏ): ତାଲୁକ ଆଇନ ସେବା ସମିତି ଟିଟିଲାଗଡ ପକ୍ଷରୁ ଶିଶୁ ଦିବସ ଅବସରରେ ଏକ ସଚେତନତାତ୍ମକ ଶୋଭାଯାତ୍ରା ବାହାରିଥିଲା । ସ୍ଥାନୀୟ ଅଦାଲତ ପରିସରରୁ ସମିତି ଅଧକ୍ଷ ତଥା ଅତିରିକ୍ତ ଜିଲା ଏବଂ ଦୌରା ଏବଂ ସେସନ ବିଚାରପତି ରାଜକୁମାର ଦାଶଙ୍କ ନେତୃତ୍ୱରେ ବିଭିନ୍ନ ବିଦ୍ୟାଳୟର ଛାତ୍ରୀଛାତ୍ର, ଡିଏଭି ସ୍ୱୟଂ ଶାସିତ ମହାବିଦ୍ୟାଳୟ ଏନସିସି ସ୍କ୍ୱାଡ ସହର ପରିକ୍ରମା କରିଥିଲେ । ସଭିଙ୍କୁ ନ୍ୟାୟ, ବିବାଦକୁ ନାଁ, ବିବାଦର ବିକଳ୍ପ ସମାଧାନ ଶିଶୁଙ୍କ ଅଧିକାର ଆଦି ସ୍ଲୋଗାନ ସହ ଛାତ୍ରୀଛାତ୍ରମାନେ ଲୋକଙ୍କୁ ସଚେତନ କରିଥିଲେ । ପରେ ସ୍ଥାନୀୟ ପୌର ପରିଷଦ କାର୍ଯ୍ୟାଳୟ ସଭାଗୃହରେ ବିଚାରପତି ଦାଶ ଏବଂ ଟିଟିଲାଗଡ ଉପଜିଲାପାଳ ତଥା ସମିତିର କାର୍ଯ୍ୟକାରୀ ସଦସ୍ୟ ମନୋଜ ସତ୍ୟୱାନ ମହାଜନଙ୍କ ଉପସ୍ଥିତିରେ ସଚେତନତା ସଭା ଅନୁଷ୍ଠିତ ହୋଇଥିଲା । ଅସହାୟଙ୍କ କ୍ଷେତ୍ରରେ ସରକାରୀ ଖର୍ଚ୍ଚରେ ଆଇନ ସେବା, କୋର୍ଟ ଫି, କାଗଜପତ୍ର ତିଆରି, ସାକ୍ଷୀଙ୍କ ସମନ ଆଦି ସମସ୍ତ ଖର୍ଚ୍ଚ ବହନ କରିବା ସମ୍ବନ୍ଧରେ ଛାତ୍ରୀଛାତ୍ରଙ୍କୁ ସଚେତନ କରିଥିଲେ ।

କର୍ଲାମୁଣ୍ଡା ଫୁଟ୍‌ବଲ କପ: ଟକର୍ଲା ବିଜୟୀ

କର୍ଲାମୁଣ୍ଡା,୧୪।୧୧(ଡି.ଏନ.ଏ.): କଳାହାଣ୍ଡି ଜିଲା କର୍ଲାମୁଣ୍ଡା ବ୍ଲକ ପୁଟିଗାସ୍ଥିତ ଚିନାବାଡ଼ି ପଡିଆଠାରେ ଚାଲିଥିବା କର୍ଲାମୁଣ୍ଡା ଫୁଟ୍‌ବଲ ଟିମ ପକ୍ଷରୁ କର୍ଲାମୁଣ୍ଡା କପ୍ ଫୁଟ୍‌ବଲ ଟୁର୍ନାମେଣ୍ଟ ରବିବାର ଟକର୍ଲା ଓ ମାକରଚୁଆ ମଧ୍ୟରେ ମ୍ୟାଚ୍ ଅନୁଷ୍ଠିତ ହୋଇଥିଲା । ଟକର୍ଲା ଦଳ ମାକରଚୁଆ ଦଳକୁ ଗୋଟିଏ ଗୋଲ ଦେଇ ବିଜୟୀ ହୋଇଥିଲା । ଏହି ମ୍ୟାଚରେ ମୁଖ୍ୟଅତିଥି ଭାବେ କେସିଙ୍ଗା ବ୍ଲକ କନିଷ୍ଠ ଯନ୍ତ୍ରୀ ପ୍ରକାଶ ଭୋଇ ବରିଷ୍ଠ, ନରୋତ୍ତମ ସେଲମା, ସମାଜିକ କର୍ମୀ ସେବୀ ସୁରେନ୍ଦ୍ର ଭୋଇ, ସରଗୁଲ. ମାଲପଡା ସରପଞ୍ଚ ସଂଯୁକ୍ତା ସାହୁ ଓ ଆୟୋଜନ କମିଟି ସଭାପତି ନନ୍ଦିକିଶୋର ଭୋଇ, ସମ୍ପାଦକ ଡୋଲାମଣି ଭୋଇ ପ୍ରମୁଖ ଅତିଥି ଭାବେ ଯୋଗଦେଇ ଖେଳାଳିମାନଙ୍କୁ ଉତ୍ସାହିତ କରିଥିଲେ । ରେଫରି ଭାବେ ଲଳିତ ସାହୁ, ଲଳିତ ଗଉଡ଼, ବିନୋଦ ହେର୍ନା ରହିଥିବା ବେଳେ ଲୋକେଶ ଗହିର ଧାରାବିବାରଣୀ ପ୍ରଦାନ କରିଥିଲେ । ଏଥିରେ କ୍ଲବ ସଦସ୍ୟ ନିଳ ଭୋଇ, ବିରେନ ସାହୁ, ଅନୀଲ ସାହୁ, ମୁକେଶ କୁମାର ସାହୁ, ସଲଟି ବଗର୍ତ୍ତି, ସୀତୁ ସାହୁ, ବିରୁ ସାହୁ, ବବଲୁ ସାହୁ, ଜିତ ସାହୁ, ବିପିନ ସାହୁ, ମଣି ମେହେର ପ୍ରମୁଖ ସହଯୋଗ କରିଥିଲେ । ସୋମବାର ଟିର୍ଲା ଓ ବଗାଡ଼ ମଧ୍ୟରେ ମ୍ୟାଚ୍ ହେବ ବୋଲି ଟୁର୍ନାମେଣ୍ଟ ମେନେଜର ଦୁର୍ଲ୍ଲଭ ମେହେର ସୂଚନା ଦେଇଛନ୍ତି ।

ୱାର୍ଲ୍ଡ ଏକ୍ସପୋ ପାଇଁ ଦୁବାଇ ଯିବେ ଓଏଭି ଛାତ୍ର ସ୍ୱସ୍ତିକ

ବଲାଙ୍ଗୀର ଅଫିସ, ୧୪।୧୧: ଦୁବାଇଠାରେ ଅନୁଷ୍ଠିତ ହେଉଥିବା ୱାର୍ଲ୍ଡ ଏକ୍ସପୋ ୨୦୨୧-୨୨ରେ ଯୋଗଦେବାକୁ

ବଲାଙ୍ଗୀର ପଥରଚେପା ଆଦର୍ଶ ବିଦ୍ୟାଳୟର ଏକାଦଶ ଶ୍ରେଣୀ ଛାତ୍ର ସ୍ୱସ୍ତିତ ଚନ୍ଦ୍ର ତ୍ରିପାଠୀ ମନୋନୀତ ହୋଇଛନ୍ତି । ବିଭିନ୍ନ ପର୍ଯ୍ୟାୟରେ ଅନୁଷ୍ଠିତ ପରୀକ୍ଷାରେ ୧୦ଜଣ ଛାତ୍ରୀଛାତ୍ରଙ୍କୁ ମନୋନୀତ କରାଯାଇଥିଲା । ସେମାନଙ୍କ ମଧ୍ୟରେ କେବଳ ବଲାଙ୍ଗୀର ପଥରଚେପା ଓଏଭିର ୪ ଜଣ ଛାତ୍ରୀଛାତ୍ର ମନୋନୀତ ହୋଇଥିଲେ । ଏହା ସହିତ ବଲାଙ୍ଗୀର ପବ୍ଲିକ୍ ସ୍କୁଲ, ଭଇଁକ୍ଷା ଓଏଭି, ବିବିନା ଓଏଭି, ସେଞ୍ଚୁରିଆନ୍ ପବ୍ଲିକ୍ ସ୍କୁଲ, ଏସଡିଏମ୍‌ଟି ସ୍କୁଲ, ଟିଟିଲାଗଡ ଡିଏଭି ପବ୍ଲିକ୍ ସ୍କୁଲ ଛାତ୍ରୀଛାତ୍ର ମନୋନୀତ ହୋଇଥିଲେ । ତେବେ ମୌଖିକ ପ୍ରଶ୍ନୋତ୍ତର ପରେ ସ୍ୱସ୍ତିକଙ୍କୁ ମନୋନୀତ କରାଯାଇଥିବା ସୂଚନା ଦିଆଯାଇଛି । ଏହା ସହିତ ବଲାଙ୍ଗୀର ପବ୍ଲିକ୍ ସ୍କୁଲ ଛାତ୍ରୀ ଆୟୁଷୀ ନନ୍ଦ ଏବଂ ବଲାଙ୍ଗୀର ସେଞ୍ଚୁରିଆନ୍ ପବ୍ଲିକ୍ ସ୍କୁଲ ଛାତ୍ରୀ ଶୀତଲ ବନ୍‌ଛୋରଙ୍କୁ ଯଥାକ୍ରମେ ଦ୍ୱିତୀୟ ଓ ତୃତୀୟ ଭାବେ ରିଜର୍ଭ ଭାବେ ରଖାଯାଇଛି । ଦୁବାଇଠାରେ ଅନୁଷ୍ଠିତ ହେଉଥିବା ୱାର୍ଲ୍ଡ ଏକ୍ସପୋ ୨୦୨୧-୨୨ ଅକ୍ଟୋବର ୧ରୁ ଆରମ୍ଭ ହୋଇଛି ଓ ଏହା ୩୧ ମାର୍ଚ୍ଚ ୨୦୨୨ ପର୍ଯ୍ୟନ୍ତ ଚାଲିବ । ଏଥିରେ ପୃଥିବୀର ବିଭିନ୍ନ ଦେଶର ଛାତ୍ରୀଛାତ୍ର ଭାଗନେବେ । ନିତି ଆୟୋଗର ଆକାଂକ୍ଷୀ ଜିଲା ବଲାଙ୍ଗୀରରୁ ଛାତ୍ର ସ୍ୱସ୍ତିକ ପ୍ରତିନିଧିତ୍ୱ କରିବେ ବୋଲି ଜଣାପଡିଛି ।

ଲୋକଙ୍କ ସୁଖଦୁଃଖ ପଚାରି ବୁଝିଲେ ଭୁବନେଶ୍ୱର ଏମ୍‌ପି

କେସିଙ୍ଗାସ୍ଥିତ ତେରାପନ୍ଥ ଭବନରେ ଏମ୍‌ପି ଅପରାଜିତା ଷଡ଼ଙ୍ଗୀଙ୍କୁ ସ୍ୱାଗତ କରାଯାଉଛି ।

କେସିଙ୍ଗା,୧୪।୧୧(ଡି.ଏନ.ଏ.)

ଭୁବନେଶ୍ୱର ଏମ୍‌ପି ଅପରାଜିତା ଷଡ଼ଙ୍ଗୀ ରବିବାର କଳାହାଣ୍ଡି ଜିଲା କେସିଙ୍ଗା ଗସ୍ତ କରିଛନ୍ତି । ସେ କେସିଙ୍ଗା ଷ୍ଟେଶନରେ ପହଞ୍ଚିବା ପରେ ତାଙ୍କୁ ଭାଜପା ପକ୍ଷରୁ ସ୍ୱାଗତ କରାଯାଇଥିଲା । ପରେ ବସ୍‌ଷ୍ଟାଣ୍ଡ ନିକଟରେ ଥିବା ଏକ ଚା' ଦୋକାନରୁ କର୍ମୀମାନଙ୍କ ସହିତ ଚା' ପିଇଥିଲେ । ପରେ ଏନ୍‌ଏସିର ଗେଷ୍ଟ ହାଉସରୁ ଏକ ବିରାଟ ଶୋଭାଯାତ୍ରାରେ ବାହାରିଥିଲେ । ସାଧାରଣ ଲୋକଙ୍କୁ ସାକ୍ଷାତ କରି ସେମାନଙ୍କ ସୁଖଦୁଃଖ ପଚାରି ବୁଝିଥିଲେ । ପରେ କେସିଙ୍ଗାସ୍ଥିତ ତେରାପନ୍ଥ ଭବନକୁ ଯାଇ ଜୈନ ଧର୍ମଗୁରୁ ଜିନେଶ କୁମାରଙ୍କୁ ସାକ୍ଷାତ କରିଥିଲେ । ଏକ ବୁଦ୍ଧିଜୀବୀ ସଭାରେ ମୁଖ୍ୟଅତିଥି ଭାବେ ଯୋଗଦେଇ ଅନୁଭୂତି, ଚରିତ୍ର, ଲକ୍ଷ୍ୟ ଓ ଉଦ୍ଦେଶ୍ୟ ନେଇ ଜୀବନରେ କାର୍ଯ୍ୟ କରିବାକୁ ବୁଝାଇଥିଲେ । ଅନ୍ୟମାନଙ୍କ ପ୍ରତି ତ୍ୟାଗ, ଅପହଞ୍ଚ ଅଞ୍ଚଳର ଲୋକଙ୍କ ସମସ୍ୟା ଆଦି ବିଷୟରେ ଆଲୋକପାତ କରିଥିଲେ । ଖବରଦାତାମାନେ ମମିତା ମେହେରଙ୍କ ହତ୍ୟାକାଣ୍ଡ ବିଷୟରେ ପଚାରିବାରୁ ରାଜ୍ୟ ସରକାର ଓ ଗୃହ ରାଷ୍ଟ୍ରମନ୍ତ୍ରୀ ଦିବ୍ୟଶଙ୍କର ମିଶ୍ରଙ୍କ ଉପରେ ବର୍ଷିଥିଲେ । 'ଡାଲ ମେ କୁଛ କଲା ହୈ' ବୋଲି କହି ରାଜ୍ୟ ସରକାର କାହିଁକି ସିବିଆଇ ତଦନ୍ତ କରୁନାହାନ୍ତି ବୋଲି କହିଥିଲେ । ତେରାପନ୍ଥ ଭବନରୁ ବାହାରି ସ୍ଥାନୀୟ ଅଗ୍ରସେନ ଭବନକୁ ଯାଇ କର୍ମୀମାନଙ୍କ ସହିତ ଆଲୋଚନା କରିଥିଲେ । ବୈଠକରେ କେସିଙ୍ଗା ଭାଜପା ନଗର ସଭାପତି ପ୍ରଶାନ୍ତ ବାନାର୍ଜୀଙ୍କ ସମେତ ବହୁ କର୍ମୀ ଉପସ୍ଥିତ ଥିଲେ । ଅପରାହ୍ନ ୩ଟାରେ ନର୍ଲା ନିର୍ବାଚନମଣ୍ଡଳୀର ଜୋରାଡ଼ବରାରେ ଆୟୋଜିତ ଏକ ସାଧାରଣ ସଭାରେ ଯୋଗଦେଇଥିଲେ । ରାତି ୯ଟାରେ ଟିଟିଲାଗଡ଼କୁ ଯାଇ ସେଠାରୁ ଟ୍ରେନ ଯୋଗେ ଭୁବନେଶ୍ୱର ଫେରି ଯାଇଥିଲେ ।

୨ ଶହରୁ ଊର୍ଦ୍ଧ୍ୱ କର୍ମୀ ଭାଜପାରେ ମିଶିଲେ

ଜୁନାଗଡ,୧୪।୧୧(ଡି.ଏନ.ଏ.)

କଳାହାଣ୍ଡି ଜିଲା ପିଲିକିଆ ପଞ୍ଚାୟତ ବାଲିଛଡା ମଣ୍ଡିଠାରେ ରବିବାର ଭାଜପାର ମିଶ୍ରଣ ପର୍ବ ଅନୁଷ୍ଠିତ ହୋଇଯାଇଛି । ଏଥିରେ ଆଟିଗାଁ ମଣ୍ଡଳର ୨ ଶହରୁ ଊର୍ଦ୍ଧ୍ୱ ବିଭିନ୍ନ ଦଳର କର୍ମକର୍ତ୍ତା ଭାଜପାରେ ସାମିଲ ହୋଇଥିଲେ । ଆଟିଗାଁ ମଣ୍ଡଳ ସଭାପତି ଭବାନୀ ଶଙ୍କର ଠାକୁରଙ୍କ ଅଧକ୍ଷତାରେ ଅନୁଷ୍ଠିତ ମିଶ୍ରଣ ପର୍ବରେ ପୂର୍ବତନ ମନ୍ତ୍ରୀ ହିମାଂଶୁ ଶେଖର ମେହେର, ରାଜ୍ୟ କାର୍ଯ୍ୟକାରିଣୀ ସଦସ୍ୟ ମନୋଜ ମେହେର, ଜୁନାଗଡ ବ୍ଲକ ଉପାଧକ୍ଷ ଟଙ୍କଧର ନାଏକ, ଜିଲା ପରିଷଦ ସଭ୍ୟା ଯାଜ୍ଞସିନୀ ମହାନନ୍ଦ, ଜିଲା ଉପସଭାପତି ଅଜୟ ପାଣିଗ୍ରାହୀ, ସମ୍ପାଦକ ସତ୍ୟ ରଞ୍ଜନ ବେହେରା, ସୋସିଆଲ ମିଡିଆ ସଂଯୋଜକ ରାମକୃଷ୍ଣ ମେହେର ପ୍ରମୁଖ ଯୋଗଦେଇଥିଲେ ।

ରବିଚାଷ ପାଇଁ ଜଳ ଯୋଗାଣ ଦାବି

କୋକସରା,୧୪।୧୧(ଡି.ଏନ.ଏ.)

କଳାହାଣ୍ଡି ଜିଲା କୋକସରା ବ୍ଲକ ମୋଟେର ନିୟନ୍ତ୍ରିତ ବଜାର କମିଟି ପ୍ରାଙ୍ଗଣରେ ମୋଟେର ସଚେତନ କୃଷକ ମଞ୍ଚ ଆବାହକ ଦେବେନ୍ଦ୍ର ପାଟଯୋଶୀଙ୍କ ନେତୃତ୍ୱରେ ରବିବାର ଅଞ୍ଚଳର ଚାଷୀଙ୍କୁ ନେଇ ଏକ ବୈଠକ ଅନୁଷ୍ଠିତ ହୋଇଯାଇଛି । ଚଳିତବର୍ଷ ଇନ୍ଦ୍ରାବତୀ ଜଳଭଣ୍ଡାରରେ ଜଳସ୍ତର କମ ରହିଥିବାରୁ ବାମ କେନାଲରେ ରବିଚାଷ ପାଇଁ କେବଳ ଗୁନଗୁନିଆ ଡ୍ରିଷ୍ଟ୍ରିବ୍ୟୁଟାରି ଲଟିପଡା ପର୍ଯ୍ୟନ୍ତ ଜଳସେଚନ କରାଯିବା ନେଇ ଇନ୍ଦ୍ରାବତୀ ବିଭାଗୀୟ ଅଧିକାରୀଙ୍କ ସୂତ୍ରରୁ ସୂଚନା ଦିଆଯାଇଛି । ଏହି ଖବର ଜଣାପଡ଼ିବା ପରେ ପୋଡ଼ବେଡା ଡିଷ୍ଟ୍ରିବ୍ୟୁଟାରି ଅଧୀନ ରଣମାଲ, ଚାରବାହାଲ, ଖଲିଆଭଟା, କାଶିବାହାଲ, ମୋଟେର ଅଞ୍ଚଳର ଶତାଧିକ ଚାଷୀ ମୋଟେର ମଣ୍ଡି ପରିସରରେ ଏକତ୍ରିତ ହୋଇ ଆଲୋଚନା କରିଥିଲେ । ପୋଡ଼ବେଡା ଡିଷ୍ଟ୍ରିବ୍ୟୁଟାରି ପର୍ଯ୍ୟନ୍ତ ଜଳ ଯୋଗାଣ କରିବାକୁ ମୁଖୀଗୁଡା ଇନ୍ଦ୍ରବତୀ ମୁଖ୍ୟଯନ୍ତ୍ରୀ ଓ ଜିଲାପାଳଙ୍କୁ ଦାବିପତ୍ର ପ୍ରଦାନ ପାଇଁ ବୈଠକରେ ସ୍ଥିର କରାଯାଇଛି । ସୂଚନା ଅନୁସାରେ ଚଳିତବର୍ଷ ଇନ୍ଦ୍ରବତୀ ଜଳଭଣ୍ଡାରରେ ୬୩୧.୫୦ ଜଳସ୍ତର ରହିଛି । ଅନ୍ୟପଟେ ମରାମତି ଯୋଗୁ ଡାହାଣ କେନାଲକୁ ଜଳ ଯୋଗାଣ ସମ୍ପୂର୍ଣ୍ଣ ବନ୍ଦ କରାଯାଇଥିବା ବେଳେ ଜଳସ୍ତର କମ ଥିବା ଦର୍ଶାଇ ବାମ କେନାଲରେ କେବଳ ଗୁନଗୁନିଆ ଡିଷ୍ଟ୍ରିବ୍ୟୁଟାରି ପର୍ଯ୍ୟନ୍ତ ଜଳସେଚନ କରିବାକୁ ନିଷ୍ପତ୍ତି ନିଆଯାଇଛି ।

ସଚେତନ କୃଷକ ମଞ୍ଚ ପକ୍ଷରୁ ବୈଠକରେ ଉପସ୍ଥିତ ଚାଷୀମାନେ ।

ଇନ୍ଦ୍ରାବତୀ ବାମ କେନାଲ

ଚାଷୀଙ୍କ ସ୍ୱାର୍ଥକୁ ପ୍ରଶାସନ କିମ୍ବା ଇନ୍ଦ୍ରାବତୀ କର୍ତ୍ତୃପକ୍ଷ ଉପେକ୍ଷା କଲେ ଆଗାମୀ ଦିନରେ ଆନ୍ଦୋଳନ କରିବାକୁ ଚାଷୀ ସଙ୍ଗଠନ ପକ୍ଷରୁ ଚେତାବନୀ ଦିଆଯାଇଛି । ବୈଠକରେ ସଚେତନ କୃଷକ ମଞ୍ଚ ପକ୍ଷରୁ ସୁବ୍ରତ ପାଟଯୋଶୀ, ସୁଦର୍ଶନ ବେହେରା, ଲବକାନ୍ତ ନାଏକ, ପୁଷ୍ପମ ଝାଙ୍କର, ସୁଦର୍ଶନ ଶବର, ଗୋବିନ୍ଦ ପାନ, ଟି. ଭେଙ୍କଟ ରାଓ, ଲିଙ୍ଗରାଜ ବେହେରା, ସୁଶୀଳ କୁମାର ଶବର, କୁନ୍ତଳ ହଂସ, ବିରାଜ ବାଗ, ଗଜାନନ ନିଏଲ, ବନ ଶବର, ହୃଷୀକେଶ ଦାସ, ପରମେଶ୍ୱର ବାଗ, ଲିଙ୍ଗରାଜ ପୂଝାରୀ ପ୍ରମୁଖ ଉପସ୍ଥିତତ ରହିଥିଲେ ।

'ସାମାଜିକ ଦାୟିତ୍ୱ ନିର୍ବାହ ହିଁ ପ୍ରାଥମିକତା'

ବଲାଙ୍ଗୀର ଅଫିସ, ୧୪।୧୧

ବଲାଙ୍ଗୀର ପତିତପାବନ ଏକାଡେମୀଠାରେ ରବିବାର ଅଗ୍ରଣୀ ସାମାଜିକ ସଙ୍ଗଠନ ମାହେଶ୍ୱରୀର ଚତୁର୍ଥ ବାର୍ଷିକ ସାଧାରଣ ବୈଠକ ଅନୁଷ୍ଠିତ ହୋଇଥିଲା । ଏହି ବୈଠକରେ ମାହେଶ୍ୱରୀ ସଙ୍ଗଠନ କିପରି ସମାଜ ସହିତ ଆହୁରି ଯୋଡି ହୋଇ ପାରିବ ସେନେଇ କର୍ମକର୍ତ୍ତାମାନେ ବିଭିନ୍ନ କାର୍ଯ୍ୟକ୍ରମ ହାତକୁ ନେଇଥିବା ସୂଚନା ଦିଆଯାଇଥିଲା । ମାହେଶ୍ୱରୀ ସଙ୍ଗଠନ ଗତ ଚାରି ବର୍ଷ ଭିତରେ ଜନସାଧାରଣଙ୍କ ସମସ୍ୟା ସମାଧାନରେ ସାମିଲ ହେବା ସହ କୋଭିଡ ମୁକାବିଲାରେ ପ୍ରଶାସନକୁ ସହଯୋଗର ହାତ ବଢ଼ାଇଛି । ମଞ୍ଚରେ ଉପସ୍ଥିତ ସଙ୍ଗଠନ ଉପଦେଷ୍ଟା ଲୋଟସ ଷଡଙ୍ଗୀ, ଦିନେଶ ଶର୍ମା, ବ୍ୟାସଦେବ ନନ୍ଦ ଓ ଡା. ଲଳିତ ସାହୁ ଉପସ୍ଥିତ ଥିଲେ । ଏହି ଅବସରରେ ସମାଜ ସେବା କ୍ଷେତ୍ରରେ ଯୋଗଦାନ କରିଥିବା ସଦସ୍ୟଙ୍କୁ ସମ୍ମାନିତ କରାଯାଇଥିଲା । କାର୍ଯ୍ୟକ୍ରମରେ ମାହେଶ୍ୱରୀର କୁଡାସିଂହା, ଲୋଇସିଂହା, ଆଗଲପୁର ଓ ତରଭା ଶାଖା କର୍ମକର୍ତ୍ତାମାନେ ଉପସ୍ଥିତ ଥିଲେ । ସଂଗଠନ ନିର୍ଦ୍ଦେଶକ ଅଙ୍କୁଶ ପାଣ୍ଡିଆ ମଞ୍ଚ ପରିଚାଳନା କରିଥିଲେ । ଶୋଭନ ଅଗ୍ରୱାଲ ଧନ୍ୟବାଦ ଅର୍ପଣ କରିଥିଲେ ।

ମାହେଶ୍ୱରୀ ବାର୍ଷିକ ଉତ୍ସବରେ ଉପସ୍ଥିତ ସଦସ୍ୟ ।

ମାହେଶ୍ୱରୀ ସଙ୍ଗଠନର ବାର୍ଷିକ ସାଧାରଣ ବୈଠକ

ବେକାରଙ୍କୁ କର୍ମ ନିଯୁକ୍ତି, ମମିତାଙ୍କୁ ନ୍ୟାୟ ଦାବି

ବଲାଙ୍ଗୀର ଅଫିସ, ୧୪।୧୧

ସମସ୍ତ ବେକାରଙ୍କୁ ନିଯୁକ୍ତି, ନିଯୁକ୍ତି ନ ଦେବା ପର୍ଯ୍ୟନ୍ତ ବେକାରୀ ଭତ୍ତା ପ୍ରଦାନ, ସରକାରୀ ଉଦ୍ୟୋଗଗୁଡିକର ଘରୋଇକରଣ ବନ୍ଦ କରିବା, ଖାଲି ପଡିଥିବା ପଦବୀଗୁଡିକୁ ଅବିଳମ୍ବେ ପୂରଣ କରିବାକୁ ଦାବି କରିଛି ଅଲ୍ ଇଣ୍ଡିଆ ଡେମୋକ୍ରାଟିକ୍ ୟୁଥ ଅର୍ଗାନାଇଜେସନ (ଏଆଇଡିୟୁଓ) । ଏଥିସହ ମମିତା ମେହେର ଅପହରଣ ଓ ହତ୍ୟା ଘଟଣାରେ ସମ୍ପୃକ୍ତ ସମସ୍ତ ଦୋଷୀଙ୍କୁ ଦୃଷ୍ଟାନ୍ତମୂଳକ ଦଣ୍ଡ ବିଧାନ କରିବା ଓ ମଦ ମାଦବ ଦ୍ରବ୍ୟର ପ୍ରଚାର ପ୍ରସାର ବନ୍ଦ କରିବାକୁ କହିଛି ସଂଗଠନ । ରବିବାର ଗନ୍ଧରେଲଠାରେ ଏଆଇଡିୟୁଓ ପକ୍ଷରୁ ବଲାଙ୍ଗୀର ଜିଲାରେ ପ୍ରଥମ ଜିଲା ଯୁବ ସମ୍ମିଳନୀ ଅନୁଷ୍ଠିତ ହୋଇଥିଲା । ସମ୍ମିଳନୀ ପ୍ରାରମ୍ଭରେ ସଙ୍ଗଠନର ରକ୍ତ ପତାକା ଉତ୍ତୋଳନ ଓ ସହୀଦ ବେଦୀରେ ମାଲ୍ୟାର୍ପଣ କରାଯାଇଥିଲା । ଗିରିଶ ସାଙ୍କ ସଭାପ