ପୃଷ୍ଠା–୮+୮ 48

ଧରିତ୍ରୀ
DHARITRI

୪୮

ଭୁବନେଶ୍ୱର, ରବିବାର, ନଭେମ୍ବର ୨୮/୨୦୨୧ (୮+୮=୧୬ ପୃଷ୍ଠା+ଛୁଟିଦିନ) Bhubaneswar, Sunday, November 28/2021 ★★★★

୪୮ଶ ଭାଗ ୫ ସଂଖ୍ୟା www.orissakhabar.com/www.dharitri.com | Printed at Bhubaneswar, Sambalpur, Angul and Rayagada ମୂଲ୍ୟ ₹୭/-

ମରକ୍କଡ: ଦ ଲାୟନ ଅଫ୍ ଆରବିଆନ ସିରେ ସୁନୀଲ

ସିନେ ଦୁନିଆରୁ ଦୀର୍ଘ ସମୟର ବ୍ୟବଧାନ ପରେ 'ମରକ୍କଡ-ଦ ଲାୟନ ଅଫ୍ ଦି ଆରବିୟନ ସି' ଜରିଆରେ ବଡ଼ ପରଦାକୁ ଫେରୁଛନ୍ତି ଅଭିନେତା ସୁନୀଲ ସେଟ୍ଟୀ।

୦୭

୦୮

ଟିମୋଥିଙ୍କ ହ୍ୟାଟ୍ରିକ୍

କାନାଡା ବିପକ୍ଷ ଜୁନିୟର ହକି ବିଶ୍ୱକପ୍ ମ୍ୟାଚରେ ଫ୍ରାନ୍ସ ଅଧିନାୟକ କ୍ଲିମେଣ୍ଟ ଟିମୋଥି ହ୍ୟାଟ୍ରିକ ଗୋଲ ସ୍କୋର କରିଛନ୍ତି।

ଧରାପଡ଼ିଲା ଏୟାରପୋର୍ଟ ମିଛ

■ ନୋଏଡା ନାଁରେ ବେଜିଂ ବିମାନବନ୍ଦର ଫଟୋ ଟୁଇଟ କଲେ କେନ୍ଦ୍ରମନ୍ତ୍ରୀ, ଭାଜପା ନେତା

■ ଚାଇନାରେ ଭାରତ ସରକାରଙ୍କୁ ସମାଲୋଚନା

ବେଜିଂସ୍ଥିତ ଡ୍ୟାକ୍ସିଂ ଇଣ୍ଟରନ୍ୟାଶନାଲ ଏୟାରପୋର୍ଟର ଫଟୋକୁ କେନ୍ଦ୍ରମନ୍ତ୍ରୀ ଓ ଭାଜପା ନେତାମାନେ ଜେୱର ବିମାନବନ୍ଦର ମଡେଲ ଦର୍ଶାଇ ଟୁଇଟ୍ କରିଛନ୍ତି।

ନୂଆଦିଲ୍ଲୀ/ବେଜିଂ, ୨୭।୧୧

ଉତ୍ତରପ୍ରଦେଶରେ ନୋଏଡା ଅନ୍ତର୍ଜାତୀୟ ବିମାନବନ୍ଦର (ଜେୱର ଏୟାରପୋର୍ଟ) ନିର୍ମାଣ ନିମନ୍ତେ ଗୁରୁବାର ପ୍ରଧାନମନ୍ତ୍ରୀ ନରେନ୍ଦ୍ର ମୋଦି ଶିଳାନ୍ୟାସ କରିବା ପରେ କେନ୍ଦ୍ର ସରକାରଙ୍କ ଗୁଣଗାନ କରିବାରେ ଲାଗିପଡ଼ିଛି ଭାଜପା। ମନ୍ତ୍ରୀ, ଏମ୍‌ପିଙ୍କଠାରୁ ଆରମ୍ଭ କରି ବହୁ ଭାଜପା ନେତା ଜେୱର ବିମାନବନ୍ଦରର ଫଟୋ ଓ ଭିଡିଓ ଶେୟାର କରିବାରେ ଲାଗିଛନ୍ତି। ତେବେ ଏୟାରପୋର୍ଟର ମଡେଲ ଫଟୋ ଭାଇରାଲ ହେବାପରେ କେନ୍ଦ୍ର ସରକାରଙ୍କୁ ବିରୋଧୀଙ୍କ ସମେତ ଚାଇନାରେ ମଧ୍ୟ ଘୋର ସମାଲୋଚନାର ଶିକାର ହେବାକୁ ପଡ଼ିଛି। ଭାଜପା ପକ୍ଷରୁ ବହୁଳ ଶେୟାର କରାଯାଇଥିବା ଫଟୋ ବାସ୍ତବରେ ଚାଇନା ରାଜଧାନୀ ବେଜିଂ ଡ୍ୟାକ୍ସିଂ ଇଣ୍ଟରନ୍ୟାଶନାଲ ଏୟାରପୋର୍ଟର ବୋଲି ଜଣାପଡ଼ିଛି।

ଚାଇନା ଗ୍ଲୋବାଲ ଟେଲିଭିଜନ ନେଟ୍‌ୱର୍କ (ସିଜିଟିଏନ୍)ର ଶେନ୍ ଶିଓ୍ୱେଇ ଶୁକ୍ରବାର ରାତିରେ ଏ ନେଇ ଏକ ଟୁଇଟ କରିଛନ୍ତି। ବେଜିଂ ଏୟାରପୋର୍ଟର ଫଟୋ ଶେୟାର କରିଥିବା ନେତା, ମନ୍ତ୍ରୀଙ୍କ ଟୁଇଟ୍‌କୁ ଶେନ୍ ଏଥିରେ ସଂଲଗ୍ନ କରିଛନ୍ତି। କେନ୍ଦ୍ର କ୍ରୀଡ଼ାମନ୍ତ୍ରୀ ଅନୁରାଗ ଠାକୁର, ଉତ୍ତରପ୍ରଦେଶ ଉପମୁଖ୍ୟମନ୍ତ୍ରୀ କେଶବ ପ୍ରସାଦ ମୌର୍ଯ୍ୟ, ଖାଦ୍ୟ ପ୍ରକ୍ରିୟାକରଣ ରାଷ୍ଟ୍ରମନ୍ତ୍ରୀ ପ୍ରହ୍ଲାଦ ସିଂ ପଟେଲ, ଭାଜପା ନେତ୍ରୀ ଅନ୍ନପୂର୍ଣ୍ଣା ଦେବୀ, ପଙ୍କଜ ସିଂଙ୍କ ଟୁଇଟ୍‌ରେ ନୋଏଡା ଏୟାରପୋର୍ଟ ଫଟୋ ସ୍ଥାନରେ ବେଜିଂ ବିମାନବନ୍ଦର ଫଟୋ ରହିଛି। ନୋଏଡାରେ ଏସିଆର ବୃହତ୍ତମ ଅନ୍ତର୍ଜାତୀୟ ବିମାନବନ୍ଦରରେ ୩୫ ହଜାର କୋଟି ଟଙ୍କା ନିବେଶ କରାଯିବ। ଏଥିସହିତ ୧ ଲକ୍ଷରୁ ଊର୍ଦ୍ଧ୍ୱ ଲୋକଙ୍କୁ ରୋଜଗାର ମିଳିବ ବୋଲି ଅନୁରାଗ ଠାକୁର ତାଙ୍କ ଟୁଇଟ୍‌ରେ ଉଲ୍ଲେଖ କରିଛନ୍ତି। ଏହାବ୍ୟତୀତ MyGov–Hindi ଏବଂ MyGovIndia ଟୁଇଟର ହ୍ୟାଣ୍ଡେଲରେ ମଧ୍ୟ ସମାନ ଫଟୋ ଟୁଇଟ କରାଯାଇଛି। ଏହାକୁ ନେଇ ବିରୋଧୀ ଦଳ ସରକାରଙ୍କୁ ଘେରିଥିବାବେଳେ ଏବେ ଚାଇନା ମିଡିଆ ଭାଜପା ☞ପୃଷ୍ଠା–୪

'ନକଲି ବିକାଶର ଚିତ୍ର'

ଚାଇନା ବିମାନବନ୍ଦର ଫଟୋକୁ ଭାଜପା ମନ୍ତ୍ରୀ, ଏମ୍‌ପି ଶେୟାର କରିବା ନେଇ କେନ୍ଦ୍ର ସରକାରଙ୍କୁ ସମାଲୋଚନା କରିଛନ୍ତି ସମାଜବାଦୀ ପାର୍ଟି ନେତା ତଥା ଉତ୍ତରପ୍ରଦେଶ ପୂର୍ବତନ ମୁଖ୍ୟମନ୍ତ୍ରୀ ଅଖିଳେଶ ଯାଦବ। ଭାଜପାର ପ୍ରତି କାମ ମିଥ୍ୟା ଉପରେ ଆଧାରିତ। ମିଛ କହୁଥିବାଲୋକଙ୍କ ଚିନ୍ତାଧାରା ସଚ୍ଚୋଟ କିପରି ହୋଇପାରିବ ବୋଲି ସେ ଟୁଇଟ କରିଛନ୍ତି। ନକଲି ବିକାଶର ନକଲି ଚିତ୍ର ହିଁ ଭାଜପାର ବାସ୍ତବତା ବୋଲି ସେ କହିଛନ୍ତି। କେବଳ ବାହାବା ପାଇଁ କେନ୍ଦ୍ର ସରକାର କୋଲକାତା ଫ୍ଲାଏଓଭର, ଆମେରିକା ଫାକ୍ସିର କ୍ରେଡିଟ୍ ନେବା ପରେ ଏବେ ଚାଇନା ବିମାନବନ୍ଦରକୁ ବ୍ୟବହାର କରିଛନ୍ତି। ଭାଜପାର ବିକାଶ କେବଳ ଏକ ବିଜ୍ଞାପନ ବୋଲି ଅଖିଳେଶ କହିଛନ୍ତି।

କ୍ୱାର୍ଟରରେ ଭାରତ

ପୋଲାଣ୍ଡ ବିପକ୍ଷ ମ୍ୟାଚ ଜିତିବା ପରେ ଖୁସି ମୁହୂର୍ତ୍ତରେ ଭାରତୀୟ ଦଳ ।

ଜୁନିୟର ହକି ବିଶ୍ୱକପ୍

■ ଡବଲ ଗୋଲ ସ୍କୋରର ଓଡ଼ିଶାର ସୁଦୀପ ଚିରମାକୋ ପ୍ଲେୟର ଅଫ୍ ଦି ମ୍ୟାଚ

ଭୁବନେଶ୍ୱର,୨୭।୧୧ (କ୍ରୀଡ଼ା ପ୍ରତିନିଧି)

କଳିଙ୍ଗ ଷ୍ଟାଡିୟମରେ ଚାଲିଥିବା ଏଫ୍‌ଆଇଏଚ୍ ହକି ପୁରୁଷ ଜୁନିୟର ବିଶ୍ୱକପ୍‌ର କ୍ୱାର୍ଟର ଫାଇନାଲରେ ଭାରତ ପ୍ରବେଶ କରିଛି। ପୁଲ୍ 'ବି'ର ଶନିବାର ଅନୁଷ୍ଠିତ ଶେଷ ଲିଗ୍ ମ୍ୟାଚରେ ଭାରତ ୮–୨ ଗୋଲରେ ପୋଲାଣ୍ଡକୁ ହରାଇ ଦେଇଛି। ପୁଲ୍ 'ବି'ରେ ଭାରତ ୬ ପଏଣ୍ଟ ସହିତ ଦ୍ୱିତୀୟ ସ୍ଥାନରେ ରହିଛି। ୩ଟି ମ୍ୟାଚ ଖେଳି ୨ଟିରେ ବିଜୟ ହୋଇଥିବାବେଳେ ଗୋଟିଏ ମ୍ୟାଚରେ ପରାଜିତ ହୋଇଛି। ଏହି ପୁଲ୍‌ରୁ ଫ୍ରାନ୍ସ ଅପରାଜେୟ ରହି ୩ ବିଜୟ ସହ ୯ ପଏଣ୍ଟ ପାଇଛି। ☞ପୃଷ୍ଠା–୪

ଆଜିର ସମ୍ପାଦକୀୟ ତିନୋଟି ଦେଶର କଥା

ଡିସେମ୍ବର ୪ରେ ବର୍ଷର ଶେଷ ସୂର୍ଯ୍ୟୋପରାଗ

ଭୁବନେଶ୍ୱର, ୨୭।୧୧(ବ୍ୟୁରୋ): ଚଳିତ ବର୍ଷର ଦ୍ୱିତୀୟ ତଥା ଶେଷ ସୂର୍ଯ୍ୟୋପରାଗ ଆସନ୍ତା ଡିସେମ୍ବର ୪ରେ ସଙ୍ଗଠିତ ହେବ। ପ୍ରଥମ ପରାଗ ଗତ ଜୁନ୍ ୧୦ରେ ହୋଇଥିଲା। ତାହା ଏକ ବଳୟ ସୂର୍ଯ୍ୟୋପରାଗ ଥିଲା। ତେବେ ଡିସେମ୍ବରରେ ପୂର୍ଣ୍ଣ ସୂର୍ଯ୍ୟୋପରାଗ ଘଟିବ। ହେଲେ ଏହା ଭାରତ ତଥା ଓଡିଶାକୁ ଦୃଶ୍ୟମାନ ହେବ ନାହିଁ। ଏହି ପରାଗଟି ଆଣ୍ଟାର୍କଟିକାର କିଛି ଅଞ୍ଚଳରେ ପୂର୍ଣ୍ଣରୂପେ ଓ ଦକ୍ଷିଣ ଆଫ୍ରିକା, ଦକ୍ଷିଣ ଆଣ୍ଟାର୍କଟିକାର ଅନେକ ଅଞ୍ଚଳରେ ଆଂଶିକ ରୂପେ ଦେଖାଯିବ। ଭାରତୀୟ ସମୟ ଅନୁଯାୟୀ ସୂର୍ଯ୍ୟୋପରାଗ ପୂର୍ବାହ୍ନ ୧୧ଟାରେ ଆରମ୍ଭ ହୋଇ ଅପରାହ୍ନ ୩ଟା ୭ ବେଳକୁ ଶେଷ ହେବ। ଅପରାହ୍ନ ୧ଟା ୩ରେ

ଭାରତକୁ ଦୃଶ୍ୟ ହେବନି

ସର୍ବାଧିକ ପରାଗ ଘଟିବ। ବିଭିନ୍ନ ସ୍ଥାନରେ ପରାଗର ସମୟ ଭିନ୍ନ ରହିବ। ତେବେ ୨୦୨୨ରେ ୨ଟି ସୂର୍ଯ୍ୟୋପରାଗ ଓ ୨ଟି ଚନ୍ଦ୍ର ଗ୍ରହଣ ହେବ। ଆସନ୍ତା ବର୍ଷ ଅକ୍ଟୋବର ୨୫ରେ ପରାଗ ଓ ନଭେମ୍ବର ୮ରେ ଚନ୍ଦ୍ର ଗ୍ରହଣ ଦେଖାଯିବ। ସୂଚନାଯୋଗ୍ୟ, ଯେତେବେଳେ ସୂର୍ଯ୍ୟ, ଚନ୍ଦ୍ର ଓ ପୃଥିବୀ ଏକ ସରଳ ରେଖାରେ ଅବସ୍ଥାପନ କରନ୍ତି, ସେତେବେଳେ ସୂର୍ଯ୍ୟୋପରାଗ ଓ ଚନ୍ଦ୍ରଗ୍ରହଣ ସଂଘଟିତ ହୋଇଥାଏ। ପରାଗ କେବଳ ଅମାବାସ୍ୟା ଦିନ ହିଁ ହୋଇଥାଏ।

ଗୋବିନ୍ଦପାଲି ସ୍ୱାସ୍ଥ୍ୟକେନ୍ଦ୍ର ସମ୍ମୁଖରେ ୩ ଭାଲୁ

ମାଲକାନଗିରି,୨୭।୧୧(ଡି.ଏନ.ଏ.): ମାଲକାନଗିରି ଜିଲା ଗୋବିନ୍ଦପାଲି ଅଞ୍ଚଳରେ ଭାଲୁ ଆତଙ୍କ ଦେଖା ଦେଇଛି। ୩ଟି ଭାଲୁ ଗୋବିନ୍ଦପାଲି ସ୍ୱାସ୍ଥ୍ୟକେନ୍ଦ୍ର ସମ୍ମୁଖ ରାସ୍ତାରେ ବୁଲୁଥିବା ଦେଖିବାକୁ ମିଳିଛି। ୩ ଭାଲୁ ସନ୍ଧ୍ୟା ସମୟରେ ରାସ୍ତାରେ ଘୂରି ବୁଲୁଥିବା ଜଣାପଡିବା ପରେ ଗ୍ରାମବାସୀଙ୍କ ସହ ରୋଗୀମାନଙ୍କ ମଧ୍ୟରେ ଭୟର ବାତାବରଣ ସୃଷ୍ଟି ହୋଇଥିଲା। ନିକଟରେ ଥିବା ଜଙ୍ଗଲରୁ ଭାଲୁଗୁଡିକ ଖାଦ୍ୟ ଅନ୍ୱେଷଣରେ ସହରମୁହାଁ ହୋଇଥିବା ଅନୁମାନ କରାଯାଉଛି।

ସୀମାନ୍ତରେ ଗୁଳିବିନିମୟ, ଜଣେ ମାଓବାଦୀ ମୃତ

ମାଲକାନଗିରି,୨୭।୧୧(ଡି.ଏନ.ଏ.): ମାଲକାନଗିରି ଜିଲା ସୀମାନ୍ତ ସୁକୁମା ଜିଲାରେ ଶନିବାର ପୋଲିସ-ମାଓବାଦୀଙ୍କ ମଧ୍ୟରେ ଗୁଳି ବିନିମୟ ହୋଇଛି। ଏଥିରେ ଜଣେ ମାଓବାଦୀ ନିହତ ହୋଇଛନ୍ତି। ତାଡମେଟଲା ଜଙ୍ଗଲରେ ଡିଆରଜି ଯବାନଙ୍କ ପକ୍ଷରୁ ମାଓବାଦୀ ଦମନ ନେଇ ସର୍ଚ୍ଚ ଅପରେଶନ ଚାଲିଥିଲା। ପୋଲିସକୁ ଦେଖି ଜଙ୍ଗଲରେ ପୂର୍ବରୁ ଲୁଚି ରହିଥିବା ମାଓବାଦୀମାନେ ପୋଲିସ ଉପରକୁ ଗୁଳିଚାଳନା କରିଥିଲେ। ପୋଲିସ ମଧ୍ୟ ଏହାର ପାଲଟା ଜବାବ ଦେଇଥିଲା। ଦୀର୍ଘ ସମୟ ଧରି ଉଭୟ ପକ୍ଷଙ୍କ ମଧ୍ୟରେ ଗୁଳି ବିନିମୟ ଜାରି ରହିଥିଲା। ଶେଷରେ ପୋଲିସ ଗୁଳିକୁ ସାମ୍ନା କରି ନ ପାରି ମାଓବାଦୀମାନେ ଛତ୍ରଭଙ୍ଗ ଦେଇ ଲୁଚି ପଳାଇଥିଲେ। ପରେ ଯବାନମାନେ ସମ୍ପୃକ୍ତ ଅଞ୍ଚଳରେ ସର୍ଚ୍ଚ କରୁଥିବା ବେଳେ ଜଣେ ମାଓବାଦୀଙ୍କ ମୃତଦେହ ମିଳିଥିଲା ବୋଲି ସୁକୁମା ଏସ୍‌ପି ସୁନୀଲ ଶର୍ମା କହିଛନ୍ତି। ତାଙ୍କ ପରିଚୟ ମିଳିପାରିନାହିଁ।

ଧରିତ୍ରୀ ୪୭ଟି ସଫଳତାର ପାହାଚ ଅତିକ୍ରମ କରି ୪୮ରେ ପାଦ ଥାପିଛି। ତା'ର ଆଗାମୀ ଯାତ୍ରାକୁ ପ୍ରଭୁ ଜଗନ୍ନାଥ ସଫଳ କରନ୍ତୁ। ଏଥିସହ ବାରବାଟୀ ପଞ୍ଚାୟତ ବାସୀଙ୍କ ସୁଖ, ସମୃଦ୍ଧି, ପ୍ରଗତି କାମନା କରୁଛି।
ଚୈତନ୍ୟ ନାୟକ
ସମିତି ସଭ୍ୟ, ବାରବାଟୀ ଗ୍ରାମ ପଞ୍ଚାୟତ, ରସୁଲପୁର, ଯାଜପୁର

ଧରିତ୍ରୀର ୪୮ତମ ସ୍ୱନକ୍ଷତ୍ର ଅବସରରେ ବ୍ଲକର ମୁଖ୍ୟ ପ୍ରଶାସନିକ ଅଧିକାରୀ, ଗ୍ରାମ୍ୟ ଜଳ ଯୋଗାଣ ବିଭାଗର କାର୍ଯ୍ୟରତ ସମସ୍ତ ଅଧିକାରୀ ଓ କର୍ମଚାରୀମାନଙ୍କୁ ଶୁଭେଚ୍ଛା ଜଣାଇବା ସହ ପ୍ରଭୁ ଜଗନ୍ନାଥ ସମସ୍ତଙ୍କର ମଙ୍ଗଳ କରନ୍ତୁ।
ବିଶ୍ୱନାଥ ରଥ
କନିଷ୍ଠ ଯନ୍ତ୍ରୀ, ଗ୍ରାମ୍ୟ ଜଳ ଯୋଗାଣ ବିଭାଗ, ରସୁଲପୁର, ଯାଜପୁର

୪୮ତମ ସ୍ୱନକ୍ଷତ୍ର ଉତ୍ସବ ଅବସରରେ ଧରିତ୍ରୀ ପରିବାରର ମଙ୍ଗଳ କାମନା କରୁଛି। ଓଡ଼ିଶାର ପ୍ରିୟ ମୁଖ୍ୟମନ୍ତ୍ରୀ ଶ୍ରୀଯୁକ୍ତ ନବୀନ ପଟ୍ଟନାୟକଙ୍କ କାର୍ଯ୍ୟଧାରା ଓ ଦିଗ୍‌ଦର୍ଶନ ରାଜ୍ୟରେ କାର୍ଯ୍ୟରତ ସମସ୍ତ ସଙ୍ଗଠିତ ଓ ଅଣ ସଙ୍ଗଠିତ ନିର୍ମାଣ ଶ୍ରମିକମାନଙ୍କର ବିକାଶ, ସ୍ୱାର୍ଥ, ସାମାଜିକ ସୁରକ୍ଷା, ଆର୍ଥିକସ୍ଥିତି ଭଳି ବହୁବିଧ ଉନ୍ନତି ସାଧନ ଦିଗରେ ସହାୟକ ହେଉଛି। ଶ୍ରମିକମାନଙ୍କର ବିଭିନ୍ନ ସମସ୍ୟା ବାରବାଟୀସ୍ଥିତ ମୋ ସେବା କେନ୍ଦ୍ରର ୨୪ ଘଣ୍ଟିଆ ସେବା ଜରିଆରେ ସମାଧାନ ହୋଇପାରୁଛି।
ପ୍ରଦୀପ କୁମାର ନାୟକ
ସମ୍ପାଦକ, ବିଜୁ ଶ୍ରମିକ ସାମ୍ମୁଖ୍ୟ, ଓଡ଼ିଶା

ଧରିତ୍ରୀର ୪୮ତମ ସ୍ୱନକ୍ଷତ୍ର ଅବସରରେ ସମସ୍ତ ପଶୁପକ୍ଷୀ ସୁରକ୍ଷାକାରୀ ଓ ପରିବେଶ ପ୍ରେମୀମାନଙ୍କୁ ଅଭିନନ୍ଦନ ଜ୍ଞାପନ କରୁଛି। ଗୋ-ସମ୍ପଦ ସୁରକ୍ଷା ଦିଗରେ ଅବିରତ ଲଢ଼େଇ ଜାରି ରଖିଛି। ଏ ଦିଗରେ ସବୁବର୍ଗର ଲୋକଙ୍କ ସାହାଯ୍ୟ ସହଯୋଗ କାମନା କରୁଛି।
ଲକ୍ଷ୍ମୀଧର ପତି
ବରିଷ୍ଠ ସଦସ୍ୟ ଶ୍ରୀ କୃଷ୍ଣ ଚନ୍ଦ୍ର ନିତ୍ୟ ଗୋ-ଶାଳା, ରାଜେନ୍ଦ୍ରପୁର, ରସୁଲପୁର, ଯାଜପୁର

ଧରିତ୍ରୀର ୪୮ତମ ସ୍ୱନକ୍ଷତ୍ର ଉତ୍ସବ ଅବସରରେ ଛାତ୍ର ବନ୍ଧୁମାନଙ୍କୁ ଅଭିନନ୍ଦନ ଜ୍ଞାପନ କରିବା ସହ ମଙ୍ଗଳ କାମନା କରୁଛି। ଏହି ଅବସରରେ ମାନ୍ୟବର ମୁଖ୍ୟମନ୍ତ୍ରୀଙ୍କ ଜନକଲ୍ୟାଣକାରୀ ଯୋଜନାକୁ ଜନାଭିମୁଖୀ କରିବା ଓ ଦଳୀୟ ସଂଗଠନକୁ ମଜଭୁତ୍ କରିବା ପାଇଁ ସମସ୍ତେ ଏକାଠି ହୋଇ କାମ କରିବାକୁ ଆହ୍ୱାନ ଜଣାଉଛି।
ସ୍ମୃତିରଞ୍ଜନ ଦାଶ
ଛାତ୍ର ସଭାପତି, ଯାଜପୁର
(ଧର୍ମଶାଳା ନିର୍ବାଚନମଣ୍ଡଳୀ ରସୁଲପୁର ବ୍ଲକର ୯ ଗୋଟି ପଞ୍ଚାୟତ ପାଇଁ)

ଧରିତ୍ରୀର ୪୮ତମ ସ୍ୱନକ୍ଷତ୍ର ଉତ୍ସବ ଅବସରରେ ଏହି ସଂସ୍ଥା ସହ ଜଡ଼ିତ ସମସ୍ତ ବନ୍ଧୁମାନଙ୍କୁ ଅଭିନନ୍ଦନ ଜ୍ଞାପନ କରୁଛି। ଏଥିସହ ୩୪ ନଂ. ଜୋନ୍‌ର ଜନସାଧାରଣଙ୍କର ସୁଖ, ଶାନ୍ତି, ସମୃଦ୍ଧି, ପ୍ରଗତି କାମନା କରୁଛି। ମୁଖ୍ୟମନ୍ତ୍ରୀ ଶ୍ରୀଯୁକ୍ତ ନବୀନ ପଟ୍ଟନାୟକ ଓ ଧର୍ମଶାଳା ବିଧାୟକ ପ୍ରଣବ କୁମାର ବଳବନ୍ତରାୟଙ୍କ ନିର୍ଦ୍ଦେଶକୁ ପାଥେୟ କରି ଦଳୀୟ ସଙ୍ଗଠନକୁ ତୃଣମୂଳସ୍ତରରୁ ମଜଭୁତ୍ କରିବା ପାଇଁ ଭୋଟର ଭଉଣୀଭାଇମାନଙ୍କର ଆଶୀର୍ବାଦ ଭିକ୍ଷା କରୁଛି।
ରଶ୍ମିରଞ୍ଜନ ନାୟକ (ଚିକୁ)
୩୪ ନଂ ଜିଲା ପରିଷଦ ସଦସ୍ୟ, ରସୁଲପୁର ବ୍ଲକ, ଯାଜପୁର

ଧରିତ୍ରୀର ୪୮ତମ ସ୍ୱନକ୍ଷତ୍ର ଅବସରରେ ବ୍ରହ୍ମବରଦା ଅଞ୍ଚଳର ସମସ୍ତ ଜନସାଧାରଣ ଓ ଛାତ୍ରଛାତ୍ରୀ, ଅଭିଭାବକ ମାନଙ୍କୁ ହାର୍ଦ୍ଦିକ ଅଭିନନ୍ଦନ ଜ୍ଞାପନ କରୁଛି।
ମହେଶ୍ୱର ପାଢୀ
ଅଧ୍ୟକ୍ଷ, ବ୍ରହ୍ମବରଦା ଡିଗ୍ରୀ କଲେଜ, ବ୍ରହ୍ମବରଦା, ରସଲପୁର, ଯାଜପୁର

୪୮ତମ ସ୍ୱନକ୍ଷତ୍ର ଉତ୍ସବ ଅବସରରେ ଧରିତ୍ରୀ ପରିବାରର ଉତ୍ତରୋତ୍ତର ଉନ୍ନତି କାମନା କରୁଛି। ଏଥିସହ ପ୍ରିୟ ଡାକ୍ତର, ଫାର୍ମାସିଷ୍ଟ, ମେଡିକାଲ ରିପ୍ରେଜେଣ୍ଟେଟିଭ, ମ୍ୟାନେଜର, ମେଡିସିନ ହୋଲ୍‌ସେଲର, ରିଟେଲରମାନଙ୍କୁ ହାର୍ଦ୍ଦିକ ଅଭିନନ୍ଦନ ଓ ଶୁଭେଚ୍ଛା ଜ୍ଞାପନ କରୁଛି।
ଅଭୟ କୁମାର ମହାନ୍ତି
କୋନାଲ ସେଲ୍‌ସ ମ୍ୟାନେଜର ଲିଙ୍କନ ଫାର୍ମାସିଉଟିକାଲ୍ସ ଲିଃ

୪୮ତମ ସ୍ୱନକ୍ଷତ୍ର ଉତ୍ସବ ଅବସରରେ ଧରିତ୍ରୀ ସଫଳତା ପଥରେ ଆଗେଇ ଯାଉ। ଏଥିସହ ସିଂହାପୁର ପଞ୍ଚାୟତବାସୀଙ୍କ ସୁଖ, ସମୃଦ୍ଧି, ପ୍ରଗତି ହେଉ। ଏହା ହିଁ ପ୍ରଭୁ ଜଗନ୍ନାଥଙ୍କ ନିକଟରେ ପ୍ରାର୍ଥନା।
ହୃଦାନନ୍ଦ ସାହୁ
ପୂର୍ବତନ ସରପଞ୍ଚ ସିଂହାପୁର ଗ୍ରାମ ପଞ୍ଚାୟତ, ରସୁଲପୁର ବ୍ଲକ, ଯାଜପୁର

୪୮ତମ ସ୍ୱନକ୍ଷତ୍ର ଉତ୍ସବ ଅବସରରେ ଧରିତ୍ରୀ ମଙ୍ଗଳ କାମନା କରୁଛି। ରସୁଲପୁର ବ୍ଲକ ଅଞ୍ଚଳର ସର୍ବପୁରାତନ କଲେଜ ଭାବରେ ଉପେନ୍ଦ୍ର ନାଥ ଶାରଦା ମହାବିଦ୍ୟାଳୟର ଗୌରବକୁ ବଜାୟ ରଖିବା ପାଇଁ ପ୍ରୟାସ ଜାରି ରହିଛି। କଲେଜକୁ ରାଜ୍ୟରେ ଏକ ଅଗ୍ରଣୀ ଶିକ୍ଷାନୁଷ୍ଠାନ ଭାବରେ ଗଢ଼ି ତୋଳିବା ପାଇଁ ସ୍ଥାନୀୟ ଅଞ୍ଚଳର ଜନସାଧାରଣ ସହଯୋଗର ହାତ ବଢ଼ାଇବାକୁ ନିବେଦନ ଜଣାଉଛି। ଏଥିସହ କଲେଜର ସମସ୍ତ ଛାତ୍ରୀଛାତ୍ର, ଅଧ୍ୟାପିକା/ଅଧ୍ୟାପକ, କର୍ମଚାରୀ, ଅଞ୍ଚଳର ସମସ୍ତ ଛାତ୍ରାଭିଭାବକ ଓ ଶିକ୍ଷାପ୍ରେମୀ ଜନସାଧାରଣଙ୍କୁ ଅଭିନନ୍ଦନ ଜ୍ଞାପନ କରୁଛି।
ମାୟାଧର ସାହୁ
ଅଧ୍ୟକ୍ଷ ଉପେନ୍ଦ୍ରନାଥ ଶାରଦା ମହାବିଦ୍ୟାଳୟ, ଖଇରାବାଦ-ମୁଗୁପାଳ, ରସୁଲପୁର, ଯାଜପୁର

୪୮ତମ ସ୍ୱନକ୍ଷତ୍ର ଉତ୍ସବ ଅବସରରେ ଧରିତ୍ରୀର ଉତ୍ତରୋତ୍ତର କାମନା କରୁଛି। ଏଥିସହ କଲେଜର ସମସ୍ତ ଛାତ୍ରୀଛାତ୍ର, ଅଧ୍ୟାପକ, କର୍ମଚାରୀ ଓ ରସୁଲପୁର ତଥା ଧର୍ମଶାଳା ଅଞ୍ଚଳର ସମସ୍ତ ଛାତ୍ର ଅଭିଭାବକ ଓ ଶିକ୍ଷାପ୍ରେମୀ ଜନସାଧାରଣଙ୍କୁ ହାର୍ଦ୍ଦିକ ଅଭିନନ୍ଦନ ଜ୍ଞାପନ କରୁଛି। ରାଜ୍ୟରେ କଲେଜକୁ ଏକ ଅଗ୍ରଣୀ ଶିକ୍ଷାନୁଷ୍ଠାନ ଭାବରେ ଗଢ଼ି ତୋଳିବା ପାଇଁ ଆପଣମାନଙ୍କ ସହଯୋଗ କାମନା କରୁଛି।
ଡ. ଦେବେନ୍ଦ୍ର କୁମାର ମିଶ୍ର
ଅଧ୍ୟକ୍ଷ, ମଧୁପୁର କଲେଜ, କଲଣ ରସୁଲପୁର, ଯାଜପୁର

ଧରିତ୍ରୀର ୪୮ତମ ସ୍ୱନକ୍ଷତ୍ର ଅବସରରେ ବ୍ରହ୍ମବରଦା ଅଞ୍ଚଳର ସମସ୍ତ ଶିକ୍ଷାନୁଷ୍ଠାନ ପ୍ରେମୀ, ଅଭିଭାବକ, ଶିକ୍ଷାବିତ୍ ଓ ଛାତ୍ରଛାତ୍ରୀମାନଙ୍କୁ ହାର୍ଦ୍ଦିକ ଅଭିନନ୍ଦନ ଓ ଶୁଭେଚ୍ଛା ଜ୍ଞାପନ କରୁଛି। ଏଥିସହ ଧରିତ୍ରୀର ଭବିଷ୍ୟତ ଉଜ୍ଜ୍ୱଳମୟ ହେଉ ବୋଲି ପ୍ରଭୁ ଶ୍ରୀଜଗନ୍ନାଥଙ୍କ ନିକଟରେ ପ୍ରାର୍ଥନା କରୁଛି।
ଡ଼. ସୁଦର୍ଶନ ପୃଷ୍ଟି
ଅଧ୍ୟକ୍ଷ ବ୍ରହ୍ମବରଦା ଉଚ୍ଚ ମାଧ୍ୟମିକ ବିଦ୍ୟାଳୟ, ବ୍ରହ୍ମବରଦା, ରସୁଲପୁର, ଯାଜପୁର

ORISSA MACHINERY
(General Merchant & Govt. Order Supplier)
Mob. :- 9937316592, 9437167254
Sahoo Market, Kuakhia, Jajpur, Pin - 755009
-: Auth. Dealer :-
Kirloskar Brothers Ltd. & Lubi Company
-: Specialist in :-
All Model of Generator
-: Deals in :-
Kirloskar Silent D.G., Crompton Greaves Genrator, Diesel Engine Pumpset, R.C.M. Rice Huller Spare Parts, Vbelt, SKF Bearing, Solar Systems.
We Supplies of RWSS, OLIC & AGRO

ଗୌରୀ ଏଜେନ୍ସି, କୁଆଖିଆ ବଜାର ପକ୍ଷରୁ ଧରିତ୍ରୀର ୪୮ତମ ସ୍ୱନକ୍ଷତ୍ର ଦିବସ ଅବସରରେ ସ୍ଥାନୀୟ ଅଞ୍ଚଳର ସମସ୍ତ ଗ୍ରାହକ ଓ ବ୍ୟବସାୟୀମାନଙ୍କର ସୁଖ, ସମୃଦ୍ଧି ଓ ପ୍ରଗତି କାମନା କରୁଛି।
M/s. GOURI ENTERPRISES
Deals in:
G.I. & C.I. Fitting, Ori Plast, Hari Plast, Tata G.I. Pipe, Hind Wear Parry Wear, Watertec Plaza, Falcon & SBI Hand Pump
KATAK BUS STAND, KUAKHIA, JAJPUR
MOB.: 9438565942 / 9937341643

ଧରିତ୍ରୀର ୪୮ତମ ସ୍ୱନକ୍ଷତ୍ର ଉତ୍ସବ ଅବସରରେ ଯାଜପୁର ଜିଲାବାସୀଙ୍କ ମଙ୍ଗଳ କାମନା କରୁଛି। ମା' ବିରଜା କୃପାରୁ ସମସ୍ତଙ୍କ ପରିବାର ସୁଖ, ସମୃଦ୍ଧି, ପ୍ରଗତିରେ ଭରିଯାଉ।
ଲକ୍ଷ୍ମୀଧର ଜେନା
ସମାଜସେବୀ, ଯାଜପୁର

ପୁରୀ: ଅଣ୍ଡାମାଡ଼ ରାଜନୀତି

କୋଭିଡ୍ ମୃତକଙ୍କ ପରିବାରକୁ ୪ ଲକ୍ଷ ଦିଆଯାଉ
ମୁଖ୍ୟମନ୍ତ୍ରୀଙ୍କୁ ନରସିଂହଙ୍କ ଚିଠି

ଭୁବନେଶ୍ୱର,୨୭।୧୧(ବ୍ୟୁରୋ)

କୋଭିଡ୍ ମୃତକଙ୍କୁ ସହାୟତା ନେଇ ବରିଷ୍ଠ କଂଗ୍ରେସ ନେତା ନରସିଂହ ମିଶ୍ର ମୁଖ୍ୟମନ୍ତ୍ରୀ ନବୀନ ପଟ୍ଟନାୟକଙ୍କୁ ଚିଠି ଲେଖିଛନ୍ତି। ସୁପ୍ରିମକୋର୍ଟଙ୍କ ନିର୍ଦ୍ଦେଶ ଅନୁଯାୟୀ କୋଭିଡ୍‌ରେ ମୃତ ବ୍ୟକ୍ତିଙ୍କ ପରିବାରକୁ ୪ ଲକ୍ଷ ଲେଖାଏ ଟଙ୍କା ଦିଆଯାଉ। ରାଜ୍ୟ ବିପର୍ଯ୍ୟୟ ପ୍ରଶମନ ପାଣ୍ଠି (ଏସ୍‌ଡିଆରଏଫ୍) ନିୟମ ଅନୁଯାୟୀ କେନ୍ଦ୍ର ସରକାର ୭୫% ଏବଂ ରାଜ୍ୟ ସରକାର ୨୫% ଅଂଶ ପ୍ରଦାନ କରିବେ। କୋଭିଡ୍ ସହାୟତା ବାବଦରେ ରାଜ୍ୟ ସରକାର ୧ ଲକ୍ଷ ଟଙ୍କା ଏବଂ କେନ୍ଦ୍ର ସରକାର ୩ ଲକ୍ଷ ଟଙ୍କା ଦିଅନ୍ତୁ। ମୁଖ୍ୟମନ୍ତ୍ରୀ ୧ ଲକ୍ଷ ଟଙ୍କା ଦେବାକୁ ପଦକ୍ଷେପ ନିଅନ୍ତୁ। ବାକି ଟଙ୍କା ଦେବାକୁ କେନ୍ଦ୍ର ସରକାରଙ୍କ ଉପରେ ଚାପ ପକାନ୍ତୁ ବୋଲି ନରସିଂହ ଚିଠିରେ ଉଲ୍ଲେଖ କରିଛନ୍ତି। କୋଭିଡ୍ ମୃତକଙ୍କୁ ସହାୟତା ଦେବାକୁ ପୂର୍ବରୁ ସୁପ୍ରିମକୋର୍ଟ କେନ୍ଦ୍ର ସରକାରଙ୍କୁ ନିର୍ଦ୍ଦେଶ ଦେଇଥିଲେ। ୨୦୨୦ ମାର୍ଚ୍ଚ ୧୪ ତାରିଖରେ ପ୍ରତ୍ୟେକ ମୃତ ବ୍ୟକ୍ତିଙ୍କ ପରିବାରକୁ କେନ୍ଦ୍ର ସରକାର ୪ ଲକ୍ଷ ଟଙ୍କା ଦେବାକୁ ଘୋଷଣା କରିଥିଲେ। ପରେ ଏହାକୁ ୫୦ ହଜାର ଟଙ୍କାକୁ ହ୍ରାସ କରି ଦେଇଥିଲେ। ରାଜ୍ୟରେ କୋଭିଡ୍ ମହାମାରୀରେ ମୃତ ବ୍ୟକ୍ତିମାନଙ୍କୁ ରାଜ୍ୟ ବିପର୍ଯ୍ୟୟ ପ୍ରଶମନ ପାଣ୍ଠି (ଏସ୍‌ଡିଆରଏଫ୍)ରୁ ସହାୟତା ପ୍ରଦାନ କରିବାକୁ ରାଜ୍ୟ ମୁଖ୍ୟ ଶାସନ ସଚିବଙ୍କୁ କେନ୍ଦ୍ର ସରକାର ନିର୍ଦ୍ଦେଶ ଦେଇଥିବା ସେ ଚିଠିରେ ଉଲ୍ଲେଖ କରିଛନ୍ତି।

ଦତ୍ତାତ୍ରେୟ ନାୟକ
ପୁରୀ ଅଫିସ,୨୭।୧୧

ଶ୍ରୀମନ୍ଦିର ପରିକ୍ରମା ପ୍ରକଳ୍ପ ଶିଳାନ୍ୟାସକୁ ୪ ଦିନ ପୂରିଛି। ଓଡ଼ିଆଙ୍କ ଆରାଧ୍ୟ ଠାକୁର ମହାପ୍ରଭୁ ଶ୍ରୀଜଗନ୍ନାଥଙ୍କ ଉଦ୍ଦେଶ୍ୟରେ ଏହି ପ୍ରକଳ୍ପ ଉଦ୍ଦିଷ୍ଟ ଥିବା ହେତୁ ପୁରୀବାସୀଙ୍କ ସମେତ ରାଜ୍ୟବାସୀଙ୍କ ନଜର ପରିକ୍ରମା ପ୍ରକଳ୍ପ ଶିଳାନ୍ୟାସ ଉପରେ ରହିଥିଲା। ମାତ୍ର ପରିକ୍ରମା ପ୍ରକଳ୍ପ ଶିଳାନ୍ୟାସ ବେଳେ ଅନେକ ରାଜନୈତିକ ଓ ଆକ୍ରୋଶମୂଳକ ଘଟଣାବଳୀ ଦେଖିବାକୁ ମିଳିଛି। ଶିଳାନ୍ୟାସ ସାରି ଫେରିବା ବେଳେ ମୁଖ୍ୟମନ୍ତ୍ରୀ ନବୀନ ପଟ୍ଟନାୟକଙ୍କ କାରକେଡ୍ ଉପରକୁ ଅଣ୍ଡାମାଡ଼ କରାଯାଇଥିଲା। ଏହି ଘଟଣାରେ ଭାଜପା ଯୁବମୋର୍ଚ୍ଚାର ସଭାପତି ଓ ୨ ଜଣ ଯୁବମୋର୍ଚ୍ଚା କର୍ମୀ ଗିରଫ ହୋଇଛନ୍ତି। ଏଭଳି ଆକ୍ରମଣକୁ ଅନେକ ଲୋକେ ନିନ୍ଦା କରିଥିବାବେଳେ ସମ୍ପୃକ୍ତ ଘଟଣା ଆଗାମୀ ଦିନରେ ସ୍ଥାନୀୟ ରାଜନୀତି ଓ ସାମାଜିକ ଜୀବନକୁ ପ୍ରଭାବିତ କରିବ ବୋଲି ଚର୍ଚ୍ଚା ହେଉଛି। ଶ୍ରୀମନ୍ଦିର ପରିକ୍ରମା ପ୍ରକଳ୍ପର ଶିଳାନ୍ୟାସ ପୂର୍ବରୁ ରାଜ୍ୟ ସରକାର ଓ ଜିଲା ପ୍ରଶାସନ ପକ୍ଷରୁ ସବୁ ଦଳକୁ ସାଙ୍ଗରେ ନେଇ ପରିକ୍ରମା ପ୍ରକଳ୍ପ ଶିଳାନ୍ୟାସ ଉତ୍ସବ କରାଇବାକୁ ଯଥେଷ୍ଟ ଚେଷ୍ଟା କରାଯାଇଥିଲା। ପିସିସି ସଭାପତି ନିରଞ୍ଜନ ପଟ୍ଟନାୟକ ଓ ସ୍ଥାନୀୟ ଭାଜପା ବିଧାୟକ ଜୟନ୍ତ

କୁମାର ଷଡ଼ଙ୍ଗୀଙ୍କୁ କାର୍ଯ୍ୟକ୍ରମକୁ ନିମନ୍ତ୍ରଣ କରି ବିଜେଡି ଶିଳାନ୍ୟାସ କାର୍ଯ୍ୟକ୍ରମ ବିରୋଧହୀନ ହେବ ବୋଲି ଆଶା କରିଥିଲା। ଉଭୟ କଂଗ୍ରେସ ଓ ଭାଜପାର ପ୍ରତିନିଧିମାନେ ମୁଖ୍ୟମନ୍ତ୍ରୀଙ୍କ ସହ ମଞ୍ଚ ଉପରେ ରହି ପରିକ୍ରମା ପ୍ରକଳ୍ପକୁ ସମର୍ଥନ ଜଣାଇଥିଲେ ମଧ୍ୟ ଦଳୀୟ କର୍ମୀଙ୍କଠାରେ ସେଭଳି ଆଭିମୁଖ୍ୟ ଦେଖିବାକୁ ମିଳି ନ ଥିଲା। ଭାଜପା ନେତା ଓ କର୍ମୀମାନେ ପୁରୀ ସହର ସମେତ ସଦରର କିଛି ଅଞ୍ଚଳରେ କଳା ପତାକା ଦେଖାଇବା ସହ ମୁଖ୍ୟମନ୍ତ୍ରୀଙ୍କ କାରକେଡ୍ ଉପରକୁ ଅଣ୍ଡାମାଡ଼ କରିଥିଲେ। ତେବେ ଏଭଳି ବିରୋଧ କାହା ଇଙ୍ଗିତରେ କରାଯାଇଥିଲା ଓ ଯୋଜନାବଦ୍ଧ ଭାବେ ହୋଇଥିବା ଆକ୍ରମଣ ପଛରେ କେଉଁମାନେ ରହିଛନ୍ତି ସେ ସମ୍ପର୍କରେ ଜିଲା ପ୍ରଶାସନ କୌଣସି ଖବର ପାଇପାରି ନ ଥିଲା। ଯାହାକି ଜିଲା ପୋଲିସ କର୍ତ୍ତୃପକ୍ଷଙ୍କ ସମ୍ପୂର୍ଣ୍ଣ ଅପାରଗତାକୁ ପଦାରେ ପକାଇଥିଲା। ବିଧାୟକ ଜୟନ୍ତ କୁମାର ଷଡ଼ଙ୍ଗୀ ମଞ୍ଚରେ ରହି କାର୍ଯ୍ୟକ୍ରମକୁ ସମର୍ଥନ ଜଣାଉଥିବାବେଳେ ଯୁବମୋର୍ଚ୍ଚା କର୍ମୀମାନେ ତାଙ୍କ ହାତରୁ ଖସିଗଲେଣି ବୋଲି ସାଧାରଣରେ ଚର୍ଚ୍ଚା ହେଉଛି। ଏଥିସହିତ ପୁରୀ ସହରର ଅନେକ ବରିଷ୍ଠ ନାଗରିକଙ୍କ ମତରେ ନବୀନ ସରକାର ବିରୋଧରେ ଜନମତ ବୃଦ୍ଧିପାଉଛି ବୋଲି ଏହି ପ୍ରତିବାଦରୁ ଜଣାପଡ଼ିଲା। ସେମାନଙ୍କ ମତ ଅନୁଯାୟୀ, କେବଳ ଭାଜପା କର୍ମୀ ନୁହେଁ, ସହରର ଅଣରାଜନୈତିକ ବ୍ୟକ୍ତିମାନେ ମଧ୍ୟ ଏହି ପ୍ରତିବାଦକୁ ସମର୍ଥନ ଜଣାଇଛନ୍ତି।

ଅନ୍ୟପକ୍ଷରେ ପୁରୀରେ ମୁଖ୍ୟମନ୍ତ୍ରୀଙ୍କ କାରକେଡ୍‌କୁ ଅଣ୍ଡା ମାଡ଼ପରେ ବିଜେଡି ପକ୍ଷରୁ ଯେଉଁଭଳି ଭାବେ ପ୍ରତିକ୍ରିୟା ପ୍ରକାଶ ପାଇବା ନେଇ ଆଶା କରାଯାଉଥିଲା ସେଭଳି କିଛି ହୋଇନାହିଁ। ଏଥିପାଇଁ ବିଜେଡିର ଅନ୍ତଃକନ୍ଦଳକୁ ଦାୟୀ କରାଯାଇପାରେ। ୮୦ଦଶକର ମଧ୍ୟ ଭାଗରୁ ପୁରୀ ରାଜନୀତିରେ ସକ୍ରିୟ ଥିବା ମହେଶ୍ୱର ମହାନ୍ତିଙ୍କୁ ଦଳରେ କୋଣଠେସା କରାଯିବା ଫଳରେ ଏଭଳି ସ୍ଥିତି ଉପୁଜିଥିବା କୁହାଯାଉଛି। ମହେଶ୍ୱର ପୁରୀ ଜିଲା ବିଜେଡି ସଭାପତି ଅଛନ୍ତି। ମାତ୍ର ତାଙ୍କୁ ସରକାରୀ ଓ ଅନେକ ଦଳୀୟ କାର୍ଯ୍ୟକ୍ରମଠାରୁ ଦୂରେଇ ରଖାଯାଉଛି। ମହେଶ୍ୱରଙ୍କ ଅନୁଗତଙ୍କ ମଧ୍ୟରେ ଚର୍ଚ୍ଚା ଯେ, ନବୀନଙ୍କୁ ଅଣ୍ଡାମାଡ଼ ହୋଇଛି, ଭଲ ହୋଇଛି।

ଅଣ୍ଡାମାଡ଼ ଓ ବିରୋଧ ପ୍ରସଙ୍ଗରେ ପୁରୀ ବିଧାୟକ ଜୟନ୍ତ କୁମାର ଷଡ଼ଙ୍ଗୀ କହିଛନ୍ତି, ମୁଖ୍ୟମନ୍ତ୍ରୀଙ୍କ କାରକେଡ୍‌କୁ ଅଣ୍ଡାମାଡ଼ ଭଳି ଘଟଣା ଘଟୁ ବୋଲି ଆମେ ଚାହୁଁ ନ ଥିଲୁ। ମମିତା ମେହେର ହତ୍ୟା ପ୍ରସଙ୍ଗରେ ଯୁବମୋର୍ଚ୍ଚା ଏଭଳି ଆଭିମୁଖ୍ୟ ନେଇଛି। ମନ୍ତ୍ରୀ ଦିବ୍ୟଶଙ୍କର ମିଶ୍ରଙ୍କ ଭୂମିକା ମଧ୍ୟ ସନ୍ଦେହଘେରରେ ରହିଛି। ଏଭଳି ସ୍ଥଳେ ଠିକ୍ ତଦନ୍ତ ଆବଶ୍ୟକ ହେଉଥିବାବେଳେ ବିଜେଡି ଓଲଟା ମନ୍ତ୍ରୀଙ୍କ ବିରୋଧରେ ଆମକୁ ପ୍ରମାଣ ମାଗୁଛି। ତଥ୍ୟ ପ୍ରମାଣ ଯୋଗାଡ଼ କରିବାର ଦାୟିତ୍ୱ ସରକାରଙ୍କର। ଏଣୁ ସରକାର ନିରପେକ୍ଷ ଭାବେ ତଦନ୍ତ କରୁ ନ ଥିବା ହେତୁ ଏଭଳି ବିରୋଧ ଦେଖିବାକୁ ମିଳୁଛି। ପୂର୍ବତନ ବାଚସ୍ପତି ମହେଶ୍ୱର ମହାନ୍ତି ଏସମ୍ପର୍କରେ କୌଣସି ମତ ଦେବାକୁ ମନା କରିଦେଇଛନ୍ତି।

ଅମରନାଥ ଯାତ୍ରା ପୂର୍ବରୁ ହୋଇପାରେ ଜମ୍ମୁ-କଶ୍ମୀର ନିର୍ବାଚନ

ଶ୍ରୀନଗର, ୨୭।୧୧

୨୦୨୨ ଅମରନାଥ ଯାତ୍ରା ପୂର୍ବରୁ ଜମ୍ମୁ-କଶ୍ମୀର ବିଧାନସଭା ନିର୍ବାଚନ ଅନୁଷ୍ଠିତ ହୋଇପାରେ। ଆସନ୍ତା ବର୍ଷ ମେ'-ଜୁନ୍ ମଧ୍ୟରେ ଏହି ନିର୍ବାଚନ ହେବ ବୋଲି ଆଶା କରାଯାଉଛି। ସମ୍ବିଧାନର ଅନୁଚ୍ଛେଦ ୩୭୦ ଉଚ୍ଛେଦ ପରେ ପ୍ରଥମ ଥର ପାଇଁ ଜମ୍ମୁ-କଶ୍ମୀରର ରାଜନୈତିକ

ଦଳଗୁଡ଼ିକ ନିର୍ବାଚନର ସାମ୍ନା କରିବେ। ନିର୍ବାଚନ ମଣ୍ଡଳୀ ସୀମା ପୁନଃ ନିର୍ଦ୍ଧାରଣ ଚିଠା ରିପୋର୍ଟ ସମ୍ପୂର୍ଣ୍ଣ ହୋଇଛି। କେତେକ ନିର୍ବାଚନ ମଣ୍ଡଳୀର ସୀମା ବଦଳିବ ବୋଲି ଏହି ରିପୋର୍ଟରୁ ଜଣାପଡ଼ିଥିବା ଏକ ସୂତ୍ରରୁ ସୂଚନା ଦିଆଯାଇଛି। ସୁପ୍ରିମକୋର୍ଟର ଅବସରପ୍ରାପ୍ତ ବିଚାରପତି ରଞ୍ଜନା ଦେଶାଇଙ୍କ ଅଧ୍ୟକ୍ଷତାରେ ସୀମା ପୁନଃ ନିର୍ଦ୍ଧାରଣ କମିଶନ କାର୍ଯ୍ୟ କରୁଛି। ଚିଠା ରିପୋର୍ଟକୁ ବିଭିନ୍ନ ଦଳର ସହଯୋଗୀ ସଦସ୍ୟଙ୍କୁ ଜଣାଇ ଦିଆଯିବ। ଏହି କମିଶନଙ୍କ କାର୍ଯ୍ୟକାଳ ୨୦୨୨ ମାର୍ଚ୍ଚରେ ଶେଷ ହେବାକୁ ଥିବାବେଳେ ଏହାକୁ ଆଉ ବଢ଼ାଇବା ଯୋଜନା ନାହିଁ। ନ୍ୟାଶନାଲ କନ୍‌ଫରେନ୍ସ (ଏନ୍‌ସି), ପିପୁଲ୍ସ ଡେମୋକ୍ରାଟିକ୍ ପାର୍ଟି (ପିଡିପି), ଭାଜପା, କଂଗ୍ରେସ, ଜମ୍ମୁ-କଶ୍ମୀର ନ୍ୟାଶନାଲ ପାନ୍ଥର୍ସ ପାର୍ଟି, ଜମ୍ମୁ-କଶ୍ମୀର ଅପ୍‌ନି ପାର୍ଟି, ପିପୁଲ୍ସ କନ୍‌ଫରେନ୍ସ ଓ ଅନ୍ୟ ଛୋଟ ଦଳଗୁଡ଼ିକ ବିଭିନ୍ନ ସଭା ଓ ରାଲି ମାଧ୍ୟମରେ ଲୋକଙ୍କ ସହ ସମ୍ପର୍କ ବଢ଼ାଇବା ଆରମ୍ଭ କରିଛନ୍ତି। ପିଡିପି ମୁଖ୍ୟ ମେହବୁବା ମୁଫ୍‌ତି ଇତିମଧ୍ୟରେ ଚେନାବ ଉପତ୍ୟକା ଗସ୍ତ କରିଥିବାବେଳେ ଏନ୍‌ସି ଉପାଧ୍ୟକ୍ଷ ଓମାର ଅବଦୁଲ୍ଲା ଶନିବାର ବିଭିନ୍ନ ଅଞ୍ଚଳକୁ ଗସ୍ତ ଆରମ୍ଭ କରିଛନ୍ତି। ବାର୍ଷିକ ଅମରନାଥ ଯାତ୍ରା ପୂର୍ବରୁ ନିର୍ବାଚନ ହେବ ବୋଲି ଭାଜପା ଏହାର କର୍ମୀମାନଙ୍କୁ ଜଣାଇ ଦେଇଛି।

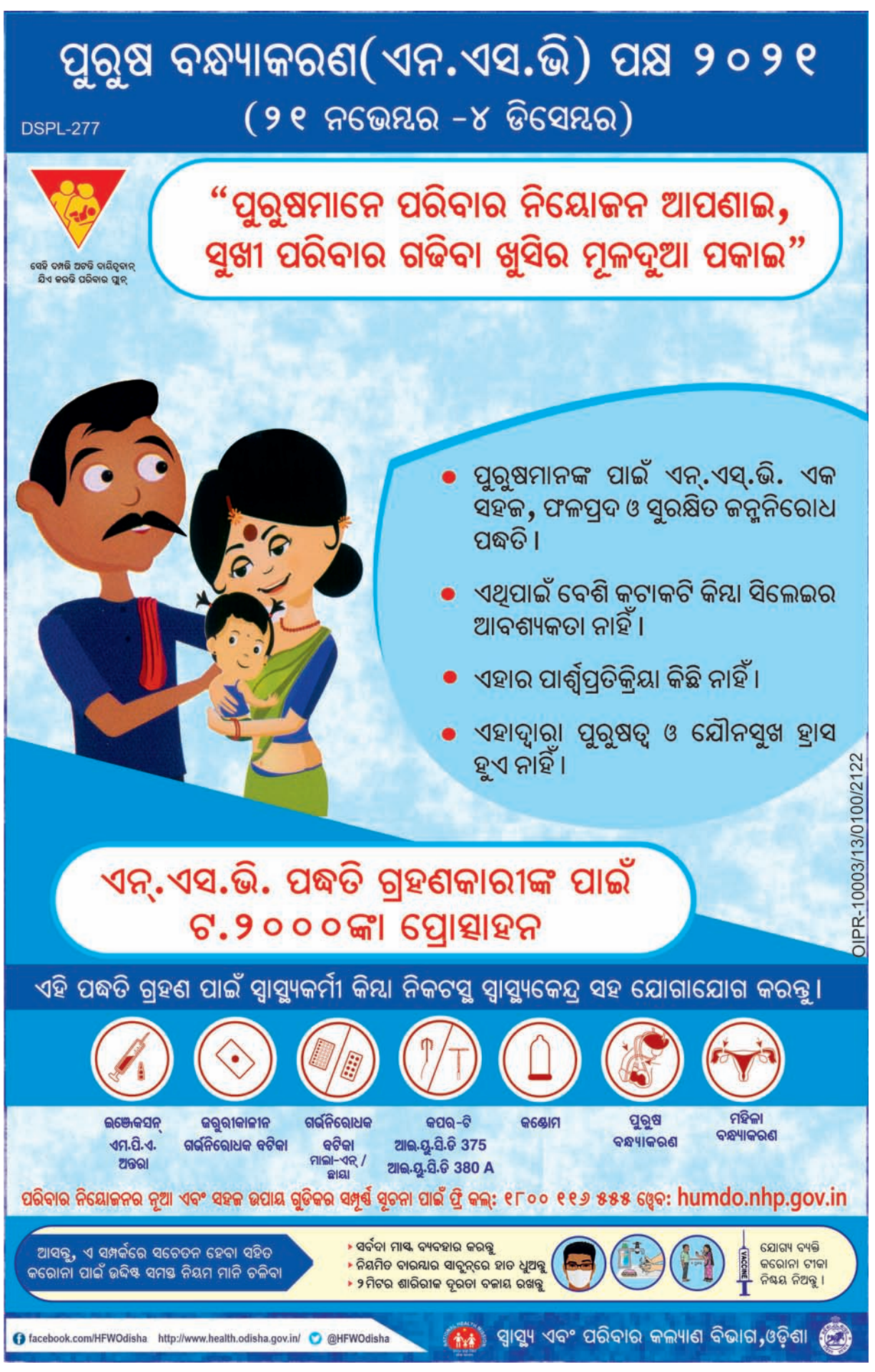

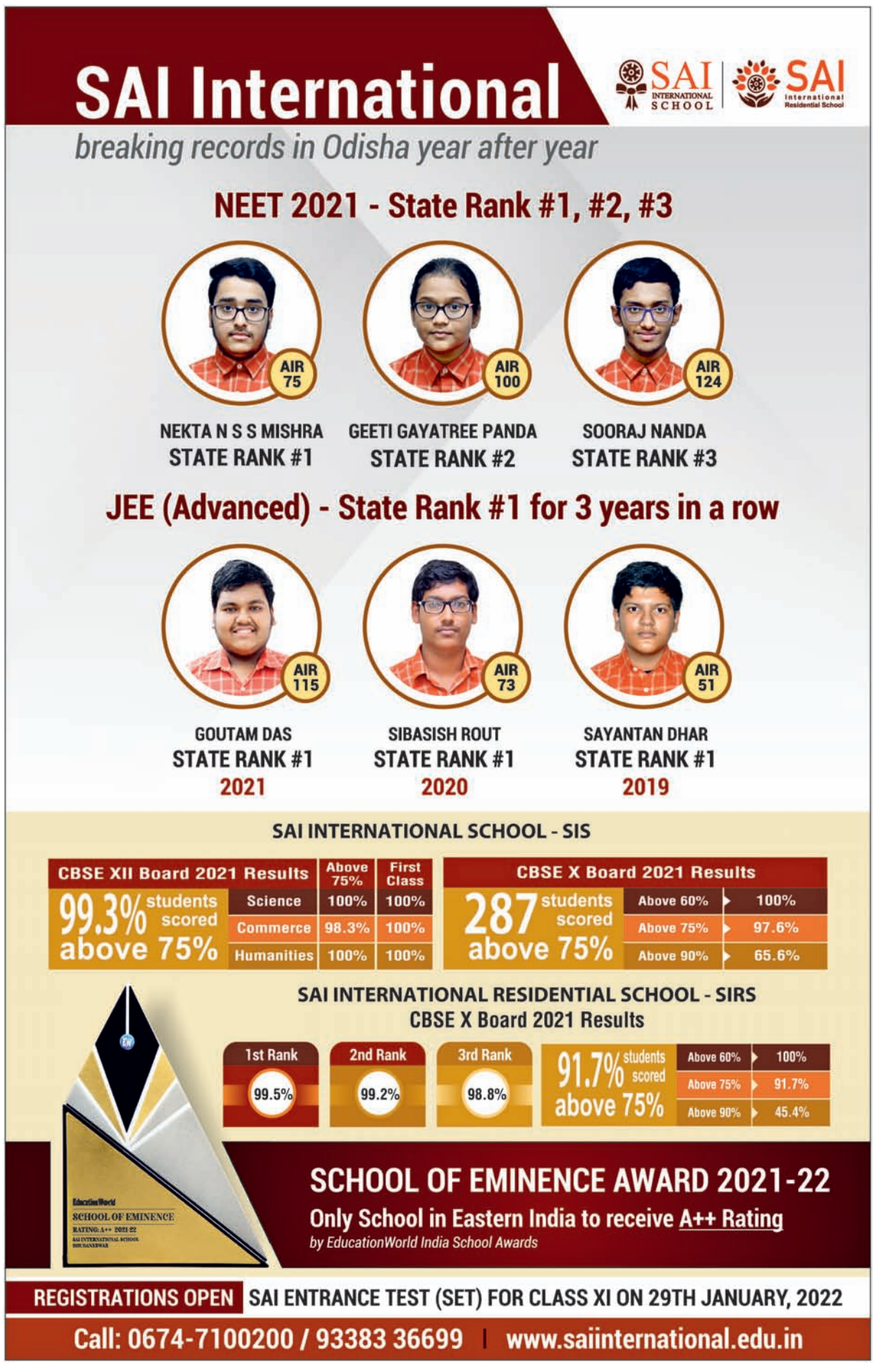

ଆଜିର ମନ୍ତବ୍ୟ

ବିଧାନସଭା ଓ ପାର୍ଲାମେଣ୍ଟରେ ପ୍ରଣିତ ଆଇନର ପ୍ରଭାବକୁ ଆକଳନ କରାଯାଉନାହିଁ। ଅନେକ ସମୟରେ ଏହା ବଡ଼ ସମସ୍ୟା ସୃଷ୍ଟି କରୁଥିବାରୁ ନ୍ୟାୟପାଳିକା ଉପରେ ବୋଝ ବଢୁଛି।
–ଜଷ୍ଟିସ୍ ଏନ୍. ଭି. ରମନା, ଭାରତର ପ୍ରଧାନ ବିଚାରପତି

ଜନ୍ମଦିନର ଶୁଭେଚ୍ଛା

ରବି
ପରିବାରବର୍ଗ

ଏଠାରେ ୨ X ୨ ସେ.ମି. ଫଟୋ ଲଗାନ୍ତୁ

ନାମ: .....
ବୟସ:.....
ଜନ୍ମ ତାରିଖ: .....

ସର୍ତ୍ତାବଳୀ: ଏହି କୁପନ ବ୍ୟବହାର କରି ସମ୍ପୂର୍ଣ୍ଣ ମାଗଣାରେ ଜନ୍ମଦିନର ଶୁଭେଚ୍ଛା ଜଣାନ୍ତୁ। ଫଟୋଗ୍ରାଫ ସହିତ କୁପନଟି ପ୍ରକାଶନ ତାରିଖର ୭ ଦିନ ପୂର୍ବରୁ ଜନ୍ମଦିନ ଶୁଭେଚ୍ଛା, ଧରିତ୍ରୀ, ବି-୨୬, ରସୁଲଗଡ ଶିଳ୍ପାଞ୍ଚଳ, ଭୁବନେଶ୍ୱର-୧୦ ଠିକଣାରେ ପହଞ୍ଚିବା ଆବଶ୍ୟକ।

ତେଲି ତେଲ ହେଲେ ଏକା
ପିଡ଼ିଆ ଖଣ୍ଡ ପଛକୁ ପକା।

ତେଲ ସାଙ୍ଗରେ ପିଡ଼ିଆ ଥାଏ। କିନ୍ତୁ ତାକୁ ଯେତେବେଳେ ଘଣା ବା କଳରୁ ତେଲି ସଫାକରି ବାହାର କରେ ,ସେତେବେଳେ ପିଡ଼ିଆ ଅଦରକାରୀ ବସ୍ତୁ ଭାବେ ଅଲଗା ହୋଇଯାଏ। ପରୋକ୍ଷରେ ସ୍ୱଭାବ, ପ୍ରକୃତି ତଥା ମନୋଭାବ ଯାହା ସହ ଯାହାର ମିଶିଯାଏ ତାଙ୍କ ପକ୍ଷେ ଏକତ୍ର ହେବା ସେତେ ସହଜ ହୋଇଯାଏ, ଅନ୍ୟଥା ସେଠାରୁ ବାଦ୍ ପଡ଼ିବା ସ୍ଥିର ନିଶ୍ଚିତ ଅର୍ଥରେ ଏଭଳି ଉକ୍ତି ପ୍ରକାଶ କରାଯାଇଛି।

ଢଗଢମାଳି

(କ୍ରମେ ଲୋକମୁଖରୁ ଓ ଜନମାନସରୁ ବିସ୍ମୃତ ହେଉଥିବା ଢଗଢମାଳିକୁ ପାଠିକା-ପାଠକଙ୍କ ନିକଟରେ ପହଞ୍ଚାଇବା ସକାଶେ ଧରିତ୍ରୀର ପ୍ରୟାସ)

ତେଲି ଘର ଗୋରୁ
ଘଣା ଓଟରାରୁ ଲଦନ ଗରୁ
ତେଲି ବଳଦ
ଘଣାରେ ନଗଲେ ପଲାଣ ଲଦ ।

ତେଲିଘରେ ରହୁଥିବା ଗୋରୁ ବଳଦ ତେଲ ଘଣା ପେଲିଥାଏ। ଯଦି ତେଲ ପେଡ଼ିବାର କାମ ନ ଥାଏ ତା'ହେଲେ ଶଗଡ଼ ବୁହା ହେବା ଭଳି ଅନ୍ୟ କାର୍ଯ୍ୟରେ ଲାଗିଥାଏ ବା ଯୋଚା ଯାଇଥାଏ। ତେଲି ଘର ଗୋରୁ ପରି ଅନ୍ୟ ତୃତୀୟ ବିକଳ୍ପ ନଥିବା ବ୍ୟକ୍ତି ପ୍ରତି ଏଭଳି ଉକ୍ତି ଉଲ୍ଲେଖ କରାଯାଇଛି।

ଓଡ଼ିଆ ଢଗଢମାଳି ଓ ଲୋକଗୀତ – ଫ୍ରେଣ୍ଡସ୍ ପବ୍ଲିଶର୍ସ

ପ୍ରଥମ ପୃଷ୍ଠାରୁ...

କ୍ୱାର୍ଟରରେ ...

ଫଳରେ ଦଳ ଶୀର୍ଷ ସ୍ଥାନରେ ରହି ନକ୍‌ଆଉଟରେ ପ୍ରବେଶ କରିଛି। ଡିସେମ୍ବର ୧ରେ ହେବାକୁଥିବା କ୍ୱାର୍ଟର ଫାଇନାଲରେ ଭାରତ ଗ୍ରୁପ୍ 'ଏ'ରେ ପ୍ରଥମ ସ୍ଥାନ ହାସଲ କରିଥିବା ବେଲ୍‌ଜିୟମକୁ ଭେଟିବ। ୨୦୧୬ରେ ଲକ୍ଷ୍ନୌରେ ହୋଇଥିବା ଗତ ସଂସ୍କରଣରେ ଭାରତ ଓ ବେଲ୍‌ଜିୟମ ଫାଇନାଲ ହୋଇଥିଲା। ଏଥିରେ ବେଲ୍‌ଜିୟମକୁ ୨-୧ ଗୋଲରେ ହରାଇ ଭାରତ ଚାମ୍ପିୟନ ହୋଇଥିଲା। ତେଣୁ ଏଥର କ୍ୱାର୍ଟର ଫାଇନାଲ ଗତ ଫାଇନାଲର ରିମ୍ୟାଚ ସଦୃଶ ହେବ। ଅନ୍ୟ ଏକ କ୍ୱାର୍ଟର ଫାଇନାଲରେ ପୁଲ୍ 'ବି'ରେ ପ୍ରଥମ ସ୍ଥାନ ଦଳ ଫ୍ରାନ୍ସ ପୁଲ୍ 'ଏ'ର ଦ୍ୱିତୀୟ ଦଳ ମାଲେସିଆକୁ ଭେଟିବ। ପୋଲାଣ୍ଡ ବିପକ୍ଷ ମ୍ୟାଚରେ ଭାରତ ପକ୍ଷରୁ ଓଡ଼ିଶାର ସୁଦୀପ ଚିରମାକୋ, ସଞ୍ଜୟ ଏବଂ ଅରଜିତ ସିଂ ହୁଣ୍ଡାଲ ୨ଟି ଲେଖାଏ ଏବଂ ଚମତ୍କାର ଫର୍ମରେ ଥିବା ଉତ୍ତମ ସିଂ, ସର୍ଦ୍ଦାନନ୍ଦ ତିୱାରୀ ଗୋଟିଏ ଲେଖାଏ ଗୋଲ ଦେଇଥିଲେ। ମ୍ୟାଚ ଆରମ୍ଭରେ ରାଜ୍ୟ ମୁଖ୍ୟ ସୂଚନା କମିଶନର ଜଳଦ କୁମାର ତ୍ରିପାଠୀ ଏବଂ ଭାରତୀୟ ବ୍ୟାଡ୍‌ମିଣ୍ଟନ ଦଳର ମୁଖ୍ୟ କୋଚ୍ ପଦ୍ମଭୂଷଣ ପୁଲେଲା ଗୋପୀଚାନ୍ଦ ଏବଂ ଶେଷରେ ଓଡ଼ିଶାର ପ୍ରମୁଖ ମହାଲେଖାକାର (ଅଡିଟ) ବିଭୁଦତ୍ତ ବସନ୍ତିଆ ଅତିଥିଭାବେ ଯୋଗ ଦେଇଥିଲେ। ଓଡ଼ିଶାର ସୁଦୀପ ପ୍ଲେୟର ଅଫ୍ ଦି ମ୍ୟାଚ ପୁରସ୍କାର ପାଇଥିଲେ।

ୱାଇଲ୍ଡ କାର୍ଡ ଏଣ୍ଟ୍ରି ପାଇ ଜୁନିୟର ବିଶ୍ୱକପ ଖେଳୁଥିବା ପୋଲାଣ୍ଡ ଘରୋଇ ଦଳର ସମକକ୍ଷ ପ୍ରଦର୍ଶନ କରିପାରି ନ ଥିଲା। ଆରମ୍ଭରୁ ଆକ୍ରମଣାତ୍ମକ ଖେଳିଥିଲା ଭାରତ। ୮ ମିନିଟ ମଧ୍ୟରେ ଦଳ ୩ଟି ପେନାଲ୍ଟି କର୍ନର ସୁଯୋଗ ସୃଷ୍ଟି କରିଥିଲା। ୪ର୍ଥ ମିନିଟରେ ସଞ୍ଜୟ ଓ ୮ମ ମିନିଟରେ ଅରଜିତ ସିଂ ହୁଣ୍ଡାଲ ଗୋଲ ଦେଇ ଭାରତକୁ ୨-୦ରେ ଅଗ୍ରଣୀ କରାଇଥିଲେ। ଦ୍ୱିତୀୟ କ୍ୱାର୍ଟରରେ ମଧ୍ୟ ଭାରତ ଚମତ୍କାର ଖେଳିଥିଲା। ୨୪ତମ ମିନିଟରେ ଓଡ଼ିଆ ଖେଳାଳି ସୁଦୀପ ଚିରମାକୋ ଫିଲ୍ଡ ଗୋଲ ଦେଇ ପ୍ରଥମାର୍ଦ୍ଧ ଶେଷସୁଦ୍ଧା ଭାରତକୁ ୩-୦ରେ ଅଗ୍ରଣୀ କରାଇଥିଲେ। ତୃତୀୟ କ୍ୱାର୍ଟରରେ ଭାରତ ୩ଟି ଗୋଲ ଦେଇଥିଲା। ୩୪ତମ ମିନିଟରେ ଉତ୍ତମ ସିଂ ଫିଲ୍ଡ ଗୋଲ ଦେଇଥିବାବେଳେ ୩୮ତମ ମିନିଟରେ ସର୍ଦ୍ଦାନନ୍ଦ ତିୱାରୀ ପେନାଲ୍ଟି କର୍ନରକୁ ଗୋଲରେ ପରିଣତ କରିଥିଲେ। ୪୦ତମ ମିନିଟରେ ପୁଣି କମାଲ ଦେଖାଇଥିଲେ ଓଡ଼ିଶାର ସୁଦୀପ। ସେ ବ୍ୟକ୍ତିଗତ ଦ୍ୱିତୀୟ ଓ ଦଳ ପକ୍ଷରୁ୬ଷ୍ଠ ଗୋଲ ସ୍କୋର କରିଥିଲେ। ଓଡ଼ିଶାର ଅନ୍ୟ ୨ ଖେଳାଳି ଅଭିଷେକ ଲାକ୍ରା ଓ ସୁନୀଲ ଜୋଜୋ ମଧ୍ୟ ପ୍ରଭାବୀ ପ୍ରଦର୍ଶନ କରିଥିଲେ। ୪ର୍ଥ କ୍ୱାର୍ଟରରେ ପୋଲାଣ୍ଡ ଆକ୍ରମଣକୁ ଜୋରଦାର କରିଥିଲା। ୪୮ତମ ମିନିଟରେ ଦଳ ୨ଟି ପେନାଲ୍ଟି କର୍ନର ସୁଯୋଗ ସୃଷ୍ଟି କରିଥିଲେ ହେଁ ସଫଳ ହୋଇ ନ ଥିଲା। ୫୦ତମ ମିନିଟରେ ମିଳିଥିବା ପେନାଲ୍ଟି କର୍ନରକୁ କିନ୍ତୁ ଓଜସିକ୍ ରୁଟକୋଓସ୍କି ଗୋଲରେ ପରିଣତ କରିଥିଲେ। କେବଳ ସେତିକି ନୁହେଁ ୫୪ତମ ମିନିଟରେ ରବର୍ଟ ପଲକ ଏକ ଫିଲ୍ଡ ଗୋଲ ଦେଇ ମ୍ୟାଚରେ ଉଷ୍ମତା ଭରିଥିଲେ। ତେବେ ୫୮ତମ ମିନିଟରେ ସଞ୍ଜୟ ଏବଂ ୬୦ତମ ମିନିଟରେ ଅରଜିତ ବ୍ୟକ୍ତିଗତ ଦ୍ୱିତୀୟ ଗୋଲ ଦେଇ ଭାରତର ଅଗ୍ରଣୀକୁ ୮-୨ରେ ପହଞ୍ଚାଇ ଦେଇଥିଲେ।

ଧରାପଡ଼ିଲା ଏୟାରପୋର୍ଟ...

ସରକାରଙ୍କୁ ସମାଲୋଚନା କରିଛି। ଶେନ୍ ଲେଖିଛନ୍ତି, ଭାରତ ସରକାର ଚାଇନା-ବେଜିଂ ଡ୍ୟାକ୍ସିଂ ଅନ୍ତର୍ଜାତୀୟ ବିମାନବନ୍ଦରର ଫଟୋଗ୍ରାଫକୁ ନିଜର ଭିତ୍ତିଭୂମି ବୋଲି ଦାବି କରି ସଫଳତା ଦେଖାଇ ହେବାକୁ ବ୍ୟବହାର କରିବା ଆଶ୍ଚର୍ଯ୍ୟକର। ଚାଇନାର ଏହି ପ୍ରୋଜେକ୍ଟରେ ୧୭.୪୭ ବିଲିୟନ ଆମେରିକୀୟ ଡଲାର ଖର୍ଚ୍ଚ ହୋଇଛି। ଏଥିସହ ବେଜିଂ ଏୟାରପୋର୍ଟ ଫଟୋ ଥିବା ଆର୍ଟିକିଲକୁ ମଧ୍ୟ ଶେନ୍ ପୋଷ୍ଟ କରିଛନ୍ତି। ଭାରତ ସରକାର ମିଥ୍ୟା ଖବର ପ୍ରଚାର କରିଛନ୍ତି ବୋଲି ସେ କହିଛନ୍ତି।

ଆଜିର ରାଶିଫଳ

ଜ୍ୟୋତିର୍ବିଦ୍ୟା ବିଶାରଦ ପ୍ରସନ୍ନ କୁମାର ମହାପାତ୍ର
ମଙ୍ଗରାଜପୁର ଶାସନ, କାଦୁଆ, ଗଞ୍ଜାମ
Email-pkmahapatro@gmail.com

ମେଷ

ଅଫିସରେ କୌଣସି ପଦସ୍ଥ ବ୍ୟକ୍ତିଙ୍କ ସହଯୋଗରୁ ଅଟକି ରହିଥିବା କାମରେ ଅଗ୍ରଗତି ଘଟିବ। ଆର୍ଥିକ ସଂକଟ ଲାଗି ରହିଲେ ମଧ୍ୟ ନୂତନ ଯୋଜନା ଆରମ୍ଭ କରିବା ସକାଶେ ମନ ବଳାଇବେ। ସ୍ଥିର ମନ ନେଇ କାମ କଲେ ସମସ୍ୟାର ସରଳ ସମାଧାନ ହେବାର ସମ୍ଭାବନା ରହିଛି। ପାରିବାରିକ ଅଶାନ୍ତି ରହିଥିଲେ ମଧ୍ୟ ମନକୁ ବୁଝାଇ ରହିବାକୁ ବାଧ୍ୟ।

ବୃଷ

ପାରିବାରିକ କ୍ଷେତ୍ରରେ ପ୍ରତିବନ୍ଧକର ସମ୍ମୁଖୀନ ହୋଇ କାମ କରିବାକୁ ବାଧ୍ୟ ହେବେ। ରଚନାତ୍ମକ କାର୍ଯ୍ୟ ସହିତ କଳା, ସାହିତ୍ୟରେ ଉନ୍ନତି କରିବେ ଓ ପ୍ରଶଂସିତ ମଧ୍ୟ ହେବେ। ଆନୁଷ୍ଠାନିକ କାମରେ ଅପ୍ରିୟ ସତକଥା କହି ବିରୋଧୀ ହୋଇପାରନ୍ତି। ଆର୍ଥିକ ସ୍ଥିତି କମ୍‌ଜୋର୍ ରହିବ। ଫଳରେ ଅନ୍ୟର ସାହାଯ୍ୟ ନେବାକୁ ବାଧ୍ୟ ହେବେ।

ମିଥୁନ

ଆକସ୍ମିକ ଭାବରେ ପୁରାତନ ରୋଗର ପୀଡ଼ା ଅନୁଭବ ହୋଇପାରେ। ପିଲାଙ୍କ ଅଭିଯୋଗକୁ ଗୁରୁତର ସହ ବିଚାର କରି ଉଚିତ ପଦେକ୍ଷପ ନିଅନ୍ତୁ। ପାଖରେ ନଥିବା ଜିନିଷଟି ପାଇଁ ସହକର୍ମୀଙ୍କ ସହିତ ତର୍କ ଓ ବିବାଦ ବଢ଼ିପାରେ। ପଡ଼ୋଶୀମାନେ ବାକ୍‌ଚାତୁରୀ କଥା କହି କାର୍ଯ୍ୟ ହାସଲ କରିପାରନ୍ତି।

କର୍କଟ

ଆଜି ଆପଣଙ୍କୁ ପ୍ରତ୍ୟାବର୍ତ୍ତନ ପଥରେ କଷ୍ଟ ସ୍ୱୀକାର କରିବାକୁ ପଡ଼ିବ। ଶିଳ୍ପ, ବାଣିଜ୍ୟ, ପରିବହନ କ୍ଷେତ୍ରରେ ସମସ୍ୟା ସମାଧାନ ହେବ। ପରିବାରରେ କାହାର ସ୍ୱାସ୍ଥ୍ୟ ସମସ୍ୟା ଯୋଗୁ ମାନସିକ ସୁସ୍ଥତା ବ୍ୟାହତ ହେବାର ସମ୍ଭାବନା ରହିଛି। ବନ୍ଧୁମାନଙ୍କ ନିମନ୍ତ୍ରଣ କ୍ରମେ ସଭାସମିତିରେ ଯୋଗଦେଇ ପ୍ରଶଂସିତ ହେବେ।

ସିଂହ

ଗତକାଲିଠାରୁ ଆପଣ ଯାହା ପାଇବାକୁ ଇଚ୍ଛା କରୁଛନ୍ତି ତାହା ନିଶ୍ଚିତ ମିଳିବ। କର୍ମକ୍ଷେତ୍ରରେ ଉଚ୍ଚ ପଦାଧିକାରୀଙ୍କ ସାନ୍ନିଧ୍ୟରୁ ଉପକୃତ ହେବେ। ଅନ୍ୟମାନଙ୍କୁ ସାହାଯ୍ୟ କରିବାକୁ ଯାଇ ନିଜେ ହଇରାଣରେ ପଡ଼ିପାରନ୍ତି। ପ୍ରଶାସନିକ ସ୍ତରରେ ପରିଚାଳନାଗତ ସମସ୍ୟା ବୃଦ୍ଧି ପାଇବ ।

କନ୍ୟା

ଆଜି କୌଣସି ବିବାଦୀୟ କଥାରେ ମୁଣ୍ଡ ନ ପୂରାଇବା ଭଲ। ମନୋଭାବ ବଦଳିଯିବା କାରଣରୁ ପ୍ରିୟ ବନ୍ଧୁଟି ସାହାଯ୍ୟ ପ୍ରତିଶ୍ରୁତି ଦେଇ ମଧ୍ୟ ପାଖ ମାଡ଼ିବେ ନାହିଁ। ବ୍ୟବସାୟରେ କ୍ରମଶଃ ଲାଭ ଅପେକ୍ଷା କ୍ଷତି ଅଧିକ ହେବାର ଆଶଙ୍କା ରହିଛି। ଅର୍ଥ, କର୍ମକ୍ଷେତ୍ର, ନିର୍ମାଣ, ସଭାସମିତି ଓ ମଙ୍ଗଳଜନକ କାମରେ ଉତ୍ସାହିତ ହୋଇ କାମ କରିବେ।

ତୁଳା

କର୍ମକ୍ଷେତ୍ରରେ ଦୀର୍ଘ ଦିନରୁ ଲାଗି ରହିଥିବା ସମସ୍ୟା ସମାଧାନ ହେବ। ତଥାପି କେତେକ କ୍ଷେତ୍ରରେ ପରୋକ୍ଷ ଶତ୍ରୁତା ସାମୟିକ ବାଧା ସୃଷ୍ଟି କରିପାରେ। ପରିବାରରେ କାହାର ସ୍ୱାସ୍ଥ୍ୟ ସମସ୍ୟା ଯୋଗୁ ମାନସିକ ସୁସ୍ଥତା ବ୍ୟାହତ ହେବ। ପୁରୁଣା ରୋଗ, ଘର ଲୋକମାନଙ୍କ ଗୁପ୍‌ଚାପ୍ କଥା ମନକୁ ବିଚଳିତ କରିବ।

ବିଛା

ଆଜିର ସକାଳୁଆ ଯାତ୍ରାରେ ସାଙ୍ଗସାଥୀମାନଙ୍କ ସହ କିଛି ନୂଆ ସ୍ଥାନକୁ ପରିଦର୍ଶନରେ ଯାଇପାରନ୍ତି। ଅନ୍ୟମନସ୍କ କାରଣରୁ କିମ୍ବା ଅସାବଧାନତା ହେତୁ ଟଙ୍କା ପଇସା ହଜି ଯାଇପାରେ। କିନ୍ତୁ, କର୍ମକ୍ଷେତ୍ରରେ ସାହସିକତା ପ୍ରଦର୍ଶନ କରି ଉଚ୍ଚ ପ୍ରଶଂସିତ ହେବେ। ସ୍ଥଗିତ କାମକୁ ପୂରା ଦମରେ କରିବା ପାଇଁ ନିଷ୍ପତ୍ତି ନେବେ।

ଧନୁ

ଆଜିର ଆଲୋଚନା ପରିସରରେ ବନ୍ଧୁଙ୍କ ଯୁକ୍ତିକୁ ଗ୍ରହଣ କରିବାକୁ ବାଧ୍ୟ ହେବେ। ବକେୟା ଅର୍ଥ ଆଦାୟ କରିବାରେ ସକ୍ଷମ ହେବେ, କିନ୍ତୁ ଏଥିପାଇଁ ବହୁତ ଟଣାଓଟରା ଲାଗିବ। ପରିବାରରେ ପ୍ରିୟ କଥା କହି ସମସ୍ୟାକୁ ସୁଧାରି ନେବେ। ଆର୍ଥିକ ଅନଟନ ଲାଗି ରହିବାରୁ ଋଣ କରିବାକୁ ବାଧ୍ୟ ହେବେ।

ମକର

କୌଣସି ବନ୍ଧୁ କିମ୍ବା ହିତୈଷୀଙ୍କ ଦର୍ଶନ ପାଇଁ ମନ ଛଟପଟ ହୋଇପାରେ। ବହୁତ ଦିନରୁ ଚେଷ୍ଟା କରୁଥିବା କାମରେ ସମସ୍ୟା ସମାଧାନ ହୋଇଯିବ। ଭଲ କଥା କହିଲେ ମଧ୍ୟ ବନ୍ଧୁ ତାହାକୁ ଭୁଲ୍ ଦୃଷ୍ଟିକୋଣରୁ ବିଚାର କରିପାରନ୍ତି। ଭୁଲ୍ ବୁଝାମଣା ଯୋଗୁ ଅନ୍ୟମାନଙ୍କୁ ସନ୍ଦେହ ଚକ୍ଷୁରେ ଦେଖିପାରନ୍ତି।

କୁମ୍ଭ

ଅନ୍ୟ ସକାଶେ ଯାହା ସୁବିଧାଜନକ ହୋଇପାରୁଛି, ଆପଣଙ୍କ ପାଇଁ ତାହା ନ ହେବା କାରଣରୁ ଚିନ୍ତା କରିପାରନ୍ତି। ଅବଶ୍ୟ ଆପଣ ଧୈର୍ଯ୍ୟହରା ନ ହୋଇ କାର୍ଯ୍ୟ କଲେ ଉପକୃତ ହେବେ। କେତେକ କ୍ଷେତ୍ରରେ ଜାଣିଶୁଣି ମଧ୍ୟ ନୀରବ ରହିବାକୁ ବାଧ୍ୟ ହେବେ। କୌଣସି ନୀଚ ଜାତିର ବ୍ୟକ୍ତିଙ୍କ ସହାୟତାରୁ ଉପକୃତ ହୋଇ ପାରନ୍ତି।

ମୀନ

ଅତି ନିକଟରେ ରହୁଥିବା ବନ୍ଧୁଟି ଦ୍ୱାରା କାମ ହାସଲ କରିବେ। ଅସୁବିଧା ନ ହେଲେ ମଧ୍ୟ କେତେକ କ୍ଷେତ୍ରରେ ବୃଥା ଆଶଙ୍କା କରି ମନ ଅସ୍ଥିର ରହିବ। ଆକସ୍ମିକ ଭାବରେ ଅସମର୍ଥିତ ସୂତ୍ରରୁ ଅଶୌଚ ଖବର ପାଇପାରନ୍ତି। ବନ୍ଧୁମିଳନ, ଦେବଦର୍ଶନ, ସତ୍‌ସଙ୍ଗ, ମନୋରଞ୍ଜନ କାର୍ଯ୍ୟରେ ପ୍ରଶଂସିତ ହେବେ।

classifieds Everyday

0674-2580101, 2549302

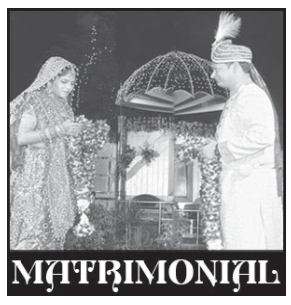

BRIDE WANTED

ଚାକିରି କରି ଏକାକୀ ରହୁଥିବା 47 ବୟସ ଖଣ୍ଡାୟତ (Divorcee) ପୁଅ ପାଇଁ ଯେକୌଣସି ଜାତିର simple ଝିଅ ଆବଶ୍ୟକ। candidate. 8895608411. D-22401

GROOM WANTED

Government job ବୟସ- 42 ଏକୁଟିଆ ରହୁଥିବା ଅବିବାହିତା ବଣିଆ ଝିଅଙ୍କ ପାଇଁ ଯେକୌଣସି ଜାତିର ବରପାତ୍ର ଦରକାର। 8984095907. D-22362

47 ବର୍ଷର ମହିଳା, Food & Safety Departmentରେ Accountant ଅଛନ୍ତି। ଉପଯୁକ୍ତ ବୟସର ବ୍ୟକ୍ତି ଯୋଗାଯୋଗ କରନ୍ତୁ। ଅବିବାହିତ ବ୍ୟକ୍ତି ଗ୍ରହଣୀୟ ନୁହନ୍ତି। 7656973285. D-22407

Searching Kaibarta Groom for Very Fair Bride & Very Fair Bride (Caste No Bar) for Kaibarta Groom (IAS Faculty). Mob.: 9990161440. D-22408

Beautiful Brahmin girl 1992/5'6" MA (Economics) Ph.D. (Required Govt/ PSU/ Corporate). 9861078320. D-71011

Beautiful carpenter girl 1992/ 5'4'' Nationalised Bank Grade A Officer. 9853366347. D-22399

SALE

Prices slashed! Wholesale/retail branded Mens/Ladies garments sale. Up to 54% discount. This could be a unique business opportunity for you. You can easily sell this stuff at double/triple the price. For further details contact WhatsApp: 7838510998. D-22409

Email ମାଧ୍ୟମରେ କ୍ଲାସିଫାଏଡକୁ ବିଜ୍ଞାପନ ପଠାଇବାର ଠିକଣା:- classifieddharitri@gmail.com

କେନ୍ଦ୍ରାପଡ଼ା ଗରାପୁରସ୍ଥ ହନୁମାନ ମନ୍ଦିର ପାଖରେ 2.5 ଗୁଣ୍ଠର ଏକ SC ପ୍ଲଟ୍ ବିକ୍ରିହେବ। ଯୋଗାଯୋଗ 9437013139/ 9861526386. D-22375

Residential gharabari plot near English Medium School, with boundarywall Nearest to N.H Nakhara, Niali road 7 km. to Nakhara NH-5, 12KM to BBSR. 7809525452. D-71825

Gharabari residential plot for sale at Balianta, 5k.m. distance from Hanspal, 11k.m. distance from Vani Vihar, immediate possession and registration. 7789912004, 9348577408. D-68284

Boundarywall gharabari sthitiban corner plot sale near CV Raman Engg. College, Bhubaneswar. 7008643668. D-71747

6BHK duplex 52,00,000/- finishing Hanspal, ready to move simplex 34,00,000/- : 9668194157. D-70978

Ready to move commercial shops for sale at DHPL Sahoo Residency, Near Mancheswar Railway Station. Contact 9937059891. D-22395

ଭୁବନେଶ୍ୱର ଜଟଣୀଗେଟ୍‌ରୁ ଅଳ୍ପ ଦୂରତାରେ 1200sqft. 2,80,000/-, ନଖରା ତ୍ରିନାଥବଜାର sqft.-150/- (outright). 9439660381. D-22344

ଭୁବନେଶ୍ୱର ଚନ୍ଦକାରେ **Nalanda/BCCST College** ପାଖରେ **road, electricity, water, boundary** ଥାଇ ବାସୋପଯୋଗୀ **plot** ପୋଜେସନ ଥାଇ ମିଳୁଛି। **9348870771, 9090543542.** D-71742

ଘରବାଡ଼ି ପ୍ଲଟ୍ 30'road ସହିତ Sum Hospitalରୁ 4k.m. ଘଙ୍ଗାପାଟଣାରେ ମିଳୁଛି। Owner- 9090963952. D-71746

Bhubaneswar ବରମୁଣ୍ଡାରୁ ୧୫କି.ମି. ଦୂରରେ ଘରବାଡ଼ି ପ୍ଲଟ୍ 2400 ବର୍ଗଫୁଟକୁ 15,60,000/- (୨୦ଟା ପ୍ଲଟ୍ ବିକ୍ରିହେବ)। 9938016295. D-71745

ଭୁବନେଶ୍ୱର ଗ୍ୟାରେଜଛକ ନିକଟରେ ପ୍ଲଟ୍ ବିକ୍ରିହେବ। (ଘରବାଡ଼ି, ପାଚେରି, ଇଲେକ୍ଟ୍ରିସିଟି ସହିତ) Call- 9827119799. D-71909

Duplex for sale At-Pokhariput, land area: 2400sqft., construction area: 3600sqft. Contact: 7653927969. D-22078

Bhubaneswar, ନଖରା, ତ୍ରିନାଥବଜାରରେ, ପ୍ରତାପନଗରୀରେ ପିଚୁରୋଡ୍‌କୁ ଲାଗି sqft.-499/- ରେ ପ୍ଲଟ୍ ଦିଆଯାଉଛି। 9776121547. D-22297

ଭୁବନେଶ୍ୱର ପିତାପଲ୍ଲୀ Flyoverରୁ 300 mtr distance ସ୍ଥିତିବାନ ପ୍ଲଟ୍ ମିଳୁଅଛି । 8908122121. D-71729

Gharabari land 1410sqft. at Jharapada, Bhubaneswar @ 3200/-sqft. for sale. Contact: 9438376959. D-71440

Bhubaneswar infocity-2 200ft. road side near Cancer Hospital ପାଖରେ yellowzone ପ୍ଲଟ୍ ମିଳୁଛି। 9337284117. D-71741

925sqft. 4th floor Corner flat near KEC and NH-316 Vishal Garden for sale, Price Rs. 28,00,000 negotiable. 8917425581, 9438081019. D-59884

1/2/3 BHK ready to move apartment for sale at DHPL Enclave 2 Kalarahanga and DHPL Platinum Rudrapur. Contact 9937059891. D-22388

PURCHASE

ମୋର ଦରକାର ରାସ୍ତା କଡ଼ ଜାଗା ନଖରା ଠାରୁ ଅଡଶପୁର ପର୍ଯ୍ୟନ୍ତ। **Only owners to Contact: 7978991126.** D-71826

House for rent at Ekamra Villa (Office-Cum-Residence), 9437504102. D-65924

To-Let 60000 sqft. Commercial Space between Cuttack and Bhubaneswar Highway. Contact 7008175963/ 9776050040. D-22211

Space Available for Office, service Centre, Godown, Shop at Lane-12 Bapuji nagar, Bhubaneswar. Contact-9437081583 D- 70976

3Storied Building Each 1650 Sqft Floor Area for Office /Bank / Showroom Near Ganesh Mandap Chowk, Jharapada, Bhubaneswar, 9437231108. D-65925

Semi Furnished 2BHK, attached Bathroom near Lingaraj Temple, Bhubaneswar 8,000/-. 9437388990. D-70759

544sqft. Shop for rent at "Grand Bazar" on 1st floor Bhubaneswar-Cuttack state highway. Contact: 9437012297. D-71328

1700sqft. area for Office/ Bank & Room for offsite ATM at mainroad, Oldhi about 200 metre away from Oldhi Chawk (NH-5A). Contact- 8895451983. D-22285

Single rooms attached toilet near Sisupalgada College, Bhubaneswar. 9437764734, 9556856822. D-70758

Ashirvaad Saloon and SPA get good massage for your health tha best therapy. 7077181074. D-71823

Refreshing your mind and body with the best therapy. 7873794731. D-71907

@1199 full body massage, mind refreshing joint pain, positively give health benefit by expert therapist, ladies/gents. Contact: 7205058838. D-71910

ନିଜର ପ୍ରିୟଜନମାନଙ୍କୁ ଜନ୍ମଦିନର ଓ ବିବାହ ଶୁଭେଚ୍ଛା ଜଣାନ୍ତୁ କେବଳ ଟ୨୧୦/- ରେ। ରଙ୍ଗୀନ ଟ୪୨୦/- ରେ। (ଫଟୋ ସହ) ବି.ଦ୍ର.: ଶୁଭେଚ୍ଛା ୬ସେମି. (H) X ୪ସେମି. (W) ହେବା ଆବଶ୍ୟକ।

Newly open SPA Offer price @ 599/-, positively health benefits. 8455987557. D-71442

Take wellness realx massage ladies/ gents therapist @800/-. 7008773793. D-71438

One hour any therapy by expert therapist @800 only. 9078484455. D-71443

Newly open full body massage ladies and gents. 8327740003. D-71824

AFFIDAVIT

Before Executive Magistrate, Bhubaneswarl, PRAGYAN PARIMITA KAHALSINGH, Residing Tower 4, 1301,Tata Ariana, Kalinga Nagar, Bhubaneswar-751029 Changed my Name after marriage to SURYAKANT KAHALSINGH. Henceforth I shall be known as PRAGYAN PARIMITA KAHALSINGH for all purposes. D-22410

ପାଠକଙ୍କ ପାଇଁ ସୂଚନା

କ୍ଲାସିଫାଏଡରେ ପ୍ରକାଶିତ କେତେକ ବିଜ୍ଞାପନକୁ ଭିତ୍ତିକରି କିଛି ପାଠକ ଠକାମିର ଶିକାର ହେଉଥିବା ଆମର ଦୃଷ୍ଟିଗୋଚର ହେଉଛି। ବିଜ୍ଞାପନ ଦେଉଥିବା ସଂସ୍ଥାମାନଙ୍କ ସହ କାରବାର କରିବା ପୂର୍ବରୁ ସବିଶେଷ ତଥ୍ୟ ଓ ନିଜର ବିବେକ ଖଟାଇ କାରବାର କରନ୍ତୁ। ଏ

କରୋନା ସଂକ୍ରମଣ ସ୍ଥିତି

	ଆକ୍ରାନ୍ତ	ମୃତ୍ୟୁ	ଆରୋଗ୍ୟ
ବିଶ୍ୱ	୨୬,୧୧,୪୨,୩୫୧	୫୨,୧୦,୪୫୧	୨୩,୫୯,୧୨,୯୯୦
ଭାରତ	୩,୪୫,୬୩,୭୪୯	୪,୬୭,୯୩୩	୩,୩୯,୮୮,୭୯୭
ଓଡ଼ିଶା	୧୦,୪୮,୪୯୨	୮୪୦୬(+୫୩)	୧୦,୩୭,୮୬୪

ଶନିବାର ରାତି ୧୦ଟା ସୁଦ୍ଧା
(+ ଅନ୍ୟ ରୋଗରେ କରୋନା ଆକ୍ରାନ୍ତଙ୍କ ମୃତ୍ୟୁ)
ତଥ୍ୟ: https://www.worldometers.info/coronavirus/ଏବଂ ଓଡ଼ିଶା ସରକାର

ମମିତା ବାପାଙ୍କ ବୟାନ ରେକର୍ଡ

ବଲାଙ୍ଗୀର ଅଫିସ, ୨୭।୧୧:

ହତ୍ୟାର ଶିକାର ହୋଇଥିବା କଳାହାଣ୍ଡି ଜିଲା ମହାଲିଙ୍ଗସ୍ଥିତ ଘରୋଇ ସ୍କୁଲ ଅଧ୍ୟକ୍ଷା ମମିତା ମେହେରଙ୍କ ବାପା ସୁଚନ୍ଦ୍ର ମେହେରଙ୍କ ସିଆରପିସି ଦଫା ୧୬୪ରେ ବୟାନ ରେକର୍ଡ କରାଯାଇଛି। କଣ୍ଟାବାଞ୍ଜି ଜେଏମ୍‌ଏଫ୍‌ସିଙ୍କ ସମ୍ମୁଖରେ ସୁଚନ୍ଦ୍ରଙ୍କ ବୟାନ ରେକର୍ଡ କରାଯାଇଥିବା ଜଣାପଡିଛି। ମମିତା ନିଖୋଜ ହେବା ପରଠାରୁ ସୁଚନ୍ଦ୍ର ଗଣମାଧ୍ୟମରେ ଅଭିଯୁକ୍ତ ଗୋବିନ୍ଦ ସାହୁ ଓ ଗୃହ ରାଷ୍ଟ୍ରମନ୍ତ୍ରୀ ଦିବ୍ୟଶଙ୍କର ମିଶ୍ର ବିରୋଧରେ ସାଂଘାତିକ ବୟାନ ଦେଇଥିଲେ। ତେବେ ପରବର୍ତ୍ତୀ ସମୟରେ ସେ ତାଙ୍କର ବୟାନ ବଦଳାଇ ଦେଇଥିଲେ। ପୋଲିସ ତଦନ୍ତରେ ସେ ସନ୍ତୁଷ୍ଟ ଅଛନ୍ତି ବୋଲି କହିଥିଲେ। ମମିତା ହତ୍ୟାକାଣ୍ଡକୁ ନେଇ କେହି ରାଜନୀତି ନ କରନ୍ତୁ ଏବଂ ତାଙ୍କ ଝିଅଙ୍କ ଚରିତ୍ର ସଂହାର କରା ନ ଯାଉ ବୋଲି ଭିଡିଓ ବାର୍ତ୍ତା କରି କହିଥିଲେ। ଏପରିକି ମୁଖ୍ୟମନ୍ତ୍ରୀ ନବୀନ ପଟ୍ଟନାୟକଙ୍କ ଉପରେ ତାଙ୍କର ଆସ୍ଥା ଅଛି ଓ ସେ ତାଙ୍କୁ ନ୍ୟାୟ ଦେବେ ବୋଲି କହିଥିଲେ। ମମିତାଙ୍କ ବାପା ବାରମ୍ବାର ବୟାନ ଦେଉଥିବାରୁ ତାଙ୍କ ଉପରେ ଚାପ ପକାଯାଉଥିବା ବିରୋଧୀ ଦଳ ପକ୍ଷରୁ ଅଭିଯୋଗ କରାଯାଇଥିଲା। ମମିତା ହତ୍ୟାକାଣ୍ଡରେ ପୋଲିସ ଗୋବିନ୍ଦ ସାହୁ ଓ ସହଯୋଗୀ ରାଧେଶ୍ୟାମ ଚଣ୍ଡୀଙ୍କୁ ଗିରଫ କରିଥିଲେ ମଧ୍ୟ ବିରୋଧୀ ଦଳ ପକ୍ଷରୁ ଗୃହରାଷ୍ଟ୍ରମନ୍ତ୍ରୀ ମିଶ୍ରଙ୍କ ବହିଷ୍କାର ଓ ଗିରଫ ଦାବିରେ ରାଜ୍ୟବ୍ୟାପୀ ଆନ୍ଦୋଳନ ଜାରି ରହିଛି।

ପୋଲିସ-ମାଓବାଦୀ ଗୁଳି ବିନିମୟ, ଜଣେ ମାଓବାଦୀ ମୃତ

ଖପ୍ରାଖୋଲ, ୨୭।୧୧(ଡି.ଏନ୍.ଏ.)

ବଲାଙ୍ଗୀର ଜିଲା ଗନ୍ଧମାର୍ଦ୍ଦନ ପାହାଡରେ ପୋଲିସ-ମାଓବାଦୀ ମଧ୍ୟରେ ଗୁଳି ବିନିମୟ ଘଟିଛି। ଏଥିରେ ଜଣେ ମାଓବାଦୀଙ୍କ ମୃତ୍ୟୁ ଘଟିଛି। ଶନିବାର ସନ୍ଧ୍ୟାରେ ଖପ୍ରାଖୋଲ ଥାନା ଯୁନାନୀବାହାଲ ଗାଁ ନିକଟରେ ମାଓବାଦୀ ଓ ପୋଲିସ ମୁହାଁମୁହିଁ ହୋଇଥିଲେ। ଏହି ଘଟଣା ପରେ ପୋଲିସ ପକ୍ଷରୁ ବଡ଼ଧରଣର ସର୍ଚ୍ଚ ଅପରେଶନ୍ ଆରମ୍ଭ ହୋଇଛି। ପୋଲିସ ମାଓବାଦୀ ବ୍ୟବହାର କରୁଥିବା ବିପୁଳ ପରିମାଣର ସାମଗ୍ରୀ ଜବତ କରିଥିବା ସୂଚନା ମିଳିଛି। ତେବେ ପୋଲିସ ପକ୍ଷରୁ ଏନେଇ ସବିଶେଷ ସୂଚନା ଦିଆଯାଇନାହିଁ।

ଡ୍ରଗ୍ସକୁ ବିରୋଧ କରିବାରୁ ତୁମୁଳକାଣ୍ଡ

ଢେଙ୍କାନାଳ ଅଫିସ, ୨୭।୧୧

ଢେଙ୍କାନାଳ ପୌରାଞ୍ଚଳ ଅନ୍ତର୍ଗତ ୨୧ନଂ. ୱାର୍ଡ ଅଧୀନ ରେଳଷ୍ଟେଶନ ନିକଟରେ ଥିବା ସଞ୍ଜୟ କୁଷ୍ଠ କଲୋନୀରେ ଡ୍ରଗ୍ସ କାରବାରକୁ ନେଇ ଶନିବାର ଅପରାହ୍ନରେ ତୁମୁଳକାଣ୍ଡ ଘଟିଛି। ଏଭଳି ନିଶା କାରବାରକୁ ବିରୋଧ କରି ଦୁର୍ବୃତ୍ତଙ୍କ ଆକ୍ରମଣର ଶିକାର ହୋଇଛନ୍ତି ସ୍ଥାନୀୟ ଜଣେ ଯୁବକ। ଅଭିଯୁକ୍ତମାନେ ଫାଙ୍କା ଗୁଳିଚାଳନା କରି ଆତଙ୍କ ସୃଷ୍ଟି କରିଥିବାବେଳେ ଅଞ୍ଚଳବାସୀ ସୁରକ୍ଷା ପାଇଁ ଟାଉନ ଥାନାର ଦ୍ୱାରସ୍ଥ ହୋଇଛନ୍ତି।

ପ୍ରତ୍ୟକ୍ଷଦର୍ଶୀଙ୍କ କହିବା କଥା, ୪ଦିନ ତଳେ ନରଣପୁର ଗ୍ରାମର କେତେଜଣ ଯୁବକ ସଞ୍ଜୟ କୁଷ୍ଠ କଲୋନୀରେ ପଶି ଡ୍ରଗ୍ସ ସେବନ କରୁଥିବାବେଳେ ଏହାକୁ ସ୍ଥାନୀୟ ଅଞ୍ଚଳବାସୀ ବିରୋଧ କରିଥିଲେ। ଶନିବାର ଅପରାହ୍ନ ପ୍ରାୟ ସାଢ଼େ ୪ଟାରେ ନରଣପୁର ଗ୍ରାମର ପ୍ରାୟ ୨୦ଜଣ ଯୁବକ କଲୋନୀକୁ ଆସି

ଆହତ ପ୍ରକାଶ ନାୟକ।

- ■ ସଞ୍ଜୟ କୁଷ୍ଠ କଲୋନୀରେ ଦୁର୍ବୃତ୍ତଙ୍କ ଆତଙ୍କରାଜ
- ■ ଫାଙ୍କା ଗୁଳିଚାଳନା, ଆକ୍ରମଣରେ ଯୁବକ ଗୁରୁତର

୩ ରାଉଣ୍ଡ ଫାଙ୍କା ଗୁଳିଚାଳନା କରିଥିଲେ। ଏଥିସହିତ ଘଟଣାଦିନ ଡ୍ରଗ୍ସ ସେବନକୁ ବିରୋଧ କରିଥିବା ପ୍ରକାଶ ନାୟକଙ୍କ ମୁଣ୍ଡକୁ ବନ୍ଧୁକରେ ଆକ୍ରମଣ କରିଥିଲେ। ଏଥିରେ ସେ ଗୁରୁତର ହୋଇଛନ୍ତି। କଲୋନୀବାସୀ ଏକାଠି ହେଉଥିବା ଦେଖି ଅଭିଯୁକ୍ତମାନେ ଚମ୍ପଟ ମାରିଥିଲେ। ଅଭିଯୁକ୍ତଙ୍କ ବିରୋଧରେ କାର୍ଯ୍ୟାନୁଷ୍ଠାନ ଗ୍ରହଣ କରିବା ଦାବିରେ ପ୍ରକାଶ ଏବଂ କଲୋନୀବାସୀ ଟାଉନ ଥାନାର ଦ୍ୱାରସ୍ଥ ହୋଇଛନ୍ତି। ପୋଲିସ ଅଭିଯୁକ୍ତଙ୍କୁ ଗିରଫ କରିବାକୁ ନରଣପୁର ଗ୍ରାମର ବିଭିନ୍ନ ସ୍ଥାନରେ ଚଢ଼ାଉ ଜାରିରଖିଛି। ସଞ୍ଜୟ କଲୋନୀ ସମ୍ପାଦକ ଲବଣୀ ଭୁକ୍ତା କୁହନ୍ତି, ଡ୍ରଗ୍ସ ସେବନକୁ ବିରୋଧ କରିବାରୁ ନରଣପୁର ଗ୍ରାମର କେତେଜଣ ଯୁବକ କଲୋନୀରେ ପଶି ଆତଙ୍କ ସୃଷ୍ଟି କରିଛନ୍ତି। ସେମାନଙ୍କ ଆକ୍ରମଣରେ ପ୍ରକାଶ ନାମକ ଜଣେ ଯୁବକ ଗୁରୁତର ହୋଇଛନ୍ତି। ସୁରକ୍ଷା ପାଇଁ କଲୋନୀବାସୀ ଥାନାର ଦ୍ୱାରସ୍ଥ ହୋଇଛନ୍ତି।

ଅନ୍ୟପଟେ ଥାନାଧିକାରୀ ସୌଭାଗ୍ୟ କୁମାର ସ୍ୱାଇଁ ଫାଙ୍କା ଗୁଳିଚାଳନାକୁ ସେ ଅସ୍ୱୀକାର କରିଛନ୍ତି। ସେ କହିଛନ୍ତି, ଅଭିଯୁକ୍ତଙ୍କୁ ଗିରଫ କରବା ପାଇ ଚଢାଉ ଜାରି ରହିଛି। ଏ ସଂକ୍ରାନ୍ତରେ ନଂ. ୫୧୧/୨୧ରେ ମାମଲା ରୁଜୁ କରାଯାଇଛି।

ମାଥିଭାଥନନ୍ ହେଲେ ଏଡବ୍ଲ୍ୟୁଏସ୍‌ଏସ୍‌ଏଆର୍ ଉପସଭାପତି

ଭୁବନେଶ୍ୱର, ୨୭।୧୧(ବ୍ୟୁରୋ)– ଗୃହ ଓ ନଗର ଉନ୍ନୟନ ସଚିବ ଜି. ମାଥିଭାଥନନ୍ ସର୍ବସମ୍ମତିକ୍ରମେ ଜଳ ଯୋଗାଣ ଓ ପରିମଳ ସଂଗଠନ ସଂଘ(ଏଡବ୍ଲ୍ୟୁଏସ୍‌ଏସ୍‌ଏଆର)ର ଉପସଭାପତି ତଥା ସିଇଓ ଭାବେ ନିର୍ବାଚିତ ହୋଇଛନ୍ତି। କେନ୍ଦ୍ର ଗୃହ ଓ ସହରାଞ୍ଚଳ ମନ୍ତ୍ରଣାଳୟ ସଚିବ ଏହାର ସଭାପତି ରହିବେ। ଶନିବାର ଏଡବ୍ଲ୍ୟୁଏସ୍‌ଏସ୍‌ଏଆର ଜାତୀୟ କାର୍ଯ୍ୟକ୍ରମକୁ ଭୁବନେଶ୍ୱରଠାରେ ଉଦ୍‌ଘାଟନ କରାଯାଇଛି। ଏହା ଜଳଯୋଗାଣ ଓ ପରିମଳ ସେବା ସଂସ୍ଥା ମଧ୍ୟରେ ଏକ ସମ୍ପର୍କର ସେତୁ ଭାବେ କାର୍ଯ୍ୟ କରିବ। ଏହି କାର୍ଯ୍ୟକ୍ରମରେ ବିଭିନ୍ନ ରାଜ୍ୟ ଓ କେନ୍ଦ୍ରଶାସିତ ଅଞ୍ଚଳରୁ ପ୍ରାୟ ୬୦ରୁ ଊର୍ଦ୍ଧ୍ୱ ବରିଷ୍ଠ ଅଧିକାରୀ ଯୋଗ ଦେଇଥିଲେ। ଏହାପରେ ଏଥିରେ ଯୋଗ ଦେଇଥିବା ଅଧିକାରୀମାନେ ପୁରୀ ଗସ୍ତ କରି ସେଠାରେ ୨୪ ଘଣ୍ଟା କାର୍ଯ୍ୟକାରୀ ହେଉଥିବା ଡ୍ରିଙ୍କ୍ ଫ୍ରମ୍ ଟ୍ୟାପ୍ ବୁଲି ଦେଖିଥିଲେ। ଏଥିସହିତ ସେମାନେ ଜନସାଧାରଣ ଏବଂ ଜଳ ସାଥୀଙ୍କ ସହ ଆଲୋଚନା କରିଥିଲେ।

ଆଇଟିଡିଏ ସହକାରୀ ଯନ୍ତ୍ରୀ ଗିରଫ

ଆୟ ବହିର୍ଭୂତ ସମ୍ପତ୍ତି ଠୁଳ

କଟକ ଅଫିସ, ୨୭।୧୧: ଆୟ ବହିର୍ଭୂତ ସମ୍ପତ୍ତି ଠୁଳ ଅଭିଯୋଗରେ ବାରିପଦାସ୍ଥିତ ଆଇଟିଡିଏର ସହକାରୀ ଯନ୍ତ୍ରୀ ସନ୍ତୋଷ ଦାସଙ୍କୁ ଶନିବାର ଭିଜିଲାନ୍ସ ଗିରଫ କରିଥିଲା। ପରେ ତାଙ୍କୁ ଭୁବନେଶ୍ୱର ଭିଜିଲାନ୍ସର ସ୍ୱତନ୍ତ୍ର ବିଚାରପତିଙ୍କ କୋର୍ଟରେ ହାଜର କରାଯାଇଛି। ତାଙ୍କ ନିକଟରୁ ୨ କୋଟି ୮୦ ଲକ୍ଷ ୫୬ ହଜାର ୮୬୪ ଟଙ୍କାର ଆୟ ବହିର୍ଭୂତ ସମ୍ପତ୍ତି ଠାବ କରାଯାଇଛି। ହେଲେ ଏହି ସମ୍ପତ୍ତି ସମ୍ପର୍କରେ ଦାସ କୌଣସି ସନ୍ତୋଷଜନକ ଉତ୍ତର ଦେଇପାରି ନ ଥିଲେ। ଏନେଇ କଟକ ଭିଜିଲାନ୍ସ ସେଲ୍‌ରେ ସନ୍ତୋଷ ଓ ତାଙ୍କ ସ୍ତ୍ରୀଙ୍କ ବିରୋଧରେ ମାମଲା(ନଂ. ୮/୨୧) ରୁଜୁ ହୋଇଥିଲା। ସୂଚନାଥାଉ କି, ଭୁବନେଶ୍ୱର ଭିଜିଲାନ୍ସର ସ୍ୱତନ୍ତ୍ର ବିଚାରପତିଙ୍କ ସର୍ଚ୍ଚ ୱାରେଣ୍ଟ ବଳରେ ଗତ ୨୫ ଓ ୨୬ ତାରିଖରେ ସନ୍ତୋଷଙ୍କର ୧୧ଟି ଜାଗା ଉପରେ ଚଢାଉ କରାଯାଇଥିଲା। ଯାଞ୍ଚବେଳେ ସେ ମୋଟ୍ ୨ କୋଟି ୮୦ ଲକ୍ଷ ୫୬ ହଜାର ୮୬୪ ଟଙ୍କାର ସମ୍ପତ୍ତି ଠୁଳ କରିଥିବା ଜଣାପଡିଥିଲା, ଯାହାକି ତାଙ୍କ ନିୟମିତ ଆୟର ୨୪୫ ପ୍ରତିଶତ ଅଧିକ। ଏହି ମାମଲାର ତଦନ୍ତ ଚାଲିଥିବା ଭିଜିଲାନ୍ସ ନିର୍ଦ୍ଦେଶାଳୟ ପକ୍ଷରୁ ସୂଚନା ମିଳିଛି।

ସରପଞ୍ଚଙ୍କ ସ୍ୱାମୀଙ୍କୁ ହତ୍ୟାକଲେ ମାଓବାଦୀ

ମାଲକାନଗିରି, ୨୭।୧୧(ଡି.ଏନ.ଏ.)–ମାଲକାନଗିରି ସୀମାନ୍ତ ଛତିଶଗଡର ନାରାୟଣପୁରରେ ମାଓବାଦୀ ଜଣେ ସରପଞ୍ଚଙ୍କ ସ୍ୱାମୀଙ୍କୁ ହତ୍ୟା କରିଛନ୍ତି। ସେ କରମାରି ପଞ୍ଚାୟତ ସରପଞ୍ଚଙ୍କ ସ୍ୱାମୀ ବୋଲି ଜଣାପଡିଛି। ଏଥିସହ ଫରସା ଗ୍ରାମରେ ପ୍ରଧାନମନ୍ତ୍ରୀ ସଡକ ଯୋଜନାରେ ହେଉଥିବା ରାସ୍ତା କାର୍ଯ୍ୟରେ ନିୟୋଜିତ ଜେସିବିପୋଡିଛନ୍ତି। ବର୍ତ୍ତମାନ ସମ୍ପୃକ୍ତ ଅଞ୍ଚଳରେ ସୁରକ୍ଷା ବ୍ୟବସ୍ଥାକୁ କଡାକଡି କରାଯାଇଛି।

୨୯ରେ ଶୁଣାଣି: ଶ୍ୱଶୁରଘର ଆଗରେ ବୋହୂର ଧାରଣା ଜାରି

ବ୍ରହ୍ମପୁର ଅଫିସ, ୨୭।୧୧

ନ୍ୟାୟ ଭିକ୍ଷା କରି ଶ୍ୱଶୁରଘର ଆଗରେ ଧାରଣାରେ ବସିଥିବା ବୋହୂ ତପସ୍ୱିନୀ ଦାଶଙ୍କ ପିଟିଶନ୍(ଏମ୍‌ସି ନମ୍ବର-୩୪୪/୨୧)ର ଶୁଣାଣି ପାଇଁ ଶନିବାର ବ୍ରହ୍ମପୁର ଏସ୍‌ଡିଜେଏମ୍‌ଙ୍କ କୋର୍ଟ ତାରିଖ ଧାର୍ଯ୍ୟ କରିଥିଲେ। ଏଣୁ ଉଭୟ ପକ୍ଷ ଶନିବାର କୋର୍ଟରେ ଉପସ୍ଥିତ ରହି ପ୍ରଥମ ପର୍ଯ୍ୟାୟ ପିଟିଶନ୍‌ର ଯୁକ୍ତି ଶୁଣିଥିଲେ। ସନ୍ଧ୍ୟାରେ କୋର୍ଟର ଦ୍ୱିତୀୟ ପର୍ଯ୍ୟାୟ ରାୟରେ ଆସନ୍ତା ୨୯ ତାରିଖରେ ମାମଲାର ପରବର୍ତ୍ତୀ ଶୁଣାଣି ହେବ ବୋଲି ଦାୟିତ୍ୱରେ ଥିବା ଏସ୍‌ଡିଜେଏମ୍ ସଂଗ୍ରାମ କେଶରୀ ମିଶ୍ର ନିର୍ଦ୍ଦେଶ ଦେଇଛନ୍ତି। ସେପଟେ ନ୍ୟାୟ ନ ମିଳିବାରୁ ବୋହୂ ତପସ୍ୱିନୀ ସାମାଜିକ କର୍ମୀ ପ୍ରମିଳା ତ୍ରିପାଠୀଙ୍କ ସହିତ ପୁଣିଥରେ ଶ୍ୱଶୁର ଘର ଆଗରେ ବସିଥିବା ଧାରଣାସ୍ଥଳକୁ ଯାଇଛନ୍ତି। ମାମଲାର ପରବର୍ତ୍ତୀ ଶୁଣାଣି ପର୍ଯ୍ୟନ୍ତ ତପସ୍ୱିନୀଙ୍କୁ ୱାନ୍‌ଷ୍ଟପ୍ ସେଣ୍ଟର ସଖୀ କେନ୍ଦ୍ରରେ ରଖିବା ପାଇଁ କୋର୍ଟ ପୋଲିସକୁ ନିର୍ଦ୍ଦେଶ ଦେଇଛନ୍ତି।

ପ୍ରକାଶଯେ, ଛତ୍ରପୁରର ତପସ୍ୱିନୀ ଓ ବ୍ରହ୍ମପୁରର ଜଣେ ଯୁବ ଡାକ୍ତର ସୁମିତ ସାହୁଙ୍କ ମଧ୍ୟରେ ପ୍ରେମ ସମ୍ପର୍କ ଗଢ଼ି ଉଠିଥିଲା। ଉଭୟେ ଗତବର୍ଷ କୋର୍ଟରେ ବିବାହ କରିବା ସହ ଏକାଠି ରହିଥିଲେ। ଗତ କିଛି ମାସ ହେବ ସ୍ୱାମୀ, ଶାଶୁ ଓ ଶ୍ୱଶୁର ମିଶି ତାଙ୍କୁ ନିର୍ଯାତନା ଦେଇଥିବା ନେଇ ମହିଳା ଜଣଙ୍କ ବ୍ରହ୍ମପୁର ମହିଳା ଥାନାରେ ଅଭିଯୋଗ କରିଥିଲେ। ଏହା ପରେ ଡାକ୍ତରଙ୍କ ପରିବାର ଲୋକେ ମାମଲା ଉଠାଇବା ପାଇଁ ବୋହୂଙ୍କୁ ମନାଇବା ସହ ବାହାଘର କରାଇବାକୁ ପ୍ରତିଶ୍ରୁତି ଦେଇଥିଲେ। ଗତ ୨୨ ତାରିଖରେ ବାହାଘର ଲଗ୍ନ ଧାର୍ଯ୍ୟ ହୋଇଥିଲା। କିନ୍ତୁ ଶ୍ୱଶୁରଘର ଲୋକେ କୌଣସି ଆୟୋଜନ କରି ନ ଥିବାରୁ ତପସ୍ୱିନୀ ବଧୂ ବେଶରେ ସାମାଜିକ କର୍ମୀ ତ୍ରିପାଠୀଙ୍କ ସହାୟତାରେ ଶ୍ୱଶୁରଘର ଆଗରେ ଧାରଣା ଜାରି ରଖିଛନ୍ତି। ଶନିବାର ପିଟିଶନର ଶୁଣାଣି ପାଇଁ ତପସ୍ୱିନୀ, ଶ୍ୱଶୁର ପ୍ରମୋଦ ସାହୁ ଓ ପୁଅ ସୁମିତ ବ୍ରହ୍ମପୁର ଏସ୍‌ଡିଜେଏମ୍‌ଙ୍କ କୋର୍ଟରେ ଉପସ୍ଥିତ ହୋଇଥିଲେ। କୋର୍ଟ ଯାହା ନିର୍ଦ୍ଦେଶ ଦେବେ ତାକୁ ଗ୍ରହଣ କରାଯିବ ବୋଲି ଶ୍ୱଶୁର ପ୍ରମୋଦ କହିଛନ୍ତି।

ଖେଳ ଭିତରେ ବି ଅତିରିକ୍ତ ହେଳାଭାବ ଭଲ ନୁହେଁ। ଜୀବନ ଓ କର୍ମସାଧନ ବେଳେ ମଧ୍ୟ ସେହିପରି ଅତିରିକ୍ତ ଗୁରୁଗାମ୍ଭୀର୍ଯ୍ୟ ଠିକ୍ ନୁହେଁ। ଉଭୟତ୍ର ହିଁ ଆମେ ଚାହୁଁ ଖେଳର ସ୍ୱଚ୍ଛନ୍ଦଲୀଳା ଓ ଶୃଙ୍ଖଳାର ମଧ୍ୟ ଗୁରୁତ୍ୱ ଓ ନିଷ୍ଠାପରତା। – ଶ୍ରୀଅରବିନ୍ଦ

ତିନୋଟି ଦେଶର କଥା

ଆକାର ପଟେଲ

ଦକ୍ଷିଣ ଏସିଆର ତିନୋଟି ବୃହତ୍ ଦେଶର ସ୍ଥିତି ଏବେ କେଉଁଠି ତାହା ଲକ୍ଷ୍ୟ କରିବା ଅତ୍ୟନ୍ତ ଗୁରୁତ୍ୱପୂର୍ଣ୍ଣ। ଏହି ଦେଶଗୁଡ଼ିକରେ ଏବେ ଗଣତନ୍ତ୍ର ଅଛି, ଯାହା ସେମାନଙ୍କୁ ଇତିହାସରେ ଏକ ସ୍ୱତନ୍ତ୍ର ସ୍ଥାନ ଦେଇଛି। ମଝିରେ ମଝିରେ ପାକିସ୍ତାନରେ ସାମରିକ ଶାସନ ହସ୍ତକ୍ଷେପ କରୁଥିଲେ ମଧ୍ୟ ଗତ ୧୩ ବର୍ଷ ହେବ ସେଠାରେ ଗଣତନ୍ତ୍ର ଧାରାରେ ଶାସନ ଚାଲିଛି। ବାଂଲାଦେଶ ସ୍ୱାଧୀନ ହେବା ପରେ ମଝିରେ କିଛି ସମୟ ସାମରିକ ଶାସନକୁ ଛାଡ଼ିଦେଲେ ତିନି ଦଶନ୍ଧି ଧରି ସେଠାରେ ଗଣତନ୍ତ୍ର ବଜାୟ ରହିଛି। ଅପରପକ୍ଷେ ଭାରତରେ ସବୁବେଳେ ଗଣତନ୍ତ୍ରର ସ୍ଥିତି ସୁଦୃଢ଼। ରାଜନୈତିକ ଦୃଷ୍ଟିକୋଣରୁ ପାକିସ୍ତାନ ବିଭାଜିତ ହେଲେ ମଧ୍ୟ ଏହାର ସଂସଦରେ ଅଧିକ ବିରୋଧୀ ରହିଛନ୍ତି। ଅନ୍ୟପକ୍ଷରେ ବାଂଲାଦେଶ ଏବଂ ଭାରତରେ ବିରୋଧୀ ଦୁର୍ବଳ । ଏହି ଦୁଇ ଦେଶରେ ଶାସକ ଦଳ ସମ୍ପୂର୍ଣ୍ଣ ଆଧିପତ୍ୟ ବିସ୍ତାର କରି ରହିଛନ୍ତି। ବାଂଲାଦେଶ ପ୍ରଧାନମନ୍ତ୍ରୀ ଲଗାତର ବିରୋଧୀଙ୍କ ସହ ନିଷ୍ଠୁରତା ପ୍ରଦର୍ଶନ କରି ଆସିଛନ୍ତି । ଘଟଣା କ୍ରମରେ ବିରୋଧୀ ନେତ୍ରୀ ଖଲିଦା ଜିଆ ଦୋଷୀ ଭାବେ କିଛି ଦିନ ଜେଲ୍‌ରେ ରହିଥିଲେ ଓ ଗତ ନିର୍ବାଚନରେ ପ୍ରତିଦ୍ୱନ୍ଦ୍ୱିତା କରିପାରି ନ ଥିଲେ।

ଶେଖ୍ ହାସିନା ୧୨ ବର୍ଷ ହେବ କ୍ଷମତା ଉପଭୋଗ କରି ଆସୁଛନ୍ତି। ତାଙ୍କ ଶାସନରେ ବାଂଲାଦେଶ ଆର୍ଥିକ କ୍ଷେତ୍ରରେ ଭାରତ ଓ ପାକିସ୍ତାନଠାରୁ ବହୁ ଆଗକୁ ଯାଇପାରିଛି। ନିକଟରେ ବାଂଲାଦେଶ ଭାରତର ମୁଣ୍ଡ ପିଛା ଜିଡିପିକୁ ଟପି ଯାଇଛି। ଗତ ବର୍ଷଗୁଡ଼ିକରେ ବାଂଲାଦେଶ ଦୃଢ଼ ତଥା ଦ୍ରୁତ ଅଭିବୃଦ୍ଧି ହାସଲ କରିଥିବାବେଳେ ଭାରତ ଏ କ୍ଷେତ୍ରରେ ଦୁର୍ବଳ । ଗତ ଦୁଇ ତିନି ବର୍ଷରେ ଜିଡିପିର ମାନୁଫାକ୍‌ଚରିଂ ଶେୟାର ୧୬%ରୁ ୨୦%କୁ ବୃଦ୍ଧି କରିବାକୁ ବାଂଲାଦେଶ ସକ୍ଷମ ହୋଇଥିବାବେଳେ ଭାରତ ୨୦୧୪ ତୁଳନାରେ ୧୫%ରୁ ତଳକୁ ଖସି ୧୨% ରହିଛି। ମାନୁଫାକ୍‌ଚରିଂର ଅଭିବୃଦ୍ଧି ଖୁବ୍ ଗୁରୁତ୍ୱପୂର୍ଣ୍ଣ, କାରଣ ଏହା ବହୁ ଲୋକଙ୍କୁ ରୋଜଗାର ଦିଏ। ବିଶେଷକରି ପୋଷାକ ମାନୁଫାକଚରିଂ ସେକ୍ଟରରେ ବାଂଲାଦେଶ ସବୁଠୁ ଆଗରେ ଓ ଏଥିରେ ଅଧିକ ମହିଳା ନିଯୁକ୍ତ ହୋଇଛନ୍ତି। ଅପରପକ୍ଷେ ଭାରତରେ ମୁଖ୍ୟତଃ ୨୦୧୪ ପରଠାରୁ ଏହା ଆର୍ଥିକ ଦିଗରୁ ଦିଗହରା ହୋଇପଡ଼ିଛି। ଭାରତରେ ଶ୍ରମଶକ୍ତିର ଭାଗୀଦାରି ହାର (କାମ କରୁଥିବା ଓ କାମ ଚାହୁଁଥିବା ଲୋକଙ୍କ ସଂଖ୍ୟା) ଦକ୍ଷିଣ ଏସିଆରେ ପୂରା ତଳେ ରହିଛି ଓ ବିଶ୍ୱରେ ମଧ୍ୟ ଏହା ସବୁଠୁ କମ୍। ଗତ କିଛିବର୍ଷ ହେବ ଏଭଳି ଘଟଣା ଦେଖିବାକୁ ମିଳୁଥିଲେ ମଧ୍ୟ ଏଥିରେ ପରିବର୍ତ୍ତନର କୌଣସି ସଂକେତ ଦେଖାଯାଉ ନାହିଁ। ଭାରତରେ ଚାକିରି ମଧ୍ୟ ଉପଲବ୍ଧ ହେଉନାହିଁ। ବିଗତ କିଛି ବର୍ଷରେ ପାକିସ୍ତାନର ଅଭିବୃଦ୍ଧି କମିବାରେ ଲାଗିଛି । ହେଲେ ଚାଇନା– ପାକିସ୍ତାନ ଇକୋନୋମିକ କରିଡର(ସିପିଇସି) ଭଳି ଭିତ୍ତିଭୂମି ପ୍ରୋଜେକ୍ଟରେ ବିପୁଳ ଅର୍ଥ ଖର୍ଚ୍ଚ କରାଯାଉଥିବାରୁ ନିକଟ ଭବିଷ୍ୟତରେ ଅଭିବୃଦ୍ଧିରେ ପରିବର୍ତ୍ତନ ହେବା ସମ୍ଭାବନା ରହିଛି। ଏହି ପ୍ରୋଜେକ୍ଟ ପଶ୍ଚିମ ଚାଇନା ଓ ଦକ୍ଷିଣ ପାକିସ୍ତାନକୁ ଯୋଡିବ ଏବଂ ଦୁଇ ଦେଶକୁ ଲାଭଦାୟକ ହେବ। ସିପିଇସି କରିଡର ମଧ୍ୟ କେନ୍ଦ୍ର ଏସିଆ ସହ ପାକିସ୍ତାନକୁ ସଂଯୋଗ କରିବ। ଯଦି ଆଫଗାନିସ୍ତାନରେ ସ୍ଥିରତା ଆସେ ତେବେ ପାକିସ୍ତାନ ବାଣିଜ୍ୟ କାରବାରର ଏକ ବୃହତ୍ କେନ୍ଦ୍ର ପାଲଟିବ। ଅନ୍ୟପଟେ ଯଦି ସିପିଇସି ସଫଳ ନ ହୁଏ ତେବେ ପାକିସ୍ତାନ ଅନିୟନ୍ତ୍ରିତ ଋଣ ସ୍ତରକୁ ଠେଲି ହୋଇଯିବ।

ଦକ୍ଷିଣ ଏସିଆର ଏହି ତିନି ଦେଶ ଅସମାନତା ଲାଗି ବେଶ୍ ଜଣାଶୁଣା । ଭାରତୀୟ ସମାଜରେ ସବୁଠୁ ବେଶି ଅସମାନତା ଦେଖାଯାଏ। ଏସିଆରେ ଦୁଇ ଅତିଧନୀ ବ୍ୟକ୍ତି ହେଉଛନ୍ତି ଭାରତୀୟ, କିନ୍ତୁ ଦେଶର ୮୦ କୋଟି ଲୋକ(ଜନ ସଂଖ୍ୟାର ୬୦%) ୫ କିଲୋ ଖାଦ୍ୟ ଶସ୍ୟ ପାଇଁ ପ୍ରତିମାସରେ ଧାଡ଼ିରେ ଠିଆ ହେବାକୁ ପଡୁଛି। ମାନବ ବିକାଶ ସୂଚକାଙ୍କ (ଏଚ୍‌ଡିଆଇ)କୁ ଦେଖିଲେ ବିଶ୍ୱରେ ଭାରତ ୧୩୩ ସ୍ଥାନରେ ଥିବାବେଳେ ବାଂଲାଦେଶ ୧୩୫ ଓ ପାକିସ୍ତାନ ୧୫୪ ସ୍ଥାନରେ ରହିଛନ୍ତି। ଏ କ୍ଷେତ୍ରରେ ୨୦୧୪ ତୁଳନାରେ ଭାରତ ଗୋଟିଏ ସ୍ଥାନ ତଳକୁ ଖସିଥିବାବେଳେ ବାଂଲାଦେଶ ୬ଟି ସ୍ଥାନ ଉପରକୁ ଉଠିଛି। ବାଂଲାଦେଶରେ ଏନ୍‌ଜିଓ ସେକ୍ଟର ଦକ୍ଷିଣ ଏସିଆରେ ଖୁବ୍ ବିକଶିତ ଓ ସମ୍ଭବତଃ ଏହି କାରଣରୁ ଏହା ଏଚ୍‌ଡିଆଇ ର୍ୟାଙ୍କରେ ଉପରକୁ ଉଠୁଛି। ସେଠାକାର ସରକାର ଏନଜିଓ ପ୍ରତି ଶତ୍ରୁତା ଆଚରଣ ନ କରି ସେମାନଙ୍କ ସହ କାମ କରୁଛନ୍ତି। କିନ୍ତୁ ମାନବ ବିକାଶ କ୍ଷେତ୍ରରେ କାର୍ଯ୍ୟରତ ସିଭିଲ୍ ସୋସାଇଟି ଗ୍ରୁପ ଓ ବ୍ୟକ୍ତିମାନଙ୍କୁ ସମସ୍ୟାରେ ପକାଇବା ଲାଗି ଉଭୟ ଭାରତ ଏବଂ ପାକିସ୍ତାନ ସେମାନଙ୍କ ଶକ୍ତି ଲଗାଇ ଦେଉଛନ୍ତି, ଯାହାର ପରିଣାମ ଏଚ୍‌ଡିଆଇରେ ଦେଖିବାକୁ ମିଳିଛି। ଦୁଇ ଦଶନ୍ଧି ପୂର୍ବେ ଦକ୍ଷିଣ ଏସିଆରେ ଭାରତ ବିକାଶରେ ଖୁବ୍ ଆଗକୁ ଚାଲିଯିବ ବାଲି ଯାହା ଜଣାପଡୁଥିଲା ତାହା ଏବେ ସମ୍ଭବ ନୁହେଁ ବୋଲି ସ୍ପଷ୍ଟ ହୋଇଛି। ତିନୋଟି ଯାକ ଦେଶର ସରକାର ଓ ରାଜନୀତିରେ ସାମ୍ପ୍ରଦାୟିକତା ମଧ୍ୟ ପ୍ରୟୋଗ ହେଉଛି। ସାମ୍ପ୍ରଦାୟିକତା ପାଇଁ ୧୯୮୦ ଦଶକ ଥିଲା ପାକିସ୍ତାନର ସବୁଠୁ ଖରାପ ସମୟ। ଭାରତ ଏବେ ସଂଖ୍ୟାଲଘୁ କେନ୍ଦ୍ରିକ ଆଇନ ଓ ନୀତିଗୁଡ଼ିକୁ ନେଇ ସେହି ପଥରେ ଚାଲିଛି। ସେମାନେ କେଉଁଠି ପ୍ରାର୍ଥନା କରିପାରିବେ ନାହିଁ, କ'ଣ ଖାଇବେ ନାହିଁ ଓ କାହାକୁ ବାହା ହୋଇ ପାରିବେ ନାହିଁ;ଏ ସମ୍ପର୍କିତ ଆଇନ ପ୍ରଣୟନ କରିଚାଲିଛି। ଆସନ୍ତା ଦୁଇ ଦଶନ୍ଧି ମଧ୍ୟରେ ଦକ୍ଷିଣ ଏସିଆର ପ୍ରଦର୍ଶନକୁ ବିଶ୍ୱ ଅଧିକ ପ୍ରଭାବିତ କରିବାର ସମ୍ଭାବନା ଦେଖାଦେଇଛି। ସ୍ୱଚଳୀକରଣ (ଅଟୋମେଶନ) ଓ କୃତ୍ରିମ ବୁଦ୍ଧିମତ୍ତା(ଆର୍ଟିଫିସିଆଲ ଇଣ୍ଟେଲିଜେନ୍ସ)ର ବିକାଶ ଓ ପ୍ରୟୋଗ ଫଳରେ ତିନୋଟି ଦେଶ କୋଟି କୋଟି ଗରିବଙ୍କୁ ମଧ୍ୟବିତ୍ତ ସ୍ତରକୁ ଆଣିବା ଲାଗି ଯେଉଁ ପ୍ରୟାସ କରୁଛନ୍ତି ତା' ରାସ୍ତା ଶୀଘ୍ର ବନ୍ଦ ହୋଇଯିବ। ବହୁ ସମୟରେ ତିନୋଟି ଦେଶ ମଧ୍ୟରେ ସମ୍ପର୍କ ଶତ୍ରୁତାପୂର୍ଣ୍ଣ ରହୁଛି,ଯାହା ସେମାନଙ୍କ ବିକାଶରେ ବାଧା ଆଣୁଛି ଓ ଆଣିବ। ଏଥିରେ ପରିବର୍ତ୍ତନ ହେବା ଆବଶ୍ୟକ। ୧୯୪୭ ପରଠାରୁ ଯେଉଁ ପଥରେ ଆମେ ଚାଲି ଆସିଛେ ସେହି ବାଟରେ ନିକଟ ଭବିଷ୍ୟତର ସମାନତା ତଥା ବିକଶିତ ବିଶ୍ୱରେ ପ୍ରବେଶ କରିବାକୁ ସକ୍ଷମ ହେବାର ସମ୍ଭାବନା ନାହିଁ। ଏଣୁ ଆମ ପାରିପାର୍ଶ୍ୱିକ ଭୂ–ରାଜନୈତିକ ପରିବର୍ତ୍ତନକୁ ଲକ୍ଷ୍ୟ କରି ଆମ କାର୍ଯ୍ୟ ଧାରା ବଦଳାଇବାକୁ ପଡ଼ିବ।

Email:aakar.patel@gmail.com

କୃଷକଙ୍କ ଐତିହାସିକ ବିଜୟ

ଭାଲଚନ୍ଦ୍ର ଷଡ଼ଙ୍ଗୀ

ଗୁରୁ ନାନକ ଜୟନ୍ତୀ ଅବସରରେ ରାଷ୍ଟ୍ର ଉଦ୍ଦେଶ୍ୟରେ ଉଦ୍‌ବୋଧନ ଦେଇ ପ୍ରଧାନମନ୍ତ୍ରୀ ନରେନ୍ଦ୍ର ମୋଦି ତିନୋଟି କୃଷି ଆଇନକୁ ପ୍ରତ୍ୟାହାର କରିବାକୁ ଘୋଷଣା କରିଛନ୍ତି। ଅପ୍ରତ୍ୟାଶିତ ମନେହେଉଥିବା ଏହି ଘୋଷଣାଟି ଖୋଦ୍ ସରକାରଙ୍କ ସମର୍ଥକଙ୍କ ସମେତ ଅନେକଙ୍କୁ ଚକିତ କରିଦେଇଛି। ବିଶେଷକରି ଯେଉଁମାନେ, ପ୍ରଧାନମନ୍ତ୍ରୀ ନିଜ ନିଷ୍ପତ୍ତିରୁ କେବେ ପଛକୁ ଫେରନ୍ତିନି ଏବଂ କୃଷକମାନଙ୍କ ଆନ୍ଦୋଳନ ବିରୋଧରେ ଜୋରସୋରରେ ପ୍ରଚାର କରୁଥିଲେ, ସେମାନେ ଏହି ଘୋଷଣାରେ ନିରାଶ ହୋଇଛନ୍ତି। ତେବେ ଦେଶର କୋଟି କୋଟି ଅନ୍ନଦାତାଙ୍କ ଦାବି ଆଗରେ ସରକାର ନିଜର ଅହଙ୍କାର ଛାଡ଼ି ଏପରି ମୁଣ୍ଡ ନୋଇଁବା ଜନଆନ୍ଦୋଳନର ଶକ୍ତିକୁ ପ୍ରମାଣିତ କରିବା ସହିତ ଗଣତନ୍ତ୍ରକ ଶକ୍ତି ପ୍ରଦାନ କରିଛି। ସରକାର ନିଜର ବୁଦ୍ଧିମତ୍ତାର ପରିଚୟ ଦେଇ ଆରମ୍ଭରୁ ଯଦି ଏହି ଘୋଷଣା କରିଥାନ୍ତେ, ତା'ହେଲେ ହୁଏତ ଅନେକ କୃଷକଙ୍କୁ ଜୀବନ ହରାଇବାକୁ ପଡ଼ି ନ ଥାନ୍ତା।

କୃଷକଙ୍କ ଦାବିକୁ ଅଣଦେଖା କରି ଆସିଥିବା କେନ୍ଦ୍ର ସରକାର ଏବେ ୫ଟି ରାଜ୍ୟରେ ହେବାକୁ ଥିବା ନିର୍ବାଚନର ଠିକ୍ ପୂର୍ବରୁ କୃଷି ଆଇନ ପ୍ରତ୍ୟାହାର ଘୋଷଣାକୁ ଅନେକେ ଶାସକ ଦଳର ପରାଜୟର ଭୟ ସହିତ ଦେଖୁଛନ୍ତି। ତେବେ ନିର୍ବାଚନରେ ହାରିବାର ଭୟ ଯୋଗୁ ହେଉ ଅଥବା ଅନ୍ୟ କୌଣସି କାରଣରୁ ହେଉ, କୃଷି ଆଇନର ପ୍ରତ୍ୟାହାର ପାଇଁ ପ୍ରଧାନମନ୍ତ୍ରୀଙ୍କ ଘୋଷଣା ନିଶ୍ଚିତ ଭାବେ ସ୍ୱାଗତଯୋଗ୍ୟ। ତେବେ ବହୁ ବିଳମ୍ବରେ ହୋଇଥିବା ଏହି ଘୋଷଣା ପଛରେ କୃଷକ କିମ୍ବା ସେମାନଙ୍କ ଆନ୍ଦୋଳନ ପ୍ରତି ସରକାରଙ୍କ ସମ୍ବେଦନା କିମ୍ବା ଭଲପାଇବା ଯେ ନାହିଁ, ସେକଥା ଖୋଦ୍ ପ୍ରଧାନମନ୍ତ୍ରୀଙ୍କ ବକ୍ତବ୍ୟରୁ ସ୍ପଷ୍ଟ ହୋଇଛି। କୃଷକ ସମାଜକୁ ରାସ୍ତା ଉପରକୁ ଆସିବାକୁ ବାଧ୍ୟ କରିଥିବା ନିଜର ଅଗଣତାନ୍ତ୍ରିକ ନିଷ୍ପତ୍ତି ପାଇଁ ସେ ଦେଶବାସୀଙ୍କୁ ସିଧାସଳଖ କ୍ଷମା ମାଗିବା ପରିବର୍ତ୍ତେ କୃଷି ଆଇନକୁ ଅଧିକାଂଶ କୃଷକ ସମର୍ଥନ କରୁଥିବା ବେଳେ ମାତ୍ର ଅଳ୍ପକିଛି କୃଷକ ହିଁ ବିରୋଧ କରୁଛନ୍ତି ବୋଲି କହିଛନ୍ତି। ଯଦି ସତରେ ଦେଶର ଅଧିକାଂଶ କୃଷକ ଆଇନକୁ ସମର୍ଥନ କରୁଥିଲେ ତା'ହେଲେ ଏହାକୁ ପ୍ରତ୍ୟାହାର କରିବା ଦରକାର ପଡ଼ିଲା କାହିଁକି ? ପରିତାପର କଥା ହେଲା, ଆନ୍ଦୋଳନରେ ଅଂଶଗ୍ରହଣ କରି ଏଯାଏ ୭୦୦ରୁ ଊର୍ଦ୍ଧ୍ୱ କୃଷକଙ୍କ ଜୀବନ ଯାଇଛି। ସେମାନଙ୍କ ସମ୍ପର୍କରେ ପ୍ରଧାନମନ୍ତ୍ରୀ ନିଜର ବକ୍ତବ୍ୟରେ ପଦୁଟିଏ କହି ନାହାନ୍ତି। ଅସଲ କଥା ହେଲା, ସରକାର କାହା ସହ କୌଣସି ଆଲୋଚନା ନ କରି ଅତ୍ୟନ୍ତ ଅଗଣତାନ୍ତ୍ରିକ ଭାବେ ଦେଶବାସୀଙ୍କ ଉପରେ କୃଷି ଆଇନକୁ ଲଦି ଦେଇଛନ୍ତି। କରୋନା ମହାମାରୀ ସମୟରେ ଯେତେବେଳେ ସାରା ଦେଶ ଗୃହବନ୍ଦୀ ଅବସ୍ଥାରେ ଥିଲା, ସମସ୍ତ ପ୍ରକାର ପ୍ରତିବାଦ ଓ ଆନ୍ଦୋଳନ ଉପରେ ପ୍ରତିବନ୍ଧକ ଲଗାଯାଇଥିଲା, ସେହି ସୁଯୋଗରେ ସରକାର ତରବରିଆ ଭାବେ ଏହି ଆଇନକୁ ଅଧ୍ୟାଦେଶ ମାଧ୍ୟମରେ ଆଣିଥିଲେ। କୃଷକଙ୍କ ଆୟକୁ ଦୁଇ ଗୁଣା କରିବାକୁ ପ୍ରତିଶ୍ରୁତି ଦେଇ ଶାସନକୁ ଆସିଥିବା ସରକାର କୃଷି ଓ କୃଷକଙ୍କୁ ସଙ୍କଟରୁ ମୁକ୍ତ କରିବା ପରିବର୍ତ୍ତେ କୃଷିକ୍ଷେତ୍ରକୁ ହିଁ କର୍ପୋରେଟଙ୍କ ହାତରେ ଟେକିଦେବାକୁ ବସିଥିଲେ। କୃଷିକ୍ଷେତ୍ରରେ ସଂସ୍କାର ନାଁରେ ସରକାରଙ୍କ ଏହି ତିନି ଆଇନ ଦେଶର କୃଷି ଓ କୃଷକଙ୍କ ସର୍ବନାଶ କରିବାକୁ ଯାଉଥିଲା। ଚାଷ ଜମିର ମାଲିକାନା ଠାରୁ ଆରମ୍ଭ କରି ଫସଲର ସଂଗ୍ରହ, ବିକ୍ରି, ଦରଧାର୍ଯ୍ୟ, ଜମା ଆଦି କୃଷି ସମ୍ପର୍କିତ ସମସ୍ତ କ୍ଷେତ୍ରକୁ କର୍ପୋରେଟ୍‌ଙ୍କ ଲୁଟ୍ ପାଇ ଖୋଲିବାକୁ ବସିଥିଲେ। ଏପରି କି ସଂସଦରେ ଏହି କୃଷି ବିଲ୍‌କୁ ଆଗତ କଲାବେଳେ ଉପଯୁକ୍ତ ଆଲୋଚନା ନ କରି ସରକାର ଅଗଣତାନ୍ତ୍ରିକ ଭାବେ ତାକୁ ଗୃହୀତ କରାଇଥିଲେ। ତେବେ ସଂଯୁକ୍ତ କିଷାନ ମୋର୍ଚ୍ଚା ନେତୃତ୍ୱରେ କୃଷକମାନଙ୍କ ଦୀର୍ଘ ଏକବର୍ଷର ଆନ୍ଦୋଳନ ଆଜି ଦେଶର କୃଷିକ୍ଷେତ୍ରକୁ ଦେଶୀ ବିଦେଶୀ କର୍ପୋରେଟ୍‌ଙ୍କ ଚରାଭୂଇଁ ହେବାରୁ ବଞ୍ଚାଇଦେବା ସହ କୃଷି ଓ କୃଷକଙ୍କ ସର୍ବନାଶକୁ ରୋକି ପାରିଛି।

ଦିଲ୍ଲୀର ତିନି ସୀମାନ୍ତରେ କୃଷକମାନଙ୍କ ଆନ୍ଦୋଳନ ଏକ ବର୍ଷ ପୂରୁଥିବା ବେଳେ ପ୍ରଧାନମନ୍ତ୍ରୀ ଭାଷଣରେ ନିଜର ତପସ୍ୟାର କଥା କହିଛନ୍ତି। ଏଠାରେ କହିବା ଉଚିତ ହେବ ଯେ, ଗତ ବର୍ଷକ ମଧ୍ୟରେ ପ୍ରଧାନମନ୍ତ୍ରୀ କିମ୍ବା ତାଙ୍କ ସରକାର ନୁହନ୍ତି ବରଂ କୃଷକମାନେ ହିଁ ତପସ୍ୟା କରିଛନ୍ତି। ନିଜର ଘର, ପରିବାର, ଚାଷବାସକୁ ଛାଡ଼ି ପ୍ରବଳ ଖରା, ବର୍ଷା, ଶୀତ ଓ ମହାମାରୀ କରୋନା ତଥା ଡେଙ୍ଗୁର ବିପଦକୁ ସାମନା କରି ରାସ୍ତାକଡ଼ରେ ତମ୍ବୁ ଭିତରେ ଦୀର୍ଘ ବର୍ଷେ ଧରି ପଡ଼ିରହିବା କୌଣସି ତପସ୍ୟାଠାରୁ କମ୍ ନୁହେଁ। ଅତ୍ୟନ୍ତ ପ୍ରତିକୂଳ ପରିସ୍ଥିତିରେ ଦୀର୍ଘ ସମୟ ଧରି ଏତେ ସଂଖ୍ୟାରେ ଗୋଟିଏ ଜାଗାରେ ଶାନ୍ତିପୂର୍ଣ୍ଣ ଭାବେ ବସି ଆନ୍ଦୋଳନ କରି କୃଷକମାନେ ଇତିହାସ ସୃଷ୍ଟି କରିଛନ୍ତି। ବରଂ ସରକାର କର୍ପୋରେଟଙ୍କ ପକ୍ଷରେ ଠିଆହୋଇ କୃଷକଙ୍କ ଏହି ତପସ୍ୟାକୁ ଭାଙ୍ଗିବାକୁ ବାରମ୍ବାର ଉଦ୍ୟମ କରିଛନ୍ତି। ତେବେ କୃଷକମାନେ ସରକାରଙ୍କ ସମସ୍ତ ଷଡ଼ଯନ୍ତ୍ରର ସାମ୍ନା କରି ଏହି ଆନ୍ଦୋଳନ କେବଳ ଦୃଢ଼ ଓ ଏକତାବଦ୍ଧ ଭାବେ ଠିଆ କରିନାହାନ୍ତି ବରଂ ସାରାଦେଶରେ ତାକୁ ପ୍ରସାରିତ କରିବାରେ ସଫଳ ହୋଇଛନ୍ତି।

ଏହା ସତ ଯେ ଶାସକ ଦଳର ନେତା ଓ ସେମାନଙ୍କ ବୋଲକରା ମୁଖ୍ୟଧାରାର ମିଡିଆ ଯେଉଁ ଆନ୍ଦୋଳନରତ କୃଷକମାନଙ୍କୁ ଏଯାଏ 'ଦେଶଦ୍ରୋହୀ', 'ଖଲିସ୍ତାନୀ', 'ଆତଙ୍କବାଦୀ', 'ପରଜୀବୀ' ଆଦି ବିଭିନ୍ନ ଆକ୍ଷେପ କରି ବଦ୍‌ନାମ ଓ ଅପମାନିତ କରୁଥିଲେ, ଆଜି ତାଙ୍କର ସର୍ବୋଚ୍ଚ ନେତା ମୁଣ୍ଡ ନୁଆଁଇ କ୍ଷମା ମାଗି କଳା ଆଇନର ପ୍ରତ୍ୟାହାର କରିବା ଦେଶର କୃଷକଙ୍କ ପାଇଁ ଏକ ବଡ଼ ଉପଲବ୍ଧି। କିନ୍ତୁ କୃଷକଙ୍କ ଏହି ବିଜୟ ଅଧୁରା ମନେହୁଏ। କାରଣ ଯଦିଓ ବର୍ଷେ ତଳେ ସରକାର ତିନି କୃଷି ଆଇନ ପ୍ରଣୟନ କରିଥିଲେ, କିନ୍ତୁ ଆନ୍ଦୋଳନର ଚାପରେ ତାହା ଏଯାଏ ଲାଗୁ ନ ହୋଇ ସ୍ଥଗିତ ରହିଛି। ଏହା ଲାଗୁ ହୋଇଥିଲେ, ଭବିଷ୍ୟତରେ ଯେ କୃଷି ଓ କୃଷକଙ୍କ ପାଇଁ ସର୍ବନାଶୀ ହୋଇଥାନ୍ତା, ଏଥିରେ ସନ୍ଦେହ ନାହିଁ। ଅତଏବ ପ୍ରଧାନମନ୍ତ୍ରୀଙ୍କ ଘୋଷଣା ପରେ ବର୍ଷକ ତଳେ ଆସିଥିବା ଏହି ବିପଦଟି ଯଦିଓ ଟଳିଯାଇଛି କିନ୍ତୁ କୃଷକମାନେ ସରକାରଙ୍କଠାରୁ ଅଧିକ କ'ଣ ପାଇଛନ୍ତି?

କେବଳ ଆଜି ନୁହେଁ, କୃଷି ଆଇନ ଆସିବା ପୂର୍ବରୁ ବି ଦେଶର କୃଷିକ୍ଷେତ୍ରରେ ଭୟଙ୍କର ସଙ୍କଟ ରହିଆସିଛି। ଫସଲର ଉତ୍ପାଦନ ଖର୍ଚ୍ଚରେ ଲଗାତର ବୃଦ୍ଧି ଏବଂ ଫସଲର ଉପଯୁକ୍ତ ମୂଲ୍ୟ ନ ମିଳିବା ଏହି ସଙ୍କଟର ମୂଳ କାରଣ ରହିଆସିଛି। ସର୍ବନିମ୍ନ ସହାୟକ ମୂଲ୍ୟ ବା ଏମ୍‌ଏସ୍‌ପି ବ୍ୟବସ୍ଥା ଜରିଆରେ ସରକାର ଯଦିଓ ଅତୀତରେ ହସ୍ତକ୍ଷେପ କରି କୃଷକଙ୍କୁ ସେମାନଙ୍କ ଫସଲର ଏକ ସର୍ବନିମ୍ନ ମୂଲ୍ୟ ଦେବାକୁ ଚେଷ୍ଟା କରିଛନ୍ତି, କିନ୍ତୁ ତାହା ସବୁ ଫସଲ ଓ ସବୁ କୃଷକଙ୍କୁ ଯୋଗାଇବାରେ ବିଫଳ ହୋଇଛି। ଫସଲର ଉପଯୁକ୍ତ ଦାମ୍ ନ ମିଳିବା ଫଳରେ ଋଣଗ୍ରସ୍ତ ହୋଇ ଗତ ୨୫ ବର୍ଷ ମଧ୍ୟରେ ଦେଶରେ ୫ ଲକ୍ଷରୁ ଅଧିକ କୃଷକ ଆତ୍ମହତ୍ୟା କରିବାକୁ ବାଧ୍ୟ ହୋଇଛନ୍ତି। କେବଳ ଗତ ୭ ବର୍ଷର ଶାସନ କାଳରେ ଦେଶରେ ଏକ ଲକ୍ଷରୁ ଅଧିକ କୃଷକ ଆତ୍ମହତ୍ୟା କରିଛନ୍ତି। ସରକାରଙ୍କ ଭୁଲ୍‌ନୀତି ଯୋଗୁ ପ୍ରତିବର୍ଷ ସାର, କୀଟନାଶକ, ଡିଜେଲ, ବିଦ୍ୟୁତ୍‌ର ଦାମ୍ ବଢ଼ିବା ଯୋଗୁ ଫସଲର ଉତ୍ପାଦନ ଖର୍ଚ୍ଚରେ ବୃଦ୍ଧି ସହିତ କୃଷକଙ୍କ ଋଣଭାର ମଧ୍ୟ ବଢ଼ିବାରେ ଲାଗିଛି। ଯଦି ସରକାର ଚାହିଁଥାନ୍ତେ, ଉପଯୁକ୍ତ ନୀତି ଗ୍ରହଣ କରି କୃଷକଙ୍କୁ ଏହି ସଙ୍କଟରୁ ଉଦ୍ଧାର କରିପାରିଥାନ୍ତେ। କିନ୍ତୁ ଓଲଟା ସରକାରୀ ସଂଗ୍ରହ ତଥା ଏମ୍‌ଏସ୍‌ପି ବ୍ୟବସ୍ଥାକୁ ସମାପ୍ତ କରିଦେବାକୁ ଉଦ୍ୟମ ହେଉଛି।

କୃଷକମାନେ ସରକାରଙ୍କଠାରୁ କୌଣସି ଦାନ ନୁହେଁ ବରଂ ନିଜର ଉତ୍ପାଦିତ ଫସଲର ଉପଯୁକ୍ତ ଦାମ୍ ଚାହୁଁଛନ୍ତି। ସରକାର ଘରୋଇ ସଂଗ୍ରହ ପାଇଁ ଯେତେ ଓକିଲାତି କଲେ ବି ଗୋଟିଏ କଥା ପ୍ରମାଣିତ ଯେ ସରକାରୀ ମଣ୍ଡିରେ ହିଁ କୃଷକମାନେ ନିଜ ଫସଲର ଅପେକ୍ଷାକୃତ ଅଧିକ ଦର ପାଉଛନ୍ତି। ସେହି ଦୃଷ୍ଟିରୁ ଦେଖିଲେ ଉତ୍ପାଦିତ ଫସଲର ସର୍ବନିମ୍ନ ସହାୟକ ଦର ପାଇଁ ଆଇନଟି ଅଧିକ ଗୁରୁତ୍ୱପୂର୍ଣ୍ଣ ମନେହୁଏ। ଅତୀତରେ ଖୋଦ୍ ନରେନ୍ଦ୍ର ମୋଦି ଗୁଜରାଟର ମୁଖ୍ୟମନ୍ତ୍ରୀ ଥିବା ବେଳେ ତାଙ୍କ ଅଧ୍ୟକ୍ଷତାରେ ଗଠିତ ମୁଖ୍ୟମନ୍ତ୍ରୀଙ୍କ କମିଟି ଏମ୍‌ଏସ୍‌ପି ପାଇଁ ଆଇନ କରିବାକୁ ସୁପାରିସ କରିଥିଲା। କିନ୍ତୁ ଆଜି ତାଙ୍କ ସରକାର ଆଇନ କରି କୃଷକଙ୍କୁ ସେମାନଙ୍କ ନ୍ୟାୟସଙ୍ଗତ ପ୍ରାପ୍ୟ ଦେବାକୁ ଆନ୍ତରିକତା ଦେଖାଉନାହିଁ। ପ୍ରଧାନମନ୍ତ୍ରୀ ନିଜ ଘୋଷଣାରେ ଏମ୍‌ଏସ୍‌ପି ପାଇଁ ଆଇନ ଆଣିବାକୁ ସିଧାସଳଖ ନ କହି ଏମ୍‌ଏସ୍‌ପି ଉପରେ ବିଚାର କରିବାକୁ ଏକ କମିଟି ଗଠନ କଥା କହିଛନ୍ତି। ଏଭଳି କୌଶଳ ଜରିଆରେ ସରକାର ପ୍ରସଙ୍ଗଟିକୁ ସମାଧାନ କରିବା ପରିବର୍ତ୍ତେ ଅନିର୍

ଟାଟା ଷ୍ଟିଲ୍‌ର ନୂଆ କ୍ରସିଂ ୱାଶିଂ ପ୍ଲାଣ୍ଟ

ଭୁବନେଶ୍ୱର,୨୭।୧୧: ଟାଟା ଷ୍ଟିଲ୍‌ର ଓର୍, ମାଇନ୍ସ ଓ କ୍ୱାରିଜ୍ (ଓଏମ୍‌କ୍ୟୁ) ଡିଭିଜନ ପକ୍ଷରୁ ଓଡ଼ିଶାର କେନ୍ଦୁଝର ଜିଲା ଯୋଡ଼ା ନିକଟରେ ଥିବା ଖନ୍ଦବନ୍ଦ ଲୁହା ଓ ମାଙ୍ଗାନିଜ୍ ଖଣିରେ ୮ ଏମ୍‌ଟିପିଏ କ୍ରସିଂ ଆଣ୍ଡ ୱାସିଂ ୟୁନିଟ୍ ସ୍ଥାପନ କରାଯାଇଛି। ଟାଟା ଷ୍ଟିଲ୍‌ର ସିଇଓ ଓ ପରିଚାଳନା ନିର୍ଦ୍ଦେଶକ ଟି. ଭି. ନରେନ୍ଦ୍ରନ୍ ଏହି ବ୍ୟବସ୍ଥାର ଶୁଭାରମ୍ଭ କରିଛନ୍ତି। କମ୍ପାନୀର ଉପସଭାପତି ଡି.ବି.ସୁନ୍ଦରରାମମ, ଉପସଭାପତି ଅବନୀଶ ଗୁପ୍ତା, ମହାପ୍ରବନ୍ଧକ ଅତୁଲ କୁମାର ଭଞ୍ଜନାଗର, ଓକ୍ୟୁଏମ୍ ପ୍ରୋଜେକ୍ଟ ଚିଫ୍ ମୁକେଶ ରଞ୍ଜନ ଏବଂ ପରଭେଜ ଅଖତର ଏହି ଅବସରରେ ଉପସ୍ଥିତ ଥିଲେ। ଏହା ହେଉଛି ଟାଟା ଷ୍ଟିଲ୍‌ର ଏକ କ୍ୟାପ୍‌ଟିଭ୍ ଖଣି ଯାହା ଓଏମ୍‌କ୍ୟୁ ଦ୍ୱାରା ପରିଚାଳିତ ହେଉଛି। କମ୍ପାନୀର ଅଭିବୃଦ୍ଧି ସହ କଞ୍ଚାମାଲ ଆବଶ୍ୟକତା ବୃଦ୍ଧି ପାଇଥିବାରୁ ସମ୍ବଳ ଦକ୍ଷତା, ଉତ୍ପାଦକତା ଓ ପ୍ରଯୁକ୍ତି ଉପରେ ଗୁରୁତ୍ୱାରୋପ କରିବାର ଆବଶ୍ୟକତା ଉପରେ ଏହି ଅବସରରେ ନରେନ୍ଦ୍ରନ୍ ଗୁରୁତ୍ୱାରୋପ କରିଛନ୍ତି।

ଚୌଦ୍ୱାରରେ ସ୍ଥାପନ ହେବ ଇଞ୍ଜିନିୟରିଂ କ୍ଲଷ୍ଟର

ଭୁବନେଶ୍ୱର,୨୭।୧୧

ଓଡ଼ିଶାରେ ଶୀଘ୍ର ଦେଶର ସର୍ବବୃହତ୍ ଇଞ୍ଜିନିୟରିଂ କ୍ଲଷ୍ଟର ସ୍ଥାପନ ହେବ। ଚୌଦ୍ୱାରର ଇନ୍ଦ୍ରାଣୀପାଟଣା ଶିଳ୍ପାଞ୍ଚଳରେ ଏହାର ସ୍ଥାପନା ନେଇ ପ୍ରସ୍ତାବ ରଖାଯାଇଛି। ରାଜ୍ୟ ଏମ୍‌ଏସ୍‌ଏମ୍‌ଇ ବିଭାଗର ଏମ୍‌ଏସ୍‌ଇ-ସିଡିପି ସ୍କିମ୍ ଅଧୀନରେ ଏହାକୁ କାର୍ଯ୍ୟକାରୀ କରାଯିବ। ଉକ୍ତ ମେଗା ପ୍ରକଳ୍ପ ଲାଗି ବିସ୍ତୃତ ପ୍ରକଳ୍ପ ରିପୋର୍ଟ(ଡିପିଆର୍)କୁ ଉଭୟ କେନ୍ଦ୍ର ଏବଂ ରାଜ୍ୟ ସରକାର ଚୂଡ଼ାନ୍ତ କରିଛନ୍ତି। ଏମ୍‌ଏସ୍‌ଏମ୍‌ଇ ବିଭାଗ ପ୍ରମୁଖ ଶାସନ ସଚିବ ସତ୍ୟବ୍ରତ ସାହୁ ଭୁବନେଶ୍ୱରରେ ନିକଟରେ ଅନୁଷ୍ଠିତ ଏକ ବୈଠକରେ ଏ ନେଇ ସମୀକ୍ଷା କରିଥିବା ଜଣାପଡ଼ିଛି। ଆଗାମୀ ଦିନରେ ଏହି କ୍ଲଷ୍ଟର କିଭଳି ଠିକ୍ ଭାବେ କାର୍ଯ୍ୟକାରୀ ହୋଇପାରିବ ସେ ସମ୍ପର୍କିତ ବିଭିନ୍ନ ଦିଗ ଉପରେ ବୈଠକରେ ଆଲୋଚନା ହୋଇଥିଲା।

- ୩୧.୮ କୋଟି ଟଙ୍କା ବିନିଯୋଗ ହେବ
- ବର୍ଷେ ମଧ୍ୟରେ ପ୍ରକଳ୍ପ ସାରିବାକୁ ଯୋଜନା

ବୈଠକ ପରେ ସାହୁ କହିଛନ୍ତି, ପ୍ରକଳ୍ପ ଲାଗି କମନ ଫାସିଲିଟି ସେଣ୍ଟର ଲାଗି ଇଡ୍‌କୋ ୬ ଏକର ଏବଂ ଏସ୍‌ପିଭି ମେମ୍ବରଙ୍କ ଲାଗି ୮ ଏକର ଜମି ପ୍ରଦାନ କରିଛି। ପ୍ରକଳ୍ପରେ ମୋଟ ୩୧.୮ କୋଟି ଟଙ୍କା ବିନିଯୋଗ କରାଯିବ। କେନ୍ଦ୍ର ସରକାର ୧୮କୋଟି, ରାଜ୍ୟ ସରକାର ୭.୧୮ କୋଟି ଏବଂ ଏମ୍‌ଏସ୍‌ଇ ସିଡିପି ସ୍କିମ୍ ସହାୟତା ଏବଂ ଏସ୍‌ପିଭି ସଦସ୍ୟମାନେ ୫.୩୧ କୋଟି ଟଙ୍କା ଖର୍ଚ୍ଚ କରିବେ। କ୍ଲଷ୍ଟରଟିକୁ ଓଡ଼ିଶା ଆସେମ୍ବ୍ଲି ଅଫ୍ ସ୍ମଲ୍ ଆଣ୍ଡ ମିଡିୟମ ଏଣ୍ଟରପ୍ରିନିୟର୍ସ (ଓସ୍‌ମେ) ପକ୍ଷରୁ ପ୍ରୋତ୍ସାହିତ କରାଯାଉଛି। ଏଠାରେ ୮୮ ମେମ୍ବର ୟୁନିଟ ରହିବ। ୧୭ ମହିଳା ଉଦ୍ୟୋଗୀ ଏବଂ ୧୨ ଏସ୍‌ସି ତଥା ଏସ୍‌ଟି ଉଦ୍ୟୋଗୀ ଏଠାରେ ରହିବେ। ଏସ୍‌ପିଭିରେ ୬୧ ମେମ୍ବର ୟୁନିଟ ରହିବାକୁ ଥିବା ବେଳେ ଏହା ମଧ୍ୟରେ ୮ ଶିଳ୍ପ ଅନୁନ୍ନତ ଜିଲା ମଧ୍ୟ ସାମିଲ ରହିଛି।

ପ୍ରକଳ୍ପ କାର୍ଯ୍ୟ ଗୋଟିଏ ବର୍ଷ ମଧ୍ୟରେ ଶେଷ କରିବାକୁ ଯୋଜନା ରଖାଯାଇଛି। ନୂଆ ପ୍ରୋକ୍ୟୋରମେଣ୍ଟ ପଲିସି ଶୀଘ୍ର ଆସିବାକୁ ଥିବା ବେଳେ ଏହା ସ୍ଥାନୀୟ ଏମ୍‌ଏସ୍‌ଏମ୍‌ଇଗୁଡ଼ିକୁ ଦୃଢ଼ ମାର୍କେଟିଂ ସହାୟତା ଯୋଗାଇବାରେ ସହାୟକ ହେବ ବୋଲି ସାହୁ କହିଛନ୍ତି। କାର୍ଯ୍ୟକ୍ରମରେ ଏମ୍‌ଏସ୍‌ଏମ୍‌ଇ ଡିଆଇର ଯୁଗ୍ମ ନିର୍ଦ୍ଦେଶକ ପି.କେ. ଗୁପ୍ତା, ସହକାରୀ ନିର୍ଦ୍ଦେଶକ ଦାମୋଦର ବେହେରା, ଏମ୍‌ଏସ୍‌ଏମ୍‌ଇ ବିଭାଗର ଅତିରିକ୍ତ ସଚିବ ୟୁ.ଏନ୍.ଦାସ, ଶିଳ୍ପ ନିର୍ଦ୍ଦେଶକ ମହମ୍ମଦ ଏସ୍.ଆଲାମ ଉପସ୍ଥିତ ରହି ସେମାନଙ୍କ ମତ ରଖିଥିଲେ। ଏସ୍‌ପିଭି ସଦସ୍ୟଙ୍କ ମଧ୍ୟରେ ଜୟ ପ୍ରକାଶ ବିଶ୍ୱାଳ, ସ୍ୱାତ୍ତିକ ସ୍ୱାଇଁ, ସୁରେନ୍ଦ୍ର ମହାପାତ୍ର, ଉପେନ କୁମାର ପଟେଲ, କେ.ନାରିନ କୁମାନ୍ଦନ ପ୍ରମୁଖ ଉପସ୍ଥିତ ଥିଲେ।

ସେନ୍‌କୋ ଗୋଲ୍ଡ ଆଣ୍ଡ ଡାଇମଣ୍ଡସର ନୂଆ ଶୋ'ରୁମ୍

ଭୁବନେଶ୍ୱର,୨୭।୧୧

ସେନ୍‌କୋ ଗୋଲ୍ଡ ଆଣ୍ଡ ଡାଇମଣ୍ଡସ୍ ପକ୍ଷରୁ ଶନିବାର ସ୍ଥାନୀୟ ପଟିଆ କିଟ୍ ଛକରେ ପ୍ରଥମ ପ୍ରିମିୟମ ଲକ୍‌ଜୁରି ଶୋ'ରୁମ୍ ଡି'ସାଇନିଆର ଶୁଭାରମ୍ଭ କରାଯାଇଛି। ଭୁବନେଶ୍ୱରରେ କମ୍ପାନୀର ଏହା ହେଉଛି ୨ୟ ଏବଂ ରାଜ୍ୟରେ ଅଷ୍ଟମ ଶୋ'ରୁମ୍। ଏହି ଅବସରରେ ଅଭିନେତ୍ରୀ ଦେବିକା ଅରୁନ୍ଧତୀ ସାମଲ ମୁଖ୍ୟ ଅତିଥି ଭାବେ ଯୋଗଦେଇ ଏହି ଶୋ'ରୁମ୍‌ର ଉଦ୍‌ଘାଟନ କରିଛନ୍ତି। ୫୦୦୦ ବର୍ଗଫୁଟ ସ୍ଥାନରେ ଷ୍ଟୋରଟି ଅବସ୍ଥିତ। ଏହି ଷ୍ଟୋର୍ ହେଉଛି ଓଡ଼ିଶାର ସର୍ବବୃହତ୍ ଷ୍ଟୋର୍। ଏହି ପରିପ୍ରେକ୍ଷୀରେ ଦେବିକା ଅରୁନ୍ଧତୀ କହିଛନ୍ତି ,ଭୁବନେଶ୍ୱରରେ ସେନ୍‌କୋ ଗୋଲ୍ଡ ଆଣ୍ଡ ଡାଇମଣ୍ଡସ୍ ଶୋ'ରୁମ୍‌କୁ ଉଦ୍‌ଘାଟନ କରି ସେ ବେଶ୍ ଖୁସି ପ୍ରକଟ କରିଛନ୍ତି।

କମ୍ପାନୀର ଏହି ଷ୍ଟୋରରେ ପାରମ୍ପରିକ ବ୍ରାଇଡାଲ ସୁନାଗହଣାଠାରୁ ଆରମ୍ଭକରି ଟେମ୍ପଲ, ଆଣ୍ଟିକ୍, ପୋଲ୍‌କି, କୁନ୍ଦନ ଓ ସ୍ୱତନ୍ତ୍ର ହୀରା ଗହଣାର ଆକର୍ଷଣୀୟ ସମ୍ଭାର ଉପଲବ୍ଧ। କମ୍ପାନୀର ସିଇଓ ଶୁଭଙ୍କର ସେନ୍ କହିଛନ୍ତି, ଖୁବ୍‌ଶୀଘ୍ର ରାଜ୍ୟରେ ଆଉ ୫ ଏକ୍ସକ୍ଲୁସିଭ ଶୋ'ରୁମ୍ ଆସନ୍ତା ବର୍ଷ ଖୋଲାଯିବା ନେଇ କମ୍ପାନୀ ଯୋଜନା ରଖିଛି। ଏଠାରେ ପ୍ରିମିୟମ ହୀରାଠାରୁ ଆରମ୍ଭ କରି ପ୍ଲାଟିନମ୍ ଓ ସୁନାଠାରୁ ଆରମ୍ଭ କରି ଚିକ୍ ରୁପା ଏବଂ ଫ୍ୟାଶନ ଗହଣା ଆଦି ଉପଲବ୍ଧ ରହିଛି। ସୁନାଗହଣାର ଗଢ଼ାମୂଲ୍ୟ ଉପରେ ୨୫% ପର୍ଯ୍ୟନ୍ତ, ହୀରା ଗହଣାର ଗଢ଼ା ମୂଲ୍ୟ ଉପରେ ୧୦୦% ପର୍ଯ୍ୟନ୍ତ ରିହାତି ପ୍ରଦାନ କରାଯାଉଥିବା ବେଳେ ସୁନା ଏକ୍ସଚେଞ୍ଜ ବେଳେ ଶୂନ ମୂଲ୍ୟ କାଟ୍ କରାଯାଉଛି। ସେହିଭଳି ପ୍ଲାଟିନମ୍, ରୁପା ଓ ଗସିପ୍ ସମ୍ଭାର ଉପରେ ମଧ୍ୟ ଆକର୍ଷଣୀୟ ଉତ୍ସବ ଅଫର ପ୍ରଦାନ କରାଯାଉଛି।

ଖୁବ୍‌ଶୀଘ୍ର ଓଡ଼ିଶାରେ ଆଉ ୫ ଷ୍ଟୋର

କେଏଲ୍ ୟୁନିଭର୍ସିଟିର ଡିଜିଟାଲ ପଦକ୍ଷେପ

ହାଇଦ୍ରାବାଦ,୨୭।୧୧

କେଏଲ୍ ୟୁନିଭର୍ସିଟି ପକ୍ଷରୁ ନୂଆ ଡିଜିଟାଲ ଟ୍ରାନ୍ସଫରମେସନ ଅଫିସ ଶୁଭାରମ୍ଭ ହୋଇଛି। କାର୍ଯ୍ୟକ୍ରମରେ ଓଡ଼ିଶା ବିଧାନସଭାର ବାଚସ୍ପତି ସୂର୍ଯ୍ୟନାରାୟଣ ପାତ୍ର ମୁଖ୍ୟ ଅତିଥି ଭାବେ ଯୋଗଦେଇଥିଲେ। ନୂଆ ଫାସିଲିଟିକୁ ମାଧପୁର ହାଇଟେକ ସିଟିରେ ସ୍ଥାପନ କରାଯାଇଛି। ବିଜୟୱାଡା ଏବଂ ହାଇଦ୍ରାବାଦ କ୍ୟାମ୍ପସର ନାମଲେଖା, ବ୍ରାଣ୍ଡିଂ ସମେତ ଅନ୍ୟ ଅନ୍‌ଲାଇନ କାର୍ଯ୍ୟ ଏହି ସେଣ୍ଟରରେ ହେବ। ଭଲ ପ୍ରଫେସନାଲ ହେବା ଏବଂ କ୍ୟାରିୟର କ୍ଷେତ୍ରରେ ଆଗକୁ ବଢ଼ିବା ଲାଗି ଛାତ୍ରୀଛାତ୍ରଙ୍କୁ ପ୍ରସ୍ତୁତ କରିବା କ୍ଷେତ୍ରରେ ବିଶ୍ୱ ବିଦ୍ୟାଳୟ ପକ୍ଷରୁ ଗ୍ରହଣ କରାଯାଇଥିବା ପଦକ୍ଷେପକୁ ପାତ୍ର ପ୍ରଶଂସା କରିଥିଲେ। ବିଶ୍ୱବିଦ୍ୟାଳୟର ଡିଜିଟାଲ ଆବଶ୍ୟକତା ପୂରଣ ଦିଗରେ ନୂଆ ବ୍ୟବସ୍ଥା ବିଶେଷ ଭାବେ ସହାୟକ ହେବ ବୋଲି ଆଡମିଶନ ନିର୍ଦ୍ଦେଶକ ଶ୍ରୀନିବାସ ରାଓ କହିଛନ୍ତି। ଡିଜିଟାଲ କମ୍ୟୁନିକେଶନକୁ ବିଶ୍ୱବିଦ୍ୟାଳୟ ବିଶେଷ ଗୁରୁତ୍ୱ ପ୍ରଦାନ କରିଥିବା ସେ କହିଛନ୍ତି। ଅନୁଷ୍ଠାନ ପକ୍ଷରୁ ସାଂସ୍କୃତିକ ବିବିଧତାକୁ ପ୍ରାଥମିକତା ପ୍ରଦାନ କରାଯାଉଛି ବୋଲି କୁଳପତି ଡ.ଜି. ପରଧା ସାରଥୀ ବର୍ମା କହିଛନ୍ତି।

ଭବିଷ୍ୟନିଧି ସଦସ୍ୟଙ୍କ ପାଇଁ ଇ-ନୋମିନେଶନ ସେବା

ଭୁବନେଶ୍ୱର,୨୭।୧୧

କର୍ମଚାରୀ ଭବିଷନିଧି ସଙ୍ଗଠନ ପକ୍ଷରୁ 'ଇ-ନୋମିନେଶନ' ନାମକ ଏକ ସେବାର ଶୁଭାରମ୍ଭ କରାଯାଇଛି। ଏହା ମାଧ୍ୟମରେ ଏହାର ସମସ୍ତ ସଦସ୍ୟଙ୍କୁ ସେମାନଙ୍କର ମନୋନୟନ ପତ୍ର ଅନ୍‌ଲାଇନ ଜରିଆରେ ଦାଖଲ କରିବାକୁ ପଡ଼ିବ। ଏହି ନୂତନ ସେବା ଦ୍ୱାରା ସଦସ୍ୟମାନଙ୍କର ଅବସର କିମ୍ବା ମୃତ୍ୟୁକାଳୀନ ଭବିଷ୍ୟନିଧି, ପେନ୍‌ସନ ଏବଂ ବୀମାରାଶି ଉଠାଣ ଆଦି ପ୍ରକ୍ରିୟା ଅତ୍ୟନ୍ତ ସରଳୀକୃତ ଏବଂ ସହଜ ହୋଇଯିବ। ଏହାଦ୍ୱାରା ପଞ୍ଜୀକୃତ ନାମାଙ୍କିତ ବ୍ୟକ୍ତି ନିଜ ସୁବିଧା ଅନୁସାରେ ଯେକୌଣସି ସ୍ଥାନରୁ ନିଜର ମୋବାଇଲ ନମ୍ବର ଦ୍ୱାରା ଅନ୍‌ଲାଇନ ଦାବିପତ୍ର ଦାଖଲ କରି ତତ୍‌କାଳ ପ୍ରାପ୍ୟରାଶି ଗ୍ରହଣ କରିପାରିବେ। ଏଥିପାଇଁ ନିଯୁକ୍ତିଦାତାଙ୍କର କୌଣସି ହସ୍ତକ୍ଷେପର ଆବଶ୍ୟକତା ନାହିଁ। ପୂର୍ବରୁ ନାମାଙ୍କିତ ବ୍ୟକ୍ତିଙ୍କୁ ସମସ୍ତ କାଗଜପତ୍ର ପ୍ରାଧିକୃତ ଭବିଷ୍ୟନିଧି କାର୍ଯ୍ୟାଳୟରେ ନିଯୁକ୍ତିଦାତାଙ୍କ ମାଧ୍ୟମରେ ଦାଖଲ କରିବାର ନିୟମ ଥିଲା। ଏହାଦ୍ୱାରା ଦୂରଦୂରାନ୍ତରୁ ଲୋକମାନଙ୍କୁ ବିଭିନ୍ନ ଭବିଷ୍ୟନିଧି କାର୍ଯ୍ୟାଳୟକୁ ଦୌଡ଼ିବାକୁ ପଡୁଥିଲା। ଏହି ନୂଆ ପ୍ରକ୍ରିୟା ଯୋଗୁ ସଦସ୍ୟମାନଙ୍କର ଦାବିପତ୍ରଗୁଡିକର ତ୍ୱରିତ ସମାଧାନ ହୋଇପାରିବ। ଏଥିପାଇଁ ହିତାଧିକାରୀଙ୍କର ୟୁଏନ୍ ସହିତ ତାଙ୍କର ଆଧାର ମୋବାଇଲ ନଂ. ଏବଂ ଫଟୋ ଓ ଠିକଣା ପୂର୍ବରୁ ସଂଲଗ୍ନୀକୃତ ହୋଇଥିବା ଆବଶ୍ୟକ। ହିତାଧିକାରୀ ତାଙ୍କର ୟୁଏନ୍ ନଂ. ଏବଂ ପାସ୍‌ୱାର୍ଡ ଦେଇ ଏକ ବା ଏକାଧିକ ପରିବାର ସଦସ୍ୟମାନଙ୍କୁ ମନୋନୀତ କରିପାରିବେ। ଏହି ସେବା ନିଜ ନିଯୁକ୍ତିଦାତା କିମ୍ବା ଜନସେବା କେନ୍ଦ୍ର ଅଥବା ନିକଟସ୍ଥ ଭବିଷ୍ୟନିଧି କାର୍ଯ୍ୟାଳୟରେ ମଧ୍ୟ ପାଇପାରିବେ। ଓଡ଼ିଶାର ସମସ୍ତ ହିତାଧିକାରୀ ଏହି ସେବାକୁ ବହୁଳ ଭାବେ ବ୍ୟବହାର କରି ସୁଫଳ ଲାଭ କରିବାକୁ ଆଞ୍ଚଳିକ କାର୍ଯ୍ୟାଳୟର ଅତିରିକ୍ତ ଭବିଷ୍ୟନିଧି କମିଶନର ପି.ବୀରଭଦ୍ର ସ୍ୱାମୀ ଏବଂ ଆଞ୍ଚଳିକ କାର୍ଯ୍ୟାଳୟର ଅତିରିକ୍ତ କମିଶନର ରବୀନ୍ଦ୍ର ସାମଲ ଓ ସୁଦୀପ୍ତ ଘୋଷ ପ୍ରମୁଖ ନିବେଦନ କରିଛନ୍ତି।

ଇ-ନାମ୍ ସହ ଯୋଡ଼ି ହେଲା ଏଚ୍‌ଡିଏଫ୍‌ସି ବ୍ୟାଙ୍କ

ନୂଆଦିଲ୍ଲୀ,୨୭।୧୧

ଏଚ୍‌ଡିଏଫ୍‌ସି ବ୍ୟାଙ୍କ କେନ୍ଦ୍ର ସରକାରଙ୍କ ନ୍ୟାଶନାଲ ଏଗ୍ରିକଲଚର ମାର୍କେଟ (ଇନାମ) ସହ ଯୋଡି ହେବା ସମ୍ପର୍କରେ ଘୋଷଣା କରିଛି। ଇ-ନାମର ବିଭିନ୍ନ ହିତାଧିକାରୀଙ୍କୁ ଡିଜିଟାଲ କଲେକ୍ସନ ଏବଂ ଫଣ୍ଡ ସେଟେଲମେଣ୍ଟ ଭଳି କ୍ଷେତ୍ରରେ ବ୍ୟାଙ୍କ କାମ କରିବାକୁ ଏଭଳି ପଦକ୍ଷେପ ଗ୍ରହଣ କରିଛି। ବର୍ତ୍ତମାନର ପଦକ୍ଷେପ ଇନାମ ପ୍ଲାଟଫର୍ମରେ ଇଜ ଅଫ୍ ଡୁଇଁ ବିଜନେସ ଆହୁରି ସୁଗମ ହେବ। ଏଚ୍‌ଡିଲଏଫ୍‌ସି ବ୍ୟାଙ୍କ ମଲ୍ଟି ନେଟ୍ ବ୍ୟାଙ୍କିଙ୍ଗ, ଡେବିଟ କାର୍ଡ, ଏନ୍‌ଇଏଫ୍‌ଟି, ଆର୍‌ଟିଜିଏସ୍, ୟୁପିଆଇ, ଆଇଏମ୍‌ପିଏସ୍ ଦ୍ୱାରା କୃଷକଙ୍କୁ ପେମେଣ୍ଟ ସୁବିଧା ପ୍ରଦାନ କରିବ।

ଷ୍ଟେଶନରେ ବାୟୋଡାଟା ଟାଙ୍ଗିଲେ ଯୁବକ

ଲଣ୍ଡନ: ଲଗାତର ଇଣ୍ଟରଭ୍ୟୁ ଦେବା ପରେ ଜଣେ ଯୁବକଙ୍କୁ ଚାକିରି ମିଳୁ ନ ଥିଲା। କିନ୍ତୁ ଏକ ଅଭିନବ ଉପାୟ ବଳରେ ତାଙ୍କୁ ଚାକିରିଟିଏ ମିଳିଯାଇଛି। ଏକ ରିପୋର୍ଟ ଅନୁଯାୟୀ, ଲଣ୍ଡନର ୨୪ ଜଣେ ବର୍ଷୀୟ ହାଇଦର ମଲିକଙ୍କର କରୋନା ସମୟରେ ଚାକିରି ଚାଲିଯାଇଥିଲା। ସେ ମିଡିଲସେକ୍ସ ୟୁନିଭର୍ସିଟିରୁ ବ୍ୟାଙ୍କିଙ୍ଗ୍ ଏବଂ ଫାଇନାନ୍ସରେ ପାଷ୍ଟ ଡିଭିଜନ ପାଇବା ପରେ ଲଗାତର ଇଣ୍ଟରଭ୍ୟୁ ଦେଉଥିଲେ। ମାତ୍ର ସଫଳତା ମିଳୁ ନ ଥିଲା। ଏହା ପରେ ଚାକିରି ପାଇବା ପାଇଁ ନୂଆ ଉପାୟ ଚିନ୍ତା କଲେ। ଏକ ଷ୍ଟେଶନରେ ଗୋଟିଏ ବୋର୍ଡରେ ମମସ୍ତ ବାୟୋଡାଟା ଟାଙ୍ଗି ତାଙ୍କ ଲିଙ୍କେଡିନ୍ ପ୍ରୋଫାଇଲର କ୍ୟୁଆର୍ କୋର୍ଡ ଶେୟାର କରିଥିଲେ। ହାଇଦର କହିଛନ୍ତି, ପ୍ରଥମେ ସେ ଷ୍ଟେଶନରେ ଠିଆ ହୋଇ ଲୋକଙ୍କୁ କେବଳ ଗୁଡ୍ ମର୍ନିଂ କହିବା ସହ ସିଭି ବା ବାୟୋଡାଟା ଦେଖାଉଥିଲେ। ଏହି ସମୟରେ ବହୁତ ଲୋକ ନିଜ ନିଜ ଅଫିସ୍‌ର କାର୍ଡ ଦେଇଥିଲେ। ସେମାନେ ଏହି କାର୍ଡରେ ସେମାନଙ୍କର ଫୋନ୍ ନମ୍ବର ବି ଦେଇଥିଲେ। ଯେଉଁମାନେ ଦେଇଥିଲେ ମୁଁ ସେମାନଙ୍କ ସହ କଥା ହୋଇଥିଲି। କିଏ ମୋର ଏହି କାର୍ଯ୍ୟ ଦେଖି ଫଟୋ ଭାଇରାଲ କରିଦେଇଥିଲେ। ଶେଷରେ ଗୋଟିଏ ଅଫିସରୁ ମୋତେ ଫୋନ୍ ଆସିଥିଲା। ଏହାର ନିର୍ଦ୍ଦେଶକ ମୋତେ ସକାଳେ ଭେଟିବାକୁ କହିଥିଲେ। ମୁଁ ଯିବା ପରେ ସେ ମୋ ସାର୍ଟିଫିକେଟ ଯାଞ୍ଚ କରି ଦ୍ୱିତୀୟ ରାଉଣ୍ଡରେ ଚୟନ କରିଥିଲେ। ଏହା ପରେ ଏବେ ମୋତେ ଚାକିରି ମିଳିଯାଇଛି। ଯେଉଁଥିପାଇଁ ମୁଁ ବହୁତ ଖୁସି।

ଫୁର୍‌ସତ୍

ସୁନୀଲ୍ ସେଙ୍ଗୀ

'ମରକ୍କଡ ଲାୟନ ଅଫ୍ ଦି ଆରବିଆନ ସି'ରେ ସୁନୀଲ

ମୁମ୍ବାଇ: ସିନେ ଦୁନିଆରୁ ଦୀର୍ଘ ସମୟର ବ୍ୟବଧାନ ପରେ ବଲିଉଡ୍ ଅଭିନେତା ସୁନୀଲ୍ ସେଙ୍ଗୀ ଏବେ ପରଦାକୁ ଫେରୁଛନ୍ତି। ଜଣେ ଯୋଦ୍ଧା ଭୂମିକାରେ ଦର୍ଶକ ତାଙ୍କୁ ଦେଖିବାକୁ ପାଇବେ। ମାଲାୟାଲମ ଫିଲ୍ମ 'ମରକ୍କଡ ଲାୟନ ଅଫ୍ ଦି ଆରବିଆନ ସି' ସୁନୀଲଙ୍କ ଫାଷ୍ଟ ଲୁକ୍ ସାମ୍ନାକୁ ଆସିଯାଇଛି। ସୁନୀଲ ସେଙ୍ଗୀ ଏଥିରେ ଜଣେ ଯୋଦ୍ଧା ଭୂମିକାରେ ନଜର ଆସିବେ। ଏହାର ଏକ ଭିଡିଓ ସେ ତାଙ୍କ ତାଙ୍କ ଇନଷ୍ଟାଗ୍ରାମ ଅପଲୋଡ୍ କରିଛନ୍ତି। ଅନେକ ଫିଲ୍ମରେ ସୁନୀଲ ରେମାଣ୍ଟିକ୍, ଜଣେ ଆକ୍ସନ ହିରୋ ଏବଂ ଭିଲେନ ଭୂମିକାରେ ମଧ୍ୟ ଅଭିନୟ କରିଛନ୍ତି। ତେବେ ଆସନ୍ତା ୨ ତାରିଖରେ ରିଲିଜ ହେବାକୁ ଥିବା ଏହି ନୂଆ ଫିଲ୍ମରେ ତାଙ୍କୁ ଜଣେ ଯୋଦ୍ଧା ଭୂମିକାରେ ଦେଖିବା ନେଇ ଦର୍ଶକେ ଉତ୍ସୁକତାର ସହ ଅନେଇ ବସିଛନ୍ତି। ସୁନୀଲ ସେଙ୍ଗୀ ତାଙ୍କ ଇନ୍‌ଷ୍ଟାଗ୍ରାମ ପେଜ୍‌ରେ ଛାଡିଥିବା ଏହି ଫଟୋରେ ମୁହଁରେ ଦାଢି ସାଙ୍ଗକୁ ଦେହରେ ଲୁହାର କବଚ ଆଉ ହାତରେ ଖଣ୍ଡା ରହିଥିବା ଦେଖିବାକୁ ମିଳିଛି। ସେ ଏକ ଐତିହାସିକ କାହାଣୀକୁ ନେଇ ଜଣେ ଯୋଦ୍ଧାର ଭୂମିକାରେ ଆସୁଛନ୍ତି। 'ମରକ୍କଡ ଲାୟନ ଅଫ୍ ଦି ଆରବିଆନ ସି' ନୌସେନା ମୁଖ୍ୟ ମହମ୍ମଦ ଅଲ୍ଲୀ ଓରଫ୍ କୁଞ୍ଜାଲୀ ମରକ୍କଡଙ୍କ ଜୀବନୀ ଉପରେ ଆଧାରିତ। ପ୍ରିୟଦର୍ଶନ ଫିଲ୍ମର ନିର୍ଦ୍ଦେଶନା ଦେଇଛନ୍ତି। ଆଣ୍ଟେନିପେରୁମବେଭର ଏହାର ପ୍ରଯୋଜନା ଦାୟିତ୍ୱ ତୁଲାଇଛନ୍ତି। ମାକ୍ସ ମୁଭିଜ୍ ଭି. କ୍ରିଏଶନରେ ନିର୍ମିତ ଏହି ଫିଲ୍ମ ପାଇଁ ଶହେ କୋଟି ଟଙ୍କା ଖର୍ଚ୍ଚ ହୋଇଛି।

ଚିକିତ୍ସା ପାଇଁ ଜର୍ମାନୀରେ ଅନିଲ

ମୁମ୍ବାଇ: ବଲିଉଡ୍ ଅଭିନେତା ଅନିଲ କପୁର ଅସୁସ୍ଥ ଅଛନ୍ତି। ସବୁବେଳେ ଫିଟ ରହୁଥିବା ଏହି ଅଭିନେତା ଏବେ ଚିକିତ୍ସା ପାଇଁ ଜର୍ମାନୀ ଯାଇଛନ୍ତି। ଇନଷ୍ଟାଗ୍ରାମରେ ସେ ଏ ନେଇ ଏକ ଭିଡିଓ ଶେୟାର କରିଛନ୍ତି। ଏଥିରେ ସେ ବରଫ ରାସ୍ତାରେ ଚାଲିଚାଲି ଯାଉଥିବା ନଜର ଆସୁଛନ୍ତି। ସେ ଲେଖିଛନ୍ତି, 'ବରଫରେ ପୁରା ପରଫେକ୍ଟ ୱାର୍କ। ଆଜି ଜର୍ମାନୀରେ ଶେଷ ଦିନ। ଚିକିତ୍ସାର ଶେଷଦିନରେ ଡ. ମୁଲରଙ୍କୁ ଭେଟିବାକୁ ଯାଉଛି। ତାଙ୍କ ପାଖରେ ସବୁଦିନ ପାଇଁ କୃତଜ୍ଞ ବୋଲି ସେ କହିଛନ୍ତି।

CLASSIFIED DISPLAY
ALL EDITION - B/W (Everyday)
for Booking Contact: 0674-2580385, 8637280816, 7894447167, 9338226625
TARIFF
MORE SPACE • SAME PRICE
GST 5%

For Single Day		For 7 Days		For 15 Days		For 30 days	
6x4	12x4	6x4	12x4	6x4	12x4	6x4	12x4
1,500.00	2,000.00	6,000.00	12,000.00	12,000.00	25,000.00	20,000.00	40,000.00

ADMISSION OPEN 2021-23
Acharya Nagarjuna University
B.Ed
Admission in Top 15 B.Ed Colleges (Guntur Township) with current NCTE & University affiliation.
MBA,MCA,M.Sc,M.Com,MA & PG Dip.
Odisha's Most Reliable
KALINGA B.ED ACADEMY
H.O. 359, 2nd Floor, Rupali Square, BBSR
Ph : 8895760756, 9937233156
Branch - PURI, Ph- 7008529726

କେମିତି ମଦ ଛାଡିବେ
ନିଶାସକ୍ତ ବ୍ୟକ୍ତିଙ୍କୁ ନଆଣି ଓ ନଜଣାଇ ସମୟ ପୂର୍ବାହ୍ନ ୧୦ଘଟିକାରୁ ଅପରାହ୍ନ ୨ ଘଟିକା ପର୍ଯ୍ୟନ୍ତ ବାଲେଶ୍ୱର - ପ୍ରତ୍ୟେକ ମାସ ୨ ଓ ୧୬, ହୋଟେଲ କଳିଙ୍ଗ, ଷ୍ଟେସନ ଗୋଲେଇ, ଭଦ୍ରକ - ୨ ଓ ୧୬, ହୋଟେଲ ବୁଭାଇନ, ରା

ଧରିତ୍ରୀ
DHARITRI
www.orissakhabar.com/ www.dharitri.com ପୃଷ୍ଠା: ୮ Press Regd. No. R.N. 21326/74 Postal Regd. No. BN/42/21-23. ଭୁବନେଶ୍ୱର, ରବିବାର, ୨୮ ନଭେମ୍ବର, ୨୦୨୧ Bhubaneswar, Sunday, November 28/2021

ଚମତ୍କାର ଖେଳିଲେ ଚିରମାକୋ

କଳିଙ୍ଗ ଷ୍ଟାଡିୟମରେ ଚାଲିଥିବା ଜୁନିୟର ହକି ବିଶ୍ୱକପ୍‌ର ଶନିବାର ଅନୁଷ୍ଠିତ ପୋଲାଣ୍ଡ ବିପକ୍ଷ ମ୍ୟାଚରେ ପ୍ଲେୟର ଅଫ୍ ଦି ମ୍ୟାଚ୍ ଓଡ଼ିଶାର ସୁଦୀପ ଚିରମାକୋ ପୁରସ୍କାର ସହ ।

ଅତିଥି କର୍ନର

ଅନ୍ତର୍ଜାତୀୟ ରୋଇଂ ତାରକା ପ୍ରମିଳା ପ୍ରଭା ମିଞ୍ଜଙ୍କଠାରୁ ପ୍ଲେୟର ଅଫ୍ ଦି ମ୍ୟାଚ ପୁରସ୍କାର ଗ୍ରହଣ କରୁଛନ୍ତି ମାଲେସିଆର କମରୁଲଜମନ କମରୁଦ୍ଦିନ।

ଶନିବାର ଭାରତ-ପୋଲାଣ୍ଡ ମ୍ୟାଚ ପୂର୍ବରୁ ଖେଳାଳିମାନଙ୍କ ସହ ପରିଚୟ ହେଉଛନ୍ତି ରାଜ୍ୟ ମୁଖ୍ୟ ସୂଚନା କମିଶନର ଜଳଦ କୁମାର ତ୍ରିପାଠୀ ଏବଂ ଭାରତୀୟ ବ୍ୟାଡ୍‌ମିଣ୍ଟନ ଦଳର ମୁଖ୍ୟ କୋଚ୍ ପଦ୍ମଭୂଷଣ ପୁଲେଲା ଗୋପୀଚାନ୍ଦ।

ନକ୍‌ଆଉଟ୍‌ରେ ବେଲ୍‌ଜିୟମ, ମାଲେସିଆ

ଭୁବନେଶ୍ୱର,୨୭।୧୧(କ୍ରୀଡ଼ା ପ୍ରତିନିଧି)

କଳିଙ୍ଗ ଷ୍ଟାଡିୟମରେ ଚାଲିଥିବା ଏଫ୍‌ଆଇଏଚ୍ ହକି ପୁରୁଷ ଜୁନିୟର ବିଶ୍ୱକପ୍‌ର ପୁଲ୍ 'ଏ' ଗ୍ରୁପ୍ ମ୍ୟାଚ ଶନିବାର ଶେଷ ହୋଇଛି। ଏହି ଗ୍ରୁପ୍‌ରୁ ଗତ ସଂସ୍କରଣର ରନର୍ସ ଅପ୍ ବେଲ୍‌ଜିୟମ ଓ ଏସୀୟ ଦଳ ମାଲେସିଆ କ୍ୱାର୍ଟର ଫାଇନାଲରେ ପ୍ରବେଶ କରିଛନ୍ତି। ଶନିବାର ଅନୁଷ୍ଠିତ ପୁଲ୍‌ର ଶେଷ ମ୍ୟାଚରେ ବେଲ୍‌ଜିୟମ ୩-୦ ଗୋଲରେ ଚିଲିକୁ ପରାସ୍ତ କରିଛି। ଫଳରେ ବେଲ୍‌ଜିୟମ ଓ ମାଲେସିଆ ୩ ମ୍ୟାଚରୁ ୨ ବିଜୟ ଓ ଗୋଟିଏ ଲେଖାଏ ଡ୍ର ସହ ୭ ପଏଣ୍ଟ ଲେଖାଏ ପାଇ ଶୀର୍ଷ ୨ ସ୍ଥାନ ଅଧିକାର କରିଛନ୍ତି। ତେବେ ଗୋଲ ବ୍ୟବଧାନରେ ବେଲ୍‌ଜିୟମ ପୁଲ୍‌ର ଶୀର୍ଷ ସ୍ଥାନ ଅଧିକାର କରିଥିବାବେଳେ ମାଲେସିଆ ଦ୍ୱିତୀୟ ସ୍ଥାନରେ ରହିଛି। ବେଲ୍‌ଜିୟମ ୯ ଗୋଲ ଦେଇଥିବାବେଳେ ୨ଟି ବରଣ କରିଛି। ମାଲେସିଆ ୭ ଗୋଲ ଦେଇ ୫ଟି ବରଣ କରିଛି। ତେଣୁ ବେଲ୍‌ଜିୟମର ଗୋଲ ବ୍ୟବଧାନ ଯୁକ୍ତ ୭ ଥିବାବେଳେ ମାଲେସିଆର ଯୁକ୍ତ ୨ ରହିଛି। ଏହି ଗ୍ରୁପ୍‌ର ଅନ୍ୟତମ ଆଶାୟୀ ଦଳ ଦକ୍ଷିଣ ଆଫ୍ରିକା ୩ ମ୍ୟାଚରୁ ୧ ବିଜୟ ଓ ୨ ପରାଜୟ ସହ ୩ ପଏଣ୍ଟ ପାଇ ତୃତୀୟ ସ୍ଥାନରେ ଥିବାବେଳେ ଚିଲି ୩ଟି ଯାକ ମ୍ୟାଚ ହାରି ଶେଷ ସ୍ଥାନରେ ରହିଛି। ୨୦୧୬ରେ ହୋଇଥିବା ଗତ ସଂସ୍କରଣରେ ମାଲେସିଆ ଖରାପ ପ୍ରଦର୍ଶନ କରି ୧୧ତମ ସ୍ଥାନରେ ରହିଥିଲା। ଏଥର କିନ୍ତୁ ଦଳ ଟପ୍-୮ରେ ପ୍ରବେଶ କରିଛି।

ବେଲ୍‌ଜିୟମ ଶୀର୍ଷରେ

ବେଲ୍‌ଜିୟମ-ଚିଲି ମ୍ୟାଚ ଆରମ୍ଭରେ ଓଡ଼ିଶା ରାଇଫଲ ଆସୋସିଏଶନ ସାଧାରଣ ସମ୍ପାଦକ ହରିପ୍ରସାଦ ପଟ୍ଟନାୟକ ଏବଂ ଶେଷରେ ଓଡ଼ିଶା ରାଜ୍ୟ ଟେବୁଲ ଟେନିସ ଆସୋସିଶନର ସମ୍ପାଦକ ରବୀନ୍ଦ୍ର କୁମାର ପରିଡ଼ା ଅତିଥିଭାବେ ଯୋଗ ଦେଇଥିଲେ। ବେଲ୍‌ଜିୟମର ଥିବେଉ ଷ୍ଟକ୍‌ବ୍ରୋକ୍ସ ପ୍ଲେୟର ଅଫ୍ ଦି ମ୍ୟାଚ ବିବେଚିତ ହୋଇଥିଲେ। ବେଲ୍‌ଜିୟମ ତୁଳନାରେ ଚିଲି ଅପେକ୍ଷାକୃତ ଦୁର୍ବଳ ହୋଇଥିଲେ ହେଁ କଡ଼ା ଚ୍ୟାଲେଞ୍ଜ ଦେଇଥିଲା। ମ୍ୟାଚ ଆରମ୍ଭର ଦ୍ୱିତୀୟ ମିନିଟରେ ବେଲ୍‌ଜିୟମ

ଜୁନିୟର ହକି ବିଶ୍ୱକପ୍‌ର ବେଲଜିୟମ ଓ ଚିଲି ମଧ୍ୟରେ ଶନିବାର ଅନୁଷ୍ଠିତ ମ୍ୟାଚ୍‌ର ଏକ ଉତ୍କଣ୍ଠାପୂର୍ଣ୍ଣ ମୁହୂର୍ତ୍ତ।

ଜୁନିୟର ହକି ବିଶ୍ୱକପ୍

ଏକ ଫିଲ୍ଡ ଗୋଲ ମାଧ୍ୟମରେ ଅଗ୍ରଣୀ ନେଇଥିଲା। ୧୮ ନମ୍ବର ଖେଳାଳି ଲୁକାସ ପୁଟର୍ସ ଏହି ଗୋଲଟି ଦେଇଥିଲେ। ମାତ୍ର ଏହାପରେ ବେଲ୍‌ଜିୟମର ଆକ୍ରମଣକୁ ଚିଲି ସଫଳତାର ସହ ପ୍ରତିହତ କରିଥିଲା। ଫଳରେ ପ୍ରଥମ କ୍ୱାର୍ଟର ଶେଷ ସୁଦ୍ଧା ବେଲ୍‌ଜିୟମକୁ ୧-୦ ଅଗ୍ରଣୀରେ ସନ୍ତୁଷ୍ଟ ରହିବାକୁ ପଡ଼ିଥିଲା। ଦ୍ୱିତୀୟ କ୍ୱାର୍ଟରରେ ମଧ୍ୟ ଚିଲି ଭଲ ଖେଳିଥିଲା। ଏକାଧିକ ସୁଯୋଗ ପାଇଥିଲେ ହେଁ ତାହାକୁ ଗୋଲରେ ପରିଣତ କରିପାରି ନ ଥିଲା। ୨୭ତମ ମିନିଟରେ ଥିବେଉ ଷ୍ଟକ୍‌ବ୍ରୋକ୍ସ ଏକ ଫିଲ୍ଡ ଗୋଲ ଦେବାରୁ ପ୍ରଥମାର୍ଦ୍ଧ ଶେଷ ବେଳକୁ ବେଲ୍‌ଜିୟମର ଅଗ୍ରଣୀ ବ୍ୟବଧାନ ୨-୦ରେ ପହଞ୍ଚିଥିଲା। ତୃତୀୟ କ୍ୱାର୍ଟରରେ ଆକ୍ରମଣ ପ୍ରତିଆକ୍ରମଣ ଜାରି ରହିଥିଲେ ହେଁ କୌଣସି ଦଳ ଗୋଲ ଦେଇପାରି ନ ଥିଲେ। ୪ର୍ଥ କ୍ୱାର୍ଟର ଆରମ୍ଭରେ ମ୍ୟାଚର ୪୮ତମ ମିନିଟରେ ବେଲ୍‌ଜିୟମକୁ ଏକ ପେନାଲ୍ଟି କର୍ନର ମିଳିଥିଲା। ଦଳ ପକ୍ଷରୁ ଶୁଟ୍ କରାଯାଇଥିବା ବଲ ଚିଲି ଗୋଲକିପରଙ୍କ ଦ୍ୱାରା ଡିଫେଣ୍ଡ ହୋଇ ଫେରି ଆସିଥିଲେ ହେଁ ପରେ ଖେଳାଳିମାନେ ବଲ୍‌କୁ ଡି' ଏରିଆ ମଧ୍ୟରେ ରଖିଥିଲେ ଏବଂ ଦଳ ପକ୍ଷରୁ ନେଲସନ ଓନାନା ଚତୁରତାର ସହ ଗୋଲ କରିବାରେ ସକ୍ଷମ ହୋଇଥିଲେ।

ମାଲେସିଆ ୪, ଦକ୍ଷିଣ ଆଫ୍ରିକା ୩

ଅପରାହ୍ନ ୨ଟା ୩୦ରେ ଅନୁଷ୍ଠିତ ମ୍ୟାଚରେ ମାଲେସିଆ ୪-୩ ଗୋଲରେ ଦକ୍ଷିଣ ଆଫ୍ରିକାକୁ ପରାସ୍ତ କରିଥିଲା। ଫଳରେ ଦକ୍ଷିଣ ଆଫ୍ରିକାର କ୍ୱାର୍ଟର ଫାଇନାଲ ପ୍ରବେଶ ଆଶା ଶେଷ ହୋଇ ଯାଇଥିଲା। ଏହି ମ୍ୟାଚ ଆରମ୍ଭରେ ଅଲିମ୍ପିଆନ ବାସ୍କେଟବଲ ଖେଳାଳି ଡି.ପି. ଇରାନୀ ଓ ଶେଷରେ ଅନ୍ତର୍ଜାତୀୟ ରୋଇଂ ତାରକା ପ୍ରମିଳା ପ୍ରଭା ମିଞ୍ଜ ଅତିଥିଭାବେ ଯୋଗ ଦେଇଥିଲେ। ମାଲେସିଆର କମରୁଲଜମନ କମରୁଦ୍ଦିନ ପ୍ଲେୟର ଅଫ୍ ଦି ମ୍ୟାଚ ପୁରସ୍କାର ପାଇଥିଲେ। ପ୍ରଥମ କ୍ୱାର୍ଟର ବେଶ୍ ସଂଘର୍ଷପୂର୍ଣ୍ଣ ହୋଇଥିଲେ ହେଁ ଗୋଲଶୂନ୍ୟ ରହିଥିଲା। ଦ୍ୱିତୀୟ କ୍ୱାର୍ଟର ଶେଷ ପର୍ଯ୍ୟାୟ ଅର୍ଥାତ୍ ୨୯ତମ ମିନିଟରେ ମାଲେସିଆର ମହମ୍ମଦ ଖାଲିଦ ପେନାଲ୍ଟି କର୍ନରରୁ ଗୋଲ ଦେଇ ଦଳକୁ ଅଗ୍ରଣୀ କରାଇଥିଲେ। ପ୍ରଥମାର୍ଦ୍ଧ ଶେଷ ବେଳକୁ ମାଲେସିଆ ୧-୦ ଅଗ୍ରଣୀ ରହିଥିଲା। ଦ୍ୱିତୀୟାର୍ଦ୍ଧରେ କିନ୍ତୁ ଜୋରଦାର ଲଢ଼େଇ ଦେଖିବାକୁ ମିଳିଥିଲା। ୩୪ତମ ମିନିଟରେ ଦକ୍ଷିଣ ଆଫ୍ରିକା ଅଧିନାୟକ ଗୟ ମୋର୍ଗାନ ପେନାଲ୍ଟି କର୍ନରକୁ ଗୋଲରେ ପରିଣତ କରିବାରୁ ମ୍ୟାଚ ୧-୧ ସ୍ଥିତିକୁ ଚାଲି ଆସିଥିଲା। ୪୧ତମ ମିନିଟରେ ମାଲେସିଆର କମରୁଦ୍ଦିନ ପେନାଲ୍ଟି କର୍ନରକୁ ସଫଳ କନଭର୍ସନ କରିବାରୁ ମାଲେସିଆ ପୁଣି ଅଗ୍ରଣୀ ନେଇଥିଲା। ପ୍ରଥମ ୩ କ୍ୱାର୍ଟରରେ ୩ଟି ଗୋଲ ହୋଇଥିବାବେଳେ କେବଳ ୪ର୍ଥ କ୍ୱାର୍ଟରରେ ୪ଟି ଗୋଲ ହୋଇଥିଲା। ୪୮ତମ ମିନିଟରେ ଦକ୍ଷିଣ ଆଫ୍ରିକାର ଜାରେଡ କ୍ୟାମ୍ପବେଲ, ୪୯ତମ ମିନିଟରେ ମାଲେସିଆର ଶମିର ଶାମସୁଲ ଗୋଲ ଦେଇଥିବାବେଳେ ୫୬ତମ ମିନିଟରେ ମାଲେସିଆର ମୁହିବଦ୍ଦିନ ମୋହରମଙ୍କ ପେନାଲ୍ଟି କର୍ନର ଗୋଲ ନିର୍ଣ୍ଣାୟକ ହୋଇଥିଲା।

ଫ୍ରାନ୍ସ ଶୀର୍ଷରେ ରହିଲା

ଶନିବାର ଅନୁଷ୍ଠିତ ମ୍ୟାଚରେ ଫ୍ରାନ୍ସ ୧୧-୧ ଗୋଲରେ କାନାଡ଼ାକୁ ପରାସ୍ତ କରିଛି। ଏହି ମ୍ୟାଚରେ ଦୁଇ ଅନ୍ତର୍ଜାତୀୟ ହକି ଖେଳାଳି ରୋଶନ ମିଞ୍ଜ ଓ ପିଟର ତିର୍କୀ ଯଥାକ୍ରମେ ଆରମ୍ଭ ଓ ଶେଷରେ ଅତିଥିଭାବେ ଯୋଗ ଦେଇଥିଲେ। ଫ୍ରାନ୍ସର ଇଗାଉ ଆଣ୍ଟୋନିନ୍ ପ୍ଲେୟର ଅଫ୍ ଦି ମ୍ୟାଚ ବିବେଚିତ ହୋଇଥିଲେ। ବିଜୟୀ ଦଳ ପକ୍ଷରୁ ଅଧିନାୟକ କ୍ଲିମେଣ୍ଟ ଟିମୋଥି ୬, ୩୪ ଓ ୫୮ତମ ମିନିଟରେ ୩ଟି ଗୋଲ ଦେଇ ହ୍ୟାଟ୍ରିକ ଅର୍ଜନ କରିଥିବାବେଳେ ୧୧ଓ ୨୮ତମ ମିନିଟରେ ଇଗାଉ ଆଣ୍ଟୋନିନ୍ ଏବଂ ୪୦ ଓ ୪୬ତମ ମିନିଟରେ ନୋଏ ଜୋଇନ ୨ଟି ଲେଖାଏ ଗୋଲ ଦେଇଥିଲେ। ଅନ୍ୟମାନଙ୍କ ମଧ୍ୟରେ ୨୦ତମ ମିନିଟରେ ରାଇଫେ ଗୋନେସା, ୨୬ତମ ମିନିଟରେ କେରେଣ୍ଟିନ ସେଲର, ୩୩ତମ ମିନିଟରେ ଜୁଲେସ ବୌର୍ନାକ, ୪୩ତମ ମିନିଟରେ ଜୁଲେସ ଭେରେର ଗୋଟିଏ ଲେଖାଏ ଗୋଲ ସ୍କୋର କରିଥିଲେ। କାନାଡ଼ାର ସିଅନ ଡେଭିସ ୪୮ତମ ମିନିଟରେ ଗୋଟିଏ ଗୋଲ ପରିଶୋଧ କରିଥିଲେ।

ଇଣ୍ଡିଆ...ଇଣ୍ଡିଆ

ଭୁବନେଶ୍ୱର,୨୭।୧୧(କ୍ରୀଡ଼ା ପ୍ରତିନିଧି)

କଳିଙ୍ଗ ଷ୍ଟାଡିୟମରେ ଚାଲିଥିବା ଏଫ୍‌ଆଇଏଚ୍ ଓଡ଼ିଶା ହକି ପୁରୁଷ ଜୁନିୟର ବିଶ୍ୱକପ ପାଇଁ ଦର୍ଶକଙ୍କୁ ଅନୁମତି ନାହିଁ। କୋଭିଡ-୧୯ ଜନିତ କଟକଣା ଯୋଗୁ ଏପରି ନିଷ୍ପତ୍ତି ନିଆ ଯାଇଛି। ମାତ୍ର ଶନିବାର ଅନୁଷ୍ଠିତ ଭାରତ-ପୋଲାଣ୍ଡ ମ୍ୟାଚ ସମୟରେ ଇଷ୍ଟ ଷ୍ଟାଣ୍ଡରେ ଷ୍ଟାଡିୟମସ୍ଥିତ ଶାରୀରିକ ଶିକ୍ଷା ମହାବିଦ୍ୟାଳୟର ଛାତ୍ରୀଛାତ୍ର, ହାଇପରଫରମାନ୍ସ ସେଣ୍ଟର ଏବଂ କ୍ରୀଡ଼ା ଛାତ୍ରାବାସର ଅନ୍ତେବାସୀ, ୱେଷ୍ଟଷ୍ଟାଣ୍ଡରେ ଖେଳାଳିଙ୍କ ପରିବାରବର୍ଗ ଏବଂ ସ୍ୱେଚ୍ଛାସେବୀଙ୍କ ଉପସ୍ଥିତି ନିଆରା ପରିବେଶ ସୃଷ୍ଟି କରିଥିଲା। ଭାରତୀୟ ଦଳର ପ୍ରତିଟି ମୁଭ୍‌ରେ ଇଣ୍ଡିଆ...ଇଣ୍ଡିଆ ଧ୍ୱନିରେ ପ୍ରକମ୍ପିତ ହେଉଥିଲା କଳିଙ୍ଗ। ଏହା ଘରୋଇ ଦଳର ଖେଳାଳିଙ୍କୁ ବେଶ୍ ଉତ୍ସାହିତ କରିଥିଲା। ଭାରତ ଏହି ମ୍ୟାଚରେ ୮-୨ ଗୋଲରେ ବିଜୟୀ ହୋଇଥିଲା। ଏହି ମ୍ୟାଚ୍‌ରେ ଭାରତ ପକ୍ଷରୁ ପ୍ରତିନିଧିତ୍ୱ କରୁଥିବା ଓଡ଼ିଶାର ସୁଦୀପ ଚିରମାକୋ ଦୁଇଟି ଗୋଲ୍ ସ୍କୋର କରିଥିଲେ। ଫଳରେ ତାଙ୍କୁ ପ୍ଲେୟର ଅଫ୍ ଦି ମ୍ୟାଚ୍ ପୁରସ୍କାର ପ୍ରଦାନ କରାଯାଇଥିଲା।

ପାକିସ୍ତାନର ପ୍ରଥମ ବିଜୟ

ଭୁବନେଶ୍ୱର,୨୭।୧୧(କ୍ରୀଡ଼ା ପ୍ରତିନିଧି)

କଳିଙ୍ଗ ଷ୍ଟାଡିୟମରେ ଚାଲିଥିବା ଜୁନିୟର ହକି ବିଶ୍ୱକପ୍‌ର ଶନିବାର ଅନୁଷ୍ଠିତ ଏକ ପୁଲ୍ 'ଡି' ମ୍ୟାଚରେ ପାକିସ୍ତାନ ୩-୧ ଗୋଲରେ ଇଜିପ୍ଟକୁ ହରାଇ ଦେଇଛି। ଏଥିସହ ପାକିସ୍ତାନ କ୍ୱାର୍ଟର ଫାଇନାଲ ପ୍ରବେଶ ଆଶା ଉଜ୍ଜୀବିତ ରଖିଛି। ପ୍ରଥମ ମ୍ୟାଚରେ ଜର୍ମାନୀଠାରୁ ୨-୫ ଗୋଲରେ ହାରିଥିବା ପାକିସ୍ତାନ ରବିବାର ଏହାର ଅନ୍ତିମ ପୁଲ୍ ମ୍ୟାଚରେ ଆର୍ଜେଣ୍ଟିନାକୁ ଭେଟିବ। ଉଭୟ ପାକିସ୍ତାନ ଓ ଆର୍ଜେଣ୍ଟିନା ୨ ମ୍ୟାଚରୁ ଗୋଟିଏ ଲେଖାଏ ମ୍ୟାଚ ଜିତି ୩ ପଏଣ୍ଟ ଲେଖାଏ ପାଇଛନ୍ତି। ତେଣୁ ଏହି ମ୍ୟାଚର ବିଜେତା କ୍ୱାର୍ଟର ଫାଇନାଲରେ ପ୍ରବେଶ କରିବ। ଏହି ଗ୍ରୁପ୍‌ରୁ ଜର୍ମାନୀ ଡବଲ ବିଜୟ ସହ କ୍ୱାର୍ଟର ଫାଇନାଲରେ ପହଞ୍ଚିସାରିଛି। ମ୍ୟାଚ ଆରମ୍ଭରେ ଟାଟା ପାୱାର ସେଣ୍ଟ୍ରାଲ ଓଡ଼ିଶା ଡିଷ୍ଟ୍ରିବ୍ୟୁଶନ ଲିମିଟେଡର ସିଇଓ ଶେନ୍‌ବାଗମ୍ ମଛିରମ ଏବଂ ଶେଷରେ ଅନ୍ତର୍ଜାତୀୟ ରୋଇଂ ତାରକା ପ୍ରତିମା ପୁହାଣ ଅତିଥିଭାବେ ଯୋଗ ଦେଇଥିଲେ। ପାକିସ୍ତାନର ମୋଇନ ଶକିଲ ପ୍ଲେୟର ଅଫ୍ ଦି ମ୍ୟାଚ ପୁରସ୍କାର ପାଇଥିଲେ। ମ୍ୟାଚରେ ପାକିସ୍ତାନ ପକ୍ଷରୁ ୧୯, ୩୨ ଓ ୫୩ତମ ମିନିଟରେ ଅଲି ରିଜୱାନ ୩ଟି ଗୋଲ ସ୍କୋର କରି ହ୍ୟାଟ୍ରିକ ଅର୍ଜନ କରିଥିଲେ। ଶକିଲ ୩ଟି ଯାକ ଗୋଲ ପେନାଲ୍ଟି କର୍ନରରୁ ସ୍କୋର କରିଥିଲେ। ଇଜିପ୍ଟ ପକ୍ଷରୁ ୨୨ତମ ମିନିଟରେ ଆୱାଦ ହୁସେନ ଗୋଟିଏ ଗୋଲ ପରିଶୋଧ କରିଥିଲେ। ଏହା ଏକ ଫିଲ୍ଡ ଗୋଲ ଥିଲା। ଚଳିତ ଟୁର୍ନାମେଣ୍ଟରେ ଇଜିପ୍ଟର ଏହା ପ୍ରଥମ ଗୋଲ ଥିଲା। କ୍ୱାର୍ଟର ଫାଇନାଲ ଦୌଡ଼ରୁ ବାଦ୍ ପଡ଼ିଥିବା ଇଜିପ୍ଟ ଗ୍ରୁପ୍ ପର୍ଯ୍ୟାୟ ଶେଷ ହେବା ପରେ ବିଭିନ୍ନ ସ୍ଥାନ ପାଇଁ ପ୍ଲେସିଂ ମ୍ୟାଚ ଖେଳିବ।

ଜୁନିୟର ହକି ବିଶ୍ୱକପ୍‌ରେ ପ୍ରଥମ ଗୋଲ ସ୍କୋର କରିବା ପରେ ଟର୍ଫକୁ ଚୁମ୍ବନ ଦେଉଛନ୍ତି ଇଜିପ୍ଟର ଖେଳାଳିମାନେ।

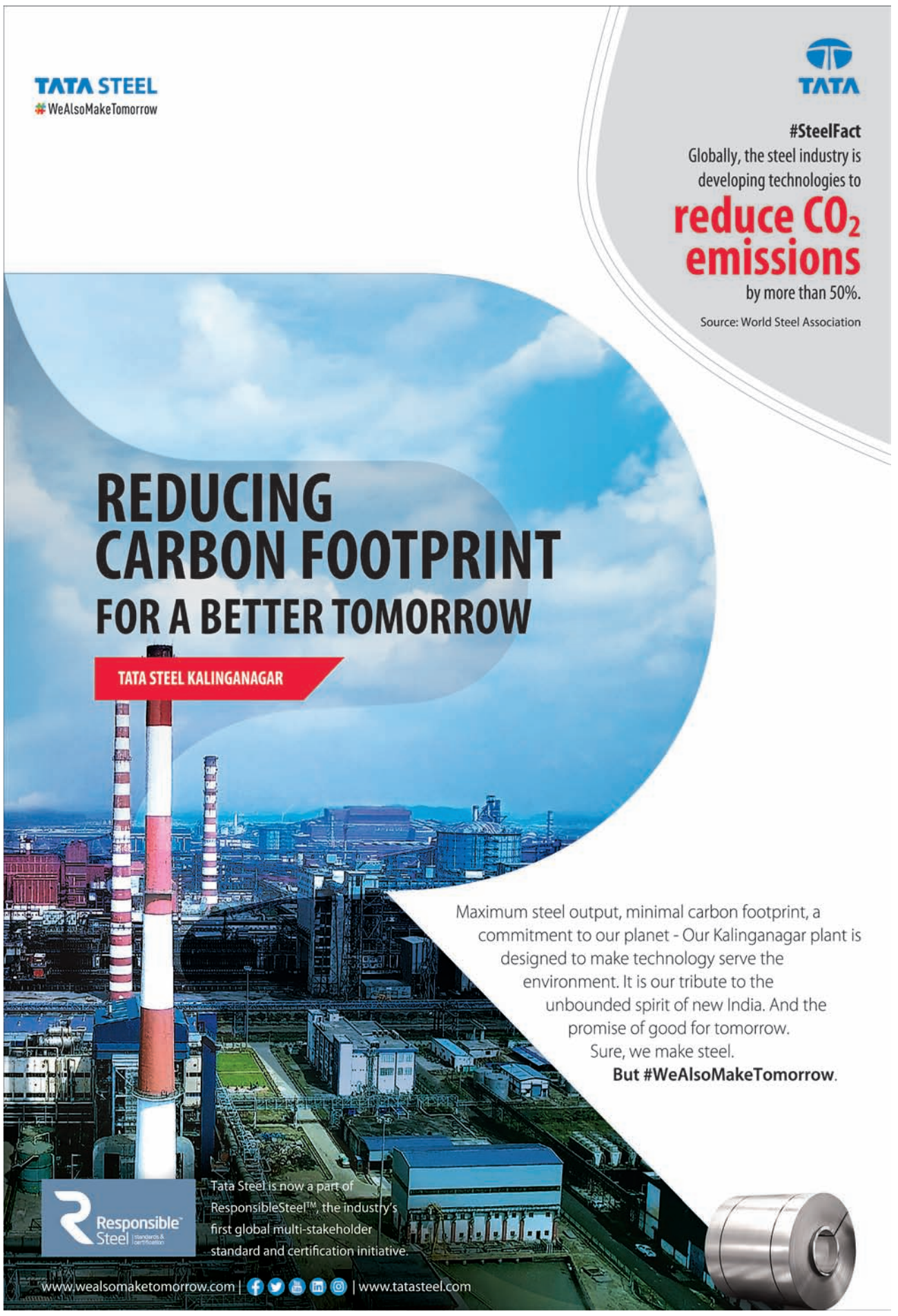

3-Printed and published by Tathagata Satpathy on behalf of Navajat Printers & Media Pvt. Ltd. and printed at Navajat Printers, B-15, Industrial Estate, Rasulgarh, Bhubaneswar, Editor - Tathagata Satpathy, ସମ୍ପାଦକ- ତଥାଗତ ସତପଥୀ

ପୃଷ୍ଠା-୮+୮

48

ଧରିତ୍ରୀ
DHARITRI

୪୮

ଭୁବନେଶ୍ୱର, ରବିବାର, ନଭେମ୍ବର ୨୮/୨୦୨୧ (୮+୮=୧୬ ପୃଷ୍ଠା) | Bhubaneswar, Sunday, November 28/2021 | ପୃଷ୍ଠା-୧

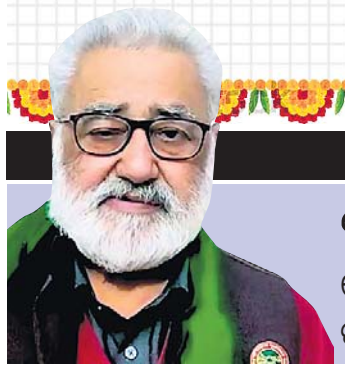

ପାର୍ଲାମେଣ୍ଟକୁ ଟ୍ରାକ୍ଟର ରାଲି ସ୍ଥଗିତ

ସୋମବାର ପାର୍ଲାମେଣ୍ଟ ଅଭିମୁଖେ ହେବାକୁ ଥିବା ଚାଷୀଙ୍କ ଟ୍ରାକ୍ଟର ରାଲିକୁ ସ୍ଥଗିତ ରଖାଯାଇଛି। ସଂଯୁକ୍ତ କିଷାନ ମୋର୍ଚ୍ଚା ନେତା ଦର୍ଶନ ପାଲ୍ ସିଂ ଏହି ସୂଚନା ଦେଇଛନ୍ତି।

୦୩ ୦୮

ଅକ୍ଷର ପଟେଲଙ୍କୁ ୫ ଉଇକେଟ ସଫଳତା

ନ୍ୟୁଜିଲାଣ୍ଡ ବିପକ୍ଷ ପ୍ରଥମ କ୍ରିକେଟ ଟେଷ୍ଟରେ ଭାରତୀୟ ବୋଲର ଅକ୍ଷର ପଟେଲଙ୍କୁ ୫ ଉଇକେଟ ସଫଳତା ମିଳିଛି।

ଆମ୍ବୁଲାନ୍ସକୁ ଧକ୍କା ଦେଲା ଇଣ୍ଟରସିଟି

ବ୍ରହ୍ମପୁର ଅଫିସ, ୨୭।୧୧

ଆନ୍ଧ୍ରପ୍ରଦେଶର ବିଶାଖାପଟନମ୍‌ରୁ ଭୁବନେଶ୍ୱର ଅଭିମୁଖେ ଆସୁଥିବା ଇଣ୍ଟରସିଟି ଏକ୍ସପ୍ରେସ(୨୨୮୨୦) ପଲାସା ଷ୍ଟେଶନ ନିକଟରେ ଏକ ୧୦୮ ଆମ୍ବୁଲାନ୍ସକୁ ଧକ୍କା ଦେଇଛି। ଏଥିରେ ଆମ୍ବୁଲାନ୍ସ ଡ୍ରାଇଭର୍ ସମେତ ଦୁଇଜଣ ଆହତ ହୋଇଥିବା ସୂଚନା ମିଳିଛି। ରେଳ ବିଭାଗର ବରିଷ୍ଠ ଅଧିକାରୀ ଘଟଣାସ୍ଥଳରେ ପହଞ୍ଚି ତଦନ୍ତ ଆରମ୍ଭ କରିଛନ୍ତି। ଟ୍ରାକ୍‌ରେ ଫସିରହିଥିବା ଆମ୍ବୁଲାନ୍ସକୁ ବାହାର କରିବା ପରେ ଟ୍ରେନ୍ ପ୍ଲାଟଫର୍ମରେ ପ୍ରବେଶ କରିଥିଲା। ସୂଚନା ଅନୁସାରେ, ଶନିବାର ରାତି ପ୍ରାୟ ସାଢ଼େ ୭ଟାରେ ପଲାସା ଷ୍ଟେଶନରୁ ବିଶାଖାପାଟଣା-ଭୁବନେଶ୍ୱର ଇଣ୍ଟରସିଟି ପ୍ରବେଶ କରୁଥିଲା। ଏହି ସମୟରେ ପ୍ଲାଟଫର୍ମ ପୂର୍ବରୁ ଥିବା ଏକ ଖୋଲା ଫାଟକ ଦେଇ ଆମ୍ବୁଲାନ୍ସ ଯାଉଥିବା ବେଳେ ତାକୁ ଟ୍ରେନ୍ ଧକ୍କା ଦେଇଥିଲା। ଟ୍ରେନ ଚାଳକ ଜରୁରିକାଳୀନ ବ୍ରେକ୍ ଦେଇଥିଲେ। ତଥାପି ପ୍ରାୟ ୨ଶହ ମିଟର୍ ପର୍ଯ୍ୟନ୍ତ ଟ୍ରେନ୍‌ଟି ଆମ୍ବୁଲାନ୍ସକୁ ଘୋଷାଡ଼ି ନେଇଥିଲା। ଫଲକ୍‌ନାମା ଏକ୍ସପ୍ରେସ୍‌ରୁ ଓହ୍ଲାଉଥିବା ଜଣେ ଯାତ୍ରୀ ହଠାତ୍ ଅସୁସ୍ଥ ହୋଇପଡ଼ିବାରୁ ପଲାସା ଷ୍ଟେଶନ କର୍ମଚାରୀମାନେ ଆମ୍ବୁଲାନ୍ସକୁ ଫୋନ କରିଥିଲେ। ସମ୍ପୃକ୍ତ ଯାତ୍ରୀଙ୍କୁ ମେଡିକାଲ ନେବା ପାଇଁ ଆମ୍ବୁଲାନ୍ସ ଆସୁଥିବା ବେଳେ ଏହି ଦୁର୍ଘଟଣା ଘଟିଥିଲା।

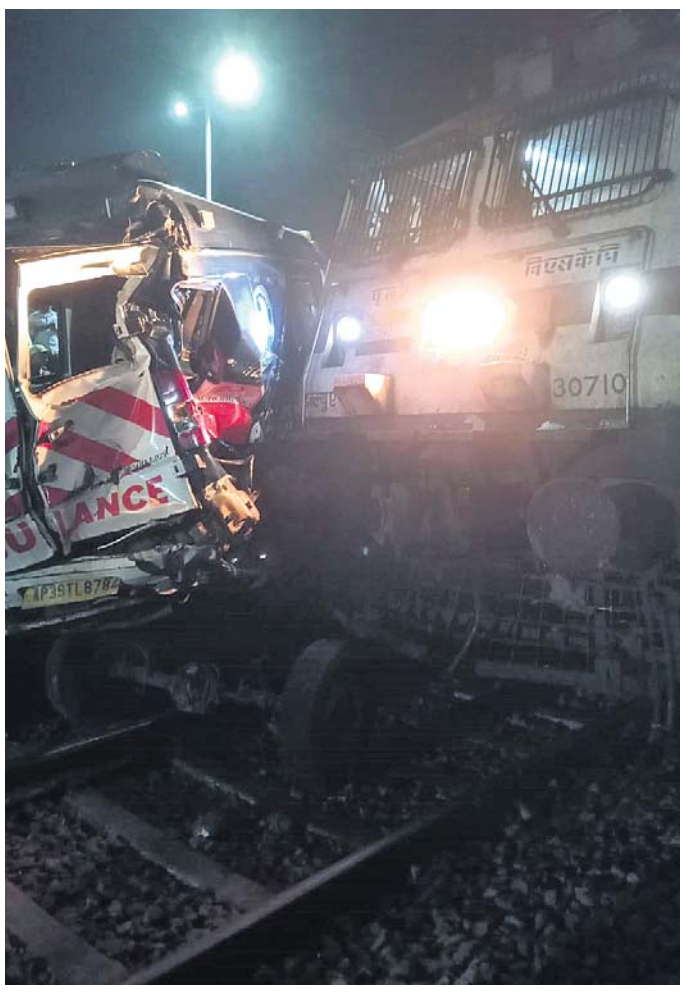

ଆମ୍ବୁଲାନ୍ସକୁ ଇଣ୍ଟରସିଟି ଏକ୍ସପ୍ରେସ୍ ଘୋଷାଡ଼ିନେବା ବେଳର ଦୃଶ୍ୟ।

ଶିକ୍ଷାନୁଷ୍ଠାନ ଉପରେ ନଜର

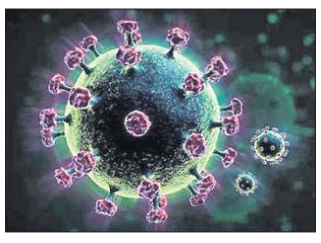

ଭୁବନେଶ୍ୱର,୨୭।୧୧(ବ୍ୟୁରୋ)

କରୋନାର ନୂଆ ଭାରିଆଣ୍ଟ 'ଓମିକ୍ରନ୍' ଚିନ୍ତା ବଢ଼ାଇଲାଣି। ବିଶ୍ୱ ସ୍ୱାସ୍ଥ୍ୟ ସଂଗଠନ ଏହି ଭାରିଆଣ୍ଟକୁ ପୂର୍ବ ଭାରିଆଣ୍ଟଠାରୁ ଅତ୍ୟଧିକ ମାରାତ୍ମକ ବୋଲି ସତର୍କ କରାଇଛି। ଏହାକୁ ନେଇ ଭୟ ଓ ଶଙ୍କା ସୃଷ୍ଟି ହୋଇଛି। ପ୍ରଧାନମନ୍ତ୍ରୀ ନରେନ୍ଦ୍ର ମୋଦି ମଧ୍ୟ ବିଦେଶାଗତଙ୍କ ପ୍ରତି ସତର୍କ ରହିବାକୁ ରାଜ୍ୟଗୁଡ଼ିକୁ ପରାମର୍ଶ ଦେଇଛନ୍ତି। ସ୍କୁଲଗୁଡ଼ିକରେ ପିଲାମାନେ କୋଭିଡ୍ ଆକ୍ରାନ୍ତ ହେଉଥିବାରୁ ରାଜ୍ୟ ସ୍ୱାସ୍ଥ୍ୟ ବିଭାଗର ଚିନ୍ତା ବଢ଼ିଯାଇଛି। କୋଭିଡ୍‌ର ନୂଆ ଭାରିଆଣ୍ଟ ଚିହ୍ନଟ ପରେ ରାଜ୍ୟ ବିଭାଗ ତତ୍‌ପର ହୋଇଉଠିଛି। ବିଦେଶରୁ ଆସୁଥିବା ଲୋକଙ୍କ ପ୍ରତି କଡ଼ା ନଜର ରଖିବାକୁ ସମସ୍ତ ଜିଲାପାଳମାନଙ୍କୁ ସ୍ୱାସ୍ଥ୍ୟ ଓ ପରିବାର କଲ୍ୟାଣ ବିଭାଗ ଅତିରିକ୍ତ ମୁଖ୍ୟ ଶାସନ ସଚିବ (ଏସିଏସ୍) ☞ପୃଷ୍ଠା-୬

ଚିନ୍ତା ବଢ଼ାଇଲା 'ଓମିକ୍ରନ'

ଟିକାକରଣର ଭୁଲ୍ ତଥ୍ୟ ଲୁଚି ପାରିବନି

ନୂଆଦିଲ୍ଲୀ, ୨୭।୧୧

ଦକ୍ଷିଣ ଆଫ୍ରିକାର ବୋତ୍‌ସ୍ୱାନାରେ ଦେଖାଦେଇଥିବା କୋଭିଡ୍-୧୯ର ନୂଆ ଭାରିଆଣ୍ଟ ଓମିକ୍ରନ୍‌କୁ ନେଇ କଂଗ୍ରେସ ନେତା ରାହୁଲ ଗାନ୍ଧୀ ଶନିବାର ଉଦ୍‌ବେଗ ପ୍ରକାଶ କରିଛନ୍ତି। ଏହି ଭାରିଆଣ୍ଟ ଏକ ସାଂଘାତିକ ବିପଦ। ଟିକାକରଣକୁ ନେଇ କେନ୍ଦ୍ରର ଭାଜପା ନେତୃତ୍ୱାଧୀନ ସରକାର ଦେଶବାସୀଙ୍କୁ ଭୁଲ୍ ସଂଖ୍ୟା ଦର୍ଶାଉଛନ୍ତି। ଜଣେ ଲୋକର ଫଟୋ ପଛରେ ଏହି ଭୁଲ୍ ତଥ୍ୟ ବେଶିଦିନ ଲୁଚି ରହିପାରିବ ନାହିଁ ବୋଲି ରାହୁଲ କହିଛନ୍ତି। ନୂଆ ଭାରିଆଣ୍ଟକୁ ନେଇ ସରକାର ଗମ୍ଭୀର ହେବା ସହ ସମସ୍ତଙ୍କୁ ଟିକା ସୁରକ୍ଷା ଯୋଗାଇଦେବାର ବ୍ୟବସ୍ଥା କରିବା ଲାଗି ସେ ଆହ୍ୱାନ ଦେଇଛନ୍ତି। ଯୋଗ୍ୟ ହିତାଧିକାରୀଙ୍କ ମଧ୍ୟରୁ ମାତ୍ର ୩୧.୧୯ ପ୍ରତିଶତ କୋଭିଡ୍ ଟିକାର ଡବଲ ଡୋଜ୍ ନେଇଛନ୍ତି। ଗତ ସପ୍ତାହରେ ଦୈନିକ ଟିକାକରଣ ହାର ୬.୮ ନିୟୁତ ରହିଥିବା ବିଭିନ୍ନ ଗଣମାଧ୍ୟମ ଓ କୋଓ୍ୱିନ ପୋର୍ଟାଲ ସୂତ୍ରରୁ ଜଣାପଡ଼ିଛି। ଅବଶିଷ୍ଟ ୬୦ ପ୍ରତିଶତଙ୍କୁ ସମ୍ପୂର୍ଣ୍ଣ ଟିକାକରଣ କରାଇବାକୁ ହେଲେ ଦିନକୁ ୨.୩୩ କୋଟି ଟିକାଦାନ କରାଯିବା ଆବଶ୍ୟକ ବୋଲି ରାହୁଲ ଟୁଇଟ୍ କରିଛନ୍ତି।

ରାହୁଲ ଗାନ୍ଧୀ

ଚମକପୁର ଆବାସିକ ବିଦ୍ୟାଳୟ କଣ୍ଟେନମେଣ୍ଟ

ଠାକୁରମୁଣ୍ଡା, ୨୭।୧୧ (ଡି.ଏନ.ଏ.)

ମୟୂରଭଞ୍ଜ ଜିଲା ଠାକୁରମୁଣ୍ଡା ବ୍ଲକ ଚମକପୁର ଆବାସିକ ଆଦିବାସୀ ବାଳିକା ବିଦ୍ୟାଳୟରେ ୨୬ଛାତ୍ରୀ କରୋନା ସଂକ୍ରମିତ ଚିହ୍ନଟ ହେବା ପରେ ଶନିବାର ଏହି ବିଦ୍ୟାଳୟକୁ ଜିଲା ପ୍ରଶାସନ ପକ୍ଷରୁ କଣ୍ଟେନମେଣ୍ଟ ଅଞ୍ଚଳ ଭାବେ ଘୋଷଣା କରାଯାଇଛି। ବିଦ୍ୟାଳୟରେ ଗତ ଗୁରୁବାର ଓ ଶୁକ୍ରବାର ଛାତ୍ରୀଙ୍କର କୋଭିଡ ଟେଷ୍ଟ କରାଯାଇଥିଲା। ସେମାନଙ୍କ ମଧ୍ୟରୁ ୨୬ଜଣ ପଜିଟିଭ୍ ଥିବା ଜଣାପଡ଼ିଥିଲା। ବିଦ୍ୟାଳୟ ପରିସରରେ ମୋଟ ୨୫୯ ଛାତ୍ରୀ ରହୁଥିବା ବେଳେ ୨୦ ଜଣ ଶିକ୍ଷକ ଓ କର୍ମଚାରୀ ରହିଛନ୍ତି। ଆକ୍ରାନ୍ତ ଛାତ୍ରୀଙ୍କୁ ବିଦ୍ୟାଳୟ ପରିସର ସଙ୍ଗରୋଧରେ ରଖାଯାଇ ଚିକିତ୍ସା କରାଯାଉଛି। କୌଣସି ଛାତ୍ରୀ ଗୁରୁତର ଥିବା ନେଇ ସୂଚନା ମିଳିନାହିଁ। ଶନିବାର କରଞ୍ଜିଆ ଉପଜିଲାପାଳ ରଜନୀକାନ୍ତ ବିଶ୍ୱାଳ, ଠାକୁରମୁଣ୍ଡା ତହସିଲଦାର, ଗୋଷ୍ଠୀ ସ୍ୱାସ୍ଥ୍ୟକେନ୍ଦ୍ର ଅଧିକାରୀ, ☞ପୃଷ୍ଠା-୬

ଏମ୍‌ଏସ୍‌ପି କମିଟି ଗଢ଼ିବୁ, ଘରକୁ ଯାଅ

ନୂଆଦିଲ୍ଲୀ, ୨୭।୧୧

କୃଷିଜାତ ଦ୍ରବ୍ୟର ସର୍ବନିମ୍ନ ସହାୟକ ମୂଲ୍ୟ (ଏମ୍‌ଏସ୍‌ପି) ଉପରେ ଆଇନଗତ ଗ୍ୟାରେଣ୍ଟି ପ୍ରଦାନ ଲାଗି କୃଷକ ସଂଗଠନଗୁଡ଼ିକ ଦାବି କରିଆସୁଥିବାବେଳେ ଏ ସମ୍ପର୍କରେ ନିଷ୍ପତ୍ତି ନେବା ଲାଗି ଏକ କମିଟି ଗଠନ କରିବାକୁ କେନ୍ଦ୍ର ସରକାର ଶନିବାର ନିଷ୍ପତ୍ତି ନେଇଛନ୍ତି। ଏମ୍‌ଏସ୍‌ପି ବ୍ୟବସ୍ଥାକୁ ଅଧିକ ସ୍ୱଚ୍ଛ ଓ ପ୍ରଭାବୀ କରିବା ଲାଗି କମିଟି ଗଠନ ନିମନ୍ତେ ପ୍ରଧାନମନ୍ତ୍ରୀ ନରେନ୍ଦ୍ର ମୋଦି ଘୋଷଣା କରିଥିବା କୃଷିମନ୍ତ୍ରୀ ନରେନ୍ଦ୍ର ସିଂ ତୋମାର ସୂଚନା ଦେଇଛନ୍ତି। ଉକ୍ତ କମିଟିରେ କୃଷକ ନେତାଙ୍କ ସମେତ କୃଷି ବୈଜ୍ଞାନିକ ଓ ଅନ୍ୟମାନେ ସଦସ୍ୟ ରହିବେ। ଏବେ ଚାଷୀଙ୍କ ଏମ୍‌ଏସ୍‌ପି ଦାବି ପୂରଣ ହେବାକୁ ଯାଉଥିବାରୁ ସେମାନେ ଆନ୍ଦୋଳନ ପ୍ରତ୍ୟାହାର କରିନେବା ସହ ଘରକୁ ଫେରିଯିବା ଲାଗି ତୋମାର ଅନୁରୋଧ କରିଛନ୍ତି।

ଚାଷୀଙ୍କୁ କହିଲେ ତୋମାର

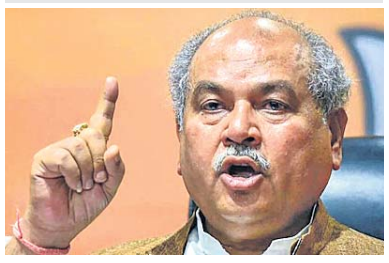

କୃଷିମନ୍ତ୍ରୀ ନରେନ୍ଦ୍ର ସିଂ ତୋମାର

କେବଳ ଏମ୍‌ଏସ୍‌ପି ଦାବି ନୁହେଁ ନଡ଼ା ପୋଡ଼ି ଘଟଣାକୁ ଅପରାଧମୁକ୍ତ କରିବା ଲାଗି ମଧ୍ୟ କେନ୍ଦ୍ର ସରକାର ରାଜି ହୋଇଥିବା ତୋମାର ସୂଚନା ଦେଇଛନ୍ତି। ଫସଲ ଅମଳ ପରେ ଜମିରେ ନଡ଼ା ପୋଡ଼ାଯିବା ଘଟଣାକୁ ଅପରାଧ ଭାବେ ବିବେଚନା ନ କରିବାକୁ କୃଷକ ସଂଗଠନଗୁଡ଼ିକ ଦାବି କରିଆସୁଥିଲେ। ଚାଷୀମାନଙ୍କ ବିରୋଧରେ ରୁଜୁ ହୋଇଥିବା ମାମଲା ପ୍ରତ୍ୟାହାର କରାଯିବ କି ବୋଲି ପ୍ରଶ୍ନ ହେବାରୁ ତୋମାର କହିଥିଲେ, ଏହା ରାଜ୍ୟ ସରକାରଙ୍କ ବିଚାର ପରିସରଭୁକ୍ତ। ମାମଲାର ଗୁରୁତ୍ୱକୁ ଉପଲବ୍ଧି କରି ସରକାର ଏହା ଉପରେ ନିଷ୍ପତ୍ତି ନେବେ। କ୍ଷତିପୂରଣ ସମ୍ପର୍କରେ ରାଜ୍ୟଗୁଡ଼ିକ ସେମାନଙ୍କ ଆଇନ ଅନୁଯାୟୀ ପଦକ୍ଷେପ ନେଇପାରିବେ ☞ପୃଷ୍ଠା-୬

ବିଶ୍ୱ ଦରବାରରେ ପହଞ୍ଚିବ କୋରାପୁଟ କଫି

- ୫ ବର୍ଷରେ ୫ ହଜାର ହେକ୍ଟର ଜମିରେ କଫି ଚାରାରୋପଣ ଲକ୍ଷ୍ୟ: ମୁଖ୍ୟମନ୍ତ୍ରୀ
- ସ୍ମାର୍ଟ ହେଲ୍‌ଥ କାର୍ଡ ଯୋଜନାରେ ସାମିଲ ହେଲା କୋରାପୁଟ, ନବରଙ୍ଗପୁର

କୋରାପୁଟ/ନବରଙ୍ଗପୁର, ୨୭।୧୧(ସ୍ୱ.ପ୍ର./ବି.ପ୍ର.)

କୋରାପୁଟ ଓ ନବରଙ୍ଗପୁର ଜିଲାରେ ସ୍ମାର୍ଟ ହେଲ୍‌ଥ କାର୍ଡ ବଣ୍ଟନ ଶନିବାରଠାରୁ ଆରମ୍ଭ ହୋଇଛି। ଭର୍ଚୁଆଲରେ ମୁଖ୍ୟମନ୍ତ୍ରୀ ନବୀନ ପଟ୍ଟନାୟକ ଏହାର ଉଦ୍‌ଘାଟନ କରିଛନ୍ତି। ଏଥିସହ କୋରାପୁଟରେ ପ୍ରାୟ ୧ ହଜାର କୋଟି ଟଙ୍କାରେ ୧୧୨ଟି ପ୍ରକଳ୍ପ ଓ ନବରଙ୍ଗପୁରରେ ୧୨୯ କୋଟି ଟଙ୍କା ବ୍ୟୟରେ ୬୯ ପ୍ରକଳ୍ପର ଶିଳାନ୍ୟାସ ଓ ଶୁଭାରମ୍ଭ କରିଛନ୍ତି। କୋରାପୁଟ ଜିଲାର ସାମଗ୍ରିକ ବିକାଶ ନେଇ ରାଜ୍ୟ ସରକାର ଚେଷ୍ଟା ଜାରି ରଖିଥିବା ମୁଖ୍ୟମନ୍ତ୍ରୀ ପ୍ରକାଶ କରିଛନ୍ତି। କୋରାପୁଟର କଫି ଏକ ନୂଆ ବ୍ରାଣ୍ଡ ମାର୍କେଟରେ ପହଞ୍ଚିଛି। କୋରାପୁଟ କଫିକୁ ବିଶ୍ୱ ଦରବାରରେ ପହଞ୍ଚାଇବା ପାଇଁ ରାଜ୍ୟ ସରକାର ବିଭିନ୍ନ କାର୍ଯ୍ୟକ୍ରମ ହାତକୁ ନେଇଛନ୍ତି। ☞ପୃଷ୍ଠା-୬

ଡାବୁଗୁଡ଼ା ଗ୍ରାମର ସନ୍ମତି ଜାନିଙ୍କୁ ଅତିଥିମାନେ ପ୍ରଥମ ସ୍ମାର୍ଟ କାର୍ଡ ପ୍ରଦାନ କରୁଛନ୍ତି।

ତୀର୍ଥଯାତ୍ରୀ ବସ୍ ପଛକୁ ପିଟିଲା ଟ୍ରକ୍: ୩ ମୃତ

ଖୋର୍ଦ୍ଧା ଅଫିସ/ବାଲୁଗାଁ/ ଗୋପାଳପୁର,୨୭।୧୧(ଡି.ଏନ୍.ଏ.)

୧୬ନମ୍ବର ଜାତୀୟ ରାଜପଥ ଖୋର୍ଦ୍ଧା ଜିଲା ବାଲୁଗାଁ ବାଇପାସ୍ ରାସ୍ତା ବେଲପଡ଼ା ଛକ ନିକଟରେ ଶନିବାର ଭୋର ସମୟରେ ଏକ ମର୍ମନ୍ତୁଦ ସଡ଼କ ଦୁର୍ଘଟଣା ଘଟିଛି। ରାସ୍ତା ପାର୍ଶ୍ୱରେ ଛିଡ଼ା ହୋଇଥିବା ଏକ ତୀର୍ଥଯାତ୍ରୀ ବସ୍ ପଛକୁ ଟ୍ରକ୍ ଧକ୍କାଦେବାରୁ ୩ଜଣଙ୍କ ମୃତ୍ୟୁ ଘଟିଥିବା ବେଳେ ୭ଜଣ ଗୁରୁତର ଆହତ ହୋଇଛନ୍ତି। ମୃତକ ହେଲେ ଗଞ୍ଜାମ ଜିଲା ବ୍ରହ୍ମପୁର ଗୋପାଳପୁର ଥାନା ଅଧୀନ ଆଲିପୁର ଗ୍ରାମର ଅସିତ୍ ବେହେରା(୨୮), ଭେଙ୍କଟରାୟପୁର ଗ୍ରାମର ଗଙ୍ଗାଧର ମହାରଣା(୪୫) ଏବଂ ଇ.ଲୋୟି ଦାସ(୫୫)। ସମସ୍ତ ଆହତଙ୍କୁ ବାଲୁଗାଁ ସରକାରୀ ଡାକ୍ତରଖାନାରେ ଭର୍ତ୍ତି କରାଯାଇଥିଲା। ତେବେ ୫ଜଣଙ୍କ ସ୍ୱାସ୍ଥ୍ୟାବସ୍ଥା ଗୁରୁତର ହେବାରୁ ସେମାନଙ୍କୁ ବ୍ରହ୍ମପୁର ଏମ୍‌କେସିଜି ମେଡିକାଲକୁ ସ୍ଥାନାନ୍ତର କରାଯାଇଛି। ଏହି ଘଟଣାରେ ମୁଖ୍ୟମନ୍ତ୍ରୀ ନବୀନ ପଟ୍ଟନାୟକ ଶୋକ ପ୍ରକାଶ କରିବା ସହ ମୃତକଙ୍କ ପରିବାରକୁ ୨ଲକ୍ଷ ଟଙ୍କା ଲେଖାଏ ସହାୟତା ରାଶି ଘୋଷଣା କରିଛନ୍ତି। ଏଥିସହ ଆହତଙ୍କ ଆଶୁ ଆରୋଗ୍ୟ କାମନା କରି ଉତ୍ତମ ଚିକିତ୍ସା ସେବା ଯୋଗାଇଦେବା ପାଇଁ ନିର୍ଦ୍ଦେଶ ଦେଇଛନ୍ତି।

ସୂଚନା ମୁତାବକ, ଗଞ୍ଜାମ ଜିଲା ଗୋପାଳପୁର ଥାନା ଅନ୍ତର୍ଗତ ଭେଙ୍କଟରାୟପୁର ଏବଂ ଆଲିପୁର ଅଞ୍ଚଳର ୧୮ଜଣ ☞ପୃଷ୍ଠା-୬

ବଜ୍ରକାପ୍ତା ଉଦ୍ଧାର, ଦାଦା-ପୁତୁରା ଅଟକ

ପାରଳାଖେମୁଣ୍ଡି,୨୭।୧୧(ଡି.ଏନ୍.ଏ.)

ଗଜପତି ଜିଲା ଆଡ଼ବା ଥାନା ଗୁରୁଜୁଳି ପଞ୍ଚାୟତର ଚିଢାଙ୍ଗପଙ୍ଗା ଗ୍ରାମରୁ ଶୁକ୍ରବାର ରାତିରେ ଏକ ବଜ୍ରକାପ୍ତା ଉଦ୍ଧାର କରାଯାଇଛି। ଉକ୍ତ ଗ୍ରାମର ଏକ କାଠ କୋରଡ଼ ଭିତରେ ବଜ୍ରକାପ୍ତାକୁ ରଖାଯାଇଥିଲା। ଖବର ପାଇ ମୋହନା ବନ ବିଭାଗ ଏବଂ ଅଡ଼ବା ପୋଲିସର ମିଳିତ ଚଢ଼ାଉରେ ବଜ୍ରକାପ୍ତାକୁ ଉଦ୍ଧାର କରି ବଜ୍ରକାପ୍ତା ରଖିଥିବା ଅଭିଯୋଗରେ ଚିଢାଙ୍ଗପଙ୍ଗାର ଦାଦା-ପୁତୁରା ଜଗା ମାଝୀ ଏବଂ ଏସବ ମାଝୀଙ୍କୁ ପୋଲିସ ଅଟକ ରଖିଛି। ଉଦ୍ଧାର ବଜ୍ରକାପ୍ତାର ଓଜନ ପ୍ରାୟ ୧୫ କିଲୋ, ଲମ୍ବ ୪ ଫୁଟ ୨ଇଞ୍ଚ ହୋଇଥିବା ବେଳେ ବୟସ ପ୍ରାୟ ଚାରି ବର୍ଷ ହେବ ବୋଲି ବନ ବିଭାଗ ତରଫରୁ ସୂଚନା ଦିଆଯାଇଛି। ଏ ନେଇ ମୋହନା ରେଞ୍ଜରେ ନଂ. ୨/୨୧ରେ ଏକ ମାମଲା ରୁଜୁ ହୋଇଛି। ପାରଳାଖେମୁଣ୍ଡି ଏସିଏଫ୍‌କେ ଭାସ୍କର ରାଓ ଘଟଣାର ତଦନ୍ତ ଚଳାଇଛନ୍ତି।

ଦମ୍ପତିଙ୍କୁ ହାଣିଲେ ଦୁର୍ବୃତ୍ତ, ସ୍ୱାମୀ ମୃତ

ବାରିପଦା ଅଫିସ/ରାଇରଙ୍ଗପୁର, ୨୭।୧୧(ଡି.ଏନ.ଏ.)

ପୂର୍ବଶତ୍ରୁତାକୁ କେନ୍ଦ୍ର କରି ମୟୂରଭଞ୍ଜ ଜିଲା ବହଳଦା ଥାନା ଜଗନ୍ନାଥପୁର ଗ୍ରାମରେ ଶୁକ୍ରବାର ବିଳମ୍ବିତ ରାତିରେ ଏକ ହତ୍ୟାକାଣ୍ଡ ଘଟିଛି । ଦୁର୍ବୃତ୍ତମାନେ ଏକ ଦମ୍ପତିଙ୍କୁ କୁରାଢିରେ ଆକ୍ରମଣ କରିବାରୁ ଘଟଣାସ୍ଥଳରେ ସ୍ୱାମୀଙ୍କ ମୃତ୍ୟୁ ହୋଇଛି। ସ୍ତ୍ରୀଙ୍କ ଅବସ୍ଥା ଗୁରୁତର ଥିବାରୁ ତାଙ୍କୁ ଚିକିତ୍ସା ଲାଗି ବାରିପଦା ପିଆର୍‌ଏମ୍ ମେଡିକାଲରେ ଭର୍ତ୍ତି କରାଯାଇଛି। ମୃତକ ହେଲେ ମାନସିଂ ସୋରେନ(୫୨)। ପୋଲିସ ଓ ସାଇଣ୍ଟିଫିକ୍ ଟିମ୍ ଘଟଣାସ୍ଥଳରେ ପହଞ୍ଚି ତଦନ୍ତ ଆରମ୍ଭ କରିଛି। ଏ ସଂକ୍ରାନ୍ତରେ ମାନସିଂଙ୍କ ପୁଅ ମାଝି ଥାନାରେ ଲିଖିତ ଅଭିଯୋଗ କରିବା ପରେ ପୋଲିସ ଏକ ହତ୍ୟା ମାମଲା (ନଂ.୧୧୪/୨୧)ରୁଜୁ କରି ତଦନ୍ତ ଆରମ୍ଭ କରିଛି।

ଘର ଭିତରେ ମାନସିଂ ଓ ସ୍ତ୍ରୀ ସାଲହୋମଣି ଶୋଇଥିବା ବେଳେ ଦୁର୍ବୃତ୍ତମାନେ ହଠାତ୍ ପଶିଯାଇ ଏକ କୁରାଢିରେ ପ୍ରଥମେ ମାନସିଂଙ୍କ ମୁଣ୍ଡକୁ ହାଣି ପକାଇଥିଲେ। ପରେ ସ୍ତ୍ରୀ ସାଲହୋମଣିଙ୍କୁ ହାଣିଥିଲେ। ଉଭୟଙ୍କ ଚିତ୍କାର ଶୁଣି ପଡୋଶୀ ଘରେ ଶୋଇଥିବା ପୁଅ ମାଝି ଘରକୁ ଆସିଥିଲେ। ୩ଜଣ ଦୁର୍ବୃତ୍ତ ସେଠାରୁ ଫେରାର ହୋଇଯାଇଥିଲେ। ଘଟଣାସ୍ଥଳରେ ମାନସିଂଙ୍କ ମୃତ୍ୟୁ ହୋଇଥିଲା। ରକ୍ତ ଜୁଡୁବୁଡୁ ଅବସ୍ଥାରେ ସାଲହୋମଣିଙ୍କୁ ଉଦ୍ଧାର କରାଯାଇ ପ୍ରଥମେ ରାଇରଙ୍ଗପୁର ଓ ପରେ ବାରିପଦା ପିଆରଏମ୍ ମେଡିକାଲରେ ଭର୍ତ୍ତି କରାଯାଇଛି। ଥାନାଧିକାରୀ ପଞ୍ଚାନନ ମହାନ୍ତି, ଏସ୍‌ଡିପିଓ ରତିକାନ୍ତ ଗିରି, ଅତିରିକ୍ତ ଏସ୍‌ପି ମନୋରଞ୍ଜନ ବିଶ୍ୱାଳ ଓ ସାଇଣ୍ଟିଫିକ ଟିମ ପହଞ୍ଚି ନମୁନା ସଂଗ୍ରହ କରିଛନ୍ତି।

ଧରିତ୍ରୀର ସ୍ୱନକ୍ଷତ୍ର ଦିବସ ଅବସରରେ
ଶୁଭେଚ୍ଛା ସହ

ପୁଷ୍ପା ରାଇସ୍
ଅଲାରପୁର, କଣ୍ଟାପଡ଼ା, କଟକ

ଧରିତ୍ରୀର ସ୍ୱନକ୍ଷତ୍ର ଦିବସ ଅବସରରେ
ଶୁଭେଚ୍ଛା। କଣ୍ଟାପଡ଼ା ବ୍ଲକର ସମସ୍ତ
ଜନସାଧାରଣଙ୍କୁ ମୋର ଆନ୍ତରିକ ଶୁଭେଚ୍ଛା।

ବିମାନ ବିହାରୀ ବେହେରା
ସାଂସଦ ପ୍ରତିନିଧି, ଜଗତ୍‌ସିଂହପୁର
କଣ୍ଟାପଡ଼ା ବ୍ଲକ

SAI MULTI-SPECIALITY HOSPITAL
Bhatli Chowk, N.H.-6, Bargarh-768028 (Odisha)
Tel: +91 6646-246799
REGD. NO. 1489/2013
ସାଇ ମଲ୍ଟିସ୍ପେସିଆଲିଟି ହସ୍ପିଟାଲ
ରକ୍ତ କେନ୍ଦ୍ର रक्त केन्द्र
BLOOD CENTRE
Regd. No.840/24/03/2020

Dr. Archana Agrawal
Dr. Praveen Agrawal
Yours Health & Smile is our Motto.

FLAT & PLOT
FOR SALE
AT DHENKANAL

Contact :
9437331620
8249485596

ଧରିତ୍ରୀର ୪୮ତମ ସ୍ୱନକ୍ଷତ୍ର
ଦିବସରେ ଅଭିନନ୍ଦନ ଓ ଶୁଭେଚ୍ଛା।

ସରୋଜ କୁମାର ପଟ୍ଟନାୟକ
ଜିଲ୍ଲା କଂଗ୍ରେସ ସଭାପତି, ଢେଙ୍କାନାଳ

ଧରିତ୍ରୀର ୪୮ତମ ସ୍ୱନକ୍ଷତ୍ର ଦିବସ ଅବସରରେ ସୁନ୍ଦରଗଡ଼ ଜିଲା ସ୍ୱତନ୍ତ୍ର ଉନ୍ନୟନ ପରିଷଦ ପକ୍ଷରୁ ହାର୍ଦ୍ଦିକ ଶୁଭକାମନା । ଏହି ଅବସରରେ ଧରିତ୍ରୀ ତଥା ସୁନ୍ଦରଗଡ଼ ଜିଲାବାସୀଙ୍କ ଉତ୍ତରୋତ୍ତର ଉନ୍ନତି କାମନା କରୁଅଛି। ସୁନ୍ଦରଗଡ଼ ଜିଲାର ଆଦିବାସୀ କଳା, ସଂସ୍କୃତି ଓ କ୍ରୀଡ଼ାର ବିକାଶ କରି ଏକ ସମୃଦ୍ଧ ଜିଲା ଭାବେ ଓଡ଼ିଶା ତଥା ରାଜ୍ୟରେ ଏକ ସ୍ୱତନ୍ତ୍ର ସ୍ଥାନ ବଜାୟ ରଖିବା ଦିଗରେ ସମସ୍ତଙ୍କ ସହଯୋଗ କାମନା କରୁଅଛି।

ବିନୟ କୁମାର ଟପ୍ପୋ
ଅଧ୍ୟକ୍ଷ, ଜିଲା ସ୍ୱତନ୍ତ୍ର ଉନ୍ନୟନ ପରିଷଦ, ସୁନ୍ଦରଗଡ଼

ଧରିତ୍ରୀର ୪୮ତମ ସ୍ୱନକ୍ଷତ୍ର ଅବସରରେ ଓଡ଼ିଶାର ଅଗଣିତ ପାଠିକାପାଠକ, ଶୁଭେଚ୍ଛୁ ତଥା ଧରିତ୍ରୀ ପରିବାରକୁ ହାର୍ଦ୍ଦିକ ଶୁଭେଚ୍ଛା । ଓଡ଼ିଶାର ଏକ ନିର୍ଭୀକ ଓ ନିରପେକ୍ଷ ଖବରକାଗଜ ଭାବେ ଧରିତ୍ରୀ ନିଜର ସ୍ୱତନ୍ତ୍ରତା ବଜାୟ ରଖୁ ଏହା ହିଁ ପ୍ରଭୁ ଶ୍ରୀଜଗନ୍ନାଥଙ୍କଠାରେ ପ୍ରାର୍ଥନା ।

 କୁସୁମ ଟେଟେ
ବିଧାୟିକା, ସୁନ୍ଦରଗଡ଼

ଧରିତ୍ରୀର ୪୮ତମ ସ୍ୱନକ୍ଷତ୍ର ଉପଲକ୍ଷେ
ମହିସରା ପଞ୍ଚାୟତର ସମସ୍ତ ଜନସାଧାରଣଙ୍କୁ
ହାର୍ଦ୍ଦିକ ଅଭିନନ୍ଦନ ଓ ଶୁଭେଚ୍ଛା।

ଚକ୍ରଧର ବେହେରା
ସରପଞ୍ଚ, ମହିସରା ପଞ୍ଚାୟତ, ଧର୍ମଶାଳା ବ୍ଲକ, ଯାଜପୁର

ଧରିତ୍ରୀର ୪୮ତମ ସ୍ୱନକ୍ଷତ୍ର ଦିବସରେ ଶୁଭେଚ୍ଛା ଓ ଶୁଭକାମନା।
କରୋନା ସଂକ୍ରମଣ ସମ୍ପୂର୍ଣ୍ଣ ହଟିନାହିଁ
କୋଭିଡ୍ ଗାଇଡ୍‌ଲାଇନ୍‌କୁ ମାନିବା
କରୋନାକୁ ସବୁଦିନ ପାଇଁ ହରାଇବା।

ଶ୍ରୀମତୀ କୁମୁଦିନୀ ବାଗ
ଶ୍ରୀଯୁକ୍ତ ଚନ୍ଦ୍ରଶେଖର ବାଗ
ଓଡ଼ିଶା ଏଣ୍ଟରପ୍ରାଇଜେସ୍, ବରଗଡ଼

ପରଲୋକରେ ଷ୍ଟିଫେନ୍ ସୋଣ୍ଡହେଇମ୍

ବିଂଶଶତାବ୍ଦୀର ଦ୍ୱିତୀୟାର୍ଦ୍ଧରେ ଆମେରିକା ମ୍ୟୁଜିକାଲ ଥିଏଟରର ରୂପ ବଦଳାଇଦେଇଥିବା ଉତ୍ତୁଙ୍ଗ ଗୀତିକାର ଷ୍ଟିଫେନ୍ ସୋଣ୍ଡହେଇମ୍‌ଙ୍କର ଶୁକ୍ରବାର ପରଲୋକ ହୋଇଯାଇଛି। ତାଙ୍କୁ ୯୧ ବର୍ଷ ହୋଇଥିଲା। ମ୍ୟୁଜିକାଲ ଥିଏଟରର ମାଷ୍ଟର ଭାବେ ପରିଚିତ ଷ୍ଟିଫେନ୍‌ଙ୍କର ବାଲାଡ୍, ସେଣ୍ଡ୍ ଇନ୍ ଦି କ୍ଲୋନ୍‌ସ ଗୀତ ଶତାଧିକ ଥର ରେକର୍ଡ ହୋଇଛି।

ବିଶ୍ୱକୁ ଘାରିଛି ଓମିକ୍ରନ୍ ଭୟ

ନୂଆଦିଲ୍ଲୀ, ୨୭।୧୧

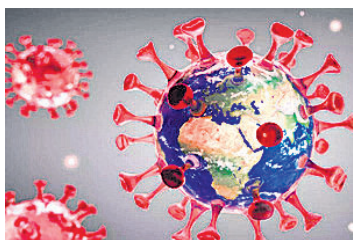

- ■ ଦକ୍ଷିଣପୂର୍ବ ଏସୀୟ ଦେଶଙ୍କୁ ସତର୍କ କଲା ଡବ୍ଲ୍ୟୁଏଚ୍‌ଓ
- ■ ବିମାନ ବନ୍ଦ ଯୋଗୁ ଦକ୍ଷିଣ ଆଫ୍ରିକାରେ ଅଟକିଛନ୍ତି ଅନେକ ପରିବାର

କୋଭିଡ୍-୧୯ର ନୂଆ ଭାରିଆଣ୍ଟ ଓମିକ୍ରନ୍‌କୁ ନେଇ ବିଶ୍ୱବ୍ୟାପୀ ଚିନ୍ତା ବଢ଼ିବାରେ ଲାଗିଛି। ନୂଆ ଭାରିଆଣ୍ଟ ଦ୍ରୁତ ସଂକ୍ରମିତ ହେଉଥିବା କୁହାଯାଉଛି। କୋଭିଡ୍ ଟିକା ମଧ୍ୟ ଏହି ସଂକ୍ରମଣରୁ ଯଥେଷ୍ଟ ସୁରକ୍ଷା ଦେଇପାରିବ ନାହିଁ ବୋଲି ଜଣାପଡ଼ିଛି। ଦକ୍ଷିଣପୂର୍ବ ଏସୀୟ ଦେଶଗୁଡ଼ିକ ଅଧିକ ସତର୍କ ହେବା ଲାଗି ବିଶ୍ୱ ସ୍ୱାସ୍ଥ୍ୟ ସଂଗଠନ (ଡବ୍ଲ୍ୟୁଏଚ୍‌ଓ) ଶନିବାର ପରାମର୍ଶ ଦେଇଛି। ସର୍ଭିଲାନ୍ସ ବଢ଼ାଇବା ସହ ସ୍ୱାସ୍ଥ୍ୟସେବା ବ୍ୟବସ୍ଥାର ଦୃଢ଼ୀକରଣ ସାମାଜିକ ପଦକ୍ଷେପ ନେବା ଓ ଅଧିକରୁ ଅଧିକ ଲୋକଙ୍କୁ ଟିକା ଦେବା ପାଇଁ ଡବ୍ଲ୍ୟୁଏଚ୍‌ଓ କହିଛି। ଉତ୍ସବ ଓ ସମାବେଶ ସମ୍ପୂର୍ଣ୍ଣ ବନ୍ଦ କରିବାକୁ ବିଶ୍ୱ ସ୍ୱାସ୍ଥ୍ୟ ସଂଗଠନ ପରାମର୍ଶ ଦେଇଛି। କୌଣସି ପରିସ୍ଥିତିରେ ମଧ୍ୟ ଆମେ ସୁରକ୍ଷା ବ୍ୟବସ୍ଥାରୁ ଓହରିଯିବା ଉଚିତ ନୁହେଁ ବୋଲି ଡବ୍ଲ୍ୟୁଏଚ୍‌ଓର ଦକ୍ଷିଣପୂର୍ବ ଏସିଆ ଅଞ୍ଚଳର ଆଞ୍ଚଳିକ ନିର୍ଦ୍ଦେଶକ ଡ. ପୁନମ କ୍ଷେତ୍ରପାଳ ସିଂ କହିଛନ୍ତି। ଏହିଅଞ୍ଚଳର ଅଧିକାଂଶ ଦେଶରେ କୋଭିଡ୍ ସଂକ୍ରମଣ ହ୍ରାସ ପାଇଥିଲେ ମଧ୍ୟ କେତେକ ଆଫ୍ରିକୀୟ ଦେଶରେ ଭୂତାଣୁର ନୂଆ ଭାରିଆଣ୍ଟ ଚିନ୍ତା ବଢ଼ାଇଛି। ଏହି ଭାରିଆଣ୍ଟରୁ ସୁରକ୍ଷା ପାଇବା ଲାଗି ଆମକୁ ଯଥାସମ୍ଭବ ଉଦ୍ୟମ କରିବାକୁ ହେବ ବୋଲି ଏକ ବିବୃତିରେ ଡ. ପୁନମ୍ କହିଛନ୍ତି।

ଦକ୍ଷିଣପୂର୍ବ ଏସୀୟ ଦେଶଗୁଡ଼ିକରେ ଜନସଂଖ୍ୟାର ମାତ୍ର ୩୧ ପ୍ରତିଶତ ସମ୍ପୂର୍ଣ୍ଣ କୋଭିଡ୍ ଟିକା ଡୋଜ୍ ନେଇଛନ୍ତି। ୨୧ ପ୍ରତିଶତ ମାତ୍ର ଗୋଟିଏ ଡୋଜ୍ ନେଇଥିବାବେଳେ କୋଟି କୋଟି ଲୋକ ଏବେ ବି ଟିକା ନେବାରୁ ବଞ୍ଚିତ ଅଛନ୍ତି। ଏମାନେ ସହଜରେ ସଂକ୍ରମିତ ହେବା ସହ ଅନ୍ୟମାନଙ୍କୁ ସଂକ୍ରମଣ କରାଇବାର ଅଧିକ ଆଶଙ୍କା ରହିଛି। ଟିକା ନେବା ପରେ ମଧ୍ୟ ସଂକ୍ରମଣରୁ ରକ୍ଷା ପାଇବା ଲାଗି ସତର୍କତା ଅବଲମ୍ବନ କରିବାକୁ ପଡ଼ିବ ବୋଲି ଡ. ପୁନମ୍ ପରାମର୍ଶ ଦେଇଛନ୍ତି। ଶୁକ୍ରବାର ଡବ୍ଲ୍ୟୁଏଚ୍‌ଓର ବୈଷୟିକ ପରାମର୍ଶଦାତା କମିଟି ବୈଠକ ବସି ନୂଆ କୋଭିଡ୍ ଭାରିଆଣ୍ଟ ବି.୧.୧.୫୨୯କୁ ଓମିକ୍ରନ୍ ଭାବେ ନାମିତ କରାଯାଇଥିଲା। ଏହି ଭାରିଆଣ୍ଟ ପ୍ରକୃତରେ କେତେ ଦ୍ରୁତ ବେଗରେ ସଂକ୍ରମଣ ହେଉଛି ଓ କେତେ ଭୟାବହ, ତାହା ଉପରେ ଗବେଷକମାନେ ପରୀକ୍ଷା ନିରୀକ୍ଷା ଚଳାଇଛନ୍ତି। ଏହା ଭୁଲିଯିବା ଉଚିତ ନୁହେଁ ଯେ, ଏବେ ବି ମହାମାରୀ ସମ୍ପୂର୍ଣ୍ଣ ଦୂର ହୋଇନାହିଁ। ସବୁକିଛି ଖୋଲିଯାଇଥିଲେ ମଧ୍ୟ ଆତ୍ମସନ୍ତୁଷ୍ଟ ହେବା ଉଚିତ ନୁହେଁ। ଉତ୍ସବ ଓ ସମାବେଶ ପ୍ରତି ସତର୍କ ରହିବାକୁ ପଡ଼ିବ ବୋଲି ଡବ୍ଲ୍ୟୁଏଚ୍‌ଓ ପକ୍ଷରୁ କୁହାଯାଇଛି।

ନୂଆ ଓମିକ୍ରନ ଭାରିଆଣ୍ଟ ଦକ୍ଷିଣ ଆଫ୍ରିକାରେ ପ୍ରଥମେ ଚିହ୍ନଟ ହେବା ପରେ ସେଠାକୁ ବିଭିନ୍ନ ଦେଶ ହଠାତ୍ ବିମାନ ଚଳାଚଳ ବନ୍ଦ କରିଦେବାରୁ ବହୁ ସଂଖ୍ୟାରେ ବିଦେଶୀ ପରିବାର ଓ ବ୍ୟବସାୟିକ କାର୍ଯ୍ୟରେ ଯାଇଥିବା ଲୋକେ ସେଠାରେ ଫସିଯାଇଛନ୍ତି। ଶୁକ୍ରବାରଠାରୁ ବ୍ରିଟେନ୍ ସରକାର ଦକ୍ଷିଣ ଆଫ୍ରିକା ଓ ଏହାର ୫ ପଡୋଶୀ ଦେଶକୁ ବିମାନ ସେବା ବନ୍ଦ କରିଦେଇଛନ୍ତି। ୟୁରୋପୀୟ ସଂଘର ଅନେକ ଦେଶ ମଧ୍ୟ ଅନୁରୂପ ପଦକ୍ଷେପ ନେଇଛନ୍ତି। କେବଳ ନିଜ ଦେଶର ଯାତ୍ରୀଙ୍କୁ ଫେରିବା ପାଇଁ ଅନୁମତି ଦିଆଯାଇଥିବାବେଳେ ସେମାନଙ୍କୁ କଡ଼ା କ୍ୱାରାଣ୍ଟାଇନ କଟକଣା ମଧ୍ୟରେ ରହିବାକୁ ପଡ଼ିବ। ଦକ୍ଷିଣ ଆଫ୍ରିକା, ହଂକଂ, ବୋତ୍‌ସ୍ୱାନାରୁ ଫେରୁଥିବା ଯାତ୍ରୀଙ୍କୁ କୋଭିଡ୍ ପରୀକ୍ଷା କରାଇବାକୁ ଭାରତ ସରକାର ଶନିବାର ରାଜ୍ୟଗୁଡ଼ିକୁ ନିର୍ଦ୍ଦେଶ ଦେଇଛନ୍ତି।

ଓମିକ୍ରନ ଭାରିଆଣ୍ଟକୁ ନେଇ ବିଶ୍ୱବ୍ୟାପୀ ଉଦ୍‌ବେଗ ପ୍ରକାଶ ପାଇଥିବାବେଳେ ଆମେରିକାର ନ୍ୟୁୟର୍କରେ ଜରୁରୀ ପରିସ୍ଥିତି ଜାରି କରାଯାଇଛି। ଗଭର୍ନର କାଥି ହୋଚୁଲ୍ ନ୍ୟୁୟର୍କରେ ଜରୁରୀ ସ୍ଥିତି ଘୋଷଣା କରିଛନ୍ତି। କୋଭିଡ୍ ଚିକିତ୍ସାକୁ ଗୁରୁତ୍ୱ ଦେବାକୁ ହସ୍ପିଟାଲଗୁଡ଼ିକୁ ନିର୍ଦ୍ଦେଶ ଦିଆଯାଇଛି।

୬୧ ବିମାନଯାତ୍ରୀ କୋଭିଡ୍ ପଜିଟିଭ୍

ଆମଷ୍ଟରଡାମ୍, ୨୭।୧୧

ଦକ୍ଷିଣ ଆଫ୍ରିକାରୁ ଆସି ନେଦରଲାଣ୍ଡସର ରାଜଧାନୀ ଆମ୍‌ଷ୍ଟରଡାମ୍‌ରେ ଅବତରଣ କରିଥିବା ଦୁଇଟି ବିମାନରୁ ୬୧ ଜଣଙ୍କଠାରେ କୋଭିଡ୍ ପଜିଟିଭ୍ ଚିହ୍ନଟ ହୋଇଛି। ସିଫୋଲ ବିମାନବନ୍ଦର ନିକଟବର୍ତ୍ତୀ ଏକ ହୋଟେଲରେ ସେମାନଙ୍କୁ କ୍ୱାରାଣ୍ଟାଇନ୍‌ରେ ରଖାଯାଇଛି। ମୋଟ ୬୦୦ ବିମାନଯାତ୍ରୀ ଆମଷ୍ଟରଡାମ୍‌ରେ ପହଞ୍ଚିବା ପରେ ସେମାନଙ୍କୁ ଦୀର୍ଘ ସମୟ ଅଟକ ରଖାଯାଇ କୋଭିଡ୍ ପରୀକ୍ଷା କରାଯାଇଥିଲା। ପଜିଟିଭ୍ ଚିହ୍ନଟ ହୋଇଥିବା ୬୧ ଜଣଙ୍କଠାରେ କୋଭିଡ୍‌ର ଓମିକ୍ରନ ଭାରିଆଣ୍ଟ ସଂକ୍ରମଣ ହୋଇଛି କି ନାହିଁ ତାହା ଜାଣିବା ପାଇଁ ଅଧିକ ପରୀକ୍ଷା କରାଯାଉଛି। ଅନେକ ଦେଶ ଆଫ୍ରିକୀୟ ଅଞ୍ଚଳକୁ ବିମାନ ଚଳାଚଳ ବନ୍ଦ କରିଦେଇଛନ୍ତି।

ତାମିଲନାଡୁ ବର୍ଷାରେ ୮ ମୃତ

୨୩ ଜିଲାରେ ସ୍କୁଲ, କଲେଜ ବନ୍ଦ

ନୂଆଦିଲ୍ଲୀ, ୨୭।୧୧

ତାମିଲନାଡୁ ମୁଖ୍ୟମନ୍ତ୍ରୀ ଏମ୍.କେ. ଷ୍ଟାଲିନ୍ ଶନିବାର ଚେନ୍ନାଇର ଏକ ଜଳବନ୍ଦୀ ଅଞ୍ଚଳ ପରିଦର୍ଶନ କରୁଛନ୍ତି।

ତାମିଲନାଡୁରେ ଶୁକ୍ରବାରଠାରୁ ଲାଗିରହିଥିବା ପ୍ରବଳ ବର୍ଷାରେ ୮ ଜଣଙ୍କ ଜୀବନ ଯାଇଥିବା ରାଜ୍ୟ ବିପର୍ଯ୍ୟୟ ପରିଚାଳନା ମନ୍ତ୍ରୀ କେକେଏସ୍‌ଏସ୍‌ଆର୍ ରାମଚନ୍ଦ୍ରନ୍ କହିଛନ୍ତି। ଚିଙ୍ଗଲେପେଟ୍ ଏବଂ କାଞ୍ଚିପୁରମ୍‌ରେ ରିଲିଫ୍ ଓ ଉଦ୍ଧାର କାର୍ଯ୍ୟରେ ଏନ୍‌ଡିଆର୍‌ଏଫ୍‌ର ୩ଟି ଟିମ୍‌କୁ ନିୟୋଜିତ କରାଯାଇଛି। ପ୍ରବଳରୁ ଅତି ପ୍ରବଳ ବର୍ଷା ଲାଗିରହିବ ବୋଲି ଶନିବାର ପାଣିପାଗ ବିଭାଗ ପକ୍ଷରୁ ପୂର୍ବାନୁମାନ କରାଯାଇଛି। ବର୍ଷା ଜାରି ରହିଥିବାରୁ ତାମିଲନାଡୁର ୨୩ ଜିଲାରେ ସ୍କୁଲ୍, କଲେଜ ବନ୍ଦ କରିଦିଆଯାଇଛି। ବିଭିନ୍ନ ଅଞ୍ଚଳ ଜଳାର୍ଣ୍ଣବ ହୋଇଯାଇଛି। ଚେନ୍ନାଇର ୨୨୦ ସ୍ଥାନ ପାଣିରେ ବୁଡ଼ିରହିଥିବାବେଳେ ୩୪ ସ୍ଥାନରୁ ଜଳ ନିଷ୍କାସନ କରାଯାଇଛି। ୧୨୭ଟି ଅଞ୍ଚଳରେ ପମ୍ପ୍ ଯୋଗେ ଜଳ ନିଷ୍କାସନ କାର୍ଯ୍ୟ ଜାରି ରହିଛି।

ଚିଦାମ୍ବରମ, ପୁଅଙ୍କୁ ସମନ

ଏୟାରସେଲ-ମାକ୍ସିସ୍ ଡିଲ୍‌ରେ ଦୁର୍ନୀତି ମାମଲା

ନୂଆଦିଲ୍ଲୀ, ୨୭।୧୧: ଏୟାରସେଲ-ମାକ୍ସିସ୍ ଡିଲ୍ ଦୁର୍ନୀତି ମାମଲାରେ ଦିଲ୍ଲୀର ଏକ କୋର୍ଟ ପୂର୍ବତନ କେନ୍ଦ୍ରମନ୍ତ୍ରୀ ପି. ଚିଦାମ୍ବରମ୍, ପୁଅ କାର୍ତ୍ତି ଚିଦାମ୍ବରମ ଓ ଅନ୍ୟମାନଙ୍କୁ ଶନିବାର ସମନ ଜାରି କରିଛନ୍ତି। ସେମାନଙ୍କୁ ଡିସେମ୍ବର ୨୦ରେ ହାଜର ହେବାକୁ ନିର୍ଦ୍ଦେଶ ଦିଆଯାଇଛି। ଦୁର୍ନୀତି ଏବଂ ଅର୍ଥ ହେରଫେର ଅଭିଯୋଗରେ ତଦନ୍ତକାରୀ ସଂସ୍ଥା ଦ୍ୱାରା ଦାଖଲ ଚାର୍ଜଶିଟ୍‌କୁ କୋର୍ଟ ଗ୍ରହଣ କରିଛନ୍ତି। ଏହି ମାମଲାରେ ସିବିଆଇ-ଇଡି ଚାର୍ଜଶିଟ୍ ଉପରେ ପୂର୍ବରୁ ଅଦାଲତ ତାଙ୍କ ରାୟ ସଂରକ୍ଷିତ ରଖିଥିଲେ। ପୂର୍ବରୁ ସିବିଆଇ ଏହାର ଷ୍ଟାଟସ୍ ରିପୋର୍ଟ କୋର୍ଟରେ ଦାଖଲ କରିଥିଲେ। ଏୟାରସେଲ-ମାକ୍ସିସ୍ ଚୁକ୍ତିରେ ବିଦେଶୀ ନିବେଶ ପ୍ରୋତ୍ସାହନ ବୋର୍ଡ ମଞ୍ଜୁରୀରେ ଅନିୟମିତତା ହୋଇଥିବା ଅଭିଯୋଗ ହୋଇଥିଲା। ୨୦୦୬ରେ ଚିଦାମ୍ବରମ କେନ୍ଦ୍ର ଅର୍ଥମନ୍ତ୍ରୀ ଥିବାବେଳେ ଏହି ଅନିୟମିତତା ହୋଇଥିବା ସାମ୍ନାକୁ ଆସିଥିଲା। ସେତେବେଳେ ୩୫୦୦କୋଟି ଟଙ୍କାର ଏକ ଡିଲ୍‌କୁ ମଞ୍ଜୁରୀ ପ୍ରଦାନ କରିବା ଲାଗି ଚିଦାମ୍ବରମ ଲାଞ୍ଚ ନେଇଥିବା ଅଭିଯୋଗ ହୋଇଥିଲା। ପୁଅ କାର୍ତ୍ତିଙ୍କୁ କମ୍ପାନୀର ୫ ପ୍ରତିଶତ ଅଂଶଧନ ନ ମିଳିବା ପର୍ଯ୍ୟନ୍ତ ଉକ୍ତ ଡିଲ୍‌କୁ ଚିଦାମ୍ବରମ୍ କ୍ଲିଅରାନ୍ସ ଦେଇ ନ ଥିଲେ ବୋଲି ଚାର୍ଜଶିଟ୍‌ରେ ଦର୍ଶାଯାଇଛି।

ପାର୍ଲାମେଣ୍ଟକୁ ଟ୍ରାକ୍ଟର ରାଲି ସ୍ଥଗିତ

ଟ୍ରାକ୍ଟର ରାଲି ବନ୍ଦ ସମ୍ପର୍କରେ କୃଷକ ନେତା ଦର୍ଶନ ପାଲ୍ ସିଂ ଗଣମାଧ୍ୟମକୁ ସୂଚନା ଦେଉଛନ୍ତି।

ସୋମବାର ଆସିବ କୃଷି ଆଇନ ରଦ୍ଦ ବିଲ୍

ନୂଆଦିଲ୍ଲୀ, ୨୭।୧୧

ଶୀତ ଅଧିବେଶନ ଆରମ୍ଭ ଦିନରୁ ପାର୍ଲାମେଣ୍ଟକୁ ଟ୍ରାକ୍ଟର ରାଲି କରିବା ଲାଗି କୃଷକ ସଂଗଠନ ପୂର୍ବରୁ ନେଇଥିବା ନିଷ୍ପତ୍ତିକୁ ଶନିବାର ସ୍ଥଗିତ ରଖିଛି। ଟ୍ରାକ୍ଟର ଶୋଭାଯାତ୍ରା କରିବା ଲାଗି ଭାରତୀୟ କିଷାନ ୟୁନିୟନ (ବିକେୟୁ) ନେତା ରାକେଶ ଟିକାଏତ୍ ଘୋଷଣା କରିଥିଲେ। ତେବେ ନଭେମ୍ବର ୨୯ରୁ ଆରମ୍ଭ ହେବାକୁ ଥିବା ଏହି ରାଲିକୁ ସ୍ଥଗିତ ରଖିବା ଲାଗି ସଂଯୁକ୍ତ କିଷାନ ମୋର୍ଚ୍ଚା (ଏସ୍‌କେଏମ୍) ନିଷ୍ପତ୍ତି ନେଇଛି। ଏସ୍‌କେଏମ୍ ବୈଠକ ପରେ କୃଷକ ନେତା ଦର୍ଶନ ପାଲ୍ ସିଂ ଏହି ସୂଚନା ଦେଇଛନ୍ତି। ଡିସେମ୍ବର ୪ରେ ଏସ୍‌କେଏମ୍‌ର ବୈଠକ ବସି ପରବର୍ତ୍ତୀ କାର୍ଯ୍ୟପନ୍ଥା ସମ୍ପର୍କରେ ନିଷ୍ପତ୍ତି ନିଆଯିବ। ଟ୍ରାକ୍ଟର ରାଲି ସ୍ଥଗିତ ରହିଥିଲେ ମଧ୍ୟ ଦିଲ୍ଲୀ ସୀମାରେ ଆନ୍ଦୋଳନ ପୂର୍ବଭଳି ଜାରି ରହିବ।

୨୯ ତାରିଖରୁ ଆରମ୍ଭ ହେଉଥିବା ପାର୍ଲାମେଣ୍ଟର ଶୀତ ଅଧିବେଶନ ଡିସେମ୍ବର ୨୩ ପର୍ଯ୍ୟନ୍ତ ଚାଲିବ। ଚାଷୀମାନଙ୍କର ୬ଟି ଦାବି ଉପରେ ସରକାର କ'ଣ ପଦକ୍ଷେପ ନେଉଛନ୍ତି, ତାହା ଜାଣିବା ପାଇଁ କୃଷକ ସଂଗଠନ ଅପେକ୍ଷା କରିବାକୁ ନିଷ୍ପତ୍ତି ନେଇଛି। ସର୍ବନିମ୍ନ ସହାୟକ ମୂଲ୍ୟ (ଏମ୍‌ଏସ୍‌ପି) ଉପରେ ଆଇନଗତ ଗ୍ୟାରେଣ୍ଟି ପ୍ରସଙ୍ଗରେ ଡିସେମ୍ବର ୪ ସୁଦ୍ଧା ଲିଖିତ ପ୍ରତିଶ୍ରୁତି ଦେବାକୁ କୃଷକ ସଂଗଠନ ସରକାରଙ୍କୁ ଆହ୍ୱାନ ଦେଇଛି। ଆନ୍ଦୋଳନ ସମୟରେ ଚାଷୀଙ୍କ ବିରୋଧରେ ରୁଜୁ ହୋଇଥିବା ମାମଲାଗୁଡ଼ିକ ପ୍ରତ୍ୟାହାର କରିନେବା ଲାଗି ପ୍ରଧାନମନ୍ତ୍ରୀ ନରେନ୍ଦ୍ର ମୋଦି ରାଜ୍ୟ ସରକାର ଓ ରେଲୱେକୁ ନିର୍ଦ୍ଦେଶ ଦିଅନ୍ତୁ ବୋଲି ଏସ୍‌କେଏମ୍‌ର ଜଣେ ନେତା କହିଛନ୍ତି।

୩ ବିବାଦୀୟ କୃଷି ଆଇନ ରଦ୍ଦ ଲାଗି ସରକାର ଆସନ୍ତା ସୋମବାର ଲୋକ ସଭାରେ ବିଲ୍ ଆଣିବେ। ଆଇନ ପ୍ରତ୍ୟାହାର କରିନେବା ଲାଗି ଗତ ୧୯ ତାରିଖରେ ପ୍ରଧାନମନ୍ତ୍ରୀ ଘୋଷଣା କରିଥିଲେ ଏବଂ ବୁଧବାର କେନ୍ଦ୍ର କ୍ୟାବିନେଟ ଉକ୍ତ ନିଷ୍ପତ୍ତିକୁ ଅନୁମୋଦନ କରିଥିଲା। ଅଳ୍ପ କେତେଜଣ ଚାଷୀ ଆଇନକୁ ବିରୋଧ କରୁଛନ୍ତି। ସମାବେଶୀ ଅଭିବୃଦ୍ଧି ଲାଗି ପ୍ରତ୍ୟେକଙ୍କୁ ସାଙ୍ଗରେ ନେବା ସମୟର ଆବଶ୍ୟକତା ବୋଲି ଏଥିରେ କୁହାଯାଇଛି। ଅଧିବେଶନର ପ୍ରଥମ ଦିନରେ କୃଷିମନ୍ତ୍ରୀ ନରେନ୍ଦ୍ର ସିଂ ତୋମାର ଗୃହରେ ବିଲ୍ ଉପସ୍ଥାପନ କରିବେ। ଶାସକ ଭାଜପା ଏବଂ ମୁଖ୍ୟ ବିରୋଧୀ ଦଳ କଂଗ୍ରେସ ସେଦିନ ସମସ୍ତ ଏମ୍‌ପିଙ୍କୁ ଗୃହରେ ଉପସ୍ଥିତ ରହିବା ଲାଗି ହୁଇପ୍ ଜାରି କରିଛନ୍ତି।

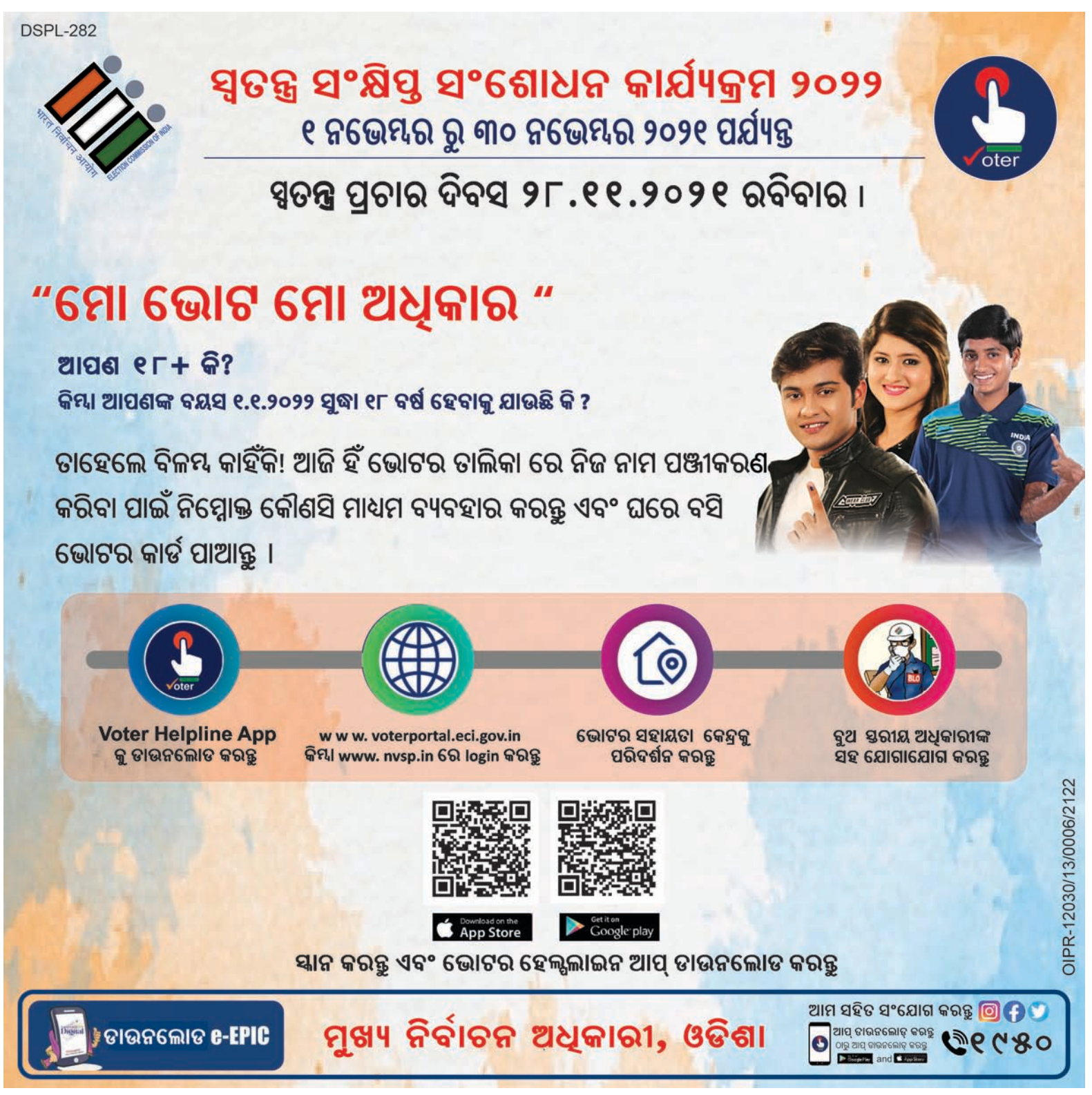

ସଂକ୍ଷେପରେ

ଦିବ୍ୟାଙ୍ଗ ଛାତ୍ରୀଛାତ୍ରଙ୍କ ସ୍ୱାସ୍ଥ୍ୟ ପରୀକ୍ଷା

ବିଞ୍ଝାରପୁର,୨୭।୧୧(ଡି.ଏନ.ଏ.): ସମଗ୍ର ଶିକ୍ଷା ଯାଜପୁର ଜିଲା ପକ୍ଷରୁ ବିଞ୍ଝାରପୁର ଓ ଦଶରଥପୁର ବ୍ଲକର ଦିବ୍ୟାଙ୍ଗ ଛାତ୍ରୀଛାତ୍ରଙ୍କୁ ନେଇ ଏକ ସ୍ୱାସ୍ଥ୍ୟ ପରୀକ୍ଷା ଶିବିର ଅନୁଷ୍ଠିତ ହୋଇଯାଇଛି। ବିଞ୍ଝାରପୁର ବ୍ଲକ ପ୍ରୀତିପୁର ପ୍ରାଥମିକ ବିଦ୍ୟାଳୟରେ ଅନୁଷ୍ଠିତ ଶିବିରରେ ଦଶରଥପୁର ବ୍ଲକର ୭୩ ଓ ବିଞ୍ଝାରପୁର ବ୍ଲକର ୭୫ ଦିବ୍ୟାଙ୍ଗ ଛାତ୍ରୀଛାତ୍ର ନାମ ପଞ୍ଜୀକରଣ କରିଥିଲେ। ବିଶେଷଜ୍ଞ ଡା. ଧନଞ୍ଜୟ ମହାରଣା, ଡା. ନିରଞ୍ଜନ ରାଜ, ପି. ଦେବଦର୍ଶନୀ ବେହେରା ଯୋଗଦେଇ ଦିବ୍ୟାଙ୍ଗ ଛାତ୍ରୀଛାତ୍ରଙ୍କ ସ୍ୱାସ୍ଥ୍ୟ ପରୀକ୍ଷା କରିବା ସହ ସେମାନଙ୍କ ଆବଶ୍ୟକ ଅନୁଯାୟୀ ସହାୟକ ଉପକରଣ ପ୍ରଦାନ ପାଇଁ ସୁପାରିସ କରିଥିଲେ। ପ୍ରାଥମିକ ଶିକ୍ଷକ ସଂଘ ସମ୍ପାଦକ ଅକ୍ଷୟ କୁମାର ସାମଲ, ଜିଲାପରିଷଦ ସଂଘ ସଭାପତି କ୍ଷୀରୋଦଚନ୍ଦ୍ର ମଲ୍ଲିକ, ବିଆର୍‌ସିସି ପ୍ରଫୁଲ୍ଲ କୁମାର ଦାସ, ପ୍ରମୋଦ ତ୍ରିପାଠୀ, ସେକ୍ ହବିବୁଲ ମୋଇନ, ଅକ୍ଷୟ କୁମାର ଧଳ, ରବିନାରାୟଣ ପତି, ବିଚିତ୍ର ମହାରଣା, ବିଚିତ୍ର ମଲ୍ଲିକ, ଚନ୍ଦ୍ରମଣି ସାହୁ ଓ ନିର୍ମଳ ଜେନା ପ୍ରମୁଖ କାର୍ଯ୍ୟକ୍ରମକୁ ପରିଚାଳନା କରିଥିଲେ।

ସୌରିକ ଯୁବ ମହୋତ୍ସବ ପ୍ରସ୍ତୁତି ବୈଠକ

କାଳିଆପାଣି,୨୭।୧୧(ଡି.ଏନ.ଏ.): ସୁକିନ୍ଦା ବ୍ଲକ ଅଧୀନ କାଳିଆପାଣି ଖଣି ଅଞ୍ଚଳରେ ୭ମ ସୌରିକ ଯୁବ ମହୋତ୍ସବ ଅନୁଷ୍ଠିତ ହେବ। ଏନେଇ ଏକ ପ୍ରସ୍ତୁତି ବୈଠକ ଖଣିନିଗମ ଖେଳ ପଡ଼ିଆରେ ଅନୁଷ୍ଠିତ ହୋଇଯାଇଛି। ଶ୍ରମିକ ସଂଘ ସାଧାରଣ ସମ୍ପାଦକ ନାରାୟଣ ଚନ୍ଦ୍ର ଧୀରଙ୍କ ପୌରୋହିତ୍ୟରେ ଅନୁଷ୍ଠିତ ବୈଠକରେ ସଂଘ କର୍ମକର୍ତ୍ତା ବିଦ୍ୟାଧର ପାତ୍ର, ସୁକିନ୍ଦା ବ୍ଲକ ପୂର୍ବତନ ଅଧକ୍ଷା ଭଗବତୀ ମହାନ୍ତ, ସରପଞ୍ଚ ବିଶ୍ୱଜିତ ମହାନ୍ତି, ଟାଟା ଷ୍ଟିଲ ମାଇନିଂର ଅତିରିକ୍ତ ପ୍ରଶାସନିକ ଅଧିକାରୀ ସଞ୍ଜୀବ ସାହୁ, ଫେକର ବେଦାନ୍ତ କମ୍ପାନୀର ସୁଶାନ୍ତ ସାହୁ, ଓଡ଼ିଶା ଖଣି ନିଗମ ସାଉଥ୍ କାଳିଆପାଣିର ବରିଷ୍ଠ ପରିଚାଳକ ବୈଷ୍ଣବ ଚରଣ ମଲ୍ଲିକ, ଲୋକସମ୍ପର୍କ ପରିଚାଳିକା ଆଶ୍ରୀତା ଖାଖା, ଦେବସ୍ମିତା ଦାସ, କାର୍ମିକ ବିଭାଗ ବରିଷ୍ଠ ପରିଚାଳକ ଅଭିମନ୍ୟୁ ପାତ୍ର ଓ ବିଜିଆର ପରିବହନ ସଂସ୍ଥାର ସମସ୍ତ ପ୍ରତିନିଧି ଯୋଗଦେଇ ନିଜ ମତାମତ ଦେବା ସହ ଆର୍ଥିକ ସହଯୋଗ କରିବେ ବୋଲି ପ୍ରକାଶ କରିଥିଲେ। ବୈଠକରେ ଶ୍ରମିକ ସଂଘ ସାଧାରଣ ସମ୍ପାଦକ ସମସ୍ତଙ୍କ ସହମତି ଲୋଡିଥିବା ବେଳେ ବିଦ୍ୟାଧର ପାତ୍ର ଧନ୍ୟବାଦ ଦେଇଥିଲେ।

ଉତ୍କଳ ବିଶ୍ୱବିଦ୍ୟାଳୟ ଗ୍ରାମୀଣ କ୍ୟାମ୍ପସ୍ ପ୍ରତି ଅବହେଳା

ଚଣ୍ଡିଖୋଲ,୨୭।୧୧(ଡି.ଏନ.ଏ.): ଉତ୍କଳ ବିଶ୍ୱବିଦ୍ୟାଳୟ ଶନିବାର ତା'ର ୭୯ତମ ପ୍ରତିଷ୍ଠା ଦିବସ ପାଳନ କରିଛି। ତେବେ ଯାଜପୁର ଜିଲା ଚଣ୍ଡିଖୋଲ ନିକଟ ସିହାଠାରେ ଏହି ବିଶ୍ୱବିଦ୍ୟାଳୟର ଗ୍ରାମୀଣ କ୍ୟାମ୍ପସ୍ ପ୍ରତିଷ୍ଠା କରାଯାଇଥିଲେ ମଧ୍ୟ ଏଥିପ୍ରତି ଅବହେଳା କରାଯାଇଥିବା ଅଭିଯୋଗ ହୋଇଛି। ୪ ବର୍ଷ ହେଲା କ୍ୟାମ୍ପସ୍‌ର କୋଠା ନିର୍ମାଣ ଚାଲିଥିଲା ବେଳେ ଅଦ୍ୟାବଧି ଶେଷ ହୋଇପାରିନାହିଁ। କ୍ୟାମ୍ପସ୍ ନିର୍ମାଣ କାର୍ଯ୍ୟ ଅଧାପନ୍ତରିଆ ଭାବେ ପଡ଼ି ରହିଛି। ଫଳରେ ଚଣ୍ଡିଖୋଲସ୍ଥିତ ବାବା ଭୈରବାନନ୍ଦ ସ୍ୱୟଂଶାସିତ ମହାବିଦ୍ୟାଳୟ ପରିସରରେ ୨ବର୍ଷ ହେଲା ବିଶ୍ୱବିଦ୍ୟାଳୟ ଗ୍ରାମୀଣ କ୍ୟାମ୍ପସ ପିଲାଙ୍କ ପାଠପଢ଼ା ଚାଲିଛି। ବିଶ୍ୱବିଦ୍ୟାଳୟର ପ୍ରତିଷ୍ଠା ଦିବସରେ ବିଭିନ୍ନ ଗଣମାଧ୍ୟମରେ ବିଜ୍ଞାପନ ଦିଆଯାଇଥିଲେ ମଧ୍ୟ ସେଥିରେ ଗ୍ରାମୀଣ କ୍ୟାମ୍ପସ୍ ସମ୍ପର୍କରେ କୌଣସି ତଥ୍ୟ ଉଲ୍ଲେଖ ନ ହେବା ନେଇ ଆଇନଜୀବୀ ଉଦୟନାଥ ସାହୁ ଅଭିଯୋଗ କରିଛନ୍ତି। ଏପରି କି ରାଜ୍ୟ ସରକାର ଉତ୍କଳ ବିଶ୍ୱବିଦ୍ୟାଳୟ ଗ୍ରାମୀଣ କ୍ୟାମ୍ପସ୍ ପ୍ରତି ଆନ୍ତରିକତା ଦେଖାଉ ନ ଥିବା ସେ ଅଭିଯୋଗରେ ଦର୍ଶାଇଛନ୍ତି। ତେଣୁ ତୁରନ୍ତ କ୍ୟାମ୍ପସ ନିର୍ମାଣ କାର୍ଯ୍ୟ ଶେଷ କରିବାକୁ ଅନୁରୋଧ କରିଛନ୍ତି। ଏହି କ୍ୟାମ୍ପସ୍ ପ୍ରତିଷ୍ଠା ହେଲେ ଚଣ୍ଡିଖୋଲ ଅଞ୍ଚଳର ବିକାଶ ହେବା ସହିତ ଗ୍ରାମାଞ୍ଚଳ ଛାତ୍ରୀଛାତ୍ର ବିଶେଷ ଉପକୃତ ହେବେ। ବିଶ୍ୱବିଦ୍ୟାଳୟ ସୁବର୍ଣ୍ଣଜୟନ୍ତୀରେ ଯୋଗଦେଇଥିବା ଅତିଥି ଏଥିପ୍ରତି ଗୁରୁତ୍ୱ ପ୍ରଦାନ କରିବାକୁ ମଧ୍ୟ ସେ ନିବେଦନ କରିଛନ୍ତି।

ସଫଳତା ବଖାଣିଲେ ନେତା, ଅଧିକାରୀ

ଶେଷ ଜିଲା ପରିଷଦ ବୈଠକ

ଯାଜପୁର ଅଫିସ,୨୭।୧୧

ଯାଜପୁର ଜିଲା ପରିଷଦର ଶେଷ ବୈଠକ ଶୁକ୍ରବାର ସର୍କିଟ ହାଉସ୍‌ଠାରେ ଅନୁଷ୍ଠିତ ହୋଇଯାଇଛି। ଆଗକୁ ପଞ୍ଚାୟତ ନିର୍ବାଚନ ଆସୁଥିବାରୁ ଉକ୍ତ ବୈଠକରେ ବିଭିନ୍ନ ଯୋଜନାର ସଫଳତା ବଖାଣିଥିବା ଦେଖିବାକୁ ମିଳିଛି। ହେଲେ ବାସ୍ତବରେ ଜିଲାର ଗ୍ରାମାଞ୍ଚଳ ଲୋକଙ୍କ ପାଖକୁ ଅନେକ ଯୋଜନା ଠିକ୍ ଭାବେ ପହଞ୍ଚିପାରି ନ ଥିବା ନଜିର ରହିଛି। ଦୁର୍ନୀତି ଏବଂ ଅନିୟମିତତା ସମେତ ଠିକାଦାରି ରାଜନୀତି ସରକାରଙ୍କ ଲୋକ ହିତକର ଯୋଜନାକୁ ବାଟବଣା କରିଛି। ଏଭଳି ଏକ ଜ୍ୱଳନ୍ତ ଦୃଷ୍ଟାନ୍ତ କୋରେଇ ବ୍ଲକ ପଛିକୋଟ ପଞ୍ଚାୟତରେ ଦେଖିବାକୁ ମିଳିଛି। ମିଶନ ଶକ୍ତି ଗୃହ ନିର୍ମାଣରେ ଏକ ମନ୍ଦିର ମଣ୍ଡପକୁ ଦେଖାଇ ୫ ଲକ୍ଷ ଟଙ୍କା ହରିଲୁଟ ହୋଇଥିବା ଅଭିଯୋଗ ହୋଇଛି। ଏନେଇ ଏହି ପଞ୍ଚାୟତର ସ୍ୱୟଂ ସହାୟକ ଗୋଷ୍ଠୀ (ଏସ୍‌ଏଚ୍‌ଜି)ମହାସଂଘର କର୍ମକର୍ତ୍ତା ଜିଲାପାଳଙ୍କ ଦୃଷ୍ଟି ଆକର୍ଷଣ କରିଛନ୍ତି। ସେହିପରି କୁଷ୍ଠ ନିରାକରଣ ଯୋଜନାରେ ବ୍ୟାସସରୋବର ନିକଟସ୍ଥ ଜଙ୍ଗଲ ଜମିରେ ଦୀର୍ଘବର୍ଷ ହେଲା ବସବାସ କରୁଥିବା ଗାନ୍ଧୀ କୁଷ୍ଠାଶ୍ରମର ଅନ୍ତେବାସୀ ଏଯାଏ ପକ୍କାଘର ପାଇବାରୁ ବଞ୍ଚିତ ରହିଛନ୍ତି। ସେମାନଙ୍କ ନିକଟକୁ ନିୟମିତ ଭାବେ ଚିକିତ୍ସା ସୁବିଧା ପହଞ୍ଚି ପାରୁ ନଥିବା ମଧ୍ୟ ଅଭିଯୋଗ ହୋଇଛି। ଅନ୍ୟପକ୍ଷେ ବୈଠକରେ ଜନନୀ ସୁରକ୍ଷା ଯୋଜନା, ଜନନୀ ଶିଶୁ ସୁରକ୍ଷା କାର୍ଯ୍ୟକ୍ରମ, ପ୍ରଧାନମନ୍ତ୍ରୀ ସୁରକ୍ଷିତ ମାତୃତ୍ୱ ଅଭିଯାନ, ରାଷ୍ଟ୍ରୀୟ ବାଲ୍ ସ୍ୱାସ୍ଥ୍ୟ କାର୍ଯ୍ୟକ୍ରମ, ଜନ୍ମ ନିୟନ୍ତ୍ରଣ ଅସ୍ତ୍ରୋପଚାର ଜାତୀୟ ଯକ୍ଷ୍ମା ନିରାକରଣ, ଅନ୍ଧତ୍ୱ ଦୂରୀକରଣ, କୁଷ୍ଠ ନିରାକରଣ, ଜାତୀୟ ମାନସିକ ସ୍ୱାସ୍ଥ୍ୟ କାର୍ଯ୍ୟକ୍ରମ, ଜାତୀୟ ସହରାଞ୍ଚଳ ସ୍ୱାସ୍ଥ୍ୟ ମିଶନ, ଗ୍ରାମ କଲ୍ୟାଣ ସମିତି, ରୋଗୀ କଲ୍ୟାଣ ସମିତି ଜାରି ରହିଛି ବୋଲି କୁହାଯାଇଛି।

କୃଷି ବିଭାଗ ପକ୍ଷରୁ ୨୦୨୧-୨୨ ଖରିଫ ଋତୁରେ ୧,୦୯,୮୬୦ ହେକ୍ଟର ଶସ୍ୟଜାତୀୟ ଫସଲର ଲକ୍ଷ୍ୟଧାର୍ଯ୍ୟ ଥିବାବେଳେ ୯୨,୦୯୭ ହେକ୍ଟରରେ ଚାଷ ହୋଇଛି। ହେଲେ ଜିଲାର ୧୨୨ ପାଞ୍ଚରୁ ଅଧିକାଂଶରେ ଧାନ କିଣା ଓ ଋଣ ପ୍ରଦାନରେ ଦୁର୍ନୀତି ଅଭିଯୋଗ ଏବଂ ଏହାର ତଦନ୍ତ ଚାଲିଛି। ଏଠାରେ ଧନେଶ୍ୱର, ମାର୍କଣ୍ଡପୁର, ବଡ଼ଚଣା, ମହୀଶରା ଇତ୍ୟାଦି ପାଞ୍ଚକୁ ଉଦାହରଣ ଭାବେ ନିଆଯାଇପାରେ। ପୂର୍ବ ଭାରତ ସବୁଜ ବିପ୍ଳବ ଯୋଜନା ମାଧ୍ୟମରେ ୮ଟି ବ୍ଲକରେ ୭୫୦ ହେକ୍ଟର ଜମିରେ ଧାନ କ୍ଷେତ୍ର ପ୍ରଦର୍ଶନ ଓ ଗୋଟିଏ ବ୍ଲକରେ ଜାତୀୟ ଖାଦ୍ୟ ନିରାପତ୍ତା ମିଶନ ମାଧ୍ୟମରେ ୧୦୦ ହେକ୍ଟରରେ ଧାନ କ୍ଷେତ୍ର ପ୍ରଦର୍ଶନ କାର୍ଯ୍ୟକ୍ରମ କରାଯାଇଛି। ଚଳିତ ବର୍ଷରେ ୫୯ଟି ଟ୍ରାକ୍ଟର ଯୋଗାଣ ଲକ୍ଷ୍ୟ ମଧ୍ୟରୁ ୩୦ଟି, ୬୦ଟି ରୋଟା ଭେଟର ମଧ୍ୟରୁ ୫୫ଟି, ଶକ୍ତିଚାଳିତ ଧାନ ଅମଳ ଯନ୍ତ୍ର ୪୫ଟିରୁ ୨୪ଟି, ୨୬ଟି କମ୍ବାଇନ ହାରଭେଷ୍ଟର ଲକ୍ଷ୍ୟ ମଧ୍ୟରୁ ୨୧ଟି, ୬୪୫ ପମ୍ପସେଟ୍ ମଧ୍ୟରୁ ୪୫୩ଟି, ୨୫୫ଟି ପାୱାରଟିଲର ପ୍ରଦାନ ଧାର୍ଯ୍ୟରୁ ୨୨୧ଟି ପ୍ରଦାନ କରାଯାଇଛି। ଜିଲାର ଶତାଧିକ ଚାଷୀ ଏହି ଯୋଜନାରେ ଆଶା ବାନ୍ଧି ରହିଥିଲେ ହେଁ ସେମାନେ ଏବେ ବି ବଞ୍ଚିତ ରହିଛନ୍ତି।

ଅପରପକ୍ଷରେ ବଳରାମ ଯୋଜନାରେ ଜିଲାର ୫୫୮୬ ମିଳିତ ଦେୟ ଗୋଷ୍ଠୀ କରାଯାଇ ଋଣ ପ୍ରଦାନର ଲକ୍ଷ୍ୟ ଥିବାବେଳେ ମାତ୍ର ୨୮୦ ଗୋଟି ମିଳିତ ଦେୟ ଗୋଷ୍ଠୀକୁ ଋଣ ପ୍ରଦାନ ପାଇଁ ବ୍ୟାଙ୍କ ପଠାଯାଇଛି। ବ୍ୟାଙ୍କର ଅସହଯୋଗ ମନୋଭାବ ଯୋଗୁ ତାହା କେବଳ ନାଲିଫିତା ତଳେ ପଡ଼ି ରହିଛି। ମହାତ୍ମା ଗାନ୍ଧୀ ଜାତୀୟ ନିଶ୍ଚିତ କର୍ମନିଯୁକ୍ତି ଯୋଜନାରେ ୪,୭୦୫ ପ୍ରକଳ୍ପର ଧାର୍ଯ୍ୟଲକ୍ଷ୍ୟ ମଧ୍ୟରୁ ୧୯୮ ଟି ପୂର୍ଣ୍ଣାଙ୍ଗ ହୋଇଛି। ଅଧିକାଂଶ ପ୍ରକଳ୍ପରେ ମେଶିନ ଲଗାଇ ଶ୍ରମିକଙ୍କ ନାମରେ ଅର୍ଥ ହରିଲୁଟ ଅଭିଯୋଗ ଜିଲାରେ ସାଧାରଣ କଥା ହୋଇଛି ବୋଲି ମତପ୍ରକାଶ ପାଇଛି। ଜିଲା ପରିଷଦ ସଭାପତି ନରେଶ ଚନ୍ଦ୍ର ମହାନ୍ତିଙ୍କ ଅଧ୍ୟକ୍ଷତାରେ ଅନୁଷ୍ଠିତ ବୈଠକରେ ଏମ୍‌ପି ଶର୍ମିଷ୍ଠା ସେଠୀ, ଜିଲାପାଳ ଚକ୍ରବର୍ତ୍ତୀ ସିଂ ରାଠୋର, ଧର୍ମଶାଳା ବିଧାୟକ ପ୍ରଣବ କୁମାର ବଳବନ୍ତରାୟ ଓ ବରୀ ବିଧାୟିକା ସୁନନ୍ଦା ଦାସ, ଡିଆର୍‌ଡିଏ ପିଡି ଅଶୋକ କୁମାର ବେହୁରା ପ୍ରମୁଖ ଉପସ୍ଥିତ ରହି ବିଭିନ୍ନ ଯୋଜନା ଉପରେ ଆଲୋକପାତ କରିଥିଲେ।

ସମିତିସଭ୍ୟା ବୋହୂଙ୍କ ନାଁରେ ଅଭିଯୋଗ

ଜମି ବିବାଦରୁ ବୃଦ୍ଧାଙ୍କୁ ମାଡ଼

ରସୁଲପୁର,୨୭।୧୧(ଡି.ଏନ.ଏ.)

କୁଆଖିଆ ଥାନା ଓଡ଼ିଶୋ ପଞ୍ଚାୟତ ବାହବଳପୁର ଗ୍ରାମର ବୃଦ୍ଧା ଅଖଜୀ ସେଠୀଙ୍କୁ ତାଙ୍କ ୨ ବୋହୂ ମାଡ଼ ମାରିଛନ୍ତି। ଏନେଇ ଅଖଜୀ ମଝିଆ ବୋହୂ ତଥା ସମିତିସଭ୍ୟା ରୀନାଲତା ସେଠୀ ଓ ସାନ ବୋହୂ ମନୀଷା ସେଠୀଙ୍କ ନାଁରେ ଶନିବାର ଥାନାରେ ଅଭିଯୋଗ କରିଛନ୍ତି।

ସୂଚନା ମୁତାବକ, ମାସକତଳେ ଅଖଜୀଙ୍କ ମଝିଆ ପୁଅ ପଞ୍ଚାନନ ବ୍ୟାଙ୍କ ଋଣ ପାଇଁ ମା'ଙ୍କଠାରୁ ଜମି ପଟ୍ଟା ନେଇଥିଲେ। ମାତ୍ର ତାଙ୍କ ଋଣ ମଞ୍ଜୁର ହୋଇପାରି ନ ଥିଲା। ଏହାକୁ କେନ୍ଦ୍ରକରି ମଝିଆ ବୋହୂ ରୀନାଲତା ଓ ସାନବୋହୂ ମନୀଷା ଦେଢ଼ଶୁରଙ୍କ ଝିଅଙ୍କୁ ଗାଳିଗୁଳଜ କରିଥିଲେ। ଏହାଜାଣି ଅଖଜୀ ଉଭୟ ବୋହୂଙ୍କୁ ପଚାରିଥିଲେ। ଦେଢ଼ଶୁର ଜମି ପଟ୍ଟାରେ ଋଣ ଆଣିଥିବାରୁ ସେମାନଙ୍କୁ ଆଉ ଋଣ ମିଳିବ ନାହିଁ ବୋଲି ବ୍ୟାଙ୍କ କହିଥିବା ବୋହୂମାନେ ଶାଶୁଙ୍କୁ ଜଣାଇଥିଲେ। ଏପରି କି ସବୁ ଜମି ପଟ୍ଟା ବଡ଼ପୁଅଙ୍କୁ କାହିଁକି ଦେଲେ ବୋଲି କହିବାରୁ ସେମାନଙ୍କ ମଧ୍ୟରେ ବଚସା ହୋଇଥିଲା। ତେଣୁ ଅଖଜୀ ଜମି ଭାଗବଣ୍ଟା କରିଦେବେ ବୋଲି ବୋହୂଙ୍କୁ କହିଥିଲେ। ମାତ୍ର ସେମାନେ ଶାଶୁଙ୍କ କଥା କର୍ଣ୍ଣପାତ ନ କରି ତାଙ୍କୁ ଧକ୍କା ମାରି ଘରୁ ବାହାର କରିଦେଇଥିଲେ। ଏହାପୂର୍ବରୁ ପୁଅମାନେ ଅଖଜୀଙ୍କ ସ୍ୱାମୀ ବଳରାମଙ୍କୁ ମଧ୍ୟ ମାଡ଼ ମାରିଥିଲେ। ଏଭଳି ଭାବେ ପୁଅ ଓ ବୋହୂ ନିର୍ଯାତନା ଦେଉଛନ୍ତି ବୋଲି ସେ ଅଭିଯୋଗରେ ଦର୍ଶାଇଛନ୍ତି। ସେହିପରି ସାନ ଓ ମଝିଆ ବଡ଼ଭାଇଙ୍କୁ ଗାଳିଗୁଳଜ କରୁଥିବା ନେଇ ବଡ଼ଭାଇ ଶଶିଭୂଷଣ ଅଭିଯୋଗ କରିଛନ୍ତି। ଅଭିଯୋଗ ଦ୍ୱୟକୁ ପୋଲିସ ଗ୍ରହଣ କରି ତଦନ୍ତ ଆରମ୍ଭ କରିଛି। ଏ ସମ୍ପର୍କରେ ସମିତିସଭ୍ୟା ରୀନାଲତା କହିଛନ୍ତି, ସେ ଶାଶୁଙ୍କୁ ମାଡ଼ ମାରିନାହାନ୍ତି। ଜମି ବିବାଦକୁ ନେଇ ପାରିବାରିକ ଗଣ୍ଡଗୋଳ ହୋଇଛି। ଦେଢ଼ଶୁର ଶାଶୁଙ୍କୁ ପ୍ରବର୍ତ୍ତାଇ ତାଙ୍କ ନାଁରେ ମିଥ୍ୟା ଅଭିଯୋଗ କରାଇଛନ୍ତି।

ଭିସା ଷ୍ଟିଲ୍‌କୁ ଏକ୍ସିଲେନ୍ସ ଆୱାର୍ଡ

କଳିଙ୍ଗନଗର,୨୭।୧୧(ଡି.ଏନ.ଏ.)

ହାଇଦ୍ରାବାଦରେ ଅନୁଷ୍ଠିତ ଅନ୍ତର୍ଜାତୀୟ କ୍ୱାଲିଟି କଣ୍ଟ୍ରୋଲ ସର୍କଲ କନଭେନ୍‌ସନ-୨୦୨୧ରେ ଯାଜପୁର ଜିଲା କଳିଙ୍ଗନଗର ଭିସା ଷ୍ଟିଲ୍ କାରଖାନାର ବିକଳ୍ପ ଓ ଭିସିଟ ଦଳ ଏକ୍ସେଲେନ୍ସ ଆୱାର୍ଡ ପାଇଛନ୍ତି। ନଭେମ୍ବର ୨୪ରୁ ୨୭ ପର୍ଯ୍ୟନ୍ତ ଅନୁଷ୍ଠିତ ଏହି ମେଗା କାର୍ଯ୍ୟକ୍ରମରେ ଭାରତର ୧୧ ପ୍ରତିଯୋଗୀ ଅଂଶଗ୍ରହଣ କରି ସେମାନଙ୍କ ତଥ୍ୟ ଉପସ୍ଥାପନ କରିଥିଲେ। ଏଥିରେ ଭିସା ଷ୍ଟିଲ୍‌ର ୨ ଦଳର ଉଲ୍ଲେଖନୀୟ ଅବଦାନ ପାଇଁ

ଏହି ସଫଳତା ପାଇଥିଲେ। ଭିସା ଷ୍ଟିଲ୍‌ର ନିର୍ଦ୍ଦେଶକ ମନୋଜ କୁମାର ଉଭୟ ଦଳଙ୍କୁ ଅଭିନନ୍ଦନ ଜଣାଇବା ସହ ଏହି କୃତିତ୍ୱ କାରଖାନାର ସମସ୍ତଙ୍କୁ ପ୍ରେରଣା ଯୋଗାଇବ ବୋଲି କହିଛନ୍ତି।

ସମ୍ବିଧାନ ଦିବସ ପାଳିତ

ଜେନାପୁର,୨୭।୧୧(ଡି.ଏନ.ଏ.)

ସାମାଜିକ ସମତା ଅଭିଯାନ ପକ୍ଷରୁ ୫ଟି ବ୍ଲକ ଅଞ୍ଚଳରେ ସମ୍ବିଧାନ ଦିବସ ପାଳନ କରାଯାଇଛି। ଅଭିଯାନ ଆବାହକ କାଳନ୍ଦୀ ମଳିକ, ସଭ୍ୟ ହୃଷୀକେଶ ଜେନାଙ୍କ ନେତୃତ୍ୱରେ ଧର୍ମଶାଳା, ବଡ଼ଚଣା, ସୁକିନ୍ଦା, ଢେଙ୍କାନାଳ ଜିଲାର ଭୁବନ ଓ ଗାନ୍ଧଆ ବ୍ଲକର ବିଭିନ୍ନ ଗ୍ରାମରେ ଏହି ଦିବସ ପାଳିତ ହୋଇଛି। ଏଥିରେ ମହିଳା, ପୁରୁଷ ଓ ଛାତ୍ରୀଛାତ୍ର ଅଂଶଗ୍ରହଣ କରିଥିଲେ। ସଭ୍ୟ ନାରଣ ମଳିକ, ଯୋଗୀନାଥ ମଳିକଙ୍କ ସମେତ ଅଭିଯାନର ସମସ୍ତ ସଭ୍ୟ ସହଯୋଗ କରିଥିଲେ।

Government of Odisha "e" Procurement Notice
No.C-1413 **Bid Identification No. 50/2021-22**

1.	Name of the work	:	1 No. of work
2.	Estimated cost	:	**7.87 lakh**
3.	Period of completion	:	1 (One) Month
4.	Date & Time of availability of bid document in the portal	:	From 11.00 AM of 29.11.2021 to 5.00 PM of 13.12.2021
5.	Last date/time for receipt of bids in the portal	:	5.00 PM of 13.12.2021
6.	Name and address of the Officer Inviting Bid	:	Superintending Engineer, P.H. Division, Bhubaneswar

Further details can be seen from e-procurement portal in the Website (**http://tendersorissa.gov.in**)
Sd./- Superintending Engineer, P.H. Division, Bhubaneswar
OIPR-13021/11/0020/2122

PANCHAYAT SAMITI OFFICE, PUINTALA
CORRIGENDUM
No. 3688 **Date: 22.11.2021**
Ref.: Tender Call Notice No. 02/Puintala/2021-22
No. i-225: In response to this office it No. 3628 dated 15.11.2021 a typical error (in respect of date line) in above cited tender call notice in terms and condition column No. 2, 3 & 4 and that may be read as follows.
Column No. 02: **Read as from Dt.20.11.2021 to Dt.03.12.21** in place of from Dt.15.11.21 to Dt.29.11.21.
Column No. 03: **Read as Dt.03.12.21** in place of Dt.29.11.21.
Column No. 04: **Read as Dt.04.12.21 (11.30 A.M.)** in place of Dt.30.11.21 (11.00 A.M.)
Sd./- Block Development Officer, Puintala
OIPR-19160/11/0003/2122

GOVERNMENT OF ODISHA
OFFICE OF THE EXECUTIVE ENGINEER MINOR IRRIGATION DIVISION, SUNDARGARH
E-mail: eemisundargarh@yahoo.co.in
'e' Procurement Notice
Bid Reference No. EE MID SNG 05/2021-22
No. 2088//MID **Date: 23.11.2021**
No. A-664: Bid documents consisting of work, estimated cost, cost of tender paper, time of completion, class of contractor, the set of terms and conditions of contract and other necessary documents can be seen in e-procurement portal **https://tendersodisha.gov.in**.
Further details can be seen from the e-Procurement market place. **http://tendersodisha.gov.in.

1	Name of the works	:	Civil Construction work
2	No. of works	:	04 (Four) Nos.
3	Estimated Cost	:	Varies from Rs.5.44 lakh to Rs.42.72 lakh (Approximately)
4	Period of Completion	:	03 (Three) Calendar months
5	Date and time of availabilty of bid documents in the portal	:	From Dt.30.11.2021 at 10.00 A.M. to Dt.09.12.2021 upto 5.30 P.M.
6	Last date/time of receipt of bids in the portal	:	Dt.09.12.2021 upto 5.30 P.M.
7	Date of opening of Bid	:	Dt.10.12.2021 at 11.00 A.M. onwards
8	Name and address of the OIT	:	Executive Engineer, Minor Irrigation Division, Sundargarh

Sd./- Executive Engineer M.I. Division, Sundargarh
OIPR-32124/11/0004/2122

ଓଡ଼ିଶା ସରକାର
ଅନୁସୂଚିତ ଜନଜାତି ଓ ଅନୁସୂଚିତ ଜାତି ଉନ୍ନୟନ ଓ ସଂଖ୍ୟାଲଘୁ ସମ୍ପ୍ରଦାୟ ଓ ପଛୁଆବର୍ଗ କଲ୍ୟାଣ ବିଭାଗ
ବିଜ୍ଞପ୍ତି
No.V-41:- ଆସନ୍ତା ତା.୦୧.୧୨.୨୦୨୧ରିଖ ବୁଧବାର ପୂର୍ବାହ୍ନ ଘ.୧୧.୦୦ଟା ସମୟରେ ଅନୁସୂଚିତ ଜନଜାତି ଓ ଅନୁସୂଚିତ ଜାତି ଉନ୍ନୟନ ବିଭାଗ ଅଧୀନସ୍ଥ ବର୍ତ୍ତମାନ ଖୋଲିଥିବା ବିଦ୍ୟାଳୟରେ ଶିକ୍ଷକ ଓ ଅଭିଭାବକଙ୍କ ମିଳିତ ବୈଠକ ଅନୁଷ୍ଠିତ ହେବ । ଏଣୁ ସମସ୍ତ ଅଭିଭାବକମାନଙ୍କୁ ବିଭାଗ ତରଫରୁ ଅନୁରୋଧ କରାଯାଉଛି କି ଆପଣମାନେ କୋଭିଡର ସମସ୍ତ ନିୟମ ଅନୁପାଳନ କରି ଉକ୍ତ ବୈଠକରେ ଯୋଗଦାନ କରିବେ ତଥା ନିଜର ବହୁମୂଲ୍ୟ ମତାମତ ଦେଇ ସଭାକୁ ସାଫଲ୍ୟମଣ୍ଡିତ କରିବେ ।
ଆପଣମାନେ ବିଦ୍ୟାଳୟରେ ଉପସ୍ଥିତ ରହି ଛାତ୍ରଛାତ୍ରୀମାନଙ୍କ ନିମନ୍ତେ ପ୍ରଣୟନ କରାଯାଇଥିବା ନିରାପତ୍ତା, ସୁରକ୍ଷା ଏବଂ ସ୍ୱାସ୍ଥ୍ୟର ସୁରକ୍ଷା ସମ୍ବନ୍ଧରେ ଶିକ୍ଷକମାନଙ୍କ ସହିତ ଆଲୋଚନାରେ ଅଂଶଗ୍ରହଣ କରିବେ । ଏତଦ୍‌ବ୍ୟତୀତ ଛାତ୍ରଛାତ୍ରୀମାନଙ୍କ ବିକାଶ ନିମନ୍ତେ ସରକାରଙ୍କ ଦ୍ୱାରା ପ୍ରଣୟନ କରାଯାଉଥିବା ବିବିଧ ଯୋଜନାର ସଫଳ ରୂପାୟନ ସମ୍ବନ୍ଧରେ ଆଲୋଚନାରେ ଭାଗ ନେଇ ବିଭାଗ ଅଧୀନସ୍ଥ ବିଦ୍ୟାଳୟ ଏବଂ ଛାତ୍ରଛାତ୍ରୀଙ୍କୁ ଆଗକୁ ଯିବାରେ ସହାୟକ ହେବେ ।
ସ୍ୱା./- ସ୍ୱତନ୍ତ୍ର ଶାସନ ସଚିବ
ଅନୁସୂଚିତ ଜନଜାତି ଓ ଅନୁସୂଚିତ ଜାତି ଉନ୍ନୟନ ବିଭାଗ
OIPR-26001/11/0018/2122

GOVERNMENT OF ODISHA No. O-1048
OFFICE OF THE EXECUTIVE ENGINEER RURAL WORKS DIVISION - II, BALASORE
e-Procurement Notice for Road/Maintenance of Bridge Work
Bid Identification No. Online Tender/11/RWD-II BLS/2021-22

1.	Name of the Work	:	Road/Maintenance of Bridge Work
2.	Total No. of Works	:	34 Nos.
3.	Estimated Cost	:	As in Annexure - I
4.	Class of Contractor	:	"D", "C", "B" and "A"
5.	Time of Completion	:	As per ETCN - 11
6.	Other

ଜଙ୍ଗଲ ଜମିରୁ ବେଆଇନ ଚିଙ୍ଗୁଡ଼ି ଘେରି ଉଚ୍ଛେଦ

ବାଲିକୁଦା,(ସ୍ୱ.ପ୍ର.): ବାଲିକୁଦା ତହସିଲ ମାଳ ରାଜସ୍ୱ ନିରୀକ୍ଷକ କାର୍ଯ୍ୟାଳୟ ଅଧୀନ ଜଙ୍ଗଲ ଜମିରୁ ଚିଙ୍ଗୁଡ଼ି ଘେରି ଉଚ୍ଛେଦ କରାଯାଇଛି। ଏସିଏଫ୍ ଅଧୀର କୁମାର ବେହେରାଙ୍କ ନେତୃତ୍ୱରେ ପ୍ରଥମ ଦିନରେ ୧୦ ଏକର ଓ ୨ୟ ଦିନରେ ୧୫ ଏକର ଘେରି ଉଚ୍ଛେଦ କରାଯାଇଛି ବୋଲି ଫରେଷ୍ଟର ମଙ୍ଗଳ ହେମ୍ବ୍ରମ ସୂଚନା ଦେଇଛନ୍ତି। ରେଞ୍ଜ ଅଫିସର ରଞ୍ଜନ କୁମାର ମିଶ୍ର, ମାଳ ରାଜସ୍ୱ ନିରୀକ୍ଷକ ଦୀପ୍ତି ରଞ୍ଜନ ମହାରଣା, ଅମିନ ଅରୁଣ କୁମାର ଦଳେଇ, ଡିଏସ୍‌ପି ରଶ୍ମିରଞ୍ଜନ ସାହୁ, ଅନନ୍ତପୁର ଫାଣ୍ଡି ଅଧିକାରୀ ଅନିରୁଦ୍ଧ ନାୟକ ପ୍ରମୁଖ ଏହି ସମୟରେ ଉପସ୍ଥିତ ଥିଲେ।

କଟକଣା ମାନୁନାହାନ୍ତି ମତ୍ସ୍ୟଜୀବୀ

କେନ୍ଦ୍ରାପଡ଼ା ଅଫିସ,୨୭।୧୧

- ଅଲିଭ୍ ରିଡ୍‌ଲେଙ୍କ ସୁରକ୍ଷା ଚିନ୍ତା
- ପେଣ୍ଠରେ ହେବ ଇକୋ ରିଟ୍ରିଟ୍
- ସ୍ଥାନାଭାବ ସମସ୍ୟାର ସମାଧାନ ନାହିଁ

ସମୁଦ୍ରର ନିଷିଦ୍ଧାଞ୍ଚଳରେ ମାଛଧରା ଟ୍ରଲର ।

ବିରଳ ଅଲିଭ୍ ରିଡ୍‌ଲେ କଇଁଛଙ୍କ ପାଇଁ ଗତ ନଭେମ୍ବର ପହିଲାରୁ ଆସନ୍ତା ୨୦୨୨ ମେ ଶେଷ ପର୍ଯ୍ୟନ୍ତ ଗହୀରମଥା ସାମୁଦ୍ରିକ ଅଞ୍ଚଳକୁ କଟକଣା ମଧ୍ୟରେ ରଖାଯାଇଛି। ତେବେ ମତ୍ସ୍ୟଜୀବୀ ଏହି କଟକଣାକୁ ମାନୁନାହାନ୍ତି । ଗତ ୨୬ ଦିନ ମଧ୍ୟରେ ୭ଟି ଟ୍ରଲର କଟକଣାକୁ ଅଣଦେଖା କରି ନିଷିଦ୍ଧାଞ୍ଚଳରେ ପ୍ରବେଶ କରିଛନ୍ତି। ବନ ବିଭାଗ ପକ୍ଷରୁ ପ୍ରାୟ ୪୦ରୁ ଊର୍ଦ୍ଧ୍ୱ ମତ୍ସ୍ୟଜୀବୀଙ୍କୁ ଗିରଫ ସହିତ ସେମାନେ ବ୍ୟବହାର କରୁଥିବା ବୋଟ୍ ଓ ମାଛମରା ସାମଗ୍ରୀକୁ ଜବତ କରାଯାଇଛି। ସେହିପରି ଆସନ୍ତା ଡିସେମ୍ବରରୁ ରାଜନଗର ବ୍ଲକ ପେଣ୍ଠ ସମୁଦ୍ର ତଟାଞ୍ଚଳରେ ଇକୋ ରିଟ୍ରିଟ୍ ରାଜ୍ୟ ପର୍ଯ୍ୟଟନ ବିଭାଗ ପକ୍ଷରୁ ଆରମ୍ଭ ହେବ ବୋଲି ସୂଚନା ମିଳିଛି । ଏହି ଉତ୍ସବର ବର୍ଜ୍ୟବସ୍ତୁ ଗହୀରମଥା ସାମୁଦ୍ରିକ ଅଞ୍ଚଳ ପରିବେଶକୁ କ୍ଷତି କରିବାର ସମ୍ଭାବନା ରହିଛି । ଏହାବ୍ୟତୀତ ଅଲିଭ ରିଡ୍‌ଲେଙ୍କ ପ୍ରଜନନ ସ୍ଥଳ ଭାବେ ପରିଚିତ ଅଗରନାଶୀ, ବାବୁବାଲି, ସାତଭାୟା ଆଦି ଅଞ୍ଚଳର ତଟକ୍ଷୟ ସମସ୍ୟା ବଢ଼ାଇଛି । ଶିକାରୀଙ୍କ ଲୋଭ ଏହି ବିରଳ ଜୀବଙ୍କ ସୁରକ୍ଷା ଉପରେ ପ୍ରଶ୍ନବାଚୀ ସୃଷ୍ଟି କରିଛି ବୋଲି ପରିବେଶବିତ୍ ଓ ବୁଦ୍ଧିଜୀବୀମାନେ ଉଦ୍‌ବେଗ ପ୍ରକାଶ କରିଛନ୍ତି।

ପରିବେଶବିତ୍ ଦୋଳଗୋବିନ୍ଦ ଜେନା କହିଛନ୍ତି, ନିଷିଦ୍ଧାଞ୍ଚଳରେ ମାଛଧରା ବ୍ୟବସାୟ ସମ୍ପ୍ରତି ଅନୁପ୍ରବେଶକାରୀଙ୍କ ଅକ୍ତିଆରକୁ ଚାଲିଯାଇଛି। ଗତ ମାସକ ମଧ୍ୟରେ ଧରାପଡ଼ିଥିବା ବୋଟ୍ ଓ ଟ୍ରଲରଗୁଡିକ ମଧ୍ୟରୁ ୮୦% ବାଲେଶ୍ୱର ଓ ଭଦ୍ରକ ଜିଲାର। କଟକଣା ଜାରି ବେଳେ ମାଛମାନେ ପ୍ରଜନନ କରିଥା'ନ୍ତି। ଫଳରେ ମାଛସଂଖ୍ୟା ଆଶାତୀତ ବୃଦ୍ଧି ପାଇଥାଏ। ଅଧିକ ମାଛ ଧରିବା ଲୋଭରେ ଅନୁପ୍ରବେଶକାରୀମାନେ ନିଷିଦ୍ଧାଞ୍ଚଳକୁ ପ୍ରବେଶ କରୁଛନ୍ତି । ଅଶୋକ କୁମାର ସ୍ୱାଇଁ କହିଛନ୍ତି, ଗହୀରମଥାର ପରିବେଶ ଏବେ ବିଗିଡି ଯାଇଛି। ତଟକ୍ଷୟ ସମସ୍ୟାର ସମାଧାନ ପ୍ରତି କାହାରି ନଜର ରହୁନାହିଁ। ସେହିପରି ଏହି ଅଞ୍ଚଳରେ ଏବେ ବନ୍ୟ ଓ ସାମୁଦ୍ରିକ ଜୀବ ଶିକାରୀଙ୍କ ସଂଖ୍ୟା ଅଧିକ ହୋଇଛି, ଯାହା ସ୍ଥାନୀୟ ଅଞ୍ଚଳବାସୀଙ୍କ ପାଇଁ ଚିନ୍ତାର କାରଣ ସାଜିଛି। ଆଗାମୀ ମାସରେ ଗହୀରମଥାରେ ଅଲିଭ୍ ରିଡ୍‌ଲେ ପ୍ରଜନନ ପାଇଁ ଠୁଳ ହେବେ। ଏହି ସମୟରେ କଇଁଛ ମାଂସ ଓ ଅଣ୍ଡାର ଚୋରା ଚାଲାଣକାରୀ ଅଧିକ ସକ୍ରିୟ ହେବା ସମ୍ଭାବନା ଅଛି। ଏଥିପ୍ରତି ବନ ବିଭାଗ, ସାମୁଦ୍ରିକ ଥାନା ଓ ତଟରକ୍ଷା ବାହିନୀ ସତର୍କ ହେବା ଆବଶ୍ୟକ ବୋଲି ସେ ପ୍ରକାଶ କରିଛନ୍ତି। ପରିବେଶବିତ୍ ହେମନ୍ତ କୁମାର ରାଉତ କହିଛନ୍ତି, ୨୦୨୦ରେ ପେଣ୍ଠଠାରେ ସାଗରବେଳା ମହୋତ୍ସବ ଅନୁଷ୍ଠିତ ହୋଇଥିଲା। ଏହି ମହୋତ୍ସବରେ କୁଢ଼ କୁଢ଼ ପ୍ଲାଷ୍ଟିକ ଆବର୍ଜନା ବାହାରି ସମୁଦ୍ରକୁ ଯାଇଥିଲା। ପ୍ଲାଷ୍ଟିକରେ ଥିବା ଖାଦ୍ୟ ଆଗନ୍ତୁକ ଅଲିଭ ରିଡ୍‌ଲେଙ୍କ ଜୀବନ ନାଶର କାରଣ ହେବ। ଇକୋ ରିଟ୍ରିଟ୍ ସ୍ଥାନ ବଦଳାଇବା ପାଇଁ ସେ ଜିଲାପାଳଙ୍କୁ ନିବେଦନ କରିଛନ୍ତି। କଇଁଛଙ୍କ ସୁରକ୍ଷା ସମ୍ପର୍କରେ ରେଞ୍ଜର ଦେବାଶିଷ ଭୋଇ କହିଛନ୍ତି, ନିଷିଦ୍ଧାଞ୍ଚଳ କଟକଣାକୁ ଚଳିତବର୍ଷ କଡାକଡି କରାଯାଇଛି। ସୂଚନାଯୋଗ୍ୟ, ବିଶ୍ୱରେ ଅଲିଭ୍ ରିଡ୍‌ଲେଙ୍କ ସଂଖ୍ୟା କମ୍ ଥିବାରୁ ଆଇୟୁସିଏନ୍‌ର ରେଡ୍ ଡାଟା ବୁକ୍‌ରେ ଏହି ଜୀବ ସ୍ଥାନ ପାଇଛି। ଏହାର ସୁରକ୍ଷା ପାଇଁ ୧୯୭୨ ବନ୍ୟଜନ୍ତୁ ସଂରକ୍ଷଣ ଆଇନ, ଓଡିଶା ମେରାଇନ ଫିଶର ରେଗୁଲେଶନ ଆକ୍ଟ ୧୯୮୨ରେ ସମୁଦ୍ରର ନିଷିଦ୍ଧାଞ୍ଚଳରେ ବୋଟ ଓ ଟ୍ରଲର ଚଳାଚଳ ଉପରେ କଟକଣା ଲାଗିଛି।

ସଂକ୍ଷେପରେ

ପୂର୍ବ ଶତ୍ରୁତାରୁ ଯୁବକଙ୍କୁ ମରଣାନ୍ତକ ଆକ୍ରମଣ

ବାଲିକୁଦା,୨୭।୧୧(ସ୍ୱ.ପ୍ର.): ବାଲିକୁଦା ଥାନା ଅଞ୍ଚଳରେ ପୂର୍ବ ଶତ୍ରୁତାକୁ କେନ୍ଦ୍ରକରି ଶନିବାର ସନ୍ଧ୍ୟାରେ ଜଣେ ଯୁବକଙ୍କୁ ମରଣାନ୍ତ ଆକ୍ରମଣ କରାଯାଇଥିବା ଅଭିଯୋଗ ହୋଇଛି। ଏଥିରେ ବାଲିସାହି ଗ୍ରାମର ଅଜୟ ବିଶ୍ୱାଳ (୪୩) ଗୁରୁତର ହୋଇଛନ୍ତି। ସ୍ଥାନୀୟ ଲୋକେ ତାଙ୍କୁ ଉଦ୍ଧାର କରି ବାଲିକୁଦା ଗୋଷ୍ଠୀ ସ୍ୱାସ୍ଥ୍ୟକେନ୍ଦ୍ରରେ ଭର୍ତ୍ତି କରିଛନ୍ତି। ଏନେଇ ତାଙ୍କ ସ୍ତ୍ରୀ ଝାନ୍ସୀରାଣୀ ଥାନାରେ ଅଭିଯୋଗ କରିବା ପରେ ଉକ୍ତ ଗ୍ରାମର ଅଭିଯୁକ୍ତ ସମୀର ଦଳେଇଙ୍କୁ ଧରିବା ପାଇଁ ପୋଲିସ ଚଢ଼ାଉ ଜାରି ରଖିଛି। ଅଭିଯୋଗ ଅନୁଯାୟୀ, ସମୀରଙ୍କ ନାମରେ ବାଲିକୁଦା ସମେତ ବିଭିନ୍ନ ଥାନାରେ ଆପରାଧିକ ମାମଲା ରହିଛି। ୪ ଦିନ ତଳେ ଝାନ୍ସୀରାଣୀ ଓ ଗାଁର କେତେଜଣ ମହିଳାଙ୍କ ସହ କୌଣସି କାରଣରୁ ସମୀରଙ୍କ ଝଗଡ଼ା ହୋଇଥିଲା। ଏହି ଘଟଣାକୁ ନେଇ ବାଲିକୁଦାସ୍ଥିତ ଦୁଗ୍ଧ ସଂଗ୍ରହ କେନ୍ଦ୍ରରେ ଝାନ୍ସୀରାଣୀଙ୍କ ସ୍ୱାମୀ ଅଜୟଙ୍କୁ ଶନିବାର କଟୁରିରେ ଆକ୍ରମଣ କରାଯାଇଥିଲା ବୋଲି ଅଭିଯୋଗରେ ଦର୍ଶାଯାଇଛି। ଏ ସମ୍ପର୍କରେ ଥାନା ଏସ୍‌ଆଇ ବିବେକାନନ୍ଦ ସାହୁ କୁହନ୍ତି, ଘଟଣାର ତଦନ୍ତ ଚାଲିଛି। ଖୁବ୍‌ଶୀଘ୍ର ଅଭିଯୁକ୍ତଙ୍କ ବିରୋଧରେ ମାମଲା ରୁଜୁ କରାଯିବ।

ଅଜିତ ଦାସଙ୍କୁ ଭାଜପା ଉପସଭାପତି ପଦରୁ ହଟାଗଲା

ଜଗତ୍‌ସିଂହପୁର ଅଫିସ,୨୭।୧୧: ଭାଜପା ଜଗତ୍‌ସିଂହପୁର ଜିଲା ଉପସଭାପତି ଅଜିତ ଦାସଙ୍କୁ ପଦରୁ ହଟାଇ ଦିଆଯାଇଛି। ଦଳ ବିରୋଧୀ ଓ ବିଶୃଙ୍ଖଳିତ କାର୍ଯ୍ୟ ପାଇଁ ଦାସଙ୍କୁ ପଦମୁକ୍ତ କରାଯାଇଛି ବୋଲି ଜିଲାସଭାପତି ସତ୍ୟବ୍ରତ ମହାପାତ୍ର ସୂଚନା ଦେଇଛନ୍ତି। ରାଜ୍ୟ ସଭାପତି ସମୀର ମହାନ୍ତିଙ୍କ ନିର୍ଦ୍ଦେଶକ୍ରମେ ଏହି କାର୍ଯ୍ୟାନୁଷ୍ଠାନ ନିଆଯାଇଛି ବୋଲି ସତ୍ୟବ୍ରତ ପ୍ରେସ ଇସ୍ତାହାରରେ ଦର୍ଶାଇଛନ୍ତି।

କେନ୍ଦ୍ର ମନ୍ତ୍ରୀଙ୍କ ଦ୍ୱାରା ବିଭିନ୍ନ ପ୍ରକଳ୍ପ ଉଦ୍‌ଘାଟନ

ପାରାଦୀପ,୨୭।୧୧(ସ୍ୱ.ପ୍ର.): ବନ୍ଦର ଜାହାଜ ଚଳାଚଳ ଏବଂ ଜଳପଥ ମନ୍ତ୍ରୀ ଶାନ୍ତନୁ ଠାକୁରଙ୍କ ୨ ଦିନିଆ ପାରାଦୀପ ଗସ୍ତ ଶନିବାର ଶେଷ ହୋଇଛି। ଏହି ଅବସରରେ ସେ ପାରାଦୀପ ବନ୍ଦରରେ ବିଭିନ୍ନ ପ୍ରକଳ୍ପର ଉଦ୍‌ଘାଟନ ଓ ଭିତ୍ତିପ୍ରସ୍ତର ସ୍ଥାପନ କରିଥିଲେ। ସେଥିମଧ୍ୟରେ ଏସ୍‌ଟିପି (ସିୱେଜ ଟ୍ରିଟମେଣ୍ଟ ପ୍ଲାଣ୍ଟ),ସ୍ପୋର୍ଟସ ହଷ୍ଟେଲ, ନିଷିଦ୍ଧାଞ୍ଚଳର ମେକାନାଇଜ ପାଣି ସିଞ୍ଚନ ବ୍ୟବସ୍ଥା ଆଦି ରହିଛି। ପରେ ପ୍ରଶାସନିକ ଭବନର ବୋର୍ଡ ରୁମ୍‌ରେ ବନ୍ଦର ଉପାଧକ୍ଷ ଏ. କେ.ବୋଷ, ବିଭିନ୍ନ ଯୁନିୟନ ନେତା ଓ ବିଧାୟକ ସମ୍ମିତ ରାଉତରାୟଙ୍କ ସହ ଆଲୋଚନା କରିଥିଲେ।

ଇଫ୍‌କୋ ପକ୍ଷରୁ ଛାତ୍ରୀଛାତ୍ରଙ୍କୁ ସହାୟତା

ପାରାଦୀପ,୨୭।୧୧(ସ୍ୱ.ପ୍ର.): ଇଫ୍‌କୋ କାରଖାନା ପକ୍ଷରୁ ଶନିବାର ଭୁବନେଶ୍ୱରସ୍ଥିତ ସତ୍ୟଭାମା ଦେବୀ କଲେଜ ଛାତ୍ରୀଛାତ୍ରଙ୍କୁ ଶ୍ରବଣଯନ୍ତ୍ର, ପୋଷାକ, ବହି ଆଦି ଦିଆଯାଇଛି। ଇଫ୍‌କୋ ଲେଡିଜ କ୍ଲବ ସଭାପତି ମମତା ପଟେଲ, ଶଶୀ ଗୋୟେଲ, ଅମ୍ବିକା ଶାରଣା, ଅଳକା ପାଣ୍ଡେ, ପ୍ରସନ୍ନ କୁମାର ବେଉରା ପ୍ରମୁଖ ଏହି ଅବସରରେ ଉପସ୍ଥିତ ଥିଲେ।

ପଣ୍ଡୁଆ ସ୍କୁଲକୁ ସ୍ମାର୍ଟ ସ୍କୁଲରେ ରୂପାନ୍ତରଣ ଦାବି

ରାହାମା,୨୭।୧୧(ଡି.ଏନ୍.ଏ.): କୁଜଙ୍ଗ ବ୍ଲକ ଅନ୍ତର୍ଗତ ପଣ୍ଡୁଆସ୍ଥିତ ବିଦ୍ୟାଳୟକୁ ସ୍ମାର୍ଟ ସ୍କୁଲରେ ରୂପାନ୍ତରଣ କରିବାକୁ ଜିଲପାଳଙ୍କ ନିକଟରେ ପୁରାତନ ଛାତ୍ରୀଛାତ୍ର ଓ ବୁଦ୍ଧିଜୀବୀଙ୍କ ପକ୍ଷରୁ ଦାବି କରାଯାଇଛି। ଏହାର ଗୋଟିଏ ଲେଖାଏ ନକଲ ଶିକ୍ଷାମନ୍ତ୍ରୀ, ୫-ଟି ସଚିବ ଓ ଓ ମୁଖ୍ୟମନ୍ତ୍ରୀଙ୍କ ନିକଟକୁ ପଠାଯାଇଛି। ସେମାନଙ୍କ କହିବାନୁଯାୟୀ, ଏହି ବିଦ୍ୟାଳୟ ହେଉଛି ପଣ୍ଡିତ ରବୀନ୍ଦ୍ର ନାଥ ଠାକୁରଙ୍କ ସାଧନା ପୀଠ। ଗ୍ରାମାଞ୍ଚଳରେ ଶିକ୍ଷାର ଉନ୍ନତି ପାଇଁ ସେ ଏଠାରେ ଜମି ରଖିଥିଲେ। ୧୯୫୦ରେ ଉକ୍ତ ଜମିରେ ପଣ୍ଡୁଆ ବିଦ୍ୟାଳୟ ସ୍ଥାପନ କରାଯାଇଥିଲା। ଏହି ବିଦ୍ୟାଳୟର ନିଜସ୍ୱ ଗୃହ ନାହିଁ। ମହାବାତ୍ୟାପରଠୁ ମହାରାଷ୍ଟ୍ର ସରକାର ନିର୍ମାଣ କରିଥିବା ବାତ୍ୟା ଆଶ୍ରୟସ୍ଥଳରେ ବିଦ୍ୟାଳୟ ଚାଲୁ ରହିଛି। ମାତ୍ର ମରାମତି ଅଭାବରୁ ଏହି ଆଶ୍ରୟସ୍ଥଳର ଅବସ୍ଥା ଏବେ ଜରାଜୀର୍ଣ୍ଣ ହୋଇଯାଇଛି। ଉକ୍ତ ପୁରାତନ ବିଦ୍ୟାଳୟକୁ ୫-ଟି ଅଧୀନ ବିଦ୍ୟାଳୟ ରୂପାନ୍ତରଣ ଯୋଜନାରେ ସ୍ମାର୍ଟ ବିଦ୍ୟାଳୟରେ ପରିଣତ କରିବାକୁ ସେମାନେ ଦାବି କରିଛନ୍ତି।

ଭିନ୍ନକ୍ଷମଙ୍କ ପାଇଁ ଦୁଇ ପୁସ୍ତକ ଉନ୍ମୋଚିତ

କେନ୍ଦ୍ରାପଡ଼ା ଅଫିସ, ୨୭।୧୧

ସୁସ୍ଥ ସମାଜରେ ଭିନ୍ନକ୍ଷମଙ୍କ ଚଳଣିରେ କିଛି ବ୍ୟତିକ୍ରମ ଥାଏ । ତେବେ ଉପଯୁକ୍ତ ସଚେତନତା ଭିନ୍ନକ୍ଷମଙ୍କ ଚଳଣିକୁ ସାବଳୀଳ କରିଥାଏ । ଏହି ଆଭିମୁଖ୍ୟରେ ଉର୍ଦ୍ଦିଷ୍ଟ ୨ ପୁସ୍ତକ ସହରର ମାଧପୁରସ୍ଥିତ ପୁର୍ନବାସ ପକ୍ଷରୁ ଶନିବାର ଉନ୍ମୋଚିତ ହୋଇଛି। ଏଥିସହିତ ଅନୁଷ୍ଠାନ ପକ୍ଷରୁ ବାର୍ଷିକ ମେଧାବୃତ୍ତି ଶାରିରୀକ ଚଳତ ଭିନ୍ନକ୍ଷମ ବରଜ କୁମାର ଦାସଙ୍କୁ ପ୍ରଦାନ କରାଯାଇଛି। ଉନ୍ମୋଚନ ଉତ୍ସବ ମାଧପୁରସ୍ଥିତ ଏକ କଲ୍ୟାଣ ମଣ୍ଡପରେ ଅନୁଷ୍ଠିତ ହୋଇଥିଲା । ପୁର୍ନବାସ ଅନୁଷ୍ଠାନର ଉପଦେଷ୍ଟା ଡ. ବିରଜା କୁମାର ରାଉତଙ୍କ ଅଧ୍ୟକ୍ଷତାରେ ଅନୁଷ୍ଠିତ ଏହି ଉତ୍ସବରେ ଶିକ୍ଷାବିତ୍ ନନ୍ଦ କିଶୋର ପରିଡ଼ା, ମେଜର ଭରତ ଦାସ, ଜିଲା ସାମାଜିକ ସୁରକ୍ଷା ଅଧିକାରୀ ପ୍ରଭାସ ଦାସ ସମ୍ମାନିତ ଅତିଥିଭାବେ ଯୋଗ ଦେଇଥିଲେ। ଅତିଥିମାନେ ପୁର୍ନବାସ ଉପଦେଷ୍ଟା ଡ. ରାଉତରାୟ ଓ ସ୍ୱାଗତିକା ପ୍ରଧାନଙ୍କ ଲିଖିତ ଚଳତ ଶକ୍ତି ଓ ବହୁବିଧ ଭିନ୍ନକ୍ଷମତା–ଏକ ଦୃଷ୍ଟିପାତ ଓ ମାନସିକ ମଛରତା ବିଷୟରେ କେତେକ ଜାଣିବା କଥା ପୁସ୍ତକ ଦୁଇଟିକୁ ଉନ୍ମୋଚିତ କରିଥିଲେ। ଏହି ଅବସରରେ ଭିନ୍ନକ୍ଷମଙ୍କ ସାମାଜିକ ଚଳଣିରେ ଉନ୍ନତି ପାଇଁ ପରିବେଶ, ପରିବାର, କେନ୍ଦ୍ର ଓ ରାଜ୍ୟ ସରକାରଙ୍କ ଯୋଜନା ଆଦି ସମ୍ପର୍କରେ ସେମାନେ ମତ ରଖିଥିଲେ । ସମ୍ପାଦିକା ବନସ୍ମିତା ନାୟକ ମେଧାବୃତ୍ତି ପ୍ରଦାନ ଯୋଜନା ସମ୍ପର୍କରେ ନିଜର ମତ ଉପସ୍ଥାପନା କରିଥିଲେ । ଉତ୍ସବକୁ ସଞ୍ଜୀବ କୁମାର ଜେନା, ସ୍ୱପ୍ନାଂଶୁ କୁମାର ଦାସ, ସଞ୍ଜୟ ମଥାନ, ଅଶୋକ କୁମାର ସାହୁ ପ୍ରମୁଖ ପରିଚାଳନା କରିଥିଲେ।

ସାଧୁ ପ୍ରେମାନନ୍ଦ ଦାସଙ୍କ ବିୟୋଗ

ଡେରାବିଶ,୨୭।୧୧(ସ୍ୱ.ପ୍ର.)

ଡେରାବିଶ ବ୍ଲକ ଅଧୀନ ରତାଦିଆ ଖଣ୍ଡସାହି ପଞ୍ଚାୟତ ଅନୁଆପଡ଼ାଠାରେ ଥିବା ଅନନ୍ତବଟ ଆଶ୍ରମର ସାଧୁ ପ୍ରେମାନନ୍ଦ ଦାସଙ୍କ ଶନିବାର ସକାଳେ ହୃଦ୍‌ଘାତରେ ପରଲୋକ ହୋଇଯାଇଛି। ସେ ଜଗତସିଂହପୁର ଜିଲା ଅରିଲୋ ଶିଶୁଅନନ୍ତ ଆଶ୍ରମର ବାବା ବଳିଆଙ୍କ ପ୍ରଥମ ଶିଷ୍ୟ ଓ ସନ୍ନ୍ୟାସୀ ଥିଲେ । ପ୍ରେମାନନ୍ଦ ସଂସ୍କାର ଧର୍ମୀ ସମାଜ ଗଠନ ପାଇଁ ବାବା ବଳିଆଙ୍କ ନିର୍ଦ୍ଦେଶିତ ମାର୍ଗକୁ ପ୍ରଚାର ପ୍ରସାର କରି ଆଧାତ୍ମିକ ଚେତନା ଜାଗ୍ରତ କରିଥିଲେ। ଏହି ଦୁଃଖଦ ଖବର ପ୍ରସାରିତ ହେବା ପରେ ବାବା ବଳିଆଙ୍କ ଭକ୍ତଙ୍କ ମହଲରେ ଶୋକର ଛାୟା ଖେଳିଯାଇଥିଲା। ପ୍ରେମାନନ୍ଦଙ୍କ ମରଶରୀରକୁ ଏକ ସଂକୀର୍ତନ ଶୋଭାଯାତ୍ରାରେ ପ୍ରଥମେ ଶିଶୁଅନନ୍ତ ଆଶ୍ରମକୁ ନିଆଯାଇଥିଲା। ପରେ ଅନନ୍ତବଟଠାରେ ପ୍ରେମାନନ୍ଦଙ୍କୁ ସମାଧିସ୍ଥ କରାଯାଇଥିଲା। ଶିଶୁ ଅନନ୍ତ ଆଶ୍ରମର ସନ୍ନ୍ୟାସୀ ଶ୍ରୀବାସ ଦାସଙ୍କ ସମେତ ବହୁ ସାଧୁ, ଅନନ୍ତ ବଳିଆ ଟ୍ରଷ୍ଟର ସଦସ୍ୟ ଓ ଭକ୍ତମାନେ ଏହି କାର୍ଯ୍ୟରେ ଯୋଗଦେଇଥିଲେ । ପ୍ରେମାନନ୍ଦଙ୍କ ଅମର ଆତ୍ମାର ସଦ୍‌ଗତି ପାଇଁ ବାବା ବଳିଆ ଶିଶୁଅନନ୍ତଙ୍କ ନିକଟରେ ପ୍ରାର୍ଥନା କରିଛନ୍ତି।

କୁକୁର ବନ୍ଧ୍ୟାକରଣ, ନୂଆ ଗୋଶାଳା ଉପରେ ଗୁରୁତ୍ୱ

ବୈଠକରେ ଜିଲାପାଳ, ପ୍ରଶାସନିକ ଅଧିକାରୀ ଓ ଅନ୍ୟମାନେ ।

ଜିଲା ଜୀବେ ନିଷ୍ଠୁରତା ନିରୋଧ ସମିତି ପୁନର୍ଗଠନ

ଜଗତ୍‌ସିଂହପୁର ଅଫିସ, ୨୭।୧୧

ଜଗତ୍‌ସିଂହପୁରରେ ଆନିମଲ ହେଲ୍ପଲାଇନ୍ ସେବା ଉପଲବ୍ଧ ହେବ। ବୁଲା କୁକୁରଙ୍କ ଜନ୍ମ ନିୟନ୍ତ୍ରଣ ଅର୍ଥାତ୍ ବନ୍ଧ୍ୟାକରଣ ପାଇଁ ଅସ୍ତ୍ରୋପଚାର କାର୍ଯ୍ୟକ୍ରମ ତ୍ୱରାନ୍ୱିତ ହେବ। କେବଳ ଏତିକି ନୁହେଁ, ନୂଆ ଗୋଶାଳା ସ୍ଥାପନ ହେବ। ଜିଲାରେ କୁକୁର, ବୁଲା ଷଣ୍ଢ, ବୃଦ୍ଧ, ଅକର୍ମଣ୍ୟ ତଥା ବିକଳାଙ୍ଗ ଗୋରୁଙ୍କ ଉପରେ ଡାଟାବେସ୍ ପ୍ରସ୍ତୁତ କରାଯିବ। ଜିଲା ଜୀବେ ନିଷ୍ଠୁରତା ନିରୋଧ ସମିତି ପୁନର୍ଗଠନ ବୈଠକ ଅବସରରେ ଜିଲାପାଳ ପାରୁଲ ପଟାୱାରି ଏହା କହିଛନ୍ତି। ଜିଲାପାଳଙ୍କ କାର୍ଯ୍ୟାଳୟ ପରିସର ସଦ୍‌ଭାବନା ସଭାଗୃହରେ ଆୟୋଜିତ କାର୍ଯ୍ୟକ୍ରମରେ ସେ ପୌରୋହିତ୍ୟ କରି ଜିଲାରେ ଜୀବ କଲ୍ୟାଣ କାର୍ଯ୍ୟକ୍ରମଗୁଡିକୁ ତ୍ୱରାନ୍ୱିତ କରାଯିବ ବୋଲି ଘୋଷଣା କରିଛନ୍ତି। ଅତିରିକ୍ତ ଜିଲାପାଳ ସଚ୍ଚିଦାନନ୍ଦ ସାହୁ ଯୋଗଦେଇ ଜିଲାରେ ଗୋଶାଳା ଗଠନ ନିମନ୍ତେ ପଞ୍ଜୀକରଣ କରିବାର ଆବଶ୍ୟକତା ରହିଛି ବୋଲି କହିଥିଲେ। ଜିଲା ମୁଖ୍ୟ ପ୍ରାଣୀ ଚିକିତ୍ସା ଅଧିକାରୀ ଡା. ବୀରକିଶୋର ପରିଡ଼ା ସ୍ୱାଗତ ଭାଷଣ ଦେବା ସହ ସମିତି ପୁନର୍ଗଠନର ଲକ୍ଷ୍ୟ ଓ ଉଦ୍ଦେଶ୍ୟ ସମ୍ପର୍କରେ ବିସ୍ତୃତ ଆଲୋଚନା କରିଥିଲେ। ସେ କହିଥିଲେ, ନୂତନ ଗୋଶାଳା ପ୍ରତିଷ୍ଠା ନିମନ୍ତେ ୫୦ଟି ଗୋରୁଗାଈ ରହିବା ପାଇଁ ୧ ଏକର ଏବଂ ୧୦୦ଟି ପାଇଁ ୨ ଏକର ଜାଗା ଦରକାର। ଏଥିପାଇଁ ସରକାରଙ୍କ ତରଫରୁ ୨୦ ଲକ୍ଷ ଟଙ୍କାର ଆର୍ଥିକ ସହାୟତା ଯୋଗାଇ ଦିଆଯିବ। ସେହିପରି ବୁଲା କୁକୁରଙ୍କ ହ୍ରାସ ସହ ଜଳାତଙ୍କ ରୋଗ ନିରାକରଣ ପାଇଁ ଆଶୁ ଚିକିତ୍ସା ସେବା ଯୋଗାଇ ଦିଆଯିବ। ଏନେଇ ଖୁବଶୀଘ୍ର ଆମ୍ବୁଲାନ୍ସ ସେବା କାର୍ଯ୍ୟକ୍ଷମ ହେବ ବୋଲି ସେ ସୂଚନା ଦେଇଥିଲେ। ଅନ୍ୟମାନଙ୍କ ମଧ୍ୟରେ ବୈଠକରେ ଜିଲା ପ୍ରାଣୀ ଉପନିର୍ଦ୍ଦେଶକ ଡ. ବିକ୍ରମ ଆଚାର୍ଯ୍ୟ, ଉପଖଣ୍ଡ ପ୍ରାଣୀ ଚିକିତ୍ସା ଅଧିକାରୀ ଡା. ବିଶ୍ୱଜିତ୍ ପଣ୍ଡା, ପୌର ନିର୍ବାହୀ ଅଧିକାରୀ ଅଶୋକ କର୍ଣ୍ଣ, ପିପୁଲ୍ସ ଫର ଆନିମଲ୍‌ର ସଭ୍ୟ ଅମୂଲ୍ୟ କୁମାର ନାୟକ, ଜୀବପ୍ରେମୀ ପ୍ରଦୀପ ମିତ୍ର (ନିଲୁ), ପୋଲିସ ଡିଏସ୍‌ପି, ଆର୍‌ଟିଓ, ପାରାଦୀପ ମା ଶାରଳା ଗୋସେବା ଆଶ୍ରମର ସଭାପତି ଓ ସମ୍ପାଦକ, ଭାରତ ଗୋଶାଳାର ସଭାପତିଙ୍କ ସମେତ ଅନ୍ୟ ପ୍ରାଣୀ ସ୍ୱେଚ୍ଛାସେବୀ ଅନୁଷ୍ଠାନର କର୍ମକର୍ତ୍ତାମାନେ ଅଂଶଗ୍ରହଣ କରିଥିଲେ। ଶେଷରେ ଜିଲା ମୁଖ୍ୟ ପ୍ରାଣୀ ଚିକିତ୍ସା ଅଧିକାରୀ ଡା. ପରିଡ଼ା ଧନ୍ୟବାଦ ଦେଇଥିଲେ । ପ୍ରକାଶଯୋଗ୍ୟ, ଏହି ସମିତି ୨୦୦୧–୦୨ରେ ଗଠନ କରାଯାଇଥିଲା।

ଦ୍ରୁତ ଗାଡ଼ିଚାଳକଙ୍କୁ ଚିହ୍ନଟ କରିବ ରାଡାର

ଯାଜପୁର ଅଫିସ,୨୭।୧୧

ଦ୍ରୁତ ବେଗରେ ଗାଡ଼ି ଚଳାଉଥିବା ଚାଳକଙ୍କୁ ଚିହ୍ନଟ କରିବାକୁ ରାଜ୍ୟ ବାଣିଜ୍ୟ ଏବଂ ପରିବହନ ବିଭାଗ ପକ୍ଷରୁ ଏକ ରାଡାର ଟେକ୍ନୋଲୋଜି ପ୍ରସ୍ତୁତ ହେଉଥିବା ଜଣାପଡିଛି। ଏହି ରାଡାର ୨୦୨୨ ସେପ୍ଟେମ୍ବର ସୁଦ୍ଧା ନିର୍ମାଣ କରିବାକୁ ପରିବହନ ବିଭାଗ ପକ୍ଷରୁ ଗତ ୧୩ ତାରିଖରେ ଭୁବନେଶ୍ୱର ଆଇଆଇଟିର ଆସୋସିଏଟ ପ୍ର

ପ୍ରଥମ ପୃଷ୍ଠାରୁ...

ଶିକ୍ଷାନୁଷ୍ଠାନ ଉପରେ...

ଆର.କେ. ଶର୍ମା ଚିଠି ଲେଖି ନିର୍ଦ୍ଦେଶ ଦେଇଛନ୍ତି। ପରୀକ୍ଷା, ଚିହ୍ନଟ, ଚିକିତ୍ସା, ଟିକାକରଣ ଉପରେ ଫୋକସ କରିବାକୁ ପରାମର୍ଶ ଦେଇଛନ୍ତି। ଜିନୋମ୍ ସିକ୍ୟୁଏନ୍ସିଂ ଲାବ୍‌ଗୁଡ଼ିକୁ ନିୟମିତ ଭାବେ ଆରଟିପିସିଆର ନମୁନା ପଠାଇବାକୁ କୁହାଯାଇଛି। ସ୍କୁଲ, କଲେଜ, ଛାତ୍ରାବାସ ଉପରେ ନଜର ରଖିବାକୁ ପରାମର୍ଶ ଦିଆଯାଇଛି। ଯଦି କେହି ଅସୁସ୍ଥତା ଅନୁଭବ କରନ୍ତି ତେବେ ତାଙ୍କୁ ସ୍କୁଲକୁ ନ ଆସିବାକୁ ପରାମର୍ଶ ଦେବା ସହ ଶ୍ରେଣୀଗୃହଗୁଡ଼ିକୁ ନିୟମିତ ସାନିଟାଇଜ କରିବାକୁ କୁହାଯାଇଛି। ସର୍ବସାଧାରଣ ସ୍ଥାନ ଏବଂ ଅନୁଷ୍ଠାନଗୁଡ଼ିକରେ କୋଭିଡ୍ ନିୟମ କଡ଼ାକଡ଼ି ପାଳନ କରିବା, ଶିକ୍ଷାନୁଷ୍ଠାନ, ଛାତ୍ରାବାସଗୁଡ଼ିକରେ ଟେଷ୍ଟକୁ ବ୍ୟାପକ କରିବାକୁ ନିର୍ଦ୍ଦେଶ ଦିଆଯାଇଛି। ଏଥିସହିତ ଘରକୁ ଘର ବୁଲି ଟିକାକରଣ ଉପରେ ଗୁରୁତ୍ୱ ଦେବା ସହ ନିୟମିତ ସମୀକ୍ଷା କରିବାକୁ ନିର୍ଦ୍ଦେଶ ଦିଆଯାଇଛି। କୋଭିଡ୍ ନିୟମ ନ ମାନିଲେ କଡ଼ା କାର୍ଯ୍ୟାନୁଷ୍ଠାନ ନେବାକୁ ସବୁ ଜିଲାପାଳଙ୍କୁ ଚିଠି ମାଧ୍ୟମରେ ନିର୍ଦ୍ଦେଶ ଦିଆଯାଇଛି। ଅଳ୍ପ କିଛିଦିନ ପୂର୍ବରୁ ଦକ୍ଷିଣ ଆଫ୍ରିକାରୁ ଚିହ୍ନଟ ହୋଇଥିବା ଭାରିଆଣ୍ଟ 'ବି.୧.୧.୫୨୯ ବା ଓମିକ୍ରନ୍' କରୋନାର ଅନ୍ୟ ଭାରିଆଣ୍ଟଠାରୁ ଅଧିକ ମାରାତ୍ମକ ବୋଲି ବିଶ୍ୱ ସ୍ୱାସ୍ଥ୍ୟ ସଂଗଠନ ପକ୍ଷରୁ କୁହାଯାଇଛି। ଏହି ନୂଆ ଭାରିଆଣ୍ଟ ଉପରେ ଟିକାର କୌଣସି ପ୍ରଭାବ ପଡୁ ନ ଥିବାରୁ ଆହୁରି ଚିନ୍ତା ବଢ଼ିଛି। ଡେଲ୍‌ଟା ଭାରିଆଣ୍ଟଠାରୁ ମଧ୍ୟ ଏହା ୭ ଗୁଣା ଦ୍ରୁତ ଗତିରେ ବ୍ୟାପିବା ସହ ସ୍ୱାସ୍ଥ୍ୟ ସମସ୍ୟାକୁ ଜଟିଳ କରୁଥିବା ଜଣାପଡ଼ିଛି। ବର୍ତ୍ତମାନ ଯାଏ ଏହି ନୂଆ ଭାରିଆଣ୍ଟ ୫ଟି ଦେଶରେ ବ୍ୟାପି ସାରିଲାଣି। ଭାରତରେ ଏଯାଏ ଏହି ଭାରିଆଣ୍ଟର କୌଣସି ମାମଲା ସାମ୍ନାକୁ ଆସି ନାହିଁ। ଯଦି ଏହା ଆହୁରି ଅଧିକ ସଂକ୍ରାମକ ହୋଇ ଭାରତକୁ ପ୍ରବେଶ କରେ ତେବେ କରୋନାର ତୃତୀୟ ଲହର ଆରମ୍ଭ ହୋଇଯିବ ବୋଲି ସ୍ୱାସ୍ଥ୍ୟ ବିଜ୍ଞାନୀ କହିଛନ୍ତି।

ଚମକପୁର ଆବାସିକ...

ଡାକ୍ତରୀ ଟିମ୍ ପହଞ୍ଚି ଅନ୍ୟ ଛାତ୍ରୀଙ୍କ ସ୍ୱାସ୍ଥ୍ୟ ପରୀକ୍ଷା କରିବା ସହ ସଂକ୍ରମିତ ଛାତ୍ରୀଙ୍କୁ ଔଷଧ ପ୍ରଦାନ କରିଛନ୍ତି। ଏ ସମ୍ପର୍କରେ ଉପଜିଲାପାଳ ବିଶ୍ୱାଳ କହିଛନ୍ତି, ଜଣେ ଡାକ୍ତରଙ୍କ ପ୍ରତ୍ୟକ୍ଷ ତତ୍ତ୍ୱାବଧାନରେ ଚିକିତ୍ସା କରାଯିବା ସହ ୨୪ଘଣ୍ଟିଆ ଆମ୍ବୁଲାନ୍ସ ସେବା ଜାରି ରହିବ। କୌଣସି ସମୟରେ ସେମାନଙ୍କଠାରେ ଗୁରୁତର ଲକ୍ଷଣ ଦେଖାଗଲେ ତାଙ୍କୁ ଆମ୍ବୁଲାନ୍ସ ଯୋଗେ ବାରିପଦା ପଠାଯିବ।

ଏମ୍‌ଏସ୍‌ପି କମିଟି...

ବୋଲି ତୋମାର କହିଛନ୍ତି। ସରକାର ୩ କୃଷି ଆଇନ ପ୍ରତ୍ୟାହାର କରିନେବା ଲାଗି ଘୋଷଣା କରିସାରିଥିବାରୁ ଆଉ ଆନ୍ଦୋଳନ ଜାରି ରଖିବାର କୌଣସି ଯଥାର୍ଥତା ନାହିଁ। ଆନ୍ଦୋଳନ ବନ୍ଦ କରି କୃଷକମାନେ ସେମାନଙ୍କ ଘରକୁ ଫେରିଯିବା ଲାଗି କୃଷିମନ୍ତ୍ରୀ ତୋମାର ଅନୁରୋଧ କରିଛନ୍ତି। ଚାଷୀମାନଙ୍କର ମୁଖ୍ୟ ଦାବି ଥିଲା ୩ କୃଷି ଆଇନ ପ୍ରତ୍ୟାହାର। ସେମାନଙ୍କ ସ୍ୱାର୍ଥକୁ ଦୃଷ୍ଟିରେ ରଖି ସରକାର ଆଇନ ରଦ୍ଦ କରିବାକୁ ନିଷ୍ପତ୍ତି ନେଇଛନ୍ତି ଓ ଶୀତ ଅଧିବେଶନ ଆରମ୍ଭ ଦିନ ବିଲ୍ ଲୋକ ସଭାରେ ଆଗତ କରାଯିବ। ଆନ୍ଦୋଳନକାରୀ କୃଷକ ସଂଗଠନଗୁଡ଼ିକୁ କୃଷି ଆଇନର ଲାଭ ସମ୍ପର୍କରେ ବୁଝାଇବାରେ ବିଫଳ ହୋଇଥିବାରୁ ସରକାର ଖୁସି ନାହାନ୍ତି ବୋଲି ତୋମାର କହିଛନ୍ତି।

ତୀର୍ଥଯାତ୍ରୀ ବସ୍...

ଯାତ୍ରୀଙ୍କୁ ନେଇ ପ୍ରିନ୍ସ ନାମକ ବସ୍(ଓଆର୦୨ ଏକ୍ସ ୬୫୯୯) ଗୁରୁବାର ରାତିରେ କେନ୍ଦୁଝର ଘଟଗାଁ ସ୍ଥିତ ମା'ତାରିଣୀ ମନ୍ଦିର ଦର୍ଶନ ନିମନ୍ତେ ବାହାରିଥିଲା। ସେଠାରେ ଦର୍ଶନ ସାରି ଶୁକ୍ରବାର ଅପରାହ୍ନରେ ଗୋପାଳପୁର ଅଭିମୁଖେ ବସ୍ ଫେରୁଥିଲା। ଶନିବାର ଭୋର ତଥା ରାତ୍ରି ପ୍ରାୟ ୩ଟାରେ ଯାତ୍ରୀମାନେ ପରିସ୍ରା କରିବା ନିମନ୍ତେ ବାଲୁଗାଁ ବାଇପାସ୍ ରାସ୍ତାର ବେଲପଡ଼ା ଛକ ନିକଟରେ ବସ୍ ରହିଥିଲା। ବସ୍‌ରୁ ଯାତ୍ରୀମାନେ ଓହ୍ଲାଉଥିବା ବେଳେ ଏହି ସମୟରେ ଏକ ଟ୍ରକ୍ ଦ୍ରୁତ ଗତିରେ ଆସି ବସ୍ ପଛକୁ ଧକ୍କାଦେବା ଫଳରେ ବସ୍‌ଟି କିଛି ବାଟ ମାଡ଼ିଯାଇ ରାସ୍ତା ପାର୍ଶ୍ୱକୁ ଓଲଟି ପଡ଼ିଥିଲା। ଫଳରେ ଘଟଣାସ୍ଥଳରେ ବସ୍ ତଳେ ୩ଜଣ ଯାତ୍ରୀ ଚାପିହୋଇ ରହିଯାଇଥିଲେ। ବସ୍‌ରେ ଥିବା ଅନ୍ୟ ଯାତ୍ରୀମାନେ ମଧ୍ୟ ଗୁରୁତର ଆହତ ହୋଇଥିଲେ। ଖବରପାଇ ବାଲୁଗାଁ ଓ ବାଣପୁର ପୋଲିସ ଏବଂ ଅଗ୍ନିଶମ କର୍ମଚାରୀ ପହଞ୍ଚି ବସ୍ ତଳେ ଚାପି ହୋଇ ରହିଥିବା ୩ଜଣ ଯାତ୍ରୀଙ୍କୁ ଉଦ୍ଧାର କରିଥିଲେ। ଘଟଣାସ୍ଥଳରେ ଦୁଇ ଜଣଙ୍କ ମୃତ୍ୟୁ ଘଟିଥିବା ବେଳେ ଅନ୍ୟ ଜଣେ ଯାତ୍ରୀଙ୍କୁ ବାଲୁଗାଁ ସରକାରୀ ଡାକ୍ତରଖାନାକୁ ନେବା ବେଳେ ବାଟରେ ମୃତ୍ୟୁ ଘଟିଥିଲା। ୭ ଆହତଙ୍କୁ ଚିକିତ୍ସା ପାଇଁ ବାଲୁଗାଁ ସରକାରୀ ଡାକ୍ତରଖାନାରେ ଭର୍ତ୍ତି କରାଯାଇଥିଲା। ସେମାନେ ହେଲେ ବିଜୟ ସାହୁ(୫୭), ବାସୁଦେବ ସାହୁ(୩୪), ଆର୍.ବି.ରାଓ (୫୨), ପି.ମଧୁସୂଦନ ରାଓ(୨୯), କେ.ବାଲାଜୀ(୫୧), ସୁନୀଲ ସାହୁ (୩୦), ଦିଲ୍ଲୀପ କୁମାର ରେଡ୍ଡୀ(୫୨)। ଏମାନଙ୍କ ମଧ୍ୟରୁ ୫ଜଣଙ୍କ ସ୍ୱାସ୍ଥ୍ୟାବସ୍ଥା ଗୁରୁତର ହେବାରୁ ଏମ୍‌କେସିଜି ମେଡିକାଲକୁ ସ୍ଥାନାନ୍ତର କରାଯାଇଛି। ମୁଖ୍ୟମନ୍ତ୍ରୀଙ୍କ ରାଜନୈତିକ ସଚିବ ଡ. ଗୋପବନ୍ଧୁ ଦାସ ମେଡିକାଲରେ ପହଞ୍ଚି ଆହତଙ୍କୁ ୫ହଜାର ଟଙ୍କା ଲେଖାଏ ଆର୍ଥିକ ସହାୟତା ପ୍ରଦାନ କରିଛନ୍ତି। ଏଥିସହ ଆହତଙ୍କ ସ୍ୱାସ୍ଥ୍ୟାବସ୍ଥା ସମ୍ପର୍କରେ ମେଡିକାଲ ଅଧିକାରୀଙ୍କ ସହ ଆଲୋଚନା କରିଛନ୍ତି। ଅନ୍ୟପଟେ ଭେଙ୍କଟରାୟପୁରର ଦୁଇ ମୃତକ ଓ ଆଲିପୁରର ମୃତକଙ୍କ ପରିବାରକୁ ମୁଖ୍ୟମନ୍ତ୍ରୀଙ୍କ ରିଲିଫ ପାଣ୍ଠିରୁ ୧୦ହଜାର ଟଙ୍କା ଓ ହରିଶ୍ଚନ୍ଦ୍ର ଯୋଜନାରେ ୨ହଜାର ଟଙ୍କା ଲେଖାଏ ପ୍ରଦାନ କରାଯାଇଛି। ତେବେ ଦୁର୍ଘଟଣା ଘଟାଇଥିବା ଟ୍ରକର ସନ୍ଧାନ ମିଳିପାରି ନାହିଁ। ଏ ସମ୍ପର୍କରେ ପୋଲିସ ଏକ ମାମଲା ରୁଜୁକରି ତଦନ୍ତ ଚଳାଇଛି। ଖୁବ୍‌ଶୀଘ୍ର ଦୁର୍ଘଟଣା ଘଟାଇଥିବା ଟ୍ରକ୍ ଏବଂ ଚାଳକଙ୍କୁ ଧରାଯିବ ବୋଲି ବାଲୁଗାଁ ଏସ୍‌ଡିପିଓ ମାନସ ରଞ୍ଜନ ବାରିକ କହିଛନ୍ତି।

ବିଶ୍ୱ ଦରବାରରେ...

ଆସନ୍ତା ୫ ବର୍ଷ ମଧ୍ୟରେ ଜିଲାରେ ୫ହଜାର ହେକ୍ଟର ଜମିରେ କଫି ଚାରାରୋପଣ ଲକ୍ଷ୍ୟ ରଖାଯାଇଥିବା ମୁଖ୍ୟମନ୍ତ୍ରୀ ପ୍ରକାଶ କରିଥିଲେ। କୋରାପୁଟ ଅଞ୍ଚଳର ସାମଗ୍ରିକ ବିକାଶ ସହ ଅଧିବାସୀଙ୍କ ମୁହଁରେ ହସ ଫୁଟାଇବାକୁ ସବୁବେଳେ ଉଦ୍ୟମ କରୁଛନ୍ତି ବୋଲି ମୁଖ୍ୟମନ୍ତ୍ରୀ କହିଥିଲେ। କୋରାପୁଟ ଜିଲାର ୩ ଲକ୍ଷ ୭୦ ହଜାର ସ୍ୱାସ୍ଥ୍ୟକାର୍ଡ ପ୍ରଦାନ କରାଯାଉଛି। ଏହାଦ୍ୱାରା ଜିଲାର ୧୨ ଲକ୍ଷ ଲୋକ ମାଗଣାରେ ଚିକିତ୍ସା ସୁବିଧା ପାଇପାରିବେ ବୋଲି ସେ କହିଥିଲେ। ସ୍ଥାନୀୟ ଶହୀଦ ଲକ୍ଷ୍ମଣ ନାୟକ ମେଡିକାଲ କଲେଜର ପ୍ରେକ୍ଷାଳୟଠାରେ ଆୟୋଜିତ ଏହି କାର୍ଯ୍ୟକ୍ରମରେ ସ୍ୱାସ୍ଥ୍ୟମନ୍ତ୍ରୀ ନବକିଶୋର ଦାସ, ରାଜ୍ୟ ହସ୍ତତନ୍ତ ଓ ବୟନଶିଳ୍ପ ମନ୍ତ୍ରୀ ପଦ୍ମିନୀ ଦିଆନ, ବିଧାୟକ ତଥା ଜିଲା ଯୋଜନା କମିଟି ଅଧ୍ୟକ୍ଷ ରଘୁରାମ ପଡାଲ ଉପସ୍ଥିତ ଥିଲେ। ନବରଙ୍ଗପୁର ଆର୍‌ସିଡି ହାଇସ୍କୁଲ ପଡ଼ିଆରେ ଅନୁଷ୍ଠିତ କାର୍ଯ୍ୟକ୍ରମରେ ସ୍ୱାସ୍ଥ୍ୟମନ୍ତ୍ରୀ ନବକିଶୋର ଦାସ, କ୍ରୀଡ଼ା ଓ ଯୁବବ୍ୟାପାର ମନ୍ତ୍ରୀ ତୁଷାରକାନ୍ତି ବେହେରା, ସ୍ଥାନୀୟ ଏମ୍‌ପି ରମେଶ ଚନ୍ଦ୍ର ମାଝି, ନବରଙ୍ଗପୁର ବିଧାୟକ ସଦାଶିବ ପ୍ରଧାନୀ ମଞ୍ଚାସୀନ ଥିଲେ। ସ୍ୱାସ୍ଥ୍ୟ ଆମ ସମସ୍ତଙ୍କ ପାଇଁ ମୂଲ୍ୟବାନ୍। ଏହି କାର୍ଡ ଦ୍ୱାରା ଜିଲାର ୧୧,୩୧,୪୭୬ ଜଣ ଉପକୃତ ହେବେ ବୋଲି ମୁଖ୍ୟମନ୍ତ୍ରୀ କହିଛନ୍ତି। ପଞ୍ଜୀକୃତ ଓ ସମସ୍ତ ସରକାରୀ ଡାକ୍ତରଖାନାରେ ଏହି କାର୍ଡ ବ୍ୟବହାର ହୋଇପାରିବ। ସମସ୍ତଙ୍କ ଜୀବନ ମୋ ପାଇଁ ମୂଲ୍ୟବାନ୍ ବୋଲି ମୁଖ୍ୟମନ୍ତ୍ରୀ କହିଥିଲେ। ରାଜ୍ୟରେ ସ୍ୱାସ୍ଥ୍ୟ ସେବା କ୍ଷେତ୍ରରେ ମୁଖ୍ୟମନ୍ତ୍ରୀ ଅନେକ କାର୍ଯ୍ୟ କରିଛନ୍ତି। ଶିକ୍ଷାର ବିକାଶ ପାଇଁ ଇ-ସ୍ମାର୍ଟ ସ୍କୁଲ ହୋଇଛି। ଜିଲାରେ ବିଜୁ ସ୍ୱାସ୍ଥ୍ୟ କଲ୍ୟାଣ ଯୋଜନାରେ ୧୧ ଲକ୍ଷରୁ ବେଶି ଲୋକ ଉପକୃତ ହେବେ ବୋଲି ସ୍ୱାସ୍ଥ୍ୟମନ୍ତ୍ରୀ କହିଛନ୍ତି। ହିତାଧିକାରୀଙ୍କୁ ସ୍ୱାସ୍ଥ୍ୟମନ୍ତ୍ରୀ ସ୍ମାର୍ଟ ହେଲ୍‌ଥ କାର୍ଡ ପ୍ରଦାନ କରିଛନ୍ତି। ପରେ ଅତିଥିଙ୍କ ଦ୍ୱାରା ବିଜୁ ସ୍ୱାସ୍ଥ୍ୟ କଲ୍ୟାଣ ଯୋଜନାର ଏକ ପ୍ରଚାର ରଥର ଶୁଭାରମ୍ଭ କରାଯାଇଛି। କାର୍ଯ୍ୟକ୍ରମ ଶେଷରେ କ୍ରୀଡ଼ା ଓ ଯୁବବ୍ୟାପାର ମନ୍ତ୍ରୀ ତୁଷାରକାନ୍ତି ବେହେରା ଧନ୍ୟବାଦ ଅର୍ପଣ କରିଥିଲେ।

ବିଦେଶ ଫେରନ୍ତାଙ୍କୁ ୧୦ ଦିନ କ୍ୱାରାଣ୍ଟାଇନ

ଭୁବନେଶ୍ୱର,୨୭।୧୧(ବ୍ୟୁରୋ)

ରାଜ୍ୟରେ କୋଭିଡ୍ ସଂକ୍ରମଣ ବଢ଼ିବାରେ ଲାଗିଛି। ଗତ ୨୪ ଘଣ୍ଟା ମଧ୍ୟରେ ୨୬୪ ନୂଆ ସଂକ୍ରମିତ ଚିହ୍ନଟ ହୋଇଛନ୍ତି। ସେମାନଙ୍କ ମଧ୍ୟରୁ ୧୮ ବର୍ଷରୁ କମ୍ ୪୧ ଜଣ, କ୍ୱାରାଣ୍ଟାଇନ ସେଣ୍ଟରରୁ ୧୫୪ ଏବଂ ସ୍ଥାନୀୟ ଅଞ୍ଚଳରୁ ୧୧୦ ଜଣ ସଂକ୍ରମିତ ଚିହ୍ନଟ ହୋଇଛି। ଖୋର୍ଦ୍ଧା ଜିଲାରେ ସର୍ବାଧିକ ୧୨୭ ଚିହ୍ନଟ ହୋଇଥିବାବେଳେ ମୟୂରଭଞ୍ଜରୁ ୨୬ ଜଣ କୋଭିଡ୍ ପଜିଟିଭ୍ ବାହାରିଛନ୍ତି।

ଦକ୍ଷିଣ ଆଫ୍ରିକାରେ କରୋନାର ନୂଆ ଭାରିଆଣ୍ଟ ଚିହ୍ନଟ ହେବା ପରେ ଓଡ଼ିଶା ସରକାର ବିଦେଶରୁ ଆସୁଥିବା ଲୋକଙ୍କ ପାଇଁ ୧୦ଦିନିଆ କ୍ୱାରାଣ୍ଟାଇନ ବାଧ୍ୟତାମୂଳକ କରିଛନ୍ତି। ଏହାସହିତ ଜିଲାପାଳମାନଙ୍କୁ ଚିଠି ଲେଖି ସତର୍କ ରହିବାକୁ ନିର୍ଦ୍ଦେଶ ଦେଇଛନ୍ତି। ରାଜ୍ୟ ସ୍ୱାସ୍ଥ୍ୟ ନିର୍ଦ୍ଦେଶକ ନିରଞ୍ଜନ ମିଶ୍ର ଶନିବାର ଗଣମାଧ୍ୟମକୁ ସୂଚନା ଦେଇ କହିଛନ୍ତି ଯେ ଯେଉଁ ଲୋକମାନେ ବିଦେଶରୁ ଆସୁଛନ୍ତି ସେମାନଙ୍କୁ ଚିହ୍ନଟ କରାଯିବ। ସେମାନେ ୧୦ଦିନ ପାଇଁ କ୍ୱାରାଣ୍ଟାଇନରେ ରହିବା ବାଧ୍ୟତାମୂଳକ ହେବ।

ZILLA SWASTHYA SAMITI, KHORDHA
DISTRICT PROGRAMME MANAGEMENT UNIT
NATIONAL HEALTH MISSION, KHORDHA
TENDER CALL NOTICE

Advt. No.-13676 **Date: 22.11.21**

No. E-663:- Sealed tenders are invited from eligible authorized hotel/firm having valid membership certificate from HRAO, trade License & fire license from fire department for providing accommodation, travel & food services at Bhubaneswar. Details regarding the eligibility criteria, terms & condition and formats of submission of tender may be downloaded from the website **www.khordha.nic.in**. Your tender should reach the office of the undersigned by 7.12.2021 (till 3 PM). The Tender (Technical Bid) will be opened at 11.30 AM on 8.12.2021. The undersigned reserves the right to reject any or all the tenders without assigning any reason thereof.

Sd./- CDM & PHO-Cum-DMD, Khordha
OIPR-10029/11/0010/2122

No. B-677

GOVT. OF ODISHA
"e" PROCUREMENT NOTICE
Bid Identification No. S.E. PKL (R&B) - 22/2021-22
E-mail address: eepwd.pkl@rediffmail.com

1.	Name of the Work	: Road Work
2.	Numbers of work	: 1 (One)
3.	Estimated Cost	: Rs.88.40 lakh
4.	Period of Completion	: 3 (Three) Calendar Months
5.	Date & time of availability of bid document in the portal	: From 11.00 A.M. of Dt.22.11.2021 to 05.00 P.M. of Dt.06.12.2021
6.	Last date/time for receipt of bids in the portal	: 05.00 P.M. of Dt.06.12.2021
7.	Date of opening of Bid	: 11.30 A.M. of Dt.07.12.2021
8.	Name and address of the Officer Inviting Bid	: Superintending Engineer, Panikoili (R&B) Division, Panikoili

Further details can be seen from the e-procurement portal **https://tendersodisha.gov.in**.

Sd./- Superintending Engineer
Panikoili (R&B) Division
OIPR-34067/11/0013/2122

OFFICE OF THE MUNICIPAL COUNCIL, JATNI
No. 5715 **Date: 25.11.2021**
QUOTATION CALL NOTICE

No. C-1405: Sealed quotations are invited from Registered Firm/Fabrication units having valid Income Tax and GST Registration Certificates for erection of JAGA MISSION hoarding in different slums of Jatni Municipality in two cover bid. The cover one will contain technical bids and the cover two will contain the price bid. After evaluation of Technical bid the Financial bid of qualified bidders will be opened. Bidders who have done same nature of work above 50 lakhs can participate in the bid. The rate should be inclusive of all taxes, conveyance etc. complete in all respect. The tender paper will be available in Jatni Municipality Office on payment of Rs.1000/- (Rupees one thousand) and EMD of Rs.10000/- (Rupees ten thousand) in shape of Cash/Bank Draft in favour of Executive Officer, Jatni Municipality. The quotation shall be submitted on or before Dt.02.12.2021 at 3.00 P.M. and the bid will be opened at 3.30 P.M. in the presence of the bidder or their authorized representative. The detailed quotation call notice is also available in district webportal **https://khordha.nic.in**. The undersigned reserves all rights to reject any or all quotations without assigning any reason thereof.

Sd./- Executive Officer
Jatni Municipality
OIPR-13041/11/0019/2122

GOVERNMENT OF ODISHA
OFFICE OF THE DIVISIONAL FOREST OFFICER, PHULBANI FOREST DIVISION
District- Kandhamal, Odisha, Mail-dfo_phulbani@yahoo.co.in
e- Procurement Notice
Bid Id No.DFOPLB-05/2021 **Dated, 23.11.2021**

No. MM-260:- The Divisional Forest Officer, Phulbani Forest Division in the District of Kandhamal, Odisha on behalf of the Governor of Odisha invites **Percentage rate** bid in **Online mode** The bid documents consisting of work, estimated cost, cost of tender paper, EMD, time of completion, class of Contractor, set of terms and condition of the contract and other necessary documents can be seen in eprocurement portal **https://tendersodisha.gov.in**

1. **Name of Work** : Construction of 2 nos Wooden Cottage at Mandasaru Ecotourism site in Raikia Forest Range of Phulbani Forest Division.
2. **No.of Works**:-01 (one) no
3. **Estimated Cost**: Approximately Rs.24 Lakh for two cottage.
4. **Period of Completion** : 90 (Ninety) days
5. **Class of Contract** : C & D
6. **Date and time of availability of bid documents in the portal**: From 10.00 AM of 29.11.2021 to 5 .00 PM 08.12.2021
7. **Last date for receipt of Bid in the portal** : 5 PM of 08.12.2021
8. **Date of Opening of Bid**: 09.12.2021 at 11.00 AM
9. **Submission of Bids** : Online Mode only
10. **Name of the Officer Inviting Bid** : Divisional Forest Officer, Phulbani Forest Division.

Further details can be seen from the e-procurement portal **https://tendersodisha.gov.in**

Sd./- Divisional Forest Officer
Phulbani Forest Division
OIPR-08098/11/0005/2122

ପୌର କାର୍ଯ୍ୟାଳୟ, ଜୟପୁର
MUNICIPAL OFFICE, JEYPORE
Main Road, Jeypore, Dist.- Koraput, Odisha, E-mail: ulbjeypore@gmail.com
Letter No. 4932/JM **Dt.25.11.2021**
ମହିଳା ସ୍ୱୟଂ ସହାୟକ ଗୋଷ୍ଠୀ ଦ୍ୱାରା ଶୌଚାଳୟ ପରିଚାଳନା ଓ ରକ୍ଷଣାବେକ୍ଷଣ ପାଇଁ ଇଚ୍ଛାପତ୍ର ଆହ୍ୱାନ

No. C-1408: ଜୟପୁର ପୌରପାଳିକା ଅଧୀନସ୍ଥ ନିମ୍ନରେ ଦର୍ଶାଯାଇଥିବା ଶୌଚାଳୟଗୁଡ଼ିକର ପରିଚାଳନା ଓ ରକ୍ଷଣାବେକ୍ଷଣ ପାଇଁ ମହିଳା ସ୍ୱୟଂ ସହାୟକ ଗୋଷ୍ଠୀମାନଙ୍କଠାରୁ ଇଚ୍ଛାପତ୍ର ଆହ୍ୱାନ କରାଯାଉଛି। ଶୌଚାଳୟ ଗୁଡ଼ିକର ପରିଚାଳନା ଓ ରକ୍ଷଣାବେକ୍ଷଣ ପାଇଁ ଆବେଦନ ଫର୍ମ ଜୟପୁର ପୌର କାର୍ଯ୍ୟାଳୟରୁ ପାଇ ପାରିବେ।

କ୍ର. ସଂଖ୍ୟା	ଶୌଚାଳୟର ନାମ	ୱାର୍ଡ଼ ସଂଖ୍ୟା
୦୧	ଜୟନଗର ଆଶ୍ରମ ସ୍କୁଲ ପାଖ	୦୧
୦୨	ଜମୁନାଗୁଡ଼ା	୦୪
୦୩	ଓ.ଏସ୍.ଆର.ଟି.ସି. ଗ୍ୟାରେଜ ପାଖ	୦୪
୦୪	ଷ୍ଟାଡ଼ିୟମ	୦୬
୦୫	ରିକ୍ରିଏସନ ସେଣ୍ଟର (ଟାଉନ ହଲ୍ ନିକଟ)	୦୯
୦୬	ଟିଡେର୍ସ କଲୋନୀ	୦୯
୦୭	କୁମ୍ଭାର ସାହି, ମନ୍ଦିରପାଖ	୧୭
୦୮	କୁମ୍ଭାର ସାହି (ହରିଜନ ସାହି)	୧୭
୦୯	ଘୁରୁଣା କୁମ୍ଭାର ସାହି	୧୭
୧୦	ବେତା ସାହି	୧୯
୧୧	ନୂଆ ସାହି ୫ମ ଗଳି (ବାଇପାସ୍ ରୋଡ୍)	୨୫

୧. କେବଳ ସମ୍ପୃକ୍ତ ୱାର୍ଡର ସ୍ୱୟଂ ସହାୟକ ଗୋଷ୍ଠୀଙ୍କ ଆବେଦନ ବିଚାରକୁ ନିଆଯିବ।
୨. ସମ୍ପୃକ୍ତ ଗୋଷ୍ଠୀର ବ୍ୟାଙ୍କ ପାସ୍‌ବୁକ ନିୟମିତ ଭାବରେ ସଞ୍ଚାଳନ ହେଉଥିବ।
୩. ନିୟମିତ ରୂପେ ଗୋଷ୍ଠୀ ସଭା କରୁଥିବେ ଏବଂ ସଭା ବିବରଣୀ ଲିପିବଦ୍ଧ ହେଉଥିବ।
୪. ଚୟନ ହୋଇଥିବା ଗୋଷ୍ଠୀଙ୍କୁ ମାସିକ ୬,୦୦୦/- ଟଙ୍କା ପାରିଶ୍ରମିକ ଦିଆଯିବ।
୫. ସଂଲଗ୍ନ କରାଯାଉଥିବା ଆବେଦନ ଫର୍ମରେ ଆବଶ୍ୟକୀୟ ଦସ୍ତାବିଜ ସଂଲଗ୍ନ କରି ଆବେଦନ କରିବେ।
୬. ଆବେଦନ କରିବାର ଶେଷ ତାରିଖ ୦୩।୧୨।୨୦୨୧, ଏହି ତାରିଖ ପରେ କୌଣସି ଆବେଦନ ଗ୍ରହଣ କରାଯିବ ନାହିଁ।
୭. ଜଉମୁଦ ଦିଆ ଲଫାପାରେ ଆବେଦନ ପତ୍ର ଆବଶ୍ୟକୀୟ ଦସ୍ତାବିଜ ସହ ପୌର କାର୍ଯ୍ୟାଳୟରେ ରଖାଯାଇଥିବା ବାକ୍ସରେ ପକାଇବେ।
୮. ଅତ୍ୟଧିକ ତଥ୍ୟ ଓ ଆବେଦନ ପତ୍ର ପାଇବା ନିମନ୍ତେ ଗୋଷ୍ଠୀ ସି.ଏମ୍.ଏମ୍.ୟୁ. ଓ Sanitation Expertsଙ୍କ ସହ ଯୋଗାଯୋଗ କରିପାରିବେ।

ସ୍ୱା./- କାର୍ଯ୍ୟ ନିର୍ବାହୀ ଅଧିକାରୀ, ଜୟପୁର ପୌରସଂସ୍ଥା
OIPR-13079/11/0045/2122

DISTRICT EDUCATION OFFICE, PURI
DISTRICT PROJECT MANAGEMENT UNIT, MDM, PURI
TENDER CALL NOTICE No. 509 / Dt.26.11.2021
ENGAGEMENT OF TRANSPORT AGENTS FOR TRANSPORTATION RICE UNDER MDM PROGRAMME

Sealed tenders are invited from the intending registered Transport Contractors/Agents having valid agent licence for engagement of Transporting Agent under Mid Day Meal Programme for transportation of Rice from OSCSC Ltd. to School points w.r.t. all blocks in Puri District during the year 2021-22. The tender papers for the above purpsoe containing the terms and conditions, E.M.D. and other statutory requirements can only be downloaded from the District website: **http://puri.nic.in**. The tender paper complete in all respect should reach the O/o. The District Education Officer, Puri, At/Post/Dist.- Puri, PIN - 752001 latest by Dt.16.12.2021 before 3.00 P.M. through Speed Post/Regd. Post only. The tender received beyond the schedule date & time shall not be taken into consideration. The document bid of tender will be opened on Dt.17.12.2021 at 11.00 P.M. & the price bid will be opened on 18.12.2021 at 4.00 P.M. in the office chamber of Collector, Puri in the presence of the tenderer or their authorized representatives. The undersigned reserves the right to reject/cancel/withdraw any or all the tenders without assigning any reason thereof.

By the Order of Collector, Puri
Sd./- District Education Officer, Puri

STATE POLLUTION CONTROL BOARD, ODISHA
(DEPARTMENT OF FOREST & ENVIRONMENT, GOVERNMENT OF ODISHA)
Paribesh Bhawan, A/118, Nilakantha Nagar, Unit - VIII, Bhubaneswar - 751012, INDIA
Tel.: 2562822/2560955, EPABX: 2561909/2562847
E-mail: paribesh1@ospcboard.org, Website: www.ospcboard.org
No. 18777/I-Estt (Misc.) 276/2017 **Date: 26.11.2021**
NOTICE

The State Pollution Control Board, Odisha is a Statutory Regulatory Body established under Water (PCP) Act, 1974, Air (PCP) Act, 1981 and E(P) Act, 1986 and is discharging its duty in accordance with the provisions of the said Acts and Rules framed by Government of Odisha in Forest, Environment & Climate Change Department from time to time. In view of rapid industrialization/urbanization in the State of Odisha, after careful consideration the Government in the Forest, Environment & Climate Change Department Letter No. FE-ENV2-ESTT-0001-2018-16473/F&E, Dtd.20.10.2020, have approved setting up of two more Regional Offices of the State Pollution Control Board at Bolangir and Koraput. Details of Jurisdiction, address, Contact No. and E-mail addressed of 14 Nos. of Regional Office of the Board are given below.

Sl. No.	Regional Office	Address of Regional Office	Contact No. with E-mail address	Jurisdiction (Revenue Dist.)
1	Angul	Plot No. S-3/3, Industrial Estate, Hakimpada, Angul, Odisha - 759143	06764-236389(O), 237189 Mob.: 9438883955 rospcb.angul@ospcboard.org	Angul and Dhenkanal
2	Balasore	At: Ganeswarpur, P.O.- Januganj, Balasore - 19	06782-265110 (O), Mob. 9438883943 rospcb.balasore@ospcboard.org	Balasore, Bhadrak and Mayurbhanj
3	Berhampur	2nd Floor, New Division Office, IDCO Berhampur Division, Industrial Estate, Berhampur - 08, Ganjam	0680-2281075 (O) Mob

ଲିଜର ଟାଇମ୍

ବର୍ତ୍ତମାନର ବ୍ୟସ୍ତବହୁଳ ଜୀବନଶୈଳୀରେ ପାଠପଢ଼ା ହେଉ ଅବା ଜବ୍ କରୁଥିବା ପ୍ରତ୍ୟେକ ଯୁବପିଢ଼ି ନିଜ ନିଜ କାର୍ଯ୍ୟକୁ ନେଇ ବ୍ୟସ୍ତ। ଏମିତିରେ ଟିକିଏ ଫାଙ୍କା ସମୟ ମିଳିଲେ କାହାକୁ ବା ଖୁସି ନ ଲାଗେ! ଆଉ ଏହି ସମୟରେ କିଏ ବୁଲାବୁଲି ମଜାମସ୍ତି କରେ ତ କିଏ ଦେଖେ ଟିଭି, ପୁଣି କିଏ ମୋବାଇଲ୍‌ରେ ଖେଳେ ଗେମ୍ ଅବା ସୋସିଆଲ୍ ସାଇଟ୍‌ରେ ବିତାଏ ସମୟ। ହେଲେ ଏମିତି ବି କେତେଜଣ ଯୁବତୀଯୁବକ ଅଛନ୍ତି, ଯେଉଁମାନେ ଏହି ଲିଜର୍ ଟାଇମ୍‌ର ସଦୁପଯୋଗ ଏଭଳି କରନ୍ତି, ଯାହାକି ନା କେବଳ ସେମାନଙ୍କୁ ମାନସିକ ଶାନ୍ତି ଦିଏ ବରଂ ଆଗକୁ ବଢ଼ିବାର ମାର୍ଗକୁ କରେ ସୁଗମ...

ଅଧୁନା ସମସ୍ତେ ନିଜ କାର୍ଯ୍ୟକୁ ନେଇ ନିଜ ନିଜ କ୍ଷେତ୍ରରେ ବେଶ୍ ତତ୍ପର। ନିଜ ଲକ୍ଷ୍ୟ ପୂରଣ କରି ଜଣେ ସଫଳ ବ୍ୟକ୍ତିତ୍ୱର ଅଧିକାରୀ ହେବାକୁ ମଧ୍ୟ ସେମାନେ ନିଜ ସଂଗ୍ରାମ ଜାରି ରଖନ୍ତି। ଖାଲି ଯେ ସଫଳ ହେବା ପାଇଁ ସେମାନେ ଦିନ ରାତି ଏକ କରିଦିଅନ୍ତି, ତା' ନୁହେଁ ବରଂ ସେଥିରୁ ସମୟ ବାହାର କରି ଅନ୍ୟାନ୍ୟ କ୍ଷେତ୍ରରେ ମଧ୍ୟ ନିଜକୁ ନିୟୋଜିତ କରନ୍ତି ; ଯାହା ସେମାନଙ୍କୁ ମାନସିକ ଶାନ୍ତି ଦେବା ସହ ସେମାନଙ୍କଠାରେ ସୃଷ୍ଟି କରିଥାଏ ସକାରାତ୍ମକ ଭାବନା...

ଟ୍ୟୁଶନ୍ କରିପାରିବେ: କୁହାଯାଏ, ପଢ଼ିଥିବା ପାଠକୁ ଅନ୍ୟକୁ ପଢ଼ାଇଲେ ତାହା ବେଶି ମନେରୁହେ। ତେଣୁ, ଯଦି ଆପଣ ଭଲ ପାଠ ପଢୁଛନ୍ତି, ତେବେ ସେଥିରୁ ସମୟ ବାହାର କରି ପିଲାଙ୍କୁ ପଢ଼ାଇପାରିବେ। ଏହା ଦ୍ୱାରା ଆପଣ ନିଜ ଜ୍ଞାନର ପରିସରକୁ ବୃଦ୍ଧି କରିବା ସହ ନିଜ କମ୍ୟୁନିକେଶନ ସ୍କିଲ୍ ଏବଂ ଭୋକାବୁଲାରିକୁ ମଧ୍ୟ ଷ୍ଟ୍ରଙ୍ଗ୍ କରିପାରିବେ। ପଢ଼ାଉଥିବା ବିଷୟରେ ଅଧିକ ଜ୍ଞାନ ମଧ୍ୟ ଆହରଣ କରିପାରିବେ।

ମାନସିକ ଶାନ୍ତି ଦେବ ଗାର୍ଡେନିଂ: ବାସସ୍ଥାନ ଆଉ ବଗିଚା, ଉଭୟେ ପରସ୍ପରର ପରିପୂରକ। ଦିନସାରା କାର୍ଯ୍ୟବ୍ୟସ୍ତତା ମଧ୍ୟରେ ରହି ଯଦି କିଛି ସମୟ ବଗିଚାରେ ବିତାଉଛନ୍ତି, ତେବେ ଏହା ଆପଣଙ୍କୁ ନିଶ୍ଚୟ ରିଲାକ୍ସ ଫିଲ୍ କରାଇବ। ବଗିଚାରେ ଥିବା ଗଛଗୁଡ଼ିକର ହାଲୁକା ପବନ ସାଙ୍ଗକୁ ପକ୍ଷୀମାନଙ୍କର କିଚିରିମିଚିରି ଶବ୍ଦ ମନକୁ ଶାନ୍ତି ପ୍ରଦାନ କରିବା ସହ ନିଜ ଲକ୍ଷ୍ୟ ସ୍ଥଳରେ ପହଞ୍ଚିବା ପାଇଁ ଏହା ସକାରାତ୍ମକ ଭାବନା ସୃଷ୍ଟି କରିବ।

ପାର୍ଟ ଟାଇମ୍ ଜବ୍‌ରୁ କରିହେବ ରୋଜଗାର: ଯଦି ଆପଣ ଏବେ ଛାତ୍ର ଅଛନ୍ତି କିମ୍ବା କୌଣସି କାର୍ଯ୍ୟରେ ଜଡ଼ିତ, ତେବେ ଆପଣ ଚାହିଁଲେ ବିଭିନ୍ନ କ୍ଷେତ୍ରରେ ଉଭୟ ଅନ୍‌ଲାଇନ୍ ଏବଂ ଅଫ୍‌ଲାଇନ୍ ପାର୍ଟ ଟାଇମ୍ ଜବ୍ କରିପାରିବେ। ନିଜ ଫିଲ୍ଡ ବ୍ୟତୀତ ରୁଚି ଥିବା ଯେକୌଣସି ଦିଗ ଯଥା ଡ୍ରାଇଭିଂ, ଟେଲରିଂ ଆଦି କରିପାରିବେ। ଏଥିରୁ ଆପଣ ରୋଜଗାର ବି କରି ନିଜ ପଢ଼ା ଖର୍ଚ୍ଚ ତୁଲାଇ ପାରିବେ। ଲକ୍ଷ୍ୟ ପୂରଣ କରିବା ଦିଗରେ ଚେଷ୍ଟା ଜାରି ରଖିବା ସହ ଅନେକ ନୂଆ ନୂଆ କ୍ଷେତ୍ର ବିଷୟରେ ମଧ୍ୟ ଜାଣିପାରିବେ, ଯାହା ଭବିଷ୍ୟତରେ ବହୁତ ସାହାଯ୍ୟ କରିବ।

ଗାର୍ଡେନିଂ ଏପରି ଏକ କାମ, ଯାହା ଆପଣଙ୍କୁ ଉଭୟ ଶାରୀରିକ ଓ ମାନସିକ ଭାବେ ଦୃଢ଼ କରିବାରେ ସାହାଯ୍ୟ କରିବ।

ଟ୍ରାଏ କରନ୍ତୁ ନୂଆ ରେସିପି: ବର୍ତ୍ତମାନ ହେଉଛି ସୋସିଆଲ ମିଡିଆର ଯୁଗ। ଯେ କୌଣସି ନୂଆ କାର୍ଯ୍ୟ କରିବାକୁ ଚାହିଁଲେ ଆମେ ଏଥିରୁ ସହଜରେ ଶିଖିପାରିବା। ଯଦି ଆପଣଙ୍କୁ ନୂଆ ନୂଆ ଆଇଟମ୍ ଖାଇବାକୁ ପସନ୍ଦ ଅବା କୁକିଂ ପ୍ରତି ରୁଚି ରହିଛି, ତେବେ ନିଜ ଦୈନନ୍ଦିନ ଜୀବନରୁ କିଛି ସମୟ ଫାଙ୍କା ପାଇଲେ କିଛି ନୂଆ ରେସିପି ଟ୍ରାଏ କରନ୍ତୁ। ଘରେ ମା'ଙ୍କଠାରୁ ବି ନୂଆ ନୂଆ ରେସିପି ଶିଖି ରାନ୍ଧି ଅନ୍ୟମାନଙ୍କୁ ଖୁଆଇପାରିବେ। ଏହା ଏକ ପ୍ରକାର ଖୁସି ଦେବା ସହ ନୂଆ ନୂଆ ଜିନିଷ ଜାଣିବା ପାଇଁ ମନରେ ଆଗ୍ରହ ସୃଷ୍ଟି କରିବ।

ଲେଖାଲେଖି ବି କରିପାରିବେ: ଅନେକ ଲୋକ କାର୍ଯ୍ୟବ୍ୟସ୍ତତା ମଧ୍ୟରେ ରହି ନିଜର ଅବସର ସମୟକୁ ଅଯଥାରେ ସାରିଦିଅନ୍ତି। ହେଲେ, ଯଦି ଆପଣଙ୍କର ଲେଖାଲେଖିରେ ରୁଚି ରହିଛି ଏବଂ ସମୟ ଅଭାବରୁ ଏହା କରିପାରୁନାହାନ୍ତି, ତେବେ ଏହି ଲିଜର୍ ଟାଇମ୍ ଆପଣଙ୍କ ପାଇଁ ବେଷ୍ଟ ସମୟ। ଲେଖିବା ଦ୍ୱାରା ଆପଣଙ୍କ ସୃଜନଶୀଳତା ବୃଦ୍ଧି ହେବ। କେବଳ ଏତିକି ନୁହେଁ, ବିଭିନ୍ନ ବିଷୟରେ ଲେଖାଲେଖି କରି ଖବରକାଗଜ, ମାଗାଜିନ୍ ଏବଂ ୱେବ୍‌ସାଇଟ୍ ଆଦିକୁ ନିଜ ଲେଖା ପଠାଇ ଫ୍ରିଲାନ୍ସ ରାଇଟର୍ ଭାବେ କାର୍ଯ୍ୟ କରିପାରିବେ ଏବଂ କିଛି ଅର୍ଥ ରୋଜଗାର ବି କରିପାରିବେ।

ଘର ସଜାଇପାରିବେ: ନିଜ କାର୍ଯ୍ୟ କରିବା ମଧ୍ୟରେ ଯଦି କିଛି ସମୟ ପାଉଛନ୍ତି, ନିଜ ଇଚ୍ଛା ମୁତାବକ ଘରକୁ ସଜାଇପାରିବେ। ଯଦି ଡ୍ରଇଂ କିମ୍ବା କ୍ରାଫ୍ଟ କରିବାରେ ଆପଣଙ୍କର ଆଗ୍ରହ ଥାଏ, ତେବେ ପେପର୍ କିମ୍ବା ଡ୍ରଇଂ ସିଟ୍‌ରେ ବିଭିନ୍ନ ୱାଲ୍ ହ୍ୟାଙ୍ଗିଙ୍ଗ୍ ପ୍ରସ୍ତୁତ କରି କାନ୍ଥରେ ଟାଙ୍ଗିପାରିବେ। ଏହା ଘରକୁ ଆକର୍ଷଣୀୟ ଲୁକ୍ ଦେବା ସହ କାମ କରିବା ପାଇଁ ଉତ୍ସାହ ଯୋଗାଇବ।

କ'ଣ କୁହନ୍ତି ଏମାନେ...

ସିତେଶ୍ କୁମାର ସାହୁ (କଣ୍ଟିଲୋ, ନୟାଗଡ଼)– ଆକ୍ଟିଂରେ କ୍ୟାରିୟର୍ ଗଢ଼ିବା ମୋ ଲକ୍ଷ୍ୟ, ହେଲେ ଯେହେତୁ ଏବେ ଛାତ୍ର ଅଛି ସେଥିପାଇଁ ପାଠକୁ ବେଶି ଗୁରୁତ୍ୱ ଦେଉଛି। ତଥାପି ଆକ୍ଟିଂ ଶିଖିବା ପାଇଁ ସମୟ ବାହାର କରୁଛି। ଏହା ସହ ଫାଙ୍କା ସମୟରେ ବାପା ବାହାରେ ରହୁଥିବାରୁ ଘର ପାଇଁ ପରିବା ଆଣିବା, ଇଲେକ୍ଟ୍ରିକ୍ ବିଲ୍ ଦେବା, ସାନ ଭାଇ କଥା ବୁଝିବା ଆଦି ସବୁ ମଧ୍ୟ ବୁଝିଥାଏ। ତେଣୁ ପ୍ରତିଦିନ ଅବସର ସମୟକୁ ପରିବାର ସହ ହିଁ କଟାଏ। ସେମାନେ ବି ମୋତେ ଆକ୍ଟିଂ କରିବା ଦିଗରେ ଉତ୍ସାହିତ କରୁଥିବାରୁ ମୋତେ ଆଗକୁ ବଢ଼ିବାକୁ ଏହା ପ୍ରେରଣା ଦିଏ।

ସ୍ୱାଗତିକା ହୋତା (ଦାରିଙ୍ଗବାଡ଼ି, କନ୍ଧମାଳ)– କୋଭିଡ୍ ପାଇଁ ଏବେ ଘରେ ରହୁଥିବାରୁ ପାଠକୁ ହିଁ ବେଶି ସମୟ ଦେଉଛି। ଯେହେତୁ ନୂଆ ନୂଆ ରେସିପି କରିବାକୁ ମୋତେ ଭଲ ଲାଗେ, ସେଥିପାଇଁ ପାଠରୁ ସମୟ ମିଳିଲେ ମା'ଙ୍କ ସହ ମିଶି ରୋଷେଇ କରେ ଏବଂ ତାଙ୍କଠାରୁ ନୂଆ ରେସିପି ମଧ୍ୟ ଶିଖେ। ଏଇ ୨ ବର୍ଷ ହେଲା ଘରେ ରହି ଅନେକ ଆଇଟମ୍ କରିବା ଶିଖିଗଲିଣି। ଏହା ଛଡ଼ା ଘର ସଜାଇବାରେ ରୁଚି ଥିବାରୁ ମଝିରେ ମଝିରେ ଘର ବି ସଜାଏ। ଘର ପାଖରେ ଛୋଟ ଛୋଟ ପିଲା ୨ଜଣ ଥିବାରୁ ସେମାନଙ୍କ ସହ ଖେଳେ ଆଉ ସେମାନଙ୍କୁ ପାଠ ବି ପଢ଼ାଏ।

ତିତିଲି ପାତ୍ର (ପୁରୀ)– ପଢ଼ାପଢ଼ି ଛଡ଼ା ଅବସର ବିନୋଦନ ପାଇଁ ମୋତେ ଟ୍ରାଭେଲିଂ କରିବାକୁ ଭଲ ଲାଗେ। ନୂଆ ଜାଗାକୁ ଯାଏ ଓ ନୂଆ ଲୋକଙ୍କ ସହ ମିଶି ସେମାନଙ୍କ ବିଷୟରେ ବି ଜାଣେ, ଖାସ୍ କରି ସେଠାକାର ଖାଇବା ଶୈଳୀ। ଆଉ ସେସବୁ ବିଷୟରେ ମୁଁ ସୋସିଆଲ ମିଡିଆରେ ଅପଲୋଡ୍ କରି ଖୁସି ବି ସାଉଁଟେ। ଫ୍ରି ସମୟରେ ସାଙ୍ଗମାନଙ୍କ ସହ ହିଁ ବୁଲିବାକୁ ପଳାଏ। ସବୁବେଳେ ସ୍କୁଟିରେ ଲଙ୍ଗ୍ ଡ୍ରାଇଭ୍ କରିବାକୁ ଭଲପାଏ। ଏମିତି ବାହାରେ ଟିକେ ବୁଲାବୁଲି କରି ଅବସର ସମୟରେ ଭରପୂର ମଜା ନିଏ।

ମୁଣ୍ଡରେ ରୁପି ହେଉଥିଲେ...

ଶୀତଦିନେ ରୁପି ସମସ୍ୟା ଅନେକଙ୍କ ପାଇଁ ଚିନ୍ତାର କାରଣ ପାଲଟିଥାଏ। । ଏହା ବେଳେବେଳେ ବାହାରକୁ ଦେଖାଯିବା ସହ ଡ୍ରେସ୍ ଉପରେ ପଡ଼ି ବ୍ୟକ୍ତିତ୍ୱରେ ମଧ୍ୟ ଆଞ୍ଚ ଆଣିଥାଏ। ତେବେ ଏଥିରୁ ରକ୍ଷା ପାଇବା ପାଇଁ ଆପଣାନ୍ତୁ କେତେକ ଘରୋଇ ଉପାୟ ...

✲ ରୁଟିରେ ତେଲ ଲଗାଇବା ଦ୍ୱାରା ରୁଟିମୂଳ ଶକ୍ତ ହେବା ସହ ମୁଣ୍ଡ ଥଣ୍ଡା ରୁହେ। ହେଲେ ଆପଣ ଜାଣନ୍ତିକି, ଅନେକେ ଭାବନ୍ତି ଶୀତଦିନେ କେଶରେ ଅଧିକ ତେଲ ଲଗାଇଲେ ଏବଂ କମ୍ ଧୋଇଲେ ଡ୍ରାଏନେସ୍ ଦୂର ହେବା ସହ ରୁପି ହେବ ନାହିଁ। ହେଲେ ଏହା ସମ୍ପୂର୍ଣ୍ଣ ଠିକ୍ ନୁହେଁ। କାରଣ ଅଧିକ ଦିନ କେଶମୂଳେ ତେଲ ରହିଲେ ଏହା ରୁପି ହେବାକୁ ପ୍ରଶ୍ରୟ ଦେଇଥାଏ। ତେଣୁ ଏହି ଦିନେ କେଶରେ ତେଲ ମସାଜ୍ କରିବା ସହ ସପ୍ତାହକୁ ୨ଥର ମୁଣ୍ଡ ସଫା କରନ୍ତୁ।

✲ ରୁପି ଦୂରେଇବା ପାଇଁ ଆଲୋଭେରା ହେଉଛି ମହୌଷଧି ସଦୃଶ। ଏହାର ଆଣ୍ଟି ବ୍ୟାକ୍ଟେରିଆଲ୍ ଏବଂ ଆଣ୍ଟି ଫଙ୍ଗାଲ ଗୁଣ ଯୋଗୁ କେଶ ମୂଳେ ରୁପି ହେବାଠାରୁ ଦୂରେଇ ରଖେ ଏବଂ ଏହାକୁ ଝଡ଼ିବାକୁ ମଧ୍ୟ ଦିଏ ନାହିଁ।

✲ ଓମେଗା–୩ ଫ୍ୟାଟି ଏସିଡ୍‌ଯୁକ୍ତ ଖାଦ୍ୟ ଖାଇବା ଦ୍ୱାରା ମଧ୍ୟ ଆମେ ରୁପିରୁ ରକ୍ଷା ପାଇପାରିବା। ଅନେକ ସମୟରେ ଅତ୍ୟଧିକ ରୁପି ହେବା ଯୋଗୁ ମୁଣ୍ଡ କୁଣ୍ଡେଇ ହୁଏ ଓ ଘା' ହୋଇଯାଏ। ତେଣୁ, ଓମେଗା–୩ ଫ୍ୟାଟି ଏସିଡ୍‌ଯୁକ୍ତ ଖାଦ୍ୟ ଯଥା ସାଲମନ୍, ଟ୍ରଟ, ମାକେରେଲ୍ ଆଦି ମାଛ ଖାଆନ୍ତୁ, ଏହା ରୁପିକୁ ଦୂରେଇବା ପାଇଁ ବେଶ୍ ଉପଯୋଗୀ।

✲ ଫଙ୍ଗାଲ୍ କିମ୍ବା ବ୍ୟାକ୍ଟେରିଆଲ୍ ଇଫେକ୍ସନ୍ ହେଲେ ଅଧିକ ରୁପି ହୋଇଥାଏ। ସେଥିପାଇଁ କେଶ ଧୋଇଲା ବେଳେ ଦୁଇ ଡ୍ରପ୍ 'ଟି ଟ୍ରି ଅଏଲ୍'କୁ ଶାମ୍ପୁରେ ମିଶାଇ ବ୍ୟବହାର କରନ୍ତୁ।

✲ ଆଉ ଏକ ଗୁରୁତ୍ୱପୂର୍ଣ୍ଣ କଥା ହେଉଛି, ଯଦି ଏସବୁ ଘରୋଇ ଉପଚାର ପରେ ରୁପି ସମସ୍ୟା ନ କମୁଛି; ତେବେ ଡାକ୍ତରଙ୍କ ପରାମର୍ଶ କ୍ରମେ ମେଡିକେଟେଡ୍ ଶ୍ୟାମ୍ପୁ ବ୍ୟବହାର କରନ୍ତୁ।

ଏ ସପ୍ତାହର ପ୍ରଶ୍ନ

୧– ପ୍ରଥମ ସେଲ୍ଫି– ଟେଷ୍ଟିଂ କରୋନା ଭାଇରସ୍ କିଟ୍ ବ୍ୟବହାର ଲାଗି..... ଦେଶରେ ମଞ୍ଜୁରୀ ମିଳିଛି ?
୨– 'ପଥେର ପାଞ୍ଚାଲୀ' ଉପନ୍ୟାସ..... ଙ୍କ ଆତ୍ମଜୀବନୀ ?
୩– ..... କମିଟିଶନ୍‌କୁ ଲିଗ୍ ମ୍ୟାଗ୍ନସ୍ କୁହାଯାଏ ?
୪– ଅର୍ଥଶାସ୍ତ୍ରର ଲେଖକ..... ?
୫– ଏଏଚ୍‌ଆର୍‌ସିର ଫୁଲ୍‌ଫର୍ମ ..... ?

ଗତ ଥରର ଉତ୍ତର

୧ – କର୍ନାଟକ

୨ – ରିଜର୍ଭ ବ୍ୟାଙ୍କ୍ ଅଫ୍ ଇଣ୍ଡିଆ

୩ – ୩ ବର୍ଷ

୪ – ଟ୍ରେନ୍ ୧୮

୫ – ୧୯୯୮

ଉତ୍ତରଦାତା

ଶେଖ୍ ୟାକୁବ୍, ଗୋପ, ପୁରୀ

ଚନ୍ଦନ ଖମାରୀ, ବଲାଙ୍ଗୀର

ବିକାଶ ସାହୁ, ବଲାଙ୍ଗୀର

ସୂଚନା: ଆଗାମୀ ଆଶା ପୃଷ୍ଠା ପାଇଁ ଲେଖା ଓ ଫଟୋ ପଠାଇବା ଲାଗି ଇ-ମେଲ୍ ଠିକଣା: dharitriagamiasha @gmail.com

ଜିନ୍ସ ଫ୍ୟାଶନ

ଫ୍ୟାଶନ୍ କଥା ଆସିଲେ ଅଧିକାଂଶ ଯୁବପିଢ଼ିଙ୍କ ଆଉଟ୍‌ଫିଟ୍ କଲେକ୍ସନ୍‌ରେ ସବୁଠୁ ଉପରେ ରହିବ ଜିନ୍ସ। ହେଲେ ଏଥିରେ ଫିଗର ମୋଟା ଲାଗୁଥିବା କାରଣରୁ କେହି କେହି ଇଚ୍ଛା ଥିଲେ ସୁଦ୍ଧା ଏହାକୁ ପିନ୍ଧି ପାରନ୍ତି ନାହିଁ। ହେଲେ ଏହାକୁ ପିନ୍ଧିବା ବେଳେ କେତୋଟି କଥା ପ୍ରତି ଧ୍ୟାନ ଦେଲେ ନା କେବଳ ଆପଣ ଜିନ୍ସ ଗେଟ୍‌ଅପ୍‌ରେ ସ୍ଲିମ ଲାଗିପାରିବେ ବରଂ ଅପେକ୍ଷାକୃତ ଷ୍ଟାଇଲିଶ ବି ଦେଖାଯିବେ ...

▶ଯୁବତୀ ହୁଅନ୍ତୁ ଅବା ଯୁବକ, ଯଦି ଆପଣଙ୍କ ପେଟ ଏବଂ ଅଣ୍ଟା ପାଖ ମୋଟା ; ତେବେ ଲୋ ୱେଷ୍ଟ୍ ଜିନ୍ସ ଆଦୌ ବ୍ୟବହାର କରନ୍ତୁ ନାହିଁ। କାରଣ ଏଭଳି ପ୍ୟାଣ୍ଟ ଆପଣଙ୍କ ଫ୍ୟାଟ୍‌କୁ ହାଇଲାଇଟ୍ କରିବ। ତେଣୁ ଏହା ବଦଳରେ ହାଇ ୱେଷ୍ଟ ପ୍ୟାଣ୍ଟ ବାଛନ୍ତୁ। ଏହା ଆପଣଙ୍କ ଫ୍ୟାଟ୍‌କୁ ଟାଇଟ୍ ଏବଂ ଟୋନ୍‌ଡ ରଖିବାରେ ସାହାଯ୍ୟ କରିବ।

▶ଦେଖାଯାଏ, ମୋଟା ଫିଗର ଥିବା ଅଧିକାଂଶ ଢିଲା ଜିନ୍ସ କିଣିଥା'ନ୍ତି। ହେଲେ ମନେରଖନ୍ତୁ, ଯଦି ଆପଣ ଫ୍ୟାଟ୍ ଲୁଚାଇ ଜିନ୍ସରେ ଏକ ସ୍ଲିମ୍ ଲୁକ୍ ପାଇବାକୁ ଚାହୁଁଛନ୍ତି, ତେବେ ଆଦୌ ଓଭର ସାଇଜ୍ କିମ୍ବା ବଏଫ୍ରେଣ୍ଡ ଜିନ୍ସ ଭଳି ଢିଲା ଜିନ୍ସ ପିନ୍ଧନ୍ତୁ ନାହିଁ। କାରଣ ଏହା ଆପଣଙ୍କୁ ଅଧିକ ମୋଟା ଲୁକ୍ ଦେବ। ତେଣୁ ଟାଇଟ୍ ସ୍କିନ୍ ଜିନ୍ସ, ଷ୍ଟ୍ରେଚେବଲ୍ ଜିନ୍ସ ଆଦି ବାଛନ୍ତୁ, ଏହା ଆପଣଙ୍କୁ ଶେପ୍ ୱେୟାର୍ ଭାବେ କାମ କରିବ।

▶ମନେରଖନ୍ତୁ, ମୋଟାଳିଆ ଫିଗର ହୋଇଥିଲେ ଆଙ୍କେଲ ଲେଙ୍ଗ କିମ୍ବା ଶର୍ଟ ଜିନ୍ସ ନ ବାଛି ନ୍ୟାରୋ ଫିଟ୍ ଏବଂ ଫୁଲ୍ ଲେଙ୍ଗ ପ୍ୟାଣ୍ଟ ବ୍ୟବହାର କରନ୍ତୁ। ଏହା ସ୍ଲିମ୍ ଲୁକ୍ ଦେବାରେ ସାହାଯ୍ୟ କରେ।

▶ଜିନ୍ସରେ ସ୍ଲିମ୍ ଲୁକ୍ ପାଇଁ ଲାଇଟ୍ କଲର ପରିବର୍ତ୍ତେ ଡିପ୍ ବ୍ଲୁ ଡିପ୍ ଇଣ୍ଡିଗୋ କିମ୍ବା ବ୍ଲାକ୍ କଲର ଆପଣଙ୍କ ପାଇଁ ବେଷ୍ଟ ଅପ୍ସନ୍। ଏହା କେବଳ ସ୍ଲିମ୍ ଲାଗି ନ ଥାଏ ବରଂ ସବୁ ପ୍ରକାର ଟପ୍ସ ଏବଂ ଟିଜ୍‌କୁ ମ୍ୟାଚ୍ ବି କରିଥାଏ।

ଧରିତ୍ରୀ
DHARITRI
www.orissakhabar.com/ www.dharitri.com ପୃଷ୍ଠା: ୮ Press Regd. No. R.N. 21326/74 Postal Regd. No. BN/42/21-23. ଭୁବନେଶ୍ୱର, ରବିବାର, ୨୮ ନଭେମ୍ବର, ୨୦୨୧ Bhubaneswar, Sunday, November 28/2021

ଅକ୍ଷରଙ୍କୁ ୫ ଉଇକେଟ: ଭାରତ ଅଗ୍ରଣୀ

କାନପୁର,୨୭।୧୧

ଅନୁକୂଳ ଘରୋଇ ପରିବେଶରେ ଭାରତୀୟ ଯୁବ ସ୍ପିନର ଅକ୍ଷର ପଟେଲ ତାଙ୍କର ଦମ୍‌ଦାର ପ୍ରଦର୍ଶନ ଜାରି ରଖିଛନ୍ତି। ଏଠାରେ ଚାଲିଥିବା ନ୍ୟୁଜିଲାଣ୍ଡ ବିପକ୍ଷ ପ୍ରଥମ ଟେଷ୍ଟ ମ୍ୟାଚ୍‌ରେ ଅକ୍ଷର ୫ ଉଇକେଟ ହାସଲ କରି ଭାରତକୁ ପ୍ରତ୍ୟାବର୍ତ୍ତନ କରାଇବାରେ ମୁଖ୍ୟ ଭୂମିକା ଗ୍ରହଣ କରିଛନ୍ତି। ତାଙ୍କର ପ୍ରଭାବୀ ବୋଲିଂ ବଳରେ ଭାରତ ପ୍ରଥମ ଇନିଂସରେ ଅଗ୍ରଣୀ ହାସଲ କରିବାକୁ ସକ୍ଷମ ହୋଇଛି। କ୍ୟାରିୟରର ଚତୁର୍ଥ ଟେଷ୍ଟ ଖେଳି ସେ ପଞ୍ଚମଥର ପାଇଁ ୫ ଉଇକେଟ ସଫଳତା ଅର୍ଜନ କରିଛନ୍ତି।

ଟସ୍ ଜିତି ଭାରତ ପ୍ରଥମ ଇନିଂସରେ ୧୧୧.୧ ଓଭରରେ ୩୪୫ ରନକରି ଅଲଆଉଟ ହୋଇଥିଲା। ଜବାବରେ ନ୍ୟୁଜିଲାଣ୍ଡ ଦମ୍‌ଦାର ଆରମ୍ଭ କରିଥିଲେ ମଧ୍ୟ ମଧ୍ୟକ୍ରମ ଓ ଟେଲଏଣ୍ଡରଙ୍କ ବିଫଳତା କାରଣରୁ ବଡ଼ ସ୍କୋର ହାସଲ କରିପାରିନାହିଁ ଓ ଘରୋଇ ଦଳ ଅଗ୍ରଣୀ ହାସଲ କରିଛି। ନ୍ୟୁଜିଲାଣ୍ଡ ପ୍ରଥମ ଇନିଂସ ଆରମ୍ଭ କରି ଶନିବାର ତୃତୀୟ ଦିବସ ଅନ୍ତିମ ସେସନର ବ୍ରିଙ୍କ୍ସ ପରେ ୧୪୨.୩ ଓଭରରେ ୨୯୬ ରନକରି ଅଲଆଉଟ ହୋଇଛି। ଫଳରେ ପ୍ରଥମ ଇନିଂସରେ ଭାରତ ୪୯ ରନର ମହତ୍ତ୍ୱପୂର୍ଣ୍ଣ ଅଗ୍ରଣୀ ହାସଲ କରିଥିଲା। ଏହାପରେ ଭାରତ ଦ୍ୱିତୀୟ ଇନିଂସ ଆରମ୍ଭ କରିବା ମାତ୍ରେ ଯୁବ ଓପନର ଶୁବମନ ଗିଲ୍‌ଙ୍କୁ ହରାଇ ଝଟକା ଖାଇଥିଲା। ଶୁବମନ ୧ ରନ କରିଥିବା ବେଳେ ଦ୍ୱିତୀୟ ଓଭରର ପ୍ରଥମ ବଲ୍‌ରେ କାଏଲ ଜେମିସନଙ୍କ ଦ୍ୱାରା କ୍ଲିନବୋଲ୍ଡ ହୋଇଥିଲେ। ତୃତୀୟ ଦିବସ ଖେଳ ଶେଷ ସୁଦ୍ଧା ଭାରତ ୫ ଓଭରରେ ୧ ଉଇକେଟ ହରାଇ ୧୪ ରନ ସଂଗହ କରିଛି। ମ୍ୟାଚ୍ ଆଉ ୨ ଦିନ ବାକିଥିବା ବେଳେ ଭାରତ ୯ ଉଇକେଟ ହାତରେ ରଖି ୬୩ ରନରେ ଅଗ୍ରଣୀ ହାସଲ କରିଛି। ଷ୍ଟମ୍ପ ଅପସାରଣ ବେଳକୁ ମୟଙ୍କ ଅଗ୍ରୱାଲ ୪ ଓ ଚେତେଶ୍ୱର ପୂଜାରା ୯ ରନକରି ଅପରାଜିତ ରହିଛନ୍ତି।

ଅସମାପ୍ତ ପ୍ରଥମ ଇନିଂସ ସ୍କୋର ୧୨୯/୦ରୁ ଖେଳ ଆରମ୍ଭ କରି ନ୍ୟୁଜିଲାଣ୍ଡ ଶନିବାର ଅଲଆଉଟ ହୋଇଥିଲା। ଓଭରନାଇଟ୍ ସ୍କୋର ୫୦ରୁ ଟମ୍ ଲାଥମ ଓ ୭୫ରୁ ୱିଲ ୟଙ୍ଗ ଖେଳ ଆରମ୍ଭ କରିଥିଲେ ଓ ଯଥାକ୍ରମେ ୯୫ ଓ ୮୯ ରନକରି ଆଉଟ ହୋଇଥିଲେ। ଦୁଇ ଓପନର ପ୍ରଥମ ଉଇକେଟରେ ୧୫୧ ରନ ସଂଗ୍ରହ କରିଥିଲେ। ଲାଥମ ୫ ଓ ୟଙ୍ଗ ୧୧ ରନ ପାଇଁ ଶତକରୁ ବଞ୍ଚିତ ହୋଇଥିଲେ। ୟଙ୍ଗ୍ ରବିଚନ୍ଦ୍ରନ ଅଶ୍ୱିନଙ୍କ ବଲ୍‌ରେ ବଦଳ ଉଇକେଟକିପର ଶ୍ରୀକର ଭରତଙ୍କୁ କ୍ୟାଚ୍ ଦେଇ ପ୍ରଥମେ ଆଉଟ ହୋଇଥିଲେ। ଏହାପରେ ଲାଥମ ଅକ୍ଷରଙ୍କ ବଲ୍‌ରେ ଭରତଙ୍କ ଦ୍ୱାରା ଷ୍ଟମ୍ପ ଆଉଟ ହୋଇ ପ୍ୟାଭିଲିୟନ ଫେରିଥିଲେ। ଏହି ଦୁଇ ଖେଳାଳି ଆଉଟ ହେବା ପରେ ନ୍ୟୁଜିଲାଣ୍ଡ ଇନିଂସ ଭୁଶୁଡି ପଡିଥିଲା। ତୃତୀୟ ଦିବସର ଅନ୍ତିମ ଦୁଇଟି ସେସନରେ ଭାରତର ଆଧିପତ୍ୟ ଦେଖିବାକୁ ମିଳିଥିଲା। ମାତ୍ର ୯୯ ରନ ବ୍ୟୟ କରି ଭାରତ ବାକି ୮ ଉଇକେଟ ଅକ୍ତିଆର କରିଥିଲା।

ଇନ୍‌ଫର୍ମ ଅଧିନାୟକ କେନ ୱିଲିୟମସନ ୧୮ ରନକରି ଉମେଶ ଯାଦବଙ୍କ ବଲ୍‌ରେ ଏଲ୍‌ବିଡବ୍ଲ୍ୟୁ ହୋଇଥିଲେ। ଅଭିଜ୍ଞ ରସ ଟେଲର ୧୧ ରନକରି ଭରତଙ୍କୁ କ୍ୟାଚ୍ ଦେଇ ଅକ୍ଷରଙ୍କ ଦ୍ୱିତୀୟ ଶିକାର ହୋଇଥିଲେ। ହେନେରୀ ନିକୋଲ୍ସ ୨, ଟମ୍ ବ୍ଲଣ୍ଡେଲ ୧୩, ରଚିନ ରବୀନ୍ଦ୍ର ୧୩, ଟିମ ସୌଦି ୫, ୱିଲିୟମ ସମରଭିଲେ ୬ ରନକରି ଆଉଟ ହୋଇଥିବା ବେଳେ ଅଜାଜ ପଟେଲ ୫ ରନକରି ଅପରାଜିତ ରହିଥିଲେ। ତେବେ କାଏଲ ଜେମିସନ ୭୫ଟି ବଲ୍ ଖେଳି ୨୩ ରନକରି ଲଢେଇ କରିବାକୁ ପ୍ରୟାସ କରିଥିଲେ। ବୋଲିଂରେ ଭାରତ ପକ୍ଷରୁ ଅକ୍ଷର ସର୍ବାଧିକ ୫, ଅଶ୍ୱିନ ୩, ଉମେଶ ଯାଦବ ଓ ରବୀନ୍ଦ୍ର ଜାଡେଜା ଗୋଟିଏ ଲେଖାଏ ଉଇକେଟ ଅକ୍ତିଆର କରିଥିଲେ।

ସଂକ୍ଷିପ୍ତ ସ୍କୋର

ଭାରତ ପ୍ରଥମ ଇନିଂସ: ୧୧୧.୧ ଓଭରରେ ୩୪୫ ଅଲଆଉଟ।

ନ୍ୟୁଜିଲାଣ୍ଡ ପ୍ରଥମ ଇନିଂସ: ୧୪୨.୩ ଓଭରରେ ୨୯୬। (ଟମ୍ ଲାଥମ– ୯୫, ୱିଲ ୟଙ୍ଗ–୮୯, କାଏଲ ଜେମିସନ– ୨୩, ଅକ୍ଷର ପଟେଲ– ୫/୬୨, ରବିଚନ୍ଦ୍ରନ ଅଶ୍ୱିନ– ୩/୮୨)। ଭାରତ ଦ୍ୱିତୀୟ ଇନିଂସ: ୫ ଓଭରରେ ୧୪/୧ (ମୟଙ୍କ ଅଗ୍ରୱାଲ– ୪*, ଚେତେଶ୍ୱର ପୂଜାରା– ୯*, କାଏଲ ଜେମିସନ– ୧/୮)।

୫ ଉଇକେଟ ହାସଲ କରିଥିବା ଭାରତୀୟ ସ୍ପିନର ଅକ୍ଷର ପଟେଲ।

ଭାରତ ଏ' ତରଫରୁ ଖେଳିବେ ସୁଶ୍ରୀ

ନୂଆଦିଲ୍ଲୀ,୨୭।୧୧

ଡିସେମ୍ବର ୪ରୁ ୯ ତାରିଖ ମଧ୍ୟରେ ବିଜୟୱାଡାରେ ଆୟୋଜନ ହେବ ମହିଳା ଚ୍ୟାଲେଞ୍ଜର ଟ୍ରଫି କ୍ରିକେଟ ଟୁର୍ନାମେଣ୍ଟ। ଶେଫାଳୀ ବର୍ମା ଓ ସ୍ମୃତି ମାନ୍ଧନାଙ୍କ ସମେତ ଏକାଧିକ ତାରକା ଖେଳାଳି ଏହି ଟୁର୍ନାମେଣ୍ଟ ଖେଳିବେ ନାହିଁ। ପ୍ରଥମ ମ୍ୟାଚ୍‌ରେ ସ୍ନେହ ରାଣାଙ୍କ ନେତୃତ୍ୱରେ ଭାରତ ଏ' ଓ ତାନିଆ ଭାଟିଆଙ୍କ ନେତୃତ୍ୱାଧୀନ ଭାରତ ବି' ପରସ୍ପରକୁ ଭେଟିବେ। ଓଡ଼ିଆ ତାରକା ମହିଳା ଅଲରାଉଣ୍ଡର ସୁଶ୍ରୀ ଦିବ୍ୟଦର୍ଶିନୀ ଭାରତ ଏ' ଦଳରେ ସ୍ଥାନ ପାଇଛନ୍ତି।

ସେହିପରି ଶିଖା ପାଣ୍ଡେ ଭାରତ ସି' ଓ ପୂଜା ବସ୍ତ୍ରକାର ଭାରତ ଡି' ଦଳର ନେତୃତ୍ୱ ନେବେ। ୪ଟି ଦଳକୁ ନେଇ ଖେଳାଯିବାକୁଥିବା ଏହି ଟୁର୍ନାମେଣ୍ଟର ମ୍ୟାଚ୍‌ଗୁଡିକ ବିଜୟୱାଡାରେ ଖେଳାଯିବ। ଡିସେମ୍ବର ୪ ତାରିଖରେ ଭାରତ ସି' ଓ ଡି' ଦଳ ମଧ୍ୟ ପରସ୍ପରକୁ ଭେଟିବେ।

ଭାରତ ଏ' ଦଳ: ସ୍ନେହ ରାଣା (ଅଧିନାୟିକା), ଶିଭାଲି ସିଣ୍ଡେ, ଲକ୍ଷ୍ମୀ ଯାଦବ, ବୃନ୍ଦା ଦୀନେଶ, ଝାନ୍‌ସୀ ଲକ୍ଷ୍ମୀ, ୟସ୍ତିକା ଭାଟିଆ, ସୁଶ୍ରୀ ଦିବ୍ୟଦର୍ଶିନୀ, ମେହକ କେସର, ବି. ଅନୁଷା, ଏସ୍.ଏସ୍. କଲାଲ, ଗଙ୍ଗା ଡବ୍ଲ୍ୟୁ, ଡି.ଡି. କସାଟ, ରେଣୁକା ସିଂ ଓ ସିମରନ ଦିଲ ବାହାଦୁର।

'ସୁଯୋଗର ସଦ୍‌ବ୍ୟବହାର କରିବି'

ଭୁବନେଶ୍ୱର, (ସ୍ପୋର୍ଟ୍ସ ବ୍ୟୁରୋ): ମହିଳା ଅଲରାଉଣ୍ଡର ସୁଶ୍ରୀ ଦିବ୍ୟଦର୍ଶିନୀ ଏକମାତ୍ର ଓଡ଼ିଆ ଖେଳାଳି ଭାବେ ସିନିୟର ମହିଳା ଭାରତୀୟ କ୍ରିକେଟ କଣ୍ଟ୍ରୋଲ ବୋର୍ଡ (ବିସିସିଆଇ) ଦିନିକିଆ ଚ୍ୟାଲେଞ୍ଜର ଟ୍ରଫି ଖେଳିବାକୁ ଯାଉଛନ୍ତି। ଅଲରାଉଣ୍ଡର ସ୍ନେହ ରାଣାଙ୍କ ନେତୃତ୍ୱରେ ସେ ଭାରତ ଏ' ଦଳ ତରଫରୁ ଟୁର୍ନାମେଣ୍ଟରେ ପ୍ରତିନିଧିତ୍ୱ କରିବେ। ଜଣାଶୁଣା କୋଚ୍ କ୍ଷୀରୋଦ ବେହେରାଙ୍କ ତତ୍ତ୍ୱାବଧାନରେ ସେ ପ୍ରଶିକ୍ଷଣ ନେଇ ଆସୁଛନ୍ତି। ଭୁବନେଶ୍ୱର ନୟାପଲ୍ଲୀ ସ୍ଥିତ ଇନ୍ଦିରା ମଇଦାନରେ ସେ ଜାଗୃତି କ୍ରିକେଟ ଏକାଡେମୀରେ ନିୟମିତ ଭାବେ ଅଭ୍ୟାସ କରିଆସୁଛନ୍ତି। ଦଳରେ ସ୍ଥାନ ପାଇଥିବାରୁ ସେ ବହୁତ ଖୁସି ଓ ଉତ୍ସାହିତ ଅଛନ୍ତି। ସୁଯୋଗର ସଦ୍‌ବ୍ୟବହାର କରିବାକୁ ସେ ପ୍ରୟାସ କରିବେ ବୋଲି କହିଛନ୍ତି। ସ୍ନେହ ରାଣା ଓ ୟସ୍ତିକା ଭାଟିଆଙ୍କ ଭଳି ତାରକା ଖେଳାଳିଙ୍କ ସହ ଖେଳିବାର ସୁଯୋଗ ମିଳିବ ଓ ଏମାନଙ୍କଠାରୁ ବହୁତ କିଛି ଶିକ୍ଷା କରିବାର ସୁଯୋଗ ପାଇବି ବୋଲି ସୁଶ୍ରୀ କହିଛନ୍ତି। ଓଡ଼ିଶା କ୍ରିକେଟ ଆସୋସିଏଶନ (ଓସିଏ) ଓ କୋଚ୍ କ୍ଷୀରୋଦ ସାର୍‌ଙ୍କୁ ସେ କୃତଜ୍ଞତା ଜଣାଇଛନ୍ତି। ଗତବର୍ଷ ବୋଲିଂ ଭଲ କରିଥିଲି। କିନ୍ତୁ ଏଥର ବୋଲିଂ ସହିତ ବ୍ୟାଟିଂରେ ଭଲ ପ୍ରଦର୍ଶନ କରିବାକୁ ଲକ୍ଷ୍ୟ ରଖିଛି ବୋଲି କହିଛନ୍ତି। ଏଥିପାଇଁ ପ୍ରସ୍ତୁତିରେ କ୍ଷୀରୋଦ ସାର୍‌ଙ୍କ ଭୂମିକା ଗୁରୁତ୍ୱପୂର୍ଣ୍ଣ ରହିଆସିଛି। ତ୍ରୁଟି ସୁଧାରିବା ସହିତ ପ୍ରଦର୍ଶନରେ ଉନ୍ନତି ଆଣିବାକୁ ସେ ସବୁବେଳେ ଉତ୍ସାହିତ କରିଆସିଛନ୍ତି ବୋଲି ସୁଶ୍ରୀ କହିଛନ୍ତି। ଜାତୀୟ ଦଳ ତରଫରୁ ପ୍ରତିନିଧିତ୍ୱ କରିବା ତାଙ୍କର ମୁଖ୍ୟ ଲକ୍ଷ୍ୟ ରହିଛି।

କୋଚ୍ କ୍ଷୀରୋଦ ବେହେରାଙ୍କ ସହ ସୁଶ୍ରୀ ଦିବ୍ୟଦର୍ଶିନୀ।

୨୪ ବର୍ଷୀୟା ସୁଶ୍ରୀ ଡାହାଣହାତୀ ଅଫ୍ ସ୍ପିନର ଓ ଡାହାଣହାତୀ ବ୍ୟାଟର ଭାବେ ଓଡ଼ିଶା ତରଫରୁ ପ୍ରତିନିଧିତ୍ୱ କରି ବେଶ୍ ସଫଳ ରହିଆସିଛନ୍ତି। ଏ ପର୍ଯ୍ୟନ୍ତ ସେ ୮ ପ୍ରଥମ ଶ୍ରେଣୀ, ୬୧ ଲିଷ୍ଟ ଏ' ଓ ୫୪ଟି ଟି୨୦ ମ୍ୟାଚ୍ ଖେଳି ଜାତୀୟସ୍ତରରେ ନିଜର ପରିଚୟ ସୃଷ୍ଟି କରିପାରିଛନ୍ତି। ସେ ମଧ୍ୟ ଓଡ଼ିଶା ମହିଳା ୨୩ ବର୍ଷରୁ କମ ଦଳର ନେତୃତ୍ୱ ନେଉଛନ୍ତି। ୨୦୨୦ରେ ହରିୟାଣା ବିପକ୍ଷରେ ୪୩ ରନ ଦେଇ ୫ ଉଇକେଟ ହାସଲ କରି ଶ୍ରେଷ୍ଠ ପ୍ରଦର୍ଶନ କରିଥିଲେ। ସେ ୨୦୧୪ରେ ଭାରତ ଏ' ତରଫରୁ ପ୍ରତିନିଧିତ୍ୱ କରିବାର ସୁଯୋଗ ପାଇଛନ୍ତି। ସେ ମଧ୍ୟ ଇଷ୍ଟଜୋନ ଓ ଇଣ୍ଡିଆ ଗ୍ରୀନ ଦଳ ପାଇଁ ଖେଳିଛନ୍ତି। ୨୦୧୯ରେ ସେ ଏସିଆନ କ୍ରିକେଟ କାଉନସିଲ (ଏସିସି) ମହିଳା ଇମର୍ଜିଂ ଟିମ୍ସ ଏସିଆ କପ୍ ଖେଳିଛନ୍ତି।

ପାକିସ୍ତାନର ଦୃଢ଼ ଜବାବ

ଚଟ୍ଟୋଗ୍ରାମ,୨୭।୧୧: ବାଂଲାଦେଶ ବିପକ୍ଷ ପ୍ରଥମ ଟେଷ୍ଟ ମ୍ୟାଚ୍‌ରେ ଭ୍ରମଣକାରୀ ପାକିସ୍ତାନ ଭଲ ଆରମ୍ଭ କରିବା ସହ ଦୃଢ଼ ଜବାବ ଦେଇଛି। ଟସ୍ ଜିତି ବାଂଲାଦେଶ ପ୍ରଥମ ଇନିଂସରେ ୧୧୪.୪ ଓଭରରେ ୩୩୦ ରନକରି ଅଲଆଉଟ ହୋଇଥିଲା। ଜବାବରେ ପ୍ରଥମ ଇନିଂସ ଆରମ୍ଭ କରି ପାକିସ୍ତାନ ଶନିବାର ଦ୍ୱିତୀୟ ଦିବସ ଖେଳ ଶେଷ ସୁଦ୍ଧା ବିନା କ୍ଷତିରେ ୧୪୫ ରନ ସଂଗ୍ରହ କରିଛି। ଫଳରେ ୧୦ ଉଇକେଟ ହାତରେ ରଖି ପାକିସ୍ତାନ ଏବେ ୧୮୫ ରନ ପଛରେ ରହିଛି। ଷ୍ଟମ୍ପ ଅପସାରଣ ବେଳକୁ ଓପନର ଆବିଦ ଅଲି ୯୩ ଓ ଅବଦୁଲ୍ଲା ସାଫିକ୍ ୫୨ ରନକରି ଅପରାଜିତ ରହିଛନ୍ତି। ପ୍ରଥମ ଉଇକେଟରେ ୧୪୫ ରନ କରି ପାକିସ୍ତାନର ଦୁଇ ଓପନର ବାଂଲାଦେଶ ବୋଲରଙ୍କୁ ନିରାଶ କରିଥିଲେ।

ଅସମାପ୍ତ ପ୍ରଥମ ଇନିଂସ ସ୍କୋର ୨୫୩/୪ରୁ ବାଂଲାଦେଶ ଖେଳ ଆରମ୍ଭ କରି ଶନିବାର ଅଲଆଉଟ ହୋଇଥିଲା। ଓଭରନାଇଟ୍ ବ୍ୟାଟ୍ସମ୍ୟାନ ଲିଟନ ଦାସ ୧୧୩ରନରୁ ଖେଳ ଆରମ୍ଭ କରି ଆଉ ମାତ୍ର ୧ ରନ ଅଧିକ ସଂଗ୍ରହ କରି ୧୧୪ ରନରେ ଆଉଟ ହୋଇଥିଲେ। ସେହିପରି ୮୨ ରନରୁ ଖେଳ ଆରମ୍ଭ କରି ମୁସ୍‌ଫିକର ରହିମ ୯୧ ରନକରି ପ୍ୟାଭିଲିୟନ ଫେରିଥିଲେ। ଅନ୍ୟମାନଙ୍କ ମଧ୍ୟରେ ୟାସିର ଅଲି ୪, ତାଇଜୁଲ ଇସ୍‌ଲାମ ୧୧, ଅବୁ ଜାଏଦ ୮ ଓ ଇବାଦୋତ ହୋସେନ ଖାତା ଖୋଲି ନ ପାରି ଆଉଟ ହୋଇଥିଲେ। ମେହିଦ ହାସନ ମିରାଜ ୩୮ ରନକରି ଶେଷ ପର୍ଯ୍ୟନ୍ତ ଅପରାଜିତ ରହିଥିଲେ। ବୋଲିଂରେ ପାକିସ୍ତାନ ତରଫରୁ ହାସନ ଅଲି ସର୍ବାଧିକ ୫, ଶାହିନ ଶାହା ଆଫ୍ରିଦି ଓ ଫହିମ ଆଶ୍ରଫ୍ ୨ଟି ଲେଖାଏ, ସାଜିଦ ଖାଁ ଗୋଟିଏ ଉଇକେଟ ଅକ୍ତିଆର କରିଥିଲେ।

ମହିଳା ବିଗ୍‌ବାସ ଲିଗ୍: ପର୍ଥ ସ୍କୋରଚର୍ସକୁ ପ୍ରଥମ ଟାଇଟଲ

ପର୍ଥ,୨୭।୧୧: ଅଷ୍ଟ୍ରେଲିଆର ଜଣାଶୁଣା ମହିଳା ଟି୨୦ ଲିଗ୍ ବିଗ୍‌ବାସ ଲିଗ୍ ଶେଷ ହୋଇଛି। ସୋଫି ଡିଭାଇନ୍‌ଙ୍କ ନେତୃତ୍ୱାଧୀନ ପର୍ଥ ସ୍କୋରଚର୍ସ ଶନିବାର ଅନୁଷ୍ଠିତ ଫାଇନାଲ ମ୍ୟାଚ୍‌ରେ ୧୨ ରନରେ ଆଡିଲେଡ ଷ୍ଟ୍ରାଇକର୍ସ ହରାଇ ପ୍ରଥମଥର ପାଇଁ ଚାମ୍ପିୟନ ହେବାର ଗୌରବ ଅର୍ଜନ କରିଛି। ଟସ୍ ହାରି ବ୍ୟାଟିଂ ପାଇଁ ଅମନ୍ତ୍ରଣ ପାଇଥିବା ପର୍ଥ ୫ ଉଇକେଟ ହରାଇ ୧୪୬ ରନ ସଂଗ୍ରହ କରିଥିଲା। ଜବାବରେ ଆଡିଲେଡ ୬ ଉଇକେଟ ହରାଇ ୧୩୪ ରନରେ ସୀମିତ ରହି ପରାସ୍ତ ହେବା ସହ ରନର୍ସଅପ ହୋଇଛି। ଭାରତୀୟ ତାରକା ମହିଳା କ୍ରିକେଟର ହରମନପ୍ରୀତ କୌର ଲିଗ୍‌ରେ ପ୍ଲେୟର ଅଫ୍ ଦି ସିରିଜ ବିବେଚିତ ହୋଇଛନ୍ତି। ସେହିପରି ଫାଇନାଲରେ ଅପରାଜିତ ୩୧ ରନ (୨୩ ବଲ, ୪ ଚୌକା) ସହ ୨୫ ରନ ଦେଇ ଗୋଟିଏ ଉଇକେଟ ଅକ୍ତିଆର କରି ମାରିଜନେ କ୍ୟାପ୍ ପ୍ଲେୟର ଅଫ୍ ଦି ମ୍ୟାଚ୍ ବିବେଚିତ ହୋଇଛନ୍ତି।

ସେମିରେ ହାରିଲେ ସିନ୍ଧୁ

ବାଲି, ୨୭।୧୧ (ପି.ଟି.): ଇଣ୍ଡୋନେସିଆ ଓପନ ସୁପର ୧୦୦୦ ଟୁର୍ନାମେଣ୍ଟରେ ଭାରତର ଷ୍ଟାର ଖେଳାଳି ପି.ଭି. ସିନ୍ଧୁ ଏବଂ ବିଶ୍ୱର ୧୧ ନମ୍ବର ପୁରୁଷ ଡବଲ୍ସ ଯୋଡ଼ି ସାତ୍ୱିକସାଇରାଜ ରାଙ୍କିରେଡ୍ଡୀ ଓ ଚିରାଗ ଶେଟ୍ଟିଙ୍କ ଅଭିଯାନ ଶେଷ ହୋଇଛି। ଶନିବାର ମହିଳା ସିଙ୍ଗଲ୍ସ ସେମିଫାଇନାଲରେ ସିନ୍ଧୁ ଥାଇଲାଣ୍ଡର ରାଚାନୋକ୍ ଇଣ୍ଟାନନଙ୍କଠାରୁ ୨୧–୧୫, ୯–୨୧, ୧୪–୨୧ରେ ପରାସ୍ତ ହୋଇଥିଲେ।

ମହିଳା ବିଶ୍ୱକପ୍ କ୍ୱାଲିଫାୟର ସ୍ଥଗିତ

ଦୁବାଇ, ୨୭।୧୧ (ପି.ଟି.)– ଦକ୍ଷିଣ ଆଫ୍ରିକୀୟ ଅଞ୍ଚଳରେ କୋଭିଡ୍‌ର ନୂଆ ଭାରିଆଣ୍ଟ ସମଗ୍ର ବିଶ୍ୱରେ ଚିନ୍ତା ବଢ଼ାଇ ଦେଇଥିବାରୁ ଆସନ୍ତାବର୍ଷ ହେବାକୁଥିବା ଅନ୍ତର୍ଜାତୀୟ ମହିଳା କ୍ରିକେଟ ବିଶ୍ୱକପ୍ ପାଇଁ ହରାରେଠାରେ ଚାଲିଥିବା କ୍ୱାଲିଫାୟରକୁ ଅନ୍ତର୍ଜାତୀୟ କ୍ରିକେଟ ପରିଷଦ (ଆଇସିସି) ଅଧାରୁ ସ୍ଥଗିତ ରଖିଛି। ଫଳରେ ର୍ୟାଙ୍କିଙ୍ଗ ଭିତ୍ତିରେ ପାକିସ୍ତାନ, ୱେଷ୍ଟଇଣ୍ଡିଜ ଓ ବାଂଲାଦେଶ ଯୋଗ୍ୟତା ଅର୍ଜନ କରିଛନ୍ତି। କୋଭିଡ୍‌ର ନୂଆ ଭାରିଆଣ୍ଟ ଓମିକ୍ରନ୍‌ର ଆବିର୍ଭାବ ପରେ କେତେକ ଦକ୍ଷିଣ ଆଫ୍ରିକୀୟ ଦେଶ ଯାତାୟାତ କଟକଣା ଜାରି କରିଛି। ଆସନ୍ତାବର୍ଷ ନ୍ୟୁଜିଲାଣ୍ଡରେ ଖେଳାଯିବାକୁ ଥିବା ମହିଳା ବିଶ୍ୱକପ୍ ପାଇଁ ଶେଷ ୩ କ୍ୱାଲିଫାୟର ହରାରେରେ ୯ଟି ଦଳକୁ ନେଇ ଆୟୋଜିତ ଟୁର୍ନାମେଣ୍ଟରୁ ନିରୂପିତ ହୋଇଥାନ୍ତେ। ଏଥିସହିତ ପରବର୍ତ୍ତୀ ଆଇସିସି ମହିଳା ଚାମ୍ପିୟନଶିପ୍ ଲାଗି ଦୁଇଟି ଅତିରିକ୍ତ ଦଳ ମଧ୍ୟ ନିର୍ଣ୍ଣୟ କରାଯାଇଥାନ୍ତା।

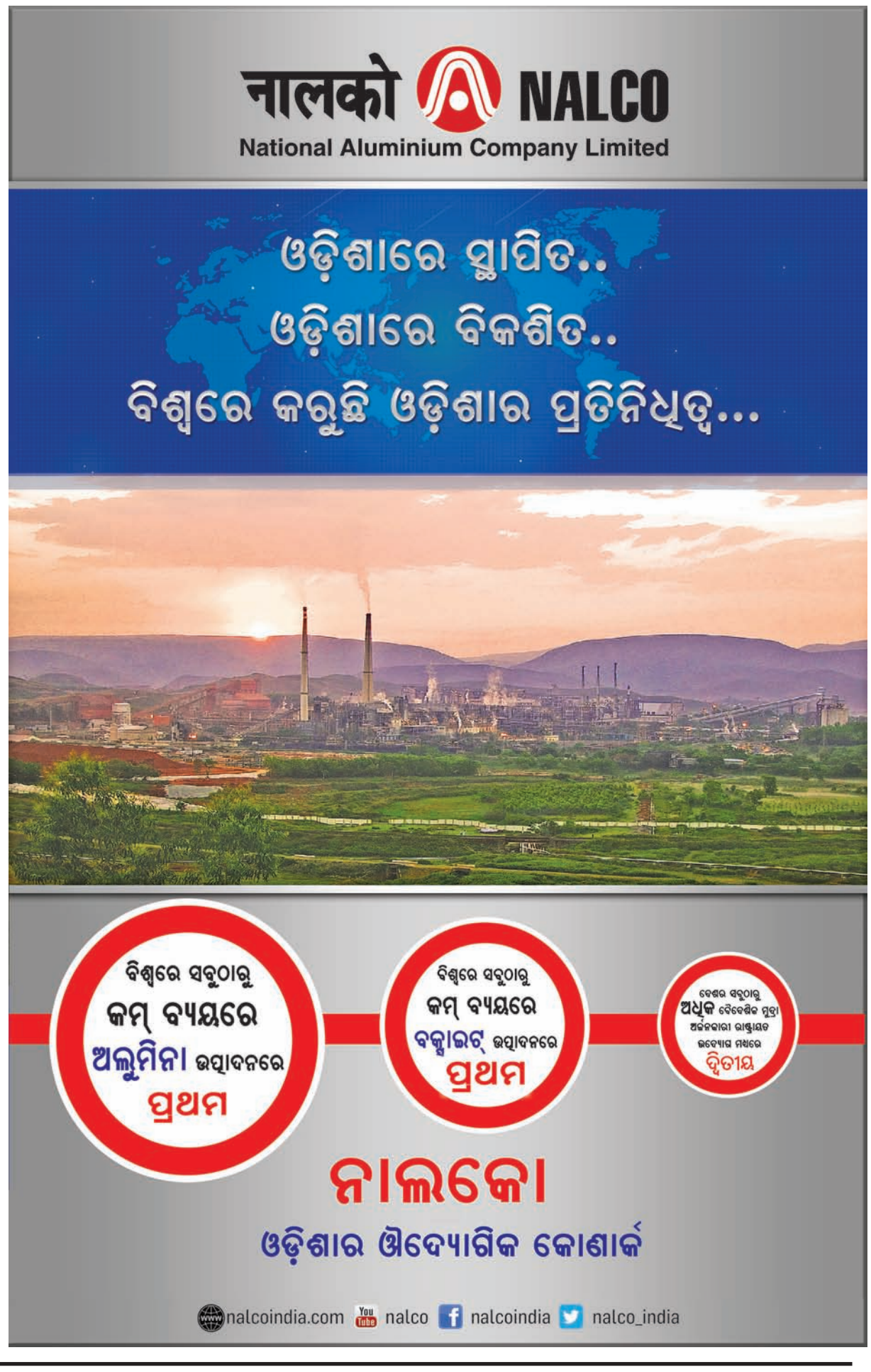

3-Printed and published by Tathagata Satpathy on behalf of Navajat Printers & Media Pvt. Ltd. and printed at Navajat Printers, B-15, Industrial Estate, Rasulgarh, Bhubaneswar, Editor - Tathagata Satpathy, ସମ୍ପାଦକ– ତଥାଗତ ସତପଥୀ

ସଂକ୍ଷେପରେ

୬ ଦିନ ପରେ ବି ମିଳୁନି ସୁରାକ
ବାଳ ସୁଧାର ଗୃହରୁ ଅନ୍ତେବାସୀ ଚମ୍ପଟ ଘଟଣା

ବ୍ରହ୍ମପୁର ଅଫିସ,୨୭।୧୧: ବ୍ରହ୍ମପୁର ଜରଡ଼ା ବଙ୍ଗଳା ରାସ୍ତାରେ ଥିବା ପର୍ଯ୍ୟବେକ୍ଷଣ ଆବାସ ଓ ସ୍ୱତନ୍ତ୍ର ଆବାସ (ବାଳକ)ରୁ ଅନ୍ତେବାସୀ ଚମ୍ପଟ ଘଟଣାରେ ଅଦ୍ୟାବଧି ଜଣେ ବି ନାବାଳକ ଧରାପଡ଼ି ନାହାନ୍ତି। ଘଟଣାର ୬ଦିନ ପରେ ମଧ୍ୟ ପୋଲିସ ସୁରାକ ପାଇପାରି ନାହିଁ।

କ୍ଷତିଗ୍ରସ୍ତ ଚାଷୀଙ୍କୁ ଭେଟିଲେ ଭାଜପା ନେତା

ରମ୍ପା,୨୭।୧୧: ଅଦିନିଆ ବର୍ଷା ଫଳରେ ଗଞ୍ଜାମ ବ୍ଲକର ବିଭିନ୍ନ ପଞ୍ଚାୟତରେ ଧାନ ଫସଲ ନଷ୍ଟ ହୋଇଛି। ଭାଜପା ଜିଲା ସମ୍ପାଦକ ଭୀମସେନ ବେହେରାଙ୍କୁ ପାଲଙ୍ଗ ପଞ୍ଚାୟତ ନିମାଶୁଲା ଗ୍ରାମର ଚନ୍ଦ୍ରମା ପ୍ରଧାନ, କମା ପ୍ରଧାନ ଓ ଅନ୍ୟାନ୍ୟ ଚାଷୀ ନଷ୍ଟ ହୋଇଥିବା ପାଟିଲା ଧାନ ସମ୍ପର୍କରେ ଜଣାଇଥିଲେ। ଭୀମସେନ ଘଟଣା ସମ୍ପର୍କରେ ପ୍ରଶାସନିକ ଅଧିକାରୀଙ୍କୁ ଜଣାଇବେ ବୋଲି କହିଥିଲେ।

ଦୁର୍ଘଟଣାରେ ଯୁବକଙ୍କ ମୃତ୍ୟୁ

ଆସିକା,୨୭।୧୧(ଡି.ଏନ.ଏ): ଆସିକା ବସଷ୍ଟାଣ୍ଡ ସନ୍ନିକଟ କଳିଙ୍ଗା ରୋଡରେ ଶନିବାର ଅପରାହ୍ନରେ ଏକ ଗାଡି ଧକ୍କାରେ ଜଣେ ଯୁବକଙ୍କ ମୃତ୍ୟୁ ଘଟିଛି। ସେ ହେଲେ ଆସିକା ଏନଏସି ପାକଲାପଲ୍ଲୀ ଗ୍ରାମର ସଚିଦାନନ୍ଦ ପୋଲାଇ (୧୮)। ସଚିଦାନନ୍ଦ ସେହି ରାସ୍ତା ଦେଇ ଯାଉଥିଲା ବେଳେ ଗୋଟିଏ ଗାଡି ଧକ୍କା ଦେଇଥିଲା। ତାଙ୍କୁ ଆସିକା ଡାକ୍ତରଖାନା ପରେ ବ୍ରହ୍ମପୁର ବଡ ମେଡିକାଲକୁ ସ୍ଥାନାନ୍ତର କରାଯାଇଥିଲା। ସେଠାରେ ଡାକ୍ତର ତାଙ୍କୁ ମୃତ ଘୋଷଣା କରିଥିଲେ। ଦୁର୍ଘଟଣା ଘଟାଇ ଫେରାର ହୋଇଯାଇଥିବା ଗାଡିକୁ ଉତ୍ୟକ୍ତ ଲୋକ କାଳଷଣ୍ଢପୁର ନିକଟରେ ଧର ପୋଲିସକୁ ଦେଇଥିଲେ। ତେବେ ଚାଳକ ଫେରାର ହୋଇଥିବା ଜଣାପଡିଛି।
ଖବର ଲେଖା ହେଲା ଯାଏ ଏ ସମ୍ପର୍କରେ ପୋଲିସରେ କୌଣସି ଅଭିଯୋଗ ହୋଇନାହିଁ।

ଖଲ୍ଲିକୋଟ ସହରାଞ୍ଚଳକୁ ୨୪ ପ୍ରକଳ୍ପ ଅନୁମୋଦିତ

ଖଲ୍ଲିକୋଟ, ୨୭।୧୧ : (ଡି.ଏନ୍.ଏ.): ଖଲ୍ଲିକୋଟ ବିଜ୍ଞାପିତ ଅଞ୍ଚଳକୁ ୨୪ ପ୍ରକଳ୍ପ ନିମନ୍ତେ ୨ କୋଟି ୩୭ ଲକ୍ଷ ଟଙ୍କା ଅନୁମୋଦନ କରିଥିବାରୁ ଖଲ୍ଲିକୋଟ ଏନ୍‌ଏସି ମହିଳା ଏସ୍‌ଏସ୍‌ଜି ପକ୍ଷରୁ କୃତଜ୍ଞତା ଜଣାଇ ଦିଆଯାଇଛି। ଏହି ଅବସରରେ ଖଲ୍ଲିକୋଟ ସହରସ୍ଥିତ ମର୍ଦ୍ଦରାଜ କଲ୍ୟାଣ ମଣ୍ଡପ ପରିସରରେ ଆୟୋଜିତ ସଭାରେ ଖଲିକୋଟ ବିଧାୟିକା ସୂର୍ଯ୍ୟମଣି ବୈଦ୍ୟ, ଏନ୍‌ଏସି ପୂର୍ବତନ ଅଧକ୍ଷା ସମ୍ମିତା ବେହେରା, ପୂର୍ବତନ ଉପାଧକ୍ଷ ଚିତ୍ତରଞ୍ଜନ ମାଝି, ପୂର୍ବତନ ଅଧକ୍ଷ ରାମମୋହନ ପଣ୍ଡା, ନଗର ବିଜେଡି ଯୁବନେତା ରାଜୁ ପାଢ଼ୀ ପ୍ରମୁଖଙ୍କ ଉପସ୍ଥିତିରେ ଏନ୍‌ଏସିର ସମସ୍ତ ଏସ୍‌ଏସଜି ଗ୍ରୁପ ମହିଳା ଉପସ୍ଥିତ ରହି ୨୪ ପ୍ରକଳ୍ପ କାର୍ଯ୍ୟ ଉପରେ ଜାଣିବାକୁ ପାଇଥିଲେ। ମୁକ୍ତା ଯୋଜନାରେ ଖଲ୍ଲିକୋଟ ସହରାଞ୍ଚଳର ଅନୁମୋଦନ କାର୍ଯ୍ୟ ପାଇଁ ମହିଳାଙ୍କ ପକ୍ଷରୁ ନବୀନ ସରକାରଙ୍କୁ କୃତଜ୍ଞତା ଜଣାଇଥିଲେ।

ସମ୍ମାନିତ ହେଲେ ଥାନାଧିକାରୀ

ଆସିକା/ବୁଗୁଡ଼ା, ୨୭।୧୧ (ଡି.ଏନ.ଏ): ଆସିକା ଥାନାଧିକାରୀ ପ୍ରଶାନ୍ତ କୁମାର ସାହୁ ରାଜ୍ୟ ପୋଲିସ ଡିଜିଙ୍କ ଦ୍ୱାରା ସମ୍ମାନିତ ହୋଇଛନ୍ତି। ଶନିବାର ଛତ୍ରପୁରସ୍ଥିତ ଜଲା ପୋଲିସ ମୁଖ୍ୟାଳୟରେ ଗଞ୍ଜାମ ଏସ୍‌ପି ବ୍ରିଜେଶ ରାଏ ଥାନାଧିକାରୀଙ୍କୁ ଡିଜିଙ୍କ ପ୍ରଦତ୍ତ ଏହି ପ୍ରଶଂସା ପତ୍ର ପ୍ରଦାନ କରିଥିଲେ । ଗତ ସେପ୍ଟେମ୍ବରରେ ପୋଲିସ ବିଭାଗ ପକ୍ଷରୁ ହୋଇଥିବା ଫେରାର ଅପରାଧି ଧରପଗଡ କାର୍ଯ୍ୟକ୍ରମରେ ଉଲ୍ଲେଖନୀୟ କାର୍ଯ୍ୟ ଲାଗି ଏହି ସମ୍ମାନ ଦିଆଯାଇଛି । ସେହିପରି ବୁଗୁଡ଼ା ଥାନାଧିକାରୀ ଚିତ୍ତରଞ୍ଜନ ବେହେରା, ବାଲିପଦର ଫାଣ୍ଡି ଅଧିକାରୀ ପୂର୍ଣ୍ଣ ଚନ୍ଦ୍ର ପ୍ରଧାନ ଏବଂ ଓଏପିଏଫ କନଷ୍ଟେବଳ ସଞ୍ଜୟ ମଲ୍ଲିକଙ୍କୁ ପୋଲିସ ଡିଜି ପ୍ରଶଂସା ପତ୍ର ପ୍ରଦାନ କରିଛନ୍ତି। ଉତ୍ସବରେ ଅତିରିକ୍ତ ଆରକ୍ଷୀ ଅଧିକ୍ଷକ ଠାକୁର ପ୍ରସାଦ ପାତ୍ର, ବିଜୟ ମଲ୍ଲିକ, ରମେଶ ଚନ୍ଦ୍ର ସେଠୀ ପ୍ରମୁଖ ଉପସ୍ଥିତ ଥିଲେ।

ପାଚିକାଙ୍କୁ ସରକାରୀ ମାନ୍ୟତା ଦିଆଯାଉ

ବ୍ରହ୍ମପୁର ଅଫିସ,୨୭।୧୧

ସମ୍ମିଳନୀରେ ମଞ୍ଚାସୀନ ବିଜେଡି ନେତୃବୃନ୍ଦ ।

ଉପସ୍ଥିତ ପାଚିକା ପାଚକ ।

ନିଖିଳ ଓଡ଼ିଶା ମଧ୍ୟାହ୍ନଭୋଜନ ପାଚିକା ପାଚକ ମହାସଂଘ ଗଞ୍ଜାମ ଜିଲା ଶାଖା ସମ୍ମିଳନୀ ଶନିବାର ବ୍ରହ୍ମପୁରରେ ଅନୁଷ୍ଠିତ ହୋଇଯାଇଛି। ବିଦ୍ୟାଳୟରେ ରୋଷେଇ କରୁଥିବା ମହିଳା ଓ ପୁରୁଷଙ୍କୁ ସରକାରୀ କର୍ମଚାରୀ ମାନ୍ୟତା ଦେବା ଓ ସେମାନଙ୍କ ପାରିଶ୍ରମିକ ବୃଦ୍ଧି କରିବାକୁ ଦାବି ହୋଇଛି। ଅପରପକ୍ଷରେ ବୀମା ଅନ୍ତର୍ଭୁକ୍ତ ସହ ବକେୟା ପ୍ରାପ୍ୟ ତୁରନ୍ତ ପୈଠ କରିବାକୁ ଗୁରୁତ୍ୱ ଦିଆଯାଇଛି। ଜୁବୁଲି ଟାଉନ ହଲରେ ଆୟୋଜିତ ସମ୍ମିଳନୀରେ ବିଜୁ ଶ୍ରମିକ ସାମ୍ମୁଖ୍ୟର ରାଜ୍ୟ ସାଧାରଣ ସମ୍ପାଦକ ତଥା ରାଜ୍ୟ ରାଜ୍ୟସଭା ସଦସ୍ୟ ସୁବାସ ସିଂ ମୁଖ୍ୟଅତିଥି ଭାବେ ଯୋଗ ଦେଇଥିଲେ। ଲୋକ ସଭା ଓ ବିଧାନସଭାରେ ମହିଳାଙ୍କ ପାଇଁ ୩୩% ସ୍ଥାନ ସଂରକ୍ଷଣକୁ ଆଇନରେ ପରିଣତ କରିବାକୁ ମୁଖ୍ୟମନ୍ତ୍ରୀଙ୍କ ବହୁବାର ଦାବି ପ୍ରତି ଭାଜପା ନେତୃତ୍ୱାଧୀନ କେନ୍ଦ୍ର ସରକାର ଅବହେଳା କରୁଥିବା ଦର୍ଶାଇ ସେ ବର୍ଷିଥିଲେ। ମହାସଂଘ ରାଜ୍ୟ ସଭାପତି ଯୋଗେନ୍ଦ୍ର ସ୍ୱାଇଁ ସମ୍ମିଳନୀରେ ଅଧକ୍ଷତା କରିଥିବା ବେଳେ ନିର୍ମାଣ ଶ୍ରମିକ କଲ୍ୟାଣ ବୋର୍ଡ ଅଧକ୍ଷ ଡ଼ା.ରମେଶ ଚନ୍ଦ୍ର ଚ୍ୟାଉ ପଟ୍ଟନାୟକ ସମ୍ମାନିତ ଅତିଥି ଥିଲେ। ବିଧାୟକ ବିକ୍ରମ କୁମାର ପଣ୍ଡା, ଲତିକା ପ୍ରଧାନ, ଶ୍ରୀକାନ୍ତ ସାହୁ, ସୁବାସ ବେହେରା, ପୂର୍ଣ୍ଣଚନ୍ଦ୍ର ସ୍ୱାଇଁ, ସୂର୍ଯ୍ୟମଣି ବୈଦ୍ୟ, ମଞ୍ଜୁଳା ସ୍ୱାଇଁ, ବିଜେଡି ରାଜ୍ୟ ସମ୍ପାଦକ ସୁବାସ ଚନ୍ଦ୍ର ମହାରଣା, ଗଞ୍ଜାମ ଜିଲା ବିଜେଡି ମହିଳା ସଭାନେତ୍ରୀ ସଂଘମିତ୍ରା ଦଳେଇ ଉଦ୍‌ବୋଧନ ଦେଇଥିଲେ। ମହାସଂଘ କାର୍ଯ୍ୟକାରୀ ସଭାନେତ୍ରୀ ସରୋଜିନୀ କୁମୁରା, ସାଧାରଣ ସମ୍ପାଦକ କାର୍ତ୍ତିକ ସା, ଉପଦେଷ୍ଟା ହରେକୃଷ୍ଣ ମେହେର, ହରିହର ପ୍ରଧାନ, ଉପସଭାନେତ୍ରୀ ଶାନ୍ତି ଲୋହରା, କୋଷାଧକ୍ଷା କନକ ପ୍ରଧାନ ପ୍ରମୁଖ ଯୋଗ ଦେଇଥିଲେ। ମୁଖ୍ୟମନ୍ତ୍ରୀଙ୍କ ରାଜନୈତିକ ସଚିବ ଗୋପବନ୍ଧୁ ଦାଶ ବିଶିଷ୍ଟ ଅତିଥି ଭାବେ ଯୋଗଦେଇ ରାଜ୍ୟ ସରକାରଙ୍କ ମୁଖ୍ୟତଃ ବିଜୁ ସ୍ୱାସ୍ଥ୍ୟ କଲ୍ୟାଣ ଯୋଜନା ସମ୍ପର୍କରେ ବଖାଣିଥିଲେ।

ସମ୍ମିଳନୀରେ ୭ ଦଫା ପ୍ରସ୍ତାବ ଉପସ୍ଥାପନ କରାଯାଇଥିଲା। ୬୦ ବର୍ଷରୁ ଊର୍ଦ୍ଧ୍ୱ ପାଚିକା ଓ ପାଚକଙ୍କୁ ଅବସର ପରେ ପେନ୍‌ସନ ଯୋଜନାରେ ଅନ୍ତର୍ଭୁକ୍ତ, ରାଜ୍ୟ ସରକାରଙ୍କ ଘୋଷିତ ଦୈନିକ ସର୍ବନିମ୍ନ ମଜୁରି ୨୭୫ ଟଙ୍କା ହିସାବରେ ମାସିକ ୮୨୫୦ ଟଙ୍କା ପ୍ରଦାନ, ସେମାନଙ୍କୁ ୪ର୍ଥ ଶ୍ରେଣୀ କର୍ମଚାରୀ ମାନ୍ୟତା, ଚିକିତ୍ସା ଭତ୍ତା ପ୍ରଦାନ, ନିଯୁକ୍ତି ବ୍ୟବସ୍ଥା ସ୍କୁଲ ଓ ଗଣଶିକ୍ଷା ବିଭାଗ ନିୟନ୍ତ୍ରଣରେ ରଖାଯିବା, ବର୍ଦ୍ଧିତ ମଜୁରିର ବକେୟା ଟଙ୍କା ଅବିଳମ୍ବେ ପୈଠ, ସେମାନଙ୍କୁ ଭବିଷ୍ୟନିଧି ଯୋଜନାରେ ସାମିଲ କରିବାକୁ ଦାବି ହୋଇଛି। ଅନ୍ୟପକ୍ଷରେ ରାଜ୍ୟ ସରକାର ମାସିକ ପାରିଶ୍ରମିକ ୨୦୦୦ ଟଙ୍କାକୁ ବୃଦ୍ଧି କରିଥିଲେ ମଧ୍ୟ କେନ୍ଦ୍ର ସରକାର ତାଙ୍କ ଅଂଶ ୬ ଶହ ଟଙ୍କା ଦେଉ ନ ଥିବାର ଅଭିଯୋଗ କରାଯାଇଥିଲା।

ଜୋର ଧରିଲା ହାଇକୋର୍ଟ ବେଞ୍ଚ ଆନ୍ଦୋଳନ

ବ୍ରହ୍ମପୁର ଅଫିସ,୨୭।୧୧

ବ୍ରହ୍ମପୁରରେ ଓଡ଼ିଶା ହାଇକୋର୍ଟର ସ୍ଥାୟୀ ବେଞ୍ଚ ପ୍ରତିଷ୍ଠା ଦାବି ନେଇ ଗଞ୍ଜାମ ଓକିଲ ସଂଘର ୪ ଦିନିଆ କୋର୍ଟ ବର୍ଜନ ଆନ୍ଦୋଳନ ଶନିବାର ଆରମ୍ଭ ହୋଇଛି। ପୂର୍ବାହ୍ନରେ ଶତାଧିକ ଆଇନଜୀବୀ ସଂଘ କାର୍ଯ୍ୟାଳୟ ପରିସରରେ ଏକାଠି ହୋଇ ବିକ୍ଷୋଭ ପ୍ରଦର୍ଶନ ସହ ସ୍ଥାୟୀ ବେଞ୍ଚ ସ୍ଥାପନ ପାଇଁ ସ୍ଲୋଗାନ ଦେଇଥିଲେ। ଫଳରେ ସମସ୍ତ ଅଦାଲତରେ ବିଚାର ବ୍ୟବସ୍ଥାରେ ଅଚଳାବସ୍ଥା ସୃଷ୍ଟି ହୋଇଛି। ଓକିଲ ସଂଘ ସଭାପତି ଜନାର୍ଦ୍ଦନ ସୁବୁଦ୍ଧିଙ୍କ ଅଧକ୍ଷତାରେ ଏକ ବୈଠକ ଅନୁଷ୍ଠିତ ହୋଇଥିଲା। ଏଥିରେ ସମ୍ପାଦକ ପ୍ରଦୀପ କୁମାର ବେହେରା, ଉପସଭାପତି ବି.ଭାଗୀରଥି ରାଓ, ଯୁଗ୍ମ ସମ୍ପାଦକ ସୁଧୀର କୁମାର ପାତ୍ର ସମେତ ବରିଷ୍ଠ ଆଇନଜୀବୀ ମୋହନ ସିଙ୍ଗାରି, ମନୋଜ ପଟ୍ଟନାୟକ, ନିର୍ମଳ ସାହୁ, ଅକ୍ଷୟ ପଟ୍ଟନାୟକ, ପ୍ରଦୀପ ପଣ୍ଡା, ଡି.ପ୍ରସାଦ ଦୋରା, ରଘୁନାଥ ପ୍ରସାଦ ପାଣିଗ୍ରାହୀ, ଜଗନ୍ନାଥ ମିଶ୍ର, ମନୋଜ ପାଣିଗ୍ରାହୀ, ଅରୁଣ ବିଶ୍ୱାଳ, ସନ୍ତୋଷ ମହାନ୍ତି, ତାପସ ସାହୁ, ସୁଦାମ ସାହୁ, କରୁଣାକର ପାଣିଗ୍ରାହୀଙ୍କ ସମେତ ବହୁ ଆଇନଜୀବୀ ଆନ୍ଦୋଳନରେ ସାମିଲ ଥିଲେ। ସୂଚନାଯୋଗ୍ୟ, ଗତ ୩ ଦଶନ୍ଧି ପୂର୍ବରୁ ବ୍ରହ୍ମପୁରରେ ହାଇକୋର୍ଟ ସ୍ଥାୟୀ ବେଞ୍ଚ ସ୍ଥାପନ ଦାବି ହେଉଛି। କିନ୍ତୁ ସମସ୍ୟା ସମାଧାନରେ ସରକାରଙ୍କ ଉପେକ୍ଷା ଅବ୍ୟାହତ ରହିଛି। ଅନ୍ୟପକ୍ଷରେ ୨୦୦୮ରେ ଆନ୍ଦୋଳନ ତୀବ୍ରତର ହୋଇଥିଲା। ଯଦ୍ୱାରା ମାସ ମାସ ଧରି ଅଦାଲତ ବର୍ଜନ କରାଯାଇଥିଲା। ଜନସାଧାରଣଙ୍କ ସ୍ୱାର୍ଥ ଦୃଷ୍ଟିରୁ ଆନ୍ଦୋଳନକୁ ସ୍ଥଗିତ ରଖାଯାଇଥିଲା। ତଥାପି ଦାବି ପୂରଣ ନ ହେବାରୁ ପ୍ରତିମାସର ଶେଷ ୪ ଦିନ କୋର୍ଟ ବର୍ଜନ ପାଇଁ ଓକିଲ ସଂଘ ନିଷ୍ପତ୍ତି ନେଇଥିଲା।

ପ୍ରଭାବଶାଳୀ ବ୍ୟକ୍ତିଙ୍କ କବ୍‌ଜାରେ ସରକାରୀ ଜମି

ଖଣ୍ଡପଡ଼ା,୨୭।୧୧(ସ୍ୱ.ପ୍ର.)

ଦୀର୍ଘ ବର୍ଷ ପରେ ସରକାରୀ ଜାଗା, ସଂରକ୍ଷିତ ଜଙ୍ଗଲ ଜମିରୁ ଜବରଦଖଲକାରୀମାନଙ୍କୁ ହଟାଇବା ପାଇଁ ପ୍ରଶାସନ ପକ୍ଷରୁ ଉଦ୍ୟମ ଆରମ୍ଭ ହୋଇଛି । ଖଣ୍ଡପଡ଼ା ସହରର ଉମା ଦେବୀ ଛକ ପାର୍ଶ୍ୱସ୍ଥ ସରକାରୀ ଜାଗାରୁ ନୂତନ ବସ୍‌ଷ୍ଟାଣ୍ଡ ନିର୍ମାଣ ନିମନ୍ତେ ଜବର ଦଖଲ ଉଚ୍ଛେଦ କରାଯାଇଛି। ଖଣ୍ଡପଡ଼ା ଗୋଷ୍ଠୀ ସ୍ୱାସ୍ଥ୍ୟକେନ୍ଦ୍ରର ନୂତନ ସମ୍ପ୍ରସାରିତ କୋଠା ନିର୍ମାଣ ପାଇଁ କୋଭିଡ୍ କେୟାର ହସପିଟାଲ ସମ୍ମୁଖସ୍ଥ ସରକାରୀ ଜାଗାରୁ ଜବରଦଖଲକାରୀଙ୍କୁ ହଟାଇବାରେ ତହସିଲ ପ୍ରଶାସନ କିଛି ସଫଳ ହୋଇଛି। ମାତ୍ର ଏବେ ବି ଖଣ୍ଡପଡ଼ା ସହରର ବାଇପାସ୍ ରାସ୍ତା, ଓଡ଼ିଶା ଆଦର୍ଶ ବିଦ୍ୟାଳୟ ପଛପାଖ, ପୂର୍ତ୍ତ ବିଭାଗ ସହକାରୀ ନିର୍ବାହୀ ଯନ୍ତ୍ରୀଙ୍କ କାର୍ଯ୍ୟାଳୟ ସମ୍ମୁଖସ୍ଥ ସରକାରୀ ଜାଗା, ପୂର୍ତ୍ତ ବିଭାଗ ପରିଦର୍ଶନ ବଙ୍ଗଳା ପାର୍ଶ୍ୱସ୍ଥ ମୂଲ୍ୟବାନ ଜାଗାକୁ କେତେଜଣ ପ୍ରଭାବଶାଳୀ ବ୍ୟକ୍ତି ଜବରଦଖଲରେ ରଖିଛନ୍ତି । ଖାଲି ସେତିକି ନୁହେଁ କେତେଜଣ ପ୍ରଭାବଶାଳୀ ବ୍ୟକ୍ତି ସରକାରୀ ଜାଗାରେ ସ୍ଥାୟୀ ବାସଗୃହ ନିର୍ମାଣ କରିଥିବା ଅଭିଯୋଗ ହେଉଛି। ଏସମ୍ପର୍କରେ ଖଣ୍ଡପଡ଼ା ତହସିଲ କର୍ତ୍ତୃପକ୍ଷ ଅବଗତ ଥିଲେ ହେଁ କୌଣସି କାର୍ଯ୍ୟାନୁଷ୍ଠାନ ଗ୍ରହଣ କରାଯାଉ ନ ଥିବା ସହରବାସୀଙ୍କ ମଧ୍ୟରେ ଅସନ୍ତୋଷ ପ୍ରକାଶ ପାଇଛି । ତହସିଲ କର୍ତ୍ତୃପକ୍ଷ ଓ ସ୍ଥାନୀୟ ପ୍ରଶାସନର ଅଣଦେଖା ଯୋଗୁ ବହୁ ଏକର ସରକାରୀ ଜାଗା ପର୍ଯ୍ୟାୟ କ୍ରମେ ପ୍ରଭାବଶାଳୀ ବ୍ୟକ୍ତିଙ୍କ କବ୍‌ଜାକୁ ଚାଲି ଯାଉଥିବାରୁ ଏନେଇ ସାଧାରଣରେ ଉଦ୍‌ବେଗ ପ୍ରକାଶ ପାଇଛି । ବିଳମ୍ବରେ ହେଉ ପଛେ ଜବରଦଖଲକାରୀମାନଙ୍କୁ ହଟାଇବା ନିମନ୍ତେ ଖଣ୍ଡପଡା ତହସିଲ, ପୋଲିସ ଓ ଜିଲା ପ୍ରଶାସନ ଦୃଷ୍ଟି ଦେବାକୁ ଦାବି ହେଉଛି ।

Government of Odisha "e" Procurement Notice
No.C-1413 **Bid Identification No. 50/2021-22**

1.	Name of the work	:	1 No. of work
2.	Estimated cost	:	**7.87 lakh**
3.	Period of completion	:	1 (One) Month
4.	Date & Time of availability of bid document in the portal	:	From 11.00 AM of 29.11.2021 to 5.00 PM of 13.12.2021
5.	Last date/time for receipt of bids in the portal	:	5.00 PM of 13.12.2021
6.	Name and address of the Officer Inviting Bid	:	Superintending Engineer, P.H. Division, Bhubaneswar

Further details can be seen from e-procurement portal in the Website (**http://tendersorissa.gov.in**)
Sd./- Superintending Engineer, P.H. Division, Bhubaneswar
OIPR-13021/11/0020/2122

PANCHAYAT SAMITI OFFICE, PUINTALA
CORRIGENDUM
No. 3688 **Date: 22.11.2021**
Ref.: Tender Call Notice No. 02/Puintala/2021-22
No. i-225: In response to this office it No. 3628 dated 15.11.2021 a typical error (in respect of date line) in above cited tender call notice in terms and condition column No. 2, 3 & 4 and that may be read as follows.
Column No. 02: **Read as from Dt.20.11.2021 to Dt.03.12.21** in place of from Dt.15.11.21 to Dt.29.11.21.
Column No. 03: **Read as Dt.03.12.21** in place of Dt.29.11.21.
Column No. 04: **Read as Dt.04.12.21 (11.30 A.M.)** in place of Dt.30.11.21 (11.00 A.M.)
Sd./- Block Development Officer, Puintala
OIPR-19160/11/0003/2122

GOVERNMENT OF ODISHA
OFFICE OF THE EXECUTIVE ENGINEER
MINOR IRRIGATION DIVISION, SUNDARGARH
E-mail: eemisundargarh@yahoo.co.in
'e' Procurement Notice
Bid Reference No. EE MID SNG 05/2021-22
No. 2088//MID **Date: 23.11.2021**
No. A-664: Bid documents consisting of work, estimated cost, cost of tender paper, time of completion, class of contractor, the set of terms and conditions of contract and other necessary documents can be seen in e-procurement portal **https://tendersodisha.gov.in**.
Further details can be seen from the e-Procurement market place. **http://tendersodisha.gov.in.

1	Name of the works	:	Civil Construction work
2	No. of works	:	04 (Four) Nos.
3	Estimated Cost	:	Varies from Rs.5.44 lakh to Rs.42.72 lakh (Approximately)
4	Period of Completion	:	03 (Three) Calendar months
5	Date and time of availabilty of bid documents in the portal	:	From Dt.30.11.2021 at 10.00 A.M. to Dt.09.12.2021 upto 5.30 P.M.
6	Last date/time of receipt of bids in the portal	:	Dt.09.12.2021 upto 5.30 P.M.
7	Date of opening of Bid	:	Dt.10.12.2021 at 11.00 A.M. onwards
8	Name and address of the OIT	:	Executive Engineer, Minor Irrigation Division, Sundargarh

Sd./- Executive Engineer
M.I. Division, Sundargarh
OIPR-32124/11/0004/2122

ଓଡ଼ିଶା ସରକାର
ଅନୁସୂଚିତ ଜନଜାତି ଓ ଅନୁସୂଚିତ ଜାତି ଉନ୍ନୟନ ଓ ସଂଖ୍ୟାଲଘୁ ସମ୍ପ୍ରଦାୟ ଓ ପଛୁଆବର୍ଗ କଲ୍ୟାଣ ବିଭାଗ
ବିଜ୍ଞପ୍ତି
No.V-41:- ଆସନ୍ତା ତା.୦୧.୧୨.୨୦୨୧ରିଖ ବୁଧବାର ପୂର୍ବାହ୍ନ ଘ.୧୧.୦୦ଟା ସମୟରେ ଅନୁସୂଚିତ ଜନଜାତି ଓ ଅନୁସୂଚିତ ଜାତି ଉନ୍ନୟନ ବିଭାଗ ଅଧୀନସ୍ଥ ବର୍ତ୍ତମାନ ଖୋଲିଥିବା ବିଦ୍ୟାଳୟରେ ଶିକ୍ଷକ ଓ ଅଭିଭାବକଙ୍କ ମିଳିତ ବୈଠକ ଅନୁଷ୍ଠିତ ହେବ । ଏଣୁ ସମସ୍ତ ଅଭିଭାବକମାନଙ୍କୁ ବିଭାଗ ତରଫରୁ ଅନୁରୋଧ କରାଯାଉଛି କି ଆପଣମାନେ କୋଭିଡର ସମସ୍ତ ନିୟମ ଅନୁପାଳନ କରି ଉକ୍ତ ବୈଠକରେ ଯୋଗଦାନ କରିବେ ତଥା ନିଜର ବହୁମୂଲ୍ୟ ମତାମତ ଦେଇ ସଭାକୁ ସାଫଲ୍ୟମଣ୍ଡିତ କରିବେ ।
ଆପଣମାନେ ବିଦ୍ୟାଳୟରେ ଉପସ୍ଥିତ ରହି ଛାତ୍ରଛାତ୍ରୀମାନଙ୍କ ନିମନ୍ତେ ପ୍ରଣୟନ କରାଯାଇଥିବା ନିରାପତ୍ତା, ସୁରକ୍ଷା ଏବଂ ସ୍ୱାସ୍ଥ୍ୟର ସୁରକ୍ଷା ସମ୍ବନ୍ଧରେ ଶିକ୍ଷକମାନଙ୍କ ସହିତ ଆଲୋଚନାରେ ଅଂଶଗ୍ରହଣ କରିବେ । ଏତଦ୍‌ବ୍ୟତୀତ ଛାତ୍ରଛାତ୍ରୀମାନଙ୍କ ବିକାଶ ନିମନ୍ତେ ସରକାରଙ୍କ ଦ୍ୱାରା ପ୍ରଣୟନ କରାଯାଉଥିବା ବିବିଧ ଯୋଜନାର ସଫଳ ରୂପାୟନ ସମ୍ବନ୍ଧରେ ଆଲୋଚନାରେ ଭାଗ ନେଇ ବିଭାଗ ଅଧୀନସ୍ଥ ବିଦ୍ୟାଳୟ ଏବଂ ଛାତ୍ରଛାତ୍ରୀଙ୍କୁ ଆଗକୁ ଯିବାରେ ସହାୟକ ହେବେ ।
ସ୍ୱା./- ସ୍ୱତନ୍ତ୍ର ଶାସନ ସଚିବ
ଅନୁସୂଚିତ ଜନଜାତି ଓ ଅନୁସୂଚିତ ଜାତି ଉନ୍ନୟନ ବିଭାଗ
OIPR-26001/11/0018/2122

GOVERNMENT OF ODISHA No. O-1048
OFFICE OF THE EXECUTIVE ENGINEER
RURAL WORKS DIVISION - II, BALASORE
e-Procurement Notice for Road/Maintenance of Bridge Work
Bid Identification No. Online Tender/11/RWD-II BLS/2021-22

1.	Name of the Work	:	Road/Maintenance of Bridge Work
2.	Total No. of Works	:	34 Nos.
3.	Estimated Cost	:	As in Annexure - I
4.	Class of Contractor	:	"D", "C", "B" and "A"
5.	Time of Completion	:	As per ETCN - 11
6.	Other Details	:	

Procurement Officer	Bid Identification No.	Availability of tender Online for Bidding		Last date & time of seeking tender clarification	Date & time of Opening of Tender in O/o. E.E. RW Divn.-II, Balasore (Single/Double Cover)	
		From	To		Technical Bid	Financial Bid
1	2	3	4	5	6	7
Executive Engineer, R.W. Division-II, Balasore	ETCN No. 11 of 2021-22	30.11.2021 at 5.00 P.M.	06.12.2021 upto 5.00 P.M.	05.12.2021 upto 5.00 P.M.	07.12.2021 at 11.00 A.M.	09.12.2021 at 11.00 A.M.

Further details can be seen from the website **www.tendersorissa.gov.in**.
OIPR-25052/11/0012/2122 **Sd./- Executive Engineer, R.W. Division-II, Balasore**

GOVERNMENT OF ODISHA No.A-666
DEPARTMENT OF WATER RESOURCES
OFFICE OF THE CHIEF ENGINEER & BASIN MANAGER,
MAHANADI, BRAHAMANI & BAITARANI SYSTEM, CHANDIKHOLE
"e" Procurement Notice No. CE&BM, MBBS 04 of 2021-22 (On-line)

1	Name of the work	**Protection to Scoured Bank on Nuna Right Embankment from RD 17.276 Km. to 18.240 Km. with 4 Nos. of Spur near village Sobala.**
2	Total No. of Package	**1 No. of Package**
3	Tender Cost	**Rs.1353.60 Lakh (Approximately)**
4	Cost of Bid Document	**Rs.10,000.00 (On-line payment)**
5	Bid Security	**"Bid Security Declaration" as per F.D. O.M. No. FIN-COD-MISC.-0007-2019/8943/F DATED 18.03.2021**
6	Class of Contractor	**"SPECIAL" & "SUPER" Class Contractor**
7	Period of Completion	**12 (Twelve) calendar months**

8 Other details are as follows.

Procurement Officer	Bid Identification No.	Availability of Tender Online for bidding		Date of Opening of Technical Bid (Cover-I)
		From	To	
Chief Engineer & Basin Manager, Mahanadi, Brahmani & Baitarani System, Chandikhole	CE&BM, MBBS KID 02 OF 2021-22	**29.11.2021 at 10.00 hrs.**	**20.12.2021 upto 17.00 hrs.**	**21.12.2021 at 11.30 hrs**

9. e-mail id : cembbschandikhole@gmail.com
Further detailed conditions can be seen from the Govt. website www.tendersorissa.gov.in
Sd./- Chief Engineer & Basin Manager, Mahanadi & Brahmani & Baitarani System, Chandikhole
OIPR-32415/11/0006/2122

**ଓଡ଼ିଶା ଗ

ସଂକ୍ଷେପରେ

ମନ୍ଦିର ହୁଣ୍ଡି ଭାଙ୍ଗି ଚୋରି

ନୟାଗଡ଼ ଅଫିସ,୨୭।୧୧: ନୟାଗଡ଼ ଓଡ଼ଗାଁ ରାସ୍ତାର ନୟାଗଡ଼ ସ୍ୱୟଂ ଶାସିତ ମହାବିଦ୍ୟାଳୟ ନିକଟସ୍ଥ ନାରାୟଣୀ ମନ୍ଦିରର ଦୁଇଟି ହୁଣ୍ଡି ଭାଙ୍ଗି ଚୋରି ହୋଇଛି। ଶୁକ୍ରବାର ରାତିରେ ଚୋରମାନେ ହୁଣ୍ଡି ଭାଙ୍ଗି ଭକ୍ତଙ୍କ ଦାନ ଅର୍ଥ ଲୁଟି ନେଇଛନ୍ତି । ତେବେ କେତେ ଟଙ୍କା ଲୁଟ୍ ହୋଇଛି ଜଣାପଡିନି। ଏନେଇ ନୟାଗଡ଼ ଟାଉନ ଥାନାରେ ଅଭିଯୋଗ ପରେ ପୋଲିସ ଘଟଣାର ତଦନ୍ତ ଆରମ୍ଭ କରିଛି ।

କୃଷି ରଥର ପରିକ୍ରମା

କୃଷି ରଥ ମାଧ୍ୟମରେ ସଚେତନ କରାଯାଉଛି ।

ନୟାଗଡ଼ ଅଫିସ,୨୭।୧୧: କୃଷି ଓ କୃଷକଙ୍କୁ ସଚେତନ କରିବା ପାଇଁ କୃଷି ରଥ ପରିକ୍ରମା କରୁଛି । ଶନିବାର କୃଷିରଥ ଇଟାମାଟି ଓ ଭୁତଡି ଅଞ୍ଚଳ ପରିକ୍ରମା କରି କେନ୍ଦୁଝିପିରେ ପହଞ୍ଚି ଥିଲା । ସେଠାରେ ସଙ୍ଗୀତ ମାଧ୍ୟମରେ ଧାଡ଼ି ଧାନ ଚାଷ, ଜୈବିକ ସାର ପ୍ରୟୋଗ ଓ ଯନ୍ତ୍ର ମାଧ୍ୟମ ଚାଷ ସମ୍ପର୍କରେ ଦାୟିତ୍ୱରେ ଥିବା କୃଷି ବିଭାଗ କର୍ମଚାରୀମାନେ ଚାଷୀମାନଙ୍କୁ ବୁଝାଇଥିଲେ ।

କାମରେ ଲାଗୁନାହିଁ ସିସିଟିଭି

ବାଇକ୍ ଚୋରିର ଦୃଶ୍ୟ ସିସିଟିଭିରେ ନାହିଁ

ନୟାଗଡ଼ ଅଫିସ,୨୭।୧୧: ନୟାଗନ ଜିଲା ମୁଖ୍ୟ ଚିକିତ୍ସାଳୟର ବିଭିନ୍ନ ସ୍ଥାନରେ ସିସିଟିଭି କ୍ୟାମେରା ଲାଗିଛି। ହେଲେ ସେଥିରୁ ଅଧିକାଂଶ ଅଚଳ ବୋଲି ଅଭିଯୋଗ ହୋଇଛି । ଶୁକ୍ରବାର ଜିଲା ମୁଖ୍ୟ ଚିକିତ୍ସାଳୟର ନିର୍ମଳ ସଂସ୍ଥା ମାଲିକଙ୍କ ବାଇକ୍ ଚୋରି ହୋଇଛି । ବାଇକ୍ ଡାକ୍ତରଖାନା ପରିସରରେ ରଖିବାର ୧୦ ମିନିଟ୍ ପରେ ଚୋରି ହୋଇଥିଲା । ହେଲେ ଚୋରି ହେବାର ଭିଡିଓ ସିସିଟିଭିରେ ନାହିଁ । କାରଣ ଅଚଳ ସିସିଟିଭି କ୍ୟାମେରା ଯୋଗୁ ତାହା ସମ୍ଭବ ହୋଇପାରିନାହିଁ ବୋଲି ଅଭିଯୋଗ ହୋଇଛି ।

ବିଦ୍ୟୁତ୍ ଫାଶରେ ଲାଗି ଯୁବକ ମୃତ

ବାରହା ଶିକାର ପାଇଁ ବିଛା ଯାଇଥିଲା

ବୁଗୁଡ଼ା,୨୭।୧୧(ଡି.ଏନ.ଏ.): ବୁଗୁଡ଼ା ଥାନା କହେଁଇପୁର ଗ୍ରାମରେ ବାରହା ଶିକାର ପାଇଁ ବିଛାଯାଇଥିବା ବିଦ୍ୟୁତ୍ ତାର ଲାଗି ଜଣେ ଯୁବକଙ୍କ ମୃତ୍ୟୁ ଘଟିଛି। ଅନ୍ୟ ଜଣେ ଆହତ ହୋଇଛନ୍ତି। ମୃତକ ହେଲେ କହ୍ନେଇପୁର ଗ୍ରାମର ଶ୍ରୀକାନ୍ତ ଗୌଡ଼ ଓ ଆହତ ଜଣକ ହେଲେ ପ୍ରକାଶ ଗୌଡ଼। ଶୁକ୍ରବାର ସନ୍ଧ୍ୟାରେ ଶ୍ରୀକାନ୍ତ ଓ ପ୍ରକାଶ ଗାଧୋଇବା ପାଇଁ ଗ୍ରାମ ନିକଟ ପୋଖରୀକୁ ବାହାରିଥିଲେ। ପ୍ରକାଶ ଶୌଚ ପାଇଁ ଅଟକି ଥିବା ବେଳେ ଶ୍ରୀକାନ୍ତ ଆଗରେ ଯାଇଥିଲେ। ପୋଖରୀ ପୂର୍ବରୁ ଧରମାଙ୍କ ଧାନ କ୍ଷେତରେ ପଡ଼ିଥିବା ବିଦ୍ୟୁତ୍ ତାର ଫାସରେ ସେ ଲାଗି ଯାଇଥିଲେ। କିଛି ସମୟ ପରେ ପ୍ରକାଶ ମଧ୍ୟ ସେହି ରାସ୍ତାରେ ଯାଇ ବିଦ୍ୟୁତ୍ ତାରରେ ଲାଗି ଯାଇଥିଲେ। କିନ୍ତୁ ବୁଦ୍ଧି ଖଟାଇ ମୁଣ୍ଡରେ ଭିଡ଼ିଥିବା ଶୁଖିଲା ଗାମୁଛା ଦ୍ୱାରା ବିଦ୍ୟୁତ ତାର ବହାର କରିଥିଲେ। ପରେ ଗାଁର କିଛି ଲୋକଙ୍କୁ ସାଙ୍ଗରେ ନେଇ ଶ୍ରୀକାନ୍ତଙ୍କ ମୃତଦେହ ତାରଠାରୁ କିଛି ଦୂରରେ ପଡ଼ିଥିବା ଦେଖିବାକୁ ପାଇଥିଲେ। ବୁଗୁଡା ପୋଲିସ ଓ ଦମକଳ ବାହିନୀ ଘଟଣାସ୍ଥଳରେ ରାତି ସାଢ଼େ ୧୧ଟାରେ ପହଞ୍ଚି ମୃତଦେହକୁ ସ୍ଥାନୀୟ ମେଡିକାଲକୁ ନେଇଥିଲେ। ଶନିବାର ମୃତଦେହ ବ୍ୟବଚ୍ଛେଦ ପାଇଁ ପଠାଇଥିବା ବେଳେ ଘଟଣାସ୍ଥଳରୁ ବିଦ୍ୟୁତ୍ ତାର ଜବତ କରାଯାଇଛି।

ମହିଳାଙ୍କୁ ହତ୍ୟା ଘଟଣା, ଅଭିଯୁକ୍ତ ଗଲେ ଜେଲ

ଦିଗପହଣ୍ଡି, ୨୭।୧୧ (ଡି.ଏନ୍.ଏ.): ଦିଗପହଣ୍ଡି ଥାନା ମହୁଡା ଗ୍ରାମ ନୂଆସାହିରେ ଘର କାନ୍ଥ ବିବାଦକୁ କେନ୍ଦ୍ର କରି ଗତ ମଙ୍ଗଳବାର ବିଜୟଲକ୍ଷ୍ମୀ ମହାନ୍ତିଙ୍କୁ ନିଜ ଘର ସମ୍ମୁଖରେ ଲୁହା ପାଇପ୍‌ରେ ପିଟି ହତ୍ୟା କରାଯାଇଥିଲା। ଏହି ମାମଲାରେ ଶନିବାର ବିଜୟଲକ୍ଷ୍ମୀଙ୍କ ପଡ଼ୋଶୀ ନାରାୟଣ ନାହାକଙ୍କୁ ଗିରଫ କରାଯାଇଛି। ଗାଁ ପୋଖରୀରୁ ହତ୍ୟାକାଣ୍ଡରେ ବ୍ୟବହୃତ ଲୁହା ପାଇପ୍‌କୁ ଜବତ କରାଯାଇଥିବା ତଦନ୍ତକାରୀ ଅଧିକାରୀ ବସନ୍ତ କୁମାର ସେଠୀ କହିଛନ୍ତି। ଥାନା ମାମଲା ନଂ.୩୦୭/୨୧ ଅନୁଯାୟୀ ଅଭିଯୁକ୍ତଙ୍କୁ ବ୍ରହ୍ମପୁର ସଦର କୋର୍ଟକୁ ଚାଲାଣ କରାଯାଇଥିଲା। ଜାମିନ ଆବେଦନ ଖାରଜ ହେବାରୁ ଅଭିଯୁକ୍ତଙ୍କୁ ବ୍ରହ୍ମପୁର ଜେଲକୁ ପଠାଯାଇଛି।

ସ୍ମାର୍ଟ ବିଦ୍ୟାଳୟରେ ବି ଅବ୍ୟବସ୍ଥା

ନୂଆଗାଁ,୨୭।୧୧(ଡି.ଏନ୍.ଏ.)

ଅତ୍ୟାଧୁନିକ ଶିକ୍ଷା ବ୍ୟବସ୍ଥା ସହିତ ସ୍କୁଲ ଢାଞ୍ଚାର ପରିବର୍ତ୍ତନ ପାଇଁ ରାଜ୍ୟ ସରକାର ଅଣ୍ଟା ଭିଡିଛନ୍ତି। ଏଥିପାଇଁ ବିଭିନ୍ନ ଅଞ୍ଚଳରେ ଥିବା ପୁରାତନ ସ୍କୁଲକୁ ନୂଆ ରୂପ ଦିଆଯାଇ ସ୍ମାର୍ଟ ବିଦ୍ୟାଳୟରେ ପରିଣତ କରାଯାଉଛି । ସେହି ସ୍କୁଲକୁ ରୂପାନ୍ତରଣ ସ୍କୁଲ ବୋଲି କୁହାଯାଉଛି । ଏଥିପାଇଁ କୋଟିଏରୁ ଊର୍ଦ୍ଧ୍ୱ ଟଙ୍କା ବ୍ୟୟ କରାଯାଉଛି । ହେଲେ ଅଧିକାଂଶ ରୂପାନ୍ତରଣ ସ୍କୁଲରେ ଆବଶ୍ୟକ ଭିତ୍ତିଭୂମିର ଅଭାବ ରହିଥିବା ଅଭିଯୋଗ ହେଉଛି। ନୂଆଗାଁ ବ୍ଲକ ଚାହାଲି ପଞ୍ଚାୟତ ଜନଶକ୍ତି ସରକାରୀ ଉଚ୍ଚ ବିଦ୍ୟାଳୟକୁ ସ୍ମାର୍ଟ ସ୍କୁଲରେ ରୂପାନ୍ତରଣ କରାଯାଇଛି । ହେଲେ ସେହି ସ୍କୁଲରେ ଶ୍ରେଣୀଗୃହର ଅଭାବ ରହିଥିବା ବେଳେ ଆବଶ୍ୟକ ଶିକ୍ଷୟିତ୍ରୀ, ଶିକ୍ଷକ ନାହାନ୍ତି । ଅତିଥି ଶିକ୍ଷକମାନଙ୍କ ଦ୍ୱାରା ଶିକ୍ଷାଦାନ ଚାଲିଛି । ଏପରି କି ନୂତନ ଭାବେ ତିଆରି କରାଯାଇଥିବା ଉଦ୍ୟାନ ପାଇଁ ପାଣିର ଅଭାବ ରହିଥିବା ଅଭିଯୋଗ ହୋଇଛି ।

ନୂଆଗାଁ ବ୍ଲକ ସ୍ମାର୍ଟ ସ୍କୁଲ ।

୧୯୭୨ରେ ପ୍ରତିଷ୍ଠିତ ଚାହାଲି ଜନଶକ୍ତି ସରକାରୀ ଉଚ୍ଚ ବିଦ୍ୟାଳୟକୁ ସ୍ମାର୍ଟ ସ୍କୁଲ କରିବା ପାଇଁ ୬୫ ଲକ୍ଷ ଟଙ୍କା ଖର୍ଚ୍ଚ କରାଯାଇଛି । ସେହି ଅର୍ଥ ବ୍ୟୟରେ ସ୍ମାର୍ଟ ଶ୍ରେଣୀଗୃହ, ଅତ୍ୟାଧୁନିକ ବିଜ୍ଞାନାଗାର, ଇ-ପାଠାଗାର, ଆଧୁନିକ ଶୌଚାଳୟ,ସ୍କୁଲ ପରିସରରେ ଉଦ୍ୟାନ, ଫୁଲ ବଗିଚା, ଆକୃଷ୍ଟ କଲାଭଳି ରଙ୍ଗବେରଙ୍ଗରେ ସ୍କୁଲକୁ ସଜ୍ଜା ଯାଇଛି। କିନ୍ତୁ ପ୍ରଥମରୁ ଦଶମ ଶ୍ରେଣୀଯାଏ ମୋଟ ୩୪୦ ଛାତ୍ରୀଛାତ୍ର ଅଧ୍ୟୟନ କରୁଥିଲେ ମଧ୍ୟ ଉକ୍ତ ସ୍କୁଲରେ ସ୍ଥାୟୀ ପ୍ରଧାନ ଶିକ୍ଷକ ନାହାନ୍ତି । ଅନ୍ୟ ଜଣେ ଶିକ୍ଷକଙ୍କୁ ପ୍ରଧାନଶିକ୍ଷକ ଦାୟିତ୍ୱରେ ରଖାଯାଇଛି । ସେହିପରି ଅତ୍ୟାଧୁନିକ ବିଜ୍ଞାନାଗାର ନିର୍ମାଣ ହୋଇଥିବା ବେଳେ ବିଜ୍ଞାନ ଶିକ୍ଷକ ନାହାନ୍ତି। ବିଜ୍ଞାନାଗାରକୁ ଅତ୍ୟାଧୁନିକ ଗବେଷଣା ସାମଗ୍ରୀ ଯୋଗାଇ ଦିଆଯାଇନାହିଁ। ହିନ୍ଦୀ କିମ୍ବା ସଂସ୍କୃତ ଶିକ୍ଷକ ମଧ୍ୟ ନାହାନ୍ତି। ତେଣୁ ସେମାନଙ୍କ ସ୍ଥାନରେ ପାଠ ପଢ଼ାଇବା ପାଇଁ ଦୁଇଜଣ ଅତିଥି ଶିକ୍ଷକଙ୍କୁ ଦାୟିତ୍ୱ ପ୍ରଦାନ କରାଯାଇଛି। ଅତ୍ୟାଧୁନିକ ଜ୍ଞାନକୌଶଳରେ କମ୍ପ୍ୟୁଟର ଲ୍ୟାବ୍ ନିର୍ମାଣ କରାଯାଇଥିଲେ ମଧ୍ୟ କମ୍ପ୍ୟୁଟର ଯୋଗାଇ ଦିଆଯାଇନାହିଁ । ୭ ବର୍ଷ ତଳେ ସ୍କୁଲକୁ ଆସିଥିବା କମ୍ପ୍ୟୁଟରଗୁଡ଼ିକ ଶିକ୍ଷକ ଅଭାବରୁ ଅଚଳ ହୋଇପଡିଛି । ପୂର୍ବରୁ ନିର୍ମାଣ ହୋଇଥିବା ଗୃହ ବିଜ୍ଞାନାଗାର, ଇ-ଲାଇବ୍ରେରୀ, କମ୍ପ୍ୟୁଟର ପ୍ରକୋଷ୍ଠ ସାଜିଥିବାରୁ ୨ ଶ୍ରେଣୀ ଗୃହ, ଛାତ୍ରୀଛାତ୍ର ଓ ଶିକ୍ଷୟିତ୍ରୀ ଶିକ୍ଷକ ବସିବା ପାଇଁ କମନ ରୁମ୍‌ର ଅଭାବ ସୃଷ୍ଟି ହୋଇଛି। ସ୍କୁଲ ପରିସରରେ ଉଦ୍ୟାନ ସୃଷ୍ଟି କରାଯାଇଥିବା ବେଳେ ସେଥିପାଇଁ ପର୍ଯ୍ୟାପ୍ତ ପରିମାଣ ପାଣିର ଆବଶ୍ୟକତା ରହିଛି। କିନ୍ତୁ ପୂର୍ବରୁ ରହିଥିବା ପାଣିର ଉତ୍ସଟି ଖରାଦିନେ ଶୁଖିଯାଉଛି। ଉଦ୍ୟାନରେ କିଭଳି ପାଣି ଦିଆଯିବ ସେ ନେଇ ଶିକ୍ଷୟିତ୍ରୀ, ଶିକ୍ଷକଙ୍କ ଚିନ୍ତା ବଢ଼ିଛି । ଏ ସଂକ୍ରାନ୍ତରେ ନୂଆଗାଁ ବ୍ଲକ ଶିକ୍ଷାଧିକାରୀ ପ୍ରସନ୍ନ କୁମାର ପଣ୍ଡାଙ୍କୁ ପଚାରିବାରୁ ସେ କହିଛନ୍ତି, ଏ ସଂକ୍ରାନ୍ତରେ ଆମେ ଉପରିସ୍ଥ ଅଧିକାରୀଙ୍କ ଦୃଷ୍ଟି ଆକର୍ଷଣ କରିଛୁ । ଧୀରେ ଧୀରେ ସବୁ ଅସୁବିଧା ଦୂର କରିବାକୁ ଚେଷ୍ଟା କରାଯିବ। ଏଣେ ନୂଆଗାଁ ବିଡିଓ ପ୍ରମୋଦ କୁମାର ନାୟକଙ୍କୁ ଏ ନେଇ ପ୍ରଶ୍ନ କରିବାରୁ ଆମ ହାତରେ କିଛି ନାହିଁ କହି ଅଭିଯୋଗକୁ ଏଡ଼ାଇ ଯାଇଥିଲେ ।

- ନାହାନ୍ତି ଶିକ୍ଷକ, ଅତିଥି ଶିକ୍ଷକଙ୍କ ଦ୍ୱାରା ଚାଲିଛି ଶିକ୍ଷାଦାନ
- ଶ୍ରେଣୀ ଗୃହର ଅଭାବକୁ ନେଇ ଚିନ୍ତା
- ନୂଆ ଉଦ୍ୟାନ ପାଇଁ ପାଣି ନାହିଁ

କ୍ଷତିଗ୍ରସ୍ତ ଚାଷୀଙ୍କୁ ସହାୟତା ମିଳୁ

ଖଣ୍ଡପଡ଼ା,୨୭।୧୧(ସ୍ୱ.ପ୍ର.)

ଅଦିନିଆ ବର୍ଷା ପ୍ରଭାବରେ ସମଗ୍ର ଖଣ୍ଡପଡ଼ା ନିର୍ବାଚନମଣ୍ଡଳୀର ଧାନ ଚାଷୀମାନେ ବିଶେଷ ଭାବେ କ୍ଷତିଗ୍ରସ୍ତ ହୋଇଛନ୍ତି । ଜମିରେ କଟା ହୋଇ ପଡିଥିବା ଧାନ ଓ ଅମଳ ନିମନ୍ତେ ଖଳାରେ ଗଦା ହୋଇଥିବା ଧାନକଳେଇଗୁଡିକ ବର୍ଷାରେ ଓଦା ହୋଇ ଗଜା ବାହାରିବାକୁ ଲାଗିଲାଣି। ଏଭଳି ପରିସ୍ଥିତିକୁ ନେଇ ଗାଁଗଣ୍ଡାର ଶତାଧିକ ଚାଷୀ ମୁଣ୍ଡରେ ହାତ ଦେଇ ବସିଛନ୍ତି। ଫଳରେ ଚାଷୀମାନେ ଶାଗମାଛ ଦରରେ ମହାଜନ ଓ ଦଲାଲମାନଙ୍କୁ ଧାନ ବିକ୍ରି କାରିବାକୁ ବାଧ୍ୟ ହେଉଛନ୍ତି। ଅପରପକ୍ଷେ ସରକାରଙ୍କ ପକ୍ଷରୁ ଅଦ୍ୟାବଧି କେଉଁଠି ହେଲେ ଧାନମଣ୍ଡି ଖୋଲି ନ ଥିବାରୁ ଚାଷୀମାନେ ଅସନ୍ତୋଷ ପ୍ରକାଶ କରିଛନ୍ତି। ଖଣ୍ଡପଡ଼ା ବ୍ଲକ ଅଞ୍ଚଳର ବେଣାଗାଡ଼ିଆ, ଶାଳଝରିଆ, ସିଧାମୂଳା ସମେତ ବିଭିନ୍ନ ପଞ୍ଚାୟତର କ୍ଷତିଗ୍ରସ୍ତ ଚାଷୀମାନଙ୍କୁ ପୂର୍ବତନ ବିଧାୟକ ସିଦ୍ଧାର୍ଥଶେଖର ସିଂ ଭେଟି ଏ ସମ୍ପର୍କରେ ସବିଶେଷ ତଥ୍ୟ ସଂଗ୍ରହ କରିବା ସହ କ୍ଷତିଗ୍ରସ୍ତ ଚାଷୀଙ୍କୁ ସରକାରୀ ସହୟତା ଯୋଗାଇଦେବା ନିମନ୍ତେ ବ୍ଲକ ପ୍ରଶାସନ, ଜିଲାପାଳ, କୃଷିମନ୍ତ୍ରୀ ଓ ମୁଖ୍ୟମନ୍ତ୍ରୀଙ୍କ ଦୃଷ୍ଟି ଆକର୍ଷଣ କରିଛନ୍ତି । ବ୍ଲକ କୃଷି ଅଧିକାରୀ କ୍ଷେତ୍ର ପରିଦର୍ଶନ କରି ଅଦିନିଆ ବର୍ଷାରେ କ୍ଷତିଗ୍ରସ୍ତ ହୋଇଥିବା ଚାଷୀଙ୍କ କ୍ଷୟକ୍ଷତିର ଆକଳନ କରିବାକୁ ସାଧାରଣରେ ଦାବି ହେଉଛି ।

ଚାଷୀମାନେ ଗଜା ହୋଇଥିବା ଧାନଗଛ ଦେଖାଉଛନ୍ତି ।

ବେଆଇନ ଖଣି, ବ୍ଲାଷ୍ଟିଂର ପ୍ରତିବାଦ

କ୍ରିୟାନୁଷ୍ଠାନ କମିଟି ବୈଠକରେ ଯୋଗଦେଇଥିବା ବ୍ୟକ୍ତିମାନେ ।

ରଣପୁର,୨୭।୧୧(ଡି.ଏନ.ଏ.)

ଡିସେମ୍ବର ୨ରେ ରାସ୍ତାରୋକୋ ପାଇଁ ନିଷ୍ପତ୍ତି

ନୟାଗଡ଼ ଜିଲା ରଣପୁର ତହସିଲ ଅଧୀନ ସମସ୍ତ ଖଣି ଖାଦାନରେ ବେଆଇନ ବ୍ଲାଷ୍ଟିଂ ଚାଲିଛି । ଏ ସଂକ୍ରାନ୍ତରେ ଜିଲା ପ୍ରଶାସନ ନିକଟରେ ବାରମ୍ବାର ଅଭିଯୋଗ କଲେ ମଧ୍ୟ କୌଣସି ସୁଫଳ ମିଳୁନାହିଁ । ଏହି ପରିପ୍ରେକ୍ଷୀରେ ଶନିବାର ଅପରାହ୍ନରେ ଲୋଧାଟୁଆ ଓ ବୃନ୍ଦାବନପୁର ଗ୍ରାମପଞ୍ଚାୟତ ଜଙ୍ଗଲ ଓ ପରିବେଶ ସୁରକ୍ଷା କମିଟିର ସଭାପତି ଶରତ କୁମାର ମହାପାତ୍ରଙ୍କ ସଭାପତିତ୍ୱରେ ଏକ ଜରୁରୀ ବୈଠକ କୋଇଲମା ରଘୁନାଥ ମନ୍ଦିର ପ୍ରାଙ୍ଗଣରେ ଅନୁଷ୍ଠିତ ହୋଇଥିଲା। କୋଇଲମା ଦୀର୍ଘଦିନ ହେଲା ଚାଲିଥିବା ବେଆଇନ ଖଣି ଓ ବ୍ଲାଷ୍ଟିଂ ବନ୍ଦ କରିବାକୁ ଦାବି ହେଉଥିଲା ବେଳେ ପ୍ରଶାସନ ସେହି କାମକୁ ନୀରବ ସମର୍ଥନ ଜଣାଇ ଚାଲିଛି । କ୍ରିୟାନୁଷ୍ଠାନ କମିଟି ତରଫରୁ ବାରମ୍ବାର ଦାବି କଲେ ମଧ୍ୟ ପ୍ରଶାସନ କେବଳ ପ୍ରତିଶ୍ରୁତି ଦେଇ ଚାଲିଛି । ପରବର୍ତ୍ତୀ ସମୟରେ ସେହି ପ୍ରତିଶ୍ରୁତି ପ୍ରତାରଣାରେ ପରିଣତ ହୋଇଛି। ଏହାର ପ୍ରତିବାଦରେ ଆସନ୍ତା ଡିସେମ୍ବର ୨ ସକାଳ ୬ଠାରୁ କୋଇଲମା ଛକରେ ଅଞ୍ଚଳବାସୀଙ୍କ ତରଫରୁ ଧର୍ମଘଟ ମୌଜାରେ ପ୍ରଶାସନର ଆଡୁଆଳରେ ଚାନ୍ଦପୁର-ସୁନାଖଳାରାସ୍ତାକୁ ଅନିର୍ଦ୍ଦିଷ୍ଟ କାଳ ପର୍ଯ୍ୟନ୍ତ ଅବରୋଧ କରାଯିବ । ଏଥିପାଇଁ ପ୍ରଶାସନ ଦାୟୀ ରହିବ ବୋଲି ସଙ୍ଗଠନ ତରଫରୁ ଚେତାବନୀ ଦିଆଯାଇଛି। ଏହି ବୈଠକରେ ଅଞ୍ଚଳବାସୀଙ୍କ ସମେତ ମହାଦେବ ମହାରଣା, ଭିକାରୀ ସାହୁ, ସୁରେଶ ସ୍ୱାଇଁ ,କୈଳାସ ସାହୁ, ସହଦେବ ସାହୁ, ଭାଗୀ ନାୟକ, ଅନ୍ତର୍ଯ୍ୟାମୀ ଡାହୁ, ମୀନ ନାୟକ, ଟିକନ ନାୟକ, ପ୍ରକାଶ ଲେଙ୍କା, ଗିରିଶ ମହାପାତ୍ର, ସୁଶାନ୍ତ ମହାରଣା ପ୍ରମୁଖ ଯୋଗଦେଇଥିଲେ ।

ଅଭିଶପ୍ତ ଜୀବନ ବିତାଉଛନ୍ତି ଶ୍ରମିକଙ୍କ ପରିବାର

ନୟାଗଡ଼ ଅଫିସ,୨୭।୧୧

ନୟାଗଡ଼ ଜିଲା ଓଡ଼ଗାଁ ବ୍ଲକ୍ ବଡପୁଟ ଗାଁର ମନୋଜ ପ୍ରଧାନ(୩୭) ଦୁର୍ଘଟଣାରେ ଗୁରୁତର ହୋଇଥିଲେ। ବହୁ ଉଦ୍ୟମ ପରେ ଡାକ୍ତରଖାନାରୁ ସେ ସୁସ୍ଥ ହୋଇ ଘରକୁ ଫେରିଥିଲେ । ହେଲେ ଆଉ ପୂର୍ବ ପରି କାମ କରିବା ସମ୍ଭବ ହେଉନାହିଁ। ଫଳରେ ପରିବାର ଏକମାତ୍ର ରୋଜଗାରକ୍ଷମ ବ୍ୟକ୍ତି ଘରେ ବସି ରହିବାରୁ ଦୁଃଖକଷ୍ଟରେ ତାଙ୍କ ପିଲାମାନେ ଦିନ କାଟୁଛନ୍ତି । ଘରୁ ସେ ବାହାରକୁଯାଇ ପାରୁନାହାନ୍ତି ।ଏଭଳିସ୍ଥଳେ ମନୋଜଙ୍କ ସ୍ତ୍ରୀ, ପୁଅ ଓ ଝିଅ ଅଭିଶପ୍ତ ଜୀବନଯାପନ କରୁଛନ୍ତି । ମନୋଜ ଶ୍ରମିକ କାମ କରି ପରିବାର ଚଳାନ୍ତି । ଦିନ ଥିଲା ତାଙ୍କ ୪ ଜଣିଆ ଛୋଟ ପରିବାର ଖୁସିରେ ଚଳୁଥିଲା। ୨୬ ଡିସେମ୍ବର ୨୦୧୬ରେ ସଡ଼କ ଦୁର୍ଘଟଣାରେ ସେ ଗୁରୁତର ଆହତ ହେବାପରେ ସବୁ ଯେମିତି ଓଲଟପାଲଟ ହୋଇଯାଇଛି । କେବଳ ରାଶନ କାର୍ଡରେ ମିଳିଥିବା ଚାଉଳ ଓ ମନୋଜଙ୍କ ଭତ୍ତା ଟଙ୍କାରେ ପରିବାର ଚଳାଇବା କାଠିକର ପାଠ ହୋଇ ପଡିଛି। ଏଣୁ ଜିଲା ପ୍ରଶାସନ ପକ୍ଷରୁ ଆର୍ଥିକ ସହଯୋଗ ପାଇଁ ଦାବି ହେଉଛି ।

ବନ୍ଧୁକ ଜବତ, ଜଣେ ଗିରଫ

ନୟାଗଡ଼ ଅଫିସ,୨୭।୧୧

ବେଆଇନ ବନ୍ଧୁକ ରଖିବା ଅଭିଯୋଗରେ ଶରଣକୁଳ ଥାନା ପୋଲିସ କରତାର ସୋନୁ ରାଉତ(୨୦)ଙ୍କୁ ଗିରଫ କରି ପଚରାଉଚୁରା କରୁଛି । ରବିବାର ତାଙ୍କୁ କୋର୍ଟ ଚାଲାଣ କରାଯିବ ବୋଲି ପୋଲିସ କହିଛି। ପ୍ରାପ୍ତ ସୂଚନା ଅନୁଯାୟୀ, ଭଣ୍ଡାର ପାହାଡର ପଥରଗଡ଼ ଅଞ୍ଚଳରେ ପୋଲିସ ପକ୍ଷରୁ ଶୁକ୍ରବାର ସନ୍ଧ୍ୟାରେ ପାଟ୍ରୋଲିଂ ହେଉଥିଲା । ପୋଲିସ ଭ୍ୟାନ ଦେଖି ଜଣେ ଯୁବକ ଖସି ଯାଇଥିବାବେଳେ ଅନ୍ୟଜଣଙ୍କୁ ପୋଲିସ କାବୁ କରିଥିଲା । ପୋଲିସ ଅଟକ ଯୁବକ ସୋନୁ ରାଉତଙ୍କଠାରୁ ଏକନଳିଆ କୁନ୍ଦା ବନ୍ଧୁକ ଜବତ କରିଛି। ଏନେଇ ଏକ ମାମଲା(ନଂ.୧୩୧/୨୧) ରୁଜୁ ହୋଇଛି। ପୋଲିସ ତଦନ୍ତ ଆରମ୍ଭ କରିଛି ।

ମାଡ଼ ପରେ ମୋବାଇଲ ଫେରାଇଲେ ଅଭିଯୁକ୍ତ

ନୟାଗଡ ଅଫିସ,୨୭।୧୧

ମାଡ଼ ଖାଇଲା ପରେ ଚୋର ମୋବାଇଲ ଫେରି ପଇଛନ୍ତି। ଏଭଳି ଘଟଣା ନୟାଗଡ ଟାଉନ ଥାନା ଅମରେନ୍ଦ୍ର ବଜାରରେ ଘଟିଛି। ଅମରେନ୍ଦ୍ର ବଜାରରେ ଜଣେ ବ୍ୟବସାୟୀଙ୍କ ମୋବାଇଲ ଚୋରି ହୋଇଥିଲା। ବ୍ୟବସାୟୀ ମୋବାଇଲ ଚୋରକୁ ଧରିବାରେ ସକ୍ଷମ ହୋଇଥିଲେ। ପରେ ଦୁର୍ବୃତ୍ତଙ୍କ କଥା ଅନୁସାରେ ସନ୍ଧୁରିଆକୁ ଯାଇ ୩୦୦ ଟଙ୍କା ଦେଇ ପୋଲିସ ମୋବାଇଲ ଆଣିଥିଲା। ଦୁର୍ବୃତ୍ତ ୩୦୦ ଟଙ୍କାରେ ମୋବାଇଲ ଚୋରି କରି ବିକ୍ରି କରିଥିବା କହିଥିଲେ। ତେବେ ବ୍ୟବସାୟୀ ଜଣକ ଏ ନେଇ ନୟାଗଡ଼ ଟାଉନ ଥାନାରେ ଅଭିଯୋଗ କରିନଥିବା ଜଣାପଡିଛି। ଏ ନେଇ ଥାନାରେ ଅଭିଯୋଗ ହୋଇ ନ ଥିବା ପୋଲିସ ପକ୍ଷରୁ କୁହାଯାଇଛି।

ମଦ ଜବତ, ଜଣେ ଗିରଫ

ଭଞ୍ଜନଗର,୨୭।୧୧(ଡି.ଏନ୍.ଏ)

ଭଞ୍ଜନଗର ଅବକାରୀ ଥାନା ପକ୍ଷରୁ ବିରିପଦର ଜଙ୍ଗଲରେ ଚାଲିଥିବା ନକଲି ଦେଶୀ ମଦଭାଟି ଉପରେ ଶନିବାର ଚଢ଼ାଉ କରାଯାଇଛି। ଓଆଇସି ରମ୍ଭା ବାଗଙ୍କ ନେତୃତ୍ୱରେ ଚଢ଼ାଉ କରାଯାଇ ୩୧୦୦ ଲିଟର ପୋଚ ନଷ୍ଟ କରାଯିବା ସହ ୫୦ ଲିଟର ଦେଶୀ ମଦ ଜବତ କରାଯାଇଛି। ଏ ନେଇ ଜଣଙ୍କୁ ଗିରଫ କରି କୋର୍ଟ ଚାଲାଣ କରାଯାଇଥିବା ଓଆଇସି ରମ୍ଭା ବାଗ ପ୍ରକାଶ କରିଛନ୍ତି।

ଜିଲା ଜଜ୍‌ଙ୍କୁ ସ୍ୱାଗତ

ଭଞ୍ଜନଗର,୨୭।୧୧(ଡି.ଏନ୍.ଏ.)

ଗଞ୍ଜାମ ଜିଲା ଜଜ୍ ଆନନ୍ଦ ଚନ୍ଦ୍ର ବେହେରା ଶନିବାର ଭଞ୍ଜନଗର କୋର୍ଟକୁ ପରିଦର୍ଶନ କରିଛନ୍ତି। ଏହି ଅବସରରେ ଭଞ୍ଜନଗର ଓକିଲ ସଂଘ ତରଫରୁ ତାଙ୍କୁ ସ୍ୱାଗତ କରାଯାଇଥିଲା। ଓକିଲ ସଂଘ ସଭାପତି ସନ୍ତୋଷ କୁମାର ନାୟକ ଅଧ୍ୟକ୍ଷତା କରିଥିଲେ। ଏହି ଅବସରରେ ବେଦ ପ୍ରକାଶ, ଏସ୍‌ଡିଜେଏମ୍ ମନସ୍ୱିନୀ ରଥ, ଜେଏମ୍‌ଏଫ୍‌ସି ପ୍ରଜ୍ଞା ରାଉତ, ବରିଷ୍ଠ ଓକିଲ ଏମ୍. ତାଜ ଆଦେନି, ସୋମନାଥ ନାୟକ, ରାଜେନ୍ଦ୍ର ପ୍ରସାଦ ପ୍ରଧାନ, ଉପସଭାପତି ରଜତ ଦାସ ପ୍ରମୁଖ ଉପସ୍ଥିତ ଥିଲେ।

ଜାଗା ମିଶନରୁ ବଢୁଛି ଜବରଦଖଲ

ନୟାଗଡ଼ ଅଫିସ,୨୭।୧୧

ଜବରଦଖଲକୁ ଜାଗା ମିଶନ ଯୋଜନା ପ୍ରୋତ୍ସାହିତ କରିଛି। ଏହି ଯୋଜନାରେ ୫ ଥର ପଟ୍