ପୃଷ୍ଠା-୮+୮

ଧରିତ୍ରୀ
DHARITRI

୪୮ଶ ଭାଗ ୨୩ ସଂଖ୍ୟା | ବାଲେଶ୍ୱର, ଗୁରୁବାର, ଡିସେମ୍ବର ୧୬/୨୦୨୧ (୮+୮=୧୬ ପୃଷ୍ଠା) | Balasore, Thursday, December 16/2021 | ★★★★

www.orissakhabar.com/www.dharitri.com | Printed at Bhubaneswar, Sambalpur, Angul and Rayagada ମୂଲ୍ୟ ₹୭/-

ଦୃଢ଼ କାର୍ଯ୍ୟାନୁଷ୍ଠାନ ଦାବି

ସିବିଏସ୍‌ଇ ଦଶମ ଇଂଲିଶ ପ୍ରଶ୍ନପତ୍ରରେ ତ୍ରୁଟି ପ୍ରସଙ୍ଗ

କେନ୍ଦ୍ରୀୟ ମାଧ୍ୟମିକ ଶିକ୍ଷା ବୋର୍ଡ(ସିବିଏସ୍‌ଇ) ଦ୍ୱାରା ପରିଚାଳିତ ଦଶମ ଶ୍ରେଣୀର ଟର୍ମ-୧ର ଇଂଲିଶ ଭାଷା ପରୀକ୍ଷାରେ ନାରୀ ସ୍ୱାଧୀନତା ବିରୋଧରେ ଏକ ପ୍ରଶ୍ନ ରହିଥିଲା, ଯାହାକୁ ନେଇ ସାରା ଦେଶରେ ପ୍ରତିବାଦ ଦେଖାଦେଇଛି। ଯଦିଓ ସିବିଏସ୍‌ଇ କର୍ତ୍ତୃପକ୍ଷ ଏଭଳି ତ୍ରୁଟି ପାଇଁ ଦୁଃଖ ପ୍ରକାଶ କରିଛନ୍ତି, ଉକ୍ତ ପ୍ରଶ୍ନକୁ ବାତିଲ କରିବା ସହ ପରୀକ୍ଷାର୍ଥୀଙ୍କୁ ଏଥିପାଇଁ ପୂର୍ଣ୍ଣ ନମ୍ବର ମିଳିବ ବୋଲି କହିସାରିଛନ୍ତି, ତଥାପି ଏଭଳି ତ୍ରୁଟି ପିଲାମାନଙ୍କ ଉପରେ ବିଶେଷ ପ୍ରଭାବ ପାଇଛି। ଯେଉଁମାନେ ଏହି ପ୍ରଶ୍ନ ପତ୍ର ପ୍ରସ୍ତୁତିରେ ସମ୍ପୃକ୍ତ ଅଛନ୍ତି, ସେମାନଙ୍କ ବିରୋଧରେ ଦୃଢ଼ କାର୍ଯ୍ୟାନୁଷ୍ଠାନ ପାଇଁ ସବୁଠି ଦାବି ହେଉଛି। ସିବିଏସ୍‌ଇ କର୍ତ୍ତୃପକ୍ଷ ଯଥାଶୀଘ୍ର ଏ ଦିଗରେ ପଦକ୍ଷେପ ନିଅନ୍ତୁ ବୋଲି ପିଲାଙ୍କଠାରୁ ଆରମ୍ଭ କରି ଅଭିଭାବକ, ଶିକ୍ଷାବିତ୍‌ମାନେ ମତପ୍ରକାଶ କରିଛନ୍ତି।

"ଆମେ ସବୁବେଳେ ଲିଙ୍ଗଗତ ସମାନତା କଥା କହୁଥିବାବେଳେ ଏପରି ପ୍ରଶ୍ନ ପ୍ରସ୍ତୁତ ହେବା ନିଶ୍ଚିତ ଭାବେ ଆଶ୍ଚର୍ଯ୍ୟଜନକ। ଏହା କେବଳ ମହିଳାଙ୍କୁ ଅସମ୍ମାନ କରିଛି ତାହା ନୁହେଁ, ପିଲାଙ୍କ ଉପରେ ବି ପ୍ରଭାବ ପକାଇଛି। ଉକ୍ତ ପ୍ରଶ୍ନ ପଢ଼ିବା ପରେ କିଛି ସମୟ ପାଇଁ ପିଲାମାନେ କ'ଣ ଲେଖିବେ ତାହା ଚିନ୍ତା କରିପାରି ନ ଥିଲେ। ଏକ ପ୍ରଶ୍ନରେ ଅଶ୍ଳୀଳ ଶବ୍ଦ ବ୍ୟବହାର ମଧ୍ୟ ହୋଇଥିଲା। ଏପରି କି ବାପାଙ୍କ ଅନୁମତି ବିନା ମା' ପିଲାକୁ କିଛି କହିପାରିବେ ନାହିଁ ବୋଲି ଉକ୍ତ ପ୍ରଶ୍ନର ସାରାଂଶରେ ଲେଖା ହୋଇଥିଲା, ଯାହାକି ସମ୍ପୂର୍ଣ୍ଣ ଭୁଲ୍ ଥିଲା।

- ଅଚ୍ୟୁତ ସନକ୍ରିତ୍, ଛାତ୍ର

"ମୁଁ ଯେତେବେଳେ ପ୍ରଶ୍ନ ପଢ଼ିଲି, କିଛି ସମୟ ପାଇଁ ସ୍ତବ୍ଧ ହୋଇଗଲି। ଏଭଳି ପ୍ରଶ୍ନର ଉତ୍ତର ଦେବି କିପରି ଚିନ୍ତା କଲି। ବୋର୍ଡ କେମିତି ଏଭଳି ପ୍ରଶ୍ନ ପ୍ରସ୍ତୁତ କରି ପିଲାଙ୍କ ମନରେ ଏହି ଖରାପ ଚିନ୍ତାଧାରା ଭର୍ତ୍ତି କରିବାକୁ ଚେଷ୍ଟା କରିପାରିଲା। ଯେଉଁମାନେ ଏହାକୁ ପ୍ରସ୍ତୁତ କରିଛନ୍ତି ସେମାନେ ପିଲାଙ୍କ ବୟସ କଥା ଚିନ୍ତା କରିବାର ଆବଶ୍ୟକ ଥିଲା। ସାରା ଦେଶର ପିଲାଙ୍କ ଉପରେ ଏହାର ପ୍ରଭାବ ପଡ଼ିଛି। ଆଗକୁ ଯେଭଳି ଏମିତି ଭୁଲ୍ ନ ହୁଏ, ବୋର୍ଡ ସେଥିପ୍ରତି ଦୃଷ୍ଟି ଦେବା ଉଚିତ।

- ତୁହିନ ସାମନ୍ତରାୟ, ଛାତ୍ର

"ମହିଳାଙ୍କ ଉନ୍ନତି ହେଉ, ମହିଳାମାନେ ଆଗକୁ ବଢ଼ନ୍ତୁ ବୋଲି ଆମେ କହୁଛେ। କିନ୍ତୁ ଆମ ମାନସିକତାରେ ପରିବର୍ତ୍ତନ ହୋଇ ନାହିଁ ବୋଲି ଏହି ଲେଖାରୁ ଜଣାପଡୁଛି। ଯିଏ ଏହି ପ୍ରଶ୍ନ ଲେଖିଛନ୍ତି ସେ ଯୋଗ୍ୟ ନୁହନ୍ତି। ମହିଳାମାନେ ପାଠ ପଢ଼ିଲେ, ସ୍ୱାଧୀନ ହେଲେ ସମାଜରେ ବିଶୃଙ୍ଖଳା ବଢୁଛି ବୋଲି କୁହାଯାଇଛି। ଯାହା ଏକ ସାମନ୍ତବାଦୀ ମାନସିକତା। ପିଲାମାନେ ଏହାକୁ ପଢ଼ିବା ପରେ ମହିଳାମାନେ ହିଁ ସମାଜରେ ସବୁ ଅସୁବିଧା କରୁଛନ୍ତି ବୋଲି ଭାବିବେ। ଏପରି କି ମହିଳାମାନେ ଅଧିକ ପାଠ ପଢ଼ିବା, ଆଗକୁ ବଢ଼ିବା ଉଚିତ ନୁହେଁ ବୋଲି ପିଲାମାନଙ୍କ ମନରେ ଭାବନା ସୃଷ୍ଟି ହେବ।

- ଅମରେନ୍ଦ୍ର ଦାସ, ପ୍ରାଧାପକ, ନାଇଜର

"ପ୍ରଶ୍ନରେ ଯାହା ଲେଖା ହୋଇଛି ଆମର ପ୍ରଚଳିତ ପୁରୁଷ କୈନ୍ଦ୍ରିକ ସମାଜରେ ଏହା ଚାଲି ଆସୁଛି। କିନ୍ତୁ ତାକୁ ନେଇ ପାଠ୍ୟପୁସ୍ତକରେ ରଖି ପ୍ରଶ୍ନ ପଚାରିବା ନିଶ୍ଚିତ ଭାବେ ନିନ୍ଦନୀୟ ବିଷୟ। ପିଲାଙ୍କ ଭିତରେ ଏଭଳି ଚିନ୍ତାଧାରାକୁ ଭର୍ତ୍ତି କରିବା ମଧ୍ୟ ଗ୍ରହଣୀୟ ନୁହେଁ। ପ୍ରଶ୍ନ ଜଣେ ଶିକ୍ଷକ ହିଁ ତିଆରି କରିଥିବେ। ସ୍କୁଲ, କଲେଜ ହେଉଛି ମଣିଷ ତିଆରି କାରଖାନା। ଶିକ୍ଷକମାନେ ହିଁ ପିଲାଙ୍କ ମାନସିକତା ଓ ଚିନ୍ତାଧାରାକୁ ସଜାଡ଼ନ୍ତି। ଯଦି ଜଣେ ଶିକ୍ଷକଙ୍କ ଏଭଳି ନକାରାତ୍ମକ ମାନସିକତା ରହିଛି, ତେବେ ପିଲାଙ୍କୁ କ'ଣ ଶିକ୍ଷା ଦିଆଯିବ। ପ୍ରଶ୍ନ ଯିଏ କରିଛନ୍ତି ଓ ଯିଏ ଏହାକୁ ଅନୁମତି ଦେଇଛନ୍ତି, ସେମାନଙ୍କ ବିରୋଧରେ ସିବିଏସ୍‌ଇ ପକ୍ଷରୁ କାର୍ଯ୍ୟାନୁଷ୍ଠାନ ନେବା ଜରୁରୀ।

- ଅପରାଜିତା ଚୌଧୁରୀ, କୁଳପତି, ରମାଦେବୀ ମହିଳା ବିଶ୍ୱବିଦ୍ୟାଳୟ

"ସିବିଏସ୍‌ଇର ଏଭଳି ତ୍ରୁଟିକୁ କ୍ଷମା କରିବା ଉଚିତ ନୁହେଁ। ଆଜିକା ଦିନରେ ଏଭଳି ପ୍ରସଙ୍ଗ ଉଠାଇବା, ତାହା ପୁଣି ପିଲାଙ୍କ ପାଠ୍ୟକ୍ରମରେ ତାହା କଦାପି ଗ୍ରହଣୀୟ ନୁହେଁ। ସିବିଏସ୍‌ଇ ସବୁବେଳେ କୁହେ, ବିଭିନ୍ନ ସ୍ତରଦେଇ ତର୍ଜମା ପରେ ଶ୍ରେଷ୍ଠ ପ୍ରଶ୍ନ ପ୍ରସ୍ତୁତ କରିଥାନ୍ତି। ହେଲେ ଏଠି କାହିଁକି ଏମିତି ହେଲା। କିଏ ଏଭଳି ପ୍ରଶ୍ନ ପ୍ରସ୍ତୁତ କରିଥିଲେ, କିଏ ଏହାକୁ ଦେଖିଲେ ଓ ଅନୁମତି ଦେଲେ ସେମାନଙ୍କ ବିରୋଧରେ କଡ଼ା କାର୍ଯ୍ୟାନୁଷ୍ଠାନ ନେବା ଉଚିତ। ଏଥିସହିତ ବୋର୍ଡର ଏକ ଆମୂଳଚୂଳ ପରିବର୍ତ୍ତନର ଆବଶ୍ୟକତା ରହିଛି। ଯେଉଁ ଫର୍ମାଟରେ ଚାଲିଛି ତାକୁ ବଦଳାଇବା ଉଚିତ। ନଚେତ୍ ପୁଣି ଏଭଳି ଘଟଣା ଦେଖିବାକୁ ମିଳିବ।

- ବାସୁଦେବ ଭଟ୍ଟ, ଅଧକ୍ଷ, ଓଡ଼ିଶା ଅଭିଭାବକ ମହାସଂଘ

"ମା' ଶିକ୍ଷିତ ହେଲେ ପିଲାମାନେ ଶିକ୍ଷିତ ହୋଇପାରିବେ ବୋଲି କଥା ରହିଛି। ହେଲେ ଏଠାରେ ମହିଳା ଶିକ୍ଷିତ ହେବାକୁ ନିନ୍ଦା କରାଯାଇଛି। ଯାହା ଆଦୌ ଗ୍ରହଣୀୟ ନୁହେଁ। ଆମ ସମାଜରେ ଏଭଳି କୁପ୍ରଥା ଚାଲିଛି ସତ। କିନ୍ତୁ ବର୍ତ୍ତମାନ ଏଥିରେ ବହୁ ପରିବର୍ତ୍ତନ ହେଲାଣି। ତେବେ ଏଭଳି ପ୍ରସଙ୍ଗକୁ ନେଇ ପ୍ରଶ୍ନ ପ୍ରସ୍ତୁତ କରିବା ଠିକ୍ ନୁହେଁ। କିଏ ଏହାକୁ ଅନୁମତି ଦେଲେ। ଏଥିରେ ଯେଉଁମାନେ ସଂଶ୍ଳିଷ୍ଟ ଅଛନ୍ତି, ସେମାନଙ୍କ ବିରୋଧରେ ଦୃଢ଼ କାର୍ଯ୍ୟାନୁଷ୍ଠାନ ଗ୍ରହଣ କରାଯିବା ଉଚିତ।

- ସୁପ୍ରଭା ପଣ୍ଡା, ଅଭିଭାବକ

"ସିବିଏସ୍‌ଇ କର୍ତ୍ତୃପକ୍ଷ ଡ୍ରାମା କରୁଛନ୍ତି। ଏହାକୁ ବୋର୍ଡ ପରୀକ୍ଷା ନୁହେଁ ବରଂ ମକ୍ ଟେଷ୍ଟ ବୋଲି ଭାବିଛନ୍ତି। ସେହି ପ୍ରଶ୍ନରେ କେବଳ ମହିଳାଙ୍କୁ ଅସମ୍ମାନ କରାଯାଇଛି ତାହା ନୁହେଁ, ବରଂ ପିଲାଙ୍କ ଉପରେ ଗଭୀର ପ୍ରଭାବ ମଧ୍ୟ ପକାଇଛି। ମୋ ପୁଅ ଇଂଲିଶ୍ ପରୀକ୍ଷା ଦେବା ପରେ ତା'ର ମାନସିକ ପ୍ରଭାବ ପଡ଼ିଛି। ସେ ଅଲଗା ପାଠ ପଢ଼ିବା ପାଇଁ ମନ କରୁନି। ମୁଁ ଭାବୁଛି ବୋର୍ଡ ଜାଣିଶୁଣି ଯୋଜନାବଦ୍ଧ ଭାବେ ଏଭଳି ପ୍ରଶ୍ନ ପ୍ରସ୍ତୁତ କରୁଛି। କାରଣ ସିବିଏସ୍‌ଇର ଏହା ପ୍ରଥମ ଭୁଲ୍ ନୁହେଁ। ପୂର୍ବରୁ ଦ୍ୱାଦଶ ପରୀକ୍ଷାରେ ବି ଏଭଳି ଏକ ନିନ୍ଦନୀୟ ପ୍ରସଙ୍ଗ ଉପରେ ପ୍ରଶ୍ନ ଆସିଥିଲା। ତେଣୁ ଏଭଳି ପ୍ରଶ୍ନ ପ୍ରସ୍ତୁତ କିଏ କରୁଛି, ପ୍ୟାନେଲ୍‌ରେ କିଏ କିଏ ଅଛନ୍ତି ତାହା ଜାଣି ସେମାନଙ୍କ ବିରୋଧରେ କାର୍ଯ୍ୟାନୁଷ୍ଠାନ ନେବା ଦରକାର।

- ମମତା ସାମନ୍ତରାୟ, ଅଭିଭାବକ

ନୀତି ରାଜନୀତି

ଚାଷୀଙ୍କ ପ୍ରତି ସରକାରଙ୍କ ଅବହେଳାର ପ୍ରତିବାଦ

କିଷାନ କଂଗ୍ରେସର ଧାରଣା, ରାଜ୍ୟପାଳଙ୍କୁ ଦାବିପତ୍ର

ଭୁବନେଶ୍ୱର,୧୫।୧୨(ବ୍ୟୁରୋ)

କେନ୍ଦ୍ର ଓ ରାଜ୍ୟ ସରକାର ଚାଷୀଙ୍କ ପ୍ରତି ଚରମ ଅବହେଳା କରୁଥିବା ଦର୍ଶାଇ ଏହା ପ୍ରତିବାଦ କରିଛି ଓଡ଼ିଶା ପ୍ରଦେଶ କିଷାନ କଂଗ୍ରେସ। ବାତ୍ୟାଜନିତ ବର୍ଷାରେ କ୍ଷତିଗ୍ରସ୍ତ ଚାଷୀଙ୍କୁ ତୁରନ୍ତ କ୍ଷତି ପୂରଣ ପ୍ରଦାନ ସହ ୧୧ ଦଫା ଦାବିନେଇ ବୁଧବାର ରାଜଭନ ସମ୍ମୁଖରେ ଧାରଣା ଦିଆଯାଇଥିଲା। ଏହି ଅବସରରେ କିଷାନ କଂଗ୍ରେସର ଏକ ପ୍ରତିନିଧି ମଣ୍ଡଳୀ ରାଜ୍ୟପାଳ ପ୍ରଫେସର ଗଣେଶରୀ ଲାଲଙ୍କୁ ଭେଟି ଦାବିପତ୍ର ପ୍ରଦାନ କରିଥିଲା। ଏଥିସହିତ ଲଖିମପୁର ଖେରି ହିଂସାରେ ଚାଷୀ ହତ୍ୟାକୁ କେନ୍ଦ୍ର କରି କେନ୍ଦ୍ର ଗୃହ ରାଷ୍ଟ୍ର ମନ୍ତ୍ରୀଙ୍କ ଇସ୍ତଫା ଦାବି କରାଯାଇଥିଲା।

ବାତ୍ୟାଜନିତ ବର୍ଷାରେ କ୍ଷତିଗ୍ରସ୍ତ ଚାଷୀଙ୍କୁ କ୍ଷତିପୂରଣ ଦାବିରେ ବୁଧବାର ରାଜଭବନ ସମ୍ମୁଖରେ କିଷାନ କଂଗ୍ରେସ ପକ୍ଷରୁ ଧାରଣା।

ପିସିସି ସଭାପତି ନିରଞ୍ଜନ ପଟ୍ଟନାୟକ, ବିଧାୟକ ସୁରେଶ କୁମାର ରାଉତରାୟ, ପିସିସି ଉପସଭାପତି ଶିବାନନ୍ଦ ରାୟ, କଂଗ୍ରେସ ମୁଖପାତ୍ର ମନୋରଞ୍ଜନ ଦାସ ପ୍ରମୁଖ ଧାରଣାରେ ଯୋଗଦେଇ କେନ୍ଦ୍ର ଓ ରାଜ୍ୟ ସରକାରଙ୍କ କୃଷକ ନୀତିଗୁଡିକୁ ତୀବ୍ର ସମାଲୋଚନା କରିଥିଲେ। ସରକାରଙ୍କ ପକ୍ଷରୁ ଯେଉଁ ୫ ଲକ୍ଷ ୬୮ ହଜାର ହେକ୍ଟର ଫସଲ ନଷ୍ଟ ହୋଇଥିବା ଦର୍ଶାଯାଉଛି, ତାହା ଠିକ ଭାବେ ଆକଳନ କରାଯାଇ ନାହିଁ। ତେଣୁ ଠିକ୍ ଆକଳନ ସହ ତୁରନ୍ତ ସମସ୍ତ କ୍ଷତିଗ୍ରସ୍ତ ଚାଷୀଙ୍କୁ ସହାୟତା ଦେବାକୁ ଦାବି କରିଥିଲେ। ପରେ କିଷାନ କଂଗ୍ରେସ ଅଧକ୍ଷ ଅମୀୟ କୁମାର ପଟ୍ଟନାୟକଙ୍କ ନେତୃତ୍ୱରେ ଏକ ୪ ଜଣିଆ ପ୍ରତିନିଧି ମଣ୍ଡଳୀ ରାଜଭବନକୁ ଯାଇ ରାଜ୍ୟପାଳଙ୍କ ସହିତ ଆଲୋଚନା କରିଥିଲେ। ଏହି ପ୍ରମୁଖ ଦାବିଗୁଡ଼ିକ ମଧ୍ୟରେ ପ୍ରଚଳିତ ରିଲିଫ୍ କୋଡ୍‌ର ସଂଶୋଧନ ଓ ବିପର୍ଯ୍ୟୟ ସମୟରେ ଚାଷୀଙ୍କୁ ତ୍ୱରିତ ସହାୟତା ପାଇଁ ସଶକ୍ତ କଣ୍ଟିଜେନ୍ସି ପ୍ଲାନର ବ୍ୟବସ୍ଥା, କ୍ଷତିଗ୍ରସ୍ତ ଚାଷୀଙ୍କୁ ଏକର ପିଛା ୨୦ ହଜାର ଟଙ୍କା ପ୍ରଦାନ, ଇନପୁଟ୍ ସହାୟତାର ତାରତମ୍ୟକୁ ଉଚ୍ଛେଦ, ଏନ୍‌ଡିଆରଏଫ୍/ଏସଡିଆରଏଫ୍ ପାଣ୍ଠିରୁ ପ୍ରଚଳିତ କୃଷି ଇନ୍‌ପୁଟ ସହାୟତା ରାଶିର ୩ ଗୁଣା ବୃଦ୍ଧି, ସମ୍ପୂର୍ଣ୍ଣ କୃଷି ଋଣ ଛାଡ଼, ବ୍ଲକ ସ୍ତରରେ ଶୀତଳ ଭଣ୍ଡାର ଓ ଅଞ୍ଚଳ ଭିତ୍ତିରେ କୃଷି ଭିତ୍ତିକ ଶିଳ୍ପଗାର ପ୍ରତିଷ୍ଠା, ଭାଗଚାଷୀଙ୍କୁ ଆଇନଗତ ସ୍ୱୀକୃତି ଆଦି ରହିଛି। ଆସନ୍ତା ୧୫ ଦିନ ମଧ୍ୟରେ ଚାଷୀଙ୍କ କ୍ଷତି ଭରଣା କରା ନ ଗଲେ ଆନ୍ଦୋଳନକୁ ଜୋରଦାର କରାଯିବ ବୋଲି କିଷାନ କଂଗ୍ରେସ ଅଧକ୍ଷ ପଟ୍ଟନାୟକ ସୂଚନା ଦେଇଛନ୍ତି।

ତାଳଚେର-ବିମଳାଗଡ଼ ରେଳ ପ୍ରକଳ୍ପ କାର୍ଯ୍ୟ ଶେଷ କରାଯାଉ

ରେଳ ମନ୍ତ୍ରଣାଳୟକୁ ଅନୁରୋଧ କଲେ ଏମ୍‌ପି ନୀତେଶ ଗଙ୍ଗଦେବ

ନୂଆଦିଲ୍ଲୀ, ୧୫।୧୨

ଦୀର୍ଘଦିନର ତାଳଚେର-ବିମଳାଗଡ ରେଳ ପ୍ରକଳ୍ପର କାର୍ଯ୍ୟ ସମ୍ପୂର୍ଣ୍ଣ କରିବାକୁ ତ୍ୱରିତ ପଦକ୍ଷେପ ନେବାକୁ ବୁଧବାର ଭାଜପା ଏମ୍‌ପି ନୀତେଶ ଗଙ୍ଗଦେବ ରେଳ ମନ୍ତ୍ରଣାଳୟକୁ ଅନୁରୋଧ କରିଛନ୍ତି। ଲୋକ ସଭାରେ ଗଙ୍ଗଦେବ ଉଦ୍‌ବେଗ ପ୍ରକାଶ କରିବା ସହ କହିଥିଲେ ଯେ, ସ୍ୱାଧୀନତାର ୭୪ ବର୍ଷରେ ବି ଦେବଗଡ଼ ଜିଲା ରେଳ ସେବା ପାଇପାରି ନାହିଁ। ୧୪୯.୭୮କି.ମି. ଲମ୍ବର ତାଳଚେର-ବିମଳାଗଡ଼ ରେଳ ପ୍ରକଳ୍ପକୁ ୨୦୦୩-୦୪ରେ ତତ୍କାଳୀନ ପ୍ରଧାନମନ୍ତ୍ରୀ ଅଟଳବିହାରୀ ବାଜପାୟୀଙ୍କ ସମୟରେ ଆରମ୍ଭ କରାଯାଇଥିଲା। ହେଲେ ଜମି ଅଧିଗ୍ରହଣରେ ବିଳମ୍ବ ଯୋଗୁ ତାହା ଅଦ୍ୟାବଧି ମାତ୍ର ୧୭.୬୨ କି.ମି. କାର୍ଯ୍ୟ ସମ୍ପୂର୍ଣ୍ଣ ହୋଇଛି। ରାଜ୍ୟ ସରକାର ଏହି ପ୍ରକଳ୍ପ ପାଇଁ ୯୯୦.୪୫ ଏକର ବ୍ୟକ୍ତିଗତ ଜମିରୁ ମାତ୍ର ୪୧୦.୯ ଏକର ଏବଂ ୪୨୨.୩୮ଏକର ସରକାର ଅବଶିଷ୍ଟ ଜମିକୁ ଶୀଘ୍ର ହସ୍ତାନ୍ତର ନ କଲେ ଏହି ପ୍ରକଳ୍ପ ୨୦୨୫ ସୁଦ୍ଧା ଶେଷ ହୋଇପାରିବ ନାହିଁ। ତେଣୁ ବଳକା ଜମିକୁ ୨୦୨୨ ମାର୍ଚ୍ଚ ସୁଦ୍ଧା ଅଧିଗ୍ରହଣ କରାଯାଇପାରିଲେ ଏହି ପ୍ରକଳ୍ପ ୨୦୨୫ସୁଦ୍ଧା ଶେଷ ହୋଇପାରିବ ବୋଲି ରେଳ ମନ୍ତ୍ରଣାଳୟକୁ ଗଙ୍ଗଦେବ କହିଛନ୍ତି।

ମୁଖ୍ୟମନ୍ତ୍ରୀଙ୍କ ଦାବି ରାଜ୍ୟ ସଭାରେ ଦୋହରାଇଲା ବିଜେଡି

ପିଏମ୍‌ଏୱାଇରେ ରାଜ୍ୟକୁ ଘର ଯୋଗାଇବା ପ୍ରସଙ୍ଗ

ଭୁବନେଶ୍ୱର, ୧୫।୧୨(ବ୍ୟୁରୋ)

ସମ୍ମିତ ପାତ୍ର

ରାଜ୍ୟ ସଭାରେ ଏମ୍‌ପି ସମ୍ମିତ ପାତ୍ର ପିଏମ୍ ଆବାସ ଯୋଜନା ପ୍ରସଙ୍ଗ ଉଠାଇଲେ। ଏହାସହ କେନ୍ଦ୍ର ସରକାରଙ୍କୁ ମୁଖ୍ୟମନ୍ତ୍ରୀ ନବୀନ ପଟ୍ଟନାୟକ ଲେଖିଥିବା ଚିଠି ବିଷୟ ମଧ୍ୟ ସେ ଉପସ୍ଥାପନ କରିଛନ୍ତି। ଆବାସ ପ୍ଲସ୍ ପୋର୍ଟାଲ ମାଧ୍ୟମରେ ରାଜ୍ୟର ଗ୍ରାମାଞ୍ଚଳରେ ୫ ଲକ୍ଷ ୯ ହଜାର ପରିବାରଙ୍କୁ ଘର ଯୋଗାଇଦେବାକୁ ସମ୍ମିତ ଦାବି ଦୋହରାଇଛନ୍ତି। ଏନେଇ ଅନ୍ୟ କିଛି ଦାବି ସମ୍ମିତ ଉଠାଇବା ପୂର୍ବରୁ ଅପରାହ୍ନ ୪ଟା ପର୍ଯ୍ୟନ୍ତ ଗୃହକୁ ମୁଲତବୀ କରାଯାଇଛି। ସେହିପରି ପିଏମ୍‌ଏୱାଇରେ ୧.୮୪ ଲକ୍ଷ ସ୍ୱତନ୍ତ୍ର ଗୃହ ଯୋଗାଇ ଦେବାକୁ ମୁଖ୍ୟମନ୍ତ୍ରୀ ଯାହା ଦାବି କରିଥିଲେ ସେକଥା ମଧ୍ୟ ସମ୍ମିତ ଦୋହରାଇଥିଲେ।

ପୂର୍ବରୁ ପ୍ରଧାନମନ୍ତ୍ରୀ ଆବାସ ଯୋଜନାରେ ଘର ଯୋଗାଇଦେବାକୁ ପ୍ରଧାନମନ୍ତ୍ରୀଙ୍କୁ ମୁଖ୍ୟମନ୍ତ୍ରୀ ଚିଠି ଲେଖିଥିଲେ। ଆଦିବାସୀ ଅଧୁଷିତ ଇଲାକାରେ ମଧ୍ୟ ହିତାଧିକାରୀଙ୍କୁ ୧୩ ଲକ୍ଷ ଘର ଯୋଗାଇଦେବାକୁ କରିଥିଲେ। ୨୦୧୯ ମାର୍ଚ୍ଚ ୩ ସୁଦ୍ଧା ପିଏମ୍‌ଏୱାଇ ଅଧୀନରେ ଯୋଗ୍ୟ ପରିବାରକୁ ଚିହ୍ନଟ କରିବାକୁ କେନ୍ଦ୍ର ଗ୍ରାମୀଣ ବିକାଶ ମନ୍ତ୍ରଣାଳୟ ନିର୍ଦ୍ଦେଶ ଦେଇଥିଲା। ହେଲେ ସାଧାରଣ ନିର୍ବାଚନ, ମାଓବାଦୀ ହିଂସା ଯୋଗୁ ସର୍ଭେ ସମ୍ପୂର୍ଣ୍ଣ ହୋଇପାରି ନ ଥିଲା। ନିର୍ଦ୍ଧାରିତ ସମୟ ଭିତରେ କେବଳ ୩୫ ହଜାର ଯୋଗ୍ୟ ପରିବାରକୁ ଚିହ୍ନଟ କରାଯାଇପାରିଛି। ଏହାପରେ ୧୪ଟି ଜିଲାରେ ୭ ଲକ୍ଷ ୮୭ ହଜାର ପରିବାରକୁ ଚିହ୍ନଟ କରାଯାଇଥିଲା। ଏଥିମଧ୍ୟରୁ କିଛି ହିତାଧିକାରୀ ଫନୀ ପ୍ରଭାବିତ ଜିଲାର ହୋଇଥିବା ବେଳେ ଅଧିକାଂଶ ଆଦିବାସୀ ଅଧୁଷିତ କେବିକେ ଜିଲାର ବୋଲି ମୁଖ୍ୟମନ୍ତ୍ରୀ ଚିଠି ଲେଖିଥିଲେ।

ବଢ଼ୁଛନ୍ତି ଭୋଟର କମିଛି ୱାର୍ଡ

ପଞ୍ଚାୟତ ନିର୍ବାଚନ

■ ତାରିଖ ଘୋଷଣା ପୂର୍ବରୁ ବସିବ ସର୍ବଦଳୀୟ ବୈଠକ

ଭୁବନେଶ୍ୱର, ୧୫।୧୨(ବ୍ୟୁରୋ)

ରାଜ୍ୟରେ ପଞ୍ଚାୟତ ନିର୍ବାଚନ ପାଇଁ ବିଧିବଦ୍ଧ ବିଜ୍ଞପ୍ତି ଚଳିତ ମାସ ଶେଷ ସପ୍ତାହ ସୁଦ୍ଧା ଲାଗୁ ହୋଇପାରେ। ଏହା ପୂର୍ବରୁ ପଞ୍ଚାୟତ ନିର୍ବାଚନ ନେଇ ପ୍ରସ୍ତୁତି ପ୍ରାୟ ଶେଷ ହୋଇସାରିଛି। ଡିସେମ୍ବର ୪ରେ ଜିଲାସ୍ତରରେ ଚୁଡାନ୍ତ ଭୋଟର ତାଲିକା ପ୍ରକାଶ ପାଇଛି। ଗତଥର ଅପେକ୍ଷା ଏଥର ଭୋଟରଙ୍କ ସଂଖ୍ୟା ବୃଦ୍ଧି ପାଇଥିବା ରାଜ୍ୟ ନିର୍ବାଚନ ଆୟୋଗ ସଚିବ ସୂଚନା ଦେଇଛନ୍ତି।

ସୂଚନା ଅନୁଯାୟୀ, ପଞ୍ଚାୟତ ନିର୍ବାଚନ ନେଇ ଖୁବଶୀଘ୍ର ସର୍ବଦଳୀୟ ବୈଠକ ଡକାଯିବ। ସର୍ବଦଳୀୟ ବୈଠକ ପରେ ତ୍ରିସ୍ତରୀୟ ପଞ୍ଚାୟତ ନିର୍ବାଚନ ଲାଗି ଚୁଡାନ୍ତ ତାରିଖ ଘୋଷଣା କରାଯିବ। ଏଥର ଭୋଟର ସଂଖ୍ୟା ବୃଦ୍ଧି ପାଇଥିବା ବେଳେ ୱାର୍ଡ ସଂଖ୍ୟା କିନ୍ତୁ ହ୍ରାସ ପାଇଛି। ୯୧ ହଜାର ୯୧୩ ୱାର୍ଡରେ ଭୋଟ ଗ୍ରହଣ କରାଯିବ। ୨୦୧୭ରେ ଭୋଟର ସଂଖ୍ୟା ୨ କୋଟି ୬୧ ଲକ୍ଷ ଥିଲା। ଏଥର କିନ୍ତୁ ଏହା ୨ କୋଟି ୬୩ ଲକ୍ଷ ୪୭ ହଜାର ହେବା ସମ୍ଭାବନା ରହିଥିବା ଜଣାପଡିଛି।

ପଞ୍ଚାୟତ ନିର୍ବାଚନ ସକାଶେ ସବୁ ଦଳ ପକ୍ଷରୁ ପ୍ରସ୍ତୁତି ଜୋରଦାର କରାଯାଇଛି। ନେତାଙ୍କୁ ଆଉ ପୂର୍ବଭଳି ରାଜଧାନୀରେ ସେତେଟା ଦେଖିବାକୁ ମିଳୁନାହିଁ। ନିର୍ବାଚନ ଲାଗି ତୃଣମୂଳସ୍ତରକୁ ସବୁ ଦଳର ନେତା ଗସ୍ତ କରି ନିଜର ସାମାଜିକ ଗଣମାଧ୍ୟମ ଜରିଆରେ ଭିନ୍ନଭିନ୍ନ ଫଟୋ ଶେୟାର କରୁଥିବା ଦେଖିବାକୁ ମିଳୁଛି। ବିଜେଡି ରାଜ୍ୟ ସରକାରଙ୍କ ଜନକଲ୍ୟାଣକାରୀ ଯୋଜନା ଓ ଦରଦାମ ବୃଦ୍ଧିକୁ ନେଇ କେନ୍ଦ୍ର ସରକାରଙ୍କ ବିଫଳତାକୁ ପ୍ରସଙ୍ଗ କରି ଲୋକଙ୍କ ନିକଟତର ହେବାକୁ ପ୍ରୟାସ ଜାରି ରଖିଛି। ସେହିପରି ଭାଜପା ମଧ୍ୟ କେନ୍ଦ୍ର ସରକାରଙ୍କ ଜନକଲ୍ୟାଣକାରୀ ଯୋଜନା ସହ ରାଜ୍ୟର ଆଇନ ଶୃଙ୍ଖଳା ପରିସ୍ଥିତିକୁ ମୁଖ୍ୟ ପ୍ରସଙ୍ଗ କରିବାକୁ ଚେଷ୍ଟା ଚଳାଇଛି। କଂଗ୍ରେସ କିନ୍ତୁ ପଞ୍ଚାୟତ ନିର୍ବାଚନ ଲାଗି ବିଜେଡି, ଭାଜପା ଭଳି ପ୍ରସ୍ତୁତ ହୋଇପାରି ନାହିଁ।

୨୨ ଲକ୍ଷ

ଧରିତ୍ରୀ
DHARITRI

ଗୁରୁବାର, ଡିସେମ୍ବର ୧୬/୨୦୨୧ | Thursday, December 16/2021 | ପୃଷ୍ଠା-୧

'ଆଟାକ'ର ଟିଜର ରିଲିଜ୍

ଜନ୍ ଆବ୍ରାହମଙ୍କ ଆଗାମୀ ଚଳଚ୍ଚିତ୍ର 'ଆଟାକ'ର ଟିଜର ରିଲିଜ ହୋଇଛି। ଲକ୍ଷ୍ୟ ରାଜ ଆନନ୍ଦଙ୍କ ନିର୍ଦ୍ଦେଶିତ ଏହି ଫିଲ୍ମ ଜାନୁୟାରୀ ୨୮ରେ ମୁକ୍ତିଲାଭ କରିବ।

୦୫

୦୬

ମୁହଁ ଖୋଲିଲେ କୋହଲି

ରୋହିତ ଶର୍ମାଙ୍କ ସହ ତାଙ୍କ ସମ୍ପର୍କ ଏବଂ ସୀମିତ ଓଭର କ୍ରିକେଟରେ ନେତୃତ୍ୱକୁ ନେଇ ଉଠିଥିବା ପ୍ରସଙ୍ଗରେ ମୁହଁ ଖୋଲିଛନ୍ତି ଟିମ୍ ଇଣ୍ଡିଆ ଟେଷ୍ଟ ଅଧିନାୟକ ବିରାଟ କୋହଲି।

ଓଡ଼ିଶାକୁ ନୀତି ଆୟୋଗର ପ୍ରଶଂସା

ରାଜ୍ୟର ବିକାଶ ପାଇଁ କେନ୍ଦ୍ର ସ୍ୱତନ୍ତ୍ର ଧ୍ୟାନ ଦେଉ: ମୁଖ୍ୟମନ୍ତ୍ରୀ

ଲୋକସେବା ଭବନରେ ଉପସ୍ଥିତ ନୀତି ଆୟୋଗ ଉପାଧ୍ୟକ୍ଷ ରାଜୀବ କୁମାର ଓ ତାଙ୍କ ଟିମ୍‌ଙ୍କ ସହ ଭର୍ଚୁଆଲରେ ଆଲୋଚନାରତ ମୁଖ୍ୟମନ୍ତ୍ରୀ ନବୀନ ପଟ୍ଟନାୟକ ଓ ୫-ଟି ସଚିବ ଭି.କେ.ପାଣ୍ଡିଆନ୍।

ଭୁବନେଶ୍ୱର,୧୫।୧୨(ବ୍ୟୁରୋ)

ରାଜ୍ୟର ମୁଣ୍ଡପିଛା ଆୟ ବଢ଼ିଛି। କୃଷି କ୍ଷେତ୍ର ଆଗକୁ ଯାଇଛି। ଖଣି କ୍ଷେତ୍ରରେ ଉନ୍ନତି ହେବା ସହିତ ରାଜ୍ୟର ଆର୍ଥିକ ନିଅଣ୍ଟକୁ ୫ ପ୍ରତିଶତରୁ କମ୍ ପରିଚାଳନା କରିବାରେ ଓଡ଼ିଶା ସଫଳ ହୋଇଥିବା ନୀତି ଆୟୋଗ ଉପାଧ୍ୟକ୍ଷ ଡକ୍ଟର ରାଜୀବ କୁମାର କହିଛନ୍ତି। ଏହି ସଫଳତା ପାଇଁ ସେ ମୁଖ୍ୟମନ୍ତ୍ରୀ ନବୀନ ପଟ୍ଟନାୟକଙ୍କୁ ଅଭିନନ୍ଦନ ଜଣାଇଛନ୍ତି। ଅନ୍ୟପକ୍ଷରେ ନୀତି ଆୟୋଗ ଉପାଧ୍ୟକ୍ଷ କୃଷି, ପର୍ଯ୍ୟଟନ ଓ ଖଣି ଉତ୍ପାଦନକୁ ତ୍ୱରାନ୍ୱିତ କରିବା ଉପରେ ଗୁରୁତ୍ୱ ଦେଇଛନ୍ତି। ଖଣିଜ ଉତ୍ପାଦନକୁ ୧ ପ୍ରତିଶତରୁ ଦୁଇ ପ୍ରତିଶତରୁ ଅଧିକ ବୃଦ୍ଧି କରିବାକୁ ରାଜ୍ୟକୁ ପରାମର୍ଶ ଦେଇଛନ୍ତି। ଏହାସହିତ ଏସ୍‌ଡିଜି ମନିଟରିଂ ୟୁନିଟ୍ ଗଠନ କରିବାକୁ ରାଜ୍ୟକୁ ପ୍ରସ୍ତାବ ଦେଇଛନ୍ତି। ପ୍ରତ୍ୟେକ ରାଜ୍ୟର ନିଜର ପ୍ରତିବଦ୍ଧତା ଓ ନିର୍ଦ୍ଦିଷ୍ଟତା ରହିଛି। ନିର୍ଦ୍ଦିଷ୍ଟ ବିକାଶ ବ୍ଲୁପ୍ରିଣ୍ଟ ପ୍ରସ୍ତୁତ କରିବା ପାଇଁ ନୀତି ଆୟୋଗ ଓଡ଼ିଶା ସହ ସହଭାଗୀ ହେବାକୁ ଆଗ୍ରହୀ ଥିବା ରାଜୀବ କୁମାର କହିଛନ୍ତି। ରାଜ୍ୟରେ ରାସାୟନମୁକ୍ତ କୃଷିର ବହୁଳ ପ୍ରବର୍ତ୍ତନ ପାଇଁ ସେ ପରାମର୍ଶ ଦେଇଛନ୍ତି।

ବୁଧବାର ନୀତି ଆୟୋଗ ଉପାଧ୍ୟକ୍ଷ ରାଜୀବ କୁମାର ମୁଖ୍ୟମନ୍ତ୍ରୀ ନବୀନ ପଟ୍ଟନାୟକଙ୍କ ସହ ବିଭିନ୍ନ ପ୍ରସଙ୍ଗରେ ଆଲୋଚନା କରିଛନ୍ତି। ଏହି ଅବସରରେ ମୁଖ୍ୟମନ୍ତ୍ରୀ କହିଛନ୍ତି ଯେ 'ଗତ ଦୁଇ ଦଶନ୍ଧି ଧରି ଓଡ଼ିଶାରେ ଉଭୟ ସମଷ୍ଟି ଅର୍ଥନୀତି ଓ ସାମାଜିକ ଅର୍ଥନୈତିକ ସୂଚକାଙ୍କରେ ବ୍ୟାପକ ଅଭିବୃଦ୍ଧି ହୋଇପାରିଛି। ରାଜ୍ୟର ବିକାଶ ପାଇଁ କେନ୍ଦ୍ର ସରକାର ସ୍ୱତନ୍ତ୍ର ଦୃଷ୍ଟି ଦେବାକୁ ମୁଖ୍ୟମନ୍ତ୍ରୀ ନୀତି ଆୟୋଗ ଉପାଧ୍ୟକ୍ଷଙ୍କ ନିକଟରେ ଦାବି କରିଛନ୍ତି। ସଂଘୀୟ ବ୍ୟବସ୍ଥାରେ ଗଠନମୂଳକ ତାଳ ରଖି ନୀତି ଆୟୋଗ କାର୍ଯ୍ୟ କରିବ ବୋଲି ମୁଖ୍ୟମନ୍ତ୍ରୀ ଆଶାବ୍ୟକ୍ତ କରିଛନ୍ତି। ଏହା ହୋଇପାରିଲେ ରାଜ୍ୟଗୁଡ଼ିକ ଦୀର୍ଘକାଳୀନ ଏବଂ

■ ନିର୍ଦ୍ଦିଷ୍ଟ ବିକାଶ ପାଇଁ ବ୍ଲୁପ୍ରିଣ୍ଟ ପ୍ରସ୍ତୁତ କରିବାକୁ ନୀତି ଆୟୋଗ ଇଚ୍ଛୁକ: ରାଜୀବ କୁମାର

ଜରୁରୀ ବିକାଶମୂଳକ ପ୍ରସଙ୍ଗଗୁଡ଼ିକୁ ନୀତି ଆୟୋଗ ଏବଂ କେନ୍ଦ୍ର ସରକାରଙ୍କ ନିକଟରେ ତ୍ୱରାନ୍ୱିତ କରିବା ପାଇଁ ବ୍ଲୁପ୍ରିଣ୍ଟ ରଖିପାରିବେ। ଏଥିସହ କେନ୍ଦ୍ର ସରକାରଙ୍କ ଯୋଜନାଗୁଡ଼ିକୁ ସୁଚାରୁରୂପେ ପରିଚାଳନା ପାଇଁ ବାଟ ବାହାରିବ। ଚିହ୍ନିତ ଗୁରୁତ୍ୱପୂର୍ଣ୍ଣ ବିଷୟ, ବିଭିନ୍ନ କ୍ଷେତ୍ର ଏବଂ ଦୀର୍ଘକାଳୀନ ବିକାଶର ଯୋଜନା କ୍ଷେତ୍ରରେ ନୀତି ନିର୍ଦ୍ଧାରଣ କଲାବେଳେ ନୀତି ଆୟୋଗ ଅଧିକରୁ ଅଧିକ ଆଲୋଚନା ଏବଂ ସମନ୍ୱୟକୁ ରାଜ୍ୟଗୁଡ଼ିକ ସ୍ୱାଗତ କରିବେ ବୋଲି ମୁଖ୍ୟମନ୍ତ୍ରୀ କହିଛନ୍ତି। ସଫଳତାର ସହ ମାଓବାଦୀ ଦମନ, ୭୦ ଲକ୍ଷ ମହିଳା ସ୍ୱୟଂ ସହାୟକ ଗୋଷ୍ଠୀକୁ ଅର୍ଥନୈତିକ ସଶକ୍ତ କରିବା ରାଜ୍ୟର ବିକାଶକୁ ଦର୍ଶାଉଛି। ରାଜ୍ୟ ସରକାର ନିଜର ସ୍ୱାସ୍ଥ୍ୟ ଯୋଜନାରେ ସହବନ୍ଧିତ ହୋଇଥିବା ଡାକ୍ତରଖାନାଗୁଡ଼ିକରେ ମାଗଣା ଚିକିତ୍ସା ସୁବିଧା ବ୍ୟବସ୍ଥା କରିପାରିଛନ୍ତି। ଏଥିସହିତ ଓଡ଼ିଶା ସାଧାରଣ ଖାଉଟି ବଣ୍ଟନ ବ୍ୟବସ୍ଥା(ପିଡିଏସ୍) କ୍ଷେତ୍ରରେ ତୃତୀୟ ସର୍ବାଧିକ ଚାଉଳ ଯୋଗାଉଥିବା ରାଜ୍ୟରେ ପରିଣତ ହୋଇପାରିଛି। ଗର୍ଭବତୀ ମହିଳା ଏବଂ ପିଲା ଜନ୍ମ କରିଥିବା ମା'ମାନଙ୍କୁ ମାଗଣା ଚିକିତ୍ସା ସୁବଧା ଯୋଗାଇ ଦେଶରେ ଓଡ଼ିଶା ପ୍ରମୁଖ ରାଜ୍ୟ ହୋଇପାରିଛି ବୋଲି ମୁଖ୍ୟମନ୍ତ୍ରୀ ନୀତି ଆୟୋଗ ଉପାଧ୍ୟକ୍ଷଙ୍କୁ ଅବଗତ କରାଇଛନ୍ତି। ଓଡ଼ିଶା ଭିତ୍ତିଭୂମି କ୍ଷେତ୍ରରେ ବହୁ ପୁଞ୍ଜିନିବେଶ କରି ଆସୁଛି। ଏଥିପାଇଁ ଓଡ଼ିଶା ମାନୁଫାକ୍ଚରିଂ ଏବଂ ଖଣି ଶିଳ୍ପଗୁଡ଼ିକ କ୍ଷେତ୍ରରେ ପୁଞ୍ଜିନିବେଶକାରୀଙ୍କୁ ଆକର୍ଷିତ କରିପାରିଛି। ପ୍ରାକୃତିକ ଦୁର୍ବିପାକ ମୁକାବିଲା ଭିତ୍ତିଭୂମି ରାଜ୍ୟ ଉପରେ ବୋଝ ହୋଇଚାଲିଛି। ଏଥିପାଇଁ କେନ୍ଦ୍ର ସରକାର ସ୍ୱତନ୍ତ୍ର ଧ୍ୟାନଦେବାର ଆବଶ୍ୟକତା ରହିଛି ବୋଲି ମୁଖ୍ୟମନ୍ତ୍ରୀ ଦାବି କରିଛନ୍ତି।

ସୁନୀଲ ବନ୍‌ଶଲ ନୂଆ ଡିଜିପି

ଭୁବନେଶ୍ୱର, ୧୫।୧୨ (ବ୍ୟୁରୋ)

ଦୀର୍ଘ ୨୭ବର୍ଷ ଧରି କେନ୍ଦ୍ରୀୟ ଡେପୁଟେଶନରେ ଥିବା ୧୯୮୭ ବ୍ୟାଚ୍ ଆଇପିଏସ୍ ଅଫିସର ସୁନୀଲ ବନ୍‌ଶଲଙ୍କୁ ରାଜ୍ୟ ସରକାର ବୁଧବାର ନୂଆ ପୋଲିସ ମହାନିର୍ଦ୍ଦେଶକ (ଡିଜିପି) ଭାବେ ନିଯୁକ୍ତି ଦେଇଛନ୍ତି। ଡିଜିପି ଅଭୟ ଆସନ୍ତା ୩୧ରେ ଅବସର ନେବେ। ତାଙ୍କ ସ୍ଥାନରେ ବନ୍‌ଶଲଙ୍କୁ ଏହି ନିଯୁକ୍ତି ମିଳିଛି। ୨୦୨୨ ଜାନୁୟାରୀ ୧ରେ ସେ ଡିଜିପି ଦାୟିତ୍ୱ ଗ୍ରହଣ କରିବେ ବୋଲି ସୂଚନା ମିଳିଛି। ସେ ଏବେ ମୁମ୍ବାଇରେ ଗୋଇନ୍ଦା ସଂସ୍ଥାର

ସୁନୀଲ ବନ୍‌ଶଲ

ସ୍ୱତନ୍ତ୍ର ନିର୍ଦ୍ଦେଶକ ଦାୟିତ୍ୱରେ ରହିଛନ୍ତି। ଓଡ଼ିଶା କ୍ୟାଡର ଆଇପିଏସ୍ ଅଫିସର ହୋଇ ମଧ୍ୟ ଚାକିରି କାଳର ଅଧିକାଂଶ ସମୟ ରାଜ୍ୟ ବାହାରେ କାଟିଥିବା

■ ୩୧ରେ ଅବସର ନେବେ ଅଭୟ

■ ୨୭ବର୍ଷ ଧରି କେନ୍ଦ୍ରୀୟ ଡେପୁଟେଶନରେ ଅଛନ୍ତି

■ ଓଡ଼ିଶା ଫେରିଲେ ଖୁସି ହେବି: ବନ୍‌ଶଲ

ବନ୍‌ଶଲଙ୍କୁ ରାଜ୍ୟ ସରକାର ପୋଲିସ ବିଭାଗର ମୁଖିଆ ଭାବେ ନିଯୁକ୍ତି ଦେଇଛନ୍ତି। ଏହି ନିଯୁକ୍ତି ପାଇଁ ସେ ସରକାରଙ୍କୁ କୃତଜ୍ଞତା ଜଣାଇବା ସହ ଓଡ଼ିଶା ଫେରିଲେ ଖୁସି ହେବେ ବୋଲି ବନ୍‌ଶଲ କହିଛନ୍ତି। ଠିକ୍‌ଭାବେ ☞ପୃଷ୍ଠା-୨

କମିଶନରେଟ ପୋଲିସରେ ଖୋଲିବ ସ୍ୱତନ୍ତ୍ର ଅପରାଧ ଅନୁସନ୍ଧାନ ଶାଖା

ଭୁବନେଶ୍ୱର, ୧୫।୧୨(ବ୍ୟୁରୋ)

ରାଜଧାନୀ ଭୁବନେଶ୍ୱର ଓ ବ୍ୟବସାୟିକ ରାଜଧାନୀ କଟକରେ ଦିନକୁ ଦିନ ଅପରାଧ ବଢିବାରେ ଲାଗିଛି। ଏହା କମିଶନରେଟ ପୋଲିସ ପାଇଁ ଚ୍ୟାଲେଞ୍ଜ ସୃଷ୍ଟି କରୁଥିବାବେଳେ ଅପରାଧ ନିୟନ୍ତ୍ରଣ ପାଇଁ ସ୍ୱତନ୍ତ୍ର ଅପରାଧ

■ ନିଯୁକ୍ତ ହେବେ ସ୍ୱତନ୍ତ୍ର ଡିସିପି

■ ୩ ଫାଣ୍ଡି ହେବ ଥାନା, ମଞ୍ଜୁର କଲେ ମୁଖ୍ୟମନ୍ତ୍ରୀ

ଅନୁସନ୍ଧାନ ଶାଖା ଖୋଲିବାକୁ ରାଜ୍ୟ ସରକାର ନିଷ୍ପତ୍ତି ନେଇଛନ୍ତି। ଏ ସଂକ୍ରାନ୍ତ ପ୍ରସ୍ତାବକୁ ବୁଧବାର ମୁଖ୍ୟମନ୍ତ୍ରୀ ନବୀନ ପଟ୍ଟନାୟକ ମଞ୍ଜୁରୀ ଦେଇଛନ୍ତି। ଏହି ଅପରାଧ ଶାଖା ଦାୟିତ୍ୱରେ ଜଣେ ସ୍ୱତନ୍ତ୍ର ଡିସିପିଙ୍କୁ ନିଯୁକ୍ତି ଦିଆଯିବ। ଏଥିସହ ଜଣେ ଅତିରିକ୍ତ ଡିସିପି, ୩ ଏସିପି, ୯ ଇନ୍ସପେକ୍ଟର, ୧୨ ସବ୍‌ଇନ୍ସପେକ୍ଟର, ☞ପୃଷ୍ଠା-୨

ଆଜିର ସମ୍ପାଦକୀୟ ବିଶ୍ୱାସ ଓ ସହଯୋଗର ସଙ୍କଟ

ସୂଚନା: ଏଣିକି 'ସାହିତ୍ୟାୟନ' ପୃଷ୍ଠା ଗୁରୁବାର ପରିବର୍ତ୍ତେ ଶନିବାର ପ୍ରକାଶ ପାଇବ।

ଆରମ୍ଭ ହେଲା ଇକୋ ପର୍ଯ୍ୟଟନ ପର୍ବ

କୋରାପୁଟ ଇକୋ ରିଟ୍ରିଟ୍ ମୁଖ୍ୟ ଫାଟକ (ଉପର) କୋଣାର୍କ ରାମଚଣ୍ଡୀ ନିକଟ ଇକୋ ରିଟ୍ରିଟ୍ ଉଦ୍‌ଘାଟନ ଅବସରରେ ଉପସ୍ଥିତ ଅତିଥିମାନେ।

■ ୭ ଇକୋ ରିଟ୍ରିଟ୍ ଉଦ୍‌ଘାଟନ କଲେ ମୁଖ୍ୟମନ୍ତ୍ରୀ

■ କୋରାପୁଟ, ଗଞ୍ଜାମରେ ଖୋଲିଲା ନୂଆ ଇକୋ ରିଟ୍ରିଟ୍

ଭୁବନେଶ୍ୱର, (ବ୍ୟୁରୋ)/ କୋଣାର୍କ (ଡ.ଏନ୍.ଏ.)

କୋଭିଡ୍-୧୯ ଯୋଗୁ ରାଜ୍ୟରେ ପର୍ଯ୍ୟଟନ ଶିଳ୍ପ ଏକପ୍ରକାର ବିପର୍ଯ୍ୟସ୍ତ ହୋଇପଡ଼ିଥିଲା। ଗତ କିଛିମାସ ହେବ ପର୍ଯ୍ୟଟନ ଶିଳ୍ପ ଚଳଚଞ୍ଚଳ ହେବା ଆରମ୍ଭ କରିଛି। ଚଳିତ ବର୍ଷର ଇକୋ ପର୍ଯ୍ୟଟନ ଋତୁ ଆରମ୍ଭ ହୋଇଛି। ରାଜ୍ୟରେ ଥିବା ୭ଟି ଇକୋ ରିଟ୍ରିଟ୍‌ରେ ପର୍ଯ୍ୟଟକମାନେ ମଜା ନେଇପାରିବେ। ମୁଖ୍ୟମନ୍ତ୍ରୀ ନବୀନ ପଟ୍ଟନାୟକ ବୁଧବାର ଭର୍ଚୁଆଲରେ ୭ଟି ପର୍ଯ୍ୟଟନସ୍ଥଳୀରେ ଇକୋ ରିଟ୍ରିଟ୍‌ର ଉଦ୍‌ଘାଟନ କରିଛନ୍ତି। ଗତବର୍ଷ ପରି ୫ଟି ସ୍ଥାନ ସହ ଚଳିତ ବର୍ଷ ଆଉ ୨ଟି ସ୍ଥାନରେ ପର୍ଯ୍ୟଟକଙ୍କୁ ମିଳିବ ଇକୋ ରିଟ୍ରିଟ୍‌ର ମଜା। ପ୍ରଥମ କରି କୋରାପୁଟ ଓ ଗଞ୍ଜାମରେ ଇକୋ ରିଟ୍ରିଟ୍ ଓଡ଼ିଶା-୨୦୨୧କୁ ମୁଖ୍ୟମନ୍ତ୍ରୀ ☞ପୃଷ୍ଠା-୨

୧୮ ବର୍ଷ ଦଣ୍ଡ ଭୋଗି ନିର୍ଦ୍ଦୋଷରେ ଖଲାସ

ବାରିପଦା ଅଫିସ,୧୫।୧୨

ଅନ୍ଧବିଶ୍ୱାସ ଓ ଗୁଣିଗାରେଡ଼ିକୁ ନେଇ ଟ୍ରିପଲ ମର୍ଡର ଘଟଣାରେ ଆଜୀବନ କାରାଦଣ୍ଡରେ ଦଣ୍ଡିତ ହୋଇ ୧୮ବର୍ଷ ହେଲା ଜେଲରେ ବନ୍ଦୀ ଜୀବନ ବିତାଉଥିବା ଜଣେ ବ୍ୟକ୍ତି ନିର୍ଦ୍ଦୋଷରେ ମୁକୁଳିଛନ୍ତି। ମଙ୍ଗଳବାର ମୟୂରଭଞ୍ଜ ଜିଲା ଓ ଦୌରା ଜଜ୍ ପ୍ରଦୀପ କୁମାର ପଟ୍ଟନାୟକ ମାମଲାର ବିଚାର କରି ପ୍ରମାଣ ଅଭାବରୁ ତାଙ୍କୁ ଖଲାସ କରିଛନ୍ତି। ସେ ହେଲେ ଯଶିପୁର ଥାନା ଅଧୀନ ବଳରାମପୁର ଗ୍ରାମର ହାବିଲ ସିଦ୍ଧୁ(୫୯)। ୨୦୦୩ ଜାନୁୟାରୀ ୩ରେ ଜମାଦାର ପିଙ୍ଗୁଆ ନିଜ ଶିଶୁପୁତ୍ର ଶୁକ୍ରୁ ପିଙ୍ଗୁଆ ଓ ଦାଦା ଡୁରାମ ପୂର୍ତ୍ତିଙ୍କ ସହିତ ପୁଡୁଗୁଣ୍ଡୁ ଗ୍ରାମସ୍ଥିତ ଶ୍ୱଶୁରଘରକୁ ଯାଇଥିଲେ। ସେମାନେ ଘରକୁ ନ ଫେରିବାରୁ ପରିବାର ଲୋକେ ଖୋଜାଖୋଜି କରିଥିଲେ। ପରେ ନିକଟସ୍ଥ ବିଲରେ ସେମାନଙ୍କ କ୍ଷତବିକ୍ଷତ ମୃତଦେହ ପଡ଼ିଥିବା ଦେଖିବାକୁ ମିଳିଥିଲା। ତିନିଜଣଙ୍କର ମୁଣ୍ଡ ଗଣ୍ଡି ଅଲଗା କରିଦିଆଯାଇଥିବା ବେଳେ ଯୌନାଙ୍ଗକୁ କାଟି ବୀଭତ୍ସ ଭାବେ ହତ୍ୟା କରାଯାଇଥିଲା। ଖବରପାଇ ସାଇଣ୍ଟିଫିକ୍ ଟିମ୍ ସହ ପୋଲିସ ଘଟଣାର ତଦନ୍ତ କରି ହାବିଲଙ୍କୁ ଗିରଫ ପରେ କୋର୍ଟ ଚାଲାଣ କରିଥିଲା। ୨୦୦୫ରେ ଅତିରିକ୍ତ ଜିଲା ଓ ଦୌରାଜଜ୍ ମାମଲାର ବିଚାର କରି ହାବିଲଙ୍କୁ ଆଜୀବନ କାରାଦଣ୍ଡରେ ଦଣ୍ଡିତ କରିଥିଲେ। ଉକ୍ତ ରାୟ ବିରୋଧରେ ହାବିଲ ଉଚ୍ଚ ନ୍ୟାୟାଳୟର ଆଶ୍ରୟ ନେଇଥିଲେ। ତେବେ ମାମଲାର ☞ପୃଷ୍ଠା-୨

ହାବିଲ ସିଦ୍ଧୁ

■ ଟ୍ରିପଲ ମର୍ଡର ଘଟଣାରେ ଜେଲ ଯାଇଥିଲେ

■ ଅନ୍ୟାୟ ବିରୋଧରେ ଉଚ୍ଚ ନ୍ୟାୟାଳୟ ଦ୍ୱାରସ୍ଥ ହେବେ

www.licindia.in

ଏଲ୍‌ଆଇସି ପଲିସୀଧାରକ, ଧ୍ୟାନ ଦିଅନ୍ତୁ:

ପ୍ରସ୍ତୁତ ହେବା ପାଇଁ ଏହା ଜୀବନର ସର୍ବୋତ୍ତମ ସମୟ ।

ଭାରତ ସରକାର ଲାଇଫ୍ ଇନସୁରାନ୍ସ କର୍ପୋରେସନ୍ ଆକ୍ଟ, 1956 ରେ ସଂଶୋଧନ କରିଛନ୍ତି, ଯାହାକି କର୍ପୋରେସନ୍‌କୁ ଏହାର ପ୍ରସ୍ତାବିତ ସାର୍ବଜନିକ ପ୍ରସଙ୍ଗରେ ଅଂଶଧନ ସଂରକ୍ଷଣ କରିବାକୁ ଅନୁମତି ଦେଇଛି ।*

ଅଂଶଗ୍ରହଣ କରିବାକୁ ସକ୍ଷମ ହେବା ନିମନ୍ତେ, ପଲିସୀଧାରକମାନେ ଦୁଇଟି ପଦକ୍ଷେପ ନେବା ଜରୁରୀ:

1 ଏଲ୍‌ଆଇସି ସହିତ ଆପଣଙ୍କର ବ୍ୟକ୍ତିଗତ ରେକର୍ଡଗୁଡିକ ଅପଡେଟ୍ କରନ୍ତୁ

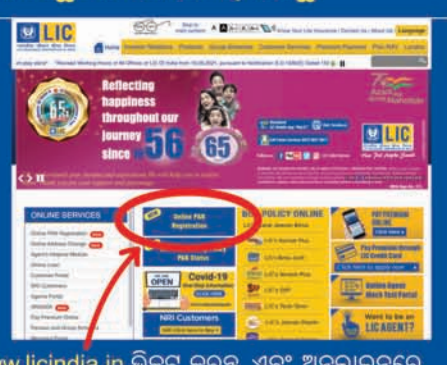

- www.licindia.in ଭିଜିଟ୍ କରନ୍ତୁ ଏବଂ ଅନଲାଇନ୍‌ରେ ଆପଣଙ୍କର ସ୍ଥାୟୀ ଆକାଉଣ୍ଟ ନମ୍ବର (PAN) ପଞ୍ଜିକରଣ କରିବା ପାଇଁ ଆଇକନ୍ ଉପରେ କ୍ଲିକ୍ କରନ୍ତୁ ।
- ଆପଣଙ୍କର ଜନ୍ମ ତାରିଖ, ଲିଙ୍ଗ, ଇମେଲ୍ ID, PAN, ପୂରା ନାମ, ମୋବାଇଲ ନମ୍ବର ଏବଂ ଏଲ୍‌ଆଇସି ପଲିସୀ ନମ୍ବର ଦିଅନ୍ତୁ ।
- ଆପଣଙ୍କର ସମସ୍ତ LIC ପଲିସୀ ପାଇଁ ଆପଣଙ୍କର PAN ରେକର୍ଡଗୁଡିକ ଅପଡେଟ୍ କରିବା ପାଇଁ ନିର୍ଦ୍ଦେଶାବଳୀ ଅନୁସରଣ କରନ୍ତୁ ।

କୌଣସି ସହାୟତା ପାଇଁ ଆପଣଙ୍କ LIC ଏଜେଣ୍ଟଙ୍କ ସହିତ ଯୋଗାଯୋଗ କରିପାରିବେ ।

2 ଏକ DEMAT ଆକାଉଣ୍ଟ ଖୋଲନ୍ତୁ (ଯଦି ଆପଣ ପାଖରେ ନାହିଁ)

- ଏକ DEMAT ଖାତା ଖୋଲିବାକୁ, ପଞ୍ଜୀକୃତ ଡିପୋଜିଟୋରୀ ପାର୍ଟିସିପାଣ୍ଟ (DP) ପାଇଁ ଏହି ୱେବସାଇଟଗୁଡିକ ମଧ୍ୟରୁ କୌଣସିଟି ଭିଜିଟ୍ କରନ୍ତୁ:

NSDL: https://sebi.gov.in/sebiweb/other/OtherAction.do?doRecognisedFpi=yes&intmId=19

CDSL: https://sebi.gov.in/sebiweb/other/OtherAction.do?doRecognisedFpi=yes&intmId=18

- DEMAT ଖାତା ଖୋଲିବା ପାଇଁ ଆପଣଙ୍କୁ ନିମ୍ନଲିଖିତ ଦସ୍ତାବିଜ୍ କୁ ପ୍ରଦାନ କରିବା ଜରୁରୀ:
  - ସାମ୍ପ୍ରତିକ ଫଟୋଗ୍ରାଫ
  - PAN କାର୍ଡ
  - ଠିକଣା ପ୍ରମାଣ
  - କ୍ୟାନସେଲ୍ ଚେକ୍
- DP ଅଧିକ ସୂଚନା ବି ଚାହିଁ ପାରନ୍ତି ।

କୌଣସି ସହାୟତା ପାଇଁ ଆପଣଙ୍କର ବ୍ୟାଙ୍କର କିମ୍ବା ବ୍ରୋକରଙ୍କ ସହିତ ଯୋଗାଯୋଗ କରନ୍ତୁ ।

ଦୟାକରି ଧ୍ୟାନ ଦିଅନ୍ତୁ

ଏହି ବିଜ୍ଞପ୍ତି କିମ୍ବା ପଲିସୀଧାରକଙ୍କ ସହ ଶେୟାର କରାଯାଉଥିବା କୌଣସି ସୂଚନା ନିଗମର ଇକ୍ୱିଟୀ ଶେୟାରର ଅଫର୍ ନୁହେଁ । ପଲିସୀଧାରକମାନେ ଡିପୋଜିଟୋରୀ ଅଂଶଗ୍ରହଣକାରୀଙ୍କ ନିକଟକୁ ଯିବାକୁ ପଡିବ ଏବଂ DEMAT ଆକାଉଣ୍ଟ ଏବଂ ଏହାର କାର୍ଯ୍ୟକାରିତା ପାଇଁ ପୂରା ଦାୟୀ ରହିବାକୁ ପଡିବ । ସମସ୍ତ ଆନୁସଙ୍ଗିକ ଖର୍ଚ୍ଚ ପଲିସୀଧାରକ ବହନ କରିବେ । କୌଣସି ନିଶ୍ଚିତତା ନାହିଁ ଯେ ପଲିସୀଧାରକ ଯେକୌଣସି ପ୍ରସ୍ତାବିତ ପ୍ରଚଳନରେ ପଲିସୀଧାରକଙ୍କ ପାଇଁ ଶେୟାର ସଂରକ୍ଷଣ ଘଟଣା ନିମନ୍ତେ ମଧ୍ୟ ସେମାନେ ଆବେଦନ କରୁଥିବା ଯେକୌଣସି କିମ୍ବା ସମସ୍ତ ଇକ୍ୱିଟୀ ଶେୟାର ବଣ୍ଟନ କରାଯିବ । କର୍ପୋରେସନ୍ ଏହାର ଇକ୍ୱିଟୀ ଶେୟାରଗୁଡିକର ପ୍ରଦର୍ଶନକୁ ଗ୍ୟାରେଣ୍ଟି ଦିଏ ନାହିଁ ଏବଂ ଏକ ସାଧାରଣ ଅଫର୍‌ରେ କୌଣସି ବିନିଯୋଗ ସହିତ ଜଡିତ ବିପଦ ବିଷୟରେ ନିବେଶକମାନେ ସଚେତନ ହେବା ଆବଶ୍ୟକ ଅଟେ ।

ପଲିସୀଧାରକଙ୍କ ପାଇଁ ପ୍ରସ୍ତାବିତ ସଂରକ୍ଷଣ ସମ୍ବନ୍ଧୀୟ ଗୁରୁତ୍ୱପୂର୍ଣ୍ଣ ସୂଚନା ପାଇଁ, ଭିଜିଟ୍ କରନ୍ତୁ https://licindia.in/ipo

*ପ୍ରସ୍ତାବିତ IPOର ସବିଶେଷ ତଥ୍ୟ ବୃତ୍ତାନ୍ତ ହେବା ପରେ ସୂଚିତ କରାଯିବ ।

LIC
ଭାରତ ଜୀବନ ବୀମା କର୍ପୋରେଶନ ଅଫ ଇଣ୍ଡିଆ
LIFE INSURANCE CORPORATION OF INDIA
ପ୍ରତି କ୍ଷଣ ଆପଣଙ୍କ ସାଥିରେ

LIC/RKS/2021-22/39/ORI

ଆମକୁ ଅନୁସରଣ କରନ୍ତୁ: YouTube LIC India Forever | IRDAI Regn No.: 512

ଜନ୍ମଦିନର ଶୁଭେଚ୍ଛା

ନାମ: .....
ବୟସ:.....
ଜନ୍ମ ତାରିଖ: .....

ଡୁଡୁଲ
ପରିବାରବର୍ଗ

ଜଗୁ ଭାଇ
ପରିବାରବର୍ଗ

ଏଠାରେ ୨ X ୨ ସେ.ମି. ଫଟୋ ଲଗାନ୍ତୁ

ସର୍ତ୍ତାବଳୀ: ଏହି କୁପନ ବ୍ୟବହାର କରି ସମ୍ପୂର୍ଣ୍ଣ ମାଗଣାରେ ଜନ୍ମଦିନର ଶୁଭେଚ୍ଛା ଜଣାନ୍ତୁ। ଫଟୋଗ୍ରାଫ ସହିତ କୁପନଟି ପ୍ରକାଶନ ତାରିଖର ୭ ଦିନ ପୂର୍ବରୁ ଜନ୍ମଦିନ ଶୁଭେଚ୍ଛା, ଧରିତ୍ରୀ, ବି-୨୬, ରସୁଲଗଡ ଶିଳ୍ପାଞ୍ଚଳ, ଭୁବନେଶ୍ୱର-୧୦ ଠିକଣାରେ ପହଞ୍ଚିବା ଆବଶ୍ୟକ।

ନାଟ୍ୟକାର ଗୋଲଖ ପ୍ରଧାନଙ୍କ ପରଲୋକ

ଗୋଲଖ ପ୍ରଧାନ

ବାଣପୁର,୧୫।୧୨(ଡି.ଏନ୍.ଏ.): ଖୋର୍ଦ୍ଧା ଜଲା ବାଣପୁର ବ୍ଲକ ଅନ୍ତର୍ଗତ ଗାଲୁଆ ଗ୍ରାମର ବିଶିଷ୍ଟ ନାଟ୍ୟକାର, ସଙ୍କୀର୍ତ୍ତନ ଗାୟକ ତଥା ସାମାଜିକ କର୍ମୀ ଗୋଲଖ ପ୍ରଧାନ(୭୨)ଙ୍କ ବୁଧବାର ଅପରହ୍ଣରେ ପରଲୋକ ହୋଇଯାଇଛି। ତାଙ୍କ ମୃତ୍ୟୁ ଖବର ପ୍ରଚାରିତ ହେବା ପରେ ସ୍ଥାନୀୟ ଅଞ୍ଚଳରେ ଶୋକର ଛାୟା ଖେଳିଯାଇଛି। ସେ ଅନେକ କାବ୍ୟ, କବିତା, ନାଟକ ଲେଖିଛନ୍ତି। ତାଙ୍କର ପ୍ରଥମ ନାଟକ 'କଳ୍ପନା' ବେଶ ଲୋକପ୍ରିୟ ହୋଇଥିଲା। ବହୁ ବିଶିଷ୍ଟ ବ୍ୟକ୍ତି ତାଙ୍କ ଶେଷ ଦର୍ଶନ କରିଥିଲେ। ଗ୍ରାମ ଶ୍ମଶାନରେ ତାଙ୍କର ଅନ୍ତିମ ସଂସ୍କାର କରାଯାଇଥିବା ବେଳେ ମଝିଆ ପୁଅ ରମେଶ ମୁଖାଗ୍ନି ଦେଇଥିଲେ।

ଢଗଢମାଳି

(କ୍ରମେ ଲୋକମୁଖରୁ ଓ ଜନମାନସରୁ ବିସ୍ମୃତ ହେଉଥିବା ଢଗଢମାଳିକୁ ପାଠିକା-ପାଠକଙ୍କ ନିକଟରେ ପହଞ୍ଚାଇବା ସକାଶେ ଧରିତ୍ରୀର ପ୍ରୟାସ)

ମେଘ ବରଷୁ
କାହାରି ଘରକୁ
କେହି ନ ଆସୁ ।

ମେଘକୁ ସ୍ୱାଗତ, ଅଥଚ ଏଇ ମେଘ ବରଷା ହିଁ ଘରକୁ ଘର ବୁଲିବାର ମଉକା ବନ୍ଦ କରିଦିଏ। ବରଷା ଦିନେ ଯାତାୟାତ କରିବାରେ ନାନା ସମସ୍ୟା ବା ଅସୁବିଧା ଦେଖାଦେବା ପରିପ୍ରେକ୍ଷୀରେ ଏଭଳି ଉକ୍ତି ପ୍ରକାଶ କରାଯାଇଛି।

ମେଘୁଆ ଖରା, ଭୃତ୍ୟ ମଗରା
ନିମୁଣ୍ଡି ନାରୀ, ଗୋଦରୀ ଦାରୀ
ଏ ଚାରୀଙ୍କ ଗାରିମା ସହି ନ ପାରି ।

ମେଘ ପରେ ଯେଉଁ ଖରା ହୁଏ, ତାହା ଦେହକୁ କାଟିଥାଏ। ଭୃତ୍ୟ ମଗରା ପ୍ରକୃତିର ହେବା ମାଲିକ ପାଇଁ ମୁଣ୍ଡ ବ୍ୟଥାର କାରଣ ପାଲଟିଥାଏ। ସେହିପରି ନିମୁଣ୍ଡି ନାରୀ ଓ ଗୋଦରୀ ଦାରୀଙ୍କ ଗୁଣଗ୍ରାମ ଅତି ଅସହ୍ୟ ହେଉଥିବା ଅର୍ଥରେ ଏଭଳି ଉକ୍ତି ବର୍ଣ୍ଣନା କରାଯାଇଛି।

ଓଡ଼ିଆ ଢଗଢମାଳି ଓ ରୂଢ଼ି ପ୍ରୟୋଗ – ଏ.କେ. ମିଶ୍ର ପଲ୍ଲିଶର୍ସ ପ୍ରା:ଲିଃ

ଆଜିର ମନ୍ତବ୍ୟ

ଲଖିମପୁର ଖେରି ହିଂସା ଘଟଣାରେ ମୃତକଙ୍କ ପରିବାରକୁ ନ୍ୟାୟ ଦେବାକୁ ହେଲେ କେନ୍ଦ୍ରମନ୍ତ୍ରୀ ପଦରୁ ଅଜୟ ମିଶ୍ରଙ୍କୁ ବହିଷ୍କାର କରାଯାଉ। ବିରୋଧୀ ଦଳ ପାର୍ଲାମେଣ୍ଟରେ ଏହି ପ୍ରସଙ୍ଗରେ ଆଲୋଚନା ଚାହାନ୍ତି।

-ରାହୁଲ ଗାନ୍ଧୀ, କଂଗ୍ରେସ ନେତା

ପ୍ରଥମ ପୃଷ୍ଠାରୁ...

ସୁନୀଲ ବନ୍‌ଶଲ ...

କାର୍ଯ୍ୟ କରିବା ସହ ରାଜ୍ୟରେ ଏକ ଭୟମୁକ୍ତ ବାତାବରଣ ସୃଷ୍ଟି କରାଇବାକୁ ଚେଷ୍ଟା କରିବେ ବୋଲି କହିଛନ୍ତି। ବନ୍‌ଶଲଙ୍କୁ ନୂଆ ନିଯୁକ୍ତି ମିଳିବା ପରେ ଡିଜିପି ଅଭୟ ଟୁଇଟ ଯୋଗେ ଅଭିନନ୍ଦନ ଜଣାଇଛନ୍ତି। ଡିଜିପି ଅଭୟ ଡିସେମ୍ବର ୩୧ରେ ଅବସର ନେବାକୁ ଯାଉଥିବାରୁ ରାଜ୍ୟ ସରକାର ନୂଆ ଡିଜିପି ଭାବେ କାହା ନାମ ଘୋଷଣା କରିବେ ତାକୁ ନେଇ ବିଭିନ୍ନ ମହଲରେ କଳ୍ପନାଜଳ୍ପନା ଲାଗି ରହିଥିଲା। ରାଜ୍ୟ ପୋଲିସ ମହାନିର୍ଦ୍ଦେଶକ ପାଇଁ ରାଜ୍ୟ ସରକାର କେନ୍ଦ୍ରୀୟ ଲୋକସେବା ଆୟୋଗ(ୟୁପିଏସ୍‌ସି)କୁ ୩୦ବର୍ଷ କାର୍ଯ୍ୟକାଳ ପୂରଣ କରିଥିବା ୧୪ଜଣ ବରିଷ୍ଠ ଅଧିକାରୀଙ୍କ ନାମ ଦେଇଥିଲେ। ସେଥିମଧ୍ୟରୁ ୟୁପିଏସ୍‌ସି ୩ଜଣଙ୍କ ନାମ ମନୋନୀତ କରି ରାଜ୍ୟ ସରକାରଙ୍କୁ ପଠାଇଥିଲା। ସେମାନଙ୍କ ମଧ୍ୟରେ ୧୯୮୬ ବ୍ୟାଚ୍ ଆଇପିଏସ୍ ଅଫିସର ପ୍ରଦୀପ କପୁର, ୧୯୮୭ ବ୍ୟାଚ୍ ସୁନୀଲ ବନ୍‌ଶଲ ଏବଂ ୧୯୮୮ ବ୍ୟାଚ୍ ମନୋଜ ଛାବ୍ରାଙ୍କ ନାମ ରହିଥିଲା। ପ୍ରଦୀପ ଏବେ କେନ୍ଦ୍ରୀୟ ଡେପୁଟେଶନରେ ଥିବାବେଳେ ମନୋଜ ଆର୍ମଡ ଫୋର୍ସ(ସାପ୍)ର ଡିଜି ପଦବୀରେ ଅଛନ୍ତି। ରାଜସ୍ଥାନ ଜନ୍ମିତ ବନ୍‌ଶଲ ଓଡ଼ିଶା କ୍ୟାଡର ଆଇପିଏସ୍ ଅଫିସର। ସେ ୧୯୮୮ ନଭେମ୍ବର ୨୮ରେ ପ୍ରଥମେ ଢେଙ୍କାନାଳ ଅତିରିକ୍ତ ଏସ୍‌ପି ଭାବେ କାର୍ଯ୍ୟ ଆରମ୍ଭ କରିଥିଲେ। ପରେ ତାଳଚେର ଏସ୍‌ଡିପିଓ, ସମ୍ବଲପୁର ଅତିରିକ୍ତ ଏସ୍‌ପି, ରାଉରକେଲା ୪ର୍ଥ ବାଟାଲିୟନ କମାଣ୍ଡାଣ୍ଟ ଏବଂ ମୟୂରଭଞ୍ଜ ଏସ୍‌ପି ଭାବେ କାର୍ଯ୍ୟ କରିଛନ୍ତି। ସେ ୧୫।୫।୧୯୯୨ରୁ ୨୨।୫।୧୯୯୪ ପର୍ଯ୍ୟନ୍ତ ମୟୂରଭଞ୍ଜ ଏସ୍‌ପି ଭାବେ କାର୍ଯ୍ୟ କରିଥିଲେ। ଏହାପରେ ତାଙ୍କୁ ସମ୍ବଲପୁର ଭିଜିଲାନ୍ସ ଏସ୍‌ପି ଭାବେ ବଦଳି କରାଯାଇଥିଲା। ହେଲେ କିଛି ଦିନ କାମ କରିବା ପରେ ୧୯୯୪ରୁ ସେ କେନ୍ଦ୍ରୀୟ ଡେପୁଟେଶନରେ ଚାଲିଯାଇଥିଲେ। ୨୦୨୨ ଜୁନ୍ ୩୦ରେ ତାଙ୍କ କାର୍ଯ୍ୟକାଳ ଶେଷ ହେବ। ଆସନ୍ତା ଫେବୃୟାରୀରେ ରାଜ୍ୟରେ ପଞ୍ଚାୟତ ନିର୍ବାଚନ ହେବାକୁ ଥିବାରୁ ଆଇନ୍‌ଶୃଙ୍ଖଳା ରକ୍ଷା କରିବା ବନ୍‌ଶଲଙ୍କ ପାଇଁ ଚ୍ୟାଲେଞ୍ଜ ରହିବ। ସେହିପରି ରାଜ୍ୟରେ ମାଓବାଦୀ ଏବଂ ଆପରାଧିକ କାର୍ଯ୍ୟକଳାପ ଦମନରେ ତାଙ୍କର କାର୍ଯ୍ୟଶୈଳୀ କିପରି ରହିବ ତାହା ଉପରେ ସମସ୍ତଙ୍କ ନଜର ରହିଛି। ଅଭୟଙ୍କୁ ରାଜ୍ୟ ସରକାର ୨୦୧୯ ନଭେମ୍ବର ୨୦ରେ ଡିଜିପି ଭାବେ ନିଯୁକ୍ତି ଦେବା ପରେ ଡିସେମ୍ବର ୯ରେ ଦାୟିତ୍ୱ ଗ୍ରହଣ କରିଥିଲେ। ୨୦୨୧ ଜୁନ୍ ଶେଷରେ ସେ ସ୍ୱାଭାବିକ ଭାବେ ଅବସର ନେଇଥାନ୍ତେ, ହେଲେ ପୋଲିସ ମହାନିର୍ଦ୍ଦେଶକଙ୍କ କାର୍ଯ୍ୟକାଳ ଅତି କମ୍‌ରେ ୨ବର୍ଷ ହେବା ନେଇ ସୁପ୍ରିମକୋର୍ଟଙ୍କ ନିର୍ଦ୍ଦେଶ ଅନୁସାରେ ରାଜ୍ୟ ସରକାର ତାଙ୍କ କାର୍ଯ୍ୟକାଳକୁ ୬ମାସ ଅର୍ଥାତ୍ ଡିସେମ୍ବର ୩୧ପର୍ଯ୍ୟନ୍ତ ବୃଦ୍ଧି କରିଥିଲେ।

ବନ୍‌ଶଲଙ୍କ ନୂଆ ନିଯୁକ୍ତି ସମ୍ପର୍କରେ ଅବସରପ୍ରାପ୍ତ ପୋଲିସ ମହାନିର୍ଦ୍ଦେଶକ ବିପିନ ବିହାରୀ ମିଶ୍ର କହିଛନ୍ତି, ଏକଦା ସେ ମୋ ଅଧୀନରେ କାମ କରିଥିଲେ। ତାଙ୍କ କାମ ତ୍ରୁଟିହୀନ। ଭବିଷ୍ୟତରେ କ'ଣ ହେବ ସେ ଅନୁମାନ କରିପାରନ୍ତି ଏବଂ ସେହି ଅନୁସାରେ ମଧ୍ୟ ପଦକ୍ଷେପ ନିଅନ୍ତି। ସେ ପୂର୍ବରୁ ବହୁତ ଗୁରୁତ୍ୱପୂର୍ଣ୍ଣ ସମସ୍ୟାର ସମାଧାନ କରିଛନ୍ତି। ସମସ୍ତଙ୍କ ସାଙ୍ଗରେ ଭଲ ସମ୍ପର୍କ ରଖି କାର୍ଯ୍ୟ କରନ୍ତି। ତେଣୁ ତାଙ୍କ ଅଧିନରେ ଥିବା ତାଙ୍କ ସହକର୍ମୀଙ୍କୁ ନେଇ ଭଲ ଟିମ୍‌ଟେ କରିବେ ବୋଲି ଆଶା। ଅନେକ ଲୋକ ରାଜ୍ୟ ବାହାରେ ବହୁ ବର୍ଷ ରହି ପୁଣି ଫେରି ଭଲ କାମ କରିଛନ୍ତି। ଦକ୍ଷତା ଥିବ, ସାଧୁତା ଥିଲେ ଜଣେ ଯୁଆଡ଼େ ଯିବେ ସେଠାରେ ଭଲ କାମ କରିପାରିବେ।

ଆରମ୍ଭ ହେଲା ...

ଉଦ୍‌ଘାଟନ କରିଛନ୍ତି। ପର୍ଯ୍ୟଟକମାନେ କୋଣାର୍କ, ଦାରିଙ୍ଗବାଡ଼ି, ଭିତରକନିକା, ସମ୍ବଲପୁର, ସାତକୋଶିଆ ସମେତ କୋରାପୁଟ ଓ ଗଞ୍ଜାମରେ ନିଆରା ଉତ୍ସବର ମଜା ନେଇପାରିବେ।

କୋଭିଡ୍ କଟକଣାରେ ପ୍ରକୃତି କୋଳରେ ପ୍ରକୃତିର ମଜା ନେଇପାରିବେ ପର୍ଯ୍ୟଟକ। ପର୍ଯ୍ୟଟକଙ୍କ ପାଇଁ କଟେଜ୍ ସହିତ ବିଳାସପୂର୍ଣ୍ଣ ଟେଣ୍ଟ, ଖେଳ ସହ ଭଳିକି ଭଳି ଦେଶୀ, ବିଦେଶୀ ଖାଦ୍ୟ ଏବଂ ମନୋରଞ୍ଜନ ପାଇଁ ଭରପୂର କାର୍ଯ୍ୟକ୍ରମ ଆୟୋଜନ ହୋଇଛି। କୋଣାର୍କର ରାମଚଣ୍ଡୀ ନିକଟ କୁଶଭଦ୍ରା ନଦୀ ମୁହାଣରେ ୭୦ଟି ଅତ୍ୟାଧୁନିକ ଟେଣ୍ଟ ନିର୍ମାଣ କରାଯାଇଛି। ସେହିପରି ଭିତରକନିକା ପେଣ୍ଠ ବେଳାଭୂମି, ଦାରିଙ୍ଗବାଡ଼ି, ସମ୍ବଲପୁର ଆଦି ସ୍ଥାନରେ ହୋଇଥିବା ଇକୋ-ରିଟ୍ରିଟ୍‌ର ଭରପୂର ମଜା ନେଇପାରିବେ ପର୍ଯ୍ୟଟକ।

ଏହି ଅବସରରେ ମୁଖ୍ୟମନ୍ତ୍ରୀ କହିଛନ୍ତି ଯେ ଇକୋ ରିଟ୍ରିଟ୍ ଜରିଆରେ ପର୍ଯ୍ୟଟକମାନେ ପ୍ରକୃତି କୋଳର ମଜା ନେଇପାରିବେ। ଓଡ଼ିଶାରେ ଥିବା ଭାରତର ଉତ୍ତମ ଗୋପନ ସ୍ଥାନକୁ ଖୋଜି ବାହାର କରିବାକୁ ମୁଖ୍ୟମନ୍ତ୍ରୀ ଆହ୍ୱାନ କରିଛନ୍ତି।

ରାମଚଣ୍ଡୀ ଇକୋ ରିଟ୍ରିଟ୍‌ରେ ଅତିଥି ଭାବେ ପର୍ଯ୍ୟଟନ ମନ୍ତ୍ରୀ ଜ୍ୟୋତିପ୍ରକାଶ ପାଣିଗ୍ରାହୀ, ଗଣଶିକ୍ଷା ମନ୍ତ୍ରୀ ସମୀର ରଞ୍ଜନ ଦାଶ, ରାଜ୍ୟ ଯୋଜନା ବୋର୍ଡ ଉପାଧ୍ୟକ୍ଷ ସଞ୍ଜୟ କୁମାର ଦାସବର୍ମା, କ୍ରୀଡ଼ା ଓ ଯୁବ ବ୍ୟାପାର ମନ୍ତ୍ରୀ ତୁଷାରକାନ୍ତି ବେହେରା, ଜଗତ୍‌ସିଂହପୁର ଏମ୍‌ପି ରାଜଶ୍ରୀ ମଲ୍ଲିକ, ପିପିଲି ବିଧାୟକ ରୁଦ୍ରପ୍ରତାପ ମହାରଥି, ଓଡ଼ିଶା ପର୍ଯ୍ୟଟନ ଉନ୍ନୟନ ନିଗମ ଅଧ୍ୟକ୍ଷା ଶ୍ରୀମୟୀ ମିଶ୍ର, ପର୍ଯ୍ୟଟନ ନିର୍ଦ୍ଦେଶକ ସଚିନ ରାମଚନ୍ଦ୍ର ଯାଦବ, ପୁରୀ ଜିଲାପାଳ ସମର୍ଥ ବର୍ମା ଯୋଗଦେଇ ବେଲୁନ ଉଡ଼ାଇ ଉତ୍ସବକୁ ଆରମ୍ଭ କରିଥିଲେ। ଏଠାରେ ସମୁଦ୍ର ବେଳାଭୂମିରେ ପର୍ଯ୍ୟଟକଙ୍କ ପାଇଁ ନିର୍ମାଣ ହୋଇଛି ୫୮ଟି ଅତ୍ୟାଧୁନିକ ତମ୍ବୁଘର। ଏଥିରେ ପଞ୍ଚତାରକା ହୋଟେଲ ଭଳି ସମସ୍ତ ସୁବିଧା ରହିଛି। ତମ୍ବୁଘରଗୁଡ଼ିକର ମୂଲ୍ୟ ୧୧ହଜାରଠାରୁ ଆରମ୍ଭ କରି ୩୫ହଜାର ପର୍ଯ୍ୟନ୍ତ ରହିଛି। ସନ୍ଧ୍ୟାହେଲେ ବିଭିନ୍ନ ଲାଇଟ୍ ଆଲୋକରେ ଝଲସି ଉଠୁଛି ଏହି ବେଳାଭୂମି। ଏଥିସହିତ ଇକୋ ରିଟ୍ରିଟ୍ ପରିସରରେ ଜଳ କ୍ରୀଡ଼ା ସହିତ ପର୍ଯ୍ୟଟକଙ୍କୁ ଆକୃଷ୍ଟ କଲାଭଳି ପାରା ମୋଟରିଙ୍ଗ, ଜରବିଙ୍ଗ, ବିଚ ଭଲିବଲ, କାଇଟ ଫ୍ଲାଇଙ୍ଗ, ପାରାସେଲିଂ, ସେଲଫି ପଏଣ୍ଟ ଆଦି ଦେଖିବାକୁ ମିଳୁଛି। ମାସ୍କ ଓ ସାମାଜିକ ଦୂରତାକୁ ବିଶେଷ ଗୁରୁତ୍ୱ ଦିଆଯାଇଥିବାବେଳେ ସୁରକ୍ଷା ବ୍ୟବସ୍ଥାକୁ କଡ଼ାକଡ଼ି କରାଯାଇଛି। ତେବେ ପ୍ରଥମଦିନରେ ୫ଟି ଟେଣ୍ଟ ବୁକିଂ ହୋଇଥିବାବେଳେ ୧୫ଜଣ ପର୍ଯ୍ୟଟକ ରହିଥିବା ଜଣାପଡ଼ିଛି। ଅନ୍ୟମାନଙ୍କ ମଧ୍ୟରେ ଜିଲା ପର୍ଯ୍ୟଟନ ଅଧିକାରୀ ସରୋଜକାନ୍ତ ପ୍ରଧାନ, ଅମିୟ କୁମାର ସେଠୀ ପ୍ରମୁଖ ଅଧିକାରୀ ଉପସ୍ଥିତ ଥିଲେ।

କମିଶନରେଟ ପୋଲିସରେ ...

୩ ଏଏସ୍‌ଆଇ, ୩ କନ୍‌ଷ୍ଟେବଳ (ଯୋଗାଯୋଗ) ଏବଂ ୨୭ଜଣ କନ୍‌ଷ୍ଟେବଳଙ୍କୁ ମିଶାଇ ମୋଟ ୫୯ଜଣ କାର୍ଯ୍ୟ କରିବେ। ବିଶେଷକରି ସଂଗଠିତ ଅପରାଧ, ଅର୍ଥନୈତିକ ଅପରାଧ ଓ ନିଶାଦ୍ରବ୍ୟ ସମ୍ପର୍କିତ ବିଭିନ୍ନ ଅପରାଧ ରୋକିବା କ୍ଷେତ୍ରରେ କମିଶନରେଟ ପୋଲିସର ଏହି ସ୍ୱତନ୍ତ୍ର ଅପରାଧ ଶାଖା ତଦନ୍ତ କ୍ଷେତ୍ରରେ ପ୍ରମୁଖ ଭୂମିକା ଗ୍ରହଣ କରିବ।

ସେହିପରି କମିଶନରେଟ ପୋଲିସ ଅଞ୍ଚଳରେ ଜନସଂଖ୍ୟା ବୃଦ୍ଧିକୁ ନଜରରେ ରଖି ଓ ଲୋକଙ୍କୁ ଉତ୍ତମ ପୋଲିସ ସେବା ଯୋଗାଇଦେବା ପାଇଁ ମୁଖ୍ୟମନ୍ତ୍ରୀ ୩ ନୂତନ ଥାନାକୁ ମଞ୍ଜୁରୀ ପ୍ରଦାନ କରିଛନ୍ତି। ସେହି ନୂଆ ଥାନାଗୁଡ଼ିକ ହେଲା ପାହାଳ, ଇନ୍‌ଫୋଭ୍ୟାଲି ଓ ବୟାଳିଶମୌଜା/ବେଣ୍ଟକାର। ଏଥିପାଇଁ ଭୁବନେଶ୍ୱର ଅର୍ବାନ ପୋଲିସ ଅନ୍ତର୍ଗତ ବାଲିଅନ୍ତା ଥାନା ଅଧୀନରେ ଥିବା ପାହାଳ ଫାଣ୍ଡି, ଜଟଣୀ ଥାନା ଅଧୀନରେ ଥିବା ଇନ୍‌ଫୋଭ୍ୟାଲି ଫାଣ୍ଡି ଓ କଟକ ଅର୍ବାନ ପୋଲିସ ଅନ୍ତର୍ଗତ କଟକ ସଦର ଥାନା ଅଧୀନରେ ଥିବା ବେଣ୍ଟକାର ଫାଣ୍ଡିକୁ ଥାନାରେ ଉନ୍ନୀତ କରାଯାଇଛି।

ମୁଖ୍ୟମନ୍ତ୍ରୀଙ୍କ ଘୋଷଣା ପରେ ପୋଲିସ କମିଶନର ସୌମେନ୍ଦ୍ର ପ୍ରିୟଦର୍ଶୀ ଏକ ଖବରଦାତା ସମ୍ମିଳନୀ କରି କହିଛନ୍ତି, କମିଶନରେଟ ପୋଲିସ ଅଞ୍ଚଳରେ ଜନସଂଖ୍ୟା, ଯାନବାହାନ ଏବଂ କଳେବର ବୃଦ୍ଧି ଦୃଷ୍ଟିରୁ ଦିନକୁ ଦିନ ଚ୍ୟାଲେଞ୍ଜିଂ ହୋଇରହିଛି। ଏହାକୁ ରୋକିବାକୁ ହେଲେ କ୍ୱାଲିଟି ପୋଲିସିଂର ଆବଶ୍ୟକତା ଥିଲା। ମୁଖ୍ୟମନ୍ତ୍ରୀଙ୍କ ଦୟାରୁ ଏହି ଆବଶ୍ୟକତା ଆଜି ପୂର୍ଣ୍ଣ ହୋଇଛି। ଯେଉଁ ଘୋଷଣା କରାଯାଇଛି, ଆମେ ତାକୁ ଅତିଶୀଘ୍ର ରୂପରେଖ ଦେବୁ। ଖୋଲିବାକୁ ଥିବା ୩ଟି ଥାନାକୁ ତୁରନ୍ତ କାର୍ଯ୍ୟକ୍ଷମ କରାହେବ। ଏଥିସହ ସାଇବର କ୍ରାଇମ୍ ଓ ଇକୋନୋମିକ୍ ଅଫେନ୍ସ ଥାନାକୁ କାର୍ଯ୍ୟକ୍ଷମ କରିବୁ ଏବଂ ଅତିଶ୍ରୀଘ୍ର କ୍ରାଇମ୍ ଡିସିପିଙ୍କୁ ନିଯୁକ୍ତି ଦିଆଯିବ। ଏହାଦ୍ୱାରା ଅପରାଧ ଦମନ କ୍ଷେତ୍ରରେ ବହୁ ମାତ୍ରାରେ ଉନ୍ନତି ହେବ ବୋଲି ଦୃଢ଼ବିଶ୍ୱାସ ରହିଛି। ଟୁଇନ୍ ସିଟିରେ ଜନସାଧାରଣ ଅଧିକ ସୁରକ୍ଷିତ ହେବେ ବୋଲି କମିଶନର କହିଛନ୍ତି।

ସୂଚନାଯୋଗ୍ୟ, ବର୍ତ୍ତମାନ ଦ୍ୱୈତନଗରୀରେ ଆପରାଧିକ କାର୍ଯ୍ୟାକଳାପ ବୃଦ୍ଧିପାଉଛି। ଛୋଟ ଅପରାଧୀଙ୍କଠାରୁ ଗ୍ୟାଙ୍ଗଷ୍ଟର୍ କଟକ ଓ ଭୁବନେଶ୍ୱରକୁ ଆଞ୍ଚାସ୍ଥଳ କରିଥିବା ପୂର୍ବରୁ ନଜର ରହିଛି। ଯୁବଗୋଷ୍ଠୀ ବ୍ରାଉନ୍‌ସୁଗାର ଭଳି ନିଶା କାରବାରରେ ଲିପ୍ତ ରହି ଅପରାଧ ଘଟାଉଛନ୍ତି। ବସ୍ତି ଅଞ୍ଚଳରେ କଥା କଥାରେ ଖଣ୍ଡା, ଭୁଜାଲି ବୁଲିବା ସହ ଗୁଳି ଫୁଟୁଛି। ଦିନରାତି ଲୁଟେରାମାନେ ଆତଙ୍କ ଖେଳାଉଛନ୍ତି। ଲୁଟ୍ ପାଇଁ ରକ୍ତପାତ ସହ ଜୀବନ ନେଉଛନ୍ତି। ଆଇନଶୃଙ୍ଖଳା, ସଂଗଠିତ ଅପରାଧ, ଟ୍ରାଫିଟ୍ ଜାମ୍ ଓ ଆନ୍ଦୋଳନ ଆଦି ପୋଲିସ ପାଇଁ ଚ୍ୟାଲେଞ୍ଜ ସୃଷ୍ଟି କରୁଛି। ଏବେ ଦୁଇ ସହରରେ ୨ଜଣ ଡିସିପି କାର୍ଯ୍ୟ ତୁଲାଉଛନ୍ତି। ତେବେ ବଡ଼ ଅପରାଧର ବଳିଷ୍ଠ ତଦନ୍ତ ଏହି ସ୍ୱତନ୍ତ୍ର ଅପରାଧ ଶାଖା କରିବ।

ଆଜିର ରାଶିଫଳ

ଜ୍ୟୋତିର୍ବିଦ୍ୟା ବିଶାରଦ ପ୍ରସନ୍ନ କୁମାର ମହାପାତ୍ର
ମଙ୍ଗରାଜପୁର ଶାସନ, କାଦୁଆ, ଗଞ୍ଜାମ
Email-pkmahapatro@gmail.com

ମେଷ
ଆଜି ପରିବାର ସଦସ୍ୟ ଓ ବନ୍ଧୁଙ୍କ ସହ ଯାତ୍ରାରମ୍ଭ କରି ଖୁସି ମନେଇବେ। ବକେୟା ଅର୍ଥ ଲାଭ, ଶାରୀରିକ ସୁସ୍ଥତା, ବନ୍ଧୁଙ୍କ ପରାମର୍ଶ କାମକୁ ଆସିବ। ପ୍ରତିଯୋଗିତାରେ ସଫଳତା ଯୋଗୁ କେତେକାଂଶରେ ମନକୁ ବୁଝାଇବାରେ ସମର୍ଥ ହେବେ। ଅଫିସ୍ କାମରେ ଏପରିକି ପ୍ରତ୍ୟେକ କ୍ଷେତ୍ରରେ ଯୁକ୍ତିଯୁକ୍ତ କଥା କହି ପରିସ୍ଥିତିକୁ ସୁଧାରିନେବେ।

ବୃଷ
ପରିସ୍ଥିତି ଭଲ ନ ଥିବା ହେତୁ ଭଲ କଥା କହିଲେ ମଧ୍ୟ ଅନ୍ୟମାନେ ଭୁଲ୍ ବୁଝିବେ। ବାହାର ଜାଗାରେ ସାଧାରଣ କଥାରେ କୌଣସି ବ୍ୟକ୍ତିଙ୍କ ସହ ମତାନ୍ତର ଘଟିପାରେ। ବାରମ୍ବାର ବିଫଳତା ଜନିତ କାର୍ଯ୍ୟହାନି କାରଣରୁ ମନରେ ସବୁବେଳେ ଟେନ୍‌ସନ ଲାଗି ରହିବ। ଆକସ୍ମିକ ଆବଶ୍ୟକତା କାରଣରୁ ଖର୍ଚ୍ଚ ପରିମାଣ ବୃଦ୍ଧି ପାଇ ଚିନ୍ତାକୁ ବଢ଼ାଇଦେବ।

ମିଥୁନ
ଋଣ ପରିଶୋଧ ସକାଶେ କିମ୍ବା ବିଭିନ୍ନ ଧନ୍ଦା କରିବା ଲାଗି ବନ୍ଧୁମାନେ ପ୍ରୋତ୍ସାହିତ କରିପାରନ୍ତି। ଜଣେ ସହକର୍ମୀ ମାର୍ଗଦର୍ଶକ ସାଜିବେ, ଯାହାକି ଆପଣଙ୍କ ପାଇଁ ହିତକର ହେବ। କର୍ମକ୍ଷେତ୍ରରେ ସହକର୍ମୀ ଓ ବ୍ୟବସାୟରେ ସ୍ତ୍ରୀଙ୍କ ପରାମର୍ଶକୁ ଗ୍ରହଣ କଲେ ଭଲ। ଜଣାଶୁଣା ବ୍ୟକ୍ତିଙ୍କ ଦ୍ୱାରା ପରିବହନ କ୍ଷେତ୍ରରେ ସମସ୍ୟା ସମାଧାନ ହେବ।

କର୍କଟ
ଘରର ଅକୁହାକଥା ଓ ଆର୍ଥିକ ସମସ୍ୟା ନେଇ ମନରେ ବିଭିନ୍ନ ପ୍ରକାର ଦୁର୍ଭାବନା ସୃଷ୍ଟି ହେବ। କର୍ମକ୍ଷେତ୍ରରେ ସାଧାରଣ କଥାକୁ ବଡ଼ କରି ସହକର୍ମୀମାନେ କଳହର ମାତ୍ରାକୁ ବଢ଼ାଇବେ। ପରସ୍ପର ଆଲୋଚନା ଦ୍ୱାରା ସମସ୍ୟାର ସରଳ ସମାଧାନ କରିବାରେ ସମର୍ଥ ହେବେ। ବାଣିଜ୍ୟ,ବ୍ୟବସାୟ ଓ ପରିବହନରେ ପ୍ରତିଦ୍ୱନ୍ଦ୍ୱିତା ବଢ଼ିପାରେ।

ସିଂହ
ଚୁପ୍‌ଚାପ୍ ବସି ନ ରହି ସାହସ ବାନ୍ଧି କୌଣସି କାମ କଲେ ଅବଶ୍ୟ ସଫଳତା ପାଇବେ। ଯେତେ ସୁବିଧା ସୁଯୋଗ କଲେ ମଧ୍ୟ ଅନ୍ୟମାନେ ସନ୍ତୁଷ୍ଟ ହେବେ ନାହିଁ ବରଂ ଓଲଟି ନିନ୍ଦାଗାନ କରିବେ। ଏକା ସଙ୍ଗରେ ବହୁତ କାମ ହାତକୁ ନେଇ ବ୍ୟସ୍ତ ବିବ୍ରତ ହୋଇପାରନ୍ତି। ବହୁତ ଦିନରୁ ହଜିଯାଇଥିବା କିମ୍ବା ଖୋଜୁଥିବା ଜିନିଷ ହଠାତ୍ ପାଇଯିବେ।

କନ୍ୟା
କିଛିଟା ସମସ୍ୟା ଭିତର ଦେଇ ଗତି କରିବାକୁ ପଡ଼ିବ। ଟଙ୍କା ବାକି ରଖିଥିବା ଲୋକଟି ଆପଣଙ୍କୁ ଖୋଜି ଖୋଜି ଶେଷରେ ଘରେ ଆସି ଟଙ୍କା ଦେଇଯାଇପାରେ। ଅନ୍ୟମାନଙ୍କ କଥାରେ ପ୍ରଭାବିତ ହୋଇ ଅଫିସରେ ସାଧାରଣ କଥାରେ ମତାନ୍ତରରୁ ବିତର୍କ ସୃଷ୍ଟି ହେବ। ଗୃହ ସଜା, ଗାଡ଼ି ମରାମତି, ପୁରୁଣା ଘରକୁ ସଜାଡ଼ିବାରେ ମନୋନିବେଶ କରିବେ।

ତୁଳା
ମନ ଅସ୍ଥିର କାରଣରୁ ପରିବାର ଭିତରେ ସାଧାରଣ କଥାକୁ କେନ୍ଦ୍ରକରି ଝଡ଼ ଉଠିପାରେ। କଳହ ଲାଗିଥିବା ବନ୍ଧୁଟି ପ୍ରତି ସତର୍କ ନ ରହିଲେ ସମସ୍ୟା ସୃଷ୍ଟି ହୋଇପାରେ। ମାନସିକ ଅଶାନ୍ତି ଲାଗି ରହିବା କାରଣରୁ କୌଣସି କାମ ଉତ୍ସାହପ୍ରଦ ହେବ ନାହିଁ। ମାଲିମକଦ୍ଦମାରେ ଆଲୋଚନା ଦ୍ୱାରା ସମସ୍ୟାର ସରଳ ସମାଧାନ ହୋଇଯିବ।

ବିଛା
ଆଜି ଘର କାମ ସାଙ୍ଗକୁ ଅଫିସ୍ କାମର ଜଞ୍ଜାଳ ବଳିଯିବା ହେତୁ ମନ ବିଚଳିତ ରହିବ। ଧାର କରଜ କରି ଆବଶ୍ୟକତା ଚଳାଇ ନେବେ। କ୍ରୀଡ଼ା, କଳା, ସାହିତ୍ୟ, ସଙ୍ଗୀତ

କରୋନା ସଂକ୍ରମଣ ସ୍ଥିତି

	ଆକ୍ରାନ୍ତ	ମୃତ୍ୟୁ	ଆରୋଗ୍ୟ
ବିଶ୍ୱ	୨୭,୨୦,୩୭,୧୬୧	୫୩,୪୧,୧୫୩	୨୪,୪୫,୪୪,୮୨୬
ଭାରତ	୩,୪୭,୧୦,୬୩୦	୪,୭୬,୧୩୫	୩,୪୧,୪୬,୯୩୧
ଓଡ଼ିଶା	୧୦,୫୨,୧୪୫	୮୪୩୯(+୫୩)	୧୦,୪୧,୮୩୬

ବୁଧବାର ରାତି ୧୦ଟା ସୁଦ୍ଧା
(+ ଅନ୍ୟ ରୋଗରେ କରୋନା ଆକ୍ରାନ୍ତଙ୍କ ମୃତ୍ୟୁ)
ତଥ୍ୟ: https://www.worldometers.info/coronavirus/ଏବଂ ଓଡ଼ିଶା ସରକାର

ସିଙ୍ଗଲ ୱିଣ୍ଡୋରେ ୫୧୧ କୋଟିର ପ୍ରକଳ୍ପ ମଞ୍ଜୁର

ସୃଷ୍ଟି ହେବ ୬୪୦୨ରୁ ଅଧିକ ନିଯୁକ୍ତି ସୁଯୋଗ

ଭୁବନେଶ୍ୱର,୧୫।୧୨(ବ୍ୟୁରୋ)

୫୧୧.୧୯ କୋଟି ବ୍ୟୟରେ ୭ଟି ଶିଳ୍ପ ପ୍ରକଳ୍ପକୁ ରାଜ୍ୟସ୍ତରୀୟ ସିଙ୍ଗଲ ୱିଣ୍ଡୋ କ୍ଲିୟରାନ୍ସ ଅଥରିଟି (ଏସ୍.ଏଲ୍.ଏସ୍.ଡବ୍ଲ୍ୟୁ.ସି.ଏ) ବୈଠକରେ ମଞ୍ଜୁରୀ ଦିଆଯାଇଛି। ଏହାଦ୍ୱାରା ୬୪୦୨ରୁ ଅଧିକ କର୍ମନିଯୁକ୍ତି ସୃଷ୍ଟି ହେବ। ମୁଖ୍ୟ ଶାସନ ସଚିବ ସୁରେଶ ଚନ୍ଦ୍ର ମହାପାତ୍ରଙ୍କ ଅଧ୍ୟକ୍ଷତାରେ ବସିଥିବା ଏସ୍.ଏଲ୍.ଏସ୍.ଡବ୍ଲ୍ୟୁ.ସି.ଏ ବୈଠକରେ ଏହି ପ୍ରକଳ୍ପଗୁଡ଼ିକ ଉପରେ ମୋହର ବାଜିଛି।

୨୩ଦିନତଳେ ଏସ୍.ଏଲ୍.ଏସ୍.ଡବ୍ଲ୍ୟୁ.ସି.ଏ ୧୮୭୨.୧୧ କୋଟି ଟଙ୍କାର ୮ ପ୍ରକଳ୍ପକୁ ମଞ୍ଜୁରୀ ଦେଇଥିଲେ, ଯେଉଁଥିରେ ୩୪୬୨ କର୍ମନିଯୁକ୍ତି ସମ୍ଭାବନା ସୃଷ୍ଟି ହୋଇଛି। ବୈଠକରେ ମଞ୍ଜୁରୀ ଲାଭ କରିଥିବା ପ୍ରକଳ୍ପଗୁଡ଼ିକ ମୁଖ୍ୟତଃ ବୟନ, ପୋଷାକ, କାଗଜ ଉତ୍ପାଦ, ଅକ୍ଷୟ ଶକ୍ତି, ପର୍ଯ୍ୟଟନ, ଇସ୍ପାତ ଡାଉନ୍‌ଷ୍ଟ୍ରିମ୍ ଏବଂ ଆଇରନ୍ ଓର୍ ବେନିଫିକେଶନ କ୍ଷେତ୍ରରୁ ଆସିଥିବା ଶିଳ୍ପ ବିଭାଗ ପ୍ରମୁଖ ସଚିବ ହେମନ୍ତ ଶର୍ମା ସୂଚନା ଦେଇଛନ୍ତି। ଖୋର୍ଦ୍ଧା ଜିଲା ଚନ୍ଦକାଠାରେ ୫୧ କୋଟି ଟଙ୍କା ବିନିଯୋଗରେ ଅମ୍ବାଙ୍କୁର ଫ୍ୟାଶନ୍ସ ଏକ ମହିଳା ଓ ପୁରୁଷ ପୋଷାକ ନିର୍ମାଣ କେନ୍ଦ୍ର ପ୍ରତିଷ୍ଠା କରିବ। ଏଥିରେ ୪୭୦୦ରୁ ଅଧିକ ନିଯୁକ୍ତି ପାଇବେ। ସେହିପର ଖୋର୍ଦ୍ଧା ଜିଲା ଛତାବର ଶିଳ୍ପାଞ୍ଚଳରେ ୫୨.୬୨ କୋଟି ନିବେଶ କରି ୱାଇଲଡ୍ ଲୋଟସ୍ ଫ୍ୟାଶନ୍ସ ପକ୍ଷରୁ ଏକ ପୋଷାକ ବିନିର୍ମାଣ ୟୁନିଟ୍ ସ୍ଥାପନ କରାଯିବ। ଏହାଦ୍ୱାରା ୫୬୦ ନିଯୁକ୍ତି ସୁଯୋଗ ପାଇପାରିବେ। ଏହାବାଦ୍ ବାଲେଶ୍ୱର ଜିଲାରେ ୧୨୦ କୋଟି ଟଙ୍କା ବିନିଯୋଗକରି ଦୈନିକ ୩୦୦ ଟନ୍ କ୍ଷମତା ବିଶିଷ୍ଟ ଏକ ନୂଆ କ୍ରାଫ୍ଟ ପେପର ୟୁନିଟ୍ ସ୍ଥାପନ କରିବ ପାୟୋନିର ପ୍ୟାକେଜିଂ ପ୍ରା.ଲିଃ.ର ସହାୟକ କମ୍ପାନୀ ବନ୍‌ସୀ ଲକ୍ଷ୍ମୀ ପ୍ରା.ଲିଃ, ଯେଉଁଥିରେ ୭୫୦ରୁ ଅଧିକ ନିଯୁକ୍ତି ପାଇବେ। ସେହିଭଳି ଇଣ୍ଡିଆନ୍ ଅଏଲ୍ କର୍ପୋରେଶନ ଲିମିଟେଡ୍ (ଆଇଓସିଲ୍) ୫୨.୨୮ କୋଟି ଟଙ୍କା ନିବେଶରେ ବୌଦ୍ଧ ଜିଲାରେ ଏକ ୧୦ ମେଗାୱାଟ୍‌ର ସୋଲାର ପାୱାର ପ୍ଲାଣ୍ଟ୍ ପ୍ରତିଷ୍ଠା କରିବ। ଏଥିରେ ୬୫ରୁ ଅଧିକ ନିଯୁକ୍ତି ସମ୍ଭାବନା ରହିଛି। ଏହାବ୍ୟତୀତ ୬୩.୩୦ କୋଟ ଟଙ୍କା ବନଯୋଗରେ ଖୋର୍ଦ୍ଧା ଜିଲାରେ ପ୍ରାଚୀ ରିସର୍ଟ ଏକ ୪ ତାରକା ବିଶିଷ୍ଟ ହୋଟେଲ ନିର୍ମାଣ କରିବ, ଏଥିରେ ୮୫ରୁ ଅଧିକ ନିଯୁକ୍ତି ପାଇବେ। ଅନ୍ୟପକ୍ଷରେ ସମ୍ବଲପୁର ଜିଲାରେ ୫୧.୯୯ କୋଟି ନିବେଶରେ ସ୍ୟାଗ୍‌ମା ଟ୍ୟୁବ୍‌ସ ଆଣ୍ଡ ପାଇପ୍ସ ପକ୍ଷରୁ ଏକ ୫ ଲକ୍ଷ ଏମ୍‌ଟିର ଟ୍ୟୁବ୍ ଏବଂ ପାଇପ୍ ବିନିର୍ମାଣ ୟୁନିଟ୍ ପ୍ରତିଷ୍ଠା କରାଯିବ। ଏହାଦ୍ୱାରା ୬୦ରୁ ଅଧିକ ନିଯୁକ୍ତି ସୁଯୋଗ ପାଇପାରିବେ। ଏହାସହ କେନ୍ଦୁଝର ଜିଲା ବଡ଼ବିଲ୍‌ଠାରେ ପିଟିସିଏଲ୍ ଇନ୍‌ଫ୍ରା ତା'ର ଆଇରନ୍ ଓର୍ ବେନିଫିକେଶନ ପ୍ଲାଣ୍ଟ ୧.୫ ଏମ୍‌ଟିପିଏରୁ ୨.୫ ଏମ୍‌ଟିପିଏକୁ ସମ୍ପ୍ରସାରଣ କରିବ। ଏଥିରେ ୧୨୦ କୋଟି ଟଙ୍କା ବିନିଯୋଗ ହେବା ସହ ୧୮୨ରୁ ଅଧିକ ନିଯୁକ୍ତି ସୁଯୋଗ ସୃଷ୍ଟି ହେବ। ପୂର୍ବରୁ ମଞ୍ଜୁର ହୋଇଥିବା ପ୍ରକଳ୍ପର ନିର୍ମାଣ ଏବଂ କାର୍ଯ୍ୟକ୍ଷମ ଉପରେ ନଜର ରଖିବାକୁ ମୁଖ୍ୟ ଶାସନ ସଚିବ ଇପକଲ୍‌କୁ ନିର୍ଦ୍ଦେଶ ଦେଇଛନ୍ତି। ଏହାସହ 'ସ୍କିଲ୍‌ଡ୍ ଇନ୍ ଓଡ଼ିଶା' ବ୍ୟକ୍ତିମାନଙ୍କୁ ନିଯୁକ୍ତି ଦେବାକୁ ମଧ୍ୟ ସେ ନିର୍ଦ୍ଦେଶ ଦେଇଛନ୍ତି।

କିରୋସିନ ଢାଳି ଗାଁ ସାଥୀଙ୍କ ଆତ୍ମାହୁତି ଉଦ୍ୟମ

ଭୁବନେଶ୍ୱର,୧୫।୧୨(ବ୍ୟୁରୋ)

ଲୋୟର ପିଏମ୍‌ଜିଠାରେ ଅନଶନରେ ବସିଥିବା ଗାଁ ସାଥୀଙ୍କ ଆତ୍ମାହୁତି ଉଦ୍ୟମ।

ସରକାର ୧୩ବର୍ଷ ହେବ ଠକି ଚାଲିଛନ୍ତି। ଏମିତି ଜୀବନ ଜିଇଁବା ଅପେକ୍ଷା ମରିଯିବା ଭଲ। ଲୋୟର ପିଏମ୍‌ଜିଠାରେ ଗତ ୩ଦିନ ଧରି ଆମରଣ ଅନଶନରେ ବସିଥିବା ଗାଁ ସାଥୀମାନେ ବୁଧବାର ରାଜ୍ୟ ସରକାରଙ୍କ ବିରୋଧରେ ସ୍ୱର ଉତ୍ତୋଳନ କରିବା ସହ ଏଭଳି କ୍ଷୋଭ ପ୍ରକାଶ କରି ଆତ୍ମାହୁତି ଉଦ୍ୟମ କରିଥିଲେ। କିଏ ଦେହରେ କିରୋସିନ ଢାଳି, ତ ଆଉ କିଏ ବେକରେ ରଶି ଲଗାଇଥିବା ଦେଖିବାକୁ ମିଳିଥିଲା। ଉପସ୍ଥିତ ପୋଲିସ ସେମାନଙ୍କୁ ଉଦ୍ଧାର କରିବା ପରେ କେତେଜଣଙ୍କୁ ହସ୍ପିଟାଲରେ ଭର୍ତ୍ତି କରାଯାଇଥିଲା। ତେବେ ସ୍ଥିତି ନିୟନ୍ତ୍ରଣ କରିବାକୁ ଯାଇ କମିଶନରେଟ ପୋଲିସ ପକ୍ଷରୁ ଉକ୍ତ ସ୍ଥାନକୁ ଅନ୍‌ଲ' ଫୁଲ୍ ଘୋଷଣା କରିବା ସହ କେତେଜଣଙ୍କୁ ଗିରଫ କରାଯାଇଥିଲା।

ଗାଁ ସାଥୀ (ମେଟ୍)ସଂଘ ମିଳିତ କ୍ରିୟାନୁଷ୍ଠାନ କମିଟ ତରଫରୁ ୫ଦଫା ଦାବି ନେଇ ଧାରଣା ଦିଆଯାଇଥିଲା। ମାସିକ ୮ହଜାର ଟଙ୍କାରୁ ଉର୍ଦ୍ଧ୍ୱ ପ୍ରୋତ୍ସାହନ ରାଶି ପ୍ରଦାନ, ମାସକୁ ୧୦ ଦିନର ଗ୍ୟାରେଣ୍ଟି ପାଉଣା ସହିତ ନିଯୁକ୍ତି ପ୍ରଦାନ, ଏମ୍‌ଜିଏନ୍‌ଆର୍‌ଇଜିଏସ୍ କାର୍ଡଧାରୀଙ୍କୁ ବର୍ଷକୁ ୧୦୦ ଦିନ ପରିବର୍ତ୍ତେ ୨୦୦ଦିନ କାମ ଓ ଦୈନିକ ମଜୁରୀ ବୃଦ୍ଧି ଆଦି ୫ଦଫା ଦାବି ପୂରଣ ପାଇଁ ସଂଘ ମୁଖ୍ୟମନ୍ତ୍ରୀଙ୍କୁ ନିବେଦନ କରି ଆସୁଥିଲା। ହେଲେ ପଞ୍ଚାୟତିରାଜ ମନ୍ତ୍ରୀ ପ୍ରତିଶ୍ରୁତି ଦେଇ ଠକି ଦେଇଥିବାରୁ ଧାରଣାର ୪ର୍ଥ ଦିନ ବୁଧବାର ଆନ୍ଦୋଳନ ତୀବ୍ର ହୋଇଥିଲା। ରାଜ୍ୟର ବିଭିନ୍ନ ଜିଲାରୁ ବହୁ ସଂଖ୍ୟକ ଗାଁସାଥୀ ସାମିଲ ହୋଇଥିଲେ। ତେବେ ଧାରଣାସ୍ଥଳରେ ବିକ୍ଷୋଭ ଓ ପ୍ରତିବାଦ ଚାଲିବା ଭିତରେ ମଧ୍ୟାହ୍ନରେ କେତେଜଣ ଆତ୍ମାହୁତି ଉଦ୍ୟମ କରିବାରୁ ସେଠାରେ ଉତ୍ତେଜନାତ୍ମକ ପରିସ୍ଥିତି ସୃଷ୍ଟି ହୋଇଥିଲା।

ଡିସିପି ଉମାଶଙ୍କର ଦାଶ କହିଛନ୍ତି, ଯେତେବେଳେ ୪ ଜଣ ମହିଳା କିରୋସିନି ଢଳି ଆତ୍ମହତ୍ୟା ଉଦ୍ୟମ କଲେ, ସେତେବେଳେ ସେହି ସ୍ଥାନରେ ୫୦୦ରୁ ଉର୍ଦ୍ଧ୍ୱ ଗାଁ ସାଥୀ ଓ ପୋଲିସ ଫୋର୍ସ ଥିଲେ। ସାଙ୍ଘାତିକ ପରିସ୍ଥିତି ସୃଷ୍ଟ ହୋଇଥାନ୍ତା। ତେଣୁ ପୋଲିସ ପକ୍ଷରୁ ମାଇକ୍‌ରେ ଅନ୍‌ଲ' ଫୁଲ୍ ଘୋଷଣା କରାଯିବା ସହ ଘଟଣାସ୍ଥଳ ଛାଡି ଚାଲିଯିବାକୁ କୁହାଯାଇଥିଲା।

ମହାଲିଙ୍ଗରେ କେନ୍ଦ୍ରୀୟ ମହିଳା କମିଶନ ଟିମ୍

ମମିତା ମେହେର ହତ୍ୟା ଘଟଣା

ଗୋଲାମୁଣ୍ଡା,୧୫।୧୨(ଡି.ଏନ.ଏ.)

କଳାହାଣ୍ଡି ଜିଲା ଗୋଲାମୁଣ୍ଡା ବ୍ଲକ ମହାଲିଙ୍ଗସ୍ଥିତ ଏକ ଘରୋଇ ସ୍କୁଲ ଅଧ୍ୟକ୍ଷା ମମିତା ମେହେରଙ୍କ ଅପହରଣ ଓ ହତ୍ୟା ଘଟଣା ନେଇ ହୁଲସ୍ଥୂଳ ହେଉଛି ରାଜ୍ୟ ରାଜନୀତି।

ଏହି ହତ୍ୟା ଘଟଣାକୁ କେନ୍ଦ୍ରକରି ଅନେକ ରାଜନୈତିକ ଦଳ ଗୃହ ରାଷ୍ଟ୍ରମନ୍ତ୍ରୀଙ୍କ ବହିଷ୍କାର ଦାବିରେ ସରକାରଙ୍କୁ ଘେରୁଛନ୍ତି। ଏପରିସ୍ଥଳେ ବରଗଡ଼ ଏମ୍‌ପି ସୁରେଶ ପୂଜାରୀ ଲୋକ ସଭାରେ ମମିତା ମେହେର ପ୍ରସଙ୍ଗ ଉଠାଇଥିଲେ। ଏହା ପରେ ହଠାତ୍ ବୁଧବାର କେନ୍ଦ୍ର ମହିଳା କମିଶନର ଏକ ଟିମ୍ ମହାଲିଙ୍ଗ କଲେଜ ଗସ୍ତ କରିଛି। ଟିମ୍ ସଦସ୍ୟ ପ୍ରଥମେ ଯୁକ୍ତୀ କଲେଜ ପରିଦର୍ଶନ କରିବା ପରେ ଯୁକ୍ତ୨ କଲେଜକୁ ଯାଇ ତଦନ୍ତ ଜାରି ରଖିଛନ୍ତି। କଲେଜ ଅଧ୍ୟକ୍ଷ ଏବଂ କମିଟି ଉପସଭାପତି ଓ ସଭ୍ୟମାନଙ୍କ ସହ ଦୀର୍ଘ ୨ ଘଣ୍ଟା ଧରି ଆଲୋଚନା କରିଥିଲେ। ପରେ ଯୁକ୍ତ୨ ଛାତ୍ରାବାସକୁ ଯାଇ ତଦନ୍ତ ପ୍ରକ୍ରିୟା ଜାରି ରଖିଛନ୍ତି। ସେମାନେ କ'ଣ ତଦନ୍ତ କରିଛନ୍ତି ସେହି ବିଷୟରେ କୌଣସି ତଥ୍ୟ ଜଣାପଡ଼ିନାହିଁ।

ଆଧୁନିକ ସୁବିଧା ସହ ଭୁବନେଶ୍ୱର-ନୟାଗଡ଼ ଟାଉନ୍ ମେମୁ

ଭୁବନେଶ୍ୱର,୧୫।୧୨(ବ୍ୟୁରୋ)

ଆଧୁନିକ ସୁବିଧା ସହ ଭୁବନେଶ୍ୱର-ନୟାଗଡ଼ ଟାଉନ-ଭୁବନେଶ୍ୱର (୦୮୪୨୩/୦୮୪୨୪) ମେମୁ ଟ୍ରେନ୍ ପୁରୁଣା ସମୟରେ ଚଳାଚଳ ଆରମ୍ଭ କରିଛି। ଏଥିରେ ସିସିଟିଭି ପର୍ଯ୍ୟବେକ୍ଷଣ, ୬ ମେମୁ କୋଚ୍ ଓ ୨ ମୋଟର କାର ମେମୁ କୋଚ୍ ସହ କେତେକ ଅତ୍ୟାଧୁନିକ ସୁବିଧାର ବ୍ୟବସ୍ଥା ରହିଛି। ଏଥିରେ ୬୧୪ଜଣ ଯାତ୍ରୀ ସୁରକ୍ଷିତ ତଥା ଆରାମଦାୟକ ଯାତ୍ରା କରିପାରିବେ। ଟ୍ରେନ୍ ସମ୍ବନ୍ଧୀୟ ସୂଚନା ପାଇଁ ଜିପିଏସ୍ ଆଧାରିତ ପାସେଞ୍ଜର ଇନଫରମେଶନ ସିଷ୍ଟମ୍ ଏବଂ ପାସେଞ୍ଜର ଆଡ୍ରେସ ସିଷ୍ଟମ ରହିଛି। ନିରାପଦ ଯାତ୍ରା ପାଇଁ ସ୍ଲିପ୍ ଫ୍ରି ଚଟାଣ, ଆରାମଦାୟକ ଯାତ୍ରା ପାଇଁ କୁସନଯୁକ୍ତ ବେଞ୍ଚ, ଗୋଟିଏ କୋଚ୍‌ରୁ ଅନ୍ୟ କୋଚ୍‌କୁ ସୁରକ୍ଷିତ ଓ ସହଜ ଭ୍ରମଣ ବ୍ୟବସ୍ଥା, ସହଜ ପ୍ରବେଶ ଓ ପ୍ରସ୍ଥାନ ପାଇଁ ହାଲୁକା ଆଲୁମିନିୟମ୍ ସ୍ଲାଇଡିଂ କବାଟ ରହିଛି। ଏହି ଟ୍ରେନ ଷ୍ଟେନଲେସ୍ ଷ୍ଟିଲ୍ ଦ୍ୱାରା ନିର୍ମିତ, ଯାହା ବାୟୁ ପ୍ରତିରୋଧକୁ ହ୍ରାସ କରିବା ପାଇଁ ଏରୋଡାଇନାମିକ୍ ଆକୃତି ରହିଛି। ଏହା ବାୟୁ ପ୍ରତିରୋଧ କରିବ, ଯାହାଦ୍ୱାରା ଶକ୍ତି ସଞ୍ଚୟ ହେବ ବୋଲି ସୂଚନା ଦିଆଯାଇଛି।

ଘରେ ନିଆଁ ଲଗାଇ ହତ୍ୟା ଉଦ୍ୟମ

କଣିହାଁ,୧୫।୧୨(ଡି.ଏନ.ଏ.)

ଅନୁଗୋଳ ଜିଲା କଣିହାଁ ଥାନା ଡେରେଙ୍ଗ ଗ୍ରାମ ଦେହୁରୀ ସାହିର ଚଞ୍ଚଳା ବେହେରା (୫୦) ଓ ତାଙ୍କ ପୁଅ ମାମୁଲା ବେହେରା (୧୭)ଙ୍କୁ ମଙ୍ଗଳବାର ରାତିରେ ଘର ମଧ୍ୟରେ ପୋଡ଼ି ହତ୍ୟା ଉଦ୍ୟମ କରାଯାଇଥିବା ଥାନାରେ ଅଭିଯୋଗ ହୋଇଛି। ଆଇଆଇସି କିଶୋର କୁମାର ସାମଲ କହିଛନ୍ତି, ଚଞ୍ଚଳା ଏକ କମ୍ପାନୀରେ କାର୍ଯ୍ୟ କରୁଛନ୍ତି। ରାତିରେ ମା' ଓ ପୁଅ ଶୋଇଥିବା ବେଳେ କେହି ବାହାରପଟୁ ଶିକୁଳି ଦେଇ ଘରେ ନିଆଁ ଲଗାଇ ଦେଇଥିଲେ। ନିଆଁ ଦେଖି ମା' ଓ ପୁଅ ଚିତ୍କାର କରିବା ପରେ ପଡ଼ୋଶୀମାନେ ସେମାନଙ୍କୁ ଉଦ୍ଧାର କରିଥିଲେ। ଅବସ୍ଥା ଗୁରୁତର ଥିବାରୁ ଉଭୟଙ୍କୁ କଟକ ବଡ଼ ମେଡିକାଲରେ ଭର୍ତ୍ତି କରାଯାଇଛି। ଅଭିଯୋଗ ପାଇ ପୋଲିସ ନଂ. ୩୧୯/୨୧ରେ ମାମଲା ରୁଜୁ କରିଛି। ଘଟଣାସ୍ଥଳରେ ସାଇଣ୍ଟିଫିକ ଟିମ୍ ଓ ସନ୍ଧାନୀ କୁକୁର ସହାୟତାରେ ତଦନ୍ତ ଜାରି ରହିଥିବା ଆଇଆଇସି ସୂଚନା ଦେଇଛନ୍ତି।

ସ୍କୁଲ ପରିସରରେ ୩ ଭାଲୁ

ସିସିଟିଭିରେ ଫୁଟେଜ କଏଦ

ମାଲକାନଗିରି,୧୫।୧୨(ଡି.ଏନ୍.ଏ.)

ମାଲକାନଗିରି ଜିଲା ଖଇରପୁଟ ବ୍ଲକ ଗୋବିନ୍ଦପାଲ୍ଲୀ ହାଇସ୍କୁଲରେ ୩ ଭାଲୁ ପ୍ରବେଶ କରିଛନ୍ତି। ମଙ୍ଗଳବାର ରାତିରେ ଭାଲୁ ସ୍କୁଲ ପରିସରକୁ ପ୍ରବେଶ କରିଥିବା ସିସିଟିଭି ଫୁଟେଜ୍‌ରେ କଏଦ୍ ହୋଇଛି। ଏହା ଜଣାପଡ଼ିବା ପରେ ଛାତ୍ରୀଛାତ୍ର ଏବଂ ଅଭିଭାବକଙ୍କ ମଧ୍ୟରେ ଭୟ ସୃଷ୍ଟି ହୋଇଛି।

ସୂଚନାଯୋଗ୍ୟ, ମା' ଭାଲୁ ଏବଂ ଦୁଇ ଶାବକ ଜଙ୍ଗଲରୁ ଖାଦ୍ୟ ଅନ୍ୱେଷଣରେ ଆସି ସ୍କୁଲରେ ପଶିଥିଲେ। ତେବେ ସକାଳେ ପୁଣି ୩ ଭାଲୁ ନିକଟସ୍ଥ ଜଙ୍ଗଲକୁ ପଳାଇଥିବା ଜଣାପଡ଼ିଛି। ଖବର ପାଇ ମାଥିଲି ବନାଞ୍ଚଳ ଅଧିକାରୀ ବାସୁଦେବ ନାୟକ ଘଟଣାର ଅନୁସନ୍ଧାନ କରିବା ସହ ସଜାଗ ହୋଇଥିବା ଜଣାପଡ଼ିଛି। ସୂଚନାଯୋଗ୍ୟ, ସପ୍ତାହ ତଳେ ମାଲକାନଗିରି ଥାନା ଅଞ୍ଚଳର ଏମ୍‌ଭି-୭ ଏବଂ ଏମ୍‌ଭି-୧୬ ଗ୍ରାମରେ ଭାଲୁ ପଶି ଲୋକଙ୍କ ରୋଷେଇଘରେ ଖାଦ୍ୟ ଖାଇବା ସହ ଅନେକ ଜିନିଷ ନଷ୍ଟ କରିଥିବା ଗ୍ରାମବାସୀ ଅଭିଯୋଗ କରିଥିଲେ। ସେହି ସବୁ ଅଞ୍ଚଳରେ ବନ ବିଭାଗ ଯନ୍ତା ବସାଇ ଭାଲୁକୁ ଧରିବାକୁ ପ୍ରୟାସ ଜାରି ରଖିଥିବା ମାଲକାନଗିରି ବନାଞ୍ଚଳ ଅଧିକାରୀ ଜଗନ୍ନାଥ ବିଶୋଇ କହିଛନ୍ତି।

ସ୍କୁଲ ପରିସରରେ ମା' ଭାଲୁ ଓ ଶାବକମାନେ ବୁଲୁଛନ୍ତି।

District Mineral Foundation
Angul, Odisha, PIN-759122
Tele: 0674-230745 / E-mail: dmfangul@gmail.com
Notice No.1237 Date: 14.12.2021

Corrigendum Notice

Ref.: EoI No.-1156/DMF dated 30.11.2021.
No.CAD- 2306:- Interested bidders are requested to download the Corregendum Notice along with the EoI documents for selection of agency for conducting survey managing mixed method data collection for the baseline assessments of health and nutrition project of Angul District from the website: **www.angul.nic.in**. The last date for submission of the bid documents is 22.12.2021 (5.00 P.M.). Documents are to be submitted through Speed Post / Registered Post (India Post) only. Other terms and conditions are remaining unchanged.

Sd./- P.D., DRDA-cum- Chief Executive, DMF, Angul
OIPR-19132/11/0006/2122

TPWODL
TP WESTERN ODISHA DISTRIBUTION LIMITED
(A Tata Power & Odisha Govt. Joint venture)
Corporate Office : Burla, Dist.-Sambalpur (Odisha)-768017

NOTICE INVITING TENDER

TP Western Odisha Distribution Limited invites tenders (2part bidding) from eligible vendors for the following packages :

(1) **TPWODL/HS/O/SER/065: Housekeeping Services at Various Offices at TPWODL, Odisha.**
(2) **TPWODL/HS/O/SER/074: Hospitality Services at Various Guest Houses at TPWODL, Odisha**

Interested bidders to submit Tender Participation Fee and Authorization Letter through email on or before **25th December 2021, 1500 Hrs**, after which link from e-Tender system shall be shared.

All correspondence regarding the tender details bid submission, date extension etc. shall only take place with the eligible bidders through E-tender system.

For detailed tender documents you may visit Tender section of our website: **www.tpwesternodisha.com.**

Sd /- **Chief-Contracts and Stores**

Indian Potash Limited

NOTICE INVITING TENDER

Sealed tender are invited from financially sound and experienced transport contractors for undertaking transportation work of bagged chemical fertilizers (45Kg/50Kg bags) from Dhamra port by road for 2 years. The tenderer should have experience in transportation of bagged fertiliser/sugar/cement/food grains at railway rake point and at least 2 trucks should be owned by them. The transport contractor should have all statutory registration required for carrying on transportation business. Tender paper may be obtained from the regional office of INDIAN POTASH LTD at the address given below. Tender papers may be collected on payment of Rs.5000/- (non-refundable) by way of demand draft drawn in favour of INDIAN POTASH LTD payable at Bhubaneswar. Tender documents should be submitted by 30th Dec'2021 by 11.00 Hrs. The tender will open on the same day at 15.00 Hrs before the tenderers or their accredited representatives. IPL shall have the right to award the tender to L1 or more contractors at its own discretion. IPL reserves the right to accept /reject any or all tenders either in full or in part without assigning any reason.

INDIAN POTASH LIMITED, REGIONAL OFFICE
ODYSSA BUSINESS CENTRE, UNIT 413 & 414, PLOT No. 30 & 31, 4th FLOOR, RASULGARH, BHUBANESWAR – 751010.
PHONE No – 0674-2585514/15/17, Mail id: iplbhu@potindia.com

ODISHA POWER TRANSMISSION CORPORATION LIMITED
(A Government of Odisha Undertaking)
O/O- SR. GENERAL MANAGER (ELECT), O&M ZONE-II,MERAMUNDALI
CIN:U40102OR2004SGC007553

No. 551 Dated:08.12.2021
No. CAD-2311

NOTIFICATION

In accordance with Section-164 of Indian Electricity Act,2003 and in exercise of the power conferred upon OPTCL vide Department of Energy, Government of Odisha Order No: 2353-R&R-II-10\2006, dated 9th March, 2006, the following transmission scheme, which are intended to be undertaken by the Odisha Power Transmission Corporation Limited for execution, are published for general information. It is also notified in the interest of general public that any person interested in making representation regarding the execution of the above scheme, may submit such representation in writing so as to reach the DGM (Elect), EHT (O&M) Division, Rajgangpur, OPTCL, At-132/33 kV Grid S/S Kalunga, Vill-Biljatola, Po-Jhartarang, Dist-Sundargarh-769004 within two months from the date of publication of this notification. Full details of the scheme and plan may be seen in the office of the DGM(Elect), EHT(O&M) Division,Rajgangpur on any working day during office hours.

Name of the Work:-
(I) Diversion of 132kV Budhipadar-Sundargarh DC line from exsting Loc. No.6 to 11 for proposed construction of Railway over bridge by SE Railway under EHT O&M Division, Rajgangpur. The tentative estimated amount is Rs.1.18 Crores.
Percieved benefit that may accrue: For construction of Railway over bridge by S.E Railway at village H.Katapali, Jharsuguda and development of Odisha State in general.
Name of the Village in which the line will pass:
Tahasil: Jharsuguda; R.I Circle: H. Katapali, Village: H. Katapali.

FIPR-71/2021-22
Sd/- Rajkishore Parida
Sr.GM (O&M), Zone-II, Meramundali
OIPR-04011/11/0114/2122

TPCODL
TP CENTRAL ODISHA DISTRIBUTION LIMITED
(A Tata Power and Odisha Govt. Joint Venture)
2nd Floor, IDCO Tower, Janpath Bhubaneshwar, Odisha 751022, Odisha

NOTICE INVITING TENDER

TP Central Odisha Distribution Limited invites tender from eligible Bidders for the following:

Sl No	Tender Description	Tender Enquiry No.	Tender Fee Incl. of GST(Rs.)*	EMD (Rs. Lakh)**	Due date for Tender Fee
1	RC for Supply of Mobile Phone	TPCODL/ P&S/ 1000000150/ 21-22	5000	0.5	23.12.2021, 17:00Hrs
2	RC for Supply of LT XLPE AB Cable	TPCODL/P&S/ 1000000151/2021-22	5000	5.0	22.12.2021, 17:00Hrs
3	RC for supply LTDB	TPCODL/ P&S/ 1000000152/ 21-22	5000	0.5	22.12.2021, 17:00Hrs
4	RC for Supply of 8M PSC Poles	TPCODL/P&S/ 1000000153/2021-22	5000	2.0	22.12.2021 17:00 Hrs
5	RC for CCTV implementation	TPCODL/P&S/ 1000000155 /2020-21	5000	0.5	23.12.2021, 17:00Hrs
6	RC for Supply of Office Furniture	TPCODL/P&S/ 1000000154 /2020-21	5000	0.5	23.12.2021, 17:00Hrs

* MSMEs registered in the State of Odisha shall pay tender fee of Rs. 1,000/- including GST.
** EMD is exempted for MSMEs registered in the State of Odisha.
For further details of Tenders, please visit "Tender" section on TPCODL website https://tpcentralodisha.com.
Future communication/corrigendum to tender documents, if any, shall be available on website.

ଓଡ଼ିଶା ବିଦ୍ୟୁତ୍ ଶକ୍ତି ସଂଚାରଣ ନିଗମ ଲିଃ.
ODISHA POWER TRANSMISSION CORPORATION LIMITED
(A Government of Odisha Undertaking)
Regd. Office : Janpath, Bhubaneswar,
CORPORATE IDENTITY NUMBER (CIN) U40102OR2004SGC007553
Tele Fax : (0674) 2542120, Email id: rtc@optcl.co.in
OPTCL Lifeline of Odisha
No. CAD-2309

SALIENT FEATURES OF THE PERFORMANCE OF TRANSMISSION SYSTEM OF OPTCL DURING THE YEAR 2020-21

1. State Maximum and Minimum Demand

Year	State Maximum Demand (MW)	State Minimum Demand (MW)
2018-19	5427	3186
2019-20	5151	2574
2020-21	5048	2808

2. Transmission / Wheeling of Energy (2020-2021)

Entity	Energy (MU)
TPWODL	7,384
TPNODL	4,950
TPSODL	3,566
TPCODL	8,383
NALCO	298
IMFA	256
BEL	8
TOTAL	24845

3. Capacity Augmentation of Grid S/S (2020-21)

Zone	Capacity Augmented at	Capacity Addition (MVA)
CENTRAL	0 Nos. S/S	0
NORTH	3 Nos. S/S	120
SOUTH	2 Nos. S/S	24
WEST	4 Nos. S/S	160
TOTAL	9 Nos. S/S	304

4. Transmission Loss

Year	Actual (%)
2018-19	3.28
2019-20	3.25
2020-21	3.22

5. Transmission System Availability

Year	% Availability
2018-19	99.98
2019-20	99.98
2020-21	99.98

6. Manpower per MVA Capacity

Beginning of	Manpower / MVA capacity
FY 2018-19	0.180
FY 2019-20	0.158
FY 2020-21	0.135

7. Average Turnover per Employee

Year	Turnover (Rs.Crore) / Employee
2018-19	0.284
2019-20	0.278
2020-21	0.333

8. Voltages profile of Major Grid Sub-Stations

Allowable Range (245-198 kV)

Sl. No.	Name of the 220/132 kV Grid Sub-Station	Maximum Voltage in kV	Minimum Voltage in kV
1	Atri	241	212
2	Balasore	242	210
3	Bhadrak	244	197

ଏହି ଘନୀଭୂତ ଓ ଜଡୀଭୂତ ଜଡ–ଚେତନା ଭିତରୁ ଧୀରେ ଧୀରେ ଆତ୍ମାକୁ ପ୍ରକାଶ କରି ଚାଲିବା ଏବଂ ଏହି ଆପାତତଃ ପ୍ରାଣିକ ସତ୍ତା ଭିତରୁ ଈଶ୍ୱରଙ୍କର ଆତ୍ମପ୍ରକାଶକୁ ଘଟାଇ ଚାଲିବା ହେଲା କ୍ରମବିକାଶର ଉଦ୍ଦେଶ୍ୟ– ଏକମାତ୍ର ଉଦ୍ଦେଶ୍ୟ । –ଶ୍ରୀଅରବିନ୍ଦ

ବିଶ୍ୱାସ ଓ ସହଯୋଗର ସଙ୍କଟ

ବିଲ୍ ଏମ୍ପୋଟ

ଜଳବାୟୁ ପରିବର୍ତ୍ତନ ସମ୍ମିଳନୀ କପ୍୨୬ର ଅନିର୍ଣ୍ଣାୟକ ପରିଣାମରେ ଅନେକ ଦେଶ ହତୋତ୍ସାହିତ ହୋଇଯାଇଛନ୍ତି। ହେଲେ ସେମାନେ ନିକଟରେ ଆମେରିକା ରାଷ୍ଟ୍ରପତି ଜୋ ବାଇଡେନ ଏବଂ ଚାଇନା ପ୍ରତିପକ୍ଷ ଶି ଜିନ୍‌ପଙ୍ଗଙ୍କ ମଧ୍ୟରେ ଅନୁଷ୍ଠିତ ଭର୍ଚୁଆଲ ସମ୍ମିଳନୀ ନିଷ୍କର୍ଷ ପ୍ରତି ଗୁରୁତ୍ୱ ଦେବା ଉଚିତ କିମ୍ବା କୋଭିଡ୍–୧୯ ଟିକାର ନିଷ୍ପକ୍ଷ ବଣ୍ଟନ ବ୍ୟବସ୍ଥାରେ ସାମିଲ ହୋଇ ସକ୍ରିୟତା ପ୍ରକାଶ କରିବା ଆବଶ୍ୟକ। ଏହା ନିଶ୍ଚିତ ଯେ, ସାମ୍ପ୍ରତିକ ପରିସ୍ଥିତିରେ ବୈଶ୍ୱିକ ଶାସନ ବ୍ୟବସ୍ଥାରେ ବହୁ ସମସ୍ୟା ଓ ନୈରାଶ୍ୟତା ଦେଖା ଦେଇଛି। ଏକ ନୂଆ ରିପୋର୍ଟ 'ଆଓ୍ୱାରା ଗ୍ଲୋବାଲ କଣ୍ଡିଶନ' ଅନୁଯାୟୀ, ଗ୍ଲୋବାଲ କମିଶନ ଫର୍ ପୋଷ୍ଟ୍ସ–ପାଣ୍ଡେମିକ୍ ପଲିସି ଉପରେ ମୁଁ ଓ ମୋର ସାଥୀମାନେ ଏହି ସବୁ ସମସ୍ୟା ୪ଟି ସଂକଟ ଯୋଗୁ ହୋଇଛି ବୋଲି ଜାଣିପାରିଛୁ। ଏହି ୪ଟି ସଂକଟର ପଞ୍ଜାରେ ଆମେ ପଡ଼ିଯାଇଛୁ। ଆଗକୁ ଏଥିରୁ ମୁକୁଳିବାକୁ ପଡ଼ିବ। ବିଶ୍ୱର ସାର୍ବଜନୀନ ସ୍ୱାସ୍ଥ୍ୟ, ଜଳବାୟୁ ପରିବର୍ତ୍ତନ, ଜନସାଧାରଣଙ୍କ ବିଶ୍ୱାସ ହ୍ରାସ ଏବଂ ଗଣତାନ୍ତ୍ରିକ ବୈଧାନତା ଓ ଭୂ–ରାଜନୈତିକ ଅସ୍ଥିରତା ମଧ୍ୟରେ ଥିବା ସମ୍ପର୍କକୁ ଚିହ୍ନଟ କରିବା ସହ ଏଥିରେ ଜଡ଼ିତ ଜଟିଳ ସମସ୍ୟାଗୁଡ଼ିକୁ ମିଳିତ ଭାବେ ଆମକୁ ସମାଧାନ କରିବାକୁ ହେବ। ଏଗୁଡ଼ିକୁ ଯଦି ଆମେ ଭିନ୍ନ ଭିନ୍ନ ସମସ୍ୟା ଭାବେ ଦେଖିବା, ତେବେ କୌଣସି ଲକ୍ଷ୍ୟରେ ପହଞ୍ଚିପାରିବା ନାହିଁ।

ପରିବେଶଗତ ଚାପ ବଢିବା ଦ୍ୱାରା ପ୍ରାଣୀଙ୍କଠାରୁ ମଣିଷଙ୍କୁ ସଂକ୍ରାମକ ରୋଗ ବ୍ୟାପୀ ମହାମାରୀ ରୂପ ନେବାର ସମ୍ଭାବନା ଅଧିକ। ମହାମାରୀ ହେଲେ ସାମାଜିକ, ରାଜନୈତିକ ଏବଂ ଅର୍ଥନୈତିକ ଚାପ ବଢିଯାଏ। ଏହା ଯୋଗୁ ସମାଜକୁ ଅଣଦେଖା କଲାଭଳି ମନୋଭାବ ଏବଂ ବ୍ୟବହାର ପ୍ରକାଶ ପାଏ, ଯଦ୍ୱାରା ମହାମାରୀ ନିୟନ୍ତ୍ରଣରେ ବାଧା ଉପୁଜେ। କାର୍ବନ ନିର୍ଗମନ ହ୍ରାସରେ ଦୃଢ ପଦକ୍ଷେପ ନେବା ଲାଗି ଜନସାଧାରଣଙ୍କ ସମର୍ଥନ କିମ୍ବା ଭାଗୀଦାରି ପାଇବା ସରକାରଙ୍କ ପାଇଁ କଷ୍ଟକର ହୋଇଯାଏ। ଏଭଳି ସ୍ଥିତି ଏବେ ପ୍ରକାଶ ପାଇଛି। ୨୦୦୮ର ଅର୍ଥନୈତିକ ସଂକଟ ଏବଂ ସୋସିଆଲ ମିଡିଆର ଦ୍ୱାହି ଦେଇ ଯେଉଁ ଦେଶ କିମ୍ବା ରାଜନୈତିକ ବ୍ୟବସ୍ଥାଗୁଡ଼ିକ ବିଭିନ୍ନ ସଂସ୍ଥା ଓ ବିଶେଷଜ୍ଞଙ୍କୈନ୍ଦ୍ରିକ ଅଧିକାରକୁ ଅଣଦେଖା କରିଛନ୍ତି, ସେଠାରେ ସେମାନେ ନୂଆ ସଂକଟର ମୁକାବିଲା କରୁଛନ୍ତି । ସେମାନଙ୍କୁ ଏହି ସଂକଟର ସମାଧାନ କରିବା ଲାଗି ଅଧିକ ପଦକ୍ଷେପ ନେବାକୁ ପଡୁଛି। ବିଶେଷକରି ଏହା ଆମେରିକା ପାଇଁ ଉପଯୁକ୍ତ, ଯାହାର ନେତୃତ୍ୱ ଅନେକ ଦେଶ ଚାହିଁଥାଆନ୍ତି। କିନ୍ତୁ ଆମେରିକା ଉପରେ ଏବେ ସେମାନଙ୍କ ବିଶ୍ୱାସ କମିଯାଇଛି। ଏହି ବିଶ୍ୱାସର ସଙ୍କଟ ଆମେରିକାକୁ ଆଭ୍ୟନ୍ତରୀଣ ଓ ବୈଶ୍ୱିକ ସ୍ତରରେ ଦୁର୍ବଳ କରିଦେଇଛି । ଏହାଦ୍ୱାରା ପାଶ୍ଚାତ୍ୟ ଏବଂ ଚାଇନା ମଧ୍ୟରେ ସମ୍ପର୍କ ଖରାପ ହେଉଛି। ଏଭଳି ଗୋଳମାଳିଆ ତଥା ଜଟିଳ ବ୍ୟବସ୍ଥାର ପ୍ରତିକ୍ରିୟା, ଉଭା ହୋଇଥିବା ମହାମାରୀ ଏବଂ ଜଳବାୟୁ ପରିବର୍ତ୍ତନର ଚାପ ବିଶ୍ୱରେ ସବୁଠୁ ମହତ୍ତ୍ୱପୂର୍ଣ୍ଣ ଭୂରାଜନୈତିକ ସଙ୍କଟ ସୃଷ୍ଟି କରିଛି। ତଥାପି ସଂକଟ ଟାଳିବା ଲାଗି ବିଶ୍ୱ ଆମେରିକା ଏବଂ ଚାଇନାର ଯୋଗଦାନ ଆଶା କରେ। ସେମାନଙ୍କ ପାରସ୍ପରିକ ବୁଝାମଣା ବ୍ୟତୀତ ମହାମାରୀ ହେଉ କିମ୍ବା ଜଳବାୟୁ ପରିବର୍ତ୍ତନ ମୁକାବିଲାରେ ସେଭଳି ପ୍ରଗତି ହୋଇପାରିବ ନାହିଁ। ଏହା ଏବେ ପ୍ରମାଣିତ ହୋଇଛି ଗରିବ ଦେଶଗୁଡ଼ିକୁ ପର୍ଯ୍ୟାପ୍ତ ଟିକା ଯୋଗାଣରେ ବିଫଳତାରୁ। ଦକ୍ଷିଣ ଆଫ୍ରିକାରେ କୋଭିଡ୍‌ର ନୂଆ ରୂପ ଓମିକ୍ରନ ପ୍ରକାଶ ପାଇବା ଦ୍ୱାରା ବାସ୍ତବରେ ଟିକା ଯୋଗାଣ ସବୁଠୁ ଗୁରୁତ୍ୱପୂର୍ଣ୍ଣ ହୋଇଯାଇଛି। ଗ୍ଲୋବାଲ କମିଶନ୍‌ଙ୍କ ଟିକା ଅବଗଣନା ଅନୁଯାୟୀ ଏସିଆ, ୟୁରୋପ ଏବଂ ଆମେରିକା ମେ' ୨୦୨୨ ସୁଦ୍ଧା ସେମାନଙ୍କର ୮୦% ଲୋକଙ୍କୁ ସମ୍ପୂର୍ଣ୍ଣ ଟିକା ଦେବାକୁ ଲକ୍ଷ୍ୟ ରଖିଥିବା ବେଳେ ଅଧିକାଂଶ ଆଫ୍ରିକୀୟ ଦେଶ ୨୦୧୫ ସୁଦ୍ଧା ସେହି ଲକ୍ଷ୍ୟରେ ପହଞ୍ଚି ପାରିବେ ନାହିଁ।

ଚାଇନା ଓ ଆମେରିକାର ମିଳିତ ସହଯୋଗ ହିଁ ଏହି ପ୍ରଭେଦ ଦୂର କରିପାରିବ। ଦୁଇ ଦେଶର ଅତୁଳନୀୟ ପୁଞ୍ଜି ଏବଂ ସଂସାଧନର ସୁବିନିଯୋଗ ତଥା ପରିଚାଳନା ପଦ୍ଧତିକୁ ଦେଖିଲେ ଏହା ସମ୍ଭବ ହୋଇପାରିବ। ଏଭଳି ସହଯୋଗ ୨୦୨୨ରେ ପ୍ରଥମେ ବିଶ୍ୱର ଗରିବ ଦେଶଗୁଡ଼ିକ ପ୍ରତି ରହିଥିବା ସମ୍ଭାବ୍ୟ ଋଣ ସଂକଟର ସମାଧାନ କରିବା ସହ ଅନ୍ୟ ଦେଶଗୁଡ଼ିକୁ ମଧ୍ୟ ଏଥିରୁ ମୁକ୍ତ କରିବାରେ ସାହାଯ୍ୟ କରିବ। ଦୁର୍ଭାଗ୍ୟର କଥା, ଏଭଳି ବୁଝାମଣା ଶୀଘ୍ର ହେବାର କୌଣସି ସମ୍ଭାବନା ଦେଖାଯାଉ ନାହିଁ। ଆସନ୍ନ ବିପର୍ଯ୍ୟୟ ହେଉ କିମ୍ବା ବିଶ୍ୱରେ ପ୍ରକାଶ ପାଇଥିବା ନୈରାଶ୍ୟ ଏବଂ ଏହାର ପ୍ରଭାବ କ'ଣ ରହିବ ତାହା ଆକଳନ କରିବା କଷ୍ଟକର। କିନ୍ତୁ ଏହି ସ୍ଥିତିକୁ ମୁକାବିଲା କରିବା ପାଇଁ ୪ଟି ପ୍ରମୁଖ ସିଦ୍ଧାନ୍ତକୁ ଆଧାର କରି ଆମକୁ ଏକ ନୂଆ ରଣନୀତି ପ୍ରସ୍ତୁତ କରିବାକୁ ପଡ଼ିବ। ପ୍ରଥମେ ପ୍ରାଥମିକତା ଭିତ୍ତିରେ ସବୁ ଲୋକଙ୍କୁ ଟିକା ଦେବା ଆବଶ୍ୟକ। ଏହାଦ୍ୱାରା ଆମେ ମହାମାରୀକୁ ଆୟତ୍ତ କରି ସ୍ଥାନୀୟ ସ୍ୱାସ୍ଥ୍ୟ ସମସ୍ୟା ଉପରେ ଅଧିକ ଦୃଷ୍ଟି ଦେଇପାରିବା। ଏକାକୀ ହେଉ କିମ୍ବା ମିଳିତ ଭାବେ ସବୁଦେଶ ଆଫ୍ରିକା ଓ ଅନ୍ୟ ଅଭାବୀ ଦେଶଗୁଡ଼ିକୁ ଟିକା ଯୋଗାଣ କ୍ଷେତ୍ରରେ ସର୍ବାଧିକ ପ୍ରାଥମିକତା ଦେବା ଦରକାର। ଏହାସହ ଟିକାକରଣ କାର୍ଯ୍ୟକ୍ରମକୁ ସେମାନେ ଚିକିତ୍ସା, ଆର୍ଥିକ, ସଂସ୍ଥା ଓ ଯୋଜନାଗତ ତଥା ପ୍ରଶାସନିକ ସହଯୋଗ ଯୋଗାଇ ଦେବା ଉଚିତ। ମହାମାରୀ ଯୋଗୁ ସୃଷ୍ଟି ହୋଇଥିବା ଅନିଶ୍ଚିତତା ଦୂର କରିବା ଦ୍ୱାରା ସ୍ଥାୟୀ ଜଳବାୟୁ ପଦକ୍ଷେପ ଏବଂ ମହାମାରୀ ପରବର୍ତ୍ତୀ ବିକାଶ ଲକ୍ଷ୍ୟ ହାସଲ ସକାଶେ ସ୍ଥିରୀକୃତ ନୀତିଗୁଡ଼ିକ ପ୍ରତି ବିଶ୍ୱାସ ସୃଷ୍ଟି କରିବା ସହ ଲୋକଙ୍କ ସହଯୋଗ ପାଇବାକୁ ନିଶ୍ଚିତ ଭାବେ ବାଟ ଖୋଲିପାରିବ। ଦ୍ୱିତୀୟ ସିଦ୍ଧାନ୍ତ ଅନୁଯାୟୀ ବିଶ୍ୱ ବ୍ୟାପାରରେ ଆମେରିକା– ଚାଇନା ଶତ୍ରୁତା ଏକ ମୁଖ୍ୟ ଭୂମିକା ନେଉଛି ବୋଲି ସ୍ୱୀକାର କରିବାକୁ ହେବ। ସେମାନଙ୍କ ମଧ୍ୟରେ ଶତ୍ରୁତାକୁ ଆଡ଼କରି ସେହି ଦୁଇ ମହାଶକ୍ତିଙ୍କୁ ବୈଶ୍ୱିକ ଆହ୍ୱାନଗୁଡ଼ିକ ଉପରେ ପରସ୍ପର ଆଲୋଚନା ଓ ସହଯୋଗ ପାଇଁ ଏକ ପ୍ରକ୍ରିୟା ଆରମ୍ଭ କରିବାର ଆବଶ୍ୟକତା ରହିଛି। ଏଥିପାଇଁ ଏକ କାର୍ଯ୍ୟସୂଚୀ ସ୍ଥିର କରିବା ମଧ୍ୟ ଅତ୍ୟନ୍ତ ଜରୁରୀ। ଅନ୍ୟସବୁ କ୍ଷେତ୍ରରେ ସେମାନେ ପ୍ରତିଦ୍ୱନ୍ଦ୍ୱିତା ଜାରି ରଖି ବି ଏହା କରିପାରିବେ। ଆମେରିକା ଓ ସୋଭିଏଟ୍ ସଂଘ ଶୀତଳ ଯୁଦ୍ଧ ସମୟରେ ଏଭଳି ସିଦ୍ଧାନ୍ତ କାର୍ଯ୍ୟକାରୀ କରିଥିଲେ। କିନ୍ତୁ ସେଥିରୁ ଶିକ୍ଷା କରିବାକୁ ଆମକୁ ବହୁ ଦଶନ୍ଧି ଲାଗିଗଲା। ଏଥିପାଇଁ ଜଳବାୟୁ ପରିବର୍ତ୍ତନ କିମ୍ବା ଅନ୍ତର୍ଜାତୀୟ ସୁରକ୍ଷା ବା ପ୍ରଭାବୀ ଶାସନ ବ୍ୟବସ୍ଥା ଅପେକ୍ଷା କଲା କି? ସବୁଥିରେ ବ୍ୟତିକ୍ରମ ପ୍ରକାଶ ପାଇଛି।

ତୃତୀୟ ସିଦ୍ଧାନ୍ତଟି ହେଲା ପାଶ୍ଚାତ୍ୟରେ ଦେଖାଦେଇଥିବା ବିଶ୍ୱାସ ଓ ବୈଧାନିକ ସଂକଟ। ଏହାକୁ ଗୁରୁତ୍ୱର ସହ ବିଚାର କରିବାକୁ ପଡ଼ିବ। ପାଶ୍ଚାତ୍ୟ ଗଣତନ୍ତ୍ରଗୁଡ଼ିକର ବର୍ଦ୍ଧିତ କଟରବାଦୀ ରାଜନୀତି ଯୋଗୁ କେବଳ ସେମାନଙ୍କ ଉପରେ ବିପଦ ଦେଖାଯାଇନାହିଁ, ବରଂ ବିଶ୍ୱରେ ସ୍ଥିରତା ଓ ସୁରକ୍ଷା ପ୍ରତି ସଂକଟ ସୃଷ୍ଟି କରିଛି। ଏଣୁ ସେଠାରେ ଗଣତନ୍ତ୍ର ଓ ଗଣତାନ୍ତ୍ରିକ ଶାସନ ପ୍ରତିଷ୍ଠା କରିବା ଦାୟିତ୍ୱ ତୁରନ୍ତ ନିର୍ବାହ କରିବା ଉଚିତ ଓ ସୋସିଆଲ ମିଡିଆକୁ ଅଧିକ ଉତ୍ତରଦାୟୀ କରିବା ଲାଗି ଶୀଘ୍ର ଚାଲୁ କରିବା ଜରୁରୀ। ଏହାସହ ନୂଆ ସହଯୋଗଭିତ୍ତିକ ଧାରାରେ ନାଗରିକତ୍ୱକୁ ଉଜାଗର କରିବାକୁ ହେବ ଏବଂ ଚିକିତ୍ସା ଓ ସୁଯୋଗରେ ବ୍ୟାପକ ସମାନତା ନିଶ୍ଚିତ କରିବାକୁ ପଡ଼ିବ। ଚତୁର୍ଥ ସିଦ୍ଧାନ୍ତ ସମ୍ପୂର୍ଣ୍ଣ ବ୍ୟାବହାରିକ। ଟିକା କ୍ଷେତ୍ରରେ ବିଶ୍ୱରେ ଦେଶଗୁଡ଼ିକ ହାତ ବାନ୍ଧି ବସିପାରିବେ ନାହିଁ କି ଏହାର ସମାଧାନ କରିବାକୁ ଏକ ବୈଶ୍ୱିକ ବ୍ୟବସ୍ଥାକୁ ଅପେକ୍ଷା କରି ରହିପାରିବେ ନାହିଁ। ଏଣୁ ଏବେ ରେକର୍ଡ ସମୟ ମଧ୍ୟରେ ସୁରକ୍ଷିତ ଏବଂ ଅତ୍ୟଧିକ ପ୍ରଭାବୀ ଟିକା ଯୋଗାଇଥିବା, ଜଟିଳ ସମସ୍ୟାଗୁଡ଼ିକ ବିରୋଧରେ ଲଢ଼େଇ ଜାରି ରଖିଥିବା ସରକାରୀ ଓ ଘରୋଇ ସହଭାଗିତା ସମସ୍ୟାଗୁଡ଼ିକର ସମାଧାନ ପାଇଁ ଏକ ମିଳିତ ଇଚ୍ଛାଶକ୍ତି ଆଶା କରୁଛି। ନୂଆ ଭୂତାଣୁ ଏବଂ ନ୍ୟୁକ୍ଲିୟର ଫ୍ୟୁଜନ ଭଳି ଅଣକାର୍ବନ ଏନର୍ଜି ଟେକ୍‌ନୋଲୋଜିରେ ଉପଲବ୍ଧ ସୁଯୋଗର ସନ୍ଧାନ ଓ ସଞ୍ଚାଳନ କରିବା ଲାଗି ବହୁ ଦେଶୀୟ ସହଯୋଗଭିତ୍ତିକ ଟେକ୍‌ନୋଲୋଜିକୁ ତୀବ୍ର କଲେ ସେଥିରୁ ଲାଭ ମିଳିପାରିବ। ଆମ ସମ୍ମୁଖରେ ଥିବା ଜଟିଳ ସଂକଟ ଦୂର କରିବା ଲାଗି ଆମକୁ ଏକ ସମ୍ମିଳିତ ଓ ଦୃଢ଼ ପଦକ୍ଷେପ ନେବାର ଆବଶ୍ୟକତା ରହିଛି। ଯଦି ଏହା ସମ୍ଭବ ହୁଏ,ତେବେ ସଫଳତା ମିଳିବ। ଯଦି ଏହା ସମ୍ଭବ ନ ହୁଏ ଓ ଦେଶଗୁଡ଼ିକ ସେମାନଙ୍କ ପକ୍ଷରୁ ସହମତି ପ୍ରକାଶ ନ କରନ୍ତି, ତେବେ ସଂକଟ ଦୂର ହୋଇପାରିବ ନାହିଁ ।

ଏଡିଟର୍ ଇନ୍ ଚିଫ୍, ଦି ଇକୋନୋମିଷ୍ଟ
ସହ ନିର୍ଦ୍ଦେଶକ, ଗ୍ଲୋବାଲ୍ କମିଶନ
ଫର୍ ପୋଷ୍ଟ୍ସ–ପାଣ୍ଡେମିକ ପଲିସି

ଗୀତାର ଅମୃତଜ୍ଞାନ

ଡା. ଉମେଶ ଚନ୍ଦ୍ର ପାତ୍ର

ହିନ୍ଦୁ ପରମ୍ପରା ଅନୁଯାୟୀ ଶ୍ରୀମଦ୍ ଭଗବତ୍ ଗୀତାର ସୃଷ୍ଟି ଦିବସକୁ ଗୀତା ଜୟନ୍ତୀ ଭାବେ ପାଳନ କରାଯାଇଥାଏ। ମାର୍ଗଶିର ଶୁକ୍ଳ ଏକାଦଶୀରୁ ଚତୁର୍ଦ୍ଦଶୀ ମଧ୍ୟରେ ଗୀତା ଜୟନ୍ତୀ ପାଳନ କରାଯାଇଥାଏ। ମହାଭାରତ ଯୁଦ୍ଧ ପୂର୍ବରୁ ଯୁଦ୍ଧଭୂମିରେ ଆତ୍ମୀୟସ୍ୱଜନଙ୍କୁ ଦେଖି ମୋହଗ୍ରସ୍ତ ହୋଇପଡ଼ିଥିବା ଅର୍ଜୁନଙ୍କୁ ଯୋଗୀରାଜ ଶ୍ରୀକୃଷ୍ଣ ଗୀତା ଉପଦେଶ ପ୍ରଦାନ କରିଥିଲେ। ଶ୍ରୀକୃଷ୍ଣ ଅର୍ଜୁନଙ୍କୁ ଛନ୍ଦ ରୂପରେ ଅର୍ଥାତ୍ ଗୀତା ଗାଇ ଉପଦେଶ ପ୍ରଦାନ କରିଥିଲେ। ସେଥିପାଇଁ ଏହାକୁ ଗୀତା କୁହାଯାଇଥାଏ। ସ୍ୱୟଂ ଭଗବାନଙ୍କ ମୁଖ ନିଃସୃତ ବାଣୀ ହୋଇଥିବାରୁ ଏହି ଗ୍ରନ୍ଥର ନାମ ଭଗବତ ଗୀତା ହୋଇଛି। ଏହି ମହାଗ୍ରନ୍ଥରେ ୧୮ ଅଧ୍ୟାୟ ଏବଂ ୭୦୦ଟି ଶ୍ଳୋକ ରହିଛି। ଭଗବତ ଗୀତାରେ ଏକାଧିକ ବିଦ୍ୟା ସମ୍ପର୍କରେ ଉଲ୍ଲେଖ ରହିଛି। ଏହି ବିଦ୍ୟାଗୁଡ଼ିକ ମଧ୍ୟରୁ ଚାରିଟି ବିଦ୍ୟା ପ୍ରମୁଖ। ଅଭୟ ବିଦ୍ୟା, ସାମ୍ୟ ବିଦ୍ୟା, ଈଶ୍ୱର ବିଦ୍ୟା ଏବଂ ବ୍ରହ୍ମ ବିଦ୍ୟା। ଅଭୟ ବିଦ୍ୟା ମୃତ୍ୟୁ ଭୟ ଦୂର କରିଥାଏ ବୋଲି ବିଶ୍ୱାସ ରହିଛି। ସେହିପରି ସାମ୍ୟ ବିଦ୍ୟା ରୋଗ ଦ୍ୱେଷରୁ ମୁକ୍ତି ଦେଇଥାଏ। ଜୀବ ମଧ୍ୟରେ ସମାନତାର ଭାବ ପ୍ରକଟ କରିଥାଏ। ଈଶ୍ୱର ବିଦ୍ୟା ପ୍ରଭାବରେ ସାଧକ ଅହଂ ଏବଂ ଗର୍ବ ଭଳି ବିକାରରୁ ରକ୍ଷା ପାଇଥାଏ। ବ୍ରହ୍ମ ବିଦ୍ୟା ଦ୍ୱାରା ଅନ୍ତରାତ୍ମାରେ ବ୍ରହ୍ମ ଭାବ ଜାଗ୍ରତ ହୋଇଥାଏ। ଗୀତା ମାହାତ୍ମ୍ୟ ବିଷୟରେ ଶ୍ରୀକୃଷ୍ଣ ପଦ୍ମ ପୁରାଣରେ କହିଛନ୍ତି ଯେ, ଏ ଭବ ସାଗରର ବନ୍ଧନରୁ ମୁକୁଳିବା ନିମନ୍ତେ ଗୀତା ହିଁ ଏକମାତ୍ର ପବିତ୍ର ଗ୍ରନ୍ଥ। ଗୀତାର ଉଦ୍ଦେଶ୍ୟ ଈଶ୍ୱରଙ୍କ ଜ୍ଞାନ ବୋଲି ବିବେଚନା କରାଯାଇଥାଏ।

ଧର୍ମ–ଅଧର୍ମ, ସତ୍ୟ–ଅସତ୍ୟର ଯୁଦ୍ଧ ମହାଭାରତରେ କୌରବ ଏବଂ ପାଣ୍ଡବଙ୍କ ସେନା ପରସ୍ପରର ସାମ୍ନାସାମ୍ନି ଥିଲେ। ଅର୍ଜୁନଙ୍କ ସାରଥି ଭଗବାନ ଶ୍ରୀକୃଷ୍ଣ ରଥକୁ ଦୁଇ ସେନାଙ୍କ ମଧ୍ୟଭାଗକୁ ନେଇଗଲେ। ଅର୍ଜୁନ ଦେଖିଲେ ଯେ ତାଙ୍କ ସମ୍ମୁଖରେ ପିତାମହ ଭୀଷ୍ମ, ଗୁରୁ ଦ୍ରୋଣାଚାର୍ଯ୍ୟ, କୃପାଚାର୍ଯ୍ୟ ଏବଂ ତାଙ୍କ ଭ୍ରାତା, ସମ୍ପର୍କୀୟମାନେ ବିରୋଧୀ ପକ୍ଷରେ ଛିଡ଼ା ହୋଇଥିଲେ। ଅର୍ଜୁନ ସାହସ ହରାଇଲେ। ସେ ଶ୍ରୀକୃଷ୍ଣଙ୍କୁ କହିଲେ, ନିଜ ସ୍ୱଜନ ଏବଂ ନିର୍ଦ୍ଦୋଷ ସୈନିକଙ୍କୁ ହତ୍ୟା କରିବା ଫଳରେ ଯେଉଁ ମୁକୁଟ ହାସଲ ହେବ, ତାହା ମୋତେ କି ସୁଖ ପ୍ରଦାନ କରିବ ? ଅର୍ଜୁନ ସମ୍ପୂର୍ଣ୍ଣ ଭାବେ ଅବସାଦଗ୍ରସ୍ତ ହୋଇପଡ଼ିଥିଲେ। ସେ ନିଜ ଅସ୍ତ୍ରଶସ୍ତ୍ର କୃଷ୍ଣଙ୍କ ସମ୍ମୁଖରେ ଭୂମି ଉପରେ ରଖି ତାଙ୍କ ମାର୍ଗଦର୍ଶନ ମାଗିଲେ। ଏହି ସମୟରେ ଶ୍ରୀମଦ୍ ଭଗବତ ଗୀତାର ଜନ୍ମ ହୋଇଥିଲା। ଭଗବାନଙ୍କ ମୁଖନିଃସୃତବାଣୀକୁ ମହର୍ଷି ବେଦବ୍ୟାସ ଲିପିବଦ୍ଧ କରିଥିଲେ। ଏହା ହିଁ ଭଗବତ୍ ଗୀତା ଗ୍ରନ୍ଥର ରୂପ ନେଇଥିଲା। ଗୀତାର ଆଧ୍ୟାତ୍ମିକ ସିଦ୍ଧାନ୍ତ ସ୍ୱୟଂସିଦ୍ଧ।

ଭଗବାନ ଶ୍ରୀକୃଷ୍ଣ ଧର୍ମକ୍ଷେତ୍ର କୁରୁକ୍ଷେତ୍ରରେ ଅର୍ଜୁନଙ୍କୁ କହିଲେ– ହେ କୁନ୍ତୀ ପୁତ୍ର, ତୁମେ ନିଶ୍ଚୟକରି ଜାଣିରଖ, ମୋ ଭକ୍ତର କଦାପି ବିନାଶ ହୁଏନାହିଁ। ଏହି ପ୍ରସଙ୍ଗରେ ଯୁଗପୁରୁଷୋତ୍ତମ ଭଗବାନ ଶ୍ରୀ ଶ୍ରୀ ଠାକୁର ଅନୁକୂଳଚନ୍ଦ୍ର କହିଛନ୍ତି, ମନୁଷ୍ୟ ପ୍ରବୃତ୍ତି ବଶତାରେ ବିନଷ୍ଟ ହୁଏ। ମନୁଷ୍ୟର ଦୁର୍ଭୋଗର ମୂଳରେ ଅଛି ପ୍ରବତ୍ତିଜନିତ କୁକର୍ମ। କିନ୍ତୁ ସବୁ ପ୍ରବୃତ୍ତିକୁ ନେଇ ଇଷ୍ଟ ବା ଗୁରୁପୁରୁଷୋତ୍ତମଙ୍କଠାରେ ଅନ୍ତରାସୀ ହେଲେ ଆଉ ବିନଷ୍ଟ ହେବାର ଉପାୟ ନାହିଁ। ସବୁ ବୃତ୍ତି ସହ ଗୁରୁଙ୍କଠାରେ ଅଚ୍ଛେଦ୍ୟ ଭାବରେ ଚିରଦିନ ପାଇଁ ଅନ୍ତରାସୀ ହେଲେ ବିନଷ୍ଟିର ମୂଳ ମରିଯାଏ। ବୃତ୍ତିର ଅଧୀଶଙ୍କଠାରେ ବୃତ୍ତି ରୂପାନ୍ତରିତ ହୁଏ, ପ୍ରେମର ଦାବାଗ୍ନିରେ ଷଡ଼ରିପୁ, ଷଡ଼ଐଶ୍ୱର୍ଯ୍ୟର ନବକଳେବର ଲାଭ କରେ। ସଦ୍‌ଗୁରୁଙ୍କଠାରେ ଅଛି ଐଶ୍ୱର୍ଯ୍ୟ ଓ ଆଧିପତ୍ୟ। କଥା ପ୍ରସଙ୍ଗରେ ଶ୍ରୀ ଶ୍ରୀ ଠାକୁର କହିଲେ – ଭକ୍ତି ପରି ଆଉ ଜିନିଷ ନାହିଁ। ଭଗବତ୍ ଗୀତାର ଦ୍ୱାଦଶ ଅଧ୍ୟାୟରେ ଦ୍ୱିତୀୟ ଶ୍ଳୋକରେ ନିତ୍ୟଯୁକ୍ତା କଥା ଶୁଣି ଶ୍ରୀ ଶ୍ରୀ ଠାକୁର କହିଲେ, ଭକ୍ତିର ଲକ୍ଷଣ ହେଲା ସର୍ବଦା ଯୁକ୍ତ ରହିବା। ଇଷ୍ଟଙ୍କୁ ବାଦ ଦେଇ ଏକ ମୁହୂର୍ତ୍ତ ମଧ୍ୟ ଭକ୍ତକୁ ଭଲ ଲାଗେନାହିଁ। ଇଷ୍ଟ ବିସ୍ମୃତି ହେଲେ ଭକ୍ତର ପ୍ରାଣ ହାହାକାର ହୋଇଉଠେ। ଇଷ୍ଟ ଚିନ୍ତା ଓ ଇଷ୍ଟ କର୍ମ ହିଁ ଭକ୍ତର ଜୀବନ ସୂତ୍ର।

ଭଗବାନଙ୍କ ଅନନ୍ତସ୍ୱରୂପରେ ସମଗ୍ର ବ୍ରହ୍ମାଣ୍ଡ ନିହିତ ଥିବା ଜାଣି ଅର୍ଜୁନଙ୍କର ହୃଦ୍‌ବୋଧ ହୋଇଥାଏ ଯେ ସେ ଯାହା କରିବାକୁ ଯାଉଛନ୍ତି, ସବୁକିଛି ବିଧି ନିର୍ଦ୍ଧାରିତ। ଗୀତାର ୧୮ଟି ଅଧ୍ୟାୟ ମାଧ୍ୟମରେ ଜୀବନର ସିଦ୍ଧ ସୂତ୍ର ସମଗ୍ର ମାନବ ଜଗତ ପାଇଁ ଭଗବାନ ଶ୍ରୀକୃଷ୍ଣ ପ୍ରଦାନ କରିଯାଇଛନ୍ତି। ଏଥିରେ ଜ୍ଞାନ, କର୍ମ, ଭକ୍ତି, ରାଜବିଦ୍ୟା, ବିଭୂତିଠାରୁ ମୋକ୍ଷର ମାର୍ଗ ସମ୍ପର୍କରେ ଉଲ୍ଲେଖ ରହିଛି। ଗୀତାର ଅମୃତ ଜ୍ଞାନ ହେଉଛି 'ହେ ଅର୍ଜୁନ, କେବଳ କର୍ମ ଉପରେ ତୁମର ଅଧିକାର ରହିଛି, ଫଳ ଉପରେ ନୁହେଁ। ଏଣୁ ଫଳର ଆଶା ନ କରି କର୍ମ କର। କର୍ମ ନ କରିବା ଲାଗି ମଧ୍ୟ ତୁମ ମନରେ ଆସକ୍ତି ଉତ୍ପନ୍ନ ନ ହେଉ।

ସହ–ପ୍ରତିରକ୍ଷିକ ଓ ବିଭାଗୀୟ ମୁଖ୍ୟ,
ହେପାଟୋଲୋଜି ବିଭାଗ, ଶ୍ରୀରାମଚନ୍ଦ୍ର ଭଞ୍ଜ
ମେଡ଼ିକାଲ କଲେଜ, କଟକ
ମୋ : ୯୪୩୭୦୫୧୯୫୭

ଏଇ ଭାରତରେ

ବିଦ୍ୟୁତ୍ ପହଞ୍ଚି ନ ଥିବା ଗାଁର ଲୋକେ ବଲ୍‌ବଟିଏ ଜଳିବା ଦେଖିଲେ କେତେ ଖୁସି ମିଳେ ତାହା ଅନୁଭବୀ ହିଁ କହିପାରିବେ। ଏମିତି ଏକ ଖୁସିର ମୁହୂର୍ତ୍ତ ଆସିଛି ତାମିଲନାଡୁର ଥୁଥୁକୋଡ଼ି ପାଇଁ। ଧୀବର ବର୍ଗର ଲୋକେ ରହୁଥିବା ଏହି ଗାଁର ଜଣେ ଯୁବକଙ୍କ ଦ୍ୱାରା ଗାଁ ଆଲୋକିତ ହେବାରେ ଲାଗିଛି। ୩୦ ବର୍ଷୀୟ ଏମ୍.ଶକ୍ତିଭେଲ୍ ଘର ପରେ ଘର ସୋଲାର ପ୍ୟାନେଲ ଲଗାଇ ଚାଲିଛନ୍ତି। ଜଣେ ୟୁଟ୍ୟୁ

ନିୟମ ନମାନିଲେ ନିଯୁକ୍ତି ହରାଇବ

ଆଲ୍‌ଫାବେଟ୍ ଇଙ୍କ୍ କମ୍ପାନୀ ଗୁଗଲ ତା'ର କର୍ମଚାରୀମାନଙ୍କୁ ସର୍ତକ କରାଇ ଦେଇଛି ଯେ ଯଦି ସେମାନେ କୋଭିଡ୍ ପ୍ରୋଟୋକଲ୍ ଅନୁସରଣ ନ କରନ୍ତି ତେବେ ସେମାନଙ୍କୁ ଦରମା ମିଳିବ ନାହିଁ। କେତେକ କ୍ଷେତ୍ରରେ ସେମାନେ ଚାକିରି ହରାଇପାରନ୍ତି ବୋଲି ସିଏନ୍‌ବିସି ମଙ୍ଗଳବାର ଏକ ରିପୋର୍ଟ ପ୍ରକାଶ କରିଛି। ତେବେ ରିପୋର୍ଟ ଅନୁଯାୟୀ ଗୁଗଲ ଦ୍ୱାରା ପ୍ରଦାନ କରାଯାଇଥିବା ଏକ ମେମୋରେ କୁହାଯାଇଛି, ଟିକାକରଣର ସମସ୍ତ କାଗଜପତ୍ର ସ୍ଥିତି ଦେଖାଇବା ଜରୁରୀ । ସିଏନ୍‌ବିସି ରିପୋର୍ଟ ଅନୁସାରେ କର୍ମଚାରୀଙ୍କୁ ଦିଆଯାଇଥିବା ସମୟସୀମା ଶେଷ ପରେ ଗୁଗଲ ସେହି କର୍ମଚାରୀଙ୍କ ସହ ଯୋଗାଯୋଗ ଆରମ୍ଭ କରିବ ଯେଉଁମାନେ ସେମାନଙ୍କ ଷ୍ଟାଟସ୍ ଅପ୍‌ଲୋଡ୍ କରିନାହାନ୍ତି କିମ୍ବା ଟିକା ନେଇ ନାହାନ୍ତି।

ସଂକ୍ଷେପରେ

ଅନ୍‌ଏକାଡେମି ପକ୍ଷରୁ ଶିକ୍ଷାଦେୟ ଅଭିଯାନ

ଭୁବନେଶ୍ୱର,୧୫।୧୨: ଦେଶର ସର୍ବବୃହତ୍ ଶିକ୍ଷଣୀୟ ପ୍ଲାଟ୍‌ଫର୍ମ ଅନ୍‌ଏକାଡେମି ପକ୍ଷରୁ ଆଜାଦୀ କା ଅମୃତ୍ ମହୋତ୍ସବର ଅଂଶ ସ୍ୱରୂପ ଏହାର ଜାତୀୟ ମେଗା ପ୍ରମୁଖ ଅଭିଯାନ 'ଶିକ୍ଷୋତ୍ସବ'ର ଶୁଭାରମ୍ଭ ସମ୍ପର୍କରେ ଘୋଷଣା କରାଯାଇଛି। ସ୍ୱାଧୀନତାର ୭୫ତମ ବର୍ଷରେ ଆତ୍ମନିର୍ଭର ହେବା ଲାଗି ରଖାଯାଇଥିବା ଲକ୍ଷ୍ୟ ପ୍ରତି ଅନ୍‌ଏକାଡେମିର ପ୍ରତିବଦ୍ଧତା ହେଉଛି 'ଶିକ୍ଷୋତ୍ସବ'। ଏହି ଅଭିଯାନ ଜରିଆରେ ଅନ୍‌ଏକାଡେମି 'ବେଟି ସଙ୍ଗ୍ ବୁଲନ୍ଦୀ କି ଔର୍' ପ୍ରତି ପ୍ରତିବଦ୍ଧ ହେବାକୁ ଲକ୍ଷ୍ୟ ରଖିଛି, ଯାହା ଜରିଆରେ ସାରା ଦେଶର ୫ ଲକ୍ଷ ମେଧାବୀ ଛାତ୍ରୀଙ୍କୁ ଶିକ୍ଷିତ ଓ ସଶକ୍ତ କରାଯିବ। ଏ ସମ୍ପର୍କରେ ନୀତି ଆୟୋଗର ସିଇଓ ଅମିତାଭ୍ କାନ୍ତ କହିଛନ୍ତି 'ଏହି ମେଗା ଅଭିଯାନ କେବଳ ୫ ଲକ୍ଷ ବାଳିକା ଛାତ୍ରୀ ନୁହେଁ ବରଂ ସେମାନଙ୍କ ପରିବାର, ସମାଜ ଓ ସର୍ବୋପରି ଦେଶକୁ ରୂପାନ୍ତରିତ କରିବ ବୋଲି ଆଶା କରାଯାଉଛି। ଶିକ୍ଷାରେ ପରିବର୍ତ୍ତନ ଆଣିବା ପାଇଁ ଅଭିନବ ଓ ସୁଲଭ ପଦ୍ଧତି ପ୍ରଦାନ କରିବାର ଶକ୍ତି ଏଡ୍‌ଟେକ୍ ପାଖରେ ରହିଛି।

ବଜାଜ୍‌ର 'ଆସ୍ୟୁୟୋଡ୍ ୱେଲ୍‌ଥ ଗୋଲ'

ଭୁବନେଶ୍ୱର,୧୫।୧୨: ଚଳିତ ବର୍ଷ ଶେଷ ସମୟରେ ବଜାଜ ଆଲିଆଞ୍ଜ ଲାଇଫ୍‌ର ଏକ ନୂଆ ଉତ୍ପାଦ 'ଆସ୍ୟୁୟୋଡ୍ ହେଲ୍‌ଥ ଗୋଲ୍'ର ଶୁଭାରମ୍ଭ କରାଯାଇଛି। ଏହା ଉପଭୋକ୍ତାଙ୍କୁ ସଞ୍ଚୟ ସହିତ ଗ୍ୟାରେଣ୍ଟି ଜୀବନ ବୀମା ପ୍ଲାନ୍‌କୁ ଜୀବନର ଲକ୍ଷ୍ୟ ଯଥା ଘର ତିଆରି କରିବା, ବିଦେଶକୁ ଛୁଟି କଟାଇବା ଲାଗି ଯିବା, ପିଲାଙ୍କ ଉଚ୍ଚଶିକ୍ଷା ପୂରଣ କରିବା, ଲକ୍‌ଜୁରି କାର୍ କିଣିବା ଆଦିକୁ ସୁରକ୍ଷିତ ରଖିବା ଲାଗି ଗ୍ୟାରେଣ୍ଟି ଆୟ ପ୍ରଦାନ କରିବା ଭଳି ପ୍ରସ୍ତୁତ କରାଯାଇଛି। ପଲିସିଧାରକମାନଙ୍କ ଲାଗି ଏହା ଦୁଇଟି ଭାରିଆଣ୍ଟରେ ଆସିଛି, ଯାହାକୁ ସେମାନେ ନିଜ ଆର୍ଥିକ ଲକ୍ଷ୍ୟ ଅନୁସାରେ ଚୟନ କରିପାରିବେ। ଏ ସମ୍ପର୍କରେ ବଜାଜ ଆଲିଆଞ୍ଜ ଲାଇଫ୍‌ର ଏମ୍‌ଡି ଓ ସିଇଓ ତରୁଣ ଚୁଗ୍ କହିଛନ୍ତି, ଗତ ଏକ ବର୍ଷ ଭିତରେ ମହାମାରୀ ଯୋଗୁ ବୀମାର ଗୁରୁତ୍ୱ ବିଷୟରେ ଜନସଂଖ୍ୟାର ଏକ ବର୍ଗ ସଚେତନ ହୋଇଥିବା ବେଳେ ଭାରତୀୟ ବୀମା ଶିଳ୍ପରେ ବଡ଼ ଧରଣର ପରିବର୍ତ୍ତନ ଦେଖାଦେଇଛି। ୩୦ ବର୍ଷ ପର୍ଯ୍ୟନ୍ତ ଟିକସ ମୁକ୍ତ ଗ୍ୟାରେଣ୍ଟି ଆୟ ପ୍ରଦାନ କରିବା ଲାଗି ବଜାଜ ଆଲିଆଞ୍ଜ ଲାଇଫ ଆସ୍ୟୁୟୋଡ୍ ୱେଲ୍‌ଥ ଗୋଲ୍‌କୁ ପ୍ରସ୍ତୁତ କରାଯାଇଛି।

ସେମିକଣ୍ଡକ୍ଟର ଉତ୍ପାଦନ ଲାଗି ମିଳିବ ପ୍ରୋତ୍ସାହନ

- ବିନିଯୋଗ ହେବ ୭୬,୦୦୦ କୋଟି ଟଙ୍କା
- କେନ୍ଦ୍ର କ୍ୟାବିନେଟ୍‌ର ଅନୁମୋଦନ

ନୂଆଦିଲ୍ଲୀ,୧୫।୧୨

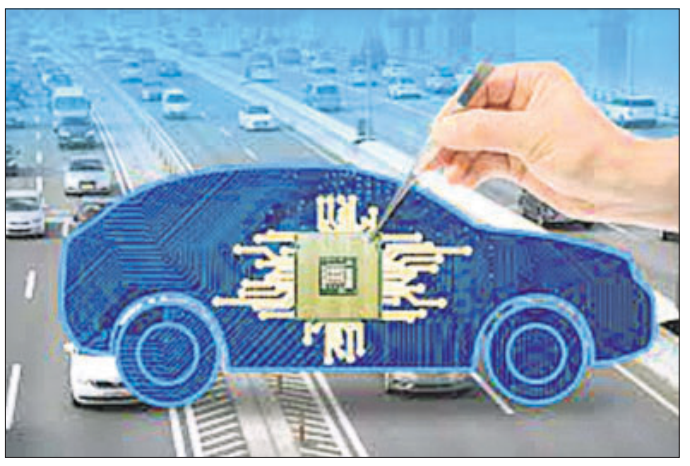

ଭାରତରେ ଦେଖାଦେଇଥିବା ସେମିକଣ୍ଡକ୍ଟର ଚିପ୍ସ ଅଭାବ ଜନିତ ସମସ୍ୟା ଦୂର କରିବା ପାଇଁ ଆଗେଇ ଆସିଛନ୍ତି କେନ୍ଦ୍ର ସରକାର। ସେମିକଣ୍ଡକ୍ଟର ଅଭାବରୁ ଦେଶର କାର୍, ଫୋନ୍ ନିର୍ମାଣରେ ଗୁରୁତର ସମସ୍ୟା ସୃଷ୍ଟି ହୋଇଛି। ଲୋକଙ୍କ ଚାହିଦା ଥିଲେ ମଧ୍ୟ କମ୍ପାନୀଗୁଡ଼ିକ ବଜାରରେ ଗାଡ଼ି ଉପଲବ୍ଧ କରିପାରୁନାହାନ୍ତି। ଏଭଳିସ୍ଥଳେ କେନ୍ଦ୍ର କ୍ୟାବିନେଟ୍ ବୁଧବାର ସେମିକଣ୍ଡକ୍ଟର ଏବଂ ଡିସ୍‌ପ୍ଲେ ବୋର୍ଡ ନିର୍ମାଣ ୟୁନିଟ୍‌ଗୁଡ଼ିକ ପାଇଁ ଉତ୍ପାଦନ ସଂଯୁକ୍ତ ପ୍ରୋତ୍ସାହନ (ପିଏଲ୍‌ଆଇ) ଯୋଜନାକୁ ଅନୁମୋଦନ କରିଥିବା ସୂଚନା ଓ ପ୍ରସାରଣ ମନ୍ତ୍ରୀ ଅନୁରାଗ ଠାକୁର କହିଛନ୍ତି। ଏହି ଯୋଜନାରେ ଆସନ୍ତା ୫/୬ ବର୍ଷ ମଧ୍ୟରେ ସେମିକଣ୍ଡକ୍ଟର ଉତ୍ପାଦନରେ ୭୬,୦୦୦ କୋଟି ଟଙ୍କା ବିନିଯୋଗ ହେବାର ଯୋଜନା ରହିଛି ବୋଲି ସେ କହିଛନ୍ତି। ଟେଲିକମ ଏବଂ ଆଇଟି ମନ୍ତ୍ରୀ ଅଶ୍ୱିନୀ ବୈଷ୍ଣବ କହିଛନ୍ତି, ଏହି ନିଷ୍ପତ୍ତି ଏକ ସମ୍ପୂର୍ଣ୍ଣ ଇକୋସିଷ୍ଟମ ବିକାଶ କରିବ, ଯଦ୍ୱାରା ମାଇକ୍ରୋଚିପ୍ସର ଡିଜାଇନ, ଫାବ୍ରିକେଶନ, ପ୍ୟାକିଂ ଏବଂ ଟେଷ୍ଟିଂରେ ସହାୟକ ହେବ। ଚିପ୍ସ ଷ୍ଟାର୍ଟଅପ୍ କରିବା ପାଇଁ ଏହି ଯୋଜନାରେ ୮୫ ହଜାର ସେମିକଣ୍ଡକ୍ଟର ଇଞ୍ଜିନିୟରଙ୍କୁ ତାଲିମ ଦିଆଯିବାକୁ ଯୋଜନା ରହିଛି। ସରକାର ଏହାର ୫୦% ଖର୍ଚ୍ଚ ବହନ କରିବେ ବୋଲି ବୈଷ୍ଣବ କହିଛନ୍ତି। ଗୋଟିଏ କିମ୍ବା ଦୁଇଟି ଡିସ୍‌ପ୍ଲେ ବୋର୍ଡ ଉତ୍ପାଦନ ୟୁନିଟ୍ ଏବଂ ୧୦ଟି ଲେଖାଏ ସେମିକଣ୍ଡକ୍ଟର ଡିଜାଇନ ସାରା ବିଶ୍ୱରେ କେତେକ କାରଣ ଯୋଗୁ ସେମିକଣ୍ଡକ୍ଟର ଚିପ୍ସ ଯୋଗାଣ ବ୍ୟାହତ ହେବା ଯୋଗୁ ଅଟୋମୋବାଇଲ, ଗାଜେଟ୍‌ସ ସମେତ ବହୁ ଉଦ୍ୟୋଗ ପାଇଁ ସଙ୍କଟ ସୃଷ୍ଟି ହୋଇଛି। ଓ କମ୍ପୋନେଣ୍ଟ ୟୁନିଟ୍ ପ୍ରତିଷ୍ଠା ପାଇଁ ସରକାର ବର୍ତ୍ତମାନ ଟାର୍ଗେଟ୍ କରିଛନ୍ତି। ଏହା ମାଧ୍ୟମରେ ୩୫ ହଜାର ନିଯୁକ୍ତି ଏବଂ ପ୍ରାୟ ୧ ଲକ୍ଷ ପରୋକ୍ଷ ନିଯୁକ୍ତି ସୃଷ୍ଟି ହେବ ବୋଲି ବୈଷ୍ଣବ କହିଛନ୍ତି। ସୂଚନାଥାଉ କି, ସେମିକଣ୍ଡକ୍ଟର ପ୍ରାୟତଃ କାର୍ ଓ ଫୋନଗୁଡ଼ିକରେ ବ୍ୟାପକ ଭାବେ ବ୍ୟବହାର ହେଉଛି। ଏହାସହିତ ଅନ୍ୟ ଦୈନନ୍ଦିନ ବ୍ୟବହାରଯୋଗ୍ୟ ଉପକରଣ ତଥା ଟିଭି, ଲାପ୍‌ଟପ୍, ୱାଶିଂମେଶିନ ପାଇଁ ତାହା ଆବଶ୍ୟକ ହେଉଛି। ସମ୍ପ୍ରତି

ଟିପିସିଓଡିଏଲ୍‌ର ବିବିଧ କାର୍ଯ୍ୟକ୍ରମ

ଭୁବନେଶ୍ୱର,୧୫।୧୨

ଟାଟା ପାୱାର ଓ ଓଡ଼ିଶା ସରକାରଙ୍କ ଯୌଥ ଉଦ୍ୟୋଗରେ ଗଢ଼ି ଉଠିଥିବା ଟିପିସେଣ୍ଟ୍ରାଲ ଓଡ଼ିଶା ଡିଷ୍ଟ୍ରିବ୍ୟୁଶନ ଲିମିଟେଡ୍ (ଟିପିସିଓଡିଏଲ୍) ପକ୍ଷରୁ ଶକ୍ତି ସଂରକ୍ଷଣ ଦିବସ ଅବସରରେ ଗ୍ରାହକମାନଙ୍କ ମଧ୍ୟରେ ସଚେତନତା ସୃଷ୍ଟି କରିବା ଉଦ୍ଦେଶ୍ୟରେ ବିଭିନ୍ନ ପ୍ରକାର କାର୍ଯ୍ୟକ୍ରମ କରାଯାଇଥିଲା। ଏହି ଅଭିଯାନକୁ ପରବର୍ତ୍ତୀ ସ୍ତରକୁ ନେଇ ଟିପିସିଓଡିଏଲ୍‌ର ଭୁବନେଶ୍ୱର ଓ କଟକର ବିଭିନ୍ନ ସ୍କୁଲରେ ପିଲାମାନଙ୍କ ପାଇଁ ଏକ ଶିକ୍ଷଣୀୟ ଅଧିବେଶନର ଆୟୋଜନ କରାଯାଇଥିଲା। ଏକ ଉତ୍ତମ ଭବିଷ୍ୟତ ଓ ଶକ୍ତି ସଞ୍ଚୟର ଉପାୟ ପାଇଁ ଶକ୍ତି ସଂରକ୍ଷଣର ଗୁରୁତ୍ୱ ବିଷୟରେ ୨୦୦ରୁ ଅଧିକ ସ୍କୁଲ ପିଲାଙ୍କୁ ସଚେତନ କରାଯାଇଥିଲା। ଶକ୍ତି ସଂରକ୍ଷଣ ଉପରେ ଆୟୋଜିତ ଏକ କୁଇଜ୍ ପ୍ରତିଯୋଗିତାରେ ପିଲାମାନେ ଅଂଶଗ୍ରହଣ କରିଥିଲେ। ସେହିଭଳି ସ୍କୁଲ ପରିସରରେ ମଧ୍ୟ ବୃକ୍ଷରୋପଣ କାର୍ଯ୍ୟକ୍ରମ ଅନୁଷ୍ଠିତ ହୋଇଥିଲା। କମ୍ପାନୀର ଗ୍ରାହକ ସେବା କେନ୍ଦ୍ରରେ ଗ୍ରାହକମାନଙ୍କୁ ଶକ୍ତି ସଞ୍ଚୟ ଟିପ୍‌ସ ଓ ଶକ୍ତି ସଂରକ୍ଷଣ ଆପ୍ଲାଏନ୍‌ସେସ୍ ଯଥା ୫-ଷ୍ଟାର ଏସି, ଆଇଇୱୀ ଶ୍ରେଣୀର ମୋଟର ଆଦି ବିଷୟରେ ସୂଚନା ଦିଆଯାଇଛି। ଏ ସମ୍ପର୍କରେ ଟିପିସିଓଡିଏଲ୍‌ର ସିଇଓ ଏମ୍. ସେନ୍‌ବାଗମ୍ କହିଛନ୍ତି, ଶକ୍ତି ଅଭାବର ମୁକାବିଲା କରିବାର ସବୁଠୁ ପ୍ରଭାବଶାଳୀ ଉପାୟ ହେଉଛି ଶକ୍ତି ସଂରକ୍ଷଣ। ଆମ ପରବର୍ତ୍ତୀ ପିଢ଼ିଙ୍କୁ ଏକ ଉତ୍ତମ ଭବିଷ୍ୟତ ପ୍ରଦାନ କରିବା ଲାଗି ଆମ ସମସ୍ତଙ୍କ ପାଇଁ ଏହା ସବୁଠୁ ବଡ଼ ପ୍ରାଥମିକତା ହେବା ଦରକାର। ଯେତେ ଶୀଘ୍ର ଆମେ ଏହି ଆବଶ୍ୟକତାକୁ ବୁଝିପାରିବା, ସେତେ ଶୀଘ୍ର ଆମ ଭବିଷ୍ୟତ ଉତ୍ତମ ହୋଇପାରିବ ବୋଲି ସେନ୍‌ବାଗମ୍ ମତବ୍ୟକ୍ତ କରିଛନ୍ତି।

ସ୍କୋଡା ଅଟୋର 'ନ୍ୟୁ କୋଡିଆକ୍' ଉତ୍ପାଦନ ଆରମ୍ଭ

ଭୁବନେଶ୍ୱର,୧୫।୧୨

ସ୍କୋଡା ଅଟୋ ଇଣ୍ଡିଆ ପକ୍ଷରୁ ଏହାର 'ନ୍ୟୁ କୋଡିଆକ୍' ର ଉତ୍ପାଦନ ସମ୍ପର୍କରେ ଘୋଷଣା କରାଯାଇଛି। କମ୍ପାନୀ ୨୦୧୭ରେ ପ୍ରଥମେ କୋଡିଆକ ମଡେଲକୁ ଭାରତ ବଜାର ପ୍ରବେଶ କରାଇ ବେଶ୍ ସଫଳତା ପାଇଥିଲା। ଚେକ୍ କାର ନିର୍ମାତାଙ୍କର ନୂତନ ଫିଚର, ନୂତନ ଲୁକ୍, ପାୱାରଫୁଲ୍ ଇଞ୍ଜିନ୍ ଏବଂ ଗ୍ରାହକ ସନ୍ତୁଷ୍ଟି ଯୋଗୁ ଏହା ବିଶ୍ୱସ୍ତରରେ ଏସ୍‌ୟୁଭି ମାନ୍ୟତା ହାସଲ କରିପାରିଛି। କୋଡିଆକ୍‌ର ଆକର୍ଷଣୀୟ ଡିଜାଇନିଂ ଏବଂ ଏରୋଡାଇନାମିକ୍ ନିର୍ମାଣ ଶୈଳୀରେ ବିକାଶ ଗ୍ରାହକଙ୍କୁ ବେଶ୍ ଆକୃଷ୍ଟ କରିପାରିଛି। ଅନ୍ତର୍ଜାତୀୟ ଏମ୍‌କ୍ୟୁବି ପ୍ଲାଟ୍‌ଫର୍ମରେ ନିର୍ମିତ କୋଡିଆକ୍ ଏସ୍‌ୟୁଭି ବର୍ତ୍ତମାନ ସୁରକ୍ଷା କ୍ଷେତ୍ରରେ ଅଧିକ ଶକ୍ତିଶାଳୀ ହେବା ସହିତ ଡ୍ରାଇଭିଂ ଡାଇନାମିକ୍ସ ଏବଂ କମ୍ଫର୍ଟ ଦେବାକୁ ସକ୍ଷମ ହୋଇଛି।

ଏ ସମ୍ପର୍କରେ ସ୍କୋଡା ଅଟୋ ଭୋଲକାସ୍‌ୱାଗେନ୍ ଇଣ୍ଡିଆ ପ୍ରାଇଭେଟ୍ ଲିମିଟେଡ୍‌ର ପରିଚାଳନା ନିର୍ଦ୍ଦେଶକ ଗୁରୁପ୍ରତାପ ବୋପାରାଇ କହିଛନ୍ତି, ଭାରତରେ ନ୍ୟୁ କୋଡିଆକ୍ ବେଶ୍ ସଫଳ ରହିଛି। ଫଳରେ ଭାରତୀୟ ଗ୍ରାହକଙ୍କ ପାଇଁ ଶ୍ରେଷ୍ଠ ଜ୍ଞାନକୌଶଳ, ସୁରକ୍ଷା ଏବଂ ଆରାମଦାୟକ ସୁବିଧା ଉପଲବ୍ଧ କରାଯାଇପାରିବ। ଭାରତୀୟ ଗ୍ରାହକଙ୍କ ମଧ୍ୟରେ ବିଳାସପୂର୍ଣ୍ଣ ଏସ୍‌ୟୁଭି ପ୍ରତି ଚାହିଦା ବଢ଼ିବାରେ ଲାଗିଛି। ଆମେ ନିଶ୍ଚିତ ଯେ ଏହା ପ୍ରିମିୟମ୍ ଲକ୍‌ଜୁରି ସେଗ୍‌ମେଣ୍ଟରେ ବେଞ୍ଚମାର୍କ ସୃଷ୍ଟି କରିବାକୁ ସକ୍ଷମ ହେବ। ଏହା ସହିତ ଭାରତରେ ଆମର କାରବାରରେ ମଧ୍ୟ ବୃଦ୍ଧି ଘଟିବ।

ଏହି ଅବସରରେ ସ୍କୋଡା ଅଟୋ ଇଣ୍ଡିଆର ବ୍ରାଣ୍ଡ ନିର୍ଦ୍ଦେଶକ ଜ୍ୟାକ୍ ହୋଲିସ୍ କହିଛନ୍ତି, ନ୍ୟୁ କୋଡିଆକ୍ ଭାରତରେ ବଜାର ପ୍ରବେଶ କରିଥିବା ସ୍କୋଡାର ଦ୍ୱିତୀୟ ଏସ୍‌ୟୁଭି। ଏହାର ଡିଜାଇନିଂ ଏବଂ ଆକର୍ଷଣୀୟ ନିର୍ମାଣ ଶୈଳୀ ଗ୍ରାହକଙ୍କୁ ଆକୃଷ୍ଟ କରିବାକୁ ସକ୍ଷମ ହେବ। କୋଡିଆକ୍ ଭାରତରେ ଆମ ଫୋର୍ଟଫୋଲିଓକୁ ଏକ ନୂତନ ଦିଗ ଦେବାରେ ସହାୟକ ହୋଇପାରିବ। ନ୍ୟୁ କୋଡିଆକ୍ ପାଇଁ ଗ୍ରାହକମାନେ ସେମାନଙ୍କର ନିକଟବର୍ତ୍ତୀ ଡଲରଙ୍କଠାରେ ପଞ୍ଜୀକରଣ ସ୍କୋଡା ଅଟୋ ଇଣ୍ଡିଆର ୱେବ୍‌ସାଇଟ୍ ମାଧ୍ୟମରେ କରିପାରିବେ।

ଆର୍‌ଟିଆଇ ପକ୍ଷରୁ ସାମାଜିକ କାର୍ଯ୍ୟକ୍ରମ

ଭୁବନେଶ୍ୱର,୧୫।୧୨

ରାଉଣ୍ଡ ଟେବୁଲ ଇଣ୍ଡିଆ (ଆର୍‌ଟିଆଇ) ପକ୍ଷରୁ ବୁଧବାର ସ୍ଥାନୀୟ ପୁରୁଣା ଭୁବନେଶ୍ୱରସ୍ଥିତ ବିଏମ୍‌ସି ହସ୍ପିଟାଲ ପରିସରରେ ୨ଟି ଥାଲାସେମିଆ ୱାର୍ଡର ନବୀକରଣ କରାଯାଇଛି। ଏହି ପରିପ୍ରେକ୍ଷୀରେ ରାଉଣ୍ଡ ଟେବୁଲ ଲକ୍ସମ୍‌ବର୍ଗ ସହ ସହଯୋଗିତାରେ ବିଏମ୍‌ସି ହସ୍ପିଟାଲକୁ ଲାବ୍ ଉପକରଣ ଏବଂ ଇନ୍‌ଷ୍ଟ୍ରୁମେଣ୍ଟ ଷ୍ଟେରିଲାଇଜେଶନ ଉପକରଣମାନ ପ୍ରଦାନ କରିଛି। ଦେଶବ୍ୟାପୀ ରାଉଣ୍ଡ ଟେବୁଲ ଇଣ୍ଡିଆ ପକ୍ଷରୁ ଅନେକ ଗୋଷ୍ଠୀ ସେବା ପ୍ରକଳ୍ପ କାର୍ଯ୍ୟକାରୀ କରାଯାଉଛି। ଏହି ଅବସରରେ ରାଉଣ୍ଡ ଟେବୁଲ ଇଣ୍ଡିଆର ରାଷ୍ଟ୍ରୀୟ ଅଧ୍ୟକ୍ଷ ଟେବୁଲର ମୋରିଆ ଫିଲିପ, ରାଉଣ୍ଡ୍ ଟେବୁଲ ଇଣ୍ଡିଆର ଟ୍ରେଜରର ଟେବୁଲର ବୈଭବ ସଚଦେବ, ପ୍ରୋଜେକ୍ଟସ ଆବାହକ ରଚିତ ବଂଶଲ ଏବଂ ହୁସେନ ମୁସ୍ତାଫାଙ୍କ ସହିତ ଏରିଆ ୧୬ର ଅଧ୍ୟକ୍ଷ ଟେବୁଲର ପଙ୍କଜ ମୋଟୱାନି ପ୍ରମୁଖ ଉପସ୍ଥିତ ଥିଲେ।

ବେଦାନ୍ତର ଦୀର୍ଘସ୍ଥାୟୀ ବିକାଶ ଯୋଜନା

ଭୁବନେଶ୍ୱର,୧୫।୧୨

ବେଦାନ୍ତ ଆଲୁମିନିୟମ୍ ବିଜ୍‌ନେସ୍ ପକ୍ଷରୁ ଜାତୀୟ ଶକ୍ତି ସଂରକ୍ଷଣ (ନ୍ୟାଶନାଲ ଏନର୍ଜି କଞ୍ଜରଭେଶନ ଡେ) ଦିବସ ଉପଲକ୍ଷେ ଏକ ଦୀର୍ଘସ୍ଥାୟୀ ବିକାଶ ରିପୋର୍ଟ ୨୦-୨୧ ଆର୍ଥିକ ବର୍ଷ ପାଇଁ ଟେରି ସ୍କୁଲ ଅଫ୍ ଆଡଭାନ୍ସଡ ଷ୍ଟଡିଜ୍ ମାଧ୍ୟମରେ ପ୍ରକାଶ କରାଯାଇଛି। ଟେରିର ୨୦୦ରୁ ଊର୍ଦ୍ଧ୍ୱ ଶିକ୍ଷାର୍ଥୀ 'ନେଚର, ନ୍ୟୁଟର, ଫ୍ୟୁଚର' ଶୀର୍ଷକ କାର୍ଯ୍ୟକ୍ରମରେ ଯୋଗଦେଇଥିଲେ। ବେଦାନ୍ତ ଆଲୁମିନିୟମର ଏସ୍‌ଡିଆର୍‌ର ଏନର୍ଜି ମ୍ୟାନେଜମେଣ୍ଟ, ୱାଟର ମ୍ୟାନେଜମେଣ୍ଟ, ବାୟୋଡାଇଭରସିଟି ମ୍ୟାନେଜମେଣ୍ଟ, ଏୟାର କ୍ୱାଲିଟି, ହେଲ୍‌ଥ ଆଣ୍ଡ ସେଫ୍ଟି, ସୋସିଆଲ ଇମ୍ପାକ୍ଟ ଏବଂ ଗଭନାନ୍ସ କାର୍ଯ୍ୟକ୍ରମ ଆଧାରରେ ୨୦-୨୧ ରିପୋର୍ଟ ପ୍ରକାଶ ପାଇଛି।

ଏ ସମ୍ପର୍କରେ ବେଦାନ୍ତ ଲିମିଟେଡ୍‌ର ଆଲୁମିନିୟମ୍ ବିଜ୍‌ନେସ୍ ସିଇଓ ରାହୁଲ ଶର୍ମା କହିଥିଲେ, ଦୀର୍ଘସ୍ଥାୟୀ ଆମର ପ୍ରତିଟି କାର୍ଯ୍ୟ ଏବଂ ବିଜ୍‌ନେସ୍‌ରେ ନିହିତ ରହିଛି। ଏହା ସହିତ କାର୍ବନ ନିର୍ଗମନ ଉପରେ ମଧ୍ୟ ଅଧିକ ଗୁରୁତ୍ୱାରୋପ କରାଯାଉଛି। ଏହାଦ୍ୱାରା ଦୀର୍ଘସ୍ଥାୟୀ ଲକ୍ଷ୍ୟ ହାସଲ କରିହେବ। ବ୍ୟବସାୟରେ ଶ୍ରେଷ୍ଠତ୍ୱ ସହିତ ପରିବେଶ, ସାମାଜିକ ଏବଂ ପ୍ରଶାସନ (ଏଏସ୍‌ଜି) କ୍ଷେତ୍ରରେ ମଧ୍ୟ ଉଲ୍ଲେଖନୀୟ ପଦକ୍ଷେପ ଗ୍ରହଣ କରାଯାଇଛି ବୋଲି ସେ ମତବ୍ୟକ୍ତ କରିଛନ୍ତି। ଟେରି ଦ୍ୱାରା ଗ୍ଲୋବାଲ ରିପୋର୍ଟିଂ ଇନିସିଏଟିଭ୍ (ଜିଆର୍‌ଆଇ) ଷ୍ଟାଣ୍ଡାର୍ଡ ପ୍ରସ୍ତୁତ କରାଯାଇଛି। ବେଦାନ୍ତ ଆଲୁମିନିୟମର ଦୀର୍ଘସ୍ଥାୟୀ ଦାୟିତ୍ୱବୋଧ ବିକାଶ ଲକ୍ଷ୍ୟ ଜାତିସଂଘ ଗ୍ଲୋବାଲ କମ୍ପାକ୍ଟ (ୟୁଏନ୍‌ଜିସି) ପ୍ରନ୍ସିପୁଲ୍ ଏବଂ ଜାତିସଂଘ ଦୀର୍ଘସ୍ଥାୟୀ ବିକାଶ ଲକ୍ଷ୍ୟ (ୟୁଏନ୍ ଏସ୍‌ଡିଜି) ଆଧାରରେ ପ୍ରସ୍ତୁତ କରାଯାଇଛି।

ମାଟି ମା' ପାଇଁ ଜୀବନ ଉତ୍ସର୍ଗ

ବିଜୟ ଦିବସ

ମାଟି ମା'ର ସୁରକ୍ଷା ପାଇଁ ଭାରତୀୟ ସେନା ସବୁବେଳେ ଜୀବନକୁ ଉତ୍ସର୍ଗ କରିଥାନ୍ତି। ୧୯୭୧ ପାକିସ୍ତାନ ସହିତ ଯୁଦ୍ଧରେ ଭାରତୀୟ ସଶସ୍ତ୍ର ବାହିନୀର ବିଜୟକୁ ସମ୍ମାନ ଜଣାଇବା ପାଇଁ ପ୍ରତିବର୍ଷ ଡିସେମ୍ବର ୧୬ରେ ବିଜୟ ଦିବସ ପାଳନ କରାଯାଇଥାଏ। ଏହି ଅବସରରେ ଦେଶକୁ ରକ୍ଷା କରି ଜୀବନର ବଳିଦାନ ଦେଇଥିବା ସମସ୍ତ ଯବାନଙ୍କୁ ଶ୍ରଦ୍ଧାଞ୍ଜଳି ଅର୍ପଣ କରାଯାଇଥାଏ। ୧୯୭୧ ଡିସେମ୍ବର ୧୬ରେ, ଭାରତ ୧୩ ଦିନ ଯୁଦ୍ଧ ପରେ ପାକିସ୍ତାନକୁ ପରାଜିତ କରିଥିଲା। ୯୩ ହଜାର ପାକିସ୍ତାନୀ ସୈନ୍ୟଙ୍କ ସହିତ ପାକିସ୍ତାନୀ ସୈନ୍ୟବାହିନୀ ମୁଖ୍ୟ ଜେନେରାଲ ଆମିର ଅବଦୁଲ୍ଲା ଖାଁ ନିଆଜି ଭାରତୀୟ ସେନା ମୁଖ୍ୟ ଜେନେରାଲ ଜଗଜିତ ସିଂ ଅରୋରା ଏବଂ ବାଂଲାଦେଶର ମୁକ୍ତି ଲାଗି ଗଠିତ ମିଳିତ ବାହିନୀ ସମ୍ମୁଖରେ ଆତ୍ମସମର୍ପଣ କରିଥିଲେ। ଦ୍ୱିତୀୟ ବିଶ୍ୱଯୁଦ୍ଧ ପରେ ଏହା ସର୍ବବୃହତ ସାମରିକ ଆତ୍ମସମର୍ପଣ ଥିଲା। ପାକିସ୍ତାନୀ ସୈନ୍ୟଙ୍କ ଏକପାଖିଆ ଏବଂ ସର୍ତ୍ତମୂଳକ ଆତ୍ମସମର୍ପଣ ସହିତ ପୂର୍ବ ପାକିସ୍ତାନ ବାଂଲାଦେଶ ଭାବେ ପୃଥକ୍ ହୋଇଥିଲା। ଭାରତର ତତ୍କାଳୀନ ପ୍ରଧାନମନ୍ତ୍ରୀ ଇନ୍ଦିରା ଗାନ୍ଧୀ ପୂର୍ବ ପାକିସ୍ତାନ ବା ବାଂଲାଦେଶର ମୁକ୍ତି ସଂଗ୍ରାମକୁ ସମ୍ପୂର୍ଣ୍ଣ ସମର୍ଥନ ଜଣାଇଥିଲେ, ଯାହାଫଳରେ ଏହା ଏକ ସ୍ୱାଧୀନ ଦେଶର ମାନ୍ୟତା ଲାଭ କରିଥିଲା।

ଫୁର୍‌ସତ୍

'ଆଟାକ'ର ଟିଜର ରିଲିଜ

ଜନ୍ ଆବ୍ରାହାମ

ମୁମ୍ବାଇ: ଜନ ଆବ୍ରାହମଙ୍କ ଆଗାମୀ ଚଳଚ୍ଚିତ୍ର 'ଆଟାକ'ର ଟିଜର ରିଲିଜ ହୋଇଛି। ଲକ୍ଷ୍ୟ ରାଜ ଆନନ୍ଦଙ୍କ ନିର୍ଦ୍ଦେଶିତ ଏହି ଚଳଚ୍ଚିତ୍ରରେ ଜନ୍‌ଙ୍କୁ ଆକ୍ସନ ଅବତାର ଦେଖିବାକୁ ମିଳିବ। ଏଥିରେ ରକୁଲ ପ୍ରୀତ ସିଂ, ଜ୍ୟାକ୍‌ଲିନ ଫର୍ନାଣ୍ଡିଜ ପ୍ରମୁଖ ଭୂମିକାରେ ରହିଛନ୍ତି। ଜେ.ଏ. ଏଣ୍ଟରଟେନମେଣ୍ଟ, ପେନ୍ ଇଣ୍ଡିଆ ଲିମିଟେଡ ଓ ଏ. କେ. ପ୍ରଡକ୍ସନ୍ସର ଏହି ଚଳଚ୍ଚିତ୍ର ଜାନୁୟାରୀ ୨୮ରେ ମୁକ୍ତିଲାଭ କରିବ। 'ଆଟାକ'ର ଟିଜରକୁ ଜନ୍ ତାଙ୍କ ଇନଷ

ଧରିତ୍ରୀ
DHARITRI
www.orissakhabar.com/ www.dharitri.com ପୃଷ୍ଠା ୬ Press Regd. No. R.N. 21326/74 Postal Regd. No. BN/42/21-23. ବାଲେଶ୍ୱର, ଗୁରୁବାର, ଡିସେମ୍ବର ୧୬/୨୦୨୧ Balasore, Thursday, December 16/ 2021

ନେତୃତ୍ୱ ପ୍ରସଙ୍ଗରେ ମୁହଁ ଖୋଲିଲେ କୋହଲି

ମୁମ୍ବାଇ,୧୫।୧୨

ଭାରତୀୟ ଟେଷ୍ଟ ଅଧିନାୟକ ବିରାଟ କୋହଲି ଟି୨୦ ଓ ଦିନିକିଆ ନେତୃତ୍ୱ ନେଇ ନିଜର ମତ ରଖିବା ସହ କ୍ରିକେଟ ଜଗତରେ ହଇଚଇ ସୃଷ୍ଟି କରିଛନ୍ତି। ଟି୨୦ ନେତୃତ୍ୱ ଛାଡିବା ନେଇ ପୁନର୍ବିଚାର କରିବାକୁ ଭାରତୀୟ କ୍ରିକେଟ କଣ୍ଟ୍ରୋଲ ବୋର୍ଡ (ବିସିସିଆଇ) ତରଫରୁ କିଛି କୁହାଯାଇ ନ ଥିଲା ବୋଲି କୋହଲି ସ୍ପଷ୍ଟ କରିଛନ୍ତି। ଏଥିସହ ଆଗାମୀ ଦକ୍ଷିଣ ଆଫ୍ରିକା ଗସ୍ତ ପାଇଁ ଦଳ ଘୋଷଣା ହେବାର ୯୦ ମିନିଟ୍ ପୂର୍ବରୁ ଦିନିକିଆ ନେତୃତ୍ୱରୁ ବାଦ୍ ଦେବା ନେଇ ନିଷ୍ପତ୍ତି ନିଆଯାଇଥିଲା ବୋଲି ସେ କହିଛନ୍ତି।

ଦକ୍ଷିଣ ଆଫ୍ରିକା ଗସ୍ତ କରିବା ପୂର୍ବରୁ ଆୟୋଜିତ ଖବରଦାତା ସମ୍ମିଳନୀରେ ସେ ବିଭିନ୍ନ ପ୍ରଶ୍ନର ଉତ୍ତର ଦେବାବେଳେ ଏହି କଥା କହିଛନ୍ତି। ତେବେ ସେ ନୂଆ ସୀମିତ ଓଭର ଅଧିନାୟକ ରୋହିତ ଶର୍ମା ଓ ହେଡ୍ କୋଚ୍ ରାହୁଲ ଦ୍ରାଭିଡ୍‌ଙ୍କ ଦୃଷ୍ଟିଭଙ୍ଗୀକୁ ପୂର୍ଣ୍ଣ ସମର୍ଥନ ଦେବେ। କୌଣସି ଅନ୍ତର୍ଜାତୀୟ କ୍ରିକେଟ କାଉନସିଲ (ଆଇସିସି) ଟ୍ରଫି ନ ଜିତିବା ପ୍ରସଙ୍ଗକୁ ସେ ଭଲ ଭାବେ ହୃଦୟଙ୍ଗମ କରିଛନ୍ତି ବୋଲି ସେ କହିଛନ୍ତି।

ପୂର୍ବରୁ ଟି୨୦ ନେତୃତ୍ୱ ନ ଛାଡିବାକୁ ବିସିସିଆଇ ସଭାପତି ସୌରଭ ଗାଙ୍ଗୁଲି ଅନୁରୋଧ କରିବା କଥା ସତ ନୁହଁ ବୋଲି ସେ ପରୋକ୍ଷରେ କହିଛନ୍ତି। ଭାରତରେ ସୀମିତ ଓଭର ନେତୃତ୍ୱ ନେଇ ଭାଗବଣ୍ଟା କାମ ଦେବନି ବୋଲି ବୋର୍ଡ ତାଙ୍କୁ ଟି୨୦ ନେତୃତ୍ୱରୁ ନ ଓହରିବାକୁ କୁହାଯିବା ନେଇ ପ୍ରଶ୍ନ ହେବା ପରେ କୋହଲି ଏହା କହିଛନ୍ତି। ଗତ ୮ ତାରିଖରେ ଟେଷ୍ଟ ସିରିଜ ପାଇଁ ଚୟନ କମିଟି ବୈଠକ ବସିଥିଲା। ଏହାର ଦେଢ ଘଣ୍ଟା ପୂର୍ବରୁ ମୋ ସହିତ ସମ୍ପର୍କ ସ୍ଥାପନ

- ଟି୨୦ ନେତୃତ୍ୱ ନେଇ ପୁନର୍ବିଚାର ପାଇଁ କୁହାଯାଇ ନ ଥିଲା
- ଦିନିକିଆ ନେତୃତ୍ୱ ଛାଡିବା ନେଇ ଆଲୋଚନା ହୋଇ ନ ଥିଲା
- ରୋହିତ, ଦ୍ରାଭିଡ୍‌ଙ୍କ ପ୍ରତି ସମର୍ଥନ ରହିଛି
- ଦିନିକିଆ ସିରିଜ ପାଇଁ ଉପଲବ୍ଧ ହେବେ

କରାଯାଇଥିଲା। ଟି୨୦ ନେତୃତ୍ୱ ଛାଡିବା ନେଇ ଘୋଷଣା କରିସାରିଥିବାରୁ ଏ ସଂକ୍ରାନ୍ତରେ ମୋ ସହିତ କୌଣସି ଆଲୋଚନା ହୋଇ ନ ଥିଲା। ଟେଷ୍ଟ ଦଳ ନେଇ ମୁଖ୍ୟ ଚୟନକର୍ତ୍ତା ଆଲୋଚନା କରିଥିଲେ ଓ ଆମେ ଏଥିରେ ସମ୍ମତି ପ୍ରକାଶ କରିଥିଲୁ। ତେବେ ଦିନିକିଆ ଫର୍ମାଟରେ ଆଉ ଅଧିନାୟକ ହୋଇ ରହିବି ନାହିଁ ବୋଲି ୫ ଜଣିଆ ଚୟନକମିଟି ନିଷ୍ପତ୍ତି ନେଇଛନ୍ତି ବୋଲି ମୋତେ କୁହାଯାଇଥିଲା। ଅର୍ଥାତ୍ ଦିନିକିଆ ଅଧିନାୟକ ପଦରୁ ହଟାଯିବା ପୂର୍ବରୁ ମୋ ସହିତ ଆଲୋଚନା କରାଯାଇ ନ ଥିଲା। ସେତେବେଳେ 'ଠିକ୍ ଅଛି' ବୋଲି ଜବାବ ରଖିଥିଲି ବୋଲି ୩୩ ବର୍ଷୀୟ କୋହଲି କହିଛନ୍ତି।

୨୦୨୩ ଦିନିକିଆ ବିଶ୍ୱକପ୍ ପର୍ଯ୍ୟନ୍ତ ଆପଣ ନେତୃତ୍ୱ ନେବାକୁ ଇଚ୍ଛା ପ୍ରକାଶ କରିବା ସମ୍ପର୍କିତ ପ୍ରଶ୍ନକୁ ସେ ଏଡାଇ ଯାଇଥିଲେ। ଟି୨୦ ନେତୃତ୍ୱ ଛାଡିବାକୁ ନିଷ୍ପତ୍ତି ନେଇ ପ୍ରଥମେ ବିସିସିଆଇକୁ ଅବଗତ କରାଇଥିଲି ଓ ବୋର୍ଡର ପଦାଧିକାରୀଙ୍କ ସମ୍ମୁଖରେ ନିଜର ମତାମତ ରଖିଥିଲି। କାହିଁକି ଟି୨୦ ନେତୃତ୍ୱ ଛାଡିଛି ସେ ନେଇ କାରଣ ଦର୍ଶାଇଥିଲି ଓ ଏହାକୁ ସେମାନେ ସହଜରେ ଗ୍ରହଣ କରିଥିଲେ। ତେବେ ଟି୨୦ ଛାଡିବା ଉଚିତ ନୁହଁ ବୋଲି ବୋର୍ଡ ତରଫରୁ ଆଦୌ କୁହାଯାଇ ନ ଥିଲା ବୋଲି କୋହଲି ସ୍ପଷ୍ଟ କରିଛନ୍ତି। କିନ୍ତୁ କିଛି ଦିନ ତଳେ ଗାଙ୍ଗୁଲି ଏ ନେଇ ଦେଇଥିବା ମନ୍ତବ୍ୟ ସହିତ କୋହଲି ଦେଇଥିବା ଉତ୍ତର ମଧ୍ୟରେ ତାଳମେଳ ରହୁନାହିଁ। ଦୁଇଜଣଙ୍କ ମନ୍ତବ୍ୟରେ ବିରୋଧାଭାଷ ସୃଷ୍ଟି ହୋଇଛି। ଫଳରେ କୋହଲି ଓ ରୋହିତଙ୍କ ମଧ୍ୟରେ ମତାନ୍ତର ରହିଛି ବୋଲି ଚର୍ଚ୍ଚା ହେଉଛି। ମୋର ନିଷ୍ପତ୍ତିକୁ ବିସିସିଆଇ ପ୍ରଶଂସା କରିବା ସହ ଏହାକୁ ପ୍ରଗତିଶୀଳ ବୋଲି କହିଥିଲା। ବୋର୍ଡ ପଦାଧିକାରୀ ଓ ଚୟନକର୍ତ୍ତା ଚାହିଁବା ପର୍ଯ୍ୟନ୍ତ ଟେଷ୍ଟ ଓ ଦିନିକିଆରେ ନେତୃତ୍ୱ ନେବା ଜାରି ରଖିବି ବୋଲି କହିଥିଲି।

ପୂର୍ବରୁ କୋହଲିଙ୍କୁ ଟି୨୦ ନେତୃତ୍ୱ ନ ଛାଡିବାକୁ କୁହାଯାଇଥିଲା ବୋଲି ଗାଙ୍ଗୁଲି କହିଥିଲେ। ସୀମିତ ଓଭର ଅର୍ଥାତ ଦିନିକିଆ ଓ ଟି୨୦ ଫର୍ମାଟରେ ଭିନ୍ନ ଅଧିନାୟକ ନିଯୁକ୍ତି ଦେବା ଅନାବଶ୍ୟକ। ତେଣୁ ରୋହିତଙ୍କୁ ଦିନିକିଆ ଓ ଟି୨୦ର ନେତୃତ୍ୱ ଦେବା ଲାଗି ନିଷ୍ପତ୍ତି ନିଆଯାଇଥିଲା ବୋଲି ପୂର୍ବତନ ଅଧିନାୟକ ଗାଙ୍ଗୁଲି କହିଥିଲେ। ଇତିମଧ୍ୟରେ ରୋହିତ ଟେଷ୍ଟ ଦଳର ଉପ-ଅଧିନାୟକ ନିଯୁକ୍ତ ହୋଇଛନ୍ତି।

ଆଗାମୀ ଦକ୍ଷିଣ ଆଫ୍ରିକା ବିପକ୍ଷ ଦିନିକିଆ ସିରିଜ ଖେଳିବା ପାଇଁ ଉପଲବ୍ଧ ହେବି ବୋଲି କୋହଲି କହିଛନ୍ତି। ପୂର୍ବରୁ ସେ ଏହି ସିରିଜ ନ ଖେଳିବା ନେଇ ଆଶଙ୍କା ପ୍ରକାଶ ପାଇଥିଲା। ବିଶ୍ରାମ କିମ୍ବା ବ୍ରେକ୍ ନେବା ପାଇଁ କେବେ ବିସିସିଆଇକୁ କହିନାହିଁ ବୋଲି ସେ ସ୍ପଷ୍ଟ କରିଛନ୍ତି। ଏ ନେଇ ଗତ ଦୁଇଦିନ ହେବ ବହୁତ ମିଛ ଖବର ପ୍ରକାଶ ପାଇଛି ବୋଲି ସେ କହିଛନ୍ତି। ଭାରତ ଦକ୍ଷିଣ ଆଫ୍ରିକା ଗସ୍ତରେ ୩ଟି ଟେଷ୍ଟ ଖେଳିବ। ଡିସେମ୍ବର ୨୬ରୁ ପ୍ରଥମ ଟେଷ୍ଟ ମ୍ୟାଚ୍ ଆରମ୍ଭ ହେବ। ଏହାପରେ ଜାନୁୟାରରେ ଦିନିକିଆ ମ୍ୟାଚ୍‌ଗୁଡିକ ଖେଳାଯିବ।

ବିଶ୍ୱ ଚାମ୍ପିୟନଶିପ ପ୍ରି କ୍ୱାର୍ଟରରେ ପ୍ରଣୟ

ହୁଏଲଭା,୧୫।୧୨: ସ୍ପେନ୍‌ର ହୁଏଲଭାଠାରେ ଚାଲିଥିବା ବିଡବ୍ଲ୍ୟୁଏଫ୍ ବିଶ୍ୱ ବ୍ୟାଡମିଣ୍ଟନ ଚାମ୍ପିୟନଶିପ୍‌ରେ ଭାରତର ଏଚ୍.ଏସ୍. ପ୍ରଣୟ ପ୍ରି-କ୍ୱାର୍ଟର ଫାଇନାଲରେ ପ୍ରବେଶ କରିଛନ୍ତି। ବୁଧବାର ଅନୁଷ୍ଠିତ ପୁରୁଷ ସିଙ୍ଗଲ୍ସ ଦ୍ୱିତୀୟ ରାଉଣ୍ଡ ମ୍ୟାଚ୍‌ରେ ପ୍ରଣୟ ୨୧-୭, ୨୧-୧୭ ସିଧାସଳଖ ଗେମ୍‌ରେ ମାଲେସିଆର ଡାରେନ୍ ଲିଏଙ୍କୁ ପରସ୍ତ କରି ଅଗ୍ରଗତି କରିଛନ୍ତି। ଏବେ ସେ ପ୍ରି- କ୍ୱାର୍ଟରରେ ଅନ୍ୟଏକ ଦ୍ୱିତୀୟ ରାଉଣ୍ଡ ମ୍ୟାଚ୍ ବିଜେତା ସ୍ପେନର ଲୁଇସ୍ ଏନରିକ୍ ପେନାଲଭେର କିମ୍ବା ଡେନମାର୍କର ରାସମସ ଗେମକେଙ୍କୁ ଭେଟିବେ।

ପୂର୍ବରୁ ଅନ୍ୟ ଦୁଇ ଭାରତୀୟ ପୁରୁଷ ଖେଳାଳି କିଡାମ୍ବୀ ଶ୍ରୀକାନ୍ତ ଓ ଲକ୍ଷ୍ୟ ସେନ ପ୍ରି- କ୍ୱାର୍ଟର ଫାଇନାଲରେ ପ୍ରବେଶ କରିସାରିଛନ୍ତି। ଡାରେନ୍‌ଙ୍କ ବିପକ୍ଷ ପ୍ରଣୟଙ୍କୁ ପ୍ରଥମ ଗେମ୍‌ରେ ସାମାନ୍ୟ ସଂଘର୍ଷ କରିବାକୁ ପଡିଥିଲା। ଦ୍ୱିତୀୟ ଗେମ୍‌ରେ ଜବରଦସ୍ତ ଲଢେଇ ଦେଖିବାକୁ ମିଳିଥିଲା। ବିଜୟୀ ହେବା ପାଇଁ ତାଙ୍କୁ ୪୨ ମିନିଟ୍ ସମୟ ଆବଶ୍ୟକ ହୋଇଥିଲା।

ଅଶ୍ୱିନୀ- ସିକ୍କି ପ୍ରି- କ୍ୱାର୍ଟରରେ

ଭାରତୀୟ ମହିଳା ଡବଲ୍ସ ଯୋଡି ଅଶ୍ୱିନୀ ପୋନାପ୍ପା ଓ ଏନ୍. ସିକ୍କି ରେଡ୍ଡୀ ମଧ୍ୟ ପ୍ରି- କ୍ୱାର୍ଟର ଫାଇନାଲରେ ପ୍ରବେଶ କରିଛନ୍ତି। କଡ଼ା ସଂଘର୍ଷପୂର୍ଣ୍ଣ ଦ୍ୱିତୀୟ ରାଉଣ୍ଡରେ ଏହି ଯୋଡି ୨୧-୧୧, ୯-୨୧, ୨୧-୧୩ରେ ଚାଇନା ଯୋଡି ଲିଉ ଜୁଆନ ଓ ଜିଆ ୟୁ ଟଙ୍ଗ୍‌ଙ୍କୁ ହରାଇ ଅଗ୍ରଗତି କରିଛନ୍ତି। ତେବେ ପୁରୁଷ ଡବଲ୍ସ ମୁକାବିଲାରେ ଭାରତର ଏମ୍.ଆର. ଅର୍ଜୁନ ଓ ଧ୍ରୁବ କପିଲ ଦ୍ୱିତୀୟ ରାଉଣ୍ଡ ମୁକାବିଲରେ ୧୧-୨୧, ୧୬-୨୧ରେ ରୁଷୀୟ ଯୋଡି ଭ୍ଲାଡିମିର ଇଭାନୋଭ ଓ ଇଭାନ ସୋଜୋନେଙ୍କଠାରୁ ପରାସ୍ତ ହୋଇଛନ୍ତି।

ରାଜ୍ୟସ୍ତରୀୟ ଖୋଖୋ ଉଦ୍‌ଯାପିତ

ଅନୁଗୋଳ ଅଫିସ, ୧୫।୧୨

ଅନୁଗୋଳ ଷ୍ଟାଡିୟମଠାରେ ଚାଲିଥିବା ୫୪ତମ ରାଜ୍ୟସ୍ତରୀୟ ଖୋଖୋ ଚାମ୍ପିୟନଶିପ୍ ବୁଧବାର ଉଦ୍‌ଯାପିତ ହୋଇଯାଇଛି। ମହିଳା ବର୍ଗରେ ବାଲେଶ୍ୱରକୁ ୬ ପଏଣ୍ଟରେ ହରାଇ କିଟ୍ ଚାମ୍ପିୟନ ହୋଇଥିବାବେଳେ ପୁରୁଷ ବର୍ଗରେ କିଟ୍‌କୁ ଗୋଟିଏ ପଏଣ୍ଟରେ ହରାଇ ବାଲେଶ୍ୱର ଦଳ ଚାମ୍ପିୟନ ହୋଇଛି। ଚାମ୍ପିୟନ ଦଳକୁ ୧୦ ହଜାର ଟଙ୍କା ସହ ଟ୍ରଫି ଓ ରନର୍ସଅପ୍ ଦଳକୁ ୫ ହଜାର ଟଙ୍କା ସହ ଟ୍ରଫି ପ୍ରଦାନ କରାଯାଇଛି। ଉଭୟ ବର୍ଗରେ ତୃତୀୟ ସ୍ଥାନ ଅଧିକାର କରିଥିବା ଜଗତସିଂହପୁର ଜିଲା ଟିମ୍‌କୁ ୨ ହଜାର ଟଙ୍କା ସହ ଟ୍ରଫି ପ୍ରଦାନ କରାଯାଇଥିଲା। ଗୁରୁବାର ଓଡ଼ିଶା ଟିମ୍ ଚୟନ କରାଯିବ ବୋଲି ଆୟୋଜକଙ୍କ ପକ୍ଷରୁ ସୂଚନା ପ୍ରଦାନ କରାଯାଇଛି। ଉଦ୍‌ଯାପନୀ ଦିବସରେ ଅନୁଗୋଳ ବିଧାୟକ ରଜନୀକାନ୍ତ ସିଂହ, ଅନୁଗୋଳ ଅତିରିକ୍ତ ଜିଲାପାଳ(ରାଜସ୍ୱ) ସନ୍ତୋଷ ପ୍ରଧାନ, ଅନୁଗୋଳ ଜିଲା କ୍ରୀଡ଼ା ଅଧିକାରୀ ଅକ୍ଷୟ ସୀଠ, ରାଜ୍ୟ ଖୋଖୋ ଆସୋସିଏଶନ ସମ୍ପାଦକ ପ୍ରଦ୍ୟୁମ୍ନ କୁମାର ମିଶ୍ର, କୋଷାଧକ୍ଷ ପାର୍ଥ ସାରଥି ମହାପାତ୍ର, ଯୁଗ୍ମ ସମ୍ପାଦକ ଲକ୍ଷ୍ମଣ ନାଥ, କାର୍ତ୍ତିକ ଚନ୍ଦ୍ର ସାହୁ, ଜିଲା ଶାରୀରିକ ଶିକ୍ଷା ଅଧିକାରୀ ପ୍ରଶାନ୍ତ କୁମାର ସିହ୍ନା ପ୍ରମୁଖ ଉପସ୍ଥିତ ଥିଲେ।

ଚାମ୍ପିୟନ ବାଲେଶ୍ୱର ପୁରୁଷ ଦଳର ଖେଳାଳିମାନେ ଅତିଥିଙ୍କ ସହ।

ଡିଭିଲର୍ସ, ସ୍ମିଥ୍‌ଙ୍କ ବିରୋଧରେ ପକ୍ଷପାତ ଅଭିଯୋଗ

ଜୋହାନ୍ସବର୍ଗ,୧୫।୧୨

କ୍ରିକେଟ ସାଉଥ ଆଫ୍ରିକା (ସିଏସ୍‌ଏ) ଓ ଗ୍ରେମ୍ ସ୍ମିଥ, ଏବି ଡିଭିଲର୍ସଙ୍କ ବଡ଼ ଖେଳାଳିଙ୍କ ବିରୋଧରେ ଏବେ ନୂଆ ଅଭିଯୋଗ ଆସିଛି। ବର୍ଣ୍ଣବୈଷମ୍ୟ ଆକ୍ଷେପ ତଥା ସାମାଜିକ ନ୍ୟାୟ ପ୍ରଦାନରେ ଏହି ଖେଳାଳିମାନେ ପକ୍ଷପାତିତା ଅବଲମ୍ବନ କରିଛନ୍ତି ବୋଲି ସୋସିଆଲ ଜଷ୍ଟିସ୍ ଓ ନେଶନ ବିଲ୍ଡିଂ କମିଶନ୍ ଦ୍ୱାରା ପ୍ରକାଶିତ ରିପୋର୍ଟରେ ଦର୍ଶାଯାଇଛି। ସିଏସଏ ପ୍ରଶାସନ, ପୂର୍ବତନ ଅଧିନାୟକ ତଥା ଏବେକାର ନିର୍ଦ୍ଦେଶକ ଗ୍ରେମ୍ ସ୍ମିଥ୍, ଏବେକାର ହେଡ୍ କୋଚ୍ ମାର୍କ ବାଉଚର ଓ ପୂର୍ବତନ ବ୍ୟାଟର ଡିଭିଲର୍ସ କୃଷ୍ଣକାୟ ଖେଳାଳିମାନଙ୍କ ପ୍ରତି ଅନ୍ୟାୟୋଚିତ ଅବିଚାର ତଥା ପକ୍ଷପାତିତା କରିଛନ୍ତି ବୋଲି ୨୩୫ ପୃଷ୍ଠା ସମ୍ବଳିତ ଏହି ରିପୋର୍ଟରେ ଦର୍ଶାଯାଇଛି।

ଦକ୍ଷିଣ ଆଫ୍ରିକା କ୍ରିକେଟରେ ସବୁଠାରୁ ସମ୍ମାନିତ ଖେଳାଳି ବିବେଚିତ ହେଉଥିବା ଡି'ଭିଲର୍ସ ଅବଶ୍ୟ ଏହି ଅଭିଯୋଗକୁ ଖଣ୍ଡନ କରିଛନ୍ତି। ସିଏସ୍‌ଏର ସୋସିଆଲ ଜଷ୍ଟିସ୍ ଓ ନେଶନ ବିଲ୍ଡିଂ ପ୍ରକ୍ରିୟାକୁ ସମର୍ଥନ ଜଣାଉଛି। କିନ୍ତୁ ଏଭଳି ଅଭିଯୋଗକୁ ଭିତ୍ତିହୀନ ବୋଲି ଡି'ଭିଲର୍ସ ଟୁଇଟ୍ କରି ଜଣାଇଛନ୍ତି। କୌଣସି ପ୍ରକାର ବର୍ଣ୍ଣବୈଷମ୍ୟ ଆକ୍ଷେପ ତଥା ଆଚରଣ ପ୍ରଦର୍ଶନ କରିନାହିଁ। ପୂରା କ୍ୟାରିୟରରେ ନିଷ୍ଠାର ସହ ଖେଳ ପ୍ରଦର୍ଶନ କରିଛି ଓ ଦଳ ପାଇଁ ଶ୍ରେଷ୍ଠ ଯୋଗଦାନ ଦେବାକୁ ପ୍ରୟାସ କରିଆସିଛି। କୌଣସି ପ୍ରକାର ଅନୁଚିତ କାର୍ଯ୍ୟ କରିନାହିଁ ବୋଲି ସେ ସ୍ପଷ୍ଟ କରିଛନ୍ତି। ବର୍ଣ୍ଣବୈଷମ୍ୟ ଓ ଲିଙ୍ଗଗତ ଅସମାନତାକୁ ରୋକିବା ପାଇଁ ଜଣେ ଅମ୍ବୁଡ୍ସମ୍ୟାନଙ୍କୁ ନିଯୁକ୍ତି ଦେବା ପାଇଁ ରିପୋର୍ଟରେ ସୁପାରିସ କରାଯାଇଛି।

୨୦୧୫ରେ ଦକ୍ଷିଣ ଆଫ୍ରିକାର ଭାରତ ଗସ୍ତ ଅବସରରେ ଡି'ଭିଲର୍ସଙ୍କ କେତୋଟି ନିଷ୍ପତ୍ତି ନେଇ ଏହି ଅଭିଯୋଗ ହୋଇଛି। ଜେପି ଡୁମିନି ଆହତ ହୋଇଥିବା ବେଳେ ଅନ୍ତିମ ମ୍ୟାଚ୍‌ରେ ଖାୟା ଜୋଣ୍ଡୋଙ୍କୁ ସାମିଲ କରାଯାଇ ନ ଥିଲା। ଜୋଣ୍ଡୋଙ୍କୁ ନ ନେଇ ଟେଷ୍ଟ ଦଳର ସଦସ୍ୟ ଥିବା ଡିନ୍ ଏଲଗାରଙ୍କୁ ନିଆଯାଇଥିଲା। ଜୋଣ୍ଡୋ କୃଷ୍ଣକାୟ ଥିବାରୁ ଏପରି ନିଷ୍ପତ୍ତି ନିଆଯାଇଥିଲା ବୋଲି କୁହାଯାଇଛି।

MARUTI SUZUKI ARENA

BIG SAVINGS
VITARA BREZZA ₹31 000* DZIRE ₹22 500* SWIFT ₹31 000*

5 ଟି ଆକର୍ଷକ ଫାଇନାନ୍ସ-ଅଫର୍ସ
• ଏବେ କିଣନ୍ତୁ, ପରେ ଟଙ୍କା ଦେବେ* • 100% ଅନ-ରୋଡ୍ ଲୋନ ଉପଲବ୍ଧ* • 7% କମ୍ ସୁଧର ହାର* • ଅତିକମର ଡାଉନପେମେଣ୍ଟ* • ₹799 ର କମ ମାସିକ କିସ୍ତି*

GOLD VOUCHER ₹2 000 ପର୍ଯ୍ୟନ୍ତ ଗୋଲ୍ଡ ଭାଉଚର#

ERTIGA VITARA BREZZA DZIRE SWIFT

E-book today at www.marutisuzuki.com or visit your nearest Maruti Suzuki dealership | All Maruti Suzuki vehicles now available under CSD & CPC | For bulk orders, mail at: Pradosh.Jena@maruti.co.in

NARAYANI MOTORS
BHUBANESHWAR: 9583022019,9583022012, 9583022013. JAGATSINGHPUR: 9583022090. PURI: 9583022035. NIMAPARA: 7381093626. PARADEEP: 9583022034/48.

SKY AUTOMOBILES
BHUBANESWAR: 9776645711. CUTTACK: 9776677771, 7381873818. DHENKANAL: 9776900005. NARSHINGPUR: 9776900005. KAMAKHYANAGAR: 9776900005. JAJPUR: 9776900777. SALEPUR: 9583544555. CHANDIKHOL: 9583544555.

ODYSSEY MOTORS
ANGUL: 7752076136. 9776901481. PALLAHARA: 7873565435. 9437831123.

TUSHI MOTORS
CUTTACK: 9078076450.

JYOTE MOTORS
BHUBANESWAR: LEWIS ROAD: 9798190190. NAYAPALLI: 9798190190. KEONJHAR: 9798190190. NAYAGARH: 9798190190. BALUGAON: 9798190190. ANANDPUR: 9798190190. BALASORE: 9798190190. BHADRAK: 9798190190. BARIPADA: 9798190190. UDALA: 7064499950. RAIRANGPUR: 9853446906. JALESWAR: 7064499950.

*Offer includes consumer offer, exchange bonus and institutional (wherever applicable) on selected models/ variants. Above mentioned savings amount is the value of maximum savings on selected models. *^Terms and conditions apply. Finance scheme details mentioned in the advertisement are at the sole discretion of the financier and terms and conditions as specified by the financier shall apply. Credit at the sole discretion of the Bank. 100% on-road funding is provided by select financiers only. The terms and conditions are subject to change without any prior notice. For more details, please contact your nearest ARENA dealership. Features and accessories shown may not be part of standard fitment. Black Glass Shade on the vehicle is due to the lighting effect. Images used are for illustration purposes only. Offers vary across variants. Maruti Suzuki India Limited reserves the right to discontinue offers without notice. Above offers are valid till 31st December, 2021.

3-Printed and published by Tathagata Satpathy on behalf of Navajat Printers & Media Pvt. Ltd. and printed at Navajat Printers, B-15, Industrial Estate, Rasulgarh, Bhubaneswar, Editor - Tathagata Satpathy, ସମ୍ପାଦକ- ତଥାଗତ ସତପଥୀ

ପୃଷ୍ଠା-୮+୮

ଧରିତ୍ରୀ
DHARITRI

ବାଲେଶ୍ୱର, ଗୁରୁବାର, ଡିସେମ୍ବର ୧୬/୨୦୨୧ (୮+୮=୧୬ ପୃଷ୍ଠା) Balasore, Thursday, December 16/2021

ଏନ୍‌ସିବି ଅଫିସ୍‌ରେ ହାଜିରା ଦେବେନି ଆର୍ଯ୍ୟନ

ଆର୍ଯ୍ୟନ ଖାନ୍‌ଙ୍କୁ ମୁମ୍ବାଇର ଏନ୍‌ସିବି ଅଫିସରେ ପ୍ରତି ଶୁକ୍ରବାର ଆଉ ହାଜିରା ଦେବାକୁ ପଡ଼ିବ ନାହିଁ। ବମ୍ବେ ହାଇକୋର୍ଟରୁ ତାଙ୍କୁ ଆଶ୍ୱସ୍ତି ମିଳିଛି।

୦୨ ୦୮

ଦିଲପ୍ରୀତ୍‌ଙ୍କ ହ୍ୟାଟ୍ରିକ

ଦିଲପ୍ରୀତ୍ ସିଂଙ୍କ ହ୍ୟାଟ୍ରିକ ଗୋଲ ବଳରେ ଭାରତ ଏସିଆନ ଚାମ୍ପିୟନ୍ସ ଟ୍ରଫି ହକିରେ ବୁଧବାର ବାଂଲାଦେଶକୁ ୯-୦ ଗୋଲରେ ପରାସ୍ତ କରିଛି।

ଭୋଟର ପରିଚୟପତ୍ରରେ ସଂଯୋଗ ହେବ ଆଧାର

ନୂଆଦିଲ୍ଲୀ, ୧୫।୧୨

- ଭୋଟର ତାଲିକାରେ ନାମ ପଞ୍ଜୀକରଣ ପାଇଁ ବର୍ଷକୁ ୪ ଥର ସୁଯୋଗ ମିଳିବ
- ଶୀତ ଅଧିବେଶନରେ ଆସିବ ବିଲ୍

କେନ୍ଦ୍ର ସରକାର ନିର୍ବାଚନୀ ସଂସ୍କାର ପାଇଁ ଚଳିତ ଶୀତ ଅଧିବେଶନରେ ଏକ ବିଲ୍ ଆଣିବାକୁ ଯାଉଛନ୍ତି। ଉକ୍ତ ବିଲ୍‌କୁ ବୁଧବାର କେନ୍ଦ୍ର କ୍ୟାବିନେଟ ମଞ୍ଜୁରୀ ପ୍ରଦାନ କରିଥିବା ଜଣାପଡ଼ିଛି। ବିଲ୍ ଗୃହୀତ ହେଲେ ଭୋଟର ପରିଚୟପତ୍ରରେ ଆଧାର ନମ୍ବର ସଂଯୋଗ ଲାଗି ନିର୍ବାଚନ କମିଶନଙ୍କୁ ଅନୁମତି ମିଳିବ। ଏହା ବ୍ୟତୀତ ସେନାରେ ନିୟୋଜିତ ବ୍ୟକ୍ତି (ସର୍ଭିସ ଭୋଟର)ମାନଙ୍କ ଲାଗି ନିର୍ବାଚନୀ ଆଇନ ଲିଙ୍ଗଗତ ନିରପେକ୍ଷ ହେବ। ବିଲ୍‌ର ଅନ୍ୟ ଏକ ବ୍ୟବସ୍ଥା ଅନୁଯାୟୀ ନୂଆ ଭୋଟର ବର୍ଷକୁ ୪ଟି ଭିନ୍ନ ଭିନ୍ନ ତାରିଖରେ ସେମାନଙ୍କ ନାମ ଭୋଟର ତାଲିକାରେ ସଂଯୋଗ କରିବା ସୁଯୋଗ ପାଇବେ।

ନିର୍ବାଚନ କମିଶନଙ୍କ ସୁପାରିସ୍ କ୍ରମେ ସରକାର ନିର୍ବାଚନ ପ୍ରକ୍ରିୟାରେ ସଂସ୍କାର ପାଇଁ କେତେକ ସଂଶୋଧନ କରିବାକୁ ଯାଉଛନ୍ତି। ଭୋଟର ତାଲିକାକୁ ବଳିଷ୍ଠ କରିବା, ଭୋଟଦାନ ପ୍ରକ୍ରିୟାରେ ଅଧିକ ଲୋକଙ୍କୁ ସାମିଲ କରିବା, ନିର୍ବାଚନ କମିଶନଙ୍କୁ ଅଧିକ କ୍ଷମତା ପ୍ରଦାନ ଏବଂ ଜାଲିଆତି ରୋକିବା ପାଇଁ ଏହି ସଂସ୍କାର ଅଣାଯାଉଥିବା ସରକାର କହିଛନ୍ତି। ସେହି ଅନୁଯାୟୀ ପାନ୍-ଆଧାର ଲିଙ୍କ୍ ଭଳି ଭୋଟର ଆଇଡି ବା ଇଲେକ୍ଟୋରାଲ କାର୍ଡ ସହ ଆଧାର ସଂଯୋଗ ହେବ। ତେବେ ଏହାକୁ ବାଧ୍ୟତାମୂଳକ କରାଯିବ ନାହିଁ। ଏହା ଉପରେ କରାଯାଇଥିବା ପାଇଲଟ ପ୍ରୋଜେକ୍ଟ ସଫଳ ହୋଇଛି। ଏହା ଜାଲିଆତି ହଟାଇବା ସହ ଭୋଟର ତାଲିକାକୁ ବଳିଷ୍ଠ କରିବ ବୋଲି ନିର୍ବାଚନ କମିଶନ କହିଛନ୍ତି। ଭୋଟର ତାଲିକାରେ ନାମ ଯୋଡ଼ିବା ଲାଗି ବର୍ଷକୁ ୪ ଥର ସୁଯୋଗ ମିଳିବ। ବର୍ତ୍ତମାନର ବ୍ୟବସ୍ଥା ଅନୁସାରେ ଏଥିପାଇଁ ବର୍ଷକୁ ଗୋଟିଏ ଥର ସୁଯୋଗ ମିଳୁଥିଲା। କିନ୍ତୁ ଆସନ୍ତା ବର୍ଷ ଜାନୁୟାରୀ ୧ରୁ ୧୮ ବର୍ଷରେ ପହଞ୍ଚୁଥିବା ନୂଆ ଭୋଟର ବର୍ଷର ୪ଟି ଭିନ୍ନ ଭିନ୍ନ ସମୟରେ ନିଜ ନାମ ପଞ୍ଜୀକରଣ କରିପାରିବେ। ସର୍ଭିସ୍ ଭୋଟରମାନଙ୍କ ପାଇଁ ଆଇନ ଲିଙ୍ଗଗତ ନିରପେକ୍ଷ ହେବ। ଅର୍ଥାତ୍ ଜଣେ ମହିଳା ସର୍ଭିସ୍ ଭୋଟରଙ୍କ ସ୍ୱାମୀ ମଧ୍ୟ ଭୋଟ ଦେଇପାରିବେ। ବର୍ତ୍ତମାନର ଆଇନରେ ଜଣେ ପୁରୁଷ ସର୍ଭିସ ଭୋଟରଙ୍କ ସ୍ତ୍ରୀଙ୍କୁ ଏହି ସୁଯୋଗ ମିଳୁଛି। ଏହା ବ୍ୟତୀତ ନିର୍ବାଚନ ପରିଚାଳନା ଲାଗି ନିର୍ବାଚନ କମିଶନ ଯେକୌଣସି ପରିସରକୁ ବ୍ୟବହାର ପାଇଁ ନିଜ ଅଧୀନକୁ ନେଇପାରିବେ। ବର୍ତ୍ତମାନର ଆଇନରେ କେତେକ ସ୍କୁଲ୍ ଓ ଅନ୍ୟ ଗୁରୁତ୍ୱପୂର୍ଣ୍ଣ ଅନୁଷ୍ଠାନ ପରିସରକୁ ନିର୍ବାଚନ ପାଇଁ ବ୍ୟବହାର କରିବାରେ ପ୍ରତିବନ୍ଧକ ରହିଛି।

ଖବରଦାତାଙ୍କୁ କେନ୍ଦ୍ରମନ୍ତ୍ରୀ ଅଜୟ ମିଶ୍ରାଙ୍କ ଦୁର୍ବ୍ୟବହାର

ମନ୍ତ୍ରୀ ଅଜୟ ମିଶ୍ରା ଜଣେ ଖବରଦାତାଙ୍କୁ ଦୁର୍ବ୍ୟବହାର ପ୍ରଦର୍ଶନ କରୁଛନ୍ତି।

ଲଖିମପୁର ଖେରି, ୧୫।୧୨

ସ୍ୱରାଷ୍ଟ୍ର ରାଷ୍ଟ୍ରମନ୍ତ୍ରୀ ଅଜୟ କୁମାର ମିଶ୍ରା 'ଟେନି' ବୁଧବାର ପୁଣିଥରେ ବିବାଦ ଘେରକୁ ଆସିଛନ୍ତି। ଜଣେ ଖବରଦାତାଙ୍କ ପ୍ରଶ୍ନରେ ସେ ଉତ୍ତେଜିତ ହୋଇ ତାଙ୍କୁ ଦୁର୍ବ୍ୟବହାର କରିଛନ୍ତି। ଅକ୍ଟୋବର ୩ରେ ଲଖିମପୁର ଖେରିରେ ଆନ୍ଦୋଳନରତ ଚାଷୀଙ୍କ ଉପରେ ଅଜୟ ମିଶ୍ରାଙ୍କ ପୁଅ ଆଶିଷ ମିଶ୍ରା ଗାଡ଼ି ମଡ଼ାଇଦେବାରୁ ୪ ଜଣଙ୍କ ମୃତ୍ୟୁ ଘଟିଥିଲା। ଏହା ପରେ ଉଦ୍ୟକ୍ତ ଲୋକଙ୍କ ଆକ୍ରମଣରେ ଅନ୍ୟ ୪ ଜଣ ପ୍ରାଣ ହରାଇଥିଲେ। ଏହି ମାମଲାରେ ଆଶିଷ ଏବେ ଜେଲ୍‌ରେ ଅଛନ୍ତି। ବୁଧବାର ମନ୍ତ୍ରୀ ନିଜ ନିର୍ବାଚନ ମଣ୍ଡଳୀରେ ଏକ କାର୍ଯ୍ୟକ୍ରମରେ ଯୋଗଦେଇଥିବାବେଳେ ତାଙ୍କ ପୁଅଙ୍କ ବିରୋଧରେ ଲାଗିଥିବା ଅଭିଯୋଗ ସମ୍ପର୍କରେ ଜଣେ ଖବରଦାତା ପ୍ରଶ୍ନ କରିଥିଲେ। ଏଥିରେ ମନ୍ତ୍ରୀ ଉତ୍ତେଜିତ ହୋଇ ଖବରଦାତାଙ୍କୁ ମାଡ଼ ମାରିବାକୁ ଉଦ୍ୟତ ହେଉଥିବାବେଳେ ଅନ୍ୟମାନେ ଅଟକାଇଥିଲେ। ଗଣମାଧ୍ୟମ ଲୋକମାନେ ଚୋର। ସେମାନଙ୍କର ଭୁଲ୍ ଅଭିଯୋଗ ଯୋଗୁ ଜଣେ ନିରୀହ ଲୋକ ଗିରଫ ହୋଇଛନ୍ତି ବୋଲି ମନ୍ତ୍ରୀ କହିଥିଲେ। ଫୋନ୍ ସୁଇଚ୍ ଅଫ୍ କର, ତୁମେ କ'ଣ ଜାଣିବାକୁ ଚାହୁଁଛ ବୋଲି ମନ୍ତ୍ରୀ ପ୍ରଶ୍ନ କରୁଥିବା ଭିଡିଓରୁ ଶୁଣିବାକୁ ମିଳିଛି। ମନ୍ତ୍ରୀଙ୍କ ଆକ୍ରମଣ ଉଦ୍ୟମ ବେଳର ଭିଡିଓ ସୋସିଆଲ ମିଡିଆରେ ଭାଇରାଲ ହୋଇଛି।

ସୂଚନାଯୋଗ୍ୟ, ଲଖିମପୁର ଖେରି ମାମଲାର ଏସ୍‌ଆଇଟି ତଦନ୍ତ ଚାଲିଛି। ଚାଷୀଙ୍କ ଉପରେ ଗାଡ଼ି ମଡ଼ାଇ ହତ୍ୟା କରିବା ଯୋଜନାବଦ୍ଧ ଷଡ଼ଯନ୍ତ୍ର ବୋଲି ଅଭିଯୋଗ ହୋଇଥିଲା। ଏଥିପାଇଁ ସ୍ଥାନୀୟ ଲୋକେ ଅଜୟ ମିଶ୍ରା ଓ ତାଙ୍କ ପୁଅ ଆଶିଷଙ୍କୁ ଦାୟୀ କରିଥିଲେ। ମୁଖ୍ୟ ଅଭିଯୁକ୍ତ ଆଶିଷ ଗିରଫ ହୋଇ ଜେଲ୍‌ରେ ଥିବାବେଳେ ଅଜୟ ମିଶ୍ରାଙ୍କୁ ମନ୍ତ୍ରିମଣ୍ଡଳରୁ ବହିଷ୍କାର ପାଇଁ ଦାବି ହେଉଛି।

ସ୍ମାର୍ଟ ହେଲ୍‌ଥ କାର୍ଡରେ ସାରା ଓଡ଼ିଶା

ଭୁବନେଶ୍ୱର,୧୫।୧୨(ବ୍ୟୁରୋ)

- ରାଜ୍ୟ ସ୍ୱାସ୍ଥ୍ୟସେବାରେ ନୂଆ ଯୁଗର ଆରମ୍ଭ ହୋଇଛି: ମୁଖ୍ୟମନ୍ତ୍ରୀ
- ଶେଷପର୍ଯ୍ୟାୟରେ ଯୋଡ଼ିହେଲା କେନ୍ଦ୍ରାପଡ଼ା, ଯାଜପୁର
- ଅନ୍ୟ ପ୍ରକଳ୍ପ ପାଇଁ କେନ୍ଦ୍ରାପଡ଼ାକୁ ୧୫୦୦, ଯାଜପୁରକୁ ୨,୦୦୦ କୋଟି

ବିଜୁ ସ୍ୱାସ୍ଥ୍ୟ କଲ୍ୟାଣ ଯୋଜନା (ବିଏସ୍‌କେୱାଇ) ଅଧୀନରେ ଆରମ୍ଭ ହୋଇଥିବା ସ୍ମାର୍ଟ ହେଲ୍‌ଥ କାର୍ଡ ସ୍କିମ୍‌ରେ ସାମିଲ ହୋଇଛି ସାରା ଓଡ଼ିଶା। ଅଗଷ୍ଟ ୨୦ରେ ମାଲକାନଗିରିରୁ ଆରମ୍ଭ ହୋଇଥିବା ଏହି କାର୍ଯ୍ୟକ୍ରମ ଯାଜପୁର ଜିଲାରେ ଶେଷ ହୋଇଛି। ବୁଧବାର ଅନ୍ତିମ ପର୍ଯ୍ୟାୟରେ ମୁଖ୍ୟମନ୍ତ୍ରୀ ନବୀନ ପଟ୍ଟନାୟକ ଭିଡିଓ କନ୍‌ଫରେନ୍ସ ଜରିଆରେ କେନ୍ଦ୍ରାପଡ଼ା ଏବଂ ଯାଜପୁର ଜିଲାରେ ସ୍ମାର୍ଟ ହେଲ୍‌ଥ କାର୍ଡ ବଣ୍ଟନର ଶୁଭାରମ୍ଭ କରିଛନ୍ତି। ଏହାଦ୍ୱାରା କେନ୍ଦ୍ରାପଡ଼ାର ସାଢ଼େ ୧୧ ଲକ୍ଷ ଏବଂ ଯାଜପୁରର ୧୫ ଲକ୍ଷ ୪୦ ହଜାର ଲୋକ ଉପକୃତ ହେବେ। ମୋଟ୍ ଉପରେ ରାଜ୍ୟର ୯୬ ଲକ୍ଷ ପରିବାରର ୩.୫ କୋଟି ଲୋକ ଚିକିତ୍ସା ସୁବିଧା ପାଇପାରିବେ। ଉଭୟ ଜିଲାରେ ଜନସାଧାରଣଙ୍କୁ ଉଦ୍‌ବୋଧନ ଦେଇ ମୁଖ୍ୟମନ୍ତ୍ରୀ କହିଛନ୍ତି, ସେପ୍ଟେମ୍ବର ୧ରୁ ସାରା ରାଜ୍ୟରେ ☞ପୃଷ୍ଠା-୬

ସଞ୍ଜୟ ଦାସବର୍ମାଙ୍କ ପିଏ ଚିତ୍ତରଞ୍ଜନଙ୍କ ମୃତ୍ୟୁ ଘଟଣା

କ୍ରାଇମ୍‌ବ୍ରାଞ୍ଚ ତଦନ୍ତ ନିର୍ଦ୍ଦେଶ

କଟକ/ପୁରୀ ଅଫିସ,୧୫।୧୨

ରାଜ୍ୟ ଯୋଜନା ବୋର୍ଡ ଉପାଧ୍ୟକ୍ଷ ସଞ୍ଜୟ ଦାସବର୍ମାଙ୍କ ବ୍ୟକ୍ତିଗତ ସହାୟକ(ପିଏ) ଚିତ୍ତରଞ୍ଜନ ପଲେଇଙ୍କ ମୃତ୍ୟୁ ଘଟଣାର କ୍ରାଇମ୍‌ବ୍ରାଞ୍ଚ ତଦନ୍ତ ନିର୍ଦ୍ଦେଶ ଦେଇଛନ୍ତି ପୋଲିସ ମହାନିର୍ଦ୍ଦେଶକ ଅଭୟ। ଡିଜିଙ୍କ ନିର୍ଦ୍ଦେଶକ୍ରମେ ବୁଧବାର କ୍ରାଇମବ୍ରାଞ୍ଚ ଡିଏସ୍‌ପି ଶିଶିର କୁମାର ମିଶ୍ରଙ୍କ ନେତୃତ୍ୱରେ ଏକ ୪ଜଣିଆ ଟିମ୍ ଗଠନ ହୋଇଛି। ତଦନ୍ତରେ ସହଯୋଗ ପାଇଁ ଏହି ଟିମ୍‌ରେ ଜଣେ ଇନ୍ସପେକ୍ଟର, ଜଣେ ସବ୍‌ଇନ୍ସପେକ୍ଟର ଓ ଜଣେ ଏଏସ୍‌ଆଇ ରହିଛନ୍ତି। ଉକ୍ତ ଟିମ୍ ପୁରୀ ଗସ୍ତ କରିଛି ବୋଲି କ୍ରାଇମ୍‌ବ୍ରାଞ୍ଚ ଏଡିଜି ସଞ୍ଜୀବ ପଣ୍ଡା ସୂଚନା ଦେଇଛନ୍ତି। ତଦନ୍ତକାରୀ ଦଳ ସ୍ଥାନୀୟ ଥାନା ପୋଲିସ ସହାୟତାରେ ସମସ୍ତ ଦିଗକୁ ନେଇ ତଦନ୍ତ କରିବ। ଖୁବଶୀଘ୍ର ମୃତ୍ୟୁ ଘଟଣା ଉପରୁ ପରଦା ହଟିବ ବୋଲି ଏଡିଜି ପଣ୍ଡା କହିଛନ୍ତି। ଅପରପକ୍ଷରେ ଘଟଣାକୁ ୪ଦିନ ବିତିଯାଇଥିଲେ ସୁଦ୍ଧା ପୋଲିସ ହାତ ଖାଲି ରହିଛି। ଘଟଣାସ୍ଥଳରୁ ପୋଲିସ ଜଗନ୍ନାଥ ଷଡ଼ଙ୍ଗୀ ନାମକ ଯୁବକଙ୍କୁ ରବିବାର ଉଦ୍ଧାର କରି ପଚରାଉଚରା ଜାରି କରିଥିଲେ ସୁଦ୍ଧା ଏଯାବତ୍ କୌଣସି ସ୍ପଷ୍ଟ ସୂଚନା ପାଇପାରି ନାହିଁ। ଜଣେ ବରିଷ୍ଠ ପୋଲିସ ଅଧିକାରୀଙ୍କ କହିବା ହେଲା ପୋଲିସକୁ ତଦନ୍ତ ପାଇଁ ଯଥେଷ୍ଟ ସମୟ ଦିଆ ନ ଯାଇ କ୍ରାଇମବ୍ରାଞ୍ଚକୁ ତଦନ୍ତ ନିର୍ଦ୍ଦେଶ ଦିଆଯାଇଥିବାରୁ ତଦନ୍ତର ଗତିକୁ ନେଇ ପ୍ରଶ୍ନବାଚୀ ସୃଷ୍ଟି ହୋଇଛି। ପୋଲିସ ଇତିମଧ୍ୟରେ ୫ଜଣଙ୍କ ଅଡିଓ ଓ ଭିଡିଓ ରେକର୍ଡ ସିଡୀ ପ୍ରସ୍ତୁତ କରିଛି। ଡଗ୍ ସ୍କ୍ୱାଡ୍, ସାଇଣ୍ଟିଫିକ୍ ଟିମ୍, ଫରେନ୍ସିକ୍ ଟିମ୍ ଇତ୍ୟାଦି ତଦନ୍ତ କରିଛନ୍ତି। ପୋଷ୍ଟମୋର୍ଟମ ରିପୋର୍ଟ ଏପର୍ଯ୍ୟନ୍ତ ମିଳିନାହିଁ। କ୍ରାଇମବ୍ରାଞ୍ଚ ଟିମ୍‌କୁ ସମସ୍ତ ଦସ୍ତାବିଜ ପ୍ରଦାନ କରାଯିବା ସହ ସହଯୋଗ କରାଯିବ ବୋଲି ପୁରୀ ସଦର ଏସ୍‌ଡିପିଓ କିଶୋର ଚନ୍ଦ୍ର ମୁଣ୍ଡ କହିଛନ୍ତି।

ଡିଏସ୍‌ପିଙ୍କ ନେତୃତ୍ୱରେ ୪ଜଣିଆ ଟିମ୍ ଗଠିତ

ଚିତ୍ତରଞ୍ଜନ ପଲାଇ

ସୂଚନା ଥାଉକି, ସୋମବାର ପୁରୀ ସଦର ଥାନା ଅନ୍ତର୍ଗତ ଗଡ଼ମୃଗଶୀରାସ୍ଥିତ ଭାର୍ଗବୀ ନଦୀ କୂଳରୁ ଚିତ୍ତରଞ୍ଜନଙ୍କ ମୃତଶରୀରକୁ ପୋଲିସ ଜବତ କରିଥିଲା। ଚିତ୍ତରଞ୍ଜନଙ୍କୁ ହତ୍ୟା କରାଯାଇଥିବା ନେଇ ପରିବାର ପକ୍ଷରୁ ଅଭିଯୋଗ ହେବା ସହ ଏଥିରେ ସଞ୍ଜୟଙ୍କ ହାତଥିବା ପ୍ରଥମେ ପରିବାର ଲୋକେ ଅଭିଯୋଗ କରିଥିଲେ। ପୋଲିସ ଅଭିଯୋଗ ଆଧାରରେ ଏକ ମାମଲା ରୁଜୁ କରିଥିଲା। ହେଲେ ମଙ୍ଗଳବାର ଚିତ୍ତରଞ୍ଜନଙ୍କ ବାପା ଓ ଭଉଣୀ ସଞ୍ଜୟଙ୍କ ସହ ମିଶି ଘଟଣାର କ୍ରାଇମ୍‌ବ୍ରାଞ୍ଚ ତଦନ୍ତ ଦାବି କରି ପୁରୀ ଏସ୍‌ପିଙ୍କ ଦ୍ୱାରସ୍ଥ ହୋଇଥିଲେ। ଏହାପରେ ଡିଜିପି ଅଭୟ ଘଟଣାକୁ ଗୁରୁତର ସହ ନେଇ ମାମଲାର କ୍ରାଇମବ୍ରାଞ୍ଚ ତଦନ୍ତ ନିର୍ଦ୍ଦେଶ ଦେଇଛନ୍ତି। ଅପରପକ୍ଷରେ ରାଜ୍ୟ ଯୋଜନା ବୋର୍ଡ ଉପାଧ୍ୟକ୍ଷ ସଞ୍ଜୟ କ୍ରାଇମବ୍ରାଞ୍ଚ ତଦନ୍ତ ନିର୍ଦ୍ଦେଶକୁ ସ୍ୱାଗତ କରିଛନ୍ତି। ତଦନ୍ତପରେ ସତ୍ୟତା ପଦାକୁ ଆସିବ ବୋଲି କହିଛନ୍ତି।

ରାଜଧାନୀରେ ଡିଜେ, ବାଣ ଫୁଟା ଉପରେ କଟକଣା।

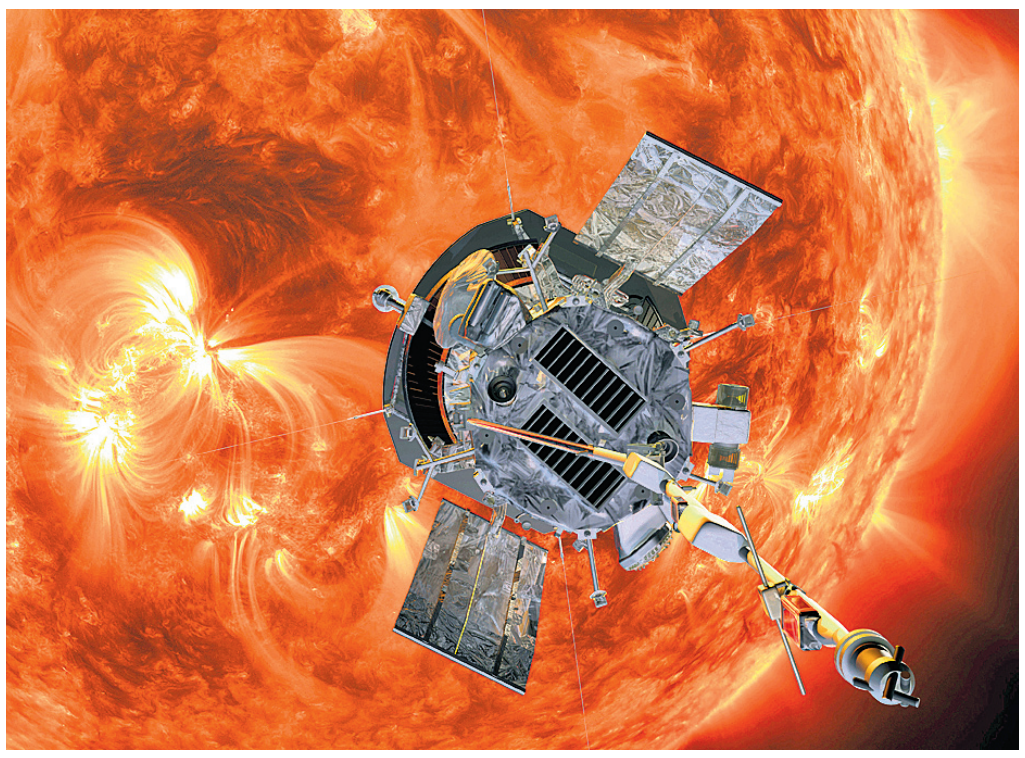

ନାସା ପକ୍ଷରୁ ଜାରି ପାର୍କର ସୋଲାର ପ୍ରୋବ୍ ସ୍ପେସ୍‌କ୍ରାଫ୍ଟ ସୂର୍ଯ୍ୟର ନିକଟବର୍ତ୍ତୀ ହେବାର ପ୍ରତୀକାତ୍ମକ ଚିତ୍ର।

ସୂର୍ଯ୍ୟ ବାହ୍ୟଭାଗକୁ ଛୁଇଁଲା ନାସା ସ୍ପେସ୍‌କ୍ରାଫ୍ଟ

ୱାଶିଂଟନ୍, ୧୫।୧୨

ଏ ପର୍ଯ୍ୟନ୍ତ ଅସମ୍ଭବ ବୋଲି ମନେ କରାଯାଉଥିବା କାମକୁ ସମ୍ଭବ କରି ଦେଖାଇଛି ଆମେରିକା ମହାକାଶ ଗବେଷଣା ସଂସ୍ଥା ନାସା। ଏହାର ପାର୍କର ସୋଲାର ପ୍ରୋବ୍ ସ୍ପେସ୍‌କ୍ରାଫ୍ଟ ସୂର୍ଯ୍ୟର କୋରୋନା (ସୂର୍ଯ୍ୟର ବାୟୁମଣ୍ଡଳର ବାହ୍ୟଭାଗ)କୁ ଛୁଇଁଥିବା ମଙ୍ଗଳବାର ନାସା ପକ୍ଷରୁ ଘୋଷଣା କରାଯାଇଛି। ସୂର୍ଯ୍ୟ ଚାରିପାଖ ତଥା ବାୟୁମଣ୍ଡଳର ତାପମାତ୍ରା ପ୍ରାୟ ୨୦ ଲକ୍ଷ ଡିଗ୍ରୀ ଫାରେନ୍‌ହାଇଟ ହେବ। ଗତ ଏପ୍ରିଲ ୨୮ରେ ରକେଟ୍‌ଶିପ୍‌ଟି ନିଜ ୮ମ ଯାତ୍ରାରେ ସଫଳତାର ସହ କୋରୋନା ମଧ୍ୟରେ ପ୍ରବେଶ କରିଥିବା ଆମେରିକାର ଜିଓଫିଜିକାଲ୍ ୟୁନିୟନର ଏକ ବୈଠକରେ ନାସାର ବୈଜ୍ଞାନିକମାନେ ସୂଚନା ଦେଇଛନ୍ତି।

ଏହି ଅନୁସନ୍ଧାନର ତଥ୍ୟ ପାଇବାକୁ ଦୀର୍ଘ ସମୟ ଲାଗିଥିଲା। ବାସ୍ତବରେ ସ୍ପେସ୍‌କ୍ରାଫ୍ଟ ସୂର୍ଯ୍ୟ ବାୟୁମଣ୍ଡଳରେ ପ୍ରବେଶ କରିଥିବା ସ୍ପଷ୍ଟ କରିବାକୁ ଆହୁରି କିଛି ଦିନ ଲାଗିଥିଲା। ଏହା ଅତ୍ୟନ୍ତ ଆଶ୍ଚର୍ଯ୍ୟକର ଏବଂ ଉତ୍ସାହଜନକ ବୋଲି ଜନ୍ ହପକିନ୍ସ ୟୁନିଭର୍ସିଟିର ପ୍ରୋଜେକ୍ଟ ସାଇଣ୍ଟିଷ୍ଟ ନୂର ରାଉଫି କହିଛନ୍ତି। ୨୦୧୮ରେ ପାର୍କରକୁ ପଠାଯାଇଥିଲା। ଏହି ସ୍ପେସ୍‌କ୍ରାଫ୍ଟ ସୂର୍ଯ୍ୟ ବାତାବରଣ ଏବଂ ସୌର ପବନ ଅତିକ୍ରମ କଲାବେଳେ ସୂର୍ଯ୍ୟ ମଧ୍ୟଭାଗରୁ ପ୍ରାୟ ୧୩ ନିୟୁତ କିଲୋମିଟର ଦୂରରେ ଥିଲା। କୋରୋନା ମଧ୍ୟକୁ ପାର୍କର ଅନ୍ୟୂନ ୩ ଥର ଯାଇ ଫେରିଛି। ପ୍ରାଥମିକ ତଥ୍ୟରୁ ଜଣାପଡିଛି, ପାର୍କର ଅଗଷ୍ଟରେ ନବମ ଥର କୋରୋନା ମଧ୍ୟକୁ ଯାଇଥିଲା। ଗତ ମାସରେ ମଧ୍ୟ ଏହି ସ୍ପେସ୍‌କ୍ରାଫ୍ଟ ସୂର୍ଯ୍ୟ ନିକଟରୁ ଫେରିଛି। ଆଗକୁ ପାର୍କର ସୂର୍ଯ୍ୟର ଆହୁରି ନିକଟତର ହେବା ଉଦ୍ୟମ ଜାରି ରଖି। ୨୦୨୫ରେ ଏହା କକ୍ଷପଥରେ ପ୍ରବେଶ କରିବ ବୋଲି ଯୋଜନା ରହିଛି। ପାର୍କର ସେକେଣ୍ଡ ପ୍ରତି ୧୦୦ କିଲୋମିଟର ବେଗରେ ଗତି କରି ବହୁ ଦୂରତା ଅତିକ୍ରମ କରିଥିବା ମିଶିଗାନ୍ ୟୁନିଭର୍ସିଟିର ଜଷ୍ଟିନ କାସ୍‌ପର କହିଛନ୍ତି। କୋରୋନା ଆକଳନଠାରୁ ଅଧିକ ଧୂଳିମୟ ବୋଲି ଜଣାପଡ଼ିଥିବା ସେ ପ୍ରକାଶ କରିଛନ୍ତି।

ଇତିହାସରେ ପ୍ରଥମ

୨୦ ଲକ୍ଷ ଡିଗ୍ରୀ ଫାରେନ୍‌ହାଇଟ ତାପମାତ୍ରା ପାର୍ କଲା

ଭବିଷ୍ୟତରେ ଅଧିକ କୋରୋନା ମିଶନ ବୈଜ୍ଞାନିକମାନଙ୍କୁ ସୌର ଝଡ଼ର ଉତ୍ପତ୍ତି ବିଷୟରେ ବୁଝିବାରେ ସହାୟକ ହେବ। କିପରି ଏହା ଏତେ ଉତ୍ତପ୍ତ ଏବଂ ମହାକାଶରେ ବ୍ୟାପେ ତାହା ମଧ୍ୟ ଜଣାପଡ଼ିବ। ସୂର୍ଯ୍ୟର କୌଣସି କଠିନ ପୃଷ୍ଠ ନ ଥାଏ। କୋରାନାରେ ହିଁ ଅଧିକାଂଶ ପ୍ରକ୍ରିୟା ହୋଇଥାଏ। ଗମ୍ଭୀର ଚୁମ୍ବକୀୟ କ୍ଷେତ୍ରକୁ ଭଲ ଭାବେ ବୁଝିବା ଦ୍ୱାରା ବୈଜ୍ଞାନିକମାନେ ସୋଲାର ଏକ୍ସପ୍ଲୋଜନକୁ ମଧ୍ୟ ଜାଣିପାରିବେ। ଏହା ଦ୍ୱାରା ଦୀର୍ଘଦିନ ଧରି ରହସ୍ୟମୟ ହୋଇରହିଥିବା ସୋଲାର ସିଷ୍ଟମ ବାବଦରେ ଜଣାପଡ଼ିବ ବୋଲି ବୈଜ୍ଞାନିକମାନେ ଆଶା ପ୍ରକାଶ କରିଛନ୍ତି।

କୋଲକାତା ଦୁର୍ଗାପୂଜାକୁ ୟୁନେସ୍କୋର ଐତିହ୍ୟ ମାନ୍ୟତା

କୋଲକାତାର ପ୍ରସିଦ୍ଧ ଦୁର୍ଗାପୂଜାକୁ ୟୁନେସ୍କୋ ପକ୍ଷରୁ ବିଶ୍ୱ ଐତିହ୍ୟ ମାନ୍ୟତା ପ୍ରଦାନ କରାଯାଇଛି। ଏଥିପାଇଁ ପ୍ରଧାନମନ୍ତ୍ରୀ ନରେନ୍ଦ୍ର ମୋଦି ୟୁନେସ୍କୋକୁ ପ୍ରଶଂସା କରିଛନ୍ତି। ଏହା ସବୁ ଭାରତୀୟଙ୍କ ପାଇଁ ଗର୍ବ ଓ ଆନନ୍ଦର ଦିନ ବୋଲି ପ୍ରଧାନମନ୍ତ୍ରୀ କହିଛନ୍ତି। ପଶ୍ଚିମବଙ୍ଗ ମୁଖ୍ୟମନ୍ତ୍ରୀ ମମତା ବାନାର୍ଜୀ ଏହାକୁ ପଶ୍ଚିମବଙ୍ଗ ପାଇଁ ଗର୍ବର ମୁହୂର୍ତ୍ତ ବୋଲି କହିଛନ୍ତି।

ଡେଲ୍‌ଟାକୁ ଟପିବ ଓମିକ୍ରନ୍ ସଂକ୍ରମଣ

ନୂଆଦିଲ୍ଲୀ, ୧୫।୧୨

ଆସନ୍ତାବର୍ଷ ଜାନୁୟାରୀ-ଫେବୃୟାରୀ ବେଳକୁ କୋଭିଡ୍-୧୯ର ଓମିକ୍ରନ୍ ଭାରିଆଣ୍ଟ ସଂକ୍ରମଣ ଭାରତରେ ଶୀର୍ଷ ଛୁଇଁପାରେ। ସେତେବେଳକୁ ଏହା ଡେଲ୍ଟା ଭାରିଆଣ୍ଟର ସଂକ୍ରମଣକୁ ଟପିଯିବ ବୋଲି ଜଣେ ବରିଷ୍ଠ ଅଧିକାରୀ କହିଛନ୍ତି। ଡେଲ୍ଟା ଭାରିଆଣ୍ଟ ଯୋଗୁ ଚଳିତ ବର୍ଷ କୋଭିଡ୍‌ର ଦ୍ୱିତୀୟ ଲହର ଆସିଥିଲା। ଏବେ ବି ବିଭିନ୍ନ ଦେଶରେ ଡେଲ୍ଟା ସଂକ୍ରମଣ ଜାରି ରହିଛି। ତେବେ ଓମିକ୍ରନ୍ ସଂକ୍ରମଣ ଗୁରୁତର ନ ହୋଇ ସାଧାରଣ ରହିପାରେ ବୋଲି ମଡେଲିଂ ଅଧ୍ୟୟନରୁ ଜଣାପଡ଼ିଛି। ସେଥିପାଇଁ ନୂଆ ଭାରିଆଣ୍ଟକୁ ନେଇ ଭୟ କରିବାର କାରଣ ନାହିଁ ବୋଲି କୁହାଯାଇଛି। ନିର୍ଦ୍ଦିଷ୍ଟ ଅଞ୍ଚଳରେ ଏହା ସଂକ୍ରମଣ ହାର ଯଥେଷ୍ଟ ଅଧିକ ରହିବ କିନ୍ତୁ ଏହା କାହାକୁ ଗୁରୁତର କରିବ ନାହିଁ। ଓମିକ୍ରନ୍ ଭାରିଆଣ୍ଟ ଅଭୂତପୂର୍ବ ହାରରେ ସଂକ୍ରମିତ ହେଉଥିବା ବିଶ୍ୱ ସ୍ୱାସ୍ଥ୍ୟ ସଂଗଠନ (ଡବ୍ଲ୍ୟୁଏଚ୍‌ଓ) ପକ୍ଷରୁ କୁହାଯାଇଛି। ବର୍ତ୍ତମାନ ସୁଦ୍ଧା ଯଦିଓ ୭୭ ଦେଶରେ ଓମିକ୍ରନ ସଂକ୍ରମଣ ଚିହ୍ନଟ ହୋଇଥିବା ରିପୋର୍ଟ ମିଳିଛି, ତେବେ ଏହି ଭାରିଆଣ୍ଟ ଅନେକ ଦେଶକୁ ମାଡ଼ିସାରିଲାଣି ବୋଲି ଡବ୍ଲ୍ୟୁଏଚ୍‌ଓ କହିଛି। ଆଗାମୀ ଦୁଇ ମାସରେ ଭାରତରେ ଓମିକ୍ରନ୍ ସଂକ୍ରମଣ ଯଥେଷ୍ଟ ବଢ଼ିବା ଆଶଙ୍କା କରାଯାଉଛି। ତେଣୁ ସମସ୍ତଙ୍କୁ କୋଭିଡ୍ ଟିକାର ଡବଲ୍ ଡୋଜ୍ ଦେବା ଉପରେ ଗୁରୁତ୍ୱ ଦିଆଯାଇଛି। ଏଥିସହିତ ସଂକ୍ରମଣ ବଢୁଥିବା ଅଞ୍ଚଳରେ କଣ୍ଟେନ୍‌ମେଣ୍ଟ କଟକଣା ଲଗାଇବା ପାଇଁ କେନ୍ଦ୍ର ସରକାର ରାଜ୍ୟଗୁଡ଼ିକୁ ପରାମର୍ଶ ଦେଇଛନ୍ତି।

ପଶ୍ଚିମବଙ୍ଗ, ତେଲଙ୍ଗାନାରେ ୩ ସଂକ୍ରମିତ

କୋଲକାତା/ହାଇଦ୍ରାବାଦ, ୧୫।୧୨

ପଡୋଶୀ ଆନ୍ଧ୍ରପ୍ରଦେଶ ପରେ ଏବେ ପଶ୍ଚିମବଙ୍ଗ ଏବଂ ତେଲଙ୍ଗାନାରେ ଓମିକ୍ରନ୍ ସଂକ୍ରମଣ ଦେଖାଦେଇଛି। ବୁଧବାର ପଶ୍ଚିମବଙ୍ଗରେ ଜଣେ ଏବଂ ତେଲଙ୍ଗାନାରେ ୨ ଜଣ ଓମିକ୍ରନ୍ ସଂକ୍ରମିତ ଚିହ୍ନଟ ହୋଇଛନ୍ତି। ଏହାକୁ ନେଇ ଓଡ଼ିଶା ସରକାରଙ୍କ ଚିନ୍ତା ବଢ଼ିଯାଇଛି। ନୂଆ ଭାରିଆଣ୍ଟ ଯେପରି ରାଜ୍ୟ ଭିତରେ ପ୍ରବେଶ ନ କରେ ସେଥିପାଇଁ ସୀମାନ୍ତରେ ସର୍ଭିଲାନ୍ସକୁ କଡ଼ାକଡ଼ି କରାଯାଇଛି। ପଶ୍ଚିମବଙ୍ଗରେ ପ୍ରଥମ ଥର ପାଇଁ ଜଣେ ୭ ବର୍ଷର ବାଳକ କୋଭିଡ୍-୧୯ର ଏହି ନୂଆ ଭାରିଆଣ୍ଟ ଦ୍ୱାରା ଆକ୍ରାନ୍ତ ହୋଇଛନ୍ତି। ସେ ଡିସେମ୍ବର ୧୦ରେ ଆବୁଧାବିରୁ ହାଇଦ୍ରାବାଦ ଆସିଥିଲେ ଓ ପରେ କୋଲକାତା ଫେରିଥିଲେ। ତାଙ୍କ ଘର ମୁର୍ଶିଦାବାଦରେ। ତାଙ୍କ ଆର୍‌ଟି-ପିସିଆର୍ ରିପୋର୍ଟ ପଜିଟିଭ୍ ଆସିବା ପରେ ଜିନୋମ୍ ସିକ୍ୱେନ୍ସିଂରୁ ଓମିକ୍ରନ୍ ଭାରିଆଣ୍ଟ ଜଣାପଡ଼ିଥିଲା। ମୁର୍ଶିଦାବାଦ ଜିଲାର ଏକ ହସ୍ପିଟାଲରେ ତାଙ୍କର ଚିକିତ୍ସା କରାଯାଉଛି। ହାଇଦ୍ରାବାଦର ଶାମଶାବାଦସ୍ଥିତ ରାଜୀବ ଗାନ୍ଧୀ ଅନ୍ତର୍ଜାତୀୟ ବିମାନବନ୍ଦରରେ ପହଞ୍ଚିଥିବା ଅନ୍ୟ ୨ ଜଣ ମଧ୍ୟ ଓମିକ୍ରନ୍ ସଂକ୍ରମିତ ଥିବା ଜଣାପଡ଼ିଛି। ଜଣେ ୨୪ ବର୍ଷୀୟା ମହିଳା କେନିଆରୁ ଏବଂ ୨୩ ବର୍ଷୀୟ ପୁରୁଷ ସୋମାଲିଆରୁ ଆସିଥିଲେ। ସେମାନଙ୍କ ସଂସ୍ପର୍ଶରେ ଆସିଥିବା ଅନ୍ୟ ଯାତ୍ରୀମାନଙ୍କୁ ଖୋଜାଯାଉଛି। ଏମାନଙ୍କୁ ମିଶାଇ ଦେଶରେ ଓମିକ୍ରନ୍ ଆକ୍ରାନ୍ତଙ୍କ ସଂଖ୍ୟା ୫୭ରେ ପହଞ୍ଚିଲାଣି।

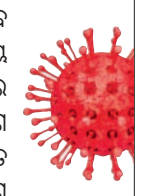

ଆମେରିକାରେ ୮ ଲକ୍ଷ ଟପିଲା କୋଭିଡ୍ ମୃତ୍ୟୁ

ୱାଶିଂଟନ, ୧୫।୧୨

ଆମେରିକାରେ କରୋନାଜନିତ ମୃତ୍ୟୁସଂଖ୍ୟା ୮ ଲକ୍ଷ ଅତିକ୍ରମ କରିଛି। ଏହା ବିଶ୍ୱରେ ମୋଟ କରୋନା ମୃତ୍ୟୁସଂଖ୍ୟାର ୧୫ ପ୍ରତିଶତରୁ ଅଧିକ। ଆମେରିକାରେ ମହାମାରୀରେ ପ୍ରାଣ ହରାଇଥିବା ୭୫ ପ୍ରତିଶତଙ୍କ ବୟସ ୬୫ ବର୍ଷରୁ ଅଧିକ। ଏହି ବୟସବର୍ଗର ପ୍ରତି ୧୦୦ ଜଣରେ ଜଣକର କୋଭିଡ୍‌ରେ ମୃତ୍ୟୁ ହୋଇଥିବା ଏକ ରିପୋର୍ଟରେ କୁହାଯାଇଛି। ଗତ ଅକ୍ଟୋବରରେ ଆମେରିକାରେ ୧ ଲକ୍ଷରୁ ଊର୍ଦ୍ଧ୍ୱ ଲୋକ ମହାମାରୀରେ ପ୍ରାଣ ହରାଇଥିଲେ। ଏବେ ଦୈନିକ ହାରାହାରି ମୃତ୍ୟୁସଂଖ୍ୟା ୧,୦୦୦ରୁ ଅଧିକ ରହିଛି। ସାରା ବିଶ୍ୱରେ କରୋନା ୫୩ ଲକ୍ଷରୁ ଊର୍ଦ୍ଧ୍ୱ ଲୋକଙ୍କ ଜୀବନ ନେଇଛି। ମୃତ୍ୟୁସଂଖ୍ୟାରେ ଆମେରିକା ପ୍ରଥମ ସ୍ଥାନରେ ଥିବାବେଳେ ବ୍ରାଜିଲ ଦ୍ୱିତୀୟ ଓ ଭାରତ ତୃତୀୟ ସ୍ଥାନରେ ରହିଛି। ବ୍ରାଜିଲରେ ୬ ଲକ୍ଷରୁ ଅଧିକ ଲୋକଙ୍କର ମହାମାରୀରେ ଜୀବନ ଯାଇଥିବାବେଳେ ଭାରତରେ ମୃତ୍ୟୁସଂଖ୍ୟା ୪.୭୫ ଲକ୍ଷ ଟପିଛି। ଆମେରିକାରେ ମୋଟ ସଂକ୍ରମଣ ୫ କୋଟି ଟପିଥିବା ଜଣାପଡ଼ିଛି। ଏବେ ସେଠାରେ ଓମିକ୍ରନ୍ ସଂକ୍ରମଣ ନୂଆ ମାମଲାର ୨.୯ ପ୍ରତିଶତ ବୋଲି ସେଣ୍ଟର ଫର୍ ଡିଜିଜ୍ କଣ୍ଟ୍ରୋଲ ଆଣ୍ଡ ପ୍ରିଭେନଶନ (ସିଡିସି) ପକ୍ଷରୁ କୁହାଯାଇଛି।

ସଂକ୍ଷେପରେ

ହାସିନାଙ୍କୁ ଭେଟିଲେ ରାଷ୍ଟ୍ରପତି

ଢାକା, ୧୫।୧୨: ବାଂଲାଦେଶର ୫୦ତମ ବିଜୟ ଦିବସ ପାଳନ ଅବସରରେ ରାଷ୍ଟ୍ରପତି ରାମନାଥ କୋବିନ୍ଦ ବୁଧବାର ୩ ଦିନିଆ ଢାକା ଗସ୍ତ କରିଛନ୍ତି। ସେ ବାଂଲାଦେଶ ପ୍ରଧାନମନ୍ତ୍ରୀ ଶେଖ ହାସିନାଙ୍କୁ ଭେଟିଛନ୍ତି। ଭାରତ-ବାଂଲାଦେଶ କୂଟନୈତିକ ସମ୍ପର୍କର ୫୦ ବର୍ଷ ପୂର୍ତ୍ତି ଅବସରରେ ଉଭୟ ଦେଶ ମଧ୍ୟରେ ଦ୍ୱିପାକ୍ଷିକ ସହଯୋଗ ଉପରେ କୋବିନ୍ଦ ଆଲୋଚନା କରିଥିବା ବହିର୍ବ୍ୟାପାର ମନ୍ତ୍ରଣାଳୟ ପକ୍ଷରୁ ସୂଚନା ଦିଆଯାଇଛି। ବାଂଲାଦେଶ ବହିର୍ବ୍ୟାପାର ମନ୍ତ୍ରୀ ଡ. ଏ. କେ. ଅବଦୁଲ୍‌ଙ୍କୁ ରାଷ୍ଟ୍ରପତି ଭେଟିବା ସହ ଆଗାମୀ ଜଏଣ୍ଟ ପ୍ରୋଜେକ୍ଟ ଉପରେ ମଧ୍ୟ ଆଲୋଚନା କରିଛନ୍ତି। କୋଭିଡ୍ ମହାମାରୀ ପରେ ରାଷ୍ଟ୍ରପତି ପ୍ରଥମ ଥର ପାଇଁ ବାଂଲାଦେଶ ଯାଇଛନ୍ତି। ୧୯୭୧ ଭାରତ-ପାକିସ୍ତାନ ଯୁଦ୍ଧ ପରେ ଡିସେମ୍ବର ୧୬ରେ ବାଂଲାଦେଶ ସ୍ୱତନ୍ତ୍ର ଦେଶ ହୋଇଥିଲା। ଏହି ଦିନକୁ ମନେପକାଇବା ପାଇଁ ଉଭୟ ଦେଶ ବିଭିନ୍ନ କାର୍ଯ୍ୟକ୍ରମର ଆୟୋଜନ କରିଛନ୍ତି।

କେନାଲରେ ବସ୍ ଖସି ୯ ମୃତ

ପଶ୍ଚିମ ଗୋଦାବରୀ, ୧୫।୧୨: ଆନ୍ଧ୍ରପ୍ରଦେଶର ପଶ୍ଚିମ ଗୋଦାବରୀ ଜିଲାରେ ବୁଧବାର ଏକ ମର୍ମନ୍ତୁଦ ସଡ଼କ ଦୁର୍ଘଟଣାରେ ୫ ମହିଳାଙ୍କ ସମେତ ୯ ଜଣ ଯାତ୍ରୀଙ୍କ ମୃତ୍ୟୁ ଘଟିଛି। ଆନ୍ଧ୍ରପ୍ରଦେଶ ରାଜ୍ୟ ପରିବହନ ନିଗମର ଏକ ବସ୍ ଭାରସାମ୍ୟ ହରାଇ ଜାଲେରୁ ୱାଗୁ କେନାଲ ମଧ୍ୟକୁ ଖସିପଡ଼ିଥିଲା। ଅସ୍ୱରଓପେଟାରୁ ଜଙ୍ଗରେଡ୍ଡୀଗୁଡେମ୍ ଯାଉଥିବା ଉକ୍ତ ବସ୍‌ରେ ୪୭ ଜଣ ଯାତ୍ରୀ ଥିଲେ। ଦୁର୍ଘଟଣାରେ ଡ୍ରାଇଭର ମଧ୍ୟ ପ୍ରାଣ ହରାଇଛନ୍ତି। ମର୍ମନ୍ତୁଦ ଦୁର୍ଘଟଣାରେ ଆନ୍ଧ୍ରପ୍ରଦେଶ ରାଜ୍ୟପାଳ ବିଶ୍ୱଭୂଷଣ ହରିଚନ୍ଦନ ଦୁଃଖପ୍ରକାଶ କରିବା ସହ ଆହତମାନଙ୍କୁ ତୁରନ୍ତ ଚିକିତ୍ସା ସହାୟତା ଯୋଗାଇ ଦେବାକୁ ଜିଲା ଅଧିକାରୀମାନଙ୍କୁ ପରାମର୍ଶ ଦେଇଛନ୍ତି। ଏଥିସହିତ ସେ ମୃତକଙ୍କ ପରିବାର ସଦସ୍ୟମାନଙ୍କୁ ସମବେଦନା ଜଣାଇଛନ୍ତି।

ହିଜବୁଲ୍ ଆତଙ୍କବାଦୀ ନିହତ

ଶ୍ରୀନଗର, ୧୫।୧୨: ଜମ୍ମୁ-କଶ୍ମୀରର ପୁଲ୍‌ୱାମା ଜିଲାରେ ବୁଧବାର ସୁରକ୍ଷା ବଳର ଏନ୍‌କାଉଣ୍ଟରରେ ହିଜବୁଲ୍ ମୁଜାହିଦ୍ଦିନ୍‌ର ଜଣେ ମୋଷ୍ଟ ୱାଣ୍ଟେଡ୍ ଆତଙ୍କବାଦୀ ନିହତ ହୋଇଛନ୍ତି। ପୋଲିସ ଓ ସେନା ଯବାନଙ୍କ ପକ୍ଷରୁ ମିଳିତ ତଲାସି ଅଭିଯାନ ବେଳେ ଏହି ଏନ୍‌କାଉଣ୍ଟର ହୋଇଥିଲା। ମୃତ ଆତଙ୍କବାଦୀ ଫିରୋଜ ଅହମ୍ମଦ ଦର୍ ୨୦୧୮ରେ ସୋପିଆନ୍‌ର ଜୈନାପୋରା ଆକ୍ରମଣ ସହ ଅନେକ ଅପରାଧରେ ସାମିଲ ଥିଲେ। ପୁଲ୍‌ୱାମାର ଉଜ୍ରମପଥ୍ରା ଗ୍ରାମରେ ଆତଙ୍କବାଦୀ ଆତ୍ମଗୋପନ କରିଥିବା ନିର୍ଦ୍ଦିଷ୍ଟ ସୂଚନା ପାଇ ସୁରକ୍ଷା ବଳ ମଙ୍ଗଳବାର ରାତିରେ ଉକ୍ତ ଗ୍ରାମକୁ ଚାରିପଟୁ ଘେରି ତଲାସି ଆରମ୍ଭ କରିଥିଲା। ଆତଙ୍କବାଦୀଙ୍କୁ ଆତ୍ମସମର୍ପଣ ପାଇଁ ସୁରକ୍ଷା ବଳ ସୁଯୋଗ ଦେବା ସତ୍ତ୍ୱେ ସେ ଗୁଳି ଚଳାଇବାରୁ ଯବାନମାନେ ଏହାର ପାଲଟା ଜବାବ ଦେଇଥିଲେ ବୋଲି ପୋଲିସ କହିଛି।

ଓବିସିଙ୍କ ପାଇଁ ସଂରକ୍ଷିତ ୨୭% ସିଟ୍‌କୁ ସାଧାରଣ ବର୍ଗ କର

ମହାରାଷ୍ଟ୍ର ସିଇସିଙ୍କୁ ସୁପ୍ରିମକୋର୍ଟଙ୍କ ନିର୍ଦ୍ଦେଶ

ନୂଆଦିଲ୍ଲୀ, ୧୫।୧୨: ମହାରାଷ୍ଟ୍ର ପୌର ନିର୍ବାଚନରେ ଅନ୍ୟାନ୍ୟ ପଛୁଆ ବର୍ଗ (ଓବିସି)ଙ୍କ ପାଇଁ ୨୭ ପ୍ରତିଶତ ସ୍ଥାନ ସଂରକ୍ଷଣ ରଖାଯାଇଥିଲା। ଏହାକୁ ସାଧାରଣ ବର୍ଗ ଭାବେ ବିଜ୍ଞପ୍ତି ପ୍ରକାଶ କରିବାକୁ ସୁପ୍ରିମକୋର୍ଟ ବୁଧବାର ମହାରାଷ୍ଟ୍ର ରାଜ୍ୟ ନିର୍ବାଚନ କମିଶନ (ଏସ୍‌ଇସି)କୁ ନିର୍ଦ୍ଦେଶ ଦେଇଛନ୍ତି। ଗତ ୬ ତାରିଖରେ ସର୍ବୋଚ୍ଚ ଅଦାଲତ ପରବର୍ତ୍ତୀ ନିର୍ଦ୍ଦେଶ ପର୍ଯ୍ୟନ୍ତ ପୌର ନିର୍ବାଚନ ପ୍ରକ୍ରିୟା ସ୍ଥଗିତ ରଖିବାକୁ ନିର୍ଦ୍ଦେଶ ଦେଇଥିଲେ। ଏବେ ଓବିସିଙ୍କ ପାଇଁ ସଂରକ୍ଷିତ ଆସନକୁ ସାଧାରଣ ବର୍ଗଙ୍କ ପାଇଁ ଉଦ୍ଦିଷ୍ଟ କରିବା ସହ ନିର୍ବାଚନ ପ୍ରକ୍ରିୟା ଆଗେଇବାକୁ ଜଷ୍ଟିସ୍ ଏ.ଏମ୍. ଖାନ୍‌ୱିଲକର ଏବଂ ସି.ଟି. ରବିକୁମାରଙ୍କ ଖଣ୍ଡପୀଠ ନିର୍ଦ୍ଦେଶ ଦେଇଛନ୍ତି। ଗତ ସପ୍ତାହର ନିର୍ଦ୍ଦେଶନାମାରେ ପରିବର୍ତ୍ତନ ଲାଗି ରାଜ୍ୟ ସରକାରଙ୍କ ପକ୍ଷରୁ ସୁପ୍ରିମକୋର୍ଟରେ ଆବେଦନ କରାଯାଇଥିଲା।

୩୮୩ ଦିନ ପରେ ଘରକୁ ଫେରିଲେ ଟିକାଏତ୍

ଘରକୁ ଫେରିବା ପୂର୍ବରୁ ଚାଷୀମାନେ ଗାଜିପୁର ସୀମା ଆନ୍ଦୋଳନ ସ୍ଥଳକୁ ମୁଣ୍ଡିଆ ମାରୁଛନ୍ତି।

ଗାଜିଆବାଦ, ୧୫।୧୨

କୃଷକ ନେତା ରାକେଶ ଟିକାଏତ୍ ଓ ତାଙ୍କ ସମର୍ଥକମାନେ ଦିଲ୍ଲୀର ଗାଜିପୁର ସୀମାରୁ ବୁଧବାର ଘରକୁ ଫେରିଛନ୍ତି। କୃଷି ଆଇନ ବିରୋଧରେ ଆନ୍ଦୋଳନ ଚଳାଇଥିବା ଚାଷୀ ଗତବର୍ଷ ନଭେମ୍ବର ୨୬ରୁ ଦିଲ୍ଲୀ ସୀମାରେ ବସିରହିଥିଲେ। ଶେଷରେ ଚାଷୀଙ୍କ ଦାବି ଆଗରେ ମୁଣ୍ଡ ନୁଆଁଇ କେନ୍ଦ୍ର ସରକାର ୩ ବିବାଦୀୟ କୃଷି ଆଇନ ପ୍ରତ୍ୟାହାର କରିନେଇଥିଲେ। ୩୮୩ ଦିନ ପରେ ଟିକାଏତ୍ ଓ ଅନ୍ୟ ଚାଷୀନେତାମାନେ ବୁଧବାର ଘରକୁ ଫେରିଛନ୍ତି। ଭାରତୀୟ କିଷାନ ୟୁନିୟନ (ବିକେୟୁ) ନେତା ଟିକାଏତ୍ ଓ ତାଙ୍କ ସମର୍ଥକମାନେ ଫେରୁଥିବାବେଳେ ସେମାନଙ୍କୁ ବିଭିନ୍ନ ସ୍ଥାନରେ ସ୍ୱାଗତ ସମ୍ବର୍ଦ୍ଧନା ଦିଆଯାଇଥିଲା। ଦିଲ୍ଲୀ-ମିରଟ ଏକ୍ସପ୍ରେସ୍‌ୱେର ୟୁପି ଗେଟ୍ ନିକଟରେ ବୁଧବାର ସକାଳେ ହୋମଯଜ୍ଞ ଅନୁଷ୍ଠିତ ହୋଇଥିଲା। ଦିଲ୍ଲୀ ସୀମାରେ ୧୩ ମାସର ସଂଘର୍ଷ ପରେ ଘରକୁ ଫେରୁଛୁ। ଦେଶର ନାଗରିକମାନଙ୍କୁ ହୃଦୟଭରା ଧନ୍ୟବାଦ ବୋଲି ଟିକାଏତ୍ ଟୁଇଟ୍ କରିଛନ୍ତି।

ଗ୍ରୁପ୍ କ୍ୟାପ୍‌ଟେନ୍ ବରୁଣ ସିଂଙ୍କ ପରଲୋକ

ବେଙ୍ଗାଲୁରୁ, ୧୫।୧୨

ବାୟୁସେନା ହେଲିକପ୍ଟର ଏମ୍‌ଆଇ-୧୭ଭି୫ ଦୁର୍ଘଟଣାରେ ଏକମାତ୍ର ଜୀବିତ ଥିବା ଗ୍ରୁପ୍ କ୍ୟାପଟେନ୍ ବରୁଣ ସିଂଙ୍କର ବୁଧବାର ସକାଳେ ଚିକିତ୍ସାଧୀନ ଅବସ୍ଥାରେ ପରଲୋକ ହୋଇଯାଇଛି। ଡିସେମ୍ବର ୮ରେ ଭାରତର ପ୍ରଥମ ସିଡିଏସ୍ (ଚିଫ୍ ଅଫ୍ ଡିଫେନ୍ସ ଷ୍ଟାଫ) ଜେନେରାଲ ବିପିନ ରାୱତ, ତାଙ୍କ ସ୍ତ୍ରୀଙ୍କ ସମେତ ୧୪ ଜଣଙ୍କୁ ନେଇ ଯାଇଥିବା ବାୟୁସେନା ହେଲିକପ୍ଟର ତାମିଲନାଡୁର କୁନ୍ନୁର ନିକଟରେ ଦୁର୍ଘଟଣାଗ୍ରସ୍ତ ହୋଇଥିଲା। ଏଥିରେ ସିଡିଏସ୍‌ଙ୍କ ସମେତ ୧୩ ଜଣଙ୍କର ମୃତ୍ୟୁ ଘଟିଥିଲା। ଗୁରୁତର ଆହତ ବରୁଣଙ୍କୁ ୱେଲିଙ୍ଗଟନ୍ ମିଲିଟାରି ହସ୍ପିଟାଲରେ ପ୍ରାଥମିକ ଚିକିତ୍ସା ପରେ ୯ ତାରିଖରେ ବେଙ୍ଗାଲୁରୁସ୍ଥିତ କମାଣ୍ଡ ହସ୍ପିଟାଲକୁ ସ୍ଥାନାନ୍ତର କରାଯାଇଥିଲା। ବୁଧବାର ସକାଳେ ହସ୍ପିଟାଲରେ ତାଙ୍କର ପରଲୋକ ହୋଇଯାଇଥିବା ବାୟୁସେନା ପକ୍ଷରୁ କୁହାଯାଇଛି। ତାଙ୍କୁ ଗତ ଅଗଷ୍ଟରେ ତୃତୀୟ ସର୍ବୋଚ୍ଚ ସାମରିକ ସମ୍ମାନ ଶୌର୍ଯ୍ୟଚକ୍ର ପୁରସ୍କାର ପ୍ରଦାନ କରାଯାଇଥିଲା। ଜଣେ ଶ୍ରେଷ୍ଠ ଟେଷ୍ଟ ପାଇଲଟ ଭାବେ ଜଣାଶୁଣା ୩୯ ବର୍ଷୀୟ ଗ୍ରୁପ୍ କ୍ୟାପଟେନଙ୍କର ସ୍ତ୍ରୀ, ୧୧ ବର୍ଷର ପୁଅ ଏବଂ ୮ ବର୍ଷର ଝିଅ ଅଛନ୍ତି। ତାଙ୍କ ବାପା ଅବସରପ୍ରାପ୍ତ କଲୋନେଲ କେ.ପି.ସିଂ ଆର୍ମି ଏୟାର ଡିଫେନ୍ସ ଭାବେ କାର୍ଯ୍ୟ କରିଥିଲେ। ବରୁଣଙ୍କ ଘର ଉତ୍ତରପ୍ରଦେଶର ଗାଜିପୁର ହୋଇଥିବାବେଳେ ସେ ଏବେ ତାଙ୍କ ପରିବାର ଭୋପାଳରେ ରହୁଛନ୍ତି। ବରୁଣଙ୍କ ପରଲୋକରେ ପ୍ରଧାନମନ୍ତ୍ରୀ ନରେନ୍ଦ୍ର ମୋଦି ଗଭୀର ଶୋକବ୍ୟକ୍ତ କରିଛନ୍ତି। ଗର୍ବ, ପରାକ୍ରମ ଓ ଅତ୍ୟନ୍ତ ପେସାଦାରିତାର ସହ ସେ ଦେଶସେବାରେ ନିୟୋଜିତ ଥିଲେ। ତାଙ୍କର ସେବାକୁ ଦେଶ କଦାପି ଭୁଲିପାରିବ ନାହିଁ। ଗ୍ରୁପ୍ କ୍ୟାପ୍‌ଟେନଙ୍କ ପରଲୋକରେ ମର୍ମାହତ ବୋଲି ମୋଦି ଟୁଇଟ୍ କରିବା ସହ ତାଙ୍କ ପରିବାରକୁ ସମବେଦନା ଜଣାଇଛନ୍ତି।

ବାୟୁସେନା ହେଲିକପ୍ଟର ଦୁର୍ଘଟଣାରେ ଆହତ ହୋଇଥିଲେ

ହାଇକୋର୍ଟ ଆଦେଶ ବିରୋଧରେ କୁନ୍ଦ୍ରାଙ୍କ ଆବେଦନ

ମହାରାଷ୍ଟ୍ର ସରକାରଙ୍କୁ ସୁପ୍ରିମକୋର୍ଟ ନୋଟିସ

ନୂଆଦିଲ୍ଲୀ, ୧୫।୧୨

ପର୍ନ ଫିଲ୍ମ ମାମଲାରେ ବମ୍ବେ ହାଇକୋର୍ଟଙ୍କ ଆଦେଶ ବିରୋଧରେ ଅଭିନେତ୍ରୀ ଶିଳ୍ପା ସେଟ୍ଟୀଙ୍କ ସ୍ୱାମୀ ତଥା ବ୍ୟବସାୟୀ ରାଜ କୁନ୍ଦ୍ରାଙ୍କ ଆବେଦନକୁ ନେଇ ସୁପ୍ରିମକୋର୍ଟ ବୁଧବାର ମହାରାଷ୍ଟ୍ର ସରକାରଙ୍କୁ ଜବାବ ମାଗିଛନ୍ତି। ଜଷ୍ଟିସ୍ ବିନୀତ ସରନ, ଅନିରୁଦ୍ଧ ବୋଷଙ୍କୁ ନେଇ ଗଠିତ ଖଣ୍ଡପୀଠ ମହାରାଷ୍ଟ୍ର ସରକାରଙ୍କୁ ନୋଟିସ ପଠାଇଛନ୍ତି। ମୁମ୍ବାଇ ପୋଲିସର ସାଇବର ସେଲ୍ ଦ୍ୱାରା ଦିଆଯାଇଥିବା ଏଫ୍‌ଆଇଆର୍ ସମ୍ପର୍କରେ ୪ ସପ୍ତାହ ମଧ୍ୟରେ ଜବାବ ରଖିବାକୁ ସୁପ୍ରିମକୋର୍ଟ ନିର୍ଦ୍ଦେଶ ଦେଇଛନ୍ତି।

ଗତ ଜୁଲାଇରେ କୁନ୍ଦ୍ରା ମୋବାଇଲ ଆପ୍ଲିକେଶନ ଜରିଆରେ ଅଶ୍ଳୀଳ ଫିଲ୍ମ ଉପଲବ୍ଧ କରାଉଥିବା ଅଭିଯୋଗ ଆସିଥିଲା। କୁନ୍ଦ୍ରା ପ୍ରଥମେ ସେସନ୍ସ କୋର୍ଟରେ ଅନ୍ତରୀଣ ଜାମିନ ପାଇଁ ଆବେଦନ କରିଥିଲେ। ଏହା ନାମଞ୍ଜୁର ହେବାରୁ ସେ ବମ୍ବେ ହାଇକୋର୍ଟ ଯାଇଥିଲେ। ହାଇକୋର୍ଟ ମଧ୍ୟ ଆଗୁଆ ଜାମିନ ଦେବାକୁ ମନା କରିଦେଇଥିଲେ। ପରେ ମୁମ୍ବାଇ ପୋଲିସ ତାଙ୍କୁ ଗିରଫ କରିଥିଲା। ସେପ୍ଟେମ୍ବରରେ ତାଙ୍କୁ ଜାମିନ ମିଳିଥିଲା।

ଏନ୍‌ସିବି ଅଫିସ୍‌ରେ ହାଜିରା ଦେବେନି ଆର୍ଯ୍ୟନ

ମୁମ୍ବାଇ, ୧୫।୧୨

ବଲିଉଡ୍ ଷ୍ଟାର ଶାହରୁଖ ଖାନ୍‌ଙ୍କ ପୁଅ ଆର୍ଯ୍ୟନ ଖାନ୍‌ଙ୍କୁ ଜାମିନ ସର୍ତ୍ତ ଅନୁଯାୟୀ ଆଉ ମୁମ୍ବାଇର ନାର୍କୋଟିକ୍ସ କଣ୍ଟ୍ରୋଲ ବ୍ୟୁରୋ (ଏନ୍‌ସିବି) ଅଫିସରେ ପ୍ରତି ଶୁକ୍ରବାର ହାଜିରା ଦେବାକୁ ପଡ଼ିବ ନାହିଁ। ବମ୍ବେ ହାଇକୋର୍ଟରୁ ତାଙ୍କୁ ଆଶ୍ୱସ୍ତି ମିଳିଛି। କ୍ରୁଜ୍ ଜାହାଜରେ ରେଭ୍ ପାର୍ଟି ବେଳେ ଡ୍ରଗ୍ସ ସହ ଏନ୍‌ସିବି ତାଙ୍କୁ ଗିରଫ କରିଥିଲା। ଜାମିନ ପ୍ରଦାନ ବେଳେ ପ୍ରତି ସପ୍ତାହର ଶୁକ୍ରବାର ଏନ୍‌ସିବି ଅଫିସରେ ହାଜର ହେବାକୁ ସର୍ତ୍ତ ରଖାଯାଇଥିଲା। ସର୍ତ୍ତାବଳୀ କୋହଳ କରିବା ପାଇଁ ଆର୍ଯ୍ୟନ ବମ୍ବେ ହାଇକୋର୍ଟଙ୍କ ଦ୍ୱାରସ୍ଥ ହୋଇଥିଲେ। ସର୍ତ୍ତାବଳୀରେ ସଂଶୋଧନ କରାଯାଇଥିବା ବିଚାରପତି ଏନ୍.ଡବ୍ଲ୍ୟୁ. ସାମ୍ବ୍ରେଙ୍କ ଖଣ୍ଡପୀଠ କହିଛନ୍ତି। କେବଳ ଦିଲ୍ଲୀ ଏନ୍‌ସିବି କାର୍ଯ୍ୟାଳୟ ନିର୍ଦ୍ଦେଶ ଦେଲେ ଆର୍ଯ୍ୟନ ହାଜର ହେବେ। ଏଥିପାଇଁ ୭୨ ଘଣ୍ଟା ପୂର୍ବରୁ ଏନ୍‌ସିବି ତାଙ୍କୁ ନୋଟିସ କରିବାକୁ ପଡ଼ିବ। ସେହିପରି ଆର୍ଯ୍ୟନ ମୁମ୍ବାଇ ବାହାରକୁ ଯିବାକୁ ହେଲେ ପ୍ରତିଥର ଏନ୍‌ସିବିରେ ଯାତାୟାତର ବିବରଣୀ ଦାଖଲ କରିବାକୁ କୁହାଯା

ମାଟି ତଳୁ ବିସ୍ଫୋରକ, ମାଓବାଦୀ ସାମଗ୍ରୀ ଜବତ

ମାଲକାନଗିରି ସୁରକ୍ଷା ବାହିନୀକୁ ସଫଳତା

ମାଲକାନଗିରି,୧୫।୧୨(ଡି.ଏନ୍.ଏ.)

ମାଲକାନଗିରି ସୁରକ୍ଷା ବାହିନୀକୁ ବଡ଼ ସଫଳତା ମିଳିଛି। ଯୋଡ଼ାମ୍ବ ଥାନା ଅଧୀନ ନାଡମେଞ୍ଜେରି ଗ୍ରାମ ନିକଟ ଜଙ୍ଗଲରେ ମାଓବାଦୀମାନେ ଲୁଚାଇ ରଖିଥିବା ବିପୁଳ ପରିମାଣର ବିସ୍ଫୋରକ ସାମଗ୍ରୀ ଜବତ କରାଯାଇଛି।

ସୂଚନା ଅନୁଯାୟୀ, ଯୋଡାମ୍ବ ଥାନା ଅନ୍ତର୍ଗତ ଘନବେଡ଼ାଠାରେ ବିଏସ୍ଏଫ୍ କ୍ୟାମ୍ପ ପ୍ରତିଷ୍ଠା ପୂର୍ବରୁ ବିଏସ୍ଏଫ୍, ଏସ୍ଓଜି ଓ ଡିଭିଏଫ୍‌ର ଯବାନମାନେ ମିଳିତ କୋମ୍ବିଂ ଅପରେଶନ ଆରମ୍ଭ କରିଥିଲେ। ନାଡମେଞ୍ଜେରି ଗ୍ରାମ ନିକଟ ଜଙ୍ଗଲରେ ମାଟିତଳେ ମାଓବାଦୀମାନେ ବିସ୍ଫୋରକ ସାମଗ୍ରୀ ଲୁଚାଇ ରଖିଥିବା ଖବର ପାଇ ସୁରକ୍ଷା କର୍ମୀମାନେ ଜଙ୍ଗଲରେ ତଲାସି ଅଭିଯାନ ଚଳାଇଥିଲେ। ଏହି ସମୟରେ ମାଟିତଳୁ ୫ ଆଇଇଡି, ୩ ମିଟର କୋଡେକ୍ସ ତାର, ୩ ଡେଟୋନେଟର, ୧ ବଣ୍ଡଲ ବିଦ୍ୟୁତ୍ ତାର, ୨ ବ୍ୟାଟେରି, କ୍ୟାମେରା ଫ୍ଲାସ୍, ପଲିଥିନ, ମାଓବାଦୀ ପୁସ୍ତିକା ସମେତ ଔଷଧ ଓ ଅନ୍ୟ ସାମଗ୍ରୀ ମିଳିଛି। ଏ ନେଇ ସ୍ଥାନୀୟ ଏସ୍‌ଡିପିଓ ଅଭିଳାଷ ଜି ବୁଧବାର ଆୟୋଜିତ ଖବରଦାତା ସମ୍ମିଳନୀରେ ସୂଚନା ଦେଇଛନ୍ତି।

ଏସ୍‌ଡିପିଓ ଏବଂ ବିଏସ୍ଏଫ୍ ଅଧିକାରୀ ଜବତ ମାଓବାଦୀ ସାମଗ୍ରୀ ବିଷୟରେ ସୂଚନା ଦେଉଛନ୍ତି।

ସଂକ୍ଷେପରେ

ସଡ଼କ ଦୁର୍ଘଟଣାରେ ୩ ମୃତ

ଭଦ୍ରକ ଅଫିସ,୧୫।୧୨: ଭଦ୍ରକ-ବାସୁଦେବପୁର ରାସ୍ତାର ସାବରଙ୍ଗ ହାଇସ୍କୁଲ ନିକଟରେ ମଙ୍ଗଳବାର ବିଳମ୍ବିତ ରାତିରେ ଏକ ସଡ଼କ ଦୁର୍ଘଟଣାରେ ୩ ବାଇକ୍ ଆରୋହୀଙ୍କ ମୃତ୍ୟୁ ଘଟିଛି। ଘଟଣାସ୍ଥଳରେ ଜଣଙ୍କର ଜୀବନ ଯାଇଥିବା ବେଳେ ଜିଲା ମୁଖ୍ୟ ଚିକିତ୍ସାଳୟରେ ୨ଜଣ ଆଖି ବୁଜିଛନ୍ତି। ସେମାନେ ହେଲେ ସଦର ବ୍ଲକ ଅଧୀନ ଏଡ଼ତାଳ ଗ୍ରାମର ଦୈତାରି ବେହେରା, ଚଣ୍ଡିଗାଁର ପ୍ରକାଶ ଦଳେଇ ଓ ଦୁଃଶାସନ ମହାପାତ୍ର। ସୂଚନା ଅନୁଯାୟୀ, ୩ ଜଣ ଏକ ବାଇକ୍‌ରେ ଧାମରାରୁ ଫେରୁଥିବା ବେଳେ ଉକ୍ତ ହାଇସ୍କୁଲ ନିକଟରେ ଏକ ଅଜଣା ଗାଡ଼ି ଧକ୍କା ଦେଇଥିଲା। ଘଟଣାସ୍ଥଳରେ ଦୈତାରିଙ୍କ ମୃତ୍ୟୁ ଘଟିଥିଲା। ଏଥିରେ ଗୁରୁତର ହୋଇଥିବା ପ୍ରକାଶ ଓ ଦୁଃଶାସନଙ୍କୁ ସ୍ଥାନୀୟ ଲୋକେ ଉଦ୍ଧାର କରି ଜିଲା ଚିକିତ୍ସାଳୟକୁ ପଠାଇଥିଲେ। ସେଠାରେ ଚିକିତ୍ସାଧୀନ ଅବସ୍ଥାରେ ସେମାନଙ୍କର ମୃତ୍ୟୁ ହୋଇଥିଲା। ସାବରଙ୍ଗ ଥାନା ପୋଲିସ ପହଞ୍ଚି ମୃତଦେହ ଜବତ କରି ବ୍ୟବଚ୍ଛେଦ କରାଇବା ସହ ଏକ ମାମଲା(ନଂ. ୨୮୪/୨୧)ରୁଜୁ କରି ତଦନ୍ତ ଚଳାଇଛି।

ପୁଣି ୮ଦିନ ଛୁଟିରେ ସୁମିତ ୧୭ ରେ ପରବର୍ତ୍ତୀ ଶୁଣାଣି

ବ୍ରହ୍ମପୁର ଅଫିସ,୧୫।୧୨- ଡା.ସୁମିତ ସାହୁ ଓ ତପସ୍ୱିନୀ ଦାଶଙ୍କ ମାମଲା ଏବେ ଦିନକୁ ଦିନ ନୂଆମୋଡ଼ ନେଉଛି। ଗୋଟିଏ ପଟେ ଡା.ସୁମିତ ସ୍ୱାସ୍ଥ୍ୟଗତ ସମସ୍ୟା ଦର୍ଶାଇ ନେଇଥିବା ୫ଦିନିଆ ଛୁଟି ଅବଧି ମଙ୍ଗଳବାର ସରିଛି। ସେ ବୁଧବାର ବାଲିସିରା ମେଡିକାଲରେ ଯୋଗ ଦେବା କଥା କିନ୍ତୁ ଯୋଗଦେଇ ନାହାନ୍ତି। ତାଙ୍କ ଦେହ ଅସୁସ୍ଥ ଥିବା ଦର୍ଶାଇ ଆହୁରି ୮ଦିନ ପର୍ଯ୍ୟନ୍ତ ଛୁଟି ଆବେଦନ କରିଛନ୍ତି। ସେ ବାଲିସିରା ମେଡିକାଲ ଅଫିସରଙ୍କ ନିକଟକୁ ଛୁଟି ଦରଖାସ୍ତ ପଠାଇଛନ୍ତି। କିନ୍ତୁ ଅଧିକ ଛୁଟି ଅନୁମୋଦନ କ୍ଷମତା ଅଫିସରଙ୍କର ନ ଥିବାରୁ ସେ ତାହା ଗଞ୍ଜାମ ଜିଲା ମୁଖ୍ୟ ଚିକିତ୍ସାଧିକାରୀ ଡା.ଉମାଶଙ୍କର ମିଶ୍ରଙ୍କ ନିକଟକୁ ପଠାଇଛନ୍ତି। ସିଡିଏମ୍ଓ ଡା. ମିଶ୍ରଙ୍କୁ ପଚାରିବାରୁ ସୁମିତ ସ୍ୱାସ୍ଥ୍ୟଗତ ସମସ୍ୟା ଯୋଗୁ ମେଡିକାଲ ସାର୍ଟିଫିକେଟ ଦେଇ ଆସନ୍ତା ୨୨ତାରିଖ ପର୍ଯ୍ୟନ୍ତ ଛୁଟି ଆବେଦନ କରିଥିବା କହିଛନ୍ତି। ସେପଟେ ସ୍ତ୍ରୀ ତପସ୍ୱିନୀ ଆସିକା ଟିନିକଲ ଅତିଥି ଭବନରେ ନିଜ ଭାଇ ଓ ବାପାଙ୍କ ସହ ରହୁଛନ୍ତି। ଆସନ୍ତା ୧୭ତାରିଖରେ ବ୍ରହ୍ମପୁର ଏସ୍‌ଡ଼ିଜେଏମ୍‌ଙ୍କ କୋର୍ଟରେ ତପସ୍ୱିନୀ ଦେଇଥିବା ମାମଲାର ପରବର୍ତ୍ତୀ ଶୁଣାଣି ପାଇଁ ତାରିଖ ଧାର୍ଯ୍ୟ କରାଯାଇଛି।

ଦୁର୍ଘଟଣାରେ ଜଣେ ମୃତ, ୨ ଗୁରୁତର

ଯାଜପୁର ଟାଉନ,୧୫।୧୨(ଡି.ଏନ.ଏ.): ଯାଜପୁର ସହରର ଆଙ୍କୁଲାଛକ ନିକଟରେ ସଡ଼କ ଦୁର୍ଘଟଣାରେ ଜଣଙ୍କର ମୃତ୍ୟୁ ହୋଇଥିବା ବେଳେ ଅନ୍ୟ ୨ଜଣ ଗୁରୁତର ହୋଇଛନ୍ତି। ସେମାନଙ୍କୁ କଟକ ବଡ ମେଡିକାଲ ସ୍ଥାନାନ୍ତର କରାଯାଇଛି। ମୃତକ ହେଲେ ଗୋପାଳିଛକ ନିକଟସ୍ଥ ରାଉତରାପୁର ଗ୍ରାମର ଅନନ୍ତ ନାୟକ। ଗୁରୁତର ହୁୟ ହେଲେ ଅନନ୍ତଙ୍କ ଦୋକାନରେ କାର୍ଯ୍ୟ କରୁଥିବା ମାନସ ଓ ପପୁ। ସୂଚନା ଅନୁସାରେ, ନିକଟସ୍ଥ ବଜାରରେ ଅନନ୍ତଙ୍କ ଏକ ଓ୍ୱେଲ୍‌ଡିଂ ଦୋକାନ ରହିଛି। ବୁଧବାର ତାଙ୍କ ମା'ଙ୍କ ବାର୍ଷିକ ଉତ୍ସବ ପାଇଁ ଅନନ୍ତ ମାନସ ଓ ପପୁଙ୍କ ସହିତ ବାଇକ୍ ନଂ.(ଓଡି-୦୪-ବି-୭୪୫୮)ଯୋଗେ ବଜାରକୁ ମାର୍କେଟିଂ କରିବାକୁ ଯାଇଥିଲେ। ଏହି ସମୟରେ ଆଙ୍କୁଲାଛକ ନିକଟରେ ପାଣିକୋଇଲି ଅଭିମୁଖେ ଯାଉଥିବା ଏକ ପରିବା ବୋଝେଇ ଗାଡ଼ି (ନଂ.ଓଡି-୩୪-ଏମ୍-୧୯୧୬) ସେମାନଙ୍କୁ ଧକ୍କା ଦେଇଥିଲା। ଫଳରେ ଘଟଣାସ୍ଥଳରେ ଅନନ୍ତଙ୍କ ମୃତ୍ୟୁ ହୋଇ ଯାଇଥିଲା। ଯାଜପୁର ପୋଲିସ ମୃତଦେହ ଜବତ କରି ବ୍ୟବଚ୍ଛେଦ ପାଇଁ ପଠାଇ ଘଟଣାର ତଦନ୍ତ ଚଳାଇଛି।

ହାଇକୋର୍ଟରେ ରିପୋର୍ଟ ଦାଖଲ

ଡାକ୍ତରର ପଦବୀ ପୂରଣ ମାମଲା

କଟକ ଅଫିସ,୧୫।୧୨

ରାଜ୍ୟରେ ଖାଲି ପଡିଥିବା ଡାକ୍ତର ପଦବୀ ପୂରଣ ସମ୍ପର୍କିତ ମାମଲାର ଶୁଣାଣି ବୁଧବାର ହାଇକୋର୍ଟରେ ହୋଇଥିଲା। ୩୦ଟି ଜିଲାର ଆଇନସେବା ପ୍ରାଧିକରଣ(ଡିଏଲଏସଏ) ପକ୍ଷରୁ ମୁଦା ଲଫାପା ମଧ୍ୟରେ ତଦନ୍ତ ରିପୋର୍ଟ ହାଇକୋର୍ଟଙ୍କ ନିକଟରେ ଦାଖଲ କରାଯାଇଛି। ଏହି ମାମଲାର ପରବର୍ତ୍ତୀ ଶୁଣାଣି ଜାନୁୟାରୀ ୮କୁ ଧାର୍ଯ୍ୟ କରାଯାଇଛି।

ଆବେଦନକାରୀ ଚିତ୍ତରଞ୍ଜନ ମହାନ୍ତି ପିଟିଶନରେ ଦର୍ଶାଇଥିଲେ, ରାଜ୍ୟର ବିଭିନ୍ନ ସରକାରୀ ହସ୍ପିଟାଲରେ ବହୁ ସଂଖ୍ୟକ ପଦବୀ ଖାଲି ପଡିଛି। ସେହିପରି ସରକାରୀ ହସ୍ପିଟାଲରେ ଚାକିରି କରି ଡାକ୍ତରମାନେ ଠିକ୍ ସମୟରେ ରୋଗୀ ସେବା କରୁନାହାନ୍ତି। ଏହା ବଦଳରେ ଡାକ୍ତରମାନେ ଘରୋଇ ହସ୍ପିଟାଲରେ ପ୍ରାକ୍ଟିସ କରୁଛନ୍ତି। ଫଳରେ ସ୍ୱାସ୍ଥ୍ୟସେବା ବାଧାପ୍ରାପ୍ତ ହେଉଛି। ହାଇକୋର୍ଟ ଗତ ନଭେମ୍ବର ୧୬ରେ ଜିଲାସ୍ତରରେ ୪ ଜଣିଆ କମିଟି ଗଠନ ପାଇଁ ପ୍ରତ୍ୟେକ ଡିଏଲ୍‌ଏସ୍‌ଏଙ୍କୁ ନିର୍ଦ୍ଦେଶ ଦେଇଥିଲେ। ଏହି କମିଟି ପ୍ରତ୍ୟେକ ଜିଲାର ସମସ୍ତ ଗୋଷ୍ଠୀ, ପ୍ରାଥମିକ ଓ ଜିଲା ମୁଖ୍ୟ ଡାକ୍ତରଖାନା ଗସ୍ତକରି ଡାକ୍ତର ଏବଂ ଷ୍ଟାଫମାନଙ୍କ କାର୍ଯ୍ୟ ଅନୁଧ୍ୟାନ କରିବ। ଏହି ସମୟରେ ସେମାନଙ୍କ ଉପସ୍ଥିତି ଖାତାକୁ ମଧ୍ୟ ଅନୁଧ୍ୟାନ କରାଯିବ। ସେହିପରି କମିଟି ସଦସ୍ୟମାନେ ହସ୍ପିଟାଲର ସ୍ୱଚ୍ଛତା, ପରିମଳ, ଶୌଚାଳୟ,ବିଦ୍ୟୁତ୍ ଓ ଭିତ୍ତିଭୂମି ବ୍ୟବସ୍ଥାର ତଦାରଖ, ଔଷଧ, ଉପକରଣ ଅଛି କି ନାହିଁ, ଆମ୍ବୁଲାନ୍ସର ଉପଲବ୍ଧତାକୁ ଅନୁଧ୍ୟାନ କରିବେ। ଏହି ସମସ୍ତ ତଥ୍ୟ ଫଟୋ ଓ ଭିଡିଓ ମାଧ୍ୟମରେ ସଂଗ୍ରହ କରାଯିବ। ପରେ ପ୍ରତି ଜିଲାର ଉପରୋକ୍ତ ତଥ୍ୟ ଓ ଡାକ୍ତରଖାନାର ଖାଲି ପଦବୀ ସମ୍ପର୍କରେ ହାଇକୋର୍ଟରେ ରିପୋର୍ଟ ଦାଖଲ କରିବାକୁ ହାଇକୋର୍ଟ ନିର୍ଦ୍ଦେଶ ଦେଇଥିଲେ।

ଗୋବିନ୍ଦଙ୍କ ଜାମିନ ଶୁଣାଣି ୨୧ତାରିଖକୁ ଘୁଞ୍ଚିଲା

ମମିତା ମେହେର ହତ୍ୟାକାଣ୍ଡ

ବଲାଙ୍ଗୀର ଅଫିସ/କଣ୍ଟାବାଞ୍ଜି, ୧୫।୧୨ (ଡି.ଏନ୍.ଏ.)

କଳାହାଣ୍ଡି ଜିଲା ମହାଲିଙ୍ଗସ୍ଥିତ ଏକ ଘରୋଇ ସ୍କୁଲ ଅଧ୍ୟକ୍ଷା ମମିତା ମେହେର ହତ୍ୟାକାଣ୍ଡର ଅଭିଯୁକ୍ତ ଗୋବିନ୍ଦ ସାହୁଙ୍କ ଜାମିନ ଆବେଦନ ପୁଣି ଘୁଞ୍ଚିଛି। ପରବର୍ତ୍ତୀ ଶୁଣାଣି ଆସନ୍ତା ୨୧ତାରିଖରେ ହେବ ବୋଲି କଣ୍ଟାବାଞ୍ଜି ଏଡିଜେ ଦିନ ଧାର୍ଯ୍ୟ କରିଛନ୍ତି।

ପ୍ରଥମରୁ ଧାର୍ଯ୍ୟ ଗତ ୬ ତାରିଖରେ ଗୋବିନ୍ଦଙ୍କ ଜାମିନ ଆବେଦନ ଶୁଣାଣି ତାରିଖ ଘୁଞ୍ଚାଇ ଦିଆଯିବା ପରେ ବୁଧବାର ପୁଣି ଥରେ ଏଡିଜେ କୋର୍ଟ ଦିନ ଧାର୍ଯ୍ୟ କରିଥିଲେ। ଏହିଦିନ ସିନ୍ଧେକେଲା ଥାନା ପୋଲିସକୁ ଘଟଣାର ସିଡି (ଚାର୍ଜଶିଟ୍) ଦାଖଲ କରିବାକୁ କୋର୍ଟ ନିର୍ଦ୍ଦେଶ ଦେଇଥିଲେ। ତେବେ ବୁଧବାର ଆଡିଶନାଲ ପବ୍ଲିକ୍ ପ୍ରସିକ୍ୟୁଟର କାନନ କିଶୋର ପଣ୍ଡା ଅନୁରୋଧ ଜଣାଇଥିଲେ। ସିନ୍ଧେକେଲା ଥାନା ପୋଲିସ ପବ୍ଲିକ ପ୍ରସିକ୍ୟୁଟର ପଣ୍ଡାଙ୍କୁ ଘଟଣାର ସିଡି ଦାଖଲ କରିଥିଲେ ହେଁ ଏହାର ବିଧିବଦ୍ଧ ଯାଞ୍ଚ ପାଇଁ ଅତିକମ୍‌ରେ ୧୫ଦିନର ମହଲତ ଦିଆଯାଉ ବୋଲି ଏଡିଜେଙ୍କୁ ଏପିପି ପଣ୍ଡା କହିଥିଲେ। ଏହାକୁ ଗ୍ରହଣ କରି କୋର୍ଟ ୧୫ଦିନ ପରିବର୍ତ୍ତେ ୭ଦିନର ମହଲତ ଦେଇ ଆସନ୍ତା ୨୧ତାରିଖରେ ଜାମିନ ଆବେଦନ ଉପରେ ଶୁଣାଣି ହେବ ବୋଲି ନିର୍ଦ୍ଦେଶ ଦେଇଛନ୍ତି। ପ୍ରକାଶ ଯେ, ମମିତା ମେହେର ହତ୍ୟା ଘଟଣାର ମୁଖ୍ୟ ଗୋବିନ୍ଦ ସାହୁଙ୍କୁ ପୋଲିସ ଗିରଫ କରି କୋର୍ଟଚାଲାଣ କରିଥିଲା। ସେ ଏବେ କଣ୍ଟାବାଞ୍ଜି ଉପକାରାଗାରରେ ବିଚାର ବିଭାଗୀୟ ହାଜତରେ ଅଛନ୍ତି। ଗୋବିନ୍ଦ ତାଙ୍କ ଓକିଲଙ୍କ ଜରିଆରେ ଜାମିନ ପାଇଁ କଣ୍ଟାବାଞ୍ଜି ଏଡିଜେ କୋର୍ଟରେ ଆବେଦନ କରିଛନ୍ତି।

ଗୋବିନ୍ଦ ସାହୁ ।

କଣ୍ଟାବାଞ୍ଜି ଏଡିଜେଙ୍କଠାରେ ସିଡି ଉପସ୍ଥାପନ ପାଇଁ ଆଉ ୧୫ ଦିନ ସମୟ ଦେବାକୁ

ଫେବୃୟାରୀରେ ଦେଶବ୍ୟାପୀ ୨ ଦିନିଆ ଧର୍ମଘଟ

କେନ୍ଦ୍ରୀୟ ଶ୍ରମିକ ସଙ୍ଗଠନ ମିଳିତ ମଞ୍ଚର ବୈଠକ

ଭୁବନେଶ୍ୱର,୧୫।୧୨(ବ୍ୟୁରୋ)

କେନ୍ଦ୍ରୀୟ ଶ୍ରମିକ ସଙ୍ଗଠନ ମିଳିତ ମଞ୍ଚ ଆଗାମୀ ଦିନରେ ତା'ର ଆନ୍ଦୋଳନକୁ ଜୋର୍‌ଦାର କରିବ। ଆସନ୍ତା ଜାନୁୟାରୀ ୯ରେ ରାଜ୍ୟ ଓ ଜିଲା ସ୍ତରରେ ସମ୍ମିଳନୀ ଏବଂ କେନ୍ଦ୍ର ସରକାରଙ୍କ ଶ୍ରମିକ ବିରୋଧୀ ନୀତି, କର ବୃଦ୍ଧି, ବ୍ୟାପକ ଘରୋଇକରଣ ବିରୋଧରେ ସାରା ରାଜ୍ୟରେ ଅଭିଯାନ ଆରମ୍ଭ କରିବ। ସେହିଭଳି ୧୨ ଦଫା ଦାବି ନେଇ ଫେବୃୟାରୀ ୨୩ ଓ ୨୪ରେ ସଂସଦର ବଜେଟ ଅଧିବେଶନ ସମୟରେ ଦେଶବ୍ୟାପୀ ଧର୍ମଘଟ କରିବାକୁ ନିଷ୍ପତ୍ତି ନେଇଛି। ଏନେଇ ବୁଧବାର ଆଇଏନ୍‌ଟିୟୁସି ସଭାପତି ତଥା ପୂର୍ବତନ ଏମ୍‌ପି ରାମଚନ୍ଦ୍ର ଖୁଣ୍ଟିଆଙ୍କ ସଭାପତିତ୍ୱରେ ଅନୁଷ୍ଠିତ ବୈଠକରେ ଘୋଷଣା କରାଯାଇଛି। ଏହି ବୈଠକରେ କେନ୍ଦ୍ରୀୟ ଶ୍ରମିକ ସଂଗଠନ ଆଇଏନ୍‌ଟିୟୁସି, ଏଆଇଟିୟୁସି, ଏଚ୍‌ଏମ୍‌ଏସ୍, ସିଆଇଟିୟୁ, ଏଆଇସିସିଟିୟୁ, ଟିୟୁସିସି, ଏଆଇୟୁଟିୟୁସି ଓ ସୋର ଶ୍ରମିକ ନେତାମାନେ ଏକାଠି ହୋଇ ଧର୍ମଘଟ ଓ ଆନ୍ଦୋଳନକୁ ଓଡ଼ିଶାରେ ବ୍ୟାପକ କରିବା ଲାଗି ଆଲୋଚନା କରିଥିଲେ। ତେବେ ମଞ୍ଚର ୧୨ ଦଫା ଦାବି ମଧ୍ୟରେ ଶ୍ରମକୋଡ୍ ଓ ଏମ୍‌ଏମ୍‌ପି ବାତିଲ, ଘରୋଇକରଣ ବନ୍ଦ, ଆୟକର ଦେଉନଥିବା ପରିବାରକୁ ପ୍ରତି ମାସରେ ୭ ହଜାର ୫୦୦ ଟଙ୍କା ସହାୟତା, ଠିକା ଶ୍ରମିକଙ୍କୁ ନିୟମିତ କରିବା ଓ ସମାନ କାମକୁ ସମାନ ଦରମା, ନୂଆ ପେନ୍‌ସନ ଯୋଜନାକୁ ବନ୍ଦ କରି ପୁରୁଣା ଲାଗୁ କରିବା, ସମସ୍ତ ଅଣସଂଗଠିତ ଶ୍ରମିକଙ୍କୁ ସାମାଜିକ ସୁରକ୍ଷା ପ୍ରଦାନ, ଏମ୍‌ଜିଏନ୍‌ଆର୍‌ଇଜିଏସ୍ କାର୍ଯ୍ୟଦିବସ ବୃଦ୍ଧି ଓ ସହରରେ ରୋଜଗାର ଗ୍ୟାରେଣ୍ଟି ଯୋଜନାକୁ ବୃଦ୍ଧି କରିବା ଆଦି ରହିଛି।

ୟୁଜି, ପିଜିର ସମସ୍ତ ପରୀକ୍ଷା ଅଫ୍‌ଲାଇନ୍‌ରେ ହେବ

ଭୁବନେଶ୍ୱର, ୧୫।୧୨(ବ୍ୟୁରୋ)

ଏଣିକି ୟୁଜି ଓ ପିଜିର ସମସ୍ତ ପରୀକ୍ଷା ଅଫ୍‌ଲାଇନ୍ ମୋଡ୍‌ରେ ହେବ। ଏ ନେଇ ଉଚ୍ଚଶିକ୍ଷା ବିଭାଗ ପକ୍ଷରୁ ନିଷ୍ପତ୍ତି ହୋଇଛି। ବୁଧବାର ବିଭାଗୀୟ ସଚିବ ଶାଶ୍ୱତ ମିଶ୍ର ରାଜ୍ୟର ସମସ୍ତ ବିଶ୍ୱବିଦ୍ୟାଳୟ କୁଳପତି ଏବଂ ସରକାରୀ ଓ ବେସରକାରୀ କଲେଜ ଅଧ୍ୟକ୍ଷଙ୍କୁ ଚିଠି ଲେଖି ଜଣାଇଛନ୍ତି। ରାଜ୍ୟର ସମସ୍ତ କଲେଜ, ବିଶ୍ୱବିଦ୍ୟାଳୟରେ ୟୁଜି ଓ ପିଜିର ବାର୍ଷିକ ଏବଂ ସେମିଷ୍ଟର ପରୀକ୍ଷା ଅଫ୍‌ଲାଇନ୍ ମୋଡ୍‌ରେ କରିବା ପାଇଁ ଚିଠିରେ ଉଲ୍ଲେଖ କରାଯାଇଛି। ତେବେ କୋଭିଡ୍ ଗାଇଡ୍‌ଲାଇନ୍‌କୁ କଡ଼ାକଡ଼ି ଭାବେ ପାଳନ କରି ପରୀକ୍ଷା କରିବା ପାଇଁ ନିର୍ଦ୍ଦେଶ ଦିଆଯାଇଛି।

ଆଜିଠାରୁ ଭିତରକନିକାରେ ଡଲଫିନ୍ ଗଣନା

ଶେଷହେଲା ପ୍ରଶିକ୍ଷଣ, ୯ଟି ଗ୍ରୁପ୍ କରିବେ ଗଣନା

ରାଜନଗର, ୧୫।୧୨(ଡି.ଏନ.ଏ.)

ଭିତରକନିକା ଜାତୀୟ ଉଦ୍ୟାନରେ ପ୍ରବାହିତ ନଦୀ ମୁହାଣ ଓ ବଙ୍ଗୋପସାଗରର ଧାମରା ମୁହାଣଠାରୁ ଦେବୀ ମୁହାଣ ଯାଏ ଡଲଫିନଙ୍କର ଗଣନା କାର୍ଯ୍ୟ ଗୁରୁବାରଠାରୁ ଆରମ୍ଭ ହେବ। ବୁଧବାର ଗୁପ୍ତିଠାରେ ଗଣନାକାରୀମାନଙ୍କୁ ଡିଏଫ୍‌ଓ ଡ. ଯଜ୍ଞଦତ୍ତ ପତି, ଏସିଏଫ ବିରଞ୍ଚି ନାରାୟଣ ସାମଲ, ଜୀବବିଜ୍ଞାନର ବିଭାଗୀୟ ମୁଖ୍ୟ ପ୍ରଫେସର ଶିବ ପ୍ରସାଦ ପରିଡା ପ୍ରମୁଖ ପ୍ରଶିକ୍ଷଣ ଦେଇଥିଲେ। ଏହି ଗଣନା ୩ ଦିନ ଧରି ଚାଲିବ। ଭିତରକନିକା ଅଞ୍ଚଳରେ ଡଲଫିନ୍ ଗଣନା ପାଇଁ ୯ଟି ଟିମ୍ ଗଠନ କରାଯାଇଛି। ଆଉଟର ହୁଇଲର୍‌ରୁ ଚିଞ୍ଚିରି ମାଉଥ୍, ବରୁଣେଇରୁ ପାରାଦୀପ, ହଂସିଣା ବ୍ରିଜ୍‌ରୁ ମାଇପୁରା ମାଉଥ୍, ରାଜନଗର ହଂସୁଆ ନଦୀରୁ ଖୋଳା, ଖୋଳାରୁ ଧାମରା ମାଉଥ୍ ଭାୟା ନଳିତା ପାଟିଆ, କାଳିଭଞ୍ଜଡିଆଁ, ଜମ୍ବୁ ଖରନାସୀରୁ ହୁକିଟେଲା, ପାରାଦୀପରୁ ଜଟାଧାର ମୁହାଣ ଓ ଦେବୀ ମୁହାଣରୁ ଜଟାଧାର ମୁହାଣ ଯାଏ ୯ଟି ଗ୍ରୁପରେ ବିଭକ୍ତ ହୋଇ ଡଲ୍‌ଫିନ୍ ଗଣନା କରାଯିବ। ପ୍ରତି ଗ୍ରୁପରେ ୩ରୁ ୫ ଜଣ ଲେଖାଏ ଗଣାନାକାରୀ ରହିବେ। ସମୁଦ୍ର ମଧ୍ୟରେ ୫ଟି ଟିମ୍ ଓ ନଦୀ, କ୍ରିକ୍‌ରେ ୪ଟି ଟିମ୍ ଡଲ୍‌ଫିନ୍‌ଙ୍କର ଗଣନା କରିବେ। ଶିବିରରେ କନିକା ରେଞ୍ଜ ଅଫିସର ମାନସ କୁମାର ଦାସ, ରାଜନଗର ରେଞ୍ଜ ଅଫିସର ଧନେଶ୍ୱର ରଥ, ଗହୀରମଥା ରେଞ୍ଜ ଅଫିସର ଦେବାଶିଷ ଭୋଇ, କୁଜଙ୍ଗ ରେଞ୍ଜ ଅଫିସର ରଞ୍ଜନ କୁମାର ମିଶ୍ର, ମହାକାଳପଡା ରେଞ୍ଜ ଅଫିସର ସାହାଜୀ ଚରଣ ବିଶ୍ୱାଳ ପ୍ରମୁଖ ଅଂଶଗ୍ରହଣ କରିଥିଲେ।

ସଂକ୍ଷେପରେ

ବାଇକ୍ ଡିକିରୁ ସାଢେ ୬ ଲକ୍ଷ ଲୁଟ୍

ଉଦଳା,୧୫।୧୨(ଡି.ଏନ.ଏ.): ମୟୂରଭଞ୍ଜ ଜିଲା ଉଦଳା ଚକାଡୋଳା ମାର୍କେଟ ନିକଟରେ ରହୁଥିବା ହୃଦେଶ୍ୱର ପ୍ରଧାନଙ୍କ ବାଇକ୍ ଡିକିରୁ ସାଢ଼େ ୬ ଲକ୍ଷ ଟଙ୍କା ଲୁଟ୍ ହୋଇଥିବା ଅଭିଯୋଗ ହୋଇଛି। ପୋଲିସ ପହଞ୍ଚି ତଦନ୍ତ ଜାରି ରଖିଛି। ବୁଧବାର ମଧ୍ୟାହ୍ନରେ ହୃଦେଶ୍ୱର ସ୍ଥାନୀୟ ଓଡ଼ିଶା ଗ୍ରାମ୍ୟ ବ୍ୟାଙ୍କରୁ ଅଢ଼େଇ ଲକ୍ଷ ଏବଂ ଷ୍ଟେଟ ବ୍ୟାଙ୍କରୁ ୪ ଲକ୍ଷ ଟଙ୍କା ଉଠାଣ କରି ବାଇକ୍ ଡିକିରେ ରଖି ଘରକୁ ଆସିଥିଲେ। ଘର ସାମ୍ନାରେ ଗାଡ଼ି ରଖି ଭିତରକୁ ଯାଇ ଫେରିଲା ବେଳକୁ ଡିକି ଭାଙ୍ଗି କେହି ଟଙ୍କା ଲୁଟି ନେଇଥିବା ଦେଖିବାକୁ ପାଇଥିଲେ।

ବୁଲା ବିକାଳିଙ୍କୁ ହତ୍ୟା

ରାଇରଙ୍ଗପୁର,୧୫।୧୨(ଡି.ଏନ.ଏ.): ମୟୂରଭଞ୍ଜ ଜିଲା ବାଦାମପାହାଡ଼ ଥାନା ଗୋବିନ୍ଦପୁର ଗାଁ ରାସ୍ତାକଡ଼ରୁ ବୁଧବାର ଜଣେ ବୁଲା ବିକାଳିଙ୍କ ମୃତଦେହକୁ ପୋଲିସ ଜବତ କରିଛି। ତାଙ୍କ ଗଳାକାଟି କେହି ହତ୍ୟା କରିଥିବା ସମ୍ପର୍କୀୟ ଭାଇ ଥାନାରେ ଅଭିଯୋଗ କରିଛନ୍ତି। ମୃତକ ହେଲେ ପଶ୍ଚିମବଙ୍ଗ ରାଜ୍ୟ ବାଙ୍କୁଡ଼ା ଥାନା ଅଞ୍ଚଳର ରାହୁଲ ବାହୁଡ଼ି। ଖବରପାଇ ଅତିରିକ୍ତ ଏସ୍‌ପି ମନୋରଞ୍ଜନ ବିଶ୍ୱାଳ, ଏସ୍‌ଡିପିଓ ରତିକାନ୍ତ ଗିରି, ଆଇଆଇସି ଏ.କେ. ଜେନା ପ୍ରମୁଖ ସାଇଣ୍ଟିଫିକ୍ ଟିମ୍ ସହ ପହଞ୍ଚି ତଦନ୍ତ ଜାରି ରଖିଛନ୍ତି। ଥାନାରେ ହତ୍ୟା ମାମଲା(ନଂ.୧୪୦/୨୧) ରୁଜୁ ହୋଇଛି। ମୃତ ରାହୁଲ ଯଶୀପୁର ଅଞ୍ଚଳରେ ରହୁଥିବା ବେଳେ ଗାଁ ବୁଲି ପାଉଁରୁଟି ବିକ୍ରି କରୁଥିଲେ।

ଖୋଲୁନି ଧାନମଣ୍ଡି, ଚାଷୀ ହଇରାଣ

କୁଆମରା,୧୫।୧୨(ଡି.ଏନ.ଏ.): ଲଘୁଚାପ ଜନିତ ଲଗାଣ ବର୍ଷା ଚାଷୀଙ୍କୁ ସର୍ବସ୍ୱାନ୍ତ କରିଦେଇଛି। ଅମଳ ସମୟରେ ପ୍ରାକୃତିକ ବିପର୍ଯ୍ୟୟ ଦାଉ ସାଧିଥିବା ବେଳେ ଏବେ ପ୍ରଶାସନିକ ଅବ୍ୟବସ୍ଥାକୁ ନେଇ ଚାଷୀ ମୁଣ୍ଡରେ ହାତଦେଇ ବସିଛନ୍ତି। ବର୍ଷା ପୂର୍ବରୁ ଯାହା କିଛି ଅମଳ ହୋଇଥିଲା ତାହା ବିକ୍ରି କରି ହେଉନାହିଁ। ଲ୍ୟାମ୍ପସ୍ କର୍ମଚାରୀମାନେ ଧର୍ମଘଟରେ ସାମିଲ ହୋଇଥିବାରୁ ମୟୂରଭଞ୍ଜ ଜିଲା ଗୋପବନ୍ଧୁ ନଗର ବ୍ଲକ ଅଞ୍ଚଳରେ ଧାନ ମଣ୍ଡି ଖୋଲିପାରୁ ନାହିଁ। ଫଳରେ ଚାଷୀ ସ୍ଥାନୀୟ ବେପାରୀଙ୍କୁ କମ୍ ଦାମରେ ଧାନ ବିକ୍ରି କରିବାକୁ ବାଧ ହେଉଛନ୍ତି। ସରକାର ତୁରନ୍ତ ଦୃଷ୍ଟି ନ ଦେଲେ ଆନ୍ଦୋଳନ ହେବ ବୋଲି ଚାଷୀମାନେ ଚେତାବନୀ ଦେଇଛନ୍ତି।

ମିଶନ ଶକ୍ତି ସମନ୍ୱୟ ମେଳା

ଭଣ୍ଡାରିପୋଖରୀ, ୧୫।୧୨ (ଡି.ଏନ.ଏ): ଭଦ୍ରକ ଜିଲା ଭଣ୍ଡାରିପୋଖରୀ ବ୍ଲକ ସମ୍ମିଳନୀ ସଭାଗୃହରେ ବୁଧବାର ବ୍ଲକସ୍ତରୀୟ ମେଗା ମିଶନ ଶକ୍ତି ସମନ୍ୱୟ ମେଳା ଅନୁଷ୍ଠିତ ହୋଇଯାଇଛି। ବିଡିଓ ଦେବଦତ୍ତ ଦାସ ଏହାକୁ ଉଦ୍‌ଘାଟନ କରିଥିଲେ। ଓଡ଼ିଶା ଜୀବିକା ମିଶନ ବିଭାଗ ଭାରପ୍ରାପ୍ତ ଅଧିକାରୀ ସୁବ୍ରତ ପଣ୍ଡାଙ୍କ ସଂଯୋଜନାରେ ଆୟୋଜିତ ମେଳାରେ ପ୍ରାୟ ୮ ବ୍ୟାଙ୍କ ଅଧିକାରୀ ଯୋଗଦେଇଥିଲେ। ବ୍ଲକର ୬୬ ସ୍ୱୟଂସହାୟକ ଗୋଷ୍ଠୀ ଯୋଗ ଦେଇଥିବା ବେଳେ ସେମାନଙ୍କୁ ୧ କୋଟି ୨୬ ଲକ୍ଷ ଟଙ୍କା ଋଣ ପ୍ରଦାନ କରାଯାଇଛି। ଜୀବିକା ମିଶନର ସୀମାରାଣୀ ପଣ୍ଡା, ନୀତା ଦଳେଇ ପ୍ରମୁଖ ପରିଚାଳନା କରିଥିଲେ।

ଅଘୋଷିତ ବିଦ୍ୟୁତ୍‌କାଟ ଯୋଗୁ ଲୋକେ ଅସନ୍ତୁଷ୍ଟ

ପାଟଣା,୧୫।୧୨(ସ୍ୱ.ପ୍ର.): କେନ୍ଦୁଝର ଜିଲା ତୁରୁମୁଙ୍ଗା ବିଦ୍ୟୁତ ସବ୍‌ଡିଭିଜନ ଅଧୀନ ଓ ଜିଲାର ଅର୍ଦ୍ଧାଧିକ ବିଦ୍ୟୁତ ସେକ୍ସନରେ ୫ ଦିନ ହେବ ରାତି ୧୧ଟାରୁ ଅଘୋଷିତ ଭାବେ ସକାଳ ୬ଟା ପର୍ଯ୍ୟନ୍ତ ବିଦ୍ୟୁତକାଟକୁ ନେଇ ୩ଲକ୍ଷ ୩୦ହଜାର ଉପଭୋକ୍ତାଙ୍କ ମଧ୍ୟରୁ ଅର୍ଦ୍ଧାଧିକ ଅନ୍ଧାରରେ ରହୁଥିବାରୁ ଅସନ୍ତୋଷ ପ୍ରକାଶ ପାଇଛି। ଆନନ୍ଦପୁର, ହାଟଡିହି ଓ ଘଷିପୁରାକୁ ଛାଡିଦେଲେ ପାଟଣା, ସାହାରପଡା, ସଦର, ଚଞ୍ଚୁଆ, ଝୁମ୍ପୁରା ବ୍ଲକରେ କ୍ରମାଗତ ଭାବେ ବିଦ୍ୟୁତକାଟ ହେଉଛି। ଏନେଇ ବିଦ୍ୟୁତ ବିଭାଗ ଜିଲା ଅଧୀକ୍ଷଣ ଯନ୍ତ୍ରୀ ନାରାୟଣ ଦାଶଙ୍କୁ ପଚାରିବାରୁ ଧାନ ଅମଳ ଋତୁ ଚାଲିଥିବା ଆଉ ବଣୁଆ ହାତୀଙ୍କ ଚଳପ୍ରଚଳ ଲାଗି ରହିଥିବାରୁ ବିଦ୍ୟୁତକାଟ କରିବାକୁ ପଡୁଛି। ଗୁରୁବାର କେନ୍ଦୁଝର ଦରବାର ହଲରେ ଉଚ୍ଚସ୍ତରୀୟ ସମୀକ୍ଷା ବୈଠକ ପରେ ନିଷ୍ପତ୍ତି ନିଆଯିବ ବୋଲି ସେ କହିଛନ୍ତି। ଅନ୍ୟପକ୍ଷେ ଉପଭୋକ୍ତାଙ୍କ ତରଫରୁ ବିଭାଗର ଏଭଳି ନିଷ୍ପତ୍ତିକୁ ସମାଲୋଚନା କରାଯାଇଛି। ପ୍ରତିବର୍ଷ ବିଦ୍ୟୁତ ବିଭାଗ ବହୁ ଅର୍ଥ ବ୍ୟୟବରାଦ କରି ହାତୀ ଚଳ ପ୍ରଚଳ ଅଞ୍ଚଳରେ ଖର୍ଚ୍ଚ କେବଳ ଜାଗଜ କଲମରେ ସୀମିତ ରହୁଛି। ବନବିଭାଗ ହାତୀର ଗତିପଥ ଉପରେ ନଜର ରଖି ଘଉଡାଇବା କାର୍ଯ୍ୟକୁ ତ୍ୱରାନ୍ୱିତ ନ କରିବାରୁ ଉପଭୋକ୍ତାଙ୍କ ସହ ଚାଷୀ କ୍ଷୟକ୍ଷତିର ଶିକାର ହେଉଥିବା ଅଭିଯୋଗ ହୋଇଛି।

ସ୍ୱାସ୍ଥ୍ୟସେବା ଉପରେ ତୁଚ୍ଛି ଭରସା

ଭୋଗରାଇ, ୧୫।୧୨(ଡି.ଏନ.ଏ.)

- ୫ ଡାକ୍ତରଖାନାରେ ନାହାନ୍ତି ଡାକ୍ତର
- ହୋମିଓପ୍ୟାଥିକ ଡାକ୍ତରଖାନାରେ ଅବହେଳା

ବାଲେଶ୍ୱର ଜିଲା ଭୋଗରାଇ ବ୍ଲକ ରାଜ୍ୟରେ ସର୍ବବୃହତ୍ ବ୍ଲକ ଭାବେ ପରିଚିତ ଥିଲେ ମଧ୍ୟ ସ୍ୱାସ୍ଥ୍ୟସେବା କ୍ଷେତ୍ରରେ ପଛୁଆ ରହିଛି। ଏହି ବ୍ଲକର ୫୦ ପଞ୍ଚାୟତରେ ଜନସଂଖ୍ୟା ପ୍ରାୟ ୩ଲକ୍ଷରୁ ଊର୍ଦ୍ଧ୍ୱ। ଉପାନ୍ତ ଇଲାକାରେ ଉନ୍ନତ ସ୍ୱାସ୍ଥ୍ୟସେବା ମିଳୁ ନ ଥିବାରୁ ରୋଗୀଙ୍କୁ ଜରୁରୀକାଳୀନ ଚିକିତ୍ସା କରାଯାଇପାରୁନାହିଁ। ବ୍ଲକ ମୁଖ୍ୟାଳୟଠାରୁ ବାଲେଶ୍ୱର ଜିଲା ମୁଖ୍ୟ ଚିକିତ୍ସାଳୟ ୧୦୦ କି.ମି. ଦୂରତା ହୋଇଥିବାରୁ ରୋଗୀଙ୍କୁ ଆମ୍ବୁଲାନ୍ସରେ ନେବାକୁ ଅଢ଼େଇ ଘଣ୍ଟାରୁ ଊର୍ଦ୍ଧ୍ୱ ସମୟ ଲାଗୁଛି। ରୋଗୀଙ୍କ ଅବସ୍ଥା ଗୁରୁତର ହେଲେ ଚିକିତ୍ସା ନିମନ୍ତେ ସାଢ଼େ ୩ଶହ କି.ମି. ଦୂର କଟକ କିମ୍ବା ଭୁବନେଶ୍ୱରକୁ ନେବାକୁ ପଡୁଛି। ଏଭଳି ସ୍ଥିତିରେ ବହୁ ଖର୍ଚ୍ଚାନ୍ତ କରି ମଧ୍ୟ ରୋଗୀଙ୍କୁ ଠିକ୍ ସମୟରେ ମେଡ଼ିକାଲରେ ପହଞ୍ଚାଇବା ସମ୍ଭବ ହୋଇପାରୁ ନ ଥିବାରୁ ଅକାଳରେ ଜୀବନହାନି ହେଉଛି।

ଭୋଗରାଇ ବ୍ଲକରେ ଜଳେଶ୍ୱରପୁର ଓ କମର୍ଦ୍ଦା ଗୋଷ୍ଠୀ ସ୍ୱାସ୍ଥ୍ୟକେନ୍ଦ୍ର ସହ ୮ଟି ପ୍ରାଥମିକ ସ୍ୱାସ୍ଥ୍ୟକେନ୍ଦ୍ର ରହିଛି। ଏତଦ୍‌ଭିନ୍ନ ୪ଟି ହୋମିଓପ୍ୟାଥିକ ଓ ଦୁଇଟି ଆୟୁର୍ବେଦିକ ଡାକ୍ତରଖାନା ରହିଛି। ଦହମୁଣ୍ଡା, ଭୋଗରାଇ, ଶ୍ରଦ୍ଧାପୁର, କଖଡ଼ା ସ୍ୱାସ୍ଥ୍ୟକେନ୍ଦ୍ରରେ ବହୁଦିନରୁ ଡାକ୍ତର ନିଯୁକ୍ତି ହୋଇନାହାନ୍ତି। ଏ ସମସ୍ତ ଡାକ୍ତରଖାନାରେ କମ୍ପାଉଣ୍ଡର କିମ୍ବା ଆୟୁର୍ବେଦିକ ଡାକ୍ତର କାର୍ଯ୍ୟ ତୁଲାଉଛନ୍ତି। ସେହିପରି ଶଙ୍କାରୀ ହୋମିଓପ୍ୟାଥିକ ଡାକ୍ତରଖାନାରେ ସ୍ଥାୟୀ ଡାକ୍ତର ନିଯୁକ୍ତି ହୋଇନାହାନ୍ତି। ଜଣେ ଡାକ୍ତର ଡେପୁଟେଶନ୍‌ରେ ସପ୍ତାହକୁ ୩ଦିନ ଆସୁଛନ୍ତି। ବାରବାଟିଆ, ଶୁଖଷଣ୍ଡା ଓ ପୁରୁଷୋତ୍ତମପୁର ହୋମିଓ ସ୍ୱାସ୍ଥ୍ୟକେନ୍ଦ୍ରରେ ଗୋଟିଏ ଓଳି ଡାକ୍ତର ରୋଗୀ ଦେଖୁଥିବା ବେଳେ ଅପରାହ୍ନରେ ଚିକିତ୍ସା କରାଯାଉ ନ ଥିବା ସ୍ଥାନୀୟ ଲୋକେ ଅଭିଯୋଗ କରିଛନ୍ତି।

ଜଳେଶ୍ୱରପୁର ଗୋଷ୍ଠୀ ସ୍ୱାସ୍ଥ୍ୟକେନ୍ଦ୍ର।

ଜଳେଶ୍ୱରପୁର ଓ କମର୍ଦ୍ଦା ଗୋଷ୍ଠୀ ସ୍ୱାସ୍ଥ୍ୟକେନ୍ଦ୍ରରେ ୪ଜଣ ଡାକ୍ତର ଅଛନ୍ତି। ଦୀର୍ଘଦିନରୁ ଏଠାରେ ଭେଷଜ, ଶିଶୁ, ଅସ୍ଥିଶଲ୍ୟ, ଦନ୍ତ ଓ ଚକ୍ଷୁ ବିଶେଷଜ୍ଞ ନ ଥିବାରୁ ସ୍ୱାସ୍ଥ୍ୟସେବା ବେହାଲ ହୋଇପଡିଛି। ରାଜ୍ୟ ସରକାରଙ୍କ ସୁନେତ୍ର ଯୋଜନାରେ ଅଦ୍ୟାବଧି ସ୍ୱାସ୍ଥ୍ୟସେବାରେ ଡାକ୍ତର ନିଯୁକ୍ତି ନ ହେବା ଓ ଆବଶ୍ୟକ ପରୀକ୍ଷା ନୀରିକ୍ଷା ପାଇଁ ଉପକରଣ ଯୋଗାଇ ନ ଦେବା ଏହି ଯୋଜନା ଫଳପ୍ରଦ ହେଉ ନ ଥିବା ବେଳେ ଆଖିଜନିତ ସମସ୍ୟା ପାଇଁ ଲୋକେ କଟକ, ଭୁବନେଶ୍ୱର କିମ୍ବା କୋଲକାତା ଯିବାକୁ ପଡୁଛି। ସର୍ବବୃହତ୍ ବ୍ଲକ ଓ ସର୍ବାଧିକ ଜନସଂଖ୍ୟା ବିଶିଷ୍ଟ ଭୋଗରାଇରେ ସ୍ୱାସ୍ଥ୍ୟସେବା ଉପରୁ ଭରସା ତୁଟୁଥିବାରୁ ଜଳେଶ୍ୱରପୁର ଗୋଷ୍ଠୀ ସ୍ୱାସ୍ଥ୍ୟକେନ୍ଦ୍ରକୁ ଉପଖଣ୍ଡସ୍ତରୀୟ ହସ୍ପିଟାଲ ପ୍ରତିଷ୍ଠା ପାଇଁ ଅଞ୍ଚଳବାସୀଙ୍କ ପକ୍ଷରୁ ଦୀର୍ଘଦିନର ଦାବି ହୋଇଆସୁଛି। ସରକାର ଅଦ୍ୟାବଧି ତାହା ପୂରଣ କରି ନ ଥିବାରୁ ଜନଅସନ୍ତୋଷ ଦେଖାଦେଇଛି। ଜିଲା ଯୋଜନା ବୋର୍ଡ଼ ଅଧ୍ୟକ୍ଷ ତଥା ଭୋଗରାଇ ବିଧାୟକ ଅନନ୍ତ ଦାସ ଭୋଗରାଇ ସ୍ୱାସ୍ଥ୍ୟସେବାକୁ ଗମ୍ଭୀରତାର ସହ ନେଇ ରାଜ୍ୟ ସରକାରଙ୍କଠାରେ ଦାବି କରିବା ପରେ ରାଜ୍ୟ ସରକାର ୧.୬୯ କୋଟିର ଆର୍ଥିକ ଅନୁଦାନ ଦେଇଥିବାର ସୂଚନା ଦେଇଛନ୍ତି। ରାଜ୍ୟ ସରକାରଙ୍କ ଅପାରଗତା ଓ ଜନପ୍ରତିନିଧିଙ୍କ ଇଚ୍ଛାଶକ୍ତିର ଅଭାବ ଯୋଗୁ ସ୍ୱାସ୍ଥ୍ୟସେବା ବିଗିଡିବାରେ ଲାଗିଛି ବୋଲି କଂଗ୍ରେସ ନେତା ସତ୍ୟଶିବ ଦାସ କହିଛନ୍ତି। ଭୋଗରାଇରେ ସ୍ୱାସ୍ଥ୍ୟସେବା ବିପର୍ଯ୍ୟସ୍ତ ହେଉଥିବାରୁ ଲୋକେ ସ୍ୱାସ୍ଥ୍ୟ ସେବା ଉପରେ ଭରସା ନ ରଖି କଟକ, ଭୁବନେଶ୍ୱରକୁ ଦୌଡ଼ି ନୟାନ୍ତ ହେଉଥିବାରୁ ସାମାଜିକ କର୍ମୀ ହରନାରାୟଣ ରାଉତ ପ୍ରକାଶ କରିଛନ୍ତି।

ଜିଲାପାଳଙ୍କୁ ଭେଟିଲା ଉତ୍କଳ କଲ୍ୟାଣ ଶିକ୍ଷକ ସଂଘ

ବାରିପଦା ଅଫିସ,୧୫।୧୨

ନିଖିଳ ଉତ୍କଳ କଲ୍ୟାଣ ଶିକ୍ଷକ ଓ ଶିକ୍ଷା ନିରୀକ୍ଷକ ସଂଘ ମୟୂରଭଞ୍ଜ ଶାଖା ପକ୍ଷରୁ ଶିକ୍ଷକମାନଙ୍କ ବିଭିନ୍ନ ସମସ୍ୟାକୁ ନେଇ ଜିଲାପାଳଙ୍କ ସହ ଆଲୋଚନା କରାଯାଇଛି। ସଂଘର ଜିଲା ସଭାପତି ଧ୍ରୁବ ଚରଣ ମୁର୍ମୁଙ୍କ ନେତୃତ୍ୱରେ ଏକ ପ୍ରତିନିଧି ଦଳ ଜିଲାପାଳ ବିନୀତ ଭରଦ୍ୱାଜଙ୍କୁ ଭେଟି ସମସ୍ୟାର ସମାଧାନ କରିବା ପାଇଁ ଦାବି କରିଛନ୍ତି। ଦାବି ଗୁଡିକ ମଧ୍ୟରେ ଜିଲା କାର୍ଯ୍ୟାଳୟ ପକ୍ଷରୁ ଶିକ୍ଷକମାନଙ୍କୁ ପ୍ରତି ମାସ ଦରମାରେ ବିଳମ୍ବ କରିବା, ସବ୍‌ଡିଭିଜନରେ ଶିକ୍ଷକମାନଙ୍କର ୧୦ଶତକଡ଼ା ବକେୟା ଦରମା ପ୍ରଦାନରେ ଅବହେଳା କରିବା, ୨୦୨୦ର ୩ମାସର ବକେୟା ଘରଭଡ଼ା ପ୍ରଦାନ କରିବା, ଶିକ୍ଷକଙ୍କ ଅଗ୍ରୀମ ଭବିଷ୍ୟତ ନିଧି ପାଣ୍ଠି ଉଠାଣରେ ଅହେତୁକ ବିଳମ୍ବ, ବରିଷ୍ଠତା ଭିତ୍ତିରେ ପ୍ରଧାନ ଶିକ୍ଷକ ପଦବୀ ପୂରଣ କରିବାକୁ ସଂଘ ପକ୍ଷରୁ ଦାବି କରାଯାଇଛି। ସମସ୍ୟାଗୁଡ଼ିକର ସାମାଧାନ ପାଇଁ ଆବଶ୍ୟକ ପଦକ୍ଷେପ ନେବେ ବୋଲି ଜିଲାପାଳ ପ୍ରତିଶ୍ରୁତି ଦେଇଥିବା ସଂଘର ସଦସ୍ୟମାନେ ସୂଚନା ଦେଇଛନ୍ତି।

ବିଜେଡିର ମିଶ୍ରଣ ପର୍ବ

ବନ୍ତ,୧୫।୧୨(ସ୍ୱ.ପ୍ର.)

ଭଦ୍ରକ ଜିଲା ବନ୍ତ ସ୍ଥିତ ବିଜେଡି କାର୍ଯ୍ୟାଳୟରେ ବୁଧବାର ମିଶ୍ରଣ ପର୍ବ ଅନୁଷ୍ଠିତ ହୋଇଯାଇଛି। ଚାରିଗାଁ ପଞ୍ଚାୟତର ଭାଜପାର ଜିଲା କାର୍ଯ୍ୟକାରିଣୀ ସଭ୍ୟ ଧରଣୀଧର କରଙ୍କ ନେତୃତ୍ୱରେ ସମିତିସଭ୍ୟା ଭାରତୀ ସାହୁ, ନାଏବ ସରପଞ୍ଚ ତୁଳସୀ ଜେନା, ପଞ୍ଚାୟତ ସଭାପତି ନିରଞ୍ଜନ କର, ସଭାନେତ୍ରୀ ଲକ୍ଷ୍ମୀପ୍ରିୟା ପଣ୍ଡାଙ୍କ ସମେତ ୫୦ରୁ ଊର୍ଦ୍ଧ୍ୱ କର୍ମୀ ବିଜେଡି ରାଜ୍ୟ ସାଧାରଣ ସମ୍ପାଦକ ପ୍ରୟାସକାନ୍ତି ସାମଲଙ୍କ ଉପସ୍ଥିତିରେ ବିଜେଡିରେ ସାମିଲ ହୋଇଛନ୍ତି। ବ୍ଲକ ସଭାପତି କମଳାକାନ୍ତ ସାହୁ, ବ୍ଲକ ଅଧ୍ୟକ୍ଷ ଦେବେନ୍ଦ୍ର ଯେନା, ଯୁବ ବିଜେଡି ସଭାପତି ସତ୍ୟସାଧନ ବେଜ, ବରିଷ୍ଠ ନେତା ସୁଧାଂଶୁ ଶେଖର ନାୟକ, ଜିଲା ପରିଷଦ ସଭ୍ୟ ପ୍ରଶାନ୍ତ ଦାଶ, ପ୍ରାକ୍ତନ ବିଧାୟକ ପ୍ରଫୁଲ୍ଲ ଯେନା ପ୍ରମୁଖ ଉପସ୍ଥିତ ଥିଲେ।

ଝାଡ଼ଖଣ୍ଡରେ ଓଡ଼ିଆ ଶିକ୍ଷକ ନିଯୁକ୍ତ ଦାବି

ଚଞ୍ଚୁଆ,୧୫।୧୨(ଡି.ଏନ.ଏ)

ଝାଡ଼ଖଣ୍ଡ ରାଜ୍ୟର ଓଡ଼ିଆ ଭାଷାଭାଷୀ ଅଞ୍ଚଳରେ ଓଡ଼ିଆ ଶିକ୍ଷାକେନ୍ଦ୍ର ଓ ଶିକ୍ଷକ ନିଯୁକ୍ତି ପାଇଁ ବୁଧବାର ସର୍ବଭାରତୀୟ ଓଡ଼ିଆ ସମାଜ ପକ୍ଷରୁ ମୁଖ୍ୟମନ୍ତ୍ରୀଙ୍କ ଉଦ୍ଦେଶ୍ୟରେ ଉପଜିଲାପାଳଙ୍କ ମାଧ୍ୟମରେ ଦାବିପତ୍ର ପ୍ରଦାନ କରାଯାଇଛି। ଏନେଇ ସଂସ୍ଥାପକ ସୁବାସ ଚନ୍ଦ୍ର ବେହେରା ଉପଜିଲାପାଳ ପ୍ରତାପ ପ୍ରତିମୟଙ୍କୁ ଦାବିପତ୍ର ପ୍ରଦାନ କରିଛନ୍ତି। ଦାବି ଅନୁସାରେ ସର୍ବଭାରତୀୟ ଓଡିଆ ସମାଜ ଓଡିଶା ଏବଂ ଓଡିଶା ବାହାରେ ଓଡିଆ ଭାଷା, ସଂସ୍କୃତିର ସୁରକ୍ଷା ପାଇଁ ସଂଗ୍ରାମ ଚଳାଇଥିବା ବେଳେ ବିଛିନ୍ନାଞ୍ଚଳରୁ ଓଡ଼ିଆ ଭାଷା ଲୋପ ହେବାକୁ ବସିଲାଣି। ଭାଷାର ସୁରକ୍ଷା ଓଡ଼ିଶା ଜନସାଧାରଣ ସହ ସରକାରଙ୍କ ନୈତିକ ଦାୟିତ୍ୱ। ଝାଡ଼ଖଣ୍ଡ ପ୍ରଦେଶର ପଶ୍ଚିମ ଓ ପୂର୍ବ ସଂହଭୂମି ତଥା ସଢେଇକଳା ଖରସୁଆଁ ଜିଲାରେ ଥିବା ଓଡ଼ିଆ ବିଦ୍ୟାଳୟଗୁଡ଼ିକରେ ଓଡ଼ିଆ ଶିକ୍ଷକ ନିଯୁକ୍ତି ସହ ଶିକ୍ଷା ସାମଗ୍ରୀ ଯୋଗାଇବାକୁ ଦାବି କରାଯାଇଛି।

ଆନ୍ତଃ ମହାବିଦ୍ୟାଳୟ ଚେସ୍ ଟୁର୍ନାମେଣ୍ଟ ଉଦ୍‌ଯାପିତ

ବାରିପଦା ଅଫିସ,୧୫।୧୨

ମୟୂରଭଞ୍ଜ ଜିଲା ବାରିପଦା ସ୍ଥିତ ମହାରାଜା ଶ୍ରୀରାମଚନ୍ଦ୍ର ଭଞ୍ଜଦେଓ ବିଶ୍ୱବିଦ୍ୟାଳୟ ଅଧୀନରେ ଚାଲିଥିବା ଆନ୍ତଃ ମହାବିଦ୍ୟାଳୟ ଚେସ୍ ଟୁର୍ନାମେଣ୍ଟ ଉଦ୍‌ଯାପିତ ହୋଇଯାଇଛି। ମୟୂରଭଞ୍ଜ କଲେଜ ଅଫ୍ ଆକାଉଣ୍ଟାନ୍ସି ଆଣ୍ଡ ମ୍ୟାନେଜମେଣ୍ଟ ଅଧ୍ୟକ୍ଷ ପ୍ରଦୀପ ନାୟକ ମୁଖ୍ୟଅତିଥି ଭାବେ ଯୋଗଦେଇ କୃତୀ ପ୍ରତିଯୋଗୀଙ୍କୁ ପ୍ରମାଣପତ୍ର ଓ ଟ୍ରଫି ପ୍ରଦାନ କରିଥିଲେ। ମହିଳା ବିଭାଗରେ ମହାରାଜା ଶ୍ରୀରାମ ଚନ୍ଦ୍ର ବିଶ୍ୱବିଦ୍ୟାଳୟ ସ୍ନାତକୋତ୍ତର ବିଭାଗର ଛାତ୍ରୀ ଏସ୍‌ଡି ଅନୁପ୍ରିୟା ମାଝୀ ଓ ପୁରୁଷ ବିଭାଗରେ ମହାରାଜା ପୂର୍ଣ୍ଣଚନ୍ଦ୍ର ସ୍ୱୟଂଶାସିତ ମହାବିଦ୍ୟାଳୟର ଛାତ୍ର ଅସୀତ ମହାନ୍ତି ଚାମ୍ପିୟନ ହୋଇଛନ୍ତି। ବିଶ୍ୱବିଦ୍ୟାଳୟ ଖେଳ ଶିକ୍ଷକ ପ୍ରଦୀପ୍ତ ରଞ୍ଜନ ଦାସ ଖେଳ ପରିଚାଳନା କରିଥିବା ବେଳେ ରାଗଧାସ୍ଥିତ ଶ୍ରୀରାମଚନ୍ଦ୍ର ଭଞ୍ଜଦେଓ ମହାବିଦ୍ୟାଳୟର ଖେଳ ଶିକ୍ଷକ ଧନଞ୍ଜୟ ତ୍ରିପାଠୀ, ବସନ୍ତ ସାହୁ, ଅଭିଷେକ ଆଚାର୍ଯ୍ୟ, ଅବିନାଶ ସାହୁ ଆରବିଟର ଭାବେ କାର୍ଯ୍ୟ କରିଥିଲେ। ପ୍ରଫେସର ଅନୀଲ କୁମାର ବିଶ୍ୱାଳ ଟୁର୍ନାମେଣ୍ଟକୁ ଉଦ୍‌ଘାଟନ କରିଥିଲେ।

ନକଲି ବିଦେଶୀ ମଦ କାରଖାନା ଠାବ

ରୂପସା, ୧୫।୧୨(ଡି.ଏନ.ଏ.)

ବାଲେଶ୍ୱର ଜିଲା ଓ ବସ୍ତା ଅବକାରୀ ବିଭାଗ ପକ୍ଷରୁ ଚଢ଼ାଉ କରାଯାଇ ବୁଧବାର ସିଂଲା ଥାନା ସାହାଡ଼ାଠାରେ ଏକ ନକଲି ବିଦେଶୀ ମଦ କାରଖାନା ଠାବ କରାଯାଇଛି । ମାଲିକ ଗୁଡୁଡିହା ଗ୍ରାମର ରାମକୃଷ୍ଣ ଜେନାଙ୍କୁ ଗିରଫ କରାଯାଇଛି। କାରଖାନାରେ ପ୍ରସ୍ତୁତ ହୋଇରହିଥିବା ବିଭିନ୍ନ ବ୍ରାଣ୍ଡର ୨୨.୪୨୫ ଲିଟର ବିଦେଶୀ ମଦ, ୫୦ ଲିଟର ସ୍ପିରିଟ, ୩୦ଲିଟର ନକଲି ମଦ ଭର୍ତ୍ତି ବ୍ୟାରେଲ, ୨୫୦ଟି ଠିପି, ୨୦୦ଟି ଖାଲି ବୋତଲ, ୧୦୦ଟି ଲେବୁଲ ଓ ୨୦୦ ଲିଟର ଦେଶୀ ମଦ ଜବତ ହୋଇଛି । ଏ ସଂକ୍ରାନ୍ତରେ ବିଭାଗ ପକ୍ଷରୁ ଏକ ମାମଲା(ନଂ.୭୫/୨୦୨୧-୨୨) ରୁଜୁ ହୋଇ ଗିରଫ ଅଭିଯୁକ୍ତଙ୍କୁ କୋର୍ଟଚାଲାଣ କରାଯାଇଛି ।

ଦୀର୍ଘଦିନ ଧରି ଏଠାରେ ନକଲି ମଦ ପ୍ରସ୍ତୁତ ହେଉଥିବା ଅଭିଯୋଗ ହୋଇଆସୁଥିଲା । ଜିଲା ଅବକାରୀ ଅଧୀକ୍ଷକ ଅଶୋକ କୁମାର ଶତପଥିଙ୍କ ନିର୍ଦ୍ଦେଶକ୍ରମେ

ଜବତ ନକଲି ମଦ, ସରଞ୍ଜାମ ସହ ଗିରଫ ଅଭିଯୁକ୍ତ।

ଉପଅଧୀକ୍ଷକ ସୁଶାନ୍ତ କୁମାର ପାଢ଼ୀ ଓ ସଦର ରେଞ୍ଜ ଆଇଆଇସି ପ୍ରବୀଣ କୁମାର ପ୍ରଧାନଙ୍କ ତତ୍ତ୍ୱାବଧାନରେ ମୋବାଇଲ ସ୍କ୍ୱାଡ୍, ଆଇଆଇସି ଗାଲୁରାମ ସୋରେନ, ଓଆଇସି ଅଞ୍ଜନ କୁମାର ଜେନା, ବସ୍ତା ଅବକାରୀ ଥାନାଧିକାରୀ କୁଳମଣି ମହାରଣା ଓ ଭୋଗରାଇ ଓଆଇସି ହେମେନ୍ଦ୍ର କୁମାର ବେହେରାଙ୍କ ସମେତ ୨୦ଜଣିଆ ସ୍ୱତନ୍ତ୍ର ଟିମ୍ ଚଢ଼ାଉ କରି ସଫଳ ହୋଇଥିଲେ। ଏଥିସହ ଅନ୍ୟ ୪ଜଣ ମଦ ବ୍ୟବସାୟୀଙ୍କୁ ଗିରଫ କରିବା ସହ ସେମାନଙ୍କଠାରୁ ୮୧ ଲିଟର ଦେଶୀ ମଦ ଜବତ ହୋଇଛି। ଗିରଫ ଅଭିଯୁକ୍ତ ହେଲେ ବସ୍ତା ଥାନା ଭଗିଚକୁରି ଗାଁର ବଳରାମ ପଣ୍ଡା, ଭୋଗରାଇ ଥାନା କନ୍ୟାନଗରୀର ଦୁଲା ମୁର୍ମୁ କୁମ୍ଭୀରଗଡର କିଶନ ମାଝି ଓ ସୁବଲ ମୁର୍ମୁ। ସମସ୍ତଙ୍କ ବିରୋଧରେ ପୃଥକ ମାମଲା ରୁଜୁ

ସଂକ୍ଷେପରେ

ନୀଳଗିରିରେ ଧାନମଣ୍ଡି ଉଦ୍‌ଘାଟିତ

ସଜନାଗଡ଼,୧୫।୧୨(ଡି.ଏନ.ଏ.): ବାଲେଶ୍ୱର ଜିଲାର ଖରିଫ ଧାନ ପାଇଁ ବାଲେଶ୍ୱର ଜିଲାପାଳ କେ. ସୁଦର୍ଶନ ଚକ୍ରବର୍ତ୍ତୀ ପ୍ରଥମେ ନୀଳଗିରି ଆର୍‌ଏମ୍‌ସି ପରିସରରେ ଧାନମଣ୍ଡିକୁ ଉଦ୍‌ଘାଟନ କରିଛନ୍ତି। ସରକାରଙ୍କ ଦ୍ୱାରା ମାନଦଣ୍ଡକୁ ପାଥେୟ କରି ଚାଷୀମାନଙ୍କଠାରୁ ଧାନକ୍ରୟ ପାଇଁ ଉପସ୍ଥିତ ଅଧିକାରୀମାନଙ୍କୁ ନିର୍ଦ୍ଦେଶ ଦେଇଥିଲେ । ଗତବର୍ଷ ଚାଷୀମାନେ ନିଜ ସେବା ସମବାୟ ସମିତିରେ ଧାନ ଦେଉଥିବା ବେଳେ ରାଜ୍ୟ ସରକାର ଏହାକୁ ପରିବର୍ତ୍ତନ କରାଇ ସମସ୍ତ ଚାଷୀ ନିଜ ନିଜ ଅଞ୍ଚଳରେ ଥିବା ଆରଏମ୍‌ସିରେ ଧାନ କ୍ରୟ ପାଇଁ ନିର୍ଦ୍ଦେଶ ଜାରି କରିଛନ୍ତି। ଏହି ଅବସରରେ ଜିଲାପାଳ ଓଜନକଣ୍ଟା ଓ ମାନଦଣ୍ଡ ମେଶିନ ତନଖି କରିଥିଲେ। ଅନ୍ୟମାନଙ୍କ ମଧ୍ୟରେ ନୀଳଗିରି ଉପଜିଲାପାଳ ବୀରକିଶୋର ପାଣିଗ୍ରାହୀ, ସିଏସ୍‌ଓ ପ୍ରଦ୍ୟୁମ୍ନ କୁମାର ରାଉତରାୟ, ଡିଆରସିଏସ୍ ଅମୂଲ୍ୟ ସେଠୀ, ପ୍ରମୁଖ ଉପସ୍ଥିତ ଥିଲେ।

ବ୍ୟାଡ୍‌ମିଣ୍ଟନ ପ୍ରତିଯୋଗିତା, ଉଦଳା ଚାମ୍ପିୟନ

କପ୍ତିପଦା,୧୫।୧୨(ଡ଼ିଏନ୍‌ଏ): ମୟୂରଭଞ୍ଜ ଜିଲା କପ୍ତିପଦା ନୁଦଡ଼ିହା ଗ୍ରାମ ମା'ତାରିଣୀ ପଡ଼ିଆରେ ହରିଓଁ କ୍ଲବ୍ ପକ୍ଷରୁ ରାତ୍ରିକାଳୀନ ବ୍ୟାଡ୍‌ମିଣ୍ଟନ ପ୍ରତିଯୋଗିତା ଅନୁଷ୍ଠିତ ହୋଇଯାଇଛି। ମୁଖ୍ୟ ଅତିଥିଭାବେ ମେଘାସନ ମହାବିଦ୍ୟାଳୟର ବାଣିଜ୍ୟ ବିଭାଗର ପ୍ରାଧ୍ୟାପକ ନକୁଳ ଜେନା, ସମ୍ମାନିତ ଅତିଥିଭାବେ ଭକ୍ତହରି ଜେନା ଯୋଗଦେଇ ପ୍ରତିଯୋଗିତାକୁ ଉଦ୍‌ଘାଟନ କରିଥିଲେ। ଏଥିରେ ମୋଟ ୮ଟି ଦଳ ଅଂଶଗ୍ରହଣ କରିଥିବାବେଳେ ଫାଇନାଲ ମ୍ୟାଚରେ ଉଦଳା-'ବି'କୁ ହରାଇ ଉଦଳା-'ଏ' ଚାମ୍ପିୟନ ହୋଇଥିଲା । କ୍ଲବ ପକ୍ଷରୁ ପିଣ୍ଟୁ ଦାସ, ସୁବାଷ ମହାନ୍ତି, ରାଜା ସ୍ୱାଇଁ, ବୁଟୁଲୁ ଜେନା, ଲୁଲା ଦାସ, ପରମାନନ୍ଦ ନାୟକ, ପପୁ ବେହେରା, ଅର୍ଜୁନ ଜେନା, ଜଗୁ ମହାନ୍ତି ପ୍ରମୁଖ ଖେଳ ପରିଚାଳନା କରିଥିଲେ।

ସୌନ୍ଦର୍ଯ୍ୟକରଣ ହେବ ବଳଦେବଜୀଉ ବଡ଼ଦାଣ୍ଡ

କେନ୍ଦୁଝର, ୧୫।୧୨(ଡି.ଏନ.ଏ.)

କେନ୍ଦୁଝରର ଆରାଧ୍ୟ ଦେବତା ବଳଦେବଜୀଉ ମନ୍ଦିରର ସୌନ୍ଦର୍ଯ୍ୟ କରଣ କାର୍ଯ୍ୟ ସହ ବଡଦାଣ୍ଡ ଓ ଶ୍ରୀ ଗୁଣ୍ଡିଚା ମନ୍ଦିରକୁ ସୌନ୍ଦର୍ଯ୍ୟ କରାଯିବ ବୋଲି ଜିଲାପାଳ ଆଶିଷ ଠାକରେ ପ୍ରକାଶ କରିଛନ୍ତି। ଷୋଡଶ ଶତାବ୍ଦୀରେ ନିର୍ମିତ କେନ୍ଦୁଝରର ବଳଦେବଜୀଉ ମନ୍ଦିର ସମ୍ମୁଖରେ ଥିବା ବଡଦାଣ୍ଡ ଓ ସିଦ୍ଧମଠ ପର୍ଯ୍ୟନ୍ତ ରାସ୍ତାକୁ ଏହି ସୌନ୍ଦର୍ଯ୍ୟକରଣ ପ୍ରକ୍ରିୟାରେ ସାମିଲ କରାଯିବ। ଏଥିପାଇଁ ଜିଲାପାଳ ବୁଧବାର ସନ୍ଧ୍ୟାରେ ସ୍ଥାନୀୟ ଅଞ୍ଚଳର ଜନସାଧାରଣଙ୍କ ସହ ଆଲୋଚନା କରିଛନ୍ତି । ବଡଦାଣ୍ଡ ଦୁଇ ପାର୍ଶ୍ୱରେ ଦିନ ଦିନ ଧରି ଠିଆ ହେଉଥିବା ଟ୍ରକ୍‌ଗୁଡିକ ପାଇଁ ସ୍ୱତନ୍ତ୍ର ପାର୍କିଂ ବ୍ୟବସ୍ଥା କରାଯିବ। ବଡ଼ଦାଣ୍ଡର ଉଭୟ ପାର୍ଶ୍ୱକୁ ପ୍ରଶସ୍ତିକରଣ କରାଯିବା ସହ ରଥଯାତ୍ରା ପାଇଁ ବାଧା ସୃଷ୍ଟି କରୁ ନ ଥିବା ବିଭିନ୍ନ ଅସ୍ଥାୟୀ ସେଡ କରାଯିବା ସହ ମନ୍ଦିର ସମ୍ମୁଖକୁ ମଧ୍ୟ ଆକର୍ଷଣୀୟ କରାଯିବ। ଗୁଣ୍ଡିଚା ମନ୍ଦିର ନିକଟସ୍ଥ ସ୍ଥାନକୁ ମଧ୍ୟ ବ୍ୟବହାର କରି ସୌନ୍ଦର୍ଯ୍ୟ କରାଯିବ ବୋଲି ଜିଲାପାଳ ପ୍ରକାଶ କରିଥିଲେ। ଝୋଟି, ଚିତା ପରି ଆଳଙ୍କାରିକ ସାଜସଜ୍ଜା ଓ ଫୁଲ ରହିବ ଓ ବଡଦାଣ୍ଡକୁ ଗୋରୁ ନ ଛାଡିବା ପାଇଁ

ଗୁଣ୍ଡିଚା ମନ୍ଦିର ମଧ୍ୟ ଆକର୍ଷଣୀୟ ହେବ

ଜନସାଧାରଣଙ୍କୁ ନିବେଦନ କରାଯିବ ବୋଲି ଜିଲାପାଳ କହିଛନ୍ତି। ଏହି ସୌନ୍ଦର୍ଯ୍ୟକରଣ କାର୍ଯ୍ୟ ଖୁବଶୀଘ୍ର ଆରମ୍ଭ ହେବ ଏବଂ ଆଗାମୀ ରଥଯାତ୍ରା ପୂର୍ବରୁ ଶେଷ କରିବା ପାଇଁ ଲକ୍ଷ୍ୟ ରହିବ ବୋଲି ଜିଲାପାଳ ସୂଚନା ଦେଇଥିଲେ। ଗୁଣ୍ଡିଚା ମନ୍ଦିରରୁ ସିଦ୍ଧମଠ ରାସ୍ତାକୁ ପ୍ରଶସ୍ତ କରାଯିବା ସହିତ ଏଠାରେ ଜଙ୍ଗଲ ବଗିଚା ସୃଷ୍ଟି କରାଯିବ ବୋଲି ସେ କହିଥିଲେ। ପ୍ରାରମ୍ଭରେ କେନ୍ଦୁଝର ଉପଜିଲାପାଳ ତଥା ମନ୍ଦିରର ନିର୍ବାହୀ ଅଧିକାରୀ ରାମଚନ୍ଦ୍ର କିସ୍କୁ ପ୍ରାରମ୍ଭିକ ସୂଚନା ଦେବା ସହ ଜିଲା ପ୍ରଶାସନ ପକ୍ଷରୁ ଶ୍ରୀ ବଳଦେବଜୀଉ ମନ୍ଦିର, ବଡଦାଣ୍ଡ, ସିଦ୍ଧମଠ ଓ ସନ୍ନିକଟ ସ୍ଥାନମାନଙ୍କୁ ଆକର୍ଷଣୀୟ କରାଯିବ ବୋଲି ପ୍ରୟାସ ଆରମ୍ଭ ହୋଇଥିବା କଥା କହିଥିଲେ । ଜିଲାପାଳଙ୍କ ମିନି କନଫରେନ୍ସ ହଲରେ ଅନୁଷ୍ଠିତ ଏହି ବୈଠକରେ ଆଞ୍ଚଳିକ ପରିବହନ ଅଧିକାରୀ ନିର୍ମଳ ମହାନ୍ତି, ବରିଷ୍ଠ ନାଗରିକ ଡଃ ବନବିହାରୀ ମିଶ୍ର, ବରିଷ୍ଠ ଆଇନଜୀବୀ ନିମାଇଁ ଚରଣ ଦାଶ, ରାମଚନ୍ଦ୍ର ଦାଶ, ଜନ୍ମେଜୟ ଦ୍ୱିବେଦୀ ପ୍ରମୁଖ ଉପସ୍ଥିତ ଥିଲେ।

ଭୁଜାଲି ଦେଖାଇ ଲୁଟ୍ ଉଦ୍ୟମ, ଟ୍ରକ୍ ଡ୍ରାଇଭର ଆହତ

ଯୋଡ଼ା, ୧୫।୧୨(ଡି.ଏନ.ଏ.)

କେନ୍ଦୁଝର ଜିଲା ଯୋଡା-ବାମେବାରୀ ମୁଖ୍ୟ ରାସ୍ତାର ଜୁରୁଡିସ୍ଥିତ କ୍ରେଚ ହାଟିଂ ନିକଟ ରାସ୍ତାରେ ଯାଉଥିବା ଜଣେ ଟ୍ରକ ଡ୍ରାଇଭରଙ୍କୁ ମଙ୍ଗଳବାର ମାରଣାସ୍ତ୍ର ଦେଖାଇ ଲୁଟ୍ କରାଯାଇଛି। ମଙ୍ଗଳବାର ଦ୍ୱିପ୍ରହରରେ ଡ୍ରାଇଭର ଏମ୍ପି ଖଲିମ ଟ୍ରକ ନଂ. ଓଡି୦୯କେ-୫୫୬୬ରେ ଲୁହାପଥର ବୋଝେଇ ନିମନ୍ତେ ଯାଉଥିବା ସମୟରେ କ୍ରେଚ ହାଟିଂ ନିକଟ ରାସ୍ତାରେ ୪ ଦୁର୍ବୃତ୍ତ ହାତରେ ଭୁଜାଲି ଓ ଲୁହା ରଡ ଧରି ତାଙ୍କ ଠାରୁ ମୋବାଇଲ ଏବଂ ଟଙ୍କା ଛଡାଇଥିଲେ। ସେ ଏଥିରେ ବିରୋଧ କରିବାରୁ ତାଙ୍କୁ ଭୁଜାଲିରେ ଆକ୍ରମଣ କରିଥିଲେ। ପରେ ସେ ଚିତ୍କାର କରିବାରୁ ଅନ୍ୟ ଟ୍ରକ୍ ଡ୍ରାଇଭରମାନେ ଏକତ୍ରିତ ହୋଇ ତାଙ୍କୁ ଉଦ୍ଧାର କରିଥିଲେ। ଫଳରେ ଦୁର୍ବୃତ୍ତମାନେ ଘଟଣା ସ୍ଥଳରୁ ଚମ୍ପଟ ମାରିଥିଲେ। କିଛି ଦିନ ପୂର୍ବରୁ ବିଲେଇପଦା ଅଞ୍ଚଳର ଏକ ଡ୍ରାଇଭରଙ୍କୁ ମଧ୍ୟ ଅନୁରୂପ ଆକ୍ରମଣ କରି ଟ୍ରକ୍‌ରୁ ଡିଜେଲ ଏବଂ ବ୍ୟାଟେରୀ ଦୁର୍ବୃତ୍ତମାନେ ଖୋଲିନେଇଥିଲେ। ଏପରି ବାରମ୍ବାର ହେଉଥିଲେ ମଧ୍ୟ ପୋଲିସ ପକ୍ଷରୁ ସେପରି ଆଖିଦୃଶିଆ ପଦକ୍ଷେପ ଗ୍ରହଣ କରାଯାଉ ନାହିଁ।

'ଏବେକାର ପିଲା ଭାଗ୍ୟବାନ'

ଖଇରା ହାଇସ୍କୁଲର ବାର୍ଷିକ ଉତ୍ସବ

ଖଇର, ୧୫।୧୨(ଡି.ଏନ.ଏ.)

ପିଲାମାନେ କିଛି ବର୍ଷ ପୂର୍ବରୁ ତାଙ୍କ ସାହିତ୍ୟ ବହିରେ 'ଆମେ ତ ଭାଗ୍ୟବାନ ପିଲାରେ, ଆଉ କେ ଆମ ପରି ଥିଲାରେ' ପଦ୍ୟ ବୋଲୁଥିଲେ। ହେଲେ ଆଜି ଏହି ପଂକ୍ତିର ବାସ୍ତବ ରୂପାୟନ ହୋଇପାରିଛି । ଏବେ ସ୍କୁଲଗୁଡିକର ରୂପାନ୍ତରଣ ପରେ କଳାପଟା ବଦଳରେ ଲାଇଟବୋର୍ଡରେ ପାଠ ପଢୁଛନ୍ତି। ଉନ୍ନତମାନର ଖେଳ ପଡିଆରେ କ୍ରୀଡାଭ୍ୟାସ କରୁଥିବା ବେଳେ, ଇ-ଲାଇବ୍ରେରୀରେ ଜ୍ଞାନ ଆହରଣ କରୁଛନ୍ତି । ଏଣୁ ଆଜିର ପିଲାମାନେ ଆଜି ପ୍ରକୃତ ଭାଗ୍ୟବାନ ପିଲା ବୋଲି ବିଦ୍ୟାଳୟ ଓ ଗଣଶିକ୍ଷା ମନ୍ତ୍ରୀ ସମୀର ରଞ୍ଜନ ଦାଶ କହିଛନ୍ତି । ମଙ୍ଗଳବାର ସ୍ଥାନୀୟ ଖଇରା ସରକାରୀ ଉଚ୍ଚ ବିଦ୍ୟାପୀଠ ପରିସରରେ ଆୟୋଜିତ ସାମୟିକ

ଗଣ ଶିକ୍ଷାମନ୍ତ୍ରୀ ସମୀର ରଞ୍ଜନ ଦାଶ ପିଲାମାନଙ୍କୁ ଉଦ୍‌ବୋଧନ ଦେଉଛନ୍ତି।

ଉତ୍ସବରେ ମୁଖ୍ୟଅତିଥି ଭାବେ ଯୋଗଦେଇ ଶିକ୍ଷା ବ୍ୟବସ୍ଥାରେ ବୈପ୍ଳବିକ ପରିବର୍ତ୍ତନ ଉପରେ ଉଲ୍ଲେଖ କରିଛନ୍ତି। ପ୍ରଧାନଶିକ୍ଷୟିତ୍ରୀ ସୁଜାତା ସାହୁଙ୍କ ଅଧ୍ୟକ୍ଷତାରେ ଅନୁଷ୍ଠିତ ସଭାରେ ପର୍ଯ୍ୟଟନ ସଂସ୍କୃତି ମନ୍ତ୍ରୀ ଜ୍ୟୋତିପ୍ରକାଶ ପାଣିଗ୍ରାହୀ ଓ ପୁରାତନ ଛାତ୍ର ତଥା କ୍ରୀଡା ଓ ସୂଚନା ପ୍ରଯୁକ୍ତି ମନ୍ତ୍ରୀ ତୁଷାରକାନ୍ତି ବେହେରା, ଭଦ୍ରକ ଏମ୍‌ପି ମଞ୍ଜୁଲତା ମଣ୍ଡଳ, ପୁରାତନ ଛାତ୍ର ପରିଷଦ ସଭାପତି ମୁକ୍ତିକାନ୍ତ ଶତପଥି, ଜିଲା ଶିକ୍ଷାଧିକାରୀ ବିଷ୍ଣୁ ଚରଣ ସୂତାର, ବିଡିଓ ପର୍ଶୁରାମ ପଣ୍ଡା, ପରିଚାଳନା କମିଟି ସଭାପତି ସଞ୍ଜୟ ସାହୁ ଅନ୍ୟତମ ଅତିଥି ଭାବେ ଯୋଗ ଦେଇଥିଲେ। ଏହି ଅବସରରେ ପ୍ରାକ୍ତନ ଶିକ୍ଷକ ଅକ୍ଷିତ କୁମାର ଜେନାଙ୍କ ଦ୍ୱାରା ଲିଖିତ ପୁସ୍ତକ 'କବିତା କଦମ୍ବ' ଅତିଥିମାନଙ୍କ ଦ୍ୱାରା ଉନ୍ମୋଚିତ ହୋଇଥିଲା। ବିଦ୍ୟାଳୟର ନୂତନ ଶ୍ରେଣୀଗୃହ, ସାଇକେଲ ଷ୍ଟାଣ୍ଡ, ମଧ୍ୟାହ୍ନ ଭୋଜନ ଗୃହକୁ ଅତିଥି ମାନେ ଉଦ୍‌ଘାଟନ କରିଥିଲେ।

'ଛାତ୍ରୀଛାତ୍ର ଶୃଙ୍ଖଳିତ ହେଲେ ରାଷ୍ଟ୍ରର ଉନ୍ନତି ହେବ'

ଭିତ୍ତିପ୍ରସ୍ତର ସ୍ଥାପନ ଉତ୍ସବରେ ମଞ୍ଚାସୀନ ଅତିଥି।

ବାରିପଦା ଅଫିସ,୧୫।୧୨

ଉନ୍ନତ ଶିକ୍ଷା ଦାନ ପାଇଁ ଶିକ୍ଷାନୁଷ୍ଠାନ ଭିତ୍ତିଭୂମିର ବିକାଶ ଜରୁରୀ। ଛାତ୍ରୀଛାତ୍ରମାନେ ଶୃଙ୍ଖଳିତ ଓ ସଂସ୍କାରିତ ହେଲେ ରାଷ୍ଟ୍ରର ଉନ୍ନତି ଘଟିବ। ଏଥିପାଇଁ ଅଭିଭାବକ ଓ ଗୁରୁମା ଗୁରୁଜୀଙ୍କ ଗୁରୁ ଦାୟିତ୍ୱ ରହିଛି ବୋଲି ମୟୂରଭଞ୍ଜ ଜିଲା ବଡ଼ସାହି ବ୍ଲକ ବେଲପାଳ ସରସ୍ୱତୀ ଶିଶୁ ବିଦ୍ୟା ମନ୍ଦିରର ନୂତନ ଗୃହ ଶିଳାନ୍ୟାସ ଉତ୍ସବରେ ଯୋଗ ଦେଇଥିବା ଅତିଥିମାନେ ବକ୍ତବ୍ୟ ମାଧ୍ୟମରେ ପ୍ରକାଶ କରିଛନ୍ତି। ପରିଚାଳନା ସମିତିର ସଭାପତି ସୁଷମା ପାତ୍ରଙ୍କ ଅଧ୍ୟକ୍ଷତାରେ ଅନୁଷ୍ଠିତ କାର୍ଯ୍ୟକ୍ରମରେ ମୁଖ୍ୟ ଅତିଥି ଭାବେ ବଡ଼ସାହି ବିଧାୟକ ସନାତନ ବିଜୁଳି ଓ ମୁଖ୍ୟବକ୍ତା ଭାବେ ବାଲେଶ୍ୱର ସାଂସଦ ପ୍ରତିନିଧି ପ୍ରଭାତ କୁମାର ଜେନା ଉପସ୍ଥିତ ରହି ରାଷ୍ଟ୍ରୀୟ ଚିନ୍ତାଧାରାରେ ନିଜକୁ ଉତ୍ସର୍ଗୀକୃତ କରିବାକୁ ଛାତ୍ରୀଛାତ୍ରମାନଙ୍କୁ ପରାମର୍ଶ ଦେଇଥିଲେ। ପରିଚାଳନା ସମିତିର ସମ୍ପାଦକ ନୀଳାଦ୍ରି ବିହାରୀ ଦଣ୍ଡପାଟ ସ୍ୱାଗତ ଭାଷଣ ଓ ପ୍ରଧାନ ଆଚାର୍ଯ୍ୟା ଶାଶ୍ୱତୀ ଦାସ ମହାପାତ୍ର ଅତିଥି ପରିଚୟ ପ୍ରଦାନ କରିଥିଲେ। କାର୍ଯ୍ୟକ୍ରମ ପରିଚଳାନାରେ ସମସ୍ତ ଗୁରୁମା ଗୁରୁଜୀ ଓ କର୍ମଚାରୀମାନେ ସହଯୋଗ କରିଥିଲେ।

'ସ୍ୱାଧୀନତା ସଂଗ୍ରାମୀ ମାୟାଧର ଚିରସ୍ମରଣୀୟ'

ସ୍ମୃତିସଭାରେ ଉପସ୍ଥିତ ଅତିଥି।

ଭଦ୍ରକ ଅଫିସ,୧୫।୧୨

ଯେଉଁମାନଙ୍କ ସଂଗ୍ରାମ ପାଇଁ ଆମେ ସ୍ୱାଧୀନତାର ସ୍ୱାଦ ଚାଖୁଛେ, ସେହି ବୀର ପୁରୁଷ ତଥା ସଂଗ୍ରାମୀ ଚିରସ୍ମରଣୀୟ। ସଂଗ୍ରାମୀ ମାୟାଧର ଦାସଙ୍କ ୩୦ତମ ଶ୍ରାଦ୍ଧବାର୍ଷିକୀ ଅବସରରେ ବକ୍ତାମାନେ ଏହି ମତବ୍ୟକ୍ତ କରିଥିଲେ। ସଂଗ୍ରାମୀ ମାୟାଧର ଦାସ ସ୍ମୃତି କମିଟି ପକ୍ଷରୁ ବୁଧବାର ଭଦ୍ରକ ଜିଲା ସଂସ୍କୃତି ଭବନରେ ଇଂ. ଅଭୟ ସୂତାରଙ୍କ ପୌରୋହିତ୍ୟରେ ଶ୍ରାଦ୍ଧବାର୍ଷିକୀ ସମାରୋହ ଅନୁଷ୍ଠିତ ହୋଇଥିଲା। ଭଦ୍ରକ ବିଧାୟକ ସଞ୍ଜୀବ ମଲ୍ଲିକ ଏବଂ ଜିଲାପାଳ ତ୍ରିଲୋଚନ ମାଝି ସଭାକୁ ଉଦ୍‌ଘାଟନ କରିଥିଲେ। ମୁଖ୍ୟଅତିଥି ଭାବେ ଚାନ୍ଦବାଲି ବ୍ଲକର ପୂର୍ବତନ ଅଧ୍ୟକ୍ଷ ନରେଶ ମାଝି, ମୁଖ୍ୟବକ୍ତା ଅବସରପ୍ରାପ୍ତ ଅଧ୍ୟକ୍ଷ ଅଜୟ କୁମାର ମଲ୍ଲିକ, ଅନ୍ୟତମ ଅତିଥି ଭାବେ ଆଇନଜୀବୀ ଗିରିଧାରୀ ନାଥ, ପ୍ରଫେସର ଅଟଳ ବିହାରୀ ନାୟକ, ସ୍ୱାଧୀନତା ସଂଗ୍ରାମୀ ବ୍ରଜକିଶୋର ରାଉତ ଓ ବୈଲୋଚନ ଜେନା ଯୋଗଦେଇ ସ୍ମୃତିଚାରଣ କରିଥିଲେ। ଖବରଦାତା ତପନ ମିଶ୍ର ଅତିଥି ପରିଚୟ ଦେଇଥିଲେ। ସ୍ମୃତି କମିଟି ସମ୍ପାଦକ ବଂଶୀଧର ଦାସ ପରିଚାଳନା କରିଥିଲେ। ଏହି ଅବସରରେ କୃତୀ ଛାତ୍ରୀଛାତ୍ରଙ୍କୁ ସ୍ମୃତି କମିଟି ପକ୍ଷରୁ ପୁରସ୍କୃତ କରାଯାଇଥିଲା।

EXPRESSION OF INTEREST
STATE INSTITUTE OF HOTEL MANAGEMENT
TITILAGARH ROAD, BALANGIR - 767001 (ODISHA)
No. 535/SIHM/2021-22/TENDER Date: 15.12.2021
E-tender invited by SIHM, Balangir from individuals/companies/firms registered in India for Supply/Outsourcing of Manpower at SIHM, Balangir for the academic session 2022-23.
Interested parties may kindly visit the below mentioned website for further details:
www.tenderwizard.com/SIHM or www.sihmbalangir.org.
Sd./- Principal

GOVERNMENT OF ODISHA No. B-803
"E" Procurement Tender Notice
OFFICE OF THE EXECUTIVE ENGINEER, RAYAGADA (R&B) DIVISION NO. - II
E-mail ID: eepwd765017@gmail.com, Phone: (06856) 299969
Bid Identification No. RC (RANDB) RGD No.-II 15/2021-22 (Online Tender)
No. 6009 Dated: 10.12.2021
1. Total No. of the works : 01 No. of Building work
2. Approximate estimated cost : Rs.43.06 lakhs
3. Period of Completion : 6 (Six) Calendar Months
4. Date & time of availability of bid document in the portal : 11.00 hrs. of Dtd.17.12.2021 to 17.00 hrs. of Dtd.29.12.2021 for Online bidding
5. Last date/time for receipt of bids in the portal : Upto 17.00 hrs. of Dt.29.12.2021
6. Name and address of the Officer Inviting BID : Executive Engineer, Rayagada (R&B) Division No.- II
7. Date of opening of Bid : At 11.00 hours on Dt.30.12.2021
8. Further details can be seen from the e-procurement portal: www.tendersodisha.gov.in.
9. Further Addendum/Corrigendum if any will be hosted in the above website only.
Sd./- Executive Engineer
Rayagada (R&B) Division No. - II
OIPR-34040/11/0009/2122

DIRECTORATE OF GEOLOGY, ODISHA
BHUBANESWAR - 751001
REVISED TENDER CALL NOTICE
No. G-13: The Director of Geology, Odisha, Bhubaneswar invites sealed tenders (Under two Bid System) on behalf of the Governor of Odisha, from registered manpower service providers fulfilling the terms & conditions for "Providing the Services of Six (6) Surveyors and Three (3) Drivers for a period of One year w.e.f. 01.01.2022 on contract basis to carry out Topographical Survey/Survey and driving the Govt. vehicles at different zonal offices/fields under the Directorate of Geology, Odisha, Bhubaneswar" with maximum monthly consolidated remuneration of Rs.21,100/- (Surveyor) and Rs.11,100/- (Driver) for each excluding EPF, ESI and other taxes and charges as fixed vide Finance Department Circular No. 28090 dated 22.09.2017, Circular No. 11835 dated 31.03.2018 and No. 30722/F dated 06.11.2021. Bid for individual category will also be considered.
IMPORTANT DATES

1	Date of commencement of Sale of Revised Tender Document	16.12.2021
2	Last date of Sale of Revised Tender Document	27.12.2021
3	Processing Fees	Rs.1,000/-
4	Last date of submission of Bid (Only through Regd. Post/Speed Post/ Courier/By hand)	27.12.2021 (by 05.30 P.M.)
5	Date of Opening of the Technical Bids	28.12.2021 (11.30 A.M.)
6	Date of opening of the Technical Bids	28.12.2021 (12.30 P.M.)
7	Place of Opening of the Financial Bids	Conference Hall of Directorate of Geology (O)
8	Address for Communication	Directorate of Geology, Bhu-Bigyan Bhawan, Odisha, Bhubaneswar - 751001

The Revised Tender Paper will be available on the website https://www.odishaminerals.gov.in which may be submitted within the stipulated date & time along with a Non-refundable fee of Rs.1,000/- in shape of crossed Bank Draft, drawn in favour of "Director of Geology, Odisha, Bhubaneswar" at any Nationalized Bank, payable at Bhubaneswar.
Bidders are asked to visit the above website for any addition, alteration or change related to this tender.
Sd./- Director of Geology, Odisha
OIPR-30003/11/0007/2122

ଜିଲ୍ଲାପାଳଙ୍କ କାର୍ଯ୍ୟାଳୟ, ଯାଜପୁର
(ଜିଲ୍ଲା ଶିଶୁ ସୁରକ୍ଷା ୟୁନିଟ୍)
ପତ୍ର ସଂଖ୍ୟା: DCPU/JPR /21 ତାରିଖ: /11/2021
ବିଜ୍ଞପ୍ତି
No. g-61: ଏତଦ୍ୱାରା ଜନସାଧାରଣଙ୍କ ଅବଗତି ନିମନ୍ତେ ଜଣାଇ ଦିଆଯାଉଛି ଯେ, ବିଭିନ୍ନ ସମୟରେ ଜିଲ୍ଲା ଶିଶୁ ସୁରକ୍ଷା ୟୁନିଟ୍, ଅନ୍ୟାନ୍ୟ ସରକାରୀ ଓ ବେସରକାରୀ ସଂସ୍ଥା ଅଥବା ଅନୁଷ୍ଠାନ, ଯାଜପୁରଙ୍କ ଦ୍ୱାରା ଜିଲ୍ଲାର ବିଭିନ୍ନ ଅଞ୍ଚଳରୁ ଅସୁବିଧାଜନକ ସ୍ଥିତିରେ ଥିବା ପିଲାମାନଙ୍କୁ ଉଦ୍ଧାର କରାଯାଇ ଶିଶୁ ମଙ୍ଗଳ କମିଟି, ଯାଜପୁରଙ୍କ ନିକଟରେ ହାଜର କରାଯାଇଥିଲା। ଶିଶୁ ମଙ୍ଗଳ କମିଟି, ଯାଜପୁରଙ୍କ ନିର୍ଦ୍ଦେଶକ୍ରମେ ଉକ୍ତ ପିଲାମାନଙ୍କୁ ଯାଜପୁର ଜିଲ୍ଲାର ବିଭିନ୍ନ ଶିଶୁ ପରିଚର୍ଯ୍ୟାକାରୀ ଅନୁଷ୍ଠାନରେ ଅସ୍ଥାୟୀ ଭାବରେ ଥଇଥାନ କରାଯାଇଛି। ସେହି ପିଲାମାନଙ୍କ ବିବରଣୀ ନିମ୍ନରେ ଉଲ୍ଲେଖ ରହିଛି, ଯଦି ଉକ୍ତ ଶିଶୁମାନଙ୍କର ନିକଟ ସ୍ୱଜନ କିମ୍ବା ଅଭିଭାବକ/ଆଇନସିଦ୍ଧ ଦାବିଦାର ଥାଆନ୍ତି, ତେବେ ଉକ୍ତ ବିଜ୍ଞାପନ ପ୍ରକାଶ ପାଇବାର ୩୦ଦିନ ମଧ୍ୟରେ ଅଧ୍ୟକ୍ଷା, ଶିଶୁ ମଙ୍ଗଳ କମିଟି, ଯାଜପୁର, ଫୋନ୍: ୨୨୨୧୩୧, ମୋ: ୯୩୩୭୮୧୦୪୯୭ କିମ୍ବା ଜିଲ୍ଲା ଶିଶୁ ସୁରକ୍ଷା ଅଧିକାରୀ, ଯାଜପୁର, ଫୋନ୍: ୦୬୭୨୮-୨୨୩୬୨୨, ୯୪୩୭୨୯୭୭୨୨ଙ୍କୁ ସମସ୍ତ କାର୍ଯ୍ୟ ଦିବସରେ ଯୋଗାଯୋଗ କରି ଉପଯୁକ୍ତ ପ୍ରମାଣ ପତ୍ର ଦାଖଲକରି ଉକ୍ତ ପିଲାମାନଙ୍କୁ ନେବା ପାଇଁ ଦାବି ଉପସ୍ଥାପନ କରିପାରିବେ। ଯଦି ଉକ୍ତ ସମୟ ସୀମା ମଧ୍ୟରେ କେହି ଦାବିଦାର ଦାବି ଉପସ୍ଥାପନ ନ କରନ୍ତି, ତେବେ ଉକ୍ତ ଶିଶୁମାନଙ୍କୁ କିଶୋର ନ୍ୟାୟ (ଯତ୍ନ ଓ ସୁରକ୍ଷା) ଆଇନ ୨୦୧୫ ଅନୁଯାୟୀ ପୋଷ୍ୟ ସନ୍ତାନ ନିମନ୍ତେ ଆଇନତଃ ଦାୟମୁକ୍ତ ଘୋଷଣା କରାଯିବ।

ଶିଶୁର ନାମ	ଲିଙ୍ଗ	ବୟସ	ଉଦ୍ଧାର କରାଯାଇଥିବା ସ୍ଥାନ	ବର୍ତ୍ତମାନ ରହୁଥିବା ସଂସ୍ଥାର ନାମ	CWC କେସ ନମ୍ବର ଓ ତାରିଖ	ଫଟୋ
ଫୁଲମଣି କିସ୍କୁ	ଝିଅ	୯ ବର୍ଷ	କାଳିଆପାଣି ଥାନା ଅଧିନସ୍ଥ ବିର୍ଷାନଗର ଅଞ୍ଚଳରୁ	'ନେଶନ' ବୁଢାକେନ୍ଦୁଆ	୯୨/ ୨୮.୦୯.୨୦୨୦	
ଦେବେନ୍ଦ୍ର କିସ୍କୁ	ପୁଅ	୮ ବର୍ଷ	କାଳିଆପାଣି ଥାନା ଅଧିନସ୍ଥ ବିର୍ଷାନଗର ଅଞ୍ଚଳରୁ	'ନେଶନ' ବୁଢାକେନ୍ଦୁଆ	୯୩/ ୨୮.୦୯.୨୦୨୦	
ପାବା ମୁଣ୍ଡା	ପୁଅ	୮ ବର୍ଷ	ପାଣିକୋଇଲି ଥାନା ଅଧିକାରୀଙ୍କ ଦ୍ୱାରା ପାଣିକୋଇଲି ଅଞ୍ଚଳରୁ	ଉତ୍କଳ ବାଳାଶ୍ରମ, ଯାଜପୁର	୧୭୨୮/ ୩.୧୨.୨୦୧୯	
ଆଶିଷ ମୁଣ୍ଡା	ପୁଅ	୧୦ବର୍ଷ	ପାଣିକୋଇଲି ଥାନା ଅଧିକାରୀଙ୍କ ଦ୍ୱାରା ପାଣିକୋଇଲି ଅଞ୍ଚଳରୁ	ଉତ୍କଳ ବାଳାଶ୍ରମ, ଯାଜପୁର	୧୭୨୮/ ୩.୧୨.୨୦୧୯	
ବବଲୁ	ପୁଅ	୪ବର୍ଷ	ଧର୍ମଶାଳା ଥାନା ଅଧିକାରୀଙ୍କ ଦ୍ୱାରା ଆରୁହା ଅଞ୍ଚଳର ଏକ ହୋଟେଲ ନିକଟରୁ	ସ୍ୱତନ୍ତ୍ର ପୋଷ୍ୟ ସନ୍ତାନ ଗୃହ, ଉତ୍କଳ ବାଳାଶ୍ରମ	୧୨୯/ ୧୯.୧୨.୨୦୨୦	

OIPR-33033/11

ପ୍ରଥମ ପୃଷ୍ଠାରୁ

ସ୍ମାର୍ଟ ହେଲ୍‌ଥ...

ବିଏସ୍‌କେୱାଇରେ ସେବା ଆରମ୍ଭ ହୋଇଛି। ଓଡ଼ିଶା ସ୍ୱାସ୍ଥ୍ୟ ସେବାରେ ନୂଆ ଯୁଗର ଆରମ୍ଭ ହୋଇଛି। ସ୍ମାର୍ଟ ହେଲ୍‌ଥ କାର୍ଡ ରାଜ୍ୟବାସୀଙ୍କ ଚିକିତ୍ସା ଖର୍ଚ୍ଚ ଚିନ୍ତା ଦୂର କରିବ। ଖଣ୍ଡିଏ କାର୍ଡ ଧରି ଗରିବ ଲୋକମାନେ ଦେଶର ୨୦୦ ବଡ଼ ବଡ଼ ହସ୍ପିଟାଲରେ ବିନା ପଇସାରେ ଚିକିତ୍ସା ସୁବିଧା ପାଇପାରିବେ। ଏଭଳି ଅଭିନବ ଯୋଜନାରେ ବ୍ୟକ୍ତିଗତ ଭାବେ ଖୁସି ବୋଲି ମୁଖ୍ୟମନ୍ତ୍ରୀ ନିଜ ଅଭିଭାଷଣରେ କହିଥିଲେ।

ଏହି ଅବସରରେ ମୁଖ୍ୟମନ୍ତ୍ରୀ କେନ୍ଦ୍ରାପଡ଼ା ଜିଲା ପାଇଁ ୧୫୦୦ କୋଟିରୁ ଊର୍ଦ୍ଧ୍ୱ ଟଙ୍କାରେ ବିଭିନ୍ନ ପ୍ରକଳ୍ପର ଶୁଭାରମ୍ଭ କରିଛନ୍ତି। କେନ୍ଦ୍ରାପଡ଼ା ସହିତ ବିଜୁବାବୁଙ୍କ ସମ୍ପର୍କକୁ ମନେପକାଇ ସେ କହିଲେ, କେନ୍ଦ୍ରାପଡ଼ା ଥିଲା ବିଜୁବାବୁଙ୍କ କର୍ମଭୂମି। ସେଠାକାର ମାଟି, ପାଣି ଓ ପବନରେ ବିଜୁବାବୁଙ୍କ ସ୍ମୃତି ଜଡ଼ିତ ହୋଇରହିଛି। ଜିଲାରେ ଶିଳ୍ପର ବିକାଶ ଦୀର୍ଘଦିନର ଦାବି ଥିଲା। ରାଜ୍ୟ ସରକାର ବିଶ୍ୱପ୍ରସିଦ୍ଧ ଷ୍ଟିଲ୍ କମ୍ପାନୀ ଆର୍ସେଲର ମିତ୍ତଲ ସହିତ ରାଜିନାମା କରିଛନ୍ତି । ଏହାଦ୍ୱାରା କେନ୍ଦ୍ରାପଡ଼ା ଜାତୀୟ ଶିଳ୍ପ ମାନଚିତ୍ରରେ ଯୋଡ଼ିହେବ। ସେହିପରି ବଳରାମ ଯୋଜନାରେ ଜିଲାର ୨୧ ହଜାର ଭୂମିହୀନ ଚାଷୀଙ୍କୁ ୪୩ କୋଟି ଟଙ୍କାର ସହାୟତା ଦିଆଯାଇଛି। ଭୂମିହୀନ ଚାଷୀଙ୍କୁ ସହାୟତା ଦେବାରେ ଓଡ଼ିଶା ଦେଶରେ ଏକ ନମ୍ବର ରାଜ୍ୟ ହୋଇପାରିଛି ବୋଲି ମୁଖ୍ୟମନ୍ତ୍ରୀ କହିଥିଲେ।

ଅନୁରୂପ ଭାବେ ଯାଜପୁରରେ ମୁଖ୍ୟମନ୍ତ୍ରୀ ୨୦୦୦ କୋଟି ଟଙ୍କା ପ୍ରକଳ୍ପର ଶୁଭାରମ୍ଭ କରିଛନ୍ତି। ଜିଲାରେ କାର୍ଯ୍ୟରତ ମିଶନ ଶକ୍ତିର ମା'ମାନଙ୍କ କାମକୁ ପ୍ରଶଂସା କରି ସେ କହିଲେ, ସେମାନଙ୍କର ବ୍ୟବସାୟ ବଢ଼ାଇବା ପାଇଁ ୨୨୨ କୋଟି ଟଙ୍କାର ଋଣ ସହାୟତା ଦିଆଯାଇଛି। ଯାଜପୁର ମ୍ୟୁନିସିପାଲିଟିର ସବୁ ପରିବାର ପାଇପ୍ ପାଣି ସୁବିଧା ପାଇପାରିଛନ୍ତି। ବ୍ୟାସନଗର ସହିତ ଆଉ ୮ ବ୍ଲକରେ ପାଇପ୍ ପାଣି ସଂଯୋଗ ପାଇଁ ୧୦୦୦ କୋଟି ଟଙ୍କାର ପ୍ରକଳ୍ପ ଆରମ୍ଭ କରାଯାଇଛି। ବରି ଓ କୋରେଇ ବ୍ଲକ୍ ପାଇଁ ପ୍ରକଳ୍ପ ପ୍ରସ୍ତୁତ କରାଯାଉଛି। ୨୦୨୪ ସୁଦ୍ଧା ଜିଲାର ସବୁ ପରିବାରକୁ ପାଇପ୍ ପାଣିର ସୁବିଧା ଯୋଗାଇ ଦିଆଯିବ ବୋଲି ମୁଖ୍ୟମନ୍ତ୍ରୀ ଘୋଷଣା କରିଛନ୍ତି। କେନ୍ଦ୍ରାପଡ଼ାରେ ସ୍ୱାସ୍ଥ୍ୟମନ୍ତ୍ରୀ ନବକିଶୋର ଦାସ, ଜଳସମ୍ପଦ ଏବଂ ସୂଚନା ଓ ଲୋକସମ୍ପର୍କ ମନ୍ତ୍ରୀ ରଘୁନନ୍ଦନ ଦାସ, ବିଧାୟକ ଶଶିଭୂଷଣ ବେହେରା, ଯାଜପୁରରେ ସ୍ୱାସ୍ଥ୍ୟମନ୍ତ୍ରୀ, ବିଜ୍ଞାନ ଓ ପ୍ରଯୁକ୍ତି ମନ୍ତ୍ରୀ ଅଶୋକ ପଣ୍ଡା, ବିଦ୍ୟାଳୟ ଓ ଗଣଶିକ୍ଷା ମନ୍ତ୍ରୀ ସମୀର ଦାଶ ପ୍ରମୁଖ ଯୋଗ ଦେଇଥିଲେ। ମୁଖ୍ୟମନ୍ତ୍ରୀଙ୍କ ଦୂରଦର୍ଶୀ ନେତୃତ୍ୱ ଯୋଗୁ ଓଡ଼ିଶା ବିଭିନ୍ନ କ୍ଷେତ୍ରରେ ଆଦର୍ଶ ସୃଷ୍ଟି କରିପାରିଛି ବୋଲି ସେମାନେ କହିଥିଲେ। ସରକାରୀ ମୁଖ୍ୟ ସଚେତକ ପ୍ରମିଳା ମଲ୍ଲିକ, ବିଧାୟକ ପ୍ରଣବ ପ୍ରକାଶ ଦାସଙ୍କ ସମେତ ଯାଜପୁରର ସମସ୍ତ ବିଧାୟକ ଓ ଏମ୍‌ପି ଉପସ୍ଥିତ ଥିଲେ। କାର୍ଯ୍ୟକ୍ରମରେ ରାଜ୍ୟର ୩୦ ଜିଲାର କଳାକାର ସାମିଲ ହୋଇଥିଲେ। ଶେଷରେ ଆକର୍ଷଣୀୟ ଆତସବାଜି ପ୍ରଦର୍ଶନ କରାଯାଇଥିଲା।

ଆଖି ନ ଥାଇ ଫଟୋଗ୍ରାଫି

ଜନ୍ମରୁ ଦୁନିଆ ଅନ୍ଧାର। ଅଥଚ ହାତରେ କ୍ୟାମେରାଟେ ଥିଲେ ସେ ପାଲଟିଯାଆନ୍ତି ଭିନ୍ନ ମଣିଷ। ନିମିଷକ ମଧ୍ୟରେ ଲାନ୍ସରେ ତୋଳିଧରନ୍ତି ପ୍ରକୃତିର ଅପୁରୂପ ବର୍ଣ୍ଣବିଭା। କେବଳ ସ୍ୱର ବାରି କଏଦ କରିନିଅନ୍ତି ମଣିଷଙ୍କ ଫଟୋ। ତାଙ୍କ ଦ୍ୱାରା ଉଠାଯାଇଥିବା ପ୍ରତିଟି ଫଟୋ କୌଣସି ଧୁରୀଣ ଫଟୋଗ୍ରାଫରଙ୍କଠାରୁ କମ୍ ନୁହେଁ। ଦୃଷ୍ଟିବାଧିତ ହୋଇଥିଲେ ମଧ୍ୟ ନିଜର ଅଧ୍ୟବସାୟ ବଳରେ ଏଭଳି ଅସମ୍ଭବକୁ ସମ୍ଭବ କରି ଦେଖାଇଛନ୍ତି ଇଜିପ୍ଟର ୨୨ ବର୍ଷୀୟ ମହିଳା ଫଟୋଗ୍ରାଫର ଏସାରା ଇସ୍‌ମାଇଲ୍।

କାଏରୋ

ଲକ୍ଷ୍ୟପଥ ଦୃଢ଼ ଥିଲେ କଷ୍ଟକର କାର୍ଯ୍ୟ ବି ହୋଇଯାଏ ସହଜ। ଇଚ୍ଛାଶକ୍ତି ଏବଂ ଅଧ୍ୟବସାୟ ବଳରେ ଆରମ୍ଭ ହୋଇଥିବା କଷ୍ଟକର ଯାତ୍ରା ନେଇଯାଏ ସଫଳତାର ଶୀର୍ଷକୁ, ଯାହାକୁ କରି ଦେଖାଇଛନ୍ତି ଇଜିପ୍ଟର ଏସାରା ଇସ୍‌ମାଇଲ୍। ପିଲାଟି ଦିନରୁ ଫଟୋଗ୍ରାଫିରେ ସଉକ ରଖୁଥିବା ଏସାରା ଜନ୍ମରୁ ଦୃଷ୍ଟିବାଧିତ। ହେଲେ ତୀବ୍ର ଇଚ୍ଛାଶକ୍ତି ବଳରେ ସେ ନିଜର ଅଭିଳାଷକୁ ସାକାର ରୂପ ଦେବାରେ ସେ ସଫଳ ହୋଇଛନ୍ତି।

ଆଲେକ୍‌ଜାଣ୍ଡ୍ରିଆ ୟୁନିଭର୍‌ସିଟି ଅଫ୍ ଆର୍ଟସ୍‌ରୁ ଆରବିକ୍ ଭାଷା ବିଭାଗରେ ପାଠ ପଢ଼ିବା ସମୟରେ ଫଟୋଗ୍ରାଫି ପ୍ରତି ଆକର୍ଷିତ ହୋଇପଡ଼ିଥିଲେ ଏସାରା। ଚକ୍ଷୁହୀନ ହୋଇଥିବାରୁ ପ୍ରଥମେ ସାମାନ୍ୟ ଦ୍ୱନ୍ଦ୍ୱରେ ପଡ଼ିଥିଲେ ମଧ୍ୟ ଲକ୍ଷ୍ୟପଥରୁ ବିଚ୍ୟୁତ ହୋଇ ନ ଥିଲେ। ସମସ୍ୟା, ପ୍ରତିକୂଳ ପରିବେଶ ପାର କରି ସେ ନିଜ ସ୍ୱପ୍ନକୁ ସାକାର କରିପାରିଛନ୍ତି। ବିନା ଆଖିରେ ବି ଚମତ୍କାର ଫଟୋଗ୍ରାଫି କରି ବଢ଼ାଇଛନ୍ତି ନାରୀ ସମାଜର ଗୌରବ। ତାଙ୍କର ପରିଶ୍ରମ ସୋସିଆଲ ମଡିଆରେ ଭୂୟସୀ ପ୍ରଶଂସା ସାଉଁଟୁଥିବାବେଳେ ଏସାରାଙ୍କୁ ମିଳିଛି ପୃଥିବୀର ପ୍ରଥମ ଦୃଷ୍ଟିବାଧିତ ମହିଳା ଫଟୋଗ୍ରାଫର୍ ମାନ୍ୟତା।

ବ୍ଲାଇଣ୍ଡ୍ ଫଟୋଗ୍ରାଫର ଏସାରା ଇସ୍‌ମାଇଲ୍

ପ୍ରତିଘାତ ସହି ସଫଳ

ସୃଜନଶୀଳତାର ଅନ୍ୟନାମ ଫଟୋଗ୍ରାଫି। ଏଥିଲାଗି ଲୋଡ଼ା ଭାବପ୍ରବଣତା, ସମ୍ବେଦନଶୀଳତା ଏବଂ ସକାରାତ୍ମକ ଭାବନା। ହେଲେ ଏସାରାଙ୍କ ପାଇଁ ଏସବୁ ଏତେ ସହଜ ନ ଥିଲା। ପାଦେ ପାଦେ ସଂଘର୍ଷ, ଘାତ ପ୍ରତିଘାତ ସହି ସେ ପହଞ୍ଚିଛନ୍ତି ସଫଳତାର ଶିଖରରେ। ଏଥିଲାଗି ବ୍ଲାଇଣ୍ଡ ଫଟୋଗ୍ରାଫି ସ୍କୁଲରୁ ନେଇଛନ୍ତି ସ୍ୱତନ୍ତ୍ର ପ୍ରଶିକ୍ଷଣ। ଶିଖିଛନ୍ତି ଫଟୋଗ୍ରାଫିର ବିଭିନ୍ନ ଟେକ୍‌ନିକ୍। କେବଳ ଏତିକି ନୁହେଁ, କ୍ୟାମେରା ସହ ଭାବନାତ୍ମକ ଭାବେ ଯୋଡ଼ିହୋଇଛନ୍ତି ସେ। ସମୟକ୍ରମେ ବିନା ଦୃଷ୍ଟିଶକ୍ତିରେ ଚମତ୍କାର ଫଟୋ ଉଠାଇବାରେ ଏସାରା ନିପୁଣ ହୋଇସାରିଛନ୍ତି। କ୍ୟାମେରା ଅଟୋମୋଡ୍‌ରେ ରଖି ସ୍ୱରକୁ ବାରି କ୍ୟାମେରାର ଆଙ୍ଗେଲ୍ ସେଟ୍ କରିଥାଆନ୍ତି। ହାରାହାରି ୨ ମିଟର ଦୂରରୁ ଲୋକଙ୍କ ସହିତ କଥାବାର୍ତ୍ତା ହୋଇ ଫଟୋ ଉଠାଇଥାଆନ୍ତି। ସେମିନାର, କର୍ମଶାଳା, ପ୍ରଦର୍ଶନୀରେ ଫଟୋ ପ୍ରଦର୍ଶନ କରିବା ପରେ ତାଙ୍କ ଦକ୍ଷତା ବିଷୟରେ ବିଶ୍ୱବ୍ୟାପୀ ଚର୍ଚ୍ଚା ଆରମ୍ଭ ହୋଇଛି।

ବଢ଼ିବ ଶୀତ

ଭୁବନେଶ୍ୱର, ୧୫।୧୨(ବ୍ୟୁରୋ)

ରାଜ୍ୟରେ ଆସନ୍ତା ୫ଦିନ ଯାଏ ପାଗ ମୁଖ୍ୟତଃ ଶୁଖିଲା ରହିବ। କିନ୍ତୁ ଶୀତର ପ୍ରକୋପ ବଢ଼ିବ ବୋଲି ଭୁବନେଶ୍ୱର ଆଞ୍ଚଳିକ ପାଣିପାଗ କେନ୍ଦ୍ର ପକ୍ଷରୁ ବୁଧବାର ସୂଚନା ଦିଆଯାଇଛି। ଆଗାମୀ ୪ରୁ ୫ ଦିନ ଯାଏ ରାତ୍ରିକାଳୀନ ତାପମାତ୍ରା ୨ ରୁ ୩ ଡିଗ୍ରୀ ଯାଏ କମିବ। ଉପରିଭାଗରେ ଜଳୀୟବାଷ୍ପର ବ୍ୟାପକ ଉପସ୍ଥିତି ଯୋଗୁ ରାଜ୍ୟରେ ପ୍ରାୟ ଅଞ୍ଚଳରେ ପାଗ ଧୂଆଁଳିଆ ରହିବ ବୋଲି ପାଣିପାଗ କେନ୍ଦ୍ର ଆକଳନ କରିଛି। ସେପଟେ ବୁଧବାର ଉପକୂଳ ଓଡ଼ିଶାରେ ରାତ୍ରିକାଳୀନ ତାପମାତ୍ରା ୦.୫ରୁ ୧.୫ ଡିଗ୍ରୀ ଯାଏ ତଳକୁ ଖସିଥିବାବେଳେ ଆଭ୍ୟନ୍ତରୀଣ ଓଡ଼ିଶାରେ ୦.୫ରୁ ୨ ଡିଗ୍ରୀ ଯାଏ ତଳକୁ ଖସିଛି। ୧୯ ସ୍ଥାନରେ ରାତ୍ରିକାଳୀନ ତାପମାତ୍ରା ୧୫ ଡିଗ୍ରୀ ତଳେ ରେକର୍ଡ କରାଯାଇଛି। ଦାରିଙ୍ଗବାଡ଼ିରେ ସର୍ବନିମ୍ନ ୭.୫ ଡିଗ୍ରୀ ଓ ସମତଳ ଅଞ୍ଚଳ ମଧ୍ୟରେ ଫୁଲବାଣୀରେ ସର୍ବନିମ୍ନ ୧୦ ଡିଗ୍ରୀ ତାପମାତ୍ରା ରେକର୍ଡ କରାଯାଇଛି।

OFFICE OF THE EXECUTIVE ENGINEER, RURAL WORKS DIVISION, BARGARH

No. O-1328 E-mail: rd_bgh@yahoo.co.in, Gmail: rwd.bgh@gmail.com

e-Procurement Notice No. ONLINE-BGH-17 of 2021-22

1	Name of the work	:	Road works during 2021-22 in the district of Bargarh
2	EMD	:	Bid Security Declaration
3	Other details	:	As per DTCN

Procurement Officer	Bid Identification No.	Availability of Tender Online for Bidding		Last date & time of seeking tender clarification	Date & time of opening of tender
		From	To		
1	2	3	4	5	6
Executive Engineer, Rural Works Division, Bargarh	ONLINE-BGH-17 of 2021-22	15.12.2021 at 11.00 A.M.	20.12.2021 upto 5.00 P.M.	20.12.2021 upto 4.00 P.M.	21.12.2021 at 11.00 A.M.

Further details can be seen from the website **www.tendersorissa.gov.in**.

OIPR-25062/11/0016/2122 Sd./- Executive Engineer, R.W. Division, Bargarh

ODISHA HYDRO POWER CORPORATION LTD.,
O/o Sr. GENERAL MANAGER, HIRAKUD HYDRO ELECTRIC PROJECT, POST BOX. NO. 5, BURLA – 768017, DISTRICT: SAMBALPUR (ODISHA), INDIA
PHONE: 0663-2950721(O), 2950765, E-Mail : srgmhps_burla@yahoo.co.in
CIN. U40101OR1995SGC003963, GSTIN: 21AAACO2575P1Z9

No. HHEP/Tech-WK-80 (Vol-II)/5852 Date: 14.12.2021

NOTICE INVITING TENDER No. HHEP-58/2021

No. CAD-2281:- Sealed tenders are invited in two parts i.e. (i) Techno Commercial bid and (ii) Price bid in separate sealed envelopes from the agencies/firms having valid Firm Registration Certificate issued by Govt. Authority, IT PAN & GST Registration Certificate for the following work as per detail given below.

Sl. No.	Description of Materials	Cost of tender paper (Non-refundable) in Rs.	EMD in shape of DD/BC only (Refundable)
1	**Setting up of Local Area Network in Administrative Building at HHEP, Burla**	Rs.4720/- (Rs.4000/- + GST @18%)	Nil Bid security declaration form to be submitted

- Period of sale/download of tender document : **17.12.2021 to dtd.29.12.2021**
- Last date & Time of receipt of Tender document : **30.12.2021 upto 01.00 PM**
- Date & Time of opening of Techno Commercial bid : **30.12.2021 at 04.00 PM**

For details of the tender documents / terms & conditions / corrigendum / errata / addendum if any please visit our website www.ohpcltd.com

OIPR-04007/11/0027/2122 Sd./- C&P Head, HHEP, Burla

TENDER CALL NOTICE

No. CAD-2280: Odisha Livelihoods Mission, DRDA, Balangir invites tenders from reputed agency/registered manufactures/company/authorized dealers for supply and installation of computer & hardware item. The eligibility criteria and specification of documents for interested bidders are available in the website **www.balangir.nic.in**.

The bidders are requested to download the Annexure-I, Annexure-II, Annexure-III, Annexure-IV & Annexure-V of the tender and submit the same along with the tender duly signed by the bidder along with Seal.

The envelope containing tender should be superscribed as "Tender for Computer & Hardware Item" and must be dropped in the Tender Box at OLM Section of the Project Director, DRDA, Balangir. The last date for receipt of tender is 22 Dec. 2021 by 4.30 P.M. which will be opened on the same day at 5.00 P.M. in the DRDA, Balangir.

The authority reserves the rights to accept or reject any tender without assigning reason thereof.

Project Director, DRDA-cum-District Mission Co-ordinator, OLM, Balangir

OIPR-19020/11/0008/2122

NOTICE INVITING BID

Odisha State Medical Corporation Limited (OSMCL)

In front of Ram Mandir, Convent Square, Unit – III, Bhubaneswar -751 001

Notification No.: 10828 Date: 14.12.2021

Tel. : (0674) 2380950, Website : www.osmcl.nic.in , Email : logistics.osmcl.od@nic.in

Bid Ref. No.: OSMCL/2022-23/GLOVES-DHS/03 Date: 16/12/2021

No. CAD-2294:- Online Bids through **e-Tender portal** (https://tendersodisha.gov.in) are invited from eligible bidders for **Supply of GLOVES as per the particulars mentioned below:**

Sl. No.	Particulars	Date and time	
1.	Date & time of release of bid	**16.12.2021, 3 PM**	
2.	Date & time for submission of queries by E-Mail id- logistics.osmcl.od@nic.in	**18.12.2021, up to 5.00 PM**	
3.	Date & time of Online bid submission	Start Date & Time **21.12.2021, 3 PM**	End Date & Time **10.01.2022, 6.00 PM**
4.	Date & time for submission of Tender Documents, Tender Document Fee of tender document	Start Date & Time **11.01.2022, 10 AM**	End Date & Time **18.01.2022, 11.00 AM**
5.	Date and time of online Technical bid opening	**18.01.2022, 12.30 PM**	
6.	Date of opening of Price Bid	To be informed to the qualified bidders	

The bid document with all information relating to the bidding process including cost of bid document, Prequalification criteria and terms & conditions are available in the websites: www.osmcl.nic.in and https://tendersodisha.gov.in. The Authority reserves the right to accept / reject any part thereof or all the bids without assigning any reason thereof.

OIPR-10112/11/0062/2122 Sd./- Managing Director, OSMC Ltd., Odisha

GOVT. OF ODISHA DEPARTMENT
INTEGRATED TRIBAL DEVELOPMENT AGENCY, KARANJIA, DIST.- MAYURBHANJ
E-PROCUREMENT NOTICE
BID IDENTIFICATION NO. - 04/2021-22

Ph. No. 06796-220212, e-mail - itdakja@nic.in

No. 2330 Dtd. 13.12.2021

No. CAD-2279:- Bid Documents consisting of Work, Estimated costs, Cost of Tender Papers, Time of completion, Class of Contractors and the set of terms and conditions of contract and other necessary documents can be seen/downloaded from Govt. Website i.e. https://tendersodisha.gov.in

1. No. of works : 28 Nos.
2. Estimated cost : Varies from Rs.5.50 lakh to 10.00 lakh.
3. Period of completion : Varies from 3 calendar months to 6 calendar months.
4. Date & Time of availability of the Bid documents : From 10.00 AM of dt. 14.12.2021 to 5.00 PM of dt. 22.12.2021
5. Last date & time of receipt of Bids in the portal : Dt. 22.12.2021 upto 5 P.M.
6. Bids received online shall be opened on : Dt. 24.12.2021 - 11 A.M. onwards
7. Name and Address of the Officer Inviting Bids : **Project Administrator, ITDA, Karanjia**

Further details can be seen/downloaded from the procurement portal i.e. https://tendersodisha.gov.in

Sd./- Project Administrator I.T.D.A., Karanjia

OIPR-26056/11/0001/2122

Government of Odisha
OFFICE OF THE EXECUTIVE ENGINEER
N.H. Division, Kesinga
e-mail ID: eenh.ksng@gmail.com

Bid Identification No.04/EENH/KSNG/2021-2022

No. b-29:- The Executive Engineer, NH Division, Kesinga on behalf of Governor of Odisha invites percentage rate bids in Single Cover System to be received in online mode only for Drain Work.

1) No. of work :- 02 Nos.
2) Nature of work :- Drain work
3) Class of contractor :- B & C
4) Approximate value of work :- Rs.26,42,272 & Rs.10,70,058.00
5) Tender cost :- Rs.6,000/-
6) Available of Bid documents in online :- from 11.00 hours of 15.12.2021 to 17.00 hours of 22.12.2021
7) Date of Opening of bid in online :- 11.30 Hours on dt.23.12.2021
8) Other details can be seen in the bidding documents from the e-procurement portal "https://tendersodisha.gov.in"
9) Any corrigendum / addendum will be displayed in the above e-procurement portal.

Sd./- Executive Engineer, NH Division, Kesinga

OIPR-34018/11/0001/2122

PANCHAYATI RAJ DEPARTMENT, ODISHA, BHUBANESWAR
PANCHAYAT SAMITI, JEYPORE
Identification No.02 of 2021-2022 of B.D.O., JEYPORE
No. 3200 / 2021 Dated 13.12.2021

No.i-265:- The Block Development Officer, JEYPORE invites % Rate of bids on behalf of Governor of Odisha in conformity with the terms and conditions of D.T.C.N. from the eligible civil contractors as mentioned in column (4), registered with the Odisha State Govt. and contractors of equivalent grade / class registered with Central Govt. The amount put to tender and bid security may be changed and confirmed at the time of available of tender documents. The bidders may participate for any bids or all the following works.

Sl. No.	Name of the work	Amount put to tender (Approx. in Lakhs)	Class of contractor	Cost of tender paper with 5% VAT	E.M.D. (Bid Security) in Rs.	Period of completion (Calendar month)
1	2	3	4	5	6	7
01	Const of Science Lab, Computer Class, Art / Craft room & Library block at Govt. UG High School, Dhanpur	34,23,998	'C' & 'B'	6000/-	Bid security declaration	06 months
02	Const of Science Lab, Computer Class, Art / Craft room & Library block at Govt. UG High School, Doraguda	34,25,867	'C' & 'B'	6000/-	Bid security declaration	06 months
03	Const. of Addl. Class Room at Govt. UG High School, Doraguda	8,08,304	'D' & 'C'	4000/-	Bid security declaration	04 months
04	Const of Addl. Class Room at Govt. UG High School, Mujaraguda	8,05,741	'D' & 'C'	4000/-	Bid security declaration	04 months
05	Construction of Science Lab, Computer Class, Art/ Craft room & Library block at Umuri Girls SSD High School	34,38,957	'C' & 'B'	6000/-	Bid security declaration	06 months
06	Const. of Addl. Class Room at Umuri Girls SSD High School	8,13,849	'D' & 'C'	4000/-	Bid security declaration	04 months

Terms & Conditions: 01. The details of work including the Tender paper, E.M.D. required, Class of contractor, Completion of time, Cost of tender paper etc. are available on the Panchayat Samiti, JEYPORE from 14.12.2021 to 24.12.2021. 02. The cost of tender paper in shape of Bank Draft / Bankers Cheque (drawn in any Nationalized Bank in favour of B.D.O., JEYPORE. Payable at State Bank of India, JEYPORE should be enclosed with the tender document in separate envelope mentioning cost of tender paper. 03. Sealed tender in complete shape will be received from 14.12.2021 to 24.12.2021 upto 1.00 P.M. in the Office of the Panchayat Samiti, JEYPORE through Registered Post / Speed Post (Working day only). Tender received by post after the stipulated date and time mentioned above will not be considered. Further that No tenders will be received by hand or by courier service. The undersigned will not be responsible for any delay in postal service. 04. The tender shall be opened on 24.12.2021 at 3.00 P.M. onwards in the office chamber of the B.D.O., JEYPORE in presence of the bidders or their authorized representatives having written authorization for the purpose. 05. The details of the tender work are available in the website 'http/ www.koraput.nic.in'. 06. The authority reserves the right to accept / reject / cancel all the tender papers without assigning any reason thereof. 07. Other terms & conditions are available in DTCN.

OIPR-19065/11/0005/2122 Sd./- Block Development Officer, JEYPORE

ODISHA LIFT IRRIGATION CORPORATION LTD.
(A Govt. of Odisha Undertaking)
OFFICE OF THE EXECUTIVE ENGINEER, LIFT IRRIGATION DIVISION, KEONJHAR
E-Mail: olickjr@gmail.com
Tender Call Notice No. 10/2021-22/OLIC, KJR Dated: 13.12.2021

NOTICE INVITING REQUEST FOR PROPOSAL FOR SELECTION OF FACILITY MANAGEMENT AGENCY FOR ENGAGEMENT OF ASSISTANT ACCOUNTANT (COM.)

No. CAD-2285 : Executive Engineer, Lift Irrigation Division, Keonjhar invites sealed proposals from eligible bidders (Firms/Agencies) interested to provide "Facility Management Services" on outsourcing basis vide a service contract for a period of one year i.e. from Jan. 2022 to Dec. 2022 to be engaged under Lift Irrigation Division, Keonjhar.

Tender documents can be availed from the Office of the Executive Egnineer, Lift Irrigation Division, Keonjhar during office hours on working days from 20.12.2021 to 22.12.2021 on application and payment of cost of tender paper (non-refundable) Rs.2000/- in shape of Demand Draft on any Nationalized Bank in favour of Executive Engineer, Lifit Irrigation Division, Keonjhar payable at Keonjahr and GST 5 (Five)% of tender paper cost to be paid by bidder on reverse charge basis in favour of **GSTIN No. 21AAACO5986G1ZF** of OLIC.

The completed tender documents shall be received at L.I. Division, Keonjhar on or before 2.00 P.M. of Dt.27.12.2021 which will be opened at L.I. Division, Keonjhar on the same day at 3.30 P.M. in presence of the tenderers or their authorized representatives, if any.

The tender must be accompanied with all required documents/ EMD as per DTCN in absence of which the tender will summarily be rejected.

The undersigned reserves the right to accept or rject any or all the tenders without assigning any reason thereof.

Sd./- Executive Engineer, L.I. Division, Keonjhar

OIPR-32156/11/0010/2122

No. MM-292

FOREST DEPARTMENT
OFFICE OF THE DIVISIONAL FOREST OFFICER, BARIPADA FOREST DIVISION
e-mail: dfo.baripada@odisha.gov.in

Government of Odisha "e" Procurement Notice
Bid Identification No. DFO-BPD-07/2021-22

1. Number of Works : 1 (One number of work)
2. Approximate estimated cost : 64.87 lakh
3. Period of Completion : 3 (three) calendar months
4. Date & time of availability of bid documents in the portal : Dt.15.12.2021 to 22.12.2021
5. Last date/time of receipt of bid in the portal : Dt.22.12.2021 upto 5.00 P.M.
6. Date of opening of bid : Dt.23.12.2021 at 11.00 A.M.
7. Name & address of the Officer Inviting Bid : O/o. the Divisional Forest Officer, Baripada Forest Division, Baripada, Mayurbhanj

Further details can be seen from the e-procurement portal **http://www.tendersodisha.gov.in**.

Sd./- Divisional Forest Officer
Baripada Forest Division

OIPR-08065/11/0011/2122

GOVT. OF ODISHA
DEPARTMENT OF WATER RESOURCES
O/o. THE SUPERINTENDING ENGINEER, QUALITY ASSURANCE DIVISION, NAYAGARH

No. A-733

1	Name of Work	Modernization of Quality Control Laboratory, Nayagarh (Purchase of Office Chairs) for Office of the Superintending Engineer, Quality Assurance Division, Nayagarh for the year 2021-22	Modernization of Quality Control Laboratory, Nayagarh (Purchase of Computers) for Office of the Superintending Engineer, Quality Assurance Division, Nayagarh for the year 2021-22	Modernization of Quality Control Laboratory, Nayagarh (Purchase of Air Conditioners) for Office of the Superintending Engineer, Quality Assurance Division, Nayagarh for the year 2021-22	Modernization of Quality Control Laboratory, Nayagarh (Purchase of Xerox Machine) for Office of the Superintending Engineer, Quality Assurance Division, Nayagarh for the year 2021-22	Modernization of Quality Control Laboratory, Nayagarh (Calibration of Laboratory Instruments) for Office of the Superintending Engineer, Quality Assurance Division, Nayagarh for the year 2021-22
2	No. of works	1 No.	1 No.	1 No.	1 No.	1 No.
3	Bid Identification No.	QADNGR - 01/2021-22	QADNGR - 02/2021-22	QADNGR - 03/2021-22	QADNGR - 04/2021-22	QADNGR - 05/2021-22
4	Tender Cost	1,50,540.00	1,94,985.00	1,76,292.00	1,18,000.00	47,554.00
5	Bid Security	Bid Security Declaration is to be submitted in the letter head of the bidder as per Annexure - I	Bid Security Declaration is to be submitted in the letter head of the bidder as per Annexure - I	Bid Security Declaration is to be submitted in the letter head of the bidder as per Annexure - I	Bid Security Declaration is to be submitted in the letter head of the bidder as per Annexure - I	Bid Security Declaration is to be submitted in the letter head of the bidder as per Annexure - I
6	Cost of Tender Paper	600	600	600	600	400.00
7	Period of Procurement	10 days	10 days	10 days	10 days	10 days
8	Date & time of availability of bid documents in the website **http://www.dowrodisha.gov.in**	From 15.12.2021 (10.00 A.M.) to 24.12.2021 (5.00 P.M.)	From 15.12.2021 (10.00 A.M.) to 24.12.2021 (5.00 P.M.)	From 15.12.2021 (10.00 A.M.) to 24.12.2021 (5.00 P.M.)	From 15.12.2021 (10.00 A.M.) to 24.12.2021 (5.00 P.M.)	From 15.12.2021 (10.00 A.M.) to 24.12.2021 (5.00 P.M.)
9	Time for receipt of bids in the specified Tender Box in the O/o. the Executive Engineer, Quality Control Division, Nayagarh	10 A.M. to 5 P.M. of Office working day only from 15.12.2021 to 23.12.2021 including 10 A.M. to 1.30 P.M. Dt.24.12.2021

ଆଲିୟାଙ୍କ ଆକଳନ

କଥାରେ ଅଛି ଅପେକ୍ଷାର ଫଳ ମିଠା। ହେଲେ ଅପେକ୍ଷା କରିବାକୁ ଧୈର୍ଯ୍ୟର ଆବଶ୍ୟକତା ରହିଛି। ତେବେ ଏଥିପାଇଁ ମନ ଦୁଃଖ କରୁନାହାନ୍ତି ମହେଶ ତନୟା ଆଲିୟା ଭଟ୍ଟ। କାରଣ ତାଙ୍କ ଅଭିନୀତ ବିଗ୍ ବଜେଟ ଫିଲ୍ମ 'ଆର୍‌ଆର୍‌ଆର୍'

ଆସନ୍ତା ବର୍ଷ ରିଲିଜ ହେବାକୁ ଯାଉଛି। ଏହି ଫିଲ୍ମଟି ଜାନୁୟାରୀ ୭ରେ ପରଦା ଉପରକୁ ଆସିବାର ଯୋଜନା ରହିଛି। ପୁଣି ଓଟିଟି ଫର୍ମାଟରେ ନୁହେଁ, ପ୍ରେକ୍ଷାଳୟରେ ହିଁ ଫିଲ୍ମଟି ରିଲିଜ ହେବ ବୋଲି ସୂଚନା ଦେଇଛନ୍ତି ଏହାର ନିର୍ଦ୍ଦେଶକ ଏସ.ଏସ. ରାଜମୌଳି। ୪୦୦ କୋଟି ବଜେଟରେ ପ୍ରସ୍ତୁତ ଏହି ଚିତ୍ରରେ ରାମ ଚରଣ, ଏନଟିଆର ଜୁନିୟର, ଅଜୟ ଦେବଗନ ଏବଂ ଆଲିୟା ଭଟ୍ଟ ଅଭିନୟ କରିଛନ୍ତି।

ମୌନି ରୟ

ପରିବେଶ ଚିନ୍ତା

ମୌନି ରୟଙ୍କ ମୁଣ୍ଡକୁ ଏବେ ଏକ ନୂଆ କଥା ଜୁଟିଛି। ଅଭିନୟ ତ ଚାଲୁ ରହିବ, ତା' ସହ ଆଉ ଏକ କ୍ଷେତ୍ରରେ ପାଦ ରଖୁଛନ୍ତି ସେ। ତାହା ହେଲା ପରିବେଶ ସୁରକ୍ଷା। କଥା କ'ଣ କି ନିକଟରେ ସେ ଏକ କାର୍ଯ୍ୟକ୍ରମରେ ଯୋଗ ଦେବାକୁ ଯାଉଥିଲେ। ବାଟରେ ଯିବା ବେଳେ ତାଙ୍କର ପ୍ରଦୂଷିତ ପରିବେଶ ଉପରେ ନଜର ପଡ଼ିଲା। ବାସ୍, ତା'ପରେ ଏହାର ସୁରକ୍ଷା ପାଇଁ ନିଜେ ଅଣ୍ଟା ଭିଡ଼ିବାକୁ ନିଷ୍ପତ୍ତି ନେଇଥିଲେ। ଖାସ୍ କଥା ହେଲା ପରିବେଶକୁ କିପରି ପ୍ରଦୂଷଣମୁକ୍ତ ରଖାଯାଇପାରିବ ସେ ନେଇ କିଛି ଯୋଜନା ମଧ୍ୟ ନିଜେ ପ୍ରସ୍ତୁତ କରିଛନ୍ତି। ଏପରି ଯୋଜନା ବିଷୟରେ ମୌନି କହନ୍ତି, 'ପ୍ରଦୂଷିତ ପରିବେଶ ଆମ ସ୍ୱାସ୍ଥ୍ୟ ପାଇଁ କେତେ କ୍ଷତିକାରକ ତାହା ଆମେ ସମସ୍ତେ ଉପଲବ୍ଧି କରିବାର ସମୟ ଆସିଛି। ଏ ନେଇ ମୁଁ ଏବେ ନୂଆ ଯୋଜନା ଆରମ୍ଭ କରିଛି। ଏଥିପାଇଁ ଏକ ସଂସ୍ଥା ଗଠନ କରିବା ସହ କିଛି ଲୋକଙ୍କୁ ପରିବେଶ ସୁରକ୍ଷା ସମ୍ପର୍କିତ ସଚେତନତା କାର୍ଯ୍ୟକ୍ରମ ପାଇଁ ନିୟୋଜିତ ରଖିବି। ତା'ସହ ଏ ନେଇ ପରିବେଶବିତ୍‌ଙ୍କ ସହ ଏ ସମ୍ପର୍କରେ ଆଲୋଚନା କରିବି। ଯେତେ ବ୍ୟସ୍ତ ରହିଲେ ମଧ୍ୟ ମୁଁ ଏଥିପାଇଁ ନିଶ୍ଚୟ ସମୟ ବାହାର କରିବି।' ଅନ୍ୟପକ୍ଷରେ କରନ୍ ଜୋହରଙ୍କ ପ୍ରଯୋଜିତ, ରଣବୀର କପୁର ଏବଂ ଆଲିୟା ଭଟ୍ଟ ଅଭିନୟ କରିଥିବା ତଥା ରିଲିଜ ଅପେକ୍ଷାରେ ଥିବା 'ବ୍ରହ୍ମାସ୍ତ୍ର'ରେ ମୌନି ଅଭିନୟ କରିଛନ୍ତି।

(ବାମରୁ) ସସ୍ମିତା–ଜ୍ୟୋତି–ଦିବ୍ୟା

ନୂଆ ସିନେମା
ଓମ୍ ସ୍ୱାହା

ପିଲାଟିକୁ ଜନ୍ମ ଦେବା ପରେ ମା'–ବାପା ତାହାର ଲାଳନପାଳନ କରିବା ସହ ସେ ଭବିଷ୍ୟତରେ କିପରି ଜଣେ ଭଲ ମଣିଷ ହୋଇପାରିବ ସେ ନେଇ ଚେଷ୍ଟା କରନ୍ତି। ପିଲାଟି ଯେତେବେଳେ ତାହାର ଲକ୍ଷ୍ୟ ହାସଲ କରେ ସେତେବେଳେ ମା'–ବାପାଙ୍କ ପ୍ରତି ସେମାନଙ୍କର ମଧ୍ୟ କିଛି କର୍ତ୍ତବ୍ୟ ରହିଛି। କିନ୍ତୁ କେତେଜଣ ନିଜର ଲକ୍ଷ୍ୟ ପଥରେ ଅଗ୍ରସର ହେବା ସମୟରେ ମା–ବାପାଙ୍କୁ ଭୁଲି ଯାଆନ୍ତି। ହେଲେ ଯେତେବେଳେ ସେମାନେ ନିଜର ଭୁଲକୁ ବୁଝିପାରନ୍ତି ଆଉ ଅନୁତାପ କରି ମା–ବାପାଙ୍କ ସେବା କରିବାକୁ ଆଗଭର ହୁଅନ୍ତି ସେମାନେ ସେଥିରେ ସଫଳ ହୁଅନ୍ତି ତ ? ଭାଙ୍ଗି ଯାଇଥିବା ସଂସାର ପୁଣି ଥରେ ଗଢ଼ି ଉଠେ କି ? ବାପା–ପୁଅ ଏବଂ ଭାଇ–ଭଉଣୀର ଅନାବିଳ ସମ୍ପର୍କକୁ ନେଇ କାହାଣୀ ଗତିଶୀଳ, ଯାହାକୁ ଆଧାର କରି ନିର୍ମିତ ହେଉଛି ନୂଆ ଓଡ଼ିଆ ସିନେମା 'ଓମ୍ ସ୍ୱାହା'। ଅର୍ଚ୍ଚନା ମୁଭିଜ ଏବଂ ସିଆର ଏଣ୍ଟରଟେନମେଣ୍ଟ ବ୍ୟାନରରେ ଏହାର ମହୁରତ ନିକଟରେ ଅନୁଷ୍ଠିତ ହୋଇଯାଇଛି। ବିଜୟ ଦ୍ୱିବେଦୀ ଉକ୍ତ ସିନେମାର ପ୍ରଯୋଜନା କରିବା ସହ କାହାଣୀ ମଧ୍ୟ ରଚନା କରିଛନ୍ତି। ସଂଳାପ ଦାୟିତ୍ୱରେ ଅଛନ୍ତି ଜଲିଉଡ୍‌ର ଆଗଧାଡ଼ିର ନାଟ୍ୟକାର ହର ବାରିକ। ଅର୍ଚ୍ଚନା ଦ୍ୱିବେଦୀଙ୍କ ସହ ପ୍ରଯୋଜନାରେ ଡା. ନିର୍ମଳ ନାୟକ ଏବଂ ହର ବାରିକଙ୍କ ରଚିତ ଏଥିରେ ଗୀତଗୁଡ଼ିକୁ ସ୍ୱର ଦେଇଛନ୍ତି ମଳୟ ମିଶ୍ର। ନିର୍ଦ୍ଦେଶନା ଭାର ସମ୍ଭାଳିଛନ୍ତି ଏସ. ଦିଲୀପ ପଣ୍ଡା। ଫିଲ୍ମର ବିଭିନ୍ନ ଭୂମିକାରେ ଜ୍ୟୋତି, ଦିବ୍ୟା, ସସ୍ମିତା, ରାଇମୋହନ, ପ୍ରତିଭା ସାହୁ, ଅସିତ ପତି, ପ୍ରତିଭା ପଣ୍ଡା, କେକେ, ଜୀବନ ପଣ୍ଡା, ବାବୁ ପ୍ରଧାନ, ଚିନ୍ତାମଣି ବିଶ୍ୱାଳଙ୍କୁ ଦେଖିବାକୁ ମିଳିବ। ଚଳିତ ମାସ ୧୯ରୁ ଏହାର ଶୁଟିଂ ଆରମ୍ଭ ହେବ ବୋଲି ସୂଚନା ଦେଇଛନ୍ତି ଚିତ୍ରର କ୍ରିଏଟିଭ ହେଡ୍ ପ୍ରଣୟ ଜେଠୀ।

ଏଥର ଖଳନାୟକ

ଅଭିନେତା–କମ୍–ପ୍ରଯୋଜକ ଅର୍ଦ୍ଧେନ୍ଦୁ ସାହୁ। ଖୁବ୍‌ଶୀଘ୍ର ତାଙ୍କୁ ଖଳନାୟକ ଭାବରେ ବଡ଼ ପରଦାରେ ଦେଖିବାକୁ ମିଳିବ। ଏହି ଫିଲ୍ମର ଟାଇଟଲ ରହିଛି 'ଭିଲେନ୍'। ହୋମ୍ ବ୍ୟାନର ଆଦିଲକ୍ଷ୍ମୀ ଏଣ୍ଟରଟେନମେଣ୍ଟରେ ଏହାର ପ୍ରଯୋଜନା କରୁଛନ୍ତି ଆଦିକନ୍ଦ ସାହୁ। ଚିତ୍ରନାଟ୍ୟ ସହ ସଂଳାପ ରଚନା କରିଛନ୍ତି ଦେବୀଦତ୍ତ ମହାନ୍ତି। ତପୁ ନାୟକ ଏବଂ ବାପୁ ଗୋସ୍ୱାମୀଙ୍କ ରଚିତ ଗୀତଗୁଡ଼ିକୁ ସ୍ୱରରେ ସଜାଇଛନ୍ତି ଜାପାନୀ ଭାଇ। ଏହାର କୋରିଓଗ୍ରାଫି ଦାୟିତ୍ୱ ତୁଲାଇବେ ବିଦୁ–ଲୁଟୁନ୍। ଖାସ୍ କଥା ହେଲା, ଏହି ଫିଲ୍ମରେ ଜଣେ ନାରୀ ଚରିତ୍ର ବ୍ୟତୀତ ମୋଟ ୪୦ ଜଣ କଳାକାର ଅଭିନୟ କରିବେ। ଏହାପୂର୍ବରୁ ଅର୍ଦ୍ଧେନ୍ଦୁ 'ଅ ଆ ହର୍ଷେଇ', 'ବ୍ଲାକ୍‌ମେଲ୍', 'ପରଦେଶୀ ଚଢ଼େଇ' ଏବଂ 'ଷଷ୍ଠରୁ ନଷ୍ଟ' ସିନେମାରେ ଅଭିନୟ କରିସାରିଛନ୍ତି।

ବୋଲ୍ଡ ଶଟ୍ ପାଇଁ..

ନୁସରତ ଭରୁଚାଙ୍କ ଆଇଡିଆକୁ ମାନିବାକୁ ପଡ଼ିବ। ନିକଟରେ ସେ ଅଭିନୟ କରୁଥିବା ସିନେମା 'ଛୋଟେ ଛୋଟେ ପେଗ୍' ଟାଇଟଲ ବିଶିଷ୍ଟ ଏକ ସିନେମାର ଶୁଟିଂ ସେଟ୍‌କୁ ନିଜ ପରିବାରକୁ ନେଇ ଯାଇଥିଲେ। କିନ୍ତୁ ଶୁଟିଂ ଅଧାରେ ତାଙ୍କ ପରିବାରକୁ ଘରକୁ ଫେରିବାକୁ ପଡ଼ିଥିଲା। ହେଲେ ତାହାର କାରଣ ଜାଣନ୍ତି ? କାରଣ ସେଦିନ ଲଞ୍ଚ୍ ସେସନ ପରେ ଏକ ବୋଲ୍ଡ ଶଟ୍ ଶୁଟିଂ ହେବାର ଥିଲା। ଯେଉଁଥିରେ ନୁସରତ ବୋଲ୍ଡ ଗେଟ୍‌ଅପ୍‌ରେ ଡ୍ୟାନ୍ସ କରିଥାଆନ୍ତେ। ତେଣୁ ଏପରି ଶଟ୍ ପାଇଁ ଶୁଟିଂ ଆରମ୍ଭ ହେବା ପୂର୍ବରୁ ସେ କିଛି କାରଣ ଦେଖାଇ ନିଜ ପରିବାରକୁ ଘରକୁ ପଠାଇ ଦେଇଥିଲେ। ଏହି ଫିଲ୍ମରେ ନୁସରତଙ୍କ ବ୍ୟତୀତ କାର୍ତ୍ତିକ ଆର୍ଯ୍ୟନ ଏବଂ ସନ୍ନି ସିଂଙ୍କୁ ମଧ୍ୟ ଦେଖିବାକୁ ମିଳିବ।

ନୁସରତ

ଅକ୍ସିଜେନ୍

ମଣିଷ ବଞ୍ଚିବା ପାଇଁ ଅକ୍ସିଜେନ୍ କେତେ ଆବଶ୍ୟକ ତାହା କହିବା ବାହୁଲ୍ୟ। ବର୍ତ୍ତମାନ କଳକାରଖାନା, ଆପାର୍ଟମେଣ୍ଟ ଜଙ୍ଗଲ କଟାଯିବା ଦ୍ୱାରା ଅକ୍ସିଜେନ୍ ସ୍ତର ପ୍ରଭାବିତ ହେଉଛି। ତେବେ ଏପରି ଏକ ବିଷୟବସ୍ତୁକୁ ନେଇ ନିର୍ମିତ ହେବାକୁ ଯାଉଛି ଓଡ଼ିଆ ସିନେମା 'ଅକ୍ସିଜେନ୍'। ଏହାର କାହାଣୀ, ଚିତ୍ରନାଟ୍ୟ ଏବଂ ସଂଳାପ ରଚନା କରିଛନ୍ତି ଡା. ରଶ୍ମିରଞ୍ଜନ ପଣ୍ଡା। ଶିବ ପ୍ରସାଦ ପଣ୍ଡାଙ୍କ ଦ୍ୱାରା ପ୍ରଯୋଜିତ ଏହି ଫିଲ୍ମର କାହାଣୀ ବିଷୟରେ ରଶ୍ମି କହନ୍ତି, 'ଏହା ଏକ ରୋମାଣ୍ଟିକ କମେଡି ଫିଲ୍ମ। ହେଲେ ଏଥିରେ ଫ୍ୟାମିଲି ଡ୍ରାମା, ଇମୋଶନ ଏବଂ ଆକ୍ସନ ରହିଛି। ଏଥିରେ ଏପରି ଏକ ସୋସିଆଲ ମେସେଜ ରହିଛି ଯାହା ସମାଜ ପାଇଁ ବେଶ୍ ଉପକାରୀ ସାବ୍ୟସ୍ତ ହେବ। ଫିଲ୍ମଟିର ନିର୍ଦ୍ଦେଶନା ଭାର ସମ୍ଭାଳୁଛନ୍ତି 'ଜୋର୍ କା ଝଟକା', 'ଇନ୍ଦ୍ରଜାଲ୍' ଏବଂ 'ଲଗାମ୍'ର ନିର୍ଦ୍ଦେଶକ ପିନୁ ନାୟକ। ଡ. ନିର୍ମଳ ନାୟକ, ତପୁ ନାୟକ ଏବଂ ସତ୍ୟ ରଞ୍ଜନ ବଳଙ୍କ ରଚିତ ଗୀତଗୁଡ଼ିକୁ ସ୍ୱର ଦେଇଛନ୍ତି ଆଗଧାଡ଼ିର ଅନ୍ୟତମ ସ୍ୱର ସଂଯୋଜକ ଅଭିଜିତ୍ ମଜୁମଦାର। ଏହାର ଲିଡ୍ ରୋଲ୍‌ରେ ସମିତ–ତମନ୍ନା ଯୋଡ଼ିକୁ ଦେଖିବାକୁ ମିଳିବ। ଅନ୍ୟପକ୍ଷରେ ବବି ମିଶ୍ର, ବାବୁ ପ୍ରଧାନ, ଚନିଆ, ନିଖିଲେଶ ଘୋଷ, ଉମାକାନ୍ତ ମୁଦୁଲି, କ୍ରିଷ୍ଣା, ଶ୍ରାବଣୀ, ରଶ୍ମି ଆଦି କଳାକାରଙ୍କୁ ବିଭିନ୍ନ ଭୂମିକାରେ ଦେଖିବାକୁ ମିଳିବ।

ତମନ୍ନା

ଅତୀତରୁ

–ପୌରାଣିକ ଚଳଚ୍ଚିତ୍ର 'ଶ୍ରୀ ଲୋକନାଥ'ର ପ୍ରଯୋଜନା କରିଥିଲେ ଗୋକୁଳ ଚନ୍ଦ୍ର କାନୁନଗୋ। ମୁଖ୍ୟ ଭୂମିକାରେ ଅଭିନୟ କରିଥିଲେ ସାମୁଏଲ ସାହୁ ଏବଂ ମଣିମାଳା।

–ସୁକୁମାର ଗାଙ୍ଗୁଲିଙ୍କ ନିର୍ଦ୍ଦେଶନାରେ ପ୍ରସ୍ତୁତ ହୋଇଥିଲା ଓଡ଼ିଆ ଚିତ୍ର 'ଶ୍ରୀ ଶ୍ରୀ ପତିତପାବନ'। ଶ୍ୟାମସୁନ୍ଦର ଏବଂ ଲକ୍ଷ୍ମୀପ୍ରିୟାଙ୍କୁ ଏଥିରେ ଦେଖିବାକୁ ମିଳିଥିଲା।

ହିରୋଗିରି

'କଳିଙ୍ଗ ପୁତ୍ର' ସିନେମାରୁ ଆକାଶ ଦାସନାୟକ ଆରମ୍ଭ କରିଥିଲେ ତାଙ୍କର ଓଲିଉଡ୍ କ୍ୟାରିୟର। ୟା' ଭିତରେ ସେ ବେଶ୍ କେତୋଟି ଚଳଚ୍ଚିତ୍ରରେ ନାୟକ ସାଜି ସାରିଛନ୍ତି। ରାଜନୀତିରେ ବ୍ୟସ୍ତ ରହିଲେ ମଧ୍ୟ ବଡ଼ ପରଦାଠାରୁ ସେ ନିଜକୁ ଦୂରେଇ ନେଇପାରିନାହାନ୍ତି। ତାଙ୍କ ଅଭିନୀତ 'ହିରୋଗିରି' ଖୁବ୍ ଶୀଘ୍ର ରିଲିଜ ହେବାକୁ ଯାଉଛି। ଏଥିରେ ତାଙ୍କ ଅପୋଜିଟ୍‌ରେ ଅଛନ୍ତି ମେଘା ଘୋଷ। ସତ୍ୟପ୍ରିୟ ବେହେରା ଏହାର ପ୍ରଯୋଜନା କରିବା ସହ ଚିତ୍ରର କାହାଣୀ ମଧ୍ୟ ରଚନା କରିଛନ୍ତି। ଚିତ୍ରନାଟ୍ୟ ଏବଂ ସଂଳାପ ଲେଖିଛନ୍ତି ଡ. ନିର୍ମଳ ନାୟକ। ସଙ୍ଗୀତ ନିର୍ଦ୍ଦେଶନା ଦାୟିତ୍ୱ ତୁଲାଇଛନ୍ତି ଅଭିଜିତ ମଜୁମଦାର। ସଂଯୋଜିତ ଗୀତଗୁଡ଼ିକ ପାଇଁ କଣ୍ଠଦାନ କରିଛନ୍ତି ହ୍ୟୁମାନ ସାଗର, ଅସୀମା ପଣ୍ଡା, ବିନୋଦ ରାଠୋଡ, ପାମେଲା ଜୈନ ଏବଂ ସ୍ୱୟଂ ପାଢ଼ୀ। ଅଶ୍ୱିନୀ ଗଡ଼ନାୟକଙ୍କ ନିର୍ଦ୍ଦେଶିତ ଏହି ଫିଲ୍ମରେ ସମରେଶ ରାଉତରାୟ, ପିଙ୍କୁ ନନ୍ଦ, ସ୍ନିଗ୍ଧା ମହାନ୍ତି, ପୁଷ୍ପା ପଣ୍ଡା, ଗୁଡ୍ଡୁ, ବିନ୍ଦୁସ୍ମିତା, ପ୍ରକୃତି ମିଶ୍ର, ସ୍ୱର୍ଗତ ସଲୀଲ ମିତ୍ର, ମୀନକେତନ, ଦେବୁ ବୋଷ ପ୍ରମୁଖ କଳାକାରଙ୍କୁ ଏଥିରେ ଦେଖିବାକୁ ମିଳିବ।

ଆକାଶ–ମେଘା

ଆରମ୍ଭରୁ ଫ୍ଲପ୍, ତା' ପରେ..

ନୋରା ଫତେହି ୨୦୧୪ରେ ବଲିଉଡ୍‌ରେ ଏଣ୍ଟ୍ରି କରିଥିଲେ। ଫିଲ୍ମଟି ଥିଲା 'ରୋର୍ : ଟାଇଗର୍‌ସ ଅଫ୍ ଦ ସୁନ୍ଦରବନସ୍'। ହେଲେ ଏହାକୁ ନେଇ ତାଙ୍କର ଯେଉଁ ଆଶା ଥିଲା ତାହା ପାଣି ଫୋଟକା ପରି ମିଳେଇ ଯାଇଥିଲା। ଅର୍ଥାତ୍ ପ୍ରଥମ ଫିଲ୍ମଟି ବକ୍ସ ଅଫିସରେ ଫ୍ଲପ୍ ସାବ୍ୟସ୍ତ ହୋଇଥିଲା। କିନ୍ତୁ ଏଥିରେ ଭାଙ୍ଗି ପଡ଼ି ନ ଥିଲେ ନୋରା। ଆରମ୍ଭରୁ ବିଫଳତାର ସ୍ୱାଦ ଚାଖିଥିଲେ ମଧ୍ୟ ନିଜ ମାନସିକ ସ୍ତରକୁ ଦୃଢ଼ ରଖିଥିଲେ। ଏ ନେଇ ନୋରା କହନ୍ତି, 'ମୋର ଡେବ୍ୟୁ ସିନେମା ଫ୍ଲପ୍ ହୋଇଥିଲା। ତା'ପରେ ମୁଁ ଟିକେ ନିରାଶ ହୋଇଥିଲି। କିନ୍ତୁ ଏହି ଫ୍ଲପ୍ ଫିଲ୍ମ ମୋ ପାଇଁ ଶୁଭପ୍ରଦ ସାବ୍ୟସ୍ତ ହୋଇଥିଲା ବୋଲି କହିବି। ଏହାପରେ ମୋତେ ବ୍ୟାକ୍–ଟୁ–ବ୍ୟାକ୍ ଆଠଟି ଅଫର ମିଳିଥିଲା। ମୁଁ ମାନୁଛି, ମୁଁ ନିଜକୁ ନାୟିକା ଦୌଡରେ ସାମିଲ କରିପାରିନାହିଁ। ହେଲେ ଏ ନେଇ ମୁଁ ମନ ଦୁଃଖ କରୁନାହିଁ। ବଲିଉଡ୍‌ରୁ ମୁଁ ଏ ପର୍ଯ୍ୟନ୍ତ ଯାହା ପାଇଛି ତାହା ମୋ ପାଇଁ ଯଥେଷ୍ଟ। କାରଣ ମୁଁ ବଡ଼ ଆଶା ନେଇ ଆସିନାହିଁ। ଦର୍ଶକଙ୍କ ଭଲ ପାଇବା ମୋ ପ୍ରତି ରହିଛି। ତାହା ଯେତେଦିନ ପର୍ଯ୍ୟନ୍ତ ଥିବ ସେତେଦିନ ପର୍ଯ୍ୟନ୍ତ ମୁଁ ବଲିଉଡ୍‌ରେ ତିଷ୍ଠି ରହିଥିବି।'

ନୋରା

ଧରିତ୍ରୀ
DHARITRI
www.orissakhabar.com/ www.dharitri.com ପୃଷ୍ଠା ୮ Press Regd. No. R.N. 21326/74 Postal Regd. No. BN/42/21-23. ବାଲେଶ୍ୱର, ଗୁରୁବାର, ଡିସେମ୍ବର ୧୬/୨୦୨୧ Balasore, Thursday, December 16/ 2021

ଭାରତର ବୃହତ୍ ବିଜୟ

ଏସିଆନ ଚାମ୍ପିୟନ୍ସ ଟ୍ରଫି ହକି

ଢାକା, ୧୫।୧୨

ଏସିଆନ ଚାମ୍ପିୟନ୍ସ ଟ୍ରଫି ହକିରେ ଭାରତ ବୁଧବାର ବାଂଲାଦେଶକୁ ୯-୦ ଗୋଲରେ ପରାସ୍ତ କରିଛି। ଦିଲପ୍ରୀତ୍ ସିଂଙ୍କ ହ୍ୟାଟ୍ରିକ ଓ ଜରମନପ୍ରୀତ ସିଂଙ୍କ ଡବଲ ଗୋଲ ବଳରେ ଭାରତ ଏହି ବୃହତ୍ ବିଜୟ ହାସଲ କରିଛି। ମଙ୍ଗଳବାର ଉଦ୍‌ଘାଟନୀ ମ୍ୟାଚରେ ଦକ୍ଷିଣ କୋରିଆ ବିପକ୍ଷରେ ମ୍ୟାଚ ଡ୍ର ରଖି ଅଭିଯାନ ଆରମ୍ଭ କରିଥିବା ଗତଥରର ଚାମ୍ପିୟନ ଭାରତ ଦ୍ୱିତୀୟ ମ୍ୟାଚରେ ବିଜୟ ସ୍ୱାଦ ଚାଖିଛି। ମାଲେସିଆ ଦଳରେ କରୋନା ସଂକ୍ରମଣ ଯୋଗୁ ଟୁର୍ନାମେଣ୍ଟ ଏବେ ୫ ଦଳବିଶିଷ୍ଟ ହୋଇଯାଇଛି। ଏଥିମଧ୍ୟରୁ ୪ଟି ଶ୍ରେଷ୍ଠ ଦଳ ସେମିଫାଇନାଲରେ ପ୍ରବେଶ କରିବ। ୨ ମ୍ୟାଚରୁ ୪ ପଏଣ୍ଟ ସହିତ ଭାରତ ଟେବୁଲରର ଶୀର୍ଷରେ ରହିଛି।

ବାଂଲାଦେଶ ବିପକ୍ଷ ମ୍ୟାଚର ୪ଟି ଯାକ କ୍ୱାର୍ଟର ଭାରତ ନିୟନ୍ତ୍ରଣରେ ରହିଥିଲା। ୧୨ତମ ମିନିଟରେ ଦିଲପ୍ରୀତ୍ ଏକ ଫିଲ୍ଡ ଗୋଲ ସହାୟତାରେ ଭାରତକୁ ଅଗ୍ରଣୀ କରାଇଥିଲେ। ଫଳରେ ପ୍ରଥମ କ୍ୱାର୍ଟରରେ ଭାରତ ୧-୦ରେ ଅଗ୍ରଣୀ ରହିଥିଲା। ୨୨ତମ ମିନିଟରେ ଦିଲପ୍ରୀତ୍ ଏହାକୁ ୨-୦ରେ ପରିଣତ କରିଥିବାବେଳେ ୨୯ ମିନିଟରେ ଦଳକୁ ମିଳିଥିବା ପେନାଲ୍ଟି କର୍ନରକୁ ଗୋଲରେ ପରିଣତ କରି ଲଳିତ କୁମାର ଉପାଧ୍ୟାୟ ପ୍ରଥମାର୍ଦ୍ଧ ଶେଷସୁଦ୍ଧା ଦଳର ଅଗ୍ରଣୀ ବ୍ୟବଧାନକୁ ୩-୦ରେ ପହଞ୍ଚାଇଥିଲେ। ତୃତୀୟ କ୍ୱାର୍ଟରରେ ୩ଟି ଗୋଲ ହୋଇଥିଲା। ୩୧ ଓ ୪୩ତମ ମିନିଟରେ ପେନାଲ୍ଟି କର୍ନରରୁ ଗୋଲ ଦେଇଥିଲେ ଜରମନପ୍ରୀତ ସିଂ। ୪୪ତମ ମିନିଟରେ ଆଉ ଏକ ଫିଲ୍ଡ ଗୋଲ ଦେଇ ହ୍ୟାଟ୍ରିକ ପୂରଣ କରିଥିଲେ ଦିଲପ୍ରୀତ। ୪ର୍ଥ ତଥା ଅନ୍ତିମ କ୍ୱାର୍ଟରରେ ମଧ୍ୟ ଭାରତର ଦବ୍‌ଦବା ଜାରି ରହିଥିଲା। ୫୪ତମ ମିନିଟରେ ଆକାଶଦୀପ ସିଂ ଏକ ଫିଲ୍ଡ ଗୋଲ ଦେଇଥିବାବେଳେ ୫୫ତମ ମିନିଟରେ ପେନାଲ୍ଟି କର୍ନରକୁ ଗୋଲରେ ପରିଣତ କରିଥିଲେ ମନଦୀପ ମୋର୍। ଶେଷ ପର୍ଯ୍ୟନ୍ତ ଭାରତ ଆକ୍ରମଣ ଜାରି ରଖିଥିଲା। ଫଳରେ ୫୭ତମ ମିନିଟରେ ଆଉ ଏକ ପେନାଲ୍ଟି କର୍ନର ମିଳିଥିଲା। ଏଥିରୁ ଗୋଲ ଦେଇ ଗୁରିନ୍ଦର ସିଂ ଭାରତର ବିଜୟ ବ୍ୟବଧାନକୁ ୯-୦ରେ ପହଞ୍ଚାଇଥିଲେ। ଭାରତ ଏହାର ପରବର୍ତ୍ତୀ ମ୍ୟାଚ ଶୁକ୍ରବାର ପାରମ୍ପରିକ ପ୍ରତିଦ୍ୱନ୍ଦ୍ୱୀ ପାକିସ୍ତାନ ବିପକ୍ଷରେ ଖେଳିବ। ପାକିସ୍ତାନ ଏହାର ପ୍ରଥମ ମ୍ୟାଚକୁ ଜାପାନ ସହିତ ଗୋଲଶୂନ୍ୟ ଡ୍ର ରଖିଛି। ମ୍ୟାଚଟି ତୀବ୍ର ସଂଘର୍ଷପୂର୍ଣ୍ଣ ହୋଇଥିଲେ ହେଁ କେହି ଗୋଲ ଦେବାକୁ ସକ୍ଷମ ହୋଇ ନ ଥିଲେ। ଫଳରେ ଉଭୟ ଦଳ ପଏଣ୍ଟ ଭାଗ କରିଥିଲେ।

ଗୋଲ ଦେବାପରେ ଦିଲପ୍ରୀତ୍ ସିଂ (ବାମରୁ ଦ୍ୱିତୀୟ)ଙ୍କୁ ସାଥି ଖେଳାଳିଙ୍କ ବଧେଇ।

୧୯ ବର୍ଷରୁ କମ୍ କୁଚ୍‌ବିହାର ଟ୍ରଫି

ଓଡ଼ିଶା ୨୫୯/୭

ଭୁବନେଶ୍ୱର, ୧୫।୧୨(କ୍ରୀଡ଼ା ପ୍ରତିନିଧି): ପୁଣେରେ ଚାଲିଥିବା ୧୯ ବର୍ଷରୁ କମ୍ କୁଚ୍‌ବିହାର ଟ୍ରଫି କ୍ରିକେଟ ମ୍ୟାଚରେ ପଞ୍ଜାବ ୪୭୨/୯ରେ ଇନିଂସ ଘୋଷଣା କରିବା ପରେ ବୁଧବାର ତୃତୀୟ ଦିବସ ଶେଷସୁଦ୍ଧା ଓଡ଼ିଶା ପ୍ରଥମ ଇନିଂସରେ ୭ ଉଇକେଟ ହରାଇ ୨୫୯ ରନ ସଂଗ୍ରହ କରିଛି। ଦଳ ପକ୍ଷରୁ ଦୀନେଶ ମାଝି ୭୧, ଅଂଶୁମାନ ସାହୁ ୬୦ ରନ କରି ଆଉଟ ହୋଇଥିବାବେଳେ ସୂର୍ଯ୍ୟ ମହାପାତ୍ର ୫୨ ଓ ନିରଞ୍ଜନ ଗୌଡ଼ ୧୭ ରନରେ ଅପରାଜିତ ଅଛନ୍ତି। ପଞ୍ଜାବ ପକ୍ଷରୁ ଆଶିଷ ଓ ହର୍ଜନ ସିଂ ଟଣ୍ଡନ ୨ଟି ଲେଖାଏ ଉଇକେଟ ନେଇଛନ୍ତି। ହାତରେ ମାତ୍ର ୩ ଉଇକେଟ ଥିବାବେଳେ ଓଡ଼ିଶା ପଞ୍ଜାବ ପ୍ରଥମ ଇନିଂସଠାରୁ ଆହୁରି ୨୧୩ ରନରେ ପଛରେ ରହିଛି। ଗୁରୁବାର ମ୍ୟାଚର ଅନ୍ତିମ ଦିବସ।

ନିଶାନ ଟେକ୍ନିକାଲ ଅଫିସିଆଲ

ଭୁବନେଶ୍ୱର, ୧୫।୧୨ (କ୍ରୀଡ଼ା ପ୍ରତିନିଧି): ବେଙ୍ଗାଲୁରୁଠାରେ ଚଳିତ ମାସ ୧୮ରୁ ୨୯ ପର୍ଯ୍ୟନ୍ତ ପ୍ରଥମ ହକି ଇଣ୍ଡିଆ ସିନିୟର ପୁରୁଷ ଆନ୍ତଃ ବିଭାଗୀୟ ହକି ଟୁର୍ନାମେଣ୍ଟ ଅନୁଷ୍ଠିତ ହେବ। ଏଥିରେ ଓଡ଼ିଶାର ନିଶାନ ଜ୍ୟୋତି ମହାନ୍ତି ଟେକ୍ନିକାଲ ଅଫିସିଆଲ ଦାୟିତ୍ୱ ତୁଲାଇବେ। ନିଶାନ ସମ୍ପ୍ରତି ଇଷ୍ଟକୋଷ୍ଟ ରେଲୱେ ମୁଖ୍ୟ କାର୍ଯ୍ୟାଳୟ ଭୁବନେଶ୍ୱରରେ କାର୍ଯ୍ୟରତ ଥିବାରୁ ହକି ଇଣ୍ଡିଆ ପକ୍ଷରୁ ଏ ସମ୍ପର୍କରେ ପତ୍ର ଯୋଗେ ରେଲୱେ ସ୍ପୋର୍ଟ୍ସ ପ୍ରମୋଶନ ବୋର୍ଡକୁ ଅବଗତ କରାଯାଇଛି। ନିଶାନ ପ୍ରଥମଥରପାଇଁ ଏପରି ଏକ ସମ୍ମାନଜନକ ଟୁର୍ନାମେଣ୍ଟରେ ଅଫିସିଆଲ ଦାୟିତ୍ୱ ନିର୍ବାହ କରିବେ। ପୂର୍ବରୁ ନିଶାନ ଅନେକ ଜାତୀୟ ଓ ଅନ୍ତର୍ଜାତୀୟ ଟୁର୍ନାମେଣ୍ଟରେ ସଫଳତାର ସହିତ ଅମ୍ପାୟର ଏବଂ ଟେକ୍ନିକାଲ ଅଫିସିଆଲ ଦାୟିତ୍ୱ ତୁଲାଇଛନ୍ତି। ନିକଟରେ ଭୁବନେଶ୍ୱରର କଳିଙ୍ଗ ଷ୍ଟାଡିୟମରେ ଶେଷ ହୋଇଥିବା ଜୁନିୟର ହକି ବିଶ୍ୱକପରେ ସେ ଟେକ୍ନିକାଲ ଆସିଷ୍ଟାଣ୍ଟ କାର୍ଯ୍ୟ କରିଥିଲେ।

କିଟ୍ ଟେନିସ ଦଳକୁ ଯୋଗ୍ୟତା

ଭୁବନେଶ୍ୱର, ୧୫।୧୨ (କ୍ରୀଡ଼ା ପ୍ରତିନିଧି)

ରାୟପୁରର ପଣ୍ଡିତ ରବିଶଙ୍କର ଶୁକ୍ଳା ବିଶ୍ୱବିଦ୍ୟାଳୟ ପରିସରରେ ପୂର୍ବାଞ୍ଚଳ ଆନ୍ତଃ ବିଶ୍ୱବିଦ୍ୟାଳୟ ଟେନିସ (ପୁରୁଷ) ଟୁର୍ନାମେଣ୍ଟ ଗତ ୧୪ରୁ ଆରମ୍ଭ ହୋଇଛି। ଏହା ୧୭ ତାରିଖ ପର୍ଯ୍ୟନ୍ତ ଚାଲିବ। ବୁଧବାର କିଟ୍ ବିଶ୍ୱବିଦ୍ୟାଳୟ ମୁଜାଫରପୁରର ବାବାସାହେବ ଭୀମରାଓ ଆମ୍ବେଦକର ବିହାର ବିଶ୍ୱବିଦ୍ୟାଳୟକୁ କ୍ୱାର୍ଟର ଫାଇନାଲରେ ୨-୦ ସେଟ୍‌ରେ ପରାସ୍ତ କରିଛି। ଫଳରେ ପୁଲ୍ 'ଏ'ରେ ପ୍ରଥମସ୍ଥାନ ଅଧିକାର କରି ଦଳ ଖେଲୋ ଇଣ୍ଡିଆ ୟୁନିଭର୍ସିଟି ଗେମ୍ସ ୨୦୨୨ ଏବଂ ସର୍ବଭାରତୀୟ ଆନ୍ତଃ ବିଶ୍ୱବିଦ୍ୟାଳୟ ଆନ୍ତଃ ଜୋନ ଟେନିସ (ପୁରୁଷ) ଟୁର୍ନାମେଣ୍ଟ ପାଇଁ ଯୋଗ୍ୟତା ଅର୍ଜନ କରିଛି। କିଟ୍ ଦଳରେ କବିର ହନ୍ସ, ଜଷ୍ଟିନ କାଶୁଇଗୁଆଙ୍ଗ ପାନ୍‌ମେଇ ଓ ଆଶିଷ କୁମାର ଖେଳାଳି ଏବଂ ଜୟେଶ ମାଙ୍ଗେଲା କୋଚ୍ ଥିଲେ। ୨୦୨୨ ଫେବୃୟାରୀ ୧ରୁ ୫ ପର୍ଯ୍ୟନ୍ତ ସର୍ବଭାରତୀୟ ଆନ୍ତଃ ବିଶ୍ୱବିଦ୍ୟାଳୟ ଆନ୍ତଃ ଜୋନ ଟେନିସ (ପୁରୁଷ) ଟୁର୍ନାମେଣ୍ଟ କିଟ୍ ପରିସରରେ ଅନୁଷ୍ଠିତ ହେବ।

ଖେଲୋ ଇଣ୍ଡିଆ ୟୁନିଭର୍ସିଟି ଗେମ୍ସ

କୋଚ୍‌ଙ୍କ ସହ କିଟ୍ ଟେନିସ ଦଳର ଖେଳାଳି।

ବ୍ଲାକ୍ କ୍ୟାପ୍, ଜେଏମ୍‌ଡି ବିଜୟୀ

ଭୁବନେଶ୍ୱର, ୧୫।୧୨ (କ୍ରୀଡ଼ା ପ୍ରତିନିଧି): ସ୍ଥାନୀୟ ସୁନ୍ଦରପଦା, କପିଳ ପ୍ରସାଦ ସାହୁ ଖେଳ ପଡ଼ିଆରେ ଚାଲିଥିବା ୧୩ତମ ହାଡ଼ିବନ୍ଧୁ ଏବଂ ସତ୍ୟବାଦୀ ସ୍ମାରକୀ ଅଲ୍ ଓଡ଼ିଶା କ୍ରିକେଟ ଟୁର୍ନାମେଣ୍ଟରେ ବୁଧବାର ୨ଟି ଲିଗ୍ ମ୍ୟାଚ ଅନୁଷ୍ଠିତ ହୋଇଛି। ଏଥିରେ ୟୁନିକ ଷ୍ଟାରକୁ ବ୍ଲାକ କ୍ୟାପ୍ ଏବଂ ରୟାଲ ସିଟିକୁ ଜେଏମ୍‌ଡି ଦଳ ପରାସ୍ତ କରିଛି। ପ୍ରଥମେ ବ୍ୟାଟିଂ କରିଥିବା ବ୍ଲାକ୍ କ୍ୟାପ ନିର୍ଦ୍ଧାରିତ ୧୬ ଓଭରରେ ୧୫୨ ରନ କରିଥିଲା। ୟୁନିକ ଷ୍ଟାର ୧୫ ଓଭରରେ ୧୧୫ ରନକରି ଅଲଆଉଟ ହୋଇ ଯାଇଥିଲା। ବିଜୟୀ ଦଳର ସନ୍ତୋଷ ମ୍ୟାନ୍ ଅଫ୍ ଦି ମ୍ୟାଚ ବିବେଚିତ ହୋଇଥିଲେ। ଅନ୍ୟ ମ୍ୟାଚଟିରେ ରୟାଲ ସିଟି ପ୍ରଥମେ ବ୍ୟାଟିଂ କରି ୧୨ ଓଭରରେ ୮୨ ରନକରି ଅଲଆଉଟ ହୋଇଥିଲା। ଜବାବରେ ଜେଏମ୍‌ଡି ୬ ଓଭରରେ ୮୭ ରନ ସଂଗ୍ରହ କରି ନେଇଥିଲା। ଜେଏମ୍‌ଡିର ଭିକି ଦିଗଲ ଶ୍ରେଷ୍ଠ ଖେଳାଳି ବିବେଚିତ ହୋଇଥିଲେ।

ଭାରତ ପ୍ରଥମେ ପାକିସ୍ତାନକୁ ଭେଟିବ

ଦୁବାଇ, ୧୫।୧୨(ପି.ଟି.)

୨୦୨୨ ମାର୍ଚ୍ଚ ୪ରେ ନ୍ୟୁଜିଲାଣ୍ଡରେ ଆରମ୍ଭ ହେବାକୁଥିବା ମହିଳା ଦିନିକିଆ ବିଶ୍ୱକପ କ୍ରିକେଟ ଟୁର୍ନାମେଣ୍ଟରେ ଭାରତ ପ୍ରଥମେ ପାରମ୍ପରିକ ପ୍ରତିଦ୍ୱନ୍ଦ୍ୱୀ ପାକିସ୍ତାନକୁ ଭେଟି ଅଭିଯାନ ଆରମ୍ଭ କରିବ। ଏହି ମ୍ୟାଚ ମାର୍ଚ୍ଚ ୬ରେ ଟୌରଙ୍ଗାଠାରେ ଅନୁଷ୍ଠିତ ହେବ। ଅନ୍ତର୍ଜାତୀୟ କ୍ରିକେଟ କାଉନ୍ସିଲ୍ (ଆଇସିସି) ପକ୍ଷରୁ ବୁଧବାର ଏହି ଘୋଷଣା କରାଯାଇଛି। ସେହିପରି ଅଷ୍ଟ୍ରେଲିଆ ପାରମ୍ପରିକ ପ୍ରତିଦ୍ୱନ୍ଦ୍ୱୀ ଗତଥରର ଚାମ୍ପିୟନ ଇଂଲଣ୍ଡ ବିପକ୍ଷରେ ମାର୍ଚ୍ଚ ୫ରେ ଏହାର ପ୍ରଥମ ମ୍ୟାଚ ଖେଳିବ। ଏହି ମ୍ୟାଚ ହାମିଲଟନର ଶେଡନ ପାର୍କରେ ଖେଳାଯିବ। ୩୧ ଦିନରେ ମୋଟ ୩୧ଟି ମ୍ୟାଚ ଅନୁଷ୍ଠିତ ହେବ। ପ୍ରତିଯୋଗିତାରେ ମୋଟ ୮ଟି ଦଳ ଅଂଶଗ୍ରହଣ କରିବେ। ଟୁର୍ନାମେଣ୍ଟର ମ୍ୟାଚଗୁଡ଼ିକ ଅକ୍‌ଲାଣ୍ଡ, ଖ୍ରିଷ୍ଟଚର୍ଚ୍ଚ, ଡୁନେଡିନ, ହାମିଲଟନ, ଟୌରଙ୍ଗା ଓ ୱେଲିଂଟନ ଆଦି ୬ଟି ସହରରେ ଅନୁଷ୍ଠିତ ହେବ। ଉଦ୍‌ଘାଟନୀ ମ୍ୟାଚ ଘରୋଇ ନ୍ୟୁଜିଲାଣ୍ଡ ଓ ୱେଷ୍ଟଇଣ୍ଡିଜ ମଧ୍ୟରେ ଟୌରଙ୍ଗାର ବେ' ଓଭାଲରେ ୪ ତାରିଖରେ ଖେଳାଯିବ।

୨୦୧୭ରୁ ୨୦୨୦ ମଧ୍ୟରେ ଅନୁଷ୍ଠିତ ଆଇସିସି ମହିଳା କ୍ରିକେଟ ଚାମ୍ପିୟନଶିପ୍‌ରେ ସେମାନଙ୍କର ପୋଜିଶନ ଯୋଗୁ ଅଷ୍ଟ୍ରେଲିଆ, ଇଂଲଣ୍ଡ, ଦକ୍ଷିଣ ଆଫ୍ରିକା ଓ ଭାରତ ବିଶ୍ୱକପ ପାଇଁ ଯୋଗ୍ୟତା ଅର୍ଜନ କରିଛନ୍ତି। ଆୟୋଜକ ଦେଶଭାବେ ନ୍ୟୁଜିଲାଣ୍ଡ ସ୍ୱାଭାବିକ ଯୋଗ୍ୟତା ପାଇଛି। ଟିମ୍ ର୍ୟାଙ୍କିଂ ଅନୁସାରେ ବାଂଲାଦେଶ, ପାକିସ୍ତାନ ଓ ୱେଷ୍ଟଇଣ୍ଡିଜ ଅନ୍ୟ ୩ ଦଳଭାବେ ସେମାନଙ୍କ ସହ ଯୋଗ ଦେଇଛନ୍ତି। କୋଭିଡ୍-୧୯ ଜନିତ ଅନିଶ୍ଚିତତା କାରଣରୁ ମହିଳା କ୍ରିକେଟ ବିଶ୍ୱକପ କ୍ୱାଲିଫାୟର ବାତିଲ ହୋଇଥିଲା। ପ୍ରତିଯୋଗିତା ଲିଗ୍ ଭିତ୍ତିରେ ଅନୁଷ୍ଠିତ ହେବ। ପ୍ରତି ଦଳ ପରସ୍ପରକୁ ଭେଟିବା ପରେ ଶ୍ରେଷ୍ଠ ୪ ଦଳ ସେମିଫାଇନାଲକୁ ଉନ୍ନୀତ ହେବେ। ୱେଲିଂଟନର ବେସିନ ରଜର୍ଭଠାରେ ମାର୍ଚ୍ଚ ୩୦ରେ ପ୍ରଥମ ସେମିଫାଇନାଲ ଅନୁଷ୍ଠିତ ହେବ। ଦ୍ୱିତୀୟ ସେମିଫାଇନାଲ ଖ୍ରିଷ୍ଟଚର୍ଚ୍ଚର ହଗ୍‌ଲେ ଓଭାଲଠାରେ ୩୧ ତାରିଖରେ ଖେଳାଯିବ। ଏପ୍ରିଲ ୩ରେ ମେଗା ଫାଇନାଲ ଅନୁଷ୍ଠିତ ହେବ। ଦୁଇଟି ଯାକ ସେମିଫାଇନାଲ ଓ ଫାଇନାଲ ପାଇଁ ରିଜର୍ଭ ଦିବସ ରହିବ। ମହିଳା କ୍ରିକେଟରେ ଶେଷଥର ପାଇଁ ବିଶ୍ୱସ୍ତରୀୟ ଟୁର୍ନାମେଣ୍ଟ ଟି୨୦ ବିଶ୍ୱକପ ୨୦୨୦ ମାର୍ଚ୍ଚରେ ଅଷ୍ଟ୍ରେଲିଆରେ ଅନୁଷ୍ଠିତ ହୋଇଥିଲା। ଏହାର ଫାଇନାଲରେ ଭାରତକୁ ହରାଇ ଆୟୋଜକ ଅଷ୍ଟ୍ରେଲିଆ ଚାମ୍ପିୟନ ହୋଇଥିଲା। ଆଗାମୀ ବିଶ୍ୱକପ୍ ପୂର୍ବରୁ ଭାରତୀୟ ଦଳ ନ୍ୟୁଜିଲାଣ୍ଡ ଗସ୍ତରେ ଯାଇ ନିଜକୁ ପ୍ରସ୍ତୁତ କରିବା କାର୍ଯ୍ୟକ୍ରମ ରହିଛି।

ICC WOMEN'S CRICKET WORLD CUP NEW ZEALAND 2022

କର୍ନାଟକ, ଚଣ୍ଡିଗଡ଼ କ୍ୱାର୍ଟର ଫାଇନାଲରେ

ବୁଧବାର କର୍ନାଟକ-ଅରୁଣାଚଳ ଏବଂ ଚଣ୍ଡିଗଡ଼-ତ୍ରିପୁରା ମଧ୍ୟରେ ଅନୁଷ୍ଠିତ ମ୍ୟାଚ।

ପୁଣେ, ୧୫।୧୨

ସ୍ଥାନୀୟ ପିମ୍ପ୍ରି ଚିନଚ୍ୱାଡଠାରେ ଚାଲିଥିବା ୧୧ତମ ଜାତୀୟ ସିନିୟର ପୁରୁଷ ହକି ଟୁର୍ନାମେଣ୍ଟର କ୍ୱାର୍ଟର ଫାଇନାଲରେ କର୍ନାଟକ ଓ ଚଣ୍ଡିଗଡ଼ ପ୍ରବେଶ କରିଛି। ଲିଗ୍ ପର୍ଯ୍ୟାୟରେ କର୍ନାଟକ ଓ ଚଣ୍ଡିଗଡ଼ ୩ଟି ଲେଖାଏ ମ୍ୟାଚ ଖେଳି ଅପରାଜେୟ ରହିଛନ୍ତି। ବୁଧବାର ଅନୁଷ୍ଠିତ ସମ୍ପୂର୍ଣ୍ଣ ଏକପାଖିଆ ମ୍ୟାଚରେ କର୍ନାଟକ ୧୪-୦ ଗୋଲରେ ଅରୁଣାଚଳକୁ ପରାସ୍ତ କରିଥିଲା। ଫଳରେ ଏହି ଦଳ ପୁଲ୍ 'ସି'ରେ ଶୀର୍ଷସ୍ଥାନ ଅଧିକାର କରିଥିଲା। ପୁଲ୍ 'ଇ'ର ଅନ୍ୟ ଏକ ମ୍ୟାଚରେ ଚଣ୍ଡିଗଡ଼ ରେକର୍ଡ ୨୩-୦ ଗୋଲରେ ତ୍ରିପୁରାକୁ ହରାଇ ଦେଇଥିଲା। ଏହି ଦଳ ମଧ୍ୟ ନିଜ ପୁଲ୍‌ର ଶୀର୍ଷରେ ରହିଥିଲା। ଚଳିତ ସପ୍ତାହ ଶେଷରେ ମଣିପୁର ସର୍ବାଧିକ ୨୧-୦ ଗୋଲରେ ତ୍ରିପୁରାକୁ ହରାଇଥିଲା। ଚଣ୍ଡିଗଡ଼ ଏବେ ଏହି ରେକର୍ଡକୁ ଭାଙ୍ଗିଛି। ଫଳରେ ଏହି ଦୁଇ ଦଳ ସହ ପୂର୍ବରୁ ପଞ୍ଜାବ ନକ୍‌ଆଉଟ ପର୍ଯ୍ୟାୟରେ ପହଞ୍ଚିଛି। ତ୍ରିପୁରା ୩ଟି ମ୍ୟାଚରେ ୬୨ ଗୋଲ ବରଣ କରି ବିଦାୟ ନେଇଛି। ଏହି ଦଳ ଗୋଟିଏ ହେଲେ ଗୋଲ ଦେବାରେ ସକ୍ଷମ ହୋଇ ନ ଥିଲା। ପୁଲ୍ 'ସି'ର ଏକ ମ୍ୟାଚରେ ପୁଡୁଚେରୀ ୫-୧ ଗୋଲରେ ଜମ୍ମୁ କଶ୍ମୀରକୁ ପରାସ୍ତ କରିଛି। ସେହିପରି ମଣିପୁର ୭-୩ ଗୋଲରେ ରାଜସ୍ଥାନକୁ ହରାଇଛି। ଲିଗ୍ ପର୍ଯ୍ୟାୟ ଶେଷରେ ମଣିପୁର ୬ ଓ ରାଜସ୍ଥାନ ୩ ପଏଣ୍ଟ ପାଇଛି। ପୁଲ୍ 'ବି'ର ଏକ ମ୍ୟାଚରେ ହରିୟାଣା ୩-୦ ଗୋଲରେ ଦିଲ୍ଲୀକୁ ପରାସ୍ତ କରିଛି। ପୁଲ୍ 'ଡି'ରେ ଆନ୍ଧ୍ରପ୍ରଦେଶ ୪-୧ ଗୋଲରେ ଉତ୍ତରାଖଣ୍ଡକୁ ହରାଇଛି।

ଜାତୀୟ ସିନିୟର ହକି

ବିଦ୍ୟାସାଗର ଚାମ୍ପିୟନ, କିଟ୍ ରନର୍ସ ଅପ୍

ଭୁବନେଶ୍ୱର, ୧୫।୧୨(କ୍ରୀଡ଼ା ପ୍ରତିନିଧି)

ଇଣ୍ଡିଆନ ୟୁନିଭର୍ସିଟିଜ୍ (ଏଆଇୟୁ) ସହଯୋଗରେ କିସ୍ ବିଶ୍ୱବିଦ୍ୟାଳୟ ଆନୁକୂଲ୍ୟରେ ପୂର୍ବାଞ୍ଚଳ ଆନ୍ତଃ ବିଶ୍ୱବିଦ୍ୟାଳୟ ମହିଳା ଫୁଟବଲ ଟୁର୍ନାମେଣ୍ଟ ବୁଧବାର ଉଦ୍‌ଯାପିତ ହୋଇଛି। ଏଥିରେ ପଶ୍ଚିମବଙ୍ଗର ବିଦ୍ୟାସାଗର ବିଶ୍ୱବିଦ୍ୟାଳୟ ଚାମ୍ପିୟନ ହୋଇଥିବାବେଳେ କିଟ୍ ରନର୍ସଅପ୍ ଏବଂ ଉତ୍କଳ ବିଶ୍ୱବିଦ୍ୟାଳୟ ତୃତୀୟ ସ୍ଥାନ ଅଧିକାର କରିଛି। ୟୁନିଭର୍ସିଟି ଅଫ୍ କୋଲକାତା ୪ର୍ଥ ସ୍ଥାନରେ ସନ୍ତୁଷ୍ଟ ରହିଛି। ଅନ୍ତିମ ଦିବସରେ ଅନୁଷ୍ଠିତ ମ୍ୟାଚଗୁଡ଼ିକରେ ବିଦ୍ୟାସାଗର ୨-୦ରେ କିଟ୍‌କୁ ହରାଇଥିବାବେଳେ ଉତ୍କଳ ଏବଂ କୋଲକାତା ମଧ୍ୟରେ ମ୍ୟାଚ ଡ୍ର ରହିଥିଲା। ଅନ୍ୟ ମ୍ୟାଚରେ କିଟ୍ ୨-୦ ଗୋଲରେ କୋଲକାତାକୁ ଏବଂ ବିଦ୍ୟାସାଗର ୧-୦ରେ ଉତ୍କଳକୁ ପରାସ୍ତ କରିଥିଲା। କିଟ୍ ଓ ଉତ୍କଳ ମଧ୍ୟରେ ଅନୁଷ୍ଠିତ ମ୍ୟାଚ ଡ୍ର ରହିଥିଲା। ଶେଷ ମ୍ୟାଚରେ ବିଦ୍ୟାସାଗର ୪-୦ ଗୋଲରେ ୟୁନିଭର୍ସିଟି ଅଫ୍ କୋଲକାତାକୁ ହରାଇଥିଲା। କିଟ୍ ଫୁଟବଲ ଷ୍ଟାଡିୟମରେ ଅନୁଷ୍ଠିତ ଉଦ୍‌ଯାପନୀ ଉତ୍ସବରେ କିସ୍ ବିଶ୍ୱବିଦ୍ୟାଳୟ ଭାଇସ ଚାନ୍ସେଲର ଦୀପକ କୁମାର ବେହେରା ମୁଖ୍ୟ ଅତିଥି ଏବଂ ରେଜିଷ୍ଟ୍ରାର ପ୍ରଶାନ୍ତ କୁମାର ରାଉତରାୟ ସମ୍ମାନିତ ଅତିଥିଭାବେ ଯୋଗ ଦେଇ ପୁରସ୍କାର ପ୍ରଦାନ କରିଥିଲେ।

ପୂର୍ବାଞ୍ଚଳ ଆନ୍ତଃ ବିଶ୍ୱବିଦ୍ୟାଳୟ ମହିଳା ଫୁଟ୍‌ବଲ

ଉତ୍କଳ ବିଶ୍ୱବିଦ୍ୟାଳୟକୁ ତୃତୀୟ ସ୍ଥାନ

ରନର୍ସ ଅପ୍ କିଟ୍ ବିଶ୍ୱବିଦ୍ୟାଳୟର ଖେଳାଳିମାନେ ଟ୍ରଫି ସହ ଅତିଥିଙ୍କ ଗହଣରେ।

ଓଡ଼ିଶା ଏଚ୍‌ପିସି ବିଜୟୀ

ନୂଆଦିଲ୍ଲୀ, ୧୫।୧୨(ପି.ଟି.)

ଏଠାରେ ବୁଧବାର ଆରମ୍ଭ ହୋଇଥିବା ପ୍ରଥମ ଖେଲୋ ଇଣ୍ଡିଆ ୨୧ ବର୍ଷରୁ କମ୍ ମହିଳା ହକି ଲିଗ୍ (ଫେଜ୍-୧)ରେ ଓଡ଼ିଶା ନାଭାଲ ଟାଟା ହାଇ ପରଫରମାନ୍ସ ସେଣ୍ଟର (ଓଡ଼ିଶା ଏଚ୍‌ପିସି) ୧-୦ ଗୋଲରେ କର୍ନଲର ରାଜା କରନ ହକି ଏକାଡେମୀକୁ ହରାଇ ଅଭିଯାନ ଆରମ୍ଭ କରିଛି। ମ୍ୟାଚର ୨୬ତମ ମିନିଟରେ ବିଜୟୀ ଦଳ ପକ୍ଷରୁ ପ୍ରିୟା ଟପ୍ପୋ ପେନାଲ୍ଟି କର୍ନରରୁ ଏକମାତ୍ର ଗୋଲଟି ଦେଇଥିଲେ। ପ୍ରଥମ ଦିବସରେ ଅନୁଷ୍ଠିତ ଅନ୍ୟ ମ୍ୟାଚ ଗୁଡ଼ିକ ମଧ୍ୟରେ ଇଣ୍ଡିଆ ଜୁନିୟର୍ସ ୬-୦ ଗୋଲରେ ସ୍ପୋର୍ଟ୍ସ ଅଥରିଟି ଅଫ୍ ଇଣ୍ଡିଆ 'ବି', ଅମୃତସରର ଖାଲସା ହକି ଏକାଡେମୀ ୧୫-୦ ଗୋଲରେ ମୁମ୍ବାଇ ସ୍କୁଲ୍ସ ସ୍ପୋର୍ଟ୍ସ ଆସୋସିଏଶନ, ସ୍ପୋର୍ଟ୍ସ ଅଥରିଟି ଅଫ୍ ଇଣ୍ଡିଆ 'ଏ' ୭-୧ ଗୋଲରେ ଓଡ଼ିଶା ସ୍ପୋର୍ଟ୍ସ ହଷ୍ଟେଲକୁ ପରାସ୍ତ କରିଛି।

ଜାତୀୟ ଭାରୋତ୍ତୋଳନ ପାଇଁ ଓଡ଼ିଶା ଦଳ ଚୟନ

ଖେଳାଳି ମନୋନୟନ ପାଇଁ ବୁଧବାର ଚୟନ କମିଟି ବୈଠକ।

ଭୁବନେଶ୍ୱର, ୧୫।୧୨(କ୍ରୀଡ଼ା ପ୍ରତିନିଧି)

୨୦୨୨ ଜାନୁୟାରୀ ୮ରୁ ୧୬ ପର୍ଯ୍ୟନ୍ତ ଭୁବନେଶ୍ୱରରେ ହେବାକୁଥିବା ଜାତୀୟ ଯୁବ, ଜୁନିୟର ଓ ସିନିୟର ବର୍ଗର ଜାତୀୟ ଭାରୋତ୍ତୋଳନ ପ୍ରତିଯୋଗିତା ପାଇଁ ବୁଧବାର ଓଡ଼ିଶା ଦଳ ଚୟନ କରାଯାଇଛି। ରାଜ୍ୟ ସରକାରଙ୍କ କ୍ରୀଡ଼ା ବିଭାଗ ଓ ଓଡ଼ିଶା ଭାରୋତ୍ତୋଳନ ସ