ପୃଷ୍ଠା-୮+୮

ଧରିତ୍ରୀ
DHARITRI

ଭୁବନେଶ୍ୱର, ବୁଧବାର, ଡିସେମ୍ବର ୨୨/୨୦୨୧ (୮+୮=୧୬ ପୃଷ୍ଠା) Bhubaneswar, Wednesday, December 22/2021 ★★★★

୪୮ଶ ଭାଗ ୨୯ ସଂଖ୍ୟା www.orissakhabar.com/www.dharitri.com | Printed at Bhubaneswar, Sambalpur, Angul and Rayagada ମୂଲ୍ୟ ₹୭/-

DSPL - 341

ମିଶନ ଶକ୍ତି

ଲକ୍ଷ ସଶକ୍ତ ମହିଳା

- ଜିପିଏଲଏଫ୍ ଓ ବିଏଲଏଫ୍ ଇସି ସଦସ୍ୟାମାନଙ୍କ ପାଇଁ ମିଟିଂ ଫିସ୍ ଏବଂ ଗସ୍ତ ଭତ୍ତା – ୨୧୭ କୋଟି
- ୧.୩୮ ଲକ୍ଷ ସ୍ୱୟଂ ସହାୟକ ଗୋଷ୍ଠୀମାନଙ୍କୁ ସୁଧ ରିହାତି ଟଙ୍କାର ଇ- ଟ୍ରାନ୍ସଫର୍ - ୬୫ କୋଟି
- ମିଶନ ଶକ୍ତି ଇ- ମାର୍କେଟ ପୋର୍ଟାଲ ଲୋକାର୍ପଣ
- ମିଶନ ଶକ୍ତି ବଜାର, ଭୁବନେଶ୍ୱର ଭିତ୍ତିପ୍ରସ୍ତର ସ୍ଥାପନ

ମିଶନ ଶକ୍ତି ବିଭାଗ, ଓଡ଼ିଶା ସରକାର

OIPR-48001/13/0005/2122

୨୦୨୧ ଦକ୍ଷିଣ ଓଡ଼ିଶା ପାଇଁ ଥିଲା ଚର୍ଚ୍ଚା ବହୁଳ। ସୀମା ବିବାଦଠାରୁ ରାଜନୀତି ଯାଏ ଅନେକ ଘଟଣା ଦେଖିବାକୁ ମିଳିଥିଲା ଏହି ବର୍ଷରେ। ଆନ୍ଧ୍ରର ଦାଦାଗିରିକୁ ବିରୋଧ କରି କୋରାପୁଟ ଜିଲା ପଟ୍ଟାଙ୍ଗୀ ବ୍ଲକର କୋଟିଆ ସୁରକ୍ଷା ପାଇଁ ଏକତ୍ରିତ ହୋଇଥିଲେ ସବୁ ଦଳର ନେତା। ଆନ୍ଧ୍ରର ଚିଙ୍ଗୁଡ଼ି ଫ୍ୟାକ୍ଟ୍ରିରେ ଜଳିଯାଇଥିବା ୬ ଓଡ଼ିଆଙ୍କ ଆକସ୍ମିକ ମୃତ୍ୟୁ ଯେତିକି ଦୁଃଖ ଦେଇଥିଲା ପଦ୍ମଶ୍ରୀ ପାଇ ଗୁଣପୁରର ଶାନ୍ତି ଦେବୀ ରାୟଗଡା ଜିଲାବାସୀଙ୍କୁ ଦେଇଥିଲେ ତାଙ୍କ ସାଧାନ ଓ ନିଷ୍ଠାର ଉପହାର। ଓଏଏସ୍ ପାଇ ଦକ୍ଷିଣ ଓଡ଼ିଶା ପାଇଁ ଗୌରବ ଆଣିଥିଲେ ଉପାନ୍ତ ଅଞ୍ଚଳର ପିଲା। ନବରଙ୍ଗପୁରର ପୂର୍ବତନ ଏମ୍‌ପି ପ୍ରଦୀପ ମାଝିଙ୍କ ବିଜେଡିରେ ଯୋଗଦାନ ବର୍ଷର ଶେଷ ସୋପାନରେ ଆଞ୍ଚଳିକ ରାଜନୀତିକୁ ବେଶ୍ ଉଷ୍ମ କରିଥିଲା।

ଆନ୍ଧ୍ର ଚିଙ୍ଗୁଡ଼ି ଫ୍ୟାକ୍ଟ୍ରିରେ ଜଳିଗଲେ ୬ ଓଡ଼ିଆ

ଆନ୍ଧ୍ରପ୍ରଦେଶ ଗୁଣ୍ଟୁର ଜିଲା ଲଙ୍କାଭାନିଦିବା ଗ୍ରାମର ଏକ ଚିଙ୍ଗୁଡ଼ି ଫ୍ୟାକ୍ଟ୍ରିରେ ଅଗ୍ନିକାଣ୍ଡ ଘଟି ୬ ଓଡ଼ିଆ ଶ୍ରମିକ ଜଳିଯାଇଥିଲେ। ସେମାନଙ୍କ ମଧ୍ୟରେ ରାୟଗଡ଼ା ଜିଲା ଗୁଣପୁର ଅଞ୍ଚଳର ୫ ଏବଂ ଗଜପତି ଜିଲାର ଜଣେ ଥିଲେ। ୬ ଜଣଙ୍କ ମଧ୍ୟରୁ ୫ ନାବାଳକ ଥିଲେ। ଶ୍ରମିକମାନେ ଉକ୍ତ ଚିଙ୍ଗୁଡ଼ି ଉତ୍ପାଦନ ୟୁନିଟରେ କାମ କରୁଥିଲେ। ରାତିରେ ସ୍ଥାନୀୟ ଏକ ରୁମ୍‌ରେ ଶୋଇଥିବାବେଳେ ଏହି ଘଟଣା ଘଟିଥିଲା। ମଶା କଏଲ୍‌ରୁ ନିଆଁ ଲାଗିବା ସହ କେମିକାଲ ପ୍ରଭାବରେ ଏହି ଅଗ୍ନିକାଣ୍ଡ ଘଟିଥିବା ପ୍ରଥମେ କୁହାଯାଇଥିଲେ ମଧ୍ୟ ପରବର୍ତ୍ତୀ ସମୟରେ ମୃତକଙ୍କ ପରିବାର ଏହାକୁ ଏକ ହତ୍ୟାକାଣ୍ଡ କହି କମ୍ପାନୀ ମାଲିକଙ୍କ ବିରୋଧରେ ଅଭିଯୋଗ କରିଥିଲେ। ମୃତକଙ୍କ ପରିବାରକୁ ମୁଖ୍ୟମନ୍ତ୍ରୀଙ୍କ ରିଲିଫ୍ ପାଣ୍ଠିରୁ ୨ ଲକ୍ଷ ଟଙ୍କା ଲେଖାଏ ଏବଂ ଆନ୍ଧ୍ର ସରକାରଙ୍କ ପକ୍ଷରୁ ୩ ଲକ୍ଷ ଲେଖାଏ ଏବଂ ଚିଙ୍ଗୁଡ଼ି ଫ୍ୟାକ୍ଟ୍ରି ପକ୍ଷରୁ ୫ ଲକ୍ଷ ଟଙ୍କା ଲେଖାଏ ସହାୟତା ଦିଆଯାଇଥିଲା। ତେବେ ଉକ୍ତ ଘଟଣା ପରେ ରାୟଗଡ଼ା ଜିଲା ଶ୍ରମ ବିଭାଗର କାର୍ଯ୍ୟକୁ ନେଇ ପ୍ରଶ୍ନ ଉଠିଥିଲା। ସେହିପରି ଘଟଣାକୁ ନେଇ ସେ ସମୟରେ ରାଜନୀତି ମଧ୍ୟ ଦେଖିବାକୁ ମିଳିଥିଲା।

ହିମାଳୟ ଆରୋହଣ କଲେ ପ୍ରଦୀପ

ନବରଙ୍ଗପୁର ଜିଲା ଚନ୍ଦାହାଣ୍ଡିର ପ୍ରଦୀପ କୁମାର ସିହ୍ନା ଡିସେମ୍ବର ୧୧ରେ ଭାରତର ସର୍ବୋଚ୍ଚ ଶୃଙ୍ଗ ହିମାଳୟର ୧୨ହଜାର ୫୦୦ ଫୁଟ ଉଚ୍ଚତାବିଶିଷ୍ଟ କେଦାରକଣ୍ଠା ପାହାଡ଼ ଶୀର୍ଷରେ ପହଞ୍ଚିଛନ୍ତି। ସେଠାରେ ସେ ଜାତୀୟ ପତାକା ଉଡାଇଥିଲେ। କଳିଙ୍ଗ ଡେୟାରଡେଭିଲ୍ସ ଏବଂ ଥିରଲୋଫେଲିଆର ମିଳିତ ଆନୁକୂଲ୍ୟରେ ଦେଶ ତଥା ଦେଶ ବାହାରୁ ୧୭ଜଣ ପ୍ରତିଭାଙ୍କୁ ଚୟନ କରାଯାଇଥିଲା। ସେଥିମଧ୍ୟରେ ୭ ଜଣ ଓଡ଼ିଆ ଥିଲେ। ୭ ତାରଖ ସକାଳୁ ଆରୋହଣ ପାଇଁ ଉତ୍ତରାଖଣ୍ଡର ସଂକ୍ରି ଗ୍ରାମରୁ ଯାତ୍ରା ଆରମ୍ଭ ହୋଇଥିଲା। ଦଶ ତାରିଖ ରାତି ୨.୩୦ରେ ଶିଖରରେ ପହଞ୍ଚିବା ପାଇଁ ଯାତ୍ରା ଆରମ୍ଭ ହୋଇଥିଲା। ସକାଳ ୬.୩୦ରେ ସେମାନେ ପାହାଡ଼ ଶିଖରରେ ପହଞ୍ଚି ଥିଲେ।

ଭୁଶୁଡ଼ିଲା ବିଜୁ ସେତୁ

ନବରଙ୍ଗପୁର ଜିଲା ବଡକୁମାରୀ ପଞ୍ଚାୟତ ଅଧୀନ ତାଲାପଦର ନାଗୀନଦୀ ଉପରେ ବିଜୁ ସେତୁ ଯୋଜନାରେ ତିଆରି ଚାଲିଥିବା ପୋଲ ଜାନୁୟାରୀ ୧୦ରେ ଭୁଶୁଡି ପଡ଼ିଥିଲା। ଏହି ଘଟଣାରେ ଉମରକୋଟ ଗ୍ରାମ୍ୟ ଉନ୍ନୟନ ବିଭାଗର ଚତୁର୍ଥ ଶ୍ରେଣୀ କର୍ମଚାରୀ ମହେନ୍ଦ୍ର ମାଳୀଙ୍କ ମୃତ୍ୟୁ ହୋଇଥିଲା ଏବଂ ୩ଜଣ ଶ୍ରମିକ ଗୁରୁତର ଥିଲେ। ଏହି ଘଟଣାରେ ଉମରକୋଟ ଡିଭିଜନ ନିର୍ବାହୀ ଯନ୍ତ୍ରୀ ସନ୍ତୋଷ ସାମଲ, ସହକାରୀ ଯନ୍ତ୍ରୀ (ଏସ୍‌ଡିଓ)ଅସିତ ପାତ୍ର ଏବଂ କନିଷ୍ଠ ଯନ୍ତ୍ରୀ ନିରଞ୍ଜନ ସାହୁଙ୍କ ବିରୋଧରେ ଅପରାଧିକ ମାମଲା ରୁଜୁ କରାଯାଇ କାର୍ଯ୍ୟରୁ ନିଲମ୍ବନ କରାଯାଇଛି। ଅପର ପକ୍ଷେ ବିଜୁ ସେତୁ କାର୍ଯ୍ୟ କରୁଥିବା ଠିକାଦାରଙ୍କ ବିରୋଧରେ ମାମଲା ରୁଜୁ କରି ତାଙ୍କ ନାମରେ ୱାରେଣ୍ଟ ବାହାର କରାଯାଇଥିଲା। ଉକ୍ତ କାର୍ଯ୍ୟରୁ ତାଙ୍କୁ ବାହାର କରି ପୁଣି ନୂତନ ଟେଣ୍ଡର କରି ବର୍ତ୍ତମାନ ଅନ୍ୟ ଠିକାଦାରଙ୍କୁ କାମ ଦିଆଯାଇଛି। ସେତୁ କାମ ଏବେ ଚାଲିଛି। ସୂଚନାନୁଯାୟୀ, ୨ କୋଟି ୪୧ ଲକ୍ଷ ୫ଶହ ଟଙ୍କା ବ୍ୟୟ ଅଟକଳରେ ୨୦୧୮ ଏପ୍ରିଲରୁ ଏହି ସେତୁ କାମ ଆରମ୍ଭ କରାଯାଇଛି।

ଅମାନିଆ ଆନ୍ଧ୍ର

ସୀମା ବିବାଦ ନେଇ ସର୍ବାଧିକ ଚର୍ଚ୍ଚାରେ ଥିଲା ୨୦୨୧। ଆନ୍ଧ୍ର ଥିଲା ସୀମା ବିବାଦର ମୂଳ ଉତ୍ସ। ଓଡ଼ିଶାର କୋଟିଆ ଉପରେ ସର୍ବଦା ଆନ୍ଧ୍ରର ରହୁଥିଲା କୁନଜର। ପରିସ୍ଥିତି ଏପରି ହୋଇଥିଲା ରାଜ୍ୟ ସରକାର ସୁପ୍ରିମକୋର୍ଟର ଦ୍ୱାରସ୍ଥ ହୋଇଥିଲେ। ଦୁଇ ରାଜ୍ୟ ର ରାଜନୈତିକ ସ୍ତରରେ ଆଲୋଚନା କରି ବିବାଦର ସମାଧାନ ଲାଗି ଅଦାଲତ ନିର୍ଦ୍ଦେଶ ଦେଇଥିଲେ ମଧ୍ୟ ଅଦାଲତଙ୍କ ରାୟକୁ ଆନ୍ଧ୍ର ଦେଇ ନ ଥିଲା ସମ୍ମାନ। ସବୁ ସମୟରେ ଓଡ଼ିଶାର କୋରାପୁଟ ଜିଲା ପଟ୍ଟାଙ୍ଗୀ ବ୍ଲକର କୋଟିଆ କରାୟତ ଲାଗି ଆନ୍ଧ୍ର ବିଭିନ୍ନ ଉପାୟରେ ଗୋଟିଚାଳନା କରି କରୁଥିଲା କସରତ। ଦକ୍ଷିଣ ଓଡ଼ିଶାର ୪ ଜିଲାର ନେତା ମନ୍ତ୍ରୀମାନେ ମଧ୍ୟ ଆନ୍ଧ୍ରକୁ ଦେଇଥିଲେ ମୁହଁତୋଡ ଜବାବ। ଏଣିକି ଓଡ଼ିଶା ସୀମା ମାଡିଲେ ମାଡ଼ ହେବ ବୋଲି ଆନ୍ଧ୍ରର ରାଜନେତା ଓ ଅଧିକାରୀଙ୍କୁ ଧମକ ବେଶ ହଟଚମଟ ସୃଷ୍ଟି କରିଥିଲା ରାଜନୀତିରେ।

ଫଳକ ଲଗାଇଲା କୋରାପୁଟ ଜିଲା ପ୍ରଶାସନ

ଓଡ଼ିଶା ପକ୍ଷରୁ ତୀବ୍ର ବିରୋଧ, ପ୍ରତିବାଦ ସତ୍ତ୍ୱେ ଆନ୍ଧ୍ର କୋରାପୁଟ ଜିଲା ପଟ୍ଟାଙ୍ଗୀ ବ୍ଲକର କୋଟିଆ ପଞ୍ଚାୟତରେ ଅନୁପ୍ରବେଶ କରିବାକୁ ପଛଘୁଞ୍ଚା ଦେଉନାହିଁ। ଏହାକୁ ନେଇ ଓଡ଼ିଶାର କୋରାପୁଟ ଜିଲା ପ୍ରଶାସନ ଓ ପଟ୍ଟାଙ୍ଗୀ ବ୍ଲକ ପ୍ରଶାସନ ମଧ୍ୟରେ ଛକାପଞ୍ଝା ଲାଗି ରହିବା ଚଳିତବର୍ଷର ଥିଲା ଏକ ବିଶେଷ ଘଟଣା। କୋରାପୁଟ ଜିଲା ପ୍ରଶାସନ ଓ ବିଭିନ୍ନ ରାଜନୈତିକ ଦଳର ନେତାମାନଙ୍କ କଡା ବିରୋଧ ସତ୍ତ୍ୱେ ଆନ୍ଧ୍ର ତାର ଯୋଜନା କାର୍ଯ୍ୟକାରୀ କରିବାକୁ ପଛାଉ ନ ଥିଲା। ଉଭୟ ରାଜ୍ୟର ସୀମା ବିବାଦ ନେଇ ସୁପ୍ରିମକୋର୍ଟ ଦେଇଥିବା ନିର୍ଦ୍ଦେଶ ଆନ୍ଧ୍ର ପାଇଁ କିଛି ଫରକ ପଡି ନ ଥିଲା। ଅନ୍ୟପକ୍ଷରେ କୋଟିଆର ସବୁ ଗ୍ରାମରେ ନାମଫଳକ ଲଗାଇ ଚଳିତବର୍ଷ ଚର୍ଚ୍ଚାକୁ ଆସିଥିଲା କୋରାପୁଟ ଜିଲା ପ୍ରଶାସନ। ପ୍ରଶାସନର ଏପରି କାର୍ଯ୍ୟକୁ ସ୍ୱାଗତ କରିଥିଲେ ସୀମାନ୍ତ ଗ୍ରାମବାସୀ। ଫାଟୁସିନେରି ଓ ଫଗୁଣସିନେରି ଗ୍ରାମରେ ଆନ୍ଧ୍ର ଉନ୍ନୟନମୂଳକ କାର୍ଯ୍ୟକରୁଥିବା ସୂଚନା ପାଇ କୋରାପୁଟ ଜିଲା ପ୍ରଶାସନ ନେଇଥିଲା ଏହି ପଦକ୍ଷେପ।

ଓଡ଼ିଶା ଉପରେ ଛତିଶଗଡ଼ର ବି ନଜର

ଏବେ ଓଡ଼ିଶାର ସବୁ ସୀମାନ୍ତ ଅଞ୍ଚଳ ଉପରେ ପଡୋଶୀ ରାଜ୍ୟଗୁଡ଼ିକର ନଜର ପଡିଛି। କୋରାପୁଟ ଜିଲାର ପଟାଙ୍ଗୀ ବ୍ଲକ କୋଟିଆ ଉପରେ ଆନ୍ଧ୍ର ପ୍ରଦେଶ ନଜର ପକାଇଥିବା ବେଳେ ମାଲକାନଗିରି ଜିଲା ସୀମାନ୍ତ ଉପରେ ଛତିଶଗଡ ନଜର ପକାଇଛି। ସଦର ବ୍ଲକ ମଟାପାକା ପଞ୍ଚାୟତ ଆକରପାଲି ଗ୍ରାମକୁ ନିଜ କବ୍‌ଜାକୁ ନେଇଛି ଛତିଶଗଡ଼। ତେବେ ଛତିଶଗଡ ଓଡ଼ିଶା ସୀମା ଭିତରେ ପଡି ରାସ୍ତା ନିର୍ମାଣ କରିସାରିବା ପରେ ମଧ୍ୟ ଏନେଇ ଜିଲା ପ୍ରଶାସନ କିଛି ସୂଚନା ନ ପାଇବା ଚର୍ଚ୍ଚାର ବିଷୟ ହୋଇଥିଲା।

ମହକିଲେ ବଣମଲ୍ଲୀ

ଚନ୍ଦାହାଣ୍ଡିର ପ୍ରଥମ ଓଏଏସ୍ ପ୍ରତାପ

ନବରଙ୍ଗପୁର ଜିଲା ଚନ୍ଦାହାଣ୍ଡି ବ୍ଲକ ଗମ୍ଭାରୀଗୁଡା ଗ୍ରାମର କୁମର ପୂଜାରୀଙ୍କ ପୁଅ ପ୍ରତାପ ଚନ୍ଦ୍ର ପୂଜାରୀ ଚଳିତ ବର୍ଷ ଓଏଏସ୍ ପରୀକ୍ଷାରେ କୃତକାର୍ଯ୍ୟ ହୋଇଥିଲେ। ଚନ୍ଦାହାଣ୍ଡି ମାଟିରୁ ପ୍ରଥମ କରି ସେ ଓଏଏସ୍ ପାଇଥିଲେ। ଏହାପରେ ବିଭିନ୍ନ ମହଲରୁ ତାଙ୍କୁ ଶୁଭେଚ୍ଛାର ସୁଅ ଛୁଟିଥିଲା।

ପ୍ରତାପ ଚନ୍ଦ୍ର ପୂଜାରୀ

ପରିବା ବିକାଳିଙ୍କ ପୁଅ ପାଇଲେ ଓଏଏସ୍

ରାୟଗଡ଼ା ଜିଲା ପଦ୍ମପୁର ବ୍ଲକ ଜାତିଲି ଗ୍ରାମର ଶିକ୍ଷକ ପୁରଞ୍ଜନ ଗାଣ୍ଟା ଓଏଏସ୍ ପରୀକ୍ଷାରେ ୧୨୪ ତମ ସ୍ଥାନରେ ରହି ସଫଳତା ହାସଲ କରିଥିଲେ। ରାୟଗଡ଼ା ସଦର ଗୁମ୍ମା ପଞ୍ଚାୟତ ରାଇକଣା ଗ୍ରାମର ଚନ୍ଦ୍ରଦାଶ ମହାନନ୍ଦିଆ ୧୧୧ତମ ଓ ରାମନାଗୁଡ଼ାର ଚାଷୀ ବିପିନ ଚନ୍ଦ୍ର ନାୟକ ବେହେରାଙ୍କ ପୁଅ ସୁରେଶ ୮୮ତମ ସ୍ଥାନରେ ରହି ଓଏଏସ୍ ପରୀକ୍ଷାରେ କୃତକାର୍ଯ୍ୟ ହୋଇଥିଲେ। ଚନ୍ଦ୍ରଦାଶଙ୍କ ମା' ରାୟଗଡ଼ାସ୍ଥିତ ଓଭରବ୍ରିଜ୍ ତଳେ ପରିବା ବ୍ୟବସାୟ କରୁଛନ୍ତି।

ସୁରେଶ

ଚନ୍ଦ୍ରଦାଶ

ପୁରଞ୍ଜନ ଗାଣ୍ଟା

ଚୂନମାଟି ନେଇଥିଲା ୩ ଜୀବନ

ପଟ୍ଟାଙ୍ଗୀ ବ୍ଲକରେ ଏପ୍ରିଲ ୧୬ରେ ଘଟିଥିଲା ଏକ ଅଘଟଣ। ରାଲେଗଡା ପଞ୍ଚାୟତର ମିରିଆଲପାଡୁ ଗ୍ରାମର ୧୧ ଜଣ ମହିଳା ବ୍ଲକର ରେଙ୍ଗା ପଞ୍ଚାୟତ ପଡାଗୁଡା ଗ୍ରାମ ଗୁଛା ପାହାଡରେ ଚୂନମାଟି ସଂଗ୍ରହ କରୁଥିବା ବେଳେ ମାଟି ଅତଡା ଧସି ଚାଲିଯାଇଥିଲା ୩ ଜୀବନ।

କଂଗ୍ରେସ ଛାଡ଼ି ଶଙ୍ଖ ଧରିଥିଲେ ପ୍ରଦୀପ ମାଝି

ବର୍ଷ ଶେଷ ବେଳକୁ ନବରଙ୍ଗପୁର ଜିଲା ରାଜନୀତିରେ ଏକ ବଡ଼ ଧରଣର ପରିବର୍ତ୍ତନ ଆସିଥିଲା। କଂଗ୍ରେସର ଜଣେ ଟାଣୁଆ ନେତା ତଥା ନବରଙ୍ଗପୁର ପୂର୍ବତନ ଏମ୍‌ପି ପ୍ରଦୀପ ମାଝି ଅକ୍ଟୋବର ୨୨ରେ କଂଗ୍ରେସର ପ୍ରାଥମିକ ସଦସ୍ୟ ପଦରୁ ଇସ୍ତଫା ଦେଇଥିଲେ। ଦଳରେ ଲୋକଙ୍କ ପାଇଁ ସେବା କରିବାର ସୁଯୋଗ ନ ଥିବାରୁ ସେ କଂଗ୍ରେସ ଛାଡୁଥିବା ଇସ୍ତଫା ପତ୍ରରେ ଉଲ୍ଲେଖ କରିଥିଲେ। ନଭେମ୍ବର ୬ ତାରିଖରେ ସେ ବିଜେଡ଼ିରେ ମିଶିଥିଲେ। ପ୍ରଦୀପଙ୍କ ବହୁ ସମର୍ଥକ ମଧ୍ୟ ତାଙ୍କ ସହ କଂଗ୍ରେସ ଛାଡି ବିଜେଡିରେ ସାମିଲ ହୋଇଥିଲେ।

ପ୍ରଦୀପ ମାଝି

ପୁରୁଣା ଦଳ ଛାଡ଼ିଲେ ଚନ୍ଦ୍ର ଶେଖର, କୁଲେସିକା

କଂଗ୍ରେସରେ ରହି ସରକାରରେ ବିରୋଧୀ ଭୂମିକା ତୁଲାଉଥିଲେ। ଲୋକଙ୍କ ସ୍ୱାର୍ଥ ପାଇଁ ସ୍ୱରକୁ ଶାଣିତ କରୁଥିଲେ। ପ୍ରଶାସନକୁ ହ ର ଡ ଘ ଣ । ରେ ପକାଉଥିଲେ। ମାତ୍ର ରାଜନୀତିରେ ସବୁ ସମ୍ଭବ ଉକ୍ତିକୁ ପ୍ରମାଣିତ କରି ଭୁଲିଗଲେ ପୁରୁଣା ଘରକୁ। କଂଗ୍ରେସକୁ। ୨୦୨୧ରେ ପୁରୁଣା ଦଳ ଛାଡି ବିଜେଡିକୁ ଆସିଛନ୍ତି କୋଟପାଡର ପୂର୍ବତନ ବିଧାୟକ ଚନ୍ଦ୍ରଶେଖର ମାଝି ଏବଂ ଲକ୍ଷ୍ମୀପୁରର ପୂର୍ବତନ ବିଧାୟକ କୈଳାସ କୁଲେସିକା। ଉଭୟଙ୍କ ଦଳଡିଆଁ ରାଜ୍ୟ ରାଜନୀତିକୁ ସେତେବେଳେ ବେଶ୍ ସରଗରମ ରଖିଥିଲା କିଛି ଦିନ।

ଚନ୍ଦ୍ର ଶେଖର ମାଝି

କୈଳାସ କୁଲେସିକା

ଘଟଣା /ଦୁର୍ଘଟଣା

ନଦୀରେ ଗଲା ୮ ଜୀବନ

ମାଲକାନଗିରି ଜିଲା ଚିତ୍ରକୋଣ୍ଡାରେ ମେ ୨୫ରେ ଘଟିଥିଲା ଏକ ଦୁଃଖଦ ଘଟଣା। ନଦୀରେ ଡଙ୍ଗା ବୁଡି ୮ଜଣଙ୍କ ମୃତ୍ୟୁ ହୋଇଥିଲା। ଚିତ୍ରକୋଣ୍ଡା ବ୍ଲକ ଗୁଣ୍ଡାୱାଡା ପଞ୍ଚାୟତ ଓ କନ୍ଧଗୁଡ଼ା ଗ୍ରାମର ୩୨ ଜଣ ହାଇଦ୍ରାବାଦର ଏକ ଇଟାଭାଟିକୁ କାମ କରିବାକୁ ଯାଇ କରୋନା କଟକଣା ଯୋଗୁ ଗ୍ରାମକୁ ଫେରିପାରି ନ ଥିଲେ। ମେ ୨୫ ରାତିରେ ସେମାନେ ଜଳପଥରେ ୨ଟି କାଠ ଡଙ୍ଗାରେ ଲୁଚିଲୁଚି ସିଲେରୁ ଦେଇ ଓଡ଼ିଶା ଫେରୁଥିଲେ। ପ୍ରଥମେ ୨୧ ଜଣ ଗୋଟିଏ ଡଙ୍ଗାରେ କୂଳକୁ ଫେରି ଆସିଥିବା ବେଳେ ଅନ୍ୟ ଏକ ଡଙ୍ଗାରେ ୧୧ ଜଣ ଫେରୁଥିଲେ। ଉକ୍ତ ଡଙ୍ଗାଟି ପାଣିରେ ଥିବା ଏକ ଖୁଣ୍ଟରେ ପିଟିହୋଇ ଭାରସାମ୍ୟ ହରାଇ ଓଲଟିପଡିଥିଲା। ଫଳରେ ୮ଜଣଙ୍କ ମୃତ୍ୟୁ ହୋଇଥିଲା।

ଶାନ୍ତି ଦେବୀଙ୍କୁ ପଦ୍ମଶ୍ରୀ

ପଦ୍ମଶ୍ରୀ ଉପାଧିରେ ବିଭୂଷିତ ହୋଇଥିଲେ ରାୟଗଡ଼ା ଜିଲା ଗୁଣପୁରର ସମାଜସେବୀ ତଥା ଗାନ୍ଧୀବାଦୀ ରତନ ଦାସଙ୍କ ସ୍ତ୍ରୀ ଶାନ୍ତି ଦେବୀ। ଚଳିତ ବର୍ଷ ନଭେମ୍ବରରେ ରାଷ୍ଟ୍ରପତି ଭବନଠାରେ ଆୟୋଜିତ ସ୍ୱତନ୍ତ୍ର କାର୍ଯ୍ୟକ୍ରମରେ ରାଷ୍ଟ୍ରପତି ରାମନାଥ କୋବିନ୍ଦ ତାଙ୍କୁ ସମ୍ମାନିତ କରିଥିଲେ। ସେବା ସମାଜ ଗଠନ କରି ସମାଜସେବା କ୍ଷେତ୍ରରେ ଉଲ୍ଲେଖନୀୟ ଅବଦାନ ପାଇଁ ସେ ଏହି ଗୌରବର ଅଧିକାରିଣୀ ହୋଇପାରିଛନ୍ତି। ଦୀର୍ଘ ୪ ଦଶନ୍ଧି ଧରି ଶାନ୍ତି ଦେବୀ ରାୟଗଡ଼ ସମେତ କୋରାପୁଟ ଜିଲାରେ ସମାଜ ସେବା କରି ଆସୁଛନ୍ତି।

ବର୍ଷକରେ ମରିଛନ୍ତି ୧୬୦ ମାଓବାଦୀ

ବର୍ଷେ ମଧ୍ୟରେ ୧୬୦ ଜଣ ମାଓବାଦୀଙ୍କ ମୃତ୍ୟୁ ଘଟିଛି। ବିଭିନ୍ନ ସମୟରେ ଗୁଳି ବିନିମୟ, ଦୁର୍ଘଟଣା ଓ ସ୍ୱାସ୍ଥ୍ୟଗତ ସମସ୍ୟା ଯୋଗୁ ଏହି ମାଓବାଦୀଙ୍କ ମୃତ୍ୟୁ ହୋଇଛି। ଏନେଇ ମାଓବାଦୀ କେନ୍ଦ୍ରୀୟ କମିଟି ପକ୍ଷରୁ ସ୍ପଷ୍ଟ କରାଯାଇଛି। ମାଲକାନଗିରି ଜିଲା ସୀମାନ୍ତ ଛତିଶଗଡର ଦାନ୍ତେୱାଡା ଜିଲାରେ ପୋଲିସ ଗୁଳିରେ ଦୁର୍ଦ୍ଧାନ୍ତ ମାଓବାଦୀ କୋସା ନିହତ ହୋଇଥିଲେ। ବହୁ ହିଂସାକାଣ୍ଡରେ ଜଡିତ କୋସା ୧୫ ବର୍ଷ ଧରି ମାଓବାଦୀ ସଙ୍ଗଠନରେ କାର୍ଯ୍ୟ କରି ପୋଲିସ ପାଇଁ ମୁଣ୍ଡବିନ୍ଧାର କାରଣ ପାଲଟିଥିଲେ। ଦୀର୍ଘ ୪ ଦଶନ୍ଧି ଧରି ମାଓବାଦୀ ସଙ୍ଗଠନର ନେତୃତ୍ୱ ନେଇଥିବା ହାର୍ଡକୋର ମାଓବାଦୀ ନେତା ଆର୍‌.କେ. ଓରଫ୍ ଆକିରାଜୁଙ୍କର ଚଳିତବର୍ଷ ମୃତ୍ୟୁ ହୋଇଥିଲା। କିଡ୍‌ନୀ ରୋଗରେ ଆକ୍ରାନ୍ତ ହୋଇ ଛତିଶଗଡ଼ ଦକ୍ଷିଣବସ୍ତର ଜଙ୍ଗଲରେ ଚିକିତ୍ସାଧୀନ ଅବସ୍ଥାରେ ତାଙ୍କର ମୃତ୍ୟୁ ହୋଇଥିଲା। ତାଙ୍କ ପାଇଁ ୫ ରାଜ୍ୟ ସରକାର କୋଟିଏ ଟଙ୍କା ପୁରସ୍କାର ଘୋଷଣା କରିଥିଲେ। ୨୦୦୧ ଫେବୃୟାରୀ ୧୭ରେ ତତ୍କାଳୀନ ମାଲକାନଗିରି ଜିଲାପାଳ ଭିନିଲ କ୍ରିଷ୍ଣାଙ୍କୁ ଅପହରଣ, ମାଲକାନଗିରି ସୀମାନ୍ତ ଛତିଶଗଡ଼ର ସୁକ୍‌ମା ଜିଲା ଦରଭା ଘାଟିରେ ଲ୍ୟାଣ୍ଡ ବିସ୍ଫୋରଣରେ ୨୭ କଂଗ୍ରେସ ନେତାଙ୍କୁ ମାରିବାରେ ଆରକେଙ୍କ ଭୂମିକା ଥିଲା। ସେହିପରି କରୋନା ୧୧ ମାଓବାଦୀଙ୍କ ଜୀବନ ନେଇଥିଲା।

କ୍ଷୁଦ୍ର ଗ୍ରହ ଆବିଷ୍କାର କଲେ ବନିତା

ନବରଙ୍ଗପୁର ଝିଅ ବନୀତା
ଖାଗୋଲାଲା ଆଷ୍ଟ୍ରୋଏଡ ସର୍ଚ୍ଚ
ପିଲମାନଙ୍କୁ ଆଷ୍ଟ୍ରୋଏଡ ଚିହ୍ନଟ ତାଲିମ
ଟେଲିସ୍କୋପ ବ୍ୟବହାର କରି ଏକ ଆଷ୍ଟ୍ରୋଏଡ
ୟୁନିଭରସିଟି ଏବଂ ଅନ୍ତର୍ଜାତୀୟ ଜ୍ୟୋତିର୍ବିଜ୍ଞାନ
ନାମରେ ନାମିତ ମଧ୍ୟ କରାଯାଇଛି। ସୂଚନାନୁଯାୟୀ,
ଦାସ ଓ ଅନୀତାଙ୍କ ଝିଅ। ସେ ଏବେ ମଧ୍ୟପ୍ରଦେଶର

ଦାସ ଚଳିତ ବର୍ଷ ଜାନୁୟାରୀରେ
ଅଭିଯାନରେ ଯୋଗ ଦେଇଥିଲେ। ସେଠାରେ
ଦିଆଯାଇଥିଲା। ସେ ହାୱାଇରେ ଅବସ୍ଥିତ ଏକ
ଆବିଷ୍କାର କରିଥିଲେ। ନାସା, ହାର୍ଡିନ୍-ସିମନ୍ସ
ସନ୍ଧାନ ସହଯୋଗରେ ଉକ୍ତ ଗ୍ରହକୁ ସ୍ୱୀକୃତି ଦିଆଯାଇ ତାଙ୍କ
ବନୀତା ନବରଙ୍ଗପୁର ଜିଲା ଗାଦୁଆଗୁଡ଼ା ସାହି ବନବିହାରି
ଅନୁପୁରର ଜବାହର ନବୋଦୟ ବିଦ୍ୟାଳୟରେ ପଢୁଛନ୍ତି।

୭ ମାଓବାଦୀଙ୍କ ଆତ୍ମ ସମର୍ପଣ

ଦୁବାସୀ ଶଙ୍କର

ରାଜ୍ୟ ସରକାରଙ୍କ ଥଇଥାନ ନୀତିରେ ଆକୃଷ୍ଟ ହୋଇ କୋରାପୁଟ ଓ ମାଲକାନଗିରି ଜିଲାର ୭ ମାଓବାଦୀ ଆତ୍ମସମର୍ପଣ କରିବା ଚଳିତବର୍ଷର ଏକ ପ୍ରମୁଖ ବିଷୟ। ସେମାନେ ହେଲେ ମାଲକାନଗିରିର ରାମେ ପଡିଆମି, ରାଇଧର ଦୁରୁଆ। କୋରାପୁଟ ଜିଲାର ଗିତା ପଡିଆମି, ଦେବେ ପଡିଆମି, ଦୁବାସୀ ଶଙ୍କର, ଫୁଲମତୀ ଉସନନ୍ଦା, ତୁଲେସି ହୁଇକା ଓ ସନାଲ ମନଦେବ ଆଲିଶ କିରଣ। ଦୁବାସୀ ଶଙ୍କର ଥିଲେ ଚଳିତବର୍ଷର ଚର୍ଚ୍ଚିତ ମାଓବାଦୀ। ତାଙ୍କ ନାମରେ ବିଭିନ୍ନ ରାଜ୍ୟ ସରକାର କୋଟିଏ ଟଙ୍କାର ପୁରସ୍କାର ଘୋଷଣା କରିଥିଲେ।

ଡଙ୍ଗରିଆଙ୍କ ଇଲାକାରେ କରୋନା

କରୋନାର ଦ୍ୱିତୀୟ ଲହରରେ ରାୟଗଡ଼ା ଜିଲାର ଆଦିମ ଜନଜାତି ଡଙ୍ଗରିଆଙ୍କ ନିୟମଗିରି ପାହାଡ଼ ଅଞ୍ଚଳରେ କାୟା ବିସ୍ତାର କରିଥିଲା କରୋନା। ସହରୀ ଜନସାଧାରଣଙ୍କଠାରୁ ବହୁ ଦୂରରେ ରହୁଥିବା ଡଙ୍ଗରିଆମାନେ କରୋନା କବଳକୁ ଚାଲିଯାଇଥିଲେ। ଏଠାରେ କରୋନାକୁ ନିୟନ୍ତ୍ରଣ ଏବଂ ସେମାନଙ୍କ ଚିକିତ୍ସା କରିବା ପ୍ରଶାସନ ପାଇଁ କାଠିକର ପାଠ ହୋଇଥିଲା। ଡିକେଡିଏ, ପ୍ରଶାସନିକ ଅଧିକାରୀ ଓ ସ୍ୱାସ୍ଥ୍ୟ ବିଭାଗ ଟିମ୍ ଉକ୍ତ ଅଞ୍ଚଳକୁ ବାରମ୍ବାର ଯାଇ ସେମାନଙ୍କୁ ସଚେତନ କରୁଥିଲେ। ପରବର୍ତ୍ତୀ ସମୟରେ ଡଙ୍ଗରିଆମାନଙ୍କ ସହଯୋଗରେ ଉକ୍ତ ଅଞ୍ଚଳବାସୀଙ୍କୁ ଟିକାକରଣ କରିବାରେ ମଧ୍ୟ ପ୍ରଶାସନ ସଫଳ ହୋଇଥିଲା।

ପୃଷ୍ଠା-୮+୮

ଧରିତ୍ରୀ
DHARITRI

ବୁଧବାର, ଡିସେମ୍ବର ୨୨/୨୦୨୧ | Wednesday, December 22/2021 | ପୃଷ୍ଠା-୧

ଭାରତ ବିପକ୍ଷରେ ଖେଳିବେନି ନୋର୍ଜେ

ଦକ୍ଷିଣ ଆଫ୍ରିକା ପେସ୍ ବୋଲର ଅନରିଚ୍ ନୋର୍ଜେ ଭାରତ ବିପକ୍ଷ ଟେଷ୍ଟ ସିରିଜ ଖେଳିବେ ନାହିଁ।

୦୬

୦୫

୧୫ ବର୍ଷରୁ ଅଭିନୟ ଦୁନିଆରେ

ମାତ୍ର ୧୫ ବର୍ଷ ବୟସରେ ଅଭିନୟ ଦୁନିଆରେ ପାଦ ରଖିଥିବା ଅଭିନେତ୍ରୀ ତମନ୍ନା ଭାଟିଆ ୩୧ ବର୍ଷରେ ପଦାର୍ପଣ କରିଛନ୍ତି।

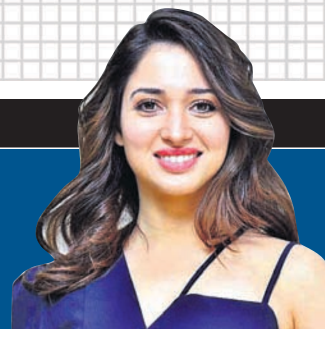

ଓଡ଼ିଶାରେ ଓମିକ୍ରନ

୨ ସଂକ୍ରମିତ ଚିହ୍ନଟ

- ନାଇଜେରିଆ, କାତାରରୁ ଫେରିଛନ୍ତି
- ସଂସ୍ପର୍ଶରେ ଆସିଛନ୍ତି ୨୧
- ଦୁହିଁଙ୍କ ସ୍ୱାସ୍ଥ୍ୟାବସ୍ଥା ସ୍ଥିର: ସ୍ୱାସ୍ଥ୍ୟ ବିଭାଗ

ଭୁବନେଶ୍ୱର, ୨୧।୧୨(ବ୍ୟୁରୋ)

କରୋନାର ନୂଆ ଭାରିଆଣ୍ଟ 'ଓମିକ୍ରନ' ସାରା ବିଶ୍ୱରେ ଆତଙ୍କ ସୃଷ୍ଟି କରିଥିବାବେଳେ ଏବେ ଓଡ଼ିଶାରେ ପ୍ରବେଶ କରିଛି। ଓଡ଼ିଶାରେ ଦୁଇଜଣ ଓମିକ୍ରନ୍ ସଂକ୍ରମିତ ଚିହ୍ନଟ ହୋଇଛନ୍ତି। ଏମାନଙ୍କ ମଧ୍ୟରୁ ଜଣେ ନାଇଜେରିଆ ଓ ଆଉ ଜଣେ କାତାରରୁ ଫେରିଛନ୍ତି। ଏ ନେଇ ମଙ୍ଗଳବାର ଜୀବ ବିଜ୍ଞାନ ପ୍ରତିଷ୍ଠାନ(ଆଇଏଲ୍ଏସ୍) ପକ୍ଷରୁ ସୂଚନା ଦିଆଯାଇଛି। ଦୁଇଜଣ ଯାକ ପୁରୁଷ। ନାଇଜେରିଆ ଫେରନ୍ତାଙ୍କ ଘର କଟକରେ ଓ ବୟସ ୪୧ ବର୍ଷ। ସେ କଟକର ଏକ ଘରୋଇ ହସ୍ପିଟାଲରେ ଚିକିତ୍ସିତ ହେଉଛନ୍ତି। ସେହିପରି କାତାର ଫେରନ୍ତାଙ୍କ ଘର ଜଗତ୍‌ସିଂହପୁର ଓ ବୟସ ୪୩ ବର୍ଷ। ତାଙ୍କୁ କୋଭିଡ୍ ହସ୍ପିଟାଲରେ ରଖାଯାଇଛି। ଦୁହିଁଙ୍କର ଜିନୋମ୍ ସିକ୍ୱେନ୍ସିଂ ପରେ 'ଓମିକ୍ରନ' ଭାରିଆଣ୍ଟ ଦ୍ୱାରା ସଂକ୍ରମିତ ହୋଇଥିବା ଜଣାପଡ଼ିଛି। ତେବେ ଉଭୟଙ୍କ ସ୍ୱାସ୍ଥ୍ୟାବସ୍ଥା ସ୍ଥିର ଥିବା ଜନସ୍ୱାସ୍ଥ୍ୟ ନିର୍ଦ୍ଦେଶକ ଡା. ନିରଞ୍ଜନ ମିଶ୍ର କହିଛନ୍ତି। ଅନ୍ୟପକ୍ଷରେ ଉଭୟ ନନ୍ ଆଟ୍ ରିସ୍କ ଦେଶରୁ ଫେରିଛନ୍ତି, ଯାହା କି ରାଜ୍ୟବାସୀଙ୍କ ପାଇଁ ଚିନ୍ତାର କାରଣ ପାଲଟିଛି। ଏ ସମ୍ପର୍କରେ ଜନସ୍ୱାସ୍ଥ୍ୟ ନିର୍ଦ୍ଦେଶକ ଡା. ମିଶ୍ର କହିଛନ୍ତି, ଓଡ଼ିଶାରୁ ଚିହ୍ନଟ ହୋଇଥିବା ଦୁଇଜଣ ଓମିକ୍ରନ୍ ଆକ୍ରାନ୍ତଙ୍କ ସ୍ୱାସ୍ଥ୍ୟାବସ୍ଥା ଭଲ ଅଛି। ଉଭୟ ଆକ୍ରାନ୍ତଙ୍କ ମଧ୍ୟରୁ ଜଣଙ୍କର କିଛି ଲକ୍ଷଣ ନ ଥିବାବେଳେ ଅନ୍ୟ ଜଣଙ୍କର ଅଳ୍ପ କାଶ ହେଉଛି। ଉଭୟଙ୍କୁ ଆଇସୋଲେଶନରେ ରଖାଯାଇଛି। ଉଭୟଙ୍କ କଣ୍ଟାକ୍ଟ ଟ୍ରେସିଂ ସରିଛି। ୨୧ ଜଣ ସେମାନଙ୍କ ସଂସ୍ପର୍ଶରେ ଆସିଥିବା ଜଣାପଡ଼ିଛି। ନାଇଜେରିଆ ଫେରନ୍ତା ୧୧ଜଣ ଏବଂ କାତାର ଫେରନ୍ତା ୧୦ଜଣଙ୍କ ସଂସ୍ପର୍ଶରେ ଆସିଛନ୍ତି। ସମସ୍ତ ୨୧ ଜଣଙ୍କର ଟେଷ୍ଟିଂ କରାଯାଉଛି। ତେଣୁ ଲୋକେ ଭୟଭୀତ ନ ହେବା ପାଇଁ ଡା. ମିଶ୍ର ପରାମର୍ଶ ଦେଇଛନ୍ତି। ସେ ଆହୁରି କହିଛନ୍ତି, ଓଡ଼ିଶାକୁ ନଭେମ୍ବରରୁ ଏପର୍ଯ୍ୟନ୍ତ ୮,୮୦୦ ବିଦେଶ ଫେରନ୍ତା ଆସିଛନ୍ତି। ସେମାନଙ୍କ ମଧ୍ୟରୁ ଆଟ୍ ରିସ୍କ ଦେଶରୁ ୧,୬୦୦ ଜଣ ଆସିଛନ୍ତି। ☞ପୃଷ୍ଠା-୨

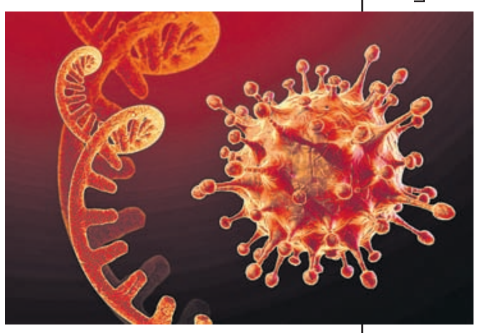

ରାଜଧାନୀରେ ପୁଣି କଣ୍ଟେନ୍‌ମେଣ୍ଟ

ଭୁବନେଶ୍ୱର, ୨୧।୧୨(ବ୍ୟୁରୋ)

କିଛି ମାସର ବ୍ୟବଧାନ ପରେ ରାଜଧାନୀକୁ ପୁଣି ଫେରିଛି କଣ୍ଟେନ୍‌ମେଣ୍ଟ କଟକଣା। କରୋନାର ନୂଆ ଭାରିଆଣ୍ଟ ଓମିକ୍ରନର ଭୟ ଲୋକଙ୍କ ମଧ୍ୟରେ କୋକୁଆ ଭୟ ସୃଷ୍ଟି କରିଥିବାବେଳେ ବମିଖାଲ ଜୟଦୁର୍ଗା ନଗର ଓ ଭିଏସ୍ଏସ୍ ନଗରର ୧୧ନମ୍ବର ୱାର୍ଡକୁ କଣ୍ଟେନ୍‌ମେଣ୍ଟ ଜୋନ୍ ଘୋଷଣା କରାଯାଇଛି। ଜୟଦୁର୍ଗା ନଗରର ଫ୍ଲାଟ୍ ନମ୍ବର ୧୩୦୩ /୧୩୦୪ ରେ ରହୁଥିବା ୨ଜଣ କରୋନା ପଜିଟିଭ୍ ଚିହ୍ନଟ ହୋଇଛନ୍ତି। ଉଭୟ ନିକଟରେ ବ୍ରିଟେନ୍‌ରୁ ଫେରିଛନ୍ତି। ସେମାନଙ୍କଠାରେ କରୋନା ପଜିଟିଭ୍ ଚିହ୍ନଟ ହେବା ପରେ ଜିନୋମ ସିକ୍ୱେନ୍ସିଂ ପାଇଁ ଆଇଏଲ୍ଏସ୍‌କୁ ନମୁନା ପଠାଯାଇଛି। ଉଭୟଙ୍କୁ ଏବେ ଭୁବନେଶ୍ୱରର ଏକ ଘରୋଇ ହସ୍ପିଟାଲ୍‌ରେ ଭର୍ତ୍ତି କରାଯାଇଛି। ଅନ୍ୟପକ୍ଷେ ସେମାନଙ୍କ ସଂସ୍ପର୍ଶରେ ଆସିଥିବା ପରିବାର ସଦସ୍ୟ ଏବଂ ଅନ୍ୟମାନଙ୍କ ଖୁବ୍‌ଶୀଘ୍ର କରୋନା ଟେଷ୍ଟ କରାଯିବ ବୋଲି ଦକ୍ଷିଣ-ପୂର୍ବ ଜୋନ୍‌ର ଡେପୁଟି କମିଶନର ମହେନ୍ଦ୍ର ବଡ଼େଇ ସୂଚନା ଦେଇଛନ୍ତି। ସଂକ୍ରମଣ ବଢ଼ିବା ଆଶଙ୍କା ଥିବାରୁ ସତର୍କତାମୂଳକ ଭାବେ ବିଏମ୍‌ସି ପକ୍ଷରୁ ଉକ୍ତ ଅଞ୍ଚଳକୁ କଣ୍ଟେନ୍‌ମେଣ୍ଟ ଜୋନ ଘୋଷଣା କରାଯାଇଛି। କଣ୍ଟେନ୍‌ମେଣ୍ଟ ଜୋନ୍‌ରେ ଥିବା ଲୋକଙ୍କୁ ବିଏମ୍‌ସି ପକ୍ଷରୁ ସମସ୍ତ ଆବଶ୍ୟକୀୟ ସାମଗ୍ରୀ ଓ ଔଷଧ ଯୋଗାଇ ଦିଆଯିବ। ବିଏମ୍‌ସି ଦକ୍ଷିଣ-ପୂର୍ବ ଜୋନ୍ ଏନ୍‌ଫୋର୍ସମେଣ୍ଟ ଇନ୍ସପେକ୍ଟର କିଶୋର ☞ପୃଷ୍ଠା-୨

ଜାଡ଼ରେ ଥରୁଛି ରାଜ୍ୟ

କେନ୍ଦୁଝର ଜିଲା ସଦର ବ୍ଲକ ଅଞ୍ଚଳରେ ମଙ୍ଗଳବାର ଘାସପତ୍ର ଉପରେ ଦେଖିବାକୁ ମିଳିଥିବା ତୁଷାର ଆସ୍ତରଣ।

- ୩.୫ ଡିଗ୍ରୀରେ ଦାରିଙ୍ଗବାଡ଼ି ଥଣ୍ଡା ସହର
- ୧୦ଡିଗ୍ରୀ ତଳେ ୧୯ ସ୍ଥାନର ତାପମାତ୍ରା
- ସତର୍କ ରହିବାକୁ ଜିଲାପାଳଙ୍କୁ ଏସ୍ଆର୍‌ସିଙ୍କ ଚିଠି

ଭୁବନେଶ୍ୱର, ୨୧।୧୨(ବ୍ୟୁରୋ)

ସାରା ରାଜ୍ୟରେ ଏବେ ଶୀତ ଲହରି ଜାରି ରହିଛି। ଆସନ୍ତା ୩ଦିନ ପର୍ଯ୍ୟନ୍ତ ଏହି ଭଳି ସ୍ଥିତି ଲାଗି ରହିବ ବୋଲି ପାଣିପାଗ ବିଭାଗ ଆକଳନ କରିଛି। ଗତ ୩ ରୁ ୪ ଦିନ ଧରି ଓଡ଼ିଶା ମଧ୍ୟକୁ ବାୟୁମଣ୍ଡଳର ତଳ ଭାଗରେ ଉତ୍ତର ପଶ୍ଚିମ ତଥା ଉତ୍ତର ଦିଗରୁ କ୍ରମାଗତ ଭାବେ ଥଣ୍ଡା ଏବଂ ଶୁଷ୍କ ବାୟୁ ପ୍ରବେଶ କରୁଛି। ପ୍ରଭାବରେ ରାଜ୍ୟର କିଛି ଜିଲାରେ ଶୀତ ଲହରି, ତୀବ୍ର ଶୀତ ଲହରି ତଥା ଥଣ୍ଡା ଅନୁଭୂତ ହେବ। ସେଥିପାଇଁ ବିଭିନ୍ନ ଜିଲାକୁ ଅରେଞ୍ଜ, ୟେଲୋ ୱାର୍ନିଂ ଜାରି କରାଯାଇଛି। ଆଗାମୀ ୩ ଦିନ ଯାଏ ଆଭ୍ୟନ୍ତରୀଣ ଓଡ଼ିଶାର ଜିଲାଗୁଡ଼ିକରେ ରାତ୍ରି ତାପମାତ୍ରା ସ୍ୱାଭାବିକ ତାପମାତ୍ରାଠାରୁ ୫ ରୁ ୬ଡିଗ୍ରୀ ଯାଏ କମ୍ ରହିବା ସମ୍ଭାବନା ଥିବାବେଳେ ଉପକୂଳ ଓଡ଼ିଶାର ଜିଲାଗୁଡ଼ିକରେ ରାତ୍ରି ତାପମାତ୍ରା ସ୍ୱାଭାବିକ ତାପମାତ୍ରା ଠାରୁ ୪ ରୁ ୫ ଡିଗ୍ରୀ ଯାଏ କମ୍ ରହିବ ବୋଲି ଭୁବନେଶ୍ୱର ଆଞ୍ଚଳିକ ପାଣିପାଗ କେନ୍ଦ୍ର ପୂର୍ବାନୁମାନ କରିଛି। ସେପଟେ ସତର୍କ ରହିବା ପାଇଁ ସବୁ ଜିଲାପାଳଙ୍କୁ ସ୍ୱତନ୍ତ୍ର ରିଲିଫ କମିଶନର ☞ପୃଷ୍ଠା-୨

ରେକର୍ଡ ଭାଙ୍ଗିଲା ଭୁବନେଶ୍ୱର

ଚଳିତବର୍ଷ ସାରା ରାଜ୍ୟରେ ଶୀତର ପ୍ରକୋପ ବଢ଼ିଥିବାବେଳେ ରାଜଧାନୀରେ ବି ତାହା ଅନୁଭୂତ ହୋଇଛି। ଭୁବନେଶ୍ୱରରେ ବି ତାପମାତ୍ରା ହ୍ରାସ ପାଇବାରେ ଲାଗିଛି। ମଙ୍ଗଳବାର ଭୁବନେଶ୍ୱରରେ ୧୦ଡିଗ୍ରୀ ତାପମାତ୍ରା ରେକର୍ଡ କରାଯାଇଛି, ଯାହାକି ଗତ ୧୦ ବର୍ଷ ମଧ୍ୟରେ ଡିସେମ୍ବରରେ ରେକର୍ଡ କରାଯାଇଥିବା ତାପମାତ୍ରା ମଧ୍ୟରୁ ଏହା ତୃତୀୟ ସର୍ବନିମ୍ନ ତାପମାତ୍ରା ରହିଥିଲା। ପାଣିପାଗ କେନ୍ଦ୍ରର ସୂଚନାନୁସାରେ, ୨୦୧୧-୨୦୨୧ ମଧ୍ୟରେ ୨୦୧୮ ଡିସେମ୍ବର ୩୦ରେ ୮.୨% ତାପମାତ୍ର ରହିଥିଲା। ତାହା ଏ ପର୍ଯ୍ୟନ୍ତ ସର୍ବନିମ୍ନ ରହିଛି। ଦ୍ୱିତୀୟରେ ୨୦୧୯ ଡିସେମ୍ବର ୩୧ରେ ୯.୮ ଡିଗ୍ରୀ ରହିଥିଲା। ତୃତୀୟ ସର୍ବନିମ୍ନ ୨୦୧୨ ଡିସେମ୍ବର ୨୮ରେ ୧୦.୭ ଡିଗ୍ରୀ ରହିଥିଲା। ମଙ୍ଗଳବାର ତାପମାତ୍ରା ଉକ୍ତ ରେକର୍ଡକୁ ଭାଙ୍ଗି ଦେଇଛି।

ଆଉ ଜଣେ ସନ୍ଦିଗ୍ଧଙ୍କ ଲାଏ ଡିଟେକ୍ସନ୍ ଟେଷ୍ଟ

ଯୋଜନା ବୋର୍ଡ ଉପାଧ୍ୟକ୍ଷଙ୍କ ପିଏ ଚିତ୍ତରଞ୍ଜନ ହତ୍ୟା ମାମଲା

ଭୁବନେଶ୍ୱର, ୨୧।୧୨(ବ୍ୟୁରୋ)

ରାଜ୍ୟ ଯୋଜନା ବୋର୍ଡ ଉପାଧ୍ୟକ୍ଷ ସଞ୍ଜୟ ଦାସବର୍ମାଙ୍କ ବ୍ୟକ୍ତିଗତ ସହାୟକ (ପିଏ) ଚିତ୍ତରଞ୍ଜନ ପଲେଇ ହତ୍ୟା ମାମଲା ଉପରୁ ଏପର୍ଯ୍ୟନ୍ତ ରହସ୍ୟର ପରଦା ହଟିପାରିନାହିଁ। ତେବେ ଏହି ହତ୍ୟା ମାମଲାରେ ପୋଲିସ ସ୍କାନର୍‌ରେ ଥିବା ତିନିଜଣ ସନ୍ଦିଗ୍ଧଙ୍କ ମଧ୍ୟରୁ ସୋମବାର ୨ଜଣଙ୍କ ଲାଏ ଡିଟେକ୍ସନ ଟେଷ୍ଟ ସରିଥିଲା। ମଙ୍ଗଳବାର ଆଉ ଜଣଙ୍କର ଲାଏ ଡିଟେକ୍ସନ ଟେଷ୍ଟ କରାଯାଇଛି। ପୂର୍ବାହ୍ନରେ ଜଣେ ସନ୍ଦିଗ୍ଧଙ୍କୁ ଭୁବନେଶ୍ୱର ରସୁଲଗଡ଼ସ୍ଥିତ ରାଜ୍ୟ ଫରେନ୍‌ସିକ ଲାବ୍‌କୁ ଅଣାଯାଇ ଟେଷ୍ଟ କରାଯାଇଥିଲା। ହତ୍ୟା ମାମଲାରେ ଜଡ଼ିତ ବିଭିନ୍ନ ଦିଗକୁ ନେଇ ତାଙ୍କୁ ଏକାଧିକ ପ୍ରଶ୍ନ ପଚରାଯାଇଥିବା ସୂଚନା ମିଳିଛି। ଅନ୍ୟପକ୍ଷରେ ଚିତ୍ତରଞ୍ଜନ ହତ୍ୟା ମାମଲାରେ ବ୍ୟବଚ୍ଛେଦ ରିପୋର୍ଟ କ୍ରାଇମବ୍ରାଞ୍ଚ ହାତରେ ଲାଗିଥିବା ବେଳେ ଏନେଇ ଗଣମାଧ୍ୟମକୁ କୌଣସି ସୂଚନା ଦିଆଯାଇନାହିଁ। ଭିସେରା ରିପୋର୍ଟ ମଧ୍ୟ ଆସିନାହିଁ। ଏସବୁ ରିପୋର୍ଟ ଆସିବା ପରେ କ୍ରାଇମବ୍ରାଞ୍ଚ ତା'ର ତଦନ୍ତ ଆଗକୁ ବଢ଼ାଇବ। ଇତିମଧ୍ୟରେ ମାମଲାର କ୍ରାଇମବ୍ରାଞ୍ଚ ତଦନ୍ତକୁ ୭ଦିନ ପୂରିଛି। ପ୍ରକୃତରେ ଚିତ୍ତରଞ୍ଜନଙ୍କର କିପରି ମୃତ୍ୟୁ ଘଟିଥିଲା ତାହା ଏବେ ବି ରହସ୍ୟ ଘେରରେ ରହିଛି।

ବ୍ରହ୍ମନଗରରେ ୧୪୪ ଧାରା, ଗ୍ରୀଲ୍ ଭାଙ୍ଗିବା ନେଇ ଏତଲା

ତପସ୍ୱିନୀ-ସୁମିତ ବିବାଦ

ବ୍ରହ୍ମପୁର ଅଫିସ,୨୧।୧୨

ବହୁଚର୍ଚ୍ଚିତ ତପସ୍ୱିନୀ ଦାଶ-ଡା. ସୁମିତ ସାହୁ ବିବାଦ ପ୍ରତିଦିନ ଭିନ୍ନ ମୋଡ଼ ନେଉଛି। ସୋମବାର ସୁମିତଙ୍କ ଘରର ଗ୍ରୀଲ୍ ଭଙ୍ଗାଯିବା ଘଟଣା ପରେ ବ୍ରହ୍ମପୁର ବ୍ରହ୍ମନଗର ଦ୍ୱିତୀୟ ଗଳିରେ ମଙ୍ଗଳବାର ୧୪୪ ଧାରା ଜାରି କରାଯାଇଛି। ଗ୍ରୀଲ୍ ଭାଙ୍ଗି ଭିତରେ ପ୍ରବେଶ ଘଟଣାକୁ ନେଇ ସୁମିତଙ୍କ ବାପା ପ୍ରମୋଦ କୁମାର ସାହୁ ମଙ୍ଗଳବାର ବୈଦ୍ୟନାଥପୁର ଥାନାରେ ତପସ୍ୱିନୀ, ପ୍ରମିଳା ତ୍ରିପାଠୀଙ୍କ ସହ ଅନ୍ୟ ମହିଳାମାନଙ୍କ ନାଁରେ ଏତଲା ଦେଇଛନ୍ତି। ଏତଲାରେ ଦର୍ଶାଇଛନ୍ତି, ଆମେ ଗୃହବନ୍ଦୀ। ବୃଦ୍ଧା ମା' ଓ ପରିବାର ସଦସ୍ୟଙ୍କ ଜୀବନ ଅସୁରକ୍ଷିତ ବୋଲି ଏତଲାରେ ଦର୍ଶାଯାଇଛି। ସେହିପରି ମଙ୍ଗଳବାର ସୁମିତ ଓ ତାଙ୍କ ଜେଜେ ମା' ଏକ ଭିଡିଓରେ ☞ପୃଷ୍ଠା-୨

ଡାଟା ଏଣ୍ଟ୍ରି ଅପରେଟରଙ୍କ ନିଯୁକ୍ତିକୁ ନିୟମିତ କର: ହାଇକୋର୍ଟ

କଟକ ଅଫିସ,୨୧।୧୨

ରାଜ୍ୟ ପରିବହନ କର୍ତ୍ତୃପକ୍ଷ(ଏସ୍‌ଟିଏ)ରେ ଠିକା ନିଯୁକ୍ତି ପାଇଥିବା ଡାଟା ଏଣ୍ଟ୍ରି ଅପରେଟରଙ୍କ ନିଯୁକ୍ତିକୁ ନିୟମିତ କରିବାକୁ ମଙ୍ଗଳବାର ହାଇକୋର୍ଟ ରାଜ୍ୟ ସରକାରଙ୍କୁ ନିର୍ଦ୍ଦେଶ ଦେଇଛନ୍ତି। ଏସ୍‌ଟିଏ ତଥା ରାଜ୍ୟର ସମସ୍ତ ଆଞ୍ଚଳିକ ପରିବହନ ଅଧିକାରୀଙ୍କ କାର୍ଯ୍ୟାଳୟରେ କାର୍ଯ୍ୟରତ ପ୍ରାୟ ୩୫୦ ଜଣ ଡାଟା ଏଣ୍ଟ୍ରି ଅପରେଟରଙ୍କ ନିଯୁକ୍ତିକୁ ଆସନ୍ତା ୩ ମାସ ମଧ୍ୟରେ ନିୟମିତ ସହ ସମସ୍ତ ସୁବିଧା ଯୋଗାଇ ଦେବାକୁ ବିଚାରପତି ବି.ଆର୍. ଷଡଙ୍ଗୀଙ୍କୁ ନେଇ ଗଠିତ ଖଣ୍ଡପୀଠ ନିର୍ଦ୍ଦେଶ ଦେଇଛନ୍ତି। ଉପରୋକ୍ତ ସରକାରୀ ସଂସ୍ଥାରେ କାର୍ଯ୍ୟରତ ଠିକା ଡାଟା ଏଣ୍ଟ୍ରି ଅପରେଟର ପିଟିଶନରେ ଦର୍ଶାଇଥିଲେ, ସେମାନେ ୨୦୦୮ରୁ କାର୍ଯ୍ୟ କରି ଆସୁଥିଲେ ମଧ୍ୟ ନିୟମିତ କରାଯାଉନାହିଁ। ତୁରନ୍ତ ନିଯୁକ୍ତି ନିୟମିତ ସହ ସମସ୍ତ ସୁବିଧା ପ୍ରଦାନ କରିବା ଲାଗି ସେମାନେ ହାଇକୋର୍ଟଙ୍କ ଦ୍ୱାରସ୍ଥ ହୋଇଥିଲେ।

ଆଜିର ସମ୍ପାଦକୀୟ

ଜମ୍ମୁ କଶ୍ମୀର ଆସନ

ସାଙ୍ଗିଆ ଚୟନ ସ୍ୱାଧୀନତା

ନାରୀ ସଶକ୍ତୀକରଣର ପ୍ରସଙ୍ଗ ଉଠିଲେ ପ୍ରଥମେ ଆଲୋଚନା ହୁଏ ମହିଳା ସ୍ୱାଧୀନତା ଉପରେ। ହେଲେ ଶିଶୁ ଜନ୍ମ ହେବା ପରେ ତା'ର ସାଙ୍ଗିଆ (ସର୍‌ନେମ୍) ବାପାଙ୍କ ନାମ ଅନୁଯାୟୀ ନିର୍ଦ୍ଧାରଣ କରାଯିବା କେବଳ ପ୍ରାଚ୍ୟ ନୁହେଁ, ପାଶ୍ଚାତ୍ୟ ଚଳଣିରେ ମଧ୍ୟ କେଉଁ ଆବହମାନ କାଳରୁ ପ୍ରଚଳିତ। ଏଭଳି ପରମ୍ପରା ଲିଙ୍ଗଗତ ବିଭେଦତାକୁ ଉଣା ଅଧିକେ ପ୍ରୋତ୍ସାହନ କରୁଥିବା ଅଭିଯୋଗ ହୋଇଆସୁଛି। ଏହାକୁ ଦୂର କରିବାକୁ ଫ୍ରାନ୍ସ ସରକାର ନୂତନ ନିୟମ ଆଣିବାକୁ ଯାଉଛନ୍ତି। ଏହି ଆଇନ କାର୍ଯ୍ୟକାରୀ ହେଲେ ସନ୍ତାନଙ୍କ ପାଇଁ ସାଙ୍ଗିଆ ଇଚ୍ଛାଧୀନ ହୋଇଯିବ। ଅର୍ଥାତ୍ ସେ ଉଭୟ ମା' କିମ୍ବା ବାପାଙ୍କ ମଧ୍ୟରୁ ଜଣଙ୍କର ସାଙ୍ଗିଆ ବ୍ୟବହାର କରିପାରିବେ।

ଫ୍ରାନ୍ସ ସରକାର ଆଣିବେ ନୂଆ ନିୟମ

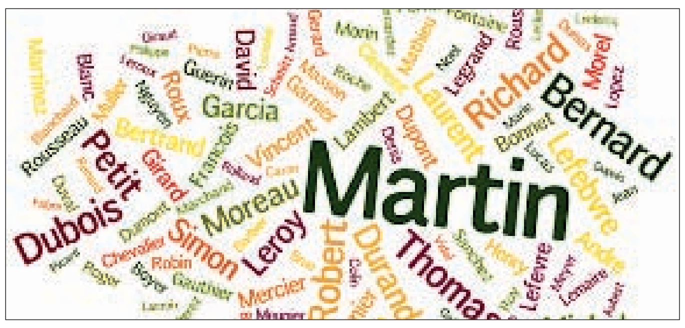

ପ୍ୟାରିସ୍, ୨୧।୧୨

ବାପାଙ୍କ ସାଙ୍ଗିଆ ଅନୁଯାୟୀ ପରିଚୟ ପାଇଥାଆନ୍ତି ଜନ୍ମିତ ସନ୍ତାନ। ପୃଥିବୀର ପ୍ରାୟ ସମସ୍ତ ଦେଶରେ ଜଣଙ୍କ ନାମ ଆଗରେ କିମ୍ବା ପଛରେ ତାଙ୍କ ପିତାଙ୍କ ସର୍‌ନେମ୍ ଲାଗିଥାଏ। ସିଧାସଳଖ ଭାବେ କହିଲେ ମହିଳାଙ୍କ କ୍ଷେତ୍ରରେ ଏଭଳି ସୌଭାଗ୍ୟ ଜୁଟି ନ ଥାଏ। ଓଲଟି ଭାରତ ଭଳି ଦେଶରେ ବିବାହିତା ମହିଳାମାନେ ନିଜର ସ୍ୱାମୀଙ୍କ ସାଙ୍ଗିଆଧାରୀ ପାଲଟିଯାଆନ୍ତି। ହେଲେ ସାମାଜିକ ଜୀବନର ସନ୍ତୁଳନ ରକ୍ଷା ଏବଂ ଲିଙ୍ଗଗତ ତାରତମ୍ୟ କମାଇବା ଦିଗରେ ସର୍ବଦା ଅଭିନବ ପଦକ୍ଷେପ ନେଇ ଚର୍ଚ୍ଚାରେ ରହୁଥିବା ୟୁରୋପୀୟ ରାଷ୍ଟ୍ର ଫ୍ରାନ୍ସରେ ଏବେ ଏହି ଚିରାଚରିତ ନିୟମ ବଦଳିଯିବ। ଜଣେ ଚାହିଁଲେ ନିଜ ଇଚ୍ଛା ଅନୁଯାୟୀ ସାଙ୍ଗିଆ ଚୟନ କରିପାରିବେ। ଖୁବ୍‌ଶୀଘ୍ର ଏଭଳି ଏକ ନିୟମ ଆଣିବାକୁ ଯାଉଛନ୍ତି ସେଠାକାର ସରକାର। ଏହା କାର୍ଯ୍ୟକାରୀ ହେଲେ ୧୮ବର୍ଷରୁ ଊର୍ଦ୍ଧ୍ୱ ସନ୍ତାନ ନିଜ ନାମରେ ମା'ଙ୍କ ସାଙ୍ଗିଆ ବ୍ୟବହାର କରିପାରିବେ। ତେବେ ଏହା ସମ୍ପୂର୍ଣ୍ଣ ଇଚ୍ଛାଧୀନ ହେବ ବୋଲି ସ୍ପଷ୍ଟ କରିଛନ୍ତି ଫ୍ରାନ୍ସର ଆଇନ ମନ୍ତ୍ରୀ ଏରିକ୍ ଡୁପୋଣ୍ଡ ମୋରେଟି।

ସୂଚନାଯୋଗ୍ୟ, ସ୍ୱାଧୀନତା ପୂର୍ବରୁ ଫ୍ରାନ୍ସରେ ଇଚ୍ଛାଧୀନ ଭାବେ ସାଙ୍ଗିଆ ବଦଳାଇବା ଲାଗି ଅନୁମତି ଦିଆଯାଇଛି। ହେଲେ ଏହି ପ୍ରକ୍ରିୟା ଅଧିକ ଜଟିଳ। ତେବେ ଆସିଥିବା ପ୍ରସ୍ତାବ ଆଇନରେ ପରିଣତ ହେଲେ ଏହା ସରଳ ହୋଇଯିବ। ଫଳରେ ଯେଉଁ ପରିବାରରେ କେବଳ ମା'ମାନେ ସନ୍ତାନର ଲାଳନପାଳନ ଦାୟିତ୍ୱ ନିର୍ବାହ କରୁଛନ୍ତି, ସେମାନଙ୍କୁ ଉଚିତ ନ୍ୟାୟ ମିଳିପାରିବ। ସେହିପରି ପିତାଙ୍କ ବ୍ୟବହାର ଯନ୍ତ୍ରଣାଦାୟକ ହେଲେ ସନ୍ତାନମାନେ ମା'ଙ୍କ ନାମରେ ବଞ୍ଚିବା ଲାଗି ସ୍ୱାଧୀନତା ପାଇପାରିବେ।

ଭୋଟିଂ ପରେ ସ୍ପଷ୍ଟ ହେବ ଚିତ୍ର

ଫ୍ରାନ୍ସର କ୍ଷମତାସୀନ ଏଲ୍ଆର୍‌ଇଏମ୍ ପାର୍ଟିର ସଦସ୍ୟ ପେଟ୍ରିକ୍ ବିଗ୍‌ନଲ ଇଚ୍ଛାଧୀନ ସାଙ୍ଗିଆ ପରିବର୍ତ୍ତନ ଲାଗି ପ୍ରସ୍ତାବ ଆଣିଛନ୍ତି। ଖୁବ୍‌ଶୀଘ୍ର ଏଥିଲାଗି ଭୋଟିଂ ହେବ। ଏହାର ପରିଣାମ ସକାରାତ୍ମକ ହେଲେ ପ୍ରସ୍ତାବ ଆଇନରେ ପରିଣତ ହେବ ଏବଂ ସାଙ୍ଗିଆ ବଦଳାଇବା ଲାଗି ପିଲାମାନଙ୍କୁ ଅନୁମତି ମିଳିବ। ଏଥିଲାଗି ସେମାନଙ୍କୁ କୌଣସି କାରଣ ଦର୍ଶାଇବା ବାଧ୍ୟତାମୂଳକ ନୁହେଁ।

ରାଶନକାର୍ଡ ହିତାଧିକାରୀଙ୍କୁ ୧୦୦୦

କୋଭିଡ୍ ସହାୟତା

- ଖର୍ଚ୍ଚ ହେବ ୩୫୦ କୋଟି

ଭୁବନେଶ୍ୱର,୨୧।୧୨(ବ୍ୟୁରୋ)

ରାଜ୍ୟ ସରକାର ରାଜ୍ୟର ୩ କୋଟି ୫୦ ଲକ୍ଷ ରାଶନକାର୍ଡଧାରୀଙ୍କୁ ୧ ହଜାର ଟଙ୍କାର କୋଭିଡ୍ ସହାୟତା ପ୍ରଦାନ କରିବେ। ଏଥିପାଇଁ ୩୫୦ କୋଟି ଟଙ୍କା ବ୍ୟୟ କରିବେ। ଜାତୀୟ ଖାଦ୍ୟ ସୁରକ୍ଷା ଆଇନ (ଏନ୍ଏଫ୍ଏସ୍ଏ) ଓ ରାଜ୍ୟ ଖାଦ୍ୟ ସୁରକ୍ଷା ସ୍କିମ୍ (ଏସ୍ଏଫ୍ଏସ୍ଏସ୍) ଅଧୀନରେ ଥିବା ଯୋଗ୍ୟ ହିତାଧିକାରୀମାନେ ଏହି ସହାୟତା ପାଇବେ। ଏନେଇ ଖାଦ୍ୟ ଯୋଗାଣ ଓ ଖାଉଟି କଲ୍ୟାଣ ବିଭାଗ ପକ୍ଷରୁ ବିଜ୍ଞପ୍ତି ଜାରି କରାଯାଇଛି। ଏହି ଅର୍ଥ ୩୦ ଜିଲାକୁ ପଠାଇବାକୁ ଖାଦ୍ୟ ଯୋଗାଣ ଓ ଖାଉଟି କଲ୍ୟାଣ ବିଭାଗ ଅତିରିକ୍ତ ସଚିବ ଏମ୍.କ୍ୟୁ. ହକ୍ ଓଡ଼ିଶା ରାଜ୍ୟ ଯୋଗାଣ ନିଗମ ପରିଚାଳନା ନିର୍ଦ୍ଦେଶକଙ୍କୁ ଚିଠି ଲେଖିଛନ୍ତି। ୩୦ ଜିଲାର ସମସ୍ତ ହିତାଧିକାରୀଙ୍କ ବ୍ୟାଙ୍କ ଆକାଉଣ୍ଟକୁ ଖୁବ୍‌ଶୀଘ୍ର ଏହି ଅର୍ଥ ପଠାଯିବ। ଏହି ବିତରଣ ପ୍ରକ୍ରିୟା ଆରମ୍ଭ ହୋଇ ୭ ଦିନ ମଧ୍ୟରେ ଶେଷ ହେବ। ତେବେ ହିତାଧିକାରୀଙ୍କୁ ଚିହ୍ନଟ ପାଇଁ ବିଜୁ ସ୍ୱାସ୍ଥ୍ୟ କଲ୍ୟାଣ ଯୋଜନା (ବିଏସ୍‌କେୱାଇ) କାର୍ଡକୁ ପ୍ରାଥମିକ ପରିଚୟ ପତ୍ର ଭାବେ ଗ୍ରହଣ କରାଯିବ। ବିଏସ୍‌କେୱାଇ କାର୍ଡ ନ ଥିଲେ, ଏନ୍ଏଫ୍ଏସ୍ଏ ଓ ଏସ୍ଏଫ୍ଏସ୍ଏସ୍ କାର୍ଡକୁ ପରିଚୟପତ୍ର ଭାବେ ଗ୍ରହଣ କରାଯିବ। ଜିଲାପାଳମାନେ ବ୍ଲକ ଏବଂ ପୌର ପରିଷଦ ବ୍ୟାଙ୍କ ଆକାଉଣ୍ଟକୁ ସହାୟତା ଅର୍ଥ ପଠାଇବେ। ବ୍ଲକ ଓ ପୌରାଞ୍ଚଳର ମାର୍କେଟିଂ ଇନ୍ସପେକ୍ଟରମାନେ ଏନ୍ଏଫ୍ଏସ୍ଏ ଏବଂ ଏସ୍ଏଫ୍ଏସ୍ଏସ୍ ପଞ୍ଚାୟତ ଏବଂ ୱାର୍ଡ ୱାରି ହିତାଧିକାରୀଙ୍କର ସମସ୍ତ ସୂଚନା ଦେବେ। ସେହି ଆଧାରରେ ଅର୍ଥ ପଇଠ କରାଯିବ। ସମ୍ପୃକ୍ତ ବ୍ଲକର ବିଡିଓ ଏବଂ ପୌରାଞ୍ଚଳର କାର୍ଯ୍ୟନିର୍ବାହୀ ଅଧିକାରୀ କୋଭିଡ୍ ସହାୟତା ପ୍ରଦାନ କରିଥିବା ଅଧିକାରୀଙ୍କଠାରୁ ପ୍ରମାଣପତ୍ର ସଂଗ୍ରହ କରିବେ। ଯଦି ଏ ବାବଦରେ କୌଣସି ଅର୍ଥ ବଳକା ହେବ ତେବେ ତାହାକୁ ଯୋଗାଣ ନିଗମ ବ୍ୟାଙ୍କ ଆକାଉଣ୍ଟରେ ଜମା ଦେବାକୁ କୁହାଯାଇଛି।

ଆଜିର ମନ୍ତବ୍ୟ

"ଝିଅମାନେ ଉଚ୍ଚଶିକ୍ଷା ଲାଭ କରିବାକୁ ଚାହୁଁଥିବାରୁ ସେମାନଙ୍କ ବିବାହ ବୟସ ୨୧କୁ ବୃଦ୍ଧି ନିଷ୍ପତ୍ତି ନିଆଯାଇଛି। ସେମାନଙ୍କୁ ଏଥିରୁ ବଞ୍ଚିତ କରିବାକୁ ଚାହୁଁଥିବା ଲୋକଙ୍କୁ ସମସ୍ତେ ଜାଣନ୍ତି।
– ନରେନ୍ଦ୍ର ମୋଦି, ପ୍ରଧାନମନ୍ତ୍ରୀ

ଜନ୍ମଦିନର ଶୁଭେଚ୍ଛା

ନାମ: ....
ବୟସ:...................................
ଜନ୍ମ ତାରିଖ: ....

ରାନୀ
ପରିବାରବର୍ଗ

ଏଠାରେ ୨ X ୨ ସେ.ମି. ଫଟୋ ଲଗାନ୍ତୁ

ସର୍ତ୍ତାବଳୀ: ଏହି କୁପନ ବ୍ୟବହାର କରି ସମ୍ପୂର୍ଣ୍ଣ ମାଗଣାରେ ଜନ୍ମଦିନର ଶୁଭେଚ୍ଛା ଜଣାନ୍ତୁ। ଫଟୋଗ୍ରାଫ ସହିତ କୁପନଟି ପ୍ରକାଶନ ତାରିଖର ୭ ଦିନ ପୂର୍ବରୁ ଜନ୍ମଦିନ ଶୁଭେଚ୍ଛା, ଧରିତ୍ରୀ, ବି-୨୬, ରସୁଲଗଡ ଶିଳ୍ପାଞ୍ଚଳ, ଭୁବନେଶ୍ୱର-୧୦ ଠିକଣାରେ ପହଞ୍ଚିବା ଆବଶ୍ୟକ।

ଢଗଢମାଳି

(କ୍ରମେ ଲୋକମୁଖରୁ ଓ ଜନମାନସରୁ ବିସ୍ମୃତ ହେଉଥିବା ଢଗଢମାଳିକୁ ପାଠିକା-ପାଠକଙ୍କ ନିକଟରେ ପହଞ୍ଚାଇବା ସକାଶେ ଧରିତ୍ରୀର ପ୍ରୟାସ)

**ବାପ ବୋଲ ଭାଇ ବୋଲ
କାଚର ତଳ
ପିଠା ବୋଲ ପଣା ବୋଲ
ଭାତର ତଳ।**

ପିଠାପଣା ସାମୟିକ ଭଲ ଲାଗେ, କିନ୍ତୁ ତାହା କେବେ ଭାତ ସମକକ୍ଷ ହୋଇ ପାରି ନ ଥାଏ। ଝିଅ ବାହାହେବା ପର୍ଯ୍ୟନ୍ତ ବାପା ଭାଇ ତା'ର ସମସ୍ତ ଦାୟିତ୍ୱ ତୁଲାଇଥାନ୍ତି। ପରନ୍ତୁ ବାହାହୋଇ ଶାଶୁଘରକୁ ଚାଲିଗଲେ ବାପଭାଇଙ୍କର ଚିନ୍ତା ସରିଯାଇଥାଏ। କିନ୍ତୁ ଯାହାକୁ ସିଏ ବାହା ହୋଇଥାଏ ସେହି ସ୍ୱାମୀ ଜୀବନର ସୁଖଦୁଃଖରେ ସବୁବେଳେ ସାଥି ହୋଇ ରହିଥାଏ। ଝିଅ ପାଇଁ ବାପଭାଇ ଅପେକ୍ଷା ସ୍ୱାମୀ ଶ୍ରେଷ୍ଠ ହେଉଥିବା ଅର୍ଥରେ ଏଭଳି ଉକ୍ତି ଉଲ୍ଲେଖ କରାଯାଇଛି।

**ବଡ଼ ମଜା
ଠିଆ ଠାକୁରକୁ ନଡ଼ିଆ ଖଜା।**

ଯାହାକୁ ଯେମିତି, ଯେଉଁଠି ଯେମିତି ତାହା ହିଁ କରିବା ଠିକ୍। ମଣିଷର ଗୁଣ ଏବଂ ବ୍ୟବହାର ହିଁ ତା'ର ଅସଲ ପରିଚୟ ହୋଇଥାଏ। ଯେଉଁମାନେ ଅନ୍ୟ ପ୍ରତି ଭଦ୍ରୋଚିତ ବ୍ୟବହାର ଦେଖାନ୍ତି, ତାଙ୍କ ପ୍ରତି ଅନ୍ୟମାନେ ମଧ୍ୟ ସେଭଳି ବ୍ୟବହାର ଦେଖାଇଥାନ୍ତି। ଯିଏ ଯେମିତି ବ୍ୟବହାର ପାଇବା ଯୋଗ୍ୟ ତାକୁ ସେମିତି ବ୍ୟବହାର ମିଳିବା ଅର୍ଥରେ ଏଭଳି ଉକ୍ତି ପ୍ରକାଶ କରାଯାଇଛି।

ଓଡ଼ିଆ ଢଗଢମାଳି ଓ ରୂଢ଼ି ପ୍ରୟୋଗ – ଏ.କେ. ମିଶ୍ର ପବ୍ଲିଶର୍ସ ପ୍ରା:ଲିଃ

ବ୍ୟାଙ୍କରୁ ୧ କୋଟି ୧୬ ଲକ୍ଷ ଠକେଇ

ଆସିଷ୍ଟାଣ୍ଟ ମ୍ୟାନେଜର ଗିରଫ

- ଜଣେ ଗ୍ରାହକଙ୍କ ଫିକ୍ସ ଡିପୋଜିଟ୍‌ରୁ ୭ଲକ୍ଷ ନେବା ପରେ ଜଣାପଡ଼ିଲା
- ଅଭିଯୁକ୍ତଙ୍କଠାରୁ ଗୁରୁତ୍ୱପୂର୍ଣ୍ଣ କାଗଜପତ୍ର ଜବତ

ଭୁବନେଶ୍ୱର, ୨୧।୧୨(ବ୍ୟୁରୋ)

ଏକ ଘରୋଇ ବ୍ୟାଙ୍କର ଆସିଷ୍ଟାଣ୍ଟ ମ୍ୟାନେଜର ବିଭିନ୍ନ ଗ୍ରାହକଙ୍କ ଆକାଉଣ୍ଟରୁ ୧ କୋଟି ୧୬ ଲକ୍ଷ ଟଙ୍କାର ଲୋନ୍ ଉଠାଇନେଇଛନ୍ତି। ଜଣେ ଅବସରପ୍ରାପ୍ତ ସରକାରୀ କର୍ମଚାରୀଙ୍କ ଫିକ୍ସ ଡିପୋଜିଟ୍‌ରୁ ୭ଲକ୍ଷ ଟଙ୍କା ଲୋନ୍ ନେଇଥିବା ଜଣାପଡ଼ିବା ପରେ ଘଟଣା ପଦାକୁ ଆସିଛି। ଠକାମିର ଶିକାର ହୋଇଥିବା ଭୁବନେଶ୍ୱର ଘାଟିକିଆର ଅବସରପ୍ରାପ୍ତ ସରକାରୀ କର୍ମଚାରୀ ହୃଷିକେଶ ଭୁଜବଳଙ୍କ ଅଭିଯୋଗକ୍ରମେ ଭରତପୁର ଥାନା ପୋଲିସ ବ୍ୟାଙ୍କର ପୂର୍ବତନ ଆସିଷ୍ଟାଣ୍ଟ ମ୍ୟାନେଜରଙ୍କୁ ଗିରଫ କରି ମଙ୍ଗଳବାର କୋର୍ଟ ଚାଲାଣ କରିଛି। ସେ ହେଲେ ଭରତପୁର ଥାନା ଅଧୀନ ମହାଲକ୍ଷ୍ମୀ ବିହାରରେ ରହୁଥିବା ମୟୂରଭଞ୍ଜ ଜିଲା ବାରିପଦା ଥାନା ଅଞ୍ଚଳର ମୀନା ନାଏକ (୪୦)। ତାଙ୍କଠାରୁ ଠକେଇ ସମ୍ପର୍କିତ ବହୁ ଗୁରୁତ୍ୱପୂର୍ଣ୍ଣ କାଗଜପତ୍ର ଜବତ ହୋଇଛି। ପୋଲିସ ଏନେଇ ଅଧିକ ତଦନ୍ତ ଜାରି ରଖିଛି। ଠକାମିର ଶିକାର ହୋଇଥିବା ଅନେକ ଗ୍ରାହକ ଆଗକୁ ଅଭିଯୋଗ କରିବେ ବୋଲି ତଦନ୍ତକାରୀ ଅଫିସର ବିଜୟ ଦାଶ କହିଛନ୍ତି।

ସୂଚନା ଅନୁଯାୟୀ, ହୃଷିକେଶ ନିଜର ଅବସରକାଳୀନ ପ୍ରାପ୍ୟ(ପେନ୍‌ସନ୍) ରାଶି ୧୦ଲକ୍ଷ ଟଙ୍କାକୁ ଅକ୍ଟୋବର ୧୬ରେ ଘାଟିକିଆସ୍ଥିତ ଏକ ଘରୋଇ ବ୍ୟାଙ୍କ ଶାଖାରେ ଫିକ୍ସ ଡିପୋଜିଟ୍ କରିଥିଲେ। ଏହି ବ୍ୟାଙ୍କର ଆସିଷ୍ଟାଣ୍ଟ ମ୍ୟାନେଜର ମୀନା ଉକ୍ତ ଟଙ୍କାରୁ ୭ଲକ୍ଷ ଟଙ୍କା ଲୋନ୍ ଉଠାଇ ନିଜ ସମ୍ପର୍କୀୟଙ୍କ ଆକାଉଣ୍ଟକୁ ଟ୍ରାନ୍ସଫର କରିଦେଇଥିଲେ। ହୃଷିକେଶ ବ୍ୟାଙ୍କ ଆସି ବୁଝିବାରୁ ଉକ୍ତ ଟଙ୍କାରୁ ଲୋନ୍ ହୋଇଥିବା ଜାଣିବାକୁ ପାଇଥିଲେ। ତେବେ ସେ କୌଣସି ଲୋନ୍ ନେଇ ନ ଥିବା ଉପରିସ୍ଥ ଅଧିକାରୀଙ୍କୁ ଜଣାଇଥିଲେ। ପରେ ଯାଞ୍ଚ କରାଯିବାରୁ ଆସିଷ୍ଟାଣ୍ଟ ମ୍ୟାନେଜର ମୀନା ବ୍ୟାଙ୍କ ଚେକ୍‌ରେ ଦସ୍ତଖତ ନେଇ ଟଙ୍କା ହଡପ କରିଥିବା ଜଣାପଡ଼ିଥିଲା। ଏହାପରେ ତାଙ୍କୁ ତୁରନ୍ତ କାର୍ଯ୍ୟରୁ ନିଲମ୍ବିତ କରାଯାଇଥିଲା। ତେବେ ବ୍ୟାଙ୍କ ପକ୍ଷରୁ ଅଡିଟ୍ କରାଯିବା ପରେ ମୀନା ଏହିପରି ଅନେକ ଗ୍ରାହକଙ୍କ (ଫିକ୍ସ ଡ଼ିପୋଜିଟ୍, ପେନସନ୍ ଆକାଉଣ୍ଟ, ଗୋଲ୍ଡ ଲୋନ୍) ଆକାଉଣ୍ଟରୁ ୧ କୋଟି ୧୬ଲକ୍ଷ ୮୭ହଜାର ଟଙ୍କା ଉଠାଇନେଇଥିବା ବ୍ୟାଙ୍କ କର୍ତ୍ତୃପକ୍ଷ ଜାଣିବାକୁ ପାଇଥିଲେ। ତେବେ ବ୍ୟାଙ୍କ ପକ୍ଷରୁ ଟଙ୍କା ଫେରାଇ ଦିଆଯିବ ବୋଲି ହୃଷିକେଶଙ୍କୁ କୁହାଯାଇଥିଲା। ମାତ୍ର ଟଙ୍କା ନ ମିଳିବାରୁ ସେ ସୋମବାର ଥାନାରେ ଅଭିଯୋଗ କରିଥିଲେ। ଏହାପରେ ପୋଲିସ ଏକ ମାମଲା (ନଂ.୪୩୯/୨୧) ରୁଜୁ କରି ତଦନ୍ତ ଆରମ୍ଭ କରିଥିଲା।

ମାର୍ଚ୍ଚ ସୁଦ୍ଧା ସରିବ ସ୍ମାର୍ଟ ଆଲୋକୀକରଣ

ଭୁବନେଶ୍ୱର, ୨୧।୧୨(ବ୍ୟୁରୋ)

ରାଜ୍ୟ ସରକାରଙ୍କ ଗୃହ ଓ ନଗର ଉନ୍ନୟନ ବିଭାଗ ପକ୍ଷରୁ ମଙ୍ଗଳବାର ଲୋକସେବା ଭବନସ୍ଥିତ କନ୍‌ଭେନଶନ ସେଣ୍ଟରରେ ଏକ କର୍ମଶାଳା ଆୟୋଜିତ ହୋଇଥିଲା। ଏଥିରେ ରାଜ୍ୟରେ ଥିବା ସମସ୍ତ ୫ ମହାନଗର ନିଗମର କମିଶନର ଏବଂ ସମସ୍ତ ୧୦୯ଟି ପୌରାଞ୍ଚଳର କାର୍ଯ୍ୟନିର୍ବାହୀ ଅଧିକାରୀଙ୍କ ସମେତ ସମସ୍ତ ସିଏମ୍‌ଏମ୍ ମ୍ୟାନେଜର, ଆକାଉଣ୍ଟାଣ୍ଟ ଏବଂ ପ୍ରକଳ୍ପ ନୋଡାଲ ଅଫିସର ତଥା ପୌରାଞ୍ଚଳ ଇଲେକ୍ଟ୍ରିକାଲ ଇଞ୍ଜିନିୟରମାନେ ଯୋଗ ଦେଇଥିଲେ।

ଗ୍ରୀନ୍‌ଫିଲ୍ଡ ଫେଜ୍-୨ ପ୍ରକଳ୍ପ ମାଧ୍ୟମରେ ରାଜ୍ୟର ପୌରାଞ୍ଚଳଗୁଡ଼ିକରେ ମୋଟ ୨୭୯ କିଲୋମିଟର ନୂତନ ରାସ୍ତାର ଆଲୋକୀକରଣ ପାଇଁ ଆବଶ୍ୟକ ୧୩୫୦୫ ଖୁଣ୍ଟି ଏବଂ ୧୪୮୦୫ ଏଲ୍‌ଇଡି ଲାଇଟ ଲଗାଣ ପାଇଁ ଆବଶ୍ୟକ ଚୁକ୍ତିନାମା ସମସ୍ତ ୧୧୩ ପୌରାଞ୍ଚଳ ଓ କାର୍ଯ୍ୟନିର୍ବାହୀ ସଂସ୍ଥାଙ୍କ ସହିତ ସ୍ୱାକ୍ଷରିତ ହୋଇଥିଲା। ଏହି ପ୍ରକଳ୍ପର ଆନୁମାନିକ ବ୍ୟୟ ଅଟକଳ ୬.୪୮ କୋଟି ରଖାଯାଇଛି। ୨୦୨୨ ମାର୍ଚ୍ଚ ସୁଦ୍ଧା ପ୍ରକଳ୍ପ ଶେଷ କରିବାକୁ ଲକ୍ଷ୍ୟ ରଖାଯାଇଛି। ଏହି କର୍ମଶାଳାରେ ଏ ନେଇ ବିଶଦ ଆଲୋଚନା କରାଯାଇଥିଲା। ଏହି କର୍ମଶାଳାକୁ ଗୃହ ଓ ନଗର ଉନ୍ନୟନ ବିଭାଗର ପ୍ରମୁଖ ଶାସନ ସଚିବ ଉଦ୍‌ଘାଟନ କରିଥିଲେ। ଉଭୟ ପ୍ରକଳ୍ପ ମାଧ୍ୟମରେ ରାଜ୍ୟର ସମସ୍ତ ପୌରାଞ୍ଚଳର ଆଲୋକୀକରଣ ବିଷୟରେ ସଂକ୍ଷିପ୍ତ ବିବରଣୀ ଦେଇଥିଲେ।

ଏହି କର୍ମଶାଳାରେ ଗୃହ ଓ ନଗର ଉନ୍ନୟନ ବିଭାଗର ପୌର ପ୍ରଶାସନ ନିର୍ଦ୍ଦେଶକ ସଂଗ୍ରାମଜିତ ନାୟକ, ଅର୍ଥ ପରାମର୍ଶଦାତା ତଥା ସ୍ୱତନ୍ତ୍ର ସଚିବ ସଞ୍ଜୟ ପ୍ରମାଣିକ ଏବଂ ଯୁଗ୍ମ ଶାସନ ସଚିବ ସାରଦା ପ୍ରସାଦ ପଣ୍ଡା ଏବଂ ପ୍ରକଳ୍ପ ନିର୍ଦ୍ଦେଶକ ଏବଂ ଅନ୍ୟାନ୍ୟ ବରିଷ୍ଠ ଅଧିକାରୀମାନେ ଯୋଗ ଦେଇଥିଲେ। ପୌର ପ୍ରଶାସନ ନିର୍ଦ୍ଦେଶକ ପ୍ରକଳ୍ପ ସମ୍ବନ୍ଧରେ ବିବରଣୀ ଦେବା ସହ ପୌରାଞ୍ଚଳ ଏବଂ କାର୍ଯ୍ୟନିର୍ବାହୀ ସଂସ୍ଥା ମାଧ୍ୟମରେ କିଭଳି ଭାବେ ସମନ୍ୱୟ ରକ୍ଷା ସହ ଉଭୟ ପ୍ରକଳ୍ପର କାର୍ଯ୍ୟ ସମାପନ ହେବ ସେ ବିଷୟରେ ବିବରଣୀ ଦେଇଥିଲେ। ଏହି ଉଭୟ ପ୍ରକଳ୍ପରେ ଆନୁମାନିକ ୫୯୦ କୋଟି ଟଙ୍କାର ବ୍ୟୟ ବରାଦ କରାଯାଇଅଛି।

ଏହାପରେ ଯୁଗ୍ମ ସଚିବ ସାରଦା ପ୍ରସାଦ ପଣ୍ଡାଙ୍କ ଦ୍ୱାରା ଏକ ବିସ୍ତୃତ ବିବରଣୀ ଉପସ୍ଥାପନ କରାଯାଇଥିଲା। ପ୍ରତ୍ୟେକ ପୌରାଞ୍ଚଳର ବିଭିନ୍ନ ସମସ୍ୟା ଓ ଏହାର ସମାଧାନ ବିଷୟରେ କାର୍ଯ୍ୟନିର୍ବାହୀ ଅଧିକାରୀମାନଙ୍କ ସହ ଆଲୋଚନା କରାଯାଇଥିଲା। କର୍ମଶାଳାରେ ସମସ୍ତ ଅଧିକାରୀ ନିଜର ମତାମତ ଦେବା ସହ ପ୍ରକଳ୍ପ କାର୍ଯ୍ୟ ଶେଷ ଓ ରକ୍ଷଣାବେକ୍ଷଣ କାର୍ଯ୍ୟକୁ ସଫଳ କରିବା ପାଇଁ ପୂର୍ଣ୍ଣ ସହଯୋଗ କରିବାକୁ ପ୍ରତିଶ୍ରୁତି ଦେଇଛନ୍ତି।

ବଳାତ୍କାରୀଙ୍କୁ ୨୦ ବର୍ଷ କାରାଦଣ୍ଡାଦେଶ

ଅନୁଗୋଳ ଅଫିସ, ୨୧।୧୨

ଅନୁଗୋଳ ଜିଲା ପାଲଲହଡ଼ା ଥାନା ଅଞ୍ଚଳରେ ଘଟିଥିବା ଏକ ନାବାଳିକା ବଳାତ୍କାର ମାମଲାର ରାୟ ମଙ୍ଗଳବାର ପ୍ରକାଶ ପାଇଛି। ଏହାର ବିଚାର କରୁଥିବା ଅନୁଗୋଳ ଅତିରିକ୍ତ ଜିଲା ଦୌରାଜଜ୍ ଓ ସ୍ୱତନ୍ତ୍ର ପୋକ୍ସୋ କୋର୍ଟ ଜଜ୍ ଅଗସ୍ତି କୁମାର ସାହୁ ଅଭିଯୁକ୍ତ ଭୁବନ ନାଏକ(୬୪)ଙ୍କୁ ଦୋଷୀ ସାବ୍ୟସ୍ତ କରିବା ସହ ୨୦ ବର୍ଷ କାରାଦଣ୍ଡାଦେଶ ଦେଇଛନ୍ତି। ସ୍ପେଶାଲ କୋର୍ଟର ପବ୍ଲିକ ପ୍ରସିକ୍ୟୁଟର ସରୋଜ ପଟ୍ଟନାୟକ ମାମଲା ପରିଚାଳନା କରିଥିଲେ। ବିବରଣୀରୁ ପ୍ରକାଶ, ୨୦୧୮ ଏପ୍ରିଲ ୧୨ରେ ସମ୍ପୃକ୍ତା ନାବାଳିକା ସାଙ୍ଗଙ୍କ ସହ ଖେଳୁଥିବା ସମୟରେ ଅଭିଯୁକ୍ତ ଭୁବନ ନାଏକ ତାଙ୍କୁ ଏକ ଘର ମଧ୍ୟକୁ ନେଇ ବଳାତ୍କାର କରିଥିଲେ। ନାବାଳିକାଙ୍କ ହାତରେ ଶହେ ଟଙ୍କା ଧରାଇ ଏହା ପ୍ରଘଟ ନ କରିବାକୁ ତାଗିଦ୍ କରିଥିଲେ। ତେବେ ନାବାଳିକା ପରିବାର ଲୋକଙ୍କ ଆଗରେ ଘଟଣା ସମ୍ପର୍କରେ କହିବା ପରେ ଗାଁ ମୁରବୀଙ୍କୁ ଅବଗତ କରାଯାଇଥିଲା। ବୈଠକ ଡକାଯାଇଥିଲେ ମଧ୍ୟ ଅଭିଯୁକ୍ତ ଭୁବନ ଯାଇ ନ ଥିଲେ। ଏହାପରେ ଗାଁ ମୁରବୀ ଓ ସ୍ଥାନୀୟ ମହିଳାମାନଙ୍କୁ ସାଙ୍ଗରେ ନେଇ ନାବାଳିକାଙ୍କ ପରିବାର ଲୋକ ପାଲଲହଡ଼ା ଥାନାରେ ଲିଖିତ ଅଭିଯୋଗ କରିଥିଲେ। ପୋଲିସ ତଦନ୍ତ କରି ଅଭିଯୁକ୍ତଙ୍କୁ ଗିରଫ କରିଥିଲା।

ଆଜିର ରାଶିଫଳ

ଜ୍ୟୋତିର୍ବିଦ୍ୟା ବିଶାରଦ ପ୍ରସନ୍ନ କୁମାର ମହାପାତ୍ର
ମଙ୍ଗରାଜପୁର ଶାସନ, କାଦୁଆ, ଗଞ୍ଜାମ
Email-pkmahapatro@gmail.com

ମେଷ ଗତକାଲି ଯେଉଁଥିପାଇଁ ଚିନ୍ତା କରୁଥିଲେ ଆଜି ତାହା ଟିକିଏ ଟଣାଓଟରା ଭିତିରେ ପାଇବେ। କଥା ଦେଇଥିବା ବନ୍ଧୁ ପରକ୍ଷଣରେ ଓଲଟା କଥା କହିପାରନ୍ତି। କର୍ମକ୍ଷେତ୍ରରେ ଯେତେ ଭଲ କାମ କଲେ ମଧ୍ୟ ପ୍ରଶଂସା ବଦଳରେ ଅଭିଯୋଗ ପାଇବେ। ପାରିବାରିକ ଜୀବନରେ ଉଚିତ୍ ବୁଝାମଣା ହେବାରୁ ଭାଙ୍ଗି ପଡ଼ିଥିବା ସମ୍ପର୍କ ପୁଣି ଯୋଡ଼ି ହୋଇଯିବ।

ବୃଷ ସ୍ୱାସ୍ଥ୍ୟ ପୂର୍ବଭଳି ରହିଲେ ମଧ୍ୟ ସାମୟିକ ଦୁର୍ବଳତା କାର୍ଯ୍ୟକ୍ଷେତ୍ରକୁ ମନ୍ଥର କରିପାରେ। ଆପଣଙ୍କ କାର୍ଯ୍ୟାବଳୀର ଭୂୟସୀ ପ୍ରଶଂସା କରି ପଦସ୍ଥ ବ୍ୟକ୍ତି ଗୁରୁ ଦାୟିତ୍ୱ ନେବାକୁ ଅନୁରୋଧ କରିପାରନ୍ତି। ଦୂରଯାତ୍ରା, ବାଣିଜ୍ୟ, ପରିବହନ କ୍ଷେତ୍ରରେ ସୁଫଳ ପାଇବେ। ମତଭେଦ କାରଣରୁ ପାରିବାରିକ ଜୀବନରେ ଅନାଦର ପାଇପାରନ୍ତି।

ମିଥୁନ କର୍ମକ୍ଷେତ୍ରରେ ଫାଇଲ୍ କାମ ବୃଦ୍ଧି କାରଣରୁ ଆଜି ଘରକଥା ବୁଝିବାକୁ ସମୟ ପାଇବେ ନାହିଁ। ସାମାଜିକ ସ୍ତରରେ ବନ୍ଧୁବର୍ଗଙ୍କ ଉତ୍ସାହ ଓ ପ୍ରେରଣା ପାଇ ଦୁଃସାଧ୍ୟ କାର୍ଯ୍ୟ ସାଧନ କରିବେ। ପାରିବାରିକ ସ୍ଥିତି ଭଲ ଥିଲେ ମଧ୍ୟ ରୋଗ, ଋଣ ଓ ଶତ୍ରୁତା ଯୋଗୁ ବ୍ୟସ୍ତ ରହିପାରନ୍ତି। ଆପୋସ ଆଲୋଚନା ଜରିଆରେ ହୃତ୍ ସମ୍ପର୍କ ପୁନଃ ପ୍ରତିଷ୍ଠିତ ହେବ।

କର୍କଟ ଆଜି ସକାଳୁ ଅଫିସ୍‌ରୁ ହଠାତ୍ କୌଣସି ଖବର ପାଇ ଖୁସି ହେବେ। ପ୍ରତିଶ୍ରୁତି ଦେଇ ମଧ୍ୟ ଶେଷ ସମୟରେ ପାରିବାରିକ ବନ୍ଧୁଟି ଅବିଶ୍ୱାସ କାମ କରିପାରନ୍ତି। ଶିଳ୍ପ, ବାଣିଜ୍ୟରେ ଲକ୍ଷ୍ୟ ହାସଲ କରିବେ କିନ୍ତୁ ବହୁତ ଶ୍ରମ ସ୍ୱୀକାର କରିବାକୁ ପଡ଼ିପାରେ। ମିଥ୍ୟା ଅଭିଯୋଗକୁ ବୁଝି ନ ପାରି ନିଜ ଲୋକମାନଙ୍କ ଉପରେ ବିରକ୍ତି ପ୍ରକାଶ କରିପାରନ୍ତି।

ସିଂହ ବନ୍ଧୁମାନଙ୍କ ସାହାଯ୍ୟ ଓ ସହଯୋଗରୁ ଅଭିଳଷିତ ଫଳ ପାଇ ଖୁସୀ ହେବେ। ଗୃହସୀମାକୁ କେନ୍ଦ୍ରକରି ବିବାଦ ବୃଦ୍ଧି ପାଇବାର ଆଶଙ୍କା ରହିଛି। ବାଣିଜ୍ୟ, ବ୍ୟବସାୟ, ନିର୍ମାଣ ଓ ପ୍ରଶାସନିକ ସ୍ତରରେ ସମସ୍ୟାର ଆଶୁ ସମାଧାନ ହୋଇଯିବ। ପରକଥାରେ ପଡ଼ି ଭୁଲ୍ ମାର୍ଗର ଅନୁସରଣ କରିବା ହେତୁ ଅନୁତାପ କରିବାକୁ ପଡ଼ିପାରେ।

କନ୍ୟା ନିଜର ଚତୁଃପାର୍ଶ୍ୱରେ ଘଟି ଯାଉଥିବା ଛୋଟ ଘଟଣା ପ୍ରତି ଗୁରୁତ୍ୱ ଦିଅନ୍ତୁ ନାହିଁ। ପରିବାରର ବରାଦ ଅନୁଯାୟୀ ଗୃହୋପକରଣ ସାମଗ୍ରୀ କ୍ରୟ କରିବେ। ଗୁରୁଜନଙ୍କଠାରୁ ପରାମର୍ଶ ପାଇ ଖୁସି ହେବେ। ସଭାସମିତିରେ ଅନ୍ୟମାନଙ୍କ ମତକୁ ସମ୍ମାନ ଦେଇ ପ୍ରଶଂସିତ ହେବେ।

ତୁଳା ଆବଶ୍ୟକତା ଉପଲବ୍ଧ କରି ଏକାଧିକ କାମ ହାତକୁ ନେଇ ବ୍ୟଥିତ ହୋଇପାରନ୍ତି। ବନ୍ଧୁମାନଙ୍କ ସହ ଆଜିର ସକାଳୁଆ ଯାତ୍ରାରେ ସଫଳତା ପାଇବେ। ଆନୁଷ୍ଠାନିକ କ୍ଷେତ୍ରରେ ଗୁରୁତ୍ୱପୂର୍ଣ୍ଣ ସମସ୍ୟାର ସମାଧାନ ହୋଇଯିବ। ଗୃହସୀମା କିମ୍ବା ଘରଭଡ଼ାକୁ କେନ୍ଦ୍ର କରି ବିତର୍କର ସମ୍ମୁଖୀନ ହୋଇପାରନ୍ତି।

ବିଛା ବନ୍ଧୁ ଗହଣରେ ସତ୍ୟ କହି ଅପ୍ରିୟ ହୋଇପାରନ୍ତି। କିନ୍ତୁ ଅନୁରାଧା ନକ୍ଷତ୍ର ଠିକ୍ ଓଲଟାଫଳସ୍ୱରୂପ କାମ ହାସଲ କରିବା ସକାଶେ କଅଁଳ କଥା କହି ପରିସ୍ଥିତିକୁ ସୁଧାରି ନେବେ। ଅନ୍ୟାୟ ବିରୋଧରେ ସ୍ୱର ଉଠାଇବେ ସତ, କିନ୍ତୁ ସହଯୋଗ ପାଇବେନାହିଁ। ଅନିୟମିତ ଆହାର ଯୋଗୁଁ ସ୍ୱାସ୍ଥ୍ୟରେ ସମସ୍ୟା ଦେଖାଦେଇପାରେ।

ଧନୁ କର୍ମକ୍ଷେତ୍ରରେ କେତେକ ସାମାନ୍ୟ ଭୁଲ୍‌ରୁ କାମଗୁଡ଼ିକ ବିଶୃଙ୍ଖଳିତ ହୋଇପାରେ। ଶାସ୍ତ୍ରାଧ୍ୟୟନ,ସାହିତ୍ୟ ଚର୍ଚ୍ଚା ଓ ସତ୍‌ସଙ୍ଗ, ସଭାସମିତି, ବିତର୍କରେ ଅଂଶଗ୍ରହଣ କରି ପ୍ରଶଂସିତ ହେବେ। ସମସ୍ୟା ସମାଧାନରେ ରାସ୍ତା ଖୋଜି ବାହାର କରିବାରେ ସମର୍ଥ ହେବେ। ପରିବାରରେ ଭୁଲ୍ ବୁଝାମଣା ହେତୁ ସମସ୍ୟା ବଢ଼ିଯିବ।

ମକର ଶନିଙ୍କ ନିଜ ରାଶି ପ୍ରତି ଦୃଷ୍ଟି ସ୍ୱାସ୍ଥ୍ୟପାଇଁ ଅନୁକୂଳ। ପରିବାରର ଖର୍ଚ୍ଚ ବୃଦ୍ଧି ଯୋଗୁଁ ମନରେ ସରସତା ରହିବ ନ ପାରେ। ପାରିବାରିକ ପରିସ୍ଥିତି ପୂର୍ବପରି ରହିବ ଏବଂ ସମସ୍ୟା ସମାଧାନ ହୋଇଯିବ। କଳା, ସାହିତ୍ୟ ଓ ଚଳଚ୍ଚିତ୍ର ତଥା ପ୍ରଶାସନିକ କ୍ଷେତ୍ରରେ ଦ୍ୱନ୍ଦ୍ୱ ହେବ। ମହିଳାମାନେ ଆର୍ଥିକ ଅଭାବ ଅନଟନ ହେତୁ ମନମାରି ରହିପାରନ୍ତି।

କୁମ୍ଭ କେତୁଙ୍କ ଦ୍ୱିତୀୟଭାବାରୋହଣ ସମସ୍ୟାର କାରଣ ହୋଇପାରେ। ବନ୍ଧୁଙ୍କ ସହ ଆଲୋଚନା ଅନୁଯାୟୀ ଆଜିର କାମ ଠିକ୍ ଠିକ୍ ହୋଇଯିବ। କୌଣସି ସମସ୍ୟାର ଆଶଙ୍କା କରି ଅସୁବିଧା ନ ଥିଲେ ମଧ୍ୟ ମନ ଅସ୍ଥିର ରହିବ। ଅର୍ଥ କିମ୍ବା ଦ୍ରବ୍ୟହାନି ଯୋଗୁ ବିଚଳିତ ହେବେ। ମହିଳାମାନେ ଗଠନମୂଳକ କାର୍ଯ୍ୟରେ ନେତୃତ୍ୱ ନେଇ ପ୍ରଶଂସିତ ହେବେ।

ମୀନ କୌଣସି କାମରେ ଗୁରୁତ୍ୱପୂର୍ଣ୍ଣ ନିଷ୍ପତ୍ତି ନେବା ପୂର୍ବରୁ ପରିବାର ସହ ଆଲୋଚନା କରିବା ଭଲ। ଅତୀତ ଘଟଣା ସ୍ୱାସ୍ଥ୍ୟହାନି କିମ୍ବା ବନ୍ଧୁଙ୍କ ସହ ମନୋମାଳିନ୍ୟ ଯୋଗୁଁ ମନ ଉଦାସ ରହିପାରେ। ଅର୍ଥ ଲାଭ, କଳା, ସାହିତ୍ୟ, ଆଲୋଚନା କ୍ଷେତ୍ରରେ ବେଶ୍ ଆଦୃତ ହେବେ। କର୍ମକ୍ଷେତ୍ରରେ ଅପ୍ରିୟ ସତକଥା କହି ବିରୋଧୀ ହୋଇପାରନ୍ତି।

classifieds Everyday 0674-2580101, 2549302

MATRIMONIAL

BRIDE WANTED

B.Tech Rly Employee Jyotish candidate, required Rly or other Govt. Job UR (Gourabarna) girl. Contact: 7750055496. D-22558

GROOM WANTED

44 ବୟସ ୫'୪''/ ଉଚ୍ଚତା, ସରକାରୀ College Principal ଦରମା 80 ହଜାର ମହିଳା ହେତୁ ବର ଦରକାର। ଘରଜ୍ୱାଇଁଙ୍କୁ ପ୍ରାଥମିକତା। (ସଭିଜାତି ସଭିମାନ୍ୟ ଅଟନ୍ତି) ଯୋଗାଯୋଗ: 9516705677. D- 22586

real estate

SALE

Plot sale near Infocity-2 and AIIMS Hospital, Bhubaneswar. 9439206202, 9777433701. D-71753

ଭୁବନେଶ୍ୱର ଚନ୍ଦକାରେ Nalanda/BCCST College ପାଖରେ road, electricity, water, boundary ଥାଇ ବାସୋପଯୋଗୀ plot ପୋଜେସନ ଥାଇ ମିଳୁଛି। 9348870771, 9090543542. D-71742

Plot for sale available Basuaghai Sai Vihar, BBSR. Contact: 9937469703. D-64000

Ready to move 1BHK Holiday apartment sale Jagannathdham Puri, Rate-14.5lakhs-18.5lakhs Bank Loan available with monthly rent facilities. 9040033905, 6372753860. D-71749

ଭୁବନେଶ୍ୱରର ସୁନ୍ଦରପଦା OEC ନିକଟରେ 10000 ବର୍ଗଫୁଟ ପ୍ଲଟ୍ 40,00,000/- ରେ ବିକ୍ରି ହେବ । 9439493164. D-71752

Gharabari developed plot internal 30' road, Derasdam 1K.M. side of Vikash Residential School, 800/-sqft. with registration, Mutation 5feet boundary. Contact: 7008105759. D-71758

Sum Hospital ନିକଟବର୍ତ୍ତୀ ଅନ୍ଧାରୁଆରେ Bio-Tech Park (Vaccine Plant) ନିକଟରେ gharabari plot boundary, electricity ଥାଇ କିଣନ୍ତୁ, immediate ଘର କରନ୍ତୁ 9437005434. D-71754

2BHK flat for sale at Keshari Enclave, Nayapalli, Bhabaneswar. 8114860043. D-70253

ଘରବାଡ଼ି ପ୍ଲଟ୍ 30'road ସହିତ Sum Hospitalରୁ 4k.m. ଘଙ୍ଗାପାଟଣାରେ ମିଳୁଛି। Owner- 9090963952. D-71746

construction

Construct your home which includes, Architecture, BDA plan approval, Structure quality designing materials, ABBICO Concept Engineering. 7609931239. D-71757

healthcare

Newly open spa New Year Dhamaka @699/-, Smart therapist. 7846814019. D-71456

One hour any therapy by expert therapist @800 only. 9078484455. D-71458

Newly open Spa offer price @599/-, positively health benefits - 8455987557. D-71455

Refreshing your mind, body with tha best therapy at Lotus SPA. 8018891951. D-71832

Full body massage in homely atmosphere all therapy. Contact: 8114881641. D-60893

Newly Open Saikrupa Panchakarma Spa positively health benefits with Expert. 8984068077. D-22620

Monalisa massage Club: All types Body massage with hiprofile smart lady rooms service available. 9708545108. D-22601

@999 refreshing your mind, body with the best therapy - 7873794731. D-71921

Newly open full body massage ladies and gents. 8327740003, 8455985899. D-71831

astrology

୨ ଘଣ୍ଟାରେ ସବୁ ସମସ୍ୟାର ସମାଧାନ। ଗୁରୁ ରହେମତ ଅଲ୍ଲି ବଶୀକରଣ ସ୍ପେଶାଲିଷ୍ଟ ବେପାରବୃଦ୍ଧି, ଗୃହ ସମସ୍ୟା, ପ୍ରେମ ବିବାହ, ସଉତୁଣୀ, ଶତ୍ରୁଦମନ। 8114984446. D-71452

ନିଜର ପ୍ରିୟଜନମାନଙ୍କୁ ଜନ୍ମଦିନର ଓ ବିବାହ ଶୁଭେଚ୍ଛା ଜଣାନ୍ତୁ କେବଳ ଟ୨୧୦/-ରୋ ରଙ୍ଗୀନ ଟ୪୨୦/-ରୋ (ଫଟୋ ସହ) ବି.ଦ୍ର.: ଶୁଭେଚ୍ଛା ୬ସେମି. (H) X ୪ସେମି. (W) ହେବା ଆବଶ୍ୟକ।

ପାଠକଙ୍କ ପାଇଁ ସୂଚନା

କ୍ଲାସିଫାଏଡରେ ପ୍ରକାଶିତ କେତେକ ବିଜ୍ଞାପନକୁ ଭିତ୍ତିକରି କିଛି ପାଠକ ଠକାମିର ଶିକାର ହେଉଥିବା ଆମର ଦୃଷ୍ଟିଗୋଚର ହେଉଛି। ବିଜ୍ଞାପନ ଦେଉଥିବା ସଂସ୍ଥାମାନଙ୍କ ସହ କାରବାର କରିବା ପୂର୍ବରୁ ସବିଶେଷ ତଥ୍ୟ ଓ ନିଜର ବିବେକ ଖଟାଇ କାରବାର କରନ୍ତୁ। ଏଥିପାଇଁ ଧରିତ୍ରୀ କର୍ତ୍ତୃପକ୍ଷ ଦାୟୀ ରହିବେ ନାହିଁ।

ପ୍ରଥମ ପୃଷ୍ଠାରୁ...

ଜାଡ଼ରେ ଥରୁଛି...

(ଏସ୍‌ଆର୍‌ସି) ଚିଠି ଲେଖିଛନ୍ତି। ଏଥିପାଇଁ ଏସ୍‌ଆର୍‌ସି ଆଡଭାଇଜରି ଜାରି କରିଛନ୍ତି। ବାସହୀନ ଲୋକମାନେ ରାତ୍ରିରେ ଆଶ୍ରୟ ନେବା ପାଇଁ ସ୍କୁଲ ବିଲ୍ଡିଂ, କମ୍ୟୁନିଟି ବିଲ୍ଡିଂ ଏବଂ ଅନ୍ୟାନ୍ୟ ଉପଲବ୍ଧ ଥିବା କୋଠାଘରେ ରହିବା ପାଇଁ ଖୋଲା ରଖିବାକୁ ନିର୍ଦ୍ଦେଶ ଦିଆଯାଇଛି। ପାଣିପାଗ କେନ୍ଦ୍ରର ଆକଳନ ଅନୁସାରେ, ରାଜ୍ୟରେ ଶୀତ ଲହରି ଜାରି ରହିଥିବା ପର୍ଯ୍ୟନ୍ତ କେଉଁଠି କେତେ ବାସହୀନ ଲୋକ ରହୁଛନ୍ତି ତା'ର ପ୍ରତିଦିନ ତଥ୍ୟ ଏସ୍‌ଆର୍‌ସିଙ୍କୁ ଦେବା ପାଇଁ କୁହାଯାଇଛି।ରାଜ୍ୟରେ ପ୍ରବଳ ଶୀତ ଅନୁଭୂତ ହେବା ସହ ଥଣ୍ଡା ପବନ ଜନଜୀବନକୁ ଅସ୍ତବ୍ୟସ୍ତ କରୁଛି। ମଙ୍ଗଳବାର ରାଜ୍ୟରେ ୧୯ ସ୍ଥାନରେ ତାପମାତ୍ରା ୧୦ ଡିଗ୍ରୀ ତଳେ ଥିବା ଜଣାଯାଇଛି। ୩.୫ ଡିଗ୍ରୀ ସହ ଦାରିଙ୍ଗବାଡ଼ି ସବୁଠୁ ଥଣ୍ଡା ସହର ବୋଲି ଆଞ୍ଚଳିକ ପାଣିପାଗ ବିଜ୍ଞାନ କେନ୍ଦ୍ର ପକ୍ଷରୁ ସୂଚନା ଦିଆଯାଇଛି। ଦାରିଙ୍ଗବାଡ଼ି, କେନ୍ଦୁଝରେ ଜିଲାର ପାହାଡ଼ିଆ ଅଞ୍ଚଳ, ରାୟଗଡ଼ା କାଶୀପୁର ଏବଂ ସୁନ୍ଦରଗଡ଼ ଜିଲା ଟେନ୍‌ସା, ସମ୍ବଲପୁର କୁଚିଣ୍ଡାରେ ତୁଷାରପାତ ହୋଇଛି। ୧୦ ଡିଗ୍ରୀ ତଳେ ଥିବା ସହରଗୁଡ଼ିକ ହେଲା, ବାଲେଶ୍ୱର ୯.୮, ଚାନ୍ଦବାଲି ୯.୨, ଅନୁଗୋଳ ୮.୬, ବାରିପଦା ୮,୫, ଝାରସୁଗୁଡ଼ା ୬.୪, ଦାରିଙ୍ଗବାଡ଼ି ୩.୫, କୋରାପୁଟ ୮.୫ , ସୁନ୍ଦରଗଡ଼ ୬.୫, ଫୁଲବାଣୀ ୪.୦, ଟିଟିଲାଗଡ଼ ୬.୮, ଭବାନୀପାଟଣା ୬.୦, ସୋନପୁର ୮.୫, ବଲାଙ୍ଗୀର ୭.୮, ନୟାଗଡ଼ ୯.୦, କେନ୍ଦୁଝର ୬.୨, ସମ୍ବଲପୁର ୮.୫, ବୌଦ୍ଧ ୭.୦, ହୀରାକୁଦ ୮,୬ ଓ ତାଳଚେର ୯.୦ ଡିଗ୍ରୀ ସେଲସିଅସ୍। ସେହିଭଳି ଭୁବନେଶ୍ୱରରେ ୧୦.୦ ଡିଗ୍ରୀ ଓ କଟକରେ ୧୦.୧ ଡିଗ୍ରୀ ତାପମାତ୍ରା ରେକର୍ଡ କରାଯାଇଛି। ସୂଚନାଯୋଗ୍ୟ,ଏ ବର୍ଷ ୧୫ ଦିନ ବିଳମ୍ବରେ ରାଜ୍ୟକୁ ଶୀତ ପ୍ରବେଶ କରିଛି। ଶୀତର ପ୍ରକୋପ ଓ ସମୟ ମଧ୍ୟ କମ୍ ଦିନ ରହିବ। ଆସନ୍ତା ୨ ଦିନ ରାଜ୍ୟର ପ୍ରାୟ ସ୍ଥାନରେ ତାପମାତ୍ରା ୧୨ ଡିଗ୍ରୀ କିମ୍ବା ତା' ତଳେ ରହିବା ପରେ ୨୨ତାରିଖ ଆଡ଼କୁ ପାରଦ ଧୀରେ ଧୀରେ ଉର୍ଦ୍ଧ୍ୱମୁଖା ହେବ। ୨୨ ତାରିଖ ପରେ ଶୀତ କମିଯିବ ଓ ଜାନୁୟାରୀ, ଫେବୃୟାରୀରେ ସର୍ବନିମ୍ନ ତାପମାତ୍ରା ସ୍ୱାଭାବିକଠାରୁ ଅଧିକ ରହିବ ବୋଲି ଭୁବନେଶ୍ୱର ଆଞ୍ଚଳିକ ପାଣିପାଗ ବିଜ୍ଞାନ କେନ୍ଦ୍ର ଆକଳନ କରିଛି।

ବ୍ରହ୍ମାନଗରରେ ୧୪୪ ଧାରା,...

ସେମାନେ ଅସୁସ୍ଥ ଥିବା କହିଛନ୍ତି। ଅଦାଲତରେ ମାମଲା ବିଚାରାଧୀନ ଥିବାବେଳେ ତପସ୍ୱିନୀ କାହିଁକି ଏଭଳି ଆଚରଣ କରୁଛନ୍ତି ଓ ପ୍ରମିଳା ତ୍ରିପାଠୀ କିଏ ଆମ ଘରୋଇ ବିବାଦରେ ସାମିଲ ହୋଇଛନ୍ତି ବୋଲି ସୁମିତ ଏକ ଭିଡିଓରେ କହୁଥିବା ଦେଖିବାକୁ ମିଳିଛି। ସୂଚନାଯୋଗ୍ୟ, ସୋମବାର ସ୍ଥାନୀୟ ଅଞ୍ଚଳର ଶତାଧିକ ମହିଳା ପ୍ରମୋଦଙ୍କ ଘରର ମୁଖ୍ୟ ଫାଟକ ଗ୍ରୀଲ୍ ଭାଙ୍ଗି ଧାରଣାରତ ତପସ୍ୱିନୀଙ୍କୁ ନେଇ ଘରର ପ୍ରଥମ କୋଠରି ଭିତରେ ବସାଇଥିଲେ। ଉତ୍ତ୍ୟକ୍ତ ମହିଳାମାନେ ଦ୍ୱିତୀୟ କବାଟ ଭାଙ୍ଗିବାକୁ ଉଦ୍ୟମ କରୁଥିବା ବେଳେ ପୋଲିସ ସେମାନଙ୍କୁ ଅଟକାଇ ବୁଝାଶୁଝା କରିଥିଲା। ଫଳରେ ତପସ୍ୱିନୀ ଓ ସାମାଜିକ କର୍ମୀ ପ୍ରମିଳା ସୋମବାର ରାତିଠାରୁ ପ୍ରମୋଦଙ୍କ ଘର ପ୍ରଥମ କୋଠରି (ଗ୍ୟାରେଜ)ରେ ଧାରଣା ଜାରି ରଖିଛନ୍ତି।

ଓଡ଼ିଶାରେ ...

ବିଦେଶ ଫେରନ୍ତାଙ୍କ ଆର୍‌ଟି-ପିସିଆର୍ ଟେଷ୍ଟରୁ ୧୨ ଜଣ ପଜିଟିଭ୍ ଚିହ୍ନଟ ହୋଇଥିଲେ। ସେମାନଙ୍କ ଜିନୋମ ସିକ୍ୱେନ୍ସିଂ ହୋଇଥିଲା। ପ୍ରଥମେ ୪ଜଣଙ୍କ ନମୁନା ନେଗେଟିଭ୍ ବାହାରିଥିଲା। ଦ୍ୱିତୀୟ ପର୍ଯ୍ୟାୟରେ ଯେଉଁ ନମୁନା ପରୀକ୍ଷା ପାଇଁ ପଠାଯାଇଥିଲା ସେଥିରୁ ୨ଜଣ ଓମିକ୍ରନ ଭାରିଆଣ୍ଟ ଚିହ୍ନଟ ହୋଇଛନ୍ତି। ସେପଟେ ଏହି ଘଟଣାକୁ ରାଜ୍ୟ ସରକାର ଗୁରୁତ୍ୱର ସହ ନେଇଛନ୍ତି। ଓମିକ୍ରନ ଆକ୍ରାନ୍ତ ଚିହ୍ନଟ ପରେ କଟକଣାକୁ ଆହୁରି କଡ଼ାକଡ଼ି କରାଯିବାର ଯଥେଷ୍ଟ ସମ୍ଭାବନା ରହିଛି। ଏବେ କେବଳ ମାସ୍କ, ସାମାଜିକ ଦୂରତା ଉପରେ ଗୁରୁତ୍ୱ ଦିଆଯାଉଛି। ଏହାବାଦ୍ ସହରାଞ୍ଚଳରେ ନାଇଟ୍ କର୍ଫ୍ୟୁ କଟକଣା ଜାରି ରହିଛି। ଆଉ କିଛି ସ୍ଥାନରେ କଣ୍ଟେନମେଣ୍ଟ ମଧ୍ୟ କରାଯାଉଛି। ତେବେ ଓମିକ୍ରନ ଚିହ୍ନଟ ହେବା ପରେ ଏବେ ନିୟମକୁ ଆହୁରି କଡ଼ାକଡ଼ି କରାଯିବ ବୋଲି କୁହାଯାଉଛି।

ରାଜଧାନୀରେ...

ରାଉତରାୟ ସାମଗ୍ରୀ ଯୋଗାଇବା ଦାୟିତ୍ୱରେ ଥିବାବେଳେ ମେଡିକାଲ ସହାୟତା ପାଇଁ ଡାକ୍ତର ସ୍ୱପ୍ନାରାଣୀ ମହାପାତ୍ରଙ୍କୁ ନିର୍ଦ୍ଦେଶ ଦିଆଯାଇଛି। ସେହିପରି ଭିଏସ୍‌ଏସ୍‌ନଗର ୧୧ ନମ୍ବର ୱାର୍ଡର ପ୍ଲଟ୍ ନମ୍ବର ଏଇ-୨୧୦କୁ କଣ୍ଟେନ୍‌ମେଣ୍ଟ ଜୋନ୍ କରାଯାଇଛି। ସେଠାରେ ମଧ୍ୟ ବିଦେଶ ଫେରନ୍ତା ୨ଜଣ କରୋନା ପଜିଟିଭ ଚିହ୍ନଟ ହୋଇଛନ୍ତି। ଉଭୟ ନାଇଜେରିଆରୁ ଫେରିଥିବା ବେଳେ ସେମାନଙ୍କୁ କୋଭିଡ୍ ହସ୍ପିଟାଲକୁ ପଠାଯାଇଛି। କଣ୍ଟେନ୍‌ମେଣ୍ଟ ଜୋନ୍‌କୁ ଯିବା ଆସିବା ଉପରେ କଟକଣା ଜାରି କରାଯାଇଛି। ଏହି ଅଞ୍ଚଳକୁ ଲାଗି ରହିଥିବା ସରକାରୀ ଓ ଘରୋଇ ଶିକ୍ଷାନୁଷ୍ଠାନକୁ ମଧ୍ୟ ବନ୍ଦ କରାଯାଇଛି। ବିଏମ୍‌ସି ୱାର୍ଡ ଅଫିସର ଡି.କେ. ନାୟକ ଆବଶ୍ୟକୀୟ ସାମଗ୍ରୀ ଯୋଗାଇବେ ଏବଂ ଡାକ୍ତରୀ ସହାୟତା ପାଇଁ ଡା. କୁସୁମାଞ୍ଜଳି ଏବଂ ଡା. ପଙ୍କଜିନୀଙ୍କୁ ଦାୟିତ୍ୱ ଦିଆଯାଇଛି। କଣ୍ଟେନ୍‌ମେଣ୍ଟ ଜୋନ ଘୋଷଣା ହୋଇଥିବା ଉଭୟ ଆପାର୍ଟମେଣ୍ଟରେ ରହୁଥିବା ଅନ୍ୟ ସମସ୍ତଙ୍କ ବୁଧବାର କୋଭିଡ୍ ଟେଷ୍ଟ କରାଯିବ ବୋଲି ବିଏମ୍‌ସି ପକ୍ଷରୁ କୁହାଯାଇଛି।

ଚର୍ଚ୍ଚାରେ ମୁଲାୟମ-ଭାଗବତ ଭେଟ

ଉପରାଷ୍ଟ୍ରପତିଙ୍କ ନାତୁଣୀ ବାହାଘର ରିସେପ୍‌ଶନ ପାର୍ଟିରେ ଏସ୍‌ପି ପ୍ରତିଷ୍ଠାତା ମୁଲାୟମ ସିଂ ଯାଦବଙ୍କ ପାଖରେ ବସିଥିବା ଆର୍‌ଏସ୍‌ଏସ୍ ମୁଖ୍ୟ ମୋହନ ଭାଗବତଙ୍କୁ ସମ୍ମାନ ଜଣାଉଛନ୍ତି କେନ୍ଦ୍ରମନ୍ତ୍ରୀ ଅର୍ଜୁନ ରାମ ମେଘୱାଲ।

ଲକ୍ଷ୍ନୌ/ନୂଆଦିଲ୍ଲୀ,୨୧।୧୨

ଉତ୍ତର ପ୍ରଦେଶରେ ବିଧାନସଭା ନିର୍ବାଚନ ପାଇଁ ଶାସକ ଭାଜପା ଏବଂ ବିରୋଧୀ ସମାଜବାଦୀ ପାର୍ଟି (ଏସ୍‌ପି) ମୁହାଁମୁହିଁ ଅବସ୍ଥାରେ ଥିବାବେଳେ ଏକ ଫଟୋକୁ ନେଇ ଚର୍ଚ୍ଚା ଜୋର୍ ଧରିଛି। ଏଥିରେ ଏସ୍‌ପି ପ୍ରତିଷ୍ଠାତା ମୁଲାୟମ ସିଂ ଯାଦବ ଏବଂ ଭାଜପାର ବୈଚାରିକ ମାର୍ଗଦର୍ଶକ ରାଷ୍ଟ୍ରୀୟ ସ୍ୱୟଂସେବକ ସଂଘ (ଆର୍‌ଏସ୍‌ଏସ୍) ମୁଖ୍ୟ ମୋହନ ଭାଗବତଙ୍କୁ ଦେଖିବାକୁ ମିଳିଛି।

ଉପରାଷ୍ଟ୍ରପତି ଏମ୍.ଭେଙ୍କାୟା ନାଇଡୁଙ୍କ ନାତୁଣୀଙ୍କ ବାହାଘର ବେଳେ ସୋମବାର ଉଭୟ ଭାଗବତ ଓ ମୁଲାୟମ୍ ଅତିଥି ଭାବେ ଯୋଗଦେଇଥିଲେ। ସେଠାରେ ଦୁହେଁ ପରସ୍ପରକୁ ଭେଟିଥିଲେ। ଦୁଇନେତା ଏକାଠି ବସିଥିବାବେଳର ଉକ୍ତ ଫଟୋକୁ କେନ୍ଦ୍ରମନ୍ତ୍ରୀ ଅର୍ଜୁନ ମେଘୱାଲ ଟୁଇଟ୍ କରିଛନ୍ତି। 'ନୂଆ ଏସ୍‌ପି'ର 'ଏସ୍' ସଂଘବାଦ କି ବୋଲି ଏହା ଉପରେ ୟୁପି କଂଗ୍ରେସ ପକ୍ଷରୁ ଟୁଇଟ କରି ପ୍ରଶ୍ନ କରାଯାଇଛି। ଭାଜପା ଉତ୍ତର ଦେଇଛି, 'ଫଟୋ ଅନେକ କିଛି କହୁଛି'। ଇତିମଧ୍ୟରେ ସମାଜବାଦୀ ପାର୍ଟି କହିଛି, ଫଟୋର ତାତ୍ପର୍ଯ୍ୟ ହେଉଛି ଏଥର ସାଇକେଲ ଆସୁଛି। ଏସ୍‌ପି ଅଧ୍ୟକ୍ଷ ଅଖିଳେଶ ଯାଦବଙ୍କ ମତରେ ତାଙ୍କ ଦଳ କ୍ଷମତାକୁ ଫେରୁଛି। ତେଣୁ ଭାଗବତ ଶୁଭେଚ୍ଛା ଜଣାଇବାକୁ ଆସିଥାଇପାରନ୍ତି।

ମୋ ପିଲାଙ୍କ ଆକାଉଣ୍ଟ ହ୍ୟାକ୍ କରିଛି ଭାଜପା: ପ୍ରିୟଙ୍କା

ପ୍ରିୟଙ୍କା ଗାନ୍ଧୀ ଭଦ୍ରା

ଲକ୍ଷ୍ନୌ,୨୧।୧୨

କଂଗ୍ରେସ ସାଧାରଣ ସମ୍ପାଦିକା ପ୍ରିୟଙ୍କା ଗାନ୍ଧୀ ଭଦ୍ରାଙ୍କ ପୁଅ ରେହନ(୨୦) ଓ ଝିଅ ମିରାୟା(୧୮)ଙ୍କ ଇନ୍‌ଷ୍ଟାଗ୍ରାମ ଆକାଉଣ୍ଟ ହ୍ୟାକ୍ ହୋଇଛି। ଏହା ପଛରେ ଭାଜପାର ହାତ ଥିବା ପ୍ରିୟଙ୍କା ଅଭିଯୋଗ ଆଣିଛନ୍ତି।

ଉତ୍ତର ପ୍ରଦେଶ ବିଧାନସଭା ନିର୍ବାଚନ ପୂର୍ବରୁ ରାଜନୈତିକ ପ୍ରତିଦ୍ୱନ୍ଦ୍ୱୀଙ୍କ ବିରୋଧରେ ବେଆଇନ ଫୋନ୍ ସର୍ଭିଲାନ୍ସ ନେଇ ମଙ୍ଗଳବାର କଂଗ୍ରେସ ନେତ୍ରୀ ପ୍ରିୟଙ୍କା ଗାନ୍ଧୀ ଭଦ୍ରାଙ୍କୁ ଲକ୍ଷ୍ନୌରେ ଖବରଦାତାମାନେ ପ୍ରଶ୍ନ କରିଥିଲେ। ଉତ୍ତରରେ ପ୍ରିୟଙ୍କା କହିଥିଲେ, ସରକାର ତାଙ୍କ ପିଲାଙ୍କ ସୋସିଆଲ ମିଡିଆ ଆକାଉଣ୍ଟ ପଛରେ ପଡ଼ିଛନ୍ତି। ଇନ୍‌ଷ୍ଟାଗ୍ରାମ ଆକାଉଣ୍ଟକୁ ହ୍ୟାକ୍ କରି ଫୋନ୍ ଟ୍ୟାପିଂ କରୁଛନ୍ତି। ସେମାନଙ୍କ କିଛି କାମ ନାହିଁ କି ବୋଲି ପ୍ରିୟଙ୍କା ପ୍ରଶ୍ନ କରିଛନ୍ତି। କଂଗ୍ରେସର ୟୁପି ୟୁନିଟ୍ ପ୍ରଭାରୀ ପ୍ରିୟଙ୍କା ମୁଖ୍ୟମନ୍ତ୍ରୀ ଯୋଗୀ ଆଦିତ୍ୟନାଥ ଓ ପ୍ରଧାନମନ୍ତ୍ରୀ ନରେନ୍ଦ୍ର ମୋଦିଙ୍କୁ ଟାର୍ଗେଟ କରୁଥିବାରୁ ଭାଜପା ପକ୍ଷରୁ ଏପରି କାଣ୍ଡ କରାଯାଉଥିବା ସେ କହିଛନ୍ତି। ପ୍ରକାଶ ଯେ, ଶୁକ୍ରବାର ସମାଜବାଦୀ ପାର୍ଟି ଅଧ୍ୟକ୍ଷ ଅଖିଳେଶ ଯାଦବ ଯୋଗୀଙ୍କ ବିରୋଧରେ ଫୋନ୍ ଟ୍ୟାପିଂ ଅଭିଯୋଗ ଆଣିଥିଲେ। ଯୋଗୀ ତାଙ୍କ ଫୋନ୍ ଟ୍ୟାପିଂ କରାଇ ରାତିରେ ରେକର୍ଡିଂ ଶୁଣୁଥିବା ଅଖିଳେଶ କହିଥିଲେ।

Urgent Required
Ground Staff, Supervisor, Checker, loader, Helper, Driver
Salary : 25,500/- ରୁ 55,500/- ଯୋଗ୍ୟତା -ଅଷ୍ଟମ ରୁ ଗ୍ରାଜୁଏସନ୍ (ପୁଅ/ଝିଅ), ବିନା interview ରହିବା + ଖାଇବା ସୁବିଧା ଯୋଗାଇ ଦିଆଯିବ ।
ହାୱାଇ କ୍ଷେତ୍ରରେ (ସିଧା ଭର୍ତ୍ତି, ସ୍ଥାୟୀ ନିଯୁକ୍ତି)
CONTACT : 8448123162

WANTED
ନିଜ ଜିଲ୍ଲାରେ ରହିବା, ଖାଇବା ସୁବିଧା ଦିଆଯିବ ।
Salary: 27,000/-.
Qualification: 7th to 10th above.
Contact: 7735075123

APPOINTMENT
Required RECEPTIONIST for Massage Center - Male / Female with Computer knowledge.
Contact:
9668814120

ଆଇନ ମନ୍ତ୍ରୀଙ୍କ ଗାଡ଼ିକୁ ଅଣ୍ଡାମାଡ଼

ଆଳି, ୨୧।୧୨(ଡି.ଏନ.ଏ.)

ପଞ୍ଚାୟତିରାଜ ଓ ଆଇନ ମନ୍ତ୍ରୀ ପ୍ରତାପ ଜେନା ମଙ୍ଗଳବାର ଆଳି ଅଞ୍ଚଳର ବିଭିନ୍ନ ଉନ୍ନୟନମୂଳକ ପ୍ରକଳ୍ପର ଉଦ୍‌ଘାଟନ କରିଛନ୍ତି। ଉଦ୍‌ଘାଟନ ସ୍ଥଳକୁ ଯିବା ବେଳେ ବାଳକାଟି ବଜାର ନିକଟରେ କଂଗ୍ରେସ କର୍ମୀମାନେ ମନ୍ତ୍ରୀଙ୍କ କାର୍ଯ୍ୟକ୍ରମକୁ ବିରୋଧ କରି ଅଣ୍ଡା ମାଡ଼ କରିବା ସହ କଳାପତାକା ପ୍ରଦର୍ଶନ କରିଥିଲେ। ପୂର୍ବାହ୍ନରେ ମନ୍ତ୍ରୀ ଜେନା ଓ ଆଳି ବିଧାୟକ ପ୍ରତାପ କେଶରୀ ଦେବଙ୍କ ସହ ନିଆଳ ପଞ୍ଚାୟତ କାର୍ଯ୍ୟାଳୟ ପରିସରରେ ଥିବା ମିଶନ ଶକ୍ତି ଗୃହ ଓ ନିଆଳରେ ଉଚ୍ଚ କ୍ଷମତାସମ୍ପନ୍ନ ପାଣି ଟାଙ୍କିର ଉଦ୍‌ଘାଟନ କରିଥିଲେ। ପରେ ନିଆଳ ହାଟରେ ଗୃହ, ସୁଲଭ ଶୌଚାଳୟର ଭିତ୍ତିପ୍ରସ୍ତର ସ୍ଥାପନ କରିଥିଲେ। ଆଳିର ପଞ୍ଚାୟତ ସମିତି କାର୍ଯ୍ୟାଳୟର ସୌନ୍ଦର୍ଯ୍ୟକରଣ, ନୂତନ ସଭାଗୃହକୁ ଉଦ୍‌ଘାଟନ କରିଥିଲେ। ଆଳି ପଞ୍ଚାୟତ ସମିତି ଅଧ୍ୟକ୍ଷା ଝରଣା ଦାଶ ସମିତିର ଅସୁବିଧା ସମ୍ପର୍କରେ ମନ୍ତ୍ରୀଙ୍କୁ ସ୍ମାରକପତ୍ର ଦେଇଥିଲେ। ପରେ ମନ୍ତ୍ରୀ ଯୋଗାଣ ବିଭାଗର ଗୋଦାମ ଘର ଓ ବାଳକାଟି ପଞ୍ଚାୟତର ପାଣି ଟାଙ୍କି ଉଦ୍‌ଘାଟନ କରିଥିଲେ। ବାଳକାଟି ପଞ୍ଚାୟତ କାର୍ଯ୍ୟାଳୟ ଓ ମିଶନ ଶକ୍ତି ଗୃହ ଉଦ୍‌ଘାଟନ କରି ସାଧାରଣ ସଭାରେ ଯୋଗ ଦେଇଥିଲେ। ପଦନିପାଳରେ ପହଞ୍ଚି ନୂତନ ସେତୁର ଶୁଭ ଦେଇଥିଲେ।

ଓଡ଼ିଶା ପ୍ରଦେଶ କଂଗ୍ରେସ କମିଟି ପକ୍ଷରୁ ମଙ୍ଗଳବାର ଭୁବନେଶ୍ୱରସ୍ଥିତ କଂଗ୍ରେସ ଭବନରେ ୧୯୭୧-ବାଂଲାଦେଶ ମୁକ୍ତି ସଂଗ୍ରାମର ୫୦ ବର୍ଷ ପୂର୍ତ୍ତି ଉତ୍ସବ ପାଳନ କରାଯାଉଛି।

ଟଙ୍କା ବାଣ୍ଟି ଭୋଟ ହାତେଇବାରେ ସଫଳ ହେବନି ବିଜେଡି: ଭାଜପା

ଭୁବନେଶ୍ୱର, ୨୧।୧୨(ବ୍ୟୁରୋ): ପଞ୍ଚାୟତ ନିର୍ବାଚନ ପାଇଁ ଆଚରଣବିଧି ଲାଗୁ ହେବାକୁ ଯାଉଛି। ଠିକ୍ ସେହି ସମୟରେ ହିତାଧିକାରୀଙ୍କୁ ଟଙ୍କା ବାଣ୍ଟି ଶାସକ ବିଜେଡି ପଞ୍ଚାୟତ ନିର୍ବାଚନକୁ ପ୍ରଭାବିତ କରିବାର ହୀନ ପ୍ରୟାସ କରିଛି। ସାଧାରଣ ଲୋକଙ୍କ ମଧ୍ୟରେ ଥିବା କ୍ଷୋଭରୁ ବଞ୍ଚିବା ପାଇଁ ମୁଖ୍ୟମନ୍ତ୍ରୀଙ୍କ ହୀନ ପ୍ରୟାସକୁ ଲୋକେ ସଫଳ ହେବାକୁ ଦେବେନାହିଁ ବୋଲି ଭାଜପା କହିଛି। ଭାଜପା ସାଧାରଣ ସମ୍ପାଦକ ଗୋଲକ ମହାପାତ୍ର ମଙ୍ଗଳବାର ଗଣମାଧ୍ୟମକୁ ପ୍ରତିକ୍ରିୟା ଦେଇ କହିଛନ୍ତି, କୋଭିଡ୍ ସହାୟତା ପାଇଁ କେନ୍ଦ୍ର ସରକାର ରାଷ୍ଟ୍ରୀୟ ଜୀବିକା ମିଶନରେ ପଠାଇଥିବା ଟଙ୍କାକୁ ହଡ଼ପ କରି ଏବେ ଭୋଟ ହାତେଇବା ପାଇଁ ଦଳୀୟ ଭିତ୍ତିରେ ଟଙ୍କା ବାଣ୍ଟୁଛନ୍ତି।

ଜୀବନଶୈଳୀ ପରିବର୍ତ୍ତନ କରିଛି ଡବଲ ଇଞ୍ଜିନ ସରକାର: ଧର୍ମେନ୍ଦ୍ର

ଭୁବନେଶ୍ୱର, ୨୧।୧୨(ବ୍ୟୁରୋ): ଉତ୍ତରପ୍ରଦେଶର ନାଗରିକଙ୍କ ଆଶୀର୍ବାଦ ସର୍ବଦା ମୁଖ୍ୟମନ୍ତ୍ରୀ ଯୋଗୀ ଆଦିତ୍ୟନାଥଙ୍କ ସହ ରହିଛି। ୟୁପିରେ ଭାଜପାର ଡବଲ ଇଞ୍ଜିନ ସରକାର ଲୋକଙ୍କ ଜୀବନଶୈଳୀକୁ ପରିବର୍ତ୍ତନ ଆଣିଛି ବୋଲି କେନ୍ଦ୍ରମନ୍ତ୍ରୀ ଧର୍ମେନ୍ଦ୍ର ପ୍ରଧାନ କହିଛନ୍ତି। ଉତ୍ତରପ୍ରଦେଶର ମଉ ଜିଲାର ବିଭିନ୍ନ ସ୍ଥାନରେ ଆୟୋଜିତ 'ଜନ ବିଶ୍ୱାସ ଯାତ୍ରା'ରେ ସାମିଲ ହୋଇ ଧର୍ମେନ୍ଦ୍ର ଦଳୀୟ ପ୍ରାର୍ଥୀଙ୍କ ପାଇଁ ନିର୍ବାଚନୀ ପ୍ରଚାରରେ ଏହା କହିଛନ୍ତି।

CT & GST CIRCLE, JAJPUR, JAJPUR ROAD
(UNDER CT & GST TERRITORIAL RANGE, JAJPUR, JAJPUR ROAD, FINANCE DEPARTMENT, GOVERNMENT OF ODISHA)
No.3653/CT&GST Dt.21/12/2021
QUOTATION/ TENDER CALL NOTICE
Sealed Quotation/ Tenders are invited from interest reputed Travel Agencies/ Tour Operators or Private individuals for providing one (01) no. of AC Diesel driven vehicle having sitting capacity not more than Ten (10) including Driver, confirming to the detailed terms & conditions, for official use in the CT & GST Circle, Jajpur, Jajpur Road on monthly rent basis. The general bid information with detailed terms & conditions shall be made available during normal office hours with the Head Clerk of the Circle Office or can be accessed through the e-despatch portal of the Govt. of Odisha, within dated 23.12.21 to dated 29.12.21 and the last date of submission of Quotation/ Tender shall be upto 4P.M of dated 30.12.21. The authority reserves the right to reject any/ all the tenders without assigning any reason thereof.
Sd./- Joint Commissioner of CT & GST, CT & GST Circle, Jajpur, Jajpur Road

अखिल भारतीय आयुर्विज्ञान संस्थान (एम्स), भुवनेश्वर
ALL INDIA INSTITUTE OF MEDICAL SCIENCES (AIIMS), BHUBANESWAR
Sijua, Post : Dumuduma, Bhubaneswar - 751019
AIIMS/BBSR/ENGG/ELE-2021/Glow Sign BD/128 Dated: 21st Dec 2021
NOTICE INVITING e-TENDER
The All India Institute of Medical Sciences (AIIMS), Bhubaneswar invites e-Tender for **"Supply, Installation, Testing and Commissioning of Glow Sign Board of AIIMS Satellite Centre Balasore, Burn Unit and College of Nursing Building of AIIMS Bhubaneswar."** Detailed description, terms & conditions and document for processing e-Tender along with last date of submission can be viewed and downloaded from e-Tender portal of AIIMS, Bhubaneswar website **www.aiimsbhubaneswar.nic.in.**
Sd/-
Executive Engineer (Electrical)
AIIMS, Bhubaneswar

ଏସ୍.ଇ. ରେଳପଥ ଟେଣ୍ଡର
ଇ-ଟେଣ୍ଡର ବିଜ୍ଞପ୍ତି ନଂ.: ସିଓଏମ୍‌ଏମ୍‌ଏଲ୍.୭/ ସିଏଟିଜି./ମିକ୍ସ ଷ୍ଟଲ୍ ଆୱାର୍ଡ/ସିକେପି ଡିଭିଜନ/୨୧, ତାରିଖ: ୨୧।୧୨।୨୦୨୧ । ଭାରତର ରାଷ୍ଟ୍ରପତିଙ୍କ ପାଇଁ ଏବଂ ତରଫରୁ, ଡିଭିଜନାଲ ରେଲ୍‌ୱେ ମ୍ୟାନେଜର (କମର୍ସିଆଲ), ଚକ୍ରଧରପୁର ଡିଭିଜନ, ଏସ୍.ଇ. ରେଳପଥ ସିକେପି ଡିଭିଜନରେ ଝାରସୁଗୁଡ଼ା, ଟାଟାନଗର ଓ ରାଉରକେଲା ଷ୍ଟେଶନଠାରେ ମିକ୍ସ ଷ୍ଟଲ୍‌ର କ୍ୟାଟେରିଂ ସେବାର ବ୍ୟବସ୍ଥା ପାଇଁ ପ୍ରତିଯୋଗିତାମୂଳକ, ଏକ ପ୍ୟାକେଟ୍, ଖୋଲା ଟେଣ୍ଡର ପ୍ରଣାଳୀରେ ବିଡ୍ ଆହ୍ୱାନ କରୁଛନ୍ତି । ସମ୍ପୂର୍ଣ୍ଣ ସୂଚନା ପାଇଁ ବିଡରମାନଙ୍କୁ ରେଳପଥ ସାଇଟ୍ www.ireps.gov.in ପରିଦର୍ଶନ କରିବା ଲାଗି ଅନୁରୋଧ କରାଯାଉଛି । ଟେଣ୍ଡରର ପରବର୍ତ୍ତୀ ଶୁଦ୍ଧିପତ୍ର, ଯୋଗପତ୍ର, ସଂଶୋଧନ, ସମୟ ବୃଦ୍ଧି, ସ୍ପଷ୍ଟୀକରଣ କେବଳ ଉପରୋକ୍ତ ୱେବ୍‌ସାଇଟ୍‌ରେ ସ୍ଥାନିତ କରାଯିବ । ନିଜକୁ ସୂଚିତ ରଖିବା ପାଇଁ ବିଡରମାନେ ନିୟମିତ ଭାବେ ଉପରୋକ୍ତ ୱେବ୍‌ସାଇଟ୍ ପରିଦର୍ଶନ କରିବା ଆବଶ୍ୟକ । ଟେଣ୍ଡର କାଗଜପତ୍ର ଜାରି: ୨୧।୧୨।୨୦୨୧ । ଅନ୍‌ଲାଇନ୍ ଟେଣ୍ଡର ଦାଖଲର ଶେଷ ତାରିଖ: ୧୧।୦୧।୨୦୨୨, ୧୫.୦୦ ଘଟିକା ପର୍ଯ୍ୟନ୍ତ । ଟେଣ୍ଡର ଖୋଲାଯିବ: ୧୧।୦୧।୨୦୨୨ ୧୫.୩୦ ଘଟିକାରେ । PR-504

OFFICE OF THE REGULATED MARKET COMMITTEE, BAHADAJHOLA
Multi-Commodity Market Yard Campus, Plot No. 178, Khandapada Road, Hatapada, At/P.O./Dist.- Nayagarh
PIN - 752069, Ph. No. 06753-253657, Email: rmcnayagarh@gmail.com
e-PROCUREMENT NOTICE
Re-TENDER CALL NOTICE
Tender Call Notice No. 123, Dtd. 21.12.2021
Bid Identification No. 01/2021-22
The Sub-Collector, Nayagarh-cum-Chairman, RMC Bahadajhola, Nayagarh invites percentage rate bids in Single Cover System in ONLINE MODE for construction of different type of works detailed below from eligible contractors.
1. Nature of the work : Const. of Different types of Agri. Market Infrastructure (As per DTCN)
2. No. of Tender : 05
3. Tender Paper Cost : Rs.6000/-
4. Class of Contractor : "D", "C", "B" & "A"
5. Date & time of Sale & receipt of Bids : From 17.00 hours 22.12.2021 to 17.00 hours of 03.01.2022
6. Date of Opeing of Bids : 11.00 hours on Dtd.04.01.2022
The bidder have to participate in ONLINE bidding only. Further details can be seen from the website **http://www.tendersodisha.gov.in**.
Sd./- Sub-Collector Nayagarh-cum-Chairman, RMC, Bahadajhola

OFFICE OF THE EXECUTIVE ENGINEER RWS&S DIVISION, JAGATSINGHPUR
Tel. No. 06724-223485, mail-rwssjspur@gmail.com
e-Procurement Notice
Bid Identification No. 15 of 2021-22
No.O-1445:- The Executive Engineer, RWS&S Division, Jagatsinghpur on behalf of Governor of Odisha invites lump sump composite bids in double cover system in online mode for Execution of 17 Nos. Clubbed up individual Retrofitting & New RPWS schemes on Tum key basis from eligible class of contractors.
1. Name of work : Execution of 11 Nos. New Club up & 6 Nos Retro Club up RPWS Schemes
2. No. of works : 17 Nos.
3. Estimated cost : Rs.321.82 lakhs to 465. 40 lakhs
4. Cost of tender paper : Rs.10,000/- each
5. Class of contractor : 'A' & Special class
6. Availability of tender in website : 05.01.2022 to 20.01.2022
7. Submission of bid in online : 05.01.2022 to 20.01.2022
8. Date of seeking clarification : 05.01.2022 to 15.01.2022
9. Date of opening of bids : 21.01.2022 (11.00 A.M.)
10. Name and address of O.I.T. : Executive Engineer, RWS&S Division, Jagatsinghpur
11. All other details can be seen from the website : www.tendersorissa.gov.in
12. Bid cost should be submitted in online mode.
13. Subsequent corrigendum / addendum if required shall only be appeared in above website.
Sd./- Executive Engineer, RWS&S Divn., Jagatsinghpur
OIPR-25024/11/0011/2122

ପୂର୍ବ ତଟ ରେଳପଥ
ଟେଣ୍ଡର ବିଜ୍ଞପ୍ତି ସଂ.ST-OT-TELE-EXCHANGE-255, ତା.17.12.2021ରିଖ
କାର୍ଯ୍ୟର ନାମ: (i)ଖୋର୍ଦ୍ଧା ରୋଡ଼ ମଣ୍ଡଳର ଭଦ୍ରକ ଷ୍ଟେସନ ଠାରେ ନବ ନିର୍ମିତ ଷ୍ଟେସନ ବିଲ୍ଡିଙ୍ଗ୍‌ରେ OFC ହଟ୍ (Hut) ଏବଂ ଏକ୍ସଚେଞ୍ଜ(Exchange)ର ସ୍ଥାନାନ୍ତରଣ (ii) ଖୋର୍ଦ୍ଧା ରୋଡ଼ ମଣ୍ଡଳରେ ଜଖପୁରା-ଜାରୋଲି ଏବଂ ଖୋର୍ଦ୍ଧା ରୋଡ଼-ପୁରୀ ସେକ୍ସନ ମଧ୍ୟରେ OFC ଉପକରଣଗୁଡ଼ିକର ସ୍ଥାନାନ୍ତରଣ, ବ୍ରହ୍ମପୁର ଏବଂ ଜଖପୁରା ଠାରେ ଏକ୍ସଚେଞ୍ଜ (Exchange) ଏବଂ ବ୍ୟାଟେରୀ, ଚିକର, ଆମ୍ପ୍ଲିଫାୟର ଇତ୍ୟାଦି ଭଳି ଅନ୍ୟ ଦୂରସଞ୍ଚାର ଉପକରଣଗୁଡ଼ିକର ସ୍ଥାନାନ୍ତରଣ ।
ଟେଣ୍ଡର ମୂଲ୍ୟ(ଟଙ୍କାରେ): 1,01,56,721.48
ବିଡ୍ ଆରମ୍ଭ ହେବା ତାରିଖ: ତା.27.12.2021ରିଖ,
ଟେଣ୍ଡର ବନ୍ଦ ହେବା ତାରିଖ ଓ ସମୟ: ତା.10.01.2022 ରିଖ 1100 ଘଟିକାରେ ।
ଏହି ଇ-ଟେଣ୍ଡରଗୁଡ଼ିକ କ୍ଷେତ୍ରରେ ଡାକ/କୋରିୟର/ଫାକ୍ସ ମାଧ୍ୟମରେ କିମ୍ବା ବ୍ୟକ୍ତିଗତ ରୂପେ ପଠାଯାଇଥିବା କୌଣସି ପ୍ରକାର ମାନୁଆଲ ଅଫର ଗ୍ରହଣଯୋଗ୍ୟ ହେବ ନାହିଁ, ଯଦ୍ୟପି ଏଗୁଡ଼ିକ ଫାର୍ମ (Firm)ର ଲେଟର ହେଡ୍‌ରେ ଦାଖଲ କରାଯାଇଥିବ ଏବଂ ଯଥା ସମୟରେ ଗ୍ରହଣ କରାଯାଇଥିବ । ଏହିଭଳି ସମସ୍ତ ମାନୁଆଲ ଅଫରଗୁଡ଼ିକ ଅବୈଧ ବୋଲି ଧରାଯିବ ଏବଂ କୌଣସି ବିଚାର ବିନା ବିଧିବଦ୍ଧ ରୂପେ ନାକଚ କରାଯିବ ।
ଉପରୋକ୍ତ ଇ-ଟେଣ୍ଡରର ସମସ୍ତ ବିବରଣୀ ଇ-ଟେଣ୍ଡର ନଥିପତ୍ର ସହିତ ୱେବ୍‌ସାଇଟ୍ http://www.ireps.gov.in ରେ ଉପଲବ୍ଧ ଅଟେ ।
ଦ୍ରଷ୍ଟବ୍ୟ: ଏହି ଇ-ଟେଣ୍ଡର ନିମନ୍ତେ ଜାରି କରାଯାଇଥିବା କୌଣସି ପରିବର୍ତ୍ତନ/ଶୁଦ୍ଧିପତ୍ରକୁ ଧ୍ୟାନ ଦେବା ନିମନ୍ତେ ଟେଣ୍ଡର ବନ୍ଦ ହେବା ତାରିଖର 15(ପନ୍ଦର) ଦିନ ପୂର୍ବରୁ ୱେବ୍‌ସାଇଟକୁ ପୁନଃ ପରିଦର୍ଶନ କରିବା ପାଇଁ ଆଶାୟୀ ଟେଣ୍ଡରଦାତାମାନଙ୍କୁ ପରାମର୍ଶ ଦିଆଯାଉଅଛି ।
ମଣ୍ଡଳ ରେଳ ପ୍ରବନ୍ଧକ(ସଂକେତ ଏବଂ ଦୂରସଂଚାର)/ ଖୋର୍ଦ୍ଧା ରୋଡ଼
PR-656/M/21-22

OFFICE OF THE SUB-COLLECTOR, BHUBANESWAR
ADVERTISEMENT
No. F-268: Applications are invited for engagement of retired Group-C employee in the Office of the Sub-Collector, Bhubaneswar on contractual basis at a consolidated remuneration of Rs.13,000/- per month. Interested candidates may visit the website **https://khordha.nic.in** for detailed information and download application form. Application in the prescribed form must reach in the Office of the undersigned latest by 15.01.2022. Incomplete application and application recevied after 15.01.2022 shall not be entertained.
The appointing authority reserves the right to cancel, amend or alter the above advertisement without assigning any reason thereof.
Sd./- Sub-Collector, Bhubaneswar
OIPR-24119/11/0003/2122

No. B-843
No. 3312 E-mail: pwdoffngd34@gmail.com Date: 06.07.2021
1st Corrigendum to Bid Identification No. Superintending Engineer (R&B) Division, Nayagarh 06/2021-22
Tender Reference : Superintending Engineer, (R&B) Division, Nayagarh 06/2021-22
The Bid availability period, date of opening of the tenders have been modified as follows:

Sl. No.	Existing Bid Availability Period	Revised Bid Availability Period	Existing Date of Bid Opening	Revised Date of Bid Opening
1	10.00 A.M. of 16.12.2021 5.00 P.M. of 22.12.2021	10.00 A.M. of 17.12.2021 5.00 P.M. of 23.12.2021	11.00 A.M of 23.12.2021	11.00 A.M. of 24.12.2021

Other terms & conditions remain unchanged.
OIPR-34138/11/0014/2122 Sd./- Superintending Engineer, Nayagarh (R&B) Division, Nayagarh

ଭାରତୀୟ ଷ୍ଟେଟ୍ ବ୍ୟାଙ୍କ SBI
ଚାପଗ୍ରସ୍ତ ସମ୍ପତ୍ତି ଆଦାୟ ଶାଖା, ସମ୍ବଲପୁର, ସା: ହୁସେନ୍ ହାଉସ୍, ପୋ.: ଅଇଁଠାପଲ୍ଲୀ, ଜିଲ୍ଲା: ସମ୍ବଲପୁର, ଓଡ଼ିଶା-୭୬୮୦୦୪
ଦଖଲ ନୋଟିସ୍
(ସ୍ଥାବର ସମ୍ପତ୍ତିଗୁଡ଼ିକ ନିମନ୍ତେ) [ରୁଲ୍-୮ (୧)]
ଏତଦ୍ୱାରା ସିକ୍ୟୁରିଟାଇଜେସନ୍ ଆଣ୍ଡ ରିକନଷ୍ଟ୍ରକ୍ସନ୍ ଅଫ୍ ଫାଇନାନ୍ସିଆଲ୍ ଆସେଟ୍ସ ଆଣ୍ଡ ଏନ୍‌ଫୋର୍ସମେଣ୍ଟ ଅଫ୍ ସିକ୍ୟୁରିଟି ଇଣ୍ଟରେଷ୍ଟ ଆକ୍ଟ ୨୦୦୨ (୨୦୦୨ର ୫୪) ଏବଂ ସିକ୍ୟୁରିଟି ଇଣ୍ଟରେଷ୍ଟ (ଏନ୍‌ଫୋର୍ସମେଣ୍ଟ) ରୁଲ୍ସ୨୦୦୨ର ରୁଲ୍ ୯ ସହିତ ଧାରା ୧୩(୧୨)ରେ ଦିଆଯାଇଥିବା କ୍ଷମତା ବଳରେ ନିମ୍ନଲିଖିତ ଋଣଗ୍ରହୀତାମାନଙ୍କୁ ଡିମାଣ୍ଡ ନୋଟିସ୍ ଜାରିକରି ନୋଟିସ୍ ମାଧ୍ୟମରେ ନିମ୍ନଲିଖିତ ନୋଟିସ୍ ଦର୍ଶିତ ରାଶି ଏବଂ ଭବିଷ୍ୟତ ସୁଧ, ଆଇନଗତ ଖର୍ଚ୍ଚ ଏବଂ ଆନୁସଙ୍ଗିକ ଦେୟ କଥିତ ନୋଟିସ୍ ପ୍ରାପ୍ତି ତାରିଖ ଠାରୁ ୬୦ ଦିନ ମଧ୍ୟରେ ପଇଠ କରିବାକୁ କୁହାଯାଇଥିଲା ।
ଯେହେତୁ ଋଣଗ୍ରହୀତାମାନେ ଋଣ ପଇଠ କରିବାରେ ବିଫଳ ହେଲେ, ତେଣୁ ଏହି ନୋଟିସ୍ ମାଧ୍ୟମରେ ଋଣଗ୍ରହୀତା ଏବଂ ସର୍ବସାଧାରଣଙ୍କୁ ଜଣାଇ ଦିଆଯାଉଅଛି ଯେ କଥିତ ଆକ୍ଟର ଧାରା ୧୩(୪) ସହିତ କଥିତ ରୁଲ୍ସର ରୁଲ୍ ୯ ରେ ଦିଆଯାଇଥିବା ପ୍ରଦତ୍ତ କ୍ଷମତା ପ୍ରୟୋଗ କରି ନିମ୍ନ ସ୍ୱାକ୍ଷରକାରୀ ନିମ୍ନରେ ଦର୍ଶାଯାଇଥିବା ସମ୍ପତ୍ତିକୁ ଦଖଲ ନେଇଛନ୍ତି ।
ତେଣୁ ବିଶେଷକରି ଋଣଗ୍ରହୀତା ଏବଂ ସର୍ବସାଧାରଣଙ୍କୁ ସତର୍କ କରାଇ ଦିଆଯାଉଅଛି ଯେ, ନିମ୍ନଲିଖିତ ସମ୍ପତ୍ତି ସହିତ କୌଣସି ପ୍ରକାର କାରବାର କରିବେ ନାହିଁ ଏବଂ ସମ୍ପତ୍ତି ଉପରେ କୌଣସି ପ୍ରକାର କାରବାର ପାଇଁ ନୋଟିସ୍ ଦର୍ଶିତ ରାଶି ଏବଂ ତତ୍‌ପରବର୍ତ୍ତୀ ସୁଧ ନିମନ୍ତେ **ଭାରତୀୟ ଷ୍ଟେଟ୍ ବ୍ୟାଙ୍କ** ନିକଟରେ ଉତ୍ତରଦାୟୀ ରହିବେ ।

ଆକାଉଣ୍ଟ, ଋଣଗ୍ରହୀତାଙ୍କ ନାମ ଏବଂ ଠିକଣା	ସ୍ୱତ୍ୱାଧିକାରୀ / ଅଂଶୀଦାର / ଗ୍ୟାରେଣ୍ଟିଦାତା / ସମ୍ପତ୍ତି ମାଲିକଙ୍କ ନାମ	ବନ୍ଧକଥିବା ସମ୍ପତ୍ତିଗୁଡ଼ିକର ସମ୍ପୂର୍ଣ୍ଣ ବିବରଣୀ	ଡିମାଣ୍ଡ ନୋଟିସ୍ /ଦଖଲ ତାରିଖ	ବକେୟା ଦେୟ
ସିସି ଆକାଉଣ୍ଟ ନଂ.: ୩୮୩୭୨୯୦୪୪୯୯ / **ଋଣଗ୍ରହୀତା: ମେସର୍ସ ସପନ ମୋଟର୍ସ,** ସା/ପୋ.: ଭେଡାବାହାଲ, ଜିଲ୍ଲା: ସୁନ୍ଦରଗଡ-୭୭୦୦୭୩	**ସ୍ୱତ୍ୱାଧିକାରୀ: ଶ୍ରୀମତୀ ସୁଶ୍ମିତା ପଟେଲ,** ସ୍ୱାମୀ: ରାଜୀବ ଲୋଚନ ପଟେଲ	**ରାଜୀବ ଲୋଚନ ପଟେଲଙ୍କ** ନାମରେ ଥିବା ଜମି ଏବଂ ଗୃହ ଆଦି ସମ୍ପତ୍ତିର ସମସ୍ତ ଅଂଶବିଶେଷ ଯାହାର ଖାତା ନଂ.: ୨୮୭/ ୧୮୨, ପ୍ଲଟ୍ ନଂ.: ୯୩୫/୪୦୭୨/ ୪୭୭୮, କ୍ଷେତ୍ର: ଏକର୦.୦୨୫ଡିସିମିଲି, କିସମ: ଘରବାରୀ, ମୌଜା: ଭେଡାବାହାଲ, ଜିଲ୍ଲା: ସୁନ୍ଦରଗଡ, ଓଡ଼ିଶା	୧୧.୧୦.୨୦୨୧ / ୨୦.୧୨.୨୦୨୧	୦୬.୧୦.୨୦୨୧ ସୁଦ୍ଧା ଟ.୨୧,୬୭,୪୭୩/- + ୦୭.୧୦.୨୦୨୧ ଠାରୁ ସେବାବଦ ପରବର୍ତ୍ତୀ ସୁଧ ଏବଂ ଖର୍ଚ୍ଚ
ଆକାଉଣ୍ଟ ନଂ.: ସିସି-୩୨୭୧୫୦୫୧୪୬୮, ଏଟିଏଲ୍-୩୬୬୧୮୧୫୪୬୮୧, ଟିଏଲ୍-୩୬୬୧୮୧୮୨୭୩୩, ସିସି-୩୫୧୬୪୪୧୨୯୯୬ / **ଋଣଗ୍ରହୀତାମାନେ: ୧) ମେସର୍ସ ନିରଞ୍ଜନ ଟ୍ରେଡର୍ସ,**	ନିରଞ୍ଜନ ଟ୍ରେଡର୍ସର **ସ୍ୱତ୍ୱାଧିକାରୀ: ନିରଞ୍ଜନ ଯାଦବ,** ମେସର୍ସ ନିରଞ୍ଜନ ଇଞ୍ଜିନିୟର୍ସର **ଅଂଶୀଦାରମାନେ: ୧) ଶ୍ରୀ ନିରଞ୍ଜନ ଯାଦବ, ୨) ଶ୍ରୀ ମନୋରଞ୍ଜନ ଯାଦବ**	**ନିରଞ୍ଜନ ଯାଦବଙ୍କ** ନାମରେ ଥିବା ଜମି ଏବଂ ଗୃହ ଆଦି ସମ୍ପତ୍ତିର ସମସ୍ତ ଅଂଶବିଶେଷ ଯାହାର ଖାତା ନଂ.: ୨୯୦/ ୪୭୭, ପ୍ଲଟ୍ ନଂ.: ୫୬/୧୪୨୮, କ୍ଷେତ୍ର: ଏକର୦.୧୧୦ଡିସିମିଲି, କିସମ: ଘରବାରୀ, ମୌଜା: ଧନକଉଡା, ତହସିଲ: ସମ୍ବଲପୁର, ଜିଲ୍ଲା: ସମ୍ବଲପୁର	୦୬.୧୦.୨୦୨୧ / ୨୦.୧୨.୨୦୨୧	୦୫.୧୦.୨୦୨୧ ସୁଦ୍ଧା ଟ.୭୫,୪୩,୦୨୬/- + ୦୬.୧୦.୨୦୨୧ ଠାରୁ ସେବାବଦ ପରବର୍ତ୍ତୀ ସୁଧ ଏବଂ ଖର୍ଚ୍ଚ

ସା: ମଣ୍ଡଳ କ୍ଲିନିକ୍ ସମ୍ମୁଖ, ଫରେଷ୍ଟ କଲୋନୀ, ରାଜନଗର, ମୋତିଝରଣ, ସମ୍ବଲପୁର, ଜିଲ୍ଲା: ସମ୍ବଲପୁର, ରାଜ୍ୟ: ଓଡ଼ିଶା-୭୬୮୦୦୧, **୨) ନିରଞ୍ଜନ ଯାଦବ,** ପିତା: ଶ୍ରୀ ଶଙ୍କର ଯାଦବ, ସା: ଧନକଉଡା, ସରକାରୀ ହସ୍ପିଟାଲ ନିକଟ, ସମ୍ବଲପୁର - ୭୬୮୦୦୬, ଓଡ଼ିଶା, **୩) ମେସର୍ସ ନିରଞ୍ଜନ ଇଞ୍ଜିନିୟର୍ସ,** ସା: ରାଜନଗର, ମୋତିଝରଣ, ସମ୍ବଲପୁର, ଜିଲ୍ଲା: ସମ୍ବଲପୁର, ରାଜ୍ୟ: ଓଡ଼ିଶା - ୭୬୮୦୦୧
ସ୍ଥାନ: ସମ୍ବଲପୁର ସ୍ୱା/-କ୍ଷମତାପ୍ରାପ୍ତ ଅଧିକାରୀ
ତାରିଖ : ୨୧.୧୨.୨୦୨୧ ଭାରତୀୟ ଷ୍ଟେଟ୍ ବ୍ୟାଙ୍କ, ଚାପଗ୍ରସ୍ତ ସମ୍ପତ୍ତି ଆଦାୟ ଶାଖା, ସମ୍ବଲପୁର

GOVERNMENT OF ODISHA
OFFICE OF THE EXECUTIVE ENGINEER R.W.S. & S. DIVISION, BHADRAK
E-mail- rwssdivisionbhadrak@gmail.com
No.O-1428:-
"e" PROCUREMENT NOTICE
Bid Identification No. RWSS (BDK):-11/2021-22
1. Name of the work : Execution of 59 (Fifty Nine) Nos. individual RPWS scheme under Bhadrak, Basudevpur, Dhamnagar, Bonth & B.Pokhari Block
2. Total Number of work : 17 Nos. (Seventeen)
3. Estimated cost : Rs.264.95 lakhs to 420.26 lakhs
4. Class of contractor : B, A & Special
5. Period of completion : 11 months

Procurement Officer	Bid Identification No.	Availability of tender online for bidding	
		From	To
Executive Engineer, RWSS Division, Bhadrak	RWSS (BDK):- 11/2021-22	24.12.2021 (From 10.00 A.M.)	05.01.2022 upto 17.00 P.M.

Further details can be seen from the e-procurement portal "www.tendersodisha.gov.in". Subsequent corrigendum if required shall be appeared in the website only.
Sd./- Executive Engineer, R.W.S. & S. Division, Bhadrak
OIPR-25020/11/0013/2122

OFFICE OF THE EXECUTIVE ENGINEER RWS&S DIVISION, KENDRAPARA
No. O-1450
At: Ichhapur, Post: Shree Baladevjew,
E-mail: eerwsskendrapara@gmail.com
INVITATIONS FOR BIDS (IFB) [e-Procurement]
Bid Identification No. RWS/85/2021-2022
Letter No. 7441 Dated: 20.12.21
1. The Executive Engineer, RWS&S Division, Kendrapara on behalf of Governor of Odisha invites lump sum bid in double cover system in ONLINE MODE from eligible contractors for Rural Piped Water Supply Schemes in Kendrapara District.
2. Name of the Work : Execution of different 40 LPCD Retrofitting RPWS Schemes on Clubbed up mode in Kendrapara District.
3. No. of Work : 02 (Two) Nos. on Clubbed up Mode
4. Value of the Work : Rs.342.62 lakhs to 352.49 lakhs
5. Concerned tender inviting authority : Executive Engineer, RWS&S Division, Kendrapara
6. Security Amount (Rs.) (Online): Rs.3,42,700/- to Rs.3,52,500/-
7. Cost of Bid Document (Rs.) (Online) : Rs.10,000/-
8. Class of Bidder : "A" & "Special" Class
9. Period of Completion : 12 Months
10. Availability of bid documents in the website : From Date: 27.12.2021 at 10.00 A.M. to Date: 10.01.2022 till 5.30 P.M.
11. Last date & time of seeking tender clarification : Upto 30.12.2021 till 5.30 P.M.
12. Date of Opening of Bid : On date 11.01.2022 at 11.00 A.M.
The bidders have to participate in the tender through ONLINE bidding only. Further details can be had from the website i.e. **http://tendersorissa.gov.in**.
Subsequent corrigendum/addendum if required shall only be appeared in the above website.
Sd./- (Er. B.K. Nayak)
Executive Engineer, RWS&S Division, Kendrapara
OIPR-25004/11/0026/2122

ମୁଖ୍ୟ ନିର୍ମାଣ ଯନ୍ତ୍ରୀଙ୍କ କାର୍ଯ୍ୟାଳୟ, ଗ୍ରାମ୍ୟ ନିର୍ମାଣ ମଣ୍ଡଳ, ବ୍ରହ୍ମପୁର
OFFICE OF THE CHIEF CONSTRUCTION ENGINEER, RURAL WORKS CIRCLE, BERHAMPUR
At: Ambapua, P.O.- Engineering School, Near Income Tax Office, Berhampur - 760011
E-mail: serwbpr2004@yahoo.com, Tel/Fax: 0680-2404287
NATIONAL COMPETITIVE BIDDING THROUGH e-Procurement
No. O-1432 Bid Identification No. Online Tender / 37-2021-22/BPR

Identification No.	Name of Work	No. of Works	Approx. Estimated Cost (in Lakh)	Class of Contractor	Period of Completion
Online Tender / 37-2021-22/BPR	Building Works	01 No.	Rs.687.59 lakhs	"Special" Class & "Super" Class as applicable	18 (Eighteen) Calendar Months as provided

Procurement Officer	Bid Identification No.	Availability of Tender Online for Bidding	
		From	To
Chief Construction Engineer, R.W. Circle, Berhampur	Online Tender / 37-2021-22/BPR	22.12.2021 at 10.00 A.M.	05.01.2022 upto 3.00 P.M.

(i) No EMD is required as per O.M. No. 8943 Dt.18.03.2021 of Finance Department, Govt. of Odisha, But Bid Security declaration should be furnished by the bidders as mentioned in the DTCN.
(ii) Non-submission of the information/documents through online by the bidder as per the items mentioned in the eligible criteria of the DTCN will also liable for rejection of his tender.
Further details & Corrigendum if any can be seen from the website: **www.tendersodisha.gov.in**.
OIPR-25071/11/0033/2122 Sd./- Chief Construction Engineer, R.W. Circle, Berhampur

GOVERNMENT OF ODISHA Email: eerw_deogarh@yahoo.co.in
OFFICE OF THE SUPERINTENDING ENGINEER RURAL WORKS DIVISION, DEOGARH
No. O-1448
Identification No. EEDGH-Online-17/2021-22
No. 3196 Date: 20.12.2021
1. Name of the Work : Construction of Road works mewly taken P.R. Roads by R.D. Deptt. Periodical maintenance such as renewal coat with SDBC of five years completed PMGSY Road.
2. Total No. of Work : 01 (One) No. of work two roads
3. Estimated Cost : As per Annexure
4. Class of Contractor : As per Annexure

Procurement Officer	Bid Identification No.	Availability of tender Online for Bidding		Last date & time of seeking tender clarification	Date & time of Opening of Tender in O/o. E.E.R.W. Division, Deogarh	
		From	To		Technical Bid	Financial Bid
1	2	3	4	5	6	7
Executive Engineer, Rural Works Division, Deogarh	EEDGH - Online - 17/2021-22	Dt.21.12.21 at 11.00 A.M.	Dt.25.12.21 upto 5.00 P.M.	Dt.24.12.21 upto 5.00 P.M.	Dt.26.12.21 at 11.00 A.M.	Will be intimated later

• Further details can be seen from the website **www.tendersorissa.gov.in.**
OIPR-25087/11/0020/2122 Sd./- Executive Engineer, Rural Works Division, Deogarh

ଈଶ୍ବରୀମାନେ ଭଗବାନଙ୍କୁ ଭୟ କରୁଥିବା ଭକ୍ତମାନଙ୍କୁ ଆବିଷ୍କାର କରିଛନ୍ତି । କିନ୍ତୁ ଭାରତବର୍ଷ ଭଗବତ୍‌-ଜ୍ଞାନୀ ଓ ଭଗବତ୍‌-ପ୍ରେମୀମାନଙ୍କୁ ଆବିଷ୍କାର କରିଛି... ଭଗବାନଙ୍କ ଦାସ କୁହାଯା ଦେଶରେ ଜନ୍ମିଥିଲେ । କିନ୍ତୁ ଭାରତବର୍ଷର ଭଗବତ୍‌- ଦାସ ଜଣେ ଦାସ୍ୟଭକ୍ତ । -ଶ୍ରୀଅରବିନ୍ଦ

ଜମ୍ମୁ କଶ୍ମୀର ଆସନ

ଜମ୍ମୁ ଓ କଶ୍ମୀର ପୁନଃ ନିର୍ଦ୍ଧାରଣ କମିଶନ ଜମ୍ମୁ ସକାଶେ ଅଧିକ ୬ ଓ କଶ୍ମୀର ପାଇଁ ଗୋଟିଏ ନିର୍ବାଚନମଣ୍ଡଳୀ ଗଠନ ପ୍ରସ୍ତାବ ଦେବା ପରେ ସେଠାରେ ଘୋର ପ୍ରତିକ୍ରିୟା ପ୍ରକାଶ ପାଇଛି। ଆଞ୍ଚଳିକ ଦଳଗୁଡ଼ିକ ଏହାକୁ ବିରୋଧ କରିବା ସହ ଭାଜପା ତା'ର ରାଜନୈତିକ ଉଦ୍ଦେଶ୍ୟ ପୂରଣ କରିବାକୁ ଚାହୁଁଛି ବୋଲି କହିଛନ୍ତି। ଇତିହାସ ଦେଖିଲେ ୧୯୯୫ରେ ଜମ୍ମୁ ଓ କଶ୍ମୀର ବିଧାନସଭା ଆସନ ସଂଖ୍ୟା ୭୫ରୁ ୮୭କୁ ବୃଦ୍ଧି କରାଯାଇଥିଲା। ୫ ଅଗଷ୍ଟ ୨୦୧୯ରେ ସମ୍ବିଧାନର ଅନୁଚ୍ଛେଦ ୩୭୦ ଉଚ୍ଛେଦ ହେବା ପରେ ଜମ୍ମୁ ଓ କଶ୍ମୀର ଦୁଇଟି କେନ୍ଦ୍ରଶାସିତ ଅଞ୍ଚଳରେ ପରିଣତ ହୋଇଥିଲା। ଲଦାଖ ପାଇଁ ଥିବା ୪ଟି ଆସନକୁ ବାଦ୍ ଦେଲେ ଜମ୍ମୁ ଓ କଶ୍ମୀରରେ ଏବେ ୮୩ ଆସନ ରହିଛି। ସେଥିମଧ୍ୟରୁ କଶ୍ମୀର ଡିଭିଜନରେ ୪୬ ଓ ଜମ୍ମୁରେ ୩୭ ସିଟ୍ ରହିଛି।

ତେବେ କେଉଁ ଆଧାରରେ ଜମ୍ମୁରେ ୬ ସିଟ୍ ଓ କଶ୍ମୀରରେ ମାତ୍ର ଗୋଟିଏ ଆସନ ବଢ଼ାଇବା ଲାଗି ପ୍ରସ୍ତାବ ଦିଆଯାଇଛି, ତାହା ସ୍ପଷ୍ଟ ଭାବେ ଦର୍ଶାଯାଇନାହିଁ। ଜମ୍ମୁ ଓ କଶ୍ମୀର ପୁନର୍ଗଠନ ଆଇନ, ୨୦୧୯ ଅନୁଯାୟୀ ସବୁ ନିର୍ବାଚନମଣ୍ଡଳୀକୁ ଭୌଗୋଳିକ ଦୃଷ୍ଟିକୋଣରୁ ବିଚାର କରାଯିବା ଦରକାର ବୋଲି କୁହାଯାଇଛି। ସେହିପରି ପ୍ରତ୍ୟେକର ସ୍ଥାୟୀ ସୀମାପରିଚ୍ଛେଦ ରହିବା ସହିତ ପ୍ରଶାସନିକ ସୁବିଧା ଲୋକଙ୍କ ନିକଟରେ ପହଞ୍ଚିବା ଦିଗରେ ସୀମା ପୁନଃ ନିର୍ଦ୍ଧାରଣର ଆବଶ୍ୟକତା ରହିଛି ବୋଲି କେନ୍ଦ୍ର କହୁଛି। ଏହିସବୁ କଥା କାନକୁ ଭଲ ଶୁଭାଯାଏ। ଜମ୍ମୁ ଓ କଶ୍ମୀର କେନ୍ଦ୍ରଶାସିତ ଅଞ୍ଚଳରେ ଦୁଇଟି ସ୍ପଷ୍ଟ ବିଭାଜନ ବିଷୟରେ ସମସ୍ତେ ଜାଣନ୍ତି। ଜମ୍ମୁର ଅନେକ ଅଞ୍ଚଳ ସମତଳ ହୋଇଥିବା ବେଳେ କଶ୍ମୀରର ଅଧିକ ଅଞ୍ଚଳ ପାହାଡ଼ିଆ। ଏହାବ୍ୟତୀତ ସେଠାରେ ଅନେକ ସାନବଡ଼ ନଦୀ ଓ ଝରଣା ସେହି ଅଞ୍ଚଳକୁ ଭୌଗୋଳିକ ଦୃଷ୍ଟିକୋଣରୁ ବିଭାଜିତ କରିଛନ୍ତି। କିନ୍ତୁ ଯେଉଁମାନେ ସେହି ଅଞ୍ଚଳ ଭ୍ରମଣ କରିଥିବେ, ସେମାନେ ଜାଣିଥିବେ ଯେ ପାହାଡ଼ ପର୍ବତ ଥିବା ସତ୍ତ୍ୱେ ସାମାଜିକ ସମ୍ପର୍କରେ କୌଣସି ବାଧା ସୃଷ୍ଟିହୁଏ ନାହିଁ। ଏପଟ ପାହାଡ଼ର ଝିଅ ସେପଟ ପର୍ବତର ପୁଅ ସହ ବିବାହ କରିବା ଅତି ସାଧାରଣ ଘଟଣା। ଛାତ୍ରଛାତ୍ରୀମାନେ ମଧ୍ୟ ଅନେକ ବାଟ ଅତିକ୍ରମ କରି ଶିକ୍ଷାନୁଷ୍ଠାନରେ ପହଞ୍ଚାଆନ୍ତି। ସେଥିପାଇଁ ସମତଳ ମାନସିକତା ପୋଷଣ କରୁଥିବା ବ୍ୟକ୍ତି ପାଇଁ ପର୍ବତ ଅଞ୍ଚଳର ସୁବିଧା ସୁଯୋଗ ବିଷୟରେ ଆକଳନ କରିବା ଅତ୍ୟନ୍ତ କଷ୍ଟକର ହୋଇପଡ଼େ।

ଏହା ଜଣାଶୁଣା ଯେ, ପ୍ରାୟ ୪ ଦଶନ୍ଧି ଧରି ଜମ୍ମୁ ଓ କଶ୍ମୀରରେ ସମସ୍ୟା ଲାଗିରହିଛି। ଗୋଟିଏ ପଟେ ଭାରତ ସରକାର ସେହି ଅଞ୍ଚଳରେ ଅନେକ ସୁବିଧା ସୁଯୋଗ ଯୋଗାଇ ଦେଉଛି ବୋଲି ବାରମ୍ବାର ପ୍ରଚାର କରିଆସିଛି। ଅନ୍ୟପଟେ ମିଲିଟାରୀ ଓ ଅର୍ଦ୍ଧସାମରିକ ବାହିନୀ ମାଧ୍ୟମରେ ନାଗରିକଙ୍କ ମୌଳିକ ଅଧିକାରକୁ ଦମନ କରିଆସୁଛି। ଏହା କେବଳ ଭାଜପା ସମୟରେ ହେଉଛି ବୋଲି କହିବା ଭୁଲ ହେବ। କଂଗ୍ରେସ ସରକାରରେ ମଧ୍ୟ ଦମନଲୀଳା ଲାଗି ରହିଥିଲା। କେନ୍ଦ୍ରରେ ଶାସନ କରି ଆସୁଥିବା କୌଣସି ପ୍ରଧାନମନ୍ତ୍ରୀ ଏହାର ସମାଧାନ ପାଇଁ ଦୀର୍ଘମିଆଦୀ ଦୃଷ୍ଟି ଦେଇନାହାନ୍ତି। କେବଳ ବିଶ୍ୱନାଥ ପ୍ରତାପ ସିଂ ଗତ ଶତାବ୍ଦୀର ୯୦ ଦଶକ ଆରମ୍ଭରେ ପ୍ରଧାନମନ୍ତ୍ରୀ ପଦବୀରେ ଥିବା ବେଳେ କଶ୍ମୀର ଯାଇ ବିନା ସୁରକ୍ଷାରେ ଲୋକଙ୍କ ସହ ଭେଟିବାର ପ୍ରୟାସ ଆରମ୍ଭ କରିଥିଲେ। କିନ୍ତୁ ସେହି ଚେଷ୍ଟାକୁ ଆଗେଇନେବା ସକାଶେ ପରବର୍ତ୍ତୀ ସମୟରେ ଅନ୍ୟ କେହି ଚେଷ୍ଟା କଲେ ନାହିଁ। ଦୋଷ ଦେଇଦେବା ଅତ୍ୟନ୍ତ ସହଜ। ସାଧାରଣ ଭାରତୀୟଙ୍କୁ ଦୀର୍ଘ ସମୟ ଧରି ଗଦ ଶୁଙ୍ଘାଇ ଦିଆଯାଇଛି ଯେ, କଶ୍ମୀରବାସୀଙ୍କୁ ଯେଉଁସବୁ ସୁବିଧା ମିଳେ, ତାହା ଅନ୍ୟ କୌଣସି ରାଜ୍ୟବାସୀ ଉପଭୋଗ କରିପାରନ୍ତି ନାହିଁ। ଦେଶର ନାଗରିକ ଚିନ୍ତା କରିବାକୁ ଅନିଚ୍ଛୁକ ଯେ, ଯେତେ ସୁବିଧା ମିଳୁଥିବା ସହିତ ବନ୍ଧୁକର ଗୁଳି ମଧ୍ୟ ସମସ୍ତଙ୍କୁ ଭୟଭୀତ କରିରଖିଛି। କଂଗ୍ରେସ ଶାସନ ସମୟରେ କଶ୍ମୀର ମୁସଲମାନଙ୍କ ବୈରାଗ୍ୟ ଯେତିକି ବୃଦ୍ଧି ପାଇଥିଲା, ତାହା ଏବେ ଭାଜପା ସମୟରେ ଯଥେଷ୍ଟ କମିଛି। ନିରାପତ୍ତା ବାହିନୀର ମୁକାବିଲାରେ ମାଓ ବାର୍ତ୍ତା ପାଉଛନ୍ତି ଯେ, ଉଗ୍ରବାଦକୁ ମୂଳରୁ ନିପାତ କରିଦିଆଯିବ। କଂଗ୍ରେସ ସମୟରେ ଏହି ବାର୍ତ୍ତା ଅଧିକ ଥିଲା ବୋଲି ମୁମ୍ବାଇରେ କସବ ଓ ଦଳ ପ୍ରବେଶ କରିପାରିଥିଲେ। ଆଜି ଭାରତ ନିଶ୍ଚିତ ଭାବରେ ସେହି ଉଗ୍ରବାଦୀ ଦୃଷ୍ଟିକୋଣରୁ ସୁରକ୍ଷିତ ହେଉଛି ବୋଲି କେହି ଅସ୍ୱୀକାର କରିବେ ନାହିଁ। କିନ୍ତୁ ଏବେ ଗଣତାନ୍ତ୍ରିକ ବ୍ୟବସ୍ଥାରେ ଅଧିକ ଭୋଟରଙ୍କୁ ସ୍ୱଳ୍ପ ପ୍ରତିନିଧିତ୍ୱ ଓ କମ୍ ଭୋଟରଙ୍କୁ ଅଧିକ ପ୍ରତିନିଧିତ୍ୱ ମିଳିଲେ, ସମସ୍ୟା ସମାଧାନ ପରିବର୍ତ୍ତେ ଦୀର୍ଘମିଆଦୀ ହେବାର ଆଶଙ୍କା ରହିଛି।

ଡାହାଣୀ ସମ୍ପତ୍ତି

ଏକବିଂଶ ଶତାବ୍ଦୀରେ ଡାହାଣୀ ଭଳି ଅନ୍ଧବିଶ୍ୱାସ ଏକ ସାମାଜିକ କଳଙ୍କ। ଆଧୁନିକତା ମଧ୍ୟରେ ଏହା ବିଶ୍ୱର ଅତିକମ୍‌ରେ ୩୬ଟି ଦେଶକୁ ପ୍ରଭାବିତ କରିଛି। ସାମାଜିକ ଅସମାନତା, ଲିଙ୍ଗଗତ ପ୍ରଭେଦ ଓ ଅନ୍ଧବିଶ୍ୱାସରେ ଜଡ଼ିତ ଭାରତୀୟ ସମାଜ ମଧ୍ୟ ଏଥିରୁ ମୁକ୍ତ ନୁହେଁ। ପିଢ଼ି ପରେ ପିଢ଼ି ଏହା ଆମ ସମାଜରେ ରହିଆସିଛି। ଡାହାଣୀ ସନ୍ଦେହରେ ମହିଳାଙ୍କୁ ଘର ଛାଡ଼ି ଚାଲିଯିବାକୁ ଧମକ ଦିଆଯାଉଛି, ଏପରି କି ଡାହାଣୀ ଶକ୍ତି କମ୍ କରିବା ପାଇଁ ସେମାନଙ୍କ ଦାନ୍ତ ଭାଙ୍ଗି ଦିଆଯାଉଛି। ଓଡ଼ିଶାରେ ଡାହାଣୀ ଉପରେ ରାଜ୍ୟ ମହିଳା ଆୟୋଗ ଓ 'ଆକ୍ସନ୍‌ଏଡ୍' ନାମକ ଏକ ଅନ୍ତର୍ଜାତୀୟ ବେସରକାରୀ ସଂସ୍ଥା ଦ୍ୱାରା କରାଯାଇଥିବା ଅଧ୍ୟୟନର ରିପୋର୍ଟ ଡିସେମ୍ବର ୨୦ରେ ପ୍ରକାଶ ପାଇଛି। ମୟୂରଭଞ୍ଜ, କେନ୍ଦୁଝର, ସୁନ୍ଦରଗଡ଼, ମାଲକାନଗିରି, ରାୟଗଡ଼ା, ଗଜପତି, ଗଞ୍ଜାମ, କୋରାପୁଟ, ନୟାଗଡ଼, କନ୍ଧମାଳ, ବାଲେଶ୍ୱର ଆଦି ୧୨ଟି ଜିଲ୍ଲାରେ ଡାହାଣୀ ହିଂସା ଓ ହତ୍ୟା ଅଧିକ ହେଉଛି ବୋଲି ଏଥିରେ ଦର୍ଶାଯାଇଛି । ଓଡ଼ିଶାରେ ମୁଖ୍ୟତଃ କେନ୍ଦୁଝରରେ ଡାହାଣୀ ହତ୍ୟା ସର୍ବାଧିକ ବୋଲି ରିପୋର୍ଟରେ କୁହାଯାଇଛି। ଏହି ଅନୁଯାୟୀ, ଡାହାଣୀକୁ ନେଇ ସଂଘଟିତ ହିଂସାରେ ଅଧିକ ଶିଶୁ ଓ ମହିଳା କ୍ଷତିଗ୍ରସ୍ତ ହେଉଛନ୍ତି। ଶିଶୁମାନଙ୍କ ସ୍ୱାସ୍ଥ୍ୟ, କୃଷିଭିତ୍ତିକ ତଥା ମାନସିକ ସମସ୍ୟାକୁ ଡାହାଣୀର କାର୍ଯ୍ୟ ବୋଲି ଦୋଷ ଦିଆଯାଉଛି। ବିଶେଷକରି ନିମ୍ନ ବର୍ଗର ମହିଳାଙ୍କୁ ଏଥିପାଇଁ ଆକ୍ରମଣ କରାଯାଉଛି। ୩୦ ଭାଗ ଘଟଣାରେ ଡାହାଣୀ ଆରୋପିତଙ୍କ ମୃତ୍ୟୁ ହେଉଛି। ୭୦ଭାଗ ଘଟଣାରେ ମହିଳା ଓ ତାଙ୍କ ପରିବାର ଘର ଛାଡ଼ିବାକୁ ବାଧ୍ୟ ହେଉଛନ୍ତି । ମୁଖ୍ୟତଃ ଏକୁଟିଆ ରହୁଥିବା ମହିଳା ଏହି ହିଂସାର ବେଶି ଶିକାର ହେଉଛନ୍ତି। ଉକ୍ତ ଅଧ୍ୟୟନରେ ସମ୍ପୃକ୍ତ ଉଭୟ ସଂସ୍ଥା ସମ୍ଭବତଃ କାରଣର ଗଭୀରତାକୁ ଯାଇନାହାନ୍ତି। ଏଠାରେ ଉଲ୍ଲେଖଯୋଗ୍ୟ ଯେ, ଡାହାଣୀ ଆଖ୍ୟା ଦେବା ପଛରେ ଅନେକ ଲୋକଙ୍କର ସ୍ୱାର୍ଥ ଜଡ଼ିତ ରହିଛି। ସାଧାରଣରେ ଏହି ଦୋଷ କେବଳ ଅସହାୟ ମହିଳାଙ୍କ ଉପରେ ଲଦି ଦିଆଯାଇଥାଏ। ଗୁଣିଗାରେଡ଼ିରେ ପୁରୁଷଙ୍କ ନାମ ଶୁଣିବାକୁ ମିଳିଥାଏ, କିନ୍ତୁ ସେମାନଙ୍କ ବିରୋଧରେ ବିଶେଷ କାର୍ଯ୍ୟାନୁଷ୍ଠାନ ଗ୍ରହଣ କରାଯାଉ ନଥିବା ଏପରି ବାସ୍ତବରେ କ୍ଷତିର ଦାୟିତ୍ୱ ଭରିବାକୁ ମିଳେ। ଏଥିରୁ ବୁଝିହେବ ଯେ, ମହିଳାଙ୍କୁ ଲକ୍ଷ୍ୟକରି ପୁରୁଷକେନ୍ଦ୍ରିକ ସମାଜରେ ଯେକୌଣସି କାର୍ଯ୍ୟ କରାଇନେବା ଅତ୍ୟନ୍ତ ସହଜ। ଏଭଳି ମାନସିକତାକୁ କୌଣସି ଆଇନ ମାଧ୍ୟମରେ ସମାଧାନ କରାଯାଇପାରିବ ନାହିଁ। ସରକାର ଯଦି ବାସ୍ତବରେ ଏହି କୁସଂସ୍କାରକୁ ଦମନ କରିବାକୁ ଚାହାନ୍ତି, ତେବେ ଡାହାଣୀ ଭାବେ ବଦ୍‌ନାମ କରାଯାଉଥିବା ନିର୍ଯାତିତ ମହିଳାଙ୍କୁ ସୁରକ୍ଷା ଦେବା ସହ ତାଙ୍କ ସମ୍ପତ୍ତିକୁ ସୁରକ୍ଷିତ ରଖିବାର ଉପାୟ ବାହାର କରିପାରନ୍ତି। ଗ୍ରାମାଞ୍ଚଳର ପୁରୁଷମାନେ ଯଦି ବୁଝିପାରିବେ ଯେ, ଅସହାୟାଙ୍କୁ ବିଦା କରିଦେଲେ ତାଙ୍କ ସମ୍ପତ୍ତି ହାତେଇବା ଅସମ୍ଭବ ହୋଇପଡ଼ିବ, ତେବେ ଅଧିକାଂଶ ସ୍ଥାନରେ ଏଭଳି ଅପରାଧ ହ୍ରାସ ପାଇପାରନ୍ତା।

ଦେବାରେ ଆନନ୍ଦ

ପ୍ରକାଶ ତ୍ରିପାଠୀ

ସନ୍ଥ କବିରଙ୍କ ଭାଷାରେ ଯଦି ଘରକୁ ଅଧିକ ଟଙ୍କା ଓ ଡଙ୍ଗାଭିତରକୁ ଅଧିକ ପାଣି ଆସେ ତେବେ ତାହାକୁ ଦୁଇ ହାତରେ ତୁରନ୍ତ ବାହାରକୁ କାଢ଼ନ୍ତୁ। ସନ୍ଥ କବିରଙ୍କ ଏପରି କହିବାର ତାତ୍ପର୍ଯ୍ୟ ହେଲା ନିଜ ରୋଜଗାରରୁ କିଛି କିଛି ଅନ୍ୟକୁ ଦାନ କରନ୍ତୁ ଓ ଚାରିକଡ଼ରେ ଥିବା ଅଭାବୀ ମଣିଷଙ୍କୁ ସାହା ହୁଅନ୍ତୁ। ଏହାଦ୍ୱାରା ଆପଣ ଖୁସିରେ, ଶାନ୍ତିରେ ଓ ନିରାପଦରେ ବଞ୍ଚିପାରିବେ ଯେମିତି ଡଙ୍ଗା ଭିତରକୁ ପଶୁଥିବା ପାଣି କାଢ଼ିଲେ ଆପଣଙ୍କ ଯାତ୍ରା ସୁରକ୍ଷିତ ଓ ସଫଳ ରୁହେ। ଆମ ଭାରତୀୟ ପରମ୍ପରାରେ ଦାନକୁ ଏକ ଶ୍ରେଷ୍ଠ କର୍ମ ଭାବେ ଗ୍ରହଣ କରାଯାଏ। ସେଥିପାଇଁ ବିଭିନ୍ନ ସମୟରେ ଦୁଃଖୀ ଦରିଦ୍ରଙ୍କୁ ଅର୍ଥଦାନ, ଆହାର ଦାନ, ବସ୍ତ୍ରଦାନ, ସ୍ୱର୍ଣ୍ଣ ଦାନ, ଭୂମି ଦାନ ଆଦି ପ୍ରଦାନର ବ୍ୟବସ୍ଥା ପ୍ରାଚୀନ ସମୟରୁ ରହିଆସିଛି। ସର୍ବେ ଭବନ୍ତୁ ସୁଖୀନଃ ମହାମନ୍ତ୍ର ମଧ୍ୟ ଏହା ଉପରେ ଆଧାରିତ। ଘର ସମ୍ମୁଖରୁ ଜଣେ ଭିକାରୀ ଖାଲି ହାତରେ ଫେରିଗଲେ ତାହାକୁ ଅମଙ୍ଗଳ ଭାବେ ଧରାଯାଏ । ସେଥିପାଇଁ ରୋଷେଇ ପୂର୍ବରୁ ମୁଠିଏ ଚାଉଳ କଢ଼ାଯାଇ ରଖାଯାଏ ଭିକାରୀଙ୍କ ଉଦ୍ଦେଶ୍ୟରେ; ଯାହାକୁ ମୁଠି ଚାଉଳ କୁହାଯାଏ। କେବଳ ମଣିଷ ନୁହେଁ, ଜୀବଜନ୍ତୁ ଓ ବୃକ୍ଷ ଆଦିଙ୍କୁ ମଧ୍ୟ ଆହାର, ଜଳ ଦାନର ବ୍ୟବସ୍ଥା ରହିଛି। ଜନ୍ମ ବେଳେ କେହି କିଛି ଆଣିକି ଆସି ନ ଥାନ୍ତି କିମ୍ବା ଏ ସଂସାରରୁ ବିଦାୟ ନେବା ବେଳେ କେହି କିଛି ସାଥିରେ ନେଇ ଯାଇ ନ ଥାନ୍ତି। ଈଶ୍ୱର ସବୁ କିଛି ସମସ୍ତଙ୍କ ପାଇଁ ଏ ସଂସାରରେ ସାଇତି ରଖିଛନ୍ତି। ତେଣୁ ଈଶ୍ୱରଙ୍କଠାରୁ ଦାନରେ ପାଇଥିବା ଧନ ସମ୍ପତ୍ତି ଅନ୍ୟକୁ ଦେବାରେ କାର୍ପଣ୍ୟ କାହିଁକି। ଏହାକୁ ଯେଉଁ ମାନବମାନେ ବୁଝିପାରିଛନ୍ତି, କାର୍ଯ୍ୟରେ ଲଗାଇଛନ୍ତି ସେମାନେ ମାନବରୁ ମହାମାନବକୁ ପରିବର୍ତ୍ତିତ ହୋଇଛନ୍ତି।

ପ୍ରାଚୀନ ଗ୍ରନ୍ଥ ଅନୁସାରେ ରାଜା ହରିଶଚନ୍ଦ୍ରଙ୍କୁ ଶ୍ରେଷ୍ଠ ଦାନବୀରମାନଙ୍କ ମଧ୍ୟରେ ଗଣାଯାଏ। ଉଲ୍ଲେଖ ରହିଛି ଯେ ସେ ଯେତେବେଳେ ଦୁଇ ହାତରେ ଅନ୍ୟକୁ ଦାନ କରନ୍ତି ସେତେବେଳେ ତାଙ୍କ ନଜର ତଳକୁ ଥାଏ। ଦାନ ଗ୍ରହଣ କରୁଥିବା ମଣିଷକୁ ସେ ଦେଖନ୍ତି ନାହିଁ। ରାଜା ଦାନ ଦେଉଥିବା ବେଳର ଦୃଶ୍ୟ ସମସ୍ତଙ୍କୁ ଆଶ୍ଚର୍ଯ୍ୟ ଲାଗେ। ଲୋକେ ଭାବନ୍ତି, ଏ କେମିତିକା ରାଜା ଯେ ଦାନ ଅର୍ପଣ କରୁଥିବା ବେଳେ ଲଜ୍ଜାରେ ତଳକୁ ମୁହଁ କରିଦେଉଛନ୍ତି। କିନ୍ତୁ ଏହାର କାରଣ ସେମାନେ ରାଜା ହରିଶଚନ୍ଦ୍ରଙ୍କୁ ପଚାରି ପାରୁ ନ ଥାନ୍ତି। ଶେଷରେ କଥା ଗୋସ୍ୱାମୀ ତୁଳସୀ ଦାସଙ୍କ ନିକଟରେ ପହଞ୍ଚିଲା। ତୁଳସୀ ଦାସ ଏହାର ରହସ୍ୟ ଜାଣିବା ପାଇଁ ରାଜା ହରିଶଚନ୍ଦ୍ରଙ୍କ ନିକଟକୁ ଏକ ପତ୍ର ଲେଖିଲେ। ସେଥିରେ ମାତ୍ର ଚାରିଧାଡ଼ି ସେ ଲେଖିଲେ। ଏସି ଦେନି ଦେନ ଜୁ, କିତ ଶିଖେ ହୋ ସେନ, ଜ୍ୟୋ ଜ୍ୟୋ କର ଊଁଚୋ କରେଂ, ତ୍ୟୋଂ ତ୍ୟୋଂ ନୀଚେ ନୈନ। ଅର୍ଥାତ୍ ତୁଳସୀ ଦାସ ପଚାରିଥିଲେ ଯେ ହେ ରାଜନ, ତୁମେ ଏପରି ଦାନ କାହାଠାରୁ ଶିଖିଛ ଯେ, ତୁମର ହାତ ଦାନ ଦେବା ପାଇଁ ଉପରକୁ ଯେତେ ଯେତେ ଉଠୁଛି, ତୁମର ନଜର, ତୁମର ଆଖି ସେତେ ସେତେ ତଳକୁ ଆସୁଛି। ତୁଳସୀ ଦାସଙ୍କ ପତ୍ର ପଢ଼ି ତାଙ୍କ ନିକଟକୁ ରାଜା ଉତ୍ତର ଦେଲେ। ସେ ଉତ୍ତର ଥିଲା ଭାବର, ବୋଧର ଓ ସମର୍ପଣର। ରାଜା ଲେଖିଲେ ଦେନ ହାର କୋଇ ଔର ହୈ ଭେଜତ ଜୋ ଦିନ ରୈନ, ଲୋଗ ଭରମ ହମ ପର କରେଂ ତାସୋ ନୀଚେ ନୈନ । ଅର୍ଥାତ୍ ଦେବାବାଲା ଆଉ ଜଣେ, ସେ ହେଉଛନ୍ତି ପରମାତ୍ମା, ସଭିଙ୍କ ମାଲିକ। ସେ ଦିନରାତି ଆମକୁ ଦେଉଛନ୍ତି। କିନ୍ତୁ ଲୋକେ ଭାବୁଛନ୍ତି ଯେ ମୁଁ (ରାଜା) ସେମାନଙ୍କୁ ଦେଉଛି। ଏ କଥା ଭାବି ମୋତେ ସରମ ଲାଗୁଛି, ଲାଜ ଲାଗୁଛି ଓ ମୋ ନଜର ତଳକୁ ହୋଇଯାଉଛି।

ପ୍ରଥମେ ଉପରବାଲା ଆମକୁ ଦେଉଛନ୍ତି। ତାହାକୁ ଆମେ ପରେ ଅନ୍ୟକୁ ଦେଉଛୁ। ଯାହା ଆମେ ପାଉ ସେଥିରେ ଆମେ ଜୀବିକା ନିର୍ବାହ କରୁ। କିନ୍ତୁ ଆମେ ଯାହା ଅନ୍ୟକୁ ଦେଉ ସେଥିରେ ଜୀବନ ଗଢ଼ୁ। ସାରା ଜୀବନ ଆମେ ଆମର ଆୟ ଓ ବ୍ୟୟର ହିସାବ ନିକାସରେ ଅତିବାହିତ କରୁ। ଆଳସ୍ୟ ଓ ଭୋଗ ବିଳାସରେ ସମୟ କାଟୁ, ହେଲେ ସୁଖ ମିଳିପାରେ ନାହିଁ ଆମକୁ। କେବେ କେମିତି ଅନ୍ୟକୁ ସାହାଯ୍ୟ, ବେସାହାରାକୁ ସାହାରା, ଅଭାବୀଙ୍କୁ ସହାୟତା ଆମ ମନରେ ଅଫୁରନ୍ତ ଖୁସି ଭରିଦିଏ, ଯାହା କି ଅନ୍ୟ ପାର୍ଥିବ ଉପାଦାନରୁ ଆମକୁ ମିଳିପାରି ନ ଥାଏ। ଚାଇନାରେ ଦାନକୁ ନେଇ ଏକ ଲୋକକଥା ରହିଛି। ଯଦି ଆପଣ ଏକ ଘଣ୍ଟା ପାଇଁ ଖୁସି ଚାହୁଁଛନ୍ତି ତେବେ ନିଦରେ ଶୋଇପଡ଼। ଯଦି ଦିନଟିଏ ପାଇଁ ଖୁସି ଚାହୁଁଛ ତେବେ ମାଛ ଧରିବାକୁ ଯାଅ। ଯଦି ସାରା ଜୀବନ ଖୁସିରେ ବଞ୍ଚିବାକୁ ଚାହୁଁଛ ତେବେ ଅନ୍ୟକୁ ସାହାଯ୍ୟ କର। ଆମ ସଂସ୍କୃତିରେ ଧନର ସଦୁପଯୋଗ ପାଇଁ ବାର୍ତ୍ତା ରହିଛି। ଧନର ପ୍ରୟୋଗ ତିନିପ୍ରକାର କରାଯାଏ; ଯେଉଁଥିରେ କି ଦାନକୁ ସର୍ବୋତ୍ତମ ସ୍ଥାନ ମିଳିଛି। ଧନର ଦାନ ବା ତ୍ୟାଗକୁ ମହାନତାର ଆଖ୍ୟା ଦିଆଯାଇଛି। ସେଥିପାଇଁ ଧନଦାନକୁ ପ୍ରାଚୀନ କାଳରେ ଗୁରୁତ୍ୱ ଦିଆଯାଉଥିଲା। ଧନର ଭୋଗକୁ ଦ୍ୱିତୀୟ ସ୍ଥାନ ମିଳିଛି। ଅର୍ଥାତ୍ ଆବଶ୍ୟକତା ଅନୁଯାୟୀ ଖାଦ୍ୟ, ବସ୍ତ୍ର ଓ ବାସଗୃହ ତଥା ଅନ୍ୟାନ୍ୟ ସୁଖ ସୁବିଧା ପାଇଁ ଖର୍ଚ୍ଚ ମଧ୍ୟ କରାଯାଇପାରିବ। ତୃତୀୟ ସ୍ଥାନରେ ରହିଛି ଧନ ନାଶ। ଅର୍ଥାତ୍ ଆପଣ ଧନକୁ ଦାନ କରିବେ ନାହିଁ, ନିଜ ପାଇଁ ଖର୍ଚ୍ଚ କରିବେ ନାହିଁ, ତେବେ ତାହା ଧନ ନାଶରେ ଗଣା ହେବ। ସେଥିପାଇଁ ଦାନ, ଖର୍ଚ୍ଚ ଓ ସଞ୍ଚୟ ଭିତରେ ଧନର ସନ୍ତୁଳନ ପାଇଁ ପରାମର୍ଶ ଦିଆଯାଇଛି। ଯଦି କିଛି ପ୍ରାପ୍ତିର ଆଶା ରଖୁଛ, ତେବେ ତା' ପୂର୍ବରୁ ଅନ୍ୟକୁ ଅର୍ପଣ କରିବା ଶିଖ। ଗୋସ୍ୱାମୀ ତୁଳସୀ ଦାସଙ୍କ ଭାଷାରେ ଯେପରି ପକ୍ଷୀଙ୍କ ଶୋଷରେ ନଦୀର ଜଳ ହ୍ରାସ ହୁଏନାହିଁ, ସେହିପରି ଅନ୍ୟକୁ ଦାନ ଦେବାରେ ଧନ ହ୍ରାସ ହୁଏନାହିଁ। ଦାନ ଦେଇ କେହି କେବେ ଗରିବ ହୁଏନାହିଁ। ଦାନ ଦେଇ ତାହାର ପ୍ରଚାର କରନାହିଁ। ଏହାଦ୍ୱାରା ନିଜ ମଧ୍ୟରେ ଅହଂ ଭାବ ଉଦ୍ରେକ ହୁଏ। ସେଥିପାଇଁ କୁହାଯାଏ ଡାହାଣ ହାତରେ ଦେଉଥିବା ଦାନ ଯେପରି ବାମ ହାତକୁ ଜଣା ନ ପଡ଼େ। ଗୀତାରେ କୁହାଯାଇଛି, ବିନା ପ୍ରତ୍ୟାଶାରେ ଦେଶ, କାଳ ଓ ପାତ୍ରକୁ ନ ଦେଖି ଯେଉଁ ଦାନ ଅର୍ପଣ କରାଯାଏ ତାହା ଶ୍ରେଷ୍ଠ ଦାନ। କୋରାନରେ କୁହାଯାଇଛି– ପ୍ରାର୍ଥନା ମନୁଷ୍ୟକୁ ଈଶ୍ୱରଙ୍କ ନିକଟକୁ ଅଧା ରାସ୍ତା ପର୍ଯ୍ୟନ୍ତ ନେଇଯାଏ, ଉପବାସ ଈଶ୍ୱରଙ୍କ ମହଲ ପର୍ଯ୍ୟନ୍ତ ନେଇଯାଏ ଓ ଦାନ ମନୁଷ୍ୟକୁ ଈଶ୍ୱରଙ୍କ ମହଲ ଭିତରକୁ ନେଇଯାଇଥାଏ। ଋକବେଦରେ କୁହାଯାଇଛି, ଯେଉଁ ମନୁଷ୍ୟ ଦାନ-ଦକ୍ଷିଣା ଅର୍ପଣ କରନ୍ତି, ସେମାନେ ସ୍ୱର୍ଗ ଲୋକରେ ଉଚ୍ଚ ସ୍ଥାନ ପ୍ରାପ୍ତ ହୁଅନ୍ତି। ଦାନୀ କେବେ ଦୁଃଖୀ ହୁଏ ନାହିଁ କି ତାକୁ ପାପ କେବେ ସ୍ପର୍ଶ କରିପାରେ ନହିଁ। ପ୍ରତ୍ୟେକ ମନୁଷ୍ୟ ନିଜ ଶକ୍ତି ଓ ସାମର୍ଥ୍ୟ ଅନୁସାରେ ଦାନ କରିବା ଉଚିତ। ଯଦିବା ଆପଣ ଦାନ ପାଇଁ ସାମର୍ଥ୍ୟ ନୁହନ୍ତି, କିନ୍ତୁ ଦାନ କରିବାର ଅଭିଳାଷ ଅଛି, ତାହା ମଧ୍ୟ ପୁଣ୍ୟ । ଯେପରି ବାଷ୍ପୀକରଣ ଦ୍ୱାରା ପୃଥିବୀରୁ ଜଳ ଆକାଶକୁ ଯାଇ ପୁନଃ ବର୍ଷା ରୂପେ ପୃଥିବୀକୁ ଫେରିଆସେ, ଠିକ୍ ସେହିପରି ସଜ୍ଜନ ମନୁଷ୍ୟ ଯାହା ଗ୍ରହଣ କରନ୍ତି, ତାହା ଦାନ କରିଦିଅନ୍ତି।

ଆମ ଚାରିକଡରେ ଥିବା ଅଭାବୀ ମଣିଷଙ୍କୁ ଦେବା ପାଇଁ ଆମପାଖରେ ଅନେକ ଜିନିଷ ଅଛି। କେବଳ ଦେବାର ମାନସିକତାଟିଏ ଲୋଡ଼ା। ଯଦି କାହା ପାଖରେ ଦେବାପାଇଁ କିଛିପାର୍ଥିବ ବସ୍ତୁ ନାହିଁ ତେବେ ସେମାନେ ସେମାନଙ୍କର ସମୟ, ଜ୍ଞାନ, ପ୍ରେମ, ସ୍ନେହ, ସହଯୋଗ ମଧ୍ୟ ଦେଇପାରିବେ। ଜଣେ ବ୍ୟକ୍ତି ବସ୍‌ରେ ଯିବାବେଳେ ପ୍ରତିଦିନ ନିଜର ବସିବା ଜାଗାଟିକୁ ପାଖରେ ଠିଆ ହୋଇଥିବା ଲୋକକୁ ବସିବାକୁ ଦେଇ ନିଜେ ଠିଆ ହୋଇ ଯାତ୍ରା କରନ୍ତି । ଯଦିବା ଯାତ୍ରା ସମୟରେ କେଉଁଠି ସିଟ୍‌ଟିଏ ଖାଲି ହୁଏ, ସେ ବସି ତ ପଡ଼ନ୍ତି, ମାତ୍ର ପରମୁହୂର୍ତ୍ତରେ କେହି ଯଦି ଠିଆ ହୋଇ ଯାତ୍ରା କରନ୍ତି, ତେବେ ତୁରନ୍ତ ନିଜ ସିଟ୍‌ଟିକୁ ସେହି ବ୍ୟକ୍ତିଙ୍କୁ ଦେଇ ନିଜେ ପୁନର୍ବାର ଠିଆ ହୋଇପଡ଼ନ୍ତି । ଏ ସବୁକୁ ଲକ୍ଷ୍ୟ କରୁଥିଲେ ବସ୍‌ରେ ଯାତ୍ରା କରୁଥିବା ଅନ୍ୟ ଜଣେ ସହୃଦୟ ବ୍ୟକ୍ତି। ଉତ୍ସୁକତାର ସହ ଏହାର କାରଣ ପଚାରିଲେ ସେହି ବ୍ୟକ୍ତିଙ୍କୁ, ଆଉ ଯେଉଁ ଉତ୍ତର ଶୁଣିଲେ ସେଥିରେ ତାଙ୍କ ମୁଣ୍ଡ ସେହି ବ୍ୟକ୍ତିଙ୍କ ଆଗରେ ନଇଁଗଲା। ବ୍ୟକ୍ତିଙ୍କ ଉତ୍ତର ଥିଲା ଏହିପରି। ମୁଁ ଜଣେ ଅଭାବୀ ମଣିଷ। ମୋ ପାଖରେ ଅନ୍ୟକୁ ଦେବାଭଳି ଅର୍ଥ ବା ସେଭଳି କିଛି ସାମଗ୍ରୀ ନାହିଁ। ଦେବାରେ ଯେଉଁ ଆନନ୍ଦ ମିଳେ ତାହା ଦେବାବାଲା ହିଁ ଜାଣେ। ତେଣୁ ବସ୍‌ରେ ଯିବାବେଳେ ବସିବାର ଆବଶ୍ୟକତା କରୁଥିବା ମଣିଷଙ୍କୁ ନିଜ ସିଟ୍‌ରେ ବସିବାକୁ ଦେଇ ମୁଁ ସେହି ଆନନ୍ଦ ଟିକେ ପାଉଛି। ବାଃ, କି ମହତ୍ ଭାବନା। ବାସ୍ତବରେ ଯେଉଁ ଆନନ୍ଦ ଦେବାରେ ଥାଏ, ତାହା ଅନ୍ୟ କେଉଁଠାରେ ନ ଥାଏ। ଯେଉଁମାନେ ଏହା ଉପଲବ୍ଧି କରିଛନ୍ତି ସେମାନେ ସାରା ଜୀବନ ଖୁସି ଓ ଆନନ୍ଦରେ ରହିପାରିଛନ୍ତି।

ମୋ-୯୪୩୭୨୩୨୪୬୩

ଅଛଡ଼ା-ଦୂରୁଛଡ଼ା

ଶ୍ରୀମାନ୍ ସର୍ବଗିଳା

ପ୍ରାୟ ଅଠର-କୋଡ଼ିଏ ବର୍ଷ ତଳେ ମୁଁ ଜଣେ ବନ୍ଧୁଙ୍କ ଘରେ ପଶିଲାବେଳକୁ ବନ୍ଧୁ ବନ୍ଧୁପତ୍ନୀ ମଧ୍ୟରେ ଚାଲିଥିଲା ଘମାଘୋଟିଆ ମଧୁର ଝଗଡ଼ା। ଆପଣ କହିବେ, ଝଗଡ଼ା ତ ଝଗଡ଼ା, ପୁଣି ମଧୁର ଝଗଡ଼ା କ'ଣ ? ଆଜ୍ଞା! କଥାଟା ପୂରା ନ ଶୁଣି ଆଗରୁ ରୋକିଲେ ମୁଁ କହିବି କ'ଣ ଆଉ ଆପଣ ବୁଝିବେ କେମିତି? ସେ କଥା କ'ଣ କି- ପତି ରାଗିକି କହୁଛନ୍ତି, ''ହେଇଟି ଶୁଣୁଛ ? ତମେ ଯେମିତି ମୋ ଭଳିଆ ପତିକି ନିନ୍ଦୁଛ, ଟାଣୁଆ କଥା କହି ମୋ ଅନ୍ତରକୁ ବିନ୍ଧୁଛ, କେବେ ମୋ ମନର ଅବସ୍ଥା କ'ଣ ବୁଝିଛ ? ମୁଁ ଆଉ ତମ ଭଳିଆ ପତ୍ନୀର ବାଣ ମାର୍କା ଟାଣ କଥା ସହିପାରିବିନି। ଭାବୁଛି ଆତ୍ମହତ୍ୟା କରି ପୂରାପୂରି ମରିଯିବି।''

ପତ୍ନୀ କହିଲେ, ''ମଲା କିଏ କହୁଛି ତମକୁ ଅଧା ମରିବାକୁ ବା ? ତମ ମନ ଭିତରେ ଯେବେ ଏମିତିଆ ଶୁଦ୍ଧିଭାବନା ଜାଗିଲାଣି, ତେବେ ମର। ମୁଁ କାହିଁ ତମ ଇଚ୍ଛାକୁ ବାଧା ଦେବି – ପାପ ଅର୍ଜିବି କହିଲ ?''ପତି ଏତକ ଶୁଣି କହିଲେ, ମୁଁ ମରିଯିବି, ଏକଥା ତମେ କେମିତି ଭାବିପାରୁଛ? ଛ'ବରଷ ହେଲାଣି ମତେ ବାହାହବା ପରଠୁ ଏମିତି ନିଷ୍ଠାରେ ଖାଲି ଫଳମୂଳ ପେଟେ ଖାଇ ସାବିତ୍ରୀ ବ୍ରତ ପାଳିଛ, ମୋ ଦୀର୍ଘାୟୁ କାମନା କରୁଛ ଯେ, ଯମ କ'ଣ – ତା' ବୋପା ଆସିଲେ ବି ମତେ ନେଇପାରିବ ନା ? ପତ୍ନୀ ଛଳେଇ କହିଲେ ଏଁ...ସତେ? ହେଲେ ତେମେ ଯେବେ ମରିପାରୁନ, ମତେ ଛାଡ଼ିଦିଅ। ମୁଁ ମରିଯିବି ନଲେ ଏ ଘର ଛାଡ଼ି କୁଆଡ଼େ ପଳେଇବି। ତମ ପାଖେ ଏତେ କଷ୍ଟ ସହି ପାରିବିନି କି ଏ ଘରେ ରହିପାରିବିନି । ତେମେ ତ ବାହାହବା ଆଗରୁ କହୁଥିଲ ଯାହା ମାଗିବି ତା' ଖଞ୍ଜିଦେବ। ହେଲେ ବାହାଘର ଛ'ବରଷ ପରେ ନା ଗହଣା ନା ମଦ ମୋ ମନ ବୁଝି କେବେ କିଣିଦେଇଛ ? ଆଜି, ଏଇକ୍ଷଣି ମରିବି, ନଲେ ଘରଛାଡ଼ି ଯିବି ପତି କହିଲେ, ଯଦି ମନ କହୁଛି ମର, ନ'ଲେ ଯୁଆଡ଼େ ଯିବ ଚାଲିଯାଅ। ହେଲେ ମୁଁ କହିଲେ କି କଥା କହୁଛ ? ଆହେ ମୁଁ ପରା ଅଗ୍ନି କୁ ସାକ୍ଷୀରଖି ବେଦିରେ ତମ ହାତ ଧରି ସାତ ଜନମର ସାଥୀ ହବା ପାଇଁ ସଂକଳ୍ପ କରିଛି, ଏବେ ତ ମାତ୍ର ଗୋଟାଏ ଜନମରୁ ଜମା ଛ'ବରଷ ଯାଇଛି। ମୁଁ କେମିତି ତମକୁ ଛାଡ଼ି ମରିପାରିବି ନା କୁଆଡ଼େ ଯାଇପାରିବି? ତା'ଛଡ଼ା ତମକୁ ଛାଡ଼ିଲେ ଆଉ କାହା ସହ ନିଇତି ଝଗଡ଼ା କରିବି?

ଆଃ! କି ଚମତ୍କାର ମଧୁର କଳି! କିଏ କଳନା କରିପାରିବ ଏ ଭାରତୀୟ ନରନାରୀ, ଯାଙ୍କ ପତି-ପତ୍ନୀ ସମ୍ପର୍କ କିପରି? ଏତେ ବର୍ଷ ପରେ ବି ତାଙ୍କ ପିଲାପିଲିର ସଂସାର ଦୌଡ଼ି ଦୌଡ଼ି ଚାଲିଛି। ଏମିତି ଆଉ ଗୋଟିଏ ଘଟଣା ୧୯୮୨ ମସିହା ମୋ କଲେଜ ଜୀବନରେ ଛାତ୍ରାବସ୍ଥାରେ ଦେଖି ଚକିତ ହୋଇଯାଇଥିଲି। ଭୁବନେଶ୍ୱର ସେତେବେଳ ରେଳଷ୍ଟେସନ ଶେଷଆଡ଼କୁ ଗୋଟେ ଝଙ୍କାଳିଆ ବରଗଛ ଉପରେ ଥାଏ ଅସଂଖ୍ୟ ପକ୍ଷୀଙ୍କର ବସା। ତଳେ ଥାଏ ଭିକାରିମାନଙ୍କର ସଂସାର, ବିଶ୍ରାମସ୍ଥଳ। ସେତେବେଳେ କୋଇଲା ଇଞ୍ଜିନ୍ ରେଳଗାଡ଼ି ଛୁକ୍ ଛୁକ୍ ଶବ୍ଦ ସାଙ୍ଗକୁ କଳାଧୂଆଁ ଫୁତ୍‌କାର ଉପରକୁ ଛାଡ଼ି ଗଲା ଆଇଲାବେଳେ ଗଛ ଉପରେ ଥିବା ଚଢ଼େଇ ଉଡ଼ିଉଡ଼ି କେଁ କଟର ରଡ଼ିଛାଡ଼ି ରେଳର ପ୍ରତିବାଦ କରନ୍ତି। ହେଲେ ରେଳଗାଡ଼ି ସେମିତି ଚାଲିଥାଏ। ଚଢ଼େଇମାନେ ବି ସବୁ ସହି ତାଙ୍କ ସଂସାର ବଂଶବୃଦ୍ଧି କରୁଥାନ୍ତି ଗଛ ଉପରେ। ଆଉ ଭିକାରିମାନେ ଗଛତଳେ।

ସେଦିନ ମୁଁ ସବୁଦିନ ଭଳି କଲେଜରୁ ଫେରିବା ବାଟରେ ଷ୍ଟେସନ ତଳମୁଣ୍ଡ ବରଗଛ ତଳେ ସିମେଣ୍ଟ ଚଉକିରେ ବସୁବସୁ ବିକଳ କାନ୍ଦ ବୋବାଳି ସହିତ ଗାଳିଗୁଲଜ ଶୁଣି ଦେଖେ ତ ଭିକାରିଟେ ତା' ଭିକାରୁଣୀକି ତଡ଼ା ଧରି ପିଟୁଛି। ଭିକାରୁଣୀ ବିକଳ ଚିତ୍କାରରେ ରକ୍ଷା କରିବାକୁ ଅନ୍ୟଙ୍କୁ ଡାକୁଛି। ମୋର ସେତେବେଳେ ଗଜା ବୟସ। ଅମାପ ବଳ, ଅସୀମ ସାହସ। ଦୌଡ଼ିଯାଇ ଭିକାରି ହାତରୁ ବାଡ଼ି ଛଡ଼େଇ ଧକ୍କାଏ ପକେଇ ତଡ଼ାଟାକୁ ଗୋଡ଼ରେ ଭାଙ୍ଗିଦେଲି। ଭାବିଥିଲି ଭିକାରୁଣୀ ଖୁସିହୋଇ ମତେ କଇଲାଣ କରିବ। କିନ୍ତୁ ମୋ ସହିତ ଜବର କଳି କଲା। ମୁଁ କାହିଁ ତା' ଗେରସ୍ତ ଦିହରେ ହାତ ଦେଲି ବୋଲି ମୋତେ ଗାଳିଦେଲା। ହାୟ! ମାଡ଼ ମାରୁଥିବା ପତି ପ୍ରତି ମାଡ଼ ଖାଉଥିବା ପତ୍ନୀ ପ୍ରେମ ଦେଖି ସେଦିନ ମୁଁ ତାଜୁବ୍ ହେଇଗଲି। ଆମ ଦେଶୀୟ ପ୍ରେମ କେତେ 'ଅଛଡ଼ା' ବୋଲି ଭାବୁଥିଲି। ସେତେବେଳେ ଆଜିପରି ଏତେ ଉଚ୍ଚଶିକ୍ଷା ନ ଥାଇ ବି ଧନର ଅଭାବ ଥାଇ ବି ପତି-ପତ୍ନୀଙ୍କର ଗାଢ଼ା ନିବିଡ଼ ପ୍ରେମ ସହିତ ଆଜିର ପ୍ରେମକୁ ଏବେ ବସି ତୁଳନା କରୁଛି। ଏମିତି କଥା ଭାବୁଛି।

ଏବେ ଆଚ୍ଛା ଆଚ୍ଛା ଭଦ୍ର ଶିକ୍ଷିତ-ଶିକ୍ଷିତା ପୁଅ ଝିଅଙ୍କର ପ୍ରେମର ସୁରୁଆତ ହୁଏ 'ଆଇ ଲଭ୍ ୟୁ' ମଧୁର ସ୍ୱରରୁ। ମାତ୍ର ଅଳ୍ପ କେଇଦିନ/ବର୍ଷ ପରେ 'ଆଇ ହେଟ୍ ୟୁ' ଶୁଣେଇ 'ବ୍ରେକ୍ ଅପ୍' ଇଂଲିଶ ଭାଷାରେ ପରସ୍ପରଠୁ ଦୂରେଇ ଯାଉଛନ୍ତି। କାଲିର ଖାସ୍ ପ୍ରେମ- ଆଜି କେସ୍‌କାସ୍‌ରେ ରୂପାନ୍ତରିତ ହୁଏ। ଲେଖାପଢ଼ା କୋର୍ଟ କଚେରିରେ ଛାଡ଼ପତ୍ର ଦିଆଯାଏ। କାଲି ଯିଏ କହୁଥିଲା, 'ତମେ ମୋ ସୁନା, ମୋ ଧନ, ମୋ ଗେଲୁ, ତମ ବିନା ମୁଁ ବଞ୍ଚିପାରିବିନି; ଆଜି କହେ ମୋ ଠୁ ଦୂରେଇ ନ ଦେଲେ ମୁଁ ଶାନ୍ତିରେ ନିଃଶ୍ୱାସ ନେଇପାରିବିନି। କାଲି ଯିଏ କହୁଥିଲା, 'ତମେ ମୋର ପ୍ରାଣପ୍ରିୟ, ଆଜି କହେ କିଏ ଅଛରେ ଆସିକି ତା' ପ୍ରାଣନିଅ ।' ହାୟ। ମୋ ବାପା କି ବୋଉ, କେହି କାହାକୁ ଦିନେ ବି କହି ନ ଥିଲେ 'ଆଇ ଲଭ୍ ୟୁ', ଧନ, ଗେଲୁ ନ ଡାକିଲେ ବି ପାଚିଲା ବୟସ ଯାଏ କେହି କାହାଠୁ ଦୂରେଇ ରହିପାରୁ ନ ଥିଲେ। କାହାର ଦେହ ଖରାପ ହେଲେ ଆଉ ଜଣେ ଆଖିରୁ ଲୁହ ଢାଳି ଦିଅଁଦେବତାଙ୍କୁ ମାନସିକ କରି ରାତିରାତି ବସି ସେବା କରି ଆରୋଗ୍ୟ କାମନା କରୁଥିଲେ। ଆର୍ଥିକ ଅଭାବ ଅସୁବିଧାରେ ମତାନ୍ତର କି ମନାନ୍ତର ଟିକେ ହୋଇ କିଏ ଉପାସରେ ଶୋଇଲେ, ଆଉଜଣେ ରାଣପକେଇ ଭୁଲ୍ ମାଗି ଭିଡ଼ିଧରି ଖୁଆଇଲା ପରେ ଆଉ ଜଣେ ଖାଉଥିଲେ। ଆଜିକାଲି ପରି ଘରକଳିକି ଦାଣ୍ଡରେ ହାଟରେ ଗଡ଼ଉ ନ ଥିଲେ କି ଆପଣା ହାତରୁ ଧନ ସାରି ଓକିଲ ପରାମର୍ଶ କରି କୋର୍ଟ କଚେରି ଧାଉଁ ନ ଥିଲେ। ସେତେବେଳେ ଅନେକ ସନ୍ତାନ ଜନ୍ମଦେଇ ପାଳିପୋଷି ମାତାପିତାର ମହତ୍ତ୍ୱ ତୁଲେଇଲାବେଳେ, ଆଜିକାଲି ଗୋଟିଏ ସନ୍ତାନର ମାତା ପିତା ହବାପାଇଁ ଅନ୍ୟର ଗର୍ଭ ଜରାୟୁ ଖୋଜୁ ନ ଥିଲେ କି ଯୌବନ ଖସିଯିବ ବୋଲି ଆଦୌ ଜନ୍ମଦେବାକୁ ଚାହୁଁ ନ ଥିଲେ। ବାହା ନ ହେଇ ସ୍ୱାମୀ-ସ୍ତ୍ରୀ ଭଳି ଏକାଠି ରହିବା ସବୁକାମ କରୁଥିଲେ ବି ପତି-ପତ୍ନୀର ପରିଚୟକୁ ଫୁ କରି ଲିଭିଂ ଟୁଗେଦର' ଇଂଗ୍ରିଜିଆ ସଂସ୍କାର ସେମାନେ ଶିଖି ନ ଥିଲେ। ତେବେ ସେଦିନର ଅଛଡ଼ା ପ୍ରେମ, ଆଉ ଆଜିକାଲିଆ ଅଳ୍ପଦିନିଆ ନିବିଡ଼ ଦୂରୁଛଡ଼ା ପ୍ରେମ ଭିତରେ କୋଉଟା ଭଲ, ଟିକେ ଭଲରେ ଭାବିଚିନ୍ତି କହିବେ।

ମଙ୍ଗରାଜପୁର, ବୀରହରେକୃଷ୍ଣପୁର, ପୁରୀ, ମୋ:୭୦୦୮୧୮୮୮୪୭

ଏଇ ଭାରତରେ

ବାଉଁଶ ତିଆରି ଜିନିଷ ପ୍ରସ୍ତୁତ କରି ପ୍ଲାଷ୍ଟିକ ବର୍ଜ୍ୟ ଦୂର କରିବାକୁ ଯୋଗେଶ ସିନ୍ଦେଙ୍କ ନିଆରା ପଦକ୍ଷେପ ସ୍ୱାଗତଯୋଗ୍ୟ। ବାଉଁଶ ଜିନିଷ ବ୍ୟବହାର ବୃଦ୍ଧି କରି ଏବେ ସୁଦ୍ଧା ସେ ପାଖାପାଖି ୧୬.୫ ଲକ୍ଷ କେ.ଜି. ପ୍ଲାଷ୍ଟିକ ବର୍ଜ୍ୟ କମ୍ କରିବାକୁ ସକ୍ଷମ ହୋଇଛନ୍ତି। ମହାରାଷ୍ଟ୍ରର ପୁଣେ ନିବାସୀ ସିନ୍ଦେ ୨୦୧୬ରେ 'ବାମ୍ବୋ ଇଣ୍ଡିଆ' ଷ୍ଟାର୍ଟଅପ୍ ଗଠନ କରି ଫେସ୍‌ବୁକ ଓ ଇନ୍‌ଷ୍ଟାଗ୍ରାମ୍ ମାଧ୍ୟମରେ ଲକ୍‌ଡାଉନ୍ ସମୟରେ କାରିଗର ଯୋଗାଡ଼ କରି କାମରେ ଲଗାଇବା, ଅନ୍ୟ ବାଉଁଶ ଉତ୍ପାଦ ସମ୍ପର୍କରେ ଆଲୋଚନା କରିବା ଓ ବିଭିନ୍ନ ବ୍ୟବସାୟିକ ସଂସ୍ଥା ସହ ଚୁକ୍ତି କରିବା ଆଦି କାର୍ଯ୍ୟ ସହଜରେ କରିପାରିଛନ୍ତି। ସିନ୍ଦେ ପୁଣେ ନିକଟସ୍ଥ ଭେଲି ବ୍ଲକ୍‌ର ବିଭିନ୍ନ ଗାଁର ୪୦୦୦ କୃଷକଙ୍କୁ ବାଉଁଶ ଜିନିଷ ନିର୍ମାଣ କରିବାରେ ନିଯୁକ୍ତ କରିଛନ୍ତି। ସେମାନେ ବାଉଁଶରୁ ଟୁଥ୍‌ବ୍ରଶ, ସ୍ପିକର, ୟୁଟିଲିଟି ଷ୍ଟାଣ୍ଡ, ସ୍କାଏ ଲାଣ୍ଟିନ, ଡେସ୍କ ଅର୍ଗାନାଇଜର, କ୍ଲଥ୍ ପେଗ୍ସ ଆଦି ତିଆରି କରୁଛନ୍ତି। ଏହାବ୍ୟତୀତ ଟ୍ରାଭେଲ କିଟ୍ସ, ପାନିଆ, କି ଚେନ୍‌ଡେସ୍କଟପ୍ ଆସେସରିଜ୍ ଆଦି ମଧ୍ୟ ପ୍ରସ୍ତୁତ କରାଯାଉଛି। ପ୍ରଥମେ ସେମାନେ ଦିନକୁ ୧୦୦ ଟୁଥ୍‌ବ୍ରଶ ତିଆରି କରୁଥିଲେ, ଏବେ ସମ୍ମିଳିତ ଉଦ୍ୟମରେ କାରିଗରମାନେ ୫୦,୦୦୦ ବ୍ରଶ୍ ପ୍ରସ୍ତୁତ କରୁଛନ୍ତି। ୨୦୨୨ରେ ସେ ବାଉଁଶ ନିର୍ମିତ ଖେଳନା ଓ ଗହଣା ବଜାରକୁ ଛାଡ଼ିବା ଲାଗି ଯୋଜନା କରିଛନ୍ତି। ବାଉଁଶ ଉତ୍ପାଦର ଆବୃତ୍ତି ବୃଦ୍ଧି କରି ପ୍ରତିବର୍ଷ ୧ ମିଲିୟନ କେ.ଜି. ପ୍ଲାଷ୍ଟିକ ବର୍ଜ୍ୟ କମ୍ କରିବା ଲାଗି ଲକ୍ଷ୍ୟ ରଖିଛନ୍ତି ୪୨ ବର୍ଷୀୟ ସିନ୍ଦେ । ବ୍ୟବସାୟିକ କାର୍ଯ୍ୟ ଲାଗି ସେ ୪୨ ଜଣ ଲୋକଙ୍କୁ ନିଯୁକ୍ତି ମଧ୍ୟ ଦେଇଛନ୍ତି।

୨୫ ବର୍ଷ ତଳର ଧରିତ୍ରୀ

୨୨ ଡିସେମ୍ବର ୧୯୯୬

- ଚୀନର ଦକ୍ଷିଣାଞ୍ଚଳ ଗୁଆଙ୍ଗଡଙ୍ଗ ପ୍ରଦେଶର ସୁଦୂର ପାହାଡ଼ିଆ ପିଙ୍ଗାଶି ସହର ନିକଟରେ ଏକ ବନ୍ଧ ଭୁଶୁଡ଼ି ପଡ଼ିବା ଫଳରେ ୧୦୦ ଜଣଙ୍କ ମୃତ୍ୟୁ।
- କେନ୍ଦ୍ରରେ ପ୍ରତିଷ୍ଠିତ ମିଳିତ ସାମୁଖ୍ୟ ସରକାରଙ୍କ କ୍ୟାବିନେଟ୍ ନିଷ୍ପତ୍ତି କ୍ରମେ କେନ୍ଦ୍ରୀୟ ପଛୁଆବର୍ଗ ତାଲିକାରେ ଚଷା, ପାଟରା, ଯାଦବ ଓ ଗୋଲା ଆଦି ୨୮ଟି ଜାତି ସାମିଲ।

ସୁ-ଡୋ-କୁ

su|do|ku Puzzles by Srikant Ghosh

			2	3				
							9	
	5	6						4
		4	3			6		
	3	7					2	1
			8				3	
				9		5		
	4	1				2		
	7		6		5			

ବାମ ପାର୍ଶ୍ୱରେ ପ୍ରଦତ୍ତ ସୁଡୋକୁର ଏପରି ସମାଧାନ କରିବାକୁ ହେବ, ଯେପରି ପ୍ରତ୍ୟେକ ଧାଡ଼ି, ସ୍ତମ୍ଭ ଓ ଆୟତାକାର ବାକ୍ସ ଭିତରେ ୧ରୁ ୯ ପର୍ଯ୍ୟନ୍ତ ଅଙ୍କ ରହିବ।

ଏହାର ଉତ୍ତର ଆସନ୍ତା କାଲି ପ୍ରକାଶ ପାଇବ

3	5	4	6	8	7	9	1	2
6	1	7	9	2	5	8	3	4
9	2	8	4	1	3	6	5	7
2	4	9	7	3	8	5	6	1
1	3	5	2	6	9	7	4	8
8	7	6	1	5	4	2	9	3
7	6	3	8	9	1	4	2	5
5	8	2	3	4	6	1	7	9
4	9	1	5	7	2	3	8	6

ଗତକାଲିର ଉତ୍ତର

ପାଠକ ଶ୍ରେଷ୍ଠ ବିଚାରକ

ଚାଷୀ ବଞ୍ଚାନ୍ତୁ

ମହାଶୟ, ଓଡ଼ିଶାରେ ବହୁ ସମୟରେ ପ୍ରାକୃତିକ ବିପର୍ଯ୍ୟୟ ଲାଗି ରହୁଛି। ଏଥିରେ ଚାଷୀମାନଙ୍କର ବ୍ୟାପକ କ୍ଷତି ହେଉଛି। ଚାଷୀ ବଞ୍ଚିବା ପାଇଁ ସରକାର କିଛି ପଦକ୍ଷେପ ନେବା ଆବଶ୍ୟକ। ସରକାର ଧାନ କୁଇଣ୍ଟାଲ ୫ ହଜାର କରନ୍ତୁ, ବାର୍ଦ୍ଧକ୍ୟ ଭତ୍ତା ୩ ହଜାର କରନ୍ତୁ। ଗାଈ ବଳଦଙ୍କୁ ଦାନା ମାଗଣା ଦିଅନ୍ତୁ । ଚାଷୀମାନଙ୍କୁ ଇଲେକ୍ଟ୍ରିକ ବିଲ୍ ଛାଡ଼ କରନ୍ତୁ। ଚାଷୀଙ୍କୁ ବଞ୍ଚାଇବା ସହ ସରକାର ଲାଞ୍ଚ ପ୍ରତି ସାବଧାନ ରହିବା ଉଚିତ। ଲାଞ୍ଚ କାରବାର ଏତେ ହେଉଛି ଯେ ଯିଏ ଦେଉଛି ସେମାନେ ସୁବିଧା ପାଉଛନ୍ତି। ବହୁ ଲୋକ ଏଥିରୁ ବଞ୍ଚିତ ହେଉଛନ୍ତି। ପାତରଅନ୍ତର ଯୋଗୁ ୭୦ବର୍ଷ ବୟସ୍କ ଲୋକ ମଧ୍ୟ ଭତ୍ତା ପାଇପାରୁନାହିଁ। ଅଭିଯୋଗ କଲେ କେହି ଶୁଣୁ ନାହାନ୍ତି। କୃଷି କ୍ଷେତ୍ରରେ ଯୋଜନା ବଢ଼ାଇ ଚାଲିଲେ କ'ଣ ହେବ ତାହାର ସୁଫଳ ମିଳି ପାରୁନାହିଁ। ଚାଷୀ ବଞ୍ଚିଲେ ଦେଶ ବଞ୍ଚିବ। ଚାଷୀମାନେ ଉତ୍ପନ୍ନ ଫସଲରେ କିଭଳି ଯୋଜନାରୁ ସୁଫଳ ପାଇପାରିବେ ସେଥିପ୍ରତି ଦୃଷ୍ଟି ଦେବା ଦରକାର।

-ପୂର୍ଣ୍ଣଚନ୍ଦ୍ର ମହାନ୍ତି, କରଡ଼ଗାଡ଼ିଆ, ଖୋର୍ଦ୍ଧା

ପାଠକ ଶ୍ରେଷ୍ଠ ବିଚାରକ ସ୍ତମ୍ଭ ପାଇଁ ପତ୍ର ପଠାଇବାର ଠିକଣା: ସମ୍ପାଦକ, ଧରିତ୍ରୀ, ବି-୧୫, ଉଦ୍ୟୋଗ ଶିଳ୍ପାଞ୍ଚଳ, ଭୁବନେଶ୍ୱର-୭୫୧୦୧୦
କେବଳ ସମ୍ପାଦକଙ୍କୁ ପତ୍ର, ଖବର ପାଇଁ ବ୍ୟବହାର କରନ୍ତୁ : E-mail:dharitripress@gmail.com (Use only for letters to Editor, news & news photos) କେବଳ ବିଜ୍ଞାପନ ପାଇଁ ବ୍ୟବହାର କରନ୍ତୁ: E-mail:advt@dharitri.com :miku11@yahoo.com (Use only for advertisements,commercial queries)

ଚିରନ୍ତନୀ

କପାଳେ ତବ ଶିଶିର ତୁମେ
ନୟନେ ଲାଗେ ସ୍ୱପନ ରାଶି,
ନିଜନ ଏହି ମଉନ ଦେଶେ
କହ ଗୋ କାହୁଁ ଅଇଲ ଭାସି।
-(ନିଜ ଭୁଲା)
-କାଳିନ୍ଦୀ ଚରଣ ପାଣିଗ୍ରାହୀ

ସଂକ୍ଷେପରେ

ଗୋଦ୍‌ରେଜ୍ ଆପ୍ଲାଏନ୍ସର ନୂତନ ଉତ୍ପାଦ

ଭୁବନେଶ୍ୱର,୨୧।୧୨: ଗୋଦରେଜ୍ ଗ୍ରୁପ୍‌ର ପ୍ରମୁଖ କଂପାନି ଗୋଦରେଜ୍ ଆଣ୍ଡ୍ ବଏସ୍‌ର ଅଂଶ ଗୋଦରେଜ୍ ଆପ୍ଲାଏନ୍‌ସେସ୍ ପକ୍ଷରୁ ଫ୍ରଷ୍ଟ ଫ୍ରି ରେଫ୍ରିଜରେଟର ବର୍ଗମାଳା ପାଇଁ ଉନ୍ନତ ''ନାନୋ ଡିସ୍‌ଇନଫେକ୍ସନ ଟେକ୍ନୋଲୋଜି'କୁ ଉପସ୍ଥାପନ କରାଯାଇଛି। ଏ ସମ୍ପର୍କରେ ଗୋଦରେଜ୍ ଆପ୍ଲାଏନ୍‌ସେସ୍‌ର କାର୍ଯ୍ୟନିର୍ବାହୀ ଉପସଭାପତି ତଥା ବ୍ୟବସାୟ ମୁଖ୍ୟ କମଳ ନନ୍ଦୀ, କହିଛନ୍ତି, ଆମେ ଆମର ସାରା ଆପ୍ଲାଏନ୍ସ ବର୍ଗମାଳାରେ ଆମର ଗ୍ରାହକଙ୍କୁ ଉତମ ସ୍ୱାସ୍ଥ୍ୟ ଓ ପରିମଳ ସମାଧାନ ପ୍ରଦାନ କରିବାକୁ ପ୍ରତିବଦ୍ଧ ରହିଛୁ। ଗତବର୍ଷ ଠାରୁ ଜୀବାଣୁରୁ ସୁରକ୍ଷା ଲାଗି ଆମେ ଉନ୍ନତ ପ୍ରଯୁକ୍ତି ବିଶିଷ୍ଟ ବିବିଧ ଉତ୍ପାଦ ଉପସ୍ଥାପନ କରୁଛୁ।

ଶେୟାର ବଜାରରେ ଉତ୍ସାହ ବୃଦ୍ଧି

ମୁମ୍ବାଇ,୨୧।୧୨

ସେନ୍‌ସେକ୍ସ ୪୯୭, ନିଫ୍ଟି ୧୫୭

କୋଭିଡ୍ ସଂକ୍ରମଣର ନୂଆ ଭାରିଆଣ୍ଟ ଓମିକ୍ରନ୍‌କୁ ନେଇ ସାରା ବିଶ୍ୱ ଏପରିକି ଭାରତ ମଧ୍ୟ ଆଶା ଓ ଆଶଙ୍କା ମଧ୍ୟରେ ରହିଛି। ଗତ ୨ ଦିନ ତଳର ବଜାର କାରବାର ଦଲାଲ ଷ୍ଟ୍ରିଟ୍‌ରେ ନିରାଶର ଛାୟା ଦେଖିବାକୁ ମିଳିଥିଲା। ସଂକ୍ରମଣର ଭୟ ସାଙ୍ଗକୁ ଅନ୍ତଃରାଷ୍ଟ୍ରୀୟ ସ୍ତରର କଟକଣା ଯୋଗୁ ଏହାର ପ୍ରଭାବ ଶେୟାର ବଜାର ଉପରେ ପଡୁଛି ବୋଲି ଶେୟାର ବଜାର ବିଶେଷଜ୍ଞମାନେ ଆକଳନ କରୁଛନ୍ତି। ଏହା ସତ୍ତ୍ୱେ ମଧ୍ୟ ୨୧ ଡିସେମ୍ବରର କାରବାର ଆରମ୍ଭରୁ ନୀଳରଙ୍ଗରୁ ଆରମ୍ଭ ହୋଇ ବଜାର ବନ୍ଦ ପ୍ରାୟ ନୀଳରଙ୍ଗରେ ରହିଥିଲା। ଶେୟାର ବଜାରର ସୂଚନା ଅନୁସାରେ ମଙ୍ଗଳବାର ବମ୍ବେ ଷ୍ଟକ୍ ଏକ୍ସଚେଞ୍ଜ (ବିଏସ୍‌ଇ)ର ଇଣ୍ଡେକ୍ସ ମୂଲ୍ୟ ୪୯୭ ଅଙ୍କ ବୃଦ୍ଧି ଘଟି ୫୬,୩୨୦ ପଏଣ୍ଟରେ ବନ୍ଦ ହୋଇଛି। ସେହିଭଳି ନ୍ୟାଶନାଲ ଷ୍ଟକ୍ ଏକ୍ସଚେଞ୍ଜ (ଏନ୍‌ଏସ୍‌ଇ) ନିଫ୍ଟିରେ ମଧ୍ୟ ୧୫୭ ଅଙ୍କ ବଢ଼ି ୧୬,୭୭୧ ପଏଣ୍ଟରେ ରହିଛି।

ମଙ୍ଗଳବାର ଷ୍ଟକ୍ ବଜାର ବନ୍ଦ ହେବା ବେଳକୁ ସେନ୍‌ସେକ୍ସ ୪୯୭ ଅଙ୍କ ଅର୍ଥାତ୍ ୦.୮୯% ବୃଦ୍ଧି ପାଇ ୫୬୩୧୯.୦୧ ପଏଣ୍ଟରେ ପହଞ୍ଚିଛି। ସେହିପରି ନିଫ୍ଟିରେ ୧୫୬.୬୫ ଅଙ୍କ ବଢ଼ିଛି, ଅର୍ଥାତ୍ ୦.୯୪% ବୃଦ୍ଧି ଘଟି ୧୬,୭୭୦.୮୫ ପଏଣ୍ଟରେ ବନ୍ଦ ହୋଇଛି। ଦଲାଲ ଷ୍ଟ୍ରିଟ୍‌ର ସେନ୍‌ସେକ୍ସ ସୂଚୀର ଶ୍ରେଷ୍ଠ ବଜାର ୩୦ ଶେୟାର ମଧ୍ୟରୁ ସମସ୍ତ ଷ୍ଟକ୍ କାରବାରରେ ଅଭିବୃଦ୍ଧି ପରିଲକ୍ଷିତ ହୋଇଛି।

ରେନୋ ପକ୍ଷରୁ 'ୱାର୍କଶପ ଅନ୍ ହୁଇଲ୍ସ -ଲାଇଟ'ସେବା

ଭୁବନେଶ୍ୱର,୨୧।୧୨

ରେନୋ ଇଣ୍ଡିଆର ସ୍ୱତନ୍ତ୍ର ସେବା 'ୱାର୍କଶପ୍ ଅନ୍ ହୁଇଲ୍ସ'ର ବ୍ୟାପକ ସଫଳତା ପରେ କମ୍ପାନୀ ତା'ର ଗ୍ରାମାଞ୍ଚଳର ଗ୍ରାହକମାନଙ୍କୁ ସମସ୍ୟାମୁକ୍ତ ସେବା ଯୋଗାଇବା ପାଇଁ ଯୋଜନା ପ୍ରସ୍ତୁତି କରିଛି। ଫଳରେ ରେନୋ ପକ୍ଷରୁ 'ୱାର୍କଶପ୍ ଅନ୍ ହୁଇଲ୍ସ-ଲାଇଟ୍' ଗ୍ରାହକ ସେବା ସମ୍ପର୍କରେ ଘୋଷଣା କରାଯାଇଛି। ଏକ ଟୁ ହୁଇଲର ଜରିଆରେ 'ୱାର୍କଶପ୍ ଅନ୍ ହୁଇଲ୍ସ-ଲାଇଟ୍'ର ସେବା ଗ୍ରାହକଙ୍କୁ ଯୋଗାଇଦେବ। ଏହା ଏକ ପ୍ରକାର ମୋବାଇଲ ୱାର୍କଶପ୍, ଯେଉଁଥିରେ ସାଧାରଣ ସର୍ଭିସ୍, ମରାମତି ଓ ରେନୋ ଗାଡ଼ିର ଅନ୍ୟ ସଂପୃକ୍ତ କାର୍ଯ୍ୟ କରିବା ପାଇଁ ଆବଶ୍ୟକ ଟୁଲ୍ ବକ୍ସ ଉପଲବ୍ଧ ରହିଛି। ଗତ କିଛି ବର୍ଷ ମଧ୍ୟରେ ରେନୋର ବିକ୍ରି ଓ ନେଟ୍‌ୱର୍କ ସମ୍ପ୍ରସାରଣ କ୍ଷେତ୍ରରେ ଦ୍ରୁତ ବୃଦ୍ଧି ଘଟିଛି। ଭାରତରେ ବୃଦ୍ଧି ପରିଲକ୍ଷିତ ସହ ଏହାର ଭଲ୍ୟୁମରେ ବୃଦ୍ଧି କାରଣରୁ ଗ୍ରାହକଙ୍କ ସଂଖ୍ୟା ମଧ୍ୟ ବୃଦ୍ଧି ହୋଇଛି, ଯଦ୍ୱାରା ରେନୋ ବ୍ରାଣ୍ଡ ଗ୍ରାମୀଣ ଅଞ୍ଚଳରେ ମଧ୍ୟ ନିଜର ଏକ ଦୃଢ଼ ଉପସ୍ଥିତିକୁ ପ୍ରମାଣିତ କରିପାରିଛି। ଗ୍ରାମୀଣ ଗ୍ରାହକମାନଙ୍କର ଆବଶ୍ୟକତାକୁ ପୂରଣ କରିବା ପାଇଁ ୨୦୧୬ରେ ରେନୋ 'ୱାର୍କଶପ୍ ଅନ୍ ହୁଇଲ୍ସ'ର ଶୁଭାରମ୍ଭ କରିଥିଲା।

ଆଇପିଓରେ ୧୨୫୦ କୋଟି ହାସଲ ଲକ୍ଷ୍ୟ

ଭୁବନେଶ୍ୱର,୨୧।୧୨: ଦେଶର ଅଗ୍ରଣୀ ଇ-କମର୍ସ କଂପାନି ସ୍ନାପ୍‌ଡିଲ ପକ୍ଷରୁ ଇନିସିଆଲ ପବ୍ଲିକ୍ ଅଫର (ଆଇପିଓ) ଜାରି କରିବା ଲାଗି ରେଡ୍ ହେରିଂ ପ୍ରୋସ୍‌ପେକ୍ଟସ୍ ଦାଖଲ କରାଯାଇଛି। ଏହା ଜରିଆରେ କଂପାନି ୧୨୫୦ କୋଟି ଟଙ୍କା ପର୍ଯ୍ୟନ୍ତ ପାଣ୍ଠି ହାସଲ କରିବ। କଂପାନି ୩୦,୭୬୯,୬୦୦ ଇକ୍ୱିଟି ସେୟାର ଜାରି କରିବ। ଆଇପିଓ ଜରିଆରେ ଯେଉଁ ୧୨୫୦ କୋଟି ଟଙ୍କା ପର୍ଯ୍ୟନ୍ତର ପାଣ୍ଠି ମିଳିବ କଂପାନି ତାହାକୁ ବିଭିନ୍ନ କାର୍ଯ୍ୟରେ ବ୍ୟବହାର କରିବାକୁ ଯୋଜନା ରଖିଛି। କଂପାନିର ବ୍ୟବସାୟରେ ବୃଦ୍ଧି ଆଣିବା ଲାଗି ୯୦୦ କୋଟି ଟଙ୍କା ନିବେଶ କରାଯିବ। ବଳକା ଅର୍ଥକୁ ସାଧାରଣ କର୍ପୋରେଟ୍ କାର୍ଯ୍ୟରେ ବ୍ୟବହାର କରାଯିବ।

ସିପିପି ଶିଳ୍ପସଂସ୍ଥାରେ କୋଇଲା ସଙ୍କଟ

ନୂଆଦିଲ୍ଲୀ,୨୧।୧୨

ଭାରତୀୟ କ୍ୟାପ୍‌ଟିଭ ପାୱାର ଉତ୍ପାଦକ ସଂଘ ହେଉଛି 'କ୍ୟାପ୍‌ଟିଭ ପାୱାର ପ୍ରଡ୍ୟୁସର୍ସ'ର ସର୍ବୋଚ୍ଚ ସଂସ୍ଥା। ଏହାର ସଦସ୍ୟ ଶିଳ୍ପଗୁଡ଼ିକ ଜାତୀୟ ଅଭିବୃଦ୍ଧି ଓ ଭିତ୍ତିଭୂମି ନିର୍ମାଣ ପାଇଁ ବୃହତ୍ ଅବଦାନ ରଖିଥାନ୍ତି। ବିଶେଷକରି ଆଲୁମିନିୟମ, ଜିଙ୍କ୍, ସ୍ପଞ୍ଜ ଆଇରନ, ସିମେଣ୍ଟ, କେମିକାଲ, ପେପର, ଟେକ୍ସଟାଇଲ ଭଳି ଶିଳ୍ପଗୁଡ଼ିକ ଏଥିରେ ଅନ୍ତର୍ଭୁକ୍ତ ରହିଛନ୍ତି। ଦେଶରେ ସମୁଦାୟ ୭୮,୦୦୦ ମେଗାୱାଟ ସ୍ଥାପିତ ସିପିପି କ୍ଷମତା ମଧ୍ୟରୁ ପ୍ରାୟ ୪୦,୦୦୦ ମେଗାୱାଟ ସିପିପି ତାପଜ କୋଇଲା ଆଧାରିତ, ଯାହା ବାର୍ଷିକ ୨୩୦ ନିୟୁତ ଏମ୍‌ଟି କୋଇଲା ଆବଶ୍ୟକ କରେ। ଏହି ସିପିପି ଓ ଆନୁଷଙ୍ଗିକ ଭିତ୍ତିଭୂମି ସ୍ଥାପନ ପାଇଁ ୩୦ ବିଲିୟନ ଡଲାର ବିନିଯୋଗ କରାଯାଇଥିବାରୁ ୧୫ ଲକ୍ଷ ପ୍ରତ୍ୟକ୍ଷ ନିଯୁକ୍ତି ସୁଯୋଗ ସୃଷ୍ଟି ହୋଇଛି। ସିପିପିଗୁଡ଼ିକ ଗ୍ରୀଡ୍‌କୁ ସ୍ଥିରତା ପ୍ରଦାନ କରିଥାଏ। ଏହା ସହ ଟିଆଣ୍ଡ ଡି କ୍ଷତି କମ୍ ହୋଇଥାଏ। ଏହାଦ୍ୱାରା ନ୍ୟାଶନାଲ ଗ୍ରୀଡ୍ ନେଟ୍‌ୱର୍କରେ ଉପରୁ ଚାହିଦାଜନିତ ଚାପ ହ୍ରାସ ହୁଏ। କ୍ୟାପ୍‌ଟିଭ ପାୱାର ପ୍ଲାଣ୍ଟକୁ ନେଇ ଗଠିତ ଭାରତର ଅଣ ନିୟନ୍ତ୍ରିତ ସେକ୍ଟର, ତଥାପି ପାୱାର ସେକ୍ଟର ସହ ତୁଳନାତ୍ମକ ଭାବରେ ସମାନ ନ ଥିବାରୁ ମୂଲ୍ୟ ପ୍ରତିଯୋଗିତା ଓ ସ୍ଥାୟୀ ଶିଳ୍ପ କାର୍ଯ୍ୟକୁ ବଜାୟ ରଖିବା ପାଇଁ ସଂଗ୍ରାମ କରୁଛି। ଏହା ଆବଣ୍ଟନ, କୋଇଲା ସଂଯୋଗ, ରେଳ ରେକ୍, ମ୍ୟାଟେରିଆଲାଇଜେଶନ ଇତ୍ୟାଦି। ସେହିଭଳି କୋଲ ଇଣ୍ଡିଆ ନିକଟରେ ପାୱାର ସେକ୍ଟର ରେକ୍ ଯୋଗାଣକୁ ବୃଦ୍ଧି କରିବା ସହ ଦୈନିକ ୨୯୬ ରେକ୍ କରିବାକୁ ନିଷ୍ପତ୍ତି ନେଇଛି। ଏହା ଦ୍ୱାରା କୋଇଲା ଷ୍ଟକ୍ ସ୍ତର ପ୍ରାୟ ୧୦ଦିନରୁ ୧୪ଦିନକୁ ବୃଦ୍ଧି ପାଇବ। ନଭେମ୍ବର ମାସରେ ଦୈନିକ ଯୋଗାଯାଉଥିବା ମୋଟ ୨୭୨ ରେକ୍ ବିପକ୍ଷରେ ଏହା ହୋଇଛି। ପାୱାର ସେକ୍ଟର ପାଇଁ କୋଇଲା ରେକ୍‌ର ପ୍ରସ୍ତାବିତ ବୃଦ୍ଧି ଏନ୍‌ଆର୍‌ଏସ୍ ଗ୍ରାହକଙ୍କୁ ପର୍ଯ୍ୟାପ୍ତ ପରିମାଣର କୋଇଲା ଉତ୍ତୋଳନରୁ ବଞ୍ଚିତ କରିବ ଏବଂ ଅଟକ ରହିବା ଓ ହ୍ରାସ କରିବା ଆଡହକ ନିଷ୍ପତ୍ତି ଯୋଗୁ ସମାନ ସ୍ତରୀୟ କୋଇଲା ସଙ୍କଟ ସୃଷ୍ଟି ହେବ।

ବ୍ୟାଙ୍କ ଘରୋଇକରଣ ନିଷ୍ପତ୍ତି ହୋଇନାହିଁ

ନୂଆଦିଲ୍ଲୀ,୨୧।୧୨

ରାଷ୍ଟ୍ରାୟତ୍ତ ବ୍ୟାଙ୍କର ଘରୋଇକରଣ ଖବରକୁ ନେଇ ଯେଉଁ ପ୍ରଚାର ଚାଲିଛି ସେ ସମ୍ପର୍କରେ ମଙ୍ଗଳବାର ଅର୍ଥମନ୍ତ୍ରୀ ନିର୍ମଳା ସୀତାରାମନ ମତ ରଖିଛନ୍ତି। ସେ କହିଛନ୍ତି, ବ୍ୟାଙ୍କ ଘରୋଇକରଣ ସମ୍ପର୍କରେ ସରକାର ଚିନ୍ତା କରୁଛନ୍ତି। ହେଲେ ଏ ନେଇ କୌଣସି ପ୍ରକାର କ୍ୟାବିନେଟ ନିଷ୍ପତ୍ତି ହୋଇନାହିଁ। ମଙ୍ଗଳବାର ଅର୍ଥମନ୍ତ୍ରୀ ରାଜ୍ୟ ସଭାରେ ସ୍ପଷ୍ଟ କରିଛନ୍ତି ଯେ ୨ଟି ରାଷ୍ଟ୍ରାୟତ୍ତ ବ୍ୟାଙ୍କ (ପିଏସ୍‌ବି)ର ଘରୋଇକରଣ ହେବାର କୌଣସି ଯୋଜନା ହୋଇନାହିଁ। ୨୦୨୧-୨୨ ଶୀତ ଅଧିବେଶନ ସମୟରେ ସଂସଦରେ ଏ ସମ୍ପର୍କରେ ବିସ୍ତୃତ ସୂଚନା ପାର୍ଲାମେଣ୍ଟରେ ସୀତାରାମନ ଦେଇଛନ୍ତି।

ସ୍କଲାରଶିପ ପାଇଁ ଆବେଦନପତ୍ର ଆହ୍ୱାନ କରୁଛି ରିଫ

ମୁମ୍ବାଇ,୨୧।୧୨

ରିଲାଏନ୍ସ ଫାଉଣ୍ଡେଶନ(ରିଫ) ପକ୍ଷରୁ ବୃତ୍ତି (ସ୍କଲାରଶିପ) ପ୍ରଦାନ ପାଇଁ ଆଗ୍ରହୀ ଛାତ୍ରଙ୍କଠାରୁ ଆବେଦନପତ୍ର ଆହ୍ୱାନ କରୁଛି। ରିଫ ଏହା ଜରିଆରେ ୧୦୦ଜଣ ମେଧାବୀ ଅନୁସ୍ନାତକ ଏବଂ ସ୍ନାତକୋତ୍ତର ଛାତ୍ରୀଛାତ୍ରଙ୍କୁ ଚିହ୍ନଟକରି ଆବଶ୍ୟକ ସହଯୋଗ ଓ ଆର୍ଥିକ ଅନୁଦାନ ଯୋଗାଇବା ସହ ଏକ ମଜଭୁତ ବିକାଶମୂଳକ କାର୍ଯ୍ୟକ୍ରମ ଜରିଆରେ ସହାୟତା ଯୋଗାଇଦେବ, ଯାହା ସେମାନଙ୍କୁ ସାମାଜିକ କଲ୍ୟାଣ ନିମନ୍ତେ ସେମାନଙ୍କର କୁଶଳତାରେ ଅଭିବୃଦ୍ଧି ଘଟାଇବାରେ ସହାୟକ ହେବ। ଦେଶର ବୈଷୟିକ ବିକାଶରେ ଫାଉଣ୍ଡେଶନର ବୃତ୍ତିଧାରୀମାନେ ଆଗରେ ରହିବା ଏବଂ ନେତୃତ୍ୱ ନେବାର ସୁଯୋଗ ଉଠାଇପାରିବେ। ଏହି ବୃତ୍ତି ବିଶେଷକରି ଆର୍ଟିଫିସିଆଲ ଇଣ୍ଟେଲିଜେନ୍ସ, କମ୍ପ୍ୟୁଟର ବିଜ୍ଞାନ, ଗଣିତ ଓ କମ୍ପ୍ୟୁଟିଂ, ଇଲେକ୍ଟ୍ରିକାଲ ବା ଇଲେକ୍‌ଟ୍ରୋନିକ୍ସ ଇଞ୍ଜିନିୟରିଂରେ ୫ବର୍ଷୀୟ ଡିଗ୍ରୀ ପାଠ୍ୟକ୍ରମରେ ଅଧ୍ୟୟନ କରୁଥିବା ଆବଶ୍ୟକ। ବୃତ୍ତିଧାରୀ ଅନୁସ୍ନାତକ (ଅଣ୍ଡର ଗ୍ରାଜୁଏଟ୍) ଏବଂ ସ୍ନାତକୋତ୍ତରରେ ପ୍ରଥମ ବର୍ଷ ଛାତ୍ରୀଛାତ୍ରମାନେ ଆବେଦନ କରିପାରିବେ। ଏହା ଜରିଆରେ ୬୦ଜଣଙ୍କ ପର୍ଯ୍ୟନ୍ତ ଅନୁସ୍ନାତକ ଛାତ୍ରୀଛାତ୍ରଙ୍କୁ ୪ଲକ୍ଷ ଟଙ୍କା ଏବଂ ୪୦ଜଣଙ୍କ ପର୍ଯ୍ୟନ୍ତ ସ୍ନାତକୋତ୍ତର ଛାତ୍ରୀଛାତ୍ରଙ୍କୁ ୬ ଲକ୍ଷ ଟଙ୍କା ପର୍ଯ୍ୟନ୍ତ ଅନୁଦାନ ସେମାନଙ୍କ ଅଧ୍ୟୟନ କାଳରେ ପ୍ରଦାନ କରାଯିବ।

CLASSIFIED DISPLAY

ALL EDITION - B/W (Everyday)
for Booking Contact:
0674-2580385
8637280816,
7894447167, 9338226625

TARIFF — MORE SPACE • SAME PRICE — GST 5%

For Single Day		For 7 Days		For 15 Days		For 30 days	
6 x 4	12 x 4	6 x 4	12 x 4	6 x 4	12 x 4	6 x 4	12 x 4
1,500.00	2,000.00	6,000.00	12,000.00	12,000.00	25,000.00	20,000.00	40,000.00

ଫୁରସତ୍

ଗଣିତକୁ ସହଜ କରିଥିଲେ ରାମାନୁଜନ୍

ଭାରତ ସରକାରଙ୍କ ପକ୍ଷରୁ ପ୍ରତିବର୍ଷ ୨୨ ଡିସେମ୍ବରକୁ ଜାତୀୟ ଗଣିତ ଦିବସ ଭାବେ ପାଳନ କରାଯାଇଥାଏ। ଭାରତୀୟ ଗଣିତଜ୍ଞ ଶ୍ରୀନିବାସ ରାମାନୁଜନ ଆୟାଙ୍ଗରଙ୍କ ୧୨୫ ତମ ଜନ୍ମ ବାର୍ଷିକୀ ପାଳନ ଅବସରରେ ୨୬ ଫେବୃୟାରୀ ୨୦୧୨ରେ ମାଡ୍ରାସ ବିଶ୍ୱବିଦ୍ୟାଳୟରେ ପୂର୍ବତନ ପ୍ରଧାନମନ୍ତ୍ରୀ ମନମୋହନ ସିଂ ଏହି ଦିବସ ପାଳନ କରିବା ନେଇ ଘୋଷଣା କରିଥିଲେ । ଏହି ଅବସରରେ ମନମୋହନ ସିଂ ମଧ୍ୟ ଘୋଷଣା କରିଥିଲେ ଯେ, ୨୦୧୨କୁ ଜାତୀୟ ଗଣିତ ବର୍ଷ ଭାବରେ ପାଳନ କରାଯିବ। ସେବେଠାରୁ ଭାରତର ଜାତୀୟ ଗଣିତ ଦିବସ ପ୍ରତିବର୍ଷ ୨୨ ଡିସେମ୍ବରରେ ଦେଶର ବିଭିନ୍ନ ବିଦ୍ୟାଳୟ, ମହାବିଦ୍ୟାଳୟ ଓ ବିଶ୍ୱବିଦ୍ୟାଳୟରେ ଆୟୋଜିତ ହୋଇଆସୁଛି। ଏହି ଅବସରରେ ବହୁ ଶିକ୍ଷଣୀୟ କାର୍ଯ୍ୟକ୍ରମ ଅନୁଷ୍ଠିତ ହୋଇଥାଏ। ପରେ ୨୦୧୭ରେ, ଆନ୍ଧ୍ରପ୍ରଦେଶର ଚିତ୍ତୋର କୁପାମରେ ରାମାନୁଜନ ଗଣିତ ପାର୍କ ଖୋଲିବା ଦ୍ୱାରା ଏହି ଦିନର ମହତ୍ତ୍ୱ ଅଧିକ ବୃଦ୍ଧି ପାଇଥିଲା। ହାଇପର ଜୋମେଟ୍ରିକ୍ ସିରିଜ୍, ରିମେନ୍ ସିରିଜ୍, ଇଲପ୍ଟିକ୍ ଇଣ୍ଟିଗ୍ରାଲ, ଥିଓରି ଅଫ୍ ଡାଇଭରଜେଣ୍ଟ ସିରିଜ୍, ଫଙ୍କଶନାଲ ଇକ୍ୟୁଶନ ଅଫ୍ ଜେଟା ଫଙ୍କଶନ, ନମ୍ବର ଥିଓରି ଏବଂ ଇନ୍‌ଫାନାଇଟ୍ ସିରିଜ୍ ପାଇଁ ମୂଲ୍ୟ ଦଶମିକର ହିସାବ କରିବା ଭଳି ଗୁରୁତ୍ୱପୂର୍ଣ୍ଣ ସଫଳତା ରାମାନୁଜନ ହାସଲ କରିପାରିଥିଲେ। ଗଣିତଜ୍ଞ ଶ୍ରୀନିବାସ ରାମାନୁଜନ ୧୮୮୭ ଡିସେମ୍ବର ୨୨ରେ ମାଡ୍ରାସ୍ ପ୍ରେସିଡେନ୍ସୀର ଇରୋଡଠାରେ ଜନ୍ମଗ୍ରହଣ କରିଥିଲେ। ୧୯୦୯ରେ ୨୪ ବର୍ଷ ବୟସରେ ସେ ଜାନକୀ ଅମ୍ମାଲଙ୍କୁ ବିବାହ କରିଥିଲେ। ଜାନକୀଙ୍କର ମୃତ୍ୟୁ ୧୯୨୦ରେ ଘଟିଥିଲା। ଏହାପରେ ମାତ୍ର ୩୨ ବର୍ଷ ବୟସରେ ୧୯୨୦ ଏପ୍ରିଲ୍ ୨୬ରେ ରାମାନୁଜନ ମାଡ୍ରାସ୍ ପ୍ରେସିଡେନ୍ସୀର କୁମ୍ଭକୋଣମ୍ ଠାରେ ଦେହତ୍ୟାଗ କରିଥିଲେ।

'ଜବ୍ ଖୁଲି କିତାବ' ପ୍ରଥମ ଲୁକ୍‌ର ଶୁଟିଂ ଶେଷ

ମୁମ୍ବାଇ: ସୌରଭ ଶୁକ୍ଳାଙ୍କ ନିର୍ଦ୍ଦେଶିତ ଚଳଚ୍ଚିତ୍ର 'ଜବ୍ ଖୁଲି କିତାବ' ପ୍ରଥମ ଲୁକ୍‌ର ସୁଟିଂ ଶେଷ ହୋଇଛି। ଏଥିରେ ମୁଖ୍ୟ ଭୂମିକାରେ ପଙ୍କଜ କପୁର ଓ ଡିମ୍ପଲ କାପାଡିଆ ଏକ ରୋମାଣ୍ଟିକ୍ ଦମ୍ପତି ରୂପରେ ପରଦାରେ ନଜର ଆସିବେ। ୫୦ ବର୍ଷ ଧରି ଏକାଠି ରହି ଦମ୍ପତି ଛାଡପତ୍ର ଦାବି କରୁଥିବା ଦେଖାଦେଇଛି। ଚଳଚ୍ଚିତ୍ରଟି ପାରିବାରିକ ବିବାଦ ଉପରେ ଆଧାରିତ। ଏହାର କାହାଣୀ ଲୋକଙ୍କୁ ପସନ୍ଦ ଆସିବ ବୋଲି ଶୁକ୍ଳା କହିଛନ୍ତି। ଏମାନଙ୍କ ଛଡା ସିନେମାରେ ଅପାରଶକ୍ତି ଖୁରାନା, ସମୀର ସେନି, ନୌହିଦ୍ ସାଇରେସ୍ ନଜର ଆସିବେ।

୨୦ ମିନିଟ୍‌ରେ ୨୩୬ ମୁଥ

ମୁମ୍ବାଇ: ବକ୍ସର ଅମାଣ୍ଡା ସେରୋନା ଏବଂ ମିରିୟମ୍ ଗୁଟିଏର୍ଜଙ୍କ ଏକ ଫଟୋ ସୋସଆଲ୍ ମିଡିଆରେ ଭାଇରାଲ ହେଉଛି। ଅମାଣ୍ଡା ତାଙ୍କ ପ୍ରତିନିଧି ମିରିୟମ୍‌ଙ୍କ ମୁହଁକୁ ୨୩୬ଟି ମୁଥ ମାରିଛନ୍ତି। ଫଳରେ ମିରିୟମ୍‌ଙ୍କ ମୁହଁ ଚିହ୍ନିବା କଷ୍ଟକର ହୋଇପଡିଥିଲା। ଦୁହିଁଙ୍କ ପାଇଁ ଏହା ଏକ ଖେଳ ହୋଇଥିବାବେଳେ ଅମାଣ୍ଡା ତାଙ୍କୁ ପ୍ରଥମ ରାଉଣ୍ଡରେ ୩୭ଟି ମୁଥା ମାରିଥିଲେ ହେଲେ ପରେ ଆଉ ୨୦ ମିନିଟ୍‌ରେ ୨୩୬ଟି ମୁଥ ମାରି ତାଙ୍କ ମୁହଁକୁ ଫୁଲାଇ ଦେଇଥିଲେ।

୧୫ ବର୍ଷରୁ ଅଭିନୟ ଦୁନିଆରେ

ତମନ୍ନା ଭାଟିଆ

ମୁମ୍ବାଇ: ୟଙ୍ଗଷ୍ଟରଙ୍କ ପ୍ରଥମ ପସନ୍ଦ ନାୟିକା ତମନ୍ନା ଭାଟିଆ ଚଳିତ ବର୍ଷ ତାଙ୍କର ୩୧ ତମ ଜନ୍ମଦିନ ପାଳନ କରୁଛନ୍ତି । ତମନ୍ନା ମାତ୍ର ୧୫ ବର୍ଷ ବୟସରେ ଅଭିନୟ ଦୁନିଆରେ ପାଦ ରଖିଥିଲେ। ପ୍ରଥମେ ସେ ଫିଲ୍ମ 'ଚାନ୍ଦ ସା ରୋଶନ ଚେହେରା'ରେ ଅଭିନୟ କରିଥିବା ବେଳେ ଏହା କିନ୍ତୁ ଫ୍ଲପ୍ ହୋଇଥିଲା । ଏହାପରେ ସେ କିଛି ଭିଡିଓ ଆଲବମ୍‌ରେ କାମ କରି ପରେ ତେଲଗୁ ଓ ତାମିଲ ଫିଲ୍ମ ଆଡେ ମୁହାଁଇଲେ । ଆଉ କିଛିଦିନ ମଧ୍ୟରେ ସେଠାରେ ସେ ପାଲଟି ଯାଇଥିଲେ ଆଗ ଧାଡିର ନାୟିକା । ସେ ପୁଣି ଫେରିଲେ ବଲିଉଡ। ଫିଲ୍ମ ସ୍ତ୍ରୀ, ହିମତୱାଲା, ହମସକଲ ଆଦିରେ ଅଭିନୟ କରିଥିଲେ। ତାଙ୍କ କ୍ୟାରିୟରର ବଡ ସଫଳତା ହେଲା ମୁଭି 'ବାହୁବଳୀ' ।

FINANCE
ଓଡ଼ିଶାର ସମସ୍ତ ଜିଲ୍ଲା ପାଇଁ ପର୍ସନାଲ, ବିଜ୍‌ନେସ, ପ୍ରପୋଟି, ମଡ଼ଗେଜ ଲୋନ୍ ମାତ୍ର ୮.୫% ସୁଧରେ ୭ ରୁ ୧୦ ଦିନ ମଧରେ ଯୋଗାଇ ଦିଆ ଯାଉଛି ।
DK Small Finance Ltd
Navi Mumbai
www.dksfl.in
7684939383

ALL EDITION - B/W (Everyday)
for Booking Contact:
0674-2580385
8637280816,
7894447167, 9338226625

ପାଠକଙ୍କ ପାଇଁ ସୂଚନା: ଏହି ପୃଷ୍ଠାରେ ପ୍ରକାଶିତ କେତେକ ବିଜ୍ଞାପନକୁ ଭିତ୍ତିକରି କିଛି ପାଠକ ଠକାମିର ଶିକାର ହେଉଥିବା ଆମର ଦୃଷ୍ଟିଗୋଚର ହେଉଛି। ବିଜ୍ଞାପନ ଦେଇଥିବା ସଂସ୍ଥାମାନଙ୍କ ସହ କାରବାର କରିବା ପୂର୍ବରୁ ସବିଶେଷ ତଥ୍ୟ ଓ ନିଜର ବିବେକ ଖଟାଇ କାରବାର କରନ୍ତୁ। ଏଥିପାଇଁ ଧରିତ୍ରୀ କର୍ତ୍ତୃପକ୍ଷ ଦାୟୀ ରହିବେ ନାହିଁ।

ମୁଦ୍ରା ଫାଇନାନ୍ସ
PM ମୁଦ୍ରା ଯୋଜନା ଅଧୀନରେ
1ରୁ 90 ଲକ୍ଷ ପର୍ଯ୍ୟନ୍ତ
ମାର୍କଶିଟ୍, ପ୍ରପର୍ଟି, ପର୍ସନାଲ, ଆଧାରକାର୍ଡ ସମସ୍ତ ଋଣ ।
2% ସୁଧ, 40% ରିହାତି ।
ମହିଳାଙ୍କ ପାଇଁ ବିଶେଷ ରିହାତି ।
ଅନ୍‌ଲାଇନ୍ ସୁବିଧା ।
Mudra Finance
Mob. 8987604637
Whatsapp: 8902923601

FINANCE
ପର୍ସନାଲ, ବିଜ୍‌ନେସ୍, ପ୍ରପର୍ଟି, ଗୃହ, ଶିକ୍ଷା, କୃଷି, ଗାଈ, କୁକୁଡ଼ା ଓ ଛେଳି ପାଳନ ପାଇଁ ସମସ୍ତ ପ୍ରକାର LOAN 7 ଦିନ ମଧ୍ୟରେ ଯୋଗାଇ ଦିଆଯାଉଛି । ଘରେ ବସି ONLINE ମାଧ୍ୟମରେ, ସୁଧ ୨% ।
Mob.- 7656825030
W.- 8280679121
B.D.F.C. FINANCE
BIJAPADA, BILASPUR,
BARAGARH

କେମିତି ମଦ ଛାଡିବେ
ନିଶାସକ୍ତ ବ୍ୟକ୍ତିଙ୍କୁ ନଆଣି ଓ ନଜଣାଇ ସମୟ ପୂର୍ବାହ୍ନ ୧୦ଘଟିକାରୁ ଅପରାହ୍ନ ୨ ଘଟିକା ପର୍ଯ୍ୟନ୍ତ ବାଲେଶ୍ୱର - ପ୍ରତ୍ୟେକ ମାସ ୧ ଓ ୧୫, ହୋଟେଲ କଳିଙ୍ଗ, ଷ୍ଟେସନ ଗୋଲେଇ, ଭଦ୍ରକ - ୨ ଓ ୧୬, ହୋଟେଲ ବ୍ଲୁଭାଇନ, ରାଜଘାଟ ଛକ, ଯାଜପୁର- ୩ ଓ ୧୭, ହୋଟେଲ ଭିମ୍‌ସେନ ପ୍ୟାଲେସ, ଗୋପବନ୍ଧୁ ଛକ ନିକଟ, ଯାଜପୁର ରୋଡ଼, କଟକ- ୪ ଓ ୧୮, ହୋଟେଲ ରକ୍ସି, ବାଦାମବାଡି, ବସ୍‌ଷ୍ଟାଣ୍ଡ, ଭୁବନେଶ୍ୱର- ୫ ଓ ୧୯ , ହୋଟେଲ ଟ୍ରାଇଡେଣ୍ଟ, ଅଶୋକ ନଗର, ପୁରୀ- ୬ ଓ ୨୦, ହୋଟେଲ ପାରାଡାଇଜ, ଗ୍ରାଣ୍ଡ ରୋଡ୍, ବାରିପଦା- ୭ ଓ ୨୧, ହୋଟେଲ ଗଣେଶ, ଗଣେଶ ମାର୍କେଟ, ସମ୍ବଲପୁର- ୮ ଓ ୨୨, ହୋଟେଲ ସୁଜାତା, ଭି.ଏସ୍.ଏଫ୍ ମାର୍ଗ, ରାଉରକେଲା- ୯ ଓ ୨୩, ହୋଟେଲ ଶ୍ୟାମ, ବିଶ୍ରାରୋଡ଼, ରେଲୱେ ଷ୍ଟେସନ ନିକଟ, ପାରାଦ୍ୱୀପ- ୮ ଓ ୨୨, ହୋଟେଲ ଆରିଷ୍ଟୋକାଟ, କେନ୍ଦ୍ରାପଡା- ୯ ଓ ୨୩, ହୋଟେଲ ଗୋଲଡେନ ପ୍ୟାଲେସ, ବସ୍‌ଷ୍ଟାଣ୍ଡ ନିକଟ, କେନ୍ଦୁଝର- ୧୦ ଓ ୨୪, ହୋଟେଲ ବରାଳ, ବସ୍‌ଷ୍ଟାଣ୍ଡ ନିକଟ, ଝାରସୁଗୁଡା- ୧୦ ଓ ୨୪, ହୋଟେଲ ଉପହାର, ଏମ୍.ବି.ରୋଡ, ଅନୁଗୁଳ- ୧୧ ଓ ୨୫, ହୋଟେଲ ଶାନ୍ତି ଗେଷ୍ଟ ହାଉସ, ବସ୍‌ଷ୍ଟାଣ୍ଡ ନିକଟ, ବ୍ରହ୍ମପୁର- ୧୨ ଓ ୨୬, ହୋଟେଲ ଭୁବନେଶ୍ୱରୀ ପ୍ୟାଲେସ, ସରକାରୀ ବସ୍‌ଷ୍ଟାଣ୍ଡ ନିକଟ, ଭବାନିପାଟଣା- ୧୩ ଓ ୨୭, ରବି ଲଜ୍, ଗାନ୍ଧି ଚୌକ, ବରଗଡ- ୧୪ ଓ ୨୮, ହୋଟେଲ ସାରଳା, ପ୍ରାଇଭେଟ ବସ୍‌ଷ୍ଟାଣ୍ଡ ନିକଟ, ନୟାଗଡ-୧୧, ହୋଟେଲ ତ୍ରିନାଥ, ପୁଜା ହେଲଥ ସେଣ୍ଟର।
ଶ୍ୱାସ, ଗଣ୍ଠିଯନ୍ତ୍ରଣା, ଅର୍ଶ, ଓଜନବୃଦ୍ଧି ପାଇଁ ଫଳପ୍ରଦ ଔଷଧ।

ମନେ ପଡ଼ନ୍ତି

ପଞ୍ଚମ ଶ୍ରାଦ୍ଧବାର୍ଷିକୀ ଉପଲକ୍ଷେ ଅଶ୍ରୁଳ ଶ୍ରଦ୍ଧାଞ୍ଜଳି

✓ପ୍ରଫୁଲ୍ଲ କୁମାର ଛୋଟରାୟ
ଦାରୁଠେଙ୍ଗ, ଭୁବନେଶ୍ୱର
ଆବିର୍ଭାବ : ୨୩.୦୫.୧୯୨୩ ~ ତିରୋଧାନ : ୧୭.୧୨.୨୦୧୬
ଏହା ଭିତରେ ପାଞ୍ଚ ବର୍ଷ ଅତୀତ, ତୁମ ସ୍ମୃତି ଆମ ପାଇଁ ଜୀବନ୍ତ । ତୁମର ସଚ୍ଚୋଟତା, ଦୃଢ଼ତା, କର୍ତ୍ତବ୍ୟନିଷ୍ଠା, ତ୍ୟାଗ ଓ ଆଦର୍ଶ ଆମ ପାଇଁ ପ୍ରେରଣା ଓ ଶକ୍ତିର ଉତ୍ସ । ତୁମ ଅମର ଆତ୍ମାର ସଦ୍‌ଗତି ନିମନ୍ତେ ପ୍ରଭୁ ବାଲୁଙ୍କେଶ୍ୱରଙ୍କ ପାଦପଦ୍ମ ତଳେ ଭକ୍ତିପୂତ ନିବେଦନ ।
-: ଶୋକସନ୍ତପ୍ତ :-
ପୁତ୍ର-ମନ୍ମଥ ଛୋଟରାୟ (ମନ), ବୋହୂ, ଝିଅ-ଜ୍ୱାଇଁ, ନାତି-ନାତୁଣୀ, ନାତୁଣୀବୋହୂ, ନାତୁଣୀଜ୍ୱାଇଁ, ଅଣନାତି, ଅଣନାତୁଣୀ, ଆତ୍ମୀୟସ୍ୱଜନ ଓ ବନ୍ଧୁବର୍ଗ ।
ଧ-୭୧୮୩୩

ଷଷ୍ଠ ଶ୍ରାଦ୍ଧବାର୍ଷିକୀ ଉପଲକ୍ଷେ ଅଶ୍ରୁଳ ଶ୍ରଦ୍ଧାଞ୍ଜଳି

✓ବିଦ୍ୟୁଲତା ଛୋଟରାୟ
ଦାରୁଠେଙ୍ଗ, ଭୁବନେଶ୍ୱର
ଆବିର୍ଭାବ : ୧୯.୦୫.୧୯୩୪ ~ ତିରୋଧାନ : ୧୫.୧୨.୨୦୧୫
ଏହା ଭିତରେ ୬ବର୍ଷ ଅତୀତ, ତୁମ ସ୍ମୃତି ଆମ ପାଇଁ ଜୀବନ୍ତ । ତୁମ ଦ୍ୱାରା ଲବ୍ଧ ସ୍ନେହ, ଶ୍ରଦ୍ଧା, ଆଶୀର୍ବାଦ, ଭଲ ପାଇବା ସର୍ବଦା ଆମ ପରିବାର ପାଇଁ ପ୍ରେରଣାର ଉତ୍ସ ହୋଇ ରହିଥାଉ । ତୁମ ଅମର ଆତ୍ମାର ସଦ୍‌ଗତି ନିମନ୍ତେ ଜଗତର ନାଥ ଶ୍ରୀଜଗନ୍ନାଥଙ୍କ ଠାରେ ବିନମ୍ର ପ୍ରାର୍ଥନା ।
-: ଶୋକସନ୍ତପ୍ତ :-
ପୁତ୍ର-ମନ୍ମଥ ଛୋଟରାୟ (ମନ), ବୋହୂ, ଝିଅ-ଜ୍ୱାଇଁ, ନାତି-ନାତୁଣୀ, ନାତୁଣୀବୋହୂ, ନାତୁଣୀଜ୍ୱାଇଁ, ଅଣନାତି, ଅଣନାତୁଣୀ, ଆତ୍ମୀୟସ୍ୱଜନ ଓ ବନ୍ଧୁବର୍ଗ ।
ଧ-୭୧୮୩୪

ଏକାଦଶାହ ଉପଲକ୍ଷେ

✓କୃଷ୍ଣଚନ୍ଦ୍ର ପ୍ରଧାନ
ଲିଙ୍ଗରାଯୋଡ଼ି
ତିରୋଧାନ: ୧୨।୧୨।୨୦୨୧
ଆଜିକୁ ଏଗାର ଦିନ ହେଲା। ଆମକୁ ଶୋକ ସାଗରରେ ଭସାଇ ଇହଧାମ ତ୍ୟାଗ କଲ। ଯୋଉଠି ବି ଥାଅ ଭଲରେ ଥାଅ। ଭଗବାନ ତୁମ ଅମର ଆତ୍ମାକୁ ସଦ୍‌ଗତି ପ୍ରଧାନ କରନ୍ତୁ, ମହାପ୍ରଭୁ ଶ୍ରୀଜଗନ୍ନାଥଙ୍କ ପାଖରେ ଏତିକି ପ୍ରାର୍ଥନା ।
ଶୋକସନ୍ତପ୍ତ:– ପତ୍ନୀ: ଶାନ୍ତିଲତା ପ୍ରଧାନ, ସୁଶିଲ୍ ପ୍ରଧାନ, ସୁମନ୍ତ ପ୍ରଧାନ, ସୁଚିତ୍ରା ପ୍ରଧାନ, ସନ୍ତୋଷ ପ୍ରଧାନ, ପୁତୁରା: ରାଜ୍, ନାତୁଣୀ: ସିଦ୍ଧି ଓ ପ୍ରଧାନ ପରିବାର ଓ ବନ୍ଧୁବର୍ଗ ।
ଧ-୨୨୬୨୧

ପଞ୍ଚଦଶ ଶ୍ରାଦ୍ଧବାର୍ଷିକୀ ଉପଲକ୍ଷେ ବିନମ୍ର ଶ୍ରଦ୍ଧାଞ୍ଜଳି

✓ଆଶାଲତା ମିଶ୍ର
୯୧, ବାପୁଜୀ ନଗର, ଭୁବନେଶ୍ୱର
ତିରୋଧାନ:୦୭।୧୨।୨୦୦୬
ପୁଷ ମାସ କୃଷ୍ଣପକ୍ଷ ତୃତୀୟା
ଆପଣଙ୍କ ଅମର ଆତ୍ମାର ଶାନ୍ତି ଓ ସଦ୍‌ଗତି ନିମନ୍ତେ ମହାପ୍ରଭୁ ଶ୍ରୀଜଗନ୍ନାଥଙ୍କ ନିକଟରେ ପ୍ରାର୍ଥନା ।
-:ବିନମ୍ର ଶ୍ରଦ୍ଧାଞ୍ଜଳି ସହ:-
ମିଶ୍ର ପରିବାର ଏବଂ ଆତ୍ମୀୟସ୍ୱଜନ ।
ଧ-୨୨୬୨୨

ପ୍ରଥମ ଶ୍ରାଦ୍ଧବାର୍ଷିକୀ ଉପଲକ୍ଷେ

✓ତ୍ରିଲୋଚନ ବରାଳ
ହରିହର ବିହାର, ସାରଦା ମଠ ନିକଟ, ଓଲ୍ଡ ଟାଉନ୍, ଭୁବନେଶ୍ୱର
ହେ ପୁଣ୍ୟାତ୍ମା ! ଆପଣଙ୍କର ପ୍ରଥମ ଶ୍ରାଦ୍ଧବାର୍ଷିକୀ ଅବସରରେ ଆମେ ଆପଣଙ୍କର ପ୍ରିୟ ପରିବାର ଓ ବନ୍ଧୁ ବାନ୍ଧବ ସଶ୍ରଦ୍ଧ ଭକ୍ତିପୂତ ଶ୍ରଦ୍ଧାଞ୍ଜଳି ଆପଣଙ୍କ ପଦାରବିନ୍ଦରେ ଅର୍ପଣ କରୁଛୁ। ଆପଣଙ୍କ ସ୍ନେହାପ୍ଲୁତ ନୀତି, ଆଦର୍ଶ, ତ୍ୟାଗ ଓ ଭଲ ପାଇବାକୁ ପାଥେୟ କରି ଆମ୍ଭେମାନେ ବଞ୍ଚିବାର ସ୍ୱପ୍ନ ସାକାର କରିପାରିବୁ । ମହାପ୍ରଭୁ ଶ୍ରୀଜଗନ୍ନାଥ ତାଙ୍କ ଚରଣ କମଳରେ ଆପଣଙ୍କୁ ଆଶ୍ରୟ ଦେଇ ଆପଣଙ୍କ ଆତ୍ମାର ସଦ୍‌ଗତି କରାନ୍ତୁ। ଏତିକି ଆମର ବିନମ୍ର ପ୍ରାର୍ଥନା।
ଶୋକସନ୍ତପ୍ତ
ଆତ୍ମୀୟ ସ୍ୱଜନ ଓ ପରିବାରବର୍ଗ
ଧ-୭୧୪୫୯

ଫ୍ରାନ୍ସର କୋର୍ଚେଭେଲଠାରେ ଓମେନ୍ସ ୱାର୍ଲ୍ଡ କପ୍ ଜିଆଣ୍ଟ ସ୍ଲାଲମ ଆଲ୍‌ପାଇନ ସ୍କି ବିଜୟିନୀ ଆମେରିକାର ମିକେଲା ଶିଫ୍ରିନ୍ (ମଝି) ଏବଂ ୨ୟ ଓ ୩ୟ ହୋଇଥିବା ସୁଇଡେନର ସାରା ହେକ୍ଟର (ବାମ), ସୁଇଜରଲାଣ୍ଡର ମିଚେଲି ଜିସିନ୍।

ଓଡ଼ିଶାକୁ ଆସିବ କୁଇନ୍ସ ବାଟନ ରିଲେ

ନୂଆଦିଲ୍ଲୀ, ୨୧।୧୨(ପି.ଟି.)

ବର୍ମିଂହାମ୍ ରାଜ୍ୟଗୋଷ୍ଠୀ କ୍ରୀଡ଼ା ୨୦୨୨ ପାଇଁ କୁଇନ୍ସ ବାଟନ ରିଲେ ଦିଲ୍ଲୀ, ଅହମଦାବାଦ, ବେଙ୍ଗାଲୁରୁ ଓ ଓଡ଼ିଶାରେ ଜାନୁୟାରୀ ୧୨ରୁ ୧୫ ପର୍ଯ୍ୟନ୍ତ ହେବ। କୁଇନ୍ସ ବାଟନ ରିଲେ ପ୍ରୋଗ୍ରାମ୍‌ର ପ୍ରସ୍ତୁତି କାର୍ଯ୍ୟ ଦେଖାଚାହାଁ କରିବା ଲାଗି ଭାରତୀୟ ଅଲିମ୍ପିକ ଆସୋସିଏଶନ (ଆଇଓଏ) ୩ଜଣ ସଦସ୍ୟ ବିଶିଷ୍ଟ ଏକ କମିଟି ଗଠନ କରିବା ଲାଗି ନିଷ୍ପତ୍ତି ନେଇଛି। କୁଇନ୍ସ ବାଟନ ରିଲେର ଏହାର ଅନ୍ତର୍ଜାତୀୟ

ରାଜ୍ୟଗୋଷ୍ଠୀ କ୍ରୀଡ଼ା ୨୦୨୨

ଭ୍ରମଣ ୭୨ଟି ଦେଶକୁ ଛୁଇଁବ। ଆଇଓଏ ସଭାପତି ନରିନ୍ଦର ବାତ୍ରା ଏ ସମ୍ପର୍କରେ ସୂଚନା ଦେଇଛନ୍ତି। କମିଟିର ସଦସ୍ୟମାନେ ହେଲେ ଆଇଓଏ କାର୍ଯ୍ୟନିର୍ବାହୀ ସଦସ୍ୟ ରାକେଶ ଗୁପ୍ତା, ମୁକେଶ କୁମାର ଓ ନେଟ୍‌ବଲ୍ ଫେଡେରେଶନ ଅଫ୍ ଇଣ୍ଡିଆର କାର୍ଯ୍ୟନିର୍ବାହୀ ପରିଷଦ ସଦସ୍ୟ ହରିଓମ୍ କୌଶି। ଆଇଓଏ ନିର୍ଦ୍ଦେଶକ ଜର୍ଜ ମାଥ୍ୟୁ ଓ ଆଇଓଏ ଯୁଗ୍ମ ନିର୍ଦ୍ଦେଶକ ନାଜିମା ଖାଁ କମିଟିକୁ ସହାୟତା କରିବେ। କାର୍ଯ୍ୟସୂଚୀ ଅନୁସାରେ ରିଲେ ଜାନୁୟାରୀ ୧୨ରେ ଦିଲ୍ଲୀରୁ ଆରମ୍ଭ

ହେବ। ପରେ ଏହା ଅହମଦାବାଦ (ଜାନୁୟାରୀ ୧୩), ବେଙ୍ଗାଲୁରୁ (ଜାନୁୟାରୀ ୧୪) ଓ ଓଡ଼ିଶା (ଜାନୁୟାରୀ୧୫)ରେ ହେବ। ରିଲେଗୁଡ଼ିକ କିପରି ସୁଚାରୁରୂପେ ଆୟୋଜନ ହୋଇପାରିବ ସେ ଦିଗରେ ପ୍ରସ୍ତୁତି କାର୍ଯ୍ୟକୁ ସମ୍ପୃକ୍ତ ରାଜ୍ୟର ଅଲିମ୍ପିକ ଆସୋସିଏଶନର ସଭାପତି ଓ ସମ୍ପାଦକ ବୁଝାଶୁଝା କରିବେ। ଗତ ଅକ୍ଟୋବର ୭ରେ କୁଇନ୍ ଏଲିଜାବେଥ୍-୨ଙ୍କ ବାର୍ତ୍ତା ସହ ବକିଂହାମ ପ୍ୟାଲେସରୁ ବାଟନ ରିଲେ ଆରମ୍ଭ ହୋଇଛି। ଏହା ୨୬୯ଦିନ ଯାତ୍ରା କରିବ। ପ୍ରଦେଶ, ଦେଶରେ ୨ରୁ ୪ ଦିନ ବିତାଇବ। ଏହା ପ୍ରାୟ ୧,୪୦,୦୦୦ କିଲୋମିଟର ଗସ୍ତ କରିବ। ଏଥିରେ ୭,୫୦୦ ବାଟନଧାରୀ ଅଂଶଗ୍ରହଣ କରିବେ। ଖ୍ରୀଷ୍ଟମାସ ବେଳେ ବାଟନ ସିସିଲ୍ସରେ, ନୂଆବର୍ଷ ମାଳଦ୍ୱୀପରେ ଏବଂ ଜାମାଇକାରେ ଇଷ୍ଟର ସପ୍ତାହନ୍ତ ବିତାଇବ। ବର୍ମିଂହାମ ବିମାନବନ୍ଦରରୁ ଯାତ୍ରା ଆରମ୍ଭ କରିବା ପରେ କୁଇନ୍ସ ବାଟନ ରିଲେ ଏହାର ପ୍ରଥମ ରହଣି ଅକ୍ଟୋବର ୯ରେ ସାଇପ୍ରସ୍‌ରେ ଏବଂ ପରେ କିଛି ସମୟ ମାଲ୍ଟାରେ ରହିଥିଲା। ବର୍ମିଂହାମ୍ ରାଜ୍ୟଗୋଷ୍ଠୀ କ୍ରୀଡ଼ା ୨୦୨୨ ଜୁଲାଇ ୨୮ରୁ ଅଗଷ୍ଟ ୮ ପର୍ଯ୍ୟନ୍ତ ୧୧ଦିନ ଧରି ହେବ। ଏଥିରେ ୭୨ଟି ଦେଶରୁ ୪,୫୦୦ ଆଥ୍‌ଲେଟ ଅଂଶଗ୍ରହଣ କରିବେ।

ଭାରତ ବିପକ୍ଷ ଟେଷ୍ଟ ସିରିଜ ଖେଳିବେନି ନୋର୍ଜେ

ଜୋହାନ୍ସବର୍ଗ, ୨୧।୧୨(ପି.ଟି.): ଆଘାତଜନିତ ସମସ୍ୟା ଯୋଗୁ ଦକ୍ଷିଣ ଆଫ୍ରିକା ପେସ୍ ବୋଲର ଅନରିଚ୍ ନୋର୍ଜେ ଭାରତ ବିପକ୍ଷ ୩ ମ୍ୟାଚ ବିଶିଷ୍ଟ ଟେଷ୍ଟ ସିରିଜ ଖେଳିବେ ନାହିଁ। ନୋର୍ଜେ ୧୨ଟି ଟେଷ୍ଟ ମ୍ୟାଚ ଖେଳି ୩ ଥର ୫ ଉଇକେଟ ସଫଳତା ସହ ୪୭ ଉଇକେଟ ଅକ୍ତିଆର କରିସାରିଛନ୍ତି। ପ୍ରଥମ ଟେଷ୍ଟ ଡିସେମ୍ବର ୨୬ରେ ସେଞ୍ଚୁରିଅନଠାରେ ଆରମ୍ଭ ହେବ।

ନୋର୍ଜେ କେଉଁ ପ୍ରକାର ଆଘାତପ୍ରାପ୍ତ ହୋଇଛନ୍ତି ସେ ସମ୍ପର୍କରେ ଦକ୍ଷିଣ ଆଫ୍ରିକା କ୍ରିକେଟ (ସିଏସଏ) ପକ୍ଷରୁ କୌଣସି ସୂଚନା ଦିଆଯାଇ ନାହିଁ। ବର୍ତ୍ତମାନ ଭାରତ ବିପକ୍ଷ ବକ୍ସିଂ ଡେ’ ଟେଷ୍ଟରେ ଦକ୍ଷିଣ ଆଫ୍ରିକା ପେସ୍ ଆକ୍ରମଣର ନେତୃତ୍ୱ ନେବେ କାଗିସୋ ରାବାଡା। ନୋର୍ଜେ ଆହୁରି ମଧ୍ୟ ଦକ୍ଷିଣ ଆଫ୍ରିକା ତରଫରୁ ୧୨ଅନ୍ତର୍ଜାତୀୟ ଦିନିକିଆ ଓ ୧୬ ଅନ୍ତର୍ଜାତୀୟ ଟି୨୦ ଖେଳିଛନ୍ତି।

ଆଜିଠାରୁ ପ୍ରୋ କବାଡ଼ି ଲିଗ୍

ଟ୍ରଫି ସହ ୧୨ ଦଳର ଅଧିନାୟକ।

ବେଙ୍ଗାଲୁରୁ, ୨୧।୧୨ (ପି.ଟି.): ପ୍ରୋ-କବାଡ଼ି ଲିଗ୍‌ର ୮ମ ସିଜନ ବୁଧବାରଠାରୁ ଆରମ୍ଭ ହେବ। କୋଭିଡ୍ ବିପଦ ଯୋଗୁ ଏହା ଗୋଟିଏ ଭେନ୍ୟୁରେ ଖେଳାଯିବ। ଏଥିରେ ସମସ୍ତ ୧୨ଟି ଦଳ ଭାଗ ନେବେ। ମ୍ୟାଚଗୁଡ଼ିକ ବିନା ଦର୍ଶକରେ ବାୟୋ-ବବଲରେ ଖେଳାଯିବ। ପୂର୍ବତନ ଚାମ୍ପିୟନ ୟୁ ମୁମ୍ବା ଓ ବେଙ୍ଗାଲୁରୁ ବୁଲ୍ସ ମଧ୍ୟରେ ପ୍ରଥମ ମ୍ୟାଚ ଖେଳାଯିବ। ଏହାପରେ ତେଲୁଗୁ ଟାଇଟାନ୍ସ ସର୍ଦ୍ଧନ ଡର୍ବି ବନାମ ତାମିଲ ଥଲାଇଭାସ ମୁକାବିଲା ହେବ। ଏଥର ପିକେଏଲ୍ ସିଜନର ପ୍ରଥମ ୪ ଦିନ ଟ୍ରିପଲ ହେଡର ଫର୍ମାଟ ଦେଖିବାକୁ ମିଳିବ। ପରେ କେବଳ ଶନିବାରଗୁଡ଼ିକରେ ତିନୋଟି ଲେଖାଏ ମ୍ୟାଚ ଖେଳାଯିବ। ପ୍ରଥମ ଦିବସର ତୃତୀୟ ମ୍ୟାଚ ବେଙ୍ଗଲ ୱାରିୟର୍ସ ଓ ୟୁପି ଯୋଦ୍ଧା ଦଳ ମଧ୍ୟରେ ଅନୁଷ୍ଠିତ ହେବ। ଯୁବ ୟୁ ମୁମ୍ବା ସହ ମୁକାବିଲା ବେଳେ ବେଙ୍ଗାଲୁରୁ ବୁଲ୍ସ ଦଳ ପକ୍ଷରୁ ଖେଳୁଥିବା ଗତ ସିଜନର ଟପ୍ ସ୍କୋରର ପବନ କୁମାର ଶେରାୱତଙ୍କ ପ୍ରଦର୍ଶନ ଉପରେ ସମସ୍ତଙ୍କ ନଜର ରହିବ। ବୁଲ୍ସ ଏଥର ଦଳରେ ଅଭିଜ୍ଞ ଚନ୍ଦ୍ରନ ରଣଜିତଙ୍କୁ ନେଇଛି। ସିଜନ-୭ରେ ସେ ଦବଙ୍ଗ ଦିଲ୍ଲୀର ରେଡିଂ ୟୁନିଟ୍‌ର ପ୍ରମୁଖ ସଦସ୍ୟ ରହିଥିଲେ। ୟୁ ମୁମ୍ବା ବିଶେଷ କରି ଏହାର ଡିଫେନ୍ସ ଫଜଲ ଆଟ୍ରାଚାଲିଙ୍କ ପ୍ରଦର୍ଶନ ଉପରେ ନିର୍ଭରଶୀଳ। ଅମିତ ଶେର, ସୌରଭ ନାଣ୍ଡାଲ ଓ ମହେନ୍ଦ୍ର ସିଂଙ୍କୁ ନେଇ ବୁଲ୍ସର ଅଭିଜ୍ଞ ଡିଫେନ୍ସ ବିପକ୍ଷରେ ସେମାନଙ୍କ ଯୁବ ରେଡର ଯୋଡ଼ି ଅଭିଷେକ ଓ ଅଜିତଙ୍କୁ ଉନ୍ନତ ପ୍ରଦର୍ଶନ କରିବାକୁ ପଡ଼ିବ। ଦ୍ୱିତୀୟ ଗେମ୍‌ରେ ତେଲୁଗୁ ଟାଇଟାନ୍ସ ସେମାନଙ୍କ ଅଭିଜ୍ଞ ରେଡିଂ ଯୋଡ଼ି ସିଦ୍ଧାର୍ଥ ଦେଶାଇ ଓ ରୋହିତ କୁମାରଙ୍କ ପ୍ରଦର୍ଶନ ଉପରେ ଭରସା କରିବ। କିନ୍ତୁ ସେମାନଙ୍କୁ ତାମିଲ ଥଲାଇଭାସର ବ୍ଲକ ମାଷ୍ଟର ସୁରଜିତ୍‌ଙ୍କୁ ସାମ୍ନା କରିବାକୁ ପଡ଼ିବ। ପିକେଏଲ ଇତିହାସରେ ସୁରଜିତ ସବୁଠାରୁ ଅଧିକ ୧୧୬ ବ୍ଲକ କରି ଏକ ରେକର୍ଡ କରିଛନ୍ତି। ଥଲାଇଭାସ ଦଳରେ ଅଭିଜ୍ଞ ପ୍ରପଞ୍ଜନଙ୍କ ସମେତ ଯୁବ ରେଡର ମନଜିତ୍ ଓ ଏମ୍. ଅତୁଲ ଅଛନ୍ତି। ଅନ୍ୟପକ୍ଷରେ ଗତଥରର ଚାମ୍ପିୟନ ବେଙ୍ଗଲ ୱାରିୟର୍ସ ଶକ୍ତିଶାଳୀ ୟୁପି ଯୋଦ୍ଧା ବିପକ୍ଷରେ ଖେଳି ଏହାର ଅଭିଯାନ ଆରମ୍ଭ କରିବ। ସିଜନ ୫ ଲିଗ୍‌ରେ ଯୋଗ ଦେବା ପରଠାରୁ ୟୁପି ଦଳ ଏ ପର୍ଯ୍ୟନ୍ତ ସବୁଥର ପ୍ଲେ-ଅଫ୍‌କୁ ଉନ୍ନୀତ ହୋଇପାରିଛି। ନିଲାମ ବେଳେ ଏହି ଦଳ ପିକେଏଲର ଅନ୍ୟତମ ସଫଳ ରେଡର ପ୍ରଦୀପ ନରୱାଲଙ୍କୁ ଆଣିବାରେ ସଫଳ ହୋଇଛି। ଏହି ମ୍ୟାଚରେ ଶ୍ରୀକାନ୍ତ ଯାଦବଙ୍କ ନେତୃତ୍ୱାଧୀନ ୱାରିୟର୍ସ ଡିଫେନ୍ସର ଏକ ପରୀକ୍ଷା ହେବ। ସେମାନଙ୍କୁ ୟୁପି ଯୋଦ୍ଧା ୟୁନିଟ୍ ସୁରେନ୍ଦ୍ର ଗିଲ୍ ଓ ପ୍ରଦୀପ ନରୱାଲଙ୍କୁ ନେଇ ୟୁପି ଯୋଦ୍ଧା ୟୁନିଟ୍‌କୁ ସାମ୍ନା କରିବାକୁ ପଡ଼ିବ। ବେଙ୍ଗଲର ଡିଫେନ୍ସ ବିଶେଷ କରି ଇରାନର ମହମ୍ମଦ ଇସ୍‌ମାଇଲ ନବିବକ୍ସ ଓ ଆବୋଜର ମୋହଜର ମିଘାନୀଙ୍କ ଉପରେ ଆଶା ରଖିଛି।

ମା’ କନକଦୁର୍ଗା ବ୍ୟାଡ୍‌ମିଣ୍ଟନ

ସୁମିତ-ମିଲୁ ଯୋଡ଼ି ଚାମ୍ପିୟନ

ଖୁଣ୍ଟୁଣୀ, ୨୧।୧୨ (ଡ଼ି.ଏନ.ଏ): ଖୁଣ୍ଟୁଣୀର ମା’ କନକଦୁର୍ଗା ବ୍ୟାଡ୍‌ମିଣ୍ଟନ କ୍ଲବ ଆନୁକୂଲ୍ୟରେ ୨ୟ ବାର୍ଷିକୀ ବ୍ୟାଡ୍‌ମିଣ୍ଟନ ଟୁର୍ନାମେଣ୍ଟ ଖୁଣ୍ଟୁଣି ହାଟପଡ଼ିଆଠାରେ ଅନୁଷ୍ଠିତ ହୋଇଯାଇଛି। ଏଥିରେ ବଡମ୍ବାର ସୁମିତ-ମିଲୁ ଯୋଡି ଢେଙ୍କାନାଳର ସମୀର ଓ ରିତିକଙ୍କ ଯୋଡିକୁ ୨-୧ ସେଟରେ ପରାସ୍ତ କରି ଚଳିତ ବର୍ଷର ଚମ୍ପିୟନ ହୋଇଛନ୍ତି। ଫ୍ଲଡ୍ ଲାଇଟ୍‌ରେ ଖେଳାଯାଇଥିବା ଏହି ଏକ ଦିବସୀୟ ଟୁର୍ନାମେଣ୍ଟରେ କଟକ, ଆଠଗଡ଼, ଖୁଣ୍ଟୁଣୀ, ବଡମ୍ବା, ସାଲେପୁର ଓ ଢେଙ୍କାନାଳ ପ୍ରଭୃତି ଅଞ୍ଚଳରୁ ୧୬ଟି ଯୋଡ଼ି ଭାଗ ନେଇଥିଲେ। କୀର୍ତ୍ତିରଞ୍ଜନ ପ୍ରଧାନ, ଜିତେନ୍ଦ୍ର ପ୍ରଧାନ ଓ ରାଜା ପରିଡ଼ା ପ୍ରମୁଖ ମ୍ୟାଚ ପରିଚାଳନା କରିଥିଲେ। ସେମାନଙ୍କୁ ଲାଇନ୍ସରେ ସିପୁ, କାଳିଆ, ତୁତୁଲ ଓ ଅନୀଲ ସହାୟତା କରିଥିଲେ। ପୂର୍ବତନ ସରପଞ୍ଚ କୈଳାସ ଦାସ, ବିପିନ ବିହାରୀ ପ୍ରଧାନ ପ୍ରମୁଖ ଉପସ୍ଥିତ ରହି ଖେଳାଳି ଓ କ୍ରୀଡ଼ାପ୍ରେମୀମାନଙ୍କୁ ଉତ୍ସାହିତ କରିଥିଲେ। ପୁରସ୍କାର ବିତରଣ କାର୍ଯ୍ୟକ୍ରମରେ ଖୁଣ୍ଟୁଣୀ କଲେଜ ଅଧ୍ୟାପକ ଜିତେନ୍ଦ୍ର ପ୍ରଧାନ ଟୁର୍ନାମେଣ୍ଟର ବିଜେତା ବଡମ୍ବାର ମିଲୁ-ସୁମିତ ଯୋଡିକୁ ଚାମ୍ପିୟନ ଟ୍ରଫି ଏବଂ ଢେଙ୍କାନାଳର ସମୀର-ରିତିକ ଯୋଡିକୁ ରନର୍ସ ଅପ୍ ଟ୍ରଫି ସହିତ ଆର୍ଥିକ ପୁରସ୍କାର ପ୍ରଦାନ କରିଥିଲେ।

ପେରେରା ହେଲେ ଏଫ୍‌ସି ଗୋଆର ମୁଖ୍ୟ କୋଚ୍

ମାରଗାଓ, ୨୧।୧୨ (ପି.ଟି.)

ଭାରତର ପୂର୍ବତନ ଅନ୍ତର୍ଜାତୀୟ ଖେଳାଳି ଡେରିକ୍ ପେରେରା ଇଣ୍ଡିଆନ ସୁପର ଲିଗ୍ (ଆଇଏସ୍‌ଏଲ) ଦଳର ନୂଆ ମୁଖ୍ୟ କୋଚ୍ ଭାବେ ନିଯୁକ୍ତି ପାଇଛନ୍ତି। ଜୁଆନ ଫର୍ନାଣ୍ଡୋ କ୍ଲବ ଛାଡ଼ି ଏଟିକେ ମୋହନବାଗାନ ଦାୟିତ୍ୱ ଗ୍ରହଣ କରିବାର ଦୁଇଦିନ ପରେ ଏହି ପଦକ୍ଷେପ ନିଆଯାଇଛି। ସିଜନ ମଝିରେ ଫର୍ନାଣ୍ଡୋ କ୍ଲବ ଛାଡ଼ି ଚାଲିଯିବାକୁ ନେଇ ଏଫ୍‌ସି ଗୋଆ ଆଶ୍ଚର୍ଯ୍ୟ ପ୍ରକାଶ କରିଥିଲା। ଏଟିକେ ମୋହନବାଗାନ ସ୍ପାନିଶ କୋଚ୍‌ଙ୍କୁ ଅର୍ଥ ଲୋଭ ଦେଖାଇ କ୍ରୟ କରିନେଇଥିବା ଅଭିଯୋଗ କରିଛି। ପେରିରା ଏଫ୍‌ସି ଗୋଆର ଟେକ୍‌ନିକାଲ ଡାଇରେକ୍ଟର ଥିଲେ। ୫୯ ବର୍ଷୀୟ ପେରେରାର ଏଫ୍‌ସି ଗୋଆର ଅଧିକାଂଶ ଖେଳାଳିଙ୍କ ସହ କାର୍ଯ୍ୟ କରିଛନ୍ତି। ଯେଉଁ କ୍ଲବ ସହ ସେ ବହୁବର୍ଷ ହେଲା ସଂଶ୍ଲିଷ୍ଟ ଅଛନ୍ତି ତାହାର ମୁଖ୍ୟ କୋଚ୍ ହେବା ଗର୍ବର ବିଷୟ ବୋଲି ସେ କହିଛନ୍ତି। ପେରେରା ୨୦୧୭ରୁ କ୍ଲବ ସହିତ ରହିଛନ୍ତି। ୨୦୧୭-୧୮ରେ ସହକାରୀ କୋଚ୍ ଏବଂ ୨୦୧୮-୧୯ରୁ ସେ ଟେକ୍‌ନିକାଲ ଡାଇରେକ୍ଟର ଭାବେ କାର୍ଯ୍ୟ କରିଆସୁଥିଲେ। ପୂର୍ବରୁ ସେ ଏଫ୍‌ସି ଗୋଆ ୟୁଥ୍ ଡେଭଲପମେଣ୍ଟର ମୁଖ୍ୟ ଭାବେ କାର୍ଯ୍ୟ କରିଛନ୍ତି। ତାଙ୍କ ଟିମ୍‌ଗୁଡ଼ିକ ମଧ୍ୟରୁ ତିନୋଟି ଚାମ୍ପିୟନ ହୋଇ ପାରିଛନ୍ତି। ୨୦୧୯ରେ ସେ ଭାରତର ୨୩ବର୍ଷରୁ କମ୍ ଫୁଟ୍‌ବଲ ଦଳର ଦାୟିତ୍ୱରେ ରହିଥିଲେ। ସେ ମହିନ୍ଦ୍ରା ୟୁନାଇଟେଡ୍ ଟିମ୍‌ର ମ୍ୟାନେଜର ଭାବେ ସଫଳତାର ସହିତ ଦାୟିତ୍ୱ ତୁଲାଇଛନ୍ତି। ତାଙ୍କ ପ୍ରଥମ ସିଜନରେ ଦଳ ଜାତୀୟ ଫୁଟ୍‌ବଲ ଲିଗ୍ ଜିତିଥିଲା। ଏହି ସଫଳତା ପରେ ସେ ଦେଶର ଜଣେ ପ୍ରମୁଖ କୋଚ୍‌ର ମାନ୍ୟତା ପାଇଥିଲେ। ସେ ପୁଣେ ଏଫ୍‌ସି, ସାଲଗାଓକାର, ଡିଏସ୍‌କେ ଶିବାଜିଆନ୍ସ ଓ ଚର୍ଚ୍ଚିଲ ବ୍ରଦର୍ସ ଦଳର ମ୍ୟାନେଜର ଭାବେ କାର୍ଯ୍ୟ କରିଥିଲେ।

ଢେଙ୍କାନାଳକୁ ହରାଇ ସେମିରେ ଖୋର୍ଦ୍ଧା

ବିଜୟୀ ଖୋର୍ଦ୍ଧା ଦଳ।

ଢେଙ୍କାନାଳ ଅଫିସ, ୨୧।୧୨

ଗଁଦିଆ ବ୍ଲକ ଆମ୍ବପଡ଼ାରେ ରୟାଲ ଟାଇଗର କ୍ରିକେଟ କ୍ଲବ ଆନୁକୂଲ୍ୟରେ ଚାଲିଥିବା ଟୁର୍ନାମେଣ୍ଟର ମଙ୍ଗଳବାର ଖେଳାଯାଇଥିବା ତୃତୀୟ ଲିଗ୍ ମ୍ୟାଚ୍‌ରେ ଢେଙ୍କାନାଳକୁ ହରାଇ ଖୋର୍ଦ୍ଧା ସେମିଫାଇନାଲରେ ପ୍ରବେଶ କରିଛି। ଟସ୍ ହାରି ବ୍ୟାଟିଂ ଆମନ୍ତ୍ରଣ ପାଇଥିବା ଖୋର୍ଦ୍ଧା ନିର୍ଦ୍ଧାରିତ ୨୦ ଓଭରରେ ୨୪୮ ରନ୍ କରି ଅଲ୍‌ଆଉଟ୍ ହୋଇଯାଇଥିଲା। ଜବାବରେ ଢେଙ୍କାନାଳ ପାଳି ୨୧୫ ରନରେ ସୀମିତ ରହିଯାଇଥିଲା। ପ୍ରଭାତ ଦେହୁରୀ, ପିଣ୍ଟୁ ନାଥ ଅମ୍ପାୟାରିଂ କରିଥିବାବେଳେ ସୁବ୍ରତ ନାୟକ, ଗଗନ ନାୟକ, ପଞ୍ଚାନନ ମହାନ୍ତି, ବିଶ୍ୱରଞ୍ଜନ ପଣ୍ଡା, ରିଙ୍କୁ ଲେଙ୍କା, ଅଭୟ ସ୍ୱାଇଁ, ରଜନୀକାନ୍ତ ପାଣିଗ୍ରାହୀ, ରାଜୀବ ମଲ୍ଲିକ, ଜୟନ୍ତ ଦାସ, ନରେଶ ମହାନ୍ତି, ଭକ୍ତିଚରଣ ଦାସ, ସନ୍ତୋଷ ଦାଶ, ଦୀପକ ପଣ୍ଡା ପରିଚାଳନାରେ ସହଯୋଗ କରିଥିଲେ। ବୁଧବାର କେନ୍ଦ୍ରାପଡ଼ା ଓ ବ୍ଲୁ ମୁନ୍ ଯାଜପୁର ମଧ୍ୟରେ ମ୍ୟାଚ୍ ଖେଳାଯିବ।

ମୋହନବାଗାନଠାରୁ ହାରିଲା ନର୍ଥଇଷ୍ଟ

ଫତୋର୍ଦ୍ଦା, ୨୧।୧୨: ହ୍ୟୁଗୋ ବୌମସଙ୍କ ଡବଲ ଗୋଲ ବଳରେ ଏଟିକେ ମୋହନବାଗାନ ଇଣ୍ଡିଆନ ସୁପରଲିଗ୍‌ର ମଙ୍ଗଳବାର ଅନୁଷ୍ଠିତ ମ୍ୟାଚରେ ନର୍ଥଇଷ୍ଟ ୟୁନାଇଟେଡକୁ ୩-୨ ଗୋଲରେ ପରାସ୍ତ କରିଛି। ବିଜୟୀ ଦଳ ପକ୍ଷରୁ ବୌମସ୫୨ ଓ ୭୬ ମିନିଟରେ ୨ଟି ଏବଂ ଲିଷ୍ଟନ କୋଲାକୋ ୪୫ତମ ମିନିଟରେ ଗୋଟିଏ ଗୋଲ ଦେଇଥିଲେ। ନର୍ଥ ଇଷ୍ଟର ଭି.ପି. ସୁହେର ୨ୟ ଏବଂ ମଶ୍ଚୁର ଶରିଫ ୮୭ତମ ମିନିଟରେ ଗୋଟିଏ ଲେଖାଏ ଗୋଲ ସ୍କୋର କରିଥିଲେ। ଏହି ବିଜୟ ଫଳରେ ମୋହନବାଗାନ ୭ ମ୍ୟାଚରୁ ୧୧ ପଏଣ୍ଟ ପାଇ ଟେବୁଲର ୫ମ ସ୍ଥାନକୁ ଉନ୍ନୀତ ହୋଇଛି। ଅନ୍ୟପକ୍ଷରେ ନର୍ଥଇଷ୍ଟ ୮ ମ୍ୟାଚରୁ ୫ମ ପରାଜୟ ସହ ୯ମ ସ୍ଥାନରେ ଅପରିବର୍ତ୍ତିତ ରହିଛି।

ଏମ୍‌ସିସିକୁ ହରାଇଲା ଧବଳଗିରି

ମ୍ୟାଚ୍‌ର ଶ୍ରେଷ୍ଠ ଖେଳାଳିଙ୍କୁ ପୁରସ୍କୃତ କରାଯାଉଛି।

ଢେଙ୍କାନାଳ ଅଫିସ, ୨୧।୧୨: ଢେଙ୍କାନାଳ ଜିଲା ଯୋରନ୍ଦା ମହାବୀର କ୍ଲବ ପକ୍ଷରୁ ଆୟୋଜିତ ପ୍ରକାଶହରି ମେମୋରିଆଲ କ୍ରିକେଟ ଟୁର୍ନାମେଣ୍ଟର ମଙ୍ଗଳବାର ଖେଳାଯାଇଥିବା ମ୍ୟାଚ୍‌ରେ ଏମ୍‌ସିସି ଯୋରନ୍ଦାକୁ ଯାଜପୁର ଧବଳଗିରି ୭୨ରନରେ ପରାସ୍ତ କରିଛି। ଧବଳଗିରି ନିର୍ଦ୍ଧାରିତ ୨୦ ଓଭରରେ ୬ ଉଇକେଟ ହରାଇ ୨୧୬ ରନ୍ କରିଥିଲା। ଜବାବରେ ଏମ୍‌ସିସି ୧୭.୨ ଓଭରରେ ୧୪୪ ରନ୍ କରି ଅଲ୍‌ଆଉଟ୍ ହୋଇଯାଇଥିଲା। ୨୫ ବଲ୍‌ରୁ ସର୍ବାଧିକ ୫୧ ରନ୍ କରିଥିବା ବିଜୟୀ ଦଳର ଦିଲୀପ ‘ମ୍ୟାନ୍ ଅଫ୍ ଦି ମ୍ୟାଚ୍ ବିବେଚିତ ହୋଇଥିଲେ। ଉଦୟନାଥ ରାଉତ, ସବ୍ୟସାଚୀ ସାହା ଖେଳ ପରିଚାଳନା କରିଥିବାବେଳେ ଅଗ୍ନିଦୀପ ନାୟକ, ମହିମା ପ୍ରସାଦ ସାହୁ ସ୍କୋରର ରହିଥିଲେ।

ହସ୍ପିଟାଲରେ ପାକିସ୍ତାନ କ୍ରିକେଟର

କରାଚୀ, ୨୧।୧୨ (ପି.ଟି.)

କ୍ୱେଦ୍-ଇ-ଟ୍ରଫି ଘରୋଇ କ୍ରିକେଟ ଟୁର୍ନାମେଣ୍ଟରେ ବ୍ୟାଟିଂ କରୁଥିବା ବେଳେ ପାକିସ୍ତାନ ଟେଷ୍ଟ ଓପନର ଆବିଦ ଅଲି ଛାତିରେ ଯନ୍ତ୍ରଣା ଅନୁଭବ କରିବାରୁ ତାଙ୍କୁ ଏକ ଘରୋଇ ହସ୍ପିଟାଲରେ ଭର୍ତ୍ତି କରାଯାଇଛି। ଟୁର୍ନାମେଣ୍ଟରେ ଆବିଦ ସେଣ୍ଟ୍ରାଲ ପଞ୍ଜାବ ଦଳ ତରଫରୁ ଖେଳୁଛନ୍ତି। ମଙ୍ଗଳବାର ସକାଳେ ୬୧ରନ କରି ବ୍ୟାଟିଂ କରୁଥିବା ବେଳେ ସେ ଦୁଇଥର ଛାତିରେ ଯନ୍ତ୍ରଣା ଅନୁଭବ କରିଥିଲେ। ହସ୍ପିଟାଲରେ ଡାକ୍ତରମାନେ ତାଙ୍କ ଉପରେ ନଜର ରଖିଛନ୍ତି। ଆବିଦ ପ୍ରଥମଶ୍ରେଣୀ କ୍ରିକେଟରେ ୯୦୦୦ ରନ ପୂରଣ କରିଛନ୍ତି। ନିକଟରେ ବାଂଲାଦେଶ ଟେଷ୍ଟ ଟୁର୍‌ରେ ପ୍ରଭାବୀ ପ୍ରଦର୍ଶନ କରିବା ପରେ ସେ ସେଣ୍ଟ୍ରାଲ ପଞ୍ଜାବରେ ଯୋଗ ଦେଇଥିଲେ। ୟୁବିଏଲ୍ କମ୍ପ୍ଲେକ୍ସରେ ସେ ଖାଇବର ପାଖତୁନଖ୍ୱା ବିପକ୍ଷ ମ୍ୟାଚ ଖେଳୁଥିଲେ।

ଉଦ୍‌ଘାଟନୀ ଅବସରରେ ଅତିଥିଙ୍କ ସହ ଦୁଇ ଦଳର ଖେଳାଳି।

ଉଦ୍‌ଘାଟନୀ ମ୍ୟାଚ୍‌ରେ ତାଳଚେର ବିଜୟୀ

ଅନୁଗୋଳ ଅଫିସ, ୨୧।୧୨

ଅନୁଗୋଳ ମର୍ନିଂଷ୍ଟାର୍ କ୍ରିକେଟ କ୍ଲବ ପକ୍ଷରୁ ଷଷ୍ଠ ରାଜ୍ୟସ୍ତରୀୟ କ୍ରିକେଟ ଟୁର୍ନାମେଣ୍ଟ ମଙ୍ଗଳବାରଠାରୁ କଦମ

ରାଜ୍ୟସ୍ତରୀୟ ମର୍ନିଂଷ୍ଟାର କ୍ରିକେଟ

ପଡ଼ିଆଠାରେ ଆରମ୍ଭ ହୋଇଛି। ଜିଲା କ୍ରିକେଟ ସଂଘ ସଭାପତି ପ୍ରତାପ ଚନ୍ଦ୍ର ପ୍ରଧାନ ଏହାକୁ ଉଦ୍‌ଘାଟନ କରିଥିଲେ। ସମ୍ମାନିତ ଅତିଥି ଭାବେ ସଂଘ ସମ୍ପାଦକ ସାଗରନାଥ ମିଶ୍ର ଯୋଗଦେଇଥିଲେ। ପ୍ରଥମ ମ୍ୟାଚ୍ ଚାର୍ଜର୍ ଏକାଦଶ ଏବଂ ତାଳଚେର ଦେଉଳବେଡ଼ା କ୍ରିକେଟ କ୍ଲବ ମଧ୍ୟରେ ଖେଳାଯାଇଥିଲା। ଚାର୍ଜର ଏକାଦଶ ଦଳ ପ୍ରଥମେ ବ୍ୟାଟିଂ କରି ୧୫ ଓଭର୍‌ରେ ୬ ଉଇକେଟ୍ ହରାଇ ୧୪୮ରନ୍ କରିଥିଲା। ଜବାବରେ ତାଳଚେର ଦଳ ୧୩ ଓଭର୍‌ରେ ୪ ଉଇକେଟ୍ ହରାଇ ୧୫୧ ରନ୍ କରି ବିଜୟୀ ହୋଇଥିଲା। ଅଞ୍ଜନ କର ଏବଂ ସଞ୍ଜୀବ କୁମାର ପାତ୍ର ଖେଳ ପରିଚାଳନା କରିଥିଲେ।

3-Printed and published by Tathagata Satpathy on behalf of Navajat Printers & Media Pvt. Ltd. and printed at Navajat Printers, B-15, Industrial Estate, Rasulgarh, Bhubaneswar, Editor - Tathagata Satpathy, ସମ୍ପାଦକ– ତଥାଗତ ସତପଥୀ

ପୃଷ୍ଠା-୮+୮

ଧରିତ୍ରୀ
DHARITRI

ଭୁବନେଶ୍ୱର, ବୁଧବାର, ଡିସେମ୍ବର ୨୨/୨୦୨୧ (୮+୮=୧୬ ପୃଷ୍ଠା) | Bhubaneswar, Wednesday, December 22/2021 | ପୃଷ୍ଠା-୧

ଆଡଭାନୀଙ୍କୁ ଜାତୀୟ ବିଲିୟାର୍ଡ୍ସ ଟାଇଟଲ

ଭାରତର ଅଗ୍ରଣୀ କ୍ୟୁଇଷ୍ଟ ପଙ୍କଜ ଆଡଭାନୀ ଏକାଦଶ ଥର ଜାତୀୟ ବିଲିୟାର୍ଡ୍ସ ଟାଇଟଲ ହାସଲ କରିଛନ୍ତି।

୦୮

୦୨

ରାଜ୍ୟ ସଭାରୁ ଓ' ବ୍ରାଏନ୍ ନିଲମ୍ବିତ

ରାଜ୍ୟ ସଭାରେ ରାଜନୈତିକ ସଂସ୍କାର ବିଲ୍ ଆଗତ ବେଳେ ଟିଏମ୍ସି ସଦସ୍ୟ ଡେରେକ ଓ' ବ୍ରାଏନ୍ ଅଧକ୍ଷଙ୍କ ଆସନ ଆଡ଼କୁ ରୁଲ୍ ବୁକ୍ ଫିଙ୍ଗିବାରୁ ତାଙ୍କୁ ନିଲମ୍ବିତ କରାଯାଇଛି।

ଘର ମରାମତି ପାଇଁ ମିଳିବ ସହାୟତା

ଭୁବନେଶ୍ୱର,୨୧।୧୨(ବ୍ୟୁରୋ)

ଘର ମରାମତି ପାଇଁ ରାଜ୍ୟ ସରକାର ସହାୟତା ଦେବେ। ଏ ନେଇ ମଙ୍ଗଳବାର ମୁଖ୍ୟମନ୍ତ୍ରୀ ନବୀନ ପଟ୍ଟନାୟକଙ୍କ ଅଧ୍ୟକ୍ଷତାରେ ବସିଥିବା ରାଜ୍ୟ କ୍ୟାବିନେଟର ଗୁରୁତ୍ୱପୂର୍ଣ୍ଣ ବୈଠକରେ ନିଷ୍ପତ୍ତି ନିଆଯାଇଛି। ବିଜୁ ପକ୍କାଘର, ନିର୍ମାଣ ଶ୍ରମିକ ପକ୍କାଘର ଓ ଖଣି ଅଞ୍ଚଳ ପକ୍କାଘର ଯୋଜନାରେ ଘର ପାଇଥିବା ଲୋକଙ୍କୁ ଗୃହ ମରାମତି ପାଇଁ ୩ ହଜାର ଟଙ୍କା ସହାୟତା ମିଳିବ। କେନ୍ଦ୍ରୀୟ ଯୋଜନାରେ ଘର ଖଣ୍ଡିଏ ପାଇବାରୁ ବଞ୍ଚିତ ହୋଇ ଅସୁବିଧାରେ ଥିବା ପରିବାରକୁ ଘର ମରାମତି ପାଇଁ ୫ ହଜାର ଟଙ୍କା ଦିଆଯିବା ନେଇ ମୁଖ୍ୟମନ୍ତ୍ରୀ ନବୀନ ପଟ୍ଟନାୟକ ଘୋଷଣା କରିଛନ୍ତି। ସହାୟତା ଅର୍ଥ ହିତାଧିକାରୀଙ୍କ ବ୍ୟାଙ୍କ ଖାତାରେ ଜମା କରାଯିବ। ୩୦ ଲକ୍ଷ ପରିବାର ଉପକୃତ ହେବେ। ଏଥିପାଇଁ ୧,୪୪୪ କୋଟି ଟଙ୍କା ଖର୍ଚ୍ଚ ହେବ। ବିଜୁ ପକ୍କାଘର ଯୋଜନାରୁ ଏହି ଟଙ୍କା ଖର୍ଚ୍ଚ ହେବ।

ମୁଖ୍ୟମନ୍ତ୍ରୀ କହିଛନ୍ତି, ଘର ହେଉଛି ଗୋଟିଏ ପରିବାରର ପରିଚୟ। ଭଲ ଘରଟିଏ ସମସ୍ତଙ୍କ ସ୍ୱପ୍ନ। ଓଡ଼ିଶା ଉପରେ ସବୁବେଳେ ବାତ୍ୟା, ବନ୍ୟାର ଭୟ ରହୁଛି। ପ୍ରତିବର୍ଷ ଆମେ ବାତ୍ୟାର ସାମ୍ନା କରୁଛୁ। ତେଣୁ ଆଶ୍ରୟ ସୁରକ୍ଷା ସବୁ ସୁରକ୍ଷାର ଆଧାର। ସବୁ ପରିବାରର ମୁଣ୍ଡ ଉପରେ ଛାତ ରହିବା ବିଜୁବାବୁଙ୍କ ସ୍ୱପ୍ନ ଥିଲା। ସେହି ସ୍ୱପ୍ନକୁ ସାକାର କରିବା ପାଇଁ ଆମେ ବିଜୁ ପକ୍କାଘର ଯୋଜନା ଆରମ୍ଭ କରିଛୁ। ସବୁ କଚ୍ଚା ଘରକୁ ପକ୍କାଘର କରିବା ପାଇଁ ୨୦୧୪ର ଶେଷ କ୍ୟାବିନେଟରେ ନିଷ୍ପତ୍ତି ନେଇଥିଲୁ। ଏହି ଦିଗରେ ଭଲ କାମ ହୋଇଛି।

ଗ୍ରାମାଞ୍ଚଳରେ ଘର ତିଆରିରେ ଓଡ଼ିଶା ସାରା ଦେଶରେ ଏକ ଆଗୁଆ ରାଜ୍ୟରେ ପରିଣତ ହୋଇଛି। ୨୦୧୪ରୁ ଏ ପର୍ଯ୍ୟନ୍ତ ରାଜ୍ୟ ସରକାର ଗୃହ ନିର୍ମାଣ ପାଇଁ ୨୨ ହଜାର କୋଟିରୁ ଅଧିକ ଟଙ୍କା ଖର୍ଚ୍ଚ କରିଛନ୍ତି। ଗାଁର ଗରିବ ଲୋକଙ୍କୁ ପକ୍କାଘର ଖଣ୍ଡିଏ ଦେବା ପାଇଁ ନିଜ ପାଣ୍ଠିରୁ ବିଜୁ ପକ୍କାଘର, ନିର୍ମାଣ ଶ୍ରମିକ ସହ ଖଣି ଅଞ୍ଚଳ ପକ୍କାଘର ଯୋଜନା କରିଛନ୍ତି। ଏଥିସହ କେନ୍ଦ୍ରର ପ୍ରଧାନମନ୍ତ୍ରୀ ଆବାସ ଯୋଜନା ରହିଛି। ଏଥିପାଇଁ ରାଜ୍ୟ ସରକାର ଅଧା ଖର୍ଚ୍ଚ କରୁଛନ୍ତି। କେନ୍ଦ୍ର ଯୋଜନାରେ ଘରଖଣ୍ଡିଏ ପାଇବାକୁ ବହୁ ପରିବାର ଅନେକ ଦିନ ହେଲା ଅପେକ୍ଷା କରିଛନ୍ତି। ଦୁଃଖର କଥା ଆଦିବାସୀ ଓ ପଶ୍ଚିମ ଓଡ଼ିଶାର ଲୋକ ପ୍ରଭାବିତ ହୋଇଛନ୍ତି। ଏନେଇ କେନ୍ଦ୍ର ସରକାରଙ୍କ ଦୃଷ୍ଟି ଆକର୍ଷଣ କରାଯାଇଛି। କୋଭିଡ୍ ଯୋଗୁ ଗରିବ ଲୋକମାନେ ବହୁତ କଷ୍ଟରେ ଅଛନ୍ତି। ଘରର ଛୋଟ ଛୋଟ ମରାମତି, ଏପରି କି ଘରେ ଚୂନ ଦେବାରେ ଅସୁବିଧା ହେଉଛି। ଏଥିପାଇଁ ରାଜ୍ୟ କ୍ୟାବିନେଟ ଐତିହାସିକ ନିଷ୍ପତ୍ତି ନେଇଛି। ଏଭଳି ନିଷ୍ପତ୍ତି ନେବାରେ ସାରା ଦେଶରେ ଓଡ଼ିଶା ପ୍ରଥମ। ମୋ ସରକାର ଥିବା ଯାଏ ରାଜ୍ୟର ଭାଇଭଉଣୀଙ୍କୁ ହଇରାଣ ହେବାକୁ ଦେବି ନାହିଁ। ମୁଁ ଚାହେଁ ସମସ୍ତେ ସମ୍ମାନର ସହ ବଞ୍ଚନ୍ତୁ। କେନ୍ଦ୍ର ସରକାର ଆପଣମାନଙ୍କର ନ୍ୟାୟପୂର୍ଣ୍ଣ ଦାବି ଗ୍ରହଣ ନ କଲେ ମଧ୍ୟ ଚିନ୍ତା କରନ୍ତୁ ନାହିଁ। ରାଜ୍ୟ ସରକାର ଆପଣଙ୍କ ସାଥିରେ ଅଛନ୍ତି, ଘର ଦେବାକୁ ଆମେ ପଦକ୍ଷେପ ନେବୁ ବୋଲି ମୁଖ୍ୟମନ୍ତ୍ରୀ ତାଙ୍କ ଭିଡିଓ ବାର୍ତ୍ତାରେ କହିଛନ୍ତି।

କ୍ୟାବିନେଟ ନିଷ୍ପତ୍ତି

- କେନ୍ଦ୍ର ଯୋଜନାରେ ଘର ପାଇ ନ ଥିବା ପରିବାରଙ୍କୁ ୫ ହଜାର ସହାୟତା
- ବିଜୁ ପକ୍କାଘର ପାଇଁ ମିଳିବ ୩ ହଜାର
- ଖର୍ଚ୍ଚ ହେବ ୧୪୪୪ କୋଟି, ୩୦ ଲକ୍ଷ ଲୋକ ଉପକୃତ ହେବେ

ଅଏଲ୍ ରିଫାଇନେରିରେ ନିଆଁ

୩ ଦଗ୍ଧ, ୪୪ ଆହତ

ହଳଦିଆ,୨୧।୧୨

ପଶ୍ଚିମବଙ୍ଗର ହଳଦିଆରେ ଥିବା ଇଣ୍ଡିଆନ୍ ଅଏଲ୍ ରିଫାଇନାରିରେ ମଙ୍ଗଳବାର ଅପରାହ୍ନ ୩ଟାରେ ଭୟାବହ ଅଗ୍ନିକାଣ୍ଡ ଘଟିଛି। ଏଥିରେ ୩ ଜଣଙ୍କ ମୃତ୍ୟୁ ଘଟିଥିବାବେଳେ ୪୪ ଆହତ ହୋଇଛନ୍ତି। ଇଣ୍ଡିଆନ୍ ଅଏଲ୍ କର୍ପୋରେଶନ (ଆଇଓସି) ପକ୍ଷରୁ ଜାରି ଏକ ବିବୃତିରେ କୁହାଯାଇଛି ଯେ, ବିଶୋଧନାଗାର ବନ୍ଦ କରାଯାଉଥିବାବେଳେ ଫ୍ଲାଶ୍ ଫାୟାର ଯୋଗୁ ନିଆଁ ଲାଗିଥିଲା। ପରେ ନିଆଁକୁ ଆୟତ୍ତ କରାଯାଇଛି। ବର୍ତ୍ତମାନ ସ୍ଥିତି ନିୟନ୍ତ୍ରଣାଧୀନ ରହିଛି। ଏଥିରେ ୩ ଜଣଙ୍କ ଜୀବନ ଯାଇଛି। ୪୪ ଆହତଙ୍କ ମଧ୍ୟରୁ ୩୭ ଜଣଙ୍କୁ ଗ୍ରୀନ୍ କରିଡରରେ କୋଲକାତାସ୍ଥିତ ଏକ ହସ୍ପିଟାଲକୁ ନିଆଯାଇଛି। ସେମାନଙ୍କ ମଧ୍ୟରୁ ୭ ଜଣଙ୍କ ଅବସ୍ଥା ସଙ୍କଟାପନ୍ନ ଥିବା ପୂର୍ବ ମେଦିନାପୁର ଜିଲା ର ଜଣେ ବରିଷ୍ଠ ପୋଲିସ ଅଧିକାରୀ ସୂଚନା ଦେଇଛନ୍ତି। ଏନେଇ ପଶ୍ଚିମବଙ୍ଗ ମୁଖ୍ୟମନ୍ତ୍ରୀ ମମତା ବାନାର୍ଜୀ ଶୋକବ୍ୟକ୍ତ କରି ମୃତକଙ୍କ ପରିବାରକୁ ସମବେଦନା ଜଣାଇଛନ୍ତି।

ଆହତମାନଙ୍କ ତ୍ୱରିତ ଆରୋଗ୍ୟ ସୁନିଶ୍ଚିତ କରିବା ପାଇଁ ରାଜ୍ୟ ସରକାର ସବୁ ପ୍ରକାର ସହାୟତା ଯୋଗାଇଦେବେ ବୋଲି ମମତା ଟୁଇଟ୍ ☞ପୃଷ୍ଠା-୬

ଓଏସ୍ଏସ୍ଟିଇଟି ପାଇଁ ପୁନର୍ବାର ଆବେଦନ ତାରିଖ ଘୋଷଣା

କଟକ ଅଫିସ,୨୧।୧୨: ଓଡ଼ିଶା ସେକେଣ୍ଡାରୀ ସ୍କୁଲ ଟିଚର ଏଲିଜିବିଲିଟି ଟେଷ୍ଟ(ଓଏସ୍ଏସ୍ଟିଇଟି) ଦ୍ୱିତୀୟ ପରୀକ୍ଷା ପାଇଁ ଅନ୍‌ଲାଇନ୍ ଆବେଦନ ତାରିଖ ମାଧମିକ ଶିକ୍ଷା ପରିଷଦ(ବୋର୍ଡ) ପକ୍ଷରୁ ପୁନର୍ବାର ଘୋଷଣା କରାଯାଇଛି। ଆସନ୍ତା ୨୩ରୁ ଜାନୁୟାରୀ ୪ ତାରିଖ ପର୍ଯ୍ୟନ୍ତ ବୋର୍ଡ ୱେବ୍‌ସାଇଟରେ ଏହା ଉପଲବ୍ଧ ରହିବ ବୋଲି ବୋର୍ଡ ପକ୍ଷରୁ ମଙ୍ଗଳବାର ବିଜ୍ଞପ୍ତି ଜାରି କରାଯାଇଛି। ସେହିପରି ଏହି ପରୀକ୍ଷା ପାଇଁ ସର୍ବନିମ୍ନ ଯୋଗ୍ୟତା ଶତକଡା ହ୍ରାସ କରାଯାଇଛି। ସାଧାରଣ ବର୍ଗଙ୍କ ପାଇଁ ୬୦ରୁ ୪୫ ଏବଂ ଅନ୍ୟ ବର୍ଗର ପ୍ରାର୍ଥୀଙ୍କ ପାଇଁ ୫୦ରୁ ୩୫ କରାଯାଇଛି। ଯେଉଁମାନେ ଫର୍ମ ପୂରଣ କରିସାରିଛନ୍ତି ସେମାନେ ପୁନର୍ବାର ଆବେଦନ କରିବା ଆବଶ୍ୟକତା ନାହିଁ। ଯେଉଁ ପ୍ରାର୍ଥୀମାନେ ଫି' ପ୍ରଦାନ କରିଥିଲେ ମାତ୍ର ଦାଖଲ ପ୍ରକ୍ରିୟା ସମ୍ପୂର୍ଣ୍ଣ କରିପାରି ନ ଥିଲେ, ସେମାନଙ୍କୁ ଆଉ ଦେୟ ଦେବାକୁ ପଡିବ ନାହିଁ। କିନ୍ତୁ ସେମାନଙ୍କୁ ଅନଲାଇନ୍‌ରେ ସବୁ ସୂଚନା ଦାଖଲ କରିବାକୁ ପଡିବ ବୋଲି ବୋର୍ଡ ପକ୍ଷରୁ ନିଷ୍ପତ୍ତି ନିଆଯାଇଛି। ସୂଚନାଥାଉ କି ଓଏସ୍ଏସ୍ଟିଇଟି ପାଇଁ ପୂର୍ବରୁ ଗତମାସ ୧୨ରୁ ଆବେଦନ ଆରମ୍ଭ ହୋଇ ୨୦ ତାରିଖ ପର୍ଯ୍ୟନ୍ତ ଚାଲିଥିଲା। ପୂର୍ବରୁ ସର୍ବନିମ୍ନ ଯୋଗ୍ୟତା ଶତକଡା ହ୍ରାସ କରିବା ପାଇଁ ପ୍ରାର୍ଥୀମାନେ ଗଣଶିକ୍ଷା ବିଭାଗ ନିକଟରେଅଭିଯୋଗ କରିଥିଲେ। ଏ ସମ୍ପର୍କରେ ଆଲୋଚନା ହେବା ପରେ ଉକ୍ତ ନିଷ୍ପତ୍ତି ନିଆଯାଇଛି।

ସ୍ମାର୍ଟକାର୍ଡ ଉଚ୍ଛେଦ, ପିଡିଏଫ୍‌ରେ ଡ୍ରାଇଭିଂ ଲାଇସେନ୍ସ

ଭୁବନେଶ୍ୱର,୨୧।୧୨(ବ୍ୟୁରୋ)

ଡ୍ରାଇଭିଂ ଲାଇସେନ୍ସ, ରେଜିଷ୍ଟ୍ରେଶନ ସାର୍ଟିଫିକେଟ ଏବଂ ଗାଡ଼ିର ଅନ୍ୟାନ୍ୟ କାଗଜପତ୍ର ଇଲେକ୍ଟ୍ରୋନିକ ସେଲ୍‌ଫ ପ୍ରିଣ୍ଟେବଲ୍ ପିଡିଏଫ୍ ଫର୍ମାଟରେ ମିଳିବ। ଡ୍ରାଇଭିଂ ଲାଇସେନ୍ସ, ଲର୍ନର ଲାଇସେନ୍ସ ଏବଂ ଯାନବାହନର ଅନ୍ୟାନ୍ୟ ପ୍ରମାଣପତ୍ର ଇତ୍ୟାଦିକୁ ପିଡିଏଫ୍ ଫର୍ମାଟରେ ନିଜେ ବାହାର କରିପାରିବେ। ୨୦୨୨ ଜାନୁୟାରୀ ପହିଲାରୁ ଡ୍ରାଇଭିଂ ଲାଇସେନ୍ସ ଏବଂ ରେଜିଷ୍ଟ୍ରେଶନ ସାର୍ଟିଫିକେଟ ସ୍ମାର୍ଟକାର୍ଡ ବ୍ୟବସ୍ଥା ଉଚ୍ଛେଦ ହେବ। ସ୍ମାର୍ଟକାର୍ଡ ପ୍ରଦାନ ଦାୟିତ୍ୱରେ ଥିବା ନୂଆଦିଲ୍ଲୀସ୍ଥିତ ସ୍ମାର୍ଟ ଚିପ୍ ସଂସ୍ଥାର ଚୁକ୍ତିକୁ ରାଜ୍ୟ ସରକାର ବାତିଲ କରି ଦେଇଛନ୍ତି। ଏ ନେଇ ବାଣିଜ୍ୟ ଓ ପରିବହନ ବିଭାଗ ପକ୍ଷରୁ ମଙ୍ଗଳବାର ବିଜ୍ଞପ୍ତି ପ୍ରକାଶ ପାଇଛି।

ଏଠାରେ ଉଲ୍ଲେଖଯୋଗ୍ୟ,ଉକ୍ତ ସଂସ୍ଥା ୨୦୦୬ ଜୁଲାଇ ୨୯ରୁ ରାଜ୍ୟର ସମସ୍ତ ଆଞ୍ଚଳିକ ପରିବହନ କାର୍ଯ୍ୟାଳୟରେ ସ୍ମାର୍ଟକାର୍ଡ ଡ୍ରାଇଭିଂ ଲାଇସେନ୍ସ ଓ ରେଜିଷ୍ଟ୍ରେଶନ ସାର୍ଟିଫିକେଟ ପ୍ରଦାନ କରି ଆସୁଥିଲା। ବୈଷୟିକ ଜ୍ଞାନକୌଶଳ ପ୍ରସାର ଯୋଗୁ ଆଉ ସ୍ମାର୍ଟକାର୍ଡର ଆବଶ୍ୟକତା ନାହିଁ। ଲୋକମାନଙ୍କର ସ୍ୱାର୍ଥକୁ ଦୃଷ୍ଟିରେ ରଖି ଡ୍ରାଇଭିଂ ଲାଇସେନ୍ସ ଓ ରେଜିଷ୍ଟ୍ରେଶନ ସାର୍ଟିଫିକେଟ ପାଇଁ ଇଲେକ୍ଟ୍ରୋନିକ ସେଲ୍‌ଫ ପ୍ରିଣ୍ଟେବଲ୍ ପିଡିଏଫ୍ ଫର୍ମାଟରେ ପ୍ରଦାନ କରିବାକୁ ରାଜ୍ୟ ସରକାର ନିଷ୍ପତ୍ତି ନେଇଛନ୍ତି। ସ୍ମାର୍ଟକାର୍ଡ ପାଇଁ ଜନସାଧାରଣଙ୍କୁ ୧୪୦ ଟଙ୍କା ଆଉ ଦେବାକୁ ପଡ଼ିବ ନାହିଁ।

ଆଗକୁ ବଡ଼ଦିନ: ଭୁବନେଶ୍ୱର ନୟାପଲ୍ଲୀ ଜାତୀୟ ରାଜପଥ କଡ଼ରେ ସାନ୍ତା କ୍ଲଜ କ୍ୟାପ୍ ଓ ଖେଳଣାର ପସରା।

ପାକ୍ ପ୍ରାୟୋଜିତ ୨୦ ୟୁଟ୍ୟୁବ୍ ଚ୍ୟାନେଲ ବ୍ୟାନ୍

ନୂଆଦିଲ୍ଲୀ, ୨୧।୧୨

ଭାରତ ବିରୋଧୀ ଅଭିଯାନ ଏବଂ ସମ୍ବେଦନଶୀଳ ପ୍ରସଙ୍ଗରେ ଇଣ୍ଟରନେଟ୍‌ରେ ମିଥ୍ୟା ପ୍ରଚାର କରୁଥିବା ୨୦ଟି ୟୁଟ୍ୟୁବ ଚ୍ୟାନେଲ ଓ ୨ଟି ୱେବସାଇଟ୍‌କୁ ସୂଚନା ଏବଂ ପ୍ରସାରଣ ମନ୍ତ୍ରଣାଳୟ ସୋମବାର ବ୍ୟାନ୍ କରିଛି। ସେଗୁଡ଼ିକ ପାକିସ୍ତାନ ଦ୍ୱାରା ପ୍ରାୟୋଜିତ ଥିଲା। ଗୋଇନ୍ଦା ସଂସ୍ଥାର ସୂଚନା ଆଧାରରେ କେନ୍ଦ୍ର ସରକାର ଏହି ପଦକ୍ଷେପ ନେଇଛନ୍ତି। ଏହି ୟୁଟ୍ୟୁବ୍ ଚ୍ୟାନେଲ ଏବଂ ୱେବସାଇଟଗୁଡ଼ିକ କଶ୍ମୀର, ଭାରତୀୟ ସେନା, ଭାରତରେ ସଂଖ୍ୟାଲଘୁଙ୍କ ଅବସ୍ଥା, ରାମ ମନ୍ଦିର ଏବଂ ଜେନେରାଲ ବିପିନ ରାୱତଙ୍କ ହେଲିକପ୍ଟର ଦୁର୍ଘଟଣା ଭଳି ପ୍ରସଙ୍ଗରେ ଇଣ୍ଟରନେଟରେ ମିଥ୍ୟା ଖବର ପୋଷ୍ଟ କରୁଥିଲେ। ସୂଚନା ଅନୁଯାୟୀ, ପାକିସ୍ତାନରୁ କାର୍ଯ୍ୟ କରୁଥିବା ନୟା ପାକିସ୍ତାନ ଗ୍ରୁପ୍ (ଏନପିଜି)ର ୟୁଟ୍ୟୁବ ଚ୍ୟାନେଲର ଏକ ନେଟ୍‌ୱାର୍କ ରହିଛି। ଏହି ଚ୍ୟାନେଲଗୁଡିକରେ ପ୍ରାୟ ୩୫ ଲକ୍ଷ ସବ୍‌ସ୍କ୍ରାଇବର ଏବଂ ୫୫ କୋଟିରୁ ଅଧିକ ଭ୍ୟୁ ରହିଛି। ସେଥିମଧ୍ୟରୁ କେତେକ ଚ୍ୟାନେଲ ପାକିସ୍ତାନ ନ୍ୟୁଜ୍ ଉପସ୍ଥାପକଙ୍କ ଦ୍ୱାରା ପରିଚାଳିତ ହେଉଥିଲା। କୃଷି ଆନ୍ଦୋଳନଠାରୁ ଆରମ୍ଭ କରି ନାଗରିକତ୍ୱ ଆଇନକୁ ନେଇ ଲୋକଙ୍କ ମନରେ ସରକାର ବିରୋଧୀ ଚିନ୍ତାଧାରାକୁ ଉସୁକାଯାଉଥିଲା ବୋଲି କେନ୍ଦ୍ର ସରକାରଙ୍କ ପକ୍ଷରୁ କହାଯାଇଛି।

ନାବାଳିକା ବଳାତ୍କାରୀଙ୍କୁ ୨୦ବର୍ଷ ଜେଲ୍

କଟକ ଅଫିସ,୨୧।୧୨

ନାବାଳିକା ବଳାତ୍କାର ମାମଲାର ମଙ୍ଗଳବାର ଶୁଣାଣି କରି କଟକ ପୋକ୍‌ସୋ ସ୍ୱତନ୍ତ୍ର ଅଦାଲତ ଅଭିଯୁକ୍ତଙ୍କୁ ୨୦ବର୍ଷ ଜେଲଦଣ୍ଡ ଓ ୧୦ ହଜାର ଟଙ୍କା ଜରିମାନା କରିଛନ୍ତି। ଜରିମାନା ଅନାଦାୟେ ଅଭିଯୁକ୍ତଙ୍କୁ ଅଧିକ ୬ମାସ ଜେଲଦଣ୍ଡ ଭୋଗିବାକୁ ପଡିବ ବୋଲି ରାୟରେ ଦର୍ଶାଯାଇଛି। ଅଭିଯୁକ୍ତ ଜଣକ ହେଲେ ବାଲେଶ୍ୱର ଜିଲା ସିମୁଳିଆ ଥାନା ମୈତାପୁରର ରମାକାନ୍ତ ସିଂ। ମାମଲାର ବିବରଣୀରୁ ପ୍ରକାଶ, ୨୦୧୯ ନଭେମ୍ବର ୨୧ ତାରିଖ ରାତିରେ ନେମାଳ ଥାନା ଅଞ୍ଚଳରେ ଯାତ୍ରା ଚାଲିଥିଲା। ଏହି ସମୟରେ ସେଠାରୁ ଜଣେ ନାବାଳିକା ନିଖୋଜ ହୋଇଯାଇଥିଲେ। ଏନେଇ ୨୨ ତାରିଖ ସକାଳେ ନେମାଳ ଥାନାରେ ନାବାଳିକାଙ୍କ ପରିବାର ପକ୍ଷରୁ ଏତଲା ଦିଆଯାଇଥିଲା। ପରେ ତାଙ୍କୁ ଉଦ୍ଧାର କରାଯାଇଥିଲା। ପଚରାଉଚରାବେଳେ ରମାକାନ୍ତ ତାଙ୍କୁ ଏକ ☞ପୃଷ୍ଠା-୬

ହାୟାଙ୍କୁ ୫,୫୦୦ କୋଟି ଦେବେ ଶେଖ୍

ରାଜକୁମାରୀ-ଦୁବାଇ ଶାସକଙ୍କ ମହଙ୍ଗା ଛାଡ଼ପତ୍ର

ଲଣ୍ଡନ, ୨୧।୧୨

ସଂଯୁକ୍ତ ଆରବ ଏମିରେଟ୍ସ(ୟୁଏଇ) ପ୍ରଧାନମନ୍ତ୍ରୀ ତଥା ଦୁବାଇ ଶାସକ ଶେଖ୍ ମହମ୍ମଦ ବିନ୍ ରସିଦ୍-ଅଲ୍-ମୁକ୍ତମ୍ (୭୨) ଏବଂ ତାଙ୍କ ପୂର୍ବତନ ସ୍ତ୍ରୀ ହାୟା ବିଣ୍ଟ ଅଲ୍ ହୁସେନ୍(୪୭)ଙ୍କ ଛାଡ଼ପତ୍ର ମାମଲାରେ ଲଣ୍ଡନ ହାଇକୋର୍ଟ ମଙ୍ଗଳବାର ଏକ ବଡ଼ ରାୟ ଦେଇଛନ୍ତି। ଜୋର୍ଡାନ୍‌ର ପୂର୍ବତନ ରାଜା ହୁସେନ୍‌ଙ୍କ ଝିଅ ହାୟାଙ୍କୁ ଶେଖ୍ ମହମ୍ମଦ ସୁରକ୍ଷା ଏବଂ କ୍ଷତିପୂରଣ ବାବଦରେ ୫୫୪ ମିଲିୟନ ପାଉଣ୍ଡ (ପ୍ରାୟ ୫,୫୦୦ କୋଟି ଟଙ୍କା) ଦେବାକୁ ନିର୍ଦ୍ଦେଶ ଦେଇଛନ୍ତି। ହାୟା ଏବଂ ତାଙ୍କ ଦୁଇ ପିଲାଙ୍କ ଭବିଷ୍ୟତ ସୁରକ୍ଷିତ କରିବାକୁ ଦୃଷ୍ଟିରେ ରଖି କୋର୍ଟ ଏହି ରାୟ ଦେଇଛନ୍ତି। କୋର୍ଟଙ୍କ ଏହି ନିର୍ଦ୍ଦେଶ ହାୟାଙ୍କ ପାଇଁ ବଡ଼ ବିଜୟ ବୋଲି କୁହାଯାଉଛି। ଶେଖ୍‌ଙ୍କ ୬ ସ୍ତ୍ରୀଙ୍କ ମଧ୍ୟରୁ ହାୟା ସବୁଠାରୁ ସାନ।

ଜଜ୍ ଫିଲିପ୍ ମୋର୍ ଶୁଣାଣିବେଳେ କହିଥିଲେ, ହାୟା ଓ ତାଙ୍କ ଦୁଇ ପିଲାଙ୍କ ଜୀବନ ପ୍ରତି ବିପଦ ରହିଛି। ତେଣୁ ଶେଖ୍ ମହମ୍ମଦଙ୍କୁ ଏହି ରାଶି ଦେବାକୁ ପଡ଼ିବ। ହାୟା ଏହି ଅର୍ଥ ତାଙ୍କ ବ୍ୟକ୍ତିଗତ ଖର୍ଚ୍ଚ ନିମନ୍ତେ ନୁହେଁ ବରଂ ସୁରକ୍ଷା ଏବଂ ଏଥିସହ ବିବାହ ବିଚ୍ଛେଦ ଯୋଗୁ ହୋଇଥିବା କ୍ଷତିର ଭରଣା ପାଇଁ ସେ ଏହି ଦାବି କରିଛନ୍ତି। ବ୍ରିଟିଶ ବଙ୍ଗଳାର ଯତ୍ନ ବାବଦକୁ ୩ ମାସ ମଧ୍ୟରେ ଶେଖ ମହମ୍ମଦ ୨୫୧.୫ ମିଲିୟନ ପାଉଣ୍ଡ(୨୫,୨୩ କୋଟି ଟଙ୍କା) ଦେବାକୁ କୋର୍ଟ ନିର୍ଦ୍ଦେଶ ଦେଇଛନ୍ତି। ଏଥିସହ ଦୁଇ ପିଲା ଜଲିଲା(୧୪) ଏବଂ ଜାଏଦ୍(୯)ଙ୍କ ଶିକ୍ଷା ପାଇଁ ଶେଖ୍ କିସ୍ତିରେ ୯.୬ ମିଲିୟନ ପାଉଣ୍ଡ (୯୬,୨୭,୫୬,୦୦୮ ଟଙ୍କା) ଦେବେ। ଏହା ବ୍ୟତୀତ ପିଲାମାନଙ୍କ ଯତ୍ନ ଓ ସୁରକ୍ଷା ପାଇଁ ପ୍ରତିବର୍ଷ ୧୧.୨ ମିଲିୟନ ପାଉଣ୍ଡ (୧,୧୨,୩୨,୪୫,୦୦୧ ଟଙ୍କା) ଦେବାକୁ କୁହାଯାଇଛି। ସେମାନେ ବଡ଼ ହେବା ପର୍ଯ୍ୟନ୍ତ ଶେଖ୍ ଏହି ଅର୍ଥ ଦେବେ। ଗ୍ୟାରେଣ୍ଟି ଭାବରେ ଏଚ୍ଏସ୍‌ବିସି ବ୍ୟାଙ୍କରେ ୨୯୦ ମିଲିୟନ ପାଉଣ୍ଡ ସିକ୍ୟୁରିଟି ରହିବ। ବ୍ରିଟେନରେ ଛାଡ଼ପତ୍ର ମାମଲାରେ ଏହି କ୍ଷତିପୂରଣ ରାଶି ସର୍ବାଧିକ ବୋଲି କୁହାଯାଉଛି। ତେବେ ହାୟା ଏ ବାବଦରେ ୧.୪ ବିଲିୟନ ପାଉଣ୍ଡ(୧,୪୦,୩୯,୯୫,୩୨,୫୬୦ ଟଙ୍କା) ଦାବି କରିଥିଲେ। ପିଲାମାନଙ୍କୁ ଶେଖ୍ ମହମ୍ମଦଙ୍କ ପ୍ରଭାବରୁ ମୁକ୍ତ ରଖିବାକୁ ସେ ଚାହାନ୍ତି ବୋଲି ହାୟା କୋର୍ଟରେ କହିଥିଲେ। ନିଜ ଅଙ୍ଗରକ୍ଷୀଙ୍କ ସହ ପ୍ରେମରେ ପଡ଼ିବା ପରେ ହାୟା ଜୀବନ ପ୍ରତି ବିପଦ ଥିବା ଆଶଙ୍କା କରି ୨୦୧୯ ଏପ୍ରିଲରେ ଦୁବାଇରୁ ବ୍ରିଟେନକୁ ପଳାଇ ଆସିଥିଲେ। ପ୍ରାୟ ମାସେ ପରେ ସେ ଶେଖ୍ ମହମ୍ମଦଙ୍କୁ ଛାଡ଼ପତ୍ର ମାଗିଥିଲେ। ଶେଖ୍ ରାଜକୁମାରୀ ହାୟାଙ୍କ ଜୀବନ ପ୍ରତି ବିପଦ ☞ପୃଷ୍ଠା-୬

ଶେଖ୍ ମହମ୍ମଦ ବିନ୍ ରସିଦ୍-ଅଲ୍-ମୁକ୍ତମ୍ ଓ ପୂର୍ବତନ ସ୍ତ୍ରୀ ହାୟା ବିଣ୍ଟ ଅଲ୍ ହୁସେନ୍

ଟିଏମ୍‌ସିର ଏକତରଫା ବିଜୟ

କେଏମ୍‌ସି ନିର୍ବାଚନ

- ୧୪୪ ୱାର୍ଡରୁ ୧୩୪ ଅକ୍ତିଆର କଲା

କୋଲକାତା,୨୧।୧୨

କୋଲକାତା ମ୍ୟୁନିସିପାଲ କର୍ପୋରେଶନ (କେଏମ୍‌ସି) ନିର୍ବାଚନରେ ତୃଣମୂଳ କଂଗ୍ରେସ(ଟିଏମ୍‌ସି) ମଙ୍ଗଳବାର ଏକତରଫା ବିଜୟ ହାସଲ କରିଛି। ମୋଟ ୧୪୪ ୱାର୍ଡ ମଧ୍ୟରୁ ଟିଏମ୍‌ସି ୧୩୪ଟିରେ ବିଜୟୀ ହୋଇଥିବାବେଳେ ଗତ ବିଧାନସଭା ନିର୍ବାଚନରେ ମୁଖ୍ୟ ବିରୋଧୀ ଦଳ ଭାବେ ଉଭା ହୋଇଥିବା ଭାଜପାକୁ ଜୋରଦାର ଝଟକା ଲାଗିଛି। ଦଳ ମାତ୍ର ୩ଟି ୱାର୍ଡରେ ଜିତିପାରିଥିବାବେଳେ ବାମ ସାମ୍ମୁଖ୍ୟ ଏବଂ କଂଗ୍ରେସ ୨ଟି ଲେଖାଏ ଆସନରେ ବିଜୟୀ ହୋଇଛନ୍ତି। ଆଉ ୩ ୱାର୍ଡରେ ସ୍ୱାଧୀନ ପ୍ରାର୍ଥୀ ଜିତିଛନ୍ତି। ଭୋଟହାର ଦେଖିଲେ ଭାଜପାଠାରୁ ବାମ ସାମ୍ମୁଖ୍ୟ ଆଗରେ ରହିଛି। ଟିଏମ୍‌ସି ପ୍ରାୟ ତିନି-ଚତୁର୍ଥାଂଶ ଭୋଟ (୭୧.୯୫%) ପାଇଥିବାବେଳେ ବାମ ସାମ୍ମୁଖ୍ୟ ୧୧.୧୩%, ଭାଜପା ୮.୯୪% ଏବଂ କଂଗ୍ରେସ ମାତ୍ର ୪.୪୭% ଭୋଟ ହାତେଇଛି। ୩.୨୫% ଲୋକ ସ୍ୱାଧୀନ ପ୍ରାର୍ଥୀଙ୍କୁ ପାଇଁ ଭୋଟ ☞ପୃଷ୍ଠା-୬

କେଏମ୍‌ସି ନିର୍ବାଚନରେ ମଙ୍ଗଳବାର ଟିଏମ୍‌ସିର ବିପୁଳ ବିଜୟ ପରେ ଉଲ୍ଲସିତ କର୍ମୀ।

୨୦୨୨ କୋଭିଡ୍-୧୯କୁ ଶେଷ କରିବାର ବର୍ଷ ହେବା ଜରୁରୀ। ଏହି ମହାମାରୀକୁ ଦୂର କରି ସ୍ୱାଭାବିକ ସ୍ଥିତି ଫେରାଇ ଆଣିବା ପାଇଁ ସାରା ବିଶ୍ୱ ଏକାଠି ହେଉ।
-ଟେଡ୍ରୋସ୍ ଅଧନୋମ୍ ଘେବ୍ରିୟେସସ୍, ଡବ୍ଲ୍ୟୁଏଚ୍ଓ ମହାନିର୍ଦ୍ଦେଶକ

ସଂକ୍ଷେପରେ

ମାଲେସିଆ ବନ୍ୟା: ୮ ମୃତ, ୬୪ ହଜାର ସ୍ଥାନାନ୍ତର

କୁଆଲାଲମ୍ପୁର, ୨୧।୧୨: ମାଲେସିଆରେ ଶୁକ୍ରବାରଠାରୁ କ୍ରମାଗତ ବର୍ଷା ଯୋଗୁ ସେଠାରେ ବନ୍ୟା ଆସିଛି। ଏଥିରେ ୮ ଜଣଙ୍କ ମୃତ୍ୟୁ ଘଟିଥିବାବେଳେ ୬୪ ହଜାରରୁ ଊର୍ଦ୍ଧ୍ୱ ଲୋକଙ୍କୁ ସୁରକ୍ଷିତ ସ୍ଥାନକୁ ସ୍ଥାନାନ୍ତର କରାଯାଇଛି। ୧୬ ରାଜ୍ୟରୁ ୮ଟିରେ ଜରୁରିକାଳୀନ ସ୍ଥିତି ସୃଷ୍ଟି ହୋଇଛି। ଅନେକ ସ୍ଥାନରେ ଭୂସ୍ଖଳନ ଯୋଗୁ ରାସ୍ତାଘାଟ କ୍ଷତିଗ୍ରସ୍ତ ହୋଇଛି। ରାଜପଥଗୁଡ଼ିକ ପାଣିରେ ସମ୍ପୂର୍ଣ୍ଣ ବୁଡ଼ି ରହିଥିବାରୁ ଯାତାୟାତ ବାଧାପ୍ରାପ୍ତ ହୋଇଛି। ଫଳରେ ଲୋକଙ୍କୁ ଜରୁରୀ ସେବା ଯୋଗାଇଦିଆଯାଇପାରୁନାହିଁ। ମାଲେସିଆରେ ଗତ ଦଶନ୍ଧି ମଧ୍ୟରେ ଡିସେମ୍ବରରେ ଏହା ସବୁଠାରୁ ଭୟଙ୍କର ବନ୍ୟା ବିପର୍ଯ୍ୟୟ ବୋଲି କୁହାଯାଉଛି।

ଜଗନମୋହନଙ୍କୁ ୪୮

ଅମରାବତୀ, ୨୧।୧୨: ଆନ୍ଧ୍ରପ୍ରଦେଶ ମୁଖ୍ୟମନ୍ତ୍ରୀ ୱାଇ. ଏସ୍. ଜଗନମୋହନ ରେଡ୍ଡୀ

ମଙ୍ଗଳବାର ୪୮ ବର୍ଷରେ ପାଦ ଥାପିଛନ୍ତି। ପ୍ରଧାନମନ୍ତ୍ରୀ ନରେନ୍ଦ୍ର ମୋଦି, ଆନ୍ଧ୍ରପ୍ରଦେଶ ରାଜ୍ୟପାଳ ବିଶ୍ୱଭୂଷଣ ହରିଚନ୍ଦନ, ତେଲଙ୍ଗାନା ରାଜ୍ୟପାଳ ତାମିଲିସାଇ ସୌନ୍ଦରାଜନ ସମେତ ବହୁ ବିଶିଷ୍ଟ ବ୍ୟକ୍ତି ତାଙ୍କୁ ଜନ୍ମଦିନରେ ଶୁଭେଚ୍ଛା ଜଣାଇଛନ୍ତି। ଅବିଭକ୍ତ ଆନ୍ଧ୍ରପ୍ରଦେଶର ପୂର୍ବତନ ମୁଖ୍ୟମନ୍ତ୍ରୀ ୱାଇ. ଏସ୍. ରାଜଶେଖର ରେଡ୍ଡୀଙ୍କ ପୁଅ ଜଗନମୋହନ ୨୦୦୯ରେ ତାଙ୍କ ରାଜନୈତିକ କ୍ୟାରିୟର ଆରମ୍ଭ କରିଥିଲେ।

ପ୍ରଥମ 'ଟେସ୍‌ଲା ବେବି'

ସାନ୍ ଫ୍ରାନ୍ସିସ୍କୋ ୨୧।୧୨: ଆମେରିକାରେ ଜଣେ ମହିଳା ଏଲନ୍ ମସ୍କଙ୍କ କମ୍ପାନୀ ଟେସ୍‌ଲା ଇଲେକ୍ଟ୍ରିକ୍ କାର୍‌ର ସମ୍ମୁଖ ସିଟ୍‌ରେ ଜଣେ ଶିଶୁଙ୍କୁ ଜନ୍ମ ଦେଇଛନ୍ତି। ପ୍ରସବ ବେଳେ କାର୍‌ଟି ଅଟୋପାଇଲଟ୍ ବା ସ୍ୱୟଂଚାଳିତ ମୋଡ୍‌ରେ ଥିଲା। ଗତ ସେପ୍ଟେମ୍ବରରେ ଜନ୍ମିତ ଏହି ଶିଶୁ କନ୍ୟାଙ୍କୁ ପ୍ରଥମ ଟେସ୍‌ଲା ବେବି ବୋଲି କୁହାଯାଉଛି। ୟିରାନ ଶେରୀ(୩୩) ଏବଂ ତାଙ୍କ ସ୍ୱାମୀ କିଟିଂ ଶେରୀ କାର୍‌ରେ ଯାଉଥିବାବେଳେ ୟିରାନଙ୍କ ପ୍ରସବ ବେଦନା ହୋଇଥିଲା। ଏହି ସମୟରେ ଟ୍ରାଫିକ୍ ଜାମ୍ ଥିବାରୁ ଡାକ୍ତରଖାନାରେ ପହଞ୍ଚିବା କଷ୍ଟକର ହୋଇପଡ଼ିଥିଲା। ତେଣୁ କିଟିଂ ଗାଡ଼ିକୁ ଅଟୋପାଇଲଟ୍ ମୋଡ୍‌ରେ ରଖିବା ସହ ହସ୍ପିଟାଲ ଆଡ଼କୁ ନାଭିଗେଶନ ଅନ୍ କରି ସ୍ତ୍ରୀଙ୍କୁ ସହଯୋଗ କରିଥିଲେ ବୋଲି କହିଛନ୍ତି।

ଭାରତରେ ୨ ଶହ ଟପିଲା

ନୂଆଦିଲ୍ଲୀ/ୱାଶିଂଟନ୍, ୨୧।୧୨

ମୁମ୍ବାଇ ମହାନଗର ନିଗମରେ ସ୍ୱତନ୍ତ୍ର ଟିକାକରଣ ଅଭିଯାନବେଳେ ବସ୍‌ରେ ଜଣେ ବ୍ୟକ୍ତିଙ୍କୁ ମଙ୍ଗଳବାର କୋଭିଡ୍ ଟିକା ଦେଉଛନ୍ତି ଜଣେ ସ୍ୱାସ୍ଥ୍ୟକର୍ମୀ ।

ଓମିକ୍ରନ୍ ସଂକ୍ରମଣ

- ମହାରାଷ୍ଟ୍ର, ଦିଲ୍ଲୀରେ ସର୍ବାଧିକ
- ରାଜ୍ୟ ଓ କେନ୍ଦ୍ରଶାସିତ ଅଞ୍ଚଳକୁ ସତର୍କ କରାଇଲା କେନ୍ଦ୍ର

ଦ୍ରୁତ ସଂକ୍ରମିତ କରୋନାର ଓମିକ୍ରନ୍ ଭାରିଆଣ୍ଟ ଦିନକୁ ଦିନ ଚିନ୍ତା ବଢ଼ାଇଚାଲିଛି। ଭାରତରେ ଓମିକ୍ରନ ସଂକ୍ରମଣ ୨୦୨ରେ ପହଞ୍ଚିଥିବା ସ୍ୱାସ୍ଥ୍ୟ ମନ୍ତ୍ରଣାଳୟ ପକ୍ଷରୁ ମଙ୍ଗଳବାର ସୂଚନା ଦିଆଯାଇଛି। କେବଳ ଦିଲ୍ଲୀରେ ଦିନକରେ ୨୪ ଜଣ ଓମିକ୍ରନ ସଂକ୍ରମିତ ଚିହ୍ନଟ ହୋଇଛନ୍ତି। ମହାରାଷ୍ଟ୍ର ଏବଂ ଦିଲ୍ଲୀରେ ସର୍ବାଧିକ ୫୪ ଲେଖାଏ ମାମଲା ରହିଛି। ଏହା ତଳକୁ ତେଲଙ୍ଗାନାରେ ୨୦, କର୍ନାଟକରେ ୧୯, ରାଜସ୍ଥାନରେ ୧୮, କେରଳରେ ୧୫, ଗୁଜରାଟରେ ୧୪ ଜଣ ଏହି ଭାରିଆଣ୍ଟରେ ସଂକ୍ରମିତ ହୋଇଛନ୍ତି। ମନ୍ତ୍ରଣାଳୟ ତଥ୍ୟ ଅନୁସାରେ ଭାରତରେ ଗତ ୨୪ ଘଣ୍ଟାରେ ୫,୩୨୬ ଜଣ କରୋନାରେ ଆକ୍ରାନ୍ତ ହୋଇଛନ୍ତି, ଯାହା କି ୫୮୧ ଦିନରେ ସର୍ବନିମ୍ନ। ଦେଶରେ ମୋଟ ସଂକ୍ରମଣ ୩.୪୮ କୋଟିରେ ପହଞ୍ଚିଥିବାବେଳେ ଏବେ ୭୯,୦୯୭ ସକ୍ରିୟ ମାମଲା ରହିଛି। ଦିନକରେ ୪୫୩ ଆକ୍ରାନ୍ତଙ୍କ ମୃତ୍ୟୁ ଘଟିଛି। ଏହାକୁ ମିଶାଇ ମୋଟ ମୃତ୍ୟୁସଂଖ୍ୟା ୪.୭୮ ଲକ୍ଷକୁ ବୃଦ୍ଧି ପାଇଛି। ଦିନକୁ ଦିନ ଓମିକ୍ରନ ସଂକ୍ରମଣ ବୃଦ୍ଧି ସରକାରଙ୍କ ଚିନ୍ତା ବଢ଼ାଇଛି। କେନ୍ଦ୍ର ସ୍ୱାସ୍ଥ୍ୟ ସଚିବ ରାଜେଶ ଭୂଷଣ ମଙ୍ଗଳବାର ସମସ୍ତ ରାଜ୍ୟ ଓ କେନ୍ଦ୍ର ଶାସିତ ଅଞ୍ଚଳକୁ ସତର୍କ ରହିବାକୁ ଚିଠି ଲେଖିଛନ୍ତି। ଓମିକ୍ରନ୍ ଡେଲ୍‌ଟାଠାରୁ ୩ ଗୁଣା ଅଧିକ ସଂକ୍ରାମକ ହୋଇଥିବାରୁ ରାଜ୍ୟ ଗୁଡ଼ିକ କଣ୍ଟେନ୍‌ମେଣ୍ଟ କଟକଣା ପାଳନ କରିବାକୁ ଏଥିରେ କୁହାଯାଇଛି। ଦ୍ୱିତୀୟ ଲହରରେ ସର୍ବାଧିକ ପ୍ରଭାବିତ ହୋଇଥିବା ଦିଲ୍ଲୀରେ ଗୋଟିଏ ଦିନରେ ଶହେରୁ ଅଧିକ କରୋନା ସଂକ୍ରମିତ ଚିହ୍ନଟ ହୋଇଛନ୍ତି, ଯାହା କି ଗତ ୬ ମାସ ମଧ୍ୟରେ ସର୍ବାଧିକ। ଓମିକ୍ରନ ମାମଲା ବଢୁଥିବାରୁ ଦିଲ୍ଲୀ ମୁଖ୍ୟମନ୍ତ୍ରୀ ଅରବିନ୍ଦ କେଜରିୱାଲ ଲୋକଙ୍କୁ କରୋନା କଟକଣା ମାନିବାକୁ ନିବେଦନ କରିଛନ୍ତି।

ମଙ୍ଗଳବାର ସକାଳ ସୁଦ୍ଧା ସମଗ୍ର ବିଶ୍ୱରେ ମୋଟ କରୋନା ମାମଲା ୨୭,୫୪,୩୮,୩୮୨କୁ ବୃଦ୍ଧି ପାଇଥିବାବେଳେ ମୃତ୍ୟୁସଂଖ୍ୟା ୫,୩୬୦,୩୮୨ରେ ପହଞ୍ଚିଛି। ସମୁଦାୟ ୮,୭୨୬,୬୦୯,୬୮୪ ଭାକ୍ସିନ ଡୋଜ୍ ଦିଆଯାଇଥିବା ସେଣ୍ଟର ଫର୍ ସିଷ୍ଟମ୍ସ ସାଇନ୍ସ ଆଣ୍ଡ୍ ଇଞ୍ଜିନିୟରିଂ(ସିଏସ୍ଏସ୍ଇ) ତଥ୍ୟରୁ ଜଣାପଡ଼ିଛି। ଉଭୟ ସଂକ୍ରମଣ ଏବଂ ମୃତ୍ୟୁସଂଖ୍ୟା ଆମେରିକାରେ ସର୍ବାଧିକ ଥିବାବେଳେ ଦ୍ୱିତୀୟରେ ଭାରତ ରହିଛି। ୫୦ ଲକ୍ଷରୁ ଅଧିକ କରୋନା ସଂକ୍ରମଣରେ ଯଥାକ୍ରମେ ବ୍ରିଟେନ, ରୁଷିଆ, ତୁର୍କୀ, ଫ୍ରାନ୍ସ, ଜର୍ମାନୀ, ଇରାନ, ସ୍ପେନ୍, ଇଟାଲୀ, ଆର୍ଜେଣ୍ଟିନା, କଲମ୍ବିଆ ଆଦି ଦେଶ ରହିଛି।

ଟିକା ପ୍ରମାଣପତ୍ରରେ ମୋଦିଙ୍କ ଫଟୋ ଲଜ୍ଜାଜନକ ନୁହେଁ

- ପିଟିଶନ ଖାରଜ କଲେ ହାଇକୋର୍ଟ
- ଆବେଦନକାରୀଙ୍କୁ ଲକ୍ଷେ ଜରିମାନା

କୋଚି, ୨୧।୧୨

ପ୍ରଧାନମନ୍ତ୍ରୀ କେବଳ ଏକ ରାଜନୈତିକ ଦଳର ନୁହେଁ ବରଂ ଦେଶର ନେତା। ତେଣୁ କୋଭିଡ୍-୧୯ ଟିକା ପ୍ରମାଣପତ୍ରରେ ନରେନ୍ଦ୍ର ମୋଦିଙ୍କ ଫଟୋ ରହିଥିବାରୁ ଜନସାଧାରଣ ଏଥିପାଇଁ ଲଜ୍ଜା ଅନୁଭବ କରିବା ଉଚିତ ନୁହେଁ ବୋଲି କେରଳ ହାଇକୋର୍ଟ ମଙ୍ଗଳବାର କହିଛନ୍ତି। ଜଷ୍ଟିସ୍ ପି. ଭି. କୁହ୍ନିକ୍ରିଷ୍ଣନ ଟିକା ସାର୍ଟିଫିକେଟରୁ ମୋଦିଙ୍କ ଫଟୋ ହଟାଇବା ପାଇଁ ହୋଇଥିବା ଏକ ଆବେଦନକୁ ଖାରଜ କରିବା ସହ ଆବେଦନକାରୀ ପିଟର ମାୟାଲିପାରାମ୍ପିଲ୍‌ଙ୍କ ଉପରେ ୧ ଲକ୍ଷ ଟଙ୍କା ଜରିମାନା ନିର୍ଦ୍ଦେଶ ଦେଇଛନ୍ତି। ଜଣେ ପ୍ରଧାନମନ୍ତ୍ରୀଙ୍କୁ କେହି କଂଗ୍ରେସ କିମ୍ବା ଭାଜପାର ବୋଲି କହିପାରିବେ ନାହିଁ। ଥରେ ପ୍ରଧାନମନ୍ତ୍ରୀ ନିର୍ବାଚିତ ହେବା ପରେ ଦେଶବାସୀ ତାଙ୍କୁ ନେଇ ଗର୍ବିତ ହେବା କଥା। ଟିକାକରଣ ଦ୍ୱାରା କରୋନା ମହାମାରୀରୁ ସୁରକ୍ଷା ମିଳିପାରିବ। ଯଦି ପ୍ରଧାନମନ୍ତ୍ରୀ ଏହି ସାର୍ଟିଫିକେଟରେ ନିଜ ଫଟୋ ସହ ଉକ୍ତ ବାର୍ତ୍ତା ପ୍ରଦାନ କରୁଛନ୍ତି, ତେବେ ଏଥିରେ କ'ଣ ଭୁଲ୍ ରହିଲା ବୋଲି ସେ ପ୍ରଶ୍ନ କରିଛନ୍ତି। ତେଣୁ ଆବେଦନକାରୀ ରାଜନୈତିକ ଏଜେଣ୍ଡାରେ ଭୁଲ୍ ଉଦ୍ଦେଶ୍ୟ ରଖି ଏହି ପିଟିଶନ ଦାଖଲ କରିଥିବାର ସନ୍ଦେହ ଉପୁଜୁଥିବା କୋର୍ଟ କହିଛନ୍ତି।

'ଏବେ ପିଲାଙ୍କୁ ଟିକା ଦରକାର ନାହିଁ'

ନୂଆଦିଲ୍ଲୀ, ୨୧।୧୨

ବିଶ୍ୱବ୍ୟାପୀ କରୋନା ସଂକ୍ରମଣ ଚିନ୍ତାଜନକ ହୋଇଥିବାବେଳେ ଏବେ ପିଲାଙ୍କୁ କରୋନା ଟିକା ଦିଆଯିବାର ଆବଶ୍ୟକତା ନାହିଁ ବୋଲି ଭାରତରେ ଟିକାକରଣର ଜାତୀୟ ବୈଷୟିକ ପରାମର୍ଶଦାତା ଗ୍ରୁପ୍ (ଏନ୍‌ଟିଏଜିଆଇ) ସଦସ୍ୟ ଡା. ଜୟପ୍ରକାଶ ମୁଲିୟିଲ୍ କହିଛନ୍ତି। ପିଲାମାନେ ଏବେ ସୁଦ୍ଧା କରୋନାରେ ସେତେମାତ୍ରାରେ ଆକ୍ରାନ୍ତ ହୋଇନାହାନ୍ତି। ୧୨ ବର୍ଷରୁ କମ୍ ପିଲାଙ୍କ ମଧ୍ୟରୁ ଜଣଙ୍କର ମଧ୍ୟ ଏଥିରେ ମୃତ୍ୟୁ ହୋଇନାହିଁ। ତେଣୁ ସେମାନଙ୍କ ଟିକାକରଣର ଆବଶ୍ୟକତା ନ ଥିବା ଏହି କମିଟି କେନ୍ଦ୍ର ସରକାରଙ୍କୁ କହିଛି।

ଆମେରିକାରେ ପ୍ରଥମ ଓମିକ୍ରନ୍ ମୃତ୍ୟୁ

ୱାଶିଂଟନ୍, ୨୧।୧୨

ଆମେରିକାରେ ପ୍ରଥମ କରି ଜଣେ ଓମିକ୍ରନ୍ ସଂକ୍ରମିତଙ୍କ ମୃତ୍ୟୁ ଘଟିଛି। ୫୦ ବର୍ଷୀୟ ଏହି ବ୍ୟକ୍ତି ଜଣକ କୌଣସି ଟିକା ନେଇ ନ ଥିଲେ। ଏ ନେଇ ହାରିସ୍ କାଉଣ୍ଟି ଜଜ୍ ଲିନା ହିଡାଲ୍‌ଗୋ ସୋମବାର ଏକ ଟୁଇଟ୍ କରି ସୂଚନା ଦେଇଛନ୍ତି। ତେଣୁ ଟିକା ନେଇ ନ ଥିବା ଲୋକେ ତୁରନ୍ତ କୋଭିଡ୍ ଭାକ୍ସିନ ଡୋଜ୍ ନେବାକୁ ସେ ନିବେଦନ କରିଛନ୍ତି। ଆମେରିକାରେ ଓମିକ୍ରନ ଡେଲ୍ଟା ଭାରିଆଣ୍ଟକୁ ମଧ୍ୟ ଟପିଯାଇଛି। ସପ୍ତାହକରେ ସେଠାରେ ସଂକ୍ରମଣ ମାମଲା ୩%ରୁ ୭୩% ବୃଦ୍ଧି ପାଇଥିବା ରୋଗ ନିୟନ୍ତ୍ରଣ ଏବଂ ପ୍ରତିରୋଧ କେନ୍ଦ୍ର(ସିଡିସି) ପକ୍ଷରୁ କୁହାଯାଇଛି। ଡିସେମ୍ବର ୧ରୁ ପ୍ରଥମେ କାଲିଫର୍ନିଆରେ ଓମିକ୍ରନ୍ ସଂକ୍ରମଣ ଚିହ୍ନଟ ହେବା ପରଠାରୁ ଏବେ ତାହା ୪୮ ରାଜ୍ୟକୁ ବ୍ୟାପିସାରିଲାଣି। ଅନ୍ୟପକ୍ଷରେ ହ୍ୱାଇଟ୍‌ହାଉସ୍‌ର ଜଣେ କର୍ମଚାରୀ କରୋନାରେ ସଂକ୍ରମିତ ହୋଇଛନ୍ତି। ରାଷ୍ଟ୍ରପତି ଜୋ ବାଇଡେନ୍ ତାଙ୍କ ସଂସ୍ପର୍ଶରେ ଆସିଥିବାରୁ ସେ ନିଜର ଟେଷ୍ଟ କରାଇଥିଲେ। ତେବେ ତାଙ୍କ ରିପୋର୍ଟ ନେଗେଟିଭ୍ ଆସିଛି। ଲୋକେ ଏବେ ସତର୍କ ରହି କରୋନା ନିୟମ ପାଳିବା ଉଚିତ ବୋଲି ବିଶ୍ୱ ସ୍ୱାସ୍ଥ୍ୟ ସଙ୍ଗଠନ (ଡବ୍ଲ୍ୟୁଏଚ୍ଓ) ମହାନିର୍ଦ୍ଦେଶକ ଅଧନୋମ୍ ଘେବ୍ରିୟସ୍ କହିଛନ୍ତି। ଖ୍ରୀଷ୍ଟମାସ, ନୂଆ ବର୍ଷ ଆଦି ପାଳନରୁ ଦୂରେଇ ରହିବାକୁ ସେ ପରାମର୍ଶ ଦେଇଛନ୍ତି।

ଉଜ୍‌ରା ତିବ୍ବତ ପ୍ରସଙ୍ଗରେ ଆମେରିକା ପ୍ରତିନିଧି

ୱାଶିଂଟନ/ଚାଇନା,୨୧।୧୨

ଭାରତୀୟ ବଂଶୋଦ୍ଭବ କୂଟନୀତିଜ୍ଞ ଉଜ୍‌ରା ଜେୟାଙ୍କୁ ଆମେରିକା ରାଷ୍ଟ୍ରପତି ଜୋ ବାଇଡେନ୍ ତିବ୍ବତ ପ୍ରସଙ୍ଗରେ ସ୍ପେଶାଲ କୋଅର୍ଡିନେଟର ଭାବେ ନିଯୁକ୍ତ କରିଛନ୍ତି। ଚାଇନା ଓ ତିବ୍ବତୀୟ ଧର୍ମଗୁରୁ ଦଲାଇ ଲାମାଙ୍କ ମଧ୍ୟରେ ଆଲୋଚନା ପାଇଁ ମଧ୍ୟ ତାଙ୍କୁ ଦାୟିତ୍ୱ ଦିଆଯାଇଛି। ଅନ୍ୟପକ୍ଷେ ଉଜ୍‌ରାଙ୍କ ନିଯୁକ୍ତିକୁ ଚାଇନା ପକ୍ଷରୁ ବିରୋଧ କରାଯାଇଛି। ଉଜ୍‌ରାଙ୍କୁ ତିବ୍ବତ ପ୍ରସଙ୍ଗରେ ନିଯୁକ୍ତି ଦେବା ବେଜିଂ ଆଭ୍ୟନ୍ତରୀଣ ବ୍ୟାପାରରେ ଆମେରିକାର ହସ୍ତକ୍ଷେପ ବୋଲି ଚାଇନାର ବହିର୍ବ୍ୟାପାର ମନ୍ତ୍ରଣାଳୟ ମୁଖପାତ୍ର ଝାଓ ଲିଜିଆନ୍ କହିଛନ୍ତି। ସ୍ୱତନ୍ତ୍ର ସଂଯୋଜକ ନିଯୁକ୍ତ ହେବା ପରେ ତିବ୍ବତ ସମ୍ପର୍କିତ ଆମେରିକା ସରକାରଙ୍କ ନୀତି, କାର୍ଯ୍ୟକ୍ରମ ଓ ପ୍ରକଳ୍ପଗୁଡ଼ିକୁ ନେଇ ସମନ୍ୱୟ ରକ୍ଷା କରିବା ତାଙ୍କର ପ୍ରଥମ କର୍ତ୍ତବ୍ୟ ହେବ। ତାଙ୍କ

ନିଯୁକ୍ତିକୁ ଚାଇନାର ବିରୋଧ

ନିଯୁକ୍ତି ତତ୍କାଳ ଲାଗୁ ହୋଇଛି ବୋଲି ମଙ୍ଗଳବାର ଆମେରିକା ପରରାଷ୍ଟ୍ର ସଚିବ ଆଣ୍ଟୋନି ବ୍ଲିଙ୍କେନ ସୂଚନା ଦେଇଛନ୍ତି। ୧୯୫୯ରେ ଚାଇନା ଦଖଲ କରିବା ପରେ ଦଲାଇ ଲାମା ଏହି ହିମାଳୟ କ୍ଷେତ୍ରରୁ ଭାରତକୁ ପଳାୟନ କରିଥିଲେ। ସେବେଠୁ ସେ ନିର୍ବାସନରେ ରହି ଭାରତରେ ଆଶ୍ରୟ ନେଇଛନ୍ତି। ୮୬ ବର୍ଷୀୟ ଦଲାଇ ଲାମାଙ୍କୁ ଚାଇନା ଜଣେ ବିଚ୍ଛିନ୍ନତାବାଦୀ ନେତା ବିବେଚନା କରିଥାଏ। ଗତମାସରେ ଚାଇନାର ଶାସକ କମ୍ୟୁନିଷ୍ଟ ପାର୍ଟି ୱାଙ୍ଗ୍ ଜୁନ୍‌ଝେଙ୍ଗଙ୍କୁ ତିବ୍ବତରେ ଦଳୀୟ ମୁଖ୍ୟ ନିଯୁକ୍ତ କରିଛି। ଉଇଗର ମୁସଲମାନଙ୍କ ବିରୋଧରେ ମାନବାଧିକାର ଉଲ୍ଲଂଘନରେ ୱାଙ୍ଗ୍‌ଙ୍କ ସମ୍ପୃକ୍ତିକୁ ନେଇ ଆମେରିକା, ବ୍ରିଟେନ, ୟୁରୋପୀୟ ସଂଘ (ଇୟୁ) ଏବଂ କାନାଡା ପକ୍ଷରୁ ତାଙ୍କ ନିଯୁକ୍ତି ଉପରେ କଟକଣା ଜାରି କରାଯାଇଛି।

ଉଜ୍‌ରା ଜେୟା କିଏ

ଉଜ୍‌ରା ଜେୟାଙ୍କ ଜେଜେ ଜଣେ ସ୍ୱାଧୀନତା ସଂଗ୍ରାମୀ ଥିଲେ। ଉଜ୍‌ରାଙ୍କ ପୂର୍ବପୁରୁଷ ୧୯୬୦ ଦଶକରେ ବିହାରରୁ ଆମେରିକା ଯାଇ ବସବାସ କରିଥିଲେ। ନର୍ଥ କାରୋଲିନାରେ ଜନ୍ମିତ ଉଜ୍‌ରା ଜର୍ଜଟାଉନ୍ ୟୁନିଭର୍ସିଟିରେ ସ୍କୁଲ ଅଫ୍ ଫରେନ୍ ସର୍ଭିସରେ ସ୍ନାତକ ଡିଗ୍ରୀ ହାସଲ କରିଥିଲେ। ଏକଦା ନିଜ କୂଟନୈତିକ କ୍ୟାରିୟରରେ ନୂଆଦିଲ୍ଲୀରେ ଅବସ୍ଥାପିତ ହୋଇଥିବା ଉଜ୍‌ରା ୨୦୧୮ରେ ତତ୍କାଳୀନ ରାଷ୍ଟ୍ରପତି ଡୋନାଲ୍ଡ ଟ୍ରମ୍ପଙ୍କ ନୀତିକୁ ବିରୋଧକରି ବୈଦେଶିକ ସେବା ଛାଡ଼ିଦେଇଥିଲେ। ୨୦୨୧ ଜୁଲାଇ ୧୪ରେ ଉଜ୍‌ରା ଜେୟା ଆମେରିକାର ନାଗରିକ ସୁରକ୍ଷା, ଗଣତନ୍ତ୍ର ଓ ମାନବାଧିକାର ବିଭାଗରେ ଅନୁସଚିବ ଭାବେ ନିଯୁକ୍ତି ପାଇଥିଲେ।

ଆଉ ୧୪ ମତ୍ସ୍ୟଜୀବୀଙ୍କୁ ଗିରଫ କଲା ଶ୍ରୀଲଙ୍କା ନୌସେନା

କୋଚି, ୨୧।୧୨

- ଗିରଫଦାରି ୬୯କୁ ବୃଦ୍ଧି, ୧୦ ବୋଟ୍ ଜବତ
- ପ୍ରଧାନମନ୍ତ୍ରୀଙ୍କ ହସ୍ତକ୍ଷେପ ଲୋଡ଼ିଲେ ନାରାୟଣସାମୀ

ଜଳସୀମା ଅତିକ୍ରମ କରିବା ଅଭିଯୋଗରେ ତାମିଲନାଡୁର ପୁଦୁକ୍କୋଟ୍ଟାଇରୁ ସୋମବାର ଆଉ ୧୪ ମତ୍ସ୍ୟଜୀବୀଙ୍କୁ ଶ୍ରୀଲଙ୍କା ନୌସେନା ଗିରଫ କରିଛି। ସେମାନଙ୍କଠାରୁ ୨ଟି ଡଙ୍ଗା ମଧ୍ୟ ଜବତ କରାଯାଇଛି। ଏହାକୁ ମିଶାଇ ୩ ଦିନରେ ଶ୍ରୀଲଙ୍କା ନୌସେନା ମୋଟ ୬୯ ମତ୍ସ୍ୟଜୀବୀଙ୍କୁ ଗିରଫ କରିବା ସହ ୧୦ଟି ବୋଟ୍ ଜବତ କରିଛି। ଏହା ପ୍ରତିବାଦରେ ମତ୍ସ୍ୟଜୀବୀମାନେ ପୁଦୁକ୍କୋଟ୍ଟାଇରେ ବନ୍ଦ ଡାକରା ଦେଇଛନ୍ତି। ଏଥିସହ ରାମେଶ୍ୱରମ୍‌ରେ ସେମାନେ ଅନିର୍ଦ୍ଦିଷ୍ଟ କାଳ ପାଇଁ ଆନ୍ଦୋଳନ ଆରମ୍ଭ କରିଛନ୍ତି।

ଗତ ୧୮ ତାରିଖରେ ରାମେଶ୍ୱରମ୍‌ରୁ ୪୩ ମତ୍ସ୍ୟଜୀବୀଙ୍କୁ ଗିରଫ କରାଯିବା ସହ ୨ଟି ବୋଟ୍ ଶ୍ରୀଲଙ୍କା ଜବତ କରିନେଇଥିଲା। ସେହିପରି ୧୯ରେ ଆଉ ୧୨ ଜଣଙ୍କୁ ଗିରଫ କରାଯାଇଛି। ଘଟଣାରେ ତାମିଲନାଡୁ ମୁଖ୍ୟମନ୍ତ୍ରୀ ଏମ୍. କେ. ଷ୍ଟାଲିନ୍ ବହିର୍ବ୍ୟାପାର ମନ୍ତ୍ରୀ ଏସ୍. ଜୟଶଙ୍କରଙ୍କୁ ଚିଠି ଲେଖିଛନ୍ତି। ଶ୍ରୀଲଙ୍କା ନୌସେନା ରାଜ୍ୟର ମତ୍ସ୍ୟଜୀବୀଙ୍କୁ ବାରମ୍ବାର ଭୟଭୀତ କରିବାକୁ ଚେଷ୍ଟା କରୁଛି। ତେଣୁ ଏ ଦିଗରେ ପଦକ୍ଷେପ ନେବାକୁ ଷ୍ଟାଲିନ୍ ଚିଠିରେ ଲେଖିଛନ୍ତି। ଏଥିରେ ପ୍ରଧାନମନ୍ତ୍ରୀ ନରେନ୍ଦ୍ର ମୋଦି ହସ୍ତକ୍ଷେପ କରି ତୁରନ୍ତ ମତ୍ସ୍ୟଜୀବୀମାନଙ୍କୁ ମୁକୁଳାଇବାକୁ ପଦକ୍ଷେପ ନିଅନ୍ତୁ ବୋଲି ପୁଦୁଚେରୀର ପୂର୍ବତନ ମୁଖ୍ୟମନ୍ତ୍ରୀ ଭି. ନାରାୟଣ ସାମୀ କହିଛନ୍ତି।

ରୋମାନିଆରେ କୋଭିଡ୍-୧୯ ସଂକ୍ରମଣ ରୋକିବା ପାଇଁ କାର୍ଯ୍ୟସ୍ଥଳରେ ଗ୍ରୀନ୍ ସାର୍ଟିଫିକେଟ୍ ପ୍ରଚଳନ କରାଯାଇଛି। ଏହାର ପ୍ରତିବାଦରେ ଲୋକେ ରାଜଧାନୀ ବୁକାରେଷ୍ଟରେ ପାର୍ଲାମେଣ୍ଟକୁ ବିକ୍ଷୋଭ ଶୋଭାଯାତ୍ରା କରିଛନ୍ତି। ଭିକ୍ଟୋରିଆ ପ୍ୟାଲେସ ସାମ୍ନାରେ ଜଣେ ବିକ୍ଷୋଭକାରୀ ଲାଟେକ୍ସ ମାସ୍କ ପିନ୍ଧିଛନ୍ତି, ଯହିଁରେ ସିରିଞ୍ଜ ଲାଗିଛି।

ରାଜନୈତିକ ସଂସ୍କାର ବିଲ୍‌କୁ ସଂସଦର ମଞ୍ଜୁରୀ

ନୂଆଦିଲ୍ଲୀ,୨୧।୧୨

ରାଜନୈତିକ ସଂସ୍କାର ବିଲ୍‌କୁ ମଙ୍ଗଳବାର ସଂସଦର ମଞ୍ଜୁରୀ ମିଳିଛି। ଭୋଟର ତାଲିକା ତଥ୍ୟ ସହ ଆଧାର ଇକୋସିଷ୍ଟମ୍‌କୁ ଯୋଡ଼ିବା ସମ୍ପର୍କିତ ଏହି ବିଧେୟକ ସୋମବାର ଲୋକ ସଭାରେ ଗୃହୀତ ହେବାର ଦିନକ ପରେ ରାଜ୍ୟ ସଭାରେ ପାରିତ ହୋଇଛି। ବିରୋଧୀଙ୍କ ସ୍ଲୋଗାନ, ହଟ୍ଟଗୋଳ ଓ କକ୍ଷତ୍ୟାଗ ମଧ୍ୟରେ ଏହାକୁ ଧ୍ୱନିମତରେ ଗୃହୀତ କରାଯାଇଛି।

ଭୋଟର ତାଲିକାରୁ ଜାଲ୍ ମତଦାତାଙ୍କୁ ହଟାଇବା ପାଇଁ ଉଦ୍ଦିଷ୍ଟ ନିର୍ବାଚନ ଆଇନ (ସଂଶୋଧନ) ବିଲ୍, ୨୦୨୧ ସୋମବାର ନିମ୍ନ ସଦନରେ ଗୃହୀତ ହୋଇଥିଲା। ଆଇନମନ୍ତ୍ରୀ କିରେନ ରିଜିଜୁଙ୍କ ଦ୍ୱାରା ମଙ୍ଗଳବାର ରାଜ୍ୟ ସଭାରେ ବିଲ୍ ଆଗତ ବେଳେ ବିରୋଧୀ ଦଳଗୁଡ଼ିକ ବିଧେୟକକୁ ସିଲେକ୍ଟ କମିଟି ନିକଟକୁ ପଠାଇବା ପାଇଁ ପ୍ରସ୍ତାବ ଆଣି ମତ ବିଭାଜନ ଦାବି କରିଥିଲେ। ତୃଣମୂଳ କଂଗ୍ରେସ (ଟିଏମ୍‌ସି) ସଦସ୍ୟ ଡେରେକ୍ ଓ'ବ୍ରାଏନ୍ ମତ ବିଭାଜନ କଥା ଉଠାଇଥିଲେ। ତେବେ ଗୃହର ଉପାଧ୍ୟକ୍ଷ ହରିବଂଶ ସେମାନଙ୍କ ଦାବି ଅଗ୍ରାହ୍ୟ କରିବା ସହ ସଦସ୍ୟମାନଙ୍କୁ ନିଜ ନିଜ ଆସନକୁ ଯିବାକୁ ଅନୁରୋଧ କରିଥିଲେ। ବିରୋଧୀ ସଦସ୍ୟମାନେ ଗୃହର ମଧ୍ୟଭାଗକୁ ଯାଇ ସ୍ଲୋଗାନ ଦେଉଥିବାବେଳେ ଓ' ବ୍ରାଏନ୍ ଅଧ୍ୟକ୍ଷଙ୍କ ଆସନ ଆଡ଼କୁ ରୁଲ୍ ବୁକ୍ ଫିଙ୍ଗି କକ୍ଷତ୍ୟାଗ କରିଥିଲେ। ଏହାକୁ ନେଇ ଓ' ବ୍ରାଏନ୍‌ଙ୍କୁ ରାଜ୍ୟ ସଭାରୁ ଶୀତ ଅଧିବେଶନ ଶେଷ ହେବା ପର୍ଯ୍ୟନ୍ତ ନିଲମ୍ବନ କରାଯାଇଛି। କଂଗ୍ରେସ, ଟିଏମ୍‌ସି, ବାମଦଳ, ଡିଏମ୍‌କେ ଏବଂ ଏନ୍‌ସିପି ସଦସ୍ୟମାନେ ମଧ୍ୟ ବିଲ୍‌କୁ ବିରୋଧ କରି କକ୍ଷତ୍ୟାଗ କରିଥିଲେ। ଏଥିଯୋଗୁ ଭୋଟର ଜାଲିଆତି ବନ୍ଦ ହେବା ଦର୍ଶାଇ ଭାଜପା, ଜେଡିୟୁ, ୱାଇଏସ୍ଆର୍‌ସିପି, ବିଜେଡି, ଏବଂ ଟିଏମ୍‌ସି-ଏମ୍ ବିଲ୍‌କୁ ସମର୍ଥନ କରିଥିଲେ। ପରେ ଗୃହରେ ଅଧ୍ୟକ୍ଷତା କରି ବିଜେଡି ଏମ୍‌ପି ସସ୍ମିତ ପାତ୍ର କହିଥିଲେ, ଓ'ବ୍ରାଏନ୍ ବ୍ୟବସ୍ଥାକୁ ନେଇ ପ୍ରଶ୍ନ ଉଠାଥିଲେ, ଯାହାର ଉତ୍ତର ଗୃହର ଉପାଧ୍ୟକ୍ଷ ଦେଇଥିଲେ। ଏହାର କିଛି ସମୟ ପରେ ଓ'ବ୍ରାଏନ୍ ଉତ୍ତ୍ୟକ୍ତ ହୋଇ ରୁଲ୍ ବୁକ୍‌କୁ ଚେୟାର ଆଡ଼କୁ ଫିଙ୍ଗିଥିଲେ। ଏହା ଅଧ୍ୟକ୍ଷ କିମ୍ବା ସେକ୍ରେଟାରି ଜେନେରାଲ କିମ୍ବା ଆଉ କୌଣସି ଅଧିକାରୀଙ୍କ ଦେହରେ ବି ବାଜିଥାଆନ୍ତା। ଇତିମଧ୍ୟରେ ଟିଏମ୍‌ସି ଏମ୍‌ପିଙ୍କୁ ଅଧିବେଶନ ଶେଷ (ଡିସେମ୍ବର ୨୩) ପର୍ଯ୍ୟନ୍ତ ଗୃହରୁ ନିଲମ୍ବନ କରିବା ପାଇଁ ସଂସଦୀୟ ବ୍ୟାପାର ରାଷ୍ଟ୍ରମନ୍ତ୍ରୀ ଭି. ମୁରଲୀଧରନ ଏକ ପ୍ରସ୍ତାବ ଆଣିଥିଲେ, ଯାହାକୁ ଗୃହ ପାରିତ କରିଥିଲା।

ରାଜ୍ୟ ସଭାରୁ ଓ' ବ୍ରାଏନ୍ ନିଲମ୍ବିତ

ଗତ ଥର କୃଷି ଆଇନକୁ ବିରୋଧ କରି ରାଜ୍ୟ ସଭାରୁ ନିଲମ୍ବିତ ହୋଇଥିଲି। ଏଥର ଭାଜପା ପାର୍ଲାମେଣ୍ଟକୁ ଉପହାସ କରି ନିର୍ବାଚନ ଆଇନ ବିଲ୍ ଉପରେ ବୁଲ୍ଡୋଜର ଚଳାଉଥିବାବେଳେ ତାକୁ ବିରୋଧ କରି ନିଲମ୍ବିତ ହୋଇଛି। ଆଶା ଏହି ବିଲ୍ ମଧ୍ୟ ଶୀଘ୍ର ଉଚ୍ଛେଦ ହୋଇଯିବ।
-ଡେରେକ୍ ଓ'ବ୍ରାଏନ୍, ଟିଏମ୍‌ସି ଏମ୍‌ପି

ବିଜେଡିର ସମର୍ଥନ, କିନ୍ତୁ ଆଶଙ୍କା

ରାଜନୈତିକ ସଂସ୍କାର ବିଲ୍‌କୁ ରାଜ୍ୟ ସଭାରେ ବିଜେଡି ସମର୍ଥନ କରିଥିଲେ ହେଁ ଏହାର ଦୁରୁପଯୋଗ ଆଶଙ୍କା କରିଛି। ବିଜେଡି ସଦସ୍ୟ ସୁଜିତ କୁମାର କହିଥିଲେ, ସରକାରଙ୍କ ଉଦ୍ଦେଶ୍ୟକୁ ଆମେ ସମର୍ଥନ କରୁଛୁ। କିନ୍ତୁ ଏହାର ଦୁରୁପଯୋଗ ହେବାର ଆଶଙ୍କା ରହିଛି। ଯଦି ଜଣେ ଭୋଟରଙ୍କୁ ଚିହ୍ନଟ କରିବା ଉଦ୍ଦେଶ୍ୟରେ ଏପରି କରାଯାଉଛି ତେବେ ଆଧାର ନମ୍ବର ପର୍ଯ୍ୟାପ୍ତ। କିନ୍ତୁ ଭୋଟର କାର୍ଡ ସହ ଆଧାର ଲିଙ୍କ୍ କ'ଣ ପାଇଁ କରାଯାଉଛି ବୋଲି ସେ ପ୍ରଶ୍ନ କରିଥିଲେ। ଏହି ସଂଶୋଧନ ପରେ କେତେଜଣ ଲୋକ ଭୋଟର ତାଲିକାରୁ ବାଦ୍ ପଡ଼ିପାରନ୍ତି ବୋଲି ସେ ଆଶଙ୍କା ବ୍ୟକ୍ତ କରିଥିଲେ। ସେହିପରି ପିଡିଏସ୍ ଏବଂ ଏମ୍‌ଜିଏନ୍‌ଆର୍‌ଇଜିଏସ୍ ଦେୟ ପାଇଁ ଆଧାରର ବ୍ୟବହାର ହେଉଥିବାରୁ ଅନେକ ହିତାଧିକାରୀ ରାଶନ ସାମଗ୍ରୀ ପାଇବାରୁ ବଞ୍ଚିତ ହେଉଥିବା ସେ କହିଥିଲେ। ଏହାବାଦ୍ ଏହି ପ୍ରସ୍ତାବିତ ସଂଯୋଗୀକରଣ ପରେ ନିର୍ବାଚନ କମିଶନ ସବୁ ତଥ୍ୟ ପାଇପାରିବେ, ଯାହାକୁ ନିର୍ଦ୍ଦିଷ୍ଟ ରାଜନୈତିକ ବିଜ୍ଞାପନ ପାଇଁ ବ୍ୟବହାର କରାଯାଇପାରେ। ଡାଟା ସୁରକ୍ଷାର ଅଭାବ ହେତୁ ଏହି ତଥ୍ୟ କୌଣସି ରାଜନୈତିକ ଦଳର ହାତକୁ ଗଲେ ତାହା ସବୁ ଦଳ ପାଇଁ ଉପଲବ୍ଧ କରାଯିବା ଉଚିତ।

କରୋନା ସଂକ୍ରମଣ ସ୍ଥିତି

	ଆକ୍ରାନ୍ତ	ମୃତ୍ୟୁ	ଆରୋଗ୍ୟ
ବିଶ୍ୱ	୨୭,୫୯,୮୫,୦୫୬	୫୩,୮୦,୩୬୨	୨୪,୭୭,୨୩,୯୩୮
ଭାରତ	୩,୪୭,୫୨,୧୬୪	୪,୭୮,୦୦୭	୩,୪୧,୯୫,୦୬୦
ଓଡ଼ିଶା	୧୦,୫୩,୧୬୬	୮୪୪୬(+୫୩)	୧୦,୪୩,୦୪୫

ମଙ୍ଗଳବାର ରାତି ୧୦ଟା ସୁଦ୍ଧା
(+ ଅନ୍ୟ ରୋଗରେ କରୋନା ଆକ୍ରାନ୍ତଙ୍କ ମୃତ୍ୟୁ)
ତଥ୍ୟ: https://www.worldometers.info/coronavirus/ ଏବଂ ଓଡ଼ିଶା ସରକାର

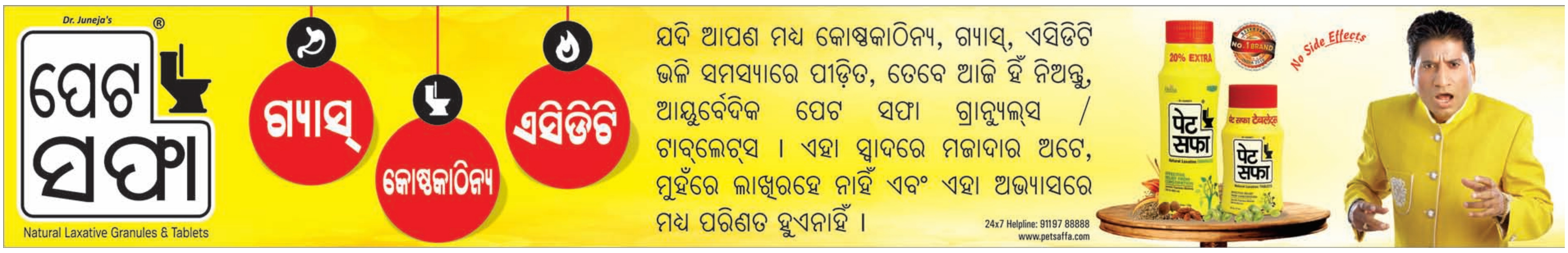

୩୦୦ରୁ ଊର୍ଦ୍ଧ୍ୱ ଲୋକଙ୍କ ନାମରେ ମାମଲା

ଗ୍ରାମବାସୀ- ପୋଲିସ ଛକାପଞ୍ଝା ଜାରି

ଫାଟକ ଆଗରେ ଗାଁ ଲୋକେ ପହରା ଦେଉଛନ୍ତି।

କୁଜଙ୍ଗ, ୨୧।୧୨ (ଡି.ଏନ୍.ଏ.)

ପ୍ରସ୍ତାବିତ ଜେଏସ୍‌ଡବ୍ଲ୍ୟୁ ପ୍ରକଳ୍ପକୁ ବିରୋଧ କରି ଜଗତ୍‌ସିଂହପୁର ଜିଲା ଏରସମା ତହସିଲ ଅନ୍ତର୍ଗତ ଢିଙ୍କିଆ ଗ୍ରାମରେ ଏବେବି ପୋଲିସ ଓ ଗ୍ରାମବାସୀଙ୍କ ମଧ୍ୟରେ ଛକାପଞ୍ଝା ଲାଗି ରହିଛି। ସୋମବାର ରାଜସ୍ୱ ଗ୍ରାମର ମାନ୍ୟତା ପାଇଥିବା ପଡ଼ାଗ୍ରାମ ମାହାଳର ସୀମା ନିର୍ଦ୍ଧାରଣକୁ କେନ୍ଦ୍ରକରି ପ୍ରକଳ୍ପ ବିରୋଧୀ ଓ ପୋଲିସ ପରସ୍ପରକୁ ଢେ଼ଲାପଥର ମାଡ଼ କରିଥିଲେ। ଏହି ଘଟଣାରେ ପୋଲିସ ଶିଳ୍ପ ବିରୋଧୀ ନେତା ଦେବେନ୍ଦ୍ର ସ୍ୱାଇଁଙ୍କ ସମେତ ଢିଙ୍କିଆ, ପାଟଣା, ଗୋବିନ୍ଦପୁର, ତ୍ରିଲୋଚନପୁର, ମାହାଳ ଆଦି ଗ୍ରାମର ୩୦୦ରୁ ଊର୍ଦ୍ଧ୍ୱ ବ୍ୟକ୍ତିଙ୍କ ନାମରେ ମାମଲା (ନଂ.୧୩୮/୨୧) ରୁଜୁ କରିଛି। ଢିଙ୍କିଆ ଚାରିଦେଶରେ ଆଇନ୍ ଶୃଙ୍ଖଳା ପରିସ୍ଥିତି ସୃଷ୍ଟି ହେଲେ ଦୃଢହସ୍ତରେ ଦମନ କରାଯିବ ବୋଲି ଅଭୟଚାନ୍ଦପୁର ଥାନା ଆଇଆଇସି ଜୀବନାନନ୍ଦ ଜେନା ଚେତାବନୀ ଦେଇଛନ୍ତି। ଅପରପକ୍ଷେ ଫୁଲଖାଇ ମନ୍ଦିର ପ୍ରାଙ୍ଗଣରେ ବିରୋଧୀମାନେ ବୈଠକ କରି ପୋଲିସ ଓ ପ୍ରଶାସନକୁ ଗ୍ରାମରେ ପୂରାଇ ନ ଦେବାକୁ ନିଷ୍ପତ୍ତି ନେଇଛନ୍ତି। ଏନେଇ ଗାଁ ମୁଣ୍ଡରେ କରିଥିବା ଫାଟକ ନିକଟରେ ସେମାନେ ପ୍ରହରା କଡ଼ାକଡ଼ି କରିଛନ୍ତି। ଏହି ଘଟଣାରେ ଏରସମା ବାଲିକୁଦାର ଭାଜପା ନେତା ଶିବବ୍ରତ ଦାସ ଢିଙ୍କିଆରେ ପହଞ୍ଚି ପ୍ରଶାସନ ସହ ଆଲୋଚନା କରି ଶାନ୍ତି ପରିବେଶ ଫେରାଇ ଆଣିବାକୁ ବିରୋଧୀମାନଙ୍କୁ ପ୍ରସ୍ତାବ ଦେଇଥିଲେ। ତେବେ ପୋଲିସ ଚତୁଃପାର୍ଶ୍ୱରୁ ହଟିବା ସହ ମିଥ୍ୟା ମକଦ୍ଦମା ପ୍ରତ୍ୟାହାର କରିବା ପରେ ଶାନ୍ତି ଆଲୋଚନା କରାଯିବ ବୋଲି ସେମାନେ କହିଛନ୍ତି। ଏଭଳି ସ୍ଥିତିରେ ମାହାଳ ପଟୁ ଷଣ୍ଢକୁଦକୁ ସଂଯୋଗ କରୁଥିବା ସର୍ଜ ପ୍ରୋଟେକ୍ସନ୍ ୱାଲ ନିର୍ମାଣ ନିମନ୍ତେ ପ୍ରଶାସନ ଓ ଜେଏସ୍‌ଡବ୍ଲ୍ୟୁ କର୍ତ୍ତୃପକ୍ଷଙ୍କ ଉପସ୍ଥିତିରେ ଜାଗା ଚିହ୍ନଟ କରାଯାଇଛି। ମାତ୍ର ଏନେଇ କୌଣସି ଉତ୍ତେଜନାମୂଳକ ପରିସ୍ଥିତି ସୃଷ୍ଟି ହୋଇନାହିଁ।

ଇଡ୍‌କୋରେ ୨୫ ଡେପୁଟି ମ୍ୟାନେଜରଙ୍କୁ ମିଳିଲା ନିଯୁକ୍ତି

ଭୁବନେଶ୍ୱର, ୨୧।୧୨(ବ୍ୟୁରୋ)

ଇଡ୍‌କୋ ସମ୍ମିଳନୀ କକ୍ଷଠାରେ ମଙ୍ଗଳବାର ୨୫ ଜଣଙ୍କୁ ଡେପୁଟି ମ୍ୟାନେଜର ଭାବେ ନିଯୁକ୍ତି ପ୍ରଦାନ କରାଯାଇଛି। ଶିଳ୍ପମନ୍ତ୍ରୀ ଦିବ୍ୟଶଙ୍କର ମିଶ୍ର କାର୍ଯ୍ୟକ୍ରମରେ ମୁଖ୍ୟ ଅତିଥି ଭାବେ ଯୋଗଦେଇ ନିଯୁକ୍ତିପତ୍ର ପ୍ରଦାନ କରିଛନ୍ତି। ଏହି ଅବସରରେ ନୂତନ ଅଧିକାରୀମାନଙ୍କୁ ସମ୍ବୋଧନ କରି ଓଡ଼ିଶାର ଚିତ୍ର ବଦଳାଇବାରେ ରାଜ୍ୟ ଔଦ୍ୟୋଗିକ ଭିତ୍ତିଭୂମି ବିକାଶ ନିଗମ (ଇଡ୍‌କୋ) ପ୍ରମୁଖ ଭୂମିକା ନେଇଛି ବୋଲି ମନ୍ତ୍ରୀ ମିଶ୍ର କହିଛନ୍ତି। ଓଡ଼ିଶାକୁ ଟ୍ରିଲିୟନ ଅର୍ଥନୀତିର ଅଂଶବିଶେଷ ଭାବେ ପରିଗଣିତ କରିବାରେ ମୁଖ୍ୟମନ୍ତ୍ରୀଙ୍କ ପରିକଳ୍ପନାକୁ ବାସ୍ତବରେ ରୂପ ଦେବା ପାଇଁ ଏହି ଯୁବ ଅଧିକାରୀଙ୍କୁ ପ୍ରଥମରୁ ସଂକଳ୍ପବଦ୍ଧ ହୋଇ କାର୍ଯ୍ୟ କରିବାକୁ ସେ ଆହ୍ୱାନ ଦେଇଛନ୍ତି। ନିକଟରେ ଇଡ୍‌କୋ ଦ୍ୱାରା କୃଷି ଭବନ, ୱାର୍ଲଡ ସ୍କିଲ୍ ସେଣ୍ଟର, ଓ-ହବ୍ ଭଳି ଅତ୍ୟାଧୁନିକ ଅଟ୍ଟାଳିକା ନିର୍ମାଣ ରାଜ୍ୟକୁ ସ୍ୱତନ୍ତ୍ର ପରିଚୟ ଦେଇଥିବା ସେ କହିଛନ୍ତି। ଏହି ଅବସରରେ ଅନ୍ୟତମ ସମ୍ମାନିତ ଅତିଥି ଭାବେ ଯୋଗଦେଇ ଶିଳ୍ପ ବିଭାଗ ପ୍ରମୁଖ ଶାସନ ସଚିବ ହେମନ୍ତ ଶର୍ମା କହିଛନ୍ତି, ଲୋକଙ୍କ ସହ କାମ କରିବା ବେଳେ ସମ୍ମାନ ପ୍ରଦର୍ଶନ ଉପରେ ଧ୍ୟାନଦେବାକୁ ହେବ। ଇଡ୍‌କୋ ଅଧ୍ୟକ୍ଷ କ୍ରିଷ୍ଣନ୍ କୁମାର କହିଛନ୍ତି, ଯୁବ ଅଧିକାରୀଙ୍କୁ ନିଜର ଦକ୍ଷତା ଓ ବୁଦ୍ଧିମତ୍ତା ଯୋଗୁ ଦେଶ ସେବା ନିମନ୍ତେ ସୁଯୋଗ ପାଇଥିବା ଅଳ୍ପ ଲୋକଙ୍କ ମଧ୍ୟରେ ତୁମେ ରହିଛ ବୋଲି କହିଛନ୍ତି।

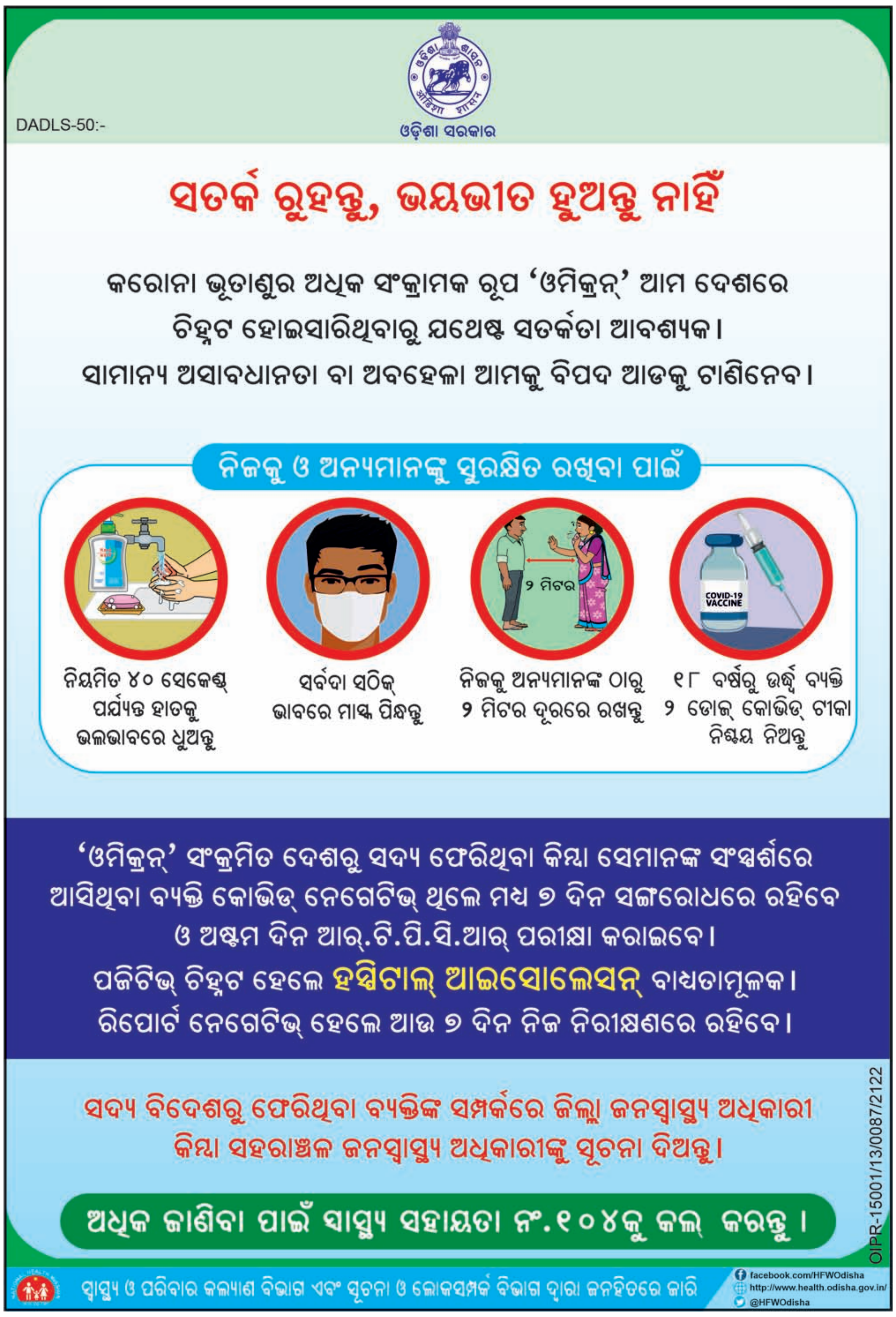

ଘଟଗାଁ ତାରିଣୀ ମନ୍ଦିର ୫ ଦିନ ରହିବ ବନ୍ଦ

କେନ୍ଦୁଝର/ଘଟଗାଁ, ୨୧।୧୨ (ସ୍ୱ.ପ୍ର./ଡି.ଏନ.ଏ.): ଘଟଗାଁ ସ୍ଥିତ ମା' ତାରିଣୀ ପୀଠ ବଡ଼ଦିନ ଓ ନୂଆ ବର୍ଷ ସହ ୫ ଦିନ ବନ୍ଦ ରହିବ। ଆସନ୍ତା ୨୫, ୨୬ ଓ ୩୧ ତାରିଖ ଏବଂ ଜାନୁୟାରୀ ୧ ଓ ୨ରେ ସାଧାରଣ ଦର୍ଶନ ବନ୍ଦ ରହିବ ବୋଲି ଟ୍ରଷ୍ଟ ବୋର୍ଡର ନିଷ୍ପତ୍ତି ଉପରେ ଜିଲାପାଳ ଆଶିଷ ଠାକରେ ମୋହର ମାରିଛନ୍ତି। କୋଭିଡ୍ କଟକଣାକୁ ଦୃଷ୍ଟିରେ ରଖି ବୈଠକରେ ଆଲୋଚନା ପରେ ଏଭଳି ନିଷ୍ପତ୍ତି ନିଆଯାଇଥିବା ବୋର୍ଡ ସଭାପତି ରାଜେନ୍ଦ୍ର ପଟ୍ଟନାୟକ କହିଛନ୍ତି। ବୈଠକରେ ବୋର୍ଡ ସଦସ୍ୟ ଆନନ୍ଦ ଚରଣ ସିଂ, ନିର୍ମଳ ମହାନ୍ତି, ଦୟାନିଧି ମହାନ୍ତ ତଥା ନିର୍ବାହୀ ଅଧିକାରୀ ସନ୍ଦୀପ ମହାପାତ୍ର ପ୍ରମୁଖ ଉପସ୍ଥିତ ଥିଲେ।

ଧାନ ଅମଳ ମେସିନ ଓଲଟି ବାପପୁଅ ମୃତ

କେନ୍ଦୁଝର, ୨୧।୧୨(ଡି.ଏନ୍.ଏ.): କେନ୍ଦୁଝର ଜିଲା ହରିଚନ୍ଦନପୁର ବ୍ଲକ ଦୈତାରୀ ଥାନା ଅନ୍ତର୍ଗତ ରଙ୍ଗାମାଟିଆ ଗ୍ରାମରେ ମଙ୍ଗଳବାର ଏକ ଦୁଃଖଦ ଘଟଣା ଘଟିଛି। ଏକ ଟ୍ରାକ୍ଟରରେ ଧାନ ଅମଳ ମେସିନ ଯାଉଥିବାବେଳେ ଓଲଟି ପଡିବାରୁ ବାପପୁଅଙ୍କ ମୃତ୍ୟୁ ହୋଇଛି। ଏହି ଦୁର୍ଘଟଣାରେ ଅନ୍ୟ ୩ଜଣ ଅଳ୍ପକେ ବର୍ତ୍ତି ଯାଇଛନ୍ତି। ମୃତକ ହେଲେ ଦୁର୍ଗା ମୁର୍ମୁ ଓ ତାଙ୍କ ପୁଅ ମହେଶ୍ୱର। ଖବର ପାଇ ପୋଲିସ ପହଞ୍ଚି ଉଭୟଙ୍କ ମୃତଦେହ ଜବତ କରି ବ୍ୟବଚ୍ଛେଦ ପାଇ ମେଡିକାଲ ପଠାଇଛି।

୧ କି.ଗ୍ରା. ବ୍ରାଉନ୍‌ସୁଗାର ଜବତ

ଡିଲ୍ ବେଳେ ମାଡ଼ିବସିଲା ଏସ୍‌ଟିଏଫ୍, ୨ ଗିରଫ

ଢେଙ୍କାନାଳ ଅଫିସ୍/ ଭୁବନେଶ୍ୱର(ବ୍ୟୁରୋ), ୨୧।୧୨

ଗିରଫ ଦୁଇ ଅଭିଯୁକ୍ତ।

ସ୍ପଷ୍ଟ ଦିବାଲୋକରେ ଗାଁ ରାସ୍ତାରେ ଚାଲିଥିଲା ଡିଲ୍। ଡ୍ରଗ୍ସ ପ୍ୟାଡେଲରମାନେ ନିଷିଦ୍ଧ ନିଶା ବ୍ରାଉନସୁଗାର ବିକ୍ରି କରିବାକୁ ପ୍ରସ୍ତୁତ କରିଥିଲେ ବ୍ଲୁପ୍ରିଣ୍ଟ। ତେବେ ଗୋଇନ୍ଦା ସୂଚନା ମିଳିବା ପରେ କାରବାର ପୂର୍ବରୁ ମାଡ଼ିବସିଲା ଭୁବନେଶ୍ୱର ସ୍ପେଶାଲ ଟାସ୍କ ଫୋର୍ସ (ଏସ୍‌ଟିଏଫ୍) ଟିମ୍ ଏବଂ ଜବତ ହେଲା ୧ କେଜି ୯୦ ଗ୍ରାମ ଧଳାଜହର, ଯାହାର ଆନୁମାନିକ ମୂଲ୍ୟ କୋଟିଏରୁ ଊର୍ଦ୍ଧ୍ୱ ହେବ। ଏହି ଘଟଣାରେ ଢେଙ୍କାନାଳ ଜିଲା ବଳରାମପ୍ରସାଦ ଥାନା ଅଧୀନ ଗୋଡ଼ିଡିହି ଗ୍ରାମର ରାକେଶ କୁମାର ସାହୁ ଓରଫ କାଲୁ ଓରଫ ରାକା ଏବଂ ସଦର ଥାନା ଗଦାଶିଳା ଗ୍ରାମର ସନ୍ତୋଷ କୁମାର ସାହୁ ଓରଫ୍ ସନ୍ତ ଗିରଫ ହୋଇଛନ୍ତି। ଜିଲାରେ ପୂର୍ବରୁ ବ୍ରାଉନ୍‌ସୁଗାର ଧରପଗଡ଼ ହୋଇଥିଲେ ମଧ୍ୟ ଏତେ ପରିମାଣର ନିଶା ପାଉଡର କେବେ ଜବତ ହୋଇ ନ ଥିଲା, ଯାହା ଏବେ ଚର୍ଚ୍ଚାର ବିଷୟ ହୋଇଛି।

ମିଳିଥିବା ସୂଚନା ଅନୁଯାୟୀ, ସଦର ବ୍ଲକ ଭାପୁର ପଞ୍ଚାୟତ ଅନ୍ତର୍ଗତ ଘଟିପିରି ରାସ୍ତାରେ ରାକେଶ ଏବଂ ସନ୍ତୋଷ ବ୍ରାଉନ୍‌ସୁଗାର ଡିଲ୍ ପାଇଁ ଅପେକ୍ଷା କରିଥିଲେ। ଏହି ସମୟରେ ଗୋଇନ୍ଦା ସୂଚନା ଆଧାରରେ ଏସ୍‌ଟିଏଫ୍‌ର ଏକ ସ୍ୱତନ୍ତ୍ର ଦଳ ଅତର୍କିତ ଚଢ଼ାଉ କରିଥିଲା। ସେମାନଙ୍କ ନିକଟରୁ ୧ କେଜି ୯୦ ଗ୍ରାମ ବ୍ରାଉନ୍‌ସୁଗାର ଜବତ କରାଯାଇଛି। ଉଭୟ ଅଭିଯୁକ୍ତଙ୍କୁ ଜିଲା ଦୌରାଜଜ୍ ତଥା ସ୍ୱତନ୍ତ୍ର ଜଜ୍‌ଙ୍କ ଅଦାଲତରେ ହାଜର କରାଯାଇ କୋର୍ଟଚାଲାଣ କରାଯାଇଛି। ଏ ନେଇ ଏସ୍‌ଟିଏଫ୍ ପକ୍ଷରୁ ନଂ. ୩୭/୨୧, ଦଫା ୨୧(ସି)/୨୯ ଏନ୍‌ଡିପିଏସ୍ ଆକ୍ଟ-୧୯୮୫ରେ ମାମଲା ରୁଜୁ ହୋଇଛି। ଜିଲାରେ ବ୍ରାଉନ୍‌ସୁଗାର ବ୍ୟବସାୟର ଚେର ଗଭୀରକୁ ଲମ୍ବିଛି। ଡ୍ରଗ୍ସ ବ୍ୟବସାୟୀମାନେ କଲେଜ ପଢୁଆ ଯୁବବର୍ଗଙ୍କୁ ଟାର୍ଗେଟ କରୁଛନ୍ତି। ଏକକାଳୀନ ଏତେ ପରିମାଣର ଧଳାଜହର ଜବତ ହେବାପରେ ଏଭଳି ନିଶା କାରବାରରେ ବିଧିବଦ୍ଧ ଭାବେ ଏକ ର୍‍ୟାକେଟ ସକ୍ରିୟ ଥିବା ସ୍ପଷ୍ଟ ହୋଇଛି। ଗିରଫ ଅଭିଯୁକ୍ତଙ୍କୁ ପଚରାଉଚୁରା ପରେ ଅଧିକ ତଥ୍ୟ ମିଳିପାରିବ ବୋଲି ଏସ୍‌ଟିଏଫ୍ ପକ୍ଷରୁ କୁହାଯାଇଛି।

ସୂଚନାଯୋଗ୍ୟ, ରାଜ୍ୟରେ ବଢୁଥିବା ନିଷିଦ୍ଧ ନିଶାଦ୍ରବ୍ୟ ଚୋରାଚାଲାଣ ରୋକିବା ଲାଗି ୨୦୨୦ରୁ ଏସ୍‌ଟିଏଫ୍ ପକ୍ଷରୁ ସ୍ୱତନ୍ତ୍ର ଅଭିଯାନ ଆରମ୍ଭ ହୋଇଛି। ଅଦ୍ୟାବଧି ୪୪ କେଜି ବ୍ରାଉନ୍ ସୁଗାର, ହେରୋଇନ୍ ଏବଂ ୮୬ କୁଇଣ୍ଟାଲ ୮୧ କେଜି ଗଞ୍ଜେଇ ଜବତ ହୋଇସାରିଥିବା ସୂଚନା ଦିଆଯାଇଛି।

ପରିଶ୍ରମ ପୋର୍ଟାଲରେ ସ୍ୱୟଂଚାଳିତ ହେବ ୫୨ ସେବା

୩୦ ସେବାକୁ ଅନୁମୋଦନ ଲାଗି ହେଲା ବ୍ୟବସ୍ଥା

ଭୁବନେଶ୍ୱର, ୨୧।୧୨(ବ୍ୟୁରୋ)

ରାଜ୍ୟ ସରକାରଙ୍କ ଶ୍ରମ ଓ କର୍ମଚାରୀ ରାଜ୍ୟ ବୀମା ବିଭାଗ ଦ୍ୱାରା ପରିଶ୍ରମ ପୋର୍ଟାଲର ମୁଖ୍ୟମନ୍ତ୍ରୀ ନବୀନ ପଟ୍ଟନାୟକଙ୍କ ଦ୍ୱାରା ଗତ ୧୭ ତାରିଖରେ ଲୋକାର୍ପଣ କରାଯାଇଛି। ବିଭିନ୍ନ ଶ୍ରମ ଆଇନ ଅନ୍ତର୍ଗତ ସମୁଦାୟ ୫୨ ସେବାକୁ ସମ୍ପୂର୍ଣ୍ଣ ସ୍ୱୟଂଚାଳିତ ପ୍ରକ୍ରିୟା ଦ୍ୱାରା ଜନସାଧାରଣଙ୍କୁ ସହଜ ଓ ସରଳ ଉପାୟରେ ଯୋଗାଇବା ଉଦ୍ଦେଶ୍ୟରେ ପରିଶ୍ରମ ପୋର୍ଟାଲର ପରିକଳ୍ପନା କରାଯାଇଛି। ପ୍ରଥମ ପର୍ଯ୍ୟାୟରେ ଏହି ପୋର୍ଟଲ ଅଧିନରେ ୨୨ ସେବା ଆନ୍‌ଲାଇନ୍ ମାଧ୍ୟମରେ ଉପଲବ୍ଧ କରାଯାଇଛି। ଏହା ସଫଳ ଭାବେ କାର୍ଯ୍ୟକ୍ଷମ ହେଉଛି। ୨ୟ ପର୍ଯ୍ୟାୟରେ ମନ୍ତ୍ରୀ ସୁଶାନ୍ତ ସିଂଙ୍କ ଦ୍ୱାରା ମଙ୍ଗଳବାର ବାକି ୩୦ ସେବାରର ଲୋକାର୍ପଣ କରାଯାଇଛି।

ପ୍ରଥମ ପର୍ଯ୍ୟାୟରେ ୫ଟି ବିଭିନ୍ନ ଶ୍ରମ ଆଇନ ଅନ୍ତର୍ଗତ ୨୨ ସେବା ଯୋଗାଇ ଦିଆଯାଇଥିବା ବେଳେ ଦ୍ୱିତୀୟ ପର୍ଯ୍ୟାୟରେ ଆଉ ୬ ଶ୍ରମ ଆଇନ ଏବଂ ୨ ନୂତନ ଯୋଜନା ଅଧୀନରେ ୩୦ ସେବାର ଅନ୍‌ଲାଇନ୍ ଆବେଦନ ଅନୁମୋଦନ ଲାଗି ବ୍ୟବସ୍ଥା କରାଯାଇଛି। ଏହାଦ୍ୱାରା ବିଭିନ୍ନ ବୃହତ, ମଧ୍ୟମ, ଏବଂ କ୍ଷୁଦ୍ର ଶିଳ୍ପ, ମୋଟର ପରିବହନ, ବିଡି ତିଆରି ଶିଳ୍ପ ଇତ୍ୟାଦି ଅଂଶୀଦାରମାନେ ଖୁବ୍ ସହଜରେ ଆବଶ୍ୟକ ସେବାଗୁଡିକ ଉପଲବ୍ଧ କରିପାରିବେ। ଏହାସହ ଶିଳ୍ପ ସଂସ୍ଥାଗୁଡିକରେ ଛୁଟି ତାଲିକା ଅନୁମୋଦନ, ସ୍ଥାୟୀ ଆଦେଶ ପ୍ରମାଣପତ୍ର ଅନୁମୋଦନ ଇତ୍ୟାଦି ସେବାଗୁଡିକୁ ପରିଶ୍ରମ ପୋର୍ଟାଲ ଅଧୀନରେ ସରଳୀକୃତ ଇ-ପ୍ରଣାଳୀ ଦ୍ୱାରା ତ୍ୱରାନ୍ୱିତ ଭାବେ ଏବଂ ସ୍ୱଚ୍ଛତାର ସହିତ ଯୋଗାଇଦେବା ହେତୁ ରାଜ୍ୟରେ ବ୍ୟବସାୟ ସ୍ୱଚ୍ଛନ୍ଦୀକରଣକୁ ପ୍ରୋତ୍ସାହିତ କରିବ। ଏବେସୁଦ୍ଧା ବିଭିନ୍ନ ଶିଳ୍ପଦ୍ୟୋଗୀ, ବାଣିଜ୍ୟ ବ୍ୟବସାୟ ପ୍ରତିଷ୍ଠାନ ଓ ଠିକାଦାର ଇତ୍ୟାଦି ଏହି ପୋର୍ଟାଲରେ ୧୧୮୫୪ ଦରଖାସ୍ତ ଦାଖଲ କରିଛନ୍ତି। ସେଥିରୁ ୧୦୫୭୯ ଦରଖାସ୍ତରେ ଆବଶ୍ୟକ ସେବା ମଞ୍ଜୁର କରାଯାଇଛି। ତୃତୀୟ ପକ୍ଷ ଚାହିଁଲେ ଯେକୌଣସି ଅନୁମୋଦନ ପ୍ରମାଣପତ୍ର ଏହି ପୋର୍ଟାଲରେ ଦେଖିପାରିବେ। ଏହି ପୋର୍ଟାଲରୁ ପ୍ରାୟ ୫ ହଜାରରୁ ଊର୍ଦ୍ଧ୍ୱ କାରଖାନା, ୫୦ ହଜାରରୁ ଅଧିକ ଦୋକାନ ଓ ବାଣିଜ୍ୟକ ପ୍ରତିଷ୍ଠାନ ଏବଂ ଲକ୍ଷେରୁ ଅଧିକ ଅଂଶୀଦାର ଲାଭ ପାଇପାରିବେ।

ମୁଖ୍ୟମନ୍ତ୍ରୀ କଳାକାର ଚୟନ ପରୀକ୍ଷା

ବିରିଡି, (ଡି.ଏନ.ଏ): ବିରିଡି ବ୍ଲକ ସମ୍ମିଳନୀ କକ୍ଷରେ ମଙ୍ଗଳବାର ମୁଖ୍ୟମନ୍ତ୍ରୀ କଳାକାର ଚୟନ ପାଇଁ ପରୀକ୍ଷା ହୋଇଯାଇଛି। ଏହି ଅବସରରେ ୧୬୨ଜଣ କଳାକାର ସେମାନଙ୍କ କଳା ସଂସ୍କୃତରେ ପରୀକ୍ଷା ଦେଇଥିଲେ। ସେମାନଙ୍କ ମଧ୍ୟରେ ୧୧ ଜଣ ମହିଳା ଥିଲେ। ଏଥିରେ ମୁଖ୍ୟ ଅତିଥିଭାବେ ବିରିଡି ବ୍ଲକ କଳାକାର ସଂଘର ସଭାପତି ତଥା ବିଡିଓ ହେମନ୍ତ କୁମାର ମହାନ୍ତି ଯୋଗଦେଇଥିଲେ। ବିଚାରକଭାବେ ଗାୟକ ତଥା ବିରିଡି କଳାକାର ସଂଘର ଉପସଭାପତି ମନୋଜ କୁମାର ମହାନ୍ତି, ଗାୟକ ଅଭିରାମ ଶତପଥୀ, ସାହିତ୍ୟିକ ଲକ୍ଷ୍ମୀକାନ୍ତ ପତି, ତବଲା ବାଦକ ହର୍ଷବର୍ଦ୍ଧନ ସ୍ୱାଇଁ ଉପସ୍ଥିତ ଥିଲେ। ବ୍ଲକ ସାମାଜିକ ସୁରକ୍ଷା ଅଧିକାରୀ ବିଶ୍ୱଜିତ ବିଶ୍ୱାଳ କାର୍ଯ୍ୟକ୍ରମ ପରିଚାଳନା କରିଥିଲେ।

ସଂକ୍ଷେପରେ

୭ ଲକ୍ଷ ଆତ୍ମସାତ୍ ଅଭିଯୋଗ: ସିଆର୍‌ପି ଗିରଫ

ଏରସମା,୨୧।୧୨(ସ୍ୱ.ପ୍ର.): ଏରସମା ଥାନା ଅଧୀନ କୁଜଙ୍ଗକୋଠି ପଞ୍ଚାୟତରେ ମିଶନ ଶକ୍ତି ପକ୍ଷରୁ କରାଯାଇଥିବା ମହିଳା ସଶକ୍ତୀକରଣ କାର୍ଯ୍ୟରେ ୭ ଲକ୍ଷ ଟଙ୍କା ଆତ୍ମସାତ ହୋଇଥିବା ଅଭିଯୋଗ ହୋଇଛି। ଏ ନେଇ ମଙ୍ଗଳବାର ସିଆରପି (କମ୍ୟୁନିଟି ରିସୋର୍ସ ପର୍ସନ)ତଥା କୁଜଙ୍ଗକୋଠି ଗ୍ରାମର ଅର୍ଚ୍ଚିତା ମଣ୍ଡଳଙ୍କୁ ପୋଲିସ ଗିରଫ କରିଛି। ଅଭିଯୋଗ ଅନୁଯାୟୀ, ମିଶନ ଶକ୍ତି ପକ୍ଷରୁ ସମ୍ପୃକ୍ତ ପଞ୍ଚାୟତରେ ୧୭ଟି ଏସଏଚଜିର ସିଆରପି ଭାବେ ଅର୍ଚ୍ଚିତାଙ୍କୁ ନିଯୁକ୍ତ ଦିଆଯାଇଥିଲା। ସେ ପ୍ରତିମାସରେ ବିଭିନ୍ନ ଗୋଷ୍ଠୀର କର୍ମକର୍ତ୍ତାଙ୍କଠାରୁ ଅର୍ଥ ଆଣି ବ୍ୟାଙ୍କରେ ଦାଖଲ କରୁଥିଲେ। ମାତ୍ର କିଛି ବର୍ଷ ପରେ ବ୍ୟାଙ୍କର ଜମାଖାତାରେ ଅର୍ଥ ନ ଥିବାରୁ ସଦସ୍ୟାମାନେ ଅର୍ଚ୍ଚିତାଙ୍କୁ ପଚାରି ଥିଲେ। ଏ ନେଇ ମହିଳା ଗୋଷ୍ଠୀ ଓ ଅର୍ଚ୍ଚିତାଙ୍କ ମଧ୍ୟରେ ମାଡ଼ପିଟ ହୋଇଥିଲା। ପରେ ମହିଳାମାନେ ଏ ସମ୍ପର୍କରେ ବିଡିଓଙ୍କ ନିକଟରେ ଅଭିଯୋଗ କରିଥିଲେ। ବିଡିଓ ଘଟଣାର ତଦନ୍ତ କରିବା ପରେ ଥାନାରେ ଅଭିଯୋଗ କରିଥିଲେ। ଏ ନେଇ ପୋଲିସ ନଂ. ୨୧୨/୨୧ରେ ମାମଲା ରୁଜୁ କରି ଅର୍ଚ୍ଚିତାଙ୍କୁ କୋର୍ଟ ଚାଲାଣ କରିଛି ବୋଲି ତଦନ୍ତକାରୀ ଅଧିକାରୀ ଯୋଗେଶ ବେହେରା ସୂଚନା ଦେଇଛନ୍ତି।

ସରକାରଙ୍କ ଜମି ଅଧିଗ୍ରହଣ, ପଟ୍ଟାରେ ଠିକା ସଂସ୍ଥା

କେନ୍ଦ୍ରାପଡ଼ା ଅଫିସ, ୨୧।୧୨

- ଖରସ୍ରୋତା ନଦୀରୁ ଭଦ୍ରକକୁ ପାଣି ଦେବା ବିବାଦ
- ଆରଟିଆଇରେ ଗୋଟିଏ ପରେ ଗୋଟିଏ ତଥ୍ୟ ଖୋଲୁଛି
- ଜାନୁୟାରୀ ୧୮ରେ ସଞ୍ଜୟଙ୍କ ଏନ୍‌ଜିଟି ମାମଲା

ଭଦ୍ରକ ଜିଲ୍ଲାର ୪ ବ୍ଲକ ଓ ୩ ଏନ୍‌ଏସି ଅଞ୍ଚଳବାସୀଙ୍କୁ ପାଇପ ଯୋଗେ ପାନୀୟ ଜଳ ଯୋଗାଣ ପାଇଁ ଚାନ୍ଦବାଲି ବ୍ଲକ ନୁଆହାଟଠାରେ ମେଗା ପ୍ରକଳ୍ପ ନିର୍ମାଣ ହେଉଛି। ରାଜ୍ୟ ସରକାରଙ୍କ ବସୁଧା ଯୋଜନାରେ ଏଥିପାଇଁ ୯୮୨ କୋଟି ଟଙ୍କା ବ୍ୟୟବରାଦ କରିଛନ୍ତି। ଏହି ଅର୍ଥ ମଧ୍ୟରୁ ୬ ଲକ୍ଷ ୩୦ ହଜାର ଟଙ୍କା ଖର୍ଚ୍ଚ କରି ପ୍ରକଳ୍ପ ଇନ୍‌ଟେକ ୱେଲ ପାଇଁ କେନ୍ଦ୍ରାପଡ଼ା ଜିଲ୍ଲାର ଖରସ୍ରୋତା ନଦୀ ନିକଟ ବରୁଣଡିହାର ୩ଟି ପ୍ଲଟ ୧୩ ସ୍ୱତ୍ୱାଧିକାରୀଙ୍କ ଜମି ଅଧିଗ୍ରହଣ ହେଲା। ଏହି ୩ ପ୍ଲଟ ରାଜ୍ୟ ସରକାର ଅଧିଗ୍ରହଣ କରିଥିଲେ ମଧ୍ୟ ପ୍ରକଳ୍ପ ଠିକା ସଂସ୍ଥାର ବରିଷ୍ଠ କର୍ମଚାରୀ ଆନ୍ଧ୍ରପ୍ରଦେଶର ସେକ୍ ଖୋସେନ ବାଶହା ପଟ୍ଟାଧାରୀ ଅଛନ୍ତି। ଏପରି ଦ୍ୱନ୍ଦ୍ୱାତ୍ମକ ତଥ୍ୟ ଆରଟିଆଇ ମାଧ୍ୟମରେ ମାର୍ଶାଘାଇ ବ୍ଲକ ତାଳସଙ୍ଗା ଗ୍ରାମର ପ୍ରତାପ କୁମାର ମହାନ୍ତି ଓ କେନ୍ଦ୍ରାପଡ଼ା ପୌରାଞ୍ଚଳର ଖଡିଅଙ୍ଗ ଗାଁର କ୍ଷୀତିଶ କୁମାର ସିଂହଙ୍କୁ ମିଳିଛି। ସରକାରୀ ଯୋଜନା ଟଙ୍କାରେ ଠିକା ସଂସ୍ଥା କର୍ମଚାରୀଙ୍କୁ ପଟ୍ଟା ମିଳିବା ନେଇ ଏବେ ଗ୍ରାମୀୟ ଅଞ୍ଚଳରେ ପ୍ରଶ୍ନ ଉଠିଛି। ପ୍ରକଳ୍ପ ସମ୍ପର୍କରେ ବିଭିନ୍ନ ଅନିୟମିତତା ତଥ୍ୟ ଗୋଟିଏ ପରେ ଗୋଟିଏ ଖୋଲୁଥିବା ବେଳେ ରାଜକନିକାର ସଞ୍ଜୟ ବେହୁରାଙ୍କ ଏନ୍‌ଜିଟି ମାମଲା ଜାନୁୟାରୀ ୧୮ରେ ଶୁଣାଣି ହେବ ବୋଲି ମଙ୍ଗଳବାର ସୂଚନା ମିଳିଛି। ଭଦ୍ରକ ଜିଲ୍ଲା ଗ୍ରାମ୍ୟ ଜଳ ଯୋଗାଣ ବିଭାଗ ପକ୍ଷରୁ ଗତ ୭ ତାରିଖରେ ପ୍ରତାପଙ୍କୁ ଆରଟିଆଇରେ ମିଳିଥିବା ତଥ୍ୟ (ଚିଠି ନଂ.୬୦୭୦) ଅନୁଯାୟୀ ବରୁଣଡିହାର ଖାତା ନଂ. ୪୭୨, ପ୍ଲଟ ନଂ. ୩୩୧୦୨କୁ ବରୁଣଡିହାର ସ୍ୱତ୍ୱାଧିକାରୀ ଉମାଦେବୀ ବେହେରା ଓ ରମାମଣି ଜେନାଙ୍କଠାରୁ ଗତ ୨୦୧୯ ଅକ୍ଟୋବର ୨୩ରେ ଜମି ଅଧିଗ୍ରହଣ ହୋଇଛି। ଏଥିପାଇଁ ସେମାନଙ୍କୁ ୧,୮୯,୦୦୦ ପ୍ରଦାନ କରାଯାଇଛି। ସେହିପରି ୨୦୧୯ ନଭେମ୍ବର ୬ରେ ଖାତା ନଂ. ୪୨୯, ପ୍ଲଟ ନଂ. ୩୩୧୦୩ ପାଇଁ ବରୁଣଡିହାର ପଞ୍ଚାନନ ବିଶ୍ୱାଳ, ଧ୍ରୁବ ବିଶ୍ୱାଳ ଓ ମହେଶ୍ୱର ବିଶ୍ୱାଳଙ୍କୁ ୧,୬୨,୦୦୦ ଟଙ୍କା ପ୍ରଦାନ କରାଯାଇଛି। ଏଥିସହ ସେହି ମାସ ୮ ତାରିଖରେ ଖାତା ନଂ. ୫୯୧, ପ୍ଲଟ ନଂ. ୩୩୧୦୪ ପାଇଁ ବିଭାଗ ପକ୍ଷରୁ ବରୁଣଡିହାର ଶୈଳବାଳା ବେହେରା, ନବକିଶୋର ବିଶ୍ୱାଳ, ସୁରେନ୍ଦ୍ର ବିଶ୍ୱାଳ, କୃଷ୍ଣଚନ୍ଦ୍ର ବିଶ୍ୱାଳ, ବିଷ୍ଣୁଚରଣ ବିଶ୍ୱାଳ, ବସନ୍ତ କୁମାର ବିଶ୍ୱାଳ, ପାରିକୂଟପାଡାର ବିଳାସିନୀ ବେହେରା ଓ ବର୍ଦ୍ଧନାର ଜୟନ୍ତୀ ଦାସଙ୍କୁ ୨,୭୯,୦୦୦ ଟଙ୍କା ପ୍ରଦାନ କରାଯାଇଛି। ତେବେ କେନ୍ଦ୍ରାପଡ଼ା, ଭଦ୍ରକ ଜିଲ୍ଲା ଜମି ଅଧିଗ୍ରହଣକାରୀ, ରାଜକନିକା ଓ ଚାନ୍ଦବାଲି ତହସିଲ ପକ୍ଷରୁ ଏହି ଜମି ଅଧିଗ୍ରହଣ ହୋଇ ନ ଥିବା ପ୍ରତାପ ଏବଂ କ୍ଷୀତିଶଙ୍କୁ ଆଇଟିଆଇରେ ମିଳିଥିବା ତଥ୍ୟରେ ସୂଚନା ମିଳିଛି। ଅପରପକ୍ଷରେ ସ୍ୱତ୍ୱାଧିକାରୀଙ୍କଠାରୁ ୨୦୧୯ରେ ଆନ୍ଧ୍ରପ୍ରଦେଶ ରାଜ୍ୟ କୁନ୍ଦୁଲ ଜିଲ୍ଲାର ସେକ୍ ଖୋସେନ ବାଶହାଙ୍କ ନାମରେ ଏହି ୩ଟି ପ୍ଲଟ କିଣାଯାଇଥିବା ରାଜକନିକା ତହସିଲରେ ଦାଖଲ ଖାରଜ କେସ ନଂ. ୩୮୫୬/୨୦୧୯, ୩୮୭୨/୨୦୧୯ ଓ ୩୮୩୧/୨୦୧୯ରୁ ଜଣାପଡ଼ିଛି। ସରକାରୀ ଯୋଜନା ଅର୍ଥରେ ଏକ ଠିକା ସଂସ୍ଥା କର୍ମଚାରୀଙ୍କ ନାମରେ ଜମି କିଣାକୁ ନେଇ କେନ୍ଦ୍ରାପଡ଼ା ଜିଲ୍ଲା ଜନ ଅଧିକାର ଅଭିଯାନ ଆବାହକ ଭୁବନମୋହନ ଜେନା, ସାମାଜିକ କର୍ମୀ ଡ. ନିରଞ୍ଜନ କୁମାର, ପରିବେଶବିତ୍ ପ୍ରଦୀପ କୁମାର ତରାଇ ପ୍ରମୁଖ ପ୍ରଶ୍ନ ଉଠାଇଛନ୍ତି। ସରକାରୀ ଅର୍ଥର ଅସଦ୍‌ଉପଯୋଗକୁ ନେଇ ଆଇନଗତ କାର୍ଯ୍ୟାନୁଷ୍ଠାନ ହେବ ବୋଲି ସେମାନେ ମତ ଦେଇଛନ୍ତି। ଅପରପକ୍ଷରେ ଖରସ୍ରୋତା ନଦୀ ପାଣି ବିବାଦକୁ ନେଇ ରାଜକନିକାର ସଞ୍ଜୟ ଏନ୍‌ଜିଟିରେ ମାମଲା(ନଂ.୩୩/୨୦) କରିଥିଲେ। ଏହାର ଶୁଣାଣି ପୂର୍ବରୁ ହେବାକୁ ଥିବା ବେଳେ ଆସନ୍ତା ଜାନୁୟାରୀ ୧୮ ତାରିଖକୁ ଏହା ଘୁଞ୍ଚି ଯାଇଛି। ସୂଚନାଯୋଗ୍ୟ, ଏହି ପାଣି ବିବାଦକୁ ନେଇ ଦୁଇବର୍ଷ ଧରି ପ୍ରଶାସନ ଓ ଜିଲାବାସୀ ବହୁବାର ମୁହାଁମୁହିଁ ହୋଇଛନ୍ତି।

ବିଜୁ ପଟ୍ଟନାୟକଙ୍କ ପ୍ରତିମୂର୍ତ୍ତି ଅନାବରଣ

ବିଜୁ ପଟ୍ଟନାୟକଙ୍କ ପ୍ରତିମୂର୍ତ୍ତିକୁ ବିଧାୟକ ଅନାବରଣ କରୁଛନ୍ତି।

ମହାକାଳପଡ଼ା,୨୧।୧୨(ଡି.ଏନ.ଏ.)

ମହାକାଳପଡ଼ା ବ୍ଲକ ଅଧୀନ ବଉଳକଣି ଓ ପେଟଚ୍ଛେଲା ପଞ୍ଚାୟତକୁ ସ୍ଥାନୀୟ ବିଧାୟକ ଅତନୁ ସବ୍ୟସାଚୀ ନାୟକ ମଙ୍ଗଳବାର ଆସି ବିଭିନ୍ନ ପ୍ରକଳ୍ପର ଉଦ୍‌ଘାଟନ କରିଥିଲେ। ପୂର୍ବାହ୍ନରେ ବଉଳକଣି ପଞ୍ଚାୟତର ଜମ୍ବୁ ଲକ୍‌ଠାରେ ବିଜୁ ପଟ୍ଟନାୟକ ଓ ପଞ୍ଚାୟତ କାର୍ଯ୍ୟାଳୟ ପରିସରରେ ମହାତ୍ମା ଗାନ୍ଧୀଙ୍କ ପ୍ରତିମୂର୍ତ୍ତିକୁ ବିଧାୟକ ନାୟକ ଅନାବରଣ କରିଥିଲେ। ପରେ ପ୍ରେମଚାନ୍ଦ ବିଦ୍ୟାପୀଠ ପରିସରରେ ଏକ ସାଧାରଣ ସଭାରେ ଯୋଗଦେଇଥିଲେ। ଅପରାହ୍ନରେ ପେଟଚ୍ଛେଲା ପଞ୍ଚାୟତର ଲୁଣିମାଠିଆ ଆଦିବାସୀ ପଡ଼ିଆରେ ଆୟୋଜିତ ସଭାରେ ବିଧାୟକ ନାୟକ ଯୋଗଦେଇ ରାଜ୍ୟର ପ୍ରଥମ ଗ୍ରାମାଞ୍ଚଳ ଆକ୍ରିଲିକ୍ ସିନ୍ଥେଟିକ୍ ବ୍ୟାଡ ମିଣ୍ଟନ ପଡ଼ିଆକୁ ଉଦ୍‌ଘାଟନ କରିଥିଲେ। ଏହି କାର୍ଯ୍ୟକ୍ରମରେ ବ୍ଲକ ଅଧ୍ୟକ୍ଷା ସସ୍ମିତା ବରାଳ, ସୁଜାତା ସାମଲ, ଛୋଟରାୟ ମାଝିଙ୍କ ସମେତ ଅନ୍ୟମାନେ ଉପସ୍ଥିତ ଥିଲେ।

ମେଗା ପାନୀୟ ଜଳ ପ୍ରକଳ୍ପର ଶିଳାନ୍ୟାସ କଲେ ମନ୍ତ୍ରୀ

ରାଜକନିକା,୨୧।୧୨(ଡି.ଏନ.ଏ.): ରାଜକନିକା ବ୍ଲକର ଓଲାଭରଠାରେ ୩୦୬ କୋଟି ବ୍ୟୟରେ ମେଗା ପାନୀୟ ଜଳ ପ୍ରକଳ୍ପକୁ ମଙ୍ଗଳବାର ଆଇନ ମନ୍ତ୍ରୀ ପ୍ରତାପ ଜେନା ଶିଳାନ୍ୟାସ କରିଛନ୍ତି। ଏହି ପ୍ରକଳ୍ପରୁ ଆଳି, ରାଜକନିକା ଅଞ୍ଚଳକୁ ପାନୀୟ ଜଳ ଯୋଗାଯିବ। ଓଲାଭରଠାରେ ଆୟୋଜିତ ଉତ୍ସବରେ ରାଜକନିକା ବ୍ଲକର ବିଜେଡିର ସଭାପତି ବିଦ୍ୟାଧର ବେହେରା ପୌରୋହିତ୍ୟ କରିଥିଲେ। ମୁଖ୍ୟବକ୍ତା ଭାବେ ଆଳି ବିଧାୟକ ପ୍ରତାପ କେଶରୀ ଦେବ କହିଲେ ଯେ, ମାନପୁର-ପେଗରପଡା ଗ୍ରାମ୍ୟ ଉନ୍ନୟନ ରାସ୍ତାରେ ୯୮ ଲକ୍ଷ ଟଙ୍କା ବ୍ୟୟରେ ମାନପୁରଠାରେ ଏକ ନୂତନ ପୋଲ ନିର୍ମାଣ ହେବ। ଫଳରେ ଓଡ଼ିଶାର ବିଶିଷ୍ଟ ଶୈବ କ୍ଷେତ୍ର ଭଦ୍ରକର ଆରଡିକୁ ଯାତ୍ରୀମାନେ ଯାଇ ଆସି ପାରିବେ। ସେହିପରି ୧ କୋଟି ୮ ଲକ୍ଷ ଟଙ୍କା ବ୍ୟୟରେ ବଳିତର ଘାଟ ପୋଲ ଶୀଘ୍ର ଆରମ୍ଭ ହେବ ବୋଲି କହିଥିଲେ। ସମ୍ମାନିତ ଅତିଥି ଭାବେ ରାଜକନିକା ବ୍ଲକ ଅଧ୍ୟକ୍ଷା ସାବିତ୍ରୀ ଦାସ, କପିଳେନ୍ଦ୍ର ମଲ୍ଲିକ, ବିକାଶ ଚନ୍ଦ୍ର ଦାସ, ସଞ୍ଜୁକ୍ତା ଶତପଥୀ, ହରିଶ ମହାପାତ୍ର ପ୍ରମୁଖ ଉପସ୍ଥିତ ଥିଲେ।

ପାଟକୁରା ବିଧାୟିକାଙ୍କ ମାରାଥନ୍ ଶିଳାନ୍ୟାସ

ଡେରାବିଶ,୨୧।୧୨(ସ୍ୱ.ପ୍ର.): ପାଟକୁରା ବିଧାୟିକା ସାବିତ୍ରୀ ଅଗ୍ରୱାଲ ମଙ୍ଗଳବାର ଡେରାବିଶ ବ୍ଲକର ବିଭିନ୍ନ ପଞ୍ଚାୟତରେ ମାରାଥନ ପ୍ରକଳ୍ପର ଶିଳାନ୍ୟାସ କରିଛନ୍ତି। ବାରିମୂଳ ପଞ୍ଚାୟତ ରାୟପୁରଠାରେ ଗୋବରୀ ବାମପଟ ନଦୀବନ୍ଧର ଉନ୍ନତୀକରଣ, ଜଗନ୍ନାଥପୁରଠାରେ ଥିବା ଶୈବପୀଠ ଆର୍ତ୍ତେଶ୍ୱର ମନ୍ଦିରର ସୁରକ୍ଷା ପାଇଁ ଗୋବରୀ ନଦୀବନ୍ଧରେ ସ୍ପର ପ୍ୟାକିଂ, ଏଣ୍ଡର, ନରସିଂହପୁର ପଞ୍ଚାୟତ, ପଲେଇ ପଞ୍ଚାୟତର ସବଳଙ୍ଗ ଓ ଅଢ଼ଙ୍ଗା ମଲ୍ଲିକେଶ୍ୱରପୁରଠାରେ ବିଭିନ୍ନ ପ୍ରକଳ୍ପର ବିଧାୟିକା ଶିଳାନ୍ୟାସ କରିଥିଲେ। ପରେ ଦାନପୁର ପଞ୍ଚାୟତ ଗହଗାଠାରେ ଗ୍ରାମ୍ୟ ଉନ୍ନୟନ ବିଭାଗର ଅନୁଆପଡ଼ା-ଗିରିଗୋଲା ଶାସନ ରାସ୍ତାର ଶିଳାନ୍ୟାସ କରିଥିଲେ। ଏଥିରେ ସଞ୍ଜୟ ଅଗ୍ରୱାଲ, ଦେବାଶିଷ ଆଚାର୍ଯ୍ୟ, ସୁଦୀପ୍ତ ସାମଲ ପ୍ରମୁଖ ଉପସ୍ଥିତ ଥିଲେ।

'ନବୀନଙ୍କ ବିକାଶ ଅସ୍ତ୍ରରେ ବିରୋଧୀଙ୍କୁ ମୂଳପୋଛ କର'

ପଟ୍ଟାମୁଣ୍ଡାଇ,୨୧।୧୨(ସ୍ୱ.ପ୍ର.)

ସଭାରେ ମନ୍ତ୍ରୀ ପ୍ରତାପ ଜେନା, ବିଧାୟକ ଧ୍ରୁବ ସାହୁ ଓ ଅନ୍ୟମାନେ।

ପଟ୍ଟାମୁଣ୍ଡାଇ-ରାଜନଗର ୫୧୦ କୋଟିର ପ୍ରକଳ୍ପ ଶିଳାନ୍ୟାସ

ମୁଖ୍ୟମନ୍ତ୍ରୀ ନବୀନ ପଟ୍ଟନାୟକଙ୍କ ବିକାଶ ଅସ୍ତ୍ରରେ ଆଗାମୀ ପଞ୍ଚାୟତ ନିର୍ବାଚନରେ ବିରୋଧୀ ଦଳଙ୍କୁ ମୂଳପୋଛ କରିବାକୁ ଆଇନ ଓ ପଞ୍ଚାୟତିରାଜ ମନ୍ତ୍ରୀ ପ୍ରତାପ ଜେନା କହିଛନ୍ତି। ରାଜନଗର ବିଧାୟକ ଧ୍ରୁବ ସାହୁଙ୍କ ନେତୃତ୍ୱରେ ମଙ୍ଗଳବାର ପଟ୍ଟାମୁଣ୍ଡାଇ-ରାଜନଗର ନିର୍ବାଚନମଣ୍ଡଳୀ ପାଇଁ ୫୧୦ କୋଟି ଟଙ୍କାର ବିଭିନ୍ନ ପ୍ରକଳ୍ପର ଶିଳାନ୍ୟାସ ଅବସରରେ ମନ୍ତ୍ରୀ ଉପରୋକ୍ତ ମନ୍ତବ୍ୟ ଦେଇଛନ୍ତି। ପଟ୍ଟାମୁଣ୍ଡାଇ ବ୍ଲକ ସଂସାରଫଳ ପଞ୍ଚାୟତ ଭେଡ଼ିସାହିଠାରେ ବ୍ଲକ ବିଜେଡି ସଭାପତି କିଶୋର କୁମାର ସାହୁଙ୍କ ପୌରୋହିତ୍ୟରେ ଜନସଭା ହୋଇଥିଲା। ଏଥିରେ ମନ୍ତ୍ରୀ ଜେନା ରାଜ୍ୟ ସରକାରଙ୍କ ବିଭିନ୍ନ ଯୋଜନା ସମ୍ପର୍କରେ କହିଥିଲେ। ମନ୍ତ୍ରୀ ରାଜନଗର ଓ ପଟ୍ଟାମୁଣ୍ଡାଇ ବ୍ଲକ ପାଇଁ ୪୧୦ କୋଟି ଟଙ୍କା ପାନୀୟଜଳ ପ୍ରକଳ୍ପ, ପଟ୍ଟାମୁଣ୍ଡାଇ-ରାଜନଗର ନଦୀବନ୍ଧ ରାସ୍ତା, ରାଜନଗରର କୁହୁପୁରଠାରେ ଗ୍ରୀଡ୍ ସବ୍‌ଷ୍ଟେଶନ, ଅଳଭା-ଗଣ୍ଡାକିଆ ରାସ୍ତା, ଡାମରପୁର କାଣୀ କ୍ରିକ ପୁନରୁଦ୍ଧାର ପ୍ରକଳ୍ପ ଶୁଭ ଦେଇଥିଲେ। ସଭାରେ ପଟ୍ଟାମୁଣ୍ଡାଇ ବ୍ଲକ ଅଧ୍ୟକ୍ଷା ଜ୍ୟୋତିର୍ମୟୀ ବେହେରା, ରାଜନଗର ବ୍ଲକ ବିଜେଡି ସଭାପତି ଅଶୋକ ପ୍ରତିହାରୀ, ଜିଲ୍ଲା ବିଜେଡି ସାଧାରଣ ସମ୍ପାଦକ ପ୍ରଦ୍ୟୁମ୍ନ ସାମନ୍ତରାୟ, ପଟ୍ଟାମୁଣ୍ଡାଇ ବ୍ଲକ ମହିଳା ବିଜେଡି ସଭାନେତ୍ରୀ ଜୟନ୍ତୀ ସ୍ୱାଇଁ, ବ୍ଲକ ଯୁବ ବିଜେଡି ସଭାପତି ରଞ୍ଜନ ବିଶ୍ୱାଳ, ଜିଲ୍ଲା ପରିଷଦ ସଦସ୍ୟ ପ୍ରଫୁଲ୍ଲ ପ୍ରଧାନ ଓ ସାରଥୀ ଦାଶ, ରାଜନଗର ବ୍ଲକ ମହିଳା ବିଜେଡି ସଭାନେତ୍ରୀ ରଶ୍ମିରଞ୍ଜିତା ସ୍ୱାଇଁ, ଜିଲ୍ଲା ଯୁବବିଜେଡି ସଭାପତି ରାଜେଶ ଦାସ ପଟ୍ଟାମୁଣ୍ଡାଇ-ରାଜନଗର ବିକାଶ ପାଇଁ ଆଗାମୀ ପଞ୍ଚାୟତ ନିର୍ବାଚନରେ ବିଜେଡି ପ୍ରାର୍ଥୀଙ୍କୁ ବିପୁଳ ବିଜୟୀ କରାଇବାକୁ ନିବେଦନ କରିଥିଲେ। ଶେଷରେ ପଟ୍ଟାମୁଣ୍ଡାଇ ନଗର ବିଜେଡି ସଭାପତି ମନୋଜ ନାୟକ ଧନ୍ୟବାଦ ଦେଇଥିଲେ।

ଜଗତ୍‌ସିଂହପୁର ବ୍ଲକ କଂଗ୍ରେସ: ପ୍ରାର୍ଥୀ ଚୟନ ପାଇଁ ପର୍ଯ୍ୟବେକ୍ଷକ କମିଟି ଗଠିତ

ଜଗତ୍‌ସିଂହପୁର ଅଫିସ, ୨୧।୧୨

ପଞ୍ଚାୟତ ନିର୍ବାଚନ ନେଇ ଜଗତ୍‌ସିଂହପୁର ବ୍ଲକ କଂଗ୍ରେସ ପକ୍ଷରୁ ପ୍ରସ୍ତୁତି ଆରମ୍ଭ ହୋଇଯାଇଛି। ବ୍ଲକ ଅନ୍ତର୍ଗତ ୩୦ ପଞ୍ଚାୟତ ଓ ୪ ଜିଲା ପରିଷଦ ଜୋନରେ ସମ୍ଭାବ୍ୟ ପ୍ରାର୍ଥୀ ଚୟନ ନେଇ ମଙ୍ଗଳବାର ପର୍ଯ୍ୟବେକ୍ଷକ କମିଟି ଗଠନ ହୋଇଛି। ପ୍ରଦେଶ କଂଗ୍ରେସ କମିଟି କାର୍ଯ୍ୟକାରୀ ସଭାପତି ଚିରଞ୍ଜୀବ ବିଶ୍ୱାଳଙ୍କ ନିଷ୍ପତ୍ତିକ୍ରମେ ଗଠିତ କମିଟିରେ ଜିଲା କଂଗ୍ରେସ କମିଟି ଉପସଭାପତି ପୂର୍ଣ୍ଣଚନ୍ଦ୍ର ପରିଡ଼ା, ବ୍ଲକ କଂଗ୍ରେସ କମିଟି ସଭାପତି ଅଦ୍ୱୈତ ଚରଣ ଜେନା, ସୁଦର୍ଶନ ବେହେରା, ରାଜ୍ୟ ଯୁବ କଂଗ୍ରେସ ସାଧାରଣ ସମ୍ପାଦକ ଲିପକ ସାହୁ ଓ ଜିଲା ଯୁବ କଂଗ୍ରେସ ସଭାପତି ପ୍ରଶାନ୍ତ ମଲ୍ଲିକଙ୍କୁ ମନୋନୀତ କରାଯାଇଛି। ଏହି କମିଟି ବିଭିନ୍ନ ପଞ୍ଚାୟତରେ ଆଶାୟୀ ଥିବା ସମ୍ଭାବ୍ୟ ପ୍ରାର୍ଥୀ ଓ ପଞ୍ଚାୟତରେ କାର୍ଯ୍ୟକର୍ତ୍ତାଙ୍କ ସହ ଆଲୋଚନା କରି ଆସନ୍ତା ୩୦ ସୁଦ୍ଧା ପୂର୍ଣ୍ଣ ତଥ୍ୟ ବିଶ୍ୱାଳଙ୍କ ନିକଟରେ ପ୍ରଦାନ କରିବ।

ପଞ୍ଚାୟତ ନିର୍ବାହୀ ଅଧିକାରୀଙ୍କ ଅକାଳ ବିୟୋଗ

ରଘୁନାଥପୁର,୨୧।୧୨(ଡି.ଏନ୍.ଏ.)

ରଘୁନାଥପୁର ବ୍ଲକ ଜଗନ୍ନାଥପୁର ପଞ୍ଚାୟତର କାର୍ଯ୍ୟନିର୍ବାହୀ ଅଧିକାରୀ କମଲେଶ ଦାଶ(୩୫)ଙ୍କ ସୋମବାର ରାତିରେ ଅକାଳ ବିୟୋଗ ଘଟିଛି। ସେ ଲିଭର ଓ କିଡ୍‌ନୀ ରୋଗରେ ପୀଡ଼ିତ ଥିଲେ। କମଲେଶଙ୍କ ଘର ବାଲିକୁଦା ବ୍ଲକ କୃଷ୍ଣଦାସପୁରରେ। ତାଙ୍କ ବିୟୋଗରେ ମଙ୍ଗଳବାର ବିଡିଓ ଜିତେନ୍ଦ୍ର କୁମାର ନାୟକଙ୍କ ଉପସ୍ଥିତିରେ ଏକ ଶୋକସଭା ହୋଇଥିଲା।

ପ୍ରସ୍ତାବିତ ମିଶନ ଶକ୍ତି ଗୃହ ନିର୍ମାଣକୁ ବିରୋଧ

କେନ୍ଦ୍ରାପଡ଼ା ଅଫିସ, ୨୧।୧୨

କେନ୍ଦ୍ରାପଡ଼ା ଜିଲା ବଗଡା ପଞ୍ଚାୟତ ତୁଣପୁରଠାରେ ପ୍ରସ୍ତାବିତ ମିଶନ ଶକ୍ତି ଗୃହ ନିର୍ମାଣକୁ ମଙ୍ଗଳବାର ବିରୋଧ ହୋଇଛି। ପଞ୍ଚାୟତର ମହିଳା ମଣ୍ଡଳ ସମିତିର ସଭ୍ୟାମାନେ ପୂର୍ବାହ୍ନରେ ଜିଲାପାଳଙ୍କ କାର୍ଯ୍ୟାଳୟରେ ବିକ୍ଷୋଭ କରିଛନ୍ତି। ପୂର୍ବରୁ ସ୍ଥିର ହୋଇଥିବା ବଗଡାଠାରେ ଗୃହ ନିର୍ମାଣ ପାଇଁ ଏଡିଏମ୍‌ଙ୍କୁ ଏ ନେଇ ଦାବିପତ୍ର ଦିଆଯାଇଛି। ଏ ସମ୍ପର୍କରେ ମହିଳା ମଣ୍ଡଳ ସମିତି କର୍ମକର୍ତ୍ତା ରୀତାଞ୍ଜଳି ବାରିକ କହିଛନ୍ତି, ଗୃହ ନିର୍ମାଣ ପାଇଁ ବଗଡାଠାରେ ସ୍ଥାନ ଚିହ୍ନଟ ହୋଇଥିଲା। ଏହି ସ୍ଥାନକୁ ଜଣେ ବ୍ୟକ୍ତି ନିଜ ଅଧିକାରକୁ ନେଇଥିବାରୁ ଜବରଦଖଲ ହଟାଇବାକୁ ତହସିଲଦାରଙ୍କ ପକ୍ଷରୁ ୨ଥର ନୋଟିସ ହୋଇଛି। ଏହାସତ୍ତ୍ୱେ ଜବରଦଖଲ ନ ହଟିବାରୁ ତୁଣପୁରରେ ଗୃହ ନିର୍ମାଣ ପାଇଁ ବିଡିଓ ନିର୍ଦ୍ଦେଶ ଦେଇଛନ୍ତି। ଏହି ନିର୍ଦ୍ଦେଶକୁ କାର୍ଯ୍ୟକାରୀ ନ କରିବାକୁ ସମିତିର ଶତାଧିକ ସଭ୍ୟା ଏକାଠି ବିରୋଧ କରିଛନ୍ତି। ଏ ସମ୍ପର୍କରେ ଏଡିଏମ୍ ଦୁର୍ଗାପ୍ରସାଦ ମହାରଣା କହିଛନ୍ତି, ସମସ୍ୟାର ସମାଧାନ ପାଇଁ କେନ୍ଦ୍ରାପଡ଼ା ବିଡିଓଙ୍କୁ ନିର୍ଦ୍ଦେଶ ଦିଆଯାଇଛି।

ବିନା ପିସିରେ ଫାଇଲ ଖୋଲୁ ନ ଥିବା ଅଭିଯୋଗ

ରଘୁନାଥପୁର, ୨୧।୧୨(ଡି.ଏନ୍.ଏ.)

ରଘୁନାଥପୁର ବ୍ଲକରେ ଦୁର୍ନୀତି, ଅନିୟମିତତା ଓ ରାଜନୈତିକ ଭେଦଭାବ ହେଉଥିବା ଅଭିଯୋଗ କରି ୧୨ ଦଫା ଦାବିରେ ମଙ୍ଗଳବାର କଂଗ୍ରେସ ପକ୍ଷରୁ ବ୍ଲକ କର୍ଯ୍ୟାଳୟ ଘେରାଉ କରାଯାଇଥିଲା। କଂଗ୍ରସ ନେତା ହିମାଂଶୁ ଭୂଷଣ ମଲ୍ଲିକଙ୍କ ନେତୃତ୍ୱରେ କର୍ମୀ ଓ ସ୍ଥାନୀୟ ଲୋକେ ମେଡିକାଲ ଛକରୁ ଏକ ଶୋଭାଯାତ୍ରାରେ ବାହାରି ବ୍ଲକ କାର୍ଯ୍ୟାଳୟରେ ସମ୍ମୁଖରେ ପହଞ୍ଚି ବିକ୍ଷୋଭ କରିଥିଲେ। ଏହି ଅବସରରେ ଆୟୋଜିତ ପ୍ରତିବାଦ ସଭାରେ ବ୍ଲକ କଂଗ୍ରେସ ସଭାପତି ପ୍ରଶାନ୍ତ ଦାସ ପୌରୋହିତ୍ୟ କରିଥିଲେ। ମୁଖ୍ୟଅତିଥି ଭାବେ ରାଜ୍ୟ ମହିଳା କଂଗ୍ରେସ ସଭାନେତ୍ରୀ ବନ୍ଦିତା ପରିଡା ଯୋଗଦେଇ ବ୍ଲକ ପ୍ରଶାସନ ଓ ସରକାରଙ୍କ ଉପରେ ବର୍ଷିବା ସହ ବିନା ପିସିରେ ଫାଇଲ ଖୋଲୁ ନ ଥିବା ଅଭିଯୋଗ କରିଥିଲେ। ଏପରିକି ସୂଚନା ଆଧାର ତଥ୍ୟକୁ ମଧ୍ୟ ବ୍ଲକ ପ୍ରଶାସନ ପକ୍ଷରୁ ଦିଆଯାଉନାହିଁ ବୋଲି ସେ କହିଥିଲେ। ଅତିଥି ଭାବେ କଂଗ୍ରେସ ମିଡ଼ିଆ ସେଲ ଆବାହକ ସତ୍ୟପ୍ରକାଶ ନାୟକ ଉପସ୍ଥିତ ଥିଲେ। ସଭାରେ ନଟବର ବାରିକ, ପ୍ରଶାନ୍ତ ମଲ୍ଲିକ, ମନୋଜ ବିଶ୍ୱାଳ, ବିପ୍ଳବ ଚୌଧୁରୀ, ପ୍ରତିମା ମଲ୍ଲିକ ଓ ସର୍ବେଶ୍ୱର ପଣ୍ଡା ପ୍ରମୁଖ ଉପସ୍ଥିତ ରହି ବକ୍ତବ୍ୟ ଦେଇଥିଲେ। ବ୍ଲକ ଉପସଭାପତି ଆର୍ତ୍ତତ୍ରାଣ ପଣ୍ଡା ଅତିଥି ପରିଚୟ ଓ ବିଜୟ କୁମାର ଦାଶ ଧନ୍ୟବାଦ ଦେଇଥିଲେ।

ପ୍ରତିବାଦ ସଭାରେ ଯୋଗ ଦେଇଥିବା କଂଗ୍ରେସର ନେତୃମଣ୍ଡଳୀ।

OFFICE OF THE TAHASILDAR, KOMNA, DIST: NUAPADA
No.4235 Date. 18.12.21

TENDER CALL NOTICE
FOR SUPPLY OF OFFICE FURNITURE

No.F-267:- Sealed Tenders are invited from the intending Registered firms/Supplying agencies for supply of office furnitures (Chair, Table, Almirah) required by Revenue Inspectors of this Tahasil.

The Tender paper containing detail terms and conditions, EMD and other statutory requirements etc. can be downloaded from the district website www.Nuapada.nic.in. The cost of tender paper is Rs.200/- (Rupees Two hundred) only which is non-refundable. Tender paper completed in all respect alongwith all required documents should reach in sealed cover to the undersigned on or before 05.01.2022 upto 1.30 PM by registered/Speed Post only. The tender shall be opened on the same day at 3.00 PM by the undersigned in presence of the other members of Tender Committee and Tenderers or their authorized representatives. The tenders received beyond the scheduled date and time shall not be taken into consideration.

The authority reserves the right to reject any or all the tenders without assigning any reason thereof and shall bear no liability whatsoever consequent upon such decision.

OIPR-24241/11/0001/2122 Sd./- Tahasildar, Komna

OFFICE OF THE SR. GENERAL MANAGER (ELECTRICAL)
UPPER INDRAVATI HYDRO ELECTRIC PROJECT, MUKHIGUDA
DIST.: KALAHANDI - 766026, Mob. No. 9437073301, Fax: 252253, E-mail: sgmel_uihep@ohpcltd.com

ODISHA HYDRO POWER CORPORATION LTD.
(A GOVERNMENT OF ODISHA UNDERTAKING)
Regd. Office: OSPH & W.C. Building, Vanivihar Chhak, Janpath, Bhoinagar, Bhubaneswar - 751022, Tel.: 91-0674-2542983, 2542802, 2545526, 2542826, Fax: 2542102, E-Mail: ohpc.co@gmail.com / md@ohpcltd.com
WEB: www.ohpcltd.com, CIN: U40101OR1995SGC003963

NOTICE INVITING TENDER No. 39/2021-22 Dated: 16.12.2021

No. CAD-2387: Sealed tenders are invited in sealed envelopes from 'C' or 'D' Class contractors registered with State Government and contractors of equivalent grade/class registered with Central Government/ MED/Railways in two parts i.e. 1) Techno Commercial Bid & 2) Price Bid for the following work.

Description of Work	Cost of Tender Paper (Non-refundable) in Rs.	EMD in shape of Declaration	Period of sale/ download of tender document	Last date & time of receipt of tender	Date & time of opening of Techno Commercial Bid
Construction of Flag Post at Power House Premises, UIHEP, Mukhiguda	472/- (Inclusive of GST)	As per Annexure-VI & Clause No. 1.5	From 21.12.2021 to 31.12.2021 upto 12.30 Hrs.	31.12.2021 (upto 13.00 Hrs.)	31.12.2021 at 16.30 Hrs.

For details of the tender documents, terms and conditions please visit our website www.ohpcltd.com

OIPR-32136/11/0038/2122 Sd./- C&P Head, UIHEP, Mukhiguda

WORKS DEPARTMENT
OFFICE OF THE CHIEF CONSTRUCTION ENGINEER, EASTERN CIRCLE (R&B), BALASORE
No. B-841 e-mail: seec_bls@rediffmail.com

Government of Odisha "e" Procurement Notice
Bid Identification No. CCEEC-15/2021-22

No. 6302 Dt.07.12.2021

Nature of Work : Road Works & Building Works
Number of Works : 02 (Two) Roads & 01 (One) Building
Amount put to tender : Rs.160.57 lakh to Rs.597.61 lakh
Class of Contractor : "B" Class / "A" Class/ "Special" Class/ "Super" Class
Date & time of availabiliyt of bid document in the portal : Dt.22.12.2021 at 10.00 A.M.
Last date/time of receipt of bid in the portal : Dt.05.01.2022 upto 05.00 P.M.
Date of Opening of Bid : Dt.06.01.2022 at 11.00 A.M.
Name & address of the Officer Inviting Bid : Chief Construction Engineer, Eastern Circle (R&B), Balasore

The bidders have to participate in ONLINE bidding only. Further details can be seen from the e-procurement portal http//tendersodisha.gov.in". All future corrigendum will be available on ONLINE mode only.

Sd./- R. Rout, Chief Construction Engineer
OIPR-34026/11/0016/2122 Eastern Circle (R&B), Balasore

ମୋତିଆବିନ୍ଦୁ ଅସ୍ତ୍ରୋପଚାର ତ୍ରୁଟିପୂର୍ଣ୍ଣ

ଜଗତ୍‌ସିଂହପୁର ଅଫିସ, ୨୧।୧୨

- ଜିଲାପାଳଙ୍କ ନିକଟରେ କଳାକାରଙ୍କ ଗୁରୁତର ଅଭିଯୋଗ
- ଏଡିଏମ୍‌ଓ କହିଲେ ସଫଳ ହୋଇଛି

ଗୋଲେଖ ଜୟସିଂହ।

ଜଗତ୍‌ସିଂହପୁର ଜିଲାର ସୁନାମଧନ୍ୟ କଳାକାର ତଥା ଏକ ପାଇକ ଆଖଡା ସଂସ୍ଥାର ସଭାପତି କୁଜଙ୍ଗ ବ୍ଲକ କରତୁଠା ଗ୍ରାମର ଗୋଲେଖ ଜୟସିଂହଙ୍କ ମୋତିଆବିନ୍ଦୁ ଅସ୍ତ୍ରୋପଚାରରେ ତ୍ରୁଟି ହୋଇଥିବା ନେଇ ଜିଲାପାଳଙ୍କ ନିକଟରେ ଅଭିଯୋଗ ହୋଇଛି। କିନ୍ତୁ ଜିଲା ମୁଖ୍ୟ ଚିକିତ୍ସାଳୟ ଏଡିଏମ୍‌ଓ ଡ. ଅଜୟ କୁମାର ସ୍ୱାଇଁ ଏହାକୁ ଅସ୍ୱୀକାର କରିଛନ୍ତି। ସେ କହିଛନ୍ତି, ଜୟସିଂହଙ୍କ ଆଖି ଠିକ ଥିବା ନେଇ ଚକ୍ଷୁ ଡାକ୍ତର ଅଶୋକ ମିଶ୍ର ଦେଖି କହିଛନ୍ତି। ଯେହେତୁ ନିକଟରେ ଅସ୍ତ୍ରୋପଚାର ହୋଇଛି ଆଖିକୁ ଠିକ୍ ଭାବେ ଦେଖାଯିବାକୁ କିଛି ଦିନ ସମୟ ଲାଗିବ। ଏନେଇ ଜୟସିଂହ ବ୍ୟସ୍ତ ହେବା ଉଚିତ ନୁହେଁ ବୋଲି ଏଡିଏମ୍‌ଓ ସ୍ୱାଇଁ ସଫେଇ ଦେଇଛନ୍ତି।

ଜୟସିଂହ କରିଥିବା ଅଭିଯୋଗ ଅନୁଯାୟୀ, ଗତ ୧୭ରେ ତାଙ୍କ ସହ ଅନ୍ୟ ୩/୪ ଜଣ ବୟସ୍କ ବ୍ୟକ୍ତି ଜିଲା ମୁଖ୍ୟ ଚିକିତ୍ସାଳୟରେ ମୋତିଆବିନ୍ଦୁ ଅସ୍ତ୍ରୋପଚାର କରିଥିଲେ। ଅନ୍ୟମାନଙ୍କୁ ଠିକ୍ ଦିଶୁଥିବାବେଳେ ତାଙ୍କୁ ଦେଖାଯାଇ ନ ଥିଲା। ତେଣୁ ସେ ତା'ପରଦିନ ଅର୍ଥାତ୍ ୧୮ ତାରିଖରେ ଜିଲା ମୁଖ୍ୟ ଚିକିତ୍ସାଳୟ ପରିସରରେ ଅନଶନ କରିଥିଲେ। ଚିକିତ୍ସାଳୟ କର୍ତ୍ତୃପକ୍ଷ ଓ ପୋଲିସ ସେଦିନ ତାଙ୍କୁ ରବିବାର ଅର୍ଥାତ୍ ଛୁଟିଦିନ ଥିବା ଦର୍ଶାଇ ସୋମବାର ଆସିବାକୁ କହି ପୋଲିସ ଗାଡିରେ ବସ୍‌ଷ୍ଟାଣ୍ଡରେ ଛାଡି ଦେଇଥିଲା। ସୋମବାର ସେ ଚିକିତ୍ସାଳୟରେ ପହଞ୍ଚିବା ପରେ ଚକ୍ଷୁ ଡାକ୍ତର ଦେଖିଥିଲେ। ତେବେ ଆଖି ଠିକ ଥିବା ଦର୍ଶାଇ ଘରକୁ ଚାଲିଯିବାକୁ ପରାମର୍ଶ ଦେଇଥିଲେ। ତାଙ୍କୁ ଦିଶୁ ନ ଥିବାବେଳେ ଡାକ୍ତର ଆଖି ଠିକ ଥିବା କହିବା ଚିନ୍ତା ବଢାଇ ଦେଇଛି ବୋଲି ଜୟସିଂହ କହିଛନ୍ତି। ତାଙ୍କ ଉପରେ ପାଇକ ଆଖଡାର ୫୬ଟି ପରିବାର ନିର୍ଭରଶୀଳ। ଆଖିରେ ଠିକ୍ ଦିଶୁ ନ ଥିବାରୁ ଏରସମା ଓ କୁଜଙ୍ଗ ବ୍ଲକରେ ହେବାକୁ ଥିବା ଅଡିଶନ ନେଇ ସେ ପ୍ରସ୍ତୁତି ହୋଇପାରିଲେ ନାହିଁ। ଏ ପରିସ୍ଥିତିରେ ଅନେକଙ୍କ ଦାନାପାଣି ମରିଯିବାକୁ ବସିଛି ବୋଲି ସେ ଅଭିଯୋଗ କରିଛନ୍ତି।

ZILLA SWASTHYA SAMITI, MAYURBHANJ
DISTRICT PROGRAMME MANAGEMENT UNIT
NATIONAL HEALTH MISSION
E-mail: dpmumay@gmail.com

Advt. No. 12541 Dt.18.12.2021

Advertisement for the Post of
BLOCK DATA MANAGER under NHM

No. E-756: Applications are invited only from the **Contractual Employees Currently working under NHM** in the same Post of OSH & FW Society in other district, desiring to be posted in Mayurbhanj district against the vacant position mentioned below.

Sl. No.	Name of the Positions	No. of Positions Vacant
01	Block Data Manager	01

Interested candidates may log on to **www.mayurbhanj.nic.in** for details terms, conditions & application forms. The eligible candidates for the above posts may apply to the O/o. CDM & PHO, Mayurbhanj, Pin Code - 757001, by 24.12.2021 upto (05.00 P.M.) by Regd. Post/ Speed Post/Courier only.

The application must be superscribed as "APPLICATION FORM FOR THE POST OF BLOCK DATA MANAGER <IN-HOUSE CANDIDATE>". Applications received after the due date will not be considered. Number of vacancies under this advertisement is provisional which may vary depending upon the requirement at the time of selection. The undersigned reserves the right to cancel/reject any or all the applications without assigning any reason thereof.

Sd./- Dr. Rupabhanu Mishra
Chief District Medical & PHO, Mayurbhanj
OIPR-10020/11/0031/2122

GOVERNMENT OF ODISHA
OFFICE OF THE EXECUTIVE ENGINEER
MINOR IRRIGATION DIVISION, JHARSUGUDA
E-mail: eemijharsuguda@gmail.com

'e' Procurement Notice
Bid Identification No. EE MID JSD 06/2021-22

No. 1567/MID Date: 18.12.2021

No. A-772: The Executive Engineer, M.I. Division, Jharsuguda on behalf of Governor of Odisha invites percentage rate bids through e-procurement to be received in Online mode only for the works as detailed in the table below.

1. Name of the works : Civil construction work
2. Total No. of works : 01 (One) No.
3. Estimated Cost : Rs.49.50 lakh (Detail list of work annexed)
4. Class of Contractor : As mentioned against work
5. Period of Completion : As mentioned against work
6. Date & time of availability of Bid document in the portal : 23.12.2021 at 10.00 A.M. to 06.01.2022 upto 5.30 P.M.
7. Last date/time for receipt of Bid in the portal : 06.01.2022 at 5.30 P.M.
8. Date/time of Opening of Technical Bid : 07.01.2022 at 10.00 A.M. at Office of the E.E., MI Divn., Jharsuguda
9. Name & address of the Officer Inviting the Bid : Executive Engineer, M.I. Division, Jharsuguda
10. Mode of payment of Bid Cost & Bid Security : Online

Sd./- Executive Engineer, M.I. Division, Jharsuguda
OIPR-32291/11/0003/2122

ମାରପିଟ ଘଟଣାରେ ଦୁଇ ଗିରଫ

ଚଣ୍ଡିଖୋଲ,(ଡି.ଏନ.ଏ.): ବଡ଼ଚଣା ଥାନା ଅନ୍ତର୍ଗତ ଧାନମଣ୍ଡଳ ନିକଟସ୍ଥ ଛୋଟାଗେଟଠାରେ କାର୍ଯ୍ୟ କରୁଥିବା ଜଣେ ଠିକାଦାରଙ୍କୁ ମାରପିଟ କରିବା ସହିତ ଚାନ୍ଦା ମାଗିବା ଅଭିଯୋଗରେ ବଡ଼ଚଣା ପୋଲିସ ୨ ଜଣଙ୍କୁ ଗିରଫ କରି ବୁଧବାର କୋର୍ଟଚାଲାଣ କରିଛି। ସେମାନେ ହେଲେ ବଡ଼ଚଣା ଥାନା ଅଧୀନ ଦେଉଳକୂଳ ଗ୍ରାମର ମିଳନ କୁମାର ପ୍ରଧାନ ଓ ଟମକା ଥାନା ଟୋଲକମ ଗ୍ରାମର ଶୁଭମ ଓଝା। ମାରପିଟ ନେଇ ଠିକାଦାର ଅଶୋକ କୁମାର ମଙ୍ଗଳବାର ଅଭିଯୋଗ କରିଥିଲେ। ପୋଲିସ ନଂ.୪୬୬/୨୧ରେ ଏକ ମାମଲା ରୁଜୁ କରି ତଦନ୍ତ ଚଳାଇଥିଲା।

ସଂକ୍ଷେପରେ

୫ ହାଇୱା ଜବତ

ଚଣ୍ଡିଖୋଲ,୨୧।୧୨(ଡି.ଏନ.ଏ.): ବଡ଼ଚଣା-ବାଲିଚନ୍ଦ୍ରପୁର ରାସ୍ତାରେ ଭାରିଯାନ ଚଳାଚଳ ଅନୁମତି ନାହିଁ। ମାତ୍ର ଟୋଲ ଟିକସ ଫାଙ୍କିବା ପାଇଁ ଭାରିଯାନ ସବୁ ଏହି ରାସ୍ତାରେ ଚଳାଚଳ କରୁଛି। ଏସମ୍ପର୍କରେ ଅଭିଯୋଗ ପରେ ଦର୍ପଣ ତହସିଲଦାର ଓ ବଡ଼ଚଣା ପୋଲିସ ମିଳିତ ଚଢ଼ାଉ କରି ୫ କଳାପଥର ବୋଝେଇ ହାଇୱା ଜବତ କରିଛନ୍ତି। ଜବତ ଗାଡ଼ିଗୁଡିକରୁ ଜରିମାନା ଆଦାୟ କରାଯିବ ବୋଲି ତହିଲଦାର ପ୍ରଦୀପ ସେଠୀ ସୂଚନା ଦେଇଛନ୍ତି। ଚଣ୍ଡିଖୋଲ-ପାରାଦୀପ ୫୩ ନଂ. ଜାତୀୟ ରାଜପଥର ଶ୍ରୀରାମପୁରଠାରେ ଟୋଲଗେଟ ରହିଛି। ଏଠାରେ ଟୋଲ ଟିକସ ଅଧିକ ପଡୁଥିବାରୁ ଅନେକ ଭାରିଯାନ ବଡ଼ଚଣା-ବାଲିଚନ୍ଦ୍ରପୁର ରାସ୍ତାରେ ଯାତାୟାତ କରୁଛନ୍ତି। ଫଳରେ ରାସ୍ତା ଶୋଚନୀୟ ହୋଇପଡୁଛି ବୋଲି ଅଭିଯୋଗ ହେଉଛି।

ନକଲି ମଦ ବିକ୍ରି ଅଭିଯୋଗରେ ଚଢ଼ାଉ

ଚଣ୍ଡିଖୋଲ,୨୧।୧୨(ଡି.ଏନ.ଏ.): ନକଲି ବିଦେଶୀ ମଦ ବିକ୍ରି ଅଭିଯୋଗରେ ମଙ୍ଗଳବାର ରାତିରେ ବାଲିଚନ୍ଦ୍ରପୁର ଥାନା ଅନ୍ତର୍ଗତ ପତରାଜପୁରଠାରେ ଥିବା ଏକ ସରକାରୀ ବିଦେଶୀ ମଦ ଦୋକାନରେ ଅବକାରୀ ବିଭାଗ ଫ୍ଲାଇଂ ସ୍କ୍ୱାଡ୍ ଚଢ଼ାଉ କରିଛି। ଫ୍ଲାଇଂ ସ୍କ୍ୱାଡ୍ କଟକ ଜିଲା ମାହାଙ୍ଗା ଥାନା ଅନ୍ତର୍ଗତ ଏରକଣା ବଜାରରେ ଥିବା ଏକ ବିଦେଶୀ ମଦଦୋକାନରେ ଚଢ଼ାଉ କରି ନକଲି ମଦ ଜବତ କରିଥିଲା। ତେବେ ଉକ୍ତ ମଦ ପତରାଜପୁରରୁ ଯାଇଥିବା ଜାଣିବା ପରେ ସ୍କ୍ୱାଡ୍ ଆସି ଯାଜପୁର ଜିଲା ଅବକାରୀ ବିଭାଗ କର୍ମଚାରୀଙ୍କ ନେତୃତ୍ୱରେ ଏଠାରେ ଚଢ଼ାଉ କରିଛି। ଚଢାଉ ସମୟରେ ଉକ୍ତ ମଦ ଦୋକାନର ଜଣେ କର୍ମଚାରୀ ଦୋକାନରେ ଲାଗିଥିବା ସିସିଟିଭି ହାର୍ଡ ଡିସ୍କ ଧରି ଚମ୍ପଟ ମାରିଥିଲେ। ଉକ୍ତ ସ୍କ୍ୱାଡ୍ ମଦ ଦୋକାନର କେତେଜଣ କର୍ମଚାରୀଙ୍କୁ ପଚରାଉଚୁରା କରୁଥିବା ଦେଖାଯାଇଥିଲା ଖବର ଲେଖା ହେଲା ବେଳକୁ ଚଢ଼ାଉ ଜାରି ରହିଥିଲା।

ଲୋନ୍ ନାଁରେ ଟିପ ଚିହ୍ନ ନେଇ ଟଙ୍କା ଆତ୍ମସାତ

ମହିଳା ଥାନାର ଦ୍ୱାରସ୍ଥ

ଏରସମା,୨୧।୧୨(ସ୍ୱ.ପ୍ର.): ଏରସମା ଥାନା ପଦ୍ମପୁର ପଞ୍ଚାୟତରେ ଏକ ଅର୍ଥ ଲଗାଣକାରୀ ସଂସ୍ଥା ମହିଳାଙ୍କଠାରୁ ଟିପ ଚିହ୍ନ ନେଇ ଅର୍ଥ ଆତ୍ମସାତ କରିଥିବା ମଙ୍ଗଳବାର ଥାନାରେ ଅଭିଯୋଗ ହୋଇଛି। ୨୦୧୮ରେ ପଞ୍ଚାୟତର ମହିଳାମାନେ ଗୃହ ଋଣ କରିଥିଲେ। ଚୁକ୍ତି ଅନୁସାରେ, ସଂସ୍ଥା କର୍ମଚାରୀ ସମ୍ପୃକ୍ତ ପଞ୍ଚାୟତର ବିଭିନ୍ନ ଗ୍ରାମକୁ ଯାଇ ଋଣ ଅର୍ଥ ଆଦାୟ କରିବା କଥା। ମାତ୍ର କରୋନା ଯୋଗୁ କର୍ମଚାରୀ ନ ଆସିବାରୁ ମହିଳାମାନେ ଅର୍ଥ ଦାଖଲ କରିପାରିଲେ ନାହିଁ। ମହିଳାମାନେ କିସ୍ତି ଖିଲାପ କରିଥିବା ଦର୍ଶାଇ ସଂସ୍ଥା ପକ୍ଷରୁ ଚକ୍ରବୃଦ୍ଧି ସୁଧ ବସାଯାଇଥିବା ଥାନାରେ ଅଭିଯୋଗ ହୋଇଛି। ଏଥିସହ କେତେଜଣ ମହିଳାଙ୍କଠାରୁ ଜାଲ ଟିପ ଚିହ୍ନ ନେଇ ଲୋନ୍ ନାଁରେ ଅର୍ଥ ଆତ୍ମସାତ କରାଯାଇଛି ବୋଲି ଏତଲାରେ ଦର୍ଶାଯାଇଛି। ମମତା କାଣ୍ଡି, ମଇନା କାଣ୍ଡି, ପୂର୍ଣ୍ଣିମା କାଣ୍ଡି, ମାନିନି କାଣ୍ଡି, ପ୍ରଣତି ଖଟୁଆ, ଶୁଭସ୍ମିତା କାଣ୍ଡି ପ୍ରମୁଖ ନ୍ୟାୟ ପାଇଁ ଥାନାର ଦ୍ୱାରସ୍ଥ ହୋଇଥିଲେ।

ସେତୁ ଶିଳାନ୍ୟାସକୁ ନେଇ ବିବାଦ

ବିଭାଗ ପୂର୍ବରୁ କ୍ରିୟାନୁଷ୍ଠାନ କମିଟିର ଶିଳାନ୍ୟାସ

ଚଣ୍ଡିଖୋଲ/ବାଲିଚନ୍ଦ୍ରପୁର, ୨୧।୧୨ (ଡି.ଏନ.ଏ./ସ୍ୱ.ପ୍ର.)

ଯାଜପୁର ଜିଲା ବଡ଼ଚଣା ବ୍ଲକ ବାଲିଚନ୍ଦ୍ରପୁର ପଞ୍ଚାୟତ ଅଧୀନ ବରୁହାଁ-ବାଲିଚନ୍ଦ୍ରପୁର ପୂର୍ତ୍ତ ବିଭାଗ ରାସ୍ତାର ରୁକୁଟିପାଟଠାରେ ବିରୂପା ନଦୀରେ ନିର୍ମାଣ ହେବାକୁ ଥିବା ସେତୁକୁ ନେଇ ବିବାଦ ଉପୁଜିଛି। ବୁଧବାର ପୂର୍ତ୍ତ ବିଭାଗ ତରଫରୁ ଏହି ସେତୁର ଶିଳାନ୍ୟାସ ବଡ଼ଚଣା ବିଧାୟକଙ୍କ ଦ୍ୱାରା କରାଯିବା ନେଇ କାର୍ଯ୍ୟକ୍ରମ ରହିଛି। ମାତ୍ର ମଙ୍ଗଳବାର ସେତୁ କ୍ରିୟାନୁଷ୍ଠାନ କମିଟି ପକ୍ଷରୁ ଏହାର ଶିଳାନ୍ୟାସ କରାଯାଇଛି। କ୍ରିୟାନୁଷ୍ଠାନ କମିଟି ପକ୍ଷରୁ କରାଯାଇଥିବା ଶିଳାନ୍ୟାସ ଉତ୍ସବରେ ବିଧାୟକଙ୍କ କାର୍ଯ୍ୟକଳାପକୁ ବିରୋଧ କରାଯାଇଛି। କମିଟି ପକ୍ଷରୁ ଦର୍ଶାଯାଇଛି ଯେ, ଏହି ସେତୁ ନିର୍ମାଣରେ ବିଧାୟକଙ୍କ ସାମାନ୍ୟତମ ଭୂମିକା ନାହିଁ। ପୂର୍ବତନ ବିଧାୟକ ସୀତାକାନ୍ତ ମହାପାତ୍ରଙ୍କ ଉଦ୍ୟମକ୍ରମେ ଏହି ସେତୁ ନିର୍ମାଣ ହେବାକୁ ଯାଉଛି। ୨୦୧୨ ସିଏଜି ରିପୋର୍ଟ ମୁତାବକ

ସେତୁର ଶିଳାନ୍ୟାସ କରାଯାଉଛି।

ବାଲିଚନ୍ଦ୍ରପୁର-ବରୁହାଁ ରାସ୍ତାର କେଲୁଅ, ଗେଙ୍ଗୁଟି ଓ ବିରୂପା ନଦୀରେ ୩ଟି ସେତୁ ପାଇଁ ପ୍ରସ୍ତାବ ରହିଥିଲା। ତେବେ ଏହି କାର୍ଯ୍ୟ ସମାପ୍ତ ସମୟରେ ବିରୂପା ସେତୁକୁ ଅଣଦେଖା କରାଯାଇଥିଲା। ଯେହେତୁ ବାଲିଚନ୍ଦ୍ରପୁରଠାରୁ ବରୁହାଁ ପର୍ଯ୍ୟନ୍ତ ରାସ୍ତା ନିର୍ମାଣ ପାଇଁ ପ୍ରକଳ୍ପ ପ୍ରସ୍ତୁତ କରାଯାଇଥିଲା ତେଣୁ ବିରୂପା ନଦୀରେ ସେତୁ ନ ହେଲେ ହୀରକ ତ୍ରିଭୁଜ ଅନ୍ତର୍ଗତ ତିନି ବୌଦ୍ଧବିହାର ଓ ଅନ୍ୟ ଉପକୂଳ ଜିଲାକୁ ଗମନା ଗମନରେ ସମସ୍ୟା ଦେଖାଦେବ। ଫଳରେ ଏହି ପ୍ରକଳ୍ପ ତାର ମୂଳ ଲକ୍ଷ୍ୟରୁ ଦୂରେଇ ଯାଉଥିବା ସିଏଜି ଦର୍ଶାଇଥିଲେ। ସିଏଜିଙ୍କ ରିପୋର୍ଟକୁ ଆଧାର କରି ମହାପାତ୍ର ଏନେଇ ପୂର୍ବତନ ମୁଖ୍ୟ ଶାସନ ସଚିବ ଓ ବହୁ ବିଭାଗୀୟ ଅଧିକାରୀଙ୍କୁ ସାକ୍ଷାତ କରି ଏହି ସ୍ଥାନରେ ସେତୁର ଆବଶ୍ୟକତା ସମ୍ପର୍କରେ ଅବଗତ କରାଇଥିଲେ। ୨୦୧୮ ଶେଷ ଭାଗକୁ ଏହି ସେତୁ ପାଇଁ ମଞ୍ଜୁରୀ ମିଳିଥିବାବେଳେ ୨୦୨୧ ମସିହାରେ ଏହାର ଟେଣ୍ଡର କରାଯାଇଥିଲା। ଏଥି ନିମନ୍ତେ ନାବାର୍ଡ ସହାୟତାରେ ପ୍ରାୟ ୧୭ କୋଟି ଟଙ୍କା ବ୍ୟୟବରାଦ କରାଯାଇଛି। ସେତୁ ନିର୍ମାଣ ହେଲେ ବରୁହାଁ-ବାଲିଚନ୍ଦ୍ରପୁର ରାସ୍ତା ପୂର୍ଣ୍ଣାଙ୍ଗ ହେବା ସହ ଜିଲା ମୁଖ୍ୟାଳୟକୁ ଦୂରତା କମିଯିବ। ଏହି ଅଭିଯୋଗ କରି କମିଟି ପକ୍ଷରୁ ସେତୁ ନିର୍ମାଣ ସ୍ଥାନରେ ପୂଜାର୍ଚ୍ଚନା କରାଯାଇ ଶିଳାନ୍ୟାସ କରାଯାଇଛି। ଏଥିରେ କମିଟି ସଦସ୍ୟ ତଥା ପ୍ରାକ୍ତନ ଜିଲାପରିଷଦ ସଦସ୍ୟ ମାନଭଞ୍ଜନ ରାଉତରାୟ, ଧର୍ମରାଜ ମହାନ୍ତି, ହେମନ୍ତ ବିଶ୍ୱାଳ, ରବୀନ୍ଦ୍ର ରାଉତରାୟ, ଏକାଦଶୀ ସେଠୀ, ଦିଲୀପ ରାଉତରାୟ, ପ୍ରଭାତ ବେହେରା, କେଦାର ଦାସ, ଗୌରାଙ୍ଗ ସାହୁ, ସୁମନ୍ତ ଜେନା, ରମେଶ ଜେନା, ଗଣେଶ୍ୱର ଦାସ ଓ ରଞ୍ଜନ ଦାସ ପ୍ରମୁଖ ଉପସ୍ଥିତ ଥିଲେ। ଏନେଇ ବଡ଼ଚଣା ପୂର୍ତ୍ତ ବିଭାଗ ସହକାରୀ ନିର୍ବାହୀ ଯନ୍ତ୍ରୀ ରୋହିତ ବିଶ୍ୱାଳଙ୍କୁ ପଚାରିବାରୁ ସେ କହିଛନ୍ତି, ବୁଧବାର ବିଭାଗ ତରଫରୁ ଶିଳାନ୍ୟାସ ଉତ୍ସବ ହେବ। ମଙ୍ଗଳବାର ସେଠାରେ କେହି ପୂଜାର୍ଚ୍ଚନା କରି ଫଳକ ଲଗାଇଥିବା ଆମେ ଶୁଣିବାକୁ ପାଇଛୁ। ଅନ୍ୟପକ୍ଷରେ ଏନେଇ ବିଧାୟକଙ୍କ ପ୍ରତିକ୍ରିୟା ମିଳି ପାରିନାହିଁ।

ଏଲିମେଣ୍ଟାରୀ ବି.ଇଡି ଶିକ୍ଷକ ସଂଘର ବୈଠକ

ଯାଜପୁର ଟାଉନ,୨୧।୧୨(ଡି.ଏନ୍.ଏ.)

ସାହାସପୁର ଉଚ୍ଚ ପ୍ରାଥମିକ ବିଦ୍ୟାଳୟରେ ଯାଜପୁର ଜିଲା ଏଲିମେଣ୍ଟାରୀ ତାଲିମପ୍ରାପ୍ତ ସ୍ନାତକ ଶିକ୍ଷକ ସଂଘର ଏକ ବୈଠକ ଜିଲା ସଭାପତି ବଳରାମ ପତିଙ୍କ ସଭାପତିତ୍ୱରେ ଅନୁଷ୍ଠିତ ହୋଇଯାଇଛି। ମୁଖ୍ୟଅତିଥି ଭାବେ ବିଧାୟିକା ତଥା ରାଜ୍ୟ ଶିକ୍ଷା କମିଟି ସଦସ୍ୟା ସୁନନ୍ଦା ଦାସ ଯୋଗଦେଇଥିଲେ। ରାଜ୍ୟ ସଭାପତି ଲକ୍ଷ୍ମଣ ମହାନ୍ତି, ରାଜ୍ୟ ପ୍ରବକ୍ତା ରଞ୍ଜିତ ମହନ୍ତ, ଜୁନିୟର ବି.ଇଡି ସଂଘ ସଭାପତି ସରୋଜ ପଣ୍ଡା, ଶିକ୍ଷକ ନେତା ଦିଲ୍ଲୀପ ଦାସ ଏବଂ ସାହାସପୁର ପଞ୍ଚାୟତ ଶିକ୍ଷା କମିଟି ସଭ୍ୟ ବିଶ୍ୱଜିତ୍ ସାହାଣୀ ଅତିଥି ରୂପେ ଯୋଗଦେଇଥିଲେ। ଜିଲା ସମ୍ପାଦକ ସଚ୍ଚିକାନ୍ତ ମିଶ୍ର ସଭାର ଉଦ୍ଦେଶ୍ୟ ଜ୍ଞାପନ କରିଥିଲେ। ରାଜ୍ୟସଂଘ ଏବଂ ଜିଲା ସଂଘ ନେତାମାନେ ଶିକ୍ଷା କମିଟି ସଭ୍ୟାଙ୍କ ନିକଟରେ ବିଭିନ୍ନ ଦାବି ଉପସ୍ଥାପନ କରିଥିଲେ। ମୁଖ୍ୟମନ୍ତ୍ରୀ, ଗଣଶିକ୍ଷା ମନ୍ତ୍ରୀଙ୍କ ସହ ଆଲୋଚନା କରି ଦାବି ପୂରଣ କରିବାକୁ ଉଦ୍ୟମ କରାଯିବ ବୋଲି ବିଧାୟିକା ପ୍ରତିଶ୍ରୁତି ଦେଇଥିଲେ। ରାଜ୍ୟ ସଂଘ ଦ୍ୱାରା ବିଭିନ୍ନ କ୍ଷେତ୍ରରେ ପାରିଦର୍ଶିତା ଲାଭ କରିଥିବା ବ୍ୟକ୍ତିଙ୍କୁ ସମ୍ବର୍ଦ୍ଧିତ କରାଯାଇଥିଲା। ସଭାରେ ଶିକ୍ଷକ ନେତା ଲକ୍ଷ୍ମୀନାରାୟଣ ରାଉତ, ନରେଶ ନାଥ, ମନୋଜ ସାହୁ, ପ୍ରସନ୍ନ କୁମାର ଶତପଥୀ, ସଞ୍ଜୟ ପରିଡା, ନିମାଇଁ ରଞ୍ଜନ ଦାସ ପ୍ରମୁଖ ଉପସ୍ଥିତ ଥିଲେ।

ମୃଗତନ୍ଦ୍ରାର କବିତା ପାଠୋତ୍ସବ

କାର୍ଯ୍ୟକ୍ରମରେ ଯୋଗ ଦେଇଥିବା ଅତିଥି।

ଯାଜପୁର ରୋଡ,୨୧।୧୨(ଡି.ଏନ.ଏ.)

ମୃଗତନ୍ଦ୍ରାର ଏକବିଂଶତମ ଲୋକାର୍ପଣ ଓ କବିତା ପାଠୋତ୍ସବ ନୀଳାଚଳ କଲୋନୀର ଅଷ୍ଟପ୍ରହରୀ ମଣ୍ଡପରେ ଅନୁଷ୍ଠିତ ହୋଇଯାଇଛି। ଅକ୍ଷୟ ଦାସଙ୍କ ପୌରୋହିତ୍ୟରେ ଅନୁଷ୍ଠାନ ସମ୍ପାଦିକା ପ୍ରଣତୀ ତ୍ରିପାଠୀ ସମ୍ପାଦକୀୟ ବିବରଣୀ ପାଠ କରିଥିଲେ। ତାଙ୍କ ରଚିତ ଗଳ୍ପ ପୁସ୍ତକ ମନ ଗହନକୁ ଅଧ୍ୟାପକ ପ୍ରସନ୍ନ ସ୍ୱାଇଁ ସମୀକ୍ଷା କରିଥିଲେ। କଥାକାର ବିଷ୍ଣୁ ସାହୁ ମୁଖ୍ୟଅତିଥି, କବି ବିଦ୍ୟୁତ୍‌ଲତା ଦାସ ସମ୍ମାନିତ ଅତିଥି ଭାବେ ଯୋଗଦେଇଥିଲେ। ନାଟ୍ୟକାର ବିକାଶ ଦାସ ଧନ୍ୟବାଦ ଅର୍ପଣ କରିଥିଲେ। ସଭାରେ ଜୟନ୍ତୀ ଜେନା, ସୁଦାମ ଚରଣ ନାୟକ ଓ ଲବଙ୍ଗଲତା ପରିଡ଼ାଙ୍କୁ ସେମାନଙ୍କ ସାହିତ୍ୟ କୃତୀ ପାଇଁ ସମ୍ମାନିତ କରାଯାଇଥିଲା। ପ୍ରାରମ୍ଭରେ ଅଧ୍ୟାପିକା ରୀନା ମହାପାତ୍ର ଓ ପଦ୍ମଶ୍ରୀ ନନ୍ଦକିଶୋର ପୃଷ୍ଟିଙ୍କ ପାଇଁ ନୀରବ ପ୍ରାର୍ଥନା କରାଯାଇଥିଲା। ଅନ୍ୟମାନଙ୍କ ମଧ୍ୟରେ କବି ବ୍ରଜେଶ୍ୱରୀ ସିଂ, ଜ୍ଞାନ ରଞ୍ଜନ ରାଉତ, କୁନି ଓଝା, ଭୁବନ ମୋହନ ମହାନ୍ତି, ଦୟାନିଧି ଦାସ ପ୍ରମୁଖ ଉପସ୍ଥିତ ଥିଲେ। ଝୁମୁକା ଡ୍ୟାନ୍ସ ଏକାଡେମୀର ପିଲାମାନେ ସ୍ୱାଗତ ନୃତ୍ୟ ପରିବେଷଣ କରିଥିଲେ।

ଟ୍ରାଫିକ୍ ଆଇଆଇସିଙ୍କ ବିରୋଧରେ ମାମଲା

ଯାଜପୁର ଅଫିସ,୨୧।୧୨

ଟ୍ରାଫିକ ନିୟମ ଖିଲାପ କରି ନ ଥିବା ସତ୍ତ୍ୱେ ଜଣେ ଆଇନଜୀବୀଙ୍କ ନାମରେ ଅନ୍‌ଲାଇନ ଚାଲାଣ କଟାଯିବା ଘଟଣା ଚଣ୍ଡିଖୋଲ ଟ୍ରାଫିକ ଥାନା ଅଧିକାରୀଙ୍କୁ ମହଙ୍ଗା ପଡିଛି। ଏଥିନେଇ ସମ୍ପୃକ୍ତ ଆଇନଜୀବୀ ଚଣ୍ଡିଖୋଲ ଜେଏମ୍‌ଏଫ୍‌ସିଙ୍କ କୋର୍ଟରେ ଏକ ଅଭିଯୋଗ ଫର୍ଦ୍ଦ (ମାମଲା ନଂ. ୨୪୭/୨୦୨୧) ଦାଖଲ କରିଛନ୍ତି। ଅଭିଯୋଗକାରୀ ଓ ଅନ୍ୟ ଜଣେ ପ୍ରତ୍ୟକ୍ଷଦର୍ଶୀଙ୍କ ବୟାନକୁ ଆଧାର କରି ଜେଏମ୍‌ଏଫ୍‌ସି ସୌମ୍ୟରଞ୍ଜନ ପୃଷ୍ଟି ଟ୍ରାଫିକ ଆଇଆଇସି ହୃଦାନନ୍ଦ ବେହେରା ଏବଂ ତାଙ୍କ ୨ ସହଯୋଗୀ କନ୍‌ଷ୍ଟେବଲଙ୍କ ବିରୋଧରେ ଆଇପିସିର ଧର୍ତ୍ତବ୍ୟ ଅପରାଧ ଧାରା ୩୮୫/୨୯୪/୨୧୧/୪୧୮/୪୬୯/୩୪ରେ ମାମଲା ରୁଜୁ କରିଛନ୍ତି। ଏହିକ୍ରମରେ ଆସନ୍ତା ୨୮ରେ ବ୍ୟକ୍ତିଗତ ଭାବେ କୋର୍ଟରେ ହାଜର ହେବାକୁ ଆଇଆଇସିଙ୍କୁ ସମନ ଜାରି କରାଯାଇଛି।

ଆଇନଜୀବୀଙ୍କୁ ଚାନ୍ଦା ମାଗିବା ଅଭିଯୋଗ

ଆଇନଜୀବୀ ଉଦୟନାଥ ସାହୁଙ୍କ ଅଭିଯୋଗ ଅନୁଯାୟୀ, ଅକ୍ଟୋବର ୧୨ ଅପରାହ୍ନ ୨ ଟା ୨୦ରେ ସେ ନିଜ କାରକୁ ଚଣ୍ଡିଖୋଲ ଟ୍ରାଫିକ ଛକ ନିକଟ ସର୍ଭିସ ରୋଡ଼ ବାମ ପାର୍ଶ୍ୱରେ ପାର୍କିଂ କରି ପାଖ ଦୋକାନକୁ ଯାଇଥିଲେ। ଟ୍ରାଫିକ୍ ପୋଲିସ ଗାଡ଼ିର ଫଟୋ ଉଠାଇବା ସହ ଥାନାରେ ଦଶହରା ପୂଜା ହେବ, ତେଣୁ ସେମାନଙ୍କୁ ପୂଜା ଖର୍ଚ୍ଚ ୧୦୦୦ ଟଙ୍କା ଦେବାକୁ ଆଇଆଇସି ପରାମର୍ଶ ଦେଇଥିଲେ। ଟଙ୍କା ନ ଦେଲେ ଗାଡ଼ି ଉପରେ ୫ ହଜାର ଟଙ୍କା ଚାଲାଣ କାଟିଦିଆଯିବ ବୋଲି ଭୟ ଦେଖାଇଥିଲେ। ପ୍ରତିବାଦ କରିବାରୁ ବେହେରା ଉତ୍‌କ୍ଷିପ୍ତ ହୋଇ ଆଇନଜୀବୀ ସାହୁଙ୍କୁ ଦୁର୍ବ୍ୟବହାର ପ୍ରଦର୍ଶନ କରିଥିଲେ। ସାହୁ ଘଟଣାସ୍ଥଳରୁ ଯାଜପୁର ଏସ୍‌ପିଙ୍କୁ ଫୋନ ଯୋଗେ ଆଇଆଇସିଙ୍କ ସମ୍ପର୍କରେ ଅବଗତ କରାଇଥିଲେ। ପରେ ସନ୍ଧ୍ୟାରେ ୨ହଜାର ଟଙ୍କା ଜରିମାନା ଲାଗୁ କରାଯାଇଥିବା ନେଇ ବାହନ ପୋର୍ଟାଲରୁ ତାଙ୍କ ଫୋନ୍‌କୁ ଏକ ଏସ୍‌ଏମ୍‌ଏସ୍ ଆସିଥିଲା। ପରଦିନ ଏଥିନେଇ ସେ ସ୍ଥାନୀୟ ପୋଲିସକୁ ଅବଗତ କରାଇବା ପରେ ମଧ୍ୟ କାର୍ଯ୍ୟାନୁଷ୍ଠାନ ଗ୍ରହଣ କରାଯାଇ ନ ଥିଲା। ଶେଷରେ ଗତ ୧୦ ତାରିଖ ଦିନ ସାହୁ ଚଣ୍ଡିଖୋଲ ଜେଏମ୍‌ଏଫ୍‌ସି କୋର୍ଟଙ୍କ ଇଜଲାସରେ ଅଭିଯୋଗ ଦାଖଲ କରିଥିଲେ। ଆବେଦନକାରୀଙ୍କ ପକ୍ଷରୁ ଆଇନଜୀବୀ ପ୍ରତାପ ଦାସ, କୈଳାସ ଚନ୍ଦ୍ର ସାମଲ ଓ ବିଜୟ ରାଉଳ ପ୍ରମୁଖ ମାମଲା ପରିଚାଳନା କରୁଛନ୍ତି। ଏସଂକ୍ରାନ୍ତରେ ଆଇଆଇସି ବେହେରା କହିଛନ୍ତି, ଆଇନଜୀବୀ ଭୁଲ ରାସ୍ତାରେ ଗାଡ଼ି ପାର୍କିଂ କରିଥିଲେ। ତାଙ୍କୁ କହିବାରୁ ଓଲଟା ଗାଳିଗୁଲଜ କରିଥିଲେ। ତେଣୁ ମୋ ବିରୋଧରେ ହୋଇଥିବା ଅଭିଯୋଗରେ ସତ୍ୟତା ନାହିଁ ବୋଲି ଆଇଆଇସି ପ୍ରକାଶ କରିଛନ୍ତି।

ପଟୁଣିଆରେ ଭାଜପାର ମିଶ୍ରଣ ପର୍ବ

ଧର୍ମଶାଳା,୨୧।୧୨(ଡି.ଏନ.ଏ.)

ଧର୍ମଶାଳା ବ୍ଲକ ପଟୁଣିଆ ପଞ୍ଚାୟତରେ ଭାଜପାର ମିଶ୍ରଣ ପର୍ବ ଅନୁଷ୍ଠିତ ହୋଇଯାଇଛି। ଏଥିରେ ପଞ୍ଚାୟତର ଅନ୍ୟଦଳର ଶତାଧିକ କର୍ମୀ ଦଳ ଛାଡ଼ି ଭାଜପାରେ ସାମିଲ ହୋଇଛନ୍ତି। କାର୍ଯ୍ୟକ୍ରମରେ ଧର୍ମଶାଳା ଭାଜପା ନେତ୍ରୀ ସ୍ମୃତିରେଖା ପହି ମୁଖ୍ୟଅତିଥି ଭାବେ ଯୋଗଦେଇ ଦଳରେ ସାମିଲ କର୍ମୀଙ୍କୁ ପୁଷ୍ପଗୁଚ୍ଛ ଓ ଉତ୍ତରୀୟ ପ୍ରଦାନ କରି ସ୍ୱାଗତ କରିଥିଲେ। ବିଶ୍ୱମ୍ଭର ବଳଙ୍କ ସଭାପତିତ୍ୱରେ ଅନୁଷ୍ଠିତ ମିଶ୍ରଣ ପର୍ବରେ ବିଭୂତି ଭୂଷଣ ଜେନା, ହିମାଂଶୁ ମହାପାତ୍ର, ତପନ ମାହୁନ୍ତ, କୁଳମଣି ମଲ୍ଲିକ, ଦୁଷ୍ମନ୍ତ ରାୟ ଓ ଗୌରାଙ୍ଗ ପୃଷ୍ଟି ପ୍ରମୁଖ ଯୋଗଦେଇ ରାଜ୍ୟ ସରକାରଙ୍କ ନୀତିକୁ ବିରୋଧ କରିଥିଲେ। କାହ୍ନୁ ରାଉତ, ବିଭୂ ଗନ୍ତାୟତ, କାର୍ତ୍ତିକ ବାରିକ, ହେମନ୍ତ ରାଉତ, ହରିହର ରାଉତ ଓ ରମେଶ ରାଉତ ପ୍ରମୁଖ କାର୍ଯ୍ୟକ୍ରମ ପରିଚାଳନାରେ ସହଯୋଗ କରିଥିଲେ।

ରାସ୍ତା କଡ଼ରୁ ଅସହାୟ ବୃଦ୍ଧ ଉଦ୍ଧାର

ପାଣିକୋଇଲି,୨୧।୧୨(ଡି.ଏନ.ଏ.)

ପାରିବାରିକ କଳହରୁ ୩ ଦିନ ହେବ ଘର ଛାଡ଼ି ରାସ୍ତା କଡ଼ରେ ଜୀବନ ବିତାଉଥିବା ଜଣେ ବୃଦ୍ଧଙ୍କୁ ପୋଲିସ ଉଦ୍ଧାର କରି ଆମେ ବିପଦରେ ସାଥି ସଦସ୍ୟଙ୍କ ସହଯୋଗରେ ତାଙ୍କ ଘରେ ଛାଡ଼ିଛି। ସେ ହେଲେ ପଥରପଦା ପଞ୍ଚାୟତ ବଡ଼ବରୁଣାଇପଦା (ନୂଆଗାଁ) ଗ୍ରାମର ପରମାନନ୍ଦ ଦାସ। ବୃଦ୍ଧ ଜଣକ ଓଡିଶା ରୋଡର ଏକ ଦୋକାନ ପିଣ୍ଡାରେ ପଡ଼ି ଶୀତରେ ଥରୁଥିବା ଦେଖି ଆମେ ବିପଦର ସାଥି ସଦସ୍ୟ ତାଙ୍କ ନିକଟରେ ପହଞ୍ଚିଥିଲେ। ବୃଦ୍ଧଙ୍କ କଥା ଶୁଣିବା ପରେ ସଦସ୍ୟମାନେ ପାଣିକୋଇଲି ଥାନାଧିକାରୀଙ୍କ ସହ ଯୋଗାଯୋଗ କରିଥିଲେ। ପରେ ପୋଲିସ କର୍ମଚାରୀ ପହଞ୍ଚି ବୃଦ୍ଧାଙ୍କୁ ନେଇ ତାଙ୍କ ଘରେ ଛାଡ଼ିଥିଲେ।

ଅଧାରେ ଅଟକିଛି ଧର୍ମଶାଳା ଏନ୍‌ଏସି ପ୍ରସ୍ତାବ

ଧର୍ମଶାଳା,୨୧।୧୨(ଡି.ଏନ.ଏ.)

ଧର୍ମଶାଳାକୁ ବିଜ୍ଞାପିତ ଅଞ୍ଚଳ ପରିଷଦ (ଏନ୍‌ଏସି) ଘୋଷଣା କରିବାକୁ ଦୀର୍ଘଦିନ ହେବ ଦାବି ହୋଇ ଆସୁଛି। ହେଲେ ଏହା କାର୍ଯ୍ୟକାରୀ ନ ହେବାକୁ ନେଇ ସାଧାରଣରେ ଅସନ୍ତୋଷ ପ୍ରକାଶ ପାଇଛି। ସରକାର ଏହାକୁ ଏନ୍‌ଏସି ପାଇଁ ଦୀର୍ଘ ଦିନ ହେଲା ତାଲିକାଭୁକ୍ତ କରିଛନ୍ତି। ତେବେ ଘୋଷଣା କେବେ କରାଯିବ ତାହାକୁ ନେଇ ଦ୍ୱନ୍ଦ୍ୱ ଲାଗି ରହିଛି। ଅନ୍ୟପଟେ ଜିଲା ପ୍ରଶାସନ ପକ୍ଷରୁ ଆବଶ୍ୟକ କାଗଜପତ୍ର ପ୍ରସ୍ତୁତି ହୋଇ ନ ଥିବାରୁ ଏହା ଅଧାରେ ଅଟକି ରହିଥିବା ଜାଣିବାକୁ ମିଳିଛି।

ସୂଚନାଯୋଗ୍ୟ, ଧର୍ମଶାଳା ବ୍ଲକର ଜାରକା ମୁଖ୍ୟାଳୟ ହୋଇଥିବା ବେଳେ ଏଠାରେ ବହୁ ଗୁରୁତ୍ୱପୂର୍ଣ୍ଣ ସରକାରୀ କାର୍ଯ୍ୟାଳୟ ସମେତ ବ୍ୟାଙ୍କ, ସ୍କୁଲ, କଲେଜ ଆଦି ଶିକ୍ଷାନୁଷ୍ଠାନ ରହିଛି। ୧୬ ନମ୍ବର ଜାତୀୟ ରାଜପଥ ପାର୍ଶ୍ୱରେ ଅବସ୍ଥିତ ଜାରକା ଯାଜପୁର ଜିଲାର ଏକ ପ୍ରମୁଖ ବ୍ୟବସାୟିକ କେନ୍ଦ୍ର ହୋଇଥିବା ବେଳେ ଏଠାରେ ସମସ୍ତ ପ୍ରକାର ଭିତ୍ତିଭୂମି ରହିଛି। ତେଣୁ ଏହାକୁ ଏନ୍‌ଏସି ମାନ୍ୟତା ଦେବାକୁ ଦାବି ଜଣାଇ ଧର୍ମଶାଳା ପୂର୍ବତନ ବିଧାୟକ ରବି ଲାବଣ୍ୟ ମୁଖ୍ୟମନ୍ତ୍ରୀ ଏବଂ ଗୃହ ଓ ନଗର ଉନ୍ନୟନ ବିଭାଗକୁ ପତ୍ର ଲେଖିଥିଲେ। ରାଜ୍ୟ ସରକାରଙ୍କ ପକ୍ଷରୁ ଏ ନେଇ ପ୍ରସ୍ତୁତି ଆରମ୍ଭ କରାଯିବା ସହ ଆବଶ୍ୟକ ତଥ୍ୟ ଏବଂ କାଗଜପତ୍ର ଦେବାକୁ ଯାଜପୁର ଜିଲାପାଳଙ୍କୁ ନିର୍ଦ୍ଦେଶ ଦିଆଯାଇଥିଲା। ଏନେଇ ଜିଲାପାଳ ଧର୍ମଶାଳା ପଞ୍ଚାୟତ ସମିତିକୁ ସମ୍ପୃକ୍ତ ପଞ୍ଚାୟତ ଗୁଡ଼ିକର ରିଜୋଲ୍ୟୁସନ ଦେବା ପାଇଁ ଚିଠି କରିଥିଲେ। ଜାରକା ସମେତ କୁମାରୀ, ଗଙ୍ଗାଧରପୁର, ଚୋରମୁହାଁ, ଚହଟା, ସିନ୍ଦୁରିଆ ଓ ଅଭୟପୁର ଆଦି ପଞ୍ଚାୟତ ଏଥିରେ ସାମିଲ କରାଯିବାକୁ ପ୍ରସ୍ତାବ ରହିଛି। ମାତ୍ର ଏନ୍‌ଏସିରେ ସାମିଲ ହେବାକୁ ଥିବା ଉପରୋକ୍ତ ପଞ୍ଚାୟତଗୁଡ଼ିକ ପକ୍ଷରୁ ରିଜୋଲ୍ୟୁସନ କରାଯାଇ ନ ଥିବା ସୂଚନା ମିଳିଛି।

ଗଣ୍ଡ ପୋତାକୁ ନେଇ ଧାରଣା

ରାହାମା, ୨୧।୧୨ (ଡି.ଏନ.ଏ.)

ଉଚ୍ଚ ନ୍ୟାୟାଳୟର ନିର୍ଦ୍ଦେଶକ୍ରମେ ଜଳାଶୟର କିସମ ପରିବର୍ତ୍ତନ କରାଯାଇ ପାରିବ ନାହିଁ। ହେଲେ କୁଜଙ୍ଗ ତହସିଲ ଅଧୀନ ତାଳପଡା ମୌଜାରେ ଥିବା ଧୋବା ଗଣ୍ଡକୁ ପୋତି କିସମକୁ ପରିବର୍ତ୍ତନ କରାଯାଉଛି। ଏ ନେଇ ମଙ୍ଗଳବାର ତାଳପଡା ପଞ୍ଚାୟତର ମିଳିତ କ୍ରିୟା ଅନୁଷ୍ଠାନ କମିଟି ପକ୍ଷରୁ ଏହି ଗଣ୍ଡ ନିକଟରେ ଶତାଧିକ ବ୍ୟକ୍ତି ଧାରଣା ଦେବା ସହ ବିକ୍ଷୋଭ ପ୍ରଦର୍ଶନ କରିଥିଲେ। ତାଳପଡା ମୌଜାର ୪୬୨ ପ୍ଲଟ ଏକ ଏକର ୮୬ ଡିସିମିଲି ସମ୍ପତ୍ତି ଆବହମାନ କାଳରୁ ଧୋବାଗଣ୍ଡ ନାମରେ ରହିଛି। କେତେଜଣ ନ୍ୟସ୍ତସ୍ୱାର୍ଥ ବ୍ୟକ୍ତି ଗଣ୍ଡକୁ ପୋତି ଘର କରି ଭଡା ଆଦାୟ କରୁଛନ୍ତି। ଏହି ମୂଲ୍ୟବାନ ସମ୍ପତ୍ତି ଗଣ୍ଡ ଦେଇ ପଞ୍ଚାୟତ ଓ ରାହାମା ହାଟ ବଜାରର ଉଦ୍‌ବୃତ୍ତ ବର୍ଷା ଜଳ ମହାନଦୀକୁ ଯାଇଥାଏ। ଗଣ୍ଡଟିକୁ ପୋତିଦେବା ଫଳରେ ଜଳ ନିଷ୍କାସନ ହେବାର ପଥ ବନ୍ଦ ହୋଇଯାଇଛି। ଫଳରେ ବର୍ଷାଦିନେ ପଞ୍ଚାୟତର ହଜାର ହଜାର ହେକ୍ଟର ଚାଷ ଜମି ଓ ଗାଁରେ ପାଣି ଜମି ରହୁଛି। ଏହି ବିବାଦୀୟ ସମ୍ପତ୍ତିକୁ ନେଇ ଚକବନ୍ଦୀ କମିଶନରଙ୍କ ଅଦାଲତରେ ମାମଲା ବିଚାରାଧୀନ ରହିଛି। ଆବେଦନକାରୀମାନଙ୍କୁ ସମ୍ପୃକ୍ତ ବ୍ୟକ୍ତି ଜଣକ ବିଭିନ୍ନ ମିଥ୍ୟା ମାମଲାରେ ଫସାଇ ଥାନା ଓ

ଗଣ୍ଡ ନିକଟରେ ସ୍ଥାନୀୟ ଲୋକେ ଧାରଣା ଦେଇଛନ୍ତି।

କୋର୍ଟକୁ ଟାଣୁଛନ୍ତି। ଉକ୍ତ ଜମିରେ ମଙ୍ଗଳବାର ହାଇୱା ଯୋଗେ ବାଲି ପୋତା ବେଳେ ପଞ୍ଚାୟତର ମିଳିତ କ୍ରିୟା ଅନୁଷ୍ଠାନ କମିଟି ପକ୍ଷରୁ ବିରୋଧ କରାଯାଇଥିଲା। ଧାରଣାରେ ପୂର୍ବତନ ଜିଲା ପରିଷଦ ସଭ୍ୟ ଅଜୟ ସାହୁ, ରବି ନାରାୟଣ ସାହୁ, ପ୍ରତାପ ଚନ୍ଦ୍ର ମହାନ୍ତି, ବିଷ୍ଣୁ ଚରଣ ସାହୁ, ମନୋଜ କୁମାର ସାହୁ, ରାମକୃଷ୍ଣ ସାହୁ, ସୁବାସ ଚନ୍ଦ୍ର ସାହୁ, କୈଳାସ ବେହେରା, ବାଲୁଙ୍କେଶ୍ୱର ସାହୁ, ଶାରଦା ପ୍ରସନ୍ନ ସାହୁ, ଗୁଲୁ କିଶୋର ନାୟକଙ୍କ ସମେତ ଶତାଧିକ ବୁଦ୍ଧିଜୀବୀ ଯୋଗଦେଇଥିଲେ।

GOVERNMENT COLLEGE OF ENGINEERING, KEONJAHR
(Formerly Orissa School of Mining Engineering [Degree Stream], Keonjhar)
At: Jamunalia, P.O.: Old Town, Dist.- Keonjhar, PIN - 758002 (Odisha)
Web: www.gcekjr.ac.in / Mail Id: principal@gcekjr.ac.in
Advertisement No. 1242 Date: 20.12.2021

RECRUITMENT OF REGULAR PROFESSOR AND ASSOCIATE PROFESSOR OF GOVERNMENT COLLEGE OF ENGINEERING, KEONJHAR

No. KK-175: Applications in prescribed format along with details of qualification, experience and contribution to profession/research are invited from Indian Nationals for the recruitment to the posts of regular faculty positions (Professor, Associate Professor) in the various departments of the Institute. The details of the number of posts including required qualifications, eligibility criteria, scale of pay, application form and other general information are available at the Institute website: **www.gcekjr.ac.in**. The last date for the receipt of applications at GCE, Keonjhar is **30.01.2022** during office hours by Speed Post/ Registered Post only. A copy of the complete application form along with all Annexures is also to be sent to the mail id **recruitment@gcekjr.ac.in**. The institute will not be responsible for any postal delay. The qualifications, eligibility criteria, experience and publications etc. as on the last date of submission of application only will be considered. Incomplete application or applications received after the last date will not be considered. The institute reserves the right to fill-up or not to fill-up the post advertised or alter the number of posts advertised or even to cancel the entire selection process without assigning any reason thereof. *Those who have already applied as per advertisement No. 697 dated 13.08.2021 and advertisement No. 858 dated 22.09.2021 need not apply again in fresh. However, if any one wants to update his/her application or claim reservation may send the necessary documents and caste certificates.*

Sd./- Principal
Government College of Engineering, Keonjhar
OIPR-30023/11/0006/2122

GOVERNMENT COLLEGE OF ENGINEERING, KEONJAHR
(Formerly Orissa School of Mining Engineering [Degree Stream], Keonjhar)
At: Jamunalia, P.O.: Old Town, Dist.- Keonjhar, PIN - 758002 (Odisha)
Web: www.gcekjr.ac.in / Mail Id: principal@gcekjr.ac.in
Advertisement No. 1244 Date: 20.12.2021

RECRUITMENT OF REGULAR ASSISTANT PROFESSOR OF GOVERNMENT COLLEGE OF ENGINEERING, KEONJHAR

No. KK-176: Applications in prescribed format along with details of qualification, experience and contribution to profession/research are invited from Indian Nationals for the recruitment to the posts of regular faculty positions of Assistant Professor in the various departments of the Institute. The details of the number of posts including required qualifications, eligibility criteria, scale of pay, application form and other general information are available at the Institute website: **www.gcekjr.ac.in**. The last date for the receipt of applications at GCE, Keonjhar is **30.01.2022** during office hours by Speed Post/Registered Post only. A copy of the complete application form along with all Annexures is also to be sent to the mail id **recruitment@gcekjr.ac.in**. The institute will not be responsible for any postal delay. The qualifications, eligibility criteria, experience and publications etc. as on the last date of submission of application only will be considered. Incomplete application or applications received after the last date will not be considered. The institute reserves the right to fill-up or not to fill-up the post advertised or alter the number of posts advertised or even to cancel the entire selection process without assigning any reason thereof.

Sd./- Principal
Government College of Engineering, Keonjhar
OIPR-30023/11/0007/2122

BERHAMPUR MUNICIPAL CORPORATION, GANJAM
INVITATIONS FOR BIDS (IFB) No. C-1655
L. No. 16922 Invitation for Bids Date: 18.12.21
COMPETITIVE BIDDING THROUGH E-PROCUREMENT
Bid Identification No. BMC (BAM) 252/2020-21

1	The Municipal Commissioner, Berhampur, invites percentage rate bids in ONLINE MODE only, as per Annexure "A"		
2	Nature of work	:	Road & Drain
3	No. of work	:	59 Nos.
4	Bid Cost	:	The bidders shall remit online the cost of bid document for amount through the process as mentioned in the DTCN as per Annexure "A"
5	E.M.D.	:	The bidder shall remit online the Earnest Money Deposit/Bid Security at the rate of 1% of the Estimated cost put to tender as mentioned under DTCN. Bidders desirous to hire machineries, equipments from outside the State or owned but deployed outside the State are required to remit online 2% of the amount put to tender as Bid Security. Exemption from EMD is permissible as per codal provisions of Govt. of Odisha as per Annexure "A"
6	Class of Contracor	:	As per the Annexure "A"
7	Availability of Bid documents in the website	:	From 15.05 hrs. of Dt.24.12.21 to 17.00 hrs. of 04.01.22
8	Date & time of opening of the Bids	:	11.30 hrs. onwards on Dt.05.01.22
9	Mode of submission of tender	:	Tender should be submitted online in **www.tendersorissa.gov.in**
10	The bidders have to participate in ONLINE bidding only. Further details can be seen from the website: **https://tendersodisha.gov.in**. Any addendum/corrigendum/cancellation of tender can also be seen in the said website only.		

Sd./- Commissioner
Berhampur Municipal Corporation
Berhampur, Odisha
OIPR-13035/11/0039/2122

OFFICE OF THE SUPERINTENDING ENGINEER, RWSS DIVISION, RAIRANGPUR
INVITATION FOR BIDS
E-mail: eerwss_rai@nic.in, eerwss.rai@gmail.com
e-PROCUREMENT NOTICE
IDENTIFICATION No. 54 RWSS/RRPUR-2021-2022 / Dated: 18.12.2021

No. O-1440: The Superintending Engineer, RWSS Division, Rairangpur on behalf of Governor of Odisha, invites **percentage rate** bids to be received in online mode for the following works from the eligible experienced contractors in similar nature of work, registered with State Govt. & contractor of equivalent Grade/Class registered with Central Govt./Railways.

1. Nature of work : a) Execution of clubbed up PWS schemes to different villages of Bahalda, Bijatala, Bisoi and Tiring Block under RWS&S Division, Rairangpur in the District of Mayurbhanj.
2. No. of packages : 7 (Seven) Nos.
3. Period of Compeltion : 11 (Eleven) Months
4. Cost of Tender : Rs.10000.00
5. Estimated Cost : Rs.347.98 lakhs to Rs.433.78 lakhs
6. Class of Contractor : (As mentioned in Tender Call Notice)
7. Date and time of availability of bid documents in portal : From 10 hours of 24.12.2021 to 17.00 hours of 10.01.2022
8. Receipt of bid cost, bid security, documents : Online only
9. Date & time of opening of technical bid : Dt.11.01.2022 at 16.00 hours onwards
10. Other documents : (As mentioned in DTCN)
11. The bidders have to particiapte in Online bidding only. Further details can be seen from the website **https://www.tendersodisha.gov.in**.
12. Any addendum/corrigendum/cancellation of tender can also be seen in the said website.

OIPR-25010/11/0029/2122
Sd./- Superintending Engineer
RWSS Division, Rairangpur

ODISHA LIFT IRRIGATION CORPORATION LIMITED
(A GOVERNMENT OF ODISHA UNDERTAKING)
OFFICE OF THE EXECUTIVE ENGINEER, LIFT IRRIGATION DIVISION, KENDRAPARA
E-mail: eeolickdp@yahoo.in, Tel. No.: 06727-220393
e-Procurement Notice
Bid Identification No. 2103/LID.KDP/2021-22, Date: 17.12.2021

No. CAD-2399: Executive Engineer, Lift Irrigation Division, Kendrapara invites sealed tender proposals from eligible Travel Agency/Tour Operator for providing 2 Nos. Non A/C (Individual) diesel driven Bolero having sitting capacity not more than seven including driver for official use by 1 No. A.E., L.I. Sub-Division, Pattamundai, A.E., L.I. Sub-Division, Aul and 1 No. for A.E.L.I. Sub-Division, Garadpur, A.E., L.I. Sub-Division, Marshaghai and A.E.L.I., Kendrapara on monthly rent basic for 1 (One) year 01.01.2022 to 31.12.2022.

Sl. No.	Description	Quantity	Selling of Tender Paper in the Office hour only		Date of receipt/dropping at L.I. Division, Kendrapara/Opening of Tender Paper	Tender Paper Cost (Non-refundable)
			From	To		
1	Hiring of Non A/C Bolero for Aul & Pattamundai	1	22.12.21	27.12.21	Receipt up on 27.12.21 opening 4.00 P.M. on 27.12.21	2000 + 5% GST
2	Hiring of Non A/C Bolero for Kendrapara, Marshaghai & Garadpur	1	22.12.21	27.12.21	Receipt up on 27.12.21 opening 4.00 P.M. on 27.12.21	2000 + 5% GST

The paper cost will be deposited online A/c No. 372601010015006, IFSC Code: UBIN 0537268 of Union Bank of India in favour of Executive Engineer, Lift Irrigation Division, Kendrapara and GST on tender paper cost to be deposited on GST No. 21AAAC059866G1Zf. The tender must be accompanied with required documents/EMD as per DTCN.
OIPR-32147/11/0007/2122
Sd./- Executive Engineer, L.I. Division, Kendrapara

ହାଇକୋର୍ଟରେ ଷ୍ଟାଟସ୍ ରିପୋର୍ଟ ଦାଖଲ

ଭୁବନେଶ୍ୱର ନାବାଳିକା ବଳାତ୍କାର ମାମଲା

କଟକ ଅଫିସ,୨୧।୧୨: ଭୁବନେଶ୍ୱର ନାବାଳିକା ବଳାତ୍କାର ମାମଲାର ଶୁଣାଣି ମଙ୍ଗଳବାର ହାଇକୋର୍ଟରେ ହୋଇଥିଲା। କ୍ରାଇମବ୍ରାଞ୍ଚ ପକ୍ଷରୁ ତଦନ୍ତ ସମ୍ପର୍କିତ ଷ୍ଟାଟସ୍ ରିପୋର୍ଟ ହାଇକୋର୍ଟରେ ଦାଖଲ କରାଯାଇଛି। ମୁଖ୍ୟ ବିଚାରପତି ଏସ୍. ମୁରଲୀଧର ଓ ଜଷ୍ଟିସ ଏ.କେ. ମହାପାତ୍ରଙ୍କୁ ନେଇ ଗଠିତ ଖଣ୍ଡପୀଠ ଏହାର ଶୁଣାଣି କରିଥିଲେ। ଆସନ୍ତା ଫେବୃୟାରୀ ୧୦ରେ ମାମଲାର ପରବର୍ତ୍ତୀ ଶୁଣାଣି ହେବ। ମାମଲାର ବିବରଣୀରୁ ପ୍ରକାଶ, ଗତବର୍ଷ ଅଗଷ୍ଟ ମାସରେ ଏକ ଗଣମାଧ୍ୟମ ସଂସ୍ଥାରେ କାର୍ଯ୍ୟରତ ମହିଳାଙ୍କ ୧୩ ବର୍ଷର ନାବାଳିକା ଝିଅକୁ ବଳାତ୍କାର କରାଯାଇଥିବା ଅଭିଯୋଗ ହୋଇଥିଲା। ଏନେଇ ନାବାଳିକାଙ୍କ ମା' ଅଗଷ୍ଟ ୩୦ରେ ମହିଳା ଥାନାରେ ଅଭିଯୋଗ କରିଥିଲେ। ପରେ ଅକ୍ଟୋବର ୬ରେ ଏହି ମାମଲାର ତଦନ୍ତ ଦାୟିତ୍ୱ କ୍ରାଇମବ୍ରାଞ୍ଚକୁ ଦିଆଯାଇଥିଲା। ଏହି ଘଟଣାରେ ଉକ୍ତ ଗଣମାଧ୍ୟମ ସଂସ୍ଥାର ୪ଜଣ କର୍ମଚାରୀ ଅନିରୁଦ୍ଧ ପଣ୍ଡା, କୃଷ୍ଣ ବେହେରା, ଶ୍ରୀବସ୍ତ ସାମଲ, ବିଜୟ ରାଉତଙ୍କୁ କ୍ରାଇମବ୍ରାଞ୍ଚ ଗିରଫ କରିଥିଲା। ଏନେଇ ଡିଜିପି ଅଭୟ କ୍ରାଇମବ୍ରାଞ୍ଚ ତଦନ୍ତର ଅଗ୍ରଗତି ସମ୍ପର୍କରେ ସତ୍ୟପାଠ ଦାଖଲ କରିଥିଲେ। ତେବେ ପରବର୍ତ୍ତୀ ଶୁଣାଣିବେଳେ ପୁନଃ ଷ୍ଟାଟସ୍ ରିପୋର୍ଟ ଦାଖଲ କରିବାକୁ କ୍ରାଇମବ୍ରାଞ୍ଚକୁ ହାଇକୋର୍ଟ ନିର୍ଦ୍ଦେଶ ଦେଇଥିଲେ।

ନୂଆପଡ଼ାରେ ପାସପୋର୍ଟ କାର୍ଯ୍ୟାଳୟ ଖୋଲିବାକୁ ଅନୁରୋଧ କଲେ ବସନ୍ତ

ନୂଆଦିଲ୍ଲୀ,୨୧।୧୨(ବ୍ୟୁରୋ)

ନୂଆପଡ଼ା ଜିଲାରେ ଏକ ପାସପୋର୍ଟ ସେବା କେନ୍ଦ୍ର ଖୋଲିବାକୁ କଳାହାଣ୍ଡି ଭାଜପା ଏମ୍ପି ବସନ୍ତ ପଣ୍ଡା ମଙ୍ଗଳବାର ବୈଦେଶିକ ମନ୍ତ୍ରୀ ଏସ୍. ଜୟଶଙ୍କରଙ୍କୁ ଅନୁରୋଧ କରିଛନ୍ତି। ଏନେଇ ପଣ୍ଡା ଏକ ସ୍ମାରକପତ୍ର ପ୍ରଦାନ କରିଛନ୍ତି। ଏଥିରେ ନୂଆପଡ଼ା ଜିଲାବାସୀ ପାସ୍‌ପୋର୍ଟ କରିବା ପାଇଁ ସମ୍ମୁଖୀନ ହେଉଥିବାର ଅସୁବିଧା ସମ୍ପର୍କରେ ଉଲ୍ଲେଖ କରାଯାଇଛି। ପାସ୍‌ପୋର୍ଟ ପାଇପାରୁ ନ ଥିବାରୁ ଜିଲାବାସୀ ଦେଶ ବାହାରକୁ ଯିବାରେ ବହୁ ଅସୁବିଧାର ସମ୍ମୁଖୀନ ହେଉଛନ୍ତି ବୋଲି ପଣ୍ଡା କହିଛନ୍ତି।

ପ୍ରଥମ ପୃଷ୍ଠାରୁ...

ଅଏଲ୍ ରିଫାଇନେରିରେ...

କରିଛନ୍ତି। ହଳଦିଆ ରିଫାଇନେରିରେ ଶଟ୍‌ଡାଉନ୍ ଓ ବିଭିନ୍ନ ବଡ଼ ୟୁନିଟର ରକ୍ଷଣାବେକ୍ଷଣ ଚାଲିଥିବାବେଳେ ମୋଟର ସ୍ପିରିଟ୍ କ୍ୱାଲିଟି (ଏମ୍‌ଏସ୍‌କ୍ୟୁ) ୟୁନିଟରେ ଏହି ଘଟଣା ଘଟିଛି। ପ୍ରାଥମିକ ଚିକିତ୍ସା ପରେ ହଳଦିଆ ରିଫାଇନେରି ହସ୍ପିଟାଲରେ ଆହତମାନଙ୍କୁ ଭର୍ତ୍ତି କରାଯାଇଥିଲା। ସେଠାରେ ୩ ଜଣଙ୍କ ମୃତ୍ୟୁ ଘଟିଥିବା କୁହାଯାଉଛି। ଅଧିକାରୀମାନେ ଅଗ୍ନିକାଣ୍ଡର କାରଣ ଜାଣିବା ପାଇଁ ପଚରାଉଚରା କରୁଛନ୍ତି।

ହାୟାଙ୍କୁ ୫,୫୦୦...

ସୃଷ୍ଟିସହ ତାଙ୍କୁ ହଇରାଣ କରିବା ଉଦ୍ଦେଶ୍ୟ ରଖିଥିବା ଲଣ୍ଡନ କୋର୍ଟ କହିଥିଲେ। ହାୟାଙ୍କୁ ସବୁବେଳେ ଡରାଇ ରଖିବାକୁ ସେ ଚାହୁଁଥିଲେ। ଏପରିକି 'ପେଗାସସ୍' ସ୍ପାଏୱେର ବ୍ୟବହାର କରି ହାୟା ଏବଂ ତାଙ୍କ ଓକିଲଙ୍କ ଫୋନ୍ ହ୍ୟାକ୍ କରିବାକୁ ଶେଖ୍ ମହମ୍ମଦ ନିର୍ଦ୍ଦେଶ ମଧ୍ୟ ଦେଇଥିଲେ ଚଳିତ ବର୍ଷ ଇଂଲଣ୍ଡ ଏବଂ ୱେଲ୍ସର ଫ୍ୟାମିଲି ଡିଭିଜନ୍ କୋର୍ଟ କହିଥିଲେ।

ନାବାଳିକା ବଳାତ୍କାରୀଙ୍କୁ...

ବାଉଁଶବୁଦା ନିକଟକୁ ନେଇ ବଳାତ୍କାର କରିଥିବା ନାବାଳିକା ଜଣଙ୍କ ପୋଲିସ ନିକଟରେ କହିଥିଲେ। ଏ ନେଇ ପୋଲିସ ଏକ ମାମଲା (ନଂ. ୧୨୧/୧୯) ରୁଜୁ କରି ଅଭିଯୁକ୍ତଙ୍କୁ ଗିରଫ କରିଥିଲା। ସରକାରଙ୍କ ପକ୍ଷରୁ ସ୍ୱତନ୍ତ୍ର ପବ୍ଲିକ ପ୍ରସିକ୍ୟୁଟର ରମେଶ କୁମାର ମହାନ୍ତି ମାମଲା ପରିଚାଳନା କରୁଥିଲେ।

ଟିଏମ୍‌ସିର ଏକତରଫା...

ଦେଇଛନ୍ତି। ୨୦୧୫ କେଏମ୍‌ସି ନିର୍ବାଚନରେ ଟିଏମ୍‌ସି ୧୨୪ ୱାର୍ଡ, ବାମଦଳ ୧୩, ଭାଜପା ୫ ଏବଂ କଂଗ୍ରେସ ୨ଟି ଜିତିଥିଲା। ଟିଏମ୍‌ସିର ଭୋଟହାର ୨୦୧୫ କେଏମ୍‌ସି ଏବଂ ୨୦୨୧ ବିଧାନସଭା ନିର୍ବାଚନ ତୁଳନାରେ ଯଥାକ୍ରମେ ୨୨% ଏବଂ ୧୧% ବୃଦ୍ଧି ପାଇଛି। ଏ କ୍ଷେତ୍ରରେ ଭାଜପା ଯଥାକ୍ରମେ ୬% ଏବଂ ୨୦% କମ୍ ଭୋଟ ପାଇଛି। ବାମପନ୍ଥୀମାନେ ୨୦୧୫ ମତଦାନ ଅପେକ୍ଷା ୧୩% କମ୍, କିନ୍ତୁ ଗତ ବିଧାନସଭା ନିର୍ବାଚନ ଅପେକ୍ଷା ୭% ଅଧିକ ଭୋଟ ପାଇଛନ୍ତି। ବାମ ସାମୁଖ୍ୟ ୬୫ଟି ୱାର୍ଡରେ ଦ୍ୱିତୀୟ ସ୍ଥାନରେ ରହିଛି। ସେହିପରି ଭାଜପା ୪୮ଟି, କଂଗ୍ରେସ ୧୬ଟି ଏବଂ ସ୍ୱାଧୀନ ପ୍ରାର୍ଥୀମାନେ ୫ଟି ୱାର୍ଡରେ ଦ୍ୱିତୀୟ ସ୍ଥାନରେ ରହିଛନ୍ତି। ଟିଏମ୍‌ସି ପ୍ରମୁଖ ନେତା ତଥା କୋଲକାତାର ପୂର୍ବତନ ମେୟର ଫିରହାଦ ହାକିମ, ପୂର୍ବତନ ଡେପୁଟି ମେୟର ଅତିନ୍ ଘୋଷ, ଦେବାଶିଷ କୁମାର, ମାଲା ରାୟ, ତାରକ ସିଂ ଏବଂ ତାଙ୍କ ଝିଅ ଓ ପୁଅ, ପରେଶ ପାଲ, ସୁଶାନ୍ତ ଘୋଷ ଏବଂ ମମତା ବାନାର୍ଜୀଙ୍କ ଭାଉଜ କାଜରୀ ବାନାର୍ଜୀ ବିଜୟୀ ହୋଇଛନ୍ତି। ୬୬ ନମ୍ବର ୱାର୍ଡରେ ଟିଏମ୍‌ସିର ଫାଇଜ୍ ଅହମ୍ମଦ ଖାନ ସବୁଠୁ ଅଧିକ ୬୨,୦୪୫ ଭୋଟ ବ୍ୟବଧାନରେ ଜିତିଛନ୍ତି।

ଟିଏମ୍‌ସି କର୍ମୀଙ୍କୁ ଅଭିନନ୍ଦନ ଜଣାଇ ପଶ୍ଚିମବଙ୍ଗ ମୁଖ୍ୟମନ୍ତ୍ରୀ ତଥା ଟିଏମ୍‌ସି ମୁଖ୍ୟ ମମତା ବାନାର୍ଜୀ କହିଛନ୍ତି, ଏହା ଗଣତନ୍ତ୍ର ଏବଂ ଲୋକଙ୍କ ବିଜୟ। ନିର୍ବାଚନ ଏକ ପର୍ବ ପରି ଅନୁଷ୍ଠିତ ହୋଇଥିଲା। ଲୋକମାନେ ଶାନ୍ତିପୂର୍ଣ୍ଣ ମତାଧିକାର କରିଥିଲେ। ଅନ୍ୟପକ୍ଷରେ ଭାଜପା ଫଳାଫଳକୁ ଏକ ପ୍ରହସନ କହିଛି। ଆମେ ଆଶ୍ଚର୍ଯ୍ୟ ହୋଇଯାଇଛୁ ଯେ, ଯେଉଁ ପ୍ରକାର ହିଂସା ଓ ବୁଥ୍ ରିଗିଂ ହୋଇଥିଲା, ଟିଏମ୍‌ସି ସମସ୍ତ ଆସନ ଜିତିବା ଉଚିତ ବୋଲି ଭାଜପା ମୁଖପାତ୍ର ସମିକ୍ ଭଟ୍ଟାଚାର୍ଯ୍ୟ ବ୍ୟଙ୍ଗାତ୍ମକ ଭାବେ କହିଛନ୍ତି। ଅପରପକ୍ଷରେ ଭୋଟ ବେଳେ ହିଂସା ଓ ବୁଥ୍ ରିଗିଂ ଅଭିଯୋଗ ଆଣି ଆଉ ଥରେ ନିର୍ବାଚନ କରିବା ଦାବିରେ ଭାଜପା ଏବଂ ସିପିଏମ୍ କଲିକତା ହାଇକୋର୍ଟଙ୍କ ଦ୍ୱାରସ୍ଥ ହୋଇଥିଲା। ତାହାର ଶୁଣାଣି ଆସନ୍ତା ୨୩ ତାରିଖ ଧାର୍ଯ୍ୟ ହୋଇଛି।

GOVERNMENT OF ODISHA
DEPARTMENT OF WATER RESOURCES
OFFICE OF THE SUPERINTENDING ENGINEER, DEO HEAD WORKS DIVISION

AT/P.O.- Karanjia, Dist.- Mayurbhanj, PIN - 757037 (Odisha), e-mail: eedhwd@gmail.com

AUCTION SALE NOTICE No. DHWD-01/2021-22

No. A-765: The Superintending Engineer, Deo Head Works Division, Karanjia, Mayurbhanj on behalf of Governor of Odisha invites sealed tender in conformity with the Detail Auction Sale Notice from the intending bidders having valid GSTIN & PAN for "Disposal of Unserviceable Diesel Jeep No. ORB-2043 & Mahindra Diesel Jeep No. OR-11-6446 (Special T&P Material) of Deo Head Works Division, Karanjia".

Sl. No.	Name of Work	Approx. value of the Materials (in Rs.)	Place of Sale and Receipt of Bid Documents	EMD to be furnished (in Rs.)	Cost of Bid documents (in Rs.)	Period of Completion of Work (Lifting of Materials)
1	2	3	4	5	6	7
1.	Disposal of Unserviceable Diesel Jeep No. ORB-2043 (Special T&P Material)	35,056/-	1. Office of the Superintending Engineer, Deo Head Works Division, Karanjia	1800/-	400/-	30 days
2	Disposal of Unserviceable Mahindra Diesel Jeep No. OR-11-6446 (Special T&P Material)	19,680/-	2. Office of the Chief Construction Engineer, Deo Irrigation Project, Karanjia	1000/-	400/-	30 days

1. The sale and receipt of the Bid document shall start on dated 22.12.2021 from 10.00 hours & will be closed on dated 24.01.2022 upto 16.00 hours during working days.
2. The bids will be opened on dated 25.01.2022 at 11.00 hours in the Office of the undersigned in the presence of the bidders or their authorized agents who wish to attend. If the office happens to be clsoed due to unavoidable circumstances on the last date of sale & receipt/opening of the bids as specified, the bids will be sale & receipt/opening on the next working day at the same time and venue.
3. The bid documents can be downloaded from the official website of Govt. of Odisha (named **http//www.orissa.gov.nic.in)** or may be purchased from all the offices mentioned against the table under Column No. 4 against a non-refundable fee towards cost of Bid documents, as indicated at Column 6 of the table.
4. The authority reserves the right to accept or reject any or all bids without assigning any reason thereof.
5. Other details can be seen in the bidding documents.

OIPR-32248/11/0003/2122 **Sd./- Superintending Engineer, Deo Head Works Division, Karanjia**

PANCHAYAT SAMITI OFFICE, KHAPRAKHOL

No. 2406 **Date: 18.12.2021**

INVITATIONS TENDER CALL NOTICE
Detail Tender Call Notice No. 03/Khaprakhol/2021-22

The Block Development Officer, Khaprakhol on behlaf of Governor of Odisha invites percentage rate bids in sealed covers sytem for the work as detailed below, from eligible contractors registered with the State Government and Contractors of equivalent Grade/Class Registered with Central Government/MES/Railways or other licensing authorities for execution of civil works on production of definite proof from the appropriate authority.

Sl. No.	Name of Work	Amount put to tender (Rs.)	Bid Security 1% EMD (Rs.)	Cost of Document (Rs.)	Class of Contractor	Period of Completion
1	2	3	4	5	6	7
1	Construction of Boxcel (6.0 × 4.00 × 3.00)M at Do Muhan Nalla (Bhursibanji) of Bhanpur GP (Khaprakhol Block) at under Khaprakhol Block for the year 2021-22	63,95,231/-	Bid Security Declaration should be furnished as per attached format (Annexure - V)	10,000/-	B & A	6 (Six) Calendar Months

Term and Conditions:

1. **Cost of Tender Paper:** Tender documents can be obtained from the Office of the Block Development Officer, Khaprakhol/DRDA, Balangir on payment of towards the cost of tender papers as mentioned above (Non-refundable) in shape of Bank Draft/Bankers Cheque drawn in favour of Block Development Officer, Khaprakhol payable at SBI, Khaprakhol.
2. **Sale and receipt of Tender paper:** The sale and receipt of the Bid document shall start from **Dt.20.12.2021 to 5 P.M. of Dt.27.12.2021 during office hour in Panchayat Samiti, Khaprakhol and DRDA Balangir.** Bid documents can be downloaded from the official website of Government of Odisha **(http://www.balangir.nic.in)**.
3. **Mode of Submission of Tender Paper:** The renderers have to submit sealed tender paper in complete shape either by dropping in Drop Box at Office of the Block Development Officer, Khaprakhol/DRDA, Balangir or in shape of Registered Post/Speed Post only addressed to Block Development Officer, Khaprakhol District: Balangir on or before 27.12.2021 (05.00 P.M.). The undersigned will not be responsible for any postal delay if any or non receipt of paper in time. The tenders must superscribe the name of the work on the top of the sealed envelope.
4. The bids will be opened on Dt.28.12.2021 at 11.00 A.M. in the Office of the undersigned.
5. The authority reserves right to reject any or all the tenders without assiging any reason thererof.
6. Any addendum/corrigendum/cancellation of the above tender will be published in the wesbite **http://www.balangir.nic.in** only.

Sd./- Block Dev. Officer, Khaprakhol

STATE INSTITUTE FOR EMPOWERMENT OF PERSONS WITH DISABILITIES (SIEP)

(A Registered Society under SSEPD Department, Government of Odisha)

NCSCDA Campus, Pokhariput, Bhubaneswar, Odisha - 751020
No. 469/SIEP Dated:17.12.2021
SIEP-MISC-0045-2021

Expression of Interest
For Providing/Managing Services for PwDs/CwDs at Bhawani Mall, Bhubaneswar

No. gg-14: The EOI aims to select successful agency to act as Programme Implementing Agency (PIA) that will be responsible to provide/manage services as outlined at scope of work. The details of scope of work, eligibility criteria and submission of details can be downloaded from website **http://www.ssepd.gov.in** last date and time for submission of the EOI documents by Speed Post/Registered Post/Courier/Hand in all working days upto 4.00 P.M. of 11.01.2022.

This EOI does not entail any commitment on the part of SIEP or SSEPD Deptt., Govt. of Odisha either financial or otherwise. SIEP reserves the right to accept or reject any or all without incurring any obligation to inform the affected applicant/s of the grounds. The EOI will be evaluated based on the information provided.

Sd./- Director, SSEPD Deptt. & Executive Director, SIEP

OIPR-46003/11/0007/2122

OFFICE OF THE SUPERINTENDING ENGINEER, RWSS DIVISION, BERHAMPUR

Near Jarada Bunglow, Pin – 760004, Ph. 0680-2296344
eerwss_bam@nic.in /rwssbam@gmail.com

Government of Odisha "e" Procurement Notice
NATIONAL COMPETITIVE BIDDING
Bid Identification No. EERWSSBAM-29/2021-22

No. O-1417:- The Superintending Engineer, RWS&S Division, Berhampur, Ganjam on behalf of Governor of Odisha invites bids in Single Cover & Double cover system according to the norm of "e" Procurement system in online mode for Supply, drawing, design, construction, testing, commissioning and maintenance of different PWS Schemes and electrification works in Ganjam District from the eligible contractors as per DTCN.

1	Name of the work	Execution of different works of different P.W.S. Scheme in Ganjam District.
2	No. of Work (Tender)	13 Nos.
3	Estimated cost (Approximate)	From Rs.302.25 Lakhs to Rs.482.96 Lakhs
4	Period of completion	From 330 to 360 days
5	Date & Time of availability of bid document in the Portal.	From 28.12.2021 at 11.00 hrs to 17.01.2022 upto 17.00 hrs
6	Last date & time for seeking clarification	12.01.2022 up to 17.00 hrs
7	Dt. of opening of Bid	18.01.2022 at 11.00 hrs
8	Late date / Time for receipt of bids in the Portal	17.01.2022 up to 17.00 hrs
9	Name & address of the Officer inviting tender.	Superintending Engineer, RWSS Division, Near Jarada Bunglow, Berhampur-760004, Dist.- Ganjam, Odisha.

Further details can be seen from the e-procurement portal https://tendersorissa.gov.in

Superintending Engineer, RWS&S Division, Berhampur

OIPR-25035/11/0018/2122

GOVERNMENT OF ODISHA
DEPARTMENT OF WATER RESOURCES
OFFICE OF THE CHIEF ENGINEER AND BASIN MANAGER, SUBARNAREKHA AND BUDHABALANGA BASIN

AT/PO:- LAXMIPOSI, DIST:- MAYURBHANJ

Government of Odisha "e" Procurement Notice
Bid Identification No. 22/21-22 of CEBM, SBB, Laxmiposi

No. A-767:-

i	Name of Works	a. Excavation of Balance work of Betnoti Minor from RD 00M to RD 6700M including its Sub-Minors with Cement concrete lining, Structures and Inspection road b. Construction of structure for energy dissipation arrangement for tail structure cum H.R. of S.B.C. off-taking at R.D.46500m of Subarnarekha Main Canal c. Construction of structure for energy dissipation arrangement for H.R. of Haladia Feeder Channel off-taking at R.D.39210m of Subarnarekha Main Canal
ii	Estimated Cost (Lakh)	a. Rs.561.25 Lakh b. Rs.330.70 Lakh c. Rs.254.48 Lakh
iii	Period of Completion	For a.14 (Fourteen) & For b. & c. 6 (Six) Calendar Months
iv	Date & Time of availability of bid document in the portal	24.12.2021 at 10.00 AM
v	Last date/time for receipt of bid in the portal	07.01.2022 upto 5.00 PM
vi	Name & Address of the O.I.T.	Chief Engineer & Basin Manager, O/o the CE&BM, Subarnarekha & Budhabalanga Basin, Laxmiposi, Mayurbhanj

Further details can be seen from the e-procurement portal **"https://tendersodisha.gov.in"**

Sd./- Chief Engineer & Basin Manager
Subarnarekha & Budhabalanga Basin, Laxmiposi, Mayurbhanj

OIPR-32074/11/0021/2122 **cebmsbb2019@gmail.com**

OFFICE OF THE ASST. DIRECTOR OF TEXTILES, BALASORE

At- Gudipada, Po-Sovarampur, Dist.- Balasore, PIN-756001, Mobile No. 9438456564, E-mail ID: adt.balasore-@gmail.com

QUOTATION CALL NOTICE FOR "SKILL UP-GRADATION TRAINING" COMPONENT OF POHI 2020-21 & "TECHNOLOGICAL INTERVENTION" UNDER P.O.H.I.-2021-22.

No. PP-87:- Sealed Quotations are invited from the registered suppliers / manufacturers / dealers firms having valid PAN and GST registration with up to date income Tax & GST clearance certificate, for supply of skill up-gradation Training Equipments & Tool Kits for the year 2020-21 & Supply of different Handloom items like Fly shuttle frame Loom (different Reed Space), Weaving Accessories (different Size / Type/ count of reed, Heald, Pim, Bobbin), Motor Charakha & Dobby (different Size/Type) etc .for Technological Intervention Programme under the Scheme "Promotion of Handloom Industries- 2021-22 Balasore Textiles Zone."

Interested suppliers may quote their lowest rate in Seal Covers for i) skill up-gradation training" component of POHI 2020-21 & ii) Technology Intervention under P.O.H.I.- 2021-22 superscribing / mentioning on Top of sealed cover that "For Skill up-gradation Training & Technological Intervention" with detailed specification (Material to be used /size /specification / Brand etc.) along with the copy of Income Tax Clearance Certificate, GST Registration and proof of execution of such orders earlier if any to the undersigned on or before 5 P.M. of Dt. 07.01.2022 through registered / Speed Post only. The quotation received either in incomplete form or after the due date & time will not be considered and treated as cancelled.

The quotations will be opened on Dt.12.01.2022 at 11.00 A.M. for Skill up-gradation Training 2020.-21 & Technology Intervention 2021-22 in the office of the undersigned in presence of the quotationer or their authorised representatives and members of respective purchase committee. The quotationers or their authorised representatives if any must present on that day with samples of the quoted items, failing which the related quotations shall not be considered .

For more Details, term & condition etc. for supply of the items, please visit the official website of state agency for development of Handloom Cluster (SADHAC) Bhubaneswar - **www.sadhacodisha.org** or official website of Odisha State Handloom Weavers Cooperative Society Ltd, Bhubaneswar (BOYANIKA)- **www.boyanika.com** or official website of Sambalpuri Bastralaya Weavers Cooperative Society Ltd., Baragarh- **www.sambalpuribastralaya.com** and may contact to the Asst. Director of Textiles, Balasore. In the above listed address, e-mail & Mobile number.

The undersigned reserves the right to reject or accept any or all the quotations witout assigning any reason thereof.

Sd./- Asst. Director of Textiles, Balasore

OIPR-31011/11/0001/2122

GOVERNMENT OF ODISHA, DEPARTMENT OF WATER RESOURCES
Office of the Additional Chief Engineer, Drainage Circle, Balasore

Email ID: sedcbls@yahoo.com

No.A-769

"e" PROCUREMENT NOTICE NO.-ACEDCBLS-09/2021-22

Procurement Officer/ Name & address of the officer inviting Bids	Name of work	Bid Identification Number	Estimated cost of individual work (in Rupees)	Bid security/ EMD (In Rupees)	Cost of bid documents (in Rupees)	Class of Contractor	Period of completion	Bid document available on-line for bidding: From	Bid document available on-line for bidding: to	Date of opening of Technical Bid (Cover-I)
1	2	3	4	5	6	7	8	9	10	11
Additional Chief Engineer, Drainage Circle, Balasore	Improvement to Link Drain of Kandia DC from Raipur to Nadigaon/Bhatialanji in Dhamnagar Block of Bhadrak District under Doab No.-XIII	ACEDCBLS /DDBDK-09/2021-22 (SI-I)	38527669/-	Bid security Declaratio except those who are exempted from paying Bid security/EMD as per Para-21 of FDOM No.4939/F Dated 13.02.2012 to be furnished as per Annexdure-I of Section-7 of Bid document.	10,000/-	"A" & "Spl"	11 (Eleven) Calendar months	22.12.21	10.01.22	11.01.22
	Construction of VRB over PP Cut near village Managarh, near Apartipur, Bhanjasahi, Kalimandir Chhak and slope protection work in Kansabansa-Mantei Doab No.- XI	ACEDCBLS / DDBDK-09/ 2021-22 (SI-2)	17545417/-		10,000/-	"B" & "A"	11 (Eleven) Calendar months	22.12.21	10.01.22	11.01.22

Further details can be seen from the Govt. website www.tendersorissa.gov.in

OIPR-32190/11/0006/2122 **Sd./- Additional Chief Engineer, Drainage Circle, Balasore**

OFFICE OF THE PANCHAYAT SAMITI, CHANDBALI

At/po- Chandbali, Dist- Bhadrak, Pin- 756130
e-mail: ori-chandbali@nic.in

INVITATION FOR BIDS (IFB)
BID IDENTIFICATION NO.01/2021-22 Dt.18.12.2021

No.i-289:- Block Development Officer, Chandbali on behalf of Panchayat Samiti, Chandbali invites Percentage Rate bids in single sealed cover system for the construction of works as detailed in the table below, from the eligible contractors of equivalent grade/class registered with central govt./MES/Railways for execution of civil works. The proof of registration from the appropriate authority along with ITCC and system generated GST registration and copy of PAN shall be enclosed along with the bid. The bidders may submit bids for any or all the following works in the office of the Panchayat Samiti, Chandbali. **One bidder can submit one bid only for a particular work. The cover containing the bid should be superscribed as Tender for the work "name of the works as the case may be"**

1. Bid documents consisting of specifications, the schedule of quantities and the set of terms & conditions of contract and other necessary Documents can be seen in the Website **www.bhadrak.nic.in** or purchased from this office on payment of specified amount (non-refundable) during office hours. The bidders who will download the document online must have to obtain the money receipt towards cost of document from this office before the scheduled time.
2. Bids must be accompanied with bid security and receipt against cost of bid documents of the amount as specified for the work in the table along with bids documents. The cost of bid documents shall be in shape of demand draft issued from any Nationalized Scheduled Bank located in the State of Odisha in favour of Block Development Officer, Chandbali. Bid security will have to be in any one of the forms as specified in the bidding documents and shall have to be valid for 45 days beyond the validity of the bid. Bids shall be received in the office of Panchayat Samiti, Chandbali upto 3.00 PM of 24.12.2021 except govt. holidyas.
3. Bids received shall be opened at 3.30 P.M. on 24.12.2021 in the office of the Panchayat Samiti, Chandbali in the presence of the bidders or their authorized representatives who wish to attend thereof. In case if the office happens to be closed on the stipulated date of opening of Bids as specified, the bids will be opened on the next working day at the same time and venue.
4. Other details can be seen in the bidding documents.
5. The authority reserves right to reject/cancel the bid(s) without assigning any reason thereof.

Sl No.	Name of work	Amount put to tender	EMD	Time for completion	Class of contractor	Cost of document
1	Construction of S.E. School Building at DC High School, Orasahi	48,48,153.00	No EMD is required But Bid Security declaration should be furnished by the Bidders as mentioned in the DTCN	Six calendar months	B & Above	6,000.00
2	Construction of S.E. School Building at-Dakha High School, Chandbali	48,43,521.00		Six calendar months	B & Above	6,000.00
3	Construction of S.E. School Building at SS Nigamanda Uccha Bidyapitha, Sasikadeipur, Karanjamal	57,81,533.00		Nine calendar months	B & Above	10,000.00
4	Construction of S.E. School Building at-Dosinga High school, at- Dosinga	58,15,230.00		Nine calendar months	B & Above	10,000.00
5	Construction of S.E. School Building at - G.P. High School, Panchtikiri, Chandbali	58,09,216.00		Nine calendar months	B & Above	10,000.00
6	Construciton of Day Care Sub Centre at Chardia G.P., Chardia	20,64,286.00		Six calendar months	C & Above	6,000.00
7	Construction of CDPO Office Building at-Motto, Chandbali	18.79,094.00		Six calendar months	D & Above	6,000.00
8	Construction of OPD Building at - PHC (N) Ghanteswar G.P., Gopinathpur	44,84,451.00		Six calendar months	B & Above	6,000.00

Sd./- Block Development Officer, Chandbali

OIPR-19183/11/0002/2122

ତହସିଲ କାର୍ଯ୍ୟାଳୟ, ରାଇରଙ୍ଗପୁର
ଭୂଅର୍ଜନ ଅଧିକାରୀ ତଥା କ୍ଷମତାପନ୍ନ ପ୍ରାଧିକାରୀ
ଜାତୀୟ ରାଜପଥ ନଂ.୨୨୦ ପ୍ରକଳ୍ପ, ରାଇରଙ୍ଗପୁର, ଜିଲ୍ଲା- ମୟୂରଭଞ୍ଜ

ସର୍ବସାଧାରଣ ନୋଟିସ୍

No. XXI-93:- ଜାତୀୟ ରାଜପଥ ଆଇନ୍ ୧୯୫୬ (Act 48 of 1956)ର ଧାରା-୩ (କ) ଉପଧାରା-୩ (୧) ମୁତାବକ ଯେହେତୁ, ଭାରତ ସରକାର ସଡ଼କ ଓ ପରିବହନ ଓ ରାଜମାର୍ଗ ମନ୍ତ୍ରଣାଳୟ ଦ୍ୱାରା ଜାତୀୟ ରାଜପଥ ନଂ.-୨୨୦ ପ୍ରକଳ୍ପର ପ୍ରଶସ୍ତୀକରଣ ଓ ମଜଭୁତୀକରଣ ନିମନ୍ତେ ରାଜ୍ୟର ମୟୂରଭଞ୍ଜ ଜିଲ୍ଲା ଅନ୍ତର୍ଗତ ରାଇରଙ୍ଗପୁର ତହସିଲ ଅଧୀନସ୍ଥ ନିମ୍ନ ତଫସିଲଭୁକ୍ତ ଜମିକୁ ସାର୍ବଜନୀନ ଉଦ୍ଦେଶ୍ୟରେ କେନ୍ଦ୍ର ସରକାରଙ୍କ ବାର୍ଷିକ ଯୋଜନା ୨୦୨୦-୨୧ ଅନୁଯାୟୀ ଅଧିଗ୍ରହଣ କରିବା ଆବଶ୍ୟକ ହେଉଅଛି । ଯେହେତୁ ଜାତୀୟ ରାଜପଥ ଆଇନ ୧୯୫୬ (୧୯୫୬ର ୪୮ ନଂ. ଆଇନ)ର ଧାରା ୩ (କ)ର ଉପଧାରା (୧) ଅନୁଯାୟୀ କେନ୍ଦ୍ର ସରକାର ତାଙ୍କ ଅଧିସୂଚନା ନଂ. S.O. 4734 (E) ତା୧୫.୧୧.୨୦୨୧ରିଖ ଦ୍ୱାରା ପ୍ରୋକ୍ତ ଉଦ୍ଦେଶ୍ୟରେ ପ୍ରକାଶ କରିଅଛନ୍ତି । ଏତଦ୍ୱାରା ତଫସିଲଭୁକ୍ତ ଜମିର ସ୍ୱତ୍ୱବାନ ବ୍ୟକ୍ତି, ଭୂମି ମାଲିକ, ସ୍ୱାର୍ଥ ଥିବା ବ୍ୟକ୍ତିମାନଙ୍କୁ ଜଣାଇଦିଆଯାଉଅଛି ଯେ, ଏହି ଅଧିସୂଚନା ପ୍ରକାଶିତ ହେବାର ଏକୋଇଶ (୨୧) ଦିନ ମଧ୍ୟରେ ଉପରୋକ୍ତ ଉଦ୍ଦେଶ୍ୟରେ ଉକ୍ତ ଜମିର ବ୍ୟବହାର ନିମନ୍ତେ ଯଦି କୌଣସି ଆପତ୍ତି ଥାଏ, ତାହାହେଲେ ସେ ନିଜେ କିମ୍ବା ତାଙ୍କ ଦ୍ୱାରା ବିଧିପୂର୍ବକ କ୍ଷମତାପନ୍ନ ବ୍ୟକ୍ତିଙ୍କ ଦ୍ୱାରା କାରଣ ସହ ଲିଖିତ ଭାବେ ଉପରୋକ୍ତ ଆଇନର ଧାରା-୩(ଗ) ଉପଧାରା (୧) ଅନୁସାରେ ଆପତ୍ତି ତହସିଲଦାର ତଥା ଭୂଅର୍ଜନ ଅଧିକାରୀ, ଜାତୀୟ ରାଜପଥ ନଂ. ୨୨୦ ପ୍ରକଳ୍ପ, ରାଇରଙ୍ଗପୁର ତହସିଲଦାରଙ୍କ କାର୍ଯ୍ୟାଳୟରେ ଦାଏର କରିପାରିବେ । ଏ ସମ୍ପର୍କରେ ଧାରା-୩ (ଗ)ର ଉପଧାରା (୨) ଅନୁଯାୟୀ କ୍ଷମତାପନ୍ନ ପ୍ରାଧିକାରୀଙ୍କ ଆଦେଶ ଚୂଡ଼ାନ୍ତ ବିବେଚିତ ହେବ ।

ଉକ୍ତ ଜମିର ଏକ ନକ୍ସା ଓ ଅନ୍ୟାନ୍ୟ ବିଶଦ ବିବରଣୀ ଭୂଅର୍ଜନ ଅଧିକାରୀ ତଥା କ୍ଷମତାପନ୍ନ ପ୍ରାଧିକାରୀ, ଭୂଅର୍ଜନ ପ୍ରକୋଷ୍ଠ (ଜାତୀୟ ରାଜପଥ) ରାଇରଙ୍ଗପୁର ତହସିଲଦାରଙ୍କ କାର୍ଯ୍ୟାଳୟରେ ସାକାରୀ କାର୍ଯ୍ୟଦିବସମାନଙ୍କରେ ସର୍ବସାଧାରଣଙ୍କ ନିରୀକ୍ଷଣ କରିବା ନିମନ୍ତେ ଲଭ୍ୟ ହେଉଅଛି ।

ସ୍ୱା./- ତହସିଲଦାର ଏବଂ ଭୂଅର୍ଜନ ଅଧିକାରୀ ତଥା କ୍ଷମତାପନ୍ନ ପ୍ରାଧିକାରୀ,
ଜାତୀୟ ରାଜପଥ ନଂ. ୨୨୦ ପ୍ରକଳ୍ପ, ରାଇରଙ୍ଗପୁର

MINISTRY OF ROAD TRANSPORT AND HIGHWAYS
NOTIFICATION

New Delhi, the 15th November, 2021

S.O. 4734(E).- In exercise of powers conferred by sub-section (1) of Section 3A of the National Highways Act, 1956 (48 of 1956) (hereinafter referred to as the said Act), the Central Government, after being satisfied that for the public purpose, the land, the brief description of, which is given in the Schedule below, is required for Widening and-strengthening to two Lane with paved shoulder from km 0.000 to krn 35.840 km of NH-220 (Tiring to Rairangpur Section) on EPC Basis in the state of Odisha, hereby declares its intension to acquire such land.

Any person interested in the said land may, within twenty-one days from the date of publication of this notification in the Official Gazette, object to the use of such land for the aforesaid purpose under sub-section (1) of Section 3C of the said Act.

Every such objection shall be made to the Competent Authority, namely, Tahasildar, Rairangpur in writing and shall set out the grounds thereof and the Competent Authority shall give the objector an opportunity of being heard, either in person or by a legal practitioner, and may, after hearing all such objections and after making such further enquiry, if any, as the Competent Authority thinks necessary, by order, either allow or disallow the objections.

Any order made by the Competent Authority under sub-section (2) of section 3C of the said Act shall be final.

The land plans and other details of the land to be acquired under their notification are available and can be inspected by the interested person at the aforesaid office of the Competent Authority.

SCHEDULE

Brief Description of land to be acquired with or without structures falling within the stretch of land from NH220 in the stretch of land from km 0.000 to km 35.840 km of NH-220 (Tiring to Rairangpur Section) on EPC Basis In the District of Mayurbhanj in the State of Odisha

ରାଜ୍ୟ - ଓଡ଼ିଶା		ଜିଲ୍ଲା- ମୟୂରଭଞ୍ଜ	ତହସିଲ- ରାଇରଙ୍ଗପୁର	ଗ୍ରାମ- ବଇଦାପୋଷି	
କ୍ର. ନଂ.	ସର୍ଭେ ପ୍ଲଟ ନଂ.	ଜମିର ପ୍ରକାର	ଜମିର କିସମ	ରକବା (ଏକରରେ)	ରକବା (ହେକ୍ଟରରେ)
୧	୪୩୭	ବେସରକାରୀ (ରୟତି)	ଆଡି	0.0100000	0.0040469
୨	୪୩୮	ବେସରକାରୀ (ରୟତି)	ଶାରଦ-୧	0.0299999	0.0121408
୩	୪୪୬/୧୫୫୮	ବେସରକାରୀ (ରୟତି)	ନାଳ	0.0099999	0.0040469
୪	୪୫୬	ବେସରକାରୀ (ରୟତି)	ଶାରଦ-୧	0.0100000	0.0040469
୫	୪୫୮	ବେସରକାରୀ (ରୟତି)	ଘରବାରି	0.0500000	0.0202347
୬	୪୬୪	ବେସରକାରୀ (ରୟତି)	ଶାରଦ-୧	0.0050001	0.0020235
୭	୫୧୮	ବେସରକାରୀ (ରୟତି)	ଶାରଦ-୩	0.1100000	0.0445164
୮	୫୧୯	ବେସରକାରୀ (ରୟତି)	ଶାରଦ-୩	0.0299999	0.0121408
			ମୋଟ	**0.2550**	**0.1032**

[F. No. RO/BBSR/11011/220/ORS/2019-20/618/BPD/3A1]

OIPR-24100/14/0004/2122 **RAJESH GUPTA, DIRECTOR**

ଶୀତଦିନେ ପ୍ରାଣୀଙ୍କ ଯତ୍ନ

ଡା. ବୀର କିଶୋର ପରିଡ଼ା

ସାଧାରଣତଃ ଶୀତଦିନେ ବାୟୁମଣ୍ଡଳର ତାପମାତ୍ରା ଖସିଆସି ସର୍ବନିମ୍ନ ହୋଇଥାଏ। ଏଦିନେ ବାୟୁମଣ୍ଡଳର ଆର୍ଦ୍ରତା କମିଯିବା ଯୋଗୁ ଧୂଳିକଣାଗୁଡିକ ହାଲୁକା ହେବା ସହିତ ଉତ୍ତର-ଦକ୍ଷିଣା ପବନରେ ସ୍ଥାନାନ୍ତରିତ ହୋଇଥାଏ। ପୁଣି ଭୂତାଣୁଗୁଡିକ ବଞ୍ଚିରହିବା ସହିତ ସକ୍ରିୟ ହୋଇଉଠନ୍ତି ଏବଂ ଏହି ଧୂଳିକଣା ଓ ବାୟୁ ମାଧ୍ୟମରେ ପ୍ରାଣୀଙ୍କଠାରେ ବିଭିନ୍ନ ଶ୍ୱାସଜନିତ ରୋଗ ସୃଷ୍ଟି କରନ୍ତି। କେବଳ ସେତିକି ନୁହେଁ, ଥଣ୍ଡାର ପ୍ରଭାବ ଯୋଗୁ ପ୍ରାଣୀଙ୍କଠାରେ ଉଭୟ ଶାରୀରିକ ଓ ମାନସିକ ଚାପ ସୃଷ୍ଟି ହୋଇଥାଏ। ଫଳରେ ଶରୀରରେ ରୋଗ ପ୍ରତିରୋଧକ ଶକ୍ତି ହ୍ରାସ ହୁଏ ଏବଂ ପ୍ରାଣୀମାନେ ବିଭିନ୍ନ ରୋଗର ଶୀକାର ହୋଇଥାନ୍ତି। ତେଣୁ ଶୀତଦିନେ ପ୍ରାଣୀଙ୍କର ସ୍ୱାସ୍ଥ୍ୟ ପ୍ରତି ଯତ୍ନଶୀଳ ହେଲେ, ସେମାନଙ୍କୁ ଏହି ସମୟରେ ସୁରକ୍ଷା ଯୋଗାଇବା ସହ ସେମାନଙ୍କଠାରୁ ଦୁଗ୍ଧ, ମାଂସ ଓ ଅଣ୍ଡା ଉତ୍ପାଦନ ବୃଦ୍ଧି କରି ବିଶେଷ ଲାଭବାନ ହୋଇପାରିବା।

ଗୋରୁ ଗୁହାଳ, ଛେଳି ମେଣ୍ଢାଙ୍କ ଘର, କୁକୁଡ଼ା ଘର ସର୍ବଦା ଶୁଖିଲା ଓ ସଫାସୁତୁରା ରହିବା ଆବଶ୍ୟକ। ଶୀତଦିନେ ଶ୍ୱାସନଳୀଜନିତ ସଂକ୍ରମଣ ଯୋଗୁ ଛେଳିମେଣ୍ଢା ନିମୋନିଆ ରୋଗରେ ଶୀକାର ହୁଅନ୍ତି। ତେଣୁ ଛେଳିମେଣ୍ଢା ରହୁଥିବା ଘରେ ରାତିରେ ଘରର ଉତ୍ତାପ ବଢ଼ାଇବା ପାଇଁ ରୁମ୍ ହିଟର ବ୍ୟବସ୍ଥା ରହିଲେ ଭଲ। ଛେଳିଙ୍କ ଗୁହାଳର ସମସ୍ତ ଝରକାକୁ ଶୀତ ପଡିଲେ ବନ୍ଦ ରଖିବା ଦରକାର। ଆଉ ଏଦିନେ ଛେଳିମେଣ୍ଢାଙ୍କୁ ଭାଡି ଉପରେ କିମ୍ବା ବାଲିଗୁହାଳେ ରଖିଲେ ଭଲ। କାରଣ ସେମାନଙ୍କଠାରୁ ନିର୍ଗତ ମଳମୂତ୍ର ଭାଡି ତଳକୁ ପଡିଯିବ ବା ବାଲିରେ ଶୋଷି ହୋଇଯିବ; ଫଳରେ ସେମାନେ ସର୍ବଦା ଶୁଖିଲା ଚଟାଣରେ ରହିପାରିବେ। ସେହିପରି ଗୁହାଳର ସମସ୍ତ ସମସ୍ତ ଖୋଲା ସ୍ଥାନକୁ ଅଖା ବା ପଲିଥିନ୍ ଟାଙ୍ଗି ଭଲଭାବେ ନିବୁଜ କରିବା ଏବଂ ଶୀତ କମିଗଲେ ଦିନବେଳେ ଏହାକୁ ଉପରକୁ ଟେକିଦେବା ଆବଶ୍ୟକ। ଗୋରୁ ଗୁହାଳ ଭିତର ଓ ବାହାର ସର୍ବଦା ପରିଷ୍କାର ରଖନ୍ତୁ। ଗୁହାଳ ଘରେ ଅଳିଆ ଆବର୍ଜନା ରଖିଲେ ଟିଙ୍କ ଓ ଉକୁଣି ହେବାର ଆଶଙ୍କା ଅଧିକ ଥାଏ। ଗୁହାଳରେ ଗୋରୁଙ୍କୁ ଗହଳିରେ ନ ରଖି ଆବଶ୍ୟକ ସଂଖ୍ୟକ ରଖନ୍ତୁ। ନଚେତ ଏହି ଗହଳି ଯୋଗୁ ଟିଙ୍କ ଉକୁଣିଙ୍କ ସଂଖ୍ୟା ବୃଦ୍ଧି ହେବା ସଙ୍ଗେ ସଙ୍ଗେ ବିଭିନ୍ନ ଏକକୋଷୀ ପ୍ରାଣୀ ରୋଗ ଯଥା-ଥେଇଲେରିଆ, ରକ୍ତ ପରିସ୍ରା, ସରା ଆଦି ହେବାର ଆଶଙ୍କା ସହିତ ବିଭିନ୍ନ ଜୀବାଣୁ ଜନିତ ରୋଗ, ଯଥା- ସାହାଣା, ଆନ୍ଥ୍ରାକ୍ସ; ଭୂତାଣୁ ଜନିତ ଅଢେଇଆ ରୋଗ ଦେଖା ଦେବାର ଆଶଙ୍କା ରହିଥାଏ। ସେହିପରି ଗୁହାଳର ଚଟାଣ ଯଦି ଓଦା ବା ସନ୍ତସନ୍ତିଆ ସହିତ କଞ୍ଚା ରହେ, ଶୀତଦିନେ ଗାଈଙ୍କର ପହ୍ନା ସଂକ୍ରମଣ ଯୋଗୁ ପହ୍ନା ପ୍ରଦାହ ରୋଗ ସୃଷ୍ଟି ହୁଏ। ତେଣୁ ଅଧିକ ଉତ୍ପାଦନକ୍ଷମ ସଙ୍କର ଗାଈ ପାଇଁ ଗୁହାଳର ଚଟାଣ ସିମେଣ୍ଟ କଂକ୍ରିଟ ହେବା ସହିତ ଅଳ୍ପ ଢାଲୁ ଓ ଖଦଖଦଡିଆ ହେବା ଦରକାର। କୁକୁଡା ଘର ଚଟାଣ ମଧ୍ୟ ସିମେଣ୍ଟରେ ନିର୍ମିତ ହେବା ଭଲ।

ଖାଦ୍ୟ : ସାଧାରଣତଃ ଶୀତଦିନେ ବାହ୍ୟ ପରିବେଶର ଉତ୍ତାପ ପ୍ରାଣୀଙ୍କ ଶରୀରର ଉତ୍ତାପଠାରୁ କମ୍ ରହୁଥିବାରୁ ତାହା ସେମାନଙ୍କ ଶରୀର ଉପରେ ଏକ ଚାପ ସୃଷ୍ଟି କରିବା ସହିତ ମାନସିକ ଉତ୍ତେଜନା ସୃଷ୍ଟି କରେ। ଶୀତ ପ୍ରକୋପର ପ୍ରଭାବ ସହିତ ଆର୍ଦ୍ରତା କମିଯିବା ଯୋଗୁ ପ୍ରାଣୀଙ୍କ ଶରୀର ଏହା ଗ୍ରହଣ କରିବାକୁ ସକ୍ଷମ ହୋଇ ନ ଥାଏ। ପ୍ରାଣୀଙ୍କ ଶରୀରରେ ରୋଗ ପ୍ରତିରୋଧକ ଶକ୍ତି ଉତ୍ପନ୍ନରେ ବାଧାପ୍ରାପ୍ତ ହୁଏ। ଫଳରେ ବିଭିନ୍ନ ସଂକ୍ରାମକ ରୋଗ ପ୍ରାଣୀଙ୍କୁ ଶୀତଦିନେ ସହଜରେ ଧରିଥାଏ। ତେଣୁ ଶୀତଦିନେ ନବଜାତ ବାଛୁରି, ସ୍ୱଳ୍ପ ବୟସ୍କ ବାଛୁରି, ରୋଗାକ୍ରାନ୍ତ, ଦୁଗ୍ଧ ଦେଉଥିବା ଓ ବୟସ୍କ ଗୋରୁଙ୍କ ଯତ୍ନ ପ୍ରତି ବିଶେଷ ଧ୍ୟାନ ଦେବା ଦରକାର। ଶୀତଦିନେ ପ୍ରାତଃସକାଳେ କୁହୁଡି ସହିତ ଘାସ ପତ୍ରରେ ପଡିଥିବା କାକର ଗୋରୁଙ୍କ ପାଇଁ ବହୁରୋଗର କାରଣ ହୋଇଥାଏ। ସୂର୍ଯ୍ୟୋଦୟ ପୂର୍ବରୁ କୌଣସିମତେ

ଗୋରୁଙ୍କୁ ବାହାରକୁ ଚରିବାକୁ ଛାଡନ୍ତୁ ନାହିଁ। ଏଥିସହିତ ଏଦିନେ ଗୋରୁ ଖାଦ୍ୟ ଖାଇବା କମାଇ ଦିଅନ୍ତି; ଫଳରେ ଗୋରୁଙ୍କଠାରେ ଖାଦ୍ୟାଭାବଜନିତ ଲକ୍ଷଣ ପ୍ରକାଶ ପାଇଥାଏ ଏବଂ ଏହି ଖାଦ୍ୟାଭାବରେ ଶରୀରରେ ରୋଗ ପ୍ରତିରୋଧକ ଶକ୍ତି ହ୍ରାସ ପାଇବା ଯୋଗୁ ବିଭିନ୍ନ ରୋଗ ଧରିବାର ଆଶଙ୍କା ବଢେ। ତେଣୁ ଶୀତଦିନେ ଗୋରୁଙ୍କୁ ଉତ୍ତାପ ଶକ୍ତି ପ୍ରଦାୟକ ତନ୍ତୁ ଜାତୀୟ ଖାଦ୍ୟ ଯଥା- ଘାସ, ନଡ଼ା, ପାଳ, କୁଣ୍ଡା, ଚୋକଡ଼, ତାଳପତ୍ର, ମକାଗଛ ପତ୍ର ଓ କାଣ୍ଡ ଇତ୍ୟାଦି ଖାଇବାକୁ ଦେବା ଜରୁରୀ। ବର୍ଷାଦିନରୁ ବର୍ଷାପାଣି ପଡି ଭିଜିଥିବା ଦାନା, କୁଣ୍ଡା, ପିଡିଆ ଇତ୍ୟାଦି ଶୀତଦିନ ପର୍ଯ୍ୟନ୍ତ ଗଚ୍ଛିତ ରହିଥିଲେ, ତାହା ପିଠାପରି ଫଡାଫଡା ହୋଇଯାଏ ବା ଫିମ୍ପି ମାରିଯାଏ। ଏଥିରେ ଆସ୍‌ପରଜିଲସ୍ ନାମକ କବକ ବା ଫିମ୍ପିରୁ ନିର୍ଗତ ଆଫ୍‌ଲାଟକ୍ସିନ୍ ଉକ୍ତ ଖାଦ୍ୟରେ ବିଷ ସୃଷ୍ଟି କରେ। ସେହିପରି ପଚା ନଡା ବା ଫିମ୍ପିମରା ନଡାର କ୍ଷେତ୍ରରେ ମଧ୍ୟ ସେହିପରି ଘଟେ। ତେଣୁ ଏସବୁ ଦାନା ବା ଖାଦ୍ୟକୁ ଖରାରେ ଭଲଭାବେ ଶୁଖାଇ ଖାଇବାକୁ ଦେବା ଆବଶ୍ୟକ। କାରଣ ସୂର୍ଯ୍ୟକିରଣ ଏକ ବିଶୋଧକ ବା ବିଷନାଶକ ଭାବେ କାର୍ଯ୍ୟକରେ। ସେହିଭଳି କୁକୁଡାଙ୍କୁ ଫିମ୍ପିମରା ବା ଗମ୍ବୁ ମାରିଥିବା ପୁରୁଣାଦାନା ନଦେଇ ସର୍ବଦା ସଦ୍ୟ ପ୍ରସ୍ତୁତ (୧୫ ଦିନ ମଧ୍ୟରେ ପ୍ରସ୍ତୁତ) ଦାନା ଖାଇବାକୁ ଦେବା ଜରୁରୀ। ଶୀତଦିନରେ ପ୍ରାଣୀଙ୍କ ଶରୀରକୁ ଅତ୍ୟଧିକ ଶୀତର ଷ୍ଟ୍ରେସ୍ ବା ଚାପ ପ୍ରଭାବରୁ ସୁରକ୍ଷା ଦେବା ପାଇଁ ସେମାନଙ୍କୁ ଆଣ୍ଟିଷ୍ଟ୍ରେସ୍ ମେଡିସିନ୍ ଯଥା- ଭିଟାମିନ୍ ଏ, ସି, ଇ ସହିତ ମଲ୍‌ଟିଭିଟାମିନ୍ ମିଶ୍ରିତ ଧାତବଲବଣ ସେମାନଙ୍କ ଖାଦ୍ୟରେ ଖାଇବାକୁ ଦେବା ଜରୁରୀ।

ସାଧାରଣତଃ, ଶୀତଦିନେ ଗାଈ ବା ଛେଳିମେଣ୍ଢା, ସେମାନେ ଅଧିକ ସଂଖ୍ୟାରେ ଗରମ ଆସିବା ସହିତ ସଂଗମିତ ହୁଅନ୍ତି ଏବଂ ଅଧିକ ସଂଖ୍ୟାରେ ମଧ୍ୟ ଛୁଆ ପ୍ରସବ କରିଥାନ୍ତି। ତେଣୁ ନବଜାତ ବାଛୁରି ବା ଛେଳି-ମେଣ୍ଢା ଛୁଆଙ୍କୁ ଜନ୍ମହେବାର ଅଧଘଣ୍ଟା, ୨ଘଣ୍ଟା, ୬ଘଣ୍ଟା ବ୍ୟବଧାନରେ କଷକ୍ଷୀର ଖୁଆଇବା ଆବଶ୍ୟକ। ଏହି କଷ କ୍ଷୀର ମା'ର ପହ୍ନାରୁ ପ୍ରାୟ ୭ଦିନ ପର୍ଯ୍ୟନ୍ତ ନିର୍ଗତ ହୋଇଥାଏ, ଯେଉଁଥିରେ ରୋଗ ପ୍ରତିରୋଧକାରୀ ଶକ୍ତି, ଉତ୍ତାପ ଶକ୍ତି, ଭିଟାମିନ୍ ଓ ତା' ସହିତ ପୁଷ୍ଟିସାର ମଧ୍ୟ ଭରପୂର ହୋଇ ରହିଥାଏ। ଏହି କଷ କ୍ଷୀର ଖାଇଲେ ସଦ୍ୟଜାତ କଅଁଳ ବାଛୁରି ବା ଛେଳିମେଣ୍ଢା ଛୁଆ ସୁସ୍ଥ ସବଳ ହୋଇ ବଢ଼ନ୍ତି ଏବଂ ବିଭିନ୍ନ ରୋଗ ସେମାନଙ୍କୁ ସହଜରେ ସଂକ୍ରମଣ କରିପାରେ ନାହିଁ।

- ଜିଲ୍ଲା ମୁଖ୍ୟ ପ୍ରାଣୀ ଚିକିତ୍ସା ଅଧିକାରୀ, ଜଗତ୍‌ସିଂହପୁର
ମୋ: ୯୪୩୭୬୦୭୩୧୨

ମାଛରେ ଜୀବାଣୁଜନିତ ରୋଗ

ମାଛଙ୍କଠାରେ ପକ୍ଷ ଓ ଲାଞ୍ଜ ପଚା ରୋଗ ହେଲେ ଲିଟର ପିଛା ୧.୫ ମି.ଗ୍ରା. ତୁତିଆକୁ ଜଳରେ ମିଶାଇ ମାଛକୁ ୨ ମିନିଟ୍ ପାଇଁ ରଖନ୍ତୁ। ଆଖିପଚା ରୋଗ ହେଲେ ଲିଟର ପିଛା ୮ ରୁ ୧୦ ମି.ଗ୍ରା.

କ୍ଲୋରୋମାଇସେଟିନ୍ ଜଳରେ ଦ୍ରବୀଭୂତ କରି ମାଛକୁ ଦିନକୁ ୨ ଘଣ୍ଟା ଯାଏଁ ରଖନ୍ତୁ। ଏପରି ଦୁଇରୁ ତିନିଦିନ କରିବେ। ପଚା ଘା ରୋଗ ହେଲେ ୨ ଲିଟର ପାଣିରେ ୧ ଗ୍ରାମ୍ ତୁତିଆ ମିଶାଇ ମାଛକୁ ପ୍ରତିଦିନ ୧ ମିନିଟ୍ ପାଇଁ ୩ ରୁ ୪ ଦିନ ରଖନ୍ତୁ। ଏଥିସହ ମାଛକୁ ଲିଟର ପ୍ରତି ୩୦ ଗ୍ରାମ୍ ଲୁଣ ମିଶାଇ ସେଥିରେ ୫ରୁ ୧୦ ମିନିଟ୍ ପର୍ଯ୍ୟନ୍ତ ରଖିଲେ ମଧ୍ୟ ଭଲ ହୁଏ। ବର୍ଷାରେ ମାଛ ପୋଖରୀ ହୁଡ଼ାଭାଙ୍ଗି ଯାଇଥିଲେ ତୁରନ୍ତ ମରାମତି କରନ୍ତୁ। ଏକ ହେକ୍ଟର ବିଶିଷ୍ଟ ମାଛପୋଖରୀର ୧୨୫୦୦ ଯାଆଁଳ ପାଇଁ ପ୍ରତିଦିନ ୩ କି.ଗ୍ରା. ୭୫୦ ଗ୍ରାମ୍ କାଣ୍ଡିଆ କୁଣ୍ଡା ଓ ୩ କି.ଗ୍ରା. ୭୫୦ ଗ୍ରାମ୍ ବାଦାମ ପିଡ଼ିଆ ମିଶାଇ ସମୁଦାୟ ଦୈନିକ ୭ କି.ଗ୍ରା. ୫୦୦ ଗ୍ରାମ୍ ଦାନା ଖାଇବାକୁ ଦିଅନ୍ତୁ। ପୋଖରୀର ନିମ୍ନ ସ୍ତରରେ ଥିବା ମିରିକାଳୀ ଓ ବିଲାତୀ ରୋହି ଉପରସ୍ତରକୁ ଉଠିଲେ ଓ ପୋଖରୀ ତଳମାଟିରୁ ଦୁର୍ଗନ୍ଧ ବାହାରୁଥିଲେ ପ୍ରତି ହେକ୍ଟର ମିଟର ପାଣିରେ ୫୦ କି.ଗ୍ରା. ଜିଓଲାଇଟ୍ ବ୍ୟବହାର କରନ୍ତୁ। ଶୀତଦିନ ପ୍ରାରମ୍ଭରୁ ପୋଖରୀରେ ୪୦ କି.ଗ୍ରା. ଚୂନ ସହିତ ୪ କି.ଗ୍ରା. ହଳଦୀଗୁଣ୍ଡ ମିଶାଇ ଦୁଇଟି କିସ୍ତିରେ ୧ ମାସ ଅନ୍ତରରେ ପକାଇଲେ ମାଛମାନଙ୍କୁ ରୋଗ ହୋଇ ନ ଥାଏ।

ଆଳୁ ଫସଲରେ ସାର ପ୍ରୟୋଗ

ଆଳୁ ଫସଲ ୨-୩ ସପ୍ତାହର ହୋଇଯାଇଥିଲେ ପ୍ରଥମ କୋଡ଼ାଖୁସା କରି ହୁଡ଼ା ଟେକି ଦିଅନ୍ତୁ। ଏହି ସମୟରେ ୫୦ କି.ଗ୍ରା. ଯବକ୍ଷାରଜାନ, ୬୦ କି.ଗ୍ରା. ପଟାସ୍ ଆଳୁ ଗଛରେ ଧାଡ଼ିରେ ଦୁଇପାଖରେ ୭-୧୦ ସେ.ମି. ଦୂରତାରେ ୨-୩ ସେ.ମି. ଗଭୀରରେ ପ୍ରୟୋଗ କରନ୍ତୁ। ଆଳୁ ଫସଲରେ ସଅଳ ପତ୍ରପୋଡ଼ା ରୋଗରୁ ରକ୍ଷା ପାଇବା ପାଇଁ ହେକ୍ଟର ପ୍ରତି ୧.୫ କି.ଗ୍ରା. ମାଙ୍କୋଜେବ୍‌କୁ ୫୦୦ ଲିଟର ପାଣିରେ ମିଶାଇ ଆଗତୁରା ଆଳୁଗଛରେ ଭଲଭାବରେ ସିଞ୍ଚନ କରନ୍ତୁ। ସିଞ୍ଚନ ବେଳେ ଏହାର ପତ୍ରର ଉପର ଓ ତଳପାଖରେ ପଡ଼ିବା ଉଚିତ। ପିଆଜ ଫସଲରେ ଗଛ ରୋଇବାର ୩ ଦିନ ପୂର୍ବରୁ ହେକ୍ଟର ପ୍ରତି ୧୦୦୦ ମି.ଲି. ବାସାଲିନ୍‌କୁ ୫୦୦ ଲିଟର ପାଣିରେ ମିଶାଇ ପ୍ରୟୋଗ କରନ୍ତୁ କିମ୍ବା ତଳି ରୋଇବାର ୩ ଦିନପରେ ହେକ୍ଟର ପ୍ରତି ୩.୫ ଲିଟର ଷ୍ଟମ୍ପ୍ ବା ୧୫୦୦ ମି.ଲି. ଟ୍ରିବୁଲିନ୍ ୫୦୦ ଲିଟର ପାଣିରେ ମିଶାଇ ପ୍ରୟୋଗ କରନ୍ତୁ। ଏହାଦ୍ୱାରା ଅନାବନା ଘାସ ଦାଉରୁ ରକ୍ଷା ମିଳିଥାଏ। କୋବି ଜାତୀୟ ଫସଲରେ ବନ୍ଧାକୋବିର ବିନ୍ଧାପୋକ, ଠିକିରିପିଠିଆ ପୋକ, କରତିଆ ମାଛି ଆଦି କୀଟର ନିୟନ୍ତ୍ରଣ ପାଇଁ ହେକ୍ଟର ପ୍ରତି ୧ଲିଟର ଫିପ୍ରୋନିଲ୍ କିମ୍ବା ୨୦୦ ଗ୍ରାମ୍ ଇମାମେକ୍ଟିନ୍ ବେନ୍‌ଜଏଟ୍ ବା ୫୦୦ ଗ୍ରାମ୍ ଫିପ୍ରୋନିଲ୍ ୫୦୦ ଲିଟର ପାଣିରେ ମିଶାଇ ସିଞ୍ଚନ କରନ୍ତୁ। ଶୀତ ଦିନରେ ଭଲଭାବରେ ବଢ଼ୁଥିବା ପୋଦିନା, ଧନିଆ, ମେଥି, କୋଶଳା, ପାଳଙ୍ଗ ଆଦି ଶାଗ ଚାଷ କରନ୍ତୁ। ମଝିଆଳି କିସମ ଫୁଲକୋବିରେ ଲିଟର ପ୍ରତି ୩ ଗ୍ରାମ୍ ହିସାବରେ ବୋରନ୍ ସିଞ୍ଚନ କରନ୍ତୁ।

ଆତ୍ମନିର୍ଭରଶୀଳ କରାଇଛି ଗୋପାଳନ

ଅରିନ୍ଦମ ନାୟକ

ଭଦ୍ରକ ଜିଲା ବାସୁଦେବପୁର ବ୍ଲକ ଅଞ୍ଚଳର ଅରିନ୍ଦମ ନାୟକ। ହୋଟେଲ ମ୍ୟାନେଜମେଣ୍ଟ ଡିଗ୍ରୀ ହାସଲ ପରେ ଚାକିରି ନ କରି ଆତ୍ମନିର୍ଭରଶୀଳ ହେବାକୁ ସ୍ଥିର କରିଥିଲେ। ନିଜର ଲକ୍ଷ୍ୟ ପୂରଣ ପାଇଁ ସେ ବିନାୟକପୁରଠାରେ ଏକ ସମନ୍ୱିତ ଫାର୍ମ ସ୍ଥାପନ କରି ଆରମ୍ଭ କରିଥିଲେ ଗୋପାଳନ। ମାତ୍ର ୭ଟି ଗାଈରୁ ସେ ଆରମ୍ଭ କରିଥିଲେ ଏହି ଅଭିଯାନ। ଏ ସମ୍ପର୍କରେ ଅରିନ୍ଦମ କହନ୍ତି, 'ପ୍ରଥମେ ଗୁଜରାଟରୁ ଗିର୍ ଜାତୀୟ ଗାଈ ଆଣିବା ପାଇଁ ସରକାରଙ୍କଠାରୁ ସ୍ୱତନ୍ତ୍ର ଅନୁମତି ଆଣିଥିଲି। ଗିର୍ ଜାତୀୟ ଗାଈର ଦାମ ଗୋଟିଏକୁ ପ୍ରାୟ ୨ ଲକ୍ଷରୁ ୨.୫ ଲକ୍ଷ ଟଙ୍କା। ସେମାନଙ୍କ ଉପଯୁକ୍ତ ଯତ୍ନ ନେବା ସହ ଏଥିରୁ ଯାହା ରୋଜଗାର ହେବ ସେଥିରେ ପରିବାର ଚଳିପାରିବ ବୋଲି ମୋର ଦୃଢ଼ ବିଶ୍ୱାସ ଥିଲା ଏବଂ ତାହା ଏବେ ମଧ୍ୟ ରହିଛି। ଗାଈ ପିଛା ପ୍ରତିଦିନ ୧୨ ରୁ ୧୪ ଲିଟର କ୍ଷୀର ମିଳୁଥିବା ବେଳେ ଦୈନିକ ୧୦୦ ଲିଟର ପାଖାପାଖି କ୍ଷୀର ଉତ୍ପାଦିତ ହୋଇଥାଏ। ଗୋଟିଏ କଥା, କ୍ଷୀର ବିକ୍ରି ବ୍ୟତୀତ ପ୍ରତିଦିନ ମୁଁ ସ୍ଥାନୀୟ ଏକ ଅନାଥାଶ୍ରମ ଏବଂ ଏକ ମନ୍ଦିରକୁ ମାଗଣାରେ କ୍ଷୀର ଦେଇଥାଏ। କ୍ଷୀର ବିକ୍ରିରୁ ମାସିକ ପ୍ରାୟ ୨ ରୁ ୨.୫ ଲକ୍ଷ ରୋଜଗାର ହେଉଛି।' ଏହି କାମରେ ସେ ନିଜେ ନିୟୋଜିତ ରହିବା ସହ ୪-୫ ଲୋକ ଗାଈଙ୍କର ରକ୍ଷଣାବେକ୍ଷଣ କରିଥାନ୍ତି। ଗାଈଙ୍କର ଖାଦ୍ୟ ପାଇଁ ସମ୍ପୂର୍ଣ୍ଣ ଜୈବିକ ସାର ଯଥା ଗୋବର, ଖତ, ଆଜୋଲା ଘାସ, ମୁଗଚୁନି, ହାତିଆ ଘାସ ଦିଆଯାଇଥାଏ। ଏଥିପାଇଁ ୧.୫ ଏକର ଜାଗାରେ ଜୈବିକ ଉପାୟରେ ସେ ଘାସ ଚାଷ କରିଛନ୍ତି। ଏହି ଗୋପାଳନରେ ତାଙ୍କୁ ସହାୟତାର ହାତ ବଢ଼ାଇଛନ୍ତି ତାଙ୍କର ପତ୍ନୀ ପ୍ରତିମା। ସେ ଶିକ୍ଷକତା ଛାଡ଼ି ସ୍ୱାମୀଙ୍କୁ ଗୋ-ସେବା କାର୍ଯ୍ୟରେ ସହଯୋଗ କରୁଛନ୍ତି। ଅରିନ୍ଦମଙ୍କର ପିତା ଭଗବାନ ନାୟକ ଓ ମାତା ମମତା ଶିକ୍ଷା ବିଭାଗରେ କାର୍ଯ୍ୟ କରି ଅବସର ନେଇଛନ୍ତି। ନିକଟରେ ଏନ୍‌ଡିଡିବି ଓ ଓମ୍‌ଫେଡର ବରିଷ୍ଠ କର୍ମକର୍ତ୍ତାମାନେ ଉକ୍ତ ଫାର୍ମକୁ ଗସ୍ତ କରି ଅରିନ୍ଦମଙ୍କ ଉଦ୍ୟମକୁ ପ୍ରଶଂସା କରିଥିଲେ।

- କାଳୀପଦ ରାୟ

ଶସ୍ୟର ସର୍ବନିମ୍ନ ସହାୟକ ମୂଲ୍ୟ

ଚୌଧୁରୀ ବିଚିତ୍ରାନନ୍ଦ ପ୍ରହରାଜ

ସେପ୍ଟେମ୍ବର ୨୦ ତାରିଖ ୨୦୨୦ ମସିହାରେ କେନ୍ଦ୍ର ସରକାର ଲୋକ ସଭାରେ ୩ଟି କୃଷି ଆଇନ ଆଣିଥିଲେ, ଯାହାକି ପରବର୍ତ୍ତୀ ପର୍ଯ୍ୟାୟରେ ଉଭୟ ଗୃହରେ ପାରିତ ହୋଇ ଆଇନରେ ପରିଣତ ହୋଇଥିଲା। ଏହି ଆଇନକୁ ବିରୋଧ କରି ବିଭିନ୍ନ କୃଷକ ସଂଗଠନ ପକ୍ଷରୁ ଦୀର୍ଘ ଦିନ ଧରି ଆନ୍ଦୋଳନ ଜାରି ରହିବା ପରେ ତାହା ନିକଟରେ ପ୍ରତ୍ୟାହୃତ ହୋଇଛି। ଏହି ଆଇନଗୁଡ଼ିକ ମଧ୍ୟରୁ ଶସ୍ୟର ସର୍ବନିମ୍ନ ସହାୟକ ମୂଲ୍ୟ ଅନ୍ୟତମ। କୃଷକଙ୍କ ଦାବି ହେଲା, କେନ୍ଦ୍ର ସରକାର ପ୍ରତିବର୍ଷ ଶସ୍ୟର ଯେଉଁ ସର୍ବନିମ୍ନ ସହାୟକ ମୂଲ୍ୟ ଘୋଷଣା କରୁଛନ୍ତି, ତା'ର କୌଣସି ନ୍ୟାୟିକ ବୈଧତା ନାହିଁ। ତେବେ ଏହି ପରିପ୍ରେକ୍ଷୀରେ ଶସ୍ୟର ସର୍ବନିମ୍ନ ସହାୟକ ମୂଲ୍ୟ ବିଷୟରେ ବିଶ୍ଳେଷଣ କରାଯାଉଛି। ଉତ୍ପାଦିତ ଶସ୍ୟର ମୂଲ୍ୟକୁ ସ୍ଥିର ରଖିବା ପାଇଁ ଶସ୍ୟ ବିକ୍ରୟ ବଜାରରେ ପ୍ରବେଶ କରି ସରକାର ଶସ୍ୟ ମୂଲ୍ୟ ହ୍ରାସକୁ ନିୟନ୍ତ୍ରଣ କରିଥା'ନ୍ତି। କୃଷିଜାତ ଦ୍ରବ୍ୟର ମୂଲ୍ୟ ନିର୍ଦ୍ଧାରଣ ପାଇଁ ଗଠିତ ହୋଇଥିବା କମିଶନର ସୁପାରିଶ୍ ଅନୁଯାୟୀ ଭାରତ ସରକାର ପ୍ରତିବର୍ଷ ଫସଲ ଋତୁର ଆରମ୍ଭରେ ସର୍ବନିମ୍ନ ସହାୟକ ମୂଲ୍ୟ ଘୋଷଣା କରିଥା'ନ୍ତି। ଅଧିକ ଅମଳ ହେଉଥିବା ବର୍ଷରେ ଶସ୍ୟର ଯେପରି ଅତ୍ୟଧିକ ମୂଲ୍ୟ ହ୍ରାସ ନ ଘଟେ ସେଥିପାଇଁ କୃଷକଙ୍କ ସ୍ୱାର୍ଥକୁ ଆଖି ଆଗରେ ରଖି ସରକାର ଶସ୍ୟର ସର୍ବନିମ୍ନ ସହାୟକ ମୂଲ୍ୟ ଘୋଷଣା କରନ୍ତି। ସର୍ବନିମ୍ନ ସହାୟକ ମୂଲ୍ୟ କୃଷକଙ୍କ ପାଇଁ ସରକାରଙ୍କ ତରଫରୁ ଏକ ନିର୍ଭର ପ୍ରତିଶ୍ରୁତି କହିଲେ ଅତ୍ୟୁକ୍ତି ହେବନାହିଁ। ଶସ୍ୟର ଅଭାବୀ ବିକ୍ରିରୁ ଚାଷୀଙ୍କୁ ରକ୍ଷା କରିବା ହେଉଛି ସର୍ବନିମ୍ନ ସହାୟକ ମୂଲ୍ୟର ମୁଖ୍ୟ ଉଦ୍ଦେଶ୍ୟ। ଏହି ବ୍ୟବସ୍ଥାରେ ଖାଦ୍ୟ ଶସ୍ୟ ସଂଗ୍ରହ କରି ଜନତାଙ୍କୁ ଖାଦ୍ୟ ଶସ୍ୟର ସୁବଣ୍ଟନ କରିବା, ଏହାର ଅନ୍ୟତମ ଉଦ୍ଦେଶ୍ୟ। ଭଲ ଅମଳ ଓ ବଜାରରେ ପ୍ରଚୁର ପରିମାଣରେ ମିଳୁଥିବା ଯୋଗୁ ଶସ୍ୟର ମୂଲ୍ୟହ୍ରାସ ହେଲେ ଚାଷୀଙ୍କର ଶସ୍ୟକୁ ସର୍ବନିମ୍ନ ସହାୟକ ମୂଲ୍ୟରେ ସରକାରଙ୍କ ଦ୍ୱାରା କିଣାଯାଇଥାଏ। ସର୍ବନିମ୍ନ ସହାୟକ ମୂଲ୍ୟ ମୂଲ୍ୟହ୍ରାସ ବେଳେ ଏକ ବୀମା ଭଳି କାର୍ଯ୍ୟ କରିଥାଏ ଏବଂ ଚାଷୀଙ୍କୁ ଅଭାବୀ ବିକ୍ରିରୁ ରକ୍ଷାକରେ। ବଜାର ଦର ସର୍ବନିମ୍ନ ସହାୟକ ମୂଲ୍ୟରୁ କମ୍ ହୋଇ ପାରିନଥାଏ, କାରଣ ଏହା ଏକ ପ୍ରାରମ୍ଭିକ ମୂଲ୍ୟ ଭାବେ କାମ କରେ। ସତୁରି ଦଶକର ପ୍ରାରମ୍ଭରେ ସହାୟକ ମୂଲ୍ୟର ସୂତ୍ରପାତ ହୋଇଥିଲେ ମଧ୍ୟ ୧୯୭୫ ମସିହାରେ ବିଧିବଦ୍ଧ ଭାବେ ଏହା ସର୍ବନିମ୍ନ ସହାୟକ ମୂଲ୍ୟର ରୂପ ନେଲା। କୃଷିଜାତ ଦ୍ରବ୍ୟର ମୂଲ୍ୟକୁ ନିର୍ଦ୍ଧାରଣ କରୁଥିବା କମିଶନ କେତେଗୁଡ଼ିଏ ବିଷୟକୁ ନେଇ ସର୍ବନିମ୍ନ ସହାୟକ ମୂଲ୍ୟର ଗଣନା କରିଥାଏ। ସେଗୁଡ଼ିକ ମଧ୍ୟରୁ ପ୍ରମୁଖ ହେଲା ଉତ୍ପାଦନ ମୂଲ୍ୟ, ଖତ, ସାର, ବିହନ, କୀଟନାଶକ ଓ ଶ୍ରମ ମୂଲ୍ୟର ପରିବର୍ତ୍ତନ, ବିନିଯୋଗ ଉତ୍ପାଦନର ସମମୂଲ୍ୟତା, ବଜାର ଦରର ଦିଗ, ଚାହିଦା ଓ ଯୋଗାଣ, ଶିଳ୍ପାୟନ ଉପରେ ପ୍ରଭାବ, ଚଳଣି ଉପରେ ପ୍ରଭାବ, ଆନ୍ତର୍ଜାତିକ ବଜାର ଦର ଇତ୍ୟାଦି ଇତ୍ୟାଦି। ତୃଣମୂଳ ସ୍ତରଠାରୁ ଆରମ୍ଭ କରି ଜିଲ୍ଲା, ରାଜ୍ୟ ଓ ଦେଶ ସ୍ତରରେ ତଥ୍ୟକୁ ବିଚାରକୁ ନିଆଯାଏ। ଦେଶର ବିଭିନ୍ନ ଅଞ୍ଚଳରେ ହେକ୍ଟର ପିଛା ଚାଷ ଖର୍ଚ୍ଚ, ଏକ କ୍ୱିଣ୍ଟାଲ ଶସ୍ୟର ଉତ୍ପାଦନ ଖର୍ଚ୍ଚ, ପୁଞ୍ଜିଲଗାଣ ବାବଦରେ ଖର୍ଚ୍ଚ, ବଜାରଦର, ଚାଷୀର ବିକ୍ରୟ ମୂଲ୍ୟ, ଖାଉଟିଙ୍କ କ୍ରୟମୂଲ୍ୟ, ଆବଶ୍ୟକ ବଣ୍ଟନ ସମ୍ବନ୍ଧୀୟ ତଥ୍ୟ, ବଜାରରେ ଚାହିଦା, ମୁଣ୍ଡପିଛା ବ୍ୟବହାର, କୃଷି ଶିଳ୍ପରେ ବିନିଯୋଗର ପରିମାଣ, କୃଷି ବିପଣନ ଖର୍ଚ୍ଚ ଇତ୍ୟାଦି ବିଷୟଗୁଡ଼ିକ କୃଷିଜାତ ମୂଲ୍ୟ ନିର୍ଦ୍ଧାରଣ କରୁଥିବା କମିଶନ ଗଣନା କରି ଶସ୍ୟର ସର୍ବନିମ୍ନ ସହାୟକ ମୂଲ୍ୟ ସ୍ଥିର କରନ୍ତି ଏବଂ ସରକାରଙ୍କୁ ସୁପାରିଶ କରିଥାନ୍ତି।

ବର୍ତ୍ତମାନ କେନ୍ଦ୍ର ସରକାରଙ୍କ ଦ୍ୱାରା ୨୩ଟି ଫସଲର ସର୍ବନିମ୍ନ ସହାୟକ ମୂଲ୍ୟ ଘୋଷଣା କରାଯାଇଛି।

ଆମ ରାଜ୍ୟରେ ମୁଖ୍ୟ ଫସଲ ଧାନକୁ ସର୍ବନିମ୍ନ ସହାୟକ ମୂଲ୍ୟ ଦିଆଯାଇ ସଂଗ୍ରହ କରାଯାଉଛି। ୨୦୨୧-୨୨ ପାଇଁ ସାଧାରଣ ଧାନର କ୍ୱିଣ୍ଟାଲ ପିଛା ସହାୟକ ମୂଲ୍ୟ ୧୯୪୦ ଓ ଗ୍ରେଡ୍ 'ଏ' ଧାନର କ୍ୱିଣ୍ଟାଲ ପିଛା ସହାୟକ ମୂଲ୍ୟ ୧୯୬୦ ଟଙ୍କା ରଖାଯାଇଛି। ଓଡ଼ିଶା ଏକ ପ୍ରମୁଖ ଧାନ ଉତ୍ପାଦନକାରୀ ରାଜ୍ୟ ଓ ଧାନ ପାଇଁ କେନ୍ଦ୍ର ସରକାର ଘୋଷଣା କରିଥିବା ସର୍ବନିମ୍ନ ସହାୟକ ମୂଲ୍ୟରେ ଓଡ଼ିଶା ସନ୍ତୁଷ୍ଟ ନୁହେଁ। ଓଡ଼ିଶାର କୃଷିମନ୍ତ୍ରୀ କେନ୍ଦ୍ର ସରକାରଙ୍କୁ ଚିଠି ଲେଖି ଧାନର ସହାୟକ ମୂଲ୍ୟ କ୍ୱିଣ୍ଟାଲ ପିଛା ୨୯୩୦ ଟଙ୍କା କରିବାକୁ ଦାବି କରିଛନ୍ତି।

କେନ୍ଦ୍ର ସରକାରଙ୍କ ସର୍ବନିମ୍ନ ସହାୟକ ମୂଲ୍ୟରେ କେତେକ ବିଷମତା ପରିଲକ୍ଷିତ ହେଉଛି। ୨୩ଟି ଫସଲର ସର୍ବନିମ୍ନ ସହାୟକ ମୂଲ୍ୟ ଘୋଷିତ ହୋଇଥିଲେ ମଧ୍ୟ ରାଜ୍ୟଗୁଡିକରେ ଘୋଷିତ ସବୁ ଫସଲକୁ ସର୍ବନିମ୍ନ ସହାୟକ ମୂଲ୍ୟରେ କିଣାଯାଉ ନାହିଁ। ଫଳ, ପନିପରିବା, ଦୁଗ୍ଧ ଓ ଦୁଗ୍ଧଜାତ ଦ୍ରବ୍ୟର ସହାୟକ ମୂଲ୍ୟ ନାହିଁ। ଫଳତଃ ଏସବୁ ଅଭାବୀ ବିକ୍ରି ହେଉଛି। ବର୍ତ୍ତମାନ ଉନ୍ନତ ବୈଜ୍ଞାନିକ ପ୍ରଣାଳୀରେ ଚାଷ ହେବାଦ୍ୱାରା ଭାରତରେ କୃଷି ଉତ୍ପାଦନ ଚାହିଦାଠାରୁ ଅଧିକ ହେଉଛି ଓ ବଳକା ଉତ୍ପାଦନକୁ ସହାୟକ ମୂଲ୍ୟରେ ଚାଷୀମାନେ ବିକ୍ରି କରିପାରୁଛନ୍ତି।

ମୋ : ୬୩୭୦୦୮୪୩୫୮

ଗହମର ଉନ୍ନତ କିସମ

ଅଧିକ ଅମଳକ୍ଷମ ଗହମ ପାଇଁ ଏହାର ଉନ୍ନତ କିସମ ଚୟନ କରନ୍ତୁ। ଗହମର ଅନୁମୋଦିତ ବିହନ ଯଥା- ସୋନାଲିକା, ପି.ବି.ଡବ୍ଲ୍ୟୁ.-୩୪୩, ପି.ବି.ଡବ୍ଲୁ-୪୪୩, ୟୁ.ପି.-୨୬୨, ଏଚ୍.ଡି.-୨୨୮୫ ଆଦି ବିହନ ସଂଗ୍ରହ କରନ୍ତୁ। ଗହମ ଚାଷ ସମୟରେ ହେକ୍ଟର ପ୍ରତି ୧୨୫ କି.ଗ୍ରା. ବିହନକୁ କାର୍ବେଣ୍ଡାଜିମ୍ (କେ.ଜି. ପ୍ରତି ୨ ଗ୍ରାମ୍) ଦ୍ୱାରା ବିଶୋଧିତ କରି ଧାଡ଼ିକୁ ଧାଡ଼ି ୨୦ ସେ.ମି. ବ୍ୟବଧାନରେ ୮୦:୫୦:୪୦ କି.ଗ୍ରା. ଅନୁମୋଦିତ ସାରର ଅଧା ଯବକ୍ଷାରଜାନ ଏବଂ ସମସ୍ତ ଫସ୍‌ଫରସ୍ ଓ ପଟାସ୍ ପ୍ରୟୋଗ କରି ବୁଣନ୍ତୁ। ଗହମ ଚାଷରେ ଘାସ ନିୟନ୍ତ୍ରଣ ପାଇଁ ପେଣ୍ଡିମେଥାଲିନ୍ ହେକ୍ଟର ପିଛା ୧ କି.ଗ୍ରା. (ଏକ ହେକ୍ଟର ପାଇଁ ୩୩୩୦ ମି.ଲି. ଷ୍ଟମ୍ପ୍ ୩୦ ଇ.ସି.) ହିସାବରେ ୧-୨ ଦିନ ମଧ୍ୟରେ ପ୍ରୟୋଗ କରନ୍ତୁ।

ସେମିଫାଇନାଲରେ ହାରିଲା ଭାରତ

ଢାକା, ୨୧।୧୨

ଗତଥରର ଚାମ୍ପିୟନ ଭାରତ ଏଥର ଏସିଆନ ଚାମ୍ପିୟନ୍ସ ଟ୍ରଫି ହକିର ସେମିଫାଇନାଲ ହର୍ଡ୍ଲ ଅତିକ୍ରମ କରିବାରେ ସଫଳ ହୋଇନାହିଁ। ଲିଗ୍ ପର୍ଯ୍ୟାୟରେ ପ୍ରଭାବୀ ପ୍ରଦର୍ଶନ କରି ଅପରାଜେୟ ରହିଥିବା ମନପ୍ରୀତ ସିଂଙ୍କ ନେତୃତ୍ୱାଧୀନ ଦଳ ସେମିଫାଇନାଲରେ ସେହି ପ୍ରଦର୍ଶନକୁ ଦୋହରାଇ ପାରିନାହିଁ। ଭାରତ ଯେଉଁ ଜାପାନକୁ ଲିଗ୍ ପର୍ଯ୍ୟାୟରେ ୬-୦ରେ ହରାଇଥିଲା ମଙ୍ଗଳବାର ଅନୁଷ୍ଠିତ ସେମିଫାଇନାଲରେ ସେହି

ଏସିଆନ ଚାମ୍ପିୟନ୍ସ ଟ୍ରଫି ହକି

ଜାପାନ-କୋରିଆ ଫାଇନାଲ

ଦଳଠାରୁ ୩-୫ ଗୋଲରେ ପରାଜିତ ହୋଇ ଫାଇନାଲରେ ପ୍ରବେଶରୁ ବଞ୍ଚିତ ହୋଇଛି। ଅନ୍ୟପକ୍ଷରେ ପୂର୍ବ ପରାଜୟର ମଧୁର ପ୍ରତିଶୋଧ ନେବା ସହ ଜାପାନ ଟାଇଟଲ ପର୍ଯ୍ୟାୟରେ ପହଞ୍ଚିଛି। ଜାପାନ ଓ ଦକ୍ଷିଣ କୋରିଆ ମଧ୍ୟରେ ଫାଇନାଲ ବୁଧବାର ସନ୍ଧ୍ୟା ୬ଟାରେ ଅନୁଷ୍ଠିତ ହେବ। ପ୍ରଥମ ସେମିଫାଇନାଲରେ କୋରିଆ ୬-୫ ଗୋଲରେ ପାକିସ୍ତାନକୁ ପରାସ୍ତ କରିଥିଲା। ଅନ୍ୟପକ୍ଷରେ ସେମିଫାଇନାଲରେ ପରାଜିତ ଦୁଇ ଦଳ ଭାରତ ଓ ପାକିସ୍ତାନ ମଧ୍ୟରେ ବ୍ରୋଞ୍ଜ ପଦକ ପାଇଁ ମ୍ୟାଚ ଅପରାହ୍ନ ୩ଟା ୩୦ରେ ଖେଳାଯିବ। ଦ୍ୱିତୀୟ ସେମିଫାଇନାଲରେ ଆଶ୍ଚର୍ଯ୍ୟଜନକଭାବେ ଦମ୍‌ଦାର

ଜାପାନ ଖେଳାଳିଙ୍କଠାରୁ ବଲ୍ ନେବାକୁ ଭାରତୀୟ ଅଧିନାୟକ ମନପ୍ରୀତ ସିଂ ସଂଘର୍ଷରତ।

ପ୍ରଦର୍ଶନ କରିଥିବା ଜାପାନ ପକ୍ଷରୁ ଶୋତା ୟାମାଡ଼ା ୧ମ, ରାଇକି ଫୁଜିଶିମା ୨ୟ, ୟୋଶିକି କିରିଶିତା ୨୯, କୋସେଇ କାୱାବେ ୩୫ ଓ ର୍ୟୋମା ଓକା ୪୧ତମ ମିନିଟରେ ଗୋଟିଏ ଲେଖାଏ ଗୋଲ ଦେଇଥିଲେ। ଭାରତ ପକ୍ଷରୁ ଦିଲପ୍ରୀତ ସିଂ ୧୭, ହରମନପ୍ରୀତ ସିଂ ୫୩ ଓ ହାର୍ଦ୍ଦିକ ସିଂ ୫୯ତମ ମିନିଟରେ ଗୋଟିଏ ଲେଖାଏ ଗୋଲ ପରିଶୋଧ କରିଥିଲେ।

କୋରିଆ ୬, ପାକିସ୍ତାନ ୫

ପ୍ରଥମ ସେମିଫାଇନାଲରେ କୋରିଆ ୬-୫ ଗୋଲରେ ପାକିସ୍ତାନକୁ ହରାଇ ଫାଇନାଲରେ ପ୍ରବେଶ କରିଛି। ତୀବ୍ର ସଂଘର୍ଷପୂର୍ଣ୍ଣ ମ୍ୟାଚରେ ମୋଟ ୧୧ ଗୋଲ ହୋଇଥିବାବେଳେ ବାଜି ମାରିଥିଲା କୋରିଆ। କୋରିଆର ଜୋଙ୍ଗହ୍ୟୁନ ଜାଙ୍ଗ ଏକାକୀ ୪ ଗୋଲ ଦେଇ ମ୍ୟାଚରେ ପ୍ରଭେଦ ଆଣିଥିଲେ। ଫଳରେ ତାଙ୍କୁ ପ୍ଲେୟର ଅଫ୍ ଦି ମ୍ୟାଚ ପୁରସ୍କାର ପ୍ରଦାନ କରାଯାଇଥିଲା। କୋରିଆ ପ୍ରଥମଥର ପାଇଁ ଫାଇନାଲରେ ପ୍ରବେଶ କରିଛି। ପୂର୍ବ ୫ ସଂସ୍କରଣ ମଧ୍ୟରୁ କୋରିଆ କେବଳ ଥରେ ୨୦୧୬ରେ ୪ର୍ଥ ସ୍ଥାନ ଅଧିକାର କରିଥିଲା। ମ୍ୟାଚର ୩ୟ ମିନିଟରେ ପାକିସ୍ତାନ ଅଧିନାୟକ ଉମର ଭୁଟା ଏକ ଗୋଲ ଦେଇ ଦଳକୁ ଅଗ୍ରଣୀ କରାଇଥିଲେ। ୧୧ତମ ମିନିଟରେ କୋରିଆକୁ ପେନାଲ୍ଟି କର୍ନର ମିଳିଥିଲା। ମାତ୍ର ପାକିସ୍ତାନ ଖେଳାଳି ମୁବାଶର ଅଲୀଙ୍କ ବିପଜ୍ଜନକ ପ୍ରଦର୍ଶନ ଯୋଗୁ ଏହା ପେନାଲ୍ଟି ଷ୍ଟ୍ରୋକ୍‌ରେ ପରିଣତ ହୋଇଥିଲା। କୋରିଆର ଜାଙ୍ଗ ଏହାକୁ ଗୋଲରେ ପରିଣତ କରି ମ୍ୟାଚକୁ ସମାନ ସ୍ତରକୁ ନେଇ ଆସିଥିଲେ। ଏହାର ୧ ମିନିଟ ପରେ ମଧ୍ୟ ପାକିସ୍ତାନ ସମଦଶା ଭୋଗିଥିଲା। ଅହମଦ ସାକିଲ ଡି' ଏରିଆ ମଧ୍ୟରେ କୋରିଆର ଜଣେ ଖେଳାଳିଙ୍କୁ ଠେଲି ତଳେ ପକାଇ ଦେବାରୁ ଦଣ୍ଡ ସ୍ୱରୂପ ପେନାଲ୍ଟି ଷ୍ଟ୍ରୋକ୍ ନିଷ୍ପତ୍ତି ନେଇଥିଲେ ଅମ୍ପାୟର। ଜାଙ୍ଗ ଏହାକୁ ଗୋଲରେ ପରିଣତ କରି କୋରିଆକୁ ୨-୧ରେ ଅଗ୍ରଣୀ କରାଇଥିଲେ। ଦ୍ୱିତୀୟ କ୍ୱାର୍ଟରରେ ଉଭୟ ଦଳ ୨ଟି ଲେଖାଏ ଗୋଲ ଦେଇଥିଲେ। ପାକିସ୍ତାନ ପକ୍ଷରୁ ଜୁନାଇଦ ମନଜୁର ୨୨ ଓ ଅଫ୍ରାଜ ୩୦ତମ ମିନିଟରେ ୨ଟି ଫିଲ୍ଡ ଗୋଲ ଦେଇଥିବାବେଳେ କୋରିଆର ଜାଙ୍ଗ ୨୫ ଓ ଜିହୁନ ୟାଙ୍ଗ ପ୍ରଥମାର୍ଦ୍ଧର ଇଞ୍ଜୁରି ଟାଇମ୍‌ରେ ପେନାଲ୍ଟି କର୍ନରରୁ ଗୋଟିଏ ଲେଖାଏ ଗୋଲ ସ୍କୋର କରିଥିଲେ। ତୃତୀୟ କ୍ୱାର୍ଟରରେ କୋରିଆର ଜୁନ୍‌ଉ ଜିଅଙ୍ଗ ଏକ ଫିଲ୍ଡ ଗୋଲ ଦେଇ କୋରିଆର ଅଗ୍ରଣୀକୁ ୫-୩ରେ ପହଞ୍ଚାଇଥିଲେ। ଶେଷ କ୍ୱାର୍ଟରରେ ମୁକାବିଲା ଜୋରଦାର ହୋଇଥିଲା। ପାକିସ୍ତାନ ଅଧିକାଂଶ ସମୟ ବଲ୍‌କୁ କୋରିଆ ହାଫ୍‌ରେ ରଖିଥିଲା। ଫଳରେ ୪୭ ଓ ୫୧ତମ ମିନିଟରେ ଦଳକୁ ୨ଟି ପେନାଲ୍ଟି କର୍ନର ମିଳିଥିଲା। ମୁବାସର ଅଲୀ ଏହାକୁ ଗୋଲରେ କନ୍‌ଭର୍ଟ କରି ମ୍ୟାଚକୁ ୫-୫ ସ୍ତରକୁ ନେଇ ଆସିଥିଲେ। ଶେଷ ୯ ମିନିଟରେ ଅଗ୍ରଣୀ ନେବାପାଇଁ ଉଭୟ ଦଳ ଉଦ୍ୟମ ଜାରି ରଖିଥିବାବେଳେ ୫୬ତମ ମିନିଟରେ କୋରିଆକୁ ଏକ ପେନାଲ୍ଟି କର୍ନର ମିଳି ଯାଇଥିଲା। ଫର୍ମରେ ଥିବା ଜାଙ୍ଗ ଏହାକୁ ଗୋଲରେ ପରିଣତ କରି ପାକିସ୍ତାନ ଆଶାରେ ପାଣି ଭରି ଦେଇଥିଲେ।

ଜାତୀୟ ଜୁନିୟର ଭଲିବଲ ପାଇଁ ଓଡ଼ିଶା ଦଳ

ଜାତୀୟ ଜୁନିୟର ଭଲିବଲ ଚାମ୍ପିୟନଶିପ୍ ପାଇଁ ମନୋନୀତ ଓଡ଼ିଶା ବାଳିକା ଓ ବାଳକ ଦଳ କର୍ମକର୍ତ୍ତାଙ୍କ ଗହଣରେ।

ଭୁବନେଶ୍ୱର, ୨୧।୧୨ (କ୍ରୀଡ଼ା ପ୍ରତିନିଧି)

ପଶ୍ଚିମବଙ୍ଗର ବର୍ଦ୍ଧମାନ ଜିଲା ଅନ୍ତର୍ଗତ ଅରବିନ୍ଦ ଷ୍ଟାଡିୟମରେ ୪୭ତମ ଜାତୀୟ ଜୁନିୟର ଭଲିବଲ (ବାଳିକା, ବାଳକ) ଚାମ୍ପିୟନଶିପ୍ ଚଳିତ ମାସ ୨୫ରୁ ୩୦ ପର୍ଯ୍ୟନ୍ତ ଅନୁଷ୍ଠିତ ହେବ। ଏହି ପ୍ରତିଯୋଗିତାରେ ଅଂଶଗ୍ରହଣ ପାଇଁ ଓଡ଼ିଶା ବାଳିକା ଓ ବାଳକ ଦଳ ମଙ୍ଗଳବାର ଘୋଷିତ ହୋଇଛି। ଦଳ ଚୟନ ପାଇଁ କିଟ୍ ବିଶ୍ୱବିଦ୍ୟାଳୟ ପରିସରରେ ଗତ ୧୨ ତାରିଖରେ ଏକ ଚୟନ ଟ୍ରାଏଲ ଅନୁଷ୍ଠିତ ହୋଇଥିଲା। ଏଥିରେ ଓଡ଼ିଶାର ସମସ୍ତ ଜିଲା ଓ ୟୁନିଟରୁ ୨୪୦ ଖେଳାଳି ଭାଗ ନେଇଥିଲେ। ପ୍ରାରମ୍ଭିକ ପର୍ଯ୍ୟାୟରେ ୩୬(୧୬ ବାଳିକା, ୨୦ ବାଳକ) ଖେଳାଳିଙ୍କୁ ଚୟନ କରାଯାଇ କିଟ୍ ବିଶ୍ୱବିଦ୍ୟାଳୟ ପରିସରରେ ଅନୁଷ୍ଠିତ କ୍ୟାମ୍ପରେ କୋଚିଂ ଦିଆ ଯାଇଥିଲା। କ୍ୟାମ୍ପ ପରେ ୨୪ ଖେଳାଳି ଓ ୬ ଅଫିସିଆଲଙ୍କୁ ଆଗାମୀ ଟୁର୍ନାମେଣ୍ଟ ପାଇଁ ମନୋନୀତ କରାଯାଇଛି। ଓଡ଼ିଶା ଦଳ ୨୩ ତାରିଖରେ ବର୍ଦ୍ଧମାନ ଯିବ। ଭଲିବଲ ଫେଡେରେଶନ୍ ଅଫ୍ ଇଣ୍ଡିଆ (ଭିଏଫ୍‌ଆଇ)ର ସଭାପତି ତଥା କିଟ୍ ଓ କିସ୍‌ର ପ୍ରତିଷ୍ଠାତା ଅଚ୍ୟୁତ ସାମନ୍ତ ମନୋନୀତ ଖେଳାଳିଙ୍କୁ ଶୁଭେଚ୍ଛା ଜଣାଇଛନ୍ତି। ଓଡ଼ିଶା ଭଲିବଲ ଆସୋସିଏଶନ ସମ୍ପାଦକ ଗଗନେନ୍ଦୁ ଦାଶଙ୍କ ପ୍ରତ୍ୟକ୍ଷ ତତ୍ତ୍ୱାବଧାନରେ ଚୟନ ଟ୍ରାଏଲ ଅନୁଷ୍ଠିତ ହୋଇଥିଲା।

ଓଡ଼ିଶା ବାଳିକା ଦଳ: ମାମାଲି ନାଗ୍ (ଅଧିନାୟିକା), ପାର୍ବତୀ ଗଡବା, ଆଶା ମୁଣ୍ଡାରୀ, ବି. ଅନିଶା, ସ୍ନେହମୟୀ କିଶନ, ଲାସ୍ୟମୟୀ ମହନ୍ତ, ସସ୍ମିତା ଦେହୁରି, ବାସନ୍ତି ମାଝି, ରୋଜାଲିନ ଆନ୍ଦିଆ, ପାୟଲ କାଣ୍ଡି, ସୁଚିସ୍ମିତା ଦିଣ୍ଡା ଓ ସରୋଜିନୀ ସାମଲ। ମ୍ୟାନେଜର: ଦିୟା ମଜୁମ୍‌ଦାର, ମୁଖ୍ୟ କୋଚ୍: ସୁଷମା ନନ୍ଦ, ସହକାରୀ କୋଚ୍: କଳ୍ପଶ୍ରୀ ପ୍ରଧାନ।

ଓଡ଼ିଶା ବାଳକ ଦଳ: ଆଦର୍ଶ ଗର୍ଡିଆ (ଅଧିନାୟକ), ସୁବ୍ରତ ବେହେରା, ଅର୍ଶାଦ ଅଲୀ, ମହମ୍ମଦ ରାଜା, ଆଶିଷ ସ୍ୱାଇଁ, ପବୀତ୍ର ବେହେରା, ଶକ୍ତି ରଞ୍ଜନ ସାହୁ, ବିକାଶ ପାତ୍ର, ଓଲି ଉଲ୍ଲା, ରାଜ କିଣ୍ଡୋ, ସିଦ୍ଧାନ୍ତ ପ୍ରଧାନ, ଜ୍ଞାନରଞ୍ଜନ ମହାପାତ୍ର। ମ୍ୟାନେଜର: ଗୋବିନ୍ଦ ଚନ୍ଦ୍ର ସାହୁ, ମୁଖ୍ୟ କୋଚ୍: ରତ୍ନାକର ପାତ୍ର, ସହକାରୀ କୋଚ୍: ଆଶୁତୋଷ ପତ୍ରା।

ଆଡଭାନୀଙ୍କୁ ଏକାଦଶ ଜାତୀୟ ବିଲିୟାର୍ଡ୍ସ ଟାଇଟଲ

ଭୋପାଳ, ୨୧।୧୨ (ପି.ଟି.)

ବେଷ୍ଟ ଅଫ୍ ନାଇନ ଗେମ୍ସ ଫାଇନାଲରେ ଟିମ୍‌ମେଟ ଧ୍ରୁବ ସିତୱାଲାଙ୍କୁ ୫-୨ରେ ପରାସ୍ତ କରିବା ପରେ ଅଗ୍ରଣୀ କ୍ୟୁଇଷ୍ଟ ପଙ୍କଜ ଆଡଭାନୀ ଏକାଦଶ ଜାତୀୟ ବିଲିୟାର୍ଡ୍ସ ଟାଇଟଲ ଜିତିବାରେ ସମର୍ଥ ହୋଇଛନ୍ତି। ନ୍ୟାଶନାଲ ବିଲିୟାର୍ଡ୍ସ ଚାମ୍ପିୟନଶିପ୍ ଏକ କଷ୍ଟସାଧ୍ୟ ଟୁର୍ନାମେଣ୍ଟ। ଏକାଦଶ ସିନିୟର ବିଲିୟାର୍ଡ୍ସ ଟାଇଟଲ ଜିତିବା ଦ୍ୱାରା ତାଙ୍କ ଓଭର ଅଲ୍ ଟାଇଟଲ ସଂଖ୍ୟା ୩୫ରେ ପହଞ୍ଚିଛି। ଏଥିରେ ସେ ଖୁବ୍ ଆନନ୍ଦିତ ବୋଲି ଆଡଭାନୀ ତାଙ୍କ ପ୍ରତିକ୍ରିୟାରେ କହିଛନ୍ତି।

ଟ୍ରଫି ସହ ପଙ୍କଜ ଆଡଭାନୀ।

ସେମିରେ ଜିସିସି କେନ୍ଦ୍ରାପଡ଼ା

ରସୁଲପୁର, ୨୧।୧୨ (ଡି.ଏନ.ଏ.)

ଯାଜପୁର ବ୍ଲକ ଖାଲପଡ଼ା ପଞ୍ଚାୟତର କାକୁଡ଼ିକୁଦ-ନୀଳକଣ୍ଠପୁର ସତ୍ୟସାଇ ହାଇସ୍କୁଲ ଖେଳପଡ଼ିଆରେ ଚାଲିଥିବା ରାଜ୍ୟସ୍ତରୀୟ କ୍ରିକେଟର ୩ୟ କ୍ୱାର୍ଟରଫାଇନାଲ ଗୋପବନ୍ଧୁ କ୍ରିକେଟ କ୍ଲବ (ଜିସିସି) କେନ୍ଦ୍ରାପଡ଼ା ଓ ୟୁନିୟନ ସ୍ପୋର୍ଟିଂ କ୍ଲବ କଟକ ମଧ୍ୟରେ ଅନୁଷ୍ଠିତ ହୋଇଥିଲା। ଜିସିସି କେନ୍ଦ୍ରାପଡ଼ା ଏକାଦଶ ୟୁନିୟନ ସ୍ପୋର୍ଟିଂ କଟକ ଏକାଦଶକୁ ପରାସ୍ତକରି ୩ୟ ଦଳ ଭାବେ ସେମିଫାଇନାଲରେ ପ୍ରବେଶ କରିଛି। ୟୁନିୟନ ସ୍ପୋର୍ଟିଂ ପ୍ରଥମେ ବ୍ୟାଟିଂ କରି ନିର୍ଦ୍ଧାରିତ ଓଭରରେ ୭ ଉଇକେଟ ହରାଇ ୧୫୦ରନ୍ କରିଥିଲା। ସତ୍ୟସଞ୍ଜୟ ପଶାୟତ ୩୨ ଓ ଅନୁରାଗ କାନୋଜିଆ ୨୫ରନ୍ କରିଥିଲେ। ବିପକ୍ଷ ଦଳର ପ୍ରଣବ ଦୁବେ ଓ ରିତେଶ ପାଣ୍ଡେ ୩ ଲେଖାଏ ଉଇକେଟ ନେଇଥିଲେ। ୧୫୧ ରନ ବିଜୟ ଲକ୍ଷ୍ୟକୁ ପିଛାକରି ଜେସିସି କେନ୍ଦ୍ରାପଡ଼ା ୨୦ଟି ବଲ ବାକି ଥାଇ ବିଜୟୀ ହୋଇଥିଲା। ଅଭିଷେକ ରୋହିତ ଶର୍ମା ସର୍ବାଧିକ ୬୬ରନ୍ କରିଥିଲେ। ୟୁନିୟନ ସ୍ପୋର୍ଟିଂ ପକ୍ଷରୁ ତାପସ ଲେଙ୍କା ୩ ଓ ବିନାୟକ ମହାନ୍ତି ୨ ଲେଖାଏ ଉଇକେଟ ନେଇଥିଲେ। ପୂର୍ବତନ ଖେଳ ଶିକ୍ଷକ ପତିତପାବନ ସାମଲ ମୁଖ୍ୟ ଅତିଥି, କ୍ଲବ ସଭାପତି ପ୍ରିୟନାଥ ରାଉତ, ରାଜେଶ ଜେନା, ହେମନ୍ତ କୁମାର ସାହୁ, ନିରଞ୍ଜନ ଜେନା, ରଞ୍ଜିତ ନାୟକ, ବଳରାମ ସାହୁ, ଆଲୋକ ବିଶ୍ୱାଳ, ସୁନୀଲ ଜେନା, ସୁମନ ରାଉତ, ପ୍ରଶାନ୍ତ ଜେନା, ଶୁକଦେବ ବିଶ୍ୱାଳ ପ୍ରମୁଖ ସମ୍ମାନିତ ଅତିଥି ଭାବେ ଯୋଗଦେଇ ଅଭିଶେଖ ରୋହିତ ଶର୍ମାଙ୍କୁ ମ୍ୟାନ୍ ଅଫ ଦି ମ୍ୟାଚ୍ ଓ ଅନ୍ୟ ଖେଳାଳିଙ୍କୁ ପୁରସ୍କୃତ କରିଥିଲେ।

ଜାତୀୟ ମୂକବଧିର ଟି୨୦ କ୍ରିକେଟ ଉଦ୍‌ଯାପିତ

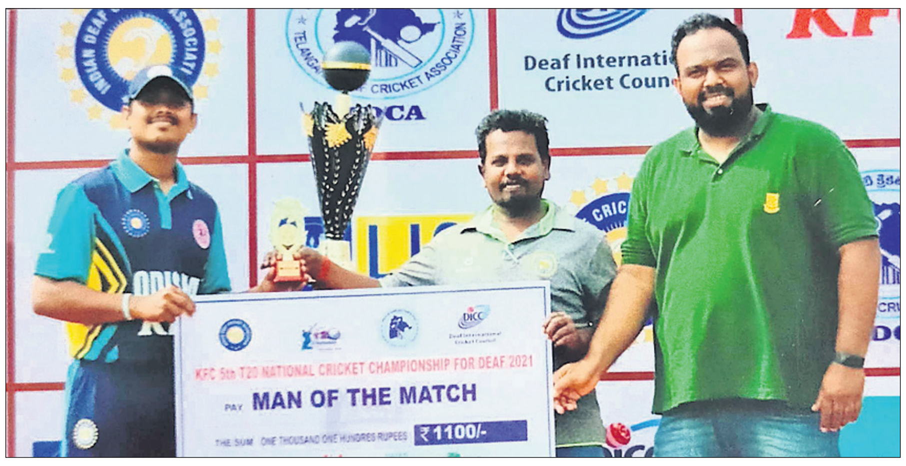

ଓଡ଼ିଶାର ରାଜେଶ କୁମାର ମୁଦୁଲି ମ୍ୟାନ ଅଫ୍ ଦି ମ୍ୟାଚ ପୁରସ୍କାର ଗ୍ରହଣ କରୁଛନ୍ତି।

ଭୁବନେଶ୍ୱର, ୨୧।୧୨ (କ୍ରୀଡ଼ା ପ୍ରତିନିଧି)

ଜାତୀୟ ମୂକବଧିର ଟି୨୦ କ୍ରିକେଟ ପ୍ରତିଯୋଗିତାର ୫ମ ସଂସ୍କରଣ ହାଇଦ୍ରାବାଦରେ ଡିସେମ୍ବର ୧୨ରୁ ୧୮ ପର୍ଯ୍ୟନ୍ତ ଅନୁଷ୍ଠିତ ହୋଇଥିଲା। ଏଥିରେ ୧୬ଟି ରାଜ୍ୟର ମୂକବଧିର କ୍ରିକେଟ ଦଳ ଭାଗ ନେଇଥିଲେ। ପ୍ରତିଯୋଗିତାରେ ଦିଲ୍ଲୀ ଚାମ୍ପିୟନ ଓ ହରିୟାଣା ରନର୍ସଅପ୍ ହୋଇଥିଲା। ଏହି ସମ୍ମାନଜନକ ପ୍ରତିଯୋଗିତାରେ ଓଡ଼ିଶା ଭାଗ ନେଇଥିଲା। ୧୫ ତାରିଖରେ ଓଡ଼ିଶା ସହ କେରଳର ମୁକାବିଲା ହୋଇଥିଲା। ଓଡ଼ିଶା ୧୭.୨ ଓଭରରେ ୯ ଉଇକେଟ ହରାଇ ୧୫୦ ରନ କରିଥିଲା। କେରଳ ୨୦ ଓଭରରେ ୫ ଉଇକେଟ ହରାଇ ୧୪୮ ରନରେ ସୀମିତ ରହି ଯାଇଥିଲା। ବିଜୟୀ ଓଡ଼ିଶା ଦଳର ରାଜେଶ କୁମାର ମୁଦୁଲି ମ୍ୟାନ୍ ଅଫ୍ ଦି ମ୍ୟାଚ ବିବେଚିତ ହୋଇଥିଲେ। ଓଡ଼ିଶା ମୂକବଧିର ଦଳର ଅଧିନାୟକ ଥିଲେ ସାଗରକାନ୍ତ ସେନାପତି।

ସଙ୍ଗୀତରେ ସଚିନଙ୍କୁ ସମ୍ମାନ

ଭୁବନେଶ୍ୱର, ୨୧।୧୨ (କ୍ରୀଡ଼ା ପ୍ରତିନିଧି)

ନଭେମ୍ବର ୧୬, ୨୦୨୧ରେ ମାଷ୍ଟର ବ୍ୟାଟର ତଥା ପୂର୍ବତନ ଟିମ୍ ଇଣ୍ଡିଆ ଅଧିନାୟକ ସଚିନ ତେନ୍ଦୁଲକରଙ୍କ ଅନ୍ତର୍ଜାତୀୟ କ୍ରିକେଟରୁ ଅବସରକୁ ୮ ବର୍ଷ ପୂରିଛି। ଏହି ଅବସରରେ କେରଳ କାଲିକଟସ୍ଥିତ ମାଲବାର ଖ୍ରିଷ୍ଟିଆନ କଲେଜର ଇତିହାସ ବିଭାଗ ପ୍ରଫେସର ବଶିଷ୍ଠ ଏବଂ ତାଙ୍କ ଛାତ୍ରୀ ସିଲୁ ଫତିମା ସଙ୍ଗୀତ ମାଧ୍ୟମରେ ସଚିନଙ୍କୁ ସମ୍ମାନ ଜଣାଇଛନ୍ତି। ଇଂଲିଶ୍‌ରେ ଲେଖା ଯାଇଥିବା ଏହି ସଙ୍ଗୀତର ଶୀର୍ଷକ 'ଟଚ୍ ଅଫ୍ ଏ ଜିନିଅସ' ରଖା ଯାଇଛି। ବଶିଷ୍ଠ ନିଜେ ଗୀତ ରଚନା କରିଥିବାବେଳେ ଫତିମା ଏହାକୁ ଗାଇଛନ୍ତି। ପ୍ରଫେସର ବଶିଷ୍ଠ ହେଉଛନ୍ତି ସଚିନଙ୍କର ଜଣେ ପ୍ରଶଂସକ। ମାଲବାର ଖ୍ରିଷ୍ଟିଆନ କଲେଜରେ ସେ ସଚିନଙ୍କ ନାମରେ ଏକ ଲାଇବ୍ରେରି 'ସଚିନ୍ସ ଗ୍ୟାଲେରି' ପ୍ରତିଷ୍ଠା କରିଛନ୍ତି। ଭାରତର ୧୧ଟି ଭାଷାରେ ସଚିନଙ୍କ ଉପରେ ଲିଖିତ ପୁସ୍ତକଗୁଡ଼ିକୁ ସେ ଏହି ଲାଇବ୍ରେରିରେ ସାଇତି ରଖିଛନ୍ତି।

ସଚିନଙ୍କ ପୋଷ୍ଟର ସହ ପ୍ରଫେସର ବଶିଷ୍ଠ ଓ ତାଙ୍କ ଛାତ୍ରୀ ସିଲୁ ଫତିମା।

ଅରାତି ବିଜୟ ସ୍ମାରକୀ ସର୍ବଭାରତୀୟ ଚେସ୍

ଭୁବନେଶ୍ୱର, ୨୧।୧୨ (କ୍ରୀଡ଼ା ପ୍ରତିନିଧି): ଭୁବନେଶ୍ୱର ଚେସ୍ ଆସୋସିଏଶନ ଆନୁକୂଲ୍ୟରେ ଓଡ଼ିଶା ରାଜ୍ୟ ଚେସ୍ ଆସୋସିଏଶନ ଅନୁମୋଦିତ ଅରାତି ବିଜୟ ମହାନ୍ତି ସ୍ମାରକୀ ସର୍ବଭାରତୀୟ ଅନ୍‌ଲାଇନ୍ ଚେସ୍ ଚଳିତ ମାସ ୨୫ ତାରିଖରେ ଅନୁଷ୍ଠିତ ହେବ। ପ୍ରତିଯୋଗିତାରେ ମୋଟ ୫୦ ଜଣଙ୍କୁ ୪୪,୪୪୪ ଟଙ୍କାର ଆର୍ଥିକ ପୁରସ୍କାରରେ ସମ୍ମାନିତ କରାଯିବ। ଏହା ମଧ୍ୟରେ ଶୀର୍ଷ ୨୫ ଖେଳାଳି, ବିଭିନ୍ନ ବୟସ ବର୍ଗ, ବାଳିକା, ଶ୍ରେଷ୍ଠ ଭେଟେରାନ (୬୦ ବର୍ଷରୁ ଊର୍ଦ୍ଧ୍ୱ), ଶ୍ରେଷ୍ଠ ମହିଳା ଏବଂ ଶାନ୍ତ୍ୱନା ମୂଳକ ପୁରସ୍କାର ଅନ୍ତର୍ଭୁକ୍ତ। ଚାମ୍ପିୟନ ଖେଳାଳିଙ୍କୁ ୭୭୭୭, ରନର୍ସଅପ୍‌ଙ୍କୁ ୫୫୫୫ ଏବଂ ତୃତୀୟ ସ୍ଥାନ ଅଧିକାର କରିବା ଖେଳାଳିଙ୍କୁ ୪୪୪୪ଟଙ୍କା ପୁରସ୍କାର ଆକାରରେ ଦିଆଯିବ। ଏହା ହେଉଛି ୧୩ ରାଉଣ୍ଡ ବିଶିଷ୍ଟ ସୁଇସ୍ ଟୁର୍ନାମେଣ୍ଟ। ପ୍ରତିଯୋଗିତାରେ ଅଂଶଗ୍ରହଣ କରିବାକୁ ଇଚ୍ଛୁକ ପ୍ରତିଯୋଗୀଙ୍କ ପାଇଁ ଏଣ୍ଟ୍ରି ଫି' ୧୯୯ ଟଙ୍କା ରଖା ଯାଇଛି। ଆଗ୍ରହୀ ଖେଳାଳିମାନେ ୨୪ ତାରିଖ ମଧ୍ୟରେ ଓଡ଼ିଶା ରାଜ୍ୟ ଚେସ୍ ଆସୋସିଏଶନ ନିର୍ଦ୍ଦେଶକ ଦେବାଶିଷ ପାଣିଗ୍ରାହୀଙ୍କ ସହ ଯୋଗାଯୋଗ କରିବାକୁ ପରାମର୍ଶ ଦିଆ ଯାଇଛି।

3-Printed and published by Tathagata Satpathy on behalf of Navajat Printers & Media Pvt. Ltd. and printed at Navajat Printers, B-15, Industrial Estate, Rasulgarh, Bhubaneswar, Editor - Tathagata Satpathy, ସମ୍ପାଦକ– ତଥାଗତ ସତପଥୀ

ସଂକ୍ଷେପରେ

ଅପହଞ୍ଚ ଇଲାକାରେ କାମ କରିବେ ବ୍ୟାଙ୍କ ସଖୀ

ନୟାଗଡ଼ ଅଫିସ,୨୧।୧୨: ଅପହଞ୍ଚ ଇଲାକାରେ କାର୍ଯ୍ୟ କରିବେ ବ୍ୟାଙ୍କ ସଖୀ। ମଙ୍ଗଳବାର ନୟାଗଡ଼ ଜିଲାପାଳଙ୍କ କାର୍ଯ୍ୟାଳୟ ସଦ୍‌ଭାବନା କକ୍ଷରେ ୬୦ ବ୍ୟାଙ୍କ ସଖିଙ୍କୁ ଚୟନ କରାଯାଇ ସେମାନଙ୍କୁ ଆବଶ୍ୟକୀୟ ଉପକରଣ ବଣ୍ଟନ କରାଯାଇଛି । ମିଶନ ଶକ୍ତିର ବ୍ୟାଙ୍କ ସଖିମାନେ ସ୍ୱୟଂ ସହାୟକ ଗୋଷ୍ଠୀରୁ ଚୟନ ହୋଇଛନ୍ତି । ଏମାନେ ବ୍ୟାଙ୍କ ଏଜେଣ୍ଟ ଭାବେ କାର୍ଯ୍ୟ କରି କମିଶନ ପାଇବେ । ଏହି କାର୍ଯ୍ୟକ୍ରମରେ ଜିଲା ଗ୍ରାମ୍ୟ ଉନ୍ନୟନ ସଂସ୍ଥାର ପ୍ରକଳ୍ପ ନିର୍ଦ୍ଦେଶକ ସୁବାସ ଚନ୍ଦ୍ର ରାୟ ଓ ଜିଲା ସମାଜ ମଙ୍ଗଳ ଅଧିକାରୀ ପ୍ରମୁଖ ଯୋଗ ଦେଇଥିଲେ ।

ସ୍ମାର୍ଟ ହେଲ୍‌ଥ କାର୍ଡ ନେବାକୁ ହିତାଧିକାରୀଙ୍କ ଭିଡ଼

ଖଣ୍ଡପଡ଼ା,୨୧।୧୨(ସ୍ୱ.ପ୍ର.): ଖଣ୍ଡପଡ଼ା ବ୍ଲକ ଅଧୀନ ୨୨ ପଞ୍ଚାୟତ କାର୍ଯ୍ୟାଳୟରେ ହିତାଧିକାରୀମାନେ ବିଜୁ ସ୍ୱାସ୍ଥ୍ୟ କଲ୍ୟାଣ ଯୋଜନାରେ ସ୍ମାର୍ଟ ହେଲ୍‌ଥ କାର୍ଡ ନେବା ପାଇଁ ଭିଡ଼ ଜମାଇଛନ୍ତି । ଏହି ଯୋଜନାରେ ୨୨ ପଞ୍ଚାୟତର ୨୪ ହଜାର ୭୫୯ ଜଣ ହିତାଧିକାରୀ ଏଥିରେ ସାମିଲ ହୋଇଥିବା ବେଳେ କଣ୍ଟିଲୋ ପଞ୍ଚାୟତର ୧୫୮୩ ଜଣ ହିତାଧିକାରୀଙ୍କୁ ଏହି ସ୍ମାର୍ଟ ହେଲ୍‌ଥ କାର୍ଡ ପ୍ରଦାନର ବ୍ୟବସ୍ଥା ରହିଛି । ଏହି କାର୍ଯ୍ୟକ୍ରମରେ ଶିକ୍ଷକ ବିଜୟ କୁମାର ସାହୁ, ପ୍ରକାଶ କୁମାର ସାହୁ, ମାନସ ଚନ୍ଦ୍ର ମହାରଣା, ମନୋଜ କୁମାର ସାହୁ ଓ ନିରଞ୍ଜନ ମିଶ୍ର ପ୍ରମୁଖ ଏହି କାର୍ଯ୍ୟକ୍ରମରେ ନିୟୋଜିତ ଥିବା ବେଳେ ଯୋଗାଣ ସହାୟକ ରବିନ୍ଦ୍ର କୁମାର ବେହେରା କାର୍ଡ ବିତରଣରେ ସହଯୋଗ କରିଥିଲେ ।

ଯକ୍ଷ୍ମା ସଚେତନତା ଶିବିର

ନୟାଗଡ଼ ଅଫିସ,୨୧।୧୨: ନୟାଗଡ଼ ବ୍ଲକର କ୍ରୀଡାଶପୁରରେ ଯକ୍ଷ୍ମା ସଚେତନତା ଶିବିର ଅନୁଷ୍ଠିତ ହୋଇଯାଇଛି । ଜିଲା ଯକ୍ଷ୍ମା ଅଧିକାରୀ ଶରତ ଚନ୍ଦ୍ର ଦାଶଙ୍କ ପ୍ରତ୍ୟକ୍ଷ ତତ୍ତ୍ୱାଧାନରେ ଜିଲା ଯକ୍ଷ୍ମା ସଂଯୋଜକ ଦିଲ୍ଲୀପ ପ୍ରଧାନ ଯୋଗ ଦେଇ ଲୋକମାନଙ୍କୁ ସଚେତନତା କରାଇଥିଲେ । ଯକ୍ଷ୍ମାରୋଗୀ ଠିକ୍ ସମୟରେ ଔଷଧ ଖାଇବା, ନିଶା ଦ୍ରବ୍ୟ ସେବନ ନ କରିବା, ପରିଷ୍କାର ରହିବା ଉପରେ ଧ୍ୟାନ ରଖିବାକୁ ଗାଁଲୋକଙ୍କୁ ପରାମର୍ଶ ଦେଇଥିଲେ । ବରିଷ୍ଠ ଚିକିତ୍ସା ତଦାରଖକାରୀ ଦୀପକ ଦଳବେହେରା ଯକ୍ଷ୍ମାରୋଗର ଲକ୍ଷଣ, ନିରାକାରଣ ଉପରେ ବୁଝାଇଥିଲେ ।

ମାର୍କେଟ୍ କମ୍ପ୍ଲେକ୍ସ ଉଦ୍‌ଘାଟିତ

ନୟାଗଡ଼ ଅଫିସ,୨୧।୧୨: ନୟାଗଡ଼ ବ୍ଲକ୍ ଗମ୍ଭାରିଡିହିରେ ୧୮ ଲକ୍ଷ ବ୍ୟୟରେ ନିର୍ମାଣ ହୋଇଥିବା ମାର୍କେଟ କମ୍ପ୍ଲେକ୍ସକୁ ମନ୍ତ୍ରୀ ଅରୁଣ ସାହୁ ମଙ୍ଗଳବାର ଉଦ୍‌ଘାଟନ କରିଛନ୍ତି । ଏହି ଅବସରରେ ମନ୍ତ୍ରୀ ସାହୁ ଗମ୍ଭାରଡିହି, ନୋତର, ଇକିରି, ଲାଠିପଡା, ରାଜପାଟଣା ପଞ୍ଚାୟତରେ ବିଜୁ ସ୍ୱାସ୍ଥ୍ୟକାର୍ଡ ବଣ୍ଟନ କରିଛନ୍ତି। ସେହିପରି ରଣପୁର ବିଧାୟକ ଶିଖରପୁର, କଜଳାଇପଲ୍ଲୀ, ଆଙ୍ଗସିଙ୍ଗିରେ ଅନୁରୂପ ଭାବେ ସ୍ୱାସ୍ଥ୍ୟକାର୍ଡ ବଣ୍ଟନ କରିଛନ୍ତି ।

ନିଯୁକ୍ତିଭିତ୍ତିକ କର୍ମଶାଳା

ନୟାଗଡ଼ ଅଫିସ,୨୧।୧୨: ନୟାଗଡ଼ ଜିଲା ଭାପୁର ବ୍ଲକ୍ ପରିସରରେ ମଙ୍ଗଳବାର ଓରମାସ୍ ଦ୍ୱାରା ଆୟୋଜିତ ନିଯୁକ୍ତିଭିତ୍ତିକ ଯୋଜନା ତଥା ବ୍ଲକ୍‌ସ୍ତରୀୟ କର୍ମଶାଳା ଅନୁଷ୍ଠିତ ହୋଇ ଯାଇଛି । ଭାପୁର ଗୋଷ୍ଠୀ ଉନ୍ନୟନ ଅଧିକାରୀ ଜନ୍ମେଜୟ ସାହୁ ମୁଖ୍ୟ ଅତିଥି ଭାବେ ଏହି କର୍ମଶାଳାକୁ ଉଦ୍‌ଘାଟନ କରିଥିଲେ । ଭାରତ ସରକାରଙ୍କ ଗ୍ରାମୀଣ ବିକାଶ ମନ୍ତ୍ରାଣାଳୟଙ୍କ ଦ୍ୱାରା ଦୀନଦୟାଲ ଉପାଧ୍ୟାୟ ଗ୍ରାମୀଣ କୈଶଳ ଯୋଜନାରେ ଗରିବ ରେଖା ତଳେ ଥିବା ଯୁବତୀଯୁବକମାନଙ୍କୁ ବିଭିନ୍ନ ଦକ୍ଷତା ଭିତ୍ତିକ ତାଲିମ ପ୍ରଦାନ କରି କର୍ମନିଯୁକ୍ତି ସୁଯୋଗ ସୃଷ୍ଟି କରାଯିବାକୁ ଉଦ୍ୟମ ହୋଇଛି । ଏଥିରେ ୧୮ରୁ ୩୫ ବର୍ଷ ମଧ୍ୟରେ ଗ୍ରାମୀଣ ବେରୋଜଗାର ଯୁବତୀ,ଯୁବକମାନଙ୍କୁ ମାଗଣାରେ ତାଲିମ ଓ କର୍ମନିଯୁକ୍ତି ସୁଯୋଗ ଉପରେ ଆଲୋଚନା ହୋଇଥିଲା । ଏହି କର୍ମନିଯୁକ୍ତି ବ୍ଲକ୍‌ସ୍ତରୀୟ କର୍ମଶାଳାରେ ସିଡିପିଓ ରେଣୁବାଳା ନନ୍ଦ ,ଓରମାସ୍ ନୟାଗଡ଼ ଜିଲା ସଂଯୋଜକ ଅଭିନାଶ ଜେନା ,ଭାପୁର ବ୍ଲକ୍ ସଂଯୋଜକ କେଳୁଚରଣ ସେଠୀ , ଭାପୁର ଜୀବିକା ମିଶନ ସଂଯୋଜିକା ରେଣୁବାଳା ସାହୁ ପ୍ରମୁଖ ଉପସ୍ଥିତ ଥିଲେ । କର୍ମଶାଳାରେ ୧୧୨ଜଣ ଯୁବତୀଯୁବକ ଆବେଦନ କରିଥିବା ବେଳେ ୬୨ ଜଣଙ୍କୁ ମନୋନୀତ କରାଯାଇଥିଲା ।

୫ ଲକ୍ଷ ଋଣରେ ଲକ୍ଷେ ଟଙ୍କା ସିକ୍ୟୁରିଟି

ନୟାଗଡ଼ ଅଫିସ,୨୧।୧୨

ମିଶନ ଶକ୍ତି ଋଣମେଳାରେ ଏସ୍‌ଏଚ୍‌ଜିର ଜଣେ ମହିଳା ଅଭିଯୋଗ କରୁଛନ୍ତି।

- ମିଶନ ଶକ୍ତିରେ ଋଣ ଯୋଗାଣ
- ଠିକ୍ ସମୟରେ ପରିଶୋଧ ପରେ ବି ଆକାଉଣ୍ଟକୁ ଫେରୁନି ସୁଧ

ମିଶନ ଶକ୍ତି କାର୍ଯ୍ୟକ୍ରମରେ ନୟାଗଡ଼ ଜିଲାରେ ବିଭିନ୍ନ ବ୍ୟାଙ୍କ ସ୍ୱୟଂ ସହାୟିକା ଗୋଷ୍ଠୀ (ଏସ୍‌ଏଚଜି)କୁ ଦେଉଥିବା ଋଣ ଟଙ୍କାରୁ ସିକ୍ୟୁରିଟ୍ ରଖି ଦେଉଥିବା ଅଭିଯୋଗ ହେଉଛି। ଡିଆରଡିଏ ସମ୍ମିଳନୀ କକ୍ଷ ସୃଜନରେ ମଙ୍ଗଳବାର ଅନୁଷ୍ଠିତ ସ୍ୱୟଂ ସହାୟିକା ଗୋଷ୍ଠୀ ଋଣ ମେଳାରେ କେତେଗୋଟି ଏସ୍‌ଏଚଜି ପକ୍ଷରୁ ଏପରି ଅଭିଯୋଗ ହୋଇଥିଲା। ସେହିପରି ମିଶନ ଶକ୍ତିର ବ୍ଲକ ସଂଯୋଜକ ୦ ପ୍ରତିଶତ ଋଣ କିପରି ମହିଳା ଏସଏଚ୍‌ଜିକୁ ସରକାର ଯୋଗାଉଛନ୍ତି ବୋଲି ବୁଝାଉଥିବାବେଳେ କେତେଗୋଟି ଗୋଷ୍ଠୀ ପକ୍ଷରୁ ବ୍ୟାଙ୍କର ଅସହଯୋଗ ସମ୍ପର୍କରେ ଅଭିଯୋଗ ଉଠିଥିଲା। ଏସଏଚ୍‌ଜି ପକ୍ଷରୁ କୁହାଯାଇଥିଲା ବ୍ୟାଙ୍କ ଦେଉଥିବା ଋଣ ଓ ସୁଧକୁ ନିର୍ଦ୍ଧାରିତ ସମୟରେ ପରିଶୋଧ କରିବା ପରେ ବି ଆକାଉଣ୍ଟକୁ ସୁଧ ଟଙ୍କା ଫେରୁନି। ଏଣୁ କେତେକ ବ୍ୟାଙ୍କ ସେମାନଙ୍କୁ ସହଯୋଗ କରୁ ନ ଥିବାରୁ ସରକାରଙ୍କ ସୁବିଧା ସୁଯୋଗ ସେମାନେ ନେଇ ପାରୁନାହାନ୍ତି।

ଏ ସମ୍ପର୍କରେ ଜ୍ୟୋତ୍ସ୍ନା ପଣ୍ଡା କୁହନ୍ତି, ଆମ ଅଞ୍ଚଳର କେତେକ ବ୍ୟାଙ୍କ ଘରକୁ ଆସି ମିଶନ ଶକ୍ତିରେ ଋଣ ଦେଉଛନ୍ତି। ହେଲେ ୫ ଲକ୍ଷରେ ୧ଲକ୍ଷ, ୩ ଲକ୍ଷରେ ୫୦ ହଜାର, ୨ ଲକ୍ଷରେ ୩୦ ହଜାର ଟଙ୍କା ସିକ୍ୟୁରିଟି ଟଙ୍କା ରଖି ଋଣ ଦେଉଥିବାରୁ ଅନେକ ଗୋଷ୍ଠୀ ହଇରାଣ ହେଉଛନ୍ତି। ଏହାର ପ୍ରତିକାର ପାଇଁ ସୃଜନରେ ଅନୁଷ୍ଠିତ ଏସଏଚ୍‌ଜି ଋଣ ମେଳାରେ ଅଭିଯୋଗ କରିଛି। ସେହିପରି ମିଶନ ଶକ୍ତିରେ ସୁଧ ନ ଥିବା ସରକାର ଘୋଷଣା କରିଛନ୍ତି। କିନ୍ତୁ ଋଣ ଓ ସୁଧ ଟଙ୍କା ବ୍ୟାଙ୍କରେ ପରଶୋଧ କରିବାର ୧ ବର୍ଷ ପରେ ବି ସୁଧ ଟଙ୍କା ସେଭିଙ୍ଗସ୍ ଆକାଉଣ୍ଟକୁ ଆସୁ ନ ଥିବା ମେଳାରେ କୁହାଯାଇଛି। ଜିଲାପାଳ ପୋମ ଟୁଡୁ କୁହନ୍ତି, ମହିଳାଙ୍କୁ ସ୍ୱାବଲମ୍ବୀ କରିବାକୁ ରାଜ୍ୟ ସରକାର ୦ ପ୍ରତିଶତ ସୁଧରେ ଋଣ ଯୋଗାଣ କରୁଛନ୍ତି। ପୂର୍ବରୁ ବ୍ୟାଙ୍କକୁ ଯିବାକୁ ପଡୁଥିବାବେଳେ ସୁବିଧାରେ ଋଣ ମିଳୁ ନ ଥିଲା। ଏବେ ବ୍ୟାଙ୍କର ରାଜ୍ୟ ସ୍ତରୀୟ ଅଧିକାରୀ ଆସି ଋଣ ଲଗାଣ କରୁଛନ୍ତି। ମହିଳାମାନେ ନେଉଥିବା ଋଣ ଟଙ୍କାକୁ ଠିକ୍ ସମୟରେ ପରିଶୋଧ କରି ଜଣେ ଭଲ ହିତାଧିକାରୀ ଭାବେ ପୁଣି ଋଣ ନିଅନ୍ତୁ। ସେହିଭଳି କୁକୁଡା, ଗାଈ ବା ଅନ୍ୟ ଯେଉଁ କାମ ପାଇଁ ଋଣ ନେଉଛନ୍ତି ସେହି କାମରେ ବିନିଯୋଗ କରି ବ୍ୟବସାୟକୁ ବଢ଼ାନ୍ତୁ ବୋଲି ପରାମର୍ଶ ଦେଇଥିଲେ। ତେବେ ବ୍ୟାଙ୍କରୁ ଟଙ୍କା ନେଇ ସୁଧକୁ ଦେଲେ ସରକାରଙ୍କ ଉଦ୍ଦେଶ୍ୟ ପୂରଣ ହୋଇ ପାରିବନି ବୋଲି ଜିଲାପାଳ ଟୁଡୁ କହିଛନ୍ତି। ପିଡି ଡିଆରଡିଏ ସୁବାସ ଚନ୍ଦ୍ର ରାୟ କୁହନ୍ତି, ସରକାର ନୟାଗଡ଼ ଜିଲାକୁ ୮,୪୦୫ ସ୍ୱୟଂ ସହାୟିକା ଗୋଷ୍ଠୀକୁ ୨୧୭ କୋଟି ଟଙ୍କା ଋଣ ଦେବାକୁ ଟାର୍ଗେଟ ଦେଇଥିଲେ। ତେବେ ଜିଲାରେ ୭,୯୩୬ ଗୋଷ୍ଠୀକୁ ଏବେ ୨୦୪ କୋଟି ୯୦ ଲକ୍ଷ ଟଙ୍କା ଋଣ ଲଗାଣ କରାଯାଇଛି। ବିଭିନ୍ନ ବ୍ୟାଙ୍କ ପକ୍ଷରୁ ସମନ୍ୱୟ ଓ ଋଣ ମେଳା କରାଯାଉଛି। ବ୍ୟାଙ୍କ କ୍ରେଡିଟ୍ ଲିଙ୍କେଜ ଓ ମୁଖ୍ୟମନ୍ତ୍ରୀ କୃଷି ଯୋଜନାରେ ନୟାଗଡ଼ ଜିଲା ରାଜ୍ୟର ପ୍ରଥମ ହୋଇପାରିଛି ବୋଲି ସେ କହିଥିଲେ। ଅନ୍ୟପକ୍ଷେ ମିଶନ ଶକ୍ତି ମାଧ୍ୟମରେ ସରକାର ମହିଳାମାନଙ୍କ ବିକାଶ ଓ ସେମାନଙ୍କୁ ସ୍ୱାବଲମ୍ବୀ କରିବାକୁ ୦ ପ୍ରତିଶତ ସୁଧରେ ଋଣ ଦେଉଛନ୍ତି। ମହିଳାମାନେ ଏହାର ଫାଇଦା ନେବାକୁ କହିଥିଲେ। ମିଶନ ଶକ୍ତି ପ୍ରକଳ୍ପ ସଂଯୋଜିକା ସମିଧା ପାଢ଼ୀ କୁହନ୍ତି, ସରକାର ୦ ପ୍ରତିଶତ ସୁଧରେ ସ୍ୱୟଂ ସହାୟକ ଗୋଷ୍ଠୀକୁ ଋଣ ଲଗାଣ କରୁଛନ୍ତି । ସଠିକ ସମୟରେ ଋଣ ଓ ସୁଧ ପରିଶୋଧ କଲେ ସରକାର ବ୍ୟାଙ୍କୁ ସୁଧ ଟଙ୍କା ଫେରାଉଛନ୍ତି । ଯାହାକି ପରବର୍ତ୍ତି ପର୍ଯ୍ୟାୟରେ ବ୍ୟାଙ୍କ ଆକାଉଣ୍ଟରେ ଜମା ହୋଇଯିବ। ଏଥିରେ କିଛି ଅସୁବିଧା ହେଉନାହିଁ। ଯଦି କିଛି ଅଭିଯୋଗ ଅଛି ସେ ଏହାର ଅନୁଧ୍ୟାନ କରି ପଦକ୍ଷେପ ନେବେ। ଅନ୍ୟପକ୍ଷେ ଋଣ ଦେବାରେ ସିକ୍ୟୁରିଟ୍ ଟଙ୍କା ବ୍ୟାଙ୍କ ନେଉଥିବା ଅଭିଯୋଗ ଉପରେ ବୁଝି କରି କହିବେ ବୋଲି କହିଛନ୍ତି।

ଗୋଆରେ ଆହତ ଦାଦନ ଶ୍ରମିକ ଆଖି ବୁଜିଲେ

ଗାଁରେ ଜିଭ କାଟି ଗୁହାରିଆ ପଡିଥିଲେ ମା'ବାପା

ନୂଆଗାଁ,୨୧।୧୨(ଡି.ଏନ.ଏ.)

ପରିବାର ପ୍ରତିପୋଷଣ ଆଶାରେ ଦାଦନ ଖଟି ଯାଇଥିବା ପୁଅ ଗୋଆରେ ଦୁର୍ଘଟଣାଗ୍ରସ୍ତ ହୋଇ ମୃତ୍ୟୁ ସହ ସଂଗ୍ରାମ କରୁଥିଲେ । ପୁଅର ଆଶୁ ଆରୋଗ୍ୟ କାମନା କରି ମା'ଗାଁ ଠାକୁରଙ୍କ ନିକଟରେ ଓ ବାପା ଠାକୁରାଣୀଙ୍କ ନିକଟରେ ଜିଭ କାଟି ଗୁହାରିଆ ପଡିଥିଲେ। ହେଲେ ମଙ୍ଗଳବାର ତାଙ୍କର ମୃତ୍ୟୁ ଘଟିଛି। ଏକଥା ଜଣାପଡିବା ପରେ ନୂଆଗାଁରେ ଶୋକାକୂଳ ପରିବେଶ ସୃଷ୍ଟି ହୋଇଛି । ସୂଚନା ଅନୁଯାୟୀ, ନୟାଗଡ଼ ଜିଲା ନୂଆଗାଁ ବ୍ଲକ ପାରାଡିପି ଗ୍ରାମର ରାଜ କିଶୋର ନାୟକଙ୍କ ୨ପୁଅ ଓ ୩ ଝିଅ । ଚାଷ କରି ରାଜକିଶୋର ପରିବାର ଚଳାନ୍ତି। ବାପାଙ୍କୁ ଆର୍ଥିକ ସହାୟତା ଯୋଗାଇ ଦେବା ଲକ୍ଷ୍ୟରେ ବଡ଼ ପୁଅ ଆଲୋକ ଦାଦନ ଖଟିବାକୁ ଗୋଆ ଯାଇଥିଲେ। ସେଠାରେ କାମ କରି ଦୈନିକ ୫୦୦ ଟଙ୍କା ରୋଜଗାର କରୁଥିଲେ । ଗତ ରବିବାର ସେ କାମ ସାରିବା ପରେ ନିଜ ରହଣିସ୍ଥଳକୁ ବାଇକ୍‌ରେ ଜଣେ ସାଙ୍ଗଙ୍କ ସହ ଫେରୁଥିଲେ । ଏହି ସମୟରେ ତାଙ୍କ ବାଇକ୍‌କୁ ଏକ କାର୍ ଧକ୍କା ଦେଇଥିଲା । ସେଠାରେ ସେ ଗୁରୁତର ହୋଇପଡିଥିଲେ। ଆଲୋକଙ୍କ ଏପରି ଅବସ୍ଥା ଦେଖି ଭୟରେ ତାଙ୍କ ସାଙ୍ଗ ସେଠାରୁ ପଳାଇ ଯାଇଥିଲା । ରାସ୍ତାରେ ଯାଉଥିବା ପିସିଆର କର୍ମଚାରୀମାନେ ଆଲୋକଙ୍କୁ ଡାକ୍ତରଖାନାରେ ଭର୍ତ୍ତି କରିଥିଲେ । ସେଠାରୁ ବାମ୍ବୋଲିନ ନାମକ ଏକ ସରକାରୀ ଡାକ୍ତରଖାନାକୁ ସ୍ଥାନାନ୍ତର କରାଯାଇଥିଲା ସେଠାରେ ଚିକିତ୍ସାଧୀନ ଅବସ୍ଥାରେ ତାଙ୍କର ମୃତ୍ୟୁ ଘଟିଛି ।

ଆଲୋକ ନାୟକଙ୍କ ଫାଇଲ ଫଟୋ ।

ନିମ୍ନମାନର କାମ, ଭୁଶୁଡ଼ି ପଡ଼ିଲା ଡ୍ରେନ୍

ନୟାଗଡ଼ ଅଫିସ/ରଣପୁର, ୨୧।୧୨(ସ୍ୱ.ପ୍ର.)

ନୟାଗଡ ଜିଲା ରଣପୁର ବ୍ଲକ ଜଙ୍କିଆ ପଞ୍ଚାୟତ ଓସ୍ତପଡ଼ା ଗାଁରେ ଡ୍ରେନ ନିର୍ମାଣର ୧ ବର୍ଷ ନ ପୂରୁଣୁ ଭୁଶୁଡ଼ି ପଡିଛି । ଓସ୍ତପଡା ଗାଁଠାରୁ ମଶାଣି ପର୍ଯ୍ୟନ୍ତ ଡ୍ରେନର କାମ ୨୦୨୦-୨୧ ଆର୍ଥିକ ବର୍ଷରେ ହୋଇଥିଲା । ଏଥିପାଇଁ ୪ ଲକ୍ଷ ଟଙ୍କା ମଞ୍ଜୁର ହୋଇଥିଲା । କାମର ସ୍ଥାୟିତ୍ୱ ନେଇ ଗାଁଲୋକ ଆପତ୍ତି ଉଠାଇ ଥିଲେ । ହେଲେ ସେମାନଙ୍କ ଅଭିଯୋଗକୁ ଅଣଦେଖା କରାଯାଇଥିଲା। ଡ୍ରେନ ଭୁଶୁଡି ପଡିବା ପରେ ଡ୍ରେନ କାମ ନିମ୍ନମାନର ହୋଇଥିବା ସ୍ପଷ୍ଟ ହୋଇଥିବା ଗ୍ରାମବାସୀ ଅଭିଯୋଗ କରିଛନ୍ତି ।

ଭୁଶୁଡ଼ି ପଡ଼ିଥିବା ଡ୍ରେନ୍

ଖବରଦାତାଙ୍କୁ ଖଲାସ ଦାବି

ନୟାଗଡ଼ ଅଫିସ,୨୧।୧୨

ଉତ୍କଳ ସାମ୍ବାଦିକ ସଂଘ ନୟାଗଡ଼ ଜିଲା ଶାଖା ପକ୍ଷରୁ ମାଲକାନଗିରିରେ କାର୍ଯ୍ୟରତ ଖବରଦାତାଙ୍କୁ ଅନ୍ୟାୟ ଭାବେ ଗିରଫ କରାଯିବା ପ୍ରତିବାଦରେ ମଙ୍ଗଳବାର ରାଜ୍ୟପାଳଙ୍କ ଉଦ୍ଦେଶ୍ୟରେ ତହସିଲଦାରଙ୍କୁ ସ୍ମାରକପତ୍ର ପ୍ରଦାନ କରାଯାଇଛି । ଜେଲ ଯାଇଥିବା ୫ ଖବରଦାତାଙ୍କୁ ତୁରନ୍ତ ଖଲାସ ଦାବିରେ ଏହି ସ୍ମାରକପତ୍ର ପ୍ରଦାନ କରାଯାଇଛି। ଖବର ସଂଗ୍ରହ ବେଳେ ମିଥ୍ୟା ଅଭିଯୋଗରେ ଖବରଦାତାମାନଙ୍କୁ ଗିରଫ କରାଯିବା ଗଣତନ୍ତ୍ରର କଣ୍ଠରୋଧ ବୋଲି ସଂଘ କହିଛି ।

ରଥକାଠ ଅନୁକୂଳ ପାଇଁ ଦିନ ସ୍ଥିର ହେଲା

ଦଶପଲ୍ଲା,୨୧।୧୨(ଡି.ଏନ.ଏ.)

ଚଳିତ ବର୍ଷ ପୁରୀରେ ରଥ ନିର୍ମାଣ ପାଇଁ ଗଛ କାଟିବା ପାଇଁ ପାଞ୍ଜିକାର ଆସନ୍ତା ୨୮ ଏବଂ ଜାନୁୟାରୀ ୧୧ତାରିଖ ପାଇଁ ଦିନ ଧାର୍ଯ୍ୟ କରିଛନ୍ତି। ଏ ସଂକ୍ରାନ୍ତରେ ଶ୍ରୀମନ୍ଦିର ପ୍ରଶାସକଙ୍କୁ ପ୍ରସ୍ତାବ ଦିଆଯାଇଛି। ଶ୍ରୀମନ୍ଦିର ପ୍ରଶାସନ ଯାହା ନିଷ୍ପତ୍ତି ନେବେ ସେହି ଅନୁଯାୟୀ ଗଛ କଟାଯିବ ବୋଲି ଦଶପଲ୍ଲା ରେଞ୍ଜ ଅଫିସର ନିଖିଳେଶ ମଲ୍ଲିକ ଜଣାଇଛନ୍ତି। ସୂଚନାଯୋଗ୍ୟ, ରାଜା ରାଜୁଡ଼ା ଶାସନରୁ ପ୍ରଚଳିତ ପ୍ରଥା ଅନୁଯାୟୀ ପ୍ରଭୁ ଶ୍ରୀଜଗନ୍ନାଥଙ୍କ ଘୋଷଯାତ୍ରା ପାଇଁ ନୟାଗଡ଼ ବନଖଣ୍ଡର ଦଶପଲ୍ଲା ବନାଞ୍ଚଳରୁ ବିଭିନ୍ନ କିସମର କାଠ ଯୋଗାଇ ଦିଆଯାଇଥାଏ। ପ୍ରଥମେ ପାଞ୍ଜିକାର, ବ୍ରାହ୍ମଣ ବସି ତିଥି,ବାର ସ୍ଥିର କରି ଏ ନେଇ ପ୍ରସ୍ତାବ ପଠାଇଥାନ୍ତି। ଶ୍ରୀମନ୍ଦିର ପ୍ରଶାସନ ସେ ସଂକ୍ରାନ୍ତରେ ନିଷ୍ପତ୍ତି ନେଇ ଦିନ ଧାର୍ଯ୍ୟ କରିଥାନ୍ତି। ନିର୍ଦ୍ଧାରିତ ତାରିଖର ପୂର୍ବଦିନ ମନ୍ଦିର ପ୍ରଶାସକ ,ରଥ ଅମିନ, ଭୋଇସର୍ଦ୍ଦାର ପ୍ରମୁଖ ମହାପ୍ରଭୁଙ୍କ ଆଜ୍ଞାମାଳ, ପାଟପଟନୀ, ମାହାର୍ଦ ଧରି ନୟାଗଡ଼ରେ ପହଞ୍ଚି ଥାଆନ୍ତି। ତା'ପରଦିନ ପ୍ରତ୍ୟୁଷରୁ ଗଣିଆ ବେଠିଆସାହି ଶ୍ରୀଜଗନ୍ନାଥଙ୍କ ନିକଟରେ ପୂଜାର୍ଚ୍ଚନା କରାଯାଇଥାଏ। ଏହାପରେ ବଡମୂଳସ୍ଥିତ ମା' ବଡ଼ରାଉଳଙ୍କ ପୀଠରେ ସମର୍ପଣ, ହୋମ, ଯଜ୍ଞ କରାଯାଇ ମା'ଙ୍କ ଅନୁମତିରେ ପ୍ରଥମ ଗଛ କଟା ଅନୁକୂଳ ହୋଇଥାଏ।

ବନ ବିଭାଗର ନିଦ ହଜେଇ ଦେଲେ ହାତୀପଲ

ନୂଆଗାଁ,୨୧।୧୨ (ଡି.ଏନ.ଏ)

ଜଣେ ଚାଷୀ ହାତୀ ନଷ୍ଟ କରିଥବା ଫସଲ ଦେଖାଉଛନ୍ତି।

ନୟାଗଡ଼ ବନଖଣ୍ଡ ମହିପୁର ବନାଞ୍ଚଳର ବିଭିନ୍ନ ସ୍ଥାନରେ ହାତୀପଲ ଚାଷୀଙ୍କ ଫସଲ ଉଜାଡି ଦେଉଛନ୍ତି। ହାତୀଙ୍କୁ ଘଉଡାଇବାକୁ ବନ ବିଭାଗ କର୍ମଚାରୀ ସାରା ରାତି ପାଟ୍ରୋଲିଂ କରୁଛନ୍ତି। କହିବାକୁ ଗଲେ ହାତୀପଲ ବନ କର୍ମଚାରୀଙ୍କ ନିଦ ହଜାଇ ସାରିଲେଣି। ମହିପୁର ବନାଞ୍ଚଳ ଗୁମି ସେକ୍ସନରୁ ଗୋଟିଏ ହାତୀ, ଦୁଇ ମାଈ ହାତୀ ସହ ଗୋଟିଏ ଛୁଆ ହାତୀ କହି ତମାମ ସେକ୍ସନ ଜଙ୍ଗଲ ମଧ୍ୟକୁ ପଶି ଆସିଛି। ରାତି ହେଲେ ଗାଁ ପାଖକୁ ଆସି ଲୋକଙ୍କ ଧାନ ଫସଲ ନଷ୍ଟ କରି ଦେଉଥିବା ଅଭିଯୋଗ ହେଉଛି। ତେଣୁ ମହିତମା ବନ ବିଭାଗ କର୍ମଚାରୀ ରାତିରେ ହାତୀ ପଲକୁ ଜଗି ଜଙ୍ଗଲକୁ ଘଉଡାଉଥିବା ବେଳେ ଦିନରେ ହାତୀ ନଷ୍ଟ କରିଥିବା ଫସଲ କଳନା କରିବା ସହ ଲୋକମାନଙ୍କଠାରୁ ଫସଲ କ୍ଷତିର ଅଭିଯୋଗ ଗ୍ରହଣ କରି କ୍ଷୟକ୍ଷତିର ଆକଳନ କରୁଛନ୍ତି। ହାତୀକୁ ଘଉଡାଇ ଦିଗରେ ଜନସାଧାରଣ ବନ ବିଭାଗକୁ ସହଯୋଗ କରିବାକକୁ ବନପାଳ ରାକେଶ କୁମାର ସାହୁ କହନ୍ତି।

କୂଅରେ ପଡ଼ି ଯୁବତୀ ମୃତ

ନୂଆଗାଁ,୨୧।୧୨(ଡି.ଏନ.ଏ.): ନୟାଗଡ଼ ଜିଲା ନୂଆଗାଁ ବ୍ଲକ ମାଇଛେଳି ପଞ୍ଚାୟତ କାଣିଗିରି କଇଁଆସାହିର ଜଣେ ଯୁବତୀ ମଙ୍ଗଳବାର ସକାଳୁ ପାଣି କାଢୁଥିବା ସମୟରେ କୂଅରେ ପଡ଼ି ପ୍ରାଣ ହରାଇଛନ୍ତି । ମୃତକ ହେଲେ ବାଳି ଦଳେଇଙ୍କ ଝିଅ ସବିତା (୨୦)। ସୂଚନା ଅନୁଯାୟୀ, ସବିତା ଘରକୁ ପାଣି ଆଣିବା ପାଇଁ ନିକଟସ୍ଥ କୂଅକୁ ଯାଇଥିଲେ । ପାଣି କାଢୁଥିବା ସମୟରେ ହଠାତ୍ ତାଙ୍କ ଗୋଡ଼ ଖସି ଯିବାରୁ ସେ କୂଅ ଭିତରକୁ ଖସି ପଡିଥିଲେ । ଲୋକଙ୍କଠାରୁ ସୂଚନା ପାଇବା ପରେ ନୂଆଗାଁ ଦମକଳବାହିନୀ ସବିତାଙ୍କୁ କୂଅରୁ ବାହାର କରି ନୟାଗଡ଼ ମୁଖ୍ୟ ଚିକିତ୍ସାଳୟକୁ ନେଇଥିଲେ । ହେଲେ ଡାକ୍ତର ତାଙ୍କୁ ମୃତ ଘୋଷଣା କରିଥିଲେ ।

ଛତୁ ଚାଷ ପାଇଁ ପ୍ରଶିକ୍ଷଣ

ଖଣ୍ଡପଡା,୨୧।୧୨(ସ୍ୱ.ପ୍ର)

ମହିଳାଙ୍କୁ ସ୍ୱାବଲମ୍ବୀ କରାଇବାର ଲକ୍ଷ୍ୟ ନେଇ ରାଜ୍ୟ ସରକାର ମିଶନ ଶକ୍ତି ଜରିଆରେ ଅନେକ କଲ୍ୟାଣକାରୀ ଯୋଜନା ପ୍ରଣୟନ କରିଛନ୍ତି । ଯୋଜନାଗୁଡିକର ସଫଳ ରୁପାୟନ ନେଇ ମହିଳାମାନଙ୍କୁ ପ୍ରଶାସନ ପକ୍ଷରୁ ପ୍ରଶିକ୍ଷଣ ଦେବାର ବ୍ୟବସ୍ଥା କରାଯାଇଛି । ନୟାଗଡ଼ ଜିଲା ଉଦ୍ୟାନ କୃଷି ଉପ ନିର୍ଦ୍ଦେଶକଙ୍କ କାର୍ଯ୍ୟାଳୟ ପକ୍ଷରୁ ଖଣ୍ଡପଡ଼ା ସରକାରୀ ଉଦ୍ୟାନ ଅଧିକାରୀଙ୍କ କାର୍ଯ୍ୟାଳୟ ପରିସରରେ ମହିଳାମାନଙ୍କୁ ନେଇ ଏକ ୪ଦିନିଆ ଛତୁଚାଷ ପ୍ରଶିକ୍ଷଣ ଶିବିର ମଙ୍ଗଳବାରଠାରୁ ଆରମ୍ଭ ହୋଇଛି । ଏହି ଶିବିରରେ ଖଣ୍ଡପଡ଼ା ବ୍ଲକ ଅଧୀନ ବନମାଳୀପୁର, ଶିଖରପୁର ଓ ଖଳିସାହି ପଞ୍ଚାୟତରୁ ୫ଟି ମହିଳା ସ୍ୱୟଂ ସହାୟିକା ଗୋଷ୍ଠୀର ସଦସ୍ୟାମାନେ ଯୋଗ ଦେଇଛନ୍ତି । ସହକାରୀ ଉଦ୍ୟାନ ଅଧିକାରିଣୀ ପ୍ରିୟଙ୍କା ପାଣି, ଉଦ୍ୟାନ ପରିଦର୍ଶକ କାଳିନ୍ଦୀ ଚରଣ ବାରିକ ଓ ବେଣୁଧର ସାହୁଙ୍କ ପ୍ରତ୍ୟେକ୍ଷ ତତ୍ତ୍ୱାବଧାନରେ ପରିଚାଳିତ ଏହି କାର୍ଯ୍ୟକ୍ରମରେ ପ୍ରଶିକ୍ଷକ ଭାବେ ନୟାଗଡ଼ କୃଷି ବିଜ୍ଞାନ କେନ୍ଦ୍ରର ବୈଜ୍ଞାନିକ ଗୀତାଲୀ ସୁବୁଦ୍ଧି ଯୋଗ ଦେଇଥିଲେ । ଛତୁ ଚାଷ ଏକ ଲାଭଜନକ ବ୍ୟବସାୟ ହୋଇଥିବାରୁ ମହିଳାମାନେ ଏହି ଛତୁଚାଷ କରି ଆର୍ଥିକ ସ୍ୱାବଲମ୍ବୀ ହୋଇ ପାରିବେ ବୋଲି ଅଧିକାରିଣୀ ପାଣି କହିଛନ୍ତି ।

ସଚେତନତା ଶିବିରରେ ଯୋଗ ଦେଇଥିବା ଛତୁ ଚାଷୀ ।

OFFICE OF THE TAHASILDAR, KOMNA, DIST: NUAPADA
No.4235 Date. 18.12.21
TENDER CALL NOTICE
FOR SUPPLY OF OFFICE FURNITURE
No.F-267:- Sealed Tenders are invited from the intending Registered firms/Supplying agencies for supply of office furnitures (Chair, Table, Almirah) required by Revenue Inspectors of this Tahasil.
The Tender paper containing detail terms and conditions, EMD and other statutory requirements etc. can be downloaded from the district website www.Nuapada.nic.in. The cost of tender paper is Rs.200/- (Rupees Two hundred) only which is non-refundable. Tender paper completed in all respect alongwith all required documents should reach in sealed cover to the undersigned on or before 05.01.2022 upto 1.30 PM by registered/Speed Post only. The tender shall be opened on the same day at 3.00 PM by the undersigned in presence of the other members of Tender Committee and Tenderers or their authorized representatives. The tenders received beyond the scheduled date and time shall not be taken into consideration.
The authority reserves the right to reject any or all the tenders without assigning any reason thereof and shall bear no liability whatsoever consequent upon such decision.
OIPR-24241/11/0001/2122 **Sd./- Tahasildar, Komna**

ZILLA SWASTHYA SAMITI, MAYURBHANJ
DISTRICT PROGRAMME MANAGEMENT UNIT
NATIONAL HEALTH MISSION
E-mail: dpmumay@gmail.com
Advt. No. 12541 Dt.18.12.2021
Advertisement for the Post of BLOCK DATA MANAGER under NHM
No. E-756: Applications are invited only from the **Contractual Employees Currently working under NHM** in the same Post of OSH & FW Society in other district, desiring to be posted in Mayurbhanj district against the vacant position mentioned below.

Sl. No.	Name of the Positions	No. of Positions Vacant
01	Block Data Manager	01

Interested candidates may log on to **www.mayurbhanj.nic.in** for details terms, conditions & application forms. The eligible candidates for the above posts may apply to the O/o. CDM & PHO, Mayurbhanj, Pin Code - 757001, by 24.12.2021 upto (05.00 P.M.) by Regd. Post/ Speed Post/Courier only.
The application must be superscribed as "APPLICATION FORM FOR THE POST OF BLOCK DATA MANAGER <IN-HOUSE CANDIDATE>". Applications received after the due date will not be considered. Number of vacancies under this advertisement is provisional which may vary depending upon the requirement at the time of selection. The undersigned reserves the right to cancel/reject any or all the applications without assigning any reason thereof.
Sd./- Dr. Rupabhanu Mishra
Chief District Medical & PHO, Mayurbhanj
OIPR-10020/11/0031/2122

OFFICE OF THE SR. GENERAL MANAGER (ELECTRICAL)
UPPER INDRAVATI HYDRO ELECTRIC PROJECT, MUKHIGUDA
DIST.: KALAHANDI - 766026, Mob. No. 9437073301, Fax: 252253, E-mail: sgmel_uihep@ohpcltd.com
ODISHA HYDRO POWER CORPORATION LTD.
(A GOVERNMENT OF ODISHA UNDERTAKING)
Regd. Office: OSPH & W.C. Building, Vanivihar Chhak, Janpath, Bhoinagar, Bhubaneswar - 751022, Tel.: 91-0674-2542983, 2542802, 2545526, 2542826, Fax: 2542102, E-Mail: ohpc.co@gmail.com / md@ohpcltd.com
WEB: www.ohpcltd.com, CIN: U40101OR1995SGC003963
NOTICE INVITING TENDER No. 39/2021-22 Dated: 16.12.2021
No. CAD-2387: Sealed tenders are invited in sealed envelopes from 'C' or 'D' Class contractors registered with State Government and contractors of equivalent grade/class registered with Central Government/ MED/Railways in two parts i.e. 1) Techno Commercial Bid & 2) Price Bid for the following work.

Description of Work	Cost of Tender Paper (Non-refundable) in Rs.	EMD in shape of Declaration	Period of sale/ download of tender document	Last date & time of receipt of tender	Date & time of opening of Techno Commercial Bid
Construction of Flag Post at Power House Premises, UIHEP, Mukhiguda	472/- (Inclusive of GST)	As per Annexure-VI & Clause No. 1.5	From 21.12.2021 to 31.12.2021 upto 12.30 Hrs.	31.12.2021 (upto 13.00 Hrs.)	31.12.2021 at 16.30 Hrs.

For details of the tender documents, terms and conditions please visit our website **www.ohpcltd.com**
OIPR-32136/11/0038/2122 **Sd./- C&P Head, UIHEP, Mukhiguda**

WORKS DEPARTMENT
OFFICE OF THE CHIEF CONSTRUCTION ENGINEER, EASTERN CIRCLE (R&B), BALASORE
No. B-841 e-mail: seec_bls@rediffmail.com
Government of Odisha "e" Procurement Notice
Bid Identification No. CCEEC-15/2021-22
No. 6302 Dt.07.12.2021
Nature of Work : Road Works & Building Works
Number of Works : 02 (Two) Roads & 01 (One) Building
Amount put to tender : Rs.160.57 lakh to Rs.597.61 lakh
Class of Contractor : "B" Class / "A" Class/ "Special" Class/ "Super" Class
Date & time of availabiliyt of bid document in the portal : Dt.22.12.2021 at 10.00 A.M.
Last date/time of receipt of bid in the portal : Dt.05.01.2022 upto 05.00 P.M.
Date of Opening of Bid : Dt.06.01.2022 at 11.00 A.M.
Name & address of the Officer Inviting Bid : Chief Construction Engineer, Eastern Circle (R&B), Balasore
The bidders have to participate in ONLINE bidding only. Further details can be seen from the e-procurement portal **http//tendersodisha.gov.in"**. All future corrigendum will be available on ONLINE mode only.
Sd./- R. Rout, Chief Construction Engineer
OIPR-34026/11/0016/2122 **Eastern Circle (R&B), Balasore**

GOVERNMENT OF ODISHA
OFFICE OF THE EXECUTIVE ENGINEER MINOR IRRIGATION DIVISION, JHARSUGUDA
E-mail: eemijharsuguda@gmail.com
'e' Procurement Notice
Bid Identification No. EE MID JSD 06/2021-22
No. 1567/MID Date: 18.12.2021
No. A-772: The Executive Engineer, M.I. Division, Jharsuguda on behalf of Governor of Odisha invites percentage rate bids through e-procurement to be received in Online mode only for the works as detailed in the table below.
1. Name of the works : Civil construction work
2. Total No. of works : 01 (One) No.
3. Estimated Cost : Rs.49.50 lakh (Detail list of work annexed)
4. Class of Contractor : As mentioned against work
5. Period of Completion : As mentioned against work
6. Date & time of availability of Bid document in the portal : 23.12.2021 at 10.00 A.M. to 06.01.2022 upto 5.30 P.M.
7. Last date/time for receipt of Bid in the portal : 06.01.2022 at 5.30 P.M.
8. Date/time of Opening of Technical Bid : 07.01.2022 at 10.00 A.M. at Office of the E.E., MI Divn., Jharsuguda
9. Name & address of the Officer Inviting the Bid : Executive Engineer, M.I. Division, Jharsuguda
10. Mode of payment of Bid Cost & Bid Security : Online

Sd./- Executive Engineer, M.I. Division, Jharsuguda
OIPR-32291/11/0003/2122

ଧରିତ୍ରୀ
DHARITRI
ଭୁବନେଶ୍ୱର, ବୁଧବାର, ୨୨ ଡିସେମ୍ବର, ୨୦୨୧

ନାବାଳିକାଙ୍କୁ ଅଶ୍ଳୀଳ ଇଙ୍ଗିତ, ଅଭିଯୁକ୍ତ ଗିରଫ

ଆସିକା,(ଡି.ଏନ୍.ଏ.): ଆସିକା ଥାନା ଇଲାକାର ଜଣେ ନାବାଳିକା ଟ୍ୟୁଶନ ଯିବା ବେଳେ ତାଙ୍କୁ ଟଣାଓଟରା କରିବା ଏବଂ ଜୋରଜବରଦସ୍ତ ଉଠାଇ ନେବା ଲାଗି ଧମକ ଦେବା ଅଭିଯୋଗରେ ପୋଲିସ ଜଣଙ୍କୁ ଗିରଫ କରିଛି । ସେ ହେଲେ ଶାନ୍ତନୁ ସାହୁ । ମାମଲା ନଂ. ୮୨୪/୨୧ରେ ତାଙ୍କୁ ବ୍ରହ୍ମପୁରସ୍ଥିତ ପୋକ୍‌ସୋ ଅଦାଲତରେ ହାଜର କରାଯାଇଥିବା ଥାନା ଅଧିକାରୀ ପ୍ରଶାନ୍ତ କୁମାର ସାହୁ ସୂଚନା ଦେଇଛନ୍ତି । ସୂଚନାଯୋଗ୍ୟ, ଗତ ୩ମାସ ପୂର୍ବେ ଅଭିଯୁକ୍ତ ଜଣକ ଏଭଳି ଆଚରଣ ଦେଖାଇ ଥିବାରୁ ଗ୍ରାମରେ ବୈଠକ ବସି ଅଭିଯୁକ୍ତଙ୍କୁ ତାଗିଦ କରାଯାଇଥିଲା ।

ସଂକ୍ଷେପରେ

ପରାମର୍ଶଦାତା କମିଟି ପକ୍ଷରୁ ରେଳ ଷ୍ଟେଶନ ପରିଦର୍ଶନ

ବ୍ରହ୍ମପୁର ଅଫିସ୍,୨୧।୧୨: ବ୍ରହ୍ମପୁର ରେଳ ଷ୍ଟେଶନ ପରାମର୍ଶଦାତା କମିଟି ମଙ୍ଗଳବାର ବ୍ରହ୍ମପୁର ରେଳ ଷ୍ଟେଶନ ପରିଦର୍ଶନ କରି ଯାତ୍ରୀଙ୍କ ବିଭିନ୍ନ ସମସ୍ୟା ସମ୍ପର୍କରେ ପଚାରି ବୁଝିଛନ୍ତି। ଷ୍ଟେଶନରେ ସମସ୍ତ ପ୍ଲାଟଫର୍ମ, ଯାତ୍ରୀ ପ୍ରତୀକ୍ଷାଳୟ, ଟିକଟ ବିକ୍ରି, ୪ ନଂ. ପ୍ଲାଟଫର୍ମରେ ଥିବା ଯାତ୍ରୀ ପ୍ରତୀକ୍ଷାଳୟ ଓ ଟିକଟ ବୁକିଂ କାଉଣ୍ଟର ପରିଦର୍ଶନ କରିଥିଲେ। ଏଥିସହ ପ୍ଲାଟଫର୍ମରେ ଯାତ୍ରୀଙ୍କ ସହ ସାକ୍ଷାତ କରି ପ୍ରତୀକ୍ଷାଳୟ, ଶୌଚାଳୟ ଓ ପରିଷ୍କାର ପରିଚ୍ଛନ୍ନତା ଏବଂ ସମସ୍ୟା ସମ୍ପର୍କରେ ପଚାରି ବୁଝିଥିଲେ। ନିକଟରେ ବ୍ରହ୍ମପୁର ରେଳ ଷ୍ଟେଶନ ପରିଷ୍କାର ଓ ପରିଚ୍ଛନ୍ନତା କ୍ଷେତ୍ରରେ ଶ୍ରେଷ୍ଠ ଷ୍ଟେଶନ ଭାବେ ପୁରସ୍କୃତ ହୋଇଥିବା ନେଇ କମିଟି ପକ୍ଷରୁ ପ୍ରବନ୍ଧକ ଦୁର୍ଗା ପ୍ରସାଦ ବ୍ରହ୍ମା ଓ ମୁଖ୍ୟ ସ୍ୱାସ୍ଥ୍ୟ ନିରୀକ୍ଷକ ଏମ.ଗୋପାଳ କ୍ରିଷ୍ଣା ରାଓଙ୍କୁ ସମ୍ବର୍ଦ୍ଧିତ କରାଯାଇଥିଲା। ପରିଦର୍ଶନରେ କମିଟିର ତ୍ରିନାଥ ମହାରଣା, ଇ.ଟି.ରାଓ, ଡ.ଶିବ ପ୍ରସାଦ ମିଶ୍ର, ଏ.ରାଜା ରାଓଙ୍କ ସମେତ ସାମାଜିକକର୍ମୀ ପ୍ରଭାତ କୁମାର ମିଶ୍ର ଓ ସନ୍ତୋଷ କୁମାର ମହାନ୍ତି ପ୍ରମୁଖ ଉପସ୍ଥିତ ଥିଲେ।

ପାରିଶ୍ରମିକ ମିଳୁନାହିଁ, ରାତି ଜଗୁଆଳି ସ୍କୁଲ ଫାଟକରେ ତାଲା ପକାଇଲେ

ଓଡ଼ଗାଁ,୨୧।୧୨(ସ୍ୱ.ପ୍ର.): ନୟାଗଡ଼ ଜିଲା ଓଡ଼ଗାଁ ଆଦର୍ଶ ବିଦ୍ୟାଳୟ ନାନା ଅବ୍ୟବସ୍ଥା ମଧ୍ୟରେ ଚାଲିଛି । ଅଢେଇ ବର୍ଷ ହେଲା ରାତ୍ରି ଜଗୁଆଳିଭାବେ କାମ କରୁଥିବା ଜଣେ ବ୍ୟକ୍ତିଙ୍କୁ ପାରିଶ୍ରମିକ ଦିଆଯାଇନାହିଁ । ତତ୍କାଳୀନ ବିଇଓ ତଥା କାର୍ଯ୍ୟକାରୀ ଅଧକ୍ଷ ବସନ୍ତ କୁମାର ନାୟକ ସଂପୃକ୍ତ ବ୍ୟକ୍ତିଙ୍କୁ ସ୍କୁଲ ଦେଖାଶୁଣା କରିବା ସହିତ ରାତି ଜଗୁଆଳୀ ଭାବେ ରଖିଥିଲେ । ହେଲେ ତାଙ୍କୁ ଠିକ୍ ଭାବେ ପାରିଶ୍ରମିକ ମିଳି ନ ଥିଲା । ଦରମା ବାବଦ ଟଙ୍କା ବାକି ରହିବା ପରେ ସେ ବିଭିନ୍ନ ଅଧିକାରୀଙ୍କୁ ଏ ସଂକ୍ରାନ୍ତରେ ଅବଗତ କରିଥିଲେ ।ହେଲେ ସବୁଠି ନିରାଶ ହେବା ପରେ ସେ ସୋମବାର ପାରିଶ୍ରମିକ ଦାବିରେ ସ୍କୁଲ ଫାଟକରେ ତାଲା ପକାଇଥିଲେ । ମଙ୍ଗଳବାର ରାତ୍ରୀ ଜଗୁଆଳି ସ୍ଥାନୀୟ ବିଇଓଙ୍କ ଜରିଆରେ ଡିଇଓଙ୍କୁ ଏକ ଅଭିଯୋଗ ପତ୍ର ପ୍ରଦାନ କରିଥିବା ବିଇଓ ଗୀତାଳୀ ସାହୁ ସୂଚନା ଦେଇଛନ୍ତି ।

ରାସ୍ତାରେ ଯିବାକୁ ବାରଣ କରିବାରୁ ମାରପିଟ୍

୩ ଆହତ,ଏସ୍‌ପିଙ୍କୁ ଫେରାଦ

ନୟାଗଡ଼ ଅଫିସ,୨୧।୧୨: ରାସ୍ତାରେ ଯିବାକୁ ବାରଣ କରିବାକୁ ନେଇ ଫତେଗଡ ଥାନା ବସନ୍ତପୁର ଗାଁରେ ଉତ୍ତେଜନା ପ୍ରକାଶ ପାଇଛି । ଏହି ଘଟଣାକୁ ନେଇ ସୋମବାର ଅପରାହ୍ନରେ ମାର୍‌ପିଟ୍ ହୋଇ ଗୋଟିଏ ପରିବାରର ୨ ଭାଇ ଓ ଭଉଣୀ ଆହତ ହୋଇଛନ୍ତି । ଆହତ ମିନତୀ ନାୟକ(୩୯), ରମେଶ ନାୟକ(୩୫), ପ୍ରକାଶ ନାୟକ (୨୮) ଭାପୁର ସ୍ୱାସ୍ଥ୍ୟକେନ୍ଦ୍ରରୁ ଚିକିତ୍ସିତ ହୋଇ ଘରକୁ ଫେରିଛନ୍ତି । ମାରପିଟ୍ ନେଇ ଥାନାରେ ଅଭିଯୋଗ ପରେ ସୁଫଳ ନ ମିଳିବାରୁ ମଙ୍ଗଳବାର ମିନତିଙ୍କ ପରିବାର ଏସ୍‌ପିଙ୍କୁ ଫେରାଦ୍ ହୋଇଛନ୍ତି। ଏସପି ଅଭିଯୁକ୍ତମାନଙ୍କୁ ଗିରଫ କରାଯିବ ବୋଲି ପ୍ରତିଶ୍ରୁତି ଦେଇଛନ୍ତି ।

ଝିଙ୍କ ଧରିବାକୁ ଯାଇ ବନ କର୍ମଚାରୀ ଆହତ

ଖଲ୍ଲିକୋଟ,୨୧।୧୨(ଡି.ଏନ.ଏ.)-ଗଞ୍ଜାମ ଜିଲା ଖଲ୍ଲିକୋଟ କରଣସାହିକୁ ମଙ୍ଗଳବାର ରାତିରେ ପଶି ଆସିଥିବା ଏକ ଝିଙ୍କ ଉଦ୍ଧାର କରିବାକୁ ଯାଇ ଜଣେ ବନ କର୍ମଚାରୀ ଆହତ ହୋଇଛନ୍ତି। କରଣସାହିରେ ଥିବା ରାଜସ୍ୱ କାର୍ଯ୍ୟାଳୟ ସମ୍ମୁଖ ଜଣେ ବ୍ୟକ୍ତିଙ୍କ ଘର ଗେଟ୍ ପାଖରେ ଝିଙ୍କ ପକ୍ଷୀଟି ଦେଖା ଯାଇଥିଲା। ଖବରପାଇ ବନ କର୍ମଚାରୀମାନେ ପହଞ୍ଚି ତାକୁ ଧରିବାକୁ ଚେଷ୍ଟା କରିଥିଲେ। ହେଲେ ଝିଙ୍କଟି ବନ କର୍ମଚାରୀ ବ୍ରଜ ମୋହନ ଶବରଙ୍କ ଗୋଡ଼କୁ ଆଘାତ ଦେଇ ପଳାଇଥିଲା। ଆହତ ବନ କର୍ମଚାରୀ ଖଲ୍ଲିକୋଟ ଡାକ୍ତରଖାନାରେ ଚିକିତ୍ସିତ ହେଉଛନ୍ତି। ଝିଙ୍କଟି ପ୍ରାୟ ୪ବର୍ଷର ହେବ ବୋଲି ବନ କର୍ମଚାରୀ କହିଛନ୍ତି।

ଅମଳ ମେଶିନ୍‌ରେ ଚାଷୀଙ୍କ ହାତ କଟିଲା

ଦିଗପହଣ୍ଡି,୨୧।୧୨(ଡି.ଏନ.ଏ.): କୁଶପଡା ପଞ୍ଚାୟତରେ ମଙ୍ଗଳବାର ଧାନ ଅମଳ କରୁଥିବା ବେଳେ ମେଶିନ୍‌ରେ ଜଣେ ଚାଷୀଙ୍କର ହାତ କଟିଯାଇଛି। ସେ ହେଲେ କୁଶପଡା ପଞ୍ଚାୟତ ପତାଣ୍ଡ ଗ୍ରାମର ଏ୍ସ୍.ନନ୍ଦ ଦୋରା (୪୫)। ତାଙ୍କୁ ପ୍ରଥମେ ଦିଗପହଣ୍ଡି ଗୋଷ୍ଠୀ ସ୍ୱାସ୍ଥ୍ୟକେନ୍ଦ୍ର ପରେ ବ୍ରହ୍ମପୁର ବଡ ମେଡିକାଲ୍ ସ୍ଥାନାନ୍ତର କରାଯାଇଥିଲା। ସକାଳେ ଏସ୍.ନନ୍ଦ ଧାନ ମେସିନ୍‌ରେ ଧାନ ଅମଳ କରୁଥିଲେ। ଧାନ କଳେଇ କୌଣସି କାରଣ ବଶତଃ ମେଶିନ୍ ଭିତରକୁ ଯାଇନଥିଲା। ଏସ୍.ନନ୍ଦ ଦୋରା କଳେଇକୁ ଜବରଦସ୍ତ ଭର୍ତ୍ତି କରୁଥିବା ବେଳେ କଳେଇ ସହ ତାଙ୍କର ଡାହାଣ ହାତ ମେଶିନ୍ ଭିତରକୁ ପଶିଯାଇଥିଲା।

ଗଞ୍ଜାମରେ ପ୍ରଥମ ଲାଇଫ୍ ସପୋର୍ଟ ଆମ୍ବୁଲାନ୍ସ ଉଦ୍‌ଘାଟିତ

ଭଞ୍ଜନଗର,୨୧।୧୨(ଡି.ଏନ୍.ଏ)

ଭଞ୍ଜନଗର ଉପଖଣ୍ଡ ମେଡିକାଲରେ ଲାଇଫ୍ ସପୋର୍ଟ ଆମ୍ବୁଲାନ୍ସ ସେବା ମଙ୍ଗଳବାରଠାରୁ ଆରମ୍ଭ ହୋଇଛି। ଗଞ୍ଜାମ ଜିଲାରେ ଏହା ପ୍ରଥମ। ସ୍ଥାନୀୟ ବିଧାୟକ ତଥା ମନ୍ତ୍ରୀ ବିକ୍ରମ କେଶରୀ ଆରୁଖଙ୍କ ଅଞ୍ଚଳ ଉନ୍ନୟନ ପାଣ୍ଠିରୁ ୩୨ ଲକ୍ଷ ଟଙ୍କା ବ୍ୟୟରେ ଏହି ଆମ୍ବୁଲାନ୍ସ ସେବା ଆରମ୍ଭ ହୋଇଛି। ଉକ୍ତ ଆମ୍ବୁଲାନ୍ସରେ ଅତ୍ୟାଧୁନିକ ଚିକିତ୍ସା ସୁବିଧା ଅଛି। ପୂର୍ବରୁ ଭଞ୍ଜନଗର ମେଡିକାଲରୁ ଅନ୍ୟ ମେଡିକାଲକୁ ଅଧିକ ଚିକିତ୍ସା ପାଇଁ ରୋଗୀଙ୍କୁ ଆମ୍ବୁଲାନ୍ସରେ ସ୍ଥାନାନ୍ତର ସମୟରେ ଉକ୍ତ ଆମ୍ବୁଲାନ୍ସଗୁଡ଼ିକରେ ଅତ୍ୟାଧୁନିକ ଚିକିତ୍ସା ସୁବିଧା ନଥିଲା। ଫଳରେ ରୋଗୀମାନେ ଅନେକ ଅସୁବିଧାର ସମ୍ମୁଖୀନ ହେଉଥିଲେ। ବର୍ତ୍ତମାନ ନୂଆ ଆମ୍ବୁଲାନ୍ସ ଏକ ପ୍ରକାର ମିନି ଆଇସିୟୁ। ଭଞ୍ଜନଗର ପାଇଁ ଏଭଳି ଆମ୍ବୁଲାନ୍ସ ସେବାର ଆବଶ୍ୟକତା ଥିଲା। ତାହା ଆଜି କାର୍ଯ୍ୟକାରୀ ହୋଇଛି। ମୁଖ୍ୟ ଅତିଥି ଭାବେ ମନ୍ତ୍ରୀ ଆରୁଖ ଯୋଗଦେଇ ଏହି ଆମ୍ବୁଲାନ୍ସ ସେବାର ଶୁଭାରମ୍ଭ କରିଥିଲେ। ଏଥିସହ ସେ କହିଥିଲେ ଯେ, ମୁଖ୍ୟମନ୍ତ୍ରୀ ନବୀନ ପଟ୍ଟନାୟକ ରାଜ୍ୟର ସମସ୍ତ ଜନସାଧାରଣଙ୍କୁ ଉତ୍ତମ ସ୍ୱାସ୍ଥ୍ୟସେବା ଯୋଗାଇ ଦେବାପାଇଁ ପଦକ୍ଷେପ ନେଇଛନ୍ତି । ଉତ୍ସବରେ ଉପଜିଲାପାଳ ରାଜେନ୍ଦ୍ର ମିଞ୍ଜ, ମେଡିକାଲ ଅଧୀକ୍ଷକ ଡ. ସିତାଂଶୁ ଶେଖର ଶତପଥୀ, ମେଡିକାଲ ପରିଚାଳକ ବିଚିତ୍ର ପାଣିଗ୍ରାହୀ, ପ୍ରଶାନ୍ତ ମହାନ୍ତି ପ୍ରମୁଖ ଉପସ୍ଥିତ ଥିଲେ। ଏହାପରେ ମନ୍ତ୍ରୀ ଜିଲୁଣ୍ଡି, ଲାଲସିଂ, ବାଇବାଲି, ଗୁଣ୍ଡିରିବାଡ଼ି, ମୁଜାଗଡ଼, ଦଦରାଲୁଣ୍ଡା, ଭଞ୍ଜନଗର ଏନ୍‌ଏସିର ବିଭିନ୍ନ ଲୋକଙ୍କ ସହ ମିଶି ସେମାନଙ୍କ ଭଲମନ୍ଦ ପଚାରି ବୁଝିଥିଲେ । ଏଥିସହ ସ୍ମାର୍ଟ କାର୍ଡ ପ୍ରଦାନ କରିଥିଲେ। ବିଡିଓ ଅନିଲ କୁମାର ସେଠୀ, ବ୍ଲକ ଉପାଧ୍ୟକ୍ଷ ଜିତେନ୍ଦ୍ର କେଶରୀ ଆରୁଖ, ବ୍ଲକ ବିଜେଡି ସଭାପତି ରାଜେନ୍ଦ୍ର ପ୍ରସାଦ ପ୍ରଧାନ, ଏମ୍‌ପି ପ୍ରତିନିଧି ଦିବାକର ନାୟକ ପ୍ରମୁଖ ଯୋଗ ଦେଇଥିଲେ। ସଭାଗୁଡ଼ିକୁ ଶୂଳପାଣି ଶତପଥୀ ସଂଯୋଜନା କରିଥିଲେ।

ଅତ୍ୟାଧୁନିକ ଆମ୍ବୁଲାନ୍ସ ସେବାର ଶୁଭାରମ୍ଭ କରୁଛନ୍ତି ମନ୍ତ୍ରୀ ବିକ୍ରମ କେଶରୀ ଆରୁଖ।

ପିଏମ୍‌ଇସିରେ ଏକ୍ସୋଡିଏମ୍ ୨୦୨୧ ଆରମ୍ଭ

ବ୍ରହ୍ମପୁର ଅଫିସ୍,୨୧।୧୨

ବ୍ରହ୍ମପୁର ଶୀତଳାପଲ୍ଲୀସ୍ଥିତ ପାରଳା ମହାରାଜା ଯାନ୍ତ୍ରିକ ମହାବିଦ୍ୟାଳୟ (ପିଏମ୍‌ଇସି)ପକ୍ଷରୁ ମଙ୍ଗଳବାର ଏକ୍ସୋଡିଏମ୍ ୨୦୨୧ ଆରମ୍ଭ ହୋଇଯାଇଛି। ମହାବିଦ୍ୟାଳୟରେ ପ୍ରଥମ ବର୍ଷ ଛାତ୍ରୀଛାତ୍ର ବୈଷୟିକ ଶିକ୍ଷାନୁଷ୍ଠାନକୁ ବୁଝିବା ଏବଂ ସେଠାରେ ଥିବା ସୁବିଧା ଓ ସୁଯୋଗର ଅବଗତ ନିମନ୍ତେ ଏଭଳି କାର୍ଯ୍ୟକ୍ରମ ୧୦ ଦିନ ଯାଏ ଜାରି ରହିବ ବୋଲି ଜଣାପଡିଛି। କାର୍ଯ୍ୟକ୍ରମରେ ଅଧକ୍ଷ ପ୍ରଫେସର ରଞ୍ଜନ କୁମାର ସ୍ୱାଇଁ ଅଧ୍ୟକ୍ଷତା କରିଥିଲେ। ଏଥିରେ ପତଞ୍ଜଳି ଯୋଗ ସମିତିର ତପସ୍ୱିନୀ ମିଶ୍ର, ଚିତ୍ତରଞ୍ଜନ ଦାଶ, ନିବେଦିତା ପତି ଓ ଶିଶିର କୁମାର ମିଶ୍ର ପ୍ରମୁଖ ଯୋଗଦେଇ ଯୋଗର ଉପାଦେୟତା ସମ୍ପର୍କରେ ଛାତ୍ରୀଛାତ୍ରଙ୍କୁ ପରାମର୍ଶ ଦେଇଥିଲେ। ଅଧ୍ୟାପିକା ମନୀଷା ଛୋଟରାୟ ପ୍ରାରମ୍ଭିକ ଅଭିଭାଷଣ ଦେଇଥିଲେ। ମହାବିଦ୍ୟାଳୟ ଏନଏସ୍ଏସ୍ ପକ୍ଷରୁ ଛାତ୍ରୀ ବନ୍ଦନା ବିଜୟଲକ୍ଷ୍ମୀ ଓ ଛାତ୍ର ରାହୁଲ କୁମାର ଏନ୍‌ଏସ୍‌ଏସ୍‌ର ଭୂମିକା ବିଷୟରେ ଛାତ୍ରୀଛାତ୍ରଙ୍କୁ ପରାମର୍ଶ ଦିଆଯାଇଥିଲା। ଏହାକୁ ବହୁ ଛାତ୍ରୀଛାତ୍ର ପରିଚାଳନାରେ ସହଯୋଗ କରିଥିଲେ।

ମହାବିଦ୍ୟାଳୟସ୍ତରୀୟ ସାଂସ୍କୃତିକ ସମାବେଶ ଉଦ୍‌ଘାଟିତ

ବ୍ରହ୍ମପୁର ବିଶ୍ୱବିଦ୍ୟାଳୟ

ଚିତ୍ରାଙ୍କନ ପ୍ରତିଯୋଗିତା ଭାଗନେଇଥିବା ପ୍ରତିଯୋଗୀମାନେ।

ବ୍ରହ୍ମପୁର ଅଫିସ,୨୧।୧୨

ବ୍ରହ୍ମପୁର ବିଶ୍ୱବିଦ୍ୟାଳୟ ସାଂସ୍କୃତିକ ପରିଷଦ ପକ୍ଷରୁ ମଙ୍ଗଳବାର ବିଜୁ ପଟ୍ଟନାୟକ ଅଡିଟୋରିୟମ୍‌ଠାରେ ଦୁଇଦିନିଆ ମହାବିଦ୍ୟାଳୟସ୍ତରୀୟ ସାଂସ୍କୃତିକ ସମାବେଶ ଉଦ୍‌ଘାଟିତ ହୋଇଯାଇଛି। ଏଥିରେ ସାଂସ୍କୃତିକ ପରିଷଦ ସଂଯୋଜକ ଡ.ସରିତା ଦାଶଙ୍କ ତତ୍ତ୍ୱାବଧାନରେ କାର୍ଯ୍ୟକ୍ରମ ପରିଚାଳିତ ହୋଇଛି। କୁଳପତି ପ୍ରଫେସର ଗୋବିନ୍ଦ ଜେ. ଚକ୍ରପାଣି ମୁଖ୍ୟ ଅତିଥି ଭାବେ ଯୋଗ ଦେଇଥିଲେ। ପିଜି କାଉନସିଲ ଅଧକ୍ଷ ପ୍ରଫେସର ପ୍ରତାପ କୁମାର ମହାନ୍ତି ଉପସ୍ଥିତ ଥିଲେ। ପ୍ରଥମ ଦିନରେ ଚିତ୍ରାଙ୍କନ, କ୍ଲାସିକାଲ ଭୋକାଲ, ଜଷ୍ଟ ଏ ମିନଟ ଭଳି ୬ଟି ପ୍ରତିଯୋଗିତା ଅନୁଷ୍ଠିତ ହୋଇଥିଲା। ପ୍ରଥମ ଦିନରେ ପିଜି ଛାତ୍ରୀଛାତ୍ରଙ୍କ ସମେତ ବିଶ୍ୱବିଦ୍ୟାଳୟ ଅଧୀନ ୧୫ ମହାବିଦ୍ୟାଳୟର ପ୍ରାୟ ୩୦୦ରୁ ଊର୍ଦ୍ଧ୍ୱ ଯୁକ୍ତ୩ ଓ ପିଜି ପାଠ୍ୟକ୍ରମ ଛାତ୍ରୀଛାତ୍ର ବିଭିନ୍ନ ପ୍ରତିଯୋଗିତାରେ ଅଂଶ ଗ୍ରହଣ କରିଥିଲେ।

ଚନ୍ଦ୍ରକାନ୍ତଙ୍କ ସମେତ ୨ଜଣଙ୍କୁ ୮ ବର୍ଷ ଜେଲ

ଚିଟ୍‌ଫଣ୍ଡ ଠକେଇ ମାମଲା

ବ୍ରହ୍ମପୁର ଅଫିସ,୨୧।୧୨

ସ୍ୱତନ୍ତ୍ର ଚିଟ୍‌ଫଣ୍ଡ କୋର୍ଟ ବିଚାରପତି ଦେବାଶିଷ ପଣ୍ଡା ଏକ ଚିଟ୍‌ଫଣ୍ଡ ଠକେଇ ମାମଲାର ଶୁଣାଣି କରିଥିଲେ। ପ୍ରମାଣ ମିଳିବାରୁ ଶ୍ରୀରାମ ଇଲେକ୍ଟ୍ରୋ କଣ୍ଟ୍ରୋଲ ଲିମିଟେଡ ସଂସ୍ଥା ଏମ୍‌ଡି ଚନ୍ଦ୍ରକାନ୍ତ ଭାର୍ଗବ ଗୋଲେ ଓ ମ୍ୟାନେଜର ସୁରେଶ କୁମାର ପାଢ଼ୀଙ୍କୁ ବିଚାରପତି ଦୋଷୀ ସାବ୍ୟସ୍ତ କରିଛନ୍ତି। ସେ ତାଙ୍କ ରାୟରେ ପ୍ରତ୍ୟେକଙ୍କୁ ୮ ବର୍ଷ ଲେଖାଏ ଜେଲଦଣ୍ଡରେ ଦଣ୍ଡିତ ପାଇଁ ନିର୍ଦ୍ଦେଶ ଦେଇଛନ୍ତି। ଏହା ସହିତ ପ୍ରତ୍ୟେକ ୭୩ହଜାର ଟଙ୍କା ଜରିମାନା ଦେବାକୁ ମଧ୍ୟ ନିର୍ଦ୍ଦେଶ ଦେଇଛନ୍ତି। ଜରିମାନା ଅନାଦାୟେ ପ୍ରତ୍ୟେକ ଅଧିକ ୨୧ ମାସ ଜେଲଦଣ୍ଡରେ ଦଣ୍ଡିତ ପାଇଁ ବିଚାରପତିଙ୍କ ନିର୍ଦ୍ଦେଶ ରହିଛି ବୋଲି ସ୍ୱତନ୍ତ୍ର ପିପି ବିଜୟ କୁମାର ପ୍ରଧାନ ସୂଚନା ଦେଇଛନ୍ତି।

ସୂଚନାଯୋଗ୍ୟ, ଚନ୍ଦ୍ରକାନ୍ତ ଓ ସୁରେଶ କୁମାର ପାଢ଼ୀଙ୍କ ନାମରେ ଚିଟ୍‌ଫଣ୍ଡ କୋର୍ଟରେ ମୋଟ ୧୪ ମାମଲା ରହିଥିବା ବେଳେ ଉଭୟ ଏଯାବତ ୯ ମାମଲାରେ ଦଣ୍ଡିତ ହୋଇ ସାରିଲେଣି। ସେହିପରି ସେମାନେ ଗିରଫ ପରଠାରୁ ଗତ ୭ବର୍ଷ ହେଲା ବ୍ରହ୍ମପୁର ମଣ୍ଡଳ କାରାଗାରରେ ବିଚାରାଧୀନ ବନ୍ଦୀ ଭାବେ ରହିଛନ୍ତି। ଘଟଣାରୁ ପ୍ରକାଶ, ବ୍ରହ୍ମପୁର ବୈଦ୍ୟନାଥପୁର ଥାନା ଅନ୍ତର୍ଗତ ଜେନେନା ହସ୍ପିଟାଲ ରୋଡ୍‌ରେ ଶ୍ରୀରାମ ଇଲେକ୍ଟ୍ରୋ କଣ୍ଟ୍ରୋଲ ଲିମିଟେଡ ନାମକ ଏକ ଚିଟ୍‌ଫଣ୍ଡ ଖୋଲିଥିଲା। ସଂସ୍ଥା ପକ୍ଷରୁ କମ ସମୟ ମଧ୍ୟରେ ଜମା ଟଙ୍କା ସହ ଅଧିକ ଟଙ୍କା ଫେରସ୍ତ କରିବା କହି ଜମାକାରୀଙ୍କୁ ପ୍ରତିଶ୍ରୁତି ଦିଆଯାଇଥିଲା। ପରେ ଜମାକାରୀଙ୍କୁ ସଂସ୍ଥା ଠକେଇ କରିଥିଲା। ବିଜିପୁର କାଲୁଆ ସାହିର ସି.ଏଚ. ରୋଜା କୁମାରୀ ଉକ୍ତ ସଂସ୍ଥାରେ ୧ଲକ୍ଷ ୨୦ହଜାର ଟଙ୍କା ଜମା କରିଥିଲେ। ଜମା ଟଙ୍କାର ସମୟ ଅବଧି ସରିବା ପରେ ସଂସ୍ଥା ପକ୍ଷରୁ ସେ ଏକ ଚେକ୍ ପାଇଥିଲେ। ଯାହାକି ବ୍ୟାଙ୍କରେ ଜମା କରିବା ପରେ ବାଉନ୍ସ ହୋଇଥିଲା। କ୍ଷତିଗ୍ରସ୍ତ ଜମାକାରୀ ରୋଜା ଏନେଇ କୋର୍ଟରେ ଏକ ୱାନସିସି ମାମଲା ରୁଜୁ କରିଥିଲେ। କୋର୍ଟ ନିର୍ଦ୍ଦେଶରେ ବୈଦ୍ୟନାଥପୁର ଥାନାରେ ଏନେଇ ସଂସ୍ଥାର ଏମ୍‌ଡି ଚନ୍ଦ୍ରକାନ୍ତ ଓ ମ୍ୟାନେଜର ସୁରେଶଙ୍କ ନାମରେ ନଂ.୩୩୦/୧୩ରେ ଏକ ମାମଲା ରୁଜୁ ହୋଇଥିଲା। ମଙ୍ଗଳବାର ଏହି ମାମଲାର ବିଚାରଣ ବେଳେ ମଣ୍ଡଳ କାରାଗାରରେ ଥିବା ଉକ୍ତ ସଂସ୍ଥାର ଏମ୍‌ଡି ଚନ୍ଦ୍ରକାନ୍ତ ଓ ମ୍ୟାନେଜର ସୁରେଶଙ୍କୁ କୋର୍ଟରେ ହାଜର କରାଯାଇଥିଲା। ୧୧ ଜଣ ସାକ୍ଷୀଙ୍କ ବୟାନକୁ ଭିତ୍ତିକରି ଉପଯୁକ୍ତ ପ୍ରମାଣ ମିଳିବାରୁ ଜଜ୍ ଉଭୟ ଅଭିଯୁକ୍ତଙ୍କ ବିରୋଧରେ ଉପରୋକ୍ତ ଦଣ୍ଡାଦେଶ ଶୁଣାଇଛନ୍ତି।

ଭାଜପାର ମିଶ୍ରଣ ପର୍ବ

ଧରାକୋଟ,୨୧।୧୨(ଡି.ଏନ୍.ଏ.)

ଧରାକୋଟସ୍ଥିତ ରଥପଦାଠାରେ ମଙ୍ଗଳବାର ଭାଜପାର ମିଶ୍ରଣ ପର୍ବ ଅନୁଷ୍ଠିତ ହୋଇଯାଇଛି। ରାଜ୍ୟ ସଭାପତି ସମୀର ମହାନ୍ତିଙ୍କ ଉପସ୍ଥିତିରେ ଧରାକୋଟ ଅଞ୍ଚଳର ବରିଷ୍ଠ ଭାଜପା ନେତା ଇଂ. ପ୍ରଦୀପ କୁମାର ପତ୍ରୀ କାର୍ଯ୍ୟକ୍ରମ ପରିଚାଳନା କରିଥିଲେ। ମିଶ୍ରଣ ପର୍ବରେ ଭାଜପା ରାଜ୍ୟ ସମ୍ପାଦିକା ଲେଖାଶ୍ରୀ ସାମନ୍ତସିଂହାର, ରାଜ୍ୟ ଉପସଭାନେତ୍ରୀ ଅନୀତା ପ୍ରିୟଦର୍ଶିନୀ, ଓବିସି ମୋର୍ଚ୍ଚା ରାଜ୍ୟ ସଭାପତି ସୁରତ ବିଶ୍ୱାଳ, ଘୁମୁସର ଜିଲା ସଭାପତି ଗୋକୁଳାନନ୍ଦ ମଲ୍ଲିକ, ବରିଷ୍ଠ ନେତା ଅରୁଣ ପଣ୍ଡା, ଘୁମୁସର ଜିଲା ଯୁବ ସଭାପତି ପ୍ରମୋଦ ପଣ୍ଡା, ସୋରଡ଼ା ନିର୍ବାଚନମଣ୍ଡଳୀର ବରିଷ୍ଠ ନେତା ନୀଳମଣି ବିଷୋୟୀ, ଗୋପାଳ ଗୌଡ଼ଙ୍କ ସମେତ ବହୁ ବରିଷ୍ଠ ନେତୃବୃନ୍ଦ ଉପସ୍ଥିତ ଥିଲେ।

ସ୍ୱୟଂ ସହାୟକ ଗୋଷ୍ଠୀ ଋଣ ମେଳା

ନୟାଗଡ଼ ଅଫିସ,୨୧।୧୨

ଇଣ୍ଡିଆନ ବ୍ୟାଙ୍କ ମଣ୍ଡଳ କାର୍ଯ୍ୟାଳୟ ଦ୍ୱାରା ଆୟୋଜିତ ସ୍ୱୟଂ ସହାୟକ ଗୋଷ୍ଠୀ(ଏସ୍‌ଏଚ୍‌ଜି) ଋଣ ମେଳା ଜିଲା ଗ୍ରାମ୍ୟ ଉନ୍ନୟନ ସଂସ୍ଥାର ସମ୍ମିଳନୀ କକ୍ଷ ସୃଜନରେ ମଙ୍ଗଳବାର ଅନୁଷ୍ଠିତ ହୋଇଯାଇଛି। ଏଥିରେ ମୁଖ୍ୟଅତିଥି ରୂପେ ଜିଲାପାଳ ପୋମା ଟୁଡୁ ଯୋଗ ଦେଇଥିଲେ। ଅନ୍ୟମାନଙ୍କ ମଧ୍ୟରେ ଜିଲା ଗ୍ରାମ୍ୟ ଉନ୍ନୟନ ସଂସ୍ଥାର ପ୍ରକଳ୍ପ ନିର୍ଦ୍ଦେଶକ ସୁବାସ ଚନ୍ଦ୍ର ରାୟ, ଇଣ୍ଡିଆନ ବ୍ୟାଙ୍କ ଭୁବନେଶ୍ୱରର କ୍ଷେତ୍ର ମହାପ୍ରବନ୍ଧକ ମନୋଜ କୁମାର ଦାସ, ବ୍ରହ୍ମପୁର ଜୋନାଲ ମ୍ୟାନେଜର ଜି. ଜେୟାପାଣ୍ଡିଆନ ପ୍ରମୁଖ ସମ୍ମାନିତ ଅତିଥି ରୂପେ ଯୋଗ ଦେଇଥିଲେ। ଏଥିରେ ମାନ୍ଧତାପୁର, ନୟାଗଡ଼ ମୁଖ୍ୟ ଶାଖା, ନୟାଗଡ କଲେଜ ରୋଡ ଶାଖା, ବେଲପଡା ଶାଖା ପକ୍ଷରୁ ୭୦ ଏସଏଚଜିକୁ ୧ କୋଟି ୮୦ ଲକ୍ଷ ଋଣ ଦିଆଯାଇଛି। ଭୁବନେଶ୍ୱରର କ୍ଷେତ୍ର ମହାପ୍ରବନ୍ଧକଙ୍କ ସୂଚନା ଅନୁଯାୟୀ, ରାଜ୍ୟରେ ୬ ଲକ୍ଷ ଏସ୍‌ଏଚ୍‌ଜିର ୭୦ ଲକ୍ଷ ମହିଳାଙ୍କୁ ଋଣ ଲଗାଣ ହୋଇଛି। ନୟାଗଡ଼ ଜିଲାରେ ୨୮୦ଟି ଏସ୍‌ଏଚ୍‌ଜିକୁ ଋଣ ଲଗାଣ ପାଇଁ ଟାର୍ଗେଟ ଥିବାବେଳେ ୨୯୪ ଗୋଷ୍ଠୀକୁ ଦିଆଯାଇଛି। ଆଗକୁ ଅନ୍ୟ ଗୋଷ୍ଠୀକୁ ଋଣ ଦିଆଯିବାର କାର୍ଯ୍ୟକ୍ରମ ରହିଛି।

ଆଦର୍ଶ କଲୋନୀ ନେଇ ବିଏମ୍‌ସିର ବୈଠକ

ବ୍ରହ୍ମପୁର ଅଫିସ୍,୨୧।୧୨

ବ୍ରହ୍ମପୁର ମହାନଗର ନିଗମ (ବିଏମ୍‌ସି) ପକ୍ଷରୁ ଆଦର୍ଶ କଲୋନୀ ସମ୍ବନ୍ଧରେ ମଙ୍ଗଳବାର ବିଏମ୍‌ସି ପରିସରରେ ଏକ ବୈଠକ ଅନୁଷ୍ଠିତ ହୋଇଯାଇଛି। ଏଥିରେ ଜିଲାପାଳ ବିଜୟ ଅମୃତା କୁଲାଙ୍ଗେ ଅଧକ୍ଷତା କରିଥିଲେ। ବିଏମ୍‌ସି ପକ୍ଷରୁ ସହରରେ ଜାଗା ମିଶନ ଯୋଜନାରେ ୧୨କୋଟି ଟଙ୍କା ବ୍ୟୟରେ ୭୨ ବସ୍ତିକୁ ଆଦର୍ଶ କଲୋନୀରେ ରୂପାନ୍ତରିତ କରାଯାଇଛି। ସହରରେ କାର୍ଯ୍ୟକାରୀ ହୋଇଥିବା ୭୨ଟି ଆଦର୍ଶ କଲୋନୀର ରୂପରେଖ ଓ ଅଞ୍ଚଳବାସୀ କିପରି ଏହାର ସୁଯୋଗ ପାଉଛନ୍ତି ସେ ନେଇ ଆଲୋଚନା ହୋଇଥିଲା। ଉକ୍ତ କଲୋନୀରେ ସମସ୍ତ ପ୍ରକାର ସୁବିଧା ଓ ସୁଯୋଗ ପ୍ରଦାନ କରାଯାଇଥିବା ବେଳେ କେବଳ ସ୍ଥାୟୀ ପଟ୍ଟା ନ ଥିବାରୁ ବିଭିନ୍ନ ପ୍ରକାର ସମସ୍ୟା ଦେଖା ଦେଉଥିବା ଉପସ୍ଥାପିତ ହୋଇଥିଲା। ଫଳରେ ବର୍ଷ ବର୍ଷ ଧରି ନିଜ ଅକ୍ତିଆରରେ ରଖି ବାସଗୃହ ନିର୍ମାଣ କରି ପରିବାର ଧରି ଚଳିଆସୁଥିଲେ ସୁଦ୍ଧା ଭୂମିହୀନଭାବେ ବିବେଚିତ ହେଉଛନ୍ତି। ତେଣୁ ସମସ୍ତ ବସ୍ତିବାସିନ୍ଦାଙ୍କୁ ସ୍ଥାୟୀପଟ୍ଟା ପ୍ରଦାନ କରିବା ନେଇ ବୈଠକରେ ଦାବି ହୋଇଥିଲା।

ସୂଚନା ଥାଉ କି, ସହରରେ ୧୭୪ ବସ୍ତିମଧ୍ୟରୁ ୧୬ ବସ୍ତିକୁ ଉଚ୍ଛେଦ କରାଯାଇ ରାଜୀବ ଆବସ ଯୋଜନା ପ୍ରଦାନ କରାଯାଇଛି। ବଳକା ୧୫୯ଟି ବସ୍ତିରୁ ୭୨ଟି ବସ୍ତିକୁଜାଗାମିଶନ ଜରିଆରେ କାର୍ଯ୍ୟକ୍ଷମ କରାଯାଇଛି।

GOVERNMENT COLLEGE OF ENGINEERING, KEONJAHR
(Formerly Orissa School of Mining Engineering [Degree Stream], Keonjhar)
At: Jamunalia, P.O.: Old Town, Dist.- Keonjhar, PIN - 758002 (Odisha)
Web: www.gcekjr.ac.in / Mail Id: principal@gcekjr.ac.in
Advertisement No. 1242 Date: 20.12.2021

RECRUITMENT OF REGULAR PROFESSOR AND ASSOCIATE PROFESSOR OF GOVERNMENT COLLEGE OF ENGINEERING, KEONJHAR

No. KK-175: Applications in prescribed format along with details of qualification, experience and contribution to profession/research are invited from Indian Nationals for the recruitment to the posts of regular faculty positions (Professor, Associate Professor) in the various departments of the Institute. The details of the number of posts including required qualifications, eligibility criteria, scale of pay, application form and other general information are available at the Institute website: **www.gcekjr.ac.in**. The last date for the receipt of applications at GCE, Keonjhar is **30.01.2022** during office hours by Speed Post/ Registered Post only. A copy of the complete application form along with all Annexures is also to be sent to the mail id **recruitment@gcekjr.ac.in**. The institute will not be responsible for any postal delay. The qualifications, eligibility criteria, experience and publications etc. as on the last date of submission of application only will be considered. Incomplete application or applications received after the last date will not be considered. The institute reserves the right to fill-up or not to fill-up the post advertised or alter the number of posts advertised or even to cancel the entire selection process without assigning any reason thereof. *Those who have already applied as per advertisement No. 697 dated 13.08.2021 and advertisement No. 858 dated 22.09.2021 need not apply again in fresh. However, if any one wants to update his/her application or claim reservation may send the necessary documents and caste certificates.*

Sd./- Principal
Government College of Engineering, Keonjhar
OIPR-30023/11/0006/2122

GOVERNMENT COLLEGE OF ENGINEERING, KEONJAHR
(Formerly Orissa School of Mining Engineering [Degree Stream], Keonjhar)
At: Jamunalia, P.O.: Old Town, Dist.- Keonjhar, PIN - 758002 (Odisha)
Web: www.gcekjr.ac.in / Mail Id: principal@gcekjr.ac.in
Advertisement No. 1244 Date: 20.12.2021

RECRUITMENT OF REGULAR ASSISTANT PROFESSOR OF GOVERNMENT COLLEGE OF ENGINEERING, KEONJHAR

No. KK-176: Applications in prescribed format along with details of qualification, experience and contribution to profession/research are invited from Indian Nationals for the recruitment to the posts of regular faculty positions of Assistant Professor in the various departments of the Institute. The details of the number of posts including required qualifications, eligibility criteria, scale of pay, application form and other general information are available at the Institute website: **www.gcekjr.ac.in**. The last date for the receipt of applications at GCE, Keonjhar is **30.01.2022** during office hours by Speed Post/Registered Post only. A copy of the complete application form along with all Annexures is also to be sent to the mail id **recruitment@gcekjr.ac.in**. The institute will not be responsible for any postal delay. The qualifications, eligibility criteria, experience and publications etc. as on the last date of submission of application only will be considered. Incomplete application or applications received after the last date will not be considered. The institute reserves the right to fill-up or not to fill-up the post advertised or alter the number of posts advertised or even to cancel the entire selection process without assigning any reason thereof.

Sd./- Principal
Government College of Engineering, Keonjhar
OIPR-30023/11/0007/2122

OFFICE OF THE SUPERINTENDING ENGINEER, RWSS DIVISION, RAIRANGPUR
INVITATION FOR BIDS
E-mail: eerwss_rair@nic.in, eerwss.rai@gmail.com
e-PROCUREMENT NOTICE
IDENTIFICATION No. 54 RWSS/RRPUR-2021-2022 / Dated: 18.12.2021

No. O-1440: The Superintending Engineer, RWSS Division, Rairangpur on behalf of Governor of Odisha, invites **percentage rate** bids to be received in online mode for the following works from the eligible experienced contractors in similar nature of work, registered with State Govt. & contractor of equivalent Grade/Class registered with Central Govt./Railways.

1. Nature of work : a) Execution of clubbed up PWS schemes to different villages of Bahalda, Bijatala, Bisoi and Tiring Block under RWS&S Division, Rairangpur in the District of Mayurbhanj.
2. No. of packages : 7 (Seven) Nos.
3. Period of Compeltion : 11 (Eleven) Months
4. Cost of Tender : Rs.10000.00
5. Estimated Cost : Rs.347.98 lakhs to Rs.433.78 lakhs
6. Class of Contractor : (As mentioned in Tender Call Notice)
7. Date and time of availability of bid documents in portal : From 10 hours of 24.12.2021 to 17.00 hours of 10.01.2022
8. Receipt of bid cost, bid security, documents : Online only
9. Date & time of opening of technical bid : Dt.11.01.2022 at 16.00 hours onwards
10. Other documents : (As mentioned in DTCN)
11. The bidders have to partiicipate in Online bidding only. Further details can be seen from the website **https://www.tendersodisha.gov.in**.
12. Any addendum/corrigendum/cancellation of tender can also be seen in the said website.

Sd./- Superintending Engineer
RWSS Division, Rairangpur
OIPR-25010/11/0029/2122

BERHAMPUR MUNICIPAL CORPORATION, GANJAM
INVITATIONS FOR BIDS (IFB) No. C-1655
L. No. 16922 **Invitation for Bids** Date: 18.12.21
COMPETITIVE BIDDING THROUGH E-PROCUREMENT
Bid Identification No. BMC (BAM) 252/2020-21

1	The Municipal Commissioner, Berhampur, invites percentage rate bids in ONLINE MODE only, as per Annexure "A"		
2	Nature of work	:	Road & Drain
3	No. of work	:	59 Nos.
4	Bid Cost	:	The bidders shall remit online the cost of bid document for amount through the process as mentioned in the DTCN as per Annexure "A"
5	E.M.D.	:	The bidder shall remit online the Earnest Money Deposit/Bid Security at the rate of 1% of the Estimated cost put to tender as mentioned under DTCN. Bidders desirous to hire machineries, equipments from outside the State or owned but deployed outside the State are required to remit online 2% of the amount put to tender as Bid Security. Exemption from EMD is permissible as per codal provisions of Govt. of Odisha as per Annexure "A"
6	Class of Contracor	:	As per the Annexure "A"
7	Availability of Bid documents in the website	:	From 15.05 hrs. of Dt.24.12.21 to 17.00 hrs. of 04.01.22
8	Date & time of opening of the Bids	:	11.30 hrs. onwards on Dt.05.01.22
9	Mode of submission of tender	:	Tender should be submitted online in **www.tendersorissa.gov.in**
10	The bidders have to participate in ONLINE bidding only. Further details can be seen from the website: **https://tendersodisha.gov.in**. Any addendum/corrigendum/cancellation of tender can also be seen in the said website only.		

Sd./- Commissioner
Berhampur Municipal Corporation
Berhampur, Odisha
OIPR-13035/11/0039/2122

ODISHA LIFT IRRIGATION CORPORATION LIMITED
(A GOVERNMENT OF ODISHA UNDERTAKING)
OFFICE OF THE EXECUTIVE ENGINEER, LIFT IRRIGATION DIVISION, KENDRAPARA
E-mail: eeolickdp@yahoo.in, Tel. No.: 06727-220393
e-Procurement Notice
Bid Identification No. 2103/LID.KDP/2021-22, Date: 17.12.2021

No. CAD-2399: Executive Engineer, Lift Irrigation Division, Kendrapara invites sealed tender proposals from eligible Travel Agency/Tour Operator for providing 2 Nos. Non A/C (Individual) diesel driven Bolero having sitting capacity not more than seven including driver for official use by 1 No. A.E., L.I. Sub-Division, Pattamundai, A.E., L.I. Sub-Division, Aul and 1 No. for A.E.L.I. Sub-Division, Garadpur, A.E., L.I. Sub-Division, Marshaghai and A.E.L.I., Kendrapara on monthly rent basic for 1 (One) year 01.01.2022 to 31.12.2022.

Sl. No.	Description	Quantity	Selling of Tender Paper in the Office hour only		Date of receipt/dropping at L.I. Division, Kendrapara/Opening of Tender Paper	Tender Paper Cost (Non-refundable)
			From	To		
1	Hiring of Non A/C Bolero for Aul & Pattamundai	1	22.12.21	27.12.21	Receipt up on 27.12.21 opening 4.00 P.M. on 27.12.21	2000 + 5% GST
2	Hiring of Non A/C Bolero for Kendrapara, Marshaghai & Garadpur	1	22.12.21	27.12.21	Receipt up on 27.12.21 opening 4.00 P.M. on 27.12.21	2000 + 5% GST

The paper cost will be deposited online A/c No. 372601010015006, IFSC Code: UBIN 0537268 of Union Bank of India in favour of Executive Engineer, Lift Irrigation Division, Kendrapara and GST on tender paper cost to be deposited on GST No. 21AAAC059866G1Zf. The tender must be accompanied with required documents/EMD as per DTCN.
OIPR-32147/11/0007/2122 Sd./- Executive Engineer, L.I. Division, Kendrapara