ପୃଷ୍ଠା-୮+୮

ଧରିତ୍ରୀ
DHARITRI

ବାଲେଶ୍ୱର, ମଙ୍ଗଳବାର, ଡିସେମ୍ବର ୨୮/୨୦୨୧ (୮+୮=୧୬ ପୃଷ୍ଠା) | Balasore, Tuesday, December 28/2021 | ★★★★

୪୮ଶ ଭାଗ ୩୫ ସଂଖ୍ୟା | www.orissakhabar.com/www.dharitri.com | Printed at Bhubaneswar, Sambalpur, Angul and Rayagada | ମୂଲ୍ୟ ₹୭/-

ସ୍କଟ୍ ବୋଲାଣ୍ଡଙ୍କ ଅକର୍ଷଣୀୟ ବୋଲିଂ

ଇଂଲଣ୍ଡ ବିପକ୍ଷ ତୃତୀୟ ଆଶେସ ଟେଷ୍ଟରେ ୧ରନ ବିନିମୟରେ ୨ ଉଇକେଟ ନେଇଛନ୍ତି ଅଷ୍ଟ୍ରେଲିଆର ପଦାର୍ପଣକାରୀ ବୋଲର ସ୍କଟ୍ ବୋଲାଣ୍ଡ।

୦୮ ୦୭

ହୁମାଙ୍କ ନୂଆ 'ମହାରାଣୀ' ଲୁକ୍

ବଲିଉଡ ଅଭିନେତ୍ରୀ ହୁମା କୁରେଶି 'ମହାରାଣୀ'ର ଦ୍ୱିତୀୟ ସିଜନରେ ନିଜର ନୂଆ ଲୁକ୍ ଇନଷ୍ଟାଗ୍ରାମରେ ଶେୟାର କରିଛନ୍ତି।

ବସ୍‌କୁ ଚଢ଼ିବାବେଳେ ମାଡ଼ିଗଲା କାର୍

ଦୁର୍ଘଟଣା ପରେ ଉତ୍ତ୍ୟକ୍ତ ଲୋକ କାର୍‌କୁ ଭଙ୍ଗାରୁଜା କରୁଛନ୍ତି।

ଭୋଗରାଇ, ୨୭।୧୨(ଡି.ଏନ.ଏ.)

୨ ମହିଳା ମୃତ, ୪ ଗୁରୁତର

ବାଲେଶ୍ୱର ଜିଲା ଭୋଗରାଇ ବ୍ଲକ ଚନ୍ଦନେଶ୍ୱର-ଜଳେଶ୍ୱର ରାସ୍ତା ୫୭ ନଂ. ରାଜ୍ୟ ରାଜପଥ ନଗୁଆଁ ଛକଠାରେ ସୋମବାର ଅପରାହ୍ନରେ ଏକ ମର୍ମନ୍ତୁଦ ସଡ଼କ ଦୁର୍ଘଟଣା ଘଟିଛି। ଛକରେ ୨ଜଣ ମହିଳା ବସ୍ ଚଢୁଥିବା ବେଳେ ଦ୍ରୁତଗତିରେ ଆସୁଥିବା ଏକ କାର୍ ମାଡ଼ିଯିବାରୁ ଉଭୟଙ୍କ ମୃତ୍ୟୁ ହୋଇଛି। ଉକ୍ତ କାର୍ ଅନ୍ୟ ଦୁଇଟି ଗାଡ଼ିକୁ ମଧ୍ୟ ଧକ୍କା ଦେବାରୁ ସେଥିରେ ଥିବା ୪ଜଣ ଗୁରୁତର ହୋଇଛନ୍ତି। ସେମାନଙ୍କ ମଧ୍ୟରେ ଦୁଇଜଣ ବାଳକ, ଜଣେ ମହିଳା ଓ ଜଣେ ପୁରୁଷ ଅଛନ୍ତି। ସମସ୍ତଙ୍କୁ ଆମ୍ବୁଲାନ୍ସ ଯୋଗେ ବାଲେଶ୍ୱର ଜିଲା ମୁଖ୍ୟ ଚିକିତ୍ସାଳୟକୁ ପଠାଯାଇଛି। ଦୁର୍ଘଟଣା ପରେ ଉତ୍ତ୍ୟକ୍ତ ଲୋକେ ଦୁର୍ଘଟଣା ଘଟାଇଥିବା କାର୍‌କୁ ଭଙ୍ଗାରୁଜା କରିଥିଲେ। ପୋଲିସ ପହଞ୍ଚି ଲୋକଙ୍କୁ ବୁଝାଶୁଝା କରିବା ସହ ପରିସ୍ଥିତି ନିୟନ୍ତ୍ରଣ କରିଥିଲା।

ଦୀଘା ବୁଲିବାକୁ ଆସିଥିବା ବାଲେଶ୍ୱର ସହର ସହଦେବଖୁଣ୍ଟା ଅଞ୍ଚଳର ୬ଜଣ ଯୁବକ କାର୍ (ନଂ. ଓଡ଼ି୦୧ଏଜି-୮୯୧୯) ଯୋଗେ ଘରକୁ ଫେରୁଥିଲେ। ନଗୁଆଁ ଛକଠାରେ ୨ଜଣ ମହିଳା ବସ୍‌ରେ ଚଢୁଥିବା ବେଳେ ପଛପଟୁ ସେମାନଙ୍କ ଉପରେ କାର୍ ମାଡ଼ିଯିବା ସହ ଅନ୍ୟ ଦୁଇଟି ଗାଡିକୁ ମଧ୍ୟ ଧକ୍କା ଦେଇଥିଲା। ଘଟଣାସ୍ଥଳରେ କଖଡ଼ା ପଞ୍ଚାୟତ ପୁରୁଷୋତ୍ତମପୁର ଗ୍ରାମର ଖକନ ସେଠୀଙ୍କ ସ୍ତ୍ରୀ ପୂର୍ଣ୍ଣିମା (୩୫)ଙ୍କ ମୃତ୍ୟୁ ହୋଇଥିଲା। ସେହି ଗ୍ରାମର ଫକ ରାଉଳଙ୍କ ସ୍ତ୍ରୀ ଲକ୍ଷ୍ମୀପ୍ରିୟା (୩୪)ଙ୍କ ଜଳେଶ୍ୱରପୁର ଗୋଷ୍ଠୀ ସ୍ୱାସ୍ଥ୍ୟକେନ୍ଦ୍ରରେ ମୃତ୍ୟୁ ହୋଇଛି। ରିପୋର୍ଟ ଲେଖା ହେବା ପର୍ଯ୍ୟନ୍ତ ଗୁରୁତର ଆହତମାନଙ୍କ ପରିଚୟ ମିଳିନାହିଁ।

'ଜୱାଦ' କ୍ଷତିଗ୍ରସ୍ତଙ୍କୁ ୫୦୭ କୋଟି

ସ୍ୱତନ୍ତ୍ର ପ୍ୟାକେଜ୍ ଘୋଷଣା କଲେ ମୁଖ୍ୟମନ୍ତ୍ରୀ

ଭୁବନେଶ୍ୱର,୨୭।୧୨(ବ୍ୟୁରୋ)

- ଜଳସେଚିତ ଜମି ପାଇଁ ହେକ୍ଟର ପିଛା ୧୩,୫୦୦
- ଅଣ ଜଳସେଚିତ ୬,୮୦୦ ଟଙ୍କା
- ସବୁଦିନିଆ ଫସଲ ଲାଗି ୧୮ ହଜାର
- କୃଷି ଯନ୍ତ୍ରପାତି ପାଇଁ ୫୦ କୋଟି
- ୧ ଲକ୍ଷ ଚାଷୀଙ୍କୁ ୧୦ ଲକ୍ଷ ଫଳଚାରା

ବାତ୍ୟା 'ଜୱାଦ' ଦ୍ୱାରା ଗତ ୪ ଓ ୫ ତାରିଖରେ ହୋଇଥିବା ବର୍ଷାରେ କ୍ଷତିଗ୍ରସ୍ତ ଚାଷୀଙ୍କ ପାଇଁ ମୁଖ୍ୟମନ୍ତ୍ରୀ ନବୀନ ପଟ୍ଟନାୟକ ୫୦୭ କୋଟି ଟଙ୍କାର ସ୍ୱତନ୍ତ୍ର ସହାୟତା ଘୋଷଣା କରିଛନ୍ତି। ୩୩% ଫସଲ ନଷ୍ଟ ହୋଇଥିବା କ୍ଷୁଦ୍ର ଓ ନାମମାତ୍ର ଚାଷୀଙ୍କୁ ବର୍ଷାଜଳ ଉପରେ ନିର୍ଭର କରୁଥିବା ଜମି ପାଇଁ ହେକ୍ଟର ପିଛା ୬,୮୦୦ ଟଙ୍କା, ଜଳ ସେଚିତ ଜମି ଲାଗି ହେକ୍ଟର ପିଛା ୧୩,୫୦୦ ଟଙ୍କା ସହାୟତା ଦିଆଯିବ। ଆମ୍ବ, କାଜୁ, ନଡ଼ିଆ, ପାନବରଜ, କିଆ ଆଦି ସବୁଦିନିଆ ଫସଲ ନିମନ୍ତେ ହେକ୍ଟର ପିଛା ୧୮ ହଜାର ଟଙ୍କା ସହାୟତା ମିଳିବ।

ସବୁଦିନିଆ ଫସଲ କ୍ଷତି ପାଇଁ ଇନ୍‌ପୁଟ ସବ୍‌ସିଡି ଭାବରେ ଚାଷୀଙ୍କୁ ସର୍ବନିମ୍ନ ୨୦୦୦ ଟଙ୍କା ଓ ଅନ୍ୟ ଫସଲ ପାଇଁ ୧୦୦୦ ଟଙ୍କା ଦିଆଯିବ। ୧୨ ଜିଲାର କ୍ଷତିଗ୍ରସ୍ତ ଚାଷୀଙ୍କୁ ୧୨ ହଜାର କୁଇଣ୍ଟାଲ ପ୍ରମାଣୀକୃତ ଉଚ୍ଚମାନର ବିହନ ରିହାତି ଦରରେ ଯୋଗାଇ ଦିଆଯିବ। ବର୍ତ୍ତମାନ ରିହାତି ପରିମାଣର ଅତିରିକ୍ତ ୨୫% ଡାଇରେକ୍ଟ ବେନିଫିଟ୍ ଟ୍ରାନ୍ସଫର (ଡିବିଟି) ଜରିଆରେ ୨୦୨୧-୨୨ ରବି ଫସଲ ପାଇଁ ଦିଆଯିବ। କ୍ଷତିଗ୍ରସ୍ତ ଜିଲାର ଚାଷୀମାନଙ୍କୁ ୫୦ ହଜାର ଡାଲି ଜାତୀୟ ବିହନ ମିନି କିଟ୍ ଯୋଗାଇ ଦିଆଯିବ। ଏଥିସହିତ ୪ ଲକ୍ଷ ପରିବାରକୁ ବିହନ ମିନି କିଟ୍ ମାଗଣାରେ ଯୋଗାଇ ଦିଆଯିବ। ଫଳ ଓ ପନିପରିବା ଚାଷ କରୁଥିବା ସ୍ୱୟଂ ସହାୟକ ଗୋଷ୍ଠୀର ଏକ ଲକ୍ଷ ସଦସ୍ୟଙ୍କୁ ପ୍ଲାଷ୍ଟିକ ଜାଲି ବାକ୍ସ(କ୍ରେଟ୍) ଯୋଗାଇ ଦିଆଯିବ। ପ୍ରତି ସଦସ୍ୟଙ୍କୁ ୯୦% ରିହାତିରେ ୫ଟି କ୍ରେଟ୍ ପ୍ରଦାନ କରାଯିବ। ଏହାଦ୍ୱାରା ଫଳ ଓ ପରିବା ଅମଳ ପରବର୍ତ୍ତୀ କ୍ଷତି କମ୍ କରାଯାଇପାରିବ। ୧ ଲକ୍ଷ ଚାଷୀଙ୍କୁ ସେମାନଙ୍କ ଘର ପଛ ବଗିଚାରେ ଲଗାଇବା ପାଇଁ ମାଗଣାରେ ପ୍ରତ୍ୟେକଙ୍କୁ ୧୦ଟି ଫଳଗଛ ଚାରା ଯୋଗାଇ ଦିଆଯିବ।

ଏକ ଲକ୍ଷ ଚାଷୀଙ୍କୁ ହାଇଡ୍ରିଡ୍ ପରିବା ଚାଷ ପାଇଁ ସହାୟତା ଦିଆଯିବ। ପ୍ରତି ଚାଷୀଙ୍କୁ ୦.୨୦ ହେକ୍ଟର ପାଇଁ ୪୦୦୦ ଟଙ୍କା ଲେଖାଏ ସହାୟତା ମିଳିବ। କ୍ଷତିଗ୍ରସ୍ତ ଜିଲାଗୁଡ଼ିକର ଚାଷୀଙ୍କୁ କୃଷି ଯାନ୍ତ୍ରିକୀକରଣ ନିମନ୍ତେ ୫୦ କୋଟି ଟଙ୍କାର ରିହାତି ଦିଆଯିବ। ଏହା ଡିବିଟି ଜରିଆରେ ପ୍ରଦାନ କରାଯିବ। କ୍ଷତିଗ୍ରସ୍ତ ଅଞ୍ଚଳରେ ୫୦୦୦ ପମ୍ପସେଟ୍ ୫୦% ରିହାତିରେ ଯୋଗାଇ ଦିଆଯିବ। ଏଥିପାଇଁ ରିହାତିର ସର୍ବୋଚ୍ଚ ପରିମାଣ ୧୦ ହଜାର ଟଙ୍କା ମିଳିବ। କ୍ଷତିଗ୍ରସ୍ତ ଚାଷୀଙ୍କୁ ୫୦ ପ୍ରତିଶତ ରିହାତିରେ ୫୦୦୦ ସ୍ପ୍ରେୟର (ସିଞ୍ଚନ ଯନ୍ତ୍ର) ଯୋଗାଇ ଦିଆଯିବ। ପାୱାର ସ୍ପ୍ରେୟର କ୍ଷେତ୍ରରେ ସର୍ବାଧିକ ୩୮୦୦ ଟଙ୍କା ଏବଂ ହସ୍ତଚାଳିତ ସ୍ପ୍ରେୟର କ୍ଷେତ୍ରରେ ସର୍ବାଧିକ ୭୫୦ ଟଙ୍କା ଦିଆଯିବ। ରୋଗପୋକ ନିୟନ୍ତ୍ରଣ ପାଇଁ କ୍ଷତିଗ୍ରସ୍ତ ଚାଷୀଙ୍କ ସକାଶେ ମଧ୍ୟ ଏହି ପ୍ୟାକେଜ୍‌ରେ ବ୍ୟବସ୍ଥା ରଖାଯାଇଛି। ଏଥିପାଇଁ ରିହାତି ଚାଷୀଙ୍କୁ ଡିବିଟି ଜରିଆରେ ପ୍ରଦାନ କରାଯିବ। ସମୁଦାୟ ୧୬୦୦୦ ହେକ୍ଟର ଜମି ପାଇଁ ଏହି ସହାୟତା ବ୍ୟବସ୍ଥା କରାଯିବ।

୩୩% ବା ତା'ଠାରୁ ଅଧିକ ଫସଲ କ୍ଷତି ହୋଇଥିବା ଅଞ୍ଚଳରେ ଦିଆଯାଇଥିବା ସ୍ୱଳ୍ପ ମିଆଦୀ ଋଣକୁ ମଧ୍ୟମ ମିଆଦୀ ଋଣରେ ପରିଣତ କରାଯିବ। ସେହିପରି ଆସନ୍ତା ରବି ଋତୁ ପାଇଁ ଚାଷୀମାନେ ଯେପରି ସୁବିଧାରେ ଫସଲ ଋଣ ଓ କୃଷି ଋଣ କରିପାରିବେ, ସେଥିପାଇଁ ଆନୁଷ୍ଠାନିକ ଆର୍ଥିକ ସଂସ୍ଥା ଦ୍ୱାରା ସହାୟତାର ବ୍ୟବସ୍ଥା କରାଯିବ। ଭାଗଚାଷୀମାନେ ଯେପରି ରବି ଋତୁରେ ସୁବିଧାରେ ଋଣ ପାଇପାରିବେ, ସେଥିପାଇଁ ଯୁଗ୍ମ ଲାଏବିଲିଟି ଗୋଷ୍ଠୀ ଗଠନ ପାଇଁ ତ୍ୱରିତ ପଦକ୍ଷେପ ନିଆଯିବ। ପ୍ରଧାନମନ୍ତ୍ରୀ ଫସଲ ବୀମା ଯୋଜନାରେ ପଞ୍ଜୀକୃତ ଚାଷୀମାନେ ଯେପରି ତାଙ୍କ କ୍ଷତିପୂରଣ ଶୀଘ୍ର ପାଇପାରିବେ, ସେଥିପାଇଁ ଅମଳ ପରବର୍ତ୍ତୀ କ୍ଷତିର ତୁରନ୍ତ ଆକଳନ ନିମନ୍ତେ ପଦକ୍ଷେପ ନିଆଯିବ ଏବଂ କ୍ରପ୍ କଟିଂ ଏକ୍ସପେରିମେଣ୍ଟ ମଧ୍ୟ ଶୀଘ୍ର ଶେଷ କରାଯିବ। ବାତ୍ୟା ଜନିତ ବର୍ଷାରେ କ୍ଷତିଗ୍ରସ୍ତ ଚାଷୀମାନେ ଯେପରି ରବି ଫସଲ ପାଇଁ ତୁରନ୍ତ ଋଣ ସହାୟତା ପାଇପାରିବେ, ସେ ଦିଗରେ ମଧ୍ୟ ପଦକ୍ଷେପ ନିଆଯିବ।

ସୁନୀଲ ବଂଶଲଙ୍କୁ ଓଡ଼ିଶା ଫେରିବାକୁ ମିଳିଲା ଅନୁମତି

ଭୁବନେଶ୍ୱର,୨୭।୧୨(ବ୍ୟୁରୋ): ରାଜ୍ୟ ସରକାର ସୁନୀଲ କୁମାର ବଂଶଲଙ୍କୁ ନୂଆ ପୋଲିସ ମହାନିର୍ଦ୍ଦେଶକ (ଡିଜିପି) ଭାବେ ନିଯୁକ୍ତି ଦେଇଛନ୍ତି। କେନ୍ଦ୍ର ସରକାର ସୁନୀଲଙ୍କୁ ଓଡ଼ିଶା ଫେରିବା ସକାଶେ ଅନୁମତି ଦେଇଛନ୍ତି। କେନ୍ଦ୍ର କ୍ୟାବିନେଟ୍ ନିଯୁକ୍ତି କମିଟି ତାଙ୍କ ଓଡ଼ିଶା ଫେରିବା ପ୍ରସ୍ତାବକୁ ଅନୁମୋଦନ କରିଛନ୍ତି। ଡିଜିପି ଅଭୟଙ୍କ କାର୍ଯ୍ୟକାଳ ଚଳିତ ମାସ ୩୧ରେ ଶେଷ ହେବ। ଏହା ପରେ ସୁନୀଲ ରାଜ୍ୟର ନୂଆ ଡିଜିପି ଭାବେ ଦାୟିତ୍ୱ ଗ୍ରହଣ କରିବେ। ସୁନୀଲ ବଂଶଲ ହେଉଛନ୍ତି ୧୯୮୭ ବ୍ୟାଚ୍ ଓଡ଼ିଶା କ୍ୟାଡର ଆଇପିଏସ୍ ଅଫିସର। ସେ ମୟୂରଭଞ୍ଜ ଏସ୍‌ପି ଦାୟିତ୍ୱ ତୁଲାଇଛନ୍ତି। ୨୭ ବର୍ଷ ଧରି ସେ କେନ୍ଦ୍ରୀୟ ଡେପୁଟେଶନରେ କାର୍ଯ୍ୟ କରିଆସୁଛନ୍ତି। ଏବେ ସେ ଇଣ୍ଟେଲିଜେନ୍ସ ବ୍ୟୁରୋ (ଆଇବି)ର ସ୍ୱତନ୍ତ୍ର ନିର୍ଦ୍ଦେଶକ ଅଛନ୍ତି।

ଆଜିର ସମ୍ପାଦକୀୟ

ହାତରୁ ଖସିଲେ ଅଣାୟତ୍ତ

ସ୍ୱାସ୍ଥ୍ୟସେବା: ଓଡ଼ିଶା ତଳୁ ତୃତୀୟ

ନୂଆଦିଲ୍ଲୀ, ୨୭।୧୨

ନୀତି ଆୟୋଗ ସ୍ୱାସ୍ଥ୍ୟ ସୂଚକାଙ୍କ

କେରଳ ସର୍ବୋତ୍ତମ, ୟୁପି ସବୁଠୁ ତଳେ

ଲୋକଙ୍କୁ ଉନ୍ନତ ସ୍ୱାସ୍ଥ୍ୟସେବା ପ୍ରଦାନ କରିବାରେ ଓଡ଼ିଶାର ପ୍ରଦର୍ଶନ ନୈରାଶ୍ୟଜନକ ରହିଛି। ବଡ଼ ରାଜ୍ୟଗୁଡ଼ିକୁ ନେଇ ପ୍ରସ୍ତୁତ ତାଲିକାରେ ଓଡ଼ିଶା ତଳଆଡୁ ତୃତୀୟ ସ୍ଥାନରେ ରହିଛି। ଦେଶର ସମସ୍ତ ରାଜ୍ୟ ଓ କେନ୍ଦ୍ରଶାସିତ ଅଞ୍ଚଳଗୁଡ଼ିକ ମଧ୍ୟରେ କେରଳ ସର୍ବୋତ୍ତମ ସ୍ୱାସ୍ଥ୍ୟସେବା ପ୍ରଦାନ କରି ନମ୍ବର ୧ରେ ରହିଛି। ଉତ୍ତରପ୍ରଦେଶରେ ଏହି ସେବା ସବୁଠାରୁ ଖରାପ ସ୍ତରରେ ରହିଛି। ତାମିଲନାଡୁ ଏବଂ ତେଲଙ୍ଗାନା ସ୍ୱାସ୍ଥ୍ୟ ପାରାମିଟରରେ ଯଥାକ୍ରମେ ଦ୍ୱିତୀୟ ଓ ତୃତୀୟ ସ୍ଥାନରେ ରହିଥିବା ନୀତି ଆୟୋଗର ଚତୁର୍ଥ ପର୍ଯ୍ୟାୟ ସ୍ୱାସ୍ଥ୍ୟ ସୂଚକାଙ୍କରୁ ଜଣାପଡ଼ିଛି। ୨୦୧୯-୨୦ ବର୍ଷରେ ଏହି ରିପୋର୍ଟ ପ୍ରସ୍ତୁତ କରାଯାଇଛି। ବଡ଼ ଓ ଛୋଟ ରାଜ୍ୟ ଏବଂ କେନ୍ଦ୍ରଶାସିତ ଅଞ୍ଚଳର ପ୍ରଦର୍ଶନ ଆଧାରରେ ରିପୋର୍ଟକୁ ୩ ଭାଗରେ ବିଭକ୍ତ କରାଯାଇଛି।

ଥିଙ୍କ୍ ଟ୍ୟାଙ୍କ୍ ରିପୋର୍ଟ ଅନୁସାରେ, ସାମଗ୍ରିକ ପ୍ରଦର୍ଶନରେ ବିହାର ଓ ମଧ୍ୟପ୍ରଦେଶର ସ୍ଥିତି ମଧ୍ୟ ଭଲନାହିଁ। ଛୋଟ ରାଜ୍ୟଗୁଡ଼ିକ ମଧ୍ୟରେ ମିଜୋରାମ ସବୁଠୁ ଭଲ ପ୍ରଦର୍ଶନ କରିଥିବାବେଳେ ନାଗାଲାଣ୍ଡ ତାଲିକାର ନିମ୍ନରେ ରହିଛି। କେନ୍ଦ୍ରଶାସିତ ଅଞ୍ଚଳଗୁଡ଼ିକ ମଧ୍ୟରେ ଚଣ୍ଡିଗଡ଼ ଶୀର୍ଷରେ ରହିଥିବାବେଳେ ଏହା ତଳକୁ ଦାଦ୍ରା ଏବଂ ନଗର ହାବେଲି ଦ୍ୱିତୀୟ ଏବଂ ତୃତୀୟରେ ଦିଲ୍ଲୀ ରହିଛି। ପୁଡୁଚେରୀ ଏବଂ ଜମ୍ମୁ-କଶ୍ମୀର ☞ ପୃଷ୍ଠା-୪

ମା' ମୃତଦେହ ସହ ୩ଦିନ ବିତାଇଲା ଶିଶୁ

ବଲାଙ୍ଗୀର ଅଫିସ,୨୭।୧୨

- ମହିଳାଙ୍କ ଗଳିତ ମୃତଦେହ ଜବତ
- ଶିଶୁକନ୍ୟାକୁ ଉଦ୍ଧାର କଲା ଚାଇଲ୍ଡଲାଇନ୍

ମା' ମୃତ୍ୟୁବରଣ କରିସାରିଥିଲେ। ହେଲେ ୫ ବର୍ଷର ଶିଶୁକନ୍ୟା ଜାଣିପାରି ନ ଥିଲେ। ମା'ଙ୍କ ମୃତଦେହ ସହ ୩ଦିନ ବିତାଇବା ପରେ ସୋମବାର ଘଟଣା ଜଣାପଡ଼ିଥିଲା। ବଲାଙ୍ଗୀର ସହରରେ ଏହି ହୃଦୟ ବିଦାରକ ଘଟଣା ଲୋକଲୋଚନକୁ ଆସିବା ପରେ ଆଲୋଡନ ସୃଷ୍ଟି କରିଛି। ସ୍ଥାନୀୟ ସାଗରପଡାରେ ଏକ ଘରୁ ଜଣେ ମହିଳାଙ୍କ ଗଳିତ ମୃତଦେହ ଜବତ କରାଯାଇଛି। ତାଙ୍କ ନିକଟରୁ ୫ବର୍ଷର ଶିଶୁକନ୍ୟାକୁ ଉଦ୍ଧାର କରାଯାଇଛି। ପାରିପାର୍ଶ୍ୱିକ ସ୍ଥିତିରୁ ୩ଦିନ ପୂର୍ବରୁ ମହିଳାଙ୍କ ମୃତ୍ୟୁ ଘଟିଥିବା ଅନୁମାନ କରାଯାଉଛି।

ସ୍ଥାନୀୟ ପୋଲିସ ଟିମ୍ ଘଟଣାସ୍ଥଳରେ ପହଞ୍ଚି ମୃତଦେହ ଜବତ କରି ବ୍ୟବଚ୍ଛେଦ ପାଇଁ ଭୀମ ଭୋଇ ମେଡିକାଲ କଲେଜ ହସ୍ପିଟାଲ ପଠାଇଛି। ଚାଇଲ୍ଡଲାଇନ୍ ଟିମ୍ ଶିଶୁକନ୍ୟାକୁ ଉଦ୍ଧାର କରି ଜିଲା ଶିଶୁ ମଙ୍ଗଳ ସମିତିରେ ହାଜର କରିଥିଲା। ସମିତିର ନିର୍ଦ୍ଦେଶକ୍ରମେ ଶିଶୁର ମେଡିକାଲ ଯାଞ୍ଚ ପରେ ସ୍ୱତନ୍ତ୍ର ପୋଷ୍ୟ ସନ୍ତାନ ଗ୍ରହଣ ଅନୁଷ୍ଠାନରେ ରଖାଯାଇଛି।

ବଲାଙ୍ଗୀର ସାଗରପଡାରେ ଜଣେ ବ୍ୟକ୍ତିଙ୍କ ଘରେ କୁନି ନାଏକ (୩୨) ନାମ୍ନୀ ଜଣେ ମହିଳା ତାଙ୍କର ଏକ ୫ବର୍ଷର ଶିଶୁକନ୍ୟା ସହ ରହୁଥିଲେ। ୩ବର୍ଷ ତଳେ ସ୍ୱାମୀଙ୍କ ମୃତ୍ୟୁ ପରେ ମହିଳା ଜଣକ ଏହିପଡାକୁ ଆସି ପଡୋଶୀଙ୍କ ଘରେ କାମ କରି ଝିଅ ସହ ରହୁଥିଲେ। କିଛି ଦିନ ପୂର୍ବରୁ ସେ ଅସୁସ୍ଥ ହୋଇପଡିଥିଲେ। ତିନିଦିନ ହେଲା କୁନି ଘରୁ ବାହାରି ନ ଥିଲେ। ପଡାର କୌଣସି ଲୋକ ମଧ୍ୟ ତାଙ୍କୁ ପ୍ରାୟ ୩ ଦିନ ହେଲା ଦେଖି ନ ଥିଲେ। ଏଭଳିକି ତାଙ୍କ କୁନି ଝିଅ ମଧ୍ୟ ବାହାରି ନ ଥିଲା। ସୋମବାର ସକାଳେ କୁନି ଝିଅ ଉକ୍ତ ଘରୁ ବାହାରି ଆସି ପଡୋଶୀଙ୍କୁ ତାଙ୍କ ମା' ଉଠୁ ନ ଥିବା ଏବଂ ଦୁର୍ଗନ୍ଧ ବାହାରୁଥିବା କହିଥିଲେ। କୁନି ଝିଅଠାରୁ ସୂଚନା ପାଇବା ପରେ ପଡାର କେତେକ ବ୍ୟକ୍ତି ସମ୍ପୃକ୍ତ ଘରକୁ ଯାଇ ମୃତଦେହ ଗଳିତ ହୋଇଯାଇଥିବା ଦେଖିଥିଲେ। ଖବରପାଇ ସଦର ଏସ୍‌ଡିପିଓ ତୋଫାନ୍ ବାଗ ଓ ପୋଲିସ ଟିମ୍ ଘଟଣାସ୍ଥଳରେ ପହଞ୍ଚି ତଦନ୍ତ ଆରମ୍ଭ କରିଥିଲେ। ମୃତାଙ୍କ ପାଖରେ ଜଣେ କୁନି ଝିଅ ଥିବାରୁ ସିଡବ୍ଲୁସି ଓ ଚାଇଲ୍ଡଲାଇନ୍‌କୁ ଖବର ଦିଆଯାଇଥିଲା। ରୋଗାଗ୍ରସ୍ତ ହୋଇ ମହିଳାଙ୍କ ମୃତ୍ୟୁ ଘଟିଥିବା ଏବଂ ମାଙ୍କ ମୃତଦେହ ପାଖରେ ଶିଶୁକନ୍ୟା ଅଖିଆ ଅପିଆ ରହିଥିବା ଅନୁମାନ କରାଯାଉଛି। ବିଙ୍ଗ ହ୍ୟୁମାନ୍ ସଂଗଠନର ସ୍ୱେଚ୍ଛାସେବୀମାନେ ସମ୍ପୃକ୍ତ ମହିଳାଙ୍କ ଅନ୍ତିମ ସଂସ୍କାର କରିଛନ୍ତି।

ପୋଲିସ ଟିମ୍ ଓ ଚାଇଲ୍ଡଲାଇନ୍ ସାଗରପଡା ଘରେ ତଦନ୍ତ କରୁଛନ୍ତି।

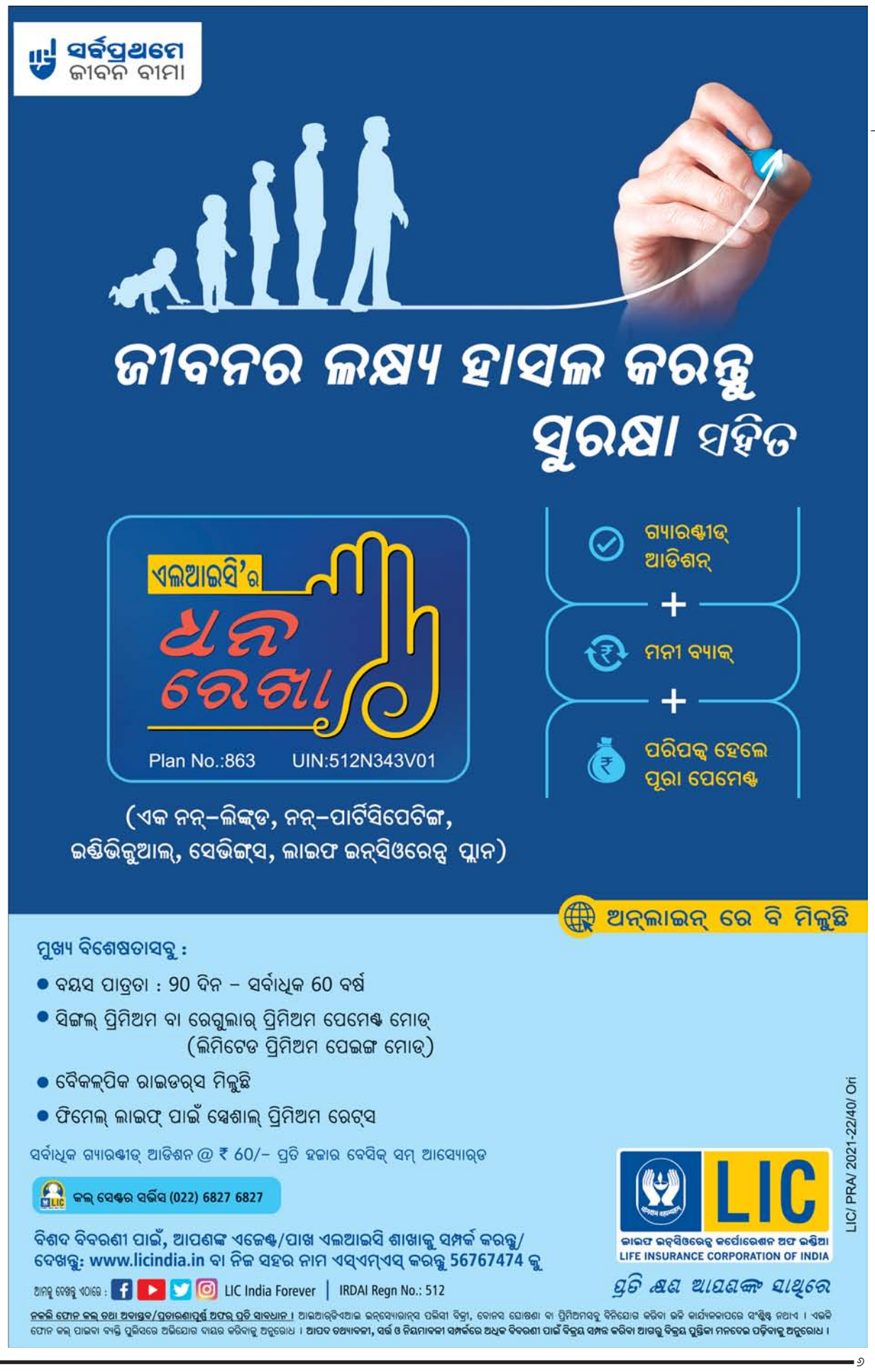

ସ୍ମୃତିରେ...୨୦୨୧

ଚର୍ଚ୍ଚିତ ବ୍ୟଙ୍ଗ ଚିତ୍ର ୨

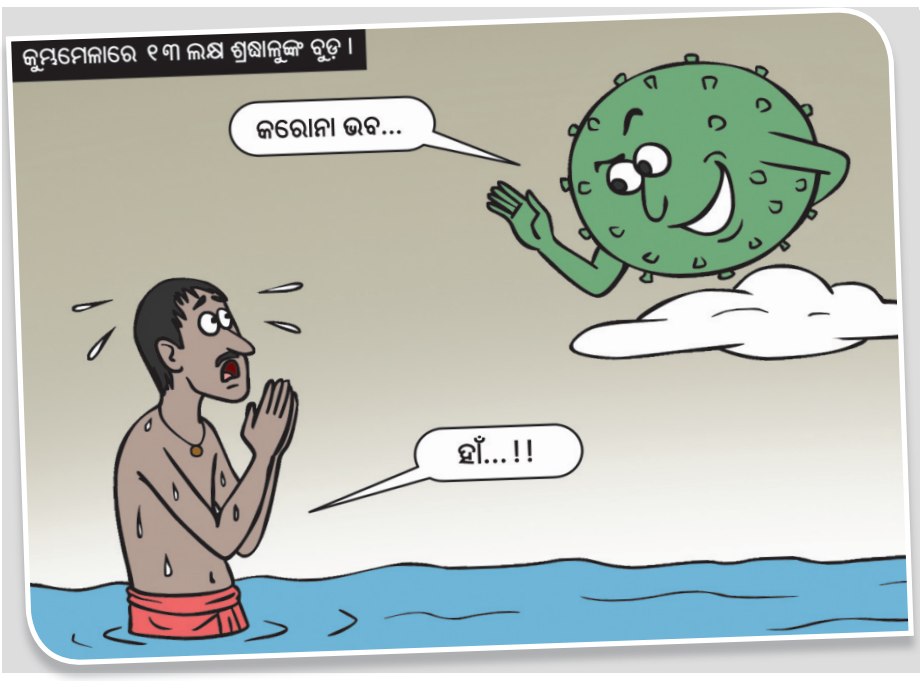

୨୦୨୧ ପ୍ରାରମ୍ଭରେ କରୋନା ଟିକା ଦିଆଯିବା ପରେ ଲୋକଙ୍କ ମଧ୍ୟରେ ଆଶା ସଞ୍ଚାର କରିଥିଲା। କିନ୍ତୁ ସ୍ୱାସ୍ଥ୍ୟସେବା କ୍ଷେତ୍ରରେ ସେଭଳି ଉନ୍ନତି ପରିଲକ୍ଷିତ ହୋଇପାରି ନ ଥିଲା। ଗଙ୍ଗାନଦୀରେ ଶବ ଭାସିଥିଲା। ତେଲ ଦର ଗ୍ରାହକଙ୍କୁ ଅସ୍ତବ୍ୟସ୍ତ କରିଦେଇଥିଲା। ଏହା ମଧ୍ୟରେ ରାଜନୈତିକ, ପ୍ରଶାସନିକ, ସାମାଜିକ ଆଦି ବିଭିନ୍ନ କ୍ଷେତ୍ରରେ ନୂଆ କିଛି ଦେଖିବାକୁ ମିଳିଥିଲା। ଘଟଣାବହୁଳ ବିଦାୟ ବର୍ଷକୁ ମନେ ରଖିବା ପାଇଁ ଏହି ପ୍ରୟାସ।

କାର୍ଟୁନିଷ୍ଟ: ଉତ୍କଳ ଗୌରବ

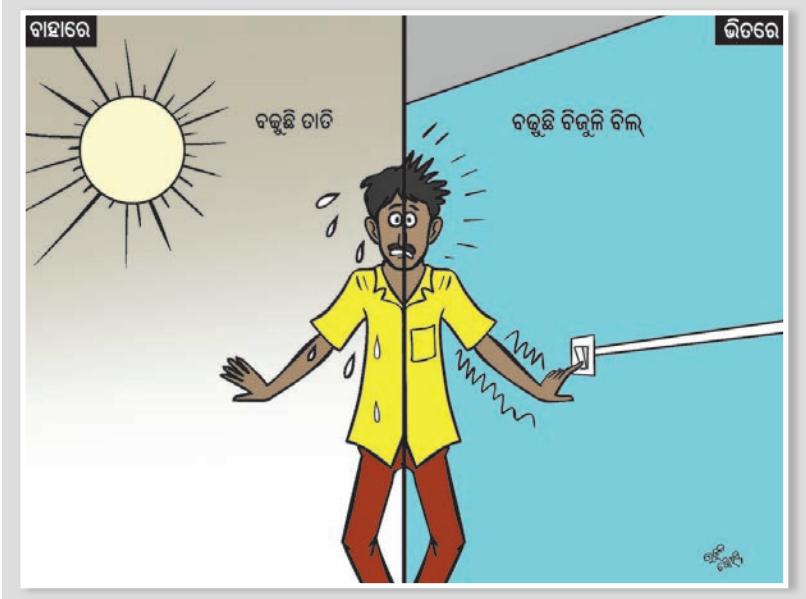

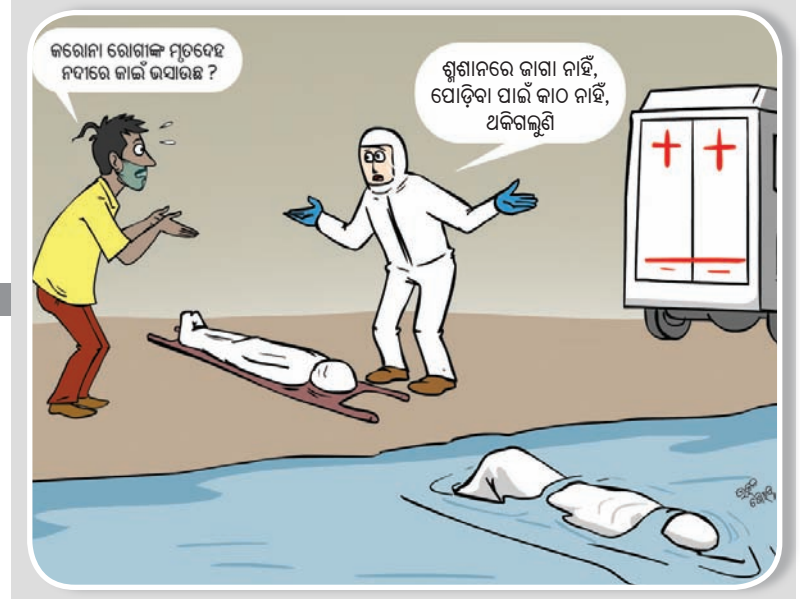

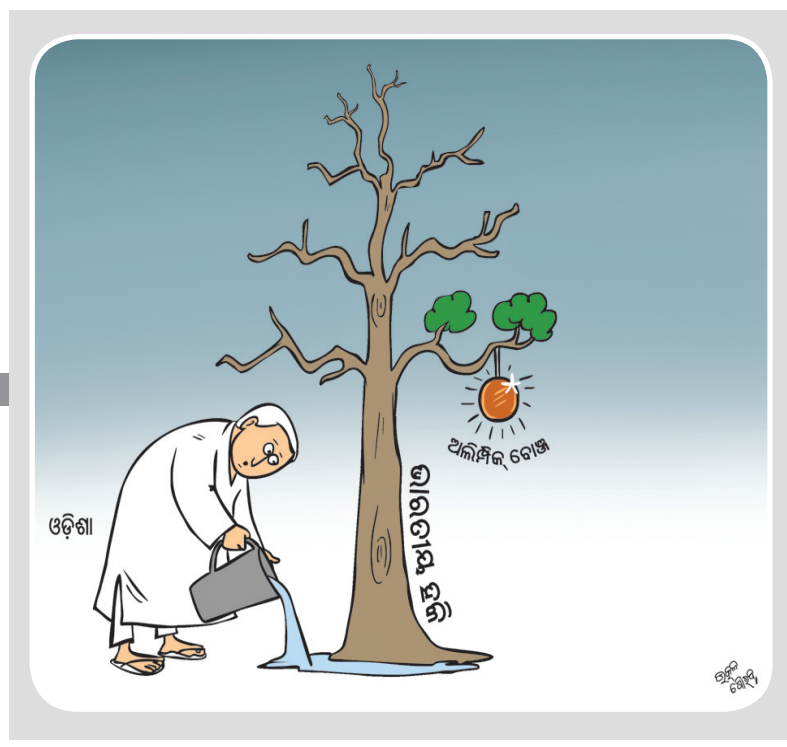

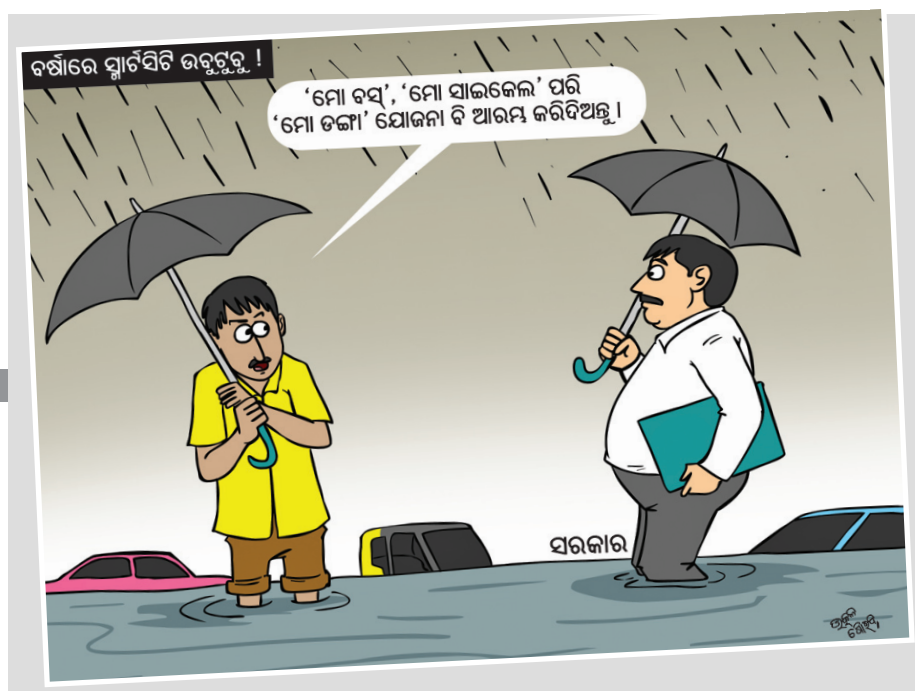

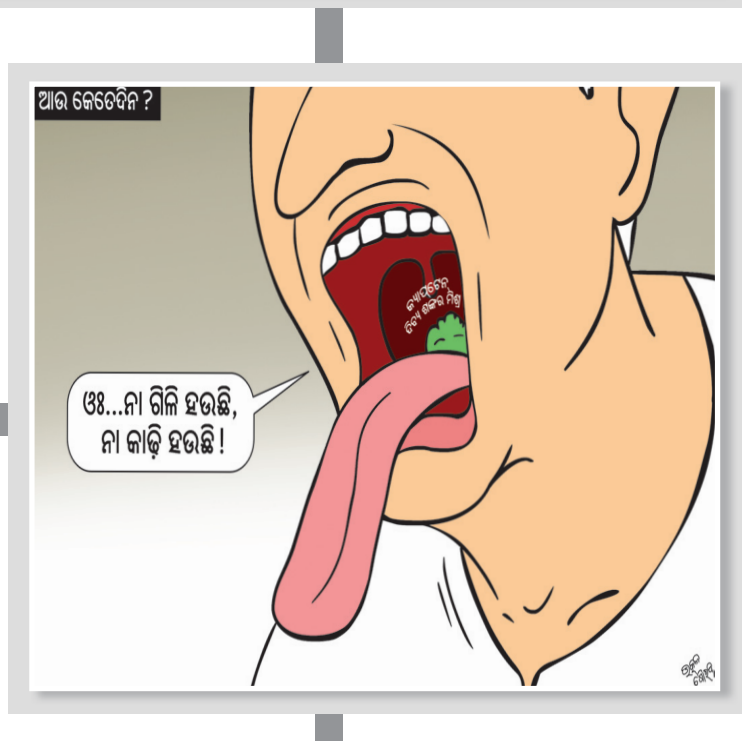

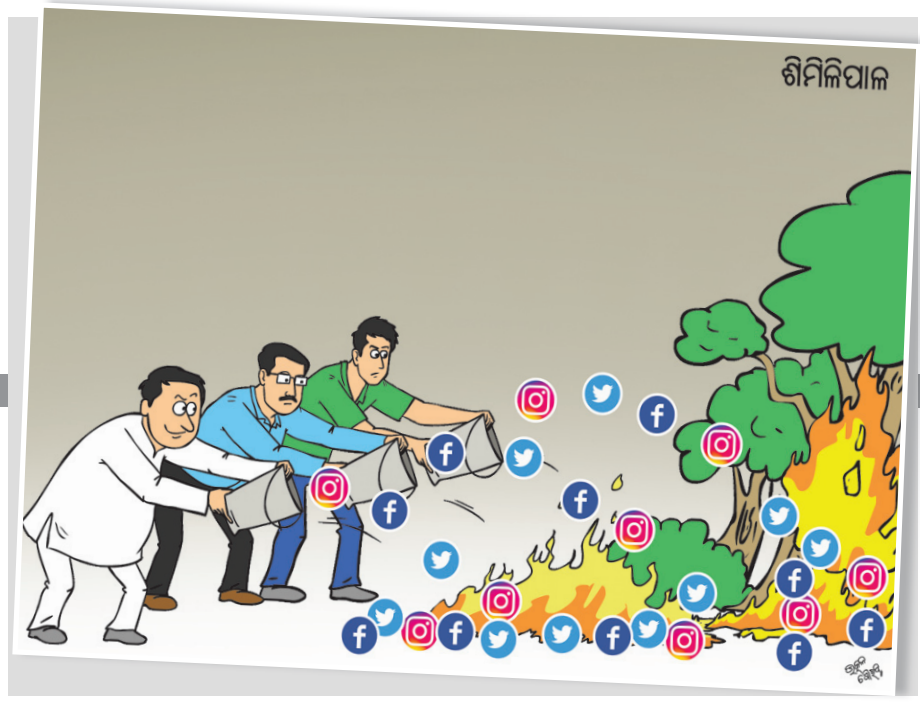

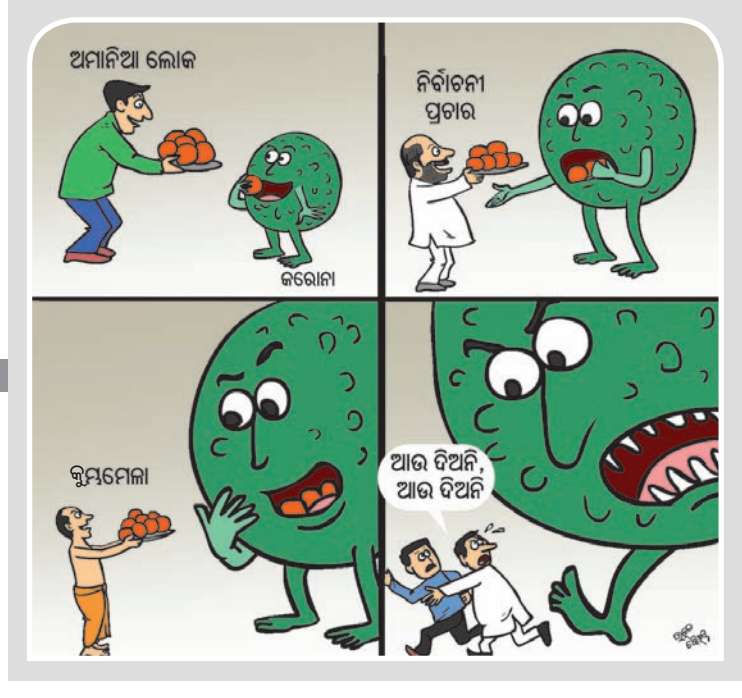

ଯୋଗଦେଲେ ନୂଆ ସିଡିଏମଓ

କେନ୍ଦୁଝର, (ସ୍ୱ.ପ୍ର.): କେନ୍ଦୁଝର ଜିଲାରେ ନୂଆ ସିଡିଏମ୍‌ଓ ଭାବେ ଡା. ସୁଜାତା ରାଣୀ ମିଶ୍ର ସୋମବାର କାର୍ଯ୍ୟରେ ଯୋଗ ଦେଇଛନ୍ତି। ସେ ଏହା ପୂର୍ବରୁ ଢେଙ୍କାନାଳ ଜିଲା ମୁଖ୍ୟ ଡାକ୍ତରଖାନାରେ ନିଯୁକ୍ତ ଥିଲେ। ତାଙ୍କୁ କର୍ମଚାରୀ ମାନେ ଫୁଲ ଗୁଚ୍ଛ ଦେଇ ସ୍ୱାଗତ କରିଛନ୍ତି। ପୂର୍ବତନ ସିଡିଏମଓ ଡକ୍ଟର ଅଶୋକ ଦାସଙ୍କ ଢେଙ୍କାନାଳ ଜିଲାକୁ ବଦଳି ହୋଇଛି। ଡା. ମିଶ୍ର ଜିଲାରେ ସ୍ୱାସ୍ଥ୍ୟ ସମସ୍ୟା ସାଙ୍ଗକୁ ଡାକ୍ତର ଅଭାବ, କୋଭିଡ ମୁକାବିଲା ଭଳି ଗୁରୁତ୍ୱପୂର୍ଣ୍ଣ ବିଷୟକୁ ଠିକ ପରିଚାଳନା କରି ପାରିବେ ବୋଲି ସମସ୍ତେ ଆଶା ରଖିଛନ୍ତି।

'ଭିଟାମାଟି ସୁରକ୍ଷା ଲଢ଼େଇରେ କଂଗ୍ରେସ ଲୋକଙ୍କ ସହ ରହିଛି'

ବାଲିଆପାଳ,୨୭।୧୨(ସ୍ୱ.ପ୍ର.)

ବାଲେଶ୍ୱର ଜିଲା ଦକ୍ଷିଣ ବାଲିଆପାଳର ସମୁଦ୍ର ଉପକୂଳରେ ପ୍ରସ୍ତାବିତ ବନ୍ଦର ଓ ପେଟ୍ରୋକେମିକାଲ ପ୍ଲାଣ୍ଟକୁ ବିରୋଧ କରି ନୂଆଗାଁ ପଞ୍ଚାୟତର କାଉମାରୀ ମହୋତ୍ସବ ପଡ଼ିଆରେ ସୋମବାର କଂଗ୍ରେସ ପକ୍ଷରୁ ଏକ ବିଶାଳ ଜନ ସମାବେଶ ଅନୁଷ୍ଠିତ ହୋଇଥିଲା। ବାଲିଆପାଳ ବ୍ଲକ ଅଧ୍ୟକ୍ଷ ବିଜନ ନାୟକଙ୍କ ଆହ୍ୱାନକ୍ରମେ ଆୟୋଜିତ ସମାବେଶରେ ଅଖିଳ ଭାରତୀୟ କଂଗ୍ରେସ କମିଟି ସାଧାରଣ ସମ୍ପାଦକ ତଥା କଂଗ୍ରେସର ଓଡ଼ିଶା ପ୍ରଭାରୀ ଡ. ଏ ଚେଲ୍ଲାକୁମାର, ଅଖିଳ ଭାରତୀୟ କଂଗ୍ରେସ କମିଟି ସମ୍ପାଦକ ରୁଦ୍ର ରାଜୁ, ରାଜ୍ୟ କଂଗ୍ରେସ ମୁଖପାତ୍ର ସତ୍ୟପ୍ରକାଶ ନାୟକ, ବାଲେଶ୍ୱର ସଂସଦୀୟ କ୍ଷେତ୍ରର କଂଗ୍ରେସ ନେତା ନବଜ୍ୟୋତି ପଟ୍ଟନାୟକ, ବାଲେଶ୍ୱର ଜିଲା ସଭାପତି ସଞ୍ଜୀବ ଗିରି, ଜଳେଶ୍ୱର ନେତା ସୁଦର୍ଶନ ଦାସ, ଏଏସ୍‌ଏଫ୍‌ଆଇର ନେତ୍ରୀ ସଂଘମିତ୍ରା ଜେନା, ଭୋଗରାଇର ନେତା ସତ୍ୟଶିବ ଦାସ, ସିପିଏମ୍ ନେତା ଜୟନ୍ତ ଦାସ, ଶିଶିର ହୋଇ, ହରେକୃଷ୍ଣ ଦାସ ଯୋଗଦେଇ ଭିଟାମାଟି ସୁରକ୍ଷା ପାଇଁ ଲଢ଼େଇରେ କଂଗ୍ରେସ ଲୋକଙ୍କ ସହ ଜୀବନର ଶେଷ ରକ୍ତବିନ୍ଦୁ ଥିବା ପର୍ଯ୍ୟନ୍ତ ରହିବ ବୋଲି କହିଥିଲେ। ଭିଟାମାଟି ସୁରକ୍ଷା କମିଟିର ଆବାହକ ଅରୁଣ ଜେନା ସଭାପତିତ୍ୱ କରିଥିଲେ। ୨୦୦୮ରୁ ଆଜି ଯାଏ ଉପକୂଳ ଭିଟାମାଟି ସୁରକ୍ଷା କମିଟି ନେତୃତ୍ୱରେ ଦକ୍ଷିଣ ବାଲିଆପାଳ ଅଞ୍ଚଳର ସମୁଦ୍ରକୂଳିଆ ୬ ପଞ୍ଚାୟତର ୬୦ହଜାରରୁ ଅଧିକ ଲୋକ ପ୍ରସ୍ତାବିତ ବନ୍ଦର ଓ ପେଟ୍ରୋକେମିକାଲ ପ୍ଲାଣ୍ଟକୁ ବିରୋଧ କରିଆସୁଛନ୍ତି।

ଓଡ଼ିଶା ପ୍ରଭାରୀ ଡ. ଏ ଚେଲ୍ଲାକୁମାର, ଏଆଇସିସି ସମ୍ପାଦକ ରୁଦ୍ର ରାଜୁ, ରାଜ୍ୟ କଂଗ୍ରେସ ମୁଖପାତ୍ର ସତ୍ୟପ୍ରକାଶ ନାୟକ, ନବଜ୍ୟୋତି ପଟ୍ଟନାୟକ ଓ ଅନ୍ୟମାନେ।

ସଂକ୍ଷେପରେ

ଯୌତୁକ ପାଇଁ ବଧୂହତ୍ୟା ଅଭିଯୋଗ

ବାସୁଦେବପୁର, ୨୭।୧୨(ଡି.ଏନ.ଏ.): ଭଦ୍ରକ ଜିଲା ବାସୁଦେବପୁର ଅଞ୍ଚଳରେ ଯୌତୁକ ପାଇଁ ଗୀତା ମଳିକ ନାମ୍ନୀ ଜଣେ ନବବିବାହିତା ମହିଳାଙ୍କୁ ଶ୍ୱଶୁରଘର ଲୋକ ହତ୍ୟା କରିଥିବା ନେଇ ବାସୁଦେବପୁର ଥାନାରେ ଅଭିଯୋଗ ହୋଇଛି। ଏହି ବଧୂହତ୍ୟା ଘଟଣାରେ ବାସୁଦେବପୁର ପୋଲିସ ମୃତ ମହିଳା ଗୀତାଙ୍କ ସ୍ୱାମୀଙ୍କୁ ଅଟକ ରଖି ପଚରା ଉଚରା କରୁଛି। ଏନେଇ ପୋଲିସ ଏକ ମାମଲା (ନଂ. ୩୮୫/୨୧) ରୁଜୁ କରି ତଦନ୍ତ ଚଳାଇଛି। ଏହି ଘଟଣାରେ ମୃତ ମହିଳାଙ୍କ ସ୍ୱାମୀଙ୍କ ସମେତ ୮ ଜଣଙ୍କ ନାମରେ ମାମଲା ରୁଜୁ ହୋଇଛି। ପୋଲିସ ମୃତଦେହ ଜବତ କରି ବ୍ୟବଚ୍ଛେଦ ପାଇଁ ଭଦ୍ରକ ପଠାଇବା ସହ ସୋମବାର ଅପରାହ୍ନରେ ସାଇଣ୍ଟିଫିକ ଟିମ ପହଞ୍ଚି ତଦନ୍ତ କରିଛି।

ବିଜେଡିରେ ସାମିଲ ହେଲେ ଅନ୍ୟ ଦଳର କର୍ମୀ

ଉଦଳା,୨୭।୧୨(ଡି.ଏନ.ଏ.): ମୟୂରଭଞ୍ଜ ଜିଲା ଉଦଳା ନିର୍ବାଚନମଣ୍ଡଳୀ ଅଧୀନ ନୂଆଗାଁଠାରେ ବିଜେଡି ପକ୍ଷରୁ ଏକ କର୍ମୀ ସମ୍ମିଳନୀ ଅନୁଷ୍ଠିତ ହୋଇଯାଇଛି। ଏଥିରେ ରାଜସ୍ୱ ମନ୍ତ୍ରୀ ସୁଦାମ ମାରାଣ୍ଡି, ଉଠା ଜଳସେଚନ ନିଗମ ଅଧ୍ୟକ୍ଷ ଅମରେଶ ପତ୍ରାଙ୍କ ସମେତ ପୂର୍ବତନ ବିଧାୟକ ଶ୍ରୀନାଥ ସୋରେନ୍ ପ୍ରମୁଖ ଯୋଗ ଦେଇଥିଲେ। ଏହି ଅବସରରେ ଭାଜପା ଏବଂ ଝାଡ଼ଖଣ୍ଡ ମୁକ୍ତି ମୋର୍ଚ୍ଚା ଛାଡ଼ି ବହୁ କର୍ମୀ ବିଜୁ ଜନତା ଦଳରେ ସାମିଲ ହୋଇଥିଲେ। ଅନ୍ୟମାନଙ୍କ ମଧ୍ୟରେ ବିଜେଡିର ଉଦଳା ବ୍ଲକ କୋଅର୍ଡିନେଟର କୃଷ୍ଣଚନ୍ଦ୍ର ଦାସ, ଅନୀଲ ପୃଷ୍ଟି, ପୂର୍ବତନ ବ୍ଲକ ଚେୟାରମ୍ୟାନ୍ ମନୋଜ କୁମାର ମହାନ୍ତି, ସବିତା ହାଁସଦା, ଭାରତୀ ସିଂ ପ୍ରମୁଖ ଉପସ୍ଥିତ ଥିଲେ।

ପ୍ରେସ୍ କ୍ଲବ ବୈଠକ

କୁଆମରା,୨୭।୧୨(ଡି.ଏନ.ଏ.): ମୟୂରଭଞ୍ଜ ଜିଲା ଗୋପବନ୍ଧୁ ନଗର ବ୍ଲକ ପ୍ରେସ୍ କ୍ଲବର ବାର୍ଷିକ ବୈଠକ ସଭାପତି ନିମାଇଁ ପ୍ରସାଦ ଦାଶଙ୍କ ଅଧ୍ୟକ୍ଷତାରେ ଅନୁଷ୍ଠିତ ହୋଇଯାଇଛି। ଆସନ୍ତା ୫ରେ ପ୍ରେସ୍ କ୍ଲବର ବାର୍ଷିକ ଉତ୍ସବ ନିମନ୍ତେ ପ୍ରସ୍ତୁତି ଓ ଆଲୋଚନା ହୋଇଥିଲା। ଚଳିତ ବର୍ଷ ପ୍ରେସ୍ କ୍ଲବ ପକ୍ଷରୁ ଜିଲାର ବାରିପଦା, ଉଦଳା ଓ ବେତନଟୀରୁ ଶ୍ରେଷ୍ଠ ୩ ଖବରଦାତାଙ୍କୁ ସମ୍ବର୍ଦ୍ଧନା ପ୍ରଦାନ କରାଯିବା ବୋଲି ସ୍ଥିର ହୋଇଥିଲା। ବୈଠକରେ ହିରେନ ରାୟ, ଦୀପକ ଚୌଧୁରୀ, ଶାନ୍ତନୁ ମଡୁଆଳ, ଚିତ୍ତରଞ୍ଜନ ଦଳେଇ, ସମ୍ମିତ କୁମାର ରାଉତ, ଯୋଗେଶ୍ୱର ସାହୁ, ରଞ୍ଜନ କୁମାର ମଡୁଆଳ, ମାଣିକ ହେମ୍ବ୍ରମ, କୁମାର ବାବୁଲି, ଜୟନ୍ତ କୁମାର ସ, ତପନ ପାତ୍ର, ସୂର୍ଯ୍ୟକାନ୍ତି ପୁହାଣ ପ୍ରମୁଖ ଉପସ୍ଥିତ ଥିଲେ।

ଏନ୍‌ଏସ୍‌ଏସ୍ ସ୍ୱତନ୍ତ୍ର ଶିବିର

ଚମ୍ପୁଆ,୨୭।୧୨(ଡି.ଏନ.ଏ.): କେନ୍ଦୁଝର ଜିଲା ଚମ୍ପୁଆ ଚନ୍ଦ୍ରଶେଖର ମହାବିଦ୍ୟାଳୟର ଏନ୍‌ଏସ୍‌ଏସ୍ ମହିଳା ୟୁନିଟ୍ ପକ୍ଷରୁ ଏକ ସ୍ୱତନ୍ତ୍ର ଶୀତକାଳିନ ଶିବିର ଅନୁଷ୍ଠିତ ହୋଇଯାଇଛି। ଏନ୍‌ଏସ୍‌ଏସ୍ ପକ୍ଷରୁ ପୌଷ୍ୟଗ୍ରାମ ଭାବେ ଗ୍ରହଣ କରାଯାଇଥିବା ରାମଲା ଗ୍ରାମ ଠାରେ ମହିଳା ୟୁନିଟ ପକ୍ଷରୁ ସଫେଇ କାର୍ଯ୍ୟକ୍ରମ କରାଯିବା ସହିତ କରୋନା ସଚେତନତା କରାଯାଇଥିଲା। ମଙ୍ଗଳବାର ଏହି ୟୁନିଟ ପକ୍ଷରୁ ଏକ ହେଲ୍‌ଥ କ୍ୟାମ୍ପ ରାମଲା ଠାରେ ଅନୁଷ୍ଠିତ ହେବ ବୋଲି ପ୍ରୋଗ୍ରାମ ଅଫିସର ରଶ୍ମୀରେଖା ବେହେରା ସୂଚନା ଦେଇଛନ୍ତି।

୬ରୁ ବାବା ଲଙ୍କେଶ୍ୱର କ୍ରିକେଟ ଟୁର୍ନାମେଣ୍ଟ

ଖଇରା, ୨୭।୧୨(ଡି.ଏନ.ଏ.): ବାଲେଶ୍ୱର ଜିଲା ଖଇରା ବ୍ଲକ ଅଧୀନ ଗଣ୍ଡିବେଡ ହାଇସ୍କୁଲ ପଡିଆରେ ଜାନୁୟାରୀ ୬ତାରିଖରୁ ୨୯ତମ ବାବା ଲଙ୍କେଶ୍ୱର ଆନ୍ତଃ ଜିଲା କ୍ରିକେଟ ଟୁର୍ନାମେଣ୍ଟ ଅନୁଷ୍ଠିତ ହେବ । ଉଦ୍‌ଘାଟନୀ ଦିବସରେ ଯାଜପୁର ଇଲେଭେନ ଷ୍ଟାର ବାସୁଦେବପୁର ଉତ୍କଳିକା ସ୍ପୋର୍ଟିଂକୁ ଭେଟିବାର କାର୍ଯ୍ୟକ୍ରମ ରହିଛି। ୭ରେ କଟକ ନିମପୁର ସ୍ପୋର୍ଟିଂ ବାଲେଶ୍ୱରର ୟୁ ଆଣ୍ଡ ମିକୁ ଭେଟିବ । ୮ରେ ପ୍ରଥମ ସେମିଫାଇନାଲ ଖେଳାଯିବ। ୧୦ରେ ବାରିପଦାର ଡିଆରକେ ଓ ଭଦ୍ରକର ସୂର୍ଯଶିଖା ଏବଂ ୧୧ତାରିଖରେ ଭୁବନେଶ୍ୱରର କ୍ରାଉନ ସ୍ପୋର୍ଟିଂ କେନ୍ଦୁଝରର ୟୁନିକ ଇଲେଭେନକୁ ଭେଟିବାର କାର୍ଯ୍ୟକ୍ରମ ଅଛି। ୧୨ରେ ଦ୍ୱିତୀୟ ସେମିଫାଇନାଲ ତଥା ୧୪ତାରିଖ ମକରସଂକ୍ରାନ୍ତିରେ ଫାଇନାଲ ମ୍ୟାଚ ଖେଳାଯିବାର କାର୍ଯ୍ୟକ୍ରମ ଅଛି । ରବିବାର ଲଙ୍କେଶ୍ୱର କ୍ରିକେଟ କମିଟି ସଭାପତି ଅଭିମନ୍ୟୁ ରାଉଳଙ୍କ ଅଧ୍ୟକ୍ଷତାରେ ଗିରିଜା ଶଙ୍କର ଦାସ ଓ ଅନ୍ୟ ସଦସ୍ୟଙ୍କ ଉପସ୍ଥିତିରେ ପ୍ରସ୍ତୁତି ବୈଠକ ଅନୁଷ୍ଠିତ ହୋଇଥିଲା।

ଜଙ୍ଗଲ ନଷ୍ଟ କରି ଖଣିଜ ପଥର ଲୁଟ

କେନ୍ଦୁଝର,୨୭।୧୨(ସ୍ୱ.ପ୍ର.)

ଗୁରୁତ୍ୱପୂର୍ଣ୍ଣ ରେଞ୍ଜ୍‌ରେ ପଦବୀ ଖାଲି

କେନ୍ଦୁଝର ଜିଲାର ଚମ୍ପୁଆ ଓ ବଡ଼ବିଲ ରେଞ୍ଜ ଅଧୀନ ଜଙ୍ଗଲାଞ୍ଚଳରୁ ବ୍ୟାପକ ବେଆଇନ ଖଣି ଉତ୍ତୋଳନ ଓ ଚୋରା ଚାଲାଣ ଜାରି ରହିଛି। ବନ ବିଭାଗର ଉପଯୁକ୍ତ ପାଟ୍ରୋଲିଂ ଓ ଚଢ଼ାଉ ଅଭାବରୁ ଏହି ଚୋରା କାରବାର ଚାଲିଛି। ଏଭଳି ତଥ୍ୟ ରାଉରକେଲା ସର୍କଲର ଆଞ୍ଚଳିକ ମୁଖ୍ୟ ବନ ସଂରକ୍ଷକ (ଆର୍‌ସିସିଏଫ୍) ଅରୁଣ କୁମାର ମିଶ୍ର କେନ୍ଦୁଝର ଡିଏଫଓଙ୍କୁ ଲେଖିଥିବା ଚିଠି (୩୪୪୬/୧୦।୧୨।୨୦୨୧)ରୁ ଜଣାପଡ଼ିଛି। ଏହି କାରଣରୁ ୨୦୨୧-୨୨ରେ କମ୍ ସଂଖ୍ୟକ ଗାଡ଼ି ଧରପଗଡ଼ କରାଯାଇ ଜବତ ହୋଇଥିବା ଏବଂ ହାତଗଣତି ଗିରଫ ହୋଇଥିବା ସେ ଜଣାଇଛନ୍ତି। ଫଳରେ ଏହି ଜିଲାରେ ବନ ବିଭାଗର କାର୍ଯ୍ୟକୁ ନେଇ ସନ୍ଦେହ ସୃଷ୍ଟି ହୋଇଛି।

ପ୍ରକାଶ ଯେ, ଏହି ଦୁଇ ରେଞ୍ଜ୍‌ରେ ରେଞ୍ଜ୍ ଅଧିକାରୀ ନାହାନ୍ତି। ଚମ୍ପୁଆ ରେଞ୍ଜ୍‌ରେ ଜଣେ ଡେପୁଟି ରେଞ୍ଜର୍‌ଙ୍କୁ ଦାୟିତ୍ୱ ଦିଆଯାଇଥିବା ବେଳେ ତାଙ୍କୁ ବଡ଼ବିଲ ରେଞ୍ଜ୍‌ର ଅତିରିକ୍ତ ଦାୟିତ୍ୱ ଦିଆଯାଇଛି। ଫଳରେ ଝାଡ଼ଖଣ୍ଡ ସୀମାନ୍ତ ସମେଦନଶୀଳ ତଥା ଗୁରୁତ୍ୱପୂର୍ଣ୍ଣ ରେଞ୍ଜ୍‌ରେ ରାତ୍ରୀକାଳୀନ ପାଟ୍ରୋଲିଂ ତଥା ଚୋରାକାରବାର ରୋକିବା ପାଇଁ ଆଗ ଭଳି ପଦକ୍ଷେପ ନିଆଯାଉ ନ ଥିବା ଅଭିଯୋଗ ହେଉଛି। ଫଳରେ ଉକ୍ତ ଦୁଇ ରେଞ୍ଜ ଅଞ୍ଚଳରେ ବ୍ୟାପକ ଜଙ୍ଗଲ ଓ ପରିବେଶ ନଷ୍ଟ ହେବା ସହ କୋଟି କୋଟି ଟଙ୍କା ରାଜସ୍ୱହାନୀ ଘଟୁଥିବା ଅଭିଯୋଗ ହୋଇ ଆସୁଛି। ଖଣିଜପଥର ଚାଲାଣ ରୋକିବା ପାଇଁ ପଦକ୍ଷେପ ନେବାକୁ ସରକାରଙ୍କ ଆନ୍ତରିକତା ନାହିଁ। ବିଶେଷ କରି ବନାଞ୍ଚଳରେ ଚୋରା କାରବାର ଅଧିକ ହେଉଛି। ଖଣି ମହାଦୁର୍ନୀତି ତଦନ୍ତ ବେଳେ ଜଷ୍ଟିସ ଶାହା କମିଶନ ମଧ୍ୟ ଜଙ୍ଗଲାଞ୍ଚଳରେ ଅଧିକ ବେଆଇନ ଓ ଚୋରା ଖଣି ଖନନ ସହ ଚାଲାଣ ହୋଇଥିବା ରିପୋର୍ଟରେ ଦର୍ଶାଇଥିଲେ ହେଁ ରୋକିବା ନେଇ ପଦକ୍ଷେପ ନିଆଯାଇନାହିଁ। ଏଣୁ ଝାଡ଼ଖଣ୍ଡକୁ ଲାଗିଥିବା ଏହି ଦୁଇ ଗୁରୁତ୍ୱପୂର୍ଣ୍ଣ ତଥା ବୃହତ୍ତ ବନାଞ୍ଚଳ ଦାୟିତ୍ୱ ବନ ବିଭାଗ ଜାଣିଶୁଣି ଜଣେ ଡେପୁଟି ରେଞ୍ଜରଙ୍କୁ ଦେଇ ଖଣି ଚୋରାକାରବାରକୁ ପ୍ରୋତ୍ସାହିତ କରୁଛି ବୋଲି ବିଧାୟକ ମୋହନ ମାଝୀ ଅଭିଯୋଗ କରିବା ସହ ଏହାର ତଦନ୍ତ ଦାବି କରିଛନ୍ତି।

ବର୍ତ୍ତିଲେ ପରିବାର ଲୋକେ

ହାତୀ ଭାଙ୍ଗିଦେଲା ଘର

ସଜନାଗଡ, ୨୭।୧୨(ଡି.ଏନ.ଏ.) ବାଲେଶ୍ୱର ଜିଲା ନୀଳଗିରି ଉପଖଣ୍ଡ ଔପଦା ବ୍ଲକ ଅଧୀନ ମାନଗଡ଼ ଗାଁରେ ରବିବାର ମଧ୍ୟରାତ୍ରରେ ହାତୀପଲ ଗାଁକୁ ପଶି ଉପଦ୍ରବ ଚଳାଇଛନ୍ତି। ଗାଁରେ ଶ୍ରୀକାନ୍ତ ଦନାକଙ୍କ ଘର ଭାଙ୍ଗି ଧାନ ଖାଇବା ସହ ବିଭିନ୍ନ ଆସବାବପତ୍ର ଭାଙ୍ଗି ନଷ୍ଟ କରିଛନ୍ତି । ହାତୀ ଆସିବା ଜାଣି ଘର ଭିତରେ ଥିବା ପରିବାର ଲୋକେ ବାହାରକୁ ଦୌଡ଼ି ପଳାଇଥିଲେ। ହାତୀ ଘର ଭାଙ୍ଗି ଧାନ ଖାଇବା ବେଳେ ଘରର କାନ୍ଥ ପଡ଼ି ଆସବାବପତ୍ର ନଷ୍ଟ ହୋଇଯାଇଛି। ବନବିଭାଗ ପହଞ୍ଚି ତଦନ୍ତ ଆରମ୍ଭ କରିଛି।

୧୫୪୧ କୁଇଣ୍ଟାଲ ଧାନ କ୍ରୟ

ଜଳେଶ୍ୱର, ୨୭।୧୨(ଡି.ଏନ.ଏ.)

ଆମ୍ବଳିଅଠା ପ୍ୟାକ୍ସରୁ ଧାନ ସଂଗ୍ରହ କରାଯାଉଛି।

ପ୍ୟାକ୍ସ ଆନ୍ଦୋଳନ ସ୍ଥଗିତ

ଦୀର୍ଘଦିନ ଧରି ସେବା ସମବାୟ ସମିତିର ସମ୍ପାଦକ (ପ୍ୟାକ୍ସ)ମାନଙ୍କର ଧାରଣା ଚାଲିଥିବାରୁ ଚାଷୀ ବ୍ୟାପକ ଅଭାବୀ ବିକ୍ରିର ସମ୍ମୁଖୀନ ହେଉଥିଲା । ଜିଲାପାଳଙ୍କ ନିର୍ଦ୍ଦେଶରେ ବାଲେଶ୍ୱର ଜିଲାର ଜଳେଶ୍ୱର ନିୟନ୍ତ୍ରିତ ବଜାର କମିଟି ୩ଟି ପ୍ୟାକ୍ସରୁ ୧୫୪୧ କୁଇଣ୍ଟାଲ ଧାନ କ୍ରୟ କରିଛି । ସୋମବାର ପ୍ୟାକ୍ସ ସମ୍ପାଦକଙ୍କ ଧାରଣା ସ୍ଥଗିତ ରହିଥିବାରୁ ଆସନ୍ତା ନୂଆବର୍ଷରୁ ଅଧିକ ଧାନ କ୍ରୟ ହେବାର ସମ୍ଭାବନା ଦେଖାଦେଇଛି।

ଜଳେଶ୍ୱର ନିୟନ୍ତ୍ରିତ ବଜାର କମିଟି ଅଧୀନରେ ଜଳେଶ୍ୱର, ଭୋଗରାଇ, ବାଲିଆପାଳର ୫୪ଟି ପ୍ୟାକ୍ସ ଥିବା ବେଳେ ୩୦ହଜାର କୃଷକ ଧାନ ବିକ୍ରି ପାଇଁ ନାମ ପଞ୍ଜିକରଣ କରିଛନ୍ତି। ସେମାନଙ୍କଠାରୁ ଚଳିତବର୍ଷ ୪.୫ଲକ୍ଷ କୁଇଣ୍ଟାଲରୁ ଅଧିକ ଧାନ କିଣାଯିବା ସମ୍ପର୍କରେ ବିଭାଗୀୟ କର୍ମକର୍ତ୍ତାଙ୍କଠାରୁ ସୂଚନା ମିଳିଛି । ଅଦ୍ୟାବଧି ଅଲାଲପୁର ପ୍ୟାକ୍ସର ୧୩ଜଣ ଚାଷୀଙ୍କଠାରୁ ୪୫୫ କୁଇଣ୍ଟାଲ, ରାମନଗରପାଟଣା ପ୍ୟାକ୍ସର ୨୭ଜଣଙ୍କଠାରୁ ୬୬୧କୁଇଣ୍ଟାଲ ଓ ସୋମବାର ଆମ୍ବଳିଅଠା ପ୍ୟାକ୍ସର ୧୭ଜଣ ଚାଷୀଙ୍କଠାରୁ ୪୨୫ କୁଇଣ୍ଟାଲ ନିୟନ୍ତ୍ରିତ ବଜାର କମିଟି ସରକାରୀ ମୂଲ୍ୟରେ କ୍ରୟ କରିଥିବା ଜଣାଯାଇଛି। ଆମ୍ବଳିଅଠା ପ୍ୟାକ୍ସରେ ଧାନକ୍ରୟ ବେଳେ ନିୟନ୍ତ୍ରିତ ବଜାର କମିଟି ପକ୍ଷରୁ ମନୋରଞ୍ଜନ ସାମଲ, ଅଭିମନ୍ୟୁ ଚାନ୍ଦ, ବିବେକାନନ୍ଦ ପ୍ରଧାନ, ବରେନ୍ଦ୍ର ଖମାରୀ, ଦୀପକ ଜେନା ଓ ଚାଷୀ କମିଟି ପକ୍ଷରୁ ଅଶୋକ କୁମାର ଜେନା, ଅନୀଲ କୁମାର ଜେନା, ଅବନୀ ପାତ୍ର, ହରେନ୍ଦ୍ର ପାତ୍ର, ରାମେଶ୍ୱର ରାଜ ଓ ମିହିର ଚାନ୍ଦ ପ୍ରମୁଖ ଉପସ୍ଥିତ ଥିଲେ । ଖନ୍ତାପଡାର ରମାଦେବୀ ରାଇସ୍‌ମିଲ ପକ୍ଷରୁ ଏହି ଧାନ କିଣାଯାଇଥିବା ଜଣାଯାଇଛି।

'ମିଛ କବିତା'ର ବାର୍ଷିକ ସମାରୋହ

ଆରଡି,୨୭।୧୨(ଡି.ଏନ.ଏ.)

ଭଦ୍ରକ ଜିଲା ଆରଡି ରୟାଲ ପ୍ୟାଲେସ ମଣ୍ଡପରେ 'ମିଛ କବିତା' ଅନୁଷ୍ଠାନର ୪ର୍ଥ ବାର୍ଷିକ ସମାରୋହ ଅନୁଷ୍ଠିତ ହୋଇଯାଇଛି। ସ୍ୱାଧୀନ ଦାସଙ୍କ ଅଧ୍ୟକ୍ଷତାରେ ରବିବାର ସନ୍ଧ୍ୟାରେ ଅନୁଷ୍ଠିତ ସଭାରେ ବାବାମଣି ଡିଗ୍ରୀ ମହା ବିଦ୍ୟାଳୟ ଅଧ୍ୟାପକ ନିକୁଞ୍ଜ କିଶୋର ଜେନା, ଅଧ୍ୟାପକ ବିଜୟ କୁମାର ଦାଶ, ଅବସରପ୍ରାପ୍ତ ପ୍ରଧାନ ଶିକ୍ଷକ କହ୍ନେଇ ଚରଣ ବିଳାସ, ଅବସରପ୍ରାପ୍ତ ପ୍ରଧାନ ଶିକ୍ଷୟିତ୍ରୀ ଶାନ୍ତିଲତା ମହାନ୍ତି ଅତିଥିଭାବେ ଯୋଗ ଦେଇ 'ମିଛ କବିତା'ର କବିଙ୍କ ଲେଖନୀ ଆହୁରି ଶାଣିତ ହେଉ ବୋଲି କହିଥିଲେ। ଅନୁଷ୍ଠାନର ପ୍ରତିଷ୍ଠାତା ସଂପାଦକ ଦୀପ୍ତି ରଞ୍ଜନ ନାୟକ ସମ୍ପାଦକୀୟ ବିବରଣୀ ପାଠ କରିଥିଲେ। କାର୍ଯ୍ୟକାରୀ ସଭାପତି ପ୍ରଣୟ ରଞ୍ଜନ ଖଟୁଆ, ଯୁଗ୍ମ ସମ୍ପାଦକ ବାବାଜୀ ଶଙ୍କର ପାଢ଼ୀ ସ୍ୱାଗତ ଭାଷଣ ଦେଇଥିଲେ। ସନ୍ଦୀପ କୁମାର ନାୟକ ଅତିଥି ପରିଚୟ ପ୍ରଦାନ ଓ ଦିଲ୍ଲୀପ ଶେଖର ନାୟକ ଧନ୍ୟବାଦ ଅର୍ପଣ କରିଥିଲେ।

ଭାଜପାରେ ସାମିଲ ହେଲେ ଅନ୍ୟ ଦଳ କର୍ମୀ

ଭଣ୍ଡାରିପୋଖରୀ,୨୭।୧୨(ଡି.ଏନ.ଏ.)

ଭଣ୍ଡାରିପୋଖରୀ ବ୍ଲକ ବଳଦେବଜୀଉ ମଣ୍ଡଳ ଖୋଳାମୁହଁଠାରେ ରବିବାର ସନ୍ଧ୍ୟାରେ ଭାଜପାର ମିଶ୍ରଣପର୍ବ ମଣ୍ଡଳ ସଭାପତି ମୁକୁନ୍ଦ ଚରଣ ମଲ୍ଲିକଙ୍କ ଅଧ୍ୟକ୍ଷତାରେ ଅନୁଷ୍ଠିତ ହୋଇଯାଇଛି। ଏଥିରେ ଦଳର ରାଜ୍ୟ ସମ୍ପାଦକ ଅଭିମନ୍ୟୁ ସେଠୀ, ରାଜ୍ୟ କାର୍ଯ୍ୟକାରିଣୀ ସଦସ୍ୟ ବଦ୍ରିନାରାୟଣ ଧଳ, ଜିଲା ସମ୍ପାଦିକା ତପସ୍ୱିନୀ ମହାପାତ୍ର, ଜିଲା କାର୍ଯ୍ୟକାରିଣୀ ସଦସ୍ୟ ନିର୍ମଳ କର, ପ୍ରକାଶ ମହାପାତ୍ର, ଭୀମସେନ ନାୟକ, ଅମୂଲ୍ୟ କୁମାର ସେଠୀ ପ୍ରମୁଖ ଯୋଗଦେଇ ରାଜ୍ୟ ସରକାରଙ୍କୁ ସମାଲୋଚନା କରିବା ସହ କେନ୍ଦ୍ର ସରକାରଙ୍କ ବିଭିନ୍ନ ଜନକଲ୍ୟାଣକାରୀ କାର୍ଯ୍ୟକ୍ରମ ସମ୍ପର୍କରେ ଆଲୋଚନା କରି ଆଗାମୀ ପଞ୍ଚାୟତ ନିର୍ବାଚନରେ ଭାଜପା ଦଳୀୟ ପ୍ରାର୍ଥୀମାନଙ୍କ ସପକ୍ଷରେ ମତଦାନ କରିବାକୁ ଆହ୍ୱାନ ଦେଇଥିଲେ। ଏହି ଅବସରରେ ପୂର୍ବତନ ସମିତି ସଦସ୍ୟ ତଥା ସମବାୟ ସମିତି ସଭାପତି ନୃସିଂହ ଚରଣ ଖିଲାର, ସୁରେନ୍ଦ୍ର ନନ୍ଦ, ଗୌରାଙ୍ଗ ଜେନା, ସୁନନ୍ଦ ଜେନା, ଶିବ ପ୍ରସାଦ ମହାପାତ୍ର, କମଳାକାନ୍ତ ନାୟକ, ଅଧର ଜେନା, ପରୀକ୍ଷିତ ପଣ୍ଡା, ଜିତେନ୍ଦ୍ର ନାୟକ, ବଳରାମ ସାହାଣୀ, ଅଶୋକ ଜେନା, ନୀଳମଣି ପରିଡ଼ା, ଶରତ ସାହୁ, କୁଶଳେଶ୍ୱର ନାଥ, ରଞ୍ଜନ ଦାସ, ରଞ୍ଜନ ବେହେରା, ସଞ୍ଜୟ ରାଉତ, ସୁକାନ୍ତ ସାହୁ ପ୍ରମୁଖ ସେମାନଙ୍କ ସମର୍ଥକମାନଙ୍କ ସହ ଅନ୍ୟଦଳ ଛାଡ଼ି ଭାଜପାରେ ସାମିଲ ହୋଇଥିଲେ।

ନିଶା ନିବାରଣ ସଚେତନତା କାର୍ଯ୍ୟକ୍ରମ

ଭଦ୍ରକ ଅଫିସ, ୨୭।୧୨: ଭଦ୍ରକ ଜିଲା ସଦର ବ୍ଲକ ଅଧୀନ ବଳଭଦ୍ରପୁର ନୋଡାଲ ଉଚ୍ଚ ପ୍ରାଥମିକ ବିଦ୍ୟାଳୟରେ ରୂପାୟନ ସଙ୍ଗଠନ ସହଯୋଗରେ ସାମାଜିକ ସୁରକ୍ଷା ଓ ଭିନ୍ନକ୍ଷମ ସଶକ୍ତୀକରଣ ବିଭାଗ ପକ୍ଷରୁ ନିଶା ନିବାରଣ ସଚେତନତା ଶିବିର ଅନୁଷ୍ଠିତ ହୋଇଯାଇଛି। ରୂପାୟନର ଜିଲା ସଭାପତି ପ୍ରମୋଦ ରାୟ ଏଥିରେ ଅଧ୍ୟକ୍ଷତା କରିଥିଲେ। ବିରଞ୍ଚି ନାରାୟଣ ମାଧବାର୍ଜୁନ ମହାବିଦ୍ୟାଳୟର ଅବସରପ୍ରାପ୍ତ ଅଧ୍ୟକ୍ଷ ତଥା ଜିଲା ଶିଶୁ ମଙ୍

ଆଜିର ମନ୍ତବ୍ୟ

"ପ୍ରଧାନମନ୍ତ୍ରୀ କ୍ଷମା ମାଗନ୍ତୁ କିମ୍ବା ବିଦେଶରେ ତାଙ୍କ ଭାବମୂର୍ତ୍ତି କ୍ଷୁଣ୍ଣ ହେଉ, ଏହା କୃଷକମାନେ ଚାହୁଁ ନ ଥିଲେ। କୃଷି ସମ୍ପର୍କିତ କୌଣସି ନିଷ୍ପତ୍ତି ଚାଷୀମାନଙ୍କ ବିନା ପରାମର୍ଶରେ ନିଆ ନ ଯାଉ।

– ରାକେଶ ଟିକାଏତ୍, ବିକେୟୁ ନେତା

ଜନ୍ମଦିନର ଶୁଭେଚ୍ଛା

ନାମ: .....
ବୟସ:.....
ଜନ୍ମ ତାରିଖ: .....

ବିଷ୍ଣୁପ୍ରିୟା
ପରିବାରବର୍ଗ

ଏଠାରେ ୨ X ୨ ସେ.ମି. ଫଟୋ ଲଗାନ୍ତୁ

ସର୍ତ୍ତାବଳୀ: ଏହି କୁପନ ବ୍ୟବହାର କରି ସମ୍ପୂର୍ଣ୍ଣ ମାଗଣାରେ ଜନ୍ମଦିନର ଶୁଭେଚ୍ଛା ଜଣାନ୍ତୁ। ଫଟୋଗ୍ରାଫ ସହିତ କୁପନଟି ପ୍ରକାଶନ ତାରିଖର ୭ ଦିନ ପୂର୍ବରୁ ଜନ୍ମଦିନ ଶୁଭେଚ୍ଛା, ଧରିତ୍ରୀ, ବି-୨୬, ରସୁଲଗଡ ଶିଳ୍ପାଞ୍ଚଳ, ଭୁବନେଶ୍ୱର-୧୦ ଠିକଣାରେ ପହଞ୍ଚିବା ଆବଶ୍ୟକ।

ନାସାରେ କୀର୍ତ୍ତିମାନ ରଚିଛନ୍ତି ଓଡ଼ିଆ ଝିଅ

ରାଜକନିକା, ୨୭।୧୨(ଡି.ଏନ.ଏ.)

ଓଁ ନାରାୟଣୀ ନାୟକ

ଆମେରିକାର ମହାକାଶ ଗବେଷଣା ସଂସ୍ଥା ନାସାରେ ଶନିବାର ନୂଆ କୀର୍ତ୍ତିମାନ ରଚିଛନ୍ତି ଓଡ଼ିଆ ଝିଅ ଓଁ ନାରାୟଣୀ ନାୟକ(୩୦)। କେନ୍ଦ୍ରାପଡ଼ା ଜିଲା ରାଜକନିକା ବ୍ଲକ ହାଟସାହିର ବିରଞ୍ଚି ନାରାୟଣ ନାୟକଙ୍କ ସେ ଏକମାତ୍ର କନ୍ୟା। ସେ 'ଜେମ୍ସ ୱେବ୍ ସ୍ପେସ୍ ଟେଲିସ୍କୋପ୍'ର ଜଣେ ବୈଜ୍ଞାନିକ ଭାବେ କାମ କରୁଛନ୍ତି। ଏହି ଦୂରବୀକ୍ଷଣ ଯନ୍ତ୍ର ହେଉଛି ବିଶ୍ୱର ସବୁଠୁ ଶକ୍ତିଶାଳୀ ଏବଂ ବୃହତ୍ତମ। ଏହା ମାଧ୍ୟମରେ ବୈଜ୍ଞାନିକମାନେ ବ୍ରହ୍ମାଣ୍ଡ ସୃଷ୍ଟିର ରହସ୍ୟ ଉପରୁ ପରଦା ହଟାଇ ପାରିବେ ଏବଂ ଏଲିଅନମାନଙ୍କ ଉପସ୍ଥିତି ଚିହ୍ନଟ କରିପାରିବେ ଆଶା ରଖିଛନ୍ତି। ଫ୍ରେଞ୍ଚ ଗୁଏନାର ଲଞ୍ଚ୍ ବେସ୍‌ରୁ ଏହି ଟେଲିସ୍କୋପ୍‌କୁ ଗତ ଶନିବାର ଭାରତୀୟ ସମୟ ସନ୍ଧ୍ୟା ପ୍ରାୟ ୫ଟା ୫୦ରେ ୟୁରୋପୀୟ ଆରିଏନ୍-୫ ରକେଟ ମାଧ୍ୟମରେ ପ୍ରେରଣ କରାଯାଇଛି। ହବଲ୍ ଟେଲିସ୍କୋପ ଅପେକ୍ଷା ଶହେ ଗୁଣ ଅଧିକ ଶକ୍ତିଶାଳୀ ଜେମ୍ସ ୱେବ୍ ସ୍ପେସ୍ ଟେଲିସ୍କୋପ୍ ସାହାଯ୍ୟରେ ପୃଥିବୀଠାରୁ ୬୩ ଆଲୋକ ବର୍ଷ ଦୂରରେ ଅବସ୍ଥିତ ଗ୍ରହଗୁଡ଼ିକର ମଧ୍ୟ ଅଧ୍ୟୟନ କରାଯାଇପାରିବ। ହବଲ୍ ଟେଲିସ୍କୋପ୍‌ର ଉତ୍ତରାଧିକାରୀ ଭାବେ ବିବେଚିତ ହେଉଥିବା ଏହି ସ୍ପେସ୍ ଟେଲିସ୍କୋପ୍ ପୃଥିବୀଠାରୁ ପ୍ରାୟ ୧୫ ଲକ୍ଷ କିଲୋମିଟର ଦୂର ସୂର୍ଯ୍ୟ ଓ ପୃଥିବୀ ମଧ୍ୟସ୍ଥ ସ୍ଥାନ ଲାଗ୍ରାଂଜିଆନ୍ ପଏଣ୍ଟ୍ ଏଲ୍୨ରେ ସ୍ଥାପିତ ହେବ। ୧୯୯୬ରେ ଏହାର ନିର୍ମାଣ ପାଇଁ ଯୋଜନା ହୋଇଥିଲା। ୨୦୦୭ରୁ ନିର୍ମାଣ ଆରମ୍ଭ ହୋଇଥିବାବେଳେ ୨୦୧୬ରେ ଶେଷ ହୋଇଥିଲା। ଏହାପରେ ଟେଷ୍ଟିଂ ପର୍ଯ୍ୟାୟ ଚାଲିଥିଲା। ନାସା, ୟୁରୋପୀୟ ସ୍ପେସ୍ ଏଜେନ୍ସିଏବଂ କାନାଡା ସ୍ପେସ୍ ଏଜେନ୍ସି ଦ୍ୱାରା ହୋଇଥିବା ଏହି ସ୍ପେସ୍ ଟେଲିସ୍କୋପ୍ ନିର୍ମାଣ କାର୍ଯ୍ୟରେ ୧୫ ଦେଶର ପ୍ରାୟ ୧୦ ହଜାର ବୈଜ୍ଞାନିକ, ଇଞ୍ଜିନିୟର ଓ ଟେକ୍ନିସିଆନ ସାମିଲ ହୋଇଛନ୍ତି। ସେମାନଙ୍କ ମଧ୍ୟରେ ଓଁ ନାରାୟଣୀ ଅନ୍ୟତମ। ତାଙ୍କ ବାପା ବିରଞ୍ଚି ନାରାୟଣ ଓ ମା' ଗୀତାଞ୍ଜଳି କାଲିଫର୍ନିଆର ସାନ୍ ଜୋସ୍‌ରେ ରୁହନ୍ତି। ଫିଜିକ୍ସରେ ଏମ୍‌ଏ କରିଥିବା ବିରଞ୍ଚି ସେଠାକାର ଏକ ସଫ୍ଟୱେୟାର କମ୍ପାନୀରେ କାର୍ଯ୍ୟରତ। ୨୫ ବର୍ଷ ହେଲା ବିରଞ୍ଚି ଆମେରିକାରେ ରହୁଥିବାବେଳେ ତାଙ୍କ ଝିଅ ଓଁ ନାରାୟଣୀ ସେଠାରେ ପାଠ ପଢ଼ି ବଡ଼ ହୋଇଛନ୍ତି। ଆଷ୍ଟ୍ରୋଫିଜିକ୍ସ ଏବଂ ସ୍ପେସ୍ ସାଇନ୍ସରେ ଉଚ୍ଚଶିକ୍ଷା ପରେ ଦେଢ଼ ବର୍ଷ ହେଲା ସେ ୱାଶିଂଟନ ଡିସିସ୍ଥିତ ନାସାର ରିସର୍ଚ୍ଚ ଡିଭିଜନରେ କାର୍ଯ୍ୟ କରୁଛନ୍ତି। ତାଙ୍କର କୃତିତ୍ୱ ପାଇଁ ଭାରତର ବିଭିନ୍ନ ସ୍ଥାନରୁ ତାଙ୍କୁ ଶୁଭେଚ୍ଛା ସୁଅ ଛୁଟିଛି ବୋଲି ଭୁବନେଶ୍ୱର କାନନବିହାର ଫେଜ୍-୨ ରହୁଥିବା ଜେଜେ ଅଲେଖ ଚନ୍ଦ୍ର ନାୟକ କହିଛନ୍ତି।

ଆଜିର ରାଶିଫଳ

ଜ୍ୟୋତିର୍ବିଦ୍ୟା ବିଶାରଦ ପ୍ରସନ୍ନ କୁମାର ମହାପାତ୍ର
ମଙ୍ଗରାଜପୁର ଶାସନ, କାଦୁଆ, ଗଞ୍ଜାମ
Email-pkmahapatro@gmail.com

ମେଷ
ଆଜି ନିଜର ସମ୍ପର୍କୀୟମାନଙ୍କ ଦ୍ୱାରା କୌଣସି ସମସ୍ୟା ବିଷୟରେ ଚିନ୍ତିତ ରହିପାରନ୍ତି। ବନ୍ଧୁ ଦେଇଥିବା ପ୍ରତିଶ୍ରୁତି ଉପରେ ପୂର୍ଣ୍ଣ ଭରସା କରି ମନସ୍ତାପ କରିବାକୁ ପଡ଼ିପାରେ। ଶାରୀରିକ ଓ ମାନସିକ ସୁସ୍ଥତା ପ୍ରାୟତଃ ପୂର୍ବଭଳି ଅକ୍ଷୁଣ୍ଣ ରହିବ। ପାରସ୍ପରିକ ଉତ୍ତମ ବୁଝାମଣାଜନିତ ପାରିବାରିକ ଶାନ୍ତି ଅନୁଭବ କରିବେ।

ବୃଷ
ଆଜି ଦିନଟିରେ ଆର୍ଥିକ ଦିଗ ଭଲ ରହିବ, ମଧୁର ବ୍ୟବହାର ଦ୍ୱାରା ଅନ୍ୟକୁ ଆପ୍ୟାୟିତ କରିପାରିବେ। କିନ୍ତୁ ଅମ୍ପୂର୍ଣ୍ଣ ରହିଯାଇଥିବା କାର୍ଯ୍ୟ ସକାଶେ ଅନୁତାପ କରିବେ। ସ୍ୱାର୍ଥ ହାସଲ ସକାଶେ ନିକଟରେ ରହୁଥିବା କୌଣସି ବିଜାତୀୟ ବ୍ୟକ୍ତି ଆପଣଙ୍କୁ ଅସୁବିଧାରେ ପକାଇପାରନ୍ତି। ଆନୁଷ୍ଠାନିକ କ୍ଷେତ୍ରରେ ନେତୃତ୍ୱ ନେଇ ପ୍ରଶଂସିତ ହେବେ।

ମିଥୁନ
ଆଳସ୍ୟ ଓ ଅବହେଳାଜନିତ କର୍ମକ୍ଷେତ୍ର ପ୍ରତି ଉଦାସୀନ ହେତୁ ସମସ୍ୟା ବଢ଼ିପାରେ। କେତେକ କ୍ଷେତ୍ରରେ ନୂତନ ଦାୟିତ୍ୱ ହାତକୁ ନେଇ ବିଚଳିତ ହେବେ। ଆକସ୍ମିକ ଭାବରେ ନିକଟ ସମ୍ପର୍କୀୟମାନଙ୍କ ସହ ମିତ୍ରତା ବନ୍ଧନରେ ଆବଦ୍ଧ ହେବେ। ସାୟାହ୍ନେ ବନ୍ଧୁଙ୍କ ନିକଟରୁ ଅର୍ଥ କିମ୍ବା ବସ୍ତ୍ରଭୂଷଣ ପ୍ରାପ୍ତି ଯୋଗ ରହିଛି।

କର୍କଟ
ସ୍ୱାସ୍ଥ୍ୟ ସମସ୍ୟା କ୍ରମଶଃ ସୁଧୁରିବା ହେତୁ ସାମୟିକ ଆଶ୍ୱସ୍ତି ଅନୁଭବ କରିବେ। କିନ୍ତୁ ହାତକୁ ନେଇଥିବା କାମରେ ଅସଫଳତାଜନିତ ଟେନସନ ହେତୁ ରକ୍ତଚାପ ବଢ଼ିପାରେ। ଅସାବଧାନତା କାରଣରୁ ଦ୍ରବ୍ୟ ନଷ୍ଟ ଯୋଗୁ କ୍ଷୋଭ ପ୍ରକାଶ କରିପାରନ୍ତି। କାର୍ଯ୍ୟ ହାସଲ କରିବା ସକାଶେ ଅନ୍ୟ ଉପରେ ନିର୍ଭରଶୀଳ ହୋଇପାରନ୍ତି।

ସିଂହ
ସମସ୍ୟାଜନିତ ଅସ୍ଥିରତା ନିଶ୍ଚିତ ଦୂର ହେବ। ଆଜି ସୁବିଧା ଓ ସହଜରେ କାମ ହାସଲ କରିବେ। ତଥାପି ଖଳ ଲୋକମାନଙ୍କ କଥାକୁ ବିଶ୍ୱାସ କଲେ ଅସୁବିଧାର ସମ୍ମୁଖୀନ ହୋଇପାରନ୍ତି। ବ୍ୟବସାୟରେ ଆଖିଦୃଷ୍ଟିଆ ସଫଳତା ହାସଲ କରିପାରିବେ ନାହିଁ। ଲକ୍ଷ୍ୟସାଧନ ଉଦ୍ଦେଶ୍ୟରେ ଆଜିର ଫେରିବା ବାଟରେ ବନ୍ଧୁଙ୍କୁ ଭେଟିପାରନ୍ତି।

କନ୍ୟା
କର୍ମକ୍ଷେତ୍ରରେ ଉଚ୍ଚ ପଦସ୍ଥ ବ୍ୟକ୍ତିଙ୍କ ସାନ୍ନିଧ୍ୟରୁ ଉପକୃତ ହେବେ। ଅଧ୍ୟୟନ ଓ ଅଧ୍ୟାପନା କ୍ଷେତ୍ରରୁ ଶୁଭଫଳ ପାଇବେ। ଆକସ୍ମିକ ଭାବେ ଗୁଡ଼ିଏ ଟଙ୍କା ଖର୍ଚ୍ଚକରି ଦୁଃଖିତ ହେବେ। ପ୍ରବାସୀମାନେ ପରିବାରକୁ ମନେ ପକାଇ ନିଃସଙ୍ଗତା ବୋଧ କରିପାରନ୍ତି।

ତୁଳା
ଆପଣ ପ୍ରତ୍ୟେକ କ୍ଷେତ୍ରରେ ଯାହା ଓ ଯେପରି ଚିନ୍ତା କରୁଛନ୍ତି ଠିକ୍ ସେପରି ହିଁ ହେବ କିନ୍ତୁ ସମୟକୁ ଅପେକ୍ଷା କରିବାକୁ ପଡ଼ିବ। ଗଠନମୂଳକ ପ୍ରେରଣା ଦେଇ କର୍ମକ୍ଷେତ୍ରରେ ପ୍ରଶଂସିତ ହେବେ। ପ୍ରତ୍ୟୁଷ ଯାତ୍ରା ସମୟରେ ବିବାଦୀୟ କଥାରେ ମୁଣ୍ଡ ନ ପୂରାଇବା ଭଲ। ବନ୍ଧୁଙ୍କ ସାମ୍ନାରେ ମନର କଥାଟିକୁ ପ୍ରକାଶ କରିପାରିବେ ନାହିଁ।

ବିଛା
ପୂର୍ବପରିକଳ୍ପିତ ଯୋଜନାଗୁଡ଼ିକ ବିଗିଡ଼ି ଯିବାରୁ ମନ ଦୁଃଖ ହୋଇପାରେ। ପରିବାରରେ ବାରମ୍ବାର ସ୍ତ୍ରୀଙ୍କ ସ୍ୱାସ୍ଥ୍ୟହାନି ହେଉଥିବା ଯୋଗୁ ମନ ଅଶାନ୍ତ ରହିବ। ଦୀର୍ଘଦିନରୁ ଆଶା କରୁଥିବା ପ୍ରତୀକ୍ଷିତ ଖବର ପାଇ ଖୁସି ହେବେ। ଆଲୋଚନା ପରିସରରେ ବାକ୍ ଅସଂଯମତା ଯୋଗୁ ସୁସମ୍ପର୍କ ବ୍ୟାହତ ହୋଇପାରେ।

ଧନୁ
ଅପରିଣାମଦର୍ଶିତା କାରଣରୁ କେତେକ ଗୋପନୀୟ କଥାକୁ ନେଇ ମନ ଅସ୍ଥିର ରହିବ। କୌଣସି ନିକଟତମ ବ୍ୟକ୍ତିଙ୍କ ସକାଶେ ପ୍ରତୀକ୍ଷାଜନିତ ଯନ୍ତ୍ରଣା ତୀବ୍ର ହେବ। ପ୍ରଶାସନିକ କ୍ଷେତ୍ରରେ ଦ୍ୱନ୍ଦ୍ୱ ଦୂର ହେବା ସକାଶେ ଚେଷ୍ଟା କରିପାରନ୍ତି। ଅଫିସରେ ହଠାତ୍ କୌଣସି ଖବର ପାଇ ବିସ୍ମୟ ପ୍ରକାଶ କରିବେ।

ମକର
ଆକସ୍ମିକଭାବରେ ଥଣ୍ଡାଜନିତ ସ୍ୱାସ୍ଥ୍ୟ ସମସ୍ୟା ବଢ଼ିଯାଇପାରେ। ବନ୍ଧୁଙ୍କ ସମ୍ମୁଖରେ ମନ କଥାକୁ ଲୁଚାଇ ରଖି ସୌଜନ୍ୟମୂଳକ ସାକ୍ଷାତ ଆଲୋଚନା କରିପାରନ୍ତି। ଆର୍ଥିକ ସ୍ଥିତି ସେତେଟା ଭଲ ରହିବ ନାହିଁ,ଫଳରେ ଦୁଶ୍ଚିନ୍ତା ବୃଦ୍ଧି ପାଇବ। ନୂତନ ଯୋଜନା ପାଇଁ ପରିବାରରୁ ପୂର୍ଣ୍ଣ ସହଯୋଗ ପାଇବେ।

କୁମ୍ଭ
ବିଭିନ୍ନ ପ୍ରକାରର ସମସ୍ୟା ମଧ୍ୟଦେଇ ଗତି କରୁଥିବାରୁ ପ୍ରଗତିର ପଥରୋଧ ହୋଇପାରେ। ପରିବାରରେ ସାଧାରଣ କଥାରେ ସ୍ତ୍ରୀଙ୍କ ସହ ମତ ପାର୍ଥକ୍ୟ ଦେଖାଦେବ। ନିଜ ବ୍ୟବହାର୍ଯ୍ୟ ଜିନିଷ ପରକୁ ଦେଇ ଅପଦସ୍ଥ ହୋଇପାରନ୍ତି। କ୍ରନିକ୍ ରୋଗ ପୀଡ଼ା ଯୋଗୁଁ ମନ ବିଚଳିତ ହୋଇପାରେ।

ମୀନ
ହାତକୁ ନେଇଥିବା କାମଗୁଡ଼ିକ ସୁବିଧାରେ ହାସଲ କରିବା କାରଣରୁ ଏକ ପ୍ରକାର ଆଶ୍ୱସ୍ତି ଅନୁଭବ କରିବେ। ଆନୁଷଙ୍ଗିକ ସୁବିଧା ସୁଯୋଗ ହେତୁ ନିର୍ମାଣ କାମ ତ୍ୱରାନ୍ୱିତ ହେବ। ପଡ଼ୋଶୀଙ୍କ ଅଭିଯୋଗ ଅମୂଳକ ନୁହେଁ, ଏହାକୁ ଗୁରୁତ୍ୱର ସହ ବିଚାରକୁ ନେବା ଭଲ ହେବ। ଦୀର୍ଘଦିନରୁ ଚିନ୍ତା କରିଥିବା କାମଟି ହଠାତ୍ ହୋଇଯିବ।

ଢଗଢମାଳି

(କ୍ରମେ ଲୋକମୁଖରୁ ଓ ଜନମାନସରୁ ବିସ୍ମୃତ ହେଉଥିବା ଢଗଢମାଳିକୁ ପାଠିକା-ପାଠକଙ୍କ ନିକଟରେ ପହଞ୍ଚାଇବା ସକାଶେ ଧରିତ୍ରୀର ପ୍ରୟାସ)

ବ୍ରାହ୍ମଣ, ବୃଷଭ, ଅତିଥି, ଜ୍ଞାତି, ବନ୍ଧୁ
ପୂଜା ନୋହିଲେ ବଢ଼ାନ୍ତି କ୍ରୋଧସିନ୍ଧୁ ।

ବ୍ରାହ୍ମଣଙ୍କୁ ସତ୍କାର, ବୃଷଭକୁ ଖାଦ୍ୟ, ଅତିଥି ଦେବୋ ଭବ। ଅତିଥିଙ୍କୁ ଚର୍ଚ୍ଚା କରାଯିବା ଭଳି ଜ୍ଞାତି କୁଟୁମ୍ବ ବନ୍ଧୁଙ୍କୁ ଅଭ୍ୟର୍ଥନା ଦେଖାଇବାକୁ ପଡିଥାଏ ; ଅନ୍ୟଥା ସେମାନେ ଅସନ୍ତୁଷ୍ଟ ହେଉଥିବା ଅର୍ଥରେ ଏଭଳି ଉକ୍ତି ଉଲ୍ଲେଖ କରାଯାଇଛି।

ବନ ପୋଡ଼ିଗଲେ ଜାଣନ୍ତି ଜନ
ମନ ପୋଡ଼ିଗଲେ ଜାଣଇ ମନ ।

ବଣ ପୋଡ଼ିଗଲେ ଦୂରରୁ ଜଣାପଡ଼ିଯାଏ। ଫଳରେ ଆଖପାଖରେ ଥିବା ଲୋକ ଦେଖିପାରି ସତର୍କ ହୋଇଯିବା ସହ ନିଆଁକୁ ଆୟତ୍ତ କରିବାକୁ ଚେଷ୍ଟା କରିଥାନ୍ତି। ପରନ୍ତୁ ମନ ଖରାପ ଥିଲେ ନ କହିଲେ ଅନ୍ୟ କେହି ଜାଣିପାରି ନ ଥାନ୍ତି। ନିଜ ମନର ବେଦନା ନିଜକୁ କେବଳ ଜଣା ଅର୍ଥରେ ଏଭଳି ଉକ୍ତି ପ୍ରକାଶ କରାଯାଇଛି।

ଓଡ଼ିଆ ଢଗଢମାଳି ଓ ରୁଢ଼ି ପ୍ରୟୋଗ – ଏ.କେ. ମିଶ୍ର ପବ୍ଲିଶର୍ସ ପ୍ରା:ଲିଃ:

ପୋଖରୀରେ ବୁଡ଼ି ଶିଶୁପୁତ୍ର ମୃତ

ବାଲିକୁଦା, ୨୭।୧୨(ସ୍ୱ.ପ୍ର.): ଜଗତ୍‌ସିଂହପୁର ଜିଲା ବାଲିକୁଦା ଥାନା ଅନ୍ତର୍ଗତ ଗରାମ ପଞ୍ଚାୟତର ଚଅଁରପୁର ଗାଁରେ ସୋମବାର ପୋଖରୀରେ ବୁଡ଼ିଯିବାରୁ ଜଣେ ଶିଶୁଙ୍କ ମୃତ୍ୟୁ ଘଟିଛି। ସେ ହେଲେ ଏହି ଗାଁର ରବୀନ୍ଦ୍ର ଦାସଙ୍କ ପୁଅ ରାକେଶ (୨)। ସକାଳେ ସେ ଘର ଦାଣ୍ଡ ଆଗରେ ଖେଳୁଥିବାବେଳେ ନିକଟରେ ଥିବା ପୋଖରୀକୁ ଚାଲିଯାଇଥିଲା। ଆଉ ଫେରି ନ ଥିଲା। ରାକେଶକୁ ନ ପାଇ ପରିବାର ଲୋକେ ଖୋଜାଖୋଜି କରି ପୋଖରୀରୁ ତାକୁ ଉଦ୍ଧାର କରିଥିଲେ। ତୁରନ୍ତ ତାକୁ ବାଲିକୁଦା ଗୋଷ୍ଠୀସ୍ୱାସ୍ଥ୍ୟକେନ୍ଦ୍ରରେ ଭର୍ତ୍ତି କରାଯାଇଥିଲା। ସେଠାରେ ରାକେଶଙ୍କୁ ଡାକ୍ତର ମୃତ ଘୋଷଣା କରିଥିଲେ। ଖବରପାଇ ବାଲିକୁଦା ପୋଲିସ ଚିକିତ୍ସାଳୟରେ ପହଞ୍ଚି ଶିଶୁର ମୃତଦେହ ଜବତ କରି ବ୍ୟବଚ୍ଛେଦ ନିମନ୍ତେ ଜିଲା ମୁଖ୍ୟ ଚିକିତ୍ସାଳୟକୁ ପଠାଇଛି। ଏନେଇ ଥାନାରେ ଅପମୃତ୍ୟୁ ମାମଲା (ନଂ. ୨୫/୨୧)ରୁଜୁ ହୋଇଛି।

କୃଷକଙ୍କ ସମସ୍ୟା ନେଇ ଆନ୍ଦୋଳନ ଜାରି ରହିବ: ଏସ୍‌କେଏମ୍

ଭୁବନେଶ୍ୱର, ୨୭।୧୨(ବ୍ୟୁରୋ)

ଐତିହାସିକ କୃଷକ ଆନ୍ଦୋଳନ ଚାପରେ ତିନି କଳା କୃଷି ଆଇନର ପ୍ରତ୍ୟାହାର ପରେ ଆଗାମୀ ଦିନରେ ରାଜ୍ୟର କୃଷକ, କ୍ଷୁଦ୍ର ଚାଷୀ, ଭାଗଚାଷୀ, କୃଷି ଶ୍ରମିକ ଓ ଆଦିବାସୀ ତଥା ପାରମ୍ପରିକ ଜଙ୍ଗଲବାସୀଙ୍କ ସମସ୍ୟାକୁ ନେଇ ରାଜ୍ୟବ୍ୟାପୀ ବ୍ୟାପକ ଆନ୍ଦୋଳନ ତଥା ଅଭିଯାନ କରାଯିବ। ସୋମବାର ସ୍ଥାନୀୟ ନେତାଜୀ ଭବନଠାରେ ଅନୁଷ୍ଠିତ ସଂଯୁକ୍ତ କିଷାନ ମୋର୍ଚ୍ଚା(ଏସ୍‌କେଏମ୍) ଆବାହକ ମଣ୍ଡଳୀ ବୈଠକରେ ଏହି ନିଷ୍ପତ୍ତି ନିଆଯାଇଛି।

କେବଳ ଧାନ ନୁହେଁ ସମସ୍ତ ଫସଲର ସର୍ବନିମ୍ନ ସହାୟକ ମୂଲ୍ୟକୁ ଆଇନଗତ ମାନ୍ୟତା, ଭାଗଚାଷୀମାନଙ୍କୁ ଚାଷୀର ମାନ୍ୟତା ସହ ଚାଷୀ ପାଉଥିବା ସମସ୍ତ ସରକାରୀ ସୁବିଧା ପ୍ରଦାନ, ଚଳିତ ବର୍ଷ ଲଗାତର ଅଦିନିଆ ବର୍ଷାଜନିତ ପ୍ରାକୃତିକ ବିପର୍ଯ୍ୟୟ ଯୋଗୁ କ୍ଷତିଗ୍ରସ୍ତ ହୋଇଥିବା ସମସ୍ତ ଚାଷୀଙ୍କୁ ଉପଯୁକ୍ତ କ୍ଷତିପୂରଣ, ଆଦିବାସୀ ଓ ପାରମ୍ପରିକ ଜଙ୍ଗଲବାସୀଙ୍କୁ ସେମାନଙ୍କ ଉତ୍ପାଦିତ କୃଷିଜାତ ସାମଗ୍ରୀ ଓ ସଂଗୃହୀତ ଲଘୁବନଜାତ ସାମଗ୍ରୀର ସର୍ବନିମ୍ନ ସହାୟକ ମୂଲ୍ୟ ପ୍ରଦାନ ଓ ଜଙ୍ଗଲ ଜମିର ଅଧିକାର ପ୍ରଦାନ ପାଇଁ ଦାବି କରାଯାଇଛି। ରାଜ୍ୟର ବିଭିନ୍ନ ପ୍ରାନ୍ତରେ ଚାଲିଥିବା ବିସ୍ଥାପନ ବିରୋଧୀ ଜୀବନ-ଜୀବିକାର ଅଧିକାର ପାଇଁ ଜନ ଆନ୍ଦୋଳନଗୁଡ଼ିକୁ ସମ୍ମତି ପ୍ରଦାନ କରିବାକୁ କାର୍ଯ୍ୟପନ୍ଥା ଘୋଷଣା କରାଯାଇଛି। ସେହି ଅନୁଯାୟୀ ୨୭ ଜାନୁୟାରୀ ୨୦୨୨ରେ ଭୁବନେଶ୍ୱର ଲୋହିଆ ଏକାଡେମୀ ପରିସରରେ ଏକ ରାଜ୍ୟସ୍ତରୀୟ କୃଷକ କନ୍‌ଭେନ୍‌ଶନ୍ ଆୟୋଜନ କରିବାକୁ ନିଷ୍ପତ୍ତି ଗ୍ରହଣ କରାଯାଇଛି।

ସେହିପରି ସଂଯୁକ୍ତ କିଷାନ ମୋର୍ଚ୍ଚା ପକ୍ଷରୁ ଏକ ପ୍ରତିନିଧି ଦଳ ଜାନୁୟାରୀ ୬ରେ ଜିନ୍ଦଲ ପ୍ରତିରୋଧ ଆନ୍ଦୋଳନକୁ ସମର୍ଥନ ଜଣାଇବା ପାଇଁ ତିଙ୍କିଆ ଚାରିଦେଶ ଗସ୍ତ କରିବ। ଏଥିସହିତ ଅଦିନିଆ ବର୍ଷା ଓ ବାତ୍ୟା ଯୋଗୁ କ୍ଷତିଗ୍ରସ୍ତ କୃଷକମାନଙ୍କୁ ଉପଯୁକ୍ତ କ୍ଷତିପୂରଣ ପ୍ରଦାନ ଦାବିରେ ୭ ଜାନୁୟାରୀରେ ଓଡ଼ିଶାର ରାଜ୍ୟପାଳଙ୍କୁ ସ୍ମାରକପତ୍ର ପ୍ରଦାନ କରିବାକୁ ନିଷ୍ପତ୍ତି ନିଆଯାଇଛି। ପରିବେଶକୁ ଧ୍ୱଂସ କରି ବିକାଶ ନାମରେ ଜନସାଧାରଣଙ୍କ ଜୀବନ-ଜୀବିକାକୁ ବିପନ୍ନ କରୁଥିବା କର୍ପୋରେଟ୍ ଲୁଟ ବିରୋଧୀ ଜନ ଆନ୍ଦୋଳନଗୁଡ଼ିକୁ ବିଶେଷ କରି କୋରାପୁଟର ମାଳି ପର୍ବତ ସୁରକ୍ଷା, ବାଲିଆପାଳରେ ଭିଟାମାଟି ଏବଂ ଜୀବିକା ସୁରକ୍ଷା, ପୁରୀ ଜିଲାର ସିପ ସବୁବାଲି ସୁରକ୍ଷା ଇତ୍ୟାଦି ଆନ୍ଦୋଳନକୁ ସମର୍ଥନ ଜଣାଇବାକୁ ରାଜ୍ୟ ଆବାହକ ମଣ୍ଡଳୀରେ ସର୍ବସମ୍ମତି କ୍ରମେ ପ୍ରସ୍ତାବ ଗୃହୀତ ହୋଇଛି। ସେହିପରି ଆସନ୍ତା ଫେବୃୟାରୀ ୨୩ ଓ ୨୪ ତାରିଖରେ ବିଭିନ୍ନ ଶ୍ରମିକ ସଂଗଠନ ଡାକରାରେ ଦେଶବ୍ୟାପୀ ଧର୍ମଘଟକୁ ସମର୍ଥନ ଦେବାକୁ ନିଷ୍ପତ୍ତି ହୋଇଛି।

କୃଷକ ନେତା ଲିଙ୍ଗରାଜଙ୍କ ସଭାପତିତ୍ୱରେ ଅନୁଷ୍ଠିତ ଏହି ବୈଠକରେ ସଂଯୁକ୍ତ କୃଷକ ମୋର୍ଚ୍ଚାର ଶଶିଭୂଷଣ ସ୍ୱାଇଁ, ସୁରେଶ ପାଣିଗ୍ରାହୀ, ମହେନ୍ଦ୍ର ପରିଡା, ଜ୍ୟୋତିରଞ୍ଜନ ମହାପାତ୍ର, ସନ୍ତୋଷ ରଥ, ପ୍ରଫୁଲ୍ଲ ସାମନ୍ତରା, ଶ୍ରୀକାନ୍ତ ମହାନ୍ତି, ଶଙ୍କର ସାହୁ, ନରେନ୍ଦ୍ର ମହାନ୍ତି, ଦେବ ପ୍ରସାଦ ରାୟ ମହାପାତ୍ର, ନିରଞ୍ଜନ ମହାନ୍ତି, ଶମ୍ଭୁ ପ୍ରସାଦ ମହାନ୍ତି, ଆଲୋକ ମହାନ୍ତି ଏବଂ ପ୍ରଭାତ ପାଣିଗ୍ରାହୀ ପ୍ରମୁଖ ଯୋଗ ଦେଇଥିଲେ।

classifieds Everyday 0674-2580101, 2549302

real estate

Ready to move 1BHK Holiday apartment sale Jagannathdham Puri, Rate-14.5lakhs-18.5lakhs Bank Loan available with monthly rent facilities. 9040033905, 6372753860. D-71749

healthcare

SALE

ଭୁବନେଶ୍ୱର ଚନ୍ଦକାରେ Nalanda/BCCST College ପାଖରେ road, electricity, water, boundary ଥାଇ ବାସୋପଯୋଗୀ plot ପୋଜେସନ ଥାଇ ମିଳୁଛି। 9348870771, 9090543542. D-71742

ଧଉଳି ଛକ ପାଖରେ ଘରବାରି boundary 40ft. ପିଚୁରୋଡ୍ ଥାଇ plot ବିକ୍ରିହେବ। 7008833643. D-71762

Gharabari developed plot internal 30' road, Derasdam 1K.M. side of Vikash Residential School, 800/-sqft. with registration, Mutation 5feet boundary. Contact: 7008105759. D-71758

ଭୁବନେଶ୍ୱର ଜଟଣୀଗେଟ୍ ନିକଟରେ 1200sqft. 3,00,000/-, ନଖରା ଡ୍ରିନାଥବଜାର sqft.-200 (Outright). 9348232008. D-22629

Duplex house (11years old) for sale Jagamara, Bhubaneswar, Built-up area 2500sqft., land area 2100sqft., Price 1.30 crores, only serious buyers are requested to contact: 8328812205. D-71759

CRPରୁ ୧୪କି.ମି. କାଟେଣୀରେ ଘରବାଡ଼ି ଫ୍ଲାଟ୍ 2400 ବର୍ଗଫୁଟକୁ 15,60,000/- ସୁନ୍ଦରପଦାରେ 9,60,000/- (18 plot available). 9938016295. D-71760

ଭୁବନେଶ୍ୱର ଟଙ୍କପାଣି ରୋଡ୍ ସାଇ ମନ୍ଦିରରୁ 2.5K.M. ରଙ୍ଗବଜାର BJEM-2 କୁ ଲାଗି East Facing 1500sqft. 4BHK duplex built up area-2285 (Bank finance available) booking open- 9337088399. D-71761

Gharabari plots available with boundarywall, 30' road, Electricity at Gudiapokhari near Sai Mandir. 9438463129, 7205988009. D-71750

construction

Construct your home which includes, Architecture, BDA plan approval, Structure quality designing materials, ABBICO Concept Engineering. 7609931239. D-71757

to-let

House on rent purpose for Office, Clinic, Educational institute, Godam, Shops available at Cooperative Colony, Berhampur. Mobile No.- 9348121441, 9439288171. D-22666

ନିଜର ପ୍ରିୟଜନମାନଙ୍କୁ ଜନ୍ମଦିନର ଓ ବିବାହ ଶୁଭେଚ୍ଛା ଜଣାନ୍ତୁ କେବଳ ଟ୨୧୦/- ରେ। ରଙ୍ଗୀନ ଟ୪୨୦/- ରେ। (ଫଟୋ ସହ) ବି.ଦ୍ର.: ଶୁଭେଚ୍ଛା ୬ସେମି. (H) X ୪ସେମି. (W) ହେବା ଆବଶ୍ୟକ।

Full body massage in homely atmosphere

ମୁଖ୍ୟମନ୍ତ୍ରୀଙ୍କ ସାଙ୍ଗ ଓଡ଼ିଶାରେ ସରକାର ଚଳାଉଛନ୍ତି: କନ୍ହେୟା କୁମାର

ନବରଙ୍ଗପୁର/କେସିଙ୍ଗା,୨୭।୧୨ (ବି.ପ୍ର./ଡି.ଏନ.ଏ.):

ଓଡିଶାରେ ଜନ ପ୍ରତିନିଧି ସରକାର ଚଳାଉ ନାହାନ୍ତି। ମୁଖ୍ୟମନ୍ତ୍ରୀଙ୍କ ସାଙ୍ଗ ସରକାର ଚଳାଉଛନ୍ତି। ଜାତୀୟ କଂଗ୍ରେସର ଶହେବର୍ଷ ପୂର୍ତ୍ତି ଅବସରରେ ନବରଙ୍ଗପୁର ନୂଆଁ ମଣ୍ଡେଇ ପଡିଆଠାରେ ସୋମବାର ଅନୁଷ୍ଠିତ ସଂକଳ୍ପ ସମାବେଶରେ ମୁଖ୍ୟ ଅତିଥି ଭାବେ ଯୋଗଦେଇ କଂଗ୍ରେସ ନେତା କନ୍ହେୟା କୁମାର ଏହା କହିଛନ୍ତି। ଏହି ସମାବେଶରେ ସମ୍ମାନିତ ଅତିଥି ଭାବେ ଗୁଜରାଟ ଭେଦଗାଓ ବିଧାୟକ ଜିଗ୍ନେଶ ମିଭାନୀ, ଛତିଶଗଡ ଅବକାରୀ ମନ୍ତ୍ରୀ କାବାସୀ ଲକ୍ଷ୍ମା, ଜୟପୁର ବିଧାୟକ ତାରା ପ୍ରସାଦ ବାହିନୀପତି, ପୂର୍ବତନ ମନ୍ତ୍ରୀ ଭକ୍ତ ଚରଣ ଦାସ, ପୂର୍ବତନ ବିଧାୟକ ସଦନ ନାୟକ,ଭୁଜବଳ ମାଝି ପ୍ରମୁଖ ଯୋଗ ଦେଇଥିଲେ। ଜିଲା ସଭାପତି ମୁନା ତ୍ରିପାଠୀଙ୍କ ଅଧକ୍ଷତାରେ ଅନୁଷ୍ଠିତ ଏହି କାର୍ଯ୍ୟକ୍ରମରେ ଯୋଗଦେଇଥିବା ଅତିଥିମାନେ ଦଳକୁ କିପରି ଦୃଢ କରାଯିବ ସେ ସମ୍ପର୍କରେ ଆଲୋଚନା କରିବା ସହ ଉଭୟ କେନ୍ଦ୍ର ଓ ରାଜ୍ୟ ସରକାରଙ୍କୁ ଟାର୍ଗେଟ କରିଥିଲେ।

କନ୍ହେୟା କହିଥିଲେ,କଂଗ୍ରେସ ହିଁ ଏକ ମାତ୍ର ଦଳ, ଯିଏ ଲୋକଙ୍କ ହିତ ପାଇଁ କାମ କରୁଛି। ମମିତାଙ୍କୁ ନ୍ୟାୟ ଲାଗି ସ୍ୱର ଉତ୍ତୋଳନ କରି ମନ୍ତ୍ରୀଙ୍କୁ କାହିଁକି ସୁରକ୍ଷା ଦିଆଯାଉଛି ବୋଲି ପ୍ରଶ୍ନ କରିଥିଲେ। 'ମନ୍‌କି ବାତ୍'ରେ ପ୍ରଧାନମନ୍ତ୍ରୀ ଦେଶର ଜନତାଙ୍କ କଥା କହୁ ନାହାନ୍ତି। ଓଡିଶାରେ ଭାଜପାର ଡି ଟିମ୍ ବିଜେଡି ବୋଲି କହି କନ୍ହେୟା ଉପହାସ କରିଥିଲେ। ଏବେ ସମ୍ବିଧାନ ଓ ଲୋକତନ୍ତ୍ର ବିପଦରେ ବୋଲି ବିଧାୟକ ଜିଗ୍ନେଶ ମିଭାନୀ କହିଥିଲେ। ଓଡିଶାରେ ଶାସନ ପ୍ରଶାସନିକ ଅଧିକାରୀମାନେ କରୁଛନ୍ତି ବୋଲି ଛତିଶଗଡର ଅବକାରୀ ମନ୍ତ୍ରୀ କାବାସୀ ଲକ୍ଷ୍ମା କହିଥିଲେ। କାର୍ଯ୍ୟକ୍ରମରେ ବିଜେଡି ଦଳ ଓ ବିଭିନ୍ନ ସଂଗଠନର ସମର୍ଥକ ଭାବେ କଂଗ୍ରେସରେ ମିଶିଥିଲେ। ସମାବେଶରେ ବହୁ କଂଗ୍ରେସ କର୍ମୀ ଓ କର୍ମକର୍ତ୍ତା ଉପସ୍ଥିତ ଥିଲେ।

ସେହିପରି କଳାହାଣ୍ଡି ଜିଲା କେସିଙ୍ଗା ସିହର ଜଗନ୍ନାଥ ମନ୍ଦିର ପ୍ରାଙ୍ଗଣରେ

ନବରଙ୍ଗପୁରରେ ଆୟୋଜିତ ସମାବେଶରେ କନ୍ହେୟା କୁମାର ଉଦ୍‌ବୋଧନ ଦେଉଛନ୍ତି।

ନବରଙ୍ଗପୁର, କେସିଙ୍ଗାରେ କଂଗ୍ରେସର ସଂକଳ୍ପ ସମାବେଶ

ସଂକଳ୍ପ ଦିବସ ଉପଲକ୍ଷେ ଆୟୋଜିତ ସମାବେଶରେ କନ୍ହେୟା କୁମାର, ବିଧାୟକ ଜିଗ୍ନେଶ ମିଭାନୀ ଓ ଛତିଶଗଡ଼ ଅବକାରୀ ମନ୍ତ୍ରୀ କାବାସୀ ଲକ୍ଷ୍ମା ଯୋଗଦେଇ କେନ୍ଦ୍ର ଓ ରାଜ୍ୟ ସରକାରଙ୍କ ଉପରେ ବର୍ଷିଥିଲେ। ପୂର୍ବତନ କେନ୍ଦ୍ରମନ୍ତ୍ରୀ ଭକ୍ତଚରଣ ଦାସ ମମିତା ପ୍ରସଙ୍ଗ ନେଇ ରାଜ୍ୟ ସରକାର ଉପରେ ପୁଣି ବର୍ଷିବା ସହ ଏହି କାର୍ଯ୍ୟକ୍ରମକୁ ବିଭ୍ରାଟ କରିବା ପାଇଁ ଉଦ୍ୟମ ହୋଇଥିବା ଅଭିଯୋଗ କରିଥିଲେ। ସମାବେଶରେ ସ୍ଥାନୀୟ କଂଗ୍ରେସ ନେତୃବୃନ୍ଦଙ୍କ ସମେତ ବହୁ କର୍ମୀ ଯୋଗ ଦେଇଥିଲେ।

ମୁଖ୍ୟମନ୍ତ୍ରୀଙ୍କ ଦାରିଦ୍ର୍ୟ ହ୍ରାସ କଥା ସମ୍ପୂର୍ଣ୍ଣ ମିଛ: ଭାଜପା

ଭୁବନେଶ୍ୱର, ୨୭।୧୨(ବ୍ୟୁରୋ)

ଓଡିଶାର ଦାରିଦ୍ର୍ୟ ହ୍ରାସକୁ ନେଇ ମୁଖ୍ୟମନ୍ତ୍ରୀ ଯେଉଁ ତଥ୍ୟ ଦେଇଛନ୍ତି ତାହା ସମ୍ପୂର୍ଣ୍ଣ ମିଛ। ରାଜ୍ୟପାଳଙ୍କ ମୁହଁରେ ୫ ବର୍ଷରେ ଦାରିଦ୍ର୍ୟକୁ ୫ ପ୍ରତିଶତରେ ପହଞ୍ଚାଇବେ ବୋଲି ସରକାର କହିଥିଲେ। ହେଲେ ରବିବାର ମୁଖ୍ୟମନ୍ତ୍ରୀ ନବୀନ ପଟ୍ଟନାୟକ ଆସନ୍ତା ୫ ବର୍ଷରେ ଦାରିଦ୍ର୍ୟକୁ ୧୦ ପ୍ରତିଶତ ମଧ୍ୟରେ ରଖିବେ ବୋଲି କହିଛନ୍ତି। ଯାହା ସମ୍ପୂର୍ଣ୍ଣ ମିଥ୍ୟା ଓ ସର୍ବ ଭାରତୀୟସ୍ତରରେ ଓଡିଶାର ସ୍ଥିତି ବହୁତ ଖରାପ ବୋଲି ଭାଜପା ଅଭିଯୋଗ କରିଛି।

ଭାଜପା ରାଜ୍ୟ କାର୍ଯ୍ୟାଳୟଠାରେ ସୋମବାର ଆୟୋଜିତ ଖବରଦାତା ସମ୍ମିଳନୀରେ ଦଳର ମୁଖପାତ୍ର ସତ୍ୟବ୍ରତ ପଣ୍ଡା କହିଛନ୍ତି, ଦାରିଦ୍ର୍ୟ ହଟାଇବାକୁ ନେଇ ମୁଖ୍ୟମନ୍ତ୍ରୀ ବାହାବାଘୋଟ ମାରୁଛନ୍ତି। ମାତ୍ର ରାଜ୍ୟ ସରକାର ସବୁଥିରେ ପଛୁଆ ଥିବା ବିଭିନ୍ନ ରିପୋର୍ଟ ଦର୍ଶାଉଛି। ଅନ୍ୟ ରାଜ୍ୟ ତୁଳନାରେ ଶିକ୍ଷାୟନରେ ଓଡିଶା ବହୁ ପଛରେ ରହିଛି। ପୁଞ୍ଜିନିବେଶରେ ମଧ୍ୟ ଚତୁର୍ଥ ସ୍ଥାନରେ ରହିଛି। ଶାସକ ବିଜେଡି ରବିବାର ତା'ର ୨୫ତମ ପ୍ରତିଷ୍ଠା ଦିବସ ପାଳନ କରିଛି। ଗୋଟିଏ ରାଜ୍ୟରେ ନିରଙ୍କୁଶ ଭାବେ ଦୀର୍ଘ ୨୧ ବର୍ଷ ଧରି ସାସନ କ୍ଷମତାରେ ରହିବା କମ୍ କଥା ନୁହେଁ। ପ୍ରତିଷ୍ଠା ଦିବସରେ ଉପଲବ୍ଧିର ଏକ ନିରପେକ୍ଷ ହିସାବ ନିକାଶ ପରିବର୍ତ୍ତେ ନିଜ ପିଠିକୁ ନିଜେ ଥାପୁଡାଇ ବିଜେଡି ସାବାସୀ ନେବାର ଯେଉଁ କସରତ ଚଲାଇଲା ତାହା ଦୁର୍ଭାଗ୍ୟଜନକ ବୋଲି ସେ କହିଛନ୍ତି।

ଚଣ୍ଡିଗଡ଼ ପୌରନିର୍ବାଚନରେ ଏଏପିର ବିଜୟ ପରେ ଦଳୀୟ କର୍ମୀମାନେ ଉତ୍ସବ ମନାଉଛନ୍ତି।

ପଇସାବାଲା ପ୍ରାର୍ଥୀଙ୍କୁ ପ୍ରାଧାନ୍ୟ ଦେବ ଦଳ

ଭୁବନେଶ୍ୱର,୨୭।୧୨(ବ୍ୟୁରୋ)

ପଞ୍ଚାୟତ ନିର୍ବାଚନକୁ ଦୃଷ୍ଟିରେ ରଖି ରାଜ୍ୟବାସୀଙ୍କ ମତକୁ ନିଜ ସପକ୍ଷରେ ନେବା ସକାଶେ ବିଜେଡି ଓ ଭାଜପା ସବୁ ପ୍ରକାର ଉଦ୍ୟମ ଆରମ୍ଭ କରିଦେଲେଣି। ଏହି କ୍ରମରେ ଭାଜପାର ଏକ ଗୁରୁତ୍ୱପୂର୍ଣ୍ଣ ବୈଠକ ଦଳର ରାଜ୍ୟ କାର୍ଯ୍ୟାଳୟରେ ସୋମବାର ଅନୁଷ୍ଠିତ ହୋଇଯାଇଛି। ପ୍ରଥମ ପର୍ଯ୍ୟାୟରେ ଭାଜପା ପ୍ରଭାରୀ ଡି. ପୁରନ୍ଦେଶ୍ୱରୀଙ୍କ ଅଧକ୍ଷତାରେ ଦଳର ସବୁ ଏମ୍‌ପିଙ୍କୁ ନେଇ ଏକ ବୈଠକ ବସିଥିଲା। ଦ୍ୱିତୀୟ ପର୍ଯ୍ୟାୟରେ ବିଧାୟକମାନଙ୍କୁ ନେଇ ବୈଠକ ବସିଛି। ଉଭୟ ପର୍ଯ୍ୟାୟରେ ପଞ୍ଚାୟତ ନିର୍ବାଚନରେ ଦଳ କିପରି ଭଲ ପ୍ରଦର୍ଶନ କରିବ, ଏଥିଲାଗି କ'ଣ କରାଯିବ ସେନେଇ ଆଲୋଚନା ହୋଇଥିବା ଜଣାପଡିଛି। ଦିନକ ପୂର୍ବରୁ ଅର୍ଥାତ୍ ରବିବାର ବିଳମ୍ବିତ ସନ୍ଧ୍ୟାରେ ନିକଟରେ ଦଳର ରାଷ୍ଟ୍ରୀୟ ଅଧକ୍ଷ ଜେ.ପି .ନଡ୍ଡା ଓଡ଼ିଶା ପାଇଁ ଗଠନ କରିଥିବା କୋର୍ କମିଟିର ବୈଠକ ମଧ୍ୟ ବସି ପଞ୍ଚାୟତ ରଣନୀତି ପ୍ରସ୍ତୁତ କରିଥିବା ଜଣାପଡିଛି।

ବୈଠକ ପରେ ବରଗଡ଼ ଏମ୍‌ପି ସୁରେଶ ପୂଜାରୀ କହିଛନ୍ତି, ଭାଜପାକୁ ପୋଜିସନିଂ କରି ଜିତିବା ଓ ବିଜେଡିକୁ ହରାଇବା ମୁଖ୍ୟ ଲକ୍ଷ୍ୟ। ନିର୍ବାଚନ ଲାଗି ରାଜ୍ୟ ଓ ଜିଲାସ୍ତରରେ ମାନିଫେଷ୍ଟୋ ପ୍ରସ୍ତୁତ କରାଯିବ। ତୃଣମୂଳସ୍ତରରେ ନିର୍ବାଚନ ପରିଚାଳନା କମିଟି ଗଠନ ହେବ। ୨୦୧୭ ଠାରୁ ଏବେ ଏମ୍‌ପି ଓ ବିଧାୟକଙ୍କ ସଂଖ୍ୟା ଅଧିକ ଅଛି ରେଜଲ୍ଟ ଭଲ ହେବ ବୋଲି ସେ କହିଛନ୍ତି। ଅନ୍ୟପଟେ ବିଧାୟକଙ୍କ ବୈଠକ ଶେଷ ହେବାପରେ ଜଣେ ନେତା ସୂଚନା ଦେଇଛନ୍ତି, ଭାଜପା ଜିଲା ପରିଷଦ ଆସନଗୁଡିକରେ କିପରି ଭଲ ଏବଂ ଟଙ୍କା ରଖିଥିବା ଲୋକଙ୍କୁ ପ୍ରାର୍ଥୀ କରିବ ତାହା ଉପରେ ଗୁରୁତ୍ୱ ଦେବ। ଆସନ ସଂରକ୍ଷଣ ନେଇ ବୃତ୍ତାନ୍ତ ତାଲିକା ବାହାରିବା ପରେ ପ୍ରାର୍ଥୀ ଚୟନ ଶେଷ ହେବ। ଓବିସିମାନଙ୍କୁ ସଂରକ୍ଷଣ ନେଇ ବିଜେଡି କରିଥିବା ଯୋଜନାକୁ ଲୋକଲୋଚନକୁ ଆଣି ଏହି ଘଟଣାରେ ରାଜ୍ୟବାସୀଙ୍କ ଭିତରେ ରାଗ ବଢ଼ାଇବା ଉପରେ ଆଲୋଚନା ହୋଇଛି।

ପଞ୍ଚାୟତ ନିର୍ବାଚନ ପାଇଁ ୩ ପର୍ଯ୍ୟାୟରେ ଭାଜପାର ୩ ବୈଠକ

ରାଜ୍ୟ ସରକାର ପକ୍କାଘର ମରାମତି ଲାଗି ଯେଉଁ ଟଙ୍କା ଦେଇଛନ୍ତି ତାହା କେନ୍ଦ୍ର ଦେଉଛି ବୋଲି ପ୍ରଚାର କରାଯିବ। ରାଜ୍ୟ ସରକାରଙ୍କ ଦୁର୍ନୀତି ସମ୍ପର୍କରେ ତଥ୍ୟ ଏକାଠି କରି ରାଜ୍ୟସ୍ତରରେ ଏହା ବିରୋଧରେ ଚାର୍ଜଶିଟ୍ ଦାଖଲ କରାଯିବ। ଏମ୍‌ପିମାନେ ନିର୍ବାଚନୀ ପ୍ରଚାରର ମଙ୍ଗ ଧରିବେ। କେନ୍ଦ୍ରୀୟ ଯୋଜନା ସମ୍ପର୍କରେ ଏବଂ ପ୍ରଧାନମନ୍ତ୍ରୀ ନରେନ୍ଦ୍ର ମୋଦିଙ୍କ ଭଲ କାମ ବିଷୟରେ ଲୋକଙ୍କ ନିକଟରେ ଏମ୍‌ପିମାନେ ତଥ୍ୟ ରଖିବେ। ବିଜୁ ସ୍ୱାସ୍ଥ୍ୟ କାର୍ଡର ବିଫଳତା କଥା ମଧ୍ୟ ଲୋକଙ୍କୁ ଜଣାଯିବ। ସେହିପରି ଆସନ୍ତା ୭ ତାରିଖ ପରେ ଆଉଥରେ ଏକ ବୃତ୍ତାନ୍ତ ବୈଠକ ବସି ନିର୍ବାଚନ ରଣନୀତି ପ୍ରସ୍ତୁତି କାମ ଶେଷ କରାଯିବ ବୋଲି ସେ କହିଛନ୍ତି।

ଧାର୍ମିକ ବିଦ୍ୱେଷକୁ ନେଇ ରାଷ୍ଟ୍ରପତିଙ୍କୁ ପତ୍ର

ଭୁବନେଶ୍ୱର,୨୭।୧୨(ବ୍ୟୁରୋ)

ଦେଶରେ ଧାର୍ମିକ ବିଦ୍ୱେଷକୁ ନେଇ ଚାରିଆଡେ ପ୍ରତିକ୍ରିୟା ପ୍ରକାଶ ପାଉଥିବାବେଳେ ସମାଜବାଦୀ ପାର୍ଟି ପକ୍ଷରୁ ରାଷ୍ଟ୍ରପତିଙ୍କ ନିକଟକୁ ଚିଠି ପଠାଯାଇଛି। ହରିଦ୍ୱାର ଧର୍ମ ସଂସଦରେ ଧର୍ମଗୁରୁଙ୍କ ଏକ ନିର୍ଦ୍ଦିଷ୍ଟ ସମ୍ପ୍ରଦାୟ ପ୍ରତି ଧମକପୂର୍ଣ୍ଣ ଓ ଆକ୍ଷେପମୂଳକ ବକ୍ତବ୍ୟ, ବଡ଼ଦିନରେ ହରିୟାଣାର ଅମ୍ବାଲାସ୍ଥିତ ଚର୍ଚ୍ଚ ଭିତରେ ଦୁର୍ବୃତ୍ତଙ୍କ ଭଙ୍ଗାରୁଜା ଓ ଛତିଶଗଡ଼ର ରାୟପୁର ଧର୍ମ ସଂସଦରେ ଧର୍ମଗୁରୁ କାଳିଚରଣ ମହାରାଜା ଜାତିର ପିତା ମହାତ୍ମା ଗାନ୍ଧୀଙ୍କ ପ୍ରତି ଅପମାନଜନକ ମନ୍ତବ୍ୟ ପ୍ରସଙ୍ଗକୁ ନେଇ ପାର୍ଟିର ଓଡ଼ିଶା ଶାଖା ସଭାପତି ରବି ବେହେରା ଗଭୀର ନିନ୍ଦା କରିଛନ୍ତି।

'ସ୍ୱତନ୍ତ୍ର ଅଧିବେଶନ ଡାକି ସରକାର ଓବିସି ସଂରକ୍ଷଣ ସୁନିଶ୍ଚିତ କରନ୍ତୁ'

ଭୁବନେଶ୍ୱର,୨୭।୧୨(ବ୍ୟୁରୋ)

ଆଗାମୀ ପଞ୍ଚାୟତ ଓ ପୌର ନିର୍ବାଚନରେ ପଛୁଆବର୍ଗ (ଓବିସି) ସଂରକ୍ଷଣକୁ ସୁନିଶ୍ଚିତ କରିବାକୁ ରାଜ୍ୟ ସରକାର ତୁରନ୍ତ ବିଧାନସଭାର ସ୍ୱତନ୍ତ୍ର ଅଧିବେଶନ ଡାକିବାକୁ କଂଗ୍ରେସ ଦୃଢ଼ ଦାବି ଜଣାଇଛି। ଓବିସି ବର୍ଗର ସାମାଜିକ, ଅର୍ଥନୈତିକ ତଥା ରାଜନୈତିକ ସ୍ୱାର୍ଥର ସୁରକ୍ଷା ପାଇଁ କଂଗ୍ରେସ ଅଙ୍ଗୀକାରବଦ୍ଧ। ଓବିସିଙ୍କ ପାଇଁ ଆସନ ସଂରକ୍ଷଣ କରି ନିର୍ବାଚନ କରାଯାଉ। ନଚେତ କଂଗ୍ରେସ ସରକାରଙ୍କ ବିରୋଧରେ ଆଇନର ଆଶ୍ରୟ ନେବା ସହ ଲୋକଙ୍କ ପାଖକୁ ଯିବ ବୋଲି ଚେତାବନୀ ଦେଇଛି। ସୋମବାର କଂଗ୍ରେସ ଭବନରେ ଆୟୋଜିତ ଖବରଦାତା ସମ୍ମିଳନୀରେ କଂଗ୍ରେସ ମିଡିଆ ସେଲ ଅଧକ୍ଷ ଗଣେଶ୍ୱର ବେହେରା କହିଛନ୍ତି, ଓବିସିଙ୍କ ପାଇଁ ପ୍ରଥମେ ସଂରକ୍ଷଣ କରି ତା'ପରେ ନିର୍ବଚାନ କର। ରାଜ୍ୟର ୫୦ ଭାଗରୁ ଅଧିକ ଜନସଂଖ୍ୟ ଥିବା ଏହି ବର୍ଗପ୍ରତି ଅବିଚାରକୁ ମୁଣ୍ଡପାତି ସହିନେବା ସମ୍ଭବ ନୁହେଁ। ଉଭୟ କେନ୍ଦ୍ରର ଭାଜପା ଓ ରାଜ୍ୟର ବିଜେଡି ସରକାର ଓବିସିଙ୍କ ସ୍ୱାର୍ଥପ୍ରତି ଅଣଦେଖା କରିଚାଲିଛନ୍ତି। ଉପା ସରକାର ଅମଳରେ ୨୦୧୧ରେ ସାମାଜିକ, ଅର୍ଥନୈତିକ ଓ ଜାତି (ଏସ୍‌ଇସିସି) ଗଣନା ହୋଇଥିଲା। ଏଥିପାଇଁ ସେତେବେଳେ ଦାବି କରୁଥିବା ଭାଜପା ସରକାରକୁ ଆସିବା ପରେ ଉକ୍ତ ରିପୋର୍ଟ ତ୍ରୁଟିପୂର୍ଣ୍ଣ କହି ପ୍ରକାଶ କଲେ ନାହିଁ। ସମ୍ପୂର୍ଣ୍ଣ ନିରାଧାର ଭାବେ ଏପରି ଆଳ ଦେଖାଇବା ପଛୁଆବର୍ଗଙ୍କ ପ୍ରତି ଘୋର ଅନ୍ୟାୟ। ସେ କହିଲେ, ସର୍ବୋଚ୍ଚ ନ୍ୟାୟାଳୟ ୨୦୧୦ରେ କେ. କୃଷ୍ଣମୂର୍ତ୍ତି ବନାମ ଭାରତ ସରକାରଙ୍କ ମାମଲାରେ ରାୟ ଦେଇଥିଲେ ଯେ, ତିନିଗୋଟି ସର୍ତ୍ତ ପୂରଣ କଲେ ଓବିସିଙ୍କ ପାଇଁ ରାଜନୈତିକ ସଂରକ୍ଷଣ କରିପାରିବ। ମାତ୍ର ଦୀର୍ଘ ୧୧ ବର୍ଷ ଧରି ସରକାର ଶୋଇ ରହିଲେ। ୧୯୯୭, ୨୦୦୨, ୨୦୦୭, ୨୦୧୨ ଓ ୨୦୧୭ ରେ ୨୭ ଭାଗ ଆସନ ସଂରଣକ୍ଷ ପାଇଁ ଉପକୃତ ହୋଇଥିବା ପଛୁଆବର୍ଗ ୫ଟି ନିର୍ବାଚନ ପରେ ୨୦୨୨ ନିର୍ବଚନରେ ସଂରକ୍ଷଣ ସୁବିଧାରୁ ବଞ୍ଚିତ ହେବାକୁ ଯାଉଛନ୍ତି।

GOVT. (AUTO.) COLLEGE, ANGUL
www.gaca.nic.in
Spot Admission Notice : 2021-22
Application are invited for admission againts few vacant seats in the Following Self-financing (PPP) Course on or before 05.01.2022

Course	Eligibility
2-Year M.Com. (Finance & Control)	+3 or Eqv. with 40% in aggregate

Scholarship: Available for eligible SC, ST, OBC & Minority category.
The Application form can be obtained from the College on all working days on payment of Rs. 100/- and the last date for sale and receipt of form is 05.01.2022
PRINCIPAL
Phone: 06764-237370
Contact No. 9853590609, 9040717438, 9337210503

ODISHA POLICE DISTRICT HEAD QUARTER, GANJAM, CHATRAPUR
No. 3151 (I) Date: 27.12.21
OFFICE ORDER
The advertisement for tender call notice for hiring of vehicles for NH patrolling made vide office Letter No. 3151/R.O. Dt.26.12.2021 which was published in daily Newspaper Dharitri, Samaj & OrissaPOST on 27.12.2021 is hereby cancelled due to unavoidable circumstances.
Sd./- Superintendent of Police
Ganjam, Chatrapur

ODISHA POLICE DISTRICT HEAD QUARTER, GANJAM, CHATRAPUR
Address: Superintendent of Police, Ganjam, Chatrapur
Contact No. 06811263366
E-mail: spgjm.orpol@nic.in
No. 3151/R.O. Date: 26.12.21
TENDER CALL NOTICE FOR HIRING OF VEHICLES FOR NH PATROLLING
Sealed tenders are invited from reputed travel agencies/ tour operators or private individuals for hiring of commercial light vehicles on monthly basis. Details regarding eligibility criteria, terms & conditions and the formats of submssion of tender (Technical & Financial Bid) are mentioned in the tender document which may be downloaded from the **ganjam.nic.in** website. Interested agencies may submit their tenders in a sealed envelope with superscribing on the top of the sealed envelopes as "Tender for Hiring of Vehicles for NH patrol on monthly basis to Supdt. of Police, **Ganjam**.
The tender should reach the office of the undersigned by **02.01.2022** (till 5.30 P.M.). The tenders will be opened on **04.01.2022 at DPO, Ganjam** for finalization of Technical Bid. The Financial bid will be opened on **05.01.2022 at DPO, Ganjam**. The undersigned reserves the right to reject any or all the tenders without assigning any reason thereof.
Sd./- Superintendent of Police
Ganjam, Chatrapur

GOVERNMENT OF ODISHA
OFFICE OF THE SUPERINTENDING ENGINEER, NABARANGPUR (R&B) DIVISION, NABARANGPUR
E-mail ID: eerbngpur@yahoo.com, Tel & Fax- 06858-222833 (O)
e-Procurement Notice
Bid Identification No. S.E (R&B)-22/2021-22/NGP
No. 5289 Date. 22.12.2021
No. B-902:- Bid Documents consisting of work, Estimated Cost, Cost of Tender paper, EMD, Time of completion, Class of Contractors and the set of terms and conditions of contract and other necessary documents can be seen in Govt. Website i.e **www.tendersodisha.gov.in**.
1. Name of the Work : Civil Construction Work as mentioned in DTCN
2. No. of Work : 01 No.
3. Estimated Cost : Rs.68.86 Lakhs
4. Period of completion : 8 Calendar Months.
5. Date & Time of Bidding : From 11.00 hours of 29.12.2021 upto 16.00 hours of 12.01.2022.
6. Last date & time for receipt of bids in portal : 16.00 hours of 12.01.2022.
7. Bids received online shall be opened on : 11.00 hours of 13.01.2022.
8. Name and address of the officer inviting Bid : Superintending Engineer, Nabarangpur(R&B) Division, Nabarangpur

Further details can be seen from the **www.tendersodisha.gov.in**
Sd./- Superintending Engineer, Nabarangpur (R&B) Division
OIPR-34143/11/0012/2122

GOVERNMENT OF ODISHA No.O-1544
OFFICE OF THE SUPERINTENDING ENGINEER RURAL WORKS DIVISION, KORAPUT
Email: eerwkoraput@yahoo.com; Phone: 06852-251263
e-Procurement for Road Works
Bid Identification No.: SERWKPT - Online - 20/2021-22
Letter No. 6979 Date: 24.12.2021
01. Name of the work : **Road works in the Dist. of Koraput for the year 2021-22**
02. Total Number of works : **01 (ONE) No.**
03. Approximate Estimated cost : **Rs.13.27 lakhs (Approximately)**
04. Class of Contractor : **"D" & "C" Class**
05. Period of Completion : **Within 3 months**
06. Other Details :

Procurement Officer	Bid Identification No.	Availability of tender online for bidding	
		From	To
Superintending Engineer, R.W. Division, Koraput	Online Tender/20/ SERWD-KPT/2021-22	27.12.2021 at 11.00 A.M.	03.01.2022 upto 5.30 P.M.

Further details can be seen from the website **www.tendersodisha.gov.in/nicgep/app**.
All amendments, time extension, clarifications etc. will be uploaded in the website only. Bidders should regularly visit the above website to keep themselves updated.
*N.B.: Any Addendum or Corrigendum will be available in the Website only.
Sd./- Superintending Engineer, Rural Works Division, Koraput
OIPR-25088/11/0017/2122

GOVERNMENT OF ODISHA, "e"-PROCUREMENT NOTICE
OFFICE OF THE SUPERINTENDING ENGINEER, NAYAGARH (R&B) DIVISION, NAYAGARH WORKS DEPARTMENT
Tender Call Notice
E-mail: pwdoffngd34@gmail.com
Bid Identification No.
S.E.-Nayagarh (R&B) Division-Online 07/2021-22
No. B-903:- The **Superintending Engineer, Nayagarh (R&B) Division, Nayagarh** on behalf of Governor of Odisha inviting percentage rate bid in Double/Single cover system in ONLINE MODE from eligible contractors for construction of Building & Road works as detailed in the table below:
1. Nature of Work : Building Works
2. No. of Work : 8 Nos.
3. Tender Cost : To be remitted online through a process as mentioned in DTCN.
4. Class of Contractor : As mentioned in DTCN
5. Available of Bid document in the Website : From **Dt. 28.12.2021, 10.00 AM to Dt.10.01.2022 upto 05.00 PM**
6. Date of opening of Bid : **Dt.11.01.2022 at 11.00 AM**
7. **The Bidders have to participate in ONLINE bidding only.** Further details can be seen from the Website: https://tenderodisha.gov.in. Any Addendum / Corrigendum / Cancellation of tender can also be seen in the said website.

Sd./- Superintending Engineer, Nayagarh (R&B) Division, Nayagarh
OIPR-34138/11/0015/2122

ODISHA SCHOOL EDUCATION PROGRAMME AUTHORITY
"SHIKSHA SOUDHA", UNIT-V, BHUBANESWAR-751001
Phone-0674-2395325, FAX-2392721,
Website: osepa.odisha.gov.in, E mail: opepaedu@yahoo.co.in
NOTICE INVITING TENDER (NIT)
Bid Reference No.12684/PED/2021 Dated 24/12/2021
M (MK)-454/18
No. n-79:- Odisha School Education Programme Authority (OSEPA), a Society under administrative control of School and Mass Education Department, Govt. of Odisha invites online Bids through e-Tender portal (https://tenderodisha.gov.in) from eligible bidders for Procurement of "Teaching Learning Material on Mathematics" as per the particulars mentioned below.

Sl. No.	Particulars	Date and time
1	Date & time of release of bid	12.30 PM of 29.12.2021
2	Date & time of Online bid submission	Upto 11 AM of 20.01.2022
3	Cost of tender paper/ Bid processing fee (Non-refundable)	Rs.5,000/- (on-line)
4	EMD/Bid security	Not asked for (Only declaration to be submitted)
5	Date and time of Pre Bid meeting	11.30 AM of 10.01.2022
6	Date & time of online Technical bid opening	12 Noon of 20.01.2022
7	Last date and time for submission of Sample	Upto 11 AM of 20.01.2022 (**off-line mode** through post/courier **only** to be received by issue/despatch section of OSEPA in all working days excluding Sundays and Government holidays)
8	Date of opening of Financial Bid	To be informed to the technically qualified bidders.

The bid document with all information relating to the bidding process including cost of bid document, prequalification criteria and terms & conditions etc are available in the websites: **osepa.odisha.gov.in** and **https://tendersodisha.gov.in**. Corrigendum/ addendum, if required, will be uploaded in the above website. Hence potential bidders are requested to be in continuous touch with the above website. The Tender Inviting Authority i.e. OSEPA reserves the righ to accept/reject any/all bids / cancel the entire selection process at any stage without assigning any reason thereof. No claim, whatssoever, shall be admissible for the alleged loss/damage suffered by the bidders on account of such rejections.
OIPR-27005/11/0012/2122 Sd./- State Project Director

OFFICE OF THE SORO MUNICIPALITY, SORO, BALASORE
No. 5862 Date: 24.12.2021
"e" Procurement Notice
BID Identification No. SOROM_10_2021_22
No. C-1690: Bid documents consisting of Work, Estimated Cost, Cost of Tender Paper, EMD, time of completion, class of contractors and the set of terms and conditions of contract and other necessary documents can be seen in Government website i.e. **www.tendersodisha.gov.in**.
1. Name of the Work : Construction of Civil work as mentioned in DTCN.
2. No. of Works : 06 Nos.
3. Estimated Cost : As per Work List
4. Period of Completion : 60-90 days
5. Date & time of availability of Bid documents in the portal : 27.12.21 at 3.00 P.M. to 05.01.22 upto 5.00 P.M.
6. Last date & time for receipt of bids in the portal : 05.01.22 upto 05.00 P.M.
7. Original Bid Submission at Municipality Office : 06.01.22 upto 1.00 P.M.
8. Bids received online shall be opened on : 06.01.22 at 3.00 P.M.
9. Name and address of the Officer Inviting Bid : Executive Officer, Soro Municipality

Further details can be seen from the procurement portal i.e. **www.tendersorissa.gov.in** and Soro Municipality portal i.e. **www.soromunicipality.in**.
Sd./- Executive Officer, Soro Municipality
OIPR-13166/11/0009/2122

ତହସିଲ କାର୍ଯ୍ୟାଳୟ, ଡେରାବିଶ
ଲଘୁ ଖଣିଜ ଦୀର୍ଘ ମିଆଦୀ ଲିଜ୍ ନିମନ୍ତେ ସଂକ୍ଷିପ୍ତ ଇସ୍ତାହାର
ବିଜ୍ଞାପନ ସଂଖ୍ୟା: ୨୬୮୦ ତାରିଖ: ୨୨।୧୨।୨୦୨୧
ଏତଦ୍ୱାରା ସର୍ବସାଧାରଣଙ୍କ ଅବଗତି ନିମନ୍ତେ ଜଣାଇ ଦିଆଯାଉଅଛି ଯେ, ଓଡ଼ିଶା ସରକାରଙ୍କ ରାଜସ୍ୱ ଓ ବିପର୍ଯ୍ୟୟ ପରିଚାଳନା ବିଭାଗ ଅଧୀନସ୍ଥ ଡେରାବିଶ ତହସିଲ ଅନ୍ତର୍ଗତ ବସୁପୁର ମୌଜାରେ ଅବସ୍ଥିତ ''ବସୁପୁର ଲୁଣା ନଦୀ ବାଲି ସଇରାତ ଉତ୍ସ''ଟିକୁ ୫ (ପାଞ୍ଚ) ବର୍ଷ ନିମନ୍ତେ ୨୦୨୧-୨୨ ଆର୍ଥିକ ବର୍ଷଠାରୁ ୨୦୨୪-୨୫ ଆର୍ଥିକବର୍ଷ ପର୍ଯ୍ୟନ୍ତ ଦୀର୍ଘମିଆଦୀ ଲିଜ୍ ସୂତ୍ରେ ନେବା ପାଇଁ ଇଚ୍ଛୁକ ବ

ଖେଳ ଭିତରେ ବି ଅତିରିକ୍ତ ହେଳାଭାବ ଭଲ ନୁହେଁ। ଜୀବନ ଓ କର୍ମସାଧନ ବେଳେ ମଧ୍ୟ ସେହିପରି ଅତିରିକ୍ତ ଗୁରୁଗାମ୍ଭୀର୍ଯ୍ୟ ଠିକ୍ ନୁହେଁ। ଉଭୟତ୍ର ହିଁ ଆମେ ଚାହୁଁ ଖେଳର ସ୍ୱଚ୍ଛନ୍ଦଲୀଳା ଓ ଶୃଙ୍ଖଳାର ମଧ୍ୟ ଗୁରୁତ୍ୱ ଓ ନିଷ୍ଠାପରତା। –ଶ୍ରୀଅରବିନ୍ଦ

ହାତରୁ ଖସିଲେ ଅଣାୟତ୍ତ

ଡିସେମ୍ବର ୧୭ରୁ ୧୯ ତାରିଖ ତିନିଦିନ ଧରି ଉତ୍ତରାଖଣ୍ଡର ହରିଦ୍ୱାରରେ ଧର୍ମ ସଂସଦ ଅନୁଷ୍ଠିତ ହୋଇଥିଲା। ସେଥିରେ ୫୦ ସାଧୁ ଯୋଗଦେଇ ସଂଖ୍ୟାଲଘୁଙ୍କ ପ୍ରତି ଆପତ୍ତିଜନକ ମନ୍ତବ୍ୟ ଦେଇଥିବା ଅଭିଯୋଗ ହୋଇଛି। ଏପରି କି ୨୦ ଲକ୍ଷ ମୁସଲମାନଙ୍କୁ ହତ୍ୟା କରାଯିବା ଲାଗି ୨୦୦ ଲୋକଙ୍କୁ ଖୋଜାଚାଲିଛି ବୋଲି ଦିଆଯାଇଥିବା ଭିଡିଓ ବାର୍ତ୍ତା ଦେଶବାସୀଙ୍କୁ ଚିନ୍ତିତ କରିବା କଥା। ହେଲେ କିଛି ଦିନ ବିତିଯାଇଥିଲେ ମଧ୍ୟ ଏହି ବିଷୟରେ ତଥାକଥିତ ଜାତୀୟ ଗଣମାଧ୍ୟମରେ ଆଦୌ ଆଲୋଚନା ହେଉନାହିଁ କହିଲେ ଚଳେ।

ଭାରତୀୟ ସମ୍ବିଧାନରେ ପ୍ରତ୍ୟେକ ନାଗରିକଙ୍କୁ ତା'ର ନିଜସ୍ୱ ଧର୍ମ ପାଳନର ଅଧିକାର ଦିଆଯାଇଛି। ଏହି ଅଧିକାରକୁ କୌଣସି ରାଜନୈତିକ ଦଳର ଧର୍ମନିରପେକ୍ଷତା ସହ ଯୋଡ଼ିବା ଅନୁଚିତ। ସମ୍ବିଧାନ ଲେଖକଙ୍କ ଉଦ୍ଦେଶ୍ୟ ଥିଲା ଯେ, ସରକାରୀ କାର୍ଯ୍ୟରେ ଧର୍ମର କୌଣସି ପ୍ରଭାବ ରହିବା ଉଚିତ ନୁହେଁ। ପ୍ରତ୍ୟେକ ନାଗରିକ ଦେଶର ସରକାର ସମ୍ମୁଖରେ ସମାନ ଅଧିକାର ପାଇବା କଥା। ଏବେ ଏକ ବିଚିତ୍ର ଚିନ୍ତାଧାରା ମାଧ୍ୟମରେ ପ୍ରଚାର କରାଯାଉଛି ଯେ, ଗଣତନ୍ତ୍ରର ଅର୍ଥ ହେଉଛି କେବଳ ମାତ୍ର ୫ ବର୍ଷରେ ଥରେ ଭୋଟ୍ ଦେବା। ଯଦି କୌଣସି ରାଜନୈତିକ ଦଳ ଅଧିକ ସଂଖ୍ୟକ ଆସନ ଗୃହରେ ଜିଣି ସରକାର ଗଢ଼ିଲା, ତେବେ ତାହାର ୫ ବର୍ଷର ଆୟୁଷ ସମୟକାଳ ମଧ୍ୟରେ ଯାହା କିଛି ଇଚ୍ଛା ତାହା ସେହି ସରକାର କରିପାରିବ। ତାହାର କୌଣସି ନୀତି, ନିୟମ, ଆଇନ କିମ୍ବା କାର୍ଯ୍ୟକ୍ରମକୁ କେହି ପ୍ରଶ୍ନ କରିପାରିବେ ନାହିଁ ବୋଲି ଏହି ପ୍ରଚାର ମାଧ୍ୟମରେ କୁହାଯାଉଛି। ଏଭଳି ମାନସିକତା ଦର୍ଶାଉଛି ଯେ, ନାଗରିକର ମଙ୍ଗଳ ଗୌଣ ହୋଇଯାଉଥିବା ବେଳେ ଭୋଟ୍‌ରେ ଜିଣିବା ସବୁଠାରୁ ଅଧିକ ଗୁରୁତ୍ୱ ରଖୁଛି।

ହରିଦ୍ୱାରରେ ସନ୍ଥମାନଙ୍କ ଦ୍ୱାରା ଉଗ୍ର ହିନ୍ଦୁତ୍ୱ ଚିନ୍ତାଧାରା ପ୍ରଚାର କରିବା ଏହି ଦିଗରେ ଏକ ଗୁରୁତ୍ୱପୂର୍ଣ୍ଣ ପଦକ୍ଷେପ। ଏହାଦ୍ୱାରା 'ନୂତନ ଭାରତ'ର ଏକ ଚିନ୍ତାଧାରା ନିଜର ଶକ୍ତି ପରୀକ୍ଷା କରିବାକୁ ଚେଷ୍ଟା କରୁଛି। ହିନ୍ଦୁ ଧର୍ମରେ ବିଶ୍ୱାସ କରୁଥିବା ଅନେକ ନାଗରିକ ଏହାକୁ ତ୍ରୁଟିପୂର୍ଣ୍ଣ ଚିନ୍ତା ବୋଲି ଭାବିବା ପରିବର୍ତ୍ତେ ସମର୍ଥନ କରିପାରନ୍ତି। ଅଧିକାଂଶ ଭାରତୀୟ ଏହି ବାର୍ତ୍ତା ସମ୍ପର୍କରେ ଭାବି ନ ଥାଇପାରନ୍ତି। ମନେ ରଖିବାକୁ ହେବ ଯେ, ସଂଖ୍ୟାଧିକ ଧର୍ମାବଲମ୍ବୀ ଭାବିକରି ନିଜକୁ ସୁରକ୍ଷିତ ଦେଖିବା ବିପଜ୍ଜନକ ହୋଇପାରେ। କାରଣ ଯଦି ୨୦୦ ହିନ୍ଦୁ ୨୦ ଲକ୍ଷ ମୁସଲମାନଙ୍କୁ ମାରିବାକୁ ଲକ୍ଷ୍ୟ କରନ୍ତି, ତା'ହେଲେ ତାହାର କୌଣସି ଅନ୍ତର୍ଜାତୀୟ ପ୍ରତିକ୍ରିୟା ହେବ ନାହିଁ ବୋଲି କହିବା କଷ୍ଟକର। ଏହା ମଧ୍ୟ ମନେରଖିବାକୁ ହେବ ଯେ, ଭାରତର ଚାରିପଟକୁ ଘେରି ରହିଥିବା ଦେଶଗୁଡ଼ିକ ଭାରତବିରୋଧୀ। ଚାଇନା ତିଆରି ବନ୍ଧୁକ, ଗୋଳାବାରୁଦ କେବଳ ଉତ୍ତର ପୂର୍ବାଞ୍ଚଳର ଉଗ୍ରବାଦୀଙ୍କ ପାଖରେ ସୀମିତ ରହିନାହିଁ। ଓଡ଼ିଶା, ଆନ୍ଧ୍ରପ୍ରଦେଶ, ତେଲଙ୍ଗାନା, ଛତିଶଗଡ଼, ମଧ୍ୟପ୍ରଦେଶ ଏବଂ ମହାରାଷ୍ଟ୍ରରେ ଥିବା ମାଓବାଦୀଙ୍କ ପାଖରୁ ମଧ୍ୟ ଚାଇନା ତିଆରି ବନ୍ଧୁକ ଜବତ ହୋଇଛି। ଏଥିରୁ ସହଜରେ ବୁଝିହେବ ଯେ, ଭାରତର ଆଭ୍ୟନ୍ତରୀଣ ସ୍ଥିତିକୁ ହିନ୍ଦୁତ୍ୱବାଦ ନାମରେ ଅସ୍ଥିର କଲେ ତାହାର ପରିଣାମ ସହଜରେ ଆକଳନ କରିହେବ ନାହିଁ। ଓଡ଼ିଆରେ ଢଗ ଅଛି– 'ହାତରୁ ଖସିଲେ ଅଣାୟତ୍ତ'। ହିନ୍ଦୁ ଧର୍ମ ନାମରେ ରାଜନୀତି କରିବାକୁ ଇଚ୍ଛୁକ ବ୍ୟକ୍ତିବିଶେଷ ସମଗ୍ର ହିନ୍ଦୁ ସମାଜର ପ୍ରତିନିଧିତ୍ୱ କରୁଛନ୍ତି ବୋଲି କହିବା ସମୀଚୀନ ନୁହେଁ। ଗଣହତ୍ୟା କରିବାର ମାରାତ୍ମକ ଡାକରାକୁ ସମର୍ଥନ କରୁଥିବା ଲୋକ ବୁଝିବା ଦରକାର ଯେ, ପ୍ରତ୍ୟେକ ନାଗରିକ କୌଣସି ନା କୌଣସି ସମୟରେ ଏକାକୀ ରହିଥାଏ। ସେହି ବ୍ୟକ୍ତିର ଧର୍ମ ହିନ୍ଦୁ, ମୁସଲମାନ, ଖ୍ରୀଷ୍ଟିଆନ ବା ଅନ୍ୟ କିଛି ହୋଇଥିଲେ ମଧ୍ୟ ତାହାର ଏକୁଟିଆ ଅବସ୍ଥା ତାକୁ ଅସୁରକ୍ଷିତ କରିଦିଏ।

ଦିଲ୍ଲୀ ଦଙ୍ଗାରେ ମୁସଲମାନଙ୍କ ଉପରେ ଆକ୍ରମଣକାରୀମାନେ ପୋଲିସର ସକ୍ରିୟ ସହଯୋଗ ପାଇଥିବାର ଅନେକ ଦୃଷ୍ଟାନ୍ତ ଟେଲିଭିଜନ ଓ ସୋସିଆଲ ମିଡିଆ ମାଧ୍ୟମରେ ଦେଖିବାକୁ ମିଳିଥିଲା। ତେବେ ସେଭଳି ସ୍ଥିତି ଦେଶବ୍ୟାପୀ ରହିବ ବୋଲି ଚିନ୍ତା କରିବା ମଧ୍ୟ ଉଚିତ ନୁହେଁ। ଯେଉଁମାନେ ଗଣହତ୍ୟାର ଡାକରା ଦେଉଛନ୍ତି, ସେମାନେ ପ୍ରତ୍ୟେକ ହିନ୍ଦୁ ପରିବାରକୁ ସୁରକ୍ଷା ଦେଇପାରିବେ ବୋଲ ପ୍ରତିଶ୍ରୁତି ଦେବା ଅସମ୍ଭବ। ଅର୍ଥାତ୍ ଏକ ଜନସଂଖ୍ୟାବହୁଳ ରାଷ୍ଟ୍ରରେ ଭୋଟ୍ ଜିଣିବା ପାଇଁ ଏଭଳି ବିକୃତ ଡାକରା ଦେଇ ଗୃହଯୁଦ୍ଧ ଆରମ୍ଭ କରିବାର ଅଧିକାର କୌଣସି ରାଜନୈତିକ ଦଳ, ଧର୍ମଗୁରୁ କିମ୍ବା ପ୍ରଶାସନିକ ଅଧିକାରୀଙ୍କ ନାହିଁ।

ସଙ୍କଟରେ ଭାରତର ଗଣତନ୍ତ୍ର

କିଶୋର ଜେନା

ଏକ ସ୍ୱଚ୍ଛ ଓ ସ୍ୱାଧୀନ ନିର୍ବାଚନ ପ୍ରକ୍ରିୟା, ଏକ ସ୍ୱାଧୀନ ବିଚାର ବିଭାଗ, ଶକ୍ତିଶାଳୀ ବିରୋଧୀ ଦଳ, ବାଦ–ପ୍ରତିବାଦ ମୁଖର ଏକ ସଂସଦ, ଅପେକ୍ଷାକୃତ ସ୍ୱାଧୀନ ଗଣମାଧ୍ୟମ ଏବଂ ରାଜନୀତିଠାରୁ ଦୂରରେ ଥିବା ଏକ ସୈନ୍ୟବାହିନୀ ଏହିସବୁ ମିଶି ଭାରତୀୟ ଗଣତନ୍ତ୍ର। ୧୯୫୦ରୁ ଭାରତ ତା'ର ସମ୍ବିଧାନ ଗ୍ରହଣ କରିବା ପରଠାରୁ ଏହା ହିଁ ସମସ୍ତେ ଜାଣିଆସିଛନ୍ତି। ବିକାଶଶୀଳ ବିଶ୍ୱରେ ଭାରତ ସେହି ଗଣତାନ୍ତ୍ରିକ ଦେଶ ରୂପେ ଦଣ୍ଡାୟମାନ, ଯେଉଁଠି କାର୍ଯ୍ୟନିର୍ବାହୀ ବିଭାଗ, ଆଇନ ପ୍ରଣୟନ ସଭା ଓ ବିଚାର ବିଭାଗର କାର୍ଯ୍ୟ ପରିଚାଳନାରେ ମୂଳଭିତ୍ତି ହେଉଛି ସମ୍ବିଧାନ। କିନ୍ତୁ ସେହି ଅର୍ଜନ ଯେ କେତେ ଭଙ୍ଗୁର, ସମ୍ବିଧାନ ଉପରେ ଲୋକଙ୍କ ଆସ୍ଥା ବିଲୀନ ହେବାର ପରିସ୍ଥିତି ଯେ କେତେ ଗୁରୁତର, ତାହା ପ୍ରଧାନମନ୍ତ୍ରୀ ନରେନ୍ଦ୍ର ମୋଦିଙ୍କ ନେତୃତ୍ୱାଧୀନ ଭାରତୀୟ ଜନତା ପାର୍ଟି (ଭାଜପା) ସରକାର ଏହାର ୭ ବର୍ଷର ଶାସନକାଳରେ ଆରମ୍ଭର ୩–୪ ବର୍ଷ ମଧ୍ୟରେ ଭାରତବାସୀଙ୍କୁ ବୁଝାଇଦେଇଛି।

ଭାରତର ଅତ୍ୟନ୍ତ ସୁନ୍ଦର ବିକେନ୍ଦ୍ରୀକୃତ ପ୍ରଶାସନିକ ବ୍ୟବସ୍ଥା ଅନୁଯାୟୀ ଗୋଟିଏ ଗୋଟିଏ ରାଜ୍ୟର ନିର୍ବାଚିତ ଯେଉଁ ଦଳ ବା ମେଣ୍ଟ ସଂଖ୍ୟାଗରିଷ୍ଠ ଆସନ ଲାଭ କରେ, ସେହି ଦଳ ବା ମେଣ୍ଟର ନେତା ମୁଖ୍ୟମନ୍ତ୍ରୀ ରୂପେ ରାଜ୍ୟ ଶାସନ କରନ୍ତି। ଏହା ସହ ପ୍ରତ୍ୟେକ ରାଜ୍ୟରେ ଜଣେ ଜଣେ ରାଜ୍ୟପାଳ ବା ଗଭର୍ନର ଥାଆନ୍ତି। କେନ୍ଦ୍ର ସରକାରଙ୍କ ଦ୍ୱାରା ନିଯୁକ୍ତ ଏହା ଏକ ଆନୁଷ୍ଠାନିକ, ନିରପେକ୍ଷ ଓ ସାମ୍ବିଧାନିକ ପଦ। କିନ୍ତୁ ଏହି ପଦକୁ ପ୍ରାୟ ପ୍ରତ୍ୟେକ ନିଜ ସ୍ୱାର୍ଥ ପାଇଁ ବ୍ୟବହାର କରିବାକୁ ଚେଷ୍ଟା କରିଥାଆନ୍ତି। କର୍ନାଟକ କଥା ଧରାଯାଉ, ବେଶ୍ କେତେବର୍ଷ ଧରି ଏ ଧରଣର ଚେଷ୍ଟା ରାଜ୍ୟପାଳଙ୍କର କାର୍ଯ୍ୟାଳୟର ନିରପେକ୍ଷତାକୁ ସ୍ୱଷ୍ଟତଃ କ୍ଷୁଣ୍ଣ କରିଛି। ସେଠାରେ ଭାଜପା ବିରୋଧୀ ମେଣ୍ଟ ବେଶି ଆସନ ଜିତିଥିଲା। କିନ୍ତୁ ସେଠାର ରାଜ୍ୟପାଳ ରଜୁଭାଇ ଭାଲା ଭାଜପା ବିରୋଧୀ ମେଣ୍ଟକୁ ସରକାର ଗଠନ ପାଇଁ ନ ଡାକି ସଂଖ୍ୟାଲଘୁ ଭାଜପାକୁ ସରକାର ଗଠନର ଆମନ୍ତ୍ରଣ ଜଣାଇଥିଲେ। ଅନୁରୂପ ଘଟଣା ମଧ୍ୟ ମହାରାଷ୍ଟ୍ରରେ ଘଟିଥିଲା। ଭାଜପା ବିରୋଧୀ ସଂଖ୍ୟାଗରିଷ୍ଠ କଂଗ୍ରେସ, ଏନସିପି ଓ ଶିବସେନା ମେଣ୍ଟକୁ ନ ଡାକି ଭାଜପାକୁ କ୍ଷମତାରେ ବସାଇଥିଲେ। କିନ୍ତୁ ଗଣତନ୍ତ୍ରର ମୌଳିକ ଭିତ୍ତିକୁ ଟେକିରଖିବା ପାଇଁ ଅବଶେଷରେ ଭାରତର ସୁପ୍ରିମ କୋର୍ଟ ଏହି ଘଟଣାଗୁଡ଼ିକରେ ସଂଖ୍ୟାଗରିଷ୍ଠ ସଭ୍ୟ ସମର୍ଥନ ଥିବା ମେଣ୍ଟକୁ ସରକାର ଗଠନ କରିବାକୁ ଆଦେଶ ଦେବାରୁ ବିରୋଧୀ ମେଣ୍ଟ ସରକାର ଗଠନ କରିବାର ସୁଯୋଗ ପାଇଲେ।

ସଂସଦରେ ମଧ୍ୟ ଠିକ୍ ସମାନ ଧାରାରେ ଅବକ୍ଷୟ ଦେଖାଯାଉଛି। ୨୦୧୮ରେ ବିରୋଧୀ ନେତାମାନେ ବେଶ୍ କେଇଥର ସରକାରଙ୍କ ବିରୋଧରେ ଅନାସ୍ଥା ପ୍ରସ୍ତାବ ଆଗତ କରିଥିଲେ। କିନ୍ତୁ ଲୋକ ସଭାର ଭାଜପା ମନୋନୀତ ବାଚସ୍ପତି ଏକ ମାସରୁ ବେଶି ସମୟ ଧରି ବିରୋଧୀ ଦଳଗୁଡ଼ିକର ଅନାସ୍ଥା ପ୍ରସ୍ତାବ ପ୍ରତ୍ୟାଖ୍ୟାନ କରି ଚାଲିଥିଲେ। ଭାରତବର୍ଷର ବାର୍ଷିକ ବଜେଟ ଯଦିଓ ଦେଶର ସମ୍ପୂର୍ଣ୍ଣ ଅର୍ଥନୀତି ନୁହେଁ, ବରଂ ଅଂଶବିଶେଷ, ତଥାପି ଏହି ବଜେଟର ଏକ ବିଶାଳ ପ୍ରଭାବ ରହିଛି। ବଜେଟ ପ୍ରସ୍ତାବ ପେଶ୍ ହେବାପରେ ଆଇନ ପ୍ରଣୟନ ସଭା କେତେ ସପ୍ତାହ ଧରି ସ୍ୱାସ୍ଥ୍ୟ, ଶିକ୍ଷା ବା ଏହି ଧରଣର ବିଭିନ୍ନ ବାବଦରେ ବ୍ୟୟ ବରାଦ ନେଇ ଆଲୋଚନା କରନ୍ତି। ଯଦି ଦେଖାଯାଏ ଯେ ବଜେଟ ଅଧିବେଶନ ଶେଷ ହୋଇଯାଇଛି ଏବଂ କିଛି ବରାଦ ଅନୁମୋଦନ କରିବାକୁ ବାକି ଅଛି, ତେବେ ଗୃହୀତ ହୋଇଥିବା ବରାଦକୁ ଏକାଠି କରି ଅନୁମୋଦନ କରାଯିବ କି ନାହିଁ, ତାହା ଠିକ୍ କରିବାକୁ ଭୋଟ ନିଆଯାଏ। ଏହି ଭୋଟ ପ୍ରକ୍ରିୟାକୁ ଗିଲୋଟିନ୍ କୁହାଯାଏ। ତେବେ ମୋଦିଙ୍କ ଶାସନ ଅମଳରେ ବଜେଟ ଅଧିବେଶନ ଶେଷ ହେବାର ଦୁଇ ତିନି ସପ୍ତାହ ପୂର୍ବରୁ ପ୍ରାୟ ଗତ କେଇ ବର୍ଷ ହେବ ଗିଲୋଟିନ୍ ଦ୍ୱାରା ବରାଦକୁ ଅନୁମୋଦନ କରାଯାଉଛି। ଯଦିଓ ବିଭିନ୍ନ ଖାତାରେ ବରାଦ ସମ୍ପର୍କରେ ସାଂସଦମାନେ ଆଲୋଚନା କରିବାକୁ ଚାହୁଁଥିଲେ ମଧ୍ୟ ଆଲୋଚନା ଓ ସମାଲୋଚନାର ସୁଯୋଗରୁ ଏମାନଙ୍କୁ ବଞ୍ଚିତ କରାଯାଉଛି। କାରଣ ସରକାର ସମାଲୋଚନା ଚାହାନ୍ତି ନାହିଁ।

ସମ୍ପ୍ରତି ତିନି ନୂଆ କୃଷି ଆଇନର କଥା ଧରାଯାଉ। ଏହା ପ୍ରଣୟନ ଓ ରଦ୍ଦ ହେଲା ବିନା ଆଲୋଚନାରେ। ସେହିଭଳି ଶ୍ରମ କୋଡ୍ ବିଲ୍ ମଧ୍ୟ ପାରିତ ହୋଇଗଲା। ଗତ ମୌସୁମୀ ଅଧିବେଶନରେ ଯେପରି ଭାବେ ବୀମା ଘରୋଇକରଣ ବିଲ୍‌କୁ ବିନା ଆଲୋଚନାରେ ଓ ବିରୋଧୀ ସଦସ୍ୟମାନେ ଏହି ବିଲ୍ ଉପରେ ସମ୍ବିଧାନ ଓ ସଂସଦୀୟ ବ୍ୟବସ୍ଥା ଅନୁଯାୟୀ ଡିଭିଜନ ଭୋଟ ଦାବି କଲାବେଳେ ଏମାନଙ୍କ ଦାବିକୁ ଗ୍ରହଣ କରାଗଲା ନାହିଁ ଓ ଧ୍ୱନି ମଧ୍ୟରେ ପାରିତ କରିନିଆଗଲା। ଏଭଳି କାର୍ଯ୍ୟକୁ ବିରୋଧ କରି ପ୍ରତିବାଦ କରିବାରୁ ୧୨ଜଣ ସଦସ୍ୟଙ୍କୁ ରାଜ୍ୟ ସଭାରୁ ବାହାର କରି ଦିଆଗଲା ଏବଂ ଏହା ପରେ ପରେ ରାଜ୍ୟ ସଭାକୁ ମଧ୍ୟ ଅନିର୍ଦ୍ଦିଷ୍ଟ କାଳ ପାଇଁ ସ୍ଥଗିତ ରଖାଗଲା। ଏବେ ଶୀତକାଳୀନ ଅଧିବେଶନରେ ଏହି ୧୨ଜଣ ସଦସ୍ୟଙ୍କୁ ପୂରା ଅଧିବେଶନ ପାଇଁ ନିଲମ୍ବିତ କରାଗଲା। ଭାରତବର୍ଷର ସଂସଦରେ ପୂର୍ବ ଅଧିବେଶନର କାର୍ଯ୍ୟ ପାଇଁ ପର ଅଧିବେଶନରେ ନିଲମ୍ବନ କରାଯିବା ଉଦ୍ଦେଶ୍ୟ ହେଉଛି ବ୍ୟାଙ୍କ ଘରୋଇକରଣ ପରି ଅର୍ଥବିଲ୍‌କୁ ରାଜ୍ୟ ସଭାରେ ବିରୋଧୀମାନେ ସଂଖ୍ୟାଗରିଷ୍ଠ ଥିବାରୁ ଏମାନଙ୍କୁ ସଂଖ୍ୟାଲଘୁ କରାଇ ଯେନତେନ ପ୍ରକାରରେ ପାରିତ କରାଇନେବା।

ମୋଦି ସରକାର ସ୍ୱାଧୀନ ଗଣତାନ୍ତ୍ରିକ ଅନୁଷ୍ଠାନଗୁଡ଼ିକୁ ନିଜର ଆଜ୍ଞାବହ କରିବାରେ ଯେଉଁ ଅଭିଳାଷ ଚରିତାର୍ଥ କରିଛି, ତାହା ମଧ୍ୟ ସୁପ୍ରିମ କୋର୍ଟକୁ ଛାଡ଼ି ନାହିଁ। ଯେଉଁଠି ବର୍ତ୍ତମାନର ମୁଖ୍ୟ ବିଚାରପତିଙ୍କ ପୂର୍ବଜମାନେ ଠିକ୍ କରି ନେଉଥିଲେ କେଉଁ ବିଚାରପତି କେଉଁ ନିର୍ଦ୍ଦିଷ୍ଟ ବିଷୟରେ ରାୟ ଦେବେ। ଏଭଳି ବ୍ୟବସ୍ଥା ବିରୋଧରେ ସୁପ୍ରିମ କୋର୍ଟର ଚାରିଜଣ ବିଚାରପତି ମୁଖ୍ୟ ବିଚାରପତିଙ୍କ ରାୟକୁ ପ୍ରଭାବିତ କରିବା ପାଇଁ ନିର୍ଦ୍ଦିଷ୍ଟ ବିଭାଗ ନିର୍ଦ୍ଦିଷ୍ଟ ମାମଲାକୁ ବିଚାର କରିବାକୁ ଦେଉଛନ୍ତି ବୋଲି ଖୋଲାଖୋଲି ସାମ୍ବାଦିକ ସମ୍ମିଳନୀରେ ଅଭିଯୋଗ କରିଥିଲେ। ମୋଦି ସରକାରଙ୍କ କଡ଼ା ସମାଲୋଚକ ସୁପ୍ରିମ କୋର୍ଟର ବରିଷ୍ଠ ଆଇନଜୀବୀ ପ୍ରଶାନ୍ତ ଭୂଷଣ ଏହି ଅଭିଯୋଗ ସମ୍ପର୍କରେ କହିଥିଲେ, ରାଜନୈତିକ ସ୍ୱାର୍ଥକାତର ବିଷୟଗୁଡ଼ିକୁ ବାଛି ବାଛି ଏଭଳି ଏକ ଖଣ୍ଡପୀଠ ଓ ବିଚାରପତିଙ୍କୁ ଦିଆଯାଉଥିଲା, ଯେଉଁଥିରେ କୌଣସି ଜ୍ୟେଷ୍ଠ ବିଚାରପତି ନ ଥିଲେ। ସେ ଅଭିଯୋଗ କରିଥିଲେ ମୁଖ୍ୟ ବିଚାରପତି ସ୍ୱଷ୍ଟ ଭାବେ ସରକାରଙ୍କ ସ୍ୱାର୍ଥ ରକ୍ଷା ପାଇଁ ବିଚାର ବିଭାଗକୁ ବ୍ୟବହାର କରିଛନ୍ତି। ଏଭଳି ପ୍ରକ୍ରିୟା ବର୍ତ୍ତମାନର ମୁଖ୍ୟ ବିଚାରପତିଙ୍କ ପୂର୍ବରୁ ବାରମ୍ବାର ଘଟୁଥିଲା ବୋଲି ଜନସାଧାରଣ ସନ୍ଦେହ କରିଆସୁଥିଲେ।

ସ୍ୱଚ୍ଛ ଓ ନିରପେକ୍ଷ ନିର୍ବାଚନ ଅନୁଷ୍ଠାନ ପାଇଁ ଯେଉଁ ନିର୍ବାଚନ କମିଶନ ଏତେଦିନ ଧରି ସମସ୍ତଙ୍କ ଶ୍ରଦ୍ଧାର ପାତ୍ର ଥିଲେ, ତାଙ୍କ ବିରୋଧରେ ମୋଦିଙ୍କ ସ୍ୱାର୍ଥର ସୁରକ୍ଷା ପାଇଁ ନିର୍ବାଚନର ତାରିଖକୁ ଆଗେଇ ନେବାର ଅଭିଯୋଗ ଆସିଥିଲା। ପଶ୍ଚିମବଙ୍ଗ ପରି କେତେକ ରାଜ୍ୟରେ କରୋନା ମହାମାରୀ ସମୟରେ ଆଠ ଦଫାରେ ନିର୍ବାଚନ କରିବା ଏବଂ ପ୍ରଧାନମନ୍ତ୍ରୀ ମୋଦି ଓ ସ୍ୱରାଷ୍ଟ୍ରମନ୍ତ୍ରୀ ଅମିତ ଶାହାଙ୍କୁ ନିର୍ବାଚନୀ ସଭାରେ କୋଭିଡ୍ କଟକଣା ନ ମାନି ବିପୁଳ ଜନସମାବେଶ କରାଇବାରେ ବାଧା ନ ଦେବା, ଖୋଦ୍ ପ୍ରଧାନମନ୍ତ୍ରୀ ଗତ ସାଧାରଣ ନିର୍ବାଚନ ସମୟରେ ଖୋଲାଖୋଲି ନିର୍ବାଚନୀ ଆଚରଣବିଧିକୁ ଉଲ୍ଲଂଘନ କରିଥିଲେ ମଧ୍ୟ ସେଥିପ୍ରତି ଆଖି ବୁଜିଦେବା, ଏହାର ବିରୋଧ କରିଥିବା ଜଣେ କମିଶନ ସଦସ୍ୟଙ୍କୁ କମିଶନରୁ ବିଦା କରିଦେବା ଇତ୍ୟାଦି ବହୁ ଘଟଣା ନିର୍ବାଚନ କମିଶନ ମୋଦି ସରକାରଙ୍କ ସଖୀ କଣ୍ଠେଇରେ ପରିଣତ ହୋଇଛି। ଏହି ମୁହୂର୍ତ୍ତରେ ଭାରତରେ ହାତଗଣତି ଗୋଟିଏ ଦୁଇଟି ଛଡ଼ା ସବୁ ଗଣମାଧ୍ୟମ ମୋଦି ଏବଂ ତାଙ୍କ ରାଜନୀତିର ଗୋଡ଼ାଣିଆ ହୋଇଛି। ଯେଉଁ ଗଣମାଧ୍ୟମ ସତ୍ୟ ଘଟଣାଗୁଡ଼ିକ ପ୍ରକାଶ କରୁଛନ୍ତି ବା ମୋଦି ସରକାରଙ୍କ ନୀତିର ସମାଲୋଚନା କରୁଛନ୍ତି, ସେମାନଙ୍କ ଉପରେ ବିଭିନ୍ନ ପ୍ରକାରରେ ଆକ୍ରମଣ କରାଯାଇ ମୁହଁ ବନ୍ଦ କରାଯାଉଛି। ପ୍ରାୟ ସମସ୍ତ ଗଣମାଧ୍ୟମକୁ ବାଧ୍ୟ କରାଯାଉଛି ସରକାରଙ୍କ ପକ୍ଷରେ ରିପୋର୍ଟ କରିବାକୁ। ଯେଉଁ ସାମ୍ବାଦିକମାନେ କରୁନାହାନ୍ତି ଏବଂ ନିଚ୍ଛକ ସତକଥା ଲେଖୁଛନ୍ତି, ସେମାନଙ୍କ ମାଲିକଙ୍କ ଉପରେ ଚାପ ପକାଇ ସେମାନଙ୍କୁ କାର୍ଯ୍ୟରୁ ବାହାର କରିଦିଆଯାଉଛି। ପରଞ୍ଜୟ ଗୁହ ଠାକୁରତା, ଅଭିସାର ଶର୍ମା ଓ ଅନ୍ୟ କେତେକଙ୍କୁ ସେମାନଙ୍କ ମାଲିକମାନେ ବାହାର କରିଦେଲେ, ଏହା ପଛରେ ମୋଦି ସରକାରଙ୍କ ଚାପ ଥିଲା। ବିନୋଦ ଦୁଆଙ୍କ ପରି ଖ୍ୟାତନାମା ସାମ୍ବାଦିକଙ୍କ ବିରୋଧରେ ଦେଶଦ୍ରୋହ ମାମଲା ଦାଏର କରାଯାଇଥିଲା; ଯାହାକୁ ସୁପ୍ରିମ କୋର୍ଟ ଖାରଜ କରିଦେଇ କହିଥିଲେ, ସରକାରଙ୍କ ବିରୋଧରେ ସମାଲୋଚନା କରିବା ଦେଶଦ୍ରୋହ ନୁହେଁ। ୨୦୧୯ ନିର୍ବାଚନର ପ୍ରସ୍ତୁତି ସମୟରେ ମୋଦିଙ୍କ ଜନପ୍ରିୟତା ବହୁ ଭାବରେ କମିଯାଇଥିଲା। କିନ୍ତୁ ଯେଭଳି ଭାବେ ଗଣମାଧ୍ୟମ ତାଙ୍କ ସପକ୍ଷରେ ପୁଲୱାମା ଘଟଣା ନେଇ ପ୍ରଚାର କଲେ, ସେଥିରୁ ସେ ଫାଇଦା ଉଠାଇଲେ। ସମ୍ପ୍ରତି ଦେଶରେ ଚାଲିଥିବା କୃଷକ ଆନ୍ଦୋଳନକୁ ବିଦ୍ରୂପ କରି ବହୁ ଗଣମାଧ୍ୟମ ନାନା ଅପପ୍ରଚାର କରୁଥିଲେ।

ଦେଶର କେନ୍ଦ୍ରୀୟ ବ୍ୟାଙ୍କ ରିଜର୍ଭ ବ୍ୟାଙ୍କ ଅଫ୍ ଇଣ୍ଡିଆର ସ୍ୱାୟତ୍ତତାକୁ କ୍ଷୁଣ୍ଣ କରାଯିବାର ଚାପ ପକାଇ ଅର୍ଥ ନେବା କଥା ସମସ୍ତେ ଜାଣନ୍ତି। ଭାରତର ସମସ୍ତ କେନ୍ଦ୍ରୀୟ ବିଶ୍ୱବିଦ୍ୟାଳୟଗୁଡ଼ିକରେ ମଧ୍ୟ ଅବାରିତ ଭାବେ ହସ୍ତକ୍ଷେପ କରାଯାଉଛି। ଜେଏନ୍‌ୟୁ, ଜାମିଲା ମିଲିଆ, ବିଶ୍ୱଭାରତୀ, ହାଇଦରାବାଦର କେନ୍ଦ୍ରୀୟ ବିଶ୍ୱବିଦ୍ୟାଳୟ, ପୁଣେସ୍ଥିତ ଫିଲ୍ମ ଆଣ୍ଡ ଟିଭି ଇନ୍‌ଷ୍ଟିଚ୍ୟୁଟ୍ ଇତ୍ୟାଦିରେ କେନ୍ଦ୍ରୀୟ ହସ୍ତକ୍ଷେପ ବିରୋଧରେ ବାରମ୍ବାର ଛାତ୍ର ଆନ୍ଦୋଳନ ଦେଖାଦେଇଛି। ସାମଗ୍ରିକ ଭାବେ ଦେଖିଲେ କେନ୍ଦ୍ରରେ ନରେନ୍ଦ୍ର ମୋଦିଙ୍କ ସରକାର କ୍ଷମତାକୁ ଆସିବା ପରେ ଭାରତବର୍ଷରେ ସାମ୍ବିଧାନିକ ବ୍ୟବସ୍ଥା ଓ ସଂସ୍ଥାଗୁଡ଼ିକ କ୍ରମଶଃ ଅବକ୍ଷୟର ସମ୍ମୁଖୀନ ହେବାରେ ଲାଗିଛନ୍ତି। ଏଭଳି ଆଉ କିଛି ବର୍ଷ ଚାଲିଲେ ସଂସଦୀୟ ଗଣତନ୍ତ୍ରର ଖୋଳପା ମଧ୍ୟରେ ଏକନାୟକତ୍ୱ ପ୍ରକଟିତ ହେବ। ଗଭୀର ସଙ୍କଟ ମଧ୍ୟରେ ଏବେ ଭାରତର ଗଣତନ୍ତ୍ର।

ଉତ୍କଳମଣି ମାର୍ଗ, ଅପର୍ଣ୍ଣାନଗର,
ଚାଉଳିଆଗଞ୍ଜ, କଟକ
ମୋ:୯୪୩୭୩୮୪୮୬୭

ଜଳବାୟୁ ପରିବର୍ତ୍ତନ ଓ ବିଶ୍ୱତାପନ

ଅମୂଲ୍ୟ କୁମାର ପଣ୍ଡା

ବିଶ୍ୱତାପନ କାରଣରୁ ମେର

ସେନ୍‌ସେକ୍ସ ୨୯୬ ପଏଣ୍ଟ ବୃଦ୍ଧି

କୋଭିଡ ସଂକ୍ରମଣର ନୂଆ ଭାରିଆଣ୍ଟ ଓମିକ୍ରନର ଭୟର ବାତାବରଣ ମଧ୍ୟରେ ଦଲାଲ ଷ୍ଟ୍ରିଟର କାରବାର ବୃଦ୍ଧି ପାଇଛି। ବିଗତ ଦିନର ବିଭିନ୍ନ କାରଣ ଯୋଗୁ ବର୍ତ୍ତମାନ ମଧ୍ୟ ସାରା ବିଶ୍ୱ ଏପରିକି ଭାରତ ଅନେକ ପ୍ରକାରର ଆଶ ଆଶଙ୍କା ମଧ୍ୟରେ ରହିଛି। ଏଭଳି ସ୍ଥିତିରେ ୨୭ ଡିସେମ୍ବର ଶେୟାର ବଜାରରେ ବୃଦ୍ଧି ଘଟିଛି। ଶେୟାର ବଜାରର ସୂଚନା ଅନୁସାରେ ସୋମବାର ବମ୍ବେ ଷ୍ଟକ ଏକ୍ସଚେଞ୍ଜ (ବିଏସଇ) ର ବେଞ୍ଚମାର୍କ ଇଣ୍ଡେକ୍ସ ମୂଲ୍ୟ ୨୯୬ ପଏଣ୍ଟ ବଢ଼ି ୫୭,୪୨୦ ଅଙ୍କରେ ବନ୍ଦ ହୋଇଛି। ସେହିଭଳି ନ୍ୟାଶନାଲ ଷ୍ଟକ ଏକ୍ସଚେଞ୍ଜ (ଏନଏସଇ) ନଫ୍ଟିରେ ମଧ୍ୟ ୮୨ ଅଙ୍କ ବଢ଼ି ୧୭,୦୮୬ ପଏଣ୍ଟରେ କାରବାର ଶେଷ ହୋଇଛି।

ସଂକ୍ଷେପରେ

ଏଆଇପିଏନ୍‌ବିଓଏର ପ୍ରଥମ ସାଧାରଣ ପରିଷଦ ବୈଠକ

ଭୁବନେଶ୍ୱର,୨୭।୧୨: ସର୍ବଭାରତୀୟ ପଞ୍ଜାବ ନ୍ୟାଶନାଲ ବ୍ୟାଙ୍କ ଅଧିକାରୀ ସଂଘ (ଏଆଇପିଏନ୍‌ବିଓଏ) ର ଓଡ଼ିଶା ଚାପ୍ଟର ପକ୍ଷରୁ ସୋମବାର ପ୍ରଥମ ସାଧାରଣ ସଭା, ସଂଘର ସଭାପତି ଅରବିନ୍ଦ ଶତପଥୀଙ୍କ ଅଧ୍ୟକ୍ଷତାରେ ଅନୁଷ୍ଠିତ ହୋଇଯାଇଛି। ବିଶେଷ କରି ପଞ୍ଜାବ ନ୍ୟାଶନାଲ ବ୍ୟାଙ୍କ, ଓରିଏଣ୍ଟାଲ ବ୍ୟାଙ୍କ ଅଫ୍ କମର୍ସ ଏବଂ ୟୁନାଇଟେଡ୍ ବ୍ୟାଙ୍କ ଅଫ୍ କମର୍ସର ମିଶ୍ରଣ ପରେ ଏହା ହେଉଛି ସଂଘର ପ୍ରଥମ ସାଧାରଣ ବୈଠକ। ଏହି ଅବସରରେ ସଂଘର ସର୍କଲ ସେକ୍ରେଟାରି ,ଭୁବନେଶ୍ୱର ତଥା ସହାୟକ ସାଧାରଣ ସମ୍ପାଦକ ବୈଲୋଚନ ସାହୁ ସଭାରେ ଉପସ୍ଥିତ ସମସ୍ତ ସଦସ୍ୟଙ୍କୁ ସଂଘର ବାର୍ଷିକ ବିବରଣୀ ପ୍ରଦାନ କରିଥିଲେ। ସଂଘର ସ୍ୱାର୍ଥରକ୍ଷା ପାଇଁ ସମସ୍ତ ସଦସ୍ୟମାନେ ଏକତ୍ର ଓ ସଜାଗ ହୋଇ ରହିବା ଆବଶ୍ୟକ ବୋଲି ଶତପଥୀ ମତ ପ୍ରକାଶ କରିଥିଲେ। ସେହିଭଳି ସଂଘ ଦ୍ୱାରା ସମ୍ପନ୍ନ କରାଯାଇଥିବା ବିଭିନ୍ନ ପ୍ରକାର ଉନ୍ନତିମୂଳକ କାର୍ଯ୍ୟ ସମ୍ପର୍କରେ ସାହୁ ବିସ୍ତୃତ ଆଲୋଚନା କରିବା ସହ ସଂଘର ଭବିଷ୍ୟତ ଯୋଜନା ଉପରେ ମଧ୍ୟ ସୂଚନା ଦେଇଥିଲେ।

ସେବି ନିକଟରେ ଡିଆର୍‌ଏଚ୍‌ପି ଦାଖଲ କଲା ପ୍ରୋଟିଆନ

ଭୁବନେଶ୍ୱର,୨୭।୧୨: ପ୍ରୋଟିଆନ୍ ଇଗଭ୍ ଟେକ୍ନୋଲୋଜିସ୍ ଲିମିଟେଡ୍ ପକ୍ଷରୁ ଇନିସିଆଲ୍ ପବ୍ଲିକ୍ ଅଫର (ଆଇପିଓ) ଜାରି କରିବା ଲାଗି ଭାରତୀୟ ପ୍ରତିଭୂତି ଓ ବିନିମୟ ବୋର୍ଡ (ସେବି) ନିକଟରେ ଡ୍ରାଫ୍ଟ ରେଡ୍ ହେରିଂ ପ୍ରୋସ୍‌ପେକ୍ଟସ୍ (ଡିଆର୍‌ଏଚ୍‌ପି) ଦାଖଲ କରାଯାଇଛି। ଏହି ସଂସ୍ଥା ହେଉଛି ଏକ ଆଇଟି ସମାଧାନ ପ୍ରଦାନକାରୀ ଯାହା ଦେଶରେ ଜାତୀୟ ଦୃଷ୍ଟିରୁ ଗୁରୁତ୍ୱପୂର୍ଣ୍ଣ ଓ ଜନସଂଖ୍ୟାକୁ ବ୍ୟାପକ ଭାବେ ପହଞ୍ଚାଇ ହେଉଥିବା ନୂଆ ପ୍ରଯୁକ୍ତି ସମାଧାନର ପରିକଳ୍ପନା, ବିକାଶ ଏବଂ କାର୍ଯ୍ୟକାରୀ କରିବା କାର୍ଯ୍ୟ କରୁଛି। ଲାଭ, ପରିଚାଳନା ଆୟ, ପରିଚାଳନା ଲାଭ ଏବଂ ଅପରିଚାଳନା ଲାଭ ମାର୍ଜିନ୍ ଦୃଷ୍ଟିରୁ ଏହା ହେଉଛି ଇ-ଗଭର୍ନାନ୍ସ କ୍ଷେତ୍ରରେ ଭାରତର ଅନ୍ୟତମ ଅଗ୍ରଣୀ କମ୍ପାନୀ। ଇନିସିଆଲ୍ ପବ୍ଲିକ୍ ଅଫର ଜରିଆର କମ୍ପାନୀ ୧୨,୦୮୦,୧୪୦ ଇକ୍ୱିଟି ଶେୟାର ବିକ୍ରି କରିବ।

ଅଷ୍ଟ୍ରେଲିଆରୁ କୋଇଲା ପରିବହନ କରିବ ଆଦାନୀ

ନୂଆଦିଲ୍ଲୀ,୨୭।୧୨

ଭାରତର ପ୍ରମୁଖ ଘରୋଇ କମ୍ପାନୀ ଆଦାନୀ ଗ୍ରୁପ୍ ଅତିଶୀଘ୍ର ଅଷ୍ଟ୍ରେଲିଆର ବହୁ ବିବାଦୀୟ ଖଣିରୁ ପ୍ରଥମ କୋଇଲା କାର୍ଗୋ ପରିବହନ କରିବାକୁ ପ୍ରସ୍ତୁତ ହେଉଛି। ଦୀର୍ଘ ୭ବର୍ଷର ଲଢ଼େଇ ପରେ କମ୍ପାନୀ ବିଶ୍ୱର ସର୍ବବୃହତ୍ କୋଇଲା ଖଣି କୁଇନ୍ସଲାଣ୍ଡ ରାଜ୍ୟର କାର୍ମିଚାଏଲରୁ କୋଇଲା ପରିବହନ କରିବା ସମ୍ଭାବନା ରହିଛି । ଭାରତରେ ବିଦ୍ୟୁତ୍ ଉତ୍ପାଦନକାରୀଙ୍କ ପାଇଁ ଏହା ଏକ ଗୁରୁତ୍ୱପୂର୍ଣ୍ଣ ଉତ୍ସ ହେବ। ଆଦାନୀର ଅଷ୍ଟ୍ରେଲୀୟ ସହଯୋଗୀ ବ୍ରାଭସ୍ ମାଇନିଂ ଆଣ୍ଡ ରିସୋର୍ସେସର ମୁଖପାତ୍ର କହିଛନ୍ତି , ଯୋଜନା ଅନୁସାରେ କାର୍ମିଚାଏଲ ଖଣିରୁ ପଠାଯିବାକୁ ଥିବା ଉଚ୍ଚ ଗୁଣମାନର କୋଇଲା ବୋଡେନର ନର୍ଥ କୁଇନ୍ସଲାଣ୍ଡ ରପ୍ତାନି ଟର୍ମିନାଲରେ ଏକତ୍ରିତ ହୋଇଛି। ଏଠାରୁ ବାର୍ଷିକ ୧୦ ନିୟୁତ ଟନ୍ କୋଇଲା ଉତ୍ପାଦନ କରାଯିବ। ୨୦୧୦ରେ ଆଦାନୀ ଏହି ପ୍ରକଳ୍ପ କିଣିଥିବା ବେଳେ ଏହା ପ୍ରାୟ ୧୬ ବିଲିୟନ ଡଲାର (୧୧ ବିଲିୟନ ଡଲାର), ୪୦୦ କିଲୋମିଟର (୨୫୦ ମାଇଲ) ରେଳଲାଇନ ସହିତ ବର୍ଷକୁ ୬୦ମିଲିୟନ ଟନ୍ କାରବାର କଳ୍ପନା କରାଯାଇଥିଲା। 'ଷ୍ଟପ୍ ଆଦାନୀ' ଅଭିଯାନ ପରେ ୨୦୧୮ରେ ଏହି ଖଣି ଯୋଜନାକୁ ବର୍ଷକୁ ୧୦ ନିୟୁତ ଟନ୍‌କୁ ହ୍ରାସ କରିଦିଆଯାଇଛି। ଏହି ଯୋଜନାର ପରିଚାଳନା ବ୍ୟୟକୁ ସର୍ବନିମ୍ନ ସ୍ତରରେ ରଖିବାକୁ ଆଦାନୀଙ୍କ ଅଷ୍ଟ୍ରେଲୀୟ ସିଇଓ ଲୁକାସ ଡୋ ରଏଟର୍ସକୁ କହିଛନ୍ତି। ଏହି ପ୍ରକଳ୍ପର ଆନୁମାନିକ ମୂଲ୍ୟ ପ୍ରାୟ ୨ବିଲିୟନ ଡଲାର । ଅଷ୍ଟ୍ରେଲିଆର ଗ୍ରୀନ୍ ଫିଲ୍ଡ ଥର୍ମାଲ କୋଇଲା ଖଣିର ଲଏଡ୍ ହେନ୍ କହିଛନ୍ତି, କାର୍ବନ ନିର୍ଗମନ ଏବଂ ଅଷ୍ଟ୍ରେଲିଆର ଗ୍ରେଟ୍ ବ୍ୟାରେଜ୍ ରିଫ୍ ପାଇଁ ଗ୍ଲୋବାଲ୍ ୱାର୍ମିଂ ଏବଂ ଆବୋଟ୍ ପଏଣ୍ଟ ବନ୍ଦରରେ ଡ୍ରେଜିଂ ହେତୁ କାର୍ବନ ନିର୍ଗମନ ଏବଂ ସମ୍ଭାବ୍ୟ କ୍ଷତି ବିଷୟରେ ଚିନ୍ତା କରାଯାଉଛି। ୨୦୧୯ରେ ଅଷ୍ଟ୍ରେଲିଆର ଶେଷ ନିର୍ବାଚନରେ ସେମାନଙ୍କର ଅଭିଯାନ ବିଜୁଳି ବାଡ଼ିରେ ପରିଣତ ହୋଇଥିଲା, ଯେଉଁଥିରେ ପରିବେଶ ଲ ଫାଇଟ ସହିତ ରକ୍ଷଣଶୀଳ ମିଳିତ ସରକାର ପୁନର୍ବାର ନିର୍ବାଚିତ ହୋଇଥିବାର ଆଶା କରାଯାଉଥିଲା। ଏହା ଅତ୍ୟନ୍ତ ଲଜ୍ଜାଜନକ ଯେ ଖଣି ଆଗକୁ ବିକିବାକୁ ଯାଉଛି। ମାତ୍ର ଖଣି ଖୋଲାହେବାର ଅର୍ଥ ନୁହେଁ ଯେ ଭୂମିରେ ଥିବା ସମସ୍ତ କୋଇଲା ବାହାରକୁ ଯିବ। ଆମେ ଭୂମିରେ ଯଥାସମ୍ଭବ ରଖିବା ପାଇଁ ଅଭିଯାନ ଜାରି ରଖିବୁ, ଅନେକ ସପ୍ତାହ ପୂର୍ବରୁ ଆଦାନୀଙ୍କ ରେଳ ଲାଇନରେ ନିଜକୁ ଶୃଙ୍ଖଳିତ କରିଥିବା ଆଣ୍ଡି ପାଏନ୍ କହିଛନ୍ତି, ଆବୋଟ୍ ପଏଣ୍ଟରେ ଥିବା ଏକ ଟର୍ମିନାଲରୁ ଏହି କୋଇଲା ରପ୍ତାନି ହେବ, ଯାହା ଆଦାନୀ ୨୦୧୧ରେ ପ୍ରାୟ ୨ବିଲିୟନ ଡଲାରରେ କିଣିଛି ଏବଂ ଏହାର ନାମ ଉତ୍ତର କୁଇନ୍ସଲାଣ୍ଡ ରପ୍ତାନି ଟର୍ମିନାଲ ରହିଛି।

ରୟାଲ ଏନ୍‌ଫିଲ୍ଡ ଅଲ ନ୍ୟୁ କ୍ଲାସିକ ୩୫୦

ଭୁବନେଶ୍ୱର,୨୭।୧୨

୧୨୦ ବର୍ଷର ରୟାଲ ଏନଫିଲ୍ଡର ନବୀକରଣ ରୂପ ବର୍ତ୍ତମାନ ଗ୍ରାହକଙ୍କୁ ଯୋଗାଇ ଦିଆଯିବ ବୋଲି କମ୍ପାନୀ ଘୋଷଣା କରିଛି। ରୟାଲ ଏନଫିଲ୍ଡ ଅଲ ନ୍ୟୁ କ୍ଲାସିକ୍ ୩୫୦ ଏବେ ଡାଇନାମିକ୍ ଲୁକ ସହ ଆଧୁନିକତାର ସ୍ପର୍ଶରେ ଅଧିକ ଆକର୍ଷଣୀୟ ହୋଇଉଠିଛି। ରୟାଲ ଏନଫିଲ୍ଡର କ୍ଲାସିକ୍ ଅଗ୍ରଣୀ ସେଗମେଂଟ୍‌କୁ ନବୀକରଣ କରାଯାଇ ମିଡଲୱେଟ ମୋଟରସାଇକେଲିଂ କ୍ଷେତ୍ରରେ ଏକ ସ୍ୱତନ୍ତ୍ର ଚାହିଦା ସୃଷ୍ଟି କରାଯିବାର ପ୍ରୟାସ କରାଯାଇଛି। ରୟାଲ ଏନ୍‌ଫିଲ୍ଡର କ୍ଲାସିକ୍ ମୋଟରସାଇକେଲ ତାର ପାରମ୍ପରିକ କଳାକୃତି ସହିତ ଆଧୁନିକ ଜ୍ଞାନକୌଶଳର ସମ୍ମିଶ୍ରଣରେ ପ୍ରସ୍ତୁତ। ଏହା ଉଭୟ ଉପଭୋକ୍ତାଙ୍କୁ ଏକ ନୂଆ ଅଭିଜ୍ଞତା ଆଣିଦେବା ବୋଲି କମ୍ପାନୀ ଆଶା ପ୍ରକାଶ କରିଛି। ଏହାର ନ୍ୟୁ ପ୍ରିମିୟମ ସେଗମେଂଟ୍‌ରେ ବେଶ୍ ସଫଳ ହେବାର ଆଶା ରହିଛି। ଏଥିରେ ଆଧୁନିକ ଜେ-ସିରିଜ୍ ଇଞ୍ଜିନ୍, ଅଲ୍ ନ୍ୟୁ ଚେସିସ୍ ରହିଛି। ଏହା ଏକ ଅନନ୍ୟ ଡ୍ରାଇଭିଂ ଅଭିଜ୍ଞତା ପ୍ରଦାନ କରିବାକୁ ସକ୍ଷମ ହେବ। ଏଥିରେ ୩୪୯ ସିସି ଫୁଏଲ୍ ଇଞ୍ଜେକଟେଡ୍ ଏୟାର-ଅଏଲ୍ କୁଲଡ୍ ଇଞ୍ଜିନ ରହିଛି। ଏହା ୨୦.୨ବିଏଚ୍‌ପି ୬୧୫୦୦ ଆରପିଏମ୍, ୨୭ଏନଏମ ଟର୍କ ୪୦୦୦ଆରପିଏମ୍‌ରେ ସୃଷ୍ଟି କରିଥାଏ। ଏହା ସୁପର ସ୍ମୁଥ୍ ଲିନିଅର ପାୱାର ଉପଲବ୍ଧ କରାଇବାକୁ ସକ୍ଷମ ହୋଇଥାଏ। ଏହାର ଅପ୍ଟିମାଇଜଡ୍ ୫-ସ୍ପିଡ୍ ଗିୟର ବକ୍ସ ସହର ମଧ୍ୟରେ ଉପଯୁକ୍ତ ବେଗ ଉପଲବ୍ଧ କରାଇ ପାରିଥାଏ। ଏହାର ଅଲ୍ ନ୍ୟୁ ଚେସିସ୍ ବିଶ୍ୱାସ ବୃଦ୍ଧି କରିବାକୁ ସକ୍ଷମ ହୋଇଥାଏ। ରାସ୍ତାରେ ଏହା ଗତି କରିବାବେଳେ ଷ୍ଟାବିଲିଟି ପ୍ରଦାନ କରିଥାଏ। ଏହାର ବିଶ୍ୱାସନୀ ବ୍ରେକିଂ ଦ୍ୱାରା ନୂତନ ରାଇଡ୍ ଅଭିଜ୍ଞତା ସୃଷ୍ଟି ହୋଇପାରିଥାଏ।

ଏନ୍‌ପିସିଆଇ ସହ ଇଣ୍ଡସ୍‌ଇଣ୍ଡ ବ୍ୟାଙ୍କର ଏମ୍‌ଓୟୁ

ଭୁବନେଶ୍ୱର,୨୭।୧୨

ୟୁପିଆଇ ଆଇଡିକୁ ବ୍ୟବହାର କରି ବାସ୍ତବ ସମୟରେ ସୀମାପାର ରେମିଟାନ୍ସ (ପାଣ୍ଠି ପ୍ରେରଣ) ସୁବିଧାଗୁଡିକୁ ମନି ଟ୍ରାନ୍ସଫର ଅପରେଟର (ଏମ୍‌ଟିଓ) ସହଯୋଗୀମାନଙ୍କୁ ପ୍ରଦାନ କରିବା ଲାଗି ଇଣ୍ଡସ୍‌ଇଣ୍ଡ୍ ବ୍ୟାଙ୍କ ପକ୍ଷରୁ ନ୍ୟାଶନାଲ ପେମେଣ୍ଟ କର୍ପୋରେଶନ ଅଫ୍ ଇଣ୍ଡିଆ (ଏନ୍‌ପିସିଆଇ) ସହିତ ଏମ୍‌ଓୟୁ ସ୍ୱାକ୍ଷର ହୋଇଛି। ଏହି ଅଭିଯାନ ସହିତ ପ୍ରଥମ ଭାରତୀୟ ବ୍ୟାଙ୍କ ଭାବେ ଇଣ୍ଡସ୍‌ଇଣ୍ଡ୍ ବ୍ୟାଙ୍କ୍ ପକ୍ଷରୁ ୟୁପିଆଇରେ ସୀମାପାର ପେମେଣ୍ଟ ଓ ଏନ୍‌ଆର୍‌ଆଇ ରେମିଟାନ୍ସ ସୁବିଧା ଆରମ୍ଭ କରାଯାଇଛି। ଏହି ବ୍ୟବସ୍ଥାରେ ଏମ୍‌ଟିଓମାନେ ଇଣ୍ଡସ୍‌ଇଣ୍ଡ୍ ବ୍ୟାଙ୍କ୍‌ର ଚ୍ୟାନେଲକୁ ବ୍ୟବହାର କରି ହିତାଧିକାରୀ ଖାତାରେ ସୀମାପାର ପେମେଣ୍ଟ ଫଇସଲା ଓ ସ୍ୱୀକୃତି ପାଇଁ ଏନ୍‌ପିସିଆଇର ୟୁପିଆଇ ପେମେଣ୍ଟ ବ୍ୟବସ୍ଥା ସହିତ ଯୋଡ଼ି ହୋଇପାରିବେ।

ମିଳିତ ସହଯୋଗରେ କାର୍ନିଭାଲ

ଭୁବନେଶ୍ୱର,୨୭।୧୨

ସମାଜ କଲ୍ୟାଣମୂଳକ କାର୍ଯ୍ୟରେ ଜଡ଼ିତ ରାଉଣ୍ଡ୍ ଟେବୁଲ ଇଣ୍ଡିଆ(ଆର୍‌ଟିଆଇ) ର ଭୁବନେଶ୍ୱର ରାଉଣ୍ଡ ଟେବୁଲ-୫୩ ଏବଂ ଭୁବନେଶ୍ୱର ଲେଡିଜ୍ ସର୍କଲ ୧୨ ଏବଂ ଉତ୍କଳ ବିଲ୍ଡର୍ସର ମିଳିତ ସହଯୋଗରେ ଏକ ମହତ୍ କାର୍ଯ୍ୟ କରାଯାଇଥିଲା। ଉତ୍କଳ ବିଲ୍ଡର୍ସ ସହଯୋଗିତାରେ ନିକଟରେ ୫୦ ଅନାଥ ଶିଶୁ ଏବଂ ୫୦ ବସ୍ତି ପିଲାଙ୍କୁ ଏକ ଖ୍ରୀଷ୍ଟମାସ କାର୍ଣ୍ଣିଭାଲ ପାଇଁ ଉତ୍କଳ ଗ୍ୟାଲେରିଆ ମଲ୍‌ର ଫୁଡ୍‌କୋର୍ଟକୁ ସଂସ୍ଥା ପକ୍ଷରୁ ନିଆଯାଇଥିଲା। ସେଠାରେ ପିଲାମାନେ ସେମାନଙ୍କ ମନ ପସନ୍ଦର ଖାଦ୍ୟ ଖାଇବା ସହ ଉତ୍କଳ ବିଲ୍ଡର୍ସ, ଭୁବନେଶ୍ୱର ରାଉଣ୍ଡ ଟେବୁଲ-୫୩ ଏବଂ ଭୁବନେଶ୍ୱର ଲେଡଜ୍ଜି ସର୍କଲ ୧୨ ପକ୍ଷରୁ ବିଶେଷ ଭାବେ ପ୍ରସ୍ତୁତ ସାନ୍ତାକ୍ଲଜ ଜରିଆରେ ବିଭିନ୍ନ ପ୍ରକାର ଉପହାର ଗ୍ରହଣ କରିଥିଲେ।

ଏଫ୍‌ଆଇସିସିଆଇର ସ୍ୱତନ୍ତ୍ର ୱେବିନାର

ଭୁବନେଶ୍ୱର,୨୭।୧୨

ଦେଶର ଅର୍ଥନୀତିକୁ ନଷ୍ଟ କରୁଥିବା ଚୋରା ଚାଲାଣ ତଥା ନକଲି କାର୍ଯ୍ୟକଳାପ ବିରୋଧ (କ୍ୟାସ୍‌କାଡେ) ରେ ଏଫ୍‌ଆଇସିସିଆଇ କମିଟି ପକ୍ଷରୁ ଆୟୋଜିତ 'କୋଭିଡ୍-୧୯ ମହାମାରୀ ସମୟରେ ତଥା ପରବର୍ତ୍ତୀ ସମୟରେ ନକଲି କାରବାର ଏବଂ ଚୋରା ଚାଲାଣର ମୁକାବିଲା' ଶୀର୍ଷକ ଏକ ୱେବିନାର ନିକଟରେ ଆୟୋଜନ କରାଯାଇଥିଲା। ଉକ୍ତ ୱେବିନାରରେ ମୁଖ୍ୟ ଅତିଥି ଭାବେ ଯୋଗଦେଇ ମନ୍ତ୍ରୀ ଦିବ୍ୟଶଙ୍କର ମିଶ୍ର ନିଜର ମତ ଉପସ୍ଥାପନ କରିଥିଲେ। ସେହିଭଳି ଫିକି କ୍ୟାସ୍‌କାଡେର ଅଧ୍ୟକ୍ଷ ଅନୀଲ ରାଜପୁତ ସ୍ୱାଗତ ଅଭିଭାଷଣ ଦେଇ କହିଥିଲେ, ବେଆଇନ ସାମଗ୍ରୀର ବାଣିଜ୍ୟ ନିତିଦିନିଆ ବଜାରରେ ଜାରି ରହିଛି। ଏହାଦ୍ୱାରା ଉତ୍ପାଦନକାରୀଙ୍କ ପ୍ରତିଦ୍ୱନ୍ଦ୍ୱିତା ବିପଦରେ ପଡ଼ିବା ସହିତ ଗ୍ରାହକଙ୍କ ଆତ୍ମବିଶ୍ୱାସ ଦୁର୍ବଳ ହେବାରେ ଲାଗିଛି। ବେଆଇନ ବାଣିଜ୍ୟର ଅପରାଧୀଙ୍କୁ ନିରନ୍ତର ସଫଳତାର ସହିତ ନିରୀକ୍ଷଣ କରୁଥିବାରୁ ମୁଁ ଓଡ଼ିଶା ସରକାର ଏବଂ କାର୍ଯ୍ୟନିର୍ବାହୀ ସଂସ୍ଥାଗୁଡ଼ିକୁ ପ୍ରଶଂସା କରୁଛି। କୋଭିଡ୍-୧୯ ମହାମାରୀ ସମୟରେ ସୃଷ୍ଟି ହୋଇଥିବା ଚ୍ୟାଲେଞ୍ଜକୁ ସଫଳତାର ସହିତ ମୁକାବିଲା କରି ବହୁ ସଂଖ୍ୟକ ନକଲି ତଥା ଚୋରା ଚାଲାଣକାରୀ ଔଷଧ, ମୁଦ୍ରା, କଞ୍ଚାମାଲ ଗୁଡସ୍, ଖାଦ୍ୟ ପଦାର୍ଥ, ସିଗାରେଟ୍ ଏବଂ ଅନ୍ୟାନ୍ୟ ଜିନିଷ ଜବତ କରାଯାଇଛି। ନକଲି କାରବାର ତଥା ଚୋରା ଚାଲାଣ ଦେଶ ପାଇଁ ଆର୍ଥିକ କ୍ଷତି ଘଟାଇଥାଏ ଯାହା ତୃଣମୂଳ ସ୍ତରରେ ସ୍କୁଲ ପିଲା ଏବଂ ଏମ୍‌ଏସ୍‌ଏମ୍‌ଇଗୁଡ଼ିକୁ ବେଆଇନ ବାଣିଜ୍ୟର ପ୍ରଭାବ ଉପରେ ଶିକ୍ଷା ଦେଇପାରିବ ବୋଲି ଫିକି ଓଡିଶା ରାଜ୍ୟ ପରିଷଦ ଅଧ୍ୟକ୍ଷ ମୋନିକା ନାୟାର ପଟ୍ଟନାୟକ କହିଛନ୍ତି। ବେଆଇନ ବାଣିଜ୍ୟର ସମସ୍ୟା କେବଳ ସାମ୍ପ୍ରତିକ ପରିସ୍ଥିତିରେ ଜଟିଳ ହେବାରେ ଲାଗିଛି। ଅପରାଧୀମାନେ ମହାମାରୀକୁ ଏକ ସୁଯୋଗ ଭାବରେ ବ୍ୟବହାରକରି ଭାରତୀୟ ଅର୍ଥନୀତି, ସ୍ୱାସ୍ଥ୍ୟ ଏବଂ ଗ୍ରାହକଙ୍କ ସୁରକ୍ଷା କ୍ଷେତ୍ରରେ ବ୍ୟାପକ କ୍ଷତି ଘଟାଇଛନ୍ତି। ସାମ୍ପ୍ରତିକ ସଙ୍କଟ ସମୟରେ ଚୋରା ସାମଗ୍ରୀର କାରବାରକୁ ମୁକାବିଲା କରିବା ପାଇଁ ଶିଳ୍ପ ଏବଂ ସରକାରଙ୍କ ପକ୍ଷରୁ କେଉଁ ପଦକ୍ଷେପ ଗ୍ରହଣ କରାଯାଇପାରିବ ତାହା ଉପରେ ବିଚାର କରିବା ଲାଗି ଓଡ଼ିଶାକୁ ଦୃଷ୍ଟିରେ ରଖି ୱେବିନାର ଆୟୋଜନ କରାଯାଇଥିଲା।

ଫୁଟ୍‌ସତ୍

କୁକୁର ପାଇଁ ବିଳାସପୂର୍ଣ୍ଣ ଘର

ନୂଆଦିଲ୍ଲୀ: ଅଧିକାଂଶ ସମୟରେ ସୋସିଆଲ ମିଡିଆରେ ଅନେକ ଭିଡିଓ ଭାଇରାଲ ହୋଇଥାଏ। ଏବେ ସେମିତି ଏକ ଭିଡିଓ ଭାଇରାଲ ହେଉଛି। ଯାହାକୁ ଦେଖିଲେ ଆପଣ ବି ପ୍ରଶଂସା କରିବେ। ପିଲାଦିନରୁ ଶିକ୍ଷା ଦିଆଯାଇଥାଏ ଯେ, ସର୍ବଦା ଅନ୍ୟମାନଙ୍କୁ ସାହାଯ୍ୟ କରିବା ଉଚିତ। ଯଦି କେହି ଅସୁବିଧାରେ ପଡ଼ନ୍ତି, ତେବେ ତାଙ୍କୁ ଏକୁଟିଆ ଛାଡ଼ିବା କଥା ନୁହେଁ। ବର୍ତ୍ତମାନ ଏଭଳି ଫଟୋ ସୋସିଆଲ ମିଡିଆରେ ଭାଇରାଲ ହେବାରେ ଲାଗିଛି, ଯାହା ଆମ ସାମ୍ନାରେ ମାନବିକତାର ଏକ ଉଦାହରଣ ସୃଷ୍ଟି କରିଛି।

କୁହାଯାଏ, ଯେଉଁମାନଙ୍କର ଟଙ୍କା ଅଛି ସେମାନେ ହିଁ କିଛି କରିପାରିବେ।, କିନ୍ତୁ ଅନେକ ଲୋକ ଅଛନ୍ତି, ଯେଉଁମାନଙ୍କ ପାଖରେ ବହୁତ ଟଙ୍କା ଥିଲେ ବି ହୃଦୟ ଛୋଟ ହୋଇଥାଏ। ଏହାର ଅର୍ଥ ହେଉଛି ଟଙ୍କା ଥିବା ଲୋକମାନେ ପ୍ରାୟତଃ ଅନ୍ୟମାନଙ୍କୁ ସାହାଯ୍ୟ କରିବାକୁ କୁଣ୍ଠାବୋଧ ମନେ କରିଥାନ୍ତି। ସେହି ସମୟରେ ଯେଉଁମାନେ ଗରିବ, ସେମାନେ ସର୍ବଦା ସେମାନଙ୍କ ସହିତ ଛିଡ଼ା ହୁଅନ୍ତି, ସେ ମଣିଷ ହୁଅନ୍ତୁ କିମ୍ବା ପଶୁ। ଏଠାରେ ଦିଆଯାଇଥିବା ଫଟୋରେ ଦେଖିପାରିବେ ଯେ, ଜଣେ ବ୍ୟକ୍ତି ହ୍ୟାଣ୍ଡକାର୍ଟ ଉପରେ ଶୋଇଛନ୍ତି। ଆଉ ତାଙ୍କ ମୁଣ୍ଡ ଉପରେ କୁକୁର ଶୋଇବା ପାଇଁ ସେ ଏକ ବେଡ୍ ମଧ୍ୟ କରିଛନ୍ତି। କୁକୁରର ଏହି ବେଡ୍‌କୁ ଅତି ସୁନ୍ଦର ଭାବରେ ସଜାଇଛନ୍ତି ଅସହାୟ ବ୍ୟକ୍ତି ଜଣକ। ଯେମିତି ଡବଲ ବେଡ ପଡ଼ିଥିବା ପରି ଦେଖାଯାଉଛି। ଏହି ଫଟୋକୁ ଆଇପିଏସ୍ ଅଧିକାରୀ ଦୀପାଂଶୁ କାବ୍ରା ତାଙ୍କ ଟୁଇଟରରେ ଶେୟାର କରିଛନ୍ତି। ଏଥିରେ ସେ କ୍ୟାପଶନ 'କିଛି ଲୋକ ଏତେ ଗରିବ ଯେ, ସେମାନଙ୍କ ପାଖରେ କେବଳ' ଟଙ୍କା ଅଛି ଏବଂ କିଛି ଲୋକ ଏତେ ଧନୀ ଅଟନ୍ତି ଯେ, ସେମାନଙ୍କ ପାଖରେ କେବଳ ହୃଦୟ ଥାଏ। ଏହି ଫଟୋଟିକୁ ହଜାର ହଜାର ଲୋକ ପସନ୍ଦ କରିଛନ୍ତି। ୟୁଜରମାନେ ଅନେକ ଭଲ ମନ୍ତବ୍ୟ ଦେବା ସହ ସେହି ବ୍ୟକ୍ତିଙ୍କୁ ମଧ୍ୟ ଖୁବ ପ୍ରଶଂସା କରୁଛନ୍ତି। ଜଣେ ୟୁଜର ଲେଖିଛନ୍ତି, ମଣିଷ ଆମେ ସମସ୍ତେ, ଯଦି କେବଳ ମାନବିକତା ଆମ ଭିତରକୁ ଆସେ, ତେବେ ଏହି ପୃଥିବୀ ସ୍ୱର୍ଗଠାରୁ କମ ନୁହେଁ । ସେହିପରି ଅନ୍ୟ ଜଣେ ଲେଖିଛନ୍ତି 'ଧନ ପାଇଁ ଅର୍ଥର ଆବଶ୍ୟକତା ନାହିଁ, ହୃଦୟରେ ଧନୀ ବ୍ୟକ୍ତି ସମସ୍ତଙ୍କ ପାଇଁ ଦୟାଳୁ ଏବଂ ସାହାଯ୍ୟକାରୀ।

ବ୍ୟସ୍ତ ଅଛନ୍ତି ହୁମା

ମୁମ୍ବାଇ: ବଲିଉଡ ଅଭିନେତ୍ରୀ ହୁମା କୁରେଶି ଇନଷ୍ଟାଗ୍ରାମ ଆକାଉଣ୍ଟରେ ରାଣୀ ଭାରତୀ ଅବତାରରେ ଏକ ସେଲ୍ଫି ଶେୟାର କରିଛନ୍ତି । ଏଥିରେ ସେ ସିଜନ-୨ ଆଡକୁ ଇସାରା କରିଛନ୍ତି । ଏହାସହ ଭିକ୍ଟି ସାଇନ ମଧ୍ୟ ଦେଖାଇଛନ୍ତି । ହୁମା ସୋନି ଲିଭ ସିରିଜ 'ମହାରାଣୀ'ର ଦ୍ୱିତୀୟ ସିଜନ ଶୁଟିଂରେ ବ୍ୟସ୍ତ ଅଛନ୍ତି । ଶୋ'ର ପ୍ରଥମ ସିଜନରେ 'ଗ୍ୟାଙ୍ଗସ ଅଫ ୱାଶିପୁର'ର ଆକ୍ସେସ ରାଣୀ ଭାରତୀ ରୂପରେ ନଜର ଆସିଥିଲେ। ଯିଏ ଜଣେ ଗାଉଁଲି ମହିଳା ହୋଇଥିବା ବେଳେ ତାଙ୍କୁ ବିହାରର ମୁଖ୍ୟମନ୍ତ୍ରୀ ହେବାକୁ ବଛା ଯାଇଥିଲା। ୩୫ ବର୍ଷୀୟା ହୁମା ରାଣୀ ବେଶରେ ଇନଷ୍ଟାଗ୍ରାମରେ ଏକ ସେଲଫି ଶେୟାର କରିଛନ୍ତି। ସୂଚନାଯୋଗ୍ୟ, ୩୫ ବର୍ଷୀୟା ହୁମା ଶେଷ

ଧରିତ୍ରୀ
DHARITRI
www.orissakhabar.com/ www.dharitri.com ପୃଷ୍ଠା ୮ Press Regd. No. R.N. 21326/74 Postal Regd. No. BN/42/21-23. ବାଲେଶ୍ୱର, ମଙ୍ଗଳବାର, ଡିସେମ୍ବର ୨୮/୨୦୨୧ Balasore, Tuesday, December 28/ 2021

ଜାତୀୟ ସିନିୟର ମହିଳା ହକି କ୍ୟାମ୍ପରେ ୬୦ ଖେଳାଳି

ଓଡ଼ିଶାରୁ ଦୀପ୍ ଗ୍ରେସ୍ ଏକ୍କା, ରଶ୍ମିତା ମିଞ୍ଜ, ଲିଲିମା ମିଞ୍ଜ, ନମିତା ଟପ୍ପୋ, ମାରିଆନା କୁଜୁର, ଆଜମିନା କୁଜୁର, ଜିଓ୍ୱନ କିଶୋରୀ ଟପ୍ପୋ, ଦୀପ୍ତି ଲାକ୍ରା ସାମିଲ

ନୂଆଦିଲ୍ଲୀ, ୨୭।୧୨(ପି.ଟି.) ବେଙ୍ଗାଲୁରୁସ୍ଥିତ ସ୍ପୋର୍ଟ୍ସ ଅଥରିଟି ଅଫ୍ ଇଣ୍ଡିଆ ସାଉଥ୍ ସେଣ୍ଟରରେ ସୋମବାରଠାରୁ ଆରମ୍ଭ ହୋଇଥିବା ଜାତୀୟ ସିନିୟର ମହିଳା ହକି କ୍ୟାମ୍ପରେ ୬୦ ଖେଳାଳିଙ୍କୁ ସାମିଲ କରାଯାଇଛି। ସେଥିରେ ଓଡ଼ିଶାରୁ ଦୀପ୍ ଗ୍ରେସ୍ ଏକ୍କା, ରଶ୍ମିତା ମିଞ୍ଜ, ଲିଲିମା ମିଞ୍ଜ, ନମିତା ଟପ୍ପୋ, ମାରିଆନା କୁଜୁର, ଆଜମିନା କୁଜୁର, ଜିଓ୍ୱନ କିଶୋରୀ ଟପ୍ପୋ, ଦୀପ୍ତି ଲାକ୍ରା ସାମିଲ ଅଛନ୍ତି। ନିକଟରେ ଅନୁଷ୍ଠିତ ୧୧ତମ ଜାତୀୟ ସିନିୟର ଚାମ୍ପିୟନଶିପ୍, ଆନ୍ତଃ ବିଭାଗୀୟ ଜାତୀୟ ଚାମ୍ପିୟନଶିପ୍ ଏବଂ ଅନ୍ୟ ହକି ଇଣ୍ଡିଆ ଅନୁମୋଦିତ ଘରୋଇ ଇଭେଣ୍ଟରୁ ପ୍ରଦର୍ଶନ ଭିତ୍ତିରେ ଏହି ଖେଳାଳିଙ୍କୁ ଚୟନ କରାଯାଇଛି। ଅନ୍ତର୍ଜାତୀୟ ଟୁର୍ନାମେଣ୍ଟରେ ଉନ୍ନତ ପ୍ରଦର୍ଶନ ଯୋଗୁ ଅନେକ ଖେଳାଳି ଏହି ୬୦ ଜଣିଆ ସିନିୟର କୋର୍ ଗ୍ରୁପ୍‌ରେ ସେମାନଙ୍କ ସ୍ଥାନ ବଜାୟ ରଖିଛନ୍ତି। ଜୁନିୟର ମହିଳା ହକି ଟୁର୍ନାମେଣ୍ଟରେ ପ୍ରଭାବୀ ପ୍ରଦର୍ଶନ କରିଥିବା ଖେଳାଳିଙ୍କୁ ମଧ୍ୟ ଏହି ଗ୍ରୁପ୍‌ରେ ସାମିଲ କରାଯାଇଛି। ଆସନ୍ତା ବର୍ଷ ହେବାକୁଥିବା ମହିଳା ଏସିଆ କପ୍ ପାଇଁ ପ୍ରସ୍ତୁତି ବେଳକୁ ଏହି ତାଲିକା ୩୩କୁ ହ୍ରାସ କରାଯିବ।

''ପୂର୍ବରୁ ୩୩ ଜଣିଆ କୋର୍ ଗ୍ରୁପ୍‌ରେ ସାମିଲଥିବା ଖେଳାଳିଙ୍କ ମଧ୍ୟରୁ ଅଧିକାଂଶ ଏହି ତାଲିକାରେ ଅଛନ୍ତି। ଆଗାମୀ ଦିନରେ ବୃଦ୍ଧାନ୍ତ ୩୩ ଜଣିଆ ତାଲିକା ପ୍ରସ୍ତୁତି ପୂର୍ବରୁ ହେବାକୁଥିବା ଟ୍ରାଏଲ୍‌ରେ ସେମାନଙ୍କୁ ଦକ୍ଷତା ଦେଖାଇବାକୁ ପଡ଼ିବ। ଆଗାମୀ କିଛି ସପ୍ତାହ ଗୁରୁତ୍ୱପୂର୍ଣ୍ଣ। ନୂଆ ପ୍ରତିଭାଙ୍କ ଖେଳ ଦେଖିବାପରେ ସେମାନଙ୍କ ମଧ୍ୟରୁ କେତେଜଣଙ୍କୁ ମୁଁ ଏହି ଗ୍ରୁପ୍‌ରେ ନେବାକୁ ଚାହିଁବି'' ବୋଲି ମହିଳା ଦଳର ମୁଖ୍ୟ କୋର୍ ଜାନେକ ସ୍କୁପମ୍ୟାନ କହିଛନ୍ତି। ଆସନ୍ତାବର୍ଷ ଏସିଆ କପ୍ ସମେତ ଏଫ୍‌ଆଇଏଚ୍ ପ୍ରୋ ଲିଗ୍, ଏଫ୍‌ଆଇଏଚ୍ ମହିଳା ବିଶ୍ୱକପ, ଏସିଆନ ଗେମ୍ସ ଆଦି ଅନେକ ଟପ୍ ଟୁର୍ନାମେଣ୍ଟ ଆୟୋଜନ ହେବ। ତେଣୁ ଶକ୍ତିଶାଳୀ ୩୩ ଜଣିଆ କୋର୍ ଗ୍ରୁପ୍ ଗଠନ କରିବାକୁ ପଡ଼ିବ ବୋଲି ସେ ପ୍ରକାଶ କରିଛନ୍ତି।

ପରାଜୟ ସଙ୍କଟରେ ଇଂଲଣ୍ଡ

ଉଇକେଟ ନେବାପରେ ସ୍କଟ ବୋଲାଣ୍ଡଙ୍କୁ ସାଥୀ ଖେଳାଳିଙ୍କ ବଧେଇ।

ମେଲବୋର୍ନ, ୨୭।୧୨ (ଏପି): ଏଠାରେ ଚାଲିଥିବା ଅଷ୍ଟ୍ରେଲିଆ ବିପକ୍ଷ ତୃତୀୟ ଆଶେସ ଅବା ବକ୍ସିଂ ଡେ' ଟେଷ୍ଟରେ ସିରିଜ ବିଜୟ ଆଡକୁ ଅଗ୍ରସର ହେଉଛି। ସୋମବାର ଖେଳର ଦ୍ୱିତୀୟ ଦିବସରେ ଅଷ୍ଟ୍ରେଲିଆକୁ ୨୮୭ରନରେ ଅଲ୍‌ଆଉଟ କରି ୮୨ରନ ପଛୁଆ ଥାଇ ସୁଦ୍ଧା ଇଂଲଣ୍ଡ ଏକ ପ୍ରକାର ସନ୍ତୁଷ୍ଟ ଥିଲା। ମାତ୍ର ଦ୍ୱିତୀୟ ଦିବସ ଖେଳ ଶେଷ ଭାଗରେ ଯାହା ଘଟିଥିଲା ତାହା ଉଭୟ ଦଳର କଳ୍ପନା ବାହାରେ

ତୃତୀୟ ଆଶେସ ଟେଷ୍ଟ

ଥିଲା। ଅଷ୍ଟ୍ରେଲିଆର ୩ ପେସ୍ ବୋଲର ପ୍ୟାଟ କୁମିନ୍ସ, ମିଚେଲ ଷ୍ଟାର୍କ ଓ ସ୍କଟ୍ ବୋଲାଣ୍ଡ ଘାତକ ବୋଲିଂ କରି ଇଂଲଣ୍ଡର ଦ୍ୱିତୀୟ ଇନିଂସ ବ୍ୟାଟିଂରେ ବିପର୍ଯ୍ୟୟ ଘଟାଇଥିଲେ। ଭ୍ରମଣକାରୀ ଦଳ ୧୨ ଓଭରରେ ଦ୍ୱିତୀୟ ଦିନ ଖେଳ ଶେଷ ସୁଦ୍ଧା ୪ ଉଇକେଟ ବିନିମୟରେ ମାତ୍ର ୩୧ ରନ ସଂଗ୍ରହ କରି ସଙ୍କଟରେ ପଡ଼ିଛି। ଏହାଦ୍ୱାରା ଘରୋଇ ଦଳର ସ୍ଥିତି ଅଧିକ ସୁଦୃଢ ହୋଇଥିବା ବେଳେ ସିରିଜ ବିଜୟ ଆଡକୁ ଅଗ୍ରସର ହେଉଛି। ରବିବାର ପ୍ରଥମ ଦିବସରେ ଇଂଲଣ୍ଡର ପ୍ରଥମ ଇନିଂସକୁ ୧୮୫ରନରେ ସୀମିତ ପରେ ଅଷ୍ଟ୍ରେଲିଆ ୧ ଉଇକେଟ ବିନିମୟରେ ୬୨ ରନ କରିଥିଲା। ଅଷ୍ଟ୍ରେଲିଆ ପ୍ରଥମ ଇନିଂସରେ ମାର୍କସ ହାରିସ ୭୬, ଡେଭିଡ୍ ୱାର୍ନର ୩୮ରନ କରିଥିଲେ। ଇଂଲଣ୍ଡ ସିମ୍ ବୋଲର ଜେମ୍ସ ଆଣ୍ଡରସନ ଚମତ୍କାର ବୋଲିଂ କରି ମାର୍କସ ହାରିସ (୭୬) ଓ ଷ୍ଟିଭ ସ୍ମିଥ (୧୬)ଙ୍କ ଉଇକେଟ ଅକ୍ତିଆର କରିଥିଲେ। ସେ ତାଙ୍କ ୨୩ ଓଭର ବୋଲିଂରେ ୪ ଉଇକେଟ ବିନିମୟରେ ୩୩ ରନ କରିଥିଲେ। କିନ୍ତୁ ଇଂଲଣ୍ଡ ବ୍ୟାଟରମାନଙ୍କୁ ଶୀଘ୍ର ଅଷ୍ଟ୍ରେଲୀୟ ବୋଲିଂ ଆକ୍ରମଣର ସାମ୍ନା କରିବାକୁ ହୋଇଥିଲା। ମିଚଲେ ଷ୍ଟାର୍କ (୨/୧୧) ତାଙ୍କର ଲଗାତର ଦୁଇଟି ଡେଲିଭରିରେ ଜ୍ୟାକ୍ କ୍ରଲି (୫ରନ)ଙ୍କୁ କଟ୍ ବିହାଇଣ୍ଡ ଏବଂ ଡାଭିଦ ମଲାନଙ୍କୁ ବିନା ସ୍କୋରରେ ଲେଗ୍ ବିଫୋର ଉଇକେଟ କରି ଦେଇଥିଲେ। ନବାଗତ ସ୍କଟ୍ ବୋଲାଣ୍ଡ (୨/୧) ଓପନର ହସିବ ହମିଦ (୭) ଏବଂ ଜ୍ୟାକ୍ ଲିଚ୍ (୦)ଙ୍କୁ ଶୀଘ୍ର ଆଉଟ୍ କରି ଉପସ୍ଥିତ ୪୨, ୬୨୬ ଦର୍ଶକଙ୍କ ମନରେ ଉନ୍ମାଦନା ସୃଷ୍ଟି କରିଥିଲେ। ଜୋ ରୁଟ୍ (୧୨*) ଓ ବେନ୍ ଷ୍ଟୋକ୍ସ (୨*) ବର୍ତ୍ତମାନ କ୍ରିଜରେ ମହଜୁଦ ଅଛନ୍ତି। ଅଷ୍ଟ୍ରେଲିଆକୁ ଆଉ ଥରେ ବ୍ୟାଟିଂ କରାଇବାକୁ ହେଲେ ଇଂଲଣ୍ଡକୁ ଆହୁରି ୫୧ ରନ ଆବଶ୍ୟକ।

ସଂକ୍ଷିପ୍ତ ସ୍କୋର

ଇଂଲଣ୍ଡ ପ୍ରଥମ ଇନିଂସ: ୧୮୫

ଅଷ୍ଟ୍ରେଲିଆ ପ୍ରଥମ ଇନିଂସ: ୨୬୭ (ମାର୍କସ ହାରିସ୍-୭୬, ଡେଭିଡ ୱାର୍ନର-୩୮ ; ଜେମ୍ସ ଆଣ୍ଡରସନ-୪/୩୩, ରବିନସନ-୨/୬୪, ମାର୍କ ଉଡ୍-୨/୭୧)। ଇଂଲଣ୍ଡ ଦ୍ୱିତୀୟ ଇନିଂସ: ୩୧/୪।

ବର୍ଷା ଯୋଗୁ ଦ୍ୱିତୀୟ ଦିବସ ଖେଳ ହେଲାନି

ବର୍ଷା ଯୋଗୁ ପିଚ୍‌କୁ ଘୋଡ଼ାଇ ରଖାଯାଉଛି।

ସେଞ୍ଚୁରିଅନ, ୨୭।୧୨ (ପି.ଟି.): ସେମାବାର ଘଡ଼ଘଡ଼ି ସହ ପ୍ରବଳ ବର୍ଷା ଯୋଗୁ ଭାରତ ଓ ଅଷ୍ଟ୍ରେଲିଆ ମଧ୍ୟରେ ଚାଲିଥିବା ପ୍ରଥମ କ୍ରିକେଟ ଟେଷ୍ଟର ଦ୍ୱିତୀୟ ଦିବସ ଖେଳ ସମ୍ଭବ ହୋଇପାରିନି। ଦିନରେ ଦୁଇଥର ବର୍ଷା ବନ୍ଦ ରହିଥିଲା। ପଡ଼ିଆ ଯାଞ୍ଚ ପରେ ଖେଳ ଆରମ୍ଭ କରିବାକୁ ଉଦ୍ୟମ ହୋଇଥିଲା। ମାତ୍ର ଉଭୟ ଥର ଖେଳିବା ଲାଗି ପଡ଼ିଆକୁ ଓହ୍ଲାଇବା ବେଳେ ବର୍ଷା ଆରମ୍ଭ ହୋଇଯାଇଥିଲା। ରବିବାର ମ୍ୟାଚର ପ୍ରଥମ ଦିବସରେ ଭାରତ ୯୦ ଓଭରରେ ୨୭୨ ରନ ସଂଗ୍ରହ କରି ଦୃଢ ସ୍ଥିତିରେ ରହିଛି। ଲୋକେଶ ରାହୁଲ ୧୭ ଚୌକା ଓ ଗୋଟିଏ ଛକା ସହ ୨୪୮ ବଲ୍‌ରେ ୧୨୨ ରନ କରି ନଟଆଉଟ ଅଛନ୍ତି। ତାଙ୍କ ସହ ଅପରାଜିତ ରହିଥିବା ଅଜିଙ୍କ୍ୟ ରାହାନେ ୪୦ ରନ କରିଛନ୍ତି। ଲୁନ୍‌ଗି ଏନ୍‌ଗିଡିଙ୍କ ବଲ୍‌ରେ ଆଉଟ ହେବା ପୂର୍ବରୁ ଓପନର ମୟଙ୍କ ଅଗ୍ରୱାଲ ୧୨୩ ବଲ୍‌ରୁ ୬୦ ରନ କରିଛନ୍ତି। ଅଧିନାୟକ ବିରାଟ କୋହଲି ୯୪ ବଲ୍‌ରୁ ୩୫ ରନ କରିଛନ୍ତି। ପ୍ରଥମ ଦିବସରେ ପତନ ଘଟିଥିବା ସମସ୍ତ ତିନୋଟି ଉଇକେଟ ଏନ୍‌ଗିଡି (୩/୪୫) ଅକ୍ତିଆର କରିଛନ୍ତି।

୧୯ ବର୍ଷ କମ୍ ଏସିଆ କପ୍: ଭାରତ ସେମି ଫାଇନାଲରେ

ଦୁବାଇ, ୨୭।୧୨ (ପି.ଟି.): ଭାରତ ଏଠାରେ ଚାଲିଥିବା ୧୯ ବର୍ଷରୁ କମ୍ ଏସିଆ କପ୍ କ୍ରିକେଟ ପ୍ରତିଯୋଗିତାର ସେମିଫାଇନାଲରେ ପ୍ରବେଶ କରିଛି। ସପ୍ତମ ଉଇକେଟରେ ରାଜ୍‌ବାୱା ଓ କୌଶଲ ତାମ୍ବେଙ୍କ ୬୫ରନର ମ୍ୟାଚ ବିଜୟୀ ପାର୍ଟନରଶିପ୍ ଯୋଗୁ ଭାରତ ସୋମବାର ୪ ଉଇକେଟରେ ଆଫଗାନିସ୍ତାନକୁ ପରାସ୍ତ କରିଛି। ଏହି ବିଜୟ ଦ୍ୱାରା ଦଳ ସେମିଫାଇନାଲରେ ପ୍ରବେଶ କରିଛି। ମ୍ୟାଚ ଜିତିବା ଲାଗି ଭାରତ ୨୬୦ରନ ଟାର୍ଗେଟର ପିଛା କରୁଥିବା ବେଳେ ଏକଦା ୬ ଉଇକେଟରେ ୧୯୭ରନ କରି ସଙ୍କଟରେ ପଡ଼ିଥିଲା। ବାୱା (୪୩*) ଓ ତାମ୍ବେ (୩୫*) ଯୋଡ଼ି ଚମତ୍କାର ବ୍ୟାଟିଂ କରି ୧୦ଟି ବଲ୍ ବାକିଥାଇ ଦଳକୁ ବିଜୟୀ କରାଇଥିଲେ। ପୂର୍ବରୁ ହାର୍ଦ୍ଦୁର ପାନ୍ଡୁ (୬୫) ଓ ତାଙ୍କ ପାର୍ଟନର ଅଙ୍ଗ୍ରିଶ ରଘୁବଂଶୀ (୩୫) ଓପନିଂ ଷ୍ଟାଣ୍ଡରେ ୧୦୪ ରନ ଯୋଗ କରିଥିଲେ। ମିଡିଲ ଅର୍ଡରରେ ଅଧିନାୟକ ୟାଶ ଦୁଲ ଓ ନିଶାନ୍ତ ସିନ୍ଧୁ ବିଫଳ ହୋଇଥିଲେ। ବାୱା ଓ ତାମ୍ବେଙ୍କୁ ଦାୟିତ୍ୱପୂର୍ଣ୍ଣ ଇନିଂସ ଖେଳିବାକୁ ହୋଇଥିଲା। ଏହି ବିଜୟ ଦ୍ୱାରା ଭାରତ ନିଜ ଗ୍ରୁପ୍‌ରେ ଦ୍ୱିତୀୟ ସ୍ଥାନରେ ରହିଛି। ସେମିଫାଇନାଲରେ ବାଂଲାଦେଶ ଓ ଶ୍ରୀଲଙ୍କା ମଧ୍ୟରେ ଖେଳାଯିବାକୁ ଥିବା ମ୍ୟାଚର ବିଜେତାକୁ ଭେଟିବ।

ସଂକ୍ଷିପ୍ତ ସ୍କୋର

ଆଫଗାନିସ୍ତାନ ୨୫୯/୪ (ଇଜାଜ୍ ଅହମ୍ମଦ ଅହମ୍ମଦଜାଇ-୮୯*, ସୁଲିମାନ ସାଫି-୭୩ ; କୌଶଲ ତାମ୍ବେ-୧/୨୫)। **ଭାରତ ୨୬୨/୬** (ହାର୍ଦ୍ଦୁର ସିଂ-୬୫, ଆର. ବାୱା-୪୩* ; ନୁର ଅହମ୍ମଦ-୪/୪୩)।

3-Printed and published by Tathagata Satpathy on behalf of Navajat Printers & Media Pvt. Ltd. and printed at Navajat Printers, B-15, Industrial Estate, Rasulgarh, Bhubaneswar, Editor - Tathagata Satpathy, ସମ୍ପାଦକ- ତଥାଗତ ସତପଥୀ

ପୃଷ୍ଠା-୮+୮

ଧରିତ୍ରୀ
DHARITRI

ବାଲେଶ୍ୱର, ମଙ୍ଗଳବାର, ଡିସେମ୍ବର ୨୮/୨୦୨୧ (୮+୮=୧୬ ପୃଷ୍ଠା)

Balasore, Tuesday, December 28/2021

ଦିନରେ ରାଲି, ରାତିରେ କର୍ଫ୍ୟୁ: ପ୍ରଶ୍ନ ଉଠାଇଲେ ବରୁଣ

ଦିନବେଳା ନିର୍ବାଚନୀ ରାଲି ହେଉଥିବାବେଳେ ରାତିରେ କର୍ଫ୍ୟୁ ଲାଗୁଛି। ମହାମାରୀ ନିୟନ୍ତ୍ରଣ ନା ଶକ୍ତି ପ୍ରଦର୍ଶନ, କାହାକୁ ପ୍ରାଧାନ୍ୟ ଦେବା ସରକାର ସ୍ପଷ୍ଟ କରନ୍ତୁ ବୋଲି ବରୁଣ ଗାନ୍ଧୀ ଆହ୍ୱାନ ଦେଇଛନ୍ତି।

୦୨ ୦୮

ସ୍ନେହାଙ୍କୁ ସ୍ୱର୍ଣ୍ଣ

ଆନ୍ଧ୍ରପ୍ରଦେଶର ଗୁଣ୍ଟୁରଠାରେ ଚାଲିଥିବା ସର୍ବଭାରତୀୟ ଆନ୍ତଃ ବିଶ୍ୱବିଦ୍ୟାଳୟ ଭାରୋତ୍ତୋଳନ ଚାମ୍ପିୟନଶିପରେ ସ୍ୱର୍ଣ୍ଣ ପଦକ ଜିତିଛନ୍ତି ଓଡ଼ିଶାର ସ୍ନେହା ସୋରେନ।

କାର ଚଢ଼ିଯାଇ ୨ ମୃତ, ୨ ଗୁରୁତର

୧୫-୧୮ ବର୍ଷୀୟଙ୍କୁ କୋଭାକ୍ସିନ୍

ନୂଆଦିଲ୍ଲୀ/ଭୁବନେଶ୍ୱର, ୨୭।୧୨ (ବ୍ୟୁରୋ)

୨୦୨୨ ଜାନୁୟାରୀ ୩ ତାରିଖରୁ ୧୫ରୁ ୧୮ ବର୍ଷ ବୟସ ବର୍ଗର କିଶୋରୀ ଓ କିଶୋରମାନଙ୍କୁ କୋଭିଡ୍ ଟିକା ଦିଆଯିବ। ସେହିପରି ୧୦ରୁ କୋଭିଡ୍ ଟିକାର ପ୍ରତିଷେଧମୂଳକ ବୁଷ୍ଟର ଡୋଜ୍ ପ୍ରଦାନ ଲାଗି କେନ୍ଦ୍ର ସରକାର ନିଷ୍ପତ୍ତି ନେଇଛନ୍ତି। ଏଥିପାଇଁ ସ୍ୱାସ୍ଥ୍ୟ ମନ୍ତ୍ରଣାଳୟ ସୋମବାର ଗାଇଡ୍‌ଲାଇନ ଜାରି କରିଛି। ଉକ୍ତ ଗାଇଡ୍‌ଲାଇନ ଅନୁଯାୟୀ କିଶୋରୀ କିଶୋରମାନଙ୍କୁ କୋଭାକ୍ସିନ୍ ଟିକା ଦିଆଯିବ। ୧୫ରୁ ୧୮ ବର୍ଷ ବୟସ ବର୍ଗର ପିଲା ଟିକା ନେବା ପାଇଁ ଜାନୁୟାରୀ ୧ରୁ କୋୱିନ୍ ଆପ୍‌ରେ ନାମ ପଞ୍ଜୀକରଣ କରିବେ। ଏଥିପାଇଁ ସେମାନେ ଆଧାର କାର୍ଡ କିମ୍ବା ଅନ୍ୟ ବୈଧ ପରିଚୟପତ୍ର ବ୍ୟବହାର କରିବେ। ଯେଉଁମାନଙ୍କର ଆଧାର କାର୍ଡ ନାହିଁ ସେମାନେ ଦଶମ ଶ୍ରେଣୀ ଛାତ୍ର ଭାବେ ନିଜ ପରିଚୟପତ୍ର ବ୍ୟବହାର କରିପାରିବେ।

- ୧ରୁ ପଞ୍ଜୀକରଣ, ୩ରୁ କିଶୋରୀ କିଶୋରଙ୍କୁ ଟିକା
- ଆଧାର ନ ଥିଲେ ଷ୍ଟୁଡେଣ୍ଟ ଆଇ କାର୍ଡ ବ୍ୟବହାର କରିବେ

ଯେଉଁ ସ୍ୱାସ୍ଥ୍ୟ କର୍ମଚାରୀ ଓ ସମ୍ମୁଖ ଯୋଦ୍ଧା ପୂର୍ବରୁ ଦୁଇଟି ଯାକ ଡୋଜ୍ ନେଇଛନ୍ତି, ସେମାନେ ୧୦ ତାରିଖରୁ ତୃତୀୟ ତଥା ବୁଷ୍ଟର ଡୋଜ୍ ନେବେ। ଗାଇଡ୍‌ଲାଇନ ଅନୁଯାୟୀ ଦ୍ୱିତୀୟ ଡୋଜ୍ ନେବାର ୯ ମାସ ବା ୩୯ ସପ୍ତାହ ପରେ ପ୍ରିକଶନ୍ ଡୋଜ୍ ଦିଆଯିବ। ଜଣେ ବ୍ୟକ୍ତି ପ୍ରଥମ ଓ ଦ୍ୱିତୀୟ ଡୋଜ୍‌ରେ ଯେଉଁ କମ୍ପାନୀର ଟିକା ନେଇଥିବେ, ପ୍ରିକଶନ୍ ଡୋଜ୍‌ରେ ମଧ୍ୟ ତାଙ୍କୁ ସେହି ଟିକା ଦିଆଯିବ ବୋଲି ସ୍ୱରାଷ୍ଟ୍ର ମନ୍ତ୍ରଣାଳୟ ପକ୍ଷରୁ ଜାରି ଆଡଭାଇଜରିରେ କୁହାଯାଇଛି। ବହୁବିଧ ରୋଗ ଥିବା ୬୦ ବର୍ଷରୁ ଊର୍ଦ୍ଧ୍ୱ ବୟସ୍କ ବ୍ୟକ୍ତି ଡାକ୍ତରଙ୍କ ପରାମର୍ଶକ୍ରମେ ପ୍ରିକଶନ୍ ଡୋଜ୍ ନେଇପାରିବେ। ଏଥିପାଇଁ ସମ୍ମୁଖ ଯୋଦ୍ଧା ଓ ୬୦ ବର୍ଷରୁ ଊର୍ଦ୍ଧ୍ୱ ବହୁବିଧ ରୋଗ ଥିବା ବ୍ୟକ୍ତିଙ୍କୁ କୋ-ୱିନ୍ ଆପ୍ ଜରିଆରେ ପଞ୍ଜୀକରଣ କରାଇବାକୁ ହେବ। କୋ-ୱିନ୍ ସିଷ୍ଟମର ରେକର୍ଡରେ ଦ୍ୱିତୀୟ ଡୋଜ୍ ଟିକା ନେଇଥିବା ତାରିଖ ଆଧାରରେ ବୁଷ୍ଟର ଡୋଜ୍ ପାଇଁ ହିତାଧିକାରୀଙ୍କୁ ଚୟନ କରାଯିବ। ଧାର୍ଯ୍ୟ ସମୟ ଆସିଲେ ☞ପୃଷ୍ଠା-୩

ସୁସ୍ଥ ହୋଇ ଫେରିଲେ ପ୍ରଥମ ଓମିକ୍ରନ୍ ଆକ୍ରାନ୍ତ

ଭୁବନେଶ୍ୱର, ୨୭। ୧୨ (ବ୍ୟୁରୋ)

ଓଡ଼ିଶାରେ ପ୍ରଥମେ ଚିହ୍ନଟ ହୋଇଥିବା ଓମିକ୍ରନ ଆକ୍ରାନ୍ତ ସୁସ୍ଥ ହୋଇ ସୋମବାର ହସ୍ପିଟାଲରୁ ଘରକୁ ଫେରିଛନ୍ତି। ଜଗତ୍‌ସିଂହପୁର ଜିଲାର ସମ୍ପୃକ୍ତ ବ୍ୟକ୍ତି ଜଣକ ନାଇଜେରିଆରୁ ଫେରିଥିଲେ। ସେ କରୋନା ପଜିଟିଭ୍ ଚିହ୍ନଟ ହେବା ପରେ ତାଙ୍କ ନମୁନାକୁ ଜିନେମ ସିକ୍ୱେନ୍ସିଂ କରାଯାଇଥିଲା। ରିପୋର୍ଟରେ ଓମିକ୍ରନ୍ ଆକ୍ରାନ୍ତ ଥିବା ଜଣାପଡ଼ିଥିଲା। ସେ ଗତ ୧୭ରୁ କଟକର ଏକ ଘରୋଇ ହସ୍ପିଟାଲରେ ରହି ଚିକିତ୍ସିତ ହେଉଥିଲେ। ଶେଷ ୨୪ ଘଣ୍ଟାରେ ଦୁଇଥର ନେଗେଟିଭ୍ ରିପୋର୍ଟ ଆସିବା ପରେ ତାଙ୍କୁ ହସ୍ପିଟାଲରୁ ଡିସ୍‌ଚାର୍ଜ କରାଯାଇଛି। ସେ ସମ୍ପୂର୍ଣ୍ଣ ସୁସ୍ଥ ଅଛନ୍ତି। ତେବେ ଡାକ୍ତର ତାଙ୍କୁ ୭ ଦିନ ପର୍ଯ୍ୟନ୍ତ ଆଇସୋଲେଶନରେ ରହିବାକୁ ପରାମର୍ଶ ଦେଇଛନ୍ତି।

ଏବେ ଲକ୍‌ଡାଉନ୍, ଶଟ୍‌ଡାଉନ୍ ଆବଶ୍ୟକ ନାହିଁ

ଭୁବନେଶ୍ୱର, ୨୭। ୧୨ (ବ୍ୟୁରୋ)

ଦେଶର ଅନ୍ୟ ରାଜ୍ୟ ତୁଳନାରେ ଓଡ଼ିଶାର ସ୍ଥିତି ଭଲ ଥିବା କହିଛନ୍ତି ଜନସ୍ୱାସ୍ଥ୍ୟ ନିର୍ଦ୍ଦେଶକ ଡ. ନିରଞ୍ଜନ ମିଶ୍ର। କେନ୍ଦ୍ର ସରକାରଙ୍କ ନିୟମ ଅନୁଯାୟୀ, ପଜିଟିଭ୍ ହାର ୧୦ ପ୍ରତିଶତରୁ ଅଧିକ ରହିଲେ ହସ୍ପିଟାଲାଇଜେଶନ ଆବଶ୍ୟକତା ପଡିପାରେ। ସେହିପରି ରାଜ୍ୟରେ ସଂକ୍ରମଣ ବଢିଲେ ଲକ୍‌ଡାଉନ୍, ଶଟ୍‌ଡାଉନ କରିବାକୁ ପଡିପାରେ। ମାତ୍ର ଏବେ ରାଜ୍ୟରେ ସେଭଳି ସ୍ଥିତି ଉପୁଜିନାହିଁ। ତେଣୁ କେବଳ ଓମିକ୍ରନ ସଂକ୍ରମଣକୁ ନେଇ ବର୍ତ୍ତମାନ ସମୟରେ ଏଭଳି ନିୟମ ଲାଗୁ ହେବାର ଆବଶ୍ୟକତା ନାହିଁ ବୋଲି ସେ କହିଛନ୍ତି। ଅନ୍ୟପକ୍ଷେ ବିଦେଶରୁ ଓଡ଼ିଶାକୁ ଫେରିଥିବା ଲୋକଙ୍କ ମଧ୍ୟରୁ ୮ଜଣ ଓମିକ୍ରନରେ ଆକ୍ରାନ୍ତ ହୋଇଛନ୍ତି।

୪ ମହିଳାଙ୍କ ସମେତ ୬ ମାଓବାଦୀ ମୃତ

ସୁରକ୍ଷା କର୍ମୀ-ମାଓବାଦୀଙ୍କ ମଧ୍ୟରେ ଗୁଳିବିନିମୟ

ମାଲକାନଗିରି, ୨୭।୧୨ (ଡି.ଏନ୍.ଏ.)

ଓଡ଼ିଶାର ମାଲକାନଗିରି, ଛତିଶଗଡ଼ ଏବଂ ତେଲଙ୍ଗାନା ସୀମାନ୍ତ ଅଞ୍ଚଳରେ ସୁରକ୍ଷା କର୍ମୀ ଓ ମାଓବାଦୀଙ୍କ ମଧ୍ୟରେ ଗୁଳି ବିନିମୟ ଘଟି ସୋମବାର ସକାଳେ ୪ ମହିଳାଙ୍କ ସମେତ ୬ ମାଓବାଦୀଙ୍କ ମୃତ୍ୟୁ ଘଟିଛି। ଛତିଶଗଡ଼ ସାଉଥ ବସ୍ତର ଡିଭିଜନ ଏବଂ ତେଲଙ୍ଗାନାର ଚାର୍‌ଲା ମଣ୍ଡଳ ସୀମାନ୍ତ କିସ୍ତାରାମ ଥାନା ଅଧୀନ ପେଶାର୍ଲାପାଡୁ ନିକଟ ଜଙ୍ଗଲରେ ମାଓବାଦୀମାନେ କ୍ୟାମ୍ପ କରିଥିବା ସୂଚନା ପାଇ ସକାଳେ ତେଲଙ୍ଗାନା ଗ୍ରେହାଉଣ୍ଡ ଯବାନ, ଛତିଶଗଡର ସିଆର୍‌ପିଏଫ୍ ୧୪୧ ବାଟାଲିୟନ ଏବଂ ଡିଆର୍‌ଜି ଯବାନଙ୍କ ମିଳିତ କୋମ୍ବିଂ ଅପରେଶନ ଚାଲିଥିଲା। ସକାଳ ୭ଟାବେଳେ ପେଶାର୍ଲାପାଡୁ ନିକଟ ଜଙ୍ଗଲରେ କୋମ୍ବିଂ ଟିମ୍‌କୁ ଦେଖି ମାଓବାଦୀମାନେ ଗୁଳିଚାଳନା କରିଥିଲେ। ଏହାର ପାଲଟା ଜବାବରେ ସୁରକ୍ଷା କର୍ମୀମାନେ ମଧ୍ୟ ଗୁଳିଚାଳନା କରିଥିଲେ। ପ୍ରାୟ ୩୦ ମିନିଟ ଧରି ଗୁଳି ବିନିମୟ ହୋଇଥିଲା। ଏହାପରେ ସର୍ଚ୍ଚ ଅପରେଶନବେଳେ ୬ ମାଓବାଦୀଙ୍କ ମୃତଦେହ ସମେତ ବିପୁଳ ପରିମାଣରେ ଅସ୍ତ୍ରଶସ୍ତ୍ର ଏବଂ ବିସ୍ଫୋରକ ସାମଗ୍ରୀ ଜବତ କରାଯାଇଛି। ମୃତ ମାଓବାଦୀଙ୍କ ମଧ୍ୟରେ ଚାର୍‌ଲା ଏରିଆ ମିଲିସିଆ କମାଣ୍ଡର ରହିଥିବା ବିଶ୍ୱସ୍ତ ସୂତ୍ରରୁ ସୂଚନା ମିଳିଛି। ତେଲଙ୍ଗାନା କୋଟଗୁଡାମ୍ ଏସ୍‌ପି ସୁନୀଲ୍ ଦତ୍ତଙ୍କ ନେତୃତ୍ୱରେ ମିଳିତ ଅପରେଶନ ଚାଲିଥିଲା।

ଆଣ୍ଠେଇ ପ୍ରତିବାଦ କଲେ ଆଶାୟୀ ଶିକ୍ଷକ

ଭୁବନେଶ୍ୱର, ୨୭। ୧୨ (ବ୍ୟୁରୋ)

ରାଜ୍ୟ ସରକାରଙ୍କ ପକ୍ଷରୁ ଗତ ୨୪ ତାରିଖରେ ହିନ୍ଦୀ, ସଂସ୍କୃତି ଓ କ୍ରୀଡା ଶିକ୍ଷକଙ୍କ ନିଯୁକ୍ତି ପାଇଁ ବିଜ୍ଞାପନ ପ୍ରକାଶ ପାଇଛି। ତେବେ ଏଥିରେ ସାଧାରଣ ବର୍ଗ (ୟୁଆର୍) ଏବଂ ସାମାଜିକ ଆର୍ଥିକ ଦୁର୍ବଳ ଶ୍ରେଣୀ (ଏସ୍‌ଇବିସି) ବର୍ଗଙ୍କୁ ଅଣଦେଖା କରାଯାଇଥିବା ଓଏସ୍‌ଏସ୍‌ଟିଇଟି ପାସ୍ ଅଣନିଯୁକ୍ତ ହିନ୍ଦୀ, ସଂସ୍କୃତ ଓ କ୍ରୀଡା ଶିକ୍ଷକ ଆଶାୟୀ ସଂଘ ପକ୍ଷରୁ ଅଭିଯୋଗ କରାଯାଇଛି। ଉକ୍ତ ବିଜ୍ଞାପନରେ ଥିବା ତ୍ରୁଟିକୁ ସୁଧାରିବା ସହ ବିଭିନ୍ନ ଦାବିରେ ସଂଘ ପକ୍ଷରୁ ସୋମବାର ଲୋୟର ପିଏମ୍‌ଜିରେ ଆଶାୟୀ ଶିକ୍ଷକମାନେ ରାସ୍ତାରେ ଆଣ୍ଠେଇବା ସହ କାନଧରି ଅଭିନବ ଭାବେ ପ୍ରତିବାଦ କରିଛନ୍ତି।

ସଂଘ ସଭାପତି ଅର୍ଜୁନ ସାହୁ କହିଛନ୍ତି, ବିଜ୍ଞାପନ ଅନୁଯାୟୀ ୧୧ହଜାର ୪୦୩ ପଦବୀ ମଧ୍ୟରେ କ୍ରୀଡାର ୧୨ଶହ୧୮ ପଦବୀ ରହିଛି। ସେଥିରୁ ୟୁଆର୍‌ରେ ମାତ୍ର ୧୩୨ଟି ପଦବୀ ଥିବାବେଳେ ଏସ୍‌ଇବିସି ପାଇଁ କୌଣସି ପଦବୀ ନାହିଁ। ସେହିପରି ହିନ୍ଦୀର ୧୭ଶହ ୫୭ ପଦବୀରୁ ୟୁଆର୍‌ରେ ୨୦୧, ଏସ୍‌ଇବିସି ୮୧ ଏବଂ ସଂସ୍କୃତ ୧୧ଶହ ୮୮ ପଦବୀରୁ ୟୁଆର୍ ୨୮୧ ଓ ଏସ୍‌ଇବିସି ପାଇଁ ୧୮ଟି ପଦବୀ ରହିଛି। ଅନ୍ୟ ସମସ୍ତ ପଦବୀ ଏସ୍‌ସି ଓ ଏସ୍‌ଟି ବର୍ଗର ପିଲାଙ୍କ ପାଇଁ ସଂରକ୍ଷିତ ରହିଛି। ଏହାଦ୍ୱାରା ସାଧାରଣ ବର୍ଗ ଓ ଏସ୍‌ଇବିସିଙ୍କ ପ୍ରତି ଘୋର ଅବହେଳା କରାଯାଇଥିବା ସଭାପତି ସାହୁ ଅଭିଯୋଗ କରିଛନ୍ତି। ସରକାର ତୁରନ୍ତ ଏହାର ସଂଶୋଧନ କରି ହିନ୍ଦୀ, ସଂସ୍କୃତ ଓ କ୍ରୀଡା ଶିକ୍ଷକ ନିଯୁକ୍ତିରେ ୟୁଆର୍‌ରେ ୫ଶହ ପଦବୀ ସୃଷ୍ଟି କରିବାକୁ ଦାବି କରାଯାଇଛି। ଏଥିସହ ଶିକ୍ଷକ ନିଯୁକ୍ତି ପାଇଁ ସିବିଟି ପରୀକ୍ଷାରେ ୧୫୦ ନମ୍ବରରୁ ସର୍ବନିମ୍ନ ୩୦ ନମ୍ବର ରଖିବାକୁ ବାଧ୍ୟତାମୂଳକ କରାଯାଉ। ଏସ୍‌ସି, ଏସ୍‌ଟି, ଏସ୍‌ଇବିସି ଏବଂ ୟୁଆର୍‌ର ସମାନ ଯୋଗ୍ୟତା ନମ୍ବର ରଖିବା ସହ ଅନ୍ୟାନ୍ୟ ଦାବି ଉପସ୍ଥାପନ କରାଯାଇଥିଲା। ଏଥିସହ ସଂଘ ପକ୍ଷରୁ ୫ଦଫା ଦାବିପତ୍ରକୁ ଶିକ୍ଷା ସଚିବଙ୍କୁ ପ୍ରଦାନ କରାଯାଇଛି। ସରକାର ଏହାର ସଂଶୋଧନ ନ କଲେ ସଂଘ ପୁଣି ରାଜରାସ୍ତାକୁ ଓହ୍ଲାଇବ ବୋଲି ସଂଘ ଚେତାବନୀ ଦେଇଛି।

ଓଏସ୍‌ଏସ୍‌ଟିଇଟି ପାସ୍ ଅଣନିଯୁକ୍ତ ହିନ୍ଦୀ, ସଂସ୍କୃତ ଓ କ୍ରୀଡା ଶିକ୍ଷକମାନେ ଆଣ୍ଠେଇ ପ୍ରତିବାଦ କରିବା ସହ ସରକାରଙ୍କ ନିଯୁକ୍ତି ବିଜ୍ଞାପନରେ ତ୍ରୁଟି ସଂଶୋଧନ ସମେତ ବିଭିନ୍ନ ଦାବି ରଖୁଛନ୍ତି।

୩ ଜଣଙ୍କୁ ପ୍ରମୁଖ ଶାସନ ସଚିବ ପାହ୍ୟାକୁ ପଦୋନ୍ନତି

ଭୁବନେଶ୍ୱର, ୨୭।୧୨ (ବ୍ୟୁରୋ)

ଓଡ଼ିଶା କ୍ୟାଡରର ୩ ଜଣ ବରିଷ୍ଠ ଆଇଏଏସ୍ ଅଫିସରଙ୍କୁ ପ୍ରମୁଖ ଶାସନ ସଚିବ ପାହ୍ୟାକୁ ପଦୋନ୍ନତି ମିଳିଛି। ୧୯୯୭ ବ୍ୟାଚ୍ ଆଇଏଏସ୍ ଅଫିସର ସଞ୍ଜୟ କୁମାର ସିଂ, ପ୍ରମୋଦ କୁମାର ମେହେର୍ଦ୍ଦା ଏବଂ ସଞ୍ଜୀବ କୁମାର ମିଶ୍ରଙ୍କୁ ଏହି ପଦୋନ୍ନତି ଦିଆଯାଇଛି। ସଞ୍ଜୟ ଏବେ ଓଡ଼ିଶା ସରକାରଙ୍କ ଭୁବନେଶ୍ୱର ଉନ୍ନୟନ କର୍ତ୍ତୃପକ୍ଷ (ବିଡିଏ) ଉପାଧ୍ୟକ୍ଷ, ଭୁବନେଶ୍ୱର ମହାନଗର ନିଗମ (ବିଏମ୍‌ସି) କମିଶନର, ସ୍ମାର୍ଟ ସିଟି ଲିମିଟେଡ୍‌ର ସିଇଓ ଦାୟିତ୍ୱରେ ଅଛନ୍ତି। ସେହିପରି ପ୍ରମୋଦ ଜାତୀୟ ଖାଦ୍ୟ ସୁରକ୍ଷା ମିଶନର ମିଶନ ଡାଇରେକ୍ଟର ଥିବାବେଳେ ସଞ୍ଜୀବ ନ୍ୟାଶନାଲ ରିକ୍ରୁଟ୍‌ମେଣ୍ଟ ଏଜେନ୍ସିର ମେମ୍ବର ସେକ୍ରେଟାରି ଅଛନ୍ତି।

ନିଯୁକ୍ତିମେଳାକୁ ଖଣି, ଶିଳ୍ପସଂସ୍ଥାର ଅଣଦେଖା

ଯାଜପୁର ଅଫିସ, ୨୭।୧୨

ଜିଲା ପ୍ରଶାସନ ପକ୍ଷରୁ ଶିଳ୍ପ ସମୃଦ୍ଧ ଯାଜପୁର ଜିଲାରେ ପ୍ରାୟ ୪ ବର୍ଷ ପରେ ସୋମବାର ବରୁହାଁ ସରକାରୀ ଶିଳ୍ପ ତାଲିମ କେନ୍ଦ୍ର ପରିସରରେ ଏକ ନିଯୁକ୍ତିମେଳା ଆୟୋଜିତ ହୋଇଛି। ବିଡମ୍ବନା ଯେ, ଏହି ନିଯୁକ୍ତି ମେଳାରେ କଳିଙ୍ଗନଗର ଶିଳ୍ପାଞ୍ଚଳ, ଜାରକା ଇଣ୍ଡଷ୍ଟ୍ରିଆଲ ଇଷ୍ଟେଟ୍ ଓ ସୁକିନ୍ଦା ଖଣି ଅଞ୍ଚଳର କେହି ବି ନିଯୁକ୍ତିଦାତା ଅଂଶଗ୍ରହଣ କରି ନାହାନ୍ତି, ଯଦ୍ୱାରା ଉଚ୍ଚଶିକ୍ଷିତ ବେକାର ଯୁବତୀଯୁବକ ନିରାଶ ହୋଇ ଫେରିଛନ୍ତି। ରାଜ୍ୟର ଅନ୍ୟ କୌଣସି ଅଞ୍ଚଳରେ ଯାହା ହେଉନା କାହିଁକି ଶିଳ୍ପ କବଳିତ ଯାଜପୁର ଜିଲାରେ ଏହାର ଗଭୀର କୁପ୍ରଭାବ ପଡ଼ିଛି। କଳିଙ୍ଗନଗର ଶିଳ୍ପ ଓ ଖଣି କମ୍ପାନୀ କର୍ତ୍ତୃପକ୍ଷଙ୍କ ଏହି ମନମାନିକୁ ସାଧାରଣରେ ନାପସନ୍ଦ କରାଯାଇଛି। ଏହାକୁ ନେଇ ଦେଖାଦେଇଥିବା ସରକାର ବିରୋଧୀ ଆଭିମୁଖ୍ୟ ଆଗାମୀ ଦିନରେ ଏ ଅଞ୍ଚଳର ରାଜନୀତିକୁ ବହୁଳ ଭାବରେ ପ୍ରଭାବିତ କରିବ ବୋଲି ନିଯୁକ୍ତି ମେଳାରେ ମତପ୍ରକାଶ ପାଇଛି।

ବିଭିନ୍ନ ନିଯୁକ୍ତିଦାତା ସଂସ୍ଥା, ଶିଳ୍ପାନୁଷ୍ଠାନଗୁଡ଼ିକ ଯୋଗଦେଇ ଯୋଗ୍ୟ ପ୍ରାର୍ଥୀଙ୍କୁ ଚୟନ କରିବେ ବୋଲି ପ୍ରଶାସନ ପକ୍ଷରୁ ଘୋଷଣା ହୋଇଥିଲା। ଶେଷ ଥର ପାଇଁ ୮।୧।୨୦୧୮ରେ ଏହି ବରୁହାଁ ଶିଳ୍ପ ତାଲିମ କେନ୍ଦ୍ରରେ ନିଯୁକ୍ତିମେଳା ଅନୁଷ୍ଠିତ ହୋଇଥିଲା। ୪ ବର୍ଷ ପରେ ମେଳାର ଆୟୋଜନ ହୋଇଥିବାରୁ ଜିଲାର ବିଭିନ୍ନ ଅଞ୍ଚଳରୁ ୬୫୦ ଜଣ ଭାଗ ନେଇଥିଲେ। କିନ୍ତୁ ମାତ୍ର ୮ ଜଣ ନିଯୁକ୍ତିଦାତା ଓ ୬ ଜଣ ତାଲିମ ସହଯୋଗୀ ଏଥିରେ ଅଂଶଗ୍ରହଣ କରିଥିଲେ। ଏଏସ୍‌ଡି ଏଜୁକେସନ ପ୍ରା.ଲି, ଗ୍ରାମ ତରଙ୍ଗ ଏମ୍ପ୍ଲୋବିଲିଟି ଟ୍ରେନିଂ ସର୍ଭିସ, ଡାଲମିଆ ଭାରତ ଫାଉଣ୍ଡେଶନ, ସିମାଓ ଇଣ୍ଡିଆ, ରିଫ୍ରାକ୍ସନିଷ୍ଟ, ଷ୍ଟାରଲିଂ, ଗୁଡ୍ ୱାର୍କର, ଏସ୍ ଆଣ୍ଡ ଏନ୍ ଷ୍ଟାଫିଂ ସଲ୍ୟୁଶନ, ବଂଶୀଧର ଓ ଇଲା ପଣ୍ଡା ଫାଉଣ୍ଡେଶନ, ସିଆଇପିଇଟି, ମା' ମଙ୍ଗଳା ହୋମ୍ କେୟାର, ପୟିକ ସେଣ୍ଟିନେଲ୍ସ ପ୍ରମୁଖ ଭାଗ ନେଇଥିଲେ।

କଳିଙ୍ଗନଗର ଶିଳ୍ପାୟନ ଦ୍ୱାରା ଜିଲାରେ ନିଯୁକ୍ତି ସୁଯୋଗ ସୃଷ୍ଟି ହେବ ବୋଲି ବିଭିନ୍ନ ସଭାସମିତିରେ ବିଧାୟକ, ମନ୍ତ୍ରୀ, ଜିଲା ପ୍ରଶାସନ ପକ୍ଷରୁ କେବଳ ଭାଷଣବାଜି ଚାଲିଥିବା ଏହି ମେଳାରୁ ସ୍ପଷ୍ଟ ମନେହୋଇଛି। କଳିଙ୍ଗନଗରରେ ଘରୋଇ ପୁଞ୍ଜି ନିବେଶରେ ବହୁ ଶିଳ୍ପ କାରଖାନା ଗଢ଼ିଉଠିଲା। ଏବେ ବି ବହୁ କମ୍ପାନୀ କଳିଙ୍ଗନଗର ମୁହାଁ ହେଉଛନ୍ତି। କିନ୍ତୁ ସ୍ଥାନୀୟ ଚାକିରି ତ ଦୂରର କଥା, ଅସ୍ଥାୟୀ ଠିକା ସଂସ୍ଥାରେ ବି ନିଯୁକ୍ତି ମିଳୁନାହିଁ। ଅଭିଜ୍ଞତାକୁ ଆଳ କରି ଶିକ୍ଷିତ ଯୁବତୀଯୁବକଙ୍କୁ ବଡ଼ ବଡ଼ ଶିଳ୍ପ କମ୍ପାନୀ ଉପେକ୍ଷା କରି ଚାଲିଛନ୍ତି। ଏଠାରେ ଝାଡ଼ଖଣ୍ଡ, ପଶ୍ଚିମବଙ୍ଗ ଆଦି ବାହାର ରାଜ୍ୟର ଲୋକଙ୍କୁ ଅଧିକ ନିଯୁକ୍ତି ମିଳୁଛି। ସେହିପରି ବାହାର ରାଜ୍ୟର ଠିକାସଂସ୍ଥାମାନଙ୍କୁ ମଧ୍ୟ ଅଧିକ ପ୍ରାଧାନ୍ୟ ଦିଆଯାଉଛି। ହେଲେ ସ୍ଥାନୀୟ ବାସିନ୍ଦା ଜମିବାଡି, ଘରଦ୍ୱାରା ହରାଇ କେବଳ ଧୂଳିଧୁଆଁ ସହି ବିଭିନ୍ନ ରୋଗରେ ଅକାଳରେ ପ୍ରାଣ ହରାଉଛନ୍ତି। କାଁ ଭାଁ ବିଭିନ୍ନ ଶ୍ରମିକ ସଂଗଠନ ପକ୍ଷରୁ ସ୍ଥାନୀୟ ନିଯୁକ୍ତିକୁ ନେଇ ଦାବି, ଆନ୍ଦୋଳନ ହେଉଥିଲେ ହେଁ ଲୋକ ପ୍ରତିନିଧିମାନେ କିନ୍ତୁ ନୀରବ ରହୁଛନ୍ତି। ବିଡମ୍ବନା ଯେ, ବିରୋଧୀ ☞ପୃଷ୍ଠା-୩

୧୦ ଜିଲାରେ ବର୍ଷା ସମ୍ଭାବନା

ଭୁବନେଶ୍ୱର, ୨୭।୧୨ (ବ୍ୟୁରୋ): ରାଜ୍ୟରେ ଶୀତର ପ୍ରକୋପ କମିଯାଇଛି। ଉତ୍ତର ପୂର୍ବ ଦିଗରୁ ବହୁଥିବା ଥଣ୍ଡା ପବନ ରାଜ୍ୟକୁ ଆଉ ଆସୁ ନାହିଁ। ପଶ୍ଚିମା ବାୟୁ ପ୍ରବାହ ଯୋଗୁ ରାଜ୍ୟରେ ଆକାଶ ମେଘାଚ୍ଛନ୍ନ ରହିବା ସହ କେତେକ ସ୍ଥାନରେ ହାଲୁକା ବର୍ଷା ହେଉଛି। ସୋମବାର ଭୁବନେଶ୍ୱର ଏବଂ କେନ୍ଦୁଝରରେ ସ୍ୱଳ୍ପରୁ ମଧ୍ୟମ ଧରଣର ବର୍ଷା ହୋଇଛି। ଆକାଶ ମେଘୁଆ ରହୁଥିବାରୁ କେତେକ ସ୍ଥାନରେ ରାତ୍ରିର ତାପମାତ୍ରା ମଧ୍ୟ ୧୦ ଡିଗ୍ରୀ ସେଲ୍‌ସିୟସ ବଢିଯାଇଛି। ଆସନ୍ତା ୨୪ ଘଣ୍ଟା ମଧ୍ୟରେ ବରଗଡ, ଝାରସୁଗୁଡା ଏବଂ ସୁନ୍ଦରଗଡ ଜିଲାର ଅଳ୍ପ କେତେକ ସ୍ଥାନରେ ଏବଂ ସମ୍ବଲପୁର, ଦେବଗଡ, ଅନୁଗୋଳ, ଢେଙ୍କାନାଳ, କେନ୍ଦୁଝର, ମୟୂରଭଞ୍ଜ, ବାଲେଶ୍ୱର ଜିଲାର ଗୋଟିଏ କିମ୍ବା ଦୁଇଟି ସ୍ଥାନରେ ଘଡଘଡି ସହ ବର୍ଷା ହେବାର ସମ୍ଭାବନା ରହିଛି। ସୋମବାର ଦାରିଙ୍ଗବାଡିରେ ସର୍ବନିମ୍ନ ତାପମାତ୍ରା ୧୧.୫ ଡିଗ୍ରୀ ସେଲ୍‌ସିୟସ ଥିବା ବେଳେ ଫୁଲବାଣୀ ୧୫, ପାରାଦୀପରେ ସର୍ବନିମ୍ନ ତାପମାତ୍ରା ୨୦.୯ ଡିଗ୍ରୀ ସେଲ୍‌ସିୟସ ରେକର୍ଡ କରାଯାଇଛି।

ଏକାଦଶାହ ଉପଲକ୍ଷେ

ଶ୍ରୀ ପ୍ରଫେସର ଡ. ସୁରେନ୍ଦ୍ର କୁମାର ରାୟ
ରୁଚିକା ମାର୍କେଟ, ଭୁବନେଶ୍ୱର
ଆବିର୍ଭାବ: ୧୦।୦୧।୧୯୪୨ ତିରୋଧାନ: ୧୮।୧୨।୨୦୨୧

ଆପଣଙ୍କ ଅମର ଆତ୍ମାର ସଦ୍‌ଗତି ଓ ଚିରଶାନ୍ତି ନିମନ୍ତେ ମହାପ୍ରଭୁ ଶ୍ରୀଜଗନ୍ନାଥଙ୍କୁ ଆମର ବିନମ୍ର ପ୍ରାର୍ଥନା ।

– ଶୋକସନ୍ତପ୍ତ –
ପରିବାର, ଆତ୍ମୀୟସ୍ୱଜନ ଓ ବନ୍ଧୁବର୍ଗ

ସଂକ୍ଷେପରେ

ଦିନରେ ରାଲି, ରାତିରେ କର୍ଫ୍ୟୁ କେଉଁଟା ପ୍ରାଥମିକତା ସରକାର ସ୍ପଷ୍ଟ କରନ୍ତୁ: ବରୁଣ

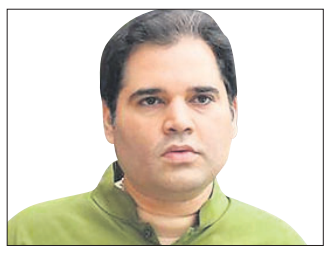

ନୂଆଦିଲ୍ଲୀ, ୨୭।୧୨(ପି.ଟି.) କୋଭିଡ୍ ସଂକ୍ରମଣ ରୋକିବା ଲାଗି ଉତ୍ତରପ୍ରଦେଶ ସମେତ ବିଭିନ୍ନ ରାଜ୍ୟ ରାତି କର୍ଫ୍ୟୁ ଲଗାଇଛନ୍ତି। ହେଲେ ଆଗକୁ ବିଧାନସଭା ନିର୍ବାଚନ ଥିବାରୁ ଦିନବେଳା ନିର୍ବାଚନୀ ରାଲିଗୁଡ଼ିକରେ ଲକ୍ଷ ଲକ୍ଷ ଲୋକଙ୍କ ସମାଗମ ହେଉଛି। ଏହାକୁ ନେଇ ଭାଜପା ଏମ୍‌ପି ବରୁଣ ଗାନ୍ଧୀ ସରକାରଙ୍କ ନିଷ୍କ୍ରିୟତା ଉପରେ ପ୍ରଶ୍ନ ଉଠାଇଛନ୍ତି। ନିର୍ବାଚନ ସମୟରେ ଆମେ ମହାମାରୀ ନିୟନ୍ତ୍ରଣକୁ ପ୍ରାଧାନ୍ୟ ଦେବା ନା ଶକ୍ତି ପ୍ରଦର୍ଶନରେ ଲିପ୍ତ ରହିବା ତାହା ସରକାର ସ୍ପଷ୍ଟ କରନ୍ତୁ ବୋଲି ସେ ଆହ୍ୱାନ ଦେଇଛନ୍ତି। ସାଧାରଣ ଲୋକଙ୍କୁ ଘରେ ରହିବା ଲାଗି ପ୍ରେରିତ କରିବାକୁ ହେଲେ ନୀତି ନିର୍ଦ୍ଧାରକମାନେ ଆଗଧାଡ଼ିରେ ନେତୃତ୍ୱ ନେବା ଆବଶ୍ୟକ। ଦିନବେଳା ରାଲିରେ ଲକ୍ଷ ଲକ୍ଷ ଲୋକଙ୍କୁ ଏକାଠି କରି ରାତିରେ କର୍ଫ୍ୟୁ ଲଗାଇବାକୁ ଭାଜପା ନେତା ସମାଲୋଚନା କରିଛନ୍ତି। ଉତ୍ତରପ୍ରଦେଶର ସ୍ୱାସ୍ଥ୍ୟସେବା ଭିତ୍ତିଭୂମିକୁ ନଜରରେ ରଖି ଆମେ ମାରାତ୍ମକ ଓମିକ୍ରନ୍ ସଂକ୍ରମଣକୁ ରୋକିବା ଦିଗରେ ପ୍ରାଧାନ୍ୟ ଦେବା ନା ଶକ୍ତି ପ୍ରଦର୍ଶନ କରିବା, ସେ ନିଷ୍ପତ୍ତି ସାଧୁତାର ସହ ନିଆଯିବା ଆବଶ୍ୟକ। ସାଧାରଣତଃ ଦିନରେ ଗହଳି ଯୋଗୁ ସଂକ୍ରମଣ ବ୍ୟାପିଥାଏ। ରାତିରେ ରାସ୍ତାରେ କ୍ୱଚିତ୍ ଲୋକଙ୍କୁ ଦେଖିବାକୁ ମିଳେ। ତେଣୁ ରାତିରେ କର୍ଫ୍ୟୁ ଲଗାଇବାର ମାନେ କିଛି ନାହିଁ। ଗୋଷ୍ଠୀ ସଂକ୍ରମଣର ମୁଖ୍ୟ କାରଣ ସାମାଜିକ ସମାବେଶଗୁଡ଼ିକୁ ବନ୍ଦ କରିବାକୁ ବରୁଣ ଆହ୍ୱାନ ଦେଇଛନ୍ତି। ସୂଚନାଯୋଗ୍ୟ, ରାତ୍ରି କର୍ଫ୍ୟୁ ଓ ସପ୍ତାହାନ୍ତ ଲକ୍‌ଡାଉନ ସଂକ୍ରମଣ ରୋକିବାରେ କ୍ୱଚିତ୍ ପ୍ରଭାବ ପକାଇଥାଏ ବୋଲି ଗତ ମାର୍ଚ୍ଚରେ ମହାରାଷ୍ଟ୍ର ସରକାରଙ୍କୁ କେନ୍ଦ୍ର କହିଥିଲା।

'ସୀତା ଔର ଗୀତା' ଅଭିନେତା ମୁସ୍ତାକ୍ ମର୍ଚ୍ଚାଣ୍ଟଙ୍କ ପରଲୋକ

ମୁମ୍ବାଇ, ୨୭।୧୨: ବଲିଉଡ୍ ଅଭିନେତା ତଥା କମେଡିଆନ ମୁସ୍ତାକ ମର୍ଚ୍ଚାଣ୍ଟଙ୍କ ସୋମବାର ପରଲୋକ ଘଟିଛି। ତାଙ୍କୁ ୬୭ ବର୍ଷ ହୋଇଥିଲା। ଦୀର୍ଘଦିନରୁ ସେ ମଧୁମେହରେ ପୀଡ଼ିତ ଥିଲେ। ଚିକିତ୍ସାଧୀନ ଅବସ୍ଥାରେ ମୁମ୍ବାଇର ହୋଲି ଫ୍ୟାମିଲି ହସ୍ପିଟାଲରେ ସେ ଶେଷ ନିଃଶ୍ୱାସ ତ୍ୟାଗ କରିଛନ୍ତି। ହାଥ୍ କି ସଫାଇ, ଜୱାନୀ ଦିୱାନୀ, ସୀତା ଔର ଗୀତା, ସାଗର ଭଳି ଅନେକ ବଲିଉଡ୍ ଫିଲ୍ମରେ ସେ ଅଭିନୟ କରିଛନ୍ତି। ବିଗ୍ ବି ଅମିତାଭ ବଚ୍ଚନ ଏବଂ ଧର୍ମେନ୍ଦ୍ରଙ୍କ ଅଭିନୀତ ଲୋକପ୍ରିୟ ଚଳଚ୍ଚିତ୍ର 'ଶୋଲେ'ରେ ମଧ୍ୟ ସେ ଅଭିନୟ କରିଥିଲେ। କିନ୍ତୁ ଫିଲ୍ମର ଦୀର୍ଘତା ଯୋଗୁ ତାଙ୍କ ସିନ୍‌କୁ ସେଥିରୁ ହଟାଇ ଦିଆଯାଇଥିଲା। ପ୍ରାୟ ୧୬ ବର୍ଷ ପୂର୍ବରୁ ସେ ସିନେଜଗତରୁ ଦୂରେଇ ରହିଥିଲେ। ପରେ ଧାର୍ମିକ କାର୍ଯ୍ୟରେ ସେ ନିଜକୁ ବ୍ୟସ୍ତ ରଖିଥିଲେ।

ଆବଶ୍ୟକତା ଆଧାରରେ କଟକଣା

ନୂଆଦିଲ୍ଲୀ, ୨୭।୧୨

ରାଜ୍ୟଗୁଡ଼ିକୁ ସ୍ୱରାଷ୍ଟ୍ର ମନ୍ତ୍ରଣାଳୟର ପରାମର୍ଶ

୫-ସୂତ୍ରୀ ରଣନୀତିକୁ ଗୁରୁତ୍ୱ

କରୋନା ଭୂତାଣୁର ନୂଆ ଭାରିଆଣ୍ଟ ଓମିକ୍ରନ୍ ଆସିବା ପରେ ଭାରତର ବିଭିନ୍ନ ରାଜ୍ୟରେ କୋଭିଡ୍-୧୯ ସଂକ୍ରମଣ ବଢ଼ିବାରେ ଲାଗିଛି। ଏହାକୁ ଦୃଷ୍ଟିରେ ରଖି ଉତ୍ସବ ସମୟରେ ଜନସାଧାରଣଙ୍କ ଯାତାୟାତ ଉପରେ ଆବଶ୍ୟକତା ଆଧାରରେ କଟକଣା ଲଗାଇବାକୁ ସ୍ୱରାଷ୍ଟ୍ର ମନ୍ତ୍ରଣାଳୟ ସୋମବାର ସମସ୍ତ ରାଜ୍ୟ ଓ କେନ୍ଦ୍ରଶାସିତ ଅଞ୍ଚଳକୁ ପରାମର୍ଶ ଦେଇଛନ୍ତି। ଏଥିସହିତ ମହାମାରୀ ରୋକିବା ଦିଗରେ ସ୍ୱାସ୍ଥ୍ୟ ମନ୍ତ୍ରଣାଳୟ ଜାରି କରିଥିବା ନିର୍ଦ୍ଦେଶନାମା କାର୍ଯ୍ୟକାରୀ କରିବାକୁ କୁହାଯାଇଛି। ଏଥିପାଇଁ ବିପର୍ଯ୍ୟୟ ପରିଚାଳନା ଆଇନ ଅନୁଯାୟୀ ସ୍ୱରାଷ୍ଟ୍ର ମନ୍ତ୍ରଣାଳୟ ପକ୍ଷରୁ ବୈଧାନିକ ନିର୍ଦ୍ଦେଶନାମା ଜାରି କରାଯାଇଛି।

ସମସ୍ତ ରାଜ୍ୟ ଓ କେନ୍ଦ୍ର ସରକାର ସମ୍ପୂର୍ଣ୍ଣ ସତର୍କତା ଅବଲମ୍ବନ କରିବା ଏବଂ ମହାମାରୀ ମୁକାବିଲା ଜାରି ରଖିବାକୁ ସ୍ୱରାଷ୍ଟ୍ର ସଚିବ ଅଜୟ ଭାଲ୍ଲା ଦୋହରାଇଛନ୍ତି। ସ୍ଥାନୀୟ ତଥା ଜିଲା ପ୍ରଶାସନ ସ୍ଥିତି ଆକଳନ କରି ତୁରନ୍ତ ଉପଯୁକ୍ତ କଣ୍ଟେନ୍‌ମେଣ୍ଟ ପଦକ୍ଷେପ ନେବା ଲାଗି କୁହାଯାଇଛି। ସେହିପରି ରାଜ୍ୟଗୁଡ଼ିକ ଆବଶ୍ୟକତାକୁ ଚାହିଁ ଉତ୍ସବ ଋତୁରେ ଭିଡ଼ ନିୟନ୍ତ୍ରଣ ଲାଗି ନିର୍ଦ୍ଦିଷ୍ଟ ଅଞ୍ଚଳରେ କଟକଣା ଲଗାଇବେ। କୋଭିଡ୍ ପରୀକ୍ଷା, ସଂକ୍ରମିତଙ୍କ ସଂସ୍ପର୍ଶରେ ଆସିଥିବା ବ୍ୟକ୍ତିଙ୍କୁ ଚିହ୍ନଟ, ଚିକିତ୍ସା, ଟିକାକରଣ ଏବଂ ମାସ୍କ ପରିଧାନ, ସାମାଜିକ ବ୍ୟବଧାନ ଆଦି ୫-ସୂତ୍ରୀ ରଣନୀତି ଉପରେ ସ୍ୱରାଷ୍ଟ୍ର ମନ୍ତ୍ରଣାଳୟ ଗୁରୁତ୍ୱ ଦେଇଛି।

ଦେଶରେ ସକ୍ରିୟ ମାମଲା ସଂଖ୍ୟା ହ୍ରାସ ପାଇଥିଲେ ମଧ୍ୟ ନୂଆ ଭାରିଆଣ୍ଟ ଓମିକ୍ରନ୍ ୩ ଗୁଣ ଅଧିକ ସଂକ୍ରାମକ ହୋଇଥିବାରୁ ମହାମାରୀ ମୁକାବିଲାରେ ଏହା ନୂଆ ଚ୍ୟାଲେଞ୍ଜ ସୃଷ୍ଟି କରିଛି। ଓମିକ୍ରନ୍ ଆସିବା ପରେ ବିଭିନ୍ନ ରାଜ୍ୟରେ ସଂକ୍ରମଣ ଦ୍ରୁତ ବଢୁଛି। ୧୯ ରାଜ୍ୟ ଓ କେନ୍ଦ୍ରଶାସିତ ଅଞ୍ଚଳରେ ସୋମବାର ସୁଦ୍ଧା ୫୭୮ ଓମିକ୍ରନ୍ ପଜିଟିଭ୍ ଚିହ୍ନଟ ହେଲେଣି ବୋଲି ସ୍ୱରାଷ୍ଟ୍ର ସଚିବ ସମସ୍ତ ରାଜ୍ୟ ମୁଖ୍ୟ ସଚିବଙ୍କୁ ପତ୍ର ଲେଖି ଜଣାଇଛନ୍ତି। ଏଥିରେ କୁହାଯାଇଛି, ଗତ ୨୧ ତାରିଖରେ ସ୍ୱରାଷ୍ଟ୍ର ମନ୍ତ୍ରଣାଳୟ କୋଭିଡ୍ ସଂକ୍ରମଣ କମାଇବା ଲାଗି ଆଡଭାଇଜରି ଜାରି କରିଥିଲା। ସଂକ୍ରମଣ ରୋକିବା ଲାଗି ସ୍ଥାନୀୟ ଓ ଜିଲା ସ୍ତରରେ ଅଧିକ ସତର୍କ ହେବା, ତଥ୍ୟ ଅନୁଧ୍ୟାନ କରିବା, ତ୍ୱରିତ୍ ନିଷ୍ପତ୍ତି ନେବା ଓ କଠୋର କଣ୍ଟେନମେଣ୍ଟ ପଦକ୍ଷେପ ନେବା ଲାଗି ପରାମର୍ଶ ଦିଆଯାଇଥିଲା। ନୂଆ ଭାରିଆଣ୍ଟକୁ ନେଇ ସୃଷ୍ଟି ହେବାକୁ ଥିବା କୌଣସି ଚ୍ୟାଲେଞ୍ଜକୁ ସମ୍ମୁଖୀନ ହେବା ଲାଗି ରାଜ୍ୟର ସ୍ୱାସ୍ଥ୍ୟସେବା ବ୍ୟବସ୍ଥା ସୁଦୃଢ଼ କି ନୁହେଁ, ସେ ନେଇ ସରକାର ନିଶ୍ଚିତ ହେବେ। ସେହିପରି ମେଡିକାଲ ଅକ୍ସିଜେନ୍ ଯୋଗାଣ ଉପକରଣ ସମ୍ପୂର୍ଣ୍ଣ କାର୍ଯ୍ୟ କରୁଛି କି ନାହିଁ ଏବଂ ଜରୁରୀ ଔଷଧ ପର୍ଯ୍ୟାପ୍ତ ପରିମାଣରେ ମହଜୁଦ୍ ଅଛି କି ନାହିଁ, ତାହା ସୁନିଶ୍ଚିତ କରିବାକୁ ପତ୍ରରେ ଉଲ୍ଲେଖ କରାଯାଇଛି।

ସରକାରଙ୍କଠାରୁ ନିଯୁକ୍ତି ସ୍ଥାୟିତ୍ୱ ଓ ପାରିତୋଷିକ ଦାବିରେ ବିହାରର ପଞ୍ଚାୟତ ୱାର୍ଡ ସମ୍ପାଦକ ସଦସ୍ୟମାନେ ସୋମବାର ପାଟନାସ୍ଥିତ ଭାଜପା ରାଜ୍ୟ କାର୍ଯ୍ୟାଳୟ ପ୍ରବେଶ ପଥ ଅବରୋଧ କରିଥିବାରୁ ସେମାନଙ୍କୁ ଘଉଡ଼ାଇବା ପାଇଁ ପୋଲିସ ଲାଠିଚାଳନା କରୁଛି।

ସ୍ଥଗିତ ହୋଇ ନ ପାରେ ନିର୍ବାଚନ

ନୂଆଦିଲ୍ଲୀ, ୨୭।୧୨

ଭୋଟ ହେବାକୁ ଥିବା ରାଜ୍ୟର କୋଭିଡ୍ ସ୍ଥିତି ସମୀକ୍ଷା କଲେ ଇସି

ଆସନ୍ତା ବର୍ଷ ପ୍ରଥମ ଭାଗରେ ବିଧାନସଭା ନିର୍ବାଚନ ହେବାକୁ ଥିବା ୫ ରାଜ୍ୟର କୋଭିଡ୍ ସ୍ଥିତି ସମ୍ପର୍କରେ ନିର୍ବାଚନ କମିଶନ (ଇସି) ସୋମବାର ସମୀକ୍ଷା କରିଛନ୍ତି। ଓମିକ୍ରନ୍ ସଂକ୍ରମଣ ବଢୁଥିଲେ ମଧ୍ୟ ନିର୍ବାଚନ ସ୍ଥଗିତ ହୋଇ ନ ପାରେ ବୋଲି ଏକ ସୂତ୍ରରୁ ଜଣାପଡ଼ିଛି। ସମ୍ବିଧାନ ବ୍ୟବସ୍ଥା ଅନୁଯାୟୀ ନିର୍ବାଚନ କମିଶନ ଧାର୍ଯ୍ୟ ସମୟରେ ଭୋଟ କରାଇବା ଉପରେ ଗୁରୁତ୍ୱ ଦେବେ। ଓମିକ୍ରନ୍ ଭାରିଆଣ୍ଟ ଆସିବା ପରେ ଦେଶରେ କୋଭିଡ୍ ସଂକ୍ରମଣ ବୃଦ୍ଧି ପାଇଛି। ଆଗାମୀ ନିର୍ବାଚନକୁ ନେଇ ଇସି ସୋମବାର କେନ୍ଦ୍ର ସ୍ୱାସ୍ଥ୍ୟ ସଚିବଙ୍କ ସହ ବୈଠକ କରିଥିଲେ। ୫ ରାଜ୍ୟର ଟିକାକରଣ ବିବରଣୀ, ଓମିକ୍ରନ୍ ସଂକ୍ରମଣ ମାମଲା ସମ୍ପର୍କରେ ଇସି ରିପୋର୍ଟ ମାଗିଥିବା ଜଣାପଡ଼ିଛି। ନିର୍ବାଚନ ବେଳେ ଓମିକ୍ରନ୍ ସଂକ୍ରମଣ ବଢ଼ିବା ଆଶଙ୍କା ଥିବାରୁ କୋଭିଡ୍ ନିୟମାବଳୀକୁ କଠୋର କରିବା ଉପରେ ଇସି ଆଲୋଚନା କରିଥିଲେ। କମିଶନ ମଙ୍ଗଳବାର ଉତ୍ତରପ୍ରଦେଶ ଯାଇ ନିର୍ବାଚନ ପ୍ରସ୍ତୁତିର ସମୀକ୍ଷା କରିବେ। ଏଥିସହିତ ଭୋଟ ବେଳେ ଅର୍ଦ୍ଧସାମରିକ ବଳ ମୁତୟନ ଲାଗି ନିର୍ବାଚନ କମିଶନ ଏହାର ମୁଖ୍ୟମାନଙ୍କ ସହ ଆଲୋଚନା କରିଛନ୍ତି। ମତଦାନ ଉପରେ ନିଶାଦ୍ରବ୍ୟର ପ୍ରଭାବ ପଡ଼ିବାକୁ ଥିବାରୁ ଏହାକୁ ରୋକିବା ଦିଗରେ ପଦକ୍ଷେପ ନେବା ଲାଗି ନାର୍କୋଟିକ କଣ୍ଟ୍ରୋଲ ବ୍ୟୁରୋର ଉଚ୍ଚ ପଦାଧିକାରୀମାନଙ୍କୁ ଇସି କହିଛନ୍ତି।

ଉତ୍ତରପ୍ରଦେଶ, ପଞ୍ଜାବ, ଉତ୍ତରାଖଣ୍ଡ, ଗୋଆ ଏବଂ ମଣିପୁରର କୋଭିଡ୍ ସ୍ଥିତି ସମ୍ପର୍କରେ ସ୍ୱାସ୍ଥ୍ୟ ସଚିବ ରାଜେଶ ଭୂଷଣ ଇସିଙ୍କୁ ଅବଗତ କରାଇଛନ୍ତି। ଏଥିସହ ସଂକ୍ରମଣ ରୋକିବା ଲାଗି ଜାରି ଗାଇଡ୍‌ଲାଇନ୍ସ ସମ୍ପର୍କରେ ମଧ୍ୟ ସ୍ୱାସ୍ଥ୍ୟ ସଚିବ ନିର୍ବାଚନ ପ୍ୟାନେଲକୁ ଜଣାଇଥିଲେ।

୧୪ ଆସନରେ ଏଏପି ବିଜୟୀ

ଚଣ୍ଡିଗଡ଼, ୨୭।୧୨

ଚଣ୍ଡିଗଡ଼ ପୌର ନିର୍ବାଚନ

ପଞ୍ଜାବ ବିଧାନସଭା ନିର୍ବାଚନ ପୂର୍ବରୁ ଅନୁଷ୍ଠିତ ଚଣ୍ଡିଗଡ଼ ପୌରନିଗମ ନିର୍ବାଚନରେ ଅରବିନ୍ଦ କେଜ୍‌ରିୱାଲଙ୍କ ଆମ୍ ଆଦ୍‌ମୀ ପାର୍ଟି (ଏଏପି) ୧୪ଟି ଆସନରେ ବିଜୟୀ ହୋଇଛି। ଫଳରେ ଶାସକ କଂଗ୍ରେସ, ବିରୋଧୀ ଭାଜପାକୁ ଶକ୍ତ ଝଟ୍‌କା ଲାଗିଛି। ଏହା କେବଳ ଟ୍ରେଲର, ସିନେମା ବାକି ରହିଛି ବୋଲି ଏଏପି ନେତା ରାଘବ ଚଢ଼ା କହିଛନ୍ତି। ପୂର୍ବରୁ ଭାଜପା ଏବଂ କଂଗ୍ରେସ ଚଣ୍ଡିଗଡ଼ ମ୍ୟୁନିସିପାଲ କର୍ପୋରେଶନକୁ ୧୨ ବର୍ଷ ଲେଖାଏ ନିଜ ନିୟନ୍ତ୍ରଣରେ ରଖିଥିଲେ। ଏଥର ଜନସାଧାରଣ ଏଏପିକୁ ସୁଯୋଗ ଦେଇଥିବା ଆମ ଆଦ୍‌ମୀ ପାର୍ଟି ବିଧାୟକ କହିଛନ୍ତି। ୩୫ ଆସନ ବିଶିଷ୍ଟ ପୌର ନିଗମ ନିର୍ବାଚନରେ ଏଏପି ପ୍ରଥମ ଥର ପ୍ରତିଦ୍ୱନ୍ଦ୍ୱିତା କରିଥିଲା। ଏହି ଦଳ ସର୍ବାଧିକ ୧୪ ଆସନରେ ବିଜୟୀ ହୋଇଥିବାବେଳେ ଭାଜପାକୁ ୧୨, କଂଗ୍ରେସକୁ ୮ ଏବଂ ଅକାଳୀ ଦଳକୁ ଗୋଟିଏ ଆସନ ମିଳିଛି। ଗତ ଶୁକ୍ରବାର ଭୋଟଗ୍ରହଣ ହୋଇଥିଲା। ଭାଜପା ମେୟର ରବିକାନ୍ତ ଶର୍ମା ଏବଂ ପୂର୍ବତନ ମେୟର ଦାବେଶ ବୌଦଗିଲ୍ ଏଏପି ପ୍ରାର୍ଥୀଙ୍କଠାରୁ ହାରିଯାଇଛନ୍ତି। ପୌର ନିର୍ବାଚନରେ ବିଜୟରୁ ପଞ୍ଜାବରେ ବଡ଼ ପରିବର୍ତ୍ତନ ହେବାକୁ ଯାଉଥିବାର ସୂଚନା ମିଳିଛି। ଲୋକେ ଦୁର୍ନୀତିପୂର୍ଣ୍ଣ ରାଜନୀତିକୁ ପ୍ରତ୍ୟାଖ୍ୟାନ କରି ଏଏପିକୁ ବାଛିଛନ୍ତି। ପଞ୍ଜାବ ପରିବର୍ତ୍ତନ ପାଇଁ ପ୍ରସ୍ତୁତ ବୋଲି କେଜ୍‌ରିୱାଲ ଟୁଇଟ୍ କରିଛନ୍ତି।

ମଦର ଟେରେସାଙ୍କ ଚ୍ୟାରିଟି ବ୍ୟାଙ୍କ ଆକାଉଣ୍ଟ ଅଚଳ ଅଭିଯୋଗ

କୋଲକାତା, ୨୭।୧୨: ମଦର ଟେରେସାଙ୍କ ଦ୍ୱାରା ପ୍ରତିଷ୍ଠିତ ମିଶନାରିଜ୍ ଅଫ୍ ଚ୍ୟାରିଟିର ସମସ୍ତ ବ୍ୟାଙ୍କ ଆକାଉଣ୍ଟକୁ କେନ୍ଦ୍ର ସରକାର ଅଚଳ କରିଦେଇଥିବା ସୋମବାର ପଶ୍ଚିମବଙ୍ଗ ମୁଖ୍ୟମନ୍ତ୍ରୀ ମମତା ବାନାର୍ଜୀ ଅଭିଯୋଗ କରିଛନ୍ତି। ଆକାଉଣ୍ଟ ଅଚଳ ହେବା କାରଣରୁ ମିଶନାରିର ୨୨,୦୦୦ ରୋଗୀ ଏବଂ କର୍ମଚାରୀଙ୍କୁ ଖାଦ୍ୟ ଓ ଔଷଧ ମିଳୁ ନ ଥିବା ସେ କହିଥିଲେ। ଅନ୍ୟପକ୍ଷରେ ସ୍ୱରାଷ୍ଟ୍ର ମନ୍ତ୍ରଣାଳୟ ଏଭଳି ଅଭିଯୋଗକୁ ଖଣ୍ଡନ କରିଛି। ମିଶନାରିଜ୍ ଅଫ୍ ଚ୍ୟାରିଟିର ବ୍ୟାଙ୍କ ଆକାଉଣ୍ଟ ଅଚଳ ହୋଇନାହିଁ। କେତେକ ସର୍ତ୍ତ ପୂରଣ କରି ନ ଥିବାରୁ ଚ୍ୟାରିଟିର ଏଫ୍‌ସିଆରଏ ନବୀକରଣ ଆବେଦନ ଗତ ୨୫ ତାରିଖରେ ଖାରଜ ହୋଇଯାଇଥିବା ସ୍ୱରାଷ୍ଟ୍ର ମନ୍ତ୍ରଣାଳୟ କହିଛି। ଆକାଉଣ୍ଟ ଅଚଳ ସମ୍ପର୍କରେ ସରକାର ଆମକୁ ଜଣାଇ ନାହାନ୍ତି। ବ୍ୟାଙ୍କ କାରବାର ଠିକ୍‌ଠାକ୍ ଚାଲିଥିବା ମିଶନାରୀ ମୁଖପାତ୍ର ସୁନିତା କୁମାର କହିଛନ୍ତି।

ଗଗନୟାନରୁ ଚନ୍ଦ୍ରୟାନ-୩

ନୂଆଦିଲ୍ଲୀ, ୨୭।୧୨

ନୂଆବର୍ଷରେ ଇସ୍ରୋର ବଡ଼ ମିଶନ

କୋଭିଡ୍‌ର ନୂଆ ଭାରିଆଣ୍ଟ ସଂକ୍ରମଣ ବୃଦ୍ଧି ମଧ୍ୟରେ ୨୦୨୧ ଶେଷ ହେବାକୁ ଥିବାବେଳେ ଭାରତୀୟ ମହାକାଶ ଗବେଷଣା ସଂସ୍ଥା (ଇସ୍ରୋ) ନୂଆବର୍ଷରେ ଏକାଧିକ ବଡ଼ ମିଶନକୁ ଆଗେଇ ନେବାକୁ ଯୋଜନା କରିଛି। ବିଦାୟୀ ବର୍ଷରେ କରୋନା କଟକଣା ଯୋଗୁ ଅନେକ ମିଶନ ବିଳମ୍ବ ହୋଇଥିବାବେଳେ ସେଗୁଡ଼ିକୁ ଗତି ଦେବାକୁ ଇସ୍ରୋ ଲକ୍ଷ୍ୟ ରଖିଛି। ବଡ଼ ମିଶନ ମଧ୍ୟରେ ରହିଛି ଗଗନୟାନ। ଭାରତର ଏହି ଉଚ୍ଚାଭିଳାଷୀ ସ୍ପେସ୍ ମିଶନରେ ସ୍ୱଦେଶୀ ଜ୍ଞାନକୌଶଳରେ ନିର୍ମିତ ମହାକାଶଯାନରେ ଭାରତୀୟ ମହାକାଶଚାରୀଙ୍କ ପ୍ରଥମ ବ୍ୟାଚ୍‌କୁ ସ୍ପେସ୍‌କୁ ପଠାଯିବ। ୨୦୨୨ ମଧ୍ୟଭାଗ ବେଳକୁ କ୍ରିଉ ଏସ୍‌କେପ୍ ସିଷ୍ଟମ ଏବଂ ଗଗନୟାନର ପ୍ରଥମ ମାନବରହିତ ମିଶନ ପ୍ରଦର୍ଶନର ଯାଞ୍ଚ ପାଇଁ ଇସ୍ରୋ ପରୀକ୍ଷଣ ଯାନ ଉଡ଼ାଣ ସଞ୍ଚାଳନ କରିବ। ୨୦୨୨ ଶେଷ ସୁଦ୍ଧା ଦ୍ୱିତୀୟ ମାନବରହିତ ମିଶନ ପୂରଣ ହେବ। ଏହା ପରେ ଭାରତୀୟ ବାୟୁସେନା ଅଧିକାରୀଙ୍କୁ ମହାକାଶ ପଠାଇବା ନିମନ୍ତେ ତାଲିମ ଦିଆଯିବ। ମିଶନରେ ୪ ଅଧିକାରୀଙ୍କୁ ଚୟନ କରାଯାଇସାରିଛି। ଏହି ମିଶନ ସଫଳ ହେଲେ ଇସ୍ରୋ ପୃଥିବୀ କକ୍ଷପଥକୁ ଲୋକଙ୍କୁ ନେଇ ମହାକାଶ ପରିଭ୍ରମଣ କରାଇପାରିବ।

କରୋନା ଯୋଗୁ ବିଳମ୍ବ ହୋଇଥିବା ଆଦିତ୍ୟ ଏଲ୍-୧ ମିଶନକୁ ନୂଆ ବର୍ଷରେ ପୂରଣ କରାଯିବ।

ପୃଥିବୀଠାରୁ ପ୍ରାୟ ୧୫ ଲକ୍ଷ କିଲୋମିଟର ଦୂରରେ ଥିବା ଲାଗ୍ରାଞ୍ଜ ପଏଣ୍ଟକୁ ଆଦିତ୍ୟ ଏଲ୍-୧କୁ ପଠାଯିବ। ୨୦୧୩ ମଙ୍ଗଳ ମିଶନ ପରେ ଏହା ଇସ୍ରୋର ସବୁଠୁ ହାଇପ୍ରୋଫାଇଲ ଅଭିଯାନ। ନୂଆ ବର୍ଷରେ ଇସ୍ରୋ ଏହାର ଅନ୍ୟତମ ଉଚ୍ଚାଭିଳାଷୀ ମିଶନ ଚନ୍ଦ୍ରୟାନ-୩ ପୂରଣ କରିବାକୁ ଯୋଜନା ରଖିଛି। ପ୍ରଥମ ଚନ୍ଦ୍ରୟାନ ମିଶନ ୨୦୦୮ରେ ଲଞ୍ଚ ହୋଇଥିବାବେଳେ ଚନ୍ଦ୍ରପୃଷ୍ଠରୁ ତାହା ଅନେକ ତଥ୍ୟ ସଂଗ୍ରହ କରିଥିଲା। ୨୦୧୯ରେ ଚନ୍ଦ୍ରୟାନ ମିଶନ-୨ର ଲ୍ୟାଣ୍ଡିଂ ବିଫଳ ହୋଇଥିଲା। ପୃଥିବୀ ନିମ୍ନ କକ୍ଷରେ ସାଟେଲାଇଟ୍ ସ୍ଥାପନ ପାଇଁ ଇସ୍ରୋ ସ୍କଲ ସାଟେଲାଇଟ୍ ଲଞ୍ଚ ଭେହିକିଲ (ଏସ୍‌ଏସ୍‌ଏଲ୍‌ଭି) ବିକାଶ କରୁଛି। ୨୦୨୨ ପ୍ରଥମ ତ୍ରୈୟମାସିକ ସୁଦ୍ଧା ଏସ୍‌ଏସ୍‌ଏଲ୍‌ଭି ଦ୍ୱାରା ପ୍ରଥମ ସାଟେଲାଇଟ ଉତ୍କ୍ଷେପଣ କରାଯିବ। ଏହା ବ୍ୟତୀତ ଇସ୍ରୋ ୨୦୨୧ରୁ ୨୦୨୩ ମଧ୍ୟରେ ଉପଗ୍ରହ ପ୍ରେରଣ ପାଇଁ ୪ ଦେଶ ସହ ଚୁକ୍ତି କରିଛି।

ମହାରାଣୀଙ୍କୁ ହତ୍ୟା ପାଇଁ ଯାଇଥିଲେ ଶିଖ୍ ଯୁବକ

ଲଣ୍ଡନ, ୨୭।୧୨

ଜାଲିଆନାୱାଲା ବାଗ୍ ଗଣହତ୍ୟାର ପ୍ରତିଶୋଧ ନେବାକୁ ୱିଣ୍ଡସର କାସ୍‌ଲେରେ ପହଞ୍ଚିଥିଲେ

ଜାଲିଆନ୍‌ୱାଲା ବାଗ୍ ଗଣହତ୍ୟାର ପ୍ରତିଶୋଧ ନେବାକୁ ଯାଇ ଜଣେ ଭାରତୀୟ ଶିଖ୍ ଯୁବକ ବ୍ରିଟେନ ମହାରାଣୀ ଏଲିଜାବେଥ୍ ଦ୍ୱିତୀୟଙ୍କୁ ହତ୍ୟା ଉଦ୍ୟମ କରିଛନ୍ତି। ଖ୍ରୀଷ୍ଟମାସ ପାଳନ ପାଇଁ ମହାରାଣୀ ୱିଣ୍ଡସର୍ କାସ୍‌ଲେରେ ପହଞ୍ଚିଥିବାବେଳେ ଅଭିଯୁକ୍ତ ଯଶୱନ୍ତ ସିଂ ଚେଲ୍ ସେଠାରେ ଧନୁ ତୀର ଭଳି ଅସ୍ତ୍ର ଧରି ପହଞ୍ଚି ଯାଇଥିଲେ। ସେଠାରୁ ତାଙ୍କୁ ଗିରଫ କରାଯାଇଥିଲା। ଯଶୱନ୍ତଙ୍କ ବୟସ ୧୯ ବର୍ଷ। ବ୍ରିଟିଶ ଶାସନବେଳେ ୧୯୧୯ରେ ପଞ୍ଜାବର ଅମୃତସରଠାରେ ହୋଇଥିବା ଗଣହତ୍ୟାକାଣ୍ଡର ପ୍ରତିଶୋଧ ନେବାକୁ ଯଶୱନ୍ତ ଏପରି କରିଥିଲେ ବୋଲି ଏକ ଭିଡିଓରେ କହିଛନ୍ତି। ୱିଣ୍ଡସର କାସ୍‌ଲେକୁ ଯିବା ପୂର୍ବରୁ ସେ ଏହି ଭିଡିଓକୁ ସ୍ନାପ୍‌ଚାଟ୍‌ରେ ଅପ୍‌ଲୋଡ୍ କରିଥିଲେ। ଏହା ଜଣାପଡ଼ିବା ପରେ ସ୍କଟ୍‌ଲାଣ୍ଡ ୟାର୍ଡ ଘଟଣାର ତଦନ୍ତ ଆରମ୍ଭ କରିଛି। ମେଟ୍ରୋପଲିଟାନ୍ ପୋଲିସ ଯଶୱନ୍ତଙ୍କ ମାନସିକ ସ୍ଥିତି ଯାଞ୍ଚ କରିବା ସହ ତାଙ୍କୁ ଡାକ୍ତରଙ୍କ ତତ୍ତ୍ୱାବଧାନରେ ରଖାଯାଇଛି।

ଉକ୍ତ ଭିଡିଓରେ ଯଶୱନ୍ତ କହିଛନ୍ତି, 'ଯାହା ମୁଁ କରିଛି ଏବଂ କରିବାକୁ ଯାଉଛି ସେଥିପାଇଁ ମୋତେ କ୍ଷମା କର। ମୁଁ ରାଜ ପରିବାରର ମହାରାଣୀ ଏଲିଜାବେଥ୍‌ଙ୍କୁ ହତ୍ୟା ପାଇଁ ଉଦ୍ୟମ କରିବି। ଏହା ୧୯୧୯ ଜାଲିଆନ୍‌ୱାଲା ବାଗ୍ ହତ୍ୟାକାଣ୍ଡର ପ୍ରତିଶୋଧ ହେବ। ଏଥିସହ ଜାତି, ବର୍ଣ୍ଣ ଯୋଗୁ ଭେଦଭାବର ଶିକାର ହୋଇଥିବା ଲୋକଙ୍କ ପାଇଁ ଏହା ନ୍ୟା

ସଂକ୍ଷେପରେ

ନାବାଳିକା ବଳାତ୍କାର ମାମଲା: ଦୋଷୀଙ୍କୁ ଆଜୀବନ ଜେଲ

ବାଲେଶ୍ୱର ଅଫିସ, ୨୭।୧୨: ନାବାଳିକା ବଳାତ୍କାର ମାମଲାର ବିଚାର କରି ସୋମବାର ବାଲେଶ୍ୱର ସ୍ପେଶାଲ ଜଜ୍ ପୋକ୍‌ସୋ ଜଗଦୀଶ ପ୍ରସାଦ ମହାନ୍ତି ଅଭିଯୁକ୍ତଙ୍କୁ ଆଜୀବନ କାରାଦଣ୍ଡ ସହ ୧୫ହଜାର ଟଙ୍କା ଜରିମାନା ନିର୍ଦ୍ଦେଶ ଦେଇଛନ୍ତି। ୨୦୧୮ ଏପ୍ରିଲ ୧୪ ବିଷୁବ ସଂକ୍ରାନ୍ତିରେ ବାଲେଶ୍ୱର ଜିଲା ସୋର ଥାନା ଅଞ୍ଚଳରେ ଠାକୁରାଣୀ ପୂଜା ହେଉଥିଲା। ଉକ୍ତ ପୂଜାକୁ ଜଣେ ୧୦ବର୍ଷର ନାବାଳିକା ଭୋଗ ନେବା ପାଇଁ ଆସିଥିବା ବେଳେ ଖେରନା ଗ୍ରାମର ଶ୍ୟାମସୁନ୍ଦର ଖୁଣ୍ଟିଆ (୫୨) ତାଙ୍କୁ ଟେକି ନେଇ ବଳାତ୍କାର ଉଦ୍ୟମ କରୁଥିଲେ। ସେହି ସମୟରେ ଅନ୍ୟ ଜଣେ ମହିଳା ଦେଖି ନାବାଳିକାଙ୍କୁ ଉଦ୍ଧାର କରିଥିଲେ। ପରେ ନାବାଳିକାଜଣକ ଘରେ ପହଞ୍ଚି ସମସ୍ତ ଘଟଣା କହିବାରୁ ତାଙ୍କ ବାପା ସୋର ଥାନା ଅନନ୍ତପୁର ଫାଣ୍ଡିରେ ଲିଖିତ ଅଭିଯୋଗ କରିଥିଲେ। ଏନେଇ ସୋର ଥାନାରେ ଏକ ମାମଲା (ନଂ. ୧୪୦/୧୮) ରୁଜୁ କରାଯାଇଥିଲା। ମାମଲା ସ୍ୱତନ୍ତ୍ର ପୋକ୍‌ସୋ କୋର୍ଟରେ (ନଂ. ୯୭/୨୦୧୮) ବିଚାରାଧୀନ ଥିଲା। ସମସ୍ତ ସାକ୍ଷ୍ୟ ଓ ପ୍ରମାଣକୁ ଭିତ୍ତି କରି ଜଜ୍ ଅଭିଯୁକ୍ତଙ୍କୁ ଏହି ଦଣ୍ଡାଦେଶ ଶୁଣାଇଛନ୍ତି। ସରକାରଙ୍କ ପକ୍ଷରୁ ସ୍ୱତନ୍ତ୍ର ପବ୍ଲିକ ପ୍ରସିକ୍ୟୁଟର ପୋକ୍‌ସୋ ପ୍ରଣବ କୁମାର ପଣ୍ଡା ମାମଲା ପରିଚାଳନା କରିଥିଲେ।

ପ୍ରଦୂଷଣ ନିୟନ୍ତ୍ରଣ: ରାଜ୍ୟକୁ ଏନ୍‌ଜିଟି ଅଧ୍ୟକ୍ଷଙ୍କ ପ୍ରଶଂସା

ଭୁବନେଶ୍ୱର,୨୭।୧୨(ବ୍ୟୁରୋ)

ରାଜ୍ୟରେ ଶିଳ୍ପାଞ୍ଚଳ ଓ ସହରାଞ୍ଚଳ ପ୍ରଦୂଷଣକୁ ହ୍ରାସ କରିବା ଦିଗରେ ରାଜ୍ୟ ସରକାର ଅନେକ ପଦକ୍ଷେପ ନେଇଛନ୍ତି। ମୁଖ୍ୟମନ୍ତ୍ରୀ ନବୀନ ପଟ୍ଟନାୟକଙ୍କ ନେତୃତ୍ୱରେ ପରିଚାଳିତ ସରକାରଙ୍କ ଅଭିନବ କାର୍ଯ୍ୟକ୍ରମ 'ମୋ ସରକାର' ଜରିଆରେ ଲୋକମାନଙ୍କ ଠାରୁ ପରିବେଶ ସମ୍ପର୍କରେ ମତାମତ ଗ୍ରହଣ କରାଯାଉଛି। ଗତ କିଛିବର୍ଷ ହେବ ଓଡ଼ିଶା ରାଜ୍ୟ ପ୍ରଦୂଷଣ ନିୟନ୍ତ୍ରଣ ବୋର୍ଡ (ଓଏସ୍‌ପିସିବି)ରାଜ୍ୟରେ ଥିବା ୧୪ଟି ଆଞ୍ଚଳିକ କାର୍ଯ୍ୟାଳୟ, ୧୧ଟି ପରୀକ୍ଷାଗାର ଏବଂ ଗୋଟିଏ ସେଣ୍ଟ୍ରାଲ ଲାବରେଟୋରି ଜରିଆରେ କାର୍ଯ୍ୟ ପରିସରକୁ ବ୍ୟାପକ କରିପାରିଛି। ଉପକୂଳର ଇକୋ ସିଷ୍ଟମକୁ ତଦାରଖ କରିବା ପାଇଁ ବୋର୍ଡ ପାରାଦୀପଠାରେ ଏକ ସେଣ୍ଟର ସ୍ଥାପନ କରିଛି। ଏଥିସହିତ ବୋର୍ଡ ରାଜ୍ୟର ୧୧ ପ୍ରମୁଖ ନଦୀର ୧୨୯ ସ୍ଥାନରୁ ନମୁନା ସଂଗ୍ରହ କରି ୧୧ଟି ପାରାମିଟର ଆଧାରରେ ନଦୀ ଜଳର ଗୁଣବତ୍ତାକୁ ନିୟମିତ ତଦାରଖ କରିଆସୁଛି। ଏଥିସହିତ ବୋର୍ଡ ରାଜ୍ୟର ୧୭ ପ୍ରମୁଖ ସହରରେ ବାୟୁର ମାନ ନିର୍ଦ୍ଧାରଣ କରିବା ପାଇଁ କଣ୍ଟିନିୟୋସ୍ ଆମ୍ବିଏଣ୍ଟ ଏୟାର କ୍ୱାଲିଟି ମନିଟରିଂ ସିଷ୍ଟମ୍ (ସିଏଏକ୍ୟୁଏମ୍‌ଏସ୍) ଷ୍ଟେଶନ ସ୍ଥାପନ କରିଥିବା ବେଳେ ୩୦ ଜିଲାର ୯୧ଟି ମନିଟରିଂ ଷ୍ଟେଶନ ଜରିଆରେ ଭୂତଳ ଜଳକୁ ମଧ୍ୟ ତଦାରଖ କରିଆସୁଛି। ପାରଦୀପଠାରୁ ଧାମରା ବନ୍ଦର ମଧ୍ୟରେ ୭୩ଟି ସ୍ଥାନରେ ଉପକୂଳ ପରିବେଶକୁ ମଧ୍ୟ ବୋର୍ଡ ପକ୍ଷରୁ ନିୟମିତ ଯାଞ୍ଚ କରାଯାଉଛି ବୋଲି ମୁଖ୍ୟ ଶାସନ ସଚିବ ସୁରେଶ ଚନ୍ଦ୍ର ମହାପାତ୍ର ଜାତୀୟ ଗ୍ରୀନ୍ ଟ୍ରିବ୍ୟୁନାଲ(ଏନ୍‌ଜିଟି) ଅଧ୍ୟକ୍ଷ ଆଦର୍ଶ କୁମାର ଗୋଏଲଙ୍କୁ ଅବଗତ କରାଇଥିଲେ। ସୋମବାର ଓଏସ୍‌ପିସିବି ସମ୍ମିଳନୀ କକ୍ଷଠାରେ ଏନ୍‌ଜିଟିର ଅଧ୍ୟକ୍ଷଙ୍କ ସହ ରାଜ୍ୟର ପ୍ରଦୂଷଣ ସ୍ଥିତିକୁ ନେଇ ଏକ ବୈଠକ ଅନୁଷ୍ଠିତ ହୋଇଥିଲା।

ଏନ୍‌ଜିଟି ଅଧ୍ୟକ୍ଷଙ୍କ ସହ ଏସ୍‌ପିସିବି ମେମ୍ବର ସେକ୍ରେଟାରୀ କେ. ମୁରୁଗେସେନ୍ ତଥ୍ୟ ଉପସ୍ଥାପନ କରୁଛନ୍ତି।

- ମୋ ଖତରୁ ଆଦାୟ ହୋଇଛି ୨.୨୫ କୋଟି
- ଶିଳ୍ପାଞ୍ଚଳ ପ୍ରଦୂଷଣକୁ ସିଏମ୍‌ଏସ୍ ତଦାରଖ କରୁଛି: ମୁରୁଗେସେନ
- ୧୧ ନଦୀ ଜଳର ମାନ ପରୀକ୍ଷା ହେଉଛି

ପ୍ରଦୂଷଣ ବୋର୍ଡର ମେମ୍ବର ସେକ୍ରେଟାରି କେ. ମୁରୁଗେସେନ ଶିଳ୍ପାଞ୍ଚଳଗୁଡିକରୁ ନିର୍ଗତ ବିଷାକ୍ତ ବାଷ୍ପକୁ ଏକ ସେଣ୍ଟ୍ରାଲ ମନିଟରିଂ ସିଷ୍ଟମ୍ (ସିଏମ୍‌ଏସ୍) ଜରିଆରେ ବୋର୍ଡଦ୍ୱାରା ତଦାରଖ କରାଯାଉଥିବା ସୂଚନା ଦେଇଥିଲେ। ଏହି ସେଣ୍ଟ୍ରାଲ ମନିଟରିଂ ବ୍ୟବସ୍ଥା କେନ୍ଦ୍ର ପ୍ରଦୂଷଣ ନିୟନ୍ତ୍ରଣ ବୋର୍ଡ ସର୍ଭର ସହିତ ସଂଯୋଗ କରାଯାଇଛି। ରାଜ୍ୟରେ ବାହାରୁଥିବା ଫ୍ଲାଏ ଆଶ୍, ଜିପ୍‌ସମ, ରେଡ ମଡ, ଡୋଲୋକାର ଏବଂ ସ୍ଲାଗ ଇତ୍ୟାଦି ଶିଳ୍ପ ବର୍ଜ୍ୟବସ୍ତୁକୁ ପୁନଃ ବିନିଯୋଗ କରାଯାଉଛି। ୨୦୨୦–୨୧ରେ ୯୧ ପ୍ରତିଶତ ଫ୍ଲାଏ ଆଶ୍ ଏବଂ ୯୦ ପ୍ରତିଶତ ଅନ୍ୟାନ୍ୟ ବର୍ଜ୍ୟକୁ ପୁନଃ ବିନିଯୋଗ କରାଯାଇଥିବା ମୁରୁଗେସେନ ସୂଚନା ଦେଇଥିଲେ। ଏଥିସହିତ ପ୍ରଦୂଷଣ ନିୟନ୍ତ୍ରଣ ବୋର୍ଡ ଅନ୍‌ଲାଇନ ଜରିଆରେ ବାୟୋମେଡିକାଲ ୱେଷ୍ଟ ମ୍ୟାନେଜମେଣ୍ଟ, ବିପଜ୍ଜନକ ବର୍ଜ୍ୟବସ୍ତୁ ପରିଚାଳନା, ଇ–ୱେଷ୍ଟ ମ୍ୟାନେଜମେଣ୍ଟ, ପ୍ଲାଷ୍ଟିକ ୱେଷ୍ଟ ମ୍ୟାନେଜମେଣ୍ଟ ଭଳି ୬ ପ୍ରକାର ଅନ୍‌ଲାଇନ ସେବା ଯୋଗାଇ ଦିଆଯାଉଛି ବୋଲି କହିଛନ୍ତି। ଗୃହ ଓ ନଗର ଉନ୍ନୟନ ସଚିବ ଜି. ମାଥିଭାଥନନ କହିଛନ୍ତି, ରାଜ୍ୟରୁ ପ୍ରାୟ ୨୧୦୫ ମେଟ୍ରିକ ଟନ୍ କଠିନ ବର୍ଜ୍ୟବସ୍ତୁ ବାହାରୁଛି। ସେଗୁଡିକୁ ୨୩୨ ମାଇକ୍ରେ କମ୍ପୋଷ୍ଟିଂ ସେଣ୍ଟର ଏବଂ ୧୫୪ ମ୍ୟାଟେରିଆଲ ରିକଭରି ଫାସିଲିଟିଜ ଜରିଆରେ ପ୍ରକ୍ରିୟାକରଣ କରାଯାଉଛି। ସେଥିରୁ ପ୍ରାୟ ୧୨୦୩ ମେଟ୍ରିକ ଟନ୍ ମୋ ଖତ ପ୍ରସ୍ତୁତ କରାଯାଇ ପାରୁଛି। ଏଥିରୁ ପ୍ରାୟ ୨.୪୫ କୋଟି ଟଙ୍କା ରୋଜଗାର ହୋଇପାରିଛି। ଏହି କାର୍ଯ୍ୟରେ ୨୦୪୩ ସ୍ୱଚ୍ଛସାଥୀ ଏବଂ ୧୮୩୧ ସ୍ୱଚ୍ଛ କର୍ମଚାରୀ ନିୟୋଜିତ ଅଛନ୍ତି। ଉକ୍ତ କାର୍ଯ୍ୟକ୍ରମରେ ଜଙ୍ଗଲ, ପରିବେଶ ଓ ଜଳବାୟୁ ପରିବର୍ତ୍ତନ ବିଭାଗ ଅତିରିକ୍ତ ମୁଖ୍ୟ ଶାସନ ସଚିବ ମୋନା ଶର୍ମାଙ୍କ ସମେତ ବୋର୍ଡର ବରିଷ୍ଠ ଅଧିକାରୀମାନେ ଯୋଗଦେଇଥିଲେ। ପ୍ରଦୂଷଣ ରୋକିବା ନେଇ ରାଜ୍ୟ ସରକାରଙ୍କ ଦ୍ୱାରା ନିଆଯାଉଥିବା ପଦକ୍ଷେପକୁ ଏନ୍‌ଜିଟି ଅଧ୍ୟକ୍ଷ ପ୍ରଶଂସା କରିଥିଲେ।

ମାଞ୍ଜାସୂତା ବିକ୍ରେତା ଗିରଫ

ଯୁବକଙ୍କ ମୃତ୍ୟୁ ଘଟଣା

- ଗୁଡ଼ି ଉଡ଼ାଳିଙ୍କୁ ଜେରା
- ୬୭୨ ଗୁଡ଼ି, ୨୧ ପ୍ୟାକେଟ୍ ମାଞ୍ଜାସୂତା ଜବତ, ୪ ମାମଲା ରୁଜୁ

କଟକ ଅଫିସ,୨୭।୧୨

କଟକ ଜିଲା ଜଗତପୁର ଥାନା ଅଧୀନ ପୀରବଜାର ଅଞ୍ଚଳରେ ମାଞ୍ଜାସୂତାରେ ଯୁବକଙ୍କ ମୃତ୍ୟୁ ଘଟଣାରେ ପୋଲିସ ସୋମବାର ଜଣଙ୍କୁ ଗିରଫ କରିଛି। ସେ ହେଲେ ପୀରବଜାର ଅଞ୍ଚଳର ମାଞ୍ଜାସୂତା ବିକ୍ରେତା ସେଖ୍ ଅନୱର। ସେହିପରି ଗୁଡ଼ି ଉଡ଼ାଇବା ଅଭିଯୋଗରେ ପୋଲିସ ୨ଜଣଙ୍କୁ ଥାନାରେ ପଚରାଉଚରା କରି ଛାଡ଼ିଦେଇଛି। ଅନ୍ୟପକ୍ଷରେ ସ୍ଥାନୀୟ ପୋଲିସ ଓ ସିଏମ୍‌ସି ସ୍ୱତନ୍ତ୍ର ଟିମ୍ ଗଠନ କରି ବିଭିନ୍ନ ସ୍ଥାନରେ ଚଢ଼ାଉ କରିଥିଲା।

ମିଳିଥିବା ସୂଚନା ଅନୁଯାୟୀ, ଜଗତପୁର ଥାନା ଅଧୀନ ଭଏରପୁର ଅଞ୍ଚଳର ଜୟନ୍ତ ସାମଲ(୩୧) ସ୍ତ୍ରୀଙ୍କ ସହିତ ବାଇକ୍‌ରେ ରବିବାର ଅପରାହ୍ନରେ କଟକରୁ ଘରକୁ ଫେରୁଥିବାବେଳେ ପୀରବଜାରଠାରେ ଗୁଡ଼ି ମାଞ୍ଜାସୂତା ତାଙ୍କ ବେକରେ ଲାଗିଯାଇଥିଲା। ଗୁରୁତର ଅବସ୍ଥାରେ ତାଙ୍କୁ ସ୍ଥାନୀୟ ଏକ ହସ୍ପିଟାଲରେ ଭର୍ତ୍ତି କରାଯାଇଥିଲା। ସେଠାରେ ଡାକ୍ତର ତାଙ୍କୁ ମୃତ ଘୋଷଣା କରିଥିଲେ। ତେବେ ମାଞ୍ଜାସୂତା ବିକ୍ରେତା ଓ ଗୁଡ଼ି ଉଡ଼ାଳିଙ୍କ ବିରୋଧରେ ଦୃଢ଼ କାର୍ଯ୍ୟାନୁଷ୍ଠାନ ଗ୍ରହଣ କରିବା ପାଇଁ ଜୟନ୍ତଙ୍କ ପରିବାର ଲୋକେ ଥାନାରେ ଏତଲା ଦେବା ପରେ ପୋଲିସ ମାମଲା (ନଂ. ୫୫୦/୨୧) ରୁଜୁ କରିଥିଲା। ଏସ୍‌ସିବି ମେଡିକାଲ କଲେଜ ଆଣ୍ଡ ହସ୍ପିଟାଲରେ ବ୍ୟବଚ୍ଛେଦ ପରେ ମୃତଦେହ ତାଙ୍କ ପରିବାର ଲୋକଙ୍କୁ ହସ୍ତାନ୍ତର କରାଯାଇଛି। ଏହି ଘଟଣା ପରେ ପୋଲିସ ପକ୍ଷରୁ ତତ୍ପରତା ପ୍ରକାଶ ପାଇଛି। ଏ ସମ୍ପର୍କରେ ଡିସିପି ପ୍ରତୀକ୍ ସିଂ କହିଛନ୍ତି, ସୋମବାର କଟକର ବିଭିନ୍ନ ଥାନା ଅଞ୍ଚଳରେ ସ୍ୱତନ୍ତ୍ର ଡ୍ରାଇଭ କରାଯାଇଛି। ଏହି ସମୟରେ ୪୮୦ ନଟେଇ, ୬୭୨ ଗୁଡ଼ି ଓ ୨୧ ପ୍ୟାକେଟ୍ ମାଞ୍ଜାସୂତା ଜବତ କରାଯାଇଛି। ଏହି ଘଟଣାରେ ୪ ଦୋକାନୀ ଓ ଗୁଡ଼ି ଉଡାଳିଙ୍କ ବିରୋଧରେ ୪ ମାମଲା ରୁଜୁ ହୋଇଛି।

ମାଞ୍ଜାସୂତା ଜବତ ପାଇଁ ୪ ଟିମ୍ ଗଠିତ

ଜୟନ୍ତଙ୍କ ମୃତ୍ୟୁ ପରେ କଟକ ମହାନଗର ନିଗମ (ସିଏମ୍‌ସି)ର ଚେତା ପଶିଛି। ବେଆଇନ ମାଞ୍ଜାସୂତା ଜବତ ପାଇଁ ସିଏମ୍‌ସି ୪ଟି ଟିମ୍ ଗଠନ କରିଛି। ଏହି ଟିମ୍ ସୋମବାର ପୋଲିସ ସହାୟତାରେ ଚୌଧୁରୀବଜାର, ପିଠାପୁର ଅଞ୍ଚଳର ବିଭିନ୍ନ ଦୋକାନରେ ଚଢ଼ାଉ କରି ଯାଞ୍ଚ କରିଛି। ଏ ସମ୍ପର୍କରେ ସିଏମ୍‌ସି ଡେପୁଟି କମିଶନର ଅବିନାଶ ରାଉତ କହିଛନ୍ତି, ଯଦି କେହି ମାଞ୍ଜାସୂତା ବିକ୍ରି କରିବା ନଜରକୁ ଆସିବେ, ସେମାନଙ୍କ ବିରୋଧରେ ଦୃଢ଼ କାର୍ଯ୍ୟାନୁଷ୍ଠାନ ଗ୍ରହଣ କରାଯିବ। ଏଣୁ ଗତ ରବିବାର ଘଟଣାରେ ସମସ୍ତ ବ୍ୟବସାୟୀ ସତର୍କ ହୋଇ ଯାଇଛନ୍ତି।

ଶ୍ରୀମନ୍ଦିର, ଲିଙ୍ଗରାଜ ଓ କୋଣାର୍କ ମନ୍ଦିର ଇଞ୍ଜିନିୟରିଂ ପୃଷ୍ଠଭୂମିର ପ୍ରମାଣ: ଧର୍ମେନ୍ଦ୍ର

ଭୁବନେଶ୍ୱର, ୨୭।୧୨(ବ୍ୟୁରୋ)

ଓଡ଼ିଶାରେ ବହୁ କାଳରୁ ଅବସ୍ଥାପିତ ଜଗନ୍ନାଥ ମନ୍ଦିର, ଲିଙ୍ଗରାଜ ଓ କୋଣାର୍କ ମନ୍ଦିର ଇଞ୍ଜିନିୟରିଂ ପୃଷ୍ଠଭୂମିର ଏକ ନିଚ୍ଛକ ପ୍ରମାଣ ବୋଲି ସୋମବାର ୩୬ତମ 'ଇଣ୍ଡିଆନ ଇଞ୍ଜିନିୟରିଂ କଂଗ୍ରେସ'ରେ ଯୋଗଦେଇ କେନ୍ଦ୍ରମନ୍ତ୍ରୀ ଧର୍ମେନ୍ଦ୍ର ପ୍ରଧାନ କହିଛନ୍ତି। ଧର୍ମେନ୍ଦ୍ର କହିଛନ୍ତି, ଦେଶର ଜଣେ ସାଧାରଣ ନାଗରିକ ବି ଇଞ୍ଜିନିୟର। ଅତୀତରେ ଆମ ଭୂଖଣ୍ଡ ବୈଷୟିକ ଜ୍ଞାନକୌଶଳରେ ବିଶ୍ୱରେ ଆଦୃତ ଥିଲା। ପୂର୍ବରୁ ଗଭୀର ସମୁଦ୍ରରେ ବିଶାଳ ବୋଇତ ଚାଳନା, ଓଡ଼ିଶାର କୋଣାର୍କ, ଲିଙ୍ଗରାଜ ଓ ଜଗନ୍ନାଥ ମନ୍ଦିର, ତାମିଲନାଡୁ ମଦୁରାଇର ମୀନାକ୍ଷୀ ମନ୍ଦିର ଏବଂ ଆଦି ଗୁରୁ ଶଙ୍କରାଚାର୍ଯ୍ୟଙ୍କ ଦ୍ୱାରା ହିମାଳୟରେ ପ୍ରତିଷ୍ଠିତ ମନ୍ଦିର ଭଳି କାରୁକାର୍ଯ୍ୟମୟ ବିଶାଳ ନିର୍ମାଣକଳା ବୈଜ୍ଞାନିକ ଇଞ୍ଜିନିୟରିଂ ପୃଷ୍ଠଭୂମିର ପରିପ୍ରକାଶର ପ୍ରମାଣ। ଏହା ବୈଷୟିକ ଶିକ୍ଷା ବା ଇଞ୍ଜିନିୟରିଂ ଦକ୍ଷତାକୁ ପ୍ରତିପାଦିତ କରୁଛି। ଏସବୁରେ ଆମର ପ୍ରାଚୀନ ସଭ୍ୟତାରେ ଗଠନମୂଳକ ଇଞ୍ଜିନିୟରିଂ, ୱାଟର ମ୍ୟାନେଜମେଣ୍ଟ, ସାମୁଦ୍ରିକ ଇଞ୍ଜିନିୟରିଂ ଇତ୍ୟାଦିର ବୈଜ୍ଞାନିକ ପ୍ରମାଣ ଅଛି। ଆମ ଦେଶରେ ପ୍ରଥମ ଥର ପାଇଁ ଉତ୍ପାଦନ ହୋଇଥିବା ଧାନ ଏବଂ ଧାନ ଚାଷ କରିବା ପାଇଁ ଯେଉଁ ବୈଜ୍ଞାନିକ ପଦ୍ଧତିର ବ୍ୟବହାର ହୋଇଥିଲା, ତାହା ମଧ୍ୟ ଇଞ୍ଜିନିୟରିଂର ଏକ ବ୍ୟାବହାରିକ ରୂପ। ନୂତନତ୍ୱ ଏବଂ ଷ୍ଟାର୍ଟଅପ୍‌କୁ ଅଧିକ ପ୍ରୋତ୍ସାହିତ କରିବା, ଏମ୍‌ଏସ୍‌ଏମ୍‌ଇ ଭିତ୍ତିକ ଉତ୍ପାଦନ ମାଧ୍ୟମରେ ନିଯୁକ୍ତି ସୃଷ୍ଟି କରିବା, ଭାରତକୁ ୫ ଟ୍ରିଲିୟନ ଡଲାରର ଅର୍ଥନୀତି ଲକ୍ଷ୍ୟ ହାସଲ ତଥା ଇଞ୍ଜିନିୟରିଂ କ୍ଷମତାକୁ ସୁଦୃଢ଼ କରିବା ପାଇଁ ଇନ୍‌ଷ୍ଟିଚ୍ୟୁଶନ ଅଫ୍ ଇଞ୍ଜିନିୟର (ଭାରତ)ର ଅଧିକ ବଡ଼ ଭୂମିକା ରହିବ। ଶିକ୍ଷାଦାନ ପ୍ରକ୍ରିୟାରେ ଭାଷା ପ୍ରତିବନ୍ଧକ ଏବଂ ଆମେ ଇଞ୍ଜିନିୟରିଂ ସମ୍ପ୍ରଦାୟର ଦକ୍ଷତା ବୃଦ୍ଧି ଦିଗରେ ସାମୂହିକ ଭାବେ କାର୍ଯ୍ୟ କରିବାକୁ ହେବ ବୋଲି ଧର୍ମେନ୍ଦ୍ର କହିଛନ୍ତି।

ମୋଟର ସାଇକେଲରେ ଫସଲ ଅମଳ

- ୨ ଯୁବଚାଷୀଙ୍କ ନିଆରା ପ୍ରୟାସ
- ଅର୍ଥ ଅଭାବ ମନରେ ଆଣିଥିଲା ଭିନ୍ନ ଚିନ୍ତା

ଚିତ୍ରକୋଣ୍ଡା,୨୭।୧୨(ଡି.ଏନ୍.ଏ.)

ପୁରାତନ କାଳରୁ ଚାଷୀ ଗୋରୁ ସାହାଯ୍ୟରେ ଧାନ, ମାଣ୍ଡିଆ, ସୁଆଁ, ବିରି, ମୁଗ, ଆଦି ବିଭିନ୍ନ ଫସଲ ଜମିରୁ କାଟି କିମ୍ବା ଉପାଡ଼ି ଖଳାରେ ରଖି ବେଙ୍ଗଳା କରି ଅମଳ କରୁଥିଲେ। ଆଧୁନିକ ଯୁଗରେ ଉନ୍ନତ କୃଷି ଯନ୍ତ୍ରପାତି ଆସିବା ପରେ ଚାଷୀ ଖଳାରେ ଫସଲ ଅମଳ ପାଇଁ ପାୱାର ଟିଲର, ଟ୍ରାକ୍ଟର ବ୍ୟବହାର କରୁଛନ୍ତି। କିନ୍ତୁ ମାଲକାନଗିରି ଜିଲା ଚିତ୍ରକୋଣ୍ଡା ସ୍ୱାଭିମାନ ଅଞ୍ଚଳର ଖଜୁରିଗୁଡ଼ା ଗ୍ରାମରେ ୨ଯୁବଚାଷୀ ରାଜୁ ପାଙ୍ଗୀ ଏବଂ ଘେନୁ ଖିଲ ଫସଲ ଅମଳ ନିମନ୍ତେ ଆପଣାଇଛନ୍ତି ଭିନ୍ନ ଉପାୟ। ମୋଟର ସାଇକେଲ ମାଧ୍ୟମରେ ଖଳାରେ ଫସଲକୁ ବେଙ୍ଗଳା କରି ଅମଳ କରିଥିବା ଦେଖିବାକୁ ମିଳିଛି। ଏଭଳି ଭିନ୍ନ ପ୍ରୟାସକୁ ନେଇ ଦୁଇ ଚାଷୀ ଏବେ ଅନ୍ୟ ଚାଷୀଙ୍କ ପାଇଁ ଉଦାହରଣ ପାଲଟିଛନ୍ତି। ରାଜୁ ଏବଂ ଘେନୁଙ୍କ କହିବା ହେଲା, ପାଖରେ ଅଧିକ ଗୋରୁ ନାହାନ୍ତି। ଆଧୁନିକ ଯନ୍ତ୍ରପାତିରେ ଅମଳ ପାଇଁ ସମ୍ବଳ ନାହିଁ। ତେଣୁ ମୋଟର ସାଇକେଲ ମାଧ୍ୟମରେ ଫସଲ ଅମଳ କରିବାର ଚିନ୍ତା ମନକୁ ଆସିଥିଲା। ଏଥିରେ କମ୍ ସମୟ ଓ କମ୍ ଖର୍ଚ୍ଚରେ ଫସଲ ଅମଳ କରିପାରୁଥିବା ସେମାନେ କହିଛନ୍ତି।

ମୋଟର ସାଇକେଲ ସାହାଯ୍ୟରେ ଦୁଇ ଚାଷୀ ଫସଲ ଅମଳ କରୁଛନ୍ତି।

ଆସନ୍ତା ୪ରେ ଚୂଡ଼ାନ୍ତ ରାୟ

ସୁମିତ୍-ତପସ୍ୱିନୀ ବିବାଦ

ବ୍ରହ୍ମପୁର ଅଫିସ,୨୭।୧୨

ଡା. ସୁମିତ ସାହୁ ଓ ତପସ୍ୱିନୀ ଦାଶଙ୍କ ମଧ୍ୟରେ ଚାଲିଥିବା ବିବାଦର ଶୁଣାଣି ପାଇଁ ସୋମବାର କୋର୍ଟରେ ଦିନ ଧାର୍ଯ୍ୟ ହୋଇଥିଲା। ଗଞ୍ଜାମ ଜିଲାଜଜ୍ ଏସ୍‌ଡିଜେଏମ୍‌ଙ୍କ ରାୟକୁ ଚ୍ୟାଲେଞ୍ଜ କରି ଉଭୟ ପକ୍ଷ କରିଥିବା ଅପିଲ ଉପରେ ଶୁଣାଣି କରିଥିଲେ। ସୁମିତ ଓ ତପସ୍ୱିନୀଙ୍କ ଓକିଲ କୋର୍ଟରେ ପୃଥକ୍ ଭାବେ ଯୁକ୍ତି ରଖିଥିଲେ। ଜିଲା ଜଜ୍ ଉଭୟ ପକ୍ଷର ଯୁକ୍ତି ଶୁଣିବା ପରେ ଜାନୁୟାରୀ ୪ରେ ଚୂଡ଼ାନ୍ତ ରାୟ ପ୍ରକାଶ ପାଇବ ବୋଲି ଧାର୍ଯ୍ୟ କରିଛନ୍ତି। ବ୍ରହ୍ମପୁର ଏସ୍‌ଡିଜେଏମ୍‌ଙ୍କ କୋର୍ଟରେ ତପସ୍ୱିନୀଙ୍କ ତରଫରୁ ରୁଜୁ ହୋଇଥିବା ପିଟିଶନ ଉପରେ ପର୍ଯ୍ୟାୟ କ୍ରମେ ଶୁଣାଣି ହୋଇଥିଲା। କୋର୍ଟ ଗତ ୨୦ ତାରିଖରେ ଜାରି କରିଥିବା ନିର୍ଦ୍ଦେଶନାମାରେ ଦର୍ଶାଇଥିଲେ, ସୁମିତ ଏକ ଘର ଭଡା ନେଇ ତପସ୍ୱିନୀଙ୍କୁ ରଖିବା ସହ ତାଙ୍କର ସମସ୍ତ ଖର୍ଚ୍ଚ ବହନ କରିବେ। ଏହାକୁ ତପସ୍ୱିନୀଙ୍କ ଓକିଲ ଚାଲେଞ୍ଜ କରି ଜିଲା ଜଜ୍‌କୋର୍ଟରେ ଅପିଲ ଫାଇଲ କରିଥିଲେ। ବ୍ରହ୍ମପୁର ଏସ୍‌ଡିଜେଏମ୍ ଗତ ୨ ଓ ୯ତାରିଖରେ ଦେଇଥିବା ନିର୍ଦ୍ଦେଶକୁ ଚାଲେଞ୍ଜ କରି ଜିଲା ଜଜ୍‌କୋର୍ଟରେ ଅପିଲ କରାଯାଇଥିଲା। ଏସ୍‌ଡିଜେଏମ୍ ଦେଇଥିବା ନିର୍ଦ୍ଦେଶ ଖାରଜ କରିବା ପାଇଁ ଏଥିରେ ଅନୁରୋଧ କରାଯାଇଛି। ଅନ୍ୟପଟେ ଏଥି ପୂର୍ବରୁ ଡା.ସୁମିତଙ୍କ ଓକିଲ ମଧ୍ୟ ଏସ୍‌ଡିଜେଏମ୍‌ଙ୍କ ନିର୍ଦ୍ଦେଶକୁ ଚାଲେଞ୍ଜ କରି ଜିଲା କୋର୍ଟରେ ପିଟିଶନ ଦାଖଲ କରିଥିଲେ। ତପସ୍ୱିନୀ ବଧୂ ନିର୍ଯାତନା ମାମଲା ରୁଜୁ କରିଛନ୍ତି। ସେପଟେ କୋର୍ଟରେ ଛାଡ଼ପତ୍ର ମାମଲା ମଧ୍ୟ ବିଚାରାଧୀନ ରହିଛି। ଏଣୁ ତପସ୍ୱିନୀ ସୁମିତଙ୍କ ସହିତ ରହିବା କେତେଦୂର ସମୀଚୀନ ହେବ ସେ ଦିଗରେ ବିଚାର କରିବାକୁ ଡା.ସୁମିତଙ୍କ ଓକିଲଙ୍କ ଦ୍ୱାରା ଆବେଦନ କରାଯାଇଥିଲା। ସେହିପରି ଡା.ସୁମିତ ଓ ତପସ୍ୱିନୀଙ୍କ ଛାଡ଼ପତ୍ର ହୋଇନାହିଁ। ବର୍ତ୍ତମାନ ପରିବାର କୋର୍ଟରେ ମାମଲା ବିଚାରାଧୀନ ରହିଛି। ଏଣୁ ତପସ୍ୱିନୀଙ୍କୁ ଶାଶୁଘରେ ରହିବାକୁ ଅନୁମତି ପ୍ରଦାନ ପାଇଁ ଜିଲା ଜଜ୍ କୋର୍ଟରେ ତାଙ୍କ ଓକିଲ ଅପିଲ କରିଥିଲେ। ଜିଲା ଜଜ୍‌କୋର୍ଟରେ ଉଭୟ ଅପିଲର ଶୁଣାଣି ହୋଇଥିଲା।

ପ୍ରଥମ ପୃଷ୍ଠାରୁ

୧୫-୧୮...

ହିତାଧିକାରୀଙ୍କୁ ପ୍ରିକଶନ ଡୋଜ୍ ନେବା ଲାଗି ଏସ୍‌ଏମ୍‌ଏସ୍ ପଠାଯିବ। ସୂଚନାଯୋଗ୍ୟ ଓମିକ୍ରନ୍ ଭାରିଆଣ୍ଟ ଆସିବା ପରେ ଦେଶରେ କୋଭିଡ୍ ସଂକ୍ରମଣ ବଢୁଥିବାରୁ ଜାନୁୟାରୀ ୩ରୁ ପିଲାଙ୍କୁ କୋଭି

ବିତର୍କିତ ବର୍ଷ

ବିବାଦୀ ବର୍ଷରେ ଭାରତରେ ଅନେକ ବିବାଦୀୟ ଓ ବିତର୍କିତ ପ୍ରସଙ୍ଗ ଉଠିଥିଲା। ସବୁଠୁ ଅଧିକ ବିତର୍କରେ ରହିଥିଲା କେନ୍ଦ୍ରର ୩ କୃଷି ଆଇନ, ଯାହାକୁ ଆନ୍ଦୋଳନ ଆଗରେ ହାର ମାନି ଶେଷରେ ପ୍ରତ୍ୟାହାର କରାଗଲା। ଅକ୍ସିଜେନ ସଙ୍କଟ ଯୋଗୁ କୋଭିଡ୍ ହସ୍ପିଟାଲରେ ରୋଗୀ ମରୁଥିବାବେଳେ ପ୍ରଧାନମନ୍ତ୍ରୀ ନରେନ୍ଦ୍ର ମୋଦି ପଶ୍ଚିମବଙ୍ଗ ନିର୍ବାଚନ ପ୍ରଚାରରେ ବ୍ୟସ୍ତ ଥିଲେ। ଉତ୍ତର-ପୂର୍ବରେ ସୀମା ବିବାଦ ମୁଣ୍ଡ ଟେକିଥିବାବେଳେ ରାଜ କୁନ୍ଦ୍ରା ଓ ଆର୍ୟନ ଖାନ୍‌ଙ୍କୁ ନେଇ ଚର୍ଚ୍ଚାରେ ରହିଥିଲା ବଲିଉଡ୍। ଲାଲ ଆତଙ୍କ, ଭିଡ଼ିହିଂସା ଓ ଅପରାଧର ଗ୍ରାଫ ବଢ଼ିବା ଚିନ୍ତାର କାରଣ ହୋଇଥିଲା। ଶେଷରେ ବାୟୁସେନା ହେଲିକପ୍ଟର ଦୁର୍ଘଟଣାରେ ସିଡିଏସ୍ ବିପିନ ରାୱତ୍‌ଙ୍କ ମୃତ୍ୟୁ ମଧ୍ୟ ବିତର୍କ ବଳୟରୁ ମୁକୁଳିପାରି ନ ଥିଲା।

ସେଲିବ୍ରିଟିଙ୍କୁ କେନ୍ଦ୍ରର ନାଲିଆଖି

କୃଷକ ଆନ୍ଦୋଳନ ବେଳେ କଙ୍ଗନା ରାଉତଙ୍କ ଦେଇ ସମ୍ପୂର୍ଣ୍ଣ ଅଞ୍ଚଳରେ ଇଣ୍ଟରନେଟ ସେବାକୁ ବନ୍ଦ କରାଯିବା ନେଇ ସିଏନ୍‌ଏନ୍‌ରେ ପ୍ରକାଶିତ ଏକ ରିପୋର୍ଟକୁ ଆମେରିକୀୟ ପପ୍ ଷ୍ଟାର ରିହାନା ଟୁଇଟ୍ କରିଥିଲେ। ଏହା ଉପରେ ଆମେ କାହିଁକି ଚର୍ଚ୍ଚା କରୁନାହୁଁ ବୋଲି ରିହାନା ପ୍ରଶ୍ନ କରିଥିଲେ। ସରକାର ସପକ୍ଷବାଦୀ ରିହାନାଙ୍କୁ ଜଣେ 'ଫର୍ଜି ଷ୍ଟାର' ରୂପେ ଚିତ୍ରଣ କରିବାକୁ ପଛାଇ ନ ଥିଲେ। ରିହାନାଙ୍କ କସ୍‌ମେଟିକ୍ ବ୍ରାଣ୍ଡ୍ 'ଫେଣ୍ଟି ବ୍ୟୁଟି' ବିରୋଧରେ ମଧ୍ୟ ବେଦେଙ୍କେଶ ସରକାର ସମର୍ଥକ ପ୍ରଶ୍ନ ଉଠାଇ ଜାତୀୟ ଶିଶୁ ଅଧିକାର ସୁରକ୍ଷା ଆୟୋଗ(ଏନ୍‌ସିପିସିଆର୍)ଙ୍କ ଦ୍ୱାରସ୍ଥ ହୋଇଥିଲେ। ତାରବାଢ଼ ଫଟୋକୁ ଆମେରିକା ଉପରାଷ୍ଟ୍ରପତି କମଲା ହାରିସ୍‌ଙ୍କ ଝିଆରୀ ମୀନା ହାରିସ୍, ହଲିଉଡ୍ ଅଭିନେତ୍ରୀ ସୁଜାନ ସରାଣ୍ଡନ୍‌ଙ୍କ ଭଳି ସେଲିବ୍ରିଟି ମଧ୍ୟ ଟୁଇଟ୍ କରିଥିଲେ। ଆନ୍ଦୋଳନକୁ ଉସୁଜାଇବା ପାଇଁ ଭୁଲ୍ ତଥ୍ୟ ପ୍ରସାର କରିଥିବା ଦର୍ଶାଇ ଫେବୃୟାରୀ ୪ରେ କେନ୍ଦ୍ର ବେଦେଙ୍କେ ଆକାଉଣ୍ଟକୁ ବ୍ଲକ୍ କରିବା ପାଇଁ ଟୁଇଟରକୁ ନିର୍ଦ୍ଦେଶ ଦେଇଥିଲା। ନିର୍ଦ୍ଦେଶନାମାକୁ ନ ମାନିଲେ ଜେଲ ଓ ଜରିମାନା ଦଣ୍ଡାଦେଶର ଚେତାବନୀ ଦେଇଥିଲେ ବର୍ତ୍ତମାନ ଇଲେକ୍ଟ୍ରନିକ୍ସ ଓ ସୂଚନା ପ୍ରଯୁକ୍ତିବିଦ୍ୟା ମନ୍ତ୍ରୀ ରବିଶଙ୍କର ପ୍ରସାଦ।

ମମତାଙ୍କ ବଳ ବୃଦ୍ଧି

୨୦୨୧ ମାର୍ଚ୍ଚ ୨୭ରୁ ମେ' ୧୯ ମଧ୍ୟରେ ୮ ପର୍ଯ୍ୟାୟରେ ଅନୁଷ୍ଠିତ ପଶ୍ଚିମବଙ୍ଗ ବିଧାନସଭା ନିର୍ବାଚନର ଫଳ ଭାଜପାକୁ ଶକ୍ତ ଝଟକା ଦେଇଥିଲା। ହରିଦ୍ୱାର୍ ନନ୍ଦିଗ୍ରାମରେ ମୁଖ୍ୟମନ୍ତ୍ରୀ ମମତା ବାନାର୍ଜୀ ତାଙ୍କ ପୂର୍ବତନ ସହଯୋଗୀ ଶୁଭେନ୍ଦୁ ଅଧିକାରୀଙ୍କଠାରୁ ହାରିଯାଇଥିଲେ ହେଁ ରାଜ୍ୟରେ ତିନିମସ୍ତ୍ରିହ୍ୟାତ୍ରିକ୍ ବିଜୟ ସାସିଲ କରିଥିଲା। ଫଳରେ ଭାଜପାର କ୍ଷମତା ଦଖଲ ସ୍ୱପ୍ନ ଚୂରମାର ହୋଇଯାଇଥିଲା। ମମତା ପ୍ରାୟ ବର୍ଷ ସାରା ପ୍ରଧାନମନ୍ତ୍ରୀ ନରେନ୍ଦ୍ର ମୋଦି ଓ ସ୍ୱରାଷ୍ଟ୍ରମନ୍ତ୍ରୀ ଅମିତ୍ ଶାହାଙ୍କୁ ଟାର୍ଗେଟ କରି ଚର୍ଚ୍ଚାରେ ରହିଥିଲେ। ଗୋଆ ସମେତ ଉତ୍ତର-ପୂର୍ବାଞ୍ଚଳ ରାଜ୍ୟଗୁଡ଼ିକରେ ତିନିମସ୍ତ୍ରିର ବଳବୃଦ୍ଧି ଉଭୟ ଭାଜପା ଏବଂ କଂଗ୍ରେସ ପାଇଁ ଚିନ୍ତାର କାରଣ ହୋଇଥିଲା।

ଦ୍ୱିତୀୟ ଲହର

୨୦୨୦ ମାର୍ଚ୍ଚରେ ଭାରତକୁ ଛୁଇଁଥିବା କୋଭିଡ୍-୧୯ ସଂକ୍ରମଣର ଦ୍ୱିତୀୟ ଲହର ଅଘୋଷିତ ଜରୁରୀ ପରିସ୍ଥିତି ସୃଷ୍ଟି କରିଥିଲା। ହସ୍ପିଟାଲଗୁଡ଼ିକରେ ରୋଗୀଙ୍କ ବିଛେଦ ପାଇଁ ବେଡ୍ ଅଭାବ ହେବାରୁ ସେମାନେ ଆମ୍ବୁଲାନ୍ସ ଭିତରେ ଏପରି କି ରାସ୍ତାଘାଟରେ ପଡ଼ିରହିଥିଲେ। ହସ୍ପିଟାଲ ବି ସୁରକ୍ଷିତ ନ ଥିଲା। ଏପ୍ରିଲ ୨୩ରେ ମହାରାଷ୍ଟ୍ରର ବିରାରସ୍ଥିତ ବିଜୟ ବଲ୍ଲଭ ହସ୍ପିଟାଲ ଆଇସିୟୁରେ ନିଆଁ ଲାଗି ୧୩ ରୋଗୀଙ୍କ ମୃତ୍ୟୁ ଘଟିଥିଲା। ମେ' ୧ରେ ଗୁଜରାଟର ଭରୁଚସ୍ଥିତ ଏକ ହସ୍ପିଟାଲରେ ଅଗ୍ନିକାଣ୍ଡ ଘଟି ୨ ନର୍ସ ଓ ୧୬ ରୋଗୀଙ୍କ ଜୀବନ ଯାଇଥିଲା। ସଂକ୍ରମଣ ବଢ଼ିଚାଲିଥିବାବେଳେ ନିୟମିତ ଭାବେ ଏଭଳି ଘଟଣା ଦେଶବାସୀଙ୍କୁ ବ୍ୟଥିତ କରିଥିଲା। ଅମ୍ବୁଜାନ ଓ ଅନ୍ୟ ଜରୁରୀ ଔଷଧ ସଙ୍କଟ ସୃଷ୍ଟି ହୋଇଥିବାବେଳେ କେନ୍ଦ୍ର ସରକାର କହୁଥିଲେ ଆମ ପାଖରେ ପର୍ଯ୍ୟାପ୍ତ ଅକ୍ସିଜେନ ସିଲିଣ୍ଡର ମହଜୁଦ ଅଛି। ଏପ୍ରିଲ ୨୪ରେ ଦିଲ୍ଲୀର ଜୟପୁର ଗୋଲ୍ଫେନ ହସ୍ପିଟାଲରେ ୨୫ କୋଭିଡ୍ ରୋଗୀ ଅକ୍ସିଜେନ ନ ପାଇ ଆଖି ବୁଜିଦେଇଥିଲେ। ଶ୍ମଶାନଗୁଡ଼ିକରେ ଜାଗା ଲିଭୁ ନ ଥିଲା। ସ୍ଥିତି ଏପରି ହୋଇଥିଲା ଯେ, ଅନେକ ରାଜ୍ୟର ହାଇକୋର୍ଟ ଏବଂ ସୁପ୍ରିମକୋର୍ଟଙ୍କୁ ଏହି ପ୍ରସଙ୍ଗରେ ହସ୍ତକ୍ଷେପ କରିବାକୁ ପଡ଼ିଥିଲା। ତେବେ ପାର୍ଲାମେଣ୍ଟରେ କେନ୍ଦ୍ର ସରକାର କହିଥିଲେ ଅମ୍ବୁଜାନ ନ ପାଇ କେହି ମରିନାହାନ୍ତି। ମେ' ୧୦ରେ ବିହାରର କଙ୍କାର କିଲା ଚଢ଼ରୀ ଦେଇ ପ୍ରବାହିତ ଗଙ୍ଗାନଦୀରେ ୧୫୦ ମୃତଦେହ ଭାସୁଥିଲା। ସେଗୁଡ଼ିକ ପଡ଼ୋଶୀ ଉତ୍ତରପ୍ରଦେଶରୁ ଭାସିଆସିଥିବା ଜଣାପଡ଼ିଥିଲା। ଏହାର ଦୁଇଦିନ ପରେ ଝୁମିରେ ଗଙ୍ଗାକୂଳ ବାଲିରେ ପୋତାଯାଇଥିବା ହଜାର ହଜାର ମୃତଦେହ ସାମ୍ନାକୁ ଆସିବାରୁ କେନ୍ଦ୍ର ଓ ଯୋଗୀ ସରକାରଙ୍କ ମୁଖା ଖୋଲିଯାଇଥିଲା। ବର୍ଷ ଆରମ୍ଭରେ ଭାରତ ବାୟୋଟେକ୍‌ର କୋଭାକ୍ସିନ ଏବଂ ସିରମ୍ ଇନ୍‌ଷ୍ଟିଚ୍ୟୁଟ୍‌ର କୋଭିଶିଲ୍ଡକୁ ମଞ୍ଜୁରୀ ମିଳିଥିଲେ ହେଁ ପର୍ଯ୍ୟାପ୍ତ ପରିମାଣର ଯୋଗାଣ ହୋଇ ନ ପାରିବାରୁ ବିଭ୍ରାଟ ସୃଷ୍ଟି ହୋଇଥିଲା।

କୃଷି ଆନ୍ଦୋଳନ ଉଚ୍ଛେଦ

୨୦୨୦ରେ କେନ୍ଦ୍ର ସରକାର ଆଣିଥିବା ୩ କୃଷି ଆଇନକୁ ନେଇ ଦେଶରେ ୨୦୨୧ ବର୍ଷ ତମାମ ବିବାଦୀୟ ସ୍ଥିତି ଦେଖିବାକୁ ମିଳିଥିଲା। ଜାନୁୟାରୀ ୧୨ରେ ସୁପ୍ରିମକୋର୍ଟ ଏହି ଆଇନ ଉପରେ ସ୍ଥଗିତାଦେଶ ଜାରି କରିଥିଲେ ହେଁ ଉଚ୍ଛେଦ ଦାବିରେ କୃଷକ ସଙ୍ଗଠନଗୁଡ଼ିକ ଅଡ଼ିବସି ଆନ୍ଦୋଳନ ଜାରି ରଖିଥିଲେ। ସାଧାରଣତନ୍ତ୍ର ଦିବସରେ ଲାଲକିଲ୍ଲାକୁ ଚାଷୀଙ୍କ ଟ୍ରାକ୍ଟର ମାର୍ଚ୍ଚ ବେଳେ ପଞ୍ଜାବୀ ଅଭିନେତା ଦୀପ ସିଦ୍ଧୁ ତ୍ରିରଙ୍ଗା ଫ୍ଲାଗରେ ନିଶାନ ସାହିବ (ଶିଖ୍ ପତାକା) ଲଗାଇଥିଲେ। କେନ୍ଦ୍ର ସରକାର ସଂଯୁକ୍ତ କିଷାନ ମୋର୍ଚ୍ଚା ପ୍ରତିନିଧିଙ୍କ ସହ ଆଲୋଚନା କରିଥିଲେ। କିନ୍ତୁ ଚାଷୀ ନେତାମାନେ ଆଇନକୁ ସମ୍ପୂର୍ଣ୍ଣ ଉଚ୍ଛେଦ ସହ ଏମ୍‌ଏସ୍‌ପି ଗ୍ୟାରେଣ୍ଟି ଦାବିରେ ଅଟଳ ରହିଥିଲେ। ଶେଷରେ ନଭେମ୍ବର ୧୯ରେ ପ୍ରଧାନମନ୍ତ୍ରୀ ନରେନ୍ଦ୍ର ମୋଦି କୃଷି ଆଇନକୁ ଉଚ୍ଛେଦ କରାଯିବ ବୋଲି ଘୋଷଣା କରିବା ସହ ଚାଷୀଙ୍କୁ ଏହାର ସୁଫଳ ବୁଝାଇ ପାରି ନ ଥିବାରୁ କ୍ଷମା ମାଗିଥିଲେ। ପାର୍ଲାମେଣ୍ଟରେ ଏ ସମ୍ପର୍କିତ ବିଲ୍ ଆଣି ଆଇନ ହଟାଇଲେ ଯାଇ ଦିଲ୍ଲୀର ସିଙ୍ଘୁ, ଟିକ୍ରି ଓ ଗାଜିପୁର ସୀମାରୁ ଓହରିବେ ବୋଲି କୃଷକମାନେ ଦାବି କରିଥିଲେ। ଫଳରେ ସରକାର ଶୀତ ଅଧିବେଶନ ଆରମ୍ଭରେ ନୂଆ ବିଲ୍ ଆଣି କୃଷି ଆଇନକୁ ରଦ କରିଥିଲେ। ଡିସେମ୍ବର ୯ରେ କୃଷକମାନେ ଆନ୍ଦୋଳନରୁ ହଟିଥିଲେ। କିନ୍ତୁ ଯେତେବେଳେ ଯାଏ ୭୦୦ରୁ ଊର୍ଦ୍ଧ୍ୱ ଚାଷୀଙ୍କ ଜୀବନ ଯାଇସାରିଥିଲା।

ଗୁଲ୍‌କିଟ୍ ଉପାଖ୍ୟାନ

ଅଭିଯୁକ୍ତ ଦିଶା ରବି ଏହାକୁ ନେଇ କେନ୍ଦ୍ର ସରକାର ବିବ୍ରତ ହୋଇଯାଇଥିଲେ। ସମାଜକୁ ସଚେତନତାର ବାର୍ତ୍ତା ବାଣ୍ଟୁଥିବା ଯୁବ କ୍ଲାଇମେଟ୍ ଏଜେଣ୍ଟ ଆକ୍ଟିଭିଷ୍ଟ ତଥା ଫ୍ରାଇଡେଜ୍ ଫର୍ ଫ୍ୟୁଚର ଇଣ୍ଡିଆର ପ୍ରତିଷ୍ଠାତା ଦିଶା ରବିଙ୍କ ବିରୋଧରେ ଦିଲ୍ଲୀକୁ ଦେଶଦ୍ରୋହ ମାମଲା ଲଗାଇ ଫେବୃୟାରୀ ୧୪ରେ ତାଙ୍କୁ ରାତିଅଢ଼ୁଆ ଦିଲ୍ଲୀ ପୋଲିସ ବେଙ୍ଗାଲୁରୁରୁ ଉଠାଇଆନିବା ସମସ୍ତଙ୍କୁ ଚକିତ କରିଥିଲା। ଗ୍ରେଟା ଥାନ୍‌ବର୍ଗଙ୍କ 'ଟୁଲକିଟ୍' ପ୍ରକରଣ ଓ ଏହାକୁ ନେଇ ଚାଲିଥିବା ଧରପକଡ଼ ଏକ ପ୍ରାୟୋଜିତ ଷଡ଼ଯନ୍ତ୍ର ବୋଲି ଅନେକେ ମତ ଦେଇଥିଲେ। ୨୩ ତାରିଖରେ ଦିଶାଙ୍କୁ ଜାମିନ ଦେବା ସହ ପୋଲିସକୁ ଭର୍ତ୍ସନା କରିଥିଲେ।

ସଚିନ, ପରମବୀର, ଦେଶମୁଖ

ବିଶିଷ୍ଟ ଶିଳ୍ପପତି ମୁକେଶ ଅମ୍ବାନୀଙ୍କ ମୁମ୍ବାଇ ବାସଭବନ ଆଣ୍ଟିଲିଆ ବାହାରେ ଫେବୃୟାରୀ ୨୫ରେ ଏକ କାର୍‌ରୁ ବିସ୍ଫୋରକ ଠାବ ହେବା ପରେ ଆତଙ୍କ ଖେଳିଯାଇଥିଲା। କିଛିଦିନ ପରେ ଉକ୍ତ ଏସ୍‌ୟୁଭିର ମାଲିକ ମନସୁଖ ହିରେନ୍‌ଙ୍କ ମୃତଦେହ ମିଳିଥିଲା। ଏହି ମାମଲାରେ ମୁମ୍ବାଇ ପୋଲିସର ଏନ୍‌କାଉଣ୍ଟର ସ୍ପେଶାଲିଷ୍ଟ ସଚିନ ୱାଜେଙ୍କୁ ଗିରଫ ପରେ ମେ' ୧୧ରେ ଆସିଷ୍ଟାଣ୍ଟ କମିଶ୍ନରଙ୍କୁ ପଦବୃତ୍ତି ବହିଷ୍କାର କରାଯାଇଥିଲା। ତେବେ ମହାରାଷ୍ଟ୍ରର ତତ୍କାଳୀନ ଗୃହମନ୍ତ୍ରୀ ଅନିଲ ଦେଶମୁଖ ୱାଜେଙ୍କୁ ମାସିକ ୧୦୦ କୋଟି ଟଙ୍କା ବସି ଆଦୁଲ କରି ଆଣିବା ପାଇଁ ନିର୍ଦ୍ଦେଶ ଦେଇଥିବା ଜଣେ ଲଙ୍କ୍ଷ ଜରି ମୁଖ୍ୟମନ୍ତ୍ରୀ ଉଦ୍ଧବ ଠାକ୍‌ରେଙ୍କୁ ପୋଲିସ କମିଶନର ପରମବୀର ସିଂ ଚିଠି ଲେଖିବା ପରେ ମାମଲାରେ ମୁମ୍ବା ଜୁଲଷ୍ଟ ଆସିଥିଲା। ଦେଶମୁଖ ବିବାଦୀୟ ହୋଇ ଇସ୍ତଫା ଦେଇଥିଲେ। ସିବିଆଇ ଏବଂ ଇଡି ଦେଶମୁଖଙ୍କ ମାମଲାର ତଦନ୍ତ କରୁଥିବାବେଳେ ପରମବୀରଙ୍କ ଘରୁ ମିଳି ନ ଥିଲା। କାର୍ଯ୍ୟରେ ଅନୁପସ୍ଥିତି ଯୋଗୁ ରାଜ୍ୟ ସରକାର ହୋମଗାର୍ଡ ଡିଜି ପଦରୁ ତାଙ୍କୁ ନିଲମ୍ବନ କରିଛନ୍ତି।

ଶାହରୁଖ୍‌ଙ୍କ ପୁଅଙ୍କୁ ଟାର୍ଗେଟ

ଅକ୍ଟୋବର ୩ରେ କିଙ୍ଗ୍ ଖାନ୍ ଶାହରୁଖ୍‌ଙ୍କ ପୁଅ ଆର୍ଯ୍ୟନ୍ ଖାନଙ୍କ ସମେତ ୮ ଜଣଙ୍କୁ ନାର୍କୋଟିକ୍ କଣ୍ଟ୍ରୋଲ ବ୍ୟୁରୋ ଧରିଥିଲା। ମୁମ୍ବାଇରୁ ଗୋଆ ଯାଉଥିବା କୋର୍ଡେଲିଆ କ୍ରୁଜ୍ ଶିପ୍‌ରେ ରେଭ ପାର୍ଟି ବେଳେ ଡ୍ରଗ୍ସ ସେବନ ଅଭିଯୋଗରେ ସେମାନଙ୍କୁ ଗିରଫ କରିଥିବା ଏନ୍‌ସିବି ଅଫିସର ସଚିନ ୱାଙ୍କଡେ ଦାବି କରିଛନ୍ତି। ଜେଲରେ ୨୨ ଦିନ ରହିବା ପରେ ବମ୍ବେ ହାଇକୋର୍ଟ ଆର୍ଯ୍ୟନଙ୍କୁ ଜାମିନ ଦେଇଥିଲେ। ଏହି ଘଟଣାକୁ ନେଇ ଏନ୍‌ସିବି ଅପଦସ୍ତ ହୋଇଥିଲା, ଯେତେବେଳେ ସଚିନ ୱାଙ୍କଡେ ମାମଲାକୁ ଉପାଦପା କରିବା ପାଇଁ ୨୫ କୋଟି ଟଙ୍କା ରାନ୍‌ସମ ଦାବି କରିଛନ୍ତି ସ୍ୱାଧୀନ ସାକ୍ଷୀ ପ୍ରଭାକର ସାଇଲ ସାମ୍ନାକୁ ଆଣିଥିଲେ।

'ସ୍କିନ୍ ଟୁ ସ୍କିନ୍ କଣ୍ଟାକ୍ଟ' ରାୟ

ଜଣେ ନାବାଳିକାଙ୍କୁ ୩୯ ବର୍ଷୀୟ ଅଭିଯୁକ୍ତ ଖାଦ୍ୟ ଦେବା ବାହାନାରେ ଘରକୁ ନେଇ ଯୌନ ଉତ୍ପୀଡ଼ନ କରିଥିଲେ। ଏହି ମାମଲାରେ ସେସନ୍ସ କୋର୍ଟ ପୋକ୍ସୋ ଆଇନ ଏବଂ ଆଇପିସି ଦଫା ୩୫୪ ବଳରେ ଅଭିଯୁକ୍ତଙ୍କୁ ଦୋଷୀ ସାବ୍ୟସ୍ତ କରି ୩ ବର୍ଷ ଜେଲ ଦଣ୍ଡାଦେଶ ଦେଇଥିଲେ। ନାବାଳିକାଙ୍କ ସ୍ତନ ସ୍ପର୍ଶ କରିଥିବା ଦୋଷୀ ଏହାକୁ ବମ୍ବେ ହାଇକୋର୍ଟର ନାଗପୁର ଖଣ୍ଡପୀଠରେ ଚ୍ୟାଲେଞ୍ଜ କରିଥିଲେ। ଜାନୁୟାରୀ ୧୯ରେ ବଷ୍ଟିସ୍ ପୁଷ୍ପା ଗାନେଡ଼ିୱାଲାଙ୍କ ଜଜିକିଆ ଖଣ୍ଡପୀଠ ପୋକ୍ସୋ ଆଇନର ଧାରା ୭ରୁ ଖାରଜ କରି ଆଇପିସି ଦଫା ୩୫୪କୁ ବଳବତ୍ତର ରଖିଥିଲେ। ନଭେମ୍ବର ୧୮ରେ ସୁପ୍ରିମକୋର୍ଟ ଗାଣ୍ଡେଡ଼ିୱାଲାଙ୍କ ରାୟକୁ ଖାରଜ କରି କହିଥିଲେ, ଅଭିଯୁକ୍ତ ଜଣେ ଶିଶୁକନ୍ୟାଙ୍କ ଚର୍ମ ସ୍ପର୍ଶ କରିଛନ୍ତି କି ନାହିଁ ତାହା ବଡ଼କଥା ନୁହେଁ। ମନ ଉଦ୍ଦେଶ୍ୟ ରଖି ଛୁଇଁବା ମଧ୍ୟ ଯୌନ ଉତ୍ପୀଡ଼ନ। ହାଇକୋର୍ଟର ଅସ୍ଥାୟୀ ବିଚାରପତି ଗାଣ୍ଡେଡ଼ିୱାଲାଙ୍କୁ ପଦାବନତି ଦିଆଯାଇଛି। ସେ ଆସନ୍ତା ଫେବୃୟାରୀରୁ ଜିଲା ଜଜ୍ ଭାବେ କାର୍ଯ୍ୟ କରିବେ।

ଗାଡ଼ି ମଡ଼ାଇ କୃଷକଙ୍କୁ ହତ୍ୟା

ଅକ୍ଟୋବର ୩ରେ ଉତ୍ତରପ୍ରଦେଶର ଲଖିମପୁର ଖେରି ଜିଲା ଟିକୁନିଆରେ ଆୟୋଜିତ ଏକ କାର୍ଯ୍ୟକ୍ରମରେ ଯୋଗଦେବା ପାଇଁ ସ୍ୱରାଷ୍ଟ୍ର ରାଷ୍ଟ୍ରମନ୍ତ୍ରୀ ଅଜୟ ମିଶ୍ରା ଯାଇଥିଲେ। ଏହି ସମୟରେ କୃଷି ଆଇନ ପ୍ରତ୍ୟାହାର ଦାବିରେ କୃଷକମାନେ ବିକ୍ଷୋଭ କରୁଥିବାବେଳେ କେନ୍ଦ୍ରମନ୍ତ୍ରୀଙ୍କ ପୁଅ ଆଶିଷ ମିଶ୍ରାଙ୍କ ଗାଡ଼ି ସେମାନଙ୍କ ଉପରକୁ ମାଡ଼ିଯାଇଥିଲା। ଏଥିରେ ୪ କୃଷକ ଓ ଜଣେ ଖବରଦାତାଙ୍କ ମୃତ୍ୟୁ ଘଟିଥିଲା। ଏହା ପରେ ହିଂସାରେ ୨ ଭାଜପା କର୍ମୀ ଓ ଜଣେ ଡ୍ରାଇଭରଙ୍କ ଜୀବନ ଯାଇଥିଲା। ଚାରିଆଡ଼ୁ ଚାପ ପଡ଼ିବା ପରେ ୟୁପି ପୋଲିସ ଆଶିଷଙ୍କୁ ଗିରଫ କରିଥିଲା। ତେବେ ଅବହେଳାରୁ ଚାଷୀଙ୍କ ମୃତ୍ୟୁ ଘଟି ନ ଥିଲା, ବରଂ ଏହା ଏକ ଯୋଜନାବଦ୍ଧ ହତ୍ୟା ବୋଲି ସୁପ୍ରିମକୋର୍ଟଙ୍କ ଦ୍ୱାରା ଗଠିତ ସ୍ୱତନ୍ତ୍ର ତଦନ୍ତକାରୀ ଟିମ୍ ଯାଞ୍ଚରୁ ଜାଣିବାକୁ ପାଇଛି। ଏନେଇ ଏଏସ୍‌ଆଇଟିର ଅନୁରୋଧକ୍ରମେ ସିଙ୍ଘେଏମ୍ କୋର୍ଟରେ ଆଶିଷ ଓ ଅନ୍ୟ ଅଭିଯୁକ୍ତମାନଙ୍କ ବିରୋଧରେ ହତ୍ୟା ଉଦ୍ୟମ ମାମଲା ରୁଜୁ ହୋଇଛି। କେନ୍ଦ୍ରମନ୍ତ୍ରୀ ଅଜୟ ମିଶ୍ରା ଓରଫ ଟେନିଙ୍କୁ ଗିରଫ କରି ମୋଦି କ୍ୟାବିନେଟରୁ ବହିଷ୍କାର କରାଯାଉ ବୋଲି ମୃତକଙ୍କ ପରିବାର ଓ ବିରୋଧୀ ନେତାମାନେ ଦାବି କରିଛନ୍ତି। ଏହି ପ୍ରସଙ୍ଗରେ କେନ୍ଦ୍ରକୁ ହଟହଟା ହେବାକୁ ପଡ଼ିଛି।

ଓଟିଟି ଉପରେ ଅଙ୍କୁଶ

ସୋସିଆଲ ମିଡିଆ ପ୍ଲାଟଫର୍ମ, ଡିଜିଟାଲ ମିଡିଆ ଅର୍ଗାନାଇଜେଶନ ଏବଂ ଓଟିଟି ଷ୍ଟ୍ରିମିଂ ସେବା ପ୍ରଦାନକାରୀ ସଂସ୍ଥାଗୁଡ଼ିକ ଉପରେ ଅଙ୍କୁଶ ଲଗାଇବା ପାଇଁ ଫେବୃୟାରୀ ୨୪ରେ ଉଦ୍ୟମ କରିଥିଲା କେନ୍ଦ୍ର। ବଡ଼ ବଡ଼ ଟେକ୍ନୋଲୋଜି ଫାର୍ମଗୁଡ଼ିକ ଉପରେ ଲଗାମ କଷିବା ପାଇଁ ପୂର୍ବ ଆଇନରେ ସଂଶୋଧନ ଆଣି ଇନଫର୍ମେଶନ ଟେକ୍ନୋଲୋଜି (ଗାଇଡ୍‌ଲାଇନ୍ସ ଫର୍ ଇଣ୍ଟରମେଡିଆରିଜ୍ ଆଣ୍ଡ ଡିଜିଟାଲ ମିଡିଆ ଏଥିକ୍ସ କୋଡ୍) ରୁଲ୍ସ, ୨୦୨୧ ଶୀର୍ଷକ ଟିପ୍ପଣୀ ପ୍ରସ୍ତୁତ କରିଥିଲା। କୌଣସି ପୋଷ୍ଟ ପ୍ରଥମେ କେଉଁଠୁ ବାହାରିଛି ତାକୁ ଠାବ ଓ ରୁଲ୍ କରିବା ଲାଗି ଏକ ଆନ୍ତ୍ର ମନ୍ତ୍ରିସ୍ତରୀୟ କମିଟି ଗଠନ ନିମନ୍ତେ କ୍ଷମତା ପ୍ରଦାନ ପାଇଁ ଏଥିରେ ନିୟମ କରାଯାଇଥିଲା। ନୂଆ ନିୟମକୁ ବୋର୍ଡରେ ଚ୍ୟାଲେଞ୍ଜ କରାଯିବାକୁ ଏହାର ଜେରେବ ଧାରା ଉପରେ ଅବାଳବୀ ଅଙ୍କୁଶ ଲାଗିଥିଲା। ମାର୍ଚ୍ଚ ୫ରେ ସୁପ୍ରିମକୋର୍ଟ 'ଗାଣ୍ଡବ' ମାମଲାର ଶୁଣାଣି କରି କେନ୍ଦ୍ରର ଓଟିଟି ଗାଇଡ୍‌ଲାଇନ୍‌କୁ ଦନ୍ତହୀନ ବୋଲି ଅଭିହିତ କରିଥିଲେ।

ବାୟୁସେନା ହେଲିକପ୍ଟର ଜଳିଗଲା

ବେଶବାସୀଙ୍କୁ ସ୍ତବ୍ଧ କରିଦେଇଥିଲା ଡିସେମ୍ବର ୮ ଆଇଏଏଫ୍ ହେଲିକପ୍ଟର ଦୁର୍ଘଟଣା। ଭାରତର ପ୍ରଥମ ସିଡିଏସ୍ ଜେନେରାଲ ବିପିନ ରାୱତ୍ ଓ ତାଙ୍କ ସ୍ତ୍ରୀ ମଧୁଲିକା ରାୱତ୍‌ଙ୍କ ସମେତ ଅନ୍ୟ ୧୧ ଜଣଙ୍କୁ ନେଇ ଯାଉଥିବା ବାୟୁସେନାର ଏମ୍‌ଆଇ-୧୭ଭି୫ ହେଲିକପ୍ଟର ତାମିଲନାଡୁର କୁନ୍ନୁର ନିକଟରେ ଖସିପଡ଼ିବାରୁ ସେଥିରେ ନିଆଁ ଲାଗିଯାଇଥିଲା। ସମସ୍ତଙ୍କ ଶରୀରର ୮୫ରୁ ୯୦ ଭାଗ ଜଳିଯାଇଥିଲା। ଫଳରେ ସିଡିଏସ୍‌ଙ୍କ ସମେତ ୧୨ ଜଣଙ୍କ ମୃତ୍ୟୁ ଘଟିଥିଲା। ଶୌର୍ଯ୍ୟଚକ୍ର ବିଜେତା ଗ୍ରୁପ୍ କ୍ୟାପଟେନ ବରୁଣ ସିଂ ବେଙ୍ଗାଲୁରୁ ସେନା ହସ୍ପିଟାଲରେ ସପ୍ତାହେ ଧରି ଜୀବନ ସହ ସଂଗ୍ରାମ କରି ଶେଷରେ ହାରିଯାଇଥିଲେ।

ଭୁଲ୍‌ରେ ୧୫ ଜଣଙ୍କୁ ମାରିଦେଲେ ଯବାନ

ଡିସେମ୍ବର ୫ରେ ଆସାମ ରାଇଫଲ୍ସ ଭୁଲ୍‌ର

ଟ୍ରେନ ଧକ୍କାରେ ମହିଳା ମୃତ

ରୂପସା, (ଡି.ଏନ.ଏ.): ଦକ୍ଷିଣ ପୂର୍ବ ରେଳପଥର ଖଡ଼ଗପୁର ଡିଭିଜନ ଅଧୀନ ବାଲେଶ୍ୱର ଜିଲା ନୂଆଗାଁ ରେଳଷ୍ଟେଶନ ନିକଟରେ ରବିବାର ରାତିରେ ଟ୍ରେନ୍ ଧକ୍କାରେ ଜଣେ ମହିଳାଙ୍କ ମୃତ୍ୟୁ ଘଟିଛି। ମୃତ ମହିଳା ହେଲେ ମୟୂରଭଞ୍ଜ ଜିଲା ହରିପୁର ପଞ୍ଚାୟତ ତେନ୍ତୁଳିଗାଁ ଗ୍ରାମର ବୁଧୁଆ ଦଳେଇଙ୍କ ସ୍ତ୍ରୀ ଶୁକ(୫୫)। ସେ ବିଳମ୍ବିତ ରାତିରେ ରେଳ ଲାଇନ ପାର୍ ହେଉଥିବା ବେଳେ ଟ୍ରେନ୍ ତଳେ ଚାପି ହୋଇ ପ୍ରାଣ ହରାଇଥିଲେ। ସ୍ଥାନୀୟ ଲୋକଙ୍କଠାରୁ ଖବର ପାଇ ସୋମବାର ବାଲେଶ୍ୱର ଜିଆର୍‌ପି ଥାନା ପୋଲିସ ପହଞ୍ଚି ମୃତଦେହ ଜବତ କରିଥିଲା। ଏ ସଂକ୍ରାନ୍ତରେ ଏକ ଅପମୃତ୍ୟୁ ମାମଲା ରୁଜୁ ହୋଇ ମୃତଦେହ ବ୍ୟବଚ୍ଛେଦ ହୋଇଛି।

ସଂକ୍ଷେପରେ

ସ୍କୁଟିରେ ହଠାତ୍ ଲାଗିଲା ନିଆଁ

ଆନନ୍ଦପୁର,୨୭।୧୨(ସ୍ୱ.ପ୍ର.): କେନ୍ଦୁଝର ଜିଲା ଆନନ୍ଦପୁର ଅଞ୍ଚଳରେ ସୋମବାର ଅପରାହ୍ନରେ ସ୍କୁଟି ଛିଡା ହୋଇଥିବାବେଳେ ହଠାତ୍ ନିଆଁ ଲାଗିଯାଇଛି। ଏଥିରେ ଚାଳକଙ୍କର କୌଣସି କ୍ଷତି ହୋଇନାହିଁ। ଖପରାଖାଇ ସ୍ଥିତ ଆନନ୍ଦପୁର ୧ନଂ ବସଷ୍ଟାଣ୍ଡ ଠାରେ ଜଣେ ବ୍ୟକ୍ତି ସ୍କୁଟି ରଖି ପରିବା କିଣିବା ସମୟରେ ହଠାତ୍ ତାଙ୍କ ସ୍କୁଟି ଷ୍ଟାଟ ହେବା ସହିତ ନିଆଁଲାଗିଯାଇଥିଲା। ସ୍ଥାନୀୟ ଲୋକଙ୍କ ଉଦ୍ୟମରେ ନିଆଁକୁ ଆୟତ୍ତ କରାଯାଇଥିଲା। ନିଆଁ ଲାଗିବାର କାରଣ ଜଣାପଡ଼ିନାହିଁ।

ଟ୍ରକ୍ ଧକ୍କାରେ ପରିବା ଚାଷୀଙ୍କ ମୃତ୍ୟୁ

କେନ୍ଦୁଝର,୨୭।୧୨(ସ୍ୱ.ପ୍ର.): କେନ୍ଦୁଝର ସଦର ଥାନା ଶଙ୍କରପୁର ନିକଟରେ ଟ୍ରକ୍ ଧକ୍କାରେ କେଶବ ଚନ୍ଦ୍ର ପାତ୍ରଙ୍କ ଶୋଚନୀୟ ମୃତ୍ୟୁ ଘଟିଛି। ତାଙ୍କ ଘର ବାଉଁଶୁଳି ଗ୍ରାମରେ। ସୋମବାର ସନ୍ଧ୍ୟାରେ କେନ୍ଦୁଝରରୁ ପରିବା ବିକ୍ରି କରି ଘରକୁ ଫେରୁଥିବା ସମୟରେ ଶଙ୍କର ପୁର ଢ଼ାବା ନିକଟରେ ଏକ ଦ୍ରୁତଗାମୀ ଟ୍ରକ୍ ଚଢ଼ିଯିବାରୁ ଘଟଣାସ୍ଥଳରେ ତାଙ୍କର ମୃତ୍ୟୁ ହୋଇଛି। ଦୁର୍ଘଟଣା ସ୍ଥାନରେ ଉତ୍ତେଜନା ଦେଖାଦେବା ସହ ଭିଡ଼ ତଥା ରାସ୍ତା ଅବରୋଧ ଥିବା ବେଳେ ସଦର ପୋଲିସ ଏବଂ ଟାଉନ ପୋଲିସ ପହଞ୍ଚି ଲୋକଙ୍କୁ ବୁଝାଶୁଝା କରି ଟ୍ରାଫିକ ସମସ୍ୟା ସମାଧାନ କରିଥିଲେ।

ଘର ଭାଙ୍ଗି କୋବି ଫସଲ ଉଜାଡ଼ିଲା ଗୋଠଛଡ଼ା ଦନ୍ତା

ପାଟଣା,୨୭।୧୨(ସ୍ୱ. ପ୍ର.): କେନ୍ଦୁଝର ଜିଲା ପାଟଣା ରେଞ୍ଜ୍ ସାହାରପଡା ସେକ୍ସନ ଉଦୟପୁର, ମାଛଗଡ଼ ଓ ରାଇଡିହା ବିଟ ଅଞ୍ଚଳରେ ଗୋଠ ଛଡା ଦନ୍ତା ସମସ୍ତଙ୍କୁ ନାକେଦମ କଲାଣି। ରବିବାର ରାତିରେ ହାତୀଟି ୧୦ ଗାଁରେ ଆତଙ୍କ ଖେଳାଇ ୪ ଜଣଙ୍କ ଘର ଭାଙ୍ଗିଦେଇଛି। ଏହାସହ ଧାନ ଓ କୋବି ଫସଲ ଖାଇବା ସହ ମାଡି ଦଳି ନଷ୍ଟ କରିଛି। ଦନ୍ତା ହାତୀଟିକୁ ସୋମବାର ବନ କର୍ମଚାରୀ ଘଉଡ଼ାଇ ମୟୁରଭଞ୍ଜ ଜିଲା ଠାକୁରମୁଣ୍ଡା ରେଞ୍ଜ୍‌କୁ ପହଞ୍ଚାଇଛନ୍ତି ବୋଲି ରେଞ୍ଜର ଟିକେଶ୍ୱର ମହାନ୍ତ ସୂଚନା ଦେଇଛନ୍ତି।

କ୍ରିକେଟ୍ ଟୁର୍ନାମେଣ୍ଟ: ଫେମସ୍ ବ୍ଲୁ ଚାମ୍ପିୟନ

କେନ୍ଦୁଝର, ୨୭।୧୨(ଡି.ଏନ୍.ଏ.): କେନ୍ଦୁଝର ଷ୍ଟାଡିୟମଠାରେ ଆରମ୍ଭ ହୋଇଥିବା ଓସିଏ ଭିଜନ-୨୦୨୪ କ୍ରିକେଟ ଟୁର୍ନାମେଣ୍ଟ ଉଦ୍‌ଯାପିତ ହୋଇଛି। ଫାଇନାଲ ମ୍ୟାଚ୍‌ରେ ଶଙ୍କର ସ୍ପୋର୍ଟିଂକୁ ୪ ଉଇକେଟ୍‌ରେ ଫେମସ ବ୍ଲୁ କ୍ଲବ ପରାସ୍ତ କରି ଚାମ୍ପିୟନ ହୋଇଛି। ଉଦ୍‌ଯାପନୀ ସମାରୋହରେ ଜିଲ୍ଲା ରେଡକ୍ରସ ଯୁଗ୍ମ ସଂପାଦକ ଏଆର୍ ଖାନ ମୁଖ୍ୟଅତିଥି ଭାବେ ଯୋଗଦେଇ ଖେଳାଳିଙ୍କୁ ଟ୍ରଫି ପ୍ରଦାନ କରିଥିଲେ। ଜିଲା କ୍ରୀଡା ସଂସ୍ଥା ସାଧାରଣ ସଂପାଦକ ଡ. ଜନାର୍ଦ୍ଦନ ଦାଶ ଉପସ୍ଥିତ ଥିଲେ।

ସ୍ୱାସ୍ଥ୍ୟସେବା ଶିବିର

ଭଦ୍ରକ ଅଫିସ,୨୭।୧୨: ଭଦ୍ରକ ଭଦ୍ରକାଳୀ ଡିଭାଇନ ଲାୟନ୍ସ କ୍ଲବ ଆନୁକୂଲ୍ୟରେ ଏକ ସ୍ୱାସ୍ଥ୍ୟ ସେବା ଶିବିର ଓ ମାଗଣା ରକ୍ତ ପରୀକ୍ଷା ଶିବିର ଆରଡ଼ିଛକଠାରେ ଅନୁଷ୍ଠିତ ହୋଇଯାଇଛି। ଇଣ୍ଡିଆନ୍ ମେଡିକାଲ ଆସୋସିଏଶନ ଭଦ୍ରକ ଶାଖାର ସମ୍ପାଦକ ଲାୟନ୍ସ ଡା. ହରେକୃଷ୍ଣ ନାୟକ ଏହାକୁ ଉଦ୍‌ଘାଟନ କରିଥିଲେ। ଶିବିରରେ ମୋଟ ୧୨୬ଜଣ ରୋଗୀଙ୍କର ବିଭିନ୍ନ ପରୀକ୍ଷା କରାଯାଇଥିଲା। କ୍ଲବର ସଭାପତି ବୈଲୋଚନ ବେହୁରିଆ, ପର୍ଶୁରାମ ଦ୍ୱିବେଦୀ, ସତ୍ୟେନ୍ଦୁ ରାୟମହାପାତ୍ର, ଅମର କୁମାର ମହାନ୍ତି, ପ୍ରଭାତ ଧଳ, ପ୍ରତାପ ନାୟକ ପ୍ରମୁଖ ଏହାକୁ ପରିଚାଳନା କରିଥିଲେ।

ଅବସରପ୍ରାପ୍ତ କର୍ମଚାରୀ ସଂଘର ବନ୍ଧୁମିଳନ

ବାଙ୍ଗିରିପୋଷି,୨୭।୧୨(ଡି.ଏନ.ଏ.): ମୟୂରଭଞ୍ଜ ଜିଲା ବାଙ୍ଗିରିପୋଷିସ୍ଥିତ ଜ୍ୟୋତି ଶିଳ୍ପ ତାଲିମ କେନ୍ଦ୍ରଠାରେ ଅବସରପ୍ରାପ୍ତ କର୍ମଚାରୀ ସଂଘର ତୈମାସିକ ଅଧିବେଶନ ଓ ବନ୍ଧୁମିଳନ ଉତ୍ସବ ଅନୁଷ୍ଠିତ ହୋଇଯାଇଛି। ସ୍ଥାୟୀ ସଭାପତି ମନୋରଞ୍ଜନ ବେହେରାଙ୍କ ସଭାପତିତ୍ୱରେ ଆୟୋଜିତ ଉତ୍ସବରେ ସଂଘର ୪୫ଜଣ ସଦସ୍ୟ ଯୋଗ ଦେଇଥିଲେ। ମୁଖ୍ୟ ଅତିଥି ଭାବେ ଓଡ଼ିଶା ରାଜ୍ୟ ଅବସରପ୍ରାପ୍ତ କର୍ମଚାରୀ ସଂଘର ଉପାଧକ୍ଷ ସୁରେଶ ଚନ୍ଦ୍ର ମୁନି, ସମ୍ମାନୀତ ଅତିଥି କାର୍ଯ୍ୟକାରୀ ସମ୍ପାଦକ ନୀଳରତନ ପଲେଇ,ରମେଶ ଚନ୍ଦ୍ର ରାଉତ ଏବଂ ପ୍ରଭାକର ଜେନା ଯୋଗ ଦେଇଥିଲେ। ସଂଘର ବରିଷ୍ଠ ସଦସ୍ୟ ପ୍ରହ୍ଲାଦ ଚନ୍ଦ୍ର ବେହେରାଙ୍କୁ ପୁଷ୍ପ ଗୁଚ୍ଛ ଏବଂ ଉତ୍ତରୀୟ ଦେଇ ସମ୍ମାନୀତ କରାଯାଇଥିଲା। କାର୍ଯ୍ୟକାରୀ ସମ୍ପାଦକ ବାମଦେବ ପଟ୍ଟନାୟକ ବିବରଣୀ ପାଠ ଓ ଉପସଭାପତି ବିନୟ କୁମାର ସିଂ ଧନ୍ୟବାଦ ଦେଇଥିଲେ।

ବାହାର ରାଜ୍ୟ ଟ୍ରେଲର ଚଳାଚଳକୁ ବିରୋଧ

କେନ୍ଦୁଝର, ୨୭।୧୨ (ସ୍ୱ.ପ୍ର.)

କେନ୍ଦୁଝର ଜିଲାରେ ବାହାର ରାଜ୍ୟର ଟ୍ରେଲର ଚଳାଚଳକୁ ନେଇ ଅସନ୍ତୋଷ ଦେଖାଦେଇଛି। ଏନେଇ ବିଭିନ୍ନ ଅଞ୍ଚଳର ୬ଟି ଟ୍ରକ ମାଲିକ ସଂଘକୁ ନେଇ ଗଠିତ କୋର କମିଟି ସଦସ୍ୟ ସୋମବାର ଜିଲାପାଳ ଆଶିଷ ଠାକ୍‌ରେଙ୍କୁ ଭେଟି ସମସ୍ୟା ଜଣାଇଛନ୍ତି। ଜିଲାପାଳ ଠାକ୍‌ରେ ଜାନୁୟାରୀ ପ୍ରଥମ ସପ୍ତାହରେ ଏ ସମ୍ପର୍କରେ ଆଲୋଚନା କରିବେ ବୋଲି ପ୍ରତିଶ୍ରୁତି ଦେଇଛନ୍ତି।

ଜିଲାରେ ବହୁ ସଂଖ୍ୟାରେ ଯୁବକ ରଣ କରି ଟ୍ରକ ବ୍ୟବସାୟ କରୁଛନ୍ତି। ସେହିପରି ଏହି ବ୍ୟବସାୟ ଉପରେ ପ୍ରତ୍ୟକ୍ଷ ଓ ପରୋକ୍ଷ ଭାବେ ଲକ୍ଷାଧିକ ଲୋକ ଗୁଜୁରାଣ ମେଣ୍ଟାଉଛନ୍ତି। ବିଶେଷ କରି ଜିଲାରେ ଥିବା ଖଣିରେ ବାହାର ରାଜ୍ୟର ଟ୍ରେଲର ଲୁହାପଥର ପରିବହନ କରୁଛି। ଏହା ଫଳରେ ଜିଲାର ହଜାର ହଜାର ସଂଖ୍ୟାର ଟ୍ରକ ପରିବହନ ସୁଯୋଗ ନ ପାଇ ଛିଡ଼ା ହୋଇ ରହୁଥିବାରୁ ଟ୍ରକ ମାଲିକ ଲୋଡିଂ ନ ପାଇ କ୍ଷତିଗ୍ରସ୍ତ ହେଉଛନ୍ତି ବୋଲି ଜଣାଇଥିଲେ। ଏଣୁ ଅତ୍ୟଧିକ ଟ୍ରେଲର ମାଧ୍ୟମରେ ପରିବହନ ବନ୍ଦ କରିବା ସହ ୨୦୧୨ରେ ପ୍ରଶାସନ ଉପସ୍ଥିତରେ ରେଳ ତଥା ସଡ଼କ ପଥରେ ପରିବହନ ସମ୍ବନ୍ଧରେ ପରିବହନ ଅନୁପାତକୁ ନେଇ ଚୁକ୍ତିନାମା ଲାଗୁ କରିବା, ଉଚିତ୍ ପରିବହନ ମୂଲ୍ୟ ନିର୍ଦ୍ଧାରଣ କରିବା ଏବଂ ଲୋଡିଂ କ୍ଷେତ୍ରରେ କେନ୍ଦୁଝରର ଟ୍ରକଗୁଡ଼ିକୁ ଅଗ୍ରାଧିକାର ଭିତ୍ତିରେ ସୁଯୋଗ ଦେବାକୁ ଦାବି କରିଛନ୍ତି। ଏହି କମିଟିରେ ଜିଲା ଟ୍ରକ ମାଲିକ ସଂଘର ସଭାପତି ରାମଚନ୍ଦ୍ର ନାୟକ, ସାଧାରଣ ସମ୍ପାଦକ ସୂର୍ଯ୍ୟନାରାୟଣ କର, ଉପସଭାପତି ଦିଲୀପ କୁମାର ପଣ୍ଡା, ଯୁଗ୍ମ ସମ୍ପାଦକ ଦେବାଶିଷ ପଟ୍ଟନାୟକ, ଯୋଡ଼ା ଟ୍ରକ ମାଲିକ ସଂଘ ସମ୍ପାଦକ ସୁଶାନ୍ତ ବାରିକ, ବଡ଼ବିଲ ମାଇନିଂ ଏରିଆ ଟ୍ରକ ମାଲିକ ସଂଘ ସମ୍ପାଦକ ଚନ୍ଦ୍ର ପ୍ରସାଦ ଗୁପ୍ତାଙ୍କ ସମେତ ଅନ୍ୟ କର୍ମକର୍ତ୍ତା ଉପସ୍ଥିତ ଥିଲେ।

ଜିଲାପାଳଙ୍କୁ ଭେଟିଲା ଟ୍ରକ୍ ମାଲିକ ସଂଘ କୋର୍ କମିଟି

ଜିଲାପାଳଙ୍କୁ ଭେଟିବାକୁ ଆସିଥିବା ଟ୍ରକମାଲିକ ସଂଘ କୋର୍ କମିଟି ସଦସ୍ୟ ।

ଜିଲା ଶିକ୍ଷାଧିକାରୀଙ୍କୁ ଓଷ୍ଟାର ଦାବିପତ୍ର

ବାରିପଦା ଅଫିସ,୨୭।୧୨

ଓଡ଼ିଶା ମାଧ୍ୟମିକ ସ୍କୁଲ ଶିକ୍ଷକ ସଂଘ(ଓଷ୍ଟା) ପକ୍ଷରୁ ମୟୂରଭଞ୍ଜ ଜିଲାର ମାଧ୍ୟମିକ ସ୍କୁଲଗୁଡ଼ିକର ବିଭିନ୍ନ ସମସ୍ୟାକୁ ନେଇ ଜିଲା ଶିକ୍ଷାଧିକାରୀଙ୍କ ସହ ଆଲୋଚନା କରାଯାଇଛି। ଶିକ୍ଷକମାନଙ୍କ ଅବସରକାଳୀନ ସୁବିଧା, ଜିପିଏଫ୍ ପ୍ରଦାନ, ଆୟକର ବାବଦକୁ କଟିଥିବା ଅର୍ଥକୁ ଜମା କରିବା, ପେନସନ ମେଳା ପୁନଃ ପ୍ରଚଳନ, ଏମଏସିପି ମଞ୍ଜୁର, ଅତିଥି ଶିକ୍ଷକଙ୍କ ଦରମା ଆଦି ବିଭିନ୍ନ ସମସ୍ୟାର ସମାଧାନ ପାଇଁ ସଂଘ ପକ୍ଷରୁ ଦାବିପତ୍ର ପ୍ରଦାନ କରାଯାଇଛି। ସେହିପରି ଅନୁଦାନପ୍ରାପ୍ତ ସ୍କୁଲଗୁଡ଼ିକର ଇ-ସର୍ଭିସ ବୁକ ପ୍ରଚଳନ, ନବ ଗଠିତ ପରିଚାଳନା କମିଟିକୁ ଅନୁମୋଦନ, ଶିକ୍ଷକଙ୍କୁ ଅଣଶିକ୍ଷକ କାର୍ଯ୍ୟରେ ନିୟୋଜିତ ନ କରିବା, ଯୋଗ୍ୟ ପ୍ରାର୍ଥୀଙ୍କୁ ଉଚ୍ଚ ଦରମା ଓ ବାର୍ଷିକ ଇନକ୍ରିମେଣ୍ଟ ଅନୁମୋଦନ କରିବା ଆଦି ସମସ୍ୟା ସମ୍ପର୍କରେ ଆଲୋଚନା କରାଯାଇଥିଲା। ଏହି ଆଲୋଚନାରେ ଓଷ୍ଟାର ରାଜ୍ୟ ସମ୍ପାଦକ ଭରତ ଚନ୍ଦ୍ର ବରାଳ, ଯୁଗ୍ମ ସମ୍ପାଦକ ଜ୍ଞାନ ରଞ୍ଜନ ପାଣି, ଜିଲା ସଭାପତି ମନୋରଞ୍ଜନ ରାଉତ, ସମ୍ପାଦକ ଚିତ୍ତ ରଞ୍ଜନ ପାଳତା, ଦୁର୍ଯ୍ୟୋଧନ ବେହେରା ଓ ରାଜ୍ୟ କାର୍ଯ୍ୟକାରିଣୀ ସଦସ୍ୟ ସୁବଳ ଦାସମହାପାତ୍ର ପ୍ରମୁଖ ଉପସ୍ଥିତ ଥିଲେ। କାର୍ଯ୍ୟାଳୟର ମୁଖ୍ୟ ସହାୟକ ସୁଦୀପ୍ତ କୁମାର ମୌଳିକଙ୍କ ଉପସ୍ଥିତିରେ ଜିଲା ଶିକ୍ଷାଧିକାରୀ ନବ କିଶୋର ଗିରି ସମସ୍ୟାଗୁଡ଼ିକର ଉଚିତ ସମାଧାନ ପାଇଁ ପଦକ୍ଷେପ ଗ୍ରହଣ କରିବେ ବୋଲି ପ୍ରତିଶ୍ରୁତି ଦେଇଥିବା ସୂଚନା ମିଳିଛି।

ମନମୋହିଲା ସାଂସ୍କୃତିକ କାର୍ଯ୍ୟକ୍ରମ

ଉଦ୍‌ଯାପନୀ ସଭାରେ ଉପସ୍ଥିତ ଅତିଥି।

ଖଇରା, ୨୭।୧୨(ଡି.ଏନ.ଏ.)

ରାଜ୍ୟ ସଂସ୍କୃତି ଓ ଭାଷା ସାହିତ୍ୟ ବିଭାଗ ଆନୁକୂଲ୍ୟରେ ଖଇରା ମଧୁବନ ପଡିଆରେ ଚାଲିଥିବା ଖଇରା ମହୋତ୍ସବ ରବିବାର ସନ୍ଧ୍ୟାରେ ସାଂସ୍କୃତିକ କାର୍ଯ୍ୟକ୍ରମ ମଧ୍ୟରେ ଉଦ୍‌ଯାପିତ ହୋଇଯାଇଛି । ବିଡିଓ ପର୍ଶୁରାମ ପଣ୍ଡାଙ୍କ ଅଧ୍ୟକ୍ଷତାରେ ଅନୁଷ୍ଠିତ ସଭାରେ ପର୍ଯ୍ୟଟନ, ସଂସ୍କୃତି ମନ୍ତ୍ରୀ ଜ୍ୟୋତି ପ୍ରକାଶ ପାଣିଗ୍ରାହୀ, ଭଣ୍ଡାରିପୋଖରୀ ବିଧାୟକ ପ୍ରଫୁଲ୍ଲ ସାମଲ, ଭଦ୍ରକ ବିଧାୟକ ସଞ୍ଜୀବ ମଲ୍ଲିକ ପ୍ରମୁଖ ଯୋଗଦେଇ ଓଡିଶାରେ ୪୭୧ଟି ଲୋକକଳା ସଂସ୍କୃତି ବିଭାଗ ନିକଟରେ ପଞ୍ଜିକୃତ ହୋଇଛି । ସମସ୍ତ କଳାର ଏକ ସ୍ୱତନ୍ତ୍ରତା ରହିଛି ବୋଲି କହିଥିଲେ। ଓଡିଶୀ ନୃତ୍ୟକୁ ଶାସ୍ତ୍ରୀୟ ନୃତ୍ୟର ମାନ୍ୟତା ମିଳିଥିଲେ ହେଁ ସଙ୍ଗୀତକୁ ଶାସ୍ତ୍ରୀୟ ସଙ୍ଗୀତର ମାନ୍ୟତା ଦେବା ପାଇଁ ବିଧାୟକ ସାମଲ ଦାବି କରିଥିଲେ। ଏହି ଅବସରରେ ପ୍ରତିଭାଧାରୀ ଛାତ୍ରୀଛାତ୍ର ନିମାଇଁ ବିଶ୍ୱରଞ୍ଜନ ବେହେରା, ଜ୍ୟୋତିରଞ୍ଜନ ମୁଖୀ, ଦିଲୀପ କୁମାର ଜେନା, କୃତିଦୀପା ରାଉଳ, ଶୁଭମ ଶେଖର ମହାନ୍ତି, ରାଜେଶ କୁମାର ସ୍ୱାଇଁ, ସରୋଜ କୁମାର ପଟ୍ଟନାୟକଙ୍କୁ ସମ୍ବର୍ଦ୍ଧିତ କରାଯାଇଥିଲା। ପରେ ସ୍ଥାନୀୟ କଣ୍ଠଶିଳ୍ପୀ ଶ୍ରୀମନ୍ତ ବିଶ୍ୱାଳ, ପ୍ରସିଦ୍ଧ ଗାୟକ ସୌରଭ ନାୟକ ଓ ବିଷ୍ଣୁମୋହନ କବିଙ୍କ ସଙ୍ଗୀତର ଯାଦୁ, ପୁରୀର ରଙ୍ଗଶାଳା ଓ ମାଲଖମ୍ବ ନୃତ୍ୟ ଦର୍ଶକଙ୍କୁ ଭରପୁର ମନୋରଞ୍ଜନ ଦେଇଥିଲା । ଶିକ୍ଷକ ବିଷ୍ଣୁମୋହନ ମିଶ୍ର ମଞ୍ଚ ପରିଚାଳନା କରିଥିଲେ। ତହସିଲଦାର ମହେନ୍ଦ୍ର କୁମାର ବେହେରା, ଖଇରା ଥାନା ଆଇଆଇସି ଗଣେଶ୍ୱର ପ୍ରଧାନଙ୍କ ତତ୍ତ୍ୱାବଧାନରେ ଶାନ୍ତିଶୃଙ୍ଖଳା ରକ୍ଷା କରାଯାଇଥିଲା।

ସରିଲା ଖଇରା ମହୋତ୍ସବ

ଅସଦାଚରଣକାରୀଙ୍କୁ ୬ ମାସ କାରାଦଣ୍ଡ

ବାରିପଦା ଅଫିସ,୨୭।୧୨

ମୟୂରଭଞ୍ଜ ଜିଲା ବେତନଟୀ ଜେଏମ୍‌ଏଫ୍‌ସି କୋର୍ଟରେ ସୋମବାର ଏକ ଅସଦାଚରଣ ମାମଲାର ରାୟ ପ୍ରକାଶ ପାଇଛି। ଜଜ୍ ସୁଧି ରଞ୍ଜନ ଦାଶ ମାମଲାର ଶୁଣାଣି କରି ଦୋଷୀଙ୍କୁ ୬ମାସ କାରାଦଣ୍ଡ ସହିତ ଏକ ହଜାର ଟଙ୍କା ଜରିମାନା ଆଦେଶ ଦେଇଛନ୍ତି। ଜରିମାନା ଅନାଦେୟ ଅଧିକ ଏକ ମାସ ଜେଲ ଦଣ୍ଡ ଭୋଗିବାକୁ ରାୟରେ ଉଲ୍ଲେଖ ରହିଛି। ଅଭିଯୁକ୍ତ ହେଲେ ଶଁଶା ଅଞ୍ଚଳର ଅଜିତ ସାହୁ। ୨୦୦୬ ଏପ୍ରିଲ ୨ରେ ଜନୈକା ମହିଳା ବସ୍‌ରେ ଯାଉଥିବା ବେଳେ ଅଭିଯୁକ୍ତ ଅଜିତ ତାଙ୍କୁ ଅସଦାଚରଣ କରିଥିଲେ। ମହିଳାଙ୍କ ସହ ଥିବା ମହାଦେବ ସିଂ ଏହାକୁ ବିରୋଧ କରିବାରୁ ଅଜିତ ତାଙ୍କୁ ଠେଙ୍ଗାରେ ଆକ୍ରମଣ କରିଥିଲେ। ରକ୍ତ ଜୁଡ଼ୁବୁଡ଼ୁ ଅବସ୍ଥାରେ ମହାଦେବଙ୍କୁ ଡାକ୍ତରଖାନାରେ ଭର୍ତ୍ତି କରାଯାଇଥିଲା। ଏନେଇ ମହିଳା ଜଣକ ବେତନଟୀ ଥାନାରେ ଅଭିଯୋଗ କରିବା ପରେ ପୋଲିସ ଏକ ମାମଲା ରୁଜୁ କରିଥିଲା। ତଦନ୍ତ ରିପୋର୍ଟ ଓ ୮ଜଣ ସାକ୍ଷୀଙ୍କ ବୟାନକୁ ଭିତ୍ତିକରି ଉପରୋକ୍ତ ରାୟ ପ୍ରକାଶ ପାଇଛି। ସରକାରୀ ଆଇନଜୀବୀ ନିହାର ରଞ୍ଜନ ଜେନା ମାମଲା ପରିଚାଳନା କରୁଥିଲେ।

ବାଲେଶ୍ୱରରେ 'ମିଶନ ଶକ୍ତି କାଫେ'

ଜିଲାପାଳ କେ. ସୁଦର୍ଶନ ଚକ୍ରବର୍ତ୍ତୀଙ୍କ ଦ୍ୱାରା 'ମିଶନ ଶକ୍ତି କାଫେ' ଉଦ୍‌ଘାଟନ କରାଯାଉଛି।

ବାଲେଶ୍ୱର ଅଫିସ, ୨୭।୧୨

ବାଲେଶ୍ୱର ଜିଲାପାଳଙ୍କ କାର୍ଯ୍ୟାଳୟ ପରିସରରେ ସୋମବାର ରାଜ୍ୟ ସରକାରଙ୍କ ଭିନ୍ନକ୍ଷମ ସାମାଜିକ ନିରାପତ୍ତା ଓ ସଶକ୍ତୀକରଣ ବିଭାଗ ସହାୟତା ତଥା ମିଶନ ଶକ୍ତି ସହଯୋଗରେ କିନ୍ନର ସ୍ୱୟଂ ସହାୟକ ଗୋଷ୍ଠୀ (ଏସ୍‌ଏଚ୍‌ଜି) ପକ୍ଷରୁ ଏକ ଅତ୍ୟାଧୁନିକ କଫି ଷ୍ଟଲ 'ମିଶନ ଶକ୍ତି କାଫେ' ଉଦ୍‌ଘାଟିତ ହୋଇଯାଇଛି। ଜିଲାପାଳ କେ. ସୁଦର୍ଶନ ଚକ୍ରବର୍ତ୍ତୀ ଏହାକୁ ଉଦ୍‌ଘାଟନ କରି କିନ୍ନର ଏସ୍‌ଏଚ୍‌ଜିଙ୍କୁ ସ୍ୱାବଲମ୍ବୀ କରିବା ସାଙ୍ଗକୁ ଏଠାରେ ବିଭିନ୍ନ ସରକାରୀ କାର୍ଯ୍ୟାଳୟରେ କାର୍ଯ୍ୟରତ ଅଧିକାରୀ, କର୍ମଚାରୀ ଓ ଏଠାକୁ ଆସୁଥିବା ଜନସାଧାରଣ ବିଶେଷ ଭାବେ ଉପକୃତ ହୋଇପାରିବେ ବୋଲି କହିଥିଲେ। ଜିଲା ଜରୁରୀକାଳୀନ ଅଧିକାରୀ ରିଜୱାନା କଓକବ, ଜିଲା ସମାଜମଙ୍ଗଳ ଅଧିକାରିଣୀ କୁନ୍ତଳା କୁମାରୀ ମଲ୍ଲିକ ପ୍ରମୁଖ ଉପସ୍ଥିତ ଥିଲେ। ଉତ୍ତର ଓଡ଼ିଶା ଗ୍ରାମ୍ୟ ଉନ୍ନୟନ ପ୍ରକଳ୍ପ ପରିଚାଳିକା ରୁକସାନା ଖାତୁନଙ୍କ ପ୍ରତ୍ୟକ୍ଷ ତତ୍ତ୍ୱାବଧାନରେ ଉଦ୍‌ଘାଟନୀ ଉତ୍ସବ ଆୟୋଜିତ ହୋଇଥିଲା। ସକାଳ୧୦ଟାରୁ ସନ୍ଧ୍ୟା ୬ଟା ପର୍ଯ୍ୟନ୍ତ ଏହି ଷ୍ଟଲ ଖୋଲାରହିବ। ଏଠାରେ ଚା', କଫି, ଗ୍ରୀନ୍ ଟି ଓ ବିଭିନ୍ନ ପ୍ରକାର ବିସ୍କୁଟ ଓ ସ୍ନାକ୍ସ ଆଦି ସୁଲଭ ମୂଲ୍ୟରେ ବିକ୍ରି ହେବ ବୋଲି କିନ୍ନର ସଂଘ କର୍ମକର୍ତ୍ତାମାନେ କହିଛନ୍ତି। ଜଳେଶ୍ୱର ଅଞ୍ଚଳର କିନ୍ନର ଏସ୍‌ଏଚ୍‌ଜି ଏହି ଷ୍ଟଲ ଖୋଲିଥିବା ବିଭାଗ ପକ୍ଷରୁ ସୂଚନା ଦିଆଯାଇଛି। ଜିଲା କିନ୍ନର ସଙ୍ଘର ମୁଖ୍ୟ ରାଣୀ କିନ୍ନରଙ୍କ ସମେତ କିନ୍ନର ଏସ୍‌ଏଚ୍‌ଜି ନିହାରିକା କିନ୍ନର, ବାସନ୍ତୀ କିନ୍ନର, ସାଲୋନି କିନ୍ନର ଓ ଲଭଲି କିନ୍ନର ପ୍ରମୁଖ ଉପସ୍ଥିତ ଥିଲେ।

ରଙ୍ଗାମାଟିଆ-ଶ୍ରୀବତ୍ସପୁର ରାସ୍ତାର ଶିଳାନ୍ୟାସ

ବୈଶିଙ୍ଗା,୨୭।୧୨(ଡି.ଏନ.ଏ.)

ମୟୂରଭଞ୍ଜ ଜିଲା ବୈଶିଙ୍ଗାସ୍ଥିତ ୧୮ନଂ. ଜାତୀୟ ରାଜପଥର ରଙ୍ଗାମାଟିଆ ଛକଠାରୁ ଗଡ଼ଦେଉଳିଆ ପଞ୍ଚାୟତ ଅନ୍ତର୍ଗତ ଶ୍ରୀବତ୍ସପୁର ଗ୍ରାମ ପର୍ଯ୍ୟନ୍ତ ଗ୍ରାମ୍ୟ ଉନ୍ନୟନ ବିଭାଗ ରାସ୍ତା ପ୍ରଶସ୍ତିକରଣର ଶିଳାନ୍ୟାସ ଉତ୍ସବ ଅନୁଷ୍ଠିତ ହୋଇଯାଇଛି। ରାଜ୍ୟ ପର୍ଯ୍ୟଟନ ଓ ସଂସ୍କୃତି ବିଭାଗର ମନ୍ତ୍ରୀ ଜ୍ୟୋତି ପ୍ରକାଶ ପାଣିଗ୍ରାହୀ ଏବଂ ବିଧାୟକ ସନାତନ ବିଜୁଲି ଏହାର ଶିଳାନ୍ୟାସ କରିଥିଲେ। ତେବେ ୬ କି.ମି. ଦୂରତା ବିଶିଷ୍ଟ ଏହି ରାସ୍ତା କାମରେ ୫ କୋଟି ୭୦ ଲକ୍ଷ ଟଙ୍କା ଖର୍ଚ୍ଚ କରାଯିବ ବୋଲି ଗ୍ରାମ୍ୟ ଉନ୍ନୟନ ବିଭାଗର ଏସ୍‌ଡିଓ ରାଜେଶ କୁମାର ପ୍ରଧାନ ସୂଚନା ଦେଇଛନ୍ତି। ଅନ୍ୟମାନଙ୍କ ମଧ୍ୟରେ ପୂର୍ବତନ ବିଧାୟକ ଗଣେଶ୍ୱର ପାତ୍ର, ବିଜେଡି ବିଧାୟକ ପ୍ରାର୍ଥୀ ବୃନ୍ଦାବନ ଦାସ, ପୂର୍ବତନ ବ୍ଲକ ସଭାପତି ଅରବିନ୍ଦ ସାହୁ ଓ ସୁନ୍ଦର ମୋହନ ମହାନ୍ତ, ଜ୍ୟୋତିକାନ୍ତ ସାମଲ, ସନ୍ତୋଷ କୁମାର ସାହୁ, ରବିନାରାୟଣ ପଣ୍ଡା, ଚିନ୍ମୟ ପଣ୍ଡା, ଭାଜପା ଯୁବମୋର୍ଚ୍ଚା ସଭାପତି ପ୍ରଶାନ୍ତ ସାମଲ ଓ ସମ୍ପାଦକ ରବିକାନ୍ତ ପ୍ରମୁଖ ଉପସ୍ଥିତ ଥିଲେ

ଖୁବ୍ କମ୍ ଦିନ ମଧ୍ୟରେ ବିଦାୟ ନେବ ବର୍ଷ ୨୦୨୧। ଏହି ବର୍ଷ ମଧ୍ୟରେ ଅନେକ ମହିଳା ବିଭିନ୍ନ କ୍ଷେତ୍ରରେ ନିଜକୁ ଅନନ୍ୟ ପ୍ରମାଣିତ କରି ଚର୍ଚ୍ଚାର ପରିସରକୁ ଆସିଛନ୍ତି। ସେମାନଙ୍କ ମଧ୍ୟରୁ ପ୍ରମୁଖ କେତେଜଣଙ୍କ ସମ୍ପର୍କରେ...

ଅନନ୍ୟା

କିରନ୍ ଦେଓଲିଙ୍କ ବିଶ୍ୱ ରେକର୍ଡ

କିରନ୍ ଦେଓଲି

ମାର୍ଶାଲ ଆର୍ଟରେ ପ୍ରଥମ ଥର ପାଇଁ ଜଣେ ଭାରତୀୟଭାବେ କିରନ୍ ଦେଓଲି ୟୁନିଆଲ୍ ଏହିବର୍ଷ ୧୨ଟି ବିଶ୍ୱ ରେକର୍ଡ କରିବାକୁ ସମର୍ଥ ହୋଇଥିଲେ। ସେ କହୁଣିରେ ଦ୍ରୁତତମ ଷ୍ଟ୍ରାଇକ୍ କରିବା ସହ କିକ୍ ମାର୍ଶାଲ ଆର୍ଟରେ ଏହି ରେକର୍ଡ କରିପାରିଥିଲେ। ଇଣ୍ଡିଆ ରେକର୍ଡସ ଏବଂ ହାଇ ରେଞ୍ଜ ବୁକ୍ ଅଫ୍ ୱାର୍ଲଡ ରେକର୍ଡସରେ ତାଙ୍କୁ ମାର୍ଶାଲ୍ ଆର୍ଟରେ ସର୍ବାଧିକ ବିଶ୍ୱ ରେକର୍ଡ ହାସଲ କରିଥିବା ପ୍ରଥମ ଭାରତୀୟ ମହିଳାଭାବେ ସ୍ଥାନ ମିଳିଥିଲା।

ଫର୍ଚୁନ ତାଲିକାରେ ପ୍ରଥମ

ନିର୍ମଳା ସୀତାରାମନ

୨୦୨୧ରେ ଫର୍ଚୁନର ସବୁଠୁ ଶକ୍ତିଶାଳୀ ଭାରତୀୟ ମହିଳା ତାଲିକାର ଶୀର୍ଷରେ ରହିଥିଲେ ଅର୍ଥମନ୍ତ୍ରୀ ନିର୍ମଳା ସୀତାରମଣ। ପ୍ରଥମ ଥର ପାଇଁ ପୂର୍ଣ୍ଣକାଳୀନ ଅର୍ଥମନ୍ତ୍ରୀଭାବେ ଦାୟିତ୍ୱ ନେବା ପରେ ନିର୍ମଳା ତାଙ୍କ ବ୍ୟକ୍ତିତ୍ୱ ପ୍ରଦର୍ଶନ କରି ପାରିଥିଲେ। ମହିଳା ହୋଇ ବି ସେ କେନ୍ଦ୍ରରେ ପ୍ରଥମେ ପ୍ରତିରକ୍ଷା ବିଭାଗ ଓ ପରେ ଅର୍ଥ ମନ୍ତ୍ରଣାଳୟର ଦାୟିତ୍ୱ ନେଇ ସେ ନିଜ ଦକ୍ଷତା ପ୍ରଦର୍ଶନ କରିପାରିଛନ୍ତି। ଏଥିପାଇଁ ସେ ଫର୍ଚୁନର ଶକ୍ତିଶାଳୀ ମହିଳା ତାଲିକାର ଶୀର୍ଷରେ ରହି ପାରିଥିଲେ। ତାଙ୍କ ପରେ ଏହି ତାଲିକାର ଦ୍ୱିତୀୟ ସ୍ଥାନରେ ଥିଲେ ରିଲାଏନ୍ସ କମ୍ପାନୀର ଅଧ୍ୟକ୍ଷ ନୀତା ଅମ୍ବାନୀ ଏବଂ ତୃତୀୟ ସ୍ଥାନରେ ବିଶ୍ୱ ସ୍ୱାସ୍ଥ୍ୟ ସଙ୍ଗଠନରେ ବୈଜ୍ଞାନିକ ଥିବା ସୌମ୍ୟା ସ୍ୱାମୀନାଥନ୍।

ପରେଡରେ ପ୍ରଥମ ମହିଳା ପାଇଲଟ୍

ଭାବନାକାନ୍ତ

ଭାରତୀୟ ବିମାନ ସେବା କ୍ଷେତ୍ରରେ ଏବର୍ଷ ଇତିହାସ ସୃଷ୍ଟି କରିଥିଲେ ଲ୍ୟୁଟନାଣ୍ଟ ଭାବନାକାନ୍ତ। ଗଣତନ୍ତ୍ର ଦିବସ ପରେଡ୍‌ରେ ଜଣେ ମହିଳାଭାବେ ସେ ପ୍ରଥମ ଥର ପାଇଁ ଅଂଶଗ୍ରହଣ କରିଥିଲେ। ଭାରତୀୟ ବିମାନ ସେବାରେ କାମ କରୁଥିବା ଏହି ମହିଳାଜଣକ କମ୍ୟାଙ୍କ୍ ଏୟାରକ୍ରାଫ୍ଟ ଓ କମ୍ୟାଙ୍କ୍ ହେଲିକପ୍ଟର ସହିତ ସୁଖୋଇ-୩୦ ଫାଇଟର୍ ବିମାନ ମଧ୍ୟ ଉଡାଇ ନିଜ ଦକ୍ଷତା ପ୍ରଦର୍ଶନ କରି ସାରିଛନ୍ତି।

ଈପ୍‌ସିତାଙ୍କୁ ପର୍ସନାଲିଟି ଓ୍ୱିଙ୍ଗ୍ ଟାଇଟଲ୍

ଅନ୍‌ଲାଇନ୍‌ରେ ହୋଇଥିବା ମିସେସ୍ ଫେମିନା-୨୦୨୧ ପ୍ରତିଯୋଗିତାରେ ଓଡ଼ିଶାର ଈପ୍‌ସିତା ପ୍ରିୟଦର୍ଶିନୀ ପର୍ସନାଲିଟି ଓ୍ୱିଙ୍ଗ୍‌ରେ ବିଜୟୀ ହୋଇଛନ୍ତି। ପୂର୍ବରୁ ୨୦୧୫ରେ ଜୀ ଟିଭିରେ ମିସ୍ ଏଥ୍‌ନିକ୍‌ରେ ୫ମ ସ୍ଥାନ ଅଧିକାର କରିବା ସହ ଇଣ୍ଡିଆ ସିଟି ଲାଇଟ୍ ମିସେସ୍ ସୁପର ମଡେଲରେ ୨ୟ ରନର୍ସଅପ୍ ହୋଇଥିଲେ। ୨୦୧୫ରେ ସେ ସାରଳା ସମ୍ମାନ ମଧ୍ୟ ପାଇଥିଲେ। ଈପ୍‌ସିତା ଭୁବନେଶ୍ୱରରେ ରହୁଥିବା ବେଳେ ଭବିଷ୍ୟତରେ ଅଭିନୟ ଓ କଳା ପ୍ରତି ଆଗ୍ରହ ରଖୁଥିବା ପିଲାଙ୍କ ପାଇଁ ଏକ କେନ୍ଦ୍ର ଖୋଲିବାର ଲକ୍ଷ୍ୟ ରଖିଛନ୍ତି।

ଈପ୍‌ସିତା

ଅରୁଣା ମହାନ୍ତି ସଙ୍ଗୀତ ନାଟକ ଏକାଡେମୀ ସଭାପତି

ଓଡ଼ିଶୀ ନୃତ୍ୟ କ୍ଷେତ୍ରରେ ବିଶ୍ୱର ଜଣେ ପରିଚିତ ବ୍ୟକ୍ତିତ୍ୱ ପଦ୍ମଶ୍ରୀ ଅରୁଣା ମହାନ୍ତି। ଗୁରୁ ଗଙ୍ଗାଧର ପ୍ରଧାନଙ୍କ ପ୍ରତ୍ୟକ୍ଷ ଦିଗ୍‌ଦର୍ଶନ ଓ ତତ୍ତ୍ୱାବଧାନରେ ଓଡ଼ିଶୀ ନୃତ୍ୟ ଜଗତକୁ ପ୍ରବେଶ କରିଥିଲେ ସେ। ରାଜ୍ୟ ସରକାରଙ୍କ ଦ୍ୱାରା ଅନୁମୋଦିତ ଓଡ଼ିଶା ସଙ୍ଗୀତ ନାଟକ ଏକାଡେମୀର ସଭାପତି ଭାବେ ଏବେ ସେ ମନୋନୀତ ହୋଇଛନ୍ତି। କେନ୍ଦ୍ର ସଙ୍ଗୀତ ନାଟକ ଏକାଡେମୀ, ଓଡ଼ିଶା ସଙ୍ଗୀତ ନାଟକ ଏକାଡେମୀ ଭଳି ବହୁ ପୁରସ୍କାରର ଅଧିକାରୀ ସେ ହୋଇପାରିଛନ୍ତି। ସଂସ୍କୃତି ମନ୍ତ୍ରଣାଳୟ ପକ୍ଷରୁ ଫେଲୋଶିପ୍ ପାଇବା ସହ ଇଣ୍ଡିଆନ୍ ପର୍‌ଫର୍ମିଂ ଆର୍ଟ ଫାଉଣ୍ଡେଶନ୍ ପକ୍ଷରୁ ମଧ୍ୟ ସମ୍ବର୍ଦ୍ଧିତ ହୋଇଛନ୍ତି। ଓଡ଼ିଶୀ ସଙ୍ଗୀତକୁ ଏବେ କିଭଳି ଶାସ୍ତ୍ରୀୟ ମାନ୍ୟତା ମିଳିବ, ସେ ଦିଗରେ ସେ ନିଜ କାର୍ଯ୍ୟ ଚଳାଇଛନ୍ତି।

ଅରୁଣା ମହାନ୍ତି

ପଦ୍ମଶ୍ରୀ ଶାନ୍ତି ଦେବୀ

ରାୟଗଡା ଜିଲା ଗୁଣୁପୁରର ସମାଜସେବୀ ତଥା ଗାନ୍ଧିବାଦୀ ରତନ ଦାସଙ୍କ ପତ୍ନୀ ଶାନ୍ତି ଦେବୀ ଚଳିତବର୍ଷ ନଭେମ୍ବର ମାସରେ ପଦ୍ମଶ୍ରୀ ଉପାଧିରେ ବିଭୂଷିତ ହୋଇଛନ୍ତି। ରାଷ୍ଟ୍ରପତି ରାମନାଥ କୋବିନ୍ଦ ରାଷ୍ଟ୍ରପତି ଭବନରେ ଆୟୋଜିତ ସ୍ୱତନ୍ତ୍ର କାର୍ଯ୍ୟକ୍ରମରେ ତାଙ୍କୁ ସମ୍ମାନିତ କରିଥିଲେ। ସମାଜସେବା କ୍ଷେତ୍ରରେ ଉଲ୍ଲେଖନୀୟ ଅବଦାନ ପାଇଁ ତାଙ୍କୁ ଏହି ପୁରସ୍କାର ପ୍ରାପ୍ତ ହୋଇଛି।

ଶାନ୍ତି ଦେବୀ

ପ୍ରଥମ ଥର ଝିଅ

ଜନଗଣନା ଇତିହାସରେ ପ୍ରଥମ ଥର ପାଇଁ ଝିଅମାନଙ୍କ ସଂଖ୍ୟା ଅଧିକ ହୋଇଥିବାରୁ ରେକର୍ଡ ସୃଷ୍ଟି ହୋଇଛି। ଜାତୀୟ ପରିବାର ଓ ସ୍ୱାସ୍ଥ୍ୟ ସର୍ବେକ୍ଷଣ (ଏନଏଫ୍‌ଏଚ୍‌ଏସ୍) ତାଲିକାରେ ପ୍ରଥମ ଥର ପାଇଁ ଝିଅମାନଙ୍କ ସଂଖ୍ୟା ପୁଅମାନଙ୍କ ତୁଳନାରେ ଅଧିକ ବୋଲି ଜଣାପଡ଼ିଛି। ଏହି ଜନଗଣନା ତାଲିକା ଅନୁସାରେ ୨୦୧୯ରୁ ୨୦୨୧ ମଧ୍ୟରେ ପ୍ରତି ୧୦୦୦ ପୁରୁଷଙ୍କ ତୁଳନାରେ ୧,୦୨୦ ଜଣ ଝିଅ ଅଛନ୍ତି। କନ୍ୟାଭ୍ରୂଣ ହତ୍ୟା ବିରୋଧରେ ବାରମ୍ବାର ସଚେତନତା ସୃଷ୍ଟି କରିବା ପରେ ଏବେ ସ୍ଥିତିରେ ଉନ୍ନତି ଘଟିବା ସମସ୍ତଙ୍କ ପାଇଁ ଆଶ୍ୱସ୍ତିର ବିଷୟ।

୨୧ ବର୍ଷ ପରେ ଭାରତୀୟ ମିସ୍ ୟୁନିଭର୍ସ

ଦୀର୍ଘ ୨୧ ବର୍ଷ ଅପେକ୍ଷା ପରେ ପଞ୍ଜାବ ଚଣ୍ଡିଗଢ଼ର ୨୧ ବର୍ଷୀୟ ହର୍‌ନାଜ ସାନ୍ଧୁ ମିସ୍ ୟୁନିଭର୍ସ ୨୦୨୧ ଟାଇଟଲ୍ ବିଜୟିନୀ ହୋଇ ଭାରତ ପାଇଁ ଗୌରବ ଆଣିଛନ୍ତି। ଇସ୍ରାଏଲ୍‌ର ଇଲିଆଟ୍ ସହରରେ ଅନୁଷ୍ଠିତ ଏହି ପ୍ରତିଯୋଗିତାରେ ସାନ୍ଧୁ ୭୯ ଜଣ ପ୍ରତିଯୋଗୀଙ୍କୁ ପଛରେ ପକାଇ ଏହି ମୁକୁଟ ପିନ୍ଧିଛନ୍ତି। ହର୍‌ନାଜ ଏବେ ପବ୍ଲିକ୍ ଆଡମିନିଷ୍ଟ୍ରେଶନ୍‌ରେ ସ୍ନାତକୋତ୍ତର ଡିଗ୍ରୀ ପାଇଁ ପାଠପଢ଼ା ଜାରି ରଖିଛନ୍ତି। ୨୦୧୭ରେ ଟାଇମ୍ସ ଫ୍ରେଶ୍ ଫେସ୍ ଟାଇଟଲ ଜିତି ସେ ତାଙ୍କ ଯାତ୍ରା ଆରମ୍ଭ କରିଥିଲେ। ମାତ୍ର ୧୭ ବର୍ଷ ବୟସରେ ସେ ଚଣ୍ଡିଗଢ଼ରୁ ଏହି ପ୍ରତିଯୋଗିତାର ନେତୃତ୍ୱ ନେଇଥିଲେ। ୨୦୨୧ ସେ ଲିଭା ମିସ୍ ଡିଭା ୟୁନିଭର୍ସ ମୁକୁଟ ପିନ୍ଧିଥିଲେ। ଏଥି ସହ ହର୍‌ନାଜ କେତେକ ପଞ୍ଜାବୀ ଫିଲ୍ମରେ ମଧ୍ୟ କାମ କରିଛନ୍ତି।

ହର୍‌ନାଜ

ଶାରଳା ଆମେରିକାର ବିଚାରପତି

ଭାରତୀୟ ବଂଶୋଦ୍ଭବ ଶାରଳା ବିଦ୍ୟା ନାଗଲାଙ୍କୁ ଆମେରିକା ରାଷ୍ଟ୍ରପତି ଜୋ ବାଇଡେନ୍ କନେକ୍ଟିକଟ୍ ରାଜ୍ୟରେ ବିଚାରପତି ଭାବେ ନିଯୁକ୍ତ କରିଛନ୍ତି। ନାଗଲା ୨୦୧୭ରୁ କନେକ୍ଟିକଟ ଜିଲାର ଆମେରିକା ଆଟର୍ନି ଅଫିସରେ ମେଜର କ୍ରାଇମ୍ ୟୁନିଟ୍‌ର ଡେପୁଟି ଚିଫ୍ ଅଛନ୍ତି। ବିଜାରପତି ପଦରେ ନିଯୁକ୍ତ ହେବାରେ ନାଗଲା ପ୍ରଥମ ଦକ୍ଷିଣ ଏସିଆ ବଂଶୋଦ୍ଭବ। ୨୦୧୨ରେ ସେ ଆମେରିକା ଆଟର୍ନି ଅଫିସ୍‌ରେ ଯୋଗଦେଇଥିଲେ।

ଶାରଳା

ଲିନା ଏଫ୍‌ଟିସି ମୁଖ୍ୟ

ଫେସ୍‌ବୁକ୍, ଗୁଗଲ, ଆମାଜନ, ଆପଲ୍ ଭଳି ଟେକ୍ କମ୍ପାନୀଗୁଡ଼ିକର ପ୍ରମୁଖ ସମାଲୋଚିକା ତଥା ପାକିସ୍ତାନ ବଂଶୋଦ୍ଭବ ଲିନା ଖାନ୍(୩୨)ଙ୍କୁ ଆମେରିକା ଫେଡେରାଲ୍ ଟ୍ରେଡ୍ କମିଶନ(ଏଫ୍‌ଟିସି)ର ମୁଖ୍ୟ ଭାବେ ରାଷ୍ଟ୍ରପତି ଜୋ ବାଇଡେନ୍ ନିଯୁକ୍ତ କରିଛନ୍ତି। କମିଶନ୍‌ର ୫ ସଦସ୍ୟଙ୍କ ମଧ୍ୟରୁ ସେ ସିନେଟ୍‌ରେ ୬୯୨୮ ଭୋଟ୍ ପାଇବା ପରେ ଶପଥ ନେଇଥିଲେ।

ଲିନା ଖାନ୍

ଚର୍ଚ୍ଚାରେ...

- ନାସାର ପ୍ରଥମ କୃଷ୍ଣକାୟ ମହିଳା ଇଞ୍ଜିନିୟର ମେରୀ ଡବ୍ଲୁ. ଜ୍ୟାକସନ୍‌ଙ୍କ ମୃତ୍ୟୁ ପରେ ତାଙ୍କୁ ସ୍ୱତନ୍ତ୍ରଭାବେ ସମ୍ମାନିତ କରାଯାଇଥିଲା। ୱାଶିଂଟନ୍ ଡିସିରେ ଥିବା ନାସାର ଏକ ହେଡକ୍ୱାର୍ଟରକୁ ତାଙ୍କ ନାଁରେ ନାମିତ କରାଯାଇଥିଲା।
- ଅଷ୍ଟ୍ରେଲିଆର ପୁରୁଷ ଦିନିକିଆ ଟେଷ୍ଟରେ ପ୍ରଥମ ଥର ପାଇଁ ଜଣେ ମହିଳା ଖେଳାଳିଙ୍କୁ ଅମ୍ପାୟର ଦାୟିତ୍ୱ ମିଳିଥିଲା। ସେ ହେଉଛନ୍ତି ଅଷ୍ଟ୍ରେଲିଆର ୩୨ ବର୍ଷୀୟା କ୍ଲେୟାର ପୋଲୋସାକ୍।
- ପ୍ରଥା ଓ ପରମ୍ପରାକୁ ଭାଙ୍ଗି ପ୍ରଥମ ଥର ପାଇଁ ପୋପ୍ ଫ୍ରାନସିସ୍ ଜଣେ ମହିଳାଙ୍କୁ ଚର୍ଚ୍ଚର ପରାମର୍ଶଦାତା କମିଟିରେ ନିଯୁକ୍ତି ଦେଇଥିଲେ। ଚର୍ଚ୍ଚର ପରାମର୍ଶଦାତା କମିଟି ସାଇନଡ୍ ଅଫ୍ ବିଶପ୍‌ସରେ ନାଥାଲି ବେକ୍ୱାର୍ଟଙ୍କୁ ଅଣ୍ଡର ସେକ୍ରେଟାରୀଭାବେ ନିଯୁକ୍ତି ମିଳିଛି।

ଇଣ୍ଡିଆ ନେକ୍ସଟ୍ ଟପ୍ ମଡେଲ୍‌ରେ ମୁକୁଟ ପିନ୍ଧିଲେ ସୋନାଲୀ

ଜାତୀୟ ସ୍ତରୀୟ ପ୍ରତିଯୋଗିତା 'ଇଣ୍ଡିଆ ନେକ୍ସଟ୍ ଟପ୍ ମଡେଲ୍'ରେ ଭୁବନେଶ୍ୱର ଝିଅ ସୋନାଲୀ ସାହୁ ଦ୍ୱିତୀୟ ରନର୍ସ ଅପ୍ ଟାଇଟଲ୍ ହାସଲ କରିଛନ୍ତି। ଏଥିରେ ବିଭିନ୍ନ ରାଜ୍ୟରୁ ଆସିଥିବା ୩୧ ଜଣ ପ୍ରତିଯୋଗୀଙ୍କୁ ପଛରେ ପକାଇ ସେ ଏହି ଟାଇଟଲ ପାଇଛନ୍ତି। ଚଳିତ ବର୍ଷ ଜାନୁୟାରୀ ୩୧ରେ ଓଡ଼ିଶା ଫ୍ୟାଶନ୍ ଭିଲ୍ଲା ଦ୍ୱାରା ଆୟୋଜିତ ରାଜ୍ୟସ୍ତରୀୟ ମଡେଲ୍ ପ୍ରତିଯୋଗିତାରେ ମିସ୍ ଓଡ଼ିଶା ୟୁନିଭର୍ସ ଟାଇଟଲ୍ ଜିତି ଏଥିରେ ସେ ଭାଗ ନେଇଥିଲେ।

ସୋନାଲୀ

ସିଆରପିଏଫ୍‌ରେ ମହିଳା କୋବ୍ରା

ସେଣ୍ଟ୍ରାଲ ରିଜର୍ଭ ପୋଲିସ୍ ଫୋର୍ସ (ସିଆରପିଏଫ୍)ରେ ପ୍ରଥମ ଥର ପାଇଁ ମହିଳା କମାଣ୍ଡୋଙ୍କୁ ସାମିଲ କରାଯାଇଛି। ସିଆରପିଏଫ୍‌ର କୋବ୍ରା ୟୁନିଟରେ ମହିଳା କମାଣ୍ଡୋଙ୍କୁ ପ୍ରଥମ ବ୍ୟାଚ ନିଯୁକ୍ତି ଦିଆଯାଇଛି। ମୋଟ ୩୪ ଜଣ ମହିଳାଙ୍କୁ ସିଆରପିଏଫ୍‌ର ମହିଳା ବାଟାଲିୟନ୍ ପାଇଁ ମନୋନୀତ ହୋଇଥିଲେ।

ଧରିତ୍ରୀ
DHARITRI
www.orissakhabar.com/ www.dharitri.com ପୃଷ୍ଠା ୮ Press Regd. No. R.N. 21326/74 Postal Regd. No. BN/42/21-23. ବାଲେଶ୍ୱର, ମଙ୍ଗଳବାର, ଡିସେମ୍ବର ୨୮/୨୦୨୧ Balasore, Tuesday, December 28/ 2021

ଜାତୀୟ ବାସ୍କେଟବଲ ଚାମ୍ପିୟନଶିପ୍ ଉଦ୍‌ଘାଟିତ

ଭୁବନେଶ୍ୱର, ୨୭।୧୨ (କ୍ରୀଡ଼ା ପ୍ରତିନିଧି)

ଜାତୀୟ ବାସ୍କେଟବଲ ଚାମ୍ପିୟନଶିପ୍‌ର ଉଦ୍‌ଘାଟନ ଉତ୍ସବରେ ଖେଳାଳି ଓ କର୍ମକର୍ତ୍ତାଙ୍କ ସହ ଅତିଥି କ୍ରୀଡ଼ାମନ୍ତ୍ରୀ ତୁଷାରକାନ୍ତି ବେହେରା ଓ ଅନ୍ୟମାନେ ।

କଟକର ଜବାହରଲାଲ ନେହେରୁ ଇନ୍‌ଡୋର ଷ୍ଟାଡିୟମରେ ସୋମବାର ୭୧ତମ ଜାତୀୟ ବାସ୍କେଟବଲ ଚାମ୍ପିୟନଶିପ୍ (ପୂର୍ବାଞ୍ଚଳ) ଉଦ୍‌ଘାଟିତ ହୋଇଛି । ରାଜ୍ୟ ସରକାରଙ୍କ କ୍ରୀଡ଼ାବିଭାଗ ସହଯୋଗରେ ଓଡ଼ିଶା ବାସ୍କେଟବଲ ଆସୋସିଏଶନ ଏହି ପ୍ରତିଯୋଗିତାକୁ ଆୟୋଜନ କରୁଛି । କ୍ରୀଡ଼ାମନ୍ତ୍ରୀ ତୁଷାରକାନ୍ତି ବେହେରା ମୁଖ୍ୟ ଅତିଥି ଏବଂ ଓଡ଼ିଶା କ୍ରିକେଟ ଆସୋସିଏଶନ ସମ୍ପାଦକ ସଞ୍ଜୟ ବେହେରା ଓ ଓଡ଼ିଶା ପୋଷ୍ଟାଲ ଡାଇରେକ୍ଟର ଆଦିତ୍ୟ କୁମାର ନାୟକ ସମ୍ମାନିତ ଅତିଥିଭାବେ ଯୋଗଦେଇ ପ୍ରତିଯୋଗିତାକୁ ଉଦ୍‌ଘାଟନ କରିଥିଲେ । ଆୟୋଜକ ଆସୋସିଏଶନ ସମ୍ପାଦକ ଅଶୋକ ସାହୁ ଉଦ୍‌ଘାଟନୀ ଉତ୍ସବରେ ଅଧ୍ୟକ୍ଷତା କରିଥିଲେ । ଚଳିତ ବର୍ଷ ବାସ୍କେଟବଲ ଫେଡେରେଶନ ଅଫ୍ ଇଣ୍ଡିଆ ଜୋନ୍ ଭିତ୍ତିରେ ଭାରତର ୫ ବିଭିନ୍ନ ସ୍ଥାନରେ ଏହି ଟୁର୍ନାମେଣ୍ଟ ଆୟୋଜନ କରୁଛି । ଓଡ଼ିଶାରେ ପୂର୍ବାଞ୍ଚଳ ପ୍ରତିଯୋଗିତା ଆୟୋଜନ ହେଉଛି । ଅନ୍ୟ ୪ଟି ଭେନ୍ୟୁ ହେଲା କୋଏମ୍ବାଟୁର (ସାଉଥ୍‌ଜୋନ୍), ଇନ୍ଦୋର (ୱେଷ୍ଟଜୋନ୍), ପଞ୍ଜାବ (ନର୍ଥ ଜୋନ୍) ଓ ଶିଲଂ(ନର୍ଥ ଇଷ୍ଟଜୋନ୍) । ପ୍ରତି ଜୋନ୍‌ରୁ ଶ୍ରେଷ୍ଠ ୩ଟି ଲେଖାଏ ଦଳ ଚେନ୍ନାଇରେ ହେବାକୁଥିବା ଅନ୍ତିମ ଜାତୀୟ ଚାମ୍ପିୟନଶିପ୍ ପାଇଁ ଯୋଗ୍ୟତା ଅର୍ଜନ କରିବେ । ଓଡ଼ିଶାରେ ହେଉଥିବା ପ୍ରତିଯୋଗିତାରେ ଉତ୍ତରାଖଣ୍ଡ, ଉତ୍ତର ପ୍ରଦେଶ, ବିହାର, ଝାଡ଼ଖଣ୍ଡ, ପଶ୍ଚିମବଙ୍ଗ ଓ ଓଡ଼ିଶା ଅଂଶଗ୍ରହଣ କରୁଛନ୍ତି । ଉଭୟ ମହିଳା ଓ ପୁରୁଷ ବିଭାଗରେ ଲିଗ୍ ଭିତ୍ତିରେ ମ୍ୟାଚ ଅନୁଷ୍ଠିତ ହେବ । ବାସ୍କେଟବଲ ଫେଡେରେଶନ ଅଫ୍ ଇଣ୍ଡିଆର ୧୨ ଅଫିସିଆଲ ଏହି ଟୁର୍ନାମେଣ୍ଟ ପରିଚାଳନା କରୁଛନ୍ତି ।

ସ୍ନେହା ସୋରେନଙ୍କୁ ସ୍ୱର୍ଣ୍ଣ

ଭୁବନେଶ୍ୱର, ୨୭।୧୨ (କ୍ରୀଡ଼ା ପ୍ରତିନିଧି)

ପଦକ ସହ ସ୍ନେହା ସୋରେନ ।

ଆନ୍ଧ୍ର ପ୍ରଦେଶର ଗୁଣ୍ଟୁରସ୍ଥିତ ଆଚାର୍ଯ୍ୟ ନାଗାର୍ଜୁନ ବିଶ୍ୱବିଦ୍ୟାଳୟ ପରିସରରେ ସର୍ବଭାରତୀୟ ଆନ୍ତଃ ବିଶ୍ୱବିଦ୍ୟାଳୟ ଭାରୋତ୍ତୋଳନ (ମହିଳା) ଚାମ୍ପିୟନଶିପ୍ ସୋମବାର ଆରମ୍ଭ ହୋଇଛି । ପ୍ରତିଯୋଗିତାର ପ୍ରଥମ ଦିବସରେ କିଟ୍ ବିଶ୍ୱବିଦ୍ୟାଳୟ ପକ୍ଷରୁ ପ୍ରତିନିଧିତ୍ୱ କରୁଥିବା ଓଡ଼ିଶାର ସ୍ନେହା ସୋରେନ ୪୯ କେଜି ଓଜନ ବିଭାଗରେ ସ୍ୱର୍ଣ୍ଣ ପଦକ ଅର୍ଜନ କରିଛନ୍ତି । ସେ ସ୍ନାଚ୍‌ରେ ୭୩ ଓ କ୍ଲିନ୍ ଆଣ୍ଡ ଜର୍କରେ ୯୩ ଏହିପରି ମୋଟ ୧୬୬ କେଜି ଭାରୋତ୍ତୋଳନ କରି ପ୍ରଥମସ୍ଥାନ ଅଧିକାର କରିଛନ୍ତି । ଏଥିସହ ସେ ଖେଲୋ ଇଣ୍ଡିଆ ବିଶ୍ୱବିଦ୍ୟାଳୟ କ୍ରୀଡ଼ାରେ ଭାଗନେବାକୁ ଯୋଗ୍ୟତା ଅର୍ଜନ କରିଛନ୍ତି ।

ଖେଲୋ ଇଣ୍ଡିଆ ବିଶ୍ୱବିଦ୍ୟାଳୟ କ୍ରୀଡ଼ା ପାଇଁ ଯୋଗ୍ୟତା

କିଟ୍ ବିଶ୍ୱବିଦ୍ୟାଳୟରେ ବିଏ ପ୍ରଥମ ବର୍ଷର ଛାତ୍ରୀ ସେହ୍ନା ସମ୍ପ୍ରତି ପଟିଆଲାସ୍ଥିତ ଏନ୍‌ଏସ୍‌ଏନ୍‌ଆଇଏସ୍‌ସ୍ଥିତ ଜାତୀୟ କ୍ୟାମ୍ପରେ ଟ୍ରେନିଂ ନେଉଛନ୍ତି । ସ୍ୱର୍ଣ୍ଣ ପଦକ ଅର୍ଜନ କରିଥିବାରୁ ସ୍ନେହାଙ୍କୁ କିଟ୍ ଓ କିସ୍‌ର ପ୍ରତିଷ୍ଠାତା ତଥା ଏମ୍‌ପି ଅଚ୍ୟୁତ ସାମନ୍ତ ଅଭିନନ୍ଦନ ଜଣାଇଛନ୍ତି ।

କେଡିଏମ୍ କ୍ରିକେଟ୍ ଟୁର୍ନାମେଣ୍ଟ ଜୋନାଲ ମ୍ୟାଚ୍ ଆରମ୍ଭ

ଧର୍ମଶାଳା, ୨୭।୧୨ (ଡି.ଏନ.ଏ.): ଧର୍ମଶାଳା ବ୍ଲକ କଞ୍ଜତରୁ ଦାସ ମେମୋରିଆଲ ସପ୍ତମ ବାର୍ଷିକ କ୍ରିକେଟ ଟୁର୍ନାମେଣ୍ଟରେ ସୋମବାର ଅନୁଷ୍ଠିତ ୩ଟି ମ୍ୟାଚ୍‌ରେ ଚୋରମୁହାଁ, ବଡକାଏମା ଓ ଅରାବଳ ଟିମ୍ ବିଜୟୀ ହୋଇଛନ୍ତି । ଏହି ବ୍ଲକ ଅନ୍ତର୍ଗତ ବାରକଣା ବଡକାଏମା ଖେଳପଡିଆରେ ଆୟୋଜିତ ଜୋନାଲ ମ୍ୟାଚକୁ ବ୍ଲକ ଅଧ୍ୟକ୍ଷ ପ୍ରଭାତ କୁମାର ବଳବନ୍ତରାୟ ଉଦ୍‌ଘାଟନ କରିଥିଲେ । ଉଦ୍‌ଘାଟନୀ ମ୍ୟାଚରେ ଅଭୟପୁର ପ୍ରଥମେ ବ୍ୟାଟିଂ କରି ନିର୍ଦ୍ଧାରିତ ୧୫ ଓଭରରୁ ୧୪.୨ଓଭରରେ ସମସ୍ତ ଉଇକେଟ ହରାଇ ୧୪୨ ରନ କରିଥିଲା । ଜବାବରେ ଚୋରମୁହାଁ ଟିମ୍ ୧୪ ଓଭରରେ ୫ ଉଇକେଟ ବିନିମୟରେ ୧୪୫ ରନ କରି ବିଜୟୀ ହୋଇଥିଲା । ମଙ୍ଗଳବାର ପଟୁଣିଆ ସହିତ ନେଉଳପୁର ଓ ଚହଟା ସହିତ କୋତପୁର ଟିମ୍ ମଧ୍ୟରେ ମୁକାବିଲା ହେବ । ସେହିପରି କୋତପୁର ଖେଳପଡିଆରେ ଅନୁଷ୍ଠିତ କ୍ୱାର୍ଟରଫାଇନାଲ ମ୍ୟାଚରେ ବଡକାଏମା ଟିମ୍ ପ୍ରଥମେ ବ୍ୟାଟିଂ କରି ନିର୍ଦ୍ଧାରିତ ଓଭରରେ ୬ ଉଇକେଟ ହରାଇ ୨୦୧ ରନ କରିଥିଲା । ଜବାବରେ ମଙ୍ଗଳପୁର ଟିମ୍ ନିର୍ଦ୍ଧାରିତ ଓଭରରେ ୭ ଉଇକେଟ ହରାଇ ୧୧୨ ରନ ସଂଗ୍ରହ କରି ପରାସ୍ତ ହୋଇଥିଲା । ଅନୁଷ୍ଠିତ ଦ୍ୱିତୀୟ ମ୍ୟାଚ୍‌ରେ ଅରାବଳ ଟିମ୍ ବ୍ୟାଟିଂ କରି ନିର୍ଦ୍ଧାରିତ ଓଭରରେ ୫ ଉଇକେଟ ହରାଇ ୧୫୬ରନ କରିଥିଲା । ଜବାବରେ ମିର୍ଜାପୁର ଟିମ୍ ୧୪.୨ ଓଭରରେ ସମସ୍ତ ଉଇକେଟ ହରାଇ ୧୧୪ରନ କରି ପରାସ୍ତ ହୋଇଥିଲା । ଉଭୟ ମ୍ୟାଚ୍‌କୁ ଇନ୍ତେକାବ ଆଲାମ, ଶୁଭ୍ରଜିତ ଦାସ ଓ ସିଦ୍ଧାର୍ଥ ମହାନ୍ତି ପରିଚାଳନା କରିଥିଲେ । ମଙ୍ଗଳବାର ଉତ୍ତରପ୍ରତାପ ସହିତ ପଟୁଣିଆ ଟିମ୍ ଓ ଅରେଇକଣା ଟିମ୍ ସହିତ ଦେଓଦା ଟିମ୍ ମଧ୍ୟରେ ଜୋନାଲ ଫାଇନାଲ ମ୍ୟାଚ୍ ଅନୁଷ୍ଠିତ ହେବ ବୋଲି କେଡିଏମ୍ ଉପାଧ୍ୟକ୍ଷ ରଶ୍ମୀରଞ୍ଜନ ରାୟ ସୂଚନା ଦେଇଛନ୍ତି ।

ଝାଡ଼ଖଣ୍ଡ ୨୯୪/୫

ଭୁବନେଶ୍ୱର, ୨୭।୧୨ (କ୍ରୀଡ଼ା ପ୍ରତିନିଧି): ଆଗାମୀ ରଣଜୀ ଟ୍ରଫି ଟୁର୍ନାମେଣ୍ଟକୁ ଦୃଷ୍ଟିରେ ରଖି କଟକର ବାରବାଟୀ ଷ୍ଟାଡିୟମରେ ସୋମବାର ଓଡ଼ିଶା ଓ ଝାଡ଼ଖଣ୍ଡ ମଧ୍ୟରେ ୨ ଦିନିଆ ୱାର୍ମଅପ୍ କ୍ରିକେଟ ମ୍ୟାଚ ଆରମ୍ଭ ହୋଇଛି । ଟସ୍ ଜିତି ଓଡ଼ିଶା ପ୍ରଥମେ ଫିଲ୍ଡିଂ ନିଷ୍ପତ୍ତି ନେଇଥିବାବେଳେ ଝାଡ଼ଖଣ୍ଡ ପ୍ରଥମ ଦିବସ ଶେଷସୁଦ୍ଧା ୫ ଉଇକେଟ ହରାଇ ୨୯୪ ରନ କରିଛି । ଆୟୁଷ ଭରଦ୍ୱାଜ ୭୩, ଅଧିନାୟକ କୁମାର ଦେବବ୍ରତ ୫୧ ରନ କରି ଆଉଟ ହୋଇଥିବାବେଳେ ଉତ୍କର୍ଷ ସିଂ ୮୮ ଓ କୁମାର କୁଶାଗ୍ର ୩୨ ରନରେ ଅପରାଜିତ ରହିଛନ୍ତି । ଓଡ଼ିଶା ପକ୍ଷରୁ ସୁନୀଲ ରାଉଳ ୩ଟି ଓ ଆଶିଷ ରାୟ ୨ଟି ଉଇକେଟ ନେଇଛନ୍ତି ।

ହିନ୍ଦୁସ୍ତାନ ସ୍କୋର୍ଟିଂ ସେମିଫାଇନାଲରେ

କିଷାନ ରଥଙ୍କୁ ମ୍ୟାନ ଅଫ ଦି ମ୍ୟାଚ ପୁରସ୍କାର ପ୍ରଦାନ କରାଯାଉଛି ।

କାକଟପୁର, ୨୭।୧୨ (ଡି.ଏନ୍.ଏ.): ସ୍ଥାନୀୟ ହାଇସ୍କୁଲ ପଡ଼ିଆରେ ଚାଲିଥିବା ୩୨ତମ ରାଜ୍ୟସ୍ତରୀୟ ମଙ୍ଗଳା କପ୍ କ୍ରିକେଟ୍ ଟୁର୍ନାମେଣ୍ଟର ୩ୟ କ୍ୱାର୍ଟର ଫାଇନାଲ ମ୍ୟାଚ ସୋମବାର ଅନୁଷ୍ଠିତ ହୋଇଯାଇଛି । ଭୁବନେଶ୍ୱର ପାରମାଉଣ୍ଟ ସ୍କୋର୍ଟିଂକୁ ହରାଇ ହିନ୍ଦୁସ୍ତାନ ସ୍କୋର୍ଟିଂ ବିଜୟୀ ହେବା ସହ ସେମିଫାଇନାଲରେ ପ୍ରବେଶ କରିଛି । ଟସ୍ ଜିତି ହିନ୍ଦୁସ୍ତାନ ସ୍କୋର୍ଟିଂ ପ୍ରଥମେ ବୋଲିଂ ନିଷ୍ପତ୍ତି ନେଇଥିଲା । ପାରାମାଉଣ୍ଟ ସ୍କୋର୍ଟିଂ ନିର୍ଦ୍ଧାରିତ ୨୫ଓଭରରେ ୮ଉଇକେଟ୍ ବିନିମୟରେ ୧୯୩ରନ ସଂଗ୍ରହ କରିଥିଲା । ଜବାବରେ ହିନ୍ଦୁସ୍ତାନ ସ୍କୋର୍ଟିଂ ୧୮.୨ ଓଭରରେ ୧ ଉଇକେଟ ବିନିମୟରେ ୧୫୫ରନ୍ କରିଥିବାବେଳେ ବର୍ଷା ଯୋଗୁ ମ୍ୟାଚ୍ ବାଧାପ୍ରାପ୍ତ ହୋଇଥିଲା । ରନ ହାରରେ ହିନ୍ଦୁସ୍ତାନ ସ୍କୋର୍ଟିଂକୁ

ରାଜ୍ୟସ୍ତରୀୟ ମଙ୍ଗଳା କପ୍ କ୍ରିକେଟ

ଅମ୍ପାୟର ବିଜୟ ଘୋଷିତ କରିଥିଲେ । ମଙ୍ଗଳା କ୍ଲବର ସମ୍ପାଦକ ଶୁଭ୍ରାଂଶୁ ଭୂଷଣ ଦୀକ୍ଷିତ ଓ ସୂର୍ଯ୍ୟକାନ୍ତ ଦୀକ୍ଷିତ ହିନ୍ଦୁସ୍ତାନ ସ୍କୋର୍ଟିଂର କିଶାନ ରଥଙ୍କୁ ମ୍ୟାନ ଅଫ ଦି ମ୍ୟାଚ ପୁରସ୍କାର ପ୍ରଦାନ କରିଥିଲେ । ନିର୍ମଳ କୁମାର ମିଶ୍ର ଏବଂ ଅୟେଶକାନ୍ତ ମିଶ୍ର ମ୍ୟାଚ ପରିଚାଳନା କରିଥିଲେ । ସେହିପରି ଭାଗବତ ସ୍ୱାଇଁ, ପ୍ରଦୀପ୍ତ ଦୀକ୍ଷିତ ଧାରା ବିବରଣୀ ପ୍ରଦାନ କରିଥିଲେ । ସଚିନ, ରାକେଶ, ଏସ୍.ଲିକୁନ, ତ୍ରିଲୋଚନ ସ୍କୋରର ଭାବେ ଦାୟିତ୍ୱ ତୁଲାଇଥିଲେ ।

ଜାତୀୟ କିକ୍‌ବକ୍ସିଂରେ ଓଡ଼ିଶାରୁ ୩୫ ଭାଗନେବେ

ଭୁବନେଶ୍ୱର, ୨୭।୧୨ (କ୍ରୀଡ଼ା ପ୍ରତିନିଧି): ରାଜସ୍ଥାନର ଯୋଧପୁରଠାରେ ମଙ୍ଗଳବାରଠାରୁ ହେବାକୁ ଯାଉଛି ୨୬ତମ ସିନିୟର, ୨୫ତମ ଜୁନିୟର ଓ ସବ୍‌ଜୁନିୟର ଜାତୀୟ କିକ୍‌ବକ୍ସିଂ ଚାମ୍ପିୟନଶିପ୍ । ଏଥିରେ ଭାଗ ନେବାପାଇଁ ଅଲ୍ ଓଡ଼ିଶା କିକ୍‌ବକ୍ସିଂ ଆସୋସିଏଶନ (ଏଓକେଏ)ର ୩୫ ଜଣିଆ ଦଳ ଯୋଧପୁର ଯାତ୍ରା କରିଛି । ୨୦୨୨ ଜାନୁୟାରୀ ୧ ପର୍ଯ୍ୟନ୍ତ ପ୍ରତିଯୋଗିତା ଚାଲିବ । ଇଣ୍ଡିଆନ ଆସୋସିଏଶନ ଅଫ୍ କିକ୍‌ବକ୍ସିଂ ଅର୍ଗାନାଇଜେଶନ୍ସ (ଆଇଏକେଓ) ଅନୁମୋଦନକ୍ରମେ ରାଜସ୍ଥାନ କିକ୍‌ବକ୍ସିଂ ଆସୋସିଏଶନ ଏହି ପ୍ରତିଯୋଗିତାକୁ ଆୟୋଜନ କରୁଛି । ଆଇଏକେଓର ପ୍ରତିଷ୍ଠାତା ସଭାପତି ଏସ.ଏସ. ହରିଚନ୍ଦନଙ୍କ ନେତୃତ୍ୱରେ ଯାତ୍ରା କରିଥିବା ଓଡ଼ିଶା ଦଳରେ ଅଫିସିଆଲଭାବେ ପ୍ରଦ୍ୟୁମ୍ନ ବେହେରା, ପୃଥ୍ୱୀରାଜ ହରିଚନ୍ଦନ, ବିଭୂତି ଭୂଷଣ ବେହେରା, ଯୁବରାଜ ହରିଚନ୍ଦନ, ଦୀନବନ୍ଧୁ ବେହେରା ପ୍ରମୁଖ ସାମିଲ ଅଛନ୍ତି । ପ୍ରତିଯୋଗିତା ପାଇଁ ଓଡ଼ିଶାର ୧୦ ଜିଲାରୁ ପ୍ରତିଯୋଗୀ ଚୟନ ହୋଇଛନ୍ତି । ଆସାମ ରାଇଫଲ୍ସ ଏବଂ ବିଭିନ୍ନ ଆର୍ମି ଓ ପୋଲିସ ୟୁନିଟ୍‌କୁ ମିଶାଇ ୨୩ଟି ଦଳର ପାଖାପାଖି ୬୦୦ ପ୍ରତିଯୋଗୀ, ୧୦୦ ଅଫିସିଆଲ ଏଥିରେ ଭାଗ ନେଉଛନ୍ତି ।

କ୍ୱାର୍ଟରରେ ୟୁନାଇଟେଡ୍ କ୍ଲବ ଭୁବନେଶ୍ୱର

ଅତିଥିଙ୍କ ଗ୍ରହଣରେ ଉଭୟ ଦଳର ଖେଳାଳି ।

ତିଗିରିଆ,୨୭।୧୨(ଡି.ଏନ୍.ଏ)

ତିଗିରିଆ ବ୍ଲକ ଅନ୍ତର୍ଗତ ପାଞ୍ଚଗାଁସ୍ଥିତ ମିନିଷ୍ଟାଡିୟମରେ ଦିବ୍ୟଜ୍ୟୋତି ଆସୋସିଏଶନ୍ ପକ୍ଷରୁ ଚାଲିଥିବା ୪ର୍ଥ ଅକ୍ଷୟ ମଲ୍ଲିକ ସ୍ମାରକୀ ରାଜ୍ୟସ୍ତରୀୟ ଫୁଟ୍‌ବଲ ଟୁର୍ନାମେଣ୍ଟରେ ସୋମବାର ୟୁନାଇଟେଡ୍ କ୍ଲବ ଭୁବନେଶ୍ୱର ୨-୧ ଗୋଲରେ ବିଜୟୀ ହୋଇ କ୍ୱାର୍ଟର ଫାଇନାଲରେ ପ୍ରବେଶ କରିଛି । ବାପୁଜୀ କ୍ଲବ ଶଙ୍ଖାମେରୀ ଓ ୟୁନାଇଟେଡ୍ କ୍ଲବ ମଧ୍ୟରେ ଏହି ମ୍ୟାଚ ଅନୁଷ୍ଠିତ ହୋଇଥିଲା । ମ୍ୟାଚର ପ୍ରଥମାର୍ଦ୍ଧରେ ୟୁନାଇଟେଡ୍ କ୍ଲବର ୯ନଂ. ଖେଳାଳି ଭାବଗ୍ରାହୀ ପଢିହାରୀ ୨ଟି ଗୋଲସ୍କୋର କରିଥିଲେ । ଦ୍ୱିତୀୟାର୍ଦ୍ଧରେ ବାପୁଜୀ କ୍ଲବର ୧୦ନଂ. ଖେଳାଳି ବବୁଲୁ ଖାଁ ଏକ ମାତ୍ର ଗୋଲ ସ୍କୋର କରିବାକୁ ସକ୍ଷମ ହୋଇଥିଲେ । ମୁଖ୍ୟ ଅତିଥିଭାବେ ପାଞ୍ଚଗାଁ ଦଧିବାମନଜୀଉ ବିଦ୍ୟାପୀଠର ପ୍ରଧାନଶିକ୍ଷକ ରବୀନ୍ଦ୍ରନାଥ ବିଶ୍ୱାଳ ଓ ସମ୍ମାନିତ ଅତିଥିଭାବେ ସାମାଜିକ କର୍ମୀ ପ୍ରଦ୍ୟୁମ୍ନ ଦାଶ ଯୋଗଦେଇଥିଲେ । ରେଫରିଭାବେ ବ୍ରହ୍ମାନନ୍ଦ ଭୋଇ ମ୍ୟାଚ ପରିଚାଳନା କରିଥିଲେ । ତାଙ୍କୁ ଲାଇନ୍‌ରେ ସଞ୍ଜୀବ ଦାଶ ଓ ଅରୁଣ ନାୟକ ସହାୟତା କରିଥିଲେ ।

ଅକ୍ଷୟ ମଲ୍ଲିକ ସ୍ମାରକୀ ଫୁଟ୍‌ବଲ ଟୁର୍ନାମେଣ୍ଟ

ଜେଏମ୍‌ଡି, ଏଲବିସିସି ବିଜୟୀ

ଭୁବନେଶ୍ୱର,୨୭।୧୨ (କ୍ରୀଡ଼ା ପ୍ରତିନିଧି)

ଲକ୍ଷ୍ମୀସାଗର କ୍ରିକେଟ କ୍ଲବ ଆନୁକୂଲ୍ୟରେ ସ୍ଥାନୀୟ ହାଇସ୍କୁଲ ପଡିଆରେ ଚାଲିଥିବା ୧୩ତମ ଲକ୍ଷ୍ମୀସାଗର କପ କ୍ରିକେଟ ପ୍ରତିଯୋଗିତାରେ ସୋମବାର ଅନୁଷ୍ଠିତ ମ୍ୟାଚରେ ଜେଏମ୍‌ଡି ଓ ଏଲ୍‌ବିସିସି ବିଜୟୀ ହୋଇଛନ୍ତି । ପ୍ରଥମ ମ୍ୟାଚରେ ଜେଏମ୍‌ଡି ନିର୍ଦ୍ଧାରିତ ୧୮ ଓଭରରେ ୮ ଉଇକେଟ ହରାଇ ୧୯୪ରନ କରିଥିଲା । ଦଳ ପକ୍ଷରୁ ଭିକି ସର୍ବାଧିକ ୨୩ରନ କରିଥିଲେ । ହାପି ଏକାଦଶ ପକ୍ଷରୁ ସିପୁନା ୩ଟି ଉଇକେଟ ନେଇଥିଲେ । ଜବାବରେ ହାପି ଏକାଦଶ ୧୪.୪ ଓଭରରେ ସମସ୍ତ ଉଇକେଟ ହରାଇ ୧୩୯ରନ କରିଥିଲା । ଦଳ ପକ୍ଷରୁ କୌସର ୩୫ ଓ ପିଣ୍ଟାଲ ୩୪ରନ କରିଥିଲେ । ଜେଏମ୍‌ଡିର କାଳିଆ ସାହୁ ୪ଟି ଉଇକେଟ ନେଇ ମ୍ୟାନ ଅଫ ଦି ମ୍ୟାଚ ହୋଇଥିଲେ । ଦ୍ୱିତୀୟ ମ୍ୟାଚରେ ଏଲ୍‌ବିସିସି ପ୍ରଥମେ ବ୍ୟାଟିଂ କରି ୧୮ ଓଭରରେ ସମସ୍ତ ଉଇକେଟ ହରାଇ ୧୩୭ରନ କରିଥିଲା । ଦଳ ପକ୍ଷରୁ ରାଜା ଓ ହୀରା ଯଥାକ୍ରମେ ୨୩ ଓ ୨୨ରନ କରିଥିଲେ । ମ୍ୟାଜିକ -୧୧ ପକ୍ଷରୁ କ୍ରିଷ୍ଣା ୩ଟି ଉଇକେଟ ନେଇଥିଲେ । ଜବାବରେ ମ୍ୟାଜିକ ଦଳ ୧୭ ଓଭରରେ ସମସ୍ତ ଉଇକେଟ ହରାଇ ୧୦୯ କରିବାକୁ ସକ୍ଷମ ହୋଇଥିଲା । ଦଳ ପକ୍ଷରୁ ଦେବାଶିଷ ସର୍ବାଧିକ ୨୭ ରନ କରିଥିଲେ । ୫ଟି ଉଇକେଟ ଅକ୍ତିଆର କରି ଦଳକୁ ବିଜୟୀ କରାଇଥିବା ଏଲ୍‌ବିସିସିର ସ୍ୱାଗତ ବିଶ୍ୱାଳଙ୍କୁ ମ୍ୟାନ ଅଫ ଦି ମ୍ୟାଚ ପୁରସ୍କାର ପ୍ରଦାନ କରାଯାଇଥିଲା ।

ଓଡ଼ିଶାର ବ୍ୟାଟିଂ ବିପର୍ଯ୍ୟୟ

ଭୁବନେଶ୍ୱର, ୨୭।୧୨ (କ୍ରୀଡ଼ା ପ୍ରତିନିଧି): ପୁଣେରେ ସୋମବାର ଆରମ୍ଭ ହୋଇଥିବା ଝାଡ଼ଖଣ୍ଡ ବିପକ୍ଷ ୧୯ ବର୍ଷରୁ କମ୍ କୁଚ୍‌ବିହାର ଟ୍ରଫି (ଏଲିଟ-ଏ) ମ୍ୟାଚରେ ଓଡ଼ିଶା ବ୍ୟାଟିଂ ବିପର୍ଯ୍ୟୟର ସମ୍ମୁଖୀନ ହୋଇ ୫୪ ରନରେ ଅଲ୍‌ଆଉଟ ହୋଇଛି । ଝାଡ଼ଖଣ୍ଡର ସାହିଲ ରାଜ ୫ ଉଇକେଟ ସଫଳତା ପାଇଛନ୍ତି । ପ୍ରଥମ ଦିବସ ଶେଷ ବେଳକୁ ଝାଡ଼ଖଣ୍ଡ ୩ ଉଇକେଟ ହରାଇ ୧୯୫ ରନ ସଂଗ୍ରହ କରିଛି । ହିମାଂଶୁ ଗୁପ୍ତା ୬୮, ଶିଖର ମୋହନ ୫୨ ରନ ସ୍କୋର କରିଛନ୍ତି । ସୁଶୀଲ ବାରିକ ଓ ଗୌତମ ସୁନା ଗୋଟିଏ ଲେଖାଏ ଉଇକେଟ ନେଇଛନ୍ତି ।

ପାରାମାଉଣ୍ଟ ୧୦ ଉଇକେଟରେ ବିଜୟୀ

ଭୁବନେଶ୍ୱର, ୨୭।୧୨ (କ୍ରୀଡ଼ା ପ୍ରତିନିଧି)

ସାତ୍ତ୍ୱିକ ସୁବୁଦ୍ଧି ମ୍ୟାନ୍ ଅଫ୍ ଦି ମ୍ୟାଚ ପୁରସ୍କାର ଗ୍ରହଣ କରୁଛନ୍ତି ।

ପାରାମାଉଣ୍ଟ ସ୍କୋର୍ଟିଂ ଆନୁକୂଲ୍ୟରେ ଚାଲିଥିବା ସିଦ୍ଧାନ୍ତ ମେମୋରିଆଲ ୧୩ ବର୍ଷରୁ କମ୍ କ୍ରିକେଟ ଟୁର୍ନାମେଣ୍ଟର ଦ୍ୱିତୀୟ ଲିଗ୍ ମ୍ୟାଚ ସୋମବାର ଅନୁଷ୍ଠିତ ହୋଇଛି । ଏଥିରେ ଆୟୋଜକ ପାରାମାଉଣ୍ଟ ଦଳ ୧୦ ଉଇକେଟରେ ଟାଉନ୍ କ୍ଲବକୁ ପରାସ୍ତ କରିଛି । ଟସ୍ ଜିତି ପ୍ରଥମେ ବ୍ୟାଟିଂ କରିଥିବା ଟାଉନ୍ କ୍ଲବ ୨୭ ଓଭରରେ ମାତ୍ର ୭୫ ରନକରି ଅଲ୍‌ଆଉଟ ହୋଇ ଯାଇଥିଲା । ବିପକ୍ଷ ଦଳର ଆୟୁଷ ରାଉତ ୩ଟି ଓ ସାତ୍ତ୍ୱିକ ସୁବୁଦ୍ଧି ୪ଟି ଉଇକେଟ ନେଇଥିଲେ । ପାରାମାଉଣ୍ଟ କୌଣସି ଉଇକେଟ ନ ହରାଇ ୯ ଓଭରରେ ବିଜୟ ଲକ୍ଷ୍ୟ ହାସଲ କରିନେଇଥିଲା । ଦୁଇ ଓପନର ସ୍ୱାଗତ ମିଶ୍ର ୨୩ ଓ ପ୍ରାନ୍ତିକ ପ୍ରିୟାଂଶୁ ନାୟକ ୩୬ ରନରେ ଅପରାଜିତ ରହିଥିଲେ । ଆକର୍ଷଣୀୟ ବୋଲିଂ ପାଇଁ ସାତ୍ତ୍ୱିକ ସୁବୁଦ୍ଧିଙ୍କୁ ମ୍ୟାନ୍ ଅଫ୍ ଦି ମ୍ୟାଚ ଏବଂ ଉନ୍ନତ ଫିଲ୍ଡିଂ ପାଇଁ ଶ୍ଳୋକ ସଂକଳ୍ପଙ୍କୁ ପୁରସ୍କାର ପ୍ରଦାନ କରାଯାଇଥିଲା ।

ୱିଣ୍ଡ ୨୦୦୦, ଭି'ଲାୟନ୍ସ ବିଜୟୀ

ଭୁବନେଶ୍ୱର, ୨୭।୧୨ (କ୍ରୀଡ଼ା ପ୍ରତିନିଧି)

ସତ୍ୟମ ସିଂଙ୍କୁ ଅତିଥି ମ୍ୟାନ୍ ଅଫ୍ ଦି ମ୍ୟାଚ ପୁରସ୍କାର ପ୍ରଦାନ କରୁଛନ୍ତି ।

ରସୁଲଗଡ଼ ଜିଜିପି ହାଇସ୍କୁଲ ପଡ଼ିଆରେ ଚାଲିଥିବା ୨୨ତମ ସନ୍ତୋଷ ମେମୋରିଆଲ କ୍ରିକେଟ ଟୁର୍ନାମେଣ୍ଟରେ ସୋମବାର ୨ଟି ମ୍ୟାଚ ଅନୁଷ୍ଠିତ ହୋଇଯାଇଛି । ଏଥିରେ କଟକର ୱିଣ୍ଡ ୨୦୦୦ ଓ ଭି' ଲାୟନ୍ସ ବିଜୟୀ ହୋଇଛନ୍ତି । ୱିଣ୍ଡ ୨୦୦୦ ପ୍ରଥମ ମ୍ୟାଚରେ ଭୁବନେଶ୍ୱରର ଆଇଆର୍‌ସିକୁ ୩୭ ରନରେ ପରାସ୍ତ କରିଛି । ଟସ୍ ଜିତି ପ୍ରଥମେ ବ୍ୟାଟିଂ କରିଥିବା କଟକ ଦଳ ୧୨ ଓଭରରେ ୭ ଉଇକେଟ ହରାଇ ୨୩୯ ରନ କରିଥିଲା । ଦଳ ପକ୍ଷରୁ ବାବନ ଦାସ ୨୩ ବଲ୍‌ରୁ ସର୍ବାଧିକ ୭୫ ରନ ସ୍କୋର କରିଥିଲେ । ବିପକ୍ଷ ଦଳର ଉମାକାନ୍ତ ବେହେରା ୫ ଉଇକେଟ ସଫଳତା ପାଇଥିଲେ । ୨୪୦ ରନ ବିଜୟ ଲକ୍ଷ୍