ପୃଷ୍ଠା–୮+୪

ଧରିତ୍ରୀ
DHARITRI

ଢେଙ୍କାନାଳ, ମଙ୍ଗଳବାର, ଜାନୁୟାରୀ ୪/୨୦୨୨ (୮+୪=୧୨ ପୃଷ୍ଠା) Dhenkanal, Tuesday, January 4/2022 ★★★★★

୧୭ଶ ଭାଗ ୩୧୭ ସଂଖ୍ୟା www.orissakhabar.com/www.dharitri.com | Printed at Bhubaneswar, Sambalpur, Angul and Rayagada ମୂଲ୍ୟ ₹୭/-

ରେହମ ଖାନ୍‌ଙ୍କ କାର୍ ଉପରେ ଆକ୍ରମଣ

ପାକିସ୍ତାନ ପ୍ରଧାନମନ୍ତ୍ରୀ ଇମ୍ରାନ୍ ଖାନ୍‌ଙ୍କ ପୂର୍ବତନ ସ୍ତ୍ରୀ ତଥା ସାମାଜିକ କର୍ମୀ ରେହମ ଖାନ୍‌ଙ୍କ କାର୍ ଉପରେ ଗୁଳିମାଡ଼ କରାଯାଇଛି।

୦୮

୦୫

ଗୃହିଣୀଙ୍କୁ ୨,୦୦୦ ଟଙ୍କା ପ୍ରତିଶ୍ରୁତି ଦେଲେ ସିଦ୍ଧୁ

ମହିଳା ଭୋଟବ୍ୟାଙ୍କ ହାତେଇବା ଲାଗି ପଞ୍ଜାବ କଂଗ୍ରେସ ସଭାପତି ନବଜ୍ୟୋତ ସିଂ ସିଦ୍ଧୁ ଗୃହିଣୀଙ୍କୁ ମାସିକ ୨,୦୦୦ ଟଙ୍କା ଦେବାକୁ ଘୋଷଣା କରିଛନ୍ତି।

ସଂରକ୍ଷଣ ପ୍ରକ୍ରିୟା ଆରମ୍ଭ

ୱାର୍ଡ ପୁନର୍ଗଠନ କାର୍ଯ୍ୟ ତ୍ୱରାନ୍ୱିତ କରିବାକୁ ଜିଲାପାଳଙ୍କୁ ନିର୍ଦ୍ଦେଶ

ଭୁବନେଶ୍ୱର,୩।୧(ବ୍ୟୁରୋ)

ତ୍ରିସ୍ତରୀୟ ପଞ୍ଚାୟତ ନିର୍ବାଚନ ଘୋଷଣାକୁ ଆଉ କିଛିଦିନ ବାକି ରହିଥିବା ବେଳେ ରାଜ୍ୟ ସରକାର ପୌର ନିର୍ବାଚନ ପାଇଁ ପ୍ରସ୍ତୁତି ଆରମ୍ଭ କରିଛନ୍ତି। ସୁପ୍ରିମକୋର୍ଟଙ୍କ ନିର୍ଦ୍ଦେଶ ଆଧାରରେ ନିର୍ବାଚନ ହେବାକୁ ଯାଉଥିବା ୧୦୭ ବିଜ୍ଞାପିତ ଅଞ୍ଚଳ ପରିଷଦ (ଏନ୍‌ଏସି), ମ୍ୟୁନିସିପାଲିଟି ଏବଂ ମହାନଗର ନିଗମରେ ୱାର୍ଡ ପୁନର୍ଗଠନ ଏବଂ ସଂରକ୍ଷଣ କାର୍ଯ୍ୟ ଆରମ୍ଭ କରିବାକୁ ଜିଲାପାଳଙ୍କୁ ନିର୍ଦ୍ଦେଶ ଦିଆଯାଇଛି। ପୌର ପ୍ରଶାସନ ନିର୍ଦ୍ଦେଶକ ସଂଗ୍ରାମଜିତ୍ ନାୟକ ସମସ୍ତ ଜିଲାପାଳଙ୍କୁ ଏ ନେଇ ଚିଠି ଲେଖିଛନ୍ତି। ଜାନୁୟାରୀ ୩ରେ ୱାର୍ଡ ପୁନର୍ଗଠନ ଏବଂ ସ୍ଥାନ ସଂରକ୍ଷଣ ନେଇ ମତାମତ ଲୋଡ଼ାଯାଇଛି। ଏ ନେଇ ଜିଲାପାଳମାନେ ଚିଠା ବିଜ୍ଞପ୍ତି ପ୍ରକାଶ କରିଛନ୍ତି। ଜାନୁୟାରୀ ୧୨ ସୁଦ୍ଧା ଆପତ୍ତି ଅଭିଯୋଗ ଗ୍ରହଣର ଶେଷ ତାରିଖ ଧାର୍ଯ୍ୟ କରାଯାଇଥିବା ବେଳେ ୧୩ ତାରିଖ ସୁଦ୍ଧା ୱାର୍ଡ

ପୁନର୍ଗଠନ ଓ ସ୍ଥାନ ସଂରକ୍ଷଣ କାର୍ଯ୍ୟ ଶେଷ କରି ଜିଲାସ୍ତରରେ ବିଜ୍ଞପ୍ତି ପ୍ରକାଶ କରିବାକୁ କୁହାଯାଇଛି। ଏହା ବିରୋଧରେ ଆବେଦନ କରିବାକୁ ଜାନୁୟାରୀ ୧୩ରୁ ୨୭ ପର୍ଯ୍ୟନ୍ତ ସମୟ ଧାର୍ଯ୍ୟ କରାଯାଇଛି। ଆସନ୍ତା ୨୮ ତାରିଖରେ ଆବେଦନଗୁଡିକର ଶୁଣାଣି କରାଯିବ। କେବେ ସୁଦ୍ଧା ୱାର୍ଡ ପୁନର୍ଗଠନ ଓ ସ୍ଥାନ ସଂରକ୍ଷଣ ନେଇ ବିଜ୍ଞପ୍ତି ପ୍ରକାଶ କରାଯିବ ତାହା ପରବର୍ତ୍ତୀ

- ୧୨ ସୁଦ୍ଧା ଆପତ୍ତି ଅଭିଯୋଗ
- ୧୩ରେ ପ୍ରକାଶ ପାଇବ ବିଜ୍ଞପ୍ତି
- ଜାନୁୟାରୀ ୨୮ ସୁଦ୍ଧା ପ୍ରକ୍ରିୟା ଶେଷ
- ପଛୁଆବର୍ଗଙ୍କ ପାଇଁ ସ୍ଥାନ ସଂରକ୍ଷଣ ରହିବ ନାହିଁ

ସମୟରେ ଗୃହ ଓ ନଗର ଉନ୍ନୟନ ବିଭାଗ ପକ୍ଷରୁ ଜଣାଇ ଦିଆଯିବ। ଏ ଦିଗରେ ତୁରନ୍ତ କାର୍ଯ୍ୟ ଆରମ୍ଭ କରିବା ସହ ବିଭାଗକୁ ନିୟମିତ ଜଣାଇବାକୁ ଜିଲାପାଳମାନଙ୍କୁ ନିର୍ଦ୍ଦେଶ ଦିଆଯାଇଛି। ସୁପ୍ରିମକୋର୍ଟ ୨୦୨୧ ଡିସେମ୍ବର ୬ ଏବଂ ୨୧ରେ ଦେଇଥିବା ରାୟ ଅନୁସାରେ ପଛୁଆବର୍ଗମାନଙ୍କର ସ୍ଥାନ ସଂରକ୍ଷଣ ହେବ। ଅନୁସୂଚିତ ଅଞ୍ଚଳକୁ ଛାଡ଼ି ଅନ୍ୟାନ୍ୟ ସ୍ଥାନରେ ମ୍ୟୁନିସିପାଲିଟି ଏବଂ ଏନ୍‌ଏସି ଅଞ୍ଚଳକୁ ବିଭକ୍ତ କରି ୱାର୍ଡ ପୁନର୍ଗଠନ କରିବା ସହ ଅନୁସୂଚିତ ଜାତି, ଜନଜାତି ଓ ମହିଳାଙ୍କ ପାଇଁ ସ୍ଥାନ ସଂରକ୍ଷଣ କରାଯିବ। ସେହିପରି ୨୦୧୧ ଜନଗଣନା ଅନୁଯାୟୀ ମହାନଗର ନିଗମ ଅଞ୍ଚଳରେ ୱାର୍ଡ ପୁନର୍ଗଠନ ଏବଂ ଓଡ଼ିଶା ମ୍ୟୁନିସିପାଲ ଆଇନ–୧୯୫୦ର ଧାରା ୧୨(୩)(ବି)(୧) ଓ (୨) ଅନୁସାରେ କରିବାକୁ ନିର୍ଦ୍ଦେଶ ଦିଆଯାଇଛି। ୱାର୍ଡ ପୁନର୍ଗଠନ ଓ ସ୍ଥାନ ସଂରକ୍ଷଣକୁ ନେଇ ଥିବା ଆପତ୍ତି ଅଭିଯୋଗ ନିର୍ଦ୍ଧାରିତ ସମୟରେ କେବଳ ଜିଲାପାଳଙ୍କ କାର୍ଯ୍ୟାଳୟର ଅଭିଯୋଗ ବାକ୍ସରେ ଦାଖଲ କରିବାକୁ କୁହାଯାଇଛି। ସେହିପରି ଅନୁଗୋଳ ଜିଲାର ୩, ବଲାଙ୍ଗୀରର ୫, ବାଲେଶ୍ୱରର ୫, ବରଗଡ଼ର ୪, ଭଦ୍ରକର ୪, ବୌଦ୍ଧର ୧, କଟକର ୩, ଦେବଗଡ଼ର ୧, ଢେଙ୍କାନାଳର ୩, ଗଜପତିର ୨, ଗଞ୍ଜାମର ୧୬, ଜଗତ୍‌ସିଂହପୁରର ୨, ଯାଜପୁରର ୨, ଝାରସୁଗୁଡ଼ାର ୩,

☞ପୃଷ୍ଠା–୪

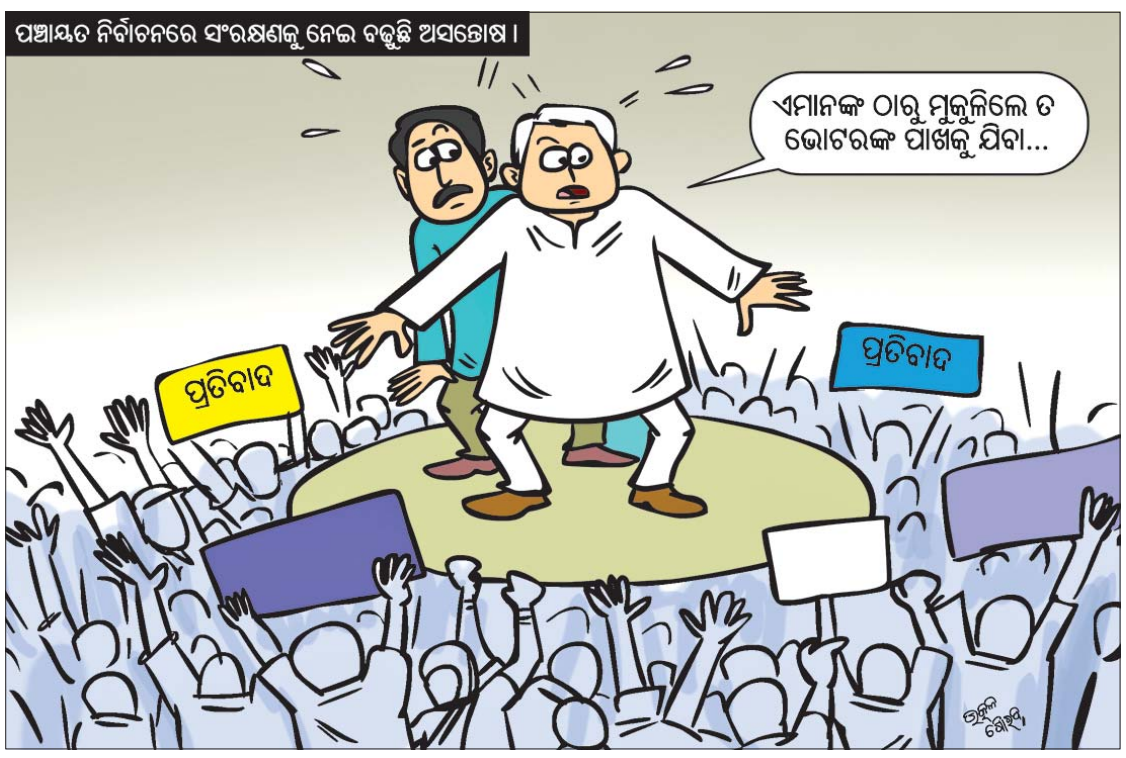

ଜାନୁୟାରୀ ଦରମାରେ ମିଳିବ ବର୍ଦ୍ଧିତ ମହଙ୍ଗା ଭତ୍ତା

ଭୁବନେଶ୍ୱର,୩।୧(ବ୍ୟୁରୋ)

ରାଜ୍ୟ ସରକାରୀ କର୍ମଚାରୀ ଓ ପେନ୍‌ସନ୍‌ଧାରୀଙ୍କୁ ୩ ପ୍ରତିଶତ ମହଙ୍ଗାଭତ୍ତା ଦେବାକୁ ଡିସେମ୍ବର ୩୧ରେ ରାଜ୍ୟ ସରକାର ଘୋଷଣା କରିଥିଲେ। ଏହା ୨୦୨୧ ଜୁଲାଇ ୧ ତାରିଖରୁ ପିଛିଲା ଭାବରେ ଲାଗୁ ହେବ। ଏ ନେଇ ସୋମବାର ଅର୍ଥ ବିଭାଗ ପକ୍ଷରୁ ବିଜ୍ଞପ୍ତି ପ୍ରକାଶ କରାଯାଇଛି। ପ୍ରକାଶିତ ବିଜ୍ଞପ୍ତି ଅନୁସାରେ କର୍ମଚାରୀମାନଙ୍କୁ ୨୦୨୨ ଜାନୁୟାରୀ ମାସ ଦରମାରେ ଏହି ମହଙ୍ଗାଭତ୍ତା ପ୍ରଦାନ କରାଯିବ। ରାଜ୍ୟରେ କାର୍ଯ୍ୟକରୁଥିବା ସମସ୍ତ ସର୍ବଭାରତୀୟ ପ୍ରଶାସନିକ ସେବା ଅଧିକାରୀଙ୍କ ଲାଗି ସାଧାରଣ ବିଭାଗ ପୁଣି ଥରେ ବିଜ୍ଞପ୍ତି ପ୍ରକାଶ କରିବ। ଓଡ଼ିଶା ରିଭାଇଜ୍‌ଡ ସ୍କେଲ୍ ଅଫ ପେ(ଓଆରଏସ୍‌ପି) ରୁଲ୍‌ସ ୨୦୧୭ ଅଧୀନରେ ନିୟମିତ ଦରମା ପାଉଥିବା ୱାର୍କ ଚାର୍ଜଡ, ପୂର୍ଣ୍ଣ ଅନୁଦାନ ପାଉଥିବା ବେସରକାରୀ କଲେଜର ଶିକ୍ଷକ ଓ ଅଣଶିକ୍ଷକ, ଓଆର୍‌ଏସ୍‌ପି ରୁଲ୍‌ସ ୨୦୧୭ ଓ ୨୦୧୯ ଅଧୀନରେ ବେତନ ପାଉଥିବା ସମସ୍ତ ବିଶ୍ୱବିଦ୍ୟାଳୟର ଶିକ୍ଷକ ଓ କର୍ମଚାରୀମାନଙ୍କୁ ବର୍ଦ୍ଧିତ ମହଙ୍ଗାଭତ୍ତା ପ୍ରଦାନ କରାଯିବ। ଜାନୁୟାରୀ ମାସ ଦରମାରେ ଏହି ବର୍ଦ୍ଧିତ ଭତ୍ତା ପ୍ରଦାନ କରାଯିବ। ତେବେ ୨୦୨୧ ଜୁଲାଇରୁ ଡିସେମ୍ବର ମଧ୍ୟରେ ଥିବା ବକେୟା ଜାନୁୟାରୀ ଦରମାରେ ମିଳିବ ନାହିଁ। ☞ପୃଷ୍ଠା–୪

କନିଷ୍ଠ ଶିକ୍ଷକଙ୍କ ଦରମା ୫୦% ବଢ଼ିଲା

ଭୁବନେଶ୍ୱର, ୩।୧(ବ୍ୟୁରୋ)

ରାଜ୍ୟର ପ୍ରାଥମିକ ବିଦ୍ୟାଳୟରେ କାର୍ଯ୍ୟରତ କନିଷ୍ଠ ଶିକ୍ଷକ ଓ ଚୁକ୍ତିଭିତ୍ତିକ କନିଷ୍ଠ ଶିକ୍ଷକଙ୍କ ପାଇଁ ଖୁସି ଖବର। ରାଜ୍ୟ ସରକାର ସେମାନଙ୍କ ଦରମା ୫୦ ପ୍ରତିଶତ ବୃଦ୍ଧି କରିଛନ୍ତି। ଏ ନେଇ ସୋମବାର ମୁଖ୍ୟମନ୍ତ୍ରୀ ନବୀନ ପଟ୍ଟନାୟକ ଘୋଷଣା କରିଛନ୍ତି। ୨୦୨୨ ଜାନୁୟାରୀ ପହିଲାରୁ ଏହି ବର୍ଦ୍ଧିତ ଦରମା କାର୍ଯ୍ୟକାରୀ ହେବ ବୋଲି ମୁଖ୍ୟମନ୍ତ୍ରୀ କହିଛନ୍ତି। ସୂଚନାଯୋଗ୍ୟ, କନିଷ୍ଠ

ଉପକୃତ ହେବେ ୩୩,୦୩୮

ଶିକ୍ଷକମାନଙ୍କ ଦରମା ୯,୨୦୦ ଟଙ୍କା ରହିଥିଲା। ମୁଖ୍ୟମନ୍ତ୍ରୀଙ୍କ ଘୋଷଣା କ୍ରମେ ଏବେ ତାହା ୧୩,୮୦୦ ଟଙ୍କାକୁ ବୃଦ୍ଧି ପାଇଛି। ସେହିଭଳି ଚୁକ୍ତିଭିତ୍ତିକ କନିଷ୍ଠ ଶିକ୍ଷକମାନଙ୍କର ବର୍ତ୍ତମାନ ଦରମା ୭,୪୦୦ ଟଙ୍କା ଥିବାବେଳେ ଏହା ୧୧,୦୦୦ ଟଙ୍କାକୁ ବୃଦ୍ଧି ହୋଇଛି। ଏଥିପାଇଁ ରାଜ୍ୟ ସରକାର ବର୍ଷକୁ ୧୬୮ କୋଟି ଟଙ୍କା ଖର୍ଚ୍ଚ କରିବେ। ଏହି ନିଷ୍ପତ୍ତି ଦ୍ୱାରା ୧୩,୩୨୪ ଜଣ ଚୁକ୍ତିଭିତ୍ତିକ କନିଷ୍ଠ ଶିକ୍ଷକଙ୍କ ସମେତ ୧୯,୭୧୪ ଜଣ କନିଷ୍ଠ ଶିକ୍ଷକ ଉପକୃତ ହେବେ। ରାଜ୍ୟର ସମୁଦାୟ ୩୩,୦୩୮ ଜଣ କନିଷ୍ଠ ଶିକ୍ଷକଙ୍କ ଦରମା ବୃଦ୍ଧି ହେବ। ସୂଚନାଯୋଗ୍ୟ, ଏହା ପୂର୍ବରୁ ଗତ ୧ ତାରିଖରେ ରାଜ୍ୟ ସରକାର ୮,୧୦୨ଜଣ ଚୁକ୍ତିଭିତ୍ତିକ କନିଷ୍ଠ ଶିକ୍ଷକଙ୍କ ଚାକିରି ନିୟମିତ କରିଥିଲେ। ଏହି ଶିକ୍ଷକମାନେ ୨୦୧୫ ମସିହାରୁ ରାଜ୍ୟର ବିଭିନ୍ନ ସରକାରୀ ସ୍କୁଲରେ ଚୁକ୍ତିଭିତ୍ତିକରେ କାର୍ଯ୍ୟ କରିଆସୁଛନ୍ତି।

ଆଜିର ସମ୍ପାଦକୀୟ

ମାନିବାକୁ ପଡ଼ିବ

ଚାର୍ଜଶିଟ୍‌ରେ କେନ୍ଦ୍ରମନ୍ତ୍ରୀଙ୍କ ପୁଅ ଅଭିଯୁକ୍ତ

ଲଖିମପୁର, ୩।୧

ଉତ୍ତରପ୍ରଦେଶର ଲଖିମପୁର ଖେରି ହିଂସା ମାମଲାର ତଦନ୍ତ କରୁଥିବା ସ୍ୱତନ୍ତ୍ର ତଦନ୍ତକାରୀ ଟିମ୍ (ଏସ୍‌ଆଇଟି) ସୋମବାର ୧୪ ଅଭିଯୁକ୍ତଙ୍କ ବିରୋଧରେ ଚାର୍ଜଶିଟ୍ ଦାଖଲ କରିଛି। ଏଥିରେ ସ୍ୱରାଷ୍ଟ୍ର ରାଷ୍ଟ୍ରମନ୍ତ୍ରୀ ଅଜୟ ମିଶ୍ରାଙ୍କ ପୁଅ ଆଶିଷ ମିଶ୍ରାଙ୍କୁ ଅଭିଯୁକ୍ତ ଦର୍ଶାଯାଇଛି। ମୁଖ୍ୟ ବିଚାର ବିଭାଗୀୟ ମାଜିଷ୍ଟ୍ରେଟ୍ (ସିଜେଏମ୍) ଚିନ୍ତା ରାମଙ୍କ ଅଦାଲତରେ ଚାର୍ଜଶିଟ୍ ଦାଖଲ ହୋଇଛି। ଟିକୁନିଆ ଥାନାରେ ଦାଏର ଏତଲା ଆଧାରରେ ଏସ୍‌ଆଇଟି ଆଶିଷ ମିଶ୍ରାଙ୍କ ସମେତ ୧୩ ଜଣଙ୍କୁ ଗିରଫ କରିଥିଲା। ଅନ୍ୟ ଅଭିଯୁକ୍ତମାନେ ହେଲେ ଅଙ୍କିତ ଦାସ, ନନ୍ଦନ ସିଂ ବିଷ୍ଟ, ସତ୍ୟମ ତ୍ରିପାଠୀ ଓରଫ ସତ୍ୟମ, ଲତିଫ୍ ଓରଫ

ଲଖିମପୁର ଖେରି ହିଂସା ମାମଲା

କାଲେ, ଶେଖର ଭାରତୀୟ ସୁମିତ ଜୟସ୍ୱାଲ, ଆଶିଷ ପାଣ୍ଡେ, ଲବକୁଶ ରାଣା, ଶିଶୁ ପାଲ, ଉଲ୍ଲାସ କୁମାର ଓରଫ ମୋହିତ ତ୍ରିବେଦୀ, ରିଙ୍କୁ ରାଣା ଏବଂ ଧର୍ମେନ୍ଦ୍ର ବଞ୍ଜାରା। ଅନ୍ୟ ଜଣେ ଅଭିଯୁକ୍ତ ବୀରେନ୍ଦ୍ର ଶୁକ୍ଲାଙ୍କ ନାମ ଚାର୍ଜଶିଟ୍‌ରେ ଅଭିଯୁକ୍ତ ଭାବେ ସାମିଲ ହେବା ସହ ତାଙ୍କ ବିରୋଧରେ ପ୍ରମାଣ ଲୁଚାଇବା ଅଭିଯୋଗରେ ଆଇପିସିର ଦଫା ୨୦୧ ଲଗାଯାଇଛି। ତେବେ ସେ ଏପର୍ଯ୍ୟନ୍ତ ଗିରଫ ହୋଇନାହାନ୍ତି।

ସୂଚନାଯୋଗ୍ୟ, ଗତବର୍ଷ ଅଗଷ୍ଟ ୩ରେ କେନ୍ଦ୍ରମନ୍ତ୍ରୀ ଅଜୟ ମିଶ୍ରାଙ୍କ ନିର୍ବାଚନ ମଣ୍ଡଳୀ ଖେରିକୁ ୟୁପି ଉପମୁଖ୍ୟମନ୍ତ୍ରୀ କେଶବ ପ୍ରସାଦ ମୌର୍ଯ୍ୟଙ୍କ ଗସ୍ତ ବେଳେ ଏହାକୁ ବିରୋଧ କରି ଚାଷୀମାନେ ବିକ୍ଷୋଭ ପ୍ରଦର୍ଶନ କରୁଥିଲେ। ଏହି ସମୟରେ ଆଶିଷ ମିଶ୍ରାଙ୍କ ଗାଡ଼ି ମାଡ଼ିଯାଇ ୪ କୃଷକଙ୍କ ମୃତ୍ୟୁ ଘଟିଥିଲା। ☞ପୃଷ୍ଠା–୪

୩୩.୫ ହଜାର ପିଲାଙ୍କୁ ନିଟ୍ ଇଡି-ଟେକ୍ କୋର୍ସ କୁପନ

ଭୁବନେଶ୍ୱର, ୩।୧(ବ୍ୟୁରୋ)

ଦେଶରେ ଶୁଭାରମ୍ଭ ହୋଇଥିବା ନିଟ୍ ୩.୦(ନ୍ୟାଶନାଲ ଏଜୁକେଶନାଲ ଏଲାଇନ୍ସ ଫର୍ ଟେକ୍ନୋଲୋଜି) ଅନ୍ତର୍ଗତ ୧୨ ଲକ୍ଷ ସାମାଜିକ-ଆର୍ଥିକ ଅନଗ୍ରସର ଛାତ୍ରୀଛାତ୍ରଙ୍କୁ ୨୫୩ କୋଟି ଟଙ୍କାର ମାଗଣା ନିଟ୍ ଇଡି-ଟେକ୍ କୋର୍ସ ବଣ୍ଟନ କରାଯାଇଛି। ଏହା ଛାତ୍ର ସମାଜ ପାଇଁ ପ୍ରଧାନମନ୍ତ୍ରୀଙ୍କ ୨୦୨୨ର ସବୁଠୁ ବଡ଼ ଉପହାର ବୋଲି କେନ୍ଦ୍ରମନ୍ତ୍ରୀ ଧର୍ମେନ୍ଦ୍ର ପ୍ରଧାନ କହିଛନ୍ତି। ନୂଆଦିଲ୍ଲୀଠାରେ ସୋମବାର ନ୍ୟାଶନାଲ ଏଜୁକେଶନାଲ ଏଲାଇନ୍ସ ଫର୍ ଟେକ୍ନୋଲୋଜି ଏବଂ ଆଞ୍ଚଳିକ ଭାଷାରେ ଏଆଇସିଟିଇ ପ୍ରାପ୍ତ ବୈଷୟିକ ପୁସ୍ତକର ଉନ୍ମୋଚନ କରିବା ଅବସରରେ ଧର୍ମେନ୍ଦ୍ର କହିଛନ୍ତି, ଓଡ଼ିଶା ସମେତ ଦେଶର ବିଭିନ୍ନ ରାଜ୍ୟର ୧୨ ଲକ୍ଷ ସାମାଜିକ-ଆର୍ଥିକ ଦୃଷ୍ଟିରୁ ପଛୁଆ ଛାତ୍ରୀଛାତ୍ରଙ୍କୁ ମାଗଣା ନିଟ୍ ଇଡି-ଟେକ୍ କୋର୍ସ କୁପନ ବଣ୍ଟାଯାଇଛି। ସେଥିମଧ୍ୟରୁ ଓଡିଶାରେ ୩୩ ହଜାର ୫୦୦ରୁ ଊର୍ଦ୍ଧ୍ୱ ଛାତ୍ରୀଛାତ୍ରଙ୍କୁ ୧୦ କୋଟି ମୂଲ୍ୟର ମାଗଣା ନିଟ୍ ଇଡି-ଟେକ୍ କୋର୍ସ କୁପନ ବିତରଣ କରାଯାଇଛି। ଡିଜିଟାଲ ରୂପାନ୍ତରୀକରଣ ଆଜି 'ନ୍ୟୁ ନର୍ମାଲ' ହୋଇଛି। ତେଣୁ ଆମକୁ ଶିକ୍ଷାର କ୍ଷତି(ଲର୍ନିଂ ଲସ୍)କୁ ଭରଣ କରିବା ପାଇଁ ସାମୂହିକ ଉଦ୍ୟମ କରିବାକୁ ହେବ। ଦକ୍ଷତା

ବୈଷୟିକ ପୁସ୍ତକ ଉନ୍ମୋଚନ ଅବସରରେ କେନ୍ଦ୍ରମନ୍ତ୍ରୀ ଧର୍ମେନ୍ଦ୍ର ପ୍ରଧାନ ଓ ଅନ୍ୟମାନେ।

ବିକାଶ ତଥା ଶିକ୍ଷାର କ୍ଷତିକୁ ଭରଣ କରିବା ଦିଗରେ ଏହି କମ୍ପାନୀ କାର୍ଯ୍ୟ କରୁଛନ୍ତି। ଏଆଇସିଟିଇକୁ ଦକ୍ଷତା କ୍ଷେତ୍ରରେ ଥିବା ସୁଯୋଗର ପୂର୍ଣ୍ଣ ବ୍ୟବହାର ପାଇଁ ନିଟ୍‌କୁ ସ୍କିଲ୍ ଇଣ୍ଡିଆ ସହ ମିଶି ପାଠ୍ୟକ୍ରମ ପ୍ରସ୍ତୁତ କରିବା ଦିଗରେ ଧର୍ମେନ୍ଦ୍ର ଗୁରୁତ୍ୱାରୋପ କରିଛନ୍ତି। ଏହି କାର୍ଯ୍ୟକ୍ରମରେ ଏଆଇସିଟିଇର ଚେୟାରମ୍ୟାନ ପ୍ରଫେସର ଅନିଲ ଡି, ପ୍ରଫେସର ସହସ୍ର ବୁଦ୍ଧେ ଏବଂ ଶିକ୍ଷା ମନ୍ତ୍ରଣାଳୟ ଓ ଏଆଇସିଟିଇର ବରିଷ୍ଠ ଅଧିକାରୀ ପ୍ରମୁଖ ଉପସ୍ଥିତ ଥିଲେ।

ଜଣଙ୍କୁ ଗୁଳିକରି ହତ୍ୟାକଲେ ମାଓବାଦୀ

ମାଲକାନଗିରି,୩।୧ (ଡି.ଏନ୍.ଏ.): ମାଲକାନଗିରି ସୀମାନ୍ତରେ ନୂଆବର୍ଷ ଆରମ୍ଭରୁ ମାଓବାଦୀମାନେ ନିଜ ସ୍ଥିତି ଜାହିର କରି ଆସୁଛନ୍ତି। ଗତ ୨ଦିନ ତଳେ ପୋଷ୍ଟର ମାରିବା ସହ ଗଛ କାଟି ରାସ୍ତା ଅବରୋଧ କରିଥିଲେ। ରବିବାର ପୋଲିସ ଇନ୍‌ଫର୍ମର ସନ୍ଦେହରେ ଜଣେ ବ୍ୟକ୍ତିଙ୍କ ଗଳାକାଟି ହତ୍ୟା କରିଥିଲେ। ଏହାର ୨୪ ଘଣ୍ଟା ନ ପୂରୁଣୁ ସୋମବାର ମାଓବାଦୀମାନେ ପୁଣି ଏକ ଅଘଟଣ ଘଟାଇଛନ୍ତି। ଛତିଶଗଡ଼ର କାଙ୍କେର ଜିଲାର ଏକ ଦୈନିକ ବଜାରରେ ଗୁଳି କରି ଜଣକୁ ହତ୍ୟା କରିଛନ୍ତି। କାଙ୍କେର ଜିଲାର କୋଏଲାବେଡା ଅଞ୍ଚଳର ବଦ୍ରାଙ୍ଗି ଦୈନିକ ବଜାରରେ ଏପରି ଘଟଣା ଘଟିଛି। ପୋଲିସ ସୂଚନାଦାତା ସନ୍ଦେହରେ ମାଓବାଦୀମାନେ ସମ୍ପୃକ୍ତ ବ୍ୟକ୍ତିଙ୍କୁ ହତ୍ୟା କରିଥିବା ଜଣାପଡ଼ିଛି। ତାଙ୍କ ପରିଚୟ ମିଳିପାରିନାହିଁ। ଏହି ଘଟଣା ସ୍ଥାନୀୟ ଅଞ୍ଚଳର ଲୋକଙ୍କ ମଧ୍ୟରେ ଭୟ ସୃଷ୍ଟି କରିଛି। ସୂଚନା ପାଇ ସୁରକ୍ଷା ବାହିନୀ ସମ୍ପୃକ୍ତ ଅଞ୍ଚଳରେ ସର୍ଚ୍ଚ ଅପରେଶନ ଆରମ୍ଭ କରିଥିବା କାଙ୍କେର ଏସ୍‌ପି ଶାଲବ ସିହ୍ନା କହିଛନ୍ତି।

ନୂତନ ବର୍ଷ ୨୦୨୨
ସମସ୍ତଙ୍କ ଜୀବନରେ ସୁଖ ଓ ସମୃଦ୍ଧି ଆଣିଦେବା ସହ କରୋନାମୁକ୍ତ ଦେଶ ହେଉ ।
ପ୍ରତିମା ନନ୍ଦ — ସରପଞ୍ଚ
ଶ୍ରୀଯୁକ୍ତ ଜନ୍ମେଜୟ ମାଝୀ — ଇଓ
ଗୌରଗୋଠ ପଞ୍ଚାୟତ

ବିଜୁ ଜନତା ଦଳ
ନୂତନ ବର୍ଷ ୨୦୨୨ ଅଭିନନ୍ଦନ
ପୁଷ୍ପିତ ହେଉ ତୁମ ଚଲାପଥ, ଜରୁ ଅମୃତ ଝର
ପ୍ରଭୁ ନିରାକାର କରୁଣା ସାଗର, ସବୁର କରୁନାକାରି
ପୂରଣ କରନ୍ତୁ ତୁମ ମନସ୍କାମନା, ଏତିକି ମୋର ଗୁହାରୀ ।
ସୁଶାନ୍ତ କୁମାର ବେହେରା
ବିଧାୟକ, ଛେଣ୍ଡିପଦା

ନୂତନ ବର୍ଷ ୨୦୨୨
ସମସ୍ତଙ୍କ ଜୀବନରେ ସୁଖ ଓ ସମୃଦ୍ଧି ଆଣିଦେବା ସହ କରୋନାମୁକ୍ତ ଦେଶ ହେଉ ।
ମାଲି ମେଶ୍ରା — ସରପଞ୍ଚ
ଶ୍ରୀଯୁକ୍ତ ସୁଦର୍ଶନ ସାଏ — ଇଓ
ସିଙ୍ଗାମୁଣ୍ଡା ପଞ୍ଚାୟତ

ନୂତନ ବର୍ଷ ୨୦୨୨
ସମସ୍ତଙ୍କ ଜୀବନରେ ସୁଖ ଓ ସମୃଦ୍ଧି ଆଣିଦେବା ସହ କରୋନାମୁକ୍ତ ଦେଶ ହେଉ ।
ଶ୍ରୀଯୁକ୍ତ ଲିଙ୍ଗରାଜ ସୁନା — ଇଓ
ଶ୍ରୀମତୀ ପୂର୍ଣ୍ଣିମା ରଣା — ସରପଞ୍ଚ
କୁଲତାପଡ଼ା ପଞ୍ଚାୟତ

ଅଭିନନ୍ଦନ
ବାଲିଆପାଳ ପଞ୍ଚାୟତ ଓ ବ୍ଲକ୍‌ର ସମସ୍ତଙ୍କୁ ନବବର୍ଷର ଶୁଭେଚ୍ଛା
ଜଗନ୍ନାଥ ବାରିକ
ସାମାଜିକ କର୍ମୀ, ବାଲିଆପାଳ

ଅଭିନନ୍ଦନ
ବାଲିଆପାଳ ବ୍ଲକ୍‌ର ସମସ୍ତଙ୍କୁ ନବବର୍ଷର ଶୁଭେଚ୍ଛା
ବାଲିଆପାଳ ବ୍ଲକ୍‌ର କନିଷ୍ଠ ଯନ୍ତ୍ରୀ
ମନସିଜ ମୋହନ ପାତ୍ର

ନୂତନ ବର୍ଷ ୨୦୨୨ ଅଭିନନ୍ଦନ
ମହରାପଦର ଏବଂ ଧଣ୍ଡାମୁଣ୍ଡା ଅଞ୍ଚଳର ଚାଷୀଙ୍କ ପାଇଁ ନୂଆବର୍ଷ ସୁଖମୟ ହେଉ ।
ରାଜେନ୍ଦ୍ର ଭୋଇ
ସମ୍ପାଦକ, କୃଷି ସମବାୟ ସମିତି, ମହରାପଦର ଓ ଧଣ୍ଡାମୁଣ୍ଡା

ନୂତନ ବର୍ଷ ୨୦୨୨ ଅଭିନନ୍ଦନ
ଲୁହାସିଂହା କୃଷି ସମବାୟ ସମିତି ଅଞ୍ଚଳର ସମସ୍ତ ଚାଷୀଭାଇଙ୍କୁ ନୂତନ ବର୍ଷର ଅଭିନନ୍ଦନ । ମାଁ ସମଲେଇ ଓ ପାଟଣେଶ୍ୱରୀ ସମସ୍ତଙ୍କୁ ସୁଖ, ଶାନ୍ତି ଓ ସମୃଦ୍ଧି ଦିଅନ୍ତୁ ।
କନ୍ଦର୍ପ ସୁଆର
ଚାଷୀ ନେତା

ପାଲ ମୁଭର୍ସ ପକ୍ଷରୁ ନବବର୍ଷର ଶୁଭେଚ୍ଛା
ବାଲେଶ୍ୱର
ଅଭିନନ୍ଦନ
PAL MOVERS PVT. LTD.
TATA MOTORS

ନୂତନ ବର୍ଷ ୨୦୨୨ ଅଭିନନ୍ଦନ
ଖପ୍ରାଖୋଲ ଏବଂ ଲୁହାସିଂହା ଅଞ୍ଚଳର ସମସ୍ତ ଚାଷୀଭାଇଙ୍କୁ ନୂତନ ବର୍ଷର ଅଭିନନ୍ଦନ ।
ଶ୍ରୀପତି ଭୋଇ
ସମ୍ପାଦକ, କୃଷି ସମବାୟ ସମିତି, ଖପ୍ରାଖୋଲ ଓ ଲୁହାସିଂହା

ଅଭିନନ୍ଦନ
ବାଲିଆପାଳ ପଞ୍ଚାୟତ ଓ ବ୍ଲକ୍‌ର ସମସ୍ତଙ୍କୁ ନବ ବର୍ଷର ଶୁଭେଚ୍ଛା
ଅରୁଣ ପାତ୍ର
କଂଗ୍ରେସ ଦଳର ବାଲିଆପାଳ ପଞ୍ଚାୟତ ସଭାପତି

ନୂତନ ବର୍ଷ ୨୦୨୨
ସମସ୍ତଙ୍କ ଜୀବନରେ ସୁଖ ଓ ସମୃଦ୍ଧି ଆଣିଦେବା ସହ କରୋନାମୁକ୍ତ ଦେଶ ହେଉ ।
ମମତା କୁମୁରା — ସରପଞ୍ଚ
ଶ୍ରୀଯୁକ୍ତ ଗୋପାଳ ଷଡ଼ଙ୍ଗୀ — ଇଓ
ହାତୀସରା ପଞ୍ଚାୟତ

ଅଭିନନ୍ଦନ
ନବବର୍ଷର ଶୁଭେଚ୍ଛା
ବିକାଶ କୁମାର ଦାସ
ଜିଲା ସଭାପତି, ରାଷ୍ଟ୍ରୀୟ ମଜଦୁର କଂଗ୍ରେସ, ଯୁବ ଶାଖା, ବାଲେଶ୍ୱର

ନୂତନ ବର୍ଷ ୨୦୨୨ ଅଭିନନ୍ଦନ
ଉପେନ୍ଦ୍ର ଭୋଇ
ସରପଞ୍ଚ, ଖପ୍ରାଖୋଲ ପଞ୍ଚାୟତ

ନୂତନ ବର୍ଷ ୨୦୨୨ ଅଭିନନ୍ଦନ
ଖପ୍ରାଖୋଲ ବ୍ଲକ ଅଞ୍ଚଳର ସମସ୍ତ ଜନସାଧାରଣ ଏବଂ ଆଦିବାସୀ ଭାଇଭଉଣୀଙ୍କୁ ନୂତନ ବର୍ଷର ଅଭିନନ୍ଦନ ।
ବିପ୍ର ବିଶି
ଜିଲ୍ଲା ପରିଷଦ ସଭ୍ୟ, ଜୋନ୍ ନଂ-୩ ତଥା ସଭାପତି, ଆଦିବାସୀ କଲ୍ୟାଣ ସଂଘ, ଖପ୍ରାଖୋଲ ବ୍ଲକ

ନୂତନ ବର୍ଷ ୨୦୨୨ ଅଭିନନ୍ଦନ
ଭାନପୁର ଏବଂ ଲାଠୋର ଅଞ୍ଚଳର ସମସ୍ତ ଚାଷୀଙ୍କୁ ନୂଆବର୍ଷର ଅଭିନନ୍ଦନ ।
ଜଗଦୀଶ ରଣା
ସମ୍ପାଦକ, କୃଷି ସମବାୟ ସମିତି, ଭାନପୁର ଏବଂ ଲାଠୋର

ନୂତନ ବର୍ଷ ୨୦୨୨ ଅଭିନନ୍ଦନ
ଖପ୍ରାଖୋଲ ଏବଂ ଘୁନସର ପଞ୍ଚାୟତର ସମସ୍ତ ଜନସାଧାରଣଙ୍କୁ ନୂତନ ବର୍ଷର ଅଭିନନ୍ଦନ ।
ବାହୁବଳେନ୍ଦ୍ର ପୁରୋହିତ
କାର୍ଯ୍ୟନିର୍ବାହୀ ଅଧିକାରୀ, ଖପ୍ରାଖୋଲ ଓ ଘୁନସର ଗ୍ରାମ ପଞ୍ଚାୟତ

ନୂତନ ବର୍ଷ ୨୦୨୨ ଅଭିନନ୍ଦନ
ତେଲେନପାଲି ଅଞ୍ଚଳର ଚାଷୀମାନଙ୍କୁ ନୂଆବର୍ଷର ଅଭିନନ୍ଦନ ।
ଗଣେଶ ମାଝୀ
ସମ୍ପାଦକ, କୃଷି ସମବାୟ ସମିତି, ତେଲେନପାଲି

ନୂତନ ବର୍ଷ ୨୦୨୨ ଅବସରରେ ଓଡ଼ିଶାର ସମସ୍ତ ଗ୍ରାହକ, କର୍ମଚାରୀ ଓ ଶୁଭଚିନ୍ତକଙ୍କୁ ହାର୍ଦ୍ଦିକ ଅଭିନନ୍ଦନ ଓ ଶୁଭେଚ୍ଛା । ନୂତନ ବର୍ଷ ସମସ୍ତଙ୍କ ପାଇଁ ମଙ୍ଗଳମୟ ହେଉ ଶ୍ରୀଜଗନ୍ନାଥଙ୍କଠାରେ ପ୍ରାର୍ଥନା
ଏଠାରେ ସମସ୍ତ ପ୍ରକାର ଚାରା, ଫୁଲକୁଣ୍ଡ ଓ ବିହନ ସୁଲଭ ଦରରେ ମିଳେ ।
ପ୍ରୋ: ଝରଣା ପଣ୍ଡା
J.N. NURSERY & AGRO
DISTRIBUTOR
Panchagan, Tigiria, Cuttack
M.: 9348485990 / 9938810711

ଇଂରାଜୀ ନବବର୍ଷ ୨୦୨୨ ଅବସରରେ ଧର୍ମଗଡ଼ ନିର୍ବାଚନ ମଣ୍ଡଳୀର ସମସ୍ତ ଜନସାଧାରଣଙ୍କୁ ଅନେକ ଅନେକ ଶୁଭେଚ୍ଛା ଓ ଅଭିନନ୍ଦନ । ନୂତନ ବର୍ଷ ସମସ୍ତ ଜୀବନରେ ସୁଖ ଓ ସମୃଦ୍ଧି ଭରିଦେଉ ।
ବିଜୟ ଦେବ ସାହୁ
ଜିଲ୍ଲା ପରିଷଦ ଜଲମପୁର ଜେନା-୧
ଜିଲ୍ଲା ବିଜେପି ଯୁବମୋର୍ଚ୍ଚା ସଭାପତି

ଇଂରାଜୀ ନବବର୍ଷ ୨୦୨୨ ଅବସରରେ ଲଡୁଗାଁ ଗ୍ରାମ ପଞ୍ଚାୟତର ସମସ୍ତ ଜନସାଧାରଣ ତଥା କୋକସରା ଅଞ୍ଚଳବାସୀଙ୍କୁ ଅନେକ ଅନେକ ଶୁଭେଚ୍ଛା ଓ ଅଭିନନ୍ଦନ । ନୂତନ ବର୍ଷ ସମସ୍ତଙ୍କ ଜୀବନରେ ସୁଖ ଓ ସମୃଦ୍ଧି ଭରିଦେଉ । ଏତିକି ପ୍ରଭୁ ବୁଢ଼ାରଜାଙ୍କ ନିକଟରେ ପ୍ରାର୍ଥନା ।
ରାଜୁ ଅଗ୍ରୱାଲ
ଲଡୁଗାଁ, କୋକସରା ବ୍ଲକ

କରୋନା ସଂକ୍ରମଣ ସ୍ଥିତି

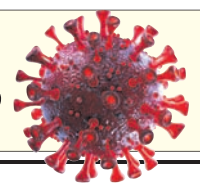

	ଆକ୍ରାନ୍ତ	ମୃତ୍ୟୁ	ଆରୋଗ୍ୟ
ବିଶ୍ୱ	୨୯,୧୦,୦୮,୨୨୪	୫୪,୬୨,୬୮୮	୨୫,୪୭,୬୮,୭୪୯
ଭାରତ	୩,୪୯,୨୨,୮୮୨	୪,୮୧,୮୯୩	୩,୪୨,୯୫,୪୦୭
ଓଡ଼ିଶା	୧୦,୫୫,୯୮୦	୮୪୬୩(+୫୩)	୧୦,୪୫,୨୫୫

ସୋମବାର ରାତି ୧୦ଟା ସୁଦ୍ଧା
(+ ଅନ୍ୟ ରୋଗରେ କରୋନା ଆକ୍ରାନ୍ତଙ୍କ ମୃତ୍ୟୁ)
ତଥ୍ୟ: https://www.worldometers.info/coronavirus/ଏବଂ ଓଡ଼ିଶା ସରକାର

‘ହସ୍ପିଟାଲରେ ସମସ୍ତ ବ୍ୟବସ୍ଥା ପ୍ରସ୍ତୁତ ରଖ’

ବଢୁଛି କରୋନା, ଓମିକ୍ରନ୍ ସଂକ୍ରମଣ

- ସ୍ଥିତି ସମ୍ପର୍କରେ ସମୀକ୍ଷା କଲେ ସ୍ୱାସ୍ଥ୍ୟମନ୍ତ୍ରୀ
- ୬୪୯୦ ଶଯ୍ୟା ପ୍ରସ୍ତୁତ, ଅକ୍ସିଜେନ ଅଭାବ ହେବନାହିଁ

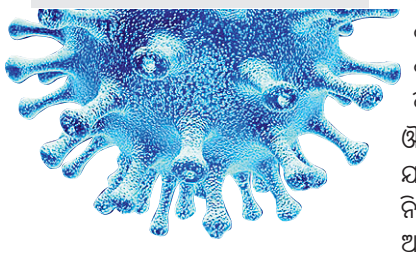

ଭୁବନେଶ୍ୱର, ୩।୧(ବ୍ୟୁରୋ)

ରାଜ୍ୟରେ କରୋନା ସଂକ୍ରମଣ ଦ୍ରୁତ ଗତିରେ ବଢ଼ି ଚାଲୁଥିବା ବେଳେ ଓମିକ୍ରନ ଆକ୍ରାନ୍ତଙ୍କ ସଂଖ୍ୟା ମଧ୍ୟ ଉଦ୍‌ବେଗଜନକ ଭାବେ ବୃଦ୍ଧି ପାଉଛି। ଏହାକୁ ଦୃଷ୍ଟିରେ ରଖି ସୋମବାର ସ୍ୱାସ୍ଥ୍ୟ ଓ ପରିବାର କଲ୍ୟାଣ ମନ୍ତ୍ରୀ ନବକିଶୋର ଦାସ ଭର୍ଚୁଆଲ ମୋଡ୍‌ରେ ସ୍ଥିତି ସମୀକ୍ଷା କରିଛନ୍ତି। ଓମିକ୍ରନ ବୃଦ୍ଧିକୁ ରୋକିବା ଲାଗି ସରକାର ପ୍ରସ୍ତୁତ ଅଛନ୍ତି। ଏଥିପାଇଁ ଟିକାକରଣ ସହ ହସ୍ପିଟାଲଗୁଡ଼ିକରେ ସମସ୍ତ ପ୍ରକାର ଆନୁଷଙ୍ଗିକ ବ୍ୟବସ୍ଥା, ଶଯ୍ୟା ପ୍ରସ୍ତୁତ ରଖିବା ଏବଂ ଓଡ଼ିଶା ରାଜ୍ୟ ଔଷଧ ନିଗମକୁ ଆବଶ୍ୟକୀୟ ଔଷଧ ତଥା ସରଞ୍ଜାମ ମହଜୁଦ ରଖିବା ପାଇଁ ମନ୍ତ୍ରୀ ନିର୍ଦ୍ଦେଶ ଦେଇଛନ୍ତି।

ବୈଠକ ପରେ ମନ୍ତ୍ରୀ ସୂଚନା ଦେଇ କହିଛନ୍ତି, ଓମିକ୍ରନ ମୁକାବିଲା ନିମନ୍ତେ ରାଜ୍ୟର ବିଭିନ୍ନ ହସ୍ପିଟାଲରେ ୧୧୭୯ ଶଯ୍ୟା ପ୍ରସ୍ତୁତ ରଖାଯାଇଛି। ଏଥିମଧ୍ୟରେ ୯୩୭ ସାଧାରଣ, ୨୪୨ ଆଇସିୟୁ ଏବଂ ୧୧୦ଟି ଭେଣ୍ଟିଲେଟର ଶଯ୍ୟା ରହିଛି। ଏହାପରେ ଯଦି ଆବଶ୍ୟକ ପଡ଼େ ତା’ହେଲେ ଶଯ୍ୟା ସଂଖ୍ୟା ବୃଦ୍ଧି କରିବା ଲାଗି ପ୍ରଶାସନକୁ କୁହାଯାଇଛି। ସେହିପରି ରାଜ୍ୟରେ ବୟସ୍କଙ୍କ ଲାଗି ୫,୩୧୧ ସାଧାରଣ ଶଯ୍ୟା, ୧,୩୭୪ ଆଇସିୟୁ ଶଯ୍ୟା ଓ ୬୨୪ଟି ଭେଣ୍ଟିଲେଟର ଶଯ୍ୟା ରହିଛି। ରାଜ୍ୟରେ ଅକ୍ସିଜେନ୍‌ର ଅଭାବ ହେବ ନାହିଁ। ଜିନୋମ ସିକ୍ୱେନ୍ସିଂ ଏବେ କେବଳ ଜୀବ ବିଜ୍ଞାନ ପ୍ରତିଷ୍ଠାନ (ଆଇଏଲ୍‌ଏସ୍)ରେ ହେଉଛି। ଅନ୍ୟ କେଉଁଠି ଜିନୋମ ସିକ୍ୱେନ୍ସିଂ କରାଯାଇପାରିବ ସେ ନେଇ ବ୍ୟବସ୍ଥା କରିବାକୁ ନିର୍ଦ୍ଦେଶ ଦିଆଯାଇଛି ବୋଲି ସ୍ୱାସ୍ଥ୍ୟ ମନ୍ତ୍ରୀ କହିଛନ୍ତି।

ଏହି ବୈଠକରେ ସ୍ୱାସ୍ଥ୍ୟ ବିଭାଗ ଅତିରିକ୍ତ ମୁଖ୍ୟ ଶାସନ ସଚିବ ରାଜ କୁମାର ଶର୍ମା, ଜାତୀୟ ସ୍ୱାସ୍ଥ୍ୟ ମିଶନର ପରିଚାଳନା ନିର୍ଦ୍ଦେଶିକା ଶାଳିନୀ ପଣ୍ଡିତ, ଓଡ଼ିଶା ରାଜ୍ୟ ଔଷଧ ନିଗମର ପରିଚାଳନା ନିର୍ଦ୍ଦେଶିକା ଯାମିନୀ ଷଡ଼ଙ୍ଗୀ, ପରିବାର କଲ୍ୟାଣ ନିର୍ଦ୍ଦେଶକ ବିଜୟ କୁମାର ପାଣିଗ୍ରାହୀ ଏବଂ ଅନ୍ୟ ଅଧିକାରୀମାନେ ଉପସ୍ଥିତ ଥିଲେ।

ଅନ୍ୟପକ୍ଷରେ କରୋନା ଏବଂ ଓମିକ୍ରନ୍ ସଂକ୍ରମଣ ବଢ଼ିବା ନେଇ ସ୍ୱାସ୍ଥ୍ୟ ନିର୍ଦ୍ଦେଶକ ବିଜୟ ମହାପାତ୍ର କହିଛନ୍ତି, ଯେଉଁମାନେ ବିଦେଶରୁ ଫେରୁଛନ୍ତି ସେମାନଙ୍କର ଟେଷ୍ଟ କରାଯାଉଛି। ପଜିଟିଭ ବାହାରିଲେ ଜିନୋମ ସିକ୍ୱେନ୍ସିଂ କରାଯାଉଛି। ରବିବାର ଚିହ୍ନଟ ହୋଇଥିବା ୨୩ ଓମିକ୍ରନ୍ ଆକ୍ରାନ୍ତଙ୍କ ମଧ୍ୟରୁ ୧୯ ଜଣଙ୍କଠାରେ ଲକ୍ଷଣ ନାହିଁ। ଲକ୍ଷଣ ବହୁତ କମ୍ ଲୋକଙ୍କ ପାଖରେ ରହିଛି। ଅନ୍ୟମାନଙ୍କଠାରେ ସାଧାରଣ ଲକ୍ଷଣ ରହିଛି। ସେମାନଙ୍କ ମଧ୍ୟରେ ସ୍ଥାନୀୟ ଲୋକ ରହିଛନ୍ତି। ଅର୍ଥାତ୍ କମ୍ୟୁନିଟିରେ ଭାଇରସ୍ ଅଛି। ଗୋଷ୍ଠୀରେ ଓମିକ୍ରନ ରହିଛି। ତେଣୁ ସଂକ୍ରମଣ ହେବ। ଏ ନେଇ ସମସ୍ତେ ସଚେତନ ହେବା ଦରକାର। ଓମିକ୍ରନ୍ ଅଧିକ ସଂକ୍ରମଣ କରିବ, କିନ୍ତୁ ଗୁରୁତର ହେବାର ଆଶଙ୍କା ନାହିଁ। ତେବେ ଏହାକୁ ମୁକାବିଲା କରିବା ଲାଗି ଭିଡ଼ ଜମାନ୍ତୁ ନାହିଁ, କୋଭିଡ୍ ନିୟମ ମାନନ୍ତୁ। ନଚେତ୍ ସଂଖ୍ୟା ବଢ଼ିଯିବ। ଏହାର ମୁକାବିଲା ଲାଗି ସରକାର ସବୁ ପ୍ରକାର ପଦକ୍ଷେପ ନେଉଛନ୍ତି। ଜିଲାପାଳମାନେ ଗାଇଡ୍‌ଲାଇନ ଅନୁସାରେ କଟକଣା ଜାରି କରିବେ ବୋଲି ସ୍ୱାସ୍ଥ୍ୟ ନିର୍ଦ୍ଦେଶକ କହିଛନ୍ତି।

ଆଇଏଏସ୍ ଅଫିସର ସ୍ତରରେ ଅଦଳବଦଳ

ବଦଳିଲେ ସମ୍ବଲପୁର ଜିଲାପାଳ

ଭୁବନେଶ୍ୱର,୩।୧(ବ୍ୟୁରୋ)-ରାଜ୍ୟ ସରକାର ଆଇଏଏସ୍ ଅଫିସର ସ୍ତରରେ ଏକ ଛୋଟ ଧରଣର ଅଦଳବଦଳ କରିଛନ୍ତି। ଏ ନେଇ ସୋମବାର ସାଧାରଣ ପ୍ରଶାସନ ବିଭାଗ ପକ୍ଷରୁ ବିଜ୍ଞପ୍ତି ପ୍ରକାଶ କରାଯାଇଛି। ପ୍ରକାଶିତ ବିଜ୍ଞପ୍ତି ଅନୁଯାୟୀ ୨୦୧୩ ବ୍ୟାଚ ଆଇଏଏସ୍ ତଥା ସମ୍ବଲପୁର ଜିଲାପାଳ ଶୁଭମ ସାକ୍ସେନାଙ୍କୁ କୃଷି ବିଭାଗର ଯୁଗ୍ମ ସଚିବ ଭାବେ ବଦଳି କରାଯାଇଥିବା ବେଳେ ୨୦୧୬ ବ୍ୟାଚ ଆଇଏଏସ୍ ତଥା ରାଉରକେଲା ମହାନଗର ନିଗମ କମିଶନର ଦିବ୍ୟଜ୍ୟୋତି ପରିଡାଙ୍କୁ ସମ୍ବଲପୁର ଜିଲାପାଳ, ୨୦୧୮ ବ୍ୟାଚ ଆଇଏଏସ୍ ତଥା କନ୍ଧମାଳ ଜିଲା ବାଲିଗୁଡା ଉପଜିଲାପାଳ ଶୁଭଙ୍କର ମହାପାତ୍ରଙ୍କୁ ରାଉରକେଲା ମହାନଗର ନିଗମ କମିଶନର ଭାବେ ବଦଳି କରାଯାଇଛି। ଏଥିସହିତ ତାଙ୍କୁ ରାଉରକେଲା ସ୍ମାର୍ଟସିଟି ସିଇଓ, ଏଡିଏମ୍ ରାଉରକେଲା ଏବଂ ରାଉରକେଲା ଉନ୍ନୟନ କର୍ତ୍ତୃପକ୍ଷ ସଚିବ ଭାବେ ଅତିରିକ୍ତ ଦାୟିତ୍ୱ ଦିଆଯାଇଛି।

ଏଣିକି ମାଇଁ ଲର୍ଡ ବଦଳରେ ସାର୍ ସମ୍ବୋଧନ

କଟକ ଅଫିସ,୩।୧: ସୋମବାରଠାରୁ ହାଇକୋର୍ଟ ଖୋଲିଛି। ଚଳିତବର୍ଷର ପ୍ରଥମ ସାପ୍ତାହିକ ମାମଲା ତାଲିକାରେ ମୁଖ୍ୟ ବିଚାରପତିଙ୍କ ଖଣ୍ଡପୀଠ ପାଇଁ ପ୍ରକାଶିତ ତାଲିକାରେ ବିଚାରପତିଙ୍କୁ ମାଇଁ ଲର୍ଡ, ଇୟୋର ଲର୍ଡସିପ୍, ଇୟୋର ଅନର ଭାବେ ସମ୍ବୋଧନ ନ କରିବାକୁ ଆଇନଜୀବୀ ଓ ବ୍ୟକ୍ତିଗତ ଭାବେ ଉପସ୍ଥିତ ରହୁଥିବା ପକ୍ଷଙ୍କୁ ଅନୁରୋଧ କରାଯାଇଛି। ଏହାସହିତ ସମ୍ବୋଧନ ପୂର୍ବରୁ ଅନରେବଲ ଉପସର୍ଗ ଯୋଗ ନ କରି କେବଳ ସାର୍ କହିବାକୁ ଅନୁରୋଧ କରାଯାଇଛି। ମୁଖ୍ୟ ବିଚାରପତି ଏସ୍. ମୁରଲୀଧର ଓ ଜଷ୍ଟିସ ଆର. କେ. ପଟ୍ଟନାୟକଙ୍କୁ ନେଇ ଗଠିତ ଖଣ୍ଡପୀଠ ପାଇଁ ପ୍ରକାଶିତ ତାଲିକାରେ ଏ ସମ୍ପର୍କରେ ଉଲ୍ଲେଖ ରହିଛି। ତେବେ ଏହାକୁ ନେଇ କେତେଜଣ ଆଇନଜୀବୀ ମତପ୍ରକାଶ କରିଛନ୍ତି।

“ ବେଞ୍ଚ ଓ ବାର୍ ମଧ୍ୟରେ ପ୍ରଭେଦ ରହିବନି

ହାଇକୋର୍ଟ ମୁଖ୍ୟ ବିଚାରପତିଙ୍କ ଏଭଳି ଅନୁରୋଧ ସ୍ୱାଗତଯୋଗ୍ୟ। ୨୦୧୪ରେ ସୁପ୍ରିମକୋର୍ଟ ମଧ୍ୟ ଏ ସମ୍ପର୍କରେ କହିଥିଲେ। ହେଲେ ଏହାକୁ ବାଧ୍ୟତାମୂଳକ କରି ନ ଥିଲେ। ଏହି ନିୟମ ଲାଗୁ ହେଲେ ବିଚାରପତି ଓ ଆଇନଜୀବୀଙ୍କ ମଧ୍ୟରେ ସମାନତା ଦେଖାଦେବ। ବେଞ୍ଚ୍ ଓ ବାର୍ ମଧ୍ୟରେ ପ୍ରଭେଦ ରହିବ ନାହିଁ।

–ଶୈଳବାଳା ଜେନା, ଆଇନଜୀବୀ

“ ନୂଆ ଘଟଣା ନୁହେଁ

ଏହା ନୂଆ ଘଟଣା ନୁହେଁ। ସୁପ୍ରିମକୋର୍ଟଙ୍କ ନିର୍ଦ୍ଦେଶକ୍ରମେ ବାର୍ କାଉସିଲ ଅଫ ଇଣ୍ଡିଆ ଦେଶର ସମସ୍ତ ବାର୍‌କୁ ଏନେଇ ଗାଇଡଲାଇନ ଜାରି କରିଥିଲେ। ପୁଣି ଥରେ ଓଡ଼ିଶା ହାଇକୋର୍ଟ ମୁଖ୍ୟ ବିଚାରପତି ଉକ୍ତ ପ୍ରସଙ୍ଗକୁ ଉଠାଇଛନ୍ତି। ଏହାକୁ ଆଇନଜୀବୀମାନେ ପାଳନ କଲେ ଭଲ ହେବ।

–ଜ୍ଞାନରଞ୍ଜନ ମହାନ୍ତି, ଆଇନଜୀବୀ

“ ସ୍ୱାଗତଯୋଗ୍ୟ ପଦକ୍ଷେପ

ଏହା ଏକ ସ୍ୱାଗତଯୋଗ୍ୟ ପଦକ୍ଷେପ। ଇଂରେଜ ଅମଳରୁ ରହିଆସିଥିବା ପ୍ରଥା ଉଠିବ। ବହୁବର୍ଷ ପରେ ମଧ୍ୟ ମାଇଁ ଲର୍ଡ ସମ୍ବୋଧନରେ ପରିବର୍ତ୍ତନ ହୋଇପାରିନାହିଁ। ଏହା ହାଇକୋର୍ଟ ମୁଖ୍ୟ ବିଚାରପତିଙ୍କର ଏକ ଉନ୍ନତ ଚିନ୍ତାଧାରା। ଏହାକୁ ବ୍ୟକ୍ତିଗତଭାବେ ସମର୍ଥନ ଜଣାଉଛି।

–ବ୍ୟୋମକେଶ ତ୍ରିପାଠୀ, ଆଇନଜୀବୀ

“ ପରାମର୍ଶ ପାଳନ ନିଷ୍ପତ୍ତିକୁ ସ୍ୱାଗତ

ମାଇଁ ଲର୍ଡ ବଦଳରେ ସାର୍ ସମ୍ବୋଧନ ପରାମର୍ଶ ନିଷ୍ପତ୍ତିକୁ ହାଇକୋର୍ଟ ବାର୍ ଆସୋସିଏଶନ ପକ୍ଷରୁ ସ୍ୱାଗତ କରାଯାଉଛି। ସମସ୍ତ ଆଇନଜୀବୀ ସାର୍ ସମ୍ବୋଧନ ପାଳନ କରିବାକୁ ଅନୁରୋଧ କରୁଛି। ସେହିପରି ହାଇକୋର୍ଟର ଅନ୍ୟ ବିଚାରପତିମାନେ ମଧ୍ୟ ସାର୍ ସମ୍ବୋଧନ ଗ୍ରହଣ କରିବାକୁ ଅନୁରୋଧ କରାଯାଉଛି।

–କେ.କେ. ଲେଙ୍କା, ସମ୍ପାଦକ, ହାଇକୋର୍ଟ ବାର୍ ଆସୋସିଏଶନ

ମୁଣ୍ଡା ସିମେଣ୍ଟ ଗୁଣ୍ଡ କରି ବିକ୍ରି କରୁଥିଲେ

କଟକ ଜଗତପୁର ଅଞ୍ଚଳରେ ଥିବା ନକଲି ସିମେଣ୍ଟ କାରଖାନା।

ନକଲି ସିମେଣ୍ଟ ଗୋଦାମରେ ଚଢ଼ାଉ

- ୧୫୦୦ ବସ୍ତା ସିମେଣ୍ଟ, ଟ୍ରକ୍, ଜରି ପ୍ୟାକେଟ୍ ଜବତ
- ମାଲିକ ଅଟକ

କଟକ ଅଫିସ,୩।୧

କଟକ ଜିଲା ଜଗତପୁର ଥାନା ଅଧୀନ ପୀରବଜାର ଚମ୍ପତ୍ତିଠାରେ ସୋମବାର ପୋଲିସ ଦୁଇଟି ନକଲି ସିମେଣ୍ଟ ଗୋଦାମ ଠାବ କରିଛି। ଚଢ଼ାଉବେଳେ ୧୫୦୦ରୁ ଊର୍ଦ୍ଧ୍ୱ ବସ୍ତା ନକଲି ସିମେଣ୍ଟ, ମୁଣ୍ଡା ସିମେଣ୍ଟ ଆଣିଥିବା ଏକ ଟ୍ରକ ଓ ୩ଟି ନାମୀଦାମୀ ବ୍ରାଣ୍ଡର ଜରି ପ୍ୟାକେଟ୍ ଜବତ କରାଯାଇଛି। ଏ ନେଇ ଥାନାରେ ମାମଲା(ନଂ.୪/୨୨) ରୁଜୁ ହୋଇଛି। ଏହି ଘଟଣାରେ ଗୋଦାମ ମାଲିକ ବିଜୟ ମହାପାତ୍ରଙ୍କୁ ଥାନାରେ ଅଟକ ରଖି ପଚରାଉଚରା କରାଯାଉଥିବା ଆଇଆଇସି ରବୀନ୍ଦ୍ରନାଥ ମେହେର କହିଛନ୍ତି।

ଆଇଆଇସି ମେହେରଙ୍କ ସୂଚନା ଅନୁଯାୟୀ, ବ୍ରହ୍ମପୁରରୁ ମୁଣ୍ଡା ଓ ନଷ୍ଟ ସିମେଣ୍ଟକୁ ବସ୍ତା ପିଛା ୧୩୫ ଟଙ୍କାରେ କିଣାଯାଇ ଏଠାକୁ ଅଣାଯାଉଥିଲା। ଏଥିସହ ନାମୀଦାମୀ ବ୍ରାଣ୍ଡର ଜରି ପ୍ୟାକେଟ୍ ମଧ୍ୟ ସେଠାରୁ କିଣାଯାଉଥିଲା। ପରେ ଉକ୍ତ ଗୋଦାମରେ ମୁଣ୍ଡା ସିମେଣ୍ଟକୁ ଗୁଣ୍ଡ କରାଯାଇ ବସ୍ତାରେ ଭର୍ତ୍ତି କରାଯାଉଥିଲା। ବସ୍ତା ପିଛା ୩୫୦ ଟଙ୍କା ଦରରେ ବିକ୍ରି ପାଇଁ ବଜାରକୁ ପଠାଯାଉଥିଲା। ଅଧିକ ଲାଭ ଆଶାରେ ଏପରି କରାଯାଉଥିବା ମେହେର କହିଛନ୍ତି।

ଏହି ଚଢ଼ାଉରେ ଏସିପି ଅମରେନ୍ଦ୍ର ପଣ୍ଡା, ଥାନାଧିକାରୀଙ୍କ ସମେତ ପୋଲିସ ଟିମ୍ ସାମିଲ ହୋଇଥିଲା।

ସୂଚନାଯୋଗ୍ୟ, କଟକ ନକଲି କାରଖାନାର ପେଣ୍ଠସ୍ଥଳୀ ପାଲଟିଛି। କିଛିମାସ ତଳେ କଟକରୁ ଅପମିଶ୍ରିତ ଘିଅ ଓ ତେଲ, ନକଲି ଜର୍ଦ୍ଦା, ସସ୍, ମସଲା ଭଳି ଏକାଧିକ ନକଲି କାରଖାନା ଠାବ କରାଯାଇଛି। କାରଖାନା ମାଲିକମାନେ ଅଧିକ ଲାଭ ଆଶାରେ ଅପମିଶ୍ରିତ ସାମଗ୍ରୀ ବିକ୍ରି କରି ଲାଭବାନ୍ ହେଉଥିବାବେଳେ ଲୋକମାନେ ଏହାକୁ ଖାଇ ରୋଗରେ ପଡୁଛନ୍ତି।

ଶ୍ରୀମନ୍ଦିରରେ ମହାପ୍ରଭୁଙ୍କୁ ଦର୍ଶନ କଲେ ଡିଜିପି

- ଖଣ୍ଡୁଆ ପାଟ, ମହାପ୍ରସାଦ ନେଲେ
- କୌଳିକ ଖାତାରେ ଦସ୍ତଖତ କରିଲେ

ପୁରୀ ଅଫିସ,୩।୧

ତିନିଦିନର ବିରତି ପରେ ସୋମବାର ଚଳିତବର୍ଷର ସର୍ବସାଧାରଣଙ୍କ ଦର୍ଶନ ନିମନ୍ତେ ଶ୍ରୀମନ୍ଦିର ଖୋଲିଛି। ଏହି ଅବସରରେ ଭକ୍ତଙ୍କ ସହିତ ଓଡ଼ିଶାର ନବନିଯୁକ୍ତ ଡିଜିପି ସୁନୀଲ କୁମାର ବଂଶଲ ପୁରୀ ଆସି ମହାପ୍ରଭୁଙ୍କ ଦର୍ଶନ କରିଛନ୍ତି। ବଂଶଲ ଡିଜିପି ଭାବେ ଦାୟିତ୍ୱ ଗ୍ରହଣ କରିବା ପରେ ପ୍ରଥମଥର ପୁରୀ ଗସ୍ତରେ ଆସି ସହଧର୍ମିଣୀଙ୍କ ସହ ଶ୍ରୀମନ୍ଦିରରେ ମହାପ୍ରଭୁଙ୍କ ଦର୍ଶନ କରିଥିଲେ। ସୋମବାର ଦିନ ପ୍ରାୟ ୧୦.୩୦ ମିନିଟ ସମୟରେ କଡ଼ା ସୁରକ୍ଷା ମଧ୍ୟରେ ଶ୍ରୀମନ୍ଦିର ନିକଟକୁ ଆସିଥିଲେ। ସେଠାରେ ଶ୍ରୀମନ୍ଦିର ପ୍ରଶାସନ, ତାଙ୍କ କୌଳିକ ପଣ୍ଡା ଓ ସେବାୟତମାନେ ତାଙ୍କୁ ସ୍ୱାଗତ କରିଥିଲେ। ପରେ ଡିଜିପି ବଂଶଲ ବାଇଶି ପାହାଚ ଦେଇ ଶ୍ରୀମନ୍ଦିର ମଧ୍ୟରେ ପ୍ରବେଶ କରିଥିଲେ। ଶ୍ରୀମନ୍ଦିର ପରିସରରେ ରତ୍ନସିଂହାସନ ରୂଢ଼ ଶ୍ରୀବିଗ୍ରହମାନଙ୍କୁ ଦର୍ଶନ କରିଥିଲେ। ପରେ ଶ୍ରୀମନ୍ଦିର ଭିତର ବେଢା ପରିସରରେ ଥିବା ସମସ୍ତ ଦେବଦେବୀଙ୍କୁ ଦର୍ଶନ କରି କିଛି ସମୟ ଶ୍ରୀମନ୍ଦିର ପରିସରରେ ଅତିବାହିତ କରିବା ପରେ ବାଇଶି ପାହାଚ ଦେଇ ଶ୍ରୀମନ୍ଦିରରୁ ପ୍ରସ୍ଥାନ କରିଥିଲେ। ଏହି ଅବସରରେ ସେବାୟତଙ୍କ ପକ୍ଷରୁ ଡିଜିପି ବଂଶଲଙ୍କୁ ମହାପ୍ରଭୁଙ୍କ ଶ୍ରୀଅଙ୍ଗ ଲାଗି ଖଣ୍ଡୁଆ ପାଟ, ପତିତପାବନ ବାନା ଏବଂ ମହାପ୍ରସାଦ ପ୍ରଦାନ କରାଯାଇଥିଲା।

ଡିଜିପିଙ୍କ ସହ ତାଙ୍କ ଧର୍ମପତ୍ନୀ, ଅତିରିକ୍ତ ଡିଜି ଆଇନଶୃଙ୍ଖଳା ରାଧାକୃଷ୍ଣ ଶର୍ମା, କେନ୍ଦ୍ରାଞ୍ଚଳ ଆଇଜି ନରସିଂହ ଭୋଳ, ପୁରୀ ଏସପି କେ ବିଶାଲ ସିଂ ପ୍ରମୁଖ ସାମିଲ ଥିଲେ। ପରେ ଡିଜିପି ବଂଶଲ୍ ଖବରଦାତାଙ୍କୁ ସୂଚନା ଦେଇ କହିଥିଲେ, ମହାପ୍ରଭୁଙ୍କ ଆଶୀର୍ବାଦରୁ ରାଜ୍ୟବାସୀଙ୍କର ସେବା କରିବାର ସୁଯୋଗ ମିଳିଛି। ମହାପ୍ରଭୁଙ୍କ ଦର୍ଶନ କରିବାର ଆଶା ଥିଲା, ଯାହା ତାଙ୍କ କୃପାରୁ ପୂରଣ ହୋଇପାରିଲା। ଏଥିସହ ଆପରାଧିକ କାର୍ଯ୍ୟକଳାପ ରୋକିବା ଉପରେ ଧ୍ୟାନ ଦିଆଯିବ। ଏଥିସହ ମହାଲକ୍ଷ୍ମୀଙ୍କ ମନ୍ଦିରରେ ତାଙ୍କ କୌଳିକ ପଣ୍ଡା ଦାମୋଦର ମହାସୁଆର ବଂଶଲ୍‌ଙ୍କୁ ତାଙ୍କ ପରିବାର ପୂର୍ବରୁ ମହାପ୍ରଭୁଙ୍କ ଦର୍ଶନ କରିଥିବା ସମ୍ପର୍କ ବିଷୟରେ ତଥ୍ୟ ପ୍ରଦାନ କରିଥିଲେ। ଶେଷରେ ଡିଜିପି କୌଳିକ ଖାତାରେ ଦସ୍ତଖତ କରିଥିଲେ।

ଡିଜିପି ସୁନୀଲ ବଂଶଲ ଓ ତାଙ୍କ ସହଧର୍ମିଣୀ ମହାପ୍ରଭୁଙ୍କ ଦର୍ଶନ ସାରି ଫେରୁଛନ୍ତି।

୭ରେ ନବୀନ ନିବାସ ଘେରାଉ

ନିଖିଳ ଓଡ଼ିଶା ସବୁଜ ପତ୍ରିକାଧାରୀ ସଂଘର ଚେତାବନୀ

ଭୁବନେଶ୍ୱର, ୩।୧(ବ୍ୟୁରୋ): ଆଗକୁ ପଞ୍ଚାୟତ ନିର୍ବାଚନ ଥିବାରୁ ରାଜ୍ୟ ସରକାର ବିଭିନ୍ନ ବର୍ଗର ଲୋକଙ୍କ ପାଇଁ ପ୍ୟାକେଜ୍ ଘୋଷଣା କରୁଛନ୍ତି। ମାତ୍ର ରାଜ୍ୟରେ ପ୍ରାୟ ୨୬ଲକ୍ଷ ସବୁଜ ପତ୍ରିକାଧାରୀଙ୍କ ପ୍ରତି ବୈମାତୃକ ମନୋଭାବ ପୋଷଣ କରାଯାଉଛି। ଏହାକୁ ବିରୋଧ କରାଯିବା ସହ ସବୁଜ ପତ୍ରିକାଧାରୀଙ୍କୁ ସରକାରୀ ସୁବିଧା ସୁଯୋଗ ଯୋଗାଇଦେବା ଦାବିରେ ଆସନ୍ତା ୭ତାରିଖରେ ନବୀନ ନିବାସ ଘେରାଉ କରାଯିବ। ଏଥିସହ ମୁଖ୍ୟମନ୍ତ୍ରୀଙ୍କୁ ସ୍ମାରକ ପତ୍ର ପ୍ରଦାନ କରାଯିବ ବୋଲି ନିଖିଳ ଓଡ଼ିଶା ସବୁଜ ପତ୍ରିକାଧାରୀ ସଂଘ ପକ୍ଷରୁ କୁହାଯାଇଛି। ସୋମବାର ଭଗବତୀ ଭବନରେ ଏଆଇଟିୟୁସିସହ ଅନୁବନ୍ଧିତ ନିଖିଳ ଓଡ଼ିଶା ସବୁଜ ପତ୍ରିକାଧାରୀ ସଂଘର ରାଜ୍ୟ କମିଟି ବୈଠକ ଅନୁଷ୍ଠିତ ହୋଇଯାଇଛି। ରାଜ୍ୟ କମିଟି ସଭାପତି ସୁର ଜେନା କହିଲେ, ସରକାର ଏମାନଙ୍କୁ ଅଣଦେଖା କରୁଛନ୍ତି। ୨୦୧୨ ପରଠାରୁ ପତ୍ରିକାଧାରୀଙ୍କୁ ପରିଚୟପତ୍ର ଦିଆଯାଇ ନାହିଁ। ବାରମ୍ବାର ଆନ୍ଦୋଳନ ଯୋଗୁ ମୁଖ୍ୟମନ୍ତ୍ରୀ ଏହିସବୁ ଦାବି ସମ୍ପର୍କରେ ବିଚାର କରିବା ପାଇଁ ଅର୍ଥମନ୍ତ୍ରୀଙ୍କ ଅଧ୍ୟକ୍ଷତାରେ ଏକ କମିଟି ଗଠନ କରିଥିଲେ। ମାତ୍ର ୧ବର୍ଷରୁ ଅଧିକ ସମୟ ବିତିଯାଇଥିଲେ ସୁଦ୍ଧା ସୁଫଳ ମିଳିପାରି ନାହିଁ।

ଓଡ଼ିଶା ବିଧାନସଭାକୁ ମିଳିବ ଇ-ଗଭର୍ନାନ୍ସ ପୁରସ୍କାର

ଭୁବନେଶ୍ୱର, ୩।୧(ବ୍ୟୁରୋ): ଓଡ଼ିଶା ବିଧାନସଭାକୁ ସମ୍ମାନଜନକ କମ୍ପୁଟର ସୋସାଇଟି ଅଫ୍ ଇଣ୍ଡିଆର ଇ-ଗଭର୍ନାନ୍ସ ପୁରସ୍କାର ପ୍ରଦାନ ପାଇଁ ମନୋନୀତ କରାଯାଇଛି। ବିନା କାଗଜରେ ଡିଜିଟାଲ ମୋଡ୍‌ରେ ସୁଚାରୁ ରୂପେ ବିଧାନସଭା କାର୍ଯ୍ୟ ପରିଚାଳନାରେ ଓଡ଼ିଶା ସମଗ୍ର ଦେଶରେ ଅଗ୍ରଣୀ ଏବଂ ପଥପ୍ରଦର୍ଶକ ଭୂମିକା ଗ୍ରହଣ କରିଛି। ଏହି ନିରବଚ୍ଛିନ୍ନ ଯାତ୍ରାକୁ ସ୍ୱୀକୃତି ପ୍ରଦାନ କରି ସମ୍ମାନଜନକ ଜାତୀୟ ପୁରସ୍କାର ଦେବା ପାଇଁ ନିଷ୍ପତ୍ତି ନିଆଯାଇଛି। ବାଚସ୍ପତି ସୂର୍ଯ୍ୟ ନାରାୟଣ ପାତ୍ରଙ୍କ ପ୍ରବଳ ଇଚ୍ଛାଶକ୍ତି ବଳରେ ଏବଂ ବିଧାନସଭା ସଚିବ ଦାଶରଥୀ ଶତପଥୀଙ୍କ ଦଳଗତ ନେତୃତ୍ୱ ଓ ପ୍ରୋତ୍ସାହନରେ ଏହା ସମ୍ଭବ ହୋଇପାରିଥିବାରୁ ସବୁ ମହଲରେ ଏହାକୁ ସ୍ୱାଗତ କରାଯାଇଛି। କମ୍ପୁଟର ସୋସାଇଟି ଅଫ୍ ଇଣ୍ଡିଆର ୧୯ତମ ସମ୍ମାନଜନକ ପୁରସ୍କାର ସମାରୋହ ଏମ୍‌ଏନ୍‌ଏନ୍‌ଆଇଟି, ପ୍ରୟାଗରାଜ(ଆଲାହାବାଦ) ଠାରେ ୨୩ ତାରିଖରେ ଅନୁଷ୍ଠିତ ହେବ। ଏହି ପୁରସ୍କାର ସମାରୋହରେ ବିଧାନସଭା ସଚିବ ଦାଶରଥୀ ଶତପଥୀଙ୍କ ସହ ରାଜ୍ୟ ପ୍ରଯୁକ୍ତିବିଦ୍ୟା କେନ୍ଦ୍ରର କବିତା ରାୟ ଦାଶ, ଜାତୀୟ ପ୍ରଯୁକ୍ତି ବିଦ୍ୟା ବରିଷ୍ଠ ବୈଷୟିକ ନିର୍ଦ୍ଦେଶକ ସରିତା ସାହୁ, ଦିଲୀପ କୁମାର ମାନ୍ଧାତା, ସୁଦୀପ୍ତ ସାମନ୍ତ, ଅଶୋକ କୁମାର ବେହେରା ପ୍ରମୁଖ ଯୋଗଦେବେ। ଓଡ଼ିଶା ବିଧାନସଭା ଏ କ୍ଷେତ୍ରରେ ସମଗ୍ର ଦେଶ

ଆଜିର ମନ୍ତବ୍ୟ

ଘୃଣା ସୃଷ୍ଟିକାରୀ ମନ୍ତବ୍ୟ ଦେଶର ସଂସ୍କୃତି ଏବଂ ସମ୍ବିଧାନ ବିରୋଧୀ। ସଭିଏଁ ନିଜ ଧର୍ମକୁ ମାନନ୍ତୁ କିନ୍ତୁ ଘୃଣ୍ୟ ମନ୍ତବ୍ୟ ଦେବା କିମ୍ବା ଲେଖିବାରୁ ବିରତ ରୁହନ୍ତୁ।

– ଭେଙ୍କାୟା ନାଇଡୁ, ଉପରାଷ୍ଟ୍ରପତି

ଜନ୍ମଦିନର ଶୁଭେଚ୍ଛା

କାହ୍ନା
ପରିବାରବର୍ଗ

ନାମ: .....
ବୟସ:.....
ଜନ୍ମ ତାରିଖ: .....

ଏଠାରେ ୨ X ୨ ସେ.ମି. ଫଟୋ ଲଗାନ୍ତୁ

ସର୍ତ୍ତାବଳୀ: ଏହି କୁପନ ବ୍ୟବହାର କରି ସମ୍ପୂର୍ଣ୍ଣ ମାଗଣାରେ ଜନ୍ମଦିନର ଶୁଭେଚ୍ଛା ଜଣାନ୍ତୁ। ଫଟୋଗ୍ରାଫ ସହିତ କୁପନଟି ପ୍ରକାଶନ ତାରିଖର ୭ ଦିନ ପୂର୍ବରୁ ଜନ୍ମଦିନ ଶୁଭେଚ୍ଛା, ଧରିତ୍ରୀ, ବି-୨୬, ରସୁଲଗଡ ଶିଳ୍ପାଞ୍ଚଳ, ଭୁବନେଶ୍ୱର-୧୦ ଠିକଣାରେ ପହଞ୍ଚିବା ଆବଶ୍ୟକ।

ଢଗଢମାଳି

(କ୍ରମେ ଲୋକମୁଖରୁ ଓ ଜନମାନସରୁ ବିସ୍ମୃତ ହେଉଥିବା ଢଗଢମାଳିକୁ ପାଠିକା-ପାଠକଙ୍କ ନିକଟରେ ପହଞ୍ଚାଇବା ସକାଶେ ଧରିତ୍ରୀର ପ୍ରୟାସ)

ବତାଇ ଦେବା ବୁଦ୍ଧି, ମାଗି ଆଣିବା ତିଅଣ।

ନିଜ ବୁଦ୍ଧିରେ ବାଟ ଚାଲିବା ଠିକ୍। ପର ବୁଦ୍ଧିରେ ପଡ଼ିଲେ ଖାଲରେ ପଡିଯିବାର ସଂଭାବନା ରହିଥାଏ। ଅସଲ ବେଳରେ ସେ ବୁଦ୍ଧି କାମ କରି ନ ଥାଏ। ସେହିପରି ମାଗି ଆଣୁଥିବା ତରକାରି କେଉଁ ଆଡ଼କୁ ପାଇ ନ ଥାଏ, ସେଥିରେ ଭୋକ ମେଣ୍ଟିପାରି ନ ଥାଏ। ଏସବୁ କ୍ଷଣସ୍ଥାୟୀ ଅର୍ଥରେ ଏଭଳି ଉକ୍ତି ପ୍ରକାଶ କରାଯାଇଛି।

ବର ତିରିଶା, କନିଆ ଦଶା।

ବରକୁ ତିରିଶ ବର୍ଷ ଓ କନ୍ୟାକୁ ଦଶ ବର୍ଷ ହୋଇଥିବା ଯୋଡ଼ି ଠିକ୍ ବୋଲି ପ୍ରାଚୀନ କାଳରେ ଲୋକଙ୍କର ବିଶ୍ୱାସ ରହିଥିଲା। ଏହା ଫଳରେ କନ୍ୟାର ସତିତ୍ୱ ପ୍ରତି କୌଣସି ସନ୍ଦେହ ରହୁ ନ ଥିଲା। ଅବଶ୍ୟ ସମୟ ବା ଯୁଗ ବଦଳ ରୀତିରେ ଆଜି ଏହାର ତାତ୍ପର୍ଯ୍ୟ କିଛି ନାହିଁ।

ନିର୍ବାଚିତ ଢଗଢମାଳି, ପ୍ରବାଦ, ପ୍ରବଚନ ଓ ଅନ୍ୟାନ୍ୟ – ପ୍ରାଚୀ ସାହିତ୍ୟ ପ୍ରତିଷ୍ଠାନ

ଅଙ୍ଗନୱାଡି କର୍ମୀଙ୍କ ବିକ୍ଷୋଭ ସମାବେଶ

ସମ୍ବଲପୁର,୩।୧(ବ୍ୟୁରୋ)

ପଶ୍ଚିମ ଓଡ଼ିଶା ଅଙ୍ଗନୱାଡି କର୍ମୀ ଓ ସହାୟିକା ସଂଘ ଆହ୍ୱାନକ୍ରମେ ସୋମବାର ୧୦ ଜିଲାର ଅଙ୍ଗନୱାଡି କର୍ମୀ ଓ ସହାୟିକା ଆନ୍ଦୋଳନକୁ ଓହ୍ଲାଇଛନ୍ତି। ବିଭିନ୍ନ ଦାବି ନେଇ ସେମାନେ ଶୋଭାଯାତ୍ରାରେ ଆସି ଆର୍‌ଡିସି ଅଫିସ ସମ୍ମୁଖରେ ବିକ୍ଷୋଭ ପ୍ରଦର୍ଶନ କରିଥିଲେ। ବ୍ୟାପକ ପୋଲିସ ମୁତୟନ ସତ୍ତ୍ୱେ କର୍ମୀମାନେ ଆର୍‌ଡିସି ଅଫିସକୁ ଧସେଇ ପଶିଥିଲେ। ସେଠାରେ ଆର୍‌ଡିସିଙ୍କ ସ୍ୱତନ୍ତ୍ର ସଚିବଙ୍କୁ ଦାବିପତ୍ର ପ୍ରଦାନ କରିଥିଲେ। ସଂଘର କେନ୍ଦ୍ରୀୟ ଆବାହକ ପ୍ରଶାନ୍ତ ପାଢୀଙ୍କ ନେତୃତ୍ୱରେ ଆନ୍ଦୋଳନ କରାଯାଇଥିଲା।

ଅଙ୍ଗନୱାଡି କର୍ମୀମାନେ ନାରୀସେବା ସଦନଠାରୁ ଶୋଭାଯାତ୍ରାରେ ବାହାରି ପ୍ରଥମେ ଶ୍ରମ କମିଶନର ଅଫିସକୁ ଯାଇଥିଲେ। ସେଠାରେ ଯୁଗ୍ମ କମିଶନରଙ୍କୁ ଦାବିପତ୍ର ପ୍ରଦାନ କରିଥିଲେ। ପରେ ଆର୍‌ଡିସି ଅଫିସ ସମ୍ମୁଖରେ ସଭାନେତ୍ରୀ ମୀରାବତି ଦଳବେହରା, ସାଧାରଣ ସମ୍ପାଦକ ପ୍ରଭାସିନୀ ପାଢ଼ୀଙ୍କ ପରିଚାଳନାରେ ବିକ୍ଷୋଭ ସମାବେଶ ହୋଇଥିଲା। ପଶ୍ଚିମ ଓଡ଼ିଶାର ୧୦ ଜିଲାରୁ ଆସିଥିବା କର୍ମୀ ଓ ସହାୟିକା ସେମାନଙ୍କ ଦାବି ଉପସ୍ଥାପନ

ଆର୍‌ଡିସି ଅଫିସକୁ ଧସେଇ ପଶିଲେ

ବିକ୍ଷୋଭରେ ସାମିଲ ହୋଇଥିବା ଅଙ୍ଗନୱାଡି କର୍ମୀ ଓ ସହୟିକା।

୧୦ ଜିଲାର କର୍ମୀ ସାମିଲ

କରିଥିଲେ। ପ୍ରମୁଖ ଦାବି ମଧ୍ୟରେ ସରକାରୀ ମାନ୍ୟତା ପ୍ରଦାନ, ସମାନ କାମକୁ ସମାନ ଦରମା, ମାସିକ ୨୧ ହଜାର ଭତ୍ତା ଓ ଅବସର ପରେ ୧୦ ହଜାର ପେନ୍‌ସନ୍, ନୂତନ ଶିକ୍ଷାନୀତି ସଂଶୋଧନ, ଚାକିରିରେ ସର୍ତ୍ତାବଳୀ, କର୍ମୀଙ୍କୁ ସୁପରଭାଇଜର ପଦକୁ ପଦୋନ୍ନତି, ମୃତ୍ୟୁ ସହାୟତା ରାଶି ୫ ଲକ୍ଷ କରିବା, ମୃତ କର୍ମୀଙ୍କ ପରିବାରରୁ ଜଣଙ୍କୁ ଚାକିରି ଆଦି ଅନ୍ୟତମ। ଦାବି ପୂରଣ ନେଇ ବାରମ୍ବାର ପ୍ରତିଶ୍ରୁତି ଦିଆଯାଉଥିଲେ ହେଁ ପାଳନ କରାଯାଉ ନାହିଁ। ଏ ନେଇ ବଜେଟ ପୂର୍ବରୁ ସରକାରଙ୍କ ଉଦ୍ଦେଶ୍ୟରେ ୧ ଲକ୍ଷ ପୋଷ୍ଟକାର୍ଡ ପ୍ରେରଣ କରାଯିବ ବୋଲି କର୍ମୀମାନେ ଚେତାବନୀ ଦେଇଥିଲେ। ସମାବେଶରେ କନକ ପ୍ରଧାନ, ମିନି ପଣ୍ଡା, ପ୍ରମିଳା ସିଂ, ଶାନ୍ତିଲତା ସେୟ, ଉର୍ମିଳା ସାହୁ, ଅନସୂୟା ଶତପଥୀ, ଯଶୋବନ୍ତି ବାଙ୍କ, ମମତା ପ୍ରଧାନ, ସୈରେନ୍ଦ୍ରି ନାୟକ, ଶାନ୍ତିଲତା ପଟେଲ, ସୌଦାମିନୀ ପାଣ୍ଡେ, ରତ୍ନମଣି ସାହୁ, ବାତକୃଷ୍ଣ ସାହୁ, ଅହଲ୍ୟା ପଣ୍ଡା, କୁସୁମଲତା ଖମାରୀଙ୍କ ସମେତ ହଜାର ସଂଖ୍ୟାରେ କର୍ମୀ ସାମିଲ ଥିଲେ।

'ମୁଖ୍ୟମନ୍ତ୍ରୀଙ୍କ ପଦକ୍ଷେପ ଐତିହାସିକ'

ଖୋର୍ଦ୍ଧା ଅଫିସ,୩।୧

ହକରଙ୍କୁ ମିଳିଲା ପରିଚୟପତ୍ର

ଖବରକାଗଜ ବିତରକ (ହକର)ଙ୍କୁ ପରିଚୟପତ୍ର ବଣ୍ଟନ କାର୍ଯ୍ୟକ୍ରମ ଖୋର୍ଦ୍ଧାରୁ ଶୁଭାରମ୍ଭ ହୋଇଛି। ସୋମବାର ଜିଲା ସଂସ୍କୃତି ଭବନ ପରିସରରେ ସୂଚନା ଓ ଲୋକସମ୍ପର୍କ ବିଭାଗ ପକ୍ଷରୁ ଆୟୋଜିତ ଏହି କାର୍ଯ୍ୟକ୍ରମରେ ମୁଖ୍ୟ ଅତିଥିଭାବେ ରାଜ୍ୟ ସରକାରଙ୍କ ଗଣମାଧ୍ୟମ ଉପଦେଷ୍ଟା ମାନସ ମଙ୍ଗରାଜ ଯୋଗଦେଇ ଏହାର ଶୁଭାରମ୍ଭ କରି କହିଥିଲେ, ରାଜ୍ୟର ସମସ୍ତ ଜିଲାରେ ପର୍ଯ୍ୟାୟକ୍ରମେ ଏହି ପରିଚୟପତ୍ର ବଣ୍ଟନ କରାଯିବ। ମୁଖ୍ୟମନ୍ତ୍ରୀ ନବୀନ ପଟ୍ଟନାୟକଙ୍କ ଏହା ଏକ ଐତିହାସିକ ପଦକ୍ଷେପ ଓ ଅଭିନବ ପ୍ରୟାସ। ହକରଙ୍କୁ ସରକାରୀ ସ୍ତରରେ ସ୍ୱୀକୃତି ପ୍ରଦାନ କରିଛନ୍ତି। ଗତ ଡିସେମ୍ବର ୨୩ରେ ମୁଖ୍ୟମନ୍ତ୍ରୀ ହକରଙ୍କୁ କୋଭିଡ୍ ସହାୟତା ପ୍ରଦାନ କରିଥିଲେ। ଏଥିସହ ଅଣସଙ୍ଗଠିତ ଶ୍ରମିକ ସାମାଜିକ କଲ୍ୟାଣ ବୋର୍ଡରେ ସାମିଲ କରିଛନ୍ତି। ରାଜ୍ୟର ୭୩୦୦ ହକରଙ୍କୁ ଏହି ପରିଚୟପତ୍ର ବଣ୍ଟନ କରାଯିବ। ହକରମାନେ ନିରବଚ୍ଛିନ୍ନ ଭାବେ ଖବରକାଗଜ ବିତରଣ କରି ଆସୁଛନ୍ତି। କୋଭିଡ୍‌ର ପ୍ରଥମ ଲହର ବେଳେ ହକରମାନେ ଯାତାୟାତରେ ହଇରାଣ ହୋଇଛନ୍ତି। ଏଣିକି ସବୁ ସମୟରେ ପରିଚୟପତ୍ର ସେମାନଙ୍କୁ ସହାୟକ ହେବ।

ରାଜସ୍ୱ ଓ ବିପର୍ଯ୍ୟୟ ପ୍ରଶମନ ବିଭାଗ ପ୍ରମୁଖ ଶାସନ ସଚିବ ବିଷ୍ଣୁପଦ ସେଠୀ କହିଥିଲେ, ତିନି ସପ୍ତାହ ମଧ୍ୟରେ ହକରଙ୍କ ତାଲିକା ପ୍ରସ୍ତୁତ ଲାଗି ମୁଖ୍ୟମନ୍ତ୍ରୀ ନିର୍ଦ୍ଦେଶ ଦେଇଥିଲେ। ୧୫ଦିନ ମଧ୍ୟରେ ରାଜ୍ୟର ହକରଙ୍କ ଡାଟାବେସ ପ୍ରସ୍ତୁତ କରାଯାଇଛି। ସମସ୍ତ ହକରଙ୍କ ଆକାଉଣ୍ଟକୁ ୬ହଜାର ଟଙ୍କା କୋଭିଡ୍ ସହାୟତା ପଠାଯାଇଛି। କେତେଜଣ ହକରଙ୍କ ବ୍ୟାଙ୍କ ଆକାଉଣ୍ଟ ଜନିତ ତ୍ରୁଟି ଯୋଗୁ ସମସ୍ୟା ହୋଇଛି। ଏହାର ଖୁବଶୀଘ୍ର ସମାଧାନ କରାଯିବ। କୋଭିଡ୍ ସମୟରେ ଭୟଭୀତ ନ ହୋଇ ଖବରକାଗଜ ବିତରଣ କରି ଲୋକଙ୍କ ପ୍ରିୟଭାଜନ ହୋଇପାରିଛନ୍ତି। ସେହିପରି ଖୋର୍ଦ୍ଧା ବିଧାୟକ ଜ୍ୟୋତିରୀନ୍ଦ୍ରନାଥ ମିତ୍ର କହିଛନ୍ତି, ହକରମାନେ ଘର ଘର ବୁଲି ଖବରକାଗଜ ପହଞ୍ଚାଇଥାନ୍ତି। ପରିବାର ପୋଷଣ ପାଇଁ ନିଃସ୍ୱାର୍ଥ ଭାବେ କାର୍ଯ୍ୟ କରୁଛନ୍ତି। କୋଭିଡ୍ ସହାୟତା ଠାରୁ ପରିଚୟପତ୍ର ସେମାନଙ୍କ ପାଇଁ ସମ୍ମାନ ଆଣିଦେବ। ଜିଲାପାଳ ସଂଗ୍ରାମ କେଶରୀ ମହାପାତ୍ର କହିଥିଲେ, ହକରଙ୍କ ସାମାଜିକ ଦାୟିତ୍ୱବୋଧ, କର୍ତ୍ତବ୍ୟନିଷ୍ଠା ଏବଂ ସମୟାନୁବର୍ତ୍ତିତା ଉଚ୍ଚକୋଟୀର। ଶ୍ରମର ସାର୍ଥକତାକୁ ଠିକ୍ ପ୍ରତିପାଦନ କରିପାରିଛନ୍ତି। ସୂଚନା ଓ ଲୋକସମ୍ପର୍କ ବିଭାଗ ଯୁଗ୍ମ ନିର୍ଦ୍ଦେଶକ ମାନସ ରଞ୍ଜନ ଖୁଣ୍ଟିଆ, ଅତିରିକ୍ତ ଜିଲାପାଳ ମନୋଜ ପାଢୀ ମଞ୍ଚାସୀନ ଥିଲେ। ଏହି ଅବସରରେ ହକର ଜିତେନ୍ଦ୍ର କୁମାର ବେହେରା ଅନୁଭୂତି ପ୍ରକାଶ କରିଥିଲେ। ମୁଖ୍ୟମନ୍ତ୍ରୀଙ୍କ ଏହି ଯୋଜନା ହକରଙ୍କ ପାଇଁ ଖୁସି ଆଣିଛି। ଏଥିଲାଗି ସେ ମୁଖ୍ୟମନ୍ତ୍ରୀ, ୫-ଟି ସଚିବଙ୍କୁ କୃତଜ୍ଞତା ଜଣାଇଥିଲେ। କୋଭିଡ ଗାଇଡ୍‌ଲାଇନ ଯୋଗୁ ୧୦ଜଣ ହକରଙ୍କୁ ଅତିଥିମାନେ ପରିଚୟପତ୍ର ପ୍ରଦାନ କରିଥିଲେ।

ହାତୀ ଛୁଆ ମୃତ୍ୟୁ ଭୂତାଣୁଜନିତ

କେନ୍ଦୁଝର,୩।୧(ସ୍ୱ.ପ୍ର.)

କେନ୍ଦୁଝର ଡିଭିଜନ ଘଟଗାଁ ରେଞ୍ଜ ଅନ୍ତର୍ଗତ ଦେଓବନ୍ଧ ସେକ୍ସନର ବାରବାଙ୍କ ଜଙ୍ଗଲରେ ଗତ ରବିବାର ଏକ ହାତୀ ଛୁଆର ମୃତ୍ୟୁ ହୋଇଥିଲା। ଏଣ୍ଡୋଥେଲିଓଟ୍ରୋପିକ ହରପସ ଭୂତାଣୁ କାରଣରୁ ତାହାର ମୃତ୍ୟୁ ଘଟିଥିବା ବନ ବିଭାଗ ସୂଚନା ଦେଇଛି। ସେଣ୍ଟର ଫର ୱାଇଲ୍ଡ ଲାଇଫ ହେଲ୍‌ଥ ଓ କଲେଜ ଅଫ ଭେଟେରିନାରି ସାଇନ୍ସ, ଓୟୁଏଟି ଭୁବନେଶ୍ୱରର ପ୍ରାଥମିକ ତଦନ୍ତ ରିପୋର୍ଟରୁ ଏହା ଜଣାପଡ଼ିଥିବା ଡିଏଫ୍‌ଓ ଧନରାଜ ଏର୍.ଡି ସୂଚନା ଦେଇଛନ୍ତି। ତେବେ ଉକ୍ତ ଜଙ୍ଗଲରେ ହାତୀ ଥିବା ନେଇ ବନ ବିଭାଗ ଟ୍ରାକିଂ ରିପୋର୍ଟରେ ଦର୍ଶାଯାଇଥିଲା କି ନାହିଁ, ତାହା ତଦନ୍ତ ସାପେକ୍ଷ।

ସଂରକ୍ଷଣ ପ୍ରକ୍ରିୟା...

ପ୍ରଥମ ପୃଷ୍ଠାରୁ...

କଳାହାଣ୍ଡିର ୪, କେନ୍ଦ୍ରାପଡ଼ାର ୨, କେନ୍ଦୁଝରର ୧, ଖୋର୍ଦ୍ଧାର ୪, ନୟାଗଡ଼ର ୪, ନୂଆପଡ଼ାର ୩, ପୁରୀର ୪, ସମ୍ବଲପୁରର ୧, ସୁବର୍ଣ୍ଣପୁରର ୩ଟି ମ୍ୟୁନିସିପାଲିଟି ଓ ଏନ୍‌ଏସିରେ ହେବାକୁ ଥିବା ନିର୍ବାଚନ ସମ୍ପର୍କରେ କାର୍ଯ୍ୟ ନିର୍ବାହୀ ଅଧିକାରୀମାନଙ୍କୁ ଜଣାଇ ଦିଆଯାଇଛି। ଏଥିସହିତ ୫ ମହାନଗର ନିଗମର ମଧ୍ୟ ସୀମା ପୁନଃ ନିର୍ଦ୍ଧାରଣ ହେବ। ଜାନୁୟାରୀ ୫ ସୁଦ୍ଧା ମହାନଗର ନିଗମ ସୀମା ପୁନଃ ନିର୍ଦ୍ଧାରଣ ବିଜ୍ଞପ୍ତି ପ୍ରକାଶ ପାଇବ। ଜାନୁଆରୀ ୭ ସୁଦ୍ଧା ଚିଠା ତାଲିକା ପ୍ରକାଶ କରାଯିବ। ଅଣ ଅନୁସୂଚୀତ ଅଞ୍ଚଳରେ ପଛୁଆ ବର୍ଗଙ୍କ ପାଇଁ କୌଣସି ସ୍ଥାନ ସଂରକ୍ଷଣ ରହିବ ନାହିଁ।

ସୂଚନାଯୋଗ୍ୟ ଯେ ରାଜ୍ୟ ସରକାର ୨୦୧୯ରେ ପୌର ନିର୍ବାଚନ କରିବା ସକାଶେ ୱାର୍ଡ ପୁନର୍ଗଠନ ଓ ସଂରକ୍ଷଣ କାର୍ଯ୍ୟ ଶେଷ କରିଥିଲେ। ତେବେ ସ୍ଥାନ ସଂରକ୍ଷଣକୁ ନେଇ ହାଇକୋର୍ଟରେ ଚ୍ୟାଲେଞ୍ଜ କରାଯିବାରୁ ପୌର ନିର୍ବାଚନକୁ ଝଟକା ଲାଗିଥିଲା। ସଂରକ୍ଷଣ ସୀମା ୫୦ ପ୍ରତିଶତରୁ ଅଧିକ ହେବ ନାହିଁ ବୋଲି ହାଇକୋର୍ଟ ନିର୍ଦ୍ଦେଶ ଦେବା ପରେ ପୌର ନିର୍ବାଚନ ପ୍ରକ୍ରିୟା ଆରମ୍ଭ ହୋଇପାରି ନ ଥିଲା। ହାଇକୋର୍ଟଙ୍କ ରାୟକୁ ଚ୍ୟାଲେଞ୍ଜ କରି ରାଜ୍ୟ ସରକାର ସୁପ୍ରିମକୋର୍ଟଙ୍କ ଦ୍ୱାରସ୍ଥ ହୋଇଥିଲେ। ମାତ୍ର ସରକାରଙ୍କ ଆବେଦନକୁ ସର୍ବୋଚ୍ଚ ଅଦାଲତ ଖାରଜ କରିବା ସହ ହାଇକୋର୍ଟଙ୍କ ରାୟକୁ କାଏମ ରଖିଥିଲେ। ଫଳରେ ରାଜ୍ୟ ସରକାର ଓଡ଼ିଶା ମ୍ୟୁନିସିପାଲ ଆଇନ-୧୯୫୦ ଏବଂ ଓଡ଼ିଶା ମହାନଗର ନିଗମ ଆଇନ-୨୦୦୩ରେ ସଂଶୋଧନ କରିବାକୁ ବାଧ୍ୟ ହୋଇଥିଲେ। କ୍ୟାବିନେଟ ଅନୁମୋଦନ ପରେ ପୌର ବିଧି(ସଂଶୋଧନ)ବିଲ୍ -୨୦୨୧କୁ ବିଧାନସଭାରେ ଅନୁମୋଦନ କରାଇଥିଲେ। ଆଇନ ସଂଶୋଧନ ପ୍ରକ୍ରିୟା ଶେଷ ହୋଇଥିବାରୁ ପୌର ନିର୍ବାଚନ କରିବା ସକାଶେ ସରକାର ଅଣ୍ଟା ଭିଡ଼ିଛନ୍ତି। ଏ ନେଇ ରାଜ୍ୟ ନିର୍ବାଚନ କମିଶନଙ୍କ ପକ୍ଷରୁ ମଧ୍ୟ ପ୍ରସ୍ତୁତି ଆରମ୍ଭ କରିବାକୁ ଜିଲାପାଳମାନଙ୍କୁ ନିର୍ଦ୍ଦେଶ ଦିଆଯାଇସାରିଛି। ସ୍ଥାନ ସଂରକ୍ଷଣ ବ୍ୟବସ୍ଥା ଆଇନ ଜାଲରେ ଛନ୍ଦି ହୋଇପଡିଥିବାରୁ ଗତ ୩ ବର୍ଷ ଧରି ରାଜ୍ୟ ସରକାର ପୌର ନିର୍ବାଚନ କରିବାରେ ସକ୍ଷମ ହୋଇ ପାରି ନ ଥିଲେ।

ଜାନୁୟାରୀ ଦରମାରେ...

କର୍ମଚାରୀଙ୍କର ମହଙ୍ଗାଭତ୍ତା ୨୮ ପ୍ରତିଶତରୁ ୩୧ ପ୍ରତିଶତକୁ ବୃଦ୍ଧି ପାଇଛି। ଏହାଦ୍ୱାରା ରାଜ୍ୟର ୭.୫ ଲକ୍ଷ ସରକାରୀ କର୍ମଚାରୀ ଏବଂ ପେନ୍‌ସନ୍‌ଭୋଗୀ ଉପକୃତ ହେବେ। ଏଥିସହିତ ସପ୍ତମ ବେତନ କମିଶନ ବାବଦ ୩୦ ପ୍ରତିଶତ ବକେୟା ଅର୍ଥ ପ୍ରଦାନ କରିବା ପାଇଁ ମଧ୍ୟ ମୁଖ୍ୟମନ୍ତ୍ରୀ ନିଷ୍ପତ୍ତି ନେଇଛନ୍ତି। ଏହାଦ୍ୱାରା ରାଜ୍ୟର ୪ ଲକ୍ଷ ସରକାରୀ କର୍ମଚାରୀ ଉପକୃତ ହେବେ।

classifieds Everyday
0674-2580101, 2549302

real estate | healthcare | business | construction

SALE

ଧଉଳି ଛକ ପାଖରେ ଘରବାରି boundary 40ft. ପିଠୁରୋଡ୍ ଥାଇ plot ବିକ୍ରିହେବ। 7008833643. D-71762

Ready to move 1BHK Holiday apartment sale Jagannathdham Puri, Rate-14.5lakhs-18.5lakhs Bank Loan available with monthly rent facilities. 9040033905, 6372753860. D-71749

Sum Hospital ନିକଟବର୍ତ୍ତୀ ଅନ୍ଧାରୁଆରେ **Bio-Tech Park (Vaccine Plant)** ନିକଟରେ **gharabari plot boundary, electricity** ଥାଇ କିଣନ୍ତୁ, **immediate** ଘର କରନ୍ତୁ **9437005434.** D-71754

ଭୁବନେଶ୍ୱର ଜଟଣୀଗେଟ୍ ନିକଟରେ 1200sqft. 3,00,000/-, ନଖରା ତ୍ରିନାଥବଜାର sqft.-200 (Outright). 9348232008. D-22629

Residential gharabari plot near English Medium School, Brahmanjharilo, Cuttack with boundarywall, 7km from Nakhara, Cuttack, 12km to BBSR. 7809525452. D-71835

ଭୁବନେଶ୍ୱର ଡେରାସ୍, ସୁନ୍ଦରପଦାରେ ଘରବାଡ଼ି ପ୍ଲଟ୍ sqft.-1500/-, 950/-, 650/- ମିଳୁଛି। SEEMA-6370476317. D-71765

Construct your home which includes, Architecture, BDA plan approval, Structure quality designing materials, ABBICO Concept Engineering. 7609931239. D-71757

Newly Open Saikrupa Panchakarma Spa positively health benefits with expert. 8984068077. D-22723

Newly open full body massage ladies and gents. 8327740003, 8455985899. D-71838

One hour any therapy by expert therapist @800 only. 9078484455. D-71461

ଘରେବସି ସ୍ୱଳ୍ପ ବିନିଯୋଗରେ ମାସକୁ ୩୦,୦୦୦/-ରୁ ୬୦,୦୦୦/- ରୋଜଗାର କରନ୍ତୁ। 9776020766, 9439008685. D-71460

LOST

Original registered mutation ROR No.- 801/1912, dated 04.12.2015, Khata No.- 801/1912, Plot No.- 2399/4498, Area A0.061 dec., Mouza- Daruthenga, P.S.- Chandaka, Dist.- Khurda has been lost. FIR has been lodged in Infocity Police Station, Bhubaneswar, vide R. No.- 622/21, dated 31.12.2021. If found kindly contact: 9437087116. D-22738

Original registered mutation ROR No.- 474/914, dated 17.12.1997, Khata No.- 474/914, Plot No.- 346/2725, Area A0.110 dec., Mouza- Patia, P.S.- Infocity, Dist.- Khurda has been lost. FIR has been lodged in Infocity Police Station, Bhubaneswar, vide R. No.- 622/21, dated 31.12.2021. If found kindly contact: 9437087116. D-22739

Original registered mutation ROR No.- 801/2968, dated 26.10.2016, Khata No.- 801/2968, Plot No.- 2394/3664, Area A0.288 dec., Mouza- Daruthenga, P.S.- Chandaka, Dist.- Khurda has been lost. FIR has been lodged in Infocity Police Station, Bhubaneswar, vide R. No.- 621/21, dated 31.12.2021. If found kindly contact: 9437013115. D-22740

Original registered mutation ROR No.- 801/1433, Khata No.- 801/1433, Plot No.- 2394, Area A0.095 dec., Mouza- Daruthenga, P.S.- Chandaka, Dist.- Khurda has been lost. FIR has been lodged in Infocity Police Station, Bhubaneswar, vide R. No.- 621/21, dated 31.12.2021. If found kindly contact: 9437013115. D-22741

AFFIDAVIT

By virtue of an affidavit, I, Subha Chhatria, village- Dharabgarh, PO. Goelbhadi, Dist. Balangir declare that my father's actual name is Chambaru Chhatria. But some of my educational certificate, my father's name has been wrongly mentioned as Dambaru Chhatria and Chmbaru Chhatria. That above all names are same and one person. D-22735

ନିରୁଦ୍ଦିଷ୍ଟ

ନାମ: ଅଶୋକ କୁମାର ମହାନ୍ତି (ରାଜା), ବୟସ-26 ହୁଲୁରୁସିଂଘାଂ, ଅନୁଗୋଳ 01.01.2020 ସାଇକେଲରେ ଆଠମଲ୍ଲିକ ଆଡକୁ ଯାଇଛନ୍ତି। Contact No.- 9437382797, 7735888835. D-22742

ପାଠକଙ୍କ ପାଇଁ ସୂଚନା

କ୍ଲାସିଫାଏଡରେ ପ୍ରକାଶିତ କେତେବେ ବିଜ୍ଞାପନକୁ ଭିତ୍ତିକରି କିଛି ପାଠକ ଠକାମିରି ଶିକାର ହେଉଥିବା ଆମର ଦୃଷ୍ଟିଗୋଚର ହେଉଛି। ବିଜ୍ଞାପନ ଦେଉଥିବା ସଂସ୍ଥାମାନଙ୍କ ସହ କାରବାର କରିବା ପୂର୍ବରୁ ସବିଶେଷ ତଥ୍ୟ ଓ ନିଜର ବିବେକ ଖଟାଇ କାରବାର କରନ୍ତୁ। ଏଥିପାଇଁ ଧରିତ୍ରୀ କର୍ତ୍ତୃପକ୍ଷ ଦାୟୀ ରହିବେ ନାହିଁ।

ଆଜିର ରାଶିଫଳ

ଜ୍ୟୋତିର୍ବିଦ୍ୟା ବିଶାରଦ ପ୍ରସନ୍ନ କୁମାର ମହାପାତ୍ର
ମଙ୍ଗରାଜପୁର ଶାସନ, କାଦୁଆ, ଗଞ୍ଜାମ
Email-pkmahapatro@gmail.com

ମେଷ

ପ୍ରତ୍ୟେକ ଦିଗରୁ ଭଲ ରହିଲେ ମଧ୍ୟ ସ୍ୱାସ୍ଥ୍ୟ ସମସ୍ୟା ମନକୁ ବିଚଳିତ କରିବ। ପାରିବାରିକ ସମସ୍ୟା ସମାଧାନ କରି ପ୍ରତିଦ୍ୱନ୍ଦ୍ୱିତା, ପ୍ରତିଯୋଗିତା, ବ୍ୟବସାୟ, ପରିବହନରେ ସଫଳତା ପାଇବେ। ଆନୁଷ୍ଠାନିକ କ୍ଷେତ୍ରରେ ପ୍ରଶଂସିତ ହେବେ। ଅଫିସରେ ଜଣେ ଅଧସ୍ତନ କର୍ମଚାରୀ ପ୍ରତିବାଦର ସ୍ୱର ଉତ୍ତୋଳନ କରି ପରିସ୍ଥିତିକୁ ଜଟିଳ କରିପାରନ୍ତି।

ବୃଷ

ସମ୍ପର୍କୀୟଙ୍କ ବିରୁଦ୍ଧାଚରଣଜନିତ ପ୍ରତିକୂଳ ପରିସ୍ଥିତି ମଧ୍ୟରେ ନିଜକୁ ଚଳେଇ ନେବାରେ ଅସମର୍ଥ ହେବେ। ନିଜ କାମ ପଛକୁ ପକାଇ ବନ୍ଧୁଙ୍କ ପାଇଁ ନିଜେ ଅସୁବିଧାର ସମ୍ମୁଖୀନ ହୋଇପାରନ୍ତି। ଶିଳ୍ପ, ବାଣିଜ୍ୟ ଓ ପରିବହନ ପ୍ରଭୃତି କ୍ଷେତ୍ରରୁ ଲାଭବାନ ହେବେ। ଭୁଲ୍ ବୁଝାମଣା ଓ ଯୁକ୍ତିତର୍କରୁ ପରିବାରରେ ବିବାଦୀୟ ପରିସ୍ଥିତି ଉପୁଜିପାରେ।

ମିଥୁନ

ଆର୍ଥିକ ଅନଟନ ଓ କୌଣସି ବିବାଦୀୟ କଥା ପରିସ୍ଥିତିକୁ ସରଗରମ କରିପାରେ। ବନ୍ଧୁଙ୍କ ହସ୍ତକ୍ଷେପ ଫଳରେ ପାରିବାରିକ ସମସ୍ୟାର ସରଳ ସମାଧାନ ହୋଇଯିବ। ଜୀବନଶୈଳୀରେ ପରିବର୍ତ୍ତନ ଆଣିଲେ ଭାଙ୍ଗି ପଡ଼ିଥିବା ସ୍ୱାସ୍ଥ୍ୟରେ ଉନ୍ନତି ଘଟିପାରେ। ଅଫିସ୍ କାମରେ ସହକର୍ମୀଙ୍କ ପ୍ରତ୍ୟେକ କାର୍ଯ୍ୟକୁ ସନ୍ଦେହ ଦୃଷ୍ଟିରେ ଦେଖିପାରନ୍ତି।

କର୍କଟ

କର୍ମକ୍ଷେତ୍ରରେ ଗୁରୁଦାୟିତ୍ୱ ବହନ କରି ବ୍ୟସ୍ତ ରହି ପାରନ୍ତି। ବାକ୍ ଅସଂଯମତା ଯୋଗୁ ବନ୍ଧୁମାନଙ୍କ ସହ ସୁସମ୍ପର୍କ ବ୍ୟାହତ ହୋଇପାରେ। କଳା, ସାହିତ୍ୟ, ସଙ୍ଗୀତ, ଚଳଚ୍ଚିତ୍ର ପ୍ରଭୃତିରେ ସମସ୍ୟା ସମାଧାନ ହୋଇଯିବ। ଆତ୍ମୀୟଙ୍କ ପରଶ୍ରୀକାତରତା ମନୋଭାବ ଓ ଈର୍ଷାପରାୟଣତା ବିଭିନ୍ନ ସମସ୍ୟା ସୃଷ୍ଟି କରିପାରେ।

ସିଂହ

ବିବାଦ କିମ୍

ଭାଜପାର ଡବଲ୍ ଇଞ୍ଜିନ ମଡେଲକୁ କଂଗ୍ରେସର ଟାର୍ଗେଟ

ନୂଆଦିଲ୍ଲୀ, ୩।୧(ପି.ଟି.)

ଉତ୍ତରାଖଣ୍ଡ ବିଧାନସଭା ନିର୍ବାଚନ ପାଇଁ କଂଗ୍ରେସ ଦଳ ପକ୍ଷରୁ ସୋମବାର ଏକ ଗୀତ ଉନ୍ମୋଚନ କରାଯାଇଛି। ଏଥିରେ ଭାଜପାର ଡବଲ୍ ଇଞ୍ଜିନ ନୀତିର ବିଫଳତାକୁ ପଦାରେ ପକାଯାଇଛି। କେନ୍ଦ୍ର ଓ ଉତ୍ତରାଖଣ୍ଡରେ କ୍ଷମତାରେ ଥିବା ଭାଜପା ଏହାକୁ ଡବଲ୍ ଇଞ୍ଜିନ ମଡେଲ୍ କହି ରାଜ୍ୟର ବିକାଶ ତ୍ୱରାନ୍ୱିତ ହୋଇଥିବା ଦାବି କରିଆସୁଛି। ଅନ୍ୟ ପକ୍ଷରେ 'ତିନ୍ ତିଗଡ଼ା, କାମ ବିଗଡ଼ା' ଥିମ୍ ଗୀତ ଜରିଆରେ କଂଗ୍ରେସ ଗୈରିକ ଦଳର ମୁଖ୍ୟମନ୍ତ୍ରୀ ବଦଳକୁ ଟାର୍ଗେଟ କରିଛି। ଉତ୍ତରାଖଣ୍ଡରେ ଭାଜପା ନିଜର ଭାବମୂର୍ତ୍ତି ସୁଧାରିବାକୁ ଯାଇ ଇତିମଧ୍ୟରେ ୩ ଥର ମୁଖ୍ୟମନ୍ତ୍ରୀ ବଦଳାଇଲାଣି। ଆଗାମୀ ଦିନରେ ଏହି ଦଳ ପରାଜିତ ହେବ ବୋଲି କଂଗ୍ରେସ ପକ୍ଷରୁ ମୁକ୍ତିଲାଭ କରିଥିବା ଗୀତରେ କୁହାଯାଇଛି। କିଛିଦିନ ପୂର୍ବରୁ ବରିଷ୍ଠ କଂଗ୍ରେସ ନେତା ହରିଶ ରାୱତ ନିଜ ଦଳକୁ ଟାର୍ଗେଟ କରିଥିଲେ ଓ ଦଳ ଭିତରେ ଅନ୍ତର୍ଦ୍ୱନ୍ଦ୍ୱର ସୂଚନା ଦେଇଥିଲେ। କଂଗ୍ରେସ ନେତା ରାହୁଲ ଗାନ୍ଧୀ ବୁଝାଶୁଝା କରିବା ପରେ ସେ ପୁଣିଥରେ ପ୍ରଚାରରେ ନିଜକୁ ସକ୍ରିୟ କରିଛନ୍ତି। ଉତ୍ତରାଖଣ୍ଡ ଲୋକେ ପରିବର୍ତ୍ତନ ଚାହାନ୍ତି ବୋଲି ଖୋଲାଖୋଲି କହୁଥିବା ରାୱତ୍ ଗୀତ ଉନ୍ମୋଚନ ବେଳେ ଉଲ୍ଲେଖ କରିଥିଲେ। କଂଗ୍ରେସର ମୁଖ୍ୟମନ୍ତ୍ରୀ ପ୍ରାର୍ଥୀ କିଏ ହେବ ପ୍ରଶ୍ନ ହେବାରୁ ସେ କହିଥିଲେ ଲୋକମାନେ ହିଁ ଆମର ଚେହେରା ଓ ସେମାନେ ପରିବର୍ତ୍ତନର ଆହ୍ୱାନ ଦେଉଛନ୍ତି ବୋଲି ରାୱତ କହିଥିଲେ।

ଆଗାମୀ ଉତ୍ତରାଖଣ୍ଡ ନିର୍ବାଚନ ପାଇଁ ନୂଆଦିଲ୍ଲୀରେ କଂଗ୍ରେସ ନେତା ହରିଶ ରାୱତ, ରାଜ୍ୟ କଂଗ୍ରେସ ସଭାପତି ଗଣେଶ ଗୋଡିୟାଲ୍(ଡାହାଣ) ଓ ଅନ୍ୟମାନେ ଦଳୀୟ ଗୀତ ଉନ୍ମୋଚନ କରୁଛନ୍ତି।

ଗୃହିଣୀଙ୍କୁ ୨,୦୦୦ ଟଙ୍କା ପ୍ରତିଶ୍ରୁତି ଦେଲେ ସିଦ୍ଧୁ

ଚଣ୍ଡିଗଡ଼, ୩।୧: ପଞ୍ଜାବ ବିଧାନସଭା ନିର୍ବାଚନ ପୂର୍ବରୁ ମହିଳା ଭୋଟବ୍ୟାଙ୍କ ହାତେଇବା ଲାଗି ରାଜ୍ୟ କଂଗ୍ରେସ ସଭାପତି ନବଜ୍ୟୋତ ସିଂ ସିଦ୍ଧୁ ଗୃହିଣୀମାନଙ୍କ ନିମନ୍ତେ ମାସିକ ୨,୦୦୦ ଟଙ୍କା ଆର୍ଥିକ ସହାୟତା ଘୋଷଣା କରିଛନ୍ତି। କଂଗ୍ରେସ କ୍ଷମତାକୁ ଆସିଲେ ପ୍ରତିବର୍ଷ ଗୃହିଣୀଙ୍କୁ ୮ଟି ଏଲ୍‌ପିଜି ସିଲିଣ୍ଡର ମାଗଣାରେ ଯୋଗାଇ ଦିଆଯିବ ବୋଲି ସେ କହିଛନ୍ତି। ଏଥିସହିତ କଲେଜ ଛାତ୍ରୀଙ୍କୁ ଦୁଇଚକିଆ ଗାଡ଼ି ଏବଂ ଦ୍ୱାଦଶ ଶ୍ରେଣୀ ଉତ୍ତୀର୍ଣ୍ଣଙ୍କୁ ୨୦,୦୦୦ ଓ ଦଶମ ପାସ୍ ଝିଅଙ୍କୁ ୧୫,୦୦୦ ଟଙ୍କା ଯୋଗାଇ ଦିଆଯିବ ବୋଲି ସୋମବାର ସିଦ୍ଧୁ ନିର୍ବାଚନୀ ପ୍ରତିଶ୍ରୁତି ଦେଇଛନ୍ତି।

ଅପରାଧୀଙ୍କୁ ସୁରକ୍ଷା ଦେଉଛନ୍ତି ସରକାର: ଭାଜପା

ଭୁବନେଶ୍ୱର, ୩।୧(ବ୍ୟୁରୋ)

ରାଜ୍ୟ ସରକାରଙ୍କ ନାରୀ ସୁରକ୍ଷା କେବଳ ସ୍ଲୋଗାନରେ ସୀମିତ । ବିଜେଡି ଶାସନରେ 'କ୍ରିମିନାଲାଇଜେଶନ ଇନ୍ ପଲିଟିକ୍ସ' କ୍ରମାଗତ ଭାବେ ବୃଦ୍ଧି ପାଇଚାଲିଛି । ଏହାର ସଦ୍ୟତମ ଉଦାହରଣ କୋରାପୁଟ ଜିଲା ଜୟପୁର ବ୍ରାହ୍ମଣୀ ଗ୍ରାମରେ ବନ୍ଧୁକ ମୁନରେ ଗଣବଳାତ୍କାର ଘଟଣା। ଏହି ଘଟଣାରେ ଅପରାଧୀଙ୍କୁ ସୁରକ୍ଷା ଦିଆଯାଉଥିବା ସରକାର ପ୍ରମାଣିତ କରିଛନ୍ତି ବୋଲି ଭାଜପା ଅଭିଯୋଗ କରିଛି।

ଭାଜପା ରାଜ୍ୟ କାର୍ଯ୍ୟାଳୟଠାରେ ସୋମବାର ଆୟୋଜିତ ଖବରଦାତା ସମ୍ମିଳନୀରେ ମହିଳା ମୋର୍ଚ୍ଚା ରାଷ୍ଟ୍ରୀୟ ସମ୍ପାଦିକା ଐଶ୍ୱର୍ଯ୍ୟା ବିଶ୍ୱାଳ କହିଛନ୍ତି, ବାସ୍ତବ ସ୍ଥିତି ଅନୁଧ୍ୟାନ କରି ସବିଶେଷ ସତ୍ୟାସତ୍ୟ ଜାଣିବା ପାଇଁ ଭାଜପାର ଏକ ପ୍ରତିନିଧି ଦଳ ବ୍ରାହ୍ମଣୀ ଗାଁକୁ ଗତ ୩।୧ ତାରିଖରେ ଗସ୍ତ କରିଥିଲେ । ଏହି ପ୍ରତିନିଧି ଦଳରେ କଳାହାଣ୍ଡି ଜିଲା ପରିଷଦ ଅଧ୍ୟକ୍ଷା ନମିତାରାଣୀ ସାହୁ, ରାଜ୍ୟ ସମ୍ପାଦିକା ରଶ୍ମିରେଖା ଦାସ ଏବଂ ବ୍ଲକ ଅଧ୍ୟକ୍ଷା ସରୋଜିନୀ ଦାସ ସାମିଲ ଥିଲେ । ଏହି ଘଟଣା ସ୍ଥାନୀୟ ଲୋକଙ୍କୁ ଆତଙ୍କିତ କରିଛି । ଗତ ୨୪ ତାରିଖରେ ବନ୍ଧୁକ ମୁନରେ ଭୟଭୀତ କରାଯାଇ ମହିଳାଙ୍କ ସହ ଯେଉଁଭଳି ବଳାତ୍କାର କରାଯାଇଛି, ତାହା ଅତ୍ୟନ୍ତ ଲଜ୍ଜାଜନକ । ମହିଳାଙ୍କ ପରିବାର ତରଫରୁ ରୁଜୁ ହୋଇଥିବା ମାମଲା ଅନୁଯାୟୀ ମୁଖ୍ୟ ଅଭିଯୁକ୍ତ ଶାସକ ଦଳର ସୁରକ୍ଷା ଯୋଗୁ ବର୍ତ୍ତମାନ ସୁଦ୍ଧା ଗିରଫ ହୋଇନାହିଁ। ବିଜେଡି ଶାସନରେ ମହିଳା ଓ ଶିଶୁ ବିପଦରେ ଅଛନ୍ତି । ରାଜ୍ୟରେ ମହିଳା ହିଂସା ଓ ବଳାତ୍କାର କ୍ରମାଗତ ଭାବେ ବୃଦ୍ଧି ପାଇଚାଲିଛି। ୨୦୧୯-୨୦ ବର୍ଷରେ ମହିଳା ହିଂସା ୯.୯୫ ପ୍ରତିଶତ ବୃଦ୍ଧି ପାଇଛି। ବିଭିନ୍ନ ଆପରାଧିକ ମାମଲାରେ ସମ୍ପୃକ୍ତ ଶାସକ ଦଳ ମନ୍ତ୍ରୀ ଓ ନେତାଙ୍କୁ ମୁଖ୍ୟମନ୍ତ୍ରୀ ସୁରକ୍ଷା ପ୍ରଦାନ କରୁଛନ୍ତି । 'କ୍ରିମିନାଲାଇଜେଶନ ଇନ୍ ପଲିଟିକ୍ସ'କୁ ବନ୍ଦ ନ କରିବା ଯାଏ ରାଜ୍ୟରେ ମହିଳାମାନେ ଅସୁରକ୍ଷିତ ବୋଲି ଐଶ୍ୱର୍ଯ୍ୟା କହିଛନ୍ତି।

ସାର୍କ ସମ୍ମିଳନୀରେ ଯୋଗ ଦେଉ ଭାରତ: ପାକ୍ ମନ୍ତ୍ରୀ

ଇସ୍‌ଲାମାବାଦ, ୩।୧

ଆଞ୍ଚଳିକ ସହଯୋଗ ପାଇଁ ଦକ୍ଷିଣ ଏସୀୟ ଆସୋସିଏଶନ (ସାର୍କ)ର ୧୯ତମ ଶିଖର ସମ୍ମିଳନୀ ଆୟୋଜନ କରିବାକୁ ପାକିସ୍ତାନ ପ୍ରସ୍ତୁତ ବୋଲି ବର୍ହିବ୍ୟାପାର ମନ୍ତ୍ରୀ ଶାହା ମେହମୁଦ୍ କ୍ୟୁରେଶୀ ସୋମବାର କହିଛନ୍ତି। ଯଦି ଭାରତ ଇସ୍‌ଲାମାବାଦକୁ ଆସିବାକୁ ନ ଚାହେଁ ତେବେ ଭର୍ଚୁଆଲ ମାଧ୍ୟମରେ ବୈଠକରେ ଯୋଗ ଦେଇପାରିବ ବୋଲି କ୍ୟୁରେଶୀ ପ୍ରକାଶ କରିଛନ୍ତି। ଇସ୍‌ଲାମାବାଦକୁ ନ ଆସିବାକୁ ଜିଦ୍ ଧରିଥିବାରୁ ସାର୍କ କାର୍ଯ୍ୟକ୍ଷମ ହୋଇପାରୁ ନ ଥିବା ସେ ଅଭିଯୋଗ କରିଛନ୍ତି। ପାକିସ୍ତାନ ପୁଣି ଥରେ ଭାରତକୁ ଏହି ସମ୍ମିଳନୀରେ ଯୋଗ ଦେବାକୁ ନିମନ୍ତ୍ରଣ କରୁଛି। ଯଦି ଭାରତ ଯୋଗ ଦେବାକୁ ନ ଚାହୁଁଛି ତେବେ ଅନ୍ୟ ଦେଶକୁ ଏଥିପାଇଁ ବାରଣ କରିପାରିବନି ବୋଲି କ୍ୟୁରେଶୀ କହିଛନ୍ତି। ସାର୍କରେ ଭାରତ, ପାକିସ୍ତାନ ସମେତ ଆଫଗାନିସ୍ତାନ, ବାଂଲାଦେଶ, ଭୁଟାନ, ମାଳଦ୍ୱୀପ, ନେପାଳ ଏବଂ ଶ୍ରୀଲଙ୍କା ସଦସ୍ୟ ରହିଛନ୍ତି। ଶେଷଥର ପାଇଁ ୨୦୧୪ରେ ନେପାଳ ରାଜଧାନୀ କାଠମାଣ୍ଡୁରେ ଆୟୋଜିତ ହୋଇଥିଲା। ୨୦୧୬ ନଭେମ୍ବର୧୫-୧୯ ପର୍ଯ୍ୟନ୍ତ ଇସ୍‌ଲାମାବାଦରେ ସାର୍କ ସମ୍ମିଳନୀ ହେବାର ଥିଲା। କିନ୍ତୁ ପାକିସ୍ତାନୀ ଆତଙ୍କବାଦୀ ସେପ୍ଟେମ୍ବର ୧୫ରେ ଜମ୍ମୁ-କଶ୍ମୀରର ଉରିରେ ଆକ୍ରମଣ କରିବା ପରେ ଏହା ବାତିଲ ହୋଇଥିଲା।

ନବରଙ୍ଗପୁର ବିଜେଡି ନେତା, କର୍ମୀ ଭାଜପାରେ ମିଶିଲେ

ଭୁବନେଶ୍ୱର, ୩।୧(ବ୍ୟୁରୋ): ପ୍ରଧାନମନ୍ତ୍ରୀ ନରେନ୍ଦ୍ର ମୋଦି ଏବଂ ରାଷ୍ଟ୍ରୀୟ ଅଧ୍ୟକ୍ଷ ଜଗତ୍ ପ୍ରକାଶ ନଡ୍ଡାଙ୍କ ନୀତି ଆଦର୍ଶରେ ଅନୁପ୍ରାଣିତ ହୋଇ ନବରଙ୍ଗପୁର ଜିଲା ବିଜେଡି ସଂଖ୍ୟାଲଘୁ ପ୍ରକୋଷ୍ଠ ସଭାପତି ସୟଦ କାଝାମ ମାଦାନୀ ନିଜ ଶତାଧିକ ସମର୍ଥକଙ୍କୁ ନେଇ ଆନୁଷ୍ଠାନିକ ଭାବେ ଭାଜପାରେ ଯୋଗଦେଇଛନ୍ତି। ରାଜ୍ୟ କାର୍ଯ୍ୟାଳୟରେ ଅନୁଷ୍ଠିତ ମିଶ୍ରଣ ପର୍ବରେ ରାଜ୍ୟ ସଭାପତି ସମୀର ମହାନ୍ତି ଏବଂ କେନ୍ଦ୍ରମନ୍ତ୍ରୀ ବିଶ୍ୱେଶ୍ୱର ଟୁଡୁ ନୂତନ ଭାବେ ଯୋଗଦାନ କରିଥିବା କାଝାମଙ୍କ ସମେତ ସମସ୍ତ ସଦସ୍ୟଙ୍କୁ ଦଳୀୟ ଉତ୍ତରୀୟ ଓ ଟୋପି ପିନ୍ଧାଇ ଭାଜପାକୁ ସ୍ୱାଗତ ଜଣାଇଛନ୍ତି । ଏହି ଅବସରରେ ଉମରକୋଟ ବିଧାୟକ ତଥା ଭାଜପା ରାଜ୍ୟ ଅନୁସୂଚିତ ଜନଜାତି ମୋର୍ଚ୍ଚା ରାଜ୍ୟ ସଭାପତି ନିତ୍ୟାନନ୍ଦ ଗଣ୍ଡ, ପୂର୍ବତନ ଏମ୍‌ପି ବଳଭଦ୍ର ମାଝି, ଭୃଗୁ ବକ୍ସିପାତ୍ର, ବିଧାୟକ ମୁକେଶ ମହାଲିଙ୍ଗ ପ୍ରମୁଖ ଉପସ୍ଥିତ ଥିଲେ। ଆଇନଶୃଙ୍ଖଳା, ଶିକ୍ଷା, ସ୍ୱାସ୍ଥ୍ୟ ଭଳି ମୌଳିକ ସୁବିଧା ସୁଯୋଗ ପାଇବାରୁ ରାଜ୍ୟବାସୀଙ୍କୁ ସରକାର ବଞ୍ଚିତ କରୁଛନ୍ତି। ଆଦିବାସୀ ଓ ପଛୁଆ ଜିଲା ଭାବେ ପରିଗଣିତ ନବରଙ୍ଗପୁରକୁ ଦେଶର ଆକାଂକ୍ଷୀ ଜିଲା ଭାବେ ଗ୍ରହଣକରି ଅଞ୍ଚଳର ସାମଗ୍ରିକ ବିକାଶ ପାଇଁ ପ୍ରୟାସ ଜାରି ରହିଛି। ହେଲେ ରାଜ୍ୟରେ ଭ୍ରଷ୍ଟାଚାରୀ ଶାସକ ବିଜେଡି ଯୋଗୁ ଅଞ୍ଚଳର ବିକାଶ କାର୍ଯ୍ୟ ସମ୍ପୂର୍ଣ୍ଣ ଠପ୍ ହୋଇଯାଇଛି। ବିଜେଡି ଗରିବ, ଆଦିବାସୀ, ପଛୁଆ ବର୍ଗଙ୍କ ବିକାଶର ବାଧକ ବୋଲି ନେତାମାନେ ମତ ଦେଇଥିଲେ। ବିକାଶଧାରାରେ ନିଜକୁ ସାମିଲକରି ନୂଆ ଓଡ଼ିଶା ଗଠନ ଲକ୍ଷ୍ୟରେ ଭାଜପାରେ ସାମିଲ ହୋଇଥିବାରୁ ସମସ୍ତ ନୂତନ ସଦସ୍ୟଙ୍କୁ ସଭାପତି ମହାନ୍ତି ସ୍ୱାଗତ କରିଥିଲେ।

OFFICE OF THE EXECUTIVE ENGINEER, RWS&S DIVISION, KENDRAPARA
At: Icchapur, Post: Shree Baladevjew, Email: eerwsskendrapara@gmail.com
Identification No. RWS/85/2021-2022
Letter No.8077/Dated 31.12.21
3rd Corrigendum
No.O-1621:- This corrigendum has been made for the NIT-85 invited online vide this office letter No.7441/ Dated 20.12.2021 due to slightly changes in tendered cost against Sl. No.1 and 2 which is to be sold Online in between 07.01.2022 to 24.01.2022 and Opening date as dt.25.01.2022 as per the 2nd Corrigendum. No changes other than the tendered cost has been made and remain unultered.

No	Name of Work	Invited Tendered value (Approx.) Rs. in Lakhs	Revised tendered cost (Rs. in lakhs)	Revised EMD to be deposited Online (Rs. in lakhs)
1	Execution of 40 LPCD Retrofitting RPWS Scheme to Ayitipur and **Mangarajpur** on clubbed up mode under **Marshaghai** Block in the District of Kendrapara. (**JJM Funds**)	₹ 342.62	₹ 339.94	₹ 340000
2	Execution of 40 LPCD Retrofitting RPWS Scheme to **Barimula, Narasinghpur and Naraharipur** on clubbed up mode under **Derabish** Block in the District of Kendrapara. (**JJM Funds**)	₹ 352.49	₹ 361.56	₹ 362000

OIPR-25004/11/0035/2122 **Sd./- Executive Engineer, RWS&S Division, Kendrapara**

OFFICE OF THE ROURKELA MUNICIPAL CORPORATION, ROURKELA
INVITATION FOR BID
No. 16513 Dated 29.12.2021
Bid Identification No.:- MC/RMC/54/2021
No.C-1770:- The Municipal Commissioner, Rourkela Municipal Corporation on behalf of Rourkela Municipal Corporation invites bids for works on percentage rate basis in single cover on online mode. Bid Identification **No. MC/RMC/54/2021** for **03 Nos.** Civil work with value of **Rs.10.71 lakh** to **Rs.44.04 lakh.**
1. Bid documents will be available in website www.tendersorissa.gov.in from **29.12.2021**.
2. Bids must be submitted on "online" on or before **06.01.2022 by 17.00 hours**.
3. Bids shall be opened at 11.00 hours on **07.01.2022** in the office of the undersigned in the presence of the bidders or their authorized agents.
4. Other details will be available in the website **tendersorissa.gov.in**
Sd./- Municipal Commissioner
OIPR-13131/11/0055/2122 **Rourkela Municipal Corporation**

OFFICE OF THE SUPERINTENDING ENGINEER, MAIN DAM DIVISION, BURLA
AT/PO- BURLA, DIST.-SAMBALPUR (ODISHA) 768017
Email Id: semaindamdivn@gmail.com
CORRIGENDUM NOTICE No. 01
"e" Procurement Notice No.MDD-e-10/2021-22 (Online)
No. 01 /Date: 01.01.2022
No. A-799:- Due to unavoidable circumstance the tender call notice No.MDD-e-10/2021-22 dt.28.12.2021 number of work may be read as 3 (Three) instead of 6 Nos. of works.
Sd./- Superintending Engineer,
OIPR-32017/11/0015/2122 **Main Dam Division, Burla**

ODISHA POWER TRANSMISSION CORPORATION LIMITED
(A Government of Odisha Undertaking)
Regd. Office: Janpath, Bhubaneswar-751022
CIN:U40102OR2004SGC007553
No. CAD-2679
TENDER ALERT
Odisha Power Transmission Corporation Ltd(OPTCL), Bhubaneswar invites bids (in e-tendering mode only) for following projects.
01) CPC-14/2021-22: Engineering, Supply, Erection and Commissioning of 2nd Circuit stringing of 132kV Patnagarh-Padampur line on Existing DC Tower with Bay extension work both at Patnagarh and Padampur Grid sub-station (Line length:44.636KMs) on "Turnkey Contract Basis".
02) CPC-51/2021-22: Construction of 132kV SC line on DC tower (Line length:40.137KMs) from 132/33kV Grid S/S Padampur to 132/33kV Grid S/S , Ghess with 132kV Bay extension work at both ends.
03) CPC-52/2021-22: Construction of 02Nos of 33kV feeder bay extension at 220/33kV GIS (Gas insulated substation) at Godisahi.
04)CPC-30/2021-22: Enlistment of firms/contractors in rate contract for carrying out (1) Category-I: Survey (2) Category-II: Geo technical soil investigation (3) Category-III: Preparation of detail project report for upcoming project of OPTCL
Complete set of bidding documents are available on **www.tenderwizard.com/OPTCL** portal and OPTCL's official website: **www.optcl.co.in.**
HIPR-49/2021-22 **OIPR-04011/11/0143/2122**

NATIONAL COMPETITIVE BIDDING THROUGH e-Procurement
Tel. No.06752222092, e-mail id-eerwpuri@gmail.com
TCN NO. TENDER ONLINE - 23 OF 2021-22
No:- 10405 /Date.28.12.2021
No. O-1620:- The Superintending Engineer, Rural Works Division, Puri on behalf of Government of Odisha invites percentage rate tenders through e-procurement for 2 Nos. of work for the year 2021-22 in the district of Puri.
1. Total No. of works: **2 Nos. 2 .** Tender cost of packages: Amount varies from **Rs.53.57 lakhs to 57.52 lakhs.**
3. Class of contractor: **As per DTCN. 4.** Period of completion: **2 (Two) Calendar months.**
5. Period of availability of tenders on-line/ Date & time of bidding on-line/ last date of seeking clarification/ Date of opening of tender papers.

Procurement Officer	Bid identification No.	Availability of tender on-line for bidding		Last date & time of seeking tender clarification	Date, time & venue of opening of tender	
		From	To		Technical Bid	Finacial Bid
1	2	3	4	5	6	7
Superintending, Rural Works Division, Puri.	**Online- 23**	**03.01.2022 at 11.00 A.M.**	**13.01.2022 upto 12.30 P.M.**	**12.01.2022 up to 1.00 P.M.**	**13.01.2022 at 04.00 P.M. Office of the S.E., R.W. Division, Puri.**	**Will be intimated to qualified bidders through the website later**

6. Other details can be seen in the bidding documents, which is available in website "**https://tendersodisha.gov.in**".
OIPR-25065/11/0048/2122 **Sd./- Superintending Engineer, R.W. Division, Puri**

BHUBANESWAR MUNICIPAL CORPORATION
E-PROCUREMENT NOTICE
No. C-1766:- **E-Mail Id**-ee2@bmc.gov.in

1.	Bid Reference No.	:	**BMC-EED-II-22/2021-22 Dt.31.12.21**
2.	Tender Call Notice No.	:	**No. 94521/Dt. 31.12.21**
3.	No. of Work	:	1 No.
4.	Bid Value	:	Rs.2,23,21,199.00
5.	Period of Completion	:	120 Days

Date and Time Schedule

Start	End	Opening
11.00 A.M. of 03.01.2022	**5 P.M. of 24.01.2022**	**11.00 A.M. 25.01.2022**

6. Tender details: Can be seen for the procurement portal: **https://www.tendersodisha.gov.in**
BMC website **https://www.bmc.gov.in**
Sd./- City Engineer
OIPR-13002/11/0122/2122 **Bhubaneswar Municipal Corporation**

OFFICE OF THE SUPERINTENDING ENGINEER CUTTACK (R&B) DIVISION NO.I, CUTTACK
E-mail ID- eepwdcuttack@gmail.com, Tele/Fax No. (0671)- 2304128
No.B-956 **GOVERNMENT OF ODISHA**
('e' PROCUREMENT NOTICE)
Bid identification No. S.E. CTC (R&B)-19 of 2021-22
1. The Superintending Engineer, Cuttack (R&B) Division No.I, Cuttack on behalf of Governor of Odisha invites on Percentage rate basis bid in **Double cover system** in ONLINE MODE from eligible contractor for Building work as mentioned below.
2. No. of Work :- **01 No.**
3. Nature of work :- **Building work**
4. Class of Contractor :- **"B" and "A" Class**
5. Tender Paper Cost :- **Rs.10000/- (Online)**
6. Available of bid documents in the website :- **From 05.01.2022 to 5PM of 19.01.2022**
7. Date of Opening of Bid :- **11 AM of 20.01.2022**
8. The Bidders have to participate in ONLINE bidding only. Further details can be seen from the website https://tendersodisha.gov.in. Any addendum/ corrigendum/ cancellation of tender can also be seen in the said website.
Sd./- (Er. P.K. Majhi), Superintending Engineer,
OIPR-34091/11/0028/2122 **Cuttack (R&B) Division No.I**

Office of District Manager
ODISHA STATE CIVIL SUPPLIES CORPORATION LTD. (OSCSC)
Rayagada, Phone : 9438200057
District Web site : www.rayagada.nic.in
Tender No. **01** Date : **03.01.2022**
District Manager, Odisha State Civil Supplies Corporation Ltd., **Rayagada** invites tenders in Double Cover System through **ONLINE MODE ONLY** for the works below.

1	Name of the Work	Selection and Appointment of Transport Contractors for Transportation of Paddy by Road from PPC to Rice Mills with in District or out side the District with the State of Odisha.
2	Availability of bid document in the portal	From **04.01.2022**
3	Last Date / Time for receipt of bids in the portal	Dt.**18.01.2022** up to **6.00 P.M.**
4	Date/Time of Opening of Technical Bid	Dt.**19.01.2022** at **11.00 A.M.**
5	Name and address of the Officer Inviting Tender	District Manager, OSCSC Ltd., **Rayagada**

Tender Documents and other details can be seen from the e-procurement portal **www.oscsc.in** , **www.foododisha.in** & **www.tendersodisha.gov.in** along with district website. Amendments / corrigendum / cancellation / retenders etc. if any shall be published only in above websites.
Sd/-
District Manager,
OSCSC Ltd., Rayagada

GOVERNMENT OF ODISHA No.B-944
OFFICE OF THE CHIEF CONSTRUCTION ENGINEER, NORTHERN (R&B) CIRCLE, SAMBALPUR
Mail ID:- sepwdsbp@rediffmail.com
e-Procurement
BID IDENTIFICATION No. CCENC (RAND B)/19/2021-22
No.3682 Dtd. 23.12.2021
1. The **Chief Construction Engineer, Northern (R&B) Circle, Sambalpur** on behalf of Governor of Odisha invites **Percentage Rate** bids in double cover system **in ONLINE MODE** for the construction of **Road works** as detailed in the DTCN from the eligible class of contractors.
2. No. of works: **14 (Fourteen) (Road Works).**
3. Tender Cost: **Rs.10,000/-**
4. Class of contractor: **"B" Class, "A" Class, "Special Class" and "Super" Class**
5. Date & Time of available in website & receipt of Bids from **06.01.2022** to **17.00 hours of 24.01.2022**.
6. Date of opening of Technical Bid: **25.01.2022 at 11.00 hours.**
7. The Bidders have to participate in ONLINE bidding only. Furhter details can be seen from the website www.tendersodisha.gov.in
8. Any corrigendum / Addendum will be displayed in the website **www.tendersodisha.gov.in**
Sd./- Chief Construction Engineer, Northern (R&B) Circle,
OIPR-34035/11/0022/2122 **Sambalpur**

GOVERNMENT OF ODISHA
OFFICE OF THE SUPERINTENDING ENGINEER, JEYPORE (R&B) DIVISION, JEYPORE
ID: ee.randbjyp@gmail.com; Tel & Fax- 06854-231114 (O)
No. 8697 **e-Procurement Notice** **Dated: 28.12.21**
Bid Identificaton No. S.E. (R&B)-06/2021-22/JYP(K)
No. B-953:- Bid Documents consisting of work, Estimated Cost, Cost of Tender paper, EMD, Time of completion, Class of Contractors and the set of terms and conditions of contract and other necessary documents can be seen in Govt. Website i.e www.tendersodisha.gov.in.
1. Name of the Work : Civil Works as mentioned in DTCN
2. No. of Works : 2 Nos.
3. Estimated Cost : Rs.25.68 lakhs to 44.38 lakhs
4. Period of completion : 4 months and 5 months
5. Date & Time of Bidding : From 11.00 hours of 07.01.2022 upto 16.00 hours of 17.01.2022
6. Last date & time for receipt of bids in portal : 16.00 hours of 17.01.2022
7. Bids received online shall be opened on : 11.00 hours of 18.01.2022
8. Name and address of the officer inviting Bid : Superintending Engineer, Jeypore (R&B) Division, Jeypore
Further details can be seen from the www.tendersodisha.gov.in
Sd./- Superintending Engineer, Jeypore (R&B) Division
OIPR-34027/11/0006/2122

GOVERNMENT OF ODISHA No.B-951
OFFICE OF THE CHIEF CONSTRUCTION ENGINEER PHULBANI (R&B) CIRCLE, PHULBANI
Phone:- 06842 254004 | E-mail ID: sernbphulbani@gmail.com
INVITATION FOR BIDS (IFB)
Bid Identification No. CCE-(R&B)-PLB-13/2021-22
No. 1763 Dated: 29.12.2021

1	The Chief Construction Engineer, Phulbani (R&B) Circle, Phulbani on behalf of the Governor of Odisha invites percentage rate bid in double cover system in ONLINE MODE for construction of Road and Building works as detailed in the table below from eligible contractors.		
2	Nature of Work	:-	Road and Building Works
3	No. of tenders	:-	Seven Nos.
4	Tender cost	:-	Rs. 10,000/- (through online) only.
5	Class of Contractor	:-	B Class, A Class & Special Class
6	Date & Time of sale & receipt of bids	:-	10.00 AM of 04.02.2022 to 5.00 PM of 18.02.2022
7	Date of Opening of bid	:-	11.00 AM of 19.02.2022
8	The Bidders shall have to participate in online bidding only. Further details can be seen from the website https://tendersodisha.gov.in. Any addendum/Corrigendum/Cancellation of tender can also be seen in the said website. The authority reserves the right to reject any or all bids without assigning any reason.		

Sd./- Chief Construction Engineer, Phulbani (R&B) Circle, Phulbani
OIPR-34129/11/0020/2021

GOVT. OF ODISHA No. A-801
OFFICE OF THE ENGINEER-IN-CHIEF, WATER RESOURCES ODISHA, BHUBANESWAR
'e' PROCUREMENT NOTICE No. CEMKS 17 OF 2021-22
1. Name of the work : **Protection to scoured bank on Baitarani Left in Chandabali Town from new Bus Stand to BSNL office of Bhadrak District.**
2. Amount put to Tender : Rs. 21,24,53,407.00
3. Bid Document Cost : Rs. 10,000.00 (Online)
4. E.M.D. : Bid Security Declaration to be furnished as per Annexure-III of Section-6 of Technical Bid Document.
5. Class of Contractor : Super Class
6. Period of Completion : 18 Calendar months (548 days)
7. Other details are as follows.

Procurement Officer	Bid Identification No.	Availability of Tender On-line for bidding		Date of Opening of Technical Bid (Cover-I)
		From	To	
Chief Engineer & BM, Mahanadi Kathajodi System, Bhubaneswar	CEMKS SALD 01 of 2021-22	06.01.2022 10.00 hrs	21.01.2022 17.00 hrs	24.01.2022 11.00 hrs

8. e-mail id : **celmbbbsr@yahoo.co.in**
Further detail conditions can be seen from the Govt. website **www.tendersorissa.gov.in**
Sd./- Chief Engineer & Basin Manager,
OIPR-32252/11/0018/2122 **Mahanadi Kathajodi System, Bhubaneswar.**

ODISHA LIFT IRRIGATION CORPORATION LIMITED
(A GOVERNMENT OF ODISHA UNDERTAKING)
OFFICE OF THE EXECUTIVE ENGINEER L.I. DIVISION, SAMBALPUR
No.CAD-2678 **e-mail I.D - eeolicsbp@gmail.com**
Bid Identification No. EEOLICSBP-10/2021-22 Dt.01.01.2022
No.27/ Dated. 01.01.2022

01	Name of work	:	Installation & energisation of 37 Nos. Community Lift Irrigation Projects in different blocks of Sambalpur, Jharsuguda & Deogarh District under RIDF-BKVY Grant
02	Estimated cost	:	From Rs.22.00 lakhs to Rs.52.00 lakhs under RIDF-BKVY Grant
03	Period of completion	:	90 days for new installation works (RIDF-BKVY)
04	Date & Time of availability of bid document in the portal	:	**From 10.00 Hrs. of 06.01.2022 to 17.00 Hrs. of 14.01.2022**
05	Date & Time of opening of Technical bid (Cover-I)	:	11.00 hrs. of 15.01.2022
06	Date & Time of opening of Financial bid (Cover-II)	:	Will be informed after evolution of technical bids
07	Last Date and time of clarification		Upto 17.00 hrs. dt.13.01.2022
08	Name and Address of the officer inviting bid		Executive Engineer, L.I. Division, Sambalpur

- Further details can be seen from the website **www.tendersodisha.gov.in**
- Any corrigendum/

ଶତ୍ରୁକୁ ପରାଭୂତ କରିବାର ସର୍ବୋତ୍ତମ ଉପାୟ ହେଲା– ତା'ସମ୍ମୁଖରେ ହସିବା। ତୁମେ ସତକୁ ସତ ହସିପାରିବ ସେତିକି ବେଳେ, ଯେତେବେଳେ ତୁମେ ସବୁପ୍ରକାର ଅପମାନ ଓ ଦୋଷାଦୋଷର ଊର୍ଦ୍ଧ୍ୱରେ ଥିବ। –ଶ୍ରୀମା

ମାନିବାକୁ ପଡ଼ିବ

ମେଘାଳୟ ରାଜ୍ୟପାଳ ସତ୍ୟପାଲ ମଲିକ୍ ହରିୟାଣାରେ ଏକ କାର୍ଯ୍ୟକ୍ରମରେ ଯୋଗଦେଇ ପ୍ରଧାନମନ୍ତ୍ରୀ ନରେନ୍ଦ୍ର ମୋଦିଙ୍କୁ ଅହଂକାରୀ ଆଖ୍ୟା ଦେଇଛନ୍ତି। ସେ କହିଛନ୍ତି, ନିକଟରେ ସେ ପ୍ରଧାନମନ୍ତ୍ରୀଙ୍କୁ ଭେଟିବା ବେଳେ କୃଷକଙ୍କ ପ୍ରସଙ୍ଗ ଉତ୍ଥାପନ କରିଥିଲେ। ଏଥିସହିତ ସେ କହିଥିଲେ ଏହି ଆନ୍ଦୋଳନ ଯୋଗୁ ଦେଶର ୫୦୦ କୃଷକଙ୍କ ଜୀବନ ଚାଲିଗଲା। ମଲିକ୍‌ଙ୍କ କହିବା ଅନୁଯାୟୀ ତାଙ୍କୁ ଉତ୍ତରରେ ପ୍ରଧାନମନ୍ତ୍ରୀ ପଚାରିଥିଲେ, ମୋ ପାଇଁ କ'ଣ କୃଷକଙ୍କ ଜୀବନ ଗଲା କି ? ମଲିକ୍ କହିଥିଲେ, ଯେହେତୁ ଆପଣ ରାଜା ସେହି ଦୃଷ୍ଟିରୁ କୁହାଗଲା। ତେବେ ମାତ୍ର ପାଞ୍ଚ ମିନିଟ୍‌ର କଥୋପକଥନ ପରେ ପ୍ରଧାନମନ୍ତ୍ରୀଙ୍କ ଏଭଳି ବ୍ୟବହାରରେ ମଲିକ୍ ଅତିଷ୍ଠ ହୋଇଥିବା କହିଥିଲେ। ଏହା ପରେ ତାଙ୍କୁ ସ୍ୱରାଷ୍ଟ୍ର ମନ୍ତ୍ରୀ ଅମିତ ଶାହାଙ୍କୁ ଭେଟିବାକୁ କୁହାଯାଇଥିଲା। ସେହି ଅନୁଯାୟୀ ମଲିକ୍ ସ୍ୱରାଷ୍ଟ୍ରମନ୍ତ୍ରୀଙ୍କୁ ଭେଟି କଥାବାର୍ତ୍ତା କଲା ବେଳେ ପ୍ରଧାନମନ୍ତ୍ରୀ ତାଙ୍କ ବୁଦ୍ଧି ହରାଇ ବସିଲେଣି ଓ ଯାହା କହିବାର ଅଛି ଆମକୁ କୁହ ବୋଲି ଶାହା କହିଥିଲେ। ଏସବୁ ବିଷୟ ମଲିକ୍ ସାଧାରଣରେ ପ୍ରକାଶ କରିବା ପରେ କଂଗ୍ରେସ ନେତା ମଲ୍ଲିକାର୍ଜୁନ ଖାର୍ଗେ ସେହିସବୁ କଥାକୁ ସୋସିଆଲ ମିଡିଆରେ ଶେୟାର କରିଛନ୍ତି। ପ୍ରଧାନମନ୍ତ୍ରୀ ପାଗଳ ହୋଇଗଲେଣି ବୋଲି ଶାହା ଦେଇଥିବା ମନ୍ତବ୍ୟକୁ ମଲିକ୍ କହୁଥିବାର ଭିଡିଓକୁ ଉପଲକ୍ଷ୍ୟ କରି ଖାର୍ଗେ ଯେଉଁ ସମାଲୋଚନା କରିଛନ୍ତି, ତାହା ଅନେକ ରାଜନୈତିକ ପ୍ରଶ୍ନ ସୃଷ୍ଟି କରୁଛି।

ଅମିତ ଶାହା ସ୍ୱରାଷ୍ଟ୍ର ମନ୍ତ୍ରୀ ଭାବେ ପ୍ରଧାନମନ୍ତ୍ରୀଙ୍କ ବିରୋଧରେ ଦେଇଥିବା ମନ୍ତବ୍ୟ ସତ୍ୟ ହୋଇଥିବ ବୋଲି ବିଶ୍ୱାସ ହେଉନାହିଁ। ମଲିକ୍‌ଙ୍କ ମୋଦି ବିରୋଧୀ ଚିନ୍ତାଧାରା, ହୁଏତ, ଭାଜପାର ପୁରୁଖା ନେତାଙ୍କ ମଧ୍ୟରେ ବ୍ୟାପି ସାରିଛି। କିନ୍ତୁ ଅସ୍ୱାଭାବିକ କଥା କହି ନିଜର ଗୁରୁତ୍ୱ ବଢ଼ାଇବାର ଉଦ୍ୟମ ମଲିକ୍‌ଙ୍କଠାରେ ସ୍ପଷ୍ଟ ଦେଖାଯାଉଛି। ସାଧାରଣ ଅଶିକ୍ଷିତ ନାଗରିକ ମଧ୍ୟ କହିପାରିବ ଯେ ଆଜିର ସମଗ୍ର ଭାଜପା ସରକାର ଏବଂ ଦଳ କେବଳ ମାତ୍ର ନରେନ୍ଦ୍ର ମୋଦିଙ୍କ କାନ୍ଧରେ ଚଢ଼ିକରି ବସିଛି। କେନ୍ଦ୍ର ସରକାରଙ୍କ ଅଧିକାଂଶ ଗୁରୁତ୍ୱପୂର୍ଣ୍ଣ ମନ୍ତ୍ରୀ ପାର୍ଲାମେଣ୍ଟକୁ ରାଜ୍ୟ ସଭା ମାଧ୍ୟମରେ ପ୍ରବେଶ କରିସାରିଛନ୍ତି। ମୋଦିଙ୍କ ବିନା ସେମାନଙ୍କର କୌଣସି ଅସ୍ତିତ୍ୱ ନାହିଁ। ସେଥିପାଇଁ କୌଣସି କେନ୍ଦ୍ରମନ୍ତ୍ରୀ ପରୋକ୍ଷରେ ମୋଦିଙ୍କ ବିରୋଧରେ ଜଣେ ଜଣାଶୁଣା ବିରୋଧୀଙ୍କୁ ମନ୍ତବ୍ୟ ଦେବେ ବୋଲି ବିଶ୍ୱାସ କରିହେଉ ନାହିଁ। ଆଜି ଯଦି ଭାଜପାକୁ ଭୋଟ୍ ମିଳୁଛି ତାହାର ଶ୍ରେୟ ନରେନ୍ଦ୍ର ମୋଦିଙ୍କୁ ଯିବ। ତାଙ୍କ ବିନା ହୁଏତ ଅଧାରୁ ଅଧିକ ଭାଜପା ନେତା ନିର୍ବାଚନ ଜିଣିପାରିବେ ନାହିଁ ବୋଲି ଇତିହାସ ବାରମ୍ବାର ଭାରତୀୟ ଭୋଟରଙ୍କୁ ଦେଖାଇଆସିଛି। ତଥାପି ମଲିକ୍‌ଙ୍କ କଥାକୁ ଏଡ଼ାଇଦେବା ଉଚିତ ନୁହେଁ। ଭାଜପାର ଆଶୀର୍ବାଦ ଯୋଗୁ ରାଜ୍ୟପାଳ ପଦବୀ ପାଇଥିବା ମଲିକ୍ ନିଜର ମନୋବଳ ପ୍ରଦର୍ଶନ କରିବା ସହିତ ତାଙ୍କର ମେରୁଦଣ୍ଡ ଅଛି ବୋଲି ପ୍ରମାଣ କରିଦେଇଛନ୍ତି। ସାଧାରଣ ନାଗରିକ ଏହା ମଧ୍ୟ ବୁଝୁଛନ୍ତି ଯେ ମଲିକ୍‌ଙ୍କର ପୂର୍ବରୁ କୌଣସି ଅନୈତିକ କାର୍ଯ୍ୟ ଥିଲେ ତାହାକୁ ଏବେସୁଦ୍ଧା ଦାଣ୍ଡରେ ପକାଇ ଘୋଷାଡ଼ି ନେଇସାରନ୍ତେଣି। 'ନୂଆ ଭାରତ'ରେ କୌଣସି ବିରୋଧୀଙ୍କୁ ବରଦାସ୍ତ କରାଯାଉନାହିଁ କିମ୍ବା ଗଣତାନ୍ତ୍ରିକ ପଦ୍ଧତିରେ ସମ୍ମାନ ଦେବାର ଇଚ୍ଛା ମଧ୍ୟ କରାଯାଉ ନାହିଁ। ଏଭଳି ପ୍ରଚ୍ଛଦପଟରେ ସତ୍ୟପାଲ ମଲିକ୍‌ଙ୍କର ନୈତିକ ଶକ୍ତିକୁ ପ୍ରଶଂସା କରିବାକୁ ପଡ଼ିବ। ଏଥିସହିତ ସାଧାରଣ ଭାରତୀୟ ଚରିତ୍ରକୁ ମଧ୍ୟ ଅଧ୍ୟୟନ କରିବାର ସମୟ ଆସିଲାଣି। କ୍ଷମତାରେ ଥିବାବେଳେ ମାଇଲା ମୂଷା ଭଳି ସମସ୍ତେ ଗୋଡ଼ଚଟା ହୋଇଥିବାର ଲକ୍ଷ୍ୟ କରାଯାଏ। ଅବସର ନେବାପରେ ପୁନର୍ବାର କୌଣସି ଏକ ପଦବୀରେ ଅବସ୍ଥାପିତ ହେବା ପାଇଁ ବିକଳ ହୋଇଥାନ୍ତି। ତାହା ଯଦି ନ ମିଳେ, ତେବେ ହଠାତ୍ ବୀର ପାଲଟି ସେହି ଗୋଡ଼ଚଟାମାନେ ନେତୃତ୍ୱକୁ ବିରୋଧ କରନ୍ତି। ସ୍ଥଳବିଶେଷରେ ମଧ୍ୟ କେତେକେ ବହି କିମ୍ବା ସ୍ତମ୍ଭ ଲେଖି ହଠାତ୍ ସଚ୍ଚୋଟ ପାଲଟିବାର ଚିତ୍ର ଆଙ୍କନ୍ତି। ମାନିବାକୁ ପଡ଼ିବ। ସତ୍ୟପାଲ ମଲିକ୍ ଜଣେ ଗୋଡ଼ଚଟା ନୁହନ୍ତି। କ୍ଷମତାରେ ଥିବା ସମୟରେ କୃଷକଙ୍କୁ ସମର୍ଥନ କରି ତାଙ୍କର ଶକ୍ତିଶାଳୀ ଚରିତ୍ରକୁ ପ୍ରତିପାଦନ କରିପାରିଛନ୍ତି।

ଶିକ୍ଷାରେ ଗୁଣାତ୍ମକତା ଲୋଡ଼ା

ଡ. ଛାୟାକାନ୍ତ ଷଡ଼ଙ୍ଗୀ

ସମ୍ପ୍ରତି ଓଡ଼ିଶା ସରକାର ସରକାରୀ ସ୍କୁଲଗୁଡ଼ିକର ରୂପାନ୍ତରୀକରଣ କାର୍ଯ୍ୟକ୍ରମ ହାତକୁ ନେଇଛନ୍ତି। ନିର୍ମିତ ହେଉଛି ସ୍ମାର୍ଟ କ୍ଲାସ, ଅତ୍ୟାଧୁନିକ ବିଜ୍ଞାନାଗାର, ଶୌଚାଳୟ, ଇ-ପାଠାଗାର, ସୁଦୃଶ୍ୟ ଫାଟକ ଓ ଚିତ୍ରକଳା ଅଙ୍କିତ ପାଚେରି। ନୂତନ କୋଠାଘର ତିଆରି ନ ହେଲେ ମଧ୍ୟ ପୁରୁଣା କୋଠାର ନବୀକରଣ ହେଉଛି। ସ୍କୁଲଗୁଡ଼ିକ ଏବେ ଚମତ୍କାର ଦେଖାଯାଉଛି। ଏହା ନିଶ୍ଚୟ ଏକ ସ୍ୱାଗତଯୋଗ୍ୟ ପଦକ୍ଷେପ। ମାତ୍ର ଅପରପକ୍ଷରେ ଅଧିକାଂଶ ସ୍କୁଲରେ ଆବଶ୍ୟକ ବିଷୟ ଶିକ୍ଷକ ନାହାନ୍ତି। କେଉଁଠି ଓଡ଼ିଆ ଶିକ୍ଷକ ଇଂଲିଶ ପଢ଼ାଉଛନ୍ତି ତ ଆଉ କେଉଁଠି ସଂସ୍କୃତ ଶିକ୍ଷକ ଇତିହାସ ପଢ଼ାଉଛନ୍ତି। ପୁନଶ୍ଚ ଅଧିକାଂଶ ଶିକ୍ଷକ ରୁଚି ନ ଥାଇ ଶିକ୍ଷକତାକୁ ଏକ ବୃତ୍ତି ଭାବରେ ଗ୍ରହଣ କରିଛନ୍ତି। ଫଳତଃ ସେମାନେ ନିଜ ବୃତ୍ତି ପ୍ରତି ଉତ୍ସର୍ଗୀକୃତ ହୋଇପାରୁ ନାହାନ୍ତି। ଶିକ୍ଷକମାନେ ହେଉଛନ୍ତି ବିଦ୍ୟାଳୟର ଆତ୍ମା। ଏହି ମଣିଷ ତିଆରି କାରଖାନାର ସେମାନେ ହେଉଛନ୍ତି ବିଜ୍ଞାନୀ। ଏଣୁ କେବଳ ବାହ୍ୟ ରୂପକୁ ନବୀକରଣ ଓ ଆକର୍ଷଣୀୟ କଲେ ଶିକ୍ଷାର ଗୁଣବତ୍ତା ବଢ଼ିବ ନାହିଁ। ଶିକ୍ଷାର ଗୁଣବତ୍ତା ବଢ଼େ ଯେତେବେଳେ ଶିକ୍ଷକମାନେ ସମର୍ପିତ, ସଚରିତ୍ରସମ୍ପନ୍ନ, ସେବା ମନୋଭାବାପନ୍ନ ଓ ତ୍ୟାଗୀ ହୋଇ ଶିକ୍ଷକତାକୁ ବ୍ରତ ଭାବରେ ଗ୍ରହଣ କରନ୍ତି। ଏହିଭଳି ଆଦର୍ଶ ଓ ଯୋଗ୍ୟ ଶିକ୍ଷକ ବିନା ସ୍କୁଲର ବାହ୍ୟ ରୂପାନ୍ତରୀକରଣ ଶିକ୍ଷାର ପ୍ରକୃତ ଲକ୍ଷ୍ୟ ସାଧନ କରିପାରିବ ନାହିଁ। କଥାରେ ଅଛି ''ଦେଉଳକୁ ଶୋଭା ଦିଶେ ଧ୍ୱଜା ବାନ୍ଧିଲେ/ଧ୍ୱଜା ବାନ୍ଧିଲେ କି ହେବ ଦେଉଳେ ଦିଅଁ ନ ଥିଲେ/ କି ହେବ ଶୁଆ ପୋଷିଲେ।'' ସତ୍ୟବାଦୀ ବନ ବିଦ୍ୟାଳୟର ଆକର୍ଷଣୀୟ କୋଠା ନ ଥିଲା ଓ ଆଜିର ସୁବିଧା ସୁଯୋଗ ନ ଥିଲା। ମାତ୍ର ସେଠି ଥିଲେ ଉଚ୍ଚଶିକ୍ଷିତ, ଚରିତ୍ରବାନ୍, ଉତ୍ସର୍ଗୀକୃତ ଛାତ୍ରବତ୍ସଳ ଶିକ୍ଷକ। ଏଣୁ ଏହି ବନ ବିଦ୍ୟାଳୟ ତା'ର ସୀମିତ ଆୟୁଷ ମଧ୍ୟରେ ଶିକ୍ଷା କ୍ଷେତ୍ରରେ ଯେଉଁ ବିପ୍ଳବ ସୃଷ୍ଟି କରିଥିଲା ଆଜି ତା'ର ପଟାନ୍ତର ନାହିଁ। ଗୋପବନ୍ଧୁ କହିଥିଲେ, ''ପ୍ରକୃତରେ ଟଙ୍କା ଦରକାର ନାହିଁ, ଟଙ୍କା ମନୁଷ୍ୟ ତିଆରି କରୁଛି, ମନୁଷ୍ୟ ଲୋଡ଼ିଲେ ପାଇବ। ପ୍ରଧାନ ଆବଶ୍ୟକତା ଶିକ୍ଷକ, ଯେଉଁମାନେ ନିଜ ସ୍ୱାର୍ଥକୁ ବଳି ଦେଇ ସତ୍ୟର ପ୍ରଚାର ନିମନ୍ତେ ଦେଶୋଧାରକୁ ନିଜର ବ୍ରତ କରି, ଦେଶର ଲକ୍ଷ ଲକ୍ଷ କୋଟି କୋଟି ମାନବ ପଢ଼ିଯିବେ। କୁମ୍ଭାର ମାଟିପିଣ୍ଡୁଳା ଧରି ଦେବପ୍ରତିମା ଗଢୁଛି। ମନୁଷ୍ୟ ପିଣ୍ଡରୁ ଶିକ୍ଷକମାନଙ୍କୁ ପ୍ରକୃତ ମନୁଷ୍ୟ ଗଢ଼ିବାକୁ ହେବ। ଏ କାର୍ଯ୍ୟ ଅତି କଠିନ।''

୧୯୧୫ ମସିହା କଥା। ସତ୍ୟବାଦୀ ବନ ବିଦ୍ୟାଳୟକୁ ପରିଦର୍ଶନ କରିବାକୁ ଆସିଥାଆନ୍ତି ଜଣେ ଇଂରେଜ ପରିଦର୍ଶକ। ସେ ବିଦ୍ୟାଳୟର ଏକ ମାଟିକୁଡ଼ିଆରେ ଚାଲୁଥିବା ଛାତ୍ରାବାସ ଦେଖି ଅସନ୍ତୁଷ୍ଟ ହେଲେ ଓ ଗୋପବନ୍ଧୁଙ୍କୁ କହିଲେ, ''ଏଭଳି ଦରିଦ୍ର ପରିବେଶରେ ଛାତ୍ରମାନଙ୍କୁ ରଖିଲେ ସେମାନଙ୍କ ମନ ସଙ୍କୁଚିତ ହୋଇଯିବ। ଏଣୁ ଏହି ମାଟିକୁଡ଼ିଆଗୁଡ଼ିକୁ ଭାଙ୍ଗି ଦିଆଯାଉ।'' ଗୋପବନ୍ଧୁଙ୍କ ଉତ୍ତର ଥିଲା, ''ସାହେବ! ଏହି ଚାଳଘର ମୁଁ କାହିଁକି କରିଛି ଜାଣନ୍ତି ? ଏହି ସ୍କୁଲରୁ ଯେଉଁମାନେ ମାଟ୍ରିକ୍ ପାସ୍ କରିବେ ସେମାନଙ୍କ ମଧ୍ୟରୁ ଅଧିକାଂଶ ଗରିବ। ଉଚ୍ଚଶିକ୍ଷା ପାଇବା ନିମନ୍ତେ ସେମାନଙ୍କ ସମ୍ବଳ ନାହିଁ। ଯଦି ଏଠାରେ ସେମାନେ ବିଳାସବ୍ୟସନ ଓ ଆଡ଼ମ୍ବର ମଧ୍ୟରେ କୋଠାଘରେ ରହନ୍ତି, ସେମାନଙ୍କ ଭବିଷ୍ୟତ ଜୀବନ ଦୁଃଖମୟ ହେବ। ଭୋଗବିଳାସରେ ଅଭ୍ୟସ୍ତ ହୋଇ ସେମାନଙ୍କୁ ପିତୃପିତାମହଙ୍କ ଚାଳଘର ଭଲ ଲାଗିବ ନାହିଁ ଓ ଆଉ ଗାଁକୁ ଫେରିଯିବାକୁ ସେମାନଙ୍କ ମନ ହେବ ନାହିଁ। ସେମାନେ ଅତୃପ୍ତ ହୋଇ ହୁଏତ ଅସାଧୁ ଉପାୟରେ ଅର୍ଥ ରୋଜଗାର କରିବାକୁ ଚେଷ୍ଟା କରିବେ। ଏଣୁ ଛାତ୍ରାବାସ ପାଇଁ ବଡ଼ ବଡ଼ କୋଠାଘରର ଆବଶ୍ୟକତା ନାହିଁ।'' ଆଜି ଗୋପବନ୍ଧୁଙ୍କ ଆଶଙ୍କା ସତ୍ୟରେ ପରିଣତ ହୋଇଛି। ବହୁ ଛାତ୍ରୀଛାତ୍ର ଭୋଗବିଳାସ ମଧ୍ୟରେ ଏସି କୋଠରିରେ ପାଠ ପଢ଼ି ବଡ଼ଲୋକ ହେଲା ପରେ ଆଉ ଗ୍ରାମ୍ୟ ପରିବେଶକୁ ଫେରିବାକୁ ଚାହୁଁନାହାନ୍ତି। କେହି କେହି ଏକ ଭୋଗମୟ ଜୀବନଯାପନ କରିବା ଲକ୍ଷ୍ୟ ନେଇ ଅସାଧୁ ଉପାୟରେ ଅର୍ଥ ରୋଜଗାର କରୁଛନ୍ତି। ଶିକ୍ଷାର ଲକ୍ଷ୍ୟ ଭ୍ରଷ୍ଟ ହୋଇଛି।

ଗୋପବନ୍ଧୁ ସାହେବଙ୍କୁ ନେଇଗଲେ ଛାତ୍ରାବାସର ପଶ୍ଚିମ ପାର୍ଶ୍ୱକୁ। ସମୟ ଥାଏ ଦିନ ୧୨ଟା। ଖୋଲା ଆକାଶ ତଳେ ବକୁଳ ଛୁଇଆନା କୁଞ୍ଜରେ ଚାଲିଥାଏ ପାଠପଢ଼ା। ଶିକ୍ଷକଙ୍କ ପାଇଁ ଥାଏ ସିମେଣ୍ଟ ନିର୍ମିତ ଚୌକି ଓ ଟେବୁଲ। ଚଟାଣ ଥାଏ ସୁନ୍ଦର ଓ ସ୍ୱଚ୍ଛ। ବେଳେବେଳେ ପିଲାମାନଙ୍କ ମୁଣ୍ଡରେ ଝରିପଡୁଥାଏ ଫୁଲ। ସେମାନେ ପ୍ରସନ୍ନ ଚିତ୍ତରେ ଶିକ୍ଷକମାନଙ୍କ କଥା ଶୁଣୁଥା'ନ୍ତି। ଗଛ ଦେହରେ କଣ୍ଟା ପିଟା ହୋଇ କଳାପଟା ଝୁଲୁଥାଏ। ସାହେବ ଏପରି ବିଦ୍ୟାଳୟ କେବେ ଦେଖି ନ ଥା'ନ୍ତି। ଏସବୁ ଦେଖି ସେ ସ୍ତମ୍ଭୀଭୂତ ହେଲେ। ପରିଦର୍ଶନ ସରିଲା ଓ ସେ ସ୍କୁଲରୁ ବିଦାୟ ନେଲେ। ବିଦ୍ୟାଳୟ ସମ୍ପର୍କରେ ସେ ଉଚ୍ଚ କର୍ତ୍ତୃପକ୍ଷଙ୍କୁ ପ୍ରଶଂସାସୂଚକ ମନ୍ତବ୍ୟ ଦେଇଥିଲେ। ପରବର୍ତ୍ତୀ ସମୟରେ ସେହି ମନ୍ତବ୍ୟକୁ ଭିତ୍ତି କରି ସବୁ ବିଦ୍ୟାଳୟକୁ ନିର୍ଦ୍ଦେଶ ଆସିଲା– ''ସ୍କୁଲ ପାଇଁ ବ୍ୟୟସାପେକ୍ଷ ବିରାଟ କୋଠାଘର ଆବଶ୍ୟକ ନାହିଁ। ବର୍ଷାଦିନ ପାଇଁ ସାଧାରଣ ଘର ତିଆରି କରି ସତ୍ୟବାଦୀ ବନ ବିଦ୍ୟାଳୟ ଆଦର୍ଶରେ ଛୋଟ ଛୋଟ ଗଛ ଲଗାଇ ଉପବନ ତିଆରି କରନ୍ତୁ। ସେଥିରେ ପାଠପଢ଼ା ଅତି ଚମତ୍କାର ଭାବରେ ହେବ। ପିଲାମାନଙ୍କ ମନ ଓ ପ୍ରାଣ ଉଦାର ଓ ବିଶାଳ ହୋଇଉଠିବ।'' ଏହା ଅବଶ୍ୟ ସ୍ୱୀକାର୍ଯ୍ୟ ଯେ, ପରିବର୍ତ୍ତିତ ସମୟରେ ଶିକ୍ଷାଦାନ ପାଇଁ ଏକ ସୁଦୃଢ଼ ଭିତ୍ତିଭୂମିର ଆବଶ୍ୟକତା ରହିଛି। ସ୍ୱଚ୍ଛ ପରିବେଶ ଓ ଆବଶ୍ୟକ ଉପକରଣ ବିନା ଶିକ୍ଷାଦାନ ସଫଳ ହେବ ନାହିଁ। ଉଚ୍ଚ ବେତନଭୋଗୀ ଚାକିରିଆ ସୃଷ୍ଟି କରିବା ଶିକ୍ଷାର ଲକ୍ଷ୍ୟ ନୁହେଁ। ଚରିତ୍ରବାନ୍, ନୀତିନିଷ୍ଠ ଦେଶଭକ୍ତ ମଣିଷ ସୃଷ୍ଟି କରିବା ହେଉଛି ଶିକ୍ଷାର ଲକ୍ଷ୍ୟ। ଏହା ସମ୍ଭବ କେବଳ ନୈତିକତା ଆଧାରିତ ଶିକ୍ଷା ମାଧ୍ୟମରେ। ଏଥିପାଇଁ ଆବଶ୍ୟକ ନୈତିକ ମୂଲ୍ୟବୋଧ ଭିତ୍ତିକ ପାଠ୍ୟକ୍ରମ ଓ ଆଦର୍ଶ ନୀତିନିଷ୍ଠ ଶିକ୍ଷକ। ତେଣୁ ଗୋପବନ୍ଧୁ ଶିକ୍ଷକଙ୍କ ଆତ୍ମଶୁଦ୍ଧି ଉପରେ ଗୁରୁତ୍ୱ ଦେଉଥିଲେ। ଯେଉଁମାନେ ସତ୍ୟବାଦୀ ବନ ବିଦ୍ୟାଳୟରେ ଶିକ୍ଷକ ଥିଲେ, ସମସ୍ତେ ଥିଲେ ସଂସ୍କୃତିବନ୍ତ ଶୁଦ୍ଧ ଉଚ୍ଚାରଣ ଓ ଆଚରଣର ପ୍ରତୀକ। ପଣ୍ଡିତ ନୀଳକଣ୍ଠ, ପଣ୍ଡିତ ଗୋଦାବରୀଶ ଓ ପଣ୍ଡିତ କୃପାସିନ୍ଧୁ ଥିଲେ ଏମ୍.ଏ. ଡିଗ୍ରୀଧାରୀ ବିଦ୍ୱାନ୍। ଆଚାର୍ଯ୍ୟ ହରିହର ଥିଲେ ଏଫ୍.ଏ. ଡିଗ୍ରୀଧାରୀ। ଏମାନେ ସମସ୍ତେ ଲୋଭନୀୟ ଉଚ୍ଚ ଦରମାପ୍ରାପ୍ତ ସରକାରୀ ଚାକିରି ଛାଡ଼ି କେବଳ ସଂସାର ଚଳାଇବା ପାଇଁ ଆବଶ୍ୟକ ସ୍ୱଳ୍ପ ଦରମାରେ ସତ୍ୟବାଦୀ ବନ ବିଦ୍ୟାଳୟରେ ଶିକ୍ଷକତା କରୁଥିଲେ। ଶିକ୍ଷକତା ସେମାନଙ୍କ ପାଇଁ ବୃତ୍ତି ନ ଥିଲା, ଏହା ଥିଲା ଏକ ସେବା ବ୍ରତ। ଯେଉଁଦିନ ଗୋଦାବରୀଶ ସେଠାରେ ଶିକ୍ଷକ ଭାବରେ ଯୋଗଦେଲେ, ସେଦିନ ତାଙ୍କ ପାଇଁ ଏକ ସ୍ୱାଗତ ସଭା ଆୟୋଜିତ ହୋଇଥିଲା। ପରବର୍ତ୍ତୀ ସମୟରେ ସେ ସେଦିନର ଅନୁଭୂତି ବର୍ଣ୍ଣନା କରି କହିଛନ୍ତି, ''ମୋତେ ସେଦିନ ଆଉ ଥରେ ବ୍ରତ ହେଲା ପରି ଲାଗିଲା। ମୋ ଆଖିରୁ ଅବିରଳ ଲୁହ ବହି ଯାଉଥାଏ। ମାତ୍ର ମୁଁ ପାଟି ଫିଟାଇ କିଛି କହିପାରିଲି ନାହିଁ। କେବଳ ଯେଉଁ ଗୁରୁଦାୟିତ୍ୱ ମୁଣ୍ଡାଇବାକୁ ଯାଉଥିଲି ତା'ରି ଭାରରେ ମୋ ମୁଣ୍ଡ ଭାଜି ହୋଇ ଯାଉଥାଏ।'' ଆଚାର୍ଯ୍ୟ ହରିହର ଓ ପଣ୍ଡିତ କୃପାସିନ୍ଧୁ ଥିଲେ ଆଦର୍ଶ ଓ ଛାତ୍ରବତ୍ସଳ ଶିକ୍ଷକ। ଆଚାର୍ଯ୍ୟ ହରିହର ଥିଲେ ଛାତ୍ରାବାସର ତତ୍ତ୍ୱାବଧାରକ। ଛାତ୍ରାବାସରେ ରହୁଥିବା ଛାତ୍ରମାନଙ୍କୁ ସେ ଏତେ ଆତ୍ମୀୟତା ଭିତରେ ବାନ୍ଧି ରଖିଥିଲେ ଯେ, ସେମାନେ ଛୁଟିଦିନରେ ମଧ୍ୟ ଘରକୁ ଯିବାକୁ ଆଗ୍ରହ ପ୍ରକାଶ କରୁ ନ ଥିଲେ। ଏହିଭଳି ପରିବେଶ ଓ ଶିକ୍ଷକଙ୍କୁ ଦେଖି ମଧୁସୂଦନ ଦାସ ଗୋପବନ୍ଧୁଙ୍କୁ କହିଥିଲେ ''ତୁମେ ସବୁ ମିଶି ସତ୍ୟବାଦୀରେ ଗୋଟିଏ ନାଳନ୍ଦା ଗଢ଼ିଦେଲ। ଏ ବିଦ୍ୟାଳୟ ଧନରେ ଗଢ଼ା ହୋଇ ନାହିଁ। ରକ୍ତ, ମାଂସ ଓ ମସ୍ତିଷ୍କରେ ଗଢ଼ା ହୋଇଛି।''

ଏବେ ସରକାର ଗୁଣାତ୍ମକ ଶିକ୍ଷା ବ୍ୟବସ୍ଥାର ପ୍ରଚଳନ ପାଇଁ ନୂତନ ଯୋଜନାମାନ ପ୍ରସ୍ତୁତ କରୁଛନ୍ତି ଓ ଶିକ୍ଷାରେ ସଂସ୍କାର ଆଣିବା ପାଇଁ ଚେଷ୍ଟା କରୁଛନ୍ତି। ଜଗତୀକରଣ ପରେ ନୂତନ ଶିକ୍ଷା ବ୍ୟବସ୍ଥାକୁ ସ୍ୱାଗତ କରି କୋଟି କୋଟି ଟଙ୍କା ବିନିଯୋଗ କରାଯାଉଛି। ତା' ସତ୍ତ୍ୱେ ଶିକ୍ଷା ବ୍ୟବସ୍ଥା ଶୃଙ୍ଖଳିତ ହୋଇପାରୁ ନାହିଁ। ଛାତ୍ର, ଶିକ୍ଷକ ଓ ଶିକ୍ଷା– ଏ ତିନୋଟି ହେଉଛି ଏକ ସ୍ୱର୍ଣ୍ଣ ତ୍ରିଭୁଜ। ମାତ୍ର ଏମାନଙ୍କ ମଧ୍ୟରେ ସମନ୍ୱୟ ରକ୍ଷା କରାଯାଇପାରୁ ନାହିଁ। ବାହ୍ୟ ରୂପାନ୍ତରୀକରଣ ସିନା ହେଉଛି, ଅନ୍ତଃରୂପାନ୍ତରୀକରଣ ହୋଇପାରୁ ନାହିଁ। ପ୍ରାକୃତିକ ପରିବେଶରେ ଶିକ୍ଷାଦାନ, ଚରିତ୍ର ଗଠନ, ଶ୍ରମ ପ୍ରତି ମର୍ଯ୍ୟାଦା ଜ୍ଞାପନ, ଶୃଙ୍ଖଳିତ ଜୀବନଯାପନ, ଦେଶପ୍ରେମ ଜାଗରଣ, ସମାଜସେବା ଓ ନୈତିକ ଆଦର୍ଶବାଦର ବିକାଶ ନ ହେଲେ ବାହ୍ୟରୂପାନ୍ତରୀକରଣ ଦ୍ୱାରା ଶିକ୍ଷାର ପ୍ରକୃତ ଲକ୍ଷ୍ୟ ସାଧିତ ହୋଇପାରିବ ନାହିଁ। ଏହି ଦୃଷ୍ଟିରୁ ଓଡ଼ିଶାରେ ଶିକ୍ଷା ସଂସ୍କାର କ୍ଷେତ୍ରରେ ଗୋପବନ୍ଧୁ ଦାସ ହିଁ ଆଦ୍ୟ ସଂସ୍କାରକ। ତାଙ୍କରି ଭାଷାରେ, ''ଶିକ୍ଷାର ମୁଖ୍ୟ ଲକ୍ଷ୍ୟ ଜୀବନର ସୁଗଠନ ଓ ବିକାଶ। ତାହା କେବଳ ତର୍କ, ଯୁକ୍ତିଶକ୍ତି ବଢ଼ିଲେ ହେଲା ନାହିଁ କିମ୍ବା ଫୁଟବଲ କ୍ରିକେଟରେ ପଟୁତା ଦେଖାଇ ପୁରସ୍କାର ପାଇବାରେ ନାହିଁ। ଏସବୁର ଆବଶ୍ୟକତା ଅବଶ୍ୟ ଅସ୍ୱୀକାର କରାଯାଇ ନ ପାରେ। କିନ୍ତୁ ନୈତିକ ଜୀବନର ବିକାଶରେ ହିଁ ମାନବର ପ୍ରକୃତ ମାନବତ୍ୱ। ଏ ପ୍ରକାର ଶିକ୍ଷା ଅଭାବରୁ ଆଧୁନିକ ଶିକ୍ଷା ବିଧାନ ବହୁଦିନ ଏ ଦେଶରେ ପ୍ରବର୍ତ୍ତିତ ହେଲେ ସୁଦ୍ଧା ଆଜିଯାଏ ବିଶେଷ କିଛି ଫଳ ଦେଖାଇ ନାହିଁ।'' ପୁନଶ୍ଚ ବଡ଼ ବିଡ଼ମ୍ବନା ହେଲା ସରକାର ଯେଉଁ ଶିକ୍ଷକମାନଙ୍କୁ ମଣିଷ ନିର୍ମାଣ କହି ଉଚ୍ଛ୍ୱସିତ ପ୍ରଶଂସା କରନ୍ତି, ସେମାନଙ୍କୁ ଚୁକ୍ତିଭିତ୍ତିକ ନିଯୁକ୍ତି ଦେଇ ସର୍ବନିମ୍ନ ଦରମା ଦିଅନ୍ତି। ଏହିପରି ନିଯୁକ୍ତି ପାଇ ସେମାନେ କିପରି ସମର୍ପିତ ହୋଇପାରିବେ ତାହା ଏକ ବଡ଼ ପ୍ରଶ୍ନ।

ପ୍ରାକ୍ତନ କଲେଜ ଅଧ୍ୟକ୍ଷ, ଟିଟିଲାଗଡ଼,
ମୋ:୭୦୦୮୩୬୯୯୨୦

ଦୁଇଟି ନାରୀସ୍ୱର

ଡ. ବାସନ୍ତୀ ମହାନ୍ତି

ଆବହମାନ କାଳରୁ ମହିଳାମାନଙ୍କ ପ୍ରତି ହେଉଥିବା ଅତ୍ୟାଚାରର ଭିନ୍ନ ଭିନ୍ନ ରୂପରେଖ ଆମର ଶ୍ରୁତି ଗୋଚର ଓ ଦୃଷ୍ଟି ଗୋଚର ହୋଇ ଆସୁଅଛି। ରାମାୟଣ, ମହାଭାରତ, ପୁରାଣ, ଇତିହାସ ଆଦି ଶାସ୍ତ୍ର ସଂହିତାରେ ମଧ୍ୟ କମ୍ ଉଦାହ

ସଂସ୍କାର ପାଠ

ମା' ପେଟରୁ ହିଁ ପିଲାଟିଏ ଶିଖିଥାଏ ପ୍ରଥମ ପାଠ। ଜନ୍ମ ହେଲାମାତ୍ରେ ପରିବାର ପାଲଟେ ତା'ର ପ୍ରଥମ ପାଠଶାଳା। ମା, ବାପା,ଭଉଣୀ ଭାଇଙ୍କଠାରୁ ଆରମ୍ଭ ହୋଇଥିବା ଏ ସଂସ୍କାର ଜୀବନର ଶେଷ ଯାଏ ଚାଲିଥାଏ। ଜୀବନର ନୀତି ନୈତିକତା ପାଇଁ ନୈତିକ ଶିକ୍ଷା ବି ବେଶ୍ ଜରୁରୀ। ଆରମ୍ଭରୁ ଗପ, ଗୀତ ଆଉ କାହାଣୀ ମାଧ୍ୟମରେ ଦିଆଯାଉଥିବା ଶିକ୍ଷା ଏବେ ପାଠ୍ୟକ୍ରମରେ ସାମିଲ ହେଲାଣି...

ପିଲାବସ ପାଠ ପଢ଼ିବା ଆଗରୁ ପିଲାଙ୍କୁ ପରିବାରରୁ ମିଳେ ନୈତିକତାର ପାଠ। ନୈତିକ ଗୁଣ ହିଁ ସେମାନଙ୍କର ଚରିତ୍ର ଆଉ ସଂସ୍କାରର ପରିଚୟ ଦେଇଥାଏ। ଆଉ ପିଲାଙ୍କୁ ନୈତିକତାର ଶିକ୍ଷା ଦେବା କ୍ଷେତ୍ରରେ ମା'ମାନଙ୍କର ହିଁ ଭୂମିକା ସବୁଠୁ ଅଧିକ।

ଗପ,ଗୀତରେ ଶିକ୍ଷା: ମାଆମାନେ ପିଲାମାନଙ୍କୁ ସବୁଦିନେ ଶୋଇବାବେଳେ ବିଭିନ୍ନ ପ୍ରକାରର ଗପ କହିବା ସହିତ ଗୀତ ବି ଶୁଣାନ୍ତି। ଆଉ ଏଇ ଗପ ଓ ଗୀତ ମାଧ୍ୟମରେ ହିଁ ସେମାନଙ୍କୁ ବିଭିନ୍ନ ପ୍ରକାର ନୀତିଶିକ୍ଷା ଦେଇଥାନ୍ତି। ଗପ କି ଗୀତ ଶୁଣିବା ପାଇଁ ସାଧାରଣତଃ ପିଲାମାନେ ଭଲପାନ୍ତି। ଏହି ମାଧ୍ୟମ ହିଁ ସେମାନଙ୍କ ଉପରେ ବେଶି ପ୍ରଭାବ ପକାଇଥାଏ। ମାଆମାନଙ୍କ ବ୍ୟତୀତ ଜେଜେ କିମ୍ବା ଜେଜମାମାନେ ମଧ୍ୟ ସୁନ୍ଦର କାହାଣୀ ଓ କଥା ମାଧ୍ୟମରେ ଜୀବନର ନୈତିକ ଶିକ୍ଷା ଦେଇଥାନ୍ତି।

ପରିବାର ସହ: ପରିବାରରେ ସମସ୍ତଙ୍କ ସହିତ ଏକାଠି ରହିବା ମଧ୍ୟ ଏକ ନୈତିକ ଶିକ୍ଷାର ମାଧ୍ୟମ। କାହିଁକିନା ଯୌଥ ପରିବାରରେ ସମସ୍ତଙ୍କ ସହିତ ରହିବା ସମୟରେ କାହା ପ୍ରତି କିଭଳି ବ୍ୟବହାର କରିବାକୁ ହୁଏ ସେନେଇ ଶିକ୍ଷା ମିଳିଥାଏ। ପିଲାଙ୍କୁ ଶିଷ୍ଟାଚାର ଶିକ୍ଷା, ନମ୍ର ବ୍ୟବହାର ଆଉ ସହିଷ୍ଣୁତା ଆଦି ଗୁଣ ମଧ୍ୟ ଶିକ୍ଷା ମିଳିଥାଏ।

ସମାଜ ସଂସ୍କାର: ନୀତି ଆଦର୍ଶରେ ଅନୁପ୍ରାଣିତ ହୋଇଥିବା ବ୍ୟକ୍ତିଙ୍କୁ ସମାଜର ସବୁ ସ୍ଥାନରେ ଆଦର ମିଳିଥାଏ। ଉତ୍ତମ ଚରିତ୍ରର ବ୍ୟକ୍ତିଙ୍କ ବ୍ୟବହାରରେ ସମସ୍ତେ ଖୁସି ହୋଇଥାନ୍ତି। ଖାଲି ସେତିକି ନୁହେଁ ପ୍ରତ୍ୟେକ ସ୍ଥାନରେ ସେ ତା' ମହତ ଗୁଣ ଆଚରଣରେ ସମାଜ ପାଇଁ ମଧ୍ୟ ଉଦାହରଣ ସାଜିପାରନ୍ତି।

ଏମାନେ ଯାହା କରନ୍ତି

ନୈତିକ ଶିକ୍ଷା ନିହାତି ଜରୁରୀ:
ମୋ ମତରେ ପିଲା ଭଲ ପାଠ ପଢୁ କି ନ ପଢୁ କିନ୍ତୁ ଆଗ ଭଲ ମଣିଷଟେ ହେବା ଦରକାର। ସମସ୍ତଙ୍କୁ ଭଲ ବ୍ୟବହାର କରିବା, ସତ୍ୟ ଆଚରଣ, ସାଧୁତା, ପରିଶ୍ରମ ଆଦି ବିଭିନ୍ନ ଗୁଣ ପିଲାମାନେ ଛୋଟବେଳରୁ ପରିବାରରୁ ହିଁ ଶିକ୍ଷା କରିଥାନ୍ତି। ମୁଁ ସବୁବେଳେ ମୋ ପିଲାଙ୍କୁ ଏସବୁ ନୀତି ଶିକ୍ଷା ଦେବା ପାଇଁ ଯଥାସମ୍ଭବ ଚେଷ୍ଟା କରିଥାଏ। ତା ଛଡା ଘରେ ଅନ୍ୟମାନେ ବି ପିଲାଙ୍କୁ ନୀତିଶିକ୍ଷା ଦେଇ ଚରିତ୍ରବାନ୍ କରିବା ପାଇଁ ଯଥାସମ୍ଭବ ପ୍ରୟାସ କରିଥାନ୍ତି।

–ମୀନାଲିନ୍ ଗରାବହୁ
ଗୃହିଣୀ, ଜୟରାମ ସିଂହ କମ୍ପ୍ଲେକ୍ସ, କାଡୁଗୋଡି, ବେଙ୍ଗାଲୁରୁ

ସମସ୍ତେ ପ୍ରଶଂସା କରନ୍ତି
ମୋ ପୁଅ ଏବେ ପାଠ ପଢି ଇଞ୍ଜିନିୟର ଚାକିରି କଲାଣି ଆଉ ଝିଅ ଏବେ ଲ' ପଢୁଛି। ଭଲ ପାଠ ସାଙ୍ଗକୁ ସେମାନଙ୍କର ଉତ୍ତମ ଚରିତ୍ର ଗଠନ ନିମନ୍ତେ ମୁଁ ଢେର୍ ପ୍ରୟାସ କରିଛି। ଅବଶ୍ୟ ସାହିପଡ଼ିଶାଠାରୁ ଆରମ୍ଭକରି ବନ୍ଧୁବାନ୍ଧବ ସମସ୍ତେ ସେମାନଙ୍କ ଆଚରଣରେ ଖୁବ୍ ଖୁସି। ସମସ୍ତେ ସେଥିପାଇଁ ଆମର ଲାଳନପାଳନକୁ ବେଶ୍ ପ୍ରଶଂସା କରନ୍ତି। ଆଉ ପିଲାଙ୍କର ଏଭଳି ଗୁଣ ପାଇଁ ପ୍ରଶଂସା ଶୁଣି ଆମେ ବେଶ୍ ଗର୍ବିତ।

–ଆରତୀ ପାଣି
ଗୃହିଣୀ, ବାସନ୍ତି କଲୋନୀ, ଉଦିତ ନଗର, ରାଉରକେଲା

ସର୍ବପ୍ରଥମେ ନୈତିକତା
ପିଲାଙ୍କୁ ପାଠ ସାଙ୍ଗକୁ ସଂସ୍କାରୀ କରି ଗଢ଼ିବା ନିହାତି ଜରୁରୀ। ନୈତିକତା ନ ଥିଲେ ପିଲାମାନେ ଯେତେ ଭଲ ପାଠ ପଢ଼ି ଯେତେ ଅଧିକ ଅର୍ଥ ରୋଜଗାର କଲେ ତା'ର କିଛି ମୂଲ୍ୟ ନ ଥାଏ। ଅମୃତରେ ଭରାଥିବା ପାତ୍ରରେ ଟୋପାଏ ବିଷ ଯେମିତି ସବୁ କିଛି ନଷ୍ଟ କରିଦିଏ ସେମିତି ନୈତିକ ଗୁଣର ଅଭାବରେ ଜଣେ ବ୍ୟକ୍ତି ସବୁ ସ୍ଥାନରେ ନିନ୍ଦାର ପାତ୍ର ହୋଇଥାନ୍ତି। ଏଥିପାଇଁ ମୁଁ ପିଲାଙ୍କୁ ଯଥାସମ୍ଭବ ନୈତିକ ଶିକ୍ଷା ଦେବାକୁ ଚେଷ୍ଟା କରିଥାଏ।

–ପ୍ରତିଭା ଦାସ ମହାପାତ୍ର
ଶିକ୍ଷୟିତ୍ରୀ, ସତ୍ୟବିହାର, ରସୁଲଗଡ଼, ଭୁବନେଶ୍ୱର

ଆଚରଣରେ ପ୍ରଭାବ
ମୁଁ ମୋର ଦୁଇ ପିଲାଙ୍କୁ ନୈତିକ ଶିକ୍ଷା ଦେବାକୁ ସବୁ ସମୟରେ ଚେଷ୍ଟା କରିଥାଏ। ଏଥିପାଇଁ ମୁଁ ତାକୁ ପ୍ରତିଥର ସ୍କୁଲ ଛୁଟି ସମୟରେ ଗାଁରେ ସମସ୍ତଙ୍କ ସହ ରହିବା ପାଇଁ ପଠାଇଥାଏ। ଘରେ ଥିଲେ ପ୍ରତିଦିନ ପ୍ରାର୍ଥନା କରିବାକୁ କୁହେ। ଏହା ସହିତ ମୋତେ ଘରର ବିଭିନ୍ନ କାମରେ ସାହାଯ୍ୟ କରିବାକୁ ଶିଖାଏ। ଖାଲି ସେତିକି ନୁହେଁ ମୁଁ କିଭଳି ବଡ଼ମାନଙ୍କୁ ସମ୍ମାନ ଦେବା ସହ ଭଲ ବ୍ୟବହାର କରୁଛି ତା' ମଧ୍ୟ ତାକୁ ଉଦାହରଣ ଦିଏ। ଖାଲି ସେତିକି ନୁହେଁ ପିଲାଙ୍କୁ ସଂସ୍କାରୀ କରିବା ପାଇଁ ମୁଁ ସେମାନଙ୍କୁ ଭୁବନେଶ୍ୱରରେ ରହୁଥିଲେ ବି ସରସ୍ୱତୀ ଶିଶୁମନ୍ଦିରରେ ପାଠ ପଢାଉଛି।

–ପ୍ରଭାସିନୀ ବେହେରା
ଗୃହିଣୀ, କଳିଙ୍ଗ ନଗର, ପାଡ୍ରପଡ଼ା, ଭୁବନେଶ୍ୱର

ଆରତୀ

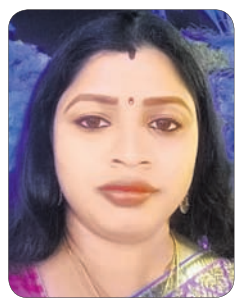

ମୀନାଲିନ୍

ପ୍ରଭାସିନୀ

ପ୍ରତିଭା

ଲଙ୍କା କାଟିବା ପରେ...

ଲଙ୍କା କାଟିବା କିମ୍ବା ଚକଟିବା ପରେ ସାଧାରଣତଃ ହାତ ପୋଡ଼ାଜଳା କରିଥାଏ। କିନ୍ତୁ ବିଭିନ୍ନ ପ୍ରକାର ଘରୋଇ ଉପାୟରେ ଏହି କଷ୍ଟରୁ ମୁକ୍ତି ମିଳିପାରିବ। ତେଣୁ ଜାଣି ରଖନ୍ତୁ କିଛି ଟିପ୍ସ।

➤ଲଙ୍କା କାଟିବା ପରେ ହାତ ପୋଡୁଥିଲେ ମହୁକୁ ଭଲଭାବେ ହାତରେ ଲଗାଇ କିଛି ସମୟ ଛାଡ଼ି ଦିଅନ୍ତୁ। ମହୁରେ ଔଷଧୀୟ ଗୁଣ ରହିଥିବାରୁ ଖୁବ୍‌ଶୀଘ୍ର ପୋଡ଼ାଜଳା ଦୂର ହୋଇଥାଏ।

➤କ୍ଷୀର, ଦହି, ଲହୁଣୀ ଆଦି ଯେକୌଣସି ପଦାର୍ଥକୁ ହାତରେ କିଛି ସମୟ ଲଗାଇ ରଖିବା ପରେ ଲଙ୍କାଜନିତ ପୋଡାଜଳା ଦୂର ହୋଇଯାଏ।

➤ଲଙ୍କା ବାଜି ହାତ ପୋଡୁଥିଲେ ସେହି ସ୍ଥାନରେ ଆପଣ ଲେମ୍ବୁରସ ଲଗାନ୍ତୁ। କିଛି ସମୟ ପରେ ଆରାମ ଲାଗିବ।

➤ହାତରେ କିଛି ସମୟ ପର୍ଯ୍ୟନ୍ତ ବରଫ ଖଣ୍ଡକୁ ଘଷିଲେ ପୋଡ଼ାଜଳାରୁ ଅନେକାଂଶରେ ମୁକ୍ତି ମିଳିଥାଏ।

➤ଲଙ୍କା ଯୋଗୁ ହାତ ପୋଡ଼ାଜଳା ହେଉଥିଲେ ଆଲୋବେରାକୁ ମଧ୍ୟ ବ୍ୟବହାର କରିହେବ। ଆଲୋବେରା ରସକୁ ହାତରେ ଭଲଭାବେ ସବୁଆଡେ ଲଗାଇ କିଛି ସମୟ ଛାଡି ଦିଅନ୍ତୁ। ଧୀରେ ଧୀରେ ହାତର ପୋଡାଜଳା କମ୍ ହୋଇଯିବ।

ବାଥରୁମ୍ ମ୍ୟାନେଜମେଣ୍ଟ

ବେଳେବେଳେ ବାଥରୁମ୍ ଏତେ ଛୋଟ ହୋଇଥାଏ ଯେ ନିଜ ସୁବିଧା ଅନୁସାରେ ସବୁକିଛି ରଖିବା ପାଇଁ ସ୍ଥାନ ମିଳେ ନାହିଁ। ତେବେ ଛୋଟ ବାଥରୁମ୍‌ରେ କିଭଳି ଅଧିକ ଜିନିଷ ରଖିପାରିବେ ସେଥିପାଇଁ ଜାଣି ରଖନ୍ତୁ କିଛି ଟିପ୍ସ....

➧ବାଥରୁମ୍‌ରେ ଥାକ କରିବା ପାଇଁ ଅଧିକ ସ୍ଥାନ ନ ଥିଲେ କିମ୍ବା ଥାକ ଛୋଟ ହୋଇଥିଲେ ସବୁ ଜିନିଷ ରଖିବା ପାଇଁ ସ୍ଥାନ ମିଳି ନ ଥାଏ। ତେଣୁ ଏଭଳି କ୍ଷେତ୍ରରେ ଆପଣ ଚାହିଁଲେ ବାଥରୁମ୍‌ର କବାଟରେ ଭିତର ପଟରେ ଛୋଟ ହ୍ୟାଙ୍ଗିଙ୍ଗ୍ ଥାକ ଲଗାଇପାରିବେ। ଆଉ ସେଥିରେ ଶାମ୍ପୁଠାରୁ ଆରମ୍ଭ କରି ଫେସ୍‌ୱାଶ୍ ଆଦି ରଖିପାରିବେ।

➧ବାଥରୁମରେ ପିଲାମାନଙ୍କ ହାତ ସବୁ ଥାକକୁ ପାଇ ନ ଥାଏ। ତେଣୁ ସେମାନଙ୍କର ସୁବିଧା ନିମନ୍ତେ ଏକ ଛୋଟ ଷ୍ଟେପ୍ସ ଟୁଲ୍ ରଖନ୍ତୁ।

➧ବାଥରୁମ୍ ଭିତରେ ଛୋଟ ଛୋଟ ଜିନିଷ ରଖିବା ନିମନ୍ତେ ଆପଣ ଚାହିଁଲେ ମ୍ୟାଗ୍ନେଟିକ୍ ଷ୍ଟିକର ମଧ୍ୟ ରଖିପାରିବେ। ଏଥିରେ ଆପଣ ନେଲକଟର୍‌ଠାରୁ ଆରମ୍ଭ କରି ଅନେକ କିଛି ଛୋଟ ଏବଂ ହାଲୁକା ଜିନିଷ ରଖିପାରିବେ। ଏହା ବ୍ୟତୀତ ଟ୍ୱିଜର, ହେୟାରପିନ୍, କସ୍‌ମେଟିକ୍ ବ୍ରଶ୍ ଆଦି ବିଭିନ୍ନ ଜିନିଷ ରଖିପାରିବେ ଏବଂ ସହଜରେ ପାଇପାରିବେ।

➧ବାଥରୁମ୍‌ରେ ସେଭିଂ କ୍ରିମ୍‌କୁ ଓଲଟାଇ ରଖନ୍ତୁ। ଫଳରେ ସେହି ବଟଲ ଖରାପ ହେବ ନାହିଁ କିମ୍ବା ଦାଗ ଲାଗିବ ନାହିଁ।

ଖାଦ୍ୟରୁଟି
ମେଥି ପନିର

ଆବଶ୍ୟକ ସାମଗ୍ରୀ:
ମେଥି ଶାଗ– ୨କପ୍ (କଟା), ପନିର– ୧କପ୍ (କଟା), କ୍ଷୀର– ଅଧା କପ୍‌ରୁ କମ୍, ଟମାଟୋ– ୨ଟି (କଟା), ଅଦା ବଟା– ୧ ଚାମଚ, ରସୁଣ– ୫ କୋଲା, କାଜୁ– ୧୫ଟି (କଟା), ଲଙ୍କା ଗୁଣ୍ଡ– ଅଧା ଚାମଚ, ଧନିଆ ଗୁଣ୍ଡ– ୧ ଚାମଚ, ହଳଦୀ– ଅଧା ଚାମଚ, ଧନିଆ ପତ୍ର– ଅଳ୍ପ, ଆବଶ୍ୟକ ଅନୁସାରେ ଲୁଣ ଓ ତେଲ।

ପ୍ରସ୍ତୁତି ପ୍ରଣାଳୀ:
ପ୍ରଥମେ ମେଥି ଶାଗକୁ ଭଲଭାବେ ଧୋଇ କାଟି ରଖନ୍ତୁ। ଏହାପରେ କଡେଇରେ ଅଳ୍ପ ତେଲ ଗରମ କରି ସେଥିରେ ଜିରା ଫୁଟାନ୍ତୁ। ଏହାପରେ ସେଥିରେ ପିଆଜ ପକାଇ ଭାଜନ୍ତୁ, ପିଆଜ ଟିକେ ଭାଜି ହୋଇ ଆସିଲେ ସେଥିରେ ରସୁଣକୁ କାଟି ପକାନ୍ତୁ। ଅଦା ବଟାକୁ ସେଥିରେ ପକାନ୍ତୁ। ମସଲା ଭାଜି ହୋଇ ଆସିଲେ ସେଥିରେ କଟା ଟମାଟୋ ଓ କାଜୁକୁ ଦୁଇ ଫାଳ କରି ପକାନ୍ତୁ। ମସଲା ଭଲଭାବେ ମିଶି ଗଲା ପରେ ଚୁଲିରୁ ଓହ୍ଲାଇ ଥଣ୍ଡା କରି ଦିଅନ୍ତୁ। ଏବେ ଏହି ମିଶ୍ରଣକୁ ଥଣ୍ଡା କରି ଗ୍ରାଇଣ୍ଡିଂ କରି ଦିଅନ୍ତୁ। ଏବେ ପୁଣି ଥରେ କଡେଇ ବସାଇ ତେଲ ଗରମ କରି ସେଥିରେ ପନିର ଖଣ୍ଡକୁ ବାଦାମୀ ରଙ୍ଗ ହେବା ପର୍ଯ୍ୟନ୍ତ ଭାଜି ଦିଅନ୍ତୁ। ଏବେ କଡେଇରେ ଅଳ୍ପ ତେଲ ଗରମ କରି ସେଥିରେ ମେଥି ପତ୍ରକୁ ପକାଇ ହାଲୁକା ଆଞ୍ଚରେ ଭାଜନ୍ତୁ। ମେଥି ପତ୍ରରେ ହଳଦୀ, ଧନିଆ ଗୁଣ୍ଡ, ଲଙ୍କା ଗୁଣ୍ଡ ପକାଇ ସେଥିରେ ପ୍ରସ୍ତୁତ ହୋଇ ଥିବା ମସଲାକୁ ପକାନ୍ତୁ। ଏହାପରେ ସେଥିରେ ଅଳ୍ପ ପାଣି ଦେଇ ୫ ମିନିଟ୍ ଫୁଟିବା ପାଇଁ ଛାଡି ଦିଅନ୍ତୁ। ଶେଷରେ ପନିର ଓ କ୍ଷୀର ପକାଇ କିଛି ସମୟ ପରେ ଓହ୍ଲାଇ ଦିଅନ୍ତୁ।

ରହିବନି ଷ୍ଟ୍ରେଚ୍ ମାର୍କ

ସୌନ୍ଦର୍ଯ୍ୟ

ପ୍ରାରମ୍ଭିକ ଅବସ୍ଥାରେ ସଚେତନ ରହିଲେ ଷ୍ଟ୍ରେଚ ମାର୍କ ସମସ୍ୟାକୁ ଅନେକାଂଶରେ ଦୂର କରାଯାଇପାରିବ। ଏଥିପାଇଁ ଜାଣି ରଖନ୍ତୁ କିଛି ଘରୋଇ ଉପାୟ...

➔ଷ୍ଟ୍ରେଚ୍‌ମାର୍କ ଆରମ୍ଭ ହେଉଥିବାର ଜଣାପଡ଼ିବା ପରେ ସେହି ସ୍ଥାନରେ ନଡ଼ିଆ ତେଲ ମାଲିସ କରନ୍ତୁ। କିଛି ଦିନ ପରେ ଷ୍ଟ୍ରେଚ ମାର୍କ ଅନେକାଂଶରେ କମ୍ ହୋଇଯିବ।

➔ ଷ୍ଟ୍ରେଚ ମାର୍କ ଦୂର କରିବା ପାଇଁ ଆଲୋବେରା ଜେଲ୍‌କୁ କ୍ରିମ୍ ଭଳି ମସାଜ୍ କରନ୍ତୁ। ବାରମ୍ବାର ଏପରି ମସାଜ କରିବା ଫଳରେ ଷ୍ଟ୍ରେଚ ମାର୍କ କମ୍ ହେବା ସହିତ ତ୍ୱଚା ମୁଲାୟମ୍ ହୋଇପାରିବ।

➔ଚିନିକୁ ବ୍ୟବହାର କରି ଷ୍ଟ୍ରେଚ ମାର୍କକୁ ମଧ୍ୟ ଦୂର କରାଯାଇପାରିବ। ଏଥିପାଇଁ ଅଧାକପ୍ ଚିନିରେ ନଡିଆ ତେଲ କିମ୍ବା ବାଦାମ ତେଲ ମିଶାଇ ଏକ ପେଷ୍ଟ ତିଆରି କରନ୍ତୁ। ଏହି ପେଷ୍ଟକୁ ଷ୍ଟ୍ରେଚ ମାର୍କ ଉପରେ ଧୀରେ ଧୀରେ ମାଲିସ୍ କରନ୍ତୁ। କିଛି ସମୟ ହାଲ୍‌କା ଉଷୁମ ପାଣିରେ ଧୋଇ ଦିଅନ୍ତୁ। ଲଗାତର ଏପରି କରିବା ଫଳରେ ଷ୍ଟ୍ରେଚ ମାର୍କ ମଧ୍ୟ କମିଯିବ।

➔ ଷ୍ଟ୍ରେଚ୍ ମାର୍କ ଦୂର କରିବା ପାଇଁ ଭିଟାମିନ୍–ଇ ଓ ଭିଟାମିନ୍–ସି ଯୁକ୍ତ ଖାଦ୍ୟ ଅଧିକ ଖାଆନ୍ତୁ। ଏହା ସହିତ ହାଲୁକା ବ୍ୟାୟାମ ମଧ୍ୟ କରନ୍ତୁ।

➔ କମଳା ଚୋପା ଏବଂ ଲେମ୍ବୁକୁ ଶୁଖାଇ ଗୁଣ୍ଡ କରି ରଖନ୍ତୁ। ଏହି ଗୁଣ୍ଡରେ ଗୋଲାପ ଜଳ ମିଶାଇ ପେଷ୍ଟ ତିଆରି କରି ଷ୍ଟ୍ରେଚ ମାର୍କ ହୋଇଥିବା ସ୍ଥାନରେ ୧୫ ମିନିଟ୍ ପର୍ଯ୍ୟନ୍ତ ଲଗାଇ ଧୋଇ ଦିଅନ୍ତୁ।

➔ ହଳଦୀ ଗୁଣ୍ଡରେ ତେଲ ମିଶାଇ ଷ୍ଟ୍ରେଚ ମାର୍କ ସ୍ଥାନରେ ଲଗାନ୍ତୁ।

➔ ଷ୍ଟ୍ରେଚ ମାର୍କ ଦୂର କରିବା ପାଇଁ ପ୍ରଚୁର ମାତ୍ରାରେ ପାଣି ପିଅନ୍ତୁ।

➔ ଲେମ୍ବୁ ରସକୁ ମଧ୍ୟ ଷ୍ଟ୍ରେଚ ମାର୍କ ସ୍ଥାନରେ ଲଗାଇଲେ କେତେକାଂଶରେ କମ୍ କରିହେବ।

ଧରିତ୍ରୀ
DHARITRI
www.orissakhabar.com/ www.dharitri.com ପୃଷ୍ଠା ୮ Press Regd. No. ORIORI/2005/14846 Postal Regd. No. BN/42/21-23. Edition Phone (06762) 224254, (06764) 237556 ଢେଙ୍କାନାଳ, ମଙ୍ଗଳବାର, ଜାନୁୟାରୀ ୪/୨୦୨୨ Dhenkanal, Tuesday, January 4/ 2022

ପାଙ୍ଗୋଙ୍ଗରେ ଚାଇନା ବ୍ରିଜ୍

ବେଜିଂ, ୩।୧

ଭାରତ–ଚାଇନା ସୀମାବିବାଦ ଥମୁ ନ ଥିବାବେଳେ ପୁଣି ଉତ୍ତେଜନା ସୃଷ୍ଟି କାରୀ କାର୍ଯ୍ୟ ଚଳାଇଛି ଚାଇନିଜ୍ ସେନା। ଭାରତ ସୀମା ନିକଟରେ ନିଜର ଭିତ୍ତିଭୂମି ମଜଭୁତ କରିବା ଉଦ୍ଦେଶ୍ୟରେ ପୂର୍ବ ଲଦାଖର ପାଙ୍ଗୋଙ୍ଗ୍ ଶୋ ହ୍ରଦରେ ପିପୁଲ୍ସ ଲିବରେଶନ ଆର୍ମି (ପିଏଲ୍ଏ) ଏକ ପୋଲ ନିର୍ମାଣ କରୁଛି। ଯୁଦ୍ଧ ସ୍ଥିତି ଉପୁଜିଲେ ଚାଇନା ସେନା ସହଜରେ ଏବଂ କମ୍ ସମୟରେ ଭାରତ ସୀମାରେ ପଶିବା ନିମନ୍ତେ ଏହି କାର୍ଯ୍ୟ ଚଳାଇଛି। ସାଟେଲାଇଟ୍ ଛବିରୁ ଚାଇନାର ପୋଲ ନିର୍ମାଣ କାମ ବିଷୟରେ ଭୂ-ଗୋଇନ୍ଦା ବିଶେଷଜ୍ଞମାନେ ଜାଣିବାକୁ ପାଇଛନ୍ତି। ପାଙ୍ଗୋଙ୍ଗ୍ ଶୋ ହ୍ରଦ ୧୩୫ କିମି ଦୀର୍ଘ ହୋଇଥିବାବେଳେ ଏହାର ଦୁଇ ତୃତୀୟାଂଶର ଅଧିକ ଭାଗ ଚାଇନା ନିୟନ୍ତ୍ରଣରେ ରହିଛି। ଚାଇନା ନିର୍ମାଣ କରୁଥିବା ପୋଲ ହ୍ରଦର ଉତ୍ତର ଏବଂ ଦକ୍ଷିଣ ପଟକୁ ସଂଯୋଗ କରୁଛି। ଉକ୍ତ ହ୍ରଦରେ ବ୍ରିଜ୍ ହେବା ଦ୍ୱାରା ଚାଇନାରୁ ଭାରତ ସୀମା ନିକଟରୁ ଦୂରତା ୨୦୦ କିଲୋମିଟରରୁ ୪୦ କିଲୋମିଟରକୁ କମିଯିବ। ଫଳରେ ଚାଇନା ସେନା ୮ ଘଣ୍ଟା ବଦଳରେ ମାତ୍ର ୨ ଘଣ୍ଟାରେ ଅସ୍ତ୍ରଶସ୍ତ୍ର ନେଇ ସେଠାରେ ପହଞ୍ଚିପାରିବେ। ଏବେ ଉକ୍ତ ପୋଲ ନିର୍ମାଣ ପ୍ରାୟ ଶେଷ ହୋଇଆସୁଥିବା ସାଟେଲାଇଟ ଚିତ୍ରରୁ ଜଣାପଡୁଛି ବୋଲି ଭୂ-ଗୋଇନ୍ଦା ବିଶେଷଜ୍ଞ ଡାମିଏନ୍ ସିମୋନ୍ ଏକ ଟୁଇଟ୍ କରିଛନ୍ତି।

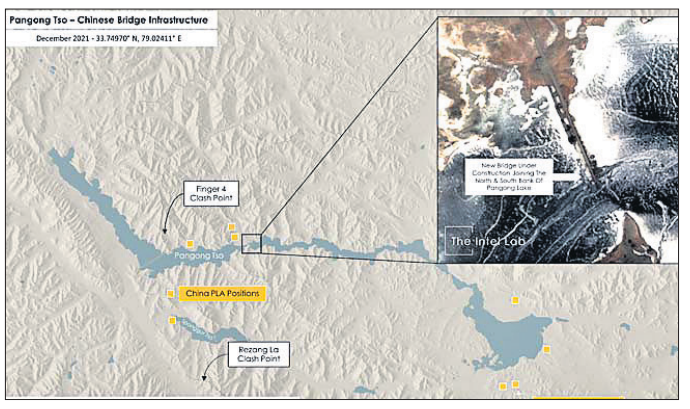

■ ଭାରତ ବିରୋଧରେ ଭିତ୍ତିଭୂମି ମଜଭୁତ କରୁଛି

■ ୨୦୦ କି.ମି. ଦୂରତା ୪୦ କି.ମି.କୁ କମିବ

ରିପୋର୍ଟ ଅନୁସାରେ, ୨୦୨୦ ଅଗଷ୍ଟରେ ଭାରତୀୟ ସେନାର ସ୍ୱତନ୍ତ୍ର ଅପରେଶନର ସାମ୍ନା କରି ନ ପାରି ଚାଇନା ସେନା ଏପରି ପଦକ୍ଷେପ ନେଇଛି। ଅଗଷ୍ଟ ୨୯ ଏବଂ ୩୦ ତାରିଖରେ ଭାରତୀୟ ସେନା ପାଙ୍ଗୋଙ୍ଗ୍ ଶୋ ହ୍ରଦର ଦକ୍ଷିଣ ଭାଗରେ ଥିବା କୈଳାସ ପର୍ବତ ଶିଖରକୁ କାବୁ କରିଥିଲା। ତେଣୁ ଆଗକୁ ଭାରତ ପକ୍ଷରୁ ଏପରି କୌଣସି ସମ୍ଭାବ୍ୟ ଅପରେଶନର ମୁକାବିଲା କରିବାକୁ ଚାଇନା ପ୍ରସ୍ତୁତି ଚଳାଇଛି। ଏହି ବ୍ରିଜ୍ ହେବା ପରେ ଚାଇନା କମ ସମୟରେ ବିବାଦୀୟ ସ୍ଥାନଗୁଡ଼ିକୁ ଅତିରିକ୍ତ ସେନା ପଠାଇପାରିବ। ୨୦୨୦ ପରଠାରୁ ଉଭୟ ଭାରତ ଏବଂ ଚାଇନା ପୂର୍ବ ଲଦାଖର ଡେପ୍‌ସାଙ୍ଗ୍ ସମତଳ ଭୂମିରୁ ଉତ୍ତରକୁ ଓ ଡେମ୍‌ଚୋକ୍ ଅଞ୍ଚଳରୁ ଦକ୍ଷିଣକୁ ୫୦ ହଜାରରୁ ଅଧିକ ଲେଖାଏଁ ସୈନ୍ୟ ମୁତୟନ କରିଛନ୍ତି। ସୂଚନାଯୋଗ୍ୟ ଯେ, ୨୦୨୦ ଜୁନ୍‌ରେ ଗଲୱାନ ଘାଟିରେ ପିଏଲ୍ଏ ଏବଂ ଭାରତୀୟ ଯବାନଙ୍କ ମଧ୍ୟରେ ରକ୍ତାକ୍ତ ସଂଘର୍ଷ ହୋଇଥିଲା। ଏଥିରେ ୨୦ ଭାରତୀୟ ଯବାନ ଶହୀଦ ହୋଇଥିବାବେଳେ ୪୦ ଚାଇନା ସୈନ୍ୟ ନିହତ ହୋଇଥିଲେ। ତେବେ ଚାଇନା କେବଳ ୪ ସୈନ୍ୟଙ୍କ ମୃତ୍ୟୁ ହୋଇଥିବା ସ୍ୱୀକାର କରିଥିଲା। ଏହି ଘଟଣାର ପ୍ରାୟ ବର୍ଷେ ପରେ ଗତ ବର୍ଷ ଜୁଲାଇରେ ଉଭୟ ଦେଶ ମିଳିତ ସହମତିରେ ସଂଘର୍ଷସ୍ଥଳୀରୁ ୨ କି.ମି. ଦୂର ପର୍ଯ୍ୟନ୍ତ ସୈନ୍ୟ ହଟାଇବାକୁ ରାଜି ହୋଇଥିଲେ।

ଗଲ୍‌ୱାନରେ ପତାକା ଉଡ଼ାଇଲା

ନୂଆଦିଲ୍ଲୀ, ୩।୧: ନୂଆବର୍ଷର ପ୍ରଥମ ଦିନରେ ଚାଇନା ସୈନ୍ୟ ଗଲୱାନ ଘାଟିରେ ନିଜ ପତାକା ରଖିଥିବାର ଏକ ଭିଡିଓ ସାମ୍ନାକୁ ଆସିଛି। ଚାଇନା ସରକାରଙ୍କ ମୁଖପତ୍ର କୁହାଯାଉଥିବା ଗ୍ଲୋବାଲ ଟାଇମ୍ସ ଏହି ଭିଡିଓ ଟୁଇଟ୍ କରିଛି। ଭାରତ ସୀମା ନିକଟ ଗଲୱାନ ଘାଟିରେ 'ଇଞ୍ଚେ ଜାଗା ନ ଛାଡ଼ିବା' ନୀତିରେ ପିଏଲ୍ଏ ସେନା ଜାନୁୟାରୀ ୧ରେ ଚାଇନା ଲୋକଙ୍କୁ ନୂଆବର୍ଷର ଅଭିନନ୍ଦନ ବାର୍ତ୍ତା ଦେଇଥିବା ଟୁଇଟ୍‌ରେ ଉଲ୍ଲେଖ କରାଯାଇଛି। ଏହାକୁ ନେଇ ବିରୋଧୀ କଂଗ୍ରେସ କେନ୍ଦ୍ର ସରକାରଙ୍କୁ ତୀବ୍ର ସମାଲୋଚନା କରିଛି। ଭାରତ ସୀମାରେ ଚାଇନାର ଏଭଳି କାର୍ଯ୍ୟ ଉପରେ ପ୍ରଧାନମନ୍ତ୍ରୀ ନରେନ୍ଦ୍ର ମୋଦି ମୁହଁ ଖୋଲନ୍ତୁ ବୋଲି କଂଗ୍ରେସ ନେତା ରାହୁଲ ଗାନ୍ଧୀ କହିଛନ୍ତି। ସେଠାରେ କେବଳ ତ୍ରିରଙ୍ଗା ହିଁ ଶୋଭା ପାଇବ। ଚାଇନାକୁ କେନ୍ଦ୍ର ସରକାର ଜବାବ ଦିଅନ୍ତୁ ବୋଲି ରାହୁଲ ଟୁଇଟ୍ କରିଛନ୍ତି।

ତେବେ ଚାଇନା ବିବାଦୀୟ ସ୍ଥାନରେ ପତାକା ଉତ୍ତୋଳନ କରି ନ ଥିବା ଭାରତୀୟ ସେନା ସୂତ୍ରରୁ ଜଣାପଡ଼ିଛି। ସୋସିଆଲ ମିଡିଆରେ ଚାଇନା ପକ୍ଷରୁ ଜାରି କରାଯାଇଥିବା ଭିଡିଓ ଅନୁସାରେ, ପତାକା ଉତ୍ତୋଳନ ସ୍ଥାନ ଆରମ୍ଭରୁ ଚାଇନା ନିୟନ୍ତ୍ରଣରେ ରହିଛି। ୨୦୨୦ ଜୁନ୍‌ରେ ଭାରତ–ଚାଇନା ସୈନ୍ୟଙ୍କ ମଧ୍ୟରେ ହୋଇଥିବା ସଂଘର୍ଷସ୍ଥଳୀରେ ଉକ୍ତ ପତାକା ଉଡ଼ାଯାଇ ନ ଥିବା ଭାରତୀୟ ସେନା ପକ୍ଷରୁ ଜଣାଯାଇଛି।

ଇମ୍ରାନଙ୍କ ପୂର୍ବତନ ସ୍ତ୍ରୀଙ୍କ କାର୍ ଉପରେ ଆକ୍ରମଣ

ରେହମ ଖାନ

ଇସ୍‌ଲାମାବାଦ୍, ୩।୧

ପାକିସ୍ତାନ ପ୍ରଧାନମନ୍ତ୍ରୀ ଇମ୍ରାନ୍ ଖାନ୍‌ଙ୍କ ପୂର୍ବତନ ସ୍ତ୍ରୀ ତଥା ସାମାଜିକକର୍ମୀ ରେହମ ଖାନ୍‌ଙ୍କ କାର୍ ଉପରେ ରବିବାର ରାତିରେ ଗୁଳିମାଡ଼ କରାଯାଇଛି। ତେବେ ସେ ଆକ୍ରମଣରୁ ବର୍ତ୍ତି ଯାଇଛନ୍ତି। ସୋମବାର ରେହମ ଏ ସମ୍ପର୍କରେ ଏକାଧିକ ଟୁଇଟ୍ କରି ଇମ୍ରାନଙ୍କ ସରକାରଙ୍କୁ ଦାୟୀ କରିଛନ୍ତି। ସେ ତାଙ୍କ କାର୍‌ରୁ ବାହାରି ଅନ୍ୟ ଏକ ଗାଡ଼ିରେ ବସିବାର କିଛି ସମୟ ପରେ ଏହି ଆକ୍ରମଣ ହୋଇଥିଲା। ସେଥିରେ ତାଙ୍କ ଡ୍ରାଇଭର ଏବଂ ସେକ୍ରେଟାରୀ ଥିଲେ ବୋଲି ରେହମ କହିଛନ୍ତି। ଦେଶରେ ଆଇନ ଶୃଙ୍ଖଳା ସମ୍ପୂର୍ଣ୍ଣ ବିପର୍ଯ୍ୟସ୍ତ। ଏହା କ'ଣ ଇମ୍ରାନ ଖାନ୍‌ଙ୍କ ନୂଆ ପାକିସ୍ତାନ ବୋଲି ସେ ପ୍ରଶ୍ନ କରିଛନ୍ତି। ଭୀରୁ, ହିଂସୁକ ଏବଂ ଲୋଭୀଙ୍କ ଦେଶକୁ ସ୍ୱାଗତ ବୋଲି ସେ ଟୁଇଟରେ ଲେଖିଛନ୍ତି।

ସଂକ୍ଷେପରେ

ଡିଆର୍‌ଆଇକୁ ଫେରିଲେ ୱାଙ୍ଖଡେ

ମୁମ୍ବାଇ, ୩।୧: ନାର୍କୋଟିକ୍ସ କଣ୍ଟ୍ରୋଲ ବ୍ୟୁରୋ(ଏନ୍‌ସିବି)ର ମୁମ୍ବାଇ ଆଞ୍ଚଳିକ ନିର୍ଦ୍ଦେଶକ ସମୀର ୱାଙ୍ଖଡେଙ୍କ କାର୍ଯ୍ୟକାଳ ଶେଷ ହେବା ପରେ ସେ ରାଜସ୍ୱ ଇଣ୍ଟେଲିଜେନ୍ସ ନିର୍ଦ୍ଦେଶାଳୟ(ଡିଆର୍‌ଆଇ)କୁ ଫେରିଛନ୍ତି। ବଲିଉଡ୍ ଅଭିନେତା ସୁଶାନ୍ତ ସିଂ ରାଜପୁତଙ୍କ ଆତ୍ମହତ୍ୟା ମାମଲାରେ ଡ୍ରଗ୍ସ କାରବାର ଲିଙ୍କ୍ ସାମ୍ନାକୁ ଆସିବା ପରେ ୨୦୨୦ ସେପ୍ଟେମ୍ବରରେ ତାଙ୍କୁ ଏନ୍‌ସିବି ଆଞ୍ଚଳିକ ନିର୍ଦ୍ଦେଶକ ଦାୟିତ୍ୱ ମିଳିଥିଲା। ପରବର୍ତ୍ତୀ ସମୟରେ ତାଙ୍କ କାର୍ଯ୍ୟକାଳ ବଢ଼ାଯାଇଥିଲା। ଡିସେମ୍ବର ୩୧ରେ ଏନ୍‌ସିବି ଅଧିକାରୀ ଭାବେ ତାଙ୍କ ବର୍ଦ୍ଧିତ କାର୍ଯ୍ୟକାଳ ସରିଛି। ମୁମ୍ବାଇ କ୍ରୁଜ୍‌ଶିପ୍‌ରେ ଡ୍ରଗ୍ସ ପାର୍ଟି ମାମଲାରେ ବଲିଉଡ୍ ଅଭିନେତା ଶାହାରୁଖ ଖାନ୍‌ଙ୍କ ପୁଅ ଆର୍ଯ୍ୟନ ଖାନ୍‌ଙ୍କୁ ଗିରଫ କରିବା ପରେ ୱାଙ୍ଖଡେ ବିବାଦରେ ଛନ୍ଦି ହୋଇପଡ଼ିଥିଲେ।

କେନିଆ ଜୀବାଶ୍ମ ବିଜ୍ଞାନୀ ରିଚାର୍ଡ ଲିକିଙ୍କ ପରଲୋକ

ନାଇରୋବି, ୩।୧: ସାରା ବିଶ୍ୱରେ ପରିଚିତ କେନିଆର ଜୀବାଶ୍ମ ବିଜ୍ଞାନୀ ତଥା ସଂରକ୍ଷଣବାଦୀ ରିଚାର୍ଡ ଲିକିଙ୍କର ପରଲୋକ ହୋଇଛି। ତାଙ୍କୁ ୭୭ ବର୍ଷ ବୟସ ହୋଇଥିଲା। ଏ ନେଇ କେନିଆ ରାଷ୍ଟ୍ରପତି ଉହୁରୁ କେନ୍ୟାଟା ରବିବାର ସୂଚନା ଦେଇଛନ୍ତି। ସେ ଚର୍ମ କ୍ୟାନ୍‌ସର, କିଡ୍‌ନୀ ଏବଂ ଯକୃତ ଜନିତ ରୋଗରେ ପୀଡ଼ିତ ଥିଲେ। ୱାଇଲ୍ଡ ଲାଇଫ୍ ଡିରେକ୍ଟ ସଂରକ୍ଷଣ ଗ୍ରୁପ୍‌ର ପ୍ରତିଷ୍ଠାତା ରିଚାର୍ଡଙ୍କ ମୃତ୍ୟୁରେ ଉକ୍ତ ଗ୍ରୁପ୍‌ର ସିଇଓ ଶୋକ ବ୍ୟକ୍ତ କରିଛନ୍ତି। ରିଚାର୍ଡ ଜୀବାଶ୍ମ ବିଜ୍ଞାନୀ ଲୁଇସ୍ ଏବଂ ମ୍ୟାରୀ ଲିକିଙ୍କ ପୁଅ। ଦୀର୍ଘ ବର୍ଷ ଧରି ସେ କେନିଆ ଜାତୀୟ ସଂଗ୍ରହାଳୟର ନିର୍ଦ୍ଦେଶକ ରହିବା ସହ ୨ ଥର କେନିଆ ୱାଇଲ୍ଡ ଲାଇଫ୍ ସର୍ଭିସ୍ ବୋର୍ଡର ଅଧ୍ୟକ୍ଷ ରହିଥିଲେ। ଆଫ୍ରିକୀୟ ହାତୀ ସଂଖ୍ୟା ହ୍ରାସକୁ ରୋକିବା ପାଇଁ ସେ ବେଆଇନ ଭାବେ ହେଉଥିବା ହାତୀ ଦାନ୍ତ କାରବାର ବିରୋଧୀ ଅଭିଯାନର ନେତୃତ୍ୱ ନେଇ ଚର୍ଚ୍ଚାକୁ ଆସିଥିଲେ। ୧୯୮୯ରେ ସେ ୧୨ ଟନ୍ ହାତୀ ଦାନ୍ତକୁ ଜାଳି ରାତାରାତି ବିପୁଳ ପରିଚିତି ହାସଲ କରିଥିଲେ। ଥରେ ହାତୀଠାରୁ ଦାନ୍ତ ଅଲଗା ହେବା ପରେ ଏହା ମୂଲ୍ୟହୀନ ହୋଇଥାଏ ବୋଲି ସେ ବାର୍ତ୍ତା ଦେଇଥିଲେ। ମୃତ୍ୟୁବେଳକୁ ସେ ଆମେରିକାର ଷ୍ଟୋନି ବ୍ରୁକ୍ ୟୁନିଭର୍ସିଟିରେ ତୁର୍କାନା ବେସିନ୍ ଇନଷ୍ଟିଚ୍ୟୁଟ୍‌ର ଚେୟାରମ୍ୟାନ ଥିଲେ।

୮୧ ଦିନ ଆନ୍ଦୋଳନ ପରେ ଆଖି ବୁଜିଲେ ମହିଳା

ଆଗ୍ରା, ୩।୧: ଉତ୍ତରପ୍ରଦେଶର ଆଗ୍ରା ଜିଲା ଅନ୍ତର୍ଗତ ଅଜିଜ୍‌ପୁରା ଓ ସିରୋଲି ଗ୍ରାମରେ ରାସ୍ତା ଓ ଉପଯୁକ୍ତ ଡ୍ରେନ୍‌ଜ୍ ବ୍ୟବସ୍ଥା ଦାବି କରି ୮୧ ଦିନ ହେଲା ଆନ୍ଦୋଳନ ଚଳାଇଥିବା ରାନି ଦେବୀ ରବିବାର ଆଖି ବୁଜିଛନ୍ତି। ଆନ୍ଦୋଳନସ୍ଥଳରେ ତାଙ୍କ ସହ ଥିବା ଅନ୍ୟ ଜଣେ ମହିଳାଙ୍କୁ ସଂଜ୍ଞାହୀନ ଅବସ୍ଥାରେ ହସ୍ପିଟାଲରେ ଭର୍ତ୍ତି କରାଯାଇଛି। ଜିଲା ସଦର ମହକୁମାଠାରେ ସ୍ଥାନୀୟ ଲୋକେ ଆନ୍ଦୋଳନ ଚଳାଇଥିଲେ। ସେମାନେ ଅନଶନରେ ବସିବା ସହ ଆଗାମୀ ବିଧାନସଭା ନିର୍ବାଚନ ବର୍ଜନ କରିବେ ବୋଲି କହିଥିଲେ। ଏପରିକି ସେମାନଙ୍କ ମଧ୍ୟରୁ କେତେଜଣ ନିଜ ଘର କାନ୍ଥରେ 'ବିକ୍ରି ପାଇଁ' ବ୍ୟାନର ଲଗାଇଥିଲେ। ବିକାଶ ନଗରର ରାନି (୪୮) ଅକ୍ଟୋବର ୧୩ରୁ ଆନ୍ଦୋଳନରେ ବସିରହିଥିଲେ। ରାନିଙ୍କ ମୃତ୍ୟୁ ପାଇଁ ତାଙ୍କ ପୁଅ ନୀରଜ ଜିଲା ପ୍ରଶାସନକୁ ଦାୟୀ କରିଛନ୍ତି।

ସୁଦାନ ପ୍ରଧାନମନ୍ତ୍ରୀଙ୍କ ଇସ୍ତଫା

ଖାର୍ଟୁମ୍, ୩।୧: ସୁଦାନରେ ରାଜନୈତିକ ସଙ୍କଟ ଜାରି ଥିବାବେଳେ ପ୍ରଧାନମନ୍ତ୍ରୀ ଅବଦଲ୍ଲା ହମ୍‌ଦୋକ୍ ରବିବାର ତାଙ୍କ ପଦରୁ ଇସ୍ତଫା ଘୋଷଣା କରିଛନ୍ତି। ଗତ ବର୍ଷ ଅକ୍ଟୋବରରେ ସୁଦାନରେ ସେନା ବିଦ୍ରୋହ କରି ଶାସନ ଦଖଲ କରିବା ପରେ ତାଙ୍କୁ ଗୃହବନ୍ଦୀ କରାଯାଇଥିଲା। ହମ୍‌ଦୋକ୍ ଏବଂ ସେନା ମଧ୍ୟରେ ବୁଝାମଣା ହେବା ପରେ ତାଙ୍କୁ ପୁନଃ କ୍ଷମତା ମିଳିଥିଲା। ସେପଟେ ଶାସନରେ ସେନାର ହସ୍ତକ୍ଷେପକୁ ବିରୋଧ କରି ବହୁ ସଂଖ୍ୟାରେ ଲୋକ ବିକ୍ଷୋଭ ଜାରି ରଖିଛନ୍ତି। ସେମାନଙ୍କୁ ଘଉଡ଼ାଇବାକୁ ସେନା ଗୁଳି ଚଳାଇବାରୁ ୨ ଜଣଙ୍କ ମୃତ୍ୟୁ ଘଟିଛି।

କର୍ଡେଲିଆ କ୍ରୁଜ୍ ଜାହାଜରେ ୬୬ କୋଭିଡ୍ ପଜିଟିଭ୍

ପଣଜୀ, ୩।୧(ପି.ଟି.)

ମୁମ୍ବାଇରୁ ଗୋଆ ଅଭିମୁଖେ ଯାଉଥିବା କର୍ଡେଲିଆ କ୍ରୁଜ୍ ଜାହାଜରେ ଥିବା ୨,୦୦୦ରୁ ଊର୍ଦ୍ଧ୍ୱ ଲୋକଙ୍କ ମଧ୍ୟରୁ ୬୬ ଜଣ କୋଭିଡ୍ ପଜିଟିଭ୍ ଚିହ୍ନଟ ହୋଇଛନ୍ତି। ସୋମବାର ଗୋଆ ସ୍ୱାସ୍ଥ୍ୟମନ୍ତ୍ରୀ ବିଶ୍ୱଜିତ୍ ରାଣେ ଏହି ସୂଚନା ଦେଇଛନ୍ତି। ପିପିଇ କିଟ୍ ସହ ମେଡିକାଲ ଟିମ୍ ଜାହାଜରେ ପହଞ୍ଚି ଯାତ୍ରୀ ଓ କର୍ମଚାରୀମାନଙ୍କ ଆର୍‌ଟି–ପିସିଆର୍ ପରୀକ୍ଷା କରିଥିଲେ। ପରୀକ୍ଷା ରିପୋର୍ଟ ଘୋଷଣା ନ ହେବା ପର୍ଯ୍ୟନ୍ତ ଜାହାଜରୁ କେହି ନ ବାହାରିବା ପାଇଁ କୁହାଯାଇଥିଲା। ମୋର୍ମୁଗାଓ ବନ୍ଦର କ୍ରୁଜ୍ ଟର୍ମିନାଲ ନିକଟରେ ଜାହାଜଟି ଅଟକି ରହିଛି। ସୂଚନାଯୋଗ୍ୟ, ଗତ ଅକ୍ଟୋବର ୨ ରାତିରେ କର୍ଡେଲିଆ ଜାହାଜରେ ରେଭ୍ ପାର୍ଟି ଚାଲିଥିବାବେଳେ ଏନ୍‌ସିବି ଟିମ୍ ଅଚାନକ ଚଢ଼ାଉ କରି ବଲିଉଡ୍ ସୁପରଷ୍ଟାର ଶାହରୁଖ୍ ଖାନ୍‌ଙ୍କ ପୁଅ ଆର୍ଯ୍ୟନ ଖାନ୍‌ଙ୍କ ସମେତ ଅନ୍ୟ କେତେଜଣଙ୍କୁ ଗିରଫ କରିଥିଲା।

ଉତ୍ତରପ୍ରଦେଶର ପ୍ରୟାଗରାଜରେ ଜଣେ କିଶୋରୀ ଟିକା ନେବାବେଳେ ସେଲ୍‌ଫି ନେଉଛନ୍ତି।

ଦିଲ୍ଲୀରେ ୮୪% ନମୁନା ଓମିକ୍ରନ୍

ନୂଆଦିଲ୍ଲୀ, ୩।୧

■ ଦିନକରେ ୪୦୯୯ କୋଭିଡ୍ ସଂକ୍ରମିତ

■ ପଜିଟିଭିଟି ହାର ୬.୪୬%କୁ ବୃଦ୍ଧି

ଦିଲ୍ଲୀରେ କୋଭିଡ୍ ପରୀକ୍ଷା ହୋଇଥିବା ସମସ୍ତ ନମୁନାର ୮୪ ପ୍ରତିଶତ ଓମିକ୍ରନ୍ ଭାରିଆଣ୍ଟ ବୋଲି ରାଜ୍ୟ ସ୍ୱାସ୍ଥ୍ୟମନ୍ତ୍ରୀ ସତ୍ୟେନ୍ଦ୍ର ଜୈନ କହିଛନ୍ତି। ସୋମବାର ପ୍ରକାଶିତ ସ୍ୱାସ୍ଥ୍ୟ ବୁଲେଟିନ୍ ଅନୁଯାୟୀ ଦିଲ୍ଲୀରେ ଦିନକରେ ୪,୦୯୯ କୋଭିଡ୍ ପଜିଟିଭ୍ ଚିହ୍ନଟ ହୋଇଛନ୍ତି ଏବଂ ପଜିଟିଭିଟି ହାର ୬.୪୬ ପ୍ରତିଶତକୁ ବୃଦ୍ଧି ପାଇଛି। ଓମିକ୍ରନ୍ ବର୍ତ୍ତମାନ ସୁଦ୍ଧା ୨୩ ରାଜ୍ୟକୁ ବ୍ୟାପିଲାଣି। ମହାରାଷ୍ଟ୍ରରେ ସର୍ବାଧିକ ୫୧୦ ଜଣ ଓମିକ୍ରନ୍ ସଂକ୍ରମିତ ହୋଇଥିବାବେଳେ ଦିଲ୍ଲୀରେ ଏହି ସଂଖ୍ୟା ୩୫୧ରେ ପହଞ୍ଚିଛି।

ରବିବାର ତୁଳନାରେ ସୋମବାର ଦିଲ୍ଲୀରେ ୨୮ ପ୍ରତିଶତ ଅଧିକ ମାମଲା ଚିହ୍ନଟ ହୋଇଛି ଓ ଜଣେ ପ୍ରାଣ ହରାଇଛନ୍ତି। କ୍ରମାଗତ ଦୁଇଦିନ ପଜିଟିଭିଟି ହାର ୫ ପ୍ରତିଶତରୁ ଅଧିକ ହେଲେ ଦିଲ୍ଲୀ ବିପର୍ଯ୍ୟୟ ପରିଚାଳନା କର୍ତ୍ତୃପକ୍ଷଙ୍କ ଗ୍ରେଡେଡ୍ ରେସ୍‌ପନ୍ସ ଆକ୍ସନ ପ୍ଲାନ (ଜିଆର୍‌ଏପି) ଅନୁଯାୟୀ ସହରକୁ ରେଡ୍ ଆଲର୍ଟରେ ରଖାଯିବ। ଏଭଳି ହେଲେ ସମ୍ପୂର୍ଣ୍ଣ କର୍ଫ୍ୟୁ ଲାଗୁ ହେବା ସହ ଅଧିକାଂଶ ଆର୍ଥିକ କାରବାର ବନ୍ଦ ହୋଇପାରେ। ରବିବାର ଦିଲ୍ଲୀରେ ୩,୧୯୪ କୋଭିଡ୍ ସଂକ୍ରମିତ ଚିହ୍ନଟ ହୋଇଥିଲେ ଓ ପଜିଟିଭିଟି ହାର ୪.୫୯ ରହିଥିଲା। ସେହିପରି ଶନିବାର ସଂକ୍ରମିତଙ୍କ ସଂଖ୍ୟା ୨,୭୧୬ ଏବଂ ପଜିଟିଭିଟି ହାର ୩.୬% ଥିଲା।

କୋଭିଡ୍ ଟିକାକରଣ ବଢ଼ାଅ

ନୂଆଦିଲ୍ଲୀ, ୩।୧

ନିର୍ବାଚନ ହେବାକୁ ଥିବା ୫ ରାଜ୍ୟକୁ ଇସିଙ୍କ ପରାମର୍ଶ

ନିର୍ବାଚନ ହେବାକୁ ଥିବା ୫ ରାଜ୍ୟରେ କୋଭିଡ୍ ଟିକାକରଣ ବଢ଼ାଇବା ଲାଗି ଭାରତର ନିର୍ବାଚନ କମିଶନ (ଇସି) ସୋମବାର ପରାମର୍ଶ ଦେଇଛନ୍ତି। ଉତ୍ତରପ୍ରଦେଶ, ପଞ୍ଜାବ, ଗୋଆ, ଉତ୍ତରାଖଣ୍ଡ ଓ ମଣିପୁରର ମୁଖ୍ୟ ସଚିବଙ୍କୁ ପତ୍ର ଲେଖି ଇସି ଟିକାଦାନକୁ ତ୍ୱରାନ୍ୱିତ କରିବାକୁ କହିଛନ୍ତି। ମଣିପୁରରେ ପ୍ରଥମ ଡୋଜ୍ ଟିକା ଖୁବ୍ କମ୍‌ଲୋକଙ୍କୁ ଦିଆଯାଇଥିବାରୁ ନିର୍ବାଚନ କମିଶନ ଉଦ୍‌ବେଗ ପ୍ରକାଶ କରିଛନ୍ତି। ଗତ ସପ୍ତାହରେ କମିଶନ ଲକ୍ଷ୍ନୌଠାରେ ଏକ ଖବରଦାତା ସମ୍ମିଳନୀ କରି ନିର୍ବାଚନ ହେବାକୁ ଥିବା ରାଜ୍ୟରେ ତ୍ୱରିତ୍ ଟିକାକରଣ ଉପରେ ଗୁରୁତ୍ୱ ଦେଇଥିଲେ।

ସଂକ୍ରମଣ ବଢ଼ିବା ସହ ତୃତୀୟ ଲହର ଆସିବା ସମ୍ଭାବନା ସୃଷ୍ଟି ହୋଇଥିବାରୁ ଆଲ୍ଲାହାବାଦ ହାଇକୋର୍ଟର ବିଚାରପତି ଉତ୍ତରପ୍ରଦେଶ ବିଧାନସଭା ନିର୍ବାଚନକୁ ମାସେ କିମ୍ବା ୨ ମାସ ସ୍ଥଗିତ ରଖିବାକୁ ନିର୍ବାଚନ କମିଶନ ଏବଂ ପ୍ରଧାନମନ୍ତ୍ରୀ ନରେନ୍ଦ୍ର ମୋଦିଙ୍କୁ ପ୍ରସ୍ତାବ ଦେଇଥିଲେ। ରାଲି ବନ୍ଦ କରିବା ସମ୍ପର୍କରେ ପ୍ରଧାନମନ୍ତ୍ରୀ ବିଚାର କରିବାକୁ ସେ କହିଥିଲେ। ପରେ ନିର୍ବାଚନ କମିଶନ ଉତ୍ତରପ୍ରଦେଶର ସବୁ ଦଳ ସହ ଆଲୋଚନା କରିଥିଲେ। କୋଭିଡ୍ କଟକଣା ସହ ନିର୍ଦ୍ଧାରିତ ସମୟରେ ଭୋଟ କରିବା ଲାଗି ସବୁ ଦଳ ମତବ୍ୟକ୍ତ କରିଥିବା ଇସି ଜଣାଇଥିଲେ।

EYE Mantra
BUY NOW
ନିଜ ଆଖିକୁ ଦିଅନ୍ତୁ
ପ୍ରାକୃତିକ ଆଇ ମନ୍ତ୍ରା
Helpline: 8196822222
Dr. Juneja's
ଆଇ ମନ୍ତ୍ରା
EYE Mantra
ଆଇ ମନ୍ତ୍ରା
EYE Drops
AYURVEDIC
Eye Relief Drops
100% Ayurvedic
Net Qty.- 10ml
12 ଗୁଣକାରୀ ଆୟୁର୍ବେଦିକ ଔଷଧୀ ଯେପରି ଗୋଲାପ, ତୁଳସୀ, ଅଁଳା, ନିମ, ପୋଦିନା, ମହୁ ଇତ୍ୟାଦିର ଯୋଗରେ ପ୍ରସ୍ତୁତ 'ଆଇ ମନ୍ତ୍ରା' ଆୟୁର୍ବେଦିକ ଆଇ ଡ୍ରପ୍, ଆଖିରେ ଦେଖାଦେଉଥିବା ସମସ୍ୟା ଯେପରି ଆଖିର କ୍ଲାନ୍ତି, ଆଖିର ଶୁଷ୍କତା, ଆଖି ଉପରୁ ଚାପ ହ୍ରାସ କରି ତାହାକୁ ସୁସ୍ଥ ଓ ଶୀତଳ କରିବାରେ ସହାୟକ ଅଟେ। ଆୟୁର୍ବେଦିକ ହୋଇଥିବା କାରଣରୁ ଏହା ସୁରକ୍ଷିତ ହୋଇଥାଏ ଏବଂ ଆଖି ଉପରେ ଏହାର କୌଣସି କୁପ୍ରଭାବ ମଧ୍ୟ ପଡ଼ି ନ ଥାଏ।
ସମ୍ପୂର୍ଣ୍ଣ ସ୍ୱଦେଶୀ
ସମ୍ପୂର୍ଣ୍ଣ ଆୟୁର୍ବେଦିକ
#VocalforLocal
Orissa S.S. : Orissa Drug Distributor (Cuttack) : 2308926, 2308090, 6371713025, Angul : 232710, 231021, 233578, 9861121114, 9439138737, Aska : 9437424001, 272476, Balasore : 9040605196, 8984225824, 266871, 9437754792, 264594, 9437296785, 260025, 260611, 263459, Bamra : 229249, 9937581962, 229266, Barbil : 277283, Bargarh : 246906, 231319, 9437344300, 9777189794, 8093836557, 233089, 230244, Baripada : 9437320423, 9861138256, 9438250003, 9437188717, 257155, 9437320602, Begunia (Khurda) : 9437429268, Berhampur : 9437438256, 9438430070, 9437062015, 2250

ପୃଷ୍ଠା–୮+୪

ଧରିତ୍ରୀ
DHARITRI

ଢେଙ୍କାନାଳ, ମଙ୍ଗଳବାର, ଜାନୁୟାରୀ ୪/୨୦୨୨ (୮+୪=୧୨ ପୃଷ୍ଠା) Dhenkanal, Tuesday, January 4/2022

ଏକଲବ୍ୟ ପୁରସ୍କାର ପାଇଲେ ରତପର୍ଣ୍ଣା

ରାଜ୍ୟର ଅନ୍ତର୍ଜାତୀୟ ଖ୍ୟାତିସମ୍ପନ୍ନ ମହିଳା ବ୍ୟାଡ୍‌ମିଣ୍ଟନ ତାରକା ରତପର୍ଣ୍ଣା ପଣ୍ଡା ସୋମବାର ଏକଲବ୍ୟ ପୁରସ୍କାରରେ ସମ୍ମାନିତ ହୋଇଛନ୍ତି।

୦୪

୦୩

କରୋନାର ଅନ୍ତ ପାଇଁ ସଭିଏଁ ପ୍ରୟାସ କରନ୍ତୁ

ନୂଆବର୍ଷରେ କରୋନା ଅନ୍ତ ଘଟାଇବା ପାଇଁ ସମସ୍ତେ ଅଣ୍ଟା ଭିଡିବା ଦରକାର ବୋଲି ଅଭିନେତ୍ରୀ ଜାହ୍ନବୀ କପୁର ଲୋକଙ୍କୁ ଅନୁରୋଧ କରିଛନ୍ତି।

ମୋଦି ଅହଂକାରୀ: ସତ୍ୟପାଲ୍ ପ୍ରଥମ ଦିନରେ ୮୦ ହଜାର ନେଲେ ଟିକା

ରାଜ୍ୟପାଳଙ୍କ ଭାଷଣକୁ ନେଇ ତୁମ୍ବିତୋଫାନ

- ୫୦୦ ଚାଷୀ କ'ଣ ମୋ ପାଇଁ ମଲେ: ମୋଦି
- ପ୍ରଧାନମନ୍ତ୍ରୀଙ୍କ ଆଚରଣ ଚିନ୍ତାଜନକ: କଂଗ୍ରେସ

ନୂଆଦିଲ୍ଲୀ, ୩।୧

ମେଘାଳୟ ରାଜ୍ୟପାଳ ସତ୍ୟପାଲ୍ ମଲିକଙ୍କ ଭାଷଣର ଏକ ଭିଡିଓକୁ ନେଇ ଏବେ ରାଜନୈତିକ ମହଲରେ ତୁମ୍ବିତୋଫାନ ସୃଷ୍ଟି ହୋଇଛି। ଉକ୍ତ ଭିଡିଓରେ ସେ ମୋଦିଙ୍କୁ ଅହଙ୍କାରୀ ବୋଲି କହିଥିବା ଜଣାପଡ଼ିଛି। ହରିୟାଣାର ଦାଦ୍ରିଠାରେ ରବିବାର ଏକ ସମାବେଶକୁ ଉଦ୍‌ବୋଧନ ଦେବା ଅବସରରେ ସତ୍ୟପାଲ କୃଷି ଆଇନ ସମ୍ପର୍କରେ ନିକଟରେ ପ୍ରଧାନମନ୍ତ୍ରୀ ନରେନ୍ଦ୍ର ମୋଦିଙ୍କ ସହ ହୋଇଥିବା ଆଲୋଚନା ସମ୍ପର୍କରେ କହିଥିଲେ। କୃଷି ଆଇନକୁ ନେଇ ଆନ୍ଦୋଳନ ଚାଲିଥିବାବେଳେ ୫୦୦ଚାଷୀଙ୍କ ମୃତ୍ୟୁ ଘଟିଥିବା ସମ୍ପର୍କରେ ସତ୍ୟପାଲ ପ୍ରଧାନମନ୍ତ୍ରୀଙ୍କ ଦୃଷ୍ଟି ଆକର୍ଷଣ କରିଥିଲେ। ଏହାର ଜବାବରେ ମୋଦି ପ୍ରଶ୍ନ କରିଥିଲେ, ଚାଷୀମାନେ କ'ଣ ମୋ ପାଇଁ ମଲେ। ସତ୍ୟପାଲ କହିଥିଲେ, ତୁମେ ଶାସନକର୍ତ୍ତା (କିଙ୍ଗ୍) ହୋଇଥିବାରୁ କୃଷକଙ୍କ ମୃତ୍ୟୁ ପାଇଁ ଦାୟୀ। ଏପରି କି ଗୋଟିଏ କୁକୁର ମରିଗଲେ ଆପଣ ଶୋକବାର୍ତ୍ତା ପଠାନ୍ତି ବୋଲି ସତ୍ୟପାଲ୍ କହିଥିଲେ। ତେବେ ଏହି ପ୍ରସଙ୍ଗରେ କଥାକୁ ଆଗକୁ ନ ବଢ଼ାଇ ସେଇଠି ଶେଷ କରିଥିଲେ। ତେବେ ମୋଦି ତାଙ୍କୁ ଅମିତ୍ ଶାହାଙ୍କୁ ଭେଟିବାକୁ କହିଥିଲେ। ସେହି ଅନୁସାରେ ସତ୍ୟପାଲ ସ୍ୱରାଷ୍ଟ୍ର ମନ୍ତ୍ରୀ ଶାହାଙ୍କୁ ଭେଟିବାରୁ ସେ ବିବ୍ରତ ନ ହେବାକୁ ପରାମର୍ଶ ଦେଇଥିଲେ। ଆନ୍ଦୋଳନବେଳେ କୃଷକମାନଙ୍କ ବିରୋଧରେ ରୁଜୁ ହୋଇଥିବା ମାମଲାକୁ ପ୍ରତ୍ୟାହାର କରିବାକୁ ରାଜ୍ୟପାଳ

ସତ୍ୟପାଲ୍ ମଲିକ।

ସତ୍ୟପାଲ ସ୍ୱରାଷ୍ଟ୍ର ମନ୍ତ୍ରୀଙ୍କ ଦୃଷ୍ଟି ଆକର୍ଷଣ କରିଥିଲେ। ଏଥିସହିତ ଏମ୍‌ଏସ୍‌ପି (ଫସଲର ସର୍ବନିମ୍ନ ସହାୟକ ମୂଲ୍ୟ) ଉପରେ ଆଇନଗତ ଗ୍ୟାରେଣ୍ଟି ଦେବା ସରକାରଙ୍କ ଦାୟିତ୍ୱ ବୋଲି ସେ କହିଥିଲେ। ଆନ୍ଦୋଳନ ସ୍ଥଗିତ ରହିଛି, ଏହା ଶେଷ ହୋଇଗଲା ବୋଲି ସରକାର ଭାବିବା ଠିକ୍ ନୁହେଁ। ଅନ୍ୟାୟ ହେଲେ ପୁଣିଥରେ ଆନ୍ଦୋଳନ ମୁଣ୍ଡ ଟେକିବ ବୋଲି ସତ୍ୟପାଲ କହିଥିଲେ। ପ୍ରଧାନମନ୍ତ୍ରୀଙ୍କ ମୁଣ୍ଡ କାମ କରୁନାହିଁ, ତୁମେ ଚିନ୍ତା କରନାହିଁ, ଆମ ସହ ଯୋଗାଯୋଗ କର ☞ ପୃଷ୍ଠା–୩

ଭୁବନେଶ୍ୱର, ୩।୧(ବ୍ୟୁରୋ)

ସାରା ଦେଶରେ ସୋମବାରଠାରୁ ୧୫ରୁ ୧୮ ବର୍ଷ ପିଲାଙ୍କର ଟିକାକରଣ ଆରମ୍ଭ ହୋଇଛି। ପ୍ରଥମ ଦିନରେ ଦେଶରେ ପ୍ରାୟ ୧୬ଲକ୍ଷରୁ ଊର୍ଦ୍ଧ୍ୱ କିଶୋରମାନେ ଟିକା ନେଇଛନ୍ତି। ଟିକାକରଣ ପାଇଁ ଗତ ୧ ତାରିଖରୁ ପଞ୍ଜୀକରଣ ଆରମ୍ଭ ହୋଇଥିଲା। ଦେଶରେ ଏହି ବର୍ଗର ୭କୋଟି ୫୦ଲକ୍ଷ ପିଲା ଟିକା ନେବାକୁ ଯୋଗ୍ୟ ହୋଇଥିବାବେଳେ ପ୍ରାୟ ୨୭ଲକ୍ଷ ପଞ୍ଜୀକରଣ କରିଥିଲେ। ଏଥିମଧ୍ୟରୁ ୧୬ଲକ୍ଷରୁ ଊର୍ଦ୍ଧ୍ୱ ପିଲା ଟିକା ନେଇଥିବା କୋଓ୍ୱିନ୍ ପୋର୍ଟାଲରୁ ସୂଚନା ମିଳିଛି। ସେହିପରି ଓଡ଼ିଶାରେ ୮୦,୧୨୯ ଜଣ ପିଲା ଟିକା ନେଇଛନ୍ତି। ଅନ୍ୟପକ୍ଷରେ ରାଜ୍ୟରେ ସବୁ ବର୍ଗର ମୋଟ ୨,୮୬,୬୪୦ ଜଣଙ୍କର ଟିକାକରଣ ହୋଇଛି। ଏଥିମଧ୍ୟରେ ୧,୫୬,୮୯୦ ଜଣଙ୍କୁ କୋଭିଶିଲ୍ଡ ଏବଂ ୧,୨୯,୭୫୦ ଜଣଙ୍କୁ କୋଭାକ୍ସିନ୍ ଟିକା ଦିଆଯାଇଛି। ତେବେ ପିଲାମାନଙ୍କୁ କେବଳ କୋଭାକ୍ସିନ୍ ଟିକା ଦିଆଯାଇଥିଲା।

- ୧୫ରୁ ୧୮ ବର୍ଷୀୟଙ୍କ ଟିକାକରଣ ଆରମ୍ଭ
- ଦେଶରେ ୧୬ ଲକ୍ଷ

ରାଜ୍ୟ ସ୍ୱାସ୍ଥ୍ୟ ଓ ପରିବାର କଲ୍ୟାଣ ବିଭାଗ ପକ୍ଷରୁ ମିଳିଥିବା ସୂଚନାନୁସାରେ, ରାଜ୍ୟରେ ସୋମବାର ୩,୨୦୪ ଟିକାକେନ୍ଦ୍ରରେ ଟିକାକରଣ ହୋଇଥିଲା। କେବଳ ୯୩୯ଟି ସ୍ୱତନ୍ତ୍ର କେନ୍ଦ୍ରରେ ପିଲାଙ୍କ ଟିକାକରଣ କରାଯାଇଥିଲା। ପୂର୍ବରୁ ଯେଉଁଠାରେ ଟିକା ଦିଆଯାଉଥିଲା ସେଠାରେ ମଧ୍ୟ ପିଲାଙ୍କୁ ଟିକା ଦିଆଯାଇଥିଲା। ପୂର୍ବାହ୍ନ ୮ଟାରୁ ଅପରାହ୍ନ ୧ଟା ପର୍ଯ୍ୟନ୍ତ ପିଲାଙ୍କୁ ଟିକା ଦିଆଯାଇଥିଲା। ଅନ୍ୟମାନଙ୍କୁ ଅପରାହ୍ନରେ ଟିକା ଦିଆଯାଇଥିଲା। ଏଠାରେ ଉଲ୍ଲେଖଯୋଗ୍ୟ, ୨୦୦୭ କିମ୍ବା ତା' ପୂର୍ବରୁ ଯେଉଁ ପିଲା ଜନ୍ମ ହୋଇଛନ୍ତି ସେମାନେ ଟିକା ନେବା ପାଇଁ ଯୋଗ୍ୟ। ଯୋଗ୍ୟ ହିତାଧିକାରୀମାନେ

କୋଓ୍ୱିନ୍ ପୋର୍ଟାଲରେ ନାମ ପଞ୍ଜୀକରଣ କରିବେ। ଆଧାର କାର୍ଡ ନ ଥିଲେ ସ୍କୁଲ ଆଇ କାର୍ଡ ଦେଖାଇ ମଧ୍ୟ ପଞ୍ଜୀକରଣ କରିପାରିବେ। ଏଥିସହ ଟିକାକେନ୍ଦ୍ରରେ ପଞ୍ଜୀକରଣ ବ୍ୟବସ୍ଥା କରାଯାଇଥିବା ପରିବାର କଲ୍ୟାଣ ନିର୍ଦ୍ଦେଶକ ଡା. ବିଜୟ କୁମାର ପାଣିଗ୍ରାହୀ ସୂଚନା ଦେଇଥିଲେ। ରାଜ୍ୟରେ ଏକ ମାସ ଭିତରେ ପିଲାଙ୍କ ପ୍ରଥମ ଡୋଜ୍ ଟିକାକରଣ ଶେଷ କରିବା ପାଇଁ ସ୍ୱାସ୍ଥ୍ୟ ବିଭାଗ ଲକ୍ଷ୍ୟ ରଖିଛି।

୧୫ରୁ ୧୮ ବର୍ଷୀୟଙ୍କ ଟିକାକରଣ ସୋମବାରଠାରୁ ଆରମ୍ଭ ହୋଇଥିବାରୁ କଟକ ସିଟି ହସ୍ପିଟାଲରେ ଟିକା ପାଇଁ ଲାଗିଥିବା ଧାଡ଼ି।

ବିକଶିତ ହେବ ସହରାଞ୍ଚଳ ବସ୍ତିବାସିନ୍ଦାଙ୍କ ଭିତ୍ତିଭୂମି

ଉଷା ସର୍ଭେରେ ଚିହ୍ନିତ ସବୁ ବସ୍ତିର ବିକାଶ ଚଳିତ ବର୍ଷ ଶେଷସୁଦ୍ଧା ସାର

ଭୁବନେଶ୍ୱର, ୩।୧(ବ୍ୟୁରୋ)

ସହରାଞ୍ଚଳ ବସ୍ତିବାସିନ୍ଦାଙ୍କ ପାଇଁ ନିର୍ଭରଶୀଳ ଓ ବାସଯୋଗ୍ୟ ବସତି ବିକାଶ ଉପରେ ମୁଖ୍ୟ ଶାସନ ସଚିବ ସୁରେଶ ଚନ୍ଦ୍ର ମହାପାତ୍ର ଗୁରୁତ୍ୱ ପ୍ରଦାନ କରିଛନ୍ତି। ସହର ଅନ୍ତର୍ଗତ ଜଙ୍ଗଲ ଜମିରେ ଥିବା ବସ୍ତିଗୁଡ଼ିକରେ ମୌଳିକ ଭିତ୍ତିଭୂମି ବିକାଶ ନିମନ୍ତେ ସୋମବାର ଏକ କର୍ମଶାଳା ଅନୁଷ୍ଠିତ ହୋଇଯାଇଛି। ଏହି ଜମିରେ ଥିବା ବସ୍ତିଗୁଡ଼ିକର ବିକାଶ ସମ୍ବନ୍ଧିତ କର୍ମଶାଳାକୁ ଉଦ୍‌ଘାଟନ କରି ମୁଖ୍ୟ ଶାସନ ସଚିବ କହିଛନ୍ତି, ବସ୍ତିବାସିନ୍ଦାମାନେ ସହରର ଏକ ଅବିଚ୍ଛେଦ୍ୟ ଅଙ୍ଗ। ସେମାନଙ୍କ ପାଇଁ ଉତ୍ତମ ବାସଗୃହ ଏବଂ ମୌଳିକ ସେବା ଯୋଗାଣ ନିଶ୍ଚିତ କରାଇବା ନିମନ୍ତେ ମୁଖ୍ୟମନ୍ତ୍ରୀ ନବୀନ ପଟ୍ଟନାୟକ ଜାଗା ମିଶନ ଅଭିଯାନ ଆରମ୍ଭ କରିଛନ୍ତି। ଏହି ମିଶନର ପ୍ରଥମ ପର୍ଯ୍ୟାୟରେ ଜମି ଅଧିକାର ପ୍ରଦାନ ଉପରେ ଗୁରୁତ୍ୱାରୋପ କରାଯାଇଛି। ସେହିପରି ବସ୍ତିଗୁଡ଼ିକର ବିକାଶ କରି ସେସବୁକୁ ସହର ମୁଖ୍ୟ ଜୀବନଧାରା ସହ ସଂଯୁକ୍ତ କରିବା ଉପରେ ଧ୍ୟାନଦେବାକୁ କୁହାଯାଇଛି। ଚଳିତ ବର୍ଷ ଶେଷସୁଦ୍ଧା ସହର ବସ୍ତିଗୃହ ଅଞ୍ଚଳ(ଉଷା) ସର୍ଭେ ମାଧ୍ୟମରେ ଚିହ୍ନିତ ସମସ୍ତ ବସ୍ତିର ବିକାଶ ସାଧନ କରିବାକୁ ସମ୍ପୃକ୍ତ ବିଭାଗଗୁଡ଼ିକୁ ନିର୍ଦ୍ଦେଶ ଦିଆଯାଇଛି। କର୍ମଶାଳାରେ ଯୋଗଦେଇ ଜଙ୍ଗଲ, ପରିବେଶ ଓ ଜଳବାୟୁ ପରିବର୍ତ୍ତନ ବିଭାଗ ଅତିରିକ୍ତ ମୁଖ୍ୟ ଶାସନ ସଚିବ ମୋନା ଶର୍ମା କହିଛନ୍ତି, ସହର ଅନ୍ତର୍ଗତ ଜଙ୍ଗଲ ଜମିରେ ରହିଥିବା ପୁରୁଣା ବସ୍ତିଗୁଡ଼ିକରେ ଜମି ଅଧିକାର ଏବଂ ଉନ୍ନୟନମୂଳକ କାର୍ଯ୍ୟ ନିମନ୍ତେ ଥିବା ଆଇନଗତ ଆବଶ୍ୟକତା ଆଦିକୁ ବିଚାରକରି ଏକ ନିର୍ଦ୍ଦିଷ୍ଟ କାର୍ଯ୍ୟାନ୍ୱୟନ ପଦ୍ଧତି (ଏସ୍‌ଓପି) ସ୍ଥିର କରାଯାଇଛି। ନଗର ଓ ଗୃହ ଉନ୍ନୟନ ବିଭାଗ ପ୍ରମୁଖ ଶାସନ ସଚିବ ଜି. ମାଥିଭାଥାନନ୍ କହିଛନ୍ତି, ଓଡ଼ିଶାର ଜାଗା ମିଶନ ଅନ୍ତର୍ଜାତୀୟ ସ୍ୱୀକୃତି ଲାଭ କରିଛି। ଏଥିପାଇଁ ଓଡ଼ିଶାକୁ ବିଶ୍ୱ ବସତି ପୁରସ୍କାର–୨୦୧୮ ଏବଂ ଏସିଆ–ପ୍ରଶାନ୍ତ ଆବାସିକ ପୁରସ୍କାର–୨୦୨୧ରେ ସମ୍ମାନିତ କରାଯାଇଛି। ଉଷା ସର୍ଭେ ମାଧ୍ୟମରେ ରାଜ୍ୟର ବିଭିନ୍ନ ସହରାଞ୍ଚଳରେ ପ୍ରାୟ ୩୦୦୦ ବସ୍ତି ଚିହ୍ନଟ କରାଯାଇଛି। ଏଥିରେ ପ୍ରାୟ ୧,୬୮,୧୪୧ ବାସଗୃହ ରହିଥିବା ବେଳେ ସେଥିରୁ ୭୦,୦୦୦ ଗୃହଙ୍କୁ ଜମି ଅଧିକାର ଏବଂ ୧,୦୩,୩୨୮ ଗୃହଙ୍କୁ ଜମି ପ୍ରମାଣପତ୍ର ଦିଆଯାଇଛି। ଇତିମଧ୍ୟରେ ୫୫୦ ବସ୍ତିର ବିକାଶ କରି ସେସବୁକୁ ସହରୀ ଜୀବନର ମୁଖ୍ୟସ୍ରୋତରେ ସାମିଲ କରାଯାଇଛି। ଅବଶିଷ୍ଟ ବସ୍ତିକୁ ଚଳିତ ବର୍ଷ ଶେଷସୁଦ୍ଧା ବିକଶିତ କରିବାକୁ ମୁଖ୍ୟ ଶାସନ ସଚିବ ନିର୍ଦ୍ଦେଶ ଦେଇଛନ୍ତି। ମିଳିଥିବା ସୂଚନା ମୁତାବକ, ଉଷା ସର୍ଭେ ମାଧ୍ୟମରେ ଚିହ୍ନିତ ବସ୍ତିଗୁଡ଼ିକ ମଧ୍ୟରୁ ୨୫୩ଟି ବସ୍ତି ୪୫ଟି ସହର ଅନ୍ତର୍ଗତ ଜଙ୍ଗଲ ଜମିରେ ରହିଛି। ଏହି ବସ୍ତିଗୁଡ଼ିକରେ ଜମି ଅଧିକାର ଏବଂ ଭିତ୍ତିଭୂମି ବିକାଶ ନିମନ୍ତେ ପ୍ରସ୍ତୁତ ଏସ୍‌ଓପି ବିଷୟରେ ସବିଶେଷ ଆଲୋଚନା ହୋଇଛି। ପ୍ରଧାନ ମୁଖ୍ୟ ବନ ସଂରକ୍ଷକ ଶିଶିର କୁମାର ରଥ କହିଛନ୍ତି, ଏସ୍‌ଓପିକୁ ପରୀକ୍ଷାମୂଳକ ଭାବେ ଢେଙ୍କାନାଳ ପୌର ପରିଷଦ ଅଞ୍ଚଳରେ ପ୍ରୟୋଗ କରାଯାଇଥିଲା। ଏହା ପୂର୍ଣ୍ଣମାତ୍ରାରେ ଫଳପ୍ରସୂ ହୋଇଛି। ଏହି ଏସ୍‌ଓପିକୁ ଅନ୍ୟ ସମସ୍ତ ବସ୍ତିର ବିକାଶ ନିମନ୍ତେ ସମୟାନୁବନ୍ଧିତ ଭାବେ କାର୍ଯ୍ୟାନ୍ୱୟନ କରିବାକୁ ମୁଖ୍ୟ ଶାସନ ସଚିବ ସମ୍ପୃକ୍ତ ଜିଲାର ଜିଲାପାଳ, ଡିଏଫ୍‌ଓ ଏବଂ ସହରାଞ୍ଚଳ କାର୍ଯ୍ୟନିର୍ବାହୀ ଅଧିକାରୀମାନଙ୍କୁ ନିର୍ଦ୍ଦେଶ ଦେଇଛନ୍ତି।

ବଢ଼ିଲା ଥଣ୍ଡା: ୧୩ ଡିଗ୍ରୀ ତଳେ ୧୬ ସହର

ଭୁବନେଶ୍ୱର,୩।୧(ବ୍ୟୁରୋ): ରାଜ୍ୟରେ ଗତ ଦୁଇଦିନ ହେବ ଶୀତ ସାମାନ୍ୟ ବୃଦ୍ଧି ପାଇଛି। ସର୍ବନିମ୍ନ ତାପମାତ୍ରା ୪ରୁ ୫ ଡିଗ୍ରୀ ସେଲ୍‌ସିୟସ ତଳକୁ ଖସିଛି। ରାଜ୍ୟରେ ୪ଟି ସ୍ଥାନରେ ପାରଦ ୧୦ ଡିଗ୍ରୀ ତଳେ ଥିବା ବେଳେ ୧୬ଟି ସ୍ଥାନରେ ୧୫ ଡିଗ୍ରୀ ସେଲ୍‌ସିୟସ ତଳେ ରହିଛି। ଦାରିଙ୍ଗବାଡିରେ ସର୍ବନିମ୍ନ ତାପମାତ୍ରା ୭ ଡିଗ୍ରୀ ସେଲ୍‌ସିୟସ ରେକର୍ଡ କରାଯାଇଥିବା ବେଳେ ଟିଲିଗଡ଼ରେ ୯.୩, କେନ୍ଦୁଝରରେ ୯.୫ ଏବଂ ଫୁଲବାଣୀରେ ୧୦ ଡିଗ୍ରୀ ସେଲ୍‌ସିୟସ ରେକର୍ଡ କରାଯାଇଛି। ସେହିପରି ବାଲେଶ୍ୱରରେ ସର୍ବନିମ୍ନ ତାପମାତ୍ରା ୧୨.୫ ଡିଗ୍ରୀ ସେଲ୍‌ସିୟସ ରେକର୍ଡ କରାଯାଇଥିବା ବେଳେ ଚାନ୍ଦବାଲି ୧୨, କଟକ ୧୩, ଭୁବନେଶ୍ୱର ୧୨.୯, ଅନୁଗୋଳ ୧୩, ବାରିପଦା ୧୨, ଝାରସୁଗୁଡା ୧୦.୨, ସମ୍ବଲପୁର ୧୨.୮, ସୁନ୍ଦରଗଡ଼ ୧୩, ହୀରାକୁଦ ୧୨.୭, ତାଳଚେର ୧୨, ଭବାନୀପାଟଣା ୧୧.୮, ବଲାଙ୍ଗୀର ୧୨.୮, କୋରାପୁଟ ୧୦.୫, ଫୁଲବାଣୀ ୧୦ ଏବଂ ସୋନପୁରରେ ସର୍ବନିମ୍ନ ତାପମାତ୍ରା ୧୧ ଡିଗ୍ରୀ ସେଲ୍‌ସିୟସ ରେକର୍ଡ କରାଯାଇଛି। ଆସନ୍ତା ସପ୍ତାହେ ଯାଏ ଏଭଳି ପାଗ ଜାରି ରହିବ। ମଙ୍ଗଳବାର ରାଜ୍ୟର କେତେକ ସ୍ଥାନରେ କୁହୁଡି ହେବାର ସମ୍ଭାବନା ରହିଛି।

ଦୈନିକ ସଂକ୍ରମଣ ହାର ୦.୭୭%କୁ ବୃଦ୍ଧି

- ଖୋର୍ଦ୍ଧାରେ ସଂକ୍ରମଣ ହାର ବଢ଼ିଲା
- ରାଜ୍ୟରେ ୪୨୪ ଆକ୍ରାନ୍ତ ଚିହ୍ନଟ
- ୨ ହଜାର ଟପିଲା ସକ୍ରିୟ ରୋଗୀ ସଂଖ୍ୟା

ଭୁବନେଶ୍ୱର, ୩।୧(ବ୍ୟୁରୋ)

ରାଜ୍ୟରେ ଦୈନିକ କରୋନା ସଂକ୍ରମଣ ହାର ଦିନକୁ ଦିନ ବୃଦ୍ଧି ପାଇବାରେ ଲାଗିଛି। ରବିବାର ଦୈନିକ ସଂକ୍ରମଣ ହାର ୦.୬୯% ଥିବାବେଳେ ସୋମବାର ତାହା ୦.୭୭% ହୋଇଛି। ଗତ ୨୪ ଘଣ୍ଟାରେ ରାଜ୍ୟରେ ୫୪,୭୯୩ ନମୁନା ପରୀକ୍ଷା କରାଯାଇଥିଲା। ସେଥିମଧ୍ୟରୁ ୪୨୪ଜଣ ପଜିଟିଭ୍ ବାହାରିଛନ୍ତି। ଫଳରେ ସଂକ୍ରମଣ ହାର ୦.୭୭%କୁ ବଢିଛି। ସେପଟେ ଖୋର୍ଦ୍ଧା ଜିଲାରେ ବି ସଂକ୍ରମଣ ହାର ବଢି ୩.୦୩% ଛୁଇଁଲାଣି। ଗତ ୨୪ ଘଣ୍ଟାରେ ଖୋର୍ଦ୍ଧା ଜିଲାରେ ୪,୯୭୮ ନମୁନା ପରୀକ୍ଷା କରାଯାଇଥିବା ବେଳେ ୧୫୧ଜଣ ପଜିଟିଭ୍ ବାହାରିଛନ୍ତି। ରାଜ୍ୟରେ ଚିହ୍ନଟ ନୂଆ ଆକ୍ରାନ୍ତଙ୍କ ମଧ୍ୟରେ ୨୪୬ଜଣ କ୍ୱାରାଣ୍ଟାଇନ୍ ସେଣ୍ଟରରୁ ଥିବାବେଳେ ୧୭୮ଜଣ ସ୍ଥାନୀୟ ସଂକ୍ରମିତ ରହିଛନ୍ତି। ସେହିପରି ୪୭ଜଣ ୧୮ବର୍ଷରୁ କମ୍ ବୟସ୍କ ରହିଛନ୍ତି। ଏମାନଙ୍କ ମଧ୍ୟରେ ଖୋର୍ଦ୍ଧାରୁ ୧୫୧, କଟକରୁ ୬୬, ବାଲେଶ୍ୱର ୨୯, ସୁନ୍ଦରଗଡ଼ ୨୭, ସମ୍ବଲପୁର ୨୨, ଝାରସୁଗୁଡ଼ା ୧୪, ପୁରୀରୁ ୧୨ ଜଣ ରହିଛନ୍ତି। ବାକି ସବୁ ଜିଲାରୁ ସଂକ୍ରମିତଙ୍କ ସଂଖ୍ୟା ୧୦ ତଳକୁ ରହିଛି। ଏମାନଙ୍କୁ ମିଶାଇ ରାଜ୍ୟରେ ମୋଟ କରୋନା ଆକ୍ରାନ୍ତଙ୍କ ସଂଖ୍ୟା ୧୦,୫୫,୯୮୦କୁ ବୃଦ୍ଧି ପାଇଛି। ସେପଟେ ସୋମବାର ରାଜ୍ୟରେ ସକ୍ରିୟ ରୋଗୀଙ୍କ ସଂଖ୍ୟା ପୁଣି ୨ହଜାର ଟପିଛି। ସୋମବାର ୧୭ଟି ଜିଲାରୁ ଆଉ ୧୪୬ଜଣ ଆକ୍ରାନ୍ତ କରୋନାରୁ ସୁସ୍ଥ ହୋଇଛନ୍ତି। ଫଳରେ ରାଜ୍ୟରେ ଆରୋଗ୍ୟଙ୍କ ସଂଖ୍ୟା ୧୦,୪୫,୨୫୫ରେ ପହଞ୍ଚିଛି। ବର୍ତ୍ତମାନ ସକ୍ରିୟ ରୋଗୀଙ୍କ ସଂଖ୍ୟା ୨,୨୦୯ ରହିଛି। ଏଥିମଧ୍ୟରୁ ଖୋର୍ଦ୍ଧାରେ ସର୍ବାଧିକ ୮୯୦ଜଣ ଥିବା ବେଳେ କଟକରେ ୧୯୯, ସୁନ୍ଦରଗଡ଼ରେ ୧୨୭, ସମ୍ବଲପୁରରେ ୧୦୯ ଜଣ ରହିଛନ୍ତି। କେବଳ କନ୍ଧମାଳ ବ୍ୟତୀତ ଅନ୍ୟ ସବୁ ଜିଲାରେ ସକ୍ରିୟ ରୋଗୀଙ୍କ ସଂଖ୍ୟା ଶହେ ତଳକୁ ରହିଥିବା ବେଳେ ଗଜପତିରେ ସର୍ବନିମ୍ନ ୨ଜଣ ରହିଛନ୍ତି।

ଗଡୁଛି ଦିନ, ବଢୁଛି ଅନିଶ୍ଚିତତା

- ସରୁନି ୫୫ନଂ. ଏନ୍‌ଏଚ୍ ସମ୍ପ୍ରସାରଣ
- ଠିକାସଂସ୍ଥା ଉତ୍ତରକୁ ଅପେକ୍ଷା

ଢେଙ୍କାନାଳ ଅଫିସ, ୩।୧

କଟକ–ଢେଙ୍କାନାଳ–ଅନୁଗୋଳ–ସମ୍ବଲପୁର ଜିଲାର ଜୀବନରେଖା ଭାବେ ପରିଚିତ ୫୫ନଂ. ଜାତୀୟ ରାଜପଥ (ଏନ୍‌ଏଚ୍) କେବେ ପୂର୍ଣ୍ଣାଙ୍ଗ ହେବ ଏହାର ଉତ୍ତର କାହାରି ପାଖରେ ନାହିଁ। ଦୀର୍ଘ ୪ବର୍ଷ ଧରି ରାସ୍ତା କାମ ଜାରି ରହିଛି। ଜାତୀୟ ରାଜପଥ ପ୍ରାଧିକରଣ କର୍ତ୍ତୃପକ୍ଷ (ଏନ୍‌ଏଚ୍‌ଏଆଇ) ବାରମ୍ବାର ସମୟ ଅବଧି ବୃଦ୍ଧି କରି ଚାଲିଛନ୍ତି। ତଥାପି ପ୍ରକଳ୍ପ ସମ୍ପୂର୍ଣ୍ଣ ହେଉନାହିଁ। ଅଧପନ୍ତରିଆ ରାସ୍ତା ମରଣଯନ୍ତ୍ରା ପାଲଟିଛି। ଗାୟତ୍ରୀ ଠିକାସଂସ୍ଥା ଏବଂ ଏନ୍‌ଏଚ୍‌ଏଆଇ ମଧ୍ୟରେ ସମନ୍ୱୟ ଅଭାବରୁ ୪ ଜିଲାବାସୀ ନାହିଁ ନ ଥିବା ସମସ୍ୟା ଭୋଗୁଛନ୍ତି। ରାସ୍ତା କାର୍ଯ୍ୟ ବନ୍ଦ ରହିବା ଏବଂ ଅହେତୁକ ବିଳମ୍ବ ହେବା ସମ୍ପର୍କରେ ଠିକାସଂସ୍ଥାକୁ କାରଣ ଦର୍ଶାଅ ନୋଟିସ୍ ଜାରି କରାଯାଇଥିବାବେଳେ ଏହାର ଉତ୍ତର ମିଳୁନି। ଯଦି ସମ୍ପୃକ୍ତ ଠିକାସଂସ୍ଥା ପ୍ରକଳ୍ପରୁ ଓହରି ଯାଏ, ତେବେ ନିର୍ମାଣ ପ୍ରକ୍ରିୟା ଆହୁରି ବିଳମ୍ବିତ ହେବ ବୋଲି ଆଶଙ୍କା ଉପୁଜିଲାଣି।

ଓଡ଼ିଶାର କେନ୍ଦ୍ରାଞ୍ଚଳ ଏବଂ ପଶ୍ଚିମାଞ୍ଚଳ ମଧ୍ୟରେ ଗମନାଗମନ

ବ୍ୟବସ୍ଥା ସୁଗମ କରିବାକୁ ୪ବର୍ଷ ତଳେ ଆରମ୍ଭ ହୋଇଥିଲା ୫୫ନଂ. ଏନ୍‌ଏଚ୍ ସମ୍ପ୍ରସାରଣ କାର୍ଯ୍ୟ। କଟକର ମଙ୍ଗୁଳିଠାରୁ ଢେଙ୍କାନାଳ, ଢେଙ୍କାନାଳରୁ ଅନୁଗୋଳ ଏବଂ ଅନୁଗୋଳରୁ ସମ୍ବଲପୁର ଯାଏ କାମ କରାଯିବାକୁ ନୀଳ ନକ୍ସା ପ୍ରସ୍ତୁତ କରାଯାଇଥିଲା। ତେବେ ଠିକାସଂସ୍ଥାର ମନମୁଖି କାର୍ଯ୍ୟ ପାଇଁ ଏହି ୪ ଥାକିଆ ରାସ୍ତାର ଭବିଷ୍ୟତ ଅନ୍ଧକାର ମଧ୍ୟକୁ ଠେଲି ହୋଇଯାଇଛି। ସମ୍ପ୍ରସାରଣ କାର୍ଯ୍ୟ ପାଇଁ ବିଭିନ୍ନ ସ୍ଥାନରେ ଖୋଳି ଦିଆଯାଇଥିବାରୁ ରାସ୍ତା ବିପଦସଙ୍କୁଳ ହୋଇପଡ଼ିଛି। ଧୂଳି ଉଡ଼ି ପ୍ରଦୂଷଣ ବଢୁଛି। ଏହାର ପ୍ରତିବାଦରେ ରାଜ୍ୟ ବସ୍ ମାଲିକ ସଂଘ ଡାକରାରେ ଗତ ଡିସେମ୍ବର ୨୩ରେ ଏହି ରୁଟ୍‌ରେ ବସ୍ ଚଳାଚଳ ବନ୍ଦ ରଖାଯାଇ ପ୍ରତୀକ ଧର୍ମଘଟ କରାଯାଇଥିଲା। ଭୁବନେଶ୍ୱରଠାରେ ଗତ ସପ୍ତାହରେ ବାଣିଜ୍ୟ ଓ ପରିବହନ ବିଭାଗର ପ୍ରମୁଖ ସଚିବଙ୍କ ଅଧ୍ୟକ୍ଷତାରେ ରାଜ୍ୟ ସଂଘର କର୍ମକର୍ତ୍ତା, ଏନ୍‌ଏଚ୍‌ଏଆଇ ଅଧିକାରୀଙ୍କ ଉପସ୍ଥିତିରେ ଏକ ବୈଠକ ଅନୁଷ୍ଠିତ ହୋଇଥିଲା। ଏଥିରେ ଢେଙ୍କାନାଳ ବସ୍ ମାଲିକ ସଂଘର ଯୁଗ୍ମ ସମ୍ପାଦକ ରୁଦ୍ର ନାରାୟଣ ତ୍ରିପାଠୀ, ଅନୁଗୋଳ ବସ୍ ମାଲିକ ସଂଘ ସମ୍ପାଦକ ସନ୍ତୋଷ ମିଶ୍ର ଉପସ୍ଥିତ

ପାଚେରି ଭାଙ୍ଗିଦେବା ଅଭିଯୋଗ

ବଇଣ୍ଡା,(ଡି.ଏନ.ଏ.)- ଆଠମଲ୍ଲିକ ବ୍ଲକ ଠାକୁରଗଡ଼ ଖୋଳପଦା ଯୁକ୍ତ ୨ ମହାବିଦ୍ୟାଳୟ ପାଚେରି ରବିବାର ରାତିରେ କେହି ଭାଙ୍ଗି ଦେଇଥିବା ଅଧ୍ୟକ୍ଷ ନିରୋଜକାନ୍ତ ପ୍ରଧାନ ଠାକୁରଗଡ଼ ଥାନାରେ ଅଭିଯୋଗ କରିଛନ୍ତି। ଏ ସଂକ୍ରାନ୍ତରେ ପୋଲିସ ନମ୍ବର ୩/୨୨ ରେ ଏକ ମାମଲା ରୁଜୁ କରି ତଦନ୍ତ ଚଳାଇଛି।

ସଂକ୍ଷେପରେ

'ଖାଲି ପଦବୀରେ ଡାକ୍ତର ନିଯୁକ୍ତି ହେଉ'

ବଇଣ୍ଡା,୩।୧(ଡି.ଏନ.ଏ.)- କିଶୋରନଗର ଗୋଷ୍ଠୀ ଡାକ୍ତରଖାନା ସମେତ ହଣ୍ଡପା, ଅଙ୍ଗପଡା, ବଇଣ୍ଡା ପ୍ରାଥମିକ ସ୍ୱାସ୍ଥ୍ୟକେନ୍ଦ୍ରରେ ଖାଲି ପଡ଼ିଥିବା ଡାକ୍ତର ଓ କର୍ମଚାରୀ ପଦବୀ ପୂରଣ ଦାବି ନେଇ ଗୋଷ୍ଠୀ ସ୍ୱାସ୍ଥ୍ୟକେନ୍ଦ୍ର ପରିସରରେ ଏସ୍‌ୟୁସିଆଇ (କମ୍ୟୁନିଷ୍ଟ) କିଶୋରନଗର ଶାଖା ପକ୍ଷରୁ ଗଣ ବିକ୍ଷୋଭ କରାଯାଇଛି। କମିଟି କର୍ମକର୍ତ୍ତା ଓ ସଦସ୍ୟମାନେ ଶୋଭାଯାତ୍ରାରେ ଆସି ସ୍ୱାସ୍ଥ୍ୟକେନ୍ଦ୍ର ସମ୍ମୁଖରେ ଆନ୍ଦୋଳନ କରିଥିଲେ। ତୀର୍ଥବାସୀ ଭୋଇ, ରବୀନ୍ଦ୍ର ସାହୁ, ରମଣୀ ରଞ୍ଜନ ପ୍ରଧାନ, ଲକ୍ଷ୍ମଣ ବେହେରା, ବାବାଜୀ ବେହେରା, ରମା ଦେହୁରୀ ପ୍ରମୁଖ ବିକ୍ଷୋଭରେ ସାମିଲ ହେବା ସହ ସ୍ୱାସ୍ଥ୍ୟମନ୍ତ୍ରୀଙ୍କ ଉଦ୍ଦେଶ୍ୟରେ ଏକ ଦାବିପତ୍ର ଗୋଷ୍ଠୀ ସ୍ୱାସ୍ଥ୍ୟକେନ୍ଦ୍ର ଭାରପ୍ରାପ୍ତ ଅଧିକାରୀଙ୍କୁ ପ୍ରଦାନ କରିଛନ୍ତି।

କାଠ ଜବତ, ୨ ଗିରଫ

ବଇଣ୍ଡା,୩।୧(ଡି.ଏନ.ଏ.)- ଆଠମଲ୍ଲିକ ବ୍ଲକ ଧଣ୍ଡାତୋପା ରେଞ୍ଜ ତଲେଇପଥର ଜଙ୍ଗଲରୁ ସୋମବାର ଚୋରା ଜାଳେଣି କାଠ ଚାଲାଣ ବେଳେ ବନ ବିଭାଗ କର୍ମଚାରୀମାନେ ଚଢ଼ାଉ କରି ଏକ ପିକଅପ୍ ଭ୍ୟାନ ଜବତ କରିଛନ୍ତି। ଏଥିସହ ୨ ଜଣ ବ୍ୟବସାୟୀ ଲୁହାମୁଣ୍ଡା ଗ୍ରାମର ଅରୁଣ ସାହୁ ଓ ଗିରିଦା ଗ୍ରାମର ଅଖି ନାୟକଙ୍କୁ ଗିରଫ କରାଯାଇଛି। ଫରେଷ୍ଟର ଅଞ୍ଜଳି ବେହେରା, ଗାର୍ଡ ରାଜେଶ ମହାକୁଡ, ନବ କୁମାର ସାହୁ, କମଳ ଲୋଚନ ନାୟକ, ନରେନ୍ଦ୍ର ଦେହୁରୀ ପ୍ରମୁଖ ଚଢାଉ କରିଥିଲେ।

ଧାନମଣ୍ଡି ଉଦ୍‌ଘାଟିତ

ବଇଣ୍ଡା,୩।୧(ଡି.ଏନ.ଏ.)- କିଶୋରନଗର ବ୍ଲକ ହିମିତିରା ସେବା ସମବାୟ ସମିତି ପରିସରରେ ସୋମବାର ଧାନ ମଣ୍ଡି ଉଦ୍‌ଘାଟିତ ହୋଇଛି। ଆଠମଲ୍ଲିକ ବିଧାୟକ ରମେଶ ଚନ୍ଦ୍ର ସାଏ ଏହାର ଉଦ୍‌ଘାଟନ କରିବା ସହ ଚାଷୀମାନେ ସହଜରେ ଧାନ ବିକ୍ରି ସହ କିପରି ପ୍ରାପ୍ୟ ପାଇବେ

ସେଥିପ୍ରତି ଯତ୍ନବାନ ହେବାକୁ ପରାମର୍ଶ ଦେଇଥିଲେ। ଅନ୍ୟତମ ଅତିଥି ଭାବେ ବ୍ଲକ ଅଧ୍ୟକ୍ଷା ବବିତା ପ୍ରଧାନ, ତହସିଲଦାର ଶାନ୍ତି ସ୍ୱରୂପ ମିଶ୍ର, ବ୍ଲକ ବିଜେଡି ସଭାପତି କୁମୁଦ ଚନ୍ଦ୍ର ପ୍ରଧାନ, ବ୍ଲକ ଯୋଗାଣ ଅଧିକାରୀ ନଟବର ସେନାପତି, ଉପଖଣ୍ଡ ଯୋଗାଣ ଅଧିକାରୀ ଶିବାଶିଷ ଜେନା, ସୋସାଇଟି ସମ୍ପାଦକ ପ୍ରୀତିରଞ୍ଜନ ସାହୁ ଯୋଗଦେଇଥିଲେ।

ବିଡିଓଙ୍କୁ ଫେରାଦ ହେଲେ ୱାର୍ଡବାସୀ

କଣିହାଁ,୩।୧(ଡି.ଏନ.ଏ.)- କଣିହାଁ ବ୍ଲକ ବିଜିଗୋଳ ପଞ୍ଚାୟତରେ ଆବାସ ଯୋଜନାରେ ବହୁ ଅଯୋଗ୍ୟଙ୍କୁ ସାମିଲ୍ କରାଯାଇଥିବା ୭ ନମ୍ବର ୱାର୍ଡବାସୀ ସୋମବାର ଗୋଷ୍ଠୀ ଉନ୍ନୟନ ଅଧିକାରୀଙ୍କ ନିକଟରେ ଅଭିଯୋଗ କରିଛନ୍ତି। ଏ ନେଇ ଏକ ଦାବିପତ୍ର ଜିପିଓ ସୁଜତା ତ୍ରିପାଠୀଙ୍କୁ ପ୍ରଦାନ କରିଛନ୍ତି। ୱାର୍ଡସଭ୍ୟା କମଳିନୀ ସେଠୀଙ୍କ ନେତୃତ୍ୱରେ ୱାର୍ଡବାସୀ ଅଭିଯୋଗ କରିଛନ୍ତି, ସ୍ୱଚ୍ଛଳବର୍ଗର ବହୁ ଲୋକେ ହାତଗୁଞ୍ଜା ଦେଇ ଆବାସ ତାଲିକାରେ ସ୍ଥାନ ପାଇଛନ୍ତି। ଫଳରେ ଘର ଖଣ୍ଡିଏ ପାଇବା ଗରିବଙ୍କ ପାଇଁ ସ୍ୱପ୍ନ ହୋଇପଡ଼ିଛି। ଏହାର ଉଚ୍ଚସ୍ତରୀୟ ତଦନ୍ତ କରାଯାଇ କାର୍ଯ୍ୟାନୁଷ୍ଠାନ ନେବାକୁ ମମତା ନାଏକ, ମଳି ନାଏକ, ପୁଷ୍ପାଳି ସେଠୀ, ସବିତା ନାଏକ, ତୁଳସୀ ନାଏକ ପ୍ରମୁଖ ଦାବି କରିଛନ୍ତି।

ଅତିରିକ୍ତ ଦୌରାଜଜ୍‌ଙ୍କ ଯୋଗଦାନ

ଆଠମଲ୍ଲିକ,୩।୧(ଡି.ଏନ.ଏ.)- ଆଠମଲ୍ଲିକ ଅଦାଲତର ନୂତନ ବରିଷ୍ଠ ଦେୱାନୀ ବିଚାରପତି ତଥା ଅତିରିକ୍ତ ଦୌରାଜଜ୍ ଭାବେ ବିନୋଦ ବିହାରୀ ସାହୁ ସୋମବାର ଦାୟିତ୍ୱ ଗ୍ରହଣ କରିଛନ୍ତି। ଉପଖଣ୍ଡସ୍ତରୀୟ ବିଚାର ବିଭାଗୀୟ

ମାଜିଷ୍ଟ୍ରେଟ (ଏସ୍‌ଡିଜେଏମ୍) ଜ୍ୟୋତିର୍ମୟୀ ଦାସଙ୍କ ଠାରୁ ସେ ଦାୟିତ୍ୱ ଗ୍ରହଣ କରିଥିଲେ। ଅପରାହ୍ନରେ ଓକିଲ ସଂଘ ସଭାପତି ସୁଶାନ୍ତ କୁମାର ମହାପାତ୍ରଙ୍କ ଅଧ୍ୟକ୍ଷତାରେ ଏକ ସ୍ୱାଗତ ସଭା ଅନୁଷ୍ଠିତ ହୋଇଥିଲା। ମୁଖ୍ୟଅତିଥି ଭାବେ ଅତିରିକ୍ତ ଜିଲା ଦୌରାଜଜ୍ ସଞ୍ଜୀବ ରଞ୍ଜନ ସାମନ୍ତ, ସମ୍ମାନିତ ଅତିଥିଭାବେ ନୂତନ ସବଜଜ୍ ସାହୁ ଓ ଏସ୍‌ଡିଜେଏମ୍ ଦାସ ଯୋଗ ଦେଇଥିଲେ। ସଂଘ ସଭାପତି, ସମ୍ପାଦକଙ୍କ ସମେତ ଆଇନଜୀବୀ ଅସିତ ରଞ୍ଜନ ଦେଓ, ଜିତେନ ମିଶ୍ର, ବିଜୟ ମହାକୁଡ଼ ପ୍ରମୁଖ ଉପସ୍ଥିତ ଥିଲେ।

ଆରମ୍ଭରୁ ଅଚଳ ଆଲୋକୀକରଣ

ଢେଙ୍କାନାଳ ଅଫିସ, ୩।୧

ରାଜ୍ୟ ପର୍ଯ୍ୟଟନ ମାନଚିତ୍ରରେ ସ୍ୱତନ୍ତ୍ର ସ୍ଥାନ ହାସଲ କରିଥିବା ପ୍ରସିଦ୍ଧ ଶୈବକ୍ଷେତ୍ର କପିଳାସରେ ଫେଲ୍ ମାରିଛି ଉଜ୍ଜ୍ୱଳ ଆଲୋକୀକରଣ ବ୍ୟବସ୍ଥା। ୨୦୨୧ ମାର୍ଚ୍ଚ ୧୧ ଜାଗରଯାତ୍ରା ଅବସରରେ ୧୪ ବିଦ୍ୟୁତ୍ ଖୁଣ୍ଟରେ ଏଲ୍‌ଇଡି ଲାଇଟ୍ ଲଗାଯାଇଥିବାବେଳେ ଏହା ଜଳୁନାହିଁ। ଫଳରେ କପିଳାସ ବିକାଶ ପାଇଁ ଦେବୋତ୍ତର ବିଭାଗ ଓ ପ୍ରଶାସନ ପକ୍ଷରୁ କରାଯାଇଥିବା ଉଦ୍ୟମ କେବଳ ଲୋକଦେଖାଣିଆ ବୋଲି ସାଧାରଣରେ ଆଲୋଚନା ହେଉଛି।

କପିଳାସ ପୀଠରେ ଆଖି ଝଲସାଇ ଦେବା ଭଳି ଆଲୋକୀକରଣ କରାଯିବ। ପର୍ଯ୍ୟଟକମାନେ ସୁଖଦ ଅନୁଭୂତି ସାଉଟିବେ। ଜାଗର ଯାତ୍ରାରେ ଶ୍ରଦ୍ଧାଳୁ ଭୋଗୁଥିବା ସମସ୍ୟାର ସମାଧାନ ହେବ। ଏଭଳି ମହତ୍ ଉଦ୍ଦେଶ୍ୟ ରଖି ଗତବର୍ଷ ମାର୍ଚ୍ଚ ୨୧ରେ ପୀଠ ନିକଟ ପୂର୍ତ୍ତ ବିଭାଗ ଡାକବଙ୍ଗଳା–ନାରାୟଣ ମନ୍ଦିର–କାଶୀ ବିଶ୍ୱନାଥ ମନ୍ଦିର–ଧର୍ମଶାଳାକୁ ସଂଯୋଗ କରୁଥିବା ରାସ୍ତାରେ ୧୪ ଖୁଣ୍ଟ

କପିଳାସ ପୀଠ।

■ ଅନ୍ଧାକାରମୟ ଶୈବକ୍ଷେତ୍ର କପିଳାସ

■ ୧୦ ମାସ ହେଲା ଜଳୁନି ଲାଇଟ୍

ପୋତାଯାଇ ଉଜ୍ଜ୍ୱଳ ଆଲୋକ ବ୍ୟବସ୍ଥା କରାଯାଇଥିଲା। ତେବେ ଦେବୋତ୍ତର ବିଭାଗ ପକ୍ଷରୁ ବିଦ୍ୟୁତ୍ ବିଭାଗକୁ ଏ ବାବଦରେ ୨୫ ହଜାର ଟଙ୍କା ସିକ୍ୟୁରିଟି ଡପୋଜିଟ୍ ଦିଆଯାଇ ନ ଥିବାରୁ ବିଦ୍ୟୁତ୍ ସଂଯୋଗ ଦିଆଯାଇ ନ ଥିଲା। ବାରମ୍ବାର ଦୃଷ୍ଟି ଆକର୍ଷଣ କରାଯିବା ପରେ ଗତ ସପ୍ତାହରେ ସିକ୍ୟୁରିଟି ଟଙ୍କା ଦିଆଯାଇଛି। ତଥାପି କେଉଁ କାରଣରୁ ଲାଇଟ୍ ଜଳୁନାହିଁ ତାହାକୁ ନେଇ ପ୍ରଶ୍ନବାଚୀ ସୃଷ୍ଟି ହୋଇଛି। ସେହିପରି ମୁଖଶାଳା ବାହାରେ ଥିବା ବିଦ୍ୟୁତ୍ ଖୁଣ୍ଟରେ ମଧ୍ୟ ଆଲୋକ ଜଳୁନାହିଁ। ଫଳରେ ଅନ୍ଧକାରମୟ ପରିବେଶ ସୃଷ୍ଟି ହେଉଛି। ଜିଲା ଦେବୋତ୍ତର ବିଭାଗ, ପ୍ରଶାସନ ଏବଂ ବିଦ୍ୟୁତ୍ ବିଭାଗ ମଧ୍ୟରେ ସମନ୍ୱୟ ଅଭାବରୁ ଜନହିତକର ପ୍ରକଳ୍ପ କାର୍ଯ୍ୟକ୍ଷମ ହୋଇପାରୁ ନ ଥିବା ଶ୍ରଦ୍ଧାଳୁ ଅଭିଯୋଗ କରିଛନ୍ତି।

ଏ ସଂକ୍ରାନ୍ତରେ ବିଦ୍ୟୁତ୍ ବିଭାଗ କନିଷ୍ଠ ଯନ୍ତ୍ରୀ ଟିକେଶ୍ୱର ପ୍ରଧାନ କୁହନ୍ତି, ଦେବୋତ୍ତର ବିଭାଗ ସିକ୍ୟୁରିଟି ବାବଦ ଟଙ୍କା ଦାଖଲ କରି ନ ଥିଲା। ତତ୍କାଳୀନ ଜିଲାପାଳ କହିବା ପରେ ସାମୟିକ ଭାବେ ଆଲୋକ ସଂଯୋଗ ଦିଆଯାଇଥିଲା। ନିକଟରେ ସିକ୍ୟୁରିଟି ଟଙ୍କା ଦାଖଲ କରାଯାଇଥିବା ଶୁଣିବାକୁ ମିଳୁଛି। ନିର୍ବାହୀ ଯନ୍ତ୍ରୀଙ୍କ ନିକଟରୁ ଏମ୍‌ଆରଟି ବିଭାଗକୁ ନୋଟିସ୍ ଆସିବା ପରେ ବିଦ୍ୟୁତ୍ ସଂଯୋଗ ଦିଆଯିବ। ଏ ସଂକ୍ରାନ୍ତରେ ଉପଜିଲାପାଳ ତଥା ନିକଟରେ ଜିଲା ଦେବୋତ୍ତର ଅଧିକାରୀ ଭାବେ ଅତିରିକ୍ତ ଦାୟିତ୍ୱ ଗ୍ରହଣ କରିଥିବା ସ୍ନିଗ୍ଧାରାଣୀ ଧଳ କୁହନ୍ତି, ସେ ଗୋଟିଏ ଦିନ ହେଲା ଦାୟିତ୍ୱ ନେଇଛନ୍ତି। ସମସ୍ୟାର ସମାଧାନ ପାଇଁ ପଦକ୍ଷେପ ନିଆଯିବ।

ଚିଠା ସଂରକ୍ଷଣ ତାଲିକାକୁ ବିରୋଧ

ବିକ୍ଷୋଭ ସମାବେଶରେ ସଂଘ କର୍ମକର୍ତ୍ତାମାନେ।

କାମାକ୍ଷାନଗର, ୩।୧(ଡି.ଏନ୍.ଏ.)

ତ୍ରିସ୍ତରୀୟ ପଞ୍ଚାୟତ ନିର୍ବାଚନ ଲାଗି ପ୍ରକାଶିତ ଚିଠା ସଂରକ୍ଷଣ ତାଲିକାରେ ପକ୍ଷପାତିତା କରାଯାଇଥିବା ଅଭିଯୋଗ ଆଣିଛି ଢେଙ୍କାନାଳ ଜିଲା କଙ୍କଡ଼ାହାଡ଼ ବ୍ଲକ ମିଳିତ ଆଦିବାସୀ ସଂଘ। ଏହାର ପ୍ରତିବାଦରେ ସୋମବାର ସଂଘର ଶତାଧିକ ମହିଳାପୁରୁଷ କାମାକ୍ଷାନଗର ଉପଜିଲାପାଳଙ୍କ କାର୍ଯ୍ୟାଳୟ ଆଗରେ ପ୍ରତିବାଦ କରିଛନ୍ତି। ଏଥିସହ ରାଜ୍ୟ ନିର୍ବାଚନ କମିଶନଙ୍କ ଉଦ୍ଦେଶ୍ୟରେ ଉପଜିଲାପାଳଙ୍କ ଅନୁପସ୍ଥିତିରେ ବିଡିଓ ବିକାଶ କୁମାର ମହାନ୍ତିଙ୍କୁ ଦାବିପତ୍ର ପ୍ରଦାନ କରାଯାଇଛି।

ଅଭିଯୋଗ ଅନୁଯାୟୀ, ଗତ ଡିସେମ୍ବର ୨୭ରେ ଜିଲା ପ୍ରଶାସନ ପକ୍ଷରୁ ଚିଠା ସଂରକ୍ଷଣ ତାଲିକା ପ୍ରକାଶ ପାଇଥିଲା। ଏଥିରେ କଙ୍କଡ଼ାହାଡ଼ ସଦର ପଞ୍ଚାୟତର ସରପଞ୍ଚ ପଦବୀ ସାଧାରଣ ବର୍ଗ ମହିଳାଙ୍କ ପାଇଁ ସଂରକ୍ଷିତ ରଖାଯାଇଛି। ଆଦିବାସୀବହୁଳ ଏହି ପଞ୍ଚାୟତରେ ସରପଞ୍ଚ ପଦବୀକୁ ସାଧାରଣବର୍ଗ ମହିଳାଙ୍କ ଲାଗି ଉଦ୍ଦିଷ୍ଟ ରଖାଯିବାକୁ ନେଇ ତୀବ୍ର ପ୍ରତିକ୍ରିୟା ପ୍ରକାଶ ପାଇଛି। ଏହାର ପ୍ରତିବାଦରେ ପଞ୍ଚାୟତର ଶତାଧିକ ଆଦିବାସୀ କାମାକ୍ଷାନଗର ସାରଙ୍ଗଧର ଷ୍ଟାଡିୟମରୁ ଏକ ଶୋଭାଯାତ୍ରାରେ ବାହାରି ଉପଜିଲାପାଳଙ୍କ କାର୍ଯ୍ୟାଳୟରେ ପହଞ୍ଚି ବିକ୍ଷୋଭ ପ୍ରଦର୍ଶନ କରିଥିଲେ। ଏହାର ବିଚାର କରା ନ ଗଲେ ଭୋଟ ବର୍ଜନ କରାଯିବ ବୋଲି ସଂଘ ସଭାପତି ଲାଲ୍‌ମୋହନ ମୁର୍ମୁ, ସମ୍ପାଦକ ପ୍ରତାପ ଚନ୍ଦ୍ର ମାରାଣ୍ଡି ପ୍ରମୁଖ ଚେତାବନୀ ଦେଇଛନ୍ତି।

୯୩୮ କିଶୋରଙ୍କୁ ଟିକା

ଢେଙ୍କାନାଳ ଅଫିସ, ୩।୧:

ଢେଙ୍କାନାଳ ଜିଲାରେ ଆରମ୍ଭ ହୋଇଥିବା କିଶୋର ଟିକାକରଣ କାର୍ଯ୍ୟକ୍ରମର ପ୍ରଥମ ଦିନରେ ସୋମବାର ୯୩୮ ଜଣଙ୍କୁ ଟିକାକରଣ କରାଯାଇଛି। ଜିଲା ସ୍ୱାସ୍ଥ୍ୟକେନ୍ଦ୍ରରେ ସିଡିଏମ୍‌ଓ ଡା. ଅଶୋକ ଦାଶ ଏହାର ଶୁଭାରମ୍ଭ କରିଥିଲେ। ଜିଲାର ୧୫ରୁ ୧୮ ବର୍ଷ

ଯାଏ ୬୭ ହଜାର କିଶୋରୀକିଶୋରଙ୍କୁ ଟିକାକରଣ କରାଯିବ। ପ୍ରାଥମିକ ପର୍ଯ୍ୟାୟରେ ୧୩ ସ୍ୱାସ୍ଥ୍ୟକେନ୍ଦ୍ରରେ ଭ୍ୟାକ୍ସିନ ଦିଆଯାଉଥିବାବେଳେ ପରବର୍ତ୍ତୀ ସମୟରେ ଏଥିରେ ପ୍ରାଥମିକ ସ୍ୱାସ୍ଥ୍ୟକେନ୍ଦ୍ରକୁ ଯୋଡ଼ାଯିବ। ପୂର୍ବାହ୍ନରେ ୧୮ରୁ କମ୍ ବୟସ୍କଙ୍କୁ କୋଭାକ୍ସିନ ଏବଂ ଅପରାହ୍ନ ୨ଟାରୁ ୧୮ବର୍ଷରୁ ଊର୍ଦ୍ଧ୍ୱଙ୍କୁ କୋଭିଶିଲ୍ଡ ଟିକାକରଣ କରାଯାଉଥିବା ସିଡିଏମ୍‌ଓ ସୂଚନା ଦେଇଛନ୍ତି।

ମହୁମାଛି ଆକ୍ରମଣରେ ଜଣେ ଗୁରୁତର

କାମାକ୍ଷାନଗର, ୩।୧(ଡି.ଏନ୍.ଏ.)

ଢେଙ୍କାନାଳ ଜିଲା ଭୁବନ ବ୍ଲକ ମୁରୁଗା ଗ୍ରାମର ବିଶ୍ୱନାଥ ମହାପାତ୍ର (୪୦) ସୋମବାର ମହୁମାଛି ଆକ୍ରମଣର ଶିକାର ହୋଇଛନ୍ତି। ଗୁରୁତର ଅବସ୍ଥାରେ କାମାକ୍ଷାନଗର ଉପଖଣ୍ଡ ଚିକିତ୍ସାଳୟରେ ଭର୍ତ୍ତି କରାଯାଇଛି। ସେ ଟାଟା ମାଇନ୍ସରୁ କାମସାରି ଫେରୁଥିବାବେଳେ କଳରଙ୍ଗୀ ନିକଟରେ ମହୁମାଛି ଆକ୍ରମଣ କରିଥିଲେ। ସ୍ଥାନୀୟ ଲୋକେ ତାଙ୍କୁ ଉଦ୍ଧାର କରି ୧୦୮ ଆମ୍ବୁଲାନ୍ସରେ ଡାକ୍ତରଖାନାକୁ ପଠାଇଥିଲେ।

ଦିନକରେ ବାହାରିଲେ ୬ ପଜିଟିଭ୍

ଢେଙ୍କାନାଳ ଅଫିସ, ୩।୧

ଢେଙ୍କାନାଳ ଜିଲାରୁ ସୋମବାର ୬ କରୋନା ପଜିଟିଭ୍ ଚିହ୍ନଟ ହୋଇଛନ୍ତି। ସେମାନଙ୍କ ମଧ୍ୟରୁ ସଦର ବ୍ଲକର ୫ ଏବଂ କାମାକ୍ଷାନଗର ବ୍ଲକର ଜଣେ ଅଛନ୍ତି। ଏହାପରେ ସକ୍ରିୟ ମାମଲା ସଂଖ୍ୟା ୨୧ରେ ପହଞ୍ଚିଛି। କୋଭିଡ୍ ସଂକ୍ରମଣଜନିତ ମୋଟ୍ ମୃତ୍ୟୁସଂଖ୍ୟା ୨୪୬ରେ ସ୍ଥିର ରହିଥିବା ଜିଲା ପ୍ରଶାସନ ପକ୍ଷରୁ ସୂଚନା ଦିଆଯାଇଛି।

କ୍ରୀଡ଼ା ପ୍ରତିଭା ଅନ୍ୱେଷଣ ପଞ୍ଜୀକରଣ

ଢେଙ୍କାନାଳ ଅଫିସ, ୩।୧

କ୍ରୀଡ଼ା କ୍ଷେତ୍ରରେ ପାରଦର୍ଶିତା ଅର୍ଜନ କରିଥିବା ୮ରୁ ୧୨ବର୍ଷର ଛାତ୍ରୀଛାତ୍ର, ସେମାନଙ୍କୁ ଉତ୍ସାହିତ କରୁଥିବା କ୍ରୀଡ଼ା ଶିକ୍ଷକ ଏବଂ ପ୍ରଶିକ୍ଷକ ଅନ୍ୱେଷଣ ପାଇଁ ଅନ୍‌ଲାଇନ୍ ପଞ୍ଜୀକରଣ ଆରମ୍ଭ ହୋଇଛି। ରାଜ୍ୟ ସରକାରଙ୍କ କ୍ରୀଡ଼ା ଓ ଯୁବସେବା ବିଭାଗ ପକ୍ଷରୁ ଆୟୋଜିତ ଏହି ଅଭିଯାନ ଲାଗି ୱେବ୍‌ସାଇଟ୍ www.department.sportsodisha.gov.in ଆରମ୍ଭ ହୋଇଛି। ଆଶାୟୀମାନେ ୧୫ ତାରିଖ ସୁଦ୍ଧା ଆବେଦନ କରିପାରିବେ। ଚୟନ ପ୍ରତିଭାଙ୍କ କ୍ରୀଡ଼ା ଛାତ୍ରାବାସ ଅଥବା ବାହାରେ ରହି କ୍ରୀଡ଼ା ବିଭାଗ ଦ୍ୱାରା ପରିଚାଳିତ ବିଭିନ୍ନ ଖେଳ ଶୃଙ୍ଖଳାରେ ପ୍ରଶିକ୍ଷଣ ନେଇପାରିବେ। ସବିଶେଷ ତଥ୍ୟ ଲାଗି odsportstalenthunt@gmail.comରେ ଯୋଗାଯୋଗ କରିବା ପାଇଁ ଢେଙ୍କାନାଳ ଜିଲା କ୍ରୀଡ଼ା ଅଧିକାରୀ ସୂଚନା ଦେଇଛନ୍ତି।

ମା' ରାମଚଣ୍ଡୀଙ୍କ ଭଜନ ଶୁଟିଂ

ଢେଙ୍କାନାଳ ଅଫିସ, ୩।୧

ଢେଙ୍କାନାଳ ଜିଲା ଓଡ଼ାପଡ଼ା ବ୍ଲକ ନାଧରାସ୍ଥିତ ପ୍ରସିଦ୍ଧ ମା' ରାମଚଣ୍ଡୀ ପୀଠରେ ସୋମବାର ଦୁଇଟି ଭଜନ ଶୁଟିଂ ହୋଇଛି। ମା' ଚାମଚଣ୍ଡୀଙ୍କ

ଉଦ୍ଦେଶ୍ୟରେ ସମର୍ପିତ ଭକ୍ତିଭରା ଭଜନ 'ଘୋଡ଼ା ଦେବିନି କି, ତତେ ଦେବିନି ହାତୀ' ଏବଂ କେତେଦିନୁ ଦେଖିନାହିଁ ମୋ' ମା ମୁରତି'ରେ ଅବନୀ ମିଶ୍ର ଓ ଅଭିପ୍ସା ଅଭିନୟ କରିଥିଲେ। ଶିବ ପ୍ରସାଦ ନୃତ୍ୟ ନିର୍ଦ୍ଦେଶନା ଦେଇଥିବାବେଳେ ସତ୍ୟଜିତ୍ ମିଶ୍ର କ୍ୟାମେରା ସଞ୍ଚାଳନ କରିଥିଲେ। ଶିବାୟ ଡ୍ୟାନ୍ସ ଗ୍ରୁପର କଳାକାର ଗୋଷ୍ଠୀନୃତ୍ୟରେ ଅଭିନୟ କରିଥିଲେ। ଭବାନୀ ମ୍ୟୁଜିକ୍ ପକ୍ଷରୁ ପ୍ରସ୍ତୁତ ଏହି ଦୁଇ ଭଜନକୁ ଅବନୀ ମିଶ୍ର ରଚନା କରିଥିବାବେଳେ ସ୍ମରଣିକା ନନ୍ଦ ଓ ରଶ୍ମିରଞ୍ଜନ ପଣ୍ଡା କଣ୍ଠଦାନ କରିଛନ୍ତି। ମା' ରାମଚଣ୍ଡୀ ସେବା ପରିଷଦ ଏବଂ ପ୍ରସନ୍ନ ସାହୁଙ୍କ ଉଦ୍ୟମରେ ଶ୍ରୀକାନ୍ତ ସ୍ୱାଇଁ, ଜ୍ଞାନେନ୍ଦ୍ର ସାହୁ, ସୁଶାନ୍ତ ପାଣି, ବିଜ୍ଞାନ ମହାନ୍ତି, ବିଭୂତି ସାହୁ, ସନ୍ତୋଷ ବିଶ୍ୱାଳ, ପ୍ରଦୀପ ସାମଲ, ପ୍ରକାଶ ମହାନ୍ତି ଏବଂ କ୍ଷୀରୋଦ ମହାନ୍ତି ପ୍ରମୁଖ ସହଯୋଗ କରିଥିଲେ। ମକର ଯାତ୍ରାରେ ଏହି ଭଜନ ମୁକ୍ତିଲାଭ କରିବ।

ରାଜ୍ୟରେ ମହିଳା ଅସୁରକ୍ଷିତ

ପରିବର୍ଦ୍ଧିତ କାର୍ଯ୍ୟକାରିଣୀ ବୈଠକରେ ଭାଜପା କର୍ମକର୍ତ୍ତା ଓ କର୍ମୀମାନେ।

ଢେଙ୍କାନାଳ ଅଫିସ, ୩।୧

ଢେଙ୍କାନାଳ ଜିଲା ଭାଜପା ମହିଳା ମୋର୍ଚ୍ଚାର ପରିବର୍ଦ୍ଧିତ କାର୍ଯ୍ୟକାରିଣୀ ବୈଠକ ସଭାନେତ୍ରୀ ସଭାପତି ମମତା ସ୍ୱାଇଁଙ୍କ ପୌରୋହିତ୍ୟରେ ଅନୁଷ୍ଠିତ ହୋଇଯାଇଛି। ଏହାକୁ ଜିଲା ସଭାପତି ନରେଶ ଚନ୍ଦ୍ର ମହାପାତ୍ର ଉଦ୍‌ଘାଟନ କରିଥିଲେ। ମୁଖ୍ୟ ଅତିଥି ଭାବେ ରାଜ୍ୟ ମହିଳା ମୋର୍ଚ୍ଚା ସଭାପତି ସ୍ମୃତି ପଟ୍ଟନାୟକ କହିଲେ, ବିଜେଡି ଶାସନରେ ରାଜ୍ୟରେ ମହିଳା ଅସୁରକ୍ଷିତ ହୋଇପଡ଼ିଛନ୍ତି। ନିର୍ବାଚନରେ ଏହାର ଜବାବ ଦିଆଯିବ ବୋଲି ସେ କହିଥିଲେ। ଏହି ଅବସରରେ ରୋଜାଲିନ ପାତ୍ରଙ୍କ ଦ୍ୱାରା ଆଗତ ୧୪ଦଫା ସମ୍ବଳିତ ରାଜନୈତିକ ଚିଠାକୁ ଉପସଭାନେତ୍ରୀ ପୁଷ୍ପଲତା ସାମଲ ଏବଂ ଜୟନ୍ତୀ ପ୍ରଧାନ ସମର୍ଥନ କରିଥିଲେ। ବରିଷ୍ଠ ନେତା ରୁଦ୍ର ନାରାୟଣ ପାଣି, କୃଷ୍ଣଚନ୍ଦ୍ର ପାତ୍ର, ଶତ୍ରୁଘ୍ନ ଜେନା, ଅଞ୍ଜଳି ବେହେରା, ସସ୍ମିତା ସାମଲ, ନିରଜ ନଳିନୀ ମହାଳିକ, ଭାରତୀ ସ୍ୱାଇଁ, ଇତିଶ୍ରୀ ସାହୁ, ଯମୁନା ଟୁଡୁ, ରୁନୁବାଳା ରାଉତ, ରୋଜାଲିନ ପଣ୍ଡା ପ୍ରମୁଖ ଉପସ୍ଥିତ ଥିଲେ। ଏହି ଅବସରରେଜିଲା ସମ୍ପାଦିକ ଯଶସ୍ୱିନୀ ରାଉତଙ୍କୁ ଜିଲା ମହିଳା ମୋର୍ଚ୍ଚା ପ୍ରଭାରୀ ଭାବେ ଘୋଷଣା କରାଯାଇଛି।

ଆଇଏନ୍‌ଟିୟୁସି ପକ୍ଷରୁ ଧାରଣା

ବଅଁରପାଳ,୩।୧(ଡି.ଏନ.ଏ.)

ଲାଭଦାୟକ ସଂସ୍ଥା ନାଲ୍‌କୋର ଘରୋଇକରଣ ପାଇଁ କେନ୍ଦ୍ର ସରକାର ଉଦ୍ୟମ କରୁଥିବାରୁ ଏହାକୁ ଆଇଏନ୍‌ଟିୟୁସି ପକ୍ଷରୁ ବିରୋଧ କରାଯାଇଛି। ଏ ନେଇ ସୋମବାର ଆଇଏନଟିୟୁସି ରାଜ୍ୟ ସଭାପତି ରାମଚନ୍ଦ୍ର ଖୁଣ୍ଟିଆଙ୍କ ନେତୃତ୍ୱରେ ନାଲ୍‌କୋ କର୍ପୋରେଟ କାର୍ଯ୍ୟାଳୟ ସମ୍ମୁଖରେ ଧାରଣା ଦିଆଯାଇଥିଲା। ଏଥିସହ ମୁଖ୍ୟମନ୍ତ୍ରୀ ଓ ପ୍ରଧାନମନ୍ତ୍ରୀଙ୍କୁ ଘଟଣା ନେଇ ଅବଗତ କରାଯିବାକୁ ନିଷ୍ପତ୍ତି କରାଯାଇଥିଲା। ଏହି ଧା

ବ୍ୟାଙ୍କ ଲକର ପାଇଁ ନୂଆ ନିୟମ

ଚଳିତ ବର୍ଷ ଆରମ୍ଭରୁ ବିଭିନ୍ନ ସେବା ଓ ନିୟମର ପରିବର୍ତ୍ତନ କରାଯାଇ ନୂଆ ନିୟମାବଳୀ ଜାରି ହୋଇଛି। ଭାରତୀୟ ରିଜର୍ଭ ବ୍ୟାଙ୍କ(ଆର୍‌ବିଆଇ)ର ନୂତନ ନିୟମାବଳୀ ଅନୁସାରେ ଗ୍ରାହକ ଯଦି ବ୍ୟାଙ୍କର ଏକ ଲକରକୁ ଭଡ଼ା ନେଉଛନ୍ତି କିମ୍ବା ତାଙ୍କର ମୂଲ୍ୟବାନ୍ ଜିନିଷକୁ ବ୍ୟାଙ୍କ ଲକରରେ ରଖିବା ପାଇଁ ଯୋଜନା କରୁଛନ୍ତି, ତା'ହେଲେ ଆର୍‌ବିଆଇ ଦ୍ୱାରା ସ୍ଥାପିତ ନୂତନ ବ୍ୟାଙ୍କ ଲକର ନୀତି ସମ୍ପର୍କରେ ସଚେତନ ହେବା ଆବଶ୍ୟକ। ୨୦୨୨ ଜାନୁୟାରୀ ୧ ରୁ ଉକ୍ତ ନିୟମାବଳୀ କାର୍ଯ୍ୟକାରୀ ହୋଇସାରିଛି। ଆର୍‌ବିଆଇ ୨୦୨୧ ଅଗଷ୍ଟ ୮ରେ ଏକ ବିଜ୍ଞପ୍ତି ମାଧ୍ୟମରେ ନୂତନ ନିର୍ଦ୍ଦେଶାବଳୀ ସମ୍ପର୍କରେ ବ୍ୟାଙ୍କଗୁଡ଼ିକୁ ଅବଗତ କରାଇଥିଲା।

ସଂକ୍ଷେପରେ

ଓ୍ୱାର୍ଡୱିଜାର୍ଡର ୩୮୬୦ ୟୁନିଟ ଗାଡ଼ି ବିକ୍ରି

ଭୁବନେଶ୍ୱର,୩।୧: ଜୟ ଇ-ବାଇକ୍ ନାମରେ ଦୁଇଚକିଆ ଇଲେକ୍ଟ୍ରିକ୍ ଯାନ ନିର୍ମାଣ କରୁଥିବା ଓ୍ୱାର୍ଡୱିଜାର୍ଡ ଇନୋଭେସନ୍ସ ଆଣ୍ଡ ମୋବିଲିଟି ଏହାର ଲୋକପ୍ରିୟ ମଡେଲଗୁଡ଼ିକର ଦୃଢ଼ ବିକ୍ରି ଧାରାକୁ ବଜାୟ ରଖି ୨୦୨୧ ଡିସେମ୍ବରରେ ୩୮୬୦ ୟୁନିଟ୍ ଗାଡ଼ି ବିକ୍ରି କରିଛି। ଇଲେକ୍ଟ୍ରିକ୍ ଯାନ ଆଡ଼କୁ ଦ୍ରୁତ ଗତିରେ ଲୋକମାନେ ଢଳୁଥିବାରୁ କମ୍ପାନୀ ବର୍ଷ ଭିତରେ ୫୪୮% ଅଭିବୃଦ୍ଧି ହାସଲ କରିଛି। ୨୦୨୦ ଡିସେମ୍ବରରେ କମ୍ପାନୀ ୫୯୫ ୟୁନିଟ୍ ଯାନ ବିକ୍ରି କରିଥିଲା। ଚଳିତ ଆର୍ଥିକ ବର୍ଷର ପ୍ରଥମ ୯ ମାସ ମଧ୍ୟରେ ୧୭ ହଜାରରୁ ଅଧିକ ଗାଡ଼ି ବିକ୍ରି କରି ୫୭୦% ବୃଦ୍ଧି ହାସଲ କରିଛି। ଏ ସମ୍ପର୍କରେ ଓ୍ୱାର୍ଡୱିଜାର୍ଡ ଇନୋଭେସନ୍ସ ଆଣ୍ଡ ମୋବିଲିଟି ଲିମିଟେଡ୍‌ର ସିଓଓ ଶୀତଲ୍ ଭାଲେରାଓ କହିଛନ୍ତି , ଉଭୟ ସହରାଞ୍ଚଳ ଓ ଅର୍ଦ୍ଧସହରାଞ୍ଚଳର ବହୁସଂଖ୍ୟକ ପରିବାରରେ ଇଲେକ୍ଟ୍ରିକ୍ ଦୁଇଚକିଆ ଯାନ ଏକ ଅବିଚ୍ଛେଦ୍ୟ ଅଙ୍ଗରେ ପରିଣତ ହୋଇଛି।

ସୁରକ୍ଷିତ ଡିଜିଟାଲ ପେମେଣ୍ଟର ଯୁଗ ଆରମ୍ଭ

ଭୁବନେଶ୍ୱର,୩।୧: ଦେଶର ବୃଦ୍ଧି ପାଉଥିବା ସାଇବର୍ ଓ ଆର୍ଥିକ ଠକେଇ ମାମଲାଗୁଡିକରୁ ଭାରତକୁ ସୁରକ୍ଷିତ ରଖିବା ପାଇଁ ଭାରତୀୟ ରିଜର୍ଭ ବ୍ୟାଙ୍କ ନିକଟରେ ଏକ ଐତିହାସିକ ନିଷ୍ପତି ନେଇଛନ୍ତି। କେନ୍ଦ୍ରୀୟ ବ୍ୟାଙ୍କ ଦ୍ୱାରା ଏହି ନୂଆ ନିୟମ ପେମେଣ୍ଟ୍ ନେଟ୍‌ୱର୍କ ଓ ଇସ୍ୟୁୟର୍ ବ୍ୟାଙ୍କଗୁଡିକୁ ଆସନ୍ତା ଜାନୁଆରୀ ୧ ରୁ ଇକମର୍ସ ମର୍ଚ୍ଚାଣ୍ଟ୍ ଓ ପେମେଣ୍ଟ୍ ଆଗ୍ରିଗେଟର୍‌ଙ୍କୁ ଟୋକେନ୍ ସର୍ଭିସ୍ ପ୍ରୋଭାଇଡର୍ସ (ଟିଏସ୍‌ପି) ଭାବେ କାର୍ଡ ଟୋକେନାଇଜେଶନ ସେବା ପ୍ରଦାନ କରିବାକୁ ଅନୁମତି ପ୍ରଦାନ କରିଛନ୍ତି। ଏହି ଅନୁମତି ହେଉଛି ପେମେଣ୍ଟ୍ ନେଟ୍‌ୱର୍କଗୁଡିକ ଦ୍ୱାରା ପ୍ରଦାନ କରାଯାଉଥିବା ଡଭାଇସ୍-ଆଧାରିତ ଟୋକେନାଇଜେଶନ ସେବାଗୁଡିକ ବିସ୍ତାର କରିବା। ଟୋକେନାଇଜେଶନ ହେଉଛି କାର୍ଡ ନମ୍ବରଗୁଡିକୁ ଏକ ଟୋକେନ୍ ସହିତ ବଦଳାଇବା ପାଇଁ ଏକ ମେକାନିଜ୍‌ମ। ଏହି ପ୍ରକ୍ରିୟା କାର୍ଡ-ଆଧାରିତ ଟ୍ରାଞ୍ଜାକ୍ସନଗୁଡକି ସୁରକ୍ଷିତ ଓ ଅଧିକ ନିର୍ଭରଯୋଗ୍ୟ କରିବା।

ଦେଶରେ ବୃଦ୍ଧିପାଉଛି ବେକାରି ହାର

ନୂଆଦିଲ୍ଲୀ,୩।୧

ଡିସେମ୍ବରରେ ଭାରତର ବେକାରି ହାର ଗତ ୪ମାସର ସର୍ବୋଚ୍ଚ ସ୍ତରରେ ପହଞ୍ଚିଛି ବୋଲି ସୋମବାର ଭାରତୀୟ ଅର୍ଥନୀତି ମନିଟରିଂ ସେଣ୍ଟର (ସିଏମ୍‌ଆଇଇ) ପକ୍ଷରୁ ସୂଚନା ଦିଆଯାଇଛି। ସିଏମ୍‌ଆଇଇର ସୂଚନା ଅନୁସାରେ ଗତ ଡିସେମ୍ବରରେ ବେକାରି ହାର ୭.୯% କୁ ବୃଦ୍ଧି ପାଇଛି। ୨୦୨୧ ନଭେମ୍ବରରେ ଏହାର ହାର ୭.୦% ରହିଥିଲା ବେଳେ ଅଗଷ୍ଟରେ ମଧ୍ୟ ୮.୩% ରହିଥିଲା ବୋଲି ଜଣାପଡ଼ିଛି। ଫଳରେ କୋଭିଡ୍ ସଂକ୍ରମଣର ନୂତନ ଭାରିଆଣ୍ଟ ଓମିକ୍ରନ୍ ସାଙ୍ଗକୁ ଅନେକ ରାଜ୍ୟରେ କଟକଣା ଓ ସାମାଜିକ ଦୂରତା ଉପରେ ପ୍ରତିବନ୍ଧକ ବୃଦ୍ଧି ପାଇବା ସହିତ ଦକ୍ଷିଣ ଏସୀୟ ଦେଶରେ ଅର୍ଥନୈତିକ କାର୍ଯ୍ୟକଳାପ ମଧ୍ୟ ଧୀରେ ଧୀରେ ପ୍ରଭାବିତ ହେଉଛି, ଯାହାର ପ୍ରଭାବ ସ୍ଥାନୀୟ ଉପଭୋକ୍ତା ଓ କର୍ମଜୀବୀଙ୍କ କାର୍ଯ୍ୟ ଉପରେ ବେଶ୍ ପ୍ରଭାବ ପକାଇଛି। ସଂସ୍ଥାର ଉକ୍ତ ତଥ୍ୟରେ ଦର୍ଶାଯାଇଛି, ଭାରତର ସହରାଞ୍ଚଳର ବେକାରି ହାର ଡିସେମ୍ବରରେ ପୂର୍ବ ମାସର ୮.୨% ରୁ ୯.୩% କୁ ବୃଦ୍ଧି ପାଇଥିବା ବେଳେ ଗ୍ରାମାଞ୍ଚଳର ବେକାରି ହାର ୬.୪% ରୁ ୭.୩% ବୃଦ୍ଧି ପାଇଛି। ଏଭଳି ପରିସ୍ଥିତିରେ ଅନେକ ଅର୍ଥନୀତିଜ୍ଞ ଚିନ୍ତା କରୁଛନ୍ତି, ଓମିକ୍ରନ୍‌ର ପ୍ରକାର ଯଦି ପୂର୍ବ ତୁଳନାରେ ଜଟିଳ ରୁହେ ତା' ହେଲେ ପୂର୍ବ ତ୍ରୈମାସରେ ଦେଖାଯାଇଥିବା ଅର୍ଥନୈତିକ କାର୍ଯ୍ୟକଳାପର ପୁନରୁଦ୍ଧାରକୁ ଓଲଟାକରି ଦେଇପାରେ ବୋଲି ଆଶଙ୍କା କରାଯାଉଛି। ସେହିପରି ସରକାର ମାସିକ ଆକଳନ ପ୍ରକାଶକରୁ ନ ଥିବାରୁ ଅର୍ଥନୀତିଜ୍ଞ ତଥା ନୀତିନିର୍ଣ୍ଣୟକାରୀମାନେ ମୁମ୍ବାଇ ସ୍ଥିତ ସିଏମ୍‌ଆଇଇର ତଥ୍ୟ ଉପରେ ବେଶ୍ ନଜର ରଖିଛନ୍ତି।

ସ୍କୋଡା ଅଟୋ ଇଣ୍ଡିଆର ବିକ୍ରି ଅଭିବୃଦ୍ଧି ଜାରି

ଭୁବନେଶ୍ୱର,୩।୧

ଦେଶର ପ୍ରମୁଖ ଅଟୋମୋବାଇଲ କମ୍ପାନୀ ସ୍କୋଡା ଅଟୋ ଇଣ୍ଡିଆର ଫଳାଫଳ ସୂଚନା ଅନୁସାରେ ୨୦୨୧ ଡିସେମ୍ବର ଶେଷ ସୁଦ୍ଧା ୧୩୦%ର ବିକ୍ରି ଅଭିବୃଦ୍ଧି ରେକର୍ଡ କରି ବାର୍ଷିକ କାରବାର ଶେଷ କରିଥିଲା। କମ୍ପାନୀ ୨୦୨୦ରେ ବିକ୍ରି କରିଥିବା ୧୦,୩୮୭ ୟୁନିଟ ଯାନ ତୁଳନାରେ ୨୦୨୧ରେ ବାର୍ଷିକ ୨୩,୮୫୮ ୟୁନିଟ ଗାଡ଼ି ବିକ୍ରି କରିଥିଲା । ଫଳରେ ବିକ୍ରୟ ପରିମାଣରେ ଅଭିବୃଦ୍ଧି ପରିଲକ୍ଷିତ ହୋଇଥିଲା। ଏହାର କୁସାକ ଯାନର ଉନ୍ମୋଚନ ଦ୍ୱାରା କମ୍ପାନୀ ଏହି ସଫଳତା ହାସଲ କରିଛି। ଗତ ବର୍ଷ ପାଇଁ ସାମଗ୍ରିକ ବିକ୍ରୟ ପରିମାଣର ୬୦%ରୁ ଊର୍ଦ୍ଧ୍ୱ ଏବଂ ଏହାର ଆରମ୍ଭ ହେବାର ମାସଗୁଡିକରେ ୭୫%ରୁ ଅଧିକ ଅବଦାନ ଦେଇଛି। ସେହିଭଳି ୨୦୨୦ ଡିସେମ୍ବରରେ ବିକ୍ରି ହୋଇଥିବା ୧,୩୦୩ ୟୁନିଟ ଯାନ ତୁଳନାରେ ଡିସେମ୍ବର ୨୦୨୧ରେ ବିକ୍ରୟ ୩,୨୩୪ ୟୁନିଟ ଗାଡ଼ି ରେକର୍ଡ କରିଥିଲା। ଫଳସ୍ୱରୂପ ଏହାର ମାସିକ ବିକ୍ରୟ ପରିମାଣରେ ପ୍ରାୟ ୧୪୮% ବୃଦ୍ଧି ଘଟିଛି। ସ୍କୋଡା ଅଟୋ ଇଣ୍ଡିଆର ବ୍ରାଣ୍ଡ ନିର୍ଦ୍ଦେଶକ ଜୈକ ହାସିଲଙ୍କ ସୂଚନା ଅନୁସାରେ ସ୍କୋଡା ଅଟୋ ଇଣ୍ଡିଆର ସମଗ୍ର ଦଳ ପାଇଁ ୨୦୨୧ ଏକ ସଫଳତା ଏବଂ ନମନୀୟତା ବର୍ଷର ପ୍ରତୀକ। ଭାରତରେ ଅଭିବୃଦ୍ଧିର ଏକ ନୂତନ ପର୍ଯ୍ୟାୟ ଆରମ୍ଭ କରି କମ୍ପାନୀ ସଫଳତାର ସହିତ ସ୍କୋଡା କୁସାକର ଆରମ୍ଭ କରିଛି । ଉଦ୍ୟୋଗ ଏବଂ ଅର୍ଥନୀତିକୁ ବହୁଳ ଭାବରେ ପ୍ରଭାବିତ କରିଥିବା ମହାମାରୀ ଏବଂ ଯୋଗାଣ ପ୍ରତିବନ୍ଧକ ଆକାରର ପ୍ରତିକୂଳତା ସତ୍ତ୍ୱେ ଏହାର ବାର୍ଷିକ ବିକ୍ରୟ ପରିମାଣରେ ୩ ଅଙ୍କ ବିଶିଷ୍ଟ ବୃଦ୍ଧି ହାସଲ କରି ପାରିଛି।

ପାରମ୍ପରିକ ଶିଳ୍ପର ବିକାଶ ପାଇଁ ସହାୟତା ଦେବେ ସରକାର

ଭୁବନେଶ୍ୱର,୩।୧

ଷ୍ଟାର୍ଟଅପ୍ ଓ ସ୍ମୁର୍ଭି କ୍ଲଷ୍ଟରକୁ ଯୋଡ଼ି ପାରମ୍ପରିକ ଶିଳ୍ପକୁ ଏକ ନୂତନ ସଂଜ୍ଞା ଦେବା ଉଦ୍ଦେଶ୍ୟରେ ଓଡ଼ିଶା ସରକାରଙ୍କ ଅଣୁ, କ୍ଷୁଦ୍ର ଓ ମଧ୍ୟମ ଉଦ୍ୟୋଗ (ଏମ୍‌ଏସ୍‌ଏମ୍‌ଇ) ବିଭାଗ ଷ୍ଟାର୍ଟଅପ୍ କନେକ୍ଟ କାର୍ଯ୍ୟକ୍ରମ ଆରମ୍ଭ କରିଛନ୍ତି। ଏଥିରେ ବିଭିନ୍ନ ସମସ୍ୟା ସମାଧାନର ସର୍ବାଧୁନିକ ବ୍ୟବସ୍ଥା ରହିଛି। ଏ ନେଇ ବିଭାଗୀୟ ପ୍ରମୁଖ ଶାସନ ସଚିବ ସତ୍ୟବ୍ରତ ସାହୁଙ୍କ ଅଧ୍ୟକ୍ଷତାରେ ସୋମବାର ସ୍ଥାନୀୟ ପଟିଆସ୍ଥିତ ଓ-ହବ୍‌ଠାରେ ଏକ ବୈଠକ ସହ ବିଭିନ୍ନ ଦିଗ ସମ୍ପର୍କରେ ଆଲୋଚନା କରାଯାଇଛି। ସ୍ମୁର୍ଭି ଅଧୀନରେ କାର୍ଯ୍ୟରତ ବିଭିନ୍ନ କ୍ରିୟାନ୍ୱୟନ ସଂସ୍ଥା, ବୈଷୟିକ ସଂସ୍ଥା ଏବଂ ନୋଡାଲ ଏଜେନ୍ସିଗୁଡ଼ିକ ଉକ୍ତ ବୈଠକରେ ଅଂଶଗ୍ରହଣ କରି ପାରମ୍ପରିକ ଶିଳ୍ପ କ୍ଷେତ୍ରରେ ଥିବା ସମସ୍ୟାଗୁଡ଼ିକୁ କିପରି ନୂତନ ଜ୍ଞାନକୌଶଳ ମାଧ୍ୟମରେ ସମାଧାନ କରାଯାଇପାରିବ ତାହା ପ୍ରଦର୍ଶନ କରିଥିଲେ। ବିଶେଷ ଭାବେ ହାଇପର ଡେଲିଭରି, ଇ-କମର୍ସ, ଜୈବଖାଦ୍ୟ ଏବଂ ସୁପରଫୁଡ୍, କୃଷି ଉତ୍ପାଦ ଓ ଆଦିବାସୀଙ୍କ ଦ୍ୱାରା ପ୍ରସ୍ତୁତ ଉତ୍ପାଦ, ହସ୍ତତନ୍ତ ଓ ହସ୍ତକାରିଗରି କ୍ଷେତ୍ରରେ ଥିବା ବିଭିନ୍ନ ସମସ୍ୟା ଓ ତା'ର ସମାଧାନ ଏଥିରେ ପ୍ରଦର୍ଶିତ କରାଯାଇଥିଲା। ଏହି ବୈଠକରେ ଗ୍ରୋଜିପ୍, ସ୍ୱାବଲମ୍ବୀ ଓଡ୍ରା ଗ୍ରୀନ୍ ଫାରମର୍ସ ପ୍ରଡ୍ୟୁସର କମ୍ପାନୀ ଲି, କୁକାବୁରା ନ୍ୟାଚୁରାଲ୍ସ, ଫାଷ୍ଟଟେକ୍ ଫେସନ୍ସ ନିଓ ସଞ୍ଜୀବନୀ, ଟ୍ରାଇବ ଷ୍ଟୋର, ସିଗ୍ ସ୍ପଟ୍ ଭଳି ସଂସ୍ଥା ସମୂହ ଯୋଗଦେଇ ବିଭାଗୀୟ ଅଧିକାରୀମାନଙ୍କ ସହ ବାର୍ତ୍ତା ବିନିମୟ କରିଥିଲେ। ଅନ୍ୟମାନଙ୍କ ମଧ୍ୟରେ ଅତିରିକ୍ତ ସଚିବ ଉଦୟ ନାରାୟଣ ଦାସ, ଶିଳ୍ପ ନିର୍ଦ୍ଦେଶକ ମହମ୍ମଦ ସାଦିକ୍ ଆଲାମ୍, ଷ୍ଟାର୍ଟଅପ୍ ଇଭାନଜେଲିଷ୍ଟ ଡ.ସଂଯୁକ୍ତା ବଡ଼ାଇ ପ୍ରମୁଖ ଉକ୍ତ ବୈଠକରେ ଯୋଗଦେଇଥିଲେ।

ଶେୟାର ବଜାରରେ ଉତ୍ସାହ ବୃଦ୍ଧି

ମୁମ୍ବାଇ,୩।୧

ସୋମବାର ନ୍ୟାଶନାଲ ଷ୍ଟକ୍ ଏକ୍ସଚେଞ୍ଜ (ଏନ୍‌ଏସ୍‌ଇ)ରେ ବେଞ୍ଚମାର୍କ ଇକ୍ୱିଟି ଇଣ୍ଡେକ୍ସ ୨୦୨୨କୁ ଏକ ଭଲ ଫଳ ସହିତ କାରବାର ଆରମ୍ଭ କରିଛି। ସୋମବାରର ପ୍ରଥମ ବାଣିଜ୍ୟ ଅଧିବେଶନରେ ବ୍ୟାଙ୍କିଙ୍ଗ୍ ଏବଂ ଆର୍ଥିକ ଷ୍ଟକ୍‌ରେ ଏକ ରାଲିର ନେତୃତ୍ୱ ନେଇ ଏହାର ନିବେଶକମାନେ ପ୍ରାୟ ୧.୬ ପ୍ରତିଶତ ଅଭିବୃଦ୍ଧି କରିଛନ୍ତି। ସେହିଭଳି ବମ୍ବେ ଷ୍ଟକ୍ ଏକ୍ସଚେଞ୍ଜ (ବିଏସ୍‌ଇ)ର ସେନ୍‌ସେକ୍ସ ୯୨୯.୪୦ ପଏଣ୍ଟ (୧.୬୦%) ବୃଦ୍ଧି ପାଇ ୫୯,୧୮୩.୨୨ ଅଙ୍କରେ ସ୍ଥିର ରହିଥିଲାବେଳେ ନିଫ୍ଟି ୨୭୧.୬୫ ପଏଣ୍ଟ (୧.୫୭%) ବୃଦ୍ଧି ପାଇ ୧୭,୬୨୫.୭୦ ଅଙ୍କରେ ଶେଷ ହୋଇଛି।

ଟିପିସିଓଡିଏଲ୍‌କୁ ୬ ବର୍ଗରେ ଜାତୀୟ ସମ୍ମାନ

ଭୁବନେଶ୍ୱର,୩।୧

ଟାଟା ପାୱାର ଓ ଓଡ଼ିଶା ସରକାରଙ୍କ ଯୌଥ ଉଦ୍ୟୋଗ ଟାଟା ପାୱାର ସେଣ୍ଟ୍ରାଲ ଓଡ଼ିଶା ଡିଷ୍ଟ୍ରିବ୍ୟୁଶନ ଲିମିଟେଡ୍ (ଟିପିସିଓଡିଏଲ୍)କୁ କ୍ୱାଲିଟି ସର୍କଲ ଫୋରମ୍ ଅଫ୍ ଇଣ୍ଡିଆ (କ୍ୟୁସିଏଫ୍‌ଆଇ) ପକ୍ଷରୁ ଆୟୋଜିତ ନ୍ୟାଶନାଲ କନ୍‌ଭେନ୍‌ସନ୍ ଅନ୍ କ୍ୱାଲିଟି କନ୍‌ସେପ୍ଟସ୍ (ଏନ୍‌ସିକ୍ୟୁସି), ୨୦୨୧ରେ ଛଅଟି ସ୍ୱର୍ଣ୍ଣ ବର୍ଗରେ ପୁରସ୍କାର ପ୍ରଦାନ କରାଯାଇଛି। ଏହି ୬ଟି ମଧ୍ୟରେ 'ପାର୍ ଏକ୍ସଲେନ୍ସ' ବର୍ଗରେ ୪ ଓ 'ଏକ୍ସଲେନ୍ସ' ବର୍ଗରେ ୨ଟି ପୁରସ୍କାର ପ୍ରଦାନ କରାଯାଇଛି। କ୍ୱାଲିଟି ସର୍କଲ ଫୋରମ ଅଫ୍ ଇଣ୍ଡିଆ ଭାରତରେ କ୍ୱାଲିଟି ସର୍କଲ ଆନ୍ଦୋଳନ ନେତୃତ୍ୱ ନେଉଛି। ଚଳିତ ବର୍ଷ ଏନ୍‌ସିକ୍ୟୁସି ଆୱାର୍ଡସ୍‌ର ବିଷୟବସ୍ତୁ ଥିଲା 'ଭାରତକୁ ବିଶ୍ୱର ଅଗ୍ରଣୀରେ ପରିଣତ କରିବା ଲାଗି କ୍ୱାଲିଟି କନ୍‌ସେପ୍ଟ ଜରିଆରେ ଲୋକଙ୍କୁ ଯୋଡ଼ିବା'। ଏଥିରେ ସାରା ଦେଶରୁ ୨୦୪୫ ପ୍ରକଳ୍ପ ଆବେଦନ ୧୫୨୩ ଭର୍ଚୁଆଲ ଆବେଦନ ଓ ୫୨୨ ପ୍ରକଳ୍ପର ପ୍ରତ୍ୟକ୍ଷ ଆବେଦନ (ପ୍ରବେଶ/ଏଣ୍ଟ୍ରି) ସହ ୪୯୭ ସଂସ୍ଥାଠାରୁ ଅଂଶଗ୍ରହଣ ଦେଖିବାକୁ ମିଳିଥିଲା। ଟିପିସିଓଡିଏଲ୍‌ର ସମସ୍ତ ପାର୍ ଏକ୍ସଲେନ୍ସ ଓ ଏକ୍ସଲେଣ୍ଟ ବର୍ଗର ବିଜେତାମାନେ ୨୦୨୨ର ଦ୍ୱିତୀୟାର୍ଦ୍ଧରେ ଇଣ୍ଡୋନେସିଆରେ ଆୟୋଜନ କରାଯିବାକୁ ଥିବା ଇଣ୍ଟରନ୍ୟାଶନାଲ କନ୍‌ଭେନ୍‌ସନ୍ ଅନ୍ କ୍ୱାଲିଟି କନ୍‌ସେପ୍ଟସ୍ (ଆଇସିକ୍ୟୁସି)ରେ ପ୍ରନିଧିତ୍ୱ କରିବାକୁ ଯୋଗ୍ୟତା ହାସଲ କରିଛନ୍ତି। ଏନ୍‌ସିକ୍ୟୁସିଠାରୁ ଏହି ସମ୍ମାନଜନକ ପୁରସ୍କାର ହାସଲ କରିବା ଟିପିସିଓଡିଏଲ୍ ପାଇଁ ଗର୍ବର ବିଷୟ। ଆମର ଉଦ୍ୟମକୁ ମାନ୍ୟତା ଦେବା ଓ ଆମକୁ ଅନୁପ୍ରାଣିତ କରିଥିବାରୁ ଆମେ ସେମାନଙ୍କୁ ଧନ୍ୟବାଦ ଦେବାକୁ ଚାହୁଁଛୁ। ଆମେ ଏଭଳି ସମାନ ଧରଣର ପ୍ରକଳ୍ପରେ କାର୍ଯ୍ୟ କରିବା ଏବଂ ଭବିଷ୍ୟତରେ ମଧ୍ୟ କ୍ୱାଲିଟି ପ୍ରଦର୍ଶନ କରିବା ଜାରି ରଖିବେ ବୋଲି ଏମ୍. ସେନ୍‌ବାଗମ, ମୁଖ୍ୟ କାର୍ଯ୍ୟନିର୍ବାହୀ ଅଧିକାରୀ, ଟିପି ସେଣ୍ଟ୍ରାଲ ଓଡ଼ିଶା ଡିଷ୍ଟ୍ରିବ୍ୟୁଶନ ଲିମିଟେଡ୍ କହିଛନ୍ତି।

ଫୁର୍‌ସତ୍

ମାନେକୁଇନ୍ସ ମୁଣ୍ଡ ଛେଦନ ନିର୍ଦ୍ଦେଶ

ଯେବେ ନିର୍ଯାତନା ସୀମା ଟପିଯାଏ, ସେତେବେଳେ ଜନ୍ମନିଏ ବିଦ୍ରୋହ ଏବଂ ଅପସରିଯାଏ ମନ ଭିତରେ ଗୋଟିଏ ବ୍ୟବସ୍ଥା ପ୍ରତି ଜମାଟ ବାନ୍ଧିଥିବା ଭୟ। ଇତିହାସ ଫର୍ଦ୍ଦ ଲେଉଟାଇଲେ ଦେଖିବାକୁ ମିଳିବ ଏଭଳି ଅନେକ ଉଦାହରଣ। ଆଫଗାନିସ୍ତାନରେ ତାଲିବାନ ଶାସନରେ ମଧ୍ୟ ଏହାର ପୁନରାବୃତ୍ତି ହୋଇଛି। ମହିଳାଙ୍କ ଡ୍ରେସ୍‌କୋଡ୍‌କୁ ନେଇ ତାଲିବାନୀ ଶାସକ ଗୋଷ୍ଠୀ କଡ଼ା କଟକଣା ଲଗାଇଥିବାବେଳେ ଏହାକୁ ନେଇ କୁହୁଳୁଥିବା ପୁଞ୍ଜୀଭୂତ ଅସନ୍ତୋଷ ବାଡ଼ ଭାଙ୍ଗିବାକୁ ବସିଲାଣି। ଏଭଳି ସମୟରେ ପୋଷାକ ଦୋକାନରେ ପ୍ରଦର୍ଶିତ ମହିଳାଙ୍କ ପ୍ରତିକୃତି (ମାନେକୁଇନ୍ସ)ଗୁଡ଼ିକର ମୁଣ୍ଡ ଛେଦନ କରିବାକୁ ଜାରି କରାଯାଇଛି ନିର୍ଦ୍ଦେଶ। ଇସ୍‌ଲାମ୍ କଠୋରପନ୍ଥୀଙ୍କ ମହିଳା ବିରୋଧୀ ଏଭଳି ମାନସିକତାକୁ ନେଇ ପ୍ରତିବାଦ ତୀବ୍ର ହେଉଥିବାବେଳେ ବିଶ୍ୱସ୍ତରରୁ ଏହାକୁ ମିଳୁଛି ନୈତିକ ସମର୍ଥନ।

କାବୁଲ: ଶାସନ କ୍ଷମତା ହାତେଇବା ପରେ ଆଫ୍‌ଗାନିସ୍ତାନର ଭାଗ୍ୟ ନିର୍ଦ୍ଧାରଣ କରିବାକୁ ଯଥାସାଧ୍ୟ ଉଦ୍ୟମ କରିଚାଲିଛି ତାଲିବାନ। ହେଲେ ଦୀର୍ଘ ୨୦ବର୍ଷ ମଧ୍ୟରେ ଅନେକ ସକାରାତ୍ମକ ପରିବର୍ତ୍ତନକୁ ପାଖରୁ ଦେଖିଥିବା ଆଫ୍‌ଗାନବାସୀ ଶାସକ ଗୋଷ୍ଠୀର ମନଇଚ୍ଛା କଟକଣାକୁ ମୁଣ୍ଡପାତି ସହିନେବାକୁ ପ୍ରସ୍ତୁତ ନୁହନ୍ତି। ଫଳରେ ଶାସକ ଏବଂ ଶାସିତଙ୍କ ମଧ୍ୟରେ ଆରମ୍ଭ ହୋଇଛି ସଂଘାତ। ପୋଷାକ, ସଙ୍ଗୀତ ଶିକ୍ଷା, ବାଦ୍ୟଯନ୍ତ୍ର ଉପରେ ପୂର୍ବରୁ କଡ଼ା କଟକଣା ଜାରି କରିଥିବା ବ୍ୟବସାୟିକ ପ୍ରତିଷ୍ଠାନରେ ପ୍ରଦର୍ଶିତ ମହିଳା ମାନେକୁଇନ୍ସଗୁଡ଼ିକର ମୁଣ୍ଡ ଛେଦନ କରିବାକୁ ତାଲିବାନ୍ ପକ୍ଷରୁ ଜାରି କରାଯାଇଛି ନୂଆ ନିର୍ଦ୍ଦେଶ, ଯାହାକୁ ନେଇ ସୃଷ୍ଟି ହୋଇଛି ତୀବ୍ର ପ୍ରତିବାଦ।

କ୍ରୂର ହେଉଛନ୍ତି ତାଲିବାନ କଠୋରପନ୍ଥୀ

ସର୍ବଦା ଅଜବ ନିୟମ ଲାଗୁ କରି ଚର୍ଚ୍ଚାରେ ରହୁଥିବା ତାଲିବାନର ମାନେକୁଇନ୍ସ ମୁଣ୍ଡଛେଦନ ନୀତି କଠୋରପନ୍ଥୀ ଗୋଷ୍ଠୀର ମହିଳା ବିରୋଧୀ ମାନସିକତାକୁ ପୁଣିଥରେ ପଦାରେ ପକାଇଛି। ଆଫ୍‌ଗାନିସ୍ତାନର ପଶ୍ଚିମ ହେରାତ୍ ପ୍ରଦେଶରେ ଏଭଳି ନିୟମ ଜାରି କରି ପୁଣିଥରେ ଚର୍ଚ୍ଚାକୁ ଆସିଛି ତାଲିବାନ୍। ପ୍ରତିକୃତି ପ୍ରଦର୍ଶନ ଇସ୍‌ଲାମ ସରିଆ ଆଇନ ବିରୋଧୀ। ତେଣୁ ମୁଣ୍ଡଥିବା ମହିଳା ମାନେକୁଇନ୍ସକୁ କୌଣସି ପରିସ୍ଥିତିରେ ପ୍ରଦର୍ଶନ କରିବାକୁ ଅନୁମତି ପ୍ରଦାନ କରାଯାଇପାରିବ ନାହିଁ ବୋଲି ତାଲିବାନ୍ ପକ୍ଷରୁ କୁହାଯାଇଛି। ତେବେ ଏଭଳି ନିର୍ଦ୍ଦେଶ ବିରୋଧରେ ବ୍ୟବସାୟୀମାନେ ତୀବ୍ର ସ୍ୱର ଉତ୍ତୋଳନ କରିଛନ୍ତି। ଦିନକୁ ଦିନ ତାଲିବାନୀ ଶାସନ ଜୀବନକୁ ଦୁର୍ବିଷହ କରିଦେଉଥିବା ସେମାନେ ଅଭିଯୋଗ କରିଛନ୍ତି। ହେରାତରେ ମାନେକୁଇନ୍ସ ବ୍ୟବସାୟ କରୁଥିବା ଏକମାତ୍ର ବ୍ୟବସାୟୀ ଅଲ୍ଲି ଅହମ୍ମଦ କହିଛନ୍ତି, ଗୋଟିଏ ମାନେକୁଇନ୍ସର ମୂଲ୍ୟ ୧୦୦ରୁ ୨୦୦ ଡଲାର ପଡୁଛି। ମୁଣ୍ଡ ଛେଦନ କରିବା ପରେ ସେଗୁଡ଼ିକ ଅଦରକାରୀ ହୋଇଯିବ। ଏହା ତାଙ୍କ ରୋଜଗାରର ପ୍ରମୁଖ ମାଧ୍ୟମ ଥିଲା। ନୂଆ ନିୟମାବଳୀ ଲାଗୁ କରାଯିବା ପରେ ତାଙ୍କ ଜୀବନଜୀବିକା ଉଜୁଡ଼ିଯିବ। ସେହିପରି କଠୋରପନ୍ଥୀ ତାଲିବାନ୍ ମହିଳାଙ୍କ ଚଲାବୁଲା ସ୍ୱାଧୀନତାକୁ ମଧ୍ୟ ସଙ୍କୁଚିତ କରିଦେଇଛନ୍ତି। କାର୍ କିମ୍ବା ଟ୍ୟାକ୍ସିରେ ୭୨ କିଲୋମିଟରରୁ ଅଧିକ ଯାତ୍ରା କରୁଥିବା ମହିଳାଙ୍କ ସହିତ ତାଙ୍କର ନିକଟତମ ପୁରୁଷ ସମ୍ପର୍କୀୟ ରହିବା ବାଧ୍ୟତାମୂଳକ କରାଯାଇଛି। କାର୍, ଟ୍ୟାକ୍ସିରେ ମ୍ୟୁଜିକ୍ ବଜାଇ ପାରିବେ ନାହିଁ ବୋଲି ଡ୍ରାଇଭରଙ୍କୁ ନିର୍ଦ୍ଦେଶ ଦିଆଯାଇଛି। ବିନା ହିଜାବରେ କୌଣସି ମହିଳା ଯାତ୍ରୀଙ୍କୁ ନେବାଆଣିବା କଲେ କଠୋର ଦଣ୍ଡରେ ଦଣ୍ଡିତ କରାଯିବ ବୋଲି ମୁଖପାତ୍ର ମହମ୍ମଦ ସାଦିକ୍ ଆକିଫ ନିର୍ଦ୍ଦେଶାବଳୀ ଜାରି କରିଛନ୍ତି।

ଅପରପକ୍ଷେ ମହି

ଧରିତ୍ରୀ
DHARITRI
www.orissakhabar.com/ www.dharitri.com ପୃଷ୍ଠା ୪ Press Regd. No. ORIORI/2005/14846 Postal Regd. No. BN/42/21-23. Edition Phone (06762) 224254, (06764) 237556 ଢେଙ୍କାନାଳ, ମଙ୍ଗଳବାର, ଜାନୁୟାରୀ ୪/୨୦୨୨ Dhenkanal, Tuesday, January 4/ 2022

ରତପର୍ଣ୍ଣାଙ୍କୁ ଏକଲବ୍ୟ ପୁରସ୍କାର

ଏକଲବ୍ୟ ପୁରସ୍କାରରେ ସମ୍ମାନିତ କ୍ରୀଡ଼ାବିତ୍‌ଙ୍କ ସହ ମୁଖ୍ୟ ଅତିଥି ରାଜ୍ୟପାଳ ଗଣେଶୀ ଲାଲ ଓ ଅନ୍ୟମାନେ ।

ଭୁବନେଶ୍ୱର, ୩।୧ (କ୍ରୀଡ଼ା ପ୍ରତିନିଧି)

ରାଜ୍ୟର ଅନ୍ତର୍ଜାତୀୟ ଖ୍ୟାତିସମ୍ପନ୍ନ ବ୍ୟାଡ୍‌ମିଣ୍ଟନ ତାରକା ରତପର୍ଣ୍ଣା ପଣ୍ଡା ୨୯ତମ ଏକଲବ୍ୟ ପୁରସ୍କାରରେ ସମ୍ମାନିତ ହୋଇଛନ୍ତି। ସୋମବାର ଇଣ୍ଡିଆନ ମେଟାଲ୍ସ ପଲ୍ଲିକ୍ ଚାରିଟେବଲ ଟ୍ରଷ୍ଟ (ଇମ୍ପାକ୍ଟ) ଆନୁକୂଲ୍ୟରେ ଆୟୋଜିତ ଏକ ସ୍ୱତନ୍ତ୍ର କାର୍ଯ୍ୟକ୍ରମରେ ପୁରସ୍କାର ଆକାରରେ ରତପର୍ଣ୍ଣାଙ୍କୁ ଟ୍ରଫି, ମାନପତ୍ର ସହ ୫ ଲକ୍ଷ ଟଙ୍କା ପ୍ରଦାନ କରାଯାଇଛି। ଏହା ବ୍ୟତୀତ ଉଲ୍ଲେଖନୀୟ ପ୍ରଦର୍ଶନ ପାଇଁ ଅନ୍ତର୍ଜାତୀୟ ମହିଳା ସାଇକ୍ଲିଷ୍ଟ ସ୍ୱସ୍ତି ସିଂ ଏବଂ ଅନ୍ତର୍ଜାତୀୟ ମହିଳା ଫୁଟବଲର ପ୍ୟାରୀ ଖାଖାଙ୍କୁ ୫୦ ହଜାର ଟଙ୍କା ଲେଖାଏ ଦିଆଯାଇ ସମ୍ମାନିତ କରାଯାଇଛି। ପ୍ୟାରୀ ଖାଖା ଅନୁପସ୍ଥିତ ଥିବାରୁ ତାଙ୍କ ପରିବାରବର୍ଗ ଅର୍ଥରାଶି ଗ୍ରହଣ କରିଥିଲେ। ରାଜ୍ୟପାଳ ଗଣେଶୀ ଲାଲ ମୁଖ୍ୟ ଅତିଥି ଏବଂ ପଦ୍ମଶ୍ରୀ ଦିଲୀପ ତିର୍କୀ ସମ୍ମାନିତ ଅତିଥିଭାବେ ଯୋଗଦେଇ ପୁରସ୍କାର ପ୍ରଦାନ କରିଥିଲେ। ଇମ୍ପାକ୍ଟ ଟ୍ରଷ୍ଟି ବୈଜୟନ୍ତ ପଣ୍ଡା, ଚୟନ କମିଟି ସଦସ୍ୟ ତଥା ଅଲିମ୍ପିଆନ ଅନୁରାଧା ବିଶ୍ୱାଳ ପ୍ରମୁଖ ଉପସ୍ଥିତ ଥିଲେ। ୧୯୯୩ରୁ ଇମ୍ପାକ୍ଟ ପକ୍ଷରୁ ଏହି ପୁରସ୍କାର ପ୍ରଦାନ କରାଯାଇ ଆସୁଛି। ପ୍ରକାଶ ଯୋଗ୍ୟ ଯେ, ଜାତୀୟ ଓ ଅନ୍ତର୍ଜାତୀୟ ସ୍ତରରେ ଅନେକ ସଫଳତା ପାଇ ସାରିଥିବା ରତପର୍ଣ୍ଣା ୨୦୨୧ରେ ଡେନମାର୍କରେ ଅନୁଷ୍ଠିତ ଉବେର କପ୍ ଅନ୍ତର୍ଜାତୀୟ ବ୍ୟାଡ୍‌ମିଣ୍ଟନ ଟୁର୍ନାମେଣ୍ଟରେ ଭାରତୀୟ ଦଳର ସଦସ୍ୟା ଥିଲେ। ଏଥିରେ ଭାରତ କ୍ୱାର୍ଟର ଫାଇନାଲରେ ପ୍ରବେଶ କରିଥିଲା। ସେହିପରି ଏହିବର୍ଷ ଫିନ୍‌ଲାଣ୍ଡରେ ଆୟୋଜିତ ସୁଦିରମନ କପ୍‌ରେ ମଧ୍ୟ ସେ ଭାରତର ପ୍ରତିନିଧିତ୍ୱ କରିଥିଲେ। ଉଭୟ ରତପର୍ଣ୍ଣା ପଣ୍ଡା ଓ ସ୍ୱସ୍ତି ସିଂ କିଟ୍‌ରେ ଅଧ୍ୟୟନରତ। କିଟ୍‌ରେ ହେଉଥିବା ଭେଲୋଡ୍ରମ ଆଗାମୀ ଦିନରେ ତାଙ୍କ ପାଇଁ ଖୁବ୍ ସହାୟକ ହେବ ବୋଲି ସ୍ୱସ୍ତି ପ୍ରକାଶ କରିଛନ୍ତି। ସେ ସମ୍ପ୍ରତି ଦିଲ୍ଲୀରେ ଅଭ୍ୟାସ କରୁଛନ୍ତି। ପୁରସ୍କୃତ କ୍ରୀଡ଼ାବିତ୍‌ଙ୍କୁ କିଟ୍ ଓ କିସ୍‌ର ପ୍ରତିଷ୍ଠାତା ତଥା ଏମ୍‌ପି ଅଚ୍ୟୁତ ସାମନ୍ତ ଅଭିନନ୍ଦନ ଜଣାଇଛନ୍ତି।

ଭାରତ ୨୦୨ରେ ଅଲ୍‌ଆଉଟ

ଜୋହାନ୍ସବର୍ଗ, ୩।୧

ସ୍ଥାନୀୟ ୱାଣ୍ଡରର୍ସ ଷ୍ଟାଡିୟମରେ ସୋମବାର ଭାରତ ଓ ଦକ୍ଷିଣ ଆଫ୍ରିକା ମଧ୍ୟରେ ଚଳିତ ସିରିଜର ଦ୍ୱିତୀୟ କ୍ରିକେଟ ଟେଷ୍ଟ ଆରମ୍ଭ ହୋଇଛି। ପ୍ରଥମ ଦିବସରେ ଦକ୍ଷିଣ ଆଫ୍ରିକାର ଦ୍ରୁତ ବୋଲରମାନେ ଚମତ୍କାର ବୋଲିଂ କରି ଭାରତକୁ ୨୦୨ ରନରେ ଅଲ୍‌ଆଉଟ କରି ଦେଇଛନ୍ତି। ପ୍ରଥମ ଦିବସ ଖେଳ ଶେଷ ବେଳକୁ ଦକ୍ଷିଣ ଆଫ୍ରିକା ପ୍ରଥମ ଇନିଂସରେ ୧ ଉଇକେଟ ହରାଇ ୩୫ ରନ ସଂଗ୍ରହ କରିଛି। ଏଡେନ ମାରକ୍ରମ ୭ ରନ କରି ମହମ୍ମଦ ସାମିଙ୍କ ବଲ୍‌ରେ ଆଉଟ ହୋଇଥିବାବେଳେ ଅଧିନାୟକ ଡିନ ଏଲଗାର ୧୧ ଓ କିଗାନ ପିଟରସନ ୧୪ ରନରେ ଅପରାଜିତ ରହିଛନ୍ତି।

ରାହୁଲଙ୍କ ଅର୍ଦ୍ଧଶତକ

ପିଠିରେ ଯନ୍ତ୍ରଣା ଯୋଗୁ ନିୟମିତ ଅଧିନାୟକ ବିରାଟ କୋହଲି ଏହି ଟେଷ୍ଟରୁ ଓହରି ଯାଇଥିଲେ। ଫଳରେ ତାଙ୍କ ସ୍ଥାନରେ ଲୋକେଶ ରାହୁଲଙ୍କୁ ନେତୃତ୍ୱ ଦାୟିତ୍ୱ ପ୍ରଦାନ କରାଯାଇଥିଲା। ଟସ୍ ଜିତି ପ୍ରଥମେ ବ୍ୟାଟିଂ ନିଷ୍ପତ୍ତି ନେଇଥିଲେ ରାହୁଲ। ଟେଷ୍ଟ ଅଧିନାୟକ ଭାବେ ନିଜର ପ୍ରଥମ ଇନିଂସରେ ଅର୍ଦ୍ଧଶତକ ମଧ୍ୟ ହାସଲ କରିଥିଲେ ରାହୁଲ। ମାତ୍ର ଚେତେଶ୍ୱର ପୂଜାରା ଓ ଅଜିଙ୍କ୍ୟ ରାହାନେଙ୍କ ପୁନର୍ବାର ବିଫଳତା, ମୟଙ୍କ ଅଗ୍ରୱାଲ, ହନୁମା ବିହାରୀ ଓ ରିଷଭ ପନ୍ତ ଭଲ ଆରମ୍ଭ କରିଥିଲେ ହେଁ ତାହାକୁ ବଡ଼ ସ୍କୋରରେ ପରିଣତ କରି ନ ପାରିବାରୁ ଭାରତ ଇନିଂସ ୨୦୨ ରନରେ ଶେଷ ହୋଇଯାଇଥିଲା। ମଧ୍ୟଭାଗରେ ରବିଚନ୍ଦ୍ରନ ଅଶ୍ୱିନ ପ୍ରଶଂସନୀୟ ଇନିଂସ ଖେଳି ୫୦

ଦ୍ୱିତୀୟ ଟେଷ୍ଟ

ବଲ୍‌ରୁ ୬ ଚୌକା ସହାୟତାରେ ୪୬ ରନ କରିବାରୁ ଯାଇ ଭାରତ ୨୦୦ ରନ ସ୍ପର୍ଶ କରିବା ସମ୍ଭବ ହୋଇଥିଲା। ରାହୁଲ ଓ ଅଗ୍ରୱାଲ ଓପନିଂ ଯୋଡ଼ିରେ ୩୬ ରନ ସଂଗ୍ରହ କରିଥିଲେ। ଫର୍ମରେ ଥିବା ଅଗ୍ରୱାଲ ୩୭ ବଲ୍‌ରୁ ୫ ଚୌକା ସହାୟତାରେ ୨୬ ରନ କରିଥିବାବେଳେ ମାର୍କୋ ଜାନସେନଙ୍କ ଶିକାର ହୋଇଥିଲେ। ପୂଜାରା ମାତ୍ର ୩ ରନ କରିଥିବାବେଳେ ରାହାନେ ଖାତା ଖୋଲିପାରି ନ ଥିଲେ। ଦକ୍ଷିଣ ଆଫ୍ରିକା ଟେଷ୍ଟ ଦଳକୁ ପ୍ରତ୍ୟାବର୍ତ୍ତନ କରିଥିବା ଦ୍ରୁତ ବୋଲର ଡୁଆନେ ଓଲିଭର ଏହି ଦୁଇ ଖେଳାଳିଙ୍କୁ

ୱାଣ୍ଡରର୍ସ ପିଚ୍‌ରୁ ଫାଇଦା ଉଠାଇ ଭାରତର ବ୍ୟାଟିଂ ବିପର୍ଯ୍ୟୟ ଘଟାଇଥିବା ଦକ୍ଷିଣ ଆଫ୍ରିକା ଦ୍ରୁତ ବୋଲର ଡୁଆନେ ଓଲିଭର ଓ ମାର୍କୋ ଜାନସେନ ।

ପ୍ୟାଭିଲିୟନ ପଥ ଦେଖାଇଥିଲେ। କୋହଲିଙ୍କ ସ୍ଥାନରେ ସୁଯୋଗ ପାଇଥିବା ହନୁମା ୨୦, ରିଷଭ ୧୭ ରନ କରିବାକୁ ସକ୍ଷମ ହୋଇଥିଲେ। ବୋଲିଂ ଅଲ୍‌ରାଉଣ୍ଡରର ମାନ୍ୟତା ପାଉଥିବା ଶାର୍ଦ୍ଦୂଳ ଠାକୁର ଗୋଲ୍ଡେନ ଡକ୍(୦)ରେ ଆଉଟ ହୋଇଥିବାବେଳେ ମହମ୍ମଦ ସାମି ୯ ରନ କରିଥିଲେ। ୧୩୩ଟି ବଲ୍‌ର ସମ୍ମୁଖୀନ ହୋଇଥିବା ରାହୁଲ ୯ ଚୌକା ସହାୟତାରେ ୫୦ ରନ କରିଥିବାବେଳେ ଜାନସେନଙ୍କ ଅଫ୍‌ଷ୍ଟମ୍ପ ବାହାରର ଶର୍ଟ ବଲ୍‌କୁ ପୁଲ୍ କରିବାକୁ ଯାଇ ଫାଇନ୍‌ଲେଗ୍ ଅଞ୍ଚଳରେ କାଗିଶୋ ରାବାଡ଼ାଙ୍କ ହାତରେ ଧରା ପଡ଼ିଥିଲେ। ଭାରତୀୟ ଇନିଂସ ଶେଷ ହେବା ବେଳକୁ ଯଶପ୍ରୀତ୍ ବୁମ୍‌ରା ୧୪ ରନରେ ଅପରାଜିତ ରହିଥିଲେ। ଦକ୍ଷିଣ ଆଫ୍ରିକା ପକ୍ଷରୁ ମାର୍କୋ ଜାନସେନ ୩୧ ରନ ବିନିମୟରେ ସର୍ବାଧିକ ୪ଟି ଉଇକେଟ ନେଇଥିଲେ। ଅବଶିଷ୍ଟ ୬ଟି ଉଇକେଟକୁ କାଗିଶୋ ରାବାଡ଼ା ଓ ଓଲିଭର ୩ଟି ଲେଖାଏ କରି ବାଣ୍ଟି ନେଇଥିଲେ।

ସଂକ୍ଷିପ୍ତ ସ୍କୋର

ଭାରତ ପ୍ରଥମ ଇନିଂସ: ୨୦୨/ଅଲଆଉଟ(ଲୋକେଶ ରାହୁଲ-୫୦, ରବିଚନ୍ଦ୍ରନ ଅଶ୍ୱିନ-୪୬, ମାର୍କୋ ଜାନସେନ-୪/୩୧, କାଗିଶୋ ରାବାଡ଼ା-୩/୬୪, ଡୁଆନେ ଓଲିଭର-୩/୬୪)। ଦକ୍ଷିଣ ଆଫ୍ରିକା ପ୍ରଥମ ଇନିଂସ: ୩୫/୧।

ସେମିରେ ବୋକାରୋ ଷ୍ଟାର୍ ଇଲେଭେନ

ଯାଜପୁର ଟାଉନ, ୩।୧ (ଡି.ଏନ.ଏ.): ଅଶୋକ ଦାସ ମେମୋରିଆଲ ସର୍ବଭାରତୀୟ କ୍ରିକେଟ ଟୁର୍ନାମେଣ୍ଟର ସୋମବାର ମ୍ୟାଚ୍‌ରେ ଝାଡଖଣ୍ଡ ବୋକାରୋ ଷ୍ଟାର୍ ଇଲେଭେନ୍ ବିଜୟୀ ହୋଇ ସେମିଫାଇନାଲରେ ପ୍ରବେଶ କରିଛି। ଉକ୍ତ ମ୍ୟାଚ୍ ବୋକାରୋ ଷ୍ଟାର୍ ଇଲେଭେନ ଓ ରାଇଜିଂ ଷ୍ଟୁଡେଣ୍ଟ୍ କଟକ ମଧ୍ୟରେ ହୋଇଥିଲା। ବୋକାରୋ ଟସ୍ ଜିତି ବ୍ୟାଟିଂ କରି ୩୪.୨ ଓଭରରେ ସମସ୍ତ ଉଇକେଟ୍ ହରାଇ ୨୨୩ ରନ୍ ସଂଗ୍ରହ କରିଥିଲା। ଦଳ ପକ୍ଷରୁ ହିମାଂଶୁ କୁମାର ସର୍ବାଧିକ ୬୦ରନ୍ କରିଥିଲେ। ରାଇଜିଂ ଷ୍ଟୁଡେଣ୍ଟର ଅଭିଷେକ ଗିରି ଓ ସିଦ୍ଧାର୍ଥ ସିଂ ୩ଟି ଲେଖାଏ ଉଇକେଟ ନେଇଥିଲେ। ଜବାବରେ ରାଇଜିଂ ଷ୍ଟୁଡେଣ୍ଟ ୩୧.୨ ଓଭର ଖେଳି ସମସ୍ତ ଉଇକେଟ ହରାଇ ୧୬୧ ରନ୍ କରି ପାରିଥିଲା। ମିତ୍ରଭାନୁ ପଣ୍ଡା ସର୍ବାଧିକ ୪୦ରନ୍ କରିଥିଲେ। ବୋକାରୋ ଷ୍ଟାର ଇଲେଭେନର ଅଭିଜିତ୍ ସିଂ ଓ ସାହାନ୍‌ସ ଖାଁ ୩ଟି ଲେଖାଏ ଉଇକେଟ ନେଇଥିଲେ। ଅଭିଜିତ୍ ସିଂ ମ୍ୟାନ୍ ଅଫ୍ ଦି ମ୍ୟାଚ୍ ହୋଇଥିଲେ। ଯୁବ ସାମାଜିକ କର୍ମୀ ଅଜୟ କୁମାର ନାୟକ ତାଙ୍କୁ ପୁରସ୍କୃତ କରିଥିଲେ। ମ୍ୟାଚ୍‌କୁ ଅମ୍ପାୟର ଅଲାଟ କେଶରୀ ନନ୍ଦ ଓ ସତ୍ୟବ୍ରତ ଯେନା ପରିଚାଳନା କରିଥିଲେ। ସ୍କୋରର ଭାବେ ଯଯାତି କେଶରୀ ସାମଲ ଓ ଶିବମ୍ ଦାସ ଯୋଗ ଦେଇଥିଲେ।

କୋହଲିଙ୍କ ପିଠିରେ ଯନ୍ତ୍ରଣା, ଦ୍ୱନ୍ଦ୍ୱ ଜାରି

ବିରାଟ କୋହଲି

ଜୋହାନ୍ସବର୍ଗ, ୩।୧ (ପି.ଟି.): ଟିମ୍‌ଇଣ୍ଡିଆ ଅଧିନାୟକ ବିରାଟ କୋହଲି ସୋମବାର ଆରମ୍ଭ ହୋଇଥିବା ଦକ୍ଷିଣ ଆଫ୍ରିକା ବିପକ୍ଷ ଦ୍ୱିତୀୟ କ୍ରିକେଟ ଟେଷ୍ଟରୁ ଓହରି ଯାଇଛନ୍ତି। ଏହା ୩୩ ବର୍ଷୀୟ କୋହଲିଙ୍କ କ୍ୟାରିୟରର ୯୯ତମ ଟେଷ୍ଟ ହୋଇଥାନ୍ତା। ପିଠିରେ ମାଂସପେଶୀ ଟାଣି ହୋଇଯିବାଜନିତ କାରଣରୁ ମ୍ୟାଚ ଆରମ୍ଭ ହେବାର ଅଳ୍ପକିଛି ସମୟ ପୂର୍ବରୁ ସେ ଓହରି ଯାଇଥିଲେ। ଫଳରେ ଏହି ଗୁରୁତ୍ୱପୂର୍ଣ୍ଣ ଟେଷ୍ଟରେ ଲୋକେଶ ରାହୁଲଙ୍କୁ ଅଧିନାୟକ କରାଯାଇଥିଲା। ତେବେ କୋହଲି ଜାନୁୟାରୀ ୧୧ରୁ ଆରମ୍ଭ ହେବାକୁ ଯାଉଥିବା ତୃତୀୟ ତଥା ଅନ୍ତିମ ଟେଷ୍ଟ ବେଳକୁ ଉପଲବ୍ଧ ହେବେ ବୋଲି ଟସ୍ ସମୟରେ ରାହୁଲ ଆଶା ପ୍ରକାଶ କରିଛନ୍ତି। ସମ୍ପ୍ରତି ଖରାପ ଫର୍ମଦେଇ ଗତି କରୁଥିବା କୋହଲି କେପ୍‌ଟାଉନ୍‌ରେ ହେବାକୁଥିବା ତୃତୀୟ ଟେଷ୍ଟ ଖେଳିଲେ ମଧ୍ୟ କ୍ୟାରିୟରର ୧୦୦ ଟେଷ୍ଟ ମାଇଲଖୁଣ୍ଟ ସ୍ପର୍ଶ କରିପାରିବେ ନାହିଁ। ଭାରତୀୟ ଦଳର କାର୍ଯ୍ୟସୂଚୀ ଅନୁସାରେ ଯଦି ସବୁକିଛି ଠିକ୍ ରୁହେ ତେବେ ଆସନ୍ତା ଫେବୃୟାରୀରେ ବେଙ୍ଗାଲୁରୁରେ ସେ ଶ୍ରୀଲଙ୍କା ବିପକ୍ଷରେ ୧୦୦ତମ ଟେଷ୍ଟ ଖେଳିବେ।

ଦିନିକିଆ କ୍ରିକେଟ ଅଧିନାୟକ କାର୍ଯ୍ୟକାଳ ଶେଷକୁ ନେଇ କୋହଲିଙ୍କର ଭାରତୀୟ କ୍ରିକେଟ କଣ୍ଟ୍ରୋଲ ବୋର୍ଡ (ବିସିସିଆଇ) ସହିତ ମତାନ୍ତର ରହିଛି। ରବିବାର ମ୍ୟାଚ ପୂର୍ବ ଖବରଦାତା ସମ୍ମିଳନୀରେ କୋହଲିଙ୍କ ଆହତ ସମସ୍ୟା ସମ୍ପର୍କରେ କୌଣସି ସୂଚନା ଦେଇ ନ ଥିଲେ କୋଚ୍ ରାହୁଲ ଦ୍ରାଭିଡ। ବରଂ କୋହଲିଙ୍କୁ ସମର୍ଥନ ଜଣାଇବା ସହ ଖୁବ୍‌ଶୀଘ୍ର କୋହଲି ବଡ଼ ଇନିଂସ ଖେଳିବେ ବୋଲି ଦ୍ରାଭିଡ ଆଶାପ୍ରକାଶ କରିଥିଲେ। ପ୍ରକାଶ ଯୋଗ୍ୟ ଯେ, ଟି୨୦ ଅଧିନାୟକ ପଦ ଛାଡ଼ିବା ସମ୍ପର୍କରେ ପୁନର୍ବିଚାର କରିବା ପାଇଁ ତାଙ୍କୁ କେହି କହି ନ ଥିଲେ ବୋଲି କୋହଲି ପ୍ରକାଶ କରିଥିଲେ। ଏହା ବିସିସିଆଇ ସଭାପତି ସୌରଭ ଗାଙ୍ଗୁଲିଙ୍କ ମନ୍ତବ୍ୟର ବିରୋଧାଭାସ ଥିଲା। କାରଣ କୋହଲିଙ୍କୁ ଅନୁରୋଧ କରାଯାଇଥିଲା ବୋଲି ଗାଙ୍ଗୁଲି ପୂର୍ବରୁ ପ୍ରକାଶ କରିଥିଲେ। ପରେ ଜାତୀୟ ଚୟନ କମିଟି ମୁଖ୍ୟ ଚେତନ ଶର୍ମା ମଧ୍ୟ କୋହଲିଙ୍କ କଥାକୁ ଖଣ୍ଡନ କରିଥିଲେ। ବୈଠକରେ ଉପସ୍ଥିତଥିବା ସମସ୍ତ ବ୍ୟକ୍ତି ପୁନର୍ବିଚାର ପାଇଁ କୋହଲିଙ୍କୁ କହିଥିଲେ ଏବଂ ଅତିକମ୍‌ରେ ଟି୨୦ ବିଶ୍ୱକପ ଶେଷ ହେବା ପର୍ଯ୍ୟନ୍ତ ନିଜ ନିଷ୍ପତ୍ତିକୁ ସାର୍ବଜନୀନ ନ କରିବାକୁ ପରାମର୍ଶ ଦେଇଥିଲେ ବୋଲି ଚେତନ କହିଥିଲେ। ମାତ୍ର କୋହଲି ଟି୨୦ ଅଧିନାୟକ ପଦ ଛାଡ଼ିବାପରେ ଗତ ଡିସେମ୍ବରରେ ତାଙ୍କୁ ଦିନିକିଆ ଅଧିନାୟକ ପଦରୁ ହଟାଇ ଦିଆଯାଇଥିଲା।

ବାଂଲାଦେଶ ପ୍ରଥମ ଇନିଂସ ଅଗ୍ରଣୀ

ମାଉଣ୍ଟ ମଙ୍ଗାନୁଇ, ୩।୧ (ଏପି): ଅଧିନାୟକ ମୋମିନୁଲ ହକ୍‌ଙ୍କ ଆକର୍ଷଣୀୟ ୮୮ ରନ ସହାୟତାରେ ବାଂଲାଦେଶ ଏଠାରେ ନ୍ୟୁଜିଲାଣ୍ଡ ବିପକ୍ଷ ପ୍ରଥମ କ୍ରିକେଟ ଟେଷ୍ଟରେ ସୋମବାର ତୃତୀୟ ଦିବସ ଖେଳ ଶେଷ ସୁଦ୍ଧା ୭୩ ରନ ଅଗ୍ରଣୀ ଲାଭ କରିସାରିଛି। ବିଦେଶରେ ଭ୍ରମଣକାରୀ ଦଳର ଏହା ହେଉଛି ଅନ୍ୟତମ ଶ୍ରେଷ୍ଠ ପ୍ରଦର୍ଶନ। ନ୍ୟୁଜିଲାଣ୍ଡର ପ୍ରଥମ ଇନିଂସ ସ୍କୋର ୩୨୮ ରନ ଜବାବରେ ରବିବାର ଦ୍ୱିତୀୟ ଦିବସ ଖେଳ ଶେଷ ସୁଦ୍ଧା ବାଂଲାଦେଶ ୨ ଉଇକେଟ ବିନିମୟରେ ୧୭୫ ରନ କରିଥିଲା। ସୋମବାର ଦଳ ଆଉ ୪ଟି ଉଇକେଟ ହରାଇ ୨୨୬ ରନ ଯୋଗ କରିବାରେ ସମର୍ଥ ହୋଇଛି। ଦଳର ପ୍ରଥମ ଇନିଂସ ସ୍କୋର ବର୍ତ୍ତମାନ ୪୦୧/୬ରେ ପହଞ୍ଚିଛି। ସକାଳେ ତୃତୀୟ ଦିବସ ଖେଳ ଆରମ୍ଭରେ ପୂର୍ବଦିନ ୭୦ରନ କରି ଅପରାଜିତ ରହିଥିବା ମହମୁଦୁଲା ହସନ ତୃତୀୟ ଉଇକେଟରେ ନାଜମୁଲ ହୋସେନ ସାନ୍ତୋ (୬୪)ଙ୍କ ସହ ୧୦୪ରନର ପାର୍ଟନରଶିପ୍ କରିଥିଲେ। ଜୟ ବ୍ୟକ୍ତିଗତ ୭୮ରନ ସ୍କୋରରେ ଶୀଘ୍ର ଆଉଟ ହୋଇଯାଇଥିଲେ। ପରେ ମୋମିନୁଲ ଓ ଉଇକେଟକିପର ଲିଟନ ଦାସ (୮୬ରନ) ପରବର୍ତ୍ତୀ ୫୨ ଓଭର ଖେଳିଥିଲେ। ଉଭୟଙ୍କ ମଧ୍ୟରେ ୧୫୮ରନର ଗୁରୁତ୍ୱପୂର୍ଣ୍ଣ ଭାଗୀଦାରି ହୋଇଥିଲା। ଫାଇନାଲ ସେସନ ଖେଳର ୪ ଓଭର ମଧ୍ୟରେ ଟ୍ରେଣ୍ଟ ବୋଲ୍ଟ ଉଭୟ ମୋମିନୁଲ ଓ ଲିଟନ ଦାସଙ୍କୁ ଆଉଟ କରିଦେଇଥିଲେ।

ସଂକ୍ଷିପ୍ତ ସ୍କୋର

ନ୍ୟୁଜିଲାଣ୍ଡ ପ୍ରଥମ ଇନିଂସ: ୩୨୮
ବାଂଲାଦେଶ ପ୍ରଥମ ଇନିଂସ: ୪୦୧/୬ (ମୋମିନୁଲ ହକ୍-୮୮, ଲିଟନ ଦାସ-୮୬, ମହମୁଦୁଲା ହସନ ଜୟ-୭୮, ଟ୍ରେଣ୍ଟ ବୋଲ୍ଟ-୩/୬୧, ନିଲ୍ ୱାଗନର-୩/୯୮)।

ଓଡ଼ିଶା ପ୍ରତିଯୋଗୀଙ୍କୁ ୧୮ ପଦକ

ପଦକ ବିଜୟୀ ଓଡ଼ିଶା ପ୍ରତିଯୋଗୀମାନେ କର୍ମକର୍ତ୍ତାଙ୍କ ଗହଣରେ ।

ଭୁବନେଶ୍ୱର, ୩।୧ (କ୍ରୀଡ଼ା ପ୍ରତିନିଧି): ରାଜସ୍ଥାନର ଯୋଧପୁରରେ ଡିସେମ୍ବର ୨୮ରୁ ଜାନୁୟାରୀ ୧ ପର୍ଯ୍ୟନ୍ତ ଅନୁଷ୍ଠିତ ୨୬ତମ ସିନିୟର ଏବଂ ୨୫ତମ ଜୁନିୟର ଓ ସବ୍‌ଜୁନିୟର ଜାତୀୟ କିକ୍‌ବକ୍ସିଂ ଚାମ୍ପିୟନଶିପ୍‌ରେ ଓଡ଼ିଶାକୁ ୧୮ ପଦକ ମିଳିଛି। ଅଲ୍ ଓଡ଼ିଶା କିକ୍‌ବକ୍ସିଂ ଆସୋସିଏଶନ (ଏଓକେଏ) ପକ୍ଷରୁ ମୋଟ ୩୫ ଜଣ ଏଥିରେ ପ୍ରତିନିଧିତ୍ୱ କରିଥିଲେ। ଜୁନିୟର କାଟେଗୋରିରେ ଓଡ଼ିଶା ଦଳକୁ ରନର୍ସଅପ୍ ଟ୍ରଫି ପ୍ରଦାନ କରାଯାଇଥିଲା। ପ୍ରତିଯୋଗିତାରେ ୧୮ ରାଜ୍ୟରୁ ୩୫୦ ପ୍ରତିଯୋଗୀ ଅଂଶଗ୍ରହଣ କରିଥିଲେ। ଓଡ଼ିଶା ଦଳ ପକ୍ଷରୁ ଆଶୁତୋଷ ମହାପାତ୍ର ୪୮ କେଜି ଲାଇଟ୍ କଣ୍ଟାକ୍ଟ ଜୁନିୟର ବାଳକ ବିଭାଗରେ ୨ ସ୍ୱର୍ଣ୍ଣ (ମ୍ୟୁଜିକାଲ ଫର୍ମ୍ସ ଓ୍ୱିପନ ବାଳକ), କୃପାସିନ୍ଧୁ ବାରିକ ୭୧ କେଜିରୁ କମ୍ ପଏଣ୍ଟ ଫାଇଟ୍ ସିନିୟର ପୁରୁଷ କାଟେଗୋରିରେ ୧ ସ୍ୱର୍ଣ୍ଣ ଓ ୧ ବ୍ରୋଞ୍ଜ (ଏରୋକିକ୍‌ବକ୍ସିଂ ପୁରୁଷ), ସୌମ୍ୟରଞ୍ଜନ କାମେଲା ୮୧ କେଜିରୁ କମ୍ ଫୁଲ୍ କଣ୍ଟାକ୍ଟ ଫାଇଟ୍ ସିନିୟର ପୁରୁଷରେ ୧ ସ୍ୱର୍ଣ୍ଣ, ୧ ବ୍ରୋଞ୍ଜ୍ (ଏରୋକିକ୍‌ବକ୍ସିଂ), ଆର୍ଯ୍ୟନ ବିଶ୍ୱାଳ

ଜାତୀୟ କିକ୍‌ବକ୍ସିଂ ଚାମ୍ପିୟନଶିପ୍

୭୧ କେଜିରୁ କମ୍ ଲାଇଟ୍ କଣ୍ଟାକ୍ଟ ସିନିୟର ପୁରୁଷରେ ୧ ରୌପ୍ୟ ଓ ୧ ବ୍ରୋଞ୍ଜ (ଏରୋକିକ୍‌ବକ୍ସିଂ) ଏବଂ ଓମ୍ ମହାପାତ୍ର ୪୮ କେଜିରୁ କମ୍ ଲାଇଟ୍ କଣ୍ଟାକ୍ଟ ଜୁନିୟର ବାଳକ ବିଭାଗରେ ୧ ରୌପ୍ୟ ପଦକ ହାସଲ କରିଥିଲେ।

ସେହିପରି ୭ରୁ ୯ ବର୍ଷ ବିଭାଗରେ ବୈଶାଳୀ ବେହେରା ଓ ସାଇ କ୍ରିଷ୍ଣା ଦାସ ସ୍ୱର୍ଣ୍ଣ, ୬୭ କେଜିରୁ କମ୍‌ରେ ସୋନୁଶା ସ୍ୱର୍ଣ୍ଣ, ୬୫ କେଜିରୁ କମ୍ ବର୍ଗରେ ଅର୍ଚ୍ଚିତ ବରଦା ରୌପ୍ୟ, ୬୩ କେଜିରୁ କମ୍ ଲାଇଟ୍ କଣ୍ଟାକ୍ଟରେ ସୁମିତ ମହାନ୍ତି ରୌପ୍ୟ, ୧୦ରୁ ୧୨ ବର୍ଷ ବର୍ଗରେ ଅର୍ଚ୍ଚନା ପ୍ରିୟଦର୍ଶିନୀ ରାଉତ ରୌପ୍ୟ ଓ ସ୍ୱସ୍ତିକ ବେହେରା ବ୍ରୋଞ୍ଜ, ୪୮ କେଜିରୁ କମ୍‌ରେ ଶୁଭମ୍ ଭୂଟିଆ ରୌପ୍ୟ ଏବଂ ଟିନି ବୟେଜ ବିଭାଗରେ ଶୁଭ୍ରାଂଶୁ ଓଝା ବ୍ରୋଞ୍ଜ ପଦକ ପାଇଥିଲେ। ଇଣ୍ଡିଆନ ଆସୋସିଏଶନ ଅଫ୍ କିକ୍‌ବକ୍ସିଂ ଅର୍ଗାନାଇଜେଶନ୍ସ (ଆଇଏକେଓ) ଅନୁମୋଦନକ୍ରମେ ରାଜସ୍ଥାନ କିକ୍‌ବକ୍ସିଂ ଆସୋସିଏଶନ ପ୍ରତିଯୋଗିତା ଆୟୋଜନ କରିଥିଲା। ଆଇଏକେଓର ପ୍ରତିଷ୍ଠାତା ସଭାପତି ଏସ.ଏସ. ହରିଚନ୍ଦନଙ୍କ ନେତୃତ୍ୱରେ ଓଡ଼ିଶା ଦଳରେ ଅଫିସିଆଲଭାବେ ପ୍ରଦ୍ୟୁମ୍ନ ବେହେରା, ପୃଥ୍ୱୀରାଜ ହରିଚନ୍ଦନ, ବିଭୂତି ଭୂଷଣ ବେହେରା, ଯୁବରାଜ ହରିଚନ୍ଦନ, ଦୀନବନ୍ଧୁ ବେହେରା ପ୍ରମୁଖ ସାମିଲ ଥିଲେ।

ମୁମ୍ବାଇକୁ ହରାଇଲା ଓଡ଼ିଶା ଏଫ୍‌ସି

ଭାସ୍କୋ, ୩।୧

ଶେଷଭାଗରେ ଜେରୀ ମାଓ୍ୱମିଙ୍ଗଥଙ୍ଗାଙ୍କ ଡବଲ ଏବଂ ଜୋନାଥସ ଡି ଜେସୁସଙ୍କ ଗୋଲ ବଳରେ ଓଡ଼ିଶା ଏଫ୍‌ସି ସୋମବାର ଅନୁଷ୍ଠିତ ଇଣ୍ଡିଆନ ସୁପରଲିଗ୍ (ଆଇଏସ୍‌ଏଲ) ମ୍ୟାଚରେ ଟେବୁଲ ଟପ୍ପର ମୁମ୍ବାଇ ସିଟି ଏଫ୍‌ସିକୁ ୪-୨ ଗୋଲରେ ପରାସ୍ତ କରିଛି। ୩ ପରାଜୟ

ଇଣ୍ଡିଆନ ସୁପରଲିଗ୍

ପରେ ଏହି ବିଜୟ ଓଡ଼ିଶା ଏଫ୍‌ସିର ମନୋବଳ