ଧରିତ୍ରୀ
DHARITRI

ରାୟଗଡ଼ା, ମଙ୍ଗଳବାର, ଏପ୍ରିଲ ୫/୨୦୨୨ (୧୨ ପୃଷ୍ଠା) Rayagada, Tuesday, April 5/2022 Page 12 ₹ 7.00

୧୨ଶ ଭାଗ ୫୭ ସଂଖ୍ୟା www.orissakhabar.com/www.dharitri.com | Printed at Bhubaneswar, Sambalpur, Angul and Rayagada ମୂଲ୍ୟ ₹୭/-

ଅନନ୍ୟାଙ୍କ ବ୍ରେକ୍‌ଅପ୍

୩ ବର୍ଷ ଧରି ରିଲେସନଶିପ୍‌ରେ ରହିବା ପରେ ପ୍ରେମିକ ଇଶାନ ଖଟ୍ଟରଙ୍କ ସହ ବ୍ରେକ୍‌ଅପ୍ କରିଛନ୍ତି ବଲିଉଡ୍ ଅଭିନେତ୍ରୀ ଅନନ୍ୟା ପାଣ୍ଡେ।

୦୯ ୧୨

କେଶବ ମହାରାଜଙ୍କୁ ୭ ଉଇକେଟ

ଡର୍ବାନରେ ଅନୁଷ୍ଠିତ ବାଂଲାଦେଶ ବିପକ୍ଷ ପ୍ରଥମ କ୍ରିକେଟ ଟେଷ୍ଟର ଦ୍ୱିତୀୟ ଇନିଂସରେ ୭ ଉଇକେଟ ନେଇଛନ୍ତି ଦକ୍ଷିଣ ଆଫ୍ରିକା ସ୍ପିନର କେଶବ ମହାରାଜ।

ଚାଷକୁ ନାହିଁ, ଶୋଷୁଛନ୍ତି ଶିଳ୍ପ

୧୪୪୧.୮୩ କୋଟି ରାଜସ୍ୱ ହାନି

ଭୁବନେଶ୍ୱର, ୪।୪(ବ୍ୟୁରୋ)

ରାଜ୍ୟରେ ଚାଷଜମିକୁ ସମ୍ପୂର୍ଣ୍ଣ ଜଳସେଚନ ସୁବିଧା ଯୋଗାଇଦେବା ରାଜ୍ୟ ସରକାରଙ୍କ ପକ୍ଷେ କାଠିକର ପାଠ ହେଉଛି। ଏ ବାବଦରେ ପ୍ରଚୁର ଅର୍ଥ ଖର୍ଚ୍ଚ କରାଯାଉଥିଲେ ମଧ୍ୟ ଜମିକୁ ଜଳସେଚନ ସୁବିଧା ମିଳିପାରୁନାହିଁ। ଭୁଲ୍ ଡିଜାଇନ, ସମ୍ପୂର୍ଣ୍ଣ ପ୍ରକଳ୍ପ ରିପୋର୍ଟ(ଡିପିଆର)ରେ ତ୍ରୁଟି, ଜମି ଅଧିଗ୍ରହଣରେ ବିଳମ୍ବ, ଆର୍ଥିକ ପରିଚାଳନାରେ ଅନିୟମିତତା ଯୋଗୁ ପ୍ରକଳ୍ପ ନିର୍ମାଣରେ ୧୩ରୁ ୪୩ ବର୍ଷ ପର୍ଯ୍ୟନ୍ତ ଲାଗି ଯାଇଛି। ୨୦୧୪ରୁ ୨୦୧୯ ମଧ୍ୟରେ ଜଳସେଚନ ପାଇଁ ୧୨,୭୪୨.୧୧ କୋଟି ଟଙ୍କା ବ୍ୟୟରେ ୫,୦୨,୮୪୨ ହେକ୍ଟର ଜମିରେ ଜଳସେଚନ କରିବା ଲକ୍ଷ୍ୟ ରଖାଯାଇଥିବା ବେଳେ ମାତ୍ର ୨,୨୨,୪୧୮ ହେକ୍ଟର ଅର୍ଥାତ୍ ୨୪ ପ୍ରତିଶତ ଜଳସେଚନ ସମ୍ଭବ ହୋଇଥିଲା। କିନ୍ତୁ ଆଶ୍ଚର୍ଯ୍ୟର କଥା, ଜଳସେଚନ ପାଇଁ ଉଦ୍ଦିଷ୍ଟ ପ୍ରକଳ୍ପରୁ ଜମିକୁ ଜଳଯୋଗାଣ ସମ୍ଭବ ହୋଇ ନ ଥିବା ବେଳେ ଶିଳ୍ପସଂସ୍ଥା ଜଳ ଶୋଷି ନେଉଛନ୍ତି। କୌଣସି ଚୁକ୍ତି ନ ଥାଇ ଶିଳ୍ପସଂସ୍ଥା ଜଳ ଉତ୍ତୋଳନ କରୁଥିବା ଯୋଗୁ ସରକାରଙ୍କୁ ବହୁ କୋଟି ଟଙ୍କାର ରାଜସ୍ୱ ଫାଙ୍କି ଦେଉଛନ୍ତି। ନିକଟରେ ବିଧାନସଭାରେ ଉପସ୍ଥାପିତ କମ୍ପ୍ଟ୍ରୋଲର ଆଣ୍ଡ ଅଡିଟର ଜେନେରାଲ(ସିଏଜି) ରିପୋର୍ଟରୁ ଏଭଳି ତଥ୍ୟ ପ୍ରକାଶ ହୋଇଛି।

ସିଏଜି ରିପୋର୍ଟରେ ଉଲ୍ଲେଖ କରିଛନ୍ତି ଯେ, ରେଙ୍ଗାଳି ବହୁମୁଖୀ ଜଳସେଚନ ପ୍ରକଳ୍ପ ଚାଷଜମିକୁ ଜଳସେଚିତ କରିବାକୁ ଉଦ୍ଦିଷ୍ଟ ଥିବାବେଳେ ଚଞ୍ଚକତା କରାଯାଇ ଶିଳ୍ପଗୁଡିକୁ ଜଳ ପାଇଁ ଅନୁମତି ଦିଆଯାଇଛି। ଏହି ପ୍ରକଳ୍ପରୁ ଶିଳ୍ପକୁ ଜଳ ଯୋଗାଇଦେବା ସକାଶେ ପ୍ରସ୍ତୁତ ଡିପିଆର୍‌ରେ କୌଣସି ବିଷୟ ଉଲ୍ଲେଖ କରାଯାଇନାହିଁ। କେନାଲ ନିର୍ମାଣରେ ବିଳମ୍ବ ଯୋଗୁ ପରିକଳ୍ପିତ କ୍ଷେତ୍ରକୁ ଜଳସେଚନ ସୁବିଧା ଯୋଗାଇ ଦିଆଯାଇ ପାରିନାହିଁ। ତେବେ ପରବର୍ତ୍ତୀ ସମୟରେ ଏହି ପ୍ରକଳ୍ପରୁ ଶିଳ୍ପକୁ ଜଳ ବ୍ୟବହାର ଲାଗି ଅନୁମତି ଦିଆଯାଇଥିଲା। କେବଳ ସେତିକି ନୁହେଁ, ଜଳସେଚନ ନିୟମ ଉଲ୍ଲଂଘନ କରି ପାଣି ନେବାକୁ ଅନୁମତି ଦିଆଯାଇଥିବା ବେଳେ ଶିଳ୍ପଗୁଡିକ ସରକାରଙ୍କ ଦ୍ୱାରା ଧାର୍ଯ୍ୟ ଟିକସକୁ ମଧ୍ୟ ଫାଙ୍କି ଦେଇଛନ୍ତି। ଏ ବାବଦରେ ସରକାରଙ୍କୁ ୧୪୪୧.୮୩ କୋଟି ଟଙ୍କାର ରାଜସ୍ୱ ହାନି ହେଉଛି।

ଓଡ଼ିଶା ଜଳସେଚନ ନିୟମଅନୁଯାୟୀ, ଜଳକର ପ୍ରଦାନରେ ବିଳମ୍ବ ହେଲେ ମାସିକ ୨ ପ୍ରତିଶତ ସୁଧ ହିସାବରେ ଅସୁଲ କରିବା ବ୍ୟବସ୍ଥା ରହିଛି। ୨୦୦୬ ମେ'ରେ ବ୍ରାହ୍ମଣୀ ବାମ ବେସିନ ପରିଚାଳକ ତଥା ସାମଲ ବ୍ୟାରେଜ୍ ମୁଖ୍ୟଯନ୍ତ୍ରୀ ସାମଲ ବ୍ୟାରେଜ ବାମ ହେଡ୍, ରେଗୁଲେଟରର ନିମ୍ନସ୍ରୋତର ୧୧୦ କିମିଠାରେ ଗ୍ୟାଲୋନ୍ ପ୍ରତି ୬୦ ଟଙ୍କା ଦରରେ ଆସନ୍ତା ୩୦ ବର୍ଷ ପାଇଁ ଓଡ଼ିଶା ପାୱାର କନ୍‌ସୋର୍ଟିୟମ ଲିମିଟେଡ୍(ଓପିସିଏଲ) ସହିତ ଚୁକ୍ତିନାମା ସ୍ୱାକ୍ଷର କରିଥିଲେ। ଉକ୍ତ ସଂସ୍ଥା ୨୦୦୯ରୁ ୨୦୧୦ ସେପ୍ଟେମ୍ବର ମଧ୍ୟରେ ୪୯.୯୩ ଲକ୍ଷ ଗ୍ୟାଲୋନ୍ ଜଳ ଉଠାଣ କରିଥିଲା। ମାତ୍ର ସେହି ସଂସ୍ଥାଠାରୁ ଜଳକର ଓ ମାସିକ ୨ ପ୍ରତିଶତ ସୁଧ ହିସାବରେ ୨୪୬.୧୪ କୋଟି ଟଙ୍କା ଆଦାୟ କରାଯାଇ ନ ଥିବା ସିଏଜି ତାଙ୍କ ରିପୋର୍ଟରେ ଉଲ୍ଲେଖ କରିଛନ୍ତି।

ସେହିପରି ୩ଟି ଶିଳ୍ପସଂସ୍ଥା ସାମଲ ବ୍ୟାରେଜ୍‌ରୁ ୨୦୧୬ରୁ ଜଳ ନେବା ସହ ୟୁନିଟ୍ ପ୍ରତି ୫.୬୦ ଟଙ୍କା ହାରରେ ଜଳକର ପଇଠ କରୁଥିଲେ। ତେବେ ପରବର୍ତ୍ତୀ ଆଦେଶ ଅନୁଯାୟୀ, ୨୦୧୮ରୁ ୨୦୨୦ ମଧ୍ୟରେ ଜଳକର ୟୁନିଟ୍ ପିଛା ୬.୭୮ ଓ ୭.୪୬ ବଦଳରେ ୬.୭୨ ଓ ୭.୨୮ ଟଙ୍କା ଆଦାୟ କରାଯାଉଥିଲା। ଏଥିଯୋଗୁ ଏହି ସମୟ ମଧ୍ୟରେ ୨,୩୯୮.୫୦ ଲକ୍ଷ ୟୁନିଟ୍ ଜଳ ବାବଦରେ ମାତ୍ର ୨.୪୦ କୋଟି ଟଙ୍କା ଆଦାୟ କରାଯାଇଥିଲା। ପ୍ରଚଳିତ ନିୟମ ଅନୁଯାୟୀ, ପ୍ରତ୍ୟେକ ବର୍ଷ ଟିକସ ମୂଲ୍ୟ ୧୦ ପ୍ରତିଶତ ହାରରେ ବୃଦ୍ଧି କରାଯିବା କଥା। ମାତ୍ର ତାହା କରାଯାଇନାହିଁ। କେବଳ ସେତିକି ନୁହେଁ, ଗୋଟିଏ ଶିଳ୍ପସଂସ୍ଥା କୌଣସି ଚୁକ୍ତିନାମା ନ କରି ୪୭,୬୯୬ କ୍ୟୁସେକ୍ ଜଳ ଉଠାଣ କରିଥିଲା। ଉକ୍ତ ସଂସ୍ଥାଠାରୁ ୨୦୧୪ରୁ ୨୦୧୯ ମଧ୍ୟରେ ୬ ଗୁଣ ଅର୍ଥଦଣ୍ଡ ବାବଦରେ ୫୦୫.୦୮ କୋଟି ଟଙ୍କା ଆଦାୟ କରାଯାଇ ନ ଥିଲା। ଜଳସେଚନ ନିୟମାବଳୀ ଅନୁଯାୟୀ, ଜଳକର ଫାଙ୍କୁଥିବା ଶିଳ୍ପସଂସ୍ଥାଠାରୁ ମୂଳ ସହିତ ୨ ପ୍ରତିଶତ ଚକ୍ରବର୍ତ୍ତୀ ସୁଧହାରରେ ଅସୁଲ କରାଯିବ। ୧୯୯୯ରୁ ଗୋଟିଏ ଶିଳ୍ପସଂସ୍ଥା ୪୭,୬୯୬ କ୍ୟୁସେକ୍ ଜଳ ଉତ୍ତୋଳନ କରିଥିଲା। ମାତ୍ର ଏହି ସଂସ୍ଥା ଟିକସ ପଇଠ କରି ନ ଥିଲା। ଫଳରେ ସରକାରଙ୍କୁ ୬୪୪.୬୭ କୋଟି ଟଙ୍କାର ରାଜସ୍ୱ ହାନି ସହିବାକୁ ପଡିଛି ବୋଲି ସିଏଜି ତାଙ୍କ ରିପୋର୍ଟରେ ଉଲ୍ଲେଖ କରିଛନ୍ତି। ତେବେ ଏଥିପାଇଁ ଦାୟୀ ଅଧିକାରୀଙ୍କ ବିରୋଧରେ କାର୍ଯ୍ୟାନୁଷ୍ଠାନ ଗ୍ରହଣ କରିବାକୁ ସିଏଜି ସୁପାରିସ କରିଛନ୍ତି।

'ରୋଷଘରେ ଲୁଚି ରହି ଚୁଲି ଭାଙ୍ଗିଛନ୍ତି'

ସ୍ଥିତି ଅନୁଧ୍ୟାନ କଲେ ମୁଖ୍ୟ ଶାସନ ସଚିବ, ଡିଜିପି

ପୁରୀ ଅଫିସ, ୪।୪

- ଏଣିକି ରାତିରେ ମନ୍ଦିର ପରିସର ଖାଲି କରାଯିବ
- ଶ୍ରୀମନ୍ଦିର ପ୍ରଶାସନ ପକ୍ଷରୁ ଏତଲା ପରେ ତଦନ୍ତ ଆରମ୍ଭ
- ସୁଆର ମହାସୁଆର ନିଯୋଗ ସହ ଜିଲାପାଳଙ୍କ ଆଲୋଚନା

ଶ୍ରୀମନ୍ଦିର ରୋଷଘର ଚୁଲି ଭଙ୍ଗା ଘଟଣାକୁ ୪୮ଘଣ୍ଟାରୁ ଊର୍ଦ୍ଧ୍ୱ ସମୟ ବିତିଯାଇଥିଲେ ମଧ୍ୟ ଏପର୍ଯ୍ୟନ୍ତ ଦୋଷୀଙ୍କୁ ଚିହ୍ନଟ କରିବାରେ ଶ୍ରୀମନ୍ଦିର ପ୍ରଶାସନ ବିଫଳ ହୋଇଛି। ତେବେ ଏ ନେଇ ସୋମବାର ଶ୍ରୀମନ୍ଦିର ସୁରକ୍ଷା ପ୍ରଶାସକଙ୍କ ପକ୍ଷରୁ ସିଂହଦ୍ୱାର ଥାନାରେ ଏତଲା ଦିଆଯାଇଛି। ପୋଲିସ ଏକ ମାମଲା ରୁଜୁ କରିବା ସହ ପାଞ୍ଚଜଣିଆ ଟିମ୍ ଗଠନ କରି ତଦନ୍ତ ଆରମ୍ଭ କରିଛି। ଅନ୍ୟପକ୍ଷରେ ଘଟଣାକୁ ଗୁରୁତ୍ୱର ସହ ନେଇ ମୁଖ୍ୟମନ୍ତ୍ରୀ ନବୀନ ପଟ୍ଟନାୟକଙ୍କ ନିର୍ଦ୍ଦେଶ କ୍ରମେ ମୁଖ୍ୟ ଶାସନ ସଚିବ ସୁରେଶ ଚନ୍ଦ୍ର ମହାପାତ୍ର ଏବଂ ପୋଲିସ ମହାନିର୍ଦ୍ଦେଶକ (ଡିଜି) ସୁନିଲ ବଂଶଲ ସୋମବାର ସନ୍ଧ୍ୟାରେ ଶ୍ରୀମନ୍ଦିର ଆସି ସ୍ଥିତି ଅନୁଧ୍ୟାନ କରିବା ସହ ସେବାୟତ ପ୍ରତିନିଧି ଏବଂ ପ୍ରଶାସନିକ ଅଧିକାରୀମାନଙ୍କ ସହିତ ଆଲୋଚନା କରିଛନ୍ତି।

ମୁଖ୍ୟ ଶାସନ ସଚିବ ସ୍ଥିତି ଅନୁଧ୍ୟାନ କରି ଫେରିବା ପରେ ଗଣମାଧ୍ୟମକୁ ସୂଚନା ଦେଇ କହିଛନ୍ତି, ରାଜ୍ୟ ସରକାର ଏହି ଘଟଣାକୁ ଗୁରୁତ୍ୱର ସହ ନେଇଛନ୍ତି। ମୁଖ୍ୟମନ୍ତ୍ରୀଙ୍କ ନିର୍ଦ୍ଦେଶ କ୍ରମେ ସେ ଏବଂ ଡିଜିପି ଶ୍ରୀମନ୍ଦିର ରୋଷଘର ନିକଟ

ଅଗଣାକୁ ଯାଇ ସ୍ଥିତି ଅନୁଧ୍ୟାନ କରିଛନ୍ତି। ରାତିରେ ରୋଷଘରେ କେହି ଲୁଚି ରହି ଚୁଲି ଭାଙ୍ଗିଥିବା ଅନୁମାନ କରାଯାଉଛି। ଯାହା ଜଣାପଡୁଛି, ଚୁଲି ଭାଙ୍ଗିବା ଭିତରେ ସେମିତି କିଛି ଉଦ୍ଦେଶ୍ୟ ନାହିଁ। ସୁଆର ମହାସୁଆର ସେବାୟତଙ୍କ ମଧ୍ୟରେ କୌଣସି ବିବାଦ ନାହିଁ। ଘଟଣା ସମ୍ପର୍କରେ ଜେଟିପି ଷ୍ଟାଫଙ୍କୁ ପଚରାଉଚରା ଚାଲିଛି। ସିସିଟିଭି ଫୁଟେଜ୍‌ରୁ କିଛି ସୁରାକ ମିଳିଛି। ☞ପୃଷ୍ଠା–୪

ରାଜଧାନୀରେ ସିରିଜ୍ ଦୁର୍ଘଟଣା

ହାଇୱା ଧକ୍କାରେ କାର୍ ଚୂର୍‌ମାର, ଜଣେ ମୃତ

ଦୁର୍ଘଟଣାରେ ଚୂର୍‌ମାର ହୋଇଥିବା କାର୍। ମୃତକ ଶ୍ରୀମନ୍ତ କୁମାର ଦାସ (ଇନ୍‌ସେଟ୍)

ଭୁବନେଶ୍ୱର,୪।୪ (ବ୍ୟୁରୋ)

ରାଜଧାନୀରେ ସୋମବାର ସକାଳେ ଭୟଙ୍କର ଦୁର୍ଘଟଣା ଘଟିଛି। ମଞ୍ଚେଶ୍ୱର ଥାନା ପଳାଶୁଣି ନିକଟ ଜାତୀୟ ରାଜପଥରେ ସିରିଜ୍ ଦୁର୍ଘଟଣା ଯୋଗୁ ଗୋଟିଏ କାର୍ ଚୂର୍‌ମାର ହୋଇଯାଇଥିବାବେଳେ ଅନ୍ୟ ୩ରୁ ଊର୍ଦ୍ଧ୍ୱ କାର୍, ବାଇକ୍ କ୍ଷତିଗ୍ରସ୍ତ ହୋଇଛି। ଏଥିରେ ଜଣେ କାର୍‌ଚାଳକଙ୍କ ମୃତ୍ୟୁ ଘଟିଥିବାବେଳେ ୫ରୁ ଊର୍ଦ୍ଧ୍ୱ ଆହତ ହୋଇ ହସ୍ପିଟାଲରେ ଭର୍ତ୍ତି ହୋଇଛନ୍ତି। ଟ୍ରାଫିକ୍ ଜାମ୍ ଯୋଗୁ ଗାଡ଼ିଗୁଡ଼ିକ ପଛକୁ ପଛ ରହିଥିବା ସମୟରେ ରସୁଲଗଡ଼ ଓଭରବ୍ରିଜ୍‌ରୁ ଦ୍ରୁତଗତିରେ ଆସୁଥିବା ଏକ ହାଇୱା ଏହି ଦୁର୍ଘଟଣା ଘଟାଇଥିଲା। ପ୍ରାଣ ହରାଇଥିବା କାର୍ ଚାଳକ ହେଲେ ଭୁବନେଶ୍ୱର ଆଇଗିଣିଆ ଅଞ୍ଚଳରେ ରହୁଥିବା କେନ୍ଦ୍ରାପଡ଼ା ରାଜକନିକା ଥାନା ଲହୁଣି ଗ୍ରାମର ଶ୍ରୀମନ୍ତ କୁମାର ଦାସ (୩୭)। ସେ ଯାଜପୁର ଜିଲା ଜାରକା ବିଦ୍ୟୁତ ଉପଖଣ୍ଡର ସହକାରୀ ଯନ୍ତ୍ରୀ ଥିଲେ। ଦୁଇ ହାଇୱା ମଧ୍ୟରେ କାର୍‌ଟି ଚାପି ହୋଇଯିବାରୁ ଅଗ୍ନିଶମ ବାହିନୀ ଓ ପୋଲିସ ଗ୍ୟାସ୍ କଟର୍ ☞ପୃଷ୍ଠା–୪

୧୪ ଦିନରେ ୯ ଟଙ୍କା ବୃଦ୍ଧି

ପେଟ୍ରୋଲ ୪୩, ଡିଜେଲ ୪୨ ପଇସା

ଭୁବନେଶ୍ୱର,୪।୪: ଅନ୍ତର୍ଜାତୀୟ ବଜାରରେ କ୍ରମାଗତ ଭାବେ ଅଶୋଧିତ ତୈଳ ଦର ପରିବର୍ତ୍ତନ ହେବାରୁ ଭାରତ ବଜାର ଉପରେ ତା'ର ପ୍ରଭାବ ଦେଖିବାକୁ ମିଳୁଛି। ଏପରିକି ଦୀର୍ଘ ୧୩ଦିନ ପରେ ଉଭୟ ପେଟ୍ରୋଲ ଓ ଡିଜେଲର ମୂଲ୍ୟ ବୃଦ୍ଧି ଖସିଥିଲେ ମଧ୍ୟ ଦର ବୃଦ୍ଧିରେ କୌଣସି ପରିବର୍ତ୍ତନ ହେଉନାହିଁ। କ୍ରମାଗତ ୩ୟ ଦିନ ଲାଗି ସାରା ଦେଶରେ ତୈଳ ଦର ବୃଦ୍ଧି ଘଟିଛି। ଗତ ୧୪ ଦିନ ମଧ୍ୟରେ ୧୨ଥର ତୈଳ ଦର ପରିବର୍ତ୍ତନ ହୋଇଛି। ଦେଶର ପ୍ରମୁଖ ତୈଳ ବିପଣନ କମ୍ପାନୀ ଭାରତୀୟ ତୈଳ ନିଗମର ସୂଚନା ଅନୁସାରେ ସୋମବାର ଭୁବନେଶ୍ୱରରେ ପେଟ୍ରୋଲ ୪୩ ପଇସା ଏବଂ ଡିଜେଲ ୪୨ ପଇସା ବୃଦ୍ଧି ଘଟିଛି। ଏହି ଦର ବୃଦ୍ଧି ଫଳରେ ଏଠାରେ ପେଟ୍ରୋଲ ଲିଟର ପିଛା ୧୧୦.୭୯ ଟଙ୍କାରେ ବିକ୍ରି ହେଉଥିବା ବେଳେ ଡିଜେଲ ଲିଟର ପିଛା ୧୦୦.୫୪ ଟଙ୍କାରେ କାରବାର ହେଉଛି। ଗତ ୧୨ ଥରରେ ତେଲ ଦର ପ୍ରାୟ ୯ଟଙ୍କା ବଢ଼ିଲାଣି। ଇତି ମଧ୍ୟରେ ☞ପୃଷ୍ଠା–୪

ଆଜିର ସମ୍ପାଦକୀୟ

ଶ୍ରୀଲଙ୍କା ସଙ୍କଟ

'ଯୌତୁକ ଯୋଗୁ ବାହା ହୋଇପାରୁଛନ୍ତି ଅସୁନ୍ଦରୀ'

ନୂଆଦିଲ୍ଲୀ,୪।୪

ଭାରତରେ ଯୌତୁକକୁ ଅପରାଧ କୁହାଯାଉଥିବା ବେଳେ ପାଠ୍ୟପୁସ୍ତକରେ ଏହାର ଉପଯୋଗିତା ସମ୍ପର୍କରେ ପିଲାମାନଙ୍କୁ ପଢ଼ାଯାଉଥିବାରୁ ଏହାକୁ ନେଇ ବିବାଦ ଦେଖାଦେଇଛି। ବହିରେ ଯୌତୁକର ଉପଯୋଗିତା ବିଷୟରେ ଉଲ୍ଲେଖ ରହିଥିବା ପୃଷ୍ଠାର ଫଟୋ ଭାଇରାଲ ହେବା ପରେ ସୋସିଆଲ ମିଡିଆ ୟୁଜର୍‌ସଙ୍କ ମଧ୍ୟରେ ଆଲୋଡନ ସୃଷ୍ଟି କରିଛି। ଏହା ଆଇଏନ୍‌ସି (ଭାରତୀୟ ନର୍ସିଂ କାଉନସିଲ୍) ପାଠ୍ୟକ୍ରମରେ ସାମିଲ ହୋଇଥିବା ଟି.କେ. ଇନ୍ଦ୍ରାଣୀଙ୍କ ଲିଖିତ ସୋସିଓଲଜି ବହି ବୋଲି କେତେଜଣ ଇଣ୍ଟରନେଟ ୟୁଜର କହିଛନ୍ତି। ନର୍ସିଂ ଛାତ୍ରୀଛାତ୍ର ପଢୁଥିବା ଉକ୍ତ ବହିରେ ଡାଉରିର ଭଲ ଗୁଣ ସମ୍ପର୍କରେ ଉଲ୍ଲେଖ ରହିଛି। ସେଥିରେ ଲେଖାଅଛି ଯୌତୁକ ବାବଦରେ ଘରକୁ ନୂଆ

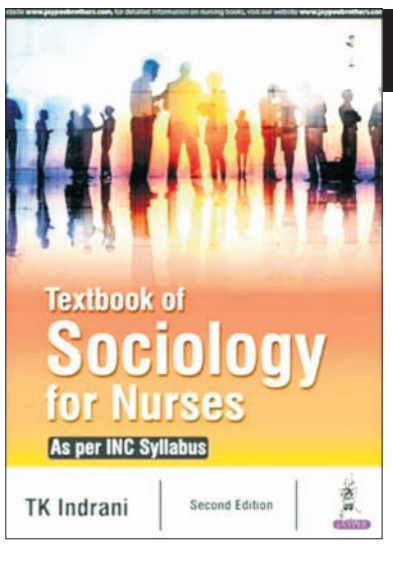

ବିବାଦରେ ପାଠ୍ୟପୁସ୍ତକ

ଆସବାବପତ୍ର, ଫ୍ରିଜ୍, ଗାଡ଼ି ଆଦି ଆସୁଥିବାବେଳେ ଏହାଦ୍ୱାରା ପୈତୃକ ସମ୍ପତ୍ତିରୁ ଝିଅ ନିଜ ଭାଗ ଆଣିପାରୁଛନ୍ତି। ସେହିପରି ଯୌତୁକ ଯୋଗୁ ଅସୁନ୍ଦର ଝିଅମାନେ ବାହା ହୋଇପାରୁଥିବା ଉକ୍ତ ପୃଷ୍ଠାରେ ଉଲ୍ଲେଖ କରାଯାଇଛି।

ଉକ୍ତ ବିବାଦୀୟ ପୃଷ୍ଠାର ଏକ ଫଟୋ ଶିବସେନା ନେତ୍ରୀ ତଥା ରାଜ୍ୟସଭା ସଦସ୍ୟା ପ୍ରିୟଙ୍କା ଚତୁର୍ବେଦୀ ଟୁଇଟରରେ ଶେୟାର କରିଛନ୍ତି। ଦେଶରେ ଯୌତୁକ ପ୍ରଥାକୁ ସମ୍ପୂର୍ଣ୍ଣ ବନ୍ଦ କରିବା ପାଇଁ ସରକାର ବିଭିନ୍ନ ଆଇନ କାର୍ଯ୍ୟକାରୀ କରିଥିଲେ ହେଁ ଏହା ପୂର୍ବ ପ୍ରକାରେ ଜାରି ରହିଛି। ଆଜିର ଦିନରେ ଯୌତୁକ ଦାବି ବଢ଼ିବାରେ ଲାଗିଛି। ☞ପୃଷ୍ଠା–୪

PATANJALI
Nutrela NUTRITION
Ruchi
RUCHI SOYA INDUSTRIES LIMITED
ପୋଷଣ ଏବଂ ଭିଟାମିନ୍‌ର ଅଭାବ
ଅନେକ ବିପଜ୍ଜନକ ରୋଗର କାରଣ ସାଜିପାରେ ।
ନ୍ୟୁଟ୍ରେଲା ନ୍ୟୁଟ୍ରିସନ୍ ଏକ ପ୍ରାକୃତିକ ଅର୍ଗାନିକ୍ ସମାଧାନ ଅଟେ ।
ପୋଷକ ତତ୍ତ୍ୱ | ଅଭାବ କାରଣରୁ ରୋଗ
ଭିଟାମିନ୍ ଏ | ଭିଟାମିନ୍ ଏ ଅଭାବ କାରଣରୁ ଦୁର୍ବଳ ଦୃଷ୍ଟିଶକ୍ତି, କ୍ଳାନ୍ତି, ଚର୍ମର ଶୁଷ୍କତା ଏବଂ ବାରମ୍ବାର ଅସୁସ୍ଥତା ଭଳି ସମସ୍ୟା ଦେଖାଦେଇପାରେ ।
ଭିଟାମିନ୍ ସି | ଭିଟାମିନ୍ ସି'ର ଅଭାବ ମାଂସପେଶୀ ଦୁର୍ବଳତା, ଗଣ୍ଠି ଓ ମାଂସପେଶୀ ବ୍ୟଥା, ମାଢ଼ିରୁ ରକ୍ତକ୍ଷରଣ ଆଦି ସମସ୍ୟା ସୃଷ୍ଟି କରିପାରେ ।
ଭିଟାମିନ୍ ଡି | ଶରୀରରେ କ୍ୟାଲ୍‌ସିୟମ୍ ଏବଂ ଫସ୍‌ଫେଟ୍‌ର ନିୟନ୍ତ୍ରଣରେ ସହାୟକ । ଏହାର ଅଭାବ କାରଣରୁ କ୍ଳାନ୍ତି ଏବଂ ଅସ୍ଥି ଦୁର୍ବଳତା ଦେଖାଦେଇପାରେ ।
ଭିଟାମିନ୍ ଇ | ଉପାଦେୟ ଆଣ୍ଟିଅକ୍ସିଡାଣ୍ଟସ୍ ଏବଂ କୋଷିକା ଝିଲ୍ଲୀର ସ୍ଥିରତା ବଜାୟ ରଖିବାରେ ସହାୟକ । ଏହାର ଅଭାବ କାରଣରୁ ଚର୍ମ ସମସ୍ୟା ଏବଂ କେଶହାନି ଘଟିପାରେ ।
ଭିଟାମିନ୍ କେ | ଭିଟାମିନ୍ କେ ରକ୍ତ ସଞ୍ଚାଳନ ପାଇଁ ଉପାଦେୟ ଅଟେ । ଏହାର ଅଭାବ କାରଣରୁ ଅସ୍ଥି ଘନତ୍ୱ ହ୍ରାସ ପାଇଥାଏ ।
ଭିଟାମିନ୍ ବି1 | ଭିଟାମିନ୍ ବି1 ଖାଦ୍ୟକୁ ଶକ୍ତିରେ ରୂପାନ୍ତରିତ କରିଥାଏ । ଏହାର ଅଭାବ ଡିମେନ୍ସିଆ, ଆଲ୍‌ଜାଇମର୍ସ, କ୍ୟାନ୍‌ସର୍ ଏବଂ ମେଟାବଲିଜିମ୍ ସମ୍ବନ୍ଧୀୟ ସମସ୍ୟାର କାରଣ ସାଜିପାରେ ।
ଭିଟାମିନ୍ ବି2 | ଭିଟାମିନ୍ ବି2 ଇମ୍ୟୁନିଟି ବଢ଼ାଇବା ପାଇଁ ଗୁରୁତ୍ୱପୂର୍ଣ୍ଣ ଅଟେ । ଏହାର ଅଭାବ କାରଣରୁ ସ୍ନାୟବିକ ରୋଗ, ରକ୍ତହୀନତା ଏବଂ ହୃତ୍‌ପିଣ୍ଡ ସମ୍ବନ୍ଧୀୟ ସମସ୍ୟା ଦେଖାଦେଇପାରେ ।
ଭିଟାମିନ୍ ବି12 | ଭିଟାମିନ୍ ବି12 ଅଭାବ ଦ୍ୱାରା ମସ୍ତିଷ୍କ, ସ୍ନାୟୁତନ୍ତ୍ର ଏବଂ ରକ୍ତଚାପ ପ୍ରଭାବିତ ହୋଇପାରେ । ଏହା ଶରୀରରେ ଲୋହିତ ରକ୍ତକୋଷିକା ଗଢ଼ିବାରେ ସହାୟତା କରିଥାଏ ।
ପ୍ରତିପୂର୍ତ୍ତି ପାଇଁ
ମକା, ସଜନା ଓ ଏଲୋଭେରାରେ ପ୍ରସ୍ତୁତ ମସ୍ତିଷ୍କ, ସ୍ନାୟବିକ ତନ୍ତ୍ର ଓ ନିମ୍ନ ରକ୍ତଚାପ ବିକାର ପାଇଁ ଉପାଦେୟ
ଭିଟାମିନ୍ ବି-12
ଅର୍ଗାନିକ୍ ଲାଇଚେନ୍‌ରେ ତିଆରି, ଯାହା ମାଂସପେଶୀ ସ୍ୱାସ୍ଥ୍ୟ ପାଇଁ ଉତ୍କୃଷ୍ଟ
ଭିଟାମିନ୍ ଡି-2କେ
ସ୍ପିନାକ୍, ରୋଜହିପ୍ ନିର୍ଯାସ ଏବଂ ପ୍ରାକୃତିକ ମନ୍ଥର ଭସ୍ମରେ ପ୍ରସ୍ତୁତ, ଯାହା ରକ୍ତହୀନତା, ଦୁର୍ବଳତା ଏବଂ କ୍ଳାନ୍ତିରେ ତତ୍କାଳୀନ ଲାଭ ଦେଇଥାଏ
ଆଇରନ୍ କମ୍ପ୍ଲେକ୍ସ
ମୁକ୍ତା ପିଷ୍ଟି ଭସ୍ମ, ମୋତି ପିଷ୍ଟି ଏବଂ ଶୈଳେୟରେ ପ୍ରସ୍ତୁତ, ଅସ୍ଥିଭଙ୍ଗୁରତା, ସ୍ନାୟୁର କାର୍ଯ୍ୟକ୍ଷମତା ଓ ପ୍ରାକୃତିକ ହାଡ଼ର ସ୍ୱାସ୍ଥ୍ୟ ପାଇଁ ଉପାଦେୟ
ବୋନ୍ ହେଲ୍‌ଥ
ଅଁଳା, ରୋଜହିପ୍ ଏବଂ କଖାରୁ ମଞ୍ଜି ନିର୍ଯାସରେ ପ୍ରସ୍ତୁତ, ଏଥିରେ ଅଛି ଆଣ୍ଟିଅକ୍ସିଡାଣ୍ଟ, ଇମ୍ୟୁନିଟି ବର୍ଦ୍ଧକ ଓ ବାର୍ଦ୍ଧକ୍ୟ ନିରୋଧୀ ଗୁଣଧର୍ମ ଓ ଏହା ଗଣ୍ଠିଗୁଡ଼ିକ ପାଇଁ ଉପାଦେୟ
ଭିଟାମିନ୍ ସି ଆଣ୍ଡ ଜିଙ୍କ୍
ସଜନା, ଅଁଳା ଏବଂ ଅଶ୍ୱଗନ୍ଧାରେ ପ୍ରସ୍ତୁତ, ଏହା ଏକ ଆଣ୍ଟିଅକ୍ସିଡାଣ୍ଟ ଅଟେ, ଯାହା ପାଚନକ୍ରିୟା, ଷ୍ଟାମିନା ଏବଂ ଶରୀରର କୋଲେଷ୍ଟରଲରେ ଲାଭଦାୟକ ହୋଇଥାଏ
ନାଚୁରାଲ୍ ସ୍ପିରୁଲିନା
ନ୍ୟୁଟ୍ରେଲା ନ୍ୟୁଟ୍ରିସନ୍‌ର ସମ୍ପୂର୍ଣ୍ଣ ରେଞ୍ଜ ପତଞ୍ଜଳି ଏକ୍ସକ୍ଲୁସିଭ୍ ଷ୍ଟୋର, ମେଡିକାଲ୍ ଷ୍

ଅଷ୍ଟ୍ରେଲିଆରେ ଭୂସ୍ଖଳନ : ୨ ମୃତ

ଅଷ୍ଟ୍ରେଲିଆର ୱେଷ୍ଟଓର୍ଥରେ ସୋମବାର ଭୂସ୍ଖଳନ କାରଣରୁ ବ୍ଲୁ ମାଉଣ୍ଟେନସ୍ ନ୍ୟାଶନାଲ ପାର୍କରେ ୨ ଜଣଙ୍କ ମୃତ୍ୟୁ ଘଟିଛି। ମୃତକଙ୍କ ମଧ୍ୟରେ ଜଣେ ନାବାଳକ ଅଛନ୍ତି। ସୂଚନାନୁସାରେ ଭୂସ୍ଖଳନ କାରଣରୁ ଆଉ ୨ ଜଣ ଗୁରୁତର ଆହତ ହୋଇଛନ୍ତି। ଓଦାଳିଆ ପାଗ ପାଇଁ ସିଡ୍‌ନୀରେ ଭୂସ୍ଖଳନ ହେଉଥିବା କୁହାଯାଉଥିବାବେଳେ ପ୍ରତିବର୍ଷ ୪୦ ଲକ୍ଷରୁ ଅଧିକ ଲୋକ ବ୍ଲୁ ମାଉଣ୍ଟେନ୍ସ ବୁଲିବା ପାଇଁ ଆସିଥାନ୍ତି।

ଶ୍ରୀଲଙ୍କା ମନ୍ତ୍ରୀଙ୍କ ସମୂହ ଇସ୍ତଫା

କଲମ୍ବୋ,୪।୪

ଶ୍ରୀଲଙ୍କାରେ ଆର୍ଥିକ ସଙ୍କଟ କାରଣରୁ ଅତ୍ୟାବଶ୍ୟକ ସାମଗ୍ରୀ ଅଭାବ ଏବଂ ବିଦ୍ୟୁତ୍ କାଟ୍‌କୁ ନେଇ ଅସନ୍ତୋଷ ବୃଦ୍ଧି ପାଉଥିବାବେଳେ କର୍ଫ୍ୟୁ ସତ୍ତ୍ୱେ ଆନ୍ଦୋଳନ ଜାରି ରହିଛି। ସରକାର ବଞ୍ଚାଇବା ପାଇଁ ରାଷ୍ଟ୍ରପତି ଗୋଟାବାୟା ରାଜପାକ୍‌ସେ ଉଦ୍ୟମ ଚଳାଇଥିବାବେଳେ ପ୍ରଧାନମନ୍ତ୍ରୀ ମହିନ୍ଦା ରାଜପାକ୍‌ସେଙ୍କ ବ୍ୟତୀତ ସମସ୍ତ ୨୬ ମନ୍ତ୍ରୀ ଇସ୍ତଫା ଦେଇଛନ୍ତି। ମିଳିତ ମନ୍ତ୍ରିମଣ୍ଡଳରେ ସାମିଲ ହେବା ଲାଗି ରାଷ୍ଟ୍ରପତି ବିରୋଧୀ ଦଳଗୁଡ଼ିକୁ ଆମନ୍ତ୍ରଣ କରିଥିଲେ। ଦୁଇ ବିରୋଧୀ ଦଳ ସାମାଗି ଜନ ବଲଭେଗାୟ (ଏସ୍‌ଜେବି) ଏବଂ ଜନଥା ବିମୁକ୍ତି ପେରାମୁନା (ଜେଭିପି) ରାଷ୍ଟ୍ରପତିଙ୍କ ଆମନ୍ତ୍ରଣଙ୍କୁ ଅଗ୍ରାହ୍ୟ କରିଦେଇଛନ୍ତି। ଏହା ବଦଳରେ ରାଷ୍ଟ୍ରପତି ଇସ୍ତଫା ଦିଅନ୍ତୁ ବୋଲି ସେମାନେ ଦାବି କରିଛନ୍ତି। ରବିବାର ବିଭିନ୍ନ ସହରରେ ସରକାର ବିରୋଧୀ ବିକ୍ଷୋଭ ପ୍ରଦର୍ଶନ କରାଯାଇଥିଲା। ଆନ୍ଦୋଳନକାରୀମାନେ ରାଷ୍ଟ୍ରପତି ଗୋଟାବାୟାଙ୍କ ଇସ୍ତଫା ଦାବି କରିଛନ୍ତି। ଦେଶର ଗମ୍ଭୀର ଆର୍ଥିକ ସ୍ଥିତି ଲାଗି ରାଷ୍ଟ୍ରପତି ଓ ତାଙ୍କ ପରିବାରକୁ ଆନ୍ଦୋଳନକାରୀମାନେ ଦାୟୀ କରିଛନ୍ତି।

ସୋମବାର ଇସ୍ତଫା ଦେଇଥିବା ୨୬ ମନ୍ତ୍ରୀଙ୍କ ମଧ୍ୟରେ ପ୍ରଧାନମନ୍ତ୍ରୀଙ୍କ ପୁଅ ନମଲ ରାଜପାକ୍‌ସେ ଅଛନ୍ତି। ସେମାନଙ୍କ ଇସ୍ତଫା ରାଷ୍ଟ୍ରପତି ଓ ପ୍ରଧାନମନ୍ତ୍ରୀଙ୍କୁ ସ୍ଥିର ସରକାର ଗଠନରେ ସହାୟକ ହେବ ବୋଲି ନମଲ ଟୁଇଟ୍ କରି ଆଶାବ୍ୟକ୍ତ କରିଛନ୍ତି। ରାଷ୍ଟ୍ରପତିଙ୍କ ଭାଇ ବାସିଲ ରାଜପାକ୍‌ସେଙ୍କ ସ୍ଥାନରେ ପୂର୍ବ ସରକାରରେ ଆଇନମନ୍ତ୍ରୀ ଥିବା ସାବ୍ରିଙ୍କୁ ଅର୍ଥମନ୍ତ୍ରୀ ନିଯୁକ୍ତ କରାଯାଇଛି। ଋଣ ପାଇଁ ଅନ୍ତର୍ଜାତୀୟ ମୁଦ୍ରାପାଣ୍ଠି (ଆଇଏମ୍‌ଏଫ୍) ସହ କଥା ହେବା ନିମନ୍ତେ ବାସିଲ୍ ୱାଶିଂଟନ ଗସ୍ତ କରିବା କାର୍ଯ୍ୟକ୍ରମ ରହିଛି। ସେହିପରି ପୂର୍ବରୁ ବିଭିନ୍ନ ବିଭାଗରେ ଯେଉଁମାନେ ମନ୍ତ୍ରୀ ଥିଲେ ସେମାନଙ୍କୁ ପୁନଃ ନିଯୁକ୍ତି ଦିଆଯାଇଛି।

ଗୁରୁବାର ରାତିରେ ରାଷ୍ଟ୍ରପତିଙ୍କ ବାସଭବନ ବାହାରେ ଆନ୍ଦୋଳନ ହିଂସାତ୍ମକ ରୂପ ନେବା ପରେ ଦେଶରେ ଜରୁରୀ ସ୍ଥିତି ଜାରି ହୋଇଥିଲା। ରବିବାର ଆନ୍ଦୋଳନକୁ ରୋକିବା ପାଇଁ କର୍ଫ୍ୟୁ ଜାରି ହେବା ସହ ସୋସିଆଲ ମିଡିଆକୁ ନିଷିଦ୍ଧ କରାଯାଇଥିଲା। ଏହା ସତ୍ତ୍ୱେ ଲକ୍ଷ ଲକ୍ଷ ଲୋକ କର୍ଫ୍ୟୁକୁ ଖାତିର ନ କରି ରାସ୍ତାକୁ ଓହ୍ଲାଇଥିଲେ।

ଶ୍ରୀଲଙ୍କାରେ ବିଦେଶୀ ମୁଦ୍ରା ସଙ୍କଟ ଉତ୍କଟ ହୋଇଛି। ଫଳରେ ବିଦେଶରୁ ଇନ୍ଧନ ଓ ଅନ୍ୟାନ୍ୟ ଅତ୍ୟାବଶ୍ୟକ ସାମଗ୍ରୀ ଆମଦାନୀ କରିବାରେ ସମସ୍ୟା ଦେଖାଦେଇଛି। ୧୯୪୮ରେ ବ୍ରିଟିଶ୍ ଶାସନରୁ ଶ୍ରୀଲଙ୍କା ମୁକ୍ତ ହେବା ପରେ କେବେ ଏଭଳି ଆର୍ଥିକ ସଙ୍କଟର ସମ୍ମୁଖୀନ ହୋଇ ନ ଥିଲା। ଇନ୍ଧନ ଅଭାବରୁ ଗାଡ଼ିମୋଟର ଚଳାଚଳ ବାଧାପ୍ରାପ୍ତ ହେବା ସହ ବିଦ୍ୟୁତ୍ ଉତ୍ପାଦନ ହ୍ରାସ ପାଇଛି। ଫଳରେ ଦୈନିକ ୧୩ ଘଣ୍ଟାରୁ ଊର୍ଦ୍ଧ୍ୱ ସମୟ ବିଦ୍ୟୁତ୍ କାଟ ହେଉଛି। ଏହା ବ୍ୟତୀତ ଖାଦ୍ୟ, ଔଷଧ ଆଦି ଅତ୍ୟାବଶ୍ୟକ ସାମଗ୍ରୀ ଦୁଷ୍ପ୍ରାପ୍ୟ ହୋଇଛି। ଏହାକୁ ନେଇ ଜନଅସନ୍ତୋଷ ଡେଇବାରେ ଲାଗିଛି।

ସଙ୍କଟରେ ଥିବା ଶ୍ରୀଲଙ୍କାକୁ ଭାରତ ଚାଉଳ ଓ ଡିଜେଲ ଯୋଗାଇଦେଇଛି। ଏଥିସହିତ ୧ ବିଲିୟନ ଡଲାର ଋଣ ସହାୟତା ଯୋଗାଇ ଦେବା ଲାଗି ନିକଟରେ ନୂଆଦିଲ୍ଲୀ ଘୋଷଣା କରିଥିଲା। ସେଠାର ଆର୍ଥିକ ସ୍ଥିତିରେ ସୁଧାର ଲାଗି ଭାରତ ପକ୍ଷରୁ ସହାୟତା ଜାରି ରହିବ ବୋଲି ବହିର୍ବ୍ୟାପାର ମନ୍ତ୍ରୀ ଏସ୍. ଜୟଶଙ୍କର କହିଥିଲେ।

ଶ୍ରୀଲଙ୍କାରେ ଆର୍ଥିକ ସଙ୍କଟ ପାଇଁ ରାଷ୍ଟ୍ରପତି ଗୋଟାବାୟା ରାଜପାକ୍ସେଙ୍କୁ ଦାୟୀ କରି ତାଙ୍କ ଇସ୍ତଫା ଦାବିରେ ବିକ୍ଷୋଭ।

ମନ୍ତ୍ରିମଣ୍ଡଳରେ ସାମିଲ ଆମନ୍ତ୍ରଣକୁ ବିରୋଧୀଙ୍କ ଅଗ୍ରାହ୍ୟ

ପଦ ଛାଡ଼ିଲେ କେନ୍ଦ୍ରୀୟ ବ୍ୟାଙ୍କ ଗଭର୍ନର

ଶ୍ରୀଲଙ୍କା ଗୁରୁତର ଆର୍ଥିକ ସଙ୍କଟର ସମ୍ମୁଖୀନ ହୋଇଥିବାବେଳେ ଏହାର କେନ୍ଦ୍ରୀୟ ବ୍ୟାଙ୍କ ମୁଦ୍ରାନୀତି ସମ୍ପର୍କିତ ନିଷ୍ପତ୍ତି ନେବାର ଦିନକ ପୂର୍ବରୁ ଗଭର୍ନର ଅଜିଥ ନିଭାର୍ଡ କାବ୍ରାଲ୍ ଇସ୍ତଫା ଦେଇଛନ୍ତି। ଦେଶର ସମସ୍ତ କ୍ୟାବିନେଟ ମନ୍ତ୍ରୀ ଇସ୍ତଫା ଦେବା ପରେ ସେ ଏଭଳି ପଦକ୍ଷେପ ନେଇଛନ୍ତି। ମଙ୍ଗଳବାର ମୁଦ୍ରାନୀତି ଘୋଷଣା ବେଳେ ଶ୍ରୀଲଙ୍କା ମୁଦ୍ରାକୁ ସ୍ଥିର ରଖିବା ଲାଗି ମୁଖ୍ୟ ସୁଧ ହାର ୨ ପ୍ରତିଶତ ବଢ଼ାଯାଇପାରେ ବୋଲି ଆଶା କରାଯାଉଛି। ଗତ ମାସଠାରୁ ଶ୍ରୀଲଙ୍କା ମୁଦ୍ରା ମୂଲ୍ୟ ଆମେରିକା ଡଲାର ମୂଲ୍ୟ ତୁଳନାରେ ୩୦ ପ୍ରତିଶତରୁ ଅଧିକ ହ୍ରାସ ପାଇଲାଣି। ଅଜିଥଙ୍କ ଇସ୍ତଫା ପରେ ବର୍ତ୍ତମାନର ଘଡ଼ିସନ୍ଧି ମୁହୂର୍ତ୍ତରେ କିଏ କେନ୍ଦ୍ରୀୟ ବ୍ୟାଙ୍କର ପରବର୍ତ୍ତୀ ମୁଖ୍ୟ ହେବେ ତାହା ଉପରେ ସମସ୍ତଙ୍କ ନଜର ରହିଛି।

ମହିନ୍ଦାଙ୍କ ଘର ଆଗରେ ବିକ୍ଷୋଭ

ଶ୍ରୀଲଙ୍କା ପ୍ରଧାନମନ୍ତ୍ରୀ ମହିନ୍ଦା ରାଜପାକ୍‌ସେଙ୍କ ବାସଭବନ ବାହାରେ ୨,୦୦୦ରୁ ଊର୍ଦ୍ଧ୍ୱ ଲୋକ ସୋମବାର ବିକ୍ଷୋଭ ପ୍ରଦର୍ଶନ କରିବା ସହ ତାଙ୍କ ଇସ୍ତଫା ଦାବି କରିଥିଲେ। ସେମାନେ ରାଜପାକ୍‌ସେ ବିରୋଧୀ ସ୍ଲୋଗାନ ଦେବା ସହ ବାରିକେଡ୍ ଭାଙ୍ଗିଦେଇଥିଲେ। ଉକ୍ତ ଲୋକଙ୍କୁ ଘଉଡ଼ାଇବାକୁ ଯାଇ ପୋଲିସ ଲୁହବୁହା ବାଷ୍ପ ପ୍ରୟୋଗ କରିବା ସହ ପାଣି ମାଡ଼ କରିଥିଲା। ଉକ୍ତ ଲୋକେ ରାଜପାକ୍‌ସେଙ୍କ ଇସ୍ତଫା ଦାବିରେ ସ୍ଲୋଗାନ ଦେଇ ତାଙ୍କ ଗେଟ୍ ନିକଟକୁ ଦୌଡୁଥିବା ଦେଖାଯାଇଥିଲା। ସରକାରଙ୍କ ତ୍ରୁଟିପୂର୍ଣ୍ଣ ପରିଚାଳନା ନୀତି ଯୋଗୁ ଦେଶରେ ଗୁରୁତର ଆର୍ଥିକ ସଙ୍କଟ ଦେଖାଦେଇଛି, ଯେଉଁଥିପାଇଁ ଲୋକଙ୍କୁ ଅନ୍ଧାରରେ ରହିବାକୁ ପଡୁଥିବାବେଳେ ଅତ୍ୟାବଶ୍ୟକ ସାମଗ୍ରୀର ଅଭାବ ଦେଖାଦେଇଛି। ଏହାକୁ ନେଇ ଜନଅସନ୍ତୋଷ ବଢ଼ିବା ସହ ଦେଶବ୍ୟାପୀ ଆନ୍ଦୋଳନ ଆରମ୍ଭ ହୋଇଛି।

ଆପରାଧିକ ପ୍ରକ୍ରିୟା (ପରିଚୟ) ବିଲ୍ ଲୋକ ସଭାରେ ଗୃହୀତ

ନୂଆଦିଲ୍ଲୀ,୪।୪

ଆପରାଧିକ ପ୍ରକ୍ରିୟା (ପରିଚୟ) ବିଲ୍, ୨୦୨୨ ସୋମବାର ଲୋକ ସଭାରେ ଧ୍ୱନିମତରେ ଗୃହୀତ ହୋଇଛି। ଏହି ବିଲ୍ ପୋଲିସ ଓ ତଦନ୍ତକାରୀ ଅଧିକାରୀମାନଙ୍କୁ ଅପରାଧୀଙ୍କଠାରୁ ଦୁଇପାଦ ଆଗରେ ରଖିବ ବୋଲି ସ୍ୱରାଷ୍ଟ୍ର ମନ୍ତ୍ରୀ ଅମିତ୍ ଶାହା କହିଥିଲେ। ବିରୋଧୀ ଦଳଗୁଡ଼ିକ ବିଲ୍‌କୁ ବିରୋଧ କରିବା ସହ ମାନବାଧିକାର ପ୍ରସଙ୍ଗ ଉଠାଇଥିଲେ। ଅନ୍ୟପକ୍ଷରେ ଏହା ଦେଶର ଆଭ୍ୟନ୍ତରୀଣ ସୁରକ୍ଷା ଏବଂ ଆଇନ ଶୃଙ୍ଖଳାକୁ ମଜଭୁତ କରିବ ବୋଲି ସରକାରଙ୍କ ପକ୍ଷରୁ କୁହାଯାଇଛି। ଚିଠା ବିଧେୟକରେ ମାନବୀୟ ଏବଂ ବ୍ୟକ୍ତିଗତ ଅଧିକାରର ସୁରକ୍ଷା ଉପରେ ଯଥେଷ୍ଟ ଧ୍ୟାନ ଦିଆଯାଇଥିବା ଶାହା କହିଛନ୍ତି। ପ୍ରସ୍ତାବିତ ଆଇନ ପୋଲିସକୁ ଅପରାଧୀ ଓ ଅଭିଯୁକ୍ତମାନଙ୍କ ଶାରୀରିକ ଓ ଜୈବିକ ନମୁନା ସଂଗ୍ରହ କରିବା ଲାଗି କ୍ଷମତା ପ୍ରଦାନ କରିବ।

ମସ୍‌ଜିଦରେ ଡାକବାଜି ଯନ୍ତ୍ର ବନ୍ଦ ଦାବି

ବେଙ୍ଗାଲୁରୁ,୪।୪

କର୍ନାଟକର ମସ୍‌ଜିଦଗୁଡ଼ିକରେ ଡାକବାଜି ଯନ୍ତ୍ର ବନ୍ଦ କରିବା ଲାଗି ବଜରଙ୍ଗ ଦଳ ଓ ଶ୍ରୀରାମ ସେନା ପକ୍ଷରୁ ଦାବି ହୋଇଛି। ମହାରାଷ୍ଟ୍ର ନବନିର୍ମାଣ ସେନା ମୁଖ୍ୟ ରାଜ ଠାକ୍‌ରେ ମସ୍‌ଜିଦରେ ମାଇକ୍ ବନ୍ଦ କରିବା ପାଇଁ ଶନିବାର ଦାବି କରିଥିବା ବେଳେ ଏହାକୁ ଦକ୍ଷିଣପନ୍ଥୀ ସଂଗଠନଗୁଡ଼ିକ ସମର୍ଥନ ଜଣାଇଛନ୍ତି। ଶବ୍ଦ ପ୍ରଦୂଷଣ ରୋକିବା ପାଇଁ ସୁପ୍ରିମକୋର୍ଟ କଡ଼ା ନିର୍ଦ୍ଦେଶ ଦେଇଛନ୍ତି। ତେଣୁ ମସ୍‌ଜିଦଗୁଡ଼ିକରେ ଡାକବାଜି ଯନ୍ତ୍ର ବନ୍ଦ କରିବା ପାଇଁ ଶ୍ରୀରାମ ସେନାର ଆବାହକ ପ୍ରମୋଦ ମୁଥାଲିକ୍ ଏକ ଭିଡିଓ ବାର୍ତ୍ତାରେ ଦାବି କରିଛନ୍ତି।

ସଂକ୍ଷେପରେ

ଆତଙ୍କବାଦୀଙ୍କ ଗୁଳିରେ ଯବାନ ଶହୀଦ

ଶ୍ରୀନଗର,୪।୪: ଆତଙ୍କବାଦୀଙ୍କ ଆକ୍ରମଣରେ ସୋମବାର ଜମ୍ମୁ-କଶ୍ମୀରର ଶ୍ରୀନଗରରେ ଜଣେ ସିଆର୍‌ପିଏଫ୍ ଯବାନ ଶହୀଦ ହୋଇଛନ୍ତି। ଅନ୍ୟଜଣେ ଯବାନ ଆହତ ହୋଇଛନ୍ତି। ଆତଙ୍କବାଦୀ ଘଟଣା ସ୍ଥଳରୁ ଫେରାର୍ ହୋଇଯାଇଥିବାବେଳେ ସ୍ଥାନୀୟ ପୋଲିସ ପ୍ରଶାସନ ଓ ସେନା ମିଳିତ ଭାବେ ସର୍ଚ୍ଚ ଅପରେଶନ୍ ଜାରି ରଖିଛି। ସେହିପରି ଶୋପିଆନ୍ ଜିଲା ଅନ୍ତର୍ଗତ ଚୋଟୋଗାମ୍ ଅଞ୍ଚଳରେ ଦୋକାନ କରିଥିବା ଜଣେ କଶ୍ମୀରୀ ପଣ୍ଡିତଙ୍କୁ ସୋମବାର ସନ୍ଧ୍ୟାରେ ଆତଙ୍କବାଦୀମାନେ ଗୁଳି କରିଛନ୍ତି। ତାଙ୍କୁ ଗୁରୁତର ଅବସ୍ଥାରେ ଶ୍ରୀନଗରସ୍ଥିତ ସେନା ହସ୍ପିଟାଲରେ ଭର୍ତ୍ତି କରାଯାଇଛି। ପୁଲୱାମାରେ ୪ ବାହାର ଶ୍ରମିକ ଏବଂ ଶ୍ରୀନଗରରେ ୨ ସିଆର୍‌ପିଏଫ୍ ଯବାନଙ୍କ ସମେତ ୨୪ ଘଣ୍ଟା ମଧ୍ୟରେ ୭ ଜଣଙ୍କୁ ଗୁଳି କରାଗଲାଣି।

ବିନୟ କ୍ୱାତ୍ରା ନୂଆ ବହିର୍ବ୍ୟାପାର ସଚିବ

ନୂଆଦିଲ୍ଲୀ,୪।୪: ନେପାଳରେ ଭାରତର ରାଷ୍ଟ୍ରଦୂତ ଥିବା ବିନୟ କ୍ୱାତ୍ରାଙ୍କୁ ସୋମବାର କେନ୍ଦ୍ର ସରକାର ନୂଆ ବହିର୍ବ୍ୟାପାର ସଚିବ ଭାବେ ନିଯୁକ୍ତି ପ୍ରଦାନ କରିଛନ୍ତି। ବର୍ତ୍ତମାନର ବହିର୍ବ୍ୟାପାର ସଚିବ ହର୍ଷବର୍ଦ୍ଧନ ଶ୍ରୀଙ୍ଗଲା ଏପ୍ରିଲ ୩୦ରେ ଅବସର ଗ୍ରହଣ କରିବା ପରେ ତାଙ୍କ ସ୍ଥାନରେ କ୍ୱାତ୍ରା ମେ' ମାସରେ ଦାୟିତ୍ୱ ଗ୍ରହଣ କରିବେ। କ୍ୱାତ୍ରାଙ୍କ ନିଯୁକ୍ତିକୁ କେନ୍ଦ୍ର କ୍ୟାବିନେଟ ଅନୁମୋଦନ କରିଛି। ନେପାଳରେ ଭାରତର ରାଷ୍ଟ୍ରଦୂତ ହେବା ପୂର୍ବରୁ ସେ ଫ୍ରାନ୍ସରେ ରାଷ୍ଟ୍ରଦୂତ ଏବଂ ପ୍ରଧାନମନ୍ତ୍ରୀଙ୍କ କାର୍ଯ୍ୟାଳୟରେ ଯୁଗ୍ମ ସଚିବ ଭାବେ କାର୍ଯ୍ୟ କରିଥିଲେ।

ଆଧାରରେ ଅଜବ ନାଁ ଯୋଗୁ ହୋଇପାରିଲାନି ନାମଲେଖା

ଲକ୍ଷ୍ନୌ,୪।୪: ଉତ୍ତର ପ୍ରଦେଶ ବୁଦାଉନାରେ ଏକ ଅସ୍ୱାଭାବିକ ଘଟଣା ଦେଖିବାକୁ ମିଳିଛି। ନିଜର ଅଜବ ନାଁ ପାଇଁ ଆରତୀ ସ୍କୁଲରେ ନାମ ଲେଖାରୁ ବଞ୍ଚିତ ହୋଇଛନ୍ତି। ୟୁପି ବିଲସି ତହସିଲ ଅନ୍ତର୍ଗତ ରାଇପୁର ଗ୍ରାମରେ ଦିନେଶଙ୍କ ଘର। ଶନିବାର ସେ ତାଙ୍କ ଝିଅ ଆରତୀଙ୍କ ନାମ ଲେଖାଇବା ପାଇଁ ନିକଟସ୍ଥ ସରକାରୀ ବିଦ୍ୟାଳୟକୁ ଯାଇଥିଲେ। ଆଧାରକାର୍ଡରେ ଆରତୀଙ୍କ ନାମ ବଦଳରେ 'ବେବି ଫାଇଭ୍ ଅଫ୍ ମଧୁ' ଲେଖାଥିବା କାରଣରୁ ସ୍କୁଲ ଶିକ୍ଷୟିତ୍ରୀ ଏକତା ଭର୍ସନୀ ଆରତୀଙ୍କ ନାମ ଲେଖିବା ପାଇଁ ମନା କରିଥିଲେ। ତେବେ ଆଧାର କାର୍ଡର କୌଣସି ନମ୍ବର ନ ଥିବା ମଧ୍ୟ ଅଭିଯୋଗ ହୋଇଛି। ସ୍ଥାନୀୟ ପୋଷ୍ଟ ଅଫିସ ଏବଂ ବ୍ୟାଙ୍କରେ ଆଧାର କାର୍ଡ କରାଯାଉଥିବାବେଳେ ଏହା ଏକ ବଡ଼ ଧରଣର ତ୍ରୁଟି ବୋଲି ଡିଷ୍ଟ୍ରିକ୍ଟ ମାଜିଷ୍ଟ୍ରେଟ୍ ଦୀପା ରଞ୍ଜନ କହିଛନ୍ତି। ଏ ନେଇ ଯେଉଁମାନେ ଦାୟୀ ,ସେମାନଙ୍କ ବିରୋଧରେ କଡ଼ା କାର୍ଯ୍ୟାନୁଷ୍ଠାନ ଗ୍ରହଣ କରାଯିବାକୁ ସେ ପ୍ରତିଶ୍ରୁତି ଦେଇଛନ୍ତି। ଉକ୍ତ ଆଧାରକାର୍ଡର ଫଟୋ ଏବେ ସୋସିଆଲ ମିଡିଆରେ ଘୂରିବୁଲୁଛି।

ପୋଲିସକୁ ଆଇଆଇଟି ସ୍ନାତକଙ୍କ ଆକ୍ରମଣ

ଲକ୍ଷ୍ନୌ,୪।୪: ଉତ୍ତରପ୍ରଦେଶର ଗୋରଖପୁରସ୍ଥିତ ଗୋରଖନାଥ ମନ୍ଦିର ବାହାରେ ରବିବାର ସନ୍ଧ୍ୟାରେ ଦୁଇଜଣ ପୋଲିସ କର୍ମଚାରୀଙ୍କୁ ଆକ୍ରମଣ ହୋଇଛି। ଜଣେ ଆଇଆଇଟି ସ୍ନାତକ ଏକ ଧାରୁଆ ଅସ୍ତ୍ରରେ ସେମାନଙ୍କୁ ଆକ୍ରମଣ କରିବା ସହ ଧର୍ମୀୟ ସ୍ଲୋଗାନ ଦେଇଥିଲେ। ଅନ୍ୟମାନେ ଉକ୍ତ ଯୁବକଙ୍କୁ କାବୁ କରିନେଇଥିଲେ। ଏହା ପଛରେ ଆତଙ୍କବାଦୀଙ୍କ ସମ୍ପୃକ୍ତିକୁ ଏଡ଼ାଇ ଦିଆଯାଇ ନ ପାରେ ବୋଲି ୟୁପି ପୋଲିସ କହିଛି। ମୁଖ୍ୟମନ୍ତ୍ରୀ ଯୋଗୀ ଆଦିତ୍ୟନାଥଙ୍କ ଗୋରଖନାଥ ମଠ ମୁଖ୍ୟାଳୟ ବାହାରେ ଏଭଳି ଆକ୍ରମଣ ହୋଇଛି। ଅହମଦ ମୁର୍ତାଜା ଆବାସି ନାମକ ଯୁବକ ଏକ ଧାରୁଆ ଅସ୍ତ୍ର ଧରି ସ୍ଲୋଗାନ ଦେଉଥିବା ଭିଡିଓରେ ଦେଖିବାକୁ ମିଳିଛି। ମୁର୍ତାଜା ଗୋରଖପୁରର ବାସିନ୍ଦା। ସେ ୨୦୧୫ରେ ବମ୍ବେ ଆଇଆଇଟିରୁ ସ୍ନାତକ କରିଛନ୍ତି। ତାଙ୍କ ନିକଟରୁ ଲାପ୍‌ଟପ, ଫୋନ୍ ଓ ଏକ ଟିକେଟ ମିଳିଛି। ଆକ୍ରମଣ ପଛରେ ବଡ଼ ଷଡ଼ଯନ୍ତ୍ର ଥିବା ସନ୍ଦେହ କରାଯାଉଛି ବୋଲି ଅତିରିକ୍ତ ପୋଲିସ ମହାନିର୍ଦ୍ଦେଶକ ପ୍ରଶାନ୍ତ କୁମାର କହିଛନ୍ତି। ପୋଲିସ ଦୁଇଟି ମାମଲା ରୁଜୁ କରିବା ସହ ତଦନ୍ତ ଚଳାଇଛି।

ନିର୍ବାଚନ ଲଢ଼ିବେନି କ୍ୟାରି ଲାମ୍

ହଂକଂ, ୪।୪

ହଂକଂ ଲିଡର କ୍ୟାରି ଲାମ୍ ଦ୍ୱିତୀୟ ଥର ଶାସନରେ ରହିବା ନିମନ୍ତେ ନିର୍ବାଚନ ଲଢ଼ିବେ ନାହିଁ ବୋଲି ସୋମବାର ଘୋଷଣା କରିଛନ୍ତି। ଜୁନ୍ ୩୦ରେ ହଂକଂ ମୁଖ୍ୟ କାର୍ଯ୍ୟନିର୍ବାହୀ ଭାବେ ତାଙ୍କ କାର୍ଯ୍ୟକାଳ ଶେଷ ହେବ। ଏଥିସହ ୪୨ ବର୍ଷ ଧରି ଜନସାଧାରଣଙ୍କ ସେବାରୁ ବିରତି ନେବେ ବୋଲି ୬୪ ବର୍ଷୀୟା ଲାମ୍ କହିଛନ୍ତି। ଆସନ୍ତା ମେ'ରେ ପରବର୍ତ୍ତୀ ମୁଖ୍ୟ କାର୍ଯ୍ୟନିର୍ବାହୀ ପଦବୀ ପାଇଁ ନିର୍ବାଚନ ହେବ। ହଂକଂର ଚିଫ୍ ଏକ୍‌ଜିକ୍ୟୁଟିଭ୍ ନିର୍ବାଚନ ପ୍ରତ୍ୟକ୍ଷ ଭାବେ କରିବା ଦାବିରେ ୨୦୧୯ରେ ତାଙ୍କ ସରକାର ବିରୋଧରେ ବ୍ୟାପକ ବିକ୍ଷୋଭ ପ୍ରଦର୍ଶନ କରାଯାଇଥିଲା। ବେଜିଂ ସେଠାରେ କଠୋର ଜାତୀୟ ସୁରକ୍ଷା କାନୁନ ଲାଗୁ କରି ବିରୋଧକୁ ଚପାଇବାକୁ ଉଦ୍ୟମ କରିଥିଲା। ହଂକଂ ମିଡିଆ ରିପୋର୍ଟ ଅନୁସାରେ, ତାଙ୍କ ପରେ ସୁବୁଠୁ ଗୁରୁତ୍ୱପୂର୍ଣ୍ଣ ସରକାରୀ ଅଧିକାରୀ ତଥା ମୁଖ୍ୟ ଶାସନ ସଚିବ ଜନ୍ ଲି ପରବର୍ତ୍ତୀ ନେତା ଦୌଡ଼ରେ ସାମିଲ ହୋଇପାରନ୍ତି। କୌଣସି କମିଟି ବଦଳରେ ୨୦୧୯ ଆନ୍ଦୋଳନ ମୁଣ୍ଡ ଟେକିଥିବାବେଳେ ଲି ସହରର ସୁରକ୍ଷା ପ୍ରମୁଖ ଥିଲେ। ସୂଚନାଯୋଗ୍ୟ, ହଂକଂ ନେତାଙ୍କ ନିର୍ବାଚନ ଏକ କମିଟି ଦ୍ୱାରା ହୋଇଥାଏ। ଏଥିରେ ଏମ୍‌ପି, ବିଭିନ୍ନ ଉଦ୍ୟୋଗର ପ୍ରତିନିଧି, ବେଜିଂ ସମର୍ଥକଙ୍କ ପ୍ରତିନିଧି ରହିଥାନ୍ତି।

ସୁପ୍ରିମକୋର୍ଟରେ ପ୍ରତ୍ୟକ୍ଷ ଶୁଣାଣି କରିବା ପୂର୍ବରୁ ସିଜେଆଇ ଜଷ୍ଟିସ୍ ଏନ୍.ଭି. ରମନା ସହକର୍ମୀଙ୍କୁ ଅଭିନନ୍ଦନ ଜଣାଉଛନ୍ତି।

ଦୁଇ ଭାରତୀୟଙ୍କୁ ଗ୍ରାମୀ ଆୱାର୍ଡ

ୱାଶିଂଟନ, ୪।୪

ସଙ୍ଗୀତର ସବୁଠାରୁ ବଡ଼ ଆୱାର୍ଡ ସମାରୋହ 'ଗ୍ରାମୀ ଆୱାର୍ଡ୍ସ' ରବିବାର ଲାସ୍ ଭେଗାସ୍‌ର ଏମ୍‌ଜିଏମ୍ ଗ୍ରାଣ୍ଡ ଗାର୍ଡେନ୍ ଏରେନାରେ ଅନୁଷ୍ଠିତ ହୋଇଯାଇଛି। ଚଳିତ ବର୍ଷ ଦୁଇ ଭାରତୀୟଙ୍କୁ ଗ୍ରାମୀ ଆୱାର୍ଡ ପ୍ରଦାନ କରାଯାଇଛି। ଭାରତୀୟ ମ୍ୟୁଜିକ୍ କମ୍ପୋଜର୍ ରକି କେଜ୍‌ଙ୍କ 'ଡିଭାଇନ୍ ଟାଇଡ୍'କୁ ବେଷ୍ଟ ନ୍ୟୁ-ଏଜ୍ ଆଲ୍‌ବମ୍ ସମ୍ମାନରେ ସମ୍ମାନିତ କରାଯାଇଛି। ଏ ନେଇ ପ୍ରଧାନମନ୍ତ୍ରୀ ନରେନ୍ଦ୍ର ମୋଦି ରକିଙ୍କୁ ଶୁଭେଚ୍ଛା ଜଣାଇଛନ୍ତି। ୨୦୧୫ରେ ରକି ପ୍ରଥମ ଗ୍ରାମୀ ଆୱାର୍ଡ ଗ୍ରହଣ କରିଥିଲେ। ରକିଙ୍କ ଜନ୍ମ ଆମେରିକାରେ ହୋଇଥିବାବେଳେ ବର୍ତ୍ତମାନ ସେ ବେଙ୍ଗାଲୁରୁରେ ରହୁଛନ୍ତି। ସେହିପରି ବେଷ୍ଟ ଚିଲ୍‌ଡ୍ରେନ୍ ଆଲବମ୍ ମୁମ୍ବାଇରେ ଜନ୍ମିତ ଫାଲଗୁନୀ ନ୍ୟୁୟକରେ ରହୁଛନ୍ତି । 'ଲିଭ୍ ଦ ଡୋର୍ ଓପନ୍'କୁ ମିଳିଛି ସଙ୍ଗ୍ ଅଫ୍ ଦି ଇୟର୍ ସମ୍ମାନ। ଫାଲଗୁନୀ ଶାହାଙ୍କ 'ଏ କଲର୍‌ଫୁଲ୍ ୱାର୍ଲ୍ଡ' ପୁରସ୍କୃତ ହୋଇଛି।

ଫାଲଗୁନୀ ଶାହା ରକି କେଜ୍

୨ ବର୍ଷ ପରେ ସୁପ୍ରିମକୋର୍ଟରେ ପ୍ରତ୍ୟକ୍ଷ ଶୁଣାଣି

ନୂଆଦିଲ୍ଲୀ,୪।୪

ପ୍ରାୟ ୨ ବର୍ଷ ହେଲା ସୁପ୍

କରୋନା ସଂକ୍ରମଣ ସ୍ଥିତି

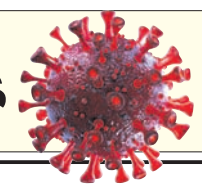

	ଆକ୍ରାନ୍ତ	ମୃତ୍ୟୁ	ଆରୋଗ୍ୟ
ବିଶ୍ୱ	୪୯,୨୦,୮୪,୫୩୬	୬୧,୭୭,୩୨୫	୪୨,୭୦,୭୮,୩୪୫
ଭାରତ	୪,୩୦,୨୯,୦୪୪	୫,୨୧,୩୮୮	୪,୨୪,୯୫,୦୮୯
ଓଡ଼ିଶା	୧୨,୮୭,୭୪୨	୯୧୨୧(+୫୩)	୧୨,୭୮,୩୨୨

ସୋମବାର ରାତି ୧୦ଟା ସୁଦ୍ଧା
(+ ଅନ୍ୟ ରୋଗରେ କରୋନା ଆକ୍ରାନ୍ତଙ୍କ ମୃତ୍ୟୁ)
ତଥ୍ୟ: https://www.worldometers.info/coronavirus/ଏବଂ ଓଡ଼ିଶା ସରକାର

ସଂକ୍ଷେପରେ

ଜୁନ୍ ୧୯, ୨୬ରେ ପ୍ରାଥମିକ ସମବାୟ ସମିତି ନିର୍ବାଚନ

ଭୁବନେଶ୍ୱର,୪।୪(ବ୍ୟୁରୋ): ପଞ୍ଚାୟତ ଓ ପୌର ନିର୍ବାଚନ ଶେଷ ହେବା ପରେ ରାଜ୍ୟରେ ସମବାୟ ସମିତି ନିର୍ବାଚନ ପ୍ରକ୍ରିୟା ଆରମ୍ଭ ହୋଇଛି। ରାଜ୍ୟ ସମବାୟ ନିର୍ବାଚନ କମିଶନରଙ୍କ ସୁପାରିସ ଆଧାରରେ ରାଜ୍ୟରେ ଆସନ୍ତା ଜୁନ୍ ୧୯ ଏବଂ ୨୬ ତାରିଖରେ ପ୍ରାଥମିକ ସମବାୟ ସମିତି ନିର୍ବାଚନ ନିମନ୍ତେ ସୋମବାର ସମବାୟ ବିଭାଗ ପକ୍ଷରୁ ବିଜ୍ଞପ୍ତି ପ୍ରକାଶ ପାଇଛି। ପରବର୍ତ୍ତୀ ସମୟରେ ରାଜ୍ୟ ସମବାୟ ନିର୍ବାଚନ କମିଶନର ଏହି ନିର୍ବାଚନ ପାଇଁ ବିସ୍ତୃତ କାର୍ଯ୍ୟସୂଚୀ ଘୋଷଣା କରିବେ ବୋଲି ଜଣାପଡିଛି। ରାଜ୍ୟ ସମବାୟ ବିଭାଗର ପ୍ରମୁଖ ସଚିବ ବୀର ବିକ୍ରମ ଯାଦବଙ୍କ ଦ୍ୱାରା ଜାରି ବିଜ୍ଞପ୍ତି ଅନୁସାରେ ପ୍ରାଥମିକ ସମବାୟ ସମିତିଗୁଡିକର ପରିଚାଳନା କମିଟି କର୍ମକର୍ତ୍ତା ଚୟନ ଲାଗି ଜୁନ୍ ୧୯ ଏବଂ ୨୬ରେ ନିର୍ବାଚନ କରିବା ପାଇଁ ରାଜ୍ୟ ସମବାୟ ନିର୍ବାଚନ କମିଶନର ମାର୍ଚ୍ଚ ୩୦ରେ ରାଜ୍ୟ ସରକାରଙ୍କୁ ସୁପାରିସ କରିଥିଲେ।

ଛାତ୍ରୀଙ୍କ ଅଶ୍ଳୀଳ ଫଟୋ ଭାଇରାଲ୍ ଧମକ

ପ୍ରଧାନଶିକ୍ଷକ, ମାଟ୍ରନ୍‌ଙ୍କ ନାଁରେ ମାମଲା

ଉଦଳା,୪।୪(ଡି.ଏନ.ଏ.): ମୟୂରଭଞ୍ଜ ଜିଲା ଉଦଳା ଥାନା ଅଞ୍ଚଳରେ ଥିବା ଏକ ଆଶ୍ରମ ବିଦ୍ୟାଳୟର ପ୍ରଧାନ ଶିକ୍ଷକ ଓ ମାଟ୍ରନ୍ ଜଣେ ସପ୍ତମ ଶ୍ରେଣୀ ଛାତ୍ରୀଙ୍କ ଅଶ୍ଳୀଳ ଫଟୋ ଭାଇରାଲ୍ କରିବାର ଧମକ ଦେବା ଚର୍ଚ୍ଚାର ବିଷୟ ହୋଇଛି। ଏନେଇ ଛାତ୍ରୀଙ୍କ ପରିବାର ଲୋକେ ସୋମବାର ଥାନାରେ ଅଭିଯୋଗ କରିଛନ୍ତି। ପୋଲିସ ଏକ ମାମଲା(ନଂ.୧୦୪/୨୨) ରୁଜୁ କରି ତଦନ୍ତ ଜାରି ରଖିଛି। ସୂଚନା ଅନୁଯାୟୀ, ଛାତ୍ରୀ ଜଣକ କିଛି ଦିନ ପାଇଁ ବିଦ୍ୟାଳୟ ଆସି ନ ଥିଲେ। ନିକଟରେ ସେ ବିଦ୍ୟାଳୟକୁ ଫେରିବା ସମୟରେ ପ୍ରଧାନଶିକ୍ଷକ ବ୍ରଜମୋହନ ମାଝୀ ଏବଂ ମାଟ୍ରନ୍ ଜୟନ୍ତୀ ପାତ୍ର ତାଙ୍କୁ ଅଶାଳୀନ ବ୍ୟବହାର ପ୍ରଦର୍ଶନ କରିଥିଲେ। ଏ ବାବଦରେ କାହାକୁ କିଛି ଜଣାଇଲେ ଗାଧୋଇବା ବେଳର ଫଟୋ ଭାଇରାଲ କରିଦେବୁ ବୋଲି ଧମକ ଦେଇଥିବା ଅଭିଯୋଗରେ ଦର୍ଶାଯାଇଛି। ଛାତ୍ରୀ ଜଣକ ଘଟଣା ସମ୍ପର୍କରେ ପରିବାର ଲୋକଙ୍କୁ ଜଣାଇଥିଲେ। ପରିବାର ଲୋକେ ପ୍ରଧାନଶିକ୍ଷକଙ୍କୁ ପଚାରିବାରୁ ସେ ଧମକଚମକ ଦେଇଥିଲେ। ଅଭିଯୋଗ ସମ୍ପର୍କରେ ପ୍ରଧାନଶିକ୍ଷକ ଓ ମାଟ୍ରନଙ୍କୁ ପଚାରିବାରୁ ସେ କିଛି ପ୍ରତିକ୍ରିୟା ଦେବେ ନାହିଁ ବୋଲି ମନା କରି ଦେଇଛନ୍ତି।

ଅଟୋରୁ ଖସି ଯୁବତୀ ମୃତ

କାଲିମେଳା, ୪।୪(ଡି.ଏନ.ଏ.): ମାଲାକାନଗିରି ଜିଲ୍ଲା କାଲିମେଳା ଥାନା ଭେଜାଙ୍ଗିୱାଡ଼ା ପଞ୍ଚାୟତର ଏମ୍‌ପିଭି-୨୧ ଓ ଭେଜାଙ୍ଗିୱାଡ଼ା ଗ୍ରାମ ସୋମବାର ଅପରାହ୍ନରେ ଏକ ଚଳନ୍ତା ଅଟୋରୁ ଖସିପଡ଼ି ଜଣେ ଯୁବତୀର ମୃତ୍ୟୁ ହୋଇଛି। ଅଟୋ ଚାଳକ ଯୁବତୀଙ୍କ ମୃତଦେହକୁ କାଲିମେଳା ଗୋଷ୍ଠୀ ସ୍ୱାସ୍ଥ୍ୟକେନ୍ଦ୍ରକୁ ଆଣି ମୃତଦେହ ରଖି ସେଠାରୁ ଫେରାର ହୋଇଯାଇଥିଲେ। ମୃତ ଯୁବତୀ ଜଣଙ୍କ ଭେଜାଙ୍ଗିୱାଡ଼ା ଗ୍ରାମର ଗଣପତି ଗୀଲେଇଙ୍କ ଝିଅ ରୁଚୁ ଗିଲେଇ ବୁଲି ବୋଲି ଜଣାପଡିଛି। ଆଜି ସକାଳେ ରୁଚୁ କାମ କରିବାକୁ ଏମପିଭି -୨୧ ଗ୍ରାମକୁ ଆସି ଖାଇସାରି ଫେରୁଥିବା ବେଳେ ଅଟୋରୁ ତଳକୁ ଖସି ପଡିଥିଲେ।

ବାବୁ ବି କଲେଣି ରାଜନୀତି

ଲୋକପ୍ରିୟ ଯୋଜନା ମାଧ୍ୟମରେ ରାଜ୍ୟ ସରକାରଗୁଡ଼ିକ ଲୋକମାନଙ୍କୁ ଦେଉଥିବା ମାଗଣା ସୁବିଧା ଉପରେ କେନ୍ଦ୍ର ସରକାରଙ୍କ କେତେଜଣ ବରିଷ୍ଠ ସଚିବ ପ୍ରଶ୍ନ ଉଠାଇ କହିଛନ୍ତି ଯେ, ଏଭଳି ସ୍ଥିତି ଜାରି ରହିଲେ ଶ୍ରୀଲଙ୍କା ଭଳି ଆର୍ଥିକ ଦୁଃସ୍ଥିତି ଦେଖାଦେବ। ଏହି ଅମଲାତନ୍ତ୍ରୀମାନେ ପ୍ରଧାନମନ୍ତ୍ରୀଙ୍କୁ ଦେଇଥିବା ପ୍ରସ୍ତାବରେ ପଞ୍ଜାବ, ଦିଲ୍ଲୀ, ତେଲଙ୍ଗାନା, ଆନ୍ଧ୍ରପ୍ରଦେଶ ଏବଂ ପଶ୍ଚିମବଙ୍ଗ ନାମ ଉଲ୍ଲେଖ କରିଛନ୍ତି। ଦେଖିବାକୁ ଗଲେ ଏ ସବୁ ଅଣଭାଜପା ରାଜ୍ୟ। ସଦ୍ୟ ସମାପ୍ତ ଉତ୍ତରପ୍ରଦେଶ ଓ ଗୋଆ ବିଧାନସଭା ନିର୍ବାଚନ ବେଳେ ଭାଜପା ମାଗଣା ଏଲପିଜି ଓ ଲୋଭନୀୟ ଘୋଷଣା କରି ଶାସନ ଗାଦିକୁ ଫେରିଛି। କେନ୍ଦ୍ର ସରକାର ମଧ୍ୟ ଉଜ୍ଜ୍ୱଳା ଏବଂ ପିଏମ୍‌କିଷାନ ଭଳି କାର୍ଯ୍ୟକ୍ରମ ମାଧ୍ୟମରେ ଭୋଟରଙ୍କୁ ଆକୃଷ୍ଟ କରିବାରେ ଲାଗିଛି। କିନ୍ତୁ ପ୍ରଧାନମନ୍ତ୍ରୀଙ୍କୁ ଭେଟିଥିବା ଏହି ବରିଷ୍ଠ ପ୍ରଶାସନିକ ଅଧିକାରୀମାନେ ଉତ୍ତରପ୍ରଦେଶର ନାମ ଆଲୋଚନାବେଳେ ନ ଆଣିବା ସୂଚାଇ ଦେଉଛି ଯେ, ବାବୁ ବି କଲେଣି ରାଜନୀତି।

ନୂଆଦିଲ୍ଲୀ,୪।୪

ରଣବୋଝରେ ବୁଡ଼ି କାଙ୍ଗାଳ ହୋଇଯାଇଥିବା ଶ୍ରୀଲଙ୍କା ଭଳି ସ୍ଥିତି ଭାରତରେ ମଧ୍ୟ ଉପୁଜିପାରେ। ଭାରତର କେତେକ ରାଜ୍ୟ ଲୋକଙ୍କୁ ମାଗଣା ଯୋଜନାରେ ବିପୁଳ ସୁବିଧା ପ୍ରଦାନ କରିବା ଜାରି ରଖିଲେ ଏପରି ସ୍ଥିତି ବେଶି ଦୂର ନୁହେଁ ବୋଲି ପ୍ରଧାନମନ୍ତ୍ରୀ ନରେନ୍ଦ୍ର ମୋଦିଙ୍କୁ ସତର୍କ କରାଇଛନ୍ତି ବରିଷ୍ଠ ପ୍ରଶାସନିକ ଅଧିକାରୀମାନେ। ମାଗଣା ଯୋଜନା ଅସ୍ଥାୟୀ ଏବଂ ଏହା ଦ୍ୱାରା ସମ୍ପୃକ୍ତ ରାଜ୍ୟର ଅର୍ଥନୀତି ଭୁଶୁଡ଼ି ଯାଇପାରେ ବୋଲି ଶନିବାର ୭-ଲୋକ କଲ୍ୟାଣ ମାର୍ଗସ୍ଥିତ କାର୍ଯ୍ୟାଳୟରେ ପ୍ରଧାନମନ୍ତ୍ରୀ ମୋଦିଙ୍କ ସହ ଦୀର୍ଘ ୪ ଘଣ୍ଟାର ବୈଠକରେ ବିଭିନ୍ନ ବିଭାଗର ସଚିବମାନେ ଚିନ୍ତା ବ୍ୟକ୍ତ କରିଛନ୍ତି। ଏହି ବୈଠକରେ ଜାତୀୟ ସୁରକ୍ଷା ପରାମର୍ଶଦାତା ଅଜିତ୍ ଡୋଭାଲ, ପ୍ରଧାନମନ୍ତ୍ରୀଙ୍କ ପ୍ରମୁଖ ସଚିବ ପି. କେ. ମିଶ୍ର ଏବଂ କ୍ୟାବିନେଟ ସଚିବ ରାଜୀବ ଗୌବାଙ୍କ ସମେତ କେନ୍ଦ୍ର ସରକାରଙ୍କ ଅନ୍ୟ ବରିଷ୍ଠ ଅଧିକାରୀମାନେ ଉପସ୍ଥିତ ଥିଲେ।

ବୈଠକରେ ଉପସ୍ଥିତ ଥିବା ଅନେକ ସଚିବ ତଥା ପ୍ରଶାସନିକ ଅଧିକାରୀ କେନ୍ଦ୍ରକୁ ଆସିବା ପୂର୍ବରୁ ବିଭିନ୍ନ ରାଜ୍ୟରେ ଗୁରୁତ୍ୱପୂର୍ଣ୍ଣ ପଦବୀରେ ରହିଥିଲେ। ସେମାନଙ୍କ କହିବା ଅନୁଯାୟୀ, ଏବେ ଭାରତର ଅନେକ ରାଜ୍ୟର ଆର୍ଥିକ ସ୍ଥିତି ଖରାପ ରହିଛି। ସେହି ରାଜ୍ୟ ସରକାରଗୁଡ଼ିକ ରାଜକୋଷକୁ ସୁହାଇଲା ଭଳି ପଦକ୍ଷେପ ନେଇ ଆର୍ଥିକ ସ୍ଥିତିରେ ସନ୍ତୁଳନ ରକ୍ଷା କରିବା ଆବଶ୍ୟକ ଥିଲା। କିନ୍ତୁ ତାହା ହୋଇପାରିନାହିଁ। ଯଦି ସମ୍ପୃକ୍ତ ରାଜ୍ୟଗୁଡ଼ିକ ଭାରତର ଅଂଶ ହୋଇ ନ ଥାନ୍ତେ ତେବେ ଏତେବେଳକୁ ସେଗୁଡ଼ିକ ଦେବାଳିଆ ହୋଇସାରନ୍ତେଣି। ବିଶେଷକରି ପଞ୍ଜାବ, ଦିଲ୍ଲୀ, ତେଲଙ୍ଗାନା, ଆନ୍ଧ୍ରପ୍ରଦେଶ ଏବଂ ପଶ୍ଚିମବଙ୍ଗରେ ସରକାରଗୁଡ଼ିକ ଘୋଷଣା କରିଥିବା ଯୋଜନା ସବୁ ଦୀର୍ଘସ୍ଥାୟୀ ନୁହେଁ। ଏହି ରାଜ୍ୟଗୁଡ଼ିକରେ ଋଣବୋଝ ବଢ଼ିବା ସହ ଆର୍ଥିକ ସ୍ଥିତି ଦୁର୍ବଳ ରହିଛି। ଏହି ରାଜ୍ୟଗୁଡ଼ିକୁ ଯଥାଶୀଘ୍ର ଉକ୍ତ ସମସ୍ୟାରୁ ମୁକୁଳିବା ପାଇଁ ରାସ୍ତା ବାହାରିବା ଜରୁରୀ ବୋଲି ବରିଷ୍ଠ ଅଧିକାରୀମାନେ ଗୁରୁତ୍ୱାରୋପ କରିଛନ୍ତି। ପ୍ରତ୍ୟେକ ନିର୍ବାଚନରେ ଜନସାଧାରଣଙ୍କୁ ମାଗଣା ସୁବିଧା ଦେବା ପାଇଁ ରାଜନୈତିକ ଦଳଗୁଡ଼ିକ ମଧ୍ୟରେ ଲାଗି ରହିଥିବା ପ୍ରତିଯୋଗିତା ଦୀର୍ଘକାଳ ଭିତ୍ତିରେ ଉଭୟ ରାଜ୍ୟ ଓ କେନ୍ଦ୍ର ସରକାରଙ୍କ ଉପରେ ଆର୍ଥିକ ବୋଝ ବଢ଼ାଇବ ବୋଲି ବରିଷ୍ଠ ଅଧିକାରୀମାନେ ଚିନ୍ତାବ୍ୟକ୍ତ କରିଛନ୍ତି। ରାଜ୍ୟଗୁଡ଼ିକ କେନ୍ଦ୍ରୀୟ ଟିକସ ଏବଂ ଜିଏସ୍‌ଟିରୁ ଭାଗ ନେଇଥାନ୍ତି। ଏହାବ୍ୟତୀତ ଅବକାରୀ ଟିକସ, ପେଟ୍ରୋଲ ଓ ଡିଜେଲରୁ ଭାଟ୍, ଜମିବାଡ଼ି ଟିକସ, ଯାନବାହନ ପଞ୍ଜୀକରଣ ଆଦିରୁ ରାଜ୍ୟଗୁଡ଼ିକ ଆୟ କରିଥାନ୍ତି। ଅର୍ଥାତ୍ ରାଜ୍ୟଗୁଡ଼ିକର ଆୟ ଉତ୍ସ ସୀମିତ ହୋଇଥିବାରୁ ସେମାନେ ଏଭଳି ମାଗଣା ସୁବିଧା ଘୋଷଣା କମାଇବା ଉପରେ ପ୍ରମୁଖ ଅଧିକାରୀମାନେ ଆଲୋକପାତ କରିଛନ୍ତି।

ଅନ୍ୟପକ୍ଷରେ ଉଭୟ ରାଜ୍ୟ ଓ କେନ୍ଦ୍ର ସରକାରଙ୍କ ପାଇଁ କାର୍ଯ୍ୟ କରିଥିବାରୁ ପ୍ରଶାସନିକ ଅଧିକାରୀମାନେ ସେମାନଙ୍କ ଅଭିଜ୍ଞତାର ପୂର୍ଣ୍ଣ ବ୍ୟବହାର କରିବାକୁ ପ୍ରଧାନମନ୍ତ୍ରୀ ମୋଦି ପରାମର୍ଶ ଦେଇଛନ୍ତି। ସମ୍ବଳ ଅଭାବର ବାହାନା ନକରି ସେମାନେ ଅଭିନବ ଚିନ୍ତାଧାରା ଆପଣାଇବା ଆବଶ୍ୟକ। ଦାରିଦ୍ର୍ୟ ଦୂରୀକରଣ ପାଇଁ ପ୍ରଶାସନିକ ଅଧିକାରୀମାନେ ସ୍ୱତନ୍ତ୍ର ବ୍ଲୁପ୍ରିଣ୍ଟ ପ୍ରସ୍ତୁତ କରିବା ଜରୁରୀ। ଜାତୀୟ ଦୃଷ୍ଟିକୋଣରୁ ସମସ୍ତେ କିଛି ବଡ଼ ଚିନ୍ତା କରି ଏକ ଟିମ୍ ଭାବେ କାର୍ଯ୍ୟ କରିବାକୁ ପ୍ରଧାନମନ୍ତ୍ରୀ ମୋଦି ପରାମର୍ଶ ଦେଇଛନ୍ତି। ୨୦୧୪ରେ ପ୍ରଧାନମନ୍ତ୍ରୀ ହେବା ପରଠାରୁ ସଚିବମାନଙ୍କ ସହ ଏହା ମୋଦିଙ୍କ ୯ମ ବୈଠକ।

ସିବିଆଇ ତଦନ୍ତ ଦାବିରେ ଜନସ୍ୱାର୍ଥ ମାମଲା

କଟକ ଅଫିସ/ଆସିକା, ୪।୪:(ଡି.ଏନ୍.ଏ)

ଗଞ୍ଜାମ ଜିଲା ଗାଙ୍ଗପୁର ଥାନା ଆଇଆଇସି ଦେବ କୁମାର ଗମାଙ୍ଗଙ୍କ ମୃତ୍ୟୁର ରହସ୍ୟ ଉପରୁ ଏପର୍ଯ୍ୟନ୍ତ ପରଦା ହଟିପାରିନାହିଁ। ଏପରି ସ୍ଥିତିରେ ସିବିଆଇ ତଦନ୍ତ ଦାବିରେ ସୋମବାର ହାଇକୋର୍ଟରେ ଏକ ଜନସ୍ୱାର୍ଥ ମାମଲା ଦାଏର ହୋଇଛି। ଭାରତୀୟ ବିକାଶ ପରିଷଦର ସଭାପତି ସୁରେନ୍ଦ୍ର ପାଣିଗ୍ରାହୀଙ୍କ ପକ୍ଷରୁ ଏହି ଜନସ୍ୱାର୍ଥ ମାମଲା ଦାଏର କରାଯାଇଛି। ଘଟଣାର ସିବିଆଇ ତଦନ୍ତ ସହ ମୃତ ଗମାଙ୍ଗଙ୍କ ପରିବାରକୁ କ୍ଷତିପୂରଣ ଦେବାକୁ ଏଥିରେ ଦାବି ହୋଇଛି। ଉକ୍ତ ମାମଲାରେ କେନ୍ଦ୍ର ସ୍ୱରାଷ୍ଟ୍ର ସଚିବ, ରାଜ୍ୟ ମୁଖ୍ୟ ଶାସନ ସଚିବ, ରାଜ୍ୟ ଗୃହ ସଚିବ, ପୋଲିସ ମହାନିର୍ଦ୍ଦେଶକ, ଗଞ୍ଜାମ ଆରକ୍ଷୀ ଅଧୀକ୍ଷକ, ଭଞ୍ଜନଗର ଏସ୍‌ଡିପିଓ ଏବଂ ଭଞ୍ଜନଗର ଥାନା ଆଇଆଇସିଙ୍କୁ ପକ୍ଷଭୁକ୍ତ କରାଯାଇଛି।

ଆବେଦନକାରୀ ତାଙ୍କ ଆବେଦନରେ ଦର୍ଶାଇଛନ୍ତି ଯେ, ଗାଙ୍ଗପୁର ଥାନା ଆଇଆଇସି ଗମାଙ୍ଗଙ୍କ ମୃତ୍ୟୁ ସମୟରେ ସେ ସିଭିଲ ଡ୍ରେସରେ ଥାଇ ମଧ୍ୟାହ୍ନଭୋଜନ କରୁଥିଲେ। ତାଙ୍କ ନିକଟରେ ବନ୍ଧୁକ ନ ଥିଲା। ଏହି ସମୟରେ ଉଭୟ ଭଞ୍ଜନଗର ଏସ୍‌ଡିପିଓ ଶୁଭ୍ରାଂଶୁ ଶେଖର ମିଶ୍ର ଏବଂ ଭଞ୍ଜନଗର ଥାନା ଆଇଆଇସି ଦିନେଶ କୁମାର ଦାସ ସେଠାରେ ଉପସ୍ଥିତ ଥିଲେ। ଗମାଙ୍ଗ ଡାହାଣହାତି ଥିବାବେଳେ ତାଙ୍କ ବାମପାଖ ପିଚାରେ ଗୁଳି ବାଜିଛି। ତେଣୁ ସେ ବାମହାତରେ ସହଜେ ନିଜ ବନ୍ଧୁକ କାଢି କଦାପି ନିଜକୁ ଗୁଳି କରିପାରିବେ ନାହିଁ। ଅନ୍ୟ କେହି ତାଙ୍କୁ ନିଶ୍ଚୟ ଗୁଳି କରିଛନ୍ତି। ଏଣୁ ଭଞ୍ଜନଗର ଏସ୍‌ଡିପିଓ ମିଶ୍ର ଏବଂ ଆଇଆଇସି ଦାସଙ୍କୁ ତଦନ୍ତ ପରିସରଭୁକ୍ତ କରି ଉଭୟଙ୍କ ପଲିଗ୍ରାଫିକ ଟେଷ୍ଟ ସହ ମାମଲାର ସିବିଆଇ ତଦନ୍ତ କରାଗଲେ ସତ୍ୟାସତ୍ୟ ଲୋକଲୋଚନକୁ ଆସିପାରିବ।

ଗାଙ୍ଗପୁର ଥାନା ଆଇଆଇସି ମୃତ୍ୟୁ ଘଟଣା

ସୂଚନାଯୋଗ୍ୟ, ଗତ ମାର୍ଚ୍ଚ ୨୫ରେ ଦେବ କୁମାରଙ୍କ ମୃତ୍ୟୁ ଘଟିଥିଲା। ନିଜ ସର୍ଭିସ ପିସ୍ତଲରୁ ଗୁଳି ଫୁଟି ତାଙ୍କର ମୃତ୍ୟୁ ହୋଇଥିବା କୁହାଯାଇଥିଲା। ତେବେ ଘଟଣା ସମୟରେ ତାଙ୍କ ସରକାରୀ କ୍ୱାର୍ଟର୍ସରେ ଭଞ୍ଜନଗର ଏସ୍‌ଡିପିଓ ଶୁଭ୍ରାଂଶୁ ଶେଖର ମିଶ୍ର ଏବଂ ଭଞ୍ଜନଗର ଥାନା ଆଇଆଇସି ଦିନେଶ କୁମାର ଦାସ ଉପସ୍ଥିତ ଥିବା ଦେବ କୁମାରଙ୍କ ମା' ଗଣମାଧ୍ୟମକୁ ସୂଚନା ଦେଇଥିଲେ। ଫଳରେ ଏହାକୁ ନେଇ ସନ୍ଦେହ ସୃଷ୍ଟି ହୋଇଥିଲା। ଅନ୍ୟପକ୍ଷରେ ଗୁଳି କିପରି ଫୁଟିଲା ସେ ନେଇ ଏପର୍ଯ୍ୟନ୍ତ କିଛି ସ୍ପଷ୍ଟ ହୋଇ ପାରିନାହିଁ।

ସିବିଆଇ ତଦନ୍ତ ଦାବି କଲେ ମା'

ଭୁବନେଶ୍ୱର,(ବ୍ୟୁରୋ)/ ନୟାଗଡ଼ ଅଫିସ୍/ ରଣପୁର, ୪।୪ (ସ୍ୱ.ପ୍ର.)

ମାନସଙ୍କ ଘର ଆଗରେ କ୍ରାଇମ୍‌ବ୍ରାଞ୍ଚ ଟିମ୍।

କ୍ୟାମେରାମ୍ୟାନ ମାନସ ସ୍ୱାଇଁ ହତ୍ୟା ଘଟଣା

- ରିମାଣ୍ଡର ପ୍ରଥମ ଦିନରେ ଶର୍ମିଷ୍ଠା, ଝୁନାଙ୍କୁ ସାମ୍ନାସାମ୍ନି ଜେରା
- ମାନସଙ୍କ ଘରେ ପହଞ୍ଚିଲା କ୍ରାଇମବ୍ରାଞ୍ଚ ଟିମ୍
- ଚପଲ ଓ ଇୟରଫୋନ୍ ଚିହ୍ନିଲେ ପରିବାର ଲୋକେ

ବହୁଚର୍ଚ୍ଚିତ କ୍ୟାମେରାମ୍ୟାନ ମାନସ ସ୍ୱାଇଁ ହତ୍ୟା ମାମଲାରେ ଦ୍ୱିତୀୟ ପର୍ଯ୍ୟାୟ ରିମାଣ୍ଡରେ ଆସିଥିବା ମୁଖ୍ୟ ଅଭିଯୁକ୍ତା ଶର୍ମିଷ୍ଠା ରାଉତ ଓ ସହଯୋଗୀ ଝୁନା ଭୋଇଙ୍କୁ କ୍ରାଇମ୍‌ବ୍ରାଞ୍ଚ ସୋମବାରଠାରୁ ମାରାଥନ୍ ଜେରା କରୁଛି। ପ୍ରଥମ ପର୍ଯ୍ୟାୟରେ ୮ ଅଭିଯୁକ୍ତଙ୍କ ମଧ୍ୟରୁ ଶର୍ମିଷ୍ଠା, ଝୁନା, ମାଷ୍ଟରମାଇଣ୍ଡ ତଥା ସୂଚନା ଓ ଲୋକସମ୍ପର୍କ ବିଭାଗର ପୂର୍ବତନ ବୈଷୟିକ ନିର୍ଦ୍ଦେଶକ ନିରଞ୍ଜନ ସେଠୀ ଓ ମୋବାଇଲ ଦୋକାନୀ ରଞ୍ଜନ ନାୟକଙ୍କୁ ୫ ଦିନିଆ ରିମାଣ୍ଡରେ ଆଣି କ୍ରାଇମବ୍ରାଞ୍ଚ ବିଭିନ୍ନ ଦିଗକୁ ନେଇ ତଦନ୍ତ କରିଥିଲେ ବି ହତ୍ୟାର କାରଣ ଏବଂ ସନ୍ଦେହଜନକ ମେମୋରି ଚିପ୍ ବିଷୟରେ ଏବେବି ରହସ୍ୟ ଲାଗି ରହିଛି। ତେଣୁ କ୍ରାଇମବ୍ରାଞ୍ଚ ତଦନ୍ତ ଉପରେ ସନ୍ଦେହ କରି ଏହି ମାମଲାର ସିବିଆଇ ତଦନ୍ତ ଦାବି କରିଛନ୍ତି ମାନସଙ୍କ ମା' ଜୟନ୍ତୀ ସ୍ୱାଇଁ। ଜୟନ୍ତୀ ଗଣମାଧ୍ୟମକୁ କହିଛନ୍ତି, ସେ ଚିପ୍‌ରେ କ'ଣ ଅଛି ତାହା ଖୋଳତାଡ଼ କରି ବାହାର କରାଯାଉ। ସିବିଆଇ ତଦନ୍ତ ହେଲେ ହିଁ ଉକ୍ତ ଚିପ୍‌ରେ ଯେଉଁ ରହସ୍ୟ ଅଛି ତାହା ଆଗକୁ ଆସିବ। ମନ୍ତ୍ରୀ, ପୂର୍ବତନ ମନ୍ତ୍ରୀ, ସାଂସଦ, ବଡବଡିଆ ଓ ପ୍ରଭାବଶାଳୀ ବ୍ୟକ୍ତିଙ୍କ ସମ୍ପୃକ୍ତି ଥିବାରୁ ନିରପେକ୍ଷ ଭାବେ କେବଳ ସିବିଆଇ ଏହି ମାମଲାର ତଦନ୍ତ କରିପାରିବ। ଅଭିଯୁକ୍ତଙ୍କୁ ଫାଶି ଦଣ୍ଡରେ ଦଣ୍ଡିତ କରାଗଲେ ମୋ ପୁଅର ଆତ୍ମା ଶାନ୍ତି ପାଇବ ବୋଲି ଜୟନ୍ତୀ ଦୋହରାଇଛନ୍ତି।

ସେପଟେ ସୋମବାର ଦ୍ୱିତୀୟ ପର୍ଯ୍ୟାୟ ରିମାଣ୍ଡର ପ୍ରଥମ ଦିନରେ କ୍ରାଇମବ୍ରାଞ୍ଚ ଶର୍ମିଷ୍ଠା ଓ ଝୁନାଙ୍କୁ ସାମ୍ନାସାମ୍ନି ଜେରା କରିଛି। ଉଭୟଙ୍କୁ ଏକାଧିକ ପ୍ରଶ୍ନ ପଚାରିଛି। ତେବେ ହାତରେ ମାତ୍ର ଆଉ ୨ ଦିନ ରିମାଣ୍ଡ ଅବଧି ଥିବାବେଳେ କ୍ରାଇମବ୍ରାଞ୍ଚ ପକ୍ଷରୁ ମାମଲାର ଅଗ୍ରଗତି ବିଷୟରେ କୌଣସି ସୂଚନା ଦିଆଯାଇନାହିଁ। ଯେଉଁ ମେମୋରି ଚିପ୍ ପାଇଁ ମାନସଙ୍କୁ ହତ୍ୟା କରାଯାଇଥିବା ପୋଲିସ କହିଥିଲା, ତାହା ବିଷୟରେ କ୍ରାଇମବ୍ରାଞ୍ଚ କୌଣସି ସୂଚନା ଦେଉ ନ ଥିବାରୁ ଘଟଣାକୁ ନେଇ ଚାରିଆଡ଼େ ଚର୍ଚ୍ଚା ଲାଗି ରହିଛି। ମେମୋରି ଚିପ୍ ସବୁଦିନ ପାଇଁ ରହସ୍ୟ ହୋଇ ରହିଯିବ ବୋଲି ମଧ୍ୟ ଆଶଙ୍କା କରାଯାଉଛି।

ଅନ୍ୟପଟେ ଶର୍ମିଷ୍ଠା ଓ ଝୁନାଙ୍କ ବୟାନ ଆଧାରରେ କ୍ରାଇମବ୍ରାଞ୍ଚର ୫ଜଣିଆ ଟିମ୍ ଅପରାହ୍ନରେ ନୟାଗଡ ଜିଲା ରଣପୁର ଥାନା ମଝିଆଖଣ୍ଡ ଗୋଡିପୋଖରୀସ୍ଥିତ ମାନସଙ୍କ ଘରକୁ ଯାଇଥିଲା। ମାମଲା ବିଷୟରେ କ୍ରାଇମବ୍ରାଞ୍ଚ ଟିମ୍ ମାନସଙ୍କ ସ୍ତ୍ରୀ, ମା, ଭାଇ ଓ ବାପାଙ୍କ ସହ ଆଲୋଚନା କରିଛନ୍ତି। ଯାଜପୁର ଚଣ୍ଡିଖୋଲ ନିକଟରୁ ମିଳିଥିବା ମାନସଙ୍କ ଚପଲ ଓ ଇୟରଫୋନ୍‌କୁ ଚିହ୍ନଟ କରାଇବା ସହ ଚିପ୍ ଓ ଅନ୍ୟ କେତେକ ପ୍ରସଙ୍ଗରେ ଆଲୋଚନା କରି କ୍ରାଇମବ୍ରାଞ୍ଚ ଟିମ୍ କଟକ ଫେରି ଆସିଥିବା ଜଣାପଡିଛି।

୪୨.୬ ଡିଗ୍ରୀରେ ବଲାଙ୍ଗୀର

ଭୁବନେଶ୍ୱର, ୪।୪(ବ୍ୟୁରୋ)

ରାଜ୍ୟରେ ଗ୍ରୀଷ୍ମ ପ୍ରବାହ ଜାରି ରହିଛି। ଡହ ଡହ ଖରାରେ ପଶ୍ଚିମ ଓଡ଼ିଶା ପାଚି ଯାଉଛି। ଚଳିତ ବର୍ଷ ଏଠାରେ ପାରଦ ୪୩ ଡିଗ୍ରୀ ଅତିକ୍ରମ କରିଥିବାବେଳେ ସୋମବାର ମଧ୍ୟ ୮ସ୍ଥାନର ତାପମାତ୍ରା ୪୦ ଡିଗ୍ରୀ ଓ ୩ ସହର ୪୨ ଡିଗ୍ରୀ ଉପରେ ରହିଥିଲା। ୪୨.୬ ଡିଗ୍ରୀ ସହ ବଲାଙ୍ଗୀର ସବୁଠାରୁ ଉତ୍ତପ୍ତ ସହର ହୋଇଥିବାବେଳେ ଟିଟିଲାଗଡ଼ ୪୨.୫ ଓ ବୌଦ୍ଧରେ ୪୨ ଡିଗ୍ରୀ ତାପମାତ୍ରା ରେକର୍ଡ କରାଯାଇଥିଲା। ସେହିପରି ଝାରସୁଗୁଡ଼ା ୪୦.୮, ସୋନପୁର ୪୦.୬, ଭବାନୀପାଟଣା ୪୦.୬, ସୁନ୍ଦରଗଡ଼ ୪୦.୫, ସମ୍ବଲପୁର ୪୦.୧ ଡିଗ୍ରୀ ଥିବାବେଳେ ଭୁବନେଶ୍ୱର ୩୪.୪ ଓ କଟକରେ ଦିନର ସର୍ବାଧିକ ତାପମାତ୍ରା ୩୪.୨ ଡିଗ୍ରୀ ସେଲ୍‌ସିୟସ ରେକର୍ଡ କରାଯାଇଛି। ଆସନ୍ତା ୫ ଦିନ ପର୍ଯ୍ୟନ୍ତ ତାପମାତ୍ରାରେ ସେଭଳି କୌଣସି ବଡ଼ ପରିବର

ଜନ୍ମଦିନର ଶୁଭେଚ୍ଛା

ନାମ: .....
ବୟସ:.....
ଜନ୍ମ ତାରିଖ: .....

ଶ୍ରୀ ନାରାୟଣ
ପରିବାରବର୍ଗ

ପ୍ରାଚି
ପରିବାରବର୍ଗ

ଏଠାରେ ୨ X ୨ ସେ.ମି. ଫଟୋ ଲଗାନ୍ତୁ

ସର୍ତ୍ତାବଳୀ: ଏହି କୁପନ ବ୍ୟବହାର କରି ସମ୍ପୂର୍ଣ୍ଣ ମାଗଣାରେ ଜନ୍ମଦିନର ଶୁଭେଚ୍ଛା ଜଣାନ୍ତୁ। ଫଟୋଗ୍ରାଫ ସହିତ କୁପନଟି ପ୍ରକାଶନ ତାରିଖର ୭ ଦିନ ପୂର୍ବରୁ ଜନ୍ମଦିନ ଶୁଭେଚ୍ଛା, ଧରିତ୍ରୀ, ବି-୨୬, ରସୁଲଗଡ ଶିଳ୍ପାଞ୍ଚଳ, ଭୁବନେଶ୍ୱର-୧୦ ଠିକଣାରେ ପହଞ୍ଚିବା ଆବଶ୍ୟକ।

ଦମ୍ପତିଙ୍କ ଆତ୍ମହତ୍ୟା

ବାଲେଶ୍ୱର ଅଫିସ, ୪।୪

ବାଲେଶ୍ୱର ଜିଲା ଚାନ୍ଦିପୁର ଥାନା ଅଧୀନ ଝଗଡପାଡୀ ଗ୍ରାମର ଏକ ଦମ୍ପତି ସୋମବାର ରାତିରେ ବେକରେ ରଶି ଲଗାଇ ଆତ୍ମହତ୍ୟା କରିଛନ୍ତି। ସେମାନଙ୍କ ଚିତ୍କାର ଶୁଣି ପଡୋଶୀ ପହଞ୍ଚିଥିଲେ ମଧ୍ୟ ସେତେବେଳକୁ ଉଭୟଙ୍କର ମୃତ୍ୟୁ ହୋଇଯାଇଥିଲା। ସ୍ଥାନୀୟ ଲୋକେ ପୋଲିସକୁ ଖବର ଦେଇଥିଲେ। ପୋଲିସ ପହଞ୍ଚି ତଦନ୍ତ ଆରମ୍ଭ କରିଛି। ଉକ୍ତ ଦମ୍ପତି ହେଲେ ବିଶେଷ ରଞ୍ଜନ ପତି ଓ ସ୍ତ୍ରୀ। ବିଶେଷ ଦ୍ୱିତୀୟ ବିବାହ କରି ସ୍ତ୍ରୀଙ୍କ ଗାଁରେ ରହୁଥିବା ବେଳେ ତାଙ୍କ ପ୍ରଥମ ସ୍ତ୍ରୀ ତାଙ୍କ ବାପଘରେ ରହୁଥିଲେ। ଏହି ଘଟଣାକୁ ନେଇ ଉଭୟଙ୍କ ମଧ୍ୟରେ ମନୋମାଳିନ୍ୟ ଲାଗିରହିଥିଲା।

ଆଜିର ରାଶିଫଳ

ଜ୍ୟୋତିର୍ବିଦ୍ୟା ବିଶାରଦ ପ୍ରସନ୍ନ କୁମାର ମହାପାତ୍ର
ମଙ୍ଗରାଜପୁର ଶାସନ, କାଦୁଆ, ଗଞ୍ଜାମ
Email-pkmahapatro@gmail.com

ମେଷ
ଆଜିର ଗୁରୁତ୍ୱପୂର୍ଣ୍ଣ କାମଗୁଡ଼ିକ ଅତି ନିକଟରେ ରହୁଥିବା ବନ୍ଧୁଟି ଦ୍ୱାରା କରାଇନେବେ। କୃତ୍ତିକା ନକ୍ଷତ୍ର ସକାଶେ କର୍ମକ୍ଷେତ୍ରରେ ସ୍ୱାଧୀନ ଭାବରେ କାର୍ଯ୍ୟ କରିବାରେ ସୁଯୋଗ ମିଳିବ। ସ୍ୱାସ୍ଥ୍ୟ ଓ ପାରିବାରିକ ସ୍ଥିତିରେ ଆଂଶିକ ଉନ୍ନତି ଦେଖାଦେବ। ସରକାରୀ ସ୍ତରରୁ ଅପେକ୍ଷା କରିଥିବା ଶୁଭଖବର ପାଇ ଉଲ୍ଲସିତ ହେବେ।

ବୃଷ
ନିଜ ପରିସରର ବନ୍ଧୁଙ୍କ ସହ ମନୋମାଳିନ୍ୟ ଯୋଗୁ ମନ ଉଦାସ ରହିପାରେ । ଯୁକ୍ତିତର୍କ ହେତୁ ସାଧାରଣ କଥାରେ ସ୍ତ୍ରୀ କହୁଥିବା କଥାକୁ ବିରୋଧ କରିପାରନ୍ତି। ସ୍ୱାସ୍ଥ୍ୟ ସମସ୍ୟା ନେଇ ଚିନ୍ତିତ ରହିବାକୁ ପଡ଼ିବ। ଅର୍ଥପ୍ରାପ୍ତି ସକାଶେ ଅନ୍ୟମାନଙ୍କୁ ନେହୁରାହେବାକୁ ପଡ଼ିପାରେ।

ମିଥୁନ
ଭଲ ସମ୍ପର୍କ ଥିବା ବନ୍ଧୁଟି ଅନ୍ୟ ଦ୍ୱାରା ପ୍ରଭାବିତ ହୋଇ ଦୂରେଇ ରହିବ। ଆକସ୍ମିକ ଭାବେ ଦୂରସ୍ଥାନକୁ ଯାତ୍ରା କରିବାକୁ ପଡ଼ିପାରେ। ଗୃହ ସମସ୍ୟା ସଜାଡ଼ିବାକୁ ଯାଇ ବହୁ ହଇରାଣ ହେବାକୁ ପଡ଼ିପାରେ। କର୍ମକ୍ଷେତ୍ର,ବ୍ୟବସାୟିକ ସ୍ଥିତି,କଚେରି ମାମଲା କ୍ଷେତ୍ରରେ ସୁଫଳ ପାଇବେ।

କର୍କଟ
ଅର୍ଥନୈତିକ ଯୋଜନା କ୍ଷେତ୍ରରେ ଅଂଶୀଦାରମାନଙ୍କ ସହ ଆଲୋଚନା କରିପାରନ୍ତି। ଅନ୍ୟମନସ୍କତାରୁ ଭୁଲ୍ କରି ବସିବେ। ବୁଝାମଣା ଠିକ୍ ନ ରହିବାରୁ କର୍ମକ୍ଷେତ୍ରରେ ସହକର୍ମୀଙ୍କ ସହ ସାମାନ୍ୟ ତିକ୍ତତା ସୃଷ୍ଟି ହୋଇପାରେ। କରଜଦାତାଙ୍କ ଚାପ ବୃଦ୍ଧି ପାଇବା କାରଣରୁ ସାମୟିକ ଚିନ୍ତିତ ରହିପାରନ୍ତି।

ସିଂହ
ପରିବାର ସଦସ୍ୟଙ୍କ କାର୍ଯ୍ୟକଳାପ ନିଜ ପାଇଁ ଅସନ୍ତୋଷ ସୃଷ୍ଟି କରିବ। ଶିଳ୍ପ,ବାଣିଜ୍ୟ ଓ ପରିବହନରେ ପ୍ରତିବନ୍ଧକ ଦୁଶ୍ଚିନ୍ତାର କାରଣ ହୋଇପାରେ। ସଭାସମିତିରେ ବନ୍ଧୁ ଏବଂ କର୍ମକ୍ଷେତ୍ରରେ ଉପରିସ୍ଥଙ୍କ ଦ୍ୱାରା ପ୍ରଶଂସିତ ହେବେ। ସ୍ୱାସ୍ଥ୍ୟ ପ୍ରତି ଅବହେଳାର ପରିଣାମ ଭୋଗ କରିବାକୁ ପଡ଼ିବ ।

କନ୍ୟା
କାର୍ଯ୍ୟକ୍ଷେତ୍ରରେ କିଛିଟା ଗୋଳମାଳିଆ ପରିସ୍ଥିତି ସୃଷ୍ଟିହେବା ସୂଚନା ରହିଛି। ବହୁ ସମୟ ଧରି ଭ୍ରମଣ କାରଣରୁ କ୍ଳାନ୍ତି ଓ ଅବସାଦ ଦେଖାଦେଇପାରେ। ବନ୍ଧୁମିଳନ ଓ ଆମୋଦ ପ୍ରମୋଦ ସକାଶେ ନୂତନ ଯୋଜନା କରିବେ। ଖୋଜୁଥିବା ଜିନିଷ ହଠାତ୍ ପାଇ ଖୁସି ହୋଇଯିବେ।

ତୁଳା
ସମସ୍ୟା ମଧ୍ୟରେ ବୁଡ଼ି ରହି ଆପଣଙ୍କ ଦୈନ୍ୟଯୁକ୍ତ କଥା ଭାବମୂର୍ତ୍ତିକୁ କ୍ଷୁଣ୍ଣ କରିବ । ସହକର୍ମୀଙ୍କ ସହାୟତାରେ ଆଜି ବହୁ ଗୁରୁତ୍ୱପୂର୍ଣ୍ଣ ସମସ୍ୟାର ସମାଧାନ ହୋଇଯିବ। କର୍ମକ୍ଷେତ୍ରରେ ପଦୋନ୍ନତି ଘଟିବା ସୂଚନା ପାଇବେ । ଘରଭଡ଼ାକୁ କେନ୍ଦ୍ରକରି ବିତର୍କର ସମ୍ମୁଖୀନ ହୋଇପାରନ୍ତି।

ବିଛା
ଏକ ଭିନ୍ନ ପରିସ୍ଥିତିରେ ଦୂରେଇଯାଇଥିବା ଲୋକ ପାଖେଇ ଆସିବ। ଅମାୟିକ ବ୍ୟବହାର ଦ୍ୱାରା ଅନ୍ୟମାନଙ୍କୁ ଆପଣେଇ ନେବେ। ଅନ୍ୟାୟ ବିରୋଧରେ ସ୍ୱର ଉଠାଇଲେ ମଧ୍ୟ କିଛି ଲାଭ ହୋଇ ନ ପାରେ। ପାରିବାରିକ ସ୍ଥିରତା ରହିଥିଲେ ମଧ୍ୟ ପଡ଼ୋଶୀଙ୍କ ଆକ୍ଷେପୋକ୍ତିର ତର୍ଜମାକରି ଅଶାନ୍ତ ରହିବେ।

ଧନୁ
ମତାନ୍ତର କାରଣରୁ ସ୍ତ୍ରୀଙ୍କ ସହ ମନୋମାଳିନ୍ୟ ଘଟିବ। ସଭାସମିତିରେ ସଂଯମତା ରକ୍ଷା ନ କଲେ ବିବାଦଗ୍ରସ୍ତ ହୋଇପଡ଼ିବ । କର୍ମକ୍ଷେତ୍ରରେ ସମସ୍ୟା ସମାଧାନର ରାସ୍ତା ଖୋଜି ବାହାର କରିବାରେ ସମର୍ଥ ହେବେ। ରାଜନୀତି କ୍ଷେତ୍ରରେ ଲକ୍ଷ୍ୟ ହାସଲ କରିବା ସହ ମାଲିମକଦ୍ଦମାରେ ଜୟଲାଭ କରିପାରନ୍ତି।

ମକର
ବନ୍ଧୁଙ୍କ ମେଳରେ ରହିବାର ସୁଯୋଗ ପାଇବେ। ବାଣିଜ୍ୟ,ବ୍ୟବସାୟ ଓ ପରିବହନରେ ପ୍ରତିଦ୍ୱନ୍ଦ୍ୱିତା କ୍ରମଶଃ ବୃଦ୍ଧି ପାଇବ। ପଡ଼ୋଶୀମାନେ କଅଁଳିଆ କଥା କହି କାର୍ଯ୍ୟ ହାସଲ କରିବାର ଅପଚେଷ୍ଟା କରିବେ । ସକାଳୁ ସକାଳୁ ପିଲାଙ୍କ ସହ ଖୁସିଗପ କରିବା ମଉକା ଜୁଟିବ।

କୁମ୍ଭ
ସାଙ୍ଗଠନିକ କାମ, ପରିବହନ, ରାଜନୀତି, ଆଇନ ଓ ଆନୁଷ୍ଠାନିକ କାମରେ ଶୁଭଫଳ ମିଳିବ। କେତେକ କ୍ଷେତ୍ରରେ ନୀରବ ରହିବାକୁ ବାଧ୍ୟ ହେବେ । ଅନ୍ୟମନସ୍କ ହେତୁ ଧନିଷ୍ଠା ନକ୍ଷତ୍ରର କେତେକ ବ୍ୟତିକ୍ରମ ପରିଲକ୍ଷିତ ହୋଇପାରେ। ଅର୍ଥ କିମ୍ବା ନିକଟ ସମ୍ପର୍କୀୟମାନଙ୍କ ଈର୍ଷା ଓ ଅସୂୟା ଭାବ ଯୋଗୁ ବିଚଳିତ ବୋଧକରିବେ।

ମୀନ
ଆଜି ବନ୍ଧୁଙ୍କ ସହ ମନୋମାଳିନ୍ୟ ଯୋଗୁ ମନ ଭଲ ରହିବ ନାହିଁ । ପୁରୁଣା କାମଗୁଡ଼ିକର ସମୀକ୍ଷା କରିବେ। ବିବାଦୀୟ ପରିସ୍ଥିତି ସୃଷ୍ଟିର ସମ୍ଭାବନା ରହିଛି। ଅସୁସ୍ଥତା କାରଣରୁ କେତେକ କାମରେ ଅବହେଳା କରିପାରନ୍ତି। କଳା, ସାହିତ୍ୟ, ସଙ୍ଗୀତ, କ୍ରୀଡ଼ା ଓ ଚଳଚ୍ଚିତ୍ର କ୍ଷେତ୍ରରେ ବେଶ୍ ଆଦୃତ ହେବେ।

‘ରୋଷଘରେ ଲୁଟି...

ତେଣୁ ଖୁବ୍‌ଶୀଘ୍ର ସମ୍ପୃକ୍ତ ବ୍ୟକ୍ତିଙ୍କୁ ଚିହ୍ନଟ କରାଯାଇ ଧରାଯିବ ବୋଲି ଆଶା ରହିଛି। ଏଣିକି ରାତିରେ ଦ୍ୱାର ବନ୍ଦ ପରେ ଶ୍ରୀମନ୍ଦିର ସମ୍ପୂର୍ଣ୍ଣ ଖାଲି କରାଯିବ। ମନ୍ଦିର ପରିସରରେ ଯେମିତି କେହି ନ ରହିବେ ସେ ନେଇ ଯାଞ୍ଚ କରାଯିବ। ସେହିପରି ଯେଉଁ ସ୍ଥାନରେ ସିସିଟିଭି କ୍ୟାମେରା ନାହିଁ, ସେସବୁ ସ୍ଥାନରେ ସିସିଟିଭି କ୍ୟାମେରା ଲଗାଯିବ। ମନ୍ଦିର ପରିସରରେ ଜେଟିପିଙ୍କ ସହିତ ଓଡ଼ିଶା ପୋଲିସ କର୍ମଚାରୀ ସୁରକ୍ଷା ଦାୟିତ୍ୱରେ ରହିବେ। ଭବିଷ୍ୟତରେ ଯେପରି ଏଭଳି ଘଟଣାର ପୁନରାବୃତ୍ତି ନ ହେବ, ସେଥିପ୍ରତି ସ୍ୱତନ୍ତ୍ର ଧ୍ୟାନ ଦିଆଯିବ ବୋଲି ମୁଖ୍ୟ ଶାସନ ସଚିବ ପ୍ରକାଶ କରିଛନ୍ତି। ସେହିପରି ଡିଜିପି ବଂଶଲ କହିଛନ୍ତି, ଏହା ଏକ ଦୁର୍ଭାଗ୍ୟପୂର୍ଣ୍ଣ ଘଟଣା। ଏ ନେଇ ସିଂହଦ୍ୱାର ଥାନାରେ ଏତଲା ପରେ ତଦନ୍ତ ଆରମ୍ଭ ହୋଇଛି। ସମ୍ପୃକ୍ତ ବ୍ୟକ୍ତିଙ୍କ ପରିଚୟ ଖୋଜାଯିବା ସହ ଚୁଲି ଭାଙ୍ଗିବାର ଉଦ୍ଦେଶ୍ୟ ସମ୍ପର୍କରେ ଜାଣିବାକୁ ତଦନ୍ତ ଜାରି ରହିଛି। ସିସିଟିଭି ଫୁଟେଜ ଯାଞ୍ଚ ସହ ରାତ୍ର ଡ୍ୟୁଟିରେ ଥିବା ଜେଟିପିଙ୍କୁ ଜେରା କରାଯାଇଛି। ଚୁଲି ଭାଙ୍ଗିବା ନେଇ କିଛି ଉଦ୍ଦେଶ୍ୟ ଅଛି କି ନାହିଁ ତାହା ତଦନ୍ତ ପରେ ସ୍ପଷ୍ଟ ହେବ। ଏଣିକି ରାତିରେ ଶ୍ରୀମନ୍ଦିର ଭିତରେ ସୁରକ୍ଷା ବ୍ୟବସ୍ଥାକୁ ଅଧିକ କଡ଼ାକଡ଼ି କରାଯିବ। ସବୁ ସ୍ଥାନରେ ସିସିଟିଭି କ୍ୟାମେରା ଲଗାଯିବ।

ପ୍ରଥମ ପୃଷ୍ଠାରୁ...

ସୋମବାର ପୁରୀ ଶ୍ରୀମନ୍ଦିର ସ୍ଥିତି ଅନୁଧ୍ୟାନ କରିବାକୁ ଆସିଥିବା ମୁଖ୍ୟ ଶାସନ ସଚିବ ସୁରେଶ ଚନ୍ଦ୍ର ମହାପାତ୍ର ଏବଂ ପୋଲିସ ମହାନିର୍ଦ୍ଦେଶକ (ଡିଜି) ସୁନିଲ ବଂଶଲ।

ସୂଚନାଯୋଗ୍ୟ, ଶନିବାର ରାତିରେ କେହି ଦୁର୍ବୃତ୍ତ ରୋଷଶାଳାରେ ପଶି ୮୦ରୁ ଅଧିକ ଚୁଲି ଭାଙ୍ଗିଦେଇଥିବା ରବିବାର ଜଣାପଡ଼ିଥିଲା। ସୁରକ୍ଷା ବ୍ୟବସ୍ଥା ଅଭାବରୁ ଏପରି ଅଭାବନୀୟ କାଣ୍ଡ ଘଟିଥିବା ସାଧାରଣରେ ଚର୍ଚ୍ଚା ହେଉଛି। ରୋଷଘରେ ତାଲା ପଡ଼ି ନ ଥିଲା ବୋଲି ଜଣାପଡ଼ିଛି। ପ୍ରତିଦିନ ରାତିରେ କତା ଦଉଡ଼ି ସାହାରାରେ କବାଟ ବନ୍ଦ କରାଯାଉଥିଲା। ସେହିପରି ରୋଷଶାଳା ନିକଟରେ ସିସିଟିଭି ଲଗାଯାଇନାହିଁ। ତେଣୁ ଜିଲା ସୁରକ୍ଷା ବ୍ୟବସ୍ଥାର ସୁଯୋଗ ନେଇ କିଛି ଦୁର୍ବୃତ୍ତ ଶାବଳରେ ଚୁଲି ଭାଙ୍ଗିଥିବା ଅନୁମାନ କରାଯାଉଛି। ସୁଆର ମହାସୁଆର ନିଯୋଗ ପକ୍ଷରୁ ଶ୍ରୀମନ୍ଦିର ପ୍ରଶାସନ ନିକଟରେ ଲିଖିତ ଅଭିଯୋଗ ପରେ ସେହି ଆଧାରରେ ସୋମବାର ଶ୍ରୀମନ୍ଦିର ସୁରକ୍ଷା ପ୍ରଶାସକ ସିଂହଦ୍ୱାର ଥାନାରେ ଏତଲା ଦେଇଛନ୍ତି। ଏସ୍‌ପି କେ. ବିଶାଲ ସିଂହ କହିଛନ୍ତି, ଏତଲା ଅନୁସାରେ ମାମଲା ରୁଜୁ ହେବା ସହ ଦଫା ୪୨୭, ୨୯୫, ୨୯୫(କ) ଆଇପିସି ଧାରା ୩୦(କ), ୪(ବି) ଅନୁସାରେ ତଦନ୍ତ କରାଯାଉଛି। ଏକ ୫ ଜଣିଆ ଟିମ ତଦନ୍ତ କରୁଛନ୍ତି। ସିସିଟିଭି ଫୁଟେଜ ମିଳିଛି। ଖୁବଶୀଘ୍ର ଅପରାଧୀଙ୍କୁ ଧରାଯିବ। ପୋଲିସ ପକ୍ଷରୁ ସମସ୍ତ ଦିଗକୁ ତର୍ଜମା କରାଯାଉଛି। ଦୋଷୀଙ୍କ ବିରୋଧରେ ଆଇନ ଅନୁଯାୟୀ ଦଣ୍ଡବିଧାନ କରାଯିବ। ସେହିପରି ଚୁଲିଭଙ୍ଗା ଘଟଣାକୁ ନେଇ ଜିଲାପାଳ ସମର୍ଥ ବର୍ମାଙ୍କ ଅଧ୍ୟକ୍ଷତାରେ ସୋମବାର ଶ୍ରୀମନ୍ଦିର କାର୍ଯ୍ୟାଳୟ ପରିସରରେ ଏକ ବୈଠକ ଅନୁଷ୍ଠିତ ହୋଇଛି। ସୁଆର ମହାସୁଆର ଏବଂ ମହାସୁଆର ନିଯୋଗ ସହ ଘଟଣା ସମ୍ପର୍କରେ ଆଲୋଚନା କରାଯାଇଛି। ଶ୍ରୀମନ୍ଦିର ପରିସରରେ ସୁରକ୍ଷା ସମ୍ପର୍କରେ ଆଲୋଚନା ହୋଇଛି। ଫନୀ ମହାବାତ୍ୟା ପରଠୁ ଶ୍ରୀମନ୍ଦିରରେ ସିସିଟିଭି ବ୍ୟବସ୍ଥା ଠିକ୍ ନାହିଁ। ବର୍ଷକୁ ଏ ନେଇ ଲକ୍ଷାଧିକ ଟଙ୍କା ବ୍ୟୟ କରାଯାଉଥିଲେ ସୁଦ୍ଧା ଶ୍ରୀମନ୍ଦିର ସୁରକ୍ଷା ନେଇ ସିସିଟିଭିଗୁଡ଼ିକ କୌଣସି କାମରେ ଆସୁନାହିଁ। ତେଣୁ ସିସିଟିଭିର କାର୍ଯ୍ୟକ୍ଷମତା ଉପରେ ଶ୍ରୀମନ୍ଦିର ପରିଚାଳନା କମିଟି ସଦସ୍ୟ ପ୍ରଶ୍ନ ଉଠାଇଛନ୍ତି। ସେହିପରି ସୁଆର ମହାସୁଆର ନିଯୋଗର ସଭାପତି ଏବଂ ମହାସୁଆର ନିଯୋଗର ସଭାପତି ଘଟଣା ଦିନର ସିସିଟିଭି ଯାଞ୍ଚ କରିଛନ୍ତି। ତେବେ ସିସିଟିଭିରୁ ସେମିତି କିଛି ଜଣାପଡୁନାହିଁ ବୋଲି ସୁଆର ମହାସୁଆର ନିଯୋଗର ସଭାପତି ନାରାୟଣ ମହାସୁଆର କହିଛନ୍ତି।

ରାଜଧାନୀରେ ସିରିଜ୍...

ସହାୟତାରେ କାରକୁ କାଟି ଶ୍ରୀମନ୍ତଙ୍କୁ ଉଦ୍ଧାର କରିଥିଲେ। ଦୁର୍ଘଟଣା ପରେ ଗୁରୁତର ଅବସ୍ଥାରେ ତାଙ୍କୁ ଡୁରନ୍ତ କଟକ ଏସ୍‌ସିବିରେ ଭର୍ତ୍ତି କରାଯାଇଥିଲା। ସେଠାରେ ଡାକ୍ତର ମୃତ ଘୋଷଣା କରିଥିଲେ। ବ୍ୟବଚ୍ଛେଦ ପରେ ପୋଲିସ ମୃତଦେହକୁ ପରିବାର ଲୋକଙ୍କୁ ହସ୍ତାନ୍ତର କରିଛି। ମୃତ ଶ୍ରୀମନ୍ତଙ୍କ କାର୍ ସମ୍ପୂର୍ଣ୍ଣ ନଷ୍ଟ ହୋଇଯାଇଛି। ତେବେ ଦୁର୍ଘଟଣାରେ ଆହତ ଜଣେ ବାଇକ ଚାଳକ ଓ ଅନ୍ୟଏକ କାର୍‌ରେ ଥିବା ୪ଜଣଙ୍କୁ ଚିକିତ୍ସା ପାଇଁ କ୍ୟାପିଟାଲ ହସ୍ପିଟାଲରେ ଭର୍ତ୍ତି କରାଯାଇଥିଲା। ଅପରପକ୍ଷରେ ଦୁର୍ଘଟଣା ଘଟାଇଥିବା ହାଇୱା ଡ୍ରାଇଭର ଘଟଣାସ୍ଥଳରୁ ଫେରାର ହୋଇଯାଇଛନ୍ତି। ପୋଲିସ ହାଇୱାକୁ ଜବତ କରି ଫେରାର ଡ୍ରାଇଭରଙ୍କୁ ଧରିବାକୁ ଉଦ୍ୟମ ଚଳାଇଛି। ଏନେଇ ପୋଲିସ ଏକ ମାମଲା ରୁଜୁ କରି ବିଭିନ୍ନ ଦିଗକୁ ନେଇ ତଦନ୍ତ ଜାରି ରଖିଛି। ଦୁର୍ଘଟଣା ପରେ ରାସ୍ତାଜାମ ଯୋଗୁ ରାସ୍ତାର ଉଭୟ ପାର୍ଶ୍ୱରେ ଦୀର୍ଘ ୨ ଘଣ୍ଟା ଧରି ଶହ ଶହ ଗାଡି ଅଟକି ରହିଥିଲା।

ସୋମବାର ସକାଳ ପ୍ରାୟ ୮ଟା ୪୫ରୁ ୯ଟା ମଧ୍ୟରେ ଏହି ଦୁର୍ଘଟଣା ଘଟିଥିଲା। ଜଣେ ବ୍ୟକ୍ତି ପଳାଶୁଣି ଛକରେ ରାସ୍ତାପାର ହେଉଥିଲେ। ଫଳରେ ଭୁବନେଶ୍ୱରରୁ କଟକ ଅଭିମୁଖେ ଯାଉଥିବା ଏକ ଟ୍ରକ ରାସ୍ତାରେ ଅଟକିଯିବାରୁ ଏହା ପଛକୁ ଏକାଧିକ କାର ଓ ଟ୍ରକ ବ୍ରେକ୍ ମାରି ରହିଥିଲେ। ତେବେ ଏହି ସମୟରେ ପଛରୁ ଦ୍ରୁତ ଗତିରେ ଆସୁଥିବା ଏକ ହାଇୱା ପୂରା ପଛରେ ଅଟକି ରହିଥିବା ଧଳା କାର୍‌କୁ ଜୋର୍‌ରେ ଧକ୍କା ଦେଇଥିଲା। ଫଳରେ ଉକ୍ତ କାର୍‌ଟି ଛିଟିକି ଯାଇ ଡିଭାଇଡର୍‌ରେ ପିଟି ହୋଇ ଏକ ବାଇକକୁ ଧକ୍କା ଦେଇଥିଲା। ଏଥିସହ ଉକ୍ତ ହାଇୱାଟି ଧଳା କାର୍ ଆଗରେ ଥିବା ନୀଳ ରଙ୍ଗର ଅଲ୍‌ଟୋ କାର୍ (ନଂ.ଓଆର୍ ୧୪-ଏମ୍-୭୬୦୭)କୁ ଶକ୍ତ ଧକ୍କା ଦେଇଥିଲା। ଅଲ୍‌ଟୋ ଆଗରେ ଅନ୍ୟ ଏକ ହାଇୱା ରହିଥିଲା। ଫଳରେ ଦୁଇ ହାଇୱା ମଧ୍ୟରେ କାର୍‌ଟି ସମ୍ପୂର୍ଣ୍ଣ ଚାପି ହୋଇଯାଇଥିଲା। ଦୁର୍ଘଟଣା ଏତେ ଶକ୍ତିଶାଳୀ ଥିଲା ଯେ, କାର୍‌ଟିର ଇଞ୍ଜିନ ଓ ବଡ଼ି ପୂରା ମେଞ୍ଚା ହୋଇଯାଇଥିଲା। ଦୁର୍ଘଟଣା ଶବ୍ଦ ବହୁ ଦୂର ପର୍ଯ୍ୟନ୍ତ ଶବ୍ଦ ଶୁଭିଥିଲା। ଲୋକେ ଭୟଭୀତ ହୋଇଯିବା ସହ ଦୁର୍ଘଟଣା ଖବର ପାଇ ଘଟଣାସ୍ଥଳକୁ ଦୌଡ଼ିଥିଲେ।

୧୪ ଦିନରେ...

ପେଟ୍ରୋଲ ଉପରେ ୮.୯୮ ଟଙ୍କା ଏବଂ ଡିଜେଲ ୮.୯୨ ଟଙ୍କା ବଢ଼ିସାରିଛି। ଅପରପକ୍ଷରେ ନୂଆଦିଲ୍ଲୀରେ ମଧ୍ୟ ଉଭୟ ପେଟ୍ରୋଲ ଓ ଡିଜେଲ ଉପରେ ୪୦ ପଇସା ଲେଖାଏ ବଢିଛି। ଫଳରେ ସେଠାରେ ପେଟ୍ରୋଲ ଲିଟର ପିଛା ୧୦୩.୮୧ ଟଙ୍କା ଏବଂ ଡିଜେଲ ୯୫.୦୭ଟଙ୍କାରେ ପହଞ୍ଚିଛି। ବିଶେଷ କରି ଉପରୋକ୍ତ ସମୟ ମଧ୍ୟରେ ନୂଆଦିଲ୍ଲୀରେ ମଧ୍ୟ ଉଭୟ ପଟ୍ରୋଲ୍ ଓ ଡିଜେଲ ଉପରେ ମୋଟ ୮.୪୦ ଟଙ୍କା ମୂଲ୍ୟ ବୃଦ୍ଧି ଘଟିଛି। ସେହିଭଳି ଦେଶର ପ୍ରମୁଖ ମହାନଗର ମୁମ୍ବାଇ, କୋଲକାତା ଓ ଚେନ୍ନାଇ ଭଳି ସହରରେ ପେଟ୍ରୋଲ ଲିଟର ପିଛା ଯଥାକ୍ରମେ ୧୧୮.୮୩ ଟଙ୍କା, ୧୧୩.୪୫ ଟଙ୍କା ଏବଂ ୧୦୯.୩୪ ଟଙ୍କାରେ ବିକ୍ରି ହେଉଛି। ସେହିପରି ଉପରୋକ୍ତ ମହାନଗରଗୁଡ଼ିକରେ ଡିଜେଲ ମୂଲ୍ୟ ଲିଟର ପିଛା ୧୦୩.୦୭ ଟଙ୍କା, ୯୮.୨୨ଟଙ୍କା ଏବଂ ୯୯.୪୨ ଟଙ୍କାରେ ପହଞ୍ଚିଛି।

ଗୋଟିଏ ପଟରେ ତେଲ ଦର ହ୍ରାସ ପାଇଁ ଉଭୟ ବିରୋଧୀ ଓ ସାମାଜିକ ସଂଗଠନଗୁଡିକ ସରକାରଙ୍କ ବିରୋଧରେ ହରତାଳଠାରୁ ନେଇ ଅନଶନ କରୁଥିବା ବେଳେ ଅପରପକ୍ଷରେ ଉଭୟ କେନ୍ଦ୍ର ଓ ରାଜ୍ୟ ସରକାର ତେଲ ଦର ଉପରେ ଉଚ୍ଚ ପରିମାଣରେ ଟିକସ ଲାଗୁ କରି ମୋଟା ଅଙ୍କର ରାଜସ୍ୱ ଆଦାୟ କରୁଛନ୍ତି ବୋଲି ବୁଦ୍ଧିଜୀବୀ ଓ ବଜାର ବିଶେଷଜ୍ଞମାନେ ମତବ୍ୟକ୍ତ କରିଛନ୍ତି। କୋଭିଡ ପରଠାରୁ ସାରା ଦେଶବାସୀ ବିଭିନ୍ନ ସମସ୍ୟା ଓ ମାନ୍ଦାବସ୍ଥା ଦେଇ ଗତି କରୁଥିବା ବେଳେ ଏଭଳି ସମୟରେ ପେଟ୍ରୋଲ ଓ ଡିଜେଲ ଦର ବୃଦ୍ଧି ଖାଉଟିଙ୍କ ପାଇଁ ଚିନ୍ତାର କାରଣ ପାଲଟିଛି। କାରଣ ଖାଉଟି ତୈଳ ପାଇଁ ଅତିରିକ୍ତ ବଜେଟ ବ୍ୟୟବରାଦ କରୁଥିବା ବେଳେ ଡିଜେଲ ମୂଲ୍ୟ ବୃଦ୍ଧି ଯୋଗୁ ପରିବା ହାଟରୁ ପରିବହନ ବ୍ୟବସ୍ଥା ପର୍ଯ୍ୟନ୍ତ ସବୁ କ୍ଷେତ୍ରରେ ଦର ପରିବର୍ତ୍ତନ ଓ ଅତ୍ୟାବଶ୍ୟକ ସାମଗ୍ରୀ ଉଚ୍ଚା ଦର ଖାଉଟି ପକେଟକୁ ଅଧିକ ପ୍ରଭାବିତ କରୁଛି ବୋଲି ଉଭୟ ଖାଉଟି ଓ ବିରୋଧୀ ସରକାରଙ୍କ ଉପରେ ଅସନ୍ତୋଷ ବ୍ୟକ୍ତ କରିଛନ୍ତି।

‘ଯୌତୁକ ଯୋଗୁ...

ଯୌତୁକକୁ ନେଇ ପାରିବାରିକ ହିଂସା ଘଟୁଥିବାବେଳେ ନାରୀ ନିର୍ଯାତନା ବୃଦ୍ଧି ପାଉଛି। ଉଭୟ ଶାରୀରିକ ଓ ମାନସିକ ଚାପଗ୍ରସ୍ତ ହୋଇ ମହିଳା ଆତ୍ମହତ୍ୟା କରୁଥିବା ପ୍ରିୟଙ୍କା କ୍ୟାମ୍ପନରେ ଲେଖିଛନ୍ତି। ଡୁରନ୍ତ ଏଭଳି ବିବାଦୀୟ ପୁସ୍ତକର ଯୋଗାଣ ବନ୍ଦ କରାଯାଉ ବୋଲି ସେ କେନ୍ଦ୍ର ଶିକ୍ଷାମନ୍ତ୍ରୀ ଧର୍ମେନ୍ଦ୍ର ପ୍ରଧାନଙ୍କ ନିକଟରେ ଦାବି କରିଛନ୍ତି।

ଛଗଡମାଳି

(କ୍ରମେ ଲୋକମୁଖରୁ ଓ ଜନମାନସରୁ ବିସ୍ମୃତ ହେଉଥିବା ଢଗଢମାଳିକୁ ପାଠିକା-ପାଠକଙ୍କ ନିକଟରେ ପହଞ୍ଚାଇବା ସକାଶେ ଧରିତ୍ରୀର ପ୍ରୟାସ)

ଅକର୍ମା ଯେଣେ ଯାଏ,
ଗମ୍ଭୀରା ଲିଙ୍ଗ ଛାଡ଼ି ପଳାଏ ।

କର୍ମ ହିଁ ଭଗବାନ। କର୍ମ ନ କଲେ ଫଳ ମିଳି ନ ଥାଏ। କର୍ମରହିତ ଜୀବନ ପ୍ରାଣ ନ ଥିବା ଶରୀର ଭଳି ହୋଇଥାଏ। ସେହିପରି କିଛି କାମଦାମ ନ କରି ଘରେ ବସି ରହୁଥିବା ବ୍ୟକ୍ତି ଜୀବନରେ କେବେ ଉନ୍ନତି କରିପାରି ନ ଥାନ୍ତି। ଯେଉଁଠି ଥିଲେ ବା ଯୁଆଡ଼େ ଗଲେ ମଧ୍ୟ ଅକର୍ମା ବା ନିକମା ବ୍ୟକ୍ତି ପ୍ରତି ଭାଗ୍ୟଦେବୀ ମୋଟେ ପ୍ରସନ୍ନ ହୋଇ ନ ଥାନ୍ତି ବୋଲି ଏଠାରେ ପ୍ରକାଶ କରାଯାଇଛି।

ଅଉଲରୁ ବିଗିଡ଼ା;
କେବେ ନୁହେଁ ସଜଡ଼ା ।

ଆଦ୍ୟରୁ ଯାହା ବିଗିଡ଼ି ଯାଏ, ତାକୁ ସଜାଡ଼ିବା କଷ୍ଟକର ହୋଇପଡ଼େ। ପରୋକ୍ଷରେ ଅବାଟରେ ପାଦ ଦେଉଥିବା ବ୍ୟକ୍ତିଙ୍କୁ ମୂଳରୁ ଆକଟ ନ କଲେ ତାଙ୍କୁ

ଗୁଣପୁର ୧୯୭୪ ମାଟ୍ରିକ ବ୍ୟାଚ୍‌ର ବନ୍ଧୁମିଳନ

ଗୁଣପୁର,(ଡି.ଏନ୍.ଏ.)-ରାୟଗଡ଼ା ଜିଲା ଗୁଣପୁରସ୍ଥିତ ଶତାୟୁ ହାଇସ୍କୁଲର ୧୯୭୪ ମାଟ୍ରିକ୍ ବ୍ୟାଚର ବନ୍ଧୁମିଳନ ଆନ୍ଧ୍ର ପ୍ରଦେଶର ବିଶାଖାପାଟଣାସ୍ଥିତ ଅବିଦ ନଗର ସୁଜାତା ହୋମସ୍ ହଲଠାରେ ରବିବାର ଅନୁଷ୍ଠିତ ହୋଇଯାଇଛି। ଭି.କୃପାସିନ୍ଧୁ ଓ ସୁଜାତା ଦେବୀଙ୍କ ଆବାହକତ୍ୱରେ ହୋଇଥିବା କାର୍ଯ୍ୟକ୍ରମରେ ବିଶ୍ୱନାଥ ପଣ୍ଡା ଅଧ୍ୟକ୍ଷତା କରିଥିଲେ। ସମସ୍ତ ସଭ୍ୟଙ୍କ ସୁବିଧା ଅସୁବିଧା ପାଇଁ ଏକ କଲ୍ୟାଣ ପାଣ୍ଠି ଗଠନ କରାଯାଇଥିଲା। ଗୁଣପୁର ସହରରେ ଆଗାମୀ ଦିନରେ ବିଭିନ୍ନ ଜନହିତକର ସମାଜିକ କାର୍ଯ୍ୟ କରାଯିବାକୁ ସ୍ଥିର ହୋଇଥିଲା। କାର୍ଯ୍ୟକ୍ରମରେ ଡ.ପି.କେ. ରଥ, ବିରଞ୍ଚି ପାଢ଼ୀ, ନିରଞ୍ଜନ ରାଉତ, ଦୟାନିଧି ଗମାଙ୍ଗ, ଦୂର୍ଗା ପ୍ରସାଦ ସାବତ, ଅରୁଣ ପାଢ଼ୀ, ସୁଧାକର ଗୌଡ଼ ଙ୍କ ସମେତ ବହୁ ପୁରାତନ ଛାତ୍ର ଉପସ୍ଥିତ ଥିଲେ।

ସଂକ୍ଷେପରେ

ସଂସ୍କୃତ ଶିକ୍ଷକ ସଂଘର ଆଭାସୀ ବୈଠକ

ମାଲକାନଗିରି, ୪।୪ (ଡି.ଏନ.ଏ.)-ଉତ୍କଳ ସଂସ୍କୃତ ଶିକ୍ଷକ ମହାସଂଘର ଏକ ଆଭାସୀ ବୈଠକ ସୋମବାର ଅନୁଷ୍ଠିତ ହୋଇଯାଇଛି। ବୈଠକରେ ଜିଲାର ବରିଷ୍ଠ ସଂସ୍କୃତ ଶିକ୍ଷକ ପଣ୍ଡିତ ଗୋଦାବରୀଶ ଦାସ ଅଧ୍ୟକ୍ଷତା କରିଥିଲେ। ପଣ୍ଡିତ ଚତୁର୍ଭୁଜ ଦାଶ ବେଦପାଠ କରିଥିଲେ। ଏହି ଅବସରରେ ମହାସଂଘର ଜିଲା ସଭାପତି ପଣ୍ଡିତ ମହେଶ୍ୱର ମିଶ୍ରଙ୍କ ପରଲୋକ ଯୋଗୁ ୨ ମିନିଟ୍ ନୀରବ ପ୍ରାର୍ଥନା କରାଯାଇଥିଲା। ମୁଖ୍ୟଅତିଥି ଭାବେ ରାଜ୍ୟ ସଂଘର ସାଧାରଣ ସମ୍ପାଦକ ଡ. କୁମାର ଚନ୍ଦ୍ର ମିଶ୍ର, ରାଜ୍ୟ ସଂଘର ଉପସଭାପତି ପଣ୍ଡିତ ଲମ୍ବୋଦର ଶତପଥୀ, କୋଷାଧକ୍ଷ ଡ. ବିଷ୍ଣୁ ପ୍ରସାଦ ରାଉତ, ସଙ୍ଗଠନ ସମ୍ପାଦକ ସୁକାନ୍ତ କର ପ୍ରମୁଖ ଯୋଗ ଦେଇ ସଂସ୍କୃତ ଭାଷାର ସୁରକ୍ଷା ଓ ସଂସ୍କୃତ ଶିକ୍ଷକମାନଙ୍କ ସମସ୍ୟା ଉପରେ ଆଲୋକପାତ କରି ବ୍ଲକ ସ୍ତରରୁ ସଙ୍ଗଠନକୁ ସୁଦୃଢ଼ କରିବାକୁ ପରାମର୍ଶ ଦେଇଥିଲେ। ଏହି ଅବସରରେ ଜିଲାର ନୂତନ କର୍ମକର୍ତ୍ତା ଚୟନ କରାଯାଇଥିଲା। ସଭାପତି ରୂପେ ରଶ୍ମିତା ମହାରଣା, ଉପସଭାପତି ସୁକୁମାର ଦେ, ପ୍ରଭାତ ବେହେରା, କାର୍ଯ୍ୟକାରୀ ସଭାପତି ଚତୁର୍ଭୁଜ ଦାଶ, ସମ୍ପାଦକ କମଳସାଇ ମାଝି, ସହ ସମ୍ପାଦକ ସୁପ୍ରୀତି କର, ସୋନାଲି ଦାଶ, ସଙ୍ଗଠନ ସମ୍ପାଦକ ଶରତ ଦାଶ, କୋଷାଧକ୍ଷ ସୁକୁମାର ପଣ୍ଡା ଓ ସହ କୋଷାଧକ୍ଷ ରୂପେ ବାସୁଦେବ ପଣ୍ଡା ମନୋନୀତ ହୋଇଛନ୍ତି। ଉପଦେଷ୍ଟା ଭାବେ ନିତ୍ୟାନନ୍ଦ ପଣ୍ଡା, କରୁଣାକର ମଲିକ, ପୂର୍ଣ୍ଣଚନ୍ଦ୍ର ସାହୁ ମନୋନୀତ ହୋଇଛନ୍ତି।

ଶପଥ ନେଲେ ଆଇନଜୀବୀ ସଂଘର ନବ ନିର୍ବାଚିତ ସଦସ୍ୟ

ନବରଙ୍ଗପୁର,୪।୪ (ବି.ପ୍ର.)- ନବରଙ୍ଗପୁର ଜିଲା ଆଇନଜୀବୀ ସଂଘର ନୂତନ କର୍ମକର୍ତ୍ତାଙ୍କ ଶପଥ ଗ୍ରହଣ କାର୍ଯ୍ୟକ୍ରମ ଅନୁଷ୍ଠିତ ହୋଇଯାଇଛି। ନିର୍ବାଚନ ଅଧିକାରୀ ସି.ଏଚ୍. ବାବା ଯୁଗନ୍ଧର ସଂଘର ନବ ନିର୍ବାଚିତ କର୍ମକର୍ତ୍ତାଙ୍କୁ ଶପଥ ପାଠ କରାଇଥିଲେ। ସଭାପତି ନରସିଂହନାଥ ତ୍ରିପାଠୀ , ଉପସଭାପତି ବିଧୁଶେଖର ତ୍ରିପାଠୀ, ସମ୍ପାଦକ ରାମପ୍ରସାଦ ପାତ୍ର, ଯୁଗ୍ମ ସମ୍ପାଦକ ଅନୀଲ ଦୀନବନ୍ଧୁ ଓ କୋଷାଧକ୍ଷ ବାଲାଜୀ ମିଶ୍ରଙ୍କୁ ପଦ ଓ ଗୋପନୀୟତାର ଶପଥ ପାଠ କରାଯାଇଥିଲା। ବରିଷ୍ଠ ଆଇନଜୀବୀ ଝାଡ଼େଶ୍ୱର ଖାଡଙ୍ଗା ନୂତନ କର୍ମକର୍ତ୍ତାଙ୍କୁ ଶୁଭେଚ୍ଛା ଜଣାଇବା ସହ ସଂଘର ଆଗାମୀ କାର୍ଯ୍ୟକ୍ରମ ସମ୍ପର୍କରେ ବକ୍ତବ୍ୟ ରଖିଥିଲେ। ଜିଲାରେ ସ୍ଥାୟୀ ଭିଜିଲାନ୍ସ କୋର୍ଟ ସ୍ଥାପନ, ରେଭିନ୍ୟୁ କୋର୍ଟ ନିକଟ ବାର୍ ଗୃହ ନିର୍ମାଣ ପାଇଁ ପଦକ୍ଷେପ ନିଆଯିବ ବୋଲି ସଭାପତି କହିଥିଲେ। ସମସ୍ତ ଆଇନଜୀବୀଙ୍କ ସ୍ୱାସ୍ଥ୍ୟ ଓ ଦୁର୍ଘଟଣା ବୀମା କରାଯିବ ବୋଲି ସେ କହିଥିଲେ। ସଂଘର ନୀତି ବିରୋଧରେ ଗଲେ ଦୃଢ଼ କାର୍ଯ୍ୟାନୁଷ୍ଠାନ ନିଆଯିବ ବୋଲି ସେ କହିଥିଲେ। ୭ମ ଥର ପାଇଁ ସମ୍ପାଦକ ହୋଇଥିବା ରାମପ୍ରସାଦ ପାତ୍ର ସମସ୍ତଙ୍କୁ କୃତଜ୍ଞତା ଓ ଧନ୍ୟବାଦ ଦେଇଥିଲେ। ନିର୍ବାଚନ ଅଧିକାରୀ ଓ ସହକାରୀ ନିର୍ବାଚନ ଅଧିକାରୀ କିଶୋର ପଟ୍ଟନାୟକ, ଚନ୍ଦ୍ରଶେଖର ରାଓଙ୍କୁ ସେ ଧନ୍ୟବାଦ ଜଣାଇଥିଲେ। କାର୍ଯ୍ୟକ୍ରମରେ ଆଇନଜୀବୀ ସୁବୋଧ ଚନ୍ଦ୍ର ବେନ୍ୟା, ସୁବାସ ପାଲ, ପ୍ରସନ୍ନ ପଟ୍ଟନାୟକ, ସମରେଶ ଗନ୍ତାୟତ, ଗଜପତି ପଟ୍ଟନାୟକ, ଲକ୍ଷ୍ମୀକାନ୍ତ ମିଶ୍ର ପ୍ରମୁଖ ଉପସ୍ଥିତ ଥିଲେ।

ମାଁ ସାତଭଉଣୀଙ୍କ ଚୈତ୍ର ଯାତ୍ରା ଆରମ୍ଭ

ଗୁଣପୁର,୪।୪(ଡି.ଏନ୍.ଏ)-ରାୟଗଡ଼ା ଜିଲା ଗୁଣପୁର ଆଇଟିଡିଏ ଅଫିସ ନିକଟରେ ଥିବା ମାଁ ସାତଭଉଣୀଙ୍କ ୨୧ ତମ ଚୈତ୍ର ଯାତ୍ରା ରବିବାରଠାରୁ ଆରମ୍ଭ ହୋଇଛି। ମାଁଙ୍କ ଯାତ୍ରା ୩ ଦିନ ଧରି ଚାଲିବ। ବଂଶଧାରା ନଦୀଠାରେ ସମସ୍ତ ପୂଜା ରୀତିନୀତି କରାଯାଇ ଗଙ୍ଗା ଆବାହନ ହୋଇଥିଲା। କଳସ ଯାତ୍ରା ସହର ପରିକ୍ରମା କରିଥିଲା। କଳସକୁ ମନ୍ଦିରରେ ସ୍ଥାପନ କରାଯିବା ପରେ ମାଁଙ୍କ ପୂଜା ନୀତି ଆରମ୍ଭ ହୋଇଥିଲା।

ବରିଷ୍ଠ ନାଗରିକ କଲ୍ୟାଣ ସମିତିର ବାର୍ଷିକ ଉତ୍ସବ

ଜୟପୁର, ୪।୪ (ନି.ପ୍ର.)- ଜୟପୁର ମୁଆସାହିଠାରେ ବରିଷ୍ଠ ନାଗରିକ କଲ୍ୟାଣ ସମିତିର ୧୦ମ ବାର୍ଷିକ ଉତ୍ସବ ସୋମବାର ଅନୁଷ୍ଠିତ ହୋଇଛି। ଏଥିରେ ଜୟପୁର ବିଧାୟକ ତାରା ପ୍ରସାଦ ବାହିନୀପତି ମୁଖ୍ୟଅତିଥି ଭାବେ ଯୋଗ ଦେଇଥିଲେ। ଅନ୍ୟମାନଙ୍କ ମଧ୍ୟରେ ପ୍ରମୋଦ ପଣ୍ଡା, ରାମଚନ୍ଦ୍ର ହୋତା, ଏମଏନ ରାଉତ, ସୀମାଞ୍ଚଳ ହୋତା ପ୍ରଫୁଲ୍ଲ ମିଶ୍ର , ଅର୍ଜୁନ ମାଝୀ, ବାପୁଜୀ ସିଂଙ୍କ ସମେତ ଶତାଧିକ ବରିଷ୍ଠ ନାଗରିକ ଉପସ୍ଥିତ ଥିଲେ। ବରିଷ୍ଠ ନାଗରିକଙ୍କୁ ପରିଚୟ ପତ୍ର, କାର୍ଯ୍ୟାଳୟର ମରାମତି ସହ ପାଠାଗାର ନିର୍ମାଣରେ ସହଯୋଗ କରିବେ ବୋଲି ବିଧାୟକ ବାହିନୀପତି ପ୍ରତିଶ୍ରୁତି ଦେଇଥିଲେ।

ଗୋଲୁର ସରପଞ୍ଚଙ୍କୁ ଗିରଫ କଲା ଆନ୍ଧ୍ର ପୋଲିସ

କୋରାପୁଟ,୪।୪(ସ୍ୱ.ପ୍ର.)

କୋରାପୁଟ ଜିଲାର ନନ୍ଦପୁର ବ୍ଲକ ଅନ୍ତର୍ଗତ ପାଡୁଆ ଥାନା ଅଞ୍ଚଳରୁ ଆନ୍ଧ୍ର ପ୍ରଦେଶ ଦେଇ ଝାଡଖଣ୍ଡ ଗଞ୍ଜେଇ ଚାଲାଣ ବେଳେ ସୋମବାର ଆନ୍ଧ୍ରର ଆରକୁ ପୋଲିସ ଚଢାଉ କରି ୬୮୦ କେଜି ଗଞ୍ଜେଇ ଜବତ କରିଛି। ଏଥିରେ ସଂପୃକ୍ତ ଜଣେ ସରପଞ୍ଚଙ୍କ ସହ ୩ ଜଣଙ୍କୁ ଗିରଫ କରାଯାଇଛି। ଗିରଫ ଅଭିଯୁକ୍ତଙ୍କ ମଧ୍ୟରେ କୋରାପୁଟ ଜିଲା ନନ୍ଦପୁର ବ୍ଲକର ଗୋଲୁର ପଞ୍ଚାୟତର ନବନିର୍ବାଚିତ ସରପଞ୍ଚ ସୁବାଷ ପାଙ୍ଗି ରହିଥିବା ଜଣାଯାଇଛି।

ଧରାପଡିଥିବା ସରପଞ୍ଚଙ୍କ ସମେତ ଅନ୍ୟ ୨ ଅଭିଯୁକ୍ତ ।

ଖବରରୁ ଜଣାପଡିଛି ଆରକୁ ପୋଲିସ ଚନ୍ଦ୍ରପୁର ଛକ ନିକଟରେ ଗାଡିମୋଟର ଯାଞ୍ଚ କରୁଥିବାବେଳେ ଏକ ଟ୍ରକକୁ ଅଟକାଇ ଯାଞ୍ଚ କରିଥିଲା। ଟ୍ରକ ଚାଳକ ଆନ୍ଧ୍ର ପୋଲିସକୁ ଦେଖି ଘଟଣା ସ୍ଥଳରୁ ଫେରାର ହୋଇଯାଇଥିଲେ। ଏନେଇ ପୋଲିସର ସନ୍ଦେହ ହେବାରୁ ଟ୍ରକ ଉପର ଭାଗରେ ଥିବା କ୍ୟାବିନ ଯାଞ୍ଚ କରିଥିଲା। ଫଳରେ ଭିତରେ ଗଞ୍ଜେଇ ଥିବା ଜଣାପଡିଥିଲା ମୋଟ ୬୮୦ କେଜି ଗଞ୍ଜେଇ ଟ୍ରକରୁ ମିଳିଥିଲା। ଗୋଲୁର ସରପଞ୍ଚ ସୁବାସ ପାଙ୍ଗିଙ୍କ ସହ ୩ଜଣଙ୍କୁ ଆରକୁ ପୋଲିସ ଗିରଫ

ଗଞ୍ଜେଇ ଚାଲାଣ ବେଳେ ଧରାପଡିଲେ

କରିଥିଲା। ଉତ୍ତରପ୍ରଦେଶ ଅଞ୍ଚଳର ପଙ୍କଜ ଆଦିବାସୀଙ୍କୁ ପ୍ରଲୋଭିତ କରି ଏଭଳି ଗଞ୍ଜେଇ ଚାଲାଣ କରୁଥିବା ଆରକୁ ପୋଲିସ ସିଆଇ ଜିତିବାବୁ କହିଛନ୍ତି। ସୂଚନାଯୋଗ୍ୟ, ଗୋଲୁର ସରପଞ୍ଚ ପାଙ୍ଗି ଓଡିଶା ପୋଲିସ ସ୍କାନରରେ ଥିଲେ। ମାତ୍ର ସଠିକ ପ୍ରମାଣ ମିଳୁ ନ ଥିବାରୁ ତାଙ୍କୁ ଧରାଯାଇପାରୁ ନ ଥିଲା ବୋଲି ନନ୍ଦପୁର ଏସଡିପିଓ ସଞ୍ଜୟ କୁମାର ମହାପାତ୍ର କହିଛନ୍ତି।

ସ୍କୁଲ ଟିଣ ଉଡ଼ିଯିବାରୁ ଗଛମୂଳେ ବସି ପଢ଼ିଲେ ସ୍କୁଲ ପିଲା

ସ୍କୁଲ ପିଲାମାନେ ଗଛମୂଳେ ବସି ପାଠ ପଢୁଛନ୍ତି।

ଅଦିନିଆ ଝଡ଼ବର୍ଷା

ଟିକିରି,୪।୪(ଡି.ଏନ୍.ଏ)

ଅଦିନିଆ ଝଡ଼ବର୍ଷା ରାୟଗଡ଼ା ଜିଲା କାଶୀପୁର ବ୍ଲକ ଝୁରିଗାଁ ପଞ୍ଚାୟତ ଉପର ମାଣ୍ଡିଖୋଲା ଗ୍ରାମରେ ରବିବାର ତାଣ୍ଡବଲୀଳା ରଚିଛି। ଅପରାହ୍ନ ୨ଟାରେ ହଠାତ ଝଡ଼ବର୍ଷା ଆସି ଗାଁର ୧୮ ଘର କ୍ଷତିଗ୍ରସ୍ତ ହୋଇଛି। ୬ ଘର ସମ୍ପୂର୍ଣ୍ଣନଷ୍ଟ ହୋଇଥିବାବେଳେ ୧୨ ଘର ଆଂଶିକ କ୍ଷତିଗ୍ରସ୍ତ ହୋଇଛି। ସେହିପରି ସରକାରୀ ବିଦ୍ୟାଳୟ ଛାତର ଟିଣ ପବନରେ ଉଡ଼ିଯାଇଛି। ପବନର ବେଗ ଏତେ ଅଧିକ ଥିଲା ଯେ, ସ୍କୁଲ ଛାତର ଟିଣଗୁଡ଼ିକ ୧୦୦ମିଟର ଦୂରରେ ପଡ଼ିଛି। ଗାଁରେ ଭଲ ଛାତ ଘରଟିଏ ନ ଥିବାରୁ ଝଡ଼ବର୍ଷା ଦେଖି ଗ୍ରାମବାସୀ ସରକାରୀ ବିଦ୍ୟାଳୟରେ ଆଶ୍ରୟ ନେଇଥିଲେ। ଦୁର୍ଭାଗ୍ୟର ବିଷୟ ହେଲା ଗ୍ରାମବାସୀ ଆଶ୍ରୟ ନେଇଥିବା ସ୍କୁଲର ମଧ୍ୟ ଟିଣ ଉଡ଼ିଯାଇଥିଲା। ଫଳରେ ଗ୍ରାମବାସୀ ବହୁ ଅସୁବିଧାରେ ରାତି କଟାଇଥିବାବେଳେ ସୋମବାର ସ୍କୁଲର ଛାତ୍ରୀଛାତ୍ର ଗଛମୂଳେ ବସି ପାଠ ପଢ଼ିବା ଦେଖିବାକୁ ମିଳିଥିଲା। ତହସିଲ କର୍ମଚାରୀ ଗାଁକୁ ଯାଇ କ୍ଷୟକ୍ଷତି ଆକଳନ କରିଥିବାବେଳେ ସରକାରୀ ସହାୟତା ଯେଗାଇ ଦିଆଯିବ ବୋଲି କହିଛନ୍ତି। ପିଲାଙ୍କ ପାଠପଢ଼ାର ସୁବିଧା ପାଇଁ ଶୀଘ୍ର ସ୍କୁଲ ଗୃହ ମରାମତିନିମନ୍ତେ ଗ୍ରାମବାସୀ ଦାବିକରିଛନ୍ତି।

ବାଲ୍ୟବିବାହ ରୋକିବା ନେଇ ସଚେତନତା କାର୍ଯ୍ୟକ୍ରମ

ଏମ୍‌ଭି ୭୯,୪।୪(ଡି.ଏନ.ଏ.)

ମାଲକାନଗିରି ଜିଲା କାଲିମେଳା ବ୍ଲକ ତାଣ୍ଡାବାଇ ପଞ୍ଚାୟତ ଏମ୍‌ଭି-୭୯ଠାରେ ସୋମବାର ବାଲ୍ୟ ବିବାହ ରୋକିବା ନେଇ ଏକ ସଚେତନତା କାର୍ଯ୍ୟକ୍ରମ ଅନୁଷ୍ଠିତ ହୋଇଛି। ଶିକ୍ଷା ଓ ସଚେତନତା ଅଭାବରୁ ଏବେ ମଧ୍ୟ ମାଲକାନଗିରି ଜିଲାର ବିଭିନ୍ନ ସ୍ଥାନରେ ବାଲ୍ୟବିବାହ ପ୍ରଥା ଜାରି ରହିଛି। ଫଳରେ ପିଲାଙ୍କ ଶୈଶବ ନଷ୍ଟ ହେବା ସହ ସେମାନେ ଶିକ୍ଷା ଅଧିକାରରୁ ବଞ୍ଚିତ ହେଉଛନ୍ତି। ଅଧାରୁ ପାଠ ଛାଡିବା, ଅଳ୍ପ ବୟସରେ ଗର୍ଭଧାରଣ, ମାତୃ ମୃତ୍ୟୁହାର ବଢିବା, ଶିଶୁ ମୃତ୍ୟୁହାର ବୃଦ୍ଧି, ରକ୍ତହୀନତା ଓ ଅପୁଷ୍ଟି ଭଳି ବିଭିନ୍ନ ସମସ୍ୟା ଦେଖାଦେଉଛି। ଏହାକୁ ରୋକିବା ଦିଗରେ କାର୍ଯ୍ୟ କରିବାକୁ ଗ୍ରାମବାସୀ ଶପଥ ପାଠ କରିଥିଲେ। ମୋ ପରିବାରରେ କାହାର ବାଲ୍ୟ ବିବାହ କରେଇବି ନାହିଁ, ମୋ ଅଞ୍ଚଳରେ ବାଲ୍ୟ ବିବାହ ହେବାକୁ ଯାଉଥିଲେ ବନ୍ଦ କରିବାକୁ ଚେଷ୍ଟା କରିବି ବୋଲି ଶପଥ ନେଇ ଏହାର କୁପରିମାଣ ସମ୍ପର୍କରେ ଗ୍ରାମବାସୀଙ୍କୁ ସଚେତନ କରିଥିଲେ। ଶିବିରରେ ମୁଖ୍ୟଅତିଥି ଭାବେ ତାଣ୍ଡବାଇ ସରପଞ୍ଚ ସତ୍ୟ ମାଡକାମିଙ୍କ ସମେତ ସମସ୍ତ ୱାର୍ଡମେମ୍ବର, ଅଙ୍ଗନୱାଡି କର୍ମୀ, ସୁପରଭାଇଜର ସରୋଜିନୀ ସାହୁ, ପୂର୍ବତନ ଜିଲା ପରିଷଦ ସଭ୍ୟ, ସାମାଜିକ କର୍ମୀ ଶମ୍ଭୁ ବାଗଚି, ପଞ୍ଚାୟତ ଅଧିକାରୀ ଗଙ୍ଗାଧର ଖିଲ ପ୍ରମୁଖ ଉପସ୍ଥିତ ଥିଲେ।

ପଞ୍ଚାୟତସ୍ତରୀୟ ଅଭିଯୋଗ ଶୁଣାଣି ଶିବିର

ଦଶମନ୍ତପୁର,୪।୪(ଡି.ଏନ.ଏ.)

କୋରାପୁଟ ଜିଲା ଦଶମନ୍ତପୁର ବ୍ଲକ ଚିକ୍ରାମ୍ବ ପଞ୍ଚାୟତ କାର୍ଯ୍ୟାଳୟଠାରେ ସୋମବାର ଗ୍ରାମ ପଞ୍ଚାୟତସ୍ତରୀୟ ସଚେତନତା ଓ ଅଭିଯୋଗ ଶୁଣାଣି ଶିବିର ଅନୁଷ୍ଠିତ ହୋଇଯାଇଛି। ବିଡିଓ ଡମ୍ବରୁଧର ମଲ୍ଲିକଙ୍କ ତତ୍ତ୍ୱାବଧାନରେ ହୋଇଥିବା ଏହି ଶିବିରରେ ତହସିଲଦାର ଅଜୟ ପ୍ରକାଶ ତିର୍କୀ, ଜୋନ-୧ ର ଜିଲା ପରିଷଦ ସଭ୍ୟା ଲଳିତା ଜାନି, ବିଇଓ ଦୟାସିନ୍ଧୁ ବାଘ, ଚିକ୍ରାମ୍ବ ସରପଞ୍ଚ ସାଇବେଣୀ ଜାନି, ପ୍ରାଣୀ ଚିକିତ୍ସାଧିକାରୀ ଗୋପାଳ କୃଷ୍ଣ ଦଣ୍ଡପାଟ, ସ୍ୱାସ୍ଥ୍ୟକେନ୍ଦ୍ର ଅଧିକାରୀ ଶ୍ରୀରାମ ପରିଡା, ବିଏସଏସଓ ଗୌତମ ଗୁମଲ, ଆରଡବ୍ଲ୍ୟୁଏସ୍‌ଏସ୍‌ର କନିଷ୍ଠ ଯନ୍ତ୍ରୀ ଧର୍ମେନ୍ଦ୍ର ନାୟକ, ଏପିଓ ଶକ୍ତି ନାୟକ, ସମନ୍ୱିତ ଶିଶୁ ବିକାଶ ଯୋଜନା ଅଧିକାରୀ ମମତା ଦାଶ, ଚିକ୍ରାମ୍ବ ସମିତିସଭ୍ୟ ପଦ୍ମନାଭ ଜାନିଙ୍କ ସମେତ ବିଭାଗୀୟ ଅଧିକାରୀମାନେ ଉପସ୍ଥିତ ଥିଲେ। ଏହି ଅଭିଯୋଗ ଶୁଣାଣିରେ ବ୍ୟକ୍ତିଗତ ଓ ସାମୂହିକ ଭାବେ ଆସିଥିବା ଅଭିଯୋଗ ଗୁଡିକର ଶୁଣାଣି ହୋଇଥିଲା।

ଶୋଭାଯାତ୍ରାରେ ମା'ଙ୍କ ଘରକୁ ଗଲା ଠାକୁରାଣୀଙ୍କ ଘଣ୍ଟ କଳସ

ଠାକୁରାଣୀ ଯାତ୍ରା ଆରମ୍ଭ

ଉମରକୋଟ, ୪।୪(ସ୍ୱ.ପ୍ର.)

ମାଁ ଜଗତ ଜନନୀ ଠାକୁରାଣୀଙ୍କ ନବ ଦିନାତ୍ମକ ଯାତ୍ରା ସୋମବାରରୁ ଆରମ୍ଭ ହୋଇଛି। ଦୁଇ ବର୍ଷ ପରେ ଧୁମ୍‌ଧାମରେ ଯାତ୍ରା ପାଳନ ହେଉଥିବାରୁ ଉମରକୋଟ ସହର ଚଳଚଞ୍ଚଳ ହୋଇ ପଡ଼ିଛି। ସୋମବାର ପ୍ରଥମ ଦିନରେ ମାଙ୍କ ଘଣ୍ଟ କଳସ ମଙ୍ଗଳା ମନ୍ଦିରରୁ ଜଗନ୍ନାଥ ମନ୍ଦିର ନିକଟରେ ଥିବା ମା'ଙ୍କ ଘରକୁ ଯାଇ ବିଶ୍ରାମ ନେବେ। ମଙ୍ଗଳବାର ଗ୍ରାମବାସୀ ଦର୍ଶନ କରିବେ। ବୁଧବାର ମା'ଙ୍କ ଘଟ ସହର ପରିକ୍ରମା କରିବାର କାର୍ଯ୍ୟକ୍ରମ ରହିଛି। ସୋମବାର ଖୋରିଗାଁ ରୋଡସ୍ଥିତ ମା'ଙ୍କ ମନ୍ଦିରରୁ ଏକ ବିରାଟ ଶୋଭଯାତ୍ରାରେ ବାହାରି ମା'ଙ୍କ ଘରକୁ ଯାଇଥିଲା। ଏହି ସମୟରେ ଆତସବାଜି ଶବ୍ଦରେ ସହର କମ୍ପି ଉଠିଥିଲା। ଏହି ଯାତ୍ରା ଦେଖିବାକୁ ଆଖପାଖ ଅଞ୍ଚଳ ସହ ପଡୋଶୀ ଛତିଶଗଡରୁ ଭକ୍ତ ଆସିଥାନ୍ତି। ମୀନାବଜାରରେ ଛତିଶଗଡ଼, ଆନ୍ଧ୍ର ଓ ମହାରାଷ୍ଟ୍ରର ବେପାରୀମାନେ ଅନେକ ଘରକରଣା ଉପକରଣ, ଘର ସଜା ଓ ହସ୍ତକଳା ସାମଗ୍ରୀ ଷ୍ଟଲ ପକାଇଛନ୍ତି।

ସ୍ୱାଧୀନ କାଉନସିଲରଙ୍କ ସମେତ ୬୦ରୁ ଊର୍ଦ୍ଧ୍ୱ କଂଗ୍ରେସରେ ମିଶିଲେ

ଜୟପୁର,୪।୪(ନି.ପ୍ର.)

ଜୟପୁର ପୌରାଞ୍ଚଳରେ ସ୍ୱାଧୀନଭାବେ ଲଢ଼ି କାଉନସିଲର ନିର୍ବାଚିତ ହୋଇଥିବା ଦେବଶ୍ରୀ ନାୟକ ସୋମବାର କଂଗ୍ରେସରେ ଯୋଗ ଦେଇଛନ୍ତି। ଜୟପୁର ବିଧାୟକ ତାରା ପ୍ରସାଦ ବାହିନିପତିଙ୍କ ନୀତି ଓ ଆଦର୍ଶରେ ଅନୁପ୍ରାଣିତ ହୋଇ ଦେବଶ୍ରୀଙ୍କ ସମେତ ୬୦ରୁ ଊର୍ଦ୍ଧ୍ୱ ୧୫ ନଂ ୱାର୍ଡବାସୀ କଂଗ୍ରେସରେ ମିଶିଛନ୍ତି। ବିଧାୟକଙ୍କ ବାସଭବନରେ ଏହି ମିଶ୍ରଣ

କାର୍ଯ୍ୟକ୍ରମ ହୋଇଥିଲା। ଜୟପୁର ପୌରାଧ୍ୟକ୍ଷ ନରେନ୍ଦ୍ର କୁମାର ମହାନ୍ତି, ବରିଷ୍ଠ ନେତା ଦେବେନ୍ଦ୍ର ବାହିନିପତି ପ୍ରମୁଖ ଉପସ୍ଥିତ ଥିଲେ। ୧୫ ନଂ. ୱାର୍ଡର ବିକାଶ ପାଇଁ ସାହି ବସିନ୍ଦା ଏକ ହୋଇ ବିଧାୟକଙ୍କ ବିକାଶ ମୂଳକ କାର୍ଯ୍ୟରେ ଖୁସି ପ୍ରକଟ କରି କଂଗ୍ରେସରେ ମିଶିଥିବା କହିଛନ୍ତି। ବିଧାୟକ ବାହିନିପତି ଏଥିରେ ଖୁସି ପ୍ରକାଶ କରି ଦେବଶ୍ରୀଙ୍କୁ କଂଗ୍ରେସର ଉପାଧ୍ୟକ୍ଷ ପ୍ରାର୍ଥୀ କରିବା ପାଇ ମନସ୍ଥ କରିଥିବା ସୂଚନା ଦେଇଛନ୍ତି । ସମସ୍ତ କଂଗ୍ରେସର ବିଜୟୀ କାଉନସିଲରଙ୍କ ସହ ଆଲୋଚନା କରି ନିଷ୍ପତ୍ତି ନେବେ ବୋଲି ସେ କହିଛନ୍ତି।

ଭତ୍ତା ପାଇଁ ଯାଇ ଫେରୁଥିଲେ, ବାଟରେ ଚାଲିଗଲା ବୃଦ୍ଧାଙ୍କ ଜୀବନ

ନନ୍ଦାହାଣ୍ଡି,୪।୪,(ଡି.ଏନ୍.ଏ)

ବାର୍ଦ୍ଧକ୍ୟ ଭତ୍ତା ଆଣିବାକୁ ଯାଇ ଫେରିବା ସମୟରେ ଜଣେ ବୃଦ୍ଧାଙ୍କ ମୃତ୍ୟୁ ହୋଇଛି। ମୃତକ ହେଲେ ନବରଙ୍ଗପୁର ଜିଲା ନନ୍ଦାହାଣ୍ଡି ବ୍ଲକ ଅଧୀନ ଦଳେଇଗୁଡା ଗ୍ରାମର ରାଦମା ଗୌଡ। ସୂଚନାନୁଯାୟୀ, ରାଦମା ଦେଢ଼ କିଲୋମିଟର ଦୂରରେ ଥିବା ସିଣ୍ଡିଗୁଡା ପଞ୍ଚାୟତ କାର୍ଯ୍ୟାଳୟକୁ ନିଜ ବାର୍ଦ୍ଧକ୍ୟ ଭତ୍ତା ଆଣିବାକୁ ଯାଇଥିଲେ। ତେବେ ଘରକୁ ଫେରିବାବେଳେ ସେ ରାସ୍ତା ମଝିରେ ଅଚେତ ହୋଇପଡିଥିଲେ। ଉକ୍ତ ରାସ୍ତା ଦେଇ ଯାଉଥିବା ଗ୍ରାମବାସୀ ତାଙ୍କୁ ଉଦ୍ଧାର କରି ଘରକୁ ନେଇ ଯାଇଥିଲେ। ତେବେ ଘରେ ପହଞ୍ଚିବା ବେଳକୁ ତାଙ୍କର ମୃତ୍ୟୁ ହୋଇଯାଇଥିଲା। ରାଦମା ତାଙ୍କ ସ୍ୱାମୀ ସମାରୁ (୭୨)ଙ୍କ ସହ ରହୁଥିଲେ। ସ୍ତ୍ରୀଙ୍କ ମୃତ୍ୟୁ ପରେ ବୃଦ୍ଧ ଜଣଙ୍କ ଏକୁଟିଆ ହୋଇଯାଇଛନ୍ତି।

ପଞ୍ଚାୟତ ସମିତି ଉଚ୍ଚ ମାଧ୍ୟମିକ ବିଦ୍ୟାଳୟର ରୌପ୍ୟ ଜୟନ୍ତୀ

ରାଇଘର,୪।୪(ଡି.ଏନ୍.ଏ.)

ସ୍ଥାନୀୟ ମୁଖ୍ୟ ଦପ୍ତର ଠାରେ ୧୯୯୭ ମସିହାରୁ ସ୍ଥାପିତ ପଞ୍ଚାୟତ ସମିତି ଉଚ୍ଚ ମାଧ୍ୟମିକ ବିଦ୍ୟାଳୟର ରୌପ୍ୟ ଜୟନ୍ତୀ ପାଳିତ ହୋଇଯାଇଛି। ଏଥିରେ ଅଧ୍ୟକ୍ଷ ପରୀକ୍ଷିତ ସାହୁ ସଭାପତିତ୍ୱ କରିଥିବାବେଳେ ମୁଖ୍ୟ ଅତିଥିଭାବେ ନବରଙ୍ଗପୁର ଏମ୍‌ପି ରମେଶ ଚନ୍ଦ୍ର ମାଝି ଯୋଗ ଦେଇଥିଲେ। ସମ୍ମାନିତ ଅତିଥି ରୂପେ ବ୍ଲକ ଅଧ୍ୟକ୍ଷା ନବୀନା ନାୟକ, ପୂର୍ବତନ ବିଧାୟକ ସୁବାସ ଗଣ୍ଡ

ନୈତିକତା ଏକ କୃତ୍ରିମ ମାନଦଣ୍ଡରେ ସମସ୍ତଙ୍କୁ ଠିଆ କରିବାକୁ ଚାହୁଁଥିଲା ବେଳେ, ଆଧ୍ୟାତ୍ମିକତା ଜୀବନର ବହୁ ବୈଚିତ୍ର୍ୟ ଭିତରେ ଲୀଳାୟିତ ହୁଏ। ଏହା ମଧ୍ୟ ଆତ୍ମାର ସ୍ୱାଧୀନତାକୁ ସାବ୍ୟସ୍ତ କରେ। –ଶ୍ରୀମା

ଶ୍ରୀଲଙ୍କା ସଙ୍କଟ

୪ ଏପ୍ରିଲ ୨୦୨୨ରେ ଶ୍ରୀଲଙ୍କା କ୍ୟାବିନେଟ ବୈଠକ ବସିଥିଲା ଓ ସେଥିରେ ପ୍ରଧାନମନ୍ତ୍ରୀଙ୍କ ବ୍ୟତୀତ ସମ୍ପୂର୍ଣ୍ଣ ମନ୍ତ୍ରିମଣ୍ଡଳ ଏକକାଳୀନ ଇସ୍ତଫା ଦେଇଛନ୍ତି। ଦ୍ୱୀପ ଦେଶ ଶ୍ରୀଲଙ୍କାରେ ରାଜନୈତିକ ଖିଆଲି ନିଷ୍ପତ୍ତି ତା'ର ଅର୍ଥନୀତିକୁ ତଳିତଳାନ୍ତ କରିଦେଇଛି। ଅର୍ଥ, ଖାଦ୍ୟ ଓ ତେଲ ସଙ୍କଟ ଯୋଗୁ ସେଠାକାର ନାଗରିକ ଦହଗଞ୍ଜ ହୋଇପଡ଼ିଲେଣି ବୋଲି ଦେଶବ୍ୟାପୀ ପ୍ରତିବାଦରୁ ବୁଝାପଡୁଛି। ଜନସାଧାରଣ ରାସ୍ତାଠାରୁ ଆରମ୍ଭକରି ରାଷ୍ଟ୍ରପତିଙ୍କ ଭବନ ଆଗରେ ବିକ୍ଷୋଭ ପ୍ରଦର୍ଶନ କରିବାରୁ ସରକାର ସେଠାରେ ଜରୁରିକାଳୀନ ପରିସ୍ଥିତି ଘୋଷଣା କରିଛନ୍ତି। କର୍ଫ୍ୟୁ ଲାଗୁ ହୋଇଥିଲେ ମଧ୍ୟ ଅନେକ ସ୍ଥାନରେ ନାଗରିକମାନେ ଏକତ୍ରିତ ହୋଇ ସରକାର ବିରୋଧୀ ସ୍ଲୋଗାନ ଦେଉଛନ୍ତି। ପର୍ଯ୍ୟଟନରୁ ମିଳୁଥିବା ଅର୍ଥ ଓ ବିଶ୍ୱକୁ ବସ୍ତ୍ର ରପ୍ତାନି କରି ବୈଦେଶିକ ମୁଦ୍ରା ଭଣ୍ଡାରକୁ ସୁଦୃଢ଼ କରି ରଖିଥିବା ଶ୍ରୀଲଙ୍କା ଅର୍ଥନୀତିରେ ଗ୍ରହଣ ଲଗେଇ ଦେଇଥିଲା ୨୦୧୯ର ଇଷ୍ଟର ସଣ୍ଡେ ବିସ୍ଫୋରଣ। ତା' ପରେ କୋଭିଡ୍–୧୯ ଯୋଗୁ ଏହି କ୍ଷେତ୍ର ୨୦୨୦ରେ ଅଧିକ ପ୍ରଭାବିତ ହୋଇଥିଲା। ଫୁଟା ଡଙ୍ଗାରେ ପାଣି ପଶୁଥିବା ବେଳେ ତାହାକୁ ବୁଡ଼ାଇବାରେ ବଳ ଦେଇଛି ଶ୍ରୀଲଙ୍କା ରାଷ୍ଟ୍ରପତି ଗୋଟାବାୟା ରାଜପାକ୍ସେ, ପ୍ରଧାନମନ୍ତ୍ରୀ ମହିନ୍ଦା ରାଜପାକ୍ସେ ଏବଂ ଅର୍ଥମନ୍ତ୍ରୀ ବାସିଲ ରାଜପାକ୍ସେଙ୍କ ପରିବାର। ଦେଶର ସମ୍ପୂର୍ଣ୍ଣ ରାଜନୀତିକୁ ଏହି ତିନିଭାଇ ନିୟନ୍ତ୍ରଣ କରିବା ଦେଶ ପାଇଁ କାଳ ହୋଇଛି। ଏଥିସହିତ କୃଷି କ୍ଷେତ୍ରରେ ରାସାୟନିକ ସାର ପ୍ରୟୋଗକୁ ହଠାତ୍ ସମ୍ପୂର୍ଣ୍ଣ ବନ୍ଦ କରି ଦିଆଯାଇ ଜୈବିକ କୃଷିକୁ ବାଧ୍ୟତାମୂଳକ କରି ଦିଆଯିବା ଦ୍ୱାରା ଖାଦ୍ୟ ସଙ୍କଟ ଉତ୍କଟ ରୂପ ଧାରଣ କରିଛି। ଅର୍ଥନୈତିକ ସ୍ଥିତି ଏଭଳି ସ୍ତରକୁ ଚାଲିଯାଇଛି ଯେ, ନିକଟ ଭବିଷ୍ୟତରେ ଏଥିରେ ପରିବର୍ତ୍ତନ ଆସିବା ଦେଖାଯାଉ ନାହିଁ ବୋଲି କୁହାଗଲାଣି।

ଶ୍ରୀଲଙ୍କା ଆଜି ଯେଉଁ ଘୋର ଦୁର୍ଦ୍ଦିନ ଦେଇ ଗତି କରୁଛି ତାହାର କାରଣ ଖୋଜିଲେ ପ୍ରଥମରେ ଆସୁଛି ଜୈବିକ କୃଷି ନୀତି। କୌଣସି ଏକ ବ୍ୟବସ୍ଥିତ ପର୍ଯ୍ୟାୟରୁ ନୂତନ ପର୍ଯ୍ୟାୟକୁ ଗତି କରିବା ଲାଗି ନୀତି ପ୍ରଣୟନ କରାଗଲେ ସମ୍ପୂର୍ଣ୍ଣ ଭାବେ ପୁରୁଣାକୁ ବାଦ୍ ଦିଆଯିବା କଥା ନୁହଁ। ଯେହେତୁ ଦୀର୍ଘବର୍ଷ ଧରି ଜନସାଧାରଣ ରାସାୟନିକ ସାର ବ୍ୟବହାର କରି ପର୍ଯ୍ୟାପ୍ତ ଖାଦ୍ୟଶସ୍ୟ ଉତ୍ପାଦନ କରିପାରୁଥିଲେ ଓ ତାହା ଦ୍ୱାରା ସେମାନଙ୍କ ଖାଦ୍ୟ ନିରାପତ୍ତା ବଜାୟ ରହୁଥିଲା, ସେହେତୁ ଜୈବିକ ପ୍ରଣାଳୀର ଚାଷ ସେହି ସ୍ଥାନ ଶୀଘ୍ର ନେଇପାରିବ ନାହିଁ ବୋଲି ନୀତି ନିର୍ଦ୍ଧାରକମାନେ ଚିନ୍ତା କରିବାର ଥିଲା। ଏମିତି ଦେଖିଲେ ଜୈବିକ କୃଷିରେ ଉତ୍ପାଦନ ରାସାୟନିକ ପଦ୍ଧତିରେ ହେଉଥିବା ଚାଷଠାରୁ କମ୍ ରହିଥାଏ। ଏବେ ଯେତେବେଳେ ଆବଶ୍ୟକ ଖାଦ୍ୟଶସ୍ୟ ଉତ୍ପାଦନ ହୋଇପାରୁ ନାହିଁ, ଜନସାଧାରଣ ଭୋକ ବିକଳରେ ରାସ୍ତାକୁ ଓହ୍ଲାଇଛନ୍ତି। ଦ୍ୱିତୀୟରେ ରାଜପାକ୍ସେ ଭ୍ରାତୃତ୍ରୟଙ୍କ ନୀତି ଯୋଗୁ ଚାଇନାର ଋଣ ଯନ୍ତାରେ ପଡ଼ିଛି ଶ୍ରୀଲଙ୍କା। ଚାଇନାଠାରୁ ଅଧିକ ସୁଧହାରରେ ଋଣ ଆଣି ତାହାକୁ ଶୁଝିବାରେ ତହବିଲରୁ ବିପୁଳ ଅର୍ଥ ବ୍ୟୟ ହେଉଛି। ଏଥିସହିତ ଅନ୍ତର୍ଜାତୀୟ ମୁଦ୍ରା ପାଣ୍ଠି (ଆଇଏମ୍‌ଏଫ୍)ରୁ ଆଣିଥିବା ଋଣ ଅର୍ଥ ପରିଶୋଧ କରିବ କ'ଣ କଲମ୍ବୋ ଏହି ଅନ୍ତର୍ଜାତୀୟ ସଂସ୍ଥାଠାରୁ ବେଲ୍‌ଆଉଟ୍ (ତ୍ରାଣଥାଳ) ପ୍ୟାକେଜ ଆଶା କଲାଣି। ଏଭଳି ସ୍ଥଳେ ଭାରତ ୨.୪୦ ବିଲିୟନ ଡଲାର ଆର୍ଥିକ ସହାୟତା ଶ୍ରୀଲଙ୍କାକୁ ଆଶ୍ୱସ୍ତି ଆଣିଦେଇଛି।

ଭାରତର ଅମଲାତନ୍ତ୍ରୀ ମଧ୍ୟ ଦେଶର ହିତ ପରିବର୍ତ୍ତେ ରାଜନୈତିକ ଖେଳ ଖେଳିବାରେ ବ୍ୟସ୍ତ ରହୁଛନ୍ତି।

ଏକଦା ଏକ ଉତ୍ତମ ଅର୍ଥନୈତିକ ସ୍ଥିତିରେ ଥିବା ଶ୍ରୀଲଙ୍କା ଏବେ ତଳକୁ ଖସିବା ପଛରେ ରାଜନୈତିକ ନେତୃତ୍ୱ ଦାୟୀ ବୋଲି କୁହାଯାଇପାରେ। ସର୍ବସାଧାରଣଙ୍କ ଅର୍ଥକୁ ଠିକ୍ ଭାବେ ପରିଚାଳନା କରିବାରେ ସରକାର ଥରେ ବିଫଳ ହେଲେ 'ବୁଡ଼ି ଯାଉଥିବା ଗୋଡ଼ ତଳକୁ ତଳକୁ' ଭଳି ଉପରକୁ ଉଠିବା ସହସା ସମ୍ଭବ ହୋଇ ନ ଥାଏ। ଶ୍ରୀଲଙ୍କାରେ ଆୟକର ଓ ଭାଟ୍ ପଞ୍ଜୀକରଣରେ ଅତ୍ୟଧିକ ସୁବିଧା ଦିଆଯାଇଥିବାରୁ ପ୍ରବଳ ରାଜସ୍ୱ କ୍ଷତି ଘଟିଛି। ଉଲ୍ଲେଖଯୋଗ୍ୟ, ଏବେ ଖବର ମିଳିଛି ଭାରତର କେନ୍ଦ୍ର ସରକାରଙ୍କ କେତେକ ବରିଷ୍ଠ ଅମଲାତନ୍ତ୍ରୀ କହିଛନ୍ତି ଯେ ରାଜ୍ୟଗୁଡ଼ିକ ଲୋକପ୍ରିୟ ଯୋଜନା କରି ସରକାରୀ ସାହାଯ୍ୟ ଓ ସବ୍‌ସିଡି ଦେବା ଫଳରେ ଏଠାରେ ମଧ୍ୟ ଶ୍ରୀଲଙ୍କା ଭଳି ସ୍ଥିତି ଉପୁଜିପାରେ। ଏଠାରେ ଏହି କଥାକୁ ରାଜନୈତିକ ଉଦ୍ଦେଶ୍ୟ ପ୍ରଣୋଦିତ ବୋଲି କୁହାଯାଇପାରିବ। କାରଣ ଏହି ସଚିବମାନେ ଦେଇଥିବା ଉକ୍ତ ଚିଠାରେ ପଞ୍ଜାବ, ଦିଲ୍ଲୀ, ପଶ୍ଚିମବଙ୍ଗ, ତେଲଙ୍ଗାନା ଓ ଆନ୍ଧ୍ରପ୍ରଦେଶ ନାମ ଉଲ୍ଲେଖ କରିଛନ୍ତି। ଏଥିରୁ ସ୍ପଷ୍ଟ ବୁଝାପଡୁଛି ଯେ, ଅଣଭାଜପା ରାଜ୍ୟଗୁଡ଼ିକୁ ଲକ୍ଷ୍ୟରେ ରଖି ଏଭଳି ମତ ପ୍ରଦାନ କରାଯାଇଛି। ଭାରତର କେନ୍ଦ୍ର ସରକାର ଦେଇଥିବା ବିଭିନ୍ନ ଆର୍ଥିକ ଲାଞ୍ଚ ଯଥା ଉଜ୍ଜ୍ୱଳା ଓ ପିଏମ୍‌କିଷାନ ଭଳି କାର୍ଯ୍ୟକ୍ରମ ସମ୍ପର୍କରେ କୌଣସି ଉଲ୍ଲେଖ ନାହିଁ। ଏଥିରୁ ବୁଝିବାକୁ ହେବ ଯେ, ଭାରତର ଅମଲାତନ୍ତ୍ରୀ ମଧ୍ୟ ଦେଶର ହିତ ପରିବର୍ତ୍ତେ ରାଜନୈତିକ ଖେଳ ଖେଳିବାରେ ବ୍ୟସ୍ତ ରହୁଛନ୍ତି।

କୋଭିଡ୍–୧୯ ଶ୍ରୀଲଙ୍କାର ପର୍ଯ୍ୟଟନକୁ ନଷ୍ଟ କରିବା ସହ ଲକ୍‌ଡାଉନ୍ ଯୋଗୁ ଅସଂଖ୍ୟ ବସ୍ତ୍ର ଶିଳ୍ପରେ ତାଲା ପଡ଼ିଯିବାରୁ ରପ୍ତାନି ଘୋର ପ୍ରଭାବିତ ହୋଇଛି। ବର୍ତ୍ତମାନ ଖାଦ୍ୟ ସଙ୍କଟ ଅର୍ଥନୀତିକୁ ଆହୁରି ଦୁର୍ବଳ କରିଦେଉଛି। ଏହା ସ୍ୱାଭାବିକ ବିଷୟ ଯେ, ଏକ ରାଷ୍ଟ୍ରରେ ଖାଦ୍ୟ ସଙ୍କଟ ଦେଖାଦେଲେ ନାଗରିକଙ୍କ ଯୋଗଦାନ ଜାତୀୟ ଆୟକୁ କ୍ଷୀଣ କରିଦେବ।

ଏହି ପରିପ୍ରେକ୍ଷୀରେ ଶ୍ରୀଲଙ୍କା ସଙ୍କଟରୁ ଭାରତ ଶିକ୍ଷା ଗ୍ରହଣ କରିବା କଥା। କେବଳ ଶ୍ରୀଲଙ୍କା ନୁହେଁ, ପାକିସ୍ତାନରେ ଅର୍ଥନୈତିକ କୁପରିଚାଳନାରୁ ଦେଖାଦେଇଥିବା ରାଜନୈତିକ ବିଶୃଙ୍ଖଳାକୁ ମଧ୍ୟ ନୂଆଦିଲ୍ଲୀ ଅନିଶା କରିବା ଦରକାର। ଶ୍ରୀଲଙ୍କାକୁ ଜୈବିକ କୃଷି ରାଷ୍ଟ୍ରରେ ପରିଣତ କରିବା ଲାଗି ରାଜପାକ୍ସେ ଭ୍ରାତାଙ୍କ ଚିନ୍ତନ ଦେଶ ପାଇଁ ଅଶୁଭ ସାବ୍ୟସ୍ତ ହେଲା ଭଳି ଭାରତରେ କୃଷି କ୍ଷେତ୍ରରେ ନିଆଯାଉଥିବା ନିଷ୍ପତ୍ତି ଭବିଷ୍ୟତରେ ଏଠାକାର ଖାଦ୍ୟ ନିରାପତ୍ତା ପ୍ରତି ବିପଦ ଆଣିଦେଇପାରେ। ଅବଶ୍ୟ ଭାରତରେ ବିବାଦୀୟ କୃଷି ଆଇନକୁ ପ୍ରତ୍ୟାହାର କରି କେନ୍ଦ୍ର ସରକାର ନେଇଥିବା ନିଷ୍ପତ୍ତି ଭୁଲ ଥିଲା ବୋଲି ସ୍ୱୀକାର କରିଛନ୍ତି। ନିକଟ ଅତୀତକୁ ଦେଖିଲେ ବିମୁଦ୍ରୀକରଣ ଏବଂ ସାମଗ୍ରୀ ଓ ସେବା ଟିକସ (ଜିଏସ୍‌ଟି) ଭଳି ଅର୍ଥନୈତିକ ପଦକ୍ଷେପ କାର୍ଯ୍ୟକାରୀ କରି କେନ୍ଦ୍ର ସରକାର ଜାତୀୟ ଅର୍ଥନୀତିକୁ ଯେଉଁ କ୍ଷତି ପହଞ୍ଚାଇଛନ୍ତି, ତାହାକୁ ଦେଶବାସୀ ଭୋଗୁଛନ୍ତି। ଏବେ ରାଷ୍ଟ୍ରାୟତ୍ତ ଉଦ୍ୟୋଗଗୁଡ଼ିକୁ ଘରୋଇକରଣ କରିବା ଏବଂ ବଳକା ସରକାରୀ ସମ୍ପତ୍ତିକୁ ବିକ୍ରି କିମ୍ବା ଲିଜ୍ ସୂତ୍ରରେ ଦିଆଯାଇ ଅର୍ଥ ଆଦାୟର ଯୋଜନା କରାଯାଉଛି। ଏଭଳି ସ୍ଥିତି ଜାରି ରହିଲେ ଭାରତର ଲୋକସଂଖ୍ୟା ଓ ଆକାରକୁ ଦେଖିଲେ ଯଦି ଭବିଷ୍ୟତରେ ଅର୍ଥନୈତିକ ଦୁଃସ୍ଥିତି ଘଟେ, ତେବେ ତାହାକୁ ଏଠାକାର ନେତୃତ୍ୱ ନିୟନ୍ତ୍ରଣ ମଧ୍ୟକୁ ଆଣିବା କଷ୍ଟକର ହୋଇପଡ଼ିବା ଥୟ।

ଓଡ଼ିଶାରେ ଶିଳ୍ପ ସଂଯୋଗୀକରଣ

କିଶୋର ସାମଲ

ସ୍ତୁରି ଦଶକରେ ଏକ ଭାବଧାରା ଯୁକ୍ତି ଦର୍ଶାଇଥିଲା ଯେ ଭାରତରେ କୃଷିର ବିକାଶରେ ଗ୍ରାମୀଣ ଅଣକୃଷିକ୍ଷେତ୍ର ଓ କ୍ଷୁଦ୍ରଶିଳ୍ପକୁ କଞ୍ଚାମାଲ ଯୋଗାଇ ପ୍ରତ୍ୟକ୍ଷ ଭାବରେ ଏବଂ କ୍ଷୁଦ୍ର ଓ ଅତିକ୍ଷୁଦ୍ର ଶିଳ୍ପର ଉତ୍ପାଦିତ ଖାଉଟି ଦ୍ରବ୍ୟର ଚାହିଦାକୁ ବଢ଼ାଇ ପରୋକ୍ଷ ଭାବରେ ଗ୍ରାମୀଣ ଅଣକୃଷିକ୍ଷେତ୍ର ଓ ଶିଳ୍ପ ବିକାଶରେ ସାହାଯ୍ୟ କରିବ।

ଆମ ରାଜ୍ୟରେ ୧୯୭୧–୭୨ରୁ ୧୯୯୦–୯୧ ଅବଧି ମଧ୍ୟରେ ଶିଳ୍ପ ଉତ୍ପାଦନର ୧୦.୮୦ ପ୍ରତିଶତ ବୃଦ୍ଧି ତୁଳନାରେ କୃଷି ଉତ୍ପାଦନର ବୃଦ୍ଧିର ହାର (୩.୧ ପ୍ରତିଶତ) ବହୁତ କମ୍ ଥିଲା। କୃଷି ଉତ୍ପାଦନ ଓ ଶିଳ୍ପ ଉତ୍ପାଦନର ପରସ୍ପର ସମ୍ବନ୍ଧଯୁକ୍ତ ସମ୍ପର୍କ ଅତ୍ୟଧିକ ଥିଲେ ମଧ୍ୟ କୃଷି ଉତ୍ପାଦନର ବୃଦ୍ଧି ବହୁତ କମ୍ ଥିବାରୁ ଶିଳ୍ପଜାତ ଦ୍ରବ୍ୟର ଚାହିଦା ଉପରେ ବହୁତ କୁପ୍ରଭାବ ପଡ଼ିଥିଲା। ଉଭୟ କୃଷି ଉତ୍ପାଦନ ଓ ଶିଳ୍ପ ଉତ୍ପାଦନର ପରସ୍ପର ସମ୍ବନ୍ଧଯୁକ୍ତ ସମ୍ପର୍କ ୦.୩୮ରୁ ୦.୬୩କୁ ବୃଦ୍ଧି ଏବଂ କୃଷି ଉତ୍ପାଦନ ବୃଦ୍ଧିର ହାର ୨.୭୧ ପ୍ରତିଶତରୁ ୩.୪୯କୁ ବୃଦ୍ଧି ଯୋଗୁ ଶିଳ୍ପାୟନର ବେଗ ୧୯୭୧–୮୧ ଦଶନ୍ଧି ତୁଳନାରେ ୧୯୮୧–୯୧ ଦଶନ୍ଧି ମଧ୍ୟରେ ବହୁ ଅଧିକ ଥିଲା। ତେଣୁ ଶିଳ୍ପ ଉତ୍ପାଦିତ ଦ୍ରବ୍ୟର ଚାହିଦା ଉପରେ ଏକ ସୁପ୍ରଭାବ ପଡ଼ିଥିଲା। ଏହା ରାଜ୍ୟ ସରକାରଙ୍କ ଘୋଷିତ ବିଭିନ୍ନ ଶିଳ୍ପ ନୀତିର ଲକ୍ଷ୍ୟ ଅନୁଯାୟୀ ଗ୍ରାମୀଣ ଶିଳ୍ପ ସହ ଶିଳ୍ପ ବିକାଶ କ୍ଷେତ୍ରରେ ସାହାଯ୍ୟ କରିଥିଲା। ତେଣୁ କୃଷି ଏବଂ ଅତିକ୍ଷୁଦ୍ର, କ୍ଷୁଦ୍ର ଓ ମଧ୍ୟମ ଶିଳ୍ପର ସମ୍ଭାବ୍ୟ ସଂଯୋଗୀକରଣ କରିବାର ଯଥାର୍ଥତା ଆମ ରାଜ୍ୟରେ ଅଛି। କୃଷି ଓ ଶିଳ୍ପର ସଂଯୋଗୀକରଣକୁ ଶକ୍ତିଶାଳୀ କରିବା ପାଇଁ କୃଷି ଓ ଜଙ୍ଗଲଜାତ ଦ୍ରବ୍ୟକୁ ଉପଯୋଗ କରିବାକୁ କାରଖାନା ପ୍ରତିଷ୍ଠା କରାଯାଇପାରିବ। ଯଥା ଚାଷ ହେଉଥିବା ଆଖୁର ଉପଯୋଗ କରିବାକୁ ବନ୍ଦ ହୋଇଥିବା ସମସ୍ତ ୨୦ଟି ଚିନି କାରଖାନା ଖୋଲିବା ଓ ନୂଆ ଚିନି କାରଖାନା ପ୍ରତିଷ୍ଠା କରିବା, ବନ୍ଦ ହୋଇଥିବା ଝୋଟକଳ ଖୋଲିବା ଓ ନୂଆ ଝୋଟକଳ ପ୍ରତିଷ୍ଠା କରିବା ଅତ୍ୟନ୍ତ ଆବଶ୍ୟକ। ଅବିଭକ୍ତ ବଲାଙ୍ଗୀର, କଳାହାଣ୍ଡି ଓ କୋରାପୁଟ ଜିଲାର କଳା କାର୍ପାସ ମୃତ୍ତିକା କପାଚାଷ ପାଇଁ ଉପଯୁକ୍ତ। ଓଡ଼ିଶାର ସୂତାକଳ ଓ ଲୁଗାକଳ ପାଇଁ କୁଶଳୀ ଓ ଦକ୍ଷ ଶ୍ରମିକ ଅଛନ୍ତି କିନ୍ତୁ ସେମାନେ ସୁରତ ଓ ଅନ୍ୟ ସହରର ଲୁଗାକଳରେ କାର୍ଯ୍ୟରତ। ତେଣୁ ଓଡ଼ିଶାରେ କପା ଚାଷକୁ ଉତ୍ସାହିତ କରି ତୁଳା ଉତ୍ପାଦନ ହୋଇପାରିବ। ବନ୍ଦ ହୋଇଥିବା ବିଟିଏମ୍ ଭଳି ସୂତାକଳ ଓ ଓଟିଏମ୍ ଭଳି ଲୁଗାକଳ ଖୋଲାଯାଇପାରିବ ଏବଂ କିଛି ନୂଆ ଲୁଗା ଓ ସୂତାକଳ ପ୍ରତିଷ୍ଠା କରି ଆମ ରାଜ୍ୟର ଦକ୍ଷ ଶ୍ରମିକଙ୍କ ଦ୍ୱାରା ଉତ୍ପାଦନ ଆରମ୍ଭ ହୋଇପାରିବ। ଏହି କ୍ଷେତ୍ରରୁ ଛଟେଇ ହୋଇଥିବା ଶ୍ରମିକମାନେ ପୁନଃନିଯୁକ୍ତି ପାଇପାରିବେ। ସେହିଭଳି ଶାଳମଞ୍ଜିରୁ ତେଲ ଭଳି ଜଙ୍ଗଲଜାତ ଦ୍ରବ୍ୟକୁ ବିନିଯୋଗ କରି ଅନେକ ପ୍ରକାର ଛୋଟ ଛୋଟ କାରଖାନା ଓ ବନ୍ଦ ହୋଇଥିବା ଶୀତଳ ଭଣ୍ଡାରଗୁଡ଼ିକ ଖୋଲାଯାଇପାରିବ।

ଅର୍ଥଶାସ୍ତ୍ରରେ ଗୋଟିଏ ତତ୍ତ୍ୱ ସନ୍ତୁଳିତ ବିକାଶ ସପକ୍ଷରେ ଯୁକ୍ତି କରେ। ଅର୍ଥାତ୍ ଏକ ସମୟରେ ନାନା ପ୍ରକାର ଶିଳ୍ପରେ ପୁଞ୍ଜି ନିବେଶ କରି ସମୁଦାୟ ବଜାରକୁ ବୃଦ୍ଧି କରିଲେ ବିକାଶଶୀଳ ଦେଶର ଅର୍ଥ ବ୍ୟବସ୍ଥାର ଶୂନ୍ୟତାକୁ ପୂରଣ କରିବାରେ ସାହାଯ୍ୟ କରିପାରିବ। ଅନ୍ୟ ତତ୍ତ୍ୱଟି ହେଲା ଅସନ୍ତୁଳିତ ବିକାଶ। ବିକାଶଶୀଳ ଦେଶର ଗତିଶୂନ୍ୟ ଅବସ୍ଥାର ମୂଳ ନିଷ୍କ୍ରିୟତାକୁ ହଟେଇବା ପାଇଁ ଗୋଟିଏ ବଡ଼ ଧରଣର ଉଦ୍ୟମ ଦରକାର। ଯଦି କେତୋଟି ମନୋନୀତ ଶିଳ୍ପରେ ଏକ ବଡ଼ ଧରଣର ପୁଞ୍ଜି ନିବେଶ କରି ଉଦ୍ୟମ କରାଯାଏ, ଏହି ଶିଳ୍ପଗୁଡ଼ିକର ବୃଦ୍ଧି ଅନ୍ୟ ଶିଳ୍ପକୁ ଓ କାରଖାନାକୁ ପ୍ରଭାବିତ କରି ଅର୍ଥ ବ୍ୟବସ୍ଥାକୁ ଗତିଶୀଳ, ସକ୍ରିୟ ଓ କର୍ମଚଞ୍ଚଳ କରିଦିଏ। ପଶ୍ଚାତବର୍ତ୍ତୀ ଓ ଅଗ୍ରଗାମୀ ସଂଯୋଗୀକରଣ ଥିବା ଶିଳ୍ପକୁ ମନୋନୀତ କଲେ ସେଗୁଡ଼ିକର ଉତ୍ପାଦିତ ଦ୍ରବ୍ୟକୁ ବିନିଯୋଗ କରି ଏବଂ କଞ୍ଚାମାଲ ଯୋଗାଇବା ପାଇଁ ଅନ୍ୟ ଶିଳ୍ପଗୁଡ଼ିକ ଗଢ଼ିଉଠିବ। ଏହିସବୁ ନୂଆ ପ୍ରତିଷ୍ଠିତ ଶିଳ୍ପଗୁଡ଼ିକରେ କାର୍ଯ୍ୟରତ ଶ୍ରମିକ ଓ ପଦାଧିକାରୀମାନଙ୍କର ଆୟର ଖର୍ଚ୍ଚ ଯୋଗୁ କେତେକ ଅତି କ୍ଷୁଦ୍ର ଓ କ୍ଷୁଦ୍ର ଶିଳ୍ପ, ଦୋକାନ ବଜାର ଓ ବ୍ୟବସାୟିକ ପ୍ରତିଷ୍ଠାନ ଗଢ଼ି ଉଠିଲେ ଅର୍ଥ ବ୍ୟବସ୍ଥା ଦ୍ରୁତଗତିରେ ବଢ଼ିଚାଲିବ।

ଶିଳ୍ପ ଓ କୃଷି ମଧ୍ୟରେ ସଂଯୋଗୀକରଣ ସହ ଗୋଟିଏ ରାଜ୍ୟର ଶିଳ୍ପ ବିକାଶ ପାଇଁ ବୃହତ ଓ ମଧ୍ୟମ ଶିଳ୍ପ ସହିତ କ୍ଷୁଦ୍ର ଶିଳ୍ପ ଓ ଅସଂଗଠିତ କ୍ଷେତ୍ରର କାରଖାନାର ସଂଯୋଗୀକରଣ ଆବଶ୍ୟକ ହେଲେ ମଧ୍ୟ ଅଗ୍ରଗାମୀ ଓ ପଶ୍ଚାତବର୍ତ୍ତୀ ସଂଯୋଗୀକରଣ ଆମ ରାଜ୍ୟରେ ସନ୍ତୋଷଜନକ ନ ଥିଲା। ବହୁ ସର୍ବେକ୍ଷଣରୁ ଜଣାଯାଏ ଯେ ଉଭୟ ସରକାରୀ ଉଦ୍ୟୋଗ ଓ ଘରୋଇ ବୃହତ୍ ଶିଳ୍ପର ସଂଯୋଗୀକରଣ ବହୁତ ଦୁର୍ବଳ ଥିଲା। ରାଉରକେଲା ଇସ୍ପାତ କାରଖାନା ତୁଳନାରେ ନାଲ୍‌କୋ (ଅନୁଗୋଳ କ୍ଷେତ୍ର)ର ଅଗ୍ରଗାମୀ ଓ ପଶ୍ଚାତବର୍ତ୍ତୀ ସଂଯୋଗୀକରଣ ବହୁତ କମ୍। ଅତୀତରେ ଏକ ସର୍ବେକ୍ଷଣରୁ ଜଣାପଡ଼ିଲା ଯେ ଓଡ଼ିଶାର ନମୁନା ଅତି କ୍ଷୁଦ୍ର ଓ କ୍ଷୁଦ୍ର ଶିଳ୍ପର ସମୁଦାୟ ବିକ୍ରିର ମାତ୍ର ୨ ପ୍ରତିଶତ ନାଲ୍‌କୋକୁ ଯାଉଥିଲା। ଅନ୍ୟ ପକ୍ଷରେ ରାଉରକେଲା ସହରର ନମୁନା ଅସଂଗଠିତ କ୍ଷେତ୍ର ଶିଳ୍ପର ସମୁଦାୟ ବିକ୍ରିର ୪୨ ପ୍ରତିଶତ ଆରଏସ୍‌ପିକୁ ଯାଉଥିଲା। ନାଲ୍‌କୋର ଅଗ୍ରଗାମୀ ସଂଯୋଗୀକରଣ ଓଡ଼ିଶାର ଶିଳ୍ପ ସହ ମଧ୍ୟ ଦୁର୍ବଳ ଥିଲା। ଏହାର କେବଳ ଆଲୁମିନିୟମ ଧାତୁର ସମୁଦାୟ ବିକ୍ରିର ୩.୭୨ ପ୍ରତିଶତ ଓଡ଼ିଶା ବଜାରରେ ବିକ୍ରି ହେଉଥିଲା। ଯଦିଓ ରାଉରକେଲା ସହରର କେତେକ ନମୁନା କ୍ଷୁଦ୍ର ଶିଳ୍ପ ତାଙ୍କର ଉତ୍ପାଦିତ ପଦାର୍ଥ ବିକ୍ରି ଦ୍ୱାରା ଓ ସେମାନଙ୍କର କଞ୍ଚାମାଲ କ୍ରୟ ମାଧ୍ୟମରେ ଆର୍‌ଏସ୍‌ପି ସହ ସଂଯୋଗୀକରଣ ଥିଲା। ଏଲ୍‌ଏଣ୍ଡଟି ଓ ଆର୍‌ଏସ୍‌ପି ଭଳି ବୃହତ୍ ଶିଳ୍ପ ସେମାନଙ୍କଠାରୁ କେବଳ ଅତିରିକ୍ତ ଯନ୍ତ୍ରପାତି ଓ ବ୍ୟବହାର୍ଯ୍ୟ ଦ୍ରବ୍ୟ କିଣୁଥିଲେ।

ଏହି ସଂଯୋଗୀକରଣର ଉପକାରିତା ଉପଲବ୍ଧି କରି କେନ୍ଦ୍ର ସରକାର ରାଷ୍ଟ୍ରାୟତ୍ତ ଶିଳ୍ପ ମାଧ୍ୟମରେ ସହାୟକ ଶିଳ୍ପ ବିକାଶ କାର୍ଯ୍ୟକ୍ରମ ୭୦ ଦଶକରେ ଆରମ୍ଭ କରିଥିଲେ। ସେତେବେଳେ ଓଡ଼ିଶାର କିଛି ରାଷ୍ଟ୍ରାୟତ୍ତ ଉଦ୍ୟୋଗ ଏବଂ ୧୫୦ଟି ବୃହତ ଓ ମଧ୍ୟମ ଶିଳ୍ପ ଥିଲେ ମଧ୍ୟ ସହାୟକ ଶିଳ୍ପ ବିକାଶ କାର୍ଯ୍ୟକ୍ରମ ସନ୍ତୋଷଜନକ ହୋଇ ନ ଥିଲା। ମାତ୍ର ୧୨୦ଟି ସଂସ୍ଥାକୁ ସହାୟକ ଶିଳ୍ପ ପଦ ଦିଆଯାଇଥିଲା, ତାହା କେବଳ ଆର୍‌ଏସ୍‌ପି, ନାଲ୍‌କୋ, ହାଲ୍ ଭଳି ରାଷ୍ଟ୍ରାୟତ୍ତ ଶିଳ୍ପଗୁଡ଼ିକ ଦ୍ୱାରା।

ଓଡ଼ିଶା ଭଳି ଖଣିଜ ପଦାର୍ଥରେ ଭରପୂର ରାଜ୍ୟର ଅର୍ଥନୈତିକ ସୁଯୋଗକୁ କ୍ଷତି କରୁଥିବା କେନ୍ଦ୍ର ସରକାରଙ୍କ ୧୯୫୨ର ମାଲପରିବହନ ସମୀକରଣ ନୀତି ୧୯୯୩ରେ ପ୍ରତ୍ୟାହାର ଓ ରଦ୍ଦ ହେବା ପରେ ରାଜ୍ୟରେ ଶିଳ୍ପର ସାମ୍ଭାବ୍ୟ ଅଗ୍ରଗାମୀ ସଂଯୋଗୀକରଣର ବୃଦ୍ଧି ହେବାର ସୁଯୋଗ ବଢ଼ିଛି। ଆମ ରାଜ୍ୟରେ ପ୍ରତିଷ୍ଠିତ ଇସ୍ପାତ, ଆଲୁମିନା ଓ ଆଲୁମିନିୟମ କାରଖାନାରୁ ଉତ୍ପାଦିତ ଧାତୁରୁ ଅଗ୍ରଗାମୀ ଶିଳ୍ପ ପ୍ରତିଷ୍ଠା ହୋଇ ମୂଲ୍ୟଯୁକ୍ତ ପଦାର୍ଥ ଉତ୍ପାଦନ ପାଇଁ ରାଜ୍ୟ ସରକାର ପ୍ରାଧାନ୍ୟ ଦେବା ଓ ବୃହତ୍ ଶିଳ୍ପଗୁଡ଼ିକ ଏ ଦିଗରେ ପଦକ୍ଷେପ ନେବା ଅତ୍ୟନ୍ତ ଆବଶ୍ୟକ। ଯଥା କାର୍, ଭାରିଯାନ, ଦୁଇ/ତିନି ଚକିଆ ଗାଡ଼ି, ସାଇକେଲ, ମୋଟରଗାଡ଼ି ସମ୍ପର୍କିତ ସହାୟକ ଯନ୍ତ୍ରପାତି, ଉଚ୍ଚଗୁଣର ଇସ୍ପାତ, ଘରକରଣା ବସ୍ତୁ, କୃଷି ଯନ୍ତ୍ରପାତି ଓ ସରଞ୍ଜା

ତେଲ ନାଁରେ ଜନଧନ ଲୁଟ୍ ଯୋଜନା: ରାହୁଲ

ନୂଆଦିଲ୍ଲୀ,୪।୪(ପି.ଟି.)

ପେଟ୍ରୋଲ, ଡିଜେଲ ଏବଂ ଏଲ୍‌ପିଜି ଦର ବୃଦ୍ଧିକୁ ନେଇ ସୋମବାର କଂଗ୍ରେସ କେନ୍ଦ୍ର ସରକାରଙ୍କ ଉପରେ ଜୋର୍‌ଦାର ବର୍ଷିଛି। କ୍ରମାଗତ ଭାବେ ତେଲ ଦର ବଢ଼ିଚାଲିଥିବାରୁ ପୂର୍ବତନ କଂଗ୍ରେସ ଅଧ୍ୟକ୍ଷ ରାହୁଲ ଗାନ୍ଧୀ ଏହାକୁ 'ପ୍ରଧାନମନ୍ତ୍ରୀ ଜନଧନ ଲୁଟ୍ ଯୋଜନା' ବୋଲି କହିଛନ୍ତି। ରାହୁଲ୍ ୨୦୧୪ ଏବଂ ବର୍ତ୍ତମାନର ତୈଳ ଦରର ଏକ ତୁଳନାତ୍ମକ ଗ୍ରାଫ୍ ଟୁଇଟରରେ ଶେୟାର କରିଛନ୍ତି। କଂଗ୍ରେସ ମୁଖ୍ୟ ମୁଖପାତ୍ର ରଣଦୀପ୍ ସୁର୍ଜେୱାଲା କହିଛନ୍ତି, ମୋଦି ସରକାରରେ ପ୍ରତିଦିନ ସକାଳେ ଲୋକଙ୍କ ପାଇଁ ଦରବୃଦ୍ଧିର ଦୁଃଖଦ ଖବର ଆସୁଛି। ସୋମବାର ସକାଳେ ପେଟ୍ରୋଲ, ଡିଜେଲ ଦର ୪୦ ପଇସା ବୃଦ୍ଧି କରାଯାଇଛି। ସିଏନ୍‌ଜି ଦର କିଲୋଗ୍ରାମ ପ୍ରତି ୨ ଟଙ୍କା ୫୦ ପଇସା ବଢ଼ିଛି। ଦୁଇ ସପ୍ତାହ ମଧ୍ୟରେ ପେଟ୍ରୋଲ ଡିଜେଲ ଦର ଲିଟର ପ୍ରତି ୮ ଟଙ୍କା ୪୦ ପଇସା ବଢ଼ିଲାଣି। ଭୋଟ ଫର୍ ଭାଜପା ଅର୍ଥ ମୁଦ୍ରାସ୍ଫୀତି ପାଇଁ ଜନାଦେଶ ବୋଲି ସୁର୍ଜେୱାଲା କହିଛନ୍ତି।

ତେଲ ଦର ବୃଦ୍ଧିକୁ ବିରୋଧ କରି କଂଗ୍ରେସ ପକ୍ଷରୁ ଆନ୍ଦୋଳନ ଜାରି

ରାହୁଲ ଗାନ୍ଧୀ

ରହିଛି। ଗତ ଗୁରୁବାର ଦିଲ୍ଲୀର ବିଜୟ ଚୌକଠାରେ ରାହୁଲଙ୍କ ନେତୃତ୍ୱରେ କଂଗ୍ରେସ ଏମ୍‌ପିମାନେ ବିକ୍ଷୋଭ ପ୍ରଦର୍ଶନ କରିଥିଲେ। ଦରକୁ ନିୟନ୍ତ୍ରଣରେ ରଖିବା ଲାଗି କଂଗ୍ରେସ ନେତାମାନେ ଆହ୍ୱାନ ଦେଇଥିଲେ। ୫ ରାଜ୍ୟରେ ବିଧାନସଭା ନିର୍ବାଚନ ପାଇଁ ତେଲ ଦର କିଛିଦିନ ସ୍ଥିର ରହିବା ପରେ ଦୁଇ ସପ୍ତାହ ହେଲା କ୍ରମାଗତ ଭାବେ ବଢ଼ିଚାଲିଛି। ସରକାର ସାଧାରଣ ଜନତାଙ୍କ ସମସ୍ୟାକୁ ବୁଝୁନାହାନ୍ତି। ତୁରନ୍ତ ଦରବୃଦ୍ଧି ପ୍ରତ୍ୟାହାର କରିନେବା ଲାଗି କଂଗ୍ରେସ ଏମ୍‌ପି ଅଧୀର ରଞ୍ଜନ ଚୌଧୁରୀ ଦାବି କରିଥିଲେ।

୭ରେ ୧୦୫ ପୌର ଉପାଧ୍ୟକ୍ଷ ଭୋଟ

ଡେପୁଟି ମେୟର ନିର୍ବାଚନ

୭ରେ ସିଏମ୍‌ସି, ୮ରେ ବି-ଇଏମ୍‌ସି, ୯ରେ ବିଏମ୍‌ସି ଭୋଟ

ଭୁବନେଶ୍ୱର,୪।୪(ବ୍ୟୁରୋ)

୧୦୫ ପୌରସଂସ୍ଥାର ଉପାଧ୍ୟକ୍ଷ ଓ ୩ ମହାନଗର ନିଗମର ଡେପୁଟି ମେୟର ପଦବୀ ନିମନ୍ତେ ଚଳିତ ମାସ ୭ ତାରିଖରେ ପରୋକ୍ଷ ଭାବେ ନିର୍ବାଚନ ଅନୁଷ୍ଠିତ ହେବ। ରାଜ୍ୟ ନିର୍ବାଚନ କମିଶନଙ୍କ ସଚିବ ସୋମବାର ଏ ସମ୍ପର୍କରେ ସବୁ ଜିଲାପାଳ ଓ ସମ୍ପୃକ୍ତ ନିର୍ବାଚନ ଅଧିକାରୀଙ୍କୁ ଅବଗତ କରାଇଛନ୍ତି। ସରକାରଙ୍କ ନୂତନ ନିୟମ ଅନୁସାରେ ପୌରସଂସ୍ଥା ଉପାଧ୍ୟକ୍ଷ ଓ ମହାନଗର ନିଗମର ଡେପୁଟି ମେୟର ପଦବୀ ନିର୍ବାଚନ ପାଇଁ ପ୍ରତ୍ୟେକ ରାଜନୈତିକ ଦଳ ସେମାନଙ୍କ ଜଣେ ପ୍ରାଧିକୃତ ପ୍ରତିନିଧିଙ୍କୁ ନିଯୁକ୍ତ କରିବେ।

ସମ୍ପୃକ୍ତ ଦଳର ସଭ୍ୟମାନେ ଉପାଧ୍ୟକ୍ଷ/ଡେପୁଟି ମେୟର ନିର୍ବାଚନରେ ଭୋଟଦେଇ ସେହି ଦଳର ପ୍ରାଧିକୃତ ପ୍ରତିନିଧିଙ୍କୁ ଦେଖାଇ ଭୋଟ ବାକ୍ସରେ ପକାଇବେ। ପୌରସଂସ୍ଥାର ଉପାଧ୍ୟକ୍ଷ ପଦବୀ ପାଇଁ ନିର୍ବାଚନ ସୂଚୀ ମଧ୍ୟ ପ୍ରକାଶ ପାଇଛି। ୭ ତାରିଖ ସକାଳ ୧୦ଟାରୁ ୧୧ଟା ମଧ୍ୟରେ ନାମାଙ୍କନ ପତ୍ର ଦାଖଲ। ସେହିଦିନ ୧୧ଟାରୁ ୧୨ଟା ମଧ୍ୟାହ୍ନ ସୁଦ୍ଧା ନାମାଙ୍କନ ପତ୍ର ଯାଞ୍ଚ ଏବଂ ଦିନ ୧ଟା ପୂର୍ବରୁ ପ୍ରାର୍ଥିପତ୍ର ପ୍ରତ୍ୟାହାର କରାଯିବ। ସେହିଦିନ ୧.୩୦ମି.ରୁ ୩.୩୦ ମି. ଭୋଟ ପ୍ରକ୍ରିୟା ଶେଷ ହେବା ପର୍ଯ୍ୟନ୍ତ ମତଦାନ ଚାଲିବ। ମତଦାନ ପରେ ସେହିଦିନ ଭୋଟଗଣତି ଏବଂ ଏହାପରେ ନିର୍ବାଚନ ଫଳାଫଳ ଘୋଷଣା କରାଯିବ ବୋଲି ରାଜ୍ୟ ନିର୍ବାଚନ କମିଶନରଙ୍କ କାର୍ଯ୍ୟାଳୟ ସୂତ୍ରରୁ ପ୍ରକାଶ ପାଇଛି। ତିନୋଟି ମହାନଗର ନିଗମର ଡେପୁଟି ମେୟର ପଦବୀ ନିମନ୍ତେ ଆସନ୍ତା ୭, ୮ ଓ ୯ ତାରିଖରେ ନିର୍ବାଚନ ଅନୁଷ୍ଠିତ ହେବ। କଟକ ମହାନଗର ନିଗମ(ସିଏମ୍‌ସି) ଡେପୁଟି ମେୟର ନିର୍ବାଚନ ୭, ବ୍ରହ୍ମପୁର ମହାନଗର ନିଗମ (ବିଇଏମ୍‌ସି)ପାଇଁ ୮ ଏବଂ ଭୁବନେଶ୍ୱର ମହାନଗର ନିଗମ(ବିଏମ୍‌ସି) ଡେପୁଟି ମେୟର ନିର୍ବାଚନ ୯ ତାରିଖରେ ଅନୁଷ୍ଠିତ ହେବ। ରାଜ୍ୟ ମ୍ୟୁନିସିପାଲିଟି ପ୍ରଶାସନର ନିର୍ଦ୍ଦେଶକଙ୍କୁ ନିର୍ବାଚନ ଅଧିକାରୀ ଭାବେ ନିଯୁକ୍ତ କରାଯାଇଛି। ଡେପୁଟି ମେୟର ଭୋଟ୍ ପାଇଁ ମଧ୍ୟ ନିର୍ବାଚନ ସୂଚୀ ପ୍ରକାଶ କରାଯାଇଛି। ନିର୍ବାଚନ ଦିନ ସକାଳ ୧୦ଟାରୁ ୧୧ଟା ମଧ୍ୟରେ ନାମାଙ୍କନ ପତ୍ର ଦାଖଲ,୧୧ଟାରୁ ମଧ୍ୟାହ୍ନ ୧୨ଟା ମଧ୍ୟରେ ନାମାଙ୍କନ ପତ୍ର ଯାଞ୍ଚ ହେବ। ଦିନ ୧ଟା ମଧ୍ୟରେ ନାମାଙ୍କନ ପତ୍ର ପ୍ରତ୍ୟାହାର ଓ ସେହିଦିନ ୧.୩୦ମି.ରୁ ମତଦାନ ହେବ। ଏହାପରେ ଭୋଟଗଣତି ସହିତ ସେହିଦିନ ନିର୍ବାଚନ ଫଳାଫଳ ଘୋଷଣା କରାଯିବ ବୋଲି ରାଜ୍ୟ ନିର୍ବାଚନ କମିଶନରଙ୍କ କାର୍ଯ୍ୟାଳୟ ସୂତ୍ରରୁ ପ୍ରକାଶ ପାଇଛି।

ଶ୍ରୀମନ୍ଦିର ନିଷିଦ୍ଧାଞ୍ଚଳରେ କାର୍ଯ୍ୟ ନେଇ ବର୍ଷିଲା ଭାଜପା

ଭୁବନେଶ୍ୱର,୪।୪(ବ୍ୟୁରୋ)

- ଫେବୃୟାରୀ ୫ରୁ କାମ ବନ୍ଦ ଲାଗି ରହିଛି ନିର୍ଦ୍ଦେଶ: ଅପରାଜିତା
- ମୁଖ୍ୟମନ୍ତ୍ରୀ କାମର ସମୀକ୍ଷା କରନ୍ତୁ: ବିଜୟ

ଶ୍ରୀମନ୍ଦିରର ୧୦୦ ମିଟର ଭିତରେ ନିର୍ମାଣ ପ୍ରସଙ୍ଗରେ ଭୁବନେଶ୍ୱର ଏମ୍‌ପି ଅପରାଜିତା ଷଡଙ୍ଗୀ ଟୁଇଟ୍ କରି ରାଜ୍ୟ ସରକାରଙ୍କ ଉପରେ ଦୋଷ ଲଦିଛନ୍ତି। ଅନ୍ୟପଟେ ବରିଷ୍ଠ ଭାଜପା ନେତା ବିଜୟ ମହାପାତ୍ର ମଧ୍ୟ ସରକାରଙ୍କ ଆଡକୁ ଅଙ୍ଗୁଳି ଉଠାଇଛନ୍ତି। ତେବେ ବିଜେଡି ନେତାଙ୍କ ପ୍ରତିକ୍ରିୟା ଏହା ଉପରେ ମିଳି ନ ଥିବାବେଳେ ମୁଖ୍ୟ ଶାସନ ସଚିବ କିନ୍ତୁ ଶ୍ରୀମନ୍ଦିର ରୋଷଘର ଚୁଲି ଭାଙ୍ଗିବା ସମସ୍ୟା ବୁଲି ଦେଖିବା ସହ ଐତିହ୍ୟ କରିଡର କଥା ଉପରେ ନିଜର ପ୍ରତିକ୍ରିୟା ରଖିଛନ୍ତି। ଅପରାଜିତା ତାଙ୍କ ଟୁଇଟ୍‌ରେ ଉଲ୍ଲେଖ କରିଛନ୍ତି ଯେ, ଏଏସଆଇର ଚିଠିରେ ଶ୍ରୀମନ୍ଦିର ନିଷିଦ୍ଧାଞ୍ଚଳରେ କାମ ବନ୍ଦ କରିବାକୁ ସ୍ପଷ୍ଟ ନିର୍ଦ୍ଦେଶ ରହିଛି। ଉକ୍ତ ଚିଠିଟି ଗତ ଫେବୃୟାରୀ ୫ରୁ ଲେଖା ଯାଇଥିଲେ ମଧ୍ୟ ରାଜ୍ୟ ସରକାରଙ୍କ କାର୍ଯ୍ୟ ବନ୍ଦ ହୋଇନାହିଁ ବୋଲି ସେ କହିଥିଲେ।

ବରିଷ୍ଠ ନେତା ବିଜୟ ମହାପାତ୍ର ସୋମବାର ଗଣମାଧ୍ୟମକୁ କହିଛନ୍ତି, ମନ୍ଦିର ଓ ଜିଲା ପ୍ରଶାସନ ୩ ଦିନ ଆଗରୁ ରୋଷ ଘରେ ବିଭ୍ରାଟ କଥା ଜାଣିଥିଲା। ଏହାସତ୍ତ୍ୱେ ଏଭଳି ଘଟଣା ଘଟିଲା। ସେଥିଲାଗି ଜିଲା ଓ ମନ୍ଦିର ପ୍ରଶାସନ ଦାୟୀ। ସେମାନଙ୍କ ଉପରେ ରାଜ୍ୟ ସରକାର କାର୍ଯ୍ୟାନୁଷ୍ଠାନ ନିଅନ୍ତୁ। କାହାକୁ ସୁରକ୍ଷା ଦିଆଯିବା ଉଚିତ ନୁହେଁ। ଜଣେ ଏସ୍‌ପି ପଦବୀର ଅଫିସର୍ ସୁରକ୍ଷା ଦାୟିତ୍ୱରେ ରହିବା କଥା। କିନ୍ତୁ କେହି ନାହାନ୍ତି ଏବଂ ଘଟଣାଦିନ କୌଣସି ସୁରକ୍ଷା ଅଧିକାରୀ ନ ଥିଲେ। ଶ୍ରୀମନ୍ଦିର ସୁରକ୍ଷା ନେଇ ଗତ ୨୦୧୯ ନଭେମ୍ବର ୪ ତାରିଖରେ ସୁପ୍ରିମକୋର୍ଟ ଦେଇଥିବା ନିର୍ଦ୍ଦେଶକୁ ରାଜ୍ୟ ସରକାର ୪ଟି କ୍ଷେତ୍ରରେ ଅବମାନନା କରିଛନ୍ତି। ଏହାସହ ଶ୍ରୀମନ୍ଦିର ଚାରିପାଖରେ ବିକାଶ ପାଇଁ ସେହି କାମ କରିହେବ ଯେଉଁଥିରେ କୌଣସି ଆପତ୍ତି ନ ଥିବ। ଟେମ୍ପଲ ଫଣ୍ଡର ଅଡିଟ ସିଏଜିଙ୍କ ଦ୍ୱାରା ହେଉନାହିଁ। ତେଣୁ ରାଜ୍ୟ ସରକାର ସୁପ୍ରିମକୋର୍ଟଙ୍କ ନିର୍ଦ୍ଦେଶକୁ ଅବମାନନା କରିଛନ୍ତି। ଆର୍ଥିକ ସ୍ୱାର୍ଥ ଏବଂ ମନ୍ଦ ଉଦ୍ଦେଶ୍ୟ ରଖି ବାବୁମାନେ ଏଭଳି କାମ କରୁଛନ୍ତି। ମୁଖ୍ୟମନ୍ତ୍ରୀ ଏହା ଉପରେ ସମୀକ୍ଷା ବୈଠକ କରିବା ଦରକାର। ପାର୍ଲାମେଣ୍ଟରେ ଶ୍ରୀମନ୍ଦିର ପରିକ୍ରମା ପ୍ରକଳ୍ପ ଉଠିବା ପରେ ମଧ୍ୟ ଏଏସ୍‌ଆଇ ଓ ଏନ୍‌ଏମଏ ଚୁପ ରହିଛନ୍ତି। ଏଥିରୁ ସେମାନଙ୍କ ଅବହେଳା କଥା ଜଣାପଡୁଛି। ଏଏସ୍‌ଆଇ ମଧ୍ୟ କୌଣସି ଏକ୍ସପର୍ଟ ଟିମ୍ ନ ପଠାଇବା ଆଶ୍ଚର୍ଯ୍ୟଜନକ ବୋଲି ସେ କହିଛନ୍ତି। ଯେହେତୁ ବେଆଇନ କାମ ହୋଇଥିଲା ତେଣୁ ଏବେ ଖୋଳାଯାଇଥିବା ଗାତରେ ବାଲି ଭର୍ତ୍ତି ଚାଲିଛି। ଏଏସ୍‌ଆଇ ଏବଂ ଏନଏମଏ ଟିମ୍ ତୁରନ୍ତ ପଠାଇବାକୁ ବିଜୟ କହିଛନ୍ତି।

ଉପାଧ୍ୟକ୍ଷ ପଦ ପାଇଁ ଘୋଡାବେପାର: ସୁର

ଭୁବନେଶ୍ୱର,୪।୪ (ବ୍ୟୁରୋ): ଆସନ୍ତା ୭ ତାରିଖରେ ୧୦୫ଟି ପୌରପରିଷଦ ଓ ଏନ୍‌ଏସିର ଉପାଧ୍ୟକ୍ଷ ପଦ ପାଇଁ ପରୋକ୍ଷ ନିର୍ବାଚନ ହେବ। ଏଥିପାଇଁ ଏବେଠୁ ଘୋଡ଼ା ବେପାର ଆରମ୍ଭ ହେଲାଣି ବୋଲି ବରିଷ୍ଠ କଂଗ୍ରେସ ନେତା ତଥା ଜଟଣୀ ବିଧାୟକ ସୁରେଶ କୁମାର ରାଉତରାୟ ଅଭିଯୋଗ ଆଣିଛନ୍ତି। ନିର୍ବାଚନ ପୂର୍ବରୁ ଶାସକ ଦଳ ଅର୍ଥ ବଳ ଦେଖାଇ ଯେଉଁଭଳି ଜନମତକୁ ପ୍ରଭାବିତ କରିଥିଲେ ଏବେ ସେହିଭଳି ପରୋକ୍ଷ ନିର୍ବାଚନକୁ ଅକ୍ତିଆର କରିବାକୁ ଉଦ୍ୟମ ଚାଲିଛି। ସମଗ୍ର ରାଜ୍ୟକୁ ମୁଖ୍ୟମନ୍ତ୍ରୀ ନବୀନ ପଟ୍ଟନାୟକଙ୍କ ସହଯୋଗୀମାନେ ନିୟନ୍ତ୍ରଣ କରିଛନ୍ତି।ଜଟଣୀ ପୌର ନିର୍ବାଚନରେ ବିଜୟୀ ସ୍ୱାଧୀନ କାଉନ୍‌ସିଲରମାନେ ବିଜେଡିରେ ଯୋଗଦେଇ ସାରିଲେଣି। ଆଉ କୌଣସି ବିରୋଧୀ ଦଳ ରହୁ ବୋଲି ବିଜେଡି ଚାହୁଁନି ବୋଲି ସୁର ଅଭିଯୋଗ କରିଛନ୍ତି।

BLOCK DEVELOPMENT OFFICE
LAKHANPUR
TENDER CALL NOTICE

No.1256, **Date:04.04.2022**

No.i-02: The Block Development Officer, Lakhanpur invites percentage rate basis Tender for 1.Construction of 1 no of MS Gruha at Palsada. 2. Construction of 4 nos. Public Utility facilities at GP areas. 3. Completion of Kalyan Mandap at Dumerdhipa. 4. Const. of BT road from Banji field to Banjari via Govt SSD High School. 5. Const. of 2 nos of Addl Class room at Dhulunda Upper Primary School under Lakhanpur Block. The sale of bid documents starts from Dt.05.04.2022 to Dt.20.04.2022 during the office hour and receipt of the bid documents starts from Dt.05.04.2022 to Dt.21.04.2022 upto 1.00 P.M. on all working days in the office of the Block Development Officer, Lakhanpur. The bid will be opened on Dt 22.04.2022 at 08.30 A.M. Intending Class-D,Class-C, Class-B or Class- A contractors may visit district website of Jharsuguda www.jharsuguda.nic.in for detail information.

Sd./-Block Development Officer, Lakhanpur
OIPR-19143/11/0001/2223

idco Your power to grow — **ODISHA** NEW OPPORTUNITIES

No.CAD-15:

OFFICE OF THE CHIEF GENERAL MANAGER (P&C) IDCO, IDCO TOWERS, JANPATH, BHUBANESWAR- 751022
Tender Call Notice No. IDCO/H.O./P&C/ EST/E-1556/04/2020/7617, Dt.:31.03.2022
NOTICE INVITING TENDER UNDER NATIONAL COMPETITIVE BIDDING THROUGH e-PROCUREMENT

1. Name of the work : Construction of new B.T. Road at Giringaput Industrial Area, Khurda, Odisha.
2. Estimated Cost : Rs.37.96 Lakh (Approx.)
3. Other details :

Procurement Officer	Bid ID/Tender reference No.	Availability of Tender online for bidding	
1	2	3	4
Chief General Manager (P&C), IDCO, IDCO Towers, Janpath, Bhubaneswar-751022	P&C/ EST/ E-75/ 2021-22	08.04.2022 at 17.00 Hrs.	20.04.2022 upto 17.00 Hrs.

Further details can be seen from the e-Procurement Portal, www.tendersodisha.gov.in. and Corrigendum if any will not be published in newspapers and can only be seen in the e-Procurement portal **www.tendersodisha.gov.in.** and **www.idco.in.**

Sd./-Chief General Manager (P&C), IDCO, Bhubaneswar
OIPR-14003/11/0001/2223

ODISHA STATE HOUSING BOARD
SACHIVALAYA MARG, BHUBANESWAR - 751001
Phones EPABX: (0674) 2393524, 2390141, 2391542, 2393277, FAX: (0674) 2393952 Visit us at: http://www.oshb.org
No.106/OSHB File- EB-I-58/2022 **Dated.04.04.2022**

BID IDENTIFICATION NO - 01 /CE/OSHB/2022-23
E-procurement notice for online bidding
Chief Engineer, OSHB invites online bids as per the following schedule

No.CAD-28:

Sl. No.	Name of the Work	Value of the Work (Rs. Lakh)	Concerned T.I.A.	Security Amount (Online)	Cost of Bid Document (Rs.) (Online)	Class of Bidder	Period of Completion
1	**Scheme for Developed Housing Plots at Jagannathprasad, Bhubaneswar**	476.94	Chief Engineer, OSHB	477000/-	10000+ GST (18%) = 11800	'A' Class and equivalent	18 (Eighteen) Calendar Months

1. Other details

Procurement Officer	Bid Identification No.	Availability of Bids for online bidding	
Chief Engineer, OSHB, Bhubaneswar	01/ CE/OSHB/2022-23	From Dt.08.04.2022 at 13.00 Hrs.	To Dt.28.04.2022 upto 15.00 Hrs.

2. Place and date of opening of the bids : Office of the Chief Engineer, OSHB, Bhubaneswar at 12.30 Hrs. on Dt.29.04.2022.

Further details can be seen from the website **www.tendersodisha.gov.in.** Any Corrigendum /addendum shall be published in the website **www.tendersodisha.gov.in** only.

Sd./- Chief Engineer
OIPR-13030/11/0004/2223

[GOVERNMENT OF ODISHA]
OFFICE OF THE EXECUTIVE ENGINEER
BARGARH (R&B) DIVISION, BARGARH
E-mail - eepwdbgh@gmail.com Phone/Fax-06646-234819
INVITATIONS FOR BIDS (I.F.B.)
e-Procurement Notice
IDENTIFICATION NO.IFB-EE PWD BGH No.01 OF 2022-23
No. 1741, Dated,02.04.2022

No.B-11:1)The Executive Engineer, Bargarh (R&B) Division, Bargarh on behalf of Governor of Odisha invites Percentage Rate bid in Double Cover System in ONLINE MODE for the Building work as detailed in the Detailed Tender Call Notice (D.T.C.N) from the eligible class of contractors.
2) No. of Building work: -7 Nos.
3) Cost of Tender Paper:-Rs.6,000/- & Rs.10,000/-
4) Class of contractor:- "A" & "B" Contractor
5) Date & Time of available in website & receipt of Bids: - 11:00 Hrs. of 05.04.2022 to 17:00 Hrs. of 16.04.2022.
6) Date of opening of Technical Bid: - 18.04.2022 at 11:30 Hrs.
7)The Bidders have to participate in ONLINE bidding only. Further details can be seen from the State Govt. Portal website https://tendersodisha.gov.in
8)Any corrigendum / Addendum will be displayed in the website https://tendersodisha.gov.in only.

Executive Engineer, Bargarh (R&B) Division
OIPR-34039/11/0001/2223

OFFICE OF THE ENGINEER-IN-CHIEF (CIVIL), ODISHA
NIRMAN SOUDHA, UNIT-V, BHUBANESWAR
INVITATIONS FOR BIDS (IFB)
E-mail ID: cebuildings_orissa@yahoo.co.in, cebuildings@rediffmail.com
Tel.(0674) 2391523
File No.B-II-GA-(SP)-1/2019 Lr.No.13737 Dt.2nd Apr.2022
Invitation for Bids
No.B-12: Bid Identification No.OSD C.E. (B)-01/2022-23

1	The OSD- Chief Engineer (Buildings) Odisha, Bhubaneswar on behalf of Governor of Odisha, invites percentage rate bids in double cover system in ONLINE MODE only, for the work 'Construction of a new building in premises of office building of OPSC in the District of Cuttack" amounting to Rs.12,50,73,408/-(Approximate) as detailed below.		
2	Nature of Work	:	Building Work
3	No. of Work	:	01 No.
4	Bid Cost	:	Rs.10,000/-
5	Class of Contractor	:	Special/Super Class
6	Availability of Bid documents in the website	:	From dt.11.04.2022 to 17.00 hours of Dt.26.04.2022
7	Date of Opening of Bid	:	Dt.27.04.2022 at 11.30 A.M.
8	The Bidders have to participate in ONLINE bidding only. Further details can be seen from the website :https://tendersodisha.gov.in. Any addendum / corrigendum / cancellation of tender can also be seen in the said website only		

Sd./- OSD Chief Engineer (Buildings)
Odisha, Bhubaneswar
OIPR-34117/11/0001/2223

GOVERNMENT OF ODISHA
ELECTRICAL LICENSING BOARD
OFFICE OF THE ENGINEER-IN-CHIEF
ELECTRICITY-CUM-PRINCIPAL CHIEF ELECTRICAL INSPECTOR, ODISHA
3RD FLOOR, HEADS OF DEPARTMENT BUILDING, BHUBANESWAR-751001
Email-secyelbo@nic.in | Phone-0674-2394572

INDICATIVE ADVERTISEMENT FOR S.C.C. (MV, HT & MINING) EXAMINATION-2022

No. 118 dtd. 25.03.2022

No.AA-19:- Indicative advertisement inviting **ONLINE** application for **SCC (MV, HT & Mining) Examination-2022** as per the ELBO Regulation Odisha, 2014.

IMPORTANT
1. Online application form will be available from **30.03.2022 till 29.04.2022 (up to 11.59 PM)** in EIC (Electricity)-cum-PCEI, Odisha website.
2. Applications will be received **ONLINE** only through the EIC (Electricity)-cum-PCEI, Odisha website: **eicelectricityodisha.nic.in**
3. No printed copy of application is required to be sent to the ELBO Office. 4. Candidates must ensure their eligibility before applying. 5. Candidates need to upload scanned copy of required documents during the online application process.
6. Candidates meeting the eligibility requirements only shall be shortlisted for appearing the examination.
7. No individual admit card will be sent to candidates by Post for appearing the Examination.
8. The shortlisted candidates shall be intimated by SMS and have to download the admit card from EIC (Electricity)-cum-PCEI, Odisha website for appearing written examination. If a candidate qualifies the written examination, he / she shall be intimated through SMS to appear for Viva-Voce. However, candidates are advised to regularly visit the website **eicelectricityodisha.nic.in** as sometimes SMS may not be delivered to the recipient due to network and other technical issues.
9. These candidates shall have to furnish the original documents for verification on the date of the oral test.
10. In case of any discrepancy between the documents uploaded (with the online application) and the original documents submitted for verification found at any stage, the applicant shall be disqualified, for grant of SCC, even if he/she has passed the written examination.
11. Online applications incomplete in any shape shall be rejected.
12. **For detailed advertisement visit the website: eicelectricityodisha.nic.in**

EXAMINATION FEES of Rs.500/- for SCC (MV, HT & Mining) Examination-2022 is to be remitted online through Odisha Treasury Portal (e-challan) by selecting office: "SE-cum-Secretary, ELBO, Bhubaneswar", Payment type: "05-Licensing" i.e. Head of Account: "0043-00-102-0034-01001-000", In case of SC & ST applicants, the examination fees shall be **Rs.250/-** subject to furnishing self-attested copy of the caste certificate issued by **Tehsildar/Additional Tehsildar**.

NOTE: This advertisement is indicative in nature and provisional. The candidates are advised to go through the detailed advertisement available in the official website of the EIC (ELECTRICITY)-CUM-PCEI, ODISHA WEBSITE:- eicelectricityodisha.nic.in.

EIC (ELECTRICITY)-CUM-PCEI, Odisha reserves the right to reject any application at any stage or cancel the examination at any stage without assigning any reason thereof.

By the order of Chairman, ELBO
Sd./- SE-cum-Secretary, ELBO
Bhubaneswar

OIPR-04009/11/0002/2122

ହସ୍ତତନ୍ତ, ବୟନଶିଳ୍ପ ଓ ହସ୍ତଶିଳ୍ପ ବିଭାଗ, ଓଡ଼ିଶା ସରକାର
ହସ୍ତଶିଳ୍ପ ନିର୍ଦ୍ଦେଶାଳୟ, ଓଡ଼ିଶା

No. PP-01: ୨୦୨୨-୨୩ ଆର୍ଥିକ ବର୍ଷରେ ହସ୍ତଶିଳ୍ପ କାରିଗରମାନଙ୍କର ଉନ୍ନତି ନିମନ୍ତେ ଉପଯୁକ୍ତ କାରିଗରମାନଙ୍କଠାରୁ ନିମ୍ନଲିଖିତ ଯୋଜନାରେ **ତା୩୦।୦୪।୨୦୨୨** ସୁଦ୍ଧା Online ମାଧ୍ୟମରେ ଦରଖାସ୍ତ ଆହ୍ୱାନ କରାଯାଉଅଛି।

କ୍ର.ସଂ.	ଯୋଜନାର ନାମ	ଯୋଜନା ସମ୍ବନ୍ଧୀୟ ସଂକ୍ଷିପ୍ତ ସୂଚନା
୧.	**ସାମର୍ଥ୍ୟ ବୃଦ୍ଧି (Capacity Building)**	
	(କ) ଗୁରୁଶିଷ୍ୟ ପରମ୍ପରା ତାଲିମ୍ (G.S.P.)	ଜାତୀୟ ହସ୍ତଶିଳ୍ପ ପୁରସ୍କାରପ୍ରାପ୍ତ/ଜାତୀୟ ହସ୍ତଶିଳ୍ପ ମେରିଟ୍ ପୁରସ୍କାରପ୍ରାପ୍ତ/ରାଜ୍ୟ ହସ୍ତଶିଳ୍ପ ପୁରସ୍କାର ପ୍ରାପ୍ତ/ରାଜ୍ୟ ନମୁନା ପୁରସ୍କାରପ୍ରାପ୍ତ ଓ ରାଜ୍ୟ ଦକ୍ଷତା ପୁରସ୍କାରପ୍ରାପ୍ତ ବ୍ୟକ୍ତି ବିଶେଷଙ୍କ ପ୍ରତ୍ୟକ୍ଷ ତତ୍ତ୍ୱାବଧାନରେ (ଗୁରୁ ଭାବରେ) ୧୫ଜଣ ନୂତନ କାରିଗରଙ୍କୁ ତାଲିମ୍ ପ୍ରଦାନ। ଶିକ୍ଷାର୍ଥୀ ଅନ୍ୟୂନ ଓଡ଼ିଆ ଭାଷାରେ ଲେଖା ଏବଂ ପଢ଼ା ଜାଣିଥିବେ ଓ ୧୮ରୁ ୫୦ବର୍ଷ ବୟସ ମଧ୍ୟରେ ହୋଇଥିବେ। ସେମାନେ ୬ମାସ କିମ୍ବା ଅଧିକ ଅବଧିର ପ୍ରାଥମିକ ତାଲିମ ନେଇଥିବେ କିମ୍ବା ଅନ୍ୟୂନ ୩ବର୍ଷ କାମ କରିବାର ଅଭିଜ୍ଞତା ଥିବ। ଗୁରୁଙ୍କ ମାସିକ ପାରିତୋଷିକ ଟ.୨୦,୦୦୦/- ଏବଂ ଶିକ୍ଷାର୍ଥୀଙ୍କ ମାସିକ ବୃତ୍ତି ଟ.୩,୦୦୦/-। ତାଲିମ ଅବଧି: ଗ୍ରୁପ A ହସ୍ତଶିଳ୍ପ - ୬ମାସ ଓ ଗ୍ରୁପ B ହସ୍ତଶିଳ୍ପ - ୪ମାସ।
	(ଖ) ନିପୁଣ ଶିଳ୍ପୀଙ୍କ ମାଧ୍ୟମରେ ତାଲିମ (MCM Training)	ହସ୍ତଶିଳ୍ପ ନିର୍ଦ୍ଦେଶାଳୟ ଅଧୀନରେ ସୂଚୀଭୁକ୍ତ ହୋଇଥିବା ନିପୁଣ ଶିଳ୍ପୀ (Empanelled MCM)ମାନଙ୍କ ପ୍ରତ୍ୟକ୍ଷ ତତ୍ତ୍ୱାବଧାନରେ ୧୫ଜଣ ନୂତନ କାରିଗରଙ୍କୁ ତାଲିମ ପ୍ରଦାନ। ଶିକ୍ଷାର୍ଥୀ ଅନ୍ୟୂନ ଓଡ଼ିଆ ଭାଷାରେ ଲେଖା ଏବଂ ପଢ଼ା ଜାଣିଥିବେ ଓ ୧୮ରୁ ୫୦ ବର୍ଷ ବୟସ ମଧ୍ୟରେ ହୋଇଥିବେ। ସେମାନଙ୍କର ହସ୍ତଶିଳ୍ପ ପ୍ରତି ରୁଚି ଏବଂ ଆଗ୍ରହ ଥିବ। ସେମାନେ ହସ୍ତଶିଳ୍ପର ଅନ୍ୟ କୌଣସି ଯୋଜନାରେ ଏହି ପ୍ରକାରର ତାଲିମ ନେଇ ନ ଥିବେ। ନିପୁଣ ଶିଳ୍ପୀଙ୍କ ମାସିକ ପାରିତୋଷିକ: ଟ.୧୫,୦୦୦/- ଏବଂ ଶିକ୍ଷାର୍ଥୀଙ୍କ ମାସିକ ବୃତ୍ତି ଟ.୧,୦୦୦/-। ତାଲିମ ଅବଧି: ଗ୍ରୁପ A ହସ୍ତଶିଳ୍ପ - ୧୨ମାସ ଓ ଗ୍ରୁପ B ହସ୍ତଶିଳ୍ପ - ୬ମାସ।
	(ଗ) ଶିଳ୍ପୀଗ୍ରାମ ଯୋଜନା (Craft Village Programme)	ହସ୍ତଶିଳ୍ପ ପୁଞ୍ଜର କାରିଗରମାନଙ୍କୁ ଆତ୍ମନିଯୁକ୍ତି ସହାୟତା ପ୍ରଦାନ କରିବା ନିମନ୍ତେ ସ୍ୱୟଂ ସହାୟକ ଗୋଷ୍

ତ୍ରିନାଥ ମନ୍ଦିରର ନୂତନ ପୂଜା କମିଟି

ଜୟପୁର (ନି.ପ୍ର.)- ତ୍ରିନାଥ ମନ୍ଦିରର ନୂତନ ପୂଜା କମିଟି ନିକଟରେ ଗଠିତ ହୋଇଛି। କମିଟିରେ ଶଙ୍କର ପଟ୍ଟନାୟକ, ଯୋଗେନ୍ଦ୍ର ସିଂ, ଅଜୁ ପଟ୍ଟନାୟକ, ଟି. ଲୋକେଶ, ବାଲାଜୀ ସାହୁ, ଜିତୁ ନାୟକ, ଲକ୍ଷ୍ମୀକାନ୍ତ ନାୟକ, ଜଶପାଲ ସିଂ, ଆନନ୍ଦ ବାସୁଦେବ ପଣ୍ଡା, ବାପି ପାଢ଼ୀ ପ୍ରମୁଖ ରହିଛନ୍ତି। ଶୃଙ୍ଖଳାର ସହ ମନ୍ଦିରର ନୀତିକାନ୍ତି କରିବା ସହ ଅନ୍ୟାନ୍ୟ କାର୍ଯ୍ୟ ଏହି କମିଟି କରିବ ବୋଲି ନିଶ୍ଚିତ ହୋଇଛି।

ସଂକ୍ଷେପରେ

ଗଙ୍ଗାଦେବୀ ଠାକୁରାଣୀଙ୍କ ମୁଖା ସ୍ଥାପନ

ଟିକିରି,୪।୪(ଡି.ଏନ୍.ଏ.)-ରାୟଗଡ଼ା ଜିଲା କାଶୀପୁର ବ୍ଲକ ଟିକିରିସ୍ଥିତ ମାଁ ଗଙ୍ଗାଦେବୀ ଠାକୁରାଣୀଙ୍କ ପୀଠରେ ମାଁଙ୍କ ମୁଖା ସ୍ଥାପନ କରାଯାଇଛି। ମାଁଙ୍କ ମନ୍ଦିରରେ ଦୀର୍ଘ କାଳରୁ ଖଣ୍ଡା ସହ ଘଟହାଣ୍ଡି ପୂଜା ହେଉଆସୁଛି। ଏବେ ମନ୍ଦିର ମୁଖ୍ୟ ପୂଜକଙ୍କୁ ସପ୍ନାଦେଶ ପରେ ରବିବାର ମାଁଙ୍କ ମୁଖା ସ୍ଥାପନ କରାଯାଇଥିବା ଜଣାପଡ଼ିଛି।

ଗଛରୁ ଯୁବକଙ୍କ ଝୁଲନ୍ତା ମୃତଦେହ ଜବତ

କୋଡ଼ିଙ୍ଗା,୪।୪(ଡି.ଏନ୍.ଏ.)- ନବରଙ୍ଗପୁର ଜିଲା କୋଡ଼ିଙ୍ଗା ଥାନା ବେତାଳ-କସମୀ ରାସ୍ତାରେ ଏକ ଗଛରୁ ଜଣେ ଯୁବକଙ୍କ ଝୁଲନ୍ତା ମୃତଦେହ ରବିବାର ଜବତ ହୋଇଛି। ସେ ହେଲେ ନବରଙ୍ଗପୁର ଥାନା ଅଧୀନ ବେହେରାଗୁଡ଼ା ଗ୍ରାମର ଚନ୍ଦ୍ରସେନା ଭତରା(୩୦)। ସୂଚନା ଅନୁଯାୟୀ, ଚନ୍ଦ୍ରସେନା ପୂଜାରୀଗୁଡ଼ା ଗ୍ରାମରେ ଘରଜ୍ୱାଇଁ ଭାବେ ରହୁଥିଲେ। ରବିବାର ସନ୍ଧ୍ୟାରେ ବେତାଳ-କସମୀ ରାସ୍ତା ପାର୍ଶ୍ୱରେ ଥିବା ଏକ କଷିଗଛରେ ତାଙ୍କ ଝୁଲନ୍ତା ମୃତଦେହ ଗ୍ରାମବାସୀ ଦେଖି କୋଡ଼ିଙ୍ଗା ଥାନାକୁ ଖବର ଦେଇଥିଲେ। ପୋଲିସ ପହଞ୍ଚି ମୃତଦେହ ଜବତ କରି ବ୍ୟବଚ୍ଛେଦ ପରେ ପରିବାର ଲୋକଙ୍କୁ ହସ୍ତାନ୍ତର କରିଛି। ମୃତ୍ୟୁର କାରଣ ଅସ୍ପଷ୍ଟ ଥିବାବେଳେ ଏ ନେଇ ଥାନାରେ ୨/୨୨ରେ ଏକ ଅପମୃତ୍ୟୁ ମାମଲା ରୁଜୁ କରାଯାଇ ତଦନ୍ତ ଚାଲିଥିବା କୋଡ଼ିଙ୍ଗା ଥାନା ଅଧିକାରୀ ଦୁର୍ଗା ମାଧବ ବାଘ ସୂଚନା ଦେଇଛନ୍ତି।

ଛାତ୍ରୀଙ୍କୁ ଆତ୍ମରକ୍ଷା କୌଶଳ

ଝରିଗାଁ,୪।୪(ସ୍ୱ.ପ୍ର.)- ନବରଙ୍ଗପୁର ଜିଲା ଝରିଗାଁ ଉଚ୍ଚ ମାଧ୍ୟମିକ ବିଦ୍ୟାଳୟରେ ଛାତ୍ରୀମାନଙ୍କ ନିମନ୍ତେ ୮ ଦିନିଆ ଆତ୍ମସୁରକ୍ଷା ତାଲିମ କାର୍ଯ୍ୟକ୍ରମ ଉଦ୍‌ଘାଟିତ ହୋଇଯାଇଛି। ଝରିଗାଁ ଥାନା ଭାରପ୍ରାପ୍ତ ଅଧିକାରୀ ନଟବର ନନ୍ଦ ମୁଖ୍ୟ ଅତିଥିଭାବେ ଯୋଗଦେଇ ଛାତ୍ରୀମାନଙ୍କୁ ଆତ୍ମସୁରକ୍ଷାର ଆବଶ୍ୟକତା ସମ୍ପର୍କରେ ସଚେତନ କରାଇଥିଲେ। ପ୍ରମିତା ମାଝି ଛାତ୍ରୀମାନଙ୍କୁ ପ୍ରଶିକ୍ଷଣ ପ୍ରଦାନ କରୁଛନ୍ତି। ଶିକ୍ଷାନୁଷ୍ଠାନ ଅଧକ୍ଷ ଶିବପ୍ରସାଦ ପଟ୍ଟନାୟକ, ଅଧ୍ୟାପିକା ତୁଷାରୀ ପଟ୍ଟନାୟକ, ଅଧ୍ୟାପକ ଗୋପାଳ ମହାରଣା, ଶଙ୍କର ନାଲା, ସନ୍ତୋଷ ଖିଲାର, କ୍ରୀଡ଼ା ଶିକ୍ଷକ କୈଳାସ ପ୍ରଧାନ, ପ୍ରକାଶ ପଟ୍ଟନାୟକ, ସୁମିତ ଚନ୍ଦନ ପଟ୍ଟନାୟକ, ସୀମାଞ୍ଚଳ ବେହେରା ଏବଂ ଦିବାକର ଗୌଡ଼ ପ୍ରମୁଖ ଉପସ୍ଥିତ ଥିଲେ। ଉଚ୍ଚ ମାଧ୍ୟମିକ ବିଦ୍ୟାଳୟ ଗ୍ରନ୍ଥପାଳକ ମନୋଜ କୁମାର ମହାପାତ୍ର କାର୍ଯ୍ୟକ୍ରମ ପରିଚାଳନା କରିଥିଲେ।

ଟ୍ରାକ୍ଟର ସହ ୧୦୯ ବ୍ୟାଗ୍ ମହୁଲ ଜବତ

ନବରଙ୍ଗପୁର,୪।୪(ବି.ପ୍ର.)- ନବରଙ୍ଗପୁର ଥାନା ଅଧୀନ ବିଜିରାଗୁଡା ଗ୍ରାମରେ ବେଆଇନ ଭାବେ ଏକ ଟ୍ରାକ୍ଟର (ଓଡ଼ି-୨୪ଜି-୧୨୧୭)ରେ ମହୁଲ ଚାଲାଣ ହେବାବେଳେ ଅବକାରୀ ବିଭାଗ ଟ୍ରାକ୍ଟର ଜବତ କରିବା ସହ ଜଣେ ଅଭିଯୁକ୍ତଙ୍କୁ ଗିରଫ କରିଛି। ଅଭିଯୁକ୍ତ ହେଲେ ତେନ୍ତୁଳିଖୁଣ୍ଟି ଥାନା ଅଧୀନ କେନ୍ଦୁଗୁଡା ଗ୍ରାମର ରଘୁନାଥ କୁମାର। ଟ୍ରାକ୍ଟରରେ ୧୦୯ ବ୍ୟାଗ୍ ମହୁଲଥିଲା। ଯାହାର ଓଜନ ୪୫ କିଲୋ। ସେହିଭଳି କୋଡ଼ିଙ୍ଗା ଥାନା ଅଧୀନ ବଡ଼ ମସିଗାଁରେ ୧୫ଲିଟର ବିଦେଶୀ ମଦ ଜବତ କରିବା ସହ ଅବକାରୀ ବିଭାଗ ବୁଦୁରୁ ଭତ୍ରାଙ୍କୁ ଗିରଫ କରିଛନ୍ତି। ଚଢ଼ାଉ ସମୟରେ ନବରଙ୍ଗପୁର ଅବକାରୀ ଇନ୍ସପେକ୍ଟର ସୁଧୀର ସାହୁ , ସବ୍‌ଇନ୍ସପେକ୍ଟର କାମ୍ଭୁ ପାଣି ସିନ୍ଦୁର, ଏଏସ୍‌ଆଇ ରାଜେନ୍ଦ୍ର ପଟ୍ଟନାୟକଙ୍କ ସମେତ ଅବକାରୀ କର୍ମଚାରୀ ରେସମା ସୁନା, ମହେନ୍ଦ୍ର ଭତ୍ରା ,ଶ୍ରୀକାନ୍ତ ବିଷୋୟୀ, ସୁଧାଂଶୁ ଶେଖର ବାଘ ,ରୀନା ବଡ଼ ନାୟକ ଏବଂ ରଞ୍ଜିତ ସିଂ ପ୍ରମୁଖ ଉପସ୍ଥିତ ଥିଲେ।

ମାଗଣା କମ୍ପ୍ୟୁଟର ତାଲିମ

ଉମରକୋଟ, ୪।୪(ସ୍ୱ.ପ୍ର.)- ଉମରକୋଟରେ ସ୍ୱାମୀ ବିବେକାନନ୍ଦ ସେବା ପରିଷଦ ଆନୁକୂଲ୍ୟରେ ଡିଜିଟାଲ ସଚେତନତା ବୃଦ୍ଧି ଲକ୍ଷ୍ୟରେ ଏକ ମାଗଣା କମ୍ପ୍ୟୁଟର ତାଲିମ ଶିବିର ଉଦ୍‌ଘାଟିତ ହୋଇଛି। ଅଞ୍ଚଳର ୪୦ ଜଣ ଛାତ୍ରୀଛାତ୍ରଙ୍କୁ ୬୦ ଦିନ ଧରି ଏଠାରେ ତାଲିମ ଦିଆଯିବ। ବିବେକାନନ୍ଦ ଇନ୍‌ଷ୍ଟିଚ୍ୟୁଟ୍ ଅଫ୍ ଭୋକେଶନାଲ ଏଜୁକେଶନଠାରେ ଏହି ତାଲିମ ଦିଆଯିବ। ବର୍ଷ ସାରା ଏଭଳି ଅନେକ ବିଦ୍ୟା ଉପରେ ଏଠାରେ ତାଲିମ ଦିଆଯାଏ। ଛାତ୍ରୀଛାତ୍ର ଯେଉଁ ସମୟରେ ମଧ୍ୟ ନିଜ ନାମ ଲେଖାଇପାରିବେ ବୋଲି ଅନୁଷ୍ଠାନର ପ୍ରତିଷ୍ଠାତା ସୁରେଶ କୁମାର ଆଚାର୍ଯ୍ୟ କହିଛନ୍ତି।

୩ କି.ମି. ଚାଲି ଚାଲି ଯାଇ ବିଡିଓଙ୍କୁ ଅଭିଯୋଗ ଜଣାଇଲେ ଛାତ୍ରୀ

ନାରାୟଣପାଟଣା,୪।୪(ଡି.ଏନ.ଏ.)

ସହିବାର ସୀମା ଟପିଲେ ମଣିଷ ମୁହଁ ଖୋଲେ। ବିଦ୍ୟାଳୟର ପ୍ରଧାନଶିକ୍ଷକଙ୍କ ଦ୍ୱାରା ପ୍ରତିଦିନ ନିର୍ଯାତନାର ଶିକାର ହୋଇ ଢେପାଗୁଡା ସରକାରୀ ଏସ୍‌ଏସ୍‌ଡି ହାଇସ୍କୁଲର ନବମ ଶ୍ରେଣୀର ଛାତ୍ରୀମାନେ ସୋମବାର ବିଡିଓଙ୍କ ନିକଟରେ ଅଭିଯୋଗ କରିଛନ୍ତି। ତାଙ୍କ କାର୍ଯ୍ୟାଳୟରେ ପହଞ୍ଚି ବିଦ୍ୟାଳୟ ପ୍ରଧାନଶିକ୍ଷକ ସେମାନଙ୍କୁ ନିର୍ଯାତନା ଦେଉଥିବା ସମ୍ପର୍କିତ ଏକ ହାତଲେଖା ଅଭିଯୋଗପତ୍ର ପ୍ରଦାନ କରିଛନ୍ତି। ସମ୍ପୃକ୍ତ ପ୍ରଧାନଶିକ୍ଷକଙ୍କୁ ବିଦ୍ୟାଳୟରୁ ବାହାର କରିଦେବାକୁ ଦାବି କରିଛନ୍ତି। ତେବେ ଛାତ୍ରୀମାନେ ବିଡିଓଙ୍କୁ ନ ପାଇ ବ୍ଲକ ମଙ୍ଗଳ ଅଧିକାରୀଙ୍କ ବାସଭବନକୁ ଯାଇଥିଲେ। ଏହି ଖବର ଜାଣିବା ପରେ ସେମାନଙ୍କ ନିକଟରେ ବିଡିଓ ପହଞ୍ଚି ଛାତ୍ରୀମାନଙ୍କୁ ବୁଝାଶୁଝା କରି ସେମାନଙ୍କୁ ନିଜେ ନେଇ ବିଦ୍ୟାଳୟରେ ଛାଡିଥିଲେ। ପରେ ଛାତ୍ରୀମାନଙ୍କ ଅଭିଯୋଗକୁ ଭିତ୍ତିକରି ଏକ ବୈଠକ ବସିଥିଲା। ଦୀର୍ଘ ସମୟ ଧରି ଆଲୋଚନା ହୋଇଥିଲା। ତେବେ ଛାତ୍ରୀମାନେ ପ୍ରଧାନଶିକ୍ଷକଙ୍କ ବ୍ୟବହାର ଠିକ୍ ନାହିଁ। ମନଇଚ୍ଛା ଗାଳିଗୁଲଜ କରୁଛନ୍ତି। ଠିକ୍ ରୂପେ ସେମାନଙ୍କୁ ଖାଇବାକୁ ଦେଉନାହାନ୍ତି।

ବିଡିଓଙ୍କୁ ଭେଟିବାକୁ ଆସିଥିବା ଛାତ୍ରୀମାନେ ।

ପଚାରିଲେ ଧମକଚମକ ଦେଉଛନ୍ତି। ଆମେ ଆଉ ଏ ହଷ୍ଟେଲରେ ରହିବୁନାହିଁ ବୋଲି କହିଥିଲେ। ଏସମ୍ପର୍କରେ ସମ୍ପୃକ୍ତ ପ୍ରଧାନଶିକ୍ଷକଙ୍କୁ ପଚାରିବାରୁ ସେ ସୋମବାର ରାତିରେ ଛାତ୍ରୀମାନଙ୍କୁ ମଶାରି ମିଳି ନ ଥିଲା। ଯେଉଁ ଶିକ୍ଷୟିତ୍ରୀ

ପ୍ରଧାନଶିକ୍ଷକଙ୍କ ବିରୋଧରେ ନିର୍ଯାତନା ଅଭିଯୋଗ

ଦାୟିତ୍ୱରେ ଥିଲେ ତାଙ୍କୁ ପଚାରିଥିଲି। ଏହା କ'ଣ ମୋର ଭୁଲ କି ବୋଲି ପ୍ରଧାନଶିକ୍ଷକ ସଫେଇ ଦେଇଥିଲେ। ଏ ସମ୍ପର୍କରେ ବ୍ଲକ ମଙ୍ଗଳ ଅଧିକାରୀ ଦେବେନ୍ଦ୍ର ସାମଲଙ୍କୁ ପଚାରିବାରୁ ସେ କହିଲେ, ବିଦ୍ୟାଳୟରେ ସମନ୍ୱୟ ଅଭାବ ଯୋଗୁ ଏପରି ପରିସ୍ଥିତି ଉପୁଜିଛି। ଏନେଇ ଏକ ରିପୋର୍ଟ ଜିଲା ପ୍ରଶାସନକୁ ପଠାଯାଇଛି। ରିପୋର୍ଟ ଆସିବା ପରେ କାର୍ଯ୍ୟାନୁଷ୍ଠାନ ହେବ।

ଉପରକୋଲାବ ମୁଖ୍ୟବନ୍ଧ ଉପଖଣ୍ଡ କାର୍ଯ୍ୟାଳୟ ଘେରିଲେ ଚାଷୀ

ଜୟପୁର, ୪।୪ (ନି.ପ୍ର.)

ଜୟପୁର ଜଳସେଚନ ବସତିଠାରେ ଥିବା ଉପର କୋଲାବ ମୁଖ୍ୟବନ୍ଧ ଉପଖଣ୍ଡର ୨ନମ୍ବର କାର୍ଯ୍ୟାଳୟର ଉପଖଣ୍ଡ ଅଧିକାରୀଙ୍କୁ ସୋମବାର ଶତାଧିକ ଚାଷୀ ଘେରାଉ କରିଛନ୍ତି। କେନାଲରେ ପାଣି ଆସୁ ନ ଥିବା ପ୍ରତିବାଦରେ ସେମାନେ ଏହି ପଦକ୍ଷେପ ନେଇଛନ୍ତି। ଜୟପୁର ବ୍ଲକରେ ୧୫ ଦିନ ହେବ କେନାଲରେ ପାଣି ଛଡା ଯାଉନାହିଁ । ଫଳରେ ଧାନ ଗଛ ପୋଡି ଯାଇ ମାଟି ଫାଟି ଆଁ କଲାଣି । ରବି ଚାଷ କରିଥିବା ଚାଷୀ ଏନେଇ ଚିନ୍ତାରେ ପଡିଛନ୍ତି। ୧୫ ଦିନ ତଳେ କେନାଲର ଆଡିବନ୍ଧ ଭୁଶୁଡି ପଡିଥିବାରୁ ସେହି ସମୟରେ ୮ ଦିନ କେନାଲରେ ପାଣି ଛାଡି ନ ଥିଲେ । ବର୍ତ୍ତମାନ ୧୫

ବିଭାଗୀୟ କାର୍ଯ୍ୟାଳୟ ଘେରାଉ କରିଥିବା ଚାଷୀ।

କେନାଲରେ ଛଡ଼ାଯାଉନି ପାଣି

ଦିନ ହେଲା ବିଭାଗ କେନାଲରେ ପାଣି ଛାଡୁନି। ଏହାର ପ୍ରତିବାଦରେ ଶତାଧିକ ଚାଷୀ ସୋମବାର ଜୟପୁର ବ୍ଲକର ଧାରଣାହାଣ୍ଡି, ସଲପା, ଗୁଜିଗୁଡା, ପୁସପୁରି, ସାନଜିଉନା, ପାଦେକେରା, ଗୌଡଗୁଡା ଗ୍ରାମର ଚାଷୀ ବିଭାଗୀୟ କର୍ତ୍ତପକ୍ଷଙ୍କୁ ଭେଟିଥିଲେ। ୨ ଦିନ ମଧ୍ୟରେ କେନାଲରେ ପାଣି ଛାଡିବାକୁ ବିଭାଗୀୟ ଅଧିକାରୀ ପ୍ରତିଶ୍ରୁତି ଦେବାରୁ ସେମାନେ ଗ୍ରାମକୁ ଫେରି ଆସିଥିଲେ।

ମହକ ହରାଇନି ମହୁଲ ଫୁଲ

ମାଲକାନଗିରି, ୪।୪ (ଡି.ଏନ.ଏ.)

ମାଲକାନଗିରି ଜିଲାରେ ମହୁଲ ଫୁଲ ଆଦିବାସୀଙ୍କୁ ରୋଜଗାର ଦେଇଛି। ଏହାକୁ ନେଇ ସେମାନେ ନିଜ ଜିବିକା ନିର୍ବାହ କରିଥାନ୍ତି। ସମୟକ୍ରମେ ମଣିଷର ରୁଚି ଓ ଯୁଗ ବଦଳୁଥିଲେ ମଧ୍ୟ ସେମାନଙ୍କ ଜୀବିକାରେ କୌଣସି ପରିବର୍ତ୍ତନ ହୋଇନି। ଏବେ ମଧ୍ୟ ସେମାନେ ଗ୍ରୀଷ୍ମଋତୁ ଆସିଲେ ଜଙ୍ଗଲକୁ ଯାଇ ମହୁଲ ଫୁଲ ସଂଗ୍ରହ କରନ୍ତି। ଏହାକୁ ନେଇ ନିଜ ଗୁଜୁରାଣ ମେଣ୍ଟାନ୍ତି। ତେବେ ସେମାନଙ୍କୁ ପରିଶ୍ରମ ଅନୁସାରେ ଉଚିତ୍ ପ୍ରାପ୍ୟ ମିଳେନି। ସେମାନଙ୍କଠାରୁ ଏହି ମହୁଲକୁ ବାହାର ବ୍ୟବସାୟୀମାନେ କମ ଦରରେ ସଂଗ୍ରହ କରି ବାହାରେ ଚଢା ଦରରେ ବିକ୍ରି କରନ୍ତି। ରାତି ଅଧରୁ ଜଙ୍ଗଲକୁ ଯାଇ ଅପରାହ୍ନ ପର୍ଯ୍ୟନ୍ତ ମହୁଲ ଫୁଲ ତୋଳୁଥିବା

ବଦଳିନି ଆଦିବାସୀଙ୍କ ଜୀବନଜୀବିକା

ଏହି ଆଦିବାସୀମାନେ ସଂଗ୍ରହ କରିଥିବା ମହୁଲ ଫୁଲକୁ ଖରାରେ ୪/୫ ଦିନ ଶୁଖାଇ ପରେ ଏହାକୁ ବିକ୍ରି କରିଥାନ୍ତି। ଆଦିବାସୀ, କୋୟା, ଡିଡାଇ, ଗାଦବା ଭଳି ଅନେକ ଆଦିବାସୀ ସମ୍ପ୍ରଦାୟ ମହୁଲ ଫୁଲକୁ ଜିବିକା ରୂପେ ଗ୍ରହଣ କରିଥାନ୍ତି। ନିଜେ ଉଚିତ ମୂଲ୍ୟ ନ ପାଇ ବିକ୍ରିବଟା ପାଇଁ ନିଜ ପରିଶ୍ରମକୁ ବେସରକାରୀ ସଂସ୍ଥା ହାତକୁ ଟେକି ଦେଇଥାନ୍ତି। ଯଦି ପ୍ରଶାସନ ଏ ଦିଗରେ ପଦକ୍ଷେପ ନେଇ ମହୁଲ ବିକ୍ରି ବ୍ୟବସ୍ଥା କରିପାରନ୍ତା ତେବେ ଏହି ଆଦିବାସୀ ମହିଳାମାନେ ନିଜ ପରିଶ୍ରମର ମୂଲ୍ୟ ପାଇପାରନ୍ତେ ବୋଲି ସାଧାରଣରେ ମତ ପ୍ରକାଶ ପାଉଛି।

ମହିଳାମାନେ ମହୁଲ ଫୁଲ ସଂଗ୍ରହ କରୁଛନ୍ତି।

କାଳବୈଶାଖୀରେ ଭାଙ୍ଗିଲା ଘର

ନାରାୟଣପାଟଣା, ୪।୪(ଡି.ଏନ.ଏ.)

ନାରାୟଣପାଟଣା ବ୍ଲକରେ ସୋମବାର ଅପରାହ୍ନରେରେ କାଳବୈଶାଖୀରେ ବ୍ୟାପକ କ୍ଷୟକ୍ଷତି ହୋଇଛି। ବାଲିପେଟା ପଞ୍ଚାୟତର ସାନପିଲୁକୁର ଓ ବଡପିଲୁକୁର ଗ୍ରାମରେ ବିଦ୍ୟୁତ୍ ଖୁଣ୍ଟ ଉପୁଡ଼ି ପଡିବା ସହ ଘର ଦ୍ୱାର ନଷ୍ଟ ହୋଇଛି। ଗ୍ରାମର ସଦା ନାଗବଂଶ, ଗିରି ପୂଜାରୀ, ଜି.ପୁଷ୍ପାବତୀ, ବିଦ୍ୟା ନାଗବଂଶ, ସୁଲୋଚନା ଫୁଲବଂଶ, ତାଣ୍ଡି ବୃନ୍ଦା, କପିଳାସ ନାଗବଂଶ, ଗୌରାଙ୍ଗ ପ୍ରଧାନ, ସାହୁ ପୂଜାରୀ, ରବି ସୁବୁଦ୍ଧି, ସୁଚିତ୍ରା ଫୁଲବଂଶ, ଗୋବିନ୍ଦ ନାଗବଂଶଙ୍କ ଘରର ଛାତ ଉଡିଯାଇଛି। ସେମାନଙ୍କ ଘରର କାନ୍ଥ ଭାଙ୍ଗି ନଷ୍ଟ ହୋଇଛି। ଗ୍ରାମବାସୀ ପିଲାଛୁଆଙ୍କୁ ଧରି ଗ୍ରାମ ସ୍କୁଲ ଘରେ ଆଶ୍ରୟ ନେଇଥିବା ଜଣାପଡିଛି। ତହସିଲଦାର କ୍ଷୟକ୍ଷତି ଆକଳନ ଲାଗି ଆରଆଇଙ୍କୁ ନିର୍ଦ୍ଦେଶ ଦେଇଛନ୍ତି। କ୍ଷୟକ୍ଷତି ଜଣାପଡିବା ପରେ କ୍ଷତିଗ୍ରସ୍ତ ପରିବାରକୁ ସହାୟତା ପ୍ରଦାନ କରାଯିବ ବୋଲି ତହସିଲଦାର ଯଦୁମଣି ନାୟକ କହିଛନ୍ତି ।

'ଅଧିକାରୀମାନେ ସମନ୍ୱୟ ରଖି କାମ କଲେ ସମସ୍ୟା ସମାଧାନ ହେବ'

ନବରଙ୍ଗପୁର,୪।୪ (ବି.ପ୍ର.)

ନବରଙ୍ଗପୁର ଜିଲାପାଳ ଡ. କମଳଲୋଚନ ମିଶ୍ରଙ୍କ ଅଧକ୍ଷତାରେ ଜିଲା ପଞ୍ଚାୟତ ସାଧନ କେନ୍ଦ୍ର ସଭାଗୃହରେ ସୋମବାର ଏକ ବୈଠକ କରାଯାଇଛି। ଅଂଶୁଘାତ ଓ ଜଳ କଷ୍ଟ ନିବାରଣ ପାଇଁ ସମସ୍ତ ଜିଲାସ୍ତରୀୟ ଅଧିକାରୀଙ୍କୁ ଏଠାରେ ପ୍ରଶିକ୍ଷଣ ଦିଆଯାଇଛି। 'ଉତ୍ତାପ ତରଙ୍ଗ ଏବଂ ଜଳ ସଙ୍କଟ ପରିସ୍ଥିତି ପରିଚାଳନା' ସମ୍ପର୍କରେ ଅଧିକାରୀଙ୍କୁ ତାଲିମ ଦିଆଯାଇଛି।

ଲୋକଙ୍କ ଜୀବନ ଏବଂ ଜୀବିକା ଉପରେ ଉତ୍ତାପ ତରଙ୍ଗ ତଥା ତାପମାତ୍ରା ବୃଦ୍ଧି କିପରି ପ୍ରତିକୂଳ ପ୍ରଭାବ ପକାଉଛି ସେ ବିଷୟରେ ଜିଲାପାଳ ଆଲୋଚନା କରିଥିଲେ। ପ୍ରାଥମିକ ସ୍ତରରେ ଏହି ଜଳବାୟୁ ପରିବର୍ତ୍ତନ ଏବଂ ଉତ୍ତାପ ତରଙ୍ଗ ସମସ୍ୟାର ସମାଧାନ ପାଇଁ ପଞ୍ଚାୟତସ୍ତରରୁ ଜିଲାସ୍ତରୀୟ ପର୍ଯ୍ୟନ୍ତ ସାମଗ୍ରିକ ତଥା ଯୁକ୍ତିଯୁକ୍ତ ଯୋଜନା ଉପରେ ସେ ଗୁରୁତ୍ୱାରୋପ କରିଥିଲେ। ଏହିସମସ୍ୟାର ସମାଧାନ ପାଇଁ ସମସ୍ତ ଜିଲାସ୍ତରୀୟ

ବୈଠକରେ ଜିଲାପାଳ ଓ ଅନ୍ୟ ଅଧିକାରୀମାନେ ।

ଉତ୍ତାପ ତରଙ୍ଗ ଜଳ ସଙ୍କଟ ପରିସ୍ଥିତି ପରିଚାଳନା ତାଲିମ

ଅଧିକାରୀ ସମନ୍ୱୟ ରଖିବା ଉଚିତ ବୋଲି ସେ ପରାମର୍ଶ ଦେଇଥିଲେ। ଜଳବାୟୁ ପରିବର୍ତ୍ତନ, ତାପମାତ୍ରା ବୃଦ୍ଧି, ଜଙ୍ଗଲରେ ନିଆଁ ଲାଗିବା ଦ୍ୱାରା ଲୋକମାନେ ଆଗାମୀ ଦିନରେ ଉତ୍କଟ ସମସ୍ୟା ଦେଇ ଗତି କରିବା ଆଶାଙ୍କା ରହିଛି ବୋଲି ଜିଲାପାଳ କହିଛନ୍ତି। ଏହାକୁ ରୋକିବା ପାଇଁ ଆମ୍ଭେମାନେ ଦୃଢ ସଂକଳ୍ପ ଗ୍ରହଣ କରି ଠିକ୍ ପଦକ୍ଷେପ ନେବାର ଆବଶ୍ୟକତା ରହିଛି ବୋଲି ସେ କହିଛନ୍ତି। ଏହି ପରିପ୍ରେକ୍ଷୀରେ ଜିଲାର ସମସ୍ତ ଅଧିକାରୀ ନିଜ ନିଜ ବିଭାଗର ଠିକ୍ ନିରୂପଣ କରିବାର ଆବଶ୍ୟକତା ଅଛି ବୋଲି ମତ ପ୍ରକାଶ ପାଇଛି। ଶିବିରରେ ଜିଲା ଜରୁରିକାଳୀନ ଅଧିକାରୀ ମୌସୁମୀ ନାୟକ, ମେଡିକାଲ ଅଫିସର ସଂକଳ୍ପ ପଟ୍ଟନାୟକ ଏବଂ ଜିଲା ପ୍ରକଳ୍ପ ଅଧିକାରୀ ହିମାଂଶୁ ଶେଖର ପଟ୍ଟନାୟକ ବିଭିନ୍ନ ବିଷୟରେ ସମସ୍ତ ଅଧିକାରୀଙ୍କୁ ଉଦ୍‌ବୋଧନ ଦେଇଥିଲେ। ଏହି ବୈଠକରେ ଅନ୍ୟମାନଙ୍କ ମଧ୍ୟରେ ଡିଆର୍‌ଡିଏ ପିଡି ରତ୍ନାକର ସାହୁ, ଉପଜିଲାପାଳ ଅଗ୍ରୱାଲ ଅକ୍ଷୟ ସୁନୀଲ, ସବୁ ବ୍ଲକ ବିଡିଓ, ତହସିଲଦାର, ସମସ୍ତ ନିର୍ବାହୀ ଯନ୍ତ୍ରୀ, ସମସ୍ତ ଜିଲାସ୍ତରୀୟ ଅଧିକାରୀ ବୃନ୍ଦ ଉପସ୍ଥିତ ଥିଲେ। ଶେଷରେ ଜିଲା ପ୍ରକଳ୍ପ ଅଧିକାରୀ ହିମାଂଶୁ ଶେଖର ପଟ୍ଟନାୟକ ଧନ୍ୟବାଦ ଦେଇଥିଲେ।

ଆତ୍ମରକ୍ଷା ପ୍ରଶିକ୍ଷଣ ଶିବର ଉଦ୍‌ଘାଟିତ

ଗୁଣପୁର,୪।୪(ଡି.ଏନ୍.ଏ.)-

ରାୟଗଡ଼ା ଜିଲା ଗୁଣପୁର ଉଚ୍ଚ ମାଧ୍ୟମିକ ବିଦ୍ୟାଳୟ ପରିସରରେ ୨୦୨୧-୨୨ ଶିକ୍ଷାବର୍ଷ ପାଇଁ ବାଳିକା ଆତ୍ମରକ୍ଷା ପ୍ରଶିକ୍ଷଣ ଶିବିର ସୋମାବର ଉଦ୍‌ଘାଟିତ ହୋଇଯାଇଛି। ସ୍କୁଲର ଅଧକ୍ଷ ବାମଦେବ ମିଶ୍ରଙ୍କ ସଭାପତିତ୍ୱରେ ହୋଇଥିବା କାର୍ଯ୍ୟକ୍ରରେ ଗୁଣପୁର ଆଇଆଇସି ଯଶୱନ୍ତ ହିଆଲ ମୁଖ୍ୟ ଅତିଥିଭାବେ ଯୋଗ ଦେଇଥିବାବେଳେ ସମ୍ମାନିତ ଅତିଥି ରୂପେ ଅନ୍ୟତମ ଆଇଆଇସି ଆଶ୍ରିତା ଖାଲକୋ, ଏସ୍‌ଆଇ ସାରିକା ସେଠ୍ ଯୋଗ ଦେଇଥିଲେ। ଆତ୍ମରକ୍ଷା କୌଶଳ ଦ୍ୱାରା ଛାତ୍ରୀମାନେ ଶାରିରୀକ ଓ ମାନସିକ କ୍ଷେତ୍ରରେ ସୁସ୍ଥ ରହିବା ସହ ନିର୍ଭୟରେ ଆଗକୁ ବଢ଼ିପାରିବ ବୋଲି କହିଥିଲେ। ଏଥିସହ ଆତ୍ମରକ୍ଷା ପ୍ରଶିକ୍ଷଣର ଆବଶ୍ୟକତା ଏବଂ ଉପକାରିତା ବିଷୟରେ ଆଲୋକପାତ କରିଥିଲେ। ବରିଷ୍ଠ ପ୍ରାଧ୍ୟାପକ ସୂର୍ଯ୍ୟ ନାରାୟଣ ପଣ୍ଡା ଏବଂ ଶଶୀଭୂଷଣ ମହାନ୍ତି ମଧ୍ୟ ମଞ୍ଚାସୀନ ଥିଲେ। କାର୍ଯ୍ୟକ୍ରମ ସଂଯୋଜିକା ପୁଷ୍ପାଞ୍ଜଳି ସାହୁ ଅତିଥି ପରିଚୟ ପ୍ରଦାନ କରିବା ସହ ମଞ୍ଚ ପରିଚାଳନା କରିଥିଲେ। ଅଧ୍ୟାପକ ବିକାଶ ଚନ୍ଦ୍ର ଭୂୟାଁ ଧନ୍ୟବାଦ ଦେଇଥିଲେ। ଅନୁଷ୍ଠାନର ପୂର୍ବତନ ଛାତ୍ରୀ ଲିଲି ମାଣ୍ଡାଙ୍ଗି ଓ ଇଷ୍ଟେଲିନ ମଣ୍ଡଳ ମାଷ୍ଟର ଟ୍ରେନର୍ ଭାବରେ ତାଲିମ ଦେଇଥିଲେ। ଏଥିରେ ଯୁକ୍ତ ୨ ଛାତ୍ରୀମାନେ ଭାଗ ନେଇଥିବାବେଳେ ଏହା ୧୨ ତାରିଖ ପର୍ଯ୍ୟନ୍ତ ଚାଲିବ।

ମାଷ୍ଟର ଟ୍ରେନର୍ ତାଲିମ କୌଶଳ ଶିଖାଉଛନ୍ତି।

ମୀନ ଅବତାରରେ ଲକ୍ଷ୍ମୀନୃସିଂହ

ଜୟପୁର, ୪।୪ (ନି.ପ୍ର.)

ଜୟପୁର କଣ୍ଡରାସାହିସ୍ଥିତ ଲକ୍ଷ୍ମୀନୃସିଂହ ମନ୍ଦିରରେ ସୋମବାର ଠାକୁରଙ୍କ ସ୍ୱତନ୍ତ୍ର ବେଶ ହୋଇ

ଟୁଇଟରରେ ମସ୍କଙ୍କର ୯.୨% ଅଂଶଧନ ରହିଛି

ନୂଆଦିଲ୍ଲୀ: ବିଶ୍ୱର ସବୁଠାରୁ ଧନୀ ବ୍ୟକ୍ତି ତଥା ଟେସ୍‌ଲା ସିଇଓ ଏଲନ ମସ୍କ ମାଇକ୍ରୋବ୍ଲଗିଂ ସାଇଟ୍ ଟୁଇଟରର ୯.୨% ଅଂଶଧନ କ୍ରୟ କରିଛନ୍ତି। ଟୁଇଟର ପକ୍ଷରୁ ଆମେରିକା ଶେୟାର ବଜାରକୁ ଦିଆଯାଇଥିବା ସୂଚନା ଅନୁସାରେ, ମସ୍କ ଟୁଇଟରର ୭୩,୪୮୬,୯୩୮ ସଂଖ୍ୟକ ଶେୟାର କ୍ରୟ କରିଛନ୍ତି। ତେବେ ମସ୍କ ନିଜର ଏକ ଟ୍ରଷ୍ଟ ଜରିଆରେ ଟୁଇଟରର ପ୍ୟାସିଭ୍ ଷ୍ଟକ୍ (ପ୍ରତ୍ୟକ୍ଷ ଭାବରେ କମ୍ପାନୀ ନ ଚଳାଇବା ଏବଂ ଦୀର୍ଘ ଅବଧି ପାଇଁ ନିବେଶ କରିବା) କ୍ରୟ କରିଛନ୍ତି। ଏହି ଖବର ପରେ ଟୁଇଟର ଶେୟାରରେ ୨୮% ପର୍ଯ୍ୟନ୍ତ ବୃଦ୍ଧି ଦେଖିବାକୁ ମିଳିଥିଲା।

ସଂକ୍ଷେପରେ

ଆର୍‌କେ ସିଂ ଇଣ୍ଡିଗୋର ମୁଖ୍ୟ ପରାମର୍ଶଦାତା

ନୂଆଦିଲ୍ଲୀ, ୪।୪: ବେସାମରିକ ବିମାନ ଚଳାଚଳ ମନ୍ତ୍ରଣାଳୟର ପୂର୍ବତନ ଯୁଗ୍ମ ସଚିବ ଆର୍ କେ ସିଂଙ୍କୁ ଇଣ୍ଡିଗୋର ମୁଖ୍ୟ ପରାମର୍ଶଦାତା ଦାୟିତ୍ୱ ଦିଆଯାଇଛି। ଏ ସମ୍ପର୍କରେ ଇଣ୍ଡିଗୋର ପରିଚାଳନା ନିର୍ଦ୍ଦେଶକ ରାହୁଲ ଭାଟିଆ ସୋମବାର ସୂଚନା ଦେଇଛନ୍ତି। ଆର୍‌କେ ୧୯୮୫-୨୦୦୯ ପର୍ଯ୍ୟନ୍ତ ଜଣେ ଆଇଏଏସ୍ ଅଧିକାରୀ ଭାବରେ କାର୍ଯ୍ୟ କରିଥିବା ବେଳେ ପରବର୍ତ୍ତୀ ସମୟରେ ସେ ବିମାନ ଚଳାଚଳ ଆଇନ୍ ବିଶେଷଜ୍ଞ ଭାବରେ କାର୍ଯ୍ୟ କରିଛନ୍ତି। ବର୍ତ୍ତମାନ ସେ ଏକ ପାଇଲଟ୍ ପ୍ରଶିକ୍ଷଣ ସଂଗଠନ ସିଏଇ ସିମୁଲେସନ ଟ୍ରେନିଂ ପ୍ରାଇଭେଟ୍ ଲିମିଟେଡ୍ ବୋର୍ଡରେ କାର୍ଯ୍ୟରତ। ସୂଚନାଯୋଗ୍ୟ, ସେ ଅଷ୍ଟ୍ରେଲିଆର ସାଉଥ୍ କ୍ରସ୍ ବିଶ୍ୱବିଦ୍ୟାଳୟରୁ ଏମ୍‌ବିଏ ଏବଂ ନେଦରଲ୍ୟାଣ୍ଡ୍‌ର ଲେଡେନ୍ ବିଶ୍ୱବିଦ୍ୟାଳୟରୁ ଏଭିଏସନ୍ ଆଇନ୍‌ରେ ଏଲ୍.ଏଲ୍.ଏମ୍ ଡିଗ୍ରୀ ହାସଲ କରିଛନ୍ତି।

ଗ୍ରୀନ୍ ହାଇଡ୍ରୋଜେନ୍ ପାଇଁ ହାତ ମିଳାଇଲେ ୩ କମ୍ପାନୀ

ନୂଆଦିଲ୍ଲୀ, ୪।୪: ଦେଶର ସର୍ବବୃହତ ପେଟ୍ରୋଲିୟମ୍ କମ୍ପାନୀ ଇଣ୍ଡିଆନ୍ ଅଏଲ୍ କର୍ପୋରେଶନ(ଆଇଓସି), ଇଞ୍ଜିନିୟରିଂ ଏବଂ ନିର୍ମାଣ କ୍ଷେତ୍ରର ପ୍ରମୁଖ କମ୍ପାନୀ ଲାର୍ସନ୍ ଆଣ୍ଡ୍ ଟୁବ୍ରୋ (ଏଲ୍ ଆଣ୍ଡ୍ ଟି) ଏବଂ ନବୀକରଣ ଶକ୍ତି କମ୍ପାନୀ ରିନ୍ୟୁ ପାୱାର ପକ୍ଷରୁ ଗ୍ରୀନ୍ ହାଇଡ୍ରୋଜେନ୍ ବିକଶିତ ପାଇଁ ହାତ ମିଳାଇଛନ୍ତି। ଏହି ୩ କମ୍ପାନୀ ହାଇଡ୍ରୋଜେନ୍ ଉତ୍ପାଦନ ପାଇଁ ବ୍ୟବହାର ହେବାକୁ ଥିବା ବିଦ୍ୟୁତ୍ ଉପଘଟକର ବିନିର୍ମାଣ ଏବଂ ବିକ୍ରି ପାଇଁ ଏକ ଜଏଣ୍ଟ ଭେଞ୍ଚର ପ୍ରସ୍ତୁତ କରିଛନ୍ତି। ଏହି ଜଏଣ୍ଟ ଭେଞ୍ଚର ଜିରୋ କାର୍ବନ ଉତ୍ସର୍ଜକ ହାଇଡ୍ରୋଜେନ୍ ତିଆରି କରିବେ। ଏହି ହାଇଡ୍ରୋଜେନ୍‌ର ଉପଯୋଗ ରିଫାଇନାରିଗୁଡ଼ିକଠାରୁ ଆରମ୍ଭ କରି ଅଟୋମୋବାଇଲ୍ ସେକ୍ଟରରେ ମଧ୍ୟ କରାଯିବ।

୧୩୦୦ ଅଙ୍କ ଟପିଲା ସେନ୍‌ସେକ୍ସ

ମୁମ୍ବାଇ, ୪।୪

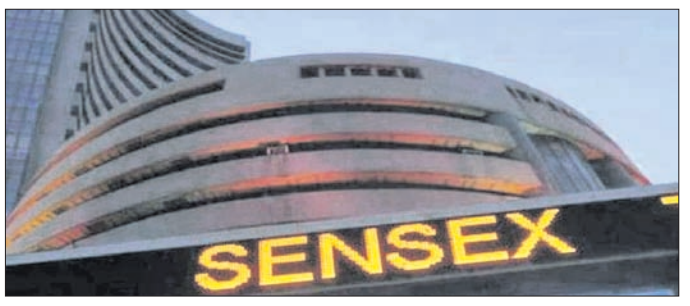

ସପ୍ତାହର ପ୍ରଥମ କାରବାର ଦିନରେ ଅର୍ଥାତ୍ ସୋମବାର ଶେୟାର ବଜାରରେ ଆଖିଦୃଶିଆ ବୃଦ୍ଧି ଦେଖିବାକୁ ମିଳିଛି। ଦିନର କାରବାର ଶେଷ ସୁଦ୍ଧା ସେନ୍‌ସେକ୍ସରେ ୧୩୩୫.୦୫ (୨.୨୫%) ଅଙ୍କ ବୃଦ୍ଧି ହୋଇ ୬୦,୬୧୧.୭୪ ଇନ୍‌ଡେକ୍ସରେ ବନ୍ଦ ହୋଇଥିଲା। ସେହିପରି ନିଫ୍ଟିରେ ୩୮୨.୯୫ (୨.୧୭%) ବୃଦ୍ଧି ହୋଇ ୧୮,୦୫୩.୪୦ ରେ ବନ୍ଦ ରହିଛି। ଦିନର କାରବାରରେ ସେନ୍‌ସେକ୍ସ ସର୍ବାଧିକ ୧୪୦୦ ଅଙ୍କ ପର୍ଯ୍ୟନ୍ତ ପହଞ୍ଚିଥିଲା। ସବୁଜ ସଙ୍କେତରୁ ଦିନର କାରବାର ଆରମ୍ଭ ହୋଇଥିବା ବେଳେ ଏଚ୍‌ଡିଏଫ୍‌ସି ଏବଂ ଏଚ୍‌ଡିଏଫ୍‌ସି ବ୍ୟାଙ୍କ୍‌ର ମିଶ୍ରଣ ଖବର ପରେ ବଜାରରେ ଅଧିକ ମାତ୍ରାରେ ବୃଦ୍ଧି ଘଟିଥିଲା। ଏଚ୍‌ଡିଏଫ୍‌ସି ଏବଂ ଏଚ୍‌ଡିଏଫ୍‌ସି ବ୍ୟାଙ୍କ୍‌ର ଶେୟାରରେ ୧୦% ବୃଦ୍ଧି ଦେଖିବାକୁ ମିଳିଥିଲା। କାରବାର ଶେଷ ବେଳକୁ ୨୫୩୪ ଶେୟାରରେ ବୃଦ୍ଧି ଦେଖିବାକୁ ମିଳିଥିବା ବେଳେ ୭୨୬ ଶେୟାରରେ ହ୍ରାସ ଏବଂ ୧୧୮ ଶେୟାରରେ କୌଣସି ପରିବର୍ତ୍ତନ ଘଟିନାହିଁ। ସୋମବାର ଶେୟାର ବଜାରରେ ଦେଖାଦେଇଥିବା ଜୋର୍‌ଦାର ବୃଦ୍ଧି ଫଳରେ ବମ୍ବେ ଷ୍ଟକ୍ ଏକ୍ସଚେଞ୍ଜ(ବିଏସ୍‌ଇ) ତାଲିକାଭୁକ୍ତ କମ୍ପାନୀଗୁଡ଼ିକର ବଜାର ପୁଞ୍ଜୀକରଣ ୨୭୨.୪୮ ଲକ୍ଷ କୋଟି ଟଙ୍କାରେ ପହଞ୍ଚିଛି। ଶେଷ କାରବାର ଦିବସ ଅର୍ଥାତ୍ ଗତ ଶୁକ୍ରବାର ଏହି ପୁଞ୍ଜୀକରଣ ରାଶି ୨୬୭.୮୮ ଲକ୍ଷ କୋଟି ଟଙ୍କା ଥିଲା। ଏହାଛଡ଼ା ପୂର୍ବ ଦିନଗୁଡ଼ିକର ଶେୟାର ବଜାର କାରବାରକୁ ତର୍ଜମା କଲେ, ଗତ ଏକମାସରେ ନିବେଶକମାନେ ଶେୟାର ବଜାରରୁ ଖୁବ୍ ଲାଭ ପାଇଛନ୍ତି। ଗତ ଏକ ମାସ ମଧ୍ୟରେ ବଜାରରେ ଆସିଥିବା ବୃଦ୍ଧି ଦ୍ୱାରା ନିବେଶକଙ୍କ ପୁଞ୍ଜିରେ ୩୦ ଲକ୍ଷ କୋଟି ଟଙ୍କାର ବୃଦ୍ଧି ଘଟିଛି। ଗତ ଫେବୃୟାରୀ ୨୪ ତାରିଖରେ ବିଏସ୍‌ଇ ଲିଷ୍ଟେଡ୍ କମ୍ପାନୀଗୁଡ଼ିକର ବଜାର ପୁଞ୍ଜୀକରଣ ୨୪୨.୨୪ ଲକ୍ଷ କୋଟି ରହିଥିଲା। ତେବେ ପରବର୍ତ୍ତୀ ୨୬ ଦିନ ମଧ୍ୟରେ ଏଥିରେ ୩୦ ଲକ୍ଷ କୋଟି ବୃଦ୍ଧି ଘଟିଥିଲା।

ଗତ ଏକ ମାସରେ ନିବେଶକଙ୍କ ପୁଞ୍ଜିରେ ୩୦ ଲକ୍ଷ କୋଟି ବୃଦ୍ଧି

ରାୟଗଡ଼ା ସହରରେ ଟ୍ରେଣ୍ଡସ୍‌ର ନୂତନ ଷ୍ଟୋର

ଭୁବନେଶ୍ୱର,୪।୪

ରିଲାଏନ୍ସ ରିଟେଲ୍‌ର ଆପାରେଲ ଏବଂ ଆସେସୋରି ସ୍ପେଶାଲିଟି ଚେନ୍ ଟ୍ରେଣ୍ଡସ ପକ୍ଷରୁ ସୋମବାର ଓଡ଼ିଶାର ରାୟଗଡ଼ା ସହରରେ ତା'ର ନୂଆ ଷ୍ଟୋର ଶୁଭାରମ୍ଭ କରାଯାଇଛି। ଏହା ଭାରତର ଗ୍ରାହକଙ୍କ ସମ୍ପର୍କ ସୁଦୃଢ ସହ ମେଟ୍ରୋ, ମିନି ମେଟ୍ରୋଠାରୁ ଆରମ୍ଭ କରି ଟିୟର-୧, ଟିୟର-୨ ସହର ଏବଂ ଆହୁରି ଅନେକ ସ୍ଥାନରେ ଭାରତୀୟ ଉପଭୋକ୍ତାଙ୍କ ନିକଟରେ ପହଞ୍ଚୁଛି। ବର୍ତ୍ତମାନ ଏହା ଦେଶର ପସନ୍ଦଯୋଗ୍ୟ ଫ୍ୟାଶନ ସପିଙ୍ଗ ଡେଷ୍ଟିନେଶନ ମଧ୍ୟ ପାଲଟିଛି। ରାୟଗଡ଼ା ସହରରେ ଟ୍ରେଣ୍ଡସର ଏହି ନୂତନ ଷ୍ଟୋରର ମଡର୍ନ ଲୁକ୍ ଏବଂ ପରିବେଶ ସହିତ ସ୍ଥାନୀୟ ଗ୍ରାହକମାନଙ୍କ ମନଲାଖି ଉଚ୍ଚମାନର ଆକର୍ଷଣୀୟ ଫ୍ୟାଶନ ମର୍ଚାଣ୍ଡାଇଜ ସମ୍ଭାର ଓ ସୁଲଭ ମୂଲ୍ୟ ଏହାକୁ ଅଧିକ ଆକର୍ଷଣୀୟ କରିଛି। ରାୟଗଡ଼ା ସହର ଓ ଏହାର ନିକଟବର୍ତ୍ତୀ ଅଂଚଳର ଗ୍ରାହକମାନେ ଏବେ ଟ୍ରେଣ୍ଡି ୱିମେନ ୱିୟର, ମେନ୍ସ ୱିୟର, କିଡସ ୱିୟର ଏବଂ ଫ୍ୟାଶନ ଆସେସୋରିଜ ଅତି ସୁଲଭ ମୂଲ୍ୟରେ କିଣାକିଣି କରିପାରିବେ। ୯,୫୦୦ ବର୍ଗଫୁଟ ପରିମିତ ଜମିରେ ଏହି ଷ୍ଟୋର ନିର୍ମିତ ହୋଇଛି। ରାୟଗଡ଼ା ସହରର ପ୍ରଥମ ଟ୍ରେଣ୍ଡସ ଷ୍ଟୋର ଯେଉଁଥିରେ ଗ୍ରାହକମାନଙ୍କ ପାଇଁ ଆକର୍ଷଣୀୟ ଫ୍ୟାଶନ ଓ ଲୋଭନୀୟ ମୂଲ୍ୟ ସହିତ ସ୍ୱତନ୍ତ୍ର ଅଫର ମଧ୍ୟ ରହିଛି। ଯେପରିକି ୩୪୯୯ ଟଙ୍କାର କ୍ରୟ ଉପରେ ୧୯୯ ଟଙ୍କାର ଏକ ଆକର୍ଷଣୀୟ ଉପହାର ଦିଆଯାଉଛି। ସେହିଭଳି ୨୯୯୯ ଟଙ୍କାର କିଣାକିଣି ସହିତ ୩୦୦୦ ଟଙ୍କା ମୂଲ୍ୟର ଏକ କୁପନ ସମ୍ପୂର୍ଣ୍ଣ ମାଗଣାରେ ଉପଲବ୍ଧ କରାଯାଉଛି ବୋଲି ଷ୍ଟୋର ପକ୍ଷରୁ କୁହାଯାଇଛି।

ବିଗ୍ ବାସ୍କେଟର ବଜାର ପ୍ରବେଶ

ଭୁବନେଶ୍ୱର,୪।୪

- ■ଆଗାମୀ ୬ ମାସରେ ଉପସ୍ଥିତିକୁ ସୁଦୃଢ଼ କରିବ କମ୍ପାନୀ
- ■ପ୍ରତି ମାସରେ ୫ କୋଟି ରାଜସ୍ୱ ସଂଗ୍ରହ ଲକ୍ଷ୍ୟ

ଟାଟା ଗ୍ରୁପର ସହଯୋଗୀ ସଂସ୍ଥା ବିଗ୍ ବାସ୍କେଟ ବର୍ତ୍ତମାନ ଓଡିଶା ବଜାରରେ କାରବାର ପାଇଁ ଆନୁଷ୍ଠାନିକ ଭାବେ ପ୍ରବେଶ କରିଛି। କମ୍ପାନୀ ବର୍ତ୍ତମାନ ସମୟରେ ଦେଶର ପ୍ରମୁଖ ଅନଲାଇନ ସୁପରମାର୍କେଟ ଭାବେ ପରିଚିତ। ଏପରିକି ଓଡିଶାର ଭୁବନେଶ୍ୱର ବଜାରରେ ମଧ୍ୟ ଏହାର ଦୈନିକ କାରବାର (ଅର୍ଡର) ରେ ବ୍ୟାପକ ବୃଦ୍ଧି ଘଟୁଛି। ବର୍ତ୍ତମାନ ସହରରେ ଏହାର ଅର୍ଡର ସଂଖ୍ୟା ପ୍ରତି ମାସରେ ପ୍ରାୟ ୧୮,୦୦୦ ଥିବାବେଳେ ରାଜସ୍ୱ ପରିମାଣ ପ୍ରାୟ ୧.୬୩ କୋଟି ଟଙ୍କା ରହିଛି। କମ୍ପାନୀ ଆଗାମୀ ୬ ମାସ ମଧ୍ୟରେ ନିଜର ଉପସ୍ଥିତିକୁ ଓଡିଶା ବଜାରରେ ସୁଦୃଢ କରିବା ସହ ମାସିକ ୫ କୋଟି ଟଙ୍କାର ରାଜସ୍ୱ ସଂଗ୍ରହ କରିବାକୁ ଲକ୍ଷ୍ୟ ରଖିଛି। ସେହିଭଳି ଭୁବନେଶ୍ୱର ବ୍ୟତୀତ କମ୍ପାନୀ ପୁରୀ, କଟକ ଏବଂ ଯାଜପୁର-କଳିଙ୍ଗନଗର ଭଳି ପ୍ରମୁଖ ସହରର ଲୋକଙ୍କୁ ଖାଦ୍ୟସାମଗ୍ରୀ ଯୋଗାଇବା ଆରମ୍ଭ କରିବ।

ଏ ସମ୍ପର୍କରେ ବିଗବାସ୍କେଟର ସହ-ପ୍ରତିଷ୍ଠାତା ତଥା ସିଇଓ ହରି ମେନନ କହିଛନ୍ତି, ଭୁବନେଶ୍ୱରବାସୀଙ୍କଠାରୁ ଆମକୁ ଏକ ଉତ୍ସାହଜନକ ପ୍ରତିକ୍ରିୟା ମିଳିଛି। ଆମେ ଏବେ ସହରରେ ଆମର ୩୦ ମିନିଟର ବିତରଣ ସେବା ଶୀଘ୍ର ଆରମ୍ଭ କରିବାକୁ ଯାଉଛୁ। ଆମେ କ୍ରମାଗତ ଭାବେ ଦ୍ୱିତୀୟ ଏବଂ ତୃତୀୟ ଶ୍ରେଣୀ ସହରକୁ ଆମର କାରବାର ବିସ୍ତାର କରୁଛୁ। ଯେଉଁଠାରେ ଆମର ଅର୍ଡର ପରିମାଣ ମାତ୍ର ତିନି ମାସ ମଧ୍ୟରେ ୧୪ ଗୁଣା ବୃଦ୍ଧି ପାଇଛି। ସେହିଭଳି ଟାଟା ଷ୍ଟିଲର ଗ୍ରୁପ ନିର୍ଦ୍ଦେଶକ ଚାଣକ୍ୟ ଚୌଧୁରୀ କହିଥିଲେ, ଏକ ବଡ ଗ୍ରାହକ ଡିଜିଟାଲ ଇକୋସିଷ୍ଟମ ସୃଷ୍ଟି କରିବାର ଦୃଷ୍ଟିକୋଣ ସହିତ ବିଗବାସ୍କେଟର ଗ୍ରାହକ ସେବା ଆଭିମୁଖ୍ୟ ଜାରି ରହିଛି।

ମିଶ୍ରଣ ହେବ ଏଚ୍‌ଡିଏଫ୍‌ସି ବ୍ୟାଙ୍କ୍

ନୂଆଦିଲ୍ଲୀ, ୪।୪

ଏଚ୍‌ଡିଏଫ୍‌ସି ବ୍ୟାଙ୍କ୍ ସହ ହାଉସିଂ ଫାଇନାନ୍ସ କମ୍ପାନୀ, ହାଉସିଂ ଡେଭେଲପ୍‌ମେଣ୍ଟ ଫାଇନାନ୍ସ କର୍ପୋରେଶନ (ଏଚ୍‌ଡିଏଫ୍‌ସି) ମଧ୍ୟରେ ମିଶ୍ରଣ ହେବାକୁ ଯାଉଛି। ଉଭୟଙ୍କ ମିଶ୍ରଣ ପାଇଁ ବୋର୍ଡ ମିଟିଂରେ ମଞ୍ଜୁରୀ ପ୍ରଦାନ କରାଯାଇଥିବା ସୋମବାର କର୍ପୋରେଶନ ପକ୍ଷରୁ ସୂଚନା ଦିଆଯାଇଛି। ଉଭୟ ସଂସ୍ଥାର ମିଶ୍ରଣ ଦ୍ୱାରା ୧୨.୮ ଲକ୍ଷ କୋଟି ଟଙ୍କାର ମାର୍କେଟ୍ ମୂଲ୍ୟ ଥିବା ନୂଆ ଏକ କମ୍ପାନୀ ଆରମ୍ଭ ହେବ। ଏହି ମିଶ୍ରଣ ପରେ ଟିସିଏସ୍‌କୁ ପଛରେ ପକାଇ ମାର୍କେଟ୍ କ୍ୟାପ୍ କ୍ଷେତ୍ରରେ ରିଲାଆନ୍ସ ପରେ ଏହା ଦ୍ୱିତୀୟ ସ୍ଥାନରେ ରହିଛି। ଏହି ମିଶ୍ରଣ ପ୍ରକ୍ରିୟା ସମ୍ପୂର୍ଣ୍ଣ ହେବା ପାଇଁ ୧୨ରୁ୧୮ ମାସ ଲାଗିପାରେ ବୋଲି ଜଣାପଡ଼ିଛି। ବର୍ତ୍ତମାନ ଉକ୍ତ ପ୍ରସ୍ତାବକୁ ଆର୍‌ବିଆଇ, ସେବି, ପିଏଫ୍‌ଆର୍‌ଡିଏ ଏବଂ ସିସିଆଇ ଭଳି ରେଗୁଲେଟର୍ସମାନଙ୍କର ମଞ୍ଜୁରୀ ପ୍ରଦାନ କରିବା ବାକି ରହିଛି।

ଏଏମ୍‌ଏନ୍‌ଏସ୍ ଇଣ୍ଡିଆ ପକ୍ଷରୁ ସ୍ୱାସ୍ଥ୍ୟକେନ୍ଦ୍ରର ଶୁଭାରମ୍ଭ

ଭୁବନେଶ୍ୱର,୪।୪

ଆର୍ସେଲର ମିତ୍ତଲ ନିପ୍ପନ ଷ୍ଟିଲ୍ ଇଣ୍ଡିଆ (ଏଏମ୍-ଏନ୍‌ଏସ୍ ଇଣ୍ଡିଆ) ପକ୍ଷରୁ ସୁନ୍ଦରଗଡ ଜିଲାର କଳମଙ୍ଗ ଗ୍ରାମବାସୀଙ୍କ ନିମନ୍ତେ ଏକ ସ୍ୱାସ୍ଥ୍ୟ କେନ୍ଦ୍ରର ଶୁଭାରମ୍ଭ କରାଯାଇଛି। ଏହି ନୂତନ ସ୍ୱାସ୍ଥ୍ୟକେନ୍ଦ୍ରକୁ କୋଇଡା ବ୍ଲକ ବିଡିଓ ପଲ୍ଲବୀ ରାଜ୍ ମୁଖ୍ୟ ଅତିଥି ଭାବେ ଯୋଗ ଦେଇ ଏହାର ଉଦଘାଟନ କରିଥିଲେ। ଅନ୍ୟମାନଙ୍କ ମଧ୍ୟରେ କୋଇଡା ବ୍ଲକ୍ କାର୍ଯ୍ୟନିର୍ବାହୀ ଅଧିକାରୀ ଅଭିଷେକ କୁମାର, ଏଏମ୍-ଏନ୍‌ଏସ୍ ଇଣ୍ଡିଆର ସିଏସ୍‌ଆର୍ ମୁଖ୍ୟ ଡ. ବିକାଶ ୟାଦଭେନ୍ଦୁ, ଏଏମ୍-ଏନ୍‌ଏସ୍ ଇଣ୍ଡିଆର ଚେକ୍ସିକାଲ ସର୍ଭିସେସ୍‌ର ମୁଖ୍ୟ ସତୀଶ ମହାନ୍ତି, କମ୍ପାନୀର ସାଗାସାହି ଖଣିର ମ୍ୟାନେଜର ଏଲ୍.ଡି. ବାବୁ ଏବଂ ସ୍ଥାନୀୟ ଗ୍ରାମବାସୀ ପ୍ରମୁଖ ଉପସ୍ଥିତ ଥିଲେ। ମାଲଦା ପଞ୍ଚାୟତ ଅନ୍ତର୍ଗତ ସାଗାସାହି, ଘୋରାଭୁରାନୀ, କଳମଙ୍ଗ ଗ୍ରାମରେ ବସବାସ କରୁଥିବା ୫୦୦୦ରୁ ଊର୍ଦ୍ଧ୍ୱ ଗ୍ରାମବାସୀଙ୍କୁ ଏହି କେନ୍ଦ୍ର ଜରିଆରେ ଆବଶ୍ୟକ ସ୍ୱାସ୍ଥ୍ୟସେବାର ସୁବିଧା ପ୍ରଦାନ କରାଯିବ। ଉକ୍ତ କେନ୍ଦ୍ରରେ ଜଣେ ଡାକ୍ତର, ଫାର୍ମାସିଷ୍ଟ ଏବଂ ଷ୍ଟାଫନର୍ସ ଆଦି ରହିବେ। ଏଠାରେ ରୋଗୀଙ୍କୁ ପରାମର୍ଶ ଦେବା ବ୍ୟତୀତ ଔଷଧ ମଧ୍ୟ ପ୍ରଦାନ କରାଯିବ। ଏହି କେନ୍ଦ୍ରରେ ଏକ ଆଡଭାନ୍ସ ଲାଇଫ ସପୋର୍ଟ ଆମ୍ବୁଲାନ୍ସ ମଧ୍ୟ ରହିବ। ଏହାଫଳରେ ଗୁରୁତର ରୋଗୀମାନେ ଜରୁରିକାଳୀନ ପରିସ୍ଥିତିରେ ନିକଟବର୍ତ୍ତୀ ମୁଖ୍ୟ ଚିକିତ୍ସାଳୟକୁ ଯାଇପାରିବେ।

ଫୁଚର୍‌ସପତ୍

ଦେଶର ଆର୍ଥିକ ବିକାଶରେ ନୌବାଣିଜ୍ୟ

ମାନବ ସଭ୍ୟତାରେ ନୌବାଣିଜ୍ୟ କାହିଁ କେଉଁକାଳରୁ ଜାରି ରହିଛି। ଏହାଦ୍ୱାରା ଦେଶର ଆର୍ଥିକ ବିକାଶ ସମ୍ଭବ ହୋଇଥାଏ। ପ୍ରାଚୀନ ଯୁଗରେ ଭାରତର ଚୋଳ, ଚେର୍ୟ, ପାଣ୍ଡ୍ୟ ଆଦି ଉପକୂଳବର୍ତ୍ତୀ ରାଜ୍ୟ ନୌବାଣିଜ୍ୟକୁ ପ୍ରାଧାନ୍ୟ ଦେଉଥିଲେ। ଫଳରେ ସେସବୁ ରାଜ୍ୟ ସମୃଦ୍ଧିର ଶିଖରରେ ପହଞ୍ଚି ପାରିଥିଲେ। ପ୍ରତିବର୍ଷ ଭାରତରେ ଜାତୀୟ ନୌବାଣିଜ୍ୟ ଦିବସ ୫ ଏପ୍ରିଲରେ ପାଳନ କରାଯାଇଥାଏ। ନୌବାଣିଜ୍ୟ ଅବସରରେ ସମୁଦ୍ରରେ ବହୁ ମାସ ବିତାଉଥିବା ଲୋକମାନଙ୍କୁ କୃତଜ୍ଞତା ଜଣାଇବା ଏବଂ ଦେଶର ଆର୍ଥିକ ବିକାଶରେ ସେମାନଙ୍କ ଭୂମିକା ସମ୍ପର୍କରେ ସଚେତନତା ସୃଷ୍ଟି ପାଇଁ ଏହି ଦିନ ପାଳିତ ହୋଇଥାଏ। ୧୯୬୪ ଏପ୍ରିଲ ୫ଠାରୁ ଏହି ଦିବସ ପାଳିତ ହୋଇଆସୁଛି।

୧୯୧୯ ଏପ୍ରିଲ୍ ୫ରେ ପ୍ରଥମ ଭାରତୀୟ ବ୍ୟବସାୟିକ ଜାହାଜ ଏସ୍.ଏସ୍. ଲୟାଲିଟି ମୁମ୍ବାଇରୁ ଲଣ୍ଡନ ଅଭିମୁଖେ ଯାତ୍ରା କରିଥିଲା। ସିନ୍ଧିଆ ଷ୍ଟିମ୍ ନାଭିଗେଶନ କମ୍ପାନୀ ଲିମିଟେଡ୍ ଏହାର ମାଲିକ ଥିଲେ। ଜାତୀୟ ନୌବାଣିଜ୍ୟ ଦିବସ ସମୁଦ୍ର କୂଳର ସେବାକୁ ତଥା ଜାତୀୟ ସାମୁଦ୍ରିକ ଶିଳ୍ପର ପ୍ରୋତ୍ସାହନ ତଥା ବିକାଶ ସହିତ ଜଡ଼ିତ ବ୍ୟକ୍ତି ତଥା ସଂଗଠନର ସେବାକୁ ସ୍ୱୀକୃତି ପ୍ରଦାନ କରିଥାଏ। ଏହି ଅବସରରେ ସେମାନଙ୍କୁ ପୁରସ୍କାର, ବୃତ୍ତି ଏବଂ ସୁବିଧା ପ୍ରଦାନ କରାଯାଇଥାଏ।

ଜାତୀୟ ନୌବାଣିଜ୍ୟ ଦିବସ

ଯୋଗଦାନ ରହିଛି। ଦେଶର ବାଣିଜ୍ୟ କାରବାରର ୯୫ ପ୍ରତିଶତ ସାମୁଦ୍ରିକ କ୍ଷେତ୍ର ମାଧ୍ୟମରେ କରାଯାଇଥାଏ। ଭାରତର ବନ୍ଦରଗୁଡ଼ିକରେ ପରିଚାଳିତ ସମୁଦାୟ କାର୍ଗୋ ମଧ୍ୟରୁ ୫୪ ପ୍ରତିଶତ ମାଲ୍ ପରିବହନ ୧୨ଟି ପ୍ରମୁଖ ବନ୍ଦର ଦ୍ୱାରା ପରିଚାଳିତ ହୋଇଥାଏ। ୪୦ଟି ବିଶ୍ୱସ୍ତରୀୟ କଣ୍ଟେନର ବନ୍ଦର ତାଲିକାରେ ଜବାହରଲାଲ ନେହେରୁ ପୋର୍ଟ ଟ୍ରଷ୍ଟ ୩୩ତମ ସ୍ଥାନରେ ଏବଂ ମୁନ୍ଦ୍ରା ୩୭ତମ ସ୍ଥାନରେ ରହିଛି। ଗତ କିଛିବର୍ଷ ମଧ୍ୟରେ ଭାରତ ଆଭ୍ୟନ୍ତରୀଣ ଜଳ ପରିବହନରେ ଅଭିବୃଦ୍ଧି ହେବାରେ ଲାଗିଛି। ଭାରତରେ ୫,୦୦୦ କିଲୋମିଟରରୁ ଅଧିକ ଆଭ୍ୟନ୍ତରୀଣ ଜଳପଥ ବିକଶିତ ହୋଇ ପାରିଛି। ବିଶ୍ୱସ୍ତରରେ ଜାହାଜ ରିସାଇକ୍ଲିଂ କ୍ଷେତ୍ରରେ ଭାରତ ଦ୍ୱିତୀୟ ସ୍ଥାନରେ ରହିଛି। ବିଶ୍ୱସ୍ତରରେ ଜାହାଜ ନିର୍ମାଣରେ ଭାରତ ଏକବିଂଶ ସ୍ଥାନରେ ରହିଛି। ବିଶ୍ୱ ନୌବାଣିଜ୍ୟ କ୍ଷେତ୍ରରେ ତାଲିମପ୍ରାପ୍ତ ମାନବ ଶକ୍ତି ଯୋଗାଣକୁ ନେଇ ଭାରତ ୫ମ ସ୍ଥାନରେ ରହିଛି। ଭାରତରେ ୧୨ଟି ପ୍ରମୁଖ ବନ୍ଦର ଅଛି। ସେହିପରି ୨୦୦ରୁ ଅଧିକ ସାଧାରଣ ବନ୍ଦର ରହିଛି। ନୌବାଣିଜ୍ୟ କ୍ଷେତ୍ରରେ ଭାରତର ବାଣିଜ୍ୟରେ ୬୫ ପ୍ରତିଶତ

ଅନନ୍ୟାଙ୍କ ବ୍ରେକଅପ୍

ମୁମ୍ବାଇ: ବଲିଉଡ୍ ଅଭିନେତ୍ରୀ ଅନନ୍ୟା ପାଣ୍ଡେ ଏବଂ ଇଶାନ ଖଟ୍ଟରଙ୍କ ବ୍ରେକ୍‌ଅପ୍ ହୋଇଛି। ଦୁହେଁ ୩ ବର୍ଷ ହେଲା ରିଲେଶନଶିପ୍‌ରେ ରହିଥିବାବେଳେ ଏବେ ସେମାନଙ୍କ ସମ୍ପର୍କରେ ଫାଟ ଦେଖିବାକୁ ମିଳିଛି। କିଛି ଦିନ ହେବ ଉଭୟେ ଏକାଠି ନଜର ଆସୁଥିଲେ। କିନ୍ତୁ ବର୍ତ୍ତମାନ ଦୁହିଁଙ୍କ ରାସ୍ତା ଅଲଗା ହୋଇଯାଇଛି। ପିଙ୍କ୍‌ଭିଲ୍ଲାର ରିପୋର୍ଟ ମୁତାବକ, ଶୁଟିଂ ସମୟରେ ଉଭୟେ ପରସ୍ପରକୁ ଜାଣିବାକୁ ପାଇଥିଲେ। ସେଠାରୁ ହିଁ ସେମାନଙ୍କ ଭଲ ପାଇବା ଆରମ୍ଭ ହୋଇଥିଲା। ଦୁହେଁ ବହୁତ କମ୍ ସମୟରେ ବଲିଉଡ୍‌ରେ ଅନେକ ନାଁ କମାଇଛନ୍ତି। ହେଲେ ଇଶାନ ଏବଂ ଅନନ୍ୟାଙ୍କ ମଧ୍ୟରେ କେତେକ ଚିନ୍ତାଧାରା ମେଳ ଖାଉ ନ ଥିବାରୁ ସେମାନେ ଅଲଗା ଥିବାରୁ ସେମାନେ ଅଲଗା ହେବାର ନିଷ୍ପତ୍ତି ନେଇଥିବା ଜଣାପଡିଛି। ଦୁହେଁ ୨୦୨୦ରେ ଫିଲ୍ମ 'ଖାଲି ପିଲି'ରେ ଏକାଠି ପରଦାରେ ନଜରକୁ ଆସିଥିଲେ। ଅନନ୍ୟାଙ୍କୁ ନିକଟରେ ସିନେମା ଲାଇଗର, ଗେହେରାଇୟାଁରେ ଦେଖିବାକୁ ମିଳିଥିଲା।

୧୭ରେ ବିବାହ କରିପାରନ୍ତି ରଣବୀର-ଆଲିଆ

ମୁମ୍ବାଇ: ବଲିଉଡ୍‌ର ରୋମାଣ୍ଟିକ ଯୋଡ଼ି ରଣବୀର କପୁର ଏବଂ ଆଲିଆ ଭଟ୍ଟଙ୍କ ଘରେ ଶୀଘ୍ର ହିଁ ସା

ସଂକ୍ଷେପରେ

ପାଣିରେ ବୁଡ଼ି ଦୁଇଜଣଙ୍କ ମୃତ୍ୟୁ

କୁଚିଣ୍ଡା,୪।୪(ଡି.ଏନ.ଏ.): ସମ୍ବଲପୁର ଜିଲା ବାମରା ବ୍ଲକ ଗୋବିନ୍ଦପୁର ଥାନା ଅନ୍ତର୍ଗତ ରଙ୍ଗିଆଟିକିରା ପଞ୍ଚାୟତରେ ଦୁଇଟି ପୃଥକ୍ ଘଟଣାରେ ପାଣିରେ ବୁଡ଼ି ୨ଜଣଙ୍କ ମୃତ୍ୟୁ ଘଟିଛି। ପ୍ରଥମ ଘଟଣାରେ ରଙ୍ଗିଆଟିକିରା ଗ୍ରାମର ନମିତା ରାଜ ନାମ୍ନୀ ୮ବର୍ଷର ଝିଅ ରବିବାର ସାଙ୍ଗମାନଙ୍କ ସହ ଗାଁ ପୋଖରୀକୁ ଶାମୁକା ଓ ଗେଣ୍ଡା ଧରିବାକୁ ଯାଇଥିଲେ। ସାଙ୍ଗମାନେ ଫେରିଆସିଥିବାବେଳେ ନମିତା ରାତି ପର୍ଯ୍ୟନ୍ତ ଘରକୁ ଫେରି ନ ଥିଲେ। ପରିବାର ଲୋକେ ଖୋଜାଖୋଜି କରି ନ ପାଇବାରୁ ସୋମବାର ପୋଲିସକୁ ଜଣାଇଥିଲେ। ପୋଲିସ ଘଟଣାସ୍ଥଳରେ ପହଞ୍ଚି ଦମକଳ ବାହିନୀ ସହାୟତାରେ ପୋଖରୀରୁ ନମିତାର ମୃତଦେହ ଉଦ୍ଧାର କରିଥିଲା। ଦ୍ୱିତୀୟ ଘଟଣାରେ ରଙ୍ଗିଆଟିକିରା ପଞ୍ଚାୟତ ତୁରିପଡାର ବୁଧବାରୀ ବାଘ (୮୫) ସୋମବାର ସକାଳୁ ମହୁଲଫୁଲ ଗୋଟାଇବାକୁ ବାହାରିଥିଲେ। ବିଲ ମଧ୍ୟଦେଇ ଯିବା ସମୟରେ ଅସାବଧାନତା ବଶତଃ ସେ ମୁକୁଳା ପଡିଥିବା ପରିତ୍ୟକ୍ତ କୂଅରେ ପଡିଯାଇଥିଲେ। କୂଅ ଭିତରୁ ବାହାରି ନ ପାରି ସେ ମୃତ୍ୟୁବରଣ କରିଥିଲେ। ଗାଁର କେତେଜଣ ଲୋକ ସେହିବାଟ ଦେଇ ଯିବାବେଳେ ବୁଧବାରୀ କୂଅ ପାଣିରେ ଭାସୁଥିବା ଦେଖି ପୋଲିସକୁ ଖବର ଦେଇଥିଲେ। ଗୋବିନ୍ଦପୁର ପୋଲିସ ଘଟଣାସ୍ଥଳରେ ପହଞ୍ଚି ଦମକଳବାହିନୀ ସହାୟତାରେ ବୃଦ୍ଧାଙ୍କ ମୃତଦେହ ଉଦ୍ଧାର କରି ବାମରା ମେଡିକାଲକୁ ବ୍ୟବଚ୍ଛେଦ ପାଇଁ ପଠାଇଥିଲା। ଏ ନେଇ ଥାନାରେ ପୃଥକ୍ ମାମଲା ରୁଜୁ କରାଯାଇ ତଦନ୍ତ ଜାରି ରହିଥିବା ପୋଲିସ ପକ୍ଷରୁ କୁହାଯାଇଛି।

ଗୋଷ୍ଠୀ ସଂଘର୍ଷ ଘଟଣା: ୪ ଅଭିଯୁକ୍ତ ଗିରଫ

ଚାନ୍ଦବାଲି, ୪।୪ (ଡି.ଏନ୍.ଏ.): ଭଦ୍ରକ ଜିଲା ଚାନ୍ଦବାଲି ବ୍ଲକ ଧାମରା ଥାନା ଅଧୀନ ଚନ୍ଦିନୀପାଲଠାରେ ଦୁଇ ମତ୍ସ୍ୟଜୀବୀ ଗୋଷ୍ଠୀ ମଧ୍ୟରେ ସଂଘର୍ଷ ଘଟଣାରେ ପୋଲିସ ୪ ଅଭିଯୁକ୍ତଙ୍କୁ ଗିରଫ କରିଛି। ସେମାନେ ହେଲେ ସିଙ୍ଗିଟି ଗାଁର ରତ୍ନାକର ଦାସ, ପାଇକସାହିର ଗୌତମ ଦାସ, ଟୁକୁନା ଦାସ ଓ ପ୍ରକାଶ ଦାସ। ଏନେଇ ଧାମରା ଥାନାରେ ହତ୍ୟା ମାମଲା (ନଂ.୫୦/୨୨) ରୁଜୁ କରାଯାଇଛି। ପ୍ରକାଶ ଯେ, ଚନ୍ଦିନୀପାଲ ଉଡ଼ାବାଲି ନିକଟରେ ନଦୀରେ ଜାଲ ବେଢ଼ମରାକୁ କେନ୍ଦ୍ରକରି ଗତ ୨୯ ତାରିଖରେ ଦୁଇଗୋଷ୍ଠୀ ମଧ୍ୟରେ ଗଣ୍ଡଗୋଳ ହୋଇଥିଲା। ଗୋଟିଏ ଗୋଷ୍ଠୀର ମତ୍ସ୍ୟଜୀବୀମାନେ ୩୧ ତାରିଖରେ ଚନ୍ଦିନୀପାଲସ୍ଥିତ ସଙ୍ଗଠନ ନିକଟରେ ଫେରାଦ ହୋଇଥିଲେ। ଏହି ସମୟରେ ସଙ୍ଗଠନ କାର୍ଯ୍ୟାଳୟ ଆଗରେ ପ୍ରତିପକ୍ଷର ୧୫ରୁ ୨୦ଜଣ ସଂଘବଦ୍ଧ ଭାବେ ଲୁହା ରଡ୍ ଓ ଠେଙ୍ଗାରେ ଆକ୍ରମଣ କରିଥିଲେ। ଏଥିରେ ୬ ମତ୍ସ୍ୟଜୀବୀ ଆହତ ହୋଇଥିଲେ। ସେମାନଙ୍କୁ ପ୍ରଥମେ ଧାମରା ପ୍ରାଥମିକ ସ୍ୱାସ୍ଥ୍ୟକେନ୍ଦ୍ରରେ ଭର୍ତ୍ତି କରାଯାଇଥିଲା। ସେମାନଙ୍କ ମଧ୍ୟରୁ ଗୁରୁତର ଥିବା ଚାନ୍ଦବାଲି ଥାନା ଅଧୀନ ସିଙ୍ଗିଟି ଗାଁର ଜଡ଼ା ଦାସଙ୍କୁ ବାସୁଦେବପୁର ଓ ପରେ ଭଦ୍ରକ ଜିଲା ମୁଖ୍ୟ ଚିକିତ୍ସାଳୟକୁ ପଠାଯାଇଥିଲା। ପରେ କଟକ ଡାକ୍ତରଖାନାକୁ ସ୍ଥାନାନ୍ତର କରାଯାଇଥିଲା। ସେଠାରେ ଚିକିତ୍ସାଧୀନ ଅବସ୍ଥାରେ ଗତ ୧ ତାରିଖରେ ତାଙ୍କର ମୃତ୍ୟୁ ଘଟିଥିଲା। ଜଡ଼ା କାମ କରୁଥିବା ମାଲିକ ପାଇକସାହିର ରମେଶ ଦାସ ଥାନାରେ ଅଭିଯୋଗ କରିଥିଲେ।

ଟ୍ରଷ୍ଟ ହାତରେ ବିଶ୍ୱବିଦ୍ୟାଳୟ ପଢ଼ାକୁ ବିରୋଧ

- ଉତ୍କଳ ବିଶ୍ୱବିଦ୍ୟାଳୟ କୁଳପତି କାର୍ଯ୍ୟାଳୟ ଘେରିଲେ ନର୍ସିଂ ଛାତ୍ରୀଛାତ୍ର
- ଦାବିପତ୍ରରେ ବଡ଼ ଧରଣର ଆନ୍ଦୋଳନ ଚେତାବନୀ
- ଆଜି ବସିବ ଉଚ୍ଚସ୍ତରୀୟ ବୈଠକ

ଭୁବନେଶ୍ୱର, ୪।୪(ବ୍ୟୁରୋ)

ଉତ୍କଳ ବିଶ୍ୱବିଦ୍ୟାଳୟର ଚଣ୍ଡିଖୋଲସ୍ଥିତ ଦ୍ୱିତୀୟ କ୍ୟାମ୍ପସରେ ଗତ ୨ବର୍ଷ ହେବ ବିଏସ୍‌ସି ନର୍ସିଂ କୋର୍ସ ଆରମ୍ଭ ହୋଇଛି। ହେଲେ ଏହାର ପରିଚାଳନା ଓ ପାଠପଢ଼ା ଦାୟିତ୍ୱ ରହିଛି ଏକ ଟ୍ରଷ୍ଟ ହାତରେ। ଫଳରେ ନାନା ସମସ୍ୟା ଉପୁଜୁଥିବାରୁ ପାଠପଢ଼ା ବ୍ୟାହତ ହେଉଥିବା ଅଭିଯୋଗ ଆଣି ଛାତ୍ରୀଛାତ୍ରମାନେ ଆନ୍ଦୋଳନକୁ ଓହ୍ଲାଇଛନ୍ତି। ସୋମବାର ସେମାନେ ବାଣୀବିହାରସ୍ଥିତ ବିଶ୍ୱବିଦ୍ୟାଳୟର ମୁଖ୍ୟ କ୍ୟାମ୍ପସ୍‌କୁ ଆସି ପ୍ରତିବାଦ ଜଣାଇଥିଲେ। କୁଳପତିଙ୍କ କାର୍ଯ୍ୟାଳୟକୁ ଘେରାଉ କରିବା ସହ ପ୍ରଶାସନିକ ବ୍ଲକ୍‌ର ମୁଖ୍ୟ ଫାଟକ ବନ୍ଦ କରି ଧାରଣାରେ ବସିଥିଲେ।

ସେମାନେ ଅଭିଯୋଗ କରିଛନ୍ତି, ବିଏସ୍‌ସି ନର୍ସିଂ କୋର୍ସ ପରିଚାଳନା ଦାୟିତ୍ୱ ଶ୍ରୁଶ୍ରୁତମ ଚାରିଟେବଲ୍ ଟ୍ରଷ୍ଟ ନେଇଛି। କୋର୍ସ ବାବଦରେ ପିଲାଙ୍କଠାରୁ ୭୫ହଜାର ଟଙ୍କା ନିଆଯାଉଥିବା ବେଳେ କୌଣସି ସୁବିଧା

ଛାତ୍ରୀଛାତ୍ରମାନେ କୁଳପତିଙ୍କ କାର୍ଯ୍ୟାଳୟ ଘେରାଉ କରିଛନ୍ତି।

ସୁଯୋଗ ଦିଆଯାଉ ନାହିଁ। ଦ୍ୱିତୀୟ ବର୍ଷର ପ୍ରତି ପିଲାଙ୍କଠାରୁ ବେଆଇନ ଭାବେ ୮ହଜାର ଟଙ୍କା ନିଆଯାଉଛି। ସେହିପରି ବିଭାଗରେ ମାତ୍ର ୩ ଜଣ ଷ୍ଟାଫ୍ ଥିବାରୁ ନିୟମିତ କ୍ଲାସ ହୋଇପାରୁ ନାହିଁ। ଏହା ବାଦ୍ ଲାବରେଟୋରିରେ ଆବଶ୍ୟକ ଉପକରଣ ନ ଥିବା ବେଳେ ଲାଇବ୍ରେରି, ହଷ୍ଟେଲ ଏବଂ ଖାଇବା ପିଇବା ସମସ୍ୟା ରହୁଥିବା ଛାତ୍ରୀଛାତ୍ରମାନେ ଅଭିଯୋଗ କରିଛନ୍ତି। ବିଶ୍ୱବିଦ୍ୟାଳୟ କର୍ତ୍ତୃପକ୍ଷ ଟ୍ରଷ୍ଟ ହାତରୁ ଉକ୍ତ ଦାୟିତ୍ୱ ବାହାର କରି ନିଜେ ପରିଚାଳନା କରିବାକୁ ସେମାନେ ଦାବି କରିଛନ୍ତି। ସମସ୍ୟାର ସମାଧାନ ନ ହେଲେ ଆନ୍ଦୋଳନରୁ ହଟିବେ ନାହିଁ ବୋଲି ଛାତ୍ରୀଛାତ୍ର କହିଛନ୍ତି। ଏଥିସହ ଏ ସଂକ୍ରାନ୍ତରେ ଛାତ୍ରୀଛାତ୍ରମାନେ କୁଳପତିଙ୍କୁ ଦାବିପତ୍ର ପ୍ରଦାନ କରିଛନ୍ତି। ଯଦି ସେହି ଟ୍ରଷ୍ଟ ହାତରୁ ଦାୟିତ୍ୱ ହଟା ନ ଯାଏ, ତେବେ ଆଗକୁ ବଡ଼ ଧରଣର ରାସ୍ତାରୋକୋ କରାଯିବ ବୋଲି ଚେତାବନୀ ଦେଇଛନ୍ତି। ତେବେ ବିଶ୍ୱବିଦ୍ୟାଳୟର ଓଏସ୍‌ଡି କବୀର ମୋହନ ସେଠୀ ପିଲାଙ୍କୁ ବୁଝାଶୁଝା କରିବା ସହ ତୁରନ୍ତ ମାମଲାର ସମାଧାନ କରିବା ନେଇ ପ୍ରତିଶ୍ରୁତି ଦେଇଥିଲେ। ଦ୍ୱିତୀୟ କ୍ୟାମ୍ପସରେ ନର୍ସିଂ କୋର୍ସ ଦାୟିତ୍ୱ ଯେଉଁ ଟ୍ରଷ୍ଟ ନେଇଛି, ପୂର୍ବରୁ ଉକ୍ତ ସଂସ୍ଥା ନାଁରେ ବାରମ୍ବାର ଅଭିଯୋଗ ହୋଇଥିଲା। ମଙ୍ଗଳବାର ଏନେଇ ଏକ ଉଚ୍ଚସ୍ତରୀୟ ବୈଠକ କରାଯାଇ ଟ୍ରଷ୍ଟ ବିରୋଧରେ ଦୃଢ଼ କାର୍ଯ୍ୟାନୁଷ୍ଠାନ ଗ୍ରହଣ କରାଯିବ ବୋଲି କର୍ତ୍ତୃପକ୍ଷ ସୂଚନା ଦେଇଛନ୍ତି।

ପବିତ୍ର ରମ୍‌ଜାନ୍ ମାସରେ ଉପବାସ ଅବସରରେ ସୋମବାର କଟକ କେଶରପୁର ଅଞ୍ଚଳରେ ଏକ ଦୋକାନରୁ ମୁସଲମାନ ସମ୍ପ୍ରଦାୟର ବ୍ୟକ୍ତି ଲଚ୍ଛା ଓ ଫଳ କିଣୁଛନ୍ତି।

ଆଉ ୬ ଜିଲାରେ ଜାତୀୟ ନବନ୍ୱେଷୀ ଜଳବାୟୁ ନମନୀୟ କୃଷି ପ୍ରକଳ୍ପ ଆରମ୍ଭ

ଭୁବନେଶ୍ୱର, ୪।୪(ବ୍ୟୁରୋ): ଓଡ଼ିଶା କୃଷି ଓ ବୈଷୟିକ ବିଶ୍ୱବିଦ୍ୟାଳୟ(ଓୟୁଏଟି) ଅଧୀନ ସମ୍ପ୍ରସାରଣ ଶିକ୍ଷା ନିର୍ଦ୍ଦେଶାଳୟ ଏବଂ କୋଲକାତାସ୍ଥିତ ଆଇସିଏଆର୍–ଅଟାରୀର ମିଳିତ ଆନୁକୂଲ୍ୟରେ ରାଜ୍ୟର ଆଉ ୬ ଜିଲାରେ ଜାତୀୟ ନବନ୍ୱେଷୀ ଜଳବାୟୁ ନମନୀୟ କୃଷି ପ୍ରକଳ୍ପର ଶୁଭାରମ୍ଭ ହୋଇଛି। ସୋମବାର ସମ୍ପ୍ରସାରଣ ଶିକ୍ଷା ନିର୍ଦ୍ଦେଶାଳୟର ସମ୍ମିଳନୀ କକ୍ଷରେ ଆୟୋଜିତ ସ୍ୱତନ୍ତ୍ର କାର୍ଯ୍ୟକ୍ରମରେ ଏହି ପ୍ରକଳ୍ପର ଉଦ୍‌ଘାଟନ ହୋଇଥିଲା। ଏହି ପ୍ରକଳ୍ପ କେନ୍ଦ୍ରାପଡ଼ା, ଗଞ୍ଜାମ ଓ କଳାହାଣ୍ଡିରେ କାର୍ଯ୍ୟକ୍ଷମ ହୋଇଆସୁଛି। ବର୍ତ୍ତମାନ ଅନ୍ୟ ୬ ଜିଲା ଭଦ୍ରକ, ପୁରୀ, ଜଗତ୍‌ସିଂହପୁର, ଢେଙ୍କାନାଳ, ବଲାଙ୍ଗୀର ଓ କେନ୍ଦୁଝରକୁ ସମ୍ପ୍ରସାରିତ ହେବ। ମୁଖ୍ୟ ଅତିଥି ଭାବେ ଯୋଗଦେଇ ଓୟୁଏଟି କୁଳପତି ଡ. ପଓନ କୁମାର ଅଗ୍ରୱାଲ ପରିବର୍ତ୍ତିତ ଜଳବାୟୁରେ ଚାଷୀମାନେ କିପରି ନୂତନ ବୈଷୟିକ ଜ୍ଞାନକୌଶଳକୁ ଉପଯୋଗ କରି ଚିରନ୍ତନ ଆୟ ପାଇପାରିବେ ତାହା ଉପରେ ଗୁରୁତ୍ୱାରୋପ କରିଥିଲେ। ସମ୍ପ୍ରସାରଣ ଶିକ୍ଷା ନିର୍ଦ୍ଦେଶାଳୟ ଅଧ୍ୟକ୍ଷ ଡ. ପ୍ରସନ୍ନଜିତ୍ ମିଶ୍ର ଉକ୍ତ ପ୍ରକଳ୍ପ ମାଧ୍ୟମରେ ବିଭିନ୍ନ ବୈଷୟିକ କ୍ଷେତ୍ର ପ୍ରଦର୍ଶନର ଲାଭ ଓ ଆମ ରାଜ୍ୟର ସାମ୍ପ୍ରତିକ ଜଳବାୟୁ ପରିସ୍ଥିତି ସମ୍ବନ୍ଧରେ ଆଲୋକପାତ କରିଥିଲେ। ଆଇସିଏଆର୍–ଅଟାରୀର ନିର୍ଦ୍ଦେଶକ ଡ. ଏସ୍.କେ. ରାଏ ପ୍ରକଳ୍ପରେ ନୂତନ ଭାବେ ଅନ୍ତର୍ଭୁକ୍ତ ଜିଲାଗୁଡ଼ିକର ବୈଷୟିକ କାର୍ଯ୍ୟାବଳୀକୁ ଠିକ୍ ଭାବେ ନିର୍ଦ୍ଧାରଣ କରିବା ପାଇଁ ଗୁରୁତ୍ୱ ପ୍ରଦାନ କରିଥିଲେ।

ଶିଶୁକନ୍ୟାଙ୍କୁ ବଳାତ୍କାର, ଅଭିଯୁକ୍ତ ଅଟକ

ବଡ଼ବିଲ, ୪।୪(ସ୍ୱ.ପ୍ର.)

କେନ୍ଦୁଝର ଜିଲା ବଡ଼ବିଲ ଅଞ୍ଚଳର ଜଣେ ୮ବର୍ଷର ଶିଶୁକନ୍ୟା ବଳାତ୍କାର ଶିକାର ହୋଇଥିବା ଅଭିଯୋଗ ହୋଇଛି। ରବିବାର ରାତିରେ ଏକୋଇଶିଆ ଚାଲିଥିବା ବେଳେ ସେଠାରେ ଥିବା ଶିଶୁ କନ୍ୟାଙ୍କୁ ଜଣେ ଯୁବକ ଟେକି ନେଇଥିବା ପରିବାର ଲୋକେ ଜାଣିବାକୁ ପାଇ ଖୋଜାଖୋଜି କରିଥିଲେ। ବହୁ ସମୟ ପରେ ଅଭିଯୁକ୍ତ ଜଣକ ଶିଶୁ କନ୍ୟାଙ୍କୁ ଆଣି ଛାଡି ଦେଇଥିଲେ। ଶିଶୁଟି ପରିବାର ଲୋକଙ୍କୁ ଜଣାଇବା ପରେ ଥାନାରେ ଅଭିଯୋଗ ହୋଇଛି। ଏନେଇ ଏକ ମାମଲା ରୁଜୁ ହୋଇ ସମ୍ପୃକ୍ତ ଯୁବକଙ୍କୁ ଅଟକ ରଖି ପଚରାଉଚରା କରାଯାଉଛି ବୋଲି ବଡ଼ବିଲ ଆଇଆଇସି ସୁଶାନ୍ତ ଦାଶ କହିଛନ୍ତି।

ବିଦେଶୀ ଶିକ୍ଷାନୁଷ୍ଠାନ ସହ ଏମ୍‌ଓୟୁ ପ୍ରଥମ ଘଟଣା

- ମାଲେସିଆର ସେଗୀ-ଏସ୍‌ୟୁ ମଧ୍ୟରେ ବୁଝାମଣା
- ଉପକୃତ ହେବେ ଛାତ୍ରୀଛାତ୍ର

ସମ୍ବଲପୁର,୪।୪(ବ୍ୟୁରୋ)

ସମ୍ବଲପୁର ବିଶ୍ୱବିଦ୍ୟାଳୟ (ଏସ୍‌ୟୁ) ଓ ମାଲେସିଆର ସେଗୀ ବିଶ୍ୱବିଦ୍ୟାଳୟ ମଧ୍ୟରେ ଏମ୍‌ଓୟୁ ସ୍ୱାକ୍ଷର ହୋଇଛି। ଏସ୍‌ୟୁ ଦେଶ ବାହାର ଶିକ୍ଷା ଅନୁଷ୍ଠାନ ସହିତ ଏମ୍‌ଓୟୁ କରିବା ପ୍ରଥମ ଘଟଣା। ଏଥିରେ ଉଭୟ ଶିକ୍ଷା ଅନୁଷ୍ଠାନର ଛାତ୍ରୀଛାତ୍ର, ଫେକଲ୍ଟି ଷ୍ଟାଫ୍ ଉପକୃତ ହୋଇପାରିବେ। ଶିକ୍ଷାଦାନ ସହିତ ଶିକ୍ଷା ପ୍ରଣାଳୀ, ସାହିତ୍ୟ, ସଂସ୍କୃତି, ପରମ୍ପରା, ଚାଲିଚଳନ ଆଦି ଦିଗରେ ଉଭୟ ଅନୁଷ୍ଠାନର ଛାତ୍ରୀଛାତ୍ର ଜାଣିବାରେ ସୁବିଧା ହେବ। ଏହା ନିଯୁକ୍ତି କ୍ଷେତ୍ରରେ ମଧ୍ୟ ସୁଯୋଗ ସୃଷ୍ଟି କରିବ। ସ୍ୱୀକୃତିପତ୍ର ପାଇବା ପରେ ଏସ୍‌ୟୁ କୁଳପତି ପ୍ରଫେସର ସଞ୍ଜୀବ ମିଉଲ କହିଛନ୍ତି, ଏମ୍‌ଓୟୁ ହେବା ଫଳରେ ଦୁଇ ବିଶ୍ୱବିଦ୍ୟାଳୟ ଭିତରେ ଶିକ୍ଷା, ତାଲିମ ଓ ଅନ୍ୟ ସବୁ ଦିଗରେ ଆଦାନପ୍ରଦାନ କରାଯିବ। ଆନ୍ତର୍ଜାତୀୟ ସେମିନାର ଗୁଡିକରେ ଛାତ୍ରୀଛାତ୍ର ଯୋଗ ଦେଇପାରିବେ। ଗବେଷଣା କ୍ଷେତ୍ରରେ ମଧ୍ୟ ସୁବିଧାସୁଯୋଗ ମିଳିବ ବୋଲି କହିଥିଲେ।

ମିଳିଥିବା ରିପୋର୍ଟ ଅନୁସାରେ ଏମ୍‌ଓୟୁ ପାଇଁ ମାଲେସିଆ ସେଗୀ ବିଶ୍ୱବିଦ୍ୟାଳୟ ସହ ୩ମାସ ପୂର୍ବରୁ ପ୍ରକ୍ରିୟା ଆରମ୍ଭ ହୋଇଥିଲା। ସମସ୍ତ ଗାଇଡ୍‌ଲାଇନ ପାଳନ କରି ଏମ୍‌ଓୟୁ ସ୍ୱାକ୍ଷର ହୋଇ ସୋମବାର ବିଶ୍ୱବିଦ୍ୟାଳୟରେ ପହଞ୍ଚିଛି। ଏମ୍‌ବିଏ ବିଭାଗର ବିଶ୍ୱଜିତ ଶତପଥୀ କହିଛନ୍ତି, ଉଭୟ ବିଶ୍ୱବିଦ୍ୟାଳୟ ଭିତରେ ପାଠ୍ୟକ୍ରମରେ କି ବିଷୟ ରହିଛି ସେ ବିଷୟରେ ଆଦାନପ୍ରଦାନ କରାଯିବ। ସେଗୀ ବିଶ୍ୱବିଦ୍ୟାଳୟ ଛାତ୍ରୀଛାତ୍ର ଓ ଫେକଲ୍ଟିମାନେ ଏସ୍‌ୟୁ ପରିଦର୍ଶନ କରି ତାଲିମ ପ୍ରଦାନ କରିବେ। ଏସ୍‌ୟୁ ଛାତ୍ରୀଛାତ୍ର ମଧ୍ୟ ମାଲେସିଆ ଗସ୍ତ କରି ଶିକ୍ଷାଗ୍ରହଣ ସହ ଶିକ୍ଷାଦାନ କରିପାରିବେ। ଏହା ଦ୍ୱାରା ଛାତ୍ରୀଛାତ୍ରଙ୍କୁ ଏକ ନିଆରା ଅନୁଭୂତି ମିଳିପାରିବ। ଏହା ଏସ୍‌ୟୁର ମାନକୁ ଆହୁରି ବଢାଇ ଦେବ। ଏହା ସହ ନାକ୍ ର୍ୟାଙ୍କିଂ ପାଇବାରେ ସହଯୋଗ କରିବ।

୯ ଜିଲାର ରାଜସ୍ୱ ସମସ୍ୟା ସମୀକ୍ଷା କଲେ ସଚିବ

ରାଜସ୍ୱ ବିଭାଗ କାର୍ଯ୍ୟ ସମ୍ପର୍କିତ ସମୀକ୍ଷା ପ୍ରତି ମାସରେ ଦରକାର

ଭୁବନେଶ୍ୱର,୪।୪(ବ୍ୟୁରୋ)

ଦକ୍ଷିଣାଞ୍ଚଳ ରାଜସ୍ୱ କମିଶନରଙ୍କ ସମ୍ମିଳନୀ କକ୍ଷରେ ଗଞ୍ଜାମ ଜିଲା ରାଜସ୍ୱ ସମୀକ୍ଷା ବୈଠକ ଅନୁଷ୍ଠିତ ହେବା ସହିତ ଦକ୍ଷିଣାଞ୍ଚଳର ଅନ୍ୟ ଜିଲାଗୁଡିକର ମୁଖ୍ୟ ରାଜସ୍ୱ ସମସ୍ୟାଗୁଡିକ ସମ୍ପର୍କିତ ଆଲୋଚନା ହୋଇଛି। ସୋମବାର ରାଜସ୍ୱ ଓ ବିପର୍ଯ୍ୟୟ ପରିଚାଳନା ବିଭାଗର ଅତିରିକ୍ତ ମୁଖ୍ୟ ଶାସନ ସଚିବ ସତ୍ୟବ୍ରତ ସାହୁ ଗଞ୍ଜାମ ଜିଲା ଗସ୍ତ କରି ସେଠାର ରାଜସ୍ୱ ବିଭାଗ କାର୍ଯ୍ୟର ସମୀକ୍ଷା କରିବା ସହିତ ଅନ୍ୟ ୯ ଜିଲାର ମୁଖ୍ୟ ରାଜସ୍ୱ ସମସ୍ୟା ସମ୍ପର୍କରେ ଆଲୋଚନା କରିଛନ୍ତି। ସମୀକ୍ଷା ବୈଠକରେ ଦକ୍ଷିଣାଞ୍ଚଳ ରାଜସ୍ୱ ଆୟୁକ୍ତ ଟି. ଆପାଙ୍ଗ ଆଓ, ଗଞ୍ଜାମ ଜିଲାପାଳ ବିଜୟ ଅମୃତା କୁଲାଙ୍ଗେ ଏବଂ ବ୍ରହ୍ମପୁର ମହାନଗର ନିଗମ କମିଶନର ସିଦ୍ଧେଶ୍ୱର ବଳିରାମ ବୋନ୍ଦର ମଞ୍ଚାସୀନ ଥିବାବେଳେ ଜିଲାର ଅନ୍ୟାନ୍ୟ ବରିଷ୍ଠ ଅଧିକାରୀ ଉପସ୍ଥିତ ଥିଲେ।

ଅତିରିକ୍ତ ମୁଖ୍ୟ ଶାସନ ସଚିବ ସାହୁ ଏହି ଅବସରରେ କହିଛନ୍ତି, ଜିଲାପାଳମାନେ ଜିଲାର ସବୁ ବିଭାଗର ଉନ୍ନୟନ କାର୍ଯ୍ୟ ଦେଖି ସବୁ ଯୋଜନାର ସଫଳ ରୂପାୟନ କରିବା ସେମାନଙ୍କ ଦାୟିତ୍ୱ। ଜିଲାପାଳମାନେ ସମସ୍ତ ଉନ୍ନୟନ କାର୍ଯ୍ୟ ସହିତ ଜନହିତକର ଯୋଜନାଗୁଡିକ କିଭଳି ଠିକ୍ ଭାବେ ଜନସାଧାରଣଙ୍କ ନିକଟରେ ପହଞ୍ଚିବ ସେନେଇ ଗୁରୁତ୍ୱ ଦେବା ଜରୁରୀ। ରାଜସ୍ୱ ବିଭାଗର କାର୍ଯ୍ୟ ସମ୍ପର୍କିତ ସମୀକ୍ଷା ପ୍ରତି ମାସରେ ହେବା ଉଚିତ, ତେବେ ଯାଇ ସମସ୍ୟାଗୁଡିକରେ ସୁଧାର ଆସିବ। ଜମିଜମା ମାମଲାର ସମାଧାନ, ରାଜସ୍ୱ ଆଦାୟ ସମେତ ଜନସାଧାରଣଙ୍କୁ ଯୋଗାଯାଉଥିବା ସେବାଗୁଡିକ କିଭଳି ସୀମିତ ସମୟସୀମା ମଧ୍ୟରେ ଯୋଗାଇ ଦିଆଯାଇପାରିବ ପଦକ୍ଷେପ ଗ୍ରହଣ କରନ୍ତୁ। ଜମି ଅଧିଗ୍ରହଣ ଓ ହସ୍ତାନ୍ତର କାର୍ଯ୍ୟକୁ ଅଧିକ କ୍ରିୟାଶୀଳ କରିବା ଦରକାର। ଉନ୍ନୟନ କାର୍ଯ୍ୟ ଲାଗି ଲଘୁ ଖଣିଜ ଦ୍ରବ୍ୟ ଆବଶ୍ୟକ, ତେଣୁ ସେଗୁଡିକୁ ନିୟମିତ ଯୋଗାଇବା ଦିଗରେ ବିଳମ୍ବ ଯେମିତି ହେବନାହିଁ ସେଥିପ୍ରତି ଦୃଷ୍ଟି ଦେବାକୁ ସେ ପରାମର୍ଶ ଦେଇଛନ୍ତି। ରାଜ୍ୟର ପ୍ରତି ଅଞ୍ଚଳରେ ଆର୍.ଆଇ. କାର୍ଯ୍ୟାଳୟ ନିର୍ମାଣ ହେବ। ଏଣୁ ଜମି ଚିହ୍ନଟ କରି ଶୀଘ୍ର କାର୍ଯ୍ୟ ଆରମ୍ଭ କରିବା ସହ ୨୦୨୩ ମାର୍ଚ୍ଚ, ଏପ୍ରିଲ୍ ସୁଦ୍ଧା କାର୍ଯ୍ୟାଳୟ କାର୍ଯ୍ୟକ୍ଷମ ହେବା ଦରକାର। ଓ.ଆର୍.ଏସ୍. ଏବଂ ଓଏଏସ୍. ଅଧିକାରୀମାନେ ସେମାନଙ୍କ ପଦୋନ୍ନତି ସକାଶେ ଭୁବନେଶ୍ୱର ଯିବା ଆବଶ୍ୟକ ନାହିଁ। ଲଘୁ ଖଣିଜ ଦ୍ରବ୍ୟ କିଭଳି ଚୋରାଚାଲାଣ ହେବ ନାହିଁ ସେ ଦିଗରେ ପଦକ୍ଷେପ ନେବାକୁ ସେ ଜଣାଇଛନ୍ତି। ସରକାରୀ ବିଦ୍ୟାଳୟ ଏବଂ ଯୁକ୍ତ୨ ବିଦ୍ୟାଳୟଗୁଡିକ ନିମନ୍ତେ ପଟ୍ଟା ପ୍ରଦାନ କରିବା ଦିଗରେ ବିଳମ୍ବ ନ କରିବାକୁ ସେ କହିଛନ୍ତି। ସବ୍ ରେଜିଷ୍ଟ୍ରାର କାର୍ଯ୍ୟାଳୟଗୁଡିକରେ ଅନ୍‌ଲାଇନ୍ ସେବା ଉପଲବ୍ଧ କରାଇବା ସହିତ କେଉଁସେବା ବାବଦକୁ କେତେ ଟଙ୍କା ପଇଠ କରିବାକୁ ପଡିବ ସେନେଇ ତାଲିକା ପ୍ରସ୍ତୁତ କରି ସର୍ବସାଧାରଣଙ୍କ ଅବଗତି ନିମନ୍ତେ ଜଣାଗଲେ ଦଲାଲ୍‌ମାନଙ୍କ ଠକାମିରୁ ଜନସାଧାରଣ ବର୍ତ୍ତିପାରିବେ ବୋଲି ସେ ଉଲ୍ଲେଖ କରିଛନ୍ତି।

ସମୀକ୍ଷା ବୈଠକରେ ରାଜସ୍ୱ ଓ ବିପର୍ଯ୍ୟୟ ପରିଚାଳନା ବିଭାଗର ଅତିରିକ୍ତ ମୁଖ୍ୟ ଶାସନ ସଚିବ ସତ୍ୟବ୍ରତ ସାହୁ ଓ ଅନ୍ୟମାନେ।

ମନେ ପଡ଼ନ୍ତି
ପ୍ରଥମ ଶ୍ରାଦ୍ଧବାର୍ଷିକୀ ଶ୍ରଦ୍ଧାଞ୍ଜଳି

✓ଚୌଧୁରୀ ରାଜକିଶୋର ଦାଶ
ପୁଣ୍ୟ ତିଥି: ୦୫.୦୪.୨୦୨୨
ସତ୍ୟ ସିନା ମୃତ୍ୟୁ ହେଲେ... ଆତ୍ମା ତ ଅମର
ମନରେ - ପ୍ରାଣରେ - ସ୍ମୃତିରେ
ତୁମ୍ଭେ ବିଦ୍ୟମାନ
ହେ ଯଶସ୍ୱୀ ଘେନ ଆମ ଚିର ନମସ୍କାର ।
:: ଶୋକସନ୍ତପ୍ତ ::
ସହଧର୍ମିଣୀ: କାନ୍ତିଲତା ଓ ପରିବାରବର୍ଗ
୮୦୨, ମହାବୀର ନଗର, ଝାରପଡ଼ା,
ଭୁବନେଶ୍ୱର, ମୋ-୯୪୩୭୪୪୧୩୦୭
ଧ-୦୩୨

1st Birthday Wish

(Prachi)
Saanvi Mahapatra
Jharpara, Bhubaneswar
Well, little princess, your reign over the kingdom of our hearts has reached a full year.
Spcl. Wishes From: Jeje, Bou, Aja, Aai, Apa & Peesa, Mamu & ur loving Brother Swaroop.
ଧ-୦୧୯

ଜନ୍ମଦିନ ଶୁଭେଚ୍ଛା

ଶ୍

ଉପକାରୀ ଅଦା

ମହିଳାମାନେ ସାଧାରଣତଃ ଘରୋଇ ଉପଚାରକୁ ଅଧିକ ଗୁରୁତ୍ୱ ଦେଇଥାନ୍ତି। ଯଦି ଆପଣ ବି ଏପରି କରୁଥାନ୍ତି ତେବେ ପ୍ରଚୁର ପରିମାଣର ପୋଷକ ତତ୍ତ୍ୱ ଭରିରହିଥିବା ଅଦାକୁ ନେଇ କିପରି ବିଭିନ୍ନ ସ୍ୱାସ୍ଥ୍ୟ ସମସ୍ୟା ଦୂର କରିପାରିବେ ଜାଣିରଖନ୍ତୁ ଟିପ୍ସ...

▶ପ୍ରତିଦିନ ଖାଦ୍ୟ ତାଲିକାରେ ଅଦାକୁ ସାମିଲ କରିବା ଦ୍ୱାରା ଭାଇରାଲ ରୋଗର ଆଶଙ୍କା ହ୍ରାସ ପାଇଥାଏ। ଏଥିରେ ଥିବା ଆଣ୍ଟି ଅକ୍ସିଡାଣ୍ଟ ଆପଣଙ୍କ ରୋଗ ପ୍ରତିରୋଧକ ଶକ୍ତି ବୃଦ୍ଧି କରିବା ସହ ଆଣ୍ଟି ବ୍ୟାକ୍ଟେରିଆଲ୍ ତତ୍ତ୍ୱ ହାନିକାରକ ବ୍ୟାକ୍ଟେରିଆଠାରୁ ଶରୀରକୁ ସୁରକ୍ଷା ଦେଇଥାଏ।

▶ପାଟିରେ ଘା' ବା ଛାଲ ହେବାଦ୍ୱାରା ଖାଇବାରେ ଅନେକଙ୍କୁ ଅସୁବିଧା ହୋଇଥାଏ। ହେଲେ ଯଦି ଆପଣ ଖଣ୍ଡେ ଅଦାକୁ ଚୋବାଇ ଚୋବାଇ ଖାଇବେ ତେବେ ଏଥିରେ ଥିବା ଆଣ୍ଟି ବ୍ୟାକ୍ଟେରିଆଲ ଗୁଣ ଆପଣଙ୍କୁ ଏହି ସମସ୍ୟାରୁ ଶୀଘ୍ର ଉପଶମ ଦେବ।

▶କାଶ ହେଉଥିଲେ ଅଦା ରସରେ ମହୁ ମିଶାଇ ଖାଆନ୍ତୁ ଉପକୃତ ହେବେ। ଏହା ଥଣ୍ଡା ମଧ୍ୟ ଦୂର କରିଥାଏ। ଏଥିପାଇଁ ଆପଣ ଅଦା ଚା' ପିଇପାରିବେ।

▶ଛୋଟ ଅଦା ଖଣ୍ଡ ସହ ଅଳ୍ପ ଲୁଣ ନେଇ ଚୋବାଇବା ଦ୍ୱାରା ପେଟ ସଫା ରହିବା ସହ ପ୍ରତିଦିନ ଏହିପରି କରିବା ଦ୍ୱାରା ମାତ୍ର ୭-୮ ଦିନ ମଧ୍ୟରେ ଭୋକ ମଧ୍ୟ ଲାଗିବା ଆରମ୍ଭ ହୋଇଥାଏ।

▶ସେହିପରି ବଦହଜମି, ଆମ୍ବିଳା ହାକୁଟି, ଗ୍ୟାସ୍ ଆଦି ସମସ୍ୟା ଦୂରେଇବାରେ ଅଦା ବେଶ୍ ଉପକାରୀ। ଅଦା ରସରେ ଜୁଆଣି, ସୈନ୍ଧବ ଲବଣ, ଲେମ୍ବୁରସ ମିଶାଇ ପ୍ରତିଦିନ ୨ ଚାମଚ ଲେଖାଏଁ ସେବନ କରିବା ଦ୍ୱାରା ପାଚନ କ୍ରିୟା ଠିକ୍ ରହିବା ସହ ଏସବୁ ସମସ୍ୟାରୁ ଉପଶମ ମିଳିଥାଏ।

ଖରାଦିନିଆ ଶାଢ଼ି

ଖରାଦିନେ ପ୍ରବଳ ଗରମ ଏବଂ ଝାଳ ହେଉଥିବାରୁ ମହିଳାମାନେ କେଉଁ ଭଳି ଶାଢ଼ି ପିନ୍ଧିଲେ ଆରାମଦାୟକ ଲାଗିବ ସେଥିପ୍ରତି ଅଧିକ ଗୁରୁତ୍ୱ ଦିଅନ୍ତି। ଯଦି ଆପଣ ବି କେଉଁ ଶାଢ଼ି ପିନ୍ଧିଲେ କମ୍ଫର୍ଟେବଲ୍ ଲାଗିବା ସହ ଆଟ୍ରାକ୍ଟିଭ୍ ଲାଗିବେ ବୋଲି ଚିନ୍ତାରେ ଅଛନ୍ତି ତେବେ ଜାଣିରଖନ୍ତୁ ଏହି ଟିପ୍ସ...

➤କଟନ ଶାଢ଼ି ପିନ୍ଧୁଥିଲେ ଏହା ଆପଣଙ୍କୁ ଖରା ଓ ଗୁଳୁଗୁଳିରୁ ରକ୍ଷା କରିବ। ଏହା ଝାଳକୁ ଆବ୍‌ଜର୍ବ କରିନେବା ସହ ଏହାକୁ ପିନ୍ଧିଲେ ଥଣ୍ଡା ଏବଂ ଆରାମଦାୟକ ଲାଗିଥାଏ। କଟନର ବିଭିନ୍ନ ପ୍ରକାର ଶାଢ଼ି ମାର୍କେଟ୍‌ରେ ଉପଲବ୍ଧ।

➤ସିଲ୍ ଶାଢ଼ି ମୁଖ୍ୟତଃ ଖରାଦିନେ ପିନ୍ଧିବାକୁ ତିଆରି କରାଯାଇଥାଏ। ଏହା ବିଟ୍ରିଶ୍ ଅମଳରୁ ବୁଣାଯାଉଥିବା ଶାଢ଼ି ଯାହାର ଭାରତରେ ସ୍ୱତନ୍ତ୍ର ପରିଚୟ ଅଛି। ଓଢଣି କିମ୍ବା ହାଲୁକା ଝାଲର ପରି ଦେଖାଯାଉଥିବା ଏହି ଶାଢ଼ି ପିନ୍ଧିବାକୁ ଖୁବ୍ ଆରାମଦାୟକ।

➤ଖଦି ଶାଢ଼ି ବି ଆପଣ ଖରାଦିନେ ଚାହିଁଲେ ପିନ୍ଧିପାରିବେ। ଏହାର ଲୁକ୍ ସୁନ୍ଦର ହୋଇଥିବାରୁ ଏହାକୁ ଅଧିକାଂଶ ମହିଳା ପିନ୍ଧିବାକୁ ପସନ୍ଦ କରନ୍ତି।

➤ଅନେକଙ୍କର ଧାରଣା ଥାଏ ସିଳ୍କ ଶାଢ଼ି ଖରାଦିନେ ପିନ୍ଧିବା ଦ୍ୱାରା ବହୁତ ଗରମ ଲାଗିଥାଏ। କିନ୍ତୁ ବଜାରରେ ଏବେ ଏପରି କିଛି ସିଳ୍କ ଶାଢ଼ି ଉପଲବ୍ଧ ଯାହାକୁ ପିନ୍ଧିବା ଦ୍ୱାରା ଷ୍ଟାଇଲିଶ୍ ଦେଖାଯିବା ସହ ବେଶ୍ କମ୍ଫର୍ଟେବଲ୍ ମଧ୍ୟ ଫିଲ୍ କରିବେ।

ଖାଦ୍ୟଚୁଟି କୋକୋନଟ୍ କୁକିଜ୍

ଆବଶ୍ୟକ ସାମଗ୍ରୀ: ମଇଦା-୧ କପ୍, ବେକିଂ ପାଉଡର- ୧/୨ ଚାମଚ, ଚିନି-୧/୨ କପ୍, ବଟର-୧/୨ କପ୍, ଭାନିଲା ଏସେନ୍ସ-୨-୩ ଡ୍ରପ୍, ନଡ଼ିଆ ପାଉଡର-୩ କପ୍, କ୍ଷୀର-୧/୨ କପ୍

ପ୍ରସ୍ତୁତି ପ୍ରଣାଳୀ : ପ୍ରଥମେ ଏକ ପାତ୍ରରେ ମଇଦା ଏବଂ ବେକିଂ ପାଉଡର ଏକାଠି ନେଇ ଘାଣ୍ଟି ଦିଅନ୍ତୁ। ଏକ ଛଣାରେ ଭଲ ଭାବେ ଚଲାଇ ଦିଅନ୍ତୁ, ଯେପରି କୌଣସି ବଡ଼ ଦାନା ବା ଖଦଡ଼ା ନ ରୁହେ। ଅନ୍ୟ ଏକ ପାତ୍ରରେ ଚିନି, ଲୁଣ ଏବଂ ବଟରକୁ ଭଲ ଭାବେ ଗୋଳାଇ ଦିଅନ୍ତୁ ଓ ପରେ ଭାନିଲା ଏସେନ୍ସ ଓ ନଡ଼ିଆଗୁଣ୍ଡ ପକାଇ ମିଶାନ୍ତୁ। ଏବେ ପୂର୍ବ ପ୍ରସ୍ତୁତ ମଇଦା ଏବଂ ବେକିଂ ପାଉଡର ପକାଇ ଗୋଳାନ୍ତୁ। ପରେ ସେଥିରେ ଅଳ୍ପ କ୍ଷୀର ପକାଇ ଘାଣ୍ଟନ୍ତୁ, ଯେମିତି ସେଗୁଡ଼ିକୁ ଗୋଲ ଗୁଳା ଆକାରର କରିହେବ। ଏକ ଟ୍ରେରେ ସାମାନ୍ୟ ତେଲ ଲଗାଇ ସେହି ଗୋଲ ଗୁଳାଗୁଡ଼ିକୁ ଅଳ୍ପ ଚେପ୍‌ଟା କରି ସେଥିରେ ରଖନ୍ତୁ। ଏବେ ଟ୍ରେକୁ ନେଇ ଓଭେନ୍‌ରେ ୧୫-୨୦ ମିନିଟ୍ ପାଇଁ ରଖନ୍ତୁ। ଏହା ହାଲ୍‌କା ହଳଦିଆ ରଙ୍ଗ ଆସିବା ପରେ ସେଗୁଡ଼ିକୁ ବାହାର କରିଦିଅନ୍ତୁ ଓ ଅଳ୍ପ ସମୟ ପାଇଁ ଥଣ୍ଡାରେ ରଖିଦିଅନ୍ତୁ। ଏବେ ପ୍ରସ୍ତୁତ ହୋଇଗଲା କୋକୋନଟ୍ କୁକିଜ୍। ଏହାକୁ ଆପଣ ଯେକୌଣସି ସମୟରେ ଖାଇପାରିବେ।

ସୌନ୍ଦର୍ଯ୍ୟ

ଦୂରାନ୍ତୁ ଆଖି ତଳ କଳା...

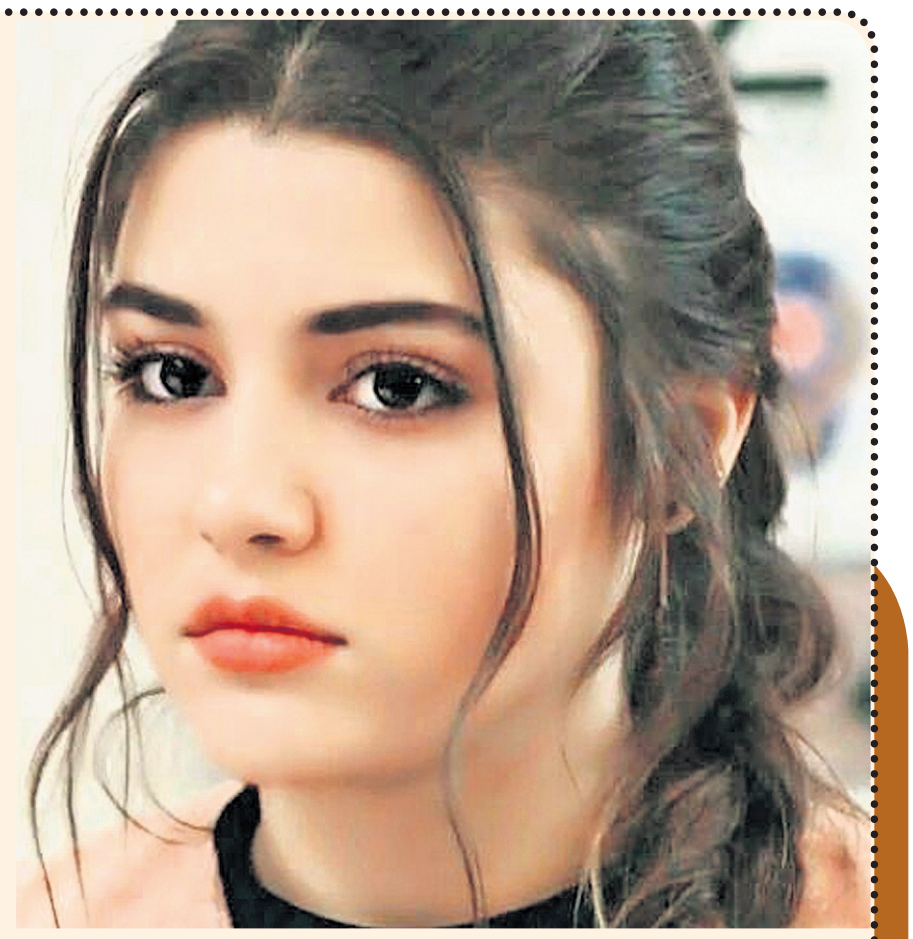

ଆଖି ମଣିଷର ସୁନ୍ଦରତା ବଢ଼ାଇଥାଏ। ହେଲେ ବିଭିନ୍ନ କାରଣରୁ ଆଖି ତଳ କଳା ପଡ଼ିଥାଏ। ଯାହାକୁ ଦୂରକରିବା ପାଇଁ ଅନେକେ ବିଭିନ୍ନ କ୍ରିମ୍, ମେଡିସିନ୍ ଆଦି ବ୍ୟବହାର କରିଥାନ୍ତି। ହେଲେ ଆପଣ ଚାହିଁଲେ ବିଭିନ୍ନ ଘରୋଇ ଉପଚାର କରି ଏହି ସମସ୍ୟାରୁ ମୁକ୍ତି ପାଇପାରିବେ...

➔କକୁମ୍ବର ବା କାକୁଡ଼ି ଥେରାପି ଆଖି ତଳ କଳାଦାଗ ଦୂରକରିବା ପାଇଁ ବେଶ୍ ଉପଯୋଗୀ। କାକୁଡ଼ିକୁ କାଟି ଆଖି ଉପରେ ରଖିବା ଦ୍ୱାରା ଏହା ଆଖିକୁ ଥଣ୍ଡା ରଖିବା ସହ ଆପଣଙ୍କୁ ଆରାମ ପ୍ରଦାନ କରିବ ଏବଂ କଳାଦାଗ ମଧ୍ୟ ଦୂରହୋଇଯିବ।

➔ବ୍ୟବହାର କରିସାରିଥିବା ଟି ବ୍ୟାଗ୍‌କୁ ଆଖି ତଳେ ରଖନ୍ତୁ। ଏଥିରେ ଥିବା ତତ୍ତ୍ୱ ଟ୍ୟାନିଂ, ଆଖି ଫୁଲିବା ଏବଂ ଆଖି ତଳର କଳାଦାଗ ଦୂରକରିବାରେ ସାହାଯ୍ୟ କରିଥାଏ।

➔ରାତିରେ ଶୋଇବା ପୂର୍ବରୁ ଅଧା ଚାମଚ ବାଦାମତେଲ ଏବଂ ୨ ବୁନ୍ଦା ମହୁର ମିଶ୍ରଣକୁ ଆଖି ତଳେ ଲଗାଇ କିଛି ସମୟ ପରେ ଧୋଇଦିଅନ୍ତୁ। ଏହି ମିଶ୍ରଣକୁ ଆଙ୍ଗୁଳି ଦ୍ୱାରା ଆଖିର ଚାରିପାଖେ ମାଲିସ କରନ୍ତୁ।

➔୫୦ ଗ୍ରାମ୍ ତୁଳସୀପତ୍ର, ନିମ୍ବପତ୍ର ଏବଂ ପୋଦିନାପତ୍ରରେ ସାମାନ୍ୟ ଗୋଲାପଜଳ ମିଶାଇ ଭଲଭାବେ ଗ୍ରାଇଣ୍ଡିଂ କରନ୍ତୁ। ଏହି ମିଶ୍ରଣରେ ସାମାନ୍ୟ ହଳଦୀଗୁଣ୍ଡ ମିଶାଇ ପେଷ୍ଟ ପ୍ରସ୍ତୁତ କରି ଆଖି ତଳେ ଲଗାନ୍ତୁ। କିଛି ସମୟ ପରେ ଧୋଇଦିଅନ୍ତୁ। କିଛିଦିନ ଏପରି କଲେ ଦେଖିବେ କଳାଦାଗ ଦୂରହୋଇଯାଉଛି।

➔ଆଖିକୁ ରେଷ୍ଟ ନ ମିଳିବା ଦ୍ୱାରା ମଧ୍ୟ ଆଖି ତଳ କଳା ପଡ଼ିଥାଏ। ଏଥିପାଇଁ ଅତି କମ୍‌ରେ ୭-୮ ଘଣ୍ଟା ଶୁଅନ୍ତୁ।

ବ୍ୟବହାର ଦିଏ ପରିଚୟ

ଉତ୍ତମ ବ୍ୟବହାର ଏବଂ କାର୍ଯ୍ୟକଳାପ ହିଁ ମଣିଷର ପରିଚୟ। କାରଣ ଏହାହିଁ ଅନ୍ୟମାନଙ୍କର ହୃଦୟ ଜିଣି ସଭିଙ୍କ ପ୍ରିୟପାତ୍ର କରାଇବାରେ ସାହାଯ୍ୟ କରିଥାଏ। ହେଲେ ବେଳେ ବେଳେ ବହୁ ଭଲ ଗୁଣ ଥିଲେ ସୁଦ୍ଧା ଅନେକଙ୍କୁ ପ୍ରିୟଭାଜନ ହେବାରୁ ବଞ୍ଚିତ କରିଥାଏ। ତେଣୁ ଯଥା ସମୟରେ ନିଜ ବଦଗୁଣ ସୁଧାରିନେବା ହିଁ ବୁଦ୍ଧିମତ୍ତାର କାର୍ଯ୍ୟ...

ଅଧିକାଂଶ ମହିଳା ଏକାଠି ହେବାମାତ୍ରେ ଗପସପରେ ମସ୍‌ଗୁଲ ହୋଇଯାଆନ୍ତି। ଘର ପରିବାରଠୁ ଆରମ୍ଭକରି ରୋଷେଇବାସ, ଲୁଗାପଟା ଏବଂ ଅନ୍ୟମାନଙ୍କ ସମ୍ପର୍କରେ ମଧ୍ୟ ସେମାନଙ୍କ ମଧ୍ୟରେ ଚାଲେ ଆଲୋଚନା। ଏମିତିରେ ଅଜାଣତରେ କରୁଥିବା କେଉଁ ଭୁଲ୍ ଆପଣଙ୍କ ବ୍ୟକ୍ତିତ୍ୱ ଉପରେ ନକାରାତ୍ମକ ପ୍ରଭାବ ପକାଉଛି ନିଜେ ବୁଝିବା ସହ ଯଥାଶୀଘ୍ର ଏହାକୁ ସୁଧାରିବା ଆବଶ୍ୟକ...

ଜରୁରୀ ବାକ୍ ସଂଯମ: ଅନେକ ମହିଳା ଅଛନ୍ତି ଯେଉଁମାନେ ସାଧାରଣ କଥାରେ ବି ହଠାତ୍ ରାଗିଯାଇ ଯୁକ୍ତିକରିବା, ବାକ୍‌ସଂଯମ ହରାଇ ଅନ୍ୟକୁ ମାସିକ ସ୍ତରରେ ଆଘାତ ପହଞ୍ଚାଇବାକୁ ବି ପଛାନ୍ତି ନାହିଁ। ଏପରି କରିବା ଦ୍ୱାରା ଯେ ସେମାନେ ନିଜ ପ୍ରତି ଅନ୍ୟମାନଙ୍କ ଦୃଷ୍ଟିରେ ଏକ ନକାରାତ୍ମକ ଭାବନା ସୃଷ୍ଟି କରୁଛନ୍ତି ଏବଂ ସମସ୍ତେ କଳିହୁଡ଼ି ବୋଲି ଘୃଣା ଦୃଷ୍ଟିରେ ଦେଖୁଛନ୍ତି ସେ ଦିଗରେ ଅବଗତ ନ ଥାନ୍ତି। ତେଣୁ କ୍ରୋଧ ଭାବନା, ଅଯଥା ତର୍କକରିବା ଏବଂ ଆକ୍ରୋଶମୂଳକ ଆଚରଣଠାରୁ ଦୂରେଇ ରହି ମିଷ୍ଟଭାଷୀ ହୁଅନ୍ତୁ।

କୁହନ୍ତୁ ନାହିଁ ଉପରେ ପଡ଼ି: ଉପରେ ପଡ଼ି ଅନ୍ୟ କଥାରେ ମୁଣ୍ଡ ଖେଳାଇବାର ବଦଭ୍ୟାସ କେତେକଙ୍କ ଠାରେ ରହିଛି। ଅନ୍ୟ କେହି ନିଜ ବ୍ୟକ୍ତଗତ ଜୀବନରେ ମୁଣ୍ଡଖେଳାଇବା ସମସ୍ତଙ୍କୁ ପସନ୍ଦ ନୁହେଁ। ଏପରି କରିବା ଦ୍ୱାରା ଅନ୍ୟମାନଙ୍କ ମନରେ ଆପଣଙ୍କ ପ୍ରତି ନକାରାତ୍ମକ ଭାବନା ସୃଷ୍ଟି ହୋଇଥାଏ। ତେଣୁ କେହି ଆପଣଙ୍କୁ ପରାମର୍ଶ ନ ମାଗିବା ପର୍ଯ୍ୟନ୍ତ ଉପରେ ପଡ଼ି କାହାର ବ୍ୟକ୍ତିଗତ ଜୀବନରେ ଅଯଥାରେ ହସ୍ତକ୍ଷେପ ଆଦୌ କରନ୍ତୁ ନାହିଁ।

ଅନ୍ୟର ଚର୍ଚ୍ଚା : ଅନ୍ୟର ଦୋଷତ୍ରୁଟି ଖୋଜିବୁଲିବା, ପଛରେ ତାଚ୍ଛଲ୍ୟ କରିବା ଏବଂ କିଏ କ'ଣ କରୁଛି ସେ ସମ୍ପର୍କରେ ଆଲୋଚନା କରିବା ଦ୍ୱାରା ନିଜ ବ୍ୟକ୍ତିତ୍ୱ ଉପରେ ଆଞ୍ଚ ଆସିଥାଏ, ଏକଥା ଅନେକେ ଭୁଲିଯାଆନ୍ତି। ତେଣୁ ଏଭଳି ଅଭ୍ୟାସଠାରୁ ନିଜକୁ ନିବୃତ୍ତ ରଖିବା ଆବଶ୍ୟକ। କାରଣ ଏପରି ନ କଲେ ଆପଣଙ୍କ ପ୍ରତି ଅନ୍ୟମାନଙ୍କ ମନରେ ଏକ ଭଲ ଭାବନା ସୃଷ୍ଟି ହୋଇପାରିବ।

ଆତ୍ମପ୍ରଶଂସା: ମଣିଷର ବ୍ୟକ୍ତିତ୍ୱ ଭଲ ହୋଇଥିଲେ ଆପେ ଆପେ ସମସ୍ତଙ୍କ ମୁଖରୁ ପ୍ରଶଂସା ବାହାରେ। ହେଲେ ଏମିତି ଅନେକ ମହିଳା ଅଛନ୍ତି, ଯେଉଁମାନେ ନିଜର ପ୍ରଶଂସା ନିଜ ମୁହଁରେ ଗାଇବୁଲନ୍ତି। ଏମିତିକି ଆତ୍ମପ୍ରଶଂସାରେ ବିଭୋର ହୋଇ ସେମାନେ ଅନ୍ୟକୁ କିଛି କହିବାର ସୁଯୋଗ ମଧ୍ୟ ଦିଅନ୍ତି ନାହିଁ। ହେଲେ ବାରମ୍ବାର ଆତ୍ମପ୍ରଶଂସା କରିବାଦ୍ୱାରା ପରିହାସର ପାତ୍ରୀ ହେବାକୁ ପଡ଼ିପାରେ ଏକଥା ଅନେକେ ଭୁଲିଯାଆନ୍ତି। କେବଳ ଏତିକି ନୁହେଁ, ଏହାଦ୍ୱାରା ଶିଷ୍ଟାଚାର ଦୃଷ୍ଟିରୁ ଆପଣଙ୍କ କଥା ଶୁଣୁଥିବା ଲୋକମାନେ ମଧ୍ୟ ଧୀରେ ଧୀରେ ଦୂରେଇବା କିମ୍ବା ଅଣଦେଖା କରିବା ଆରମ୍ଭ କରିଦେବେ।

ଠିକ୍ ନୁହେଁ ପର ନିନ୍ଦା: କାହାର ଭଲ କାର୍ଯ୍ୟରେ ପ୍ରଶଂସା କରିବା ବଦଳରେ ଏଣୁତେଣୁ କହିବା କିମ୍ବା ସହି ନ ପାରି ନିନ୍ଦା କରିବା, ନିଜର କୌଣସି ଦୋଷତ୍ରୁଟିକୁ ଅନ୍ୟ ମୁଣ୍ଡରେ ଲଦିଦେବା ଭଳି ମାନସିକତା ଆପଣଙ୍କ ବ୍ୟକ୍ତିତ୍ୱ ଉପରେ ଆଞ୍ଚ ଆଣିପାରେ। ତେଣୁ ଅନ୍ୟର ପ୍ରଶଂସା କରିବା ଶିଖନ୍ତୁ। ହେଲେ ମନେରଖନ୍ତୁ, କାମ ହାସଲ କରିବା ଉଦ୍ଦେଶ୍ୟରେ ମଧ୍ୟ କାହାକୁ ଅଯଥା ପ୍ରଶଂସା କରିବା ବି ଠିକ୍ ନୁହେଁ।

କ'ଣ କୁହନ୍ତି ଏମାନେ...

ଅନୁପମା ମିଶ୍ର (ଗୃହିଣୀ, କୋରୁଆ ଶାସନ, ଭଦ୍ରକ)

କେତେଜଣଙ୍କୁ ଉପରେ ପଡ଼ି କଥା ହେବା କିମ୍ବା କାହାର ଝଗଡ଼ାରେ ମୁଣ୍ଡ ପୂରାଇବାକୁ ଭଲ ଲାଗେ। ସେସବୁ କରିବା ଆଦୌ ଠିକ୍ ନୁହେଁ। ସେମିତି କିଛି ପରିସ୍ଥିତି ଆସିଲେ ମୁଁ ଚୁପ୍ ରହିବାକୁ ଠିକ୍ ମଣିଥାଏ। ଏହାଦ୍ୱାରା ନିଜ ବ୍ୟବହାର ଓ ଚରିତ୍ର ଠିକ୍ ରହିଥାଏ ଏବଂ ଅନ୍ୟ କାହାକୁ ମୋ ବ୍ୟକ୍ତିତ୍ୱ ଉପରେ ଆଙ୍ଗୁଳି ଉଠାଇବାକୁ ସାହସ ହୋଇ ନ ଥାଏ। ନିଜ କାମରେ ନିଜେ ବ୍ୟସ୍ତ ରହେ। ପରିବାର, ସାହି ପଡ଼ିଶା ସମସ୍ତଙ୍କ ସହ ମନ ଖୋଲି ମିଶେ। କିନ୍ତୁ କୌଣସି ଝଗଡ଼ାରେ ଭାଗ ନିଏନି କି କାହା ନାଁ ରେ ଚୁଗୁଲି କରିବାକୁ ଠିକ୍ ଭାବେନି।

କଲ୍ୟାଣୀ ପଣ୍ଡା(ଅଧ୍ୟାପିକା, ଶ୍ରୀହରି ବିହାର, ଜଟଣୀ, ଖୋର୍ଦ୍ଧା)-

ଆତ୍ମସମ୍ମାନ ରକ୍ଷା କରିବା ପ୍ରତ୍ୟେକ ମଣିଷର ଏକ ଗୁରୁଦାୟିତ୍ୱ। କାରଣ ଏହାହିଁ ସମାଜରେ ଏକ ପରିଚୟ ଦିଏ। ଦେଖିଛି, ଅନେକ ମହିଳା ସାମାନ୍ୟ ପ୍ରଶଂସା ପାଇଲେ ଆତ୍ମବିଭୋର ହୋଇ ଅନେକ କଥା ଗପି ଦିଅନ୍ତି, ଯାହାକି ଅପରପକ୍ଷେ ସେମାନଙ୍କ ସମ୍ମାନ ହାନି କରାଇଥାଏ। ମୁଁ ଆଦୌ ସେଭଳି ନ କରିବା ପ୍ରତି ଯତ୍ନଶୀଳ ରୁହେ। କଥା ହେବା ବେଳେ ବାକ୍ ସଂଯମ ରକ୍ଷାକରେ।

ଧରିତ୍ରୀ
DHARITRI
www.orissakhabar.com/ www.dharitri.com ପୃଷ୍ଠା ୧୨ Press Regd. No. R.N. ORIORI/2011/36305 Postal Regd. No. BN/42/21-23. ରାୟଗଡ଼ା, ମଙ୍ଗଳବାର, ଏପ୍ରିଲ ୫/୨୦୨୨ Rayagada, Tuesday, April 5/ 2022

ରାହୁଲ, ହୁଦାଙ୍କ ଦୃଢ଼ ବ୍ୟାଟିଂ

ମୁମ୍ବାଇ, ୪।୪

ଇଣ୍ଡିଆନ ପ୍ରିମିୟର ଲିଗ୍‌ର ସୋମବାର ଅନୁଷ୍ଠିତ ସନ୍‌ରାଇଜର୍ସ ହାଇଦ୍ରାବାଦ ବିପକ୍ଷ ମ୍ୟାଚରେ ଲକ୍ଷ୍ନୌ ସୁପର ଜିଆଣ୍ଟ୍ସ ୨୦ ଓଭରରେ ୭ ଉଇକେଟ ହରାଇ ୧୬୯ ରନ ସଂଗ୍ରହ କରିଛି। ଅଧିନାୟକ ଲୋକେଶ ରାହୁଲ ଓ ଦୀପକ ହୁଦାଙ୍କ ଦୃଢ଼ ବ୍ୟାଟିଂ ସହାୟତାରେ

ଆଇପିଏଲ୍-୧୫

ଆଜିର ମ୍ୟାଚ

ରାଜସ୍ଥାନ ରୟାଲ୍ସ ବନାମ ରୟାଲ ଚ୍ୟାଲେଞ୍ଜର୍ସ ବାଙ୍ଗାଲୋର
ସ୍ଥାନ: ମୁମ୍ବାଇ
ସମୟ: ରାତି ୭ଟା ୩୦
ପ୍ରସାରଣ: ଷ୍ଟାର ସ୍ପୋର୍ଟ୍ସ

ଲକ୍ଷ୍ନୌ ଦଳ ସମ୍ମାନଜନକ ସ୍କୋର କରିବାରେ ସକ୍ଷମ ହୋଇଛି।

ସନ୍‌ରାଇଜର୍ସ ହାଇଦ୍ରାବାଦ ଟସ୍ ଜିତି ପ୍ରଥମେ ଫିଲ୍ଡିଂ ନିଷ୍ପତ୍ତି ନେଇଥିଲା। ଲକ୍ଷ୍ନୌ ୮ ରନରେ ପ୍ରଥମ, ୧୬ରେ ଦ୍ୱିତୀୟ ଏବଂ ୨୭ ରନରେ ତୃତୀୟ ଉଇକେଟ ହରାଇ ବ୍ୟାଟିଂ ବିପର୍ଯ୍ୟୟରେ ପଡ଼ିଥିଲା। ତେବେ ଅଧିନାୟକ ଲୋକେଶ ରାହୁଲ ଓ ଦୀପକ ହୁଦା ୪ର୍ଥ ଉଇକେଟରେ ୬୨ ବଲ୍‌ରୁ ୮୭ ରନ ଯୋଗକରି ଇନିଂସ ସମ୍ଭାଳି ନେଇଥିଲେ। ଷ୍ଟ୍ରୋକପୂର୍ଣ୍ଣ ଇନିଂସ ଖେଳିଥିବା ହୁଦା ୩୩ ବଲ୍‌ରୁ ୩ ଚୌକା ଓ ୩ ଛକା ସହାୟତାରେ ୫୧ ରନକରି ଆଉଟ ହେବାରୁ ଯୋଡ଼ି ଭାଙ୍ଗିଥିଲା। ହାଇଦ୍ରାବାଦକୁ ବ୍ରେକ୍ ଥ୍ରୁ ଦେଇଥିଲେ ରୋମାରିଓ ଶେଫର୍ଡ। ରାହୁଲ ୫୦ ବଲ୍‌ରୁ ୬ ଚୌକା ଓ ୧ ଛକା ସହ ୬୮ ରନ କରି ଟି. ନଟରାଜନ୍‌ଙ୍କ ୟର୍କରର ଶିକାର ହୋଇଥିଲେ। ରାହୁଲ ବିଭ୍ରାଟ ନେଇଥିଲେ ହେଁ ଫଳାଫଳ ନଟରାଜନଙ୍କ ସପକ୍ଷରେ ଯାଇଥିଲା। ଭଲ ଫର୍ମରେ ଥିବା ଆୟୁଷ ବୋଦୋନି ୧୯ ରନକରି ଇନିଂସର ଶେଷ ବଲ୍‌ରେ ରନ୍‌ଆଉଟ ହୋଇ ଯାଇଥିଲେ। ସନ୍‌ରାଇଜର୍ସ ବୋଲରଙ୍କ ମଧ୍ୟରେ ୱାଶିଂଟନ ସୁନ୍ଦର, ରୋମାରିଓ ଶେଫର୍ଡ ଓ ଟି. ନଟରାଜନ ୨ଟି ଲେଖାଏ ଉଇକେଟ ନେଇଥିଲେ।

ପାର୍ଟନରଶିପ୍ ଅବସରରେ ଲୋକେଶ ରାହୁଲ ଓ ଦୀପକ ହୁଦା।

ସଂକ୍ଷିପ୍ତ ସ୍କୋର

ଲକ୍ଷ୍ନୌ ସୁପର ଜିଆଣ୍ଟ୍ସ ୨୦ ଓଭରରେ ୧୬୯/୭ (ଲୋକେଶ ରାହୁଲ-୬୮, ଦୀପକ ହୁଦା-୫୧, ୱାଶିଂଟନ ସୁନ୍ଦର-୨/୨୮, ରୋମାରିଓ ଶେଫର୍ଡ-୨/୪୨, ଟି. ନଟରାଜନ-୨/୨୬)।

ଆଜି ରୟାଲ୍ସ ଲଢ଼େଇ

ମୁମ୍ବାଇ, ୪।୪ (ପି.ଟି.)

ଆଇପିଏଲ୍-୧୫ରେ ମଙ୍ଗଳବାର ରୟାଲ୍ସ ଲଢ଼େଇରେ ରାଜସ୍ଥାନ ଓ ବାଙ୍ଗାଲୋର ମଧ୍ୟରେ ମୁକାବିଲା ହେବ। ମୁମ୍ବାଇ ଇଣ୍ଡିଆନ୍ସ ବିପକ୍ଷରେ ୨୩ ରନର ବିଜୟ ପରେ ରାଜସ୍ଥାନ ଏହି ମ୍ୟାଚ ଖେଳିବାକୁ ଯାଉଛି। ସେହିପରି ରୟାଲ ଚ୍ୟାଲେଞ୍ଜର୍ସ ବାଙ୍ଗାଲୋର (ଆର୍‌ସିବି) ଏହାର ପୂର୍ବ ମ୍ୟାଚରେ କୋଲକାତା ନାଇଟ ରାଇଡର୍ସକୁ ୩ ଉଇକେଟରେ ପରାସ୍ତ କରିଛି। ଫାଫ୍ ଡୁପ୍ଲେସିଙ୍କ ନେତୃତ୍ୱରେ ଆର୍‌ସିବି ଏପର୍ଯ୍ୟନ୍ତ ଦକ୍ଷତା ଅନୁସାରେ ଖେଳିବାରେ ସମର୍ଥ ହୋଇ ନ ଥିଲେ ହେଁ ଆଗାମୀ ମୁକାବିଲା ସଂଘର୍ଷପୂର୍ଣ୍ଣ ହେବା ଆଶା କରାଯାଉଛି। ଓ୍ୱେଙ୍କେଡେ ପିଚ୍ ଆରମ୍ଭରେ ଦ୍ରୁତ ବୋଲରଙ୍କୁ ସହାୟକ ହେବ। ଉଭୟ ଦଳ ଏଥିରୁ ଫାଇଦା ନେବାକୁ ଚେଷ୍ଟା କରିବେ।

ପୂର୍ବ ମ୍ୟାଚରେ ଚଳିତ ଆଇପିଏଲ୍‌ର ପ୍ରଥମ ଶତକ ହାସଲ କରିଥିଲେ ରାଜସ୍ଥାନ ଓପନର ଜୋଶ୍ ବଟଲର। ତେବେ ଦୁଇ ଯୁବ ଖେଳାଳି ଯଶସ୍ୱୀ ଜୟସ୍ୱାଲ ଓ ଦେବଦତ୍ତ ପଡ଼ିକାଲ ରନ ସଂଗ୍ରହ ଧାରାକୁ ଫେରିବା ଆବଶ୍ୟକ ହେଉଛି। ସେହିପରି ଅଧିନାୟକ ସଞ୍ଜୁ ସାମସନ ପ୍ରଥମ ମ୍ୟାଚରେ ଅର୍ଦ୍ଧଶତକ ହାସଲ କରିଥିଲେ ହେଁ ପରେ ଭଲ ଆରମ୍ଭ ପାଉଥିଲେ ମଧ୍ୟ ତାହାକୁ ବଡ଼ ସ୍କୋରରେ ପରିଣତ କରିପାରି ନାହାନ୍ତି।

ପୁରୁଷ ଟ୍ରାପ୍‌ରେ ଭାରତକୁ ବ୍ରୋଞ୍ଜ

ଲିମା, ୪।୪ (ପି.ଟି.): ଏଠାରେ ଆରମ୍ଭ ହୋଇଥିବା ଆଇଏସ୍‌ଏସ୍‌ଏଫ୍ ଶୁଟିଂ ବିଶ୍ୱକପରେ ଭାରତ ପଦକ ଖାତା ଖୋଲିଛି। ପୁରୁଷ ଟ୍ରାପ୍ ଟିମ୍ ଇଭେଣ୍ଟରେ ଭାରତର କିନାନ ଚେନାଇ, ମାନବାଦିତ୍ୟ ସିଂ ରାଠୋର ଓ ଶପଥ ଭରଦ୍ୱାଜ ବ୍ରୋଞ୍ଜ ପଦକ ହାସଲ କରିଛନ୍ତି। ପଦକ ମୁକାବିଲାରେ ଭାରତୀୟ ଦଳ ବ୍ରାଜିଲକୁ ଶୁଟ୍-ଅଫ୍ ମାଧ୍ୟମରେ ପରାଜିତ କରିଥିଲା। ୫ଟି ସିରିଜରେ ୫ଟି ଲେଖାଏ ଶୁଟ୍ ପରେ ୫-୫ ସ୍ଥିତିରେ ମ୍ୟାଚ ଟାଇ ରହିଥିଲା। ଶୁଟ୍-ଅଫ୍ ପର୍ଯ୍ୟାୟରେ ଭାରତ ଶୁଟ୍ କରିବାରେ ସକ୍ଷମ ହୋଇଥିବାବେଳେ ବ୍ରାଜିଲ ମିସ୍ କରିଥିଲା। ୧୧ ଦଳବିଶିଷ୍ଟ କ୍ୱାଲିଫିକେଶନ ରାଉଣ୍ଡରେ ଭାରତ ୨୨୫ରୁ ୨୦୫ ସ୍କୋର କରି ୪ର୍ଥ ସ୍ଥାନରେ ରହିଥିଲା। ଫଳରେ ୨୦୭ ସ୍କୋର କରି ତୃତୀୟ ସ୍ଥାନରେ ଥିବା ବ୍ରାଜିଲ ସହିତ ବ୍ରୋଞ୍ଜ ପଦକ ମୁକାବିଲା ହୋଇଥିଲା। ଟାଇଟଲ ପର୍ଯ୍ୟାୟରେ ସ୍ପେନ୍‌କୁ ହରାଇ ଆମେରିକା ସ୍ୱର୍ଣ୍ଣ ପଦକ ହାସଲ କରିଛି। ମହିଳା ଟ୍ରାପ୍ ଇଭେଣ୍ଟରେ ଭାରତର ଭେଟେରାନ ଶଗୁନ ଚୌଧାରୀ ୪ର୍ଥ ସ୍ଥାନରେ ରହି ଅଳ୍ପକେ ପଦକ ହାସଲରୁ ବଞ୍ଚିତ ହୋଇଥିଲେ। ଟ୍ରାପ୍ ମିକ୍ସଡ ଟିମ୍ ଇଭେଣ୍ଟରେ କିନାନ ଚେନାଇ ଓ ରାଜେଶ୍ୱରୀ କୁମାରୀ ବ୍ରୋଞ୍ଜ ପଦକ ମୁକାବିଲାରେ ସ୍ପେନ ପ୍ରତିଦ୍ୱନ୍ଦ୍ୱୀଙ୍କଠାରୁ ୨-୬ରେ ହାରିଯାଇଥିଲେ। ପ୍ରତିଯୋଗିତା ବୁଧବାର ଶେଷ ହେବ।

ଓଡ଼ିଶା ଦଳ ଘୋଷିତ

ଭୁବନେଶ୍ୱର, ୪।୪ (କ୍ରୀଡ଼ା ପ୍ରତିନିଧି)

ଭାରତୀୟ କ୍ରିକେଟ କଣ୍ଟ୍ରୋଲ ବୋର୍ଡ (ବିସିସିଆଇ) ଆନୁକୂଲ୍ୟରେ ସିନିୟର ମହିଳା ଟି୨୦ କ୍ରିକେଟ ଟୁର୍ନାମେଣ୍ଟର ଏଲିଟ ଗ୍ରୁପ୍-ବି ମ୍ୟାଚ ତ୍ରିଭେନ୍ଦ୍ରମଠାରେ ଚଳିତ ମାସ ୧୮ରୁ ମେ ୪ ପର୍ଯ୍ୟନ୍ତ ଅନୁଷ୍ଠିତ ହେବ। ଏହି ସମ୍ମାନଜନକ ପ୍ରତିଯୋଗିତା ପାଇଁ ସୋମବାର ଓଡ଼ିଶା ମହିଳା କ୍ରିକେଟ ଦଳ ଘୋଷିତ ହୋଇଛି। ମଧୁସ୍ମିତା ବେହେରାଙ୍କୁ ଦଳର ଅଧିନାୟିକା ଦାୟିତ୍ୱ ଅର୍ପଣ କରାଯାଇଛି। ପ୍ରତିଯୋଗିତାରେ ଅଂଶଗ୍ରହଣ ଲାଗି ଓଡ଼ିଶା ଦଳ ୧୫ ତାରିଖରେ ତ୍ରିଭେନ୍ଦ୍ରମ ଯିବ। ସେଠାରେ ୨

ବିସିସିଆଇ ସିନିୟର ମହିଳା ଟି୨୦

ଦିନ ଅଭ୍ୟାସ କରିବାପରେ ୧୮ ତାରିଖରେ ଛତିଶଗଡ଼ ବିପକ୍ଷରେ ପ୍ରଥମ ମ୍ୟାଚ ଖେଳିବ। ଏହାପରେ ଦଳ ୧୯ରେ ବିହାର, ୨୧ରେ ତ୍ରିପୁରା, ୨୨ରେ ଝାଡ଼ଖଣ୍ଡ ଓ ୨୪ରେ ତାମିଲନାଡୁ ବିପକ୍ଷରେ ମୁକାବିଲା କରିବ। ମନୋନୀତ ଖେଳାଳିମାନଙ୍କୁ ଓଡ଼ିଶା କ୍ରିକେଟ ଆସୋସିଏଶନ (ଓସିଏ) ସଭାପତି ପଙ୍କଜ ଲୋଚନ ମହାନ୍ତି ଓ ସମ୍ପାଦକ ସଞ୍ଜୟ ବେହେରା ଶୁଭେଚ୍ଛା ଜଣାଇଛନ୍ତି।

ଓଡ଼ିଶା ଦଳ: ମଧୁସ୍ମିତା ବେହେରା (ଅଧିନାୟିକା), କାଜଲ ଜେନା, ସରିତା ମେହେର, ସୁଶ୍ରୀ ଦିବ୍ୟଦର୍ଶିନୀ, ପ୍ରଜ୍ଞାପାରମିତା ମହାନ୍ତି (ଉଇକେଟ କିପର), ତନ୍ମୟୀ ବେହେରା, ଶୁଭ୍ରା ନିର୍ଝରିଣୀ ସ୍ୱାଇଁ, ମାଧୁରୀ ମେହେଟା, ପୁନମ ନାୟକ, ମୋନାଲିସା ରାଉତ (ଉଇକେଟ କିପର), ରାମେଶ୍ୱର ନାଏକ, ସୁଜାତା ମଲିକ, ତରାନ୍ନା ପ୍ରଧାନ, ବନଲତା ମଲିକ, ପ୍ରିୟଙ୍କା ସାହୁ, ରସନାରା ପରଭିନ, ଲକ୍ଷ୍ମୀପ୍ରିୟା ନାଏକ, ସୁନୀତା ମୁର୍ମୁ, ସରୋଜିନୀ ଗିରି, ଶିଳ୍ପା ସ୍ୱାଇଁ। ଷ୍ଟାଇଣ୍ଡବାଇ: ରଶ୍ମିତା ଚିହ୍ନାରା, କୁନି ବଦରା, ରାଜଶ୍ରୀ ସ୍ୱାଇଁ, ଅଞ୍ଜଳି ସିଂ, ଶୁଭଲକ୍ଷ୍ମୀ ରାଉତ। ମୁଖ୍ୟ କୋଚ୍: ସୁରେଶ କୁମାର, କୋଚ୍: ବିକାଶ ସ୍ୱରୂପ ପତି, ଫିଜିଓ: ଅମ୍ରିତା ତ୍ରିପାଠୀ, ଫିଟ୍‌ନେସ ଟ୍ରେନର: ଶ୍ୱେତା ସାମନ୍ତରାୟ।

ମଧୁସ୍ମିତା ବେହେରା

ଓଡ଼ିଶାର କାର୍ଯ୍ୟସୂଚୀ

ଏପ୍ରିଲ ୧୮: ବନାମ ଛତିଶଗଡ଼
ଏପ୍ରିଲ ୧୯: ବନାମ ବିହାର
ଏପ୍ରିଲ ୨୧: ବନାମ ତ୍ରିପୁରା
ଏପ୍ରିଲ ୨୨: ବନାମ ଝାଡ଼ଖଣ୍ଡ
ଏପ୍ରିଲ ୨୪: ବନାମ ତାମିଲନାଡୁ

ପ୍ରଥମ ଟେଷ୍ଟରେ ଦକ୍ଷିଣ ଆଫ୍ରିକା ବିଜୟୀ

ଡର୍ବାନ, ୪।୪ (ଏପି)

ଏଠାରେ ଅନୁଷ୍ଠିତ ପ୍ରଥମ କ୍ରିକେଟ ଟେଷ୍ଟରେ ଦକ୍ଷିଣ ଆଫ୍ରିକା ୨୨୦ ରନରେ ବାଂଲାଦେଶକୁ ପରାସ୍ତ କରିଛି। ୨୭୪ ରନ ବିଜୟ ଲକ୍ଷ୍ୟନେଇ ବାଂଲାଦେଶ ଦ୍ୱିତୀୟ ଇନିଂସରେ ମାତ୍ର ୫୩ ରନରେ ଅଲ୍‌ଆଉଟ ହୋଇଯାଇଥିଲା। ଦକ୍ଷିଣ ଆଫ୍ରିକା ପ୍ରଥମ ଇନିଂସରେ ୩୬୭ ଓ ଦ୍ୱିତୀୟ ଇନିଂସରେ ୨୦୪ ରନ କରିଥିଲା। ବାଂଲାଦେଶ ପ୍ରଥମ ଇନିଂସରେ ୨୯୮ ରନ କରିଥିଲା।

ମହାରାଜଙ୍କୁ ୭ ଉଇକେଟ

ଦ୍ୱିତୀୟ ଇନିଂସରେ ବାଂଲାଦେଶର ବ୍ୟାଟିଂ ବିପର୍ଯ୍ୟୟ ଘଟାଇବାରେ ମୁଖ୍ୟ ଭୂମିକା ନେଇଥିଲେ ବାମହାତୀ ସ୍ପିନର କେଶବ ମହାରାଜ। ସେ ମାତ୍ର ୩୨ ରନ ବିନିମୟରେ ୭ ଉଇକେଟ ସଫଳତା ପାଇଥିଲେ। ଅଫ୍‌ସ୍ପିନର ସିମନ ହାର୍ମର ଅବଶିଷ୍ଟ ୩ଟି ଉଇକେଟ ନେଇଥିଲେ। ଅର୍ଥାତ୍ ଦକ୍ଷିଣ ଆଫ୍ରିକା କେବଳ ଦୁଇଜଣ ସ୍ପିନରଙ୍କୁ ବ୍ୟବହାର କରି ବାଂଲାଦେଶକୁ ଅଲ୍‌ଆଉଟ କରିଥିଲା। ବାଂଲାଦେଶର ଦ୍ୱିତୀୟ ଇନିଂସ କେବଳ ୧୯ ଓଭର ତିଷ୍ଠିଥିଲା। ଦଳ ପକ୍ଷରୁ କେବଳ ନଜମୁଲ ହୋସେନ ସାଣ୍ଟୋ (୨୬) ଓ ତାସକିନ ଅହମଦ (୧୪) ଦୁଇଅଙ୍କ ସ୍ପର୍ଶ କରିବାକୁ ସକ୍ଷମ ହୋଇଥିଲେ। ଏହି ବିଜୟ ଫଳରେ ଦକ୍ଷିଣ ଆଫ୍ରିକା ୨ ମ୍ୟାଚବିଶିଷ୍ଟ ସିରିଜରେ ୧-୦ରେ ଅଗ୍ରଣୀଲାଭ କରିଛି। କେଶବ ମହାରାଜ ପ୍ଲେୟର ଅଫ୍ ଦି ମ୍ୟାଚ ବିବେଚିତ ହୋଇଛନ୍ତି। ୫୩ ରନ ଟେଷ୍ଟ କ୍ରିକେଟରେ ବାଂଲାଦେଶର ଦ୍ୱିତୀୟ ସର୍ବନିମ୍ନ ସ୍କୋର।

କେଶବ ମହାରାଜ

ସଂକ୍ଷିପ୍ତ ସ୍କୋର

ଦକ୍ଷିଣ ଆଫ୍ରିକା ପ୍ରଥମ ଇନିଂସ: ୩୬୭। ବାଂଲାଦେଶ ପ୍ରଥମ ଇନିଂସ: ୨୯୮। ଦକ୍ଷିଣ ଆଫ୍ରିକା ଦ୍ୱିତୀୟ ଇନିଂସ: ୨୦୪। ବାଂଲାଦେଶ ଦ୍ୱିତୀୟ ଇନିଂସ: ୫୩/ଅଲ୍‌ଆଉଟ (ନଜମୁଲ ହୋସେନ ସାଣ୍ଟୋ-୨୬, କେଶବ ମହାରାଜ-୭/୩୨, ସିମନ ହାର୍ମର-୩/୨୧)।

ଶେଷ ମ୍ୟାଚ ଖେଳିଲେ ଟେଲର

ହାମିଲଟନ, ୪।୪ (ଏପି)

ନ୍ୟୁଜିଲାଣ୍ଡର ରସ୍ ଟେଲର ସୋମବାର କ୍ୟାରିୟରର ଶେଷ ଅନ୍ତର୍ଜାତୀୟ ମ୍ୟାଚ ଖେଳିଛନ୍ତି। ନେଦରଲାଣ୍ଡ୍ସ ବିପକ୍ଷ ତୃତୀୟ ଦିନିକିଆ କ୍ରିକେଟ ମ୍ୟାଚରେ ସେ ୧୪ ରନ କରି ବିଦାୟ ନେବାବେଳେ ଉଭୟ ଦଳର ଖେଳାଳି ତାଙ୍କୁ ସମ୍ମାନ ଜଣାଇଥିଲେ। ଏହାଥିଲା ତାଙ୍କ କ୍ୟାରିୟରର ୪୫୦ତମ ଅନ୍ତର୍ଜାତୀୟ ଏବଂ ନ୍ୟୁଜିଲାଣ୍ଡ ପାଇଁ ଶେଷ ମ୍ୟାଚ। ଏଥିସହ ତାଙ୍କର ୧୬ ବର୍ଷ ଅନ୍ତର୍ଜାତୀୟ କ୍ୟାରିୟରର ଅନ୍ତ ଘଟିଛି। ୩୮ ବର୍ଷୀୟ ଟେଲର ଚଳିତ ବର୍ଷ ଦକ୍ଷିଣ ଆଫ୍ରିକା ବିପରେ ଶେଷ ଟେଷ୍ଟ ଖେଳିଥିଲେ ହେଁ ଘରୋଇ ପଡ଼ିଆ ଶେଡନ ପାର୍କରେ ବିଦାୟୀ ମ୍ୟାଚ ଖେଳିବାକୁ ନିଷ୍ପତ୍ତି ନେଇଥିଲେ। ଟେଲର କ୍ୟାରିୟରରେ ୧୧୨ ଟେଷ୍ଟ, ୨୩୬ ଦିନିକିଆ ଓ ୧୦୨ ଟି୨୦ ଅନ୍ତର୍ଜାତୀୟ ମ୍ୟାଚ ଖେଳିଥିଲେ।

ସ୍ୱିଟେକ ନମ୍ବରୱାନ

ପ୍ୟାରିସ, ୪।୪ (ଏପି): ଇଗା ସ୍ୱିଟେକ ଡବ୍ଲ୍ୟୁଟିଏ ର୍ୟାଙ୍କିଙ୍ଗ୍‌ର ନମ୍ବରୱାନ ସ୍ଥାନକୁ ଉନ୍ନୀତ ହୋଇଛନ୍ତି। ପୋଲାଣ୍ଡର ପ୍ରଥମ ଖେଳାଳିଭାବେ ସେ ଟେନିସ ର୍ୟାଙ୍କିଙ୍ଗର ଶୀର୍ଷସ୍ଥାନ ମଣ୍ଡନ କରିଛନ୍ତି। ସୋମବାର ପ୍ରକାଶିତ ର୍ୟାଙ୍କିଙ୍ଗ୍‌ରେ ୨୦ ବର୍ଷୀୟା ସ୍ୱିଟେକ ଅଷ୍ଟ୍ରେଲିଆର ଆଶ୍‌ଲେ ବାର୍ଟିଙ୍କ ସ୍ଥାନ ନେଇଛନ୍ତି। ୩ ଗ୍ରାଣ୍ଡସ୍ଲାମ ବିଜୟିନୀ ବାର୍ଟି ଗତ ମାସରେ ଟେନିସରୁ ଅବସର ଘୋଷଣା କରି ସମସ୍ତଙ୍କୁ ବିସ୍ମିତ କରିଥିଲେ। ମାତ୍ର ୨୫ ବର୍ଷ ବୟସରେ ସେ ଟେନିସକୁ ଅଲ୍‌ବିଦା ଜଣାଇଛନ୍ତି। ସେ ଦୀର୍ଘ ଦୁଇବର୍ଷରୁ ଅଧିକ ସମୟ ଧରି ନମ୍ବରୱାନ ସ୍ଥାନରେ ଥିଲେ।

ପୂର୍ବାଞ୍ଚଳ ଜାତୀୟ ଆଇସ୍‌ଷ୍ଟ୍ରୋକ ଚାମ୍ପିୟନସିପ୍‌ରେ ନବରଙ୍ଗପୁରକୁ ସଫଳତା

ପୁରସ୍କୃତ ହୋଇଥିବା ଖେଳାଳିମାନେ।

ନବରଙ୍ଗପୁର,୪।୪ (ବି.ପ୍ର.)

କଲିକତାରେ ଅନୁଷ୍ଠିତ ତୃତୀୟ ଜାତୀୟ ପୂର୍ବାଞ୍ଚଳ ଆଇସ୍‌ଷ୍ଟ୍ରୋକ ଚାମ୍ପିୟନସିପରେ ଓଡିଶାକୁ ୨୫ ପଦକ ମିଳିଛି। ସେଥିମଧ୍ୟରୁ ନବରଙ୍ଗପୁର ଜିଲାର ଖେଳାଳି ୯ ସ୍ୱର୍ଣ୍ଣ, ୩ ରୋପ୍ୟ ଓ ଗୋଟିଏ ବ୍ରୋଞ୍ଜ ପଦକ ଆଣି ଟୁର୍ନାମେଣ୍ଟ ଚାମ୍ପିୟନ ହୋଇଛନ୍ତି। ନବରଙ୍ଗପୁର ଆଇସ୍‌ଷ୍ଟ୍ରୋକ ଖେଳାଳିଙ୍କ ମଧ୍ୟରୁ ଶୁଭଶ୍ରୀ ବିଶ୍ୱାଳ, ତେଜସ୍ୱିନୀ ପୂଜାରୀ, ହିମାଂଶୁ ପଟ୍ଟନାୟକ, ରିତିକ ହରିଜନ, ଋଷିକେଶ ହରିଜନ, ମଣିକଣ୍ଠା ସ୍ୱର୍ଣ୍ଣ, ଅସୀମ ବିଶ୍ୱାସ, ଡିମ୍ପଲ ପାତ୍ର ରୋପ୍ୟ ପଦକ ହାସଲ କରିଛନ୍ତି। ଓଡିଶା ପୋଲିସ ପ୍ରତିଷ୍ଠା ଦିବସରେ ନବରଙ୍ଗପୁରରେ ହୋଇଥିବା ଜିଲାସ୍ତରୀୟ କାର୍ଯ୍ୟକ୍ରମରେ ଏସ୍‌ପି ଖେଳାଳିଙ୍କୁ ପୁରସ୍କୃତ କରିଥିଲେ। ଏହି ସମୟରେ ଜିଲା କ୍ରୀଡ଼ା ସଂଘ ସହ ସମ୍ପାଦକ ମନୋଜ ପଟ୍ଟନାୟକ ଉପସ୍ଥିତ ଥିଲେ। ପ୍ରତିଯୋଗିତାରେ ଓଡିଶା ଦଳର କୋଚ ଭାବେ ନବରଙ୍ଗପୁରର ହରିଶ ବେହେରା ଦାୟିତ୍ୱ ତୁଲାଇ ଥିଲେ।

ଭଲିବଲ ଟୁର୍ନାମେଣ୍ଟ ଉଦ୍‌ଘାଟିତ

ପଟ୍ଟାଙ୍ଗୀ,୪।୪(ଡି.ଏନ.ଏ.)

କୋରାପୁଟ ଜିଲା ପଟ୍ଟାଙ୍ଗୀ ବ୍ଲକ ଅନ୍ତର୍ଗତ ପଡାଲଗୁଡା ଗ୍ରାମରେ ଏକ ଭଲିବଲ ଟୁର୍ନାମେଣ୍ଟ ସୋମବାର ଉଦ୍‌ଘାଟିତ ହୋଇଯାଇଛି। ଗ୍ରାମର ଯୁବଗୋଷ୍ଠୀଙ୍କ ଦ୍ୱାରା ଆୟୋଜିତ ଏହି କାର୍ଯ୍ୟକ୍ରମରେ ମୁଖ୍ୟଅତିଥି ଭାବେ ଜିଲା ପରିଷଦ ଜୋନ-୧ର ଟିକାଇ ଗେମେଲ ଯୋଗଦେଇ ଟୁର୍ନାମେଣ୍ଟକୁ ଉଦଘାଟନ କରିଥିଲେ। ଉଦଘାଟନୀ ଉତ୍ସବର ପ୍ରଥମ ଦିନରେ ବଦଳିଗୁଡା ଓ ଶିଶାଗୁଡା ମଧ୍ୟରେ ମ୍ୟାଚ ହୋଇଥିଲା। ଟୁର୍ନାମେଣ୍ଟର ଦ୍ୱିତୀୟ ଦିବସରେ ସିପାଇପୁଟ-ଇନ୍ଦିରା କଲୋନୀ ପରସ୍ପରକୁ ଭେଟିଥିଲେ। ଟୁର୍ନାମେଣ୍ଟର ପ୍ରଥମ ଦିନର ମ୍ୟାଚରେ ବଦଳିଗୁଡା ବିଜୟୀ ହୋଇଥିଲା। ସେହିପରି ଦ୍ୱିତୀୟ ଦିବସ ମ୍ୟାଚରେ ଇନ୍ଦିରା କଲୋନୀ ବିଜୟୀ ହୋଇଥିଲା। ଏହି ଟୁର୍ନାମେଣ୍ଟ ୪ ଦିନ ଧରି ଚାଲିବ। ପ୍ରତିଦିନ ୪ଟି ଦଳ ପରସ୍ପରକୁ ଭେଟିବେ ବୋଲି ଟୁର୍ନାମେଣ୍ଟର ମ୍ୟାନେଜର ତ୍ରିନାଥ ଗେମେଲ କହିଛନ୍ତି। ଉଦଘାଟନୀ କାର୍ଯ୍ୟକ୍ରମରେ ସମ୍ମାନିତ ଅତିଥି ରୂପେ ବ୍ଲକ ଉପାଧ୍ୟକ୍ଷ ତ୍ରିନାଥ କଟା, ସରପଞ୍ଚ ଆଲମେ ଫୁଲ, ସମିତି ସଭ୍ୟା ଶିବାନୀ ନାୟକ, ରାଲେଗଡା ପଞ୍ଚାୟତର ନାଏବ ସରପଞ୍ଚ ପଦୁ କଡ଼ି, ୱାର୍ଡ ସଭ୍ୟା ସୁନାଦେଇ ପଡାଲ, ନାଏବ ସରପଞ୍ଚ ଅଭି ଟୋଟାପାଡିଆ, ସେରୁବନ୍ଧ ସୁରକ୍ଷା ସମିତି ସଭାପତି ଭଗବାନ ଗୋଲରି ଏବଂ ଟୁର୍ନାମେଣ୍ଟ ଉପଦେଷ୍ଟା ଶରତ କୁମାର ଧଳ ପ୍ରମୁଖ ଯୋଗ ଦେଇଥିଲେ। ଗ୍ରାମର ଭଗବାନ ପଡାଲ, ଜଲେନ୍ଦ୍ର ପଡାଲ, ଲଛମନ ପଡାଲ, ଶିବକାଲ ପାଡିଆ, ଚନ୍ଦ୍ର ପଡାଲ ଓ ମୋହନ କାଲ ପାଡିଆ ଟୁର୍ନାମେଣ୍ଟ ପରିଚାଳନାରେ ସହଯୋଗ କରିଥିଲେ ।

ଉ