ଧରିତ୍ରୀ
DHARITRI

ସମ୍ବଲପୁର, ମଙ୍ଗଳବାର, ଏପ୍ରିଲ ୫/୨୦୨୨ (୧୨ ପୃଷ୍ଠା) | Sambalpur, Tuesday, April 5/2022 | Page 12 | ₹ 7.00 | ★★

୧୮ଶ ଭାଗ ୧୦୮ ସଂଖ୍ୟା | www.orissakhabar.com/www.dharitri.com | Printed at Bhubaneswar, Sambalpur, Angul and Rayagada | ମୂଲ୍ୟ ₹୭/-

ଅନନ୍ୟାଙ୍କ ବ୍ରେକ୍‌ଅପ୍

୩ ବର୍ଷ ଧରି ରିଲେସନଶିପ୍‌ରେ ରହିବା ପରେ ପ୍ରେମିକ ଇଶାନ ଖଟ୍ଟରଙ୍କ ସହ ବ୍ରେକ୍‌ଅପ୍ କରିଛନ୍ତି ବଲିଉଡ୍ ଅଭିନେତ୍ରୀ ଅନନ୍ୟା ପାଣ୍ଡେ।

୦୯ ୧୨

କେଶବ ମହାରାଜଙ୍କୁ ୭ ଉଇକେଟ

ଡର୍ବାନରେ ଅନୁଷ୍ଠିତ ବାଂଲାଦେଶ ବିପକ୍ଷ ପ୍ରଥମ କ୍ରିକେଟ ଟେଷ୍ଟର ଦ୍ୱିତୀୟ ଇନିଂସରେ ୭ ଉଇକେଟ ନେଇଛନ୍ତି ଦକ୍ଷିଣ ଆଫ୍ରିକା ସ୍ପିନର କେଶବ ମହାରାଜ।

ଚାଷକୁ ନାହିଁ, ଶୋଷୁଛନ୍ତି ଶିଳ୍ପ

୧୪୪୧.୮୩ କୋଟି ରାଜସ୍ୱ ହାନି

ଭୁବନେଶ୍ୱର, ୪।୪(ବ୍ୟୁରୋ)

ରାଜ୍ୟରେ ଚାଷଜମିକୁ ସମ୍ପୂର୍ଣ୍ଣ ଜଳସେଚନ ସୁବିଧା ଯୋଗାଇଦେବା ରାଜ୍ୟ ସରକାରଙ୍କ ପକ୍ଷେ କାଠିକର ପାଠ ହେଉଛି। ଏ ବାବଦରେ ପ୍ରଚୁର ଅର୍ଥ ଖର୍ଚ୍ଚ କରାଯାଉଥିଲେ ମଧ୍ୟ ଜମିକୁ ଜଳସେଚନ ସୁବିଧା ମିଳିପାରୁନାହିଁ। ଭୁଲ୍ ଡିଜାଇନ, ସମ୍ପୂର୍ଣ୍ଣ ପ୍ରକଳ୍ପ ରିପୋର୍ଟ(ଡିପିଆର)ରେ ତ୍ରୁଟି, ଜମି ଅଧିଗ୍ରହଣରେ ବିଳମ୍ବ, ଆର୍ଥିକ ପରିଚାଳନାରେ ଅନିୟମିତତା ଯୋଗୁ ପ୍ରକଳ୍ପ ନିର୍ମାଣରେ ୧୩ରୁ ୪୩ ବର୍ଷ ପର୍ଯ୍ୟନ୍ତ ଲାଗି ଯାଇଛି। ୨୦୧୪ରୁ ୨୦୧୯ ମଧ୍ୟରେ ଜଳସେଚନ ପାଇଁ ୧୨,୭୪୨.୧୧ କୋଟି ଟଙ୍କା ବ୍ୟୟରେ ୫,୦୨,୮୪୨ ହେକ୍ଟର ଜମିରେ ଜଳସେଚନ କରିବା ଲକ୍ଷ୍ୟ ରଖାଯାଇଥିବା ବେଳେ ମାତ୍ର ୨,୨୨,୪୧୮ ହେକ୍ଟର ଅର୍ଥାତ୍ ୨୪ ପ୍ରତିଶତ ଜଳସେଚନ ସମ୍ଭବ ହୋଇଥିଲା। କିନ୍ତୁ ଆଶ୍ଚର୍ଯ୍ୟର କଥା, ଜଳସେଚନ ପାଇଁ ଉଦ୍ଦିଷ୍ଟ ପ୍ରକଳ୍ପରୁ ଜମିକୁ ଜଳଯୋଗାଣ ସମ୍ଭବ ହୋଇ ନ ଥିବା ବେଳେ ଶିଳ୍ପସଂସ୍ଥା ଜଳ ଶୋଷି ନେଉଛନ୍ତି। କୌଣସି ଚୁକ୍ତି ନ ଥାଇ ଶିଳ୍ପସଂସ୍ଥା ଜଳ ଉତ୍ତୋଳନ କରୁଥିବା ଯୋଗୁ ସରକାରଙ୍କୁ ବହୁ କୋଟି ଟଙ୍କାର ରାଜସ୍ୱ ଫାଙ୍କି ଦେଉଛନ୍ତି। ନିକଟରେ ବିଧାନସଭାରେ ଉପସ୍ଥାପିତ କମ୍ପ୍ଟ୍ରୋଲର ଆଣ୍ଡ ଅଡିଟର ଜେନେରାଲ(ସିଏଜି) ରିପୋର୍ଟରୁ ଏଭଳି ତଥ୍ୟ ପ୍ରକାଶ ହୋଇଛି।

ସିଏଜି ରିପୋର୍ଟରେ ଉଲ୍ଲେଖ କରିଛନ୍ତି ଯେ, ରେଙ୍ଗାଳି ବହୁମୁଖୀ ଜଳସେଚନ ପ୍ରକଳ୍ପ ଚାଷଜମିକୁ ଜଳସେଚିତ କରିବାକୁ ଉଦ୍ଦିଷ୍ଟ ଥିବାବେଳେ ଚଞ୍ଚକତା କରାଯାଇ ଶିଳ୍ପଗୁଡିକୁ ଜଳ ପାଇଁ ଅନୁମତି ଦିଆଯାଇଛି। ଏହି ପ୍ରକଳ୍ପରୁ ଶିଳ୍ପକୁ ଜଳ ଯୋଗାଇଦେବା ସକାଶେ ପ୍ରସ୍ତୁତ ଡିପିଆର୍‌ରେ କୌଣସି ବିଷୟ ଉଲ୍ଲେଖ କରାଯାଇନାହିଁ। କେନାଲ ନିର୍ମାଣରେ ବିଳମ୍ବ ଯୋଗୁ ପରିକଳ୍ପିତ କ୍ଷେତ୍ରକୁ ଜଳସେଚନ ସୁବିଧା ଯୋଗାଇ ଦିଆଯାଇ ପାରିନାହିଁ। ତେବେ ପରବର୍ତ୍ତୀ ସମୟରେ ଏହି ପ୍ରକଳ୍ପରୁ ଶିଳ୍ପକୁ ଜଳ ବ୍ୟବହାର ଲାଗି ଅନୁମତି ଦିଆଯାଇଥିଲା। କେବଳ ସେତିକି ନୁହେଁ, ଜଳସେଚନ ନିୟମ ଉଲ୍ଲଂଘନ କରି ପାଣି ନେବାକୁ ଅନୁମତି ଦିଆଯାଇଥିବା ବେଳେ ଶିଳ୍ପଗୁଡିକ ସରକାରଙ୍କ ଦ୍ୱାରା ଧାର୍ଯ୍ୟ ଟିକସକୁ ମଧ୍ୟ ଫାଙ୍କି ଦେଇଛନ୍ତି। ଏ ବାବଦରେ ସରକାରଙ୍କୁ ୧୪୪୧.୮୩ କୋଟି ଟଙ୍କାର ରାଜସ୍ୱ ହାନି ହେଉଛି।

ଓଡ଼ିଶା ଜଳସେଚନ ନିୟମଅନୁଯାୟୀ, ଜଳକର ପ୍ରଦାନରେ ବିଳମ୍ବ ହେଲେ ମାସିକ ୨ ପ୍ରତିଶତ ସୁଧ ହିସାବରେ ଅସୁଲ କରିବା ବ୍ୟବସ୍ଥା ରହିଛି। ୨୦୦୬ ମେ'ରେ ବ୍ରାହ୍ମଣୀ ବାମ ବେସିନ ପରିଚାଳକ ତଥା ସାମଲ ବ୍ୟାରେଜ୍ ମୁଖ୍ୟଯନ୍ତ୍ରୀ ସାମଲ ବ୍ୟାରେଜ ବାମ ହେଡ୍, ରେଗୁଲେଟରର ନିମ୍ନସ୍ରୋତର ୧୧୦ କିମିଠାରେ ଗ୍ୟାଲୋନ୍ ପ୍ରତି ୬୦ ଟଙ୍କା ଦରରେ ଆସନ୍ତା ୩୦ ବର୍ଷ ପାଇଁ ଓଡ଼ିଶା ପାୱାର କନ୍‌ସୋର୍ଟିୟମ ଲିମିଟେଡ୍(ଓପିସିଏଲ) ସହିତ ଚୁକ୍ତିନାମା ସ୍ୱାକ୍ଷର କରିଥିଲେ। ଉକ୍ତ ସଂସ୍ଥା ୨୦୦୯ରୁ ୨୦୧୦ ସେପ୍ଟେମ୍ବର ମଧ୍ୟରେ ୪୯.୯୩ ଲକ୍ଷ ଗ୍ୟାଲୋନ୍ ଜଳ ଉଠାଣ କରିଥିଲା। ମାତ୍ର ସେହି ସଂସ୍ଥାଠାରୁ ଜଳକର ଓ ମାସିକ ୨ ପ୍ରତିଶତ ସୁଧ ହିସାବରେ ୨୪୬.୧୪ କୋଟି ଟଙ୍କା ଆଦାୟ କରାଯାଇ ନ ଥିବା ସିଏଜି ତାଙ୍କ ରିପୋର୍ଟରେ ଉଲ୍ଲେଖ କରିଛନ୍ତି।

ସେହିପରି ୩ଟି ଶିଳ୍ପସଂସ୍ଥା ସାମଲ ବ୍ୟାରେଜ୍‌ରୁ ୨୦୧୬ରୁ ଜଳ ନେବା ସହ ୟୁନିଟ୍ ପ୍ରତି ୫.୬୦ ଟଙ୍କା ହାରରେ ଜଳକର ପଇଠ କରୁଥିଲେ। ତେବେ ପରବର୍ତ୍ତୀ ଆଦେଶ ଅନୁଯାୟୀ, ୨୦୧୮ରୁ ୨୦୨୦ ମଧ୍ୟରେ ଜଳକର ୟୁନିଟ୍ ପିଛା ୬.୭୮ ଓ ୭.୪୬ ବଦଳରେ ୬.୭୨ ଓ ୭.୨୮ ଟଙ୍କା ଆଦାୟ କରାଯାଉଥିଲା। ଏଥିଯୋଗୁ ଏହି ସମୟ ମଧ୍ୟରେ ୨,୩୯୮.୫୦ ଲକ୍ଷ ୟୁନିଟ୍ ଜଳ ବାବଦରେ ମାତ୍ର ୨.୪୦ କୋଟି ଟଙ୍କା ଆଦାୟ କରାଯାଇଥିଲା। ପ୍ରଚଳିତ ନିୟମ ଅନୁଯାୟୀ, ପ୍ରତ୍ୟେକ ବର୍ଷ ଟିକସ ମୂଲ୍ୟ ୧୦ ପ୍ରତିଶତ ହାରରେ ବୃଦ୍ଧି କରାଯିବା କଥା। ମାତ୍ର ତାହା କରାଯାଇନାହିଁ। କେବଳ ସେତିକି ନୁହେଁ, ଗୋଟିଏ ଶିଳ୍ପସଂସ୍ଥା କୌଣସି ଚୁକ୍ତିନାମା ନ କରି ୪୭,୬୯୬ କ୍ୟୁସେକ୍ ଜଳ ଉଠାଣ କରିଥିଲା। ଉକ୍ତ ସଂସ୍ଥାଠାରୁ ୨୦୧୪ରୁ ୨୦୧୯ ମଧ୍ୟରେ ୬ ଗୁଣ ଅର୍ଥଦଣ୍ଡ ବାବଦରେ ୫୦୫.୦୮ କୋଟି ଟଙ୍କା ଆଦାୟ କରାଯାଇ ନ ଥିଲା। ଜଳସେଚନ ନିୟମାବଳୀ ଅନୁଯାୟୀ, ଜଳକର ଫାଙ୍କୁଥିବା ଶିଳ୍ପସଂସ୍ଥାଠାରୁ ମୂଳ ସହିତ ୨ ପ୍ରତିଶତ ଚକ୍ରବର୍ତ୍ତୀ ସୁଧହାରରେ ଅସୁଲ କରାଯିବ। ୧୯୯୯ରୁ ଗୋଟିଏ ଶିଳ୍ପସଂସ୍ଥା ୪୭,୬୯୬ କ୍ୟୁସେକ୍ ଜଳ ଉତ୍ତୋଳନ କରିଥିଲା। ମାତ୍ର ଏହି ସଂସ୍ଥା ଟିକସ ପଇଠ କରି ନ ଥିଲା। ଫଳରେ ସରକାରଙ୍କୁ ୬୪୪.୬୭ କୋଟି ଟଙ୍କାର ରାଜସ୍ୱ ହାନି ସହିବାକୁ ପଡିଛି ବୋଲି ସିଏଜି ତାଙ୍କ ରିପୋର୍ଟରେ ଉଲ୍ଲେଖ କରିଛନ୍ତି। ତେବେ ଏଥିପାଇଁ ଦାୟୀ ଅଧିକାରୀଙ୍କ ବିରୋଧରେ କାର୍ଯ୍ୟାନୁଷ୍ଠାନ ଗ୍ରହଣ କରିବାକୁ ସିଏଜି ସୁପାରିସ କରିଛନ୍ତି।

'ରୋଷଘରେ ଲୁଚି ରହି ଚୁଲି ଭାଙ୍ଗିଛନ୍ତି'

ସ୍ଥିତି ଅନୁଧ୍ୟାନ କଲେ ମୁଖ୍ୟ ଶାସନ ସଚିବ, ଡିଜିପି

ପୁରୀ ଅଫିସ, ୪।୪

- ଏଣିକି ରାତିରେ ମନ୍ଦିର ପରିସର ଖାଲି କରାଯିବ
- ଶ୍ରୀମନ୍ଦିର ପ୍ରଶାସନ ପକ୍ଷରୁ ଏତଲା ପରେ ତଦନ୍ତ ଆରମ୍ଭ
- ସୁଆର ମହାସୁଆର ନିଯୋଗ ସହ ଜିଲାପାଳଙ୍କ ଆଲୋଚନା

ଶ୍ରୀମନ୍ଦିର ରୋଷଘର ଚୁଲି ଭଙ୍ଗା ଘଟଣାକୁ ୪୮ଘଣ୍ଟାରୁ ଊର୍ଦ୍ଧ୍ୱ ସମୟ ବିତିଯାଇଥିଲେ ମଧ୍ୟ ଏପର୍ଯ୍ୟନ୍ତ ଦୋଷୀଙ୍କୁ ଚିହ୍ନଟ କରିବାରେ ଶ୍ରୀମନ୍ଦିର ପ୍ରଶାସନ ବିଫଳ ହୋଇଛି। ତେବେ ଏ ନେଇ ସୋମବାର ଶ୍ରୀମନ୍ଦିର ସୁରକ୍ଷା ପ୍ରଶାସକଙ୍କ ପକ୍ଷରୁ ସିଂହଦ୍ୱାର ଥାନାରେ ଏତଲା ଦିଆଯାଇଛି। ପୋଲିସ ଏକ ମାମଲା ରୁଜୁ କରିବା ସହ ପାଞ୍ଚଜଣିଆ ଟିମ୍ ଗଠନ କରି ତଦନ୍ତ ଆରମ୍ଭ କରିଛି। ଅନ୍ୟପକ୍ଷରେ ଘଟଣାକୁ ଗୁରୁତ୍ୱର ସହ ନେଇ ମୁଖ୍ୟମନ୍ତ୍ରୀ ନବୀନ ପଟ୍ଟନାୟକଙ୍କ ନିର୍ଦ୍ଦେଶ କ୍ରମେ ମୁଖ୍ୟ ଶାସନ ସଚିବ ସୁରେଶ ଚନ୍ଦ୍ର ମହାପାତ୍ର ଏବଂ ପୋଲିସ ମହାନିର୍ଦ୍ଦେଶକ (ଡିଜି) ସୁନିଲ ବଂଶଲ ସୋମବାର ସନ୍ଧ୍ୟାରେ ଶ୍ରୀମନ୍ଦିର ଆସି ସ୍ଥିତି ଅନୁଧ୍ୟାନ କରିବା ସହ ସେବାୟତ ପ୍ରତିନିଧି ଏବଂ ପ୍ରଶାସନିକ ଅଧିକାରୀମାନଙ୍କ ସହିତ ଆଲୋଚନା କରିଛନ୍ତି।

ମୁଖ୍ୟ ଶାସନ ସଚିବ ସ୍ଥିତି ଅନୁଧ୍ୟାନ କରି ଫେରିବା ପରେ ଗଣମାଧ୍ୟମକୁ ସୂଚନା ଦେଇ କହିଛନ୍ତି, ରାଜ୍ୟ ସରକାର ଏହି ଘଟଣାକୁ ଗୁରୁତ୍ୱର ସହ ନେଇଛନ୍ତି। ମୁଖ୍ୟମନ୍ତ୍ରୀଙ୍କ ନିର୍ଦ୍ଦେଶ କ୍ରମେ ସେ ଏବଂ ଡିଜିପି ଶ୍ରୀମନ୍ଦିର ରୋଷଘର ନିକଟ

ଅଗଣାକୁ ଯାଇ ସ୍ଥିତି ଅନୁଧ୍ୟାନ କରିଛନ୍ତି। ରାତିରେ ରୋଷଘରେ କେହି ଲୁଚି ରହି ଚୁଲି ଭାଙ୍ଗିଥିବା ଅନୁମାନ କରାଯାଉଛି। ଯାହା ଜଣାପଡୁଛି, ଚୁଲି ଭାଙ୍ଗିବା ଭିତରେ ସେମିତି କିଛି ଉଦ୍ଦେଶ୍ୟ ନାହିଁ। ସୁଆର ମହାସୁଆର ସେବାୟତଙ୍କ ମଧ୍ୟରେ କୌଣସି ବିବାଦ ନାହିଁ। ଘଟଣା ସମ୍ପର୍କରେ ଜେଟିପି ଷ୍ଟାଫଙ୍କୁ ପଚରାଉଚରା ଚାଲିଛି। ସିସିଟିଭି ଫୁଟେଜ୍‌ରୁ କିଛି ସୁରାକ ମିଳିଛି। ☞ ପୃଷ୍ଠା–୪

ରାଜଧାନୀରେ ସିରିଜ୍ ଦୁର୍ଘଟଣା

ହାଇୱା ଧକ୍କାରେ କାର୍ ଚୂର୍‌ମାର, ଜଣେ ମୃତ

ଦୁର୍ଘଟଣାରେ ଚୂର୍‌ମାର ହୋଇଥିବା କାର୍। ମୃତକ ଶ୍ରୀମନ୍ତ କୁମାର ଦାସ (ଇନ୍‌ସେଟ୍)

ଭୁବନେଶ୍ୱର,୪।୪ (ବ୍ୟୁରୋ)

ରାଜଧାନୀରେ ସୋମବାର ସକାଳେ ଭୟଙ୍କର ଦୁର୍ଘଟଣା ଘଟିଛି। ମଞ୍ଚେଶ୍ୱର ଥାନା ପଳାଶୁଣି ନିକଟ ଜାତୀୟ ରାଜପଥରେ ସିରିଜ୍ ଦୁର୍ଘଟଣା ଯୋଗୁ ଗୋଟିଏ କାର୍ ଚୂର୍‌ମାର ହୋଇଯାଇଥିବାବେଳେ ଅନ୍ୟ ୩ରୁ ଊର୍ଦ୍ଧ୍ୱ କାର୍, ବାଇକ୍ କ୍ଷତିଗ୍ରସ୍ତ ହୋଇଛି। ଏଥିରେ ଜଣେ କାର୍‌ଚାଳକଙ୍କ ମୃତ୍ୟୁ ଘଟିଥିବାବେଳେ ୫ରୁ ଊର୍ଦ୍ଧ୍ୱ ଆହତ ହୋଇ ହସ୍ପିଟାଲରେ ଭର୍ତ୍ତି ହୋଇଛନ୍ତି। ଟ୍ରାଫିକ୍ ଜାମ୍ ଯୋଗୁ ଗାଡ଼ିଗୁଡ଼ିକ ପଛକୁ ପଛ ରହିଥିବା ସମୟରେ ରସୁଲଗଡ଼ ଓଭରବ୍ରିଜ୍‌ରୁ ଦ୍ରୁତଗତିରେ ଆସୁଥିବା ଏକ ହାଇୱା ଏହି ଦୁର୍ଘଟଣା ଘଟାଇଥିଲା। ପ୍ରାଣ ହରାଇଥିବା କାର୍ ଚାଳକ ହେଲେ ଭୁବନେଶ୍ୱର ଆଇଗିଣିଆ ଅଞ୍ଚଳରେ ରହୁଥିବା କେନ୍ଦ୍ରାପଡ଼ା ରାଜକନିକା ଥାନା ଲହୁଣି ଗ୍ରାମର ଶ୍ରୀମନ୍ତ କୁମାର ଦାସ (୩୭)। ସେ ଯାଜପୁର ଜିଲା ଜାରକା ବିଦ୍ୟୁତ ଉପଖଣ୍ଡର ସହକାରୀ ଯନ୍ତ୍ରୀ ଥିଲେ। ଦୁଇ ହାଇୱା ମଧ୍ୟରେ କାର୍‌ଟି ଚାପି ହୋଇଯିବାରୁ ଅଗ୍ନିଶମ ବାହିନୀ ଓ ପୋଲିସ ଗ୍ୟାସ୍ କଟର୍ ☞ ପୃଷ୍ଠା–୪

୧୪ ଦିନରେ ୯ ଟଙ୍କା ବୃଦ୍ଧି

ପେଟ୍ରୋଲ ୪୩, ଡିଜେଲ ୪୨ ପଇସା

ଭୁବନେଶ୍ୱର,୪।୪: ଅନ୍ତର୍ଜାତୀୟ ବଜାରରେ କ୍ରମାଗତ ଭାବେ ଅଶୋଧିତ ତୈଳ ଦର ପରିବର୍ତ୍ତନ ହେବାରୁ ଭାରତ ବଜାର ଉପରେ ତା'ର ପ୍ରଭାବ ଦେଖିବାକୁ ମିଳୁଛି। ଏପରିକି ଦୀର୍ଘ ୧୩ଦିନ ପରେ ଉଭୟ ପେଟ୍ରୋଲ ଓ ଡିଜେଲର ମୂଲ୍ୟ ବୃଦ୍ଧି ଖସିଥିଲେ ମଧ୍ୟ ଦର ବୃଦ୍ଧିରେ କୌଣସି ପରିବର୍ତ୍ତନ ହେଉନାହିଁ। କ୍ରମାଗତ ୩ୟ ଦିନ ଲାଗି ସାରା ଦେଶରେ ତୈଳ ଦର ବୃଦ୍ଧି ଘଟିଛି। ଗତ ୧୪ ଦିନ ମଧ୍ୟରେ ୧୨ଥର ତୈଳ ଦର ପରିବର୍ତ୍ତନ ହୋଇଛି। ଦେଶର ପ୍ରମୁଖ ତୈଳ ବିପଣନ କମ୍ପାନୀ ଭାରତୀୟ ତୈଳ ନିଗମର ସୂଚନା ଅନୁସାରେ ସୋମବାର ଭୁବନେଶ୍ୱରରେ ପେଟ୍ରୋଲ ୪୩ ପଇସା ଏବଂ ଡିଜେଲ ୪୨ ପଇସା ବୃଦ୍ଧି ଘଟିଛି। ଏହି ଦର ବୃଦ୍ଧି ଫଳରେ ଏଠାରେ ପେଟ୍ରୋଲ ଲିଟର ପିଛା ୧୧୦.୭୯ ଟଙ୍କାରେ ବିକ୍ରି ହେଉଥିବା ବେଳେ ଡିଜେଲ ଲିଟର ପିଛା ୧୦୦.୫୪ ଟଙ୍କାରେ କାରବାର ହେଉଛି। ଗତ ୧୨ ଥରରେ ତେଲ ଦର ପ୍ରାୟ ୯ଟଙ୍କା ବଢ଼ିଲାଣି। ଇତି ମଧ୍ୟରେ ☞ ପୃଷ୍ଠା–୪

ଆଜିର ସମ୍ପାଦକୀୟ

ଶ୍ରୀଲଙ୍କା ସଙ୍କଟ

'ଯୌତୁକ ଯୋଗୁ ବାହା ହୋଇପାରୁଛନ୍ତି ଅସୁନ୍ଦରୀ'

ବିବାଦରେ ପାଠ୍ୟପୁସ୍ତକ

ନୂଆଦିଲ୍ଲୀ,୪।୪

ଭାରତରେ ଯୌତୁକକୁ ଅପରାଧ କୁହାଯାଉଥିବା ବେଳେ ପାଠ୍ୟପୁସ୍ତକରେ ଏହାର ଉପଯୋଗିତା ସମ୍ପର୍କରେ ପିଲାମାନଙ୍କୁ ପଢ଼ାଯାଉଥିବାରୁ ଏହାକୁ ନେଇ ବିବାଦ ଦେଖାଦେଇଛି। ବହିରେ ଯୌତୁକର ଉପଯୋଗିତା ବିଷୟରେ ଉଲ୍ଲେଖ ରହିଥିବା ପୃଷ୍ଠାର ଫଟୋ ଭାଇରାଲ ହେବା ପରେ ସୋସିଆଲ ମିଡିଆ ୟୁଜର୍ସଙ୍କ ମଧ୍ୟରେ ଆଲୋଡନ ସୃଷ୍ଟି କରିଛି। ଏହା ଆଇଏନ୍‌ସି (ଭାରତୀୟ ନର୍ସିଂ କାଉନସିଲ୍) ପାଠ୍ୟକ୍ରମରେ ସାମିଲ ହୋଇଥିବା ଟି.କେ. ଇନ୍ଦ୍ରାଣୀଙ୍କ ଲିଖିତ ସୋସିଓଲଜି ବହି ବୋଲି କେତେଜଣ ଇଣ୍ଟରନେଟ ୟୁଜର କହିଛନ୍ତି। ନର୍ସିଂ ଛାତ୍ରୀଛାତ୍ର ପଢୁଥିବା ଉକ୍ତ ବହିରେ ଡାଉରିର ଭଲ ଗୁଣ ସମ୍ପର୍କରେ ଉଲ୍ଲେଖ ରହିଛି। ସେଥିରେ ଲେଖାଅଛି ଯୌତୁକ ବାବଦରେ ଘରକୁ ନୂଆ

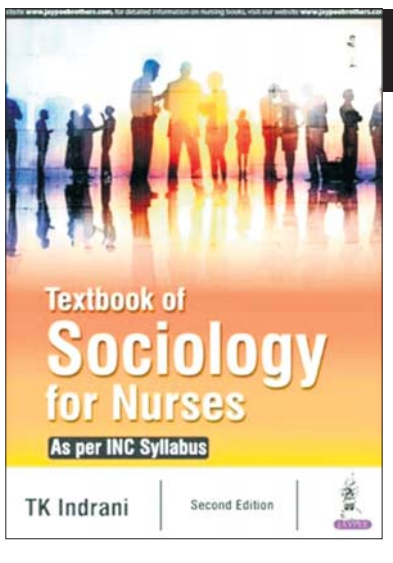

ଆସବାବପତ୍ର, ଫ୍ରିଜ୍, ଗାଡ଼ି ଆଦି ଆସୁଥିବାବେଳେ ଏହାଦ୍ୱାରା ପୈତୃକ ସମ୍ପତ୍ତିରୁ ଝିଅ ନିଜ ଭାଗ ଆଣିପାରୁଛନ୍ତି। ସେହିପରି ଯୌତୁକ ଯୋଗୁ ଅସୁନ୍ଦର ଝିଅମାନେ ବାହା ହୋଇପାରୁଥିବା ଉକ୍ତ ପୃଷ୍ଠାରେ ଉଲ୍ଲେଖ କରାଯାଇଛି।

ଉକ୍ତ ବିବାଦୀୟ ପୃଷ୍ଠାର ଏକ ଫଟୋ ଶିବସେନା ନେତ୍ରୀ ତଥା ରାଜ୍ୟସଭା ସଦସ୍ୟା ପ୍ରିୟଙ୍କା ଚତୁର୍ବେଦୀ ଟୁଇଟରରେ ଶେୟାର କରିଛନ୍ତି। ଦେଶରେ ଯୌତୁକ ପ୍ରଥାକୁ ସମ୍ପୂର୍ଣ୍ଣ ବନ୍ଦ କରିବା ପାଇଁ ସରକାର ବିଭିନ୍ନ ଆଇନ କାର୍ଯ୍ୟକାରୀ କରିଥିଲେ ହେଁ ଏହା ପୂର୍ବ ପ୍ରକାରେ ଜାରି ରହିଛି। ଆଜିର ଦିନରେ ଯୌତୁକ ଦାବି ବଢ଼ିବାରେ ଲାଗିଛି। ☞ ପୃଷ୍ଠା–୪

PATANJALI
Nutrela NUTRITION
Ruchi
RUCHI SOYA INDUSTRIES LIMITED
ପୋଷଣ ଏବଂ ଭିଟାମିନ୍‌ର ଅଭାବ
ଅନେକ ବିପଜ୍ଜନକ ରୋଗର କାରଣ ସାଜିପାରେ ।
ନ୍ୟୁଟ୍ରେଲା ନ୍ୟୁଟ୍ରିସନ୍ ଏକ ପ୍ରାକୃତିକ ଅର୍ଗାନିକ୍ ସମାଧାନ ଅଟେ ।
ପୋଷକ ତତ୍ତ୍ୱ | ଅଭାବ କାରଣରୁ ରୋଗ
ଭିଟାମିନ୍ ଏ | ଭିଟାମିନ୍ ଏ ଅଭାବ କାରଣରୁ ଦୁର୍ବଳ ଦୃଷ୍ଟିଶକ୍ତି, କ୍ଳାନ୍ତି, ଚର୍ମର ଶୁଷ୍କତା ଏବଂ ବାରମ୍ବାର ଅସୁସ୍ଥତା ଭଳି ସମସ୍ୟା ଦେଖାଦେଇପାରେ ।
ଭିଟାମିନ୍ ସି | ଭିଟାମିନ୍ ସି'ର ଅଭାବ ମାଂସପେଶୀ ଦୁର୍ବଳତା, ଗଣ୍ଠି ଓ ମାଂସପେଶୀ ବ୍ୟଥା, ମାଢ଼ିରୁ ରକ୍ତକ୍ଷରଣ ଆଦି ସମସ୍ୟା ସୃଷ୍ଟି କରିପାରେ ।
ଭିଟାମିନ୍ ଡି | ଶରୀରରେ କ୍ୟାଲ୍‌ସିୟମ୍ ଏବଂ ଫସ୍‌ଫେଟ୍‌ର ନିୟନ୍ତ୍ରଣରେ ସହାୟକ । ଏହାର ଅଭାବ କାରଣରୁ କ୍ଳାନ୍ତି ଏବଂ ଅସ୍ଥି ଦୁର୍ବଳତା ଦେଖାଦେଇପାରେ ।
ଭିଟାମିନ୍ ଇ | ଉପାଦେୟ ଆଣ୍ଟିଅକ୍ସିଡାଣ୍ଟସ୍ ଏବଂ କୋଷିକା ଝିଲ୍ଲୀର ସ୍ଥିରତା ବଜାୟ ରଖିବାରେ ସହାୟକ । ଏହାର ଅଭାବ କାରଣରୁ ଚର୍ମ ସମସ୍ୟା ଏବଂ କେଶହାନି ଘଟିପାରେ ।
ଭିଟାମିନ୍ କେ | ଭିଟାମିନ୍ କେ ରକ୍ତ ସଞ୍ଚାଳନ ପାଇଁ ଉପାଦେୟ ଅଟେ । ଏହାର ଅଭାବ କାରଣରୁ ଅସ୍ଥି ଘନତ୍ୱ ହ୍ରାସ ପାଇଥାଏ ।
ଭିଟାମିନ୍ ବି1 | ଭିଟାମିନ୍ ବି1 ଖାଦ୍ୟକୁ ଶକ୍ତିରେ ରୂପାନ୍ତରିତ କରିଥାଏ । ଏହାର ଅଭାବ ଡିମେନ୍ସିଆ, ଆଲ୍‌ଜାଇମର୍ସ, କ୍ୟାନ୍‌ସର୍ ଏବଂ ମେଟାବଲିଜିମ୍ ସମ୍ବନ୍ଧୀୟ ସମସ୍ୟାର କାରଣ ସାଜିପାରେ ।
ଭିଟାମିନ୍ ବି2 | ଭିଟାମିନ୍ ବି2 ଇମ୍ୟୁନିଟି ବଢ଼ାଇବା ପାଇଁ ଗୁରୁତ୍ୱପୂର୍ଣ୍ଣ ଅଟେ । ଏହାର ଅଭାବ କାରଣରୁ ସ୍ନାୟବିକ ରୋଗ, ରକ୍ତହୀନତା ଏବଂ ହୃତ୍‌ପିଣ୍ଡ ସମ୍ବନ୍ଧୀୟ ସମସ୍ୟା ଦେଖାଦେଇପାରେ ।
ଭିଟାମିନ୍ ବି12 | ଭିଟାମିନ୍ ବି12 ଅଭାବ ଦ୍ୱାରା ମସ୍ତିଷ୍କ, ସ୍ନାୟୁତନ୍ତ୍ର ଏବଂ ରକ୍ତଚାପ ପ୍ରଭାବିତ ହୋଇପାରେ । ଏହା ଶରୀରରେ ଲୋହିତ ରକ୍ତକୋଷିକା ଗଢ଼ିବାରେ ସହାୟତା କରିଥାଏ ।
ପ୍ରତିପୂର୍ତ୍ତି ପାଇଁ
ମକା, ସଜନା ଓ ଏଲୋଭେରାରେ ପ୍ରସ୍ତୁତ ମସ୍ତିଷ୍କ, ସ୍ନାୟବିକ ତନ୍ତ୍ର ଓ ନିମ୍ନ ରକ୍ତଚାପ ବିକାର ପାଇଁ ଉପାଦେୟ
ଭିଟାମିନ୍ ବି-12
ଅର୍ଗାନିକ୍ ଲାଇଚେନ୍‌ରେ ତିଆରି, ଯାହା ମାଂସପେଶୀ ସ୍ୱାସ୍ଥ୍ୟ ପାଇଁ ଉତ୍କୃଷ୍ଟ
ଭିଟାମିନ୍ ଡି-2କେ
ସ୍ପିନାକ୍, ରୋଜହିପ୍ ନିର୍ଯାସ ଏବଂ ପ୍ରାକୃତିକ ମଧୁର ଭସ୍ମରେ ପ୍ରସ୍ତୁତ, ଯାହା ରକ୍ତହୀନତା, ଦୁର୍ବଳତା ଏବଂ କ୍ଳାନ୍ତିରେ ତତ୍କାଳୀନ ଲାଭ ଦେଇଥାଏ
ଆଇରନ୍ କମ୍ପ୍ଲେକ୍ସ
ମୁକ୍ତା ପିଷ୍ଟି ଭସ୍ମ, ମୋତି ପିଷ୍ଟି ଏବଂ ଶୈଳେୟରେ ପ୍ରସ୍ତୁତ, ଅସ୍ଥିଭଙ୍ଗୁରତା, ସ୍ନାୟୁର କାର୍ଯ୍ୟକ୍ଷମତା ଓ ପ୍ରାକୃତିକ ହାଡ଼ର ସ୍ୱାସ୍ଥ୍ୟ ପାଇଁ ଉପାଦେୟ
ବୋନ୍ ହେଲ୍‌ଥ
ଅଁଳା, ରୋଜହିପ୍ ଏବଂ କଖାରୁ ମଞ୍ଜି ନିର୍ଯାସରେ ପ୍ରସ୍ତୁତ, ଏଥିରେ ଅଛି ଆଣ୍ଟିଅକ୍ସିଡାଣ୍ଟ, ଇମ୍ୟୁନିଟି ବର୍ଦ୍ଧକ ଓ ବାର୍ଦ୍ଧକ୍ୟ ନିରୋଧୀ ଗୁଣଧର୍ମ ଓ ଏହା ଗଣ୍ଠିଗୁଡ଼ିକ ପାଇଁ ଉପାଦେୟ
ଭିଟାମିନ୍ ସି ଆଣ୍ଡ ଜିଙ୍କ୍
ସଜନା, ଅଁଳା ଏବଂ ଅଶ୍ୱଗନ୍ଧାରେ ପ୍ରସ୍ତୁତ, ଏହା ଏକ ଆଣ୍ଟିଅକ୍ସିଡାଣ୍ଟ ଅଟେ, ଯାହା ପାଚନକ୍ରିୟା, ଷ୍ଟାମିନା ଏବଂ ଶରୀରର କୋଲେଷ୍ଟରଲରେ ଲାଭଦାୟକ ହୋଇଥାଏ
ନାଚୁରାଲ୍ ସ୍ପିରୁଲିନା
ନ୍ୟୁଟ୍ରେଲା ନ୍ୟୁଟ୍ରିସନ୍‌ର ସମ୍ପୂର୍ଣ୍ଣ ରେଞ୍ଜ ପତଞ୍ଜଳି ଏକ୍ସକ୍ଲୁସିଭ୍ ଷ୍ଟୋର, ମେଡିକା

ଅଷ୍ଟ୍ରେଲିଆରେ ଭୂସ୍ଖଳନ : ୨ ମୃତ

ଅଷ୍ଟ୍ରେଲିଆର ୱେଷ୍ଟଓର୍ଥରେ ସୋମବାର ଭୂସ୍ଖଳନ କାରଣରୁ ବ୍ଲୁ ମାଉଣ୍ଟେନସ୍ ନ୍ୟାଶନାଲ ପାର୍କରେ ୨ ଜଣଙ୍କ ମୃତ୍ୟୁ ଘଟିଛି। ମୃତକଙ୍କ ମଧ୍ୟରେ ଜଣେ ନାବାଳକ ଅଛନ୍ତି। ସୂଚନାନୁସାରେ ଭୂସ୍ଖଳନ କାରଣରୁ ଆଉ ୨ ଜଣ ଗୁରୁତର ଆହତ ହୋଇଛନ୍ତି। ଓଦାଳିଆ ପାଗ ପାଇଁ ସିଡ୍‌ନୀରେ ଭୂସ୍ଖଳନ ହେଉଥିବା କୁହାଯାଉଥିବାବେଳେ ପ୍ରତିବର୍ଷ ୪୦ ଲକ୍ଷରୁ ଅଧିକ ଲୋକ ବ୍ଲୁ ମାଉଣ୍ଟେନ୍ସ ବୁଲିବା ପାଇଁ ଆସିଥାନ୍ତି।

ଶ୍ରୀଲଙ୍କା ମନ୍ତ୍ରୀଙ୍କ ସମୂହ ଇସ୍ତଫା

କଲମ୍ବୋ,୪।୪

ଶ୍ରୀଲଙ୍କାରେ ଆର୍ଥିକ ସଙ୍କଟ କାରଣରୁ ଅତ୍ୟାବଶ୍ୟକ ସାମଗ୍ରୀ ଅଭାବ ଏବଂ ବିଦ୍ୟୁତ୍ କାଟ୍‌କୁ ନେଇ ଅସନ୍ତୋଷ ବୃଦ୍ଧି ପାଉଥିବାବେଳେ କର୍ଫ୍ୟୁ ସତ୍ତ୍ୱେ ଆନ୍ଦୋଳନ ଜାରି ରହିଛି। ସରକାର ବଞ୍ଚାଇବା ପାଇଁ ରାଷ୍ଟ୍ରପତି ଗୋଟାବାୟା ରାଜପାକ୍‌ସେ ଉଦ୍ୟମ ଚଳାଇଥିବାବେଳେ ପ୍ରଧାନମନ୍ତ୍ରୀ ମହିନ୍ଦା ରାଜପାକ୍‌ସେଙ୍କ ବ୍ୟତୀତ ସମସ୍ତ ୨୬ ମନ୍ତ୍ରୀ ଇସ୍ତଫା ଦେଇଛନ୍ତି। ମିଳିତ ମନ୍ତ୍ରିମଣ୍ଡଳରେ ସାମିଲ ହେବା ଲାଗି ରାଷ୍ଟ୍ରପତି ବିରୋଧୀ ଦଳଗୁଡ଼ିକୁ ଆମନ୍ତ୍ରଣ କରିଥିଲେ। ଦୁଇ ବିରୋଧୀ ଦଳ ସାମାଗି ଜନ ବଲଭେଗାୟ (ଏସ୍‌ଜେବି) ଏବଂ ଜନଥା ବିମୁକ୍ତି ପେରାମୁନା (ଜେଭିପି) ରାଷ୍ଟ୍ରପତିଙ୍କ ଆମନ୍ତ୍ରଣଙ୍କୁ ଅଗ୍ରାହ୍ୟ କରିଦେଇଛନ୍ତି। ଏହା ବଦଳରେ ରାଷ୍ଟ୍ରପତି ଇସ୍ତଫା ଦିଅନ୍ତୁ ବୋଲି ସେମାନେ ଦାବି କରିଛନ୍ତି। ରବିବାର ବିଭିନ୍ନ ସହରରେ ସରକାର ବିରୋଧୀ ବିକ୍ଷୋଭ ପ୍ରଦର୍ଶନ କରାଯାଇଥିଲା। ଆନ୍ଦୋଳନକାରୀମାନେ ରାଷ୍ଟ୍ରପତି ଗୋଟାବାୟାଙ୍କ ଇସ୍ତଫା ଦାବି କରିଛନ୍ତି। ଦେଶର ଗମ୍ଭୀର ଆର୍ଥିକ ସ୍ଥିତି ଲାଗି ରାଷ୍ଟ୍ରପତି ଓ ତାଙ୍କ ପରିବାରକୁ ଆନ୍ଦୋଳନକାରୀମାନେ ଦାୟୀ କରିଛନ୍ତି।

ସୋମବାର ଇସ୍ତଫା ଦେଇଥିବା ୨୬ ମନ୍ତ୍ରୀଙ୍କ ମଧ୍ୟରେ ପ୍ରଧାନମନ୍ତ୍ରୀଙ୍କ ପୁଅ ନମଲ ରାଜପାକ୍‌ସେ ଅଛନ୍ତି। ସେମାନଙ୍କ ଇସ୍ତଫା ରାଷ୍ଟ୍ରପତି ଓ ପ୍ରଧାନମନ୍ତ୍ରୀଙ୍କୁ ସ୍ଥିର ସରକାର ଗଠନରେ ସହାୟକ ହେବ ବୋଲି ନମଲ ଟୁଇଟ୍ କରି ଆଶାବ୍ୟକ୍ତ କରିଛନ୍ତି। ରାଷ୍ଟ୍ରପତିଙ୍କ ଭାଇ ବାସିଲ ରାଜପାକ୍‌ସେଙ୍କ ସ୍ଥାନରେ ପୂର୍ବ ସରକାରରେ ଆଇନମନ୍ତ୍ରୀ ଥିବା ସାବ୍ରିଙ୍କୁ ଅର୍ଥମନ୍ତ୍ରୀ ନିଯୁକ୍ତ କରାଯାଇଛି। ଋଣ ପାଇଁ ଅନ୍ତର୍ଜାତୀୟ ମୁଦ୍ରାପାଣ୍ଠି (ଆଇଏମ୍‌ଏଫ୍) ସହ କଥା ହେବା ନିମନ୍ତେ ବାସିଲ୍ ୱାଶିଂଟନ ଗସ୍ତ କରିବା କାର୍ଯ୍ୟକ୍ରମ ରହିଛି। ସେହିପରି ପୂର୍ବରୁ ବିଭିନ୍ନ ବିଭାଗରେ ଯେଉଁମାନେ ମନ୍ତ୍ରୀ ଥିଲେ ସେମାନଙ୍କୁ ପୁନଃ ନିଯୁକ୍ତି ଦିଆଯାଇଛି।

ଗୁରୁବାର ରାତିରେ ରାଷ୍ଟ୍ରପତିଙ୍କ ବାସଭବନ ବାହାରେ ଆନ୍ଦୋଳନ ହିଂସାତ୍ମକ ରୂପ ନେବା ପରେ ଦେଶରେ ଜରୁରୀ ସ୍ଥିତି ଜାରି ହୋଇଥିଲା। ରବିବାର ଆନ୍ଦୋଳନକୁ ରୋକିବା ପାଇଁ କର୍ଫ୍ୟୁ ଜାରି ହେବା ସହ ସୋସିଆଲ ମିଡିଆକୁ ନିଷିଦ୍ଧ କରାଯାଇଥିଲା। ଏହା ସତ୍ତ୍ୱେ ଲକ୍ଷ ଲକ୍ଷ ଲୋକ କର୍ଫ୍ୟୁକୁ ଖାତିର ନ କରି ରାସ୍ତାକୁ ଓହ୍ଲାଇଥିଲେ।

ଶ୍ରୀଲଙ୍କାରେ ବିଦେଶୀ ମୁଦ୍ରା ସଙ୍କଟ ଉତ୍କଟ ହୋଇଛି। ଫଳରେ ବିଦେଶରୁ ଇନ୍ଧନ ଓ ଅନ୍ୟାନ୍ୟ ଅତ୍ୟାବଶ୍ୟକ ସାମଗ୍ରୀ ଆମଦାନୀ କରିବାରେ ସମସ୍ୟା ଦେଖାଦେଇଛି। ୧୯୪୮ରେ ବ୍ରିଟିଶ୍ ଶାସନରୁ ଶ୍ରୀଲଙ୍କା ମୁକ୍ତ ହେବା ପରେ କେବେ ଏଭଳି ଆର୍ଥିକ ସଙ୍କଟର ସମ୍ମୁଖୀନ ହୋଇ ନ ଥିଲା। ଇନ୍ଧନ ଅଭାବରୁ ଗାଡ଼ିମୋଟର ଚଳାଚଳ ବାଧାପ୍ରାପ୍ତ ହେବା ସହ ବିଦ୍ୟୁତ୍ ଉତ୍ପାଦନ ହ୍ରାସ ପାଇଛି। ଫଳରେ ଦୈନିକ ୧୩ ଘଣ୍ଟାରୁ ଊର୍ଦ୍ଧ୍ୱ ସମୟ ବିଦ୍ୟୁତ୍ କାଟ ହେଉଛି। ଏହା ବ୍ୟତୀତ ଖାଦ୍ୟ, ଔଷଧ ଆଦି ଅତ୍ୟାବଶ୍ୟକ ସାମଗ୍ରୀ ଦୁଷ୍ପ୍ରାପ୍ୟ ହୋଇଛି। ଏହାକୁ ନେଇ ଜନଅସନ୍ତୋଷ ଡେଇବାରେ ଲାଗିଛି।

ସଙ୍କଟରେ ଥିବା ଶ୍ରୀଲଙ୍କାକୁ ଭାରତ ଚାଉଳ ଓ ଡିଜେଲ ଯୋଗାଇଦେଇଛି। ଏଥିସହିତ ୧ ବିଲିୟନ ଡଲାର ଋଣ ସହାୟତା ଯୋଗାଇ ଦେବା ଲାଗି ନିକଟରେ ନୂଆଦିଲ୍ଲୀ ଘୋଷଣା କରିଥିଲା। ସେଠାର ଆର୍ଥିକ ସ୍ଥିତିରେ ସୁଧାର ଲାଗି ଭାରତ ପକ୍ଷରୁ ସହାୟତା ଜାରି ରହିବ ବୋଲି ବହିର୍ବ୍ୟାପାର ମନ୍ତ୍ରୀ ଏସ୍. ଜୟଶଙ୍କର କହିଥିଲେ।

ଶ୍ରୀଲଙ୍କାରେ ଆର୍ଥିକ ସଙ୍କଟ ପାଇଁ ରାଷ୍ଟ୍ରପତି ଗୋଟାବାୟା ରାଜପାକ୍ସେଙ୍କୁ ଦାୟୀ କରି ତାଙ୍କ ଇସ୍ତଫା ଦାବିରେ ବିକ୍ଷୋଭ।

ମନ୍ତ୍ରିମଣ୍ଡଳରେ ସାମିଲ ଆମନ୍ତ୍ରଣକୁ ବିରୋଧୀଙ୍କ ଅଗ୍ରାହ୍ୟ

ପଦ ଛାଡ଼ିଲେ କେନ୍ଦ୍ରୀୟ ବ୍ୟାଙ୍କ ଗଭର୍ନର

ଶ୍ରୀଲଙ୍କା ଗୁରୁତର ଆର୍ଥିକ ସଙ୍କଟର ସମ୍ମୁଖୀନ ହୋଇଥିବାବେଳେ ଏହାର କେନ୍ଦ୍ରୀୟ ବ୍ୟାଙ୍କ ମୁଦ୍ରାନୀତି ସମ୍ପର୍କିତ ନିଷ୍ପତ୍ତି ନେବାର ଦିନକ ପୂର୍ବରୁ ଗଭର୍ନର ଅଜିଥ ନିଭାର୍ଡ କାବ୍ରାଲ୍ ଇସ୍ତଫା ଦେଇଛନ୍ତି। ଦେଶର ସମସ୍ତ କ୍ୟାବିନେଟ ମନ୍ତ୍ରୀ ଇସ୍ତଫା ଦେବା ପରେ ସେ ଏଭଳି ପଦକ୍ଷେପ ନେଇଛନ୍ତି। ମଙ୍ଗଳବାର ମୁଦ୍ରାନୀତି ଘୋଷଣା ବେଳେ ଶ୍ରୀଲଙ୍କା ମୁଦ୍ରାକୁ ସ୍ଥିର ରଖିବା ଲାଗି ମୁଖ୍ୟ ସୁଧ ହାର ୨ ପ୍ରତିଶତ ବଢ଼ାଯାଇପାରେ ବୋଲି ଆଶା କରାଯାଉଛି। ଗତ ମାସଠାରୁ ଶ୍ରୀଲଙ୍କା ମୁଦ୍ରା ମୂଲ୍ୟ ଆମେରିକା ଡଲାର ମୂଲ୍ୟ ତୁଳନାରେ ୩୦ ପ୍ରତିଶତରୁ ଅଧିକ ହ୍ରାସ ପାଇଲାଣି। ଅଜିଥଙ୍କ ଇସ୍ତଫା ପରେ ବର୍ତ୍ତମାନର ଘଡ଼ିସନ୍ଧି ମୁହୂର୍ତ୍ତରେ କିଏ କେନ୍ଦ୍ରୀୟ ବ୍ୟାଙ୍କର ପରବର୍ତ୍ତୀ ମୁଖ୍ୟ ହେବେ ତାହା ଉପରେ ସମସ୍ତଙ୍କ ନଜର ରହିଛି।

ମହିନ୍ଦାଙ୍କ ଘର ଆଗରେ ବିକ୍ଷୋଭ

ଶ୍ରୀଲଙ୍କା ପ୍ରଧାନମନ୍ତ୍ରୀ ମହିନ୍ଦା ରାଜପାକ୍‌ସେଙ୍କ ବାସଭବନ ବାହାରେ ୨,୦୦୦ରୁ ଊର୍ଦ୍ଧ୍ୱ ଲୋକ ସୋମବାର ବିକ୍ଷୋଭ ପ୍ରଦର୍ଶନ କରିବା ସହ ତାଙ୍କ ଇସ୍ତଫା ଦାବି କରିଥିଲେ। ସେମାନେ ରାଜପାକ୍‌ସେ ବିରୋଧୀ ସ୍ଲୋଗାନ ଦେବା ସହ ବାରିକେଡ୍ ଭାଙ୍ଗିଦେଇଥିଲେ। ଉକ୍ତ ଲୋକଙ୍କୁ ଘଉଡ଼ାଇବାକୁ ଯାଇ ପୋଲିସ ଲୁହବୁହା ବାଷ୍ପ ପ୍ରୟୋଗ କରିବା ସହ ପାଣି ମାଡ଼ କରିଥିଲା। ଉକ୍ତ ଲୋକେ ରାଜପାକ୍‌ସେଙ୍କ ଇସ୍ତଫା ଦାବିରେ ସ୍ଲୋଗାନ ଦେଇ ତାଙ୍କ ଗେଟ୍ ନିକଟକୁ ଦୌଡୁଥିବା ଦେଖାଯାଇଥିଲା। ସରକାରଙ୍କ ତ୍ରୁଟିପୂର୍ଣ୍ଣ ପରିଚାଳନା ନୀତି ଯୋଗୁ ଦେଶରେ ଗୁରୁତର ଆର୍ଥିକ ସଙ୍କଟ ଦେଖାଦେଇଛି, ଯେଉଁଥିପାଇଁ ଲୋକଙ୍କୁ ଅନ୍ଧାରରେ ରହିବାକୁ ପଡୁଥିବାବେଳେ ଅତ୍ୟାବଶ୍ୟକ ସାମଗ୍ରୀର ଅଭାବ ଦେଖାଦେଇଛି। ଏହାକୁ ନେଇ ଜନଅସନ୍ତୋଷ ବଢ଼ିବା ସହ ଦେଶବ୍ୟାପୀ ଆନ୍ଦୋଳନ ଆରମ୍ଭ ହୋଇଛି।

ଆପରାଧିକ ପ୍ରକ୍ରିୟା (ପରିଚୟ) ବିଲ୍ ଲୋକ ସଭାରେ ଗୃହୀତ

ନୂଆଦିଲ୍ଲୀ,୪।୪

ଆପରାଧିକ ପ୍ରକ୍ରିୟା (ପରିଚୟ) ବିଲ୍, ୨୦୨୨ ସୋମବାର ଲୋକ ସଭାରେ ଧ୍ୱନିମତରେ ଗୃହୀତ ହୋଇଛି। ଏହି ବିଲ୍ ପୋଲିସ ଓ ତଦନ୍ତକାରୀ ଅଧିକାରୀମାନଙ୍କୁ ଅପରାଧୀଙ୍କଠାରୁ ଦୁଇପାଦ ଆଗରେ ରଖିବ ବୋଲି ସ୍ୱରାଷ୍ଟ୍ର ମନ୍ତ୍ରୀ ଅମିତ୍ ଶାହା କହିଥିଲେ। ବିରୋଧୀ ଦଳଗୁଡ଼ିକ ବିଲ୍‌କୁ ବିରୋଧ କରିବା ସହ ମାନବାଧିକାର ପ୍ରସଙ୍ଗ ଉଠାଇଥିଲେ। ଅନ୍ୟପକ୍ଷରେ ଏହା ଦେଶର ଆଭ୍ୟନ୍ତରୀଣ ସୁରକ୍ଷା ଏବଂ ଆଇନ ଶୃଙ୍ଖଳାକୁ ମଜଭୁତ କରିବ ବୋଲି ସରକାରଙ୍କ ପକ୍ଷରୁ କୁହାଯାଇଛି। ଚିଠା ବିଧେୟକରେ ମାନବୀୟ ଏବଂ ବ୍ୟକ୍ତିଗତ ଅଧିକାରର ସୁରକ୍ଷା ଉପରେ ଯଥେଷ୍ଟ ଧ୍ୟାନ ଦିଆଯାଇଥିବା ଶାହା କହିଛନ୍ତି। ପ୍ରସ୍ତାବିତ ଆଇନ ପୋଲିସକୁ ଅପରାଧୀ ଓ ଅଭିଯୁକ୍ତମାନଙ୍କ ଶାରୀରିକ ଓ ଜୈବିକ ନମୁନା ସଂଗ୍ରହ କରିବା ଲାଗି କ୍ଷମତା ପ୍ରଦାନ କରିବ।

ମସ୍‌ଜିଦରେ ଡାକବାଜି ଯନ୍ତ୍ର ବନ୍ଦ ଦାବି

ବେଙ୍ଗାଲୁରୁ,୪।୪

କର୍ନାଟକର ମସ୍‌ଜିଦଗୁଡ଼ିକରେ ଡାକବାଜି ଯନ୍ତ୍ର ବନ୍ଦ କରିବା ଲାଗି ବଜରଙ୍ଗ ଦଳ ଓ ଶ୍ରୀରାମ ସେନା ପକ୍ଷରୁ ଦାବି ହୋଇଛି। ମହାରାଷ୍ଟ୍ର ନବନିର୍ମାଣ ସେନା ମୁଖ୍ୟ ରାଜ ଠାକ୍‌ରେ ମସ୍‌ଜିଦରେ ମାଇକ୍ ବନ୍ଦ କରିବା ପାଇଁ ଶନିବାର ଦାବି କରିଥିବା ବେଳେ ଏହାକୁ ଦକ୍ଷିଣପନ୍ଥୀ ସଂଗଠନଗୁଡ଼ିକ ସମର୍ଥନ ଜଣାଇଛନ୍ତି। ଶବ୍ଦ ପ୍ରଦୂଷଣ ରୋକିବା ପାଇଁ ସୁପ୍ରିମକୋର୍ଟ କଡ଼ା ନିର୍ଦ୍ଦେଶ ଦେଇଛନ୍ତି। ତେଣୁ ମସ୍‌ଜିଦଗୁଡ଼ିକରେ ଡାକବାଜି ଯନ୍ତ୍ର ବନ୍ଦ କରିବା ପାଇଁ ଶ୍ରୀରାମ ସେନାର ଆବାହକ ପ୍ରମୋଦ ମୁଥାଲିକ୍ ଏକ ଭିଡିଓ ବାର୍ତ୍ତାରେ ଦାବି କରିଛନ୍ତି।

ସଂକ୍ଷେପରେ

ଆତଙ୍କବାଦୀଙ୍କ ଗୁଳିରେ ଯବାନ ଶହୀଦ

ଶ୍ରୀନଗର,୪।୪: ଆତଙ୍କବାଦୀଙ୍କ ଆକ୍ରମଣରେ ସୋମବାର ଜମ୍ମୁ-କଶ୍ମୀରର ଶ୍ରୀନଗରରେ ଜଣେ ସିଆର୍‌ପିଏଫ୍ ଯବାନ ଶହୀଦ ହୋଇଛନ୍ତି। ଅନ୍ୟଜଣେ ଯବାନ ଆହତ ହୋଇଛନ୍ତି। ଆତଙ୍କବାଦୀ ଘଟଣା ସ୍ଥଳରୁ ଫେରାର୍ ହୋଇଯାଇଥିବାବେଳେ ସ୍ଥାନୀୟ ପୋଲିସ ପ୍ରଶାସନ ଓ ସେନା ମିଳିତ ଭାବେ ସର୍ଚ୍ଚ ଅପରେଶନ୍ ଜାରି ରଖିଛି। ସେହିପରି ଶୋପିଆନ୍ ଜିଲା ଅନ୍ତର୍ଗତ ଚୋଟୋଗାମ୍ ଅଞ୍ଚଳରେ ଦୋକାନ କରିଥିବା ଜଣେ କଶ୍ମୀରୀ ପଣ୍ଡିତଙ୍କୁ ସୋମବାର ସନ୍ଧ୍ୟାରେ ଆତଙ୍କବାଦୀମାନେ ଗୁଳି କରିଛନ୍ତି। ତାଙ୍କୁ ଗୁରୁତର ଅବସ୍ଥାରେ ଶ୍ରୀନଗରସ୍ଥିତ ସେନା ହସ୍ପିଟାଲରେ ଭର୍ତ୍ତି କରାଯାଇଛି। ପୁଲୱାମାରେ ୪ ବାହାର ଶ୍ରମିକ ଏବଂ ଶ୍ରୀନଗରରେ ୨ ସିଆର୍‌ପିଏଫ୍ ଯବାନଙ୍କ ସମେତ ୨୪ ଘଣ୍ଟା ମଧ୍ୟରେ ୭ ଜଣଙ୍କୁ ଗୁଳି କରାଗଲାଣି।

ବିନୟ କ୍ୱାତ୍ରା ନୂଆ ବହିର୍ବ୍ୟାପାର ସଚିବ

ନୂଆଦିଲ୍ଲୀ,୪।୪: ନେପାଳରେ ଭାରତର ରାଷ୍ଟ୍ରଦୂତ ଥିବା ବିନୟ କ୍ୱାତ୍ରାଙ୍କୁ ସୋମବାର କେନ୍ଦ୍ର ସରକାର ନୂଆ ବହିର୍ବ୍ୟାପାର ସଚିବ ଭାବେ ନିଯୁକ୍ତି ପ୍ରଦାନ କରିଛନ୍ତି। ବର୍ତ୍ତମାନର ବହିର୍ବ୍ୟାପାର ସଚିବ ହର୍ଷବର୍ଦ୍ଧନ ଶ୍ରୀଙ୍ଗଲା ଏପ୍ରିଲ ୩୦ରେ ଅବସର ଗ୍ରହଣ କରିବା ପରେ ତାଙ୍କ ସ୍ଥାନରେ କ୍ୱାତ୍ରା ମେ' ମାସରେ ଦାୟିତ୍ୱ ଗ୍ରହଣ କରିବେ। କ୍ୱାତ୍ରାଙ୍କ ନିଯୁକ୍ତିକୁ କେନ୍ଦ୍ର କ୍ୟାବିନେଟ ଅନୁମୋଦନ କରିଛି। ନେପାଳରେ ଭାରତର ରାଷ୍ଟ୍ରଦୂତ ହେବା ପୂର୍ବରୁ ସେ ଫ୍ରାନ୍ସରେ ରାଷ୍ଟ୍ରଦୂତ ଏବଂ ପ୍ରଧାନମନ୍ତ୍ରୀଙ୍କ କାର୍ଯ୍ୟାଳୟରେ ଯୁଗ୍ମ ସଚିବ ଭାବେ କାର୍ଯ୍ୟ କରିଥିଲେ।

ଆଧାରରେ ଅଜବ ନାଁ ଯୋଗୁ ହୋଇପାରିଲାନି ନାମଲେଖା

ଲକ୍ଷ୍ନୌ,୪।୪: ଉତ୍ତର ପ୍ରଦେଶ ବୁଦାଉନାରେ ଏକ ଅସ୍ୱାଭାବିକ ଘଟଣା ଦେଖିବାକୁ ମିଳିଛି। ନିଜର ଅଜବ ନାଁ ପାଇଁ ଆରତୀ ସ୍କୁଲରେ ନାମ ଲେଖାରୁ ବଞ୍ଚିତ ହୋଇଛନ୍ତି। ୟୁପି ବିଲସି ତହସିଲ ଅନ୍ତର୍ଗତ ରାଇପୁର ଗ୍ରାମରେ ଦିନେଶଙ୍କ ଘର। ଶନିବାର ସେ ତାଙ୍କ ଝିଅ ଆରତୀଙ୍କ ନାମ ଲେଖାଇବା ପାଇଁ ନିକଟସ୍ଥ ସରକାରୀ ବିଦ୍ୟାଳୟକୁ ଯାଇଥିଲେ। ଆଧାରକାର୍ଡରେ ଆରତୀଙ୍କ ନାମ ବଦଳରେ 'ବେବି ଫାଇଭ୍ ଅଫ୍ ମଧୁ' ଲେଖାଥିବା କାରଣରୁ ସ୍କୁଲ ଶିକ୍ଷୟିତ୍ରୀ ଏକତା ଭର୍ସନୀ ଆରତୀଙ୍କ ନାମ ଲେଖିବା ପାଇଁ ମନା କରିଥିଲେ। ତେବେ ଆଧାର କାର୍ଡର କୌଣସି ନମ୍ବର ନ ଥିବା ମଧ୍ୟ ଅଭିଯୋଗ ହୋଇଛି। ସ୍ଥାନୀୟ ପୋଷ୍ଟ ଅଫିସ ଏବଂ ବ୍ୟାଙ୍କରେ ଆଧାର କାର୍ଡ କରାଯାଉଥିବାବେଳେ ଏହା ଏକ ବଡ଼ ଧରଣର ତ୍ରୁଟି ବୋଲି ଡିଷ୍ଟ୍ରିକ୍ଟ ମାଜିଷ୍ଟ୍ରେଟ୍ ଦୀପା ରଞ୍ଜନ କହିଛନ୍ତି। ଏ ନେଇ ଯେଉଁମାନେ ଦାୟୀ ,ସେମାନଙ୍କ ବିରୋଧରେ କଡ଼ା କାର୍ଯ୍ୟାନୁଷ୍ଠାନ ଗ୍ରହଣ କରାଯିବାକୁ ସେ ପ୍ରତିଶ୍ରୁତି ଦେଇଛନ୍ତି। ଉକ୍ତ ଆଧାରକାର୍ଡର ଫଟୋ ଏବେ ସୋସିଆଲ ମିଡିଆରେ ଘୂରିବୁଲୁଛି।

ପୋଲିସକୁ ଆଇଆଇଟି ସ୍ନାତକଙ୍କ ଆକ୍ରମଣ

ଲକ୍ଷ୍ନୌ,୪।୪: ଉତ୍ତରପ୍ରଦେଶର ଗୋରଖପୁରସ୍ଥିତ ଗୋରଖନାଥ ମନ୍ଦିର ବାହାରେ ରବିବାର ସନ୍ଧ୍ୟାରେ ଦୁଇଜଣ ପୋଲିସ କର୍ମଚାରୀଙ୍କୁ ଆକ୍ରମଣ ହୋଇଛି। ଜଣେ ଆଇଆଇଟି ସ୍ନାତକ ଏକ ଧାରୁଆ ଅସ୍ତ୍ରରେ ସେମାନଙ୍କୁ ଆକ୍ରମଣ କରିବା ସହ ଧର୍ମୀୟ ସ୍ଲୋଗାନ ଦେଇଥିଲେ। ଅନ୍ୟମାନେ ଉକ୍ତ ଯୁବକଙ୍କୁ କାବୁ କରିନେଇଥିଲେ। ଏହା ପଛରେ ଆତଙ୍କବାଦୀଙ୍କ ସମ୍ପୃକ୍ତିକୁ ଏଡ଼ାଇ ଦିଆଯାଇ ନ ପାରେ ବୋଲି ୟୁପି ପୋଲିସ କହିଛି। ମୁଖ୍ୟମନ୍ତ୍ରୀ ଯୋଗୀ ଆଦିତ୍ୟନାଥଙ୍କ ଗୋରଖନାଥ ମଠ ମୁଖ୍ୟାଳୟ ବାହାରେ ଏଭଳି ଆକ୍ରମଣ ହୋଇଛି। ଅହମଦ ମୁର୍ତାଜା ଆବାସି ନାମକ ଯୁବକ ଏକ ଧାରୁଆ ଅସ୍ତ୍ର ଧରି ସ୍ଲୋଗାନ ଦେଉଥିବା ଭିଡିଓରେ ଦେଖିବାକୁ ମିଳିଛି। ମୁର୍ତାଜା ଗୋରଖପୁରର ବାସିନ୍ଦା। ସେ ୨୦୧୫ରେ ବମ୍ବେ ଆଇଆଇଟିରୁ ସ୍ନାତକ କରିଛନ୍ତି। ତାଙ୍କ ନିକଟରୁ ଲାପ୍‌ଟପ, ଫୋନ୍ ଓ ଏକ ଟିକେଟ ମିଳିଛି। ଆକ୍ରମଣ ପଛରେ ବଡ଼ ଷଡ଼ଯନ୍ତ୍ର ଥିବା ସନ୍ଦେହ କରାଯାଉଛି ବୋଲି ଅତିରିକ୍ତ ପୋଲିସ ମହାନିର୍ଦ୍ଦେଶକ ପ୍ରଶାନ୍ତ କୁମାର କହିଛନ୍ତି। ପୋଲିସ ଦୁଇଟି ମାମଲା ରୁଜୁ କରିବା ସହ ତଦନ୍ତ ଚଳାଇଛି।

ନିର୍ବାଚନ ଲଢ଼ିବେନି କ୍ୟାରି ଲାମ୍

ହଂକଂ, ୪।୪

ହଂକଂ ଲିଡର କ୍ୟାରି ଲାମ୍ ଦ୍ୱିତୀୟ ଥର ଶାସନରେ ରହିବା ନିମନ୍ତେ ନିର୍ବାଚନ ଲଢ଼ିବେ ନାହିଁ ବୋଲି ସୋମବାର ଘୋଷଣା କରିଛନ୍ତି। ଜୁନ୍ ୩୦ରେ ହଂକଂ ମୁଖ୍ୟ କାର୍ଯ୍ୟନିର୍ବାହୀ ଭାବେ ତାଙ୍କ କାର୍ଯ୍ୟକାଳ ଶେଷ ହେବ। ଏଥିସହ ୪୨ ବର୍ଷ ଧରି ଜନସାଧାରଣଙ୍କ ସେବାରୁ ବିରତି ନେବେ ବୋଲି ୬୪ ବର୍ଷୀୟା ଲାମ୍ କହିଛନ୍ତି। ଆସନ୍ତା ମେ'ରେ ପରବର୍ତ୍ତୀ ମୁଖ୍ୟ କାର୍ଯ୍ୟନିର୍ବାହୀ ପଦବୀ ପାଇଁ ନିର୍ବାଚନ ହେବ। ହଂକଂର ଚିଫ୍ ଏକ୍‌ଜିକ୍ୟୁଟିଭ୍ ନିର୍ବାଚନ ପ୍ରତ୍ୟକ୍ଷ ଭାବେ କରିବା ଦାବିରେ ୨୦୧୯ରେ ତାଙ୍କ ସରକାର ବିରୋଧରେ ବ୍ୟାପକ ବିକ୍ଷୋଭ ପ୍ରଦର୍ଶନ କରାଯାଇଥିଲା। ବେଜିଂ ସେଠାରେ କଠୋର ଜାତୀୟ ସୁରକ୍ଷା କାନୁନ ଲାଗୁ କରି ବିରୋଧକୁ ଚପାଇବାକୁ ଉଦ୍ୟମ କରିଥିଲା। ହଂକଂ ମିଡିଆ ରିପୋର୍ଟ ଅନୁସାରେ, ତାଙ୍କ ପରେ ସୁବୁଠୁ ଗୁରୁତ୍ୱପୂର୍ଣ୍ଣ ସରକାରୀ ଅଧିକାରୀ ତଥା ମୁଖ୍ୟ ଶାସନ ସଚିବ ଜନ୍ ଲି ପରବର୍ତ୍ତୀ ନେତା ଦୌଡ଼ରେ ସାମିଲ ହୋଇପାରନ୍ତି। କୌଣସି କମିଟି ବଦଳରେ ୨୦୧୯ ଆନ୍ଦୋଳନ ମୁଣ୍ଡ ଟେକିଥିବାବେଳେ ଲି ସହରର ସୁରକ୍ଷା ପ୍ରମୁଖ ଥିଲେ। ସୂଚନାଯୋଗ୍ୟ, ହଂକଂ ନେତାଙ୍କ ନିର୍ବାଚନ ଏକ କମିଟି ଦ୍ୱାରା ହୋଇଥାଏ। ଏଥିରେ ଏମ୍‌ପି, ବିଭିନ୍ନ ଉଦ୍ୟୋଗର ପ୍ରତିନିଧି, ବେଜିଂ ସମର୍ଥକଙ୍କ ପ୍ରତିନିଧି ରହିଥାନ୍ତି।

ସୁପ୍ରିମକୋର୍ଟରେ ପ୍ରତ୍ୟକ୍ଷ ଶୁଣାଣି କରିବା ପୂର୍ବରୁ ସିଜେଆଇ ଜଷ୍ଟିସ୍ ଏନ୍.ଭି. ରମନା ସହକର୍ମୀଙ୍କୁ ଅଭିନନ୍ଦନ ଜଣାଉଛନ୍ତି।

ଦୁଇ ଭାରତୀୟଙ୍କୁ ଗ୍ରାମୀ ଆୱାର୍ଡ

ୱାଶିଂଟନ, ୪।୪

ସଙ୍ଗୀତର ସବୁଠାରୁ ବଡ଼ ଆୱାର୍ଡ ସମାରୋହ 'ଗ୍ରାମୀ ଆୱାର୍ଡ୍ସ' ରବିବାର ଲାସ୍ ଭେଗାସ୍‌ର ଏମ୍‌ଜିଏମ୍ ଗ୍ରାଣ୍ଡ ଗାର୍ଡେନ୍ ଏରେନାରେ ଅନୁଷ୍ଠିତ ହୋଇଯାଇଛି। ଚଳିତ ବର୍ଷ ଦୁଇ ଭାରତୀୟଙ୍କୁ ଗ୍ରାମୀ ଆୱାର୍ଡ ପ୍ରଦାନ କରାଯାଇଛି। ଭାରତୀୟ ମ୍ୟୁଜିକ୍ କମ୍ପୋଜର୍ ରକି କେଜ୍‌ଙ୍କ 'ଡିଭାଇନ୍ ଟାଇଡ୍'କୁ ବେଷ୍ଟ ନ୍ୟୁ-ଏଜ୍ ଆଲ୍‌ବମ୍ ସମ୍ମାନରେ ସମ୍ମାନିତ କରାଯାଇଛି। ଏ ନେଇ ପ୍ରଧାନମନ୍ତ୍ରୀ ନରେନ୍ଦ୍ର ମୋଦି ରକିଙ୍କୁ ଶୁଭେଚ୍ଛା ଜଣାଇଛନ୍ତି। ୨୦୧୫ରେ ରକି ପ୍ରଥମ ଗ୍ରାମୀ ଆୱାର୍ଡ ଗ୍ରହଣ କରିଥିଲେ। ରକିଙ୍କ ଜନ୍ମ ଆମେରିକାରେ ହୋଇଥିବାବେଳେ ବର୍ତ୍ତମାନ ସେ ବେଙ୍ଗାଲୁରୁରେ ରହୁଛନ୍ତି। ସେହିପରି ବେଷ୍ଟ ଚିଲ୍‌ଡ୍ରେନ୍ ଆଲବମ୍ ମୁମ୍ବାଇରେ ଜନ୍ମିତ ଫାଲଗୁନୀ ନ୍ୟୁୟକରେ ରହୁଛନ୍ତି । 'ଲିଭ୍ ଦ ଡୋର୍ ଓପନ୍'କୁ ମିଳିଛି ସଙ୍ଗ୍ ଅଫ୍ ଦି ଇୟର୍ ସମ୍ମାନ। ଫାଲଗୁନୀ ଶାହାଙ୍କ 'ଏ କଲର୍‌ଫୁଲ୍ ୱାର୍ଲ୍ଡ' ପୁରସ୍କୃତ ହୋଇଛି।

ଫାଲଗୁନୀ ଶାହା ରକି କେଜ୍

୨ ବର୍ଷ ପରେ ସୁପ୍ରିମକୋର୍ଟରେ ପ୍ରତ୍ୟକ୍ଷ ଶୁଣାଣି

ନୂଆଦିଲ୍ଲୀ,୪।୪

ପ୍ରାୟ ୨ ବର୍ଷ ହେଲା ସୁପ୍

କରୋନା ସଂକ୍ରମଣ ସ୍ଥିତି

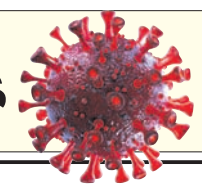

	ଆକ୍ରାନ୍ତ	ମୃତ୍ୟୁ	ଆରୋଗ୍ୟ
ବିଶ୍ୱ	୪୯,୨୦,୮୪,୫୩୬	୬୧,୭୭,୩୨୫	୪୨,୭୦,୭୮,୩୪୫
ଭାରତ	୪,୩୦,୨୯,୦୪୪	୫,୨୧,୩୮୮	୪,୨୪,୯୫,୦୮୯
ଓଡ଼ିଶା	୧୨,୮୭,୭୪୨	୯୧୨୧(+୫୩)	୧୨,୭୮,୩୨୨

ସୋମବାର ରାତି ୧୦ଟା ସୁଦ୍ଧା
(+ ଅନ୍ୟ ରୋଗରେ କରୋନା ଆକ୍ରାନ୍ତଙ୍କ ମୃତ୍ୟୁ)
ତଥ୍ୟ: https://www.worldometers.info/coronavirus/ଏବଂ ଓଡ଼ିଶା ସରକାର

ସଂକ୍ଷେପରେ

ଜୁନ୍ ୧୯, ୨୬ରେ ପ୍ରାଥମିକ ସମବାୟ ସମିତି ନିର୍ବାଚନ

ଭୁବନେଶ୍ୱର,୪।୪(ବ୍ୟୁରୋ): ପଞ୍ଚାୟତ ଓ ପୌର ନିର୍ବାଚନ ଶେଷ ହେବା ପରେ ରାଜ୍ୟରେ ସମବାୟ ସମିତି ନିର୍ବାଚନ ପ୍ରକ୍ରିୟା ଆରମ୍ଭ ହୋଇଛି। ରାଜ୍ୟ ସମବାୟ ନିର୍ବାଚନ କମିଶନରଙ୍କ ସୁପାରିସ ଆଧାରରେ ରାଜ୍ୟରେ ଆସନ୍ତା ଜୁନ୍ ୧୯ ଏବଂ ୨୬ ତାରିଖରେ ପ୍ରାଥମିକ ସମବାୟ ସମିତି ନିର୍ବାଚନ ନିମନ୍ତେ ସୋମବାର ସମବାୟ ବିଭାଗ ପକ୍ଷରୁ ବିଜ୍ଞପ୍ତି ପ୍ରକାଶ ପାଇଛି। ପରବର୍ତ୍ତୀ ସମୟରେ ରାଜ୍ୟ ସମବାୟ ନିର୍ବାଚନ କମିଶନର ଏହି ନିର୍ବାଚନ ପାଇଁ ବିସ୍ତୃତ କାର୍ଯ୍ୟସୂଚୀ ଘୋଷଣା କରିବେ ବୋଲି ଜଣାପଡିଛି। ରାଜ୍ୟ ସମବାୟ ବିଭାଗର ପ୍ରମୁଖ ସଚିବ ବୀର ବିକ୍ରମ ଯାଦବଙ୍କ ଦ୍ୱାରା ଜାରି ବିଜ୍ଞପ୍ତି ଅନୁସାରେ ପ୍ରାଥମିକ ସମବାୟ ସମିତିଗୁଡିକର ପରିଚାଳନା କମିଟି କର୍ମକର୍ତ୍ତା ଚୟନ ଲାଗି ଜୁନ୍ ୧୯ ଏବଂ ୨୬ରେ ନିର୍ବାଚନ କରିବା ପାଇଁ ରାଜ୍ୟ ସମବାୟ ନିର୍ବାଚନ କମିଶନର ମାର୍ଚ୍ଚ ୩୦ରେ ରାଜ୍ୟ ସରକାରଙ୍କୁ ସୁପାରିସ କରିଥିଲେ।

ବ୍ଲକ ଉପାଧ୍ୟକ୍ଷଙ୍କୁ ଦିଆଯାଉନି ପ୍ରକୋଷ୍ଠ

କେସିଙ୍ଗା,୪।୪(ଡି.ଏନ.ଏ.): କଳାହାଣ୍ଡି ଜିଲା କେସିଙ୍ଗା ପଞ୍ଚାୟତ ସମିତି ଭାଇସ ଚ୍ୟାୟାରମ୍ୟାନ (ଉପାଧ୍ୟକ୍ଷ) ନିର୍ବାଚନ ଶେଷ ହୋଇଛି। ଉପାଧ୍ୟକ୍ଷ ଭାବେ ଦେଓଗାଁ ପଞ୍ଚାୟତ ସମିତି ସଭ୍ୟା ରାଜଲକ୍ଷ୍ମୀ ପଟ୍ଟନାୟକ ନିର୍ବାଚିତ ହୋଇଛନ୍ତି। ହେଲେ ବ୍ଲକ କାର୍ଯ୍ୟାଳୟରେ ତାଙ୍କୁ ବସିବା ପାଇଁ ପ୍ରକୋଷ୍ଠ ଦିଆଯାଉ ନ ଥିବା ସୋମବାର ରାଜଲକ୍ଷ୍ମୀ ନିଜ ସମର୍ଥକଙ୍କ ସହ ୧୫ଜଣ ସମିତି ସଭ୍ୟଙ୍କୁ ନେଇ ଜିଲାପାଳଙ୍କ ନିକଟରେ ଅଭିଯୋଗ କରିଛନ୍ତି। ଜିଲାପାଳ ଡ.ପରାଗ ହର୍ଷଦ ଗାଭାଲି ଅଭିଯୋଗ ଗ୍ରହଣ କରି ଉପାଧ୍ୟକ୍ଷାଙ୍କ ପାଇଁ ବ୍ଲକ ପରିସରରେ ସ୍ୱତନ୍ତ୍ର ପ୍ରକୋଷ୍ଠ ଯୋଗାଇ ଦିଆଯିବ ବୋଲି ପ୍ରତିଶ୍ରୁତି ଦେଇଥିଲେ। ପରେ ଉପାଧ୍ୟକ୍ଷ ଏବଂ ସମର୍ଥକ ଫେରି ଆସିଛନ୍ତି। ସୂଚନାଯୋଗ୍ୟ, କେସିଙ୍ଗା ବ୍ଲକ ଅଧ୍ୟକ୍ଷ ଚନ୍ଦନ ସେନାପତି ଉପାଧ୍ୟକ୍ଷଙ୍କୁ ପ୍ରକୋଷ୍ଠ ଦେବା ପାଇଁ ମନା କରୁଛନ୍ତି। ଏ ନେଇ ଦୁଇ ଥର ଜିଲାପାଳଙ୍କ ନିକଟରେ ଅଭିଯୋଗ ହେବା ଘଟଣା କେସିଙ୍ଗା ସହରରେ ଚର୍ଚ୍ଚାର ବିଷୟ ହୋଇଛି। ଅଧ୍ୟକ୍ଷ ଓ ଉପାଧ୍ୟକ୍ଷା ବ୍ଲକର ଦୁଇଟି ଗୁରୁତ୍ୱପୂର୍ଣ୍ଣ ପଦବୀ। ହେଲେ ଉପାଧ୍ୟକଙ୍କୁ ବସିବା ପାଇଁ ପ୍ରକୋଷ୍ଠ ନ ମିଳିବା ପରିତାପର ବିଷୟ ବୋଲି ଉପାଧ୍ୟକ୍ଷାଙ୍କ ସମର୍ଥକମାନେ କହିଛନ୍ତି। ଏପରି କି ବ୍ଲକ ଅଧ୍ୟକ୍ଷ ଉପାଧ୍ୟକ୍ଷାଙ୍କ ପାଇଁ ପ୍ରକୋଷ୍ଠ ଦେବାକୁ ମନା କରୁଛନ୍ତି। ଆଗରୁ ଉପାଧ୍ୟକ୍ଷାଙ୍କ ପାଇଁ ରହିଥିବା ପ୍ରକୋଷ୍ଠକୁ ନବନିର୍ବାଚିତ ଅଧ୍ୟକ୍ଷ ଜୋରଜବରଦସ୍ତ ମାଡି ବସିଛନ୍ତି। ଏପରି କି ବିଡିଓ ଅନ୍ୟ ଏକ ପ୍ରକୋଷ୍ଠ ଦେବାକୁ ଚାହୁଁଥିଲେ ମଧ୍ୟ ଅଧ୍ୟକ୍ଷ ବାରଣ କରୁଥିବା ଅଭିଯୋଗ ହୋଇଛି। ଜିଲାର ଅନ୍ୟ ବ୍ଲକରେ ଉପାଧ୍ୟକ୍ଷା ପ୍ରକୋଷ୍ଠ ରହି ଥିବା ବେଳେ ଏଠାର ନୀତି ଅଲଗା କି ବୋଲି ରାଜଲକ୍ଷ୍ମୀ ପ୍ରଶ୍ନ ଉଠାଇଛନ୍ତି। ଏ ସଂକ୍ରାନ୍ତରେ କେସିଙ୍ଗା ବ୍ଲକ ଅଧ୍ୟକ୍ଷ ଚନ୍ଦନ ସେନାପତିଙ୍କୁ ପଚାରିବାରୁ ବ୍ଲକ କାର୍ଯ୍ୟାଳୟରେ ରୁମ କମ ଥିବାରୁ ମୋ ରୁମେରେ ଚେୟାର ପକାଇ ବସିବା ପାଇଁ କହିଥିବା ପ୍ରକାଶ କରିଛନ୍ତି। ଏ ନେଇ ବିଡିଓ ପ୍ରଫୁଲ୍ଲ କୁମାର ଅଦୁଙ୍କୁ ପଚାରିବାରୁ ବ୍ଲକ ଅଧ୍ୟକ୍ଷ ରୁମ ଦେବା ପାଇଁ ମନା କରୁଛନ୍ତି। ଏପରି କି ସେ ରାଜନୀତି ଚାପ ସୃଷ୍ଟି କରୁଥିବା ସେ ପ୍ରକାଶ କରିଛନ୍ତି। ଏ ବିଷୟରେ ବିଡିଓ ଜିଲାପାଳଙ୍କୁ ମଧ୍ୟ ଅବଗତ କରାଇଥିବା କହିଛନ୍ତି।

ବାବୁ ବି କଲେଣି ରାଜନୀତି

ଲୋକପ୍ରିୟ ଯୋଜନା ମାଧ୍ୟମରେ ରାଜ୍ୟ ସରକାରଗୁଡ଼ିକ ଲୋକମାନଙ୍କୁ ଦେଉଥିବା ମାଗଣା ସୁବିଧା ଉପରେ କେନ୍ଦ୍ର ସରକାରଙ୍କ କେତେଜଣ ବରିଷ୍ଠ ସଚିବ ପ୍ରଶ୍ନ ଉଠାଇ କହିଛନ୍ତି ଯେ, ଏଭଳି ସ୍ଥିତି ଜାରି ରହିଲେ ଶ୍ରୀଲଙ୍କା ଭଳି ଆର୍ଥିକ ଦୁଃସ୍ଥିତି ଦେଖାଦେବ। ଏହି ଅମଲାତନ୍ତ୍ରୀମାନେ ପ୍ରଧାନମନ୍ତ୍ରୀଙ୍କୁ ଦେଇଥିବା ପ୍ରସ୍ତାବରେ ପଞ୍ଜାବ, ଦିଲ୍ଲୀ, ତେଲଙ୍ଗାନା, ଆନ୍ଧ୍ରପ୍ରଦେଶ ଏବଂ ପଶ୍ଚିମବଙ୍ଗ ନାମ ଉଲ୍ଲେଖ କରିଛନ୍ତି। ଦେଖିବାକୁ ଗଲେ ଏ ସବୁ ଅଣଭାଜପା ରାଜ୍ୟ। ସଦ୍ୟ ସମାପ୍ତ ଉତ୍ତରପ୍ରଦେଶ ଓ ଗୋଆ ବିଧାନସଭା ନିର୍ବାଚନ ବେଳେ ଭାଜପା ମାଗଣା ଏଲପିଜି ଓ ଲୋଭନୀୟ ଘୋଷଣା କରି ଶାସନ ଗାଦିକୁ ଫେରିଛି। କେନ୍ଦ୍ର ସରକାର ମଧ୍ୟ ଉଜ୍ଜ୍ୱଳା ଏବଂ ପିଏମ୍‌କିଷାନ ଭଳି କାର୍ଯ୍ୟକ୍ରମ ମାଧ୍ୟମରେ ଭୋଟରଙ୍କୁ ଆକୃଷ୍ଟ କରିବାରେ ଲାଗିଛି। କିନ୍ତୁ ପ୍ରଧାନମନ୍ତ୍ରୀଙ୍କୁ ଭେଟିଥିବା ଏହି ବରିଷ୍ଠ ପ୍ରଶାସନିକ ଅଧିକାରୀମାନେ ଉତ୍ତରପ୍ରଦେଶର ନାମ ଆଲୋଚନାବେଳେ ନ ଆଣିବା ସୂଚାଇ ଦେଉଛି ଯେ, ବାବୁ ବି କଲେଣି ରାଜନୀତି।

ନୂଆଦିଲ୍ଲୀ,୪।୪

ରଣବୋଝରେ ବୁଡ଼ି କାଙ୍ଗାଳ ହୋଇଯାଇଥିବା ଶ୍ରୀଲଙ୍କା ଭଳି ସ୍ଥିତି ଭାରତରେ ମଧ୍ୟ ଉପୁଜିପାରେ। ଭାରତର କେତେକ ରାଜ୍ୟ ଲୋକଙ୍କୁ ମାଗଣା ଯୋଜନାରେ ବିପୁଳ ସୁବିଧା ପ୍ରଦାନ କରିବା ଜାରି ରଖିଲେ ଏପରି ସ୍ଥିତି ବେଶି ଦୂର ନୁହେଁ ବୋଲି ପ୍ରଧାନମନ୍ତ୍ରୀ ନରେନ୍ଦ୍ର ମୋଦିଙ୍କୁ ସତର୍କ କରାଇଛନ୍ତି ବରିଷ୍ଠ ପ୍ରଶାସନିକ ଅଧିକାରୀମାନେ। ମାଗଣା ଯୋଜନା ଅସ୍ଥାୟୀ ଏବଂ ଏହା ଦ୍ୱାରା ସମ୍ପୃକ୍ତ ରାଜ୍ୟର ଅର୍ଥନୀତି ଭୁଶୁଡ଼ି ଯାଇପାରେ ବୋଲି ଶନିବାର ୭-ଲୋକ କଲ୍ୟାଣ ମାର୍ଗସ୍ଥିତ କାର୍ଯ୍ୟାଳୟରେ ପ୍ରଧାନମନ୍ତ୍ରୀ ମୋଦିଙ୍କ ସହ ଦୀର୍ଘ ୪ ଘଣ୍ଟାର ବୈଠକରେ ବିଭିନ୍ନ ବିଭାଗର ସଚିବମାନେ ଚିନ୍ତା ବ୍ୟକ୍ତ କରିଛନ୍ତି। ଏହି ବୈଠକରେ ଜାତୀୟ ସୁରକ୍ଷା ପରାମର୍ଶଦାତା ଅଜିତ୍ ଡୋଭାଲ, ପ୍ରଧାନମନ୍ତ୍ରୀଙ୍କ ପ୍ରମୁଖ ସଚିବ ପି. କେ. ମିଶ୍ର ଏବଂ କ୍ୟାବିନେଟ ସଚିବ ରାଜୀବ ଗୌବାଙ୍କ ସମେତ କେନ୍ଦ୍ର ସରକାରଙ୍କ ଅନ୍ୟ ବରିଷ୍ଠ ଅଧିକାରୀମାନେ ଉପସ୍ଥିତ ଥିଲେ।

ବୈଠକରେ ଉପସ୍ଥିତ ଥିବା ଅନେକ ସଚିବ ତଥା ପ୍ରଶାସନିକ ଅଧିକାରୀ କେନ୍ଦ୍ରକୁ ଆସିବା ପୂର୍ବରୁ ବିଭିନ୍ନ ରାଜ୍ୟରେ ଗୁରୁତ୍ୱପୂର୍ଣ୍ଣ ପଦବୀରେ ରହିଥିଲେ। ସେମାନଙ୍କ କହିବା ଅନୁଯାୟୀ, ଏବେ ଭାରତର ଅନେକ ରାଜ୍ୟର ଆର୍ଥିକ ସ୍ଥିତି ଖରାପ ରହିଛି। ସେହି ରାଜ୍ୟ ସରକାରଗୁଡ଼ିକ ରାଜକୋଷକୁ ସୁହାଇଲା ଭଳି ପଦକ୍ଷେପ ନେଇ ଆର୍ଥିକ ସ୍ଥିତିରେ ସନ୍ତୁଳନ ରକ୍ଷା କରିବା ଆବଶ୍ୟକ ଥିଲା। କିନ୍ତୁ ତାହା ହୋଇପାରିନାହିଁ। ଯଦି ସମ୍ପୃକ୍ତ ରାଜ୍ୟଗୁଡ଼ିକ ଭାରତର ଅଂଶ ହୋଇ ନ ଥାନ୍ତେ ତେବେ ଏତେବେଳକୁ ସେଗୁଡ଼ିକ ଦେବାଳିଆ ହୋଇସାରନ୍ତେଣି। ବିଶେଷକରି ପଞ୍ଜାବ, ଦିଲ୍ଲୀ, ତେଲଙ୍ଗାନା, ଆନ୍ଧ୍ରପ୍ରଦେଶ ଏବଂ ପଶ୍ଚିମବଙ୍ଗରେ ସରକାରଗୁଡ଼ିକ ଘୋଷଣା କରିଥିବା ଯୋଜନା ସବୁ ଦୀର୍ଘସ୍ଥାୟୀ ନୁହେଁ। ଏହି ରାଜ୍ୟଗୁଡ଼ିକରେ ଋଣବୋଝ ବଢ଼ିବା ସହ ଆର୍ଥିକ ସ୍ଥିତି ଦୁର୍ବଳ ରହିଛି। ଏହି ରାଜ୍ୟଗୁଡ଼ିକୁ ଯଥାଶୀଘ୍ର ଉକ୍ତ ସମସ୍ୟାରୁ ମୁକୁଳିବା ପାଇଁ ରାସ୍ତା ବାହାରିବା ଜରୁରୀ ବୋଲି ବରିଷ୍ଠ ଅଧିକାରୀମାନେ ଗୁରୁତ୍ୱାରୋପ କରିଛନ୍ତି। ପ୍ରତ୍ୟେକ ନିର୍ବାଚନରେ ଜନସାଧାରଣଙ୍କୁ ମାଗଣା ସୁବିଧା ଦେବା ପାଇଁ ରାଜନୈତିକ ଦଳଗୁଡ଼ିକ ମଧ୍ୟରେ ଲାଗି ରହିଥିବା ପ୍ରତିଯୋଗିତା ଦୀର୍ଘକାଳ ଭିତ୍ତିରେ ଉଭୟ ରାଜ୍ୟ ଓ କେନ୍ଦ୍ର ସରକାରଙ୍କ ଉପରେ ଆର୍ଥିକ ବୋଝ ବଢ଼ାଇବ ବୋଲି ବରିଷ୍ଠ ଅଧିକାରୀମାନେ ଚିନ୍ତାବ୍ୟକ୍ତ କରିଛନ୍ତି। ରାଜ୍ୟଗୁଡ଼ିକ କେନ୍ଦ୍ରୀୟ ଟିକସ ଏବଂ ଜିଏସ୍‌ଟିରୁ ଭାଗ ନେଇଥାନ୍ତି। ଏହାବ୍ୟତୀତ ଅବକାରୀ ଟିକସ, ପେଟ୍ରୋଲ ଓ ଡିଜେଲରୁ ଭାଟ୍, ଜମିବାଡ଼ି ଟିକସ, ଯାନବାହନ ପଞ୍ଜୀକରଣ ଆଦିରୁ ରାଜ୍ୟଗୁଡ଼ିକ ଆୟ କରିଥାନ୍ତି। ଅର୍ଥାତ୍ ରାଜ୍ୟଗୁଡ଼ିକର ଆୟ ଉତ୍ସ ସୀମିତ ହୋଇଥିବାରୁ ସେମାନେ ଏଭଳି ମାଗଣା ସୁବିଧା ଘୋଷଣା କମାଇବା ଉପରେ ପ୍ରମୁଖ ଅଧିକାରୀମାନେ ଆଲୋକପାତ କରିଛନ୍ତି।

ଅନ୍ୟପକ୍ଷରେ ଉଭୟ ରାଜ୍ୟ ଓ କେନ୍ଦ୍ର ସରକାରଙ୍କ ପାଇଁ କାର୍ଯ୍ୟ କରିଥିବାରୁ ପ୍ରଶାସନିକ ଅଧିକାରୀମାନେ ସେମାନଙ୍କ ଅଭିଜ୍ଞତାର ପୂର୍ଣ୍ଣ ବ୍ୟବହାର କରିବାକୁ ପ୍ରଧାନମନ୍ତ୍ରୀ ମୋଦି ପରାମର୍ଶ ଦେଇଛନ୍ତି। ସମ୍ବଳ ଅଭାବର ବାହାନା ନ କରି ସେମାନେ ଅଭିନବ ଚିନ୍ତାଧାରା ଆପଣାଇବା ଆବଶ୍ୟକ। ଦାରିଦ୍ର୍ୟ ଦୂରୀକରଣ ପାଇଁ ପ୍ରଶାସନିକ ଅଧିକାରୀମାନେ ସ୍ୱତନ୍ତ୍ର ବ୍ଲୁପ୍ରିଣ୍ଟ ପ୍ରସ୍ତୁତ କରିବା ଜରୁରୀ। ଜାତୀୟ ଦୃଷ୍ଟିକୋଣରୁ ସମସ୍ତେ କିଛି ବଡ଼ ଚିନ୍ତା କରି ଏକ ଟିମ୍ ଭାବେ କାର୍ଯ୍ୟ କରିବାକୁ ପ୍ରଧାନମନ୍ତ୍ରୀ ମୋଦି ପରାମର୍ଶ ଦେଇଛନ୍ତି। ୨୦୧୪ରେ ପ୍ରଧାନମନ୍ତ୍ରୀ ହେବା ପରଠାରୁ ସଚିବମାନଙ୍କ ସହ ଏହା ମୋଦିଙ୍କ ୯ମ ବୈଠକ।

ସିବିଆଇ ତଦନ୍ତ ଦାବିରେ ଜନସ୍ୱାର୍ଥ ମାମଲା

କଟକ ଅଫିସ/ଆସିକା, ୪।୪:(ଡି.ଏନ୍.ଏ)

ଗଞ୍ଜାମ ଜିଲା ଗାଙ୍ଗପୁର ଥାନା ଆଇଆଇସି ଦେବ କୁମାର ଗମାଙ୍ଗଙ୍କ ମୃତ୍ୟୁର ରହସ୍ୟ ଉପରୁ ଏପର୍ଯ୍ୟନ୍ତ ପରଦା ହଟିପାରିନାହିଁ। ଏପରି ସ୍ଥିତିରେ ସିବିଆଇ ତଦନ୍ତ ଦାବିରେ ସୋମବାର ହାଇକୋର୍ଟରେ ଏକ ଜନସ୍ୱାର୍ଥ ମାମଲା ଦାଏର ହୋଇଛି। ଭାରତୀୟ ବିକାଶ ପରିଷଦର ସଭାପତି ସୁରେନ୍ଦ୍ର ପାଣିଗ୍ରାହୀଙ୍କ ପକ୍ଷରୁ ଏହି ଜନସ୍ୱାର୍ଥ ମାମଲା ଦାଏର କରାଯାଇଛି। ଘଟଣାର ସିବିଆଇ ତଦନ୍ତ ସହ ମୃତ ଗମାଙ୍ଗଙ୍କ ପରିବାରକୁ କ୍ଷତିପୂରଣ ଦେବାକୁ ଏଥିରେ ଦାବି ହୋଇଛି। ଉକ୍ତ ମାମଲାରେ କେନ୍ଦ୍ର ସ୍ୱରାଷ୍ଟ୍ର ସଚିବ, ରାଜ୍ୟ ମୁଖ୍ୟ ଶାସନ ସଚିବ, ରାଜ୍ୟ ଗୃହ ସଚିବ, ପୋଲିସ ମହାନିର୍ଦ୍ଦେଶକ, ଗଞ୍ଜାମ ଆରକ୍ଷୀ ଅଧୀକ୍ଷକ, ଭଞ୍ଜନଗର ଏସ୍‌ଡିପିଓ ଏବଂ ଭଞ୍ଜନଗର ଥାନା ଆଇଆଇସିଙ୍କୁ ପକ୍ଷଭୁକ୍ତ କରାଯାଇଛି।

ଆବେଦନକାରୀ ତାଙ୍କ ଆବେଦନରେ ଦର୍ଶାଇଛନ୍ତି ଯେ, ଗାଙ୍ଗପୁର ଥାନା ଆଇଆଇସି ଗମାଙ୍ଗଙ୍କ ମୃତ୍ୟୁ ସମୟରେ ସେ ସିଭିଲ ଡ୍ରେସରେ ଥାଇ ମଧ୍ୟାହ୍ନଭୋଜନ କରୁଥିଲେ। ତାଙ୍କ ନିକଟରେ ବନ୍ଧୁକ ନ ଥିଲା। ଏହି ସମୟରେ ଉଭୟ ଭଞ୍ଜନଗର ଏସ୍‌ଡିପିଓ ଶୁଭ୍ରାଂଶୁ ଶେଖର ମିଶ୍ର ଏବଂ ଭଞ୍ଜନଗର ଥାନା ଆଇଆଇସି ଦିନେଶ କୁମାର ଦାସ ସେଠାରେ ଉପସ୍ଥିତ ଥିଲେ। ଗମାଙ୍ଗ ଡାହାଣହାତି ଥିବାବେଳେ ତାଙ୍କ ବାମପାଖ ପିଚାରେ ଗୁଳି ବାଜିଛି। ତେଣୁ ସେ ବାମହାତରେ ସହଜେ ନିଜ ବନ୍ଧୁକ କାଢି କଦାପି ନିଜକୁ ଗୁଳି କରିପାରିବେ ନାହିଁ। ଅନ୍ୟ କେହି ତାଙ୍କୁ ନିଶ୍ଚୟ ଗୁଳି କରିଛନ୍ତି। ଏଣୁ ଭଞ୍ଜନଗର ଏସ୍‌ଡିପିଓ ମିଶ୍ର ଏବଂ ଆଇଆଇସି ଦାସଙ୍କୁ ତଦନ୍ତ ପରିସରଭୁକ୍ତ କରି ଉଭୟଙ୍କ ପଲିଗ୍ରାଫିକ ଟେଷ୍ଟ ସହ ମାମଲାର ସିବିଆଇ ତଦନ୍ତ କରାଗଲେ ସତ୍ୟାସତ୍ୟ ଲୋକଲୋଚନକୁ ଆସିପାରିବ।

ଗାଙ୍ଗପୁର ଥାନା ଆଇଆଇସି ମୃତ୍ୟୁ ଘଟଣା

ସୂଚନାଯୋଗ୍ୟ, ଗତ ମାର୍ଚ୍ଚ ୨୫ରେ ଦେବ କୁମାରଙ୍କ ମୃତ୍ୟୁ ଘଟିଥିଲା। ନିଜ ସର୍ଭିସ ପିସ୍ତଲରୁ ଗୁଳି ଫୁଟି ତାଙ୍କର ମୃତ୍ୟୁ ହୋଇଥିବା କୁହାଯାଇଥିଲା। ତେବେ ଘଟଣା ସମୟରେ ତାଙ୍କ ସରକାରୀ କ୍ୱାର୍ଟର୍ସରେ ଭଞ୍ଜନଗର ଏସ୍‌ଡିପିଓ ଶୁଭ୍ରାଂଶୁ ଶେଖର ମିଶ୍ର ଏବଂ ଭଞ୍ଜନଗର ଥାନା ଆଇଆଇସି ଦିନେଶ କୁମାର ଦାସ ଉପସ୍ଥିତ ଥିବା ଦେବ କୁମାରଙ୍କ ମା' ଗଣମାଧ୍ୟମକୁ ସୂଚନା ଦେଇଥିଲେ। ଫଳରେ ଏହାକୁ ନେଇ ସନ୍ଦେହ ସୃଷ୍ଟି ହୋଇଥିଲା। ଅନ୍ୟପକ୍ଷରେ ଗୁଳି କିପରି ଫୁଟିଲା ସେ ନେଇ ଏପର୍ଯ୍ୟନ୍ତ କିଛି ସ୍ପଷ୍ଟ ହୋଇ ପାରିନାହିଁ।

ସିବିଆଇ ତଦନ୍ତ ଦାବି କଲେ ମା'

ଭୁବନେଶ୍ୱର,(ବ୍ୟୁରୋ)/ ନୟାଗଡ଼ ଅଫିସ/ ରଣପୁର, ୪।୪ (ସ୍ୱ.ପ୍ର.)

ବହୁଚର୍ଚ୍ଚିତ କ୍ୟାମେରାମ୍ୟାନ ମାନସ ସ୍ୱାଇଁ ହତ୍ୟା ମାମଲାରେ ଦ୍ୱିତୀୟ ପର୍ଯ୍ୟାୟ ରିମାଣ୍ଡରେ ଆସିଥିବା ମୁଖ୍ୟ ଅଭିଯୁକ୍ତା ଶର୍ମିଷ୍ଠା ରାଉତ ଓ ସହଯୋଗୀ ଝୁନା ଭୋଇଙ୍କୁ କ୍ରାଇମ୍‌ବ୍ରାଞ୍ଚ ସୋମବାରଠାରୁ ମାରାଥନ୍ ଜେରା କରୁଛି। ପ୍ରଥମ ପର୍ଯ୍ୟାୟରେ ୮ ଅଭିଯୁକ୍ତଙ୍କ ମଧ୍ୟରୁ ଶର୍ମିଷ୍ଠା, ଝୁନା, ମାଷ୍ଟରମାଇଣ୍ଡ ତଥା ସୂଚନା ଓ ଲୋକସମ୍ପର୍କ ବିଭାଗର ପୂର୍ବତନ ବୈଷୟିକ ନିର୍ଦ୍ଦେଶକ ନିରଞ୍ଜନ ସେଠୀ ଓ ମୋବାଇଲ ଦୋକାନୀ ରଞ୍ଜନ ନାୟକଙ୍କୁ ୫ ଦିନିଆ ରିମାଣ୍ଡରେ ଆଣି କ୍ରାଇମବ୍ରାଞ୍ଚ ବିଭିନ୍ନ ଦିଗକୁ ନେଇ ତଦନ୍ତ କରିଥିଲେ ବି ହତ୍ୟାର କାରଣ ଏବଂ ସନ୍ଦେହଜନକ ମେମୋରି ଚିପ୍ ବିଷୟରେ ଏବେବି ରହସ୍ୟ ଲାଗି ରହିଛି। ତେଣୁ କ୍ରାଇମବ୍ରାଞ୍ଚ ତଦନ୍ତ ଉପରେ ସନ୍ଦେହ କରି ଏହି ମାମଲାର ସିବିଆଇ ତଦନ୍ତ ଦାବି କରିଛନ୍ତି ମାନସଙ୍କ ମା' ଜୟନ୍ତୀ ସ୍ୱାଇଁ। ଜୟନ୍ତୀ ଗଣମାଧ୍ୟମକୁ କହିଛନ୍ତି, ସେ ଚିପ୍‌ରେ କ'ଣ ଅଛି ତାହା ଖୋଲତାଡ଼ କରି ବାହାର କରାଯାଉ। ସିବିଆଇ ତଦନ୍ତ ହେଲେ ହିଁ ଉକ୍ତ ଚିପ୍‌ରେ ଯେଉଁ ରହସ୍ୟ ଅଛି ତାହା ଆଗକୁ ଆସିବ। ମନ୍ତ୍ରୀ, ପୂର୍ବତନ ମନ୍ତ୍ରୀ, ସାଂସଦ, ବଡବଡିଆ ଓ ପ୍ରଭାବଶାଳୀ ବ୍ୟକ୍ତିଙ୍କ ସମ୍ପୃକ୍ତି ଥିବାରୁ ନିରପେକ୍ଷ ଭାବେ କେବଳ ସିବିଆଇ ଏହି ମାମଲାର ତଦନ୍ତ କରିପାରିବ। ଅଭିଯୁକ୍ତଙ୍କୁ ଫାଶି ଦଣ୍ଡରେ ଦଣ୍ଡିତ କରାଗଲେ ମୋ ପୁଅର ଆତ୍ମା ଶାନ୍ତି ପାଇବ ବୋଲି ଜୟନ୍ତୀ ଦୋହରାଇଛନ୍ତି।

ସେପଟେ ସୋମବାର ଦ୍ୱିତୀୟ ପର୍ଯ୍ୟାୟ ରିମାଣ୍ଡର ପ୍ରଥମ ଦିନରେ କ୍ରାଇମବ୍ରାଞ୍ଚ ଶର୍ମିଷ୍ଠା ଓ ଝୁନାଙ୍କୁ ସାମ୍ନାସାମ୍ନି ଜେରା କରିଛି। ଉଭୟଙ୍କୁ ଏକାଧିକ ପ୍ରଶ୍ନ ପଚାରିଛି। ତେବେ ହାତରେ ମାତ୍ର ଆଉ ୨ ଦିନ ରିମାଣ୍ଡ ଅବଧି ଥିବାବେଳେ କ୍ରାଇମବ୍ରାଞ୍ଚ ପକ୍ଷରୁ ମାମଲାର ଅଗ୍ରଗତି ବିଷୟରେ କୌଣସି ସୂଚନା ଦିଆଯାଇନାହିଁ। ଯେଉଁ ମେମୋରି ଚିପ୍ ପାଇଁ ମାନସଙ୍କୁ ହତ୍ୟା କରାଯାଇଥିବା ପୋଲିସ କହିଥିଲା, ତାହା ବିଷୟରେ କ୍ରାଇମବ୍ରାଞ୍ଚ କୌଣସି ସୂଚନା ଦେଉ ନ ଥିବାରୁ ଘଟଣାକୁ ନେଇ ଚାରିଆଡ଼େ ଚର୍ଚ୍ଚା ଲାଗି ରହିଛି। ମେମୋରି ଚିପ୍ ସବୁଦିନ ପାଇଁ ରହସ୍ୟ ହୋଇ ରହିଯିବ ବୋଲି ମଧ୍ୟ ଆଶଙ୍କା କରାଯାଉଛି।

ଅନ୍ୟପଟେ ଶର୍ମିଷ୍ଠା ଓ ଝୁନାଙ୍କ ବୟାନ ଆଧାରରେ କ୍ରାଇମବ୍ରାଞ୍ଚର ୫ଜଣିଆ ଟିମ୍ ଅପରାହ୍ନରେ ନୟାଗଡ ଜିଲା ରଣପୁର ଥାନା ମଝିଆଖଣ୍ଡ ଗୋଡିପୋଖରୀସ୍ଥିତ ମାନସଙ୍କ ଘରକୁ ଯାଇଥିଲା। ମାମଲା ବିଷୟରେ କ୍ରାଇମବ୍ରାଞ୍ଚ ଟିମ୍ ମାନସଙ୍କ ସ୍ତ୍ରୀ, ମା, ଭାଇ ଓ ବାପାଙ୍କ ସହ ଆଲୋଚନା କରିଛନ୍ତି। ଯାଜପୁର ଚଣ୍ଡିଖୋଲ ନିକଟରୁ ମିଳିଥିବା ମାନସଙ୍କ ଚପଲ ଓ ଇୟରଫୋନ୍‌କୁ ଚିହ୍ନଟ କରାଇବା ସହ ଚିପ୍ ଓ ଅନ୍ୟ କେତେକ ପ୍ରସଙ୍ଗରେ ଆଲୋଚନା କରି କ୍ରାଇମବ୍ରାଞ୍ଚ ଟିମ୍ କଟକ ଫେରି ଆସିଥିବା ଜଣାପଡିଛି।

ମାନସଙ୍କ ଘର ଆଗରେ କ୍ରାଇମବ୍ରାଞ୍ଚ ଟିମ୍।

କ୍ୟାମେରାମ୍ୟାନ ମାନସ ସ୍ୱାଇଁ ହତ୍ୟା ଘଟଣା

- ରିମାଣ୍ଡର ପ୍ରଥମ ଦିନରେ ଶର୍ମିଷ୍ଠା, ଝୁନାଙ୍କୁ ସାମ୍ନାସାମ୍ନି ଜେରା
- ମାନସଙ୍କ ଘରେ ପହଞ୍ଚିଲା କ୍ରାଇମବ୍ରାଞ୍ଚ ଟିମ୍
- ଚପଲ ଓ ଇୟରଫୋନ୍ ଚିହ୍ନିଲେ ପରିବାର ଲୋକେ

୪୨.୬ ଡିଗ୍ରୀରେ ବଲାଙ୍ଗୀର

ଭୁବନେଶ୍ୱର, ୪।୪(ବ୍ୟୁରୋ)

ରାଜ୍ୟରେ ଗ୍ରୀଷ୍ମ ପ୍ରବାହ ଜାରି ରହିଛି। ଡହ ଡହ ଖରାରେ ପଶ୍ଚିମ ଓଡ଼ିଶା ପାଚି ଯାଉଛି। ଚଳିତ ବର୍ଷ ଏଠାରେ ପାରଦ ୪୩ ଡିଗ୍ରୀ ଅତିକ୍ରମ କରିଥିବାବେଳେ ସୋମବାର ମଧ୍ୟ ୮ସ୍ଥାନର ତାପମାତ୍ରା ୪୦ ଡିଗ୍ରୀ ଓ ୩ ସହର ୪୨ ଡିଗ୍ରୀ ଉପରେ ରହିଥିଲା। ୪୨.୬ ଡିଗ୍ରୀ ସହ ବଲାଙ୍ଗୀର ସବୁଠାରୁ ଉତ୍ତପ୍ତ ସହର ହୋଇଥିବାବେଳେ ଟିଟି

ଜନ୍ମଦିନର ଶୁଭେଚ୍ଛା

ନାମ: .....
ବୟସ:.....
ଜନ୍ମ ତାରିଖ: .....

ଶ୍ରୀ ନାରାୟଣ
ପରିବାରବର୍ଗ

ପ୍ରାଚି
ପରିବାରବର୍ଗ

ଏଠାରେ ୨ X ୨ ସେ.ମି. ଫଟୋ ଲଗାନ୍ତୁ

ସର୍ତ୍ତାବଳୀ: ଏହି କୁପନ ବ୍ୟବହାର କରି ସମ୍ପୂର୍ଣ୍ଣ ମାଗଣାରେ ଜନ୍ମଦିନର ଶୁଭେଚ୍ଛା ଜଣାନ୍ତୁ। ଫଟୋଗ୍ରାଫ ସହିତ କୁପନଟି ପ୍ରକାଶନ ତାରିଖର ୭ ଦିନ ପୂର୍ବରୁ ଜନ୍ମଦିନ ଶୁଭେଚ୍ଛା, ଧରିତ୍ରୀ, ବି-୨୬, ରସୁଲଗଡ ଶିଳ୍ପାଞ୍ଚଳ, ଭୁବନେଶ୍ୱର-୧୦ ଠିକଣାରେ ପହଞ୍ଚିବା ଆବଶ୍ୟକ।

ଦମ୍ପତିଙ୍କ ଆତ୍ମହତ୍ୟା

ବାଲେଶ୍ୱର ଅଫିସ, ୪।୪

ବାଲେଶ୍ୱର ଜିଲା ଚାନ୍ଦିପୁର ଥାନା ଅଧୀନ ଝଗଡପାଡୀ ଗ୍ରାମର ଏକ ଦମ୍ପତି ସୋମବାର ରାତିରେ ବେକରେ ରଶି ଲଗାଇ ଆତ୍ମହତ୍ୟା କରିଛନ୍ତି। ସେମାନଙ୍କ ଚିତ୍କାର ଶୁଣି ପଡୋଶୀ ପହଞ୍ଚିଥିଲେ ମଧ୍ୟ ସେତେବେଳକୁ ଉଭୟଙ୍କର ମୃତ୍ୟୁ ହୋଇଯାଇଥିଲା। ସ୍ଥାନୀୟ ଲୋକେ ପୋଲିସକୁ ଖବର ଦେଇଥିଲେ। ପୋଲିସ ପହଞ୍ଚି ତଦନ୍ତ ଆରମ୍ଭ କରିଛି। ଉକ୍ତ ଦମ୍ପତି ହେଲେ ବିଶେଷ ରଞ୍ଜନ ପତି ଓ ସ୍ତ୍ରୀ। ବିଶେଷ ଦ୍ୱିତୀୟ ବିବାହ କରି ସ୍ତ୍ରୀଙ୍କ ଗାଁରେ ରହୁଥିବା ବେଳେ ତାଙ୍କ ପ୍ରଥମ ସ୍ତ୍ରୀ ତାଙ୍କ ବାପଘରେ ରହୁଥିଲେ। ଏହି ଘଟଣାକୁ ନେଇ ଉଭୟଙ୍କ ମଧ୍ୟରେ ମନୋମାଳିନ୍ୟ ଲାଗିରହିଥିଲା।

ଆଜିର ରାଶିଫଳ

ଜ୍ୟୋତିର୍ବିଦ୍ୟା ବିଶାରଦ ପ୍ରସନ୍ନ କୁମାର ମହାପାତ୍ର
ମଙ୍ଗରାଜପୁର ଶାସନ, କାଦୁଆ, ଗଞ୍ଜାମ
Email-pkmahapatro@gmail.com

ମେଷ
ଆଜିର ଗୁରୁତ୍ୱପୂର୍ଣ୍ଣ କାମଗୁଡ଼ିକ ଅତି ନିକଟରେ ରହୁଥିବା ବନ୍ଧୁଟି ଦ୍ୱାରା କରାଇନେବେ। କୃତ୍ତିକା ନକ୍ଷତ୍ର ସକାଶେ କର୍ମକ୍ଷେତ୍ରରେ ସ୍ୱାଧୀନ ଭାବରେ କାର୍ଯ୍ୟ କରିବାରେ ସୁଯୋଗ ମିଳିବ। ସ୍ୱାସ୍ଥ୍ୟ ଓ ପାରିବାରିକ ସ୍ଥିତିରେ ଆଂଶିକ ଉନ୍ନତି ଦେଖାଦେବ। ସରକାରୀ ସ୍ତରରୁ ଅପେକ୍ଷା କରିଥିବା ଶୁଭଖବର ପାଇ ଉଲ୍ଲସିତ ହେବେ।

ବୃଷ
ନିଜ ପରିସରର ବନ୍ଧୁଙ୍କ ସହ ମନୋମାଳିନ୍ୟ ଯୋଗୁ ମନ ଉଦାସ ରହିପାରେ । ଯୁକ୍ତିତର୍କ ହେତୁ ସାଧାରଣ କଥାରେ ସ୍ତ୍ରୀ କହୁଥିବା କଥାକୁ ବିରୋଧ କରିପାରନ୍ତି। ସ୍ୱାସ୍ଥ୍ୟ ସମସ୍ୟା ନେଇ ଚିନ୍ତିତ ରହିବାକୁ ପଡ଼ିବ। ଅର୍ଥପ୍ରାପ୍ତି ସକାଶେ ଅନ୍ୟମାନଙ୍କୁ ନେହୁରାହେବାକୁ ପଡ଼ିପାରେ।

ମିଥୁନ
ଭଲ ସମ୍ପର୍କ ଥିବା ବନ୍ଧୁଟି ଅନ୍ୟ ଦ୍ୱାରା ପ୍ରଭାବିତ ହୋଇ ଦୂରେଇ ରହିବ। ଆକସ୍ମିକ ଭାବେ ଦୂରସ୍ଥାନକୁ ଯାତ୍ରା କରିବାକୁ ପଡ଼ିପାରେ। ଗୃହ ସମସ୍ୟା ସଜାଡ଼ିବାକୁ ଯାଇ ବହୁ ହଇରାଣ ହେବାକୁ ପଡ଼ିପାରେ। କର୍ମକ୍ଷେତ୍ର,ବ୍ୟବସାୟିକ ସ୍ଥିତି,କଚେରି ମାମଲା କ୍ଷେତ୍ରରେ ସୁଫଳ ପାଇବେ।

କର୍କଟ
ଅର୍ଥନୈତିକ ଯୋଜନା କ୍ଷେତ୍ରରେ ଅଂଶୀଦାରମାନଙ୍କ ସହ ଆଲୋଚନା କରିପାରନ୍ତି। ଅନ୍ୟମନସ୍କତାରୁ ଭୁଲ୍ କରି ବସିବେ। ବୁଝାମଣା ଠିକ୍ ନ ରହିବାରୁ କର୍ମକ୍ଷେତ୍ରରେ ସହକର୍ମୀଙ୍କ ସହ ସାମାନ୍ୟ ତିକ୍ତତା ସୃଷ୍ଟି ହୋଇପାରେ। କରଜଦାତାଙ୍କ ଚାପ ବୃଦ୍ଧି ପାଇବା କାରଣରୁ ସାମୟିକ ଚିନ୍ତିତ ରହିପାରନ୍ତି।

ସିଂହ
ପରିବାର ସଦସ୍ୟଙ୍କ କାର୍ଯ୍ୟକଳାପ ନିଜ ପାଇଁ ଅସନ୍ତୋଷ ସୃଷ୍ଟି କରିବ। ଶିଳ୍ପ,ବାଣିଜ୍ୟ ଓ ପରିବହନରେ ପ୍ରତିବନ୍ଧକ ଦୁଶ୍ଚିନ୍ତାର କାରଣ ହୋଇପାରେ। ସଭାସମିତିରେ ବନ୍ଧୁ ଏବଂ କର୍ମକ୍ଷେତ୍ରରେ ଉପରିସ୍ଥଙ୍କ ଦ୍ୱାରା ପ୍ରଶଂସିତ ହେବେ। ସ୍ୱାସ୍ଥ୍ୟ ପ୍ରତି ଅବହେଳାର ପରିଣାମ ଭୋଗ କରିବାକୁ ପଡ଼ିବ ।

କନ୍ୟା
କାର୍ଯ୍ୟକ୍ଷେତ୍ରରେ କିଛିଟା ଗୋଳମାଳିଆ ପରିସ୍ଥିତି ସୃଷ୍ଟିହେବା ସୂଚନା ରହିଛି। ବହୁ ସମୟ ଧରି ଭ୍ରମଣ କାରଣରୁ କ୍ଳାନ୍ତି ଓ ଅବସାଦ ଦେଖାଦେଇପାରେ। ବନ୍ଧୁମିଳନ ଓ ଆମୋଦ ପ୍ରମୋଦ ସକାଶେ ନୂତନ ଯୋଜନା କରିବେ। ଖୋଜୁଥିବା ଜିନିଷ ହଠାତ୍ ପାଇ ଖୁସି ହୋଇଯିବେ।

ତୁଳା
ସମସ୍ୟା ମଧ୍ୟରେ ବୁଡ଼ି ରହି ଆପଣଙ୍କ ଦୈନ୍ୟଯୁକ୍ତ କଥା ଭାବମୂର୍ତ୍ତିକୁ କ୍ଷୁଣ୍ଣ କରିବ । ସହକର୍ମୀଙ୍କ ସହାୟତାରେ ଆଜି ବହୁ ଗୁରୁତ୍ୱପୂର୍ଣ୍ଣ ସମସ୍ୟାର ସମାଧାନ ହୋଇଯିବ। କର୍ମକ୍ଷେତ୍ରରେ ପଦୋନ୍ନତି ଘଟିବା ସୂଚନା ପାଇବେ । ଘରଭଡ଼ାକୁ କେନ୍ଦ୍ରକରି ବିତର୍କର ସମ୍ମୁଖୀନ ହୋଇପାରନ୍ତି।

ବିଛା
ଏକ ଭିନ୍ନ ପରିସ୍ଥିତିରେ ଦୂରେଇଯାଇଥିବା ଲୋକ ପାଖେଇ ଆସିବ। ଅମାୟିକ ବ୍ୟବହାର ଦ୍ୱାରା ଅନ୍ୟମାନଙ୍କୁ ଆପଣେଇ ନେବେ। ଅନ୍ୟାୟ ବିରୋଧରେ ସ୍ୱର ଉଠାଇଲେ ମଧ୍ୟ କିଛି ଲାଭ ହୋଇ ନ ପାରେ। ପାରିବାରିକ ସ୍ଥିରତା ରହିଥିଲେ ମଧ୍ୟ ପଡ଼ୋଶୀଙ୍କ ଆକ୍ଷେପୋକ୍ତିର ତର୍ଜମାକରି ଅଶାନ୍ତ ରହିବେ।

ଧନୁ
ମତାନ୍ତର କାରଣରୁ ସ୍ତ୍ରୀଙ୍କ ସହ ମନୋମାଳିନ୍ୟ ଘଟିବ। ସଭାସମିତିରେ ସଂଯମତା ରକ୍ଷା ନ କଲେ ବିବାଦଗ୍ରସ୍ତ ହୋଇପଡ଼ିବ । କର୍ମକ୍ଷେତ୍ରରେ ସମସ୍ୟା ସମାଧାନର ରାସ୍ତା ଖୋଜି ବାହାର କରିବାରେ ସମର୍ଥ ହେବେ। ରାଜନୀତି କ୍ଷେତ୍ରରେ ଲକ୍ଷ୍ୟ ହାସଲ କରିବା ସହ ମାଲିମକଦ୍ଦମାରେ ଜୟଲାଭ କରିପାରନ୍ତି।

ମକର
ବନ୍ଧୁଙ୍କ ମେଳରେ ରହିବାର ସୁଯୋଗ ପାଇବେ। ବାଣିଜ୍ୟ,ବ୍ୟବସାୟ ଓ ପରିବହନରେ ପ୍ରତିଦ୍ୱନ୍ଦ୍ୱିତା କ୍ରମଶଃ ବୃଦ୍ଧି ପାଇବ। ପଡ଼ୋଶୀମାନେ କଅଁଳିଆ କଥା କହି କାର୍ଯ୍ୟ ହାସଲ କରିବାର ଅପଚେଷ୍ଟା କରିବେ । ସକାଳୁ ସକାଳୁ ପିଲାଙ୍କ ସହ ଖୁସିଗପ କରିବା ମଉକା ଜୁଟିବ।

କୁମ୍ଭ
ସାଙ୍ଗଠନିକ କାମ, ପରିବହନ, ରାଜନୀତି, ଆଇନ ଓ ଆନୁଷ୍ଠାନିକ କାମରେ ଶୁଭଫଳ ମିଳିବ। କେତେକ କ୍ଷେତ୍ରରେ ନୀରବ ରହିବାକୁ ବାଧ୍ୟ ହେବେ । ଅନ୍ୟମନସ୍କ ହେତୁ ଧନିଷ୍ଠା ନକ୍ଷତ୍ରର କେତେକ ବ୍ୟତିକ୍ରମ ପରିଲକ୍ଷିତ ହୋଇପାରେ। ଅର୍ଥ କିମ୍ବା ନିକଟ ସମ୍ପର୍କୀୟମାନଙ୍କ ଈର୍ଷା ଓ ଅସୂୟା ଭାବ ଯୋଗୁ ବିଚଳିତ ବୋଧକରିବେ।

ମୀନ
ଆଜି ବନ୍ଧୁଙ୍କ ସହ ମନୋମାଳିନ୍ୟ ଯୋଗୁ ମନ ଭଲ ରହିବ ନାହିଁ । ପୁରୁଣା କାମଗୁଡ଼ିକର ସମୀକ୍ଷା କରିବେ। ବିବାଦୀୟ ପରିସ୍ଥିତି ସୃଷ୍ଟିର ସମ୍ଭାବନା ରହିଛି। ଅସୁସ୍ଥତା କାରଣରୁ କେତେକ କାମରେ ଅବହେଳା କରିପାରନ୍ତି। କଳା, ସାହିତ୍ୟ, ସଙ୍ଗୀତ, କ୍ରୀଡ଼ା ଓ ଚଳଚ୍ଚିତ୍ର କ୍ଷେତ୍ରରେ ବେଶ୍ ଆଦୃତ ହେବେ।

ଉଜା ଦର ଖାଉଟି ପକେଟକୁ ଅଧିକ ପ୍ରଭାବିତ କରୁଛି ବୋଲି ଉଭୟ ଖାଉଟି ଓ ବିରୋଧୀ ସରକାରଙ୍କ ଉପରେ ଅସନ୍ତୋଷ ବ୍ୟକ୍ତ କରିଛନ୍ତି।

'ଯୌତୁକ ଯୋଗୁ...

ଯୌତୁକକୁ ନେଇ ପାରିବାରିକ ହିଂସା ଘଟୁଥିବାବେଳେ ନାରୀ ନିର୍ଯାତନା ବୃଦ୍ଧି ପାଉଛି। ଉଭୟ ଶାରୀରିକ ଓ ମାନସିକ ଚାପଗ୍ରସ୍ତ ହୋଇ ମହିଳା ଆତ୍ମହତ୍ୟା କରୁଥିବା ପ୍ରିୟଙ୍କା କ୍ୟାମ୍ପନରେ ଲେଖିଛନ୍ତି। ଦୁରନ୍ତ ଏଭଳି ବିବାଦୀୟ ପୁସ୍ତକର ଯୋଗାଣ ବନ୍ଦ କରାଯାଉ ବୋଲି ସେ କେନ୍ଦ୍ର ଶିକ୍ଷାମନ୍ତ୍ରୀ ଧର୍ମେନ୍ଦ୍ର ପ୍ରଧାନଙ୍କ ନିକଟରେ ଦାବି କରିଛନ୍ତି।

ଢଗଢମାଳି

(କ୍ରମେ ଲୋକମୁଖରୁ ଓ ଜନମାନସରୁ ବିସ୍ମୃତ ହେଉଥିବା ଢଗଢମାଳିକୁ ପାଠିକା-ପାଠକଙ୍କ ନିକଟରେ ପହଞ୍ଚାଇବା ସକାଶେ ଧରିତ୍ରୀର ପ୍ରୟାସ)

ଅକର୍ମା ଯେଣେ ଯାଏ,
ଗମ୍ଭୀରା ଲିଙ୍ଗ ଛାଡ଼ି ପଳାଏ ।

କର୍ମ ହିଁ ଭଗବାନ। କର୍ମ ନ କଲେ ଫଳ ମିଳି ନ ଥାଏ। କର୍ମରହିତ ଜୀବନ ପ୍ରାଣ ନ ଥିବା ଶରୀର ଭଳି ହୋଇଥାଏ। ସେହିପରି କିଛି କାମଦାମ ନ କରି ଘରେ ବସି ରହୁଥିବା ବ୍ୟକ୍ତି ଜୀବନରେ କେବେ ଉନ୍ନତି କରିପାରି ନ ଥାନ୍ତି। ଯେଉଁଠି ଥିଲେ ବା ଯୁଆଡ଼େ ଗଲେ ମଧ୍ୟ ଅକର୍ମା ବା ନିକମା ବ୍ୟକ୍ତି ପ୍ରତି ଭାଗ୍ୟଦେବୀ ମୋଟେ ପ୍ରସନ୍ନ ହୋଇ ନ ଥାନ୍ତି ବୋଲି ଏଠାରେ ପ୍ରକାଶ କରାଯାଇଛି।

ଅଉଲରୁ ବିଗିଡ଼ା;
କେବେ ନୁହେଁ ସଜଡ଼ା ।

ଆଦ୍ୟରୁ ଯାହା ବିଗିଡ଼ି ଯାଏ, ତାକୁ ସଜାଡ଼ିବା କଷ୍ଟକର ହୋଇପଡ଼େ। ପରୋକ୍ଷରେ ଅବାଟରେ ପାଦ ଦେଉଥିବା ବ୍ୟକ୍ତିଙ୍କୁ ମୂଳରୁ ଆକଟ ନ କଲେ ତାଙ୍କୁ ପୁଣି ବାଟକୁ ଆଣିବା କଷ୍ଟକର ହୋଇପଡୁଥିବା ଅର୍ଥରେ ଏଭଳି ଉକ୍ତି ଉଲ୍ଲେଖ କରାଯାଇଛି।

ନିର୍ବାଚିତ ଢଗଢମାଳି, ପ୍ରବାଦ, ପ୍ରବଚନ ଓ ଅନ୍ୟାନ୍ୟ - ପ୍ରାଚୀ ସାହିତ୍ୟ ପ୍ରତିଷ୍ଠାନ

'ରୋଷଘରେ ଲୁଟି...

ପ୍ରଥମ ପୃଷ୍ଠାରୁ...

ତେଣୁ ଖୁବ୍‌ଶୀଘ୍ର ସମ୍ପୃକ୍ତ ବ୍ୟକ୍ତିଙ୍କୁ ଚିହ୍ନଟ କରାଯାଇ ଧରାଯିବ ବୋଲି ଆଶା ରହିଛି। ଏଣିକି ରାତିରେ ଦ୍ୱାର ବନ୍ଦ ପରେ ଶ୍ରୀମନ୍ଦିର ସମ୍ପୂର୍ଣ୍ଣ ଖାଲି କରାଯିବ। ମନ୍ଦିର ପରିସରରେ ଯେମିତି କେହି ନ ରହିବେ ସେ ନେଇ ଯାଞ୍ଚ କରାଯିବ। ସେହିପରି ଯେଉଁ ସ୍ଥାନରେ ସିସିଟିଭି କ୍ୟାମେରା ନାହିଁ, ସେସବୁ ସ୍ଥାନରେ ସିସିଟିଭି କ୍ୟାମେରା ଲଗାଯିବ। ମନ୍ଦିର ପରିସରରେ ଜେଟିପିଙ୍କ ସହିତ ଓଡ଼ିଶା ପୋଲିସ କର୍ମଚାରୀ ସୁରକ୍ଷା ଦାୟିତ୍ୱରେ ରହିବେ। ଭବିଷ୍ୟତରେ ଯେପରି ଏଭଳି ଘଟଣାର ପୁନରାବୃତ୍ତି ନ ହେବ, ସେଥିପ୍ରତି ସ୍ୱତନ୍ତ୍ର ଧ୍ୟାନ ଦିଆଯିବ ବୋଲି ମୁଖ୍ୟ ଶାସନ ସଚିବ ପ୍ରକାଶ କରିଛନ୍ତି। ସେହିପରି ଡିଜିପି ବଂଶଲ କହିଛନ୍ତି, ଏହା ଏକ ଦୁର୍ଭାଗ୍ୟପୂର୍ଣ୍ଣ ଘଟଣା। ଏ ନେଇ ସିଂହଦ୍ୱାର ଥାନାରେ ଏତଲା ପରେ ତଦନ୍ତ ଆରମ୍ଭ ହୋଇଛି। ସମ୍ପୃକ୍ତ ବ୍ୟକ୍ତିଙ୍କ ପରିଚୟ ଖୋଜାଯିବା ସହ ଚୁଲି ଭାଙ୍ଗିବାର ଉଦ୍ଦେଶ୍ୟ ସମ୍ପର୍କରେ ଜାଣିବାକୁ ତଦନ୍ତ ଜାରି ରହିଛି। ସିସିଟିଭି ଫୁଟେଜ ଯାଞ୍ଚ ସହ ରାତ୍ର ଡ୍ୟୁଟିରେ ଥିବା ଜେଟିପିଙ୍କୁ ଜେରା କରାଯାଇଛି। ଚୁଲି ଭାଙ୍ଗିବା ନେଇ କିଛି ଉଦ୍ଦେଶ୍ୟ ଅଛି କି ନାହିଁ ତାହା ତଦନ୍ତ ପରେ ସ୍ପଷ୍ଟ ହେବ। ଏଣିକି ରାତିରେ ଶ୍ରୀମନ୍ଦିର ଭିତରେ ସୁରକ୍ଷା ବ୍ୟବସ୍ଥାକୁ ଅଧିକ କଡ଼ାକଡ଼ି କରାଯିବ। ସବୁ ସ୍ଥାନରେ ସିସିଟିଭି କ୍ୟାମେରା ଲଗାଯିବ।

ସୋମବାର ପୁରୀ ଶ୍ରୀମନ୍ଦିର ସ୍ଥିତି ଅନୁଧ୍ୟାନ କରିବାକୁ ଆସିଥିବା ମୁଖ୍ୟ ଶାସନ ସଚିବ ସୁରେଶ ଚନ୍ଦ୍ର ମହାପାତ୍ର ଏବଂ ପୋଲିସ ମହାନିର୍ଦ୍ଦେଶକ (ଡିଜି) ସୁନିଲ ବଂଶଲ।

ସୂଚନାଯୋଗ୍ୟ, ଶନିବାର ରାତିରେ କେହି ଦୁର୍ବୃତ୍ତ ରୋଷଶାଳାରେ ପଶି ୮୦ରୁ ଅଧିକ ଚୁଲି ଭାଙ୍ଗିଦେଇଥିବା ରବିବାର ଜଣାପଡ଼ିଥିଲା। ସୁରକ୍ଷା ବ୍ୟବସ୍ଥା ଅଭାବରୁ ଏପରି ଅଭାବନୀୟ କାଣ୍ଡ ଘଟିଥିବା ସାଧାରଣରେ ଚର୍ଚ୍ଚା ହେଉଛି। ରୋଷଘରେ ତାଲା ପଡ଼ି ନ ଥିଲା ବୋଲି ଜଣାପଡ଼ିଛି। ପ୍ରତିଦିନ ରାତିରେ କତା ଦଉଡ଼ି ସାହାରାରେ କବାଟ ବନ୍ଦ କରାଯାଉଥିଲା। ସେହିପରି ରୋଷଶାଳା ନିକଟରେ ସିସିଟିଭି ଲଗାଯାଇନାହିଁ। ତେଣୁ ଜିଲା ସୁରକ୍ଷା ବ୍ୟବସ୍ଥାର ସୁଯୋଗ ନେଇ କିଛି ଦୁର୍ବୃତ୍ତ ଶାବଳରେ ଚୁଲି ଭାଙ୍ଗିଥିବା ଅନୁମାନ କରାଯାଉଛି। ସୁଆର ମହାସୁଆର ନିଯୋଗ ପକ୍ଷରୁ ଶ୍ରୀମନ୍ଦିର ପ୍ରଶାସନ ନିକଟରେ ଲିଖିତ ଅଭିଯୋଗ ପରେ ସେହି ଆଧାରରେ ସୋମବାର ଶ୍ରୀମନ୍ଦିର ସୁରକ୍ଷା ପ୍ରଶାସକ ସିଂହଦ୍ୱାର ଥାନାରେ ଏତଲା ଦେଇଛନ୍ତି। ଏସ୍‌ପି କେ. ବିଶାଲ ସିଂହ କହିଛନ୍ତି, ଏତଲା ଅନୁସାରେ ମାମଲା ରୁଜୁ ହେବା ସହ ଦଫା ୪୨୭, ୨୯୫, ୨୯୫(କ) ଆଇପିସି ଧାରା ୩୦(କ), ୪(ବି) ଅନୁସାରେ ତଦନ୍ତ କରାଯାଉଛି। ଏକ ୫ ଜଣିଆ ଟିମ ତଦନ୍ତ କରୁଛନ୍ତି। ସିସିଟିଭି ଫୁଟେଜ ମିଳିଛି। ଖୁବଶୀଘ୍ର ଅପରାଧୀଙ୍କୁ ଧରାଯିବ। ପୋଲିସ ପକ୍ଷରୁ ସମସ୍ତ ଦିଗକୁ ତର୍ଜମା କରାଯାଉଛି। ଦୋଷୀଙ୍କ ବିରୋଧରେ ଆଇନ ଅନୁଯାୟୀ ଦଣ୍ଡବିଧାନ କରାଯିବ। ସେହିପରି ଚୁଲିଭଙ୍ଗା ଘଟଣାକୁ ନେଇ ଜିଲାପାଳ ସମର୍ଥ ବର୍ମାଙ୍କ ଅଧ୍ୟକ୍ଷତାରେ ସୋମବାର ଶ୍ରୀମନ୍ଦିର କାର୍ଯ୍ୟାଳୟ ପରିସରରେ ଏକ ବୈଠକ ଅନୁଷ୍ଠିତ ହୋଇଛି। ସୁଆର ମହାସୁଆର ଏବଂ ମହାସୁଆର ନିଯୋଗ ସହ ଘଟଣା ସମ୍ପର୍କରେ ଆଲୋଚନା କରାଯାଇଛି। ଶ୍ରୀମନ୍ଦିର ପରିସରରେ ସୁରକ୍ଷା ସମ୍ପର୍କରେ ଆଲୋଚନା ହୋଇଛି। ଫନୀ ମହାବାତ୍ୟା ପରଠୁ ଶ୍ରୀମନ୍ଦିରରେ ସିସିଟିଭି ବ୍ୟବସ୍ଥା ଠିକ୍ ନାହିଁ। ବର୍ଷକୁ ଏ ନେଇ ଲକ୍ଷାଧିକ ଟଙ୍କା ବ୍ୟୟ କରାଯାଉଥିଲେ ସୁଦ୍ଧା ଶ୍ରୀମନ୍ଦିର ସୁରକ୍ଷା ନେଇ ସିସିଟିଭିଗୁଡ଼ିକ କୌଣସି କାମରେ ଆସୁନାହିଁ। ତେଣୁ ସିସିଟିଭିର କାର୍ଯ୍ୟକ୍ଷମତା ଉପରେ ଶ୍ରୀମନ୍ଦିର ପରିଚାଳନା କମିଟି ସଦସ୍ୟ ପ୍ରଶ୍ନ ଉଠାଇଛନ୍ତି। ସେହିପରି ସୁଆର ମହାସୁଆର ନିଯୋଗର ସଭାପତି ଏବଂ ମହାସୁଆର ନିଯୋଗର ସଭାପତି ଘଟଣା ଦିନର ସିସିଟିଭି ଯାଞ୍ଚ କରିଛନ୍ତି। ତେବେ ସିସିଟିଭିରୁ ସେମିତି କିଛି ଜଣାପଡୁନାହିଁ ବୋଲି ସୁଆର ମହାସୁଆର ନିଯୋଗର ସଭାପତି ନାରାୟଣ ମହାସୁଆର କହିଛନ୍ତି।

ରାଜଧାନୀରେ ସିରିଜ୍...

ସହାୟତାରେ କାରକୁ କାଟି ଶ୍ରୀମନ୍ତଙ୍କୁ ଉଦ୍ଧାର କରିଥିଲେ। ଦୁର୍ଘଟଣା ପରେ ଗୁରୁତର ଅବସ୍ଥାରେ ତାଙ୍କୁ ଡୁରନ୍ତ କଟକ ଏସ୍‌ସିବିରେ ଭର୍ତ୍ତି କରାଯାଇଥିଲା। ସେଠାରେ ଡାକ୍ତର ମୃତ ଘୋଷଣା କରିଥିଲେ। ବ୍ୟବଚ୍ଛେଦ ପରେ ପୋଲିସ ମୃତଦେହକୁ ପରିବାର ଲୋକଙ୍କୁ ହସ୍ତାନ୍ତର କରିଛି। ମୃତ ଶ୍ରୀମନ୍ତଙ୍କ କାର୍ ସମ୍ପୂର୍ଣ୍ଣ ନଷ୍ଟ ହୋଇଯାଇଛି। ତେବେ ଦୁର୍ଘଟଣାରେ ଆହତ ଜଣେ ବାଇକ ଚାଳକ ଓ ଅନ୍ୟଏକ କାର୍‌ରେ ଥିବା ୪ଜଣଙ୍କୁ ଚିକିତ୍ସା ପାଇଁ କ୍ୟାପିଟାଲ ହସ୍ପିଟାଲରେ ଭର୍ତ୍ତି କରାଯାଇଥିଲା। ଅପରପକ୍ଷରେ ଦୁର୍ଘଟଣା ଘଟାଇଥିବା ହାଇୱା ଡ୍ରାଇଭର ଘଟଣାସ୍ଥଳରୁ ଫେରାର ହୋଇଯାଇଛନ୍ତି। ପୋଲିସ ହାଇୱାକୁ ଜବତ କରି ଫେରାର ଡ୍ରାଇଭରଙ୍କୁ ଧରିବାକୁ ଉଦ୍ୟମ ଚଳାଇଛି। ଏନେଇ ପୋଲିସ ଏକ ମାମଲା ରୁଜୁ କରି ବିଭିନ୍ନ ଦିଗକୁ ନେଇ ତଦନ୍ତ ଜାରି ରଖିଛି। ଦୁର୍ଘଟଣା ପରେ ରାସ୍ତାଜାମ ଯୋଗୁ ରାସ୍ତାର ଉଭୟ ପାର୍ଶ୍ୱରେ ଦୀର୍ଘ ୨ ଘଣ୍ଟା ଧରି ଶହ ଶହ ଗାଡି ଅଟକି ରହିଥିଲା।

ସୋମବାର ସକାଳ ପ୍ରାୟ ୮ଟା ୪୫ରୁ ୯ଟା ମଧ୍ୟରେ ଏହି ଦୁର୍ଘଟଣା ଘଟିଥିଲା। ଜଣେ ବ୍ୟକ୍ତି ପଳାଶୁଣି ଛକରେ ରାସ୍ତାପାର ହେଉଥିଲେ। ଫଳରେ ଭୁବନେଶ୍ୱରରୁ କଟକ ଅଭିମୁଖେ ଯାଉଥିବା ଏକ ଟ୍ରକ ରାସ୍ତାରେ ଅଟକିଯିବାରୁ ଏହା ପଛକୁ ଏକାଧିକ କାର ଓ ଟ୍ରକ ବ୍ରେକ୍ ମାରି ରହିଥିଲେ। ତେବେ ଏହି ସମୟରେ ପଛରୁ ଦ୍ରୁତ ଗତିରେ ଆସୁଥିବା ଏକ ହାଇୱା ପୂରା ପଛରେ ଅଟକି ରହିଥିବା ଧଳା କାର୍‌କୁ ଜୋର୍‌ରେ ଧକ୍କା ଦେଇଥିଲା। ଫଳରେ ଉକ୍ତ କାର୍‌ଟି ଛିଟିକି ଯାଇ ଡିଭାଇଡର୍‌ରେ ପିଟି ହୋଇ ଏକ ବାଇକକୁ ଧକ୍କା ଦେଇଥିଲା। ଏଥିସହ ଉକ୍ତ ହାଇୱାଟି ଧଳା କାର୍ ଆଗରେ ଥିବା ନୀଳ ରଙ୍ଗର ଅଲ୍‌ଟୋ କାର୍ (ନଂ.ଓଆର୍ ୧୪-ଏମ୍-୭୬୦୭)କୁ ଶକ୍ତ ଧକ୍କା ଦେଇଥିଲା। ଅଲ୍‌ଟୋ ଆଗରେ ଅନ୍ୟ ଏକ ହାଇୱା ରହିଥିଲା। ଫଳରେ ଦୁଇ ହାଇୱା ମଧ୍ୟରେ କାର୍‌ଟି ସମ୍ପୂର୍ଣ୍ଣ ଚାପି ହୋଇଯାଇଥିଲା। ଦୁର୍ଘଟଣା ଏତେ ଶକ୍ତିଶାଳୀ ଥିଲା ଯେ, କାର୍‌ଟିର ଇଞ୍ଜିନ ଓ ବଡ଼ି ପୂରା ମେଞ୍ଚା ହୋଇଯାଇଥିଲା। ଦୁର୍ଘଟଣା ଶବ୍ଦ ବହୁ ଦୂର ପର୍ଯ୍ୟନ୍ତ ଶବ୍ଦ ଶୁଭିଥିଲା। ଲୋକେ ଭୟଭୀତ ହୋଇଯିବା ସହ ଦୁର୍ଘଟଣା ଖବର ପାଇ ଘଟଣାସ୍ଥଳକୁ ଦୌଡ଼ିଥିଲେ।

୧୪ ଦିନରେ...

ପେଟ୍ରୋଲ ଉପରେ ୮.୯୮ ଟଙ୍କା ଏବଂ ଡିଜେଲ ୮.୯୨ ଟଙ୍କା ବଢ଼ିସାରିଛି। ଅପରପକ୍ଷରେ ନୂଆଦିଲ୍ଲୀରେ ମଧ୍ୟ ଉଭୟ ପେଟ୍ରୋଲ ଓ ଡିଜେଲ ଉପରେ ୪୦ ପଇସା ଲେଖାଏ ବଢିଛି। ଫଳରେ ସେଠାରେ ପେଟ୍ରୋଲ ଲିଟର ପିଛା ୧୦୩.୮୧ ଟଙ୍କା ଏବଂ ଡିଜେଲ ୯୫.୦୭ଟଙ୍କାରେ ପହଞ୍ଚିଛି। ବିଶେଷ କରି ଉପରୋକ୍ତ ସମୟ ମଧ୍ୟରେ ନୂଆଦିଲ୍ଲୀରେ ମଧ୍ୟ ଉଭୟ ପଟ୍ରୋଲ୍ ଓ ଡିଜେଲ ଉପରେ ମୋଟ ୮.୪୦ ଟଙ୍କା ମୂଲ୍ୟ ବୃଦ୍ଧି ଘଟିଛି। ସେହିଭଳି ଦେଶର ପ୍ରମୁଖ ମହାନଗର ମୁମ୍ବାଇ, କୋଲକାତା ଓ ଚେନ୍ନାଇ ଭଳି ସହରରେ ପେଟ୍ରୋଲ ଲିଟର ପିଛା ଯଥାକ୍ରମେ ୧୧୮.୮୩ ଟଙ୍କା, ୧୧୩.୪୫ ଟଙ୍କା ଏବଂ ୧୦୯.୩୪ ଟଙ୍କାରେ ବିକ୍ରି ହେଉଛି। ସେହିପରି ଉପରୋକ୍ତ ମହାନଗରଗୁଡ଼ିକରେ ଡିଜେଲ ମୂଲ୍ୟ ଲିଟର ପିଛା ୧୦୩.୦୭ ଟଙ୍କା, ୯୮.୨୨ଟଙ୍କା ଏବଂ ୯୯.୪୨ ଟଙ୍କାରେ ପହଞ୍ଚିଛି।

ଗୋଟିଏ ପଟରେ ତେଲ ଦର ହ୍ରାସ ପାଇଁ ଉଭୟ ବିରୋଧୀ ଓ ସାମାଜିକ ସଂଗଠନଗୁଡିକ ସରକାରଙ୍କ ବିରୋଧରେ ହରତାଳଠାରୁ ନେଇ ଅନଶନ କରୁଥିବା ବେଳେ ଅପରପକ୍ଷରେ ଉଭୟ କେନ୍ଦ୍ର ଓ ରାଜ୍ୟ ସରକାର ତେଲ ଦର ଉପରେ ଉଚ୍ଚ ପରିମାଣରେ ଟିକସ ଲାଗୁ କରି ମୋଟା ଅଙ୍କର ରାଜସ୍ୱ ଆଦାୟ କରୁଛନ୍ତି ବୋଲି ବୁଦ୍ଧିଜୀବୀ ଓ ବଜାର ବିଶେଷଜ୍ଞମାନେ ମତବ୍ୟକ୍ତ କରିଛନ୍ତି। କୋଭିଡ ପରଠାରୁ ସାରା ଦେଶବାସୀ ବିଭିନ୍ନ ସମସ୍ୟା ଓ ମାନ୍ଦାବସ୍ଥା ଦେଇ ଗତି କରୁଥିବା ବେଳେ ଏଭଳି ସମୟରେ ପେଟ୍ରୋଲ ଓ ଡିଜେଲ ଦର ବୃଦ୍ଧି ଖାଉଟିଙ୍କ ପାଇଁ ଚିନ୍ତାର କାରଣ ପାଲଟିଛି। କାରଣ

ମଧ୍ୟାହ୍ନ ଭୋଜନ ତଦାରଖ କଲେ ବିଇଓ

ବରପାଲି,(ଡି.ଏନ.ଏ): ରାଜ୍ୟର ସ୍କୁଲ ଗୁଡ଼ିକରେ ୨ବର୍ଷ ପରେ ମଧ୍ୟାହ୍ନ ଭୋଜନ କାର୍ଯ୍ୟକ୍ରମ ଆରମ୍ଭ ହୋଇଛି। ଏହି କ୍ରମରେ ସୋମବାର ବରଗଡ଼ ଜିଲା ବରପାଲି ଗୋଷ୍ଠୀ ଶିକ୍ଷାଧିକାରୀ ମୁକୁନ୍ଦ ମାହାର ମହଦା କ୍ଲଷ୍ଟର ଅନ୍ତର୍ଗତ ମହଦା ଏମ୍‌ଇ ସ୍କୁଲ, ଆଗଲପୁର କ୍ଲଷ୍ଟର ବାରମୁଣ୍ଡା ଓ ଆଗଲପୁର ପ୍ରାଥମିକ ସ୍କୁଲ, ତେଜଙ୍ଗ କ୍ଲଷ୍ଟର ଅନ୍ତର୍ଗତ ଅମାମୁଣ୍ଡା ପ୍ରାଥମିକ ସ୍କୁଲ ପରିଦର୍ଶନ କରିଥିଲେ। ସ୍କୁଲ ଗୁଡ଼ିକ ପରିଦର୍ଶନ ସହିତ ଛାତ୍ରୀଛାତ୍ରଙ୍କ ସହିତ ସେ ମଧ୍ୟାହ୍ନ ଭୋଜନ କରିଥିଲେ। ତେଜଙ୍ଗ ସିଆରସିସି ସଞ୍ଜୀଲ କୁମାର ସାହୁ ଉପସ୍ଥିତ ଥିଲେ ।

ସଂକ୍ଷେପରେ

ସ୍କୁଲ, ଅଙ୍ଗନୱାଡି କେନ୍ଦ୍ର ବଗିଚା ନିରୀକ୍ଷଣ କଲେ ଜିଲାପାଳ

ବିନିକା,୪।୪(ଡି.ଏନ୍.ଏ.): ସୁବର୍ଣ୍ଣପୁର ଜିଲାପାଳ ଆବୋଲା ସୁନୀଲ ନରୱଣେ ସୋମବାର ବିନିକା ଗସ୍ତରେ ଆସି ଚରଦା, ଶଙ୍କରା ଓ ମହାଦେବପାଲି ପଞ୍ଚାୟତର ସମସ୍ତ ସରକାରୀ ସ୍କୁଲ ଏବଂ ଅଙ୍ଗନୱାଡି କେନ୍ଦ୍ର ବଗିଚାଗୁଡିକର ନିରୀକ୍ଷଣ କରିଥିଲେ। ଉପରୋକ୍ତ ଅଞ୍ଚଳରେ ରହିଥିବା ସରକାରୀ ଶିକ୍ଷାନୁଷ୍ଠାନ ଓ ଶିଶୁ ବିକାଶ କେନ୍ଦ୍ରମାନଙ୍କର ସବୁଜ ବଗିଚା ବନାନୀ କ୍ଷେତ୍ରରେ ଆଶାନୁରୂପ ସମୃଦ୍ଧ ହୋଇ ନ ଥିବା ଜାଣି ଜିଲାପାଳ କ୍ଷୋଭ ପ୍ରକାଶ କରିଥିଲେ । ତୁରନ୍ତ ବଗିଚାଗୁଡିକୁ ସବୁଜ ସୁନ୍ଦର କରିବାକ ବିଭାଗୀୟ ଅଧିକାରୀମାନଙ୍କୁ ନିର୍ଦ୍ଦେଶ ଦେଇଥିଲେ । ଜିଲାପାଳଙ୍କ ଗସ୍ତ ସମୟରେ ବିଡିଓ ବ୍ୟାସଦେବ ବେହେରା, ସ୍କୁଲର ଶିକ୍ଷକ, ପରିଚାଳନା କମିଟି ସଦସ୍ୟ ଓ ଅଙ୍ଗନୱାଡି କର୍ମୀ ଉପସ୍ଥିତ ଥିଲେ।

ପ୍ରଭୁଙ୍କୁ ଦର୍ଶନ ପାଇଁ ୩୧୦୦ କି.ମି ସାଇକେଲ ଯାତ୍ରା

ଅମ୍ବାଭୋନା,୪।୪(ଡି.ଏନ.ଏ): ଇଚ୍ଛାଶକ୍ତି, ଉଦ୍ୟମ ବଳରେ ସବୁକିଛି ସମ୍ଭବ। କଠିନ ଆତ୍ମବିଶ୍ୱାସ ସଫଳତା ଆଣିଦିଏ। ବରଗଡ଼ ବାନ୍ଦୁଟିକ୍ରା ଶିବାନନ୍ଦ ନଗର ନିବାସୀ ଦିନେଶ ଶର୍ମା ଖଟୁ ଶ୍ୟାମଜୀ ପ୍ରଭୁଙ୍କୁ ଦର୍ଶନ ପାଇଁ ୩୧୦୦ କି.ମି ସାଇକେଲ ଯାତ୍ରା କରି ଏହା ପ୍ରତିପାଦିତ କରିଛନ୍ତି। ବାବା ଶ୍ୟାମଜୀଙ୍କ ପରମ ଭକ୍ତ ଦିନେଶ ଗତ ଫେବୃୟାରୀ ୧୬ତାରିଖରେ ଭଟଲି ଶ୍ୟାମ ମନ୍ଦିରରୁ ଆଙ୍କାମାଳ ନେଇ ସାଇକେଲ ଯାତ୍ରାରେ ଏଠାରୁ ୧୫୫୦ କି.ମି ଦୂର ଜୟପୁର ଶିବର ଜିଲା ଖଟୁ ଶ୍ୟାମଜୀ ମନ୍ଦିର ଅଭିମୁଖେ ବାହାରିଥିଲେ। ମାର୍ଚ୍ଚ ୯ତାରିଖରେ ସେଠାକୁ ପହଞ୍ଚିବା ପରେ ୫ଦିନ ଅବସ୍ଥାନ କରି ଭଣ୍ଡାରା ସେବାରେ ନିଜକୁ ନିୟୋଜିତ କରିଥିଲେ। ପୁଣି ସେଠାରୁ ସେ ମାର୍ଚ୍ଚ ୧୬ତାରିଖରେ ନିଜ ଘର ଅଭିମୁଖେ ବାହାରି ସୋମବାର ଏଠାରେ ପହଞ୍ଚିଛନ୍ତି। ଫେରିବା ବାଟରେ ଅମ୍ବାଭୋନା କେଦାରନାଥ ମନ୍ଦିର ଦର୍ଶନ କରିବା ସହିତ ଭଟଲି ଶ୍ୟାମ ମନ୍ଦିର ଆଳତୀ ଅର୍ଘ୍ୟରେ ସାମିଲ ହୋଇଥିବା ଦିନେଶ କହିଛନ୍ତି ।

ଦୋକାନ ଘର ଆବଣ୍ଟନ ପ୍ରକ୍ରିୟାକୁ କଂଗ୍ରେସର ବିରୋଧ

ସୋନପୁର,୪।୪(ନି.ପ୍ର.): ସୁବର୍ଣ୍ଣପୁର ମ୍ୟୁନିସିପାଲିଟି ପକ୍ଷରୁ ବ୍ଲକ ଛକଠାରେ ନବନିର୍ମିତ ୧୩ ଦୋକାନ ଗୃହ ଆବଣ୍ଟନ ପାଇଁ ଟେଣ୍ଡର ପ୍ରକ୍ରିୟା ଆରମ୍ଭ ହୋଇଛି। ବିଜ୍ଞାପନ ପ୍ରକାଶ ପାଇବା ପରେ ଆବେଦନ ପାଇଁ ଫର୍ମ ବିକ୍ରି ଆରମ୍ଭ ହୋଇ ସାରିଛି। ତେବେ ଏହି ପ୍ରକ୍ରିୟାରେ କିଛି ଧନୀକ ଶ୍ରେଣୀର ଲୋକ ଦୋକାନ ଘର ପାଇବେ ବୋଲି ଜିଲା କଂଗ୍ରେସ କମିଟି ଅଭିଯୋଗ କରିଛି। ସୋମବାର ଜିଲା କଂଗ୍ରେସ କମିଟି ସଭାପତି ଗୌରିଶ୍ୟମ ପଣ୍ଡାଙ୍କ ନେତୃତ୍ୱରେ ଜିତେନ୍ଦ୍ର ପଟ୍ଟନାୟକ, ସୁଧୀର ପଣ୍ଡା, ମାଧବ କୁମାର, ଚନ୍ଦ୍ରକାନ୍ତି ବାଗ, ପ୍ରିୟବ୍ରତ ସାହୁ ପ୍ରମୁଖ କର୍ମକର୍ତ୍ତା ମ୍ୟୁନିସିପାଲିଟି ଅଫିସ ସମ୍ମୁଖରେ ହୋହଲ୍ଲା କରିଥିଲେ। ସହରର ବେକାର ଯୁବତୀ ଯୁବକଙ୍କ ପାଇଁ ୩୦% ଦୋକାନ ଗୃହ ସଂରକ୍ଷିତ ରଖିବା ଓ ଟେଣ୍ଡର ପ୍ରକ୍ରିୟାକୁ ବନ୍ଦ କରି ଜନସାଧାରଣଙ୍କ ମତାମତରେ କମ୍ ଦାମରେ ଦୋକାନ ଘର ଆବଣ୍ଟନ କରିବା ପାଇଁ ସ୍ଥିର କରିବାକୁ ଦଳର ନେତୃବୃନ୍ଦ ଦାବି କରିଛନ୍ତି। ୩ ଦଫା ଦାବି ସମ୍ବଳିତ ଏକ ସ୍ମାରକପତ୍ର ମ୍ୟୁନିସିପାଲିଟି ଇଓ ସୂର୍ଯ୍ୟାଂଶୁ ରୁଟ୍‌ଙ୍କୁ ପ୍ରଦାନ କରାଯାଇଛି। ତେବେ ପୌରାଧ୍ୟକ୍ଷାଙ୍କ ମତାମତ ନେବା ପରେ ଯାହା କିଛି ପଦକ୍ଷେପ ନିଆଯିବ ବୋଲି ଇଓ ରୁଟ୍ କଂଗ୍ରେସ ପ୍ରତିନିଧିଙ୍କୁ ପ୍ରତିଶ୍ରୁତି ଦେଇଛନ୍ତି।

କାର୍ ଧକ୍କାରେ ବାଇକ୍ ଆରୋହୀ ମୃତ

ସୋନପୁର,୪।୪(ନି.ପ୍ର.): ଖୋର୍ଦ୍ଧା-ବଲାଙ୍ଗୀର ୫୭ ନମ୍ବର ଜାତୀୟ ରାଜପଥର ସୋନପୁର ଥାନା କୁଲିପାଲିଠାରେ ସୋମବାର କାର୍ ଧକ୍କାରେ ଜଣେ ବାଇକ୍ ଆରୋହୀଙ୍କ ମୃତ୍ୟୁ ଘଟିଛି। ମୃତକ ହେଲେ ବୌଦ୍ଧ ଜିଲା ମନମୁଣ୍ଡା ଥାନା ରାବେଡି ଗାଁର ଅଶୋକ ବନ୍‌ଛୋର (୨୪)। ହରଡ଼ଖୋଲଠାରେ କାମସାରି ଅଶୋକ ଗାଁର କୃଷ୍ଣଚନ୍ଦ୍ର କର୍ଣ୍ଣ ଓ ଉତ୍ତମ ହାତାଙ୍କ ସହ ବାଇକ୍‌ରେ ଫେରୁଥିବାବେଳେ କାର୍ ଧକ୍କା ଦେଇଥିଲା। ପୋଲିସ କାର ଓ ବାଇକ୍‌କୁ ଜବତ କରିଛି।

ସ୍ୱାମୀ, ସନ୍ତାନଙ୍କୁ ଖୋଜିବାକୁ ବୌଦ୍ଧରେ ଦିଲ୍ଲୀର ମହିଳା

ବୌଦ୍ଧ,୪।୪ (ସ୍ୱ.ପ୍ର)

ଜଣେ ଓଡ଼ିଆ ଯୁବକଙ୍କ ଦ୍ୱାରା ପ୍ରତାରଣାର ଶିକାର ହେବା ପରେ ସ୍ୱାମୀ ଓ ନିଜର ସନ୍ତାନର ସନ୍ଧାନରେ ବୌଦ୍ଧ ଆସି ନିରାଶ ହୋଇ ଫେରିଯାଇଛନ୍ତି ଦିଲ୍ଲୀର ମହିଳା ଆରତୀ। ଓଡ଼ିଶାର ଗଞ୍ଜାମ ଜିଲା ଭଞ୍ଜନଗର ନିକଟସ୍ଥ ଏକ ଗ୍ରାମର ସୁବ୍ରତ କୁମାର ମିଶ୍ରଙ୍କ ସହିତ ଦିଲ୍ଲୀର ଆରତୀଙ୍କ ଗତ ୫ବର୍ଷ ତଳେ ପରିବାରବର୍ଗଙ୍କ ଉପସ୍ଥିତିରେ ବିବାହ ହୋଇଥିଲା। ସୁବ୍ରତ ଓ ଆରତୀ ଦିଲ୍ଲୀରେ ଏକ କମ୍ପାନୀରେ କାର୍ଯ୍ୟ କରୁଥିବାବେଳେ ଉଭୟଙ୍କ ମଧ୍ୟରେ ପ୍ରେମ ସମ୍ପର୍କ ସୃଷ୍ଟି ହୋଇଥିଲା। ବିବାହ ପରେ ଉଭୟେ ଦିଲ୍ଲୀର ଶାସ୍ତ୍ରୀନଗର ଅଞ୍ଚଳରେ ଘରଭଡା ନେଇ ରହିଆସୁଥିଲେ। ବିବାହ ପରେ ସୁବ୍ରତ ଓ ଆରତୀଙ୍କ ଏକ କନ୍ୟା ସନ୍ତାନ ଜନ୍ମ ହୋଇଥିଲା। ସୁବ୍ରତ ବିବାହର କିଛି ଦିନ ପରେ ଆରତୀଙ୍କୁ ଶାରୀରିକ ନିର୍ଯାତନା ଦେଇଆସୁଥିଲେ। ଏ ସମ୍ପର୍କରେ ଆରତୀ ନିଜର ପିତାମାତାଙ୍କୁ ଜଣାଇବାପରେ ସେମାନେ ବୁଝାଇବା ସତ୍ତ୍ୱେ ସୁବ୍ରତଙ୍କ କୌଣସି ପରିବର୍ତ୍ତନ ହୋଇ ନ ଥିଲା। ଗତ ଫେବୃୟାରୀରେ ସୁବ୍ରତ ହଠାତ ନିଜର ୪ବର୍ଷର ଶିଶୁ କନ୍ୟାକୁ ସାଙ୍ଗରେ ଧରି ଦିଲ୍ଲୀରୁ ଫେରାର ହୋଇଯାଇଥିଲେ।

ଆଶ୍ରୟ ସ୍ଥଳରେ ଦିଲ୍ଲୀର ଆରତୀ ଓ ଆଶ୍ରୟସ୍ଥଳର କର୍ମଚାରୀ।

ଆରତୀ ନିଜର ସ୍ୱାମୀ ଓ ସନ୍ତାନଙ୍କୁ ଅନେକ ଖୋଜାଖୋଜି କରିବାପରେ ଗତ ଫେବୃୟାରୀ ୧୭ରେ ଦିଲ୍ଲୀର ଏକ ଥାନାରେ ଏନେଇ ଅଭିଯୋଗ କରିଥିଲେ। ତାଙ୍କର ଶିଶୁ କନ୍ୟାକୁ ଖୋଜିଆଣିବାକୁ ନିବେଦନ କରିଥିଲେ। ଆରତୀଙ୍କ ମାମଲା ଦିଲ୍ଲୀର ୱାନଷ୍ଟପ ସେଣ୍ଟରକୁ ପଠାଯାଇଥିଲା। ସୁବ୍ରତଙ୍କ ମୋବାଇଲ ଟ୍ରାକିଂ କରାଯିବା ସହିତ ସୂଚନା ସଂଗ୍ରହ କରାଯିବା ପରେ ସେ ଓଡ଼ିଶାର ବୌଦ୍ଧ ଜିଲା ଅନ୍ତର୍ଗତ ମନମୁଣ୍ଡା ଥାନା ମହିସରପିଣ୍ଡାର ନିଜର ଭଉଣୀଙ୍କ ଘରେ ଥିବାର ସୂଚନା ମିଳିଥିଲା। ତେଣୁ ଦିଲ୍ଲୀର ୱାନଷ୍ଟପ ସେଣ୍ଟର ପକ୍ଷରୁ ବୌଦ୍ଧ ୱାନଷ୍ଟପ ସେଣ୍ଟର ସହିତ ଯୋଗାଯୋଗ କରାଯାଇ ଆରତୀଙ୍କ ଶିଶୁ କନ୍ୟାର ଉଦ୍ଧାର ପାଇଁ ସହଯୋଗ କରିବାକୁ ନିବେଦନ କରାଯାଇଥିଲା। ଫଳରେ ଆରତୀ ନିଜର ଶିଶୁ କନ୍ୟାର ଉଦ୍ଧାର ପାଇଁ ଦିଲ୍ଲୀରୁ ଆସି ଗତ ମାର୍ଚ୍ଚ ୨୮ରେ ବୌଦ୍ଧ ୱାନଷ୍ଟପ ସେଣ୍ଟରରେ ପହଞ୍ଚିଥିଲେ। ୱାନଷ୍ଟପ ସେଣ୍ଟର ଜରିଆରେ ସେ ବୌଦ୍ଧ ଜିଲାପାଳ ଓ ଏସ୍‌ପିଙ୍କୁ ମଧ୍ୟ ସାକ୍ଷାତ କରି ତାଙ୍କର ଶିଶୁ କନ୍ୟାର ଉଦ୍ଧାର ପାଇଁ ନିବେଦନ କରିଥିଲେ। ପୋଲିସ ପକ୍ଷରୁ ମନମୁଣ୍ଡା ଥାନା ଅନ୍ତର୍ଗତ ମହିସରପିଣ୍ଡା ଗ୍ରାମରେ ଥିବା ସୁବ୍ରତଙ୍କ ଭଉଣୀଘର ଯାଞ୍ଚ କରାଯିବାପରେ ସେଠାରୁ ସୁବ୍ରତ ଫେରାର ହୋଇସାରିଥିଲେ। ଯେହେତୁ ସୁବ୍ରତଙ୍କ ଘର ଗଞ୍ଜାମ ଜିଲାରେ। ତେଣୁ ଏହି ମାମଲାରେ ବୌଦ୍ଧ ପୋଲିସ କିମ୍ବା ପ୍ରଶାସନ କିଛି କରିପାରିବନାହିଁ ବୋଲି ଆରତୀଙ୍କୁ କୁହାଯାଇଥିଲା। ବୌଦ୍ଧ ୱାନଷ୍ଟପ ସେଣ୍ଟର ପକ୍ଷରୁ ଆରତୀଙ୍କୁ ବୌଦ୍ଧ ଆଶ୍ରୟ ସଂସ୍ଥାରେ ରଖାଯାଇଥିଲା। ପାଞ୍ଚଦିନ କାଳ ବିଭିନ୍ନ ସ୍ଥାନରେ ଖୋଜାଖୋଜି କରିବା ପରେ ଦିଲ୍ଲୀ ପୋଲିସ ସହାୟତାରେ ନିଜର ଶିଶୁ କନ୍ୟାର ଉଦ୍ଧାର ପାଇଁ ଉଦ୍ୟମ କରିବାକୁ ତାଙ୍କୁ କିଛି ବ୍ୟକ୍ତିବିଶେଷ ପରାମର୍ଶ ଦେବା ସହିତ ଦିଲ୍ଲୀ ଫେରିଯିବାକୁ ପରାମର୍ଶ ଦେଇଥିଲେ। ପରେ ଆରତୀ ଓଡ଼ିଶାରୁ ନିରାଶ ହୋଇ ଝାରସୁଗୁଡାରୁ ବିମାନ ଯୋଗେ ଦିଲ୍ଲୀ ଫେରିଯାଇଥିବା ଜଣାଯାଇଛି। ବିମାନରେ ଫେରିବାକୁ ଅର୍ଥ ନ ଥିବାରୁ ଆଶ୍ରୟ ସଂସ୍ଥା ପକ୍ଷରୁ ତାଙ୍କୁ ଦିଲ୍ଲୀ ଫେରିଯିବାକୁ ତାଙ୍କୁ କିଛି ଆର୍ଥିକ ସହାୟତା ଯୋଗାଇ ଦିଆଯିବା ସହିତ ଝାରସୁଗୁଡା ବିମାନ ବନ୍ଦର ପର୍ଯ୍ୟନ୍ତ ଛାଡିବାର ବ୍ୟବସ୍ଥା କରାଯାଇଥିଲା।

ଲୁମୁରଜେନାରେ ପଞ୍ଚଶମ୍ଭୁ ଭେଟ

ଲୁମୁରଜେନାରେ ପଞ୍ଚଶମ୍ଭୁ ଭେଟ ଅବସରରେ ଦିଅଁମାନେ।

ଅମରପାଲି,୪।୪(ଡି.ଏନ.ଏ.)

ସୁବର୍ଣ୍ଣପୁର ଜିଲା ବୀରମହାରାଜପୁର ବ୍ଲକ ଲୁମୁରଜେନାରେ ଚତୁର୍ଥ ବର୍ଷ ପାଇଁ ପଞ୍ଚଶମ୍ଭୁ ଭେଟ ଉତ୍ସବ ସୋମବାର ଅନୁଷ୍ଠିତ ହୋଇଯାଇଛି। ଏଥିରେ ଉଲୁଣ୍ଡା ବ୍ଲକ ନାକଡେଇଁର ବାବା ନାଗେଶର, ଉଲୁଣ୍ଡାର ବାବା ଭୁବନେଶ୍ୱର, ପିତମହୁଲର ବାବା ସପ୍ନେଶ୍ୱର, ବୌଦ୍ଧ ଦାମୋଦରପୁରର ବାବା ଷଣ୍ଢେଶ୍ୱର ଓ ବୌଦ୍ଧ କେଉଁଟୁନିଟୁଆଁର ବାବା ସିଦ୍ଧେଶ୍ୱର ପ୍ରମୁଖ ଦଣ୍ଡ ଦଳ ଅଂଶଗ୍ରହଣ କରିଥିଲେ। ଗ୍ରାମବାସୀଙ୍କ ଦ୍ୱାରା ଆୟୋଜିତ ଏହି ଉତ୍ସବ ଅବସରରେ ଦିଅଁମାନଙ୍କୁ ବୀରମହାରାଜପୁର ମୁଖ୍ୟଛକଠାରୁ ଗ୍ରାମ ପର୍ଯ୍ୟନ୍ତ ଶୋଭାଯାତ୍ରାରେ ନିଆଯାଇଥିଲା। ଅପରାହ୍ନରେ ଧୂଳିଦଣ୍ଡ ହୋଇଥିଲା। ରାତିରେ ପରଭା ନୃତ୍ୟ ସମେତ ଷୋଳ ସୁଆଙ୍ଗ ଦଣ୍ଡ ନୃତ୍ୟରେ ହର ପାର୍ବତୀ, ଫକିର ଫକିରାଣୀ, ଶାଳୀ ଭିଣୋଇ, ସାପୁଆ ସାପୁଆଣି, ପତରସହୁରା ଓ ସହୁରାଣୀ, ବୀଣାକାର ବୀଣାକାରୁଆଣୀ ଆଦିଷୁଆଙ୍ଗ ପରିବେଷଣ ହୋଇଛି। ଏହା ଦେଖିବାକୁ ସହସ୍ରାଧିକ ଶ୍ରଦ୍ଧାଳୁଙ୍କ ସମାଗମ ହୋଇଥିଲା।

ଜିଲାସ୍ତରକୁ ୧୦ପ୍ରକଳ୍ପ ମନୋନୀତ

ଡୁଙ୍ଗୁରିପାଲି ବ୍ଲକସ୍ତରୀୟ ବିଜ୍ଞାନ ମେଳା

ଡୁଙ୍ଗୁରିପାଲି, ୪।୪(ଡି.ଏନ.ଏ.)

ସୁବର୍ଣ୍ଣପୁର ଜିଲା ଡୁଙ୍ଗୁରିପାଲି ବ୍ଲକସ୍ତରୀୟ ବିଜ୍ଞାନ ମେଳା ବାଙ୍କୀପାଲି ପଞ୍ଚାୟତ ଉଚ୍ଚ ବିଦ୍ୟାଳୟ ପରିସରରେ ସୋମବାର ଅନୁଷ୍ଠିତ ହୋଇଯାଇଛି। ବ୍ଲକ ଶିକ୍ଷା ଅଧିକାରୀ ଗଣେଶ କିଷାନ ମେଳାକୁ ଉଦ୍‌ଘାଟନ କରିଥିଲେ। ବ୍ଲକର ୧୫ଟି କ୍ଲଷ୍ଟରରୁ ପ୍ରାଥମିକସ୍ତରରେ ୧୯, ଉଚ୍ଚ ପ୍ରାଥମିକସ୍ତରରେ ୧୧୯, ଉଚ୍ଚ ବିଦ୍ୟାଳୟସ୍ତରରେ ୩୯ ପ୍ରକଳ୍ପ ସ୍ଥାନିତ ହୋଇଥିଲା। ସେଥିରୁ ୧୦ଟି ପ୍ରକଳ୍ପକୁ ବଛାଯାଇଥିଲା। ଆସନ୍ତା ୭ତାରିଖରେ ସୋନପୁର ମହାରାଜା ଉଚ୍ଚ ବିଦ୍ୟାଳୟରେ ହେବାକୁ ଥିବା ଜିଲାସ୍ତରୀୟ ବିଜ୍ଞାନ ମେଳାରେ ସେମାନଙ୍କ ପ୍ରକଳ୍ପ ସ୍ଥାନ ପାଇବ।

ବ୍ଲକ ଶିକ୍ଷା ଅଧିକାରୀ ଗଣେଶ କିଶାନଙ୍କ ସଭାପତିତ୍ୱରେ ଅନୁଷ୍ଠିତ ଉଦ୍‌ଯାପନୀ

ବିଜ୍ଞାନ ମେଳାରେ ପ୍ରଦର୍ଶିତ ପ୍ରକଳ୍ପକୁ ଅତିଥିମାନେ ବୁଲି ଦେଖୁଛନ୍ତି।

ଉତ୍ସବରେ ପଞ୍ଚାୟତ ସମିତି ଅଧ୍ୟକ୍ଷା ଅହଲ୍ୟା ସାହୁ ମୁଖ୍ୟ ଅତିଥି, ଉପାଧ୍ୟକ୍ଷ ମକରଧ୍ୱଜ ସାହୁ, ବାଙ୍କିପାଲି ସରପଞ୍ଚ ଲକ୍ଷ୍ମୀ ପାଣ୍ଡେ, ବିଦ୍ୟାଳୟ ପରିଚାଳନା କମିଟି ସଭାପତି ଆନନ୍ଦ ନାଇକ, ବ୍ଲକ ସହ ଶିକ୍ଷାଧିକାରୀ ଦିଲୀପ ମେହେର ଓ ବ୍ଲକ ବିଜ୍ଞାନ ମେଳା କନଭେନର ବୈଶାଖୁ ପଧାନ ସମ୍ମାନିତ ଅତିଥିଭାବେ ଯୋଗ ଦେଇଥିଲେ। ଜିଲାସ୍ତରକୁ ମନୋନୀତ ୧୦ଛାତ୍ରୀଛାତ୍ରଙ୍କୁ ଅତିଥିମାନେ ପ୍ରମାଣପତ୍ର ଓ ଟ୍ରଫି ପ୍ରଦାନ କରାଯାଇଥିଲା। ଆଗାମୀ ବର୍ଷ ବ୍ଲକସ୍ତରୀୟ ବିଜ୍ଞାନ ମେଳା ହେବାକୁ ଥିବା ରାଜୀବ ଗାନ୍ଧୀ ମେମୋରିଆଲ ବାଳିକା ବିଦ୍ୟାଳୟ ଚେରୁପାଲିରେ ହେବାକୁ ସ୍ଥିର କରାଯାଇଥିବାରୁ ପ୍ରଧାନଶିକ୍ଷକ ହିମାଂଶୁ ଶେଖର ଦାସଙ୍କୁ ବିଜ୍ଞାନ ପତାକା ପ୍ରଦାନ କରାଯାଇଥିଲା। ଶିକ୍ଷକ ହୃଷିକେଶ ଡାଙ୍ଗ ମଞ୍ଚ ପରିଚାଳନା, ପ୍ରଧାନଶିକ୍ଷକ ନବୀନ ପାଢ଼ୀ ବାର୍ଷିକ ବିବରଣୀ ପାଠ କରିଥିଲେ।

୪ ଦିନ ହେଲା ଅନ୍ଧାରରେ କଣ୍ଟାମାଳ, ରାସ୍ତାରୋକୋ

ବାଉଁଶୁଣୀ/କଣ୍ଟାମାଳ, ୪।୪(ଡି.ଏନ.ଏ.)

ଗତ ୩୦ ତାରିଖରୁ କଣ୍ଟାମାଳ ବ୍ଲକରେ ବିଦ୍ୟୁତ୍ ଯୋଗାଣ ବନ୍ଦ ରହଛି। ସୋମବାର ଶହଶହ ଉପଭୋକ୍ତା କଣ୍ଟାମାଳ ଗ୍ରୀଡ଼ ସମ୍ମୁଖରେ ନାରାବାଜି କରି ୪୧ନଂ. ରାଜ୍ୟ ରାଜପଥ ଅବରୋଧ କରିଥିଲେ। ସେହି ରାସ୍ତାଦେଇ ଯାଉଥିବା ଉପଜିଲାପାଳ ସାନନ୍ଦ କୁମାର ନାୟକ ବିକ୍ଷୋଭକାରୀଙ୍କ ସମ୍ମୁଖୀନ ହୋଇଥିଲେ। ନାୟକ ସ୍ଥାନୀୟ ତହସିଲଦାର ରୀନା ପ୍ରଧାନଙ୍କ ଉପସ୍ଥିତିରେ ବିକ୍ଷୋଭକାରୀଙ୍କ ସହିତ ଆଲୋଚନା କରିଥିଲେ। ସମସ୍ୟାର ସମାଧାନ ପାଇଁ ବିଭାଗୀୟ ସହକାରୀ ଯନ୍ତ୍ରୀଙ୍କ ସହ ଆଲୋଚନା କରିଥିଲେ । ଆସନ୍ତା ୬ ତାରିଖରେ ଟାଟା ଅଧିକାରୀ, ବିଦ୍ୟୁତ ବିଭାଗ ସହକାରୀ ଯନ୍ତ୍ରୀଙ୍କ ଉପସ୍ଥିତିରେ କଣ୍ଟାମାଳ ଥାନାରେ ଆଲୋଚନା କରିବାକୁ ନିଷ୍ପତି ହୋଇଥିଲା। ସମାଧାନ କରା ନ ଗଲେ ଆସନ୍ତା ୭ ତାରିଖରୁ ଆନ୍ଦୋଳନ ପାଇଁ ନିଷ୍ପତ୍ତି ଗ୍ରହଣ କରିବେ ବୋଲି ଉପଭୋକ୍ତା ସଂଘର ରଞ୍ଜିତ କୁମାର ସାହୁ, ଶିବାଶିଷ ମହାପାତ୍ର ପ୍ରମୁଖ ଚେତାବନୀ ଦେଇଛନ୍ତି।

ବ୍ଲକସ୍ତରୀୟ ବିଜ୍ଞାନ ମେଳାରେ ୭୪ପ୍ରକଳ୍ପ

ବିଜ୍ଞାନ ମେଳାରେ ଛାତ୍ରୀଛାତ୍ରଙ୍କ ଦ୍ୱାରା ପ୍ରଦର୍ଶିତ ବିଜ୍ଞାନ ପ୍ରକଳ୍ପ।

ବିନିକା,୪।୪(ଡି.ଏନ୍.ଏ.): ବିନିକା ବ୍ଲକସ୍ତରୀୟ ବିଜ୍ଞାନ ମେଳା ଶଙ୍କରା ହାଇସ୍କୁଲରେ ସୋମବାର ଅନୁଷ୍ଠିତ ହୋଇଯାଇଛି। ଏଥିରେ ୭୪ଟି ପ୍ରକଳ୍ପ ପ୍ରଦର୍ଶିତ ହୋଇଥିଲା। ବାବୁପାଲି ପ୍ରାଥମିକ ବିଦ୍ୟାଳୟର ଅମିର ପଧାନଙ୍କ ପ୍ରଦର୍ଶିତ ସ୍ମାର୍ଟ ଡଷ୍ଟବିନ, ଭଣ୍ଡାର ହାଇସ୍କୁଲର ବିଦୁସ୍ମିତା ହୋତାଙ୍କ ୱାଟର ଆଲାରାମ ଶ୍ରେଷ୍ଠ ବିଜ୍ଞାନ ପ୍ରକଳ୍ପ ଭାବେ ପ୍ରଥମ ସ୍ଥାନ ଅଧିକାର କରିଥିଲା । ଅରିଗାଁ ଉଚ୍ଚ ପ୍ରାଥମିକ ବିଦ୍ୟାଳୟର ପ୍ରତିଭା କର୍ଣ୍ଣ, ନନ୍ଦନମାଳ ପ୍ରାଥମିକ ବିଦ୍ୟାଳୟର ଶୁଭଶ୍ରୀ ମହାରଣାଙ୍କ ୱାଟର ରିଭୋଲେସନ ଓ କରୋନା ଭୂତାଣୁ ପ୍ରକଳ୍ପ ଦ୍ୱିତୀୟ ସ୍ଥାନ ଅଧିକାର କରିଥିଲା । ବିନିକା ବ୍ଲକ ଗ୍ରାମାଞ୍ଚଳରୁ ୧୦ ବିଦ୍ୟାର୍ଥୀଙ୍କ ପ୍ରକଳ୍ପ ଜିଲାସ୍ତରକୁ ମନୋନୀତ ହୋଇଥିଲା। ବିନିକା ହାଇସ୍କୁଲର ସରୋଜ ସୁନାଙ୍କ ବର୍ଯ୍ୟବସ୍ତୁ ପରିଚାଳନା ଏବଂ ଜୁହ୍ନାପାଳି ୟୁପିଏସ୍‌ର ଆଦିତ୍ୟ ବରେଇଙ୍କ ସବୁଜ କୋଠାବାଡ ପ୍ରକଳ୍ପ ଶ୍ରେଷ୍ଠ ଚୟନ ହୋଇଥିଲା । ଏନ୍‌ଏସିର ୭ ବିଦ୍ୟାର୍ଥୀଙ୍କ ପ୍ରକଳ୍ପ ଜିଲାସ୍ତରକୁ ଚୟନ ହୋଇଛି। ବିଜ୍ଞାନମେଳାର ଉଦ୍‌ଘାଟନ ଓ ଉଦଯାପନୀ ସମାରୋହରେ ଗୋଷ୍ଠୀ ଶିକ୍ଷା ଅଧିକାରୀ ଶଶୀଭୂଷଣ ସେଠୀ ମୁଖ୍ୟଅତିଥି ଭାବେ ଯୋଗଦେଇଥିଲେ । ଶଙ୍କରା ହାଇସ୍କୁଲ ପ୍ରଧାନଶିକ୍ଷକ ସୁଶୀଲ ପଣ୍ଡାଙ୍କ ସଭାପତିତ୍ୱରେ ଉଦଯାପନୀ ସଭାରେ ରାଧେଶ୍ୟାମ ପୁରୋହିତ, ସିଆରସିସି ଜୟନାରାୟଣ ପୂଜାରୀ, ଶଙ୍କରା ସରପଞ୍ଚ ଅଶୋକ ପୁଷ୍ଟି, ହାଇସ୍କୁଲ କମିଟି ସଭାପତି ବୈକୁମର ରାଜ ଦଣ୍ଡସେନା, ଶଙ୍କରା ମୋ ସ୍କୁଲ ଅଭିଯାନ କମିଟି ସଭାପତି ଦାଶରଥୀ ନନ୍ଦ ଅତିଥିଭାବେ ଯୋଗ ଦେଇଥିଲେ।

ଗଣିତ, ବିଜ୍ଞାନ ମେଳାରେ ୧୩୭ପ୍ରକଳ୍ପ

ଅମରପାଲି, ୪।୪(ଡି.ଏନ.ଏ.): ବୀରମହାରାଜପୁର ସରକାରୀ ବାଳକ ଉଚ୍ଚ ବିଦ୍ୟାଳୟରେ ବ୍ଲକସ୍ତରୀୟ ଗଣିତ ଓ ବିଜ୍ଞାନ ମେଳା ସୋମବାର ଅନୁଷ୍ଠିତ ହୋଇଯାଇଛି। ଗୋଷ୍ଠୀ ଶିକ୍ଷା ଅଧିକାରୀ ଶାନ୍ତନୁ କୁମାର କୁମ୍ଭକାର ମୁଖ୍ୟ ଅତିଥିଭାବେ ଯୋଗଦେଇ ଏହାକୁ ଉଦ୍‌ଘାଟନ କରିଥିଲେ। ଉକ୍ତ ମେଳାରେ ୧୩୭ ପ୍ରକଳ୍ପ ପ୍ରଦର୍ଶିତ ହୋଇଥିଲା। ତନ୍ମଧ୍

ମଧ୍ୟାହ୍ନଭୋଜନ ତଦାରଖ କଲେ ବିଇଓ

ବରପାଲି,(ଡି.ଏନ.ଏ): ରାଜ୍ୟର ସ୍କୁଲ ଗୁଡ଼ିକରେ ୨ବର୍ଷ ପରେ ମଧ୍ୟାହ୍ନ ଭୋଜନ କାର୍ଯ୍ୟକ୍ରମ ଆରମ୍ଭ ହୋଇଛି। ଏହି କ୍ରମରେ ସୋମବାର ବରଗଡ଼ ଜିଲା ବରପାଲି ଗୋଷ୍ଠୀ ଶିକ୍ଷାଧିକାରୀ ମୁକୁନ୍ଦ ମାହାର ମହଦା କ୍ଲଷ୍ଟର ଅନ୍ତର୍ଗତ ମହଦା ଏମ୍‌ଇ ସ୍କୁଲ, ଆଗଲପୁର କ୍ଲଷ୍ଟର ବାରମୁଣ୍ଡା ଓ ଆଗଲପୁର ପ୍ରାଥମିକ ସ୍କୁଲ, ତେଜଙ୍ଗ କ୍ଲଷ୍ଟର ଅନ୍ତର୍ଗତ ଅମାମୁଣ୍ଡା ପ୍ରାଥମିକ ସ୍କୁଲ ପରିଦର୍ଶନ କରିଥିଲେ। ସ୍କୁଲ ଗୁଡ଼ିକ ପରିଦର୍ଶନ ସହିତ ଛାତ୍ରୀଛାତ୍ରଙ୍କ ସହିତ ସେ ମଧ୍ୟାହ୍ନ ଭୋଜନ କରିଥିଲେ। ତେଜଙ୍ଗ ସିଆରସିସି ସଞ୍ଜୀଲ କୁମାର ସାହୁ ଉପସ୍ଥିତ ଥିଲେ ।

ସଂକ୍ଷେପରେ

ବାଇକ୍ ଡିକି ଭାଙ୍ଗି ସାଢ଼େ ୪ ଲକ୍ଷ ଟଙ୍କା ଲୁଟିନେଲେ

ବଲାଙ୍ଗୀର ଅଫିସ,୪।୪: ବଲାଙ୍ଗୀର ୟୁକୋ ବ୍ୟାଙ୍କରୁ ଟଙ୍କା ଉଠାଇ ଫେରୁଥିବା ଜଣେ ଯୁବକଙ୍କ ବାଇକ୍ ଡିକି ଭାଙ୍ଗି ଦୁର୍ବୃତ୍ତମାନେ ସାଢ଼େ ୪ ଲକ୍ଷ ଟଙ୍କା ଲୁଟି ନେଇଥିବା ଅଭିଯୋଗ ହୋଇଛି। ବଲାଙ୍ଗୀର ଗାନ୍ଧୀନଗରପଡାର ଅରୁଣ କୁମାର ବେହେରା ଜଣେ ଅଖା ବ୍ୟବସାୟୀଙ୍କ ପାଖଷର କାମ କରନ୍ତି। ମାଲିକଙ୍କ କହିବା ମୁତାବକ ଅରୁଣ ଏକ ବାଇକ୍ ଯୋଗେ ବାଲିକା ହାଇସ୍କୁଲ ସମ୍ମୁଖ ୟୁକୋ ବ୍ୟାଙ୍କକୁ ଆସି ଟଙ୍କା ଉଠାଇ ଫେରୁଥିଲେ। ବାଟରେ ତାଙ୍କ ବାଇକ୍ ପଞ୍ଚର ହୋଇଯାଇଥିବା ଦେଖିବାକୁ ପାଇଥିଲେ। ଟଙ୍କାକୁ ବାଇକ୍ ଡିକିରେ ରଖିଥିଲେ। ପଞ୍ଚର କରିବା ପାଇଁ ନିକଟସ୍ଥ ଏକ ଗ୍ୟାରେଜ୍‌କୁ ଯାଇଥିବାବେଳେ ସେଠାକୁ ୨ ଜଣ ଯୁବକ ଆସିଥିଲେ। ଅନ୍ୟମନସ୍କତାର ସୁଯୋଗ ନେଇ ଡିକି ଭାଙ୍ଗି ଯୁବକମାନେ ଡିକିରେ ଥିବା ସାଢ଼େ ୪ ଲକ୍ଷ ଟଙ୍କା ଲୁଟି ନେଇଥିବା ଟାଉନ୍ ଥାନାରେ ଅଭିଯୋଗ ହୋଇଛି। ଲୁଟେରାମାନେ ଟଙ୍କା ଲୁଟ୍ ପାଇଁ ପୂର୍ବରୁ ସମ୍ପୃକ୍ତ ଯୁବକଙ୍କ ବାଇକ୍‌ରେ କଣ୍ଟା ଫୋଡି ପଞ୍ଚର କରିଦେଇଥିବା ଅନୁମାନ କରାଯାଇଛି। ପୋଲିସ ପକ୍ଷରୁ ତଦନ୍ତ ଚାଲିଛି।

ଜାତୀୟସ୍ତରରେ ବଲାଙ୍ଗୀରର ଦୁଇ ଲୋକକଳା ପ୍ରତିଭା ମନୋନୀତ

ବଲାଙ୍ଗୀର ଅଫିସ,୪।୪: ଦିଲ୍ଲୀ ସିସିଆରଟି

ଶିଖା ବାଗ ଓ ଶ୍ରଦ୍ଧାରାଣୀ ମଲ୍ଲିକ

ତରଫରୁ ସୁଶ୍ରୀ ଶିଖା ବାଗ ଲୋକନୃତ୍ୟରେ ଏବଂ ସୁଶ୍ରୀ ଶ୍ରଦ୍ଧାରାଣୀ ମଲ୍ଲିକ ଲୋକଗୀତରେ ସାଂସ୍କୃତିକ ପ୍ରତିଭା ଅନ୍ୱେଷଣ ବୃତ୍ତି ପାଇବାକୁ ମନୋନୀତ ହୋଇଛନ୍ତି। ଶିଖା ଏବଂ ଶ୍ରଦ୍ଧା ଢୋଲମୁହୁରୀ ଅନୁଷ୍ଠାନରେ ଗୁରୁ ନୀଳାଞ୍ଚଳ ନନ୍ଦଙ୍କ ତତ୍ତ୍ୱାବଧାନରେ ପ୍ରଶିକ୍ଷଣ ନେଇ ଜାତୀୟସ୍ତରରେ ଏଭଳି ସଫଳତା ହାସଲ କରିଛନ୍ତି। ଶିଖା ଏବଂ ଶ୍ରଦ୍ଧା ଆଦର୍ଶ ବିଦ୍ୟାଳୟ ପଥରବେପା ବଲାଙ୍ଗୀରରେ ପଢୁଛନ୍ତି। ଏହି ଖୁସି ଖବର ପ୍ରଚାରିତ ହେବା ପରେ ଜିଲାର କଳାକାର ମହଲରେ ଖୁସି ପ୍ରକାଶ ପାଇଛି।

ରାଣୀବନ୍ଧ ଉନ୍ନୟନ କମିଟି ଗଠିତ

ବଲାଙ୍ଗୀର ଅଫିସ,୪।୪: ବଲାଙ୍ଗୀର ଗାନ୍ଧୀ ପାଠାଗାରରେ ଟିକ୍ରାପଡା, ମାଲପଡା, କଂସାରିପଡାବାସୀ ଓ ଗାନ୍ଧୀ ପାଠାଗାର ସଭ୍ୟମାନଙ୍କ ଏକ ବୈଠକ ପାଠାଗାର ସଭାପତି ପ୍ରକାଶ ନେପାକଙ୍କ ସଭାପତିତ୍ୱରେ ଅନୁଷ୍ଠିତ ହୋଇଥିଲା। ବୈଠକରେ ରାଣୀବନ୍ଧର ଦୁରବସ୍ଥା ତଥା ପ୍ରଶାସନିକ ଅବହେଳା ବିଷୟରେ ଆଲୋଚନା ହୋଇଥିଲା। ଦଶାଗୃହ ପାର୍ଶ୍ୱରେ ଥିବା ଅସ୍ଥି ରଖିବା ଗୃହ ଭଙ୍ଗାଯିବା ବିଷୟରେ ମଧ୍ୟ ଆଲୋଚନା ହୋଇଥିଲା। ରାଣୀବନ୍ଧକୁ ବାରମ୍ବାର ଅନୁଦାନ ଆସି ବାଟମାରଣ ହୋଇ ବନ୍ଧ ଅବହେଳିତ ହୋଇଥିବାରୁ ଉଦ୍‌ବେଗ ପ୍ରକାଶ ପାଇଥିଲା। ଉପସ୍ଥିତ ଜନସାଧାରଣଙ୍କ ମତାମତରେ ରାଣୀବନ୍ଧ ଉନ୍ନୟନ କମିଟି ଗଠନ କରାଯାଇଥିଲା। ଉକ୍ତ କମିଟିରେ ଗାନ୍ଧୀ ପାଠାଗାର ସଭାପତି, ସମ୍ପାଦକ ସଭ୍ୟ ରହିଛନ୍ତି। ଏଥିସହ ସ୍ଥାନୀୟ ଚାରୋଟି ୱାର୍ଡର କାଉନସିଲର ମହେନ୍ଦ୍ର ବାଗ, ଇସମତ ଆରା ଖାନ, ସଞ୍ଜୁଲତା ଦନ୍ତା, ସନ୍ତୋଷିନୀ କୁଅଁର ସଭ୍ୟ ରହିଛନ୍ତି। ଅନ୍ୟମାନଙ୍କ ମଧ୍ୟରେ ଭଗବାନ ବଗର୍ତ୍ତି, କୃଷ୍ଣପ୍ରସାଦ ମିଶ୍ର, ବୈଷ୍ଣବ ସାହୁ, ରାଜେନ୍ଦ୍ର ମିଶ୍ର, କୁନୁ ପାତ୍ର, ରବୀନ୍ଦ୍ର ସାହୁ, ରାଜୀବ ଦାସ, ଅଜିତ ପଣ୍ଡା ସଭ୍ୟ ମନୋନୀତ ହୋଇଥିଲେ । ଏହି ସଭାରେ ରାଣୀବନ୍ଧ ଉନ୍ନତିକରଣ ନିମନ୍ତେ ଆସିଥିବା ସରକାରୀ ଅନୁଦାନର ଠିକ୍ ଭାବରେ ବିନିଯୋଗର ତଦାରଖ କରିବା ତଥା ଦଶଗୃହ ନିକଟରେ ଅସ୍ଥି ଗୃହ ଏବଂ ଗାଧୁଆ ଗୃହ ନିର୍ମାଣ, ବନ୍ଧହୁଡାରେ ଥିବା ଡିପ୍ ଟ୍ୟୁବ୍‌ୱେଲ କାର୍ଯକ୍ଷମ କରି ପମ୍ପ ହାଉସ ନିର୍ମାଣ, ଜଗୁଆଳି ନିଯୁକ୍ତି, ବନ୍ଧଆଡି ସଫାସୁତୁରା, ସମସ୍ତ ପାହାଚ ମରାମତି, ବନ୍ଧ ହୁଡାରେ କଂକ୍ରିଟ ରାସ୍ତା ସହ ଲାଇଟର ବ୍ୟବସ୍ଥା, ବନ୍ଧ ଜବରଦଖଲ ଉଚ୍ଛେଦ ଆଦିର ଏକ ଦାବିପତ୍ର ନବ ନିର୍ବାଚିତ ନଗରପାଳଙ୍କୁ ପ୍ରଦାନ କରାଯିବାକୁ ସିଦ୍ଧାନ୍ତ ଗ୍ରହଣ କରାଯାଇଛି। ଗାନ୍ଧୀ ପାଠାଗାର ସମ୍ପାଦକ ପ୍ରଦୀପ ସାହୁ ଧନ୍ୟବାଦ ଅର୍ପଣ କରିଥିଲେ ।

ସ୍ୱାମୀ, ସନ୍ତାନଙ୍କୁ ଖୋଜିବାକୁ ବୌଦ୍ଧରେ ଦିଲ୍ଲୀର ମହିଳା

ବୌଦ୍ଧ,୪।୪ (ସ୍ୱ.ପ୍ର)

ଜଣେ ଓଡ଼ିଆ ଯୁବକଙ୍କ ଦ୍ୱାରା ପ୍ରତାରଣାର ଶିକାର ହେବା ପରେ ସ୍ୱାମୀ ଓ ନିଜର ସନ୍ତାନର ସନ୍ଧାନରେ ବୌଦ୍ଧ ଆସି ନିରାଶ ହୋଇ ଫେରିଯାଇଛନ୍ତି ଦିଲ୍ଲୀର ମହିଳା ଆରତୀ। ଓଡ଼ିଶାର ଗଞ୍ଜାମ ଜିଲା ଭଞ୍ଜନଗର ନିକଟସ୍ଥ ଏକ ଗ୍ରାମର ସୁବ୍ରତ କୁମାର ମିଶ୍ରଙ୍କ ସହିତ ଦିଲ୍ଲୀର ଆରତୀଙ୍କ ଗତ ୫ବର୍ଷ ତଳେ ପରିବାରବର୍ଗଙ୍କ ଉପସ୍ଥିତିରେ ବିବାହ ହୋଇଥିଲା। ସୁବ୍ରତ ଓ ଆରତୀ ଦିଲ୍ଲୀରେ ଏକ କମ୍ପାନୀରେ କାର୍ଯ୍ୟ କରୁଥିବାବେଳେ ଉଭୟଙ୍କ ମଧ୍ୟରେ ପ୍ରେମ ସମ୍ପର୍କ ସୃଷ୍ଟି ହୋଇଥିଲା। ବିବାହ ପରେ ଉଭୟେ ଦିଲ୍ଲୀର ଶାସ୍ତ୍ରୀନଗର ଅଞ୍ଚଳରେ ଘରଭଡା ନେଇ ରହିଆସୁଥିଲେ। ବିବାହ ପରେ ସୁବ୍ରତ ଓ ଆରତୀଙ୍କ ଏକ କନ୍ୟା ସନ୍ତାନ ଜନ୍ମ ହୋଇଥିଲା। ସୁବ୍ରତ ବିବାହର କିଛି ଦିନ ପରେ ଆରତୀଙ୍କୁ ଶାରୀରିକ ନିର୍ଯାତନା ଦେଇଆସୁଥିଲେ। ଏ ସମ୍ପର୍କରେ ଆରତୀ ନିଜର ପିତାମାତାଙ୍କୁ ଜଣାଇବାପରେ ସେମାନେ ବୁଝାଇବା ସତ୍ତ୍ୱେ ସୁବ୍ରତଙ୍କ କୌଣସି ପରିବର୍ତ୍ତନ ହୋଇ ନ ଥିଲା। ଗତ ଫେବୃୟାରୀରେ ସୁବ୍ରତ ହଠାତ ନିଜର ୪ବର୍ଷର ଶିଶୁ କନ୍ୟାକୁ ସାଙ୍ଗରେ ଧରି ଦିଲ୍ଲୀରୁ ଫେରାର ହୋଇଯାଇଥିଲେ।

ଆଶ୍ରୟ ସ୍ଥଳରେ ଦିଲ୍ଲୀର ଆରତୀ ଓ ଆଶ୍ରୟସ୍ଥଳର କର୍ମଚାରୀ।

ଆରତୀ ନିଜର ସ୍ୱାମୀ ଓ ସନ୍ତାନଙ୍କୁ ଅନେକ ଖୋଜାଖୋଜି କରିବାପରେ ଗତ ଫେବୃୟାରୀ ୧୭ରେ ଦିଲ୍ଲୀର ଏକ ଥାନାରେ ଏନେଇ ଅଭିଯୋଗ କରିଥିଲେ। ତାଙ୍କର ଶିଶୁ କନ୍ୟାକୁ ଖୋଜିଆଣିବାକୁ ନିବେଦନ କରିଥିଲେ। ଆରତୀଙ୍କ ମାମଲା ଦିଲ୍ଲୀର ୱାନଷ୍ଟପ ସେଣ୍ଟରକୁ ପଠାଯାଇଥିଲା। ସୁବ୍ରତଙ୍କ ମୋବାଇଲ ଟ୍ରାକିଂ କରାଯିବା ସହିତ ସୂଚନା ସଂଗ୍ରହ କରାଯିବା ପରେ ସେ ଓଡ଼ିଶାର ବୌଦ୍ଧ ଜିଲା ଅନ୍ତର୍ଗତ ମନମୁଣ୍ଡା ଥାନା ମହିସରପିଣ୍ଡାର ନିଜର ଭଉଣୀଙ୍କ ଘରେ ଥିବାର ସୂଚନା ମିଳିଥିଲା। ତେଣୁ ଦିଲ୍ଲୀର ୱାନଷ୍ଟପ ସେଣ୍ଟର ପକ୍ଷରୁ ବୌଦ୍ଧ ୱାନଷ୍ଟପ ସେଣ୍ଟର ସହିତ ଯୋଗାଯୋଗ କରାଯାଇ ଆରତୀଙ୍କ ଶିଶୁ କନ୍ୟାର ଉଦ୍ଧାର ପାଇଁ ସହଯୋଗ କରିବାକୁ ନିବେଦନ କରାଯାଇଥିଲା। ଫଳରେ ଆରତୀ ନିଜର ଶିଶୁ କନ୍ୟାର ଉଦ୍ଧାର ପାଇଁ ଦିଲ୍ଲୀରୁ ଆସି ଗତ ମାର୍ଚ୍ଚ ୨୮ରେ ବୌଦ୍ଧ ୱାନଷ୍ଟପ ସେଣ୍ଟରରେ ପହଞ୍ଚିଥିଲେ। ୱାନଷ୍ଟପ ସେଣ୍ଟର ଜରିଆରେ ସେ ବୌଦ୍ଧ ଜିଲାପାଳ ଓ ଏସ୍‌ପିଙ୍କୁ ମଧ୍ୟ ସାକ୍ଷାତ କରି ତାଙ୍କର ଶିଶୁ କନ୍ୟାର ଉଦ୍ଧାର ପାଇଁ ନିବେଦନ କରିଥିଲେ। ପୋଲିସ ପକ୍ଷରୁ ମନମୁଣ୍ଡା ଥାନା ଅନ୍ତର୍ଗତ ମହିସରପିଣ୍ଡା ଗ୍ରାମରେ ଥିବା ସୁବ୍ରତଙ୍କ ଭଉଣୀଘର ଯାଞ୍ଚ କରାଯିବାପରେ ସେଠାରୁ ସୁବ୍ରତ ଫେରାର ହୋଇସାରିଥିଲେ। ଯେହେତୁ ସୁବ୍ରତଙ୍କ ଘର ଗଞ୍ଜାମ ଜିଲାରେ। ତେଣୁ ଏହି ମାମଲାରେ ବୌଦ୍ଧ ପୋଲିସ କିମ୍ବା ପ୍ରଶାସନ କିଛି କରିପାରିବନାହିଁ ବୋଲି ଆରତୀଙ୍କୁ କୁହାଯାଇଥିଲା। ବୌଦ୍ଧ ୱାନଷ୍ଟପ ସେଣ୍ଟର ପକ୍ଷରୁ ଆରତୀଙ୍କୁ ବୌଦ୍ଧ ଆଶ୍ରୟ ସଂସ୍ଥାରେ ରଖାଯାଇଥିଲା। ପାଞ୍ଚଦିନ କାଳ ବିଭିନ୍ନ ସ୍ଥାନରେ ଖୋଜାଖୋଜି କରିବା ପରେ ଦିଲ୍ଲୀ ପୋଲିସ ସହାୟତାରେ ନିଜର ଶିଶୁ କନ୍ୟାର ଉଦ୍ଧାର ପାଇଁ ଉଦ୍ୟମ କରିବାକୁ ତାଙ୍କୁ କିଛି ବ୍ୟକ୍ତିବିଶେଷ ପରାମର୍ଶ ଦେବା ସହିତ ଦିଲ୍ଲୀ ଫେରିଯିବାକୁ ପରାମର୍ଶ ଦେଇଥିଲେ। ପରେ ଆରତୀ ଓଡ଼ିଶାରୁ ନିରାଶ ହୋଇ ଝାରସୁଗୁଡାରୁ ବିମାନ ଯୋଗେ ଦିଲ୍ଲୀ ଫେରିଯାଇଥିବା ଜଣାଯାଇଛି। ବିମାନରେ ଫେରିବାକୁ ଅର୍ଥ ନ ଥିବାରୁ ଆଶ୍ରୟ ସଂସ୍ଥା ପକ୍ଷରୁ ତାଙ୍କୁ ଦିଲ୍ଲୀ ଫେରିଯିବାକୁ ତାଙ୍କୁ କିଛି ଆର୍ଥିକ ସହାୟତା ଯୋଗାଇ ଦିଆଯିବା ସହିତ ଝାରସୁଗୁଡା ବିମାନ ବନ୍ଦର ପର୍ଯ୍ୟନ୍ତ ଛାଡିବାର ବ୍ୟବସ୍ଥା କରାଯାଇଥିଲା।

ଏଲ୍‌ଏଣ୍ଡଏସ୍ କ୍ଲବ୍ ପୁନରୁଦ୍ଧାର ପାଇଁ ଦ୍ୱିପାକ୍ଷିକ ବୁଝାମଣା ପତ୍ର ସ୍ୱାକ୍ଷରିତ

ପୂର୍ବତନ ଡିଜିପି ଅମୀୟ ଭୂଷଣ ତ୍ରିପାଠୀ ଓ ଅନ୍ୟମାନଙ୍କ ଉପସ୍ଥିତିରେ ଜିଲାପାଳ ଚଞ୍ଚଳ ରାଣା ଏବଂ ଇନ୍‌ଟେକ୍ ଓଡିଶା ନିର୍ଦ୍ଦେଶିକା ମଲ୍ଲିକା ମିତ୍ର ବୁଝାମଣା ପତ୍ର ସ୍ୱାକ୍ଷରିତ କରୁଛନ୍ତି।

ବଲାଙ୍ଗୀର ଅଫିସ,୪।୪: ବଲାଙ୍ଗୀର ସହରସ୍ଥିତ ଜର୍ଜ ଲିଟେରାରୀ ଏଣ୍ଡ ସୋସିଆଲ (ଏଲଏଣ୍ଡଏସ୍) କ୍ଲବ୍‌ର ପୁନରୁଦ୍ଧାର ଓ ଆଭ୍ୟନ୍ତରୀଣ ଉନ୍ନତିକରଣ ସକାଶେ ସୋମବାର ଜିଲାପାଳ କାର୍ଯ୍ୟାଳୟରେ ଦ୍ୱିପାକ୍ଷିକ ବୁଝାପଣା ପତ୍ର ସ୍ୱାକ୍ଷରିତ ହୋଇଛି। ଜିଲାପାଳ ଚଞ୍ଚଳ ରାଣା ଏବଂ ଇନ୍‌ଟେକ କନ୍‌ଭେନସନ୍ ସେଣ୍ଟର ଓଡିଶା, ଭୁବନେଶ୍ୱରର ନିର୍ଦ୍ଦେଶିକା ମଲ୍ଲିକା ମିତ୍ର ଏହି ଦ୍ୱିପାକ୍ଷିକ ବୁଝାମଣା ପତ୍ର ସ୍ୱାକ୍ଷରିତ କରିଥିଲେ। ଇନ୍‌ଟେକ କନ୍‌ଭେନସନ୍ ସେଣ୍ଟର ଓଡିଶା ପକ୍ଷରୁ ଜର୍ଜ ଲିଟେରାରୀ ଏଣ୍ଡ ସୋସିଆଲ କ୍ଲବ୍‌ର ପୁନରୁଦ୍ଧାର ଏବଂ ଆଭ୍ୟନ୍ତରୀଣ ଉନ୍ନତିକରଣ କାମ କରାଯିବ। ଏହି ପ୍ରକଳ୍ପର ମୂଲ୍ୟ ୨ କୋଟି ୨୬ ଲକ୍ଷ ଟଙ୍କା ରହିଛି। ଏହି ପ୍ରକଳ୍ପରେ ଏଲ୍‌ଏଣ୍ଡଏସ୍ କ୍ଲବ୍ କୋଠାର ପୁନରୁଦ୍ଧାର ସହ ଫର୍ଣ୍ଣିଚର ଏବଂ ପୁସ୍ତକ ଗୁଡିକର ସଂରକ୍ଷଣ କରାଯିବ। ବୁଝାମଣା ପତ୍ର ସ୍ୱାକ୍ଷରିତ ହେବାର ୨୪ ମାସ ମଧ୍ୟରେ ପ୍ରକଳ୍ପ କାର୍ଯ୍ୟ ସମ୍ପୂର୍ଣ୍ଣ କରାଯିବାର ଲକ୍ଷ୍ୟଧାର୍ଯ୍ୟ କରାଯାଇଛି। ତେବେ ଏକ ବର୍ଷ ମଧ୍ୟରେ ଏହି କାର୍ଯ୍ୟ ସମ୍ପୂର୍ଣ୍ଣ କରିବାକୁ ଜିଲାପାଳ ରାଣା ଇନ୍‌ଟେକ ନିର୍ଦ୍ଦେଶିକା ମିତ୍ରଙ୍କୁ ଅନୁରୋଧ କରିଛନ୍ତି। ଏହି ପ୍ରକଳ୍ପରେ ପ୍ରଦର୍ଶନୀ ହଲ ସହ ଏକ ସଂଗ୍ରହାଳୟର ବ୍ୟବସ୍ଥା ରହିବ। ପ୍ରକଳ୍ପ କାର୍ଯ୍ୟ ସମ୍ପୂର୍ଣ୍ଣ ହେବା ପରେ ଏହାର ପରିଚାଳନା ଏବଂ ରକ୍ଷଣାବେକ୍ଷଣ ଦାୟିତ୍ୱ ଜିଲାପାଳ ତଥା ଜିଲା ମାଜିଷ୍ଟ୍ରେଟ୍‌ଙ୍କ ତତ୍ତ୍ୱାବଧାନରେ ସମ୍ପାଦିତ ହେବ। ଆଜି ବୁଝାମଣା ପତ୍ର ସ୍ୱାକ୍ଷରିତ କାର୍ଯ୍ୟକ୍ରମରେ ଅବସରପ୍ରାପ୍ତ ପୋଲିସ ମହାନିର୍ଦ୍ଦେଶକ ତଥା ଇନ୍‌ଟେକ୍‌ର ରାଜ୍ୟ ଆବାହକ ଅମୀୟ ଭୂଷଣ ତ୍ରିପାଠୀ, ଇନ୍‌ଟେକ ବଲାଙ୍ଗୀର ଚାପ୍ଟର ଆବାହକ ଡ ଶିବପ୍ରସାଦ ନନ୍ଦ, ପୂର୍ତ୍ତ ବିଭାଗ ନିର୍ବାହୀ ଯନ୍ତ୍ରୀ ଜୟନ୍ତ କୁମାର ନାୟକ, ପର୍ଯ୍ୟଟନ ବିଭାଗ ସହକାରୀ ନିର୍ଦ୍ଦେଶକ ରବୀନ୍ଦ୍ର କୁମାର ଦଲାଇ, ଏଲ୍‌ଏଣ୍ଡଏସ୍ ବଲାଙ୍ଗୀର କ୍ଲବ ସମ୍ପାଦକ ଅସିତ କୁମାର ମିଶ୍ର, ଜିଲା ସୂଚନା ଓ ଲୋକସମ୍ପର୍କ ଅଧିକାରୀ ଜୟଦେବ ପାଣିଗ୍ରାହୀ, ଜିଲା ସଂସ୍କୃତି ଅଧିକାରୀ ରଶ୍ମିରଞ୍ଜନ ମିଶ୍ର, ଇନ୍‌ଟେକ ବଲାଙ୍ଗୀର ଚାପ୍ଟର ସଦସ୍ୟ ଧର୍ମେନ୍ଦ୍ର ପ୍ରସାଦ ନନ୍ଦ, ସଞ୍ଜୀବ କୁମାର ନାୟକ ଉପସ୍ଥିତ ଥିଲେ। ପରେ ଇନ୍‌ଟେକ ନିର୍ଦ୍ଦେଶିକା ମଲ୍ଲିକା ମିତ୍ର, ଇନ୍‌ଟେକ ଓଡିଶା ଚାପ୍ଟର ଆବାହକ ତ୍ରିପାଠୀ ଓ ଅନ୍ୟ ସଦସ୍ୟମାନେ ଲିଟେରାରୀ ଏଣ୍ଡ ସୋସିଏଲ କ୍ଲବ୍ ପରିଦର୍ଶନ କରିଥିଲେ।

ଆତ୍ମସୁରକ୍ଷା ତାଲିମ ଶିବିର ଉଦ୍‌ଯାପିତ

ଜୁନାଗଡ଼/ଗୋଲାମୁଣ୍ଡା, ୪।୪(ଡି.ଏନ.ଏ.)

କଳାହାଣ୍ଡି ଜିଲା ଜୁନାଗଡ଼ ଚମେଲୀଦେବୀ ମହିଳା ମହାବିଦ୍ୟାଳୟଠାରେ ଚାଲିଥିବା ଆତ୍ମସୁରକ୍ଷା ତାଲିମ ଶିବିର ସୋମବାର ଉଦ୍‌ଯାପିତ ହୋଇଯାଇଛି। କଲେଜ ଅଧ୍ୟକ୍ଷା ପ୍ରିୟମଞ୍ଜରୀ ପଣ୍ଡାଙ୍କ ସଭାପତିତ୍ୱରେ ଅନୁଷ୍ଠିତ ସଭାରେ ମୁଖ୍ୟଅତିଥି ଭାବେ ଗୋଲାମୁଣ୍ଡା ସର୍ବମଙ୍ଗଳା ଉଚ୍ଚ ମହାବିଦ୍ୟାଳୟ ଅଧ୍ୟକ୍ଷ ଜୟନ୍ତ ଜେନା, ସମ୍ମାନିତ ଅତିଥି ଭାବେ ଖବରଦାତା ରାକେଶ କୁମାର ବେମାଲ ଯୋଗଦେଇଥିଲେ। ଅଧ୍ୟାପକ ବିଶ୍ୱପତି ମୁଣ୍ଡ କାର୍ଯ୍ୟକ୍ରମ ପରିଚାଳନା କରିଥିଲେ। ଅଧ୍ୟାପକ ରୁଦ୍ର ନାରୟଣ ବେହେରା ଓ ଅଧ୍ୟାପିକା ସସ୍ମିତା ମୁଣ୍ଡ ଶିବିର ଲକ୍ଷ୍ୟ ଓ ଉଦ୍ଦେଶ୍ୟ ନେଇ ଆଲୋକପାତ କରିଥିଲେ। କାର୍ଯ୍ୟକ୍ରମରେ ପ୍ରଶିକ୍ଷିକା ଜଲି ପରାଭୋଇ ଓ ଅଞ୍ଜନା ବିଷି ୧୨୮ଜଣ ଛାତ୍ରୀମାନଙ୍କୁ ପ୍ରଶିକ୍ଷଣ ପ୍ରଦାନ କରିଥିଲେ। ସମସ୍ତ ଛାତ୍ରୀଙ୍କୁ ସାର୍ଟିଫିକେଟ ପ୍ରଦାନ କରାଯାଇଥିଲା। ଅଧ୍ୟାପିକା ନଳିନୀ ପ୍ରଭା ମହାନ୍ତି ଧନ୍ୟବାଦ ଦେଇଥିଲେ। ସେହିପରି ଗୋଲାମୁଣ୍ଡାସ୍ଥିତ ସର୍ବମଙ୍ଗଳା ଉଚ୍ଚ ମାଧ୍ୟମିକ ବିଦ୍ୟାଳୟରେ ଛାତ୍ରୀମାନଙ୍କ ଆତ୍ମସୁରକ୍ଷା ଶିବିର ଉଦ୍‌ଯାପିତ ହୋଇଯାଇଛି। ମୋଟ ୮୨ଜଣ ଛାତ୍ରୀଙ୍କୁ ମାଷ୍ଟର ପ୍ରଶିକ୍ଷକ ସୋନାଲି ପଣ୍ଡା ଓ ଜ୍ୟୋତ୍ସ୍ନା ସାହୁ ପ୍ରଶିକ୍ଷଣ ପ୍ରଦାନ କରିଥଲେ। ସମସ୍ତ ପ୍ରଶିକ୍ଷାର୍ଥିନୀ ତାଲିମ ପ୍ରମାଣପତ୍ର ଓ ଦୁଇ ପ୍ରଶିକ୍ଷିକାଙ୍କୁ ପ୍ରଶଂସାପତ୍ର ପ୍ରଦାନ କରାଯାଇଥିଲା। ଅଧ୍ୟକ୍ଷ ଜୟନ୍ତ କୁମାର ଜେନାଙ୍କ ସଭାପତିତ୍ୱରେ ଆୟୋଜିତ କାର୍ଯ୍ୟକ୍ରମରେ ପଞ୍ଚାୟତ ସମିତି ଅଧ୍ୟକ୍ଷ ବିନ୍ଦୁ ମହାନନ୍ଦ ମୁଖ୍ୟଅତିଥି, ସମ୍ମାନିତ ଅତିଥି ଭାବେ ଅଧ୍ୟାପକ ପ୍ରଦୀପ କୁମାର ମିଶ୍ର ଯୋଗଦେଇଥିଲେ। ମୁଖ୍ୟବକ୍ତା ଭାବେ ବିଡିଓ ସ୍ନିଗ୍ଧାରାଣୀ ପ୍ରଧାନ ଯୋଗଦେଇ ଏହି କୌଶଳ ଭବିଷ୍ୟତ ଜୀବନରେ କାର୍ଯ୍ୟକାରୀ କରିବାକୁ ଆହ୍ୱାନ ଦେଇଥିଲେ। ଅଧ୍ୟାପକ ଶାନ୍ତନୁ କୁମାର ପରିଡ଼ା କାର୍ଯ୍ୟକ୍ରମ ସଂଯୋଜନା କରିଥିଲେ।

ସ୍କୁଲ, ଅଙ୍ଗନୱାଡି କେନ୍ଦ୍ର ବଗିଚା ନିରୀକ୍ଷଣ କଲେ ଜିଲାପାଳ

ବିନିକା,୪।୪(ଡି.ଏନ୍.ଏ.)

ସୁବର୍ଣ୍ଣପୁର ଜିଲାପାଳ ଆବୋଲୀ ସୁନୀଲ ନରଓ୍ୱଣେ ସୋମବାର ବିନିକା ଗସ୍ତରେ ଆସି ଚରଦା, ଶଙ୍କରା ଓ ମହାଦେବପାଲି ପଞ୍ଚାୟତର ସମସ୍ତ ସରକାରୀ ସ୍କୁଲ ଏବଂ ଅଙ୍ଗନୱାଡି କେନ୍ଦ୍ର ବଗିଚାଗୁଡିକର ନିରୀକ୍ଷଣ କରିଥିଲେ। ସରକାରୀ ଶିକ୍ଷାନୁଷ୍ଠାନ ଓ ଶିଶୁ ବିକାଶ କେନ୍ଦ୍ରମାନଙ୍କର ସବୁଜ ବଗିଚା ବନାନୀ କ୍ଷେତ୍ରରେ ଆଶାନୁରୂପ ସମୃଦ୍ଧ ହୋଇ ନ ଥିବା ଜାଣି ଜିଲାପାଳ କ୍ଷୋଭ ପ୍ରକାଶ କରିଥିଲେ।

ତୈଳ ଦର ବୃଦ୍ଧି ପ୍ରତିବାଦରେ କଂଗ୍ରେସର ଧାରଣା

ନୂଆପଡ଼ା ଅଫିସ,୪।୪

ଅହେତୁକ ଦରବୃଦ୍ଧି ପ୍ରତିବାଦରେ ସୋମବାର ନୂଆପଡା ଜିଲା କଂଗ୍ରେସ କମିଟି ପକ୍ଷରୁ ଜିଲାପାଳଙ୍କ କାର୍ଯ୍ୟାଳୟ ସମ୍ମୁଖରେ ଧାରଣା ଦିଆଯାଇଛି। ତୈଳଦର ବୃଦ୍ଧି ପ୍ରତିବାଦକୁ ଜିଲା କଂଗ୍ରେସ ନିନ୍ଦା କରି ଜିଲାପାଳଙ୍କ କାର୍ଯ୍ୟାଳୟ ସମ୍ମୁଖରେ ଧାରଣା ଦେଇ ରାଷ୍ଟ୍ରପତିଙ୍କ ଉଦ୍ଦେଶ୍ୟରେ ଜିଲାପାଳଙ୍କ ଜରିଆରେ ଏକ ସ୍ମାରକପତ୍ର ଅତିରିକ୍ତ ଜିଲାପାଳ ଅଗସ୍ତି ପ୍ରଧାନଙ୍କୁ ପ୍ରଦାନ କରାଯାଇଥିଲା। କଂଗ୍ରେସ କମିଟି ଜିଲା ସଭାପତି ଘାସିରାମ ମାଝିଙ୍କ ନେତୃତ୍ୱରେ ଅନୁଷ୍ଠିତ ପ୍ରତିବାଦ ସଭାରେ ଶତାଧିକ କଂଗ୍ରେସ କର୍ମୀ ଯୋଗଦେଇଥିଲେ।

କଂଗ୍ରେସ କମିଟି ପକ୍ଷରୁ ଧାରଣା ଦିଆଯାଇଛି।

ଧାରଣାରେ ଜିଲା ପରିଷଦ ସଦସ୍ୟ ଭରତଲାଲ ରାଉତ, ବିଧାନସଭା ଯୁବ କଂଗ୍ରେସ ସଭାପତି ଶାହାରୁଖ ଖାନ, ପିସିସି ସଭ୍ୟ ମୋତି ରାୱାଲ, ବ୍ଲକ କଂଗ୍ରେସ ସଭାପତି

ସୁନ୍ଦରଗଡ଼ ଜିଲା ମୁଖ୍ୟ ଡାକ୍ତରଖାନା ଆଗରେ ଡାକ୍ତରଙ୍କ ପ୍ରତିବାଦ

ସୁନ୍ଦରଗଡ଼,(ଡି.ଏନ୍.ଏ.):ରାଜସ୍ଥାନରେ ଜଣେ ସ୍ତ୍ରୀ ଓ ପ୍ରସୂତୀ ବିଭାଗର ଡାକ୍ତରଙ୍କ ବିରୋଧରେ ଆକ୍ରୋଶମୂଳକ ଭାବେ ପୋଲିସ ମିଥ୍ୟା ହତ୍ୟା ମାମଲା ରୁଜୁ ପରେ ଡାକ୍ତର ଜଣକ ନିଜର ସମ୍ମାନ ଓ ପ୍ରତିଷ୍ଠା ହାନୀ ହେବା ଆଶଙ୍କାରେ ଆତ୍ମହତ୍ୟା କରିଛନ୍ତି। ଏହାର ପ୍ରତିବାଦରେ ଭାରତୀୟ ଚିକିତ୍ସକ ସଂଘ ସୁନ୍ଦରଗଡ ଜିଲା ଶାଖା ପକ୍ଷରୁ ଜିଲା ମୁଖ୍ୟ ଡାକ୍ତରଖାନା ଆଗରେ ମୁହଁରେ କଳାପଟି ପିନ୍ଧି ଓ ହାତରେ ପ୍ଲା କାର୍ଡଧରି ପ୍ରତିବାଦ କରିଥିଲା। ଭାରତୀୟ ଚିକିତ୍ସକ ସଂଘର ସୁନ୍ଦରଗଡ ଜିଲା ସଭାପତି ଦିଲୀପ ଷଡ଼ଙ୍ଗୀ ଓ ସମ୍ପାଦିକା ଡ଼ା. ରୋମା ମହାପାତ୍ରଙ୍କ ନେତୃତ୍ୱରେ ସଦସ୍ୟମାନେ ପ୍ରତିବାଦ କରିଥିଲେ।

ସଂକ୍ଷେପରେ

ପେଟ୍ରୋଲ ଦର ବୃଦ୍ଧିକୁ ନେଇ କଂଗ୍ରେସର ପ୍ରତିବାଦ ସଭା

ସୁନ୍ଦରଗଡ, ୪।୪(ଡି.ଏନ.ଏ.): ପେଟ୍ରୋଲ, ଡିଜେଲ, ଗ୍ୟାସ ଓ ନିତ୍ୟବ୍ୟବହାର୍ଯ୍ୟ ସାମଗ୍ରୀର ଅହେତୁକ ଦର ବୃଦ୍ଧି ପ୍ରତିବାଦରେ ସୋମବାର ସ୍ଥାନୀୟ ଡିଆର୍‌ଡିଏ ଛକଠାରେ ପ୍ରଦେଶ କଂଗ୍ରେସ କମିଟି ନିର୍ଦ୍ଦେଶକ୍ରମେ ଜିଲ୍ଲା କଂଗ୍ରେସ କମିଟି ପକ୍ଷରୁ ପ୍ରତିବାଦ ସଭା ଅନୁଷ୍ଠିତ ହୋଇଥିଲା। ସଭାପତି ବେଣୁମାଧବ ତ୍ରିପାଠୀ ତାଙ୍କ ବକ୍ତବ୍ୟରେ ୫ ରାଜ୍ୟରେ ନିର୍ବାଚନ ପରେ ହଠାତ୍ ଦରଦାମ୍ ବୃଦ୍ଧି ସାଧାରଣ ଜନତା, ଶ୍ରମିକ, ଦିନ ମଜୁରିଆଙ୍କ ଆର୍ଥିକ ସ୍ଥିତିକୁ ଦୋହଲାଇ ଦେଇଛି ବୋଲି କହିଥିଲେ। ବରିଷ୍ଠ କଂଗ୍ରେସ ନେତା ଅରୁଣ ପୃଷେଠ, ଆଇନଜୀବୀ କମଳ ସେନ, ଉପସଭାପତି ଅଜିତ ପ୍ରସାଦ, ସାଧାରଣ ସମ୍ପାଦକ କାଳୀପଦ ସାମଲ, ଟାଉନ କଂଗ୍ରେସ ସଭାପତି ନେପାଳ ସାହୁ ପ୍ରମୁଖ ଯୋଗଦେଇ ବକ୍ତବ୍ୟ ରଖିଥିଲେ। ଅନ୍ୟମାନଙ୍କ ମଧ୍ୟରେ ବିଧାନସଭା କ୍ଷେତ୍ର ଯୁବ ସଭାପତି ବିଶ୍ୱଜିତ ପଟ୍ଟନାଏକ, ଅଦ୍ୱୈତ ସରାଫ, ରାଜ୍ୟ ସେବାଦଳ ସାଧାରଣ ସମ୍ପାଦକ ମୁନୁ ସରାଫ ଉପସ୍ଥିତ ଥିଲେ।

ଜଳ ଯୋଗାଣ କର୍ମଚାରୀ ସଂଘର ଧାରଣା

ଦେବଗଡ଼,୪।୪(ଡି.ଏନ୍.ଏ)

ମାତ୍ର ୨ହଜାର ଟଙ୍କା ଲେଖାଏଁ ଭତ୍ତା ପାଇ ଦୀର୍ଘ ୨୨ ବର୍ଷ ହେଲା କାର୍ଯ୍ୟରତ ଥିବା ଏସ୍.ଇ.ଏମ୍. ଓ ଗ୍ରାମୀଣ ଜଳ ଯୋଗାଣ କର୍ମଚାରୀ ମାନଙ୍କୁ ତାଲିମ ନ ଦେଇ ୨/୩ ବର୍ଷ ହେଲା କାର୍ଯ୍ୟ କରୁଥିବା କର୍ମଚାରୀଙ୍କୁ ତାଲିମ ପ୍ରଦାନର ପ୍ରତିବାଦ କରିଛି ଓଡିଶା ଏସ୍‌ଇଏମ୍ ଓ ଗ୍ରାମୀଣ ଜଳ ଯୋଗାଣ କର୍ମଚାରୀ ସଂଘ । ଏହି କ୍ରମରେ ସୋମବାର ଏସ୍‌ଇଏମ୍ ଓ ଗ୍ରାମୀଣ ଜଳ ଯୋଗାଣ କର୍ମଚାରୀ ସଂଘ, ତିଲେଇବଣି ଶାଖା ପକ୍ଷରୁ ତିଲେଇବଣି ବ୍ଲକ କାର୍ଯ୍ୟାଳୟ ସମ୍ମୁଖରେ ବିକ୍ଷୋଭ ପ୍ରଦର୍ଶନ କରାଯିବା ସହ ସମୂହ ଧାରଣା ଦିଆଯାଇଥିଲା । ପୂର୍ବାହ୍ନରେ ସଂଘର ତିଲେଇବଣି ଶାଖା ସଭାପତି ଟୁନା ଛତ୍ରିଆ ଓ ସମ୍ପାଦକ ପ୍ରକାଶ ସାହୁଙ୍କ ନେତୃତ୍ୱରେ ବହୁ କର୍ମଚାରୀ ତିଲେଇବଣି ବ୍ଲକ କାର୍ଯ୍ୟାଳୟରେ ଧାରଣା ଦେବା ସହ ସେମାନଙ୍କୁ ତାଲିମ ପ୍ରଦାନ କରା ନ ଗଲେ ଆଗାମୀ ଦିନରେ ସଂଘ ପକ୍ଷରୁ ଆନ୍ଦୋଳନକୁ ତୀବ୍ର କରାଯିବ ବୋଲି ଚେତାବନୀ ଦେଇଥିଲେ। ଧାରଣାରତ ସଂଘ କର୍ମକର୍ତ୍ତାଙ୍କ ଅଭିଯୋଗ ଅନୁଯାୟୀ ତିଲେଇବଣୀ ବ୍ଲକରେ ଏସ୍.ଇ.ଏମ୍. ଓ ଗ୍ରାମୀଣ ଜଳ ଯୋଗାଣ ବିଭାଗର ୧୬ ଜଣ ଟ୍ରେନର ରହିଛନ୍ତି। ଦୀର୍ଘ ୨୨ ବର୍ଷ ହେଲା ସେମାନେ ସ୍ୱଳ୍ପ ଭତ୍ତାରେ ନିରବଚ୍ଛିନ୍ନ ଭାବେ କାର୍ଯ୍ୟ କରିଆସୁଥିବା ବେଳେ ବିଭିନ୍ନ ଦାବିରେ ସେମାନେ ଭୁବନେଶ୍ୱର ଲୟର ପି.ଏମ୍.ଜି.ରେ ୧୦୪ ଦିନ ଧରି ଧାରଣାରେ ବସିଥିଲେ ଓ ସରକାରଙ୍କ ଆଲୋଚନା ବେଳେ ସମାଧାନର ବାଟ ଫିଟିଥିଲା । ମାତ୍ର ବିଭାଗର କେତେକ ଅଧିକାରୀ ୨୨ ବର୍ଷ ଧରି ସେବା ଯୋଗାଇ ବ୍ଲକ କାର୍ଯ୍ୟାଳୟରେ ସମୂହ ଧାରଣାରେ ବସିଥିଲେ । ସେହିପରି ଦାବି ପୂରଣ ନ ହେଲେ ସଂଘ ପକ୍ଷରୁ ଆଗାମୀ ଦିନରେ ଆନ୍ଦୋଳନକୁ ଅଧିକ ତୀବ୍ର କରାଯିବ ବୋଲି ସଂଘ ପକ୍ଷରୁ କୁହାଯାଇଛି ।

ଗ୍ରାମୀଣ ଜଳ ଯୋଗାଣ କର୍ମଚାରୀ ଧାରଣା ଦେଇଛନ୍ତି।

ଅଭିଜ୍ଞ ବଦଳରେ ନୂତନ କର୍ମଚାରୀଙ୍କୁ ତାଲିମ ପ୍ରଦାନର ପ୍ରତିବାଦ

ଆସିଥିବା ଅଭିଜ୍ଞ କର୍ମଚାରୀଙ୍କୁ ତାଲିମ ପ୍ରଦାନ ନ କରି ଅନ୍ୟାୟୋଚିତ ଭାବେ ୨୦୧୮ ,୨୦୧୯, ୨୦୨୦ ରେ କାର୍ଯ୍ୟରେ ଯୋଗ ଦେଇଥିବା କର୍ମଚାରୀମାନଙ୍କୁ ତାଲିମ ଦେଉଛନ୍ତି। ଏଣୁ ସଂଘ ଏହାର ସୁବିଚାର ନିମନ୍ତେ ପୂର୍ବରୁ ଏକାଧିକ ବାର ତିଲେଇବଣୀ ବ୍ଲକର ବିଡିଓଙ୍କ ଠାରୁ ଆରମ୍ଭ କରି ଆରଡବ୍ଲୁଏସଏସ୍ ବିଭାଗର କନିଷ୍ଠ ଯନ୍ତ୍ରୀ ଓ ସହକାରୀ ଯନ୍ତ୍ରୀ ଓ ନିର୍ବାହୀ ଯନ୍ତ୍ରୀଙ୍କୁ ଲିଖିତ ଗୁହାରୀ କରିଥିଲେ । ଏହା ସତ୍ତ୍ୱେ କୌଣସି ସୁଫଳ ନ ମିଳିବାରୁ ବାଧ୍ୟ ହୋଇ ସେମାନେ ତିଲେଇବଣି

ଟ୍ୟାଙ୍କର ଧକ୍କାରେ ୨ମୃତ: ଦୁଇ ଗୁରୁତର

ଲହୁଣୀପଡ଼ା,୪।୪(ଡି.ଏନ.ଏ.)

ସୁନ୍ଦରଗଡ଼ ଜିଲା ଲହୁଣୀପଡ଼ା ଥାନା ଅନ୍ତର୍ଗତ କୁର୍ଡା ପଞ୍ଚାୟତ ମୁଣ୍ଡାଗାଁଠାରେ ସୋମବାର ସାନ୍ଧ୍ୟା ପ୍ରାୟ ୫ଟାରେ ଦୁର୍ଘଟଣା ଘଟିଛି। ଦୁଇ ଜଣଙ୍କର ମୃତ୍ୟୁ ଘଟିଥିବାବେଳେ ଅନ୍ୟ ଦୁଇଜଣ ଗୁରୁତର ଆହତ ହୋଇ ଡାକ୍ତରଖାନାରେ ଚିକିତ୍ସିତ ହେଉଛନ୍ତି। କ୍ଷତିପୂରଣ ଦାବିରେ ସମ୍ପର୍କୀୟମାନେ ମୃତଦେହକୁ ଉଠାଇ ଦେଉ ନ ଥିବାବେଳେ ବିଳମ୍ବିତ ରାତି ସୁଦ୍ଧା ସେମାନଙ୍କ ସହିତ ପୋଲିସ ଆଲୋଚନା ଜାରି ରଖିଥିବା ଜଣାପଡିଛି। ସୂଚନା ଅନୁଯାୟୀ ମୁଣ୍ଡାଗାଁ ନିକଟସ୍ଥ କୋଇଲାପଡା ଗ୍ରାମରୁ ଓଆର୍-୧୪ଭି -୫୫୬୯ ବାଇକ୍ ଯୋଗେ ଶ୍ରୀଧର ମୁଣ୍ଡା(୫୦), ବାବୁଲ ମୁଣ୍ଡା(୯), ବାହାଦୂର ଓ ଦୁତିଆ ମୁଣ୍ଡା ନିଜ ଗ୍ରାମକୁ ଯାଉଥିବାବେଳେ ରାସ୍ତା କାମରେ ନିୟୋଜିତ ହୋଇଥିବା ଏକ ପାଣି ଟ୍ୟାଙ୍କର ଧକ୍କା ଦେଇଥିଲା। ଫଳରେ ବାଇକ୍ ଆରୋହୀମାନେ ପଡିଯିବାରୁ ସେମାନଙ୍କ ଉପରେ ପାଣି ଟ୍ୟାଙ୍କର ଚଢିଯିବାରୁ ଘଟଣାସ୍ଥଳରେ ନାବାଳକ ବାବୁଲ ମୁଣ୍ଡା ଓ ଶ୍ରୀଧର ମୁଣ୍ଡାଙ୍କ ମୃତ୍ୟୁ ଘଟିଥିଲା। ଅନ୍ୟ ଦୁଇଜଣ ଗୁରୁତର ଆହତ ହୋଇଥିଲେ। ସ୍ଥାନୀୟ ଲୋକମାନେ ଗୁରୁତର ଆହତ ଦୁତିଆ ମୁଣ୍ଡା ଓ ବାହାଦୂର ମୁଣ୍ଡାଙ୍କୁ ଚିକିତ୍ସା ପାଇଁ ଲହୁଣୀପଡ଼ା ଡାକ୍ତରଖାନାକୁ ପଠାଇଥିଲେ। ପ୍ରାଥମିକ ଚିକିତ୍ସା ପରେ ଅବସ୍ଥା ଶୋଚନୀୟ ଥିବାରୁ ଡାକ୍ତର ଉଭୟ ଗୁରୁତରଙ୍କୁ ରାଉରକେଲା ସରକାରୀ ଡାକ୍ତରଖାନାକୁ ପଠାଇ ଦେଇଥିବା ଜଣାପଡିଛି।

ଭାରତ ସ୍କାଉଟ୍ସ ଗାଇଡ୍ସ ରାଜ୍ୟ ପୁରସ୍କାର ଶିବିର

ଶିବିରରେ ଉପସ୍ଥିତ ଅତିଥି।

ବଡ଼ଗାଁ, ୪।୪(ଡି.ଏନ.ଏ.)

ସୁନ୍ଦରଗଡ଼ ଜିଲା ବଡ଼ଗାଁ ସରକାରୀ ଉଚ୍ଚ ବିଦ୍ୟାଳୟ ପରିସରରେ ସୋମବାର ରାଜ୍ୟସ୍ତରୀୟ ସ୍କାଉଟ୍ସ ଗାଇଡ୍ସର ରାଜ୍ୟ ପୁରସ୍କାର ଶିବିର ଅନୁଷ୍ଠିତ ହୋଇଛି। ଜିଲା ଶିକ୍ଷା ଅଧିକାରୀ ଅମୂଲ୍ୟ କୁମାର ପ୍ରଧାନ ମୁଖ୍ୟ ଅତିଥିଭାବେ ଯୋଗଦେଇ ଶିବିରକୁ ଉଦ୍‌ଘାଟନ କରିଥିଲେ। ସମ୍ମାନୀତ ଅତିଥିଭାବେ ବ୍ଲକ ଶିକ୍ଷା ଅଧିକାରୀ ଶାନ୍ତିମୁନି ସୁରେଖ ହରୋ, ଗାଇଡ କମିଶନର ତରୁଲତା ବେହେରା, ବଡ଼ଗାଁ ସରକାରୀ ଉଚ୍ଚ ବିଦ୍ୟାଳୟ ପ୍ରଧାନଶିକ୍ଷୟିତ୍ରୀ ସୁନିତା ଲାକ୍ରା, ସ୍କାଉଟ କମିଶନର ବିଭୀଷଣ ବାରିକ ଯୋଗଦେଇଥିଲେ। ସ୍କାଉଟ୍ସ, ଗାଇଡ୍ସ ସମ୍ପାଦକ ବିଦ୍ୟାଧର ପ୍ରଧାନ ବିବରଣୀ ପ୍ରଦାନ କରିଥିଲେ। କାର୍ଯ୍ୟକ୍ରମକୁ ସ୍କାଉଟ୍ସ ଟ୍ରେନିଂ କମିଶନର ଜନସନ ଖାଖା ସଂଯୋଜନା କରିଥିଲେ। ଆୟୋଜକ କମିଶନର ବଦ୍ରିଚନ୍ଦ୍ର ବିଲୁଙ୍ଗ ଧନ୍ୟବାଦ ଅର୍ପଣ କରିଥିଲେ। ଏହି ଅବସରରେ ରାଜ୍ୟସ୍ତରୀୟ ପ୍ରତୀକ୍ଷା ଶିବିରରେ ଉଲ୍ଲେଖନୀୟ ସଫଳତା ପାଇଁ ଗାଇଡ କ୍ୟାପଟେନ ନୂତନ ହରୋ ଓ ସ୍କାଉଟ ମାଷ୍ଟର ଦିନେଶ ନାୟକଙ୍କୁ ସମ୍ମାନିତ କରାଯାଇଥିଲା। ରାଜ୍ୟସ୍ତରୀୟ ଶିବିରରେ ଜିଲାର ୨୦ଜଣ ଗାଇଡ୍ସ ଓ ୧୦ଜଣ ସ୍କାଉଟ୍ସ ଛାତ୍ରୀଛାତ୍ର ଅଂଶଗ୍ରହଣ କରି କଲର ପାର୍ଟି ଏବଂ ରାମ୍ପ ଶୋ ରେ ପ୍ରଥମ, ଦଳଗତ ନୃତ୍ୟ ଓ ଶାରୀରିକ କଳା କୌଶଳରେ ଦ୍ୱିତୀୟ ସ୍ଥାନ ପାଇ ସୁନ୍ଦରଗଡ଼ ଜିଲାକୁ ଗୌରବାନ୍ୱିତ କରିଛନ୍ତି। ରାଜ୍ୟ ପୁରସ୍କାର ଶିବିରରେ ଜିଲାର ବିଭିନ୍ନ ସ୍କୁଲର ୪୮୦ ଛାତ୍ରୀଛାତ୍ର ଅଂଶଗ୍ରହଣ କରି ରେକର୍ଡ ସୃଷ୍ଟି କରିଛନ୍ତି। ସ୍କାଉଟ୍ସ ଗାଇଡ୍ସ କର୍ମକର୍ତ୍ତା ଶିଳାଦ୍ରି ପଟେଲ, ରେଣୁକା ମହାରଣା, ଦୀପିକା କେର୍କେଟା, ସବିତା ଦାସ, କୁଜୁ ସୁଷମା ଏକା, କୌଶଲ୍ୟା ପଟେଲ, ଶ୍ରୀକାନ୍ତ ସାହୁ, ଅଶୋକ ପରିଡ଼ା, ଅନିଲ ପାଣିଗ୍ରାହୀ, ଦିନେଶ ମହାନ୍ତ ଶିବିର ପରିଚାଳନାରେ ସହଯୋଗ କରିଥିଲେ।

ଦିଦି ନମସ୍କାର ଚଳଚ୍ଚିତ୍ରରେ ପ୍ରଦୀପ ଦତ୍ତ

ଅନ୍ୟ କଳାକାର ସହିତ ପ୍ରଦୀପ ଦତ୍ତ।

ସୁନ୍ଦରଗଡ, ୪।୪ (ଡି.ଏନ୍.ଏ)

ଆସନ୍ତା ଏପ୍ରିଲ ୧୪ ତାରିଖରେ ଜୀ ସାର୍ଥକ ପ୍ରଡକ୍ସନ ହାଉସ ଦ୍ୱାରା ମୃତ୍ୟୁଞ୍ଜୟ ସାହୁଙ୍କ ନିର୍ଦ୍ଦେଶନାରେ ଦିଦି ନମସ୍କାର ଚଳଚ୍ଚିତ୍ର ରିଲିଜ ହେବାକୁ ଯାଉଛି। ଜୀସାର୍ଥକ ଓଡିଆ ଚାନେଲରେ ରିଲିଜ ହେବାକୁ ଯାଉଥିବା ଏହି ଚଳଚ୍ଚିତ୍ରର ମୁଖ୍ୟ ନାୟିକା ଭୂମିକାରେ ଶୀତଳ ପାତ୍ର ଅଭିନୟ କରିଛନ୍ତି। ଅତିଥି କଳାକାର ଭାବେ ଓଡିଆ ସିନେ ତାରକା ସୁନ୍ଦରଗଡର ପ୍ରଦୀପ ଦତ୍ତ ଅଛନ୍ତି। ପ୍ରଦୀପ ପୂର୍ବରୁ କିଏ ଦେବ ଟଙ୍କରରେ ନାୟକ ଭାବେ ଅଭିନୟ କରି ଦର୍ଶକଙ୍କ ପ୍ରଶଂସା ସାଉଁଟିଥିବା ବେଳେ ତାଙ୍କ ଦ୍ୱାରା ନାୟକ ଭାବେ ଅଭିନୀତ ପ୍ରେମ ଏଟିଏମ୍, ବୋବାଲ ଟୋକା ଭଳି ଆହୁରି ଅନେକ ଓଡିଆ ସିନେମା ରିଲିଜ ଅପେକ୍ଷାରେ ରହିଛି।

ପୁଅ ମୃତ୍ୟୁର ଦିନକ ପରେ ବାପାର ମୃତଦେହ ଉଦ୍ଧାର

କୁଡ଼ା, ୪।୪ (ଡି.ଏନ.ଏ)

ଚିକିତ୍ସାଧୀନ ପୁଅକୁ ଦେଖିବାକୁ ଯାଇ ବାପା ନିଖୋଜ ହୋଇଥିଲେ

ସୁନ୍ଦରଗଡ଼ ଜିଲା କୁଡ଼ା ଥାନା ଅନ୍ତର୍ଗତ ବିରତୋଲା ଗ୍ରାମର ସୁନ୍ଦରମଣି ମାଝି (୬୦)ଙ୍କ ମୃତଦେହ ସୋମବାର କଟକରୁ ଉଦ୍ଧାର ହୋଇଛି। ସୁନ୍ଦରମଣି ଚିକିତ୍ସାଧୀନ ପୁଅକୁ ଦେଖିବାକୁ ଆସି ନିଖୋଜ ହୋଇଥିଲେ। ତାଙ୍କ ପୁଅ କିଛିଦିନ ହେବ କ୍ୟାନସରରେ ଆକ୍ରାନ୍ତ ହୋଇ କଟକ ବଡମେଡିକାଲରେ ଚିକିତ୍ସିତ ହେଉଥିଲେ। ପୁଅକୁ ଦେଖିବାକୁ ସେ ୨୯ରେ କଟକ ଯାଇଥିଲେ। ସେଠାରେ ପହଞ୍ଚି ପୁଅକୁ ଦେଖିସାରିଲା ପରେ ହଠାତ କୁଆଡେ ନିଖୋଜ ହୋଇଯାଇଥିଲେ। ପରେ ପରିବାର ଲୋକ ବହୁ ଖୋଜାଖୋଜି କଲାପରେ ମଧ୍ୟ ସୁନ୍ଦରମଣିଙ୍କୁ ପାଇ ନ ଥିଲେ। ସେପଟେ ତାଙ୍କ ପୁଅର ଅବସ୍ଥା ଗୁରୁତର ହେବାରୁ ଡାକ୍ତର ପୁଅକୁ ଘରକୁ ନେଇଯାଅ କହିବାରୁ ପରିବାର ଲୋକ ଭାଙ୍ଗିପଡ଼ି ତାଙ୍କୁ ଭୁବନେଶ୍ୱରର ଏକ ହସ୍ପିଟାଲକୁ ନେଇଥିଲେ ସେଠାରେ ଡାକ୍ତର ଦେଖି ଅବସ୍ଥା ଭଲ ନ ଥିବାରୁ ଘରକୁ ନେଇଯିବା ପାଇଁ ପରାମର୍ଶ ଦେଇଥିଲ। ପରେ ସେମାନେ ବାପକୁ ନପାଇ ସେମିତି ସେଠାରୁ ଫେରି ଆସିଥିଲେ। ଗତ ୨ ତାରିଖ ତାଙ୍କ ରୋଗୀଣା ପୁଅର ବିରତୋଲା ଗାଁରେ ମୃତ୍ୟୁ ଘଟିଛି। ହେଲେ ପୁଅର ମୃତ୍ୟୁ ହୋଇଯାଇଥିଲେ ହେଁ ବାପା ଆଉ ଘରକୁ ଫେରି ନ ଥିଲେ। ହଠାତ ସୋମବାର ଖବର ମିଳିଲା କି କଟକର ଜଗତପୁର ଥାନା ଅଞ୍ଚଳରୁ ସୁନ୍ଦରମଣିଙ୍କ ମୃତ ଦେହ ପୋଲିସକୁ ମିଳିଛି। ପରିବାର ଲୋକ ସୋସିଆଲ ମିଡିଆରୁ ଖବର ପାଇ କୁଡ଼ା ପୋଲିସକୁ କହିବାରୁ ପୋଲିସ ଯୋଗାଯୋଗ କରି ଜଗତପୁର ଥାନା ଅଞ୍ଚଳରେ ତାଙ୍କର ମୃତ ଦେହ ମିଳିଥିବା ଜାଣିବାକୁ ପାଇଥିଲେ। ସୋମବାର ଗ୍ରାମରୁ ପରିବାର ଲୋକ ଜଗତପୁର ଯାଇଥିବା ଜଣାପଡିଛି।

ଛାତ୍ରୀଙ୍କ ଆତ୍ମରକ୍ଷା ତାଲିମ ଶିବିର

କୁଡ଼ା, ୪।୪(ଡି.ଏନ.ଏ)

ସୁନ୍ଦରଗଡ଼ ଜିଲା କୁଡ଼ା ବ୍ଲକ ଅନ୍ତର୍ଗତ ଝାରବେଡାସ୍ଥିତ ଡାଲମିଆ ମହାବିଦ୍ୟାଳୟରେ ଛାତ୍ରୀମାନଙ୍କୁ ଆତ୍ମସୁରକ୍ଷା ତାଲିମ ପ୍ରଦାନ କରାଯାଇଛି। ସୋମବାର କଲେଜ ପରିସରରେ ଦ୍ୱାଦଶ ଶ୍ରେଣୀ ଛାତ୍ରୀଙ୍କୁ ନିଜର ସୁରକ୍ଷା କେମିତି କରିବେ ତଥା ଅପ୍ରତିକର ପରିସ୍ଥିତିରେ ନିଜକୁ କେମିତି ସୁରକ୍ଷିତ କରିପାରିବେ ସେ ନେଇ ତାଲିମ ପ୍ରଦାନ କରଯାଇଛି। ଏହି କାର୍ଯ୍ୟକ୍ରମକୁ ମହାବିଦ୍ୟାଳୟର ଅଧ୍ୟକ୍ଷା ଡ଼. ହିରନ ଲୁଗୁନ ଉଦଘାଟନ କରିଥିଲେ।ଏଥିରେ ଅଧ୍ୟାପିକା ତବସୁମ ବାନୋ,ପଙ୍କଜିନି ପଟେଲ ପ୍ରମୁଖ ଉପସ୍ଥିତ ରହି ଛାତ୍ରୀମାନଙ୍କୁ ଉତ୍ସାହିତ କରିଥିଲେ।

ଚୋରି, ଲୁଟ୍ ଘଟଣାରେ ୫ ଗିରଫ

ଦେବଗଡ଼,୪।୪(ଡି.ଏନ୍.ଏ.)

ଦେବଗଡ଼ ଆଦର୍ଶ ଥାନା ପୋଲିସ ସୋମବାର ବିଭିନ୍ନ ଚୋରି ଓ ମାଲବୋଝେଇ ଟ୍ରକରୁ ଲୁଟ୍ ଘଟଣାରେ ସମ୍ପୃକ୍ତ ୫ଜଣଙ୍କୁ ଗିରଫ କରି କୋର୍ଟ ଚାଲାଣ କରିଛି। ପୋଲିସ ସୂତ୍ରରୁ ମିଳିଥିବା ସୂଚନା ଅନୁଯାୟୀ ଗତ ୫ ମାସ ମଧ୍ୟରେ ଦେବଗଡ ଥାନାଅଞ୍ଚଳର ଅନେକ ଘରୁ ଟଙ୍କା, ସୁନା ଓ ରୂପା ଆଦି ଚୋରି ହେବା ସହ କ୍ୟାବିନରୁ ମଧ୍ୟ ଚୋରି ହୋଇଥିଲା। ଏକ ଟ୍ରକରୁ ମଧ୍ୟ ଲୁଟ ହୋଇଥିବା ଦେବଗଡ ଥାନାରେ ଲିଖିତ ଅଭିଯୋଗ ହୋଇଥିଲା। ଅଭିଯୋଗ ଆଧାରରେ ପୋଲିସ ୫ଟି ମାମଲା ରୁଜୁକରି ଘଟଣାର ତଦନ୍ତ ଚଳାଇଥିଲା। ତଦନ୍ତ ସମୟରେ ପୃଥକ ପୃଥକ ମାମଲାରେ ହାତୀଶାଳ ସାହିର ରାକେଶ ମେହେର(୨୫) ଓ ରାଜ ମୁଖି(୧୯) ଓ ପୃଥ୍ୱୀ ମୁଖି(୧୯), ବାବୁ ସାହିର ଶିବନାଥ ବଣିଚୂଳ(୩୩) ଓ ନୂଆଁଗାଁ ଗ୍ରାମର ଅନିଲ ବାର୍ଲା(୨୧) ସମ୍ପୃକ୍ତ ଥିବା ଜଣାପଡିଥିଲା । ଫଳରେ ପୋଲିସ ସେମାନଙ୍କୁ ଗିରଫ କରିବା ସହ ସେମାନେ ଚୋରି କରିଥିବା ସୁନା, ରୂପା, ଟଙ୍କା ସମେତ ବିଭିନ୍ନ ସାମଗ୍ରୀ ଜବତ କରିଥିଲା। ସେମାନଙ୍କୁ ଗିରଫ କରି କୋର୍ଟ ଚାଲାଣ ପରେ ଜାମିନ ଆବେଦନ ଖାରଜ ହେବାରୁ ସେମାନଙ୍କୁ ଜେଲ ହାଜତକୁ ପଠାଇ ଦିଆଯାଇଛି ।

ଲୁଟ୍ ଘଟଣାରେ ଗିରଫ ୫ ଯୁବକ।

ବଗିଚାରୁ ଶିକ୍ଷକଙ୍କ ମୃତଦେହ ଜବତ

ଦେବଗଡ଼,୪।୪(ଡି.ଏନ୍.ଏ): ଦେବଗଡ଼ ଥାନା କଣ୍ଟଳ ଗ୍ରାମ ପଞ୍ଚାୟତ ଅନ୍ତର୍ଗତ ବାଲିପୋଶି ଗ୍ରାମର ଯୁକାଲିପଟାସ ବଗିଚାରୁ ଜଣେ ସ୍କୁଲ ଶିକ୍ଷକଙ୍କର ମୃତଦେହ ଉଦ୍ଧାର କରାଯାଇଛି। ତାଙ୍କ ନାମ ଶୁକଦେବ ନାୟକ। ଘର କେନ୍ଦୁଝର ଜିଲାରେ। ସେ ବାଲିପୋଶି ଯୁଜିଯୁପି ସ୍କୁଲରେ ଶିକ୍ଷକ ଭାବେ କାର୍ଯ୍ୟ କରୁଥିଲେ। ଶୁକଦେବ କଣ୍ଟଳ ଗ୍ରାମ ପଞ୍ଚାୟତ ବୁଢ଼ିବାହାଳ ଗ୍ରାମରେ ରହୁଥିଲେ। ସାଇକେଲ ଯୋଗେ ସ୍କୁଲକୁ ଯିବା ଆସିବା କରୁଥିଲେ। ସୋମବାର ମଧ୍ୟ ସେ ସାଇକେଲ ଯୋଗେ ସ୍କୁଲକୁ ଆସିଥିଲେ। ସ୍କୁଲରେ ଅନ୍ୟ ଶିକ୍ଷକଙ୍କ ସହ ଆଲୋଚନା କଲା ବେଳେ ସେ ସାମାନ୍ୟ ଅସୁସ୍ଥ ଅନୁଭବ କରୁଥିବା ଦର୍ଶାଇବା ସହ ସ୍କୁଲ ଛୁଟି ହେଲେ ଔଷଧ ନେଇ ଘରକୁ ଯିବେ ବୋଲି କହୁଥିଲେ। ପୂର୍ବାହ୍ନ ୧୦ଟାରେ ସ୍କୁଲ ଛୁଟି ହେବାରୁ ସେ ସାଇକେଲ ଯୋଗେ ବାହାରିଥିଲେ। ପ୍ରାୟ ୧ ଟାରେ ବାଲିପୋଶି ଗ୍ରାମରେ ଏକ ପୋଖରୀ ନିକଟରେ ଥିବା ଯୁକାଲିପଟାସ ବଗିଚାରେ ଶୁକଦେବଙ୍କର ମୃତଦେହ ପଡିଥିବା କେତେକ ଗ୍ରାମବାସୀ ଦେଖିବାକୁ ପାଇଥିଲେ। ମୃତଦେହ ନିକଟରେ ତାଙ୍କର ସାର୍ଟ, ଚଷମା, ପାଣି ବୋତଲ, ଔଷଧ ଭର୍ତ୍ତି ଏକ ପଲିଥିନ ଥିବା ଦେଖିବାକୁ ମିଳିଥିଲା। ଅନତି ଦୂରରେ ଶୁକଦେବଙ୍କର ସାଇକେଲ ମଧ୍ୟ ଠିଆ ହୋଇଥିଲା। ସୂଚନା ପାଇ ଦେବଗଡ଼ ଆଦର୍ଶ ଥାନା ପୋଲିସ ଏକ ଅପମୃତ୍ୟୁ ମାମଲା ରୁଜୁ କରିବାସହ ତଦନ୍ତ ଆରମ୍ଭ କରିଛି।

GOVERNMENT OF ODISHA
OFFICE OF THE SUPERINTENDING ENGINEER, KALAHANDI RWS&S DIVISION, BHAWANIPATNA
e-mail:eerwsskld@gmail.com, eerwss_kld@nic.in,Phone No:06670-230784
INVITATION OF BID THROUGH e - TENDERING
No.O-04: Bid Identification No-01/SE/RWSS/2022-23 /Bpt Dated.02.04.2022
01.Name of the work:-As per ANNEXURE - A

Procurement Officer	Bid Identification No.	Availability of tender online for bidding on office hour only		Date of Opening (Technical Bid)
		From	To	
1	2	3	4	5
Superintending Engineer, Kalahandi RWS&S Division, Bhawanipatna	01/SE/RWSS/2022-23/Bpt, Dated 02.04.2022	16.04.2022 10.00 A.M.	06.05.2022 05.30 P.M.	07.05.2022 10.00 A.M. onwards

Cost of tender paper to be made online payment system. Further details can be seen from the e-procurement portal http://tenderodisha.gov.in. The original documents should be scanned and uploaded.
Sd./- Superintending Engineer, Kalahandi RWS&S Division, Bhawanipatna
OIPR-25005/11/0001/2223

SWAMI VIVEKANAND NATIONAL INSTITUTE OF REHABILITATION TRAINING AND RESEARCH (SVNIRTAR)
DEPARTMENT OF EMPOWERMENT OF PERSONS WITH DISABILITIES (DIVYANGJAN)
(MINISTRY OF SOCIAL JUSTICE & EMPOWERMENT, GOVT. OF INDIA)
P.O.: BAIROI, DIST.- CUTTACK - 754010, ODISHA, Tel.: 0671-2805347, Fax: 0671-2805862
Mob.: 09438568953, 09937755426 (Within Working hours)
Email: dasvnirtar@gmail.com, Website: http://www.svnirtar.nic.in
ADMISSION NOTICE
POST GRADUATE ENTRANCE TEST - 2022 FOR ADMISSION AT SVNIRTAR
Applications (Online) are invited from the eligible candidates on prescribed form to appear Post Graduate Entr

ନୈତିକତା ଏକ କୃତ୍ରିମ ମାନଦଣ୍ଡରେ ସମସ୍ତଙ୍କୁ ଠିଆ କରିବାକୁ ଚାହୁଁଥିଲା ବେଳେ, ଆଧ୍ୟାତ୍ମିକତା ଜୀବନର ବହୁ ବୈଚିତ୍ର୍ୟ ଭିତରେ ଲୀଳାୟିତ ହୁଏ। ଏହା ମଧ୍ୟ ଆତ୍ମାର ସ୍ୱାଧୀନତାକୁ ସାବ୍ୟସ୍ତ କରେ। –ଶ୍ରୀମା

ଶ୍ରୀଲଙ୍କା ସଙ୍କଟ

୪ ଏପ୍ରିଲ ୨୦୨୨ରେ ଶ୍ରୀଲଙ୍କା କ୍ୟାବିନେଟ ବୈଠକ ବସିଥିଲା ଓ ସେଥିରେ ପ୍ରଧାନମନ୍ତ୍ରୀଙ୍କ ବ୍ୟତୀତ ସମ୍ପୂର୍ଣ୍ଣ ମନ୍ତ୍ରିମଣ୍ଡଳ ଏକକାଳୀନ ଇସ୍ତଫା ଦେଇଛନ୍ତି। ଦ୍ୱୀପ ଦେଶ ଶ୍ରୀଲଙ୍କାରେ ରାଜନୈତିକ ଖିଆଲି ନିଷ୍ପତ୍ତି ତା'ର ଅର୍ଥନୀତିକୁ ତଳିତଳାନ୍ତ କରିଦେଇଛି। ଅର୍ଥ, ଖାଦ୍ୟ ଓ ତେଲ ସଙ୍କଟ ଯୋଗୁ ସେଠାକାର ନାଗରିକ ଦହଗଞ୍ଜ ହୋଇପଡ଼ିଲେଣି ବୋଲି ଦେଶବ୍ୟାପୀ ପ୍ରତିବାଦରୁ ବୁଝାପଡୁଛି। ଜନସାଧାରଣ ରାସ୍ତାଠାରୁ ଆରମ୍ଭକରି ରାଷ୍ଟ୍ରପତିଙ୍କ ଭବନ ଆଗରେ ବିକ୍ଷୋଭ ପ୍ରଦର୍ଶନ କରିବାରୁ ସରକାର ସେଠାରେ ଜରୁରିକାଳୀନ ପରିସ୍ଥିତି ଘୋଷଣା କରିଛନ୍ତି। କର୍ଫ୍ୟୁ ଲାଗୁ ହୋଇଥିଲେ ମଧ୍ୟ ଅନେକ ସ୍ଥାନରେ ନାଗରିକମାନେ ଏକତ୍ରିତ ହୋଇ ସରକାର ବିରୋଧୀ ସ୍ଲୋଗାନ ଦେଉଛନ୍ତି। ପର୍ଯ୍ୟଟନରୁ ମିଳୁଥିବା ଅର୍ଥ ଓ ବିଶ୍ୱକୁ ବସ୍ତ୍ର ରପ୍ତାନି କରି ବୈଦେଶିକ ମୁଦ୍ରା ଭଣ୍ଡାରକୁ ସୁଦୃଢ଼ କରି ରଖିଥିବା ଶ୍ରୀଲଙ୍କା ଅର୍ଥନୀତିରେ ଗ୍ରହଣ ଲଗେଇ ଦେଇଥିଲା ୨୦୧୯ର ଇଷ୍ଟର ସଣ୍ଡେ ବିସ୍ଫୋରଣ। ତା' ପରେ କୋଭିଡ୍–୧୯ ଯୋଗୁ ଏହି କ୍ଷେତ୍ର ୨୦୨୦ରେ ଅଧିକ ପ୍ରଭାବିତ ହୋଇଥିଲା। ଫୁଟା ଡଙ୍ଗାରେ ପାଣି ପଶୁଥିବା ବେଳେ ତାହାକୁ ବୁଡ଼ାଇବାରେ ବଳ ଦେଇଛି ଶ୍ରୀଲଙ୍କା ରାଷ୍ଟ୍ରପତି ଗୋଟାବାୟା ରାଜପାକ୍ସେ, ପ୍ରଧାନମନ୍ତ୍ରୀ ମହିନ୍ଦା ରାଜପାକ୍ସେ ଏବଂ ଅର୍ଥମନ୍ତ୍ରୀ ବାସିଲ ରାଜପାକ୍ସେଙ୍କ ପରିବାର। ଦେଶର ସମ୍ପୂର୍ଣ୍ଣ ରାଜନୀତିକୁ ଏହି ତିନିଭାଇ ନିୟନ୍ତ୍ରଣ କରିବା ଦେଶ ପାଇଁ କାଳ ହୋଇଛି। ଏଥିସହିତ କୃଷି କ୍ଷେତ୍ରରେ ରାସାୟନିକ ସାର ପ୍ରୟୋଗକୁ ହଠାତ୍ ସମ୍ପୂର୍ଣ୍ଣ ବନ୍ଦ କରି ଦିଆଯାଇ ଜୈବିକ କୃଷିକୁ ବାଧ୍ୟତାମୂଳକ କରି ଦିଆଯିବା ଦ୍ୱାରା ଖାଦ୍ୟ ସଙ୍କଟ ଉତ୍କଟ ରୂପ ଧାରଣ କରିଛି। ଅର୍ଥନୈତିକ ସ୍ଥିତି ଏଭଳି ସ୍ତରକୁ ଚାଲିଯାଇଛି ଯେ, ନିକଟ ଭବିଷ୍ୟତରେ ଏଥିରେ ପରିବର୍ତ୍ତନ ଆସିବା ଦେଖାଯାଉ ନାହିଁ ବୋଲି କୁହାଗଲାଣି।

ଶ୍ରୀଲଙ୍କା ଆଜି ଯେଉଁ ଘୋର ଦୁର୍ଦ୍ଦିନ ଦେଇ ଗତି କରୁଛି ତାହାର କାରଣ ଖୋଜିଲେ ପ୍ରଥମରେ ଆସୁଛି ଜୈବିକ କୃଷି ନୀତି। କୌଣସି ଏକ ବ୍ୟବସ୍ଥିତ ପର୍ଯ୍ୟାୟରୁ ନୂତନ ପର୍ଯ୍ୟାୟକୁ ଗତି କରିବା ଲାଗି ନୀତି ପ୍ରଣୟନ କରାଗଲେ ସମ୍ପୂର୍ଣ୍ଣ ଭାବେ ପୁରୁଣାକୁ ବାଦ୍ ଦିଆଯିବା କଥା ନୁହଁ। ଯେହେତୁ ଦୀର୍ଘବର୍ଷ ଧରି ଜନସାଧାରଣ ରାସାୟନିକ ସାର ବ୍ୟବହାର କରି ପର୍ଯ୍ୟାପ୍ତ ଖାଦ୍ୟଶସ୍ୟ ଉତ୍ପାଦନ କରିପାରୁଥିଲେ ଓ ତାହା ଦ୍ୱାରା ସେମାନଙ୍କ ଖାଦ୍ୟ ନିରାପତ୍ତା ବଜାୟ ରହୁଥିଲା, ସେହେତୁ ଜୈବିକ ପ୍ରଣାଳୀର ଚାଷ ସେହି ସ୍ଥାନ ଶୀଘ୍ର ନେଇପାରିବ ନାହିଁ ବୋଲି ନୀତି ନିର୍ଦ୍ଧାରକମାନେ ଚିନ୍ତା କରିବାର ଥିଲା। ଏମିତି ଦେଖିଲେ ଜୈବିକ କୃଷିରେ ଉତ୍ପାଦନ ରାସାୟନିକ ପଦ୍ଧତିରେ ହେଉଥିବା ଚାଷଠାରୁ କମ୍ ରହିଥାଏ। ଏବେ ଯେତେବେଳେ ଆବଶ୍ୟକ ଖାଦ୍ୟଶସ୍ୟ ଉତ୍ପାଦନ ହୋଇପାରୁ ନାହିଁ, ଜନସାଧାରଣ ଭୋକ ବିକଳରେ ରାସ୍ତାକୁ ଓହ୍ଲାଇଛନ୍ତି। ଦ୍ୱିତୀୟରେ ରାଜପାକ୍ସେ ଭ୍ରାତୃତ୍ରୟଙ୍କ ନୀତି ଯୋଗୁ ଚାଇନାର ଋଣ ଯନ୍ତାରେ ପଡ଼ିଛି ଶ୍ରୀଲଙ୍କା। ଚାଇନାଠାରୁ ଅଧିକ ସୁଧହାରରେ ଋଣ ଆଣି ତାହାକୁ ଶୁଝିବାରେ ତହବିଲରୁ ବିପୁଳ ଅର୍ଥ ବ୍ୟୟ ହେଉଛି। ଏଥିସହିତ ଅନ୍ତର୍ଜାତୀୟ ମୁଦ୍ରା ପାଣ୍ଠି (ଆଇଏମ୍‌ଏଫ୍)ରୁ ଆଣିଥିବା ଋଣ ଅର୍ଥ ପରିଶୋଧ କରିବ କ'ଣ କଲମ୍ବୋ ଏହି ଅନ୍ତର୍ଜାତୀୟ ସଂସ୍ଥାଠାରୁ ବେଲ୍‌ଆଉଟ୍ (ତ୍ରାଣଥାଳ) ପ୍ୟାକେଜ ଆଶା କଲାଣି। ଏଭଳି ସ୍ଥଳେ ଭାରତ ୨.୪୦ ବିଲିୟନ ଡଲାର ଆର୍ଥିକ ସହାୟତା ଶ୍ରୀଲଙ୍କାକୁ ଆଶ୍ୱସ୍ତି ଆଣିଦେଇଛି।

ଭାରତର ଅମଲାତନ୍ତ୍ରୀ ମଧ୍ୟ ଦେଶର ହିତ ପରିବର୍ତ୍ତେ ରାଜନୈତିକ ଖେଳ ଖେଳିବାରେ ବ୍ୟସ୍ତ ରହୁଛନ୍ତି।

ଏକଦା ଏକ ଉତ୍ତମ ଅର୍ଥନୈତିକ ସ୍ଥିତିରେ ଥିବା ଶ୍ରୀଲଙ୍କା ଏବେ ତଳକୁ ଖସିବା ପଛରେ ରାଜନୈତିକ ନେତୃତ୍ୱ ଦାୟୀ ବୋଲି କୁହାଯାଇପାରେ। ସର୍ବସାଧାରଣଙ୍କ ଅର୍ଥକୁ ଠିକ୍ ଭାବେ ପରିଚାଳନା କରିବାରେ ସରକାର ଥରେ ବିଫଳ ହେଲେ 'ବୁଡ଼ି ଯାଉଥିବା ଗୋଡ଼ ତଳକୁ ତଳକୁ' ଭଳି ଉପରକୁ ଉଠିବା ସହସା ସମ୍ଭବ ହୋଇ ନ ଥାଏ। ଶ୍ରୀଲଙ୍କାରେ ଆୟକର ଓ ଭାଟ୍ ପଞ୍ଜୀକରଣରେ ଅତ୍ୟଧିକ ସୁବିଧା ଦିଆଯାଇଥିବାରୁ ପ୍ରବଳ ରାଜସ୍ୱ କ୍ଷତି ଘଟିଛି। ଉଲ୍ଲେଖଯୋଗ୍ୟ, ଏବେ ଖବର ମିଳିଛି ଭାରତର କେନ୍ଦ୍ର ସରକାରଙ୍କ କେତେକ ବରିଷ୍ଠ ଅମଲାତନ୍ତ୍ରୀ କହିଛନ୍ତି ଯେ ରାଜ୍ୟଗୁଡ଼ିକ ଲୋକପ୍ରିୟ ଯୋଜନା କରି ସରକାରୀ ସାହାଯ୍ୟ ଓ ସବ୍‌ସିଡି ଦେବା ଫଳରେ ଏଠାରେ ମଧ୍ୟ ଶ୍ରୀଲଙ୍କା ଭଳି ସ୍ଥିତି ଉପୁଜିପାରେ। ଏଠାରେ ଏହି କଥାକୁ ରାଜନୈତିକ ଉଦ୍ଦେଶ୍ୟ ପ୍ରଣୋଦିତ ବୋଲି କୁହାଯାଇପାରିବ। କାରଣ ଏହି ସଚିବମାନେ ଦେଇଥିବା ଉକ୍ତ ଚିଠାରେ ପଞ୍ଜାବ, ଦିଲ୍ଲୀ, ପଶ୍ଚିମବଙ୍ଗ, ତେଲଙ୍ଗାନା ଓ ଆନ୍ଧ୍ରପ୍ରଦେଶ ନାମ ଉଲ୍ଲେଖ କରିଛନ୍ତି। ଏଥିରୁ ସ୍ପଷ୍ଟ ବୁଝାପଡୁଛି ଯେ, ଅଣଭାଜପା ରାଜ୍ୟଗୁଡ଼ିକୁ ଲକ୍ଷ୍ୟରେ ରଖି ଏଭଳି ମତ ପ୍ରଦାନ କରାଯାଇଛି। ଭାରତର କେନ୍ଦ୍ର ସରକାର ଦେଇଥିବା ବିଭିନ୍ନ ଆର୍ଥିକ ଲାଞ୍ଚ ଯଥା ଉଜ୍ଜ୍ୱଳା ଓ ପିଏମ୍‌କିଷାନ ଭଳି କାର୍ଯ୍ୟକ୍ରମ ସମ୍ପର୍କରେ କୌଣସି ଉଲ୍ଲେଖ ନାହିଁ। ଏଥିରୁ ବୁଝିବାକୁ ହେବ ଯେ, ଭାରତର ଅମଲାତନ୍ତ୍ରୀ ମଧ୍ୟ ଦେଶର ହିତ ପରିବର୍ତ୍ତେ ରାଜନୈତିକ ଖେଳ ଖେଳିବାରେ ବ୍ୟସ୍ତ ରହୁଛନ୍ତି।

କୋଭିଡ୍–୧୯ ଶ୍ରୀଲଙ୍କାର ପର୍ଯ୍ୟଟନକୁ ନଷ୍ଟ କରିବା ସହ ଲକ୍‌ଡାଉନ୍ ଯୋଗୁ ଅସଂଖ୍ୟ ବସ୍ତ୍ର ଶିଳ୍ପରେ ତାଲା ପଡ଼ିଯିବାରୁ ରପ୍ତାନି ଘୋର ପ୍ରଭାବିତ ହୋଇଛି। ବର୍ତ୍ତମାନ ଖାଦ୍ୟ ସଙ୍କଟ ଅର୍ଥନୀତିକୁ ଆହୁରି ଦୁର୍ବଳ କରିଦେଉଛି। ଏହା ସ୍ୱାଭାବିକ ବିଷୟ ଯେ, ଏକ ରାଷ୍ଟ୍ରରେ ଖାଦ୍ୟ ସଙ୍କଟ ଦେଖାଦେଲେ ନାଗରିକଙ୍କ ଯୋଗଦାନ ଜାତୀୟ ଆୟକୁ କ୍ଷୀଣ କରିଦେବ।

ଏହି ପରିପ୍ରେକ୍ଷୀରେ ଶ୍ରୀଲଙ୍କା ସଙ୍କଟରୁ ଭାରତ ଶିକ୍ଷା ଗ୍ରହଣ କରିବା କଥା। କେବଳ ଶ୍ରୀଲଙ୍କା ନୁହେଁ, ପାକିସ୍ତାନରେ ଅର୍ଥନୈତିକ କୁପରିଚାଳନାରୁ ଦେଖାଦେଇଥିବା ରାଜନୈତିକ ବିଶୃଙ୍ଖଳାକୁ ମଧ୍ୟ ନୂଆଦିଲ୍ଲୀ ଅନିଶା କରିବା ଦରକାର। ଶ୍ରୀଲଙ୍କାକୁ ଜୈବିକ କୃଷି ରାଷ୍ଟ୍ରରେ ପରିଣତ କରିବା ଲାଗି ରାଜପାକ୍ସେ ଭ୍ରାତାଙ୍କ ଚିନ୍ତନ ଦେଶ ପାଇଁ ଅଶୁଭ ସାବ୍ୟସ୍ତ ହେଲା ଭଳି ଭାରତରେ କୃଷି କ୍ଷେତ୍ରରେ ନିଆଯାଉଥିବା ନିଷ୍ପତ୍ତି ଭବିଷ୍ୟତରେ ଏଠାକାର ଖାଦ୍ୟ ନିରାପତ୍ତା ପ୍ରତି ବିପଦ ଆଣିଦେଇପାରେ। ଅବଶ୍ୟ ଭାରତରେ ବିବାଦୀୟ କୃଷି ଆଇନକୁ ପ୍ରତ୍ୟାହାର କରି କେନ୍ଦ୍ର ସରକାର ନେଇଥିବା ନିଷ୍ପତ୍ତି ଭୁଲ ଥିଲା ବୋଲି ସ୍ୱୀକାର କରିଛନ୍ତି। ନିକଟ ଅତୀତକୁ ଦେଖିଲେ ବିମୁଦ୍ରୀକରଣ ଏବଂ ସାମଗ୍ରୀ ଓ ସେବା ଟିକସ (ଜିଏସ୍‌ଟି) ଭଳି ଅର୍ଥନୈତିକ ପଦକ୍ଷେପ କାର୍ଯ୍ୟକାରୀ କରି କେନ୍ଦ୍ର ସରକାର ଜାତୀୟ ଅର୍ଥନୀତିକୁ ଯେଉଁ କ୍ଷତି ପହଞ୍ଚାଇଛନ୍ତି, ତାହାକୁ ଦେଶବାସୀ ଭୋଗୁଛନ୍ତି। ଏବେ ରାଷ୍ଟ୍ରାୟତ୍ତ ଉଦ୍ୟୋଗଗୁଡ଼ିକୁ ଘରୋଇକରଣ କରିବା ଏବଂ ବଳକା ସରକାରୀ ସମ୍ପତ୍ତିକୁ ବିକ୍ରି କିମ୍ବା ଲିଜ୍ ସୂତ୍ରରେ ଦିଆଯାଇ ଅର୍ଥ ଆଦାୟର ଯୋଜନା କରାଯାଉଛି। ଏଭଳି ସ୍ଥିତି ଜାରି ରହିଲେ ଭାରତର ଲୋକସଂଖ୍ୟା ଓ ଆକାରକୁ ଦେଖିଲେ ଯଦି ଭବିଷ୍ୟତରେ ଅର୍ଥନୈତିକ ଦୁଃସ୍ଥିତି ଘଟେ, ତେବେ ତାହାକୁ ଏଠାକାର ନେତୃତ୍ୱ ନିୟନ୍ତ୍ରଣ ମଧ୍ୟକୁ ଆଣିବା କଷ୍ଟକର ହୋଇପଡ଼ିବା ଥୟ।

ଓଡ଼ିଶାରେ ଶିଳ୍ପ ସଂଯୋଗୀକରଣ

କିଶୋର ସାମଲ

ସ୍ତୁରି ଦଶକରେ ଏକ ଭାବଧାରା ଯୁକ୍ତି ଦର୍ଶାଇଥିଲା ଯେ ଭାରତରେ କୃଷିର ବିକାଶରେ ଗ୍ରାମୀଣ ଅଣକୃଷିକ୍ଷେତ୍ର ଓ କ୍ଷୁଦ୍ରଶିଳ୍ପକୁ କଞ୍ଚାମାଲ ଯୋଗାଇ ପ୍ରତ୍ୟକ୍ଷ ଭାବରେ ଏବଂ କ୍ଷୁଦ୍ର ଓ ଅତିକ୍ଷୁଦ୍ର ଶିଳ୍ପର ଉତ୍ପାଦିତ ଖାଉଟି ଦ୍ରବ୍ୟର ଚାହିଦାକୁ ବଢ଼ାଇ ପରୋକ୍ଷ ଭାବରେ ଗ୍ରାମୀଣ ଅଣକୃଷିକ୍ଷେତ୍ର ଓ ଶିଳ୍ପ ବିକାଶରେ ସାହାଯ୍ୟ କରିବ।

ଆମ ରାଜ୍ୟରେ ୧୯୭୧–୭୨ରୁ ୧୯୯୦–୯୧ ଅବଧି ମଧ୍ୟରେ ଶିଳ୍ପ ଉତ୍ପାଦନର ୧୦.୮୦ ପ୍ରତିଶତ ବୃଦ୍ଧି ତୁଳନାରେ କୃଷି ଉତ୍ପାଦନର ବୃଦ୍ଧିର ହାର (୩.୧ ପ୍ରତିଶତ) ବହୁତ କମ୍ ଥିଲା। କୃଷି ଉତ୍ପାଦନ ଓ ଶିଳ୍ପ ଉତ୍ପାଦନର ପରସ୍ପର ସମ୍ବନ୍ଧଯୁକ୍ତ ସମ୍ପର୍କ ଅତ୍ୟଧିକ ଥିଲେ ମଧ୍ୟ କୃଷି ଉତ୍ପାଦନର ବୃଦ୍ଧି ବହୁତ କମ୍ ଥିବାରୁ ଶିଳ୍ପଜାତ ଦ୍ରବ୍ୟର ଚାହିଦା ଉପରେ ବହୁତ କୁପ୍ରଭାବ ପଡ଼ିଥିଲା। ଉଭୟ କୃଷି ଉତ୍ପାଦନ ଓ ଶିଳ୍ପ ଉତ୍ପାଦନର ପରସ୍ପର ସମ୍ବନ୍ଧଯୁକ୍ତ ସମ୍ପର୍କ ୦.୩୮ରୁ ୦.୬୩କୁ ବୃଦ୍ଧି ଏବଂ କୃଷି ଉତ୍ପାଦନ ବୃଦ୍ଧିର ହାର ୨.୭୧ ପ୍ରତିଶତରୁ ୩.୪୯କୁ ବୃଦ୍ଧି ଯୋଗୁ ଶିଳ୍ପାୟନର ବେଗ ୧୯୭୧–୮୧ ଦଶନ୍ଧି ତୁଳନାରେ ୧୯୮୧–୯୧ ଦଶନ୍ଧି ମଧ୍ୟରେ ବହୁ ଅଧିକ ଥିଲା। ତେଣୁ ଶିଳ୍ପ ଉତ୍ପାଦିତ ଦ୍ରବ୍ୟର ଚାହିଦା ଉପରେ ଏକ ସୁପ୍ରଭାବ ପଡ଼ିଥିଲା। ଏହା ରାଜ୍ୟ ସରକାରଙ୍କ ଘୋଷିତ ବିଭିନ୍ନ ଶିଳ୍ପ ନୀତିର ଲକ୍ଷ୍ୟ ଅନୁଯାୟୀ ଗ୍ରାମୀଣ ଶିଳ୍ପ ସହ ଶିଳ୍ପ ବିକାଶ କ୍ଷେତ୍ରରେ ସାହାଯ୍ୟ କରିଥିଲା। ତେଣୁ କୃଷି ଏବଂ ଅତିକ୍ଷୁଦ୍ର, କ୍ଷୁଦ୍ର ଓ ମଧ୍ୟମ ଶିଳ୍ପର ସମ୍ଭାବ୍ୟ ସଂଯୋଗୀକରଣ କରିବାର ଯଥାର୍ଥତା ଆମ ରାଜ୍ୟରେ ଅଛି। କୃଷି ଓ ଶିଳ୍ପର ସଂଯୋଗୀକରଣକୁ ଶକ୍ତିଶାଳୀ କରିବା ପାଇଁ କୃଷି ଓ ଜଙ୍ଗଲଜାତ ଦ୍ରବ୍ୟକୁ ଉପଯୋଗ କରିବାକୁ କାରଖାନା ପ୍ରତିଷ୍ଠା କରାଯାଇପାରିବ। ଯଥା ଚାଷ ହେଉଥିବା ଆଖୁର ଉପଯୋଗ କରିବାକୁ ବନ୍ଦ ହୋଇଥିବା ସମସ୍ତ ୨୦ଟି ଚିନି କାରଖାନା ଖୋଲିବା ଓ ନୂଆ ଚିନି କାରଖାନା ପ୍ରତିଷ୍ଠା କରିବା, ବନ୍ଦ ହୋଇଥିବା ଝୋଟକଳ ଖୋଲିବା ଓ ନୂଆ ଝୋଟକଳ ପ୍ରତିଷ୍ଠା କରିବା ଅତ୍ୟନ୍ତ ଆବଶ୍ୟକ। ଅବିଭକ୍ତ ବଲାଙ୍ଗୀର, କଳାହାଣ୍ଡି ଓ କୋରାପୁଟ ଜିଲାର କଳା କାର୍ପାସ ମୃତ୍ତିକା କପାଚାଷ ପାଇଁ ଉପଯୁକ୍ତ। ଓଡ଼ିଶାର ସୂତାକଳ ଓ ଲୁଗାକଳ ପାଇଁ କୁଶଳୀ ଓ ଦକ୍ଷ ଶ୍ରମିକ ଅଛନ୍ତି କିନ୍ତୁ ସେମାନେ ସୁରତ ଓ ଅନ୍ୟ ସହରର ଲୁଗାକଳରେ କାର୍ଯ୍ୟରତ। ତେଣୁ ଓଡ଼ିଶାରେ କପା ଚାଷକୁ ଉତ୍ସାହିତ କରି ତୁଳା ଉତ୍ପାଦନ ହୋଇପାରିବ। ବନ୍ଦ ହୋଇଥିବା ବିଟିଏମ୍ ଭଳି ସୂତାକଳ ଓ ଓଟିଏମ୍ ଭଳି ଲୁଗାକଳ ଖୋଲାଯାଇପାରିବ ଏବଂ କିଛି ନୂଆ ଲୁଗା ଓ ସୂତାକଳ ପ୍ରତିଷ୍ଠା କରି ଆମ ରାଜ୍ୟର ଦକ୍ଷ ଶ୍ରମିକଙ୍କ ଦ୍ୱାରା ଉତ୍ପାଦନ ଆରମ୍ଭ ହୋଇପାରିବ। ଏହି କ୍ଷେତ୍ରରୁ ଛଟେଇ ହୋଇଥିବା ଶ୍ରମିକମାନେ ପୁନଃନିଯୁକ୍ତି ପାଇପାରିବେ। ସେହିଭଳି ଶାଳମଞ୍ଜିରୁ ତେଲ ଭଳି ଜଙ୍ଗଲଜାତ ଦ୍ରବ୍ୟକୁ ବିନିଯୋଗ କରି ଅନେକ ପ୍ରକାର ଛୋଟ ଛୋଟ କାରଖାନା ଓ ବନ୍ଦ ହୋଇଥିବା ଶୀତଳ ଭଣ୍ଡାରଗୁଡ଼ିକ ଖୋଲାଯାଇପାରିବ।

ଅର୍ଥଶାସ୍ତ୍ରରେ ଗୋଟିଏ ତତ୍ତ୍ୱ ସନ୍ତୁଳିତ ବିକାଶ ସପକ୍ଷରେ ଯୁକ୍ତି କରେ। ଅର୍ଥାତ୍ ଏକ ସମୟରେ ନାନା ପ୍ରକାର ଶିଳ୍ପରେ ପୁଞ୍ଜି ନିବେଶ କରି ସମୁଦାୟ ବଜାରକୁ ବୃଦ୍ଧି କରିଲେ ବିକାଶଶୀଳ ଦେଶର ଅର୍ଥ ବ୍ୟବସ୍ଥାର ଶୂନ୍ୟତାକୁ ପୂରଣ କରିବାରେ ସାହାଯ୍ୟ କରିପାରିବ। ଅନ୍ୟ ତତ୍ତ୍ୱଟି ହେଲା ଅସନ୍ତୁଳିତ ବିକାଶ। ବିକାଶଶୀଳ ଦେଶର ଗତିଶୂନ୍ୟ ଅବସ୍ଥାର ମୂଳ ନିଷ୍କ୍ରିୟତାକୁ ହଟେଇବା ପାଇଁ ଗୋଟିଏ ବଡ଼ ଧରଣର ଉଦ୍ୟମ ଦରକାର। ଯଦି କେତୋଟି ମନୋନୀତ ଶିଳ୍ପରେ ଏକ ବଡ଼ ଧରଣର ପୁଞ୍ଜି ନିବେଶ କରି ଉଦ୍ୟମ କରାଯାଏ, ଏହି ଶିଳ୍ପଗୁଡ଼ିକର ବୃଦ୍ଧି ଅନ୍ୟ ଶିଳ୍ପକୁ ଓ କାରଖାନାକୁ ପ୍ରଭାବିତ କରି ଅର୍ଥ ବ୍ୟବସ୍ଥାକୁ ଗତିଶୀଳ, ସକ୍ରିୟ ଓ କର୍ମଚଞ୍ଚଳ କରିଦିଏ। ପଶ୍ଚାତବର୍ତ୍ତୀ ଓ ଅଗ୍ରଗାମୀ ସଂଯୋଗୀକରଣ ଥିବା ଶିଳ୍ପକୁ ମନୋନୀତ କଲେ ସେଗୁଡ଼ିକର ଉତ୍ପାଦିତ ଦ୍ରବ୍ୟକୁ ବିନିଯୋଗ କରି ଏବଂ କଞ୍ଚାମାଲ ଯୋଗାଇବା ପାଇଁ ଅନ୍ୟ ଶିଳ୍ପଗୁଡ଼ିକ ଗଢ଼ିଉଠିବ। ଏହିସବୁ ନୂଆ ପ୍ରତିଷ୍ଠିତ ଶିଳ୍ପଗୁଡ଼ିକରେ କାର୍ଯ୍ୟରତ ଶ୍ରମିକ ଓ ପଦାଧିକାରୀମାନଙ୍କର ଆୟର ଖର୍ଚ୍ଚ ଯୋଗୁ କେତେକ ଅତି କ୍ଷୁଦ୍ର ଓ କ୍ଷୁଦ୍ର ଶିଳ୍ପ, ଦୋକାନ ବଜାର ଓ ବ୍ୟବସାୟିକ ପ୍ରତିଷ୍ଠାନ ଗଢ଼ି ଉଠିଲେ ଅର୍ଥ ବ୍ୟବସ୍ଥା ଦ୍ରୁତଗତିରେ ବଢ଼ିଚାଲିବ।

ଶିଳ୍ପ ଓ କୃଷି ମଧ୍ୟରେ ସଂଯୋଗୀକରଣ ସହ ଗୋଟିଏ ରାଜ୍ୟର ଶିଳ୍ପ ବିକାଶ ପାଇଁ ବୃହତ ଓ ମଧ୍ୟମ ଶିଳ୍ପ ସହିତ କ୍ଷୁଦ୍ର ଶିଳ୍ପ ଓ ଅସଂଗଠିତ କ୍ଷେତ୍ରର କାରଖାନାର ସଂଯୋଗୀକରଣ ଆବଶ୍ୟକ ହେଲେ ମଧ୍ୟ ଅଗ୍ରଗାମୀ ଓ ପଶ୍ଚାତବର୍ତ୍ତୀ ସଂଯୋଗୀକରଣ ଆମ ରାଜ୍ୟରେ ସନ୍ତୋଷଜନକ ନ ଥିଲା। ବହୁ ସର୍ବେକ୍ଷଣରୁ ଜଣାଯାଏ ଯେ ଉଭୟ ସରକାରୀ ଉଦ୍ୟୋଗ ଓ ଘରୋଇ ବୃହତ୍ ଶିଳ୍ପର ସଂଯୋଗୀକରଣ ବହୁତ ଦୁର୍ବଳ ଥିଲା। ରାଉରକେଲା ଇସ୍ପାତ କାରଖାନା ତୁଳନାରେ ନାଲ୍‌କୋ (ଅନୁଗୋଳ କ୍ଷେତ୍ର)ର ଅଗ୍ରଗାମୀ ଓ ପଶ୍ଚାତବର୍ତ୍ତୀ ସଂଯୋଗୀକରଣ ବହୁତ କମ୍। ଅତୀତରେ ଏକ ସର୍ବେକ୍ଷଣରୁ ଜଣାପଡ଼ିଲା ଯେ ଓଡ଼ିଶାର ନମୁନା ଅତି କ୍ଷୁଦ୍ର ଓ କ୍ଷୁଦ୍ର ଶିଳ୍ପର ସମୁଦାୟ ବିକ୍ରିର ମାତ୍ର ୨ ପ୍ରତିଶତ ନାଲ୍‌କୋକୁ ଯାଉଥିଲା। ଅନ୍ୟ ପକ୍ଷରେ ରାଉରକେଲା ସହରର ନମୁନା ଅସଂଗଠିତ କ୍ଷେତ୍ର ଶିଳ୍ପର ସମୁଦାୟ ବିକ୍ରିର ୪୨ ପ୍ରତିଶତ ଆରଏସ୍‌ପିକୁ ଯାଉଥିଲା। ନାଲ୍‌କୋର ଅଗ୍ରଗାମୀ ସଂଯୋଗୀକରଣ ଓଡ଼ିଶାର ଶିଳ୍ପ ସହ ମଧ୍ୟ ଦୁର୍ବଳ ଥିଲା। ଏହାର କେବଳ ଆଲୁମିନିୟମ ଧାତୁର ସମୁଦାୟ ବିକ୍ରିର ୩.୭୨ ପ୍ରତିଶତ ଓଡ଼ିଶା ବଜାରରେ ବିକ୍ରି ହେଉଥିଲା। ଯଦିଓ ରାଉରକେଲା ସହରର କେତେକ ନମୁନା କ୍ଷୁଦ୍ର ଶିଳ୍ପ ତାଙ୍କର ଉତ୍ପାଦିତ ପଦାର୍ଥ ବିକ୍ରି ଦ୍ୱାରା ଓ ସେମାନଙ୍କର କଞ୍ଚାମାଲ କ୍ରୟ ମାଧ୍ୟମରେ ଆର୍‌ଏସ୍‌ପି ସହ ସଂଯୋଗୀକରଣ ଥିଲା। ଏଲ୍‌ଏଣ୍ଡଟି ଓ ଆର୍‌ଏସ୍‌ପି ଭଳି ବୃହତ୍ ଶିଳ୍ପ ସେମାନଙ୍କଠାରୁ କେବଳ ଅତିରିକ୍ତ ଯନ୍ତ୍ରପାତି ଓ ବ୍ୟବହାର୍ଯ୍ୟ ଦ୍ରବ୍ୟ କିଣୁଥିଲେ।

ଏହି ସଂଯୋଗୀକରଣର ଉପକାରିତା ଉପଲବ୍ଧି କରି କେନ୍ଦ୍ର ସରକାର ରାଷ୍ଟ୍ରାୟତ୍ତ ଶିଳ୍ପ ମାଧ୍ୟମରେ ସହାୟକ ଶିଳ୍ପ ବିକାଶ କାର୍ଯ୍ୟକ୍ରମ ୭୦ ଦଶକରେ ଆରମ୍ଭ କରିଥିଲେ। ସେତେବେଳେ ଓଡ଼ିଶାର କିଛି ରାଷ୍ଟ୍ରାୟତ୍ତ ଉଦ୍ୟୋଗ ଏବଂ ୧୫୦ଟି ବୃହତ ଓ ମଧ୍ୟମ ଶିଳ୍ପ ଥିଲେ ମଧ୍ୟ ସହାୟକ ଶିଳ୍ପ ବିକାଶ କାର୍ଯ୍ୟକ୍ରମ ସନ୍ତୋଷଜନକ ହୋଇ ନ ଥିଲା। ମାତ୍ର ୧୨୦ଟି ସଂସ୍ଥାକୁ ସହାୟକ ଶିଳ୍ପ ପଦ ଦିଆଯାଇଥିଲା, ତାହା କେବଳ ଆର୍‌ଏସ୍‌ପି, ନାଲ୍‌କୋ, ହାଲ୍ ଭଳି ରାଷ୍ଟ୍ରାୟତ୍ତ ଶିଳ୍ପଗୁଡ଼ିକ ଦ୍ୱାରା।

ଓଡ଼ିଶା ଭଳି ଖଣିଜ ପଦାର୍ଥରେ ଭରପୂର ରାଜ୍ୟର ଅର୍ଥନୈତିକ ସୁଯୋଗକୁ କ୍ଷତି କରୁଥିବା କେନ୍ଦ୍ର ସରକାରଙ୍କ ୧୯୫୨ର ମାଲପରିବହନ ସମୀକରଣ ନୀତି ୧୯୯୩ରେ ପ୍ରତ୍ୟାହାର ଓ ରଦ୍ଦ ହେବା ପରେ ରାଜ୍ୟରେ ଶିଳ୍ପର ସାମ୍ଭାବ୍ୟ ଅଗ୍ରଗାମୀ ସଂଯୋଗୀକରଣର ବୃଦ୍ଧି ହେବାର ସୁଯୋଗ ବଢ଼ିଛି। ଆମ ରାଜ୍ୟରେ ପ୍ରତିଷ୍ଠିତ ଇସ୍ପାତ, ଆଲୁମିନା ଓ ଆଲୁମିନିୟମ କାରଖାନାରୁ ଉତ୍ପାଦିତ ଧାତୁରୁ ଅଗ୍ରଗାମୀ ଶିଳ୍ପ ପ୍ରତିଷ୍ଠା ହୋଇ ମୂଲ୍ୟଯୁକ୍ତ ପଦାର୍ଥ ଉତ୍ପାଦନ ପାଇଁ ରାଜ୍ୟ ସରକାର ପ୍ରାଧାନ୍ୟ ଦେବା ଓ ବୃହତ୍ ଶିଳ୍ପଗୁଡ଼ିକ ଏ ଦିଗରେ ପଦକ୍ଷେପ ନେବା ଅତ୍ୟନ୍ତ ଆବଶ୍ୟକ। ଯଥା କାର୍, ଭାରିଯାନ, ଦୁଇ/ତିନି ଚକିଆ ଗାଡ଼ି, ସାଇକେଲ, ମୋଟରଗାଡ଼ି ସମ୍ପର୍କିତ ସହାୟକ ଯନ୍ତ୍ରପାତି, ଉଚ୍ଚଗୁଣର ଇସ୍ପାତ, ଘରକରଣା ବସ୍ତୁ, କୃଷି ଯନ୍ତ୍ରପାତି ଓ ସରଞ୍ଜା

ତେଲ ନାଁରେ ଜନଧନ ଲୁଟ୍ ଯୋଜନା: ରାହୁଲ

ନୂଆଦିଲ୍ଲୀ,୪।୪(ପି.ଟି.)

ପେଟ୍ରୋଲ, ଡିଜେଲ ଏବଂ ଏଲ୍‌ପିଜି ଦର ବୃଦ୍ଧିକୁ ନେଇ ସୋମବାର କଂଗ୍ରେସ କେନ୍ଦ୍ର ସରକାରଙ୍କ ଉପରେ ଜୋର୍‌ଦାର ବର୍ଷିଛି। କ୍ରମାଗତ ଭାବେ ତେଲ ଦର ବଢ଼ିଚାଲିଥିବାରୁ ପୂର୍ବତନ କଂଗ୍ରେସ ଅଧ୍ୟକ୍ଷ ରାହୁଲ ଗାନ୍ଧୀ ଏହାକୁ 'ପ୍ରଧାନମନ୍ତ୍ରୀ ଜନଧନ ଲୁଟ୍ ଯୋଜନା' ବୋଲି କହିଛନ୍ତି। ରାହୁଲ୍ ୨୦୧୪ ଏବଂ ବର୍ତ୍ତମାନର ତୈଳ ଦରର ଏକ ତୁଳନାତ୍ମକ ଗ୍ରାଫ୍ ଟୁଇଟରରେ ଶେୟାର କରିଛନ୍ତି। କଂଗ୍ରେସ ମୁଖ୍ୟ ମୁଖପାତ୍ର ରଣଦୀପ୍ ସୁର୍ଜେୱାଲା କହିଛନ୍ତି, ମୋଦି ସରକାରରେ ପ୍ରତିଦିନ ସକାଳେ ଲୋକଙ୍କ ପାଇଁ ଦରବୃଦ୍ଧିର ଦୁଃଖଦ ଖବର ଆସୁଛି। ସୋମବାର ସକାଳେ ପେଟ୍ରୋଲ, ଡିଜେଲ ଦର ୪୦ ପଇସା ବୃଦ୍ଧି କରାଯାଇଛି। ସିଏନ୍‌ଜି ଦର କିଲୋଗ୍ରାମ ପ୍ରତି ୨ ଟଙ୍କା ୫୦ ପଇସା ବଢ଼ିଛି। ଦୁଇ ସପ୍ତାହ ମଧ୍ୟରେ ପେଟ୍ରୋଲ ଡିଜେଲ ଦର ଲିଟର ପ୍ରତି ୮ ଟଙ୍କା ୪୦ ପଇସା ବଢ଼ିଲାଣି। ଭୋଟ ଫର୍ ଭାଜପା ଅର୍ଥ ମୁଦ୍ରାସ୍ଫୀତି ପାଇଁ ଜନାଦେଶ ବୋଲି ସୁର୍ଜେୱାଲା କହିଛନ୍ତି।

ତେଲ ଦର ବୃଦ୍ଧିକୁ ବିରୋଧ କରି କଂଗ୍ରେସ ପକ୍ଷରୁ ଆନ୍ଦୋଳନ ଜାରି

ରାହୁଲ ଗାନ୍ଧୀ

ରହିଛି। ଗତ ଗୁରୁବାର ଦିଲ୍ଲୀର ବିଜୟ ଚୌକଠାରେ ରାହୁଲଙ୍କ ନେତୃତ୍ୱରେ କଂଗ୍ରେସ ଏମ୍‌ପିମାନେ ବିକ୍ଷୋଭ ପ୍ରଦର୍ଶନ କରିଥିଲେ। ଦରକୁ ନିୟନ୍ତ୍ରଣରେ ରଖିବା ଲାଗି କଂଗ୍ରେସ ନେତାମାନେ ଆହ୍ୱାନ ଦେଇଥିଲେ। ୫ ରାଜ୍ୟରେ ବିଧାନସଭା ନିର୍ବାଚନ ପାଇଁ ତେଲ ଦର କିଛିଦିନ ସ୍ଥିର ରହିବା ପରେ ଦୁଇ ସପ୍ତାହ ହେଲା କ୍ରମାଗତ ଭାବେ ବଢ଼ିଚାଲିଛି। ସରକାର ସାଧାରଣ ଜନତାଙ୍କ ସମସ୍ୟାକୁ ବୁଝୁନାହାନ୍ତି। ତୁରନ୍ତ ଦରବୃଦ୍ଧି ପ୍ରତ୍ୟାହାର କରିନେବା ଲାଗି କଂଗ୍ରେସ ଏମ୍‌ପି ଅଧୀର ରଞ୍ଜନ ଚୌଧୁରୀ ଦାବି କରିଥିଲେ।

୭ରେ ୧୦୫ ପୌର ଉପାଧ୍ୟକ୍ଷ ଭୋଟ

ଡେପୁଟି ମେୟର ନିର୍ବାଚନ

୭ରେ ସିଏମ୍‌ସି, ୮ରେ ବି-ଇଏମ୍‌ସି, ୯ରେ ବିଏମ୍‌ସି ଭୋଟ

ଭୁବନେଶ୍ୱର,୪।୪(ବ୍ୟୁରୋ)

୧୦୫ ପୌରସଂସ୍ଥାର ଉପାଧ୍ୟକ୍ଷ ଓ ୩ ମହାନଗର ନିଗମର ଡେପୁଟି ମେୟର ପଦବୀ ନିମନ୍ତେ ଚଳିତ ମାସ ୭ ତାରିଖରେ ପରୋକ୍ଷ ଭାବେ ନିର୍ବାଚନ ଅନୁଷ୍ଠିତ ହେବ। ରାଜ୍ୟ ନିର୍ବାଚନ କମିଶନଙ୍କ ସଚିବ ସୋମବାର ଏ ସମ୍ପର୍କରେ ସବୁ ଜିଲାପାଳ ଓ ସମ୍ପୃକ୍ତ ନିର୍ବାଚନ ଅଧିକାରୀଙ୍କୁ ଅବଗତ କରାଇଛନ୍ତି। ସରକାରଙ୍କ ନୂତନ ନିୟମ ଅନୁସାରେ ପୌରସଂସ୍ଥା ଉପାଧ୍ୟକ୍ଷ ଓ ମହାନଗର ନିଗମର ଡେପୁଟି ମେୟର ପଦବୀ ନିର୍ବାଚନ ପାଇଁ ପ୍ରତ୍ୟେକ ରାଜନୈତିକ ଦଳ ସେମାନଙ୍କ ଜଣେ ପ୍ରାଧିକୃତ ପ୍ରତିନିଧିଙ୍କୁ ନିଯୁକ୍ତ କରିବେ।

ସମ୍ପୃକ୍ତ ଦଳର ସଭ୍ୟମାନେ ଉପାଧ୍ୟକ୍ଷ/ଡେପୁଟି ମେୟର ନିର୍ବାଚନରେ ଭୋଟଦେଇ ସେହି ଦଳର ପ୍ରାଧିକୃତ ପ୍ରତିନିଧିଙ୍କୁ ଦେଖାଇ ଭୋଟ ବାକ୍ସରେ ପକାଇବେ। ପୌରସଂସ୍ଥାର ଉପାଧ୍ୟକ୍ଷ ପଦବୀ ପାଇଁ ନିର୍ବାଚନ ସୂଚୀ ମଧ୍ୟ ପ୍ରକାଶ ପାଇଛି। ୭ ତାରିଖ ସକାଳ ୧୦ଟାରୁ ୧୧ଟା ମଧ୍ୟରେ ନାମାଙ୍କନ ପତ୍ର ଦାଖଲ। ସେହିଦିନ ୧୧ଟାରୁ ୧୨ଟା ମଧ୍ୟାହ୍ନ ସୁଦ୍ଧା ନାମାଙ୍କନ ପତ୍ର ଯାଞ୍ଚ ଏବଂ ଦିନ ୧ଟା ପୂର୍ବରୁ ପ୍ରାର୍ଥିପତ୍ର ପ୍ରତ୍ୟାହାର କରାଯିବ। ସେହିଦିନ ୧.୩୦ମି.ରୁ ୩.୩୦ ମି. ଭୋଟ ପ୍ରକ୍ରିୟା ଶେଷ ହେବା ପର୍ଯ୍ୟନ୍ତ ମତଦାନ ଚାଲିବ। ମତଦାନ ପରେ ସେହିଦିନ ଭୋଟଗଣତି ଏବଂ ଏହାପରେ ନିର୍ବାଚନ ଫଳାଫଳ ଘୋଷଣା କରାଯିବ ବୋଲି ରାଜ୍ୟ ନିର୍ବାଚନ କମିଶନରଙ୍କ କାର୍ଯ୍ୟାଳୟ ସୂତ୍ରରୁ ପ୍ରକାଶ ପାଇଛି। ତିନୋଟି ମହାନଗର ନିଗମର ଡେପୁଟି ମେୟର ପଦବୀ ନିମନ୍ତେ ଆସନ୍ତା ୭, ୮ ଓ ୯ ତାରିଖରେ ନିର୍ବାଚନ ଅନୁଷ୍ଠିତ ହେବ। କଟକ ମହାନଗର ନିଗମ(ସିଏମ୍‌ସି) ଡେପୁଟି ମେୟର ନିର୍ବାଚନ ୭, ବ୍ରହ୍ମପୁର ମହାନଗର ନିଗମ (ବିଇଏମ୍‌ସି)ପାଇଁ ୮ ଏବଂ ଭୁବନେଶ୍ୱର ମହାନଗର ନିଗମ(ବିଏମ୍‌ସି) ଡେପୁଟି ମେୟର ନିର୍ବାଚନ ୯ ତାରିଖରେ ଅନୁଷ୍ଠିତ ହେବ। ରାଜ୍ୟ ମ୍ୟୁନିସିପାଲିଟି ପ୍ରଶାସନର ନିର୍ଦ୍ଦେଶକଙ୍କୁ ନିର୍ବାଚନ ଅଧିକାରୀ ଭାବେ ନିଯୁକ୍ତ କରାଯାଇଛି। ଡେପୁଟି ମେୟର ଭୋଟ୍ ପାଇଁ ମଧ୍ୟ ନିର୍ବାଚନ ସୂଚୀ ପ୍ରକାଶ କରାଯାଇଛି। ନିର୍ବାଚନ ଦିନ ସକାଳ ୧୦ଟାରୁ ୧୧ଟା ମଧ୍ୟରେ ନାମାଙ୍କନ ପତ୍ର ଦାଖଲ,୧୧ଟାରୁ ମଧ୍ୟାହ୍ନ ୧୨ଟା ମଧ୍ୟରେ ନାମାଙ୍କନ ପତ୍ର ଯାଞ୍ଚ ହେବ। ଦିନ ୧ଟା ମଧ୍ୟରେ ନାମାଙ୍କନ ପତ୍ର ପ୍ରତ୍ୟାହାର ଓ ସେହିଦିନ ୧.୩୦ମି.ରୁ ମତଦାନ ହେବ। ଏହାପରେ ଭୋଟଗଣତି ସହିତ ସେହିଦିନ ନିର୍ବାଚନ ଫଳାଫଳ ଘୋଷଣା କରାଯିବ ବୋଲି ରାଜ୍ୟ ନିର୍ବାଚନ କମିଶନରଙ୍କ କାର୍ଯ୍ୟାଳୟ ସୂତ୍ରରୁ ପ୍ରକାଶ ପାଇଛି।

ଶ୍ରୀମନ୍ଦିର ନିଷିଦ୍ଧାଞ୍ଚଳରେ କାର୍ଯ୍ୟ ନେଇ ବର୍ଷିଲା ଭାଜପା

ଭୁବନେଶ୍ୱର,୪।୪(ବ୍ୟୁରୋ)

- ଫେବୃୟାରୀ ୫ରୁ କାମ ବନ୍ଦ ଲାଗି ରହିଛି ନିର୍ଦ୍ଦେଶ: ଅପରାଜିତା
- ମୁଖ୍ୟମନ୍ତ୍ରୀ କାମର ସମୀକ୍ଷା କରନ୍ତୁ: ବିଜୟ

ଶ୍ରୀମନ୍ଦିରର ୧୦୦ ମିଟର ଭିତରେ ନିର୍ମାଣ ପ୍ରସଙ୍ଗରେ ଭୁବନେଶ୍ୱର ଏମ୍‌ପି ଅପରାଜିତା ଷଡଙ୍ଗୀ ଟୁଇଟ୍ କରି ରାଜ୍ୟ ସରକାରଙ୍କ ଉପରେ ଦୋଷ ଲଦିଛନ୍ତି। ଅନ୍ୟପଟେ ବରିଷ୍ଠ ଭାଜପା ନେତା ବିଜୟ ମହାପାତ୍ର ମଧ୍ୟ ସରକାରଙ୍କ ଆଡକୁ ଅଙ୍ଗୁଳି ଉଠାଇଛନ୍ତି। ତେବେ ବିଜେଡି ନେତାଙ୍କ ପ୍ରତିକ୍ରିୟା ଏହା ଉପରେ ମିଳି ନ ଥିବାବେଳେ ମୁଖ୍ୟ ଶାସନ ସଚିବ କିନ୍ତୁ ଶ୍ରୀମନ୍ଦିର ରୋଷଘର ଚୁଲି ଭାଙ୍ଗିବା ସମସ୍ୟା ବୁଲି ଦେଖିବା ସହ ଐତିହ୍ୟ କରିଡର କଥା ଉପରେ ନିଜର ପ୍ରତିକ୍ରିୟା ରଖିଛନ୍ତି। ଅପରାଜିତା ତାଙ୍କ ଟୁଇଟ୍‌ରେ ଉଲ୍ଲେଖ କରିଛନ୍ତି ଯେ, ଏଏସଆଇର ଚିଠିରେ ଶ୍ରୀମନ୍ଦିର ନିଷିଦ୍ଧାଞ୍ଚଳରେ କାମ ବନ୍ଦ କରିବାକୁ ସ୍ପଷ୍ଟ ନିର୍ଦ୍ଦେଶ ରହିଛି। ଉକ୍ତ ଚିଠିଟି ଗତ ଫେବୃୟାରୀ ୫ରୁ ଲେଖା ଯାଇଥିଲେ ମଧ୍ୟ ରାଜ୍ୟ ସରକାରଙ୍କ କାର୍ଯ୍ୟ ବନ୍ଦ ହୋଇନାହିଁ ବୋଲି ସେ କହିଥିଲେ।

ବରିଷ୍ଠ ନେତା ବିଜୟ ମହାପାତ୍ର ସୋମବାର ଗଣମାଧ୍ୟମକୁ କହିଛନ୍ତି, ମନ୍ଦିର ଓ ଜିଲା ପ୍ରଶାସନ ୩ ଦିନ ଆଗରୁ ରୋଷ ଘରେ ବିଭ୍ରାଟ କଥା ଜାଣିଥିଲା। ଏହାସତ୍ତ୍ୱେ ଏଭଳି ଘଟଣା ଘଟିଲା। ସେଥିଲାଗି ଜିଲା ଓ ମନ୍ଦିର ପ୍ରଶାସନ ଦାୟୀ। ସେମାନଙ୍କ ଉପରେ ରାଜ୍ୟ ସରକାର କାର୍ଯ୍ୟାନୁଷ୍ଠାନ ନିଅନ୍ତୁ। କାହାକୁ ସୁରକ୍ଷା ଦିଆଯିବା ଉଚିତ ନୁହେଁ। ଜଣେ ଏସ୍‌ପି ପଦବୀର ଅଫିସର୍ ସୁରକ୍ଷା ଦାୟିତ୍ୱରେ ରହିବା କଥା। କିନ୍ତୁ କେହି ନାହାନ୍ତି ଏବଂ ଘଟଣାଦିନ କୌଣସି ସୁରକ୍ଷା ଅଧିକାରୀ ନ ଥିଲେ। ଶ୍ରୀମନ୍ଦିର ସୁରକ୍ଷା ନେଇ ଗତ ୨୦୧୯ ନଭେମ୍ବର ୪ ତାରିଖରେ ସୁପ୍ରିମକୋର୍ଟ ଦେଇଥିବା ନିର୍ଦ୍ଦେଶକୁ ରାଜ୍ୟ ସରକାର ୪ଟି କ୍ଷେତ୍ରରେ ଅବମାନନା କରିଛନ୍ତି। ଏହାସହ ଶ୍ରୀମନ୍ଦିର ଚାରିପାଖରେ ବିକାଶ ପାଇଁ ସେହି କାମ କରିହେବ ଯେଉଁଥିରେ କୌଣସି ଆପତ୍ତି ନ ଥିବ। ଟେମ୍ପଲ ଫଣ୍ଡର ଅଡିଟ ସିଏଜିଙ୍କ ଦ୍ୱାରା ହେଉନାହିଁ। ତେଣୁ ରାଜ୍ୟ ସରକାର ସୁପ୍ରିମକୋର୍ଟଙ୍କ ନିର୍ଦ୍ଦେଶକୁ ଅବମାନନା କରିଛନ୍ତି। ଆର୍ଥିକ ସ୍ୱାର୍ଥ ଏବଂ ମନ୍ଦ ଉଦ୍ଦେଶ୍ୟ ରଖି ବାବୁମାନେ ଏଭଳି କାମ କରୁଛନ୍ତି। ମୁଖ୍ୟମନ୍ତ୍ରୀ ଏହା ଉପରେ ସମୀକ୍ଷା ବୈଠକ କରିବା ଦରକାର। ପାର୍ଲାମେଣ୍ଟରେ ଶ୍ରୀମନ୍ଦିର ପରିକ୍ରମା ପ୍ରକଳ୍ପ ଉଠିବା ପରେ ମଧ୍ୟ ଏଏସ୍‌ଆଇ ଓ ଏନ୍‌ଏମଏ ଚୁପ ରହିଛନ୍ତି। ଏଥିରୁ ସେମାନଙ୍କ ଅବହେଳା କଥା ଜଣାପଡୁଛି। ଏଏସ୍‌ଆଇ ମଧ୍ୟ କୌଣସି ଏକ୍ସପର୍ଟ ଟିମ୍ ନ ପଠାଇବା ଆଶ୍ଚର୍ଯ୍ୟଜନକ ବୋଲି ସେ କହିଛନ୍ତି। ଯେହେତୁ ବେଆଇନ କାମ ହୋଇଥିଲା ତେଣୁ ଏବେ ଖୋଳାଯାଇଥିବା ଗାତରେ ବାଲି ଭର୍ତ୍ତି ଚାଲିଛି। ଏଏସ୍‌ଆଇ ଏବଂ ଏନଏମଏ ଟିମ୍ ତୁରନ୍ତ ପଠାଇବାକୁ ବିଜୟ କହିଛନ୍ତି।

ଉପାଧ୍ୟକ୍ଷ ପଦ ପାଇଁ ଘୋଡାବେପାର: ସୁର

ଭୁବନେଶ୍ୱର,୪।୪ (ବ୍ୟୁରୋ): ଆସନ୍ତା ୭ ତାରିଖରେ ୧୦୫ଟି ପୌରପରିଷଦ ଓ ଏନ୍‌ଏସିର ଉପାଧ୍ୟକ୍ଷ ପଦ ପାଇଁ ପରୋକ୍ଷ ନିର୍ବାଚନ ହେବ। ଏଥିପାଇଁ ଏବେଠୁ ଘୋଡ଼ା ବେପାର ଆରମ୍ଭ ହେଲାଣି ବୋଲି ବରିଷ୍ଠ କଂଗ୍ରେସ ନେତା ତଥା ଜଟଣୀ ବିଧାୟକ ସୁରେଶ କୁମାର ରାଉତରାୟ ଅଭିଯୋଗ ଆଣିଛନ୍ତି। ନିର୍ବାଚନ ପୂର୍ବରୁ ଶାସକ ଦଳ ଅର୍ଥ ବଳ ଦେଖାଇ ଯେଉଁଭଳି ଜନମତକୁ ପ୍ରଭାବିତ କରିଥିଲେ ଏବେ ସେହିଭଳି ପରୋକ୍ଷ ନିର୍ବାଚନକୁ ଅକ୍ତିଆର କରିବାକୁ ଉଦ୍ୟମ ଚାଲିଛି। ସମଗ୍ର ରାଜ୍ୟକୁ ମୁଖ୍ୟମନ୍ତ୍ରୀ ନବୀନ ପଟ୍ଟନାୟକଙ୍କ ସହଯୋଗୀମାନେ ନିୟନ୍ତ୍ରଣ କରିଛନ୍ତି।ଜଟଣୀ ପୌର ନିର୍ବାଚନରେ ବିଜୟୀ ସ୍ୱାଧୀନ କାଉନ୍‌ସିଲରମାନେ ବିଜେଡିରେ ଯୋଗଦେଇ ସାରିଲେଣି। ଆଉ କୌଣସି ବିରୋଧୀ ଦଳ ରହୁ ବୋଲି ବିଜେଡି ଚାହୁଁନି ବୋଲି ସୁର ଅଭିଯୋଗ କରିଛନ୍ତି।

BLOCK DEVELOPMENT OFFICE
LAKHANPUR
TENDER CALL NOTICE

No.1256, **Date:04.04.2022**

No.i-02: The Block Development Officer, Lakhanpur invites percentage rate basis Tender for 1.Construction of 1 no of MS Gruha at Palsada. 2. Construction of 4 nos. Public Utility facilities at GP areas. 3. Completion of Kalyan Mandap at Dumerdhipa. 4. Const. of BT road from Banji field to Banjari via Govt SSD High School. 5. Const. of 2 nos of Addl Class room at Dhulunda Upper Primary School under Lakhanpur Block. The sale of bid documents starts from Dt.05.04.2022 to Dt.20.04.2022 during the office hour and receipt of the bid documents starts from Dt.05.04.2022 to Dt.21.04.2022 upto 1.00 P.M. on all working days in the office of the Block Development Officer, Lakhanpur. The bid will be opened on Dt 22.04.2022 at 08.30 A.M. Intending Class-D,Class-C, Class-B or Class- A contractors may visit district website of Jharsuguda www.jharsuguda.nic.in for detail information.

Sd./-Block Development Officer, Lakhanpur
OIPR-19143/11/0001/2223

idco Your power to grow — **ODISHA** NEW OPPORTUNITIES

No.CAD-15:

OFFICE OF THE CHIEF GENERAL MANAGER (P&C) IDCO, IDCO TOWERS, JANPATH, BHUBANESWAR- 751022
Tender Call Notice No. IDCO/H.O./P&C/ EST/E-1556/04/2020/7617, Dt.:31.03.2022
NOTICE INVITING TENDER UNDER NATIONAL COMPETITIVE BIDDING THROUGH e-PROCUREMENT

1. Name of the work : Construction of new B.T. Road at Giringaput Industrial Area, Khurda, Odisha.
2. Estimated Cost : Rs.37.96 Lakh (Approx.)
3. Other details :

Procurement Officer	Bid ID/Tender reference No.	Availability of Tender online for bidding	
1	2	3	4
Chief General Manager (P&C), IDCO, IDCO Towers, Janpath, Bhubaneswar-751022	P&C/ EST/ E-75/ 2021-22	08.04.2022 at 17.00 Hrs.	20.04.2022 upto 17.00 Hrs.

Further details can be seen from the e-Procurement Portal, www.tendersodisha.gov.in. and Corrigendum if any will not be published in newspapers and can only be seen in the e-Procurement portal **www.tendersodisha.gov.in.** and **www.idco.in.**

Sd./-Chief General Manager (P&C), IDCO, Bhubaneswar
OIPR-14003/11/0001/2223

ODISHA STATE HOUSING BOARD
SACHIVALAYA MARG, BHUBANESWAR - 751001
Phones EPABX: (0674) 2393524, 2390141, 2391542, 2393277, FAX: (0674) 2393952 Visit us at: http://www.oshb.org
No.106/OSHB File- EB-I-58/2022 **Dated.04.04.2022**

BID IDENTIFICATION NO - 01 /CE/OSHB/2022-23
E-procurement notice for online bidding
Chief Engineer, OSHB invites online bids as per the following schedule

No.CAD-28:

Sl. No.	Name of the Work	Value of the Work (Rs. Lakh)	Concerned T.I.A.	Security Amount (Online)	Cost of Bid Document (Rs.) (Online)	Class of Bidder	Period of Completion
1	**Scheme for Developed Housing Plots at Jagannathprasad, Bhubaneswar**	476.94	Chief Engineer, OSHB	477000/-	10000+ GST (18%) = 11800	'A' Class and equivalent	18 (Eighteen) Calendar Months

1. Other details

Procurement Officer	Bid Identification No.	Availability of Bids for online bidding	
Chief Engineer, OSHB, Bhubaneswar	01/ CE/OSHB/2022-23	From Dt.08.04.2022 at 13.00 Hrs.	To Dt.28.04.2022 upto 15.00 Hrs.

2. Place and date of opening of the bids : Office of the Chief Engineer, OSHB, Bhubaneswar at 12.30 Hrs. on Dt.29.04.2022.

Further details can be seen from the website **www.tendersodisha.gov.in.** Any Corrigendum /addendum shall be published in the website **www.tendersodisha.gov.in** only.

Sd./- Chief Engineer
OIPR-13030/11/0004/2223

[GOVERNMENT OF ODISHA]
OFFICE OF THE EXECUTIVE ENGINEER
BARGARH (R&B) DIVISION, BARGARH
E-mail - eepwdbgh@gmail.com Phone/Fax-06646-234819
INVITATIONS FOR BIDS (I.F.B.)
e-Procurement Notice
IDENTIFICATION NO.IFB-EE PWD BGH No.01 OF 2022-23
No. 1741, Dated,02.04.2022

No.B-11:1)The Executive Engineer, Bargarh (R&B) Division, Bargarh on behalf of Governor of Odisha invites Percentage Rate bid in Double Cover System in ONLINE MODE for the Building work as detailed in the Detailed Tender Call Notice (D.T.C.N) from the eligible class of contractors.
2) No. of Building work: -7 Nos.
3) Cost of Tender Paper:-Rs.6,000/- & Rs.10,000/-
4) Class of contractor:- "A" & "B" Contractor
5) Date & Time of available in website & receipt of Bids: - 11:00 Hrs. of 05.04.2022 to 17:00 Hrs. of 16.04.2022.
6) Date of opening of Technical Bid: - 18.04.2022 at 11:30 Hrs.
7)The Bidders have to participate in ONLINE bidding only. Further details can be seen from the State Govt. Portal website https://tendersodisha.gov.in
8)Any corrigendum / Addendum will be displayed in the website https://tendersodisha.gov.in only.

Executive Engineer, Bargarh (R&B) Division
OIPR-34039/11/0001/2223

OFFICE OF THE ENGINEER-IN-CHIEF (CIVIL), ODISHA
NIRMAN SOUDHA, UNIT-V, BHUBANESWAR
INVITATIONS FOR BIDS (IFB)
E-mail ID: cebuildings_orissa@yahoo.co.in, cebuildings@rediffmail.com
Tel.(0674) 2391523
File No.B-II-GA-(SP)-1/2019 Lr.No.13737 Dt.2nd Apr.2022
Invitation for Bids
No.B-12: Bid Identification No.OSD C.E. (B)-01/2022-23

1	The OSD- Chief Engineer (Buildings) Odisha, Bhubaneswar on behalf of Governor of Odisha, invites percentage rate bids in double cover system in ONLINE MODE only, for the work 'Construction of a new building in premises of office building of OPSC in the District of Cuttack" amounting to Rs.12,50,73,408/-(Approximate) as detailed below.		
2	Nature of Work	:	Building Work
3	No. of Work	:	01 No.
4	Bid Cost	:	Rs.10,000/-
5	Class of Contractor	:	Special/Super Class
6	Availability of Bid documents in the website	:	From dt.11.04.2022 to 17.00 hours of Dt.26.04.2022
7	Date of Opening of Bid	:	Dt.27.04.2022 at 11.30 A.M.
8	The Bidders have to participate in ONLINE bidding only. Further details can be seen from the website :https://tendersodisha.gov.in. Any addendum / corrigendum / cancellation of tender can also be seen in the said website only		

Sd./- OSD Chief Engineer (Buildings)
Odisha, Bhubaneswar
OIPR-34117/11/0001/2223

GOVERNMENT OF ODISHA
ELECTRICAL LICENSING BOARD
OFFICE OF THE ENGINEER-IN-CHIEF
ELECTRICITY-CUM-PRINCIPAL CHIEF ELECTRICAL INSPECTOR, ODISHA
3RD FLOOR, HEADS OF DEPARTMENT BUILDING, BHUBANESWAR-751001
Email-secyelbo@nic.in | Phone-0674-2394572

INDICATIVE ADVERTISEMENT FOR S.C.C. (MV, HT & MINING) EXAMINATION-2022

No. 118 dtd. 25.03.2022

No.AA-19:- Indicative advertisement inviting **ONLINE** application for **SCC (MV, HT & Mining) Examination-2022** as per the ELBO Regulation Odisha, 2014.

IMPORTANT
1. Online application form will be available from **30.03.2022 till 29.04.2022 (up to 11.59 PM)** in EIC (Electricity)-cum-PCEI, Odisha website.
2. Applications will be received **ONLINE** only through the EIC (Electricity)-cum-PCEI, Odisha website: **eicelectricityodisha.nic.in**
3. No printed copy of application is required to be sent to the ELBO Office. 4. Candidates must ensure their eligibility before applying. 5. Candidates need to upload scanned copy of required documents during the online application process.
6. Candidates meeting the eligibility requirements only shall be shortlisted for appearing the examination.
7. No individual admit card will be sent to candidates by Post for appearing the Examination.
8. The shortlisted candidates shall be intimated by SMS and have to download the admit card from EIC (Electricity)-cum-PCEI, Odisha website for appearing written examination. If a candidate qualifies the written examination, he / she shall be intimated through SMS to appear for Viva-Voce. However, candidates are advised to regularly visit the website **eicelectricityodisha.nic.in** as sometimes SMS may not be delivered to the recipient due to network and other technical issues.
9. These candidates shall have to furnish the original documents for verification on the date of the oral test.
10. In case of any discrepancy between the documents uploaded (with the online application) and the original documents submitted for verification found at any stage, the applicant shall be disqualified, for grant of SCC, even if he/she has passed the written examination.
11. Online applications incomplete in any shape shall be rejected.
12. **For detailed advertisement visit the website: eicelectricityodisha.nic.in**

EXAMINATION FEES of Rs.500/- for SCC (MV, HT & Mining) Examination-2022 is to be remitted online through Odisha Treasury Portal (e-challan) by selecting office: "SE-cum-Secretary, ELBO, Bhubaneswar", Payment type: "05-Licensing" i.e. Head of Account: "0043-00-102-0034-01001-000", In case of SC & ST applicants, the examination fees shall be **Rs.250/-** subject to furnishing self-attested copy of the caste certificate issued by **Tehsildar/Additional Tehsildar**.

NOTE: This advertisement is indicative in nature and provisional. The candidates are advised to go through the detailed advertisement available in the official website of the EIC (ELECTRICITY)-CUM-PCEI, ODISHA WEBSITE:- eicelectricityodisha.nic.in.

EIC (ELECTRICITY)-CUM-PCEI, Odisha reserves the right to reject any application at any stage or cancel the examination at any stage without assigning any reason thereof.

By the order of Chairman, ELBO
Sd./- SE-cum-Secretary, ELBO
Bhubaneswar

OIPR-04009/11/0002/2122

ହସ୍ତତନ୍ତ, ବୟନଶିଳ୍ପ ଓ ହସ୍ତଶିଳ୍ପ ବିଭାଗ, ଓଡ଼ିଶା ସରକାର
ହସ୍ତଶିଳ୍ପ ନିର୍ଦ୍ଦେଶାଳୟ, ଓଡ଼ିଶା

No. PP-01: ୨୦୨୨-୨୩ ଆର୍ଥିକ ବର୍ଷରେ ହସ୍ତଶିଳ୍ପ କାରିଗରମାନଙ୍କର ଉନ୍ନତି ନିମନ୍ତେ ଉପଯୁକ୍ତ କାରିଗରମାନଙ୍କଠାରୁ ନିମ୍ନଲିଖିତ ଯୋଜନାରେ **ତା୩୦।୦୪।୨୦୨୨** ସୁଦ୍ଧା Online ମାଧ୍ୟମରେ ଦରଖାସ୍ତ ଆହ୍ୱାନ କରାଯାଉଅଛି।

କ୍ର.ସଂ.	ଯୋଜନାର ନାମ	ଯୋଜନା ସମ୍ବନ୍ଧୀୟ ସଂକ୍ଷିପ୍ତ ସୂଚନା
୧.	**ସାମର୍ଥ୍ୟ ବୃଦ୍ଧି (Capacity Building)**	
	(କ) ଗୁରୁଶିଷ୍ୟ ପରମ୍ପରା ତାଲିମ୍ (G.S.P.)	ଜାତୀୟ ହସ୍ତଶିଳ୍ପ ପୁରସ୍କାରପ୍ରାପ୍ତ/ଜାତୀୟ ହସ୍ତଶିଳ୍ପ ମେରିଟ୍ ପୁରସ୍କାରପ୍ରାପ୍ତ/ରାଜ୍ୟ ହସ୍ତଶିଳ୍ପ ପୁରସ୍କାର ପ୍ରାପ୍ତ/ରାଜ୍ୟ ନମୁନା ପୁରସ୍କାରପ୍ରାପ୍ତ ଓ ରାଜ୍ୟ ଦକ୍ଷତା ପୁରସ୍କାରପ୍ରାପ୍ତ ବ୍ୟକ୍ତି ବିଶେଷଙ୍କ ପ୍ରତ୍ୟକ୍ଷ ତତ୍ତ୍ୱାବଧାନରେ (ଗୁରୁ ଭାବରେ) ୧୫ଜଣ ନୂତନ କାରିଗରଙ୍କୁ ତାଲିମ୍ ପ୍ରଦାନ। ଶିକ୍ଷାର୍ଥୀ ଅନ୍ୟୂନ ଓଡ଼ିଆ ଭାଷାରେ ଲେଖା ଏବଂ ପଢ଼ା ଜାଣିଥିବେ ଓ ୧୮ରୁ ୫୦ବର୍ଷ ବୟସ ମଧ୍ୟରେ ହୋଇଥିବେ। ସେମାନେ ୬ମାସ କିମ୍ବା ଅଧିକ ଅବଧିର ପ୍ରାଥମିକ ତାଲିମ ନେଇଥିବେ କିମ୍ବା ଅନ୍ୟୂନ ୩ବର୍ଷ କାମ କରିବାର ଅଭିଜ୍ଞତା ଥିବ। ଗୁରୁଙ୍କ ମାସିକ ପାରିତୋଷିକ ଟ.୨୦,୦୦୦/- ଏବଂ ଶିକ୍ଷାର୍ଥୀଙ୍କ ମାସିକ ବୃତ୍ତି ଟ.୩,୦୦୦/-। ତାଲିମ ଅବଧି: ଗ୍ରୁପ A ହସ୍ତଶିଳ୍ପ - ୬ମାସ ଓ ଗ୍ରୁପ B ହସ୍ତଶିଳ୍ପ - ୪ମାସ।
	(ଖ) ନିପୁଣ ଶିଳ୍ପୀଙ୍କ ମାଧ୍ୟମରେ ତାଲିମ (MCM Training)	ହସ୍ତଶିଳ୍ପ ନିର୍ଦ୍ଦେଶାଳୟ ଅଧୀନରେ ସୂଚୀଭୁକ୍ତ ହୋଇଥିବା ନିପୁଣ ଶିଳ୍ପୀ (Empanelled MCM)ମାନଙ୍କ ପ୍ରତ୍ୟକ୍ଷ ତତ୍ତ୍ୱାବଧାନରେ ୧୫ଜଣ ନୂତନ କାରିଗରଙ୍କୁ ତାଲିମ ପ୍ରଦାନ। ଶିକ୍ଷାର୍ଥୀ ଅନ୍ୟୂନ ଓଡ଼ିଆ ଭାଷାରେ ଲେଖା ଏବଂ ପଢ଼ା ଜାଣିଥିବେ ଓ ୧୮ରୁ ୫୦ ବର୍ଷ ବୟସ ମଧ୍ୟରେ ହୋଇଥିବେ। ସେମାନଙ୍କର ହସ୍ତଶିଳ୍ପ ପ୍ରତି ରୁଚି ଏବଂ ଆଗ୍ରହ ଥିବ। ସେମାନେ ହସ୍ତଶିଳ୍ପର ଅନ୍ୟ କୌଣସି ଯୋଜନାରେ ଏହି ପ୍ରକାରର ତାଲିମ ନେଇ ନ ଥିବେ। ନିପୁଣ ଶିଳ୍ପୀଙ୍କ ମାସିକ ପାରିତୋଷିକ: ଟ.୧୫,୦୦୦/- ଏବଂ ଶିକ୍ଷାର୍ଥୀଙ୍କ ମାସିକ ବୃତ୍ତି ଟ.୧,୦୦୦/-। ତାଲିମ ଅବଧି: ଗ୍ରୁପ A ହସ୍ତଶିଳ୍ପ - ୧୨ମାସ ଓ ଗ୍ରୁପ B ହସ୍ତଶିଳ୍ପ - ୬ମାସ।
	(ଗ) ଶିଳ୍ପୀଗ୍ରାମ ଯୋଜନା (Craft Village Programme)	ହସ୍ତଶିଳ୍ପ ପୁଞ୍ଜର କାରିଗରମାନଙ୍କୁ ଆତ୍ମନିଯୁକ୍ତି ସହାୟତା ପ୍ରଦାନ କରିବା ନିମନ୍ତେ ସ୍ୱୟଂ ସହାୟକ ଗୋଷ୍

ସୋପାନ କାର୍ଯ୍ୟକ୍ରମ ନ କରିବାକୁ ଦାବିପତ୍ର ଦେଲେ ଅଙ୍ଗନୱାଡି କର୍ମୀ

ଅମରପାଲି, (ଡି.ଏନ.ଏ.): ସରକାରଙ୍କ ଦ୍ୱାରା ନୂତନ ଭାବେ ଲାଗୁ ହୋଇଥିବା ସୋପାନ କାର୍ଯ୍ୟକ୍ରମ ନ କରିବା ପାଇଁ କାର୍ଯ୍ୟରତ ଅଙ୍ଗନୱାଡି କର୍ମୀମାନେ ସୋମବାର ବୀରମହାରାଜପୁର ସମ୍ମନିତ ଶିଶୁ ବିକାଶ ଅଧିକାରୀଙ୍କୁ ଦାବିପତ୍ର ପ୍ରଦାନ କରିଛନ୍ତି । ସୋପାନ କାର୍ଯ୍ୟକ୍ରମରେ କେନ୍ଦ୍ର ଅଧୀନରେ ଥିବା ଗରିବ ବୃଦ୍ଧାବୃଦ୍ଧଙ୍କୁ ଅଙ୍ଗନୱାଡି କର୍ମୀଙ୍କ ମାଧ୍ୟମରେ ମାସିକ ୨୦ ଦିନ ରନ୍ଧା ଖାଦ୍ୟ ଏବଂ କିଶୋରିଙ୍କୁ ପ୍ରତେକ ଶନିବାର ୩ଟି ଅଣ୍ଡା ଆଉ ଲେମ୍ବୁପାଣି ପିଇବାକୁ ଦିଆଯିବା ମାତ୍ର ଏଥିପାଇଁ ସରକାର ପ୍ରଦାନ କରୁଥିବା ଉକ୍ତ ଟଙ୍କାରେ ଉକ୍ତ ସାମଗ୍ରୀ ଯୋଗାଇ ଦେବା ଅସମ୍ଭବ ବୋଲି ସେମାନେ ସ୍ଥାନୀୟ ସିଡିପିଓଙ୍କୁ ଦାବିପତ୍ର ଦେଇଛନ୍ତି।

ସଂକ୍ଷେପରେ

ସଡ଼କ ଦୁର୍ଘଟଣା, ୨ ମୃତ

ସୋହେଲା,୪।୪(ଡି.ଏନ.ଏ): ବରଗଡ଼ ଜିଲା ସୋହେଲା ଗଡ଼ତିଆଟିକ୍ରାରେ ରବିବାର ରାତ୍ରି ପ୍ରାୟ ୯ଟାରେ ଏକ ସଡ଼କ ଦୁର୍ଘଟଣା ହୋଇଥିଲା। ନାସିକରୁ ଆସୁଥିବା ଏକ ଟ୍ରକ୍ (ନଂ.ଡବ୍ଲୁବିଏଲ/୮୨୬୭) ଧକ୍କା ଦେବାରୁ ୨ବାଇକ୍ ଆରୋହୀଙ୍କ ମୃତ୍ୟୁ ହୋଇଛି। ମୃତକମାନେ ହେଲେ ସୋହେଲା କୁମ୍ଭାରବନ୍ଧ ପଡ଼ାର ସୁଦାମ ମେହେର(୨୫) ଏବଂ ଗୋବିନ୍ଦ ସତନାମୀ(୨୮)। ଦୁର୍ଘଟଣା ସମୟରେ ଟ୍ରକ୍‌ଟି ଭାରସାମ୍ୟ ହରାଇ ରାସ୍ତାକଡରେ ଥିବା ବିଦ୍ୟୁତ୍ ଟ୍ରାନ୍ସଫର୍ମରରେ ପିଟି ହୋଇଥିଲା। ମୃତଦେହ ବ୍ୟବଚ୍ଛେଦ ପରେ ପୋଲିସ ପରିବାର ଲୋକଙ୍କୁ ହସ୍ତାନ୍ତର କରିଛି।

ଦୃଢ଼ ମନୋବଳ ଆତ୍ମସୁରକ୍ଷାର ମୂଳମନ୍ତ୍ର

ଉଲୁଣ୍ଡା,୪।୪(ଡି.ଏନ୍.ଏ.): ସୁବର୍ଣ୍ଣପୁର ଜିଲା ଉଲୁଣ୍ଡା ବ୍ଲକ କଳାପଥର ଜୁନିୟର କଲେଜରେ ସୋମବାର ଆତ୍ମସୁରକ୍ଷା ତାଲିମ ଶିବିର ଅନୁଷ୍ଠିତ ହୋଇଯାଇଛି। କଲେଜ ଅଧ୍ୟକ୍ଷ ଶ୍ରୀକାନ୍ତ ପ୍ରଧାନଙ୍କ ଅଧ୍ୟକ୍ଷତାରେ ହୋଇଥିବା ଏହି ଶିବିରକୁ ପ୍ରୋଗ୍ରାମ କୋଅର୍ଡିନେଟର ଅସୀମା ବାରିକ ଅତିଥିଭାବେ ଯୋଗଦେଇ ଉଦ୍‌ଘାଟନ କରିଥିଲେ। ଅଧ୍ୟାପକ କିଶୋର କୁମାର ସାହୁ ଦୃଢ଼ ମନୋବଳ ଆତ୍ମସୁରକ୍ଷାର ମୂଳମନ୍ତ୍ର ବୋଲି କହିଥିଲେ। ମାଷ୍ଟର ଟ୍ରେନର ଭାବରେ କଲ୍ୟାଣୀମୟୀ ତ୍ରିପାଠୀ ଏବଂ ମାମି ଘିବେଲା ଯୋଗଦେଇ ଛାତ୍ରୀମାନଙ୍କୁ ଆତ୍ମସୁରକ୍ଷା ଉପରେ ତାଲିମ ପ୍ରଦାନ କରିଥିଲେ। ଦେବଜାନୀ ମେସୁଆ ଧନ୍ୟବାଦ ଅର୍ପଣ କରିଥିଲେ।

ବ୍ଲକ ଗ୍ରାଣ୍ଟ ହାଇସ୍କୁଲ କିରାଣି ସଂଘ ବୈଠକ

ବାଉଁଶୁଣୀ, ୪।୪(ଡି.ଏନ.ଏ.): ବୌଦ୍ଧ ବ୍ଲକ ବହିରା ହାଇସ୍କୁଲ ପରିସରରେ ଜିଲା ବ୍ଲକ ଗ୍ରାଣ୍ଟ ହାଇସ୍କୁଲର କାର୍ଯ୍ୟରତ କିରାଣିମାନଙ୍କ ଏକ ବୈଠକ ଅନୁଷ୍ଠିତ ହୋଇଯାଇଛି। ଘାସିରାମ ପ୍ରଧାନଙ୍କ ଅଧ୍ୟକ୍ଷତାରେ ଅନୁଷ୍ଠିତ ବୈଠକରେ ବହିରା ହାଇସ୍କୁଲର ପ୍ରତିଷ୍ଠାତା ତଥା ଶିକ୍ଷକ ଦେଶବନ୍ଧୁ ମହାକୁଳ ଅତିଥି ଭାବେ ଯୋଗଦେଇଥିଲେ। ଜିଲା ବ୍ଲକ ଗ୍ରାଣ୍ଟ କିରାଣି ସଂଘ ପାଇଁ ଏକ କମିଟି ଗଠନ କରାଯାଇଥିଲା। ସଭାପତି ଭାବେ ଯୋଗେଶ ଚନ୍ଦ୍ର ବାରିକ, ଉପସଭାପତି ଘାସିରାମ ପ୍ରଧାନ, ସମ୍ପାଦକ ପ୍ରଦୀପ କୁମାର ସାହୁ, ସହସମ୍ପାଦକ ପ୍ରତାପ ସାହୁ, କୋଷାଧକ୍ଷ ଭାବେ ରଞ୍ଜିତ କୁମାର ଧଳ ମନୋନୀତ ହୋଇଥିଲେ। ବ୍ରଜ ବାଦୀ, ସୁରଥ ମହାକୁଳ, ସତ୍ୟବାନ ପ୍ରଧାନ, ମଧୁସୂଦନ ବସ୍ତିଆ, ବୀରେନ୍ଦ୍ର କୁମାର ସାହୁ, ରଞ୍ଜିତ କୁମାର ଧଳ, ଘାସିରାମ ପ୍ରଧାନ ପ୍ରମୁଖ ଯୋଗଦେଇଥିଲେ।

ଜବରଦଖଲ ଉଚ୍ଛେଦ ପାଇଁ ଦାବିପତ୍ର

ଅମରପାଲି, ୪।୪(ଡି.ଏନ.ଏ.) ସୁବର୍ଣ୍ଣପୁର ଜିଲା ବୀରମହାରାଜପୁର ତହସିଲ ଅନ୍ତର୍ଗତ କେନଝିରିଆପାଲି ରାଜସ୍ୱ ସର୍କଲର ହୀରାପାଲି ଗ୍ରାମରେ ଗ୍ରାମ୍ୟ ଜଙ୍ଗଲ ଜମି ବେଆଇନ ଭାବେ ଜବରଦଖଲ ହୋଇଥିବା ଅଭିଯୋଗ ହୋଇଛି। ଗ୍ରାମର ଜଣେ ବ୍ୟକ୍ତିଙ୍କ ଜମି ଥିବା ସତ୍ତ୍ୱେ ସେ ବେଆଇନ ଭାବେ ହୀରାପାଲି ମୌଜାର ଗ୍ରାମ୍ୟ ଜଙ୍ଗଲ କିସମର ପ୍ଲଟ ନଂ ୩୫୨ରୁ ବହୁ ମୂଲ୍ୟବାନ ଗଛ କାଟି ଦଖଲ କରୁଛନ୍ତି। ଏପରିକି ଉକ୍ତ ପ୍ଲଟ ଦେଇ ଏକ ରାସ୍ତା ଥିବାବେଳେ ଗ୍ରାମର ଲୋକେ ଯିବା ଆସିବା କରିଥାନ୍ତି। ଏବେ ସେହି ରାସ୍ତାରେ ଯିବା ଆସିବା କରିବାକୁ ସେ ବାରଣ କରୁଛନ୍ତି। ଏଣୁ ବେଆଇନ ଜବରଦଖଲକାରୀଙ୍କୁ ଉକ୍ତ ଜମିରୁ ହଟାଇ ଗ୍ରାମ୍ୟ ଜଙ୍ଗଲର ସୁରକ୍ଷା ପ୍ରଦାନ କରିବାକୁ ଗ୍ରାମବାସୀ ଅଭିଯୋଗ କରିଛନ୍ତି। ନାରାୟଣ ପ୍ରଧାନ, ପୀତବାସ ପଧାନ, ଗୋପୀନାଥ ପଧାନ, ଗୌତମ ପଧାନ, ସୀତାରାମ ପଧାନ, ହିମାଂଶୁ ପଧାନଙ୍କ ସମେତ ପ୍ରାୟ ଜଣ ବ୍ୟକ୍ତି ତହସିଲଦାର ବିବୁଦ୍ଧ ଗଡନାୟକଙ୍କୁ ଦାବିପତ୍ର ପ୍ରଦାନ କରିଛନ୍ତି। ତହସିଲଦାର ତୁରନ୍ତ ଏହା ଉପରେ ତଦନ୍ତ କରି କାର୍ଯ୍ୟନୁଷ୍ଠାନ ନିଆଯିବ ବୋଲି କହିଛନ୍ତି।

ସୋହେଲା ବାସନ୍ତିକ ନବରାତ୍ର ପୂଜା

ସୋହେଲା,୪।୪(ଡି.ଏନ.ଏ): ବରଗଡ଼ ଜିଲା ସୋହେଲା ବାସନ୍ତିକ ନବରାତ୍ର ପୂଜାରେ ଉତ୍ସବ ମୁଖରିତ ହୋଇଛି। ରବିବାର ରାତ୍ରିରେ ସାଂସ୍କୃତିକ କାର୍ଯ୍ୟକ୍ରମ ଅନୁଷ୍ଠିତ ହୋଇଥିଲା। ଏଥିରେ କଟକ ନୃତ୍ୟ ମୟୂରୀ ଅନୁଷ୍ଠାନର କଳାକାରମାନେ ଶିବ ତାଣ୍ଡବ, ଦୁର୍ଗା ବନ୍ଦନା, ଅଷ୍ଟଲକ୍ଷ୍ମୀ ନୃତ୍ୟ ପରିବେଷଣ କରିଥିଲେ। ଭବାନୀପାଟଣାର ପ୍ରତିଭା ସାଂସ୍କୃତିକ ଅନୁଷ୍ଠାନର କଳାକାରମାନେ ସିଙ୍ଗାରୀ, କେସିଙ୍ଗା କଳାକାରମାନେ ବଜାଶାଳ ନୃତ୍ୟ ପରିବେଷଣ କରିଥିଲେ। ସୋହେଲା ଚେତନା ଆଞ୍ଚଳିକ ସାଂସ୍କୃତିକ ଅନୁଷ୍ଠାନର କଳାକାରମାନେ ଡ୍ରାପ୍ ପରିବେଷଣ କରିଥିଲେ। ତୁଷାରକାନ୍ତ ସାହୁ ମଞ୍ଚ ପରିଚାଳନା କରିଥିଲେ ।

ଜନତାଙ୍କୁ ତୈଳଦର ବୋଝ

ବରଗଡ଼ ଅଫିସ୍,୪।୪

ପେଟ୍ରୋଲ, ଡିଜେଲ ଦର ହୁ ହୁ ହୋଇ ବଢ଼ି ଚାଲିଛି। ସୋମବାର ବରଗଡ଼ ସହରରେ ପେଟ୍ରୋଲ (ସାଧାରଣ) ଲିଟର ପ୍ରତି ୧୧୧ଟଙ୍କା ୭୩ ପଇସା, ପେଟ୍ରୋଲ(ପାୱାର) ଲିଟର ପ୍ରତି ୧୧୬ଟଙ୍କ ୨୧ ପଇସା ଏବଂ ଡିଜେଲ ଲିଟର ପ୍ରତି ୧୦୧ଟଙ୍କା ୪୭ ପଇସାକୁ ଛୁଇଁଛି । ପେଟ୍ରୋଲ, ଡିଜେଲ ଦରବୃଦ୍ଧି ଯୋଗୁ ନିତ୍ୟ ବ୍ୟବହାର୍ଯ୍ୟ ସାମଗ୍ରୀର ଦରଦାମ ମଧ୍ୟ ବଢ଼ି ଚାଲିଛି। କରୋନା କଟକଣା ଯୋଗୁ ସାଧାରଣ ଜନତାଙ୍କ ଆର୍ଥିକ ମେରୁଦଣ୍ଡ ଭାଙ୍ଗି ପଡ଼ିଥିବାବେଳେ ଏଭଳି ଦରଦାମ ବୃଦ୍ଧି ଆର୍ଥିକ ସ୍ଥିତିକୁ ଆହୁରି ଦୁର୍ବଳ କରି ପକାଇଛି।

ଫଳ ଓଲଟା ହେଲା

କରୋନା ସଂକ୍ରମଣ ଥମିବା ପରେ ପେଟ୍ରୋଲ, ଡିଜେଲ ଦର ହ୍ରାସ ପାଇବ ବୋଲି ଆଶା କରାଯାଉଥିଲା। କିନ୍ତୁ ଫଳ ଓଲଟା ହୋଇ ପଡ଼ିଛି। କରୋନା କଟକଣାକୁ ସମ୍ପୂର୍ଣ୍ଣ ହଟାଯାଇଛି। ଆଉ ଏହାପରେ ପ୍ରତିଦିନ ପେଟ୍ରୋଲ, ଡିଜେଲ ଦର ବଢ଼ି ଚାଲିଛି ଏବଂ ଏହା ଲୋକଙ୍କ ଉପରେ ବୋଝ ପାଲଟିଛି।

–ସୁଶୀଲ କୁମାର ସାହୁ, ନାଗରିକ, ବରଗଡ଼

ଫେଲ୍ ମାରିଛନ୍ତି ସରକାର

ପେଟ୍ରୋଲ, ଡିଜେଲ ଦର ଯେଭଳି ଭାବେ ବଢ଼ି ଚାଲିଛି, ତାହା ପୂର୍ବରୁ କେବେ ପରିଲକ୍ଷିତ ହୋଇ ନ ଥିଲା। ଏଥିପାଇଁ ବସ୍ ଭଡ଼ାଠାରୁ ଆରମ୍ଭ କରି ସବୁ ସାମଗ୍ରୀର ଦରଦାମ ବଢ଼ିଛି। ଦରଦାମ ନିୟନ୍ତ୍ରଣରେ ସରକାର ଫେଲ୍ ମାରିଛନ୍ତି। ଅନ୍ୟପଟେ ଲୋକଙ୍କୁ ପରିବାର ପୋଷଣ କଷ୍ଟସାଧ୍ୟ ହୋଇ ପଡୁଛି।

–ପ୍ରଦୀପ କୁମାର ମହାନ୍ତି, ନାଗରକ, ବରଗଡ଼

ବୋଝ ଉପରେ ନଳିତା ବିଡ଼ା

କରୋନା ଯୋଗୁ ୨ବର୍ଷ ହେଲା ଲୋକେ ଜୀବିକା ହରାଇଛନ୍ତି। ଏବେ ଦରଦାମ ବୃଦ୍ଧି ସେମାନଙ୍କ ପାଇଁ ବୋଝ ଉପରେ ନଳିତା ବିଡ଼ା ଭଳି ହୋଇଛି। ନିର୍ବାଚନରେ ଉଭୟ କେନ୍ଦ୍ର, ରାଜ୍ୟ ସରକାର ବିପୁଳ କଳାଟଙ୍କା ବିନିଯୋଗ କରିଛନ୍ତି। ନିର୍ବାଚନ ପରେ ପେଟ୍ରୋଲ, ଡିଜେଲ ଦର ବଢ଼ାଇ ତାହା ଭରଣା କରୁଛନ୍ତି।

–ପାଣ୍ଡବ କର୍ଣ୍ଣ, କଂଗ୍ରେସ ନେତା, ବରଗଡ଼

ଅଚ୍ଛେଦିନ୍‌ର ପ୍ରତିଫଳନ

୫ ରାଜ୍ୟରେ ବିଧାନସଭା ନିର୍ବାଚନ ସରିବା ପରେ କେନ୍ଦ୍ର ସରକାର ପେଟ୍ରୋଲ, ଡିଜେଲ ଦର ବୃଦ୍ଧି କରିବା ଆଦୌ ଶୋଭନୀୟ ନୁହେଁ। ପେଟ୍ରୋଲ, ଡିଜେଲ ଦରବୃଦ୍ଧି ଯୋଗୁ ନିତ୍ୟ ବ୍ୟବହାର୍ଯ୍ୟ ସାମଗ୍ରୀର ଦରଦାମ ବଢ଼ି ଚାଲିଛି। କେନ୍ଦ୍ର ସରକାର ଅଚ୍ଛେଦିନ୍‌ର ସ୍ୱପ୍ନ ଦେଖାଇଥିଲେ, ଏହା ତାର ପ୍ରତିଫଳନ ଅଟେ।

–ଦେବେଶ ଆଚାର୍ଯ୍ୟ, ବିଧାୟକ, ବରଗଡ଼

ଟ୍ୟାକ୍ସ ହ୍ରାସରେ ରାଜ୍ୟ ଅପାରଗ

ବିଜେଡ଼ି, କଂଗ୍ରେସ କେବଳ ଦୋଷାରୋପ କରିବା ଜାଣିଛନ୍ତି। କେବଳ କେନ୍ଦ୍ର ନୁହେଁ, ରାଜ୍ୟ ସରକାର ଚାହିଁଲେ ପେଟ୍ରୋଲ, ଡିଜେଲ ଦର ହ୍ରାସ ପାଇବ। ନିଜେ ରାଜ୍ୟ ସରକାର ଲିଟର ପ୍ରତି ୪୧ଟଙ୍କାରୁ ଊର୍ଦ୍ଧ୍ୱ ଟ୍ୟାକ୍ସ ନେଉଛନ୍ତି। ରାଜ୍ୟ ସରକାର ଏହି ଟ୍ୟାକ୍ସ କମାଇ ଦେଲେ ସ୍ୱାଭାବିକ ଭାବେ ଦର ହ୍ରାସ ହେବ।

–ଅକ୍ରୂର ମଲ୍ଲିକ, ଭାଜପା ନେତା, ବରଗଡ଼

ଶିକ୍ଷକ ବଦଳିର ପ୍ରତିବାଦ କଲେ ଛାତ୍ରୀଛାତ୍ର

ଛାତ୍ରୀଛାତ୍ର ଅଭିଭାବକ ସ୍କୁଲ ଗେଟରେ ତାଲା ପକାଇ ଧାରଣା ଦେଇଛନ୍ତି।

ବାଉଁଶୁଣୀ, ୪।୪(ଡି.ଏନ.ଏ.)

ଶିକ୍ଷକ ବଦଳିର ପ୍ରତିବାଦ କରିଛନ୍ତି ବୌଦ୍ଧ ଜିଲା କଣ୍ଟାମାଳ ବ୍ଲକ ହାତୀପାଲି ଉଚ୍ଚପ୍ରାଥମିକ ବିଦ୍ୟାଳୟର ଛାତ୍ରୀଛାତ୍ରମାନେ। ସୋମବାର ସେମାନେ ସ୍କୁଲ ଗେଟରେ ତାଲା ପକାଇ ଧାରଣା ଦେଇଥିଲେ। ସେମାନଙ୍କ କହିବାନୁସାରେ ଶିକ୍ଷକ ରାଜୀବ ସାହଙ୍କୁ ସ୍କୁଲରୁ ଅନ୍ୟତ୍ର ବଦଳି କରି ଅନ୍ୟ ଜଣଙ୍କୁ ନିଯୁକ୍ତି ଦିଆଯାଇଛି। କରୋନା ମହାମାରୀ ସମୟରେ ସମ୍ପୃକ୍ତ ଶିକ୍ଷକ ଗାଁକୁ ଆସି ପିଲାଙ୍କୁ ଗଛମୂଳେ ପାଠ ପଢାଉଥିଲେ। ସ୍କୁଲ ଖୋଲିବା ପରେ ବି ପାଠ ପଢାଇବାରେ ସେ ହେଳା କରି ନାହାନ୍ତି। ଏଣୁ ଯେ ପର୍ଯ୍ୟନ୍ତ ସମ୍ପୃକ୍ତ ଶିକ୍ଷକଙ୍କ ବଦଳି ଆଦେଶ ବାତିଲ କରା ନ ଯାଇଛି ସେପର୍ଯ୍ୟନ୍ତ ସ୍କୁଲଗେଟରୁ ତାଲା ଖୋଲା ଯିବନାହିଁ ବୋଲି ଅଭିଭାବକମାନେ କହିଛନ୍ତି। ସମସ୍ୟାର ସମାଧାନ ପାଇଁ ସିଆରସିସି ଘଟଣାସ୍ଥଳକୁ ଆସିଥିଲେ ବି କୌଣସି ସୁଫଳ ମିଳିନାହିଁ।

ମାହେଶ୍ୱରୀ ମହୋତ୍ସବ ଉଦ୍‌ଘାଟିତ

ମାହେଶ୍ୱରୀ ମହୋତ୍ସବର ଉଦ୍‌ଘାଟନୀ ଉତ୍ସବରେ ମଞ୍ଚାସୀନ ଅତିଥି।

ଅମରପାଲି, ୪।୪(ଡି.ଏନ.ଏ.)

ସୁବର୍ଣ୍ଣପୁର ଜିଲା ବୀରମହାରାଜପୁର ଉପକଣ୍ଠ ହିଲୁଙ୍ଗ ଗ୍ରାମରେ ମା' ମାହେଶ୍ୱରୀ ମନ୍ଦିର ପ୍ରତିଷ୍ଠା ଉତ୍ସବ ଅବସରରେ ମାହେଶ୍ୱରୀ ମହୋତ୍ସବ ସୋମବାର ଉଦ୍‌ଘାଟିତ ହୋଇଛି। ଜିଲା ଆରକ୍ଷୀ ଅଧୀକ୍ଷକ ଅମରେଶ ଚନ୍ଦ୍ର ପଣ୍ଡା, ଅତିରିକ୍ତ ଜିଲାପାଳ ସୂର୍ଯ୍ୟ ନାରାୟଣ ଦାସ, ବୀରମହାରାଜପୁର ଉପଜିଲାପାଳ ଅଶୋକ କୁମାର ଭୋଇ, ବିଡିଓ ମୋତିଲାଲ ସୁଲିଆ, ବ୍ଲକ ଉପାଧକ୍ଷ ନାରାୟଣ ଲୁହା ଓ ଦାମୋଦର ହୋତା ଅତିଥି ଭାବେ ଯୋଗଦେଇଥିଲେ। କାର୍ଯ୍ୟକ୍ରମକୁ ପରିଚାଳନା ନାରାୟଣ ଲୁହା ଓ ଧନ୍ୟବାଦ ଅର୍ପଣ କରିଥିଲେ କମିଟି ସମ୍ପାଦକ ଶେଷଦେବ ବାରିକ। ଶେଷର ସାସ୍କୃତିକ କାର୍ଯ୍ୟକ୍ରମ ଅନୁଷ୍ଠିତ ହୋଇଥିଲା।

ତହସିଲ ଅଫିସ ଆଗରେ ବିକ୍ଷୋଭ

ହୀରାକୁଦ ବିସ୍ଥାପିତ ପରିବାର ଲୋକେ ବିକ୍ଷୋଭ କରୁଛନ୍ତି।

କାମଟିକ୍ରା,୪।୪(ଡି.ଏନ.ଏ.)

ହୀରାକୁଦ ବିସ୍ଥାପିତଙ୍କ ଦୁଃଖ ଶୁଣୁନି ପ୍ରଶାସନ

ହୀରାକୁଦ ବିସ୍ଥାପିତ ପ୍ରତି ପରିବାରକୁ ୧୦ ଡେସିମିଲ ଘରଡିହ ପ୍ରଦାନ, ବିସ୍ଥାପିତ ପ୍ରମାଣପତ୍ର, ଡିସି ପଟ୍ଟା ପ୍ରଦାନ ଦାବିରେ ବରଗଡ଼ ଜିଲା ଅତାବିରା ତହସିଲ କାର୍ଯ୍ୟାଳୟ ସମ୍ମୁଖରେ ଶତାଧିକ ବିସ୍ଥାପିତ ପରିବାର ସୋମବାର ବିକ୍ଷୋଭ କରିବା ସହ ଧାରଣା ଦେଇଥିଲେ। ଏହି ଧାରଣା ସମିତିର ଉପଦେଷ୍ଟା ଲୋକନାଥ ପ୍ରଧାନଙ୍କ ସଭାପତିତ୍ୱରେ ସକାଳ ୯ରୁ ମଧ୍ୟାହ୍ନ ୧୨ଟା ପର୍ଯ୍ୟନ୍ତ ଚାଲିଥିଲା। ତହସିଲଦାର ସୌଭଗ୍ୟ ବେହେରା ଓ ଅତିରିକ୍ତ ଜିଲାପାଳ ମିର୍ଦ୍ଧା ଟପ୍ପୋ ଧାରଣାସ୍ଥଳକୁ ଆସି ମୁଖ୍ୟମନ୍ତ୍ରୀଙ୍କ ଉଦ୍ଦେଶ୍ୟରେ ସ୍ମାରକପତ୍ର ଗ୍ରହଣ କରିଥିଲେ। ହୀରାକୁଦ ବିସ୍ଥାପିତ କଲ୍ୟାଣ ସମିତିର ଉପ ସଭାପତି ଅନ୍ତର୍ଯାମୀ ପାଢୀ, ଯୁଗ୍ମ ସଚିବ କୃଷ୍ଣଦୟାଲ ପଣ୍ଡା, ଉପଦେଷ୍ଟା ଲକ୍ଷଣ ପ୍ରଧାନ, ଅମିତ ପାତ୍ର, ହରିଶଙ୍କର ମେହେର, ଶିବ ସେଟ ପ୍ରମୁଖ ଆନ୍ଦୋଳନର ନେତୃତ୍ୱ ନେଇଥିଲେ। ଦାବି ପୂରଣ ନ ହେଲେ ଆନ୍ଦୋଳନ ତୀବ୍ର ହେବ ବୋଲି ସମିତି ସଭାନେତ୍ରୀ ଶୈଳବାଳା ପ୍ରଧାନ ପ୍ରକାଶ କରିଛନ୍ତି ।

ବନ୍ଦେ ମାତରମ୍‌ର ହିନ୍ଦୀ ଅନୁବାଦ ଲୋକାର୍ପିତ

ଅମ୍ବାଭୋନା,୪।୪(ଡି.ଏନ.ଏ)

ବରଗଡ଼ ଜିଲା ଅମ୍ବାଭୋନା କେଦାରନାଥ କଳା ସାହିତ୍ୟ ସଂସଦରେ ସୋମବାର ଶଶିଭୂଷଣ ପାଣିଗ୍ରାହୀଙ୍କ ଲିଖିତ 'ବନ୍ଦେ ମାତରମ୍'ର ହିନ୍ଦୀ ଅନୁବାଦ ପୁସ୍ତକ ଲୋକାର୍ପିତ ହୋଇଛି। ଏହି ଅବସରରେ ଆୟୋଜିତ ସଭାରେ ଆଡ଼ଭୋକେଟ୍ ଶରତ ଚନ୍ଦ୍ର ପ୍ରଧାନ, ସତ୍ୟାନନ୍ଦ ପ୍ରଧାନ, ମନୋହର ସାହୁ, ଯୋଗେଶ୍ୱର ରଥ, ଗଜେନ୍ଦ୍ର ଦାଶ, ସୁରେନ୍ଦ୍ର ପ୍ରଧାନ ପ୍ରମୁଖ ମଞ୍ଚାସୀନ ଥିଲେ। ମଞ୍ଚାସୀନ ଅତିଥିଗଣ ଉପନ୍ୟାସର ପୁଙ୍ଖାନୁପୁଙ୍ଖ ପର୍ଯ୍ୟାଲୋଚନା କରିଥିଲେ। ବ୍ରହ୍ମଚାରୀ ବେହେରା ଧନ୍ୟବାଦ ଅର୍ପଣ କରିଥିଲେ।

ଅତିଥିବୃନ୍ଦ ପୁସ୍ତକ ଲୋକାର୍ପିତ କରୁଛନ୍ତି।

କୁଣ୍ଡା ବୋଝେଇ ଟ୍ରକ୍‌ରେ ଚାଲାଣବେଳେ ଗଞ୍ଜେଇ ଜବତ

ବୌଦ୍ଧ,୪।୪(ସ୍ୱ.ପ୍ର.)

ବୌଦ୍ଧ ପୋଲିସ ଆନ୍ତଃରାଜ୍ୟ ଗଞ୍ଜେଇ ଚାଲାଣ ଗ୍ୟାଙ୍ଗର ଦୁଇ ଅଭିଯୁକ୍ତଙ୍କୁ ଗିରଫ କରିଛି। କନ୍ଧମାଳ ଜିଲାରୁ ବୌଦ୍ଧ ଦେଇ ଗଞ୍ଜେଇ ଚାଲାଣ ହେଉଥିବା ବିଶ୍ୱସ୍ତ ସୂତ୍ରରୁ ସୂଚନା ପାଇ ଏସ୍‌ଆଇ ରାମ ସୁବ୍ରମଣ୍ୟମ ପ୍ରଧାନଙ୍କ ନେତୃତ୍ୱରେ ଏକ ଟିମ୍ ବୌଦ୍ଧ ମହାନଦୀ ବ୍ରିଜ୍ ଛକଠାରେ ସୋମବାର ପାଟ୍ରୋଲିଂ କରୁଥିଲେ। ଚାରିଛକ ପଟରୁ ସୁବର୍ଣ୍ଣପୁର ଆଡକୁ ଯାଉଥିବା ଏକ ଟ୍ରକକୁ ସନ୍ଦେହରେ ଅଟକାଇ ଯାଞ୍ଚ କରିଥିଲେ। ମହାରାଷ୍ଟ୍ର ଏମଏଚ ୩ାଇ- ୪୦- ୪୩୧୯ ନମ୍ବର ଥିବା ଉକ୍ତ ଟ୍ରକରେ କୁଣ୍ଡା ବୋଝେଇ ହୋଇଥିଲା। ଯାଞ୍ଚ ବେଳେ ସେଥିରୁ ୬ଟି ବସ୍ତାରେ ଥିବା ୧୫୦ କିଲୋ ଗଞ୍ଜେଇ ଜବତ କରାଯାଇଥିଲା। ମାଜିଷ୍ଟ୍ରେଟଙ୍କ ଉପସ୍ଥିତିରେ ଗଞ୍ଜେଇ ବସ୍ତାଗୁଡିକୁ ଜବତ, ଓଜନ କରାଯାଇଥିଲା। ଟ୍ରକରେ ଥିବା ମହାରାଷ୍ଟ୍ର ରାଜ୍ୟର ନାଗପୁର ଜିଲା ନୟାଗୋଦାମ ଆନନ୍ଦ ବୁଦ୍ଧବିହାର, କାମ୍ପଟେ ଅଞ୍ଚଳର ଶ୍ୟାମଲ ୱାସନିକ ଓ ଅବିନାଶ ଚନ୍ଦ୍ର ମିତ୍ରମଙ୍କୁ ପୋଲିସ ଗିରଫ କରି କୋର୍ଟ ଚାଲାଣ କରିଛି।

ସ୍କୁଲରେ ଫିଜିଓଥେରାପି ଶିବିର

ବରପାଲି,୪।୪(ଡି.ଏନ.ଏ)

ବରଗଡ଼ ଜିଲା ବରପାଲି ଗଙ୍ଗାଧର ଉଚ୍ଚ ପ୍ରାଥମିକ ବିଦ୍ୟାଳୟରେ ସୋମବାର ଦିବ୍ୟାଙ୍ଗଙ୍କ ଫିଜିଓଥେରାପି ଶିବିର ଅନୁଷ୍ଠିତ ହୋଇଛି। ଏଥିରେ ବରପାଲି ବ୍ଲକର ୨୦ଜଣ ଦିବ୍ୟାଙ୍ଗ ଛାତ୍ରୀଛାତ୍ର ଯୋଗ ଦେଇଥିଲେ। ଫିଜିଓଥେରାପି ଦ୍ୱାରା ଶରୀରର ବିଭିନ୍ନ ଅଙ୍ଗ ପ୍ରତ୍ୟଙ୍ଗକୁ ସୁସ୍ଥ ରଖିବାରେ ଗୁରୁତ୍ୱାରୋପ କରାଯାଇଥିଲା। ଗୋଷ୍ଠୀ ଶିକ୍ଷାଧିକାରୀ ମୁକୁନ୍ଦ ମାହାର, ଅତିରିକ୍ତ ଗୋଷ୍ଠୀ ଶିକ୍ଷାଧିକାରୀ ଦିଲୀପ ଦାଶଙ୍କ ତତ୍ତ୍ୱାବଧାନରେ ଶିବିର ଅନୁଷ୍ଠିତ ହୋଇଥିଲା। ମୋହନ କୁମାର ପ୍ରଧାନ, ବିଆରଟି ମୁକୁନ୍ଦ ମେହେର ତାଲିମ ପ୍ରଦାନ କରିଥିଲେ। ଅଶୋକ କୁମାର ଦାଶ, ଡୁଲାରାମ ସାହୁ ଶିବିର ପରିଚାଳନା କରିଥିଲେ।

ଅଭିଯୁକ୍ତଙ୍କୁ ଗିରଫ ଦାବିରେ ରାସ୍ତାରୋକୋ

ଟାଙ୍ଗିଆ ଦ୍ୱାରା ମରଣାନ୍ତକ ଆକ୍ରମଣ ଘଟଣା

ବୌଦ୍ଧ,୪।୪ (ସ୍ୱ.ପ୍ର)

ଆନ୍ଦୋଳନକାରୀଙ୍କୁ ହରଭଙ୍ଗା ପୋଲିସ ବୁଝାଶୁଝା କରୁଛି।

ବୌଦ୍ଧ ଜିଲା ହରଭଙ୍ଗା ଥାନା ଅନ୍ତର୍ଗତ ଖରଭୂଇଁ ଗ୍ରାମରେ ଜମି ବିବାଦକୁ କେନ୍ଦ୍ରକରି ଟାଙ୍ଗିଆ ଦ୍ୱାରା ମରଣାନ୍ତକ ଆକ୍ରମଣ ଘଟଣାରେ ଅଭିଯୁକ୍ତଙ୍କୁ ଗିରଫ ଦାବି ତେଜୁଛି। ଏହି ଦାବିନେଇ ଗ୍ରାମବାସୀ ସୋମବାର ରାସ୍ତାରୋକୋ ଆନ୍

ବିଦ୍ୟାଳୟସ୍ତରୀୟ ବିଜ୍ଞାନ ମେଳା

ସିନାପାଲି,(ଡି.ଏନ.ଏ.): ନୂଆପଡା ଜିଲା ସିନାପାଲି ବ୍ଲକ ହାତୀବନ୍ଧା ହାଇସ୍କୁଲଠାରେ ସୋମବାର ବିଦ୍ୟାଳୟସ୍ତରୀୟ ବିଜ୍ଞାନ ମେଳା ଅନୁଷ୍ଠିତ ହୋଇଯାଇଛି । ସ୍ଥାନୀୟ ସରପଞ୍ଚ ଜୟନ୍ତୀ ବେହେରା ମୁଖ୍ୟଅତିଥି ଭାବେ ଯୋଗଦେଇ ମେଳା ଉଦ୍‌ଘାଟନ କରିଥିଲେ । ସମ୍ମାନିତ ଅତିଥି ଭାବେ ସମିତିସଭ୍ୟ ସଞ୍ଜୟ ସିଂମାଝି, ସାମାଜିକ କର୍ମୀ ଗରୁ ବେହେରା, ଶିକ୍ଷକ ବୈଷ୍ଣବ ମେହେର ପ୍ରମୁଖ ମଞ୍ଚାସୀନ ଥିଲେ । ଶିକ୍ଷୟିତ୍ରୀ ହିମାଦ୍ରୀ ମେହେରେ ଅତିଥି ପରିଚୟ ପ୍ରଦାନ କରିଥିଲେ । ମୋଟ ୪୦ଟି ପ୍ରକଳ୍ପର ପ୍ରଦର୍ଶଶିତ ହୋଇଥିବା ବେଳେ ସେଥି ମଧ୍ୟରୁ ଦୁଇଟି ପ୍ରକଳ୍ପ ବ୍ଲକସ୍ତରୀୟ ଲାଗି ମନୋନୀତ ହୋଇଛି । ଶିକ୍ଷକ ସୁବାସ ଚନ୍ଦ୍ର ମେହେର ଓ ଚନ୍ଦ୍ରମଣି ମେହେର ବିଚାରକ ରହିଥିଲେ ।

ସଂକ୍ଷେପରେ

ବେକରେ ରଶି ଲଗାଇ ଛାତ୍ରଙ୍କ ଆତ୍ମହତ୍ୟା

ନୂଆପଡ଼ା ଅଫିସ,୪।୪: ନୂଆପଡା ଜିଲା ଜୋଙ୍କ ଥାନା ଦର୍ଲିମୁଣ୍ଡା ପଞ୍ଚାୟତ ସୁନସୁନିଆସ୍ଥିତ ଏକ ଘରୋଇ କଲେଜ ଅଫ ଫର୍ମାସି ହଷ୍ଟେଲରୁ ଜଣେ ଛାତ୍ରଙ୍କ ଝୁଲନ୍ତା ମୃତଦେହ ପୋଲିସ ଜବତ କରିଛି। ମୃତ ଛାତ୍ର ବରଗଡ ଜିଲା ପଦ୍ମପୁର ଥାନା ବରିକେଲ ଗାଁର ଶ୍ରୀଧର ପଣ୍ଡା (୧୮)। ସୋମବାର ମୃତଦେହ ବ୍ୟବଚ୍ଛେଦ ପରେ ପରିବାର ଲୋକଙ୍କୁ ହସ୍ତାନ୍ତର କରାଯାଇଛି। ଅଧିକ ତଦନ୍ତ ଚାଲିଛି, ଶବ ବ୍ୟବଚ୍ଛେଦ ରିପୋର୍ଟ ଆସିବା ପରେ ପ୍ରକୃତ ଘଟଣା ଜଣାପଡିବ ବୋଲି ପୋଲିସ ପ୍ରକାଶ କରିଛି। ସୁନସୁନିଆସ୍ଥିତ କଲେଜ ହଷ୍ଟେଲରେ ରହି ଶ୍ରୀଧର ବି ଫର୍ମରେ ପ୍ରଥମ ବର୍ଷରେ ଅଧ୍ୟୟନ କରୁଥିଲେ। କଲେଜରେ ଅଖଣ୍ଡ ନାମଯଜ୍ଞ ଅନୁଷ୍ଠିତ ହୋଇଥିଲା। ରବିବାର ସନ୍ଧ୍ୟାରେ ହଷ୍ଟେଲ ଛାତ୍ରମାନେ ନାମଯଜ୍ଞ ଦେଖିବା ପାଇଁ ଯାଇଥିବା ବେଳେ ଶ୍ରୀଧର ଏକାକି ରହିଥିଲେ। ରାତି ପ୍ରାୟ ୧୦ଟା ପରେ ଛାତ୍ରମାନେ ହଷ୍ଟେଲକୁ ଫେରିବା ବେଳେ ଶ୍ରୀଧରଙ୍କ ମୃତଦେହ ଛାତ ପଙ୍ଖାରେ ଝୁଲନ୍ତା ଅବସ୍ଥାରେ ଦେଖିବାକୁ ପାଇଥିଲେ। ଏ ନେଇ ଜୋଙ୍କ ଥାନାକୁ ଖବର ଦେବାରୁ ଏସଆଇ ଭାରତୀ ନାଏକଙ୍କ ନେତୃତ୍ୱରେ ପୋଲିସ ଟିମ ହଷ୍ଟେଲରେ ପହଞ୍ଚି ମୃତଦେହ ଜବତ କରିଥିଲା। ହତ୍ୟା କି ଆତ୍ମହତ୍ୟା ବର୍ତ୍ତମାନ ସୁଦ୍ଧା ଅସ୍ପଷ୍ଟ ରହିଛି।

୨ ରେଳ କର୍ମଚାରୀଙ୍କୁ ଅବସରକାଳୀନ ସମ୍ବର୍ଦ୍ଧନା

ଟିଟିଲାଗଡ, ୪।୪(ଡି.ଏନ.ଏ.): ଟିଟିଲାଗଡ଼ ରେଳ ବିଭାଗରେ କାର୍ଯ୍ୟରତ ୩ ଟ୍ରେନ ମ୍ୟାନେଜେରଙ୍କୁ ଅବସରକାଳୀନ ସମ୍ବର୍ଦ୍ଧନା ଦିଆଯାଇଛି। ଅବସର ନେଇଥିବା ଡି.କେ.ରାଓ, ଏସ. ଜେ. ରାଓ ଓ ଲାଲ ବାହାଦୁର ଦୁରିଆଙ୍କୁ ଏକ ଶୋଭା ଯାତ୍ରାରେ ରେଳ ଷ୍ଟେଶନରୁ ରେଳବାଇ ପ୍ରତିଷ୍ଠାନକୁ ଅଣାଯାଇଥିଲା। ସେଠାରେ ନୁଷ୍ଠିତ ସମ୍ବର୍ଦ୍ଧନା ସଭାରେ ଟିଟିଲାଗଡ଼ର ସମସ୍ତ ରେଳ ମ୍ୟାନେଜର, ଲୋକୋ ଡ୍ରାଇଭର ଉପସ୍ଥିତ ରହି ବିଦାୟକାଳୀନ ସମ୍ବର୍ଦ୍ଧନା ଜ୍ଞାପନ କରିଥିଲେ। କାର୍ଯ୍ୟକ୍ରମକୁ ଛନ୍ଦାଚରଣ ସେଲମା, କୈଳାସ ଚନ୍ଦ୍ର ରାଉତ, ରାଜେଶ ଜେନା ଓ ସୁବାସ ଚନ୍ଦ୍ର ପଟ୍ଟନାୟକ ପରିଚାଳନା କରିଥିଲେ।

ନାହାନ୍ତି ଆବଶ୍ୟକ ଶିକ୍ଷକ, ଶ୍ରେଣୀଗୃହ ଅଭାବ

ଲାଠୋର,୪।୪(ଡି.ଏନ.ଏ.): ବଲାଙ୍ଗୀର ଜିଲା ଖପ୍ରାଖୋଲ ବ୍ଲକ ଲାଠୋର ସରକାରୀ ନୋଡ଼ାଲ ଉପ୍ରା ବିଦ୍ୟାଳୟ। ୧୯୧୪ ମସିହାରେ ସ୍ଥାପିତ ଏଡି ବିଦ୍ୟାଳୟରେ ପ୍ରଥମରୁ ଅଷ୍ଟମ ଶ୍ରେଣୀ ଯାଏ ୨୬୦ଜଣ ଛାତ୍ରୀଛାତ୍ର ଅଧ୍ୟୟନ କରୁଛନ୍ତି। ଶିକ୍ଷାଦାନ ପାଇଁ ପ୍ରଧାନ ଶିକ୍ଷୟିତ୍ରୀଙ୍କ ସହ ଆଉ ୬ଜଣ ଶିକ୍ଷୟିତ୍ରୀ ଶିକ୍ଷକ ନିୟୋଜିତ ହୋଇଛନ୍ତି। ୬ଟି ଶ୍ରେଣୀଗୃହ ଥିବାବେଳେ ଛାତ୍ରୀଛାତ୍ରଙ୍କ ମଧ୍ୟାହ୍ନଭୋଜନ ପାଇଁ ଡ଼ାଇନିଂ ହଲର ବ୍ୟବସ୍ଥା ନାହିଁ। ଆବଶ୍ୟକ ଶିକ୍ଷକ ଓ ଶ୍ରେଣୀଗୃହର ଅଭାବ ହେତୁ ଶିକ୍ଷାଦାନରେ ବାଧା ସୃଷ୍ଟି ହେଉଛି। ବାରଣ୍ଡାରେ ପିଲାଙ୍କୁ ମଧ୍ୟାହ୍ନଭୋଜନ ଖାଇବାକୁ ଦିଆ ଯାଉଛି। ଅନେକ ଦିନରୁ ଏହି ସବୁ ସମସ୍ୟାର ସମାଧାନ ପାଇଁ ଦାବି ହୋଇ ଆସୁଥିଲେ ବି କୌଣସି ସୁଫଳ ମିଳିନାହିଁ। ପ୍ରଧାନ ଶିକ୍ଷୟିତ୍ରୀ ବିଶାଖା ନାଏକଙ୍କୁ ପଚାରିବାରୁ ସମସ୍ୟାର ସମାଧାନ ପାଇଁ ଉପରିସ୍ଥ ଅଧିକାରୀଙ୍କ ଦୃଷ୍ଟି ଆକର୍ଷଣ କରାଯାଇଥିବା କହିଛନ୍ତି।

ପୂର୍ବତନ ସରପଞ୍ଚଙ୍କ ପତ୍ନୀ ବିୟୋଗ

ଦେଓଗାଁ,୪।୪(ଡି.ଏନ.ଏ): ବଲାଙ୍ଗୀର ଜିଲା ଦେଓଗାଁ ବ୍ଲକ ମକୁନ୍ଦପୁର ପଞ୍ଚାୟତର ପୂର୍ବତନ ସରପଞ୍ଚ ମାଟୁ ଭୁଏଙ୍କ ପତ୍ନୀ ରାମା ଭୁଏ (୭୪)ଙ୍କ ସୋମବାର ପରଲୋକ ଘଟିଛି । ମୃତ୍ୟୁବେଳକୁ ସ୍ୱାମୀ ମାଟୁ ଭୁଏ ଓ ପରିବାର ବର୍ଗ ଉପସ୍ଥିତ ଥିଲେ। ତାଙ୍କ ଚାଷଜମି ସ୍ଥିତ ଶ୍ମଶାନରେ ଶେଷକୃତ୍ୟ ସମ୍ପନ୍ନ କରାଯାଇଥିଲା । ବଡ ପୁଅ ଶଙ୍କର୍ଷଣ ଭୁଏ ମୁଖାଗ୍ନି ଦେଇଥିଲେ ।

ଶିକ୍ଷାନୁଷ୍ଠାନ ପରିଦର୍ଶନ, ମଧ୍ୟାହ୍ନ ଭୋଜନ ପରଖିଲେ ସରପଞ୍ଚ

କର୍ଲାମୁଣ୍ଡା,୪।୪(ଡି.ଏନ.ଏ.): କଳାହାଣ୍ଡି ଜିଲା କର୍ଲାମୁଣ୍ଡା ବ୍ଲକ ରେଗଡା ପଞ୍ଚାୟତ ସରପଞ୍ଚ ଦୀପ୍ତି ରାଣୀ ସାହୁ ସୋମବାର ପଞ୍ଚାୟତ ଅଧୀନ ବିଭିନ୍ନ ଶିକ୍ଷାନୁଷ୍ଠାନ ପରିଦର୍ଶନ କରିଥିଲେ। ପ୍ରଥମେ ଦାଣ୍ଡିଭଜା ୟୁପିସ୍କୁଲ ଓ ଅଙ୍ଗନୱାଡି କେନ୍ଦ୍ର ପରିଦର୍ଶନ କରି ସମସ୍ୟା ପଚାରି ବୁଝିଥିଲେ। ଏହା ପରେ ରେଗଡା ଜଗଦୀଶ ୟୁପି ସ୍କୁଲରେ ଶିକ୍ଷକଙ୍କ ସହ ଆଲୋଚନା କରି ଛାତ୍ରୀଛାତ୍ରଙ୍କୁ କିଛି ପ୍ରଶ୍ନ ପଚାରିବା ସହ ଏସଏଚଜି ଦ୍ୱାରା ପରିଚାଳିତ ମଧ୍ୟାହ୍ନ ଭୋଜନ ପରଖି ପ୍ରଂଶସା କରିଥିଲେ।

ଅଚଳ ନଳକୂପ, ପ୍ରକଳ୍ପ ମରାମତି ନିର୍ଦ୍ଦେଶ

- ପଞ୍ଚାୟତରେ ପାଣି ନ ଥିବା ଦର୍ଶାଇଲେ ସରପଞ୍ଚ
- ଚିଠାଦେଲେ ଟଙ୍କା, ମରାମତି ସାମଗ୍ରୀ ଦିଆଯିବ: ବିଡିଓ

ଲୋଇସିଂହା,୪।୪(ଡି.ଏନ.ଏ.)

ବଲାଙ୍ଗୀର ଜିଲା ଲୋଇସିଂହା ବ୍ଲକ ପ୍ରଶାସନ ପକ୍ଷରୁ ଗ୍ରୀଷ୍ମ ମୁକାବିଲା ବୈଠକ ସୋମବାର ଅନୁଷ୍ଠିତ ହୋଇଯାଇଛି। ସରପଞ୍ଚ ଓ ପିଇଓଙ୍କୁ ନେଇ ଅନୁଷ୍ଠିତ ବୈଠକରେ ଉତ୍ତାପ ବୃଦ୍ଧି, ବକେୟା ବିଦ୍ୟୁତ୍ ବିଲ୍ ଦେୟ ଓ ଗ୍ରାମାଞ୍ଚଳରେ ପାଇପ ଜଳ ଯୋଗାଣ ନେଇ ଆଲୋଚନା କରାଯାଇଥିଲା । ବ୍ଲକ ସଭାଗୃହରେ ଅନୁଷ୍ଠିତ ବୈଠକରେ ବିଡିଓ ରାମଚନ୍ଦ୍ର ଖାର୍ଡିଆ ଅଧ୍ୟକ୍ଷତା କରିଥିଲେ। ଆରଡବ୍ଲ୍ୟୁଏସଏସ ଯନ୍ତ୍ରୀ ପ୍ରସାଦ ସାମନ୍ତରାୟ, ଯନ୍ତ୍ରୀ ୨ ଦେବାନନ୍ଦ ଦଲାଇ, ଜିପିଓ କିଶୋର ମାନସିଂଙ୍କ ସମେତ ବ୍ଲକର ସମସ୍ତ ସରପଞ୍ଚ, ପିଇଓ ବୈଠକରେ ଯୋଗ ଦେଇଥିଲେ ।

ବିଡିଓ ଖାର୍ଡିଆ ଉତ୍ତାପ ବୃଦ୍ଧିକୁ ନେଇ ଚିନ୍ତା ପ୍ରକଟ କରିଥିଲେ । ଗ୍ରାମାଞ୍ଚଳରେ ଅଚଳ ନଳକୂପ ଓ ପ୍ରକଳ୍ପକୁ ଯୁଦ୍ଧକାଳୀନଭିତ୍ତିରେ ମରାମତି କରିବାକୁ ସେ ବିଭାଗୀୟ ଯନ୍ତ୍ରୀଙ୍କୁ ନିର୍ଦ୍ଦେଶ ଦେଇଥିଲେ । ପ୍ରକଳ୍ପ ବାବଦ ବକେୟା ବିଦ୍ୟୁତ ବିଲ୍ ପୈଠ କରିବାକୁ କହିଥିଲେ। ଗ୍ରୀଷ୍ମ ପ୍ରବାହ ଜାରି ରହିଥିବାରୁ ପଞ୍ଚାୟତ କର୍ତ୍ତୃପକ୍ଷ ମଙ୍ଗଳବାରଠାରୁ ଜଳଛତ୍ର ଆରମ୍ଭ କରିବାକୁ କହିଥିଲେ। ଜଳକ୍ଲିଷ୍ଟ ଗ୍ରାମରେ ବିକଳ୍ପ ବ୍ୟବସ୍ଥା ସ୍ୱରୂପ ଟ୍ୟାଙ୍କର ଜଳଯୋଗାଣ ଦିଗରେ ପଦକ୍ଷେପ ନେବାକୁ ବିଭାଗୀୟ ଯନ୍ତ୍ରୀଙ୍କୁ ନିର୍ଦ୍ଦେଶ ଦଆଯାଇଥିଲା। ବୈଠକକୁ ବିଡିଓ ବିଳମ୍ବରେ ଆସିବାକୁ ନେଇ ସରପଞ୍ଚମାନେ ଅସନ୍ତୋଷବ୍ୟକ୍ତ କରିଥିଲେ। ବୁଢୀପଦର, କୁମିଆପାଲି, ବବଜା ଗ୍ରାମର ଜଳ ପକଳ୍ପ ଓ କେତେକ ସ୍ଥାନରେ ନଳକୂପ ଅଚଳ ହୋଇପଡ଼ିଛି। ବ୍ଲକ ପ୍ରଶାସନ ଓ ଆରଡବ୍ଲ୍ୟୁଏସଏସର ଅବହେଳାରୁ ଏହା କାର୍ଯ୍ୟକ୍ଷମ ହେଉ ନ ଥିବାରୁ ଲୋକେ ପାଣି ପାଇଁ ଅସୁବିଧାର ସମ୍ମୁଖୀନ ହେଉଥିବା ସ୍ଥାନୀୟ ସରପଞ୍ଚମାନେ ଅଭିଯୋଗ କରିଥିଲେ।

ବୈଠକରେ ଉପସ୍ଥିତ ଅଧିକାରୀ ଓ ସରପଞ୍ଚମାନେ ।

ପଞ୍ଚାୟତରେ ପାଣି ନ ଥିବାରୁ ବକେୟା ବିଦ୍ୟୁତ ବିଲ୍ ପୈଠ ଏବଂ ନଳକୂପ ସରଞ୍ଜାମ ସାମଗ୍ରୀ କ୍ରୟ କରିବାରେ ସମସ୍ୟା ହେଉଥିବା ନବନିର୍ବାଚିତ ସରପଞ୍ଚମାନେ ଆପତ୍ତି ଉଠାଇଥିଲେ । ଜରୁରୀ ପାଣ୍ଠିରୁ ବିଦ୍ୟୁତ୍ ବିଲ ପୈଠ ଏବଂ ସରଞ୍ଜାମ ସାମଗ୍ରୀ ତାଲିକା ଦେଲେ ୪ଦିନ ମଧ୍ୟରେ ପଞ୍ଚାୟତକୁ ସାମଗ୍ରୀ ଯୋଗାଇ ଦିଆଯିବ ବୋଲି ବିଡିଓ ଖାର୍ଡିଆ କହିଥିଲେ। ବୈଠକରେ ସରପଞ୍ଚ ବିଜୁଳି ପଧାନ, ଲକ୍ଷ୍ମୀ ପଧାନ, ନବକିଶୋର ନାଏକ, ସୁଦୀପ ସା, ରମାକାନ୍ତ ବିଶ୍ୱାଳ, ପ୍ରଶାନ୍ତି ତ୍ରିପାଠୀ, କୌସ୍ତୁଭ ସାହୁ, ହିମାଞ୍ଚଳ ମେହେର, ଦୀପାଳି ସାଏଙ୍କ ସମେତ ୧୯ଜଣ ସରପଞ୍ଚ ଉପସ୍ଥିତ ଥିଲେ ।

ମିଶନ ଶକ୍ତି ପାନ୍ଥନିବାସ, କାଫେ ଉଦ୍‌ଘାଟିତ

ବିଧାୟକ ସରୋଜ ମେହେର ମିଶନ ଶକ୍ତି ପାନ୍ଥ ନିବାସ ଓ କାଫେକୁ ଉଦ୍‌ଘାଟନ କରୁଛନ୍ତି ।

ଖପ୍ରାଖୋଲ, ୪।୪(ଡି.ଏନ.ଏ)

ବଲାଙ୍ଗୀର ଜିଲା ଖପ୍ରାଖୋଲ ବ୍ଲକ ହରିଶଙ୍କରଠାରେ ମିଶନ ଶକ୍ତି ପାନ୍ଥ ନିବାସ ଓ କାଫେ ସୋମବାର ଉଦ୍‌ଘାଟିତ ହୋଇଯାଇଛି। ମୁଖ୍ୟଅତିଥି ଭାବେ ଯୋଗଦେଇ ପାଟଣାଗଡ଼ ବିଧାୟକ ସରୋଜ ମେହେର ଏହାକୁ ଉଦ୍‌ଘାଟନ କରିଛନ୍ତି। ସମ୍ମାନିତ ଅତିଥି ଭାବେ ଜିଲା ପରିଷଦ ଅଧ୍ୟକ୍ଷା ଦେବକୀ ସାହୁ, ଉପାଧ୍ୟକ୍ଷା ମିଥିଲା ମାଝି, ଜିଲାପାଳ ଚଞ୍ଚଳ ରାଣା, ଟିଟିଲାଗଡ଼ ଉପଜିଲାପାଳ ମନୋଜ ମହାଜନ, ପାଟଣାଗଡ଼ ଉପଜିଲାପାଳ ବିଜୟା ନନ୍ଦ ସେଠୀ, ଖପ୍ରାଖୋଲ ବ୍ଲକ ଅଧ୍ୟକ୍ଷା ନିରୁପମା ପଟେଲ, ସହକାରୀ ଯନ୍ତ୍ରୀ ସୋମ୍ୟ କିଶୋର ଜୟପୁରିଆ ଉପସ୍ଥିତ ଥିଲେ। ଖପ୍ରାଖୋଲ ବିଡିଓ ରଶ୍ମିରଞ୍ଜନ ରାଉତଙ୍କ ଅଧ୍ୟକ୍ଷତାରେ କାର୍ଯ୍ୟକ୍ରମ ଅନୁଷ୍ଠିତ ହୋଇଥିଲା। ମିଶନ ଶକ୍ତି ଜରିଆରେ ମହିଳା ଏସ୍‌ଏଚ୍‌ଜିମାନଙ୍କୁ ସଶକ୍ତ କରି ପାନ୍ଥନିବାସ ଓ କାଫେର ଦାୟିତ୍ୱ ହସ୍ତାନ୍ତର କରାଯାଇଥିଲା। ଅନ୍ୟମାନଙ୍କ ମଧ୍ୟରେ ନାନ୍ଦୁପଲା ସରପଞ୍ଚ ନୀଳେନ୍ଦ୍ରୀ ପୂଝାରୀ, ମିଶନ ଶକ୍ତି ଜିଲା ସଂଯୋଜିକା ସୁମନ ତ୍ରିବେଦୀ, ସୂର୍ଯ୍ୟଭାନୁ ମେହେର, ମିଶନ ଶକ୍ତିର ମହିଳାମାନେ ଉପସ୍ଥିତ ଥିଲେ।

ଏସ୍‌ଏଚ୍‌ଜିକୁ ପରିଚାଳନା ଦାୟିତ୍ୱ

ବିଦ୍ୟାଳୟସ୍ତରୀୟ ବିଜ୍ଞାନମେଳା

ଛାତ୍ରୀଛାତ୍ରମାନଙ୍କ ଦ୍ୱାରା ପ୍ରକଳ୍ପ ପ୍ରଦର୍ଶିତ କରାଯାଉଛି ।

ନୂଆପଡ଼ା ଅଫିସ,୪।୪

ନୂଆପଡା ଜିଲା କୋମନା ବ୍ଲକ ଅନ୍ତର୍ଗତ ଠିକପାଲି ପଞ୍ଚାୟତ ସେମାଲପାଲି ଉଚ୍ଚ ପ୍ରାଥମିକ ବିଦ୍ୟାଳୟରେ ବିଦ୍ୟାଳୟସ୍ତରୀୟ ବିଜ୍ଞାନମେଳା ଅନୁଷ୍ଠିତ ହୋଇଯାଇଛି । ବିଦ୍ୟାଳୟ ପ୍ରଧାନ ଶିକ୍ଷକ ନରେନ୍ଦ୍ର କୁମାର ଯୋଶୀଙ୍କ ପ୍ରତ୍ୟକ୍ଷ ତତ୍ତ୍ୱାବଧାନରେ ଅନୁଷ୍ଠିତ ବିଜ୍ଞାନମେଳାରେ ମୁଖ୍ୟଅତିଥି ଭାବେ ସିଆରସିସି ସନ୍ତୋଷ କୁମାର ବାଗ, ବିଦ୍ୟାଳୟ ସଭାପତି ଲକ୍ଷ୍ମୀ ଶବର ସମ୍ମାନିତ ଅତିଥି ଭାବେ ଯୋଗଦେଇ କୁନି ବୈଜ୍ଞାନିକମାନଙ୍କୁ ଉତ୍ସାହିତ କରିଥିଲେ। ଜୁନିୟର ବିଭାଗରୁ ୧୩ଟି ପ୍ରକଳ୍ପ, ସବଜୁନିୟର ବିଭାଗରୁ ୧୪ଟି ପ୍ରକଳ୍ପ ସମୁଦାୟ ୨୭ଟି ଗଣିତ ଓ ବିଜ୍ଞାନ ପ୍ରକଳ୍ପ ପ୍ରଦର୍ଶିତ ହୋଇଥିଲା। ଜୁନିୟର ବିଭାଗରୁ ରାଜେନ୍ଦ୍ର ସାହୁ, କୁସୁମ ନିଆଲ ଓ ସବଜୁନିୟର ବିଭାଗରୁ ଆନନ୍ଦିନି ନିଆଲ, ସୋନାଲି ଶବରଙ୍କ ପ୍ରକଳ୍ପ ବ୍ଲକସ୍ତରୀୟ ବିଜ୍ଞାନମେଳାରେ ଭାଗ ନେବା ପାଇଁ ମନୋନୀତ କରାଯାଇଛି। ବିଜ୍ଞାନ ଶିକ୍ଷକ ନିକୁଞ୍ଜ ବିହାରୀ ସାହୁ, ଜୟଶ୍ୱର ଶବର, କିର୍ତ୍ତିରାମ ବିଭାର, ସୁରେଖା ଜୋଷୀ ପ୍ରମୁଖ ସଞ୍ଚନ କରିଥିଲେ।

ଆନ୍ତଃବିଦ୍ୟାଳୟସ୍ତରୀୟ ବିଜ୍ଞାନମେଳା

ରୁପ୍ରା ରୋଡ,୪।୪ (ଡି.ଏନ.ଏ.)

କଳାହାଣ୍ଡି ଜିଲା ନର୍ଲା ବ୍ଲକ ଅନ୍ତର୍ଗତ ଭୀମକେଲା ଗ୍ରାମପଞ୍ଚାୟତ ଉଚ୍ଚ ବିଦ୍ୟାପୀଠରେ ସୋମବାର ଆନ୍ତଃବିଦ୍ୟାଳୟସ୍ତରୀୟ ବିଜ୍ଞାନମେଳା ଅନୁଷ୍ଠିତ ହୋଇଯାଇଛି। ପ୍ରଧାନ ଶିକ୍ଷକ ମଧୁସୂଦନ ଦାଶ ଏହା ଉଦ୍‌ଘାଟନ କରିଥିବା ବେଳେ ବିଜ୍ଞାନମେଳାରେ ସମୁଦାୟ ଆଠଟି ବିଜ୍ଞାନ ପ୍ରକଳ୍ପ କୁନି ବୈଜ୍ଞାନିକଙ୍କ ଦ୍ୱାରା ପ୍ରଦର୍ଶିତ ହୋଇ ହୋଇଥିଲା। ନବମ ଓ ଦଶମ ଶ୍ରେଣୀ ଛାତ୍ରୀଛାତ୍ରମାନଙ୍କୁ ବିଜ୍ଞାନ ଶିକ୍ଷକ ରାଜୀବ କୁମାର ଦାଶ ଓ କେଶବ ମହାପାତ୍ର ସଂଯୋଜନା କରିଥିଲେ। ଶିକ୍ଷକ ଗଙ୍ଗାଧର ରଣା, ନୃସିଂହ ଚରଣ ଦଲାଇ, ସଞ୍ଜୟ ସେନାପତି ପ୍ରମୁଖ ପ୍ରଦର୍ଶିତ ପ୍ରକଳ୍ପଗୁଡ଼ିକ ପ୍ରଶଂସା କରିଥିଲେ। ୨ଟି ପ୍ରକଳ୍ପ ବ୍ଲକସ୍ତରରେ ପ୍ରଦର୍ଶନ ପାଇଁ ମନୋନୀତ ହୋଇଥିଲା। ଛାତ୍ରୀଛାତ୍ରଙ୍କ ମଧ୍ୟରେ ବୈଜ୍ଞାନିକ ମନୋଭାବ ଅଭିବୃଦ୍ଧି କରିବା ବିଜ୍ଞାନ ମେଳାର ମୁଖ୍ୟ ଉଦ୍ଦେଶ୍ୟ ବୋଲି ପ୍ରଧାନ ଶିକ୍ଷକ ଦାଶ ପ୍ରକାଶ କରିଛନ୍ତି।

ଗୋଟିଏ କୋଠାରେ ୩ ଅଙ୍ଗନୱାଡି କେନ୍ଦ୍ର

ଦେଓଗାଁ,୪।୪(ଡି.ଏନ.ଏ.)

ବଲାଙ୍ଗିର ଜିଲ୍ଲା ଦେଓଗାଁ ବ୍ଲକ ଗୌରଗୋଠ ପଞ୍ଚାୟତର ସଦର ଗାଁ ଗୌରଗୋଠରେ ସମନ୍ୱିତ ଶିଶୁବିକାଶ

ଅନୁଦାନ ଅଛି, ନିର୍ମାଣ ହେଉନି କୋଠା

ଅଧୀନରେ ଚାଲିଥିବା ଅଙ୍ଗନୱାଡି କେନ୍ଦ୍ର ଅବ୍ୟବସ୍ଥାରେ ଚାଲିଛି। ଏଠାରେ ତିନଟି ଅଙ୍ଗନୱାଡି କେନ୍ଦ୍ର କ, ଖ, ଓ ଘ ରହିଛି। ତିନିକେନ୍ଦ୍ରର ୯୦ଜଣ ଶିଶୁ ଘ କେନ୍ଦ୍ରରେ ପ୍ରିକ୍ଲାସ କରୁଛନ୍ତି। ଦୀର୍ଘ ୧୫ବର୍ଷ ହେଲା ଉକ୍ତ ଗ୍ରାମରେ କେନ୍ଦ୍ର ପାଇଁ ଅନୁଦାନ ଆସିଥିଲେ ମଧ୍ୟ କାମ ହୋଇପାରୁନାହିଁ। ଗ୍ରାମବାସୀ ଏ ନେଇ ବିଭାଗୀୟ ମନ୍ତ୍ରୀ, ୫ଟି ସଚିବ ଓ ଜିଲାପାଳଙ୍କୁ ଜଣାଇଲେ ମଧ୍ୟ କୌଣସି ପଦକ୍ଷେପ ନିଆ ନ ଯିବାରୁ ଗ୍ରାମବାସୀଙ୍କ ମଧ୍ୟରେ ଅସନ୍ତୋଷ ପ୍ରକାଶ ପାଇଛି । କରୋନା ଯୋଗୁଁ ବନ୍ଦ କେନ୍ଦ୍ର କିଛିଦିନ ହେଲା ଖୋଲିବା ପରେ ଶିଶୁଙ୍କ ପ୍ରିକ୍ଲାସରେ ଅବ୍ୟବସ୍ଥା ଅଭିଭାବକଙ୍କୁ ବ୍ୟଥିତ କରିଛି। ସୋମବାର ଗ୍ରାମବାସୀ ଏକ ବୈଠକ କରି ଅଙ୍ଗନୱାଡି କେନ୍ଦ୍ର କୋଠା ନିର୍ମାଣରେ ବ୍ଲକ ପ୍ରଶାସନର ଅବହେଳାକୁ ନେଇ ଆନ୍ଦୋଳନ କରିବାକୁ ନିଷ୍ପତ୍ତି ନେଇଛନ୍ତି। ଗୋଟିଏ କେନ୍ଦ୍ରରେ ତିନି କେନ୍ଦ୍ରର ୯୦ ଶିଶୁ ବସୁଥିବାରୁ କ୍ଲାସ ନେବାରେ ସମସ୍ୟା ସୃଷ୍ଟି ହେଉଛି। ସମସ୍ୟାକୁ ନେଇ ୨୦୨୧ ଉତ୍କଳ ଦିବସରେ ପଞ୍ଚାୟତ ସମ୍ମୁଖରେ ଦୀର୍ଘ ଆଠଦିନ ଧରି ପଞ୍ଚାୟତ କାର୍ଯ୍ୟାଳୟରେ ତାଲା ପକାଇ ଗ୍ରାମବାସୀ ଅନଶନରେ ବସିଥିଲେ। ତତ୍କାଳୀନ ବିଡିଓ ମୂରଲୀଧର ନାଏକ ୪୦ଦିନ ଭିତରେ ସମସ୍ୟାର ସମାଧାନ କରାଯିବ ବୋଲି ପ୍ରତିଶ୍ରୁତି ଦେବାପରେ ଆନ୍ଦୋଳନ ହଟିଥିଲା। ଦୀର୍ଘ ଏକବର୍ଷ ପରେ ମଧ୍ୟ ପ୍ରତିଶ୍ରୁତି ଅନୁଯାୟୀ କାମ ଆରମ୍ଭ ନ ହୋଇ ନ ଥିବା ପୁରନ୍ଦର ଭୋଇ, ହରିଶ୍ଚନ୍ଦ୍ର ଭୋଇ, ପରମେ ରଣା, ମୂରଲୀ ରଣା, ରାହୁଳ ରଣା ଓ ଗ୍ରାମବାସୀ ନିଷ୍ପତ୍ତି ନେଇଥିବା ସୂଚନା ଦେଇଛନ୍ତି।

ଅଙ୍ଗନୱାଡି କେନ୍ଦ୍ର ଅବ୍ୟବସ୍ଥାକୁ ନେଇ ବୈଠକରେ ଉପସ୍ଥିତ ଗ୍ରାମବାସୀ।

ବିଦ୍ୟୁତ୍ କାଟ ବିରୋଧରେ ଆଦିବାସୀଙ୍କ ବିକ୍ଷୋଭ

ଭବାନୀପାଟଣା,୪।୪(ସ୍ୱ.ପ୍ର.)

ଏବେ ରାଜ୍ୟରେ ଖରାତାତି କଳବଳ କରୁଛି। ପଶ୍ଚିମ ଓଡ଼ିଶା ଜଳୁଛି। ରବିବାର ପଶ୍ଚିମ ଓଡ଼ିଶାର ୮ ସହରରେ ତାପମାତ୍ରା ୪୦ ଡିଗ୍ରୀ ଉପରେ ରହିଥିବା ବେଳେ ସୋମବାର ମଧ୍ୟ ଗ୍ରୀଷ୍ମ ପ୍ରଭାବ ଜାରି ରହିଛି। ଏହି ସମୟରେ ଗ୍ରାମାଞ୍ଚଳରେ ବିନା ସୂଚନାରେ ବିଦ୍ୟୁତ୍ କାଟକୁ କରାଯାଉଛି। ଏହାକୁ ବିରୋଧ କରି ସୋମବାର ଭବାନୀପାଟଣା ସହରାଞ୍ଚଳରେ ଗର୍ଜିଲେ ଆଦିବାସୀ। ପାରମ୍ପରିକ ଅସ୍ତ୍ରଶସ୍ତ୍ର ଧରି ବିକ୍ଷୋଭ ଶୋଭାଯାତ୍ରାରେ ବାହରି ସ୍ଥାନୀୟ ବିଦ୍ୟୁତ୍ କାର୍ଯ୍ୟାଳୟରେ ସମ୍ମୁଖରେ ବିକ୍ଷୋଭ ପ୍ରଦର୍ଶନ କରିଛନ୍ତି ଆଦିବାସୀ। ଅଭିଯୋଗ ଅନୁଯାୟୀ, କଳାହାଣ୍ଡି ଜିଲାର ଗଛଖୋଲା, ଆମପଡା, ଡୁଙ୍ଗରିଗୁଡା, କେରୋକୁ ଭଳି ୬ଖଣ୍ଡ ଗାଁ ବିନା ସୂଚନାରେ ଗତ ୪ ମାସର ବିଲ ପୈଠ ନ କରିବାରୁ ବିଦ୍ୟୁତ୍ ବିଭାଗରୁ ଗାଁକୁ ବିଜୁଳି ସଂଯୋଗ ବନ୍ଦ କରି ଦିଆଯାଇଛି। ଫଳରେ ଅସହ୍ୟ ତାତିରେ ଘରେ ବିଜୁଳି ନ ଥିବାରୁ

ଅର୍ଡାବାହାଲ ବାଳିକା ହାଇସ୍କୁଲ ଛାତ୍ରୀଙ୍କ କୃତିତ୍ୱ

କୁଚିଣ୍ଡା,(ଡି.ଏନ.ଏ.): ସମ୍ବଲପୁର ଜିଲାର ଭିଏସ୍‌ଏସ୍ ଷ୍ଟାଡିୟମରେ ହୋଇଥିବା ଜିଲାସ୍ତରୀୟ ୫୭ତମ ବାର୍ଷିକ କ୍ରୀଡା ଉତ୍ସବରେ ଅର୍ଡାବାହାଲ ସରକାରୀ ବାଳିକା ହାଇସ୍କୁଲର ଛାତ୍ରୀମାନେ ବିଭିନ୍ନ ବିଭାଗରେ କୃତିତ୍ୱ ହାସଲ କରିଛନ୍ତି। ଏପ୍ରିଲ ୧ରୁ ୩ ତାରିଖ ପର୍ଯ୍ୟନ୍ତ ହୋଇଥିବା କ୍ରୀଡାରେ ଶଟ୍‌ଫୁଟରେ ଦିବ୍ୟା ଲୁହା, ଲମ୍ବଡିଆଁରେ ପୁନମ ବାଘ,୧୦୦ ମିଟର ଓ ୨୦୦ ମିଟର ଦୌଡରେ ଲିପ୍‌ସା ଲାକରା, ପୁନମ ବାଘ ଓ ଜାଭଲିନ ଥ୍ରୋରେ କରିସ୍ମା କିସାନ (୧୬) ପ୍ରଥମସ୍ଥାନ ଅଧିକାର କରିଛନ୍ତି। ସେହିପରି ବିଭିନ୍ନ ବର୍ଗର ଦୌଡରେ କରିସ୍ମା କିସାନ ଓ ସୃତୀ ବାଘ ଦ୍ୱିତୀୟ, ଡିସ୍‌କସ ଥ୍ରୋରେ ସୁଲଗ୍ନା ସେଉଲ ଓ ତିଲୋତ୍ତମା ବାଘ ତୃତୀୟ ସ୍ଥାନ ଅଧିକାର କରିଛନ୍ତି।

ଆଜି କ'ଣ କେଉଁଠି

ସମ୍ବଲପୁର

- ଟିପିଡବ୍ଲ୍ୟୁଓଡିଏଲ୍ ଗ୍ରାହକ ସେବାକେନ୍ଦ୍ର ଉଦ୍‌ଘାଟନ ଉତ୍ସବ, ଭିଏସ୍‌ଏସ୍ ମାର୍ଗସ୍ଥିତ କାଳିବାଡି, ପୂର୍ବାହ୍ନ ୧୦ଟା।

ସଂକ୍ଷେପରେ

କୋଭିଡ୍ ମୃତକ ଖବରଦାତାଙ୍କ ପରିବାରକୁ ୧୫ ଲକ୍ଷ ଅନୁକମ୍ପା ରାଶି ପ୍ରଦାନ

ରାଉରକେଲା ଅଫିସ, ୪।୪: କୋଭିଡ ମହାମାରୀରେ ପ୍ରାଣ ହରାଇଥିବା ରାଉରକେଲାର ଖବରଦାତା ଅଦ୍ୱୈତ ପ୍ରସାଦ ବିଶାଳଙ୍କ ପରିବାରକୁ ରାଜ୍ୟ ସରକାରଙ୍କ ପକ୍ଷରୁ ୧୫ ଲକ୍ଷ ଟଙ୍କାର ଅନୁକମ୍ପା ରାଶି ପ୍ରଦାନ କରାଯାଇଛି। ଅନ୍‌ଲାଇନ ମାଧ୍ୟମରେ ଦିଆଯାଇଥିବା ସହାୟତା ରାଶିର ପ୍ରମାଣପତ୍ରକୁ ସୋମବାର ରାଉରକେଲା ଅତିରିକ୍ତ ଜିଲାପାଳ ତଥା ମହାନଗର ନିଗମ କମିଶନର ଡାକ୍ତର ଶୁଭଙ୍କର ମହାପାତ୍ର ସ୍ୱର୍ଗତ ବିଶ୍ୱାଳଙ୍କ ପୁଅ ସିଦ୍ଧାର୍ଥ ବିଶାଳଙ୍କୁ ପ୍ରଦାନ କରିଛନ୍ତି। ରାଉରକେଲାରେ ଏକ ସାପ୍ତାହିକ ପତ୍ରିକାର ସାମ୍ବାଦିକ ଭାବେ ଅଦ୍ୱୈତ କାର୍ଯ୍ୟରତ ଥିବା ସମୟରେ କରୋନା ସଂକ୍ରମଣର ଶିକାର ହୋଇ ମୃତ୍ୟୁବରଣ କରିଥିଲେ। ଅନୁକମ୍ପା ରାଶି ପ୍ରଦାନ ବେଳେ ରାଉରକେଲା ଜିଲା ସୂଚନା ଓ ଲୋକ ସମ୍ପର୍କ ଅଧିକାରୀ ସୀମା ଫାତିମା ଏକ୍କାଙ୍କ ସମେତ ଅନ୍ୟ ଅଧିକାରୀମାନେ ଉପସ୍ଥିତ ଥିଲେ।

ଥାନା ସମ୍ମୁଖରୁ ୫୦ହଜାର ଲୁଟ୍

ରାଜଗାଙ୍ଗପୁର, ୪।୪(ଡି.ଏନ୍.ଏ.): ସୁନ୍ଦରଗଡ଼ ଜିଲା ରାଜଗାଙ୍ଗପୁର ଥାନା ସମ୍ମୁଖରୁ ଜଣେ କଲେକସନ ଏଜେଣ୍ଟଙ୍କଠାରୁ ସୋମବାର ଦ୍ୱିପ୍ରହରରେ ୫୦ହଜାର ଟଙ୍କା ଲୁଟ୍ ହୋଇଛି। ରାଜଗାଙ୍ଗପୁର ବ୍ୟାଙ୍କର କଲେକସନ ଏଜେଣ୍ଟ ମହମ୍ମଦ ତନବିର ପ୍ରତିଦିନ ପରି ବୁଲିବୁଲି ବ୍ୟାଙ୍କ ପାଇଁ କଲେକସନ କରି ନିଜର ଏକ ହ୍ୟାଣ୍ଡ ବ୍ୟାଗରେ ୫୦ହଜାର ଟଙ୍କା ରଖି ନିଜ ସ୍କୁଟିରେ ଟଙ୍ଗାଇଥିଲେ। ଏକ ହୋଟେଲରୁ କଲେକସନ କରୁଥିବା ସମୟରେ କେତେକ ଦୁର୍ବୃତ୍ତ ସ୍କୁଟିରୁ ଟଙ୍କା ବ୍ୟାଗ ଲୁଟ୍ କରି ଫେରାର୍ ହୋଇଯାଇଥିଲେ। କଲେକସନ ଏଜେଣ୍ଟ ଏଣେ ତେଣେ ଖୋଜାଖୋଜି କରିବା ପରେ ରାଜଗାଙ୍ଗପୁର ଥାନାରେ ଅଭିଯୋଗ କରିଛନ୍ତି।

କୋର୍ଟ ଚାଲାଣ ପୂର୍ବରୁ ଫେରାର ଅଭିଯୁକ୍ତ ଗିରଫ

ସମ୍ବଲପୁର,୪।୪(ବ୍ୟୁରୋ): ସମ୍ବଲପୁର ଜିଲା ଧନୁପାଲି ଥାନାରୁ ଡିଜେଲ ଚୋରି ଅଭିଯୋଗରେ ଗିରଫ ହୋଇଥିବା ୩ ଅଭିଯୁକ୍ତ କୋର୍ଟ ଚାଲାଣ ପୂର୍ବରୁ ଚମ୍ପଟ ମାରିଥିଲେ। ପୋଲିସ ୮ଦିନ ପରେ ଫେରାର ଅଭିଯୁକ୍ତଙ୍କ ମଧ୍ୟରୁ ୨ଜଣଙ୍କୁ ଗିରଫ କରିଛି। ସେମାନେ ହେଲେ କାଳିବାଡିର ଜକି କୁମାର, ମହମ୍ମଦ ସମୀର। ଅନ୍ୟ ଜଣେ ଅଭିଯୁକ୍ତ ଏବେ ମଧ୍ୟ ଫେରାର ଅଛନ୍ତି। ଏ ନେଇ ଥାନାରେ ୧୦୩/୨୨ରେ ମାମଲା ରୁଜୁ ହୋଇଛି। ସୂଚନା ଅନୁଯାୟୀ ଡିଜେଲ ଚୋରି ନେଇ ଟ୍ରକ ମାଲିକଙ୍କ ଅଭିଯୋଗ କ୍ରମେ ଗତ ୨୭ତାରିଖରେ ଅଭିଯୁକ୍ତମାନଙ୍କୁ ଗିରଫ କରିଥିଲା। ସକାଳେ ସଫେଇ କର୍ମଚାରୀ ଝାଡୁ ମାରିବା ସମୟରେ ସେମାନେ ଫେରାର ହୋଇଯାଇଥିଲେ। ଏ ନେଇ ଥାନାରେ କେସ୍ ନଂ.୯୬/୨୨ରେ ମାମଲା ରୁଜୁ ହୋଇଥିଲା। କାର୍ଯ୍ୟରେ ଅବହେଳା ପାଇଁ ଡିସିଓ ଦାୟିତ୍ୱରେ ଥିବା ଏସ୍‌ଆଇ ନିରଞ୍ଜନ ପ୍ରଧାନ ଓ ସେଣ୍ଟ୍ରି ଦାୟିତ୍ୱରେ ଥିବା କନଷ୍ଟେବଲ ଏସ୍.ଏନ୍. ନାୟକଙ୍କୁ ଏସ୍‌ପି ବାତୁଲା ଗଙ୍ଗାଧର ନିଲମ୍ବିତ କରିଥିଲେ।

ବନ ବିଭାଗ କାମ କଲେ ଗ୍ରାମବାସୀ

ସମ୍ବଲପୁର,୪।୪(ବ୍ୟୁରୋ)

ସମ୍ବଲପୁର ବନଖଣ୍ଡ ଅଧୀନ ବିଭିନ୍ନ ଜଙ୍ଗଲରେ ଥିବା ମୂଲ୍ୟବାନ ଗଛ ଉପରେ କାଠ ମାଫିଆଙ୍କ ଆଖି ପଡିଛି। ସେମାନେ ରାତି ଅଧିଆ ଗଛକାଟି ଟ୍ରକ୍ ଯୋଗେ ଚୋରା ଚାଲାଣ କରୁଛନ୍ତି। ଏଭଳି କାମ ନିୟମିତ ଚାଲୁଥିବା ବେଳେ ବନ ବିଭାଗ ଦୃଷ୍ଟିକୁ ଆସୁନାହିଁ। ଶେଷରେ ବନ ବିଭାଗ କାମକୁ ଗ୍ରାମବାସୀ କରୁଛନ୍ତି। ପଡିଆବାହଲ ରେଞ୍ଜ ଅଞ୍ଚଳରେ ଏଭଳି ଏକ ଘଟଣା ଦେଖିବାକୁ ମିଳିଛି। ଏହି ରେଞ୍ଜ ଅଧୀନ କଦଳୀମୁଣ୍ଡା ଗ୍ରାମବାସୀ ଏକ କାଠ ବୋଝେଇ ଗାଡି ଅଟକାଇ ବନ ବିଭାଗ ଜିମା ଦେଇଛନ୍ତି।

ମିଳିଥିବା ସୂଚନା ପଡିଆବାହାଲ ରେଞ୍ଜ ଅଧୀନ ଏକ ଗ୍ରାମ୍ୟ ଜଙ୍ଗଲରେ ଦୁର୍ବୃତ୍ତମାନେ କଟର ମେଶିନ ବ୍ୟବହାର କରି ମୂଲ୍ୟବାନ ଶାଳଗଛ କାଟୁଥିଲେ। ଏହାକୁ ବିରୋଧ କରି ଗ୍ରାମବାସୀ ବନ ବିଭାଗକୁ ଖବର ଦେଇଥିଲେ। ହେଲେ ବନବିଭାଗର କେହି ଆସି ନ ଥିଲେ। ବହୁ ସଂଖ୍ୟାରେ ଗ୍ରାମବାସୀ ଏକାଠି ହୋଇ ବିରୋଧ କରିବାରୁ ଦୁର୍ବୃତ୍ତମାନେ ଗାଡ଼ିଛାଡି କୌଶଳ କ୍ରମେ ସେଠାରୁ ଫେରାର ହୋଇଯାଇଥିଲେ। ସିଜି ଏନ୍‌ଏମ୍-୨୦୧୨ନଂ. ବିଶିଷ୍ଟ ଗାଡ଼ିରେ ଶାଳ ଗଣ୍ଡି ଭର୍ତ୍ତି ହୋଇ ରହିଥିଲା। ଏହାକୁ ସେମାନେ ବନ ବିଭାଗ ଜିମା ଦେଇଥିଲେ। ଜବତ କାଠର ମୂଲ୍ୟ ପ୍ରାୟ ୧ ଲକ୍ଷ ଟଙ୍କା ହେବ ବୋଲି ଜଣାପଡିଛି। ଶୀଘ୍ର ଦୁର୍ବୃତ୍ତମାନଙ୍କୁ ଗିରଫ କରାଯିବ ବୋଲି ବନ ବିଭାଗ ପକ୍ଷରୁ କୁହାଯାଇଛି। ସୂଚନାଯୋଗ୍ୟ ମାଫିଆମାନେ ଜଙ୍ଗଲ ସଫା କରି ଚାଲିଛନ୍ତି। ବନ ବିଭାଗ ନିଜ

ପଡିଆବାହାଲ ରେଞ୍ଜ ଅଧୀନରେ ଧରାପଡିଥିବା କାଠ ବୋଝେଇ ଗାଡ଼ି ।

କାଠ ବୋଝେଇ ଗାଡ଼ି ଅଟକାଇ ବିଭାଗ ଜିମାଦେଲେ

ଦୋଷ ଦୁର୍ବଳତାକୁ ଘୋଡାଇବାକୁ ଯାଇ ଦୁର୍ବୃତ୍ତମାନେ ଛାଡି ଦେଇଥିବା ମୂଳ ଗଣ୍ଡି ଉପରେ ପତ୍ର ଓ ଡାଳ ପକାଇ ଘଟଣାକୁ ଛୁପାଇବାକୁ ଉଦ୍ୟମ କରୁଛନ୍ତି। ଏହାକୁ ନେଇ ଧରିତ୍ରୀରେ ୨୦୨୨ ଜାନୁୟାରୀ ୧୧ରେ ଫଟୋ ସମ୍ବଳିତ ଖବର ପ୍ରକାଶ ପାଇଥିଲା। ଅଞ୍ଚଳରେ ଥିବା ବିଭିନ୍ନ ଜଙ୍ଗଲରୁ ପ୍ରାୟ ୫ ବର୍ଷରେ ଲକ୍ଷାଧିକ ଗଛ ବେଆଇନ ଭାବେ କଟାଯାଇଛି। ଜଙ୍ଗଲ ଭିତରେ କେତେ ପରିମାଣ ଗଛ କଟିଛି ସେ ନେଇ ବନ ବିଭାଗ ପାଖରେ ରିପୋର୍ଟ ନାହିଁ। ବିଭାଗୀୟ ଅବହେଳା ଯୋଗୁ ଆଗାମୀ ଦିନରେ ଜଙ୍ଗଲରେ ଥିବା ମୂଲ୍ୟବାନ ଗଛ ପଦାହେବା ସମ୍ଭାବନାକୁଏଡ଼ାଇ ଦିଆଯାଇ ନ ପାରେ ବୋଲି ସାଧାରଣରେ ମତପ୍ରକାଶ ପାଉଛି।

ବାମରା ଷ୍ଟେଶନଠାରେ ବାତିଲ ଟ୍ରେନ୍ ରହଣିର ଶୁଭାରମ୍ଭ

କୁଚିଣ୍ଡା,୪।୪(ଡି.ଏନ.ଏ.)

କରୋନା ସମୟରେ ସମ୍ବଲପୁର ଜିଲା ବାମରା ରେଳ ଷ୍ଟେଶନରେ ରହଣି ବାତିଲ ହୋଇଥିବା ଟ୍ରେନ୍ ସୋମବାରଠାରୁ ପୁନଃ ରହଣି କରିଛି। ଟ୍ରେନ ରହଣି ଦାବି ନେଇ ଅଞ୍ଚଳବାସୀ ବିଭିନ୍ନ ସମୟରେ ଦାବି କରିଆସୁଥିବା ବେଳେ ଗତ ୩୦ ତାରିଖରେ ୧୦ଘଣ୍ଟା ଧରି ବାମରାଠାରେ ରେଳରୋକୋ କରିଥିଲେ। ଏହାକୁ ନେଇ ସମ୍ବଲପୁର ଏମ୍‌ପି ନୀତେଶ ଗଙ୍ଗଦେବ ମଧ୍ୟ ଦିଲ୍ଲୀରେ ରେଳମନ୍ତ୍ରୀଙ୍କୁ ସାକ୍ଷାତ କରି ଦାବିପତ୍ର ଦେଇଥିଲେ। ଶେଷରେ ସୋମବାରଠାରୁ ବାମରା ଷ୍ଟେଶନଠାରେ ଉତ୍କଳ ଏକ୍ସପ୍ରେସ, ସାଉଥବିହାର ଏକ୍ସପ୍ରେସ, ହାଓଡା-ଅହମ୍ମଦାବାଦ ଏକ୍ସପ୍ରେସ ଓ ଭୁବନେଶ୍ୱର-ରାଉରକେଲା ଇଣ୍ଟରସିଟି ଏକ୍ସପ୍ରେସ ରହଣିର ଶୁଭାରମ୍ଭ ହୋଇଛି। କୁଚିଣ୍ଡା ବିଧାୟକ କିଶୋର ଚନ୍ଦ୍ର ନାଏକ, ଏମ୍‌ପିଙ୍କ ପ୍ରତିନିଧି ତଥା ପୂର୍ବତନ ବିଧାୟକ ବୃନ୍ଦାବନ ମାଝି, ଜିଲାପରିଷଦ ଅଧ୍ୟକ୍ଷା କୁମୁଦିନୀ ନାୟକ, ଉପଜିଲାପାଳ ଆଦିତ୍ୟ ଗୋଏଲ, ଚକ୍ରଧରପୁର ଡିସିଏମ୍ ମନୀଷ ପାଠକ, ଡିଆର୍‌ଏମ୍ ବିଜୟ କୁମାର ସାହୁ, ବାମରା ତହସିଲଦାର ଅନିଲ କୁମାର କୁଲୁ ପ୍ରମୁଖ ପତାକା ଦେଖାଇ ଟ୍ରେନ୍ ରହଣିର ଶୁଭାରମ୍ଭ କରଛନ୍ତି।

ବାମରାଠାରେ ଟ୍ରେନ୍ ରହଣିର ଶୁଭାରମ୍ଭ କରାଯାଉଛି।

ଡେବ୍ରିଗଡ଼ରେ ୬୦% ରାଜ୍ୟ ବାହାର ପର୍ଯ୍ୟଟକ

ସମ୍ବଲପୁର,୪।୪(ବ୍ୟୁରୋ)

ସମ୍ବଲପୁର ଡେବ୍ରିଗଡ ଅଭୟାରଣ୍ୟରେ ପର୍ଯ୍ୟଟକ ସଂଖ୍ୟା ବୃଦ୍ଧି ପାଇଛି। ମୋଟ ୧୬ ହଜାର ପର୍ଯ୍ୟଟକ ଭ୍ରମଣ କରିବାକୁ ଆସିଥିବା ବନ ବିଭାଗ ସୂଚନା ଦେଇଛି। ସେଥି ମଧ୍ୟରେ ୧୩ ରାଜ୍ୟରୁ ଆସିଥିବା ପର୍ଯ୍ୟଟକ ସଂଖ୍ୟା ଅଧିକ। ପ୍ରାୟ ୬୦ ପ୍ରତିଶତ ପର୍ଯ୍ୟଟକ ରାଜ୍ୟ ବାହାର ଓ କେତେକ ବିଦେଶୀ ପର୍ଯ୍ୟଟକ (ୟୁରୋପିଆନ) ରହିଛନ୍ତି। ଆର୍ଥିକବର୍ଷ ୨୦୨୧-୨୨ରେ ୧ କୋଟି ୫୨ ଲକ୍ଷ ଟଙ୍କା ରାଜସ୍ୱ ଆଦାୟ ହୋଇପାରିଛି। ପର୍ଯ୍ୟଟକଙ୍କୁ ଆକୃଷ୍ଟ କରିବା ପାଇଁ ହୀରାକୁଦ ବନ୍ୟପ୍ରାଣୀ ବିଭାଗ ପକ୍ଷରୁ ବ୍ୟାପକ ବ୍ୟବସ୍ଥା କରାଯାଇଛି। ସ୍କୁଲ ଛାତ୍ରୀଛାତ୍ରଙ୍କୁ ନେଇ ନେଚର ଏଜୁକେଶନ ପ୍ରୋଗ୍ରାମ, କ୍ରୁସ ଓ ବିଭିନ୍ନ କିସମର ସଫାରୀ, ଦୀପ ବୁଲିବା ସହ ସାଇକେଲିଂ ବ୍ୟବସ୍ଥା ରହିଛି। କଟେଜଗୁଡିକରେ ରହିବା, ଖାଇବା ପାଇଁ ସୁବିଧା କରାଯାଇଛି। ପର୍ଯ୍ୟଟକଙ୍କୁ ଗାଇଡ୍ କରିବା

ଡେବ୍ରିଗଡ ଅଭୟାରଣ୍ୟ ।

ପାଇଁ ସ୍ଥାନୀୟ ଶିକ୍ଷିତ ଯୁବତୀଯୁବକଙ୍କୁ ତାଲିମ ପ୍ରଦାନ କରାଯାଇଛି। ଏହା ସହ ସ୍ଥାନୀୟ ଗ୍ରାମବାସୀଙ୍କ ପାଇଁ ରୋଜଗାର ସୃଷ୍ଟି କରାଯାଇଛି। ଆୟର ୯୦ ପ୍ରତିଶତ ଟଙ୍କା ସ୍ଥାନୀୟ ଉନ୍ନୟନମୂଳକ କାମ ଓ ଦରମାରେ ଖର୍ଚ୍ଚ କରାଯାଉଛି। ଡେବ୍ରିଗଡ ଭିତରେ ଅନେକ ଟୁରିଜମ ଜୋନ କରାଯାଇଛି। ଏହି ଅଭୟାରଣ୍ୟ ୧୮୦ ବର୍ଗକିମି ବାପୀ ରହିଛି। ସମ୍ବଲପୁର ଜିରୋ ପଏଣ୍ଟ ପର୍ଯ୍ୟଟନ ସ୍ଥଳରୁ ଡେବ୍ରିଗଡକୁ ପ୍ରବେଶ ଦ୍ୱାର ରହିଛି। ଡେବ୍ରିଗଡରେ ସମ୍ବର, ଚିତାବାଘ, ଭାଲୁ, ମୟୂର, ହାତୀ, ମାଙ୍କଡ ଭଳି ବିଭିନ୍ନ ପ୍ରଜାତିର ବନ୍ୟପ୍ରାଣୀ ଦେଖିବାକୁ ମିଳିଥାଏ।

ଝାରସୁଗୁଡ଼ାରେ ବିଜେଡିର ବିଜୟ ଶୋଭାଯାତ୍ରା

ଝାରସୁଗୁଡ଼ା ଅଫିସ,୪।୪

ଝାରସୁଗୁଡ଼ା ପୌର ପରିଷଦ ନିର୍ବାଚନରେ ବିଜେଡି ପ୍ରାର୍ଥୀଙ୍କ ବିଜୟକୁ ନେଇ ଦଳ ତରଫରୁ ରବିବାର ଏକ ବିଶାଳ ଶୋଭାଯାତ୍ରା ଅନୁଷ୍ଠିତ ହୋଇଯାଇଛି। ମନମୋହନ ଏମ୍‌ଇ ସ୍କୁଲ ସମ୍ମୁଖରୁ ଶୋଭାଯାତ୍ରା ବାହାରି ବସ୍‌ଷ୍ଟାଣ୍ଡ ନିକଟ ଗାନ୍ଧୀ ଛକରେ ପହଞ୍ଚିଥିଲା। ସହରର ବିଭିନ୍ନ ସ୍ଥାନରେ ନବନିର୍ବାଚିତ ପୌରାଧ୍ୟକ୍ଷା ଓ କାଉନ୍‌ସିଲରଙ୍କୁ ଭବ୍ୟ ସମ୍ବର୍ଦ୍ଧନା ଦିଆଯାଇଥିଲା। ଏଥିରେ ଝାରସୁଗୁଡ଼ା ବିଧାୟକ ତଥା ସ୍ୱାସ୍ଥ୍ୟମନ୍ତ୍ରୀ ନବକିଶୋର ଦାସ, ଜିଲା ପର୍ଯ୍ୟବେକ୍ଷକ ତଥା କଟକର ନବନିର୍ବାଚିତ ମେୟର ସୁବାସ ସିଂହ, ସହପର୍ଯ୍ୟବେକ୍ଷକ ବିଷ୍ଣୁ ପ୍ରସାଦ କେଡ଼ିଆ, ନବନିର୍ବାଚିତ ପୌରାଧ୍ୟକ୍ଷା ରାନୀ ହାତୀ, କାଉନ୍‌ସିଲର ରାଜୁ ପାଣିଗ୍ରାହୀ, ସନ୍ଦିପ ଅଗସ୍ତି, ତାପସ ରାୟ ଚୌଧୁରୀ, ମନୋରଞ୍ଜନ ମହାପାତ୍ର, ପିଣ୍ଟୁ ପାଢ଼ୀ, ରଘୁମଣି ପଟେଲ ପ୍ରମୁଖ ଦଳୀୟ କର୍ମକର୍ତ୍ତା ଉପସ୍ଥିତ ଥିଲେ। ଶୋଭାଯାତ୍ରାରେ ୫ହଜାରରୁ ଊର୍ଦ୍ଧ୍ୱ ଲୋକ ସାମିଲ ହୋଇଥିଲେ। ଏହି ଅବସରରେ ସ୍ୱାସ୍ଥ୍ୟମନ୍ତ୍ରୀ ଦାସ ଉକ୍ତ ବିଜୟ ଝାରସୁଗୁଡ଼ାବାସୀଙ୍କର ବୋଲି କହିଥିଲେ।

ଗ୍ରେଟ୍‌ପ୍ଲେସ ଟୁ ୱାର୍କରେ ଜେଏସ୍‌ଡବ୍ଲ୍ୟୁ ସ୍ଥାନ ପାଇଲା

ସମ୍ବଲପୁର,୪।୪(ବ୍ୟୁରୋ)

ସମ୍ବଲପୁର ଜିଲା ଠେଲକୋଲିସ୍ଥିତ ଜେଏସ୍‌ଡବ୍ଲ୍ୟୁ ବିପିସିଏଲ୍ ସର୍ବଭାରତୀୟ ସ୍ତରରେ ଆୟୋଜିତ ସର୍ଭେରେ ଗ୍ରେଟ୍ ପ୍ଲେସ ଟୁ ୱାର୍କରେ ସ୍ଥାନ ପାଇଛି। ପ୍ରଥମ ପ୍ରୟାସରେ କମ୍ପାନୀ ଏହି ସଫଳତା ହାସଲ କରିଛି। କମ୍ପାନୀର ମୂଲ୍ୟ, ପ୍ରଯୁକ୍ତି ବିଦ୍ୟା ଓ କର୍ମଚାରୀଙ୍କୁ ବୃଦ୍ଧି କରି ଅଭିବୃଦ୍ଧିର ଯାତ୍ରା ଆରମ୍ଭ କରିଛି। ଏହାର କର୍ମଚାରୀ କେନ୍ଦ୍ରିକ ଆଭିମୁଖ୍ୟ ବର୍ତ୍ତମାନ ବିଭିନ୍ନ ଫୋରମ୍‌ରେ ସ୍ୱୀକୃତିପ୍ରାପ୍ତ ହୋଇଛି। ଏ ନେଇ ନିର୍ଦ୍ଦେଶକ ଅନୀଲ କୁମାର ସିଂ କହିଛନ୍ତି, ଏହି ସଫଳତା ଆମ କାର୍ଯ୍ୟକ୍ଷେତ୍ରକୁ ସୁନିଶ୍ଚିତ କରିବ, ଆମର ଦାୟିତ୍ୱ ଉନ୍ନତ କରିବାକୁ ପ୍ରେରଣା ଯୋଗାଇବ। ଫଳରେ ଭବିଷ୍ୟରେ ଆମେ ଗ୍ରେଟପ୍ଲେସ ଟୁ ୱାର୍କରେ ସଦା ସର୍ବଦା ରହିବୁ। ସୂଚନାଯୋଗ୍ୟ ଗ୍ରେଟପ୍ଲେସ ଟୁ ୱାର୍କ ଦେଶର ବିଭିନ୍ନ କମ୍ପାନୀଗୁଡିକୁ ନେଇ ସର୍ଭେ କରାଯାଇଥାଏ। ନିୟୋଜିତ କର୍ମଚାରୀ, ପରିମାପ ଉପରେ ଅଡିଟ, ସମ୍ମାନ, ନ୍ୟାୟ, ଦକ୍ଷତା, ଉଚ୍ଚ ପ୍ରଦର୍ଶନ ସଂସ୍କୃତିକୁ ନେଇ ସର୍ଭେ କରାଯାଇଥିଲା। ଏହି ସବୁକୁ ନେଇ ତଥ୍ୟ ଉପସ୍ଥାପନା ପର ବୈଜ୍ଞାନିକ ପଦ୍ଧତିରେ ମୂଲ୍ୟାୟନ କରାଯାଇଥାଏ।

ସ୍ୱଭାବ କବିଙ୍କୁ ଶ୍ରଦ୍ଧାସୁମନ ଜଣାଇଲା ସାହିତ୍ୟ ପରିବାର

ଝାରସୁଗୁଡ଼ା ଅଫିସ,୪।୪

ସ୍ଥାନୀୟ ଲକ୍ଷ୍ମୀନାରାୟଣ ମହାବିଦ୍ୟାଳୟ ସମ୍ମିଳନୀ କକ୍ଷରେ ମଧୁମୟ ସାହିତ୍ୟ ପରିବାର ତରଫରୁ ସ୍ୱଭାବ କବି ଗଙ୍ଗାଧର ମେହେରଙ୍କ ପୂଣ୍ୟତିଥି ପାଳନ କରାଯାଇଛି । ଏଥିରେ ମହାବିଦ୍ୟାଳୟ ଅଧ୍ୟକ୍ଷ ନରେନ୍ଦ୍ର ପଣ୍ଡାଙ୍କ ସଭାପତିତ୍ୱ କରିଥିବାବେଳେ କବି ରଧାମୋହନ ପାଣ୍ଡେ ମୁଖ୍ୟଅତିଥି, ସାହିତ୍ୟ ଏକାଡେମୀ ସଦସ୍ୟା ଶିବପ୍ରିୟା ମିଶ୍ର ମୁଖ୍ୟବକ୍ତା ଓ ସୁରେଶ ପ୍ରଧାନ, ବସନ୍ତ କୁମାର ନାଥ ସମ୍ମାନିତ ଅତିଥି ଭାବେ ଯୋଗଦେଇ ସ୍ୱଭାବ କବିଙ୍କ ଫଟୋଚିତ୍ରରେ ଶ୍ରଦ୍ଧାସୁମନ ଅର୍ପଣ କରିଥିଲେ। ଏହାକୁ କବି ପ୍ରେମସାଗର ଦେହେରିଆ ସଂଯୋଜନା କରିଥିଲେ। ଏହି ଅବସରରେ ଗଙ୍ଗାଧରଙ୍କ ସାହିତ୍ୟରେ ନାରୀ ଶୀର୍ଷକ ଆଲୋଚନାଚକ୍ର ଅନୁଷ୍ଠିତ ହୋଇଥିଲା। ଏଥିରେ ଅଧ୍ୟାପିକା ମନ୍ଦାକିନୀ ଶତପଥୀ, ହେମନ୍ତ କୁମାର ପଟେଲ, ପ୍ରଣତି ପଟ୍ଟନାୟକ, ସ୍ନିଗ୍ଧା ନାୟକ, ଆରତୀ ପଣ୍ଡା, ସୁଜାତା ମିଶ୍ର, ପୁଷ୍ପା ପଣ୍ଡା, ମାଧବୀ ପଟେଲ, ଭଗବାନ ଅଢା ପ୍ରମୁଖ ବହୁ ଲେଖକ ଓ କବି ଯୋଗଦେଇ କବିତା ପାଠ କରିଥିଲେ ।

ମଞ୍ଚରେ ଉପସ୍ଥିତ ଥିବା ଅତିଥିମାନେ ।

ଏନ୍‌ଏସ୍‌ସିବି କଲେଜରେ ଆତ୍ମସୁରକ୍ଷା ତାଲିମ ଶିବିର

କଲେଜରେ ଛାତ୍ରୀମାନଙ୍କୁ ତାଲିମ ଦିଆଯାଉଛି ।

ସମ୍ବଲପୁର,୪।୪(ବ୍ୟୁରୋ)

ସମ୍ବଲପୁର ନେତାଜୀ ସୁଭାଷ ଚନ୍ଦ୍ର ବୋଷ କଲେଜରେ ଆତ୍ମ ସୁରକ୍ଷା ତାଲିମ ଶିବିର ଅନୁଷ୍ଠିତ ହୋଇଯାଇଛି। କଲେଜ ଅଧ୍ୟକ୍ଷ ଡ. ଦୁର୍ଲଭ ସା ଶିବିର ଉଦ୍‌ଘାଟନ କରିଥିଲେ। ରାଧାରାଣୀ ମିଶ୍ର ମାଷ୍ଟର ଟ୍ରେନର ଭାବେ ଯୋଗଦେଇ ଯୁକ୍ତ ୨ ପ୍ରଥମ ବର୍ଷର ଛାତ୍ରୀମାନଙ୍କୁ ତାଲିମ ଦେଇଥିଲେ। ତାଲିମ ଶିବର ସଂଯୋଜିକା ସନ୍ଧ୍ୟାରାଣୀ ଦାସ କାର୍ଯ୍ୟକ୍ରମ ପରିଚାଳନା କରିଥିଲେ। ଅଧ୍ୟାପିକା ମିଲି ସାହୁ ଓ ମେଞ୍ଜା ପୂର୍ତ୍ତି ସହଯୋଗ କରିଥିଲେ। ୮ଦିନ ଧରି ପ୍ରଶିକ୍ଷଣ କାର୍ଯ୍ୟକ୍ରମ ଚାଲିବ ବୋଲି କର୍ତ୍ତୃପକ୍ଷଙ୍କ ପକ୍ଷରୁ ସୂଚନା ଦିଆଯାଇଛି।

୬ରେ ନିଯୁକ୍ତି ମେଳା

ରାଉରକେଲା ଅଫିସ,୪।୪

ରାଜ୍ୟ ଦକ୍ଷତା ବୃଦ୍ଧି ପ୍ରାଧିକରଣ ତଥା ସୁନ୍ଦରଗଡ ଜିଲା ପ୍ରଶାସନର ମିଳିତ ଆନୁକୂଲ୍ୟରେ ଆସନ୍ତା ୬ ଓ ୭ ତାରିଖରେ ଜିଲାସ୍ତରୀୟ ନିଯୁକ୍ତି ମେଳା ରାଉରକେଲା ଜିଲା ଶ୍ରମ ନିୟୋଜନ କାର୍ଯ୍ୟାଳୟରେ ଆୟୋଜିତ ହେବ। ଏଥିରେ ରାଜ୍ୟ ତଥା ବାହାରୁ ବିଭିନ୍ନ କମ୍ପାନୀ ଯୋଗଦାନ କରିବେ। ସେମାନଙ୍କ ମଧ୍ୟରୁ କେତେକ କମ୍ପାନୀ ସିଧାସଳଖ ନିଯୁକ୍ତି ବ୍ୟବସ୍ଥା କରିଥିବାବେଳେ ଆଉ କିଛି କମ୍ପାନୀ ସଂକ୍ଷିପ୍ତ ତାଲିମ ପରେ ନିଯୁକ୍ତି ଦେବେ। ଅନ୍ୟୂନ ୫ମ ଶ୍ରେଣୀ ପାସ୍ କରିଥିବା ବେରୋଜଗାର ଯୁବତୀଯୁବକ ଆବଶ୍ୟକ ପ୍ରମାଣପତ୍ର ସହ ଉକ୍ତ ମେଳାରେ ଯୋଗଦାନ ଦେବାକୁ ଜିଲା ପ୍ରଶାସନ ପକ୍ଷରୁ ସୂଚନା ପ୍ରଦାନ କରାଯାଇଛି।

ନୂତନ ହିତାଧିକାରୀଙ୍କୁ ଭତ୍ତା ପ୍ରଦାନ

ନାକଟିଦେଉଳ,୪।୪(ଡ଼ି.ଏନ.ଏ.)

ନାକଟିଦେଉଳ ବ୍ଲକ ଅନ୍ତର୍ଗତ ନାକଟିଦେଉଳ ପଞ୍ଚାୟତର ୭ଜଣ ନୂତନ ହିତାଧିକାରୀଙ୍କୁ ସୋମବାର ସରପଞ୍ଚ ଜିତେନ୍ଦ୍ର କୁମାର ସାହୁ

ଟୁଇଟରରେ ମସ୍କଙ୍କର ୯.୨% ଅଂଶଧନ ରହିଛି

ନୂଆଦିଲ୍ଲୀ: ବିଶ୍ୱର ସବୁଠାରୁ ଧନୀ ବ୍ୟକ୍ତି ତଥା ଟେସ୍‌ଲା ସିଇଓ ଏଲନ ମସ୍କ ମାଇକ୍ରୋବ୍ଲଗିଂ ସାଇଟ୍ ଟୁଇଟରର ୯.୨% ଅଂଶଧନ କ୍ରୟ କରିଛନ୍ତି। ଟୁଇଟର ପକ୍ଷରୁ ଆମେରିକା ଶେୟାର ବଜାରକୁ ଦିଆଯାଇଥିବା ସୂଚନା ଅନୁସାରେ, ମସ୍କ ଟୁଇଟରର ୭୩,୪୮୬,୯୩୮ ସଂଖ୍ୟକ ଶେୟାର କ୍ରୟ କରିଛନ୍ତି। ତେବେ ମସ୍କ ନିଜର ଏକ ଟ୍ରଷ୍ଟ ଜରିଆରେ ଟୁଇଟରର ପ୍ୟାସିଭ୍ ଷ୍ଟକ୍ (ପ୍ରତ୍ୟକ୍ଷ ଭାବରେ କମ୍ପାନୀ ନ ଚଳାଇବା ଏବଂ ଦୀର୍ଘ ଅବଧି ପାଇଁ ନିବେଶ କରିବା) କ୍ରୟ କରିଛନ୍ତି। ଏହି ଖବର ପରେ ଟୁଇଟର ଶେୟାରରେ ୨୮% ପର୍ଯ୍ୟନ୍ତ ବୃଦ୍ଧି ଦେଖିବାକୁ ମିଳିଥିଲା।

ସଂକ୍ଷେପରେ

ଆର୍‌କେ ସିଂ ଇଣ୍ଡିଗୋର ମୁଖ୍ୟ ପରାମର୍ଶଦାତା

ନୂଆଦିଲ୍ଲୀ, ୪।୪: ବେସାମରିକ ବିମାନ ଚଳାଚଳ ମନ୍ତ୍ରଣାଳୟର ପୂର୍ବତନ ଯୁଗ୍ମ ସଚିବ ଆର୍ କେ ସିଂଙ୍କୁ ଇଣ୍ଡିଗୋର ମୁଖ୍ୟ ପରାମର୍ଶଦାତା ଦାୟିତ୍ୱ ଦିଆଯାଇଛି। ଏ ସମ୍ପର୍କରେ ଇଣ୍ଡିଗୋର ପରିଚାଳନା ନିର୍ଦ୍ଦେଶକ ରାହୁଲ ଭାଟିଆ ସୋମବାର ସୂଚନା ଦେଇଛନ୍ତି। ଆର୍‌କେ ୧୯୮୫-୨୦୦୯ ପର୍ଯ୍ୟନ୍ତ ଜଣେ ଆଇଏଏସ୍ ଅଧିକାରୀ ଭାବରେ କାର୍ଯ୍ୟ କରିଥିବା ବେଳେ ପରବର୍ତ୍ତୀ ସମୟରେ ସେ ବିମାନ ଚଳାଚଳ ଆଇନ୍ ବିଶେଷଜ୍ଞ ଭାବରେ କାର୍ଯ୍ୟ କରିଛନ୍ତି। ବର୍ତ୍ତମାନ ସେ ଏକ ପାଇଲଟ୍ ପ୍ରଶିକ୍ଷଣ ସଂଗଠନ ସିଏଇ ସିମୁଲେସନ ଟ୍ରେନିଂ ପ୍ରାଇଭେଟ୍ ଲିମିଟେଡ୍ ବୋର୍ଡରେ କାର୍ଯ୍ୟରତ। ସୂଚନାଯୋଗ୍ୟ, ସେ ଅଷ୍ଟ୍ରେଲିଆର ସାଉଥ୍ କ୍ରସ୍ ବିଶ୍ୱବିଦ୍ୟାଳୟରୁ ଏମ୍‌ବିଏ ଏବଂ ନେଦରଲ୍ୟାଣ୍ଡର ଲେଡେନ୍ ବିଶ୍ୱବିଦ୍ୟାଳୟରୁ ଏଭିଏସନ୍ ଆଇନ୍‌ରେ ଏଲ୍.ଏଲ୍.ଏମ୍ ଡିଗ୍ରୀ ହାସଲ କରିଛନ୍ତି।

ଗ୍ରୀନ୍ ହାଇଡ୍ରୋଜେନ୍ ପାଇଁ ହାତ ମିଳାଇଲେ ୩ କମ୍ପାନୀ

ନୂଆଦିଲ୍ଲୀ, ୪।୪: ଦେଶର ସର୍ବବୃହତ ପେଟ୍ରୋଲିୟମ୍ କମ୍ପାନୀ ଇଣ୍ଡିଆନ୍ ଅଏଲ୍ କର୍ପୋରେଶନ(ଆଇଓସି), ଇଞ୍ଜିନିୟରିଂ ଏବଂ ନିର୍ମାଣ କ୍ଷେତ୍ରର ପ୍ରମୁଖ କମ୍ପାନୀ ଲାର୍ସନ୍ ଆଣ୍ଡ୍ ଟୁବ୍ରୋ (ଏଲ୍ ଆଣ୍ଡ୍ ଟି) ଏବଂ ନବୀକରଣ ଶକ୍ତି କମ୍ପାନୀ ରିନ୍ୟୁ ପାୱାର ପକ୍ଷରୁ ଗ୍ରୀନ୍ ହାଇଡ୍ରୋଜେନ୍ ବିକଶିତ ପାଇଁ ହାତ ମିଳାଇଛନ୍ତି। ଏହି ୩ କମ୍ପାନୀ ହାଇଡ୍ରୋଜେନ୍ ଉତ୍ପାଦନ ପାଇଁ ବ୍ୟବହାର ହେବାକୁ ଥିବା ବିଦ୍ୟୁତ୍ ଉପଘଟକର ବିନିର୍ମାଣ ଏବଂ ବିକ୍ରି ପାଇଁ ଏକ ଜଏଣ୍ଟ ଭେଞ୍ଚର ପ୍ରସ୍ତୁତ କରିଛନ୍ତି। ଏହି ଜଏଣ୍ଟ ଭେଞ୍ଚର ଜିରୋ କାର୍ବନ ଉତ୍ସର୍ଜକ ହାଇଡ୍ରୋଜେନ୍ ତିଆରି କରିବେ। ଏହି ହାଇଡ୍ରୋଜେନ୍‌ର ଉପଯୋଗ ରିଫାଇନାରିଗୁଡ଼ିକଠାରୁ ଆରମ୍ଭ କରି ଅଟୋମୋବାଇଲ୍ ସେକ୍ଟରରେ ମଧ୍ୟ କରାଯିବ।

୧୩୦୦ ଅଙ୍କ ଟପିଲା ସେନ୍‌ସେକ୍ସ

ମୁମ୍ବାଇ, ୪।୪

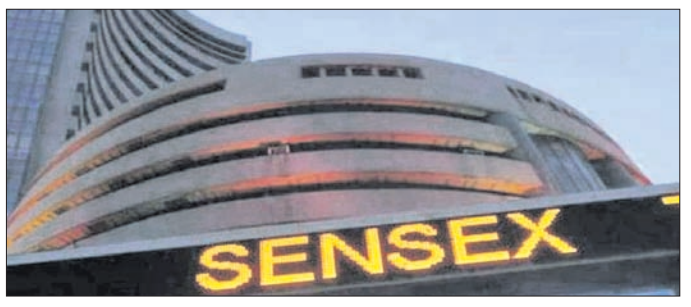

ସପ୍ତାହର ପ୍ରଥମ କାରବାର ଦିନରେ ଅର୍ଥାତ୍ ସୋମବାର ଶେୟାର ବଜାରରେ ଆଖିଦୃଶିଆ ବୃଦ୍ଧି ଦେଖିବାକୁ ମିଳିଛି। ଦିନର କାରବାର ଶେଷ ସୁଦ୍ଧା ସେନ୍‌ସେକ୍ସରେ ୧୩୩୫.୦୫ (୨.୨୫%) ଅଙ୍କ ବୃଦ୍ଧି ହୋଇ ୬୦,୬୧୧.୭୪ ଇନ୍‌ଡେକ୍ସରେ ବନ୍ଦ ହୋଇଥିଲା। ସେହିପରି ନିଫ୍ଟିରେ ୩୮୨.୯୫ (୨.୧୭%) ବୃଦ୍ଧି ହୋଇ ୧୮,୦୫୩.୪୦ ରେ ବନ୍ଦ ରହିଛି। ଦିନର କାରବାରରେ ସେନ୍‌ସେକ୍ସ ସର୍ବାଧିକ ୧୪୦୦ ଅଙ୍କ ପର୍ଯ୍ୟନ୍ତ ପହଞ୍ଚିଥିଲା। ସବୁଜ ସଙ୍କେତରୁ ଦିନର କାରବାର ଆରମ୍ଭ ହୋଇଥିବା ବେଳେ ଏଚ୍‌ଡିଏଫ୍‌ସି ଏବଂ ଏଚ୍‌ଡିଏଫ୍‌ସି ବ୍ୟାଙ୍କ୍‌ର ମିଶ୍ରଣ ଖବର ପରେ ବଜାରରେ ଅଧିକ ମାତ୍ରାରେ ବୃଦ୍ଧି ଘଟିଥିଲା। ଏଚ୍‌ଡିଏଫ୍‌ସି ଏବଂ ଏଚ୍‌ଡିଏଫ୍‌ସି ବ୍ୟାଙ୍କ୍‌ର ଶେୟାରରେ ୧୦% ବୃଦ୍ଧି ଦେଖିବାକୁ ମିଳିଥିଲା। କାରବାର ଶେଷ ବେଳକୁ ୨୫୩୪ ଶେୟାରରେ ବୃଦ୍ଧି ଦେଖିବାକୁ ମିଳିଥିବା ବେଳେ ୭୨୬ ଶେୟାରରେ ହ୍ରାସ ଏବଂ ୧୧୮ ଶେୟାରରେ କୌଣସି ପରିବର୍ତ୍ତନ ଘଟିନାହିଁ। ସୋମବାର ଶେୟାର ବଜାରରେ ଦେଖାଦେଇଥିବା ଜୋର୍‌ଦାର ବୃଦ୍ଧି ଫଳରେ ବମ୍ବେ ଷ୍ଟକ୍ ଏକ୍ସଚେଞ୍ଜ(ବିଏସ୍‌ଇ) ତାଲିକାଭୁକ୍ତ କମ୍ପାନୀଗୁଡ଼ିକର ବଜାର ପୁଞ୍ଜୀକରଣ ୨୭୨.୪୮ ଲକ୍ଷ କୋଟି ଟଙ୍କାରେ ପହଞ୍ଚିଛି। ଶେଷ କାରବାର ଦିବସ ଅର୍ଥାତ୍ ଗତ ଶୁକ୍ରବାର ଏହି ପୁଞ୍ଜୀକରଣ ରାଶି ୨୬୭.୮୮ ଲକ୍ଷ କୋଟି ଟଙ୍କା ଥିଲା। ଏହାଛଡ଼ା ପୂର୍ବ ଦିନଗୁଡ଼ିକର ଶେୟାର ବଜାର କାରବାରକୁ

ଗତ ଏକ ମାସରେ ନିବେଶକଙ୍କ ପୁଞ୍ଜୀରେ ୩୦ ଲକ୍ଷ କୋଟି ବୃଦ୍ଧି

ତର୍ଜମା କଲେ, ଗତ ଏକମାସରେ ନିବେଶକମାନେ ଶେୟାର ବଜାରରୁ ଖୁବ୍ ଲାଭ ପାଇଛନ୍ତି। ଗତ ଏକ ମାସ ମଧ୍ୟରେ ବଜାରରେ ଆସିଥିବା ବୃଦ୍ଧି ଦ୍ୱାରା ନିବେଶକଙ୍କ ପୁଞ୍ଜିରେ ୩୦ ଲକ୍ଷ କୋଟି ଟଙ୍କାର ବୃଦ୍ଧି ଘଟିଛି। ଗତ ଫେବୃୟାରୀ ୨୪ ତାରିଖରେ ବିଏସ୍‌ଇ ଲିଷ୍ଟେଡ୍ କମ୍ପାନୀଗୁଡ଼ିକର ବଜାର ପୁଞ୍ଜୀକରଣ ୨୪୨.୨୪ ଲକ୍ଷ କୋଟି ରହିଥିଲା। ତେବେ ପରବର୍ତ୍ତୀ ୨୬ ଦିନ ମଧ୍ୟରେ ଏଥିରେ ୩୦ ଲକ୍ଷ କୋଟି ବୃଦ୍ଧି ଘଟିଥିଲା।

ପ୍ରୋଭୋଷ୍ଟ ଭାବେ ଡ. ଗୁରୁସ୍ୱାମୀ ନିଯୁକ୍ତ

ମୁମ୍ବାଇ,୪।୪

ଦେଶର ପ୍ରମୁଖ ବାଣିଜ୍ୟିକ ପ୍ରତିଷ୍ଠାନ ରିଲାଏନ୍ସ ଗ୍ରୁପର ସହଯୋଗୀ ଅନୁଷ୍ଠାନ ଜିଓ ଇନଷ୍ଟିଚ୍ୟୁଟ୍ ପକ୍ଷରୁ ସୋମବାର ଘୋଷଣା କରାଯାଇଛି ଯେ ଇନଷ୍ଟିଚ୍ୟୁଟ୍‌ର ଶିକ୍ଷାଦାନ ନେତୃତ୍ୱ ମଣ୍ଡଳୀକୁ ସୁଦୃଢ଼ କରିବା ଲାଗି ବରିଷ୍ଠ ଶିକ୍ଷାବିତ ପ୍ରଫେସର ଗୁରୁସ୍ୱାମୀ ରବିଚନ୍ଦ୍ରନଙ୍କୁ ଏହାର ପ୍ରୋଭୋଷ୍ଟ ଭାବେ ନିଯୁକ୍ତ କରାଯାଇଛି। ଚଳିତ ବର୍ଷ ଜୁଲାଇ ପହିଲାରେ ଜିଓ ଇନଷ୍ଟିଚ୍ୟୁଟ୍‌ର ପ୍ରତିଷ୍ଠାତା ପ୍ରୋଭୋଷ୍ଟ ଭାବେ ପ୍ରଫେସର ରବିଚନ୍ଦ୍ରନ ଯୋଗଦେବେ। ସେ ୨୦୧୫ରୁ ୨୦୨୧ ପର୍ଯ୍ୟନ୍ତ କାଲ୍‌ଟେକ୍‌ର ଇଞ୍ଜିନିୟରିଂ ଆଣ୍ଡ୍ ଆପ୍ଲାଏଡ୍ ସାଇନ୍‌ସ ଡିଭିଜନ୍‌ର ଓଟିସ ବୁଥ୍ ଲିଡର୍‌ଶିପ୍ ଭାବେ କାର୍ଯ୍ୟ କରିଛନ୍ତି। ୨୦୦୯ରୁ ୨୦୧୫ ପର୍ଯ୍ୟନ୍ତ କାଲିଫର୍ନିଆ ଇନଷ୍ଟିଚ୍ୟୁଟ୍‌ଅଫ୍‌ଟେକ୍ନୋଲୋଜିର ଗ୍ରାଜୁଏଟ ଏରୋସ୍ପେସ୍ ଲାବୋରେଟୋରିଜ୍‌ର ନିର୍ଦ୍ଦେଶକ ଭାବେ ମଧ୍ୟ ସେ କାର୍ଯ୍ୟ କରିଥିଲେ। ଡ. ରବିଚନ୍ଦ୍ରନ ଆମେରିକାର ବ୍ରାଉନ୍ ବିଶ୍ୱବିଦ୍ୟାଳୟରୁ ଇଞ୍ଜିନିୟରିଂରେ ପିଏଚ୍‌ଡି ଓ ଇଞ୍ଜିନିୟରିଂରେ ଏମ୍‌ଏସ୍ ଏବଂ ରିଜିଓନାଲ ଇଞ୍ଜିନିୟରିଂ କଲେଜ (ଏନ୍‌ଆଇଟି), ତ୍ରିଚିରୁ ମେକାନିକାଲ୍ ଇଞ୍ଜିନିୟରିଂରେ ବିଇ (ଅନର୍ସ) ଡିଗ୍ରୀ ହାସଲ କରିଛନ୍ତି। ଏ ସମ୍ପର୍କରେ ରିଲାଏନ୍ସ ଫାଉଣ୍ଡେଶନର ପ୍ରତିଷ୍ଠାତା ଅଧ୍ୟକ୍ଷା ନୀତା ଅମ୍ବାନୀ କହିଛନ୍ତି ଯେ, ଜିଓ ଇନଷ୍ଟିଚ୍ୟୁଟ ଓ ରିଲାଏନ୍ସ ପରିବାରକୁ ଡକ୍ଟର ରବିଚନ୍ଦ୍ରନଙ୍କୁ ସ୍ୱାଗତ କରିବା ମୋତେ ଅତ୍ୟନ୍ତ ଖୁସି ପ୍ରଦାନ କରିଛି।

ବିଗ୍ ବାସ୍କେଟର ବଜାର ପ୍ରବେଶ

ଭୁବନେଶ୍ୱର,୪।୪

- **ଆଗାମୀ ୬ ମାସରେ ଉପସ୍ଥିତିକୁ ସୁଦୃଢ଼ କରିବ କମ୍ପାନୀ**
- **ପ୍ରତି ମାସରେ ୫ କୋଟି ରାଜସ୍ୱ ସଂଗ୍ରହ ଲକ୍ଷ୍ୟ**

ଟାଟା ଗ୍ରୁପର ସହଯୋଗୀ ସଂସ୍ଥା ବିଗ୍ ବାସ୍କେଟ ବର୍ତ୍ତମାନ ଓଡିଶା ବଜାରରେ କାରବାର ପାଇଁ ଆନୁଷ୍ଠାନିକ ଭାବେ ପ୍ରବେଶ କରିଛି। କମ୍ପାନୀ ବର୍ତ୍ତମାନ ସମୟରେ ଦେଶର ପ୍ରମୁଖ ଅନଲାଇନ ସୁପରମାର୍କେଟ ଭାବେ ପରିଚିତ। ଏପରିକି ଓଡିଶାର ଭୁବନେଶ୍ୱର ବଜାରରେ ମଧ୍ୟ ଏହାର ଦୈନିକ କାରବାର (ଅର୍ଡର) ରେ ବ୍ୟାପକ ବୃଦ୍ଧି ଘଟୁଛି। ବର୍ତ୍ତମାନ ସହରରେ ଏହାର ଅର୍ଡର ସଂଖ୍ୟା ପ୍ରତି ମାସରେ ପ୍ରାୟ ୧୮,୦୦୦ ଥିବାବେଳେ ରାଜସ୍ୱ ପରିମାଣ ପ୍ରାୟ ୧.୬୩ କୋଟି ଟଙ୍କା ରହିଛି। କମ୍ପାନୀ ଆଗାମୀ ୬ ମାସ ମଧ୍ୟରେ ନିଜର ଉପସ୍ଥିତିକୁ ଓଡିଶା ବଜାରରେ ସୁଦୃଢ କରିବା ସହ ମାସିକ ୫ କୋଟି ଟଙ୍କାର ରାଜସ୍ୱ ସଂଗ୍ରହ କରିବାକୁ ଲକ୍ଷ୍ୟ ରଖିଛି। ସେହିଭଳି ଭୁବନେଶ୍ୱର ବ୍ୟତୀତ କମ୍ପାନୀ ପୁରୀ, କଟକ ଏବଂ ଯାଜପୁର-କଳିଙ୍ଗନଗର ଭଳି ପ୍ରମୁଖ ସହରର ଲୋକଙ୍କୁ ଖାଦ୍ୟସାମଗ୍ରୀ ଯୋଗାଇବା ଆରମ୍ଭ କରିବ।

ଏ ସମ୍ପର୍କରେ ବିଗବାସ୍କେଟର ସହ-ପ୍ରତିଷ୍ଠାତା ତଥା ସିଇଓ ହରି ମେନନ କହିଛନ୍ତି, ଭୁବନେଶ୍ୱରବାସୀଙ୍କଠାରୁ ଆମକୁ ଏକ ଉତ୍ସାହଜନକ ପ୍ରତିକ୍ରିୟା ମିଳିଛି। ଆମେ ଏବେ ସହରରେ ଆମର ୩୦ ମିନିଟର ବିତରଣ ସେବା ଶୀଘ୍ର ଆରମ୍ଭ କରିବାକୁ ଯାଉଛୁ। ଆମେ କ୍ରମାଗତ ଭାବେ ଦ୍ୱିତୀୟ ଏବଂ ତୃତୀୟ ଶ୍ରେଣୀ ସହରକୁ ଆମର କାରବାର ବିସ୍ତାର କରୁଛୁ। ଯେଉଁଠାରେ ଆମର ଅର୍ଡର ପରିମାଣ ମାତ୍ର ତିନି ମାସ ମଧ୍ୟରେ ୧୪ ଗୁଣା ବୃଦ୍ଧି ପାଇଛି। ସେହିଭଳି ଟାଟା ଷ୍ଟିଲର ଗ୍ରୁପ ନିର୍ଦ୍ଦେଶକ ଚାଣକ୍ୟ ଚୌଧୁରୀ କହିଥିଲେ, ଏକ ବଡ ଗ୍ରାହକ ଡିଜିଟାଲ ଇକୋସିଷ୍ଟମ ସୃଷ୍ଟି କରିବାର ଦୃଷ୍ଟିକୋଣ ସହିତ ବିଗବାସ୍କେଟର ଗ୍ରାହକ ସେବା ଆଭିମୁଖ୍ୟ ଜାରି ରହିଛି।

ମିଶ୍ରଣ ହେବ ଏଚ୍‌ଡିଏଫ୍‌ସି ବ୍ୟାଙ୍କ୍

ନୂଆଦିଲ୍ଲୀ, ୪।୪

ଏଚ୍‌ଡିଏଫ୍‌ସି ବ୍ୟାଙ୍କ୍ ସହ ହାଉସିଂ ଫାଇନାନ୍ସ କମ୍ପାନୀ, ହାଉସିଂ ଡେଭେଲପ୍‌ମେଣ୍ଟ ଫାଇନାନ୍ସ କର୍ପୋରେଶନ (ଏଚ୍‌ଡିଏଫ୍‌ସି) ମଧ୍ୟରେ ମିଶ୍ରଣ ହେବାକୁ ଯାଉଛି। ଉଭୟଙ୍କ ମିଶ୍ରଣ ପାଇଁ ବୋର୍ଡ ମିଟିଂରେ ମଞ୍ଜୁରୀ ପ୍ରଦାନ କରାଯାଇଥିବା ସୋମବାର କର୍ପୋରେଶନ ପକ୍ଷରୁ ସୂଚନା ଦିଆଯାଇଛି। ଉଭୟ ସଂସ୍ଥାର ମିଶ୍ରଣ ଦ୍ୱାରା ୧୨.୮ ଲକ୍ଷ କୋଟି ଟଙ୍କାର ମାର୍କେଟ୍ ମୂଲ୍ୟ ଥିବା ନୂଆ ଏକ କମ୍ପାନୀ ଆରମ୍ଭ ହେବ। ଏହି ମିଶ୍ରଣ ପରେ ଟିସିଏସ୍‌କୁ ପଛରେ ପକାଇ ମାର୍କେଟ୍ କ୍ୟାପ୍ କ୍ଷେତ୍ରରେ ରିଲାଆନ୍ସ ପରେ ଏହା ଦ୍ୱିତୀୟ ସ୍ଥାନରେ ରହିଛି। ଏହି ମିଶ୍ରଣ ପ୍ରକ୍ରିୟା ସମ୍ପୂର୍ଣ୍ଣ ହେବା ପାଇଁ ୧୨ରୁ୧୮ ମାସ ଲାଗିପାରେ ବୋଲି ଜଣାପଡ଼ିଛି। ବର୍ତ୍ତମାନ ଉକ୍ତ ପ୍ରସ୍ତାବକୁ ଆର୍‌ବିଆଇ, ସେବି, ପିଏଫ୍‌ଆର୍‌ଡିଏ ଏବଂ ସିସିଆଇ ଭଳି ରେଗୁଲେଟର୍ସମାନଙ୍କର ମଞ୍ଜୁରୀ ପ୍ରଦାନ କରିବା ବାକି ରହିଛି।

ଏଏମ୍‌ଏନ୍‌ଏସ୍ ଇଣ୍ଡିଆ ପକ୍ଷରୁ ସ୍ୱାସ୍ଥ୍ୟକେନ୍ଦ୍ରର ଶୁଭାରମ୍ଭ

ଭୁବନେଶ୍ୱର,୪।୪

ଆର୍ସେଲର ମିତ୍ତଲ ନିପ୍ପନ ଷ୍ଟିଲ୍ ଇଣ୍ଡିଆ (ଏଏମ୍-ଏନ୍‌ଏସ୍ ଇଣ୍ଡିଆ) ପକ୍ଷରୁ ସୁନ୍ଦରଗଡ ଜିଲାର କଳମଙ୍ଗ ଗ୍ରାମବାସୀଙ୍କ ନିମନ୍ତେ ଏକ ସ୍ୱାସ୍ଥ୍ୟ କେନ୍ଦ୍ରର ଶୁଭାରମ୍ଭ କରାଯାଇଛି। ଏହି ନୂତନ ସ୍ୱାସ୍ଥ୍ୟକେନ୍ଦ୍ରକୁ କୋଇଡା ବ୍ଲକ ବିଡିଓ ପଲ୍ଲବୀ ରାଜ୍ ମୁଖ୍ୟ ଅତିଥି ଭାବେ ଯୋଗ ଦେଇ ଏହାର ଉଦଘାଟନ କରିଥିଲେ। ଅନ୍ୟମାନଙ୍କ ମଧ୍ୟରେ କୋଇଡା ବ୍ଲକ୍ କାର୍ଯ୍ୟନିର୍ବାହୀ ଅଧିକାରୀ ଅଭିଷେକ କୁମାର, ଏଏମ୍-ଏନ୍‌ଏସ୍ ଇଣ୍ଡିଆର ସିଏସ୍‌ଆର୍ ମୁଖ୍ୟ ଡ. ବିକାଶ ୟାଦଭେନ୍ଦୁ, ଏଏମ୍-ଏନ୍‌ଏସ୍ ଇଣ୍ଡିଆର ଟେକ୍ନିକାଲ ସର୍ଭିସେସ୍‌ର ମୁଖ୍ୟ ସତୀଶ ମହାନ୍ତି, କମ୍ପାନୀର ସାଗାସାହି ଖଣିର ମ୍ୟାନେଜର ଏଲ୍.ଡି. ବାବୁ ଏବଂ ସ୍ଥାନୀୟ ଗ୍ରାମବାସୀ ପ୍ରମୁଖ ଉପସ୍ଥିତ ଥିଲେ। ମାଲଦା ପଞ୍ଚାୟତ ଅନ୍ତର୍ଗତ ସାଗାସାହି, ଘୋରାଭୁରାନୀ, କଳମଙ୍ଗ ଗ୍ରାମରେ ବସବାସ କରୁଥିବା ୫୦୦୦ରୁ ଊର୍ଦ୍ଧ୍ୱ ଗ୍ରାମବାସୀଙ୍କୁ ଏହି କେନ୍ଦ୍ର ଜରିଆରେ ଆବଶ୍ୟକ ସ୍ୱାସ୍ଥ୍ୟସେବାର ସୁବିଧା ପ୍ରଦାନ କରାଯିବ। ଉକ୍ତ କେନ୍ଦ୍ରରେ ଜଣେ ଡାକ୍ତର, ଫାର୍ମାସିଷ୍ଟ ଏବଂ ଷ୍ଟାଫନର୍ସ ଆଦି ରହିବେ। ଏଠାରେ ରୋଗୀଙ୍କୁ ପରାମର୍ଶ ଦେବା ବ୍ୟତୀତ ଔଷଧ ମଧ୍ୟ ପ୍ରଦାନ କରାଯିବ। ଏହି କେନ୍ଦ୍ରରେ ଏକ ଆଡଭାନ୍ସ ଲାଇଫ ସପୋର୍ଟ ଆମ୍ବୁଲାନ୍ସ ମଧ୍ୟ ରହିବ। ଏହାଫଳରେ ଗୁରୁତର ରୋଗୀମାନେ ଜରୁରିକାଳୀନ ପରିସ୍ଥିତିରେ ନିକଟବର୍ତ୍ତୀ ମୁଖ୍ୟ ଚିକିତ୍ସାଳୟକୁ ଯାଇପାରିବେ। ଏହି ଅବସରରେ ଏଏମ୍‌ଏନ୍‌ଏସ୍ ଇଣ୍ଡିଆର ସିଏସ୍‌ଆର୍ ମୁଖ୍ୟ ୟାଦଭେନ୍ଦୁ କହିଥିଲେ, ଆମେ ନିଜର କାର୍ଯ୍ୟକ୍ଷେତ୍ର ଏବଂ ଆଖପାଖ ଅଂଚଳରେ ସମସ୍ତ ବିକାଶମୁଖୀ କାର୍ଯ୍ୟକ୍ରମ ପାଇଁ ପ୍ରତିଶ୍ରୁତିବଦ୍ଧ। ଏହି କ୍ରମରେ ସ୍ୱାସ୍ଥ୍ୟକେନ୍ଦ୍ର ଆମର ଆଉ ଏକ ପଦକ୍ଷେପ। ଏହି କେନ୍ଦ୍ରକୁ ସ୍ଥାନୀୟ ଗ୍ରାମବାସୀଙ୍କ ଉଦ୍ଦେଶ୍ୟରେ ଉତ୍ସଗୀକୃତ କରାଯାଉଛି ବୋଲି କମ୍ପାନୀ ପକ୍ଷରୁ କୁହାଯାଇଛି।

ଫୁଚର୍‌ସପ୍ତ୍

ଦେଶର ଆର୍ଥିକ ବିକାଶରେ ନୌବାଣିଜ୍ୟ

ମାନବ ସଭ୍ୟତାରେ ନୌବାଣିଜ୍ୟ କାହିଁ କେଉଁକାଳରୁ ଜାରି ରହିଛି। ଏହାଦ୍ୱାରା ଦେଶର ଆର୍ଥିକ ବିକାଶ ସମ୍ଭବ ହୋଇଥାଏ। ପ୍ରାଚୀନ ଯୁଗରେ ଭାରତର ଚୋଳ, ଚେର୍ୟ, ପାଣ୍ଡ୍ୟ ଆଦି ଉପକୂଳବର୍ତ୍ତୀ ରାଜ୍ୟ ନୌବାଣିଜ୍ୟକୁ ପ୍ରାଧାନ୍ୟ ଦେଉଥିଲେ। ଫଳରେ ସେସବୁ ରାଜ୍ୟ ସମୃଦ୍ଧିର ଶିଖରରେ ପହଞ୍ଚି ପାରିଥିଲେ। ପ୍ରତିବର୍ଷ ଭାରତରେ ଜାତୀୟ ନୌବାଣିଜ୍ୟ ଦିବସ ୫ ଏପ୍ରିଲରେ ପାଳନ କରାଯାଇଥାଏ। ନୌବାଣିଜ୍ୟ ଅବସରରେ ସମୁଦ୍ରରେ ବହୁ ମାସ ବିତାଉଥିବା ଲୋକମାନଙ୍କୁ କୃତଜ୍ଞତା ଜଣାଇବା ଏବଂ ଦେଶର ଆର୍ଥିକ ବିକାଶରେ ସେମାନଙ୍କ ଭୂମିକା ସମ୍ପର୍କରେ ସଚେତନତା ସୃଷ୍ଟି ପାଇଁ ଏହି ଦିନ ପାଳିତ ହୋଇଥାଏ। ୧୯୬୪ ଏପ୍ରିଲ ୫ଠାରୁ ଏହି ଦିବସ ପାଳିତ ହୋଇଆସୁଛି।

୧୯୧୯ ଏପ୍ରିଲ୍ ୫ରେ ପ୍ରଥମ ଭାରତୀୟ ବ୍ୟବସାୟିକ ଜାହାଜ ଏସ୍.ଏସ୍. ଲୟାଲିଟି ମୁମ୍ବାଇରୁ ଲଣ୍ଡନ ଅଭିମୁଖେ ଯାତ୍ରା କରିଥିଲା। ସିନ୍ଧିଆ ଷ୍ଟିମ୍ ନାଭିଗେଶନ କମ୍ପାନୀ ଲିମିଟେଡ୍ ଏହାର ମାଲିକ ଥିଲେ। ଜାତୀୟ ନୌବାଣିଜ୍ୟ ଦିବସ ସମୁଦ୍ର କୂଳର ସେବାକୁ ତଥା ଜାତୀୟ ସାମୁଦ୍ରିକ ଶିଳ୍ପର ପ୍ରୋତ୍ସାହନ ତଥା ବିକାଶ ସହିତ ଜଡ଼ିତ ବ୍ୟକ୍ତି ତଥା ସଂଗଠନର ସେବାକୁ ସ୍ୱୀକୃତି ପ୍ରଦାନ କରିଥାଏ। ଏହି ଅବସରରେ ସେମାନଙ୍କୁ ପୁରସ୍କାର, ବୃତ୍ତି ଏବଂ ସୁବିଧା ପ୍ରଦାନ କରାଯାଇଥାଏ।

ଜାତୀୟ ନୌବାଣିଜ୍ୟ ଦିବସ

ଯୋଗଦାନ ରହିଛି। ଦେଶର ବାଣିଜ୍ୟ କାରବାରର ୯୫ ପ୍ରତିଶତ ସାମୁଦ୍ରିକ କ୍ଷେତ୍ର ମାଧ୍ୟମରେ କରାଯାଇଥାଏ। ଭାରତର ବନ୍ଦରଗୁଡ଼ିକରେ ପରିଚାଳିତ ସମୁଦାୟ କାର୍ଗୋ ମଧ୍ୟରୁ ୫୪ ପ୍ରତିଶତ ମାଲ୍ ପରିବହନ ୧୨ଟି ପ୍ରମୁଖ ବନ୍ଦର ଦ୍ୱାରା ପରିଚାଳିତ ହୋଇଥାଏ। ୪୦ଟି ବିଶ୍ୱସ୍ତରୀୟ କଣ୍ଟେନର ବନ୍ଦର ତାଲିକାରେ ଜବାହରଲାଲ ନେହେରୁ ପୋର୍ଟ ଟ୍ରଷ୍ଟ ୩୩ତମ ସ୍ଥାନରେ ଏବଂ ମୁନ୍ଦ୍ରା ୩୭ତମ ସ୍ଥାନରେ ରହିଛି। ଗତ କିଛିବର୍ଷ ମଧ୍ୟରେ ଭାରତ ଆଭ୍ୟନ୍ତରୀଣ ଜଳ ପରିବହନରେ ଅଭିବୃଦ୍ଧି ହେବାରେ ଲାଗିଛି। ଭାରତରେ ୫,୦୦୦ କିଲୋମିଟରରୁ ଅଧିକ ଆଭ୍ୟନ୍ତରୀଣ ଜଳପଥ ବିକଶିତ ହୋଇ ପାରିଛି। ବିଶ୍ୱସ୍ତରରେ ଜାହାଜ ରିସାଇକ୍ଲିଂ କ୍ଷେତ୍ରରେ ଭାରତ ଦ୍ୱିତୀୟ ସ୍ଥାନରେ ରହିଛି।

ଅନନ୍ୟାଙ୍କ ବ୍ରେକଅପ୍

ମୁମ୍ବାଇ: ବଲିଉଡ୍ ଅଭିନେତ୍ରୀ ଅନନ୍ୟା ପାଣ୍ଡେ ଏବଂ ଇଶାନ ଖଟ୍ଟରଙ୍କ ବ୍ରେକ୍‌ଅପ୍ ହୋଇଛି। ଦୁହେଁ ୩ ବର୍ଷ ହେଲା ରିଲେଶନଶିପ୍‌ରେ ରହିଥିବାବେଳେ ଏବେ ସେମାନଙ୍କ ସମ୍ପର୍କରେ ଫାଟ ଦେଖିବାକୁ ମିଳିଛି। କିଛି ଦିନ ହେବ ଉଭୟେ ଏକାଠି ନଜର ଆସୁଥିଲେ। କିନ୍ତୁ ବର୍ତ୍ତମାନ ଦୁହିଁଙ୍କ ରାସ୍ତା ଅଲଗା ହୋଇଯାଇଛି। ପିଙ୍କ୍‌ଭିଲ୍ଲାର ରିପୋର୍ଟ ମୁତାବକ, ଶୁଟିଂ ସମୟରେ ଉଭୟେ ପରସ୍ପରକୁ ଜାଣିବାକୁ ପାଇଥିଲେ। ସେଠାରୁ ହିଁ ସେମାନଙ୍କ ଭଲ ପାଇବା ଆରମ୍ଭ ହୋଇଥିଲା। ଦୁହେଁ ବହୁତ କମ୍ ସମୟରେ ବଲିଉଡ୍‌ରେ ଅନେକ ନାଁ କମାଇଛନ୍ତି। ହେଲେ ଇଶାନ ଏବଂ ଅନନ୍ୟାଙ୍କ ମଧ୍ୟରେ କେତେକ ଚିନ୍ତାଧାରା ମେଳ ଖାଉ ନ ଥିବାରୁ ସେମାନେ ଅଲଗା ଥିବାରୁ ସେମାନେ ଅଲଗା ହେବାର ନିଷ୍ପତ୍ତି ନେଇଥିବା ଜଣାପଡିଛି। ଦୁହେଁ ୨୦୨୦ରେ ଫିଲ୍ମ 'ଖାଲି ପିଲି'ରେ ଏକାଠି ପରଦାରେ ନଜରକୁ ଆସିଥିଲେ। ଅନନ୍ୟାଙ୍କୁ ନିକଟରେ ସିନେମା ଲାଇଗର, ଗେହେରାଇୟାଁରେ ଦେଖିବାକୁ ମିଳିଥିଲା।

୧୭ରେ ବିବାହ କରିପାରନ୍ତି ରଣବୀର-ଆଲିଆ

ମୁମ୍ବାଇ: ବଲିଉଡ୍‌ର

ସଂକ୍ଷେପରେ

ପାଣିରେ ବୁଡ଼ି ଦୁଇଜଣଙ୍କ ମୃତ୍ୟୁ

କୁଚିଣ୍ଡା,୪।୪(ଡି.ଏନ.ଏ.): ସମ୍ବଲପୁର ଜିଲା ବାମରା ବ୍ଲକ ଗୋବିନ୍ଦପୁର ଥାନା ଅନ୍ତର୍ଗତ ରଙ୍ଗିଆଟିକିରା ପଞ୍ଚାୟତରେ ଦୁଇଟି ପୃଥକ୍ ଘଟଣାରେ ପାଣିରେ ବୁଡ଼ି ୨ଜଣଙ୍କ ମୃତ୍ୟୁ ଘଟିଛି। ପ୍ରଥମ ଘଟଣାରେ ରଙ୍ଗିଆଟିକିରା ଗ୍ରାମର ନମିତା ରାଜ ନାମ୍ନୀ ୮ବର୍ଷର ଝିଅ ରବିବାର ସାଙ୍ଗମାନଙ୍କ ସହ ଗାଁ ପୋଖରୀକୁ ଶାମୁକା ଓ ଗେଣ୍ଡା ଧରିବାକୁ ଯାଇଥିଲେ। ସାଙ୍ଗମାନେ ଫେରିଆସିଥିବାବେଳେ ନମିତା ରାତି ପର୍ଯ୍ୟନ୍ତ ଘରକୁ ଫେରି ନ ଥିଲେ। ପରିବାର ଲୋକେ ଖୋଜାଖୋଜି କରି ନ ପାଇବାରୁ ସୋମବାର ପୋଲିସକୁ ଜଣାଇଥିଲେ। ପୋଲିସ ଘଟଣାସ୍ଥଳରେ ପହଞ୍ଚି ଦମକଳ ବାହିନୀ ସହାୟତାରେ ପୋଖରୀରୁ ନମିତାର ମୃତଦେହ ଉଦ୍ଧାର କରିଥିଲା। ଦ୍ୱିତୀୟ ଘଟଣାରେ ରଙ୍ଗିଆଟିକିରା ପଞ୍ଚାୟତ ତୁରିପଡାର ବୁଧବାରୀ ବାଘ (୮୫) ସୋମବାର ସକାଳୁ ମହୁଲଫୁଲ ଗୋଟାଇବାକୁ ବାହାରିଥିଲେ। ବିଲ ମଧ୍ୟଦେଇ ଯିବା ସମୟରେ ଅସାବଧାନତା ବଶତଃ ସେ ମୁକୁଳା ପଡିଥିବା ପରିତ୍ୟକ୍ତ କୂଅରେ ପଡିଯାଇଥିଲେ। କୂଅ ଭିତରୁ ବାହାରି ନ ପାରି ସେ ମୃତ୍ୟୁବରଣ କରିଥିଲେ। ଗାଁର କେତେଜଣ ଲୋକ ସେହିବାଟ ଦେଇ ଯିବାବେଳେ ବୁଧବାରୀ କୂଅ ପାଣିରେ ଭାସୁଥିବା ଦେଖି ପୋଲିସକୁ ଖବର ଦେଇଥିଲେ। ଗୋବିନ୍ଦପୁର ପୋଲିସ ଘଟଣାସ୍ଥଳରେ ପହଞ୍ଚି ଦମକଳବାହିନୀ ସହାୟତାରେ ବୃଦ୍ଧାଙ୍କ ମୃତଦେହ ଉଦ୍ଧାର କରି ବାମରା ମେଡିକାଲକୁ ବ୍ୟବଚ୍ଛେଦ ପାଇଁ ପଠାଇଥିଲା। ଏ ନେଇ ଥାନାରେ ପୃଥକ୍ ମାମଲା ରୁଜୁ କରାଯାଇ ତଦନ୍ତ ଜାରି ରହିଥିବା ପୋଲିସ ପକ୍ଷରୁ କୁହାଯାଇଛି।

ଗୋଷ୍ଠୀ ସଂଘର୍ଷ ଘଟଣା: ୪ ଅଭିଯୁକ୍ତ ଗିରଫ

ଚାନ୍ଦବାଲି, ୪।୪ (ଡି.ଏନ୍.ଏ.): ଭଦ୍ରକ ଜିଲା ଚାନ୍ଦବାଲି ବ୍ଲକ ଧାମରା ଥାନା ଅଧୀନ ଚନ୍ଦିନୀପାଲଠାରେ ଦୁଇ ମତ୍ସ୍ୟଜୀବୀ ଗୋଷ୍ଠୀ ମଧ୍ୟରେ ସଂଘର୍ଷ ଘଟଣାରେ ପୋଲିସ ୪ ଅଭିଯୁକ୍ତଙ୍କୁ ଗିରଫ କରିଛି। ସେମାନେ ହେଲେ ସିଙ୍ଗିଟି ଗାଁର ରତ୍ନାକର ଦାସ, ପାଇକସାହିର ଗୌତମ ଦାସ, ଟୁକୁନା ଦାସ ଓ ପ୍ରକାଶ ଦାସ। ଏନେଇ ଧାମରା ଥାନାରେ ହତ୍ୟା ମାମଲା (ନଂ.୫୦/୨୨) ରୁଜୁ କରାଯାଇଛି। ପ୍ରକାଶ ଯେ, ଚନ୍ଦିନୀପାଲ ଉଡ଼ାବାଲି ନିକଟରେ ନଦୀରେ ଜାଲ ବେଢ଼ମରାକୁ କେନ୍ଦ୍ରକରି ଗତ ୨୯ ତାରିଖରେ ଦୁଇଗୋଷ୍ଠୀ ମଧ୍ୟରେ ଗଣ୍ଡଗୋଳ ହୋଇଥିଲା। ଗୋଟିଏ ଗୋଷ୍ଠୀର ମତ୍ସ୍ୟଜୀବୀମାନେ ୩୧ ତାରିଖରେ ଚନ୍ଦିନୀପାଲସ୍ଥିତ ସଙ୍ଗଠନ ନିକଟରେ ଫେରାଦ ହୋଇଥିଲେ। ଏହି ସମୟରେ ସଙ୍ଗଠନ କାର୍ଯ୍ୟାଳୟ ଆଗରେ ପ୍ରତିପକ୍ଷର ୧୫ରୁ ୨୦ଜଣ ସଂଘବଦ୍ଧ ଭାବେ ଲୁହା ରଡ୍ ଓ ଠେଙ୍ଗାରେ ଆକ୍ରମଣ କରିଥିଲେ। ଏଥିରେ ୬ ମତ୍ସ୍ୟଜୀବୀ ଆହତ ହୋଇଥିଲେ। ସେମାନଙ୍କୁ ପ୍ରଥମେ ଧାମରା ପ୍ରାଥମିକ ସ୍ୱାସ୍ଥ୍ୟକେନ୍ଦ୍ରରେ ଭର୍ତ୍ତି କରାଯାଇଥିଲା। ସେମାନଙ୍କ ମଧ୍ୟରୁ ଗୁରୁତର ଥିବା ଚାନ୍ଦବାଲି ଥାନା ଅଧୀନ ସିଙ୍ଗିଟି ଗାଁର ଜଡ଼ା ଦାସଙ୍କୁ ବାସୁଦେବପୁର ଓ ପରେ ଭଦ୍ରକ ଜିଲା ମୁଖ୍ୟ ଚିକିତ୍ସାଳୟକୁ ପଠାଯାଇଥିଲା। ପରେ କଟକ ଡାକ୍ତରଖାନାକୁ ସ୍ଥାନାନ୍ତର କରାଯାଇଥିଲା। ସେଠାରେ ଚିକିତ୍ସାଧୀନ ଅବସ୍ଥାରେ ଗତ ୧ ତାରିଖରେ ତାଙ୍କର ମୃତ୍ୟୁ ଘଟିଥିଲା। ଜଡ଼ା କାମ କରୁଥିବା ମାଲିକ ପାଇକସାହିର ରମେଶ ଦାସ ଥାନାରେ ଅଭିଯୋଗ କରିଥିଲେ।

ଟ୍ରଷ୍ଟ ହାତରେ ବିଶ୍ୱବିଦ୍ୟାଳୟ ପଢ଼ାକୁ ବିରୋଧ

- ଉତ୍କଳ ବିଶ୍ୱବିଦ୍ୟାଳୟ କୁଳପତି କାର୍ଯ୍ୟାଳୟ ଘେରିଲେ ନର୍ସିଂ ଛାତ୍ରୀଛାତ୍ର
- ଦାବିପତ୍ରରେ ବଡ଼ ଧରଣର ଆନ୍ଦୋଳନ ଚେତାବନୀ
- ଆଜି ବସିବ ଉଚ୍ଚସ୍ତରୀୟ ବୈଠକ

ଭୁବନେଶ୍ୱର, ୪।୪(ବ୍ୟୁରୋ)

ଉତ୍କଳ ବିଶ୍ୱବିଦ୍ୟାଳୟର ଚଣ୍ଡିଖୋଲସ୍ଥିତ ଦ୍ୱିତୀୟ କ୍ୟାମ୍ପସରେ ଗତ ୨ବର୍ଷ ହେବ ବିଏସ୍‌ସି ନର୍ସିଂ କୋର୍ସ ଆରମ୍ଭ ହୋଇଛି। ହେଲେ ଏହାର ପରିଚାଳନା ଓ ପାଠପଢ଼ା ଦାୟିତ୍ୱ ରହିଛି ଏକ ଟ୍ରଷ୍ଟ ହାତରେ। ଫଳରେ ନାନା ସମସ୍ୟା ଉପୁଜୁଥିବାରୁ ପାଠପଢ଼ା ବ୍ୟାହତ ହେଉଥିବା ଅଭିଯୋଗ ଆଣି ଛାତ୍ରୀଛାତ୍ରମାନେ ଆନ୍ଦୋଳନକୁ ଓହ୍ଲାଇଛନ୍ତି। ସୋମବାର ସେମାନେ ବାଣୀବିହାରସ୍ଥିତ ବିଶ୍ୱବିଦ୍ୟାଳୟର ମୁଖ୍ୟ କ୍ୟାମ୍ପସ୍‌କୁ ଆସି ପ୍ରତିବାଦ ଜଣାଇଥିଲେ। କୁଳପତିଙ୍କ କାର୍ଯ୍ୟାଳୟକୁ ଘେରାଉ କରିବା ସହ ପ୍ରଶାସନିକ ବ୍ଲକ୍‌ର ମୁଖ୍ୟ ଫାଟକ ବନ୍ଦ କରି ଧାରଣାରେ ବସିଥିଲେ।

ସେମାନେ ଅଭିଯୋଗ କରିଛନ୍ତି, ବିଏସ୍‌ସି ନର୍ସିଂ କୋର୍ସ ପରିଚାଳନା ଦାୟିତ୍ୱ ଶ୍ରୁଶ୍ରୁତମ ଚାରିଟେବଲ୍ ଟ୍ରଷ୍ଟ ନେଇଛି। କୋର୍ସ ବାବଦରେ ପିଲାଙ୍କଠାରୁ ୭୫ହଜାର ଟଙ୍କା ନିଆଯାଉଥିବା ବେଳେ କୌଣସି ସୁବିଧା

ଛାତ୍ରୀଛାତ୍ରମାନେ କୁଳପତିଙ୍କ କାର୍ଯ୍ୟାଳୟ ଘେରାଉ କରିଛନ୍ତି।

ସୁଯୋଗ ଦିଆଯାଉ ନାହିଁ। ଦ୍ୱିତୀୟ ବର୍ଷର ପ୍ରତି ପିଲାଙ୍କଠାରୁ ବେଆଇନ ଭାବେ ୮ହଜାର ଟଙ୍କା ନିଆଯାଉଛି। ସେହିପରି ବିଭାଗରେ ମାତ୍ର ୩ ଜଣ ଷ୍ଟାଫ୍ ଥିବାରୁ ନିୟମିତ କ୍ଲାସ ହୋଇପାରୁ ନାହିଁ। ଏହା ବାଦ୍ ଲାବରେଟୋରିରେ ଆବଶ୍ୟକ ଉପକରଣ ନ ଥିବା ବେଳେ ଲାଇବ୍ରେରି, ହଷ୍ଟେଲ ଏବଂ ଖାଇବା ପିଇବା ସମସ୍ୟା ରହୁଥିବା ଛାତ୍ରୀଛାତ୍ରମାନେ ଅଭିଯୋଗ କରିଛନ୍ତି। ବିଶ୍ୱବିଦ୍ୟାଳୟ କର୍ତ୍ତୃପକ୍ଷ ଟ୍ରଷ୍ଟ ହାତରୁ ଉକ୍ତ ଦାୟିତ୍ୱ ବାହାର କରି ନିଜେ ପରିଚାଳନା କରିବାକୁ ସେମାନେ ଦାବି କରିଛନ୍ତି। ସମସ୍ୟାର ସମାଧାନ ନ ହେଲେ ଆନ୍ଦୋଳନରୁ ହଟିବେ ନାହିଁ ବୋଲି ଛାତ୍ରୀଛାତ୍ର କହିଛନ୍ତି। ଏଥିସହ ଏ ସଂକ୍ରାନ୍ତରେ ଛାତ୍ରୀଛାତ୍ରମାନେ କୁଳପତିଙ୍କୁ ଦାବିପତ୍ର ପ୍ରଦାନ କରିଛନ୍ତି। ଯଦି ସେହି ଟ୍ରଷ୍ଟ ହାତରୁ ଦାୟିତ୍ୱ ହଟା ନ ଯାଏ, ତେବେ ଆଗକୁ ବଡ଼ ଧରଣର ରାସ୍ତାରୋକୋ କରାଯିବ ବୋଲି ଚେତାବନୀ ଦେଇଛନ୍ତି। ତେବେ ବିଶ୍ୱବିଦ୍ୟାଳୟର ଓଏସ୍‌ଡି କବୀର ମୋହନ ସେଠୀ ପିଲାଙ୍କୁ ବୁଝାଶୁଝା କରିବା ସହ ତୁରନ୍ତ ମାମଲାର ସମାଧାନ କରିବା ନେଇ ପ୍ରତିଶ୍ରୁତି ଦେଇଥିଲେ। ଦ୍ୱିତୀୟ କ୍ୟାମ୍ପସରେ ନର୍ସିଂ କୋର୍ସ ଦାୟିତ୍ୱ ଯେଉଁ ଟ୍ରଷ୍ଟ ନେଇଛି, ପୂର୍ବରୁ ଉକ୍ତ ସଂସ୍ଥା ନାଁରେ ବାରମ୍ବାର ଅଭିଯୋଗ ହୋଇଥିଲା। ମଙ୍ଗଳବାର ଏନେଇ ଏକ ଉଚ୍ଚସ୍ତରୀୟ ବୈଠକ କରାଯାଇ ଟ୍ରଷ୍ଟ ବିରୋଧରେ ଦୃଢ଼ କାର୍ଯ୍ୟାନୁଷ୍ଠାନ ଗ୍ରହଣ କରାଯିବ ବୋଲି କର୍ତ୍ତୃପକ୍ଷ ସୂଚନା ଦେଇଛନ୍ତି।

ପବିତ୍ର ରମ୍‌ଜାନ୍ ମାସରେ ଉପବାସ ଅବସରରେ ସୋମବାର କଟକ କେଶରପୁର ଅଞ୍ଚଳରେ ଏକ ଦୋକାନରୁ ମୁସଲମାନ ସମ୍ପ୍ରଦାୟର ବ୍ୟକ୍ତି ଲଚ୍ଛା ଓ ଫଳ କିଣୁଛନ୍ତି।

ଆଉ ୬ ଜିଲାରେ ଜାତୀୟ ନବନ୍ୱେଷୀ ଜଳବାୟୁ ନମନୀୟ କୃଷି ପ୍ରକଳ୍ପ ଆରମ୍ଭ

ଭୁବନେଶ୍ୱର, ୪।୪(ବ୍ୟୁରୋ): ଓଡ଼ିଶା କୃଷି ଓ ବୈଷୟିକ ବିଶ୍ୱବିଦ୍ୟାଳୟ(ଓୟୁଏଟି) ଅଧୀନ ସମ୍ପ୍ରସାରଣ ଶିକ୍ଷା ନିର୍ଦ୍ଦେଶାଳୟ ଏବଂ କୋଲକାତାସ୍ଥିତ ଆଇସିଏଆର୍–ଅଟାରୀର ମିଳିତ ଆନୁକୂଲ୍ୟରେ ରାଜ୍ୟର ଆଉ ୬ ଜିଲାରେ ଜାତୀୟ ନବନ୍ୱେଷୀ ଜଳବାୟୁ ନମନୀୟ କୃଷି ପ୍ରକଳ୍ପର ଶୁଭାରମ୍ଭ ହୋଇଛି। ସୋମବାର ସମ୍ପ୍ରସାରଣ ଶିକ୍ଷା ନିର୍ଦ୍ଦେଶାଳୟର ସମ୍ମିଳନୀ କକ୍ଷରେ ଆୟୋଜିତ ସ୍ୱତନ୍ତ୍ର କାର୍ଯ୍ୟକ୍ରମରେ ଏହି ପ୍ରକଳ୍ପର ଉଦ୍‌ଘାଟନ ହୋଇଥିଲା। ଏହି ପ୍ରକଳ୍ପ କେନ୍ଦ୍ରାପଡ଼ା, ଗଞ୍ଜାମ ଓ କଳାହାଣ୍ଡିରେ କାର୍ଯ୍ୟକ୍ଷମ ହୋଇଆସୁଛି। ବର୍ତ୍ତମାନ ଅନ୍ୟ ୬ ଜିଲା ଭଦ୍ରକ, ପୁରୀ, ଜଗତ୍‌ସିଂହପୁର, ଢେଙ୍କାନାଳ, ବଲାଙ୍ଗୀର ଓ କେନ୍ଦୁଝରକୁ ସମ୍ପ୍ରସାରିତ ହେବ। ମୁଖ୍ୟ ଅତିଥି ଭାବେ ଯୋଗଦେଇ ଓୟୁଏଟି କୁଳପତି ଡ. ପଓନ କୁମାର ଅଗ୍ରୱାଲ ପରିବର୍ତ୍ତିତ ଜଳବାୟୁରେ ଚାଷୀମାନେ କିପରି ନୂତନ ବୈଷୟିକ ଜ୍ଞାନକୌଶଳକୁ ଉପଯୋଗ କରି ଚିରନ୍ତନ ଆୟ ପାଇପାରିବେ ତାହା ଉପରେ ଗୁରୁତ୍ୱାରୋପ କରିଥିଲେ। ସମ୍ପ୍ରସାରଣ ଶିକ୍ଷା ନିର୍ଦ୍ଦେଶାଳୟ ଅଧ୍ୟକ୍ଷ ଡ. ପ୍ରସନ୍ନଜିତ୍ ମିଶ୍ର ଉକ୍ତ ପ୍ରକଳ୍ପ ମାଧ୍ୟମରେ ବିଭିନ୍ନ ବୈଷୟିକ କ୍ଷେତ୍ର ପ୍ରଦର୍ଶନର ଲାଭ ଓ ଆମ ରାଜ୍ୟର ସାମ୍ପ୍ରତିକ ଜଳବାୟୁ ପରିସ୍ଥିତି ସମ୍ବନ୍ଧରେ ଆଲୋକପାତ କରିଥିଲେ। ଆଇସିଏଆର୍–ଅଟାରୀର ନିର୍ଦ୍ଦେଶକ ଡ. ଏସ୍.କେ. ରାଏ ପ୍ରକଳ୍ପରେ ନୂତନ ଭାବେ ଅନ୍ତର୍ଭୁକ୍ତ ଜିଲାଗୁଡ଼ିକର ବୈଷୟିକ କାର୍ଯ୍ୟାବଳୀକୁ ଠିକ୍ ଭାବେ ନିର୍ଦ୍ଧାରଣ କରିବା ପାଇଁ ଗୁରୁତ୍ୱ ପ୍ରଦାନ କରିଥିଲେ।

ଶିଶୁକନ୍ୟାଙ୍କୁ ବଳାତ୍କାର, ଅଭିଯୁକ୍ତ ଅଟକ

ବଡ଼ବିଲ, ୪।୪(ସ୍ୱ.ପ୍ର.)

କେନ୍ଦୁଝର ଜିଲା ବଡ଼ବିଲ ଅଞ୍ଚଳର ଜଣେ ୮ବର୍ଷର ଶିଶୁକନ୍ୟା ବଳାତ୍କାର ଶିକାର ହୋଇଥିବା ଅଭିଯୋଗ ହୋଇଛି। ରବିବାର ରାତିରେ ଏକୋଇଶିଆ ଚାଲିଥିବା ବେଳେ ସେଠାରେ ଥିବା ଶିଶୁ କନ୍ୟାଙ୍କୁ ଜଣେ ଯୁବକ ଟେକି ନେଇଥିବା ପରିବାର ଲୋକେ ଜାଣିବାକୁ ପାଇ ଖୋଜାଖୋଜି କରିଥିଲେ। ବହୁ ସମୟ ପରେ ଅଭିଯୁକ୍ତ ଜଣକ ଶିଶୁ କନ୍ୟାଙ୍କୁ ଆଣି ଛାଡି ଦେଇଥିଲେ। ଶିଶୁଟି ପରିବାର ଲୋକଙ୍କୁ ଜଣାଇବା ପରେ ଥାନାରେ ଅଭିଯୋଗ ହୋଇଛି। ଏନେଇ ଏକ ମାମଲା ରୁଜୁ ହୋଇ ସମ୍ପୃକ୍ତ ଯୁବକଙ୍କୁ ଅଟକ ରଖି ପଚରାଉଚରା କରାଯାଉଛି ବୋଲି ବଡ଼ବିଲ ଆଇଆଇସି ସୁଶାନ୍ତ ଦାଶ କହିଛନ୍ତି।

ବିଦେଶୀ ଶିକ୍ଷାନୁଷ୍ଠାନ ସହ ଏମ୍‌ଓୟୁ ପ୍ରଥମ ଘଟଣା

- ମାଲେସିଆର ସେଗୀ-ଏସ୍‌ୟୁ ମଧ୍ୟରେ ବୁଝାମଣା
- ଉପକୃତ ହେବେ ଛାତ୍ରୀଛାତ୍ର

ସମ୍ବଲପୁର,୪।୪(ବ୍ୟୁରୋ)

ସମ୍ବଲପୁର ବିଶ୍ୱବିଦ୍ୟାଳୟ (ଏସ୍‌ୟୁ) ଓ ମାଲେସିଆର ସେଗୀ ବିଶ୍ୱବିଦ୍ୟାଳୟ ମଧ୍ୟରେ ଏମ୍‌ଓୟୁ ସ୍ୱାକ୍ଷର ହୋଇଛି। ଏସ୍‌ୟୁ ଦେଶ ବାହାର ଶିକ୍ଷା ଅନୁଷ୍ଠାନ ସହିତ ଏମ୍‌ଓୟୁ କରିବା ପ୍ରଥମ ଘଟଣା। ଏଥିରେ ଉଭୟ ଶିକ୍ଷା ଅନୁଷ୍ଠାନର ଛାତ୍ରୀଛାତ୍ର, ଫେକଲ୍ଟି ଷ୍ଟାଫ୍ ଉପକୃତ ହୋଇପାରିବେ। ଶିକ୍ଷାଦାନ ସହିତ ଶିକ୍ଷା ପ୍ରଣାଳୀ, ସାହିତ୍ୟ, ସଂସ୍କୃତି, ପରମ୍ପରା, ଚାଲିଚଳନ ଆଦି ଦିଗରେ ଉଭୟ ଅନୁଷ୍ଠାନର ଛାତ୍ରୀଛାତ୍ର ଜାଣିବାରେ ସୁବିଧା ହେବ। ଏହା ନିଯୁକ୍ତି କ୍ଷେତ୍ରରେ ମଧ୍ୟ ସୁଯୋଗ ସୃଷ୍ଟି କରିବ। ସ୍ୱୀକୃତିପତ୍ର ପାଇବା ପରେ ଏସ୍‌ୟୁ କୁଳପତି ପ୍ରଫେସର ସଞ୍ଜୀବ ମିଉଲ କହିଛନ୍ତି, ଏମ୍‌ଓୟୁ ହେବା ଫଳରେ ଦୁଇ ବିଶ୍ୱବିଦ୍ୟାଳୟ ଭିତରେ ଶିକ୍ଷା, ତାଲିମ ଓ ଅନ୍ୟ ସବୁ ଦିଗରେ ଆଦାନପ୍ରଦାନ କରାଯିବ। ଆନ୍ତର୍ଜାତୀୟ ସେମିନାର ଗୁଡିକରେ ଛାତ୍ରୀଛାତ୍ର ଯୋଗ ଦେଇପାରିବେ। ଗବେଷଣା କ୍ଷେତ୍ରରେ ମଧ୍ୟ ସୁବିଧାସୁଯୋଗ ମିଳିବ ବୋଲି କହିଥିଲେ।

ମିଳିଥିବା ରିପୋର୍ଟ ଅନୁସାରେ ଏମ୍‌ଓୟୁ ପାଇଁ ମାଲେସିଆ ସେଗୀ ବିଶ୍ୱବିଦ୍ୟାଳୟ ସହ ୩ମାସ ପୂର୍ବରୁ ପ୍ରକ୍ରିୟା ଆରମ୍ଭ ହୋଇଥିଲା। ସମସ୍ତ ଗାଇଡ୍‌ଲାଇନ ପାଳନ କରି ଏମ୍‌ଓୟୁ ସ୍ୱାକ୍ଷର ହୋଇ ସୋମବାର ବିଶ୍ୱବିଦ୍ୟାଳୟରେ ପହଞ୍ଚିଛି। ଏମ୍‌ବିଏ ବିଭାଗର ବିଶ୍ୱଜିତ ଶତପଥୀ କହିଛନ୍ତି, ଉଭୟ ବିଶ୍ୱବିଦ୍ୟାଳୟ ଭିତରେ ପାଠ୍ୟକ୍ରମରେ କି ବିଷୟ ରହିଛି ସେ ବିଷୟରେ ଆଦାନପ୍ରଦାନ କରାଯିବ। ସେଗୀ ବିଶ୍ୱବିଦ୍ୟାଳୟ ଛାତ୍ରୀଛାତ୍ର ଓ ଫେକଲ୍ଟିମାନେ ଏସ୍‌ୟୁ ପରିଦର୍ଶନ କରି ତାଲିମ ପ୍ରଦାନ କରିବେ। ଏସ୍‌ୟୁ ଛାତ୍ରୀଛାତ୍ର ମଧ୍ୟ ମାଲେସିଆ ଗସ୍ତ କରି ଶିକ୍ଷାଗ୍ରହଣ ସହ ଶିକ୍ଷାଦାନ କରିପାରିବେ। ଏହା ଦ୍ୱାରା ଛାତ୍ରୀଛାତ୍ରଙ୍କୁ ଏକ ନିଆରା ଅନୁଭୂତି ମିଳିପାରିବ। ଏହା ଏସ୍‌ୟୁର ମାନକୁ ଆହୁରି ବଢାଇ ଦେବ। ଏହା ସହ ନାକ୍ ର୍ୟାଙ୍କିଂ ପାଇବାରେ ସହଯୋଗ କରିବ।

୯ ଜିଲାର ରାଜସ୍ୱ ସମସ୍ୟା ସମୀକ୍ଷା କଲେ ସଚିବ

ରାଜସ୍ୱ ବିଭାଗ କାର୍ଯ୍ୟ ସମ୍ପର୍କିତ ସମୀକ୍ଷା ପ୍ରତି ମାସରେ ଦରକାର

ଭୁବନେଶ୍ୱର,୪।୪(ବ୍ୟୁରୋ)

ଦକ୍ଷିଣାଞ୍ଚଳ ରାଜସ୍ୱ କମିଶନରଙ୍କ ସମ୍ମିଳନୀ କକ୍ଷରେ ଗଞ୍ଜାମ ଜିଲା ରାଜସ୍ୱ ସମୀକ୍ଷା ବୈଠକ ଅନୁଷ୍ଠିତ ହେବା ସହିତ ଦକ୍ଷିଣାଞ୍ଚଳର ଅନ୍ୟ ଜିଲାଗୁଡିକର ମୁଖ୍ୟ ରାଜସ୍ୱ ସମସ୍ୟାଗୁଡିକ ସମ୍ପର୍କିତ ଆଲୋଚନା ହୋଇଛି। ସୋମବାର ରାଜସ୍ୱ ଓ ବିପର୍ଯ୍ୟୟ ପରିଚାଳନା ବିଭାଗର ଅତିରିକ୍ତ ମୁଖ୍ୟ ଶାସନ ସଚିବ ସତ୍ୟବ୍ରତ ସାହୁ ଗଞ୍ଜାମ ଜିଲା ଗସ୍ତ କରି ସେଠାର ରାଜସ୍ୱ ବିଭାଗ କାର୍ଯ୍ୟର ସମୀକ୍ଷା କରିବା ସହିତ ଅନ୍ୟ ୯ ଜିଲାର ମୁଖ୍ୟ ରାଜସ୍ୱ ସମସ୍ୟା ସମ୍ପର୍କରେ ଆଲୋଚନା କରିଛନ୍ତି। ସମୀକ୍ଷା ବୈଠକରେ ଦକ୍ଷିଣାଞ୍ଚଳ ରାଜସ୍ୱ ଆୟୁକ୍ତ ଟି. ଆପାଙ୍ଗ ଆଓ, ଗଞ୍ଜାମ ଜିଲାପାଳ ବିଜୟ ଅମୃତା କୁଲାଙ୍ଗେ ଏବଂ ବ୍ରହ୍ମପୁର ମହାନଗର ନିଗମ କମିଶନର ସିଦ୍ଧେଶ୍ୱର ବଳିରାମ ବୋନ୍ଦର ମଞ୍ଚାସୀନ ଥିବାବେଳେ ଜିଲାର ଅନ୍ୟାନ୍ୟ ବରିଷ୍ଠ ଅଧିକାରୀ ଉପସ୍ଥିତ ଥିଲେ।

ଅତିରିକ୍ତ ମୁଖ୍ୟ ଶାସନ ସଚିବ ସାହୁ ଏହି ଅବସରରେ କହିଛନ୍ତି, ଜିଲାପାଳମାନେ ଜିଲାର ସବୁ ବିଭାଗର ଉନ୍ନୟନ କାର୍ଯ୍ୟ ଦେଖି ସବୁ ଯୋଜନାର ସଫଳ ରୂପାୟନ କରିବା ସେମାନଙ୍କ ଦାୟିତ୍ୱ। ଜିଲାପାଳମାନେ ସମସ୍ତ ଉନ୍ନୟନ କାର୍ଯ୍ୟ ସହିତ ଜନହିତକର ଯୋଜନାଗୁଡିକ କିଭଳି ଠିକ୍ ଭାବେ ଜନସାଧାରଣଙ୍କ ନିକଟରେ ପହଞ୍ଚିବ ସେନେଇ ଗୁରୁତ୍ୱ ଦେବା ଜରୁରୀ। ରାଜସ୍ୱ ବିଭାଗର କାର୍ଯ୍ୟ ସମ୍ପର୍କିତ ସମୀକ୍ଷା ପ୍ରତି ମାସରେ ହେବା ଉଚିତ, ତେବେ ଯାଇ ସମସ୍ୟାଗୁଡିକରେ ସୁଧାର ଆସିବ। ଜମିଜମା ମାମଲାର ସମାଧାନ, ରାଜସ୍ୱ ଆଦାୟ ସମେତ ଜନସାଧାରଣଙ୍କୁ ଯୋଗାଯାଉଥିବା ସେବାଗୁଡିକ କିଭଳି ସୀମିତ ସମୟସୀମା ମଧ୍ୟରେ ଯୋଗାଇ ଦିଆଯାଇପାରିବ ପଦକ୍ଷେପ ଗ୍ରହଣ କରନ୍ତୁ। ଜମି ଅଧିଗ୍ରହଣ ଓ ହସ୍ତାନ୍ତର କାର୍ଯ୍ୟକୁ ଅଧିକ କ୍ରିୟାଶୀଳ କରିବା ଦରକାର। ଉନ୍ନୟନ କାର୍ଯ୍ୟ ଲାଗି ଲଘୁ ଖଣିଜ ଦ୍ରବ୍ୟ ଆବଶ୍ୟକ, ତେଣୁ ସେଗୁଡିକୁ ନିୟମିତ ଯୋଗାଇବା ଦିଗରେ ବିଳମ୍ବ ଯେମିତି ହେବନାହିଁ ସେଥିପ୍ରତି ଦୃଷ୍ଟି ଦେବାକୁ ସେ ପରାମର୍ଶ ଦେଇଛନ୍ତି। ରାଜ୍ୟର ପ୍ରତି ଅଞ୍ଚଳରେ ଆର୍.ଆଇ. କାର୍ଯ୍ୟାଳୟ ନିର୍ମାଣ ହେବ। ଏଣୁ ଜମି ଚିହ୍ନଟ କରି ଶୀଘ୍ର କାର୍ଯ୍ୟ ଆରମ୍ଭ କରିବା ସହ ୨୦୨୩ ମାର୍ଚ୍ଚ, ଏପ୍ରିଲ୍ ସୁଦ୍ଧା କାର୍ଯ୍ୟାଳୟ କାର୍ଯ୍ୟକ୍ଷମ ହେବା ଦରକାର। ଓ.ଆର୍.ଏସ୍. ଏବଂ ଓଏଏସ୍. ଅଧିକାରୀମାନେ ସେମାନଙ୍କ ପଦୋନ୍ନତି ସକାଶେ ଭୁବନେଶ୍ୱର ଯିବା ଆବଶ୍ୟକ ନାହିଁ। ଲଘୁ ଖଣିଜ ଦ୍ରବ୍ୟ କିଭଳି ଚୋରାଚାଲାଣ ହେବ ନାହିଁ ସେ ଦିଗରେ ପଦକ୍ଷେପ ନେବାକୁ ସେ ଜଣାଇଛନ୍ତି। ସରକାରୀ ବିଦ୍ୟାଳୟ ଏବଂ ଯୁକ୍ତ୨ ବିଦ୍ୟାଳୟଗୁଡିକ ନିମନ୍ତେ ପଟ୍ଟା ପ୍ରଦାନ କରିବା ଦିଗରେ ବିଳମ୍ବ ନ କରିବାକୁ ସେ କହିଛନ୍ତି। ସବ୍ ରେଜିଷ୍ଟ୍ରାର କାର୍ଯ୍ୟାଳୟଗୁଡିକରେ ଅନ୍‌ଲାଇନ୍ ସେବା ଉପଲବ୍ଧ କରାଇବା ସହିତ କେଉଁସେବା ବାବଦକୁ କେତେ ଟଙ୍କା ପଇଠ କରିବାକୁ ପଡିବ ସେନେଇ ତାଲିକା ପ୍ରସ୍ତୁତ କରି ସର୍ବସାଧାରଣଙ୍କ ଅବଗତି ନିମନ୍ତେ ଜଣାଗଲେ ଦଲାଲ୍‌ମାନଙ୍କ ଠକାମିରୁ ଜନସାଧାରଣ ବର୍ତ୍ତିପାରିବେ ବୋଲି ସେ ଉଲ୍ଲେଖ କରିଛନ୍ତି।

ସମୀକ୍ଷା ବୈଠକରେ ରାଜସ୍ୱ ଓ ବିପର୍ଯ୍ୟୟ ପରିଚାଳନା ବିଭାଗର ଅତିରିକ୍ତ ମୁଖ୍ୟ ଶାସନ ସଚିବ ସତ୍ୟବ୍ରତ ସାହୁ ଓ ଅନ୍ୟମାନେ।

ମନେ ପଡ଼ନ୍ତି
ପ୍ରଥମ ଶ୍ରାଦ୍ଧବାର୍ଷିକୀ ଶ୍ରଦ୍ଧାଞ୍ଜଳି

✓ଚୌଧୁରୀ ରାଜକିଶୋର ଦାଶ
ପୁଣ୍ୟ ତିଥି: ୦୫.୦୪.୨୦୨୨
ସତ୍ୟ ସିନା ମୃତ୍ୟୁ ହେଲେ... ଆତ୍ମା ତ ଅମର
ମନରେ - ପ୍ରାଣରେ - ସ୍ମୃତିରେ
ତୁମ୍ଭେ ବିଦ୍ୟମାନ
ହେ ଯଶସ୍ୱୀ ଘେନ ଆମ ଚିର ନମସ୍କାର ।
:: ଶୋକସନ୍ତପ୍ତ ::
ସହଧର୍ମିଣୀ: କାନ୍ତିଲତା ଓ ପରିବାରବର୍ଗ
୮୦୨, ମହାବୀର ନଗର, ଝାରପଡ଼ା,
ଭୁବନେଶ୍ୱର, ମୋ-୯୪୩୭୪୪୧୩୦୭
ଧ-୦୩୨

1st Birthday Wish

(Prachi)
Saanvi Mahapatra
Jharpara, Bhubaneswar
Well, little princess, your reign over the kingdom of our hearts has reached a full year.
Spcl. Wishes From: Jeje, Bou, Aja, Aai, Apa & Peesa, Mamu & ur loving Brother Swaroop.
ଧ-୦୧୯

ଜନ୍ମଦିନ ଶୁଭେଚ୍ଛା

ଶ୍

ଉପକାରୀ ଅଦା

ମହିଳାମାନେ ସାଧାରଣତଃ ଘରୋଇ ଉପଚାରକୁ ଅଧିକ ଗୁରୁତ୍ୱ ଦେଇଥାନ୍ତି। ଯଦି ଆପଣ ବି ଏପରି କରୁଥାନ୍ତି ତେବେ ପ୍ରଚୁର ପରିମାଣର ପୋଷକ ତତ୍ତ୍ୱ ଭରିରହିଥିବା ଅଦାକୁ ନେଇ କିପରି ବିଭିନ୍ନ ସ୍ୱାସ୍ଥ୍ୟ ସମସ୍ୟା ଦୂର କରିପାରିବେ ଜାଣିରଖନ୍ତୁ ଟିପ୍ସ...

▶ପ୍ରତିଦିନ ଖାଦ୍ୟ ତାଲିକାରେ ଅଦାକୁ ସାମିଲ କରିବା ଦ୍ୱାରା ଭାଇରାଲ ରୋଗର ଆଶଙ୍କା ହ୍ରାସ ପାଇଥାଏ। ଏଥିରେ ଥିବା ଆଣ୍ଟି ଅକ୍ସିଡାଣ୍ଟ ଆପଣଙ୍କ ରୋଗ ପ୍ରତିରୋଧକ ଶକ୍ତି ବୃଦ୍ଧି କରିବା ସହ ଆଣ୍ଟି ବ୍ୟାକ୍ଟେରିଆଲ୍ ତତ୍ତ୍ୱ ହାନିକାରକ ବ୍ୟାକ୍ଟେରିଆଠାରୁ ଶରୀରକୁ ସୁରକ୍ଷା ଦେଇଥାଏ।

▶ପାଟିରେ ଘା' ବା ଛାଲ ହେବାଦ୍ୱାରା ଖାଇବାରେ ଅନେକଙ୍କୁ ଅସୁବିଧା ହୋଇଥାଏ। ହେଲେ ଯଦି ଆପଣ ଖଣ୍ଡେ ଅଦାକୁ ଚୋବାଇ ଚୋବାଇ ଖାଇବେ ତେବେ ଏଥିରେ ଥିବା ଆଣ୍ଟି ବ୍ୟାକ୍ଟେରିଆଲ ଗୁଣ ଆପଣଙ୍କୁ ଏହି ସମସ୍ୟାରୁ ଶୀଘ୍ର ଉପଶମ ଦେବ।

▶କାଶ ହେଉଥିଲେ ଅଦା ରସରେ ମହୁ ମିଶାଇ ଖାଆନ୍ତୁ ଉପକୃତ ହେବେ। ଏହା ଥଣ୍ଡା ମଧ୍ୟ ଦୂର କରିଥାଏ। ଏଥିପାଇଁ ଆପଣ ଅଦା ଚା' ପିଇପାରିବେ।

▶ଛୋଟ ଅଦା ଖଣ୍ଡ ସହ ଅଳ୍ପ ଲୁଣ ନେଇ ଚୋବାଇବା ଦ୍ୱାରା ପେଟ ସଫା ରହିବା ସହ ପ୍ରତିଦିନ ଏହିପରି କରିବା ଦ୍ୱାରା ମାତ୍ର ୭-୮ ଦିନ ମଧ୍ୟରେ ଭୋକ ମଧ୍ୟ ଲାଗିବା ଆରମ୍ଭ ହୋଇଥାଏ।

▶ସେହିପରି ବଦହଜମି, ଆମ୍ବିଳା ହାକୁଟି, ଗ୍ୟାସ୍ ଆଦି ସମସ୍ୟା ଦୂରେଇବାରେ ଅଦା ବେଶ୍ ଉପକାରୀ। ଅଦା ରସରେ ଜୁଆଣି, ସୈନ୍ଧବ ଲବଣ, ଲେମ୍ବୁରସ ମିଶାଇ ପ୍ରତିଦିନ ୨ ଚାମଚ ଲେଖାଏଁ ସେବନ କରିବା ଦ୍ୱାରା ପାଚନ କ୍ରିୟା ଠିକ୍ ରହିବା ସହ ଏସବୁ ସମସ୍ୟାରୁ ଉପଶମ ମିଳିଥାଏ।

ଖରାଦିନିଆ ଶାଢ଼ି

ଖରାଦିନେ ପ୍ରବଳ ଗରମ ଏବଂ ଝାଳ ହେଉଥିବାରୁ ମହିଳାମାନେ କେଉଁ ଭଳି ଶାଢ଼ି ପିନ୍ଧିଲେ ଆରାମଦାୟକ ଲାଗିବ ସେଥିପ୍ରତି ଅଧିକ ଗୁରୁତ୍ୱ ଦିଅନ୍ତି। ଯଦି ଆପଣ ବି କେଉଁ ଶାଢ଼ି ପିନ୍ଧିଲେ କମ୍ଫର୍ଟେବଲ୍ ଲାଗିବା ସହ ଆଟ୍ରାକ୍ଟିଭ୍ ଲାଗିବେ ବୋଲି ଚିନ୍ତାରେ ଅଛନ୍ତି ତେବେ ଜାଣିରଖନ୍ତୁ ଏହି ଟିପ୍ସ...

➤କଟନ ଶାଢ଼ି ପିନ୍ଧୁଥିଲେ ଏହା ଆପଣଙ୍କୁ ଖରା ଓ ଗୁଳୁଗୁଳିରୁ ରକ୍ଷା କରିବ। ଏହା ଝାଳକୁ ଆବ୍‌ଜର୍ବ କରିନେବା ସହ ଏହାକୁ ପିନ୍ଧିଲେ ଥଣ୍ଡା ଏବଂ ଆରାମଦାୟକ ଲାଗିଥାଏ। କଟନର ବିଭିନ୍ନ ପ୍ରକାର ଶାଢ଼ି ମାର୍କେଟ୍‌ରେ ଉପଲବ୍ଧ।

➤ସିଲ୍ ଶାଢ଼ି ମୁଖ୍ୟତଃ ଖରାଦିନେ ପିନ୍ଧିବାକୁ ତିଆରି କରାଯାଇଥାଏ। ଏହା ବିଟ୍ରିଶ୍ ଅମଳରୁ ବୁଣାଯାଉଥିବା ଶାଢ଼ି ଯାହାର ଭାରତରେ ସ୍ୱତନ୍ତ୍ର ପରିଚୟ ଅଛି। ଓଢଣି କିମ୍ବା ହାଲୁକା ଝାଲର ପରି ଦେଖାଯାଉଥିବା ଏହି ଶାଢ଼ି ପିନ୍ଧିବାକୁ ଖୁବ୍ ଆରାମଦାୟକ।

➤ଖଦି ଶାଢ଼ି ବି ଆପଣ ଖରାଦିନେ ଚାହିଁଲେ ପିନ୍ଧିପାରିବେ। ଏହାର ଲୁକ୍ ସୁନ୍ଦର ହୋଇଥିବାରୁ ଏହାକୁ ଅଧିକାଂଶ ମହିଳା ପିନ୍ଧିବାକୁ ପସନ୍ଦ କରନ୍ତି।

➤ଅନେକଙ୍କର ଧାରଣା ଥାଏ ସିଳ୍କ ଶାଢ଼ି ଖରାଦିନେ ପିନ୍ଧିବା ଦ୍ୱାରା ବହୁତ ଗରମ ଲାଗିଥାଏ। କିନ୍ତୁ ବଜାରରେ ଏବେ ଏପରି କିଛି ସିଳ୍କ ଶାଢ଼ି ଉପଲବ୍ଧ ଯାହାକୁ ପିନ୍ଧିବା ଦ୍ୱାରା ଷ୍ଟାଇଲିଶ୍ ଦେଖାଯିବା ସହ ବେଶ୍ କମ୍ଫର୍ଟେବଲ୍ ମଧ୍ୟ ଫିଲ୍ କରିବେ।

ଖାଦ୍ୟଚୁଟି କୋକୋନଟ୍ କୁକିଜ୍

ଆବଶ୍ୟକ ସାମଗ୍ରୀ: ମଇଦା-୧ କପ୍, ବେକିଂ ପାଉଡର- ୧/୨ ଚାମଚ, ଚିନି-୧/୨ କପ୍, ବଟର-୧/୨ କପ୍, ଭାନିଲା ଏସେନ୍ସ-୨-୩ ଡ୍ରପ୍, ନଡ଼ିଆ ପାଉଡର-୩ କପ୍, କ୍ଷୀର-୧/୨ କପ୍

ପ୍ରସ୍ତୁତି ପ୍ରଣାଳୀ : ପ୍ରଥମେ ଏକ ପାତ୍ରରେ ମଇଦା ଏବଂ ବେକିଂ ପାଉଡର ଏକାଠି ନେଇ ଘାଣ୍ଟି ଦିଅନ୍ତୁ। ଏକ ଛଣାରେ ଭଲ ଭାବେ ଚଲାଇ ଦିଅନ୍ତୁ, ଯେପରି କୌଣସି ବଡ଼ ଦାନା ବା ଖଦଡ଼ା ନ ରୁହେ। ଅନ୍ୟ ଏକ ପାତ୍ରରେ ଚିନି, ଲୁଣ ଏବଂ ବଟରକୁ ଭଲ ଭାବେ ଗୋଳାଇ ଦିଅନ୍ତୁ ଓ ପରେ ଭାନିଲା ଏସେନ୍ସ ଓ ନଡ଼ିଆଗୁଣ୍ଡ ପକାଇ ମିଶାନ୍ତୁ। ଏବେ ପୂର୍ବ ପ୍ରସ୍ତୁତ ମଇଦା ଏବଂ ବେକିଂ ପାଉଡର ପକାଇ ଗୋଳାନ୍ତୁ। ପରେ ସେଥିରେ ଅଳ୍ପ କ୍ଷୀର ପକାଇ ଘାଣ୍ଟନ୍ତୁ, ଯେମିତି ସେଗୁଡ଼ିକୁ ଗୋଲ ଗୁଳା ଆକାରର କରିହେବ। ଏକ ଟ୍ରେରେ ସାମାନ୍ୟ ତେଲ ଲଗାଇ ସେହି ଗୋଲ ଗୁଳାଗୁଡ଼ିକୁ ଅଳ୍ପ ଚେପ୍‌ଟା କରି ସେଥିରେ ରଖନ୍ତୁ। ଏବେ ଟ୍ରେକୁ ନେଇ ଓଭେନ୍‌ରେ ୧୫-୨୦ ମିନିଟ୍ ପାଇଁ ରଖନ୍ତୁ। ଏହା ହାଲ୍‌କା ହଳଦିଆ ରଙ୍ଗ ଆସିବା ପରେ ସେଗୁଡ଼ିକୁ ବାହାର କରିଦିଅନ୍ତୁ ଓ ଅଳ୍ପ ସମୟ ପାଇଁ ଥଣ୍ଡାରେ ରଖିଦିଅନ୍ତୁ। ଏବେ ପ୍ରସ୍ତୁତ ହୋଇଗଲା କୋକୋନଟ୍ କୁକିଜ୍। ଏହାକୁ ଆପଣ ଯେକୌଣସି ସମୟରେ ଖାଇପାରିବେ।

ସୌନ୍ଦର୍ଯ୍ୟ

ଦୂରାନ୍ତୁ ଆଖି ତଳ କଳା...

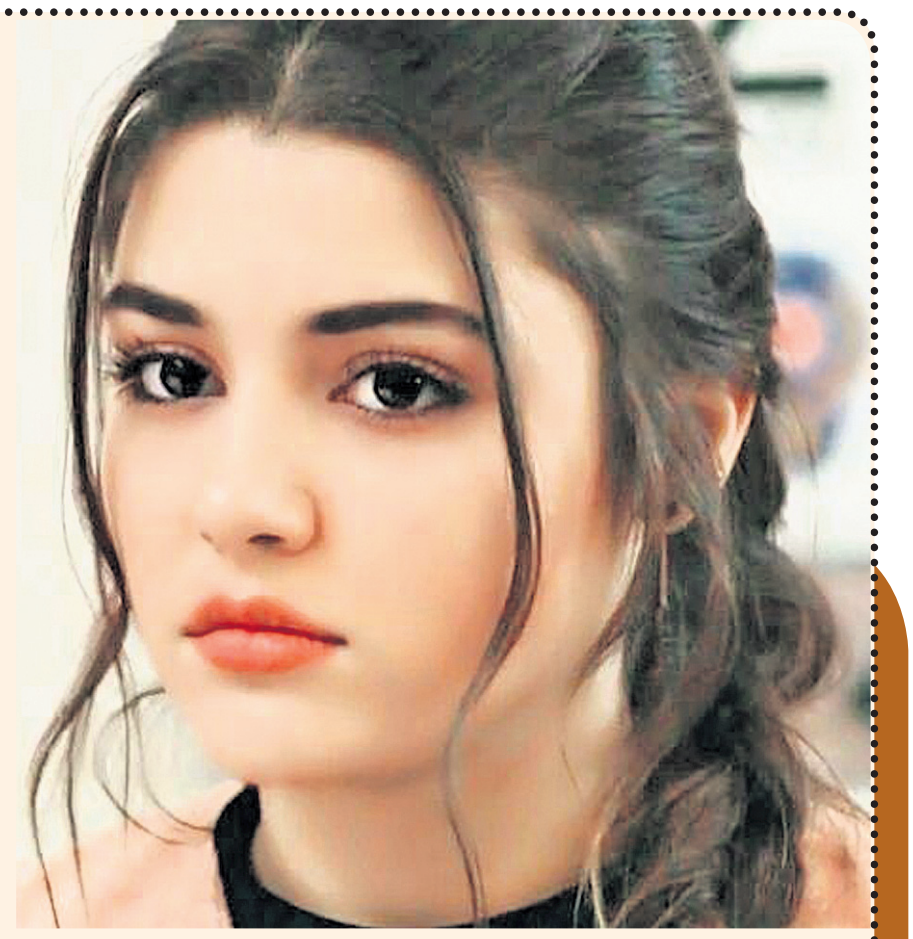

ଆଖି ମଣିଷର ସୁନ୍ଦରତା ବଢ଼ାଇଥାଏ। ହେଲେ ବିଭିନ୍ନ କାରଣରୁ ଆଖି ତଳ କଳା ପଡ଼ିଥାଏ। ଯାହାକୁ ଦୂରକରିବା ପାଇଁ ଅନେକେ ବିଭିନ୍ନ କ୍ରିମ୍, ମେଡିସିନ୍ ଆଦି ବ୍ୟବହାର କରିଥାନ୍ତି। ହେଲେ ଆପଣ ଚାହିଁଲେ ବିଭିନ୍ନ ଘରୋଇ ଉପଚାର କରି ଏହି ସମସ୍ୟାରୁ ମୁକ୍ତି ପାଇପାରିବେ...

➔କକୁମ୍ବର ବା କାକୁଡ଼ି ଥେରାପି ଆଖି ତଳ କଳାଦାଗ ଦୂରକରିବା ପାଇଁ ବେଶ୍ ଉପଯୋଗୀ। କାକୁଡ଼ିକୁ କାଟି ଆଖି ଉପରେ ରଖିବା ଦ୍ୱାରା ଏହା ଆଖିକୁ ଥଣ୍ଡା ରଖିବା ସହ ଆପଣଙ୍କୁ ଆରାମ ପ୍ରଦାନ କରିବ ଏବଂ କଳାଦାଗ ମଧ୍ୟ ଦୂରହୋଇଯିବ।

➔ବ୍ୟବହାର କରିସାରିଥିବା ଟି ବ୍ୟାଗ୍‌କୁ ଆଖି ତଳେ ରଖନ୍ତୁ। ଏଥିରେ ଥିବା ତତ୍ତ୍ୱ ଟ୍ୟାନିଂ, ଆଖି ଫୁଲିବା ଏବଂ ଆଖି ତଳର କଳାଦାଗ ଦୂରକରିବାରେ ସାହାଯ୍ୟ କରିଥାଏ।

➔ରାତିରେ ଶୋଇବା ପୂର୍ବରୁ ଅଧା ଚାମଚ ବାଦାମତେଲ ଏବଂ ୨ ବୁନ୍ଦା ମହୁର ମିଶ୍ରଣକୁ ଆଖି ତଳେ ଲଗାଇ କିଛି ସମୟ ପରେ ଧୋଇଦିଅନ୍ତୁ। ଏହି ମିଶ୍ରଣକୁ ଆଙ୍ଗୁଳି ଦ୍ୱାରା ଆଖିର ଚାରିପାଖେ ମାଲିସ କରନ୍ତୁ।

➔୫୦ ଗ୍ରାମ୍ ତୁଳସୀପତ୍ର, ନିମ୍ବପତ୍ର ଏବଂ ପୋଦିନାପତ୍ରରେ ସାମାନ୍ୟ ଗୋଲାପଜଳ ମିଶାଇ ଭଲଭାବେ ଗ୍ରାଇଣ୍ଡିଂ କରନ୍ତୁ। ଏହି ମିଶ୍ରଣରେ ସାମାନ୍ୟ ହଳଦୀଗୁଣ୍ଡ ମିଶାଇ ପେଷ୍ଟ ପ୍ରସ୍ତୁତ କରି ଆଖି ତଳେ ଲଗାନ୍ତୁ। କିଛି ସମୟ ପରେ ଧୋଇଦିଅନ୍ତୁ। କିଛିଦିନ ଏପରି କଲେ ଦେଖିବେ କଳାଦାଗ ଦୂରହୋଇଯାଉଛି।

➔ଆଖିକୁ ରେଷ୍ଟ ନ ମିଳିବା ଦ୍ୱାରା ମଧ୍ୟ ଆଖି ତଳ କଳା ପଡ଼ିଥାଏ। ଏଥିପାଇଁ ଅତି କମ୍‌ରେ ୭-୮ ଘଣ୍ଟା ଶୁଅନ୍ତୁ।

ବ୍ୟବହାର ଦିଏ ପରିଚୟ

ଉତ୍ତମ ବ୍ୟବହାର ଏବଂ କାର୍ଯ୍ୟକଳାପ ହିଁ ମଣିଷର ପରିଚୟ। କାରଣ ଏହାହିଁ ଅନ୍ୟମାନଙ୍କର ହୃଦୟ ଜିଣି ସଭିଙ୍କ ପ୍ରିୟପାତ୍ର କରାଇବାରେ ସାହାଯ୍ୟ କରିଥାଏ। ହେଲେ ବେଳେ ବେଳେ ବହୁ ଭଲ ଗୁଣ ଥିଲେ ସୁଦ୍ଧା ଅନେକଙ୍କୁ ପ୍ରିୟଭାଜନ ହେବାରୁ ବଞ୍ଚିତ କରିଥାଏ। ତେଣୁ ଯଥା ସମୟରେ ନିଜ ବଦଗୁଣ ସୁଧାରିନେବା ହିଁ ବୁଦ୍ଧିମତ୍ତାର କାର୍ଯ୍ୟ...

ଅଧିକାଂଶ ମହିଳା ଏକାଠି ହେବାମାତ୍ରେ ଗପସପରେ ମସ୍‌ଗୁଲ ହୋଇଯାଆନ୍ତି। ଘର ପରିବାରଠୁ ଆରମ୍ଭକରି ରୋଷେଇବାସ, ଲୁଗାପଟା ଏବଂ ଅନ୍ୟମାନଙ୍କ ସମ୍ପର୍କରେ ମଧ୍ୟ ସେମାନଙ୍କ ମଧ୍ୟରେ ଚାଲେ ଆଲୋଚନା। ଏମିତିରେ ଅଜାଣତରେ କରୁଥିବା କେଉଁ ଭୁଲ୍ ଆପଣଙ୍କ ବ୍ୟକ୍ତିତ୍ୱ ଉପରେ ନକାରାତ୍ମକ ପ୍ରଭାବ ପକାଉଛି ନିଜେ ବୁଝିବା ସହ ଯଥାଶୀଘ୍ର ଏହାକୁ ସୁଧାରିବା ଆବଶ୍ୟକ...

ଜରୁରୀ ବାକ୍ ସଂଯମ: ଅନେକ ମହିଳା ଅଛନ୍ତି ଯେଉଁମାନେ ସାଧାରଣ କଥାରେ ବି ହଠାତ୍ ରାଗିଯାଇ ଯୁକ୍ତିକରିବା, ବାକ୍‌ସଂଯମ ହରାଇ ଅନ୍ୟକୁ ମାସିକ ସ୍ତରରେ ଆଘାତ ପହଞ୍ଚାଇବାକୁ ବି ପଛାନ୍ତି ନାହିଁ। ଏପରି କରିବା ଦ୍ୱାରା ଯେ ସେମାନେ ନିଜ ପ୍ରତି ଅନ୍ୟମାନଙ୍କ ଦୃଷ୍ଟିରେ ଏକ ନକାରାତ୍ମକ ଭାବନା ସୃଷ୍ଟି କରୁଛନ୍ତି ଏବଂ ସମସ୍ତେ କଳିହୁଡ଼ି ବୋଲି ଘୃଣା ଦୃଷ୍ଟିରେ ଦେଖୁଛନ୍ତି ସେ ଦିଗରେ ଅବଗତ ନ ଥାନ୍ତି। ତେଣୁ କ୍ରୋଧ ଭାବନା, ଅଯଥା ତର୍କକରିବା ଏବଂ ଆକ୍ରୋଶମୂଳକ ଆଚରଣଠାରୁ ଦୂରେଇ ରହି ମିଷ୍ଟଭାଷୀ ହୁଅନ୍ତୁ।

କୁହନ୍ତୁ ନାହିଁ ଉପରେ ପଡ଼ି: ଉପରେ ପଡ଼ି ଅନ୍ୟ କଥାରେ ମୁଣ୍ଡ ଖେଳାଇବାର ବଦଭ୍ୟାସ କେତେକଙ୍କ ଠାରେ ରହିଛି। ଅନ୍ୟ କେହି ନିଜ ବ୍ୟକ୍ତଗତ ଜୀବନରେ ମୁଣ୍ଡଖେଳାଇବା ସମସ୍ତଙ୍କୁ ପସନ୍ଦ ନୁହେଁ। ଏପରି କରିବା ଦ୍ୱାରା ଅନ୍ୟମାନଙ୍କ ମନରେ ଆପଣଙ୍କ ପ୍ରତି ନକାରାତ୍ମକ ଭାବନା ସୃଷ୍ଟି ହୋଇଥାଏ। ତେଣୁ କେହି ଆପଣଙ୍କୁ ପରାମର୍ଶ ନ ମାଗିବା ପର୍ଯ୍ୟନ୍ତ ଉପରେ ପଡ଼ି କାହାର ବ୍ୟକ୍ତିଗତ ଜୀବନରେ ଅଯଥାରେ ହସ୍ତକ୍ଷେପ ଆଦୌ କରନ୍ତୁ ନାହିଁ।

ଅନ୍ୟର ଚର୍ଚ୍ଚା : ଅନ୍ୟର ଦୋଷତ୍ରୁଟି ଖୋଜିବୁଲିବା, ପଛରେ ତାଚ୍ଛଲ୍ୟ କରିବା ଏବଂ କିଏ କ'ଣ କରୁଛି ସେ ସମ୍ପର୍କରେ ଆଲୋଚନା କରିବା ଦ୍ୱାରା ନିଜ ବ୍ୟକ୍ତିତ୍ୱ ଉପରେ ଆଞ୍ଚ ଆସିଥାଏ, ଏକଥା ଅନେକେ ଭୁଲିଯାଆନ୍ତି। ତେଣୁ ଏଭଳି ଅଭ୍ୟାସଠାରୁ ନିଜକୁ ନିବୃତ୍ତ ରଖିବା ଆବଶ୍ୟକ। କାରଣ ଏପରି ନ କଲେ ଆପଣଙ୍କ ପ୍ରତି ଅନ୍ୟମାନଙ୍କ ମନରେ ଏକ ଭଲ ଭାବନା ସୃଷ୍ଟି ହୋଇପାରିବ।

ଆତ୍ମପ୍ରଶଂସା: ମଣିଷର ବ୍ୟକ୍ତିତ୍ୱ ଭଲ ହୋଇଥିଲେ ଆପେ ଆପେ ସମସ୍ତଙ୍କ ମୁଖରୁ ପ୍ରଶଂସା ବାହାରେ। ହେଲେ ଏମିତି ଅନେକ ମହିଳା ଅଛନ୍ତି, ଯେଉଁମାନେ ନିଜର ପ୍ରଶଂସା ନିଜ ମୁହଁରେ ଗାଇବୁଲନ୍ତି। ଏମିତିକି ଆତ୍ମପ୍ରଶଂସାରେ ବିଭୋର ହୋଇ ସେମାନେ ଅନ୍ୟକୁ କିଛି କହିବାର ସୁଯୋଗ ମଧ୍ୟ ଦିଅନ୍ତି ନାହିଁ। ହେଲେ ବାରମ୍ବାର ଆତ୍ମପ୍ରଶଂସା କରିବାଦ୍ୱାରା ପରିହାସର ପାତ୍ରୀ ହେବାକୁ ପଡ଼ିପାରେ ଏକଥା ଅନେକେ ଭୁଲିଯାଆନ୍ତି। କେବଳ ଏତିକି ନୁହେଁ, ଏହାଦ୍ୱାରା ଶିଷ୍ଟାଚାର ଦୃଷ୍ଟିରୁ ଆପଣଙ୍କ କଥା ଶୁଣୁଥିବା ଲୋକମାନେ ମଧ୍ୟ ଧୀରେ ଧୀରେ ଦୂରେଇବା କିମ୍ବା ଅଣଦେଖା କରିବା ଆରମ୍ଭ କରିଦେବେ।

ଠିକ୍ ନୁହେଁ ପର ନିନ୍ଦା: କାହାର ଭଲ କାର୍ଯ୍ୟରେ ପ୍ରଶଂସା କରିବା ବଦଳରେ ଏଣୁତେଣୁ କହିବା କିମ୍ବା ସହି ନ ପାରି ନିନ୍ଦା କରିବା, ନିଜର କୌଣସି ଦୋଷତ୍ରୁଟିକୁ ଅନ୍ୟ ମୁଣ୍ଡରେ ଲଦିଦେବା ଭଳି ମାନସିକତା ଆପଣଙ୍କ ବ୍ୟକ୍ତିତ୍ୱ ଉପରେ ଆଞ୍ଚ ଆଣିପାରେ। ତେଣୁ ଅନ୍ୟର ପ୍ରଶଂସା କରିବା ଶିଖନ୍ତୁ। ହେଲେ ମନେରଖନ୍ତୁ, କାମ ହାସଲ କରିବା ଉଦ୍ଦେଶ୍ୟରେ ମଧ୍ୟ କାହାକୁ ଅଯଥା ପ୍ରଶଂସା କରିବା ବି ଠିକ୍ ନୁହେଁ।

କ'ଣ କୁହନ୍ତି ଏମାନେ...

ଅନୁପମା ମିଶ୍ର (ଗୃହିଣୀ, କୋରୁଆ ଶାସନ, ଭଦ୍ରକ)

କେତେଜଣଙ୍କୁ ଉପରେ ପଡ଼ି କଥା ହେବା କିମ୍ବା କାହାର ଝଗଡ଼ାରେ ମୁଣ୍ଡ ପୂରାଇବାକୁ ଭଲ ଲାଗେ। ସେସବୁ କରିବା ଆଦୌ ଠିକ୍ ନୁହେଁ। ସେମିତି କିଛି ପରିସ୍ଥିତି ଆସିଲେ ମୁଁ ଚୁପ୍ ରହିବାକୁ ଠିକ୍ ମଣିଥାଏ। ଏହାଦ୍ୱାରା ନିଜ ବ୍ୟବହାର ଓ ଚରିତ୍ର ଠିକ୍ ରହିଥାଏ ଏବଂ ଅନ୍ୟ କାହାକୁ ମୋ ବ୍ୟକ୍ତିତ୍ୱ ଉପରେ ଆଙ୍ଗୁଳି ଉଠାଇବାକୁ ସାହସ ହୋଇ ନ ଥାଏ। ନିଜ କାମରେ ନିଜେ ବ୍ୟସ୍ତ ରହେ। ପରିବାର, ସାହି ପଡ଼ିଶା ସମସ୍ତଙ୍କ ସହ ମନ ଖୋଲି ମିଶେ। କିନ୍ତୁ କୌଣସି ଝଗଡ଼ାରେ ଭାଗ ନିଏନି କି କାହା ନାଁ ରେ ଚୁଗୁଲି କରିବାକୁ ଠିକ୍ ଭାବେନି।

କଲ୍ୟାଣୀ ପଣ୍ଡା(ଅଧ୍ୟାପିକା, ଶ୍ରୀହରି ବିହାର, ଜଟଣୀ, ଖୋର୍ଦ୍ଧା)-

ଆତ୍ମସମ୍ମାନ ରକ୍ଷା କରିବା ପ୍ରତ୍ୟେକ ମଣିଷର ଏକ ଗୁରୁଦାୟିତ୍ୱ। କାରଣ ଏହାହିଁ ସମାଜରେ ଏକ ପରିଚୟ ଦିଏ। ଦେଖିଛି, ଅନେକ ମହିଳା ସାମାନ୍ୟ ପ୍ରଶଂସା ପାଇଲେ ଆତ୍ମବିଭୋର ହୋଇ ଅନେକ କଥା ଗପି ଦିଅନ୍ତି, ଯାହାକି ଅପରପକ୍ଷେ ସେମାନଙ୍କ ସମ୍ମାନ ହାନି କରାଇଥାଏ। ମୁଁ ଆଦୌ ସେଭଳି ନ କରିବା ପ୍ରତି ଯତ୍ନଶୀଳ ରୁହେ। କଥା ହେବା ବେଳେ ବାକ୍ ସଂଯମ ରକ୍ଷାକରେ।

ଧରିତ୍ରୀ
DHARITRI
www.orissakhabar.com/ www.dharitri.com ପୃଷ୍ଠା:୧୨ Press Regd. No.ORIORI/2005/14845 Postal Regd. No. BN/42/21-23. Edition Phone (0663) 2522134, Editorial (0663) 2405816, Fax: (0663)2405616 ସମ୍ବଲପୁର, ମଙ୍ଗଳବାର, ଏପ୍ରିଲ ୫/୨୦୨୨ Sambalpur, Tuesday, April 5/ 2022

ଲକ୍ଷ୍ନୌର ଦ୍ୱିତୀୟ ବିଜୟ

ମୁମ୍ବାଇ, ୪।୪

ଇଣ୍ଡିଆନ ପ୍ରିମିୟର ଲିଗ୍‌ର ସୋମବାର ଅନୁଷ୍ଠିତ ମ୍ୟାଚରେ ଲକ୍ଷ୍ନୌ ସୁପର ଜିଆଣ୍ଟ୍ସ ୧୨ ରନରେ ସନ୍‌ରାଇଜର୍ସ ହାଇଦ୍ରାବାଦକୁ ପରାସ୍ତ କରିଛି। ଲକ୍ଷ୍ନୌ ଦଳ ୨୦ ଓଭରରେ ୭ ଉଇକେଟ ହରାଇ ୧୬୯ ରନ୍ କରିଥିଲା। ଜବାବରେ ସନ୍‌ରାଇଜର୍ସ ୨୦ ଓଭରରେ ୯ ଉଇକେଟ ହରାଇ ୧୫୭ ରନ କରିବାକୁ ସକ୍ଷମ ହୋଇଥିଲା। ଚଳିତ ଲିଗ୍‌ରେ ୩ ମ୍ୟାଚରୁ ଲକ୍ଷ୍ନୌ ସୁପର ଜିଆଣ୍ଟ୍ସର ଏହା ଦ୍ୱିତୀୟ ବିଜୟ। ଅନ୍ୟପକ୍ଷରେ ସନ୍‌ରାଇଜର୍ସ ହାଇଦ୍ରାବାଦ ଖେଳିଥିବା ୨ଟି ଯାକ ମ୍ୟାଚରେ ପରାଜୟ ବରଣ କରିଛି।

ଟସ୍ ଜିତି ପ୍ରଥମେ ଫିଲ୍ଡିଂ ନିଷ୍ପତ୍ତି ନେଇଥିଲା ହାଇଦ୍ରାବାଦ। ଲକ୍ଷ୍ନୌ ୮ ରନ୍‌ରେ ପ୍ରଥମ, ୧୬ରେ ଦ୍ୱିତୀୟ ଏବଂ ୨୭ ରନ୍‌ରେ ତୃତୀୟ ଉଇକେଟ ହରାଇ ବ୍ୟାଟିଂ ବିପର୍ଯ୍ୟୟରେ ପଡ଼ିଥିଲା। ତେବେ ଅଧିନାୟକ ଲୋକେଶ ରାହୁଲ ଓ ଦୀପକ ହୁଦା ୪ର୍ଥ ଉଇକେଟରେ ୬୨ ବଲ୍‌ରୁ ୮୭ ରନ୍ ଯୋଗକରି ଇନିଂସ ସମ୍ଭାଳି ନେଇଥିଲେ। ଷ୍ଟ୍ରୋକ୍‌ପୂର୍ଣ୍ଣ ଇନିଂସ ଖେଳିଥିବା ହୁଦା ୩୩ ବଲ୍‌ରୁ ୩ ଚୌକା ଓ ୩ ଛକା ସହାୟତାରେ ୫୧ ରନ୍ କରି ଆଉଟ ହେବାରୁ ଯୋଡ଼ି ଭାଙ୍ଗିଥିଲା। ହାଇଦ୍ରାବାଦକୁ ବ୍ରେକ୍ ଥ୍ରୁ ଦେଇଥିଲେ ରୋମାରିଓ ଶେଫର୍ଡ। ରାହୁଲ ୫୦ ବଲ୍‌ରୁ ୬ ଚୌକା ଓ ୧ ଛକା ସହ ୬୮ ରନ୍ କରି ଟି. ନଟରାଜନ୍‌ଙ୍କ ୟର୍କରର ଶିକାର ହୋଇଥିଲେ। ରାହୁଲ ରିଭ୍ୟୁ ନେଇଥିଲେ ହେଁ ଫଳାଫଳ ନଟରାଜନଙ୍କ ସପକ୍ଷରେ ଯାଇଥିଲା। ଭଲ ଫର୍ମରେ ଥିବା ଆୟୁଷ ବୋଦୋନି ୧୯ ରନ୍ କରି ଇନିଂସର ଶେଷ ବଲ୍‌ରେ ରନ୍‌ଆଉଟ ହୋଇଯାଇଥିଲେ। ସନ୍‌ରାଇଜର୍ସ ବୋଲରଙ୍କ ମଧ୍ୟରେ ୱାଶିଂଟନ ସୁନ୍ଦର, ରୋମାରିଓ ଶେଫର୍ଡ ଓ ଟି. ନଟରାଜନ ୨ଟି ଲେଖାଏ ଉଇକେଟ ନେଇଥିଲେ।

ସନ୍‌ରାଇଜର୍ସର ଅଧିକାଂଶ ବ୍ୟାଟର ଭଲ ଆରମ୍ଭ କରିଥିଲେ ହେଁ ତାହାକୁ ବଡ଼ ସ୍କୋରରେ ପରିଣତ କରିପାରି ନ ଥିଲେ। ରାହୁଲ ତ୍ରିପାଠୀ ୩୦ ବଲ୍‌ରୁ ସର୍ବାଧିକ ୪୪ (୫ ଚୌକା, ୧ ଛକା) ଓ ନିକୋଲସ ପୁରନ ୨୪ ବଲ୍‌ରୁ ୩୪ (୩ ଚୌକା, ୨ ଛକା) ରନ ସ୍କୋର କରିଥିଲେ। ପୁରନ ଆଉଟ ହେବା ସହ ଦଳର ବିଜୟ ଆଶା ମଉଳିଥିଲା। ଅଭିଷେକ ଶର୍ମା ୧୩, ଅଧିନାୟକ କେନ୍ ୱିଲିୟମସନ ୧୬, ଏଡେନ ମାରକ୍ରାମ ୧୨ ଓ ୱାଶିଂଟନ ସୁନ୍ଦର ୧୮ ରନ କରିବାକୁ ସକ୍ଷମ ହୋଇଥିଲେ। ଲକ୍ଷ୍ନୌ ପକ୍ଷରୁ ଆଭେଶ ଖାଁ ୨୪ ରନରେ ସର୍ବାଧିକ ୪ଟି, ଜାସନ ହୋଲ୍ଡର ୩ଟି ଓ କୃନାଲ ପାଣ୍ଡ୍ୟା ୨ଟି ଉଇକେଟ ନେଇଥିଲେ।

ସଂକ୍ଷିପ୍ତ ସ୍କୋର

ଲକ୍ଷ୍ନୌ ସୁପର ଜିଆଣ୍ଟ୍ସ ୨୦ ଓଭରରେ ୧୬୯/୭ (ଲୋକେଶ ରାହୁଲ-୬୮, ଦୀପକ ହୁଦା-୫୧, ୱାଶିଂଟନ ସୁନ୍ଦର-୨/୨୮, ରୋମାରିଓ ଶେଫର୍ଡ-୨/୪୨, ଟି. ନଟରାଜନ-୨/୨୬)। ସନ୍‌ରାଇଜର୍ସ ହାଇଦ୍ରାବାଦ ୨୦ ଓଭରରେ ୧୫୭/୯ (ରାହୁଲ ତ୍ରିପାଠୀ-୪୪, ନିକୋଲସ ପୁରନ-୩୪, ଆଭେଶ ଖାଁ-୪/୨୪, ଜାସନ ହୋଲ୍ଡର-୩/୩୪, କୃନାଲ ପାଣ୍ଡ୍ୟା-୨/୨୭)।

ଆଇପିଏଲ୍-୧୫

ଆଜିର ମ୍ୟାଚ

ରାଜସ୍ଥାନ ରୟାଲ୍ସ ବନାମ ରୟାଲ ଚ୍ୟାଲେଞ୍ଜର୍ସ ବାଙ୍ଗାଲୋର
ସ୍ଥାନ: ମୁମ୍ବାଇ
ସମୟ: ରାତି ୭ଟା ୩୦
ପ୍ରସାରଣ: ଷ୍ଟାର ସ୍ପୋର୍ଟ୍ସ

ପାର୍ଟନରଶିପ୍ ଅବସରରେ ଲୋକେଶ ରାହୁଲ ଓ ଦୀପକ ହୁଦା।

ଆଜି ରୟାଲ୍ସ ଲଢ଼େଇ

ମୁମ୍ବାଇ, ୪।୪ (ପି.ଟି.): ଆଇପିଏଲ୍-୧୫ରେ ମଙ୍ଗଳବାର ରୟାଲ୍ସ ଲଢ଼େଇରେ ରାଜସ୍ଥାନ ଓ ବାଙ୍ଗାଲୋର ମଧ୍ୟରେ ମୁକାବିଲା ହେବ। ମୁମ୍ବାଇ ଇଣ୍ଡିଆନ୍ସ ବିପକ୍ଷରେ ୨୩ ରନର ବିଜୟ ପରେ ରାଜସ୍ଥାନ ଏହି ମ୍ୟାଚ ଖେଳିବାକୁ ଯାଉଛି। ସେହିପରି ରୟାଲ ଚ୍ୟାଲେଞ୍ଜର୍ସ ବାଙ୍ଗାଲୋର (ଆର୍‌ସିବି) ଏହାର ପୂର୍ବ ମ୍ୟାଚରେ କୋଲକାତା ନାଇଟ ରାଇଡର୍ସକୁ ୩ ଉଇକେଟରେ ପରାସ୍ତ କରିଛି। ଫାଫ୍ ଡୁପ୍ଲେସିଙ୍କ ନେତୃତ୍ୱରେ ଆର୍‌ସିବି ଏପର୍ଯ୍ୟନ୍ତ ଦକ୍ଷତା ଅନୁସାରେ ଖେଳିବାରେ ସମର୍ଥ ହୋଇନାହିଁ।

ପୁରୁଷ ଟ୍ରାପ୍‌ରେ ଭାରତକୁ ବ୍ରୋଞ୍ଜ

ଲିମା, ୪।୪ (ପି.ଟି.): ଏଠାରେ ଆରମ୍ଭ ହୋଇଥିବା ଆଇଏସ୍‌ଏସ୍‌ଏଫ୍ ଶୁଟିଂ ବିଶ୍ୱକପରେ ଭାରତ ପଦକ ଖାତା ଖୋଲିଛି। ପୁରୁଷ ଟ୍ରାପ୍ ଟିମ୍ ଇଭେଣ୍ଟରେ ଭାରତର କିନାନ ଚେନାଇ, ମାନବାଦିତ୍ୟ ସିଂ ରାଠୋର ଓ ଶପଥ ଭରଦ୍ୱାଜ ବ୍ରୋଞ୍ଜ ପଦକ ହାସଲ କରିଛନ୍ତି। ପଦକ ମୁକାବିଲାରେ ଭାରତୀୟ ଦଳ ବ୍ରାଜିଲକୁ ଶୁଟ୍-ଅଫ୍ ମାଧ୍ୟମରେ ପରାଜିତ କରିଥିଲା। ୫ଟି ସିରିଜରେ ୫ଟି ଲେଖାଏ ଶୁଟ୍ ପରେ ୫-୫ ସ୍ଥିତିରେ ମ୍ୟାଚ ଟାଇ ରହିଥିଲା। ଶୁଟ୍-ଅଫ୍ ପର୍ଯ୍ୟାୟରେ ଭାରତ ଶୁଟ୍ କରିବାରେ ସକ୍ଷମ ହୋଇଥିବାବେଳେ ବ୍ରାଜିଲ ମିସ୍ କରିଥିଲା। ୧୧ ଦଳବିଶିଷ୍ଟ କ୍ୱାଲିଫିକେଶନ ରାଉଣ୍ଡରେ ଭାରତ ୨୨୫ରୁ ୨୦୫ ସ୍କୋର କରି ୪ର୍ଥ ସ୍ଥାନରେ ରହିଥିଲା। ଫଳରେ ୨୦୭ ସ୍କୋର କରି ତୃତୀୟ ସ୍ଥାନରେ ଥିବା ବ୍ରାଜିଲ ସହିତ ବ୍ରୋଞ୍ଜ ପଦକ ମୁକାବିଲା ହୋଇଥିଲା। ଟାଇଟଲ ପର୍ଯ୍ୟାୟରେ ସ୍ପେନ୍‌କୁ ହରାଇ ଆମେରିକା ସ୍ୱର୍ଣ୍ଣ ପଦକ ହାସଲ କରିଛି। ମହିଳା ଟ୍ରାପ୍ ଇଭେଣ୍ଟରେ ଭାରତର ଭେଟେରାନ ଶଗୁନ ଚୌଧାରୀ ୪ର୍ଥ ସ୍ଥାନରେ ରହି ଅଳ୍ପକେ ପଦକ ହାସଲରୁ ବଞ୍ଚିତ ହୋଇଥିଲେ। ଟ୍ରାପ୍ ମିକ୍ସିଡ ଟିମ୍ ଇଭେଣ୍ଟରେ କିନାନ ଚେନାଇ ଓ ରାଜେଶ୍ୱରୀ କୁମାରୀ ବ୍ରୋଞ୍ଜ ପଦକ ମୁକାବିଲାରେ ସ୍ପେନ ପ୍ରତିଦ୍ୱନ୍ଦ୍ୱୀଙ୍କଠାରୁ ୨-୬ରେ ହାରିଯାଇଥିଲେ। ପ୍ରତିଯୋଗିତା ବୁଧବାର ଶେଷ ହେବ।

ଓଡ଼ିଶା ଦଳ ଘୋଷିତ

ଭୁବନେଶ୍ୱର, ୪।୪ (କ୍ରୀଡ଼ା ପ୍ରତିନିଧି)

ଭାରତୀୟ କ୍ରିକେଟ କଣ୍ଟ୍ରୋଲ ବୋର୍ଡ (ବିସିସିଆଇ) ଆନୁକୂଲ୍ୟରେ ସିନିୟର ମହିଳା ଟି୨୦ କ୍ରିକେଟ ଟୁର୍ନାମେଣ୍ଟର ଏଲିଟ ଗ୍ରୁପ୍-ବି ମ୍ୟାଚ ତ୍ରିଭେନ୍ଦ୍ରମଠାରେ ଚଳିତ ମାସ ୧୮ରୁ ମେ ୪ ପର୍ଯ୍ୟନ୍ତ ଅନୁଷ୍ଠିତ ହେବ। ଏହି ସମ୍ମାନଜନକ ପ୍ରତିଯୋଗିତା ପାଇଁ ସୋମବାର ଓଡ଼ିଶା ମହିଳା କ୍ରିକେଟ ଦଳ ଘୋଷିତ ହୋଇଛି। ମଧୁସ୍ମିତା ବେହେରାଙ୍କୁ ଦଳର ଅଧିନାୟିକା ଦାୟିତ୍ୱ ଅର୍ପଣ କରାଯାଇଛି। ପ୍ରତିଯୋଗିତାରେ ଅଂଶଗ୍ରହଣ ଲାଗି ଓଡ଼ିଶା ଦଳ ୧୫ ତାରିଖରେ ତ୍ରିଭେନ୍ଦ୍ରମ ଯିବ। ସେଠାରେ ୨ ଦିନ ଅଭ୍ୟାସ କରିବାପରେ ୧୮ ତାରିଖରେ ଛତିଶଗଡ଼ ବିପକ୍ଷରେ ପ୍ରଥମ ମ୍ୟାଚ ଖେଳିବ। ଏହାପରେ ଦଳ ୧୯ରେ ବିହାର, ୨୧ରେ ତ୍ରିପୁରା, ୨୨ରେ ଝାଡ଼ଖଣ୍ଡ ଓ ୨୪ରେ ତାମିଲନାଡୁ ବିପକ୍ଷରେ ମୁକାବିଲା କରିବ। ମନୋନୀତ ଖେଳାଳିମାନଙ୍କୁ ଓଡ଼ିଶା କ୍ରିକେଟ ଆସୋସିଏଶନ (ଓସିଏ) ସଭାପତି ପଙ୍କଜ ଲୋଚନ ମହାନ୍ତି ଓ ସମ୍ପାଦକ ସଞ୍ଜୟ ବେହେରା ଶୁଭେଚ୍ଛା ଜଣାଇଛନ୍ତି।

ଓଡ଼ିଶା ଦଳ: ମଧୁସ୍ମିତା ବେହେରା (ଅଧିନାୟିକା), କାଜଲ ଜେନା, ସରିତା ମେହେର, ସୁଶ୍ରୀ ଦିବ୍ୟଦର୍ଶିନୀ, ପ୍ରଜ୍ଞାପାରମିତା ମହାନ୍ତି (ଉଇକେଟ କିପର), ତନ୍ମୟୀ ବେହେରା, ଶୁଭ୍ରା ନିର୍ଝରିଣୀ ସ୍ୱାଇଁ, ମାଧୁରୀ ମେହେଟା, ପୁନମ ନାୟକ, ମୋନାଲିସା ରାଉତ (ଉଇକେଟ କିପର), ରାମେଶ୍ୱର ନାଏକ, ସୁଜାତା ମଲିକ, ତରାନ୍ନା ପ୍ରଧାନ, ବନଲତା ମଲିକ, ପ୍ରିୟଙ୍କା ସାହୁ, ରସନାରା ପରଭିନ, ଲକ୍ଷ୍ମୀପ୍ରିୟା ନାଏକ, ସୁନୀତା ମୁର୍ମୁ, ସରୋଜିନୀ ଗିରି, ଶିଳ୍ପା ସ୍ୱାଇଁ। ଷ୍ଟାଇଣ୍ଡବାଇ: ରଶ୍ମିତା ଚିହ୍ନାରା, କୁନି ବଦରା, ରାଜଶ୍ରୀ ସ୍ୱାଇଁ, ଅଞ୍ଜଳି ସିଂ, ଶୁଭଲକ୍ଷ୍ମୀ ରାଉତ। ମୁଖ୍ୟ କୋଚ୍: ସୁରେଶ କୁମାର, କୋଚ୍: ବିକାଶ ସ୍ୱରୂପ ପତି, ଫିଜିଓ: ଅମ୍ରିତା ତ୍ରିପାଠୀ, ଫିଟ୍‌ନେସ ଟ୍ରେନର: ଶ୍ୱେତା ସାମନ୍ତରାୟ।

ବିସିସିଆଇ ସିନିୟର ମହିଳା ଟି୨୦

ମଧୁସ୍ମିତା ବେହେରା

ଓଡ଼ିଶାର କାର୍ଯ୍ୟସୂଚୀ

ଏପ୍ରିଲ ୧୮: ବନାମ ଛତିଶଗଡ଼
ଏପ୍ରିଲ ୧୯: ବନାମ ବିହାର
ଏପ୍ରିଲ ୨୧: ବନାମ ତ୍ରିପୁରା
ଏପ୍ରିଲ ୨୨: ବନାମ ଝାଡ଼ଖଣ୍ଡ
ଏପ୍ରିଲ ୨୪: ବନାମ ତାମିଲନାଡୁ

ପ୍ରଥମ ଟେଷ୍ଟରେ ଦକ୍ଷିଣ ଆଫ୍ରିକା ବିଜୟୀ

ଡର୍ବାନ, ୪।୪ (ଏପି)

ଏଠାରେ ଅନୁଷ୍ଠିତ ପ୍ରଥମ କ୍ରିକେଟ ଟେଷ୍ଟରେ ଦକ୍ଷିଣ ଆଫ୍ରିକା ୨୨୦ ରନରେ ବାଂଲାଦେଶକୁ ପରାସ୍ତ କରିଛି। ୨୭୪ ରନ ବିଜୟ ଲକ୍ଷ୍ୟନେଇ ବାଂଲାଦେଶ ଦ୍ୱିତୀୟ ଇନିଂସରେ ମାତ୍ର ୫୩ ରନରେ ଅଲ୍‌ଆଉଟ ହୋଇଯାଇଥିଲା। ଦକ୍ଷିଣ ଆଫ୍ରିକା ପ୍ରଥମ ଇନିଂସରେ ୩୬୭ ଓ ଦ୍ୱିତୀୟ ଇନିଂସରେ ୨୦୪ ରନ କରିଥିଲା। ବାଂଲାଦେଶ ପ୍ରଥମ ଇନିଂସରେ ୨୯୮ ରନ କରିଥିଲା।

ମହାରାଜଙ୍କୁ ୭ ଉଇକେଟ

ଦ୍ୱିତୀୟ ଇନିଂସରେ ବାଂଲାଦେଶର ବ୍ୟାଟିଂ ବିପର୍ଯ୍ୟୟ ଘଟାଇବାରେ ମୁଖ୍ୟ ଭୂମିକା ନେଇଥିଲେ ବାମହାତୀ ସ୍ପିନର କେଶବ ମହାରାଜ। ସେ ମାତ୍ର ୩୨ ରନ ବିନିମୟରେ ୭ ଉଇକେଟ ସଫଳତା ପାଇଥିଲେ। ଅଫ୍‌ସ୍ପିନର ସିମନ ହାର୍ମର ଅବଶିଷ୍ଟ ୩ଟି ଉଇକେଟ ନେଇଥିଲେ। ଅର୍ଥାତ୍ ଦକ୍ଷିଣ ଆଫ୍ରିକା କେବଳ ଦୁଇଜଣ ସ୍ପିନରଙ୍କୁ ବ୍ୟବହାର କରି ବାଂଲାଦେଶକୁ ଅଲ୍‌ଆଉଟ କରିଥିଲା। ବାଂଲାଦେଶର ଦ୍ୱିତୀୟ ଇନିଂସ କେବଳ ୧୯ ଓଭର ତିଷ୍ଠିଥିଲା। ଦଳ ପକ୍ଷରୁ କେବଳ ନଜମୁଲ ହୋସେନ ସାଣ୍ଟୋ (୨୬) ଓ ତାସକିନ ଅହମଦ (୧୪) ଦୁଇଅଙ୍କ ସ୍ପର୍ଶ କରିବାକୁ ସକ୍ଷମ ହୋଇଥିଲେ। ଏହି ବିଜୟ ଫଳରେ ଦକ୍ଷିଣ ଆଫ୍ରିକା ୨ ମ୍ୟାଚବିଶିଷ୍ଟ ସିରିଜରେ ୧-୦ରେ ଅଗ୍ରଣୀଲାଭ କରିଛି। କେଶବ ମହାରାଜ ପ୍ଲେୟର ଅଫ୍ ଦି ମ୍ୟାଚ ବିବେଚିତ ହୋଇଛନ୍ତି। ୫୩ ରନ ଟେଷ୍ଟ କ୍ରିକେଟରେ ବାଂଲାଦେଶର ଦ୍ୱିତୀୟ ସର୍ବନିମ୍ନ ସ୍କୋର।

କେଶବ ମହାରାଜ

ସଂକ୍ଷିପ୍ତ ସ୍କୋର

ଦକ୍ଷିଣ ଆଫ୍ରିକା ପ୍ରଥମ ଇନିଂସ: ୩୬୭। ବାଂଲାଦେଶ ପ୍ରଥମ ଇନିଂସ: ୨୯୮। ଦକ୍ଷିଣ ଆଫ୍ରିକା ଦ୍ୱିତୀୟ ଇନିଂସ: ୨୦୪। ବାଂଲାଦେଶ ଦ୍ୱିତୀୟ ଇନିଂସ: ୫୩/ଅଲ୍‌ଆଉଟ (ନଜମୁଲ ହୋସେନ ସାଣ୍ଟୋ-୨୬, କେଶବ ମହାରାଜ-୭/୩୨, ସିମନ ହାର୍ମର-୩/୨୧)।

ଶେଷ ମ୍ୟାଚ ଖେଳିଲେ ଟେଲର

ହାମିଲଟନ, ୪।୪ (ଏପି)

ନ୍ୟୁଜିଲାଣ୍ଡର ରସ୍ ଟେଲର ସୋମବାର କ୍ୟାରିୟରର ଶେଷ ଅନ୍ତର୍ଜାତୀୟ ମ୍ୟାଚ ଖେଳିଛନ୍ତି। ନେଦରଲାଣ୍ଡ୍ସ ବିପକ୍ଷ ତୃତୀୟ ଦିନିକିଆ କ୍ରିକେଟ ମ୍ୟାଚରେ ସେ ୧୪ ରନ କରି ବିଦାୟ ନେବାବେଳେ ଉଭୟ ଦଳର ଖେଳାଳି ତାଙ୍କୁ ସମ୍ମାନ ଜଣାଇଥିଲେ। ଏହାଥିଲା ତାଙ୍କ କ୍ୟାରିୟରର ୪୫୦ତମ ଅନ୍ତର୍ଜାତୀୟ ଏବଂ ନ୍ୟୁଜିଲାଣ୍ଡ ପାଇଁ ଶେଷ ମ୍ୟାଚ। ଏଥିସହ ତାଙ୍କର ୧୬ ବର୍ଷ ଅନ୍ତର୍ଜାତୀୟ କ୍ୟାରିୟରର ଅନ୍ତ ଘଟିଛି। ୩୮ ବର୍ଷୀୟ ଟେଲର ଚଳିତ ବର୍ଷ ଦକ୍ଷିଣ ଆଫ୍ରିକା ବିପରେ ଶେଷ ଟେଷ୍ଟ ଖେଳିଥିଲେ ହେଁ ଘରୋଇ ପଡ଼ିଆ ଶେଡନ ପାର୍କରେ ବିଦାୟୀ ମ୍ୟାଚ ଖେଳିବାକୁ ନିଷ୍ପତ୍ତି ନେଇଥିଲେ। ଟେଲର କ୍ୟାରିୟରରେ ୧୧୨ ଟେଷ୍ଟ, ୨୩୬ ଦିନିକିଆ ଓ ୧୦୨ ଟି୨୦ ଅନ୍ତର୍ଜାତୀୟ ମ୍ୟାଚ ଖେଳିଥିଲେ।

ସ୍ୱିଟେକ ନମ୍ବରୱାନ

ପ୍ୟାରିସ, ୪।୪ (ଏପି): ଇଗା ସ୍ୱିଟେକ ଡବ୍ଲ୍ୟୁଟିଏ ର୍ୟାଙ୍କିଙ୍ଗ୍‌ର ନମ୍ବରୱାନ ସ୍ଥାନକୁ ଉନ୍ନୀତ ହୋଇଛନ୍ତି। ପୋଲାଣ୍ଡର ପ୍ରଥମ ଖେଳାଳିଭାବେ ସେ ଟେନିସ ର୍ୟାଙ୍କିଙ୍ଗର ଶୀର୍ଷସ୍ଥାନ ମଣ୍ଡନ କରିଛନ୍ତି। ସୋମବାର ପ୍ରକାଶିତ ର୍ୟାଙ୍କିଙ୍ଗ୍‌ରେ ୨୦ ବର୍ଷୀୟା ସ୍ୱିଟେକ ଅଷ୍ଟ୍ରେଲିଆର ଆଶ୍‌ଲେ ବାର୍ଟିଙ୍କ ସ୍ଥାନ ନେଇଛନ୍ତି। ୩ ଗ୍ରାଣ୍ଡସ୍ଲାମ ବିଜୟିନୀ ବାର୍ଟି ଗତ ମାସରେ ଟେନିସରୁ ଅବସର ଘୋଷଣା କରି ସମସ୍ତଙ୍କୁ ବିସ୍ମିତ କରିଥିଲେ। ମାତ୍ର ୨୫ ବର୍ଷ ବୟସରେ ସେ ଟେନିସକୁ ଅଲ୍‌ବିଦା ଜଣାଇଛନ୍ତି। ସେ ଦୀର୍ଘ ଦୁଇବର୍ଷରୁ ଅଧିକ ସମୟ ଧରି ନମ୍ବରୱାନ ସ୍ଥାନରେ ଥିଲେ।

ରାଜ୍ୟସ୍ତରୀୟ କବାଡ଼ି: ରେଲୱେ, କଟକ ଚାମ୍ପିୟନ

ପୁରୀ ଅଫିସ, ୪।୪

ପୁରୀ ଜିଲା ପ୍ରଶାସନ ଏବଂ ଓଡ଼ିଶା କବାଡ଼ି ମହାସଂଘ ମିଳିତ ଆନୁକୂଲ୍ୟରେ ବ୍ଲୁ ଫ୍ଲାଗ ବିଚ୍‌ରେ ଆୟୋଜିତ ୩ଦିନିଆ ରାଜ୍ୟସ୍ତରୀୟ କବାଡ଼ି ଚାମ୍ପିୟନଶିପ- ୨୦୨୨ ରବିବାର ରାତିରେ ଉଦ୍‌ଯାପିତ ହୋଇଯାଇଛି। ପୁରୁଷ ବିଭାଗରେ ଢେଙ୍କାନାଳ ଓ କଟକ ମଧ୍ୟରେ ଫାଇନାଲ ଅନୁଷ୍ଠିତ ହୋଇଥିଲା। ଏଥିରେ କଟକ ୨୭ ପଏଣ୍ଟ ପାଇ ଚାମ୍ପିୟନ ଓ ଢେଙ୍କାନାଳ ୧୬ ପଏଣ୍ଟ ପାଇ ରନର୍ସଅପ୍ ହୋଇଛି। ସେମି ଫାଇନାଲରେ କଟକଠାରୁ ଓଡ଼ିଶା ପୋଲିସ ୩୪-୩୨ ପଏଣ୍ଟରେ ଏବଂ ଢେଙ୍କାନାଳଠାରୁ ନୂଆପଡ଼ା ୨୭-୨୫ ପଏଣ୍ଟରେ ହାରିଯାଇଥିଲା। ଫଳରେ ଉଭୟ ଓଡ଼ିଶା ପୋଲିସ ଓ ନୂଆପଡ଼ା ଯୁଗ୍ମ ଭାବେ ତୃତୀୟ ସ୍ଥାନ ହାସଲ କରିଥିଲେ। ସେହିପରି ମହିଳା ବିଭାଗରେ ପୂର୍ବତଟ ରେଲୱେ ଓ ଢେଙ୍କାନାଳ ମଧ୍ୟରେ ଫାଇନାଲ ମ୍ୟାଚ ହୋଇଥିଲା। ପୂର୍ବତଟ ରେଲୱେ ୩୮ ପଏଣ୍ଟ ପାଇ ଚାମ୍ପିୟନ ଓ ଢେଙ୍କାନାଳ ୧୩ ପଏଣ୍ଟ ପାଇ ରନର୍ସ ଅପ୍ ହୋଇଥିଲା। ମହିଳା ବିଭାଗ ସେମିଫାଇନାଲରେ ପୂର୍ବତଟ ରେଲୱେ ୪୫ ପଏଣ୍ଟ ଓ କିଟ୍ ବିଶ୍ୱବିଦ୍ୟାଳୟ ୮ ପଏଣ୍ଟ ପାଇଥିଲା। ଢେଙ୍କାନାଳ ୨୯ ପଏଣ୍ଟ ପାଇ ଗଞ୍ଜାମକୁ ୨୬ ପଏଣ୍ଟରେ ହରାଇଥିଲା। ଫଳରେ କିଟ୍ ବିଶ୍ୱବିଦ୍ୟାଳୟ ଏବଂ ଗଞ୍ଜାମ ଯୁଗ୍ମ ଭାବେ ତୃତୀୟ ସ୍ଥାନ ଅକ୍ତିଆର କରିଥିଲେ। ଚାମ୍ପିୟନ ଟିମକୁ ୩୦ ହଜାର, ରନର୍ସ ଅପ୍ ଦଳକୁ ୨୦ ହଜାର, ତୃତୀୟ ସ୍ଥାନ ହାସଲ କରିଥିବା ଟିମକୁ ୧୫ ହଜାର ଟଙ୍କା ସହ ଟ୍ରଫି ପ୍ରଦାନ କରାଯାଇଥିଲା। ପ୍ରତ୍ୟେକ ବିଭାଗରୁ ୩ଜଣ ଶ୍ରେଷ୍ଠ ଖେଳାଳିଙ୍କୁ ୩ ହଜାର ଟଙ୍କା ଲେଖାଏ ପୁରସ୍କାର ଦିଆଯାଇଥିଲା। ଉଦ୍‌ଯାପନୀ ଉତ୍ସବରେ ଅତିଥି ଭାବେ ପୁରୀ ଅତିରିକ୍ତ ଜିଲାପାଳ ପ୍ରଦୀପ କୁମାର ସାହୁ, ଜିଲା କ୍ରୀଡ଼ା ଅଧିକାରୀ ଚନ୍ଦନ କୁମାର ସାହୁ ଓ ଜିଲା କ୍ରୀଡ଼ା ସଂସଦ ସମ୍ପାଦକ ରବିଶଙ୍କର ପ୍ରତିହାରୀ ପ୍ରମୁଖ ଯୋଗଦେଇ କୋଚ୍ ଏବଂ ଅଫିସିଆଲମାନଙ୍କୁ ସମ୍ବର୍ଦ୍ଧିତ କରିଥିଲେ। ସେହିପରି ଅତିରିକ୍ତ ଜିଲାପାଳ (ରାଜସ୍ୱ) ସୁଭାଷ ଚନ୍ଦ୍ର ନାଥଶର୍ମା ଏବଂ ଜିଲା ଶିଶୁ ସୁରକ୍ଷା ଅଧିକାରୀ ମନୋଜ କୁମାର ତ୍ରିପାଠୀ ଖେଳାଳି ଓ କବାଡ଼ି ପ୍ରଶିକ୍ଷିକା ସଂହିତା ଦାସ, ଜୁଡ଼ୋ ପ୍ରଶିକ୍ଷିକା ସବିତା ନନ୍ଦଙ୍କ ସମେତ ଖେଳାଳିମାନଙ୍କୁ ସମ୍ବର୍ଦ୍ଧିତ କରିଥିଲେ।

ରାଜ୍ୟସ୍ତରୀୟ କବାଡ଼ି ଚାମ୍ପିୟନଶିପର ମହିଳା ବିଭାଗରେ ଚାମ୍ପିୟନ ପୂର୍ବତଟ ରେଲୱେ ଏବଂ ପୁରୁଷ