ଧରିତ୍ରୀ
DHARITRI

ଭୁବନେଶ୍ୱର, ସୋମବାର, ଏପ୍ରିଲ ୧୧/୨୦୨୨ (୧୨ ପୃଷ୍ଠା) | Bhubaneswar, Monday, April 11/2022 | Page 12 | ₹ 7.00 | ★★★★

୪୮ଶ ଭାଗ ୧୩୬ ସଂଖ୍ୟା | www.orissakhabar.com/www.dharitri.com | Printed at Bhubaneswar, Sambalpur, Angul and Rayagada | ମୂଲ୍ୟ ₹୭/-

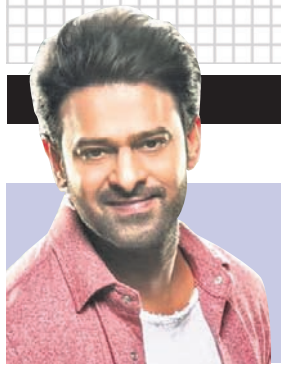

ରାମ ଅବତାରରେ ପ୍ରଭାସଙ୍କ ପୋଷ୍ଟର

ରାମ ଅବତାରରେ ସାଉଥ୍ ଅଭିନେତା ପ୍ରଭାସଙ୍କ କେତେକ ପୋଷ୍ଟରକୁ ନେଇ 'ଆଦିପୁରୁଷ' ନିର୍ଦ୍ଦେଶକ ଏକ ଭିଡିଓ ଶେୟାର କରିଛନ୍ତି।

୦୯

୧୨

ଡେଭିସ୍ କପ୍ ଦଳରେ ଦେବାଶିଷ

ଓଡ଼ିଶାର ପ୍ରତିଭା ସମ୍ପନ୍ନ ଟେନିସ ଖେଳାଳି ଦେବାଶିଷ ସାହୁ ଭାରତୀୟ ଜୁନିୟର ଡେଭିସ୍ କପ୍ ଦଳରେ ସ୍ଥାନ ପାଇଛନ୍ତି।

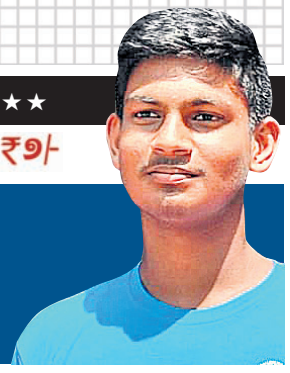

ତାଲିକା ତାରିଖ ଘୁଞ୍ଚି ଚାଲିଛି

- ଏପ୍ରିଲ ୩୦ ସୁଦ୍ଧା ଦାଖଲ ଲାଗି ସବୁ ବିଭାଗକୁ ଚିଠି
- ସମ୍ପତ୍ତି ତାଲିକା ରିପୋର୍ଟ ଦେବାକୁ ଓଡ଼ିଶା ଅଧିକାରୀ ଅପଙ୍ଗ

ଭୁବନେଶ୍ୱର,୧୦।୪(ବ୍ୟୁରୋ)

ରାଜ୍ୟ ସରକାରଙ୍କ ଅଧୀନରେ କାର୍ଯ୍ୟ କରୁଥିବା ଓଏଏସ୍, ଓପିଏସ୍, ରାଜସ୍ୱ, ଅର୍ଥ, ଜଙ୍ଗଲ ଭଳି ସମସ୍ତ ବିଭାଗର ସରକାରୀ ଅଧିକାରୀ ଏବଂ କର୍ମଚାରୀ ସେମାନଙ୍କ ବାର୍ଷିକ ସମ୍ପତ୍ତି ତାଲିକା ଦେବାକୁ ବାଧ୍ୟତାମୂଳକ କରାଯାଇଛି। ହେଲେ ଏଥିପ୍ରତି ଅଧିକାରୀମାନେ ଆଗ୍ରହ ଦେଖାଉନାହାନ୍ତି। ଫଳରେ ସମ୍ପତ୍ତି ତାଲିକା ଦାଖଲର ସମୟ ଘୁଞ୍ଚି ଘୁଞ୍ଚି ଚାଲିଛି। ନିୟମ ଦୃଷ୍ଟିରୁ ପ୍ରତ୍ୟେକ ବର୍ଷ ଜାନୁୟାରୀ ୧ରୁ ଡିସେମ୍ବର ୩୧ ମଧ୍ୟରେ ସରକାରୀ ଅଧିକାରୀମାନେ ସମ୍ପତ୍ତି ବିବରଣୀ ତାଲିକା ଦେବା କଥା। ହେଲେ ୨୦୨୧ ବର୍ଷରେ ଏଥିରେ ବ୍ୟତିକ୍ରମ ଦେଖାଦେଇଥିଲା। ଫଳରେ ଏହାକୁ ମାର୍ଚ୍ଚ ୩୧ ପର୍ଯ୍ୟନ୍ତ ବୃଦ୍ଧି କରାଯାଇଥିଲା। ହେଲେ ସେହି ସମୟ ସୁଦ୍ଧା ଅଧିକାରୀମାନେ ମଧ୍ୟ ନିଜ ସମ୍ପତ୍ତି ତାଲିକାର ବିବରଣୀ ପ୍ରଦାନ କରିପାରିଲେ ନାହିଁ। ତେଣୁ ଏଥିପାଇଁ ସରକାରୀ କର୍ମଚାରୀଙ୍କୁ ଆଉ ଗୋଟିଏ ମାସ ଅଧିକ ସମୟ ଦିଆଯାଇଛି। ଚଳିତ ମାସ ୩୦ତାରିଖ ସୁଦ୍ଧା ସେମାନଙ୍କ ତାଲିକା ଦାଖଲ ଲାଗି ସାଧାରଣ ପ୍ରଶାସନ(ଜିଏ) ଏବଂ ସାଧାରଣ ଅଭିଯୋଗ(ପିଜି) ପକ୍ଷରୁ ସବୁ ସରକାରୀ ବିଭାଗ, ଆର୍‌ଡିସି ଏବଂ ଜିଲାପାଳମାନଙ୍କୁ ଜଣାଇ ଦିଆଯାଇଛି। ପଞ୍ଚାୟତ ଓ ପୌର ନିର୍ବାଚନ ବ୍ୟସ୍ତତା ଏବଂ ବିଧାନସଭା ଅଧିବେଶନକୁ ଆଳ ଦେଖାଇ ବହୁ କର୍ମଚାରୀ ଏବଂ ଅଫିସର ସେମାନଙ୍କ ବାର୍ଷିକ ସମ୍ପତ୍ତି ତାଲିକା ଦାଖଲ କରିପାରି ନ ଥିଲେ। ତେବେ ଏଥର ଯେଉଁ ପରିବର୍ତ୍ତିତ ତାରିଖ ସ୍ଥିର କରାଯାଇଛି ସେହି ସମୟ ମଧ୍ୟରେ ଅଧିକାରୀମାନେ ତାଲିକା ପ୍ରଦାନ କରିବେ ନା ପୁଣି ତାରିଖ ବଦଳିବ ତାକୁ ନେଇ ବିଭିନ୍ନ ମହଲ୍‌ରେ ଆଲୋଚନା ହେଉଛି।

ନୂତନ ସମୟସୀମା ସଂକ୍ରାନ୍ତରେ ସବୁ କର୍ମଚାରୀଙ୍କୁ ଅବଗତ କରାଇଦେବା ଲାଗି ଅଫିସର୍‌ମାନଙ୍କୁ ଜଣାଇ ଦିଆଯାଇଛି। ସମ୍ପତ୍ତି ତାଲିକା ଦାଖଲର ଶେଷ ସମୟ ପର୍ଯ୍ୟନ୍ତ ଅପେକ୍ଷା ନ କରି ଏହା ପୂର୍ବରୁ ତାଲିକା ☞ପୃଷ୍ଠା–୪

ଭୁବନେଶ୍ୱରରେ ସିଏନ୍‌ଜି ଗ୍ୟାସ୍‌ର ଅଭାବ ଦେଖାଦେଇଥିବାରୁ ରବିବାର ୟୁନିଟ୍ ୨ ସ୍ଥିତ ଏକ ପେଟ୍ରୋଲ ପମ୍ପରେ ଲାଇନରେ ଥିବା ଅଟୋ।

ମହାନଦୀରେ ବୁଡ଼ିଗଲେ ୩ ସାଙ୍ଗ

ଜଣେ ମୃତ, ୨ ନିଖୋଜ

କଟକ ଅଫିସ, ୧୦।୪

କଟକ ଯୋବ୍ରା ନିକଟ ମହାନଦୀରେ ରବିବାର ଅପରାହ୍ନରେ ଗାଧୋଉଥିବାବେଳେ ୩ ଜଣ ସାଙ୍ଗ ବୁଡ଼ି ଯାଇଥିଲେ। ସେମାନଙ୍କ ମଧ୍ୟରୁ ଜଣଙ୍କ ମୃତ୍ୟୁ ଘଟିଥିବାବେଳେ ଅନ୍ୟ ୨ ଜଣ ନିଖୋଜ ଅଛନ୍ତି। ମୃତକ ହେଲେ କଟକ ମାଲଗୋଦାମ ଥାନା ଅଧୀନ ବୃନଭାଟି ଚାରିଘରିଆ ଅଞ୍ଚଳର ସେକ୍ ସାହିଲ(୧୮)। ନିଖୋଜ ଦ୍ୱୟ ହେଲେ ସେହି ଅଞ୍ଚଳର ମହମ୍ମଦ ସିଦ୍ଧିକ୍(୧୭) ଓ ଆୟୁର ଖାନ୍(୧୭)। ଏହି ଘଟଣା ପରେ ଘଟଣାସ୍ଥଳରେ ଶୋକାକୁଳ ପରିସ୍ଥିତି ସୃଷ୍ଟି ହୋଇଛି।

ମିଳିଥିବା ସୂଚନା ଅନୁଯାୟୀ, ସାହିଲ, ସିଦ୍ଧିକ୍ ଓ ଆୟୁର ସ୍ଥାନୀୟ ମସ୍‌ଜିଦ୍‌ରେ ବିଶ୍ରାମ ନେବା ପାଇଁ ପରିବାର ଲୋକଙ୍କୁ କହି ଘରୁ ବାହାରି ଆସିଥିଲେ। ଅପରାହ୍ନ ପ୍ରାୟ ସାଢେ ୧ଟାରେ ସେମାନେ ମହାନଦୀ କୂଳରେ ପହଞ୍ଚି ପ୍ୟାଣ୍ଟଶାର୍ଟ ଓ ଚପଲ ରଖି ପାଣି ଭିତରେ ପଶିଥିଲେ। ପହଁରା ଜାଣି ନ ଥିବାରୁ ସାହିଲ ନଦୀର ପ୍ରଖର ସ୍ରୋତରେ ଭାସିଯାଇଥିଲେ। ତାଙ୍କୁ ବଞ୍ଚାଇବା ପାଇଁ ଅନ୍ୟ ୨ ଜଣ ସାଙ୍ଗ ଉଦ୍ୟମ କରି ଭାସିଯାଇଥିଲେ। ଖବରପାଇ ଜଗତ୍‌ପୁର ପୋଲିସ, ଓଡ୍ରାଫର ଗୋଟିଏ ଟିମ୍ ଓ ଅଗ୍ନିଶମ ☞ପୃଷ୍ଠା–୪

ଆଜିର ସମ୍ପାଦକୀୟ

ହିନ୍ଦୀ ନୁହେଁ

ଆଜିର ମନ୍ତବ୍ୟ

"ଚାଷୀ ଯେତିକି ଶକ୍ତ ହେବେ, 'ନ୍ୟୁ ଇଣ୍ଡିଆ' ସେତିକି ସମୃଦ୍ଧ ହେବ। 'ପିଏମ୍ କିଷାନ ସମ୍ମାନ ନିଧି' ଏବଂ ଅନ୍ୟ କୃଷି ସମ୍ପର୍କିତ ଯୋଜନା କୋଟି କୋଟି କୃଷକଙ୍କୁ ବଳ ଦେଉଛି।

–ନରେନ୍ଦ୍ର ମୋଦି, ପ୍ରଧାନମନ୍ତ୍ରୀ

ବିଦା ପୂର୍ବରୁ ସେନାମୁଖ୍ୟଙ୍କୁ ହଟାଇବାକୁ ଚାହୁଁଥିଲେ ଇମ୍ରାନ୍

ଇସ୍‌ଲାମାବାଦ,୧୦।୪

ଇମ୍ରାନ୍ ଖାନ୍

ଇମ୍ରାନ୍ ଖାନ୍ ପାକିସ୍ତାନ ପ୍ରଧାନମନ୍ତ୍ରୀ ପଦରୁ ବିଦା ହେବା ପୂର୍ବରୁ ସେନାମୁଖ୍ୟ ଜେନେରାଲ କମାର ଜାଭେଦ ବାଜ୍‌ୱାଙ୍କୁ ହଟାଇବାକୁ ଉଦ୍ୟମ କରିଥିଲେ। ସେ ବାଜ୍‌ୱାଙ୍କୁ ବିଦା କରି ନିଜର ଜଣେ ଅନୁଗତ ସେନା ଅଧିକାରୀଙ୍କୁ ସାମରିକ ବଳର ମୁଖ୍ୟ କରିବାକୁ ଚାହିଁଥିଲେ, ଯାହାଙ୍କ ଜରିଆରେ ତଥାକଥିତ 'ବିଦେଶୀ ଷଡ଼ଯନ୍ତ୍ର'କୁ ପ୍ରମାଣିତ କରିପାରିଥାଆନ୍ତେ। ମିଡିଆ ରିପୋର୍ଟ ଅନୁସାରେ ଶନିବାର ରାତିରେ ପ୍ରଧାନମନ୍ତ୍ରୀଙ୍କ ବାସଭବନରେ ଏକ ହେଲିକପ୍ଟର ଅବତରଣ କରିଥିଲା। ସେଥିରୁ ଓହ୍ଲାଇଥିଲେ ଦୁଇଜଣ ଅନିମନ୍ତ୍ରିତ ଅତିଥି, ଯାହାଙ୍କୁ ସୈନ୍ୟମାନେ ଏସ୍‌କର୍ଟ ଦେଇ ଭିତରକୁ ପାଛୋଟିନେଇଥିଲେ। ଦୁଇ ଅତିଥି ବିଦାୟୀ ପ୍ରଧାନମନ୍ତ୍ରୀଙ୍କ ସହ ୪୫ ମିନିଟ ଧରି ଆଲୋଚନା କରିଥିଲେ। ଉକ୍ତ ବୈଠକ ସମ୍ପର୍କରେ ବିସ୍ତୃତ ବିବରଣୀ ମିଳି ନ ଥିଲେ ହେଁ ଆଲୋଚନା ସୌହାର୍ଦ୍ଦ୍ୟପୂର୍ଣ୍ଣ ନ ଥିଲା ☞ପୃଷ୍ଠା–୪

PATANJALI®
Prakriti ka Aashirwad

100% ଶୁଦ୍ଧ ପତଞ୍ଜଳି ମସଲା
ସ୍ୱାଦିଷ୍ଟ ଏବଂ ସ୍ୱାସ୍ଥ୍ୟକର

ଆମର ପୂର୍ବପୁରୁଷମାନେ ଖାଦ୍ୟ ବିଜ୍ଞାନରେ ଗବେଷଣା କରି ଖାଦ୍ୟକୁ ସ୍ୱାଦିଷ୍ଟ ଓ ସ୍ୱାସ୍ଥ୍ୟକର କରିବା ପାଇଁ ସେଥିରେ ମସଲାର ଉପଯୋଗ ଆରମ୍ଭ କରିଥିଲେ । ଏଗୁଡ଼ିକ ପାଚନକ୍ରିୟାରେ ସହାୟକ ହେବା ସହିତ ଶରୀରକୁ ସୁସ୍ଥ ରଖିଥାଏ ଏବଂ ରୋଗ ପ୍ରତିରୋଧକ କ୍ଷମତା ବୃଦ୍ଧି କରିଥାଏ । କିନ୍ତୁ, ଏହି ଲାଭ କେବେ ସେତେବେଳେ ମିଳିବ ଯେବେ ମସଲାଗୁଡ଼ିକ ଶୁଦ୍ଧ ଏବଂ ତାହାର ପ୍ରସ୍ତୁତି ବିଜ୍ଞାନ ଆଧାରିତ ହୋଇଥିବ । ପତଞ୍ଜଳି ମସଲାଗୁଡ଼ିକର ସମ୍ଭାର ଆମ ପୂର୍ବପୁରୁଷମାନଙ୍କ ପଦ୍ଧତିକୁ ଅନୁସରଣ କରାଯାଇ ପ୍ରସ୍ତୁତ ହୋଇଥାଏ ।

ମସଲାଗୁଡ଼ିକ ମଧ୍ୟରେ ସର୍ବାଧିକ ଅପମିଶ୍ରଣ ହେଙ୍ଗୁରେ କରାଯାଇଥାଏ । ପତଞ୍ଜଳି ହେଙ୍ଗୁ 100% ଶୁଦ୍ଧ ଅଟେ, ଯାହା ଆପଣଙ୍କ ପାଚନତନ୍ତ୍ରକୁ ସୁଧାରି ଗ୍ୟାସ୍, ଅଜୀର୍ଣ୍ଣରୁ ଉପଶମ ଦିଏ ଓ ଆପଣଙ୍କର ଇମ୍ୟୁନିଟି ବଢ଼ାଏ ।

ଏହା ଅନାରଦାନା, ଜିରା, ଲବଙ୍ଗ, ଜାଇଫଳ, ଅଦା, ଜୁଆଣି, ଡାଲଚିନି, ଧନିଆ ପାଉଡର, ଆମ୍ବୁଲ, ତେଜପତ୍ର, ନାଲି ଲଙ୍କା, ବିଟ ଲୁଣ ଆଦି 16ଟି ପ୍ରାକୃତିକ ଜଡ଼ିବୁଟି ଆପଣଙ୍କୁ ସ୍ୱାସ୍ଥ୍ୟ ଓ ସ୍ୱାଦ ଉଭୟ ପ୍ରଦାନ କରିଥାଏ ।

ଜାଇଫଳ, ଜିରା, ଗୋଲମରିଚ, ଗୁଜୁରାତି, ଲବଙ୍ଗ, ଜାଇତ୍ରି, ଧନିଆ, ଅଦା, ମେଥି, ତେଜପତ୍ର ଇତ୍ୟାଦିରେ ପ୍ରସ୍ତୁତ । ଏହି ତତ୍ତ୍ୱଗୁଡ଼ିକ ପାଚନକ୍ରିୟାକୁ ସକ୍ରିୟ କରିଥାଏ, କ୍ଷୁଧା ବଢ଼ାଇଥାଏ ଓ ପାଚନତନ୍ତ୍ର ପାଇଁ ଉତ୍କୃଷ୍ଟ ହୋଇଥାଏ ।

ସବୁ ପ୍ରକାର ପନିପରିବାକୁ ସ୍ୱାଦିଷ୍ଟ କରିଥାଏ । ଗୁଜୁରାତି, ଜିରା, ଲବଙ୍ଗ, ଗୋଲମରିଚ, ରସୁଣ, ପିଆଜ, ହଳଦୀ, ଧନିଆ ପାଉଡର, ନାଲି ଲଙ୍କା, ତେଜପତ୍ର, ଅଦା ଆଦି 17ଟି ପ୍ରାକୃତିକ ଜଡ଼ିବୁଟି ପାଚନତନ୍ତ୍ରକୁ ସୁଦୃଢ଼ କରିବା ସହିତ ସ୍ୱାସ୍ଥ୍ୟ ଓ ସ୍ୱାଦ ଯୋଗାଇଥାଏ ।

Shop Online- www.patanjaliayurved.net | Customer Care Number - 18001804108 | Email ID - feedback@patanjaliayurved.org | Website - www.patanjaliayurved.org

ଏଲଆଇସି ଆଇପିଓ

ପଲିସୀଧାରକଙ୍କ ପାଇଁ ଆରକ୍ଷଣ

ଏଥିରେ ଅଂଶଗ୍ରହଣ କରିବା ପାଇଁ, ପଲିସୀଧାରକଙ୍କୁ ନିମ୍ନଲିଖିତ ମାନଦଣ୍ଡ ପୁରା କରିବା ଦରକାର:

- ନିଗମର ସ୍ଥାନୀୟ ବ୍ୟକ୍ତିଗତ ପଲିସୀଧାରକ, ଯାହା ପାଖରେ 13 ଫେବୃୟାରୀ, 2022 ଏବଂ ବିଡ କିମ୍ବା ଅଫର ଖୋଲିବାର ତାରିଖ ପର୍ଯ୍ୟନ୍ତ ଏକ କିମ୍ବା ଏକାଧିକ ପଲିସୀ ଅଛି, ସେମାନେ ଏଥିପାଇଁ ଯୋଗ୍ୟ ବିବେଚିତ ହେବେ ।*
- ପଲିସୀଧାରକଙ୍କର PAN ର ସୂଚନା, 28 ଫେବୃୟାରୀ, 2022 ଦିନ କିମ୍ବା ତା' ପୂର୍ବରୁ, ନିଗମରେ ଅପଡେଟ ହୋଇଥିବା ଆବଶ୍ୟକ ।

*ଦୟାକରି 13 ଫେବୃୟାରୀ, 2022 ର ଡ୍ରାଫ୍ଟ ରେଡ ହିଅରିଙ୍ଗ ପ୍ରସପେକ୍ଟସ୍ ମଧ୍ୟ ଦେଖନ୍ତୁ ।

DEMAT ଖାତା ଖୋଲିବାର ପ୍ରକ୍ରିୟା

- ନିକଟସ୍ଥ କମନ୍ ସର୍ଭିସ ସେଣ୍ଟର (ସିଏସସି) ଯାଇ DEMAT ଖାତା ଖୋଲନ୍ତୁ ।

କିମ୍ବା

- DEMAT ଖାତା ଖୋଲିବା ପାଇଁ, ପଞ୍ଜୀକୃତ ଡିପୋଜିଟୋରୀ ପାର୍ଟିସିପେଣ୍ଟସ (ଡିପି) ର ତାଲିକା ଆପଣ ନିମ୍ନରେ ପ୍ରଦତ୍ତ ଯେ କୌଣସି ୱେବସାଇଟରୁ ପ୍ରାପ୍ତ କରିପାରିବେ:

NSDL: https://nsdl.co.in/Open_NSDL_Demat_Account.php

CDSL: https://www.cdslindia.com/DP/dplist.aspx

LIFE INSURANCE CORPORATION OF INDIA is proposing, subject to applicable statutory and regulatory requirements, receipt of requisite approvals, market conditions and other considerations, to undertake an initial public offer of its Equity Shares and has filed the draft red herring prospectus dated February 13, 2022 ("DRHP") read with the corrigendum dated February 15, 2022. The DRHP is available on the websites of SEBI at www.sebi.gov.in, websites of the Stock Exchanges i.e., BSE at www.bseindia.com and NSE at www.nseindia.com, respectively and is also available on the websites of the BRLMs, i.e. Kotak Mahindra Capital Company Limited at https://investmentbank.kotak.com, Axis Capital Limited at www.axiscapital.co.in, BofA Securities India Limited at www.ml-india.com, Citigroup Global Markets India Private Limited at www.online.citibank.co.in/rhtm/citigroupglobalscreen1.htm, Goldman Sachs (India) Securities Private Limited at www.goldmansachs.com, ICICI Securities Limited at www.icicisecurities.com, JM Financial Limited at www.jmfl.com, J.P. Morgan India Private Limited at www.jpmipl.com, Nomura Financial Advisory and Securities (India) Private Limited at www.nomuraholdings.com/company/group/asia/india/index.html and SBI Capital Markets Limited at www.sbicaps.com. Potential investors should note that investment in equity shares involves a high degree of risk and for details relating to such risk, please see the section titled 'Risk Factors' of the RHP, when filed. Potential investors should not rely on the DRHP filed with SEBI for making any investment decision. Specific attention of the investors is invited to "Risk Factors" beginning on page 23 of the DRHP.

This announcement does not constitute an offer of securities for sale in any jurisdiction, including the United States, and any securities described in this announcement may not be offered or sold in the United States absent registration under the U.S. Securities Act of 1933, as amended, or an exemption from such registration. No public offering or sale of securities in the United States is contemplated.

LIC
ଲାଇଫ ଇନ୍‌ସିଓରେନ୍ସ କର୍ପୋରେଶନ ଅଫ ଇଣ୍ଡିଆ
LIFE INSURANCE CORPORATION OF INDIA

LIC/R1/2022-23/01/ORI

ଆମକୁ ଏଥିରେ ଫଲୋ କରନ୍ତୁ: YouTube | LIC India Forever | IRDAI Regn No.: 512 | ପ୍ରତି କ୍ଷଣ ଆପଣଙ୍କ ସାଥିରେ

ପୌରାଧକ୍ଷାଙ୍କ ଘରକୁ ବୋମାମାଡ଼

ଢେଙ୍କାନାଳ ଅଫିସ, ୧୦।୪

ପୌର ନିର୍ବାଚନ ପରେ ରାଜନୈତିକ ହିଂସାକୁ ନେଇ ଅଶାନ୍ତ ହୋଇଉଠିଛି ଢେଙ୍କାନାଳ। ପୌରାଧକ୍ଷା ତଥା ଭାଜପା ନେତ୍ରୀ ଜୟନ୍ତୀ ପାତ୍ରଙ୍କ ଘର ଉପରକୁ ଶନିବାର ରାତିରେ ଦୁର୍ବୃତ୍ତମାନେ ବୋମା ମାଡ଼ କରିଛନ୍ତି। ବିଳମ୍ବିତ ରାତି ଠିକ୍ ୧ଟା ୩୬ରେ ଏହି ଘଟଣା ଘଟିଛି, ଯାହାର ଦୃଶ୍ୟ ସିସିଟିଭିରେ କଏଦ ହୋଇଛି। ବୋମାମାଡ଼ରେ ଘର ସମ୍ମୁଖ ଗେଟ୍ ଏବଂ ୨ଟି ଗାଡ଼ି କ୍ଷତିଗ୍ରସ୍ତ ହୋଇଛି। ତେବେ ଏଥିରେ କୌଣସି ଧନଜୀବନ ହାନି ହୋଇନାହିଁ। ୧୦ଦିନ ମଧ୍ୟରେ ଏହା ହେଉଛି ଦ୍ୱିତୀୟ ଆକ୍ରମଣ। ଜୟନ୍ତୀ ଏବଂ ତାଙ୍କ ପରିବାରକୁ ଭୟଭୀତ କରାଇବା ଉଦ୍ଦେଶ୍ୟରେ ଦୁର୍ବୃତ୍ତମାନେ ଏଭଳି କାଣ୍ଡ ଭିଆଇଥିବା ଚର୍ଚ୍ଚା ହେଉଛି। ଘଟଣା ପରେ ପୌରାଧକ୍ଷା ଏବଂ ତାଙ୍କ ପରିବାର ସଦସ୍ୟ ଆତଙ୍କିତ ହୋଇପଡ଼ିଛନ୍ତି। ଏ ସଂକ୍ରାନ୍ତରେ ସେ ଟାଉନ୍ ଥାନାରେ ଅଭିଯୋଗ କରିବା ସହ ପୋଲିସ ସୁରକ୍ଷା ଲୋଡ଼ିଛନ୍ତି।

ପୌରାଧକ୍ଷା ଏତଲାରେ ଦର୍ଶାଇଛନ୍ତି ଯେ, କେତେଜଣ ଦୁର୍ବୃତ୍ତ ଜୀବନରୁ ମାରିଦେବା ଉଦ୍ଦେଶ୍ୟରେ ତାଙ୍କ ଘର ଉପରକୁ ବୋମାମାଡ଼ କରିଥିଲେ। ବୋମା ବିସ୍ଫୋରଣ ପରେ ୩ଟି ବାଇକ୍‌ରେ ୬ଜଣ ଯୁବକ ଦ୍ରୁତ ଗତିରେ ଫେରାର ହୋଇଯାଇଥିଲେ। ବୋମାମାଡ଼ର ଫୁଟେଜ୍ ସିସିଟିଭିରେ ରେକର୍ଡ ହୋଇଛି। ପରିବାରକୁ ସୁରକ୍ଷା ପ୍ରଦାନ କରାଯିବା ସହିତ ଯଥାବିଧି ତଦନ୍ତ କରାଯାଇ ଅଭିଯୁକ୍ତଙ୍କ ବିରୋଧରେ ଦୃଢ଼ କାର୍ଯ୍ୟାନୁଷ୍ଠାନ ଗ୍ରହଣ କରିବାକୁ ସେ ପୋଲିସକୁ ନିବେଦନ କରିଛନ୍ତି। ଏ ସଂକ୍ରାନ୍ତରେ ନଂ. ୨୧୩/୨୨, ଦଫା ୪୨୭, ୫୦୬, ୧୨୦ (ବି), ୧୦୯, ୩୪, ୯ (ବି) ଇଣ୍ଡିଆନ୍ ଏକ୍ସପ୍ଲୋସିଭ୍ ଆକ୍ଟରେ ଏକ ମାମଲା ରୁଜୁ କରାଯାଇଛି। ସିସିଟିଭି ଫୁଟେଜ୍ ଯାଞ୍ଚ କରାଯାଉଛି। ଘଟଣାସ୍ଥଳରୁ ମିଳିଥିବା ଫୁଟା ବୋମାର ଅଂଶବିଶେଷକୁ ବିଶେଷଜ୍ଞଙ୍କ ଦ୍ୱାରା ପରୀକ୍ଷା କରାଯାଉଛି। ଏସ୍‌ପିଙ୍କ ନିର୍ଦ୍ଦେଶରେ ଅଭିଯୁକ୍ତଙ୍କୁ ଧରିବା ପାଇଁ ୩ଟି ପୋଲିସ ଟିମ୍ ଗଠନ କରାଯାଇ ଚଢ଼ାଉ ଚାଲିଥିବା ଥାନାଧିକାରୀ ରାଜେନ୍ଦ୍ର ମହାପାତ୍ର ସୂଚନା ଦେଇଛନ୍ତି।

ଗତ ମାର୍ଚ୍ଚ ୩୦ରେ ରାତିରେ ଅନୁରୂପ ଭାବେ କେତେଜଣ ଯୁବକ ପୌରାଧକ୍ଷାଙ୍କ ଘର ଆଗରେ ଆତଙ୍କରାଜ ସୃଷ୍ଟି କରିବା ସହିତ ୫ ରାଉଣ୍ଡ ଗୁଳିଚାଳନା କରିଥିଲେ। ତେବେ ସୌଭାଗ୍ୟବଶତଃ ସେ ଏବଂ ତାଙ୍କ ପରିବାର ସଦସ୍ୟ ବର୍ତ୍ତିଯାଇଥିଲେ। ଏହି ଘଟଣାରେ ପୋଲିସ ୨ ଜଣଙ୍କୁ ଗିରଫ କରିଥିବା ବେଳେ ୩ଜଣ ଫେରାର ଅଛନ୍ତି। ଶନିବାର ରାତିରେ ଘଟିଥିବା ଘଟଣା ସମ୍ପର୍କରେ ଜୟନ୍ତୀ କୁହନ୍ତି, ଅଭିଯୁକ୍ତଙ୍କୁ ଖୁବ୍‌ଶୀଘ୍ର ଗିରଫ କରାଯିବ ବୋଲି ପୋଲିସ ପ୍ରତିଶ୍ରୁତି ଦେଇଛି। ପୌରାଧକ୍ଷାଙ୍କ ସ୍ୱାମୀ ତଥା ରାଜ୍ୟ ଭାଜପା କୃଷକ ମୋର୍ଚ୍ଚା ଉପସଭାପତି ରାମଚନ୍ଦ୍ର ପାତ୍ର କୁହନ୍ତି, ଶାନ୍ତ ସହରରେ ଅଶାନ୍ତ ବାତାବରଣ ସୃଷ୍ଟି ହୋଇଛି। ଆମକୁ ଭୟଭୀତ କରିବାକୁ ଉଦ୍ୟମ କରାଯାଉଛି। ଯେଉଁ ବିଧାୟକଙ୍କ ସମର୍ଥକମାନେ ଗତ ୩୦ ତାରିଖ ଗୁଳିକାଣ୍ଡ ଘଟଣାରେ ସମ୍ପୃକ୍ତ ଥିଲେ, ସେମାନେ ହିଁ ଏଭଳି କାଣ୍ଡ ଘଟାଇଥିବା ସନ୍ଦେହ ଦୃଢ଼ୀଭୂତ ହୋଇଛି। ପୌରସଂସ୍ଥାର ଦୁର୍ନୀତି ଧରାପଡ଼ିବା ଆଶଙ୍କାରେ ଆତଙ୍କିତ ହୋଇ କେତେଜଣ ଏଭଳି ଆକ୍ରମଣ କରୁଛନ୍ତି। ଏ ସମ୍ପର୍କରେ ଭାଜପା ରାଜ୍ୟ ସଙ୍ଗଠନକୁ ଅବଗତ କରାଯିବ ବୋଲି ସେ କହିଛନ୍ତି। ଏ ସଂକ୍ରାନ୍ତରେ ପ୍ରତିକ୍ରିୟା ରଖି ବିଧାୟକ ସୁଧୀର କୁମାର ସାମଲ କୁହନ୍ତି, ବ୍ୟକ୍ତିଗତ ଶତ୍ରୁତାକୁ ନେଇ ଗଣ୍ଡଗୋଳକୁ ରାଜନୀତିକରଣ କରା ନ ଯାଉ। ପଞ୍ଚାୟତ ଓ ପୌର ନିର୍ବାଚନରେ ଜନସାଧାରଣ ବିଜେଡିକୁ ବିପୁଳ ସମର୍ଥନ ଦେଇଛନ୍ତି। ଉପନଗରପାଳ ସମେତ ଦଳର ୧୪ କାଉନ୍‌ସିଲର ବିଜୟୀ ହୋଇଛନ୍ତି। ଆମେ ହତାଶ ହୋଇନୁ। ଯଦି କିଏ କାହା ଘରକୁ ଯାଇ ଏଭଳି ଘଟଣା ଘଟାଇଥାଏ, ତେବେ ଆଇନ ଅନୁଯାୟୀ କାର୍ଯ୍ୟାନୁଷ୍ଠାନ ଗ୍ରହଣ କରାଯାଉ ବୋଲି ବିଧାୟକ କହିଛନ୍ତି।

ସିସିଟିଭିରେ କଏଦ ହୋଇଥିବା ବୋମା ବିସ୍ଫୋରଣର ଦୃଶ୍ୟ।

ପୌରାଧକ୍ଷା ଜୟନ୍ତୀ ପାତ୍ର, ତାଙ୍କ ସ୍ୱାମୀ ରାମଚନ୍ଦ୍ର ପାତ୍ର ଟାଉନ ଥାନାରେ ଅଭିଯୋଗ କରି ଫେରୁଛନ୍ତି।

- ୧୦ଦିନ ମଧ୍ୟରେ ଦ୍ୱିତୀୟ ଥର ଆକ୍ରମଣ
- ରାତି ଅଧରେ ଆତଙ୍କ ସୃଷ୍ଟି କଲେ ଦୁର୍ବୃତ୍ତ
- ସୁରକ୍ଷା ଲୋଡ଼ିଲେ ଭାଜପା ନେତ୍ରୀ

ଶ୍ରେୟ ନେବାକୁ ପ୍ରତିଦ୍ୱନ୍ଦ୍ୱିତା

ଆଜି ପୁରୀ ମେଡିକାଲ କଲେଜର ଲୋକାର୍ପଣ

ଭୁବନେଶ୍ୱର,୧୦।୪(ବ୍ୟୁରୋ)

- ପ୍ରଧାନମନ୍ତ୍ରୀଙ୍କୁ ନିମନ୍ତ୍ରଣ କରିବା କଥା: ସମିତ୍
- ବିଜେଡି ଶ୍ରେୟ ରାଜନୀତିରେ ବିଶ୍ୱାସ କରେନାହିଁ: ଦେବୀ
- କେନ୍ଦ୍ର ଦେଇଛି ମୋଟ ଖର୍ଚ୍ଚର ୧୭.୮%: ପିନାକୀ

ଶ୍ରୀକ୍ଷେତ୍ରରେ ନବନିର୍ମିତ ଶ୍ରୀଜଗନ୍ନାଥ ମେଡିକାଲ କଲେଜ ସୋମବାର ଲୋକାର୍ପଣ ହେବ। ଏହାର ଅବ୍ୟବହିତ ପୂର୍ବରୁ ଶ୍ରେୟ ନେବାକୁ ଶାସକ ବିଜେଡି ଏବଂ ଭାଜପା ମଧ୍ୟରେ ରାଜନୀତି ଆରମ୍ଭ ହୋଇଯାଇଛି। ଉଦ୍‌ଘାଟନୀ ସମାରୋହରେ ପ୍ରଧାନମନ୍ତ୍ରୀ ନରେନ୍ଦ୍ର ମୋଦିଙ୍କୁ ସୌଜନ୍ୟମୂଳକ ଭାବେ ମୁଖ୍ୟମନ୍ତ୍ରୀ ନବୀନ ପଟ୍ଟନାୟକ ଆମନ୍ତ୍ରଣ କରିବା କଥା ବୋଲି ଭାଜପା ରାଷ୍ଟ୍ରୀୟ ମୁଖପାତ୍ର ସମିତ୍ ପାତ୍ର ଟୁଇଟ୍ କରିବା ପରେ ଏହାର ଉତ୍ତର ରଖିଛନ୍ତି ବିଜେଡିର ବରିଷ୍ଠ ନେତା ଦେବୀ ମିଶ୍ର। ସେ କହିଛନ୍ତି ବିଜୁ ଜନତା ଦଳ କେବେ ଶ୍ରେୟ ରାଜନୀତିରେ ବିଶ୍ୱାସ କରେନାହିଁ। ଦୁଇ ନେତାଙ୍କ ଟୁଇଟ୍ ଯୁଦ୍ଧ ମଧ୍ୟରେ ପୁରୀ ଏମ୍‌ପି ପିନାକୀ ମିଶ୍ର କେନ୍ଦ୍ରୀୟ ଅନୁଦାନ ସମ୍ପର୍କିତ ତଥ୍ୟ ରଖିଛନ୍ତି। ସେ ସମିତ୍‌ଙ୍କ ଟୁଇଟ୍‌କୁ ରିଟୁଇଟ୍‌କରି କହିଛନ୍ତି, ମେଡିକାଲ କଲେଜରେ ହୋଇଥିବା ମୋଟ ଖର୍ଚ୍ଚର ୧୭.୮% କେନ୍ଦ୍ରୀୟ ଅନୁଦାନ। ମେଡିକାଲ କଲେଜର ଶ୍ରେୟ ନେବାକୁ ରାଜ୍ୟ-କେନ୍ଦ୍ର ମଧ୍ୟରେ ଏଭଳି ପ୍ରତିଦ୍ୱନ୍ଦ୍ୱିତା ଆଞ୍ଚଳିକ ରାଜନୀତିକୁ ସରଗରମ କରିଛି।

ଭାଜପା ମୁଖପାତ୍ର ସମିତ୍ ଟୁଇଟ୍‌ରେ ଉଲ୍ଲେଖ କରିଛନ୍ତି ଯେ, କେନ୍ଦ୍ରୀୟ ଯୋଜନାରେ ଦେଶର ବିଭିନ୍ନ ରାଜ୍ୟରେ ଆରମ୍ଭ ହେଉଥିବା ମେଡିକାଲ କଲେଜ ପ୍ରକଳ୍ପ ଉଦ୍‌ଘାଟନ କିମ୍ବା ଶିଳାନ୍ୟାସ ବେଳେ ସମ୍ପୃକ୍ତ ରାଜ୍ୟ ସରକାରଙ୍କ ପକ୍ଷରୁ କେନ୍ଦ୍ର ସ୍ୱାସ୍ଥ୍ୟ ମନ୍ତ୍ରଣାଳୟକୁ ତୁରନ୍ତ ଅବଗତ କରିବା ଉଚିତ। ଏ ନେଇ କେନ୍ଦ୍ର ସ୍ୱାସ୍ଥ୍ୟ ସଚିବ ସମସ୍ତ ରାଜ୍ୟର ମୁଖ୍ୟ ସଚିବମାନଙ୍କୁ ଚିଠି ଲେଖିଥିଲେ। ଉକ୍ତ ଚିଠିକୁ ସମିତ୍ ଟ୍ୟାଗ୍ କରିଛନ୍ତି। ମେଡିକାଲ କଲେଜ ପ୍ରତିଷ୍ଠା ଲାଗି କେନ୍ଦ୍ର ପାଣ୍ଠି ଯୋଗାଉଥିବା ବିଷୟ ସମ୍ବନ୍ଧିତ ସିଧାସଳଖ ଚିଠି ମାଧ୍ୟମରେ ଦର୍ଶାଇଛନ୍ତି। ତେଣୁ ଶ୍ରୀଜଗନ୍ନାଥ ମେଡିକାଲ କଲେଜକୁ କେନ୍ଦ୍ର ଯୋଜନା ଅନ୍ତର୍ଗତ ବୋଲି ପ୍ରମାଣିତ କରିବା ଏବଂ ଲୋକଙ୍କ ମନରେ ଏହି ଧାରଣା ସୃଷ୍ଟି କରିବାକୁ ସେ ଉଦ୍ୟମ କରୁଛନ୍ତି ବୋଲି ରାଜନୈତିକ ମହଲରେ ଚର୍ଚ୍ଚା ଜୋର୍ ଧରିଛି। ତେବେ ସମିତ୍‌ଙ୍କ ଏହି ଟୁଇଟ୍ ପରେ ବରିଷ୍ଠ ବିଜେଡି ନେତା ଦେବୀ ମିଶ୍ର କହିଛନ୍ତି, ସାରା ଭାରତବର୍ଷ ଜାଣିଛି ନବୀନ ପଟ୍ଟନାୟକ ନିଜ ଢୋଲ ନିଜେ ପିଟିବାକୁ ବିଶ୍ୱାସ କରନ୍ତି ନାହିଁ। ଯଦି ଓଡ଼ିଶାର ଅଭିବୃଦ୍ଧି ହେଉଛି, ତାହା ହେଲା ପ୍ରାଥମିକତା ବୋଲି ଦେବୀ କହିଛନ୍ତି। ଅନ୍ୟପଟେ ଏମ୍‌ପି ପିନାକୀ ମିଶ୍ର କହିଛନ୍ତି, ପୁରୀ ମେଡିକାଲ କଲେଜ ଲାଗି ମୋଟ ୬୩୪ କୋଟି ଟଙ୍କା ଖର୍ଚ୍ଚ ହୋଇଛି। ସେଥିରୁ କେନ୍ଦ୍ର ସରକାର ୧୧୩ କୋଟି ଟଙ୍କା ଖର୍ଚ୍ଚ କରିଛନ୍ତି, ଯାହା ମୋଟ ଖର୍ଚ୍ଚର ୧୭.୮ ପ୍ରତିଶତ। କେନ୍ଦ୍ର ଦେଇଥିବା ଅର୍ଥ ପାଇଁ ରାଜ୍ୟବାସୀ ଖୁସି। ନିୟମାନୁଯାୟୀ କେନ୍ଦ୍ର ସ୍ୱାସ୍ଥ୍ୟମନ୍ତ୍ରୀଙ୍କୁ ନିମନ୍ତ୍ରଣ କରାଯାଇଛି ବୋଲି ସେ କହିଛନ୍ତି।

ଅନ୍ୟପଟେ ସୋମବାର ମେଡିକାଲ କଲେଜର ଲୋକାର୍ପଣ ହେବାକୁ ଥିବାରୁ ବ୍ୟାପକ ସୁରକ୍ଷା ବ୍ୟବସ୍ଥା ଗ୍ରହଣ କରାଯାଇଛି। ମେଡିକାଲ କଲେଜର ପ୍ରଥମ ବ୍ୟାଚ୍ ପାଇଁ ଏମ୍‌ବିବିଏସ୍ ଛାତ୍ରୀଛାତ୍ରଙ୍କ ଆଡମିଶନ ଶେଷ ହୋଇଛି। ପୁରୀ ଭଳି ଏକ ଅନ୍ତର୍ଜାତୀୟ ପର୍ଯ୍ୟଟନ ସ୍ଥଳୀରେ ଏଭଳି ମେଡିକାଲ କଲେଜ ସ୍ଥାପନ କରାଯାଇଥିବାରୁ ଏହାକୁ ନେଇ ଛାତ୍ରୀଛାତ୍ର, ଅଭିଭାବକ ଓ କଲେଜ କର୍ତ୍ତୃପକ୍ଷ ଉତ୍ସାହିତ ଅଛନ୍ତି। ପୁରୀ-କୋଣାର୍କ ରାସ୍ତାର ବାଲିଗୁଆଳିଠାରେ ସ୍ଥାପିତ ହୋଇଥିବା ଶ୍ରୀଜଗନ୍ନାଥ ମେଡ଼ିକାଲ କଲେଜରେ ସୋମବାରଠାରୁ ପ୍ରଥମ ବ୍ୟାଚ୍ ଏମ୍‌ବିବିଏସ୍ ପାଠ୍ୟକ୍ରମ ଆରମ୍ଭ ହେବ। ମୁଖ୍ୟମନ୍ତ୍ରୀ ନବୀନ ପଟ୍ଟନାୟକ ମୁଖ୍ୟ ଅତିଥି ଭାବେ ଯୋଗଦେଇ ଛାତ୍ରୀଛାତ୍ରଙ୍କ ସହ ଆଲୋଚନା କରିବାର କାର୍ଯ୍ୟକ୍ରମ ରହିଛି। କେନ୍ଦ୍ର ସ୍ୱାସ୍ଥ୍ୟମନ୍ତ୍ରୀ ଭର୍ଚୁଆଲ ମୋଡ୍‌ରେ ଏହି କାର୍ଯ୍ୟକ୍ରମରେ ଯୋଗଦେବେ।

ୟେଚୁରୀ କ୍ରମାଗତ ତୃତୀୟ ଥର ସାଧାରଣ ସମ୍ପାଦକ

କନ୍ନୁର,୧୦।୪

କେରଳର କନ୍ନୁରଠାରେ ରବିବାର ସିପିଆଇ(ଏମ୍)ର ୨୩ତମ ପାର୍ଟି କଂଗ୍ରେସର ଶେଷ ଦିନରେ ସୀତାରାମ ୟେଚୁରୀଙ୍କୁ କ୍ରମାଗତ ତୃତୀୟ ଥର ପାଇଁ ଦଳର ସାଧାରଣ ସମ୍ପାଦକ ନିର୍ବାଚିତ କରାଯାଇଛି। ପଶ୍ଚିମବଙ୍ଗର ବରିଷ୍ଠ ନେତା ରାମଚନ୍ଦ୍ର ଡୋମ୍ ପ୍ରଥମ ଦଳିତ ଚେହେରା ଭାବେ ପଲିଟ୍‌ବ୍ୟୁରୋକୁ ନିର୍ବାଚିତ ହୋଇଛନ୍ତି। ଦଳର କେନ୍ଦ୍ରୀୟ କମିଟି ଏବଂ ପଲିଟ୍‌ବ୍ୟୁରୋ ସଦସ୍ୟ ହେବା ପାଇଁ ସର୍ବୋଚ୍ଚ ବୟସସୀମା ୭୫ ବର୍ଷ ଧାର୍ଯ୍ୟ ହୋଇଥିବାରୁ ଏହାକୁ ଅତିକ୍ରମ କରିଥିବା ବା ନିକଟତର ହୋଇଥିବା ନେତାମାନଙ୍କୁ ଉଭୟ କମିଟିରୁ ବାଦ୍ ଦିଆଯାଇଛି। ଏହା ବ୍ୟତୀତ କେନ୍ଦ୍ରୀୟ କମିଟି ସଦସ୍ୟ ସଂଖ୍ୟା ୯୫ରୁ ୮୫କୁ ହ୍ରାସ ପାଇଛି। ଏଥିରେ ୧୭ ଜଣ ନୂଆ ମୁହଁ ସାମିଲ ହୋଇଛନ୍ତି। ସେହିପରି ୧୭ ସଦସ୍ୟ ବିଶିଷ୍ଟ ପଲିଟ୍‌ବ୍ୟୁରୋକୁ ଡୋମ୍‌ଙ୍କ ବ୍ୟତୀତ କେରଳ ଏଲ୍‌ଡିଏଫ୍ ଆବାହକ ଏ. ବିଜୟରାଘବନ, ଅଖିଳ ଭାରତ କିଷାନ ସଭା ଅଧ୍ୟକ୍ଷ ଅଶୋକ ଧଓ୍ୱଲେ ନିର୍ବାଚିତ ହୋଇଥିବାବେଳେ ବୟସାଧିକ୍ୟ କାରଣରୁ ଏସ୍. ରାମଚନ୍ଦ୍ରନ ପିଲ୍ଲାଇ, ହନ୍ନନ ମୋଲ୍ଲା ଏବଂ ବିମାନ ବସୁ ବାଦ୍ ପଡ଼ିଛନ୍ତି।

ସୀତାରାମ ୟେଚୁରୀ

ରାହୁଲ ନିଜ ଦଳ ପାଇଁ ମୁଣ୍ଡ ଖେଳାନ୍ତୁ: ମାୟାବତୀ

ଲକ୍ଷ୍ନୌ,୧୦।୪: ଉତ୍ତରପ୍ରଦେଶ ବିଧାନସଭା ନିର୍ବାଚନ ବେଳେ କଂଗ୍ରେସ ବିଏସ୍‌ପି ସହ ମେଣ୍ଟ କରିବା ପାଇଁ ପ୍ରସ୍ତାବ ଦେଇଥିବାବେଳେ ମାୟାବତୀ ତାହାକୁ ଏଡ଼ାଇ ଯାଇଥିଲେ ବୋଲି ରାହୁଲ ଗାନ୍ଧୀ କରିଥିବା ଅଭିଯୋଗକୁ ବିଏସ୍‌ପି ସୁପ୍ରିମୋ ଖଣ୍ଡନ କରିଛନ୍ତି। ଅନ୍ୟ ଦଳ ସମ୍ପର୍କରେ ଚିନ୍ତା ନ କରି କଂଗ୍ରେସ ନେତା ନିଜ ଘର ସଜାଡ଼ନ୍ତୁ ବୋଲି ମାୟାବତୀ ପରାମର୍ଶ ଦେଇଛନ୍ତି। ମେଣ୍ଟ ହେଲେ ମାୟାବତୀଙ୍କୁ ମୁଖ୍ୟମନ୍ତ୍ରୀ ପ୍ରାର୍ଥୀ କରାଯିବ ବୋଲି କଂଗ୍ରେସ କହିଥିଲା। କିନ୍ତୁ ବିଏସ୍‌ପି ନେତ୍ରୀ କଂଗ୍ରେସ ସହ ଏନେଇ କଥା ମଧ୍ୟ ହେଲେ ନାହିଁ। ସିବିଆଇ, ଇଡି ଏବଂ ପେଗାସସ୍ ଭୟରେ ମାୟାବତୀ ଶାସକ ଭାଜପାକୁ ଜିତାଇବାରେ ସାହାଯ୍ୟ କଲେ ବୋଲି ରାହୁଲ ଅଭିଯୋଗ କରିଥିଲେ। ରବିବାର ମାୟାବତୀ କଂଗ୍ରେସ ନେତାଙ୍କ ଅଭିଯୋଗ ପଛରେ ସତ୍ୟତା ନ ଥିବା କହିଛନ୍ତି। ବିଏସ୍‌ପିକୁ ବଦନାମ କରିବା ଲାଗି ରାଜୀବ ଗାନ୍ଧୀ କାଂଶୀରାମଙ୍କୁ ସିଆଇଏ ଏଜେଣ୍ଟ କହିଥିଲେ। ଭାଜପାର କେନ୍ଦ୍ରୀୟ ସଂସ୍ଥାକୁ ଭୟ କରୁଥିବାରୁ ମିଛ ଅଭିଯୋଗ ଆଣି ରାହୁଲ ବାପାଙ୍କ ପଦାଙ୍କ ଅନୁସରଣ କରୁଥିବା ମାୟାବତୀ କହିଛନ୍ତି।

ରାଜ୍ୟ ଖବର

ଅନୁକୂଳ ହେଲା ରଥକାଠ ଚିରଟ

ଖପୁରିଆସ୍ଥିତ ସରକାରୀ ସ' ମିଲ୍‌ରେ ରଥକାଠ ଚିରଟ ପାଇଁ ପୂଜାର୍ଚ୍ଚନା କରାଯାଉଛି।

କଟକ ଅଫିସ,୧୦।୪

ଆସନ୍ତା ଜୁଲାଇ ୧ ତାରିଖରେ ମହାପ୍ରଭୁଙ୍କ ରଥଯାତ୍ରା। ଅକ୍ଷୟତୃତୀୟାରୁ ତିନି ରଥ ନିର୍ମାଣ କାମ ଆରମ୍ଭ ହେବାକୁ ଥିବାବେଳେ ରବିବାର କଟକ ଖପୁରିଆସ୍ଥିତ ସରକାରୀ ସ' ମିଲ୍‌ରେ ରଥକାଠ ଚିରଟ ଅନୁକୂଳ ହୋଇଛି। ମହାପ୍ରଭୁଙ୍କ ରଥ ନିର୍ମାଣର ସ୍ୱତନ୍ତ୍ର ବିଧି ରହିଛି। କେଉଁଦିନ ରଥର କ'ଣ ନିର୍ମାଣ ହେବ, ତାହା ବିଧି ମୁତାବକ କରାଯାଇଥାଏ। ସେହି ଅନୁସାରେ ଶ୍ରୀରାମ ନବମୀରେ ରଥକାଠ ଚିରଟ ଅନୁକୂଳ ହେବା ପରମ୍ପରା ରହିଛି। ସେଥିପାଇଁ ରବିବାର ରଥକାଠ ତତ୍ତ୍ୱାବଧାରକ ସୁଦର୍ଶନ ମେକାପଙ୍କ ନେତୃତ୍ୱରେ ଏକ ଟିମ୍ ମହାପ୍ରଭୁଙ୍କ ଲାଗି ଆଜ୍ଞାମାଳ, ମହାପ୍ରସାଦ, ନଡ଼ିଆ ଆଦି ପୂଜା ସାମଗ୍ରୀ ଧରି ଖପୁରିଆ ସ' ମିଲ୍‌ରେ ପହଞ୍ଚିଥିଲା। ସେଠାରେ ପୂଜାର୍ଚ୍ଚନା ପରେ ତିନୋଟି ଧଉରା କାଠ ଚିରଟ କରାଯାଇଥିଲା।

ଟ୍ରେନ ଧକ୍କାରେ ଯୁବକ ମୃତ

ରାହାମା,୧୦।୪(ଡି.ଏନ୍.ଏ.): ଜଗତ୍‌ସିଂହପୁର ଜିଲା ତିର୍ତ୍ତୋଲ ଥାନା ରାହାମା କନ୍ଦମୂଳ ପଡ଼ିଆଠାରୁ କିଛି ଦୂରରେ ଯାଇଥିବା ରେଳ ଲାଇନ୍‌ରେ ରବିବାର ଦୁର୍ଘଟଣା ଘଟିଛି। ଟ୍ରେନ୍ ଧକ୍କାରେ ଜଣେ ଯୁବକଙ୍କ ମୃତ୍ୟୁ ଘଟିଛି। ସେ ହେଲେ ତାଳପଡ଼ା ଗାଁର ପାଗଳ ସାହୁଙ୍କ ପୁଅ ଦୀପ୍ତି ରଞ୍ଜନ ଓରଫ ଭିକି(୪୦)। ପୂର୍ବାହ୍ନ ୧୧ଟା ବେଳେ ସେ ରେଳ ଲାଇନ୍ ପାର ହେଉଥିଲେ। ଏହି ସମୟରେ କଟକରୁ ପାରାଦୀପ ଅଭିମୁଖେ ଯାଉଥିବା କୋଇଲା ବୋଝେଇ ଟ୍ରେନ ଧକ୍କାରେ ତାଙ୍କର ଦୁଇଟି ଗୋଡ଼ କଟି ଯାଇଥିଲା। ସ୍ଥାନୀୟ ଲୋକ ତାଙ୍କୁ ଗୁରୁତର ଅବସ୍ଥାରେ ଉଦ୍ଧାର କରି ଆମ୍ବୁଲାନ୍ସ ଯୋଗେ ମଣିଜଙ୍ଗା ଗୋଷ୍ଠୀ ସ୍ୱାସ୍ଥ୍ୟକେନ୍ଦ୍ରରେ ଭର୍ତ୍ତି କରିଥିଲେ। ସେଠାରେ ଭିକିଙ୍କୁ ଡାକ୍ତର ମୃତ ଘୋଷଣା କରିଥିଲେ। ଜିଆରପି ପୋଲିସ ପକ୍ଷରୁ ଅପମୃତ୍ୟୁ ମାମଲା (ନଂ. ୧୭/୨୨) ରୁଜୁ ହୋଇଛି। ଭିକି ଅଟୋ ଚଳାଇ ପରିବାର ପ୍ରତିପୋଷଣ କରୁଥିଲେ। ତାଙ୍କ ମୃତ୍ୟୁରେ ପରିବାରରେ ଶୋକର ଛାୟା ଖେଳିଯାଇଛି।

ତଟ ସୁରକ୍ଷାରେ ଅତ୍ୟାଧୁନିକ ୮୩୦ ସ୍କ୍ୱାଡ୍ରନ(ସିଜି) ହେଲିକପ୍ଟର

ଲୋକାର୍ପିତ କଲେ ଭିଏସ୍ ପଠାନିଆ

ଭୁବନେଶ୍ୱର, ୧୦।୪(ବ୍ୟୁରୋ)

ଭାରତୀୟ ତଟରକ୍ଷୀ ବାହିନୀ(ଆଇସିଜି) ପକ୍ଷରୁ ରବିବାର ପ୍ରଥମ ଆଇସିଜି ଆଡ୍‌ଭାନ୍ସଡ୍ ଲାଇଟ୍ ହେଲିକପ୍ଟର(ଏଏଲ୍‌ଏଚ୍) ଏମ୍‌କେ-୩ର '୮୩୦ ସ୍କ୍ୱାଡ୍ରନ(ସିଜି)' ଲୋକାର୍ପିତ ହୋଇଛି। ଭୁବନେଶ୍ୱର ବିମାନବନ୍ଦରସ୍ଥିତ ଆଇସିଜି ଏୟାର ଏନ୍‌କ୍ଲେଭ୍‌ଠାରେ ଆଇସିଜି ମହାନିର୍ଦ୍ଦେଶକ ଭିଏସ୍ ପଠାନିଆ, ପିଟିଏମ୍, ଟିଏମ୍ ଏହାକୁ ଲୋକାର୍ପଣ କରିବା ସହ ବିଧିବଦ୍ଧ ଭାବେ ତଟରକ୍ଷୀ ବାହିନୀରେ ସାମିଲ କରିଛନ୍ତି। ଏହି ସ୍କ୍ୱାଡ୍ରନ୍ ଦୀର୍ଘ ସାମୁଦ୍ରିକ ସୀମା ନିରୀକ୍ଷଣ ସହ ଉଦ୍ଧାର କାର୍ଯ୍ୟରେ ଏକ ପ୍ରମୁଖ ଭୂମିକା ଗ୍ରହଣ କରିବ। କମାଣ୍ଡାଣ୍ଟ ଅନୁରୂପ ସିଂ, ଟିଏମ୍, '୮୩୦ ସ୍କ୍ୱାଡ୍ରନ(ସିଜି)'ର କମାଣ୍ଡିଂ ଅଫିସର ଥିବାବେଳେ ପରିଚାଳନା ପାଇଁ ୧୧ଜଣ ଅଧିକାରୀ ଓ ୪୬ଜଣ କର୍ମଚାରୀ ନିୟୋଜିତ ଅଛନ୍ତି।

ଏଏଲ୍‌ଏଚ୍ ଏମ୍‌କେ-୩ ହେଲିକପ୍ଟରଗୁଡ଼ିକରେ ଶକ୍ତିଶାଳୀ ଇଞ୍ଜିନ୍, ଉଚ୍ଚ-ତୀବ୍ରତା ସର୍ଚ୍ଚଲାଇଟ୍, ଟ୍ରାଫିକ୍ ଆଲର୍ଟ, ସ୍ୱୟଂଚାଳିତ ଉଡ଼ାଣ ନିୟନ୍ତ୍ରଣ ଆଦି ସୁବିଧା ରହିଛି। ଏହାଛଡ଼ା ଫୁଲ୍ ଗ୍ଲାସ୍ କକ୍‌ପିଟ୍, କଲିଜନ୍ ଆଭଏଡାନ୍ସ ସିଷ୍ଟମ୍, ଆଡ୍‌ଭାନ୍ସଡ କମ୍ୟୁନିକେଶନ ସିଷ୍ଟମ୍, ଅଟୋମେଟିକ୍ ଆଇଡେଣ୍ଟିଫିକେଶନ ସିଷ୍ଟମ, ସର୍ଚ୍ଚ ଆଣ୍ଡ୍ ରେସ୍‌କ୍ୟୁ ହୋମ୍‌ର ମଧ୍ୟ ବ୍ୟବସ୍ଥା ରହିଛି। ଏଥିରେ ଥିବା ଆଧୁନିକ ନିରୀକ୍ଷଣ ରାଡାର, ଇଲେକ୍ଟ୍ରୋ-ଅପ୍ଟିକାଲ୍ ଯନ୍ତ୍ରପାତି ଦିନରାତି ଦୀର୍ଘ ଦୂରତା ପର୍ଯ୍ୟନ୍ତ ନିରୀକ୍ଷଣ ସହ ଉଦ୍ଧାର କାର୍ଯ୍ୟରେ ପ୍ରମୁଖ ଭୂମିକା ଗ୍ରହଣ କରିବାକୁ ସକ୍ଷମ ହେବ। ସେହିଭଳି ମେଡିକାଲ ଇଭାକ୍ୟୁଏଶନ ସମୟରେ ଗୁରୁତର ରୋଗୀଙ୍କୁ ସ୍ଥାନାନ୍ତର କରିବା ପାଇଁ ଏକ ମେଡିକାଲ୍ ଇଣ୍ଟେନ୍‌ସିଭ୍ କେୟାର ୟୁନିଟ୍ ରହିଛି। ୧୬ଟି ଏଏଲ୍‌ଏଚ୍ ଏମ୍‌କେ ୩ ହେଲିକପ୍ଟର ମଧ୍ୟରୁ ୧୨ଟି ପର

କରୋନା ସଂକ୍ରମଣ ସ୍ଥିତି

	ଆକ୍ରାନ୍ତ	ମୃତ୍ୟୁ	ଆରୋଗ୍ୟ
ବିଶ୍ୱ	୪୯,୮୮,୧୩,୦୮୫	୬୨,୦୨,୬୬୯	୪୪,୩୮,୨୪,୯୫୨
ଭାରତ	୪,୩୦,୩୫,୨୭୧	୫,୨୧,୬୯୫	୪,୨୫,୦୨,୪୫୪
ଓଡ଼ିଶା	୧୨,୮୭,୮୪୨	୯୧୨୧(+୫୩)	୧୨,୭୮,୫୩୬

ରବିବାର ରାତି ୧୦ଟା ସୁଦ୍ଧା
(+ ଅନ୍ୟ ରୋଗରେ କରୋନା ଆକ୍ରାନ୍ତଙ୍କ ମୃତ୍ୟୁ)
ତଥ୍ୟ: https://www.worldometers.info/coronavirus/ ଏବଂ ଓଡ଼ିଶା ସରକାର

'ପରିବର୍ତ୍ତନ ଆଣିପାରିବେ ଶିଶୁ ସାମ୍ବାଦିକ'

ଶିଶୁ ସାମ୍ବାଦିକତା ସମ୍ପର୍କିତ କର୍ମଶାଳା ଉଦ୍‌ଯାପିତ

ତାଳସାରି ପାନ୍ଥନିବାସଠାରେ ଅନୁଷ୍ଠିତ 'ଶିଶୁ ସାମ୍ବାଦିକ' ପ୍ରଶିକ୍ଷଣ ଶିବିରର ରବିବାର ଅନ୍ତିମ ଦିବସରେ ଅତିଥିଙ୍କ ଗହଣରେ ଛାତ୍ରୀଛାତ୍ର।

ଭୋଗରାଇ, ୧୦।୪(ଡି.ଏନ.ଏ.)

ଦୃଢ଼ ମନୋବଳ ଓ ଇଚ୍ଛାଶକ୍ତି ଦ୍ୱାରା ସଫଳତା ମିଳେ। ଏଥିପାଇଁ ପ୍ରଥମରୁ ଶୃଙ୍ଖଳିତ, ପରିମାର୍ଜିତ, ସୁଚିନ୍ତିତ ପଦ୍ଧତି ଆପଣାଇବାକୁ ପଡିବ। ଶିଶୁ ସାମ୍ବାଦିକତା ହିଁ ସମାଜରେ ଏକ ବୈପ୍ଳବିକ ପରିବର୍ତ୍ତନ ଆଣିପାରିବ ବୋଲି ବାଲେଶ୍ୱର ଜିଲା ଭୋଗରାଇ ବ୍ଲକ ଅଧୀନ ତାଳସାରୀ ଓଟିଡିସିରେ 'ଧରିତ୍ରୀ', ୟୁନିସେଫ୍ ଓ ପିକକ୍‌ର ମିଳିତ ସହଯୋଗରେ ଚାଲିଥିବା 'ଶିଶୁ ସାମ୍ବାଦିକ' ସମ୍ପର୍କିତ କର୍ମଶାଳାର ଉଦ୍‌ଯାପନୀ ଦିବସରେ ଅତିଥିମାନେ ମତ ଦେଇଛନ୍ତି।

୩ଦିନ ଧରି ଚାଲିଥିବା ଏହି କର୍ମଶାଳାର ରବିବାର ଶେଷ ଦିବସରେ ବିଶ୍ୱ ତାପନ, ଜଳବାୟୁ ପରିବର୍ତ୍ତନ, ପ୍ରାକୃତିକ ବିପର୍ଯ୍ୟୟ, ପାରିପାର୍ଶ୍ୱିକ ସ୍ଥିତି ପାଇଁ ଆମେ କେତେ ସତର୍କ ଓ ସଚେତନ ହେବା ସେନେଇ ୟୁନିସେଫ୍‌ର ପ୍ରଶିକ୍ଷକ ସୌମେନ ରାୟ ବିଭିନ୍ନ ଦିଗ ଉପରେ ଆଲୋକପାତ କରିଥିଲେ। ଶିଶୁ ଅଧିକାର, ବାଲ୍ୟ ବିବାହ, ଶିଶୁ ଓ ନାରୀ ସୁରକ୍ଷା ନିମନ୍ତେ ଆମେ ସଚେତନ ହେବା ସହିତ ଆମ ଅଧିକାରକୁ ସାବ୍ୟସ୍ତ ପାଇଁ ଏକତ୍ର ହେବା ନିତ୍ୟାନ୍ତ ଜରୁରୀ ବୋଲି ପିକକ୍‌ର କାର୍ଯ୍ୟନିର୍ବାହୀ ନିର୍ଦ୍ଦେଶିକା ଅନୁରାଧା ମହାନ୍ତି ଆହ୍ୱାନ ଦେଇଥିଲେ। ଠିକ୍ ନେତୃତ୍ୱ ବିନା କୌଣସି କାର୍ଯ୍ୟ ସିଦ୍ଧି ହୁଏ ନାହିଁ। ଏଥିପାଇଁ ଶିଶୁମାନେ ଶୃଙ୍ଖଳିତ ହୋଇ କାର୍ଯ୍ୟ କଲେ ସମସ୍ତଙ୍କର ପ୍ରିୟ ହୋଇପାରିବେ ବୋଲି ପ୍ରଶିକ୍ଷକ ଘନଶ୍ୟାମ ସେଠୀ କହିଥିଲେ। ୟୁନିସେଫ୍ ଓଡ଼ିଶା ଚାପ୍ଟରର ଆଡଭୋକେସି କମ୍ୟୁନିକେଶନ ସ୍ପେଶାଲିଷ୍ଟ ରାଧିକା ଶ୍ରୀବାସ୍ତବ ଶିଶୁଙ୍କୁ ସଚେତନ କରି ଭଲ ନାଗରିକ ଭାବେ ଗଢ଼ି ତୋଳିବାକୁ ସମସ୍ତଙ୍କର ଉଦ୍ୟମ ହେବା ଆବଶ୍ୟକ ବୋଲି ମତବ୍ୟକ୍ତ କରିଥିଲେ। ପିକକ୍‌ର ସମ୍ପାଦକ ରଞ୍ଜନ କୁମାର ମହାନ୍ତି ଶିଶୁ ସାମ୍ବାଦିକଙ୍କ ସୃଜନଶୀଳତା, ଜାଣିବା, ଶିଖିବା ଓ କାର୍ଯ୍ୟକାରିତା ଉପରେ ଗୁରୁତ୍ୱ ଦେଇଥିଲେ। ଉଦ୍‌ଯାପନୀ ଦିବସର ପ୍ରଥମ ଅଧିବେଶନରେ ଭୋଗରାଇ ବିଡିଓ ଶଙ୍କର ପଟ୍ଟନାୟକ ଓ ଦ୍ୱିତୀୟ ଅଧିବେଶନରେ ପଞ୍ଚାୟତ ସମିତି ଅଧକ୍ଷ ପ୍ରବୀର କୁମାର ଗିରି ମୁଖ୍ୟଅତିଥି ଭାବେ ଯୋଗଦେଇ ଛାତ୍ରୀଛାତ୍ରଙ୍କୁ ବିଭିନ୍ନ ପ୍ରଶ୍ନର ଉତ୍ତର ଦେଇଥିଲେ। ଏହି କର୍ମଶାଳାରେ ୫୧ଜଣ ଛାତ୍ରୀଛାତ୍ର ଅଂଶଗ୍ରହଣ କରିଥିଲେ। ପିକକ୍‌ର ଭୋଗରାଇ ସଙ୍ଗଠକ ନାରାୟଣ ଦାସ, କମର୍ଦ୍ଦା କ୍ଲଷ୍ଟର ସିଆର୍‌ସିସି ବିଜୟ କୁମାର ଦାସ, ଡି.ଏନ୍. ନୋଡ଼ାଲ ପ୍ରାଥମିକ ସ୍କୁଲର ପ୍ରଧାନଶିକ୍ଷକ ଶାନ୍ତିପ୍ରକାଶ ମହାପାତ୍ର, ସମିତିସଦସ୍ୟ ଭବେନ୍ଦ୍ର ସାହୁ, ପ୍ରୋଜେକ୍ଟ କୋ ଅର୍ଡିନେଟର ଚିନ୍ମୟୀ ପାଠୀ, ଟ୍ରେନିଂ ଅଫିସର ସ୍ନାତକ ପଟ୍ଟନାୟକ ଅଂଶଗ୍ରହଣ କରିଥିଲେ। ଛାତ୍ରୀଛାତ୍ରମାନେ ବିଭିନ୍ନ ଗ୍ରୁପ୍‌ରେ ସେମାନଙ୍କର ସୁଚିନ୍ତିତ ମତ ପ୍ରୋଜେକ୍ଟ ମାଧ୍ୟମରେ ଉପସ୍ଥାପନ କରିଥିଲେ।

ଟୁଇଟର ମୁଖ୍ୟାଳୟ ଆଶ୍ରୟସ୍ଥଳୀ ହେବ କି

ୱାଶିଂଟନ୍, ୧୦।୪

ପୁଣି ଚର୍ଚ୍ଚାରେ ମସ୍କଙ୍କ ଟୁଇଟ୍

ଟେସ୍‌ଲା ମାଲିକ ଏଲନ୍ ମସ୍କ ଟୁଇଟରକୁ ନେଇ ସର୍ଭେ ମାଧ୍ୟମରେ ୟୁଜର୍ସଙ୍କୁ ବିଭିନ୍ନ ପ୍ରଶ୍ନ ପଚାରୁଛନ୍ତି। ଏବେ ମସ୍କଙ୍କ ଆଉ ଏକ ଟୁଇଟ୍ ଚର୍ଚ୍ଚାକୁ ଆସିଛି। ଟୁଇଟରରେ ୯.୨% ଅଂଶଧନର ମାଲିକ ବୋଲି ଘୋଷଣା କରିବା ପରେ ରବିବାର ସକାଳେ ସେ ଏକ ଟୁଇଟ କରି ପଚାରିଛନ୍ତି, ଟୁଇଟର୍ ସାନ୍ ଫ୍ରାନ୍ସିସ୍‌କୋ ମୁଖ୍ୟାଳୟକୁ ବାସହୀନଙ୍କ ପାଇଁ ଆଶ୍ରୟସ୍ଥଳ କରିବା ଉଚିତ ହେବ କି? କାରଣ ଏଠାରେ କାହାକୁ ଦେଖିବାକୁ ମିଳୁନି। ଏହି ଟୁଇଟ୍ କରିବାର ମାତ୍ର କିଛି ଘଣ୍ଟା ଭିତରେ ୧୪ ଲକ୍ଷରୁ ଊର୍ଦ୍ଧ୍ୱ ଭୋଟ୍ ମିଳିଛି, ଯେଉଁଥିରେ ଅଧିକାଂଶ ୟୁଜର୍ସ ଏଥିପାଇଁ 'ହଁ' କହିଛନ୍ତି। ଟୁଇଟରରେ ମସ୍କଙ୍କ ୮ କୋଟିରୁ ଊର୍ଦ୍ଧ୍ୱ ଫଲୋଅର୍ସ ଅଛନ୍ତି।

Prof. Ganeshi Lal
Governor, Odisha
ପ୍ରଫେସର ଗଣେଶୀ ଲାଲ
ରାଜ୍ୟପାଳ, ଓଡ଼ିଶା

RAJ BHAVAN
BHUBANESWAR-751 008
ରାଜଭବନ
ଭୁବନେଶ୍ୱର-୭୫୧୦୦୮
April 07, 2022

ବାର୍ତ୍ତା

ପେଟ୍ରୋଲିୟମ ଓ ପ୍ରାକୃତିକ ଗ୍ୟାସ ମନ୍ତ୍ରଣାଳୟ (ଏମଓପିଏନ୍‌ଜି) ଅଧୀନରେ ଥିବା ତୈଳ ଶିଳ୍ପ ତଥା ପେଟ୍ରୋଲିୟମ ସଂରକ୍ଷଣ ଅନୁସନ୍ଧାନ ସଂଘ (ପିସିଆର୍‌ଏ) ପକ୍ଷରୁ ସର୍ବଭାରତୀୟ ସ୍ତରରେ ଇନ୍ଧନ ସଂରକ୍ଷଣର ସଚେତନତା ସୃଷ୍ଟି କରିବା ପାଇଁ ଓଡ଼ିଶାରେ ଅପ୍ରେଲ୍ ୧୧ ରୁ ୩୦ ଅପ୍ରେଲ୍ ୨୦୨୨ ପର୍ଯ୍ୟନ୍ତ ''ସକ୍ଷମ-୨୦୨୨'' କାର୍ଯ୍ୟକ୍ରମ ଆୟୋଜନ ହେବା ଜାଣି ଆନନ୍ଦିତ।

''ସକ୍ଷମ-୨୦୨୨'' ହେଉଛି ଏକ ଅଭିଯାନ କାର୍ଯ୍ୟକ୍ରମ ଏବଂ ପେଟ୍ରୋଲିୟମ ଉତ୍ପାଦର ସଠିକ୍ ବ୍ୟବହାର ତଥା ସଂରକ୍ଷଣ ପାଇଁ ନାଗରିକଙ୍କ ମଧ୍ୟରେ ସଚେତନତା ତିଆରି କରିବା ଏହାର ଲକ୍ଷ୍ୟ। ଜାତୀୟ ଅର୍ଥବ୍ୟବସ୍ଥା, ପରିବେଶ ତଥା ଜୀବନର ସବୁ ପ୍ରକାରର ସୁରକ୍ଷା ପାଇଁ ଏହି ଅଣ-ଅକ୍ଷୟ ଉତ୍ସ ଗୁଡ଼ିକର ସର୍ବୋଚ୍ଚ ବ୍ୟବହାର ଆବଶ୍ୟକ। ଏହି କାର୍ଯ୍ୟକ୍ରମ ଅନ୍ତର୍ଗତ ବିଭିନ୍ନ କାର୍ଯ୍ୟକଳାପ ମାଧ୍ୟମରେ ପେଟ୍ରୋଲିୟମ ଉତ୍ପାଦର ସଂରକ୍ଷଣକୁ ପ୍ରୋତ୍ସାହନ ଦେବା ଏବଂ ଏ ସମ୍ପର୍କରେ ଅବଗତ କରିବା, ହୃଦୟସ୍ପର୍ଶୀ। ମୁଁ ଦୃଢ଼ ନିଶ୍ଚିତ ଯେ ''ସକ୍ଷମ-୨୦୨୨'' ରାଜ୍ୟର ଲୋକମାନଙ୍କ ମଧ୍ୟରେ ଏକ ସକରାତ୍ମକ ଚିନ୍ତାଧାରା ଆଣିବ ଏବଂ ଏହି ସଂରକ୍ଷଣ ଡ୍ରାଇଭରେ ମୁଁ ଜଣେ ଅଂଶୀଦାର ଭାବେ ଗର୍ବିତ।

''ସକ୍ଷମ-୨୦୨୨''ର ପୂର୍ଣ୍ଣ ସଫଳତା କାମନା କରୁଛି।

ଗଣେଶୀ ଲାଲ
(ଗଣେଶୀ ଲାଲ)

୪୦ ଡିଗ୍ରୀ ଉପରେ ୧୧ ସହର

୪୨.୩ ଡିଗ୍ରୀ ସହ ସୋନପୁର ସବୁଠୁ ଭତ୍ତପ୍ତ

ଭୁବନେଶ୍ୱର, ୧୦।୪(ବ୍ୟୁରୋ)

ସାରା ରାଜ୍ୟରେ ପ୍ରବଳ ଖରା ତାତି ଜାରି ରହିଛି। ଉପକୂଳଠାରୁ ପଶ୍ଚିମ ଓଡ଼ିଶାରେ ସ୍ଥିତି ଅସହ୍ୟ ହୋଇଛି। ଗରମରେ ଲୋକେ ଆଉଟୁପାଉଟୁ ହେଉଛନ୍ତି। ଭୁବନେଶ୍ୱର ଆଞ୍ଚଳିକ ପାଣିପାଗ କେନ୍ଦ୍ରର ସୂଚନାନୁସାରେ, ରବିବାର ୧୧ ସହରର ତାପମାତ୍ରା ୪୦ ଡିଗ୍ରୀ ଉପରେ ରହିଥିବାବେଳେ ୪୨.୩ ଡିଗ୍ରୀ ସହ ସୋନପୁର ସବୁଠାରୁ ଉତ୍ତପ୍ତ ସହର ଥିଲା। ବଲାଙ୍ଗୀରରେ ୪୨.୨, ଟିଟିଲାଗଡ଼ ୪୨, ବାରିପଦା ୪୨, ଝାରସୁଗୁଡ଼ା ୪୧.୮, ସମ୍ବଲପୁର ୪୧.୭, ବୌଦ୍ଧ ୪୧.୫, ଅନୁଗୋଳ ୪୦.୯, ସୁନ୍ଦରଗଡ଼ ୪୦, ହୀରାକୁଦ ୪୦.୧, ଭବାନୀପାଟଣାରେ ୪୦.୮ ଡିଗ୍ରୀ ସେଲ୍‌ସିୟସ ତାପମାତ୍ରା ରହିଥିଲା। ସେହିଭଳି ବାଲେଶ୍ୱରରେ ୩୯.୧, ଚାନ୍ଦବାଲି ୩୮, କଟକ ୩୭.୨, ଭୁବନେଶ୍ୱର ୩୭.୪, କେନ୍ଦୁଝର ୩୯, ନୟାଗଡ଼ ୩୮, ଯାଜପୁର ୩୮, ଛତ୍ରପୁର ୩୯ ଓ ମାଲକାନଗିରିରେ ତାପମାତ୍ରା ୩୯.୫ ଡିଗ୍ରୀ ରହିଥିଲା। ଆସନ୍ତା ୫ ଦିନ ପର୍ଯ୍ୟନ୍ତ ଦିନ ତାପମାତ୍ରାରେ ସେଭଳି କୌଣସି ବଡ଼ ପରିବର୍ତ୍ତନ ହେବ ନାହିଁ। ଆଭ୍ୟନ୍ତରୀଣ ଓଡ଼ିଶାରେ ୨ରୁ ୩ ଡିଗ୍ରୀ ତାପମାତ୍ରା ବୃଦ୍ଧି ପାଇବାର ସମ୍ଭାବନା ରହିଥିବା ପାଣିପାଗ କେନ୍ଦ୍ର ପୂର୍ବାନୁମାନ କରିଛି।

ସେପଟେ ଆସନ୍ତା ୫ଦିନ ପର୍ଯ୍ୟନ୍ତ ସ୍ୱଳ୍ପ ଧରଣର ବର୍ଷା ସହିତ ବଜ୍ରପାତ ହେବା। ୧୧ ତାରିଖରେ ମୟୂରଭଞ୍ଜ, ମାଲକାନଗିରି, କୋରାପୁଟ, ରାୟଗଡ଼ା, ଗଜପତି, ଗଞ୍ଜାମ, ୧୨ରେ ନବରଙ୍ଗପୁର, କୋରାପୁଟ, ଗଜପତି, ରାୟଗଡ଼ା, ମାଲକାନଗିରି, ବାଲେଶ୍ୱର, ମୟୂରଭଞ୍ଜ, ୧୩ରେ ବୌଦ୍ଧ, ଅନୁଗୋଳ, କନ୍ଧମାଳ, ଗଜପତି, ଢେଙ୍କାନାଳ, ମୟୂରଭଞ୍ଜ, କେନ୍ଦୁଝର, କୋରାପୁଟ ଓ ରାୟଗଡ଼ାରେ ବର୍ଷା ହେବ। ତେବେ ୧୪ରୁ ୧୫ ତାରିଖ ସକାଳ ସାଢ଼େ ୮ଟା ପର୍ଯ୍ୟନ୍ତ ଉତ୍ତର ଉପକୂଳ ଓଡ଼ିଶା, ମୟୂରଭଞ୍ଜ, କେନ୍ଦୁଝର, ଅନୁଗୋଳ, ବୌଦ୍ଧ, ଢେଙ୍କାନାଳ, ସୁନ୍ଦରଗଡ଼, କନ୍ଧମାଳ, କଳାହାଣ୍ଡି, ରାୟଗଡ଼ା, ନବରଙ୍ଗପୁର ଓ ନୂଆପଡ଼ାର କିଛି ସ୍ଥାନରେ ହାଲୁକା ବର୍ଷା ସହିତ ବଜ୍ରପାତ ହେବ। କିନ୍ତୁ ମୟୂରଭଞ୍ଜ, କେନ୍ଦୁଝର, ଅନୁଗୋଳ, ଢେଙ୍କାନାଳ, ବୌଦ୍ଧ, କନ୍ଧମାଳ, କଳାହାଣ୍ଡି, ନବରଙ୍ଗପୁର, ନୂଆପଡ଼ା ଓ ବାଲେଶ୍ୱରରେ ଝଡ଼ତୋଫାନ ସହିତ ବଜ୍ରପାତ ହେବା ନେଇ ପାଣିପାଗ କେନ୍ଦ୍ର ୟେଲୋ ୱାର୍ନିଂ ଜାରି କରିଛି।

MARUTI SUZUKI ARENA

ଶାନଦାର କାର ଉପରେ
ଗ୍ରୀଷ୍ମଋତୁର ସବୁଠାରୁ ଭଲ ଅଫର୍ସ!

ଆପଣଙ୍କ ମନପସନ୍ଦର ମାରୁତି ସୁଜୁକୀ ଏରିନା କାର ଉପରେ ଗ୍ରୀଷ୍ମଋତୁର ବିଶେଷ ଅଫର୍ସ ଗୁଡ଼ିକର ଆନନ୍ଦ ଉପଭୋଗ କରନ୍ତୁ ।

BIG SAVINGS
SWIFT ₹25 500* VITARA BREZZA ₹22 500* DZIRE ₹17 500*

FINANCE OFFERS
BUY NOW, PAY LATER
100%^ ON-ROAD FUNDING AVAILABLE
EMI STARTING FROM ₹799^ PER LAKH
Low Rate of INTEREST Starting 7%^ from

SWIFT VITARA BREZZA DZIRE

E-book today at www.marutisuzuki.com or visit your nearest Maruti Suzuki dealership | All Maruti Suzuki vehicles now available under CSD & CPC | For bulk orders, mail at: Pradosh.Jena@maruti.co.in.

NARAYANI MOTORS
BHUBANESHWAR: 9583022013, 9583022019, 7440019592. JAGATSINGHPUR: 9583022090. PURI: 9583022035. NIMAPARA: 7381094851. PARADEEP: 9583022034/ 48.

SKY AUTOMOBILES
BHUBANESWAR: 9776645711. CUTTACK: 9776677771, 7381873818. DHENKANAL: 9776900005. NARSHINGPUR: 9776900005. KAMAKHYANAGAR: 9776900005. JAJPUR: 9776900777. SALEPUR: 9583544555. CHANDIKHOL: 9583544555.

ODYSSEY MOTORS
ANGUL: 7752076136. 9776901481. PALLAHARA: 7873565435. 9437831123.

TUSHI MOTORS
CUTTACK: 9078076450.

JYOTE MOTORS
BHUBANESWAR: LEWIS ROAD: 9798190190. NAYAPALLI: 9798190190. KEONJHAR: 9798190190. NAYAGARH: 9798190190. BALUGAON: 9798190190. ANANDPUR: 9798190190. BALASORE: 9798190190. BHADRAK: 9798190190. BARIPADA: 9798190190. UDALA: 7064499950. RAIRANGPUR: 9853446906. JALESWAR: 7064499950.

*Offer includes consumer offer, exchange bonus and institutional offer (wherever applicable) on selected models/ variants. Above mentioned savings amount is the value of maximum savings on selected models. **Terms and conditions apply. Finance scheme details mentioned in the advertisement are at the sole discretion of the financier and terms and conditions as specified by the financier shall apply. Credit at the sole discretion of the Bank. Up To 100% on-road funding is provided by select financiers only. Interest rate of 7% is provided by select financiers only. Terms and conditions are subject to change without any prior notice. For more details, please contact your nearest ARENA dealership. Features and accessories shown may not be part of standard fitment. Black Glass Shade on the vehicle is due to the lighting effect. Images used are for illustration purposes only. Offers vary across variants. Maruti Suzuki India Limited reserves the right to discontinue offers without notice. Above offers are valid till 30th April, 2022.

ଜନ୍ମଦିନର ଶୁଭେଚ୍ଛା

ନାମ: .....
ବୟସ:.....
ଜନ୍ମ ତାରିଖ: .....

ଜୟଶ୍ରୀ
ପରିବାରବର୍ଗ

ସତ୍ୟ
ପରିବାରବର୍ଗ

ଏଠାରେ ୨ X ୨ ସେ.ମି. ଫଟୋ ଲଗାନ୍ତୁ

ସର୍ତ୍ତାବଳୀ: ଏହି କୁପନ ବ୍ୟବହାର କରି ସମ୍ପୂର୍ଣ୍ଣ ମାଗଣାରେ ଜନ୍ମଦିନର ଶୁଭେଚ୍ଛା ଜଣାନ୍ତୁ। ଫଟୋଗ୍ରାଫ ସହିତ କୁପନଟି ପ୍ରକାଶନ ତାରିଖର ୭ ଦିନ ପୂର୍ବରୁ ଜନ୍ମଦିନ ଶୁଭେଚ୍ଛା, ଧରିତ୍ରୀ, ବି-୨୬, ରସୁଲଗଡ ଶିଳ୍ପାଞ୍ଚଳ, ଭୁବନେଶ୍ୱର-୧୦ ଠିକଣାରେ ପହଞ୍ଚିବା ଆବଶ୍ୟକ।

ହାତଗୋଡ଼ ବାନ୍ଧି ସୁନା, ଟଙ୍କା ଲୁଟ୍

ଧର୍ମଶାଳା,୧୦।୪(ଡି.ଏନ୍.ଏ.): ଯାଜପୁର ଜିଲା ଧର୍ମଶାଳା ଥାନା ରାଣୀବନ୍ଦୀ ଗ୍ରାମରେ ଶନିବାର ରାତିରେ ଡକାୟତି ହୋଇଛି। ଦୁର୍ବୃତ୍ତ ଗ୍ରାମର ତରୁଣ ମହାପାତ୍ରଙ୍କ ଘରେ ପଶି ଆଲମିରା ଭାଙ୍ଗି ୪ ଭରି ସୁନା ଓ ୧୦ ଭରି ରୁପା ଅଳଙ୍କାର ସହ ୨୦ ହଜାର ଟଙ୍କା ଲୁଟି ନେଇଛନ୍ତି। ଏହାକୁ ଗୃହକର୍ତ୍ତାଙ୍କ ଭଣଜା ବିରୋଧ କରିବାରୁ ଦୁର୍ବୃତ୍ତ ତାଙ୍କୁ ମାଡ଼ ମାରିବା ସହ ହାତଗୋଡ଼ ବାନ୍ଧିଦେଇ ଫେରାର ହୋଇଯାଇଥିଲେ। ଗୃହକର୍ତ୍ତାଙ୍କ ପୁଅ ସତ୍ୟରଞ୍ଜନ ବନ୍ଧାହୋଇଥିବା ଭାଇଙ୍କୁ ଉଦ୍ଧାର କରି ମେଡିକାଲରେ ଭର୍ତ୍ତି କରିଥିଲେ। ପୋଲିସ ପହଞ୍ଚି ଘଟଣାର ତଦନ୍ତ କରିଛି। ଏହି ଘଟଣାରେ ପୋଲିସ କାହାରିକୁ ଗିରଫ କରିବାରେ ସଫଳ ହୋଇନାହିଁ।

classifieds Everyday
0674-2580101, 2549302

real estate

SALE

Plot for Sale at Ghangapatna (4km from Sumhospital). 9583295832, 9937816565. D-067

Conversion Demarcation 30ft. Roadside Corner Plot Sale near GITA, DN fair tyle and BIT 3200sqft 28,80,000/- .8249086912. D-093

ଭୁବନେଶ୍ୱର ପଟିଆ ବିଗ୍‌ବଜାରରୁ **3.5 K.M.** ଦୂରତାରେ ଘରବାରି ପ୍ଲଟ୍ **sqft.-650/-**ରେ ବିକ୍ରିହେବା। **First possesion then registration. 7978533676.** D-73229

ପୁରୀ ମାଳତୀପାଟପୁର ବସ୍‌ଷ୍ଟାଣ୍ଡ ପାଖ NHରୁ 1K.M. ଦୂରରେ immediate ଘରକରି ରହିବା ପାଇଁ low cost plot ମିଳୁଛି। 9692213354. D-71886

ଭୁବନେଶ୍ୱର **Gita/ Gandhi** କଲେଜରୁ **1k.m. BDA Satellitecity**କୁ ଲାଗି **30'** ରାସ୍ତା ଥାଇ **boundary** ପ୍ଲଟ୍ **30ft.-750/-. 9439918431, 8249603324.** D-73222

Plot for sale at Chhatabar per sqft. @99/-. 9583295832, 9937816565. D-091

ଭୁବନେଶ୍ୱର ରଙ୍ଗବଜାର **BJEM-2** ଲାଗି **4BHK duplex East Facing area- 1500sqft. 4.5. k.m. from Ravi Talkies (Bank Finance available). 9040072232.** D-73230

Morningsun Villa Balianta (4k.m. from Hanspal) duplex price- 55,00,000/- to 65,00,000/-. 9938137503. D-73228

ଭୁବନେଶ୍ୱର ସୁନ୍ଦରପଦା-ଜଟଣୀ ରାସ୍ତାରେ **Xavier University** ଏବଂ **Aditya Birla School** ପାଖରେ **possession** ପ୍ଲଟ୍ ମିଳୁଛି। **8249292535, 7377376856.** D-73215

Sale 2storied building 2700sqft. at Sundarpada, Bhubaneswar. Contact: 8249492304, 8249777920. D-71023

Gharabari plot sale Sundarpada near Hi-Tech Plaza sqft. 950/-, Kateni 650/-, Gangapada 950/- first possession then registration. 7504615299, 9337766961. D-71344

ଜଟଣୀଗେଟ୍‌ରୁ କିଛି ଦୂରତାରେ sqft.- 450/-, sqft.- 350/-, sqft.-220/- ପର୍ଯ୍ୟନ୍ତ ଜାଗା ଅଛି। Immediately registration & possession. 9348232008, 9556055607. D-014

ଭୁବନେଶ୍ୱରଠାରୁ ସାତ କିଲୋମିଟର ଦୂର **Balianta Area** ଘରବାରି ପ୍ଲଟ୍ ବିକ୍ରିହେବା। **sqft. Rs-750/- immediate construction. Contact No.- 7008992019.** D-025

Residential plot near Kateni Square (Sum Hospital) close to Cuttack- Khordha NH, Adjacent 200feet road, 12subplot left. Contact: 9937452454, 8144373035. D-078

GENERAL

SALE

Automatic stone crusher plant for sale at Chatrama, Khurdha. 9937427861, 9337767967. D-045

to-let

1BHK for rent at Samantarapur, Bhubaneswar, for Small Family or Bachelor. Contact: 9622468576. D-090

Rent for Office/ Bank/ Shop 2000sqft. area. Prime location on NH-Cosmopolis Chhaka, near Khandagiri, Bhubaneswar-751019. Contact: 9871816986. D-71487

Tolet for new 2BHK flat at Srustimansion Sundarpada. Contact: 8249777920. D-71022

healthcare

Newly open SPA positively health benefits expert therapist, Kalpana. 7846814019. D-71486

Newly open full body massage ladies and gents. 8327740003. D-71885

Email ମାଧ୍ୟମରେ କ୍ଲାସିଫାଏଡକୁ ବିଜ୍ଞାପନ ପଠାଇବାର ଠିକଣା:- classifieddharitri@gmail.com

Relax, Refresh your body, Mind at Saikrupa Spa with best therapies. 8984068077. D-23511

Mesmerizing, energetic body, mind qualitative relaxing massage experienced therapists. 9668374480. D-71975

LOST

ଗୌରାଙ୍ଗ ଚରଣ ଜେନା, ପିତା- ମାୟାଧର ଜେନା, ବାଘବୁଦା,ରାଜକନିକା। ଗତ ୭ ତାରିଖ ଦିନ ଘରୁ ରାଜକନିକା ବଜାର ଯିବା ରାସ୍ତାରେ ଘରବାଡ଼ି ପଟ୍ଟା ଓ କବଲା କେଉଁଠାରେ ହଜିଯାଇଛି। ପଟ୍ଟାର ମୌଜା- ବାଘବୁଦା, କିସମ- ଘରବାଡ଼ି, ଖାତା ନମ୍ବର- ୨୩୭/୪୩ ଓ ପ୍ଲଟ୍ ନମ୍ବର- ୫୫୧ ଅଟେ। ଯଦି କେହି ସହୃଦୟ ବ୍ୟକ୍ତି ଉକ୍ତ ବ୍ୟାଗ୍‌ଟିକୁ ପାଇଥାନ୍ତି ମୋ- ୮୪୫୮୦୨୯୭୧୪ରେ ଜଣାଇବାକୁ ଅନୁରୋଧ। ଧ- ୦୯୮

AFFIDAVIT

I Susama Manjari Acharya D/O Rajendra Prasad Acharya R/O of Gautam nagar, Chatrapur shall henceforth be known as Susama Tripathy affidavit no. 2845 sworn before Executive Magistrate, Chatrapur dated 28th of march 2022. D-100

ମୁଁ ସୁରେନ୍ଦ୍ର କୁମାର ବେହେରା, ବାପା- ଶଙ୍କର ବେହେରା, ଗ୍ରାମ- କର୍ଣ୍ଣଦାଣ୍ଡି, ପୋ- ମଙ୍ଗଳପୁର, ଥାନା- ମଙ୍ଗଳପୁର, ଜିଲ୍ଲା- ଯାଜପୁର। ଭୁଲ୍ ବଶତଃ ଏଲ୍.ଆଇ.ସି. ବଣ୍ଡରେ ସୁରେନ୍ଦ୍ର କୁମାର ବେହେରା ସ୍ଥାନରେ ବାଟୁ ବେହେରା ହୋଇଯାଇଛି। ଏଣୁ ଯାଜପୁର ମାଜିଷ୍ଟ୍ରେଟ୍ କୋର୍ଟରେ ନାମ ପରିବର୍ତ୍ତନ କରା ହୋଇଛି ଏବେଠୁ ସୁରେନ୍ଦ୍ର କୁମାର ବେହେରା ନାମରେ ପରିଚିତ ହେବି। ଧ-୦୯୯

ଚତୁର୍ଥ ଜନ୍ମଦିନ ଶୁଭେଚ୍ଛା

(ସତ୍ୟ)

ସତ୍ୟମ୍ ନାୟକ

ବେଗୁନିଆ, ଖୋର୍ଦ୍ଧା

ତୋର ଚଲାପଥ କୁସୁମିତ ହେଉ, ଏହା ପ୍ରଭୁ ଶ୍ରୀଜଗନ୍ନାଥଙ୍କ ନିକଟରେ ପ୍ରାର୍ଥନା କରୁଅଛୁ। ଅମାବାସ୍ୟାର ଅନ୍ଧକାର ନୁହେଁ, ପୂର୍ଣ୍ଣିମାର ଔଜ୍ଜ୍ୱଲ୍ୟ ରହୁ। **ଶୁଭେଚ୍ଛା ସହ:** ପିତା: ସୁରେଶ ଚନ୍ଦ୍ର ନାୟକ, ମାତା: ରୁବି ନାୟକ, ଜେଜେମା, ଅପା, ପିଉସା, ଅଜା, ଆଈ, ମାମୁ, ମାଈ, ପିଜି ମାଉସୀ, ସୁନା ଭାଇ, ଜିତୁ ଭାଇ, ବବୁଲ୍ ଭାଇ, ଲିଟୁ ଭାଇ, ଶୁଭମ୍ ଭାଇ, ଆକାଶ ଭାଇ, ସୂର୍ଯ୍ୟ ଭାଇ, ମାମା ବିବି, ଗାୟତ୍ରୀ ବିବି, ଲିପି ବିବି, ବର୍ଷା ବିବି ଓ ମାନା ବିବା

ଧ-୦୮୨

ପାଠକଙ୍କ ପାଇଁ ସୂଚନା

କ୍ଲାସିଫାଏଡରେ ପ୍ରକାଶିତ କେତେକ ବିଜ୍ଞାପନକୁ ଭିତ୍ତିକରି କିଛି ପାଠକ ଠକାମିର ଶିକାର ହେଉଥିବା ଆମର ଦୃଷ୍ଟିଗୋଚର ହେଉଛି। ବିଜ୍ଞାପନ ଦେଉଥିବା ସଂସ୍ଥାମାନଙ୍କ ସହ କାରବାର କରିବା ପୂର୍ବରୁ ସବିଶେଷ ତଥ୍ୟ ଓ ନିଜର ବିବେକ ଖଟାଇ କାରବାର କରନ୍ତୁ। ଏଥିପାଇଁ ଧରିତ୍ରୀ କର୍ତ୍ତୃପକ୍ଷ ଦାୟୀ ରହିବେ ନାହିଁ।

ଢଗଢମାଳି

(କ୍ରମେ ଲୋକମୁଖରୁ ଓ ଜନମାନସରୁ ବିସ୍ମୃତ ହେଉଥିବା ଢଗଢମାଳିକୁ ପାଠିକା-ପାଠକଙ୍କ ନିକଟରେ ପହଞ୍ଚାଇବା ସକାଶେ ଧରିତ୍ରୀର ପ୍ରୟାସ)

ଆମର ଏତେ ଗହୀରରେ ଚାଷ କିଆଁ
ରାତି ପାହିଲେ ହବ ପୁଅ ବିହା।

ପୁଅ ବାହାଘର ମୁଣ୍ଡ ଉପରେ। ଏପରିସ୍ଥଳେ କାହାକୁ କିଏ କ'ଣ କହିଥିଲା, ଆଗରୁ କାହାର କାହା ସାଙ୍ଗରେ କ'ଣ ମନୋମାଳିନ୍ୟ ଥିଲା ସେ ସବୁ ଘାଣ୍ଟି ବସିଲେ ଲାଭ ବା କ'ଣ ମିଳିବ। ବରଂ ବାହାଘର କେମିତି ସୁରୁଖୁରୁରେ ହୋଇଯିବ, ସେ ବିଷୟରେ ଚିନ୍ତା କରିବା ସମୟୋପଯୋଗୀ କାର୍ଯ୍ୟ ହୋଇଥାଏ। ଯେତେବେଳେ ବଡ଼ ବା ବିରାଟ ଦାୟିତ୍ୱ ମୁଣ୍ଡ ଉପରେ ଥାଏ ସେତେବେଳେ ଅନ୍ୟ କଥାରେ ମୁଣ୍ଡ ଖେଳେଇବା ସମୀଚୀନ ହେଉନଥିବା ଅର୍ଥରେ ଏଭଳି ଉକ୍ତି ଉଲ୍ଲେଖ କରାଯାଇଛି।

ଆ କୁରାଢ଼ି
ବେକରେ ବସ୍।

ଅଯଥାରେ ବିପଦକୁ ଡାକି ଆଣିବା। ଜାଣିଶୁଣି ହାଣ ମୁହଁକୁ ଯିବା ବା ନିଜେ ନିଜ ପାଇଁ ଅସୁବିଧା ସୃଷ୍ଟି କରିବସିବା ଅର୍ଥରେ ଏଭଳି ଉକ୍ତି ପ୍ରକାଶ କରାଯାଇଛି।

ନିର୍ବାଚିତ ଢଗଢମାଳି, ପ୍ରବାଦ, ପ୍ରବଚନ ଓ ଅନ୍ୟାନ୍ୟ
- ପ୍ରାଚୀ ସାହିତ୍ୟ ପ୍ରତିଷ୍ଠାନ

ପ୍ରଥମ ପୃଷ୍ଠାରୁ...

ମହାନଦୀରେ ବୁଡ଼ିଗଲେ ...

ସେକ୍ ସାହିଲ

ମହମ୍ମଦ ସିଦ୍ଦିକ୍

ଆୟୁର ଖାନ୍

ବାହିନୀର ୨ଟି ଟିମ୍ ଘଟଣାସ୍ଥଳରେ ପହଞ୍ଚିଥିଲେ। ଓଡ୍ରାଫ ଟିମ୍ ସାହିଲଙ୍କୁ ଗୁରୁତର ଅବସ୍ଥାରେ ଉଦ୍ଧାର କରି କଟକ ବଡ ଡାକ୍ତରଖାନା ପଠାଇଥିଲା। ସେଠାରେ ଡାକ୍ତର ତାଙ୍କୁ ମୃତ ଘୋଷଣା କରିଥିଲେ। ଜଳସେଚନ ବିଭାଗ ପକ୍ଷରୁ ଯୋବ୍ରା ବ୍ୟାରେଜ ଗେଟ୍‌କୁ ବନ୍ଦ କରାଯିବା ପରେ ଅନ୍ୟ ୨ ଜଣ ନିଖୋଜଙ୍କୁ ଉଦ୍ଧାର ପାଇଁ ଉଦ୍ୟମ ଜାରି ରଖିଥିଲେ। ଓଡ୍ରାଫ ଓ ଅଗ୍ନିଶମ କର୍ମଚାରୀ ଦୀର୍ଘ ସମୟ ଧରି ଖୋଜାଖୋଜି କରିଥିଲେ ମଧ୍ୟ ସେମାନଙ୍କ ପତ୍ତା ପାଇ ନ ଥିଲେ। ସନ୍ଧ୍ୟା ହୋଇଯାଇଥିବାରୁ ଉଦ୍ଧାର କାର୍ଯ୍ୟ ବନ୍ଦ ରହିଛି। ସୋମବାର ସକାଳେ ପୁଣି ଉଦ୍ଧାର କାର୍ଯ୍ୟ ଜାରି ରହିବ। ଅପରପକ୍ଷରେ ଘଟଣାସ୍ଥଳରେ କଟକ ଜିଲାପାଳ ଭବାନୀ ଶଙ୍କର ଚୟନୀ, କଟକ ଜୋନ୍-୧ ଏସିପି ଶୁଭନାରାୟଣ ମୁଦୁଲି, ଜଗତପୁର ଥାନାଧିକାରୀ ରବୀନ୍ଦ୍ର ନାଥ ମେହେର, ମାଲଗୋଦାମ ଥାନା ଅଧିକାରୀ ତୃପ୍ତି ରଞ୍ଜନ ନାୟକ ପ୍ରମୁଖ ପହଞ୍ଚି ଘଟଣାର ଅନୁଧ୍ୟାନ କରିଥିଲେ।

ତାଲିକା ତାରିଖ ..

ଦେଇଦେବାକୁ ପରାମର୍ଶ ଦିଆଯାଇଛି। କୋଭିଡ୍-୧୯ ମହାମାରୀ କାରଣରୁ ରାଜ୍ୟ ସରକାର ପୂର୍ବରୁ ବହୁଥର ସମ୍ପତ୍ତି ତାଲିକା ଦାଖଲର ଅବଧିକୁ ବଢ଼ାଇଛନ୍ତି। ସମସ୍ତ ସରକାରୀ ଅଧିକାରୀ ବାଧ୍ୟତାମୂଳକ ଭାବେ ସେମାନଙ୍କ ବାର୍ଷିକ ସମ୍ପତ୍ତି ତାଲିକା ଦାଖଲ ପାଇଁ ରାଜ୍ୟ ସରକାର ୨୦୨୧ ଜୁନ୍ ୯ ରେ ବସିଥିବା କ୍ୟାବିନେଟ୍ ବୈଠକରେ ନିଷ୍ପତ୍ତି ନେବା ସହିତ ଓଡ଼ିଶା ସରକାରୀ କର୍ମଚାରୀ କଣ୍ଡକ୍ଟ ରୁଲ୍, ୧୯୫୯ରେ ସଂଶୋଧନ କରିଛନ୍ତି। ସଂଶୋଧିତ ଏହି ଆଇନର ଧାରା ୨୧ରେ ଥିବା ବ୍ୟବସ୍ଥା ଅନୁଯାୟୀ ପ୍ରତ୍ୟେକ ସରକାରୀ କର୍ମଚାରୀ ସେମାନଙ୍କ ନିକଟରେ ଥିବା ସ୍ଥାବର ଓ ଅସ୍ଥାବର ସମ୍ପତ୍ତିର ସବିଶେଷ ସୂଚନା ଘୋଷଣାନାମା ଆକାରରେ ପ୍ରଦାନ କରିବେ। ତେବେ ଏହି ସଂଶୋଧନ ଅନୁଯାୟୀ ସର୍ବସାଧାରଣଙ୍କ ଅବଗତି ନିମନ୍ତେ ସରକାରୀ କର୍ମଚାରୀଙ୍କ ଏହି ବାର୍ଷିକ ସମ୍ପତ୍ତି ତାଲିକାକୁ ୱେବ୍‌ସାଇଟ୍‌ରେ ଅପଲୋଡ୍ କରାଯିବ। ତାଙ୍କ ତାଲିକାର ଗୋଟିଏ ନକଲ ଲୋକାୟୁକ୍ତଙ୍କ ଅବଗତି ନିମନ୍ତେ ମଧ୍ୟ ପଠାଯିବାର ପ୍ରାବଧାନ ରହିଛି।

ବିରୋଧୀ ଦଳ ଏହି ପ୍ରସଙ୍ଗକୁ ନେଇ ରାଜ୍ୟ ସରକାରଙ୍କୁ ସିଧାସଳଖ ଟାର୍ଗେଟ କରିଥିବା ବେଳେ ଶାସକ ଦଳ ପକ୍ଷରୁ ପ୍ରତିଜବାବ ଦିଆଯାଇଛି। କଂଗ୍ରେସ ବିଧାୟକ ସୁରେଶ କୁମାର ରାଉତରାୟ କହିଛନ୍ତି, ରାଜ୍ୟରେ ଯେତେ ଅଫିସର ଅଛନ୍ତି ସମସ୍ତେ ସମ୍ପତ୍ତି ତାଲିକା ଦେବା ଦରକାର। ସମ୍ପତ୍ତି ତାଲିକା ଦେଲେ ବଡ଼ ବଡ଼ିଆ ଧରାପଡ଼ନ୍ତେ ଏବଂ ରାଜ୍ୟ ବିକାଶରେ ସେମାନଙ୍କ ପାପ ଧନ ବ୍ୟବହାର ହୋଇପାରନ୍ତା। ବଡ଼ବଡିଆ ୫, ୭ ଜଣ ଅଫିସରଙ୍କୁ ଯଦି ବାଧ୍ୟତାମୂଳକ ଅବସର ଦେଇଦିଅନ୍ତେ ତେବେ ସବୁ ବାହାରି ଯାଆନ୍ତା ବୋଲି ସୁରେଶ କହିଛନ୍ତି। ଭାଜପା ନେତା ପୃଥ୍ୱିରାଜ ହରିଚନ୍ଦନ କହିଛନ୍ତି, ଯଦି କୌଣସି ଅଫିସର ସମ୍ପତ୍ତି ତାଲିକା ନ ଦର୍ଶାନ୍ତି ତେବେ ରାଜ୍ୟ ସରକାରଙ୍କ ସତ୍‌ସାହସ। ନାହିଁ ସେମାନଙ୍କ ବିରୋଧରେ କୌଣସି ପଦକ୍ଷେପ ନେବା ଲାଗି। ଏହା କେବଳ ଲୋକଙ୍କ ଆଖିରେ ଅନ୍ଧପୁଟୁଳି ବାନ୍ଧି ରାଜକୋଷରୁ ଚୋରି କରିବାର ଏକ ଅଭିନବ ଯୋଜନା। ରାଜ୍ୟ ରାଜକୋଷକୁ ବଞ୍ଚାଇବା ଲାଗି ସରକାରଙ୍କ ଏକ ପ୍ରତିଶତ ବି ଆନ୍ତରିକତା ନାହିଁ ବୋଲି ସେ କହିଛନ୍ତି। ବିଜେଡି ବିଧାୟକ ଦେବୀ ମିଶ୍ର କହିଛନ୍ତି, ଯେଉଁମାନେ ସମ୍ପତ୍ତି ତାଲିକା ନ ଦେବେ ସେମାନଙ୍କୁ ତାଗିଦ୍ କରିବା ସହ ରିମାଣ୍ଡର ଦିଆଯିବ। କାହିଁକି ଅଧିକାରୀମାନେ ଦେବେନି, ଯଦି ସମସ୍ତଙ୍କୁ ଦେବାକୁ ନିର୍ଦ୍ଦେଶନାମା ରହିଛି ତେବେ ତାହାକୁ ସମସ୍ତେ ଅନୁପାଳନ କରିବେ। ନିର୍ଦ୍ଦେଶନାମା ପାଳନ ନ କଲେ ଯାହା ଦଣ୍ଡବିଧାନ ନିୟମ ରହିଛି ତାକୁ ବିଭାଗୀୟ କର୍ତ୍ତୃପକ୍ଷମାନେ ଅନୁପାଳନ କରିବେ ବୋଲି ଦେବୀ କହିଛନ୍ତି।

ବିଦା ପୂର୍ବରୁ ସେନାମୁଖ୍ୟଙ୍କୁ ...

ବୋଲି ରିପୋର୍ଟରୁ ଜଣାପଡ଼ିଛି। ଏହାର ଘଣ୍ଟାକ ପୂର୍ବରୁ ପ୍ରଧାନମନ୍ତ୍ରୀ ଏକ ନିର୍ଦ୍ଦେଶନାମା ଜାରି କରିଥିଲେ, ଯହିଁରେ ତାଙ୍କୁ ସାକ୍ଷାତ୍ କରିବାକୁ ଆସିଥିବା ଦୁଇ ଉଚ୍ଚପଦସ୍ଥ ସେନା ଅଧିକାରୀଙ୍କ ମଧ୍ୟରୁ ଜଣଙ୍କୁ ହଟାଯିବା ନେଇ ଉଲ୍ଲେଖ କରାଯାଇଥିଲା। ତେଣୁ ଅତିଥି ଦ୍ୱୟଙ୍କ ଅବାଞ୍ଛିତ ଆଗମନ ପ୍ରଧାନମନ୍ତ୍ରୀଙ୍କ ପାଇଁ ଅପ୍ରତ୍ୟାଶିତ ଥିଲା। ଇମ୍ରାନ୍ ଖାନ୍ ଏକ ହେଲିକପ୍ଟରକୁ ଅପେକ୍ଷା କରିଥିଲେ। କିନ୍ତୁ ପିଏମ୍‌ଙ୍କ ସରକାରୀ ବାସଭବନରେ ଅବତରଣ କରିଥିବା ହେଲିକପ୍ଟର ତାଙ୍କୁ ଚକିତ କରିଦେଇଥିଲା। ଅପେକ୍ଷା କରିଥିବା ହେଲିକପ୍ଟର 'ନବନିଯୁକ୍ତ ଅଧିକାରୀ'ଙ୍କୁ ଆଣିବ, ଯିଏକି ସମସ୍ତ ରାଜନୈତିକ ଅଚଳାବସ୍ଥାର ଅବସାନ ଘଟାଇବ ବୋଲି ଇମ୍ରାନ୍ ଆଶା କରିଥିଲେ। ତେବେ ଇମ୍ରାନ୍‌ଙ୍କୁ ସୁହାଇଲା ଭଳି ନୂଆ ନିଯୁକ୍ତି ପାଇଁ ଆବଶ୍ୟକ ବିଜ୍ଞପ୍ତି ଜାରି କରିବାକୁ ପ୍ରତିରକ୍ଷା ମନ୍ତ୍ରଣାଳୟ ମନା କରିଦେଇଥିବାରୁ ସେନାମୁଖ୍ୟଙ୍କୁ ବଦଳାଇବା ସମ୍ଭବ ହୋଇ ନ ଥିଲା। ଅନିମନ୍ତ୍ରିତ ଅତିଥି ଦ୍ୱୟ ଥିଲେ ସେନାମୁଖ୍ୟ ଜେନେରାଲ ବାଜ୍‌ୱା ଏବଂ ଇଣ୍ଟର-ସର୍ଭିସେସ୍ ଇଣ୍ଟେଲିଜେନ୍ସ (ଆଇଏସ୍‌ଆଇ) ମୁଖ୍ୟ ଲ୍ୟୁଟ୍‌ନାଣ୍ଟ ଜେନେରାଲ ନଦିମ ଅହମ୍ମଦ ଅଞ୍ଜୁମ୍।

ସ୍ମରଣଯୋଗ୍ୟ, ୧୯୪୭ରେ ଭାରତଠାରୁ ଅଲଗା ହୋଇ ପାକିସ୍ତାନ ଗଠନ ହେବା ପରଠାରୁ ସେଠାରେ ରାଜନୈତିକ ଅସ୍ଥିରତା ଲାଗିରହିଛି। କେତେବେଳେ କ୍ଷମତା ପରିବର୍ତ୍ତନ ତ ପୁଣି କେବେ ସାମରିକ ବିଦ୍ରୋହ ଯୋଗୁ କୌଣସି ପ୍ରଧାନମନ୍ତ୍ରୀ ୫ ବର୍ଷ କ୍ଷମତାରେ ରହିପାରି ନାହାନ୍ତି। ଶନିବାର ମଧ୍ୟରାତ୍ରିରେ ପାକିସ୍ତାନର ଇତିହାସ କଡ଼ ଲେଉଟାଇଥିଲା। ପ୍ରଥମ ଥର ପାଇଁ ନ୍ୟାଶନାଲ ଆସେମ୍ବ୍ଲିରେ ଅନାସ୍ଥା ଭୋଟରେ ହାରି ପ୍ରଧାନମନ୍ତ୍ରୀ ଚୌକିରୁ ହଟିବାକୁ ବାଧ୍ୟହୋଇଥିଲେ ପୂର୍ବତନ କ୍ରିକେଟର ଇମ୍ରାନ୍ ଖାନ୍।

ଟ୍ରକ୍ ଧକ୍କାରେ ଭିଣୋଇ ମୃତ, ଶାଳକ ଗୁରୁତର

ଢେଙ୍କାନାଳ ଅଫିସ୍, ୧୦।୪

ଢେଙ୍କାନାଳ ସଦର ଥାନା ଗୋବିନ୍ଦପୁର ଫାଣ୍ଡି ଅଧୀନ ୫୫ନଂ. ଜାତୀୟ ରାଜପଥରେ ରବିବାର ଅପରାହ୍ନରେ ଦୁଃଖଦ ଦୁର୍ଘଟଣା ଘଟିଛି। ଦ୍ରୁତ ଗତିରେ ଆସୁଥିବା ଟ୍ରକ୍ ପଛପଟୁ ଏକ ବାଇକ୍‌କୁ ଧକ୍କା ଦେବାରୁ ଘଟଣାସ୍ଥଳରେ ଭିଣୋଇଙ୍କ ମୃତ୍ୟୁ ଘଟିଛି। ସେ ହେଲେ କଟକ ଜିଲା ଖୁଣ୍ଟୁଣୀ ଥାନା ଅଞ୍ଚଳର ସୂର୍ଯ୍ୟକାନ୍ତ ନାୟକ ଓରଫ୍ ବାପି (୩୫)। ଏଥିରେ ତାଙ୍କ ଶାଳକ ତଥା ଗୋବିନ୍ଦପୁର ଥାନା ଅଞ୍ଚଳର ମାନସ ନାୟକ (୩୦) ଗୁରୁତର ହୋଇଛନ୍ତି। ତାଙ୍କୁ ଜିଲା ମୁଖ୍ୟ ଚିକିତ୍ସାଳୟରେ ଭର୍ତ୍ତି କରାଯାଇଛି। ଘଟଣା ପରେ କ୍ଷତିପୂରଣ ଦାବିରେ ଅଞ୍ଚଳବାସୀ ରାସ୍ତାରୋକୋ କରିଥିଲେ। ପୋଲିସ ପହଞ୍ଚି ବୁଝାଶୁଝା କରିବା ପରେ ସ୍ଥିତି ନିୟନ୍ତ୍ରଣ ହୋଇଥିଲା। ପୋଲିସ ଦୁର୍ଘଟଣା ଘଟାଇଥିବା ଟ୍ରକ୍ ଜବତ କରିବା ସହ ଏହାର ଚାଳକ ସଞ୍ଜୟ ବେହେରାଙ୍କୁ ଗିରଫ କରିଛି। ଅଭିଯୁକ୍ତଙ୍କ ଘର ଅନୁଗୋଳ ଜିଲା ବଅଁରପାଳ ଥାନା ଅଞ୍ଚଳରେ ବୋଲି ଜଣାପଡ଼ିଛି।

ଅକ୍ଷତା ମୂର୍ତ୍ତିଙ୍କ ଟିକସ ବ୍ୟାପାର ଲିକ୍‌ର ତଦନ୍ତ ଆରମ୍ଭ

ଲଣ୍ଡନ,୧୦।୪ (ପି.ଟି.)

ଇନ୍‌ଫୋସିସ୍ ସହପ୍ରତିଷ୍ଠାତା ନାରାୟଣ ମୂର୍ତ୍ତିଙ୍କ ଝିଅ ଅକ୍ଷତା ମୂର୍ତ୍ତିଙ୍କ ଟିକସ ବ୍ୟାପାର କିପରି ଗଣମାଧ୍ୟମରେ ପ୍ରଘଟ ହେଲା ଏହାର ଭିତିରି ତଦନ୍ତ ଆରମ୍ଭ ହୋଇଛି। ବ୍ରିଟେନ ଅର୍ଥମନ୍ତ୍ରୀ ଋଷି ସୁନକ୍‌ଙ୍କ ସ୍ତ୍ରୀ ଅକ୍ଷତାଙ୍କ ଅଣବାସିନ୍ଦା ଷ୍ଟାଟସ୍ ସମ୍ପର୍କରେ 'ଦି ଇଣ୍ଡିପେଣ୍ଡେଣ୍ଟ' ଖବରକାଗଜକୁ କିପରି ତଥ୍ୟ ଗଲା, ବ୍ରିଟିଶ ସରକାରଙ୍କ ହ୍ୱାଇଟହଲ୍ ସଂସ୍ଥା ଏହାର ତଦନ୍ତ କରିବ। ବିରୋଧୀ ଲେବର ପାର୍ଟି ସମର୍ଥକ ଜଣେ ସରକାରୀ ଅଧିକାରୀ ତଥ୍ୟ ପ୍ରଘଟ କରାଇଥିବା ସୁନକଙ୍କ ଟିମ୍ ବିଶ୍ୱାସ କରୁଛନ୍ତି। ଏହି ତଥ୍ୟ କାହା ପାଖରେ ଥିଲା ଏବଂ କିଏ ତଥ୍ୟ ପାଇବା ପାଇଁ ଅନୁରୋଧ କରିଥିଲା, ତାହାର ଖୋଳତାଡ଼ ହେଉଛି।

ଗୋଟାବାୟାଙ୍କ ଉପରେ ଇସ୍ତଫା ଚାପ ବଢୁଛି

କଲମ୍ବୋ,୧୦।୪ (ପି.ଟି.)

ଅଭୂତପୂର୍ବ ଆର୍ଥିକ ସଙ୍କଟର ସମ୍ମୁଖୀନ ହୋଇଥିବା ଶ୍ରୀଲଙ୍କାରେ ସରକାର ବିରୋଧୀ ଆନ୍ଦୋଳନ ଜୋର୍‌ଦାର ହୋଇଛି। ରାଷ୍ଟ୍ରପତି ଗୋଟାବାୟା ରାଜପାକ୍‌ସେଙ୍କ ଇସ୍ତଫା ଦାବିରେ ବିକ୍ଷୋଭକାରୀମାନେ ଶନିବାର ସାରା ରାତି ଆନ୍ଦୋଳନ ଚଳାଇଥିଲେ। ଗାଲେ ଫେସ୍ ଗ୍ରୀନ୍ ଅର୍ବାନ ପାର୍କରେ ୧୦ ହଜାରରୁ ଊର୍ଦ୍ଧ୍ୱ ବିକ୍ଷୋଭକାରୀ ସାରା ରାତି ଉଜାଗର ରହି ସରକାରଙ୍କ ବିରୋଧରେ ସ୍ଲୋଗାନ ଦେବା ସହ ରାଷ୍ଟ୍ରପତିଙ୍କ ଇସ୍ତଫା ଦାବି କରିଥିଲେ। ସପ୍ତାହେରୁ ଊର୍ଦ୍ଧ୍ୱ ଆନ୍ଦୋଳନ ଜାରି ରହିଥିବାବେଳେ ଶନିବାର ମଧ୍ୟାହ୍ନରୁ ବିକ୍ଷୋଭକାରୀ ରାଷ୍ଟ୍ରପତି ଗୋଟାବାୟାଙ୍କ ସଚିବାଳୟ ଥିବା ଗାଲେ ଫେସ୍‌କୁ ଶୋଭାଯାତ୍ରାରେ ଯାଇଥିଲେ। ସନ୍ଧ୍ୟା ସୁଦ୍ଧା ବିକ୍ଷୋଭକାରୀଙ୍କ ଦ୍ୱାରା ମୁଖ୍ୟ ଗାଲେ ରୋଡ୍ ସମ୍ପୂର୍ଣ୍ଣ ଅବରୋଧ ହୋଇଯିବାରୁ ଯାନବାହନ ଚଳାଚଳ ସମ୍ପୂର୍ଣ୍ଣ ବନ୍ଦ ହୋଇଯାଇଥିଲା। ଆନ୍ଦୋଳନକା

ସଂକ୍ଷେପରେ

ସାନ ଭାଇ ମାଡ଼ରେ ବଡ଼ ମୃତ

କେନ୍ଦୁଝର/ଢେଙ୍କିକୋଟ, ୧୦।୪ (ସ୍ୱ.ପ୍ର./ଡି.ଏନ.ଏ.): କେନ୍ଦୁଝର ଜିଲା ଘଟଗାଁ ଥାନା ଅଧୀନ ରାଇକୁଦର୍ ଗ୍ରାମରେ ସାନର ଶାବଳ ମାଡ଼ରେ ବଡ଼ ଭାଇଙ୍କ ମୃତ୍ୟୁ ଘଟିଛି। ମୃତକ ହେଲେ ଚତୁର୍ଭୁଜ ନାଏକ। ଏନେଇ ପୋଲିସ ଏକ ହତ୍ୟା ମାମଲା (ନଂ. ୭୨/୨୨)ରୁଜୁ କରି ଅଭିଯୁକ୍ତଙ୍କୁ ଗିରଫ କରିବା ସହ ଅଧିକ ତଦନ୍ତ ଜାରି ରଖିଛି। ପୋଲିସ ସୂଚନା ଅନୁଯାୟୀ, ଚତୁର୍ଭୁଜ ନାଏକଙ୍କ ଘରେ ଶୁଦ୍ଧିକ୍ରିୟା ଚାଲିଥିବା ବେଳେ ସାନଭାଇ କମଳ କୌଣସି କାରଣରୁ ଚତୁର୍ଭୁଜଙ୍କ ସ୍ତ୍ରୀଙ୍କୁ ଗାଳିଗୁଲଜ କରିଥିଲେ। ପାଟି ଶୁଣି ଚତୁର୍ଭୁଜ ଘଟଣାସ୍ଥଳରେ ପହଞ୍ଚି କାହିଁକି ପାଟି କରୁଛୁ ବୋଲି ପଚାରିବାରୁ କମଳ ଉତ୍ତ୍ୟକ୍ତ ହୋଇ ଏକ ଲୁହା ଶାବଳରେ ତାଙ୍କ ମୁଣ୍ଡକୁ ପ୍ରହାର କରିଥିଲେ। ସେଥିରେ ଚତୁର୍ଭୁଜ ଗୁରୁତର ହୋଇପଡ଼ିଥିଲେ। ପରେ ପରିବାର ଲୋକେ ତାଙ୍କୁ ପ୍ରଥମେ ପାଟଣା ମେଡିକାଲରେ ଭର୍ତ୍ତି କରିଥିଲେ। ସେଠାରେ ତାଙ୍କ ଅବସ୍ଥା ଗୁରୁତର ହେବାରୁ ତାଙ୍କୁ ୧୦୮ ଆମ୍ବୁଲାନ୍ସ ଯୋଗେ ଜିଲା ମୁଖ୍ୟ ଚିକିତ୍ସାଳୟକୁ ଆଣି ଡାକ୍ତରଙ୍କୁ ଦେଖାଇବାରୁ ଡାକ୍ତର ମୃତ ଘୋଷଣା କରିଥିଲେ। ପୋଲିସ ମୃତଦେହ ଜବତ ପରେ ବ୍ୟବଚ୍ଛେଦ କରାଇ ପରିବାର ଲୋକଙ୍କୁ ହସ୍ତାନ୍ତର କରିଛି।

ତାରାତାରିଣୀ ପାହାଡ଼ରେ ବସ୍-ହାଇୱା ମୁହାଁମୁହିଁ ଧକ୍କା

୭ ଭକ୍ତଙ୍କ ସମେତ ଡ୍ରାଇଭର ଆହତ

ପୁରୁଷୋତ୍ତମପୁର,୧୦।୪(ଡି.ଏନ.ଏ.): ଗଞ୍ଜାମ ଜିଲାର ପ୍ରସିଦ୍ଧ ମା' ତାରାତାରିଣୀଙ୍କ ପାହାଡ ରାସ୍ତାରେ ରବିବାର ପର୍ଯ୍ୟଟକଙ୍କ ଲାଗି ପ୍ରଶାସନ ପକ୍ଷରୁ ନିୟୋଜିତ ବସ୍ ସହ ଏକ ବାଲି ବୋଝେଇ ହାଇୱା ଟ୍ରକ୍ ମୁହାଁମୁହିଁ ଧକ୍କା ହୋଇଛି। ଏଥିରେ ଟ୍ରକ୍ ଡ୍ରାଇଭର ବୁଗୁଡା ସୋଲାଙ୍ଗି ଗ୍ରାମର ବଳରାମ ସାହୁଙ୍କ ସମେତ ୭ଜଣ ଭକ୍ତ ଆହତ ହୋଇଛନ୍ତି। ସେମାନେ ହେଲେ ପୋଲସରା କଳମ୍ବର ଦମୟନ୍ତୀ ପ୍ରଧାନ, ଭାରତୀ ସାହୁ, ଜୟନ୍ତୀ ସାହୁ, ଲିଲି ପ୍ରଧାନ, ତୁଳସୀ ସାହୁ, ସୁଦର୍ଶନ ପ୍ରଧାନ ଓ ଶିବ ପ୍ରଧାନ। ଏମାନଙ୍କ ମଧ୍ୟରୁ ବଳରାମ ଓ ସୁଦର୍ଶନଙ୍କ ଅବସ୍ଥା ଗୁରୁତର ରହିଛି। ପ୍ରକାଶ ଯେ, ମନ୍ଦିରର ଉନ୍ନୟନମୂଳକ କାର୍ଯ୍ୟ ଚାଲିଥିବା ହେତୁ ସେଥି ନିମନ୍ତେ ବାଲି ବୋଝେଇ କରି ହାଇୱା ଟ୍ରକ୍ (ନଂ ଓଡି ୦୭ଏବି ୫୬୩୩) ପାହାଡ଼ ଉପରକୁ ଯାଉଥିଲା। ଏହି ସମୟରେ ଭକ୍ତଙ୍କୁ ଧରି ପାହାଡ ଉପରୁ ତଳକୁ ଫେରୁଥିବା ବସ୍ (ନଂ ଓଡି ୦୭ ଡବ୍ଲୁ୯୫୧୪) ପାହାଡ଼ର ବୁଲାଣି ରାସ୍ତାରେ ଭାରସାମ୍ୟ ହରାଇ ଟ୍ରକ୍ ସହ ମୁହାଁମୁହିଁ ଧକ୍କା ହୋଇଥିଲା। ଖବର ପାଇ ପୁରୁଷୋତ୍ତମପୁର ତହସିଲଦାର ନୀତୀଶ କୁମାର ତ୍ରିପାଠୀ, ଅତିରିକ୍ତ ତହସିଲଦାର ସୁନୀଲ କୁମାର ଗୁଡ୍ଡୁ, ଆଇଆଇସି ପ୍ରିୟସ ରଞ୍ଜନ ଛୋଟରାୟ, ଦମକଳ ବାହିନୀ ଅଧିକାରୀ ଉମାଚରଣ ଭଞ୍ଜମିଶ୍ର ଓ ଦମକଳ ବାହିନୀ କର୍ମଚାରୀମାନେ ଘଟଣାସ୍ଥଳରେ ପହଞ୍ଚି ଆହତମାନଙ୍କୁ ଉଦ୍ଧାର କରି ପୁରୁଷୋତ୍ତମପୁର ଗୋଷ୍ଠୀ ସ୍ୱାସ୍ଥ୍ୟକେନ୍ଦ୍ରକୁ ପଠାଇଥିଲେ।

୧୬ ଏକର ଜମିରେ ଆରମ୍ଭ ହେବ କାମ

ଗୋପରେ ପ୍ରାକୃତିକ ଗ୍ୟାସ୍, ପେଟ୍ରୋଲର ସନ୍ଧାନ

ଗୋପ, ୧୦।୪(ଡି.ଏନ୍.ଏ): ପୁରୀ ଜିଲା ଗୋପ ବ୍ଲକ ଅଧୀନ ଗୋପ ପଞ୍ଚାୟତର କୁଶୁପୁର ଏବଂ ମହଲପଡ଼ା ପଞ୍ଚାୟତର ଚିତ୍ରା ଗାଁରେ ପ୍ରାକୃତିକ ଗ୍ୟାସ୍ ଓ ତୈଳର ସନ୍ଧାନ ମିଳିଛି। ସାଟେଲାଇଟ ଚିତ୍ର ଏବଂ ଅଏଲ୍ ଇଣ୍ଡିଆର ସେସମିକ୍ ସର୍ଭେରୁ ଏହା ଜଣାପଡ଼ିବା ପରେ ଗୋପ ଅଞ୍ଚଳରେ ଖୁସିର ଲହରି ଖେଳିଯାଇଛି। ଏହାଦ୍ୱାରା ବିଶ୍ୱରେ ଗୋପ ବ୍ଲକ ପରିଚିତ ହେବା ସହ ସ୍ଥାନୀୟ ଅଞ୍ଚଳବାସୀଙ୍କ ପାଇଁ ନିଯୁକ୍ତି ସୁଯୋଗ ସୃଷ୍ଟି ହେବ ବୋଲି ସାଧାରଣରେ ମତ ପ୍ରକାଶ ପାଇଛି।

ସୂଚନାଯୋଗ୍ୟ, ୨୦୨୦ରେ ଅଏଲ ଇଣ୍ଡିଆ କମ୍ପାନୀ ପକ୍ଷରୁ ଗୋପ ବ୍ଲକ ଅଞ୍ଚଳ ସହିତ କୋଣାର୍କ ଏନ୍‌ଏସି ଅଞ୍ଚଳର ବିଭିନ୍ନ ସ୍ଥାନରେ ପ୍ରାକୃତିକ ଗ୍ୟାସ୍ ଓ ତୈଳ ଥିବା ସମ୍ଭାବନା ନେଇ ଖନନ କାର୍ଯ୍ୟ କରାଯାଇଥିଲା। ବିଭିନ୍ନ ସମୟରେ ଅଏଲ ଇଣ୍ଡିଆ କମ୍ପାନୀର ଅଧିକାରୀମାନେ ଆସି ବୁଲି ଦେଖିଥିଲେ। ପରେ ଗୋପ ପଞ୍ଚାୟତର କୁଶୁପୁର, ମହଲପଡ଼ା ପଞ୍ଚାୟତର ଚିତ୍ରା ଅଞ୍ଚଳରେ ପ୍ରଚୁର ପରିମାଣର ପ୍ରାକୃତିକ ଗ୍ୟାସ ସହିତ ତୈଳ ରହିଥିବା ସାଟେଲାଇଟ ଚିତ୍ର ମାଧ୍ୟମରୁ ଜଣାପଡ଼ିଥିଲା। ମାର୍ଚ୍ଚ ୨୫ରେ ଅଏଲ ଇଣ୍ଡିଆର ୮ଜଣିଆ ଟିମ୍ ଗୋପ ବ୍ଲକର ଉକ୍ତ ୨ଟି ପଞ୍ଚାୟତରେ ପହଞ୍ଚି ଜନପ୍ରତିନିଧି ଓ ଗ୍ରାମବାସୀଙ୍କ ସହ ଆଲୋଚନା କରିଥିଲେ। ସାଟେଲାଇଟ ଚିତ୍ରରୁ ଗୋପ ବ୍ଲକର ସମ୍ପୃକ୍ତ ସ୍ଥାନରେ ଗ୍ୟାସ୍ ଓ ତୈଳ ଥିବା ସ୍ପଷ୍ଟ ହେବା ପରେ ଶନିବାର ଅଏଲ ଇଣ୍ଡିଆର ସିଜିଏମ୍ ବିରଞ୍ଚି ନାରାୟଣ ସାହୁଙ୍କ ନେତୃତ୍ୱରେ ଏକ ୬ଜଣିଆ ଟିମ୍ ଉକ୍ତ ଦୁଇଟି ସ୍ଥାନରେ ପହଞ୍ଚି ଚାଷୀ ଓ ସ୍ଥାନୀୟ ଲୋକପ୍ରତିନିଧିଙ୍କ ସହ ଆଲୋଚନା କରିଛନ୍ତି। ଉକ୍ତ ଦୁଇ ଗ୍ରାମର ୧୬ ଏକର ଜମି ଲିଜ୍ ନିଆଯାଇ ଖୁବ୍‌ଶୀଘ୍ର ଏଠାରେ କାର୍ଯ୍ୟ ଆରମ୍ଭ ହେବ ବୋଲି ଏହି ଟିମ୍ ପକ୍ଷରୁ କୁହାଯାଇଛି।

ଏମାନେ ଯାହା କହନ୍ତି...

ସେସ୍‌ମିକ୍ ସର୍ଭେ ସଫଳ, ଖୁବ୍‌ଶୀଘ୍ର କାମ ଆରମ୍ଭ ହେବ

ଗୋପ ବ୍ଲକ ଅଞ୍ଚଳରେ କିଛି ମାସ ତଳେ ତୈଳ, ପ୍ରାକୃତିକ ଗ୍ୟାସ ଥିବା ନେଇ ଅଏଲ୍ ଇଣ୍ଡିଆ ପକ୍ଷରୁ ଖନନ କାର୍ଯ୍ୟ ଚାଲିଥିଲା। ସେହିଦିନଠାରୁ ଚାଲିଥିବା ବିଭିନ୍ନ ଅନୁଧ୍ୟାନ ପରେ ସେସମିକ୍ (ପ୍ରାକୃତିକ ଗ୍ୟାସ ଓ ଇନ୍ଧନ ସନ୍ଧାନ ସର୍ଭେ) ସଫଳ ହୋଇଛି। କୁଶୁପୁରରେ ୭୫ ପ୍ରତିଶତରୁ ଅଧିକ ଓ ମହଲପଡ଼ାର ଚିତ୍ରାରେ ୪୦ ପ୍ରତିଶତରୁ ଅଧିକ ପ୍ରାକୃତିକ ଗ୍ୟାସ ସହ ତୈଳ ରହିଛି। ପ୍ରଥମ ପର୍ଯ୍ୟାୟରେ ଏହି ଦୁଇ ଗ୍ରାମର ୧୬ ଏକର ଚାଷଜମି ଲିଜ୍ ନିଆଯାଇ କାର୍ଯ୍ୟ ଆରମ୍ଭ କରାଯିବ। ଏଥିସହ ଆବଶ୍ୟକ ରାସ୍ତା, ପିଇବା ପାଣି ସହିତ ଅନ୍ୟାନ୍ୟ କାର୍ଯ୍ୟ ହେବ। ୩ ବର୍ଷ ପାଇଁ ଚାଷୀମାନଙ୍କ ଚାଷଜମିକୁ କମ୍ପାନୀ ଲିଜ୍ ନେବ।

- ବିରଞ୍ଚି ନାରାୟଣ ସାହୁ, ସିଜିଏମ୍, ଅଏଲ ଇଣ୍ଡିଆ

ବିଶ୍ୱ ଦରବାରରେ ଗୋପ ବ୍ଲକ ପରିଚିତ ହେବ

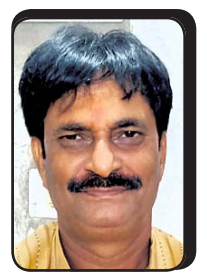

ଅଏଲ୍ ଇଣ୍ଡିଆ କମ୍ପାନୀ ପକ୍ଷରୁ ଏହି ପ୍ରାକୃତିକ ଗ୍ୟାସ ସହିତ ତୈଳର ସନ୍ଧାନ ମିଳିବା ଏବଂ ପ୍ରାଥମିକ ସ୍ତରରେ ଚାଷୀ ଓ ଲୋକ ପ୍ରତିନିଧିଙ୍କ ସହ ବିଭିନ୍ନ ଆଲୋଚନା ହେବା ନିଶ୍ଚିତ ଆମ ଅଞ୍ଚଳ ଲାଗି ଖୁସିର ଖବର। ଏହା ଯଦି ସତ ହୁଏ ମୋ' ନିର୍ବାଚନମଣ୍ଡଳୀରେ ଥିବା ଗୋପ ବ୍ଲକର ନାଁ ବିଶ୍ୱ ଦରବାରରେ ପରିଚିତ ହେବା ସହ ସ୍ୱର୍ଣ୍ଣାକ୍ଷରରେ ଲିପିବଦ୍ଧ ହୋଇପାରିବ।

- ସମୀର ରଞ୍ଜନ ଦାଶ, ବିଦ୍ୟାଳୟ ଓ ଗଣଶିକ୍ଷା ମନ୍ତ୍ରୀ ତଥା ନିମାପଡ଼ା ବିଧାୟକ

ସମସ୍ତ ସହଯୋଗ ଯୋଗାଇ ଦିଆଯିବ

ମୋ' ପଞ୍ଚାୟତରେ ଅଏଲ୍ ଇଣ୍ଡିଆ ପକ୍ଷରୁ ଖନନ କାର୍ଯ୍ୟ ପରେ ଗ୍ୟାସ୍ ସହିତ ପେଟ୍ରୋଲ ବାହାରିବ ବୋଲି ଶୁଣିଲି। ଗତ ଶନିବାର ମଧ୍ୟ ଆମ ପଞ୍ଚାୟତ କାର୍ଯ୍ୟାଳୟରେ ଅଏଲ୍ ଇଣ୍ଡିଆ ଅଧିକାରୀମାନେ ପହଞ୍ଚି ଚାଷୀ ଓ ଲୋକପ୍ରତିନିଧିଙ୍କ ସହ ଆଲୋଚନା କରିବା ପରେ ସମସ୍ତ ସହଯୋଗ ସେମାନଙ୍କୁ ଯୋଗାଇ ଦିଆଯିବ ବୋଲି ପ୍ରତିଶ୍ରୁତି ଦେଇଛି। ଏହା ଆମ ବ୍ଲକ ଲାଗି ଗର୍ବ ଓ ଗୌରବ।

- ସୁଲୋଚନା ଦାସ, ସରପଞ୍ଚ, ଗୋପ ପଞ୍ଚାୟତ

ଆମ ରାଜ୍ୟବାସୀଙ୍କ ପାଇଁ ଖୁସି ଖବର

ଆମ ବ୍ଲକ, ଜିଲା ଓ ରାଜ୍ୟ ଲାଗି ଏହା ଏକ ଖୁସି ଖବର। ପିଲାବେଳୁ ଶୁଣିଛି ଗୋପ ବ୍ଲକ ଅଞ୍ଚଳର କେତେକ ଗାଁରେ ନଳକୂପ ଖନନ ସମୟରେ ଗ୍ୟାସ୍ ବାହାରୁଛି। ଆଜି ଏହି ଖବର ସତ ହୋଇଛି। ଆମ ଅଞ୍ଚଳ ଲାଗି ଏହା ଏକ ଗୁରୁତ୍ୱପୂର୍ଣ୍ଣ ପ୍ରସଙ୍ଗ।

- ଧର୍ମେନ୍ଦ୍ର ସାହୁ, ୧୨ ନଂ. ଜୋନ୍ ଜିଲା ପରିଷଦ ସଦସ୍ୟ

ବିକାଶ ସହ ନିଯୁକ୍ତି ସୁଯୋଗ ସୃଷ୍ଟି ହେବ

ସମ୍ପୃକ୍ତ ସ୍ଥାନରେ ମୋ' ଚାଷଜମି ଥିବାରୁ ମୋତେ ଅଏଲ୍ ଇଣ୍ଡିଆ କମ୍ପାନୀ କର୍ତ୍ତୃପକ୍ଷ ଡାକି ସମୂହ ଚାଷୀଙ୍କ ସହିତ ଆଲୋଚନା କରିଥିଲେ। ଏହି ପ୍ରକଳ୍ପ ଦ୍ୱାରା ଆମ ଅଞ୍ଚଳରେ ବିକାଶ ସହ ନିଯୁକ୍ତି ସୁଯୋଗ ସୃଷ୍ଟି ହେବ। ଆମ ଅଞ୍ଚଳର ପିଲାମାନେ କାମଧନ୍ଦା ପାଇଁ ଆଉ ବାହାର ରାଜ୍ୟକୁ ଯିବେ ନାହିଁ। ତେଣୁ ମୁଁ ଉକ୍ତ କାର୍ଯ୍ୟରେ ସମସ୍ତ ସହଯୋଗ କରିବି।

- ଶେଖ୍ ମେହେବୁବ୍ ହୋସେନ୍, ଚାଷୀ, ଗୋପ

ଆବଶ୍ୟକ ସହଯୋଗ କରିବୁ

ମୋ' ଗାଁ ନିକଟରେ ଅଏଲ୍ ଇଣ୍ଡିଆ କମ୍ପାନୀ ପକ୍ଷରୁ ଗ୍ୟାସ୍, ତୈଳ ବାହାରିବା ନେଇ ଜମି ଅଧିଗ୍ରହଣ କରାଯାଇଛି। ସେଥିମଧ୍ୟରେ ମୋ' ଜମି ରହିଛି। ନିଶ୍ଚିତ ଭାବେ ଆମ ଅଞ୍ଚଳ ଲାଗି ଏହା ଖୁସିର ଖବର। ୱାର୍ଡ ପ୍ରତିନିଧି ଭାବେ ମୁଁ ସହଯୋଗ ଯୋଗାଇଦେବି।

- ଜ୍ୟୋତ୍ସ୍ନାରାଣୀ ପୃଷ୍ଟି, ଗୋପ ବଣିଆସାହି

୨ ବର୍ଷ ପରେ ପୁଣି ଚାଲିଲା ଇଣ୍ଟରସିଟି

ଟ୍ରେନ୍ ଛାଡ଼ିବା ସମୟରେ ଉପସ୍ଥିତ ନେତୃବୃନ୍ଦ ଓ ଅନ୍ୟମାନେ।

ସମ୍ବଲପୁର,୧୦।୪(ବ୍ୟୁରୋ)

କୋଭିଡ୍ କଟକଣା ଯୋଗୁ ୨ ବର୍ଷ ଧରି ବନ୍ଦ ରହିଥିବା ସମ୍ବଲପୁର-ପୁରୀ ଇଣ୍ଟରସିଟି ଏକ୍ସପ୍ରେସ୍ ପୁଣି ରବିବାରଠାରୁ ଚଳାଚଳ ଆରମ୍ଭ କରିଛି। ଏହା ଚାଲିବା ପରେ ସମ୍ବଲପୁର ସମେତ ପଶ୍ଚିମ ଓଡ଼ିଶା ଜିଲାବାସୀ ବେଶ୍ ଖୁସିବ୍ୟକ୍ତ କରିଛନ୍ତି। ସକାଳ ୬ଟାରେ ଟ୍ରେନ୍ ଚାଲିବାର ପ୍ରଥମ ଦିନରେ ବହୁସଂଖ୍ୟକ ଯାତ୍ରୀ ଭୁବନେଶ୍ୱର ଓ ଅନ୍ୟ ସ୍ଥାନକୁ ଯାତ୍ରା କରିଥିଲେ। ନିର୍ଦ୍ଧାରିତ ସମୟରେ ଟ୍ରେନ୍ ଛାଡ଼ିବା ପୂର୍ବରୁ ସମ୍ବଲପୁର ବିଧାୟକ ଜୟନାରାୟଣ ମିଶ୍ର, ରେଙ୍ଗାଲି ବିଧାୟକ ନାଉରୀ ନାଏକ, ଜିଲା ସଭାପତି ଗିରିଶ ପଟେଲ, ରାମଚନ୍ଦ୍ର ମେହେର, ଗୋବିନ୍ଦ ଅଗ୍ରୱାଲ, ମାନସ ରଞ୍ଜନ ବକ୍ସି ପ୍ରମୁଖ ଭାଜପା କର୍ମକର୍ତ୍ତା ସମ୍ବଲପୁର ରେଳଷ୍ଟେଶନରେ ପହଞ୍ଚିଥିଲେ। ଟ୍ରେନ୍ ଚାଳକଙ୍କୁ ଫୁଲମାଳ ପିନ୍ଧାଇ ସମ୍ବର୍ଦ୍ଧନା ଦେବା ସହ ଯାତ୍ରୀମାନଙ୍କୁ ଶୁଭେଚ୍ଛା ଜଣାଇଥିଲେ। ପୂର୍ବଭଳି ପ୍ରତିଦିନ ସକାଳ ସମୟରେ ଏହି ଟ୍ରେନ୍ ଚାଲିବ ବୋଲି ରେଳ ବିଭାଗ ପକ୍ଷରୁ ସୂଚନା ଦିଆଯାଇଛି। ସୂଚନାଯୋଗ୍ୟ, କୋଭିଡ୍ କଟକଣା ଯୋଗୁ ରେଳ ଚଳାଚଳ ବନ୍ଦ ରହିଥିଲା। ପରିସ୍ଥିତି ସାମାନ୍ୟ ସ୍ୱାଭାବିକ ହେବା ପରେ କେତେକ ଟ୍ରେନ୍ ଚଳାଚଳ କରିଥିଲା। ହେଲେ ଇଣ୍ଟରସିଟି ଚାଲୁ ନ ଥିଲା। ଏହାର ଚଳାଚଳ ପାଇଁ ବିଭିନ୍ନ ରାଜନୈତିକ ଦଳ, ବୁଦ୍ଧିଜୀବୀ, ବରିଷ୍ଠ ନାଗରିକ ସଂଘ, ସମ୍ବଲପୁର ସମେତ ପଶ୍ଚିମ ଓଡ଼ିଶାର ବିଭିନ୍ନ ଜିଲାର ବହୁ ଅନୁଷ୍ଠାନ ଦାବିକରି ଆସୁଥିଲେ। ଏପରି କି କିଛିଦିନ ପୂର୍ବରୁ ସମ୍ବଲପୁର ବିଧାୟକ ମିଶ୍ର, ରେଙ୍ଗାଲି ବିଧାୟକ ନାଏକଙ୍କ ସମେତ ପ୍ରତିନିଧି ଦଳ ରେଳମନ୍ତ୍ରୀ ଅଶ୍ୱିନୀ ବୈଷ୍ଣବଙ୍କୁ ଭେଟି ଇଣ୍ଟରସିଟି ଚଳାଇବାକୁ ଦାବି କରିଥିଲେ। ଏପ୍ରିଲ ୧୦ରେ ଏହି ଟ୍ରେନ୍ ଚଳାଚଳ କରିବ ବୋଲି ସମ୍ବଲପୁର ରେଳମଣ୍ଡଳ କାର୍ଯ୍ୟାଳୟ ପକ୍ଷରୁ ମଧ୍ୟ ସୂଚନା ଦିଆଯାଇଥିଲା। ଏବେ ଟ୍ରେନ୍ ଚଳାଚଳ କରିବା ଫଳରେ ବିଭିନ୍ନ ସ୍ଥାନକୁ ବସ୍ ଓ ଅନ୍ୟ ଗାଡ଼ିରେ ଯାଉଥିବା ଯାତ୍ରୀଙ୍କ ଯାତାୟାତରେ ସୁବିଧା ହୋଇଛି।

ଜଙ୍ଗଲରୁ ହାତୀ ମୃତଦେହ ଠାବ

ବ୍ୟବଚ୍ଛେଦ ରିପୋର୍ଟରୁ ରକ୍ତ ସଂକ୍ରମଣ ମୃତ୍ୟୁର କାରଣ

କୁଚିଣ୍ଡା,୧୦।୪ (ଡି.ଏନ୍.ଏ.)

ଜଙ୍ଗଲରେ ମରିପଡ଼ିଥିବା ହାତୀ।

ସମ୍ବଲପୁର ଜିଲା ବାମରା ବନ୍ୟପ୍ରାଣୀ ବନଖଣ୍ଡ କୁଚିଣ୍ଡା ରେଞ୍ଜ୍ ଅନ୍ତର୍ଗତ ବିଞ୍ଜିଖୋଲ ଗାଁ ନିକଟ ଜଙ୍ଗଲରୁ ଏକ ମାଖନା ହାତୀର ମୃତଦେହକୁ ବନ ବିଭାଗ ଶନିବାର ଠାବ କରିଥିଲା। ରବିବାର ହାତୀର ମୃତଦେହ ବ୍ୟବଚ୍ଛେଦ କରାଯାଇଛି। ରକ୍ତ ସଂକ୍ରମଣ ଯୋଗୁ ହାତୀର ମୃତ୍ୟୁ ହୋଇଥିବା ବ୍ୟବଚ୍ଛେଦ ରିପୋର୍ଟରୁ ଜଣାପଡ଼ିଛି ବୋଲି କୁଚିଣ୍ଡା ରେଞ୍ଜର ଗଗନ ବିହାରୀ ମଲ୍ଲିକ କହିଛନ୍ତି। ହାତୀ ମୃତଦେହ ପଡ଼ିଥିବା ସ୍ଥାନ ସୁନ୍ଦରଗଡ଼ ଓ ସମ୍ବଲପୁର ସୀମା ଜରାବଗା ପଞ୍ଚାୟତ କୁର୍ମୁଲୋଇ ବିଟ୍ ଅଞ୍ଚଳରେ ବୋଲି ଜଣାଯାଇଛି।

ସୂଚନାଯୋଗ୍ୟ, ହାତୀ ମୃତଦେହ ଠାବ ହେବା ଖବର ପାଇ କୁଚିଣ୍ଡା ବନ କର୍ମଚାରୀ ପହଞ୍ଚି ତଦନ୍ତ ଆରମ୍ଭ କରିଥିଲେ। ହାତୀ ପାଟିରେ ଘା'ହୋଇ ପଡିଯାଇଥିବା ଦେଖାଯାଇଥିଲା। ମୃତ ହାତୀର ବୟସ ୧୫ରୁ ୧୭ ବର୍ଷ ହେବ ବୋଲି ବନ ବିଭାଗ କହିଛି।

ବାଇକ୍‌ରେ ୧୫ କି.ମି. ବୋହିନେଲେ ଝିଅର ମୃତଦେହ

ମାଲକାନଗିରି,୧୦।୪ (ଡି.ଏନ.ଏ.)

ସ୍ୱର୍ଗରଥରେ ନେବା ପାଇଁ ଟଙ୍କା ମାଗିଲେ କର୍ମଚାରୀ

ଇର୍ମା ବାଇକ୍‌ରେ ଝିଅର ମୃତଦେହ ଗ୍ରାମକୁ ନେଉଛନ୍ତି।

ଜନ୍ମଠାରୁ ମୃତ୍ୟୁ ପର୍ଯ୍ୟନ୍ତ ସରକାର ଅନେକ ଯୋଜନା କାର୍ଯ୍ୟକାରୀ କରୁଛନ୍ତି। ଶିଶୁଙ୍କ ସୁରକ୍ଷା ପାଇଁ ମମତା ଯୋଜନାଠାରୁ ମୃତ୍ୟୁହେଲେ ସତ୍କାର ପାଇଁ ହରିଶ୍ଚନ୍ଦ୍ର ଯୋଜନା ପର୍ଯ୍ୟନ୍ତ ବିଭିନ୍ନ ଯୋଜନା କାର୍ଯ୍ୟକାରୀ ହେଉଛି। ମାତ୍ର କେତେକ କ୍ଷେତ୍ରରେ ଯୋଜନା କାର୍ଯ୍ୟକାରିତା ଦାୟିତ୍ୱରେ ଥିବା କର୍ମଚାରୀଙ୍କ ଅବହେଳା ଯୋଗୁ ଲୋକେ ଏହାର ସୁଫଳ ପାଇପାରୁନାହାନ୍ତି। ଏଭଳି ଏକ ଘଟଣା ରବିବାର ମାଲକାନଗିରି ଜିଲାରେ ଦେଖିବାକୁ ମିଳିଛି। ଡାକ୍ତରଖାନାରେ ଚିକିତ୍ସାଧୀନ ଅବସ୍ଥାରେ ଝିଅର ମୃତ୍ୟୁ ପରେ ମୃତଦେହ ନେବାକୁ ସ୍ୱର୍ଗରଥ ନ ମିଳିବାରୁ ପରିବାର ଲୋକେ ବାଇକ୍‌ରେ ବୋହି ନେବା ପରି ଘଟଣା ସାମ୍ନାକୁ ଆସିଛି। ଏହା ସାଧାରଣରେ ଆଲୋଡନ ସୃଷ୍ଟି କରିଛି।

ଖବରରୁ ଜଣାପଡ଼ିଛି ସିନ୍ଧ୍ରିମାଳ ପଞ୍ଚାୟତ ଅନ୍ତର୍ଗତ ତଙ୍ଗୁଡା ଗ୍ରାମର ଇର୍ମା ମାଡିଙ୍କ ୪ ବର୍ଷର ଝିଅ ରଶ୍ମିତାଙ୍କ ଦେହ ଖରାପ ହୋଇଥିଲା। ସେ ମ୍ୟାଲେରିଆରେ ଆକ୍ରାନ୍ତ ହୋଇ ଅପପୁଷ୍ଟିର ଶିକାର ହୋଇଥିଲେ। ତାଙ୍କୁ ଅପପୁଷ୍ଟି କେନ୍ଦ୍ରକୁ ନେଇ ଚିକିତ୍ସା କରାଯାଉଥିଲା। ସେଠାରେ ଅବସ୍ଥା ଗୁରୁତର ହେବାରୁ ତାଙ୍କୁ ମାଲକାନଗିରି ଜିଲା ମୁଖ୍ୟ ଚିକିତ୍ସାଳୟକୁ ପରିବାର ଲୋକେ ନେଇଥିଲେ। ସେଠାରେ ଚିକିତ୍ସାଧୀନ ଅବସ୍ଥାରେ ରଶ୍ମିତାଙ୍କ ମୃତ୍ୟୁ ଘଟିଥିଲା। ମୃତ୍ୟୁ ପରେ ପାଖରେ ଟଙ୍କା ନ ଥିବାରୁ ଇର୍ମା ଝିଅର ମୃତଦେହ କିପରି ଗ୍ରାମକୁ ନେବେ ଚିନ୍ତାରେ ପଡିଥିଲେ। ସେ ଚିକିତ୍ସାଳୟ କର୍ମଚାରୀଙ୍କୁ ସ୍ୱର୍ଗରଥ ଯୋଗାଇ ଦେବାକୁ ଅନୁରୋଧ କରିଥିଲେ। ମାତ୍ର ଏଥିପାଇଁ ଟଙ୍କା ଦେବାକୁ ପଡିବ ବୋଲି ଦାୟିତ୍ୱରେ ଥିବା କର୍ମଚାରୀ ଜଣକ କହିଥିଲେ। ପାଖରେ ଟଙ୍କା ନ ଥିବାରୁ ଶେଷରେ ନିରାଶ ହୋଇ ଇର୍ମା ନିଜ ବାଇକ୍‌ରେ ଝିଅର ମୃତଦେହ ୧୫ କି.ମି. ଦୂର ନିଜ ଗ୍ରାମ ତଙ୍ଗୁଡାକୁ ନେଇଥିଲେ। ସୂଚନାଯୋଗ୍ୟ, ରାଜ୍ୟ ସରକାର ଲୋକଙ୍କୁ ଉତ୍ତମ ସ୍ୱାସ୍ଥ୍ୟସେବା ଯୋଗାଇ ଦେବାକୁ ଅନେକ ଯୋଜନା କାର୍ଯ୍ୟକାରୀ କରୁଛନ୍ତି। ସରକାରୀ ନିୟମ ଅନୁଯାୟୀ ଚିକିତ୍ସାଳୟରେ ରୋଗୀଙ୍କ ମୃତଦେହକୁ ଡାକ୍ତରଖାନା ପକ୍ଷରୁ ଘରେ ଛଡାଯିବା କଥା। ମାତ୍ର ଏଠାରେ ତାହା ହୋଇନାହିଁ। ସ୍ୱର୍ଗରଥ ଦାୟିତ୍ୱରେ ଥିବା କର୍ମଚାରୀଙ୍କ ବିରୋଧରେ କାର୍ଯ୍ୟାନୁଷ୍ଠାନ ଲାଗି ସାଧାରଣରେ ଦାବି ହେଉଛି। ଏ ସମ୍ପର୍କରେ ଜିଲା ମୁଖ୍ୟ ଚିକିତ୍ସାଧିକାରୀ ପ୍ରଫୁଲ୍ଲ କୁମାର ନନ୍ଦଙ୍କୁ ପଚାରିବାରୁ ସେ କହିଲେ-ସରକାରଙ୍କ ନିୟମ ଅନୁଯାୟୀ କିଲୋମିଟର ପ୍ରତି ରହିଥିବା ଦେୟ ଦାଖଲ କରି ସ୍ୱର୍ଗରଥ ଗାଡି ନେବାକୁ ଦାୟିତ୍ୱରେ ଥିବା କର୍ମଚାରୀ ଇର୍ମାଙ୍କୁ କହିଥିଲେ। ମାତ୍ର ସେ ଏହା ନ କରି ବାଇକ୍‌ରେ ମୃତଦେହ ତାଙ୍କ ଗ୍ରାମକୁ ନେଇଥିଲେ। ନେବା ସମୟରେ ମୁଁ ଏତେ ଟଙ୍କା ଦେଇପାରିବିନି ବୋଲି ଅଣ୍ଡରଟେକିଂ ଲେଖି ତାଙ୍କ ଝିଅର ମୃତଦେହ ନେଇଥିବା ନନ୍ଦ କହିଛନ୍ତି।

DHAULI DEVELO

ସମଗ୍ର ସୃଷ୍ଟି ଭିତରେ ଭଗବାନଙ୍କର ଅନନ୍ତ କୃପା ଅଦୃଶ୍ୟରେ ରହି ପୃଥିବୀ ପୃଷ୍ଠରେ ପ୍ରତି ମୁହୂର୍ତ୍ତରେ କାର୍ଯ୍ୟ କରି ଚାଲିଛି। ତାହା ଫଳରେ ପୃଥିବୀ ବହୁତ ଦୁଃଖ, ବିପଦ, ଅଜ୍ଞାନ ଓ ନିର୍ବୋଧତା କବଳରୁ ରକ୍ଷା ପାଇପାରୁଛି। –ଶ୍ରୀମା

ହିନ୍ଦୀ ନୁହେଁ

ଇଂଲିଶର ବିକଳ୍ପ ହିନ୍ଦୀ ହେବା ଉଚିତ ବୋଲି ନିକଟରେ ସ୍ୱରାଷ୍ଟ୍ରମନ୍ତ୍ରୀ ଅମିତ ଶାହା କହିବା ପରେ ଦେଶର ବିଭିନ୍ନ ଭାଗରେ ପ୍ରତିକ୍ରିୟା ପ୍ରକାଶ ପାଇଛି। କଂଗ୍ରେସ, ଶିବସେନା, ଡିଏମ୍‌କେ ଓ ତୃଣମୂଳ କଂଗ୍ରେସ (ଟିଏମ୍‌ସି) ଏହାକୁ ବିରୋଧ କରିଛନ୍ତି। କର୍ନାଟକର ପୂର୍ବତନ ମୁଖ୍ୟମନ୍ତ୍ରୀ ସିଦ୍ଧରାମାୟା କହିଛନ୍ତି, ହିନ୍ଦୀ ଭାରତର ଜାତୀୟ ଭାଷା ନୁହେଁ ଏବଂ ତାହା କରାଇ ଦିଆଯିବ ନାହିଁ। ସେହିପରି ଟିଏମ୍‌ସିର ପ୍ରବକ୍ତା କୁନାଲ ଘୋଷ କହିଛନ୍ତି, ହିନ୍ଦୀକୁ ତାଙ୍କ ଦଳ ସମ୍ମାନ ଦିଏ। କିନ୍ତୁ ଆମମାନଙ୍କ (ବଙ୍ଗାଳୀ) ଉପରେ ତାହାକୁ ଲଦିବାକୁ ଦିଆ ନ ଯାଉ। ଶିବସେନାର ମନୀଷା କାୟାଣ୍ଡେ ଆଞ୍ଚଳିକ ଭାଷା ଓ ଦଳର ଗୁରୁତ୍ୱକୁ କମାଇବା ଲାଗି ଭାଜପା ଏଭଳି କାର୍ଯ୍ୟସୂଚୀ କରିଥିବା ସେ କହିଛନ୍ତି।

୩୭ତମ ସଂସଦୀୟ ଭାଷା କମିଟିରେ ପୌରୋହିତ୍ୟ କରିବା ବେଳେ ଅମିତ ଶାହା ହିନ୍ଦୀକୁ ଗୁରୁତ୍ୱ ଦେବା ନେଇ ଯେଭଳି ପ୍ରସ୍ତାବ ଦେଇଛନ୍ତି ତାହା ଭାଜପାର ଅନ୍ୟତମ ଏଜେଣ୍ଡା ବୋଲି କୁହାଯାଇପାରେ। ଏଥିରୁ ବୁଝିବାକୁ ହେବ ଯେ 'ଏକ ଭାରତ ଶ୍ରେଷ୍ଠ ଭାରତ', 'ଏକ ଦେଶ ଏକ ପରିଚୟପତ୍ର'ରୁ ଆରମ୍ଭକରି 'ଏକ ଦେଶ ଏକ ଭାଷା' କରିବାରେ ଯେଭଳି ରୀତିମତ ଉଦ୍ୟମ ହେଉଛି। ଯେହେତୁ ହିନ୍ଦୀ ଭାରତବ୍ୟାପୀ ସବୁ ଅଞ୍ଚଳରେ ମାତୃଭାଷା ଭାବେ ବ୍ୟବହୃତ ହୁଏନାହିଁ, ସେଥିପାଇଁ ସେଭଳି ଭାଷା କାହା ଉପରେ ଲଦିଦେବା ଦେଶର ଏକତାକୁ କ୍ଷତି ପହଞ୍ଚାଇବ। ଭାରତର ସୌନ୍ଦର୍ଯ୍ୟର ମୁଖ୍ୟ କାରଣ ହେଉଛି ବିବିଧତା। ସେହି ବିବିଧତାଠାରୁ ଏହି ମାଟିର ଏକତା ସୃଷ୍ଟି ହୋଇଛି। ବିବିଧତାକୁ ଆଘାତ ପହଞ୍ଚାଇବାର ଅର୍ଥ ଏକତାକୁ ଧ୍ୱଂସ କରିବା। ଉଦାହରଣ ସ୍ୱରୂପ, କିଛି ହିନ୍ଦୀଭାଷୀ ଲୋକ ହିନ୍ଦୀକୁ ସମର୍ଥନ କଲାବେଳକୁ ଅଣହିନ୍ଦୀ ଅଞ୍ଚଳର ଲୋକ ଜୋର୍ ଜବରଦସ୍ତ ଲଦିବାକୁ ବିରୋଧ କରିବେ। ଏହାଫଳରେ ଦେଶ ଭିତରେ ଭାଷାକୁ ନେଇ ଗୋଷ୍ଠୀ ବିବାଦ ଆରମ୍ଭ ହୋଇଯିବ। ଯାହାର ସୂତ୍ରପାତ ଏବେ ରାଜନୈତିକ ସ୍ତରରେ ରହିଛି, କିନ୍ତୁ ପରବର୍ତ୍ତୀ ସମୟରେ ତାହା ସାମାଜିକ ସ୍ତରକୁ ପହଞ୍ଚି ଗୋଷ୍ଠୀ ସୃଷ୍ଟି କରିବ। ପୃଥିବୀ ଇତିହାସରେ ଏଭଳି ଏକ ଭାଷା ଲଦିବାର କୁଫଳ ତତ୍କାଳୀନ ସୋଭିଏଟ୍ ରୁଷିଆର ଅଙ୍ଗଗୁଡ଼ିକରେ ଏବେ ଦେଖିବାକୁ ମିଳୁଛି। ବିଭେଦର ଗଭୀରତା କେତେ ଅଧିକ ଗୁଣା ସୃଷ୍ଟି କରିପାରେ ତାହା ୟୁକ୍ରେନବାସୀଙ୍କ ରୁଷିଆ ବିରୋଧୀ ଜିଦିରୁ ପ୍ରମାଣ ମିଳୁଛି। ଗୋଟିଏ ରୁଷୀୟ ଭାଷା ସମସ୍ତଙ୍କ ଉପରେ ଲଦିଦିଆଯାଇଥିବା ସତ୍ତ୍ୱେ ସେହି ଦେଶ ଆଜି ଖଣ୍ଡବିଖଣ୍ଡିତ ହୋଇ ପରସ୍ପର ସାଙ୍ଗରେ ଯୁଦ୍ଧ କରୁଛନ୍ତି। ଏଥିରୁ ବୁଝିବାକୁ ହେବ ଯେ ବିଭିନ୍ନ ଭାଷାକୁ ହତ୍ୟାକରି ଗୋଟିଏ ଭାଷା ଲଦିଦେଲେ ତାହା ଏକତା କଦାପି ଆଣିବ ନାହିଁ। ଅବଶ୍ୟ ଏହି ଆଲୋଚନାରେ ଓଡ଼ିଶା ଭଳି ରାଜ୍ୟବାସୀଙ୍କ ଚରିତ୍ରକୁ ଜାତୀୟ ଚରିତ୍ର ସହିତ ସମାସ୍କନ୍ଧ ଭାବିବା ଉଚିତ ନୁହେଁ। ଓଡ଼ିଆମାନେ ନିଜ ଭାଷା ପ୍ରତି ସେହି ପରିମାଣରେ ଆକର୍ଷିତ ହୋଇ ନ ଥିବାରୁ ରାଜ୍ୟର ସହରାଞ୍ଚଳରେ ହିନ୍ଦୀର ପ୍ରଭାବ ବୃଦ୍ଧି ପାଉଛି। ଏହା ବିଶେଷ ଭାବେ ଅବସୋସର ବିଷୟ ହୋଇଛି, କାରଣ ସ୍ୱାଧୀନତା ପୂର୍ବରୁ ଭାଷାଭିତ୍ତିକ ରାଜ୍ୟ ଭାବେ ଓଡ଼ିଶା ପ୍ରଥମେ ଗଠନ ହୋଇଥିଲା। କିନ୍ତୁ ଆଜିର ଓଡ଼ିଆ କନା ଭୁଲିଯାଇ କପଡ଼ା କହୁଛି।

ସ୍ୱରାଷ୍ଟ୍ର ମନ୍ତ୍ରୀ କହିଛନ୍ତି, କ୍ୟାବିନେଟ୍‌ର ୭୦ ପ୍ରତିଶତ କାର୍ଯ୍ୟସୂଚୀ ହିନ୍ଦୀରେ ପ୍ରସ୍ତୁତ ହେଉଛି। ଦେଶର ଏକତା ପାଇଁ ହିନ୍ଦୀକୁ ସରକାରୀ ଭାଷା କରିବାର ଏବେ ସମୟ ଆସିଛି ବୋଲି ସେ କହିଛନ୍ତି। ଦେଖିବାକୁ ଗଲେ ହିନ୍ଦୀ କଦାପି ଇଂଲିଶର ବିକଳ୍ପ ହୋଇପାରିବ ନାହିଁ। ଇଂଲିଶ ଅନ୍ତର୍ଜାତୀୟ ଭାଷା ହେବା ସହ ଭାରତରେ ଏକ ଲିଙ୍କ୍ ଲାଙ୍ଗୁଏଜ୍ ବା ସମ୍ପର୍କର ଭାଷା ରହିଆସିଛି। ଏଥିପାଇଁ ଐତିହାସିକ ରୂପରେ ବ୍ରିଟେନର ଶାସନ ଦାୟୀ ବୋଲି କୁହାଯାଇପାରେ। ଅନ୍ୟପଟେ ଇଂଲିଶ ଜାଣିଥିବା ଭାରତୀୟ ଯୁବତୀଯୁବକ ପୃଥିବୀର ପ୍ରାୟତଃ ସବୁ ଅଞ୍ଚଳକୁ ଯାଇ ପାଠପଢ଼ିବା ସହିତ ଚାକିରି ଓ ବ୍ୟବସାୟ କରିପାରୁଛନ୍ତି। ଚାଇନା ଭଳି ଦେଶରେ ଅନେକ ଲକ୍ଷ ପିଲାଙ୍କୁ ସ୍କୁଲ ସ୍ତରରୁ ଉଚ୍ଚକୋଟୀର ଇଂଲିଶ ଶିଖାଇବାର କାର୍ଯ୍ୟକ୍ରମ ଅନେକ ବର୍ଷ ଧରି ଚାଲିଆସିଛି। ସଫଳ ବ୍ୟବସାୟିକ ସମ୍ବନ୍ଧ ସୃଷ୍ଟି କରିବାକୁ ହେଲେ ଏକ ଗୁରୁତ୍ୱପୂର୍ଣ୍ଣ ବିଦେଶୀ ଭାଷା ଜାଣିବା ଅନିବାର୍ଯ୍ୟ ହୋଇପଡ଼ିଲାଣି। ସେଥିପାଇଁ ପୃଥିବୀବ୍ୟାପୀ ଇଂଲିଶ ଓ ତା'ପରେ ସ୍ୱାନିଶକୁ ଗଣାଯାଉଛି। ହିନ୍ଦୀର ଅନ୍ତର୍ଜାତୀୟ ସ୍ତରରେ କୌଣସି ଉପସ୍ଥିତି ଦେଖାଯାଉ ନାହିଁ। ଆଉ ଏକ ବିଷୟକୁ ଦେଖିଲେ ହିନ୍ଦୀ ଯାହାର ମାତୃଭାଷା ସେଭଳି ନାଗରିକଙ୍କ ପାଇଁ ଗୋଟିଏ ଭାରତୀୟ ଓ ଅନ୍ୟ ଏକ ବିଦେଶୀ ଭାଷା ଶିଖିବା ଯଥେଷ୍ଟ ହେବ। ଅଣ ହିନ୍ଦୀଭାଷୀ ଛାତ୍ରୀଛାତ୍ରଙ୍କ ପାଇଁ ନିଜ ମାତୃଭାଷା ସହିତ ହିନ୍ଦୀ ଏବଂ ଏକ ବିଦେଶୀ ଭାଷା ଶିଖିବାକୁ ବାଧ୍ୟ। ଫଳରେ ଅଣ ହିନ୍ଦୀ ପିଲାଙ୍କ ପାଇଁ ସମସ୍ୟା ଅଧିକ ହେବ।

ଅନ୍ୟପଟେ ରାଜନୈତିକ ସ୍ତରରେ ହିନ୍ଦୀ ଭାଷା ଲଦିବାର ଏକ ମନ୍ଦ ଉଦ୍ଦେଶ୍ୟ ରହିଛି। ଅଣହିନ୍ଦୀ ଲୋକର ଉଚ୍ଚାରଣରୁ ସବୁବେଳେ ଜଣାପଡ଼ିଯାଏ କିଏ କେଉଁ ପ୍ରଦେଶର। ଏପରିକି ପଶ୍ଚିମ ଉତ୍ତରପ୍ରଦେଶର ଲୋକ ପୂର୍ବିହା ହିନ୍ଦୀକୁ ବାରି ଦେଇଥାନ୍ତି। ଦିଲ୍ଲୀରେ ୩୦ ବର୍ଷରୁ ଊର୍ଦ୍ଧ୍ୱ ସମୟ ବିତାଇଥିବା ଓଡ଼ିଆର ହିନ୍ଦୀ ଶୁଣିଲେ ତାହା କେବେହେଲେ ଉତ୍ତର ପ୍ରଦେଶ କିମ୍ବା ହରିଆଣାର ହିନ୍ଦୀ ଭଳି ଶୁଣାଯାଏ ନାହିଁ। କେହି ସ୍ୱୀକାର କରୁ ବା ନ କରୁ ଏହା ହେଉଛି ବାସ୍ତବତା। ସେଥିପାଇଁ ହିନ୍ଦୀ ଲଦିଲେ କେବଳ ହିନ୍ଦୀ ମାତୃଭାଷା ଅଞ୍ଚଳର ନେତା ରାଜନୀତିରେ ଆଗଧାଡ଼ିରେ ସବୁବେଳେ ରହିବେ। ଏଥିପାଇଁଶିବସେନା ନେତ୍ରୀ ମନୀଷା ଉଠାଇଥିବା ପ୍ରସଙ୍ଗକୁ ଅବାସ୍ତବ କହିହେବ ନାହିଁ। ଆଞ୍ଚଳିକ ରାଜନୈତିକ ଦଳ ଯେଉଁମାନେ ଭାଷା ଦ୍ୱାରା ଶକ୍ତିଶାଳୀ ହେଉଛନ୍ତି, ସେହିଠାରେ ସେହି ଭାଷାକୁ ଦୁର୍ବଳ କରିଦେବା ଏକ ଷଡ଼ଯନ୍ତ୍ର ହୋଇପାରେ। ଉଦାହରଣସ୍ୱରୂପ ଓଡ଼ିଶାରେ ଭାଜପା ଯେତେ ଗେରୁଆ ପତାକା ଲଗାଇ ଚିତ୍କାର କଲେ ମଧ୍ୟ ନେତୃତ୍ୱବିହୀନ ହୋଇଥିବାରୁ ଉଧେଇ ପାରୁନାହିଁ। ସେହି ଖାଲିସ୍ଥାନକୁ ପୂରଣ କରିବାକୁ ହେଲେ ଓଡ଼ିଆ କହୁଥିବା ଆକର୍ଷଣୀୟ ଭାବମୂର୍ତ୍ତି ଥିବା ନେତାର ପ୍ରୟୋଜନ ରହିଛି। ଓଡ଼ିଶାର ସହରାଞ୍ଚଳରେ ହିନ୍ଦୀ ଭାଷା ଏବଂ ଉତ୍ତର ଭାରତୀୟ ଧାର୍ମିକ ଢଙ୍ଗକୁ ଲୋକ ପସନ୍ଦ କରନ୍ତି ବୋଲି ଭାଜପା ଭୋଟ ପାଇପାରିଲା। କିନ୍ତୁ ଗ୍ରାମାଞ୍ଚଳରେ ଏବେ ମଧ୍ୟ ଲୋକଙ୍କର ହୃଦୟରେ ଜଗନ୍ନାଥ ପ୍ରୀତି ଓ ଓଡ଼ିଆ ଭାଷା ପାଇଁ ଭଲପାଇବା ରହିଛି ବୋଲି ପରିସ୍ଥିତି ଭିନ୍ନ ଅଛି। ଏହିଭଳି ରାଜ୍ୟରେ ରାଜନୈତିକ ପରିବର୍ତ୍ତନ ଆଣି କ୍ଷମତା ଦଖଲ କରିବା ପାଇଁ ହିନ୍ଦୀ ଭାଷାକୁ ବ୍ୟବହାର କରିବା ସବୁଠାରୁ ସହଜ ପ୍ରଣାଳୀ ବୋଲି ଆଜିକାର ନେତୃତ୍ୱ ଚିନ୍ତା କରୁଛନ୍ତି। ହୁଏତ ତତ୍‌କ୍ଷଣାତ୍ ହିନ୍ଦୀ ଲଦିବାର କୁଫଳ ଜଣା ପଡ଼ି ନ ପାରେ। ପରବର୍ତ୍ତୀ ସମୟରେ, ରୁଷିଆର ଉଦାହରଣ ଭାବେ, ଭାଷାକୁ ନେଇ ଭାରତ ମଧ୍ୟ ଅନେକ ସାମାଜିକ ସମସ୍ୟାର ସମ୍ମୁଖୀନ ହୋଇପାରେ।

୨୦୧୪ରେ କେନ୍ଦ୍ରରେ କ୍ଷମତାସୀନ ଭାଜପା ସରକାର ଏକ ସୁଦୃଢ଼ ବହିର୍ବ୍ୟାପାର ଓ ଅର୍ଥନୈତିକ ନୀତି ପ୍ରଣୟନରେ ବିଫଳ ହୋଇଛି। ପେଟ୍ରୋଲ, ଡିଜେଲ, ରନ୍ଧନ ଗ୍ୟାସ୍ ଦର ସହ ଅନ୍ୟାନ୍ୟ ଅତ୍ୟାବଶ୍ୟକ ସାମଗ୍ରୀ ମୂଲ୍ୟ ବଢ଼ିବାରେ ଲାଗିଛି। ନିଯୁକ୍ତି ସୁଯୋଗ ପୂର୍ବାପେକ୍ଷା ଯଥେଷ୍ଟ କମିଯାଇଛି। ଏଭଳି ମୌଳିକ ସମସ୍ୟାର ସମାଧାନ କିଭଳି କରାଯାଇପାରିବ ତାହା ଉପରେ ବିଚାରବିମର୍ଶ କରା ନ ଯାଇ ଭାଷା ଭଳି ବର୍ତ୍ତମାନ ସମୟରେ ଅପ୍ରାସଙ୍ଗିକ ଥିବା ବିଷୟକୁ ଗୁରୁତ୍ୱ ଦେଇ ସରକାର ଦେଶବାସୀଙ୍କୁ କି ବାର୍ତ୍ତା ଦେବାକୁ ଚାହୁଁଛନ୍ତି ତାହା ସହଜରେ ବୁଝା ପଡ଼ିଯାଉଛି।

କ୍ରିପ୍ଟୋ ମୁଦ୍ରାର ଗହନ କଥା

କିଶୋର ଜେନା

ଏଥରର ବଜେଟ ଭାଷଣରେ କେନ୍ଦ୍ର ଅର୍ଥମନ୍ତ୍ରୀ ସାଧାରଣ ଜନତାଙ୍କ ପ୍ରତ୍ୟାଶା ପୂରଣ ଦିଗରେ ସେପରି କିଛି ଦୃଷ୍ଟି ଦେଇନାହାନ୍ତି। ଏହା ସାମଗ୍ରିକ ଅଭିମତ। କିନ୍ତୁ ଦୁଇଟି ବିଷୟ ସାଧାରଣ ଲୋକଙ୍କୁ ବଜେଟ ସମ୍ପର୍କରେ ଟିକେ ଉତ୍ସୁକ କରିଛି। ଗୋଟିଏ ଘୋଷଣାରେ କୁହାଯାଇଛି କ୍ରିପ୍ଟୋ ମୁଦ୍ରାର ଯେକୌଣସି ବିନିମୟରେ ୩୦ ପ୍ରତିଶତ ହାରରେ କରଧାର୍ଯ୍ୟ ହେବ। ଅନ୍ୟଟିରେ କୁହାଯାଇଛି, ଯେବେ ଡିଜିଟାଲ ମୁଦ୍ରାର ପ୍ରଚଳନ ହୁଏ, ତାହା ରିଜର୍ଭ ବ୍ୟାଙ୍କ ଅଫ୍ ଇଣ୍ଡିଆର ପ୍ରତ୍ୟକ୍ଷ ତତ୍ତ୍ୱାବଧାନରେ ହେବ ଏବଂ ରିଜର୍ଭ ବ୍ୟାଙ୍କ ଏହି ବିଷୟଟିକୁ ବିଚାର କରୁଛି। ଏତେଦିନ ଧରି ଆମ ଦେଶର ଲୋକମାନେ କ୍ରିପ୍ଟୋ ମୁଦ୍ରାର କଥା ଶୁଣିଥିଲେ। ବେଳେବେଳେ କ୍ରିପ୍ଟୋ ବିନିମୟର କଥା ଶୁଣିଛନ୍ତି। ମୋବାଇଲ ଫୋନରେ କ୍ରିପ୍ଟୋର ବିଜ୍ଞାପନ ଖବର ଆସିଛି। ଆଉ ମଧ୍ୟ ଶୁଣିଛନ୍ତି, କେହି କେହି କ୍ରିପ୍ଟୋ ମୁଦ୍ରାର ଫଟକା ଖେଳି ବେଶ୍ ଦୁଇ ପଇସା ଅର୍ଜନ କରିଛନ୍ତି। କିନ୍ତୁ ଅର୍ଥମନ୍ତ୍ରୀଙ୍କ ଘୋଷଣା ଲୋକଙ୍କୁ ବୁଝାଇ ଦେଇଛି ଯେ, ବିଷୟଟିକୁ ଆଉ ଦୂରରେ ରଖିବା ସମୀଚୀନ ନୁହେଁ।

କ୍ରିପ୍ଟୋକୁ ସଠିକ୍ ଭାବେ ବୁଝିବା ପାଇଁ ବର୍ତ୍ତମାନର ମୁଦ୍ରା ବ୍ୟବସ୍ଥା ଏବଂ ଏହାର ଭିତ୍ତି ସମ୍ପର୍କରେ ଅଭିହିତ ହେବା ଆବଶ୍ୟକ। ଲୋକେ ବିନିମୟ ବ୍ୟବସ୍ଥା ଆରମ୍ଭ କରିଥିଲେ ଦ୍ରବ୍ୟର ବିନିମୟରେ ଦ୍ରବ୍ୟର ଆଦାନପ୍ରଦାନ ମାଧ୍ୟମରେ। କିନ୍ତୁ ଯେତେବେଳେ ଲୋକସଂଖ୍ୟା ବଢ଼ିବାକୁ ଲାଗିଲା ଏବଂ ଅନେକ ରକମ ଜିନିଷର ଆଦାନପ୍ରଦାନ ଦରକାର ପଡ଼ିଲା, ସେତେବେଳେ ଦ୍ରବ୍ୟର ବିନିମୟ ବ୍ୟବସ୍ଥା ଅଚଳ ହୋଇପଡ଼ିଲା। ସେତେବେଳେ ବିନିମୟର ମାଧ୍ୟମ ରୂପେ ବିଭିନ୍ନ ଦ୍ରବ୍ୟର ବ୍ୟବହାର ହେଲା। ଯେପରି ଶାମୁକା, ପଥର, କଉଡ଼ି, ଧାନ, ଗହମ, ଗୋରୁ, ସୁନା, ରୁପା ଇତ୍ୟାଦି ଜିନିଷର ପରୀକ୍ଷାନିରୀକ୍ଷା ହୋଇଛି ବିନିମୟର ମାଧ୍ୟମ ରୂପେ। ଏହିସବୁ ଦ୍ରବ୍ୟ ମୁଦ୍ରାରେ ଅନେକ ସୁବିଧା ଓ ଅସୁବିଧା ରହିଥିଲା। ଯେପରି ଅନେକ ଜିନିଷର ଗୁଣଗତମାନ ଅଳ୍ପ ସମୟରେ ପରିବର୍ତ୍ତିତ ହୋଇଯାଏ ଏବଂ ସଙ୍ଗେ ସଙ୍ଗେ ଏହାର ମୂଲ୍ୟମାନ ପରିବର୍ତ୍ତିତ ହୋଇଯାଏ। ଅନେକ ଦ୍ରବ୍ୟ ମୂଲ୍ୟ ବିଶେଷକରି ଗବାଦି ପଶୁଙ୍କ କ୍ଷେତ୍ରରେ ସଠିକ୍ ବିନିମୟ ମୂଲ୍ୟ ନିର୍ଦ୍ଧାରଣ କରିବା ସମସ୍ୟାବହୁଳ ହୋଇପଡ଼େ। ଦୁଇ ସେର ଚାଉଳ ବଦଳରେ ଗୋରୁର କେତେ ଅଂଶ ପ୍ରାପ୍ୟ ହେବ ଏବଂ ଗୋରୁର ମୂଲ୍ୟମାନ ଅପରିବର୍ତ୍ତିତ ରଖି କିପରି ସେହି ଅଂଶଟିକୁ ହସ୍ତାନ୍ତର କରାଯିବ, ଏଟା ଠିକ୍ କରିବା ପ୍ରାୟ ଅସମ୍ଭବ। ଏଣୁ କାଗଜ ମୁଦ୍ରାର ଉଦ୍ଭବ ହେଲା। ଅଷ୍ଟମ ଶତାବ୍ଦୀରେ ଚାଇନାରେ କାଗଜ ମୁଦ୍ରାର ପ୍ରଚଳନ ହୋଇଥିଲା ବୋଲି ଜଣାଯାଏ। ଆଜିକାର ପୃଥିବୀରେ ଆଧୁନିକ ମୁଦ୍ରାର ମୂଳ ଭିତ୍ତି ହେଉଛି ଏହି କାଗଜର ମୁଦ୍ରା। ଏହି ଆଧୁନିକ ମୁଦ୍ରା ଛିଡ଼ା ହୋଇଛି ପାରସ୍ପରିକ ଆସ୍ଥା ଉପରେ। ଆମର ସମ୍ପୂର୍ଣ୍ଣ ଆସ୍ଥା ଅଛି ଯେ, ଆମ ହାତରେ ଯେଉଁ କାଗଜର ମୁଦ୍ରା ଅଛି, ତାହାକୁ ଆପଣଙ୍କୁ ଦେଲେ ଆପଣ ବିନା ଦ୍ୱିଧାରେ ଗ୍ରହଣ କରିବେ। ଆପଣ କୌଣସି କାଗଜର ମୁଦ୍ରା ଦେଲେ ମୁଁ ମଧ୍ୟ ବିନା ଦ୍ୱିଧାରେ ତାକୁ ଗ୍ରହଣ କରିନେବି। ଆପଣଙ୍କର ବା ମୋର ଏହି କାଗଜର ମୁଦ୍ରା ବ୍ୟବହାର ଉପରେ ଆସ୍ଥା। କାରଣ ଆମେ ଜାଣୁ ଦେଶର କେନ୍ଦ୍ରୀୟ ବ୍ୟାଙ୍କର ଗ୍ୟାରେଣ୍ଟି ଅଛି ଏହି କାଗଜର ମୁଦ୍ରାଗୁଡ଼ିକ ଉପରେ। ସେହି ଗ୍ୟାରେଣ୍ଟିର ସାକ୍ଷ୍ୟ ବହନ କରିଛି କାଗଜର ନୋଟଗୁଡ଼ିକ ଉପରେ କେନ୍ଦ୍ରୀୟ ବ୍ୟାଙ୍କର ଅଧିକର୍ତ୍ତାଙ୍କ ସ୍ୱାକ୍ଷର। କିନ୍ତୁ କୌଣସି କାରଣରୁ ଯଦି ମୁଁ ଓ ଆପଣଙ୍କ ପରି ଅନେକ ଜନସାଧାରଣଙ୍କର ମୁଦ୍ରା ଉପରେ ଆସ୍ଥା ତୁଟିଯାଏ, ତା' ହେଲେ ଏହି ଆଧୁନିକ ମୁଦ୍ରା ବ୍ୟବସ୍ଥା ଅକାମୀ ହୋଇପଡ଼ିବ। ଏହି ପାରସ୍ପରିକ ଆସ୍ଥାକୁ ସମ୍ବଳ କରି କ୍ରିପ୍ଟୋର ସୃଷ୍ଟି।

କ୍ରିପ୍ଟୋ ମୁଦ୍ରାର ଉଦ୍ଭବ ପଛରେ ଅବଶ୍ୟ ଅବଦାନ ରହିଛି ଡିଜିଟାଲ ପ୍ରଯୁକ୍ତିର ଉନ୍ନତିର। ବର୍ତ୍ତମାନ ଯୁଗରେ ବ୍ୟାଙ୍କିଙ୍ଗ୍ ବ୍ୟବସ୍ଥା ଓ ଦାମ ମେଣ୍ଟାଇବାର ବ୍ୟବସ୍ଥା (ପେମେଣ୍ଟ ସିଷ୍ଟମ୍) ହେଉଛି ପ୍ରକୃତରେ ଏକ ବିପୁଳ ପରିମାଣର ଡିଜିଟାଲ ବୁକ୍‌କିପିଙ୍ଗ୍ ଏବଂ ଖତିଆନ ରକ୍ଷଣ (ଲେଜର ମେଣ୍ଟେନାନ୍ସ) ବ୍ୟବସ୍ଥା। କିପରି ଏହି ଖତିଆନର ବନ୍ଦୋବସ୍ତ ହୁଏ। ବିଭିନ୍ନ ବ୍ୟାଙ୍କରେ ଯେଉଁସବୁ ଲୋକଙ୍କର ଆକାଉଣ୍ଟ ଅଛି, ସେମାନଙ୍କର ଆକାଉଣ୍ଟର ଦେଣନେଣ ବ୍ୟାଙ୍କର ନିଜ ନିଜ ଖାତାରେ ଖତିଆନ (ଲେଜର)ରେ ନଥିଭୁକ୍ତ ହୁଏ। ସମାନ ଭାବେ କେନ୍ଦ୍ରୀୟ ବ୍ୟାଙ୍କ (ଭାରତରେ ରିଜର୍ଭ ବ୍ୟାଙ୍କ ଅଫ୍ ଇଣ୍ଡିଆ ନାମରେ ପରିଚିତ) ବା କେନ୍ଦ୍ରୀୟ କ୍ଲିୟରିଂ ସଂସ୍ଥା ସେହି ଦେଣନେଣକୁ ପରଖି କରି ଅନୁମୋଦନ ଦେଲେ ଏକ କେନ୍ଦ୍ରୀୟ ଖତିଆନ (ଲେଜର)ରେ ନଥିଭୁକ୍ତ ହୁଏ। ଧରାଯାଉ ସରୋଜବାବୁ ତାଙ୍କ ବ୍ୟାଙ୍କ 'କ'ରେ ଗଚ୍ଛିତ ଟଙ୍କା ମଦନବାବୁଙ୍କୁ ସ୍ଥାନାନ୍ତର କରି କିଛି ଜିନିଷ କିଣିଲେ। ମଦନବାବୁଙ୍କ ଆକାଉଣ୍ଟ ଅଛି 'ଖ' ବ୍ୟାଙ୍କରେ। ତା' ହେଲେ 'କ' ବ୍ୟାଙ୍କ ଏହି ଟଙ୍କା ସରୋଜବାବୁଙ୍କ ଆକାଉଣ୍ଟରୁ କାଢ଼ି କେନ୍ଦ୍ରୀୟ ବ୍ୟାଙ୍କ ଜରିଆରେ ମଦନବାବୁଙ୍କ 'ଖ' ବ୍ୟାଙ୍କକୁ ଦେଇ ମଦନବାବୁଙ୍କ ଆକାଉଣ୍ଟରେ ଜମା କରିଦେବେ। ଏହି ବ୍ୟବସ୍ଥା କାର୍ଯ୍ୟକ୍ଷମ କରିବା ପାଇଁ ଜରୁରୀ ହେଲା କେନ୍ଦ୍ରୀୟ ଖତିଆନ (ଲେଜର)ର ବିଶ୍ୱାସଯୋଗ୍ୟତା ଏବଂ କେନ୍ଦ୍ରୀୟ ବ୍ୟାଙ୍କର ଆସ୍ଥା ବଜାୟ ରଖିବା।

କ୍ରିପ୍ଟୋ ମୁଦ୍ରା କ୍ଷେତ୍ରରେ ଏହି କେନ୍ଦ୍ରୀୟ ଖତିଆନ (ଲେଜର)ର ବନ୍ଦୋବସ୍ତ ରଖିବାର ଦରକାର ନାହିଁ କେନ୍ଦ୍ରୀୟ ବ୍ୟାଙ୍କ ବା କ୍ଲିୟରିଂ ସଂସ୍ଥାର। ଏହା କାର୍ଯ୍ୟ କରେ ଏକ ବିକେନ୍ଦ୍ରୀକୃତ ଖତିଆନଭିତ୍ତିକ ପ୍ରଯୁକ୍ତିର ମାଧ୍ୟମରେ, ଯାହାର ପୋଷାକ ହିଁ ବ୍ଲକ-ଚେନ୍ ପ୍ରଯୁକ୍ତି। ଏହି ବ୍ଲକ-ଚେନ୍ ଭିତ୍ତିକ ଖତିଆନ ପ୍ରକୃତରେ ଏକ ଡାଟା ହାଉସ୍, ଯାହା ଏକ ସ୍ୱତନ୍ତ୍ର ନେଟ୍‌ୱର୍କରେ ରକ୍ଷିତ ହୋଇଥାଏ। ଯଦ୍ୱାରା ସମାନ କ୍ରିପ୍ଟୋ ଏକାଧିକବାର ଖର୍ଚ୍ଚ ନ ହୁଏ, ସେଥିପାଇଁ ନେଟ୍‌ୱର୍କର ସବୁ ସଦସ୍ୟ କ୍ରିପ୍ଟୋର ଦେଣନେଣ ପର୍ଯ୍ୟବେକ୍ଷଣ କରେ ଏବଂ ଅନୁମୋଦନ କରେ। ଏଥିପାଇଁ କ୍ରିପ୍ଟୋଗ୍ରାଫିର ଜଟିଳ ପ୍ରୋଗ୍ରାମିଂର ପ୍ରୟୋଜନ ହୁଏ। ଯେତେବେଳେ ସବୁ ସଦସ୍ୟଙ୍କ ଅନୁମୋଦନ ମିଳେ, ସେତେବେଳେ ଯେକୌଣସି ଦେଣନେଣ ବ୍ଲକ-ଚେନ୍‌ରେ ଖତିଆନରେ ଲିପିବଦ୍ଧ ହୁଏ। ଏହି ଲେଜର ମାଧ୍ୟମରେ, କ୍ରିପ୍ଟୋ ମାଧ୍ୟମରେ ହୋଇଥିବା ଦେଣନେଣର ଇତିହାସ ନଥିଭୁକ୍ତ ରୁହେ। କୌଣସି ଏକକ ସଦସ୍ୟ ଏହାକୁ ଏପାଖସେପାଖ କରିପାରିବେ ନାହିଁ। ଏହି ଭାବରେ ବିଭିନ୍ନ ଆକାଉଣ୍ଟ ମାଧ୍ୟମରେ ଦେଣନେଣକୁ ସହମତ ଭିତ୍ତିରେ ପର୍ଯ୍ୟବେକ୍ଷଣ କରିବା ଓ ଅନୁମୋଦନ କରିବାର ପ୍ରଯୁକ୍ତିର ଅଧିକାର ହିଁ 'କ୍ରିପ୍ଟୋ'ର ଆବିର୍ଭାବର ପ୍ରତ୍ୟକ୍ଷ କାରଣ।

ନେଟ୍‌ୱର୍କରେ ଯେଉଁସବୁ ସଦସ୍ୟ ଏହି ଭାବରେ ଦେଣନେଣର ଅନୁମୋଦନରେ ଅଂଶ ଗ୍ରହଣ କରନ୍ତି, ସେମାନେ କିନ୍ତୁ ନୂଆ କ୍ରିପ୍ଟୋ ସେମାନଙ୍କ ଆକାଉଣ୍ଟରେ ଅମାନତ ହିସାବରେ ପାଆନ୍ତି। କ୍ରିପ୍ଟୋ ମୁଦ୍ରାର ଆକାଉଣ୍ଟଧାରୀମାନଙ୍କ ପାଇଁ ଦୁଇଟି ଆବଶ୍ୟକୀୟ ଚାବିକାଠି ଦରକାର। ଗୋଟିଏ ଆକାଉଣ୍ଟ ନମ୍ବର, ଆଉ ଗୋଟିଏ ବ୍ୟକ୍ତିଗତ ପାସ୍‌ୱାର୍ଡ। ଉଦାହରଣ ସ୍ୱରୂପ, ସରୋଜବାବୁ ମଦନବାବୁଙ୍କୁ କ୍ରିପ୍ଟୋ ଦେଇ କିଛି ଜିନିଷ କିଣିବେ। ସେଥିପାଇଁ ସରୋଜବାବୁ ତାଙ୍କ ବ୍ୟକ୍ତିଗତ ପାସ୍‌ୱାର୍ଡ ଦେଇ ତାଙ୍କ ଆକାଉଣ୍ଟ ଯାହାର ପରିଚିତ, ଧରାଯାଉ ୨୩୨ରୁ ଏହି ଦେଣନେଣ ଆ

୨ କିଲୋ ୪୦୦ଗ୍ରାମ ଗଞ୍ଜେଇ ଜବତ: ଅଭିଯୁକ୍ତ ଗିରଫ

ବିରିଡି,(ଡି.ଏନ୍.ଏ.): ବିରିଡି ଥାନା ୨୨ ମୌଜା ଉକୁନ୍ଦରା ଗାଁରେ ରବିବାର ଜଗତ୍‌ସିଂହପୁର ଜିଲା ଅବକାରୀ ବିଭାଗ ସ୍ୱତନ୍ତ୍ର ସ୍କ୍ୱାଡ୍ ପକ୍ଷରୁ ଚଢ଼ାଉ କରାଯାଇ ୨ କିଲୋ ୪୦୦ ଗ୍ରାମ ଗଞ୍ଜେଇ ଜବତ କରାଯାଇଛି। ଚୋରା ଗଞ୍ଜେଇ କାରବାର ଅଭିଯୋଗରେ ଉକ୍ତ ଗ୍ରାମର ବିଭୁତିଭୂଷଣ ସେନାପତିଙ୍କୁ ରବିବାର ଗିରଫ କରାଯାଇ କୋର୍ଟ ଚାଲାଣ କରାଯାଇଛି। ଏନେଇ ଅବକାରୀ ମାମଲା (ନଂ. ୪/୨୨) ରୁଜୁ କରାଯାଇଛି। ସେନାପତି ଘରପାଖ ନଡାଭାଡ଼ି ପାଖରେ ଏକ ବ୍ୟାଗ୍ ଭିତରେ ଚୋରା ଗଞ୍ଜେଇ ରଖିଥିଲେ। ଅବକାରୀ ବିଭାଗ ଏସ୍‌ପି ବୈଜୟନ୍ତି ପଣ୍ଡାଙ୍କ ନିର୍ଦ୍ଦେଶକ୍ରମେ ଇନ୍ସପେକ୍ଟର ମଞ୍ଜୁଲତା ରାଉତ, ଏସ୍‌ଆଇ ସୌମ୍ୟରଞ୍ଜନ ବେହେରା ଏଥିରେ ସାମିଲ ହୋଇଥିଲେ।

ସଂକ୍ଷେପରେ

ଗହଣା ଲୁଟ୍ ମାମଲାରେ ୩ ଗିରଫ

କେନ୍ଦ୍ରାପଡ଼ା ଅଫିସ/ପଙ୍ଗାମୁଣ୍ଡାଇ,୧୦।୪ (ସ୍ୱ.ପ୍ର.): ପଙ୍ଗାମୁଣ୍ଡାଇଠାରେ ଗତ ୫ ତାରିଖ ଗହଣା ଲୁଟ୍ ମାମଲା ଉପରୁ ରବିବାର ପରଦା ଉଠିଛି। ଏହି ଘଟଣାରେ ପୋଲିସ ନଂ.୮/୨୨ରେ ମାମଲା ରୁଜୁ କରିବା ସହ ଦୁଇ ଲୁଟେରାଙ୍କ ସହ ଜଣେ ସୁନା ବ୍ୟବସାୟୀ ଗିରଫ କରିଛି। ଗିରଫ ବ୍ୟକ୍ତିମାନେ ହେଲେ ସଦର ଥାନା ଅନ୍ତର୍ଗତ ବାଜିପଡା ଗାଁର ମନୋଜ ଦାସ, ଠାକୁରପାଟଣା ଗାଁର କିରଣ ଦାସ ଓ ପାଟକୁରା ଥାନା କରିଲୋପାଟଣାର ଗହଣା ବ୍ୟବସାୟୀ ମୃତ୍ୟୁଞ୍ଜୟ ସାହୁ। ଗତ ୫ ତାରିଖ ସନ୍ଧ୍ୟାରେ ପଙ୍ଗାମୁଣ୍ଡାଇ ବଜାରର ଗହଣା ବ୍ୟବସାୟୀ ତଥା ଅମୃତମଣୋହି ଗାଁର ମହେନ୍ଦ୍ର କୁମାର ସାହୁ ତେଜରାତି ସଉଦା କିଣୁଥିବା ବେଳେ ହାତରେ ଥିବା ଗହଣା ବ୍ୟାଗ୍‌କୁ ଦୁଇ ଲୁଟେରା ଲୁଟି ନେଇଥିଲେ। ଏ ନେଇ ମହେନ୍ଦ୍ର ଥାନାରେ ଅଭିଯୋଗ କରିବା ପରେ ପୋଲିସ ତନାଘନା କରୁଥିଲା। ତଦନ୍ତ ସମୟରେ ମନୋଜ ଓ କିରଣ ଏହି ଗହଣାକୁ ଲୁଟି ନେଇ ମୃତ୍ୟୁଞ୍ଜୟଙ୍କୁ ବିକ୍ରି କରିଥିବା ପଙ୍ଗାମୁଣ୍ଡାଇ ଥାନା ଅଧିକାରୀ ତପନ କୁମାର ରାଉତ ସୂଚନା ଦେଇଛନ୍ତି।

ଶ୍ରୀରାମ ନବମୀ ପାଳିତ

ବିରିଡି:୧୦।୪(ଡି.ଏନ.ଏ): ବିରିଡି ବ୍ଲକର ଧାନକୁଦ ପୀଠରେ ପୀଠଧୀଶ ବାବା ଅରକ୍ଷିତ ଦାସ ମହାରାଜଙ୍କ ପୌରୋହିତ୍ୟରେ ରବିବାର ରାମ ନବମୀ ଉତ୍ସବ ହୋଇଯାଇଛି। ସେହିପରି ବାଲିଆସ୍ଥିତ ପଞ୍ଚମୁଖୀ ହନୁମାନ ମନ୍ଦିର, ବିରିଡି ହାଟ ରାମ ଅଭିଶେଖ ମନ୍ଦିର, ପୁରଣହାଟ ରାମ ମନ୍ଦିର, ସିଦ୍ଧ ମହାବୀର ମନ୍ଦିର, ଦଣ୍ଡିଲୋ ହନୁମାନ ମନ୍ଦିର, ଚାଷିଖଣ୍ଡ ହନୁମାନ ମନ୍ଦିର, ହାଜିପୁର ହନୁମାନ ମନ୍ଦିର, ସିଦ୍ଧବଟ ହନୁମାନ ମନ୍ଦିରରେ ରାମ ନବମୀ ଉତ୍ସବ ପାଳିତ ହୋଇଯାଇଛି। ବିଭିନ୍ନ ମନ୍ଦିରରେ ପୁଜାର୍ଚ୍ଚନା, ହୋମଯଜ୍ଞ ଆଦି କରାଯାଇଥିଲା।

ଗୀତିକାର ବସନ୍ତରାଜଙ୍କ ପିତୃ ବିୟୋଗରେ ସ୍ମୃତିସଭା

ରାଜନଗର,୧୦।୪(ଡି.ଏନ.ଏ.): ରାଜନଗର ବ୍ଲକ ବଧୂ ଗାଁର ସୁନାମଧନ୍ୟ ଗୀତିକାର ବସନ୍ତରାଜ ସାମଲଙ୍କ ପିତା ଶ୍ରୀଧରଙ୍କ ଦ୍ୱାଦଶାହ ତିଥିରେ ରବିବାର ସ୍ମୃତିସଭା ହୋଇଥିଲା। ଏଥିରେ ରାଜନଗର ବିଧାୟକ ଧ୍ରୁବ ସାହୁ, ବ୍ଲକ ଅଧକ୍ଷା ପ୍ରତିଭା ପାତ୍ର, ଜିଲା ପରିଷଦ ଉପାଧକ୍ଷ ଅଶୋକ କୁମାର ପ୍ରତିହାରୀ, ଡେରା ସରପଞ୍ଚ ନିରଞ୍ଜନ ରାଉତ ପ୍ରମୁଖ ଯୋଗଦେଇ ସ୍ୱର୍ଗତ ସାମଲଙ୍କ ଅମ୍ଳାନ ସ୍ମୃତି ଚାରଣ କରିଥିଲେ। ପଣ୍ଡିତ ବରଦାକାନ୍ତ ଜେନା କାର୍ଯ୍ୟକ୍ରମ ସଂଯୋଜନା କରିଥିଲେ। ଅମର ଆତ୍ମାର ସଦ୍‌ଗତି ନିମନ୍ତେ ୨ ମିନିଟ୍ ନୀରବ ପ୍ରାର୍ଥନା କରାଯାଇଥିଲା। ଓଡ଼ିଶାର ବିଶିଷ୍ଟ ସଙ୍ଗୀତ ନିର୍ଦ୍ଦେଶକ ମନ୍ମଥ ମିଶ୍ର ଓ ତାଙ୍କ ସାଥୀ ଭଜନ ପରିବେଷଣ କରିଥିଲେ।

ସଶସ୍ତ୍ର ଡକାୟତ ଲୁଟିନେଲେ ସୁନା, ଟଙ୍କା

କେନ୍ଦ୍ରାପଡ଼ା ଅଫିସ/ମହାକାଳପଡ଼ା, ୧୦।୪ (ଡି.ଏନ.ଏ.)

ଗାଁ ଲୋକ ଧରିଥିବା ଦୁଇ ଡକାୟତ ଓ ବନ୍ଧୁକ।

- ଡକାୟତଙ୍କ ମାଡ଼ରେ ପରିବାରର ୪ ସଦସ୍ୟ ଗୁରୁତର
- ୨ ଡକାୟତଙ୍କୁ ଗ୍ରାମବାସୀ କାବୁ କରି ପୋଲିସ ଜିମା ଦେଲେ

ଚିକିତ୍ସାଧୀନ କାର୍ତ୍ତିକ।

କେନ୍ଦ୍ରାପଡ଼ା ଜିଲା ମହାକାଳପଡା ବ୍ଲକ ତନ୍ତିଆପାଳ ସାମୁଦ୍ରିକ ଥାନା ଅଧୀନ ବଡିଢି ପଞ୍ଚାୟତର କାକଟପୁର ଗାଁରେ ଶନିବାର ବିଳମ୍ବିତ ରାତିରେ ସଶସ୍ତ୍ର ଡକାୟତି ହୋଇଛି। ଗାଁର ଶେଷମୁଣ୍ଡରେ ଥିବା କାର୍ତ୍ତିକ ଚନ୍ଦ୍ର ସ୍ୱାଇଁଙ୍କ ଘରେ ୬ ଜଣ ସଶସ୍ତ୍ର ଡକାୟତ ପଶି ଆଲମିରାରୁ ପ୍ରାୟ ୫ ଭରି ଓଜନର ସୁନା, ରୁପା ଅଳଙ୍କାର ସହ ନଗଦ ୧ ଲକ୍ଷ ୬୦ ହଜାର ଟଙ୍କା ଲୁଟି ନେଇଛନ୍ତି। ଡକାୟତମାନଙ୍କୁ ପ୍ରତିରୋଧ କରିବାରୁ ସେମାନଙ୍କ ମାଡ଼ରେ କାର୍ତ୍ତିକ, ସ୍ତ୍ରୀ ତୁଳସୀ, ଭାଇ ସୁବାସ ଓ ଝିଅ କାଜଲ ଗୁରୁତର ହୋଇଛନ୍ତି। ଆହତମାନଙ୍କୁ କେନ୍ଦ୍ରାପଡ଼ା ଜିଲା ମୁଖ୍ୟ ଚିକିତ୍ସାଳୟରେ ଚିକିତ୍ସା ପାଇଁ ଭର୍ତ୍ତି କରାଯାଇଛି। ତେବେ କାର୍ତ୍ତିକଙ୍କ ମଝିଆ ବୋହୂଙ୍କ ଉପସ୍ଥିତ ବୁଦ୍ଧି ଓ ଗାଁ ଲୋକଙ୍କ ସାହସ ଯୋଗୁ ୨ ବନ୍ଧୁକଧାରୀ ଡକାୟତଙ୍କୁ କାବୁ କରାଯାଇଛି। ଅନ୍ୟ ୪ ଡକାୟତ ଫେରାର ହୋଇଯାଇଛନ୍ତି। ପୋଲିସ ଜିମାରେ ଦିଆଯାଇଥିବା ୨ ଡକାୟତ ହେଲେ କେନ୍ଦ୍ରାପଡ଼ାର ସେକ୍ ଲତିଫ, କଟକର ସେକ୍ ଫିରୋଜ ବୋଲି ସୂଚନା ମିଳିଛି। ଏସ୍‌ପି ମତକର ସମ୍ମିତ ସମ୍ପଦ, କେନ୍ଦ୍ରାପଡ଼ା ଏସ୍‌ଡିପିଓ ରାଜୀବ ଲୋଚନ ପଣ୍ଡା, ଆଇଆଇସି ମହେଶ୍ୱର ସେଠୀଙ୍କ ସମେତ ଜିଲା ପୋଲିସ ଘଟଣାର ତଦନ୍ତ ସହ ଫେରାର ଡକାୟତଙ୍କ ସନ୍ଧାନରେ ଅଛନ୍ତି। କାର୍ତ୍ତିକଙ୍କ ଭାଇ ଗଣେଶଙ୍କ ଅଭିଯୋଗକୁ ଭିତ୍ତିକରି ଥାନାରେ ନଂ. ୩୯/୨୨ରେ ମାମଲା ରୁଜୁ ହୋଇଛି।

କାର୍ତ୍ତିକ କହିଛନ୍ତି, ରାତି ପ୍ରାୟ ସାଢ଼େ ୧୨ଟାରେ ଘରର ଗ୍ରୀଲ ତଡ଼ା ଶବ୍ଦ ଶୁଭିଥିଲା। ସେ ଉଠି ପାଟି କରିଥିଲେ। ଏହା ଦେଖି ଡକାୟତମାନେ ଘର ଭିତରକୁ ପଶି ତାଙ୍କୁ ଭୁଜାଲିରେ ଆକ୍ରମଣ କରି ରକ୍ତାକ୍ତ କରିବା ସହ ମାଡ ମାରିଥିଲେ। ବନ୍ଧୁକ ଦେଖାଇ ଆଲମିରା ଚାବି ଦେବାକୁ କହିଥିଲେ। ମାଡ଼ ଓ ଚିତ୍କାରକୁ ଶୁଣି ପାଖ ଘରେ ଥିବା ସ୍ତ୍ରୀ ଓ ଝିଅ ଉଠିପଡ଼ିଥିଲେ। ସେହିପରି ଅନ୍ୟ ଏକ ଘରେ ଶୋଇଥିବା ମଝିଆ ବୋହୂ ଡକାୟତ ପଶିଥିବା ଜାଣି ଖଟ ତଳେ ଲୁଚି ରହିଥିଲେ। ସେ ଉପସ୍ଥିତ ବୁଦ୍ଧି ଖଟାଇ ଗାଁର ଜଣେ ପୁଡୁରାଙ୍କୁ ଫୋନ କରି ଏ କଥା ଜଣାଇଥିଲେ। ହେଲେ ଡକାୟତମାନେ ତାଙ୍କ ଘର ଭିତରେ ପ୍ରାୟ ୧ ଘଣ୍ଟା ରହି ପରିବାରର ସମସ୍ତ ସଦସ୍ୟଙ୍କୁ ଭୟଭୀତ କରିବା ସହ ଲୁଟ୍ କରିଥିଲେ। ଘରୁ ବାହାରିବା ସମୟରେ ଦୁଇ ଡକାୟତଙ୍କ ଦୁଇଟି ବାଇକ୍ ଷ୍ଟାର୍ଟ ହୋଇ ନ ଥିଲା। ଗ୍ରାମବାସୀ ଘେରି ଯିବାରୁ ସେମାନେ ୩ ରାଉଣ୍ଡ ଗୁଳି ଫୁଟାଇ ଖସିଯିବାକୁ ଚେଷ୍ଟା କରିଥିଲେ। ହେଲେ ଗ୍ରାମବାସୀ ସାହସର ସହ ସେମାନଙ୍କ ସାମ୍ନା କରିବା ପାଇଁ ବାଡ଼ିରେ ଆକ୍ରମଣ କରିବା ସହ ଟେକା ପଥର ମାଡ଼ କରିଥିଲେ। ସେମାନଙ୍କୁ ଗ୍ରାମବାସୀ କାବୁ କରିବା ସହ ନିସ୍ତୁକ ପିଟିବା ପରେ ପୋଲିସ ଜିମା ଦେଇଥିଲେ। ଏ ସମ୍ପର୍କରେ ଏସ୍‌ଡିପିଓ ପଣ୍ଡା କହିଛନ୍ତି , କାର୍ତ୍ତିକଙ୍କ ଘରର ୩ ପୁଅ ବେଙ୍ଗାଲୁରୁ, ଦୁବାଇ ଓ ମୁମ୍ବାଇରେ ରହୁଛନ୍ତି। ଗ୍ରାମର ଶେଷ ମୁଣ୍ଡରେ ଥିବା ତାଙ୍କ ଘରକୁ ଡକାୟତମାନେ ଟାର୍ଗେଟ୍ କରିଥିବା ପ୍ରାଥମିକ ତଦନ୍ତରୁ ଜଣାପଡିଛି। ଧରାପଡିଥିବା ୨ ଡକାୟକତଙ୍କ ନାମରେ ରାଜ୍ୟର ବିଭିନ୍ନ ଥାନାରେ ମାମଲା ଅଛି। ଏହି ର୍ୟାକେଟ୍‌କୁ ଧରିବା ପାଇଁ ତଦନ୍ତକୁ ତ୍ୱରାନ୍ୱିତ କରାଯାଉଛି।

ଜେଏସ୍‌ଡବ୍ଲ୍ୟୁ ଫାଉଣ୍ଡେଶନ ପକ୍ଷରୁ ମେଗା ସ୍ୱାସ୍ଥ୍ୟ ଶିବିର

କୁଜଙ୍ଗ,୧୦।୪(ଡି.ଏନ୍.ଏ.)

ଢିଙ୍କିଆ ପଞ୍ଚାୟତ କାର୍ଯ୍ୟାଳୟ ପରିସରରେ ଜେଏସ୍‌ଡବ୍ଲ୍ୟୁ ଫାଉଣ୍ଡେଶନ ପକ୍ଷରୁ ରବିବାର ଦିନକିଆ ମେଗା ସ୍ୱାସ୍ଥ୍ୟ ଶିବିର ଅନୁଷ୍ଠିତ ହୋଇଯାଇଛି। ଜେଏସ୍‌ଡବ୍ଲ୍ୟୁ ଫାଉଣ୍ଡେଶନ ଓ ମୁମ୍ବାଇର ଅଗ୍ରଣୀ ସ୍ୱେଚ୍ଛାସେବୀ ଅନୁଷ୍ଠାନ ଜଗନ୍ନାଥ କ୍ୟାନ୍‌ସର ଆଣ୍ଡ ଫାଉଣ୍ଡେଶନର ମିଳିତ ସହଯୋଗରେ ଶିବିର ହୋଇଥିଲା। ଏଥିରେ ମୁଖ୍ୟତଃ କର୍କଟ ରୋଗ ନିରୂପଣ ସହ ମଧୁମେହ, ରକ୍ତଚାପ ଆଦି ରୋଗର ପରୀକ୍ଷା କରାଯାଇଥିଲା। ମୁମ୍ବାଇ ଟାଟା ମେମୋରିଆଲ କ୍ୟାନ୍‌ସର ହସ୍ପିଟାଲର ଡା. ଶିଶିର ସେଙ୍ଗୀ ଏଥିରେ ଯୋଗଦେଇଥିଲେ। ସେମାନେ ରୋଗ ନିରୂପଣ କରିବା ସହ ପରବର୍ତ୍ତୀ ଚିକିତ୍ସା ତଥା ଅସ୍ତ୍ରୋପଚାର ନିମନ୍ତେ ପରାମର୍ଶ ଦେଇଥିଲେ। ଅନ୍ୟମାନଙ୍କ ମଧ୍ୟରେ ଜଗନ୍ନାଥ କ୍ୟାନସ୍‌ର ଆଣ୍ଡ ଫାଉଣ୍ଡେଶନ ଭେଷଜ ବିଭାଗ ଡ. ସୁବ୍ରଜିତ ଦାସ, ଡ. କୁମାର ଆୟୁଷ, ଅସ୍ଥିଶଲ୍ୟ ବିଭାଗ ଡ. ଭୌରବ ମହାନ୍ତି ଏବଂ ସ୍ତ୍ରୀ ଓ ପ୍ରସୂତି ରୋଗ ବିଭାଗ ଡ. ନାରାୟଣ ସାହୁ ଯୋଗଦେଇ ରୋଗୀଙ୍କ ସ୍ୱାସ୍ଥ୍ୟ ପରୀକ୍ଷା କରିଥିଲେ। ଏଥିରେ ଜେଏସ୍‌ଡବ୍ଲ୍ୟୁ ପ୍ରସ୍ତାବିତ ପ୍ରକଳ୍ପ ଅଞ୍ଚଳର ଢିଙ୍କିଆ, ମୂଆଗାଁ ଓ ଗଡକୁଜଙ୍ଗ ପଞ୍ଚାୟତର ବହୁ ଲୋକ ଆସି ନ ଥିଲେ। ୨୨୫ଜଣ ରୋଗୀ ନାମ ପଞ୍ଜୀକୃତ ହୋଇଥିଲ। କାର୍ଯ୍ୟକ୍ରମରେ ଚିତରଞ୍ଜନ ଦାସ, ଗାୟତ୍ରୀ ମହାନ୍ତି, ବିଭୂତି ରଥ, ଭବେସ କର, କବିତା ମିଶ୍ର, ସୁରେନ୍ଦ୍ରନାଥ ମହାପାତ୍ର ପ୍ରମୁଖ ସାମିଲ ହୋଇଥିଲେ।

ଭୁଲ୍ ଠିକ୍‌ର ତର୍ଜମା କଲେ ମଣିଷ ସଂସ୍କାରୀ ହେବ

ସମ୍ମିଳନୀରେ ଯୋଗଦେଇଥିବ ଏମ୍‌ପି ଓ ଅନ୍ୟମାନେ।

ରାଜ୍ୟସ୍ତରୀୟ ସନାତନ ଧର୍ମ ସମ୍ମିଳନୀ

ରାଜନଗର, ୧୦।୪(ଡି.ଏନ୍.ଏ.)

କେନ୍ଦ୍ରାପଡ଼ା ଜିଲା ରାଜନଗର ବ୍ଲକ କୁରୁଣ୍ଡି ପଞ୍ଚାୟତ ପଶ୍ଚିମଭେଡା ଓ ଲୁଣୁପାଙ୍ଗରା ମଧ୍ୟସ୍ଥଳଠାରେ ଚାଲିଥିବା ୫୨ତମ ସନାତନ ଧର୍ମ ସମ୍ମିଳନୀ ୩ଦିନ ହେଲା ଅନୁଷ୍ଠିତ ହେଉଛି। ପ୍ରତିଦିନ ସନ୍ଧ୍ୟାରେ ହଜାର ହଜାର ଶ୍ରଦ୍ଧାଳୁ ଏହି ଧର୍ମସଭାରେ ଯୋଗଦେଇ ହରିକଥା ଶ୍ରବଣ କରୁଛନ୍ତି। ଠାକୁର ଶ୍ରୀ ଶ୍ରୀ ଅଭିରାମ ପରମହଂସ ଦେବଙ୍କ ରାଜନଗର ଆଞ୍ଚଳିକ ଭକ୍ତ ଗୋଷ୍ଠୀ ପକ୍ଷରୁ ଏହି ସମ୍ମିଳନୀ ଆୟୋଜନ କରାଯାଇଛି। ୭ ତାରିଖରେ ସମ୍ମିଳନୀ ସ୍ଥଳରେ ଶ୍ରୀ ଶ୍ରୀ ଠାକୁରଙ୍କୁ ପ୍ରତିଷ୍ଠା କରାଯାଇ ପୂଜାର୍ଚ୍ଚନା କରାଯାଇଥିଲା। ୮ ତାରିଖରେ ପୁରୀ କ୍ରିୟାଯୋଗ ଆଶ୍ରମର ସ୍ୱାମୀ ସମର୍ପଣାନନ୍ଦ ଗିରି ଏହି ଧର୍ମ ସମ୍ମିଳନୀକୁ ଉଦ୍‌ଘାଟନ କରିଥିଲେ। ଶାନ୍ତିଧାମ କରମଳାର ବାବାଜି ହରେକୃଷ୍ଣ ଦାସଙ୍କ ପୌରୋହିତ୍ୟରେ ଅନୁଷ୍ଠିତ ଧର୍ମସଭାରେ ବାବାଜି ବୁଦ୍ଧଦେବ ଦାସ, ବାବାଜି ଭୀମସେନ ଦାସ, ବାବାଜି ଶ୍ରୀନିବାସ ଦାସ, ବିପିନ ବିହାରୀ ଦାସ, ଡା. ରମାକାନ୍ତ ରାଉତ, ଶିକ୍ଷାବିତ୍ ପ୍ରତାପ ପଟ୍ଟନାୟକ ପ୍ରମୁଖ ଯୋଗଦେଇ ହରିକଥା ଶୁଣାଇଥିଲେ। ୯ ତାରିଖ ସନ୍ଧ୍ୟାରେ ପୂର୍ବତନ କେନ୍ଦ୍ରମନ୍ତ୍ରୀ ତଥା ଏମ୍‌ପି ପ୍ରତାପ ଷଡ଼ଙ୍ଗୀ ମୁଖ୍ୟଅତିଥି ଭାବେ ଯୋଗଦେଇ ମନୁଷ୍ୟ ଜନ୍ମ ଈଶ୍ୱରୀୟ କୃପାବଳରେ ପ୍ରାପ୍ତ ହୋଇଥାଏ। ଅନ୍ୟ ଜୀବଜନ୍ତୁ ପାପ କରେ ନାହିଁ, କିନ୍ତୁ ମନୁଷ୍ୟ ପାପ କରେ। ଆମ ଚମଡ଼ାଠାରୁ ପଶୁ ଚମଡ଼ା ମୂଲ୍ୟବାନ। ଶାରୀରିକ ଦୃଷ୍ଟିରୁ ମଧ୍ୟ ପଶୁ ମୂଲ୍ୟବାନ। ମନୁଷ୍ୟ ରାକ୍ଷସରୁ ମଣିଷ ହୋଇପାରିବ, ମଣିଷରୁ ଦେବତା ହୋଇପାରିବ, ଦେବତାରୁ ଈଶ୍ୱର ହୋଇପାରିବ ଏବଂ ଈଶ୍ୱରରୁ ବ୍ରହ୍ମରେ ଅଭୀଭୂତ ହୋଇପାରିବ। ମଣିଷ ଭୁଲ, ଠିକ୍‌ର ତର୍ଜମା କରି ସମ୍ପୂର୍ଣ୍ଣ ସଂସ୍କାରୀ ହୋଇପାରିବ ବୋଲି ଏମ୍‌ପି ଷଡ଼ଙ୍ଗୀ କହିଥିଲେ। ଏହି ଧର୍ମସଭାରେ ବାବାଜି ଭୀମସେନ ଦାସ, ପରମେଶ୍ୱର ଦାସ, ଅଦ୍ୱୈତ ଦାସ, ବଦ୍ରିନାଥ ଦାସ, ଶ୍ରୀନିବାସ ଦାସ, ଦିବାକର ଦାସ, ଆନନ୍ଦ ଦାସ, ସ୍ମୃତିସାଗର ସରସ୍ୱତୀ, ସ୍ୱାମୀ ଶଙ୍କରାନନ୍ଦ ଗିରି, ପଣ୍ଡିତ ଉଦୟନାଥ ସାହୁ, ସ୍ୱାମୀ ଭକ୍ତି ନାଥ, ସ୍ୱାମୀ ତ୍ରୈଲୋକ୍ୟନାଥ ଭାରତୀ ପ୍ରମୁଖ ଯୋଗଦେଇ ହରିକଥା ଶୁଣାଇଥିଲେ। ସେବକ ଅଭୟ ବାବାଙ୍କ ସଂଯୋଜନାରେ ଅନୁଷ୍ଠିତ ଏହି ଧର୍ମସଭାରେ ପୂର୍ବତନ ବିଧାୟକ ଅଲେଖ କୁମାର ଜେନା, ଠାକୁର ନିଗମାନନ୍ଦ ଆଞ୍ଚଳିକ ସଂଘର ସଭାପତି ବିଜୟ କୁମାର ଜେନା, କୁରୁଣ୍ଡି ସରପଞ୍ଚ ସସ୍ମିତା ମହାନ୍ତି, ବ୍ଲକ କଂଗ୍ରେସ କମିଟି ସଭାପତି ଦେବେନ୍ଦ୍ର କୁମାର ଜେନା ପ୍ରମୁଖ ଯୋଗଦେଇଥିଲେ। ପ୍ରତ୍ୟେକ ଦିନ ଠାକୁର ଶ୍ରୀ ଶ୍ରୀ ଅଭିରାମ ପରମହଂସ ମଙ୍ଗଳ ଆରତି, ଶ୍ରୀବିଷ୍ଣୁ ସହସ୍ର ନାମ ପାଠ ଅନୁଷ୍ଠିତ ହେଉଛି। ପ୍ରତି ସନ୍ଧ୍ୟାରେ ଗୋଟିପୁଅ ନୃତ୍ୟ ସହ ଅନ୍ୟ ଲୋକନୃତ୍ୟ ଓ ପାଲା ପରିବେଷଣ କରାଯାଉଛି।

ପ୍ରତୀକାତ୍ମକ ବଳି ପର୍ବରେ ୨୦ ହଜାର ଶ୍ରଦ୍ଧାଳୁ

ଡେରାବିଶ, ୧୦।୪(ସ୍ୱ.ପ୍ର.)

ଚାଟରାଚକଡ଼ାରେ ମା' ବାସନ୍ତୀଙ୍କ ପୀଠରେ ବାସନ୍ତିକ ଦୁର୍ଗାପୂଜା

ଡେରାବିଶ ବ୍ଲକ ଅଧୀନ ଚାଟରାଚକଡ଼ା ପଞ୍ଚାୟତସ୍ଥିତ ମା' ବସନ୍ତୀଙ୍କ ପୀଠରେ ଶୁକ୍ରବାରଠାରୁ ବାସନ୍ତିକ ଦୁର୍ଗାପୂଜା ଆରମ୍ଭ ହୋଇଛି। ଶନିବାର ଅଶୋକାଷ୍ଟମୀ ତିଥିରେ ମା'ଙ୍କ ନିକଟରେ ପ୍ରତୀକାତ୍ମକ ବଳିଦାନ ପର୍ବ ବିଳମ୍ବିତ ରାତିରେ ଅନୁଷ୍ଠିତ ହୋଇଥିଲା। ଏହି ପର୍ବ ଦେଖିବାକୁ ୨୦ ହଜାରରୁ ଊର୍ଦ୍ଧ୍ୱ ଶ୍ରଦ୍ଧାଳୁଙ୍କ ଭିଡ଼ ଲାଗି ରହିଥିଲା। ପୂର୍ବରୁ ମା'ଙ୍କ ପୀଠରେ ମାନସିକ ବ୍ରତଧାରୀଙ୍କ ପକ୍ଷରୁ ମା'ଙ୍କୁ ଦିଆଯାଉଥିବା ଶହ ଶହ ଛେଳି ବଳି ପଡୁଥିବା ବେଳେ ୧୯୮୫ ମସିହାଠାରୁ ଏହାକୁ ବନ୍ଦ କରାଯାଇ ପ୍ରତୀକାତ୍ମକ ଭାବେ ଗୋଟିଏ ଛେଳିର କାନରୁ ଟିକେ ରକ୍ତ ବାହାର କରାଯିବା ସହ ପାଣିକଖାରୁ ବଳି ଦିଆଯାଉଥିବା କମିଟି କର୍ମକର୍ତ୍ତା ରଜନୀକାନ୍ତ ମହାନ୍ତି କହିଛନ୍ତି। ସୂଚନା ଅନୁଯାୟୀ, ସ୍ଥାନୀୟ ଅଞ୍ଚଳର ପ୍ରାୟ ୨୦ଟି ଗ୍ରାମର ପ୍ରତ୍ୟେକ ପରିବାର ଅଷ୍ଟମୀ ବ୍ରତ ନିଷ୍ଠାର ସହ କରିଥାନ୍ତି। ବଳିଦାନ ପରେ ମା'ଙ୍କ ନିକଟରେ ହୋଇଥିବା ପଣାଭୋଗ ପାଇବା ସହ ବିଳମ୍ବିତ ରାତିରେ ବ୍ରତ ସମାପନ ହୋଇଥାଏ। ମାତ୍ର ଏହି ତିଥିରେ ଶତାଧିକ ସଂଖ୍ୟାରେ ଛେଳି ବଳି ଦିଆଯାଉଥିବାରୁ ପୀଠଟି ରକ୍ତରଞ୍ଜିତ ହେଉଥିଲା। ଏ ନେଇ ସାଧାରଣରେ ଅସନ୍ତୋଷ ପ୍ରକାଶ ପାଇବା ପରେ କମିଟି ପକ୍ଷରୁ ବଳି ପ୍ରଥା ବନ୍ଦ କରାଯିବା ସହ ପ୍ରତୀକାତ୍ମକ ଭାବେ ବଳି ଦିଆଯାଉଛି ବୋଲି ରଜନୀକାନ୍ତ କହିଛନ୍ତି। କରୋନା ପାଇଁ ୨ ବର୍ଷ ଧରି ନିରାଡ଼ମ୍ବର ପୂଜା କରାଯାଉଥିଲା। ଚଳିତବର୍ଷ କଟକଣା ପ୍ରତ୍ୟାହାର ପରେ ପୀଠରେ ଶ୍ରଦ୍ଧାଳୁଙ୍କ ଭିଡ଼ ହେଉଛି। ମା'ଙ୍କ ପୀଠରେ ପଡିଥିବା ଅସ୍ଥାୟୀ ବଜାରରେ ଗୃହ ଉପକରଣ ସହ ଫାଷ୍ଟଫୁଡ୍‌ର ଚାହିଦା ଅଧିକ ଆଦୃତ ହେଉଥିବା ଦେଖିବାକୁ ମିଳିଛି। ସାଂସ୍କୃତିକ କାର୍ଯ୍ୟକ୍ରମରେ ଭଜନ ସନ୍ଧ୍ୟା ସହ ଅପେରା ଦର୍ଶକଙ୍କୁ ଆକୃଷ୍ଟ କରିଛି। ସୋମବାର ଶେଷହେବାକୁ ଥିବା ଏହି କାର୍ଯ୍ୟକ୍ରମକୁ ମନ୍ଦିର କମିଟି ସଭାପତି ରମେଶ ଚନ୍ଦ୍ର ଦାସ, ସମ୍ପାଦକ ଲକ୍ଷ୍ମୀକାନ୍ତ ମହାନ୍ତି, ସୁଶାନ୍ତ କୁମାର ମହାନ୍ତି, ଅରକ୍ଷିତ ମିଶ୍ର, ବଙ୍କିମ୍‌ଚନ୍ଦ୍ର ଦାସ ଓ ଶାନ୍ତିଭୂଷଣ ମହାନ୍ତି ପ୍ରମୁଖ ପରିଚାଳନା କରୁଛନ୍ତି।

ଶ୍ରୀରାମ ଚରିତ ମାନସ ନବାହ୍ନ ପାରାୟଣ

ପଙ୍ଗାମୁଣ୍ଡାଇ,୧୦।୪(ସ୍ୱ.ପ୍ର.)

ଶ୍ରୀରାମ କଥାମୃତ ପ୍ରଚାରିଣୀ ସଭା ଓ ପଙ୍ଗାମୁଣ୍ଡାଇ ବଣିକ ସଂଘ ଆନୁକୂଲ୍ୟରେ ସ୍ଥାନୀୟ ଶ୍ରୀରାମ ମନ୍ଦିରରେ ଚାଲିଥିବା ଏକ ବିଂଶତମ ବାର୍ଷିକ ଶ୍ରୀରାମ ଚରିତ ମାନସ ନବାହ୍ନ ପାରାୟଣ ଓ ପ୍ରବଚନ ଜ୍ଞାନଯଜ୍ଞ ରବିବାର ଉଦ୍‌ଯାପିତ ହୋଇଯାଇଛି। ପଙ୍ଗାମୁଣ୍ଡାଇ ଶ୍ରୀରାମ ମନ୍ଦିର ମାନସ ମଣ୍ଡପଠାରେ ଅନୁଷ୍ଠିତ ପ୍ରବଚନ ପ୍ରବଚକମାନେ ଶ୍ରୀରାମଙ୍କ ଲୀଳା ଓ ରାମାୟଣରେ ବର୍ଣ୍ଣିତ କଥାବସ୍ତୁ ଉପରେ ଆଧ୍ୟାତ୍ମିକ ପ୍ରବଚନ ପ୍ରଦାନ କରିଥିଲେ। ଗତ ୨ ତାରିଖରେ ଶୁଭାଧିବାସ ଓ ଘଟ ସ୍ଥାପନ ଆଦି କାର୍ଯ୍ୟକ୍ରମ ଅନୁଷ୍ଠିତ ହୋଇଥିଲା। ଶ୍ରୀରାଧାରମଣ ମଠର ମଠାଧୀଶ ମହନ୍ତ ମହାରାଜ ଅସୀମାନନ୍ଦ ଦାସ ଏହାକୁ ଉଦ୍‌ଘାଟନ କରିଥିଲେ। ବ୍ୟାସ ଭାବେ ବାବାଜି ବିଷ୍ଣୁ ବନମାଳୀ ଦାସ ଓ ଆଚାର୍ଯ୍ୟ

ୟୁକ୍ରେନ୍‌ରେ ପୁଟିନ୍‌ଙ୍କ ନୂଆ କମାଣ୍ଡର

କାର୍ମାଟୋର୍ସକ ରେଳ ଷ୍ଟେଶନ ଆକ୍ରମଣର ମାଷ୍ଟରମାଇଣ୍ଡ କୁହାଯାଉଥିବା ଜେନେରାଲ ଆଲେକ୍‌ଜାଣ୍ଡର ଭୋର୍ନିକୋଭ୍‌ଙ୍କୁ ରୁଷିଆ ରାଷ୍ଟ୍ରପତି ଭ୍ଲାଡିମିର ପୁଟିନ୍ ୟୁକ୍ରେନ୍ ପାଇଁ ନୂଆ କମାଣ୍ଡର ନିଯୁକ୍ତ କରିଛନ୍ତି। ଆଲେକ୍‌ଜାଣ୍ଡରଙ୍କୁ ୟୁକ୍ରେନ୍ ଆକ୍ରମଣ ଉଦ୍ଦେଶ୍ୟ ପୂରଣର ଦାୟିତ୍ୱ ଦିଆଯାଇଥିବା ରିପୋର୍ଟ ପ୍ରକାଶ ପାଇଛି। ୟୁକ୍ରେନ୍ ରାଜଧାନୀ କିଭ୍ ସମେତ ଅନ୍ୟ ପ୍ରମୁଖ ସହରକୁ କବ୍‌ଜା କରିବାକୁ ରୁଷୀୟ ସୈନ୍ୟ ସଂଘର୍ଷ କରୁଥିବାବେଳେ ପୁଟିନ୍ ନୂଆ କମାଣ୍ଡରଙ୍କ ଉପରେ ଭରସା କରିଛନ୍ତି।

ସଂକ୍ଷେପରେ

ଆଜି ମୋଦି-ବାଇଡେନ୍ ଭର୍ଚୁଆଲ ବୈଠକ

ନୂଆଦିଲ୍ଲୀ,୧୦।୪: ରୁଷିଆରୁ ଭାରତର ତୈଳ କିଣା ଚୁକ୍ତିନାମାକୁ ନେଇ ପାଶ୍ଚାତ୍ୟ ରାଷ୍ଟ୍ରଗୁଡ଼ିକରୁ କୂଟନୈତିକ ସ୍ତରରେ ଚାପ ବଢୁଥିବାବେଳେ ପ୍ରଧାନମନ୍ତ୍ରୀ ନରେନ୍ଦ୍ର ମୋଦି ସୋମବାର ଆମେରିକା ରାଷ୍ଟ୍ରପତି ଜୋ ବାଇଡେନ୍‌ଙ୍କ ସହ ଭର୍ଚୁଆଲ ବୈଠକରେ ଯୋଗଦେବା କାର୍ଯ୍ୟକ୍ରମ ରହିଛି। ଏହି ବୈଠକରେ ଦୁଇ ନେତା ବର୍ତ୍ତମାନର ଦ୍ୱିପାକ୍ଷିକ ସହଯୋଗର ସମୀକ୍ଷା କରିବା ସହ ଦକ୍ଷିଣ ଏସିଆ, ଭାରତ-ପ୍ରଶାନ୍ତ ମହାସାଗରୀୟ ଅଞ୍ଚଳ ଏବଂ ପାରସ୍ପରିକ ସ୍ୱାର୍ଥ ଥିବା ବିଶ୍ୱ ପ୍ରସଙ୍ଗର ବର୍ତ୍ତମାନର ସ୍ଥିତି ସମ୍ପର୍କରେ ଆଲୋଚନା କରିବେ ବୋଲି ଗଣମାଧ୍ୟମ ରିପୋର୍ଟରୁ ଜଣାପଡ଼ିଛି। ଏହି ଭର୍ଚୁଆଲ ବୈଠକ ଉଭୟ ପକ୍ଷ ମଧ୍ୟରେ ନିୟମିତ ତଥା ଉଚ୍ଚସ୍ତରୀୟ ଆଲୋଚନା ପାଇଁ ପଥ ପରିଷ୍କାର କରିବ। ଦ୍ୱିପାକ୍ଷିକ ବିସ୍ତୃତ ବୈଶ୍ୱିକ ସାମରିକ ସହଯୋଗକୁ ଅଧିକ ମଜଭୁତ କରିବା ଏହାର ଲକ୍ଷ୍ୟ। ଆଲୋଚନାରେ ୟୁକ୍ରେନ୍ ପ୍ରସଙ୍ଗ ସ୍ଥାନ ପାଇବା ଆଶା କରାଯାଉଛି। ସୂଚନାଯୋଗ୍ୟ, ରୁଷିଆ ଉପରେ ପ୍ରତିବନ୍ଧକ ଲଗାଇବାର ମୁଖ୍ୟ ବିନ୍ଧାଣି ବାଇଡେନ ପ୍ରଶାସନର ଭାରତୀୟ ବଂଶୋଦ୍ଭବ ଦଲିପ୍ ସିଂ ମସ୍କୋରୁ ନୂଆଦିଲ୍ଲୀର ତେଲ ଆମଦାନୀକୁ ନେଇ ଚେତାବନୀ ଦେଇଥିଲେ। ତେଲ ଆମଦାନୀ କରିବା କୌଣସି ଦେଶର ନିଜସ୍ୱ ନିଷ୍ପତ୍ତି। ଭାରତ ଆମେରିକାରୁ ୧୦ ପ୍ରତିଶତ ତେଲ ଆମଦାନୀ କରୁଥିଲାବେଳେ ରୁଷିଆରୁ ମାତ୍ର ୧ରୁ ୨ ପ୍ରତିଶତ ଆମଦାନୀ କରିବା ଠିକ୍ ହେବ କି ନାହିଁ, ତାହା ନୂଆଦିଲ୍ଲୀ ନିଷ୍ପତ୍ତି ନେବ ବୋଲି ହ୍ୱାଇଟ୍ ହାଉସ ପ୍ରେସ୍ ସଚିବ ଜେନ୍ ସାକି କହିଥିଲେ। ମୋଦି-ବାଇଡେନ୍ ଭର୍ଚୁଆଲ ବୈଠକ ପରେ ଭାରତ-ଆମେରିକା ମଧ୍ୟରେ ଚତୁର୍ଥ ଟୁ ପ୍ଲସ୍ ଟୁ ମନ୍ତ୍ରୀସ୍ତରୀୟ ଆଲୋଚନା ପ୍ରତିରକ୍ଷା ମନ୍ତ୍ରୀ ରାଜନାଥ ସିଂ ଏବଂ ବହିର୍ବ୍ୟାପାର ମନ୍ତ୍ରୀ ଏସ୍. ଜୟଶଙ୍କରଙ୍କର ସେମାନଙ୍କ ଆମେରିକା ପ୍ରତିପକ୍ଷ ଲିଓଡ୍ ଅଷ୍ଟିନ୍ ଏବଂ ଆଣ୍ଟୋନି ବ୍ଲିଙ୍କେନ୍‌ଙ୍କ ମଧ୍ୟରେ ଅନୁଷ୍ଠିତ ହେବ।

ପ୍ରାକୃତିକ କୃଷି ପଦ୍ଧତି ଉପରେ ମୋଦିଙ୍କ ଗୁରୁତ୍ୱ

ନୂଆଦିଲ୍ଲୀ,୧୦।୪: କୃଷକମାନେ ପ୍ରାକୃତିକ କୃଷି ପଦ୍ଧତି ଅବଲମ୍ବନ କରିବା ସହ ପୃଥିବୀ ମାତାର ସୁରକ୍ଷା ଉପରେ ପ୍ରଧାନମନ୍ତ୍ରୀ ନରେନ୍ଦ୍ର ମୋଦି ଗୁରୁତ୍ୱ ଦେଇଛନ୍ତି। ପୃଥିବୀ ସୁରକ୍ଷିତ ନ ହେଲେ ଦିନ ଆସିବ ଏହା କୃଷି ଉତ୍ପାଦନ ବନ୍ଦ କରିଦେବ ବୋଲି ପ୍ରଧାନମନ୍ତ୍ରୀ ସତର୍କ କରାଇ ଦେଇଛନ୍ତି। ଚାଷୀମାନଙ୍କ ଆର୍ଥିକ ସ୍ଥିତି ଯେତେ ସୁଦୃଢ଼ ହେବ ନୂଆ ଭାରତ ସେତେ ଅଧିକ ସମୃଦ୍ଧ ହେବ। ପିଏମ୍ କିଷାନ ସମ୍ମାନ ନିଧି ଏବଂ ଅନ୍ୟାନ୍ୟ କୃଷି ସମ୍ପର୍କିତ ଯୋଜନା ଦେଶର କୋଟି କୋଟି ଚାଷୀଙ୍କୁ ନୂଆ ବଳ ଦେଇଥିବା ରବିବାର ମୋଦି ଟୁଇଟ୍ କରିଛନ୍ତି। ୧୧.୩ କୋଟି ଚାଷୀଙ୍କ ବ୍ୟାଙ୍କ ଆକାଉଣ୍ଟକୁ ସିଧାସଳଖ ୧.୮୨ ଲକ୍ଷ କୋଟି ଟଙ୍କା ପଠାଯାଇଥିବାର ଏକ ଗ୍ରାଫିକ୍ ସେ ଟୁଇଟରରେ ଶେୟାର କରିଛନ୍ତି।

ଶରଣ ଲାଗି ତାମିଲନାଡୁରେ ୩୯ ଶ୍ରୀଲଙ୍କା ନାଗରିକ

ଚେନ୍ନାଇ,୧୦।୪: ଶ୍ରୀଲଙ୍କାରେ ଆର୍ଥିକ ସଙ୍କଟ ଗମ୍ଭୀର ହୋଇଥିବା ବେଳେ ସେଠାରୁ ୩୯ ଜଣ ଭାରତରେ ଶରଣ ନେବା ଉଦ୍ଦେଶ୍ୟରେ ପଳାଇଆସିଲେଣି। ଜାଫ୍‌ନା ଏବଂ ମାନ୍ନାରରୁ ୧୯ ଜଣ ତାମିଲ ଏକ ବୋଟ୍ ଯୋଗେ ଆସି ରବିବାର ତାମିଲନାଡୁର ଧନୁଶକୋଡିରେ ପହଞ୍ଚିଛନ୍ତି। ଆର୍ଥିକ ସଙ୍କଟ ଯୋଗୁ ଶ୍ରୀଲଙ୍କାରେ ରହିବା କଷ୍ଟକର ହୋଇପଡ଼ୁଛ ବୋଲି ସେମାନେ କହିଛନ୍ତି। ସେଠାରେ ଅତ୍ୟାବଶ୍ୟକ ସାମଗ୍ରୀ ଦର ଅତ୍ୟଧିକ ବୃଦ୍ଧି ପାଇଛି। ଶୁକ୍ରବାର ଏକ ଦମ୍ପତି ସେମାନଙ୍କର ୨ ପିଲାଙ୍କ ସହ ସମୁଦ୍ର ପାର ହୋଇ ଭାରତୀୟ ଉପକୂଳରେ ପହଞ୍ଚିଥିଲେ।

କଶ୍ମୀରରେ ୨ ପାକ୍ ଆତଙ୍କବାଦୀ ନିହତ

ଶ୍ରୀନଗର,୧୦।୪ (ଆଇଏଏନ୍‌ଏସ୍): କେନ୍ଦ୍ରୀୟ କଶ୍ମୀରର ଶ୍ରୀନଗର ଜିଲାରେ ସୁରକ୍ଷା ବଳ ଗୁଳିରେ ଦୁଇଜଣ ପାକିସ୍ତାନୀ ଆତଙ୍କବାଦୀ ନିହତ ହୋଇଛନ୍ତି। ନିକଟରେ ସିଆର୍‌ପିଏଫ୍ ଯବାନଙ୍କ ଉପରେ ହୋଇଥିବା ଆକ୍ରମଣ ଘଟଣାରେ ସେମାନେ ସମ୍ପୃକ୍ତ ଥିଲେ ବୋଲି ରବିବାର କଶ୍ମୀର ଜୋନ୍ ପୋଲିସ ଆଇଜି ବିଜୟ କୁମାର କହିଛନ୍ତି। ସେମାନଙ୍କଠାରୁ ଅସ୍ତ୍ର, ଗୁଳିଗୋଳା ଓ ଅନ୍ୟାନ୍ୟ ଆପରାଧିକ ସାମଗ୍ରୀ ଜବତ ହୋଇଛି। ଗତ ୪ ତାରିଖରେ ଆତଙ୍କବାଦ-ଅପରାଧ ତଦନ୍ତ ବେଳେ ଜଣେ ସିଆର୍‌ପିଏଫ୍ ଯବାନ ନିହତ ହୋଇଥିଲେ। ଆତଙ୍କବାଦ ନିରୋଧୀ ଏନ୍‌କାଉଣ୍ଟରରେ ଶ୍ରୀନଗର ପୋଲିସ ପାଇଁ ଏହା ଏକ ବଡ଼ ସଫଳତା ବୋଲି ଆଇଜି କହିଛନ୍ତି।

ମହାରାଷ୍ଟ୍ରର ସାଙ୍ଗ୍‌ଲିରେ ରବିବାର ଆୟୋଜିତ ବଳଦ ଗାଡ଼ି ପ୍ରତିଯୋଗିତା।

ଶେହୱାଜ୍ ବନାମ କୁରେଶୀ

ପାକିସ୍ତାନରେ ପ୍ରଧାନମନ୍ତ୍ରୀ ନିର୍ବାଚନ ଆଜି

ଇସ୍‌ଲାମାବାଦ,୧୦।୪

ପାକିସ୍ତାନ ତେହରିକ୍-ଏ-ଇନ୍‌ଶାଫ୍ (ପିଟିଆଇ) ଅଧ୍ୟକ୍ଷ ଇମ୍ରାନ୍ ଖାନ୍ ଅନାସ୍ଥା ଭୋଟରେ ପରାଜିତ ହୋଇ ଗାଦିଚ୍ୟୁତ ହେବା ପରେ ଦେଶର ପ୍ରଧାନମନ୍ତ୍ରୀ ଆସନ କିଏ ଅଳଙ୍କୃତ କରିବେ, ତାକୁ ନେଇ ଚର୍ଚ୍ଚା ଆରମ୍ଭ ହୋଇଛି। ତେବେ ପୂର୍ବରୁ ୩ ଥର ପ୍ରଧାନମନ୍ତ୍ରୀ ହୋଇଥିବା ନୱାଜ୍ ଶରିଫଙ୍କ ସାନଭାଇ ଶେହୱାଜ୍ ଶରିଫଙ୍କୁ ବିପକ୍ଷ ମେଣ୍ଟ ଏହି ପଦବୀ ପାଇଁ ମିଳିତ ପ୍ରାର୍ଥୀ ଘୋଷଣା କରିଛି। ସୋମବାର ଅପରାହ୍ନରେ ପ୍ରଧାନମନ୍ତ୍ରୀ ନିର୍ବାଚନ ହେବାକୁ ଥିବାରୁ ପାକିସ୍ତାନ ମୁସଲିମ୍ ଲିଗ୍ (ନୱାଜ୍) ଅଧ୍ୟକ୍ଷ ତଥା ବିରୋଧୀ ଦଳ ନେତା ଶେହୱାଜ୍ ନାମାଙ୍କନପତ୍ର ଦାଖଲ କରିଛନ୍ତି। ତାଙ୍କ ନାମାଙ୍କନ ପରେ ଇମ୍ରାନ୍‌ଙ୍କ ଦଳ ପିଟିଆଇ ପକ୍ଷରୁ ବିଦାୟୀ ବହିର୍ବ୍ୟାପାର ମନ୍ତ୍ରୀ ଶାହ ମେହମୁଦ କୁରେଶୀଙ୍କୁ ପ୍ରଧାନମନ୍ତ୍ରୀ ପ୍ରାର୍ଥୀ କରାଯାଇଛି।

ପାକିସ୍ତାନର ବିରୋଧୀ ମେଣ୍ଟ ଏବେ ଶାସକ ମେଣ୍ଟ ହେବାକୁ ଯାଉଛି। ୩୪୨ ଆସନ ବିଶିଷ୍ଟ ନ୍ୟାଶନାଲ ଆସେମ୍ବ୍ଲିରେ ସମାଜବାଦୀ, ଉଦାରପନ୍ଥୀ ଓ କଠୋରପନ୍ଥୀ ଧର୍ମୀୟ ଦଳଗୁଡ଼ିକର ୧୭୪ ଏମ୍‌ପି ରହିଛନ୍ତି। ଇମ୍ରାନ୍‌ଙ୍କୁ ହଟାଇ ନୂଆ ସରକାର ଗଠନ କରିବା ପାଇଁ ୧୭୨ ସଦସ୍ୟଙ୍କ ସମର୍ଥନ ଆବଶ୍ୟକ ଥିବାବେଳେ ବିରୋଧୀ ମେଣ୍ଟ ନିକଟରେ ତହିଁରୁ ଅଧିକ ୨ ଜଣ ଏମ୍‌ପି ଅଛନ୍ତି। ତେଣୁ ୭୦ ବର୍ଷୀୟ ଶେହୱାଜ୍ ପ୍ରଧାନମନ୍ତ୍ରୀ ହେବା ଏକପ୍ରକାର ନିଶ୍ଚିତ ବୋଲି କୁହାଯାଉଛି। କିନ୍ତୁ ସେମାନଙ୍କୁ ୱାକ୍ ଓଭର ନ ଦେବା ପାଇଁ ପିଟିଆଇ ନେତୃତ୍ୱାଧୀନ ମେଣ୍ଟ କୁରେଶୀଙ୍କୁ ମଇଦାନକୁ ଓହ୍ଲାଇଛି। ୬୯ ବର୍ଷୀୟ ଇମ୍ରାନ୍ ହେଉଛନ୍ତି ଦେଶର ୧୯ତମ ପ୍ରଧାନମନ୍ତ୍ରୀ, ଯିଏକି ପୂରା ୫ ବର୍ଷ ଶାସନ ଗାଦିରେ ରହିପାରି ନାହାନ୍ତି। ଦେଶର ଅଧିକାଂଶ ପ୍ରଧାନମନ୍ତ୍ରୀଙ୍କୁ ସେନା କିମ୍ବା କୋର୍ଟ ହଟାଇଥିବାବେଳେ ଇମ୍ରାନ୍ ନିଜ ଯୋଗୁ କ୍ଷମତାରେ ରହିପାରି ନାହାନ୍ତି ବୋଲି ପାକିସ୍ତାନୀ ଖବରଦାତା ନିଜାମ ସେଠି ଟୁଇଟ୍ କରିଛନ୍ତି। ଇମ୍ରାନ୍ ଏପରି କି ଭାରତର ସୁର ସମ୍ରାଜ୍ଞୀ ଲତା ମଙ୍ଗେସ୍‌କରଙ୍କ ପରଲୋକ ପରେ ସେ ଶୋକ ବ୍ୟକ୍ତ କରିଥିଲେ। ଶେହୱାଜଙ୍କ ଏଭଳି ବ୍ୟବହାର ତାଙ୍କୁ ଜଣେ ନିରପେକ୍ଷ ରାଜନେତାର ପରିଚୟ ଦେଇଛି। ତେବେ ତାଙ୍କର ଏପରି ଚିନ୍ତାଧାରା ଭାରତ ପ୍ରତି ପାକିସ୍ତାନର ଆଭିମୁଖ୍ୟରେ ପରିବର୍ତ୍ତନ ଆଣିପାରିବ ବୋଲି ଦୃଢ଼ତାର ସହ କହିହେବ ନାହିଁ। ଶେହୱାଜ୍‌ଙ୍କ ଭାଇ ତଥା ପୂର୍ବତନ ପ୍ରଧାନମନ୍ତ୍ରୀ ନୱାଜ ଶରିଫ୍‌ଙ୍କ ଘନିଷ୍ଠ ସମ୍ପର୍କ ଭାରତୀୟ ଶିଳ୍ପପତି ସଜ୍ଜନ ଜିନ୍ଦଲଙ୍କ ସହ ରହିଛି। ପାକିସ୍ତାନର ବିଶେଷଜ୍ଞଙ୍କ ମତରେ ନୱାଜ ଶରିଫ୍ ପାକିସ୍ତାନକୁ ପ୍ରତ୍ୟାବର୍ତ୍ତନ କଲେ ଜିନ୍ଦଲଙ୍କ ଜରିଆରେ ଆଗକୁ ଭାରତ ଓ ପାକିସ୍ତାନ ସମ୍ପର୍କରେ ସୁଧାର ଆସିପାରେ। ବହିର୍ବ୍ୟାପାର ନୀତି ପ୍ରସଙ୍ଗରେ ଶେହୱାଜ୍ ଆମେରିକା, ଚାଇନା ଓ ତୁର୍କୀ ସହ ସମ୍ପର୍କ ବଢ଼ାଇବେ। ୨୦୨୩ ସାଧାରଣ ନିର୍ବାଚନ ପର୍ଯ୍ୟନ୍ତ ଶେହୱାଜ୍ କ୍ଷମତାରେ ରହିପାରିଲେ ପାକିସ୍ତାନର ଗଣତନ୍ତ୍ର ସୁଦୃଢ଼ ହେବା ସହ ଭାରତ ସହ ଦ୍ୱିପାକ୍ଷିକ ସମ୍ପର୍କରେ ସୁଧାର ଆସିପାରେ ବୋଲି କୁହାଯାଉଛି।

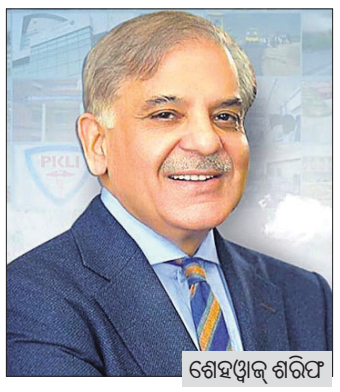

ଶେହୱାଜ୍ ଶରିଫ

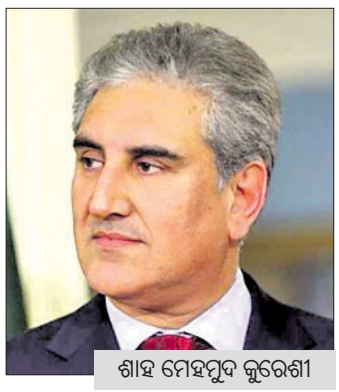

ଶାହ ମେହମୁଦ କୁରେଶୀ

ଶେହୱାଜ୍ ଜିତିଲେ ଭାରତ ସହ ସମ୍ପର୍କ ସୁଧୁରିପାରେ

ଅପମାନଜନକ ଭାବେ ବିଦା ହେବା ପରେ ଭାରତ ପ୍ରତି ତାଙ୍କ ଉତ୍ତରାଧିକାରୀ ଶେହୱାଜଙ୍କ ଆଭିମୁଖ୍ୟ କିପରି ରହିବ ସେନେଇ ଆଲୋଚନା ଆରମ୍ଭ ହୋଇଛି। ପାକିସ୍ତାନ ସହ ଭାରତର ସମ୍ପର୍କ ମୂଳରୁ ହିଁ ଭଲ ନ ଥିଲା, ଯହିଁରେ ଇମ୍ରାନ୍ ନିଜ ପ୍ରଧାନମନ୍ତ୍ରିତ୍ୱ ସମୟରେ ଅଧିକ ତିକ୍ତତା ଭରିଦେଇଥିଲେ। ଇମ୍ରାନ୍ କଶ୍ମୀର ପ୍ରସଙ୍ଗକୁ ନେଇ ପାକିସ୍ତାନର ପୁରୁଣା ଆଭିମୁଖ୍ୟ ଦୋହରାଇଥିଲେ। ଶେହୱାଜ ପୂର୍ବରୁ କଶ୍ମୀର ପ୍ରସଙ୍ଗ ଉଠାଇଥିଲେ ମଧ୍ୟ ଭାରତ ଏବଂ ପାକିସ୍ତାନୀ ସଂଖ୍ୟାଲଘୁଙ୍କ ପ୍ରତି ଅପେକ୍ଷାକୃତ କୋହଳ ମନୋଭାବ ପୋଷଣ କରିଆସିଛନ୍ତି। ହୋଲି ପାଳନ ବେଳେ ଶେହୱାଜ୍ ଟୁଇଟ୍ କରି ପାକିସ୍ତାନୀ ହିନ୍ଦୁଙ୍କୁ ଅଭିନନ୍ଦନ ଜଣାଇଥିଲେ। 'ଆମ ବିବିଧତା ହିଁ ଆମର ସବୁଠୁ ବଡ଼ ବଳ' ବୋଲି ଶେହୱାଜ୍ କହିଥିଲେ। ସଂଖ୍ୟାଲଘୁ ହିନ୍ଦୁ ଓ ଖ୍ରୀଷ୍ଟିଆନ୍‌ଙ୍କ ହତ୍ୟାକୁ ନେଇ ସେ ଅନେକ ଥର ସ୍ୱର ଉତ୍ତୋଳନ କରିଥିଲେ।

ସ୍ୱାଧୀନତା ସଂଗ୍ରାମ ପୁଣି ଆରମ୍ଭ ହେଲା

ଇମ୍ରାନ୍ ଖାନ୍ ଭବିଷ୍ୟତ କାର୍ଯ୍ୟପନ୍ଥା ନିର୍ଦ୍ଧାରଣ ଲାଗି ରବିବାର ପିଟିଆଇର ସେଣ୍ଟ୍ରାଲ କୋର୍ ଏକ୍‌ଜିକ୍ୟୁଟିଭ୍ କମିଟିର ଏକ ବୈଠକରେ ଅଧ୍ୟକ୍ଷତା କରିଛନ୍ତି। ଅନାସ୍ଥା ଭୋଟରେ ଅପମାନଜନକ ପରାଜୟ ପରେ ସେ ପୁଣିଥରେ 'ବିଦେଶୀ ଷଡ଼ଯନ୍ତ୍ର' ଦାବି ଦୋହରାଇଛନ୍ତି। ଇମ୍ରାନ୍ କହିଛନ୍ତି, ପାକିସ୍ତାନ ୧୯୪୭ରେ ସ୍ୱାଧୀନତା ପାଇଥିଲା। କିନ୍ତୁ କ୍ଷମତା ପରିବର୍ତ୍ତନ ପାଇଁ ହୋଇଥିବା ବିଦେଶୀ ଷଡ଼ଯନ୍ତ୍ର ବିରୋଧରେ ସ୍ୱାଧୀନତା ସଂଗ୍ରାମ ଆଜି ଆରମ୍ଭ ହେଲା। ଦେଶବାସୀ ସେମାନଙ୍କ ସାର୍ବଭୌମତ୍ୱ ଓ ଗଣତନ୍ତ୍ରକୁ ସୁରକ୍ଷା ଦେବେ।

ନୂଆ ସରକାର ପ୍ରତିଶୋଧ ରାଜନୀତି କରିବ ନାହିଁ

ଆଇନ ଓ ସମ୍ବିଧାନକୁ ବଳବତ୍ତର ରଖିବା ଲାଗି ନିରନ୍ତର ସଂଗ୍ରାମ କରିଥିବା ଆସିଫ୍ ଅଲୀ ଜର୍ଦ୍ଦାରି ଓ ମୌଲାନା ଫଜ୍‌ଲୁର୍ ରେହମାନଙ୍କ ଭଳି ବିରୋଧୀ ନେତାମାନଙ୍କୁ ପିଏମ୍‌ଏଲ୍-ଏନ୍ ଅଧ୍ୟକ୍ଷ ଶେହୱାଜ୍ ଶରିଫ୍ ରବିବାର କୃତଜ୍ଞତା ଜଣାଇଛନ୍ତି। ପାକିସ୍ତାନର ନୂଆ ସରକାର ଆଗକୁ ବଢ଼ିବ ଏବଂ ପ୍ରତିଶୋଧ ରାଜନୀତିରେ ଲିପ୍ତ ରହିବ ନାହିଁ ବୋଲି ସେ ସ୍ପଷ୍ଟ କରିଛନ୍ତି।

ମା' ହେଲେ ଲକ୍ଷ୍ନୌର ପ୍ରଥମ ଟେଷ୍ଟ ଟ୍ୟୁବ୍ ବେବି

ଲକ୍ଷ୍ନୌ,୧୦।୪

ଉତ୍ତରପ୍ରଦେଶ ଲକ୍ଷ୍ନୌ ସହରର ପ୍ରଥମ ଟେଷ୍ଟ ଟ୍ୟୁବ୍ ବେବି ପ୍ରାର୍ଥନା ଏବେ ୨୩ ବର୍ଷରେ ପଦାର୍ପଣ କରିବା ସହ ଏକ କନ୍ୟା ସନ୍ତାନର ମାଆ ହୋଇଛନ୍ତି। ୧୫ ଦିନ ତଳେ ସେ ଝିଅ ଜନ୍ମ ଦେଇଥିଲେ। ସୂଚନାଯୋଗ୍ୟ, ୧୯୯୮ରେ ପ୍ରାର୍ଥନା ଲକ୍ଷ୍ନୌର ଅଜନ୍ତା ହସ୍ପିଟାଲରେ ଜନ୍ମ ହୋଇଥିଲେ। ଯେତେବେଳେ ଉକ୍ତ ହସ୍ପିଟାଲରେ କୌଣସି କାର୍ଯ୍ୟକ୍ରମକୁ ତାଙ୍କୁ ଡକାଯାଏ, ସେ ଘରକୁ ଆସିବା ଭଳି ଅନୁଭବ କରିଥାନ୍ତି ବୋଲି କହିଛନ୍ତି। ସେ ଆଇଭିଏଫ୍ ପଦ୍ଧତିରେ ଜନ୍ମିତ ହୋଇଥିବା, ତାଙ୍କ ମାଆବାପା ସ୍କୁଲ୍‌ରେ କହିବା ପରେ ସେ ଜାଣିବାକୁ ପାଇଥିଲେ। ତାଙ୍କ ମାଆବାପାଙ୍କୁ ସନ୍ତାନ ଦେବାରେ ସହାୟତା କରିଥିବାରୁ ଡା. ଗୀତା ଖାନ୍ନା ଓ ତାଙ୍କ ଟିମ୍‌ଙ୍କ ନିକଟରେ ଚିର କୃତଜ୍ଞ ବୋଲି ପ୍ରାର୍ଥନା କହିଛନ୍ତି।

ଶନିବାର ଅଜନ୍ତା ହସ୍ପିଟାଲ ପକ୍ଷରୁ ଆୟୋଜିତ ଉତ୍ସବରେ ପ୍ରାର୍ଥନା ମାତୃତ୍ୱ ସେଲିବ୍ରେଟ୍ କରୁଛନ୍ତି।

ଭାରତ ସର୍ବାଧିକ ସହାୟତା ଦେଇଛି: ୱିକ୍ରମ୍‌ସିଂହେ

କଲମ୍ବୋ,୧୦।୪

ଆର୍ଥିକ ଚ୍ୟାଲେଞ୍ଜକୁ ପରିଚାଳନା କରିବାରେ ଅପାରଗ ରାଜପାକ୍‌ସେ ସରକାର ଶ୍ରୀଲଙ୍କାକୁ ଗମ୍ଭୀର ଅର୍ଥନୈତିକ ଓ ରାଜନୈତିକ ସଙ୍କଟ ମଧ୍ୟକୁ ନେଇଯାଇଥିବା ପୂର୍ବତନ ପ୍ରଧାନମନ୍ତ୍ରୀ ରାନିଲ ୱିକ୍ରମ୍‌ସିଂହେ ରବିବାର ଅଭିଯୋଗ କରିଛନ୍ତି। ସଙ୍କଟ ସମୟରେ ଭାରତ ଶ୍ରୀଲଙ୍କାକୁ ସର୍ବାଧିକ ସହାୟତା ଯୋଗାଇଛି। ଇନ୍ଧନ ପାଇଁ ଭାରତ ଯୋଗାଇ ଦେଇଥିବା ଋଣ ମେ' ଦ୍ୱିତୀୟ ସପ୍ତାହ ପର୍ଯ୍ୟନ୍ତ ଯିବ। ଏହା ପରେ ଶ୍ରୀଲଙ୍କାର ସମସ୍ୟା ଆହୁରି ବଢ଼ିଯିବ। କେବଳ ଋଣ ନୁହେଁ, ନୂଆଦିଲ୍ଲୀ ଶ୍ରୀଲଙ୍କାକୁ ଡିଜେଲ ଓ ଅନ୍ୟାନ୍ୟ ଅତ୍ୟାବଶ୍ୟକ ସାମଗ୍ରୀ ମଧ୍ୟ ଯୋଗାଇ ଦେଇଥିବା ପୂର୍ବତନ ପ୍ରଧାନମନ୍ତ୍ରୀ କହିଛନ୍ତି।

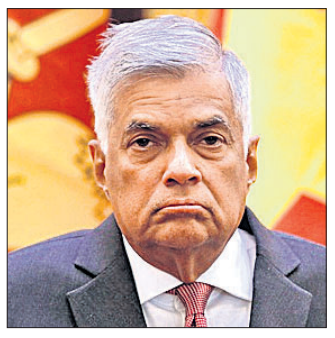

ଗୋଟାବାୟା ସରକାରଙ୍କ ବିଫଳତା ଯୋଗୁ ଦେଶ ଏଭଳି ଅଭୂତପୂର୍ବ ସ୍ଥିତିର ସମ୍ମୁଖୀନ ହୋଇଛି, ଯେଉଁଠି ଲୋକଙ୍କୁ ଅତ୍ୟାବଶ୍ୟକ ସାମଗ୍ରୀ କିଣିବା ଲାଗି ଲମ୍ବା ଧାଡ଼ିରେ ଛିଡ଼ାହେବାକୁ ପଡୁଛି। ୨୦୧୯ରେ ୱିକ୍ରମସିଂହେ ପ୍ରଧାନମନ୍ତ୍ରୀ ଥିବାବେଳେ ଶ୍ରୀଲଙ୍କା ବଳକା ପୁଞ୍ଜି ସ୍ଥିତିରେ ରହିଥିଲା। ବର୍ତ୍ତମାନର ସରକାର ଲୋକଙ୍କୁ ରାସ୍ତାକୁ ନେଇଆସିଥିବା ସେ କହିଛନ୍ତି। ବିଦେଶୀ ବିନିମୟ ଭଣ୍ଡାରରେ ଯଥେଷ୍ଟ ଅର୍ଥ ନ ଥିବାରୁ ବିଲ୍ ପୈଠ ପାଇଁ ପ୍ରମୁଖ ରପ୍ତାନି କମ୍ପାନୀଗୁଡ଼ିକଠାରୁ ସରକାରଙ୍କୁ ଋଣ କରିବାକୁ ପଡୁଛି। ଅନ୍ତର୍ଜାତୀୟ ମୁଦ୍ରାପାଣ୍ଠି (ଆଇଏମ୍‌ଏଫ୍)ରୁ ଋଣ ଆଣିବା ପାଇଁ ଶ୍ରୀଲଙ୍କା ଅର୍ଥମନ୍ତ୍ରୀ ଓ କେନ୍ଦ୍ରୀୟ ବ୍ୟାଙ୍କ ଗଭର୍ନର ଖୁବ୍‌ଶୀଘ୍ର ଏହା ସହ ଆଲୋଚନା କରିବାକୁ ଯାଉଛନ୍ତି।

ଫ୍ରାନ୍ସରେ ରାଷ୍ଟ୍ରପତି ନିର୍ବାଚନ

ଦ୍ୱିତୀୟ ପାଳି ଆଶାରେ ମାକ୍‌ରଁ

ପ୍ୟାରିସ୍, ୧୦।୪

ଫ୍ରାନ୍ସରେ ରାଷ୍ଟ୍ରପତି ନିର୍ବାଚନ ନିମନ୍ତେ ରବିବାର ପ୍ରଥମ ପର୍ଯ୍ୟାୟ ଭୋଟିଂ ହୋଇଛି। ଚଳିତ ଥର ୧୨ ପ୍ରାର୍ଥୀ ମଇଦାନକୁ ଓହ୍ଲାଇଛନ୍ତି। ଦ୍ୱିତୀୟ ପାଳି ଆରମ୍ଭ ପାଇଁ ବିଦାୟୀ ରାଷ୍ଟ୍ରପତି ଇମାନୁଏଲ ମାକ୍‌ରଁ ଆଶାବାଦୀ ଥିବାବେଳେ ଦକ୍ଷିଣ ପନ୍ଥୀଙ୍କ ପକ୍ଷରୁ ସେ କଡ଼ା ମୁକାବିଲା ସାମ୍ନା କରୁଛନ୍ତି। ଦକ୍ଷିଣ ପନ୍ଥୀ ନେତ୍ରୀ ମାରିନ୍ ଲି ପେନ୍ ଏବଂ ବାମପନ୍ଥୀ ନେତା ଜିନ୍-ଲୁସ୍ ମେଲନ୍‌କନ୍ ମାକ୍‌ରଁଙ୍କ ଦୃଢ଼ ପ୍ରତିଦ୍ୱନ୍ଦ୍ୱୀ ଭାବେ ଉଭା ହୋଇଛନ୍ତି। ଯଦି କୌଣସି ପ୍ରାର୍ଥୀ ଅର୍ଦ୍ଧାଧିକ ଭୋଟରଙ୍କ ଭୋଟ ନ ପାଆନ୍ତି ତେବେ ଦ୍ୱିତୀୟ ପର୍ଯ୍ୟାୟ ଭୋଟ ଗ୍ରହଣ କରାଯିବ। ଏଥିରେ ଦୁଇ ଶୀର୍ଷ ପ୍ରାର୍ଥୀଙ୍କ ମଧ୍ୟରେ ମୁକାବିଲା ହେବ। ଏପ୍ରିଲ ୨୪ରେ ଚୂଡ଼ାନ୍ତ ଦ୍ୱିତୀୟ ପର୍ଯ୍ୟାୟ ମତଦାନ ହେବ।

ଭାରତରେ ଥିବା ଫ୍ରାନ୍ସ ନାଗରିକ ମଧ୍ୟ ଭୋଟ ଦେଇଛନ୍ତି। କେନ୍ଦ୍ରଶାସିତ ଅଞ୍ଚଳ ପୁଡୁଚେରୀରେ ଥିବା ଫ୍ରାନ୍ସ ଲୋକ ମତଦାନ କରିଛନ୍ତି। ସୂଚନାଯୋଗ୍ୟ, ପୁଡୁଚେରୀ ଏକଦା ଫ୍ରାନ୍ସ ଉପନିବେଶ ଥିଲା। କେରଳ, ତାମିଲନାଡୁ, ପୁଡୁଚେରୀରେ ଥିବା ପ୍ରାୟ ୪,୫୬୪ ଫ୍ରାନ୍ସ ନାଗରିକ ସେଠାକାର ନିର୍ବାଚନରେ ରାଷ୍ଟ୍ରପତି ଚୟନ କରିବା ନିମନ୍ତେ ଭୋଟ ଦେବାକୁ ଯୋଗ୍ୟ।

ଡିସ୍‌କମ୍‌ଗୁଡ଼ିକର ବକେୟା ହାରରେ ୧୭.୩% ବୃଦ୍ଧି

ନୂଆଦିଲ୍ଲୀ, ୧୦।୪: ଚଳିତ ବର୍ଷ ଏପ୍ରିଲ୍ ସୁଦ୍ଧା ଇଲେକ୍‌ଟ୍ରିକ୍‌ସିଟି ଡିଷ୍ଟ୍ରିବ୍ୟୁଶନ କମ୍ପାନୀ (ଡିସ୍‌କମ)ଗୁଡ଼ିକର ପାୱାର ପ୍ରଡ୍ୟୁସରଗୁଡ଼ିକ ପାଇଁ ଥିବା ବକେୟା ରାଶି ବୃଦ୍ଧି ପାଇ ୧,୨୩,୨୪୪ କୋଟି ଟଙ୍କାରେ ପହଞ୍ଚିଛି। ଭାରତ ସରକାରଙ୍କ ପ୍ରାପ୍ତି ପୋର୍ଟାଲ୍ ଅନୁସାରେ, ବାର୍ଷିକ ଆଧାରରେ ଏହି ବକେୟା ହାର ୧୭.୩% ବୃଦ୍ଧି ପାଇଛି। ପୂର୍ବବର୍ଷ ଅର୍ଥାତ୍ ୨୦୨୧ ଏପ୍ରିଲ୍‌ରେ ଏହି ବକେୟା ରାଶି ୧,୦୫,୦୨୯ କୋଟି ପରିମାଣର ଥିଲା। ପୋର୍ଟାଲ୍ ଅନୁସାରେ ଡିସକମ୍‌ଗୁଡ଼ିକର ବକେୟା ରାଶି ଗତ ମାସରେ ୧,୧୭,୩୯୦ କୋଟି ରହିଥିଲା।

ସଂକ୍ଷେପରେ

କୋଇଲା ଗ୍ୟାସିଫିକେଶନ୍ ପ୍ଲାଣ୍ଟ ସ୍ଥାପନ କରିବ ଜେଏସ୍‌ପିଏଲ୍

ନୂଆଦିଲ୍ଲୀ, ୧୦।୪: ଛତିଶଗଡ଼ର ରାୟଗଡ଼ଠାରେ ଥିବା ପ୍ଲାଣ୍ଟରେ କୋଇଲା ଗ୍ୟାସିଫିକେଶନ (କୋଇଲାକୁ ଗ୍ୟାସ୍‌ରେ ପରିଣତ କରିବା) ପ୍ଲାଣ୍ଟ ପ୍ରତିଷ୍ଠା କରିବା ସମ୍ପର୍କରେ ଜିନ୍ଦଲ ଷ୍ଟିଲ୍ ଆଣ୍ଡ୍ ପାୱାର ଲିମିଟେଡ୍ (ଜେଏସ୍‌ପିଏଲ୍) ପକ୍ଷରୁ ଯୋଜନା କରାଯାଉଛି। ଏହା ଦେଶର ୨ୟ କୋଇଲା ଗ୍ୟାସିଫିକେଶନ ପ୍ଲାଣ୍ଟ ଭାବରେ ପରିଚିତ ହେବ। ବାର୍ଷିକ ୨୦ ଲକ୍ଷ ଟନ୍ ଉତ୍ପାଦନ କ୍ଷମତାଯୁକ୍ତ ଏହି ପ୍ଲାଣ୍ଟ ୨୦୧୮ରେ ଆରମ୍ଭ ହୋଇଥିଲା। ଗ୍ୟାସିଫିକେଶନ ପ୍ରଣାଳୀରେ ଏବଂ ଘରୋଇ କୋଇଲା ବ୍ୟବହାର କରି ଇସ୍ପାତ ଉତ୍ପାଦନ କରିବାରେ ଏହା ଦେଶର ପ୍ରଥମ ଉଦ୍ୟୋଗ। କୋଇଲା ଉପଯୋଗରେ ବିବିଧକରଣକୁ ଆଗକୁ ନେବା ଆମ ମିଶନ୍‌ର ଅଂଶ ଭାବରେ ଆମେ ରାୟଗଡ଼ରେ ଦେଶର ୨ୟ ଗ୍ୟାସିଫିକେସନ ପ୍ଲାଣ୍ଟ ସ୍ଥାପନା କରିବାକୁ ଯାଉଥିବା ଜେଏସ୍‌ପିଏଲ୍‌ର ପରିଚାଳନା ନିର୍ଦ୍ଦେଶକ ବି.ଆର. ଶର୍ମା କହିଛନ୍ତି।

ସୁଧ ହାର ବଢ଼ାଇଲା କେନ୍ଦ୍ରୀୟ ବ୍ୟାଙ୍କ

ନୂଆଦିଲ୍ଲୀ, ୧୦।୪ : ବର୍ତ୍ତମାନ ସମୟରେ ଶ୍ରୀଲଙ୍କା ଏକ ପ୍ରକାର ଆର୍ଥିକ ସଙ୍କଟ ଦେଇ ଗତି କରୁଛି। ଏଭଳି ପରିସ୍ଥିତିରେ ଶ୍ରୀଲଙ୍କାର କେନ୍ଦ୍ରୀୟ ବ୍ୟାଙ୍କ ହଠାତ ସୁଧ ହାରରେ ପରିବର୍ତ୍ତନ କରିଛନ୍ତି। ଏପରିକି ଏହାର ସୀମାକୁ ୭% ପର୍ଯ୍ୟନ୍ତ ବୃଦ୍ଧି କରିଥିବା ଜଣାପଡିଛି। କେନ୍ଦ୍ରୀୟ ବ୍ୟାଙ୍କର ଆର୍ଥିକ ବୋର୍ଡ ନିକଟରେ ଷ୍ଟାଣ୍ଡିଂ ଡିପୋଜିଟ୍ ଫାସିଲିଟି ରେଟ୍ ଏବଂ ଷ୍ଟାଣ୍ଡିଂ ଲେଣ୍ଡିଂ ଫାସିଲିଟି ରେଟ୍‌ରେ ୭% ବୃଦ୍ଧି କରି ଯଥାକ୍ରମେ ୧୩.୫୦% ଏବଂ ୧୪.୫୦% କରିଛନ୍ତି। ଚଳିତ ବର୍ଷ ମାର୍ଚ୍ଚରେ ଦେଶର ମୁଦ୍ରାସ୍ଫୀତି ୧୮.୭% ରହିଥିଲା। ଅପରପକ୍ଷରେ ଦେଶର ବିଦେଶୀ ମୁଦ୍ରା ଭଣ୍ଡାର ଖାଲି ହୋଇଯିବା ଭଳି ପରିସ୍ଥିତି ସୃଷ୍ଟି ହୋଇଛି। ସେହିଭଳି ମାର୍ଚ୍ଚ ସୁଦ୍ଧା ଶ୍ରୀଲଙ୍କାର ବିଦେଶୀ ମୁଦ୍ରା ଭଣ୍ଡାରରେ ୧.୯୩ ବିଲିୟନ ଡଲାରର ବିଦେଶୀ ମୁଦ୍ରା ରହିଛି। ଗତ ଦୁଇବର୍ଷ ମଧ୍ୟରେ ଶ୍ରୀଲଙ୍କାର ବିଦେଶୀ ମୁଦ୍ରା ଭଣ୍ଡାରରେ ୭୦% ହ୍ରାସ ଘଟିଛି।

ବଢୁଛି ଇଭି ଚାହିଦା

ନୂଆଦିଲ୍ଲୀ, ୧୦।୪

- ପୂର୍ବ ବର୍ଷ ଅପେକ୍ଷା ୩ ଗୁଣ ବିକ୍ରି ବୃଦ୍ଧି
- ଇଭି ଦୁଇଚକିଆ ସେଗ୍‌ମେଣ୍ଟରେ ସର୍ବାଧିକ ବିକ୍ରି

ଦେଶରେ ଇଲେକ୍‌ଟ୍ରିକ୍ ଭେହିକିଲ୍ (ଇଭି)ର ଚାହିଦା ବୃଦ୍ଧି ପାଇବାରେ ଲାଗିଛି। ଏହାର ପ୍ରଭାବ ଦେଶର ଇଭି ବିକ୍ରି ହାର ଉପରେ ଦେଖିବାକୁ ମିଳିଛି। ଗତ ଆର୍ଥିକ ବର୍ଷ ଅର୍ଥାତ୍ ୨୦୨୧-୨୨ରେ ଦେଶର ଇଲେକ୍ଟ୍ରିକ୍ ଭେହିକିଲ୍‌ର ରିଟେଲ୍ ବିକ୍ରି ଉପରେ ତିନିଗୁଣା ବୃଦ୍ଧି ଘଟିଛି। ଆର୍ଥିକ ବର୍ଷରେ ଦେଶରେ ୪ଲକ୍ଷରୁ ଊର୍ଦ୍ଧ୍ୱ ଇଭି ବିକ୍ରି ହୋଇଛି। ତେବେ ଇଭି ମଧ୍ୟରେ ସର୍ବାଧିକ ଦୁଇଚକିଆ ଯାନକୁ ଗ୍ରାହକ କ୍ରୟ କରିଛନ୍ତି। ଫେଡେରେଶନ ଅଫ୍ ଅଟୋମୋବାଇଲ୍ ଡିଲର୍ସ ଆସୋସିଏଶନ୍ (ଫାଡା)ର ତଥ୍ୟରୁ ଏହା ଜଣାଯାଇଛି। ଆର୍ଥିକ ବର୍ଷ ୨୦୨୧-୨୨ରେ ଦେଶରେ ମୋଟ୍ ୪,୨୯,୨୧୭ ଇଭି ବିକ୍ରି ହୋଇଛି। ତେବେ ଏହାର ପୂର୍ବ ଆର୍ଥିକ ବର୍ଷ ଅର୍ଥାତ୍ ୨୦୨୦-୨୧ ରେ ଇଭି ବିକ୍ରି ସଂଖ୍ୟା ୧,୩୪,୮୨୧ ଥିବାବେଳେ ୨୦୧୯-୨୦ରେ ୧,୬୮,୩୦୦ ସଂଖ୍ୟକ ବିକ୍ରି ହୋଇଥିଲା।

ତେବେ ୨୦୨୦-୨୧ ଆର୍ଥିକ ବର୍ଷରେ ଇଲେକ୍‌ଟ୍ରିକ୍ ପାସେଞ୍ଜର ଭେହିକିଲ୍‌ର ରିଟେଲ୍ ବିକ୍ରି ୪,୯୮୪ ଥିବାବେଳେ ଗତ ଆର୍ଥିକ ବର୍ଷ(୨୦୨୧-୨୨)ରେ ଏଥିରେ ୩ଗୁଣା ବୃଦ୍ଧି ଘଟି ବିକ୍ରି ସଂଖ୍ୟା ୧୭,୮୦୨ ରହିଛି। ଏହି ସେଗ୍‌ମେଣ୍ଟରେ ଘରୋଇ କମ୍ପାନୀ ଟାଟା ମୋଟର୍ସର ସର୍ବାଧିକ ୧୫,୧୯୮ ସଂଖ୍ୟକ ଯାନ ବିକ୍ରି ହୋଇଥିବା ବେଳେ ୨,୦୪୫ ସଂଖ୍ୟକ ଯାନ ବିକ୍ରି ସହ ଏମ୍‌ଜି ମୋଟର ଇଣ୍ଡିଆ ୨ୟ ସ୍ଥାନରେ ରହିଛି ଏବଂ ୧୫୬ ବିକ୍ରି ସହ ମହିନ୍ଦ୍ରା ଆଣ୍ଡ୍ ମହିନ୍ଦ୍ରା ୩ୟ ସ୍ଥାନରେ ରହିଛି। ଫଳରେ ଟାଟା ମୋଟର୍ସ ଏବଂ ଏମ୍‌ଜି ମୋଟର ଇଣ୍ଡିଆ ବଜାର ଭାଗୀଦାରି ଯଥାକ୍ରମେ ୮୫.୩୭% ଏବଂ ୧୧.୪୯% ଥିବାବେଳେ ମହିନ୍ଦ୍ରା ଆଣ୍ଡ୍ ମହିନ୍ଦ୍ରାର ୧%ରୁ କମ୍ ରହିଛି।

ସେହିପରି ଦୁଇଚକିଆ ସେଗ୍‌ମେଣ୍ଟରେ ୨୦୨୦-୨୧ରେ ଇଲେକ୍‌ଟ୍ରିକ୍ ଭେହିକିଲ୍ ବିକ୍ରି ୪୧,୦୪୬ ୟୁନିଟ୍ ଥିବାବେଳେ ୨୦୨୧-୨୨ରେ ଏଥିରେ ୫ଗୁଣ ବୃଦ୍ଧି ହୋଇ ୨,୩୧,୩୩୮ରେ ପହଞ୍ଚିଛି। ଏହି ସେଗ୍‌ମେଣ୍ଟରେ ୬୫,୩୦୩ ଯାନ ବିକ୍ରି ସହିତ ହିରୋ ଇଲେକ୍‌ଟ୍ରିକ୍ ଶୀର୍ଷ ସ୍ଥାନରେ ରହିଛି। ଏହାର ବଜାର ଭାଗୀଦାରି ୨୮.୨୩% ରହିଛି।

ଡୁମୁଡୁମାରେ ଜୈବିକ ଖାଦ୍ୟ ଷ୍ଟୋର୍

ଭୁବନେଶ୍ୱର, ୧୦।୪

ସହରବାସୀଙ୍କୁ ସୁସ୍ଥ ଓ ଜୈବିକ ଖାଦ୍ୟ ସମ୍ଭାର ଯୋଗାଇ ଦେବା ଆଶାରେ ରବିବାର ସ୍ଥାନୀୟ ଡୁମୁଡୁମାସ୍ଥିତ କସ୍ମପଲିସ ପରିସରରେ ଏକ ଜୈବିକ ଖାଦ୍ୟପଦାର୍ଥ ଷ୍ଟୋର 'ଗେଟ୍ ବ୍ୟାକ୍ ଟୁ ନେଚର୍'ର ଶୁଭାରମ୍ଭ ହୋଇଯାଇଛି। ଏହି ଅବସରରେ ପୂର୍ବତନ ଭୁବନେଶ୍ୱର ଏମ୍‌ପି ପ୍ରସନ୍ନ କୁମାର ପାଟଶାଣୀ ମୁଖ୍ୟ ଅତିଥି ଭାବେ ଯୋଗ ଦେଇ ଏହାର ଉଦଘାଟନ କରିଥିଲେ। ଅନ୍ୟମାନଙ୍କ ମଧ୍ୟରେ ଏହାର ପ୍ରତିଷ୍ଠାତା ତଥା ଏମଡି ପୁନମ୍ ମହାପାତ୍ର ଏବଂ ତନୁଜ ମହାନ୍ତି ପ୍ରମୁଖ ଉପସ୍ଥିତ ଥିଲେ। ଏ ସମ୍ପର୍କରେ 'ଗେଟ୍ ବ୍ୟାକ୍ ଟୁ ନେଚର୍'ର ପ୍ରତିଷ୍ଠାତା ତଥା ଏମଡି ପୁନମ୍ ମହାପାତ୍ର କହିଛନ୍ତି, ଆମର ଏହି ନୂତନ ଉଦ୍ୟମ ସହ ଆମର ସଂସ୍କୃତି ଓ ସଭ୍ୟତା ଓ ଜୈବିକ ଖାଦ୍ୟର ବ୍ୟବହାରର ଉପକାରିତା ବା ସୁସ୍ଥ ଜୀବନଯାପନ ଫେରାଇ ଆଣିବାକୁ ଚାହୁଁଛୁ। ପ୍ରାରମ୍ଭରୁ ଆମେ ଭୁବନେଶ୍ୱର ବୃହତ୍ ରେସିଡେନ୍ସିଆଲ୍ ଆପାର୍ଟମେଣ୍ଟଗୁଡିକରେ ଆଉଟଲେଟ୍ ଖୋଲିବାକୁ ଯୋଜନା ରଖିଛୁ। ସେହିଭଳି ଖୁବଶୀଘ୍ର ଆମେ ଭୁବନେଶ୍ୱରରେ ଆଉ ୧୦ଟି ଆଉଟ୍‌ଲେଟ୍‌ର ଶୁଭାରମ୍ଭ କରିବାକୁ ଯାଉଛୁ। ପରବର୍ତ୍ତୀ ସମୟରେ ଆମେ ଓଡିଶାର ଅନ୍ୟ ସହରରେ ଆମର ସ୍ୱତନ୍ତ୍ର ଆଉଟ୍‌ଲେଟ୍ ଆଣିବୁ। ଏଠାରେ ମସୁର ଡାଲି, ମହୁ, ଏ୨ ଘିଅ, ବାଦାମ, ଖାଇବା ତେଲ, ମସଲା, ଫଳ ଏବଂ ପନିପରିବା ଭଳି ଉତ୍ପାଦ ଉପଲବ୍ଧ ରହିଛି। ବର୍ତ୍ତମାନ ୨୦୦ରୁ ଊର୍ଦ୍ଧ୍ୱ ମାନବ ଶକ୍ତି ଏଥିରେ ନିୟୋଜିତ ଅଛନ୍ତି।

ଭାରତ ମସଲା ପକ୍ଷରୁ ବ୍ୟବସାୟିକ କର୍ମଶାଳା

ଭୁବନେଶ୍ୱର, ୧୦।୪

ଦେଶର ଏକ ପ୍ରମୁଖ ଖାଦ୍ୟପ୍ରକ୍ରିୟାକରଣ କମ୍ପାନୀ ଭାରତ ମସଲା ଇତିମଧ୍ୟରେ ୨୨ବର୍ଷ ଅତିକ୍ରମ ସାରିଲାଣି। ଏହି ସମୟ ମଧ୍ୟରେ କମ୍ପାନୀ ଅନେକ ଘାତ ପ୍ରତିଘାତ ସହ ବନ୍ୟା, ବାତ୍ୟା, ଏପରିକି କୋଭିଡ ମହାମାରୀ ଭଳି ଏକ ଭୟାନକ ସମୟକୁ ମଧ୍ୟ ସମ୍ମୁଖୀନ କରି ଆଗକୁ ଆଗେଇ ଚାଲିଛି। ଏହି ପରିପ୍ରେକ୍ଷରେ କମ୍ପାନୀ ପକ୍ଷରୁ ନିକଟରେ ଏକ ସପ୍ତାହ ବ୍ୟାପୀ ବ୍ୟବସାୟିକ କର୍ମଶାଳା ଓ ରାଜ୍ୟସ୍ତରୀୟ ଆଲୋଚନାଚକ୍ରର ଆୟୋଜନ କରିଥିଲା। ଏହି ଅବସରରେ ଭାରତ ମସଲାର ପରିଚାଳନା ନିର୍ଦ୍ଦେଶକ ସୁଶାନ୍ତ କୁମାର ପଣ୍ଡା ମୁଖ୍ୟ ଅତିଥି ଭାବେ ଯୋଗ ଦେଇ ଉକ୍ତ କର୍ମଶାଳାର ଉଦ୍‌ଯାପନ କରିଥିଲେ। ସେହିଭଳି କମ୍ପାନୀ ତା'ର ଉତ୍ପାଦନ ମସଲା ସାମଗ୍ରୀଗୁଡିକୁ ରାଜ୍ୟର କୋଣ ଅନୁକୋଣ ସମେତ ଦେଶ ଓ ବିଦେଶରେ ମଧ୍ୟ ପହଞ୍ଚାଇ ପାରିଛି ବୋଲି ପଣ୍ଡା ମତବ୍ୟକ୍ତ କରିଥିଲେ। ଏପ୍ରିଲ ପହିଲାଠାରୁ ସପ୍ତାହବ୍ୟାପୀ ପୁରୀଠାରେ ଆୟୋଜିତ ରାଜ୍ୟସ୍ତରୀୟ ଷ୍ଟକିଷ୍ଟ ଓ ସୁପର ଷ୍ଟକିଷ୍ଟମାନଙ୍କୁ ସୁଶାନ୍ତ ସାଧୁବାଦ ଜଣାଇଥିଲେ। ଏହି ପରିପ୍ରେକ୍ଷୀରେ ରାଜ୍ୟର ବିଭିନ୍ନ ଜିଲାରୁ ଭାରତ ମସଲାର ଷ୍ଟକିଷ୍ଟ ଓ ସୁପରଷ୍ଟକିଷ୍ଟ, ଏଏସ୍‌ଏମ୍, ମାର୍କେଟିଂ ହେଡ୍, ସେଲ୍ସ କୋଅର୍ଡିନେଟର, ନିର୍ଦ୍ଦେଶକ ଶ୍ରୀମନ୍ତ କୁମାର ପଣ୍ଡା, ଜେନେରାଲ ମ୍ୟାନେଜର ଅଶ୍ୱିନୀ କୁମାର ଦାସ ପ୍ରମୁଖ ଯୋଗଦେଇ ନିଜ ନିଜର ମତ ବିନିମୟ କରିଥିଲେ।

ଷ୍ଟାର୍ଟଅପ୍ ଫଣ୍ଡିଂର ଉନ୍ନତ ପ୍ରଦର୍ଶନ

ନୂଆଦିଲ୍ଲୀ, ୧୦।୪

ଚଳିତ ବର୍ଷ ପ୍ରଥମ ୩ ମାସ ଅର୍ଥାତ୍ ଜାନୁୟାରୀ-ମାର୍ଚ୍ଚ ମଧ୍ୟରେ ଷ୍ଟାର୍ଟଅପ୍ ଇକୋସିଷ୍ଟମ ୧୪ଟି ୟୁନିକର୍ନ ନିର୍ମାଣ କରିଥିବା ଇଣ୍ଡଷ୍ଟ୍ରି ରିପୋର୍ଟରୁ ଜଣାଯାଇଛି। ଏଥିସହ ଲଗାତର ତୃତୀୟ ତ୍ରୈମାସ ପାଇଁ ଷ୍ଟାର୍ଟଅପ୍ ଇକୋସିଷ୍ଟମ୍ ୩୩୪ଟି ଫଣ୍ଡିଂ ଡିଲ୍ ଦ୍ୱାରା ୧୦ ବିଲିୟନ ଡଲାରରୁ ଊର୍ଦ୍ଧ୍ୱ ଅର୍ଥ ପ୍ରାପ୍ତ କରିଛି। ପ୍ରାଇସ୍ ୱାଟରହାଉସ୍ ଆଣ୍ଡ୍ କୁପର୍ସ (ପିଡବ୍ଲ୍ୟୁସି) ଇଣ୍ଡିଆର ରିପୋର୍ଟ ଅନୁସାରେ, ଏହି ୧୪ ୟୁନିକର୍ନର ନିର୍ମାଣ ଫଳରେ ଦେଶରେ ୧ ବିଲିୟନ ଡଲାରରୁ ଊର୍ଦ୍ଧ୍ୱ ମୂଲ୍ୟଯୁକ୍ତ ମୋଟ୍ ଷ୍ଟାର୍ଟଅପ୍ ସଂଖ୍ୟା ୮୪କୁ ବୃଦ୍ଧି ପାଇଛି। ଜାନୁୟାରୀ-ମାର୍ଚ୍ଚ ମଧ୍ୟରେ ଦେଶରେ ୧୪ଟି ଷ୍ଟାର୍ଟଅପ୍ ୟୁନିକର୍ନରେ ପରିଣତ ହେବା ସହିତ ମୋଟ୍ ପାଣ୍ଠିସଂଗ୍ରହ ୧୦.୮ ବିଲିୟନ ଡଲାରରେ ପହଞ୍ଚିଛି।

ଭିଆଇଟିକୁ ଉନ୍ନତ ର୍ୟାଙ୍କିଙ୍ଗ୍

ନୂଆଦିଲ୍ଲୀ, ୧୦।୪

ଭେଲୋର ଇନ୍‌ଷ୍ଟିଚ୍ୟୁଟ୍ ଅଫ୍ ଟେକ୍ନୋଲୋଜି (ଭିଆଇଟି)କୁ ଉନ୍ନତ ର୍ୟାଙ୍କିଙ୍ଗ୍ ପ୍ରଦାନ କରାଯାଇଛି। ବିଶେଷକରି ଇଞ୍ଜିନିୟରିଂ ଏବଂ ଟେକ୍ନୋଲୋଜି କ୍ଷେତ୍ରରେ ଗତ ବର୍ଷ ତୁଳନାରେ ଅଗ୍ରଗତି କରିଥିବା କ୍ୟୁଏସ୍ ୱାର୍ଲଡ୍ ୟୁନିଭର୍ସିଟି ର୍ୟାଙ୍କିଙ୍ଗ୍‌ର ସବ୍‌ଜେକ୍ଟ-୨୦୨୨ରୁ ଜଣାଯାଇଛି। ଗତବର୍ଷ ତୁଳନାରେ ଭିଆଇଟି ର୍ୟାଙ୍କିଙ୍ଗ୍ ୫୫ତମ ସ୍ଥାନ ଉପରକୁ ଉଠିଛି। ଭିଆଇଟି ଇଞ୍ଜିନିୟରିଂ ଏବଂ ଟେକ୍ନୋଲୋଜି କ୍ଷେତ୍ରରେ ଦେଶର ୯ମ ଏବଂ ବିଶ୍ୱର ୩୪୬ ତମ ସ୍ଥାନ ହାସଲ କରିଛି। ଆର୍ଟ୍ସ ଆଣ୍ଡ୍ ହ୍ୟୁମାନିଟିଜ୍, ଇଞ୍ଜିନିୟରିଂ ଆଣ୍ଡ୍ ଟେକ୍ନୋଲୋଜି, ଲାଇଫ୍ ସାଇନ୍ସେସ୍ ଆଣ୍ଡ୍ ମେଡିସିନ୍, ନ୍ୟାଚୁରାଲ୍ ସାଇନ୍ସ ଆଣ୍ଡ୍ ସୋସିଆଲ୍ ସାଇନ୍ସ, ମ୍ୟାନେଜ୍‌ମେଣ୍ଟ ଭଳି ୫ଟି ବ୍ୟାପକ କ୍ଷେତ୍ର ଥିବା ବିଷୟକୁ ନେଇ କ୍ୟୁଏସ୍ ପ୍ରତିବର୍ଷ ବିଶ୍ୱବିଦ୍ୟାଳୟଗୁଡ଼ିକରେ ର୍ୟାଙ୍କିଙ୍ଗ୍ ପ୍ରସ୍ତୁତ କରିଥାଏ। ଚଳିତ ବର୍ଷ କ୍ୟୁଏସ୍ ଦ୍ୱାରା ପ୍ରକାଶିତ ସୂଚୀରେ ଭିଆଇଟିର ୭ଟି ବିଷୟକୁ ସାମିଲ୍ କରାଯାଇଥିଲା। କମ୍ପ୍ୟୁଟର ସାଇନ୍ସ ଆଣ୍ଡ୍ ଇନଫର୍ମେଶନ୍ ସିଷ୍ଟମ୍, ଇଲେକ୍‌ଟ୍ରିକାଲ୍ ଆଣ୍ଡ୍ ଇଲେକ୍ଟ୍ରୋନିକ୍ସ ଇଞ୍ଜିନିୟରିଂରେ ଗତବର୍ଷ ତୁଳନାରେ ୫୦ତମ ସ୍ଥାନ ଉନ୍ନତି ଘଟି ଦେଶର ୮ମ ସ୍ଥାନରେ ପହଞ୍ଚିଛି।

ଫୁଚର୍‌ସପ୍

ମା'ଙ୍କର ସୁରକ୍ଷା ଜରୁରୀ

ଜାତୀୟ ସୁରକ୍ଷିତ ମାତୃତ୍ୱ ଦିବସ

ପିଲାଟିଏ ଜନ୍ମ ହେବା ସହିତ ଉଭୟ ନବଜାତ ଶିଶୁ ଏବଂ ପ୍ରସୂତିଙ୍କ ସୁରକ୍ଷା ମଧ୍ୟ ଗୁରୁତ୍ୱପୂର୍ଣ୍ଣ। ମା'ଙ୍କର ସୁରକ୍ଷାକୁ ଦୃଷ୍ଟିରେ ରଖି ସଚେତନତା ସୃଷ୍ଟି ପାଇଁ ପ୍ରତିବର୍ଷ ଏପ୍ରିଲ ୧୧ରେ ଜାତୀୟ ସୁରକ୍ଷିତ ମାତୃତ୍ୱ ଦିବସ ପାଳନ କରାଯାଇଥାଏ । ଗର୍ଭାବସ୍ଥାରେ, ପ୍ରସବ ସମୟରେ ଏବଂ ପ୍ରସବକାଳୀନ ସେବାରେ ପର୍ଯ୍ୟାପ୍ତ ଯତ୍ନ ନେବା କ୍ଷେତ୍ରରେ ସଚେତନତା ସୃଷ୍ଟି କରିବା ପାଇଁ ଏହା ଭାରତୀୟ ହ୍ୱାଇଟ ରିବନ ଆଲାଏନ୍ସର ଏକ ସ୍ୱତନ୍ତ୍ର ପଦକ୍ଷେପ। ଭାରତରେ ମାତୃ ମୃତ୍ୟୁ ହାର ୧୫ ପ୍ରତିଶତ, ଯାହାକି ପୃଥିବୀରେ ସର୍ବାଧିକ। ଗର୍ଭାବସ୍ଥାରେ ଯତ୍ନ ଅଭାବରୁ ପ୍ରତିବର୍ଷ ଭାରତରେ ୪୪,୦୦୦ ମହିଳାଙ୍କର ମୃତ୍ୟୁ ଘଟିଥାଏ । ୧୮୦୦ ସଂଗଠନର ମିଳିତ ମଞ୍ଚ ଭାରତୀୟ ହ୍ୱାଇଟ ରିବନ ଆଲାଏନ୍ସର ଅନୁରୋଧ କ୍ରମେ ଭାରତ ସରକାର ଏପ୍ରିଲ ୧୧କୁ ୨୦୦୩ରେ ଜାତୀୟ ସୁରକ୍ଷିତ ମାତୃତ୍ୱ ଦିବସ ଭାବରେ ଘୋଷଣା କରିଥିଲେ । ଏହି ଦିନଟି କସ୍ତୁରବା ଗାନ୍ଧୀଙ୍କ ଜନ୍ମ ବାର୍ଷିକୀ ଭାବେ ମଧ୍ୟ ପାଳନ କରାଯାଇଥାଏ । ଗର୍ଭବତୀ ଏବଂ ସ୍ତନ୍ୟପାନ କରାଉଥିବା ମହିଳାଙ୍କ ପାଇଁ ଉପଯୁକ୍ତ ସ୍ୱାସ୍ଥ୍ୟସେବା ଏବଂ ପ୍ରସୂତି ସୁବିଧା ବିଷୟରେ ସଚେତନତା ସୃଷ୍ଟି କରିବା ଲାଗି ଏହି ଦିବସ ପାଳନ ଅବସରରେ ଅଭିଯାନ ଆୟୋଜିତ ହୋଇଥାଏ । ମହିଳାମାନଙ୍କର ନିରାପତ୍ତା ବିଷୟରେ ସଚେତନତା ସୃଷ୍ଟି କରିବା ଏବଂ ନିରାପଦ ପ୍ରସବ ଏବଂ ଗର୍ଭଧାରଣ ସମେତ ଯେକୌଣସି ଅବସ୍ଥାରେ ସେମାନଙ୍କ ପାଇଁ ଜୀବନ ବଞ୍ଚିବାର ଅଧିକାରକୁ ସୁନିଶ୍ଚିତ କରିବା ଲାଗି ଏହି ଦିବସ ପାଳନ ଅବସରରେ ଆୟୋଜିତ କାର୍ଯ୍ୟକ୍ରମଗୁଡ଼ିକରେ ଲକ୍ଷ୍ୟ ରଖାଯାଇଥାଏ । ବିଶ୍ୱ ସ୍ୱାସ୍ଥ୍ୟ ସଂଗଠନର ତଥ୍ୟ ଅନୁଯାୟୀ, ଗର୍ଭଧାରଣ ଏବଂ ପ୍ରସବ ସମ୍ବନ୍ଧୀୟ ପ୍ରତିରୋଧକ କାରଣରୁ ପ୍ରତିଦିନ ପ୍ରାୟ ୮୩୦ ମହିଳାଙ୍କର ମୃତ୍ୟୁ ଘଟିଥାଏ । ବିକାଶଶୀଳ ଦେଶମାନଙ୍କରେ ମାତୃ ମୃତ୍ୟୁହାର ମଧ୍ୟ ଅଧିକ ରହିଛି। ପ୍ରସବ ପୂର୍ବରୁ, ସମୟରେ ଏବଂ ପରେ ମା'ଙ୍କର ଏବଂ ନବଜାତ ଶିଶୁଙ୍କର ଜୀବନ ରକ୍ଷା କରିବା ଲାଗି ଏହି ଅବସରରେ ସଚେତନତା ସୃଷ୍ଟି କରାଯାଇଥାଏ।

ରାମ ଅବତାରରେ ପ୍ରଭାସଙ୍କ ପୋଷ୍ଟର

ମୁମ୍ବାଇ: ସାଉଥ୍ ଇଣ୍ଡଷ୍ଟ୍ରିର ଆଗଧାଡିର ଅଭିନେତା ପ୍ରଭାସଙ୍କ ଅଭିନୀତ ଫିଲ୍ମ 'ଆଦିପୁରୁଷ'କୁ ନେଇ ଚର୍ଚ୍ଚା ଲାଗିରହିଛି। ଏଥିରେ ସବୁଠାରୁ ଭିନ୍ନ ଚରିତ୍ରରେ ପ୍ରଭାସଙ୍କୁ ଦେଖିବାକୁ ମିଳିବ । ପ୍ରଭାସ 'ଆଦିପୁରୁଷ'ରେ ଭଗବାନ ରାମଙ୍କ ଚରିତ୍ରରେ ନଜର ଆସିବେ। ରାମ ନବମୀ ଅବସରରେ ନିର୍ଦ୍ଦେଶକ ଓମ ରାଉତ ଏକ ଭିଡିଓ ଶେୟାର କରିଛନ୍ତି। କେତେକ ପୋଷ୍ଟରକୁ ନେଇ ଏକ ଭିଡିଓ ତାଙ୍କ ଅଫିସିଆଲ ଟୁଇଟର ଆକାଉଣ୍ଟରେ ଅପ୍‌ଲୋଡ୍ କରିଛନ୍ତି। ଏଥିରେ ପ୍ରଶଂସକଙ୍କ ଦ୍ୱାରା ପ୍ରସ୍ତୁତ କେତେକ ଛବି ରହିଛି। ଏହି ପୋଷ୍ଟରଗୁଡ଼ିକରେ ପ୍ରଭାସଙ୍କୁ ରାମ ଅବତାରରେ ଦେଖିବାକୁ ମିଳିଛି। ଏପରି ଭିଡିଓରେ ଜାରି କରି ନିର୍ଦ୍ଦେଶକ ପ୍ରଶଂସକଙ୍କୁ ରାମ ନବମୀର ଶୁଭେଚ୍ଛା ଜଣାଇଛନ୍ତି। ଫିଲ୍ମ 'ଆଦିପୁରୁଷ'ରେ କ୍ରୀତି ସାନନ୍, ସୈଫ ଅଲ୍ଲୀ ଖାନ୍ ମଧ୍ୟ ଅଭିନୟ କରିଛନ୍ତି। ୨୦୨୧ ଅଗଷ୍ଟରେ ଏହି ଚଳଚ୍ଚିତ୍ର ମୁକ୍ତିଲାଭ କରିବାକୁ ସ୍ଥିର ହୋଇଥିଲା। କିନ୍ତୁ ପରେ ତାହା ୨୦୨୩ ଜାନୁୟାରୀକୁ ଘୁଞ୍ଚାଯାଇଛି। ଟି-ସିରିଜ୍‌ର କ୍ରିଷନ କୁମାର, ଭୂଷଣ କୁମାର ଏବଂ ରେଟ୍ରୋଫାଇଲ୍ସର ଓମ୍ ରାଉତ, ପ୍ରସାଦ ସୂତାର, ରାଜେଶ ନାଏର ଫିଲ୍ମର ପ୍ରଯୋଜନା ଦାୟିତ୍ୱ ତୁଲାଇଛନ୍ତି। ଶେଷଥର ପାଇଁ 'ରାଧେଶ୍ୟାମ'ରେ ପ୍ରଭାସଙ୍କୁ ଦେଖିବାକୁ ମିଳିଥିଲା। ଏବେ ତାଙ୍କ ହାତରେ ପ୍ରଶାନ୍ତ ନିଲ୍‌ଙ୍କ 'ସଲାର' ଫିଲ୍ମ ରହିଛି।

ହଜାରେ କୋଟି ଆୟ କଲା 'ଆର୍‌ଆର୍‌ଆର୍'

ମୁମ୍ବାଇ

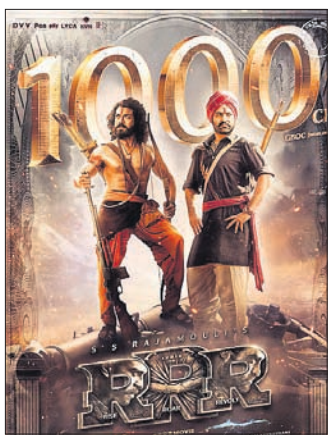

'ଦ କଶ୍ମୀର ଫାଇଲ୍ସ' ପରେ ଏବେ ବକ୍ସ ଅଫିସରେ ହିଟ୍ କରୁଛି ଏସ୍‌ଏସ୍ ରାଜମୌଳିଙ୍କ ଫିଲ୍ମ 'ଆର୍‌ଆର୍‌ଆର୍'। ଏଥିରେ ରାମ ଚରଣ ଏବଂ ଜୁନିୟର ଏନ୍‌ଟିଆର୍ ମୁଖ୍ୟ ଭୂମିକାରେ ନଜରକୁ ଆସିଛନ୍ତି। ତେବେ ସିନେମାର ରିଲିଜ୍

ସଂକ୍ଷେପରେ

ନାବାଳିକାଙ୍କୁ ଅସଦାଚରଣ: ଯୁବକ ଗିରଫ

ଧର୍ମଶାଳା,୧୦।୪(ଡି.ଏନ.ଏ.): ଜେନାପୁର ଥାନା ଅଞ୍ଚଳର ଜଣେ ନାବାଳିକାଙ୍କୁ ଅସଦାଚରଣ ଅଭିଯୋଗରେ ପୋଲିସ ଜଣେ ଯୁବକଙ୍କୁ ଗିରଫ କରି କୋର୍ଟଚାଲାଣ କରିଛି। ସେ ହେଲେ ଉକ୍ତ ଥାନା ଅଧୀନ ତୁରଙ୍ଗ ଗ୍ରାମର ପବିତ୍ର ରାଉତ(୨୪)। ପବିତ୍ର ନାବାଳିକାଙ୍କୁ ଜୋରଜବରଦସ୍ତ ଉଠାଇ ନେଇ ଅସଦାଚରଣ କରିଥିଲେ। ଏନେଇ ନାବାଳିକାଙ୍କ ବାପା ଥାନାରେ ଅଭିଯୋଗ କରିଥିଲେ। ପୋଲିସ ନଂ.୯୦/୨୨ରେ ଏକ ମାମଲା ରୁଜୁ କରିବା ସହ ଅଭିଯୁକ୍ତ ପବିତ୍ରଙ୍କୁ ଗିରଫ କରିଥିଲା। ରବିବାର ପାଡ଼ିତା ଓ ଅଭିଯୁକ୍ତଙ୍କ ଡାକ୍ତରିମାଇନା କରାଯଇଥିଲା। ଏହାପରେ ଅଭିଯୁକ୍ତ ପବିତ୍ରଙ୍କୁ ଯାଜପୁର କୋର୍ଟକୁ ଚାଲାଣ କରାଯାଇଛି ବୋଲି ଥାନା ଅଧିକାରୀ ଉମାକାନ୍ତ ନାୟକ ସୂଚନା ଦେଇଛନ୍ତି।

୨ ବଖରା ଜଳିଗଲା

ବରୀ,୧୦।୪(ଡି.ଏନ.ଏ.): ବରୀ ବ୍ଲକ ଅଧୀନ ବାଇଁଶିରିଆ ପଞ୍ଚାୟତରରେ ଶନିବାର ରାତିରେ ଅଗ୍ନିକାଣ୍ଡ ଘଟିଛି। ଏଥିରେ ପଞ୍ଚାୟତର ଶ୍ୟାମସୁନ୍ଦର ମଲ୍ଲିକଙ୍କ ୨ ବଖରା ଘର ଜଳି ପାଉଁଶ ହୋଇଯାଇଛି। ମଲ୍ଲିକ ନୂତନ ଭାବେ ନିର୍ମାଣ କରିଥିବା ଏହି ଚାଳ ଘରେ ରହୁଥିଲେ। ତେବେ ସନ୍ଧ୍ୟାରେ ଘରେ ତାଲା ପକାଇ ନିକଟସ୍ଥ ସମର୍କୀୟଙ୍କ ଘରକୁ ଯାଇଥିବାବେଳେ ହଠାତ ତାଙ୍କ ଘରେ ଅଗ୍ନିକାଣ୍ଡ ଘଟିଥିଲା। ସେ ଏକଥା ଜାଣିବା ପରେ ବରୀ ଅଗ୍ନିଶମ ବାହିନୀକୁ ଖବର ଦେଇଥିଲେ। ଅଗ୍ନିଶମ ବାହିନୀ ପହଞ୍ଚିବା ବେଳକୁ ଘର ସମେତ ସମସ୍ତ ଆସବାବପତ୍ର ଜଳିଯାଇଥିଲା। ଖବର ପାଇ ବାଇଁଶିରିଆ ସମିତିସଭ୍ୟା ରଶ୍ମିତା ଜେନା ଓ ପଞ୍ଚାୟତ କାର୍ଯ୍ୟନିର୍ବାହୀ ଅଧିକାରୀ ଘଟଣାସ୍ଥଳକୁ ଯାଇ ଘରପୋଡ଼ି ସମ୍ପର୍କରେ ବିଡିଓଙ୍କୁ ଅବଗତ କରିଥିଲେ।

ବାଲିଚନ୍ଦ୍ରପୁରରେ ବାସନ୍ତୀ ଦୁର୍ଗା ପୂଜା ପାଳିତ

ବାଲିଚନ୍ଦ୍ରପୁର,୧୦।୪(ସ୍ୱ.ପ୍ର.): ବଡ଼ଚଣା ବ୍ଲକ ଅନ୍ତର୍ଗତ ବାଲିଚନ୍ଦ୍ରପୁରଠାରେ ବାସନ୍ତୀ ଦୁର୍ଗା ପୂଜା ପାଳିତ ହୋଇଛି। କର୍ତ୍ତା ଭାବେ ପ୍ରଫୁଲ୍ଲ ଚନ୍ଦ୍ର ପରିଡ଼ା ଏବଂ ପଣ୍ଡିତ ଅଭିମନ୍ୟୁ ମିଶ୍ର, ଚଗଲି ଶତପଥୀ, ଭରତ ଚନ୍ଦ୍ର ପାଢ଼ୀ ପୂଜା କାର୍ଯ୍ୟ ସମ୍ପାଦନା କରିଥିଲେ। ପ୍ରତ୍ୟେହ ଯଥାରୀତି ପୂଜା ସହ ସନ୍ଧ୍ୟାରେ ପ୍ରବଚନ ଓ ସାଂସ୍କୃତିକ କାର୍ଯ୍ୟକ୍ରମ କରାଯାଇଥିଲା। ଚୌଧୁରୀ ଶରତ କୁମାର ପରିଡ଼ା, ଶିକ୍ଷାବିତ୍ ମନୋଜ କୁମାର ପରିଡ଼ା, କବି ସରୋଜକାନ୍ତ ପରିଜା, ଦୁର୍ଗା ପ୍ରସାଦ ପରିଜା, ଅଶୋକ କୁମାର ପରିଡ଼ା, ପ୍ରତାପ ଚନ୍ଦ୍ର ପରିଡ଼ା, ସଂଗ୍ରାମଜିତ୍ ପରିଡ଼ା ପ୍ରମୁଖ ପୂଜା କାର୍ଯ୍ୟରେ ସହଯୋଗ କରିଥିଲେ।

ନବ କୁମାରୀ ପୂଜା ଉତ୍ସବ

ପାଣିକୋଇଲି,୧୦।୪(ଡି.ଏନ.ଏ.): ଶ୍ରୀରାମ ନବମୀ ଉପଲକ୍ଷେ ନବ କୁମାରୀ ପୂଜା ଉତ୍ସବ ଗୋଲେଇପୁର ପଞ୍ଚାୟତ ସୋତି ଗ୍ରାମର ଇଶାଣେଶ୍ୱର ମନ୍ଦିର ପ୍ରାଙ୍ଗଣରେ ଅଦ୍ୱୈତ ଚରଣ ଦାଶଙ୍କ ଉଦ୍ୟମରେ ଅନୁଷ୍ଠିତ ହୋଇଯାଇଛି। କର୍ତ୍ତାଭାବେ ଅନାମ ଚରଣ ମହାପାତ୍ର, ରଶ୍ମିବାଳା ମହାପାତ୍ର, ଶାନ୍ତନୁ କୁମାର ପଣ୍ଡା, ରଙ୍ଗବତୀ ପଣ୍ଡା, କୁଳମଣି ସାହୁ, ସୀତାରାଣୀ ସାହୁ, ସତ୍ୟବ୍ରତ ସାହୁ ଓ ପିନାକି ସାହୁ ପ୍ରମୁଖ ଯୋଗଦେଇ କାର୍ଯ୍ୟ ସମ୍ପାଦନା କରିଥିଲେ। ଏଥିରେ ୯ଜଣ ନବ କୁମାରୀଙ୍କୁ ମାତୃଶକ୍ତି ରୂପେ ପୂଜା କରାଯାଇଥିଲା। ପ୍ରାଧାପକ ଉମାକାନ୍ତ ଖଣ୍ଡାଇ, ନୀଳମଣି ଦାଶ, ଗୋପାଳ ଚନ୍ଦ୍ର ଦାଶ, ବାବୁଲି ପାଳ, ମକର ଖଣ୍ଡାଇ, ଶୁସାନ୍ତ ସନେପତିଙ୍କ ସମେତ ଗ୍ରାମବାସୀ ଯୋଗେଦଇ ସହଯୋଗ କରିଥିଲେ।

ଅର୍ଥ ଅଭାବରୁ ହୋଇ ପାରିଲାନି ଚିକିତ୍ସା

କାଳିଆପାଣି,୧୦।୪(ଡି.ଏନ.ଏ.)

ଘରକୁ ଫେରି ଆସିଲେ ମାଙ୍କେଡ଼ିଆ ଯୁବକ

ମେଡ଼ିକାଲରୁ ଫେରିଆସିଥିବା ପାଣ୍ଡେ ମାଙ୍କେଡ଼ିଆ ଓ ତାଙ୍କ ସ୍ତ୍ରୀ।

ଯାଜପୁର ଜିଲା ସୁକିନ୍ଦା ବ୍ଲକ ଅନ୍ତର୍ଗତ ରାଁସୋଳ ପଞ୍ଚାୟତର ମାଙ୍କେଡ଼ିଆ ସମ୍ପ୍ରଦାୟ ଲୋକେ ଅର୍ଥ ଅଭାବରୁ ଚିକିତ୍ସା ସୁବିଧା ପାଇ ପାରୁନାହାନ୍ତି। ରାଜ୍ୟ ସରକାରଙ୍କ ପକ୍ଷରୁ ବିଜୁ ସ୍ୱାସ୍ଥ୍ୟ କଲ୍ୟାଣ ଯୋଜନା କରାଯାଇଥିଲେ ମଧ୍ୟ ଜନଜାତି ମାଙ୍କେଡ଼ିଆ ସମ୍ପ୍ରଦାୟ ଏସବୁ ସୁବିଧାରୁ ବଞ୍ଚିତ ହେଉଛନ୍ତି। ଯାହାର ଉଦାହରଣ ଦେଖିବାକୁ ମଳିଛି ମାଙ୍କେଡ଼ିଆ ବସ୍ତିରେ ରହୁଥିବା ପାଣ୍ଡେ ମାଙ୍କେଡ଼ିଆ(୩୫)ଙ୍କ କ୍ଷେତ୍ରରେ। ଗତ ୫ ତାରିଖରେ ତାଙ୍କ ପେଟ ଫୁଲିଯିବାରୁ ସେ ଯନ୍ତ୍ରଣାରେ ଛଟପଟ ହେଉଥିଲେ। ତାଙ୍କୁ ଅଙ୍ଗନୱାଡି କର୍ମୀ ଛବିରାଣୀ ନାଏକ ୧୦୮ ଆମ୍ବୁଲାନ୍ସ ଯୋଗ ସୁକିନ୍ଦା ଗୋଷ୍ଠୀ ସ୍ୱାସ୍ଥ୍ୟକେନ୍ଦ୍ରକୁ ପଠାଇବା ସହ କିଛି ଆର୍ଥିକ ସହଯୋଗ କରିଥିଲେ। ଡାକ୍ତର ପ୍ରାଥମିକ ଚିକିତ୍ସା କରିବା ପରେ ତାଙ୍କୁ ଯାଜପୁର ଜିଲା ମୁଖ୍ୟ ଚିକିତ୍ସାଳୟକୁ ସ୍ଥାନାନ୍ତର କରିଥିଲେ। ସେଠାରେ ୨ ଦିନ ଚିକିତ୍ସା ପରେ ଡାକ୍ତର ତାଙ୍କୁ କଟକ ବଡ଼ ଡାକ୍ତରଖାନାକୁ ରେଫର କରିଥିଲେ। ହେଲେ ପାଖରେ ଟଙ୍କା ନ ଥିବାରୁ ପାଣ୍ଡେ ନିଜ ସ୍ତ୍ରୀ ସହ ଘରକୁ ଫେରି ଆସିଛନ୍ତି। ପାଣ୍ଡେ ଘରେ ପହଞ୍ଚିବା ପରେ ଅଙ୍ଗନୱାଡି କର୍ମୀ ଛବି ତାଙ୍କ ଘରକୁ ଯାଇ ଫେରି ଆସିବା କାରଣ ପଚାରିଥିଲେ। ପାଣ୍ଡେ ଅର୍ଥ ନ ଥିବାରୁ ଘରକୁ ଫେରି ଆସିଲି ବୋଲି ପ୍ରକାଶ କରିଥିଲେ। ମୂଳ ଲାଗି ପେଟ ପୋଷୁଥିବା ପାଣ୍ଡେ ରୋଗର ଚିକିତ୍ସା ପାଇଁ ଅର୍ଥ ଯୋଗାଡ଼ କେଉଁଠାରୁ କରିବେ ବୋଲି କହିଛନ୍ତି। ବିଜୁ ସ୍ୱାସ୍ଥ୍ୟ କଲ୍ୟାଣ ଯୋଜନାରେ ଚିକିତ୍ସା ହୋଇପାରିବ ବୋଲି ପାଣ୍ଡେ ଆଶା ରଖିଥିଲେ। ହେଲେ ତାହା ସମ୍ଭବ ହୋଇ ନ ପାରିବାରୁ ସେ ଫେରି ଆସିଥିବା ପ୍ରକାଶ କରିଛନ୍ତି। ଏ ସମ୍ପର୍କରେ ଜିଲା ମୁଖ୍ୟ ଚିକିତ୍ସାଳୟ ପକ୍ଷରୁ କୌଣସି ପ୍ରତିକ୍ରିୟା ମିଳି ପାରିନାହିଁ। ତେବେ ପାଣ୍ଡେଙ୍କୁ ମାଗଣା ଚିକିତ୍ସା ସୁବିଧା ଯୋଗାଇ ଦେବାକୁ ଦାବି ହୋଇଛି।

ଜାଫରପୁରରେ ବାସନ୍ତିକ ଦୁର୍ଗା ପୂଜା

ସମ୍ମିଳନୀରେ ମଞ୍ଚାସୀନ ଅତିଥି।

ଯାଜପୁର ଅଫିସ,୧୦।୪

ଦଶରଥପୁର ବ୍ଲକ ଜାଫରପୁର ଗ୍ରାମର ସର୍ବପୁରାତନ ଅନୁଷ୍ଠାନ ମା'ବାସନ୍ତୀ ଦୁର୍ଗାପୂଜା କମିଟି ପକ୍ଷରୁ ବାର୍ଷିକ ପୂଜାସୋବ ଏବଂ ପାଲା ଅନୁଷ୍ଠିତ ହୋଇଯାଇଛି। ସଞ୍ଜୀବ କୁମାର ସାମଲଙ୍କ ଅଧ୍ୟକ୍ଷତାରେ ଅନୁଷ୍ଠିତ କାର୍ଯ୍ୟକ୍ରମରେ ସୂଚନା ଓ ଲୋକ ସମ୍ପର୍କ ବିଭାଗର ଅବସରପ୍ରାପ୍ତ ଅତିରିକ୍ତ ନିର୍ଦ୍ଦେଶକ ପ୍ରମୋଦ କୁମାର ମଲ୍ଲିକ ମୁଖ୍ୟବକ୍ତା ଭାବେ ଯୋଗଦେଇ ପ୍ରାଚୀନ ପାଲା ସଂସ୍କୃତି କିପରି ଶିକ୍ଷା, ସଂସ୍କାର, ଶୃଙ୍ଖଳା ଓ ମନୋରଞ୍ଜନ ପ୍ରଦାନ କରିଥାଏ ସେ ସମ୍ପର୍କରେ ଆଲୋକପାତ କରିଥିଲେ। ଅନ୍ୟମାନଙ୍କ ମଧ୍ୟରେ ବିଞ୍ଝାପୁର ବିଧାୟିକାଙ୍କ ପ୍ରତିନିଧି ପ୍ରଦୀପ ମହାନ୍ତି, ଜିଲା ପରିଷଦ ସଦସ୍ୟ ରୀନାରାଣୀ ସାମଲ, ଜାଫରପୁର ସରପଞ୍ଚ ସୁରେନ୍ଦ୍ର କୁମାର ବେହୁରିଆ ଓ ସମିତି ସଭ୍ୟ ସୁରେନ୍ଦ୍ର କୁମାର ସାମଲ, ପାଲଟପୁର ସରପଞ୍ଚ ଲିପିକା ମଲ୍ଲିକ ଓ ସମିତି ସଭ୍ୟ ଧିରେନ୍ଦ୍ର କୁମାର ମଲ୍ଲିକ, ଯାଜପୁର ପାଲା କମିଟି ଉପସଭାପତି ସନ୍ତୋଷ କୁମାର ପଣ୍ଡା, ମଣ୍ଡଳ ପାଲା କମିଟି ସଭାପତି କ୍ଷୀରୋଦ କୁମାର ମହାନ୍ତି, ସମ୍ପାଦକ ଗଦାଧର ଦାଶ, ପାଲା କଳାକାର କାର୍ତ୍ତିକ ଜେନା ଓ ନିର୍ମଳ ପତି ପ୍ରମୁଖ ଯୋଗଦେଇଥିଲେ। ଜିତେନ୍ଦ୍ର ନାୟକ ଅତିଥି ପରିଚୟ ଓ ପ୍ରହଲ୍ଲାଦ କୁମାର ମଲ୍ଲିକ ଧନ୍ୟବାଦ ଅର୍ପଣ କରିଥିଲେ। ଏହାପରେ ପାଲା ସହ କୁନିକୁନି ପିଲାଙ୍କ ଦ୍ୱାରା ସାଂସ୍କୃତିକ କାର୍ଯ୍ୟକ୍ରମ ପରିବେଷଣ କରାଯାଇଥିଲା।

ନବନିର୍ମାଣ କୃଷକ ସଂଗଠନ କାର୍ଯ୍ୟକାରୀ କମିଟି ବୈଠକ

କୃଷକ ସଙ୍ଗଠନ ବୈଠକରେ ଯୋଗ ଦେଇଥିବା କର୍ମକର୍ତ୍ତା।

ସିଂହପୁର,୧୦।୪(ଡି.ଏନ.ଏ.)

ନବନିର୍ମାଣ କୃଷକ ସଂଗଠନର ବିଞ୍ଝାରପୁର ଶାଖା କାର୍ଯ୍ୟକାରୀ କମିଟି ବୈଠକ ସଂଯୋଜକ ସନାତନ ସାହୁଙ୍କ ସଭାପତିତ୍ୱରେ ଅନୁଷ୍ଠିତ ହୋଇଯାଇଛି। ବୈଠକରେ ଚାଷୀଙ୍କ ବିଭିନ୍ନ ମୌଳିକ ଦାବିପୂରଣପାଇଁବିଞ୍ଝାରପୁରତହସିଲଦାରଙ୍କୁ ୧୫ ତାରିଖରେ ଏକ ଦାବିପତ୍ର ପ୍ରଦାନ କରାଯିବାକୁ ସ୍ଥିର କରାଯାଇଛି।

ଏଥିସହିତ ଆସନ୍ତା ୨୩ ତାରିଖରେ ଯାଜପୁର ଜିଲାପାଳଙ୍କ କାର୍ଯ୍ୟାଳୟ ଘେରାଉ କରାଯିବାକୁ ନିଷ୍ପତ୍ତି ନିଆଯାଇଛି। ଏଥିରେ ବହୁ ଚାଷୀ ଯୋଗଦେବାକୁ ନିବେଦନ କରାଯାଇଛି। ଜରି ପଞ୍ଚାୟତ ନାଉବାଙ୍କ ଗ୍ରାମର ଚାଷୀ ମୃତ୍ୟୁକୁ ନେଇ କ୍ଷୋଭ ପ୍ରକାଶ କରାଯିବା ସହ ତାଙ୍କ ପରିବାରକୁ ଆର୍ଥିକ ସହାୟତା କରାଯିବାକୁ ଦାବି କରାଯାଇଛି। ବୈଠକରେ ରବୀନ୍ଦ୍ର ଜେନା, ରବୀନ୍ଦ୍ର ଧଳ, ଭୁବନାନନ୍ଦ ସାମଲ, ସରୋଜ ନାୟକ, ବଳରାମ ବଳ, ନଟବର ଯେନା, ସନ୍ତୋଷ ଧଳ, ଉପେନ୍ଦ୍ର ରାଉତ, ଧନେଶ୍ୱର ସାମଲ ଓ ସୁଧୀର ଭୂୟାଁ ପ୍ରମୁଖ ଉପସ୍ଥିତ ଥିଲେ।

ମୂର୍ତ୍ତିପଥର ବୋଝେଇ ଟ୍ରାକ୍ଟର ଜବତ

ଚଣ୍ଡିଖୋଲ,୧୦।୪(ଡି.ଏନ.ଏ.)

ଦର୍ପଣ ତହସିଲ ଅନ୍ତର୍ଗତ ଚଣ୍ଡିଆ ପାହାଡ଼ରେ ମୂଲ୍ୟବାନ ମୂର୍ତ୍ତି ପଥର ମିଳୁଥିବାରୁ କେତେଜଣ ମାଫିଆ ଏଠାରୁ ଚୋରାରେ ପଥର ଖନନ କରି ବାହାରେ ବିକ୍ରି କରୁଛନ୍ତି। ରବିବାର କୌଣସି ସୂତ୍ରରୁ ଖବର ପାଇ ବାଲିଚନ୍ଦ୍ରପୁର ପୋଲିସ ପାହାଡ଼ରେ ଚଢ଼ାଉ କରିଥିଲା। ଏହି ସମୟରେ ଗୋଟିଏ ନମ୍ବର ବିହୀନ ଟ୍ରାକ୍ଟରରେ ମୂର୍ତ୍ତିପଥର ବୋଝେଇ ହୋଇଥିବାରୁ ପୋଲିସ ତାହାକୁ ଜବତ କରିଥିଲା। ତେବେ ପୋଲିସ ଚଢାଉ ଖବର ଜାଣି ସେଠାରେ ଥିବା ମାଫିଆମାନେ ଖସି ପଳାଇଥିଲେ। ଟ୍ରାକ୍ଟର ଜବତ ନେଇ ଥାନାରେ ଏକ ମାମଲା ନଂ.୧୫୫/୨୨ ରୁଜୁ ହୋଇଛି। ଖୁବ୍‌ଶୀଘ୍ର ଚୋରା ପଥର ଚାଲାଣ କରୁଥିବା ମାଫିଆଙ୍କୁ ଧରାଯିବ ବୋଲି ଥାନାଧିକାରୀ ସୂଚନା ଦେଇଛନ୍ତି।

ମହିଳାଙ୍କ ସନ୍ଦେହଜନକ ମୃତ୍ୟୁ

ଧର୍ମଶାଳା,୧୦।୪(ଡି.ଏନ.ଏ.)

- ହତ୍ୟା ଅଭିଯୋଗ, ୪ ଅଟକ
- ପଡ଼ୋଶୀଙ୍କ ସହ ଥିଲା ଜମି ବିବାଦ

ଯାଜପୁର ଜିଲା ଧର୍ମଶାଳା ଥାନା ଅଧୀନ ପାଟପୁର ପଞ୍ଚାୟତର ପାଣିମୁହାଣି ଗ୍ରାମରେ ରବିବାର ଜଣେ ମହିଳାଙ୍କ ସନ୍ଦେହଜନକ ମୃତ୍ୟୁ ହୋଇଛି। ଅନ୍ୟପକ୍ଷରେ ତାଙ୍କୁ ହତ୍ୟା କରାଯାଇଥିବା ସ୍ୱାମୀ ଅଭିଯୋଗ କରିଛନ୍ତି। ପୋଲିସ ତାଙ୍କ ଅଭିଯୋଗ ଆଧାରରେ ଗ୍ରାମର ୪ ଯୁବକଙ୍କୁ ଅଟକ ରଖି ପଚରାଉଚରା ଚଳାଇଛି। ମୃତା ହେଲେ ବିଜୟ ନାୟକଙ୍କ ସ୍ତ୍ରୀ ବିନି ନାୟକ (୫୧)। ବିଜୟଙ୍କ ଅଭିଯୋଗ ଅନୁସାରେ, ଜମିବାଡ଼ି ବିବାଦକୁ କେନ୍ଦ୍ରକରି ତାଙ୍କର ପଡ଼ୋଶୀଙ୍କ ସହ ବିବାଦ ଲାଗି ରହିଥିଲା। ଏଥିସହିତ ପୂର୍ବରୁ ଏକ ଗଛକଟାକୁ କେନ୍ଦ୍ରକରି ପଡ଼ୋଶୀଙ୍କ ମଧ୍ୟରେ ଗଣ୍ଡଗୋଳ ଘଟିଥିଲା। ଏନେଇ କୋତପୁର ଫାଣ୍ଡିରେ ଉଭୟ ପକ୍ଷରୁ ଅଭିଯୋଗ ମଧ୍ୟ ହୋଇଥିଲା। ତେବେ ଗଛକଟା ଘଟଣାକୁ କେନ୍ଦ୍ରକରି ଶନିବାର ରାତିରେ ୪/୫ଜଣ ଯୁବକ ତାଙ୍କ ଘରେ ପଶି ଦମ୍ପତିଙ୍କୁ ଆକ୍ରମଣ କରିଥିଲେ। ଏଥିରେ ତାଙ୍କ ସ୍ତ୍ରୀଙ୍କ ମୃତ୍ୟୁ ହୋଇଥିଲା। ବିଜୟ ଆହତ ହୋଇ ଧର୍ମଶାଳା ଡାକ୍ତରଖାନାରେ ଭର୍ତ୍ତି ହୋଇଛନ୍ତି ବୋଲି ଅଭିଯୋଗରେ ଦର୍ଶାଇଛନ୍ତି। ତେବେ ଏହି ଆକ୍ରମଣରେ ବିଜୟ ଏବଂ ତାଙ୍କ ସ୍ତ୍ରୀଙ୍କ ଶରୀରରେ କୌଣସି କ୍ଷତଚିହ୍ନ ନ ଥିବା ଦେଖିବାକୁ ମିଳିଛି। କୋତପୁର ଫାଣ୍ଡି ପୋଲିସ ପହଞ୍ଚି ମୃତଦେହ ଜବତ କରି ବ୍ୟବଚ୍ଛେଦ ପାଇଁ ବଡ଼ଚଣା ଡାକ୍ତରଖାନା ପଠାଇବା ସହ ସାଇଣ୍ଟିଫିକ୍ ଟିମ୍ ସହାୟତାରେ ତଦନ୍ତ ଚଳାଇଛି। ତେବେ ରାତିରେ ୪/୫ଜଣ ଯୁବକ ଜଣକ ଘରେ ପଶି ହତ୍ୟାକାଣ୍ଡ ଭିଆଇଥିଲାବେଳେ ପଡ଼ୋଶୀ ଜାଣି ନ ପାରିବା ଓ ଦମ୍ପତିଙ୍କ ଦେହରେ କ୍ଷତଚିହ୍ନ ନ ଥିବାକୁ ନେଇ ସାଧାରଣରେ ନାନା ସନ୍ଦେହ ସୃଷ୍ଟି ହୋଇଛି। ତେବେ ମୃତଦେହ ବ୍ୟବଚ୍ଛେଦ ରିପୋର୍ଟ ଆସିବା ପରେ ମୃତ୍ୟୁର କାରଣ ସ୍ପଷ୍ଟ ହେବ ବୋଲି ଫାଣ୍ଡି ଅଧିକାରୀ ନିରଞ୍ଜନ ବେହୁରିଆ ସୂଚନା ଦେଇଛନ୍ତି। ଘଟଣା ସମ୍ପର୍କରେ ଥାନାରେ ନଂ.୧୯୧/୨୨ରେ ଏକ ମାମଲା ରୁଜୁ ହୋଇଛି।

ଟ୍ରକ୍-ବାଇକ୍ ଧକ୍କା, ଯୁବକ ଗୁରୁତର

ପାଣିକୋଇଲି,୧୦।୪(ଡି.ଏନ.ଏ.)

୧୬ ନମ୍ବର ଜାତୀୟ ରାଜପଥର ପାଣିକୋଇଲି ଥାନା ଅଧୀନ ଶର୍ମା ପେଟ୍ରୋଲ ପମ୍ପ ନିକଟରେ ଏକ ଟ୍ରକ୍ ଧକ୍କାରେ ଜଣେ ବାଇକ ଆରୋହୀ ଗୁରୁତର ହୋଇଛନ୍ତି। ତାଙ୍କୁ କଟକ ବଡ଼ ଡାକ୍ତରଖାନାକୁ ସ୍ଥାନାନ୍ତର କରାଯାଇଛି। ଖବର ପାଇ ପୋଲିସ ଘଟଣାସ୍ଥଳରେ ପହଞ୍ଚି ଟ୍ରକ୍ ଓ ବାଇକକୁ ଜବତ କରିବା ସହ ଏକ ମାମଲା ନଂ.୭୮/୨୨ ରୁଜୁ କରି ତଦନ୍ତ ଜାରି ରଖିଛି। ସୂଚନା ଅନୁସାରେ, ପାଣିକୋଇଲି ଥାନା ପଥରପଦା ପଞ୍ଚାୟତ ତାଜପୁର (ଓଚିନ୍ଦ) ଗ୍ରାମର ବାବାଜି ଆରଣଙ୍କ ଦୁଇ ପୁଅ ପ୍ରମୋଦ ଓ ଜୟନ୍ତ (ରାଜମିସ୍ତ୍ରୀ) ବାଇକ ଯୋଗେ କାମ କରିବା ପାଇଁ ପାଣିକୋଇଲିରୁ କୁଆଖିଆ ଅଭିମୁଖେ ଯାଉଥିଲେ। ଶର୍ମା ଡାଇଭରସନ ନିକଟରେ ଏକ ମାଛ ବୋଝେଇ ଟ୍ରକ୍ ସହ ସେମାନଙ୍କ ଦୁର୍ଘଟଣା ଘଟିଥିଲା। ଫଳରେ ଜୟନ୍ତ ଗୁରୁତର ହୋଇଥିଲେ।

୫ ଟ୍ରାକ୍ଟର, ୨ ଟିପ୍ପର ଓ ଜେସିବି ଜବତ

ଚଣ୍ଡିଖୋଲ,୧୦।୪(ଡି.ଏନ.ଏ.)

ଦର୍ପଣ ତହସିଲ ଅନ୍ତର୍ଗତ ବିଭିନ୍ନ ସ୍ଥାନରେ ବେଆଇନ ବାଲି ଓ ମାଟି ଖାଦାନ ଚାଲୁଛି। ଏହାଜାଣି ରବିବାର ତହସିଲଦାର ପ୍ରଦୀପ କୁମାର ସେଠୀଙ୍କ ନେତୃତ୍ୱରେ ଏନ୍‌ଫୋର୍ସମେଣ୍ଟ ସ୍କ୍ୱାଡ୍ ଜରିଆରେ ଚଢ଼ାଉ କରାଯାଇଛି। ଏହି ସମୟରେ ୫ଟି ଟ୍ରାକ୍ଟର, ୨ଟି ଟିପ୍ପର ଓ ଗୋଟିଏ ଜେସିବି ମେଶିନ ଜବତ କରାଯାଇଛି। ତହସିଲ ଅନ୍ତର୍ଗତ ବାଲିକୁଦାଠାରେ ବେଆଇନ ବାଲିଘାଟ ଚାଲୁଥିବା ଖବର ପାଇ ତହସିଲଦାର ଚଢ଼ାଉ କରିଥିବା ସମୟରେ ୨ଟି ବାଲିବୋଝେଇ ଟ୍ରାକ୍ଟର ଜବତ କରିଥିଲେ। ଅନ୍ୟମାନେ ଖସି ପଳାଇଥିଲେ। ବନମାଳିପୁରଠାରେ ଚଢ଼ାଉ କରି ଗୋଟିଏ ବାଲି ବୋଝେଇ ଟ୍ରାକ୍ଟର ଓ ପଲେଇଠାରେ ଚଢ଼ାଉ କରି ୨ଟି ମାଟି ବୋଝେଇ ଟ୍ରାକ୍ଟରକୁ ଜବତ କରିଥିଲେ। ସେହିଭଳି ଏହି ତହସିଲ ଅନ୍ତର୍ଗତ ବନ୍ତଳାଠାରେ ବେଆଇନ ମାଟି ଉଠାଣ କରୁଥିବା ଖବର ପାଇ ସେଠାରେ ଚଢାଉ କରି ଗୋଟିଏ ଜେସିବି ମେଶିନ ଓ ଦୁଇଟି ଟିପ୍ପରକୁ ଜବତ କରାଯାଇଥିଲା। ଏହା ମଧ୍ୟରୁ ଦୁଇଟି ଟିପ୍ପର ଓ ଗୋଟିଏ ଟ୍ରାକ୍ଟର ନିକଟରୁ ୫୦ହଜାର ଟଙ୍କା ଜରିମାନା ଆଦାୟ କରାଯାଇଛି। ୪ଟି ଟ୍ରାକ୍ଟର ଓ ଗୋଟିଏ ଜେସିବି ମେଶିନକୁ ବଡ଼ଚଣା ଓ ବାଲିଚନ୍ଦ୍ରପୁର ଥାନା ଜିମା ଦିଆଯାଇଛି। ଚଢ଼ାଉ ସମୟରେ ଅତିରିକ୍ତ ତହସିଲଦାର ନିରଞ୍ଜନ ଗୁରୁଙ୍କ ସମେତ ପୋଲିସ ଫୋର୍ସ ସ୍କ୍ୱାଡ୍ ସାମିଲ ହୋଇଥିଲେ।

ମହାବୀର ବିଗ୍ରହ ପ୍ରତିଷ୍ଠା

ପାଣିକୋଇଲି,୧୦।୪(ଡି.ଏନ.ଏ.)

କୋରେଇ ବ୍ଲକ ଅଧୀନ ପଥରପଦା ପଞ୍ଚାୟତର ମା' ନେଙ୍କୁରଶୁଣୀ ପୀଠରେ ମହାବୀର ବିଗ୍ରହ ପ୍ରତିଷ୍ଠା କରାଯାଇଛି। ଭକ୍ତ ଓ ଦର୍ଶକଙ୍କ ମେଳରେ ବିଧି ଅନୁଯାୟୀ ପୂଜାର୍ଚ୍ଚନା ପରେ ନାମ ସଙ୍କୀର୍ତ୍ତନ ମଧ୍ୟରେ ବିଗ୍ରହ ପ୍ରତିଷ୍ଠା କରାଯାଇଥିଲା। ସ୍ଥାନୀୟ ଗ୍ରାମବାସୀ ଓ ଲକ୍ଷ୍ମୀବିହାର କମିଟି ସଦସ୍ୟଙ୍କ ପ୍ରଚେଷ୍ଟାରେ ଏହି କାର୍ଯ୍ୟକ୍ରମ କରାଯାଇଥିଲା। ପୂଜକ ପରମାନନ୍ଦ ଶତପଥୀ ଓ ସହଯୋଗୀ ପୂଜା କାର୍ଯ୍ୟ ସମ୍ପାଦନ କରିଥିଲେ। କର୍ତ୍ତାଭାବେ ମନୋଜ ବେହେରା ଓ ତାଙ୍କ ସ୍ତ୍ରୀ ଯୋଗ ଦେଇଥିଲେ।

CLASSIFIED DISPLAY
ALL EDITION - B/W (Everyday)
MORE SPACE • SAME PRICE
TARIFF | GST 5%
For Booking Contact: 0674-2580385, 8637280816, 7894447167, 9338226625

For Single Day		For 7 Days		For 15 Days		For 30 days	
6 x 4	12 x 4	6 x 4	12 x 4	6 x 4	12 x 4	6 x 4	12 x 4
1,500.00	2,000.00	6,000.00	12,000.00	12,000.00	25,000.00	20,000.00	40,000.00

ସରକାରୀ ସୁବିଧାର ଉଠାନ୍ତୁ ଲାଭ
(୧) କୃଷି ସୋଲାର ପମ୍ପ ଯୋଜନା
(୨) ଗୃହ ସୋଲାର ପ୍ୟାନେଲ ଯୋଜନା
(୩) ପ୍ରଧାନ ମନ୍ତ୍ରୀ ମୁଦ୍ରା ଲୋନ ଯୋଜନା
(୪) କିଷାନ କ୍ରେଡିଟ କାର୍ଡ ଯୋଜନା
6399403124

ମୁଦ୍ରା ଫାଇନାନ୍ସ
PM ମୁଦ୍ରା ଯୋଜନା
ଅଧୀନରେ 1ରୁ 90 ଲକ୍ଷ ପର୍ଯ୍ୟନ୍ତ ମାର୍କଶିଟ୍, ପ୍ରପର୍ଟି, ପର୍ସନାଲ, ଆଧାରକାର୍ଡ ସମସ୍ତ ଋଣ ।
2% ସୁଧ, 40% ରିହାତି ।
ମହିଳାଙ୍କ ପାଇଁ ବିଶେଷ ରିହାତି ।
ଅନ୍‌ଲାଇନ୍ ସୁବିଧା ।
Mudra Finance
Mob. 8987604637 9471160476
Whatsapp: 8902923601

ପାଠକଙ୍କ ପାଇଁ ସୂଚନା: ଏହି ପୃଷ୍ଠାରେ ପ୍ରକାଶିତ କେତେକ ବିଜ୍ଞାପନକୁ ଭିତ୍ତିକରି କିଛି ପାଠକ ଠକାମିର ଶିକ

ଅଂଶୁଘାତ ସତର୍କତା

ଡା. ବସନ୍ତ କୁମାର ଷଡ଼ଙ୍ଗୀ

"ମନୁଷ୍ୟ ଜଳବାୟୁ ସହିତ ଖାପଖୁଆଇବା ସହ ଶରୀରରେ ତାପମାତ୍ରା ହ୍ରାସ ପାଇବା ଓ ବୃଦ୍ଧି ପାଇବାକୁ ସନ୍ତୁଳିତ ପାଇଁ ମସ୍ତିଷ୍କରେ 'ହାଇପୋ ଥାଲାମସ' ନାମକ ଏକ ଗ୍ରନ୍ଥି ରହିଛି। ଯେତେବେଳେ ଉକ୍ତ ନିୟନ୍ତ୍ରଣ ପ୍ରକ୍ରିୟା ଶରୀରରେ ଠିକ୍ ଭାବେ ହୋଇପାରି ନ ଥାଏ, ସେତେବେଳେ ମନୁଷ୍ୟ ସୌର ତାପ ସହ୍ୟ କରି ନ ପାରି ଅଂଶୁଘାତର ଶିକାର ହୋଇଥାଏ।"

ଧରାପୃଷ୍ଠରେ ମନୁଷ୍ୟ ସମାଜ, ବୃକ୍ଷଲତା, କୀଟପତଙ୍ଗ ଆଦି ସମଗ୍ର ପ୍ରାଣୀଜଗତ ତିଷ୍ଠି ରହିବା ନିମନ୍ତେ ଯେତେ ଶକ୍ତି ରହିଛି, ତନ୍ମଧ୍ୟରୁ ସୌରଶକ୍ତି ହିଁ ସର୍ବଶ୍ରେଷ୍ଠ ଶକ୍ତି ଭାବରେ ବିବେଚନା କରାଯାଏ। ସୂର୍ଯ୍ୟ କିରଣ ବିନା ପୃଥିବୀ ପୃଷ୍ଠରେ ଜୀବଜଗତ ତିଷ୍ଠି ରହିବା ଅସମ୍ଭବ। ସୂର୍ଯ୍ୟ ରଶ୍ମି ଦ୍ୱାରା ବୃକ୍ଷଲତା ସମୂହ ଅମ୍ଳଜାନ ସୃଷ୍ଟି କରି ବାୟୁମଣ୍ଡଳକୁ ଛାଡ଼ିଥାଏ। ମନୁଷ୍ୟ ସ୍ୱଚ୍ଛ ଅମ୍ଳଜାନ ଗ୍ରହଣ କରି ଶରୀରରେ ରୋଗ ପ୍ରତିରୋଧକ ଶକ୍ତି ବୃଦ୍ଧି କରିଥାଏ। ଏହା ଆମକୁ ସୁସ୍ଥ ଓ ଦୀର୍ଘାୟୁ ଜୀବନଯାପନ ବିତାଇବାରେ ସହାୟକ ହୋଇଥାଏ। ସକାଳ ସୂର୍ଯ୍ୟ ରଶ୍ମିରେ ପ୍ରଚୁର ପରିମାଣରେ ଭିଟାମିନ-ଡି ଓ କ୍ୟାଲସିୟମ ରହିଥାଏ, ଯାହାକି ମନୁଷ୍ୟ ପାଇଁ ଅତ୍ୟନ୍ତ ଦରକାରୀ। ତେଣୁ ସୂର୍ଯ୍ୟ କିରଣ ମନୁଷ୍ୟ ସମାଜ ପାଇଁ ପ୍ରକୃତିର ବରଦାନ ବୋଲି କୁହାଯାଏ।

ସୂର୍ଯ୍ୟ କିରଣ ଆମ ଜୀବଜଗତ ପାଇଁ ବହୁ ଉପକାରୀ। ଆମ ଭାରତୀୟ ସଂସ୍କୃତି ଓ ପରମ୍ପରାରେ ଜ୍ୟୋତର୍ବିଦ୍‌ଙ୍କ ଗଣନା ଅନୁଯାଇ ପ୍ରତିବର୍ଷ ଜାନୁୟାରୀ ମାସ ୧୪ ତାରିଖ (ମକର ସଂକ୍ରାନ୍ତି)ଠାରୁ ଜୁନ୍ ମାସ ୨୧ ତାରିଖ ପର୍ଯ୍ୟନ୍ତ ସୂର୍ଯ୍ୟ ଉତ୍ତରାୟଣ ହୋଇଥାନ୍ତି। ଏହାଦ୍ୱାରା ଧରାପୃଷ୍ଠରେ ସୂର୍ଯ୍ୟ କିରଣ ପ୍ରଖର ହୋଇ ପ୍ରବଳ ଗ୍ରୀଷ୍ମ ପ୍ରବାହ ଅନୁଭୂତ ହୋଇଥାଏ ଏବଂ ଜନଜୀବନ ଅସ୍ତବ୍ୟସ୍ତ ହୋଇଥାଏ। ଗ୍ରୀଷ୍ମ ଋତୁରେ ଦିନ ବଡ଼ ହୋଇ ରାତି ଛୋଟ ହୋଇଥାଏ। ଦିନ ପ୍ରାୟ ୧୧ଟାଠାରୁ ୩ଟା ଯାଏ ପ୍ରବଳ ଗରମ ଅନୁଭୂତ ହେଉଥିବାରୁ ଏହି ସମୟରେ ମନୁଷ୍ୟ ଘରୁ ପଦାକୁ ବାହାରିଲେ ଅଂଶୁଘାତ (SUN-STROK) ହେବାର ଅଧିକ ଆଶଙ୍କା ଥାଏ। ତେଣୁ ଏହି ସମୟରେ ପଦାକୁ ବାହାରିବା ଠିକ୍ ନୁହେଁ। ଏହି ଋତୁରେ ଜଳବାୟୁରେ ଜଳୀୟ ଅଂଶ ହ୍ରାସ ପାଇବା ସହ ସ୍ୱାଭାବିକ ତାପମାତ୍ରା ବୃଦ୍ଧି ପାଇ ବେଳେବେଳେ ୪୦ ରୁ ୪୫ ଡିଗ୍ରୀ କିମ୍ବା

ତା'ଠାରୁ ଅଧିକ ଅନୁଭୂତ ହୋଇଥାଏ, ଯାହାକି ମନୁଷ୍ୟ ପାଇଁ ଅହିତକର।

ଅଂଶୁଘାତର କାରଣ

ମନୁଷ୍ୟ ଜଳବାୟୁ ସହିତ ଖପଖୁଆଇବା ସହ ଶରୀରରେ ତାପମାତ୍ରା ହ୍ରାସ ପାଇବା ଓ ବୃଦ୍ଧି ପାଇବାକୁ ସନ୍ତୁଳିତ ପାଇଁ ମସ୍ତିଷ୍କରେ 'ହାଇପୋ ଥାଲାମସ' ନାମକ ଏକ ଗ୍ରନ୍ଥି ରହିଛି। ଯେତେବେଳେ ଉକ୍ତ ନିୟନ୍ତ୍ରଣ ପ୍ରକ୍ରିୟା ଶରୀରରେ ଠିକ୍ ଭାବେ ହୋଇପାରି ନ ଥାଏ। ସେତେବେଳେ ମନୁଷ୍ୟ ସୌର ତାପ ସହ୍ୟ କରି ନ ପାରି ଅଂଶୁଘାତର ଶିକାର ହୋଇଥାଏ। ଜଳବାୟୁରେ ତାପମାତ୍ରା ଅଧିକ ଥିବାବେଳେ ମନୁଷ୍ୟ ଚଳପ୍ରଚଳ କଲେ ଶରୀରରେ ତାପମାତ୍ରା ବୃଦ୍ଧିପାଇବା ସହ ଶାରୀରିକ ଓ ମାନସିକ ସ୍ତରରେ ପରିବର୍ତ୍ତନ ଘଟିଥାଏ। ତେଣୁ ଅଂଶୁଘାତ ସମୟରେ ବେଳେବେଳେ ମନୁଷ୍ୟ ଚେତାଶୂନ୍ୟ ହୋଇଯାଏ। ବେଳେବେଳେ ବାତ ମାରିବା ପରି ଲକ୍ଷଣ ଦେଖାଯାଏ। ଶରୀରର ବାହ୍ୟ ଚର୍ମଭାଗ ଶୁଷ୍କ ଓ ଉତ୍ତାପ ଯୁକ୍ତ ହେବାସହ, ଶରୀରରୁ ଅଳ୍ପ ଝାଳ ନିର୍ଗତ ହୁଏ, ପୁଣି ବେଳେବେଳେ ଆଦୌ ଝାଳ ବାହାରି ନ ଥାଏ। ଦୁର୍ବଳ ଲାଗିବା, ମୁଣ୍ଡ ଘୂରାଇବା, ବାନ୍ତି ଲାଗିବା ପରି ଲକ୍ଷଣ ଦେଖାଯାଏ। ଏହି ସମୟରେ ଉପଯୁକ୍ତ ପ୍ରତିକାର କରା ନ ଗଲେ ମନୁଷ୍ୟ ମୃତ୍ୟୁମୁଖରେ ପଡ଼ିବାର ଆଶଙ୍କା ରହିଥାଏ। ପ୍ରକୃତିର ଜଳବାୟୁ ପରିବର୍ତ୍ତନ ଅନୁଯାୟୀ ଆମ ଶରୀରର ଉତ୍ତାପ ବୃଦ୍ଧି ଓ ହ୍ରାସ ପାଇବା ନିୟନ୍ତ୍ରଣ ସ୍ୱତଃପ୍ରବୃତ୍ତ ଭାବରେ ହୋଇଥାଏ। ଏହି ପ୍ରକ୍ରିୟାରେ ବ୍ୟତିକ୍ରମ ଘଟିଲେ ଆମ ଶରୀର ଅଧିକ ତାପମାତ୍ରା ସହ୍ୟ କରି ନପାରି ଆମେ ଅଂଶୁଘାତର ସାମନା କରିଥାଉ।

ଚିକିତ୍ସା ଶାସ୍ତ୍ର ମତରେ ଛୋଟ ପିଲାମାନଙ୍କ ଶରୀରର ହାରାହାରି ତାପମାତ୍ରା, ୯୭.୯ ଡିଗ୍ରୀ ଫାରେନ ହାଇଟ (୩୬.୬ ଡିଗ୍ରୀ ସେଲସିୟସ) ରୁ ୯୯ ଡିଗ୍ରୀ ଫାରେନହାଇଟ (୩୭.୨ଡିଗ୍ରୀ ସେଲସିୟସ) ଏବଂ ପ୍ରାପ୍ତ ବୟସ୍କ (୬୫ ବର୍ଷରୁ ଅଧିକ) ବୟସ୍କଙ୍କ ଠାରେ ହାରାହାରି ତାପମାତ୍ରା ୯୮.୬ ଡିଗ୍ରୀ ଫାରେନହାଇଟ (୩୭ ଡିଗ୍ରୀ ସେଲସିୟସ) ରହିବା ଉଚିତ। ଜଳବାୟୁରେ ଅଧିକ ତାପମାତ୍ର ବୃଦ୍ଧି ହେତୁ, ଶରୀରରେ ସ୍ୱାଭାବିକ ସ୍ଥିତି ବିଗିଡ଼ିଯାଏ, ଯାହାଫଳରେ ଜଣେ ବ୍ୟକ୍ତି ନିମ୍ନ ରକ୍ତଚାପ, ନିଃଶ୍ୱାସ ପ୍ରଶ୍ୱାସରେ ପ୍ରଖରତା, ନାଡ଼ିର ଗତି ହେବା ସମସ୍ୟାର ସମ୍ମୁଖୀନ ହୋଇଥାଏ। ପରିସ୍ରା ପରିମାଣ କମି ହଳଦିଆ ରଙ୍ଗ ହେବା ସହ ଦୁର୍ଗନ୍ଧ ହୋଇଥାଏ। ଶରୀରର ମାଂସପେଶୀ ଆକସ୍ମିକ ଭାବେ ଆକୁଞ୍ଚନ ହୋଇ ଯନ୍ତ୍ରଣା ଅନୁଭୂତ ହୋଇଥାଏ। ମୁଣ୍ଡ ବିନ୍ଧିବା, ଦୁର୍ବଳ ଲାଗିବା, ଆଳସ୍ୟ ଲାଗିବା ଆଦି ମଧ୍ୟ ଅଂଶୁଘାତର ଲକ୍ଷଣ ଅଟେ।

ପ୍ରତିକାର ଉପାୟ

ମନୁଷ୍ୟ ଅଂଶୁଘାତରେ ଶିକାର ହେଲେ ସଂଗେ ସଂଗେ ଥଣ୍ଡା ସ୍ଥାନକୁ ନେଇ ରୋଗୀ ପିନ୍ଧିଥିବା ପୋଷାକକୁ ଢିଲା କରି ଦିଅନ୍ତୁ। ଖୋଲା ଥଣ୍ଡା ପବନ ସଂସ୍ପର୍ଶରେ ସଂପୃକ୍ତ ବ୍ୟକ୍ତିଙ୍କୁ ରଖିବା ଦରକାର। ମାଟିପାତ୍ରରେ ଥିବା ଥଣ୍ଡା ଜଳ ଦ୍ୱାରା ଗାଧୋଇବା ଦ୍ୱାରା ଆରାମ ମିଳିଥାଏ। ପଇଡ଼ ପାଣି, ଲେମ୍ବୁ, ଲୁଣ, ଚିନି ମିଶା ଥଣ୍ଡା ଜଳ, ଫଳ ରସ, ଦହି ସର୍ବତ ଆଦି ପିଆଇବା ଉଚିତ। ଅଂଶୁଘାତରେ ପୀଡ଼ିତ ବ୍ୟକ୍ତିର ସ୍ୱାସ୍ଥ୍ୟାବସ୍ଥାକୁ ଦେଖି ଆବଶ୍ୟକସ୍ଥଳେ ନିକଟସ୍ଥ ସ୍ୱାସ୍ଥ୍ୟ କେନ୍ଦ୍ରକୁ ନେବା ଆବଶ୍ୟକ।

ଅଂଶୁଘାତ ପାଇଁ ସତର୍କତା

ଗ୍ରୀଷ୍ମ ଋତୁରେ ପ୍ରବଳ ଗ୍ରୀଷ୍ମ ପ୍ରବାହ ହେତୁ ନିହାତି ଜରୁରୀ କାମ ନ ଥିଲେ ପଦାକୁ ବାହାରିବା ଅନୁଚିତ। ଅଧିକ ପାଣି ପିଅନ୍ତୁ। ଧଳା ଟୋପି କିମ୍ବା ଓଦା ଗାମୁଛା ମୁଣ୍ଡରେ ପିନ୍ଧିବା, କଳା ଚଷମା ଲଗାଇବା, ଛତା ଧରି ବାହାରିବା ସହ କପା ସୂତାରେ ତିଆରି ଧଳା ରଙ୍ଗର ପତଳା, ହାଲୁକା, ଢିଲା ବସ୍ତ୍ର ପରିଧାନ କରିବା ଉଚିତ। ଅଂଶୁଘାତ ପ୍ରତିରୋଧ ପାଇଁ ଅଧିକ ଥଣ୍ଡାପାଣି, ଦହି, ସର୍ବତ, ପିଇ ପାରନ୍ତି। ସାଧରଣତଃ ଅସ୍ୱାଭାବିକ ରକ୍ତଚାପ ଥିବା ବ୍ୟକ୍ତି, ଡାଇବେଟିସ୍, ଯକ୍ଷ୍ମାରେ ସଂକ୍ରମିତ ରୋଗୀ, ଦୁର୍ବଳ ବ୍ୟକ୍ତି, ଛୋଟ ପିଲା, ବୟସ୍କ, ଗର୍ଭବତୀ, ଖରାରେ ଅଧିକ କାମ କରୁଥିବା ବ୍ୟକ୍ତି, ଅଧିକ ମୋଟାପଣ ଥିବା ବ୍ୟକ୍ତି, ଦୀର୍ଘସ୍ଥାୟୀ ରୋଗରେ ଆକ୍ରାନ୍ତ ବ୍ୟକ୍ତିମାନେ ଅଂଶୁଘାତରେ ଆକ୍ରାନ୍ତ ହେବାର ଅଧିକ ଆଶଙ୍କା ରହିଥାଏ। ସାମ୍ପ୍ରତିକ ପରିସ୍ଥିତିରେ ପ୍ରତିବର୍ଷ ଅଂଶୁଘାତଜନିତ ମୃତ୍ୟୁ ସଂଖ୍ୟା ବୃଦ୍ଧି ପାଇବାରେ ଲାଗିଛି। ଜଙ୍ଗଲ କାଟିବା, କଳକାରଖାନା ତଥା ଗାଡ଼ିମୋଟର ଆଦିରୁ ନିର୍ଗତ ଅଙ୍ଗାରକାମ୍ଳ ବାଷ୍ପ ଦ୍ୱାରା ଜଳବାୟୁରେ ମାତ୍ରାଧିକ ଉତ୍ତାପ ବୃଦ୍ଧି ଘଟୁଛି। ଜଳବାୟୁରେ ଅସ୍ୱାଭାଭିକ ଗରମ ଅନୁଭୂତ ହୋଇ ଅଂଶୁଘାତର ଆଶଙ୍କା ଅଧିକ ହୋଇଥାଏ। ତେଣୁ ଅଂଶୁଘାତଜନିତ ସମସ୍ୟାକୁ କମାଇବା ପାଇଁ ଆମେ ନିଜେ ସତର୍କତା ଅଲମ୍ବନ କରିବା ସହ ସବୁ ସ୍ତରରେ ସତର୍କତା ଓ ସଚେତନତାର ଆବଶ୍ୟକତା ରହିଛି।

-ଗୋଷ୍ଠୀ ସ୍ୱାସ୍ଥ୍ୟ କେନ୍ଦ୍ର
ଚନ୍ଦାହାଣ୍ଡି, ନବରଙ୍ଗପୁର
ମୋ: ୭୮୯୪୧୧୨୪୮୭

ପାଚନ କ୍ରିୟା ବୃଦ୍ଧିର ସହଜ ଉପାୟ

ଆମେ ଯେଉଁ ଖାଦ୍ୟ ଖାଉଛେ ତାହା ଠିକ୍ ଭାବରେ ହଜମ ହେବା ଦରକାର। ନ ହେଲେ କେତେକ ସ୍ୱାସ୍ଥ୍ୟ ସମସ୍ୟା ଦେଖାଯାଇଥାଏ। ତେବେ ଆମର ପାଚନ କ୍ରିୟା ବା ହଜମ ଶକ୍ତି ଭଲ ଭାବରେ କାମ କରିବା ଆବଶ୍ୟକ। ଏହାର ଏକ ସରଳ ଉପାୟ ରହିଛି। ନିୟମିତ ଖାଦ୍ୟ ତାଲିକାରେ ଆପଣ ଅମୃତଭଣ୍ଡା ସାମିଲ କରନ୍ତୁ। କାରଣ ଏହାକୁ ନିୟମିତ ଖାଇବା ଦ୍ୱାରା ଏଥିରେ ଥିବା 'ପାପାଇନ୍' ନାମକ ତତ୍ତ୍ୱ ପାଚନ କ୍ରିୟାକୁ ଆହୁରି ଦୃଢ଼ କରିବାରେ ସାହାଯ୍ୟ କରେ। କେବଳ ସେତିକି ନୁହେଁ, ଅମୃତଭଣ୍ଡାରୁ ପ୍ରସ୍ତୁତ ଖାଦ୍ୟ ଖାଇଲେ ତାହା ଦୃଷ୍ଟିଶକ୍ତିକୁ ଆହୁରି ପ୍ରଖର କରିଥାଏ। କୋଲେଷ୍ଟରଲଜନିତ ସମସ୍ୟାରୁ କେତେକାଂଶରେ ଉପଶମ ଦେଇଥାଏ ଅମୃତଭଣ୍ଡା। ସବୁଠାରୁ ଖାସ୍ କଥା ହେଲା, ଏହାକୁ ନିୟମିତ ଖାଇଲେ ରୋଗ ପ୍ରତିରୋଧକ ଶକ୍ତି ମଧ୍ୟ ବଢ଼ିଥାଏ।

ସ୍ମରଣ ଶକ୍ତି ବଢ଼ାଏ ଯୋଗ

ଶରୀରକୁ ସୁସ୍ଥ, ସୁନ୍ଦର ଓ ସନ୍ତୁଳିତ ରଖିବା ପାଇଁ ଶାରୀରିକ ବ୍ୟାୟାମ ସହ ମାନସିକ ଯୋଗର ମଧ୍ୟ ଆବଶ୍ୟକତା ରହିଛି। ବର୍ତ୍ତମାନର ବ୍ୟସ୍ତବହୁଳ ଜୀବନ ମଧ୍ୟରେ ଆମେ ଆମ ଶରୀରର ଯତ୍ନ ନେବାକୁ ଭୁଲିଯାଉଛେ, ଯାହା ଦ୍ୱାରା ଆମେ ଅନେକ ରୋଗର ଶିକାର ହେଉଛେ। ତେଣୁ ଶରୀରକୁ ଫିଟ୍ ରଖିବା ପାଇଁ ଯୋଗକୁ ବିକଳ୍ପ ଭାବେ ଆପଣେଇ ପାରନ୍ତି। ଯୋଗ କରିବା ଦ୍ୱାରା ଆମ ଶରୀରର ଅଙ୍ଗପ୍ରତ୍ୟଙ୍ଗଗୁଡ଼ିକ ମଜଭୁତ୍ ହୋଇଥାଏ। ଶରୀରରେ ରକ୍ତ ସଞ୍ଚାଳନ ମଧ୍ୟ ଠିକ୍ ଭାବେ ହୁଏ, ଯାହା ଆମ ଅଭ୍ୟନ୍ତରୀଣ ଅଙ୍ଗଗୁଡ଼ିକୁ ଶକ୍ତ କରିଥାଏ। ରକ୍ତଚାପକୁ ଏହା ସନ୍ତୁଳିତ ଅବସ୍ଥାରେ ରଖେ ଯଦ୍ୱାରା ଡାଇବେଟିସ୍, ହୃଦ୍‌ରୋଗ, ଉଚ୍ଚ ରକ୍ତଚାପ, କ୍ୟାନ୍‌ସର ଭଳି ଅନେକ ରୋଗରୁ ଆମେ ରକ୍ଷା ପାଇଥାଉ। ଅନେକ ସମୟରେ ଅଧିକାଂଶ ଲୋକ ଚାପର ବଶବର୍ତ୍ତୀ ହୋଇ ଠିକ୍ ଭାବେ ଶୋଇ ପାରନ୍ତି ନାହିଁ। ଫଳରେ ସେମାନେ ନିଦ୍ରାହୀନତାର ଶିକାର ହୁଅନ୍ତି। ଏଥିରୁ ଯୋଗ କେତେକାଂଶରେ ଉପଶମ ଦେଇଥାଏ। ମାନସିକ ଭାରସାମ୍ୟ ଠିକ୍ ରଖିବା ଓ ସ୍ମରଣ ଶକ୍ତି ବଢ଼ାଇବା ଦିଗରେ ମଧ୍ୟ ଏହା ପ୍ରମୁଖ ଭୂମିକା ଗ୍ରହଣ କରିଥାଏ।

ଆଲର୍ଜିରୁ ରକ୍ଷା ପାଇବା ପାଇଁ...

ଭିଟାମିନ୍ 'ଇ' ଆମ ଶରୀର ପାଇଁ ବେଶ୍ ଲାଭପ୍ରଦ ସାବ୍ୟସ୍ତ ହୋଇଥାଏ। ବିଶେଷ ଭାବରେ ଏଥିରେ ଥିବା ସ୍ୱାସ୍ଥ୍ୟୋପକାରୀ ଗୁଣ ଆଲର୍ଜି ଭଳି ସମସ୍ୟାରୁ କେତେକାଂଶରେ ରକ୍ଷା କରିଥାଏ। କେବଳ ସେତିକି ନୁହେଁ, ଏପରି ଖାଦ୍ୟ ଖାଇବା ଦ୍ୱାରା ଆମ ଶରୀରରେ ରୋଗ ପ୍ରତିରୋଧକ ଶକ୍ତି ବଢ଼ିଥାଏ। ଭିଟାମିନ୍ 'ଇ' ଯୁକ୍ତ ଖାଦ୍ୟ ଚର୍ବିରେ ମିଶିଲେ ତାହା ଆଣ୍ଟିଅକ୍ସିଡାଣ୍ଟ ପରି କାମ କରେ। ଏହାର ଆଉ ଏକ ଉପକାରୀ ଗୁଣ ମଧ୍ୟ ରହିଛି। ଏହା ଶରୀରରେ କୋଲେଷ୍ଟରଲ୍‌ର ପରିମାଣକୁ ସନ୍ତୁଳିତ ରଖିଥାଏ। ଭିଟାମିନ୍ 'ଇ' ଯୁକ୍ତ ଖାଦ୍ୟ ଶରୀରରେ ଲାଲ୍ ରକ୍ତ କୋଷିକା ଗଠନରେ ମଧ୍ୟ ସାହାଯ୍ୟ କରେ। ଆମ ଶରୀରରେ ପିଟ୍ୟୁଟାରୀ ଗ୍ରନ୍ଥି ଏବଂ ଥାଏରଏଡ୍ ଗ୍ରନ୍ଥିର କାର୍ଯ୍ୟଦକ୍ଷତା ବୃଦ୍ଧି କରିବାରେ ଏହା ମଧ୍ୟ ସହାୟକ ହୋଇଥାଏ। ଗଜାମୁଗ, ଗଜାବୁଟ, ସୂର୍ଯ୍ୟମୁଖୀ ତେଲ, ପାଳଙ୍ଗ ଶାଗ, ଚିନାବାଦାମ ଆଦିରେ ଭିଟାମିନ୍ 'ଇ' ପ୍ରଚୁର ମାତ୍ରାରେ ଭରି ରହିଛି।

ବ୍ୟାକ୍ଟେରିଆ ଓ ପାଟିର ଲାଳ

ଆମେ ସମ୍ମୁଖୀନ ହେଉଥିବା କେତେକ ସ୍ୱାସ୍ଥ୍ୟ ସମସ୍ୟା ପାଇଁ ବ୍ୟାକ୍ଟେରିଆ ଦାୟୀ। ହେଲେ ଏହାକୁ ରୋକିବାର ଏକ ସହଜ ଉପାୟ ରହିଛି। ଏ ସମ୍ପର୍କିତ ବିଷୟକୁ ନେଇ କାଲିଫର୍ନିଆ ବିଶ୍ୱବିଦ୍ୟାଳୟର ବିଶେଷଜ୍ଞମାନେ ଏକ ଗବେଷଣା କରିଥିଲେ। ସେମାନଙ୍କ ଦ୍ୱାରା ପ୍ରକାଶିତ ରିପୋର୍ଟରେ ଉଲ୍ଲେଖ କରାଯାଇଛି ଯେ, ପାଟିର ଲାଳ ଦ୍ୱାରା କେତେକ ବ୍ୟାକ୍ଟେରିଆକୁ ଆମେ ନିୟନ୍ତ୍ରଣ କରିପାରିବା। ଖାଦ୍ୟ ଖାଇସାରିବା ପରେ ଆମେ ଭଲ ଭାବରେ କୁଳି କରିବା ଦରକାର। ଏହାଦ୍ୱାରା ପାଟି ଭିତରେ ଥିବା କିଛି ବ୍ୟାକ୍ଟେରିଆ ବାହାରି ଯାଇଥାଆନ୍ତି। ଖାସ୍ କଥା ହେଲା, ଆମ ପାଟିରୁ କ୍ଷରଣ ହେଉଥିବା ଲାଳ କେତେକ ବ୍ୟାକ୍ଟେରିଆଙ୍କ ବଂଶ ବୃଦ୍ଧିକୁ ରୋକିବାରେ ସହାୟକ ହୋଇଥାଏ।

ସ୍ୱାସ୍ଥ୍ୟ ସୂଚନା

- ଖାଇସାରିବା ପରେ ଚା', କଫି କିମ୍ବା କୋଲ୍ଡ ଡ୍ରିଙ୍କସ୍ ଆଦୌ ପିଅନ୍ତୁ ନାହିଁ। କାରଣ ଏହା ଦ୍ୱାରା ଖାଦ୍ୟର ପ୍ରୋଟିନ୍ ଅଂଶ ନଷ୍ଟ ହୋଇଯାଇଥାଏ ଓ ଏହା ରକ୍ତ ସଂଚାଳନ ଉପରେ ପ୍ରଭାବ ପକାଏ।
- ଡାଇବେଟିସ୍ ରୋଗୀମାନେ ଖାଇ ସାରିବା ପରେ ସାଙ୍ଗେ ସାଙ୍ଗେ ପାଣି ପିଇବା ଠିକ୍ ନୁହେଁ। ଏହା ଦ୍ୱାରା ମେଦ ବୃଦ୍ଧି ହୋଇଥାଏ।
- ଦାନ୍ତକୁ ସଫା ରଖିବା ପାଇଁ ହେଲେ ପ୍ରତିଦିନ ସକାଳେ ଓ ରାତ୍ରି ଭୋଜନ ପରେ ଭଲଭାବରେ ବ୍ରସ୍ କରନ୍ତୁ। ଏହା ସହ ନିୟମିତ ସମୟ ଅନ୍ତରାଳରେ ଅଭିଜ୍ଞ ଦନ୍ତରୋଗ ବିଶେଷଜ୍ଞ ସହ ପରାମର୍ଶ କରନ୍ତୁ।
- ପ୍ରତିଦିନ ସକାଳୁ କିଛି କିଛି ଷ୍ଟ୍ରେଚିଙ୍ଗ୍ ଏକ୍ସରସାଇଜ୍ କରନ୍ତୁ। ଏହା ଆମ ଶରୀରରେ ହେଉଥିବା ପାଚନ ପ୍ରକ୍ରିୟାକୁ ଠିକ୍ ରଖିବା ସହ ଅଣ୍ଟାଜନିତ ବ୍ୟଥାରୁ ମଧ୍ୟ କେତେକାଂଶରେ ରକ୍ଷା କରିଥାଏ।
- ଦିନତମାମ ଖାଉଥିବା ଖାଦ୍ୟ ମଧ୍ୟରେ ଅଧିକ ବ୍ୟବଧାନ ରଖିବା ଠିକ୍ ନୁହେଁ। ଏକାଥରେ ଆବଶ୍ୟକତାଠାରୁ ଅଧିକ ଖାଦ୍ୟ ଖାଇବା ଠିକ୍ ନୁହେଁ। ନିର୍ଦ୍ଦିଷ୍ଟ ସମୟ ଅନ୍ତରାଳରେ ଅଳ୍ପ ଅଳ୍ପ କରି ଖାଦ୍ୟ ଖାଆନ୍ତୁ।
- ବୟସ୍କ ବ୍ୟକ୍ତିମାନେ ସବୁବେଳେ ନିଜକୁ ଚିନ୍ତାଠାରୁ ଦୂରେଇ ରହିବାକୁ ଚେଷ୍ଟା କରନ୍ତୁ। ନିୟମିତ ସମୟ ଅନ୍ତରାଳରେ ସ୍ୱାସ୍ଥ୍ୟ ପରୀକ୍ଷା କରାଇ ନିଅନ୍ତୁ।

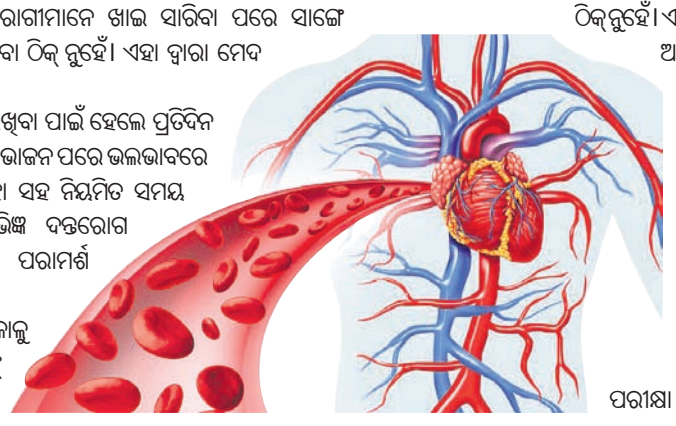

ଆବେଲ ପୁରସ୍କାର

ଇଂ. ମାୟାଧର ସ୍ୱାଇଁ

"ଚଳିତ ବର୍ଷ ପାଇଁ ଯୁକ୍ତରାଷ୍ଟ୍ର ଆମେରିକାର ଷ୍ଟୋନ୍ ବ୍ରୁକ୍ ବିଶ୍ୱବିଦ୍ୟାଳୟର ପ୍ରଫେସର ଡେନିସ୍ ସୁଲିଭାନ୍‌ଙ୍କୁ ଆବେଲ ପୁରସ୍କାର ପ୍ରଦାନ ପାଇଁ ଘୋଷଣା କରାଯାଇଛି। ଗତ୍ୟାତ୍ମିକ ଗୋଷ୍ଠୀ ବା ଡାଇନାମିକ୍ ସିଷ୍ଟମ୍ ଏବଂ ସଂସ୍ଥିତି ବିଜ୍ଞାନ ବା ଟପୋଲୋଜିରେ ତାଙ୍କର ଉଲ୍ଲେଖନୀୟ ଅବଦାନ ପାଇଁ ଚୟନକର୍ତ୍ତାମାନେ ତାଙ୍କୁ ଏହି ପୁରସ୍କାର ପାଇଁ ମନୋନୀତ କରିଛନ୍ତି।"

ଆବେଲ ପୁରସ୍କାର ହେଉଛି ଗଣିତର ଶ୍ରେଷ୍ଠ ଓ ସମ୍ମାନଜନକ ପୁରସ୍କାର। ଏହାକୁ ନୋବେଲ ପୁରସ୍କାର ସହିତ ସମାନ ଭାବେ ବିବେଚନା କରାଯାଏ। ସୂଚନାଯୋଗ୍ୟ ଯେ ଗଣିତ ପାଇଁ ନୋବେଲ ପୁରସ୍କାର ନାହିଁ। ନରୱେ ସରକାର ୨୦୦୧ରେ ସେହି ଦେଶର ବିଶିଷ୍ଟ ଗଣିତଜ୍ଞ ନିଲସ୍ ହେନେରିକ୍ ଆବେଲଙ୍କ ନାମରେ ଏହି ପୁରସ୍କାର ପ୍ରତିଷ୍ଠା କରିଛନ୍ତି। ଆନ୍ତର୍ଜାତୀୟ ସ୍ତରରେ ଗଣିତରେ ଉତ୍କର୍ଷ ଲାଭ କରିଥିବା ବ୍ୟକ୍ତିଙ୍କୁ ଆବେଲ ପୁରସ୍କାର ପ୍ରଦାନ କରାଯାଇଥାଏ। ଏଥିପାଇଁ ପାଞ୍ଚଜଣ ବିଶିଷ୍ଟ ଅନ୍ତର୍ଜାତୀୟ ଖ୍ୟାତିସମ୍ପନ୍ନ ଗଣିତଜ୍ଞଙ୍କୁ ନେଇ ଗୋଟିଏ ଚୟନ କମିଟି ଗଠିତ ହୋଇଥାଏ। ଏହାର ପ୍ରଥମ ପୁରସ୍କାର ୨୦୦୩ରେ ପ୍ରଦାନ କରାଯାଇଥିଲା। ପୁରସ୍କାର ଅର୍ଥ ବାବଦରେ ବିଜୟୀଙ୍କୁ ଛଅ ନିୟୁତ କ୍ରୋନ (ଭାରତୀୟ ମୁଦ୍ରାରେ ପ୍ରାୟ ସାଢେ ସାତ କୋଟି ଟଙ୍କା) ପ୍ରଦାନ କରାଯାଇଥାଏ।

ଚଳିତ ବର୍ଷ ପାଇଁ ଯୁକ୍ତରାଷ୍ଟ୍ର ଆମେରିକାର ଷ୍ଟୋନ ବ୍ରୁକ୍ ବିଶ୍ୱବିଦ୍ୟାଳୟର ପ୍ରଫେସର ଡେନିସ୍ ସୁଲିଭାନ୍‌ଙ୍କୁ ଆବେଲ ପୁରସ୍କାର ପ୍ରଦାନ ପାଇଁ ଘୋଷଣା କରାଯାଇଛି। ଗତ୍ୟାତ୍ମକ ଗୋଷ୍ଠୀ ବା ଡାଇନାମିକ୍ ସିଷ୍ଟମ୍ ଏବଂ ସଂସ୍ଥିତି ବିଜ୍ଞାନ ବା ଟପୋଲୋଜିରେ ତାଙ୍କର ଉଲ୍ଲେଖନୀୟ ଅବଦାନ ପାଇଁ ଚୟନକର୍ତ୍ତାମାନେ ତାଙ୍କୁ ଏହି ପୁରସ୍କାର ପାଇଁ ମନୋନୀତ କରିଛନ୍ତି। ଟପୋଲୋଜି ହେଉଛି ବିଭିନ୍ନ ଜ୍ୟାମିତିକ ଆକୃତିର ବର୍ଗୀକରଣ ଓ ଅଧ୍ୟୟନ। ଆବେଲ ପୁରସ୍କାର କମିଟିର ଅଧ୍ୟକ୍ଷା ଓ ନରୱେର ବର୍ଜେନ ବିଶ୍ୱବିଦ୍ୟାଳୟର ଗଣିତଜ୍ଞ ହାନସ୍ ମୁଞ୍ଚେକାସ୍ ପ୍ରକାଶ କରିଛନ୍ତି ଯେ, '୧୯୬୦ ଦଶକଠାରୁ ଆଧୁନିକ ଟପୋଲୋଜିରେ ଡେନିସ୍ ସୁଲିଭାନ୍ ଜଣେ ପ୍ରଭାବଶାଳୀ ବ୍ୟକ୍ତି ଭାବେ ରହିଆସିଛନ୍ତି।'

ସୁଲିଭାନ ଯୁକ୍ତରାଷ୍ଟ୍ର ଆମେରିକାର ମିଚିଗାନ୍ ରାଜ୍ୟରେ ପୋର୍ଟ ହୋରୋନ୍‌ଠାରେ

ଧରିତ୍ରୀ
DHARITRI
www.orissakhabar.com/ www.dharitri.com ପୃଷ୍ଠା ୧୨ Press Regd. No. R.N. 21326/74 Postal Regd. No. BN/42/21-23. ଭୁବନେଶ୍ୱର, ସୋମବାର, ଏପ୍ରିଲ ୧୧/୨୦୨୨ Bhubaneswar, Monday, April 11/ 2022

ଭାରତୀୟ ଦଳରେ ଓଡ଼ିଶାର ଦେବାଶିଷ

ଭାରତୀୟ ଜୁନିୟର ଡେଭିସ୍ କପ୍ ଟେନିସ ପାଇଁ ମନୋନୀତ ଖେଳାଳିଙ୍କ ସହ ଓଡ଼ିଶାର ଦେବାଶିଷ ସାହୁ (ବାମ)।

ଜୁନିୟର ଡେଭିସ କପ୍ ଟେନିସ

ଭୁବନେଶ୍ୱର, ୧୦।୪ (କ୍ରୀଡ଼ା ପ୍ରତିନିଧି) ଓଡ଼ିଶା ଟେନିସ ପ୍ରତିଭା ଦେବାଶିଷ ସାହୁ ଭାରତୀୟ ଜୁନିୟର ଡେଭିସ୍ କପ୍ ଦଳରେ ସ୍ଥାନ ପାଇଛନ୍ତି। ଏସିଆ-ଓସେନିଆ ୧୬ ବର୍ଷରୁ କମ୍ ଜୁନିୟର କ୍ୱାଲିଫାଇଂ ଜୋନ୍ ଡେଭିସ୍ କପ ଏବଂ ଜୁନିୟର ବିଲି ଜନ କିଙ୍ଗ୍ କପ୍-୨୦୨୨ ନୂଆଦିଲ୍ଲୀର ଡିଏଲ୍‌ଟିଏ କମ୍ପ୍ଲେକ୍ସରେ ଅନୁଷ୍ଠିତ ହେବ। ଏଥିପାଇଁ ଭାରତୀୟ ଦଳରେ ଦେବାଶିଷଙ୍କ ବ୍ୟତୀତ ବିଶ୍ୱର ୧୬୬ ର୍ୟାଙ୍କ୍‌ପ୍ରାପ୍ତ ରୁଶିଲ ଖୋସ୍‌ଲା ଏବଂ ୧୮ ବର୍ଷରୁ କମ୍ ବର୍ଗରେ ୨୫୯ ର୍ୟାଙ୍କ୍ ଖେଳାଳି ବୁଶାନ ହାଓବାମ ସାମିଲ ଅଛନ୍ତି। ସାଜିଦ ଲୋଦି କ୍ୟାପଟେନ ଦାୟିତ୍ୱ ତୁଲାଇବେ। ଦେବାଶିଷ ଓଡ଼ିଶାର ପ୍ରତିଷ୍ଠିତ କୋଚ୍ ଫରହାନ ଅଲୀଙ୍କଠାରୁ ପ୍ରଶିକ୍ଷଣପ୍ରାପ୍ତ।

ସୋମବାରଠାରୁ ଆରମ୍ଭ ହେବାକୁ ଯାଉଥିବା ପ୍ରତିଯୋଗିତା ପାଇଁ ୭ମ ସିଡ୍ ଭାରତ ଟପ୍ ସିଡ୍ ଅଷ୍ଟ୍ରେଲିଆ, ପାକିସ୍ତାନ ଓ ଇଣ୍ଡୋନେସିଆ ସହିତ ଗୋଟିଏ ଗ୍ରୁପ୍‌ରେ ରହିଛି। ପ୍ରଥମ ଦିବସରେ ପାକିସ୍ତାନ ବିପକ୍ଷରେ ମ୍ୟାଚ ଖେଳି ଭାରତ ଅଭିଯାନ ଆରମ୍ଭ କରିବ। ଅନ୍ୟତମ ପ୍ରତିଭାସମ୍ପନ୍ନ ଟେନିସ ଖେଳାଳି ବଂଶ ନନ୍ଦଲ ଭାରତୀୟ ଦଳରେ ସ୍ଥାନ ପାଇବା ଦୌଡ଼ରେ ଥିଲେ। ପ୍ରସ୍ତୁତିକ୍ୟାମ୍ପରେ ବୁଶାନ ସମସ୍ତ ଟ୍ରାଏଲ ମ୍ୟାଚ ଜିତି ବାଜି ମାରିଥିଲେ। ଆଗାମୀ ପ୍ରତିଯୋଗିତାରେ ଭାରତ ନିଶ୍ଚିତ ଭଲ ପ୍ରଦର୍ଶନ କରିବ ବୋଲି ଦୃଢ଼ ଆଶା ପୋଷଣ କରିଛନ୍ତି କ୍ୟାପ୍‌ଟେନ ଲୋଦି। ଗ୍ରୁପ୍ ପର୍ଯ୍ୟାୟରୁ ନକ୍‌ଆଉଟକୁ ଯିବା ଭାରତୀୟ ଦଳର ପ୍ରଥମ ଲକ୍ଷ୍ୟ ରହିବ। ପ୍ରତି ଗ୍ରୁପ୍‌ର ଶ୍ରେଷ୍ଠ ୨ଟି ଲେଖାଏ ଦଳ କ୍ୱାର୍ଟର ଫାଇନାଲ ପାଇଁ ଯୋଗ୍ୟ ବିବେଚିତ ହେବ। ଗ୍ରୁପ୍ 'ବି'ରେ ଇରାନ, ମାଲେସିଆ, ସିରିଆ, ସିଙ୍ଗାପୁର ରହିଥିବାବେଳେ ଗ୍ରୁପ୍ 'ସି'ରେ କାଜାଖସ୍ତାନ, ଶ୍ରୀଲଙ୍କା, ଭିଏତନାମ, ଥାଇଲାଣ୍ଡ ଏବଂ ଗ୍ରୁପ୍ 'ଡି'ରେ ଜାପାନ, ଉଜବେକିସ୍ତାନ, କୋରିଆ ଓ ହଂକଂ ସ୍ଥାନ ପାଇଛନ୍ତି।

ଭାରତୀୟ ମହିଳା ହକି ଦଳ ଶୀର୍ଷକୁ ଉଠିଲା

ଭୁବନେଶ୍ୱର, ୧୦।୪ (କ୍ରୀଡ଼ା ପ୍ରତିନିଧି) କଳଙ୍ଗ ଷ୍ଟାଡିୟମରେ ହେବାକୁଥିବା ଭାରତ-ଇଂଲଣ୍ଡ ମହିଳା ହକି ପ୍ରୋ ଲିଗ୍ ମ୍ୟାଚ୍ ବାତିଲ ହୋଇଛି। ଏହି ଦୁଇ ଦଳ ମଧ୍ୟରେ ଏପ୍ରିଲ ୨ ଓ ୩ ତାରିଖରେ ମ୍ୟାଚ ଖେଳାଯିବାର ଥିଲା। ମାତ୍ର ଇଂଲଣ୍ଡ ଦଳର ଅଧିକାଂଶ ଖେଳାଳି କୋଭିଡ୍-୧୯ରେ ସଂକ୍ରମିତ ହେବା ଏବଂ କେତେକ ଖେଳାଳି ଆହତ ସମସ୍ୟାରେ ରହିଥିବାରୁ ମ୍ୟାଚ୍‌କୁ ସ୍ଥଗିତ ରଖାଯାଇଥିଲା। ଦୁଇ ଦଳ ମଧ୍ୟରେ ମ୍ୟାଚ୍‌ର କାର୍ଯ୍ୟସୂଚୀ ପୁନଃ ନିର୍ଦ୍ଧାରିତ କରାଯିବାର ଥିଲା। ମାତ୍ର ସମୟ ଧାର୍ଯ୍ୟ ହୋଇ ନ ପାରିବାରୁ ଏହାକୁ ସମ୍ପୂର୍ଣ୍ଣ ବାତିଲ କରାଯାଇଛି ବୋଲି ଅନ୍ତର୍ଜାତୀୟ ହକି

ଇଂଲଣ୍ଡ ବିପକ୍ଷ ପ୍ରୋ ଲିଗ୍ ମ୍ୟାଚ୍ ବାତିଲ

ଫେଡେରେଶନ (ଏଫ୍‌ଆଇଏଚ୍) ପକ୍ଷରୁ ସ୍ୱୀକୃତ କରାଯାଇଛି। ଫଳରେ ଏଫ୍‌ଆଇଏଚ୍ ଏବଂ ଦୁଇ ଦେଶର ସହମତିକ୍ରମେ ଭାରତକୁ ୬ (୩+୩) ପଏଣ୍ଟ ପ୍ରଦାନ କରାଯାଇଛି। ଫଳରେ ପଏଣ୍ଟ ଟେବୁଲରେ ଭାରତ ଅଲିମ୍ପିକ୍ସ ଚାମ୍ପିୟନ ନେଦରଲାଣ୍ଡସ୍‌କୁ ପଛରେ ପକାଇ ଶୀର୍ଷକୁ ଉନ୍ନୀତ ହୋଇଛି। ଭାରତ ପୂର୍ବରୁ ୮ ମ୍ୟାଚ୍‌ରୁ ୪ ବିଜୟ, ୧ ଶୁଟ୍‌ଆଉଟ ବିଜୟ, ୨ ଶୁଟ୍ ଆଉଟ ପରାଜୟ ଓ ୧ ପରାଜୟ ସହ ୧୬ ପଏଣ୍ଟ ପାଇଥିଲା। ଏବେ ଏହି ପଏଣ୍ଟ ସଂଖ୍ୟା ୨୨ରେ ପହଞ୍ଚି ଯାଇଛି। ନେଦରଲାଣ୍ଡସ୍ ୮ ମ୍ୟାଚ୍‌ରୁ ୧୯ ପଏଣ୍ଟ ପାଇଥିବାରୁ ଦ୍ୱିତୀୟକୁ ଖସିଛି। ଜର୍ମାନୀ ୧୩ ଓ ଆର୍ଜେଣ୍ଟିନା ୧୨ ପଏଣ୍ଟ ପାଇ ପରବର୍ତ୍ତୀ ୨ ସ୍ଥାନରେ ରହିଛନ୍ତି।

ଲେକ୍‌ରେକ୍ ଜିତିଲେ ଅଷ୍ଟ୍ରେଲିଆନ ଗ୍ରାଁ ପ୍ରି

ମେଲବୋର୍ନ, ୧୦।୪(ଏପି): ଫେରାରୀ ଡ୍ରାଇଭର ମୋନାକୋର ଚାର୍ଲ୍ସ ଲେକ୍‌ରେକ୍ ରବିବାର ଅନୁଷ୍ଠିତ ଅଷ୍ଟ୍ରେଲିଆନ ଗ୍ରାଁ ପ୍ରି ଫର୍ମୁଲା ୱାନ ମୋଟର ରେସିଂରେ ଚାମ୍ପିୟନ ହୋଇଛନ୍ତି। ପୋଲ୍ ପୋଜିଶନରୁ ରେସ୍ ଆରମ୍ଭ କରିଥିବା ଲେକ୍‌ରେକ୍ ଆଧିପତ୍ୟ ବିସ୍ତାର କରି ପ୍ରଥମ ସ୍ଥାନ ଅଧିକାର କରିଥିଲେ। ଚଳିତ ସିଜନରେ ଲେକ୍‌ରେକଙ୍କର ଏହା ଦ୍ୱିତୀୟ ବିଜୟ। ସିଜନ ପ୍ରାରମ୍ଭ ବାହାରିନ୍ ଗ୍ରାଁ ପ୍ରିରେ ମଧ୍ୟ ସେ ଚାମ୍ପିୟନ ହୋଇଥିଲେ। ଏଠାରେ ସେ ପ୍ରତିଦ୍ୱନ୍ଦ୍ୱୀ ରେଡ୍‌ବୁଲ୍‌ର ସର୍ଗିଓ ପେରେଜଙ୍କୁ ୨୦.୫୨୪ ସେକେଣ୍ଡରେ ପଛରେ ପକାଇ ଦେଇଥିଲେ। ମର୍ସିଡିଜ୍‌ର ଜର୍ଜ ରସେଲ, ଲୁଇସ ହାମିଲଟନ, ମ୍ୟାକ୍‌ଲରେନର ଲାନ୍‌ଡୋ ନୋରିସ, ଡାନିଏଲ ରିକାର୍ଡୋ, ଆଲ୍‌ପିନେର ଏଟେବାନ ଓକନ, ଆଲ୍‌ଫା ରୋମିଓର ଭାଲ୍‌ଟେରୀ ବୋଟାସ, ଆଲ୍‌ଫା ଟୌରୀର ପିଏରେ ଗାସ୍‌ଲେ ଏବଂ ୱିଲିୟମ୍ସର ଆଲେକ୍‌ଜାଣ୍ଡର ଆଲବନ ଟପ୍-୧୦ ଫିନିଶ କରିଛନ୍ତି। ବିଶ୍ୱ ଚାମ୍ପିୟନ ମ୍ୟାକ୍ସ ଭର୍ଷ୍ଟାପେନଙ୍କ ପାଇଁ ଏହି ରେସ୍ ନୈରାଶ୍ୟ ଆଣିଛି। ଯାନ୍ତ୍ରିକ ବିଫଳତା ଯୋଗୁ ସେ ରେସ୍ ଅଧାରୁ ଓହରି ଯାଇଥିଲେ। ଏହି ରେସ୍ ପରେ ଡ୍ରାଇଭର୍ସ ଷ୍ଟାଣ୍ଡିଂରେ ଲେକ୍‌ରେକ୍ ୭୧ ପଏଣ୍ଟ ସହିତ ନିଜ ସ୍ଥାନକୁ ସୁଦୃଢ଼ କରିଛନ୍ତି। ମର୍ସିଡିଜ୍‌ର ଜର୍ଜ ରସେଲ ୩୭ ଓ ଫେରାରୀର କାର୍ଲୋସ ସିଞ୍ଜ୍ ଜୁନିୟର ପରବର୍ତ୍ତୀ ୨ ସ୍ଥାନରେ ଅଛନ୍ତି। କନ୍‌ଷ୍ଟ୍ରକ୍ଟର ଷ୍ଟାଣ୍ଡିଂରେ ଫେରାରୀ ୧୦୪ ପଏଣ୍ଟ ସହିତ ଶୀର୍ଷରେ ଥିବାବେଳେ ମର୍ସିଡିଜ୍ ୬୫ପଏଣ୍ଟପାଇଦ୍ୱିତୀୟରେରହିଛି।

ସ୍କୁଲ ଛାତ୍ରଙ୍କୁ କ୍ରିକେଟ କିଟ୍ ବଣ୍ଟନ

କଟକ ଅଫିସ, ୧୦।୪

ମୁଖ୍ୟମନ୍ତ୍ରୀଙ୍କ ନେତୃତ୍ୱରେ ଓଡ଼ିଶା ଏବେ କ୍ରୀଡ଼ା ରାଜଧାନୀ: କ୍ରୀଡ଼ାମନ୍ତ୍ରୀ

ମୁଖ୍ୟମନ୍ତ୍ରୀଙ୍କ ନେତୃତ୍ୱରେ ଓଡ଼ିଶା ଏବେ ଦେଶର କ୍ରୀଡ଼ା ରାଜଧାନୀ ଭାବେ ଉଭା ହୋଇଛି। କ୍ରିକେଟ କ୍ଷେତ୍ରରେ ପ୍ରୋତ୍ସାହନ ଅତ୍ୟନ୍ତ ସ୍ୱାଗତଯୋଗ୍ୟ। କ୍ରିକେଟ ବ୍ୟତୀତ ଅନ୍ୟ କ୍ରୀଡ଼ାରେ ଯେଉଁମାନେ ଓଡ଼ିଶା ପାଇଁ ସମ୍ମାନ ଓ ଗୌରବ ଆଣିବାକୁ ସଂକଳ୍ପ ନେଇଛନ୍ତି, ସେମାନଙ୍କୁ ଆମେ ସମସ୍ତ ପ୍ରକାର ସାହାଯ୍ୟ ଏବଂ ସହଯୋଗ ଯୋଗାଇଦେବାକୁ ପ୍ରତିଶ୍ରୁତିବଦ୍ଧ ବୋଲି କ୍ରୀଡ଼ାମନ୍ତ୍ରୀ ତୁଷାରକାନ୍ତି ବେହେରା କହିଛନ୍ତି। ଶ୍ୟାମ ଭାଟିଆ ଚାରିଟେବଲ ଟ୍ରଷ୍ଟ (କ୍ରିକେଟ ଫର୍ କେୟାର), ଶ୍ରୀଜଗନ୍ନାଥ ଷ୍ଟିଲ ଆଣ୍ଡ ପାୱାର ଲିଃ ଏବଂ ଓଡ଼ିଶା କ୍ରିକେଟ ଆସୋସିଏଶନ(ଓସିଏ)ର ମିଳିତ ଆନୁକୂଲ୍ୟରେ କଟକ ବାରବାଟୀ ଷ୍ଟାଡିୟମଠାରେ କ୍ରିକେଟ କିଟ୍ ବଣ୍ଟନ କାର୍ଯ୍ୟକ୍ରମ ରବିବାର ଅନୁଷ୍ଠିତ ହୋଇଯାଇଛି। ମୁଖ୍ୟ ଅତିଥି ଭାବେ ଯୋଗଦେଇ କ୍ରୀଡ଼ାମନ୍ତ୍ରୀ ତୁଷାରକାନ୍ତି କାର୍ଯ୍ୟକ୍ରମକୁ ଉଦ୍‌ଘାଟନ କରି ଉପରୋକ୍ତ ମତବ୍ୟକ୍ତ କରିଥିଲେ। ସେହିପରି ଆଲାମ ଷ୍ଟିଲ୍‌ର ଅଧ୍ୟକ୍ଷ ଶ୍ୟାମ ଭାଟିଆ କହିଥିଲେ, ଏଠାରେ ଉପସ୍ଥିତ ପିଲାଙ୍କ ଭିତରେ ଗାଭାସ୍କର, ରବି ଶାସ୍ତ୍ରୀ, ମହେନ୍ଦ୍ର ସିଂ ଧୋନୀ ଓ ବିରାଟ କୋହଲିଙ୍କ ପରି ମହାନ୍ କ୍ରିକେଟରଙ୍କ ପ୍ରତିଭା ଲୁଚି ରହିଛି। ସେମାନେ ଯଦି କ୍ରିକେଟ୍‌କୁ ଗୁରୁତ୍ୱ ଦେଇ ଖେଳିବେ, ଦିନେନା ଦିନେ ମହାନ୍ କ୍ରିକେଟର ହେବା ସହ ଓଡ଼ିଶାର ନାମକୁ ବିଶ୍ୱ ଦରବାରରେ ଆଲୋକିତ କରିବେ। ଏପର୍ଯ୍ୟନ୍ତ ମୁଁ ଅନେକ କ୍ରିକେଟରଙ୍କୁ ବିଶ୍ୱ କ୍ରିକେଟକୁ ଆଣିଛି। ତନ୍ମଧ୍ୟରୁ ସର୍ଫରାଜ ଖାଁ ଅନ୍ୟତମ ବୋଲି ଭାଟିଆ କହିଥିଲେ। ଓସିଏ ସମ୍ପାଦକ ସଞ୍ଜୟ ବେହେରା କହିଥିଲେ ଯେ, ୨୦୨୪କୁ ଦୃଷ୍ଟିରେ ରଖି ସାରା ରାଜ୍ୟରେ କ୍ରିକେଟର ବିକାଶ କରାଯାଉଛି। ଏହି କ୍ରମରେ ବିଭିନ୍ନ କମ୍ପାନୀ ମାନଙ୍କ ସହ ଯୋଗାଯୋଗ ଅବ୍ୟାହତ ରହିଛି। ଏହି କାର୍ଯ୍ୟକ୍ରମ ତାହାର ଏକ ଅଂଶବିଶେଷ।

ରାଜ୍ୟର ୩୦ ଜିଲାରୁ ଆସିଥିବା ୫୦ ସ୍କୁଲର ଛାତ୍ର ଓ ସ୍କୁଲ ପ୍ରତିନିଧିଙ୍କୁ କ୍ରିକେଟ କିଟ୍ ବଣ୍ଟନ କରାଯାଇଛି। ପ୍ରତ୍ୟେକ କିଟ୍‌ରେ ୩ ସେଟ୍ କ୍ରିକେଟ ସରଞ୍ଜାମ ରହିଛି। ଏହି କାର୍ଯ୍ୟକ୍ରମରେ ଅତିଥି ଭାବେ ପୂର୍ବତନ ଅନ୍ତର୍ଜାତୀୟ କ୍ରିକେଟ ଖେଳାଳି ଦେବାଶିଷ ମହାନ୍ତି, ଶ୍ରୀଜଗନ୍ନାଥ ଷ୍ଟିଲ ଆଣ୍ଡ ପାୱାର ଲିଃର ଅଧ୍ୟକ୍ଷ ପ୍ରଶାନ୍ତ କୁମାର ଆହୁଲୱାଲିଆ, ଫୁଟ୍‌ବଲ ଆସୋସିଏଶନ ଅଫ୍ ଓଡ଼ିଶା ସମ୍ପାଦକ ଆଶୀର୍ବାଦ ବେହେରା, ଓଡ଼ିଶା କ୍ରିକେଟ ଆସୋସିଏଶନ ସଭାପତି ପଙ୍କଜ ଲୋଚନ ମହାନ୍ତି, ସମ୍ପାଦକ ସଞ୍ଜୟ ବେହେରାଙ୍କ ସମେତ ଅନେକ କର୍ମକର୍ତ୍ତା ଯୋଗଦେଇଥିଲେ। ସୂଚନାଯୋଗ୍ୟ, କ୍ରିକେଟ୍ ଖେଳାଳିଙ୍କୁ ବିଶ୍ୱସ୍ତରରେ ପ୍ରୋତ୍ସାହିତ କରିବା ଉଦ୍ଦେଶ୍ୟରେ ଶ୍ୟାମ ଭାଟିଆ ବିଶ୍ୱର ବିଭିନ୍ନ ସ୍କୁଲରେ ଏଭଳି କ୍ରିକେଟ୍ କିଟ୍ ବଣ୍ଟନ କରିଆସୁଛନ୍ତି ।

କଟକ ବାରବାଟୀ ଷ୍ଟାଡିୟମରେ ରବିବାର ସ୍କୁଲ ଛାତ୍ରଙ୍କୁ କ୍ରିକେଟ କିଟ୍ ବଣ୍ଟନ ଅବସରରେ କ୍ରୀଡ଼ାମନ୍ତ୍ରୀ ତୁଷାରକାନ୍ତି ବେହେରା ଓ ଅନ୍ୟ ଅତିଥିମାନେ।

ବିଜୟ ପଥକୁ ଫେରିଲା ଦିଲ୍ଲୀ

ମୁମ୍ବାଇ, ୧୦।୪

ଓପ୍‌ନର ପୃଥ୍ୱୀ ଶ' ଓ ଡେଭିଡ୍ ୱାର୍ନରଙ୍କ ବିସ୍ଫୋରକ ବ୍ୟାଟିଂ ପରେ କୁଲଦୀପ ଯାଦବଙ୍କ ଆକର୍ଷଣୀୟ ବୋଲିଂ ସହାୟତାରେ ଦିଲ୍ଲୀ କ୍ୟାପିଟାଲ୍ସ ଇଣ୍ଡିଆନ ପ୍ରିମିୟର ଲିଗ୍‌ର ରବିବାର ଅନୁଷ୍ଠିତ ମ୍ୟାଚ୍‌ରେ ୪୪ ରନ୍‌ରେ କୋଲକାତା ନାଇଟ୍ ରାଇଡର୍ସ (କେକେଆର)କୁ ହରାଇ ଦେଇଛି। କ୍ରମାଗତ ୨ ପରାଜୟ ପରେ ବିଜୟ ପଥକୁ ଫେରିଛି ରିଷଭ ପନ୍ତଙ୍କ ଦିଲ୍ଲୀ କ୍ୟାପିଟାଲ୍ସ । ପ୍ରଥମେ ବ୍ୟାଟିଂ କରିଥିବା ଦିଲ୍ଲୀ ୨୦ ଓଭରରେ ୫ ଉଇକେଟ ହରାଇ ୨୧୫ ରନ୍ କରିଥିଲା। କୋଲକାତା ୧୯.୪ ଓଭରରେ ୧୭୧ ରନ୍‌କରି ଅଲ୍‌ଆଉଟ ହୋଇଯାଇଥିଲା। ଟସ୍ ଜିତି ବୋଲିଂ ନିଷ୍ପତ୍ତି ନେଇଥିଲେ ହେଁ କୋଲକାତା ଅଧିନାୟକ ଶ୍ରେୟାସ ଆୟାର ଏଥିରୁ ଫାଇଦା ଉଠାଇ ପାରି ନ ଥିଲେ। ଦିଲ୍ଲୀର ଦୁଇ ଓପନର ପୃଥ୍ୱୀ (୫୧ ରନ୍, ୭ ଚୌକା ଓ ୨ ଛକା) ଏବଂ ୱାର୍ନର (୬୧ ରନ୍, ୬ ଚୌକା ଓ ୨ ଛକା) ଆରମ୍ଭରୁ ଆକ୍ରମଣାତ୍ମକ ଖେଳିଥିଲେ। ଦୁହେଁ ମାତ୍ର ୮.୪ ଓଭରରେ ଓପ୍‌ନିଂ ଯୋଡ଼ିରେ ୯୩ ରନ୍ ଯୋଡ଼ିଥିଲେ। କିନ୍ତୁ ଇନିଂସ୍‌ର ଦ୍ୱିତୀୟ ଭାଗରେ ଦିଲ୍ଲୀ କ୍ରମାଗତ ବ୍ୟବଧାନରେ ଅଧିନାୟକ ପନ୍ତ (୨୭), ଲଳିତ ଯାଦବ (୧) ଓ ରବମାନ ପାୱେଲ (୮)ଙ୍କ ଉଇକେଟ ହରାଇଥିଲା। ଶେଷଆଡ଼କୁ ଅକ୍ଷର ପଟେଲଙ୍କ

କୁଲଦୀପ ଯାଦବ

୨୨ (୨ ଚୌକା ଓ ୧ ଛକା) ଏବଂ ଶାର୍ଦ୍ଦୂଳ ଠାକୁରଙ୍କ ୨୯ (୧ ଚୌକା ଓ ୩ ଛକା)ରନ୍ ଯୋଗୁ ଦିଲ୍ଲୀ ୨୦ ଓଭରରେ ୫ ଉଇକେଟ ହରାଇ ୨୧୫ କରିଥିଲା। କୋଲକାତା ପାଇଁ ସୁନୀଲ ନାରିନ ୨ ଉଇକେଟ ନେଇଥିବା ବେଳେ ଉମେଶ ଯାଦବ ଗୋଟିଏ ସଫଳତା ପାଇଥିଲେ। ୨୧୬ ରନ୍‌ର ବିଶାଳ ଟାର୍ଗେଟ ନେଇ ଓହ୍ଲାଇଥିବା କେକେଆର୍ ୫ ଓଭର ମଧ୍ୟରେ ଦୁଇ ଓପ୍‌ନରଙ୍କ ଉଇକେଟ ହରାଇଥିଲା। ପରେ ଅଧିନାୟକ ଶ୍ରେୟାସ ଆୟାର (୫୪ ରନ୍, ୫ ଚୌକା ଓ ୨ ଛକା), ନୀତିଶ ରାଣା (୩୦), ଆନ୍ଦ୍ରେ ରସେଲ (୨୪), ସାମ ବିଲିଙ୍ଗସ (୧୫)ଙ୍କ ପ୍ରୟାସ ସତ୍ତ୍ୱେ ୧୭୧ ରନ୍‌ରେ ଅଲଆଉଟ୍ ହୋଇଯାଇଥିଲା କୋଲକାତା। ଦଳର ସର୍ବାଧିକ କ୍ଷତି ଘଟାଇଥିଲେ ପୂର୍ବତନ କେକେଆର ସଦସ୍ୟ ତଥା ଚାଇନାମ୍ୟାନ୍ କୁଲଦୀପ ଯାଦବ। ସେ ଗୋଟିଏ ଓଭରରେ ୩ ଉଇକେଟକୁ ମିଶାଇ ମୋଟ ୪ ଉଇକେଟ ନେଇଥିଲେ। ଖଲିଲ ଅହମ୍ମଦ ୩ ଏବଂ ଶାର୍ଦ୍ଦୂଳ ୨ଟି ଉଇକେଟ ହାତେଇଥିଲେ। କୁଲଦୀପଙ୍କୁ ପ୍ଲେୟର ଅଫ୍ ଦି ମ୍ୟାଚ୍ ପୁରସ୍କାର ପ୍ରଦାନ କରାଯାଇଥିଲା।

ଆଇପିଏଲ୍-୧୫

ଆଜିର ମ୍ୟାଚ

ସନ୍‌ରାଇଜର୍ସ ହାଇଦ୍ରାବାଦ ବନାମ ଗୁଜରାଟ ଟାଇଟାନ୍ସ

ସ୍ଥାନ: ମୁମ୍ବାଇ

ସମୟ: ରାତି ୭ଟା ୩୦

ପ୍ରସାରଣ: ଷ୍ଟାର ସ୍ପୋର୍ଟ୍ସ

ସଂକ୍ଷିପ୍ତ ସ୍କୋର

ଦିଲ୍ଲୀ କ୍ୟାପିଟାଲ୍ସ ୨୦ ଓଭରରେ ୨୧୫/୫ (ଡେଭିଡ ୱାର୍ନର-୬୧, ପୃଥ୍ୱୀ ଶ'-୫୧, ଶାର୍ଦ୍ଦୂଳ ଠାକୁର-୨୯*, ସୁନୀଲ ନାରିନ-୨/୨୧, ଉମେଶ ଯାଦବ-୧/୪୮, ବରୁଣ ଚକ୍ରବର୍ତ୍ତୀ-୧/୪୪, ଆନ୍ଦ୍ରେ ରସେଲ-୧/୧୬)। କୋଲକାତା ନାଇଟ ରାଇଡର୍ସ ୧୯.୪ ଓଭରରେ ୧୭୧/ଅଲ୍‌ଆଉଟ (ଶ୍ରେୟାସ ଆୟାର-୫୪, ନୀତୀଶ ରାଣା-୩୦, କୁଲଦୀପ ଯାଦବ-୪/୩୫, ଖଲିଲ ଅହମଦ-୩/୨୫, ଶାର୍ଦ୍ଦୂଳ ଠାକୁର-୨/୩୦, ଲଳିତ ଯାଦବ-୧/୮)।

ସେମିରେ ହାରିଲା ଭାରତ

ପୋର୍‌ଫେଷ୍ଟ୍ରମ, ୧୦।୪ (ପି.ଟି.): ଏଠାରେ ଚାଲିଥିବା ଜୁନିୟର ମହିଳା ହକି ବିଶ୍ୱକପର ସେମିଫାଇନାଲରେ ଭାରତ ହାରି ଯାଇଛି। ଶନିବାର ଅନୁଷ୍ଠିତ ପ୍ରଥମ ସେମିଫାଇନାଲରେ ଭାରତ ୦-୩ ଗୋଲରେ ନେଦରଲାଣ୍ଡଠାରୁ ପରାଜିତ ହୋଇଛି। ତିନିଥର ଚାମ୍ପିୟନ ନେଦରଲାଣ୍ଡ ସମ୍ପୂର୍ଣ୍ଣ ଆଧିପତ୍ୟ ବିସ୍ତାରକରି ଖେଳିଥିଲା। ଦଳ ପକ୍ଷରୁ ଟେସା ବିସ୍ମା ୧୨, ଲୁନା ଫୋକେ ୫୩ ଓ ଜିପ୍ ଡିକେ

ଜୁନିୟର ମହିଳା ହକି ବିଶ୍ୱକପ

୫୪ତମ ମିନିଟରେ ଗୋଟିଏ ଲେଖାଏ ଗୋଲ ଦେଇଥିଲେ। ୨୦୧୩ ମସିହାରେ ଭାରତ ବ୍ରୋଞ୍ଜ ପଦକ ହାସଲ କରିଥିଲା। ଟୁର୍ନାମେଣ୍ଟରେ ଭାରତର ଏହା ଏପର୍ଯ୍ୟନ୍ତ ଶ୍ରେଷ୍ଠ ପ୍ରଦର୍ଶନ ହୋଇ ଆସିଛି। ଏଥର କିନ୍ତୁ ଦଳ ଫାଇନାଲରେ ପ୍ରବେଶ ଆଶା ରଖିଥିଲା। ମାତ୍ର ଦଳକୁ ବ୍ରୋଞ୍ଜ ପଦକ ମୁକାବିଲାରେ ଖେଳିବାକୁ ପଡ଼ିବ।

ଆପଣଙ୍କ ଆଖିରେ ମଧ୍ୟ ପାଣି ଆସିବା, କ୍ଲାନ୍ତି, ଜ୍ୱାଳା ଓ କେଞ୍ଚି ହେବାର ସମସ୍ୟା ରହୁଛି କି?
ରାହୁଲ ଯୋଶୀ, ବୟସ 45 ବର୍ଷ କୁହନ୍ତି କି ମୋତେ ସବୁବେଳେ ଆଖିରୁ ପାଣି ବାହାରିବାର ସମସ୍ୟା ରହୁଥିବା ଓ ଖରାଦିନେ ଆଖି ନାଲି ପଡ଼ିବା ସହିତ ଆଖି କ୍ଲାନ୍ତ ରହୁଥିଲା । ଅନେକ Eye Drops ବ୍ୟବହାର କଲି କିନ୍ତୁ ଲାଭ ମିଳିଲା ନାହିଁ । ଦିନେ ମୋର ମିତ୍ର ଅନମୋଲ ସାଓ୍ୱନ୍ତ ମୋତେ ଓଜୋନ୍ ଫାର୍ମାର ଆୟୁର୍ବେଦିକ ଆଇଟିସ୍ Eye Drops ବ୍ୟବହାର କରିବାକୁ କହିଲେ ; ଯାହାର ମୂଲ୍ୟ ମାତ୍ର 67 ଟଙ୍କା ଥିଲା। ତାହାକୁ ଦୁଇମାସ ବ୍ୟବହାର କରିବା ପରେ ମୋତେ ବହୁତ ଲାଭ ମିଳିଲା ଓ ଆଖିରୁ ପାଣି ଝରିବା ସମସ୍ୟା ବି କମ୍ ହୋଇଗଲା ଓ ଆଖି ଲାଲ୍ ପଡ଼ିବା ତଥା ତାହାର କ୍ଲାନ୍ତି ସମସ୍ୟା ବି ହ୍ରାସ ପାଇଲା । ଆଇଟିସ୍ Eye Drops ହଳଦୀ, ନିମ, ତ୍ରିଫଳା, ଦାରୁହଳଦୀ, ପୂର୍ନନଭା, ତୁଳସୀ, ପୋଦିନା, କର୍ପୂର, ଲୁଆଣି, ପଳାଶ ସହିତ ଗୋଲାପଜଳ ଓ ମହୁରେ ପ୍ରସ୍ତୁତ, ଯାହାର କୌଣସି ସାଇଡ୍ ଇଫେକ୍ଟ ନାହିଁ ।
ଅଧିକ ସୂଚନା ପାଇଁ ହେଲ୍‌ପଲାଇନ୍ ମୋ. 7328008854, 8127080666ରେ ଯୋଗାଯୋଗ କରନ୍ତୁ ।
ଖରାଦିନରେ 30 ବର୍ଷ ଧରି ଆପଣଙ୍କ ଆଖିର ଯତ୍ନ ନେଇଆସୁଛି...
ITIS
Eye Drops
Excellent eye drops
ମେଡିକାଲ ଷ୍ଟୋରରେ ନ ମିଳିଲେ ଆପଣ ଅନ୍‌ଲାଇନ୍ Flipkart amazon ରେ ମଧ୍ୟ କିଣିପାରନ୍ତି ।
ITIS-ହର୍ବାଲ ଆଇ ଡ୍ରପ୍ ଯା

ସଂକ୍ଷେପରେ

ଡକାୟତି ଯୋଜନା ପଣ୍ଡ, ୪ ଗିରଫ

ନୟାଗଡ଼ ଅଫିସ,୧୦।୪: ନୟାଗଡ଼ ସହରରେ ଡକାୟତି କରିବାକୁ ୪ ଡକାୟତଙ୍କ ଯୋଜନାକୁ ନୟାଗଡ଼ ଟାଉନ ଥାନା ପୋଲିସ ପଣ୍ଡ କରିଛି । ପୋଲିସ ନୟାଗଡ଼ ପୁରୁଣାସହର ବାଙ୍ଗିସାହିର ଦୀପକ ନାୟକ(୨୬), ଇଟାମାଟି ଥାନା ଲାଠିପଡ଼ାର ସୌରଭ ନାୟକ(୨୫), ଧିର ନାୟକ(୨୨), ଚିତ୍ତ ରଞ୍ଜନ ନାୟକ(୨୬)ଙ୍କୁ ଗିରଫ କରି କୋର୍ଟ ଚାଲାଣ କରିଛି । ଜାମିନ ନାମଞ୍ଜୁର ପରେ ତାଙ୍କୁ ନୟାଗଡ଼ ସବ୍‌ଜେଲ୍‌କୁ ପଠାଇ ଦିଆଯାଇଛି । ସେମାନଙ୍କଠାରୁ ଦେଶୀ ପିସ୍ତଲ, ବାଇକ୍, ସ୍କୁଡ୍ରାଇଭର ସମେତ କିଛି ଉପକରଣ ଜବତ ହୋଇଛି । ଆଇଆଇସି ପ୍ରଜ୍ଞା ପରମିତାଜେନାଙ୍କ ସୂଚନା ଅନୁସାରେ ନୟାଗଡ଼ ସହରରେ ଡକାୟତି କରିବାକୁ ଶନିବାର ରାତିରେ ୪ ଡକାୟତ ଏକାଠି ହୋଇ ଆଲୋଚନା କରୁଥିଲେ । ଏହି ସମୟରେ ଟାଉନ ଥାନା ପୋଲିସ ଚଢ଼ାଉ କରି ସେମାନଙ୍କୁ ଗିରଫ କରିଛି । ଏନେଇ ୩୯୯, ୪୦୨,୨୭ ଆର୍ମସ ଆକ୍ଟରେ ଏକ ମାମଲା(ନଂ.୪୧/୨୨) ରୁଜୁ ହୋଇଛି ।

ହୋମିଓ ଚିକିତ୍ସା ପଦ୍ଧତି ଉପରେ ଆଲୋଚନା

ନୟାଗଡ଼ ଅଫିସ,୧୦।୪: ହୋମିଓ ପ୍ୟାଥି ଚିକିତ୍ସାର ଜନକ ସାମୁଏଲ୍ ହ୍ୟାନିମନ୍‌ଙ୍କ ଜୟନ୍ତୀ ଇଟାମାଟି ଓ ନୟାଗଡ଼ରେ ରବିବାର ଅନୁଷ୍ଠିତ ହୋଇଯାଇଛି । ନୟାଗଡ଼ ଜିଲା ବେସରକାରୀ ହୋମିଓ ପ୍ୟାଥି ପ୍ରାକ୍ଟିସନରସ ଆସୋସିଏଶନ ପକ୍ଷରୁ ଆୟୋଜିତ ସଭାରେ ଜିଲା ସଭାପତି ପିତାମ୍ବର ଡାକୁଆ ସଭାପତିତ୍ୱ କରିଥିଲେ । ସଂଘର ଉପସଭାପତି ରମେଶ ଚନ୍ଦ୍ର ସାହୁ, ସମ୍ପାଦକ ବାଳକୃଷ୍ଣ ନନ୍ଦ, କୋଷାଧ୍ୟକ୍ଷ ହରେକୃଷ୍ଣ ମୁଦୁଲି ପ୍ରମୁଖ ଯୋଗଦେଇ ହୋମିଓ ପ୍ୟାଥି ପ୍ରାକ୍ଟିସନରସ ସୁବିଧା ଅସୁବିଧା, ହୋମିଓ ଚିକିତ୍ସା ପଦ୍ଧତିର ବିଭିନ୍ନ ଦିଗ ଉପରେ ଆଲୋକପାତ କରିଥିଲେ। ଜିଲାର ବିଭିନ୍ନ କର୍ମକର୍ତ୍ତା ଓ ସଭ୍ୟ ଆଲୋଚନାରେ ଭାଗ ନେଇଥିଲେ। ସେହିପରି ମହେନ୍ଦ୍ର ମାଝି ସ୍ମୃତି କମିଟି ଆନୁକୂଲ୍ୟରେ କୈଳାସ ଚନ୍ଦ୍ର ସାମନ୍ତରାୟଙ୍କ ଅଧକ୍ଷତାରେ ଅନୁଷ୍ଠିତ ଜୟନ୍ତୀରେ ବରିଷ୍ଠ ଖବରଦାତା ଏସ୍.ଏ.ମନାନ,ଡାକ୍ତର ସୁରେଶ ମହାରଣା, ଗଗନବିହାରୀ ସାହୁ ଓ ହିମାଂଶୁ ସାମନ୍ତରାୟ, ଶିକ୍ଷକ ଶରତ ଚନ୍ଦ୍ର ଆଚାର୍ଯ୍ୟ ଯୋଗଦେଇ ହୋମିଓ ଚିକତ୍ସା ପଦ୍ଧତିର ବିଭିନ୍ନ ଦିଗ ଉପରେ ଆଲୋଚନା କରିଥିଲେ ।

ଗଞ୍ଜେଇ ଜବତ, ୨ ଗିରଫ

ଫୁଲବାଣୀ ଅଫିସ,୧୦।୪(ଡି.ଏନ୍.ଏ.): ଫିରିଙ୍ଗିଆ ଥାନା ପୋଲିସ ମାଶ୍ରିପଡ଼ା ପାଖ ବୋଡାକାମ୍ବା ଅଞ୍ଚଳରେ ଚଢ଼ାଉ କରି ଏକ କାର୍‌ରୁ ୭୧ କେଜି ଗଞ୍ଜେଇ ଜବତ କରିଛି । ଏହି ଘଟଣାରେ ୨ ଜଣଙ୍କୁ ଗିରଫ କରାଯାଇଛି। ସେମାନେ ହେଲେ କଟକ ଜିଲା ସାଲେପୁର ଅଞ୍ଚଳର ଆଲୋକ ସାହୁ ଏବଂ ଏସ୍‌କେ ମୁସ୍ତାକିନ।

ଜନ୍ମ ନାରାୟଣ ବେଶ ଦର୍ଶନ କଲେ ଶ୍ରଦ୍ଧାଳୁ

ଶ୍ରୀ ରଘୁନାଥଜୀଉଙ୍କ ପୀଠରେ ଶ୍ରୀରାମ ଜନ୍ମ ଉତ୍ସବ

ଓଡ଼ଗାଁ,୧୦।୪ (ସ୍ୱ.ପ୍ର.)

ଓଡ଼ଗାଁରେ ବିଜେ ଶ୍ରୀରଘୁନାଥଜୀଉଙ୍କ ଶ୍ରୀରାମ ଜନ୍ମ ଉତ୍ସବ ୨ ବର୍ଷର କରୋନା କଟକଣା ପରେ ଶାନ୍ତିଶୃଙ୍ଖଳାରେ ସମ୍ପନ୍ନ ହୋଇଛି । ଶ୍ରଦ୍ଧାଳୁମାନେ ଶ୍ରୀଜୀଉଙ୍କୁ ରତ୍ନ ସିଂହାସନରେ ଦର୍ଶନ କରିଛନ୍ତି । ରବିବାର ଶ୍ରୀରାମ ନବମୀ ଅବସରରେ ପ୍ରତ୍ୟୁଷରୁ ମଙ୍ଗଳ ଆଳତି, ଅବକାଶ, ଖଟଣି, ବଲ୍ଲଭ ଭୋଗ ଲାଗି ପରେ ସକାଳ ଖେଚୁଡି ଭୋଗ ସମ୍ପନ୍ନ ହୋଇଥିଲା । ମନ୍ଦିର ଚାରିପାର୍ଶ୍ୱ ବନ୍ଦ କରାଯିବା ପରେ ଦିନ ୧୧ରୁ ଶ୍ରୀଜୀଉଙ୍କ ଜନ୍ମ ବିଧାନ ନୀତି ଆରମ୍ଭ ହୋଇଥିଲା ।

ମଧ୍ୟାହ୍ନରେ ମାତା କୌଶଲ୍ୟାଙ୍କ ଗର୍ଭଶୂଳଠାରୁ ଶ୍ରୀରାମଙ୍କ ନାଭି ଛେଦନ ପର୍ଯ୍ୟନ୍ତ ଜନ୍ମ କର୍ମାଙ୍ଗ ରାମାର୍ଚ୍ଚନା ଚନ୍ଦ୍ରିକା ବିଧି ଅନୁସାରେ ପଣ୍ଡିତ ଓ ସେବାୟତଙ୍କ ଦ୍ୱାରା ସମାପନ କରାଯାଇଥିଲା । ଅପରାହ୍ନ ୧ଟାରେ ପ୍ରଭୁଙ୍କ ଆଗମନ ବେଳାରେ କର୍ମାଙ୍ଗ ପଣ୍ଡିତଗଣ ମନ୍ତ୍ର ଉଚ୍ଚାରଣ ସହିତ ରାମଲାଲାଙ୍କୁ ସ୍ୱାଗତ କରିଥିଲେ । ମନ୍ଦିର ବେଢାରେ ଶ୍ରଦ୍ଧାଳୁଙ୍କ ହରିବୋଲ ଓ ହୁଳହୁଳି ଧ୍ୱନି ପ୍ରଭୁଙ୍କ ଆଗମନକୁ ଉତ୍ସବମୁଖର କରିଥିଲା । ଶ୍ରୀରାମଙ୍କ ଆବିର୍ଭାବ, ନାଭି ଛେଦନ, ସ୍ନାନାଦି କାର୍ଯ୍ୟ ଓ ସୂର୍ଯ୍ୟ ଦେବତାଙ୍କ ଦର୍ଶନ ସମ୍ପନ୍ନ କରାଯାଇ

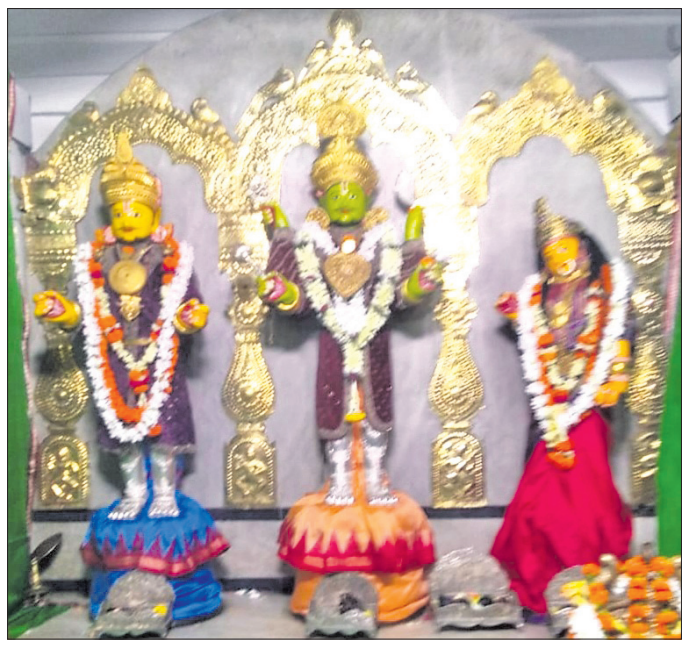

ଶ୍ରୀରଘୁନାଥ ଜୀଉଙ୍କ ଜନ୍ମ ନାରାୟଣ ବେଶ ।

ରାମଲାଲାଙ୍କୁ ଝୁଲାକୁ ନିଆଯାଇଥିଲା । ଶ୍ରଦ୍ଧାଳୁମାନେ ଶ୍ରୀରାମଲାଲାଙ୍କୁ ଝୁଲାରେ ଦର୍ଶନ କରିଥିଲେ । ବହୁ ନିଃସନ୍ତାନ ମହିଳା ଶ୍ରୀରାମଙ୍କ ନାଭି ପ୍ରସାଦ ସେବନ କରିବାକୁ ବାହାରେ ଅପେକ୍ଷା କରିଥିଲେ। ପ୍ରଭୁଙ୍କ ନାଭି ପ୍ରସାଦ ସେବନ କଲେ ନିଃସନ୍ତାନ ମହିଳାମାନେ ସନ୍ତାନ ପ୍ରାପ୍ତି ହୋଇଥାନ୍ତି ବୋଲି ବିଶ୍ୱାସ ରହିଛି ।

ସନ୍ଧ୍ୟା ଆଳତି ପରେ ପ୍ରଭୁ ଶ୍ରୀରାମଙ୍କ ଜନ୍ମ ନାରାୟଣ ବେଶ ସହିତ ଅନୁଜ ଲକ୍ଷ୍ମଣ ଓ ମାତା ଜାନକୀଙ୍କୁ ଦର୍ଶନ କରିବା ନିମନ୍ତେ ଶ୍ରଦ୍ଧାଳୁମାନେ ସିଂହଦ୍ୱାର ସମ୍ମୁଖରେ ଲମ୍ବା ଧାଡ଼ିରେ ଅପେକ୍ଷା କରିଥିଲେ । ପୂଜାପଣ୍ଡା ନାରାୟଣ ମହାପାତ୍ର, ମନ୍ଦିର ପରିଚ୍ଛା ହରିବନ୍ଧୁ ଷଡ଼ଙ୍ଗୀ, ବେଦ କର୍ମାଙ୍ଗ ପଣ୍ଡିତ ଶାନ୍ତନୁ କୁମାର ଦାଶ, ପୂଜକ ପରିଷଦ ସଭାପତି ପ୍ରଫୁଲ୍ଲ କୁମାର ମହାପାତ୍ର, ସମ୍ପାଦକ ସୁବେଦାର ବିଜୟ କୁମାର ଦାଶଙ୍କ ସମେତ ସମସ୍ତ ପୂଜକ, ସୁଆର ପରିଷଦ ସଦସ୍ୟମାନେ ଶ୍ରୀରାମ ଲାଲାଙ୍କ ଜନ୍ମ ବିଧାନ ସମ୍ପନ୍ନ କରିଥିଲେ । ସ୍ଥାନୀୟ ଏନ୍‌ଏସି ନିର୍ବାହୀ ଅଧିକାରୀ ସନ୍ତୋଷ କୁମାର ଜେନା, ଦେବୋତ୍ତର ମ୍ୟାନେଜର ତାପସ ରଞ୍ଜନ ପଟ୍ଟନାୟକ, ମନ୍ଦିର ପରିଚାଳକ ହଜିତେନ୍ଦ୍ର କୁମାର ମିଶ୍ର, ଆଦର୍ଶ ଥାନା ଅଧିକାରୀ ପୂର୍ଣ୍ଣଚନ୍ଦ୍ର ପଟ୍ଟାୟତ, ପ୍ରେସ୍ କ୍ଲବ ସଭାପତି ଅଶୋକ କୁମାର ମହାପାତ୍ର ଓ ପୋଲିସ ଫୋର୍ସ ଉପସ୍ଥିତ ରହି ସମସ୍ତ କାର୍ଯ୍ୟକ୍ରମ ପରିଚାଳନା କରିଥିଲେ । ଚଳିତ ବର୍ଷ ପ୍ରଥମ ଥର ପାଇଁ ପ୍ରଭୁଙ୍କ ଜନ୍ମ ବିଧାନର ଧାରା ବିବରଣୀ ଟିଭିରେ ପ୍ରସାରଣ କରାଯାଇଥିବାରୁ ଶ୍ରଦ୍ଧାଳୁମାନେ ପ୍ରଭୁଙ୍କ ଦୁର୍ଲଭ ଜନ୍ମବିଧାନ ଦର୍ଶନ କରିବାର ସୌଭାଗ୍ୟ ଲାଭ କରିଥିଲେ ।

ଅଗ୍ନିକାଣ୍ଡରେ ୨ବଖରା ଭସ୍ମୀଭୂତ

ଘରପୋଡ଼ି ପରର ଚିତ୍ର ।

ଖଣ୍ଡପଡ଼ା,୧୦।୪(ସ୍ୱ.ପ୍ର.)

ଖଣ୍ଡପଡ଼ା ଅଧୀନ ଖଲିସାହି ଗ୍ରାମର କୁମ୍ଭାର ସାହିରେ ଆକସ୍ମିକ ଭାବେ ଅଗ୍ନିକାଣ୍ଡ ଘଟି ବୈକୁଣ୍ଠ ମୁଦୁଲିଙ୍କ ୨ବଖରା ଚାଳ ଛପର ଘର ସମେତ ଧାନ, ଚାଉଳ,ଲୁଗା ପଟା ଆସବାବପତ୍ର ପୋଡ଼ି ପାଉଁଶ ହୋଇଯାଇଛି । ଖବରପାଇ ଅଗ୍ନିଶମ କର୍ମଚାରୀମାନେ ଘଟଣାସ୍ଥଳରେ ପହଞ୍ଚି ନିଆଁକୁ ଆୟତ କରିଥିଲେ । ମାଟିରେ ବିଭିନ୍ନ ପ୍ରକାର ସାମଗ୍ରୀ ପ୍ରସ୍ତୁତ କରି ପରିବାର ପ୍ରତିପୋଷଣ କରୁଥିବା ଏହି ପରିବାର ବର୍ଗ ଅଗ୍ନିକାଣ୍ଡରେ ସର୍ବସ୍ୱ ହରାଇଛନ୍ତି । ଖଲିସାହି ସରପଞ୍ଚ ଫକୀର ମୋହନ ଦାସ କ୍ଷତିଗ୍ରସ୍ତ ପରିବାର ବର୍ଗଙ୍କୁ ଭେଟି ସହାୟତା ପ୍ରଦାନ କରିଛନ୍ତି । ପ୍ରଧାନମନ୍ତ୍ରୀ ଆବାସ କିମ୍ବା ବିଜୁ ପକ୍କା ଘର ଯୋଜନାରେ ଉକ୍ତ ପରିବାରକୁ ବାସଗୃହ ଯୋଗାଇ ଦେବାକୁ ସ୍ଥାନୀୟ ବାସିନ୍ଦା ଦାବି କରିଛନ୍ତି ।

ଶ୍ରୀରାମ ଜନ୍ମ ଉତ୍ସବ ପାଳିତ

ଟାଉନ ରାମମନ୍ଦିରରେ ଭକ୍ତଙ୍କ ଭିଡ଼ ।

ଦଶପଲ୍ଲା,୧୦।୪(ଡି.ଏନ.ଏ.)

ଦଶପଲ୍ଲାର ପ୍ରସିଦ୍ଧ ଲଙ୍କାପୋଡ଼ି ଯାତ୍ରାରେ ଶ୍ରୀରାମ ନବମୀ ତଥା ଶ୍ରୀରାମ ଜନ୍ମ ଉତ୍ସବ ପାଳିତ ହୋଇଯାଇଛି । ପୂର୍ବାହ୍ନରେ ଶ୍ରୀରଘୁନାଥ ଜୀୟୁ ଏବଂ ମହାବୀରଙ୍କ ମନ୍ଦିର ପରିସରରେ ଥିବା ଜନ୍ମ ମଣ୍ଡପରେ ଶ୍ରୀରାମ ଜନ୍ମ ଉତ୍ସବ ଆୟୋଜିତ ହୋଇଥିଲା । ପୁରୋହିତ ଜୟ ସାସେନୀ ଏବଂ ମନ୍ଦିର ପୂଜକ ଲିଙ୍ଗରାଜ ଦାସଙ୍କ ଦ୍ୱାରା ଦେବ ନୀତି ହୋମଯଜ୍ଞ କରାଯାଇଥିଲା । ଉତ୍ସବରେ ଯାତ୍ରା କମିଟି କର୍ମକର୍ତ୍ତା ଶ୍ରଦ୍ଧାଳୁମାନେ ଯୋଗ ଦେଇଥିଲେ । ସନ୍ଧ୍ୟାରେ ମନ୍ଦିର ସମ୍ମୁଖ ବିରାଟ ଛାୟା ମଣ୍ଡପରେ କଳାକାରମାନଙ୍କ ଦ୍ୱାରା ଶ୍ରୀରାମ ଜନ୍ମ ଉତ୍ସବ ମଞ୍ଚସ୍ଥ ହୋଇଥିଲା । ସେହିପରି ଦୁର୍ଗା ବଜାରସ୍ଥିତ ରାମ ମନ୍ଦିର ଏବଂ ସାତପାଟଣାସ୍ଥ ରାମ ମନ୍ଦିର ପରିସରରେ ଶ୍ରୀରାମ ନବମୀ ତଥା ଶ୍ରୀରାମ ଜନ୍ମ ଉତ୍ସବ ପାଳିତ ହୋଇଥିଲା ।

ରୋଗମୁକ୍ତ ଭାରତ ଅଭିଯାନ ଲାଗି ସଚେତନତା

ଖଣ୍ଡପଡ଼ା,୧୦।୪(ସ୍ୱ.ପ୍ର.)

କେନ୍ଦ୍ର ସରକାରଙ୍କ ଆୟୁଷ ମନ୍ତ୍ରାଳୟ ଆନୁକୂଲ୍ୟରେ ଖଣ୍ଡପଡ଼ା ବ୍ଲକ୍‌ର ସିଂଘାପଡ଼ା ପଞ୍ଚାୟତ ଅଧୀନ ବେଢ଼ାଙ୍ଗିଗ୍ରାମସ୍ଥିତ ଦୁର୍ଗାମାଧବ ଆଶ୍ରମ ପରିସରରେ ରୋଗ ମୁକ୍ତ ଭାରତ ଅଭିଯାନ ସମ୍ପର୍କୀତ ଏକ ସଚେତନା କାର୍ଯ୍ୟକ୍ରମ ଅନୁଷ୍ଠିତ ହୋଇଯାଇଛି । ଅର୍ନ୍ତଜାତୀୟ ପ୍ରାକୃତିକ ଚିକିତ୍ସା ସଂସ୍ଥା, ରାଷ୍ଟ୍ରୀୟ ପ୍ରାକୃତିକ ଅନୁଷ୍ଠାନର ମିଳିତ ସହଯୋଗରେ ଆୟୋଜିତ କାର୍ଯ୍ୟକ୍ରମରେ ମୁଖ୍ୟଅତିଥି ଭାବେ ଯୁବସଙ୍ଗଠକ ଅଭିଳାଷ ପଣ୍ଡା ଯୋଗଦେଇ ଉକ୍ତ କାର୍ଯ୍ୟକ୍ରମର ଉଦ୍ଦେଶ୍ୟ ସମ୍ପର୍କରେ ଆଲୋକପାତ କରିଥିଲେ । ଆଶ୍ରମର ସାଧୁ ପ୍ରଭାସ ବାବା ଓ ଗ୍ରାମ ସଭାପତି ବେଣୁଧର ଜେନା ପ୍ରମୁଖ ପ୍ରଦୀପ ପ୍ରଜ୍ୱଳନ କରି କାର୍ଯ୍ୟକ୍ରମର ଶୁଭାରମ୍ଭ କରିଥିଲେ । ଅନ୍ୟତମ ଅତିଥି ରୁପେ

ସଚେତନତା ଶିବିରରେ ମଞ୍ଚାସୀନ ଅତିଥି ବୃନ୍ଦ ।

ରୋଗ ମୁକ୍ତ ଭାରତ ଅଭିଯାନର ରାଜ୍ୟ ସଂଯୋଜକ ଯୁଧିଷ୍ଠିର ନାୟକ ପ୍ରତ୍ୟେକ ବ୍ୟକ୍ତି କିପରି ନିରୋଗ ରହି ଖୁସିରେ ଜୀବନ ଯାପନ କରିପାରିବେ ସେ ସମ୍ପର୍କରେ ସୂଚନା ପ୍ରଦାନ କରିଥିଲେ । ମୁଖ୍ୟବକ୍ତା ଡ଼.ରମେଶ ଚନ୍ଦ୍ର ଦାଶ ଯୋଗଦେଇ ପ୍ରାକୃତିକ ଆହର ସେବନ ଉପରେ ଗୁରୁତ୍ୱରୋପ କରିବା ସହ ଦୈନିକ ଦିନଚର୍ଯ୍ୟା, ଋତୁଚର୍ଯ୍ୟା ପାଳନ ପ୍ରତି ସମସ୍ତେ ଧ୍ୟାନ ଦେବାକୁ ପରାମର୍ଶ ଦେଇଥିଲେ । ଜିତେନ୍ଦ୍ର କୁମାର କାଟିଆ କାର୍ଯ୍ୟକ୍ରମ ସଂଯୋଜନା କରିଥିଲେ। ଖଣ୍ଡପଡ଼ା ବିକାଶ ମଞ୍ଚର ସଦସ୍ୟ ଓ ସାମାଜିକ କର୍ମୀମାନେ କାର୍ଯ୍ୟକ୍ରମ ପରିଚାଳନାରେ ସହଯୋଗ କରିଥିଲେ ।

ଦୁଇ ମହିଳାଙ୍କ ସମେତ ୩ ଅଟକ

ଅଟୋ ଚାଳକଙ୍କ ଘରୁ ଗହଣା ଚୋରି ଘଟଣା

ବ୍ରହ୍ମପୁର ଅଫିସ,୧୦।୪

ସଦର ଥାନା ଅନ୍ତର୍ଗତ ଲୋଚପଡାସ୍ଥିତ ଋଷିକୁଲ୍ୟା ନଗରରେ ରହୁଥିବା ଅଟୋ ଚାଳକ ଗଗନ ପାତ୍ରଙ୍କ ଘରେ ଚୋର ଗ୍ୟାଙ୍ଗ କଳାକନା ବୁଲାଇଥିଲେ। ସିସି ଟିଭି ଫୁଟେଜ ଆଧାରରେ ଅଭିଯୁକ୍ତଙ୍କୁ ପୋଲିସ ଚିହ୍ନଟ କରିଥିଲା। ଘଟଣାରେ ଦୁଇ ମହିଳା ଓ ୨ ଯୁବକ ସମ୍ପୃକ୍ତ ଥିବା ଜଣାପଡ଼ିଥିଲା। ଚୋର ଗ୍ୟାଙ୍ଗ ଆନ୍ଧ୍ରପ୍ରଦେଶ ଚାଲିଯାଇଥିବା ବେଳେ ପୋଲିସ ସେମାନଙ୍କୁ ତାଙ୍କ ଘର ଲୋକଙ୍କ ସାହାଯ୍ୟରେ ଫିଲ୍ମ ଷ୍ଟାଇଲରେ ଡକାଇଥିଲା। ଶନିବାର ସନ୍ଧ୍ୟାରେ ବ୍ରହ୍ମପୁର ରେଳଷ୍ଟେଶନରେ ପହଞ୍ଚିବା ପରେ ୨ମହିଳା ଓ ଜଣେ ଯୁବକଙ୍କୁ ପୋଲିସ କାବୁ କରିଥିଲା। ଯୁବକଙ୍କୁ ଥାନାରେ ପୋଲିସ ଅଟକ ରଖିଥିବା ବେଳେ ମହିଳା ଦୁଇ ଜଣଙ୍କୁ ଷ୍ଟେ-ହୋମରେ ରଖି ପଚରାଉଚରା ଜାରି ରଖିଛି। ଅଭିଯୁକ୍ତଙ୍କ ମଧ୍ୟରେ ଆବେଦନକାରୀଙ୍କ ଝିଆରୀ ଓ ଝିଆରୀ ଜ୍ୱାଇଁ ହୋଇଥିବା ବେଳେ ତାଙ୍କ ସହ ଅନ୍ୟ ଜଣେ ମହିଳା ରହିଥିବା ଜଣାପଡ଼ିଛି। ପୋଲିସ ଏବେ ଏହି ଚୋର ଗ୍ୟାଙ୍ଗର ମାଷ୍ଟରମାଇଣ୍ଡ କିଏ ପୋଲିସ ସେ ନେଇ ଖୋଳତାଡ କରୁଛି। ପ୍ରକାଶ ଯେ, ଅଟୋ ଚାଳକ ଗଗନ ଗତ ୫ ତାରିଖରେ ପରିବାର ସହ ତାଙ୍କର ଜଣେ ସମ୍ପର୍କୀୟଙ୍କ ଘରକୁ ଯାଇଥିଲେ। ଘରେ ତାଲା ପଡ଼ିଥିଲା। ରାତିରେ ଫେରିବାରେ ତାଲା ଭଙ୍ଗା ଯାଇ ଘର ଭିତରେ ଜିନିଷପତ୍ର ଫିଙ୍ଗା ଫୋପଡ଼ା ହୋଇଥିବା ଓ ଆଲମୀରାରୁ କାନଫୁଲ, ସୁନା ଚୁଡ଼ି ଓ ୩୦ହଜାର ଟଙ୍କା ଗାଏବ ହୋଇଥିବା ଦେଖି ପୋଲିସକୁ ଖବର କରିଥିଲେ।

ଗତିଶ୍ୱର ମହାଦେବଙ୍କ ୧୫୬ ପାଟଦଣ୍ଡ

ଖଣ୍ଡପଡ଼ା,୧୦।୪(ସ୍ୱ.ପ୍ର.)

ଖଣ୍ଡପଡ଼ା ବ୍ଲକ ଅଧୀନ କାଦୁଆ ଗତିଶ୍ୱର ମହାଦେବଙ୍କ କୋଠିର ୧୫୬ ପାଟଦଣ୍ଡ ମହୋତ୍ସବ ପାରମ୍ପରିକ ରୀତିରେ ରବିବାର ପାଳିତ ହୋଇଛି । କାଦୁଆ, ମାଧବେରେଣୀ, ଶରପୋଖରୀ, କୁବେଲୀ, ଗଡିଆସାହି, ଗୋଛାବାରୀ, ପଥରଗଣ୍ଡ, ଖୁଣ୍ଟୁବନ୍ଧ, ସିଘାଂପଡ଼ା ଆଦି ମୌଜାର ଗ୍ରାମବାସୀଙ୍କ ସହାୟତାରେ ଗୋଟିଏ କୋଠିର ୧୫୬ ମୁଠା ଦଣ୍ଡ ଅପରାହ୍ନ ପ୍ରାୟ ସାଢେ ୪ଟାରେ ନିକଟସ୍ଥ କାଦୁଆ ତୋଟାଠାକୁରଙ୍କ ପୋଖରୀ ସ୍ନାନ ପୂଜା ସମ୍ପନ୍ନ କରି ଠାକୁରଙ୍କୁ ଗ୍ରାମ ବିଜେ କରାଯାଇଥିଲା । ଗ୍ରାମବାସୀ ଘର ସମ୍ମୁଖରେ ଦୀପ ଓ କଳସ ବସାଇ ଠାକୁରଙ୍କୁ ଏକ ଶୋଭାଯାତ୍ରାରେ ଗ୍ରାମ ପରିକ୍ରମା କରାଯାଇଥିଲା ।

ସାଧୁସନ୍ଥ ପୀଠରେ ଶ୍ରୀରଘୁନାଥଙ୍କ ଜନ୍ମୋତ୍ସବ

ଓଡ଼ଗାଁ,୧୦।୪ (ସ୍ୱ.ପ୍ର.)

ଓଡ଼ଗାଁ ବ୍ଲକ୍ ସୁନାମୁହିଁ ପଞ୍ଚାୟତ ଅଧୀନ ଲୁଣି ଓ ଲଣ୍ଡା ବାଦୁ ଗ୍ରାମ ତଥା ପଞ୍ଚୁ ପାଣ୍ଡବ ପାହାଡ଼ ପାଦଦେଶରେ ଥିବା ପ୍ରାକୃତିକ ପର୍ଯ୍ୟଟନ ସ୍ଥଳୀ ସାଧୁ ସନ୍ଥ ପୀଠରେ ବିଜେ ଶ୍ରୀରଘୁନାଥଙ୍କ ଜନ୍ମ ଉତ୍ସବ ପାଳିତ ହୋଇ ଯାଇଛି।

ସାଧୁସନ୍ଥ ପୀଠରେ ଶ୍ରଦ୍ଧାଳୁମାନେ ସଂକୀର୍ତ୍ତନ କରୁଛନ୍ତି ।

ଲୋକଙ୍କ ମୁଖରେ ଏହା ସାଧୁସନ୍ଥ ପୀଠ ରୂପେ ପରିଚିତ । ବର୍ଷ ସାରା ଏଠି ନୟାଗଡ଼ ଓ ନିକଟସ୍ଥ ଗଞ୍ଜାମ ଜିଲାର ପର୍ଯ୍ୟଟକମାନଙ୍କ ଗହଳି ଲାଗି ରହି ଥାଏ। ଉକ୍ତ ସ୍ଥାନରେ ରହିଛି ଶ୍ରୀରଘୁନାଥଙ୍କ ପୂଜାସ୍ଥଳୀ। ପ୍ରତିବର୍ଷ ପରି ଚଳିତ ବର୍ଷ ପ୍ରଭୁ ଶ୍ରୀରାମଙ୍କ ପବିତ୍ର ଜନ୍ମ ଉତ୍ସବ ଅଞ୍ଚଳବାସୀଙ୍କ ସହଯୋଗରେ ପାଳିତ ହୋଇଛି । ଆରୋ ମୀରା ଟ୍ରଷ୍ଟ, କୁରାଳର ସହଯୋଗ ତଥା ସ୍ଥାନୀୟ ପ୍ରଶାସନ ଓ ଜନସାଧାରଣଙ୍କ ଉଦ୍ୟମ ଯୋଗୁ ପଞ୍ଚୁ ପାଣ୍ଡବ ପାହାଡ଼ ସୁରକ୍ଷିତ ରହିଛି । ରବିବାର ଶ୍ରୀ ରଘୁନାଥଙ୍କ ପବିତ୍ର ଜନ୍ମ ଦିନରେ ଟ୍ରଷ୍ଟର ପରିଚାଳକ ସୁକାନ୍ତ ଚୌଧୁରୀ ଉପସ୍ଥିତ ରହି ଜନସାଧାରଣଙ୍କୁ ସଚେତନ କରାଇବା ସହିତ ପଞ୍ଚୁପାଣ୍ଡବ ପାହାଡ଼ର ସୁରକ୍ଷା ପାଇଁ ସହଯୋଗ କାମନା କରିଥିଲେ ।

ବାସନ୍ତିକ ଦୁର୍ଗାପୂଜା, ରାମ ନବମୀ

ଖଣ୍ଡପଡ଼ା,୧୦।୪(ସ୍ୱ.ପ୍ର.)

ଖଣ୍ଡପଡ଼ା ବ୍ଲକ ଜଗନ୍ନାଥପ୍ରସାଦ ପଞ୍ଚାୟତ ଅନ୍ତର୍ଗତ ଦରଦା ଗ୍ରାମସ୍ଥିତ ମହିଷାଶୁଣୀ ପୀଠରେ ଶୁକ୍ରବାର ଚୈତ୍ର ସପ୍ତମୀଠାରୁ ରବିବାର ନବମୀ ପର୍ଯ୍ୟନ୍ତ ୩ ଦିନ ବାସନ୍ତୀକ ଦୂର୍ଗାପୂଜା ଅନୁଷ୍ଠିତ ହୋଇଯାଇଛି । ଏହି ଅବସରରେ ମହୁଲପଡ଼ା ,ଦରଦା ଗ୍ରାମବାସୀଙ୍କ ପକ୍ଷରୁ ୩ଦିନ ବିଭିନ୍ନ ସାଂସ୍କୃତିକ କାର୍ଯ୍ୟକ୍ରମ ପରିବେଷଣ କରାଯାଇଥିଲା । ରବିବାର ଉଦ୍‌ଯାପନୀ ଦିବସରେ ଠାକୁରାଣୀଙ୍କୁ ଗ୍ରାମ ପରିକ୍ରମା କରାଯାଇ ପ୍ରତ୍ୟେକଙ୍କ ଦୁଆରେ ଭୋଗ ଲାଗି କରାଯାଇଥିଲା । ଆଖପାଖ ଅଞ୍ଚଳର ଶ୍ରଦ୍ଧାଳୁମାନେ ଏହି ଯାତ୍ରାରେ ସାମିଲ ହୋଇଥିଲେ । ସେହିପରି ବାତରା ମଠରେ ରବିବାର ଶ୍ରୀରାମ ନବମୀ ଅବସରରେ ଶ୍ରୀରାମଙ୍କ ଜନ୍ମ ଉତ୍ସବ ମହାସମାରୋହରେ ପାଳିତ ହୋଇଛି । ମଠାଧିସ୍ଥ ଶ୍ରୀରାମ,ଲକ୍ଷ୍ମଣ ଓ ମାତାସୀତା ଦେବୀଙ୍କ ପୂଜାର୍ଚ୍ଚନା କରାଯାଇଥିଲା । ବହୁ ଶ୍ରଦ୍ଧାଳୁ ଶ୍ରୀରାମଙ୍କ ଦର୍ଶନ କରିଥିଲେ ।

ଅପରପକ୍ଷେ ଖଣ୍ଡପଡ଼ା, ଗୁଣ୍ଡୁଣୀ, ମର୍ଦ୍ଦରାଜପୁର, କଣ୍ଟିଲୋ ଶ୍ରୀ ନୀଳମାଧବ ପୀଠ ଓ ରଘୁନାଥ ଜୀଉଙ୍କ ମନ୍ଦିର, ସିଧାମୂଳାସ୍ଥ ଗୋକୁଳାନନ୍ଦ ଜୀଉ ମନ୍ଦିର, କେନ୍ଦୁପଲ୍ଲୀ ପଞ୍ଚାୟତ ଅଧୀନ ହନୁମନ୍ତ ପ୍ରସାଦ ଗ୍ରାମର ଶ୍ରୀରାମ ପୀଠ ତଥା ଝରଣା ଆଶ୍ରମଠାରେ ରାମନବମୀ ଉତ୍ସବ ଅନୁଷ୍ଠିତ ହୋଇଯାଇଛି । ଶ୍ରୀରାମ ପୀଠରେ ଏହି ଉପଲକ୍ଷେ ତିନି ଦିନିଆ ଉତ୍ସବ ପାଳିତ ହୋଇଥିଲା ।

ମହିଷାଶୁଣୀ ଠାକୁରାଣୀ ।

ନିର୍ମାଣର ୨ମାସ ପରେ ଡ୍ରେନ୍ ଭୁଶୁଡ଼ିଲା

ନୟାଗଡ଼ ଅଫିସ,୧୦।୪

ନୟାଗଡ଼ ମ୍ୟୁନିସିପାଲିଟି ଦେବୋତ

ବଢୁଛି ବିଦ୍ୟୁତ୍ ବିଭାଗର ମନମାନି

ନୟାଗଡ଼ ଅଫିସ,୧୦।୪

ଟାଟା ବିଦ୍ୟୁତ୍ ବଣ୍ଟନ ଦାୟିତ୍ୱ ନେବା ପରେ ଗ୍ରାହକଙ୍କ ଉପରେ ଅତ୍ୟଧିକ ବିଦ୍ୟୁତ୍ ବିଲ୍ ଲଦି ଦିଆଯାଉଥିବା ଅଭିଯୋଗ ଆସୁଛି। ଏହି ମନମାନି ବିରୋଧରେ ଅଭିଯୋଗ କଲେ ସୁଫଳ ମିଳୁନି । ଏ ସଂକ୍ରାନ୍ତରେ ଭାପୁର ଅଞ୍ଚଳର ଜଣେ ବିଦ୍ୟୁତ୍ ଗ୍ରାହକ ଅଭିଯୋଗ କରିଛନ୍ତି। ଦୁଇ ମାସରେ ଅତିରିକ୍ତ ୮୫୮ ୟୁନିଟ୍ ବିଲ୍ ଗ୍ରାହକ ଉପରେ ଲଦି ଟଙ୍କା ପଇଠ କରିବାକୁ ବାଧ୍ୟ କରାଯାଉଛି । ଗ୍ରାହକ ବିଲ୍ ସଂଶୋଧନ କରିବାକୁ କହିବାରୁ ବିଦ୍ୟୁତ୍ କାଟି ଦେବାକୁ ଧମକ ମିଳୁଛି । ଗ୍ରାହକ ଓ ଆକାଉଣ୍ଟ ସେକ୍ସନର କର୍ମଚାରୀଙ୍କ କଥୋପକଥନ ସୋସିଆଲ ମିଡିଆରେ ଭାଇରାଲ ହେଉଛି । ଯେଉଁଥିରେ ବିଦ୍ୟୁତ୍ ବିଭାଗର କର୍ମଚାରୀଙ୍କ କଟୁ କଥା ଶୁଣିଲେ ବିଦ୍ୟୁତ୍ ବିଭାଗ ବିରୋଧରେ ଆନ୍ଦୋଳନ କରିବାକୁ ଖୋରାକ ଯୋଗାଉଛି ।

ଅଭିଯୋଗ ଅନୁସାରେ ଭାପୁର ଅଞ୍ଚଳର ମଧୁସୂଦନ ପରିଡ଼ା ପ୍ରାୟ ୧ବର୍ଷ ତଳେ ଏକ ନୂଆ ମିଟର ଲଗାଇଲେ। ମିଟରରେ ତାଙ୍କର ପ୍ରତି ମାସରେ ୫୦ରୁ ୧୦୦ ୟୁନିଟ୍ ଭିତରେ ବିଲ୍ ଆସେ। ହେଲେ ୨୦୨୧ ମେ'ମାସରେ ମଧୁସୂଦନଙ୍କ ୩୩୩, ଜୁନ୍ ରେ ୫୨୫ ଏପରି ମୋଟରେ ୮୫୮ ୟୁନିଟ୍ ବିଲ୍ ଆସିଥିଲା। ସେ କିନ୍ତୁ ୮୫୮ ୟୁନିଟ୍ ବ୍ୟବହାର କରି ନ ଥିବା ଅଭିଯୋଗ କରିଥିଲେ । ମିଟର ରିଡିଂର ତ୍ରୁଟି ନେଇ ଅଭିଯୋଗ ପରେ ତ୍ରୁଟି ସଂଶୋଧନ ହେବ ବୋଲି କୁହାଯାଇଥିଲା। ହେଲେ ୧୦ ମାସ ଧରି ଅଭିଯୋଗ କରି ଆସୁଥିଲେ ମଧ୍ୟ ଏହାର ପ୍ରତିକାର କରାଯାଉ ନ ଥିଲା । ବରଂ ପ୍ରତି ମାସରେ ତାଙ୍କୁ ବିଲ ପଇଠ କରିବାକୁ ଚାପ ପଡୁ ଥିଲା। ଏପରି କି ବିଦ୍ୟୁତ୍ କାଟି ଦେବାକୁ ପରୋକ୍ଷରେ ଧମକ ଶୁଣିବାକୁ ପଡୁଥିଲା। ମଧୁସୂଦନଙ୍କ ପୁଅ ଅଜୟ ଏନେଇ ଭାପୁର ଟିପିସିଓଡିଏଲ କାର୍ଯ୍ୟାଳୟର ଆକାଉଣ୍ଟାଣ୍ଟ ଅମିତ୍ ନିଶକଙ୍କୁ ଭେଟିଥିଲେ। ବିଦ୍ୟୁତ୍ ବିଲ୍ ସଂଶୋଧନ କାହିଁକି ହେଉ ନାହିଁ ପଚାରିବାରୁ ବାକି ଟଙ୍କା ପରିଶୋଧ କରିବାକୁ କହିଥିଲେ। ଏପରି କି ଲାଇନ କାଟି ଦେବାକୁ ବିରକ୍ତି ହୋଇ କହିଥିଲେ । ଏନେଇ ମଧୁସୂଦନ କୁହନ୍ତି, ମୁଁ ଯେତିକି ବିଦ୍ୟୁତ୍ ବ୍ୟବହାର କରିବି ସେହି ଅନୁସାରେ ବିଲ୍ ପଇଠ କରିବି । ତେବେ ମୋତେ ଅଧିକ ୟୁନିଟ୍ ବିଲ ଦେଲେ କ'ଣ ବିଦ୍ୟୁତ୍ ବ୍ୟବହାର ନ କରି ବିଲ୍ ପଇଠ କରିବି । ମୋତେ ପୁଣି ଲାଇନ କାଟିବାର ଧମକ ମିଳୁଛି । ବିଦ୍ୟୁତ୍ ବିଭାଗର ଜୋର ଜୁଲମ ଠିକ୍ ନୁହେଁ ବୋଲି କହିଛନ୍ତି । ଭାପୁର ଟିପିସିଓଡିଏଲ କାର୍ଯ୍ୟାଳୟର ଆକାଉଣ୍ଟାଣ୍ଟ ଅମିତ୍ ନିଶକ କୁହନ୍ତି, ମୁଁ ଖରାପ ବ୍ୟବହାର ଦେଖାଇ ନାହିଁ । ଲାଇନ କାଟିବାକୁ କହି ନାହିଁ। ନୟାଗଡ଼ ଡିଭିଜନ ଅଫିସରେ ଯାଇ ତ୍ରୁଟି ସଂଶୋଧନ କରିବାକୁ କହିଥିଲି । ମୋତେ ଅଯଥାରେ ହଇରାଣ ହରକତ ନ କରିବାକୁ ସେ କହିଛନ୍ତି ।

ଗ୍ରାମବାସୀ ରାସ୍ତାରେ କାଠ ପକାଇ ଅବରୋଧ କରିଛନ୍ତି ।

- ବ୍ୟବହାର ନ ଥାଇ ଆସୁଛି ଅତ୍ୟଧିକ ୟୁନିଟ୍
- ୨ମାସରେ ଆସିଛି ୮୫୮ ୟୁନିଟ୍
- ସଂଶୋଧନ କରିବାକୁ କହିବାରୁ ଲାଇନ୍ କାଟି ଦେବାକୁ ଧମକ

ଅଘୋଷିତ ବିଦ୍ୟୁତ୍ କାଟ୍ : ଗ୍ରୀଷ୍ମର ପ୍ରକୋପରେ ଗୁଳୁଗୁଳି ବଢ଼ି ଚାଲିଛି। ଏଭଳି ସ୍ଥଳେ ନୟାଗଡ଼ ଜିଲାରେ ଅଘୋଷିତ ବିଦ୍ୟୁତ୍ କାଟ ଜନଜୀବନକୁ ଦୁର୍ବିସହ କରିଛି। ନୟାଗଡ଼ ଜିଲା ସଦର ମହକୁମାରେ ରବିବାର ସାଢ଼େ ୨ଟାରୁ ଅପରାହ୍ନ ୫ଟା ପର୍ଯ୍ୟନ୍ତ ବିଦ୍ୟୁତ୍ କାଟ ହୋଇଥିଲା । ସେହିପରି ଜିଲାରେ ମନଇଚ୍ଛା ବିଦ୍ୟୁତ୍ କାଟ ଚାଲିଛି । ଅନ୍ୟପକ୍ଷେ ଏୟାର କଣ୍ଡିଶନର ଅଧିକ ସଂଖ୍ୟାରେ ବ୍ୟବହାର ଯୋଗୁ ବିଦ୍ୟୁତ୍ କାଟ ମଧ୍ୟ ହେଉଥିବା ଜଣାପଡିଛି ।

ତାର ଛିଣ୍ଡିବାରୁ ରାସ୍ତାରୋକୋ: ଗଣିଆ ବ୍ଲକ ପୂର୍ଣ୍ଣଚନ୍ଦ୍ରପୁର ଗାଁରେ ବିଦ୍ୟୁତ୍ ତାର ଛିଣ୍ଡିବାକୁ ନେଇ ରବିବାର ଚାପା ଉତ୍ତେଜନା ଦେଖା ଦେଇଥିଲା । ଅଭିଯୋଗ ଓ ପ୍ରତିବାଦ ହୋଇଥିଲେ ମଧ୍ୟ ବିଦ୍ୟୁତ୍ କର୍ମଚାରୀ ଘଟଣାସ୍ଥଳକୁ ଆସି ଛିଣ୍ଡି ଯାଇଥିବା ବିଦ୍ୟୁତ୍ ତାର ମରାମତି କରି ନ ଥିଲେ । ଏଣୁ ସ୍ଥାନୀୟ ଅଞ୍ଚଳରେ ଉତ୍ତେଜନା ବଢ଼ି ରାସ୍ତାରୋକୋ ହୋଇଥିଲା । ପ୍ରକାଶ ଯେ, ରବିବାର ଅପରାହ୍ନ ୩ଟାରେ ଗଣିଆ ଭୁବନେଶ୍ୱର ରାସ୍ତାର ପୂର୍ଣ୍ଣଚନ୍ଦ୍ରପୁରଠାରେ ରାସ୍ତାରେ ବିଦ୍ୟୁତ୍ ତାର ଛିଣ୍ଡି ପଡ଼ିଥିଲା । ବର୍ଷା ପବନ ନ ଥାଇ ତାର ଛିଣ୍ଡିବା ବେଳେ କାହାରି କିଛି କ୍ଷତି ହୋଇ ନ ଥିଲା । ଗଣିଆ ଭୁବନେଶ୍ୱର ରାସ୍ତା ଅବରୋଧ ହୋଇଥିଲା। ପରେ ମରାମତି କାର୍ଯ୍ୟ କରିବା ପରେ ୧ଘଣ୍ଟା ପରେ ରାସ୍ତାରୋକୋ ହଟିଥିଲା ।

୫-ଟି ସଚିବଙ୍କୁ ଭେଟିଲେ ଜିଲା ପରିଷଦ ଅଧ୍ୟକ୍ଷ, ଉପାଧ୍ୟକ୍ଷା

୫-ଟି ସଚିବଙ୍କ ସହ ଅଧ୍ୟକ୍ଷ, ଉପାଧ୍ୟକ୍ଷା ।

ପାରଳାଖେମୁଣ୍ଡି,୧୦।୪(ଡି.ଏନ୍.ଏ.)

ମୁଖ୍ୟମନ୍ତ୍ରୀ ନବୀନ ପଟ୍ଟନାୟକଙ୍କ ବ୍ୟକ୍ତିଗତ ସଚିବ ଭି.କାର୍ତ୍ତିକେୟନ ପାଣ୍ଡିଆନଙ୍କୁ ଗଜପତି ଜିଲା ପରିଷଦର ଅଧ୍ୟକ୍ଷ ଜି.ତିରୁପତି ରାଓ ଓ ଉପାଧ୍ୟକ୍ଷା କୁନ୍ତଳା ମଲିକ ବ୍ୟକ୍ତିଗତ ଭାବେ ସାକ୍ଷାତ କରିଛନ୍ତି। ୫-ଟି ସଚିବ ଭି.କେ.ପାଣ୍ଡିଆନଙ୍କୁ ଭୁବନେଶ୍ୱରଠାରେ ତାଙ୍କ ସରକାରୀ କାର୍ଯ୍ୟାଳୟରେ ଜିଲା ପରିଷଦ ଅଧ୍ୟକ୍ଷ ଏବଂ ଉପାଧ୍ୟକ୍ଷ ସାକ୍ଷାତ କରି ଜିଲାର ବିଭିନ୍ନ ସମସ୍ୟାକୁ ନେଇ ଆଲୋଚନା କରିଥିଲେ। ସଚିବ ଏ ଦିଗରେ ସେମାନଙ୍କୁ ସହଯୋଗ କରିବେ ବୋଲି ପ୍ରତିଶ୍ରୁତି ଦେବା ସହ ବିଭିନ୍ନ ସରକାରୀ ଯୋଜନା ଯେପରି ଲୋକଙ୍କଠାରେ ପହଞ୍ଚିବ ଏ ନେଇ ଜିଲା ପରିଷଦ ଅଧ୍ୟକ୍ଷ ଓ ଉପାଧ୍ୟକ୍ଷା କାର୍ଯ୍ୟ କରନ୍ତୁ ବୋଲି ପରାମର୍ଶ ଦେଇଥିଲେ।

୩ ବିଜେଡି ନେତାଙ୍କ ସ୍ମୃତିସଭା

ଅମର ଆତ୍ମାର ସଦ୍‌ଗତି ନିମନ୍ତେ ନୀରବ ପ୍ରାର୍ଥନା କରାଯାଉଛି।

ଭଞ୍ଜନଗର,୧୦।୪(ଡି.ଏନ.ଏ.)

ଭଞ୍ଜନଗର ନିର୍ବାଚନମଣ୍ଡଳୀ ଅନ୍ତର୍ଗତ ଜଗନ୍ନାଥପ୍ରସାଦ ବ୍ଲକରେ ୧୦ଦିନ ବ୍ୟବଧାନରେ ୩ ବିଜେଡି ନେତାଙ୍କ ବିୟୋଗ ଘଟିଥିଲା। ଗତ ୨୨ ତାରିଖରେ ଜଗନ୍ନାଥପ୍ରସାଦ ବ୍ଲକ ବିଜେଡି ସଭାପତି ମୋହନ ପ୍ରଧାନ, ୩୧ ତାରିଖ ରାତିରେ ପୂର୍ବତନ ବ୍ଲକ ଉପାଧ୍ୟକ୍ଷ ହିମାଂଶୁ ଶେଖର ବାରିକ ଓ ଏହାର କିଛି ଘଣ୍ଟା ପୂର୍ବରୁ ତାରସିଂ ପଞ୍ଚାୟତର ପୂର୍ବତନ ସରପଞ୍ଚ ତଥା ଯୁବନେତା ବାବୁଲି ପ୍ରଧାନଙ୍କ ଅକାଳ ବିୟୋଗ ହୋଇଥିଲା। ଏହି ୩ ବରିଷ୍ଠ ନେତାଙ୍କ ବିୟୋଗରେ ରବିବାର ଜଗନ୍ନାଥପ୍ରସାଦ କଲେଜ ପରିସରରେ ଏକ ସ୍ମୃତିସଭା ଆୟୋଜନ ହୋଇଥିଲା। ଉକ୍ତ ସଭାରେ ଜଙ୍ଗଲ ମନ୍ତ୍ରୀ ବିକ୍ରମ କେଶରୀ ଆରୁଖ, ପୂର୍ବତନ ବିଧାୟକ ତଥା ଜିଲା ବିଜେଡ଼ି ସଭାପତି ରମେଶ ଚନ୍ଦ୍ର ଚ୍ୟାଉ ପଟ୍ଟନାୟକ, ବିଜେଡି ରାଜ୍ୟ ସମ୍ପାଦକ ତଥା ଜୀବନ ବିନ୍ଦୁ ସଂଯୋଜକ ସମ୍ପାଦକ ସୁବାଷ ମହାରଣା, ଏମ୍‌ପିଙ୍କ ଜଗନ୍ନାଥପ୍ରସାଦ ବ୍ଲକ ପ୍ରତିନିଧି ବିପ୍ର ଚରଣ ବାରିକ, ଭଞ୍ଜନଗର ବ୍ଲକ ପ୍ରତିନିଧି ଦିବାକର ନାୟକ, ଜଗନ୍ନାଥ ପ୍ରସାଦ ବ୍ଲକ ଉପାଧ୍ୟକ୍ଷ ରଞ୍ଜିତ କୁମାର ପାତ୍ର, ସାମାଜିକ କର୍ମୀ ଶୂଳପାଣି ଶତପଥୀଙ୍କ ସମେତ ବହୁ ବରିଷ୍ଠ ନେତୃବୃନ୍ଦ ଉପସ୍ଥିତ ରହି ଅମର ଆତ୍ମାର ସଦ୍‌ଗତି କାମନା କରିଥିଲେ। ଏଥିସହ ଶୋକସନ୍ତପ୍ତ ପରିବାର ବର୍ଗଙ୍କୁ ସମବେଦନା ଜଣାଇଥିଲେ।

ସଂକ୍ଷେପରେ

ବରଡ଼ା ଶାଗ ଏବେ ଯୋଗାଇଛି ଜୀବିକା

ବଲସକୁମ୍ଭା,୧୦।୪: ଗାଁ ଠୁଁ ଆରମ୍ଭ କରି ସହର ଯାଏ ଏବେ ବରଡା ଶାଗର ପସରା ଦେଖିବାକୁ ମିଳୁଛି। ଲୋକେ ବରଡ଼ା ଶାଗ ଖାଇବେ ବୋଲି ଏହି ସମୟକୁ ଅନାଇ ରହିଥାନ୍ତି। ପ୍ରଥମେ ପ୍ରଥମେ ଦର ଅଧିକ ଥାଏ ଓ ପରେ ଆସ୍ତେ ଆସ୍ତେ ଟିକିଏ ଖସିଯାଏ। ତଥାପି ବରଡ଼ା ଶାଗ ଭାଗ ୧୦ ଟଙ୍କାରୁ କମୁନି। ଏହା ସବୁଠାରୁ ସ୍ୱାଦିଷ୍ଟ ତଥା ସମସ୍ତଙ୍କ ପ୍ରିୟ ଶାଗ ଭାବେ କନ୍ଧମାଳ ଜିଲାରେ ଢେର ନାଁ ଓ ଚାହିଦା ରହିଛି। ବିଶେଷ କରି ଏପ୍ରିଲ ପହିଲା ମେ' ମାସ ମଧ୍ୟରେ ଏହି ବରଡ଼ା ଶାଗ ପ୍ରଚୁର ପରିମାଣରେ ମିଳିଥାଏ। ସକାଳୁ ମହିଳାମାନେ ଉଠି ଘରୋଇ କାମ ସରିବା ପରେ ଗାଁ ନିକଟ ଜଙ୍ଗଲକୁ ଯାଇ ବରଡା ଶାଗ ସଂଗ୍ରହ କରି ଆଣି ବଜାରକୁ ନେଇ ବିକି ଦୁଇ ପଇସା ରୋଜଗାର କରି ପରିବାର ପ୍ରତିପୋଷଣ କରନ୍ତି। ଜଙ୍ଗଲରେ ଥିବା ବରଡା ଶାଗ ଗଛରେ ନୂଆଁଳିଆ କଅଁଳୁଥିବା ପତ୍ରକୁ ଶାଗ ଭାବରେ ଲୋକେ ଖାଇଥାନ୍ତି। ପତ୍ର ବୁଢ଼ା ହୋଇଗଲେ ଆଉ ଖାଇବା ଉପଯୋଗୀ ହେଇନଥାଏ। ଏହି ଶାଗ ବିକ୍ରିକରି ଗାଁ ଗହଳିରେ ରହୁଥିବା ଆଦିବାସୀ ଓ ଦଳିତ ମହିଳାମାନେ ଭଲ ଦି ପଇସା ରୋଜଗାର କରିଥାନ୍ତି। ଯାହା ସେମାନଙ୍କର ଜୀବିକା ନିର୍ବାହରେ ସହାୟକ ହୋଇଥାଏ। କୋଶଳା, ଭାଜି, ଖଡ଼ା, ସଜନା ଭଳି ଶାଗ ବର୍ଷ ସାରା ମିଳୁଥିବା ବେଳେ ଏହି ଶାଗ କେବଳ ମାସଟିଏ ହିଁ ମିଳିଥାଏ। ଫଳରେ ଏହି ଶାଗ ଖାଇବା ପାଇଁ ଅନାଇ ରହିଥାନ୍ତି ସ୍ଥାନୀୟ ଲୋକେ। ସେଥିପାଇଁ ବରଡ଼ା ଶାଗ ଫୁଲବାଣୀ ବଜାରକୁ ଆସୁ ଆସୁ ଏହି ଶାଗ ଲୋକମାନେ କିଣି ନିଅନ୍ତି । ବର୍ତ୍ତମାନ ଗ୍ରୀଷ୍ମ ଋତୁ ଚାଲିଥିବା ଯୋଗୁ ଲୋକଙ୍କ ପସନ୍ଦିଆ ଖାଦ୍ୟ ଶାଗ ପଖାଳ ହୋଇଛି। ଅନ୍ୟପଟେ ପନିପରିବା ଏବେ ଆକାଶ ଛୁଆଁ ଦର ହୋଇଛି।

କୁଇଜ୍, ହସ୍ତାକ୍ଷର ପ୍ରତିଯୋଗିତା

କବିସୂର୍ଯ୍ୟନଗର,୧୦।୪(ଡି.ଏନ.ଏ.): କବିସୂର୍ଯ୍ୟ ରକ୍ତଦାନ ସେବା ସଂଘର ଦ୍ୱିତୀୟ ବାର୍ଷିକ ଉତ୍ସବ ପବିତ୍ର ଶ୍ରୀରାମ ନବମୀ ଅବସରରେ ପ୍ରତିଷ୍ଠାତା ତଥା ମୁଖ୍ୟ ସଂଯୋଜକ ଶିକ୍ଷକ ସୁମନ୍ତ କୁମାର ଚର୍ଚ୍ଚିଙ୍କ ତତ୍ତ୍ୱାବଧାନରେ ଶ୍ରୀଅରବିନ୍ଦ ପୂର୍ଣ୍ଣାଙ୍ଗ ଶିକ୍ଷା କେନ୍ଦ୍ର କବିସୂର୍ଯ୍ୟ ନଗରଠାରେ ସୁନ୍ଦର ହସ୍ତାକ୍ଷର ଓ କୁଇଜ ପ୍ରତିଯୋଗିତା ଅନୁଷ୍ଠିତ ହୋଇଯାଇଛି। ଅଫଲାଇନରେ ୪ଟି ବିଭାଗରେ ପ୍ରଥମରୁ ତୃତୀୟ, ଚତୁର୍ଥରୁ ଷଷ୍ଠ, ସପ୍ତମରୁ ନବମ ଏବଂ ଦଶମରୁ ଯୁକ୍ତୀ ଯାଏ କୁଇଜ୍ ଏବଂ ସୁନ୍ଦର ହସ୍ତାକ୍ଷର ପ୍ରତିଯୋଗିତା ହୋଇଥିଲା। ସେଥିରେ ୭୧ ଜଣ ପ୍ରତିଯୋଗୀ ଭାଗନେଇଥିଲେ। ପରୀକ୍ଷା ପରିଚାଳନା କରିଥିଲେ ଶ୍ରୀଅରବିନ୍ଦ ପୂର୍ଣ୍ଣାଙ୍ଗ ଶିକ୍ଷା କେନ୍ଦ୍ରର ଅଧକ୍ଷା ହେନା ବଳିଆର ସିଂହ, ଶିକ୍ଷକ ସଂଘମିତ୍ରା ଚର୍ଚ୍ଚି, ଶିକ୍ଷକ ନାରାୟଣ ଦାସ, ଶିକ୍ଷକ ରାଜେନ୍ଦ୍ର ମହାରଣା, ସଂଗଠକ ମନୋଜ କୁମାର ଜେନା, ଶିକ୍ଷକ ସମରଜିତ ଦଳାଇ, ସଙ୍ଗଠକ ବେଣୁ ସାହୁ, ସଙ୍ଗଠକ ଚନ୍ଦନ ଜେନା। ବିଜେତାଙ୍କୁ କବିସୂର୍ଯ୍ୟ ରକ୍ତଦାତା ସେବାସଂଘର ବାର୍ଷିକ ଉତ୍ସବରେ ସମ୍ବର୍ଦ୍ଧିତ କରାଯିବ ବୋଲି ସଂଘ ଆୟୋଜକ କହିଛନ୍ତି।

ଦର୍ଶକଙ୍କ ମନ ମୋହିଲା କୋରାପୁଟ ଢେମ୍‌ସା ନୃତ୍ୟ

ଗୋପାଳପୁର,୧୦।୪(ଡି.ଏନ.ଏ.)

ଗଞ୍ଜାମ ଜିଲା ପ୍ରଶାସନ ପକ୍ଷରୁ ରବିବାର ଗୋପାଳପୁର ବେଳାଭୂମିଠାରେ ସନ୍ଧେ ଆଟ୍ ଗୋପାଳପୁର ସାଂସ୍କୃତିକ କାର୍ଯ୍ୟକ୍ରମ ଅନୁଷ୍ଠିତ ହୋଇଯାଇଛି। ଏଥିରେ ମୁଖ୍ୟ ଅତିଥି ଭାବେ ଗଞ୍ଜାମ ଜିଲାପାଳ ବିଜୟ ଅମୃତା କୁଲାଙ୍ଗେ, ସମ୍ମାନିତ ଅତିଥି ଭାବେ ବ୍ରହ୍ମପୁର ଉପଜିଲାପାଳ ଭି.କିର୍ତ୍ତିୱାସନ ଓ ଗୋପାଳପୁର କାର୍ଯ୍ୟନିର୍ବାହୀ ଅଧିକାରୀ ତ୍ରିନାଥ ବେହେରା ଯୋଗଦେଇଥିଲେ। ଏଥିରେ ଜିଲାପାଳ କୁଲାଙ୍ଗେ କହିଥିଲେ ପ୍ରତି ରବିବାର ଏଭଳି ସାଂସ୍କୃତିକ କାର୍ଯ୍ୟକ୍ରମ ଆୟୋଜନ କରାଯିବ। ଆସନ୍ତା ୧୨ରେ ବିଜୁ ଆଡଭେଞ୍ଚରସ୍ ପାର୍କକୁ ମୁଖ୍ୟମନ୍ତ୍ରୀ ନବୀନ ପଟ୍ଟନାୟକ ଭର୍ଚୁଆଲ ମୋଡରେ ଉଦ୍‌ଘାଟନ କରିବେ। ନିଜ ଘର ଯେପରି ସଫା ସୁତରା ରଖୁଛନ୍ତି ସେହିଭଳି ବେଳାଭୂମିକୁ ମଧ୍ୟ ସଫା ସୁତୁରା ରଖନ୍ତୁ ବୋଲି ଜିଲାପାଳ ଆହ୍ୱାନ ଦେଇଥିଲେ। ବେଳାଭୂମିର ସୌନ୍ଦର୍ଯ୍ୟକରଣ ପାଇଁ ସମସ୍ତେ ମିଳିମିଶି ଉଦ୍ୟମ କରିବାକୁ ସେ ପ୍ରକାଶ କରିଥିଲେ। ଏହା ସହ ଗୋପାଳପୁର ଏନ୍‌ଏସିରେ ବହୁ ନୂତନ ପ୍ରକଳ୍ପ କାର୍ଯ୍ୟ ଚାଲିଛି। ବେଳାଭୂମିରେ ପ୍ଲାଷ୍ଟିକ ଓ ପଲିଥିନ ବ୍ୟବହାରରୁ ନିବୃତ୍ତରହିବାକୁ ପର୍ଯ୍ୟଟକଙ୍କୁ ନିବେଦନ କରାଯାଇଥିଲା। ଆୟୋଜିତ କାର୍ଯ୍ୟକ୍ରମରେ ବିଭିନ୍ନ କଳା ଅନୁଷ୍ଠାନ ଓ ଶିକ୍ଷାନୁଷ୍ଠାନର ଛାତ୍ରୀଛାତ୍ରଙ୍କ ଦ୍ୱାରା ସାଂସ୍କୃତିକ କାର୍ଯ୍ୟକ୍ରମ ପରିବେଷିତ ହୋଇଥିଲା। କୋରାପୁଟ ଢେମ୍‌ସା ନୃତ୍ୟ ଦର୍ଶକଙ୍କ ମନ ମୋହିଥିଲା। ଏଥିସହ ବିଭିନ୍ନ ରଙ୍ଗାରଙ୍ଗ ସାଂସ୍କୃତିକ କାର୍ଯ୍ୟକ୍ରମ ମଧ୍ୟ ପରିବେଷିତ ହୋଇଥିଲା। ଏହିଅବସରରେ ବେଳାଭୂମିରେ ଦର୍ଶକଙ୍କ ଭିଡ଼ ଜମିଥିଲା।

କୋରାପୁଟ କଳାକାରଙ୍କ ଦ୍ୱାରା ଢେମ୍‌ସା ନୃତ୍ୟ ପରିବେଷଣ।

ଜଗବନ୍ଧୁ ହେଲେ ଆର.ଉଦୟଗିରି ବ୍ଲକ ଏମ୍‌ପି ପ୍ରତିନିଧି

ଆର.ଉଦୟଗିରି,୧୦।୪(ଡି.ଏନ.ଏ.)

ଆର.ଉଦୟଗିରି ବ୍ଲକ ନିମନ୍ତେ କଂଗ୍ରେସର ପୂର୍ବତନ ଜିଲା ପରିଷଦ ସଭ୍ୟ ଜଗବନ୍ଧୁ ଦାସଙ୍କୁ ରବିବାର ଏମ୍‌ପି ଚନ୍ଦ୍ର ଶେଖର ସାହୁ ବ୍ଲକ ନିମନ୍ତେ ସାଂସଦ ପ୍ରତିନିଧି ଭାବେ ନିଯୁକ୍ତ କରିଛନ୍ତି। ଜଗବନ୍ଧୁ ବିଜେଡିରେ ମିଶିବା ପରେ ତ୍ରିସ୍ତରୀୟ ନିର୍ବାଚନରେ ନିଜ ଦଳର ପ୍ରାର୍ଥୀଙ୍କୁ ବିଜୟୀ କରିବାରେ ପ୍ରମୁଖ ଭୂମିକା ନେଇଥିବାରୁ ଏମ୍‌ପି ନିଜ ପ୍ରତିନିଧି ଭାବେ ନିଯୁକ୍ତ କରିଛନ୍ତି। ଏଥିପାଇଁ ଅଞ୍ଚଳ ବାସୀ ସନ୍ତୋଷ ପ୍ରକାଶ କରିବା ଏମପି ଏବଂ ତାଙ୍କ ପ୍ରତିନିଧିଙ୍କୁ ଶୁଭେଚ୍ଛା ଜ୍ଞାପନ କରି କରିଛନ୍ତି। ଜଗବନ୍ଧୁ କଂଗ୍ରେସରେ ଥିବା ସମୟରେ ଦଳ ପାଇଁ ବହୁକାମ କରିଥିଲେ। କଂଗ୍ରେସ ଦଳ ଏବଂ ମୋହନା ବିଧାୟକ ତାଙ୍କୁ ପ୍ରତ୍ୟେକ କାର୍ଯ୍ୟରେ ଅବହେଳା କରିଥିବାରୁ କଂଗ୍ରେସ ଦଳ ପ୍ରତି ବିରକ୍ତି ପ୍ରକାଶ କରି ସେ ବିଜେଡିରେ ସାମିଲ ହୋଇ ଦଳ କାମ କରିଆସୁଥିଲେ। ଜଗବନ୍ଧୁଙ୍କୁ ଆର.ଉଦୟଗିରି ବ୍ଲକର ପଞ୍ଚାୟତ ନିର୍ବାଚନରେ ପ୍ରମୁଖ ଦାୟିତ୍ୱ ନେଇଥିଲେ। ଦଳ ତାଙ୍କୁ ବ୍ରହ୍ମପୁର ଏମ୍‌ପି ପ୍ରତିନିଧି ଦାୟିତ୍ୱ ତୁଲାଇବାକୁ ନିଯୁକ୍ତି କରିଛି।

ବାଘଛାଲ ଜବତ, ଜଣେ ଶିକାରୀ ଗିରଫ

ଗ୍ରାହକ ବେଶରେ ଧରିଲା ମିଳିତ ଟିମ୍

ଭୁବନେଶ୍ୱର,(ବ୍ୟୁରୋ)/ଦାରିଙ୍ଗବାଡ଼ି/ବାଲିଗୁଡ଼ା, ୧୦।୪ (ଡି.ଏନ୍.ଏ)

ଦାରିଙ୍ଗବାଡ଼ି ଥାନା ଅଞ୍ଚଳରେ ଶନିବାର ଏସ୍‌ଟିଏଫ୍ ସ୍ଥାନୀୟ ବନବିଭାଗ ସହାୟତାରେ ଚଢ଼ାଉ କରି ଜଣେ ଶିକାରୀଙ୍କୁ ରବିବାର କୋର୍ଟ ଚାଲାଣ କରିଛି। ସେ ହେଲେ ସ୍ଥାନୀୟ ଥାନା ଅନ୍ତର୍ଗତ ପାଙ୍ଗାଲି ଗ୍ରାମର ବିପିନ ନାୟକ(୪୦)। ଜାମିନ ନାମଞ୍ଜୁର ହେବାରୁ ଅଭିଯୁକ୍ତଙ୍କୁ ବିଚାର ବିଭାଗୀୟ ହାଜତକୁ ପଠାଯାଇଛି। ତାଙ୍କଠାରୁ ଏକ ବାଘଛାଲ ସହ କେତେକ ଆପରାଧିକ ସାମଗ୍ରୀ ଜବତ କରାଯାଇଛି। ଏହି ଛାଲର ଆନୁମାନିକ ମୂଲ୍ୟ ୩ ଲକ୍ଷ ଟଙ୍କା ହେବ। କାର୍ଯ୍ୟାନୁଷ୍ଠାନ ପାଇଁ ଏସ୍‌ଟିଏଫ୍ ଅଭିଯୁକ୍ତଙ୍କୁ ଦାରିଙ୍ଗବାଡ଼ି ବନ ବିଭାଗକୁ ସ୍ଥାନାନ୍ତର କରିଥିଲା। ବିଭାଗ ଏକ ମାମଲା (ନଂ.୧/୨୨-୨୩) ରୁଜୁ କରିଛି। ବିପିନ୍‌ଙ୍କ ନିକଟରେ ଏକ ବାଘଛାଲ ଥିବା ଏସ୍‌ଟିଏଫ୍ ଜାଣିବାକୁ ପାଇଥିଲା। ବିପିନ ୪ ଲକ୍ଷରେ ବିକ୍ରି ପାଇଁ ଗ୍ରାହକ ଖୋଜୁଥିବା ବେଳେ ଏସ୍‌ଟିଏଫ୍ ହାତରେ ଧରାପଡ଼ିଥିଲେ।

ଜବତ ବାଘଛାଲ ସହ ଅଭିଯୁକ୍ତ ଓ ବନକର୍ମଚାରୀ।

ଅବସରପ୍ରାପ୍ତ କର୍ମଚାରୀ ସଂଘର ସମ୍ବର୍ଦ୍ଧନା ସମାରୋହ

ପୁରୁଷୋତ୍ତମପୁର,୧୦।୪(ଡି.ଏନ.ଏ.)

ପୁରୁଷୋତ୍ତମପୁର ବ୍ଲକ ଅବସରପ୍ରାପ୍ତ କର୍ମଚାରୀ ସଂଘ ପକ୍ଷରୁ ଏକ ସମ୍ବର୍ଦ୍ଧନା ସମାରୋହ ଉତ୍ସବ ସଭାପତି ନରସିଂହ ପଣ୍ଡାଙ୍କ ପୌରୋହିତ୍ୟରେ ଅନୁଷ୍ଠିତ ହୋଇଯାଇଛି। ପୁରୁଷୋତ୍ତମପୁର ଏନ୍‌ଏସିର ନବ ନିର୍ବାଚିତ ଅଧ୍ୟକ୍ଷା ପ୍ରିୟଙ୍କା ଗୌଡ ଓ ଉପାଧ୍ୟକ୍ଷ କୃଷ୍ଣ ଚନ୍ଦ୍ର ପଣ୍ଡା, କାଉନସିଲର ଅଶୋକ କୁମାର ମହାଙ୍କୁଡଙ୍କୁ ସମ୍ବର୍ଦ୍ଧିତ କରାଯାଇଥିଲା। ଜନସାଧାରଣଙ୍କ ସମସ୍ୟାକୁ ଗୁରୁତ୍ୱ ଦେବା ନିମନ୍ତେ ନବନିର୍ବାଚିତ ଅଧ୍ୟକ୍ଷା, ଉପାଧ୍ୟକ୍ଷ ଓ କାଉନସିଲରଙ୍କୁ ଅବସରପ୍ରାପ୍ତ କର୍ମଚାରୀମାନେ ବିଭିନ୍ନ ପରାମର୍ଶ ଦେଇ ସହଯୋଗ କାମନା କରିଥିଲେ।

CLASSIFIED DISPLAY
ALL EDITION - B/W (Everyday)
for Booking Contact: 0674-2580385, 8637280816, 7894447167, 9338226625
MORE SPACE • SAME PRICE
TARIFF | GST 5%

For Single Day		For 7 Days		For 15 Days		For 30 days	