ପୃଷ୍ଠା-୮+୮

ଧରିତ୍ରୀ
DHARITRI

ସମ୍ବଲପୁର, ବୁଧବାର, ଏପ୍ରିଲ ୨୦/୨୦୨୨ (୮+୮=୧୬ ପୃଷ୍ଠା) Sambalpur, Wednesday, April 20/2022 Page 16 ₹ 7.00 ★★

୧୮ଶ ଭାଗ ୧୨୩ ସଂଖ୍ୟା www.orissakhabar.com/www.dharitri.com | Printed at Bhubaneswar, Sambalpur, Angul and Rayagada ମୂଲ୍ୟ ₹୭/-

KP GROUP
Quality Since 1965

Safal

PAN MASALA

କିଛି ଅତୁଲ୍ୟ ସ୍ୱାଦ!
ଶବ୍ଦରେ ବର୍ଣ୍ଣନା କରିହୁଏ ନାହିଁ

ସର୍ବସାଧାରଣ ସ୍ଥାନରେ ପାନ କିମ୍ବା ପାନ ମସଲା ଛେପ ପକାନ୍ତୁ ନାହିଁ ।
କରୋନା ମହାମାରୀରୁ ବଞ୍ଚନ୍ତୁ ।
ସଫଲ ପାନ ମସଲା ଦ୍ୱାରା ଜନହିତରେ ଜାରି ।

0% TOBACCO • NICOTINE NOT ADDED • NOT FOR MINORS ବୈଧାନିକ ଚେତାବନୀ: ପାନ ମସଲା ଚୋବାଇବା ସ୍ୱାସ୍ଥ୍ୟ ପାଇଁ କ୍ଷତିକାରକ ଅଟେ ।

ଧରିତ୍ରୀ
DHARITRI

ବୁଧବାର, ଏପ୍ରିଲ ୨୦/୨୦୨୨ (୮+୮=୧୬ ପୃଷ୍ଠା) | Wednesday, April 20/2022 | ପୃଷ୍ଠା-୧

ଗଲ୍ଫ ଖେଳିବେ ଆସ୍‌ଲେ ବାର୍ଟି

ପୂର୍ବତନ ନମ୍ବର ୱାନ ଟେନିସ ଖେଳାଳି ଆସ୍‌ଲେ ବାର୍ଟି ଏକ ଅନ୍ତର୍ଜାତୀୟ ପ୍ରଦର୍ଶନୀ ଗଲ୍ଫ ଟୁର୍ନାମେଣ୍ଟ ଖେଳିବା ଲାଗି ଚୁକ୍ତି କରିଛନ୍ତି।

୦୬

୦୨

ୟୁକ୍ରେନ୍ ଯୁଦ୍ଧ ଆମେରିକା ମହତ୍ତ୍ୱାକାଂକ୍ଷାର ଫଳ

ଆମେରିକା ଓ ପାଶ୍ଚାତ୍ୟ ଦେଶର ମହତ୍ତ୍ୱାକାଂକ୍ଷା ହିଁ ୟୁକ୍ରେନ୍ ଯୁଦ୍ଧର ମୂଳ କାରଣ ବୋଲି ରୁଷିଆ ବହିର୍ବ୍ୟାପାର ମନ୍ତ୍ରୀ ସର୍ଗେଇ ଲାଭ୍ରୋଭ୍ କହିଛନ୍ତି।

ଭୁବନେଶ୍ୱର ବରମୁଣ୍ଡାସ୍ଥିତ ଓଡ଼ିଶା ଫାୟାର ଆଣ୍ଡ ଡିଜାଷ୍ଟର ରେସ୍‌ପନ୍ସ ଏକାଡେମୀ ପକ୍ଷରୁ ୭୮ତମ ଅଗ୍ନିଶମ ସେବା ସପ୍ତାହ ପାଳନ ଅବସରରେ ମଙ୍ଗଳବାର ମକ୍‌ଡ୍ରିଲ୍ ପ୍ରଦର୍ଶନ କରାଯାଉଛି।

ପ୍ରତିରକ୍ଷା ସାଇବର ସୁରକ୍ଷାରେ ତ୍ରୁଟି

ନୂଆଦିଲ୍ଲୀ, ୧୯।୪ (ଆଇଏଏନ୍‌ଏସ୍)

ସୈନ୍ୟ ବାହିନୀରେ ସାଇବର ସୁରକ୍ଷା ଉଲ୍ଲଂଘନ ହୋଇଥିବାର ଗୋଇନ୍ଦା ରିପୋର୍ଟ ମିଳିବା ପରେ ଏହାର ଉଚ୍ଚସ୍ତରୀୟ ତଦନ୍ତ ଆରମ୍ଭ ହୋଇଛି। ସାଇବର ସୁରକ୍ଷା ତ୍ରୁଟି ସହ କେତେଜଣ ସେନା ଅଧିକାରୀ ସମ୍ପୃକ୍ତ ଥିବା ପ୍ରତିରକ୍ଷା ସୂତ୍ରରୁ ଜଣାପଡ଼ିଛି। ସେମାନଙ୍କର ଶତ୍ରୁ ଦେଶ ସହ ଯୋଗାଯୋଗ ରହିଥିବା ସନ୍ଦେହ କରାଯାଉଛି। ସେମାନେ ପଡୋଶୀ ଦେଶ ପାଇଁ ଗୁପ୍ତଚରଗିରିରେ ସମ୍ପୃକ୍ତ ଥିବା ସାମରିକ ଓ ଗୋଇନ୍ଦା ସଂସ୍ଥା ଅନୁଧ୍ୟାନରୁ ଜାଣିବାକୁ ପାଇଛି। ସୂତ୍ର ଅନୁଯାୟୀ ନିର୍ଦ୍ଦିଷ୍ଟ ହ୍ୱାଟ୍ସଆପ୍ ଗ୍ରୁପ୍ ଜରିଆରେ ସମ୍ବେଦନଶୀଳ ତଥ୍ୟ ଲିକ୍ ହୋଇଛି। ତଦନ୍ତରେ ଦୋଷୀ ଅଫିସର ଧରାପଡ଼ିଲେ ସେମାନଙ୍କ ବିରୋଧରେ ସବୁଠୁ କଠୋର କାର୍ଯ୍ୟାନୁଷ୍ଠାନ ଗ୍ରହଣ କରାଯିବ ବୋଲି କେତେଜଣ ଅଧିକାରୀ କହିଛନ୍ତି। ପ୍ରଚଳିତ ନିର୍ଦ୍ଦେଶାବଳୀର ଉଲ୍ଲଂଘନ, ଗୋଇନ୍ଦା ବିରୋଧୀ ଘଟଣା ସହ ସମ୍ପୃକ୍ତି ଆଦି ଆଧିକାରିକ ଗୋପନୀୟତା ଆଇନ ଅନ୍ତର୍ଭୁକ୍ତ ହୋଇଥିବାରୁ ଏଭଳି ଘଟଣାରେ କଠୋର କାର୍ଯ୍ୟାନୁଷ୍ଠାନ ଗ୍ରହଣ କରାଯାଇଥାଏ। ଏହା ପ୍ରତିରକ୍ଷା ବିଭାଗର ସମ୍ବେଦନଶୀଳ ଘଟଣା ହୋଇଥିବାରୁ ତଦନ୍ତ ପ୍ରଭାବିତ ହେବା ଆଶଙ୍କାରେ ଅଧିକ କିଛି

- ଉଚ୍ଚସ୍ତରୀୟ ତଦନ୍ତ ଆରମ୍ଭ
- ହ୍ୱାଟ୍ସଆପ୍ ଗ୍ରୁପ୍‌ରେ ହେଉଥିଲା ସମ୍ବେଦନଶୀଳ ତଥ୍ୟ ଲିକ୍
- ପଡ଼ୋଶୀ ଦେଶ ପାଇଁ ଗୁପ୍ତଚରଗିରିରେ ଲିପ୍ତ ସେନା ଅଧିକାରୀ

କହିବାକୁ ଅଧିକାରୀମାନେ ମନା କରିଦେଇଛନ୍ତି।

ନିକଟରେ ପାକିସ୍ତାନ ଓ ଚାଇନା ଗୋଇନ୍ଦା ସଂସ୍ଥାର କେତେଜଣ ସନ୍ଦିଗ୍ଧ ଭାରତୀୟ ସୈନ୍ୟ ବାହିନୀର ସମ୍ବେଦନଶୀଳ ତଥ୍ୟ ହାସଲ କରିବା ପାଇଁ ସୋସିଆଲ ମିଡିଆ ପ୍ଲାଟଫର୍ମ ଜରିଆରେ ସେନା ଅଧିକାରୀଙ୍କ ସହ ଯୋଗାଯୋଗ ଉଦ୍ୟମ କରିଥିଲେ। ସେମାନଙ୍କର ଅଧିକାଂଶ ଉଦ୍ୟମ ବିଫଳ ହୋଇଥିଲେ ହେଁ, କେତେଜଣ ☞ପୃଷ୍ଠା–୨

କାବୁଲ ସ୍କୁଲରେ ବିସ୍ଫୋରଣ: ୬ ମୃତ

କାବୁଲ, ୧୯।୪

ଆଫଗାନିସ୍ତାନ ରାଜଧାନୀ କାବୁଲ ନିକଟବର୍ତ୍ତୀ ଦସ୍ତ-ଇ-ବର୍ଚିସ୍ଥିତ ଅବଦୁଲ ରହିମ ଶହୀଦ ହାଇସ୍କୁଲ୍ ଓ ଅନ୍ୟ ଏକ ଶିକ୍ଷାନୁଷ୍ଠାନକୁ ଟାର୍ଗେଟ କରି ମଙ୍ଗଳବାର ୩ଟି ବିସ୍ଫୋରଣ କରାଯାଇଛି। ଏଥିରେ ଛାତ୍ରଙ୍କ ସମେତ ୬ ଜଣଙ୍କ ମୃତ୍ୟୁ ଘଟିବା ସହ ୧୭ରୁ ଅଧିକ ଆହତ ହୋଇଛନ୍ତି। ସେମାନଙ୍କ ମଧ୍ୟରୁ କେତେଜଣଙ୍କ ଅବସ୍ଥା ସଙ୍କଟାପନ୍ନ ଥିବାରୁ ମୃତ୍ୟୁସଂଖ୍ୟା ବଢ଼ିବା ଆଶଙ୍କା କରାଯାଉଛି। ଉକ୍ତ ସ୍କୁଲଠାରୁ କିଛି ଦୂରରେ ଥିବା ଜୁମତାଜ ଏଜୁକେଶନ ସେଣ୍ଟର ନିକଟରେ ବିସ୍ଫୋରଣ ଘଟିଥିଲେ ମଧ୍ୟ ମୃତାହତଙ୍କ ସମ୍ପର୍କରେ ସୂଚନା ମିଳିନାହିଁ। ସ୍କୁଲ୍ କାନ୍ଥରେ ରକ୍ତଛିଟା ଲାଗିଥିବାବେଳେ ପିଲାମାନଙ୍କ ଦରପୋଡ଼ା ବହି ଓ ଜୋତା ପଡ଼ିରହିଥିବା ଦେଖାଯାଇଛି। ତାଲିବାନ ସୁରକ୍ଷା କର୍ମୀମାନେ ଉକ୍ତ ଅଞ୍ଚଳକୁ ଚାରିପଟୁ ଘେରି ରହିଛନ୍ତି। ପାଖାପାଖି ୧,୦୦୦ ଛାତ୍ରୀଛାତ୍ର ଥିବା ଅବଦୁଲ ରହିମ ଶହୀଦ ହାଇସ୍କୁଲ୍ କ୍ୟାମ୍ପସ୍ ଭିତରେ ଆତ୍ମଘାତୀ ବୋମାଧାରୀ ପ୍ରବେଶ କରି ନିଜକୁ ବିସ୍ଫୋରଣ କରାଇଥିବା ☞ପୃଷ୍ଠା–୨

ବ୍ୟାଙ୍କରୁ ୧୧ କୋଟିର କଏନ୍ ଚୋରି

ସିବିଆଇକୁ ତଦନ୍ତ ନିର୍ଦ୍ଦେଶ

ଜୟପୁର, ୧୯।୪: ରାଜସ୍ଥାନର ମେହନ୍ଦିପୁର ସ୍ଥିତ ଭାରତୀୟ ଷ୍ଟେଟ ବ୍ୟାଙ୍କ ଶାଖାରୁ ୧୧ କୋଟି ଟଙ୍କାର କଏନ୍ ଚୋରି ହୋଇଯାଇଛି। ମୁଦ୍ରା ଉଦ୍ଭାନ ହେବା ଜଣାପଡ଼ିବା ପରେ କରୌଲି ଥାନାରେ ବ୍ୟାଙ୍କ କର୍ତ୍ତୃପକ୍ଷ ଏତଲା ଦେଇଥିଲେ। ଏଥିସହ କେନ୍ଦ୍ରୀୟ ତଦନ୍ତ ବ୍ୟୁରୋ (ସିବିଆଇ) ଦ୍ୱାରା ଏହାର ତଦନ୍ତ ପାଇଁ ରାଜସ୍ଥାନ ହାଇକୋର୍ଟଙ୍କ ଦ୍ୱାରସ୍ଥ ହୋଇଥିଲେ। ହାଇକୋର୍ଟଙ୍କ ନିର୍ଦ୍ଦେଶ କ୍ରମେ କଏନ୍ ଗାଏବ ଘଟଣାର ତଦନ୍ତ ଆରମ୍ଭ କରିଛି ସିବିଆଇ। ଘଟଣା ଅନୁଯାୟୀ, ଏସ୍‌ବିଆଇ ମେହନ୍ଦିପୁର ଶାଖାରେ ଥିବା ୧୩ କୋଟି ୧ ଲକ୍ଷ ୭୧ ହଜାର ୨୭୫ ଟଙ୍କାର କଏନ୍ ଗଣିବା ପାଇଁ ଅର୍ପିତ ଗୁଡ୍‌ସ କ୍ୟାରିୟର ଏଜେନ୍ସିକୁ କହିଥିଲା। ଏହି ଏଜେନ୍ସି ଗତବର୍ଷ ଜୁଲାଇ ୨୨ରେ ବ୍ରାଞ୍ଚ ମ୍ୟାନେଜର ହରଗୋବିନ୍ଦ ମୀନାଙ୍କ ତତ୍ତ୍ୱାବଧାନରେ କଏନ୍ ଗଣତି ଆରମ୍ଭ କରିଥିଲା। ତେବେ ଅଗଷ୍ଟ ୧୦ ତାରିଖରେ ୧୦ରୁ ୧୫ ଜଣ ବନ୍ଧୁକଧାରୀ ଗଣତିରେ ସାମିଲ ସଦସ୍ୟଙ୍କୁ ଧମକାଇଥିବା ଏଜେନ୍ସି ପକ୍ଷରୁ ଅଭିଯୋଗ ହୋଇଥିଲା। ସେତେବେଳେ ଏହି ସଂସ୍ଥାର ସଦସ୍ୟମାନେ ବ୍ରାଞ୍ଚ ନିକଟ ଏକ ଧର୍ମଶାଳାରେ ରହୁଥିଲେ। ଏଜେନ୍ସି ଅଗଷ୍ଟ ୬ ସୁଦ୍ଧା ୨,୩୫୦ଟି ବ୍ୟାଗ୍‌ରୁ ୧ କୋଟି ୩୯ ଲକ୍ଷ ୬୦ ହଜାର ଟଙ୍କାର କଏନ୍ ଗଣିଥିଲା। ☞ପୃଷ୍ଠା–୨

ଆଜିର ସମ୍ପାଦକୀୟ

ପାଣ୍ଡେଙ୍କ ସେନା

୧୫ ବର୍ଷ ପୁରୁଣା ଯାନକୁ ମିଳିବ ୪ ମାସିଆ ପର୍‌ମିଟ

୨୦୨୩ ଏପ୍ରିଲରୁ ଫିଟ୍‌ନେସ ବାଧ୍ୟତାମୂଳକ

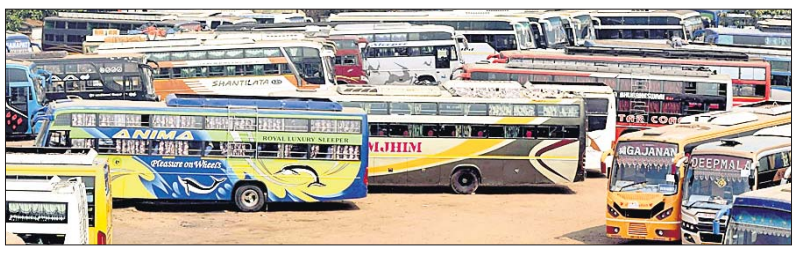

ଭୁବନେଶ୍ୱର, ୧୯।୪ (ବ୍ୟୁରୋ)

୨୦୨୩ ଏପ୍ରିଲ ପହିଲାରୁ ୧୫ ବର୍ଷ ପୂରଣ କରିଥିବା ବ୍ୟବସାୟିକ ବଡ଼ ଯାନବାହନକୁ ଆଉ ନବୀକରଣ ପାଇଁ ଅନୁମତି ମିଳିବ ନାହିଁ। ସେହି ଯାନଗୁଡ଼ିକୁ ୪ ମାସ ପାଇଁ ଅସ୍ଥାୟୀ ଅନୁମତି(ଟେମ୍ପରାରି ପର୍‌ମିଟ) ଦେବାକୁ ରାଜ୍ୟ ସରକାର ନିଷ୍ପତ୍ତି ନେଇଛନ୍ତି। ମୋଟର ଯାନ ଆଇନର ସେକ୍ସନ ୮୭ର ସବ୍‌ସେକ୍ସନ (୧) ଅନୁଯାୟୀ ଏହି ପର୍‌ମିଟ ଦିଆଯିବ। ଏ ନେଇ ପରିବହନ ବିଭାଗ ପକ୍ଷରୁ ରାଜ୍ୟ ପରିବହନ କର୍ତ୍ତୃପକ୍ଷ (ଏସ୍‌ଟିଏ) ଏବଂ ଆଞ୍ଚଳିକ ପରିବହନ କର୍ତ୍ତୃପକ୍ଷଙ୍କୁ ଚିଠି ଲେଖି ଲେଖାଯାଇଛି। ପୂର୍ବରୁ ପରିବହନ କର୍ତ୍ତୃପକ୍ଷ ବସ୍ ଓ ଅନ୍ୟାନ୍ୟ ଭାରିଯାନଗୁଡ଼ିକୁ ୫ ବର୍ଷିଆ ପର୍‌ମିଟ ଦେଉଥିଲେ। ବସ ମାଲିକମାନଙ୍କର ପରିସ୍ଥିତିକୁ ଦୃଷ୍ଟିରେ ରଖି ଏଭଳି ନିଷ୍ପତ୍ତି ନିଆଯାଇଛି। ଏଠାରେ ସୂଚନାଯୋଗ୍ୟ ୨୦୨୧ ଅଗଷ୍ଟ ମାସରେ କେନ୍ଦ୍ର ସରକାର ଜାତୀୟ ଅଟୋମୋବାଇଲ ସ୍କାରପେଜ ପଲିସି ଆରମ୍ଭ କରିଛନ୍ତି। ଆସନ୍ତା ୨୦୨୩ ଏପ୍ରିଲ ପହିଲାରୁ ଏହାକୁ କଡ଼ାକଡ଼ି ଭାବେ ଲାଗୁ କରାଯିବ। ଏଥିରେ ୧୫ ବର୍ଷ ଗାଡ଼ିଗୁଡ଼ିକର ଫିଟ୍‌ନେସ ଯାଞ୍ଚକୁ ବାଧ୍ୟତାମୂଳକ କରାଯାଇଛି। ସେହିପରି ୨୦୨୪ ଜୁନ ମାସରୁ ଅନ୍ୟାନ୍ୟ ୧୫ ବର୍ଷିଆ ଯାନବାହନଗୁଡ଼ିକର ଫିଟ୍‌ନେସ ପରୀକ୍ଷା ବାଧ୍ୟତାମୂଳକ କରାଯିବ। ସହରାଞ୍ଚଳରୁ ଯାନବାହନଜନିତ ପ୍ରଦୂଷଣ ହ୍ରାସ କରିବାକୁ ଏହି ନୀତି କାର୍ଯ୍ୟକାରୀ କରାଯାଇଛି।

ଇ-ଯାନ ବଢ଼ାଇବ ବିଦ୍ୟୁତ୍ ଚାହିଦା

ଅକ୍ଷୟ ଶକ୍ତିକୁ ଅଣଦେଖା ଭାରି ପଡ଼ିବ

ଭୁବନେଶ୍ୱର, ୧୯।୪ (ବ୍ୟୁରୋ)

ପେଟ୍ରୋଲ ଓ ଡିଜେଲ ଦାମ ବଢ଼ିବା ପରେ ଗ୍ରାହକ ଏବେ ଇଲେକ୍ଟ୍ରିକ ଯାନ ପ୍ରତି ଆଗ୍ରହ ଦେଖାଉଛନ୍ତି। ଏହାକୁ ଅନେକେ ପରିବେଶ ସୁରକ୍ଷା ନିମନ୍ତେ ଏକ ପଦକ୍ଷେପ ବୋଲି ମନେ କରୁଛନ୍ତି। ତାହାକୁ ପ୍ରୋତ୍ସାହିତ କରିବାକୁ ଯାଇ କେନ୍ଦ୍ର ଓ ରାଜ୍ୟ ସରକାର ଇ-ଯାନ ନୀତି ଉପରେ ଗୁରୁତ୍ୱ ଦେଉଛନ୍ତି। ତଦନୁଯାୟୀ ଦୁଇଚକିଆ, ୪ ଚକିଆ ଇ-ଯାନ କ୍ରୟ ମଧ୍ୟ ବୃଦ୍ଧି ପାଇଚାଲିଛି। ତେଣୁ ଇ-ଯାନ ଚାର୍ଜ କରିବାକୁ ଆଗାମୀ ଦିନରେ ବିଦ୍ୟୁତ୍ ଶକ୍ତି ଉପରେ ନିର୍ଭରଶୀଳତା ବହୁତ ବଢ଼ିବା ସମ୍ଭାବନା ରହିଛି। ସାଧାରଣତଃ କୋଇଲା, ବୃହତ ଜଳବିଦ୍ୟୁତ୍ ପ୍ରକଳ୍ପ ଭଳି ପାରମ୍ପରିକ ଉତ୍ସରୁ ଆମ ରାଜ୍ୟର ବିଦ୍ୟୁତ୍ ଉତ୍ପାଦନ ହେଉଛି। ତେଣୁ ପାରମ୍ପରିକ ଶକ୍ତି ଉତ୍ସ ଉପରେ ମଧ୍ୟ ଚାପ ବଢ଼ିଯିବ ଏବଂ ବିଦ୍ୟୁତ୍ ମୂଲ୍ୟ ବୃଦ୍ଧିପାଇବ। ଏହା ବିଦ୍ୟୁତ୍ ଉପଭୋକ୍ତାଙ୍କ ଉପରେ

ଆର୍ଥିକ ବୋଝ ସୃଷ୍ଟି କରିବ। ଅନ୍ୟପକ୍ଷରେ ପାରମ୍ପରିକ ଉତ୍ସରୁ ବିଦ୍ୟୁତ୍ ଉତ୍ପାଦନ ବଢ଼ିଲେ ପରିବେଶ ପ୍ରତି ଅଧିକ ବିପଦ ଘନେଇବ। ତେଣୁ ଅକ୍ଷୟ ଶକ୍ତି ଉତ୍ପାଦନ ବୃଦ୍ଧି ଏକମାତ୍ର ବିକଳ୍ପ, ଯାହାକୁ ସରକାରୀ ସ୍ତରରେ ଅଣଦେଖା କରାଯାଉଛି।

ପାରମ୍ପରିକ ଶକ୍ତି ଉପରୁ ଚାପ ହ୍ରାସ କରିବା ପାଇଁ ଏହାର ବିକଳ୍ପ ଭାବେ ସୌର, ପବନ, ବାୟୋଗ୍ୟାସ ଓ କ୍ଷୁଦ୍ର ଜଳବିଦ୍ୟୁତ୍ ପ୍ରକଳ୍ପ ଭଳି ଅକ୍ଷୟ ଶକ୍ତି ଉପରେ ଗୁରୁତ୍ୱ ଦିଆଯାଉଛି। ରାଜ୍ୟରେ ଏଭଳି ଶକ୍ତି ଉତ୍ପାଦନ ପାଇଁ ପର୍ଯ୍ୟାପ୍ତ ସୁଯୋଗ ରହିଥିଲେ ହେଁ ବିଭାଗୀୟ ଉଦାସୀନତା ବାଧକ ସାଜିଛି। କେବଳ ସେତିକି ନୁହେଁ, ସମ୍ପୂର୍ଣ୍ଣ ପ୍ରକଳ୍ପ ରିପୋର୍ଟ ପ୍ରସ୍ତୁତ କରିବା ଏବଂ ଜମି ଯୋଗାଡ଼ କରିବାରେ ଅକ୍ଷମତା ଯୋଗୁ କେନ୍ଦ୍ରୀୟ ସହାୟତା ମଧ୍ୟ ହରାଇବାକୁ ପଡ଼ିଛି। ୨ବର୍ଷ ପୂର୍ବରୁ ରାଜ୍ୟରେ ୪୫୦୦ ମେଗାୱାଟ ବିଦ୍ୟୁତ୍ ଚାହିଦା ଥିବାବେଳେ ଏବେ ଏହା ୫ ହଜାର ☞ପୃଷ୍ଠା–୨

ଏଲଆଇସି ଆଇପିଓ

ପଲିସୀଧାରକଙ୍କ ପାଇଁ ଆରକ୍ଷଣ

ଏଥିରେ ଅଂଶଗ୍ରହଣ କରିବା ପାଇଁ, ପଲିସୀଧାରକଙ୍କୁ ନିମ୍ନଲିଖିତ ମାନଦଣ୍ଡ ପୁରା କରିବା ଦରକାର:

- ନିଗମର ସ୍ଥାନୀୟ ବ୍ୟକ୍ତିଗତ ପଲିସୀଧାରକ, ଯାହା ପାଖରେ 13 ଫେବୃୟାରୀ, 2022 ଏବଂ ବିଡ କିମ୍ବା ଅଫର ଖୋଲିବାର ତାରିଖ ପର୍ଯ୍ୟନ୍ତ ଏକ କିମ୍ବା ଏକାଧିକ ପଲିସୀ ଅଛି, ସେମାନେ ଏଥିପାଇଁ ଯୋଗ୍ୟ ବିବେଚିତ ହେବେ ।*
- **ପଲିସୀଧାରକଙ୍କର PAN ର ସୂଚନା, 28 ଫେବୃୟାରୀ, 2022 ଦିନ କିମ୍ବା ତା' ପୂର୍ବରୁ, ନିଗମରେ ଅପଡେଟ ହୋଇଥିବା ଆବଶ୍ୟକ ।**

*ଦୟାକରି 13 ଫେବୃୟାରୀ, 2022 ର ଡ୍ରାଫ୍ଟ ରେଡ ହିଅରିଙ୍ଗ ପ୍ରସପେକ୍ଟସ୍ ମଧ୍ୟ ଦେଖନ୍ତୁ ।

DEMAT ଖାତା ଖୋଲିବାର ପ୍ରକ୍ରିୟା

- ନିକଟସ୍ଥ କମନ୍ ସର୍ଭିସ ସେଣ୍ଟର (ସିଏସସି) ଯାଇ DEMAT ଖାତା ଖୋଲନ୍ତୁ ।

କିମ୍ବା

- DEMAT ଖାତା ଖୋଲିବା ପାଇଁ, ପଞ୍ଜୀକୃତ ଡିପୋଜିଟୋରୀ ପାର୍ଟିସିପେଣ୍ଟସ (ଡିପି) ର ତାଲିକା ଆପଣ ନିମ୍ନରେ ପ୍ରଦତ୍ତ ଯେ କୌଣସି ୱେବସାଇଟରୁ ପ୍ରାପ୍ତ କରିପାରିବେ:

NSDL: https://nsdl.co.in/Open_NSDL_Demat_Account.php

CDSL: https://www.cdslindia.com/DP/dplist.aspx

LIFE INSURANCE CORPORATION OF INDIA is proposing, subject to applicable statutory and regulatory requirements, receipt of requisite approvals, market conditions and other considerations, to undertake an initial public offer of its Equity Shares and has filed the draft red herring prospectus dated February 13, 2022 ("DRHP") read with the corrigendum dated February 15, 2022. The DRHP is available on the websites of SEBI at www.sebi.gov.in, websites of the Stock Exchanges i.e., BSE at www.bseindia.com and NSE at www.nseindia.com, respectively and is also available on the websites of the BRLMs, i.e. Kotak Mahindra Capital Company Limited at https://investmentbank.kotak.com, Axis Capital Limited at www.axiscapital.co.in, BofA Securities India Limited at www.ml-india.com, Citigroup Global Markets India Private Limited at www.online.citibank.co.in/rhtm/citigroupglobalscreen1.htm, Goldman Sachs (India) Securities Private Limited at www.goldmansachs.com, ICICI Securities Limited at www.icicisecurities.com, JM Financial Limited at www.jmfl.com, J.P. Morgan India Private Limited at www.jpmipl.com, Nomura Financial Advisory and Securities (India) Private Limited at www.nomuraholdings.com/company/group/asia/india/index.html and SBI Capital Markets Limited at www.sbicaps.com. Potential investors should note that investment in equity shares involves a high degree of risk and for details relating to such risk, please see the section titled 'Risk Factors' of the RHP, when filed. Potential investors should not rely on the DRHP filed with SEBI for making any investment decision. Specific attention of the investors is invited to "Risk Factors" beginning on page 23 of the DRHP.

This announcement does not constitute an offer of securities for sale in any jurisdiction, including the United States, and any securities described in this announcement may not be offered or sold in the United States absent registration under the U.S. Securities Act of 1933, as amended, or an exemption from such registration. No public offering or sale of securities in the United States is contemplated.

LIC
ଲାଇଫ ଇନ୍‌ସିଓରେନ୍ସ କର୍ପୋରେଶନ ଅଫ ଇଣ୍ଡିଆ
LIFE INSURANCE CORPORATION OF INDIA

LIC/R1/2022-23/01/Ori

ଆମକୁ ଏଥିରେ ଫଲୋ କରନ୍ତୁ: YouTube LIC India Forever | IRDAI Regn No.: 512

ପ୍ରତି କ୍ଷଣ ଆପଣଙ୍କ ସାଥିରେ

ଜନ୍ମଦିନର ଶୁଭେଚ୍ଛା

ରାନୀ
ପରିବାରବର୍ଗ

ଏଠାରେ ୨ X ୨ ସେ.ମି. ଫଟୋ ଲଗାନ୍ତୁ

ନାମ: .....
ବୟସ:.....
ଜନ୍ମ ତାରିଖ: .....

ସର୍ତ୍ତାବଳୀ: ଏହି କୁପନ ବ୍ୟବହାର କରି ସମ୍ପୂର୍ଣ୍ଣ ମାଗଣାରେ ଜନ୍ମଦିନର ଶୁଭେଚ୍ଛା ଜଣାନ୍ତୁ। ଫଟୋଗ୍ରାଫ ସହିତ କୁପନଟି ପ୍ରକାଶନ ତାରିଖର ୭ ଦିନ ପୂର୍ବରୁ ଜନ୍ମଦିନ ଶୁଭେଚ୍ଛା, ଧରିତ୍ରୀ, ବି-୨୬, ରସୁଲଗଡ ଶିଳ୍ପାଞ୍ଚଳ, ଭୁବନେଶ୍ୱର-୧୦ ଠିକଣାରେ ପହଞ୍ଚିବା ଆବଶ୍ୟକ।

ଢଗଢମାଳି

(କ୍ରମେ ଲୋକମୁଖରୁ ଓ ଜନମାନସରୁ ବିସ୍ମୃତ ହେଉଥିବା ଢଗଢମାଳିକୁ ପାଠିକା-ପାଠକଙ୍କ ନିକଟରେ ପହଞ୍ଚାଇବା ସକାଶେ ଧରିତ୍ରୀର ପ୍ରୟାସ)

ଆଙ୍ଗୁଠି ଗେଂଜିଲି ସାପ ଗାତରେ, ଚୋଟ ବାଜିଗଲା ଅଜାଣତରେ।

ସାପ ଗାତରେ ଆଙ୍ଗୁଠି ପୂରେଇଲେ ସାପ ଚୋଟ ମାରିଦେବାର ସମ୍ଭାବନା ରହିଥାଏ। ସାପର ବିଷ ଥିବାରୁ ଏପରି କରିବା ବିପଜ୍ଜନକ ହୋଇଥାଏ। ଏପରିସ୍ଥଳେ ନିଜେ ବିପଦକୁ ଡାକିଆଣି ନିଜର କ୍ଷତି ସାଧିତ ହେଲା ନ କହି କାରଣ ଅଜ୍ଞାତ ବୋଲି କହିବା ବୋକାମି ଅର୍ଥରେ ଏଭଳି ଉକ୍ତି ଉଲ୍ଲେଖ କରାଯାଇଛି।

ଆରେ ରସିକ ! କଖାରୁ ଫୁଲକୁ ପାରୁଡ଼ା ପୋକା

କଖାରୁ ଫୁଲ ହଳଦିଆ, ତା'ର ବାସନା ନାହିଁ। ଏହି ଫୁଲକୁ କେହି ଫୁଲ ବୋଲି ଗ୍ରହଣ କରନ୍ତି ନାହିଁ। ପାରୁଡ଼ା ପୋକ ଅସୁନ୍ଦର ଓ ଦୁର୍ଗନ୍ଧଯୁକ୍ତ। ହାତରେ ମଳି ହୋଇଗଲେ ହାତ ଗନ୍ଧାଏ। ସେ କଖାରୁ ଫୁଲରେ ବସି ରସ ସଂଗ୍ରହ କରେ। ପରୋକ୍ଷରେ ଅପରିଷ୍କାର ତଥା ଯାହାକୁ କେହି ଅନେଇ ନଥାନ୍ତି, ତା'ପଛରେ ଧାଇଁ ରସିକପଣିଆ ଦେଖେଇ ହେଉଥିବା ବ୍ୟକ୍ତି ପ୍ରତି ଏଭଳି ବ୍ୟଙ୍ଗୋକ୍ତି ପ୍ରକାଶ କରାଯାଇଛି।

ନିର୍ବାଚିତ ଢଗଢମାଳି, ପ୍ରବାଦ, ପ୍ରବଚନ ଓ ଅନ୍ୟାନ୍ୟ – ପ୍ରାଚୀ ସାହିତ୍ୟ ପ୍ରତିଷ୍ଠାନ

ୟୁକ୍ରେନ୍ ଯୁଦ୍ଧ ଆମେରିକା ମହତ୍ତ୍ୱାକାଂକ୍ଷାର ଫଳ: ଲାଭ୍ରୋଭ୍

ମସ୍କୋ, ୧୯।୪: ବିଶ୍ୱକୁ ଶାସନ କରିବା ଏବଂ ନିଜ ଅଧୀନରେ ରଖିବାକୁ ଆମେରିକା ଓ ପାଶ୍ଚାତ୍ୟ ଦେଶର ମହତ୍ତ୍ୱାକାଂକ୍ଷା ହିଁ ୟୁକ୍ରେନ୍ ଯୁଦ୍ଧର ମୂଳ କାରଣ ବୋଲି ରୁଷିଆ ବହିର୍ବ୍ୟାପାର ମନ୍ତ୍ରୀ ସର୍ଗେଇ ଲାଭ୍ରୋଭ୍ ଏକ ସାକ୍ଷାତକାରରେ କହିଛନ୍ତି। ସାମ୍ପ୍ରତିକ ଘଟଣାବଳୀ ପଛରେ ଆମେରିକା ଏବଂ ପାଶ୍ଚାତ୍ୟ ଦେଶ ରହିଛନ୍ତି। ସେମାନେ ବିଶ୍ୱକୁ ଜଣାଇବାକୁ ଚାହାନ୍ତି ଯେ କ୍ଷମତା କେନ୍ଦ୍ର ବହୁରାଷ୍ଟ୍ରକୈନ୍ଦ୍ରିକ ନ ହୋଇ ଗୋଟିଏ ଦେଶ ହାତରେ ରହୁ। ତେଣୁ ସେମାନେ ସୀମାରେ ୟୁକ୍ରେନ୍‌କୁ ଆମ ବିରୋଧରେ ଛିଡ଼ା କରାଇଲେ। ଏଥିପାଇଁ ୟୁକ୍ରେନ୍‌କୁ ଅସ୍ତ୍ରଶସ୍ତ୍ର ମଧ୍ୟ ଯୋଗାଇଲେ ବୋଲି ଲାଭ୍ରୋଭ୍ କହିଛନ୍ତି। ଏହାବାଦ ସୋଭିଏଟ୍ ସଂଘ ଅଲଗା ହେବା ପରେ ଅଧିକାଂଶ ଦେଶ ରୁଷିଆକୁ ଦେଇଥିବା କଥାର ଉଲ୍ଲଂଘନ କରି ନାଟୋ ଆଡ଼କୁ ଢଳିବା ମଧ୍ୟ ଯୁଦ୍ଧର ଅନ୍ୟତମ ପ୍ରମୁଖ କାରଣ। ଏହା ଏକ ପ୍ରତିରକ୍ଷା ମେଣ୍ଟ ଏବଂ ରୁଷିଆର ନିରାପତ୍ତା ପ୍ରତି କୌଣସି ବିପଦ ନୁହେଁ କହିବା ଆଳରେ ସମସ୍ୟା ସୃଷ୍ଟି କରିଚାଲିଥିବା ଲାଭ୍ରୋଭ୍ ଅଭିଯୋଗ ଆଣିଛନ୍ତି। ସେହିପରି ଆମେରିକା ଓ ପାଶ୍ଚାତ୍ୟ ଦେଶ ମସ୍କୋର ମିଲିଟାରୀ ଅପରେଶନକୁ ଅଧିକ ଦିନ ଟାଣିବା ପାଇଁ ଉଦ୍ୟମ କରୁଥିବା ରୁଷିଆ ପ୍ରତିରକ୍ଷା ମନ୍ତ୍ରୀ ସେରଗି ଶୋଇଗୁ କହିଛନ୍ତି।

ଓଡ଼ିଆ, ଇଂଲିଶରେ ୨୦ରୁ କମ୍ ନମ୍ବର ରଖିଛନ୍ତି ୪୦% ପିଲା

ଭୁବନେଶ୍ୱର, ୧୯।୪(ବ୍ୟୁରୋ): କୋଭିଡ୍ ଯୋଗୁ ଶିକ୍ଷା କ୍ଷେତ୍ରରେ ବହୁଳ ମାତ୍ରାରେ ପ୍ରଭାବ ପଡ଼ିଥିଲା। ସ୍କୁଲ ଖୋଲିବା ପରେ ପିଲାଙ୍କ ଶିକ୍ଷଣୀୟସ୍ତର ଜାଣିବା ପାଇଁ ୩ଟି ବିଷୟରେ ପରୀକ୍ଷା କରିବା ଲାଗି ବିଦ୍ୟାଳୟ ଓ ଗଣଶିକ୍ଷା ବିଭାଗ ନିର୍ଦ୍ଦେଶନାମା ଜାରି କରିଥିଲା। ଯାହାକୁ ଓଡ଼ିଶା ସ୍କୁଲ ଶିକ୍ଷା କାର୍ଯ୍ୟକ୍ରମ ପ୍ରାଧିକରଣ(ଓସେପା) ପରିଚାଳନା କରିଥିଲା। ୨୦୨୧ ଅକ୍ଟୋବର ୨୭ରୁ ଚଳିତବର୍ଷ ମାର୍ଚ୍ଚ ୧୧ ଭିତରେ ତିନୋଟି ପର୍ଯ୍ୟାୟରେ ପରୀକ୍ଷା ହୋଇଥିଲା। ଏଥିରେ ପିଲାଙ୍କ ମଧ୍ୟରେ ଭାଷା ବିଷୟରେ ଅସୁବିଧା ଥିବା ଜଣାପଡ଼ିଛି। ଷଷ୍ଠରୁ ଅଷ୍ଟମ ଶ୍ରେଣୀ ମଧ୍ୟରେ ପ୍ରାୟ ୪୦ପ୍ରତିଶତ ପିଲା ଓଡ଼ିଆ ଓ ଇଂଲିଶରେ ୨୦ରୁ କମ୍ ନମ୍ବର ରଖିଥିବା ଜଣାପଡ଼ିଛି। ଓସେପାରୁ ମିଳିଥିବା ତଥ୍ୟ ଅନୁସାରେ ଜଣାପଡ଼ିଛି ଯେ, ରାଜ୍ୟର ସରକାରୀ ଓ ସରକାରୀ ଅନୁଦାନପ୍ରାପ୍ତ ସ୍କୁଲରେ ଇଂଲିଶ, ଓଡ଼ିଆ ଓ ଗଣିତ ଆଦି ତିନୋଟି ବିଷୟରେ ପରୀକ୍ଷା ହୋଇଥିଲା। ସବୁ ଜିଲାରୁ ଆସିଥିବା ରିପୋର୍ଟରେ ପିଲାମାନେ ଏହି ୩ଟି ବିଷୟରେ ଦୁର୍ବଳ ଥିବା ଜଣାପଡ଼ିଛି। ଏଥିରେ ଅଷ୍ଟମ ଶ୍ରେଣୀରେ ପ୍ରାୟ ୩୫ପ୍ରତିଶତ ପିଲା ଓଡ଼ିଆରେ ଏବଂ ପ୍ରାୟ ୪୨.୫ପ୍ରତିଶତ ପିଲା ଇଂଲିଶରେ ୨୦ରୁ କମ୍ ନମ୍ବର ରଖିଛନ୍ତି। ସେହିପରି ପ୍ରାୟ ୪୦ପ୍ରତିଶତ ଅଷ୍ଟମ ଶ୍ରେଣୀ ପିଲା ଗଣିତରେ ୨୦ରୁ କମ୍ ନମ୍ବର ରଖିଛନ୍ତି। ସପ୍ତମ ଶ୍ରେଣୀରେ ଓଡ଼ିଆରେ ୪୩.୯୯ପ୍ରତିଶତ, ଇଂଲିଶରେ ୪୧.୯୮ ପ୍ରତିଶତ ଏବଂ ଗଣିତରେ ୪୩ ପ୍ରତିଶତ ପିଲା ୨୦ରୁ କମ୍ ମାର୍କ ରଖିଛନ୍ତି। ସେହିଭଳି ଷଷ୍ଠ ଶ୍ରେଣୀରେ ୪୦ପ୍ରତିଶତରୁ ଊର୍ଦ୍ଧ୍ୱ ପିଲା ଏହି ତିନୋଟି ବିଷୟରେ ୨୦ରୁ କମ୍ ନମ୍ବର ରଖିଥିଲେ। ସେହିଭଳି ପ୍ରଥମରୁ ପଞ୍ଚମ ଶ୍ରେଣୀ ପିଲାମାନେ ମଧ୍ୟ ଏହି ତିନୋଟି ବିଷୟରେ ଦୁର୍ବଳ ଥିବା ଦେଖାଯାଇଛି। ସେହିପରି ପ୍ରଥମ ଶ୍ରେଣୀରେ ପ୍ରାୟ ୩୪ ପ୍ରତିଶତ ପିଲା ଓଡ଼ିଆରେ ୫୦ରୁ କମ୍ ମାର୍କ ରଖିଥିଲେ। ଦ୍ୱିତୀୟ ଶ୍ରେଣୀରେ ୩୨ପ୍ରତିଶତ, ତୃତୀୟ ଶ୍ରେଣୀରେ ୨୮, ଚତୁର୍ଥ ଶ୍ରେଣୀରେ ୨୯ ଏବଂ ପଞ୍ଚମ ଶ୍ରେଣୀରେ ୨୬ପ୍ରତିଶତ ପିଲା ଓଡ଼ିଆରେ ୩୩ରୁ କମ୍ ମାର୍କ ରଖିଛନ୍ତି। ପାଖାପାଖି ୨୯ପ୍ରତିଶତ ପ୍ରଥମରୁ ପଞ୍ଚମ ଶ୍ରେଣୀ ପିଲା ଗଣିତରେ ୩୩ରୁ କମ୍ ନମ୍ବର ରଖିଥିଲେ। ସେହିଭଳି ପ୍ରାୟ ୨୭ପ୍ରତିଶତ ପଞ୍ଚମ ଶ୍ରେଣୀ ପିଲା ଇଂଲିଶରେ ୨୦ରୁ କମ୍ ନମ୍ବର ରଖିଛନ୍ତି।

ପ୍ରତିରକ୍ଷା ସାଇବର...

ପ୍ରଥମ ପୃଷ୍ଠାରୁ...

ଅଧିକାରୀଙ୍କୁ ସେମାନେ ଫାଶରେ ପକାଇପାରିଛନ୍ତି। ଉକ୍ତ ଅଧିକାରୀଙ୍କଠାରୁ ସେମାନେ କେତେକ ତଥ୍ୟ ହାସଲ କରିବାରେ ସମର୍ଥ ହୋଇଥିବା କୁହାଯାଉଛି। ସାଇବର ସୁରକ୍ଷା ଯେପରି ଉଲ୍ଲଂଘନ ନ ହୁଏ, ସେଥିପାଇଁ ସୋସିଆଲ ମିଡିଆ ବ୍ୟବହାର କଲାବେଳେ ଷ୍ଟାଣ୍ଡାର୍ଡ ଅପରେଟିଂ ପ୍ରୋସିଜିଓର ଏବଂ ଗାଇଡ୍‌ଲାଇନ ପାଳନ କରିବା ଲାଗି ଅଧିକାରୀମାନଙ୍କୁ ବାରମ୍ବାର କୁହାଯାଇଆସୁଛି। ସୂଚନାଯୋଗ୍ୟ, ପାକିସ୍ତାନୀ ଗୋଇନ୍ଦା ସଂସ୍ଥା ଆଇଏସ୍‌ଆଇ ପାଇଁ ଭାରତୀୟ ସେନା ଅଧିକାରୀ ଗୁପ୍ତଚରଗିରି କରିବା ନୂଆ ନୁହେଁ। ଅତୀତରେ ଅନେକ ଥର ଏଭଳି ଘଟଣା ଧରାପଡ଼ିଛି ଓ ସମ୍ପୃକ୍ତ ଅଧିକାରୀଙ୍କ ବିରୋଧରେ କଠୋର କାର୍ଯ୍ୟାନୁଷ୍ଠାନ ହୋଇଛି। ଗତବର୍ଷ ଅକ୍ଟୋବରରେ ପଞ୍ଜାବର ସ୍ୱେଶାଲ ଅପରେଶନ ସେଲ୍ ଜଣେ ଭାରତୀୟ ସେନା ଅଧିକାରୀଙ୍କୁ ଗିରଫ କରିଥିଲା। କୁନାଲ କୁମାର ନାମକ ଗୁଜରାଟର ଏହି ଅଫିସର ଫିରୋଜପୁରରେ ଅବସ୍ଥାପିତ ଥିଲେ ଓ ଭାରତୀୟ ସେନାର ଆଇଟି ସେଲ୍ ପାଇଁ କାର୍ଯ୍ୟ କରୁଥିଲେ। ସେ ଆଇଏସ୍‌ଆଇ ପାଇଁ ଗୁପ୍ତଚରଗିରି କରୁଥିବା ଅଭିଯୋଗ ହୋଇଥିଲା। ସୋସିଆଲ ମିଡିଆ ଆକାଉଣ୍ଟ ଜରିଆରେ ସେ ଆଇଏସ୍‌ଆଇ ସଦସ୍ୟଙ୍କ ସହ ଯୋଗାଯୋଗରେ ଥିଲେ। ଦେଶର ସ୍ୱାର୍ଥ ଓ ସୁରକ୍ଷା ସମ୍ପର୍କିତ କେତେକ ଗୁରୁତ୍ୱପୂର୍ଣ୍ଣ ତଥ୍ୟ ସେ ଲିକ୍ କରିଥିବା ଜଣାପଡ଼ିଥିଲା।

କାବୁଲ ସ୍କୁଲରେ...

ଅନୁମାନ କରାଯାଉଛି। ତେବେ ବିସ୍ଫୋରଣ ବେଳେ ସେଠାରେ କେତେ ପିଲା ଥିଲେ ଜଣାପଡ଼ି ନାହିଁ। ସେହିପରି ବିସ୍ଫୋରଣ ପାଇଁ କୌଣସି ସଂଗଠନ ନିଜକୁ ଦାୟୀ କରିନାହାନ୍ତି। ପୂର୍ବରୁ ଏହି ଅଞ୍ଚଳକୁ ଇସ୍‌ଲାମିକ ଷ୍ଟେଟ୍ ସ୍ୱୀକୃତିପ୍ରାପ୍ତ ସଂଗଠନର ଆତଙ୍କବାଦୀମାନେ ଏକାଧିକ ଥର ଟାର୍ଗେଟ କରିଥିଲେ।

ବ୍ୟାଙ୍କରୁ ୧୧ କୋଟିର...

ଗତ ଅଗଷ୍ଟ ୧୬ରେ ଥାନାରେ ଏତଲା ଦିଆଯିବା ସମୟରେ ୬୦୦ରୁ ୭୦୦ ବ୍ୟାଗ୍‌ରେ ମାତ୍ର ୬୦ ଲକ୍ଷ ଟଙ୍କାର ମୁଦ୍ରା ରହିଥିବା ଆକଳନ କରାଯାଇଥିଲା। ଏ ନେଇ ବ୍ୟାଙ୍କ କମିଟି ପକ୍ଷରୁ ଉକ୍ତ ଶାଖାରେ ଯାଞ୍ଚ କରାଯାଇଥିଲା। ପ୍ରାୟ ୧୧ କୋଟି ଟଙ୍କାର କଏନ୍ ନ ଥିବା ଜଣାପଡ଼ିବା ପରେ ଥାନାରେ ବ୍ୟାଙ୍କ ପକ୍ଷରୁ ଅଭିଯୋଗ କରାଯାଇଥିଲା। ଇଣ୍ଡିଆନ୍ ପେନାଲ କୋଡ୍ (ଆଇପିସି) ଦଫା ୪୨୦, ୪୦୯ ଏବଂ ୧୨୦-ବି ବଳରେ ମାମଲା ରୁଜୁ ହୋଇଥିଲା। ପରେ ଏତେ ମାତ୍ରାରେ କଏନ ଗାଏବର ତଦନ୍ତ ଦାୟିତ୍ୱ ସିବିଆଇକୁ ଦିଆଯିବା ପାଇଁ ଷ୍ଟେଟ୍ ବ୍ୟାଙ୍କ ପକ୍ଷରୁ ରାଜସ୍ଥାନ ହାଇକୋର୍ଟରେ ଆବେଦନ କରାଯାଇଥିଲା। ନିକଟରେ ଜଷ୍ଟିସ୍ ନରେନ୍ଦ୍ର ସିଂ ଧାଡ୍‌ଧା ଗତ ମାର୍ଚ୍ଚ ୪ ତାରିଖର ରାୟ ପ୍ରକାଶ କରି ମାମଲା ତଦନ୍ତ ଭାର ସିବିଆଇକୁ ଦେଇଛନ୍ତି। ୩ କୋଟିରୁ ଊର୍ଦ୍ଧ୍ୱ ଟଙ୍କାର ଠକେଇ ମାମଲାକୁ ସିବିଆଇର ଦୁର୍ନୀତି ବିରୋଧୀ ଶାଖା (ଏସିବି) ଯାଞ୍ଚ କରିପାରିବ। ତେଣୁ ଏହି ମାମଲା ମଧ୍ୟ ସିବିଆଇ ତଦନ୍ତ ପରିସରଭୁକ୍ତ ବୋଲି ହାଇକୋର୍ଟ କହିଛନ୍ତି। ଗତ ୧୩ ତାରିଖରେ ସିବିଆଇ ଆପରାଧିକ ଷଡ଼ଯନ୍ତ୍ର, ଠକେଇ ଏବଂ ବିଶ୍ୱାସଭଙ୍ଗ ଅପରାଧ ଅଭିଯୋଗରେ ମାମଲା କରିଥିଲା।

ଇ-ଯାନ ବଢ଼ାଇବ...

ମେଗାୱାଟରେ ପହଞ୍ଚିଲାଣି। ଆଗାମୀ ଦିନରେ ଏହି ଚାହିଦା ଆହୁରି ବଢ଼ିବା ସମ୍ଭାବନା ରହିଛି। ରାଜ୍ୟରେ ଅକ୍ଷୟ ଶକ୍ତି ବିକାଶ ପାଇଁ ରାଜ୍ୟ ସରକାର ଅକ୍ଷୟ ଶକ୍ତି ନୀତି-୨୦୧୬ କାର୍ଯ୍ୟକାରୀ କରିଥିଲେ। କେନ୍ଦ୍ର ସରକାରଙ୍କ ଆକଳନ ଅନୁଯାୟୀ ସମଗ୍ର ଦେଶରେ ୮,୯୧,୬୦୧ ମେଗାୱାଟ ଅକ୍ଷୟ ଶକ୍ତି ଉତ୍ପାଦନ ସମ୍ଭାବନା ରହିଛି। ଓଡ଼ିଶାରେ ୨୭ ହଜାର ୭୨୭ ମେଗାୱାଟ ଅକ୍ଷୟ ଶକ୍ତି ଉତ୍ପାଦନ ହୋଇପାରିବ। ସେଥିରୁ ରାଜ୍ୟରେ ସୌର ଶକ୍ତି ୨୫,୭୮୦ ମେଗାୱାଟ୍, ପବନ ଶକ୍ତିରୁ ୧୩୮୪ ମେଗାୱାଟ୍, କ୍ଷୁଦ୍ର ଜଳବିଦ୍ୟୁତ୍ ପ୍ରକଳ୍ପ (ଏସ୍‌ଏଚ୍‌ଇପି)ରୁ ୨୯୫ ମେଗାୱାଟ୍, ବାୟୋମାସ୍‌ରୁ ୨୪୬ ମେଗାୱାଟ୍ ଏବଂ ବର୍ଜ୍ୟବସ୍ତୁରୁ ଶକ୍ତି (ଡବ୍ଲୁଟିଇ)୨୨ ମେଗାୱାଟ ଉତ୍ପାଦନ ଆକଳନ କରାଯାଇଛି। ଅକ୍ଷୟ ଶକ୍ତି ନୀତି ଅନୁଯାୟୀ ୨୦୨୨ ସୁଦ୍ଧା ୨୭୫୦ ମେଗାୱାଟ ଶକ୍ତି ଉତ୍ପାଦନ କରିବାକୁ ଲକ୍ଷ୍ୟଧାର୍ଯ୍ୟ ହୋଇଥିଲା। ୨୦୨୧ ଶେଷ ସୁଦ୍ଧା ମାତ୍ର ୨୫୦ ମେଗାୱାଟ ଉତ୍ପାଦନ ହୋଇଛି।

ଅନ୍ୟପକ୍ଷରେ ୨୦୧୪ରେ ଦେଶରେ ସୌରଶକ୍ତି ଉତ୍ପାଦନ ବୃଦ୍ଧି ଲକ୍ଷ୍ୟରେ କେନ୍ଦ୍ର ସରକାର ସୋଲାର ପାର୍କ ଓ ଅଲଟ୍ରା ସୋଲାର ପାୱାର ପ୍ରକଳ୍ପ ଆରମ୍ଭ କରିଥିଲେ। ଓଡ଼ିଶାରେ ଏହି ପ୍ରକଳ୍ପ ସ୍ଥାପନ କରି ରାଜ୍ୟ ସରକାର ଘରୋଇ ସଂସ୍ଥା ଜରିଆରେ ୫୦୦ ମେଗାୱାଟ ସୌରଶକ୍ତି ଉତ୍ପାଦନ କରିଥାଆନ୍ତେ। କେନ୍ଦ୍ର ସରକାର ଏଥିପାଇଁ ପ୍ରତି ମେଗାୱାଟକୁ ୨୦ ଲକ୍ଷ ଅର୍ଥାତ୍ ପ୍ରକଳ୍ପ ପାଇଁ ୩୦ ପ୍ରତିଶତ ଟଙ୍କା ପ୍ରଦାନ କରିଥାଆନ୍ତେ। ପ୍ରକଳ୍ପ ଅନୁମୋଦନ ହେବାର ୧୮ ମାସ ମଧ୍ୟରେ ଏହା ଆରମ୍ଭ କରିବା କଥା। କେନ୍ଦ୍ର ସରକାର ୨୦୧୫ରେ ପ୍ରକଳ୍ପକୁ ଅନୁମୋଦନ କରିଥିଲେ। ୨୦୧୮ରେ ସବୁଜ ଶକ୍ତି ଉନ୍ନୟନ ନିଗମ (ଜେଡ୍‌କଲ) ୨୭୫ ମେଗାୱାଟ ସୌରଶକ୍ତି ପ୍ରକଳ୍ପ ପାଇଁ ରିପୋର୍ଟ ପ୍ରସ୍ତୁତ କରିଥିଲେ। ଏ ପର୍ଯ୍ୟନ୍ତ ଏହି ପ୍ରକଳ୍ପ ସେତେଟା ଅଗ୍ରଗତି କରିନାହିଁ।

ଓଡ଼ିଶା ପାୱାର ଟ୍ରାନ୍ସମିଶନ କର୍ପୋରେଶନ ଲିମିଟେଡ(ଓପିଟିସିଏଲ୍) ଏବଂ ଓଡ଼ିଶା ହାଇଡ୍ରୋ ପାୱାର କର୍ପୋରେଶନ ଲିମିଟେଡ(ଓଏଚ୍‌ପିସି)ର ୭ଟି ଗ୍ରୀଡ୍ ସବ୍‌ଷ୍ଟେଶନ ଓ ଶକ୍ତି ଉତ୍ପାଦନ ସ୍ଥାନରେ ୧୬.୪ ମେଗାୱାଟ କ୍ଷମତା ବିଶିଷ୍ଟ ସୋଲାର ପ୍ଲାଣ୍ଟ ସ୍ଥାପନ ପାଇଁ ରାଜ୍ୟ ସରକାର ନିଷ୍ପତ୍ତି ନେଇଥିଲେ। ପ୍ରକଳ୍ପର ଟେଣ୍ଡର କାର୍ଯ୍ୟ ଜେଡ୍‌କଲ ଉପରେ ନ୍ୟସ୍ତ କରାଯାଇଥିଲା। ତେବେ ଜେଡ୍‌କଲ ସୌର ପ୍ରକଳ୍ପ ସ୍ଥାପନ ପାଇଁ କୌଣସି ପଦକ୍ଷେପ ନ ନେବାରୁ ତାହା କାର୍ଯ୍ୟକାରୀ ହୋଇପାରିନାହିଁ। କେବଳ ସୌରଶକ୍ତି ନୁହେଁ, ପବନ, କ୍ଷୁଦ୍ର ଜଳବିଦ୍ୟୁତ୍ ପ୍ରକଳ୍ପ ଏବଂ ବାୟୋମାସ ପ୍ରକଳ୍ପ ମଧ୍ୟ ଅନ୍ଧକାର ଭିତରକୁ ଚାଲିଯାଇଛି। ୨୦୨୨ ସୁଦ୍ଧା ରାଜ୍ୟରେ ପବନ ଶକ୍ତିରୁ ୨୦୦ ମେଗାୱାଟ, କ୍ଷୁଦ୍ର ଜଳବିଦ୍ୟୁତ୍ ପ୍ରକଳ୍ପରୁ ୧୫୦ ଏବଂ ବାୟୋମାସ୍‌ରୁ ୧୬୦ ମେଗାୱାଟ ଶକ୍ତି ଉତ୍ପାଦନ କରିବାକୁ ଲକ୍ଷ୍ୟଧାର୍ଯ୍ୟ ହୋଇଥିଲା। ଶକ୍ତି ବିଭାଗର ଉଦାସୀନତା ଯୋଗୁ ଏହି ପ୍ରକଳ୍ପ କାର୍ଯ୍ୟ ଆରମ୍ଭ ହୋଇ ନାହିଁ।

ଶକ୍ତି ବିଭାଗର ପ୍ରମୁଖ ଶାସନ ସଚିବ ନିକୁଞ୍ଜ ବିହାରୀ ଧଳ କହିଛନ୍ତି, ସୌର ଶକ୍ତିକୁ ପ୍ରୋତ୍ସାହିତ କରିବା ସକାଶେ ଆସନ୍ତା ସେପ୍ଟେମ୍ବର ସୁଦ୍ଧା ଅକ୍ଷୟ ଶକ୍ତି ନୀତିର ନବୀକରଣ କରାଯିବ। ଗ୍ରୀଡ୍‌କୋକୁ ଓଡ଼ିଶା ବିଦ୍ୟୁତ୍ ନିୟାମକ(ଓଇଆର୍‌ସି) ଆୟୋଗ ଯାହା ଟାର୍ଗେଟ ଦେଉଛନ୍ତି ସେଥିରୁ ୯୮% କରାଯାଉଛି। ୨୦୨୦-୨୧ ତୁଳନାରେ ୨୦୨୧-୨୨ରେ ଗ୍ରୀଡ୍‌କୋ ୭୭% ଅଧିକ ଅଣପାରମ୍ପରିକ ଶକ୍ତି କିଣିଛି।

ଆଜିର ରାଶିଫଳ

ଜ୍ୟୋତିର୍ବିଦ୍ୟା ବିଶାରଦ ପ୍ରସନ୍ନ କୁମାର ମହାପାତ୍ର
ମଙ୍ଗରାଜପୁର ଶାସନ, କାଦୁଆ, ଗଞ୍ଜାମ
Email-pkmahapatro@gmail.com

ମେଷ

ଆପଣ ଆଜି ଯାହା ପାଇବାକୁ ଆଶା କରିଛନ୍ତି ତାହା ସହଜ ଓ ସୁବିଧାରେ ପାଇଯିବେ । ବ୍ୟବସାୟ ବାଣିଜ୍ୟ ଓ ନିର୍ମାଣ ତଥା ପରିବହନ ସାଧାରଣ ବାଧାପ୍ରାପ୍ତ ହୋଇପାରେ। କଠିନ ଶାରୀରିକ ପରିଶ୍ରମଜନିତ କ୍ଳାନ୍ତି ଅନୁଭବ କରିପାରନ୍ତି । କର୍ମକ୍ଷେତ୍ରରେ କୌଣସି ବ୍ୟକ୍ତିଙ୍କ ସହ ପ୍ରତିଯୋଗିତା ମନୋଭାବ ସୃଷ୍ଟି ହୋଇପାରେ।

ବୃଷ

ପରିସ୍ଥିତି ଯାହା ହେଉନା କାହିଁକି, ଅନ୍ୟମାନଙ୍କ ପ୍ରେରଣାରେ ଆଗକୁ ମାଡ଼ି ଚାଲିବେ। ଆଲୋଚନା କ୍ଷେତ୍ରରେ ଶେଷ ସମୟରେ ନିଷ୍ପତ୍ତି ବଦଳାଇବାକୁ ଚାହିଁବେ। ଜିନିଷପତ୍ର ପ୍ରତି ସତର୍କ ରୁହନ୍ତ। ଅତୀତ ଘଟଣାକୁ କେନ୍ଦ୍ରକରି ପଡ଼ୋଶୀଙ୍କ ସହ ବିବାଦୀୟ ପରିସ୍ଥିତି ସୃଷ୍ଟି ହୋଇପାରେ।

ମିଥୁନ

ଦୈହିକ ଦୁର୍ବଳତା କର୍ମକ୍ଷେତ୍ରକୁ ମନ୍ଥର କରିବାର ଆଶଙ୍କା ରହିଛି। ଆର୍ଥିକ ପରିସ୍ଥିତି ମନ୍ଦ ନ ଥିବାରୁ ଅସମ୍ପୂର୍ଣ୍ଣ କାର୍ଯ୍ୟ କିଛି ଅଂଶରେ ବଢ଼ିଚାଲିବ। ଯୁକ୍ତିଯୁକ୍ତ କଥା କହି ପ୍ରତ୍ୟେକ କ୍ଷେତ୍ରକୁ ସାଧାରଣ ଅବସ୍ଥାକୁ ଆଣିବାରେ ସମର୍ଥ ହେବେ। ପ୍ରଶାସନ, ପ୍ରକାଶନ, ରାଜନୀତି ଓ ଆନୁଷ୍ଠାନିକ କାମ ଉନ୍ନତମାନର ରହିବ।

କର୍କଟ

କର୍ମକ୍ଷେତ୍ରରେ ସମସ୍ୟା ସମାଧାନ ହେବ, ଉଚ୍ଚ ସମ୍ମାନ ଓ ପ୍ରଶଂସା ପାଇବେ। ଆପଣ ଯେତେଟା ପରିସ୍ଥିତିକୁ ଜଟିଳ ମନେକରୁଛନ୍ତି ବାସ୍ତବରେ ସେମିତି କିଛି ହେବନି । ଆକସ୍ମିକ ଭାବେ କାହା ଉପରେ ରାଗି ଅନର୍ଥ ଓ ଶତ୍ରୁତା ସୃଷ୍ଟି କରିବାକୁ ପଡ଼ିପାରେ। ନୂତନ କର୍ମାରମ୍ଭ ପୂର୍ବରୁ ଗୁରୁଜନମାନଙ୍କ ପରାମର୍ଶ ଗ୍ରହଣ କରିବା ଭଲ ହେବ।

ସିଂହ

ସାମାଜିକ ସ୍ତରରେ ବିରୋଧୀମାନେ ମୃଦୁ ଗୁଞ୍ଜରଣ ସୃଷ୍ଟି କରିପାରନ୍ତି। କିନ୍ତୁ ଉଚ୍ଚ ସ୍ତରରେ ସାହାଯ୍ୟ ଓ ସହଯୋଗର ଅବାରିତ ଧାରା ଛୁଟି ଆସିବ। ଜମିଜମା, ନିର୍ମାଣ, ଆଇନ, ଅଦାଲତ କ୍ଷେତ୍ର ପାଇଁ ମଧ୍ୟମ ପ୍ରକାରର ସ୍ଥିତି ରହିପାରେ। କାର୍ଯ୍ୟଦକ୍ଷତା ଓ ସମୟାନୁବର୍ତ୍ତିତା କାରଣରୁ କର୍ମକ୍ଷେତ୍ରରେ ପ୍ରତିଷ୍ଠିତ ହେବେ।

କନ୍ୟା

ଦୀର୍ଘ ଦିନର ଅପୂରଣୀୟ ଆଶା ମନକୁ ଆନ୍ଦୋଳିତ କରିବ। କର୍ମକ୍ଷେତ୍ରରେ ଅବହେଳା ଯୋଗୁ ଅନ୍ୟର ସାହାଯ୍ୟ ନେବାକୁ ବାଧ୍ୟହେବେ। ଆଜି ଯାନବାହନ, ବିବାଦୀୟ ସ୍ଥାନକୁ ଏକାକୀ ଯାତ୍ରା କରିବାଠିକ୍ ହେବନାହିଁ। କଳା, କାରିଗରୀ, ସାହିତ୍ୟ, ସଙ୍ଗୀତ, ପ୍ରଭୃତି କ୍ଷେତ୍ରରେ ସୁନାମ ଅର୍ଜନ କରିବେ।

ତୁଳା

ଆଜି ପୂର୍ବସ୍ଥିରୀକୃତ ଯୋଜନାନୁଯାୟୀ କାର୍ଯ୍ୟ କଲେ ସଫଳ ହେବେ। ଖର

କରୋନା ସଂକ୍ରମଣ ସ୍ଥିତି

	ଆକ୍ରାନ୍ତ	ମୃତ୍ୟୁ	ଆରୋଗ୍ୟ
ବିଶ୍ୱ	୫୦,୫୪,୩୧,୮୫୨	୬୨,୨୫,୬୧୪	୪୫,୭୩,୪୪,୩୬୨
ଭାରତ	୪,୩୦,୪୫,୫୨୫	୫,୨୧,୯୯୬	୪,୨୫,୧୧,୭୦୧
ଓଡ଼ିଶା	୧୨,୮୭,୯୫୧	୯୧୨୩(+୫୩)	୧୨,୭୮,୬୭୨

ମଙ୍ଗଳବାର ରାତି ୧୦ଟା ସୁଦ୍ଧା (+ ଅନ୍ୟ ରୋଗରେ କରୋନା ଆକ୍ରାନ୍ତଙ୍କ ମୃତ୍ୟୁ) ତଥ୍ୟ: https://www.worldometers.info/coronavirus/ଏବଂ ଓଡ଼ିଶା ସରକାର

ସଂକ୍ଷେପରେ

ଗଳା କାଟି ମା'ଙ୍କୁ ହତ୍ୟା, ପୁଅ ଗିରଫ

ବରପାଲି ,୧୯।୪(ଡି.ଏନ.ଏ): ବରଗଡ଼ ଜିଲା ବରପାଲି ଥାନା କୁମ୍ଭାରୀ ଗ୍ରାମରେ ମଙ୍ଗଳବାର ଜଣେ ଯୁବକ ବ୍ଲେଡରେ ତାଙ୍କ ମା'ଙ୍କ ଗଳା କାଟି ହତ୍ୟା କରିଛନ୍ତି। ମୃତକ ହେଲେ କୋଶଳା ସାହୁ(୬୦)। ହତ୍ୟା ପରେ ଅଭିଯୁକ୍ତ ଜଣକ ଏକ ଅଖାରେ ମୃତଦେହକୁ ଭର୍ତ୍ତି କରିଦେଇଥିଲେ। ବରପାଲି ପୋଲିସ ପହଞ୍ଚି ବିଦ୍ୟାଧର ସାହୁ(୩୨)ଙ୍କୁ ଗିରଫ କରିଛି। ଏ ନେଇ ବରପାଲି ଥାନାରେ ଏକ ହତ୍ୟା ମାମଲା (ନଂ.୧୨୩/୨୨) ରୁଜୁ ହୋଇଛି। ଘଟଣାସ୍ଥଳରେ ସାଇଣ୍ଟିଫିକ୍ ଟିମ୍ ତଦନ୍ତ ଚଳାଇଥିବା ବେଳେ ପୋଲିସ ମୃତଦେହ ବ୍ୟବଚ୍ଛେଦ ପାଇଁ ବରଗଡ଼ ପଠାଇଛି। ପ୍ରକାଶ ଯେ, ବନ୍ଧପଡ଼ା ଷ୍ଟେଟ ବ୍ୟାଙ୍କ ସମ୍ମୁଖରେ କୁମ୍ଭାରୀ ଗ୍ରାମର ବିଧବା ମହିଳା କୋଶଳା ପୁତ୍ର ବିଦ୍ୟାଧରଙ୍କ ସହିତ ରହୁଥିଲେ। ବିଦ୍ୟାଧର ବିବାହିତ ଥିବାବେଳେ ତାଙ୍କ ସ୍ତ୍ରୀ ବାପଘରେ ରହୁଛନ୍ତି। ସ୍ତ୍ରୀଙ୍କୁ ଘରକୁ ଆଣିବା ପାଇଁ ମା' ଓ ପୁଅଙ୍କ ମଧ୍ୟରେ ବାରମ୍ବାର ଝଗଡ଼ା ଲାଗୁଥିଲା। ମଙ୍ଗଳବାର ମଧ୍ୟ କଳିଗୋଳ ହୋଇଥିଲା ଏବଂ ଉତ୍କ୍ଷିପ୍ତ ହୋଇ ବିଦ୍ୟାଧର ମା' କୋଶଳାଙ୍କ ଗଳାକୁ ବ୍ଲେଡ୍‌ରେ କାଟି ଦେଇଥିଲେ। ଫଳରେ ଘଟଣାସ୍ଥଳରେ କୋଶଳାଙ୍କ ମୃତ୍ୟୁ ହୋଇଥିଲା।

ଡିଜେଲ ଦୁର୍ନୀତି: ୩ କନଷ୍ଟେବଳ ନିଲମ୍ବିତ

ସମ୍ବଲପୁର,୧୯।୪(ବ୍ୟୁରୋ): ସମ୍ବଲପୁର ଜିଲାରେ ପଞ୍ଚାୟତ ନିର୍ବାଚନ ସମୟରେ ଡିଜେଲ ଦୁର୍ନୀତି କରିବା ଅଭିଯୋଗରେ ରିଜର୍ଭ ପୋଲିସ (ମୋଟରଯାନ ଦାୟିତ୍ୱ ବୁଝୁଥିବା)ରେ କାର୍ଯ୍ୟରତ ୩ କନ୍‌ଷ୍ଟେବଳଙ୍କୁ ଏସ୍‌ପି ବାଡୁଲା ଗଙ୍ଗାଧର ମଙ୍ଗଳବାର ନିଲମ୍ବନ କରିଛନ୍ତି। ସେମାନେ ହେଲେ ସୀମାଞ୍ଚଳ ସେଠୀ, ଅଜିତ ଧଳ ଓ ରଞ୍ଜିତ ସ୍ୱାଇଁ। ଏ ନେଇ ଏସ୍‌ପି ଗଙ୍ଗାଧର ସୂଚନା ଦେଇଛନ୍ତି। ସୂଚନାଯୋଗ୍ୟ ପଞ୍ଚାୟତ ନିର୍ବାଚନରେ ପୋଲିସ ବିଭାଗ ପକ୍ଷରୁ ନିର୍ବାଚନ ଡ୍ୟୁଟି ପାଇଁ ଗାଡ଼ି ବ୍ୟବହାର ହୋଇଥିଲା। ନିୟୋଜିତ ଗାଡ଼ିରେ ଡିଜେଲ ଭର୍ତ୍ତିର ଓଭର ବିଲିଂ ହୋଇଥିବା ନେଇ ଅଭିଯୋଗ କରାଯାଇଥିଲା। ଅଭିଯୋଗ ଆଧାରରେ ସମ୍ବଲପୁର ପୋଲିସ ତରଫରୁ ତଦନ୍ତ କରାଯିବା ପରେ କନ୍‌ଷ୍ଟେବଳଙ୍କ ସମ୍ପୃକ୍ତି ଥିବା ନେଇ ପ୍ରମାଣ ମିଳିଥିଲା।

୯ ଗାଡ଼ି ଜାଳିଦେଲେ ମାଓବାଦୀ

ମାଲକାନଗିରି,୧୯।୪(ଡି.ଏନ୍.ଏ.): ମାଲକାନଗିରି ଜିଲା ସୀମାନ୍ତ ଛତିଶଗଡ଼ର ନେମେଡ୍ ପୋଲିସ ଷ୍ଟେଶନ ଅଞ୍ଚଳରେ ମାଓବାଦୀମାନେ ୯ଟି ଗାଡ଼ିରେ ନିଆଁ ଲଗାଇ ଜାଳି ଦେଇଛନ୍ତି। ସୋମବାର ବିଳମ୍ବିତ ରାତିରେ ଏପରି ଘଟଣା ଘଟିଛି। ମିଙ୍ଗାଚାଲ ନଦୀରେ ବାଲି ଖନନ ବେଳେ ୭ଟି ଗାଡ଼ି ଓ ୨ଟି ଜେସିବି ମେଶିନରେ ସେମାନେ ନିଆଁ ଲଗାଇ ଦେଇଥିଲେ। ଶିବଶକ୍ତି ନାମକ ଏକ ଘରୋଇ ଠିକା କମ୍ପାନୀ ବାଲି ଖଣିରେ ବିଳମ୍ବିତ ରାତିରେ ବାଲି ଖନନ କରୁଥିଲା। ସେହି ସମୟରେ କେତେଜଣ ସଶସ୍ତ୍ର ମାଓବାଦୀ ସେଠାରେ ପହଞ୍ଚି କାମ ବନ୍ଦ କରାଇବା ସହ ଗାଡ଼ିର ତେଲଟାଙ୍କି ଭାଙ୍ଗି ନିଆଁ ଲଗାଇ ଚାଲିଯାଇଥିଲେ। ନେମେଡ୍ ପୋଲିସ ଷ୍ଟେଶନ ଦାୟିତ୍ୱରେ ଥିବା ସଞ୍ଜୀବ ବଇରାଗୀ କହିଛନ୍ତି, ପୋଲିସ ଷ୍ଟେଶନଠାରୁ ୩ କି.ମି. ଦୂରରେ ଘଟଣା ଘଟିଛି। ଏକ ଘରୋଇ ବାଲିଖଣିରେ ବାଲି ଉତ୍ତୋଳନ ଚାଲିଥିବା ବେଳେ ନିଜର ସ୍ଥିତି ଜାହିର ସହ ଉନ୍ନୟନମୂଳକ କାର୍ଯ୍ୟରେ ବାଧା ସୃଷ୍ଟି ପାଇଁ ମାଓବାଦୀମାନେ ଏଭଳି ଘଟାଇଛନ୍ତି।

ପଡ଼ିଆର ନବୀକରଣ କାର୍ଯ୍ୟ ଆରମ୍ଭ

ଭୁବନେଶ୍ୱର, ୧୯।୪ (କ୍ରୀଡ଼ା ପ୍ରତିନିଧି)

ଓଡ଼ିଶାରେ ଦ୍ୱିତୀୟ ଥର ପାଇଁ ହେବାକୁ ଯାଉଛି ହକି ବିଶ୍ୱକପ। ୨୦୧୮ ମସିହାରେ ପ୍ରଥମଥର ପାଇଁ କଳିଙ୍ଗ ଷ୍ଟାଡିୟମରେ ଏହି ମେଗା ପ୍ରତିଯୋଗିତାକୁ ଆୟୋଜନ କରି ପ୍ରଶଂସା ସାଉଁଟିଥିଲେ ଓଡ଼ିଶା ସରକାର। ଇତିହାସରେ ପ୍ରଥମଥର ପାଇଁ ୨୦୧୮ ହକି ବିଶ୍ୱକପର ଉଦ୍‌ଘାଟନୀ ଉତ୍ସବ ଆଖି ଝଲସାଇଦେବା ଭଳି ହୋଇଥିଲା। ଦେଶ ବିଦେଶର ଅନେକ ଖେଳାଳି ଓ ଦର୍ଶକ ଏକାଠି ହୋଇଥିଲେ ଭୁବନେଶ୍ୱରରେ। ନଭେମ୍ବର ୨୮ରୁ ଡିସେମ୍ବର ୧୬ ପର୍ଯ୍ୟନ୍ତ ଭୁବନେଶ୍ୱରରେ ଦେଖିବାକୁ ମିଳିଥିଲା ଉତ୍ସବର ମାହୋଲ। କଳିଙ୍ଗ ଷ୍ଟାଡିୟମ ପରିବେଶ ହୋଇ ଉଠିଥିଲା ଚଳଚଞ୍ଚଳ। ସେହି ଅନୁଭୂତିକୁ ପାଥେୟ କରି ଓଡ଼ିଶା ସରକାର ଦ୍ୱିତୀୟ ଥରପାଇଁ ଆୟୋଜନ କରିବାକୁ ଯାଉଛନ୍ତି ଏହି ହକି ମହାକୁମ୍ଭ। ୨୦୨୩ ହକି ବିଶ୍ୱକପ ଓଡ଼ିଶାରେ ଅନୁଷ୍ଠିତ ହେବ। ତେବେ ଏଥର ରାଜ୍ୟ ସରକାର ଆଉ ଗୋଟିଏ ପାଦ ଆଗକୁ ବଢ଼ି ଏଥର ପ୍ରତିଯୋଗିତାକୁ କେବଳ ଭୁବନେଶ୍ୱର ମଧ୍ୟରେ ସୀମିତ ନ ରଖି ରାଉରକେଲାକୁ ସାମିଲ କରିଛନ୍ତି। ଏଥିପାଇଁ ରାଉରକେଲାରେ ନିର୍ମାଣାଧୀନ

ହକି ବିଶ୍ୱକପ ପାଇଁ ପ୍ରସ୍ତୁତି

ଅଛି ଭାରତର ସର୍ବବୃହତ୍ ବିର୍ସାମୁଣ୍ଡା ଅନ୍ତର୍ଜାତୀୟ ହକି ଷ୍ଟାଡିୟମ। ଏହା ୨୦ ହଜାର ଦର୍ଶକ କ୍ଷମତା ବିଶିଷ୍ଟ ହେବ।

ଅନ୍ତର୍ଜାତୀୟ ହକି ଫେଡେରେଶନ (ଏଫ୍‌ଆଇଏଚ୍) ନିୟମ ଅନୁସାରେ ପ୍ରତି ବିଶ୍ୱକପ ପୂର୍ବରୁ ଆୟୋଜନ ଭେନ୍ୟୁର ନବୀକରଣ ହୋଇଥାଏ। ଏହାର ଅଂଶବିଶେଷଭାବେ କଳିଙ୍ଗ ଷ୍ଟାଡିୟମର ନବୀକରଣ ପ୍ରକ୍ରିୟା ଆରମ୍ଭ ହୋଇଛି। ସିନ୍ଥେଟିକ୍ ଟର୍ଫକୁ କାଢ଼ିବା କାର୍ଯ୍ୟ ଆରମ୍ଭ ହୋଇଛି। ଏହାକୁ ସମ୍ପୂର୍ଣ୍ଣ କଢ଼ାଯିବା ପରେ ନୂଆ ଟର୍ଫ ବିଛାଯିବ। ଏଫ୍‌ଆଇଏଚ୍ ଦ୍ୱାରା ସ୍ୱୀକୃତିପ୍ରାପ୍ତ ସଂସ୍ଥା ନୂଆ ଟର୍ଫ ବିଛାଇବା କାର୍ଯ୍ୟ କରିବ। ନୂଆ ଟର୍ଫ ସାଧାରଣତଃ ଜର୍ମାନୀରୁ ଆସିଥାଏ। ପୁରୁଣା ଟର୍ଫକୁ କଢ଼ାଯିବା ପରେ ମେ' ମାସରେ ନୂଆ ଟର୍ଫ ବିଛାଯିବା କାର୍ଯ୍ୟ ଆରମ୍ଭ ହେବ ବୋଲି ରାଜ୍ୟ କ୍ରୀଡ଼ା ବିଭାଗର ଉପ ସଚିବ ରଞ୍ଜିତ ପରିଡ଼ା ପ୍ରକାଶ କରିଛନ୍ତି। ସେହିପରି ରାଉରକେଲାରେ ନବନିର୍ମିତ ଷ୍ଟାଡିୟମ ଆସନ୍ତା ସେପ୍ଟେମ୍ବର ମାସସୁଦ୍ଧା ଶେଷ ହେବାକୁ ଲକ୍ଷ୍ୟ ଧାର୍ଯ୍ୟ କରାଯାଇଛି ବୋଲି ସେ ସୂଚନା ଦେଇଛନ୍ତି।

କଳିଙ୍ଗ ଷ୍ଟାଡିୟମରେ ଇତିମଧ୍ୟରେ ହକି ଚାମ୍ପିୟନ୍ସ ଟ୍ରଫି (୨୦୧୪), ଏଫ୍‌ଆଇଏଚ୍ ପୁରୁଷ ହକି ୱାର୍ଲ୍ଡ ଲିଗ୍ (୨୦୧୬-୧୭), ପୁରୁଷ ହକି ବିଶ୍ୱକପ (୨୦୧୮), ଏଫ୍‌ଆଇଏଚ୍ ହକି ସିରିଜ ଫାଇନାଲ୍ସ (୨୦୧୮-୧୯), ମହିଳା ଓ ପୁରୁଷ ଏଫ୍‌ଆଇଏଚ୍ ଅଲିମ୍ପିକ୍ କ୍ୱାଲିଫାୟର୍ସ (୨୦୧୯), ଏଫ୍‌ଆଇଏଚ୍ ପ୍ରୋ ଲିଗ୍ (୨୦୨୦-୨୧, ୨୦୨୧-୨୨) ଓ ଜୁନିୟର ପୁରୁଷ ହକି ବିଶ୍ୱକପ (୨୦୨୧) ଅନୁଷ୍ଠିତ ହୋଇଯାଇଛି। ତେବେ କେବଳ ୨୦୧୮ ପୁରୁଷ ହକି ବିଶ୍ୱକପ ପୂର୍ବରୁ କଳିଙ୍ଗ ଷ୍ଟାଡିୟମରେ ପୁରୁଣା ଟର୍ଫ କଢ଼ାଯାଇ ନୂଆ ଟର୍ଫ ବିଛା ଯାଇଥିଲା। ୩ ବର୍ଷ ବ୍ୟବଧାନରେ ପୁଣିଥରେ ଷ୍ଟାଡିୟମରେ ନୂଆ ଟର୍ଫ ବିଛାଯିବା ପ୍ରକ୍ରିୟା ଆରମ୍ଭ ହୋଇଛି।

ପ୍ରକାଶଯୋଗ୍ୟ ଯେ, ଆଗାମୀ ବିଶ୍ୱକପକୁ ପୂର୍ବାପେକ୍ଷା ଅଧିକ ଉଦ୍ଦୀପକ ଏବଂ ଅବିସ୍ମରଣୀୟ କରିବାକୁ ଓଡ଼ିଶା ସରକାର ପ୍ରତିଶ୍ରୁତିବଦ୍ଧ। ନିକଟରେ ବିଶ୍ୱକପ ପାଇଁ ଲୋଗୋ ଉନ୍ମୋଚନ ଉତ୍ସବରେ ମୁଖ୍ୟମନ୍ତ୍ରୀ ନବୀନ ପଟ୍ଟନାୟକ ଏ ସମ୍ପର୍କରେ ସୂଚନା ଦେଇ ସାରିଛନ୍ତି। ''ହକି ବିଶ୍ୱକପର ଲୋଗୋ ଉନ୍ମୋଚନ କରି ମୁଁ ବହୁତ ଖୁସି। ଏଥର ଭୁବନେଶ୍ୱର ଓ ରାଉରକେଲା ଭାବେ ୨ଟି ଭେନ୍ୟୁ ହୋଇଥିବାରୁ ଆମେ ଖୁବ୍ ଆନନ୍ଦିତ। ୨୦୧୮ ହକି ବିଶ୍ୱକପର ଅନେକ ସ୍ମରଣୀୟ ସ୍ମୃତି ରହିଛି। ୨୦୨୩ ବିଶ୍ୱକପ ଅଧିକ ଉଦ୍ଦୀପକ ଏବଂ ଅବିସ୍ମରଣୀୟ ହେବ। ଏହି ସମ୍ମାନଜନକ ପ୍ରତିଯୋଗିତାକୁ ବିଶ୍ୱର ହକି ପ୍ରଶଂସକ ଏବଂ ଭାଗ ନେବାକୁ ଯାଉଥିବା ଶ୍ରେଷ୍ଠ ଦଳଗୁଡ଼ିକୁ ସ୍ୱାଗତ କରିବାକୁ ଓଡ଼ିଶା ପ୍ରସ୍ତୁତ'' ବୋଲି ମୁଖ୍ୟମନ୍ତ୍ରୀ ପ୍ରକାଶ କରିଥିଲେ। ୨୦୨୩ ହକି ବିଶ୍ୱକପରେ ମୋଟ ୧୬ଟି ଦଳ ଅଂଶଗ୍ରହଣ କରିବେ। ଆୟୋଜକ ଭାରତ ସମେତ ବେଲଜିୟମ, ଇଂଲଣ୍ଡ, ଜର୍ମାନୀ, ନେଦରଲାଣ୍ଡ, ସ୍ପେନ୍, ଫ୍ରାନ୍ସ, ୱେଲ୍ସ, ଦକ୍ଷିଣ ଆଫ୍ରିକା, ଆର୍ଜେଣ୍ଟିନା, ଚିଲି, ଅଷ୍ଟ୍ରେଲିଆ ଓ ନ୍ୟୁଜିଲାଣ୍ଡ ଏଥିପାଇଁ ଯୋଗ୍ୟତା ଅର୍ଜନ କରି ସାରିଛନ୍ତି। ୨୦୨୨ ମେ' ୨୩ରୁ ଜୁନ୍‌୧ ପର୍ଯ୍ୟନ୍ତ ଇଣ୍ଡୋନେସିଆର ଜାକର୍ତ୍ତାଠାରେ ହେବାକୁଥିବା ଏସିଆ କପ୍‌ରୁ ଅବଶିଷ୍ଟ ୩ଟି ଦଳ ଯୋଗ୍ୟତା ଭିତ୍ତିରେ ଏଥିରେ ସାମିଲ ହେବେ।

ହକି ବିଶ୍ୱକପ୍ ପାଇଁ ପ୍ରସ୍ତୁତି ପଥେ କଳିଙ୍ଗ ଷ୍ଟାଡିୟମ୍।

ନିଜ ପେନ୍‌ସନ ଟଙ୍କାରେ ନିର୍ମାଣ କଲେ ନଦୀଘାଟ ପାହାଚ

ଦେବେନ୍ଦ୍ର ଆନ୍ଦିଆ
ଭଣ୍ଡାରିପୋଖରୀ ,୧୯।୪

ନିଜର ପେନ୍‌ସନ ଟଙ୍କା ଖର୍ଚ୍ଚ କରି ଅଞ୍ଚଳବାସୀଙ୍କ ଯାତାୟାତ ସୁବିଧା ପାଇଁ ନଦୀଘାଟ ମରାମତି ସହ ପାହାଚ ନିର୍ମାଣ କରି ଜଣେ ବ୍ୟକ୍ତି ଆଖପାଖ ଅଞ୍ଚଳରେ ଚର୍ଚ୍ଚାର କେନ୍ଦ୍ରବିନ୍ଦୁ ପାଲଟିଛନ୍ତି। ଏଭଳି ମହାନ ବ୍ୟକ୍ତି ଜଣକ ହେଉଛନ୍ତି ୮୪ ବର୍ଷୀୟ ଅବସରପ୍ରାପ୍ତ ସରକାରୀ ଚକବନ୍ଦୀ ଅଧିକାରୀ ରାମଚନ୍ଦ୍ର ଦାଶ। ତାଙ୍କ ଘର ଭଦ୍ରକ ଜିଲା ଭଣ୍ଡାରିପୋଖରୀ ବ୍ଲକ ଅନ୍ତର୍ଗତ ବନ୍ଦାଳ ଗ୍ରାମରେ। ୬୦ ହଜାରରୁ ଊର୍ଦ୍ଧ୍ୱ ଟଙ୍କା ଖର୍ଚ୍ଚ କରି ରାମଚନ୍ଦ୍ର ଅଞ୍ଚଳବାସୀଙ୍କ ସୁବିଧା ପାଇଁ ନଦୀଘାଟରେ କଙ୍କ୍ରିଟ ପାହାଚ ନିର୍ମାଣ କରିଛନ୍ତି।

ନଦୀ ଘାଟକୁ ଶୌଚ ଓ ଗାଧୁଆ ପାଇଁ ଲୋକଙ୍କ ଦୀର୍ଘ ଦିନର ସମସ୍ୟା ଥିବାରୁ ଗ୍ରାମବାସୀ ସ୍ଥାନୀୟ ପଞ୍ଚାୟତ ଓ ପ୍ରଶାସନକୁ ଅବଗତ କରିବା ପରେ ମଧ୍ୟ କେହି ଏଥିପ୍ରତି ଦୃଷ୍ଟି ଦେଉ ନ ଥିଲେ। ଶେଷରେ ଅନ୍ୟ ଉପାୟ ନ ପାଇ ରାମଚନ୍ଦ୍ର ନିଜର ପେନ୍‌ସନ ଟଙ୍କାରେ ଏହି କାର୍ଯ୍ୟ କରିବାକୁ ସଂକଳ୍ପ ନେଇଥିଲେ। ବନ୍ଦାଳ ମଢିଆଳୀ ପଞ୍ଚାୟତ ଦେଇ ବହି ଯାଇଥିବା ବୈତରଣୀ ନଦୀର ଖପୁରିଆପଦା ସ୍ଥିତ ମିଶ୍ର ସାହି ନଦୀ ଘାଟଟୁ ଅନେକ ଦିନ ହେବ ବିପଜ୍ଜନକ ଅବସ୍ଥାରେ ପଡ଼ି ରହିଥିଲା। ପ୍ରତିଦିନ ଗାଧୋଇବା ଓ ଶୌଚ ହେବାକୁ ଆସୁଥିବା ଲୋକମାନେ ନାହିଁ ନ ଥିବା ଅସୁବିଧାର ସମ୍ମୁଖୀନ ହେଉଥିଲେ। ବିଶେଷ କରି ରାହାସ ପୂର୍ଣ୍ଣିମାରେ ସ୍ନାନ କରିବା ଓ ଶ୍ରାବଣୀ ପାଣି ଉଠାଇବା ସମୟରେ ଏଇ ଘାଟରେ ଶହ ଶହ ଭକ୍ତଙ୍କ ଭିଡ଼ ଜମିଥାଏ। ଏପଟେ ଘାଟର ଟୁଟି ଅଗମ୍ୟ ହୋଇଥିବାରୁ ଅନେକ ଲୋକ ପଡ଼ି ଆହତ ହୋଇଥିବା ବେଳେ କିଛି ଦିନ ତଳେ ଧନେଶ୍ୱର ସାହୁ ନାମକ ଜଣେ ଯୁବକ ଗାଧୋଇବା ବେଳେ ସେହି ଟୁଟରେ ପଡ଼ିଯାଇ ପ୍ରାଣ ହରାଇଥିଲେ। ଏସବୁକୁ ଦୃଷ୍ଟିରେ ରଖି ନିର୍ମାଣ ପାଇଁ ଅଣ୍ଟା ଭିଡିଥିଲେ ରାମଚନ୍ଦ୍ର। ବର୍ତ୍ତମାନ ସୁଦ୍ଧା ନିର୍ମାଣ କାର୍ଯ୍ୟ ଶେଷ ପର୍ଯ୍ୟାୟରେ। ରାମଚନ୍ଦ୍ରଙ୍କ ଏପରି କାର୍ଯ୍ୟ ଦେଖି ଆଖପାଖ ଅଞ୍ଚଳର ଲୋକେ ତାଙ୍କର ପ୍ରଶଂସା କରିଛନ୍ତି।

ବୈତରଣୀ ନଦୀ ଘାଟରେ ନିର୍ମିତ ପାହାଚରେ ରାମଚନ୍ଦ୍ର।

ବିଜୁ ପଟ୍ଟନାୟକ ମହିଳା ସଶକ୍ତି ସମ୍ମାନ ସମାରୋହ

ଜୟପୁର,୧୯।୪ (ନି.ପ୍ର.)

ନୂଆଦିଲ୍ଲୀ ଅକ୍ସ ପକ୍ଷରୁ ଆନ୍ତର୍ଜାତିକ ଓଡ଼ିଶୀ ନୃତ୍ୟାଙ୍ଗନା ଡକ୍ଟର ଚନ୍ଦନା ରାଉଳଙ୍କ ଅଧ୍ୟକ୍ଷତାରେ କୋରାପୁଟ ମ୍ୟୁନିସିପାଲିଟି ଅଡିଟୋରିୟମରେ ବିଜୁ ପଟ୍ଟନାୟକ ମହିଳା ସଶକ୍ତି ସମ୍ମାନ ସମାରୋହ କାର୍ଯ୍ୟକ୍ରମ ରବିବାର ଅନୁଷ୍ଠିତ ହୋଇଯାଇଛି। ପ୍ରବାଦ ପୁରୁଷ ବିଜୁ ପଟ୍ଟନାୟକଙ୍କ ୨୫ତମ ଶ୍ରାଦ୍ଧବାର୍ଷିକୀ ଅବସରରେ ଅନ୍‌ଲାଇନରେ ହୋଇଥିବା ଏହି କାର୍ଯ୍ୟକ୍ରମରେ ମୁଖ୍ୟ ଅତିଥିଭାବେ ସଂସ୍କୃତି ଓ ପର୍ଯ୍ୟଟନ ମନ୍ତ୍ରୀ ଜ୍ୟୋତିପ୍ରକାଶ ପାଣିଗ୍ରାହୀ, ମୁଖ୍ୟବକ୍ତା ରୂପେ ପୂର୍ବତନ କେନ୍ଦ୍ରମନ୍ତ୍ରୀ ବ୍ରଜକିଶୋର ତ୍ରିପାଠୀ, ଅନ୍ୟତମ ଅତିଥି ରୂପେ ଜିଲା ପରିଷଦ ଅଧ୍ୟକ୍ଷା ସସ୍ମିତା ମେଲକା, ଜିଲା ବିଜେଡି ସଭାପତି ଈଶ୍ୱର ଚନ୍ଦ୍ର ପାଣିଗ୍ରାହୀ, ସମ୍ମାନିତ ଅତିଥି ଭାବେ ସିଆର୍‌ପିଏଫ୍ ଡିଆଇଜି ବିଜୟ କୁମାର, ଜିଲା ସଂସ୍କୃତି ଅଧିକାରୀ ପ୍ରୀତିସୁଧା ଜେନା, ଜିଲା ପର୍ଯ୍ୟଟନ ଅଧିକାରୀ ତଲିନା ପ୍ରଧାନୀ, ନେହେରୁ ଯୁବକେନ୍ଦ୍ର ଅଧିକାରୀ ହରିଶ ରୂପାଲ ପ୍ରମୁଖ ଯୋଗଦେଇଥିଲେ।

ଉତ୍ସବ ଉଦ୍‌ଘାଟନ ପରେ କୋରାପୁଟ ଦୃଷ୍ଟିହୀନ ବିଦ୍ୟାଳୟର ପିଲାମାନେ ବନ୍ଦେ ଉତ୍କଳ ଜନନୀ ଏବଂ ଜାତୀୟ ସଙ୍ଗୀତ ଗାନ କରିଥିଲେ। ଏଥିରେ ପ୍ରଖ୍ୟାତ ଆନ୍ତର୍ଜାତିକ ଓଡ଼ିଶୀ ନୃତ୍ୟାଙ୍ଗନା ଡକ୍ଟର ଚନ୍ଦନା ଓଡ଼ିଶୀନୃତ୍ୟ ଧାୟତେ ସୁବର୍ଣ୍ଣ ବର୍ଣ୍ଣାଭ୍ୟାମ ଓ ନବ ଦୁର୍ଗାନୃତ୍ୟ ପ୍ରଦର୍ଶନ କରି ସ୍ୱର୍ଗତ ବିଜୁ ପଟ୍ଟନାୟକଙ୍କୁ ଗଭୀର ଶ୍ରଦ୍ଧାଞ୍ଜଳି ଜଣାଇଥିଲେ। ଏହି ଅବସରରେ ମହିଳା ସଶକ୍ତି କ୍ଷେତ୍ରରେ ଉଲ୍ଲେଖନୀୟ ଅବଦାନ ପାଇଁ କୋରାପୁଟ ଜିଲାର ଆଦିବାସୀ ମହିଳା ଚାଷୀ କମଳା ପୂଜାରୀ, ନ୍ୟୁଜିଲାଣ୍ଡର ବିଶିଷ୍ଟ ଖବରଦାତା ପ୍ରୀତା ବ୍ୟାସ, କୋରାପୁଟ ଜିଲା ଦୁର୍ମୁଖ ଖବରଦାତା ଜ୍ୟୋସ୍ନା ରାଉଳଙ୍କୁ 'ବିଜୁ ପଟ୍ଟନାୟକ ମହିଳା ସଶକ୍ତି ସମ୍ମାନ'ରେ ସମ୍ମାନିତ କରାଯାଇଥିଲା। ଶହୀଦ ଯବାନ ଯୀଶୁଦାନ ଖୋସ୍‌ଲାଙ୍କୁ ମରଣୋତ୍ତର ଭାବେ 'ବିଜୁ ପଟ୍ଟନାୟକ ବୀରତା ସମ୍ମାନ'ରେ ସମ୍ମାନିତ କରାଯାଇଥିଲା। ଅକ୍ସ ପକ୍ଷରୁ ଶହୀଦଙ୍କ ପରିବାରକୁ ଅଧ୍ୟକ୍ଷା ଡକ୍ଟର ଚନ୍ଦନା ରାଉଳ ୫ହଜାର ଟଙ୍କା ଆର୍ଥିକ ସହାୟତା ପ୍ରଦାନ କରିଥିଲେ। କୋରାପୁଟ ଦୃଷ୍ଟିହୀନ ବିଦ୍ୟାଳୟର କଳାକାରଙ୍କୁ ମଧ୍ୟ ପ୍ରମାଣପତ୍ର ପ୍ରଦାନ କରି ୫ହଜାର ଟଙ୍କା ଆର୍ଥିକ ସହାୟତା ରାଶି ପ୍ରଦାନ କରିଥିଲେ। ସୂଚନାଯୋଗ୍ୟ, ଚନ୍ଦନା କେବିକେର ପ୍ରଥମ ଝିଅ ଭାବରେ ୨୦୧୦ରେ ଉତ୍କଳ ବିଶ୍ୱବିଦ୍ୟାଳୟରୁ ଓଡ଼ିଶୀରେ ପିଏଚ୍.ଡି. କରିଛନ୍ତି। ମାର୍ଚ୍ଚ ୫ରେ ବିଜୁ ପଟ୍ଟନାୟକଙ୍କ ଜୟନ୍ତୀରେ ନୂଆଦିଲ୍ଲୀରେ ୧୯ ଜଣଙ୍କୁ ବିଜୁ ପଟ୍ଟନାୟକ ଅନ୍ତର୍ଜାତୀୟ ଶାନ୍ତି ସମ୍ମାନରେ ଅକ୍ସ ପକ୍ଷରୁ ସମ୍ମାନିତ କରାଯାଇଛି।

ଓଡ଼ିଶୀ ନୃତ୍ୟ ମୁଦ୍ରାରେ ଡକ୍ଟର ଚନ୍ଦନା ରାଉଳ।

ପୋଲିସ-ମାଓବାଦୀ ଗୁଳି ବିନିମୟ, ଯବାନ ଆହତ

ମାଲକାନଗିରି, ୧୯।୪ (ଡି.ଏନ୍.ଏ.)

ଆଜି ମାଲକାନଗିରି ଜିଲା ସୀମାନ୍ତ ଛତିଶଗଡ଼ର ସାର୍କୋଗୁଡ଼ା ସିଲଗରର ମୋକୁର ଅଞ୍ଚଳରେ ମଙ୍ଗଳବାର ପୋଲିସ ଓ ମାଓବାଦୀଙ୍କ ମଧ୍ୟରେ ଗୁଳି ବିନିମୟ ହୋଇଛି। ଏଥିରେ ଜଣେ ଯବାନ ଗୁରୁତର ହୋଇଛନ୍ତି। ଖବରରୁ ଜଣାପଡିଛି, କୋବ୍ରା, ଏସ୍‌ଟିଏଫ୍, ସିଆର୍‌ପିଏଫ୍ ଏବଂ ଜିଲା ସୁରକ୍ଷା ବଳର ଯବାନଙ୍କ ପକ୍ଷରୁ ସିଲଗରର ମୋକୁର ଅଞ୍ଚଳରେ ସର୍ଚ୍ଚ ଅପରେଶନ କରାଯାଉଥିଲା। ଏହି ସମୟରେ ମାଓବାଦୀମାନେ ଯବାନଙ୍କ ଉପରକୁ ଗୁଳିଚାଳନା କରିଥିଲେ। ଏହାର ପାଲଟା ଜବାବ ମଧ୍ୟ ପୋଲିସ ଦେଇଥିଲା। ଦୀର୍ଘ ସମୟ ଧରି ପୋଲିସ ଓ ମାଓବାଦୀଙ୍କ ମଧ୍ୟରେ ଗୁଳି ବିନିମୟ ଜାରି ରହିଥିଲା। ତେବେ ପୋଲିସ ଗୁଳିର ସାମ୍ନା କରି ନ ପାରି ମାଓବାଦୀମାନେ ଛତ୍ରଭଙ୍ଗ ଦେଇଥିଲେ। ଅନ୍ୟପକ୍ଷରେ ଏହି ଗୁଳି ବିନିମୟରେ କୋବ୍ରା ବାହିନୀର ଜଣେ ଯବାନ ଆହତ ହୋଇଛନ୍ତି। ମାଓବାଦୀଙ୍କ ଗୁଳି ତାଙ୍କ ଗୋଡ଼ରେ ବାଜିଛି। ସମ୍ପୃକ୍ତ ଅଞ୍ଚଳରେ ସର୍ଚ୍ଚ ଅପରେଶନ ଜାରି ରହିଥିବା ବେଳେ ଗୋଟିଏ ବନ୍ଧୁକ, କେତେକ ଗୁଳି ଓ ବାରୁଦ ଜବତ ହୋଇଛି।

ଜବତ ହୋଇଥିବା ବନ୍ଧୁକ, ଗୁଳି ଓ ବାରୁଦ।

ଜେଜେ ମା'ଙ୍କୁ ହତ୍ୟା: ନାତି ଗିରଫ

ରାଇରଙ୍ଗପୁର,୧୯।୪(ଡି.ଏନ.ଏ.): ମୟୂରଭଞ୍ଜ

ମୋର ବିଶ୍ୱାସ ଭାରତର ଦୁର୍ବଳତାର ପ୍ରଧାନ କାରଣ ତା'ର ଦାସତ୍ୱ ନୁହେଁ– ଦାରିଦ୍ର୍ୟ କି ଧର୍ମ ବା ଆଧ୍ୟାତ୍ମିକତାର ଅଭାବ ମଧ୍ୟ ନୁହେଁ କିନ୍ତୁ ଚିନ୍ତାଶକ୍ତିର ହ୍ରାସ ଓ ଜ୍ଞାନର ଜନ୍ମଭୂମିରେ ଅଜ୍ଞାନର ବିସ୍ତାର। ସର୍ବତ୍ର ମୁଁ ଦେଖୁଛି– ଚିନ୍ତା କରିବା ନିମିତ୍ତ ଅନିଚ୍ଛା ଓ ଅକ୍ଷମତା ଆଉ ମଧ୍ୟ ଭୟ। –ଶ୍ରୀଅରବିନ୍ଦ

ପାଣ୍ଡେଙ୍କ ସେନା

ସ୍ଥଳସେନାର ଉପମୁଖ୍ୟ ଥିବା ଲ୍ୟୁଟ୍‌ନାଣ୍ଟ ଜେନେରାଲ ମନୋଜ ପାଣ୍ଡେଙ୍କୁ ୧୮ ଏପ୍ରିଲ ୨୦୨୨ରେ ଭାରତୀୟ ସେନାର ପରବର୍ତ୍ତୀ ମୁଖ୍ୟ ଭାବେ ନିଯୁକ୍ତି ଦିଆଯାଇଛି। ସେନା ମୁଖ୍ୟ ଥିବା ମନୋଜ ମୁକୁନ୍ଦ ନରୱଣେ ଏପ୍ରିଲ ୩୦ରେ ଅବସର ନେବା ପରେ ପାଣ୍ଡେ ସେହି ପଦବୀରେ ଅବସ୍ଥାପିତ ହେବେ। ପାଣ୍ଡେଙ୍କ ବିଶେଷତ୍ୱ ହେଉଛି ଇଞ୍ଜିନିୟରିଂ କର୍‌ର ସଦସ୍ୟ ହୋଇଥିବା ସତ୍ତ୍ୱେ ତାଙ୍କୁ ସେନା ମୁଖ୍ୟ ହେବାର ସୁଯୋଗ ମିଳିଛି। ଅଦ୍ୟାବଧି ଇନ୍‌ଫାଣ୍ଟ୍ରି ବା ପଦାତିକ ବାହିନୀ, ଆର୍ଟିଲେରି ବା କମାଣ ବାହିନୀ ଏବଂ ଆର୍ମୋଡ ବା ସାଞ୍ଜୁ ବାହିନୀରୁ ଭାରତର ଆର୍ମି ଚିଫ୍‌ମାନେ ଆସିଛନ୍ତି। କର୍ ଅଫ୍ ଇଞ୍ଜିନିୟର୍ସରୁ ପାଣ୍ଡେଙ୍କୁ ଅଣାଯିବା ଆଧୁନିକ ଯୁଦ୍ଧ ପାଇଁ ଫଳପ୍ରଦ ହେବ ବୋଲି କୁହାଯାଉଛି। ଉଲ୍ଲେଖଯୋଗ୍ୟ ଯେ, କର୍ ଅଫ୍ ଇଞ୍ଜିନିୟର୍ସ ହେଉଛି ଯୁଦ୍ଧକୁ ସମର୍ଥନ କରୁଥିବା ଏକ ଅଙ୍ଗ। ୨୦୦୧ ଡିସେମ୍ବରରେ ପାର୍ଲାମେଣ୍ଟ ଭବନ ଉପରେ ଆତଙ୍କବାଦୀ ଆକ୍ରମଣ ପରେ ଭାରତ ଓ ପାକିସ୍ତାନ ମଧ୍ୟରେ ଯୁଦ୍ଧ ଭଳି ସ୍ଥିତି ସୃଷ୍ଟି ହୋଇଥିଲା। ନିୟନ୍ତ୍ରଣ ରେଖା (ଏଲ୍‌ଓସି) ନିକଟରେ ସେନାର 'ଅପରେଶନ ପରାକ୍ରମ'ରେ ପାଣ୍ଡେ ଇଞ୍ଜିନିୟର ରେଜିମେଣ୍ଟର ନେତୃତ୍ୱ ନେଇଥିଲେ। ପୂର୍ବାଞ୍ଚଳ କମାଣ୍ଡ୍ ଦାୟିତ୍ୱ ନେବା ପୂର୍ବରୁ ପାଣ୍ଡେ ଆଣ୍ଡାମାନ ନିକୋବର କମାଣ୍ଡର କମାଣ୍ଡର–ଇନ୍–ଚିଫ୍ ଥିଲେ।

ଆଜିର ଯୁଦ୍ଧରେ ପ୍ରଯୁକ୍ତି ଓ ଆର୍ଟିଫିସିଆଲ୍ ଇଣ୍ଟେଲିଜେନ୍ସ ବା କୃତ୍ରିମ ବୁଦ୍ଧିମତ୍ତା ପ୍ରୟୋଗ କରାଯାଇ ଶତ୍ରୁପକ୍ଷକୁ ପରାସ୍ତ କରିବାର ରଣକୌଶଳ ଅଧିକ ଗୁରୁତ୍ୱ ଧାରଣ କରୁଛି। ରୁଷିଆ–ୟୁକ୍ରେନ୍ ଯୁଦ୍ଧ ଏହା ଦେଖାଇ ଦେଇସାରିଲାଣି। ଅର୍ଥାତ୍ ପୂର୍ବଭଳି ଅସଂଖ୍ୟ ଗୋଳାବାରୁଦ ଗୋଟିଏ ସ୍ଥାନରୁ ଅନ୍ୟ ସ୍ଥାନକୁ ବାରମ୍ବାର ବୋହିବାକୁ ପଡୁନାହିଁ। ଯେଉଁ ଅଞ୍ଚଳ କିମ୍ବା ନିର୍ଦ୍ଦିଷ୍ଟ ବିନ୍ଦୁରେ କ୍ଷତି କରିବାର ଅଛି ତାହାକୁ ନିଶାଣ ବା ଟାର୍ଗେଟ କରାଯାଇ ସେହି ଅନୁଯାୟୀ ପ୍ରଯୁକ୍ତିକୁ ଉପଯୋଗ କରାଯାଇପାରୁଛି। ହେଲେ ଭାରତ ସେଭଳି ସ୍ତରରେ ପହଞ୍ଚିପାରି ନ ଥିବାରୁ ଅତ୍ୟାଧୁନିକ ଯୁଦ୍ଧ କରିବା ତା' ପାଇଁ କଷ୍ଟକର ହୋଇପଡ଼ିବ। ଏମିତି ଦେଖିଲେ ପୂର୍ବରୁ ପ୍ରକାଶିତ କମ୍ପଟ୍ରୋଲର ଆଣ୍ଡ୍ ଅଡିଟର ଜେନେରାଲ (ସିଏଜି) ରିପୋର୍ଟ ଅନୁଯାୟୀ ଭାରତ ଯଦି କୌଣସି ମୁହୂର୍ତ୍ତରେ କାହା ସହ ଯୁଦ୍ଧ କରେ ତେବେ ଲଢ଼େଇ ମାତ୍ର ୧୦ ଦିନ ଯାଏ ଯାଇପାରିବ। ଏହାର ଅର୍ଥ ହେଉଛି ଭାରତର ଯୁଦ୍ଧ ଶକ୍ତିକୁ କେବଳ ମାତ୍ର ସେନାର ଦକ୍ଷତା ଓ ଯୁଦ୍ଧାସ୍ତ୍ରକୁ ନେଇ ଆକଳନ କରାଯାଉଛି। କିନ୍ତୁ ଆଧୁନିକ ଯୁଦ୍ଧରେ ୟୁକ୍ରେନ୍‌ବାସୀ ପ୍ରମାଣ କରିଦେଇଛନ୍ତି ଯେ, ପ୍ରତ୍ୟେକ ନାଗରିକ ଯୁଦ୍ଧରେ ଭାଗ ନେଇପାରିବେ। ଏପରି ସ୍ଥଳେ ଭାରତକୁ ଟେକ୍ନୋଲୋଜି ଓ ଆର୍ଟିଫିସିଆଲ୍ ଇଣ୍ଟେଲିଜେନ୍ସ ବ୍ୟବହାର କରି ପ୍ରସ୍ତୁତ ହେବାକୁ ପଡ଼ିବ। ଲ୍ୟୁଟ୍‌ନାଣ୍ଟ ଜେନେରାଲ ପାଣ୍ଡେ ଇଞ୍ଜିନିୟରିଂ କ୍ଷେତ୍ରରୁ ଆସିଥିବାରୁ ସେ ତାଙ୍କ ୧୩ ଲକ୍ଷ ବିଶିଷ୍ଟ ଭାରତୀୟ ସେନାକୁ କେଉଁଭଳି ଭାବେ ମାର୍ଗଦର୍ଶନ କରିବେ ତାହା ଦେଖିବାକୁ ବାକି ଅଛି। ବାସ୍ତବରେ ଯେଉଁମାନେ ପଦାତିକ, କମାଣ କିମ୍ବା ସାଞ୍ଜୁ ବାହିନୀରୁ ଆସିଥାଆନ୍ତି ସେମାନେ ସିଧାସଳଖ ଯୁଦ୍ଧରେ ଉତ୍ତମ ପ୍ରଦର୍ଶନ କରିପାରନ୍ତି ବୋଲି ସାଧାରଣରେ ଧାରଣା ରହିଛି। କର୍ ଅଫ୍ ଇଞ୍ଜିନିୟର୍ସରୁ ଆସିଥିବା ବ୍ୟକ୍ତି ବ୍ରିଜ୍ ନିର୍ମାଣ ସହ ଅନ୍ୟାନ୍ୟ ଭିତ୍ତିଭୂମି ଉନ୍ନତିରେ ସହାୟକ ହେବା ସହିତ ସୀମାନ୍ତରେ ଯୋଗାଯୋଗକୁ ସୁଦୃଢ଼ କରିଥାଆନ୍ତି। କିନ୍ତୁ ସଧାସଳଖ ଲଢ଼େଇରେ ସେମାନଙ୍କ ଯୋଗଦାନ ନ ଥିବାରୁ ତନ୍ମଧ୍ୟରୁ ବାହାରୁଥିବା ବରିଷ୍ଠ ଅଫିସର କେତେ ଦକ୍ଷତାର ସହିତ ଯୁଦ୍ଧ ପରିଚାଳନାର ଯୋଜନା କରି ତାହାକୁ କାର୍ଯ୍ୟକାରୀ କରାଇପାରିବେ, ଏବେ କହିବା ହୁଏତ କାହାରି ପାଇଁ ସମ୍ଭବପର ହେବ ନାହିଁ।

> **ଭାରତର ଯୁଦ୍ଧ ଶକ୍ତିକୁ କେବଳ ମାତ୍ର ସେନାର ଦକ୍ଷତା ଓ ଯୁଦ୍ଧାସ୍ତ୍ରକୁ ନେଇ ଆକଳନ କରାଯାଉଛି। କିନ୍ତୁ ଆଧୁନିକ ଯୁଦ୍ଧରେ ୟୁକ୍ରେନ୍‌ବାସୀ ପ୍ରମାଣ କରିଦେଇଛନ୍ତି ଯେ, ପ୍ରତ୍ୟେକ ନାଗରିକ ଯୁଦ୍ଧରେ ଭାଗ ନେଇପାରିବେ।**

ୟୁକ୍ରେନ୍ ଉପରେ ରୁଷିଆର ଆକ୍ରମଣ ୫୬ ଦିନରେ ପହଞ୍ଚିଲାଣି। ଯେବେ ଯୁଦ୍ଧ ଆରମ୍ଭ ହୋଇଥିଲା ବିଶ୍ୱବାସୀ ଧରି ନେଇଥିଲେ ଯେ ଶକ୍ତିଶାଳୀ ରୁଷିଆ ଆଗରେ ତିଷ୍ଠି ନ ପାରି ୟୁକ୍ରେନ୍ ୭ ଦିନରେ ଆତ୍ମସମର୍ପଣ କରିଦେବ। କିନ୍ତୁ ସେହି ଅନୁମାନ ଭୁଲ ପ୍ରମାଣିତ ହେଲା। ପ୍ରଯୁକ୍ତି କ୍ଷେତ୍ରରେ ରୁଷିଆ ଓ ୟୁକ୍ରେନ୍ ଉଭୟ ଶକ୍ତିଶାଳୀ ଥିବାରୁ କେହି ପଛକୁ ଘୁଞ୍ଚୁ ନାହାନ୍ତି। ଅବଶ୍ୟ ଇତିମଧ୍ୟରେ ଆମେରିକା ସମେତ କେତେକ ପାଶ୍ଚାତ୍ୟ ରାଷ୍ଟ୍ର ୟୁକ୍ରେନ୍‌କୁ ସହଯୋଗ କରୁଥିବାରୁ ମସ୍କୋ ଭିତରେ ମଧ୍ୟ ଛନକା ପଶିଛି। ତେଣୁ ଭାରତୀୟ ସଶସ୍ତ୍ର ବାହିନୀକୁ ଶକ୍ତିଶାଳୀ କରିବା ସହିତ ପ୍ରତ୍ୟେକଙ୍କୁ ପ୍ରଯୁକ୍ତିଅନୁକୂଳ ହେବାକୁ ପଡ଼ିବ। ପାଣ୍ଡେ କର୍ ଅଫ୍ ଇଞ୍ଜିନିୟର୍ସରୁ ଆସିବା ସହିତ ଦୁଇଟି କମାଣ୍ଡର ନେତୃତ୍ୱ ନେଇଥିବାରୁ ଯୁଦ୍ଧକ୍ଷେତ୍ରରେ ଉତ୍ତମ ମିଶ୍ରଣ ଆଣିପାରିଲେ ହୁଏତ ଭାରତୀୟ ସେନା ଆଗକୁ ଭଲ ପ୍ରଦର୍ଶନ କରିପାରେ।

ଶ୍ରୀମନ୍ଦିର ସୁରକ୍ଷା ସର୍ବୋପରି

ଅନିଲ କୁମାର ବିଶ୍ୱାଳ

ଶ୍ରୀମନ୍ଦିରକୁ ନେଇ ଏବେ ଯେଉଁ ଦୁଇଟି ଘଟଣା ସମସ୍ତ ଜଗନ୍ନାଥପ୍ରେମୀଙ୍କ ପାଇଁ ଚିନ୍ତାର କାରଣ, ତାହା ହେଉଛି ଯେଉଁଭଳି ଭାବରେ ପ୍ରଶାସନିକ ସ୍ତରରେ ଶ୍ରୀମନ୍ଦିର ଚାରିପାଖ ଉନ୍ନତୀକରଣ ପ୍ରକଳ୍ପରେ ବଡ଼ ବଡ଼ ଗାତ କରାଯାଇ ଶ୍ରୀମନ୍ଦିରର ସ୍ଥାୟିତ୍ୱ ଉପରେ ବିପଦ ସୃଷ୍ଟି କରାଯାଉଛି ତାହା ଏବଂ ଆଉ ଗୋଟିଏ ହେଉଛି ଶ୍ରୀମନ୍ଦିର ରୋଷଘର ଚୁଲିଭଙ୍ଗା ଘଟଣା। ଶ୍ରୀମନ୍ଦିର ସୌନ୍ଦର୍ଯ୍ୟକରଣ ପ୍ରକଳ୍ପକୁ ଓଡ଼ିଶାରେ ଲୋକେ ପ୍ରଥମେ ସ୍ୱାଗତ କରିଥିଲେ। ଏପରିକି ଯେତେବେଳେ ବହୁ ପୁରାତନ ମଠ, ଆଶ୍ରମକୁ ଭଙ୍ଗାଗଲା ସେତେବେଳେ ବି ଯଦିଓ ଲୋକଙ୍କ ଭାବାବେଗକୁ ଏହା ଆଘାତ ଦେଇଥିଲା; ତଥାପି ଲୋକମାନେ ଶ୍ରୀମନ୍ଦିରର ସୌନ୍ଦର୍ଯ୍ୟକରଣ, କିଛି ଆବଶ୍ୟକୀୟ ସୁବିଧା, ସର୍ବୋପରି ଶ୍ରୀମନ୍ଦିରର ସୁରକ୍ଷା ଦୃଷ୍ଟିରୁ ଲୋକମାନେ ଚୁପ୍ ରହିଥିଲେ। ହେଲେ ଯେତେବେଳେ ସରକାର ଏହାର ସୁଯୋଗ ନେଇ ବିନା କୌଣସି ବିଶେଷଜ୍ଞ କମିଟିର ପରାମର୍ଶ ଏବଂ ଭାରତୀୟ ପ୍ରତ୍ନତାତ୍ତ୍ୱିକ ସଂସ୍ଥାର ବିନାନୁମତିରେ ଶ୍ରୀମନ୍ଦିର ଚାରିପଟେ ଯେଉଁଭଳି ଭାବରେ ବଡ଼ ବଡ଼ ମେଶିନ ଲଗାଇ ଗାତ ଖୋଳିଲେ, ଏହା ଶ୍ରୀମନ୍ଦିର ଉପରେ ବଡ଼ ବିପଦ ଠିଆ କରିସାରିଛି। ଅବଶ୍ୟ ଏବେ ଜନସାଧାରଣଙ୍କ ଚାପରେ ସରକାର କିଛି କିଛି ଗାତକୁ ବାଲି ପକେଇ ବନ୍ଦ କରୁଛନ୍ତି, ହେଲେ ଥରେ ମାଟି ଭିତରର ଯେଉଁ ଭୂତାତ୍ତ୍ୱିକ ଗଠନ ଥିଲା, ତାକୁ ନଷ୍ଟ କରିଦେଲେ ଏହା ଆଉ ପୂର୍ବାବସ୍ଥାକୁ ନ ଆସିପାରେ। ଏବେ ଆମେ ଏକ ବଡ଼ ବିପଦକୁ ଆଣି ଅଣ୍ଟିରେ ପୂରାଇ ସାରିଛୁ ଏକଥା ସ୍ପଷ୍ଟ। ବାସ୍ତବରେ ଭାରତୀୟ ପ୍ରତ୍ନତାତ୍ତ୍ୱିକ ସଂସ୍ଥାର ଅନୁମତି ସମ୍ବନ୍ଧରେ ଯେଉଁ ବିବାଦ ଘୂରି ବୁଲୁଛି ଯେ ଅନୁମତି ମିଳିଛି କି ମିଳିନାହିଁ, ତାହାର ସ୍ପଷ୍ଟତା ହେଉଛି ପୂରା ପ୍ରକଳ୍ପକୁ ଭାରତୀୟ ପ୍ରତ୍ନତାତ୍ତ୍ୱିକ ସଂସ୍ଥାର ଅନୁମତି ମିଳିଛି, କିନ୍ତୁ ଶ୍ରୀମନ୍ଦିରର ପାଚେରି ଚାରିପଟେ ୧୦୦ ମିଟର ପରିଧି ଭିତରେ କୌଣସି ପ୍ରକାର ଖୋଳାଖୋଳି ହୋଇପାରିବ ନାହିଁ ଏହାର ସର୍ତ୍ତ ରହିଛି। ଏବେ ମାମଲା ହାଇକୋର୍ଟକୁ ଯାଇଥିବାରୁ ତରବରିଆ ଭାବରେ ଗାତ ପୋତିବା ହୁଏତ ସରକାରଙ୍କୁ ବଞ୍ଚାଇ ଦେଇପାରେ, କିନ୍ତୁ ଏବେ ଛୋଟକାଟିଆ ଭୂକମ୍ପ ହେଲେ ଆମ ଶ୍ରୀମନ୍ଦିରକୁ ବଞ୍ଚାଇ ପାରିବ କି ନାହିଁ ତାହା ସନ୍ଦେହ। ସଂସଦରେ ମଧ୍ୟ ଜଣେ ସାଂସଦ ଯେଉଁଭଳି ଭାବରେ ପ୍ରଥମେ କହିଲେ, ମାତ୍ର ୪ଟି ମୂତ୍ରାଗାର ହେଉଛି ଓ ପରେ ପୁଣି ମତ ବଦଳାଇଲେ; ଏହା ମଧ୍ୟ ଓଡ଼ିଶାର ରାଜନୈତିକ ନେତୃତ୍ୱମାନଙ୍କର ଶ୍ରୀମନ୍ଦିର ପ୍ରତି ସେମାନଙ୍କର ଆନ୍ତରିକତା, ଆତ୍ମୀୟତାକୁ ପଦାରେ ପକାଇଛି।

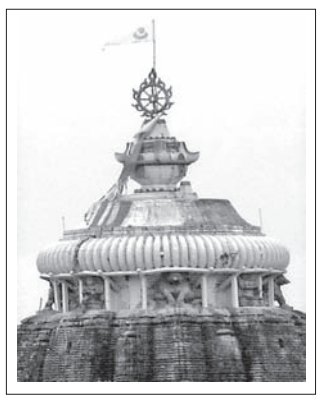

ପୁରାଣରେ ବର୍ଣ୍ଣିତ ହୋଇଛି, ଶ୍ରୀମନ୍ଦିରର ନିର୍ମାଣ ଏକ ପର୍ବତ ଉପରେ ହୋଇଛି ବୋଲି ଏହାକୁ ନୀଳକନ୍ଦର ବୋଲି କୁହାଯାଉଛି। ଆମେ ପୁରୀ ସହରରୁ ଶ୍ରୀମନ୍ଦିର ଆଡ଼କୁ ଯେଉଁପଟୁ ପ୍ରବେଶ କଲେ ବି ଅତି ସହଜରେ ଜାଣିହେବ ଯେ, ଶ୍ରୀମନ୍ଦିର ଥିବା ସ୍ଥାନଟି ଏକ କୁଦ ବୋଲି। ପୁରୀ ସହର ହେଉଛି ବାଲିର ସହର। ଏହାରି ଉପରେ ଠିଆ ହୋଇଛି ଖଣ୍ଡାଲାଇଟ ପଥରରେ ନିର୍ମିତ ଏହି ବିଶାଳକାୟ କାରୁକାର୍ଯ୍ୟମୟ ମନ୍ଦିର। ସମୁଦ୍ର ମାତ୍ର କେଇ ହାତ ଦୂରରେ। ସାଧାରଣତଃ ସମୁଦ୍ର ଥିବା ସ୍ଥାନରେ ମୃତ୍ତିକାରେ ଜଳୀୟ ଅଂଶ ସର୍ବାଧିକ। ଯେଉଁଭଳି ବିଶାଳ ଓଜନକାୟ ପଥରରେ ଶ୍ରୀମନ୍ଦିର ନିର୍ମାଣ କରାଯାଇଛି ଓ ଶହ ଶହ ବର୍ଷ ହେଲାଣି ମାଟି ଉପରେ ଏହାର ଚାପ ପଡ଼ିଆସୁଛି ସେହି ସ୍ଥିତିରେ ଯଦି ଶ୍ରୀମନ୍ଦିରକୁ ଧରିରଖିଥିବା ମୃତ୍ତିକାର ସ୍ତରରେ ଟିକିଏ ବି ଏପଟସେପଟ ହୋଇଯାଏ, ତାହେଲେ ଏହାର ପ୍ରଭାବ ତତ୍‌କ୍ଷଣାତ ମନ୍ଦିର ଉପରେ ପଡ଼ିବ। ସେତେବେଳେ ଆମେ କିଛି କରିପାରିବା ଭଳି ସ୍ଥିତିରେ ନଥିବା। ଯେଉଁ ପ୍ରତ୍ନତାତ୍ତ୍ୱିକ ସଂସ୍ଥା ବା ସରକାରଙ୍କୁ କେବଳ ଦଧିନଉତି ମରାମତି କରିବାକୁ, ମନ୍ଦିର ଭିତର ଫାଟ ରୋକିବାକୁ ବର୍ଷ ବର୍ଷ ଲାଗୁଛି, ସେମାନେ ଶ୍ରୀମନ୍ଦିରରେ କିଛି ବଡ଼ କ୍ଷତି ହୋଇଗଲେ କେମିତି ସଜାଡ଼ିବେ?

ଭାରତୀୟ ପ୍ରତ୍ନତାତ୍ତ୍ୱିକ ଐତିହ୍ୟ ସୁରକ୍ଷା ଆଇନ– ୧୯୫୮ର ବିଭାଗ ୨୦(କ) ଅନୁସାରେ, ଶ୍ରୀମନ୍ଦିର ଚାରିପଟେ ୧୦୦ ମିଟର ପରିସରରେ କୌଣସି ଖନନ କାମ କରାଯାଇପାରିବ ନାହିଁ। ଶ୍ରୀମନ୍ଦିର ପ୍ରଶାସନକୁ ୯ ମାସ ତଳେ କେନ୍ଦ୍ରୀୟ ପ୍ରତ୍ନତାତ୍ତ୍ୱିକ ସଂସ୍ଥା ଚିଠି ଲେଖିଥିଲେ ଶ୍ରୀମନ୍ଦିରର ୧୦୦ ମିଟର ଭିତରେ ଖନନ କାମ ନ କରିବାକୁ। ରାଜ୍ୟ ସରକାର ସବୁ ଜାଣିଶୁଣି କିପରି ଏଭଳି ଖନନ କାମ କରାଇଲେ, ତାହା ଏକ ବଡ଼ ଭୟଙ୍କର ପ୍ରସଙ୍ଗ। ବଡ଼ ବଡ଼ ଡ୍ରିଲ୍ ମେଶିନ ଲଗାଯାଇ ଯେଉଁଭଳି ଭାବରେ ଖୋଳା ଚାଲିଥିଲା ଓ ସେତେବେଳେ ଏସ୍‌ଆଇ କାହିଁକି ଏହାର ବିରୋଧ କଲା ନାହିଁ ତାହା ବି ଏକ ବଡ଼ ପ୍ରଶ୍ନ। କେବଳ ଚିଠି ଲେଖିବା ପାଇଁ ଭାରତୀୟ ପ୍ରତ୍ନତାତ୍ତ୍ୱିକ ସଂସ୍ଥା ତିଆରି ହୋଇଥିଲା କି? ୧୦୦ ମିଟର ଭିତରେ ଖନନ କଲେ ମାଟିର ଶୃଙ୍ଖଳ ବିଗିଡ଼ି ଶ୍ରୀମନ୍ଦିରରେ ଫାଟ ସୃଷ୍ଟି ହେବାର ଆଶଙ୍କା ରହିଛି ବୋଲି କେନ୍ଦ୍ରୀୟ ପ୍ରତ୍ନତାତ୍ତ୍ୱିକ ସଂସ୍ଥା ସତର୍କ କରିଥିଲା ତାହା ସତ, ହେଲେ ଯଦି ରାଜ୍ୟ ସରକାର ଏହାକୁ ନ ମାନିଲେ ସେତେବେଳେ ଏଏସ୍‌ଆଇ କାହିଁକି ଏହା ବିରୋଧରେ ଅଦାଲତ ବା ଉପରିସ୍ଥ ସ୍ତରରେ ଠୋସ ପ୍ରୟାସ କଲା ନାହିଁ ? ଯଦି ଶ୍ରୀମନ୍ଦିରର ଭିତ୍ତିଭୂମି ଉପରେ ଅବା ମୁଖ୍ୟ ମନ୍ଦିର ଉପରେ କିଛି ବଡ଼ ପ୍ରଭାବ ପଡ଼େ, ତାହେଲେ ଦାୟୀ କିଏ ହେବ? ଆମେ ମନ୍ଦିର ଚାରିପଟେ ଖୋଳି ଭବିଷ୍ୟତ ପାଇଁ ଏକ ବଡ଼ ବିପଦକୁ ଠିଆ କରିବାକୁ ଯାଉଛେ। ଶ୍ରୀମନ୍ଦିର ସୁରକ୍ଷା ଆଗ ନା ତା' ଚାରିପାଖରେ ଟୟଲେଟ୍, ସୌନ୍ଦର୍ଯ୍ୟକରଣ ଆଗ ଏକଥା ଆମକୁ ସ୍ଥିର କରିବାକୁ ପଡ଼ିବ।

ଏବେ ବିଦ୍ୟମାନ ମନ୍ଦିରକୁ ଅନଙ୍ଗଭୀମ ଦେବ ଓ ଚୋଡ଼ଗଙ୍ଗଙ୍କ ସମୟରେ ନିର୍ମାଣ କରାଯାଇଥିଲା। ଶ୍ରୀମନ୍ଦିରର କ୍ଷେତ୍ରଫଳ ହେଉଛି ୩୭ ହଜାର ବର୍ଗ ମିଟର। ଶ୍ରୀମନ୍ଦିର ବେଢ଼ାରେ ଥିବା ମୁଖ୍ୟ ମନ୍ଦିରକୁ ଛାଡ଼ିଦେଲେ ପାଖାପାଖି ଆହୁରି ୧୨୦ଟି ଛୋଟ ବଡ଼ ମନ୍ଦିର ଅଛି। ସବୁଗୁଡ଼ିକ ପଥରରେ ତିଆରି। ମୋଟାମୋଟି ଭାବରେ ସେଠାରେ ଓଜନିଆ ପଥରର ଚାପ ହଜାର ବର୍ଷରୁ ଅଧିକ ସମୟ ହେଲାଣି ରହିଆସିଛି। ଏବେ ବଡ଼ ବଡ଼ ମେଶିନ ଲଗାଯାଇ ଖୋଳିବା ସମୟରେ ସେଥିରେ ଯେଉଁ କମ୍ପନ ସୃଷ୍ଟି ହେଲା ତାହା ବିପଜ୍ଜନକ। ଖବର କାଗଜରେ ଶ୍ରୀମନ୍ଦିରରେ ଫାଟ ସୃଷ୍ଟି ହେଉଥିବାର ଖବର ଆମେ ଦେଖୁଥିଲେ। ହେଲେ ସେହି ଖବରକୁ ସରକାରୀ ସ୍ତରରେ ଏହା ପୁରୁଣା ଫାଟ ବୋଲି କହି ହେୟଜ୍ଞାନ କରାଗଲା। ଏହି ନୂଆ ଫାଟ, ପୁରୁଣା ଫାଟ ଭିତରେ ଏତେବଡ଼ ସମ୍ବେଦନଶୀଳ ଖବର ଆଉ ଆଗକୁ ଯାଇପାରିଲାନି। ଏହି ଫାଟ କାହିଁକି ହେଲା, କେମିତି ଫାଟ ମରାମତି ହେବ ଏସବୁ ପ୍ରଶ୍ନର ଉତ୍ତର ଆଜି କାହା ପାଖରେ ନାହିଁ। ଶ୍ରୀମନ୍ଦିରର ସୁରକ୍ଷା ଦୃଷ୍ଟିରୁ କେନ୍ଦ୍ରୀୟ ପ୍ରତ୍ନତାତ୍ତ୍ୱିକ ସଂସ୍ଥାର ନିଷ୍ପତ୍ତି ସର୍ବମାନ୍ୟ।

ଶ୍ରୀମନ୍ଦିର ବିପଦମୁକ୍ତ ନୁହେଁ ଏହା ସତ। ତାକୁ ଆହୁରି ବିପଦକୁ କାହିଁକି ଠେଲିଦିଆଯାଉଛି? ସେହିଭଳି ଯେଉଁ ଭଳି ଭାବରେ ରୋଷଘରର ଚୁଲିକୁ ରାତିଅଧରେ ଭଙ୍ଗାଗଲା, ଯାହା କେବେ ଶ୍ରୀମନ୍ଦିରର ଇତିହାସରେ ହୋଇନଥିଲା। ଘଟଣାରେ ଶ୍ରୀମନ୍ଦିରର ସୁରକ୍ଷା ନେଇ ସରକାର କେତେ ଯତ୍ନବାନ୍ ତାହା ମଧ୍ୟ ପଦାରେ ପଡ଼ିଛି।

ହରିରାଜପୁର, ପୁରୀ

ଗୋଲାମିର ଅଦୃଶ୍ୟ ପରିଚୟ

ଡ.ସତ୍ୟ ନାରାୟଣ ମିଶ୍ର

ଆଧୁନିକ ସମାଜରେ ଗୋଲାମିର ପରିଭାଷା କେତେକଙ୍କୁ ଅଭିଶାପବୋଧ ହେଉଥିବା ବେଳେ ଅନ୍ୟ କେତେକଙ୍କୁ ଏହା ଏକ ଆଶୀର୍ବାଦ ଓ ଆନନ୍ଦଦାୟକ ଭଳି ମନେହୁଏ, କାରଣ ପରିବର୍ତ୍ତିତ ପରିସ୍ଥିତିରେ ଗୋଲାମିର ଶୈଳୀ ବର୍ତ୍ତମାନ ସ୍ୱାର୍ଥ ହାସଲ ନିମନ୍ତେ ଚାଟୁକାର ରୂପରେଖରେ ବଦ୍ୟମାନ। ସାଧାରଣତଃ ପୂର୍ବେ ଗୋଲାମିର ଶିକାର ହେଉଥିବା ବ୍ୟକ୍ତି ପରିସ୍ଥିତିର ବାଧ୍ୟବାଧକତାରେ, ପାରିବାରିକ, ଅର୍ଥନୈତିକ ଆବଶ୍ୟକତାରେ ଗ୍ରହଣ କରୁଥିଲେ ଓ ସ୍ୱାଭିମାନ ତଥା ବିବେକର ଧ୍ୱନିକୁ ପ୍ରତିହତ କରି ଜୀବନ ନିର୍ବାହ କରିବା ନିମନ୍ତେ ଗୋଲାମି ବା ଦାସତ୍ୱକୁ ଆଦରି ନେଉଥିଲେ। ମାତ୍ର ବର୍ତ୍ତମାନ ଅନେକେ ଇଚ୍ଛାକୃତଭାବେ ସ୍ୱାର୍ଥ ହାସଲ ନିମନ୍ତେ ଗୋଲାମି ବା ଦାସତ୍ୱ ସ୍ୱୀକାର କରି ସ୍ୱାର୍ଥ ସିଦ୍ଧି କରୁଛନ୍ତି। ଅଧୁନା ଗୋଲାମିର ଚାଟୁକାର କରିବା ପାଇଁ ପ୍ରତିଯୋଗିତା ହେଉଛି। କିଏ କେତେ ଉପାୟ କରି କ୍ଷମତାର ପଦଧିକାରୀମାନଙ୍କ ନିକଟତର ହୋଇପାରିବ ସେଥିପାଇଁ ପ୍ରତିଯୋଗିତା ଓ ପ୍ରତିଦ୍ୱନ୍ଦ୍ୱିତା ହୋଇଥାଏ। ଗୋଲାମି ହେଉଛି ଏକ ଘୃଣ୍ୟ ଚିନ୍ତାଧାରା, ଯେଉଁଥିରେ ବ୍ୟକ୍ତିର ନିଜସ୍ୱ ଜୀବନଶୈଳୀ ତଥା ଚିନ୍ତାଧାରା ପରାଧୀନତାର ଶୃଙ୍ଖଳ ମଧ୍ୟରେ ଆବଦ୍ଧ ହୋଇଥାଏ ଓ ମୁନିବର ସମସ୍ତ ଯାତନାକୁ ମୁଣ୍ଡପାତି ଗ୍ରହଣ କରିବା ସହିତ ଦାସତ୍ୱର ବଶ୍ୟତା ସ୍ୱୀକାର କରିବାକୁ ପଡିଥାଏ ନିଃସଙ୍କୋଚରେ। ଏଥିରେ ବ୍ୟକ୍ତିତ୍ୱ, ସାଭିମାନ, ବିବେକ, ଚିନ୍ତାଧାରା ଆଦି ଧ୍ୱଂସ ହୋଇ କେବଳ ମୁନିବର ଜୟଗାନ ହୋଇଥାଏ। ପୂର୍ବେ ଗୋଲାମିର ରୂପରେଖ ଯେଉଁ ଢଙ୍ଗରେ ଥିଲା ତାହା ହୁଏତ ବ୍ୟକ୍ତିକୁ କ୍ଷତି ପହଞ୍ଚାଉଥିଲା, ମାତ୍ର ସମାଜ ଶଠତାର ଶିକାର ହେଉ ନ ଥିଲା। ହେଲେ ବର୍ତ୍ତମାନ ମଣିଷ ସ୍ୱଇଚ୍ଛାରେ ସ୍ୱାର୍ଥ ସିଦ୍ଧି ନିମନ୍ତେ ଗୋଲାମିର ଦାସତ୍ୱ ପଛା ଅବଲମ୍ବନ କରୁଅଛି, ଯାହା ସମାଜର ସମୂହ କ୍ଷତି ପାଇଁ ଉଦ୍ଦିଷ୍ଟ। ଆତ୍ମକେନ୍ଦ୍ରିକ ଦୁର୍ନୀତିଗ୍ରସ୍ତ ରାଜନେତାମାନଙ୍କ ନିକଟରେ ଚାଟୁକାରମାନଙ୍କର ଗୋଲାମି, ଦୁର୍ନୀତିଗ୍ରସ୍ତ ଉଚ୍ଚପଦସ୍ଥ ସରକାରୀ ବାବୁମାନଙ୍କ ନିକଟରେ ଚାଟୁକାରର ଗୋଲାମି, ନୀତିହୀନ ଶିକ୍ଷକଙ୍କ ନିକଟରେ ପାଠ ନ ପଢି ଉଚ୍ଚ ମାନର ପ୍ରମାଣପତ୍ର ହାସଲ ନିମନ୍ତେ ଅଧମ ଛାତ୍ରୀଛାତ୍ରମାନଙ୍କର ଗୋଲାମି, ସରକାରୀ ଚାକିରି, ପଦୋନ୍ନତି ବା ଅଧିକ ସ୍ୱାର୍ଥ ସିଦ୍ଧି ନିମନ୍ତେ ଚାଟୁକାରର ଗୋଲାମି ଇତ୍ୟାଦି ଏକ ବ୍ୟାଧିଗ୍ରସ୍ତ ଚିନ୍ତାଧାରା ହୋଇ ସମାଜକୁ ଆକ୍ରାନ୍ତ କରିସାରିଲାଣି। ସ୍ୱାର୍ଥ ସିଦ୍ଧି ପାଇଁ ମଣିଷ ଯେଉଁଠି ଜୀବନର ବହୁମୂଲ୍ୟ ସମୟକୁ ଚାଟ

ଦକ୍ଷିଣ ଆଫ୍ରିକା ବନ୍ୟା ଜାତୀୟ ବିପର୍ଯ୍ୟୟ ଘୋଷିତ

ଦକ୍ଷିଣ ଆଫ୍ରିକାର ଉପକୂଳ ରାଜ୍ୟ କ୍ୱାଜୁଲୁ-ନାଟାଲରେ ପ୍ରଳୟଙ୍କରୀ ବନ୍ୟାରେ ୪୦୦ରୁ ଊର୍ଦ୍ଧ୍ୱ ଲୋକଙ୍କ ମୃତ୍ୟୁ ହେବା ସହ ୪୦ ହଜାରରୁ ଅଧିକ ବାସହରା ହୋଇଛନ୍ତି। ବନ୍ୟାପାଣିରେ ଭାସିଯାଇ ଅନେକେ ନିଖୋଜ ଅଛନ୍ତି। ଦକ୍ଷିଣ ଆଫ୍ରିକା ରାଷ୍ଟ୍ରପତି ସିରିଲ୍ ରାମଫୋସା ଦେଶରେ ଜାତୀୟ ବିପର୍ଯ୍ୟୟ ସ୍ଥିତି ଘୋଷଣା କରିଛନ୍ତି। ଏହି ବନ୍ୟାକୁ ଗତ ସପ୍ତାହରେ ରାଜ୍ୟ ବିପର୍ଯ୍ୟୟ ଘୋଷଣା କରାଯାଇଥିଲା। ତେବେ ବନ୍ୟା ଯୋଗୁ ମୁଖ୍ୟ ବନ୍ଦର ଡର୍ବାନ୍‌ରୁ ସାରା ଦେଶକୁ ଇନ୍ଧନ ଓ ଖାଦ୍ୟ ଯୋଗାଣ ବାଧାପ୍ରାପ୍ତ ହୋଇଥିବାରୁ ଏହାକୁ ଜାତୀୟ ବିପର୍ଯ୍ୟୟ ଘୋଷଣା କରାଯାଇଛି।

ସଂକ୍ଷେପରେ

ହାରିସ୍‌ଙ୍କ ପ୍ରତିରକ୍ଷା ଉପଦେଷ୍ଟା ହେଲେ ଭାରତୀୟ ବଂଶୋଦ୍ଭବ

ଶାନ୍ତି ସେଠୀ

ୱାଶିଂଟନ,୧୯।୪ (ପି.ଟି.): ଭାରତୀୟ ବଂଶୋଦ୍ଭବ ନୌସେନା ଅଧିକାରୀ ଶାନ୍ତି ସେଠୀ ଆମେରିକା ଉପରାଷ୍ଟ୍ରପତି କମଲା ହାରିସ୍‌ଙ୍କ କାର୍ଯ୍ୟନିର୍ବାହୀ ସଚିବ ତଥା ପ୍ରତିରକ୍ଷା ଉପଦେଷ୍ଟା ଭାବେ ଯୋଗ ଦେଇଛନ୍ତି। ସେ ଆମେରିକା ନୌସେନା ଯୁଦ୍ଧଜାହାଜର ପ୍ରଥମ ଭାରତୀୟ-ଆମେରିକୀୟ କମାଣ୍ଡର ଥିଲେ। ୨୦୧୦ ଡିସେମ୍ବରରୁ ୨୦୧୨ ମେ' ପର୍ଯ୍ୟନ୍ତ ସେ ଗାଇଡେଡ୍ ମିଶାଇଲ ଡେଷ୍ଟ୍ରୟର ୟୁଏସ୍‌ଏସ୍ ଡେକାଟୁର୍‌ର କମାଣ୍ଡର ରହିଥିଲେ। ଶାନ୍ତିଙ୍କ ଜନ୍ମ ଆମେରିକାର ନେଭାଡା ଅନ୍ତର୍ଗତ ରିନୋରେ। ତାଙ୍କ ବାପା ଭାରତୀୟ ହୋଇଥିବାବେଳେ ମାଆ କାନାଡା ଜନ୍ମିତ।

ଟ୍ରାକ୍ଟର-ଜିପ୍ ଧକ୍କା: ୧୦ ମୃତ

ଜୟପୁର,୧୯।୪ : ରାଜସ୍ଥାନର ଝୁନଝୁନୁ ଜିଲାରେ ମଙ୍ଗଳବାର ଯାତ୍ରୀବାହୀ ଜିପ୍ ସହ ଏକ ଟ୍ରାକ୍ଟର ଧକ୍କା ହେବା ଫଳରେ ଗୋଟିଏ ପରିବାରର ୧୦ ଜଣ ପ୍ରାଣ ହରାଇଛନ୍ତି। ଦୁର୍ଘଟଣାରେ ୮ ଜଣ ଆହତ ହୋଇଛନ୍ତି। ମନ୍ଦିରରୁ ପ୍ରାର୍ଥନା ସାରି ଫେରିବାବେଳେ ଏହି ଦୁର୍ଘଟଣା ଘଟିଥିଲା।

ଦିଲ୍ଲୀ ଦଙ୍ଗା : ୫ ଅଭିଯୁକ୍ତଙ୍କ ବିରୋଧରେ ଏନ୍‌ଏସ୍‌ଏ

ନୂଆଦିଲ୍ଲୀ,୧୯।୪ : ଜାହାଙ୍ଗୀରପୁରୀ ସାମ୍ପ୍ରଦାୟିକ ଦଙ୍ଗା ଘଟଣାରେ ସମ୍ପୃକ୍ତ ୫ ଅଭିଯୁକ୍ତଙ୍କ ବିରୋଧରେ ଦିଲ୍ଲୀ ପୋଲିସ ଜାତୀୟ ସୁରକ୍ଷା ଆଇନ (ଏନ୍‌ଏସ୍‌ଏ)ରେ ମାମଲା ରୁଜୁ କରିଛି। ଏହି ଆଇନ ବଳରେ ମୁଖ୍ୟ ଅଭିଯୁକ୍ତ ଅନ୍‌ସାରଙ୍କ ସମେତ ସଲିମ୍, ଇମାମ ଶେଖ୍ ଓରଫ ସୋନୁ, ଦିଲସାଦ ଏବଂ ଅହିରଙ୍କୁ ଗୋଟିଏ ବର୍ଷ ପର୍ଯ୍ୟନ୍ତ ଅଟକ ରଖାଯାଇପାରିବ। ଜାହାଙ୍ଗୀରପୁରୀ ହିଂସାକାଣ୍ଡ ପରେ ସ୍ୱରାଷ୍ଟ୍ରମନ୍ତ୍ରୀ ଅମିତ୍ ଶାହା ଦିଲ୍ଲୀ ପୋଲିସ କମିଶନର ରାକେଶ ଅସ୍ଥାନାଙ୍କୁ ଫୋନ୍ କରି ଅପରାଧୀଙ୍କ ବିରୋଧରେ କଠୋର କାର୍ଯ୍ୟାନୁଷ୍ଠାନ ନେବାକୁ ନିର୍ଦ୍ଦେଶ ଦେଇଥିଲେ। ଶନିବାର ହନୁମାନ ଜୟନ୍ତୀ ଶୋଭାଯାତ୍ରା ବେଳେ ସାମ୍ପ୍ରଦାୟିକ ହିଂସା ଘଟିଥିଲା। ଅଦ୍ୟାବଧି ୨୪ ଜଣଙ୍କୁ ପୋଲିସ ଗିରଫ କରି ୨ ନାବାଳକ ଅଭିଯୁକ୍ତଙ୍କୁ ଅଟକ ରଖିଛି।

ବଳାତ୍କାର ଅଭିଯୋଗରେ ଟିଆର୍‌ଏସ୍ ନେତାଙ୍କ ପୁଅ ଗିରଫ

ହାଇଦ୍ରାବାଦ,୧୯।୪: ବଳାତ୍କାର ଅଭିଯୋଗରେ ତେଲଙ୍ଗାନା ରାଷ୍ଟ୍ର ସମିତି (ଟିଆର୍‌ଏସ୍) ନେତା ମହମ୍ମଦ ଖାଜାଙ୍କ ପୁଅ ଶେଖ୍ ଘୋଷ ପାଶାଙ୍କୁ ଗିରଫ କରାଯାଇଛି। ଶୁକ୍ରବାର ରାତିରେ ପାଶା ଓ ତାଙ୍କର ଜଣେ ସହଯୋଗୀ ଜଣେ ୨୦ ବର୍ଷୀୟା ଯୁବତୀଙ୍କୁ ଅଟୋରୁ ଅପହରଣ କରି ଦୁଇଦିନ ଧରି ଗଣବଳାତ୍କାର କରିଥିବା ଅଭିଯୋଗ ହୋଇଛି।

ମନେ ପଡ଼ନ୍ତି

ଇୟୁର ଚିନ୍ତା ବଢ଼ାଉଛି ଚାଇନା

ନୂଆଦିଲ୍ଲୀ,୧୯।୪

ରୁଷିଆର ୟୁକ୍ରେନ୍ ଆକ୍ରମଣ ଉପରେ ସାରା ବିଶ୍ୱର ନଜର କେନ୍ଦ୍ରୀଭୂତ ହୋଇଥିବାବେଳେ ୟୁରୋପରେ ଚାଇନା ନିଜ ସାମରିକ ଶକ୍ତି ବଢ଼ାଇବାରେ ଲାଗିଛି। ଚାଇନା ସେନାର ବିମାନଗୁଡ଼ିକରେ ଭୂପୃଷ୍ଠରୁ ଆକାଶକୁ ଭେଦ କରିପାରୁଥିବା ଏଫ୍‌କେ-୩ କ୍ଷେପଣାସ୍ତ୍ର ସର୍ବିଆକୁ ପରିବହନ କରାଯିବା ୟୁରୋପରେ ନୂଆ ବିବାଦକୁ ଜନ୍ମ ଦେଇଛି। ସର୍ବିଆର ପଡ଼ୋଶୀ ମୋଣ୍ଟେନେଗ୍ରୋ ବେଜିଂର ଏହି ପଦକ୍ଷେପ ଯୋଗୁ ନିଜ ନିରାପତ୍ତା ବିପନ୍ନ ହୋଇଥିବା ସମାଲୋଚନା କରିଛି। ମୋଣ୍ଟେନେଗ୍ରୋ ରାଷ୍ଟ୍ରପତି ମିଲୋ ଜୁକାନୋଭିକ୍ କହିଛନ୍ତି, ୟୁରୋପ ଓ ନର୍ଥ ଆଟଲାଣ୍ଟିକ୍ ଟ୍ରିଟି ଅର୍ଗାନାଇଜେଶନ୍ (ନାଟୋ)ର ଶତ୍ରୁରାଷ୍ଟ୍ରଠାରୁ ସର୍ବିଆ ଅସ୍ତ୍ରଶସ୍ତ୍ର କିଣୁଛି। ସର୍ବିଆର ସାମରିକ ଅସ୍ତ୍ରାଗାରରେ ଚାଇନାର ଉପସ୍ଥିତି ବହୁଗୁଣିତ ହୋଇଛି, ଯାହାକି ସମଗ୍ର ୟୁରୋପ ପାଇଁ ବିପଜ୍ଜନକ ବୋଲି ସେ ଘୋଷଣା କରିଛନ୍ତି। ଅନ୍ୟପକ୍ଷେ ସର୍ବିଆ ରାଷ୍ଟ୍ରପତି ଆଲେକ୍‌ଜାଣ୍ଡାର ଭ୍ୟୁସିକ୍ ଏହି ମିଶାଇଲ ବିକ୍ରିକୁ ଯଥାର୍ଥ ଦର୍ଶାଇଛନ୍ତି। ଭ୍ୟୁସିକ୍ କହିଛନ୍ତି, ଚାଇନାଠାରୁ ସଶସ୍ତ୍ର ଡ୍ରୋନ୍ କିଣିବା ପାଇଁ ୨୦୧୯ରେ ସ୍ୱାକ୍ଷରିତ ଏକ ଚୁକ୍ତି ଅନୁସାରେ ଏହା ହେଉଛି ବୈଧ, ସମ୍ପୂର୍ଣ୍ଣ ନିୟମିତ ଓ ସ୍ୱଚ୍ଛ କାରବାର। ସର୍ବିଆ ବାୟୁସୀମାକୁ କୌଣସି କ୍ରୁଜ୍ ମିଶାଇଲ ବା ଯୁଦ୍ଧବିମାନ ଅନୁପ୍ରବେଶ କଲେ ଏଫ୍‌କେ-୩ କ୍ଷେପଣାସ୍ତ୍ର ଦେଶକୁ ସୁରକ୍ଷା ଦେବାରେ ସହାୟକ ହେବ। ୨୦୨୦ରେ ବେଲ୍‌ଗ୍ରେଡ୍ ପ୍ରଥମ ୟୁରୋପୀୟ ରାଷ୍ଟ୍ର ରୂପେ ଆନୁଷ୍ଠାନିକ ଭାବେ ଚାଇନାର ୬ଟି ସିଏଚ୍-୯୨ଏ ଡ୍ରୋନ୍ କିଣିଥିଲା। ୟୁରୋପୀୟ ସଂଘରେ ସାମିଲ ହେବା ପାଇଁ ସର୍ବିଆର ଆବେଦନ ସତ୍ତ୍ୱେ ରୁଷିଆ ଓ ଚାଇନା ସହ ଏହାର ଘନିଷ୍ଠତା ସମଗ୍ର ମହାଦେଶରେ ଚିନ୍ତାବୃଦ୍ଧିର କାରଣ ପାଲଟିଛି। ଏଥିସହ ୟୁଗୋସ୍ଲାଭିଆର ବିଭାଜନରେ ବିଲମ୍ବଜନିତ ଉତ୍ତେଜନା ବଲ୍‌କାନ୍ ଉପଦ୍ୱୀପକୁ ପ୍ରଭାବିତ କରିଛି। ଚଳିତ ସପ୍ତାହରେ ଜର୍ମାନୀ କହିଛି ଯେ, ଯଦି ସର୍ବିଆ ଇୟୁରେ ସାମିଲ ହେବାକୁ ଚାହେଁ, ତେବେ ଏହାକୁ ୟୁରୋପୀୟ ସଂଘର ବହିର୍ବ୍ୟାପାର ଏବଂ ସୁରକ୍ଷା ନୀତିକୁ ମାନିଚଳିବାକୁ ପଡ଼ିବ। ଆମେରିକାସ୍ଥିତ ମାସାଚ୍ୟୁସେଟ୍ସ ଇନ୍‌ଷ୍ଟିଚ୍ୟୁଟ୍ ଅଫ୍ ଟେକ୍ନୋଲୋଜିର ସିକ୍ୟୁରିଟି ଷ୍ଟଡିଜ୍ ପ୍ରୋଗ୍ରାମ୍ ନିର୍ଦ୍ଦେଶକ ଟେଲର ଫ୍ରାଭେଲଙ୍କ ମତରେ ରୁଷିଆର ୟୁକ୍ରେନ୍ ଆକ୍ରମଣ ଯୋଗୁ ଏହି ଅସ୍ତ୍ର ଯୋଗାଣ ଦୃଷ୍ଟି ଆକର୍ଷଣ କରିଛି। ରୁଷିଆ-ୟୁକ୍ରେନ୍ ସଂଘର୍ଷ ଉପୁଜାଇବ। ସର୍ବିଆ ନିଜର ପୂର୍ବତନ ପ୍ରଦେଶ ବିରୋଧରେ ଏହି ଅସ୍ତ୍ରଶସ୍ତ୍ରକୁ ବ୍ୟବହାର କରିପାରେ। ଉଲ୍ଲେଖଯୋଗ୍ୟ, ଆମେରିକା ସମେତ ଅଧିକାଂଶ ରାଷ୍ଟ୍ର କୋସୋଭୋକୁ ଏକ ସ୍ୱାଧୀନ ରାଷ୍ଟ୍ର ଭାବେ ମାନ୍ୟତା ଦେଉଥିଲେ ହେଁ ସର୍ବିଆ, ରୁଷିଆ ଓ ଚାଇନା ଏହାକୁ ଗ୍ରହଣ କରନ୍ତି ନାହିଁ।

ଏଫ୍‌କେ-୩ ମିଶାଇଲ୍ ସିଷ୍ଟମ୍।

ସର୍ବିଆ ଦେଇ ରୁଷିଆକୁ ଯୁଦ୍ଧାସ୍ତ୍ର ଯୋଗାଣ ମସୁଧା

ଚାଇନାର ସାମରିକ କାର୍ଯ୍ୟକଳାପ ଉପରେ ପ୍ରଶ୍ନବାଚୀ ସୃଷ୍ଟି କରିଛି। ସର୍ବିଆକୁ ବେଜିଂ ଦେଇଥିବା ଅସ୍ତ୍ରଶସ୍ତ୍ର ପରିଶେଷରେ ରୁଷିଆକୁ ପ୍ରେରଣ କରାଯାଇପାରେ ବୋଲି ଫ୍ରାଭେଲ ଆଶଙ୍କା ବ୍ୟକ୍ତ କରିଛନ୍ତି। ଅନ୍ୟପକ୍ଷେ ୨୦୦୮ ଫେବୃୟାରୀ ୧୭ରେ କୋସୋଭୋ ନିଜକୁ ସର୍ବିଆଠାରୁ ସ୍ୱାଧୀନ ଘୋଷଣା କରିଥିଲା। ଏଠାରେ ପାଶ୍ଚାତ୍ୟର ଚିନ୍ତା ହେଉଛି, ସର୍ବିଆକୁ ଚାଇନା ଓ ରୁଷିଆର ଅସ୍ତ୍ରଶସ୍ତ୍ର ଯୋଗାଣ ବଲ୍‌କାନ୍ ରାଷ୍ଟ୍ରକୁ ଆଉ ଏକ ଯୁଦ୍ଧ ପାଇଁ ଉପୁଜାଇବ। ସର୍ବିଆ ନିଜର ପୂର୍ବତନ ପ୍ରଦେଶ ବିରୋଧରେ ଏହି ଅସ୍ତ୍ରଶସ୍ତ୍ରକୁ ବ୍ୟବହାର କରିପାରେ। ଉଲ୍ଲେଖଯୋଗ୍ୟ, ଆମେରିକା ସମେତ ଅଧିକାଂଶ ରାଷ୍ଟ୍ର କୋସୋଭୋକୁ ଏକ ସ୍ୱାଧୀନ ରାଷ୍ଟ୍ର ଭାବେ ମାନ୍ୟତା ଦେଉଥିଲେ ହେଁ ସର୍ବିଆ, ରୁଷିଆ ଓ ଚାଇନା ଏହାକୁ ଗ୍ରହଣ କରନ୍ତି ନାହିଁ।

ୱାଇ-୨୦ର ଶକ୍ତି ପ୍ରଦର୍ଶନ

ସର୍ବିଆକୁ ଚାଇନା ଦେଇଥିବା ମିଶାଇଲ ଡିଫେନ୍ସ ସିଷ୍ଟମ୍ ଉପରେ ସମସ୍ତଙ୍କ ନଜର ରହିଥିବାବେଳେ ବେଜିଂ ଆଉ ପାଦେ ଆଗକୁ ଯାଇ ସ୍ୱଦେଶୀ ଜ୍ଞାନକୌଶଳରେ ନିର୍ମିତ ୱାଇ-୨୦ କାର୍ଗୋ ପ୍ଲେନ୍‌ର ଅପରେଶନାଲ ସାମର୍ଥ୍ୟ ପ୍ରଦର୍ଶନ କରିଛି। ଚାଇନାର ସରକାରୀ ଗଣମାଧ୍ୟମ 'ଗ୍ଲୋବାଲ ଟାଇମ୍ସ' ୱାଇ-୨୦ ଜରିଆରେ କ୍ଷେପଣାସ୍ତ୍ର ଯୋଗାଣକୁ ଅଦ୍ୟାବଧି ସର୍ବବୃହତ୍ ଦରିଆପାରି ମିଶନ ଭାବେ ଅଭିହିତ କରିଛି। ମିଶନରେ ସାମିଲ ଥିବା ୱାଇ-୨୦ଗୁଡ଼ିକ ଚାଇନାରୁ ଉଡ଼ାଣ କରି ୮,୦୦୦ କି.ମି. ଦୂର ସର୍ବିଆରେ ପହଞ୍ଚିଛି। ଉଡ଼ାଣ ବେଳେ ସେଗୁଡ଼ିକ କେତେକ କ୍ଷେତ୍ରରେ ଆଞ୍ଚଳିକ ବିବାଦ ସତ୍ତ୍ୱେ ଅନେକ ନାଟୋ ରାଷ୍ଟ୍ରର ବାୟୁସୀମା ଅତିକ୍ରମ କରିଛି। ଅର୍ଥାତ୍ ୪,୫୦୦ କି.ମି. ଲକ୍ଷ୍ୟଭେଦୀ ଏହି ଏୟାରକ୍ରାଫ୍ଟ ଚାଇନାର ସାମରିକ ବଳକୁ ପ୍ରମାଣିତ କରି ପରୀକ୍ଷାରେ ଉତ୍ତୀର୍ଣ୍ଣ ହୋଇଛି ବୋଲି 'ଗ୍ଲୋବାଲ ଟାଇମ୍ସ' ଉଲ୍ଲେଖ କରିଛି। ସୂଚନାଯୋଗ୍ୟ, ୧୯୬୦ ଦଶକରୁ ଚାଇନା ମିଶାଇଲ ସିଷ୍ଟମ୍‌ଗୁଡ଼ିକୁ ରପ୍ତାନି କରିଆସୁଛି। ଷ୍ଟକ୍‌ହୋମ୍ ଇଣ୍ଟରନ୍ୟାଶନାଲ ପିସ୍ ରିସର୍ଚ୍ଚ ଇନ୍‌ଷ୍ଟିଚ୍ୟୁଟ୍ ଅନୁସାରେ ଚାଇନା ପ୍ରାୟ ୫୦ ରାଷ୍ଟ୍ରକୁ କ୍ଷେପଣାସ୍ତ୍ର ବ୍ୟବସ୍ଥା ରପ୍ତାନି କରିଥାଏ।

ଚାଇନା ବାୟୁସେନାର ୱାଇ-୨୦ ଯୁଦ୍ଧବିମାନ

ସୋଲୋମନ୍ ଆଇଲାଣ୍ଡସ ଯିବେ ପିଏଲ୍‌ଏ ସୈନ୍ୟ

ବେଜିଂ/ହୋନିଆରା,୧୯।୪

ଦକ୍ଷିଣ ପ୍ରଶାନ୍ତ ମହାସାଗରୀୟ କ୍ଷେତ୍ରର ସୋଲୋମନ୍ ଆଇଲାଣ୍ଡସ ସହ ଚାଇନା ଏକ ସୁରକ୍ଷା ଚୁକ୍ତିରେ ସ୍ୱାକ୍ଷର କରିଛି। ଉଭୟ ରାଷ୍ଟ୍ରର ବହିର୍ବ୍ୟାପାର ମନ୍ତ୍ରୀ ନିକଟରେ ସୁରକ୍ଷା ସହଭାଗିତା ଚୁକ୍ତିନାମାରେ ସ୍ୱାକ୍ଷର କରିଥିବା ନେଇ ଚାଇନା ମୁଖପାତ୍ର ୱାଙ୍ଗ୍ ୱେନ୍‌ବିନ୍ ସୂଚନା ଦେଇଛନ୍ତି। ଡିଲ୍ ଅନୁସାରେ ସଙ୍କଟ ଦେଇ ଗତି କରୁଥିବା ଦ୍ୱୀପରାଷ୍ଟ୍ର ସୋଲୋମନ୍‌ରେ ଚାଇନା ନିଜ କ୍ଷେପଣାସ୍ତ୍ର ଓ ଯୁଦ୍ଧଜାହାଜ ମୁତୟନ କରିପାରିବ। ଏପରି କି ପିପୁଲ୍ସ ଲିବରେଶନ ଆର୍ମି (ପିଏଲ୍‌ଏ) ସୈନ୍ୟ ଓ ସଶସ୍ତ୍ର ପୋଲିସ ମଧ୍ୟ ନିଜ ଜାହାଜକୁ ସୁରକ୍ଷା ଦେବା ପାଇଁ ସେଠାରେ ଥିବା ଚାଇନାର ସେନାଘାଟିଗୁଡ଼ିକୁ ଯିବେ। ଏହି ବିଷୟ ଚୁକ୍ତିନାମାର ଟିଠାରେ ଉଲ୍ଲେଖ ଥିବା ନେଇ ଗତମାସରେ ପ୍ରଘଟ ହୋଇଥିଲା, ଯାହାକି ପାଶ୍ଚାତ୍ୟ ପାଇଁ ଚିନ୍ତା ବୃଦ୍ଧିର କାରଣ ସାଜିଛି। ସୋଲୋମନ୍ ଆଇଲାଣ୍ଡସ ସହ ଚାଇନାର ଚୁକ୍ତିନାମା ପରେ ଚୁକ୍ତିନାମା ପରେ ଦକ୍ଷିଣ ପ୍ରଶାନ୍ତ ମହାସାଗରୀୟ କ୍ଷେତ୍ରରେ ବେଜିଂର ସାମରିକ ବଳ ବୃଦ୍ଧି ଘଟିପାରେ। ଇଣ୍ଡୋ-ପାସିଫିକ୍ ମେଣ୍ଟ ଅକସ୍‌ର ଶକ୍ତି ଓ ପ୍ରଭାବକୁ ଅଣଦେଖା କରି ସୋଲୋମନ୍ ପ୍ରଧାନମନ୍ତ୍ରୀ ମାନାସେହ ସୋଗାଭରେ ନେଇଥିବା ଏହି ନିଷ୍ପତ୍ତି ଉପରେ ବିଶେଷକରି ଆମେରିକା, ଅଷ୍ଟ୍ରେଲିଆ ଓ ନ୍ୟୁଜିଲାଣ୍ଡ ଆପତ୍ତି ଉଠାଇଛନ୍ତି।

ଚୁକ୍ତି ସ୍ୱାକ୍ଷର କଲା ଚାଇନା

୪ ଦଶନ୍ଧି ପରେ ୬୩ ହିନ୍ଦୁ ପରିବାରକୁ ମିଳିଲା ଜମି

ଲକ୍ଷ୍ନୌ,୧୯।୪

ପୂର୍ବ ପାକିସ୍ତାନ(ବର୍ତ୍ତମାନର ବାଂଲାଦେଶ) ରୁ ବିସ୍ଥାପନ ହେବାର ୪ ଦଶନ୍ଧୀ ପ୍ରତୀକ୍ଷା ପରେ ୬୩ ହିନ୍ଦୁ ପରିବାରକୁ ଉତ୍ତରପ୍ରଦେଶ ସରକାର ମଙ୍ଗଳବାର ଜମି ଓ ଘର ଯୋଗାଇ ଦେଇଛନ୍ତି। ପ୍ରତ୍ୟେକ ପରିବାର କାନପୁର ଦେହାତ୍ ଜିଲାରେ ୨ ଏକର ଚାଷଜମି, ୨୦୦ ବର୍ଗମିଟରର ବାସୋପଯୋଗୀ ପ୍ଲଟ୍ ଓ ଏକ ଘର ପାଇଛନ୍ତି। ବିସ୍ଥାପିତ ପରିବାରଗୁଡ଼ିକର ଦୁର୍ଦ୍ଦଶା ପାଇଁ ପୂର୍ବ ସରକାର ଦାୟୀ ବୋଲି ୟୁପି ମୁଖ୍ୟମନ୍ତ୍ରୀ ଯୋଗୀ ଆଦିତ୍ୟନାଥ ଏହି ଅବସରରେ ଉଦ୍‌ବୋଧନ ଦେଇ କହିଛନ୍ତି। ୭୦ ଦଶକରେ ଏହିପରିବାର ବାଂଲାଦେଶରୁ ଭାରତ ଚାଲିଆସିଥିଲେ। ସେମାନଙ୍କୁ ମିରଟ ଜିଲାର ହସ୍ତିନାପୁରରେ ଏକ ସୂତାକଳରେ ଚାକିରି ଦିଆଯାଇଥିଲା। ୧୯୮୪ରେ ଉକ୍ତ କାରଖାନା ବନ୍ଦ ହୋଇଯାଇଥିଲା। କେତେକ ପରିବାରକୁ ଥଇଥାନ କରାଯାଇଥିବାବେଳେ ୬୫ ପରିବାର ଏପର୍ଯ୍ୟନ୍ତ ଥଇଥାନ ଅପେକ୍ଷାରେ ରହିଥିଲେ।

ପୂର୍ବ ପାକିସ୍ତାନରୁ ବିସ୍ଥାପିତ ହୋଇଥିଲେ

ଦଳିତ ନାବାଳକଙ୍କୁ ପାଦ ଚଟାଇଲେ

ୟୁପିରେ ଅମାନବୀୟ କାଣ୍ଡ: ୮ ଗିରଫ

ଲକ୍ଷ୍ନୌ,୧୯।୪

ଉତ୍ତର ପ୍ରଦେଶ ରାଏବରେଲିରେ ଏକ ଅମାନବୀୟ କାଣ୍ଡ ଘଟିଯାଇଛି । କେତେଜଣ ଯୁବକ ଜଣେ ଦଳିତ ନାବାଳକଙ୍କୁ ନିର୍ଯାତନା ଦେଉଥିବାର ଭିଡିଓ ସାମ୍ନାକୁ ଆସିଛି। ନାବାଳକ ଜଣଙ୍କ ଜଣେ ଯୁବକଙ୍କ ପାଦ ଚାଟୁଥିବା ଭାଇରାଲ ହୋଇଥିବା ଭିଡିଓରେ ଦେଖାଯାଇଛି। ଏଥିରେ ସମ୍ପୃକ୍ତ ଥିବା ୮ ଜଣଙ୍କୁ ପୋଲିସ ଗିରଫ କରିଛି। ଘଟଣାଟି ଗତ ୧୦ ତାରିଖର ହୋଇଥିବାବେଳେ ପୀଡ଼ିତ ନାବାଳକଙ୍କ ଲିଖିତ ଅଭିଯୋଗକ୍ରମେ ପୋଲିସ ସେମାନଙ୍କୁ ଗିରଫ କରିଛି। ୟୁପିର ଜଗତପୁର ଟାଉନ୍‌ରେ ପୀଡ଼ିତଙ୍କ ଘର। ୧୦ ତାରିଖରେ ସେ ତାଙ୍କର କିଛି ବନ୍ଧୁଙ୍କ ସହ ମୋଟରସାଇକେଲରେ ରାମଲିଲା ମଇଦାନକୁ ଆସିଥିଲେ। ସେଠାରୁ ସେମାନେ ସାଲୋନ ରୋଡ୍ ଯାଇଥିବାବେଳେ ଆଉ କେତେଜଣ ଯୁବକ ତାଙ୍କୁ ଏକ ବଗିଚାକୁ ନେଇଯାଇ ମାଡ଼ ମାରିଥିବା ପୋଲିସ କହିଛି। ନାବାଳକ ଜଣକ ତାଙ୍କ ବିଧବା ମା' ଓ ଦୁଇ ଭଉଣୀଙ୍କ ସହ ରୁହନ୍ତି। ତେବେ ନାବାଳକଙ୍କୁ ମାଡ଼ ମାରିବା ସହ ତାଙ୍କୁ ପାଦ ଚଟାଇବା ପଛର କାରଣ ଏ ପର୍ଯ୍ୟନ୍ତ ଜଣାପଡ଼ିନାହିଁ। ଅଭିଯୁକ୍ତମାନଙ୍କୁ କଠୋର ଦଣ୍ଡ ଦେବା ସହ ପୀଡ଼ିତଙ୍କୁ ନ୍ୟାୟ ଦିଆଯିବା ନେଇ ପରିବାର ଦାବି କରିଛି।

ୟୁପିରେ ଧର୍ମୀୟ ଶୋଭାଯାତ୍ରା ପାଇଁ ସତ୍ୟପାଠ ଦାଖଲ ଜରୁରୀ

ଲକ୍ଷ୍ନୌ,୧୯।୪

ଉତ୍ତରପ୍ରଦେଶରେ କୌଣସି ଧର୍ମୀୟ ଶୋଭାଯାତ୍ରା କରିବା ପୂର୍ବରୁ ଆୟୋଜକ ସତ୍ୟପାଠ ଦାଖଲ କରିବାକୁ ବାଧ୍ୟତାମୂଳକ କରାଯାଇଛି। ଗତ ସପ୍ତାହରେ ଦିଲ୍ଲୀ ସମେତ ବିଭିନ୍ନ ସ୍ଥାନରେ ଧର୍ମୀୟ ଶୋଭଯାତ୍ରା ବେଳେ ସାମ୍ପ୍ରଦାୟିକ ହିଂସାକାଣ୍ଡ ଘଟିବାରୁ ୟୁପି ମୁଖ୍ୟମନ୍ତ୍ରୀ ଯୋଗୀ ଆଦିତ୍ୟନାଥ ଏଭଳି ନିର୍ଦ୍ଦେଶ ଦେଇଛନ୍ତି। ଇଦ୍ ଓ ଅକ୍ଷୟ ତୃତୀୟା ଗୋଟିଏ ଦିନରେ ପଡୁଥିବାରୁ ଅଧିକ ସତର୍କ ରହିବା ପାଇଁ ସୋମବାର ବିଳମ୍ବିତ ରାତିରେ ଏକ ଭିଡିଓ କନ୍‌ଫରେନ୍ସ ଜରିଆରେ ଯୋଗୀ ସମସ୍ତ ପୋଲିସ ଅଧିକାରୀଙ୍କୁ ପରାମର୍ଶ ଦେଇଛନ୍ତି। ଶୋଭାଯାତ୍ରାକୁ ଅନୁମତି ଦେବା ପୂର୍ବରୁ ଶାନ୍ତି ଓ ସଦ୍‌ଭାବ ବଜାୟ ରଖିବା ଲାଗି ଆୟୋଜକମାନେ ସତ୍ୟପାଠ ଦାଖଲ କରିବାକୁ କୁହାଯାଇଛି। ଅନୁମତି ଦେବାର ପରବର୍ତ୍ତୀ ୨୪ ଘଣ୍ଟାରେ ପୋଲିସ ଅଧିକାରୀମାନେ ଧର୍ମୀୟ ନେତା ଓ ଉକ୍ତ ଅଞ୍ଚଳର ପ୍ରମୁଖ ନାଗରିକଙ୍କ ସହ ଶାନ୍ତି ବଜାୟ ରଖିବା ନେଇ ଆଲୋଚନା କରିବାକୁ କୁହାଯାଇଛି।

ଡୋନ୍‌ବାସ୍ ମିଶନରେ ରୁଷିଆ

କବ୍‌ଜାରେ କ୍ରେମିନ୍ନା ସହର

କିଭ୍, ୧୯।୪

ପୂର୍ବ ୟୁକ୍ରେନ୍ ଉପରେ ରୁଷିଆ ଧ୍ୟାନ କେନ୍ଦ୍ରୀଭୂତ କରିଥିବାବେଳେ ମଙ୍ଗଳବାର 'ବ୍ୟାଟେଲ ଅଫ୍ ଡୋନ୍‌ବାସ୍' (ଡୋନ୍‌ବାସ୍ ଯୁଦ୍ଧ)

ଧରିତ୍ରୀ
DHARITRI
www.orissakhabar.com/ www.dharitri.com ପୃଷ୍ଠା: ୬ Press Regd. No.ORIORI/2005/14845 Postal Regd. No. BN/42/21-23. Edition Phone (0663) 2522134, Editorial (0663) 2405816, Fax: (0663)2405616 ସମ୍ବଲପୁର, ବୁଧବାର, ଏପ୍ରିଲ ୨୦/୨୦୨୨ Sambalpur, Wednesday, April 20/ 2022

ଉଡାନ ଏକାଡେମୀରେ ଅଲ୍ ଓଡ଼ିଶା ର୍ୟାଙ୍କିଙ୍ଗ୍ ବ୍ୟାଡ୍‌ମିଣ୍ଟନ

ଭୁବନେଶ୍ୱର, ୧୯।୪ (କ୍ରୀଡ଼ା ପ୍ରତିନିଧି): ଓଡ଼ିଶା ବ୍ୟାଡ୍‌ମିଣ୍ଟନ ଆସୋସିଏଶନ ଏବଂ ଉଡାନ ସ୍ପୋର୍ଟ୍ସ ଏକାଡେମୀର ମିଳିତ ଆନୁକୂଲ୍ୟରେ ଆସନ୍ତା ୨୨ରୁ କେ.ସି. ମେମୋରିଆଲ ଅଲ୍ ଓଡ଼ିଶା ର୍ୟାଙ୍କିଙ୍ଗ୍ ବ୍ୟାଡ୍‌ମିଣ୍ଟନ ଚାମ୍ପିୟନଶିପ ଆରମ୍ଭ ହେବାକୁ ଯାଉଛି। ୨୪ ତାରିଖ ପର୍ଯ୍ୟନ୍ତ ହେବାକୁଥିବା ଏହି ପ୍ରତିଯୋଗିତାରେ ୯, ୧୧ ଏବଂ ୧୩ବର୍ଷରୁ କମ ବୟସ ବର୍ଗରେ ଉଭୟ ବାଳିକା ଓ ବାଳକ ବିଭାଗରେ ପ୍ରତିଯୋଗିତା ହେବ। ସିଙ୍ଗଲ୍ସ, ଡବଲ୍ସ ଓ ମିକ୍ସଡ ଡବଲ୍ସ ଆଦି ଇଭେଣ୍ଟରେ ପ୍ରତିଦ୍ୱନ୍ଦ୍ୱିତା ହେବ। 'ରାଜ୍ୟର ବିଭିନ୍ନ ପ୍ରାନ୍ତରୁ ପାଖାପାଖି ୧୫୦ ଖେଳାଳି ଭାଗ ନେବେ। ସଫଳ ପ୍ରତିଯୋଗୀଙ୍କୁ ଟ୍ରଫି ସହ ଆର୍ଥିକ ପ୍ରୋତ୍ସାହନ ରାଶି ପ୍ରଦାନ କରାଯିବ ବୋଲି ଉଡାନ ସ୍ପୋର୍ଟ୍ସ ଏକାଡେମୀ କର୍ମକର୍ତ୍ତା ଅଶୋକ ମିଶ୍ର ପ୍ରକାଶ କରିଛନ୍ତି।

ପଞ୍ଜାବ-ଦିଲ୍ଲୀ ମ୍ୟାଚ ମୁମ୍ବାଇ ସ୍ଥାନାନ୍ତରିତ

ମୁମ୍ବାଇ, ୧୯।୪ (ପି.ଟି.)

ଦିଲ୍ଲୀ କ୍ୟାପିଟାଲ୍ସ ଦଳର ୫ଜଣ କରୋନା ସଂକ୍ରମିତ ହୋଇଥିବା ଜଣାପଡ଼ିବା ପରେ ଋଷଭ ପନ୍ତଙ୍କ ନେତୃତ୍ୱାଧୀନ ଏହି ଦଳ ଓ ପଞ୍ଜାବ କିଙ୍ଗ୍ସ ମଧ୍ୟରେ ଖେଳାଯିବାକୁ ଥିବା ଇଣ୍ଡିଆନ ପ୍ରିମିୟର ଲିଗ୍ (ଆଇପିଏଲ୍) ମ୍ୟାଚକୁ ପୁଣେରୁ ମୁମ୍ବାଇ ସ୍ଥାନାନ୍ତର କରାଯାଇଛି। ଏହି ମ୍ୟାଚ ବୁଧବାର ବ୍ରାବୋର୍ନ ଷ୍ଟାଡିୟମରେ ଖେଳାଯିବ। କାର୍ଯ୍ୟସୂଚୀ ଅନୁସାରେ ଏହି ମ୍ୟାଚ ପୁଣେର ଏମ୍‌ସିଏ ଷ୍ଟାଡିୟମରେ ଖେଳାଯିବା କାର୍ଯ୍ୟକ୍ରମ ରହିଥିଲା।

ବାୟୋ-ବବଲରେ ଅନ୍ୟ କେହି ସଦସ୍ୟ କୋଭିଡ୍ ପଜିଟିଭ ଚିହ୍ନଟ ହୋଇ ନ ଥିବା ଭାରତୀୟ କ୍ରିକେଟ କଣ୍ଟ୍ରୋଲ ବୋର୍ଡ(ବିସିସିଆଇ) ପକ୍ଷରୁ ଏକ ବିବୃତିରେ କୁହାଯାଇଛି। ଅଷ୍ଟ୍ରେଲୀୟ ଅଲରାଉଣ୍ଡର ମିଚେଲ ମାର୍ଶଙ୍କ ସମେତ ଦିଲ୍ଲୀ କ୍ୟାପିଟାଲ୍ସର ୫ ସଦସ୍ୟ କୋଭିଡ୍ ପଜିଟିଭ ଚିହ୍ନଟ ହୋଇଛନ୍ତି। ଅନ୍ୟମାନେ ହେଲେ ଫିଜିଓ ପ୍ୟାଟ୍ରିକ୍ ଫାରହାର୍ଟ, ସ୍ପୋର୍ଟ୍ସ ମାସେଜ ଥେରାପିଷ୍ଟ ଚେତନ କୁମାର, ଟିମ୍ ଡାକ୍ତର ଅଭିଜିତ୍ ସାଲ୍‌ଭି ଓ ସୋସିଆଲ ମିଡିଆ ଟିମ୍ ସଦସ୍ୟ ଆକାଶ ମାନେ। ବୁଧବାର ସକାଳେ ଆରଟିପିସିଆର୍ ଟେଷ୍ଟରେ ଉତ୍ତୀର୍ଣ୍ଣ ହେବା ପରେ ଯାଇ ଦିଲ୍ଲୀ କ୍ୟାପିଟାଲ୍ସ ମ୍ୟାଚ ଖେଳିପାରିବ। ମଙ୍ଗଳବାର ହୋଇଥିବା ଟେଷ୍ଟରେ ଅନ୍ୟ ସମସ୍ତ ଖେଳାଳି ଓ ସପୋର୍ଟ ଷ୍ଟାଫ୍‌ଙ୍କ ଫଳାଫଳ ନେଗେଟିଭ ଆସିଛି। ଯେଉଁମାନେ କୋଭିଡ୍ ପଜିଟିଭ୍ ସେମାନେ ଆଇସୋଲେଶନରେ ରହିବେ। ସେମାନଙ୍କ ୬ଷ୍ଠ ଓ ୭ମ ଦିବସରେ କୋଭିଡ୍ ଟେଷ୍ଟ ହେବ। ଉଭୟ ଥର ନେଗେଟିଭ ଆସିଲେ ସେମାନେ ଦିଲ୍ଲୀ କ୍ୟାପିଟାଲ୍ସର ବାୟୋ-ବବଲରେ ପ୍ରବେଶ କରିବେ। ଏପ୍ରିଲ ୧୬ଠାରୁ ସମଗ୍ର ଦିଲ୍ଲୀ କ୍ୟାପିଟାଲ୍ସ ଦଳ ସମସ୍ତ ସଦସ୍ୟଙ୍କ ଦୈନିକ ଆର୍‌ଟି-ପିସିଆର୍ ଟେଷ୍ଟ ହେଉଛି। ଏପ୍ରିଲ ୧୯ରେ ୪ର୍ଥ ରାଉଣ୍ଡ ଆର୍‌ଟି-ପିସିଆର ଟେଷ୍ଟ ହୋଇଥିଲା। ସମସ୍ତ ଫଳାଫଳ ନେଗେଟିଭ୍ ଆସିଥିଲା। ଦିଲ୍ଲୀ କ୍ୟାପିଟାଲ୍ସ ଦଳର ଆଉ ଏକ ରାଉଣ୍ଡ ଆର୍‌ଟି-ପିସିଆର୍ ଟେଷ୍ଟ ବୁଧବାର ସକାଳେ ହେବ ବୋଲି ବିସିସିଆଇ କହିଛି। ଦିଲ୍ଲୀ କ୍ୟାପିଟାଲ୍ସର ବିପକ୍ଷ ଦଳ ପଞ୍ଜାବ କିଙ୍ଗ୍ସ ମଙ୍ଗଳବାର ପୁଣେ ଗସ୍ତ କରିବା କାର୍ଯ୍ୟକ୍ରମ ରହିଥିଲା। ମାତ୍ର ସେମାନଙ୍କୁ ମୁମ୍ବାଇରେ ରହିବାକୁ କୁହାଯାଇଛି। ସୋମବାର ମାର୍ଶ କୋଭିଡ୍ ଟେଷ୍ଟରେ ପିଜିଟିଭ ଜଣାପଡ଼ିବା ପରେ ଆଇପିଏଲ୍ ଚାଲୁ ରଖିବା ନେଇ ଆଶଙ୍କା ଦେଖାଦେଇଥିଲା। ଖବର ଅନୁସାରେ ଦିଲ୍ଲୀ କ୍ୟାପିଟାଲ୍ସର ଏହି ଅଷ୍ଟ୍ରେଲୀୟ ଖେଳାଳି ତାଙ୍କ ତଣ୍ଟିରେ ଦରଜ ଓ ସାମାନ୍ୟ ଜ୍ୱର ଅନୁଭବ କରିଥିଲେ। ପ୍ରଥମେ ତାଙ୍କର ରାପିଡ୍ ଆଣ୍ଟିଜେନ ଟେଷ୍ଟ ହୋଇଥିଲା। ସେଥିରେ ପଜିଟିଭ ଆସିଥିଲା। ପରେ ତାଙ୍କର ଦୁଇଥର ଆରଟି-ପିସିଆର ଟେଷ୍ଟ ହୋଇଥିଲା। ତାଙ୍କର ପ୍ରଥମ ଥର ନେଗେଟିଭ ଓ ଦ୍ୱିତୀୟ ଥର ପଜିଟିଭ ଆସିଥିଲା।

ଗଲ୍ଫ ଖେଳିବେ ବାର୍ଟି

ବ୍ରିସ୍‌ବେନ୍, ୧୯।୪

ଏକ ଅନ୍ତର୍ଜାତୀୟ ପ୍ରଦର୍ଶନୀ ଗଲ୍ଫ ଟୁର୍ନାମେଣ୍ଟ ଖେଳିବା ଲାଗି ଚୁକ୍ତି କରିଛନ୍ତି ପୂର୍ବତନ ନମ୍ବର ୱାନ ଟେନିସ ଖେଳାଳି ଆସ୍‌ଲେ ବାର୍ଟି। ଗତ ମାର୍ଚ୍ଚରେ ଟେନିସ୍‌ରୁ ତାଙ୍କ ଅବସର ଘୋଷଣା କରିଥିବା ୨୫ବର୍ଷୀୟା ଅଷ୍ଟ୍ରେଲୀୟ ଜୁଲାଇରେ ଆଇକନ୍ସ ସିରିଜ ଖେଳିବେ। ଏଥିରେ ଭାଗ ନେଉଥିବା ଅନ୍ୟ ପ୍ରତିଷ୍ଠିତ ବ୍ୟକ୍ତିମାନଙ୍କ ମଧ୍ୟରେ ରହିଛନ୍ତି ମାଞ୍ଚେଷ୍ଟର ସିଟି ମୁଖ୍ୟ ପେପ୍ ଗୁଆର୍ଡିଓଲା ଏବଂ ୨୩ ଥର ଅଲିମ୍ପିକ ଚାମ୍ପିୟନ ମାଇକେଲ ଫେଲ୍‌ପ୍ସ। ବାର୍ଟି କହିଛନ୍ତି ତାଙ୍କ ପାଇଁ ଏହା ଏକ ଅପୂର୍ବ ସୁଯୋଗ। ଗଲ୍‌ଫରେ ନିଜର ଦକ୍ଷତାକୁ ସେ ପରଖିପାରିବେ। ଏଥିରୁ ସେ ମଜା ଉଠାଇପାରିବେ ବୋଲି ଆଶା। ସେ ପ୍ରତିଯୋଗିତାରେ ଅଂଶଗ୍ରହଣ କରିବା ଦ୍ୱାରା ବିଶ୍ୱବ୍ୟାପୀ ମହିଳା ଓ ବାଳିକାମାନେ ଗଲ୍ଫ ଖେଳିବା ଲାଗି ଉତ୍ସାହିତ ହେବେ। ଗତ ଗ୍ରୀଷ୍ମଋତୁରେ ୱିମ୍ବେଲଡନ ଟାଇଟଲ ସହ ବାର୍ଟି ୩ ଗ୍ରାଣ୍ଡସ୍ଲାମ ଜିତିପାରିଛନ୍ତି। ସେ ଜଣେ ଆମେଚର ଗଲ୍ଫର ହେବାକୁ ଆଗ୍ରହୀ। ବାର୍ଟିଙ୍କ ପିତା ରବର୍ଟ ଅଷ୍ଟ୍ରେଲିଆରୁ ଜଣେ ଆମେଚର ଭାବେ ପ୍ରତିନିଧିତ୍ୱ କରିଥାନ୍ତି। ପରେ ସେ ପ୍ରଫେସନାଲ ହୋଇଥିଲେ। ସୂଚନାଯୋଗ୍ୟ, ଟେନିସରୁ ଛୁଟି ବେଳେ ସେ ୨୦୧୫ରେ କୁଇନ୍ସଲାଣ୍ଡ ଓ ବ୍ରିସ୍‌ବେନ ହିଟ୍ ପାଇଁ ପ୍ରଫେସନାଲ କ୍ରିକେଟ ଖେଳିଛନ୍ତି।

ପ୍ରଥମ ଦିବସରେ ଭାରତୀୟ ରେସ୍‌ଲରଙ୍କୁ ୩ ପଦକ

ଉଲାନବାଟାର (ମଙ୍ଗୋଲିଆ), ୧୯।୪ (ପି.ଟି.): ଏସିଆନ ରେସଲିଂ ଚାମ୍ପିୟନଶିପ୍‌ରେ ମଙ୍ଗଳବାର ଭାରତ ପାଇଁ ଶୁଭଦିନ ଥିଲା। ପ୍ରତିଯୋଗିତାରେ ଭାଗ ନେଇଥିବା ୫ ଗ୍ରୀକୋ ରୋମାନ ରେସ୍‌ଲରଙ୍କ ମଧ୍ୟରୁ ସୁନୀଲ କୁମାରଙ୍କ ସମେତ ୩ଜଣ ପ୍ରଥମ ଦିବସରେ ବ୍ରୋଞ୍ଜ ପଦକ ଜିତିବାରେ ସମର୍ଥ ହୋଇଛନ୍ତି। ଏସିଆନ ଚାମ୍ପିୟନଶିପ୍‌ରେ ସୁନୀଲ ଦ୍ୱିତୀୟ ଥର ପାଇଁ ପୋଡିୟମ ଫିନିଶ କରିପାରିଛନ୍ତି। ୨୦୨୦ ସଂସ୍କରଣରେ ସେ ୮୭ କେଜି ଶ୍ରେଣୀରେ ଟାଇଟଲ ଜିତିଥିଲେ। ଏହି ୨୩ ବର୍ଷୀୟ ରେସ୍‌ଲର ମଙ୍ଗୋଲିଆର ବାଟବାୟର ଲୁଟ୍‌ବାୟରଙ୍କ ବିପକ୍ଷ ତାଙ୍କ ବ୍ରୋଞ୍ଜ ପଦକ ବାଉଟ୍‌ରେ ୫-୦ରେ ବିପୁଳ ଅଗ୍ରଣୀ ଲାଭ କରିଥିଲେ।

ସୋଭନଦେବଙ୍କୁ ୬ ଉଇକେଟ

ଭୁବନେଶ୍ୱର, ୧୯।୪ (ସ୍ପୋର୍ଟ୍ସ ବ୍ୟୁରୋ): ଓଡ଼ିଶା କ୍ରିକେଟ ଆସୋସିଏଶନ ଆନୁକୂଲ୍ୟରେ ଚାଲିଥିବା କଳାହାଣ୍ଡି କପ୍ ଆନ୍ତଃ ଜିଲା ଦିନିକିଆ କ୍ରିକେଟ ଟୁର୍ନାମେଣ୍ଟରେ ମଙ୍ଗଳବାର ଖେଳାଯାଇଥିବା ମ୍ୟାଚ୍‌ଗୁଡ଼ିକରେ ବୌଦ୍ଧ, ବରଗଡ଼, ଭଦ୍ରକ, ବାଲେଶ୍ୱର, ଢେଙ୍କାନାଳ ଓ କୋରାପୁଟ ବିଜୟୀ ହୋଇଛନ୍ତି।

ସନ୍‌ସାଇନ ଗ୍ରାଉଣ୍ଡରେ ବୌଦ୍ଧ ୪ ଉଇକେଟରେ ଅନୁଗୋଳକୁ ହରାଇ ଦେଇଛି। ସୋଭନଦେବ ବେହେରାଙ୍କ ୬ ଉଇକେଟ ସଫଳତା ଯୋଗୁ ଅନୁଗୋଳ ୧୭୦ ରନ୍‌ରେ ଅଲଆଉଟ୍ ହୋଇଯାଇଥିଲା। ରେଲୱେ ଷ୍ଟାଡିୟମରେ ଅନୁଷ୍ଠିତ ମ୍ୟାଚ୍‌ରେ କିଟ୍ ୧୮୬ ରନ୍ କରିଥିବା ବେଳେ ବରଗଡ଼ ୩ ଉଇକେଟ ହରାଇ ବିଜୟ ଲକ୍ଷ୍ୟ ହାସଲ କରିନେଇଛି। ସେହିଭଳି ସିଭି ରମଣ ଗ୍ରାଉଣ୍ଡରେ ଭଦ୍ରକ ୯ ଉଇକେଟରେ ୨୫୮ ରନ୍ କରିଥିଲା। ଜବାବରେ ଗଞ୍ଜାମ ୯ ଉଇକେଟ ହରାଇ ୧୪୮ ରନ୍ କରିଥିଲା । ଖୋର୍ଦ୍ଧା ଗ୍ରାଉଣ୍ଡରେ ବାଲେଶ୍ୱର ୯୨ ରନ୍‌ରେ କେନ୍ଦୁଝରକୁ ହରାଇ ଦେଇଛି। ରେଭେନଶା ଦ୍ୱିତୀୟ ଗ୍ରାଉଣ୍ଡରେ ଢେଙ୍କାନାଳ ୭ ଉଇକେଟରେ ନୟାଗଡ଼କୁ ପରାସ୍ତ କରିଛି। ରେଭେନଶାର ପ୍ରଥମ ଗ୍ରାଉଣ୍ଡରେ ଅନୁଷ୍ଠିତ ମ୍ୟାଚ୍‌ରେ ଜଗତ୍‌ସିଂହପୁର ୯ ଉଇକେଟ ହରାଇ ୨୪୯ ରନ୍ କରିଥିଲା। ଜବାବରେ କୋରାପୁଟ ୪୮.୪ ଓଭରରେ ୭ ଉଇକେଟ ହରାଇ ବିଜୟ ଲକ୍ଷ୍ୟ ହାସଲ କରି ନେଇଥିଲା।

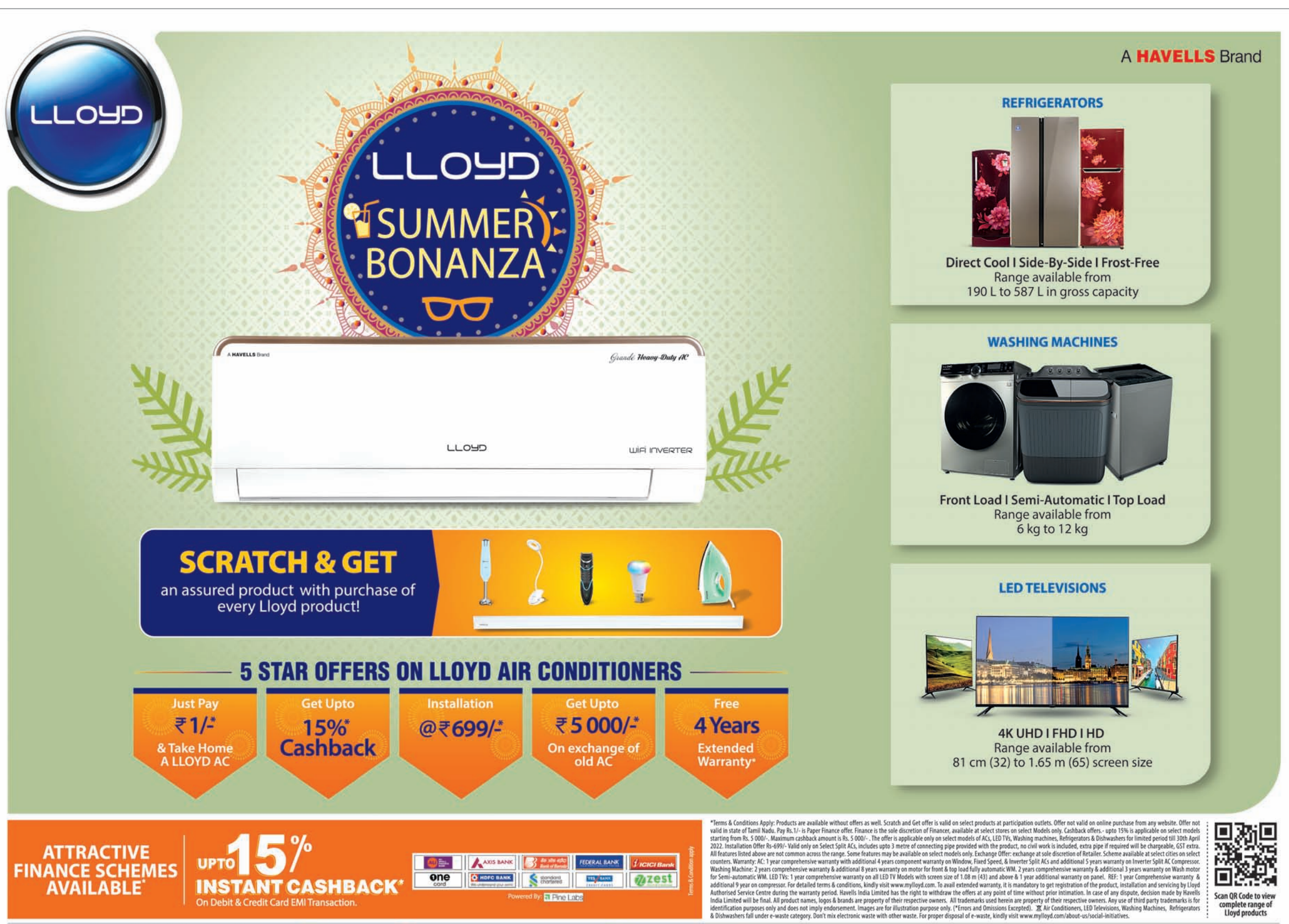

Printed and Published by Tathagata Satpathy on behalf of Navajat Printers & Media Pvt. Ltd.& Printed at Navajat Printers, B/4, Bareipali, Sambalpur, Editor - Tathagata Satpathy ସମ୍ପାଦକ-ତଥାଗତ ସତପଥୀ

ପୃଷ୍ଠା-୮+୮

ଧରିତ୍ରୀ
DHARITRI

ସମ୍ବଲପୁର, ବୁଧବାର, ଏପ୍ରିଲ ୨୦/୨୦୨୨ (୮+୮=୧୬ ପୃଷ୍ଠା) Sambalpur, Wednesday, April 20/2022 Page 16 ₹ 7.00 | ପୃଷ୍ଠା-୧

ଡୁ'ପ୍ଲେସିଙ୍କ ଆକର୍ଷଣୀୟ ବ୍ୟାଟିଂ

ଲକ୍ଷ୍ନୌ ସୁପର ଜିଆଣ୍ଟ୍ସ ବିପକ୍ଷ ଆଇପିଏଲ୍ ମ୍ୟାଚରେ ରୟାଲ ଚ୍ୟାଲେଞ୍ଜର୍ସ ବାଙ୍ଗାଲୋର ଅଧିନାୟକ ଫାଫ୍ ଡୁ'ପ୍ଲେସି ଆକର୍ଷଣୀୟ ୯୬ରନ କରିଛନ୍ତି।

୦୮ ୦୨

ମା' ହେଲେ କାଜଲ

ସାଉଥ୍ ସୁପରଷ୍ଟାର କାଜଲ ଅଗ୍ରୱାଲ ମଙ୍ଗଳବାର ଏକ ପୁତ୍ର ସନ୍ତାନକୁ ଜନ୍ମ ଦେଇଛନ୍ତି।

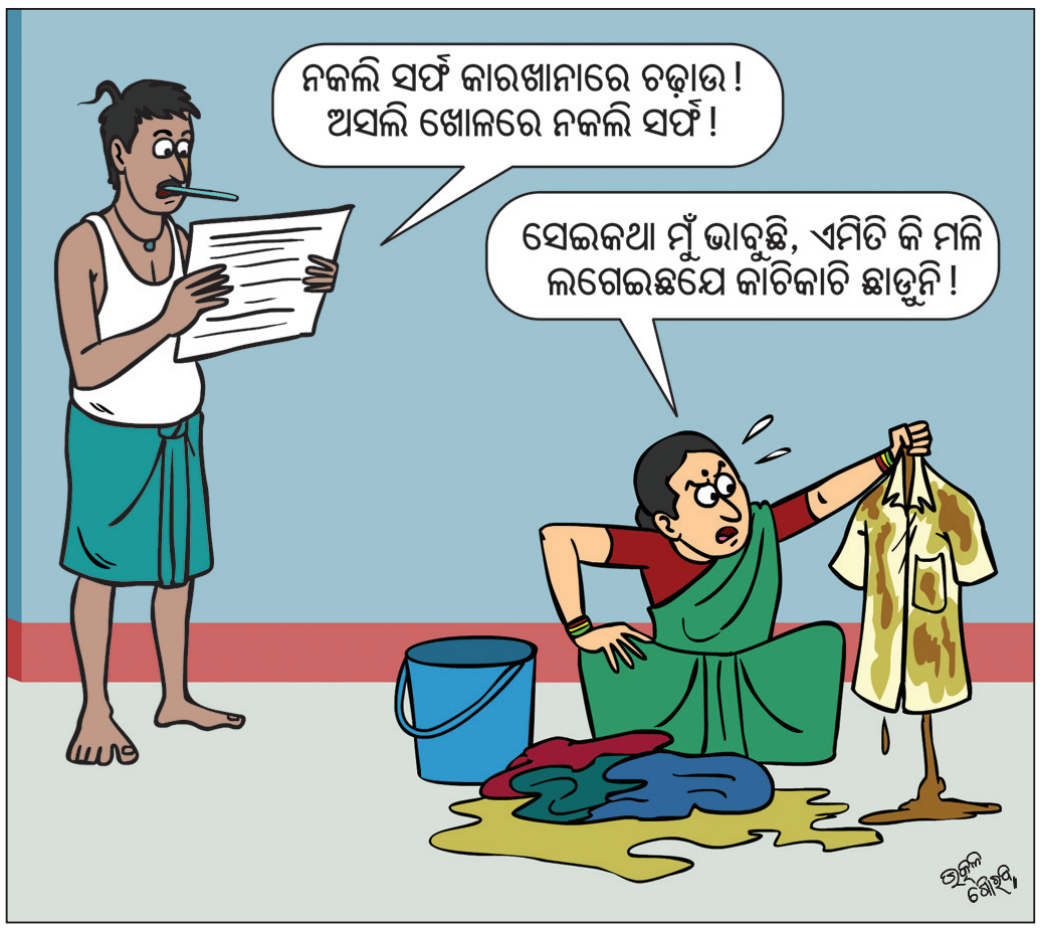

ପୋଲିସକୁ ଦୋଷ ଦେଲା ଗୋଇନ୍ଦା

ରାଜଧାନୀରେ ଡ୍ରାଇଭର ମହାସଂଘର ଆନ୍ଦୋଳନ ଘଟଣା

ଭୁବନେଶ୍ୱର,୧୯।୪(ବ୍ୟୁରୋ)

୧୧ଦଫା ଦାବି ନେଇ ରାଜ୍ୟ ଡ୍ରାଇଭର ମହାସଂଘ ପକ୍ଷରୁ ୪୦ହଜାରରୁ ଊର୍ଦ୍ଧ୍ୱ ଡ୍ରାଇଭର ସୋମବାର ରାଜଧାନୀ ଭିତରେ ପଶି ସ୍ଥିତି ଅଣାୟତ୍ତ କରିବା ଘଟଣା ରାଜ୍ୟ ଗୃହ ବିଭାଗର କାର୍ଯ୍ୟ ଦକ୍ଷତା ଉପରେ ପ୍ରଶ୍ନ ଉଠାଇଛି। ହଜାର ହଜାର ସଂଖ୍ୟାରେ ଡ୍ରାଇଭର ରାଜଧାନୀ ଭିତରେ ଠେଙ୍ଗା, ବାଡ଼ି ସହ ପଶି ଯେଉଁଭଳି ସାଧାରଣ ଲୋକଙ୍କୁ ହଇରାଣ କଲେ ଏବଂ ଏସବୁ ଦେଖି କମିଶନରେଟ ପୋଲିସ ନିଷ୍କ୍ରିୟ ହୋଇପଡ଼ିବା ଘଟଣା ସମସ୍ତଙ୍କୁ ଚକିତ କରିଥିଲା। ରାଜ୍ୟ ସରକାରଙ୍କ ଗୋଇନ୍ଦା ବିଭାଗ ଏତେବଡ ଘଟଣାରେ ଫେଲ୍ ମାରିଥିବା ନେଇ ସାଧାରଣରେ ପ୍ରଶ୍ନ ଉଠିବାପରେ ଘଟଣାର ଦିନକ ପରେ ଗୋଇନ୍ଦା ବିଭାଗ ନିଜ ମୁଣ୍ଡରୁ ଦୋଷ ଖସାଇବା ସହିତ କମିଶନରେଟ ପୋଲିସ ଉପରେ ଦୋଷ ଲଦିଛି। ହଜାର ହଜାର ସଂଖ୍ୟାରେ ଡ୍ରାଇଭର ରାଜଧାନୀ ଭିତରେ ପଶି ଆନ୍ଦୋଳନ, ପ୍ରତିବାଦ, ଧାରଣା ଆଦି କରିବେ ବୋଲି ଗତ ୧୬ ତାରିଖରେ କମିଶନରେଟ ପୋଲିସକୁ ଗୋଇନ୍ଦା ସୂଚନା ଦିଆଯାଇଥିଲା ବୋଲି କୁହାଯାଉଛି। କମିଶନରେଟ ପୋଲିସର ବିଫଳତାକୁ ସାମ୍ନାକୁ ଆଣିବା ପାଇଁ ଗୋଇନ୍ଦା ନିଜ ପୂର୍ବ ରିପୋର୍ଟକୁ ବାହାରକୁ ଛାଡ଼ି ଦେଇଥିବା କୁହାଯାଉଛି। ଅନ୍ୟପଟେ ଡ୍ରାଇଭରଙ୍କ ଆନ୍ଦୋଳନ ରାଜ୍ୟ ସରକାରଙ୍କ ଉପରେ କେତେ ମାତ୍ରାରେ ଚାପ ସୃଷ୍ଟି କରିଛି, ତାହା ଗୋଇନ୍ଦା ରିପୋର୍ଟ ସାର୍ବଜନୀନ କଥାରୁ ମଧ୍ୟ ଏକ ପ୍ରକାର ବାରି ହୋଇପଡୁଛି। ଗୋଇନ୍ଦା ତା'ର ରିପୋର୍ଟ ଦେବାପରେ ଯଦି ଏଭଳି ଘଟଣା ଘଟିଲା ତେବେ ଏଥିଲାଗି କିଏ ଦାୟୀ ସେକଥାକୁ ନେଇ ସାଧାରଣ ଲୋକେ ପ୍ରଶ୍ନ ଉଠାଇଛନ୍ତି। ସରକାର ଏହି ଘଟଣାରେ କାହା ବିରୋଧରେ କାର୍ଯ୍ୟାନୁଷ୍ଠାନ ଗ୍ରହଣ କରିବେ ତାହା ଏବେ ସବୁଠାରୁ ବଡ଼ ପ୍ରଶ୍ନ ସୃଷ୍ଟି କରିଛି। ଏହାକୁ ନେଇ ବିରୋଧୀ ରାଜନୈତିକ ଦଳଗୁଡ଼ିକ ସରକାରଙ୍କ ଉପରକୁ ଅଙ୍ଗୁଳି ନିର୍ଦ୍ଦେଶ କରିଛନ୍ତି।

ରାଜ୍ୟ ଗୋଇନ୍ଦା ବିଭାଗ ଦେଇଥିବା ରିପୋର୍ଟରେ ଦର୍ଶାଯାଇଥିଲା ଯେ, ରାଜ୍ୟ ଡ୍ରାଇଭର ମହାସଂଘ ରାଜ୍ୟ ସଭାପତି ପ୍ରଶାନ୍ତ ମେଣ୍ଡୁଲି ଏବଂ ରାଜ୍ୟ ସମ୍ପାଦକ ଚୈତନ୍ୟ ପ୍ରଧାନଙ୍କ ନେତୃତ୍ୱରେ ଏକ ବଡ଼ ଆନ୍ଦୋଳନର ପ୍ରସ୍ତୁତି ଚାଲିଛି। ସେମାନେ ୧୧ ଦଫା ଦାବି ନେଇ ବାଣୀବିହାର ଦେଇ ଲୋୟର ପିଏମ୍‌ଜିଠାରେ ପହଞ୍ଚି ଆନ୍ଦୋଳନ କରିବେ। ଏହାସହ କେଉଁ ଜିଲା ସଭାପତିଙ୍କ ନେତୃତ୍ୱରେ କେତେଜଣ ଲେଖାଏ ଡ୍ରାଇଭର ଆସି ଏହି ଆନ୍ଦୋଳନରେ ସାମିଲ ହେବେ ସେକଥା ମଧ୍ୟ ରିପୋର୍ଟରେ ଦର୍ଶାଯାଇଥିଲା। ଡ୍ରାଇଭରମାନେ ୧୭ତାରିଖରେ ଭୁବନେଶ୍ୱରଠାରେ ବସ୍, ଟ୍ରେନ୍ ଏବଂ ଅନ୍ୟାନ୍ୟ ଯାନରେ ଆସି ପହଞ୍ଚିବା ପରେ ନିଜ ସୁବିଧାରେ ରହିବେ। ଏହାପରେ ସୋମବାର ସେମାନେ ଆନ୍ଦୋଳନକୁ ଓହ୍ଲାଇବେ। ପୂର୍ବରୁ ୨୦୨୧ ଅକ୍ଟୋବର ୨୯ରେ ଡ୍ରାଇଭରମାନେ ସେମାନଙ୍କ ଦାବି ନେଇ ଆନ୍ଦୋଳନକୁ ଓହ୍ଲାଇବା ସତ୍ତ୍ୱେ ଏ ପର୍ଯ୍ୟନ୍ତ ଦାବି ପୂରଣ କରାଯାଇ ନାହିଁ। ସେମାନଙ୍କ ଦାବି ପୂରଣ ନ ହେଲେ ସେମାନେ ଛୋଟ ଛୋଟ ଗ୍ରୁପ୍‌ରେ ବିଭକ୍ତ ହୋଇ ନବୀନ ନିବାସ, ପରିବହନ ମନ୍ତ୍ରୀଙ୍କ ବାସଭବନ, ☞ପୃଷ୍ଠା-୬

Info Addl Chief Secy. Home, BBSR /
C.P. (BBSR-Cuttack), BBSR/
Addl. D.G. of Police (L/O), Odisha, Cuttack
Addl DGP Railway, Odisha, BBSR.
All Range IsGP/DIsGP, Odisha .

No.I X-13-T/B /Misc/ SB Dated. 16.04.2021

Intelligence input indicates that, **on 18.04.2022** members of **"Odisha Driver Mahasangha"** led by Sri Prasant Menduli (State President) ,Chaitan Pradhan (State Secy) have proposed to organize a State level agitation in shape of rally from VaniVihar to Lower PMG Crossing, BBSR and will stage demonstration there for fulfillment of their 11 point charter of demands like provision of accidental insurance of Rs 20 lakhs, special law for protection from assault by public, construction of rest shed/parking after every 100 KMs, provision of pension on completion of 55 years, sanction of Rs 5 lakh for accidental benefit and Rs 5 lakh to build house under Awas Yojana, assistance for higher education to their children, Covid Warrior status to them, special law for their safety & security, etc. **Bhubaneswar**- From BBSR and Khordha about 4000 drivers led by Prakas Moharana (President, Khordha Dist) may join with them. Similarly **Cuttack**- (2000 to 3000) led by Jagannath Dixit (Dist. President), **Jajpur**- (800 to 1000) led by Manas Ranjan Debta (Dist.President), **Kendrapara** (200) led by Ashok Kumar Lenka (Secy.) **Jagatsinghpur** (200) led by Dillip Mohanty President) **Mayurbhanj**- (2000) led by Bijaya Kumar Das (Dist. President), **Dhenkanal**- (1000) led by Narottam Behera (Dist. President), **Angul**- (2000) led by Laxmi Kabi (Dist. President), **Deogarh**- (500) led by Aditya Prasad Behera (Dist. President), **Kalahandi**- (400) led by Kartik Punji (Vice-President.),Biswaranjan Mahar (secy.), **Nuapada Dist.**-(50) led by Ijhar Tandi (Khariar Block President) and Kamraj Patel (Dist. President), **Balasore- (2000)** led by Ramkrushna Das (Dist. President), **Bhadrak**-(5000) led by Dillip Kumar Sahu (Dist. President), Pravas Kumar Das (Secy.), **Bolangir**-(800) led by Achuyt Seth (President), **Bargarh**-(400) led by Nilamber Saha, **Sonepur**- (300) led by

ଗୋଇନ୍ଦା ବିଭାଗ ପକ୍ଷରୁ ଡ୍ରାଇଭରଙ୍କ ଆନ୍ଦୋଳନ ସମ୍ପର୍କରେ ଗତ ୧୬ ତାରିଖରେ ପୋଲିସକୁ ଦିଆଯାଇଥିବା ଚିଠିର ନକଲ।

କେନ୍ଦୁପତ୍ର ସଂଗ୍ରହ ମୂଲ୍ୟ ବଢ଼ିଲା

- ୨୪୦ କୋଟି ଟଙ୍କାର ଅଧିକ ରୋଜଗାର ମିଳିବ
- ଉପକୃତ ହେବେ ୭.୫୦ ଲକ୍ଷ କେନ୍ଦୁପତ୍ର ତୋଳାଳି
- ବୋନସ, ଅନ୍ୟାନ୍ୟ ଭତ୍ତା ପାଇଁ ୧୨୦ କୋଟି ମଞ୍ଜୁର

ଭୁବନେଶ୍ୱର,୧୯।୪(ବ୍ୟୁରୋ)

ରାଜ୍ୟର କେନ୍ଦୁପତ୍ର ତୋଳାଳିଙ୍କ ସ୍ୱାର୍ଥକୁ ଦୃଷ୍ଟିରେ ରଖି ରାଜ୍ୟ ସରକାର କେନ୍ଦୁପତ୍ର ସଂଗ୍ରହ ମୂଲ୍ୟ ବୃଦ୍ଧି କରିବା ପାଇଁ ନିଷ୍ପତ୍ତି ନେଇଛନ୍ତି। ତଦନୁଯାୟୀ ୨୦୨୨ ବର୍ଷ ପାଇଁ ଉଭୟ ପ୍ରୋସେସ ଅଞ୍ଚଳ ଓ ଫାଲ ଅଞ୍ଚଳରେ କେନ୍ଦୁପତ୍ର ସଂଗ୍ରହ ମୂଲ୍ୟରେ ବୃଦ୍ଧି କରାଯାଇଛି। ଏହାଦ୍ୱାରା ରାଜ୍ୟରେ ୭.୫୦ ଲକ୍ଷ ଗରିବ କେନ୍ଦୁପତ୍ର ତୋଳାଳି ୨୪୦ କୋଟି ଟଙ୍କାର ଅଧିକ ରୋଜଗାର ପାଇପାରିବେ। ଏଥିସହିତ ରାଜ୍ୟ ସରକାରଙ୍କ ପକ୍ଷରୁ ବୋନସ ଓ ବିଭିନ୍ନ ଭତ୍ତା ବାବଦରେ ମଧ୍ୟ ୧୨୦ କୋଟି ଟଙ୍କା ମଞ୍ଜୁର ☞ପୃଷ୍ଠା-୬

ଶ୍ରେଣୀଗୃହରେ ପଢ଼ିଲେ ସିଏମ୍‌ସି ଡେପୁଟି ମେୟର

କଟକ ଅଫିସ,୧୯।୪

କଟକ ମହାନଗର ନିଗମ(ସିଏମ୍‌ସି) ଡେପୁଟି ମେୟର ଦମୟନ୍ତୀ ମାଝି ମଙ୍ଗଳବାର ରେଭେନ୍‌ଶା ବିଶ୍ୱବିଦ୍ୟାଳୟରେ ଛାତ୍ରୀଛାତ୍ରଙ୍କ ମଧ୍ୟରେ ବସି ପାଠ ପଢିଛନ୍ତି। ବ୍ୟସ୍ତତା ମଧ୍ୟରେ ପାଠ ପଢା ପାଇଁ ସେ ସଂକଳ୍ପବଦ୍ଧ। ଏଥିପାଇଁ ସେ ସମୟ ବାହାର କରି ବିଶ୍ୱବିଦ୍ୟାଳୟରେ ପହଞ୍ଚିଥିଲେ। ପ୍ରଥମେ ବିଭାଗୀୟ ମୁଖ୍ୟ ତୁଷାରକାନ୍ତ ପାଣିଙ୍କୁ ଭେଟିବା ପରେ ସହପାଠୀଙ୍କ ସହ ମିଶି ଶ୍ରେଣୀଗୃହକୁ ଯାଇଥିଲେ। ତେବେ ଡେପୁଟି ମେୟର ହେବା ପୂର୍ବରୁ ସେ ଲୋକଙ୍କ ସେବା କରିବା ସହ ଅଧ୍ୟୟନ ଜାରି ରଖିବେ ବୋଲି କହିଥିଲେ। ତଦନୁଯାୟୀ ସେ ବିଶ୍ୱବିଦ୍ୟାଳୟରେ ପହଞ୍ଚିଥିଲେ। ପୂର୍ବରୁ ଖରାବର୍ଷାରେ ଚାଲି ଚାଲି ବିଶ୍ୱବିଦ୍ୟାଳୟକୁ ଆସୁଥିବାବେଳେ ମଙ୍ଗଳବାର ଡେପୁଟି ମେୟର ଗାଡିରେ ଆସିଥିଲେ। ପାଠପଢା ସହ ଲୋକଙ୍କୁ ସାହାଯ୍ୟ କରିପାରିଲେ ଖୁସି ଲାଗିବ ବୋଲି ଦମୟନ୍ତୀ କହିଛନ୍ତି। ସେହିଭଳି ବିଭାଗୀୟ ମୁଖ୍ୟ ତୁଷାରକାନ୍ତ ପାଣି କହିଛନ୍ତି, ଅନେକ ମୁଖ୍ୟମନ୍ତ୍ରୀ, ମନ୍ତ୍ରୀଙ୍କ ସହ ମହାନ୍ ବ୍ୟକ୍ତିତ୍ୱ ଏହି ରେଭେନ୍‌ଶାରୁ ବାହାରିଛନ୍ତି। ଦମୟନ୍ତୀ ମଧ୍ୟ ଭବିଷ୍ୟତରେ ସେଭଳି କିଛି କରିଲେ, ଗର୍ବ ଅନୁଭବ କରିବି ବୋଲି କହିଛନ୍ତି। ଦମୟନ୍ତୀ ବିଜେଡିରୁ ଟିକେଟ ପାଇ ୪୯ ନଂ. ୱାର୍ଡର କର୍ପୋରେଟର ଭାବେ ନିର୍ବାଚିତ ହୋଇଥିଲେ। ଏହାପରେ ସେ ଗତ ୭ ତାରିଖରେ ଡେପୁଟି ମେୟର ହୋଇଥିଲେ। ଏବେ ସେ ରେଭେନ୍‌ଶା ବିଶ୍ୱବିଦ୍ୟାଳୟର ଏମ.କମ ଦ୍ୱିତୀୟ ବର୍ଷର ଛାତ୍ରୀ। ସାଧାରଣ ଯୁବତୀରୁ ଡେପୁଟି ମେୟର ହେବା ପରେ ତାଙ୍କ ଜୀବନଶୈଳୀ ବଦଳିଯିବା ସହ ସେ ଚର୍ଚ୍ଚାର କେନ୍ଦ୍ରବିନ୍ଦୁ ପାଲଟିଛନ୍ତି ।

ଶ୍ରେଣୀ ଗୃହରେ ସହପାଠୀଙ୍କ ସହ କଟକ ଡେପୁଟି ମେୟର ଦମୟନ୍ତୀ ମାଝି (ମଝି)।

ଦୁର୍ଘଟଣା ପରେ ପିଟି ମାରିଦେଲେ

- ସ୍କର୍ପିଓ ଧକ୍କାରେ ସ୍କୁଟି ଚାଳକ ମୃତ
- ଉତ୍ତ୍ୟକ୍ତ ଲୋକଙ୍କ ଆକ୍ରମଣରେ ଜଣେ ମୃତ, ଜଣେ ଗୁରୁତର

ବାରିପଦା ଅଫିସ/ବାଙ୍ଗିରିପୋଷି, ୧୯।୪(ଡି.ଏନ.ଏ.)

ଦୁର୍ଘଟଣାରେ ଜଣେ ସ୍କୁଟି ଚାଳକଙ୍କ ମୃତ୍ୟୁକୁ କେନ୍ଦ୍ରକରି ମଙ୍ଗଳବାର ମୟୂରଭଞ୍ଜ ଜିଲା ବାଙ୍ଗିରିପୋଷି ଥାନା ଅଞ୍ଚଳରେ ଘଟିଛି ତୁମୁଳକାଣ୍ଡ। ଦୁର୍ଘଟଣା ଘଟାଇ ସ୍କର୍ପିଓ ଡ୍ରାଇଭର ଫେରାର ହୋଇଯାଇଥିବା ବେଳେ ସେଥିରେ ବସିଥିବା କେନ୍ଦୁଝରସ୍ଥିତ ଏକ ମେଗା ଜଳସେଚନ ପ୍ରକଳ୍ପର ଜଣେ କର୍ମଚାରୀଙ୍କୁ ଉତ୍ତ୍ୟକ୍ତ ଲୋକେ ପିଟିପିଟି ମାରି ଦେଇଛନ୍ତି। ଅନ୍ୟ ଜଣେ କର୍ମଚାରୀ ଗୁରୁତର ଅବସ୍ଥାରେ ଡାକ୍ତରଖାନାରେ ଭର୍ତ୍ତି ହୋଇଛନ୍ତି। ଦୁର୍ଘଟଣା ଓ ହତ୍ୟା ଘଟଣାକୁ ନେଇ ପୋଲିସ ଦୁଇଟି ମାମଲା ରୁଜୁ କରି ତଦନ୍ତ ଜାରି ରଖିଛି।

ସୂଚନା ଅନୁଯାୟୀ, ୪୯ନଂ. ଜାତୀୟ ରାଜପଥର କାତରା ନଦୀ ପୋଲ ଛକରେ ମେଗା ଜଳସେଚନ ପ୍ରକଳ୍ପ କାମରେ ନିୟୋଜିତ ଏକ ଦ୍ରୁତଗାମୀ ସ୍କର୍ପିଓ ଧକ୍କାରେ ସ୍ଥାନୀୟ ଗୋଷାଣୀପାଳ ଗ୍ରାମର ସ୍କୁଟି ଚାଳକ ହରିହର ସେଠୀ(୫୫)ଙ୍କ ମୃତ୍ୟୁ ହୋଇଥିଲା। ଏହାର ପ୍ରତିବାଦରେ ଉତ୍ତ୍ୟକ୍ତ ଲୋକେ ସ୍କର୍ପିଓରେ ବସିଥିବା ଦୁଇ କର୍ମଚାରୀଙ୍କୁ ନିଷ୍ଠୁର ମାଡ଼ ମାରି ଆହତ କରିଥିଲେ। ଖବରପାଇ ପୋଲିସ ପହଞ୍ଚି ଉଭୟଙ୍କୁ ଉଦ୍ଧାର କରି ବାରିପଦା ପିଆର୍‌ଏମ୍ ମେଡିକାଲରେ ଭର୍ତ୍ତି କରିଥିଲା। ସେଠାରେ ଜଣେ କର୍ମଚାରୀ କେନ୍ଦୁଝର ଜିଲା ☞ପୃଷ୍ଠା-୬

ସ୍କର୍ପିଓ ଧକ୍କାରେ ଭାଙ୍ଗିରୁଜିଯାଇଥିବା ସ୍କୁଟି।

ସୋନପୁର ୪୪.୪ ଡିଗ୍ରୀ ସେଲସିୟସ

ଭୁବନେଶ୍ୱର,୧୯।୪(ବ୍ୟୁରୋ)

ରାଜ୍ୟରେ ବେଳକୁ ବେଳ ତାତିର ପ୍ରକୋପ ବଢିବାରେ ଚାଲିଛି । ଅସହ୍ୟ ଗରମ ସାଙ୍ଗକୁ ଟାଣ ଖରା ଜନଜୀବନକୁ ଅସ୍ତବ୍ୟସ୍ତ କରିଛି। ପ୍ରତିଦିନ ତାତି ନୂଆ ନୂଆ ରେକର୍ଡ ଭାଙ୍ଗୁଛି । ଆସନ୍ତା ଦୁଇ ତିନି ଦିନ ଯାଏ ରାଜ୍ୟର ତାପମାତ୍ରା ଆହୁରି ବଢିବ ବୋଲି ଭୁବନେଶ୍ୱର ଆଞ୍ଚଳିକ ପାଣିପାଗ କାର୍ଯ୍ୟାଳୟ ପକ୍ଷରୁ ପୂର୍ବାନୁମାନ କରାଯାଇଛି। ମଙ୍ଗଳବାର ସୋନପୁର ରାଜ୍ୟର ଉତ୍ତପ୍ତ ସହର ପାଲଟିଛି। ଏଠାରେ ସର୍ବୋଚ୍ଚ ତାପମାତ୍ରା ୪୪.୪ ଡ଼ିଗ୍ରୀ ସେଲସିୟସ ରେକର୍ଡ କରାଯାଇଛି। ରାଜ୍ୟର ୯ଟି ସହରରେ ସର୍ବୋଚ୍ଚ ତାପମାତ୍ରା ୪୨ ଡିଗ୍ରୀ ଉପରେ ରହିଥିବା ବେଳେ ୨୧ ସହରର ୪୦ ଡିଗ୍ରୀ ଉପରେ ରେକର୍ଡ କରାଯାଇଛି। ମଳିଥିବା ସୂଚନା ଅନୁଯାୟୀ ବଲାଙ୍ଗୀରରେ ସର୍ବୋଚ୍ଚ ତାପମାତ୍ରା ୪୪.୩ ଡିଗ୍ରୀ ସେଲସିୟସ ରେକର୍ଡ କରାଯାଇଥିବା ☞ପୃଷ୍ଠା-୬

ସୋଢ଼ା, ରଙ୍ଗରେ ପ୍ରସ୍ତୁତ ହେଉଥିଲା ନକଲି ସର୍ଫ

- କାରଖାନା, ପ୍ୟାକିଂ ସେଣ୍ଟରରେ ଚଢ଼ାଉ
- ୧୮୦୦ କେଜି କଞ୍ଚାମାଲ, ମେଶିନ, ଅଟୋ ଜବତ
- ଜଣେ ଗିରଫ

କଟକ ଅଫିସ,୧୯।୪

କଟକ ନକଲି ସାମଗ୍ରୀ ପ୍ରସ୍ତୁତିର ପେଣ୍ଠସ୍ଥଳ ପାଲଟିଛି। କିଛି ବର୍ଷ ମଧ୍ୟରେ ସହରର ବିଭିନ୍ନ ସ୍ଥାନରୁ ନକଲି ଜର୍ଦ୍ଦା, ସସ୍, ଘିଅ, ଗୁଟ୍‌ଖା, ଚା, ମସଲାଗୁଣ୍ଡ, ସିମେଣ୍ଟ ଜବତ କରାଯାଇଥିବାବେଳେ ମଙ୍ଗଳବାର କଟକ ମାଲଗୋଦାମ ପୋଲିସ ଟାଙ୍ଗୀ ବ୍ରାହ୍ମଣପଡା ଗ୍ରାମରେ ଥିବା ନକଲି ସର୍ଫ ଏକ୍ସେଲ କାରଖାନାରେ ଚଢାଉ କରିଛି। ସେଠାରୁ ୧୫୪୦ କିଲୋଗ୍ରାମ ଓଜନର ନକଲି ସର୍ଫ ଏକ୍ସେଲ ପାଉଡର, ପ୍ରସ୍ତୁତି ପାଇଁ ୧୮୦୦ କେଜି କଞ୍ଚାମାଲ, ପ୍ୟାକିଂ, ଓଜନ ଓ ଷ୍ଟିଚିଂ ମେଶିନ, ୨ଟି ଅଟୋ ଓ ଅନ୍ୟାନ୍ୟ ସାମଗ୍ରୀ ଜବତ କରାଯାଇଛି। ଏହି ଘଟଣାରେ ଜଗତ୍‌ପୁର ନାରାୟଣ ବିହାର ଅଞ୍ଚଳର ଅଭିଜିତ୍ ବେହେରା(୪୭)ଙ୍କୁ ପୋଲିସ ଗିରଫ କରି କୋର୍ଟଚାଲାଣ କରିଛି। ଏ ନେଇ ଥାନାରେ ଏକ ମାମଲା(ନଂ.୬୬/୨୨) ରୁଜୁ କରିଛି।

ମିଳିଥିବା ସୂଚନା ଅନୁଯାୟୀ, ଗତ ରବିବାର ମାଲଗୋଦାମ ଥାନା ଅଞ୍ଚଳରେ ଏକ ଅଟୋରେ ବହୁ ପରିମାଣର ସର୍ଫ ଏକ୍ସେଲ ଜରି ଓ ନକଲି ସର୍ଫ ଏକ୍ସେଲ ପାଉଡର ନିଆଯାଉଥିବା ମାଲଗୋଦାମ ପୋଲିସ ଖବର ପାଇଥିଲା। ତୁରନ୍ତ ଚଢ଼ାଉ କରି ଉକ୍ତ ଅଟୋକୁ ଜବତ କରିଥିଲା। ସେଥିରେ ୨୪ଟି ବ୍ୟାଗରେ ସର୍ଫ ଏକ୍ସେଲ ପ୍ୟାକିଂ ପାଇଁ ଜରି ରୋଲ, ୨ ବସ୍ତାରେ ୧୫୦ଟି ସର୍ଫ ଏକ୍ସେଲ ପାଉଚ ଥିବା ଦେଖିବାକୁ ମିଳିଥିଲା। ଉକ୍ତ ସାମଗ୍ରୀକୁ ଅଭିଜିତ୍ ଟାଙ୍ଗୀ ବ୍ରାହ୍ମଣପଡା ଗ୍ରାମରେ ଥିବା ତାଙ୍କ କାରଖାନାକୁ ପଠାଉଥିବା ପୋଲିସ ଜାଣିବାକୁ ପାଇଥିଲା। ପରେ ପୋଲିସ ବ୍ରାହ୍ମଣପଡା ଗ୍ରାମର ଉକ୍ତ କାରଖାନାରେ ଚଢ଼ାଉ କରିଥିଲା। ଏଠାରେ ଅଭିଜିତ୍ ଓ ତାଙ୍କ ୨ ସହଯୋଗୀ ଏହି ବେଆଇନ କାରବାର ଚଳାଉଥିଲେ। ସେମାନେ ଏଠାରେ ନକଲି ସର୍ଫ ଏକ୍ସେଲ ପ୍ରସ୍ତୁତ କରି କଟକ ସଦର ଥାନା ଅନ୍ତର୍ଗତ ଖଣ୍ଡିୟତା ଓ ମାହାଙ୍ଗା ଅଞ୍ଚଳର ଓମର ☞ପୃଷ୍ଠା-୬

ଜବତ ହୋଇଥିବା ନକଲି ସାମଗ୍ରୀ।

ନକଲି ସର୍ଫ ପ୍ୟାକେଟ୍‌ଗୁଡ଼ିକୁ ଯାଞ୍ଚ କରାଯାଉଛି।

ଶେୟାର ବଜାରରେ ହ୍ରାସ

ନୂଆଦିଲ୍ଲୀ: ଗତ ସପ୍ତାହ ଏବଂ ଚଳିତ ସପ୍ତାହର କାରବାର ଦିବସକୁ ଦେଖିଲେ ଲଗାତର ଭାବେ ୫ମ ଦିନ ପାଇଁ ଶେୟାରବଜାରରେ ହ୍ରାସ ଦେଖିବାକୁ ମିଳିଛି। ପୂର୍ବଦିନ ଭଳି ଚଳିତ ସପ୍ତାହର ୨ୟ କାରବାର ଦିବସ ଅର୍ଥାତ୍ ମଙ୍ଗଳବାରରେ ଉଭୟ ସେନ୍‌ସେକ୍ସ ଏବଂ ନିଫ୍ଟିରେ ଭାରିମାତ୍ରାରେ ହ୍ରାସ ଦେଖିବାକୁ ମିଳିଛି। କାରବାର ଶେଷ ବେଳକୁ ସେନ୍‌ସେକ୍ସରେ ୭୦୩.୫୯ ପଏଣ୍ଟ (୧.୨୩%) ଏବଂ ନିଫ୍ଟିରେ ୨୧୫ ଅଙ୍କ (୧.୨୫%) ହ୍ରାସ ଦେଖିବାକୁ ମିଳିଥିଲା। ଫଳରେ ଦିନରେ ଟ୍ରେଡିଂ ସମୟ ଶେଷ ସୁଦ୍ଧା ସେନ୍‌ସେକ୍ସ ୫୬,୪୬୩.୧୫ ଏବଂ ନିଫ୍ଟି ୧୬,୯୫୮.୬୫ ଇଣ୍ଡେକ୍ସରେ ବନ୍ଦ ରହିଛି। ଦିନରେ ଆପୋଲୋ ହସ୍ପିଟାଲର ଶେୟାର ଟପ୍ ଗେନର ଥିବା ବେଳେ ଏଚ୍‌ଡିଏଫ୍‌ସି ଟପ୍ ଲୁଜର୍ସ ତାଲିକାର ଶୀର୍ଷରେ ରହିଛି।

ସଂକ୍ଷେପରେ

ଦୁଗ୍ଧ ଉତ୍ପାଦନରେ ଭାରତ ଅଗ୍ରଣୀ

ନୂଆଦିଲ୍ଲୀ,୧୯।୪: ଭାରତ ବାର୍ଷିକ ୮.୫ ଲକ୍ଷ କୋଟି ଟଙ୍କାର ଦୁଗ୍ଧ ଉତ୍ପାଦନ କରୁଥିବା ପ୍ରଧାନମନ୍ତ୍ରୀ ନରେନ୍ଦ୍ର ମୋଦି ମଙ୍ଗଳବାର ସୂଚନା ଦେଇଛନ୍ତି। ଦେଶର ଦୁଗ୍ଧ ଉତ୍ପାଦନ ପରିମାଣ ଗହମ ଏବଂ ଚାଉଳ ଉତ୍ପାଦନଠାରୁ ମଧ୍ୟ ଅଧିକ ରହିଛି। ଗୁଜରାଟର ବନସକଣ୍ଠା ଜିଲାରେ ଏକ ନୂଆ ଡେଏରି ପରିସର ଉଦ୍‌ଘାଟନ ଅବସରରେ ପ୍ରଧାନମନ୍ତ୍ରୀ ନରେନ୍ଦ୍ର ମୋଦି କହିଛନ୍ତି, ବର୍ତ୍ତମାନ ଭାରତ ବିଶ୍ୱରେ ସର୍ବବୃହତ୍ କ୍ଷୀର ଉତ୍ପାଦକ। ଏଥିପ୍ରତି କୌଣସି ଅର୍ଥଶାସ୍ତ୍ରୀଙ୍କର ଧ୍ୟାନ ନାହିଁ। ତେବେ ଗ୍ରାମାଞ୍ଚଳଗୁଡ଼ିକର ବିକେନ୍ଦ୍ରୀକୃତ ଅର୍ଥବ୍ୟବସ୍ଥା ପ୍ରଣାଳୀ ଏହାର ଏକ ଉଦାହରଣ। ଦେଶର କ୍ଷୁଦ୍ରଚାଷୀମାନେ ଏହି ଫାର୍ମାରୁ ଅଧିକ ଲାଭ ପାଉଥିବା ପ୍ରଧାନମନ୍ତ୍ରୀ ମୋଦି କହିଛନ୍ତି।

ଔଷଧର ଖୁଚୁରା ମୂଲ୍ୟ ନିର୍ଦ୍ଧାରିତ

ନୂଆଦିଲ୍ଲୀ,୧୯।୪ : ଜାତୀୟ ଔଷଧ ମୂଲ୍ୟ ନିର୍ଦ୍ଧାରଣ ପ୍ରାଧିକରଣ(ଏନ୍‌ପିପିଏ) ମଧୁମେହ ସମେତ ବିଭିନ୍ନ ରୋଗର ଚିକିତ୍ସା ପାଇଁ ଆବଶ୍ୟକ ଅତି ଜରୁରୀ ୧୫ ପ୍ରକାର ଔଷଧର ଖୁଚୁରା ମୂଲ୍ୟ ନିର୍ଦ୍ଧାରଣ କରିଛନ୍ତି। ଏନ୍‌ପିପିଏ ମଙ୍ଗଳବାର ଏ ନେଇ ସୂଚନା ଦେଇଥିବା ବେଳେ ଏଥିଲାଗି ମାର୍ଚ୍ଚ ଶେଷ ସପ୍ତାହରେ ଅନୁଷ୍ଠିତ ବୈଠକରେ ଦର ନିର୍ଦ୍ଧାରିତ ହୋଇଥିବା କହିଛନ୍ତି। ଯେଉଁ କମ୍ପାନୀଗୁଡ଼ିକ ଏହି ଔଷଧ ସବୁ ପ୍ରସ୍ତୁତ କରୁଛନ୍ତି ଏବେ ଏନ୍‌ପିପିଏଙ୍କ ସୁପାରିସ ଅନୁସାରେ ନୂଆ ଖୁଚୁରା ମୂଲ୍ୟ ଧାର୍ଯ୍ୟ କରିବେ ବୋଲି କହିଛନ୍ତି। ଗତ ମାସରେ ଅନୁଷ୍ଠିତ ଏନ୍‌ପିପିଏଙ୍କ ୯୬ତମ ବୈଠକରେ ଔଷଧ ମୂଲ୍ୟ ନିୟନ୍ତ୍ରଣ ଆଦେଶ ୨୦୧୩ ଅନୁସାରେ ୧୫ପ୍ରକାର ଔଷଧର ଖୁଚୁରା ମୂଲ୍ୟ ନିର୍ଦ୍ଧାରଣ କରିଛନ୍ତି। ନିର୍ଦ୍ଧାରିତ ମୂଲ୍ୟ ଅନୁସାରେ ଆସୋସିଏଟେଡ୍ ବାୟୋଟେକ୍, ଡେଲସ୍ ଲାବରେଟୋରିଜ ଦ୍ୱାରା ପ୍ରସ୍ତୁତ ଓ ବିତରିତ ମେଟାଫର୍ମିନ ସମେତ ଟେନେଲିଗ୍ଲିପ୍ଟିନ ପ୍ରତି ଟାବଲେଟର ମୂଲ୍ୟ ୭.୧୪ ଟଙ୍କା ନିର୍ଦ୍ଧାରିତ ହୋଇଛି। ସେହିପରି ଡେପାଗ୍ଲିଫ୍ଲୋଜିନ୍ ସହିତ ମେଟାଫର୍ମିନ ହାଇଡ୍ରୋକ୍ଲୋରାଇଡ୍ ପ୍ରତି ଟାବଲେଟ୍ ମୂଲ୍ୟ ୧୦.୭ ଟଙ୍କା ଧାର୍ଯ୍ୟ ହୋଇଛି।

ଜିଡିପି ହ୍ରାସ ନେଇ ଆଇଏମ୍‌ଏଫ୍‌ର ଆକଳନ

ନୂଆଦିଲ୍ଲୀ,୧୯।୪

- ୯%ରୁ ୮.୨%କୁ ହ୍ରାସ
- ଆର୍‌ବିଆଇର ୭.୨% ଅଭିବୃଦ୍ଧି ଅନୁମାନଠାରୁ ଅଧିକ

ଆନ୍ତର୍ଜାତୀକ ମୁଦ୍ରା ପାଣ୍ଠି (ଆଇଏମ୍‌ଏଫ୍) ପକ୍ଷରୁ ପ୍ରକାଶିତ ୱାର୍ଲ୍ଡ ଇକୋନୋମିକ୍ ଆଉଟ୍‌ଲୁକ୍ ରିପୋର୍ଟରେ ୨୦୨୨-୨୩ ଆର୍ଥିକ ବର୍ଷ ପାଇଁ ଭାରତର ଆନୁମାନିକ ମୋଟ ଘରୋଇ ଉତ୍ପାଦ (ଜିଡିପି) ଅଭିବୃଦ୍ଧିରେ ହ୍ରାସ ଆକଳନ କରାଯାଇଛି। ପୂର୍ବରୁ ଆଇଏମ୍‌ଏଫ୍ ପକ୍ଷରୁ ଜାନୁୟାରୀରେ ଚଳିତ ଆର୍ଥିକ ବର୍ଷ ପାଇଁ ଜିଡିପି ବୃଦ୍ଧି ଅନୁମାନ ୯% ରଖାଯାଇଥିବା ବେଳେ ବର୍ତ୍ତମାନ ତାହାକୁ ୮.୨%କୁ ହ୍ରାସ କରିଦିଆଯାଇଛି। ରୁଷିଆ-ୟୁକ୍ରେନ୍ ଯୁଦ୍ଧକୁ ନଜରରେ ରଖି ଆଇଏମ୍‌ଏଫ୍ ପକ୍ଷରୁ ଏହି ଗ୍ରୋଥ୍ ଅନୁମାନରେ ହ୍ରାସ କରାଯାଇଛି। ଆଇଏମ୍‌ଏଫ୍‌ର ସୂଚନା ଅନୁସାରେ ରୁଷିଆ-ୟୁକ୍ରେନ୍ ଯୁଦ୍ଧ ଦ୍ୱାରା ଅଶୋଧିତ ତୈଳ ଦର ବୃଦ୍ଧି ପାଇଛି। ଏହା ଘରୋଇ ବ୍ୟବହାର ଏବଂ ପ୍ରାଇଭେଟ୍ ଇନ୍‌ଭେଷ୍ଟମେଣ୍ଟ ଉପରେ ଖରାପ ପ୍ରଭାବ ପକାଇବ ବୋଲି ଆଇଏମ୍‌ଏଫ୍ ପକ୍ଷରୁ ଅନୁମାନ କରାଯାଇଛି।

ତେବେ ଆଇଏମ୍‌ଏଫ୍ ଦେଶର ଜିଡିପି ବୃଦ୍ଧିଅନୁମାନରେ ହ୍ରାସ କରିଥିବା ସତ୍ତ୍ୱେ ଏହା ଆର୍‌ବିଆଇର ଆନୁମାନିକ ଜିଡିପି ଅଭିବୃଦ୍ଧି ହାରଠାରୁ ଅଧିକ ରହିଛି। ସୂଚନାଯୋଗ୍ୟ, ରିଜର୍ଭ ବ୍ୟାଙ୍କ ଅଫ୍ ଇଣ୍ଡିଆ (ଆର୍‌ବିଆଇ) ପକ୍ଷରୁ ୨୦୨୨-୨୩ ଆର୍ଥିକ ବର୍ଷ ପାଇଁ ଆନୁମାନିକ ଜିଡିପି ଅଭିବୃଦ୍ଧି ୭.୨% ଧାର୍ଯ୍ୟ କରାଯାଇଛି। ଏହାଛଡ଼ା ପରିସଂଖ୍ୟାନ ମନ୍ତ୍ରଣାଳୟର ଅନୁମାନ ଅନୁସାରେ ଚଳିତ ଆର୍ଥିକ ବର୍ଷରେ ଦେଶର ଜିଡିପି ଅଭିବୃଦ୍ଧି ୮.୯% ରହିବା ସମ୍ଭାବନା ରହିଛି।

ଏହାଛଡ଼ା ଆଗାମୀ ଆର୍ଥିକ ବର୍ଷ ଅର୍ଥାତ୍ ୨୦୨୩-୨୪ ପାଇ ଆଇଏମ୍‌ଏଫ୍ ଏବଂ ଆର୍‌ବିଆଇର ଜିଡିପି ଅଭିବୃଦ୍ଧି ପୂର୍ବାନୁମାନରେ ଅନେକ ଅନ୍ତର ରହିଛି। ଆସନ୍ତା ବର୍ଷ ପାଇଁ ଆଇଏମ୍‌ଏଫ୍ ଅନୁସାରେ ୬.୯% ଏବଂ ଆର୍‌ବିଆଇ ଅନୁଯାୟୀ ୬.୩% ଜିଡିପି ଅଭିବୃଦ୍ଧି ହେବା ସମ୍ପର୍କରେ ଅନୁମାନ କରାଯାଇଛି। ଗତ ଜାନୁୟାରୀରେ ପ୍ରକାଶିତ ଆଇଏମ୍‌ଏଫ୍ ରିପୋର୍ଟରେ ଆସନ୍ତା ଆର୍ଥିକ ବର୍ଷ ପାଇଁ ଜିଡିପି ଅଭିବୃଦ୍ଧି ଅନୁମାନ ୭.୧% ରଖାଯାଇଥିଲା।

ଚଳିତ ଆର୍ଥିକ ବର୍ଷରେ ବିଶ୍ୱ ଅର୍ଥବ୍ୟବସ୍ଥାରେ ୩.୬% ଅଭିବୃଦ୍ଧି ହେବ ବୋଲି ଆଇଏମ୍‌ଏଫ୍ ରିପୋର୍ଟରେ ଦର୍ଶାଯାଇଛି। ପୂର୍ବ ପ୍ରକାଶିତ ଆଇଏମ୍‌ଏଫ୍ ରିପୋର୍ଟରେ ରୁଷିଆର ଅଭିବୃଦ୍ଧି ଅନୁମାନ ୨.୮% ରଖାଯାଇଥିବା ବେଳେ ସଦ୍ୟ ପ୍ରକାଶିତ ରିପୋର୍ଟରେ ସେଥିରେ ହ୍ରାସ କରାଯାଇ -୮.୫% କରିଦିଆଯାଇଛି।

ଜେଏଫ୍‌ର ମନୋରଞ୍ଜନ ବୋନାଞ୍ଜା

ମୁମ୍ବାଇ,୧୯।୪

ଦେଶର ପ୍ରମୁଖ ଟେଲିକମ୍ ଓ ବ୍ରଡ୍‌ବ୍ୟାଣ୍ଡ ସେବା ପ୍ରଦାନକାରୀ ସଂସ୍ଥା ଜିଓ ପକ୍ଷରୁ ଜିଓ ଫାଇବର (ଜେଏଫ୍) ପୋଷ୍ଟପେଡ୍ ବର୍ଗରେ ଆଉ ଏକ ବୈପ୍ଳବିକ ଉତ୍ପାଦର ଶୁଭାରମ୍ଭ କରାଯାଇଛି। ଏହା ନୂଆ ପୋଷ୍ଟପେଡ୍ ବ୍ୟବହାରକାରୀମାନଙ୍କୁ ଶୂନ ପ୍ରବେଶ ଖର୍ଚ୍ଚ ସୁବିଧା ପ୍ରଦାନ କରୁଛି। ଯେତେବେଳେ ବ୍ୟବହାରକାରୀମାନେ ଜିଓଫାଇବରର ପୋଷ୍ଟପେଡ୍ ସଂଯୋଗ ବିକଳ୍ପ ଚୟନ କରିବେ। ତାଙ୍କୁ ବିନା ଖର୍ଚ୍ଚରେ ୧୦,୦୦୦ ଟଙ୍କା ମୂଲ୍ୟର ଇଣ୍ଟରନେଟ୍ ବକ୍ସ (ଗେଟ୍‌ୱେ ରାଉଟର), ସେଟ୍ ଟପ୍ ବକ୍ସ ଓ ଇନ୍‌ଷ୍ଟଲେଶନ ସୁବିଧା ମିଳିବ। ମାତ୍ର ଅତିରିକ୍ତ ୧୦୦ଟଙ୍କାରେ ଅସୀମିତ ମନୋରଞ୍ଜନ ସୁବିଧା ଆରମ୍ଭ କରାଯାଇଛି।

ସେହିଭଳି ମାସିକ ୩୯୯ଟଙ୍କାରୁ ଆରମ୍ଭ ହୋଇଥିବା ପ୍ଲାନ୍‌ରେ ବ୍ୟବହାରକାରୀମାନେ ଅସୀମିତ ହାଇ-ସ୍ପିଡ୍ ଇଣ୍ଟରନେଟ୍ ପାଇପାରିବେ। ପୁନଶ୍ଚ ମାସିକ ଅତିରିକ୍ତ ୧୦୦ କିମ୍ବା ୨୦୦ ଟଙ୍କା ଦେଇ ସେମାନେ ପ୍ରାୟ ୧୪ଟି ଓଟିଟି ଆପ୍‌ର ସମ୍ଭାରରୁ ନିଜ ପସନ୍ଦର କନ୍‌ଟେଣ୍ଟଟ୍ (ବିଷୟବସ୍ତୁ) ହାସଲ କରିପାରିବେ। ଏପରିକି ଅସୀମିତ ମନୋରଞ୍ଜନରେ ସାମିଲ ରହିଛି ୧୪ପେଡ୍ ମନୋରଞ୍ଜନ ଆପ୍, ଯାହାକୁ ଉଭୟ ବଡ଼ ସ୍କ୍ରିନ୍ ଓ ଛୋଟ ସ୍କ୍ରିନ୍‌ରେ ହାସଲ କରିହେବ। ଫଳରେ ଏହାର ବ୍ୟବହାରକାରୀମାନେ ସେମାନଙ୍କ ମନ ପସନ୍ଦର ସିନେମା, ଟିଭି ଚ୍ୟାନେଲ, ଅରିଜିନାଲ, ଖବର, ଶୋ', କ୍ରୀଡ଼ା ଏବଂ ଆହୁରି ବହୁତ କିଛି ଦେଖିପାରିବେ। ଏହି ନୂଆ ପ୍ଲାନ୍ ୨୦୨୨ ଏପ୍ରିଲ ୨୨ରୁ ସମସ୍ତ ବ୍ୟବହାରକାରୀମାନଙ୍କ ଲାଗି ଉପଲବ୍ଧ ହେବ।

ନୂଆ ଜିଓଫାଇବର ମନୋରଞ୍ଜନ ବୋନାଞ୍ଜା ପ୍ଲାନ୍‌ର ଲାଭ ପାଇବା ଲାଗି ପୁରୁଣା ଜିଓଫାଇବର ପୋଷ୍ଟପେଡ୍ ଗ୍ରାହକମାନଙ୍କୁ ମାଇଁ ଜିଓ ଆପ୍‌ରେ ମନୋରଞ୍ଜନ ପ୍ଲାନ୍ ଚୟନ କରିବାକୁ ହେବ।

ହୋଣ୍ଡା ଗୋଲ୍ଡ ୱିଙ୍ଗ୍ ଟୁର୍‌ର ବଜାର ପ୍ରବେଶ

ନୂଆଦିଲ୍ଲୀ,୧୯।୪

ହୋଣ୍ଡା ମୋଟରସାଇକଲ ଆଣ୍ଡ ସ୍କୁଟର ଇଣ୍ଡିଆ ଲିମିଟେଡ୍ ପକ୍ଷରୁ ୨୦୨୨-ଗୋଲ୍ଡ ୱିଙ୍ଗ୍ ଟୁର୍ (ଜିଡବ୍ଲ୍ୟୁଟି)କୁ ଭାରତରେ ଉନ୍ମୋଚନ କରାଯାଇଛି। କମ୍ପାନୀର ଏହି ମଡେଲ ଜାପାନରୁ ସିବିୟୁ ରୁଟ୍ ଜରିଆରେ ଭାରତ ବଜାରକୁ ଆସିବ। ଏପରିକି ୨୦୨୨-ଜିଡବ୍ଲ୍ୟୁଟି ଡୁଆଲ୍ କ୍ଲଚ୍ ଟ୍ରାନ୍ସମିସନ୍ (ଡିସିଟି) ସହ ଏୟାରବ୍ୟାଗ୍‌ରେ ମଧ୍ୟ ଉପଲବ୍ଧ ହେଉଛି। ଏ ସମ୍ପର୍କରେ ହୋଣ୍ଡା ମୋଟରସାଇକଲ ଆଣ୍ଡ ସ୍କୁଟର ଇଣ୍ଡିଆ ପ୍ରାଇଭେଟ୍ ଲିମିଟେଡ୍‌ର ପରିଚାଳନା ନିର୍ଦ୍ଦେଶକ, ସଭାପତି ଓ ସିଇଓ ଆତସୁସି ଓଗାତା କହିଛନ୍ତି, କିଛି ବର୍ଷ ମଧ୍ୟରେ ହୋଣ୍ଡାର ପ୍ରମୁଖ ପ୍ରଯୁକ୍ତିଭିତ୍ତିକ ଗାଡ଼ି ଭାବେ ଗୋଲ୍ଡ ୱିଙ୍ଗ୍ ଏହାର ଲୋକପ୍ରିୟତାକୁ ଦୃଢ଼ କରିପାରିଛି। ସେହିଭଳି କମ୍ପାନୀର ନିର୍ଦ୍ଦେଶକ, ବିକ୍ରି ଓ ମାର୍କେଟିଂ ୟଦ୍‌ବିନ୍ଦର ସିଂହ ଗୁଲେରିଆ କହିଛନ୍ତି, ଗତ ଦଶନ୍ଧି ଭିତରେ ହୋଣ୍ଡା ଗୋଲ୍ଡ ୱିଙ୍ଗ୍ ଶ୍ରେଷ୍ଠ ଭାବେ ଆବିର୍ଭୂତ ହୋଇଥିବା ବେଳେ ବିଳାସ, ଆରାମ ଓ

ସୁରକ୍ଷାକୁ ପୁନର୍ମାଜିତ କରିଛି। ଭାରତ ବଜାରରେ ଏହାର ବଜାର ପ୍ରବେଶ ସହ ବୁକିଂ ମଧ୍ୟ ଆରମ୍ଭ ହୋଇଯାଇଥିବା ଗୁଲେରିଆ ମତବ୍ୟକ୍ତ କରିଛନ୍ତି। ବିଶେଷକରି ଏଥିରେ ଡବଲ ୱିସ୍ ବୋନ୍ ସାମ୍ନା ସସ୍‌ପେନ୍‌ସନ, ବର୍ଦ୍ଧିତ ଇଲେକ୍ଟ୍ରିକ୍ ସ୍କ୍ରିନ୍, ସମ୍ପୂର୍ଣ୍ଣ ଏଲ୍‌ଇଡି ଲାଇଟ୍ ବ୍ୟବସ୍ଥା ସହ ଡୁଆଲ୍ ଏଲ୍‌ଇଡି ଫଗ୍ ଲ୍ୟାମ୍ପ୍, ସ୍ୱୟଂକ୍ରିୟ ଭାବେ ବାତିଲ ହେଉଥିବା ଇଣ୍ଡିକେଟର, କ୍ରୁଜ୍ କଣ୍ଟ୍ରୋଲ ସ୍ୱିଚ୍, ଥର୍ଟଲ୍ ବାଏ ୱାୟାର, ୮ ବ୍ରାଇଟ୍‌ନେସ୍ ସ୍ତର, ସ୍ମାର୍ଟ କି, ୨୧ଲିଟର କ୍ଷମତାର ଇନ୍ଧନ ଟାଙ୍କି, ଆପଲ୍ କାର୍ ପ୍ଲେ ଓ ଆଣ୍ଡ୍ରଏଡ୍ ଅଟୋ, ୟୁଏସ୍‌ବି ଟାଇପ୍-ସି ପୋର୍ଟ, ହାଲୁକା ସ୍ପିକର, ଯାତ୍ରୀ ଅଡିଓ ନିୟନ୍ତ୍ରଣ ଓ ନାଭିଗେଶନ ବ୍ୟବସ୍ଥା ଆଦି ରହିଛି। ସେହିପରି ଶକ୍ତିଶାଳୀ ୧୮୩୩ ସିସିର ଲିକ୍ୱିଡ୍ କୁଲ୍‌ଡ୍ ୪-ଷ୍ଟ୍ରୋକ୍,୨୪-ଭାଲ୍‌ଭ ଏସ୍‌ଓଏଚ୍‌ସି ଫ୍ଲାଟ୍-୬ ଇଞ୍ଜିନ୍ ଯାହା ୫,୫୦୦ ଆର୍‌ପିଏମ୍‌ରେ ୯୩ କିଲୋୱାଟ୍‌ର ଶକ୍ତି ଓ ୪,୫୦୦ ଆର୍‌ପିଏମ୍‌ରେ ୧୭୦ ଏନ୍‌ଏମ୍‌ର ଟର୍କ ଉତ୍ପନ୍ନ କରୁଛି।

ମିଶ୍ରଣ ପାଇଁ ମଞ୍ଜୁରୀ

ନୂଆଦିଲ୍ଲୀ,୧୯।୪

ଆକ୍ସିସ୍ ବ୍ୟାଙ୍କ ନିକଟରେ ସିଟି ବ୍ୟାଙ୍କର ଉପଭୋକ୍ତା ବ୍ୟବସାୟର ଅଧିଗ୍ରହଣକୁ ଉଭୟ ଆକ୍ସିସ ଓ ସିଟି ବ୍ୟାଙ୍କର ନିର୍ଦ୍ଦେଶକ ମଣ୍ଡଳୀ ବୋର୍ଡ ପକ୍ଷରୁ ଅନୁମୋଦନ ପ୍ରଦାନ କରାଯାଇଛି। ନିୟାମକ ମଞ୍ଜୁରୀ ଓ ଅନ୍ୟାନ୍ୟ ସର୍ତ୍ତାବଳୀ ପାଳନ ଉପରେ ଏହି ଅଧିଗ୍ରହଣର ସଫଳତା ନିର୍ଭର କରୁଛି। ଏହି ଅଧିଗ୍ରହଣରେ ଜଡ଼ିତ ରହିଛି ସିଟି ବ୍ୟାଙ୍କ ଇଣ୍ଡିଆର କ୍ରେଡିଟ୍ କାର୍ଡ, ରିଟେଲ ବ୍ୟାଙ୍କିଙ୍ଗ୍, ସମ୍ପତ୍ତି ପରିଚାଳନା ଓ ଗ୍ରାହକ ଋଣ। ସିଟିବ୍ୟାଙ୍କ୍‌ର ଅଣ ବ୍ୟାଙ୍କିଙ୍ଗ୍ ଆର୍ଥିକ ସଂସ୍ଥା ସିଟିକର୍ପ ଫାଇନାନ୍ସ (ଇଣ୍ଡିଆ) ଲିମିଟେଡ୍ ମଧ୍ୟ ଏଥିରେ ସାମିଲ ରହିଛି। ଏ ସମ୍ପର୍କରେ ଆକ୍ସିସ୍ ବ୍ୟାଙ୍କ୍‌ର ଏମ୍‌ଡି ଓ ସିଇଓ ଅମିତାଭ ଚୌଧୁରୀ କହିଛନ୍ତି, ଜିପିଏସ୍ ରଣନୀତି ଫ୍ରେମ୍‌ୱର୍କ ଅନୁସାରେ ଏକ ପ୍ରିମିୟର ଆର୍ଥିକ ସେବା ବ୍ରାଣ୍ଡ ଭାବେ ଉଭାହେବାରେ ଆମ ଯାତ୍ରାକୁ ଜାରି ରଖି ଏକ ଉନ୍ନତ ରିଟେଲ ଫ୍ରାଞ୍ଚାଇଜି ଓ ଉଚ୍ଚ ମାନର ପ୍ରତିଭା ଯୋଡ଼ି ହେଉଥିବାରୁ ଆମେ ଅତ୍ୟନ୍ତ ଆନନ୍ଦିତ।

ସୌରଶକ୍ତି କ୍ରୟ ପାଇଁ ଚୁକ୍ତିନାମା

ଭୁବନେଶ୍ୱର,୧୯।୪

ସୁଲଭ ମୂଲ୍ୟରେ ଗ୍ରୀଡ୍‌କୋ ୨୦୦ମେଗାୱାଟ୍ ସୌରଶକ୍ତି କ୍ରୟ ପାଇଁ ନିକଟରେ ଜାତୀୟ ତାପଜ ଶକ୍ତି ନିଗମ (ଏନ୍‌ଟିପିସି) ଲିମିଟେଡ୍ ସହ ଏକ ଶକ୍ତି ବିକ୍ରୟ ଚୁକ୍ତିନାମା (ପିଏସ୍‌ଏ) ସ୍ୱାକ୍ଷରିତ ହୋଇଯାଇଛି। ଏହି ପରିପ୍ରେକ୍ଷୀରେ ରାଜ୍ୟ ଶକ୍ତି ବିଭାଗ ପ୍ରମୁଖ ସଚିବ ନିକୁଞ୍ଜ ଧଳଙ୍କ ଉପସ୍ଥିତିରେ ଗ୍ରୀଡ୍‌କୋର ଉମାକାନ୍ତ ସାହୁ, ଡାଇରେକ୍ଟର (ଟ୍ରେଡିଂ) ଓ ଏନ୍‌ଟିପିସିର ଅତିରିକ୍ତ ମହାପ୍ରବନ୍ଧକ ସୁବୋଧ ପ୍ରଧାନ ଚୁକ୍ତିନାମା ସ୍ୱାକ୍ଷର କରିଛନ୍ତି। ଏହି ଚୁକ୍ତିନାମା ଅନୁଯାୟୀ, ୨୦୨୪-୨୫ ଆର୍ଥିକବର୍ଷଠାରୁ ପରବର୍ତ୍ତୀ ୨୫ବର୍ଷ ପର୍ଯ୍ୟନ୍ତ ଗ୍ରୀଡ୍‌କୋ ଆନ୍ତଃ ରାଜ୍ୟ ବିଦ୍ୟୁତ୍ ପ୍ରସାରଣ ବ୍ୟବସ୍ଥା (ଆଇଏସ୍‌ଟିଏସ୍) ମାଧ୍ୟମରେ ପ୍ରତି ୟୁନିଟ୍ ପିଛା ୨.୫୦ ଟଙ୍କା ହାରରେ ୨୦୦ ମେଗାୱାଟ ଶସ୍ତା ଦରରେ ସୌରଶକ୍ତି ଏନ୍‌ଟିପିସି ଠାରୁ କ୍ରୟ କରିବ। ରାଜ୍ୟର ବ୍ୟବହାର ପାଇଁ କ୍ରୟ କରାଯାଉଥିବା ଏହା ସବୁଠାରୁ ଶସ୍ତା ମୂଲ୍ୟରେ ଚୁକ୍ତିବଦ୍ଧ ସୌରଶକ୍ତି ଏବଂ ଏହି ସୌରଶକ୍ତି ବ୍ୟବହାର ଦ୍ୱାରା ଗ୍ରୀଡ୍‌କୋ ନିଜର ଅକ୍ଷୟ ଶକ୍ତି କ୍ରୟ ବାଧ୍ୟତା (ଆର୍‌ପିଓ)କୁ ପରିପାଳନ କରିବା ଦିଗରେ ଭବିଷ୍ୟତରେ ସକ୍ଷମ ହେବ ବୋଲି ଗ୍ରୀଡ୍‌କୋ ପକ୍ଷରୁ କୁହାଯାଇଛି। ଏହି ଅବସରରେ ଗ୍ରୀଡ୍‌କୋର ପରିଚାଳନା ନିର୍ଦ୍ଦେଶକ ତ୍ରିଲୋଚନ ପଣ୍ଡା, ଅର୍ଥ ନିର୍ଦ୍ଦେଶକ ଗଗନ ବିହାରୀ ସ୍ୱାଇଁ, ଏନ୍‌ଟିପିସିର ମୁଖ୍ୟ ମହାପ୍ରବନ୍ଧକ ଏମ୍.କେ. ସିଂ, ଅତିରିକ୍ତ ମହାପ୍ରବନ୍ଧକ ଜି.ସି. ମହାପାତ୍ର ଓ ଶକ୍ତି ବିଭାଗର ଅତିରିକ୍ତ ସଚିବ ଲିସା ଦାସ, ଅର୍ଥ ପରାମର୍ଶଦାତା ସମିତ ପରିଜା ପ୍ରମୁଖ ଉପସ୍ଥିତ ଥିଲେ।

ଫୁଚ୍‌ସତ୍

ଅର୍ଥନୀତି ସ୍ନାତକଙ୍କ ଭେରାଇଟି ଚା'

ପାଟନା: ବହୁ ଉଚ୍ଚଶିକ୍ଷିତ ଛାତ୍ରୀଛାତ୍ର ସରକାରୀ ଚାକିରି ନ ପାଇବାରୁ ଏବେ ବ୍ୟବସାୟକୁ ଆପଣାଇବାରେ ଲାଗିଛନ୍ତି। ସେମିତି ଜଣେ ଉଚ୍ଚଶିକ୍ଷିତା ହେଲେ ବିହାର ରାଜଧାନୀ ପାଟନାର ପ୍ରିୟଙ୍କା ଗୁପ୍ତା। ସରକାରୀ ଚାକିରି ନ ମିଳିବାରୁ ସେ ନିଜର ଏକ ଚା ବ୍ୟବସାୟ ଆରମ୍ଭ କରିଛନ୍ତି। ପ୍ରିୟଙ୍କାଙ୍କ ଭେରାଇଟି ଚା ଏବେ ଲୋକଙ୍କ ମନପସନ୍ଦର ଚା ପାଟଲିଛି। ୨୦୧୯ରେ ଇକୋନୋମିକ୍ସରେ ଯୁକ୍ତ ୩ ଡିଗ୍ରୀ ହାସଲ କରିବା ପରେ ଦୁଇବର୍ଷ ପର୍ଯ୍ୟନ୍ତ ସରକାରୀ ଚାକିରି ପାଇଁ ପ୍ରସ୍ତୁତ ହୋଇଥିଲେ। କିନ୍ତୁ ଗଭର୍ନମେଣ୍ଟ ଚାକିରି ନ ମିଳିବାରୁ ପ୍ରିୟଙ୍କା ଏକ ଚା ଦୋକାନ ଖୋଲିଛନ୍ତି। ଯେଉଁଠାରେ ସେ ବିଭିନ୍ନ ଭେରାଇଟିର ଚା ବିକୁଛନ୍ତି। ତେବେ ପ୍ରିୟଙ୍କାଙ୍କ ଭେରାଇଟି ଚା ଲୋକଙ୍କୁ ଆକୃଷ୍ଟ କରିବା ସହ ପ୍ରିୟଙ୍କା ଏଥିରୁ ଭଲ ରୋଜଗାର କରୁଥିବା କହିଛନ୍ତି। ତନ୍ଦୁରି ଚା, ପାନ ଆଦି ଫ୍ଲେଭରର ଚା ବିକ୍ରି କରୁଛନ୍ତି ପ୍ରିୟଙ୍କା। ଭେରାଇଟି ଚା'ର

ମୂଲ୍ୟ ୧୫ରୁ ୨୦ ଟଙ୍କା ଭିତରେ ରହିଛି। ପାଟନାର ମହିଳା କଲେଜ ସମ୍ମାରେ ପ୍ରିୟଙ୍କା ନିଜର ଏହି ଚା ଦୋକାନଟି ଖୋଲିଛନ୍ତି। ସରକାରୀ ଚାକିରି ନ ମିଳିବାରୁ ପ୍ରିୟଙ୍କା ଛୋଟ ବ୍ୟବସାୟ କରିବା ପାଇଁ ନିଷ୍ପତ୍ତି ନେଇଥିଲେ। ତେବେ କେଉଁ ବ୍ୟବସାୟ ଆରମ୍ଭ କରିବେ ତାହା ତାଙ୍କୁ ଜଣା ନ ଥିଲା। ପରବର୍ତ୍ତୀ ମୁହୂର୍ତ୍ତରେ ଅହମଦାବାଦର ଏମ୍‌ବିଏ ଚା' ବାଲାଙ୍କଠାରୁ ପ୍ରେରଣା ପାଇ ସେ ଚା ଦୋକାନ କରିବାର ନିଷ୍ପତ୍ତି ନେଇଥିବା କହିଛନ୍ତି। ଗ୍ରାହକଙ୍କୁ ଆକୃଷ୍ଟ କରିବା ପାଇଁ ପିଇବାକୁ ପଡ଼ିବ, ଭାବ ନାହିଁ...ଆରମ୍ଭ ହେଇଯାଅ ବାସ୍, ଭଳି ପଞ୍ଚ୍ ଲାଇନ୍ ପ୍ରିୟଙ୍କା ବ୍ୟବହାର କରୁଥିବା ଦେଖିବାକୁ ମିଳିଛି। ତେବେ ଚା ବ୍ୟବସାୟରୁ ଭଲ ରୋଜଗାର ହେଉଥିବା ସେ କହିଛନ୍ତି।

ମା' ହେଲେ କାଜଲ

ନୂଆଦିଲ୍ଲୀ: ବଲିଉଡ୍ ତଥା ସାଉଥ୍ ଫିଲ୍ମ ଇଣ୍ଡଷ୍ଟ୍ରିର ନାୟିକା କାଜଲ ଅଗ୍ରୱାଲ ମା' ହୋଇଛନ୍ତି। ମଙ୍ଗଳବାର ସେ ଏକ ପୁତ୍ର ସନ୍ତାନକୁ ଜନ୍ମ ଦେଇଛନ

୩୯ ଲକ୍ଷ ଟଙ୍କା ଚୋରି ଘଟଣା: ଅଭିଯୁକ୍ତ ଗିରଫ

ଦେବଗଡ଼,(ଡି.ଏନ.ଏ): ଦୁଇଦିନ ତଳେ ସମ୍ବଲପୁର ସ୍ଥିତ ହୋଟେଲ ଶିଲା ଟାୱାରରୁ ୩୯ ଲକ୍ଷ ଟଙ୍କା ଚୋରି ଘଟଣାରେ ସମ୍ବଲପୁର ଧନୁପାଲି ଥାନା ପୋଲିସ ମଙ୍ଗଳବାର ଦେବଗଡ଼ ଜିଲାରୁ ଜଣଙ୍କୁ ଗିରଫ କରିଛି। ଗିରଫ ଅଭିଯୁକ୍ତ ହେଲେ ହୋଟେଲ କର୍ମଚାରୀ ତଥା ଦେବଗଡ ଜିଲା ରିଆମାଳ ଥାନା କନାକାଲୋ ଗ୍ରାମର ରାକେଶ ବେହେରା। ପୋଲିସ ତାଙ୍କ ଘରେ ଚଢ଼ାଉ କରି ନଗଦ ୩୨ ଲକ୍ଷ ଟଙ୍କା ଜବତ କରିଛି । ତେବେ ରାକେଶ ଅବଶିଷ୍ଟ ୭ ଲକ୍ଷ ଟଙ୍କା ଅନ୍ୟତ୍ର ଖର୍ଚ୍ଚ କରିଦେଇଥିବାରୁ ପୋଲିସ ଏହାକୁ ଜବତ କରିପାରିନାହିଁ ।

ସଂକ୍ଷେପରେ

ସାହାଜବାହାଲ ଗାଁରେ ସ୍ୱାସ୍ଥ୍ୟ ଶିବିର

ବଡ଼ଗାଁ,୧୯।୪(ଡି.ଏନ.ଏ.): ସୁନ୍ଦରଗଡ ଜିଲା ବଡ଼ଗାଁ ବ୍ଲକ ଅନ୍ତର୍ଗତ ସାହାଜବାହାଲ ଗ୍ରାମର ସ୍କୁଲ ପରିସରରେ ସ୍ୱାସ୍ଥ୍ୟ ବିଭାଗ ପକ୍ଷରୁ ସ୍ୱାସ୍ଥ୍ୟ ଶିବିର ମଙ୍ଗଳବାର ଅନୁଷ୍ଠିତ ହୋଇଯାଇଛି। ପୂର୍ବାହ୍ନରେ ତଳସରା ବିଧାୟକ ଭବାନୀ ଶଙ୍କର ଭୋଇ ମୁଖ୍ୟଅତିଥି ଭାବେ ଯୋଗଦେଇ ଶିବିର ଉଦ୍‌ଘାଟନ କରିଥିଲେ । ବିଡ଼ିଓ କ୍ଷମାନିଧି ଭୋଇ, ବଡ଼ଗାଁ ଜିଲା ପରିଷଦ ଖ ସଭ୍ୟା ସୋନାଲି ହେଷ, ବ୍ଲକ ଅଧକ୍ଷା ଦୁଲାରି ସୋରେଙ୍ଗ,ସାହାଜବାହାଲ ସରପଞ୍ଚ ସୁକୃତା ବିଶାଲ, ବିଧାୟକ ପ୍ରତିନିଧି ଶିଶିର ରାଉତରାୟ ଅତିଥି ଭାବେ ଯୋଗ ଦେଇଥିଲେ। ଶିବିରରେ ନାସା, ଚକ୍ଷୁ, କର୍ଣ୍ଣ, ସ୍ତ୍ରୀ ଓ ପ୍ରସୂତି,ଶିଶୁ ରୋଗ, ଅଣ ସଂକ୍ରମଣ ରୋଗ ଚିହ୍ନଟିକରଣ ଚିକିତ୍ସା କରାଯାଇଥିଲା। ଏଥିସହିତ ଜରଙ୍ଗଲୋଇ ସ୍ୱାସ୍ଥ୍ୟକେନ୍ଦ୍ରର ଯୋଗ ପ୍ରଶିକ୍ଷିକା ଯୋଗଜନ୍ମା ନାଏକଙ୍କ ଦ୍ୱାରା ଯୋଗ ଜରିଆରେ ରୋଗ ନିରାକରଣ ଲାଗି ପ୍ରଶିକ୍ଷଣ ବ୍ୟବସ୍ଥା କରାଯାଇଥିଲା। ଡା. କଲ୍ୟାଣୀ ଡନସନା,ଡା. କୁଲଦୀପ ନାଏକ, ଡା.ରୂପଲକ୍ଷ୍ମୀ କେସ,ଡା. ବୈକୁଣ୍ଠ ମହାନନ୍ଦିଆ,ଡ. ପ୍ରଣତି ଓ ଡ. ସୁରଜ ରଞ୍ଜନ ନନ୍ଦ ରୋଗୀମାନଙ୍କ ସ୍ୱାସ୍ଥ୍ୟ ପରୀକ୍ଷା କରି ପରାମର୍ଶ ଦେଇଥିଲେ। ବଡ଼ଗାଁ ଅଞ୍ଚଳର ସ୍ୱାସ୍ଥ୍ୟକର୍ମୀ ଓ ଆଶାକର୍ମୀମାନେ ଶିବିର ପରିଚାଳନାରେ ସହଯୋଗ କରିଥିଲେ। ଶିବିରରେ ରୋଗୀମାନଙ୍କୁ ମାଗଣାରେ ଔଷଧ ଦିଆଯାଇଥିଲା।

ୱାର୍ଡ ଶିଶୁ ସୁରକ୍ଷା କମିଟି ଗଠିତ

ଦେବଗଡ଼,୧୯।୪(ଡି.ଏନ.ଏ): ଦେବଗଡ଼ ପୌରାଞ୍ଚଳର ସମସ୍ତ ୱାର୍ଡରେ ଶିଶୁଙ୍କ ବିକାଶ ଓ ସୁରକ୍ଷା ପାଇଁ ୫ ଶିଶୁ ସୁରକ୍ଷା କମିଟି ଗଠିତ ହେଇଛି। କମିଟିର ଅଧକ୍ଷ ଭାବେ କାଉନସିଲର ଯତୀନ କୁମାର ନାୟକ, ସମ୍ପାଦିକା ଅନିତା ବେହେରା ଓ ଯୁଗ୍ମ ସମ୍ପାଦିକା ଭାବେ ରାଜଶ୍ରୀ ପାତ୍ରଙ୍କୁ ମନୋନୀତ କରାଯାଇଛି। ରିପାଞ୍ଜଳି ଦଳେଇ ଓ ବବି ନାଥଙ୍କୁ କମିଟିର ସଂଯୋଜକ ଭାବେ ଚୟନ କରାଯାଇଛି। ବିଦ୍ୟାଳୟରେ ସମସ୍ତ ଶିଶୁଙ୍କ ନାମ ଲେଖା, ପ୍ରତ୍ୟେକ ଶିଶୁର ଜନ୍ମ ପଞ୍ଜୀକରଣ, ୱାର୍ଡକୁ ସମ୍ପୂର୍ଣ୍ଣ ବାଲ୍ୟ-ବିବାହ ମୁକ୍ତ କରିବା ପାଇଁ କମିଟି ପକ୍ଷରୁ ନିଷ୍ପତ୍ତି ନିଆଯାଇଛି। ଶିଶୁମାନଙ୍କ ପ୍ରତିଭା ପ୍ରଦର୍ଶନ ପାଇଁ କମିଟି ପକ୍ଷରୁ ଏକ ଶିଶୁ ଉତ୍ସବ ଆୟୋଜନ କରାଯିବା ପାଇଁ ବ୍ଲକ କମିଟି ଅଧ ସୂଚନା ଦେଇଛନ୍ତି। କାଉନସିଲରଙ୍କ ଅଧକ୍ଷତାରେ ଆୟୋଜିତ ଏହି ବୈଠକରେ ଜିଲା ଶିଶୁ ସୁରକ୍ଷା ଅଧିକାରୀ ରୋମିଓ ମହାପାତ୍ର ସ୍ୱତନ୍ତ୍ର ଅତିଥି ଭାବେ ଯୋଗ ଦେଇଥିଲେ।

ଝଡାଫୁଙ୍କା ଭଳି ଅନ୍ଧବିଶ୍ୱାସ ଠାରୁ ଦୂରେଇ ରହି ସ୍ୱାସ୍ଥ୍ୟକେନ୍ଦ୍ର ଉପରେ ବିଶ୍ୱାସ ରଖିବାକୁ ପରାମର୍ଶ

କୁଆଁରମୁଣ୍ଡା,୧୯।୪(ଡିଏନଏ): ସୁନ୍ଦରଗଡ଼ ଜିଲାର ଗ୍ରାମାଞ୍ଚଳରେ ବସବାସ କରୁଥିବା ଲୋକେ ଏବେ ବି ଝଡାଫୁଙ୍କା ଭଳି ଅନ୍ଧବିଶ୍ୱାସକୁ ବିଶ୍ୱାସ କରୁଛନ୍ତି । ଜଣେ ବ୍ୟକ୍ତିଙ୍କୁ ଯଦି ସାପ ଦଂଶନ କଲା ସେ ନିକଟସ୍ଥ ସ୍ୱାସ୍ଥ୍ୟକେନ୍ଦ୍ରକୁ ନ ଯାଇ ପ୍ରଥମେ ଅଞ୍ଚଳରେ ଥିବା ଗୁଣିଆ ପାଖକୁ ଯାଇ ଝଡାଫୁଙ୍କା କରାଉଛି । ପରିସ୍ଥିତି ଅଣାୟତ୍ତ ହେଲେ ଶେଷରେ ମେଡିକାଲ ଯାଉଛି । ଫଳରେ ଅସ୍ୱାଭାବିକ ଭାବେ ବ୍ୟକ୍ତିର ମୃତ୍ୟୁ ଘଟୁଛି। ତେଣୁ ସଚେତନତା ମାଧ୍ୟମରେ ଲୋକମାନେ ଝଡାଫୁଙ୍କା ଭଳି ଅନ୍ଧବିଶ୍ୱାସ ଠାରୁ ଦୂରେଇ ରହିବା ସହ ସ୍ୱଚ୍ଛତାକୁ ଗୁରୁତ୍ୱ ଦେବା ପାଇଁ ମଙ୍ଗଳବାର ସୁନ୍ଦରଗଡ଼ ଜିଲା କୁମଝରିଆଠାରେ ଅନୁଷ୍ଠିତ ବ୍ଲକସ୍ତରୀୟ ସ୍ୱାସ୍ଥ୍ୟମେଳାରେ ଉପସ୍ଥିତ ଅତିଥିମାନେ ମତବ୍ୟକ୍ତ କରିଛନ୍ତି । ମୁଖ୍ୟବକ୍ତା ଭାବେ କୁଆଁରମୁଣ୍ଡା ଜିଲାପରିଷଦ ସଭ୍ୟ ରାଜେନ୍ଦ୍ର କୁଜୁର ନିକଟସ୍ଥ କୁମଝରିଆ ହାଇସ୍କୁଲର ସ୍ୱଚ୍ଛ ପରିବେଶ କେବଳ ରାଜ୍ୟସ୍ତରରେ ନୁହେଁ ଜାତୀୟ ସ୍ତରରେ ରେକର୍ଡ କରିଥିବା ବେଳେ ପିଲାମାନେ ସ୍କୁଲସ୍ତରରୁ ହିଁ ସ୍ୱଚ୍ଛତା ଓ ସ୍ୱାସ୍ଥ୍ୟ ସମ୍ପର୍କରେ ଅବଗତ ହେଉଛନ୍ତି ବୋଲି କହିଥିଲେ । ମୁଖ୍ୟଅତିଥି ଜିଲା ମୁଖ୍ୟ ଚିକିତ୍ସାଧିକାରୀ ଡା.ସରୋଜ କୁମାର ମିଶ୍ର ଅନ୍ଧବିଶ୍ୱାସ ଠାରୁ ଦୂରେଇ ରହିବା ପାଇଁ ପରାମର୍ଶ ଦେଇ ଯକ୍ଷ୍ମା,ଫାଇଲେରିଆ ନିରାକରଣ ସମ୍ପର୍କିତ କାର୍ଯକ୍ରମ ସମ୍ପର୍କରେ କହିଥିଲେ । ଅନ୍ୟ ଅତିଥିମାନଙ୍କ ମଧ୍ୟରେ ବିଡିଓ ବିକାଶ ଚନ୍ଦ୍ର ସାହୁ,ବାତିଆ ଲାକ୍ରା,ସିଡିପିଓ ଆନାସ୍ତାସିଆ ଲାକ୍ରା,ଡରୋଥିଆ ଟପ୍ପୋ ଉପସ୍ଥିତ ରହି ନିଜ ନିଜ ବକ୍ତବ୍ୟ ରଖିଥିଲେ । ଏହି ସ୍ୱାସ୍ଥ୍ୟ ମେଳା କୁଆଁରମୁଣ୍ଡା ଗୋଷ୍ଠୀ ସ୍ୱାସ୍ଥ୍ୟ କେନ୍ଦ୍ର ଅଧିକାରୀ ଡା.ଶ୍ରୀମନ୍ତ ପଟ୍ଟନାୟକଙ୍କ ତତ୍ତ୍ୱାବଧାନରେ ଅନୁଷ୍ଠିତ ହୋଇଥିଲା । ମୋଟ ୫୩୨ ଜଣ ରୋଗୀ ନିଜ ନିଜର ସ୍ୱାସ୍ଥ୍ୟ ପରୀକ୍ଷା କରାଇଥିଲେ ।

ଟ୍ରକ ଅପହରଣ ପରେ ମାଲିକଙ୍କ ପୁଅଙ୍କୁ କରାଯାଇଥିଲା ହତ୍ୟା

ସୁନ୍ଦରଗଡ,୧୯।୪(ଡି.ଏନ୍.ଏ.)

ସୁନ୍ଦରଗଡ ଜିଲା ବଡଗାଁ ଥାନା ଅନ୍ତର୍ଗତ ୧୦ ନଂ ରାଜ୍ୟ ରାଜପଥ ବିଜୁ ଏକ୍ସପ୍ରେସ ୱେର ମିର୍ଜାମୁଣ୍ଡା ନିକଟରେ ରାସ୍ତା କଡରୁ ଏକ ପ୍ଲାଷ୍ଟିକ ବସ୍ତା ମଧ୍ୟରେ ବନ୍ଧା ହୋଇ ପଡିଥିବା ଜଣେ ଅଚିହ୍ନା ବ୍ୟକ୍ତିଙ୍କ ମୃତଦେହ ଉଦ୍ଧାର ଘଟଣାର ପର୍ଦ୍ଦାଫାଶ କରିବାରେ ସୁନ୍ଦରଗଡ ପୋଲିସକୁ ସଫଳତା ମିଳିଛି। ଗୁଜୁରାଟର ଜଣେ ଟ୍ରକ ମାଲିକଙ୍କ ପୁଅଙ୍କୁ ହତ୍ୟା ପରେ ଟ୍ରକ ଅପହରଣ କରାଯାଇ ବିକ୍ରି ପାଇଁ ଉଦ୍ୟମ ହୋଇଥିବା ସୁନ୍ଦରଗଡ ଏସ୍‌ପି ସାଗରିକା ନାଥ ମଙ୍ଗଳବାର ସନ୍ଧ୍ୟାରେ ଜିଲା ପୋଲିସ ମୁଖ୍ୟାଳୟ ଠାରେ ଆୟୋଜିତ ଏକ ଖବରଦାତା ସମ୍ମିଳନୀରେ ସୂଚନା ଦେଇଛନ୍ତି। ଏହି ହତ୍ୟା ଓ ଟ୍ରକ ଅପହରଣ ଘଟଣାର ମୁଖ୍ୟ ଅଭିଯୁକ୍ତ ଟ୍ରକର ହେଲପରଙ୍କୁ ପୋଲିସ ଗିରଫ କରି କୋର୍ଟ ଚାଲାଣ କରିଛି । ହେଲପରଙ୍କ ଘର ପଞ୍ଜାବରେ। ଏଥିରେ ଅନ୍ୟ ୩ ଜଣ ସମ୍ପୃକ୍ତ ଥିବା ଏସ୍‌ପି ନାଥ କହିଛନ୍ତି। ସେ ଆହୁରି କହିଛନ୍ତି ଯେ , ଛତିଶଗଡ, ଗୁଜୁରାଟ ଓ ପଞ୍ଜାବ ପୋଲିସ ସହାୟତାରେ ସୁନ୍ଦରଗଡ ପୋଲିସକୁ ଏହି ସଫଳତା ମିଳିଛି। ଗତ ୧୦ତାରିଖରେ ଏକ ବସ୍ତା ଭିତରୁ ହାତଗୋଡ ବନ୍ଧା ଅବସ୍ଥାରେ ଅଚିହ୍ନା ବ୍ୟକ୍ତିଙ୍କ ମୃତଦେହ ଜବତ ହେବା ପରେ ବ୍ୟବଚ୍ଛେଦ ପାଇଁ ପଠାଯାଇଥିଲା । ବଡଗାଁ ଥାନା ପୋଲିସ କେଶ ନଂ୬୬/୨୦୨୨ରେ ଦଫା ୩୦୨/୨୦୧ ରେ ଏକ ହତ୍ୟା ମାମଲା ରୁଜୁ କରି ତଦନ୍ତ ଆରମ୍ଭ କରିଥିଲା। ପ୍ରଥମେ ମୃତବ୍ୟକ୍ତିଙ୍କ ଫଟୋ ଓଡିଶା ସମେତ ପଡୋଶୀ ରାଜ୍ୟ ଝାଡଖଣ୍ଡ, ଛତିଶଗଡର ବିଭିନ୍ନ ଥାନାକୁ ପଠାଯାଇ ସାଇବର ଟିମ୍ ସମେତ ୩ଟି ଟିମ୍ ଗଠନ କରାଯାଇ ଅନୁସନ୍ଧାନ ଆରମ୍ଭ ହୋଇଥିଲା। ଅନୁସନ୍ଧାନ ବେଳେ ପୋଲିସ ଜବତ କରିଥିବା ମୃତଦେହ ଗୁଜୁରାଟ ରାଜ୍ୟ କଚ୍ଛ ଜିଲା ମଣ୍ଡେଇ ତହସିଲ ଗଡଶୀଶା ଗ୍ରାମର ଆକ୍ରାମ ରଜାକ ରାୟାମା (୨୨)ଙ୍କର ବୋଲି ଜଣାପଡିଥିଲା। ସେ ଗତ ଏପ୍ରିଲ ୮ତାରିଖରୁ ନିଖୋଜ ଥିବା ନେଇ ତାଙ୍କ ବାପା ରଜାକ୍ ଗତ ୧୨ ତାରିଖରେ ଛତିଶଗଡ ବିଳାସପୁର ଜିଲା ଚକ୍ରବର୍ତ୍ତୀ ଥାନାରେ ରିପୋର୍ଟ କରିଥିଲେ । ଚକ୍ରବର୍ତ୍ତୀ ଥାନା ପୋଲିସ ୧୨ ତାରିଖରେ ଏକ ନିଖୋଜ ମାମଲା ରୁଜୁ କରିଥିଲା। ଏହା ଜଣାପଡିବା ପରେ ସୁନ୍ଦରଗଡ ପୋଲିସ ରାଜଗାଙ୍ଗପୁର ଏସଡିପିଓ ଡ. ଶଶାଙ୍କ ଶେଖର ବେଉରିଆଙ୍କ ନେତୃତ୍ୱରେ ଏହି ଘଟଣାର ଅଭିଯୁକ୍ତଙ୍କୁ ଠାବ ପାଇଁ ୨ଟି ଆନ୍ତଃରାଜ୍ୟ ପୋଲିସ ଟିମ୍ ଓ ଏକ ସାଇବର ଟିମ୍ ଗଠନ କରିଥିଲା । ଗୋଟିଏ ଟିମ୍ ଛତିଶଗଡ ଯାଇଥିବା ବେଳେ ଅନ୍ୟ ଏକ ଟିମ୍ ପଶ୍ଚିମବଙ୍ଗ ଯାଇଥିଲା।

ତଦନ୍ତ ବେଳେ ଜଣାପଡିଥିଲା ଯେ,ମୃତ ଯୁବକ ଆକ୍ରାମ ରଜାକ ମୁଖ୍ୟ ଅଭିଯୁକ୍ତ ହେଲପରଙ୍କ ସହିତ ଏକ ୧୦ଚକିଆ ଟ୍ରକ (ନଂ ଜିଜେ ୦୧ ଜେଡି ୨୫୫୨)ରେ ସୁରତରୁ କପଡା ବୋଝାଇ କରି ଗତ ଏପ୍ରିଲ୫ ତାରିଖରେ ବିଳାସପୁର ଅଭିମୁଖେ ବାହାରିଥିଲେ । ସେ ବିଳାସପୁରରେ ୮ ତାରିଖରେ ପହଞ୍ଚି ସନ୍ଧ୍ୟା ବେଳେ କପଡା ଅନଲୋଡ କରିଥିଲେ। ଏହାପରେ ତାଙ୍କ ପରିବାରବର୍ଗଙ୍କ ସହ ତାଙ୍କର ଯୋଗାଯୋଗ ହୋଇ ପାରି ନ ଥିଲା। ତାଙ୍କ ଫୋନ୍ ସୁଇଚ ଅଫ୍ ଥିଲା। ଏହାପରେ ତାଙ୍କ ବାପା ତଥା ଉକ୍ତ ଟ୍ରକର ମାଲିକ ବିଳାସପୁର ଆସି ସେ ନିଖୋଜ ଥିବା ନେଇ ରିପୋର୍ଟ କରିଥିଲେ। ଏହି କପଡା ବୋଝେଇ ଟ୍ରକରେ ସୁରତରୁ ତାଙ୍କ ପୁଅଙ୍କ ସହ ହେଲପର ଭାବେ ଜଣେ ପଞ୍ଜାବୀ ବ୍ୟକ୍ତି ଆସିଥିଲେ । ସେ ବ୍ୟକ୍ତି ଜଣକ କପଡା ଅନଲୋଡ ହେବା ପର୍ଯ୍ୟନ୍ତ ତାଙ୍କ ପୁଅ ସହ ରହିଥିଲେ। ହେଲେ ଏହା ପରଠାରୁ ଟ୍ରକ କିମ୍ବା ସେହି ବ୍ୟକ୍ତିଙ୍କ କୌଣସି ପତ୍ତା ନ ମିଳିବାରୁ ସନ୍ଦେହ ସୃଷ୍ଟି ହୋଇଥିଲା। ବଡଗାଁ ପୋଲିସର ତତ୍ପରତା ଏବଂ ଛତିଶଗଡ ପୋଲିସର ସହାୟତାକ୍ରମେ ପଶ୍ଚିମବଙ୍ଗର ମାଲଦା ଜିଲାରୁ ଅପହୃତ ଟ୍ରକ ଓ ସନ୍ଦେହ ଘେରରେ ଥିବା ଟ୍ରକର ହେଲପର ତଥା ମୁଖ୍ୟ ଅଭିଯୁକ୍ତଙ୍କୁ ପୋଲିସ ଠାବ କରିଥିଲା । ଅଭିଯୁକ୍ତଙ୍କୁ ପୋଲିସର ଜେରା ବେଳେ ସେ ଏହି ଟ୍ରକ ମାଲିକଙ୍କ ନିକଟରେ ଗତ ୧ମାସ ହେବ ହେଲପର ଭାବେ କାର୍ଯ୍ୟ କରୁଥିଲେ। ଘଟଣାଦିନ ଟ୍ରକକୁ ଅପହରଣ କରି ବିକ୍ରି କରିବା ଉଦ୍ଦେଶ୍ୟରେ ଅନ୍ୟମାନଙ୍କ ସହ ମିଶି ଟ୍ରକ ମାଲିକଙ୍କ ପୁଅ ଆକ୍ରାମଙ୍କୁ ଛତିଶଗଡର ଭଟାପଡା ଠାରେ ଟ୍ରକରେ ଥିବା ଏକ ଲୁହାଛଡରେ ପିଟି ହତ୍ୟା କରିଥିଲେ। ପରେ ଏକ ଲୁଗାରେ ଗୋଡହାତ ବାନ୍ଧି ପ୍ଲାଷ୍ଟିକ ବସ୍ତାରେ ପୁରାଇ ବଡଗାଁ ନିକଟ ମିର୍ଜାମୁଣ୍ଡା ଠାରେ ରାସ୍ତାକଡରେ ଫୋପାଡି ଦେଇ ଟ୍ରକକୁ ଧରି ବିକ୍ରି ପାଇଁ ପଶ୍ଚିମବଙ୍ଗ ଚାଲି ଯାଇଥିଲେ। ପୋଲିସ ମୁଖ୍ୟ ଅଭିଯୁକ୍ତଙ୍କୁ ଗିରଫ କରିବା ସହ ଅପହୃତ ଟ୍ରକକୁ ଜବତ କରିଛି । ଏଥିସହ ଅଭିଯୁକ୍ତଙ୍କ ବିରୋଧରେ ଦଫା ୩୯୪/୩୦୨/୨୦୧ /୧୨୦ –ବି ଆଇପିସି ରୁଜୁ କରି ତଦନ୍ତ ଜାରି ରଖିଛି। ଏହି ଘଟଣାରେ ସଂପୃକ୍ତ ଅନ୍ୟ ଅଭିଯୁକ୍ତଙ୍କୁ ଖୁବଶୀଘ୍ର ଗିରଫ କରାଯିବ ବୋଲି ଏସ୍‌ପି ସୂଚନା ଦେଇଛନ୍ତି । ଏହି ଘଟଣାର ମୁଖ୍ୟ ଅଭିଯୁକ୍ତ ପୂର୍ବରୁ ହିମାଚଳପ୍ରଦେଶରେ ମଧ୍ୟ ଅନୁରୂପ ଭାବେ ଏଭଳି ଏକ ଘଟଣାରେ ଜେଲ ଯାଇଥିବା ସୂଚନା ଦେଇଛନ୍ତି । ଏହି ଖବରଦାତା ସମ୍ମିଳନୀରେ ରାଜଗାଙ୍ଗପୁର ଏସଡିପିଓ ଡ. ଶଶାଙ୍କ ଶେଖର ବେଉରା, ଡିଏସପି ଶିକ୍ଷା ନବିଶ ବିଭୂତି ଭୂଷଣ ମହାପାତ୍ର, ବଡଗାଁ ଥାନା ଆଇଆଇସି ବୀରକିଶୋର ମଲ୍ଲିକ ଉପସ୍ଥିତ ଥିଲେ।

ଖବରଦାତା ସମ୍ମିଳନୀରେ ଏସ୍‌ପି ସାଗରିକା ନାଥ ଓ ଅନ୍ୟମାନେ ।

- ରାସ୍ତାକଡରୁ ଅଚିହ୍ନା ମୃତଦେହ ଜବତ ଘଟଣାର ପର୍ଦ୍ଦାଫାଶ
- ମୁଖ୍ୟ ଅଭିଯୁକ୍ତ ଗିରଫ, ଅପହୃତ ଟ୍ରକ ଜବତ

ଆତ୍ମସୁରକ୍ଷା ତାଲିମ ଶିବିର ଉଦ୍‌ଯାପିତ

ଦେବଗଡ଼,୧୯।୪(ଡି.ଏନ.ଏ)

ଦେବଗଡ଼ ଜିଲା ତିଲେଇବଣି ବ୍ଲକ ଲୁଚର ସ୍ଥିତ ସୁବାସ ନାଏକ ଉଚ୍ଚ ମାଧ୍ୟମିକ ବିଦ୍ୟାଳୟରେ ଗତ ୭ ତାରିଖରୁ ଆରମ୍ଭ ହୋଇଥିବା ଛାତ୍ରୀ ଆତ୍ମସୁରକ୍ଷା ତାଲିମ ଶିବିର ମଙ୍ଗଳବାର ଉଦ୍‌ଯାପିତ ହୋଇଛି। ଅନୁଷ୍ଠାନର ଅଧକ୍ଷ ସରୋଜ କୁମାର ସେଠଙ୍କ ଅଧକ୍ଷତାରେ ଆୟୋଜିତ ଉଦଯାପନୀ ଉତ୍ସବରେ ଲଇମୁରା ଫାଣ୍ଡିଅଧିକାରୀ ଇ. ପି. କେ. ଲାକ୍ରା ମୁଖ୍ୟଅତିଥି ଭାବେ ଯୋଗଦେଇ ତାଲିମପ୍ରାପ୍ତ ଛାତ୍ରୀମାନଙ୍କୁ ମାନପତ୍ର ପ୍ରଦାନ କରିଥିଲେ। ଅଧ୍ୟାପକ ହିରଣ୍ମୟ ନନ୍ଦଙ୍କ ପରିଚାଳନାରେ ଆୟୋଜିତ ଶିବିରରେ ମାଷ୍ଟର ଟ୍ରେନର ଭାବେ ପ୍ରୀତି ଭେଙ୍ଗରା ଛାତ୍ରୀମାନଙ୍କୁ ଆତ୍ମସୁରକ୍ଷା ତାଲିମ ପ୍ରଦାନ କରିଥିଲେ। ସେହିପରି ବାରକୋଟ ବ୍ଲକ କଣ୍ଟଳ ସ୍ଥିତ ଉଚ୍ଚମାଧ୍ୟମିକ ବିଦ୍ୟାଳୟରେ ଚାଲିଥିବା ଆତ୍ମସୁରକ୍ଷା ତାଲିମ ଶିବିର ମଙ୍ଗଳବାର ଉଦ୍‌ଯାପିତ ହୋଇଛି। ଅନୁଷ୍ଠାନର ଅଧକ୍ଷା ରଞ୍ଜିତା ନନ୍ଦଙ୍କ ଅଧକ୍ଷତାରେ ଆୟୋଜିତ ଉଦଯାପନୀ ଉତ୍ସବରେ ସରପଞ୍ଚ ସବିତା ବେହେରା ମୁଖ୍ୟଅତିଥି ଭାବେ ଯୋଗଦେଇ ତାଲିମପ୍ରାପ୍ତ ଛାତ୍ରୀମାନଙ୍କୁ ମାନପତ୍ର ପ୍ରଦାନ କରିଥିଲେ। କାର୍ଯ୍ୟକ୍ରମ ଇନଚାର୍ଜ ଧବଳେଶ୍ୱର ପଣ୍ଡାଙ୍କ ତତ୍ତ୍ୱାବଧାନରେ ଆୟୋଜିତ ଏହି ଶିବିରରେ ମାଷ୍ଟର ଟ୍ରେନର ଭାବେ ଗାଙ୍ଗଣ ହାଇସ୍କୁଲର କ୍ରୀଡା ଶିକ୍ଷୟିତ୍ରୀ କିରନ ଟପ୍ପୋ ଛାତ୍ରୀ ମାନଙ୍କୁ ଆତ୍ମସୁରକ୍ଷା ତାଲିମ ପ୍ରଦାନ କରିଥିଲେ। ଇଂରାଜୀ ଅଧ୍ୟାପକ ପଲ୍ଲୀ ସେବକ ସାହୁ ଧନ୍ୟବାଦ ଅର୍ପଣ କରିଥିଲେ।

ଜେଏସ୍‌ଡବ୍ଲ୍ୟୁ କାରଖାନାରେ ଦୁର୍ଘଟଣା: ଶ୍ରମିକଙ୍କ ମୃତ୍ୟୁ

କୁଡ୍ରା,୧୯।୪(ଡି.ଏନ.ଏ.)

ସୁନ୍ଦରଗଡ଼ ଜିଲା କୁଡ୍ରା ବ୍ଲକ କଣ୍ଡେଇମୁଣ୍ଡା ଗ୍ରାମପଞ୍ଚାୟତ ଅନ୍ତର୍ଗତ ତେଲିଘନାଠାରେ ଥିବା ଜେଏସ୍‌ଡବ୍ଲ୍ୟୁ କାରଖାନା ପରିସରରେ ଦୁର୍ଘଟଣା ଘଟି ଜଣେ ଶ୍ରମିକଙ୍କ ମୃତ୍ୟୁ ଘଟିଛି। ମୃତକ ହେଲେ କୁଡ୍ରା ବ୍ଲକ ବୁଢ଼ାକଟା ଗ୍ରାମର ଆକାଶ ବାରବିଆ(୨୨)। ଏହି ଦୁର୍ଘଟଣାକୁ କେନ୍ଦ୍ର କରି ମଙ୍ଗଳବାର କାରଖାନାରେ ନିର୍ମାଣ କାର୍ଯ୍ୟ ବନ୍ଦ ରହିଥିଲା ।

ପ୍ରକାଶ ଯେ, ଜେଏସ୍‌ଡବ୍ଲ୍ୟୁ କାରଖାନା ତା'ର ଉତ୍ପାଦନ ବଢ଼ାଇବା ପାଇଁ ସମ୍ପ୍ରସାରଣ କାର୍ଯ୍ୟ ଜୋରସୋରରେ ଚଳାଇଛି। ଏଥିପାଇଁ ଏଲ ଆଣ୍ଡ ଟିକୁ ଦାୟିତ୍ୱ ଦିଆଯାଇଛି। ତେବେ ଏଲ ଆଣ୍ଡ ଟି ନିଜେ କାମ ନ କରି ବିଭିନ୍ନ ଠିକା ସଂସ୍ଥାଗୁଡିକୁ କାର୍ଯ୍ୟ କରିବା ପାଇଁ ଦେଇଛି। ସମ୍ବଲପୁରର ଏକ ଠିକା ସଂସ୍ଥାରେ କାର୍ଯ୍ୟ କରୁଥିବା ଆକାଶ ସୋମବାର ରାତି ପ୍ରାୟ ଗୋଟାଏ ବେଳେ ଏକ ଟ୍ରେଲରରୁ ଲୁହା ଏଙ୍ଗଲ ହାଇଡ୍ରା ସାହାଯ୍ୟରେ କାଢୁଥିବା ସମୟରେ ଏଙ୍ଗଲଟି ଖସି ପଡ଼ିବାରୁ ତାଙ୍କ ମୁଣ୍ଡରେ ଆଘାତ ଲାଗି ଘଟଣାସ୍ଥଳରେ ତାଙ୍କର ମୃତ୍ୟୁ ଘଟିଥିଲା। ସ୍ଥାନୀୟ ପୋଲିସ ଘଟଣାସ୍ଥଳରେ ପହଞ୍ଚି ମୃତଦେହ ଜବତ କରି ତାଙ୍କ ପରିବାରବର୍ଗଙ୍କୁ ଖବର ପଠାଇଥିଲା। ତେବେ ଏହାକୁ ନେଇ ମଙ୍ଗଳବାର ସକାଳେ ମୃତକଙ୍କ ପରିବାରବର୍ଗ ଓ ଗ୍ରାମବାସୀ କ୍ଷତିପୂରଣ ଦାବିରେ କାରଖାନା ଫାଟକ ସମ୍ମୁଖରେ ଛିଡା ହୋଇ ଭିତରକୁ କାହାରିକୁ ଛାଡି ନ ଥିଲେ । ଫଳରେ ନିର୍ମାଣ କାର୍ଯ୍ୟ ବ୍ୟାହତ ହୋଇଥିଲା। ପରେ କୁଡ୍ରା ଥାନା ପରିସରରେ ଏ ନେଇ ଏକ ବୈଠକ ବସିଥିଲା। ଏଥିରେ କୁଡ୍ରା ଥାନା ଅଧିକାରୀ ସୁଶାନ୍ତ କୁମାର ପରିଡା, ରାଜଗାଙ୍ଗପୁର ବିଧାୟକ ଡ. ରାଜେନ ଏକ୍କା, ଟଙ୍କଧର ବରିହା, ଗ୍ରାମବାସୀ, ବିରିଙ୍ଗାଟୋଳି ସରପଞ୍ଚ ମୁକ୍ତା ନାଏକ, କଣ୍ଡେଇମୁଣ୍ଡା ସରପଞ୍ଚ ସୁଧୀର ମିଞ୍ଜ, ସମିତି ସଭ୍ୟ ରାଜକୁମାର ମାଝୀ, ମୃତକଙ୍କ ପରିବାର, ବୁଦ୍ଧିଜୀବୀ, ଜେଏସ୍‌ଡବ୍ଲ୍ୟୁର ଅଧିକାରୀ, ଏଲ ଆଣ୍ଡ ଟି କର୍ତ୍ତୃପକ୍ଷ ପ୍ରମୁଖ ଉପସ୍ଥିତ ରହି ଆଲୋଚନା କରିଥିଲେ। ଆଲୋଚନାରେ ମୃତକଙ୍କ ପରିବାରକୁ କ୍ଷତିପୂରଣ ବାବଦରେ ୨୫ ଲକ୍ଷ ଟଙ୍କା, ତାଙ୍କ ବାପାଙ୍କୁ ଚାକିରି ଏବଂ ଭଉଣୀଙ୍କ ପାଠପଢା ଖର୍ଚ୍ଚ ବହନ କରିବା ପାଇଁ ଏଲ ଆଣ୍ଡ ଟି କର୍ତ୍ତୃପକ୍ଷ ରାଜି ହୋଇ ଲିଖିତ ପ୍ରତିଶ୍ରୁତି ଦେଇଥିଲେ। ତଦନୁଯାୟୀ ମୃତ ଶ୍ରମିକଙ୍କ ପରିବାରକୁ ୫ ଲକ୍ଷ ପ୍ରଦାନ କରାଯାଇଛି । ଏହାଛଡା ଆସନ୍ତା ୩୦ ତାରିଖ ମଧ୍ୟରେ ଆଉ ୯ ଲକ୍ଷ ଏବଂ ବାକି ୧୧ ଲକ୍ଷ ଟଙ୍କା ଦୁଇ ମାସ ଭିତରେ ଦେବା ପାଇଁ ଲିଖିତ ପ୍ରତିଶ୍ରୁତି ଦିଆଯାଇଛି।

କାରଖାନା ଆଗରେ ମୃତ ଶ

ସଂକ୍ଷେପରେ

ମାଙ୍ଗାନିଜ ଚୋରାଚାଲାଣ: ଟ୍ରାକ୍ଟର ଜବତ, ଚାଳକ ଗିରଫ

ରେଢ଼ାଖୋଲ,୧୯।୪ (ଡି.ଏନ.ଏ.): ରେଢ଼ାଖୋଲ ବନଖଣ୍ଡର ସାଗମଲ୍ଲିଆ ସଂରକ୍ଷିତ ଜଙ୍ଗଲରୁ ମାଙ୍ଗାନିଜ ପଥର ଚୋରା ଚାଲାଣ କରୁଥିବା ଏକ ଟ୍ରାକ୍ଟରକୁ ବନବିଭାଗ ଜବତ କରିବା ସହ ଚାଳକଙ୍କୁ ଗିରଫ କରିଛି। ସେ ହେଲେ ଜମନକିରା ଥାନା ବନ୍ଧଭୂଇଁ ଗ୍ରାମର ଅରୁଣ ମୁଣ୍ଡା (୨୨) ବୋଲି ଚାରମାଳ ରେଞ୍ଜ ଅଧିକାରୀ ଦର୍ଶନିଆ ଭୋଇ କହିଛନ୍ତି। ଟ୍ରାକ୍ଟର ନଂ.ଓଡି୧୫ଏମ୍-୬୨୫୦ ଯୋଗେ ମାଙ୍ଗାନିଜ ଚୋରା ଚାଲାଣ ହେଉଥିବା ନେଇ ସୂଚନା ପାଇ ଡିଏଫ୍ଓ ରମାକାନ୍ତ ନାଏକଙ୍କ ନିର୍ଦ୍ଦେଶକ୍ରମେ ଫରେଷ୍ଟର ବିଜୟ ବିଶ୍ୱାଳ, ପ୍ରବିଣ ସାହୁ ପ୍ରମୁଖ ଚଢ଼ାଉ କରିଥିଲେ। ତେବେ ଘଟଣାସ୍ଥଳରୁ ମୁଖ୍ୟ ଅଭିଯୁକ୍ତ ଫେରାର ହୋଇଯାଇଛନ୍ତି। ବୁଧବାର ଗିରଫ ଅରୁଣଙ୍କୁ କୋର୍ଟ ଚାଲାଣ କରାଯିବ ବୋଲି ଜଣାପଡିଛି।

ସଚ୍ଚୋଟତା ଦେଖାଇ ସମ୍ମାନିତ

ସମ୍ବଲପୁର,୧୯।୪(ବ୍ୟୁରୋ)

ସଚ୍ଚୋଟତା ଦେଖାଇ ସମ୍ମାନିତ ହୋଇଛନ୍ତି ସମ୍ବଲପୁର ଏସ୍‌ଆର୍‌ଟି କଲୋନୀର ତାପସ ସ୍ୱାଇଁ। ଏସ୍‌ପି ଅଫିସରେ ମଙ୍ଗଳବାର ଏସ୍‌ପି ବଟୁଲା ଗଙ୍ଗାଧର ତାପସଙ୍କୁ ଆର୍ଥିକ ରାଶି ପ୍ରଦାନ କରି ସମ୍ମାନିତ କରିଛନ୍ତି। ସୂଚନା ଅନୁସାରେ ସୋମବାର ରାତିରେ ତାପସ ନିଜ ଘରକୁ ଯିବା ସମୟରେ ରାସ୍ତାରୁ ଏକ ସୁନା ଅଳଙ୍କାର ଭର୍ତ୍ତି ବ୍ୟାଗ ପାଇଥିଲେ। ବ୍ୟାଗରେ ୨୦ଲକ୍ଷ ଟଙ୍କାର ସୁନା ଅଳଙ୍କାର ଥିବା ଜାଣିବା ପରେ ମଧ୍ୟ ସେ ଲୋଭର ବଶବର୍ତ୍ତୀ ହୋଇ ନ ଥିଲେ। ପ୍ରକୃତ ଲୋକଙ୍କୁ ଫେରାଇଦେବାକୁ ଭାବି ସେ ଏହାକୁ ଅଇଁଠାପାଲି ପୋଲିସ ଜିମା ଦେଇଥିଲେ। ପରବର୍ତ୍ତୀ ସମୟରେ ସୁନା ଅଳଙ୍କାର ହରାଇଥିବା ଜଣେ ମହିଳା ଏତଲା ଦେବା ପାଇଁ ଥାନାରେ ପହଞ୍ଚିଥିଲେ। ପୋଲିସ ତାଙ୍କୁ ଅଳଙ୍କାର ଦେଖାଇବା ପରେ ମହିଳା ଜଣକ ଏହା ତାଙ୍କର ବୋଲି କହିଥିଲେ। ସେ ସ୍କୁଟିରେ ଘରକୁ ଯିବା ବେଳେ ଅଳଙ୍କାର ବ୍ୟାଗ ବାଟରେ ଖସି ପଡ଼ିଥିଲା। ଘରେ ପହଞ୍ଚିବା ପରେ ଅଳଙ୍କାର ବ୍ୟାଗ ନ ଥିବାରୁ ସେ ଏତଲା ଦେବାକୁ ଆସିଥିବା କହିଥିଲେ।

ତାପସଙ୍କୁ ସମ୍ମାନିତ କରୁଛନ୍ତି ଏସ୍‌ପି।

ଏସ୍‌ଏମ୍‌ସିରେ ଦୁର୍ଘଟଣା, ଠିକା ଶ୍ରମିକ ଗୁରୁତର

ଝାରସୁଗୁଡ଼ା ଅଫିସ,୧୯।୪

ଝାରସୁଗୁଡ଼ା ଜିଲା ବଡମାଲ ଥାନା ଅନ୍ତର୍ଗତ ଏସ୍‌ଏମ୍‌ସି ବିଦ୍ୟୁତ୍ ଉତ୍ପାଦନ ପ୍ରକଳ୍ପରେ ମଙ୍ଗଳବାର ସକାଳେ କ୍ରେନ୍ ଦୁର୍ଘଟଣାରେ ଜଣେ ଠିକାଶ୍ରମିକ ଗୁରୁତର ଆହତ ହୋଇଛନ୍ତି। ସେ ହେଲେ କେନ୍ଦ୍ରାପଡା ଜିଲା ମାର୍ଶାଘାଇ ଥାନା ଅଞ୍ଚଳର ବିଚିତ୍ରା ନନ୍ଦ ମଲ୍ଲିକ(୩୭)। ତାଙ୍କର ୨ଗୋଡରେ ଗୁରୁତର ଆଘାତ ଲାଗିଛି। ପ୍ରଥମେ ତାଙ୍କୁ ଝାରସୁଗୁଡା ଜିଲା ମୁଖ୍ୟ ଚିକିତ୍ସାଳୟ ଓ ପରେ ରାୟପୁର ସ୍ଥାନାନ୍ତର କରାଯାଇଛି। ଏ ନେଇ ପୋଲିସ୍ ବଡମାଲ ଥାନା କେସ୍ ନଂ.୮୪/୨୨ରେ ଏକ ମାମଲା ରୁଜୁକରି ତଦନ୍ତ ଚଳାଇଛି। କ୍ରେନ୍ ଅପରେଟର, ସିଫ୍ଟ ଇନ୍‌ଚାର୍ଜଙ୍କ ନାମରେ ମାମଲା ରୁଜୁ ହୋଇଛି। ଶ୍ରମିକମାନେ ଆହତ ଠିକାଶ୍ରମିକଙ୍କ ଚିକିତ୍ସା ଖର୍ଚ୍ଚ କମ୍ପାନୀ ବହନ କରିବାକୁ ଦାବି କରିଛନ୍ତି। ସୂଚନାଯୋଗ୍ୟ ଏସ୍‌ଏମ୍‌ସି ପ୍ରକଳ୍ପରେ ଆର୍‌ଏସ୍ ନାମକ ଏକ ଠିକାସଂସ୍ଥା ନିୟୋଜିତ ହୋଇଛି। ଠିକାସଂସ୍ଥା ଅଧୀନରେ ବିଚିତ୍ରାନନ୍ଦ ଫୋର୍‌ମ୍ୟାନ୍ ଭାବେ କାମ କରନ୍ତି। ପ୍ରତିଦିନ ଭଳି ମଙ୍ଗଳବାର ସକାଳେ କ୍ରେନ୍ ଅପରେଟର ଟଟ୍‌ର ଏକ ହଣ୍ଡା ଉଠାଉଥିଲେ। ଏହି ସମୟରେ କ୍ରେନ୍ ହୁକ୍‌ରେ ହଣ୍ଡା ଠିକ୍‌ରେ ଲାଗି ନ ଥିବାବେଳେ ବିଚିତ୍ରାନନ୍ଦଙ୍କ ଉପରେ ଖସିପଡିଥିଲା।

ବିଟିଓଏ ନିର୍ବାଚନ: ମଇଦାନରେ ୧୭ ପ୍ରାର୍ଥୀ

ବ୍ରଜରାଜନଗର,୧୯।୪(ଡି.ଏନ.ଏ.)

ବ୍ରଜରାଜନଗର ଟ୍ରକ ମାଲିକ ସଂଘ (ବିଟିଓଏ) ନିର୍ବାଚନ ପାଇଁ ମଙ୍ଗଳବାର ନାମାଙ୍କନ ପତ୍ର ଦାଖଲ ଶେଷ ହୋଇଛି। ବିଭିନ୍ନ ପଦବୀ ପାଇଁ ମଇଦାନରେ ୧୭ଜଣ ପ୍ରାର୍ଥୀ ରହିଛନ୍ତି। ସଭାପତି ପଦ ପାଇଁ ୩, ଉପସଭାପତି ୨, ସାଧାରଣ ସମ୍ପାଦକ ୪, ଯୁଗ୍ମ ସମ୍ପାଦକ ୩ ଓ କୋଷଧକ୍ଷ ପଦ ପାଇଁ ୫ଜଣ ନାମାଙ୍କନ ଦାଖଲ କରିଥିବା ନିର୍ବାଚନ ଅଧିକାରୀ ବିଶ୍ୱନାଥ ନାୟକ ପ୍ରକାଶ କରିଛନ୍ତି। ସଭାପତି ପଦ ପାଇଁ ସତିଶ ସିଂହ, ଦେବପ୍ରସାଦ ଦାସ ଓ ଗୁଲୁ ସାମଲଙ୍କ ମଧ୍ୟରେ କଡ଼ା ପ୍ରତିଦ୍ୱନ୍ଦ୍ୱିତା ହେବା ନେଇ ଚର୍ଚ୍ଚା ଚାଲିଛି। ଆସନ୍ତା ୨୪ତାରିଖରେ ଦୁର୍ଗାମଣ୍ଡପଠାରେ ନିର୍ବାଚନ ଅନୁଷ୍ଠିତ ହେବ।

ଛାତ୍ରୀ ଆତ୍ମସୁରକ୍ଷା ତାଲିମ ଶିବିର ଉଦ୍‌ଯାପିତ

ସମ୍ବଲପୁର,୧୯।୪(ବ୍ୟୁରୋ): ଛାତ୍ରୀ ଆତ୍ମସୁରକ୍ଷା ତାଲିମ ଶିବିର ମଙ୍ଗଳବାର ସମ୍ବଲପୁର ସହରର ରାମକଲା ଦେବୀ ଟ୍ରଷ୍ଟ ଉଚ୍ଚ ମାଧ୍ୟମିକ ବିଦ୍ୟାଳୟ (ଜୁନିୟର କଲେଜ)ଠାରେ ଉଦ୍‌ଯାପିତ ହୋଇଛି। ମାଷ୍ଟର ଟ୍ରେନର ଭାରତୀ ଓରାମ ବିଦ୍ୟାଳୟର ଛାତ୍ରୀମାନଙ୍କୁ ପ୍ରଶିକ୍ଷଣ ଦେଇଥିଲେ। ଉତ୍ସବରେ ସମ୍ବଲପୁର ଜୋନ ଉଚ୍ଚ ମାଧ୍ୟମିକ ଶିକ୍ଷା ପରିଷଦ ପ୍ରାକ୍ତନ ଉପସଚିବ ଡ. ଉତ୍ତମ କୁମାର ପ୍ରଧାନ ମୁଖ୍ୟଅତିଥି ଭାବେ ଯୋଗଦେଇଥିଲେ। ବିଦ୍ୟାଳୟ ଅଧକ୍ଷା ଗୀତାଞ୍ଜଳି ନନ୍ଦ ସଭାକାର୍ଯ୍ୟ ପରିଚାଳନା କରିଥିଲେ। ତାଲିମ ଶିବିର ସଂଯୋଜକ ତଥା ଇଂରାଜୀ ଅଧାପକ ପ୍ରସନ୍ନ କୁମାର ସରକାର ସୂଚନା ପ୍ରଦାନ ଓ ଅଧାପକ ସୁନିଲ ପଣ୍ଡା ଧନ୍ୟବାଦ ଦେଇଥିଲେ।

ମେଗା ସ୍ୱାସ୍ଥ୍ୟ ଶିବିର

ଲହୁଣୀପଡ଼ା,୧୯।୪(ଡି.ଏନ.ଏ.): ସୁନ୍ଦରଗଡ ଜିଲା ଲହୁଣୀପଡା ବ୍ଲକ ଅନ୍ତର୍ଗତ ରାଜାମୁଣ୍ଡା ପଞ୍ଚାୟତ ସରକାରୀ ଉଚ୍ଚ ପ୍ରାଥମିକ ବିଦ୍ୟାଳୟଠାରେ ସୋମବାର ଦିନ ମେଗା ସ୍ୱାସ୍ଥ୍ୟ ଶିବିର ତଥା ଆଜାଦ ଅମୃତ ମହୋତ୍ସବ ପାଳିତ ହୋଇଯାଇଛି।ଏଥିରେ ମୁଖ୍ୟଅତିଥି ଭାବେ ସୁନ୍ଦରଗଡ ଏମ୍‌ପି ଜୁଏଲ ଓରାମ, ସମ୍ମାନିତ ଅତିଥି ଭାବେ ଜିଲା ପରିଷଦ ସଦସ୍ୟା ଜୁଲିଆନି କାଣ୍ଡିର, ଅତିରିକ୍ତ ଗୋଷ୍ଠୀ ଉନ୍ନୟନ ଅଧିକାରୀ ଭବାନୀ ଶଙ୍କର ପାଢ଼ୀ, ଡିପିଏମ ଶଙ୍କର ଆଚାର୍ଯ୍ୟ ଯୋଗ ଦେଇଥିଲେ। ଡା.ଶକ୍ତି ପ୍ରସାଦ ପାଢ଼ୀ ଅଧକ୍ଷତା କରିଥିଲେ। ଡା. କାଶୀନାଥ ମିଶ୍ର ଅତିଥିମାନଙ୍କ ପରିଚୟ ପ୍ରଦାନ କରି କାର୍ଯ୍ୟକ୍ରମ ସମ୍ପର୍କରେ ପ୍ରାରମ୍ଭିକ ସୂଚନା ଦେଇଥିଲେ । ସୁଚିତ୍ରା ବାରିକ ଓ ଓଁ ପ୍ରକାଶ ଯୋଗୀ ମଞ୍ଚ ପରିଚାଳନା କରିଥିଲେ। ଆୟୁଷ୍ମାନ ଭାରତ ଯୋଜନା ମାଧ୍ୟମରେ ଜନସାଧାରଣ କିଭଳି ଉପକୃତ ହୋଇପାରିବେ ସେ ସମ୍ପର୍କରେ ଅତିଥି ମାନେ କହିଥିଲେ। ଏହି ଅବସରରେ ଏମ୍‌ପି ଓରାମ ପାଞ୍ଚ ଜଣ ଆଶାକର୍ମୀ ଓ ପାଞ୍ଚ ଜଣ ଅଙ୍ଗନବାଡି କର୍ମୀଙ୍କୁ ସମ୍ବର୍ଦ୍ଧିତ କରିଥିଲେ। ଲହୁଣୀପଡ଼ା ଗୋଷ୍ଠୀ ସ୍ୱାସ୍ଥ୍ୟ ଅଧିକାରୀ ଡା.ମନୋଜ କୁମାର ସିଂ ଧନ୍ୟବାଦ ଅର୍ପଣ କରିଥିଲେ। ଶିବିରରେ ମୋଟ ୫୩୭ ଜଣ ରୋଗୀ ନାମ ପଞ୍ଜୀକୃତ କରିଥିଲେ। ଡା.ଜ୍ୟୋତ୍ସ୍ନା ଲୁଗୁନ, ଡା. କୁନାଲ ବର୍ମା, ଡା. ଦେବୀ ପ୍ରସାଦ ସାହୁ,ଡା.ଏମ ରାଜଲକ୍ଷ୍ମୀ,ଡା.ଏମ ଅରୁଣ କୁମାର, ଯୋଗଦେଇ ରୋଗୀଙ୍କ ସ୍ୱାସ୍ଥ୍ୟ ପରୀକ୍ଷା କରିଥିଲେ ।

ନବ ନିର୍ବାଚିତ ପଞ୍ଚାୟତ ଜନପ୍ରତିନିଧିଙ୍କୁ ସମ୍ବର୍ଦ୍ଧନା

କୁଆଁରମୁଣ୍ଡା,୧୯।୪(ଡି.ଏନ.ଏ.): ସୁନ୍ଦରଗଡ଼ ଜିଲା କୁଆଁରମୁଣ୍ଡା ବ୍ଲକ ଡୁମେରଯୋର ପଞ୍ଚାୟତ କାର୍ଯ୍ୟାଳୟରେ ମଙ୍ଗଳବାର ନବ ନିର୍ବାଚିତ ପଞ୍ଚାୟତ ଜନପ୍ରତିନିଧିଙ୍କୁ ନେଇ ଏକ ସମ୍ବର୍ଦ୍ଧନା ସଭା ଅନୁଷ୍ଠିତ ହୋଇଥିଲା। ଏଥିରେ କୁଆଁରମୁଣ୍ଡା ଜିଲାପରିଷଦ ସଭ୍ୟ ରାଜେନ୍ଦ୍ର କୁଜୁର,ପଞ୍ଚାୟତ ସମିତି ଉପାଧକ୍ଷା ସୁନିତା ଅହିର, ସରପଞ୍ଚ କୌଶଲ୍ୟା ମହାଲି ଙ୍କ ସମେତ ଡୁମେରଯୋର ପଞ୍ଚାୟତର ସମସ୍ତ ୱାର୍ଡ ମେମ୍ବର ଯୋଗ ଦେଇଥିଲେ। ଡୁମେରଯୋର ପଞ୍ଚାୟତର ବିଭିନ୍ନ ବିକାଶମୂଳକ କାର୍ଯ୍ୟ କିଭଳି ପୂର୍ବଭଳି ଆଗେଇ ଚାଲିବ ସେ ନେଇ ପଞ୍ଚାୟତର ସମସ୍ତ ଜନପ୍ରତିନିଧିଙ୍କର ସହଯୋଗ ରହିବା ପାଇଁ ଗ୍ରାମ ବିକାଶ ଆନୁକୂଲ୍ୟରେ ଏହି ସମ୍ବର୍ଦ୍ଧନା ସଭା ଅନୁଷ୍ଠିତ ହୋଇଥିଲା । ଏଥିରେ ପଞ୍ଚାୟତ ନିର୍ବାହୀ ଅଧିକାରୀ ସନ୍ଧ୍ୟାରାଣୀ ବେହେରା ଓ ଗ୍ରାମ ବିକାଶର କାର୍ଯ୍ୟକର୍ତ୍ତାମାନେ ଉପସ୍ଥିତ ରହି ଜନପ୍ରତିନିଧିମାନଙ୍କୁ ସମ୍ବର୍ଦ୍ଧିତ କରିଥିଲେ ।

ହିଣ୍ଡାଲ୍‌କୋ ପକ୍ଷରୁ ଜଳଛତ୍ର ଶୁଭାରମ୍ଭ

ଜଳଛତ୍ରକୁ ଅତିଥିମାନେ ଶୁଭାରମ୍ଭ କରୁଛନ୍ତି।

ସମ୍ବଲପୁର,୧୯।୪(ବ୍ୟୁରୋ)

ପ୍ରବଳ ଗ୍ରୀଷ୍ମ ପ୍ରବାହକୁ ଦୃଷ୍ଟିରେ ରଖି ହିଣ୍ଡାଲ୍‌କୋ ପକ୍ଷରୁ ହୀରାକୁଦ ଅଲିଣ୍ଡ ଛକରେ ଜଳଛତ୍ର ଶୁଭାରମ୍ଭ କରାଯାଇଛି। କମ୍ପାନୀର ସିଏସ୍‌ଆର ବିଭାଗର ସୁକାନ୍ତ କୁମାର ମହାପାତ୍ର, ସୁରକ୍ଷା ବିଭାଗ ପରିଚାଳକ ସନ୍ଦିପ ପାଣିଗ୍ରାହୀ, ୟୁନିୟନ କାର୍ଯ୍ୟକାରୀ ସଭାପତି ସରୋଜ କୁମାର ମହାନ୍ତି, ମାନବ ସମ୍ବଳ ବିଭାଗର ଧନେଶ୍ୱର ବିଭାର, ଅଜୟ କୁମାର ରାଉତ, ପ୍ରଶାସନିକ ବିଭାଗର ବିଭୂଦର୍ଶି ଆଚାର୍ଯ୍ୟ, ଇଆର୍ ବିଭାଗର ଆଲୋକ ତ୍ରିପାଠୀ, ନରେନ୍ଦ୍ର ବେହେରା ପ୍ରମୁଖ ଅତିଥି ଭାବେ ଯୋଗଦେଇଥିଲେ। ହିଣ୍ଡାଲ୍‌କୋ ସମ୍ବଲପୁର କ୍ଲଷ୍ଟର ମୁଖ୍ୟ କୈଳାସ ପାଣ୍ଡେଙ୍କ ତତ୍ତ୍ୱାବଧାନ୍ ଓ ମାନବ ସମ୍ବଳ ମୁଖ୍ୟ କ୍ରିଷ୍ଣା ପାଢ଼ୀଙ୍କ ମାର୍ଗଦର୍ଶନରେ କାର୍ଯ୍ୟକ୍ରମ ଆରମ୍ଭ କରାଯାଇଛି। ଜଳଛତ୍ର କାର୍ଯ୍ୟକ୍ରମକୁ ସିଏସ୍‌ଆର ବିଭାଗର ସରୋଜ କୁମାର ଆଚାର୍ଯ୍ୟ, ବ୍ରହ୍ମାନନ୍ଦ ମହାପାତ୍ର, ଜୟଶ୍ରୀ ରାଓ ଓ ଗୁଣ୍ଡୁରୁପଡା ମହିଳା ସ୍ୱୟଂ ସହାୟକ ଗୋଷ୍ଠୀ ଦ୍ୱାରା ପରିଚାଳନା କରାଯାଉଛି।

ଭିସୁଟ୍ ପୁରାତନ ଛାତ୍ରସଂଘର ବାର୍ଷିକ ଅଧିବେଶନ

ସମ୍ବଲପୁର,୧୯।୪(ବ୍ୟୁରୋ)

ମୋ କଲେଜ ଅଭିଯାନ

ବୀର ସୁରେନ୍ଦ୍ର ସାଏ ବୈଷୟିକ ବିଶ୍ୱବିଦ୍ୟାଳୟ(ଭିସୁଟ୍) ପୁରାତନ ଛାତ୍ର ସଂଘର ବାର୍ଷିକ ଅଧିବେଶନ ଓ ମୋ କଲେଜ ଅଭିଯାନ ପରିଚାଳନା ମଣ୍ଡଳୀର ସଭା ଅନୁଷ୍ଠିତ ହୋଇଯାଇଛି। ଏଥିରେ ବହୁ ପୁରାତନ ଛାତ୍ର ଯୋଗଦେଇ ବିଶ୍ୱବିଦ୍ୟାଳୟର ଉନ୍ନତୀକରଣ ନିମନ୍ତେ ଆଲୋଚନା କରିଥିଲେ। ମୋ କଲେଜ ଅଭିଯାନ ଦ୍ୱାରା ପୁରାତନ ଛାତ୍ର ଓ ଅନୁଷ୍ଠାନ ମଧ୍ୟରେ ସମ୍ପର୍କ ବୃଦ୍ଧିର ପଥ ପ୍ରସ୍ତୁତ କରାଯାଇଥିଲା। ଛାତ୍ର ସଂଘ ସଭାପତି ଅଶେଷ ପାଢ଼ୀ ଓ ଭିସୁଟ କୁଳପତି ପ୍ରଫେସର ବଂଶୀଧର ମାଝି, ସମ୍ପାଦକ ପ୍ରଫେସର ସରୋଜ ଷଡଙ୍ଗୀ, ମୋ କଲେଜ ଅଭିଯାନ ସଂଯୋଜକ ପ୍ରଫେସର ଅନୀଲ କୁମାର କର ପ୍ରମୁଖ ଯୋଗଦେଇ ଆଲୋଚନାରେ ଭାଗ ନେଇଥିଲେ। ବିଶ୍ୱବିଦ୍ୟାଳୟର ଉନ୍ନତୀକରଣ ନିମନ୍ତେ ଅର୍ଥ ସଂଗ୍ରହ ଲାଗି ପୁରାତନ ଛାତ୍ରମାନଙ୍କୁ ଅନୁରୋଧ କରାଯାଇଥିଲା। ଏହି ଅବସରରେ ୧୯୬୬ ବ୍ୟାଚର ଇଞ୍ଜିନିୟର ସୁରିନ୍ଦର ସିଂକାବଲି ୫୦ହଜାର, ପ୍ରଫେସର ଅନୀଲ କୁମାର କର ୧୦ହଜାର ଓ ଇଂ. ନୀଳମଣି ପ୍ରଧାନ ୧୦ହଜାର ଟଙ୍କା ଅନୁଷ୍ଠାନକୁ ପ୍ରଦାନ କରିଥିଲେ। ବୋଧିସତ୍ତ୍ୱ ସଂଘପ୍ରିୟା ଧନ୍ୟବାଦ ଅର୍ପଣ କରିଥିଲେ। ଶେଷରେ ରଙ୍ଗାରଙ୍ଗ ସାଂସ୍କୃତିକ କାର୍ଯ୍ୟକ୍ରମ ଅନୁଷ୍ଠିତ ହୋଇଥିଲା।

ଆୟୁଷ୍ମାନ ଭାରତ ସ୍ୱାସ୍ଥ୍ୟ ମେଳା

ପଡିଆବାହାଲ, ୧୯।୪(ଡି.ଏନ.ଏ.)

ଯୁଯୁମୁରା ଗୋଷ୍ଠୀ ସ୍ୱାସ୍ଥ୍ୟକେନ୍ଦ୍ର ପକ୍ଷରୁ ପଡିଆବାହାଲ ଆରୋଗ୍ୟ କେନ୍ଦ୍ରଠାରେ ମଙ୍ଗଳବାର ଆୟୁଷ୍ମାନ ଭାରତ ସ୍ୱାସ୍ଥ୍ୟମେଳା ଅନୁଷ୍ଠିତ ହୋଇଯାଇଛି। ବ୍ଲକ ଅଧକ୍ଷା ମମତା ନାୟକ ମୁଖ୍ୟଅତିଥି ରୂପେ ଯୋଗ ଦେଇ ମେଳାକୁ ଉଦ୍‌ଘାଟନ କରିଥିଲେ। ଜିଲା ପରିଷଦ ଜୋନ ୧ ସଭ୍ୟା କବିତା ସାହୁ, ବାହାମ ସମିତି ସଭ୍ୟ ପ୍ରଫୁଲ୍ଲ ମଗର, ସରପଞ୍ଚ ସରସ୍ୱତୀ ଭୋସାଗର, ଜିଲା ମୁଖ୍ୟ ଚିକିତ୍ସା ଓ ଜନସ୍ୱାସ୍ଥ୍ୟ ଅଧିକାରୀ ଡା. ଅଶୋକ ଦାଶ, ବିଡ଼ିଓ ସରୋଜ ବିଶାଳ ସିଡ଼ିପିଓ ସବିତା ନାୟକ ପ୍ରମୁଖ ସମ୍ମାନିତ ଅତିଥି ରୂପେ ଯୋଗ ଦେଇଥିଲେ। ସମ୍ବଲପୁର ମୁଖ୍ୟ ଡାକ୍ତରଖାନା ଓ ବୁର୍ଲା ଭିମ୍‌ସାରର ବିଶେଷଜ୍ଞ ଡାକ୍ତର ଉପସ୍ଥିତ ରହି ବିଭିନ୍ନ ଅଞ୍ଚଳରୁ ଆସିଥିବା ଟଶହରୁ ଊର୍ଦ୍ଧ୍ୱ ରୋଗୀଙ୍କ ସ୍ୱାସ୍ଥ୍ୟ ପରୀକ୍ଷାକରି ମାଗଣା ଔଷଧ ବିତରଣ କରିଥିଲେ। ଜନସ୍ୱାସ୍ଥ୍ୟ ସମ୍ପ୍ରସାରଣ ଅଧିକାରୀ ଅଗସ୍ତି ଚରଣ ଗଡ଼ତ୍ୟା ସ୍ୱାଗତ ଭାଷଣ, ଅତିଥି ପରିଚୟ ଓ ମଞ୍ଚ ପରିଚାଳନା କରିଥିଲେ।

ବ୍ଲକସ୍ତରୀୟ ସ୍ୱାସ୍ଥ୍ୟ ଶିବିର

ରାଜଗାଙ୍ଗପୁର,୧୯।୪(ଡି.ଏନ.ଏ.)

ରାଜଗାଙ୍ଗପୁର ବ୍ଲକ ଚୁଙ୍ଗିମାଟିଠାରେ ମଙ୍ଗଳବାର ବ୍ଲକସ୍ତରୀୟ ସ୍ୱାସ୍ଥ୍ୟ ଶିବିର ଅନୁଷ୍ଠିତ ହୋଇଥିଲା। ଏହାକୁ ରାଜଗାଙ୍ଗପୁର ବିଧାୟକ ଡା. ସିଏସ ରାଜନ ଏକ୍କା ଉଦ୍‌ଘାଟନ କରିଥିଲେ। ଶିବିରରେ ବିଭିନ୍ନ ରୋଗରେ ଆକ୍ରାନ୍ତ ୫୧୦ ରୋଗୀ ନାମ ପଞ୍ଜୀକରଣ କରିଥିବା ବେଳେ ସେମାନଙ୍କର ଚିକିତ୍ସା କରାଯାଇଥିଲା। ସୁନ୍ଦରଗଡ ସିଡିଏମଓ ସରୋଜ କୁମାର ମିଶ୍ର, ଲାଇଙ୍ଗ ଗୋଷ୍ଠୀ ସ୍ୱାସ୍ଥ୍ୟକେନ୍ଦ୍ର ଅଧିକାରୀ ମହେନ୍ଦ୍ର ତନ୍ତି ଯୋଗ ଦେଇଥିଲେ। ବ୍ଲକ ଅଧକ୍ଷ ସାବିନା ମିଞ୍ଜ, ରାଜଗାଙ୍ଗପୁର ବିଡିଓ ପିୟୁସ ଲୁହାରଙ୍କ ସମେତ ସରପଞ୍ଚ ଓ ସମିତି ସଭ୍ୟମାନେ ଉପସ୍ଥିତ ଥିଲେ।

ଟ୍ରକ୍-କାର୍ ମୁହାଁମୁହିଁ ଧକ୍କା: ୨ ମୃତ

ସମ୍ବଲପୁର, ୧୯।୪(ବ୍ୟୁରୋ)

ସମ୍ବଲପୁର-ଅନୁଗୋଳ ୫୫ନଂ. ଜାତୀୟ ରାଜପଥର ଯୁଯୁମୁରା ଥାନା ଡଙ୍ଗାଯୋର ନିକଟରେ ମଙ୍ଗଳବାର ଏକ କାର୍ ଓ ମିନିଟ୍ରକ୍ ମଧ୍ୟରେ ମୁହାଁମୁହିଁ ଧକ୍କା ହୋଇଛି। ଫଳରେ ଘଟଣାସ୍ଥଳରେ ୨ ଜଣଙ୍କ ମୃତ୍ୟୁ ଘଟିଥିବାବେଳେ ଜଣେ ଗୁରୁତର ଆହତ ହୋଇଛନ୍ତି। ମୃତକମାନେ ହେଲେ ବୁର୍ଲା ଶ୍ରୀରାମ ବିହାରର ସୁଶାନ୍ତ ସୁଆର (୫୦) ଓ ବିଚିତ୍ରା ନନ୍ଦ ସାହୁ (୫୦)। ଗାନ୍ଧିପଡ଼ାର ଉତ୍ସବ ପଧାନ (୪୬) ଗୁରୁତର ଅବସ୍ଥାରେ ବୁର୍ଲା ଭିମ୍‌ସାରରେ ଚିକିତ୍ସିତ ହେଉଛନ୍ତି। କାର୍ ଡ୍ରାଇଭର ଅଶୋକ ତାଣ୍ଡି (୨୮) ସାମାନ୍ୟ ଆହତ ହୋଇଛନ୍ତି। ସ୍ଥାନୀୟ ଲୋକଙ୍କ ସହାୟତାରେ ଯୁଯୁମୁରା ପୋଲିସ, ଅଗ୍ନିଶମ ବିଭାଗ କର୍ମଚାରୀ ଗୁରୁତରଙ୍କୁ ଉଦ୍ଧାର କରି ଆମ୍ବୁଲାନ୍ସରେ ଡାକ୍ତରଖାନା ପଠାଇଥିଲେ। ମିଳିଥିବା ରିପୋର୍ଟ ଅନୁସାରେ ସୁଶାନ୍ତ, ବିଚିତ୍ରାନନ୍ଦ ଓ ଉତ୍ସବ ଏକ ବିବାହ ଉତ୍ସବରେ ଯୋଗଦେବା ପାଇଁ କାର୍ (ଓଡି-୧୫ଏସ-୦୫୧୪) ଯୋଗେ ବୁର୍ଲାରୁ ରେଢ଼ାଖୋଲ ଯାଉଥିଲେ। ଭୀମଖୋଜ ନିକଟରେ ଅନୁଗୋଳ ପଟରୁ ସମ୍ବଲପୁର ଆସୁଥିବା ମିନିଟ୍ରକ୍ (ଆର୍-୧୪ୱାଇ-୧୮୦୯) କାର୍‌କୁ ଧକ୍କା ଦେଇଥିଲା। ଫଳରେ କାର୍‌ଟି ରାସ୍ତାରୁ ୫ ଫୁଟ ତଳକୁ ଖସିପଡି ଭାଙ୍ଗିରୁଜି ଯାଇଥିଲା। ଦୁର୍ଘଟଣା ଘଟାଇ ମିନିଟ୍ରକ୍ ଚାଳକ ଫେରାର ହୋଇଯାଇଥିଲେ। ଯୁଯୁମୁରା ପୋଲିସ ମିନିଟ୍ରକ୍ ଓ କାର୍‌କୁ ଜବତ କରିଛି।

କୁଚିଣ୍ଡା ନିର୍ବାଚନମଣ୍ଡଳୀ ସ୍ତରୀୟ ସମୀକ୍ଷା ବୈଠକ

କୁଚିଣ୍ଡା,୧୯।୪(ଡି.ଏନ.ଏ.)

ଭାଜପା ପକ୍ଷରୁ ସ୍ଥାନୀୟ ଯାଦବ ଭବନଠାରେ ମଙ୍ଗଳବାର କୁଚିଣ୍ଡା ବିଧାନସଭା ନିର୍ବାଚନମଣ୍ଡଳୀ ସ୍ତରୀୟ ସମୀକ୍ଷା ବୈଠକ ଅନୁଷ୍ଠିତ ହୋଇଯାଇଛି। ଭାଜପା ରାଜ୍ୟ ଉପସଭାପତି ଅଶ୍ୱିନୀ ଷଡଙ୍ଗୀ ଯୋଗଦେଇ ବିଗତ ପଞ୍ଚାୟତ ଓ ପୌର ନିର୍ବାଚନରେ ଭାଜପାର କେଉଁ କାରଣରୁ ପରାଜୟ ଘଟିଲା ତା'ର ସମୀକ୍ଷା କରିଥିଲେ। ନିର୍ବାଚନ ମଣ୍ଡଳୀ ଅନ୍ତର୍ଗତ ୭ଗୋଟି ମଣ୍ଡଳର ସଭାପତି, ପ୍ରମୁଖ କାର୍ଯ୍ୟକର୍ତ୍ତାଙ୍କ ସହ ପରାଜୟ ସମ୍ପର୍କରେ ସେ ଆଲୋଚନା କରିଥିଲେ। ବାମରା ବ୍ଲକର ବାମରା ଓ କେଶାଇବାହାଲ ମଣ୍ଡଳ, କୁଚିଣ୍ଡା ବ୍ଲକର ଗୁଦଗୁଦା ଓ ଚଇତ୍ରା ମଣ୍ଡଳ, ଜମନକିରା ବ୍ଲକର ଜମନକିରା ଓ ଗୁଣ୍ଡୁରୁଟୁଆଁ ମଣ୍ଡଳ ଏବଂ କୁଚିଣ୍ଡା ଏନ୍‌ଏସିର ନଗର ମଣ୍ଡଳକୁ ନେଇ ସମୀକ୍ଷା କରାଯାଇଥିଲା। ମଣ୍ଡଳୱାରୀ ସଭାପତି, ସମ୍ପାଦକ, ବୁଥ୍ ପ୍ରମୁଖ ଓ ବରିଷ୍ଠ କାର୍ଯ୍ୟକର୍ତ୍ତାଙ୍କ ଆଲୋଚନା କରିବାସହ ଆଗାମୀ ସାଧାରଣ ନିର୍ବାଚନ ପାଇଁ ସମସ୍ତେ ଏକଜୁଟ ହୋଇ କା

କର୍ନାଟକ ମୁଖ୍ୟମନ୍ତ୍ରୀ ବାସବରାଜ ବୋମାଇ ମଙ୍ଗଳବାର ଶ୍ରୀ ଶ୍ରୀଙ୍ଗେରି ଶାରଦା ପୀଠମ୍ ଦର୍ଶନ ବେଳେ ହାତୀଠାରୁ ଆଶୀର୍ବାଦ ନେଉଛନ୍ତି ।

ଓଡ଼ିଶା କଂଗ୍ରେସ ପାଇଁ ପି.କେ.ଙ୍କ ରଣନୀତି ନେଇ ଚର୍ଚ୍ଚା

ଭୁବନେଶ୍ୱର,୧୯।୪(ବ୍ୟୁରୋ)

- ସଭାପତିଙ୍କ ସହ ବିଧାୟକ ଦଳ ନେତାଙ୍କୁ ବଦଳାଯାଉ
- ଜଣେ ବିଧାୟକ ମଙ୍ଗ ନ ଧରିବା ଯାଏ ଅସନ୍ତୋଷ ରହିବ: ତାରା
- ମମିତା ମେହେର ଘଟଣାରେ ନରସିଂହଙ୍କ ପୁଅ ସ୍ପେଶାଲ ପିପି

ଓଡ଼ିଶାରେ କଂଗ୍ରେସର ସ୍ଥିତି ଦିନକୁ ଦିନ ଦୁର୍ବଳ ହେବାରେ ଲାଗିଛି। ନେତୃତ୍ୱ ସମସ୍ୟା ହିଁ ଏହାର ମୁଖ୍ୟ କାରଣ। ପ୍ରତିଟି ନିର୍ବାଚନରେ ଦଳ ଶୋଚନୀୟ ପରାଜୟବରଣ କରୁଛି। ଆଗକୁ ୨୦୨୪ ନିର୍ବାଚନ ହେବାକୁ ଥିବାବେଳେ ଏହା ପୂର୍ବରୁ ଦଳକୁ ପୁଣି ଥରେ ତୃଣମୂଳସ୍ତରରୁ ସଙ୍ଗଠିତ କରିବା ପାଇଁ ଏଆଇସିସି(ଅଖିଳ ଭାରତ କଂଗ୍ରେସ କମିଟି) ଲକ୍ଷ୍ୟ ରଖିଛି। ଜାତୀୟ ରାଜନୀତିର ଷ୍ଟ୍ରାଟେଜି ମେକର ପ୍ରଶାନ୍ତ କିଶୋର(ପି.କେ.) ଓଡ଼ିଶାରେ କଂଗ୍ରେସର ସ୍ଥିତି ସୁଦୃଢ଼ କରିବା ପାଇଁ ହାଇକମାଣ୍ଡଙ୍କୁ କୁଆଡେ ରୋଡ୍‌ମ୍ୟାପ୍ ଦେଇଛନ୍ତି ବୋଲି କେତେକ ଜାତୀୟ ଗଣମାଧ୍ୟମରୁ ଜଣାପଡ଼ିଛି। ଓଡ଼ିଶାରେ କଂଗ୍ରେସ ଏକାକୀ ୨୦୨୪ ନିର୍ବାଚନ ଲଢ଼ିବ ବୋଲି ପ୍ରଶାନ୍ତ କୁଆଡେ ସୋନିଆ ଗାନ୍ଧୀଙ୍କୁ କହିଥିବା ନେଇ ବିଶେଷ ଆଲୋଚନା ଚାଲିଛି। ତେବେ ଏଭଳି ଖବର ଆସିବା ପରେ କଂଗ୍ରେସ ରାଜ୍ୟ ନେତୃତ୍ୱ ଖୁସି ହେବା ପରିବର୍ତ୍ତେ ନେତୃତ୍ୱକୁ ନେଇ ବିବାଦ ଆହୁରି ବଢ଼ିଯାଇଛି। ପିସିସି ସଭାପତି ପରିବର୍ତ୍ତନ ନେଇ ବର୍ତ୍ତମାନର ବିଧାୟକ ଏବଂ ପୁରୁଖାଙ୍କ ମଧ୍ୟରେ ମୁହାଁମୁହିଁ ସ୍ଥିତି ଉପୁଜିବା ଭଳି ସ୍ଥିତି ଲକ୍ଷ୍ୟ କରାଯାଉଛି। ଏପରିକି କେବଳ ପିସିସି ସଭାପତି ନୁହେଁ ବରଂ ବିଧାୟକ ଦଳ ନେତାଙ୍କୁ ମଧ୍ୟ ବଦଳାଇବାକୁ ସ୍ୱର ଉଠିବା ଆରମ୍ଭ ହୋଇଛି।

ବିଧାୟକ ତାରାପ୍ରସାଦ ବାହୀନିପତି କହିଛନ୍ତି, ପିସିସି ସଭାପତି ପରିବର୍ତ୍ତନ ସୁନିଶ୍ଚିତ। ବିଧାୟକମାନଙ୍କ ଭିତରୁ ଜଣଙ୍କୁ କାହାକୁ କରିବାକୁ ଆମେ ଦାବି କରୁଛୁ। ଯଦି ବିଧାୟକମାନଙ୍କ ଭିତରୁ କାହାକୁ ପିସିସି ସଭାପତି କରା ନ ଯାଏ ତେବେ ଆମର ଅସନ୍ତୋଷ ଜାରି ରହିବ। ଜଣେ ବିଧାୟକ ପିସିସି ସଭାପତି ହେଲେ ତାଙ୍କ ସହ ସମସ୍ତ ବିଧାୟକ ବୁଲିବେ ଓ ଦଳ ଦମ୍ ଦେଖାଇପାରିବ। ତାଙ୍କୁ କାର୍ଯ୍ୟକାରୀ ସଭାପତି ପଦ ଦିଆଗଲେ ସେ ଗ୍ରହଣ କରିବେ ନାହିଁ। ବିଧାୟକମାନଙ୍କ ସହ ଆଲୋଚନା କରି କ'ଣ କରାଯିବ ନିଷ୍ପତ୍ତି ନିଆଯିବ। ଯଦି ସେମାନଙ୍କ କଥା ନ ଶୁଣନ୍ତି ତେବେ ରାହୁଲ ଗାନ୍ଧୀଙ୍କୁ ଭେଟିବେ ବୋଲି ସେ କହିଛନ୍ତି।

ଏନେଇ ବିଧାୟକ ସନ୍ତୋଷ ସିଂ ସାଲୁଜା କହିଛନ୍ତି, କେବଳ ପିସିସି ସଭାପତି ନୁହେଁ କଂଗ୍ରେସ ବିଧାୟକ ଦଳ ନେତା ବି ବଦଳିବାର ଆବଶ୍ୟକତା ରହିଛି। ଏ କଥା ଦଳର ପ୍ରାୟ ଅଧିକାଂଶ ବିଧାୟକ କହୁଛନ୍ତି। ପିସିସି ସଭାପତି ଯିଏ ହୁଅନ୍ତୁ ନା କାହିଁକି, ଦଳର ହାଇକମାଣ୍ଡ ଯାହା ନିଷ୍ପତ୍ତି ନେବେ ଆମେ ତାକୁ ଗ୍ରହଣ କରିବୁ। ବିଧାୟକ ଅଧିରାଜ ପାଣିଗ୍ରାହୀ ନିଜର ପ୍ରତିକ୍ରିୟାରେ କହିଛନ୍ତି, ଏଥର ଜଣେ ବିଧାୟକ ପିସିସି ସଭାପତି ହେଲେ ଭଲ। କିନ୍ତୁ ବିଧାୟକଙ୍କ ସ୍ଥାନରେ ଅନ୍ୟ କାହାକୁ ଯଦି ହାଇକମାଣ୍ଡ ସଭାପତି କରନ୍ତି, ତେବେ ଆମେ ତାଙ୍କୁ ସମର୍ଥନ କରିବୁ। ଏହାସହ ବିଧାୟକ ଦଳ ନେତା ମଧ୍ୟ ପରିବର୍ତ୍ତନ ହେବାର ଆବଶ୍ୟକତା ରହିଛି। ମମିତା ମେହେର ଘଟଣାରେ ନରସିଂହ ମିଶ୍ରଙ୍କ ବଡ଼ପୁଅ କ'ଣ ପାଇଁ ସ୍ପେଶାଲ ପିପି (ପବ୍ଲିକ୍ ପ୍ରସିକ୍ୟୁଟର) ନିଯୁକ୍ତ ହେଲେ ଆମେ ଏ ନେଇ ସଙ୍ଗଠନରେ ଆଲୋଚନା କରିବୁ। ନରସିଂହ କଂଗ୍ରେସ ବିଧାୟକ ଦଳ ନେତା ଥିବା ବେଳେ ତାଙ୍କ ପୁଅ କେଉଁ ପରିସ୍ଥିତିରେ ଏବଂ କାହିଁକି ସ୍ପେଶାଲ ପିପି ହେଲେ ବୁଝାପଡୁନାହିଁ ବୋଲି ସେ କହିଛନ୍ତି।

ମମିତା ମେହେର ମାମଲାରେ ନରସିଂହ ମିଶ୍ର କହିଥିଲେ, ସେ ନ୍ୟାୟ ଦେବା ପାଇଁ କଳାକୋର୍ଟ ପିନ୍ଧିବେ। ଆଉ ଏବେ ମମିତାଙ୍କ ପାଇଁ କଳାକୋର୍ଟ ପିନ୍ଧିଛନ୍ତି। ତେବେ ତାଙ୍କ ପୁଅ ସରକାରଙ୍କ ପାଇଁ ଲଢୁଛନ୍ତି। ଗୋଟିଏ ପଟେ ନରସିଂହ ମମିତାଙ୍କୁ ନ୍ୟାୟ ଦେବା ଲାଗି ଲଢୁଥିବାବେଳେ ତାଙ୍କ ବଡ଼ପୁଅ ସ୍ପେଶାଲ ପିପି ଭାବେ ନିଯୁକ୍ତ ହୋଇଛନ୍ତି। ଏନେଇ କଂଗ୍ରେସ ନେତା ପ୍ରଶ୍ନ ଉଠାଇଥିବା ବେଳେ ବିଧାୟକ ସୁରେଶ ରାଉତରାୟ ମଧ୍ୟ ଏହାକୁ ନାପସନ୍ଦ କରିଛନ୍ତି। ଅନ୍ୟପକ୍ଷରେ ବିଧାୟକ ନରସିଂହ ଏହା ଉପରେ ପ୍ରତିକ୍ରିୟା ରଖି କହିଛନ୍ତି, ଆଇନ କହୁଛି ପବ୍ଲିକ୍ ପ୍ରସିକ୍ୟୁଟର ସରକାରଙ୍କ ଚାକର ନୁହନ୍ତି। ଏହି କେସ୍‌ରେ ବାପା ଏବଂ ପୁଅଙ୍କ ଲକ୍ଷ୍ୟ ଏକ। ଅପରାଧୀଙ୍କୁ ଦଣ୍ଡିତ କରିବା ହେଉଛି ସ୍ପେଶାଲ ପିପିର ଲକ୍ଷ୍ୟ। ମୋର ମଧ୍ୟ ଲକ୍ଷ୍ୟ ଯିଏ ଦୋଷୀ ତାକୁ ଦଣ୍ଡିତ କରାଯାଉ।

ଡ୍ରାଇଭରଙ୍କ ଆନ୍ଦୋଳନ

ସରକାରଙ୍କ ଦୁର୍ବଳତା ଦର୍ଶାଇଲେ ବିରୋଧୀ

ଭୁବନେଶ୍ୱର,୧୯।୪(ବ୍ୟୁରୋ)

- ଲୋକଙ୍କୁ ଡରାଇବାକୁ ଏହା ସରକାରଙ୍କ ପ୍ରାୟୋଜିତ କାର୍ଯ୍ୟ: ଭାଜପା
- ସରକାରଙ୍କୁ ଛି ଛି କରୁଛନ୍ତି ଜନସାଧାରଣ: କଂଗ୍ରେସ
- ଘଟଣା ସମ୍ପର୍କରେ ବିଳମ୍ବରେ ଜାଣିଲେ ସରକାର: ବିଜେଡି

ରାଜ୍ୟ ଡ୍ରାଇଭର ମହାସଂଘ ପକ୍ଷରୁ ରାଜଧାନୀରେ କରାଯାଇଥିବା ଆନ୍ଦୋଳନ ଯୋଗୁ ସାଧାରଣ ଲୋକେ ନାହିଁ ନ ଥିବା ଅସୁବିଧାର ସମ୍ମୁଖୀନ ହୋଇଛନ୍ତି। ପୋଲିସ ଜନସାଧାରଣଙ୍କୁ ସୁରକ୍ଷା ଦେବାରେ ଫେଲ ମାରିଲା। ତେବେ ଏହି ଘଟଣାକୁ ନେଇ ପୋଲିସ ଏବଂ ରାଜ୍ୟ ସରକାରଙ୍କୁ ବିରୋଧୀ ଟାର୍ଗେଟ କରିଛନ୍ତି।

ଭାଜପା ରାଜ୍ୟ ସାଧାରଣ ସମ୍ପାଦକ ପୃଥ୍ୱୀରାଜ ହରିଚନ୍ଦନ କହିଛନ୍ତି, ସରକାରଙ୍କ ବିଫଳତା ଗୋଟିଏ ଦିଗ ହୋଇଥିବା ବେଳେ ପ୍ରାୟୋଜିତ ଭାବେ ଏଭଳି ପରିସ୍ଥିତି ସୃଷ୍ଟି କରି ଲୋକଙ୍କୁ ଭୟଭୀତ କରାଇବା ଆଉ ଏକ ଦିଗ ଥିଲା। ପୋଲିସ ପ୍ରଶାସନ ସହିତ କେଉଁମାନଙ୍କ ସହଭାଗିତା ଏବଂ ସହଯୋଗ କାରଣରୁ ଏଭଳି ଘଟଣା ଘଟିଲା ସେମାନଙ୍କ ବିରୋଧରେ ଦଣ୍ଡ ବିଧାନ କରାଯିବାର ମଧ୍ୟ ଆବଶ୍ୟକତା ଅଛି ବୋଲି ସେ କହିଛନ୍ତି।

କଂଗ୍ରେସ ବିଧାୟକ ତାରାପ୍ରସାଦ ବାହିନୀପତି କହିଛନ୍ତି, ସୋମବାର ନିଶ୍ଚିତଭାବେ ସରକାର ଦୁଇଟି ଜିନିଷରେ ଫେଲ୍ କରିଛି। କେତେ ଲୋକ ଆସିବେ ତାହା ଆକଳନ କରି ନ ପାରିବା ସାଙ୍ଗକୁ ପୋଲିସ ସେହି ଅନୁଯାୟୀ ମୁତୟନ କରିପାରିଲେ ନାହିଁ। ଜନସାଧାରଣ ସରକାରଙ୍କୁ ଛି ଛି କରିଛନ୍ତି। ଡ୍ରାଇଭରମାନେ ଠେଙ୍ଗା, କାତି, ଖଣ୍ଡା ଧରି ଯେମିତି ବୁଲିଲେ ଲୋକମାନେ ଏଥିଲାଗି ଭୟଭୀତ ମଧ୍ୟ ହୋଇଯାଇଛନ୍ତି ବୋଲି ତାରା କହିଛନ୍ତି।

ବିଜେଡିନେତା ତଥା ମନ୍ତ୍ରୀ ସୁଶାନ୍ତ ସିଂ କହିଛନ୍ତି, ସରକାର ଏନେଇ ଜାଣିପାରିଲେନାହିଁ। ଗୋଟିଏ ସଂଘ ଏଭଳି କରିବା କଥା ଖବର ପାଇବା ପରେ ରାତିରେ ଆସି ରାଜଧାନୀରେ ପହଞ୍ଚିଲା। ଆଇନ ଶୃଙ୍ଖଳା କଥା ଆମେ ଦେଖୁନାହିଁ ବରଂ ସେମାନଙ୍କ ଯାହା ଦାବି ଅଛି ସେକଥା ପୂରଣ ନେଇ ଆଲୋଚନା କଲୁ। ସେମାନେ ଆସି ତାଙ୍କ ଦାବି ସମ୍ପର୍କରେ ଜଣାଇବା ପରେ ନିଷ୍ପତ୍ତି ହୋଇଛି ବୋଲି ସେ କହିଛନ୍ତି।

ODISHA PUBLIC SERVICE COMMISSION CUTTACK

NOTICE

No.3671/PSC, dt.19.4.22
(1R-70-21-22) (DR-V)

Corrigendum to Notice No.3153/PSC. Dt.06.04.2022 for recruitment to the post of Assistant Professor, Geography.

No.D-21: It is for information of all concerned that the PPSAN 00079643 which inadvertently found a place in the list vide notification No - 3153 / PSC, Dt.06.04.2022 is now removed from the list.

The candidature of PPSAN 00079643 is rejected on the ground that he remained **"absent"** on the day of verification.

Sd./- Secretary
OIPR-12002/11/0027/2223

ODISHA PUBLIC SERVICE COMMISSION

ADVERTISEMENT No. 02 of 2022-23

Recruitment to the Posts of Assistant Director of Textiles, Group-B of Odisha Textiles & Sericulture Service (Textile Cadre) under Handlooms, Textiles & Hanidcrafts Department.

WEBSITE: http://opsc.gov.in

No. D-22: Online applications are invited from the prospective candidates through the proforma application to be made available on the Website of the Commission **(http://opsc.gov.in)** for recruitment to **03 (Three)** posts of **Assistant Director of Textiles, Group-B** of Odisha Textiles & Sericulture Service (Textile Cadre) under Handlooms, Textiles & Handicrafts Department carrying the pay at Level-10 of the Pay Matrix as per ORSP Rules, 2017 with usual Dearness and other allowances as may be sanctioned by the Government of Odisha from time to time.

2. **VACANCY POSITION:** As per requisition filed by the Handlooms, Textiles & Handicrafts Department, Government of Odisha, out of total 03 (02 - W) Posts, 02 (01 - W) Posts are for UR Category, 01 (01 - W) Post is for ST Category.
3. **AGE:** A candidate shall not ordinarily be below 21 (Twenty one) years and above 38 (Thirty eight) years of age as on the 1st day of August, 2022 i.e. he/she must have been born not earlier than 2nd August, 1984 and not later than 1st August, 2001.
4. **EDUCATIONAL QUALIFICATION:** A candidate must have posscssed.
   (i) Degree in Textile Technology, Spinning and Weaving from a recognized Institution; **OR**
   (ii) Degree in Textile Chemistry; **OR**
   (iii) Diploma in Textiles Technology/Handloom Technology from a recognized Institution with minimum practical experience of three years in the spinning/weaving Department of a Textile Mill or Handloom Industry or under the State Government.
5. **EXAMINATION FEE: No Examination Fee** is required to pay for applying or appearing in the recruitment as per "Odisha Discontinuance of payment of application and examination fees for recruitment to different Posts and Services in the State Government Rules, 2022".
6. **METHOD OF SELECTION:** In case of the number of eligible candidates **less than fifty**, the method of selection for recruitment to the posts will be made on the basis of **Career marking & Oral Test**.

In the event of the number of eligible candidates **exceeds fifty**, the selection of candidates for recruitment to the posts will be made on the basis of marks obtained in the **Written Test & Oral Test**.

The link for registration/re-registration and submission of Registered Online application shall be available **from 22.04.2022 to 23.05.2022**.

The candidates are advised to visit the website of the Commission at **http://opsc.gov.in** for detailed information for applying to the above post.

CUTTACK **Sd./- SECRETARY**
DATE: 19.04.2022 **ODISHA PUBLIC SERVICE COMMISSION, CUTTACK**
OIPR-12002/11/0028/2223

ପୂର୍ବ ତଟ ରେଳପଥ

ଟେଣ୍ଡର ବିଜ୍ଞପ୍ତି ସଂ. MSM-PANTRYCAR-SBP-4-22
କାର୍ଯ୍ୟର ନାମ : ତିନି ବର୍ଷ ସମୟାବଧି ନିମନ୍ତେ ସମ୍ବଲପୁର ସ୍ଥିତ କୋଚିଙ୍ ଡିପୋ ର ପ୍ୟାଣ୍ଟ୍ରି କାରଗୁଡ଼ିକର ରାଉଣ୍ଡ ଟ୍ରିପ୍ ସେଫ୍ ଟୁ ରନ୍ ସାର୍ଟିଫିକେସନ (Round Trip Safe to run Certification) ଏବଂ ସେଣ୍ଟ୍ରାଲାଇଜ୍‌ଡ ଗ୍ୟାସ୍ ସିଷ୍ଟମ୍ ର ରକ୍ଷଣାବେକ୍ଷଣ ।
କାର୍ଯ୍ୟର ଆନୁମାନିକ ମୂଲ୍ୟ(ଟଙ୍କାରେ): 30,82,128.00, EMD (ଟଙ୍କାରେ): 61,700/-, ଟେଣ୍ଡର ନଥିପତ୍ରର ମୂଲ୍ୟ (ଟଙ୍କାରେ): 3,540/-, ଶେଷ ହେବା ଅବଧି: 03 (ତିନି) ବର୍ଷ ।
ଟେଣ୍ଡର ବନ୍ଦ ହେବା ତାରିଖ ଓ ସମୟ : ତା.04.05.2022 ରିଖ 1100 ଘଟିକାରେ ।
ଏହି ଟେଣ୍ଡର ନିମନ୍ତେ ମାନୁଆଲ ଅଫରଗୁଡ଼ିକୁ ଅନୁମତି ଦିଆଯିବ ନାହିଁ ଏବଂ ସେହିଭଳି ପ୍ରାପ୍ତ ଯେକୌଣସି ମାନୁଆଲ ପ୍ରସ୍ତାବକୁ ଗ୍ରହଣ କରାଯିବ ନାହିଁ ।
ଟେଣ୍ଡର ନଥିପତ୍ର ସହିତ ସଂପୂର୍ଣ୍ଣ ବିବରଣୀ ୱେବ୍‌ସାଇଟ୍ https://www.ireps.gov.inରେ ଉପଲବ୍ଧ ହେବ ।
ସିନିୟର ଡିଭିଜନାଲ ମେକାନିକାଲ ଇଂଜିନିୟର, ସମ୍ବଲପୁର
PR-37/N/22-23

ODISHA PUBLIC SERVICE COMMISSION CUTTACK

NOTICE

No.3676/PSC, dt.19.4.22
(1R-70-21-22) (DR-V)

Corrigendum to Notice No.3149/PSC. Dt.06.04.2022 for recruitment to the post of Assistant Professor. Geography.

No.D-20: It is for information of all concerned that the PPSAN 00094856 which inadvertently found a place in the rejection list vide notification No — 3149 /PSC, Dt.06.04.2022 is now removed from the list.

The candidate is allowed to face the interview on 26.04.2022 at 10.15 AM.

Further, the candidate is informed to go through the Notice No - 3153/ PSC, Dt.06.04.2022 published in the website of the Commission so as to bring the required documents for interview as mentioned there-in.

Sd./- Secretary
OIPR-12002/11/0026/2223

IN THE DEBTS RECOVERY TRIBUNAL: CUTTACK
C-71, SECTOR-7, CDA, CUTTACK-753014
O.A. No. 388/2019

State Bank of India .....Applicant
Vs.
Sri Khirodananda Rath .....Defendants

To,
Sri Khirodananda Rath, aged about 41yrs., S/o- Late Sashi Bhusan Rath, C/o- Shrikanta Garabodu, Plot No. 4754, 1st Floor, Kunjapatna Sahi, P.O/P.S.: Old Town, Bhubaneswar-751002 and also at Duplex House No. 23, Arya Homes, At: Alarpur, Satyabhamapur, P.O.: Gadasrirampur, P.S.: Balianta, Dist.: Khorda-752100. Proprietor of M/s. Avinash Agency, Plot No. 123, Ashok Nagar, Unit-II, P.S.: Kharvel Nagar, Bhubaneswar-751009 ...Defendants

SUMMONS BY PAPER PUBLICATION FOR SHOWING CAUSE AS TO WHY THE RELIEFS PRAYED FOR SHOULD NOT BE GRANTED

Take notice that the applicant has instituted **O.A. No. 388/2019** in the Debts Recovery Tribunal, Cuttack for a recovery of **Rs.45,35,595.00** only pendentiliete and future interest thereon at the agreement rate till recover from the defendants with costs and for other reliefs. The above named defendants are hereby directed to appear before this Tribunal in person or through advocates or authorized agents and show cause on **23.05.2022 at 10.30 AM** positively as to why the reliefs prayed for should not be granted.

Take notice that in case of your default the original application shall be heard and disposed off exparte in your absence.

Given under hand and seal of this Tribunal on this **4th day of month April of 2022.**

By orders of this Tribunal
Sd/- Registrar
Debts Recovery Tribunal

PRE-BID Meeting

FOR OUTSOURCING OF DIET SERVICE FOR DHH, SUNDARGARH

Adv.No. 1599 /DHH/SNG **Date:19.04.2022**

No.E-19: The Agency/Firms/NGO's/SHG must be more than three years and proven experience of working in the related field for minimum of at least three years. It is mandatory that the Agency/Firms/NGO's should have valid GST/TAN/PAN/ EPF/ESI and other valid licence as per tender documents and should have an office in the Sundargarh District. Interested parties/ organizations / agencies are requested to attend the pre-bid meeting towards outsourcing of DIET service for DHH, Sundargarh, which is shecudlcd to be held on 29.04.2022 at 11 A.M. conference hall of CDM&PHO oflice, Sundargarh. The R.F.P. application format available in the website http://www.sundergarh.nic.in.

Sd./- Chief District Medical & Public Health Officer, Sundargarh
OIPR-10100/11/0004/2223

See Career Appointment on every **Wednesday & Saturday**

ODISHA SPACE APPLICATIONS CENTRE (ORSAC)
Dept. of Science & Technology, Govt. of Odisha
Plot No.45/48,Jayadev Vihar,
Near Gopabandhu Academy of Administration,
Unit-16, Bhubaneswar-751 023

TENDER NOTICE No. 05 / 2022

Tender for Hiring of Vehicles

No.CAD-217: Sealed tenders are invited from reputed registered Travel Agents for empanelment to provide hired vehicles to ORSAC. Bidding firms should have capabilities along with adequate supply of vehicles in the concerned field. For details, please visit http://www.odisha.gov.in or http://www.orsac.gov.in or in the above office for the tender papers.

CHIEF EXECUTIVE
OIPR-28007/11/0003/2223

No. O-99

GOVERNMENT OF ODISHA
OFFICE OF THE EXECUTIVE ENGINEER, R.W.S. & S. DIVISION, BHADRAK
E-mail: rwssdivisionbhadrak@gmail.com

"e" PROCUREMENT NOTICE

Bid Identification No. RWSS (BDK) - 17/2022-23

1. Name of the work : Execution of 01 (One) No. Clubbed up RPWS Scheme under Bonth block.
2. Total Number of work : 01 No. (One)
3. Estiamted Cost : Rs.394.58 lakhs
4. Class of Contractor : A & Special
5. Period of Completion : 11 Months

Procurement Officer	Bid Identification No.	Availability of tender online for bidding	
		From	To
Executive Engineer, RWSS Division, Bhadrak	RWSS (BDK): 17/2022-23	22.04.2022 (From 10.00 A.M.)	06.05.2022 upto 17.00 P.M.

Further details can be seen from the e-procurement portal **"www.tendersodisha.gov.in"**. Subsequent corrigendum if required shall be appeared in the website only.

Sd./- Executive Engineer
R.W.S.&S. Division, Bhadrak
OIPR-25020/11/0002/2223

GOVERNMENT OF ODISHA
"e" PROCUREMENT NOTICE
Bid Identification No. 02 of 2022-23

No. O-92: The Superintending Engineer, RWS&S Division, Balangir on behalf of Governor of Odisha invites percentage bid through e-procurement in double cover system according to norm of e-procurement system in online mode for the different work in different blocks under Balangir District.

1. Nature of Work : Construction of percolation well in different villages of Balangir district.
2. Total No. of Work : 27 Nos.
3. Estmated Cost : Rs.72.93 and 97.24 lakh
4. Eligible Class of Contractor : "B & A Class" Contractor.
5. Period of Completion : Three Months
6. Other Details :

Procurement Officer	Bid Identification No.	Availability of Tender Online for Bidding	
		From	To
Superintending Engineer, RWSS Division, Balangir	02 of 2022 - 23	Dt.22.04.2022 at 11.00 hrs.	Dt.30.04.2022 upto 17.00 hrs.

Further details can be had in the DTCN available in the website **www.tendersodisha.gov.in**.

Sd./- 13.04.2022
Superintending Engineer
RWS&S Division, Balangir
OIPR-25033/11/0002/2223

ODISHA POWER TRANSMISSION CORPORATION LIMITED
(A Government of Odisha Undertaking)
OFFICE OF THE EXECUTIVE DIRECTOR, ZONAL OFFICE, BURLA
CIN:U40102OR2004SGC007553

No./ED/Publication/Gaz/706 Dated:13.04.2022
No. CAD-238

NOTIFICATION

In accordance with Section-164 of Indian Electricity Act,2003 and in exercise of the power conferred upon OPTCL vide Department of Energy, Government of Odisha Order No:2353-R&R-II-10.2006, dated the 9th March 2006, the following transmission scheme, which are intended to be undertaken by the Odisha Power Transmission Corporation Limited for execution are published for general information. The Tentative estimated amount is Rs.28.27 Crores (Approx). This will develop quality power supply to Patnagarh and Kantabanjhi. It is also notified in the interest of general public that any person interested in making representation regarding the execution of the above scheme, may submit such representation in writing so as to reach the Executive Director, Zonal Office, Burla, OPTCL, Sambalpur-768006 within two months from the date of publication of this notification. Full Details of the scheme and plan may be seen in the office of the DGM(Elect), EHT(Const.) Division, Bolangir on any working day during office hours.

Name of the Work:- Construction of Proposed 132kV SC line on DC tower from existing 132/33kV Grid S/S at Patnagarh to existing 132/33kV Grid S/S, Kantabanjhi.

Name of the Village in which the line will pass:
Tehsil:-Patnagarh, R.I Circle- Patnagarh, Revenue Village: Patnagarh. **Tehsil:-** Patnagarh, R.I Circle- Kendumundi, Revenue Village: Chitadunguri, Bhaludarah, Manaipada, Ghuchepalli, Kadalimundi, Dandarabahal, Maghamara. **Tehsil:-** Belapada, R.I Circle- Sulekela, Revenue Village: Madhypura, Sulekela, Bangamundabahal, Dakara, Mundapal, Karlabahali. **Tehsil:-** Belapada, R.I Circle: Dhumabhata, Revenue Village: Bilaimara, Nagaphena, Dahimala, Dangaratala, Kurenbahal, Dhumabhata, Khalakhali, Hatakata. **Tehsil:-** Muribahal, R.I Circle- Godighat, Revenue Village: Andaladaraha, Jharabahali, Kurlubahal. **Tehsil:-** Kantabanjhi, R.I Circle: Kantabanjhi, Revenue Village: Buromala, Dangamara, Chatuanaka.

FIPR-07/2022-23
OIPR-04011/11/0010/2223

Sd/- Sudipta Sengupta
Executive Director, Zonal Office Burla

ଓଡ଼ିଶା ମତ୍ସ୍ୟଚାଷ ଉନ୍ନୟନ ନିଗମ ଲିଃ
ODISHA PISCICULTURE DEVELOPMENT CORPORATION LIMITED
(A Government of Odisha undertaking)

No.-710 Date: 19.04.2022

REQUEST FOR PROPOSAL

SELECTION OF CAG EMPANELLED CHARTERED ACCOUNTANT FIRMS FOR COMPILATION OF ACCOUNTS OF 8 FILLING STATIONS, 23 GOVERNMENT HATCHERIES AND 1 NET MANUFACTURING UNIT FOR THE FY 2018-19, 2019-20 & 2020-21

No.CAD-219:- OPDCL invites sealed proposals from eligible bidders to carry out compilation of accounts of 8 filling stations, 23 Government hatcheries and 1 net manufacturing unit. Bidders fulfilling the prescribed eligibility criteria of the RFP can access and download the complete RFP Document and other details from **www.fishfedodisha.in**.

The bid calendars under the end to end process are:

Sl. No.	List of Key Events	Critical Dates
1	Date of Issue of RFP	19th April 2022
2	Last date for submission of bid	27th April 2022, 5 P.M.
3	Date of opening of technical bid	28th April 2022, 1 P.M.
4	Date of technical presentation	29th April 2022, 4 P.M. (Tentative)
5	Date of opening of financial bid	30th April 2022, 1 P.M. (Tentative)

The proposal complete in all respects must reach the undersigned by **Speed Post/ Registered Post/Drop in the Tender Box** only latest by **27th April 2022, 5 P.M.** in a sealed envelope clearly mentioning on the top of it **"REQUEST FOR PROPOSAL – SELECTION OF CAG EMPANELLED CHARTERED ACCOUNTANT FIRMS FOR COMPILATION OF ACCOUNTS OF 8 FILLING STATIONS, 23 GOVERNMENT HATCHERIES AND 1 NET MANUFACTURING UNIT".**

The cost of document Rs. 1000/- + GST 18% = Rs. 1,180/- in shape of Banker's Cheque / DD in favour of MD OPDC Ltd drawn in any scheduled commercial; bank payable at Bhubaneswar.

The proposals received beyond the last date and time will be rejected. The authority reserves the right to reject any/ all proposals without assigning any reason thereof.

Sd./- Managing Director

CC: To the Notice Board of OPDC Ltd and webhosting of the same in fishfed website for wide publicity. OIPR-06020/11/0001/2223

OFFICE OF THE COLLECTOR & DISTRICT MAGISTRATE, DHENKANAL
(Social Security Section)
EOI No.701/ Date 18.04.2022
Notice Inviting Expression of Interest for Selection of AGENCY for Operation and Management of 'Surakhya, Rehabilitation Centre for the beggars In Dhenkanal, Odisha

No.gg-03: District Administration. Dhenkanal invites Proposals from reputed NGOs/Agencies for the operation and management of "Surakhya", rehabilitation centre for the beggars in Dhenkanal under SAHAYA Scheme as specified In this EOI Document. The detailed EOI document can be downloaded from the website link http://www.dhenkanal.nic.in with effect from dt 19.04.2022(4 PM) onwards.

The last date and time for submission of EOI document by speed post/ registered post/ courier/hand in all working days at the District Social Security Office, Dhenkanal up to 9.00 A.M of dt.30.04.2022. Based on the eligibility criteria as mentioned In the EOI, the applicant agency will be selected. Collector, Dhenkanal reserves the right to accept or reject any application without assigning any reason thereof.

Sd./-Collector & District Magistrate, Dhenkanal
OIPR-24066/11/0002/2223

OFFICE OF THE CHIEF CONSTRUCTION ENGINEER, RAYAGADA (R&B) CIRCLE, RAYAGADA
e-mail ID: sepwd_rgda@yahoo.com, Phone/Fax No. 06856-223049

No. B-56 **e-Procurement Notice**
Bid Identification No. C.C.E. (RAND B) RGDA - 01/2022-23 (Online)
No. 399 **INVITATION FOR BIDS** Date: 16.04.2022

1.	The Chief Construction Engineer, Rayagada (R&B) Circle, Rayagada on behalf of Governor of Odisha invites percentage rate bids in double cover mode to be received in online mode only for the construction of works as detailed in the table below.		
2.	Nature of work	:	Building work
3.	No. of work	:	01 (One) No. of work
4.	Estimated Cost (Approximately)	:	Rs.250.58 lakh
5.	Bid Cost	:	Rs.10,000/- (each)
6.	Class of Contractor	:	"B" and "A" Class as per Financial eligibility
7.	Availability of Bid documents in the website	:	11.00 hrs. of Dt.25.04.2022 to 16.00 hrs. of Dt.10.05.2022
8.	Date of Opening of Bid	:	11.00 hrs. of Dt.11.05.2022
9.	The bidders have to participate in ONLINE bidding only. Further details can be seen from the website **https://tendersorissa.gov.in**. Any Addendum/Corrigendum/Cancellation of tender can also be seen in the said website. The authority reserves the right to reject any or all bids without assigning any reason thereof.		

Sd./- Chief Construction Engineer
Rayagada (R&B) Circle, Rayagada
OIPR-34154/11/0001/2223

ସଂକ୍ଷେପରେ

ପମ୍ପ ଦେବା ବେଳେ ଫାଟିଲା ଟ୍ରାକ୍ଟର ଚକା ଡ୍ରାଇଭର ମୃତ

ଆନନ୍ଦପୁର,୧୯।୪(ସ୍ୱ.ପ୍ର.): କେନ୍ଦୁଝର ଜିଲା ଆନନ୍ଦପୁର ଉପଖଣ୍ଡ ନନ୍ଦିପଦା ଥାନା ଅଧୀନ ଶାସଙ୍ଗ ଛକ ନିକଟରେ ମଙ୍ଗଳବାର ଏକ ଅଭାବନୀୟ ଘଟଣା ଘଟିଛି। ପମ୍ପ ଦେବା ବେଳେ ଏକ ଟ୍ରାକ୍ଟର ଚକା ଫାଟିଯିବାରୁ ଘଟଣାସ୍ଥଳରେ ଡ୍ରାଇଭରଙ୍କ ମୃତ୍ୟୁ ଘଟିଛି। ମୃତକ ହେଲେ ମାଧବ ଜେନା। ତାଙ୍କ ଘର ହାଟଡିହା ବ୍ଲକ ତରଭା ଗ୍ରାମରେ। ସୂଚନାଯୋଗ୍ୟ, ମାଧବ ଟ୍ରାକ୍ଟରରେ ପମ୍ପ ଦେବା ଲାଗି ଶାସଙ୍ଗ ଛକରେ ଥିବା ଏକ ମୋଟର ସାଇକେଲ ମରାମତି ଦୋକାନକୁ ଆସିଥିଲେ। ସେଠାରେ ପମ୍ପ ଦେବା ବେଳେ ହଠାତ୍ ଟ୍ରାକ୍ଟର ଚକା ଫାଟିଯାଇଥିଲା। ଫଳରେ ମାଧବ ଅଚେତ ହୋଇପଡିଥିଲେ। ଟ୍ରାକ୍ଟର ମାଲିକ ମଧ୍ୟ ଆହତ ହୋଇଥିଲେ। ଉଭୟଙ୍କୁ ଆମ୍ବୁଲାନ୍ସ ଯୋଗେ ଆନନ୍ଦପୁର ଉପଖଣ୍ଡ ଡାକ୍ତରଖାନାକୁ ନିଆଯାଇଥିଲା। ସେଠାରେ ଡାକ୍ତର ଡ୍ରାଇଭର ମାଧବଙ୍କୁ ମୃତ ଘୋଷଣା କରିଥିଲେ। ନନ୍ଦିପଦା ପୋଲିସ ପହଞ୍ଚି ତଦନ୍ତ ଆରମ୍ଭ କରିଛି।

ଭାଜପା ଯୁବମୋର୍ଚ୍ଚାର ନୂତନ କର୍ମକର୍ତ୍ତା

ଭୁବନେଶ୍ୱର,୧୯।୪(ବ୍ୟୁରୋ)-ଭାଜପା ଯୁବମୋର୍ଚ୍ଚାର ସାଙ୍ଗଠନିକ ଓ ରାଜନୈତିକ କାର୍ଯ୍ୟକଳାପକୁ ଆହୁରି ତ୍ୱରାନ୍ୱିତ କରିବା ପାଇଁ ନୂତନ କର୍ମକର୍ତ୍ତାଙ୍କୁ ଦାୟିତ୍ୱ ପ୍ରଦାନ କରାଯାଇଛି। ଯୁବମୋର୍ଚ୍ଚା ପରିବେଶ ପ୍ରକୋଷ୍ଠ ରାଜ୍ୟ ସଂଯୋଜକ ଭାବେ କ୍ରିଷ୍ଣା ମୁରାରୀ ସିଂହ, ସାମାଜିକ ଗଣମାଧ୍ୟମ ରାଜ୍ୟ ସହ-ସଂଯୋଜକ ଭାବେ ଅଶ୍ୱିନୀ ସାହୁ, କୃଷ୍ଣଚନ୍ଦ୍ର ଓଝା, ରବିନ୍ଦ୍ର ପୁହାଣ ଓ ଶୋକ୍ଲ ଶର୍ଣ୍ଣା, ରାଜ୍ୟ ଗଣମାଧ୍ୟମ ସହ-ସଂଯୋଜକ ଭାବେ ଅଭିଜିତ୍ ମିଶ୍ର, ପ୍ରିୟଦର୍ଶିନି ଅର୍ଚ୍ଚନା ବାଗ୍ ଓ ବିକାଶ ପାଢ଼ୀଙ୍କୁ ଦାୟିତ୍ୱ ପ୍ରଦାନ କରାଯାଇଛି। ସେହିପରି ଯୁବମୋର୍ଚ୍ଚା ରାଜ୍ୟ କାର୍ଯ୍ୟକାରିଣୀ ସଦସ୍ୟ ଭାବେ ଅଞ୍ଜନ ପାଣି, ମାନସ ରଞ୍ଜନ ଦାସ, ସୁଧୀର କୁମାର ମଲ୍ଲିକ, ଲଲିତ କୁମାର ବେହେରା, ସ୍ୱତନ୍ତ୍ର ନିମନ୍ତ୍ରିତ ସଦସ୍ୟ ଭାବେ ମିଲନ ମୁଖୀ, ଗୋକୁଳା ନନ୍ଦ ବେହେରା, ଉତ୍ତମ ବିଶ୍ୱାଳ, ମହେଶରାୟ, ଆଦର୍ଶ ଜେନା, ସ୍ୱାଧୀନ ମହାନ୍ତି, ହୃଷିକେଶ ଗୋହିର, ସୁଧୀର ଦ୍ୱିବେଦୀ ମନୋନୀତ ହୋଇଛନ୍ତି। ବଣାଇ ସାଙ୍ଗଠନିକ ଜିଲ୍ଲା ପ୍ରଭାରୀ ଭାବେ ଶିବାନୀ ମାଝୀ ଓ ସହ ପ୍ରଭାରୀ ଭାବେ ଅଂଶୁଲ ପଟେଲ, ନୁଆପଡା ସାଙ୍ଗଠନିକ ଜିଲ୍ଲା ପ୍ରଭାରୀ ଭାବେ ନରସିଂହ ସିଂହ, ବାରିପଦା ସାଙ୍ଗଠନିକ ଜିଲ୍ଲା ସହ-ପ୍ରଭାରୀ ଭାବେ ପ୍ରଫୁଲ୍ଲ ସ୍ୱାଇଁ, କଟକ ସଦର ସହ-ପ୍ରଭାରୀ ଭାବେ ସୁଜିତ ସାହୁ, ଗଞ୍ଜାମ ଜିଲ୍ଲା ସହ-ପ୍ରଭାରୀ ପ୍ରତୀକ୍ଷା ଆଚାର୍ଯ୍ୟ ଏବଂ ଘୁମୁସୁର ସାଂଗଠନିକ ଜିଲ୍ଲା ସହ-ପ୍ରଭାରୀ ଭାବେ ସୁବ୍ରତ ବିଶ୍ୱାଳଙ୍କୁ ଦାୟିତ୍ୱ ପ୍ରଦାନ କରାଯାଇଛି ବୋଲି ଆଚାର୍ଯ୍ୟ ଏକ ପ୍ରେସ ଇସ୍ତାହାରରେ ଜଣାଇଛନ୍ତି। ରାଜ୍ୟ ସଭାପତି ସମୀର ମହାନ୍ତ ଏବଂ ଯୁବମୋର୍ଚ୍ଚା ରାଜ୍ୟ ପ୍ରଭାରୀ ତଥା ରାଜ୍ୟ ସାଧାରଣ ସମ୍ପାଦକ ଗୋଲକ ମହାପାତ୍ରଙ୍କ ଅନୁମୋଦନ କ୍ରମେ ଯୁବମୋର୍ଚ୍ଚା ରାଜ୍ୟ ସଭାପତି ଇରାଶିଷ ଆଚାର୍ଯ୍ୟ ରାଜ୍ୟ କମିଟିରେ ଏହି ନୂତନ ଦାୟିତ୍ୱ ପ୍ରଦାନ କରିଛନ୍ତି।

ମେ'ରେ ଦୁର୍ଘଟଣା ଅଡିଟ୍

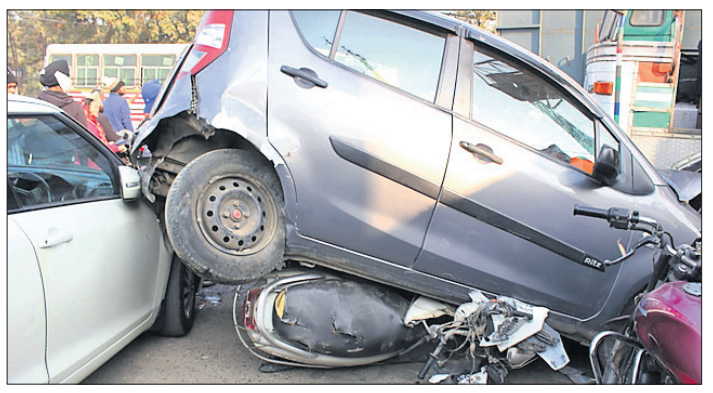

- ବର୍ଷକୁ ଯାଉଛି ୫ ହଜାର ଜୀବନ
- ୧୦ ଜିଲା ସର୍ବାଧିକ ଦୁର୍ଘଟଣାପ୍ରବଣ
- ସୁପ୍ରିମକୋର୍ଟ କମିଟିଙ୍କ ଉଦ୍‌ବେଗ

ଭୁବନେଶ୍ୱର,୧୯।୪(ବ୍ୟୁରୋ)

ଓଡ଼ିଶାରେ ନିୟନ୍ତ୍ରଣକୁ ଆସୁନାହିଁ ସଡ଼କ ଦୁର୍ଘଟଣା। ସୁପ୍ରିମକୋର୍ଟଙ୍କ ନିର୍ଦ୍ଦେଶ ସତ୍ତ୍ୱେ ଓଡ଼ିଶାରେ ଦୁର୍ଘଟଣା ଏବଂ ତଜ୍ଜନିତ ମୃତ୍ୟୁରେ ଅଙ୍କୁଶ ଲାଗିପାରୁନାହିଁ। ବେପରୁଆ ଗାଡ଼ିଚାଳନା ପାଇଁ ଅକାଳରେ ଝରିପଡୁଛି ଜୀବନ, ଯାହାକୁ ନେଇ ଚିନ୍ତା ବଢ଼ିଛି। ସିଆଇଡି ଓ କ୍ରାଇମବ୍ରାଞ୍ଚ ସୂତ୍ରରୁ ମିଳିଥିବା ସୂଚନା ଅନୁଯାୟୀ, ୨୦୨୦ ତୁଳନାରେ ରାଜ୍ୟରେ ୭.୨୪% ସଡ଼କ ଦୁର୍ଘଟଣାଜନିତ ମୃତ୍ୟୁ ବୃଦ୍ଧି ପାଇଛି। ୨୦୨୦ରେ ୧୦,୯୮୪ଟି ସଡ଼କ ଦୁର୍ଘଟଣାରେ ୪,୭୩୮ ଜଣଙ୍କର ମୃତ୍ୟୁ ହୋଇଥିଲା। ୨୦୨୧ରେ ୧୦,୯୮୪ଟି ସଡ଼କ ଦୁର୍ଘଟଣାରେ ଯାଇଥିଲା ୫ ହଜାର ୮୧ ଜଣଙ୍କ ଜୀବନ। ୨୦୧୪ରେ ଦୁର୍ଘଟଣାରେ ୩,୯୩୧ ଜଣଙ୍କର ମୃତ୍ୟୁ ଘଟିଥିବା ବେଳେ ୨୦୨୧ରେ ଏହା ୫,୦୮୧କୁ ବୃଦ୍ଧିପାଇଛି। ସୁପ୍ରିମକୋର୍ଟ କମିଟି ୨୦୧୪ରୁ ୨୦୨୦ ମଧ୍ୟରେ ସଡ଼କ ଦୁର୍ଘଟଣା ୫୦% ହ୍ରାସ କରିବାକୁ ପରାମର୍ଶ ଦେଇଥିବା ବେଳେ ଏହି ସମୟ ମଧ୍ୟରେ ରାଜ୍ୟରେ ୨୯% ସଡ଼କ ଦୁର୍ଘଟଣାଜନିତ ମୃତ୍ୟୁ ବୃଦ୍ଧି ପାଇଛି। ମଙ୍ଗଳବାର ସୁପ୍ରିମକୋର୍ଟଙ୍କ ସଡ଼କ ସୁରକ୍ଷା କମିଟି ପକ୍ଷରୁ ଭିଡିଓ କନ୍‌ଫରେନ୍ସ ଜରିଆରେ ରାଜ୍ୟ ସରକାରଙ୍କ ସହ ଏନେଇ ଆଲୋଚନା କରାଯାଇଛି। ରାଜ୍ୟରେ ବଢୁଥିବା ସଡ଼କ ଦୁର୍ଘଟଣା ମୃତ୍ୟୁକୁ ନେଇ କମିଟି ଗଭୀର ଉଦ୍‌ବେଗ ପ୍ରକାଶ କରିଛନ୍ତି। କମିଟି ସୁପାରିସ ଅନୁଯାୟୀ ରାଜ୍ୟରେ ଠିକ୍ ଢଙ୍ଗରେ ସଡ଼କ ସୁରକ୍ଷା ବ୍ୟବସ୍ଥା କାର୍ଯ୍ୟକାରୀ ହେଉଛି କି ନାହିଁ ସେ ନେଇ ଅଡିଟ କରାଯିବ। ନୂଆଦିଲ୍ଲୀସ୍ଥିତ ଇଣ୍ଟିଗ୍ରେଟେଡ୍ ମଲ୍‌ଟିମୋଡାଲ ଟ୍ରାନ୍‌ଜିଟ ସିଷ୍ଟମ (ଡିଆଇଏମ୍‌ଟିଏସ୍) ଦ୍ୱାରା ଏହି ଅଡିଟ ହେବ। ଆସନ୍ତା ମେ' ମାସରେ ଡିଆଇଏମ୍‌ଟିଏସ୍ ରାଜ୍ୟର ପ୍ରମୁଖ ଦୁର୍ଘଟଣା ପ୍ରବଣ ରାସ୍ତାଗୁଡ଼ିକର ଅଡିଟ୍ କରିବ ବୋଲି ଜଣାପଡ଼ିଛି।

ହେଲ୍‌ମେଟ ନ ପିନ୍ଧିବାରୁ ରାଜ୍ୟରେ ୪୧% ମୃତ୍ୟୁ ହେଉଥିବା ବେଳେ ଦ୍ରୁତବେଗରେ ଗାଡ଼ିଚାଳନା ଯୋଗୁ ୬୯% ଏବଂ ୨୦% ହିଟ୍ ଆଣ୍ଡ୍ ରନ୍ ଦୁର୍ଘଟଣା ଘଟୁଛି। ବ୍ଲାକ୍‌ସ୍ପଟଗୁଡ଼ିକରେ ବାରମ୍ବାର ଦୁର୍ଘଟଣା ଘଟୁଛି। ଯାଜପୁର, ରାୟଗଡା, ମୟୂରଭଞ୍ଜ, ଝାରସୁଗୁଡ଼ା, ବାଲେଶ୍ୱର, ସୁନ୍ଦରଗଡ଼, କେନ୍ଦୁଝର, ଗଞ୍ଜାମ, କଟକ ଓ ଖୋର୍ଦ୍ଧା ଜିଲାରେ ଦୁର୍ଘଟଣା ହାର ଅଧିକ। ଉପରୋକ୍ତ ଜିଲାଗୁଡ଼ିକ ମଧ୍ୟରୁ ଅଧିକାଂଶ ଜିଲାରେ ବାର୍ଷିକ ୧୦୦ରୁ ଊର୍ଦ୍ଧ୍ୱ ଲୋକ ସଡ଼କ ଦୁର୍ଘଟଣାରେ ପ୍ରାଣ ହରାଉଛନ୍ତି। ବିଶ୍ୱ ବ୍ୟାଙ୍କ ସର୍ଭେ ୨୦୨୦ ଅନୁଯାୟୀ ଭାରତରେ ୭୬.୨ ପ୍ରତିଶତ ୧୮ରୁ ୪୫ ବର୍ଷର ଲୋକ ସଡ଼କ ଦୁର୍ଘଟଣାରେ ପ୍ରାଣ ହରାଉଛନ୍ତି। ଏଥିଯୋଗୁ ୫୦ ପ୍ରତିଶତ ମହିଳା ଘର ଚଳାଇବା ନେଇ ଭୟଙ୍କର ଆର୍ଥିକ ଦୁର୍ଦ୍ଦଶାର ସମ୍ମୁଖୀନ ହେଉଛନ୍ତି। ସଡ଼କ ଦୁର୍ଘଟଣା ଯୋଗୁ ଦେଶକୁ ବାର୍ଷିକ ଜିଡିପିର ୩.୧୪ ପ୍ରତିଶତ ଆର୍ଥିକ କ୍ଷତି ଭୋଗିବାକୁ ପଡୁଛି। ସଡ଼କ ଦୁର୍ଘଟଣାଜନିତ ମୃତ୍ୟୁ ସଂଖ୍ୟା କମାଇବା ପାଇଁ ରାଜ୍ୟ ପରିବହନ ବିଭାଗ ପକ୍ଷରୁ ଅନେକଗୁଡ଼ିଏ ଗୁରୁତ୍ୱପୂର୍ଣ୍ଣ ପଦକ୍ଷେପ ଗ୍ରହଣ କରାଯାଇଛି ବୋଲି ପରିବହନ ମନ୍ତ୍ରୀ ପଦ୍ମନାଭ ବେହେରା କହିଛନ୍ତି। ପରିବହନ ବିଭାଗ ତରଫରୁ ସଡ଼କ ଦୁର୍ଘଟଣା ପୀଡ଼ିତଙ୍କୁ ସାହାଯ୍ୟ କରିବା ପାଇଁ ଏକ ସ୍ୱେଚ୍ଛାସେବୀ ଗୋଷ୍ଠୀ ଗଠନ କରାଯାଇଛି । ଏମାନଙ୍କୁ ଫାଷ୍ଟ ରେସ୍ପଣ୍ଡର ଟ୍ରେନିଂ ଦିଆଯାଇଛି। ଯାନଚାଳକମାନଙ୍କ ପାଇଁ ରିଫ୍ରେଶର ଟ୍ରେନିଂ କରାଯାଉଛି । ବ୍ଲାକ୍ ସ୍ପଟ୍‌ଗୁଡ଼ିକୁ ସେଭ୍ ଲାଇଫ୍ ଫାଉଣ୍ଡେଶନ ଦ୍ୱାରା ସର୍ଭେ କରାଯାଇ ତ୍ରୁଟି ସୁଧାରିବା ପାଇଁ ପଦକ୍ଷେପ ଗ୍ରହଣ କରାଯାଉଛି ବୋଲି ମନ୍ତ୍ରୀ କହିଛନ୍ତି। ଏହି ବୈଠକରେ ମୁଖ୍ୟ ଶାସନ ସଚିବଙ୍କ ସମେତ ପରିବହନ କମିଶନର, ଗୃହ ବିଭାଗ, ଗୃହ ଓ ନଗର ଉନ୍ନୟନ ବିଭାଗ ସଚିବମାନେ ଯୋଗ ଦେଇଥିଲେ।

୧୫ ଜୁନିୟର ଆସିଷ୍ଟାଣ୍ଟ ପଦବୀରେ ହେବ ନିଯୁକ୍ତି

- ଓପିଏସ୍‌ସି ପକ୍ଷରୁ ବିଜ୍ଞପ୍ତି ପ୍ରକାଶିତ
- ପରୀକ୍ଷାର୍ଥୀଙ୍କୁ ଦେବାକୁ ପଡିବନି ଫି'

କଟକ ଅଫିସ,୧୯।୪

ଜୁନିୟର ଆସିଷ୍ଟାଣ୍ଟ ପଦବୀରେ ନିଯୁକ୍ତି ପାଇଁ ଓଡ଼ିଶା ଲୋକସେବା ଆୟୋଗ (ଓପିଏସ୍‌ସି) ପକ୍ଷରୁ ସୋମବାର ବିଜ୍ଞପ୍ତି ପ୍ରକାଶ ପାଇଛି। ଗ୍ରୁପ୍-ସିର ୧୫ ପଦବୀ ପାଇଁ ଆବେଦନକାରୀ ଆବେଦନ କରିପାରିବେ ବୋଲି ବିଜ୍ଞପ୍ତିରେ ଉଲ୍ଲେଖ ରହିଛି। ଯୋଗ୍ୟ ଆବେଦନକାରୀଙ୍କୁ ଏଥିପାଇଁ ଅନ୍‌ଲାନରେ ଆବେଦନ କରିବାକୁ ପଡ଼ିବ। ଏପ୍ରିଲ୍ ୨୨ରୁ ମେ' ୨୩ ତାରିଖ ପର୍ଯ୍ୟନ୍ତ ଆବେଦନ ପାଇଁ ସମୟ ଧାର୍ଯ୍ୟ କରାଯାଇଛି। ଓପିଏସ୍‌ସି ୱେବ୍‌ସାଇଟ୍ www.opsc.gov.inରେ ଏନେଇ ଲିଙ୍କ୍ ଉପଲବ୍ଧ ହେବ। ଏହି ପଦବୀ ପାଇଁ ୪୦୦ ମାର୍କର ପ୍ରତିଯୋଗିତାମୂଳକ ପରୀକ୍ଷା କରାଯିବ। ଏଥିସହିତ ଆବେଦନକାରୀଙ୍କୁ ୫୦ ମାର୍କର ସ୍କିଲ୍ ଟେଷ୍ଟ ଦେବାକୁ ପଡ଼ିବ। ଏହି ପରୀକ୍ଷା ପାଇଁ କୌଣସି ବର୍ଗର ଆବେଦନକାରୀଙ୍କୁ ପରୀକ୍ଷା ଫି' ଦେବାକୁ ପଡ଼ିବ ନାହିଁ। ଏହି ପରୀକ୍ଷାକୁ ଫି' ମୁକ୍ତ କରିବାକୁ ଓପିଏସ୍‌ସି ପକ୍ଷରୁ ନିଷ୍ପତ୍ତି ନିଆଯାଇଛି । ଏହି ପରୀକ୍ଷା କଟକ, ଭୁବନେଶ୍ୱର, ବାଲେଶ୍ୱର, ବ୍ରହ୍ମପୁର ଓ ସମ୍ବଲପୁରରେ କରାଯିବ। ତେବେ ପରୀକ୍ଷା କେବେ ହେବ, ତାହା ପରୀକ୍ଷାର କିଛି ଦିନ ପୂର୍ବରୁ ଜଣାଇ ଦିଆଯିବ। ୧୫ଟି ଜୁନିୟର ଆସିଷ୍ଟାଣ୍ଟ ପଦବୀ ମଧ୍ୟରୁ ୬ଟି ଅଣସଂରକ୍ଷିତ ରହିଥିବାବେଳେ ଗୋଟିଏ ଏସ୍‌ଇବିସି, ୩ଟି ଏସ୍‌ସି ଓ ୫ଟି ଏସ୍‌ଟି ପାଇଁ ସଂରକ୍ଷିତ ରହିଛି। ଏଥିସହ ଏହି ପଦବୀ ମଧ୍ୟରୁ ୪ଟି ମହିଳାଙ୍କ ପାଇଁ ସଂରକ୍ଷିତ ରହିଛି । ଆଶାୟୀ ପ୍ରାର୍ଥୀ ଯେକୌଣସି ବିଶ୍ୱବିଦ୍ୟାଳୟରୁ ପାଠ୍ୟକ୍ରମରେ ସ୍ନାତକ ଡିଗ୍ରୀ ହାସଲ କରିବା ସହ କମ୍ପ୍ୟୁଟର ଚାଳନାରେ ଦକ୍ଷତା ଥିବା ଆବଶ୍ୟକ। ୨୧ରୁ ୩୮ ବର୍ଷର ଆଶାୟୀ ପ୍ରାର୍ଥୀମାନେ ଏଥିପାଇଁ ଆବେଦନ କରିପାରିବେ। ଏଥିସହ ସଂରକ୍ଷିତ ବର୍ଗର ପ୍ରାର୍ଥୀଙ୍କ ବୟସ ସୀମାରେ ଛାଡ଼ କରାଯିବ।

ବଦଳିଲେ ତଦନ୍ତକାରୀ ଅଧିକାରୀ

ମୃତ ପ୍ରଦୀପ ସାହୁ ଓରଫ୍ ଦେବେନ୍ଦ୍ର ଚୌଧୁରୀ

ଭୁବନେଶ୍ୱରରେ ହାଜତ ମୃତ୍ୟୁ ଘଟଣା

- ଏନ୍‌ଏଚ୍‌ଆର୍‌ସି ଗାଇଡ୍‌ଲାଇନ ଅନୁସାରେ ତଦନ୍ତ ହେବ

ଭୁବନେଶ୍ୱର,୧୯।୪(ବ୍ୟୁରୋ)

ଭୁବନେଶ୍ୱର ବଡ଼ଗଡ଼ ଥାନା ପୋଲିସ ହେପାଜତରେ ସନ୍ଦିଗ୍ଧ ପ୍ରଦୀପ ସାହୁଙ୍କ ମୃତ୍ୟୁ ଘଟଣାରେ ମଙ୍ଗଳବାର ତଦନ୍ତକାରୀ ଅଧିକାରୀ ସଞ୍ଜୀବ କୁମାର ବେହେରାଙ୍କୁ ବଦଳି କରାଯାଇଛି। ତାଙ୍କ ସ୍ଥାନରେ ମାନବ ଅଧିକାର ସୁରକ୍ଷା ସେଲ୍ (ଏଚ୍‌ଆର୍‌ପିସି)ର ଜଣେ ଅଧିକାରୀ ପ୍ରମୋଦ କୁମାର ପଟ୍ଟନାୟକଙ୍କୁ ଏହି ଘଟଣାର ତଦନ୍ତ ଦାୟିତ୍ୱ ଦିଆଯାଇଛି। ପ୍ରଦୀପଙ୍କୁ ହାଜତରେ ପୋଲିସ ପିଟିପିଟି ମାରିଦେଇଥିବା ପରିବାର ଲୋକେ ଅଭିଯୋଗ ଆଣିଛନ୍ତି। ତେଣୁ ଘଟଣାର ସତ୍ୟାସତ୍ୟ ନିମନ୍ତେ ଜାତୀୟ ମାନବ ଅଧିକାର କମିଶନ (ଏନ୍‌ଏଚ୍‌ଆର୍‌ସି)ଙ୍କ ଗାଇଡ୍‌ଲାଇନ ଅନୁସାରେ ତଦନ୍ତ କରାଯିବ। ପ୍ରଦୀପ କେତେବେଳେ ଅସୁସ୍ଥତା ଅନୁଭବ କଲେ, କେତେବେଳେ ତାଙ୍କୁ ହସ୍ପିଟାଲ ନିଆଯାଇଥିଲା ଓ କିପରି ମୃତ୍ୟୁ ଘଟିଲା ପ୍ରଭୃତି ସଂକ୍ରାନ୍ତରେ ତଦନ୍ତ କରି ରିପୋର୍ଟ ଦେବା ପାଇଁ ସମ୍ପୃକ୍ତ ଏଚ୍‌ଆର୍‌ପିସି ଅଧିକାରୀଙ୍କୁ କୁହାଯାଇଛି। ବ୍ୟବଚ୍ଛେଦ ରିପୋର୍ଟ, ପାରିପାର୍ଶ୍ୱକ ସ୍ଥିତି, ବୟାନ ଏବଂ ଅନ୍ୟାନ୍ୟ ତଥ୍ୟ ଆଧାରରେ ଏହି ତଦନ୍ତ କରାଯିବ। ଜଣେ ଅତିରିକ୍ତ ଡିସିପି ର୍ୟାଙ୍କର ଅଧିକାରୀ ଏହାର ତଦାରଖ କରି ରିପୋର୍ଟ ଦେବେ। ଏଥିସହ ପୋଲିସ ପକ୍ଷରୁ ମଧ୍ୟ ତଦନ୍ତ ରିପୋର୍ଟ ଦିଆଯିବ। ଏହାପରେ ଜିଲାପାଳ ଓ ଡିସିପିଙ୍କ ମିଳିତ ଦସ୍ତଖତରେ ୪୮ଘଣ୍ଟା ମଧ୍ୟରେ ଏନ୍‌ଏଚ୍‌ଆର୍‌ସିକୁ ଏହି ରିପୋର୍ଟ ପ୍ରଦାନ କରାଯିବ।

ସୂଚନାଯୋଗ୍ୟ, ଭୁବନେଶ୍ୱର ଏୟାରଫିଲ୍ଡ ଥାନା ଅନ୍ତର୍ଗତ କପିଳପ୍ରସାଦ ଅଞ୍ଚଳରେ ରହୁଥିବା ଖୋର୍ଦ୍ଧା ଜିଲା ବାଲିପାଟପୁର ଥାନା ଅଧୀନ ଭୂଷଣ୍ଡପୁର ଗ୍ରାମର ପ୍ରଦୀପ ସାହୁ (୫୬) ଏକ ସାଇକେଲ୍ ଧରି ରବିବାର ରାତିରେ ବ୍ରହ୍ମେଶ୍ୱର ଅଞ୍ଚଳରେ ସନ୍ଦେହଜନକ ଅବସ୍ଥାରେ ବୁଲୁଥିଲେ। ସେ ପାଟ୍ରୋଲିଂ ଟିମ୍‌କୁ ଦେଖି ଦୌଡ଼ିବାରୁ ସାଇକେଲ ଚୋରି ସନ୍ଦେହରେ ତାଙ୍କୁ ଥାନାକୁ ଅଣାଯାଇ ପଚରାଉଚରା କରାଯାଉଥିଲା। ଏହି ସମୟରେ ସେ ଅସୁସ୍ଥ ଅନୁଭବ କରିବାରୁ ତାଙ୍କୁ କ୍ୟାପିଟାଲ ହସ୍ପିଟାଲରେ ଭର୍ତ୍ତି କରାଯାଇଥିଲା। ତେବେ ସେଠାରେ ତାଙ୍କର ମୃତ୍ୟୁ ଘଟିଥିଲା। ଏ ନେଇ ଥାନାରେ ଏକ ଅପମୃତ୍ୟୁ ମାମଲା (ନଂ. ୯/୨୦୨୨) ରୁଜୁ କରାଯାଇଥିଲା। ଅନ୍ୟପକ୍ଷରେ ପ୍ରଦୀପଙ୍କୁ ପୋଲିସ ପିଟି ପିଟି ମାରିଦେଇଥିବା ତାଙ୍କ ସ୍ତ୍ରୀ ବନିତା ଚୌଧୁରୀ ଅଭିଯୋଗ କରିଥିଲେ। ଏ ନେଇ ସୋମବାର ଭାରତୀୟ ବିକାଶ ପରିଷଦ ପକ୍ଷରୁ ଜାତୀୟ ମାନବ ଅଧିକାର କମିଶନଙ୍କ ନିକଟରେ ଅଭିଯୋଗ ହୋଇଥିଲା। ସେହିଭଳି ବନିତା ଚୌଧୁରୀ ଓ ମନୋରମା ସାହୁ ନାମ୍ନୀ ଦୁଇ ମହିଳା ନିଜକୁ ପ୍ରଦୀପଙ୍କ ସ୍ତ୍ରୀ ବୋଲି ଦାବି କରି ମୃତଦେହ ନେବାକୁ ଅଡ଼ି ବସିଥିଲେ। ଏପରି କି ଏହାକୁ ନେଇ କ୍ୟାପିଟାଲ ହସ୍ପିଟାଲ ଶବ ବ୍ୟବଚ୍ଛେଦ ଗୃହ ଆଗରେ ଉଭୟଙ୍କ ମଧ୍ୟରେ ହାତାହାତି ପରିସ୍ଥିତି ସୃଷ୍ଟି ହୋଇଥିଲା। ସେହିପରି ମୃତକଙ୍କ ନାମକୁ ନେଇ ଦ୍ୱନ୍ଦ୍ୱ ସୃଷ୍ଟି ହେବାରୁ ପୋଲିସ ତଦନ୍ତ କରିଥିଲା। ପ୍ରଦୀପ ନାମ ବଦଳାଇ ଦେବେନ୍ଦ୍ର ଚୌଧୁରୀ ପରିଚୟରେ ଭୁବନେଶ୍ୱରରେ ରହୁଥିବା ପୋଲିସ ପ୍ରାଥମିକ ତଦନ୍ତରୁ ଜାଣିବାକୁ ପାଇଛି। ତେବେ ଏ ନେଇ ଅଧିକ ତଦନ୍ତ ଜାରି ରହିଛି ବୋଲି ପୋଲିସ ପକ୍ଷରୁ କୁହାଯାଇଛି।

OFFICE OF THE SUPERINTENDING ENGINEER
ANANDAPUR BARRAGE DIVISION, SALAPADA
QUOTATION CALL NOTICE No. ABD - 02/2022-23

No. A-68: Sealed quotations are invited in the prescribed format from Travel Agencies/Tour Operators/Individual vehicle owners having valid uptodate PAN/GST Registration Number for providing 1 No. of vehicles for engagement in the Office of the Chief Construction Engineer, ABP, Salapada on monthly rent basis. The details of terms & conditions for the above service along with the application form of quotation containing General Bid Information and other documents will be available in the Office of the Superintending Engineer, Anandapur Barrage Division, Salapada or can be downloaded from the State Government website **www.odisha.gov.in/www.dowrodisha.gov.in** from 20.04.2022 to 29.04.2022 upto 11.30 A.M. The authority reserves the right to cancel the quotation without assigning any reason thereof.

Sd./- Superintending Engineer
Anandapur Barrage Division, Salapada
OIPR-32177/11/0002/2223

Odisha Mining Corporation Ltd.
(A Gold Category State PSU)
Registered Office : OMC House, Bhubaneswar – 751001, India
Tel: 0674-2377400/2377401, Fax: 0674-2396889, 2391629,
https://omcltd.in, CIN: U13100OR1956SGC000313

OMC | ODISHA NEW OPPORTUNITIES Mining Happiness

No. 6337/OMC/ 2022
Date: 19/04/2022

NOTICE

Pursuant to the Advertisement No. 65/OMC dated 04.01.2022 and Computer Based Test (CBT) conducted on 17.03.2022, the Computer Proficiency Test (CPT) shall be conducted for the post of Jr. Accountant. A notice containing details of Application Sequence No., Roll No. & Name of the provisionally shortlisted candidates to appear the Computer Proficiency Test (CPT) has been displayed in OMC website (https://omcltd.in).

Further, the Document Verification of the provisionally shortlisted candidates for the post of Electrician- III shall be conducted **on 02.05.2022 at OMC House, OMC Ltd (Adjacent to State Assembly), Bhubaneswar-751001**.For this purpose, a notice containing details of Application Sequence No., Roll No. & name of the provisionally shortlisted candidates has been displayed in OMC website (https://omcltd.in).

Sd/- General Manager (P&A)

NB: Candidates are advised to check the OMC website (https://omcltd.in) regularly for further updates

ପ୍ରଥମ ପୃଷ୍ଠାରୁ...

ଦୁର୍ଘଟଣା ପରେ ପିଟି...

ଆନନ୍ଦପୁର ଅଞ୍ଚଳର ସତ୍ୟ ନାରାୟଣ ନନ୍ଦ (୪୫)ଙ୍କ ମୃତ୍ୟୁ ଘଟିଥିଲା। ଅନ୍ୟ ଜଣେ କର୍ମଚାରୀ ଉତ୍ତରପ୍ରଦେଶର ଫୁଲଚନ୍ଦ୍ର ଶର୍ମାଙ୍କ ଅବସ୍ଥା ସଙ୍କଟାପନ୍ନ ଥିବା ଜଣାପଡ଼ିଛି। ଦୁର୍ଘଟଣା ପରେ କ୍ଷତିପୂରଣ ଦାବିରେ ସ୍ଥାନୀୟ ଲୋକେ ମୃତଦେହ ରଖି ୩ ଘଣ୍ଟା ରାସ୍ତା ଅବରୋଧ କରିଥିଲେ। ବାଙ୍ଗିରିପୋଷି ଥାନା ଅଧିକାରୀ ସଞ୍ଜୟ କୁମାର ପରିଡ଼ା ପହଞ୍ଚି ସେମାନଙ୍କୁ ବୁଝାଶୁଝା କରିବା ପରେ ରାସ୍ତା ଅବରୋଧ ହଟିଥିଲା। ଅନ୍ୟପକ୍ଷରେ ମେଗା ଜଳସେଚନ ପ୍ରକଳ୍ପ କର୍ମଚାରୀଙ୍କ ହତ୍ୟା ଘଟଣାରେ ସମ୍ପୃକ୍ତ ଲୋକଙ୍କୁ ପୋଲିସ ଖୋଜୁଥିବାରୁ ସ୍ଥାନୀୟ ଗ୍ରାମ ପୁରୁଷଶୂନ୍ୟ ହୋଇପଡ଼ିଥିବା ଦେଖିବାକୁ ମିଳିଛି।

ସୋନପୁର ୪୪.୪ ...

ବେଳେ ଟିଟିଲାଗଡ ୪୩.୫, ବୌଦ୍ଧ ୪୩, ଅନୁଗୋଳ ୪୩.୧, ବାରିପଦା ୪୧, ଝାସୁଗୁଡା ୪୨.୮, କେନ୍ଦୁଝର ୪୦.୨, ସମ୍ବଲପୁର ୪୨.୪, ସୁନ୍ଦରଗଡ ୪୨.୫, ହୀରାକୁଦ ୪୧.୬, ତାଳଚେର ୪୦.୪, ଭଦ୍ରକ ୪୦, ଢେଙ୍କାନାଳ ୪୦, ଦେବଗଡ ୪୨, ବରଗଡ ୪୦.୫, ନୂଆପଡା ୪୧, ଖୋର୍ଦ୍ଧା ୪୦, ପାରଳାଖେମୁଣ୍ଡି ୪୧ ଏବଂ ମାଲକାନଗିରିରେ ସର୍ବୋଚ୍ଚ ତାପମାତ୍ରା ୪୦ ଡିଗ୍ରୀ ସେଲସିୟସ ରେକର୍ଡ କରାଯାଇଛି।

ସୋଡ଼ା, ରଙ୍ଗରେ ପ୍ରସ୍ତୁତ ...

ଗ୍ରାମରେ ଥିବା ପ୍ୟାକିଂ ସେଣ୍ଟରକୁ ପଠାଉଥିଲେ। ସେଠାରେ ନାମୀଦାମୀ କମ୍ପାନୀର ସର୍ଫ ଏକ୍ସେଲ ରାପରରେ ପ୍ୟାକିଂ କରାଯାଇ ବିକ୍ରି ପାଇଁ ବଜାରକୁ ପଠାଯାଉଥିଲା। ପର

ସୂର୍ଯ୍ୟମୁଖୀରେ ପତ୍ରଚିତା ରୋଗ ନିୟନ୍ତ୍ରଣ

ସୂର୍ଯ୍ୟମୁଖୀ ଚାଷରେ ପତ୍ରଚିତା ରୋଗ ଦମନ ପାଇଁ ହେକ୍ଟର ପ୍ରତି ୨୦୦୦ ଗ୍ରାମ୍ ମାନ୍‌କୋଜେବ୍ ବା ୫୦୦ ଗ୍ରାମ୍ କାର୍ବେଣ୍ଡାଜିମ୍ ବା ଥାୟୋଫ୍ୟାନେଟ୍ ମିଥାଇଲ ୫୦୦ ମି.ଲି., ୫୦୦ ଲିଟର ପାଣିରେ ମିଶାଇ ସିଞ୍ଚନ କରିବା ଆବଶ୍ୟକ । କଳଙ୍କି ରୋଗ ଦମନ ଲାଗି ପ୍ରତି ଲିଟର ପାଣିରେ ୦.୫ ମି.ଲି. ଡାଇଫେନୋକୋନାଜୋଲ୍ କିମ୍ବା ଅକ୍ସିକାର୍ବୋକ୍ସିନ୍ ୨ ଗ୍ରାମ୍/ଲିଟର ମିଶାଇ ପତ୍ର ସିଞ୍ଚନ କରନ୍ତୁ । ଫୁଲଶଢ଼ା ରୋଗ ଦମନ ସକାଶେ ପ୍ରତି ଲିଟର ପାଣିରେ ୩ ଗ୍ରାମ୍ କପର ଅକ୍ସିକ୍ଲୋରାଇଡ୍ ମିଶାଇ ସିଞ୍ଚନ୍ତୁ । ଧଳାମାଛି ଦମନ କରିବା ପାଇଁ ହେକ୍ଟର ପ୍ରତି ୧୨୫ ଗ୍ରାମ୍ ଏସିଟାମିପ୍ରିଡ୍ କିମ୍ବା ୧୦୦-୧୪୦ ମି.ଲି. ଇମିଡାକ୍ଲୋପ୍ରିଡ୍ (୧୭.୮% ଏସ୍‌ଏଲ୍) ଔଷଧ ୫୦୦ ଲିଟର ପାଣିରେ ମିଶାଇ ସିଞ୍ଚନ କରନ୍ତୁ। ଝାଉଁଳା ରୋଗ ଦମନ ପାଇଁ ହେକ୍ଟର ପ୍ରତି ୭୫୦ ଗ୍ରାମ୍ କାର୍ବେଣ୍ଡାଜିମ୍ ଗଛର ମୂଳ ଅଂଶରେ ପ୍ରୟୋଗ କରନ୍ତୁ।

ଆଳୁ ଅମଳ ପରେ...

ବର୍ତ୍ତମାନ ଆଳୁ ଅମଳ ସମୟ। ଏ ସମୟରେ ଚାଷୀଭାଇ କେତୋଟି ଦିଗ ପ୍ରତି ଯତ୍ନଶୀଳ ହେଲେ ଉତ୍କୃଷ୍ଟମାନର ଆଳୁ ଅମଳ କରିବା ସହ ପରବର୍ତ୍ତୀ ସମୟରେ ଆଳୁ ପଚିଯିବା ସମସ୍ୟାକୁ ରୋକିପାରିବେ। ଆଳୁ ଅମଳ କରିବାର ୧୦-୧୫ ଦିନ ପୂର୍ବରୁ ଜମିରେ ଜଳସେଚନ ବନ୍ଦ କରିଦେବା ଆବଶ୍ୟକ। ଏହାଦ୍ୱାରା ଆଳୁର ଉପର ଚୋପା ଟାଣ ହୁଏ ଏବଂ ଅମଳ ସମୟରେ ଓ ଅମଳ ପରେ ଶଢ଼ିବାର ଆଶଙ୍କା କମ୍ ରହେ। ଆଳୁ ଅମଳ ସମୟରେ ଚାଷୀଭାଇ ଯତ୍ନର ସହ ହୁଡ଼ା ଭାଙ୍ଗି ଆଳୁ ଖୋଳିବା ଆବଶ୍ୟକ, ଯେପରି କି ଆଳୁ କଟି ନ ଯାଏ। ଯଦି କାଁ ଭାଁ କିଛି ଆଳୁ କଟିଯାଏ କିମ୍ବା ଆଘାତ ପାଏ, ସେଗୁଡ଼ିକୁ ଅଲଗା କରି ଶୀଘ୍ର ଖାଇବା ପାଇଁ ବ୍ୟବହାର କରିଦେବା ଆବଶ୍ୟକ। ଆଳୁ ଖୋଳିବା ପରେ ତାହାକୁ ବାୟୁ ଚଳାଚଳ କରୁଥିବା ଛାଇ ଜାଗାରେ (ଖୋଲା ଘର, ଛାତ ଥିବା ଖଳା ପ୍ରଭୃତି) ପତଳା ସ୍ତରରେ ୬-୮ ଦିନ ରଖି ୩-୪ ଦିନ ଅନ୍ତରରେ ପଚା ଆଳୁକୁ ଅଲଗା କରିବା ଆବଶ୍ୟକ ।

ଅଧିକ ଅମଳକ୍ଷମ ସୋରିଷ

ଅଧିକ ଅମଳକ୍ଷମ ସୋରିଷ ଚାଷ ପାଇଁ ଉନ୍ନତ କିସମର ବିହନ ଚୟନ କରନ୍ତୁ। ତା' ସହ ଚାଷ ସମୟରେ ଏଥିରେ ଦେଖାଦେଉଥିବା ବିଭିନ୍ନ ପ୍ରକାର ରୋଗପୋକ ବିଷୟରେ ସଚେତନ ରୁହନ୍ତୁ। ସୋରିଷ ଚାଷରେ ପାଉଁଶିଆ ରୋଗ ଦମନ ଲାଗି ପ୍ରୋପିକୋନାଜୋଲ୍ ୧ ମି.ଲି. କିମ୍ବା କାରାଥେନ୍ ୧ ମି.ଲି./୧ ଲିଟର ପାଣିରେ ମିଶାଇ ସିଞ୍ଚନ କରନ୍ତୁ । ଜଉପୋକ ଦମନ ସକାଶେ ହେକ୍ଟର ପ୍ରତି ୧୦୦୦ ମି.ଲି. ଡାଇମିଥୋଏଟ୍‌୩୦ ଇ.ସି. କିମ୍ବା ଇମିଡାକ୍ଲୋପ୍ରିଡ୍ ୧୭.୮ ଏସ୍.ଏଲ୍. ୧୨୫ ମି.ଲି. ବା ଥାୟୋମିଥୋକ୍‌ଜାମ୍ ୨୫ ଏସ୍.ଜି. - ୧୨୫ ଗ୍ରାମ୍‌କୁ ୫୦୦ ଲିଟର ପାଣିରେ ମିଶାଇ ଉପରବେଳା ସିଞ୍ଚନ କରନ୍ତୁ। ଫସଲରେ ପତ୍ରଚିତା ଦାଗ ଦେଖାଦେଲେ ଏହାର ଦମନ ପାଇଁ ହେକ୍ଟର ପ୍ରତି ୧.୫ କି.ଗ୍ରା. କପର ଅକ୍ସିକ୍ଲୋରାଇଡ୍ ବା ୧.୫ କି.ଗ୍ରା. ମାଙ୍କୋଜେବ୍‌କୁ ୫୦୦ ଲିଟର ପାଣିରେ ମିଶାଇ ସିଞ୍ଚନ କରନ୍ତୁ । କରତିଆ ମାଛି/ପତ୍ରଛନ୍ଦା ପୋକର ଦମନ ପାଇଁ ହେକ୍ଟର ପ୍ରତି ୫୦୦ ମିଲିଲିଟର ଇଥୋଫେନ୍‌ପ୍ରକ୍ସ ୧୦ ଇ.ସି. କିମ୍ବା ୫୦୦ ମି.ଲି. ଇଣ୍ଡକ୍ସାକାର୍ବ ୧୪.୫% ଇ.ସି. ୫୦୦ ଲିଟର ପାଣିରେ ମିଶାଇ ସିଞ୍ଚନ କରନ୍ତୁ ।

ନଳିତା: ବୁଣିବା ପୂର୍ବରୁ...

ନଳିତା ଶେଷ ଓଡ଼ ଚାଷରେ ଅର୍ଥାତ ପିତା ନଳିତାରେ ହେକ୍ଟର ପ୍ରତି ୩୦ କି.ଗ୍ରା. ଯବକ୍ଷାରଜାନ, ୩୦ କି.ଗ୍ରା. ଫସ୍‌ଫରସ୍ ଓ ୩୦ କି.ଗ୍ରା. ପଟାସ୍ ସାର ଏବଂ ମଧୁର ନଳିତାରେ ୨୦ କି.ଗ୍ରା. ଯବକ୍ଷାରଜାନ, ୨୦ କି.ଗ୍ରା. ଫସ୍‌ଫରସ୍ ଓ ୨୦ କି.ଗ୍ରା. ପଟାସ୍ ମୂଳସାର ହିସାବରେ ପ୍ରୟୋଗ କରନ୍ତୁ । ନଳିତା ବୁଣିବା ପାଇଁ ମାଟିକୁ ଗୁଣ୍ଡକରି ହେକ୍ଟର ପ୍ରତି ୧୨ ଗାଡ଼ି ଶଢ଼ା ଗୋବରଖତ ବା କମ୍ପୋଷ୍ଟ ପ୍ରୟୋଗ କରନ୍ତୁ । ଧାଡ଼ିରେ ବୁଣିଲେ ନିର୍ବାଚିତ କିସମରୁ ହେକ୍ଟର ପ୍ରତି ୭.୫ କି.ଗ୍ରା. ପିତା ନଳିତା ବା ୫ କି.ଗ୍ରା. ମଧୁର ନଳିତା ବୁଣନ୍ତୁ । ଛଟାବୁଣା କରୁଥିଲେ ହେକ୍ଟର ପ୍ରତି ୧୦ କି.ଗ୍ରା. ପିତା ନଳିତା ବା ୭.୫ କି.ଗ୍ରା. ମଧୁର ନଳିତା ବୁଣନ୍ତୁ । ମଧୁର ନଳିତା ୨୫ ସେ.ମି. x ୧୦ ସେ.ମି. ବ୍ୟବଧାନ ଓ ପିତା ନଳିତା ୩୦ ସେ.ମି. x ୧୦ ସେ.ମି. ବ୍ୟବଧାନରେ ବୁଣନ୍ତୁ । ବୁଣିବା ପୂର୍ବରୁ ୧ କି.ଗ୍ରା. ମଞ୍ଜି ପ୍ରତି ୩ ଗ୍ରାମ୍ ଥିରାମ୍ କିମ୍ବା ୧ ଗ୍ରାମ୍ କାର୍ବେଣ୍ଡାଜିମ୍ ବା ୨ ଗ୍ରାମ୍ କାର୍ବୋକ୍ସିନ୍ ସହିତ ଥିରାମ୍ ଗୋଳାଇ ବିହନ ବିଶୋଧନ କରନ୍ତୁ ।

ଡାଲିଜାତୀୟ ଫସଲ ସମ୍ପର୍କରେ..

ଡାଲିଜାତୀୟ ଫସଲ ଚାଷ କରୁଥିଲେ ପ୍ରଥମେ ଜମିକୁ ଭଲ ଭାବରେ ଚାଷକରି ହେକ୍ଟର ପିଛା ୧୦/୧୨ ଶଗଡ଼ ଶଢ଼ା ଗୋବରଖତ ବା କମ୍ପୋଷ୍ଟ ପ୍ରୟୋଗ କରନ୍ତୁ। ବିହନକୁ ଧାଡ଼ିରେ ବୁଣନ୍ତୁ । ଧାଡ଼ିକୁ ଧାଡ଼ି ୩୦ ସେ.ମି. ବ୍ୟବଧାନ ରଖନ୍ତୁ। ୧ କି.ଗ୍ରା. ବିହନ ପିଛା କାର୍ବୋକ୍ସିନ୍ ୩୭.୫% X ଥିରାମ୍ ୩୭.୫% ମିଶ୍ରିତ ଡି.ଏସ୍. ଫିମ୍ପିନାଶକ ବିଷ ୨ ଗ୍ରାମ୍ ଗୋଳାଇ ବିହନ ବୁଣନ୍ତୁ । ହେକ୍ଟର ପ୍ରତି ୨୫ କି.ଗ୍ରା. ବିହନରେ ୫୦୦ ଗ୍ରାମ୍ ରାଇଜୋବିୟମ୍ ବୀଜାଣୁ କଲ୍‌ଚର ପ୍ରୟୋଗ କରନ୍ତୁ । ମୁଗ, ବିରି ପାଇଁ ହେକ୍ଟର ପ୍ରତି ୨୦ କି.ଗ୍ରା. ଯବକ୍ଷାରଜାନ, ୪୦ କି.ଗ୍ରା. ଫସ୍‌ଫେଟ୍ ଓ ୨୦ କି.ଗ୍ରା. ପଟାସ୍ ଏବଂ ମଟର ପାଇଁ ୨୫ କି.ଗ୍ରା. ଯବକ୍ଷାରଜାନ, ୫୦ କି.ଗ୍ରା. ଫସ୍‌ଫେଟ୍ ଓ ୨୫ କି.ଗ୍ରା. ପଟାସ୍ ସାର ପ୍ରୟୋଗ କରନ୍ତୁ । ଡାଲିଜାତୀୟ ଫସଲରେ ଜଉପୋକ ଲାଗିଲେ ହେକ୍ଟର ପିଛା ରୋଗର ୧ ଲିଟର କିମ୍ବା ଇମିଡାକ୍ଲୋପ୍ରିଡ୍ ୧୭.୮ ଏସ୍.ଏଲ୍. ୧୨୦ ମି.ଲି.କୁ ୫୦୦ ଲିଟର ପାଣିରେ ମିଶାଇ ସିଞ୍ଚନ କରନ୍ତୁ। ପାଉଁଶିଆ ରୋଗ ଦେଖାଦେଲେ ହେକ୍ଟର ପିଛା ୨ କି.ଗ୍ରା. ସେଚିତ ଗନ୍ଧକ ବା ସଲ୍‌ଫେକ୍ସ ସିଞ୍ଚନ କରନ୍ତୁ ।

ଚାଷୀଙ୍କ ପାଇଁ

➤ଖରାଦିନିଆ ଭେଣ୍ଡି, ଜହ୍ନି, କଖାରୁ, ପୋଟଳ, କାଙ୍କଡ଼, କଲରା, କାକୁଡ଼ି, ଲାଉ, ବାଇଗଣ ଲଗାନ୍ତୁ । ସମସ୍ତ ପ୍ରକାର କଖାରୁ ଜାତୀୟ ପନିପରିବା ଯଥା କଖାରୁ, କାକୁଡ଼ି, ଜହ୍ନି, ଲାଉ, କଲରା, ତରଭୁଜ ଇତ୍ୟାଦିକୁ ଜମିରେ ଲଗାନ୍ତୁ। ପ୍ରତ୍ୟେକ ମନ୍ଦାରେ ୨-୩ଟି ସୁସ୍ଥ ସବଳର ଗଛ ରଖି ଅନ୍ୟାନ୍ୟ ଚାରାଗୁଡ଼ିକୁ ଉପାଡ଼ି ଦିଅନ୍ତୁ।

➤ଖଡ଼ା, ଲେଉଟିଆ, ପୋଇ ଆଦି ଶାଗ ଚାଷ କରିବା ପାଇଁ ବର୍ତ୍ତମାନ ପ୍ରକୃଷ୍ଟ ସମୟ। ଜମିକୁ ଭଲଭାବରେ ଚାଷକରି ଏହି ଫସଲ ଲଗାନ୍ତୁ। ସବୁ ସମୟରେ ଏହିଜାତୀୟ ଫସଲରେ ଅଧିକ ମାତ୍ରାରେ ଶୁଖିଲା ଶଢ଼ା ଗୋବରଖତ ବ୍ୟବହାର କରନ୍ତୁ।

➤ଚିନାବାଦାମ ଅମଳଯୋଗ୍ୟ ହେଲେ ଅର୍ଥାତ୍ ଗଛ ହଳଦିଆ ପଡ଼ି ଶୁଖି ଆସିଲେ, ଚିନାବାଦାମ ଖୋସା ଭିତର ପଟେ କଳାଦାଗ ପଡ଼ିଲେ ଓ ଚିନାବାଦାମ ମଞ୍ଜି ଚୋପା ଗୋଲାପି ପଡ଼ିଆସିଲେ ଚିନାବାଦାମ ଅମଳ କରନ୍ତୁ । ଅମଳ ଚିନାବାଦାମକୁ ୩/୪ଟି ଟାଣ ଖରାରେ ଶୁଖାଇ ସାଇତି ରଖନ୍ତୁ ।

➤ଖରାଦିନିଆ ରାଶି ଫସଲ ୩ ସପ୍ତାହର ହୋଇଗଲେ ପ୍ରଥମେ ଜଳସେଚନ କରି କୋଡ଼ାଖୁସା କରନ୍ତୁ ଓ ଘାସ ବାଛି ଦିଅନ୍ତୁ ।

➤ ଏକ ହେକ୍ଟର ବିଶିଷ୍ଟ ପୋଖରୀ ପାଇଁ ଦୈନିକ ୭.୫ କି.ଗ୍ରା. କାଣ୍ଡିଆ କୁଣ୍ଡା ଓ ୭.୫ କି.ଗ୍ରା. ଚିନାବାଦାମ ପିଡ଼ିଆର ମିଶ୍ରଣ ପ୍ରସ୍ତୁତ କରି ମାଛମାନଙ୍କୁ ଖାଇବାକୁ ଦିଅନ୍ତୁ ।

➤ ଛତୁଚାଷୀମାନେ ମନେରଖନ୍ତୁ ଏବେ ଛତୁଘର ବିଶୋଧନ କରି ପାଳଛତୁ ଚାଷ ଆରମ୍ଭ କରିଦିଅନ୍ତୁ ।

ଫଳଚାଷ

ଡ. ପରେଶ କୁମାର ପଣ୍ଡା

ବଜାରକୁ ପଠାଯାଏ ଓ ଭଲ ରୋଜଗାର ହୋଇଥାଏ।

ଉଦ୍ୟାନ ଫସଲଗୁଡ଼ିକୁ ଥରେ ଲଗାଇଲେ ବେଶିଦିନ ରହିପାରେ। ତେଣୁ ତାହାର ପରିଚାଳନା ସହଜ ଓ କମ୍ ବ୍ୟୟସାପେକ୍ଷ ହୋଇଥାଏ। ଅନେକ ଅଞ୍ଚଳରେ ଲୋକ ଫଳ ଓ

ଫଳଚାଷ ବହୁ ପୁରାତନ ସମୟରୁ ହୋଇଆସୁଛି । ଏପରିକି ୩୫୦୦ ବର୍ଷ ତଳୁ ଲୋକମାନେ ବିଭିନ୍ନ ପ୍ରକାର ଫଳଚାଷ କରୁଥିବା ଅନେକ ପ୍ରମାଣ ମିଳୁଛି। ଆମ ରାଜ୍ୟରେ ବିଶେଷ କରି ଆମ୍ବ, ନଡ଼ିଆ, ପିଜୁଳି ଓ ପଣସ ଉତ୍ପାଦିତ ହୋଇଥାଏ। ଏହିସବୁ ଫଳ ବିଶେଷକରି କେନ୍ଦୁଝର, ମୟୂରଭଞ୍ଜ, ଅନୁଗୋଳ, ସମ୍ବଲପୁର, ରାୟଗଡ଼ା, ଫୁଲବାଣୀ ଏବଂ ସୁନ୍ଦରଗଡ଼ ଜିଲାରେ ଅଧିକ ଚାଷ ହୋଇଥାଏ। ଆହୁରି ମଧ୍ୟ ଖୋର୍ଦ୍ଧା, ପୁରୀ, କଟକ, ନୟାଗଡ଼, ରାୟଗଡ଼ା, କୋରାପୁଟ ଏବଂ ବାଲେଶ୍ୱର ଜିଲାରେ କଦଳୀଚାଷ ; ଗଞ୍ଜାମ, ପୁରୀ, କଟକ, ବାଲେଶ୍ୱର ଜିଲାରେ ସପେଟା ; ଅନୁଗୋଳ ଜିଲାରେ ଲିଚୁଚାଷ ଖୁବ୍ ଲୋକପ୍ରିୟ। ଆମ ରାଜ୍ୟରେ ମୋଟ ୩,୪୦, ୪୮୦ ହେକ୍ଟର ଫଳଚାଷ ଅଞ୍ଚଳ ଓ ୨୪, ୦୨,୩୦୦ ମେଟ୍ରିକ ଟନ୍ ଫଳ ଉତ୍ପାଦନ ହେଉଛି।

ଫଳବଗିଚାଗୁଡ଼ିକରେ ମହୁ ଚାଷ କରି ଅଧିକ ଲାଭବାନ୍ ହେବାର ସୁଯୋଗ ରହିଛି। ଫଳଚାଷ ହେଉଥିବା ଅଞ୍ଚଳରେ ନାନା ପ୍ରକାର ଶିଳ୍ପ ପ୍ରତିଷ୍ଠା କରି ବହୁ ଲୋକଙ୍କୁ ନିଯୁକ୍ତି ଦିଆଯାଇପାରେ। ଫଳଗଛ ବୟସ୍କ ହେଲେ, ତା' କାଠରୁ ଆସବାବପତ୍ର ତିଆରି ହୁଏ ଏବଂ ଡାଳପତ୍ରକୁ ଜାଳେଣି ରୂପେ ବ୍ୟବହାର କରାଯାଇଥାଏ। ଆହୁରି ମଧ୍ୟ ଫଳକୁ ସଂରକ୍ଷଣ କରି ରଖିପାରିଲେ ବର୍ଷର ଯେକୌଣସି ସମୟରେ ତାହାକୁ ବ୍ୟବହାର କରାଯାଇପାରିବ।

> "ଉଦ୍ୟାନ ଫସଲଗୁଡ଼ିକୁ ଥରେ ଲଗାଇଲେ ବେଶିଦିନ ରହିପାରେ। ତେଣୁ ତାହାର ପରିଚାଳନା ସହଜ ଓ କମ୍ ବ୍ୟୟସାପେକ୍ଷ ହୋଇଥାଏ। ଅନେକ ଅଞ୍ଚଳରେ ଲୋକ ଫଳ ଓ ପନିପରିବା ପରିବହନ ପାଇଁ ଅନେକ ଯାନବାହନ ଦରକାର ହେଉଥିବାରୁ ଲୋକଙ୍କୁ କର୍ମନିଯୁକ୍ତି ଦିବସ ଅଧିକ ମିଳିଥାଏ। ସୁତରାଂ, ଉଦ୍ୟାନ ଫସଲ ବିଲ ଫସଲଠାରୁ ଅଧିକ ଲାଭଦାୟକ।"

ଆମ ଦେଶରେ ନାନା ପର୍ବପର୍ବାଣିରେ ବିଭିନ୍ନ ପ୍ରକାର ଫଳ ପୂଜାରେ ଲାଗିଥାଏ। ଏଥିରେ ବିଭିନ୍ନ ପ୍ରକାର ଧାତବ ଲବଣ ଓ ଭିଟାମିନ୍ ରହିଥାଏ, ଯାହାକି ଆମ ସ୍ୱାସ୍ଥ୍ୟ ପାଇଁ ଏକାନ୍ତ ଆବଶ୍ୟକ। ଫଳଗଛର ଚେର, ମୂଳ, ପତ୍ର ଏବଂ ଛେଲି ଇତ୍ୟାଦିକୁ ଔଷଧ ରୂପେ ବ୍ୟବହାର କରାଯାଏ। ଫଳଚାଷ ଖୁବ୍ ଲାଭଜନକ, ଫଳଗୁଡ଼ିକରେ ଜୈବିକ ଅମ୍ଳ ରହିଥାଏ। ଫଳ ଖାଇଲେ ହଜମ ଶକ୍ତି ବଢ଼ିଯାଏ ଏବଂ ଭୋକ ଠିକ୍ ସମୟରେ ହୋଇଥାଏ। ଫଳରସ ରୋଗୀମାନଙ୍କ ପାଇଁ ଖୁବ୍ ଉପକାରୀ।

ଜଣେ ପ୍ରାପ୍ତ ବୟସ୍କ ବ୍ୟକ୍ତି ଦିନକୁ ୮୫ ଗ୍ରାମ ଫଳ ଖାଇବା ଆବଶ୍ୟକ। ରୋଗ ହେଲେ ଆମ ଦେଶର ଲୋକମାନେ ଫଳକୁ ପଥ୍ୟ ହିସାବରେ ଖାଇଥାଆନ୍ତି। ଭିଟାମିନ୍ 'ଏ' ଅଭାବରୁ ଅନ୍ଧାରକଣା, ଭିଟାମିନ୍ 'ବି' ଅଭାବରୁ ବେରିବେରି ଓ ପେଲେଗ୍ରା ରୋଗ ହୁଏ। ଭିଟାମିନ୍ 'ସି' ଅଭାବରୁ ସ୍କର୍ଭି ରୋଗ ହୋଇଥାଏ ଏବଂ ରୋଗ ପ୍ରତିରୋଧକ ଶକ୍ତି କମିଯାଏ। ଅମୃତଭଣ୍ଡା, ଆମ୍ବ, କମଳା, ଗାଜର ପ୍ରଭୃତିରୁ ଯଥେଷ୍ଟ ପରିମାଣର ଭିଟାମିନ୍ 'କେ' ମିଳିଥାଏ। କାଜୁବାଦାମ, ସେଓ, ନାସ୍‌ପାତିରୁ ଭିଟାମିନ୍ 'ବି' ମିଳିଥାଏ। କମଳା, ଲେମ୍ବୁ, ଅଁଳା, ପିଜୁଳି ପ୍ରଭୃତିରୁ ଭିଟାମିନ୍ 'ସି' ପ୍ରଚୁର ପରିମାଣରେ ମିଳିଥାଏ। ତା'ସହ ପନିପରିବା ଏବଂ ଫଳରୁ ବିଭିନ୍ନ ଧାତବ ଲବଣ ମିଳିଥାଏ। ଏଥିଲାଗି ଖରାଦିନେ ଥଣ୍ଡା ଫଳରସ ପିଇଲେ ଶରୀର ସୁସ୍ଥ ରହେ। ମନୁଷ୍ୟ ଶରୀରର ବିକାଶ ପାଇଁ ସ୍ରଷ୍ଟା ବିଭିନ୍ନ ଖାଦ୍ୟପଦାର୍ଥ ସୃଷ୍ଟି କରିଛନ୍ତି। ଏହି ପରିପ୍ରେକ୍ଷୀରେ କଞ୍ଚାଫଳ ଶରୀର ପାଇଁ ନିହାତି ଜରୁରୀ। ଏଥିରେ ଥିବା ପୋଷକ ତତ୍ତ୍ୱ ଶରୀରରେ ରୋଗ ପ୍ରତିରୋଧକ ଶକ୍ତି ବୃଦ୍ଧି କରିଥାଏ। କଞ୍ଚାଫଳ ସେବନ ଦ୍ୱାରା ମୋଟାପଣରୁ କେତେକାଂଶରେ ରକ୍ଷା ମିଳିଥାଏ। ଜଣେ ସୁସ୍ଥ ମଣିଷ ପ୍ରତ୍ୟହ ସକାଳେ କଞ୍ଚାଫଳ ସେବନ କଲେ ସମ୍ପୂର୍ଣ୍ଣ ନୀରୋଗ ଜୀବନ ବିତାଇପାରିବେ ବୋଲି ସ୍ୱାସ୍ଥ୍ୟ ବିଶେଷଜ୍ଞମାନେ ଦର୍ଶାଇଛନ୍ତି।

ଫଳ ସ୍ୱାସ୍ଥ୍ୟ ପାଇଁ ଯେତିକି ଉପାଦେୟ ଏହାର ଚାଷ ମଧ୍ୟ ସେହିପରି ଲାଭଜନକ। ଏକ ଏକର ଅମୃତଭଣ୍ଡା ଲଗାଇଲେ ବର୍ଷକୁ ପ୍ରାୟ ୧୫୦-୨୨୦ କୁଇଣ୍ଟାଲ ଫଳ ମିଳେ ଯାହାର ମୂଲ୍ୟ ଅତିକମ୍‌ରେ ୧.୫ ଲକ୍ଷ ଟଙ୍କା ହେବ। ସେହିପରି ଏକ ଏକର ନଡ଼ିଆ ବଗିଚାରୁ ବର୍ଷକୁ ପଇଡ଼ ଓ ନଡ଼ିଆର ଦାମ୍ ବାବଦରେ ପ୍ରାୟ ୨ଲକ୍ଷ ଟଙ୍କା ମିଳିଥାଏ। ପନିପରିବା ଓ ଶସ୍ୟଜାତୀୟ ଖାଦ୍ୟ ରୋଷେଇ ଯୋଗୁ ଭିଟାମିନ୍ ହ୍ରାସ ପାଏ। କିନ୍ତୁ ଫଳ ଆହାର ଦ୍ୱାରା ଆମକୁ ଭିଟାମିନ୍ ସହଜରେ ମିଳିଥାଏ।

ମରୁଡ଼ି ଅଞ୍ଚଳରେ ଫଳଚାଷ : ଆମ ରାଜ୍ୟ ଫଳଚାଷ ପାଇଁ ଅତି ଗୁରୁତ୍ୱପୂର୍ଣ୍ଣ। ରାଜ୍ୟର ପ୍ରାୟ ୬୦ ଭାଗ ଜମିରେ ଜଳସେଚନର ସୁବିଧା ନାହିଁ। ପୁଣି ସେହି ସବୁ ପାହାଡ଼ିଆ ଅଞ୍ଚଳରେ ଫଳଚାଷ ଭଲ ହୁଏ। ଫଳଗଛ ଲଗାଇବା ଦ୍ୱାରା ମାଟିରେ ପାଣି ସଞ୍ଚୟ ହେବା ସହ ଉର୍ବରିଆ ମାଟି ସଂରକ୍ଷିତ ହୋଇରହେ। ଅଧିକନ୍ତୁ, ଫଳଗଛ ମରୁଡ଼ି ସହିପାରେ। ତେଣୁ ଖାଦ୍ୟ ନିରାପତ୍ତା ପାଇଁ ସେସବୁ ଅଞ୍ଚଳରେ ଆମ୍ବ, ପିଜୁଳି, ଡାଳିମ୍ବ,ସୀତାଫଳ ଓ ଲେମ୍ବୁ ଇତ୍ୟାଦିର ବ୍ୟବସାୟିକ ଫଳଚାଷ ବ୍ୟାପକସ୍ତରରେ କରାଯାଇପାରିବ।

ବନ୍ୟାଞ୍ଚଳରେ ଫଳଚାଷ : ବନ୍ୟାପ୍ଲାବିତ ଅଞ୍ଚଳରେ ନଡ଼ିଆ, ଆମ୍ବ, ପିଜୁଳି ଓ ଅମୃତଭଣ୍ଡା ଇତ୍ୟାଦି ଚାଷକଲେ ସେଥିରୁ ଭଲ ଆୟ ମିଳିଥାଏ। ବାଡ଼ିବଗିଚାରେ କିଛି ଫଳଗଛ ଲଗାଇଥିଲେ, ସେଥିରୁ ହେଉଥିବା ଆୟରେ ବୃଦ୍ଧାବସ୍ଥାରେ ଯେନତେନ ପ୍ରକାରେ ଚାଷୀମାନେ ଚଳିଯାଆନ୍ତି।

ସୁସ୍ଥ ପରିବେଶ : ଫଳଚାଷ ରାଜ୍ୟରେ ଚାଷୀମାନଙ୍କର ଆର୍ଥିକ ଅବସ୍ଥାରେ ଉନ୍ନତି ଆଣିବା ସହ ଅନୁକୂଳ ପରିବେଶ ସୃଷ୍ଟି କରିବାରେ ସହାୟକ ହୋଇଥାଏ।

ଅମଳ ଓ ବିପଣନ : ପରିବା ପାଇଁ ବ୍ୟବହୃତ ଫଳ କଞ୍ଚା ଅବସ୍ଥାରେ ତୋଳାଯାଏ। ପାକଳ ଫଳକୁ ତୋଳି କାଗଜରେ ମୋଟାକରି ଗୁଡ଼ାଇ କାଠ କିମ୍ବା ପ୍ଲାଷ୍ଟିକ ଝୁଡ଼ିରେ ପ୍ୟାକିଂ କରି ପନିପରିବା ପରିବହନ ପାଇଁ ଅନେକ ଯାନବାହନ ଦରକାର ହେଉଥିବାରୁ ଲୋକଙ୍କୁ କର୍ମନିଯୁକ୍ତି ଦିବସ ଅଧିକ ମିଳିଥାଏ। ସୁତରାଂ, ଉଦ୍ୟାନ ଫସଲ ବିଲ ଫସଲଠାରୁ ଅଧିକ ଲାଭଦାୟକ।

ଗ୍ରୀଷ୍ମ ମଣ୍ଡଳୀୟ ଫଳ : ଆମ ରାଜ୍ୟରେ ପ୍ରାୟତଃ ଗ୍ରୀଷ୍ମମଣ୍ଡଳୀୟ ଜଳବାୟୁ ହୋଇଥିବାରୁ ଆମ୍ବ, ନଡ଼ିଆ, ପଣସ, କଦଳୀ, ସପୁରି, କାଜୁବାଦାମ, ଅମୃତଭଣ୍ଡା, ପିଜୁଳି ଫଳଚାଷ ଭଲ ହୋଇଥାଏ। ଉଦ୍ୟାନ ଫସଲ ବ୍ୟବସାୟିକ ଭିତ୍ତିରେ କରିବା ପୂର୍ବରୁ କେଉଁ ପ୍ରକାର ଫସଲ କରାଯିବ ଓ କେଉଁ ସ୍ଥାନରେ କରାଯିବ ତାହା ନିରୂପଣ କରିବାକୁ ହୁଏ।

ଯଥା-ଜଳବାୟୁ ଓ ମୃତ୍ତିକା, ଗମନାଗମନ ସୁବିଧା, ବିଜୁଳି ଓ ଜଳସେଚନ ସୁବିଧା, ଆଖପାଖରେ ଶୀତଳଭଣ୍ଡାରର ସୁବିଧା, ଶ୍ରମିକ ମିଳିବା ଏବଂ ବାଡ଼ବନ୍ଦୀ (ସବୁଜ ବାଡ଼ ଯଥା-କଣ୍ଟାସିରିସ, ବିଲାତିକଣ୍ଟା, ବିଲାତି କଇଁଆ, କରୋନ୍ଦା) ଇତ୍ୟାଦି। (କ୍ରମଶଃ...)

-ବ୍ଲକ୍ କୃଷି ଅଧିକାରୀ, ଯାଜପୁର
ମୋ : ୭୨୦୫୦୯୬୦୮୦

ଡାଲୁଅ ଧାନରେ ମାଟିଆଗୁଣ୍ଡି ପୋକ ଦମନ

ବର୍ତ୍ତମାନ ଡାଲୁଅ ଧାନରେ ମାଟିଆଗୁଣ୍ଡି ପୋକ ଆକ୍ରମଣ ଆରମ୍ଭ ହେବା ଆଶଙ୍କା ଅଛି। ଏହି ପୋକ ଲାଗିଲେ, ଜଳସେଚନର ସୁବିଧା ଥିଲେ ପ୍ରଥମେ ଜମିରୁ ପାଣି ନିଷ୍କାସନ କରନ୍ତୁ। ୧/୨ ଦିନ ଶୁଖିଲା ରଖି ପୁଣି ବିଲରେ ପାଣି ମଡ଼ାନ୍ତୁ। ବୁଦା ପ୍ରତି ୮-୧୦ଟି ପୋକ ଲାଗିଲେ ଫେନୋବୁକାର୍ବ ୧ ଲିଟର ପାଣିରେ ୧ ମି.ଲି. ବା ଇଥୋଫେନ୍‌ପ୍ରକ୍ସ ୧ ଲିଟର ପାଣିରେ ୧ ମି.ଲି. ହିସାବରେ ଗୋଳାଇ ଗଛ ମୂଳକୁ ସିଞ୍ଚନ କରନ୍ତୁ। ପ୍ରତି ବୁଦାରେ ୨/୩ ଟି ବୁଢ଼ିଆଣୀ ଥିଲେ ପୋକ ସଂଖ୍ୟା ବଢ଼ିବ ନାହିଁ। ଡାଲୁଅଧାନରେ କାଣ୍ଡବିନ୍ଧା ପୋକ ଆକ୍ରମଣ କରିଥିଲେ ହେକ୍ଟର ପ୍ରତି ୧୨.୫ କି.ଗ୍ରା. ଫିପ୍ରୋନିଲ୍ ୦.୩ ଦାନାଦାର ବିଷ ଅଳ୍ପ ପାଣି

ଶତକରୁ ବଞ୍ଚିତ ହେଲେ ଡୁ'ପ୍ଲେସି

ଶଟ୍ ଖେଳୁଛନ୍ତି ଫାଫ୍ ଡୁ'ପ୍ଲେସି।

ମୁମ୍ବାଇ,୧୯।୪

ସ୍ଥାନୀୟ ଡି ୱାଇ ପାଟିଲ ଷ୍ଟାଡିୟମରେ ମଙ୍ଗଳବାର ଲକ୍ଷ୍ନୌ ସୁପର ଜ୍ୟାଣ୍ଟ୍ସ ବିପକ୍ଷରେ ଖେଳାଯାଇଥିବା ଆଇପିଏଲ ମ୍ୟାଚ୍‌ରେ ଅଳ୍ପକେ ଶତକରୁ ବଞ୍ଚିତ ହୋଇଛନ୍ତି ରୟାଲ ଚ୍ୟାଲେଞ୍ଜର୍ସ ବାଙ୍ଗାଲୋର (ଆରସିବି) ଅଧିନାୟକ ଫାଫ ଡୁ'ପ୍ଲେସି। ଆମନ୍ତ୍ରଣ ପାଇ ପ୍ରଥମେ ବ୍ୟାଟିଂ କରିଥିବା ଆର୍‌ସିବି ୨୦ ଓଭରରେ ୬ ଉଇକେଟ ହରାଇ ୧୮୧ ରନ୍ କରିଛି। ଜବାବରେ ରିପୋର୍ଟ ଲେଖା ହେବା ସୁଦ୍ଧା ଲକ୍ଷ୍ନୌ ୫ ଓଭରରେ ଦୁଇ ଉଇକେଟ ହରାଇ ୩୩ ରନ୍ କରିଛି।

ଟସ୍ ଜିତି ଲକ୍ଷ୍ନୌ ଅଧିନାୟକ ଲୋକେଶ ରାହୁଲ ବୋଲିଂ ନିଷ୍ପତ୍ତି ନେଇଥିଲେ, ଯାହାକୁ ଠିକ୍ ପ୍ରମାଣ କରି ଦେଖାଇଥିଲେ ଦୁଶମନ୍ତା ଚମିରା। ସେ ପ୍ରଥମ ଓଭରରେ ଅନୁଜ ରାୱତ (୪) ଏବଂ ବିରାଟ କୋହଲିଙ୍କୁ ପ୍ୟାଭିଲିୟନ ପଠାଇଥିଲେ। ଫର୍ମରେ ନ ଥିବା କୋହଲି ଖାତା ଖୋଲିବା ପୂର୍ବରୁ ପ୍ରଥମ ବଲରେ ହିଁ ଆଉଟ୍ ହୋଇଥିଲେ। ତା' ପରେ ଗ୍ଲେନ ମ୍ୟାକ୍ସୱେଲ (୨୩ ରନ୍, ୩ ଚୌକା ଓ ୧ ଛକା) ଓ ସୁୟଶ ପ୍ରଭୁଦେଶାଇ (୧୦)ଙ୍କ ଉଇକେଟ ପଡ଼ିଯିବାରୁ ଆରସିବି ୬୪ ରନ୍‌ରେ ୪ ଉଇକେଟ ହରାଇ ସଙ୍କଟରେ ପଡ଼ିଥିଲା। କିନ୍ତୁ ଶେହବାଜ ଅହମ୍ମଦ(୨୬)ଙ୍କ ସହ ମିଶି ଅଧିନାୟକ ଡୁ'ପ୍ଲେସି ୫ମ ଉଇକେଟ ପାଇଁ ଦଳୀୟ ସ୍କୋରରେ ୭୦ ରନ୍ ଯୋଡ଼ିଥିଲେ। ଶେଷ ୫ ଓଭରରେ ଡୁ'ପ୍ଲେସି ଓ ଦୀନେଶ କାର୍ତ୍ତିକ(୧୩*) ୪୯ ରନ୍ ଯୋଡ଼ିଥିଲେ। ଫଳରେ ଆରସିବି ୨୦ ଓଭରରେ ୬ ଉଇକେଟ ହରାଇ ୧୮୧ ରନ୍ କରିଥିଲା। ଅନ୍ତିମ ଓଭରରେ ଆଉଟ୍ ହୋଇଥିବା ଡୁ'ପ୍ଲେସି ୬୪ ବଲରେ ୯୬ ରନ୍ କରିଥିଲେ। ତାଙ୍କ ଇନିଂସରେ ସାମିଲ ଥିଲା ୧୧ ଚୌକା ଓ ୨ ଛକା। ଲକ୍ଷ୍ନୌ ପକ୍ଷରୁ ଜାସନ ହୋଲ୍ଡର ଓ ଚମିରା ୨ ଲେଖାଏ ଉଇକେଟ ନେଇଥିବା ବେଳେ କ୍ରୁନାଲ ପାଣ୍ଡ୍ୟା ଗୋଟିଏ ଉଇକେଟ ହାତେଇଥିଲେ।

ସଂକ୍ଷିପ୍ତ ସ୍କୋର

ରୟାଲ ଚ୍ୟାଲେଞ୍ଜର୍ସ ବାଙ୍ଗାଲୋର: ୨୦ ଓଭରରେ ୧୮୧/୬(ଫାଫ ଡୁ'ପ୍ଲେସି ୯୬, ଶେହବାଜ ଅହମ୍ମଦ ୨୬, ଜାସନ ହୋଲ୍ଡର ୨/୨୫, ଦୁଶମନ୍ତା ଚମିରା ୨/୩୧)।

ଆଇପିଏଲ୍-୧୫

ଆଜିର ମ୍ୟାଚ

ଦିଲ୍ଲୀ କ୍ୟାପିଟାଲ୍ସ ବନାମ ପଞ୍ଜାବ କିଙ୍ଗ୍ସ

ସ୍ଥାନ: ମୁମ୍ବାଇ

ସମୟ: ରାତି ୭ଟା ୩୦

ପ୍ରସାରଣ: ଷ୍ଟାର ସ୍ପୋର୍ଟ୍ସ

ଆଇପିଏଲ୍ ପଏଣ୍ଟ ଟେବୁଲ

ଦଳ	ମ୍ୟାଚ	ବିଜୟ	ପରାଜୟ	ପଏଣ୍ଟ	ରନହାର
ଗୁଜରାଟ ଟାଇଟାନ୍ସ	୬	୫	୧	୧୦	+୦.୩୯୫
ରାଜସ୍ଥାନ ରୟାଲ୍ସ	୬	୪	୨	୮	+୦.୩୮୦
ଲକ୍ଷ୍ନୌ ସୁପର ଜିଆଣ୍ଟ୍ସ	୬	୪	୨	୮	+୦.୨୯୬
ରୟାଲ ଚ୍ୟାଲେଞ୍ଜର୍ସ ବାଙ୍ଗାଲୋର	୬	୪	୨	୮	+୦.୧୪୨
ସନ୍‌ରାଇଜର୍ସ ହାଇଦ୍ରାବାଦ	୬	୪	୨	୮	−୦.୦୭୭
କୋଲକାତା ନାଇଟ ରାଇଡର୍ସ	୭	୩	୪	୬	+୦.୧୬୦
ପଞ୍ଜାବ କିଙ୍ଗ୍ସ	୬	୩	୩	୬	+୦.୧୦୯
ଦିଲ୍ଲୀ କ୍ୟାପିଟାଲ୍ସ	୫	୩	୨	୪	+୦.୨୧୯
ଚେନ୍ନାଇ ସୁପରକିଙ୍ଗ୍ସ	୬	୧	୫	୨	−୦.୬୩୮
ମୁମ୍ବାଇ ଇଣ୍ଡିଆନ୍ସ	୬	୦	୬	୦	−୧.୦୪୮

ବ୍ରାଜିଲ ପାରାବ୍ୟାଡ୍‌ମିଣ୍ଟନରେ ପ୍ରମୋଦ, ଦୀପ୍‌ରଞ୍ଜନ ଭାଗନେବେ

ଭୁବନେଶ୍ୱର, ୧୯।୪
(କ୍ରୀଡ଼ା ପ୍ରତିନିଧି)

ସାଓ ପାଉଲୋଠାରେ ମଙ୍ଗଳବାରଠାରୁ ଆରମ୍ଭ ହୋଇଛି ବ୍ରାଜିଲ ଅନ୍ତର୍ଜାତୀୟ ପାରା ବ୍ୟାଡ୍‌ମିଣ୍ଟନ ଚାମ୍ପିୟନଶିପ୍। ୨୪ ତାରିଖ ପର୍ଯ୍ୟନ୍ତ ହେବାକୁଥିବା ପ୍ରତିଯୋଗିତାରେ ଓଡ଼ିଶାର ପାରାଲିମ୍ପିକ୍ ଗୋଲ୍ଡ ମେଡାଲିଷ୍ଟ ପ୍ରମୋଦ ଭଗତ ଓ ଦୀପ୍ ରଞ୍ଜନ ବିଷୋୟୀ ଭାରତ ପକ୍ଷରୁ ପ୍ରତିନିଧିତ୍ୱ କରିବେ। ପାରାଲିମ୍ପିକ୍ କମିଟି ଅଫ୍ ଇଣ୍ଡିଆ ପକ୍ଷରୁ ଟିମ୍ ଅଫିସିଆଲ୍‌ଭାବେ ସୁନୀଲ ପ୍ରଧାନଙ୍କୁ ନିଯୁକ୍ତ କରାଯାଇଛି। ସେ ମଧ୍ୟ ଜଣେ ଦକ୍ଷ ପାରା ବ୍ୟାଡ୍‌ମିଣ୍ଟନ ଖେଳାଳି। ପ୍ରମୋଦ ଏସ୍‌ଏଲ୍-୩ ବର୍ଗରେ ସିଙ୍ଗଲ୍ସ ଓ ମିକ୍ସଡ ଡବଲ୍ସରେ ଭାଗନେବେ। ଦୀପ୍‌ରଞ୍ଜନ ଏସଏଲ୍-୪ ବର୍ଗରେ ସିଙ୍ଗଲ୍ସ ଓ ଡବଲ୍ସରେ ଦେଶ ପାଇଁ ପ୍ରତିନିଧି କରିବେ। ପୂର୍ବରୁ ଅନୁଷ୍ଠିତ ସ୍ପାନିଶ ଅନ୍ତର୍ଜାତୀୟ ବ୍ୟାଡ୍‌ମିଣ୍ଟନରେ ପ୍ରମୋଦ ୩ଟି ସ୍ୱର୍ଣ୍ଣ, ୨ ରୌପ୍ୟ ଓ ୧ ବ୍ରୋଞ୍ଜ ପଦକ ଜିତିଥିଲେ। ତେଣୁ ତାଙ୍କଠାରୁ ବ୍ରାଜିଲରେ ମଧ୍ୟ ଭଲ ପ୍ରଦର୍ଶନ ଆଶା କରାଯାଉଛି। ସେହିପରି ଦୀପ ରଞ୍ଜନ ୨ଟି ବ୍ରୋଞ୍ଜ ପଦକ ହାସଲ କରିଥିଲେ। ଭାରତରୁ ମୋଟ ୨୨ ଖେଳାଳି ଏଥିରେ ପ୍ରତିନିଧିତ୍ୱ କରୁଛନ୍ତି।

ମହିଳା ମହାବିଦ୍ୟାଳୟରେ ଆତ୍ମରକ୍ଷା ତାଲିମ

ଟିଟିଲାଗଡ଼,(ଡି.ଏନ.ଏ): ଟିଟିଲାଗଡ ସରକାରୀ ମହିଳା ମହାବିଦ୍ୟାଳୟରେ ଅଷ୍ଟଦିବସୀୟ ତାଲିମ ଶିବିର ମଙ୍ଗଳବାର ଉଦ୍‌ଯାପିତ ହୋଇଯାଇଛି। ଅଧ୍ୟାପକ ବଳଭଦ୍ର ସାହୁ କାର୍ଯ୍ୟକ୍ରମ ଅଧିକାରୀ ଭାବେ ଏହାକୁ ପରିଚାଳନା କରିଥିଲେ। ଉଦ୍‌ଯାପନୀ ସଭାରେ ମହାବିଦ୍ୟାଳୟ ଅଧ୍ୟକ୍ଷ ରମେଶ ଚନ୍ଦ୍ର ସାମିନି ଛାତ୍ରୀଙ୍କୁ ନିଜ ସୁରକ୍ଷା ସହ ଅନ୍ୟମାନଙ୍କୁ ସହାୟତା କରିବା ପାଇଁ ପରାମର୍ଶ ଦେଇଥିଲେ। ଅଧ୍ୟାପିକା ଝରଣା ବିଶ୍ୱାଳ, ଗୁରୁବାରୁ ସେନ୍ଦରିଆ, ମାଷ୍ଟର ଟ୍ରେନର ଶ୍ରଦ୍ଧାଞ୍ଜଳି ଜାଲ ଏଥିରେ ସହାୟତା କରିଥିଲେ।

ସଂକ୍ଷେପରେ

ଆତ୍ମରକ୍ଷା ତାଲିମ ଶିବିର

ଡୁଙ୍ଗୁରିପାଲି,୧୯।୪(ଡି.ଏନ.ଏ.): ସୁବର୍ଣ୍ଣପୁର ଜିଲା ରାମପୁରସ୍ଥିତ ଶ୍ରୀରାମ ମହାବିଦ୍ୟାଳୟରେ ଚାଲିଥିବା ଆତ୍ମରକ୍ଷା ତାଲିମ ଶିବିର ମଙ୍ଗଳବାର ଉଦ୍‌ଯାପିତ ହୋଇଯାଇଛି। ଅଧ୍ୟକ୍ଷ ଧ୍ରୁବଚରଣ ପଧାନଙ୍କ ଅଧ୍ୟକ୍ଷତାରେ ଅନୁଷ୍ଠିତ ସଭାରେ ପ୍ରୋଗ୍ରାମ୍ କୋଅର୍ଡିନେଟର ଅଧ୍ୟାପକ ପ୍ରମୋଦ କୁମାର ଭୋଇଙ୍କ ପ୍ରାରମ୍ଭିକ ସୂଚନା କରିଥିଲେ। କଲେଜର ପରିଚାଳନା କମିଟି ସଭାପତି ରମେଶ ଚନ୍ଦ୍ର ପୂଜାରୀ ମୁଖ୍ୟ ଅତିଥିଭାବେ ଯୋଗ ଦେଇଥିଲେ। ପ୍ରଶାସନିକ ମୁଖ୍ୟ ପ୍ରାଧ୍ୟାପକ ତରଣୀସେନ ବେହେରା, ଅବସରପ୍ରାପ୍ତ ପ୍ରାଧ୍ୟାପକ ଦୁର୍ଗାପ୍ରସାଦ ସାହୁ ସମ୍ମାନିତ ଅତିଥିଭାବେ ଯୋଗଦେଇ ଛାତ୍ରୀଙ୍କ ପାଇଁ ଆତ୍ମ ସୁରକ୍ଷା କୌଶଳର ଆବଶ୍ୟକତା ଉପରେ କହିଥିଲେ । ପ୍ରଶିକ୍ଷିକାଭାବେ ମୀନା ସ୍ୱାଇଁ ଓ ନିକିତା ମାହାଣା ଯୋଗ ଦେଇଥିଲେ। ଅଧ୍ୟାପିକା ସଂଯୁକ୍ତା ଦାଶ ଧନ୍ୟବାଦ ଅର୍ପଣ କରିଥିଲେ ।

ମଞ୍ଚସ୍ଥ ହେଲା ନାଟକ ନାଗଫାଶ ବନ୍ଧନ

ବୌଦ୍ଧ ରାମଲୀଳା ଯାତ୍ରାର ନବମ ଦିବସ

ବୌଦ୍ଧ,୧୮।୪(ସ୍ୱ.ପ୍ର.): ବୌଦ୍ଧର ପ୍ରସିଦ୍ଧ ରାମଲୀଳା ଯାତ୍ରାର ମଙ୍ଗଳବାର ନବମ ଦିବସରେ ମଞ୍ଚସ୍ଥ ହୋଇଛି ନାଟକ ନାଗଫାଶ ବନ୍ଧନ। ସୋମବାର ଦିନ ନାଟକ ମଞ୍ଚସ୍ଥ ହୋଇଥିଲା ସେତୁ ବନ୍ଧ ପ୍ରତିଷ୍ଠା । ସେତୁ ବନ୍ଧ ପ୍ରତିଷ୍ଠା ପରେ ଲଙ୍କାଗଡରେ ପ୍ରଭୁ ରାମଙ୍କ ସୈନ୍ୟ ପଶିବା ପରେ ବାନରସେନା ସହ ରାବଣ ସେନାର ଯୁଦ୍ଧ ହୋଇଥିଲା । ଯୁଦ୍ଧରେ ରାବଣସେନା ପରାସ୍ତ ହେବା ପରେ ରାବଣ ମାୟା କରି ମାତା ସୀତାଙ୍କୁ ରାମଙ୍କ କଟାମୁଣ୍ଡା ଦେଖାଇବା ପରେ ବି ସୀତାଙ୍କ ମନ ଜିଣି ନ ପାରି ଫେରି ଯାଇଥିଲେ । ବିଷାଦ ମନରେ ରାବଣ ପୁତ୍ର ଇନ୍ଦ୍ରଜିତଙ୍କୁ ସାଙ୍ଗରେ ନେଇ ସମର ଭୂମିରେ ସୁଗ୍ରୀବ ସାଥେ ଯୁଦ୍ଧ କରିଥିଲେ । ସେ ଫେରିବା ପରେ ଇନ୍ଦ୍ରଜିତ ଯୁଦ୍ଧ କରି ନାଗଫାଶରେ ବାନ୍ଧିଥିଲେ ଶ୍ରୀରାମ ଓ ଅନୁଜ ଲକ୍ଷ୍ମଣଙ୍କୁ। ଏହି ସମୟରେ ଗରୁଡଙ୍କୁ ସୁମରଣ କରାଯିବା ପରେ ସେ ଆସି ନାଗଫାଶରୁ ମୁକ୍ତ କରିଥିଲେ ପ୍ରଭୁ ରାମଚନ୍ଦ୍ର ଓ ଅନୁଜ ଲକ୍ଷ୍ମଣଙ୍କୁ। ଏହି ପୌରାଣିକ କଥାବସ୍ତୁକୁ ନିଖୁଣ ଭାବେ ଅନୁଷ୍ଠାନର କଳାକାରମାନେ ପରିବେଷଣ କରିଥିଲେ। ନାଟକକୁ ହୃଦାନନ୍ଦ ମେହେର ରଚନା କରିଥିବା ବେଳେ ଭବାନୀଶଙ୍କର ମହାପାତ୍ର ନିର୍ଦ୍ଦେଶନା ଦେଇଥିଲେ । ତୁଷାରକାନ୍ତ ପଟ୍ଟନାୟକ ସଙ୍ଗୀତ ନିର୍ଦ୍ଦେଶନା ଦେଇଥିଲେ। ନାଗଫାଶ ନାଟକ ଦେଖିବାକୁ ବିଳମ୍ବିତ ରାତି ପର୍ଯ୍ୟନ୍ତ ଦର୍ଶକଙ୍କ ଭିଡ ଲାଗି ରହିଥିଲା ।

ବିବାହ ପ୍ରତିଶ୍ରୁତି ଦେଇ ପ୍ରତାରଣା

ଦେଓଗାଁ,୧୯।୪(ଡି.ଏନ.ଏ.): ବଲାଙ୍ଗୀର ଜିଲା ଦେଓଗାଁ ଥାନା ବନ୍ଧପଡା ଫାଣ୍ଡି ଅନ୍ତର୍ଗତ ପିପଲପଦର ଗାଁର ଜଣେ ଯୁବତୀଙ୍କୁ ବିବାହ ପ୍ରତିଶ୍ରୁତି ଦେଇ ଅନ୍ତସତ୍ତ୍ୱା କରିବା ଅଭିଯୋଗ ହୋଇଛି। ପୀଡିତା ଯୁବତୀ ମଙ୍ଗଳବାର ନ୍ୟାୟ ପାଇଁ ଦେଓଗାଁ ଥାନାର ଦ୍ୱାରସ୍ଥ ହେବା ପରେ ସମ୍ପୃକ୍ତ ଯୁବକ ଫେରାର ହୋଇ ଯାଇଛନ୍ତି। ପୋଲିସ ମାମଲା ରୁଜୁ କରି ତଦନ୍ତ ଆରମ୍ଭ କରାଯାଇଥିବା କହିଛି ।

ବରଗଡ଼ ଜିଲା ପଦ୍ମପୁର ବ୍ଲକ ଅଞ୍ଚଳରେ ଲୋକେ ମହୁଲ ସଂଗ୍ରହ କରୁଛନ୍ତି।

ଛତିଶଗଡ଼ ବେପାରୀଙ୍କ ହାତରେ ମହୁଲ ଦର

ପଦ୍ମପୁର,୧୯।୪ (ଡି.ଏନ୍.ଏ)

- ସରକାରଙ୍କ ମହୁଲ ସଂଗ୍ରହ ନୀତି ଅସ୍ପଷ୍ଟ
- ଛତିଶଗଡ଼କୁ ହେଉଛି ଚୋରା ଚାଲାଣ
- ଶୋଷଣର ଶିକାର ହେଉଛନ୍ତି ସଂଗ୍ରହକାରୀ

ପଶ୍ଚିମ ଓଡ଼ିଶାରେ ମହୁଲ ସଂଗ୍ରହ ଲୋକଙ୍କ ରୋଜଗାରର ପନ୍ଥା। ମାତ୍ର ସରକାରଙ୍କ ଅସ୍ପଷ୍ଟ ନୀତି ଯୋଗୁ ମହୁଲ ସଂଗ୍ରହକାରୀମାନେ ଶୋଷଣର ଶିକାର ହେଉଛନ୍ତି। ସରକାରୀ ଭାବେ ମହୁଲ ଦର ନିର୍ଦ୍ଧାରଣ ହୋଇ ନ ଥିବାରୁ ଛତିଶଗଡ଼ ବେପାରୀମାନେ ଏହାର ଫାଇଦା ନେଉଛନ୍ତି।

ସୂଚନା ଅନୁସାରେ, ବରଗଡ଼ ଜିଲା ପଦ୍ମପୁର ବ୍ଲକର ବିଭିନ୍ନ ଅଞ୍ଚଳରେ ବର୍ତ୍ତମାନ ମହୁଲ ସଂଗ୍ରହ କରାଯାଉଛି। ପ୍ରତିବର୍ଷ ଏହି ବ୍ଲକରେ ପ୍ରାୟ ୯୦ ହଜାରରୁ ଲକ୍ଷେ କୁଇଣ୍ଟାଲ ମହୁଲ ସଂଗ୍ରହ କରାଯାଇଥାଏ। ଏହି ଋତୁକାଳୀନ କାର୍ଯ୍ୟରେ ଅଧିକାଂଶ ଶ୍ରମିକ ନିୟୋଜିତ ହୋଇ ରୋଜଗାର ପାଇଥାନ୍ତି। ରାଜ୍ୟ ସରକାର ମହୁଲକୁ ଲଘୁ ବନଜାତ ଦ୍ରବ୍ୟରେ ସାମିଲ କରି ଏହାର ମୂଲ୍ୟ ନିର୍ଦ୍ଧାରଣ କରିବା ପାଇଁ ପଞ୍ଚାୟତରାଜ ବିଭାଗକୁ ଅଧିକାର ଦେଇଛନ୍ତି। ମାତ୍ର ଆଜି ପର୍ଯ୍ୟନ୍ତ ମହୁଲର ପ୍ରକୃତ ମୂଲ୍ୟ ନିର୍ଦ୍ଧାରଣ ହୋଇପାରିନାହିଁ। ଯେଉଁ ଛତିଶଗଡ଼ ବ୍ୟବସାୟୀ ମହୁଲ କିଣୁଛନ୍ତି ସେମାନେ ହିଁ ମୂଲ୍ୟ ନିର୍ଦ୍ଧାରଣ କରୁଛନ୍ତି। ଫଳରେ ଓଡ଼ିଶାର ମହୁଲ ସଂଗ୍ରହକାରୀ ଶ୍ରମିକମାନେ ଉଚିତ ମୂଲ୍ୟ ପାଉନାହାନ୍ତି।

ଚଳିତବର୍ଷ ମହୁଲ କିଣିବା ଓ ଗଚ୍ଛିତ ରଖିବା ପାଇଁ ପଦ୍ମପୁର ବ୍ଲକରେ ମାତ୍ର ୧୦ ଜଣଙ୍କୁ ଲାଇସେନ୍ସ ଦିଆଯାଇଛି। ଅନ୍ୟମାନଙ୍କ ଲାଇସେନ୍ସ ଆସି ନ ଥିବା ବିଭାଗୀୟ ସୂଚନାରୁ ଜଣାପଡିଛି। ଏହି ଲାଇସେନ୍ସଧାରୀ ବ୍ୟବସାୟୀମାନେ ଶ୍ରମିକମାନଙ୍କଠାରୁ ମହୁଲ ସଂଗ୍ରହ କରି ମହଜୁଦ ରଖନ୍ତି। ସରକାରୀ ଭାବେ ଦର ନିର୍ଦ୍ଧାରଣ ହୋଇ ନ ଥିବାରୁ ଛତିଶଗଡ଼ର ବ୍ୟବସାୟୀମାନେ ଏଠାକୁ ଆସି ସେହି ମହୁଲକୁ ନିଜକୁ ସୁହାଇଲା ଭଳି ଦର ନିର୍ଦ୍ଧାରଣ କରି କିଣିଥାନ୍ତି। ଅନ୍ୟପକ୍ଷେ ଜଣେ ବ୍ୟବସାୟୀ ୨ହଜାର କୁଇଣ୍ଟାଲ ମହୁଲ ସଂଗ୍ରହ ପାଇଁ ଲାଇସେନ୍ସ କରି ଅତି କମ୍‌ରେ ୧୦ରୁ ୧୫ହଜାର କୁଇଣ୍ଟାଲ ସଂଗ୍ରହ କରିଥାନ୍ତି। ସେହିପରି ବାହାରକୁ ଚାଲାଣ ବେଳେ ୫୦ କୁଇଣ୍ଟାଲର ପରମିଟ୍ ତିଆରି କରି ବିଭାଗୀୟ କର୍ମଚାରୀଙ୍କ ସହ ସଲାସୁତୁରାରେ ୫ଶହ କୁଇଣ୍ଟାଲ ପର୍ଯ୍ୟନ୍ତ ମହୁଲ ଚାଲାଣ କରିଥାନ୍ତି। ସେହିପରି ସେମାନେ ଯେତିକି କୁଇଣ୍ଟାଲ ମହୁଲ ସଂଗ୍ରହ ଓ ବିକ୍ରି ପାଇଁ ଲାଇସେନ୍ସ ପାଇଥାନ୍ତି ସେହି ହିସାବରେ କୁଇଣ୍ଟାଲ ପ୍ରତି ୧୩.୫ % ବିକ୍ରି କର, ୧୮% ଅବକାରୀ ଡ୍ୟୁଟି ଏବଂ ପରମିଟ ବାବଦ ୧୩୮ଟଙ୍କା ବିଭାଗକୁ ଦେଇଥାନ୍ତି। ଫଳରେ ସଂଗ୍ରହ ଓ ଚାଲାଣ ହୋଇଥିବା ଅଧିକ ମହୁଲର ଟିକସ ସରକାର ପାଇ ନ ଥାନ୍ତି। ଏହାଦ୍ୱାରା ସରକାରଙ୍କ ଲକ୍ଷାଧିକ ଟଙ୍କା ରାଜସ୍ୱ ହାନି ହେଉଛି। ଏ ସମ୍ପର୍କରେ ଅବକାରୀ ଉପନିରୀକ୍ଷକ ହେମକାନ୍ତ ସୁନାଙ୍କୁ ପଚାରିବାରୁ ସେ କହିଲେ, ମହୁଲ ଚୋରା ଚାଲାଣ ଉପରେ ଆମର ତୀକ୍ଷ୍ଣ ନଜର ରହିଛି। ଅବକାରୀ ବିଭାଗର ଏକ ସ୍ୱତନ୍ତ୍ର ଟିମ୍ ଗଠନ କରାଯାଇ ବିଭିନ୍ନ ଗୋଦାମରେ ଯାଞ୍ଚ କରାଯାଉଛି ବୋଲି ସୁନା କହିଥିଲେ।

ଭିଜିଲାନ୍ସ ଜାଲରେ ଜିଲା ଜନସ୍ୱାସ୍ଥ୍ୟ ଅଧିକାରୀ

ବରଗଡ଼ ଅଫିସ,୧୯।୪

ଡା. ଚୂଳବତୀ ସାହୁ।

ବରଗଡ଼ ଜିଲା ଜନସ୍ୱାସ୍ଥ୍ୟ ଅଧିକାରୀ ଡା. ଚୂଳବତୀ ସାହୁ ମଙ୍ଗଳବାର ଖାଦ୍ୟ ନିରାପତ୍ତା ଲାଇସେନ୍ସ ଦେବା ପାଇଁ ୫ହଜାର ଟଙ୍କା ଲାଞ୍ଚ ନେବା ବେଳେ ଭିଜିଲାନ୍ସ ହାତରେ ଧରାପଡିଛନ୍ତି। ଖବର ଲେଖା ହେବା ସୁଦ୍ଧା (ରାତି ୯ଟା) ଡା. ସାହୁଙ୍କ ବାସଭବନରେ ଭିଜିଲାନ୍ସ ଅଧିକାରୀମାନେ ଖାନତଲାସ ଜାରି ରଖିଥିଲେ।

ସୂଚନା ଅନୁସାରେ, ବରଗଡ଼ ଜିଲା ଖାଉପାଲି ଗ୍ରାମର ହୃଷି ପ୍ରଧାନ ଏକ ନୂତନ ହୋଟେଲ ଖୋଲିବା ପାଇଁ ଖାଦ୍ୟ ନିରାପତ୍ତା ଲାଇସେନ୍ସ ପାଇବାକୁ ଜନସ୍ୱାସ୍ଥ୍ୟ ବିଭାଗରେ ଆବେଦନ କରିଥିଲେ। ତେବେ ଏଥିପାଇଁ ଡା. ସାହୁ ୫ହଜାର ଟଙ୍କା ଲାଞ୍ଚ ମାଗିଥିବା ନେଇ ଆବେଦନକାରୀ ଭିଜିଲାନ୍ସରେ ଅଭିଯୋଗ କରିଥିଲେ। ତାଙ୍କ ଅଭିଯୋଗକୁ ଭିତ୍ତି କରି ଭିଜିଲାନ୍ସ ଏକ ମାମଲା (ନଂ.୧୭।୨୨) ରୁଜୁ କରିଥିଲା। ମଙ୍ଗଳବାର ଡା. ସାହୁ ତାଙ୍କ ବରଗଡ଼ ସ୍ଥିତ ବାସଭବନରେ ଆବେଦନକାରୀଙ୍କ ଠାରୁ ୫ହଜାର ଟଙ୍କା ଲାଞ୍ଚ ନେଉଥିବା ବେଳେ ବାହାରେ ଛପି ରହିଥିବା ଭିଜିଲାନ୍ସ ଟିମ୍ ତାଙ୍କୁ କାବୁ କରିଥିଲା ଏବଂ ରାସାୟନିକ ପ୍ରଲେପ ଦିଆହୋଇଥିବା ୫ହଜାର ଟଙ୍କା ଜବତ କରିଥିଲା। ବରଗଡ଼ ଭିଜିଲାନ୍ସ ଡିଏସ୍‌ପି ସତ୍ୟବାନ ମହାନନ୍ଦ, ଇନ୍ସପେକ୍ଟର ପୁନୀତା ପ୍ରଭା ବାଗେ, ସମ୍ବଲପୁର ଭିଜିଲାନ୍ସ ଇନ୍ସପେକ୍ଟର ପୁଷ୍ପା ପ୍ରଧାନ, ବିଜୟ କୁମାର ପ୍ରଧାନ ପ୍ରମୁଖ ଚଢାଉରେ ସାମିଲ ହୋଇଛନ୍ତି। ସୂଚନାଯୋଗ୍ୟ, ଡା. ସାହୁ ଗତ କିଛିଦିନ ଧରି ଜିଲା ମୁଖ୍ୟ ଚିକିତ୍ସାଧିକାରୀ ଦାୟିତ୍ୱରେ ରହିଥିଲେ।

୫ଟି ବାଳକ ହାଇସ୍କୁଲ ପରିଦର୍ଶନ କଲେ ଅର୍ଥମନ୍ତ୍ରୀ

ମନ୍ତ୍ରୀ ରୂପାନ୍ତରିତ କାମ ବୁଲି ଦେଖୁଛନ୍ତି।

ଡୁଙ୍ଗୁରିପାଲି/ବିନିକା,୧୯।୪(ଡି.ଏନ୍.ଏ.)

ସୁବର୍ଣ୍ଣପୁର ଜିଲା ରାମପୁର ୫ଟି ବାଳକ ହାଇସ୍କୁଲର ରୂପାନ୍ତରୀକରଣ କାମ ପରିଦର୍ଶନ କରିଛନ୍ତି ଅର୍ଥ ଏବଂ ଅବକାରୀ ମନ୍ତ୍ରୀ ନିରଞ୍ଜନ ପୂଜାରୀ। ମନ୍ତ୍ରୀଙ୍କ ପରିଦର୍ଶନ ସମୟରେ ହାଇସ୍କଲ ଆଲୁମନି ସଭାପତି ଉମେଶ ପୂଜାରୀ, ରାମପୁର ସରପଞ୍ଚ ମନୋଜ ପୁରୋହିତ, ଡୁଙ୍ଗୁରିପାଲି ବ୍ଲକ ଉପାଧ୍ୟକ୍ଷ ବେଲାର ସାହୁ ଓ ୱାର୍ଡ ସଭ୍ୟମାନେ ଉପସ୍ଥିତ ଥିଲେ।

ମେ ୧୨ରୁ ନୃସିଂହନାଥରେ ବୈଶାଖ ମେଳା

ପାଇକମାଳ,୧୯।୪(ଡି.ଏନ୍.ଏ)

ବରଗଡ଼ ଜିଲା ପାଇକମାଳର ନୃସିଂହନାଥ ପୀଠରେ ଆସନ୍ତା ବୈଶାଖ ମେଳା ପାଇଁ ଏକ ପ୍ରସ୍ତୁତି ବୈଠକ ନୃସିଂହନାଥ ଭୋଗମଣ୍ଡପରେ ମଙ୍ଗଳବାର ଅନୁଷ୍ଠିତ ହୋଇଛି। ଏଥିରେ ପଦ୍ମପୁର ଉପଜିଲାପାଳ ତ୍ରିଲୋଚନ ପାତ୍ର ଅଧ୍ୟକ୍ଷତା କରିଥିଲେ। ଆସନ୍ତା ମେ ୧୨ରୁ ୧୬ ତାରିଖ ପର୍ଯ୍ୟନ୍ତ ବୈଶାଖ ମେଳା ଅନୁଷ୍ଠିତ ହେବ। ମେଳାରେ ପାନୀୟ ଜଳ ବ୍ୟବସ୍ଥା ସହ ୨୪ ଘଣ୍ଟିଆ ବିଦ୍ୟୁତ୍ ଯୋଗାଣ, ପୋଲିସ ମୁତୟନ, ସ୍ୱାସ୍ଥ୍ୟ ସେବା ପାଇଁ ପଦକ୍ଷେପ ନେବାକୁ ବିଭାଗୀୟ ଅଧିକାରୀମାନଙ୍କୁ ଦାୟିତ୍ୱ ଦିଆଯାଇଥିଲା। ମେଳା ପରିଚାଳନା ପାଇଁ ଏକ ୨୭ ଜଣିଆ କମିଟି ଗଠନ କରାଯାଇଛି। ଜନସମାଗମକୁ ଦୃଷ୍ଟିରେ ରଖି ୩ ଅସ୍ଥାୟୀ ଆଶ୍ରୟସ୍ଥଳୀ କରାଯିବା ପାଇଁ ନିଷ୍ପତ୍ତି ନିଆଯାଇଛି। ପାଇକମାଳ ବ୍ଲକ ଅଧ୍ୟକ୍ଷା ଭାବନା ସିଂ, ମନ୍ଦିର ଟ୍ରଷ୍ଟି ତଥା ବିଡିଓ ଉପାଞ୍ଜଳି ମାଝି, ଏସ୍‌ଡିଏମ୍‌ଓ ତହସିଲ ସାହୁ, ତହସିଲଦାର ମନୋଜ କୁମାର ମେହେର, ପାଇକମାଳ ଥାନା ଆଇଆଇସି ବିଶ୍ୱଜିତ ମନବୋଧ, ବିଦ୍ୟୁତ ବିଭାଗ ଏସ୍‌ଡିଓ ପୁରନ୍ଧର ସାହୁ, ଆରଡବ୍ଲ୍ୟୁଏସ୍‌ଏସ୍ କନିଷ୍ଠ ଯନ୍ତ୍ରୀ ସତ୍ୟବ୍ରତ ମାଝି, ଜିଲା ପରିଷଦ ସଭ୍ୟ ସୁରେନ୍ଦ୍ର ପ୍ରତାପ ସିଂ ବରିହା, ଅଜିତ ସତପଥୀ, ଡ. ସୁଜିତ ପୁରସେଠ, ରାଜ କୁମାର ସାହୁ, ମନୋଜ ତ୍ରିବେଦୀ, ବିରାଦୈତ୍ୟ ସାହୁ, ବଡ ସତପଥୀ ପ୍ରମୁଖ ଯୋଗ ଦେଇ ଆଲୋଚନାରେ ଅଂଶଗ୍ରହଣ କରିଥିଲେ। ଶେଷରେ ମନ୍ଦିର କାର୍ଯ୍ୟ ନିର୍ବାହୀ ଅଧିକାରୀ ପୁରୁଷୋତ୍ତମ ପ୍ରଧାନ ଧନ୍ୟବାଦ ଅର୍ପଣ କରିଥିଲେ।

ବରଗଡ଼ରେ ବୁଲିଲା ଶିକ୍ଷା ସଚେତନତା ରଥ

ଶିକ୍ଷା ସଚେତନତା ରଥକୁ ପତାକା ଦେଖାଇ ଶୁଭାରମ୍ଭ କରାଯାଉଛି।

ବରଗଡ଼ ଅଫିସ,୧୯।୪

ରାଜ୍ୟ ସରକାରଙ୍କ ବିଦ୍ୟାଳୟ ଓ ଗଣଶିକ୍ଷା ବିଭାଗର ନୂଆ ନିୟମ ଅନୁସାରେ ଚଳିତ ମାସ ୨୦ରୁ ୩୦ ତାରିଖ ପର୍ଯ୍ୟନ୍ତ ପ୍ରଥମରୁ ନବମ ଶ୍ରେଣୀ ପର୍ଯ୍ୟନ୍ତ ନାମଲେଖା ଅଭିଯାନ ଆରମ୍ଭ ହେବ। ଏହି ପରିପ୍ରେକ୍ଷୀରେ ଶିକ୍ଷା ପ୍ରତି ଜନସଚେତନତା ସୃଷ୍ଟି କରାଇବା, ଛାତ୍ରୀଛାତ୍ର କିପରି ବହୁ ସଂଖ୍ୟାରେ ସ୍କୁଲକୁ ଆସିବେ ଏବଂ ରାଜ୍ୟ ସରକାରଙ୍କ ଦ୍ୱାରା ଛାତ୍ରୀଛାତ୍ରଙ୍କ ପାଇଁ ରହିଥିବା ବିଭିନ୍ନ ଯୋଜନା ଉପରେ ଜନସାଧାରଣଙ୍କୁ ଅବଗତ କରାଇବା ପାଇଁ ବରଗଡ଼ ବ୍ଲକ ଶିକ୍ଷା ବିଭାଗ ଆନୁକୂଲ୍ୟରେ ମଙ୍ଗଳବାର ଶିକ୍ଷା ସଚେତନତା ରଥ ବ୍ଲକର ପ୍ରତି ଗ୍ରାମ ଓ ସ୍କୁଲ ପରିକ୍ରମା ପାଇଁ ବାହାରିଛି। ବ୍ଲକ ଶିକ୍ଷାଧିକାରୀ ସେବାଶ୍ରୀ ଭୋଇଙ୍କ ତତ୍ତ୍ୱାବଧାନରେ ଏହା ଆରମ୍ଭ ହୋଇଛି। ଏହି ଅଭିଯାନରେ ଶିକ୍ଷା ସଚେତନତା ରଥକୁ ମଙ୍ଗଳବାର ବ୍ଲକ ଶିକ୍ଷା ବିଭାଗ କାର୍ଯ୍ୟାଳୟ ପରିସରରୁ ଅତିରିକ୍ତ ଜିଲାପାଳ ନବୀନ କୁମାର ପଟେଲ ମୁଖ୍ୟ ଅତିଥି ଓ ଅତିରିକ୍ତ ଜିଲା ଶିକ୍ଷାଧିକାରୀ ଜ୍ୟୋତିକାନ୍ତ ସାହୁ ସମ୍ମାନିତ ଅତିଥି ଭାବେ ଯୋଗଦେଇ ସବୁଜ ପତାକା ଦେଖାଇ ଶୁଭାରମ୍ଭ କରିଥିଲେ। ବରଗଡ଼ ବ୍ଲକ ଶିକ୍ଷା ବିଭାଗ ଅଧୀନ ସମସ୍ତ କ୍ଲଷ୍ଟରର ସିଆରସିସିଙ୍କ ସମେତ ଅତିରିକ୍ତ ବ୍ଲକ ଶିକ୍ଷାଧିକାରୀ ଲଜିତା ପ୍ରଧାନ ଓ କପିଳ ରଥ ମଧ୍ୟ ଉପସ୍ଥିତ ଥିଲେ। ପ୍ରକାଶଥାଉକି, ଏହି ରଥ ବ୍ଲକର ସମସ୍ତ ସ୍କୁଲରେ ପହଞ୍ଚି ଶିକ୍ଷା ସହ ଛାତ୍ରୀଛାତ୍ରଙ୍କ ସମେତ ଅଭିଭାବିକା, ଅଭିଭାବକଙ୍କୁ ମଧ୍ୟ ସଚେତନ କରାଇବ। ପ୍ରଥମ ଦିନରେ ରାଣା ପ୍ରତାପ ସ୍କୁଲ, ଡାଙ୍ଗ ପ୍ରାଥମିକ ବିଦ୍ୟାଳୟ ସମେତ ବ୍ଲକର ବିଭିନ୍ନ ବିଦ୍ୟାଳୟରେ ଶିକ୍ଷା ସଚେତନ ରଥକୁ ସ୍ୱାଗତ କରାଯାଇଥିଲା।

କ୍ଷୁଦ୍ର, ନାମମାତ୍ର ମହିଳା ଚାଷୀଙ୍କୁ ସକ୍ଷମ କରିବ ସମ୍ପୂର୍ଣ୍ଣା

ବରଗଡ଼ ଅଫିସ,୧୯।୪

ସମ୍ପୂର୍ଣ୍ଣା ପ୍ରକଳ୍ପକୁ ଲୋକାର୍ପଣ କରାଯାଉଛି।

ବରଗଡ଼ ଜିଲାର ଭଟଲି ଓ ଅମ୍ବାଭୋନା ବ୍ଲକରେ ୪ହଜାର କ୍ଷୁଦ୍ର ଓ ନାମମାତ୍ର ମହିଳା ଚାଷୀଙ୍କୁ ଲଙ୍କା ଓ ମାଣ୍ଡିଆର ମୂଲ୍ୟ ଶୃଙ୍ଖଳରେ ସାମିଲ କରିବ ପ୍ରକଳ୍ପ ସମ୍ପୂର୍ଣ୍ଣା। ଏହି ପ୍ରକଳ୍ପରେ ମହିଳା ଚାଷୀମାନଙ୍କୁ ସଙ୍ଗଠିତ କରି ସେମାନଙ୍କ ବିବିଧ ବୈଷୟିକ ଜ୍ଞାନ, ବ୍ୟବସାୟ ବିକାଶ ସେବା, କୌଶଳ ଓ ସାମର୍ଥ୍ୟ ବୃଦ୍ଧି କରାଇ ଜୀବିକା ସାଧନର ମାଧ୍ୟମକୁ ଉତ୍କୃଷ୍ଟ କରାଯିବ। ସ୍ଥାନୀୟ ଜଳ ବିଭାଜିକା ତାଲିମ ଗୃହରେ ଏଚ୍‌ଡିଏଫ୍‌ସି ବ୍ୟାଙ୍କ ସହାୟତା ତଥା ସ୍ୱେଚ୍ଛାସେବୀ ଅନୁଷ୍ଠାନ ମହାଶକ୍ତି ଫାଉଣ୍ଡେଶନ ପରିଚାଳନାରେ ପ୍ରକଳ୍ପ ସମ୍ପୂର୍ଣ୍ଣାର ଲୋକାର୍ପଣ ଉତ୍ସବରେ ବକ୍ତାମାନେ ଏହା ପ୍ରକାଶ କରିଛନ୍ତି। କାର୍ଯକ୍ରମରେ ଜିଲା ମୁଖ୍ୟ କୃଷି ଅଧିକାରୀ ସନ୍ତୋଷ କୁମାର ମହାରଣା ମୁଖ୍ୟ ଅତିଥି ଭାବେ ଯୋଗ ଦେଇ ସମସ୍ତ ସରକାରୀ ଯୋଜନାକୁ ଚାଷୀମାନଙ୍କ ପାଖରେ ପହଞ୍ଚାଇବା ଉପରେ ଗୁରୁତ୍ୱ ଦେଇଥିଲେ। ଅନ୍ୟମାନଙ୍କ ମଧ୍ୟରେ ଉଦ୍ୟାନ ବିଭାଗର ଅତିରିକ୍ତ ନିର୍ଦ୍ଦେଶକ ଗୋବିନ୍ଦ ଚନ୍ଦ୍ର ପଣ୍ଡା, ଓରମାସ୍‌ର ମୁଖ୍ୟ କାର୍ଯ୍ୟ ନିର୍ବାହୀ ରାଜଗୋପାଳ ଦାସ, ଓଡ଼ିଶା ଜୀବିକା ମିଶନର ଜିଲା ପ୍ରକଳ୍ପ ଅଧିକାରୀ ଶଙ୍କର ଚଲାନ, ଏଚ୍‌ଡିଏଫ୍‌ସି ବ୍ୟାଙ୍କର ବରଗଡ ଶାଖା ପରିଚାଳକ ବିବେକାନନ୍ଦ ମହାନ୍ତି, କୃଷି ବିଜ୍ଞାନ କେନ୍ଦ୍ରର କୃଷି ସମ୍ପ୍ରସାରଣ ବିଶେଷଜ୍ଞ ଆଲୋକ କୁମାର ସାହୁ, ଜଳ ବିଭାଜିକା ବିଭାଗର ଅତିରିକ୍ତ ପ୍ରକଳ୍ପ ନିର୍ଦ୍ଦେଶକ ସୁଶାନ୍ତ ମିର୍ଦ୍ଧା, ମୃତ୍ତିକା ସଂରକ୍ଷଣ ବିଭାଗ ଅଧିକାରୀ ଜୟଶଙ୍କର ପ୍ରଧାନ ପ୍ରମୁଖ ଯୋଗଦେଇ ଚାଷୀମାନଙ୍କ ପାଇଁ ଉଦ୍ଦିଷ୍ଟ ବିଭିନ୍ନ ସରକାରୀ ଯୋଜନା ବିଷୟରେ ଆଲୋଚନା କରିଥିଲେ। ମହାଶକ୍ତି ଫାଉଣ୍ଡେଶନର ଉପ ସଭାନେତ୍ରୀ ରୋଜାଲିନ ଭୂୟାଁ ସ୍ୱାଗତ ଭାଷଣ ଦେଇଥିବା ବେଳେ ପ୍ରକଳ୍ପ ନିର୍ଦ୍ଦେଶକ ଅମୂଲ୍ୟ କୁମାର ମହାନ୍ତି, କୃଷି ବିଶେଷଜ୍ଞ ମିହିର ରଞ୍ଜନ ସାଗର କାର୍ଯ୍ୟକ୍ରମ ବିଷୟରେ ସୂଚନା ଦେଇଥିଲେ।

କେନାଲରେ ଭାସିଯାଉଥିବା ହରିଣ ଉଦ୍ଧାର

ଉଲୁଣ୍ଡା,(ଡି.ଏନ.ଏ.): ସୁବର୍ଣ୍ଣପୁର ଜିଲା ଉଲୁଣ୍ଡା ବ୍ଲକ ରେଡମ କେନାଲରେ ଭାସି ଯାଉଥିବା ହରିଣକୁ ଉଦ୍ଧାର କରାଯାଇଛି। ପାଣି ପାଇଁ ବନ୍ୟଜନ୍ତୁ ଗାଁ ମୁହାଁ ହେଉଛନ୍ତି। ମଙ୍ଗଳବାର ଏକ ହରିଣ ରେଡମ କେନାଲକୁ ପାଣି ପିଇବାକୁ ଆସିଥିବା ବେଳେ ଖସି ପଡିଥିଲା । ହରିଣଟି କେନାଲରେ ଭାସି ଯାଉଥିବା ଦେଖି ସ୍ଥାନୀୟ ଲୋକେ ଦେଖି ଉଦ୍ଧାର କରିଥିଲେ । ପରେ ହରିଣ ନିକଟସ୍ଥ ଜଙ୍ଗଳକୁ ଚାଲି ଯାଇଥିଲା।

ଖଇରମାଳ ବ୍ୟାରେଜ୍ ନିର୍ମାଣ କର

ସୋନପୁର,୧୯।୪(ନି.ପ୍ର.)

ଜିଲାପାଳଙ୍କ କାର୍ଯ୍ୟାଳୟ ସମ୍ମୁଖରେ ବୁଦ୍ଧିଜୀବୀମାନେ ବ୍ୟାରେଜ୍ ନିର୍ମାଣ ପାଇଁ ଦାବି କରୁଛନ୍ତି।

ମହାନଦୀର ଖଇରମାଳଠାରେ ବ୍ୟାରେଜ୍ ନିର୍ମାଣ ଦାବି ତେଜିବାରେ ଲାଗିଛି। ମଙ୍ଗଳବାର ସୋନପୁର ସହରରେ ବାଇକ୍ ରାଲି ଅନୁଷ୍ଠିତ ହେବା ସହ ମୁଖ୍ୟମନ୍ତ୍ରୀଙ୍କ ଉଦ୍ଦେଶ୍ୟରେ ଜିଲାପାଳଙ୍କ ଜରିଆରେ ସ୍ମାରକପତ୍ର ପ୍ରଦାନ କରାଯାଇଛି। ଜିଲାପାଳଙ୍କ ଅନୁପସ୍ଥିତିରେ ଅତିରିକ୍ତ ଜିଲାପାଳ ନିଶି ପୁନମ ମିଞ୍ଜ୍ ଏହି ସ୍ମାରକପତ୍ର ଗ୍ରହଣ କରିଥିଲେ। ସୁବର୍ଣ୍ଣପୁର ଜିଲାବାସୀଙ୍କ ବୃହତ୍ତର ସ୍ୱାର୍ଥ ଦୃଷ୍ଟିରୁ ଏହି ବ୍ୟାରେଜ୍ ନିର୍ମାଣ ସହ ଜିଲାରେ ବ୍ୟାପକ ବନୀକରଣ କାର୍ଯ୍ୟକ୍ରମ ହାତକୁ ନେବା ପାଇଁ ମୁଖ୍ୟମନ୍ତ୍ରୀଙ୍କୁ ଅନୁରୋଧ କରାଯାଇଛି। କୋସଲ ସାହିତ୍ୟ ସଂସ୍କୃତି ଏକାଡେମୀ ଓ ବରିଷ୍ଠ ନାଗରିକ ସଂଘ ପକ୍ଷରୁ ସହରରେ ରାଲି ସହ ସ୍ମାରକପତ୍ର ପ୍ରଦାନ କରାଯାଇଥିଲା।

ରାଜ୍ୟ ସରକାର ଖଇରମାଳଠାରେ ବ୍ୟାରେଜ୍ ନିର୍ମାଣ କରିବାକୁ ସରକାରୀ ଭାବେ ଘୋଷଣା କରିଥିଲେ। କିନ୍ତୁ ପରବର୍ତ୍ତୀ ସମୟରେ ଏହି ପ୍ରକଳ୍ପ କାର୍ଯ୍ୟକାରୀ ନ ହେବା, ଏଥିପାଇଁ ସରକାର ଅନୁଦାନ ଯୋଗାଇ ନ ଦେବା ଜିଲାବାସୀଙ୍କୁ ବ୍ୟଥିତ କରିଛି। ସୋନପୁର ସହର ଦେଶର ସବୁଠାରୁ ଉତ୍ତପ୍ତ ସହର ଭାବେ ପରିଗଣିତ ହୋଇଛି। ବ୍ୟାରେଜ୍‌ର ଆବଶ୍ୟକତା ସମ୍ପର୍କରେ ସମସ୍ତେ ଅନୁଭବ କରୁଛନ୍ତି। ବର୍ଷାଋତୁରେ ମହାନଦୀର ଜଳ ସମୁଦ୍ରକୁ ବହି ଯାଉଛି। ପଡୋଶୀ ରାଜ୍ୟ ଛତିଶଗଡ ମହାନଦୀ ଜଳକୁ ସଂରକ୍ଷଣ କରି ରଖିଥିବା ବେଳେ ଓଡିଶାରେ ଏ ଦିଗରେ କୌଣସି ଉଦ୍ୟମ ହୋଇନି। ମହାନଦୀରେ ଜଳ ଉପଯୋଗ ଯୋଜନାକୁ ନେଇ ମାଷ୍ଟର ପ୍ଲାନ ପ୍ରସ୍ତୁତ ହୋଇଥିବା ଓଡିଶା ସରକାର ଘୋଷଣା କରିଥିଲେ। ମହାନଦୀ-ତେଲନଦୀର ସଙ୍ଗମସ୍ଥଳୀ ରାମେଶ୍ୱରଠାରୁ ସାଢେ ୩ କିଲୋମିଟର ଦୂର ଖଇରମାଳରେ ବ୍ୟାରେଜ୍ ନିର୍ମାଣ କରିବା ପାଇଁ ରାଜ୍ୟ ଜଳସମ୍ପଦ ବିଭାଗ ୫ବର୍ଷ ପୂର୍ବରୁ ବିଧିବଦ୍ଧ ଭାବେ ଜଣାଇଥିଲେ। ଖଇରମାଳଠାରେ ୫.୫ ମିଟର ଉଚ୍ଚତା ବିଶିଷ୍ଟ ବ୍ୟାରେଜ୍ ନିର୍ମାଣ ପାଇଁ ପ୍ରାଥମିକସ୍ତରରେ ଜଳସେଚନ ବିଭାଗ ପକ୍ଷରୁ ସର୍ଭେ ହୋଇଥିଲା। ଟେକ୍‌ନିକାଲ ଆଡଭାଇଜର କମିଟି(ଟିଏସି)ରେ ଅନୁମୋଦନ ମଧ୍ୟ ହୋଇଥିଲା। ବ୍ୟାରେଜ୍ ନିର୍ମାଣ ହୋଇଥିଲେ ଜଳସେଚନ, ମତ୍ସ୍ୟ ଚାଷ ସହ ଜଳ ପର୍ଯ୍ୟଟନର ସମ୍ଭାବନା ସୃଷ୍ଟି ହୋଇଥାନ୍ତା। ସୋନପୁର ସହରକୁ ତିନିପଟୁ ଘେରି ରହିଥିବା ମହାନଦୀ ଓ ତେଲନଦୀରେ ବର୍ଷ ସାରା ଜଳ ଭରି ରହିଥାନ୍ତା । ଶିଳ୍ପାନୁଷ୍ଠାନ ପ୍ରତିଷ୍ଠା ପାଇଁ ଶିଳ୍ପପତି ମାନେ ଆକୃଷ୍ଟ ହୋଇଥାନ୍ତେ। ବ୍ୟାରେଜ୍ ନିର୍ମାଣ ଫଳରେ ଉତ୍ତପ୍ତ ସହର ସୋନପୁରର ତାପମାତ୍ରା ଯଥେଷ୍ଟ ହ୍ରାସ ପାଇଥାନ୍ତା। ତେବେ ଏହି ପ୍ରକଳ୍ପ ସମ୍ପର୍କିତ ଫାଇଲ ସରକାରଙ୍କ ନାଲିଫିତା ତଳେ ରହି ଯାଇଥିବାରୁ ଆନ୍ଦୋଳନ ଦାନା ବାନ୍ଧିବାରେ ଲାଗିଛି। ସୋମବାର ଅନୁଷ୍ଠିତ ସଚେତନତା ରାଲିରେ କୋସଲ ସାହିତ୍ୟ ସଂସ୍କୃତି ଏକାଡେମୀର ସମ୍ପାଦକ ଗୋରେଖନାଥ ସାହୁ, ଅଧ୍ୟାପକ ନାରାୟଣ ପ୍ରସାଦ ରାୟଗୁରୁ, ଡ. ଜ୍ୟୋତିରଞ୍ଜନ ବହିଦାର, ଶିକ୍ଷାବିତ୍ ବ୍ରଜମୋହନ ଦାନୀ, ଜ୍ୟୋତି ପଟ୍ଟନାୟକ, ଗଦାଧର ବାରିକ, ମନୋରଞ୍ଜନ ପାଣିଗ୍ରାହୀ, ତାପସ ବେଉରିଆ, ସୁଧୀର ପଣ୍ଡା, କାହ୍ନୁ ଚରଣ ସାହୁ, ନାରାୟଣ ସାହୁ ଓ ନିତ୍ୟାନନ୍ଦ ମାଝି ପ୍ରମୁଖ ସାମିଲ ଥିଲେ ।

ସୋନପୁରରେ ରାଲି, ମୁଖ୍ୟମନ୍ତ୍ରୀଙ୍କୁ ସ୍ମାରକପତ୍ର

ସଡ଼କ ଦୁର୍ଘଟଣା ଜଣେ ମୃତ: ବାପ ଝିଅ ସମେତ ୩ ଗୁରୁତର

ଅମରପାଲି,୧୯।୪ (ଡି.ଏନ.ଏ)

ସୁବର୍ଣ୍ଣପୁର ଜିଲା ବୀରମହାରାଜପୁର ଥାନା ବହଳପଦର ଗାଁ ନିକଟରେ ଦୁଇ ବାଇକ ମଧ୍ୟରେ ମୁହାଁମୁହିଁ ଧକ୍କା ହୋଇଛି। ଏଥିରେ ଜଣକଙ୍କର ମୃତ୍ୟୁ ଘଟିଥିବା ବେଳେ ୩ଜଣ ଗୁରୁତର ଆହତ ହୋଇ ବୁର୍ଲା ସ୍ଥାନାନ୍ତର ହୋଇଛନ୍ତି। ମୃତକ ହେଲେ ରେଢାଖୋଲ ବ୍ଲକ ଚାରମାଲ ଥାନା ଅନ୍ତର୍ଗତ ବାଦନତୈଳା ଗ୍ରାମର ନରେନ୍ଦ୍ର ଷାଣ୍ଡ(୩୪)। ଆହତମାନେ କେଓଁରିଆପାଲି ପଞ୍ଚାୟତ ହିରାପାଲି ଗ୍ରାମର ରମେଶ ପଧାନ, ତାଙ୍କ ୬ ବର୍ଷୀୟ ଝିଅ ଅତିଶ୍ରୀ ଓ ଚାରମାଲ ଥାନା ହଲଦିନାଲି(ସିଆଁଲିପାନ)ଗ୍ରାମର ଜଣେ ୧୭ବର୍ଷୀର ଯୁବକ ବୋଲି ଜଣାପଡିଛି। ମଙ୍ଗଳବାର ବୀରମହାରାଜପୁର ଥାନା ହିରାପାଲି ଗାଁର ରମେଶ ପଧାନ ଅମରପାଲି ଗାଁରେ ରହି ପାଠ ପଢୁଥିବା ତାଙ୍କ ଝିଅ ଅତିଶ୍ରୀକୁ ନେଇ ଘରକୁ ଆସୁଥିଲେ। ବହଳପଦର ନିକଟରେ ଲୁଡୁରପଙ୍କ ପଟରୁ ଦ୍ରୁତଗତିରେ ଆସୁଥିବା ସମ୍ବଲପୁର ଜିଲା ରେଢାଖୋଳ ଥାନା ବାଦନତୈଳା ଗାଁର ନରେନ୍ଦ୍ର ଷାଣ୍ଡ(୩୪) ଓ ଅନ୍ୟ ଯୁବକ ଜଣକଙ୍କ ବାଇକ ସହିତ ରମେଶଙ୍କ ବାଇକର ଧକ୍କା ହୋଇଥିଲା। ମୃତ ନରେନ୍ଦ୍ର ବୀରମହାରାଜପୁର ଥାନା କେନଝରିଆପାଲି ଗାଁର ହୋଇଥିବା ବେଳେ ସେ ରେଢାଖୋଲ ଥାନା ବାଦନତୈଳା ଗାଁରେ ଘରଜୋଇଁଆ ଭାବେ ରହୁଥିଲେ।

ସଂକ୍ଷେପରେ

ନାଚଗୀତରେ ସ୍ୱାସ୍ଥ୍ୟ ସଚେତନତା କାର୍ଯ୍ୟକ୍ରମ

ଜାମଟିକ୍ରା,୧୯।୪(ଡି.ଏନ.ଏ): ଅତାବିରା ବ୍ଲକ ଅଧୀନ ଲରମ୍ବା କଲେଜରେ ମଙ୍ଗଳବାର ସକାଳେ ନାଚଗୀତ ମାଧ୍ୟମରେ ସ୍ୱାସ୍ଥ୍ୟ ସଚେତନତା କାର୍ଯ୍ୟକ୍ରମ ଅନୁଷ୍ଠିତ ହୋଇଯାଇଛି। ବ୍ଲକ କଳା ସଂସ୍କୃତି ସଂଘ ଅତାବିରା ତରଫରୁ କଳାକାର ଯୁଧିଷ୍ଠିର ଭୋଇ, ଭୀମସେନ ଭୋଇ, ଭଗବାନ ସେଠ, ଅଶୋକ ମିର୍ଦ୍ଧା, ତରଣୀ ମହାନନ୍ଦ, ଦୟାନିଧି କୁମ୍ଭୀର ଏବଂ ସାଥୀ କଳାକାରମାନେ ପାଲା ଓ କରମସାନୀ ପରିବେଷଣ କରି ଲୋକଙ୍କୁ ସ୍ୱାସ୍ଥ୍ୟ ସଚେତନତା ବାର୍ତ୍ତା ପ୍ରଦାନ କରିଥିଲେ। କଳା ସଂସ୍କୃତି ସଂଘ ଉପସଭାପତି ଅମୃତ କୁମାର ବାରିକ କାର୍ଯ୍ୟକ୍ରମ ପରିଚାଳନା କରିଥିଲେ। ବ୍ଲକ ଚେୟାରମ୍ୟାନ ଗୀତାଞ୍ଜଳି ନାଏକ ମୁଖ୍ୟ ଅତିଥି ଭାବେ ଯୋଗ ଦେଇ କାର୍ଯ୍ୟକ୍ରମକୁ ଉଦ୍‌ଘାଟନ କରିଥିଲେ। ଏଥିରେ ବିଡିଓ ବିଶ୍ୱନାଥ ସାହୁ, ଗୋଷ୍ଠୀ ସ୍ୱାସ୍ଥ୍ୟ ଅଧିକାରୀ ରବିନାରାୟଣ ମିଶ୍ର ପ୍ରମୁଖ ଯୋଗଦାନ କରିଥିଲେ।

ବିଦ୍ୟାଳୟ ସମସ୍ୟା ନେଇ ଅଭିଯୋଗ ଆଣିଲେ ଅଭିଭାବକ

ବାଉଁଶୁଣୀ,୧୯।୪(ଡି.ଏନ.ଏ.): ବୌଦ୍ଧ ବ୍ଲକ ମୁଣ୍ଡିପଦର ଗ୍ରାମ ପଞ୍ଚାୟତର କୁଲୁତାଖଲି ଉଚ୍ଚ ପ୍ରାଥମିକ ବିଦ୍ୟାଳୟ ନାନା ସମସ୍ୟା ମଧ୍ୟରେ ଗତି କରୁଛି। ଏହି ବିଦ୍ୟାଳୟ ପରିସରରେ ଥିବା ନଳକୂପ ଅଚଳ ଥିବାରୁ ପିଲାମାନେ ପିଇବା ପାଣି ପାଇଁ ହନ୍ତସନ୍ତ ହେଉଛନ୍ତି। ସେହିପରି ପିଲାଙ୍କୁ ଦିଆଯାଉଥିବା ମଧ୍ୟାହ୍ନଭୋଜନ ନିମ୍ନମାନର ହେଉଥିବା ଅଭିଭାବକ ଅଭିଯୋଗ କରିଛନ୍ତି। ମଙ୍ଗଳବାର ଗ୍ରାମବାସୀ ବିଦ୍ୟାଳୟର ପ୍ରଧାନଶିକ୍ଷକଙ୍କୁ ଭେଟି ଏ ନେଇ ଦୃଷ୍ଟି ଆକର୍ଷଣ କରିବା ସହ ଅସନ୍ତୋଷ ପ୍ରକାଶ କରିଥିଲେ। ବ୍ଲକ ଓ ଜିଲା ପ୍ରଶାସନ ଏ ଦିଗରେ ବିହିତ ପଦକ୍ଷେପ ନେବାକୁ ଗ୍ରାମବାସୀଙ୍କ ପକ୍ଷରୁ ଦାବି ହେଉଛି ।

ଦୁର୍ଘଟଣାରେ ଆହତ କବିଙ୍କ ମୃତ୍ୟୁ

ବରଗଡ଼ ଅଫିସ୍,୧୯।୪: ବରଗଡ଼ର ଜିଲା ସୋହେଲା ବ୍ଲକ ଅନ୍ତର୍ଗତ ସରକଣ୍ଡା ଗ୍ରାମର କବି ରୋହିତ ନାଏକଙ୍କ ମଙ୍ଗଳବାର ସକାଳେ ମୃତ୍ୟୁ ହୋଇଛି। ତାଙ୍କୁ ୩୨ବର୍ଷ ହୋଇଥିଲା। ଗତ କିଛିଦିନ ତଳେ ସେ ସୋହେଲା-ଚକରକେନ୍ଦ ରାସ୍ତାରେ ଦୁର୍ଘଟଣାରେ ଗୁରୁତର ହୋଇ ଚିକିତ୍ସିତ ହେଉଥିଲେ। ଭୀମସାର୍, ବୁର୍ଲାରେ ଚିକିତ୍ସାଧୀନ ଅବସ୍ଥାରେ ତାଙ୍କର ମୃତ୍ୟୁ ହୋଇଥିଲା। ତାଙ୍କ ମୃତ୍ୟୁରେ ଅଞ୍ଚଳରେ ଗଭୀର ଶୋକପ୍ରକାଶ ପାଇଛି।

ଯୁବ ବୈଜ୍ଞାନିକଙ୍କ ଶେଷକୃତ୍ୟ ସମ୍ପନ୍ନ

ଅମ୍ବାଭୋନା,୧୯।୪(ଡି.ଏନ.ଏ): ବରଗଡ଼ର ଜିଲା ଅମ୍ବାଭୋନା ବ୍ଲକ ଝାରପାଲି ଗ୍ରାମରେ ଜନ୍ମଗ୍ରହଣ କରିଥିବା ଇସ୍ରୋ ବୈଜ୍ଞାନିକ ନିହାର ରଞ୍ଜନ ମହାନନ୍ଦଙ୍କ ସୋମବାର ରାତିରେ ଶେଷକୃତ୍ୟ ସମ୍ପନ୍ନ ହୋଇଛି। ବରଗଡ଼ରୁ ମୃତଦେହ ବ୍ୟବଚ୍ଛେଦ ହୋଇ ଗ୍ରାମରେ ପହଞ୍ଚିବା ପରେ ଏକ ଶୋଭାଯାତ୍ରାରେ ଗ୍ରାମ ପରିକ୍ରମା କରାଯାଇଥିଲା। ଶୋଭାଯାତ୍ରାରେ ସମସ୍ତ ଗ୍ରାମବାସୀ ସାମିଲ ହେବା ସହିତ ନିହାରଙ୍କ ଶେଷ ଦର୍ଶନ କରିଥିଲେ। ପରେ ଗ୍ରାମ ଶ୍ମଶାନରେ ତାଙ୍କ ଶେଷକୃତ୍ୟ ସମ୍ପନ୍ନ ହୋଇଥିଲା।

ଚମ୍ପାମାଲ ରାମଲୀଳା: ବାଲିବଧ ମଞ୍ଚସ୍ଥ

ଅମରପାଲି,୧୯।୪(ଡି.ଏନ.ଏ.): ବୀରମହାରାଜପୁର ଉପକଣ୍ଠ ଚମ୍ପାମାଲ ଗ୍ରାମରେ ଚାଲିଥିବା ଶ୍ରୀରାମଲୀଳାରେ ମଙ୍ଗଳବାର ବାଲିବଧ ଦୃଶ୍ୟ ମଞ୍ଚସ୍ଥ ହୋଇଥିଲା। ଚମ୍ପେଶ୍ୱର ରଘୁନାଥ ନାଟ୍ୟ ସଂସଦ ଆନୁକୂଲ୍ୟରେ ହେଉଥିବା ଉକ୍ତ ନାଟକରେ କଳାକାରଙ୍କ ନିଖୁଣ ଅଭିନୟ ଦର୍ଶକଙ୍କୁ ବିଳମ୍ବିତ ରାତ୍ର ପର୍ଯ୍ୟନ୍ତ ବାନ୍ଧି ରଖିଥିଲା। ପଦ୍ମନାଭ ପୁରୋହିତ ବନ୍ଦନା ଗାନ କରିଥିବାବେଳେ ଅଗସ୍ତି ଭୂମିକାରେ ବର୍ଷିଆନ କଳାକାର ବାସୁଦେବ ହୋତା ଅଭିନୟ କରିଥିଲେ ।

ସାଢେ ୩ ଘଣ୍ଟା ଧରି ବିଦ୍ୟୁତ୍ ସଂଯୋଗ ଛିନ୍ନ

ସୋନପୁର,୧୯।୪(ନି.ପ୍ର.)

ସୁବର୍ଣ୍ଣପୁର ଜିଲା ମୁଖ୍ୟ ଚିକିତ୍ସାଳୟ

■ ତାତି, ଅନ୍ଧାରରେ ହନ୍ତସନ୍ତ ହେଲେ ରୋଗୀ ଓ ପରିଜନ

ସୁବର୍ଣ୍ଣପୁର ଜିଲା ସ୍ୱାସ୍ଥ୍ୟ ବିଭାଗ ଚରମ ଅବ୍ୟବସ୍ଥା ଦେଇ ଗତି କରୁଛି। କେନ୍ଦ୍ର ଓ ରାଜ୍ୟ ସରକାର ପର୍ଯ୍ୟାପ୍ତ ଅନୁଦାନ ଯୋଗାଇ ଦେଉଥିଲେ ମଧ୍ୟ ତାହାର ସଦ୍ ବିନିଯୋଗ ହେଉନି। ମଙ୍ଗଳବାର ଜିଲା ମୁଖ୍ୟ ଚିକିତ୍ସାଳୟରେ ଏକ ଅଭାବନୀୟ ପରିସ୍ଥିତି ଦେଖିବାକୁ ମିଳିଥିଲା। ଅପରାହ୍ନ ୪ଟାରୁ ରାତି ସାଢେ ୭ଟା ପର୍ଯ୍ୟନ୍ତ ଚିକିତ୍ସାଳୟର ବିଦ୍ୟୁତ୍ ସଂଯୋଗ ଛିନ୍ନ ହୋଇଥିଲା। ପ୍ରଚଣ୍ଡ ଗ୍ରୀଷ୍ମ ଓ ଅନ୍ଧକାରରେ ରୋଗୀ ଓ ପରିଜନ ମାନେ ହନ୍ତସନ୍ତ ହୋଇଥିଲେ। ଜରୁରୀକାଳୀନ ଚିକିତ୍ସା ପାଇଁ ଆସିଥିବା ରୋଗୀ, ଚିକିତ୍ସାଳୟରେ ଭର୍ତ୍ତି ହୋଇଥିବା ପ୍ରସୂତି ଓ ଗର୍ଭବତୀ ମହିଳାମାନେ ବହୁ କଷ୍ଟ ପାଇଥିଲେ। ସୋନପୁର ସହର ଦେଶର ଉତ୍ତପ୍ତ ସହର ଭାବେ ପରିଗଣିତ ହେଉଥିବା ବେଳେ ତାତିରେ ରୋଗୀ ଓ ପରିଜନଙ୍କୁ ଏକ ପ୍ରକାର ସିଝିବା ପାଇଁ ଛାଡି ଦିଆଯାଇଥିଲା। ରୋଗୀମାନେ ମୋବାଇଲ ଲାଇଟ୍‌କୁ ଆଶ୍ରା କରି ରହିଥିଲେ। ତେବେ ଜିଲାର ପ୍ରଶାସନିକ ଅଧିକାରୀ ଓ ସ୍ୱାସ୍ଥ୍ୟ ବିଭାଗର ଅଧିକାରୀମାନେ ବେଫିକର ଥିଲା ଭଳି ଲାଗୁଥିଲା।

ସୂଚନାରୁ ଜଣାପଡିଛି ଯେ, କିଛିଦିନ ପୂର୍ବରୁ ସ୍ୱାସ୍ଥ୍ୟକେନ୍ଦ୍ରର ମୁଖ୍ୟ ମେନ୍ ସୁଇଚ୍ ପୋଡି ଯାଇଥିଲା। ତେଣୁ ସିଧାସଳଖ ସଂଯୋଗ କରାଯାଇଥିଲା। ମଙ୍ଗଳବାର ନୂଆ ମୁଖ୍ୟ ମେନ୍ ସୁଇଚ୍ ଲଗାଇବା ନାଁରେ ସ୍ୱାସ୍ଥ୍ୟକେନ୍ଦ୍ରକୁ ଦୀର୍ଘ ସମୟ ଧରି ଅନ୍ଧକାରରେ ରଖାଗଲା। ରାତି ସାଢେ ୭ଟା ପରେ ବିଦ୍ୟୁତ୍ ସଂଯୋଗ ଦିଆଗଲା ପରେ ସ୍ଥିତି ସ୍ୱାଭାବିକ ହୋଇଥିଲା। ଏ ସମ୍ପର୍କରେ ଜିଲା ମୁଖ୍ୟ ଚିକିତ୍ସା ଓ ଜନସ୍ୱାସ୍ଥ୍ୟ ଅଧିକାରୀ ଡାକ୍ତର ବିଶ୍ୱରଞ୍ଜନ ପତିଙ୍କୁ ଯୋଗାଯୋଗ ପାଇଁ ଚେଷ୍ଟା କରା ଯାଇଥିଲେ ମଧ୍ୟ ସେ ଫୋନ୍ ରିସିଭ୍ କରି ନଥିଲେ।

ସ୍ୱାସ୍ଥ୍ୟମେଳାରେ ୧୦୩୯ ରୋଗୀ ଚିକିତ୍ସିତ

ଲଛିପୁରରେ ଆୟୋଜିତ ସ୍ୱାସ୍ଥ୍ୟମେଳାରେ ମଞ୍ଚାସୀନ ଅତିଥି ।

ସୋନପୁର,୧୯।୪(ନି.ପ୍ର.)

ଆୟୁଷ୍ମାନ ଭାରତ ଯୋଜନାରେ ସୁବର୍ଣ୍ଣପୁର ଜିଲା ନାଇକେନପାଲି ଗୋଷ୍ଠୀ ସ୍ୱାସ୍ଥ୍ୟକେନ୍ଦ୍ର ଅଧୀନ ଲଛିପୁରଠାରେ ବ୍ଲକସ୍ତରୀୟ ସ୍ୱାସ୍ଥ୍ୟମେଳା ମଙ୍ଗଳବାର ଅନୁଷ୍ଠିତ ହୋଇଯାଇଛି। ସ୍ଥାନୀୟ ଶିଶୁ ବିଦ୍ୟାମନ୍ଦିରରେ ଆୟୋଜିତ ଏହି ସ୍ୱାସ୍ଥ୍ୟମେଳାରେ ୧୦୩୯ଜଣ ପଞ୍ଜିକୃତ ହୋଇଥିଲେ। ଡାକ୍ତର ସଞ୍ଜୟ କୁମାର ପ୍ରଧାନ, ଡାକ୍ତର ଦିଲ୍ଲୀପ କୁମାର ପୁରୋହିତ, ଡାକ୍ତର କ୍ଷୀରୋଦ କୁମାର ମିଶ୍ର, ଡାକ୍ତର ମୁକେଶ ମେହେର, ଡାକ୍ତର ସରୋଜ ମେହେର, ଡାକ୍ତର ଦେବେଶ କୁମାର ପଣ୍ଡା ବିଭିନ୍ନ ବିଭାଗରେ ଲୋକଙ୍କୁ ଚିକିତ୍ସା ଓ ପରାମର୍ଶ ପ୍ରଦାନ କରିଥିଲେ। ପ୍ରାୟ ୫୦ ଜଣ ବ୍ୟକ୍ତିଙ୍କ ଅନଲାଇନରେ ସ୍ୱାସ୍ଥ୍ୟ ପରିଚୟ ପତ୍ର ସୃଷ୍ଟି କରାଯାଇଥିଲା। ସ୍ୱାସ୍ଥ୍ୟ ସଚେତନତା ସୃଷ୍ଟି ଲକ୍ଷ୍ୟରେ ସଚେତନତା ଷ୍ଟଲ ସହ, ପାରମ୍ପରିକ ଲୋକ କଳାକାରଙ୍କ ଦ୍ୱାରା ସ୍ୱାସ୍ଥ୍ୟ ସଚେତନଧର୍ମୀ ନାଟକ ପ୍ରଦର୍ଶନ ଏବଂ କ୍ୱିଜ ପ୍ରତିଯୋଗିତା ହୋଇଥିଲା। ଗୋଷ୍ଠୀ ସାସ୍ଥ୍ୟକେନ୍ଦ୍ର ଅଧୀକ୍ଷକ ଡାକ୍ତର ସଙ୍ଗୀତା ଚୌଧୁରୀଙ୍କ ଅଧ୍ୟକ୍ଷତାରେ ଅନୁଷ୍ଠିତ ସଭାରେ ମୁଖ୍ୟ ଅତିଥିଭାବେ ଯୋଗଦେଇ ଜିଲା ମୁଖ୍ୟ ଚିକିତ୍ସା ଓ ଜନସ୍ୱାସ୍ଥ୍ୟ ଅଧିକାରୀ ଡାକ୍ତର ବିଶରଞ୍ଜନ ପତି ଗ୍ରାମାଞ୍ଚଳରେ ସ୍ୱାସ୍ଥ୍ୟସେବାକୁ ସୁଦୃଢ କରିବା ଉପରେ ଆଲୋକପାତ କରିଥିଲେ। ସମ୍ମାନୀତ ଅତିଥିଭାବେ ଅତିରିକ୍ତ ଜିଲାପାଳ ନିଶି ପୁନମ ମିଞ୍ଜ, ସୋନପୁର ପଞ୍ଚାୟତ ସମିତି ଅଧ୍ୟକ୍ଷ ପ୍ରହଲ୍ଲାଦ ନାୟକ, ଜିଲା ପରିଷଦ ସଭ୍ୟା ସଶ୍ମିତା ମହାନ୍ତି, ମଧୁସୂଦନ ଓତା, ଡିପିଏମ ବିଶ୍ୱମ୍ଭର ବେହେରା ଯୋଗଦେଇଥଲେ। ଜନସ୍ୱାସ୍ଥ୍ୟ ସମ୍ପସାରଣ ଅଧିକାରୀ ପ୍ରଦ୍ୟୁମ୍ନ କୁମାର ସାହୁ ସଭା ପରିଚାଳନା କରିଥିଲେ।

ଆତ୍ମସୁରକ୍ଷା ତାଲିମ ଶିବିର

ଉଲୁଣ୍ଡା,୧୯।୪(ଡି.ଏନ.ଏ.)

ସୁବର୍ଣ୍ଣପୁର ଜିଲା ଉଲୁଣ୍ଡା ବ୍ଲକ ଅନ୍ତର୍ଗତ ଧର୍ମଶାଳା ଜୁନିୟର ମହାବିଦ୍ୟାଳୟରେ ଆତ୍ମ ସୁରକ୍ଷା ତଲିମ ଶିବିର ଉଦ୍‌ଯାପିତ ହୋଇ ଯାଇଛି । ମହାବିଦ୍ୟାଳୟ ଅଧ୍ୟକ୍ଷ ଗୋପାଳ ମିଶ୍ରଙ୍କ ଅଧ୍ୟକ୍ଷତାରେ ଅନୁଷ୍ଠିତ ଉଦ୍‌ଯାପନୀ ସଭାରେ କେସନ ଜଗଦଲା ମୁଖ୍ୟ ଅତିଥି ଭାବେ ଯୋଗଦେଇଥିଲେ। ଅଧ୍ୟାପକ ଡକ୍ଟର ପୁରୁଷୋତ୍ତମ ମିଶ୍ର ସଭା ପରିଚାଳନା ଓ ଅଧ୍ୟାପକ ସୌମିତ୍ରୀ ପ୍ରଧାନ ଧନ୍ୟବାଦ ଅର୍ପଣ କରିଥିଲେ।

ବିନା ସୂଚନା ଫଳକରେ ଗନସନଗୁଡ଼ି ପୋଖରୀ ଖୋଳା କାମ

ବାଉଁଶୁଣୀ,୧୯।୪(ଡି.ଏନ.ଏ.)

ବୌଦ୍ଧ ବ୍ଲକ ଗୁନ୍ଥୁଳିଆ ଗ୍ରାମ ପଞ୍ଚାୟତର ଗନସନ ଗୁଡ଼ି ଗ୍ରାମରେ ବିନା ସୂଚନା ଫଳକରେ ଏକ ପୋଖରୀ ଖୋଳା କାମ ଜେସିବି ଓ ଟ୍ରାକ୍ଟର ଲଗାଇ କରାଯାଇଥିବା ସ୍ଥାନୀୟ ଅଧିବାସୀ ଅଭିଯୋଗ କରିଛନ୍ତି । ଉକ୍ତ ପୋଖରୀ ଖୋଳାଯିବାକୁ ୫ ଲକ୍ଷର ଅନୁଦାନ ମଞ୍ଜୁର ହୋଇଛି। ମହାତ୍ମାଗାନ୍ଧୀ ଜାତୀୟ ଗ୍ରାମୀଣ ନିଶ୍ଚିତ କର୍ମ ନିଯୁକ୍ତି ଯୋଜନାରେ ନିୟମ ଅନୁଯାୟୀ ଶ୍ରମିକମାନେ କାମ କରିବା କଥା । କିନ୍ତୁ ଏଠାରେ ତାହା କରାଯାଉନାହିଁ। ଗୁନ୍ଥୁଳିଆ ଭଳି ଅଞ୍ଚଳର ଲୋକେ କାମଧନ୍ଦା ନ ପାଇ ରାଜ୍ୟ ବାହାରକୁ ଦାଦନ ଖଟିବାକୁ ଯାଉଥିବା ବେଳେ ଶ୍ରମିକ ବଦଳରେ ମେଶିନ ଲଗାଇ କାମ କରିବା ଦ୍ୱାରା ଅସନ୍ତୋଷ ପ୍ରକାଶ ପାଇଛି। ପ୍ରକଳ୍ପ ଆରମ୍ଭ କରିବା ପାଇଁ ଆବଶ୍ୟକ କାଗଜପତ୍ର ହୋଇ ନ ଥିବା ବେଳେ ମେଶିନରେ ପୋଖରୀ ଖୋଳାଯାଇ ଅର୍ଥ ହରିଲୁଟ କରାଯିବାକୁ ଉଦ୍ୟମ ଚାଲିଛି । ଏଥିପ୍ରତି ଜିଲାପାଳ ଦୃଷ୍ଟି ଦେଇ ତଦନ୍ତ କରାଯିବାକୁ ଅଞ୍ଚଳବାସୀଙ୍କ ପକ୍ଷରୁ ଦାବି ହେଉଛି ।

୧୦୮ ଛାତ୍ରୀ ନେଲେ ଆତ୍ମରକ୍ଷା କୌଶଳ ତାଲିମ

ଜଣେ ଛାତ୍ରୀଙ୍କୁ ପୁରସ୍କୃତ କରାଯାଉଛି।

ଅମରପାଲି,୧୯।୪(ଡି.ଏନ.ଏ.)

ସୁବର୍ଣ୍ଣପୁର ଜିଲା ବୀରମହାରାଜପୁର ବ୍ଲକ ମୁର୍ଷୁଣ୍ଡୀ ପଞ୍ଚାୟତ ଭୁତିଆପାଲିସ୍ଥିତ ପରମେଶ୍ୱରୀ ହାୟର ସେକେଣ୍ଡାରୀ ସ୍କୁଲରେ ଚାଲିଥିବା ଆତ୍ମ ସୁରକ୍ଷା କୌଶଳ ତାଲିମ ଶିବିର ମଙ୍ଗଳବାର ଉଦ୍‌ଯାପିତ ହୋଇଯାଇଛି। କଲେଜ ଅଧ୍ୟକ୍ଷ ସୁବାଷ ଚନ୍ଦ୍ର ପଣ୍ଡାଙ୍କ ପୌରୋହିତ୍ୟରେ ଅନୁଷ୍ଠିତ ଉ

ମହିଳା ମହାବିଦ୍ୟାଳୟରେ ଆତ୍ମରକ୍ଷା ତାଲିମ

ଟିଟିଲାଗଡ଼,(ଡି.ଏନ.ଏ): ଟିଟିଲାଗଡ ସରକାରୀ ମହିଳା ମହାବିଦ୍ୟାଳୟରେ ଅଷ୍ଟଦିବସୀୟ ତାଲିମ ଶିବିର ମଙ୍ଗଳବାର ଉଦ୍‌ଯାପିତ ହୋଇଯାଇଛି। ଅଧ୍ୟାପକ ବଳଭଦ୍ର ସାହୁ କାର୍ଯ୍ୟକ୍ରମ ଅଧିକାରୀ ଭାବେ ଏହାକୁ ପରିଚାଳନା କରିଥିଲେ। ଉଦ୍‌ଯାପନୀ ସଭାରେ ମହାବିଦ୍ୟାଳୟ ଅଧ୍ୟକ୍ଷ ରମେଶ ଚନ୍ଦ୍ର ସାମିନି ଛାତ୍ରୀଙ୍କୁ ନିଜ ସୁରକ୍ଷା ସହ ଅନ୍ୟମାନଙ୍କୁ ସହାୟତା କରିବା ପାଇଁ ପରାମର୍ଶ ଦେଇଥିଲେ। ଅଧ୍ୟାପିକା ଝରଣା ବିଶ୍ୱାଳ, ଗୁରୁବାରୁ ସେନ୍ଦରିଆ, ମାଷ୍ଟର ଟ୍ରେନର ଶ୍ରଦ୍ଧାଞ୍ଜଳି ଜାଲ ଏଥିରେ ସହାୟତା କରିଥିଲେ।

ସଂକ୍ଷେପରେ

ବିବାହ ପ୍ରତିଶ୍ରୁତି ଦେଇ ପ୍ରତାରଣା

ଦେଓଗାଁ,୧୯।୪(ଡି.ଏନ.ଏ.): ବଲାଙ୍ଗୀର ଜିଲା ଦେଓଗାଁ ଥାନା ବନ୍ଧପଡା ଫାଣ୍ଡି ଅନ୍ତର୍ଗତ ପିପଲପଦର ଗାଁର ଜଣେ ଯୁବତୀଙ୍କୁ ବିବାହ ପ୍ରତିଶ୍ରୁତି ଦେଇ ଅନ୍ତସତ୍ତା କରିବା ଅଭିଯୋଗ ହୋଇଛି। ପୀଡିତା ଯୁବତୀ ମଙ୍ଗଳବାର ନ୍ୟାୟ ପାଇଁ ଦେଓଗାଁ ଥାନାର ଦ୍ୱାରସ୍ଥ ହେବା ପରେ ସମ୍ପୃକ୍ତ ଯୁବକ ଫେରାର ହୋଇ ଯାଇଛନ୍ତି। ସୂଚନାନୁସାରେ ଉକ୍ତ ଗାଁର ଆମ୍ବୁଲାନ୍ସ ଡ୍ରାଇଭରଭାବେ କାମ କରୁଥିବା ଉକ୍ତ ଯୁବକ ଜଣକ ବିବାହ ପ୍ରତିଶ୍ରୁତି ଦେଇ ସମ୍ପୃକ୍ତ ଯୁବତୀଙ୍କ ସହ ଶାରୀରିକ ସମ୍ପର୍କ ରଖିଥିଲେ। ଇତିମଧ୍ୟରେ ଯୁବତୀ ୨ମାସର ଗର୍ଭବତୀ । ଇତିମଧ୍ୟରେ ସମ୍ପୃକ୍ତ ଯୁବକ ଅନ୍ୟତ୍ର ବିବାହ କରିବାକୁ ଯାଉଥିବା ପୀଡିତା ଜାଣିବାକୁ ପାଇଥିଲେ। ଏହି ପରିସ୍ଥିତିରେ ଅନ୍ୟତ୍ର ବିବାହ କରିବାକୁ ବାରଣ କରିବାରେ ଯୁବକ ଜଣକ ନ ଶୁଣିବାରୁ ପୀଡିତା ଦେଓଗାଁ ଥାନାରେ ଲିଖିତ ଅଭିଯୋଗ କରଛନ୍ତି। ମାମଲା ରୁଜୁ କରି ତଦନ୍ତ ଆରମ୍ଭ କରାଯାଇଥିବା ପୋଲିସ କହିଛି ।

ସ୍ୱାସ୍ଥ୍ୟମେଳାରେ ୫୬୫ ରୋଗୀଙ୍କ ସ୍ୱାସ୍ଥ୍ୟ ପରୀକ୍ଷା

କୋକସରା/ନର୍ଲା,୧୯।୪(ଡି.ଏନ.ଏ.): କଳାହାଣ୍ଡି ଜିଲା କୋକସରା ଗୋଷ୍ଠୀ ସ୍ୱାସ୍ଥ୍ୟକେନ୍ଦ୍ରରେ ମଙ୍ଗଳବାର ଆୟୁଷ୍ମାନ ଭାରତ ଗୋଷ୍ଠୀସ୍ତରୀୟ ସ୍ୱାସ୍ଥ୍ୟମେଳା ଅନୁଷ୍ଠିତ ହୋଇଯାଇଛି। ଡାକ୍ତର ତତ୍ତ୍ୱଦର୍ଶୀ ଦାସ ତତ୍ତ୍ୱାବଧାନରେ ମୁଖ୍ୟଅତିଥି ଭାବେ କଳାହାଣ୍ଡି ଏମ୍‌ପି ବସନ୍ତ ପଣ୍ଡା ଯୋଗଦେଇ ଉଦ୍‌ଘାଟନ କରିଥିଲେ। ସମ୍ମାନିତ ଅତିଥି ଭାବେ ସିଡିଏମଓ କସ୍ତୁରୀ ମିଶ୍ର, ବ୍ଲକ ଅଧ୍ୟକ୍ଷା ରାତାଞ୍ଜଳି ଅଗ୍ରୱାଲ, ଉପାଧ୍ୟକ୍ଷ ରାଜିବ ଅଗ୍ରୱାଲ, ବି ମନିଷା ଦାସ, କୋକସରା ସରପଞ୍ଚ କିଶୋର ପ୍ରଧାନୀ, ସମିତି ସଭ୍ୟା ଗାୟତ୍ରୀ ପଣ୍ଡା, ଜିଲା ପରିଷଦ ସଭ୍ୟ ତ୍ରିନାଥ ବାଗ ପ୍ରମୁଖ ମଞ୍ଚାସୀନ ଥିଲେ। ସ୍ୱାସ୍ଥ୍ୟ ମେଳାରେ ୨୧ଟି ବିଭାଗ ପାଇଁ ସ୍ୱତନ୍ତ୍ର ଷ୍ଟଲ କରାଯାଇଥିଲା। ବ୍ଲକର ୨୨ ପଞ୍ଚାୟତରୁ ଆସିଥିବା ୫୬୫ଜଣ ରୋଗୀଙ୍କ ସ୍ୱାସ୍ଥ୍ୟ ପରୀକ୍ଷା କରାଯାଇଥିଲା। ଏଥିରେ ଆଶା କର୍ମୀ ଓ ମେଡିକାଲ କର୍ମଚାରୀମାନେ ସହଯୋଗ କରିଥିଲେ। ସ୍ୱାସ୍ଥ୍ୟ ମେଳାରେ ଆୟୋଜିତ ରକ୍ତଦାନ ଶିବିରରେ ୨୭ ୟୁନିଟ ରକ୍ତ ସଂଗ୍ରହ କରାଯାଇଥିଲା। ଧର୍ମଗଡ ରକ୍ତ ଭଣ୍ଡାର ଟେକ୍ନିସିଆନମାନେ ରକ୍ତ ସଂଗ୍ରହ କରିଥିଲେ। ଏହାକୁ ସ୍ଥାନୀୟ ପଞ୍ଚାୟତ ଡିଗ୍ରୀ କଲେଜ ଏନ୍‌ସିସି ଛାତ୍ରୀଛାତ୍ର ଓ ଯୁବ ରେଡକ୍ରସ ସଦସ୍ୟମାନେ ସହଯୋଗ କରିଥିଲେ। ଜନସ୍ୱାସ୍ଥ୍ୟ ସମ୍ପ୍ରସାରଣ ଅଧିକାରୀ ଚିଦାନନ୍ଦ ପଣ୍ଡା କାର୍ଯ୍ୟକ୍ରମ ପରିଚାଳନା କରିଥିଲେ।

ପିଡିଏସ୍ ସାମଗ୍ରୀ ବଣ୍ଟନ ନେଇ ଉତ୍ତେଜନା

ଖଡିଆଳ,୧୯।୪(ଡି.ଏନ.ଏ.): ନୂଆପଡା ଜିଲା ଖଡିଆଳ ବ୍ଲକ ମାଣ୍ଡୋସିଲ ପଞ୍ଚାୟତରେ ମଙ୍ଗଳବାର ପିଡିଏସ ସାମଗ୍ରୀ ବଣ୍ଟନକୁ କେନ୍ଦ୍ର କରି ଉତ୍ତେଜନା ଦେଖାଦେଇଥିଲା। ଗୋଟିଏପଟେ ପଞ୍ଚୟତର ଶତାଧିକ ଲୋକ ଏବଂ ସରପଞ୍ଚ ଥିବାବେଳେ ଅନ୍ୟପଟେ ନାଏବ ସରପଞ୍ଚ, ଯୋଗାଣ ସହାୟକଙ୍କ ସହ କିଛି ୱାର୍ଡସଭ୍ୟଙ୍କ ମଧ୍ୟରେ ଉତ୍ତେଜନାମୂଳକ ପରିସ୍ଥିତି ଦେଖାଦେଇଥିଲା। କିଛି ସମୟ ଧରି ସେଠାରେ ଧସ୍ତାଧସ୍ତି ପରିସ୍ଥିତି ସୃଷ୍ଟି ହୋଇଥିଲା। ପଞ୍ଚାୟତ ନିର୍ବାଚନରେ ବିଜୟୀ ହେଲେ ପିଡିଏସ ସାମଗ୍ରୀ ବଣ୍ଟନ କରାଯିବ ବୋଲି ସରପଞ୍ଚ ସୁବାସିନୀ ପାନ ପ୍ରତିଶ୍ରୁତି ଦେଇଥିଲେ। ସରପଞ୍ଚ ଯୋଗାଣ ସହାୟକ ସତ୍ୟବାନ ଦଣ୍ଡସେନାଙ୍କୁ ପିଡିଏସ ସାମଗ୍ରୀ ବଣ୍ଟନ ନିର୍ଦ୍ଦେଶ ଦେଇଥିଲେ। ସରପଞ୍ଚଙ୍କ ଏହି ପଦକ୍ଷେପକୁ ପଞ୍ଚାୟତବାସୀ ପ୍ରଶଂସା କରିବା ସହ ଘରକୁ ପିଡିଏସ ସାମଗ୍ରୀ ଆସିବ ବୋଲି ଖୁସିଥିଲେ। ତେବେ ସରପଞ୍ଚଙ୍କ ନିର୍ଦ୍ଦେଶକୁ ଯୋଗାଣ ସହାୟକ, ନାଏବ ସରପଞ୍ଚ ନିତ୍ୟାନନ୍ଦ ଶବର ଏବଂ କିଛି ୱାର୍ଡ ସଭ୍ୟ ବିରୋଧ କରିଥିଲେ। ପଞ୍ଚାୟତରେ ପ୍ରସ୍ତାବ ଗୃହୀତ ନ ହେବା ପର୍ଯ୍ୟନ୍ତ ହୋଇପାରିବ ନାହିଁ କହି ବିରୋଧ କରିଥିଲେ। ଏହି ସମୟରେ ପଞ୍ଚାୟତ କାର୍ଯ୍ୟ ନିର୍ବାହୀ ଅଧିକାରୀ ବଳରାମ ତାଣ୍ଡି ଏବଂ ସରପଞ୍ଚ ସୁବାସିନୀ ଯୋଗାଣ ସହାୟକଙ୍କୁ ଡାକି କିଭଳି ଲୋକଙ୍କୁ ସୁବିଧାରେ ପିଡିଏସ ସାମଗ୍ରୀ ବଣ୍ଟନ କରାଯିବ ସେ ଆଲୋଚନା କରିଥିଲେ। ହେଲେ ଯୋଗାଣ ସହାୟକ ପଞ୍ଚାୟତ କାର୍ଯ୍ୟ ନିର୍ବାହୀ ଅଧିକାରୀ ଏବଂ ସରପଞ୍ଚଙ୍କ କଥା ନ ଶୁଣି ଚାଲି ଯାଇଥିଲେ। ପିଡିଏସ ବଣ୍ଟନ ଅନିୟମିତତାର ପ୍ରଶାସନିକ ତଦନ୍ତ କରି ପଦକ୍ଷେପ ନେବାକୁ ଲୋକେ ଦାବି କରିଛନ୍ତି। ବିଡିଓ ନାୟାରଣ ସାହୁଙ୍କୁ ପଚାରିବାରୁ ଉଭୟ ପକ୍ଷରୁ ଅଭିଯୋଗ ଆସିଛି। ଘଟଣାର ତଦନ୍ତ ଚାଲିଛି, ସରକାରୀ ଗାଇଡଲାଇନ ଅନୁସାରେ ପିଡିଏସ ସାମଗ୍ରୀ ବଣ୍ଟନ କରାଯିବ ବୋଲି କହିଛନ୍ତି।

୩ ଦିନରେ ଥରେ ମିଳୁଛି ପାଇପ ପାଣି

ପାଣି ପାଇଁ ସଇଁତଳାବାସୀ ତହଳ ବିକଳ

- ଉଦ୍‌ଘାଟନ ପରେ ବି କାର୍ଯ୍ୟକ୍ଷମ ହୋଇନି ଓଭରହେଡ୍ ଟ୍ୟାଙ୍କ
- ପୁରୁଣା ନ ବଦଳାଇବାରୁ ଫାଟୁଛି ପାଇପ
- ଲାଙ୍କନଦୀରେ ନିର୍ମିତ କୂଅରେ ପାଣି ଅଭାବ

ସଇଁତଳା,୧୯।୪(ଡି.ଏନ.ଏ.)

ବସୁଧା ଯୋଜନାରେ ତିଆରି ହୋଇଥିବା ଓଭରହେଡ ଟ୍ୟାଙ୍କ।

ବଲାଙ୍ଗୀର ଜିଲା ସଇଁତଳା ସଦର ମହକୁମାରେ ଏବେ ଉତ୍କଟ ଜଳାଭାବ ଦେଖାଦେଇଛି। ତାପମାତ୍ରା ୪୦ଡିଗ୍ରୀ ଉପରେ ରହୁଥିବା ବେଳେ ଜଳାଭାବ ସଙ୍ଗୀନ ପରିସ୍ଥିତି ସୃଷ୍ଟି କରିଛି। ପାରମ୍ପରିକ ଜଳଉତ୍ସ ସବୁ ଶୁଖି ଯାଇଛି। କୂପ, ନଳକୂପରୁ ଆବଶ୍ୟକ ପାଣି ବାହାରୁ ନାହିଁ। ଏହି ପରିସ୍ଥିତିରେ ସଇଁତଳାରେ ଥିବା ଜଳ ଯୋଗାଣ ପ୍ରକଳ୍ପର ପାଣି ସମସ୍ତଙ୍କ ପାଖରେ ନ ପହଞ୍ଚିବା ଲୋକଙ୍କୁ କ୍ଷୁବ୍ଧ କରିଛି। ଏବେ ପାଣି ପାଇଁ ଲୋକେ ତ୍ରହଳ ବିକଳ ହେଉଛନ୍ତି।

ଦୀର୍ଘବର୍ଷ ହେବ ଲାଙ୍କନଦୀରେ କୂପ ଖୋଳି ସଇଁତଳାକୁ ପାଇପ ଯୋଗେ ଜଳ ଯୋଗାଣ ହୋଇ ଆସୁଛି। ତେବେ ସବୁ ଷ୍ଟାଣ୍ଡପୋଷ୍ଟରେ ପାଣି ନ ପହଞ୍ଚିବାରେ ୨୦୧୭ ସେପ୍ଟେମ୍ବର ୧ତାରିଖରେ ବସୁଧା ଯୋଜନାରେ ୨ଲକ୍ଷ ଲିଟର ବିଶିଷ୍ଟ ଓଭରହେଡ ଟ୍ୟାଙ୍କ ନିର୍ମଣ ପାଇଁ ଶୁଭ ଦିଆଯାଇଥିଲା। ୬୬ ଲକ୍ଷ ୨୯ହଜାର ଟଙ୍କା ବ୍ୟୟ ଅଟକଳର ଏହି ନିର୍ମିତ ପାଣି ଟାଙ୍କିକୁ ସ୍ଥାନୀୟ ବିଧାୟିକା ତଥା ମନ୍ତ୍ରୀ ଚୁଣୁନି ସାହୁ ୨୦୨୧ ଜୁନ ୨ତାରିଖ ଉଦ୍‌ଘାଟନ କରିଥିଲେ। ହେଲେ ଇତିମଧ୍ୟରେ ୧୦ମାସ ବତି ଯାଇଥିଲେ ବି ଏହା କାର୍ଯ୍ୟକ୍ଷମ ହୋଇ ପାରିଲା ନାହିଁ। ଫଳରେ ଯେଉଁ ଉଦ୍ଦେଶ୍ୟ ରଖି ଟ୍ୟାଙ୍କ ନିର୍ମାଣ କରାଯାଇଥିଲା ତାହା ସାଧିତ ହୋଇ ପାରି ନ ଥିବା ସ୍ଥାନୀୟ ଲୋକେ କହିଛନ୍ତି। ଅପରପକ୍ଷରେ ପ୍ରକଳ୍ପ ଆରମ୍ଭରୁ ବିଛା ଯାଇଥିବା ପାଇପଗୁଡିକ ପୁରୁଣା ହୋଇ ଯାଇଛି। ବହୁ ସ୍ଥାନରେ ଏହା ଫାଟି ଜଳ ଯୋଗାଣରେ ବ୍ୟାଘାତ ସୃଷ୍ଟି କରୁଛି। ଗତ କିଛିଦିନ ତଳେ ପାଇପ ଫାଟି ଯିବାରେ ୧୦ଦିନ କାଳ ସଇଁତଳାରେ ଜଳ ଯୋଗାଣ ବନ୍ଦ ରହିଥିଲା। ଆବଶ୍ୟକ ମରାମତି ପରେ ଜଳଯୋଗାଣ ସ୍ୱଭାବିକ ହୋଇଥିଲେ ହେଁ ପୂର୍ବପରି ସଇଁତଳା ମୁଖ୍ୟାଳୟର ସବୁ କ୍ଷେତ୍ରକୁ ପାଣି ପହଞ୍ଚି ପାରିନାହିଁ। ଇତ୍ୟବସରେ ଲାଙ୍କନଦୀ ଶୁଖିଲା ପଡିଥିବାରୁ ଖୋଳାଯାଇଥିବା କୂପରେ ପାଣିର ଅଭାବ ଦେଖାଦେଉଛି। ଏଥିଯୋଗୁ ସଇଁତଳାରେ ଥିବା ପଡ଼ାମାନଙ୍କୁ ଦୁଇ ତିନି ଦିନରେ ଥରେ ଲେଖାଏ ପାଣି ମିଳୁଛି। ଏହି ସମୟରେ ବିଦ୍ୟୁତ୍ ବିଭ୍ରାଟ ବହୁ ସମୟରେ ଜଳ ଯୋଗାଣରେ ବାଧା ସୃଷ୍ଟି କରୁଛି। ଏ ନେଇ ଜଳ ଓ ପରିମଳ ବିଭାଗ କନିଷ୍ଠ ଯନ୍ତ୍ରୀ ଇତିଶ୍ରୀ ଦେହୁରୀଙ୍କୁ ପଚାରିବାରୁ କିଛି କାମ ବାକି ରହି ଯାଇଥିବାରୁ ଓଭରହେଡ ଟ୍ୟାଙ୍କ କାର୍ଯ୍ୟକ୍ଷମ ହୋଇ ପାରୁ ନ ଥିବା କହଛନ୍ତି।

ସେମାନେ ଯାହା କହନ୍ତି...

"କଅଁସରପଡ଼ାଠାରେ ଓଭରହେଡ ଟ୍ୟାଙ୍କ ନିର୍ମାଣ ହେବା ଦ୍ୱାରା ଜଳଯୋଗାଣ ସ୍ୱଭାବିକ ହେବ ବୋଲି ଆଶାଥିଲା। କାମ ସରି ଉଦ୍‌ଘାଟନ ବି ହେଲା। ହେଲେ କାର୍ଯ୍ୟକ୍ଷମ ନ ହେବାରୁ ପାଇପ ପାଣିରୁ ବଞ୍ଚିତ ହେଉଛୁ ।

ସୁବୋଧ ମିଶ୍ର, ଆଇନଜୀବୀ

"ଓଭରହେଡ ଟ୍ୟାଙ୍କ କାମରେ ଲାଗି ପାରିନାହିଁ। ବିଛାଯାଇଥିବା ପାଇପଗୁଡ଼ିକ ପୁରୁଣା ହୋଇ ଯାଇଥିବାରୁ ତାକୁ ବଦଳାଇବାର ଆବଶ୍ୟକତା ଅଛି। ଶୀଘ୍ର ପଦକ୍ଷେପ ଗ୍ରହଣ କରିବାକୁ ଜଳ ଓ ପରିମଳ ବିଭାଗ ଯନ୍ତ୍ରୀଙ୍କୁ ଅବଗତ କରିଛି।

ସୁବ୍ରତ ନାଗ, ସରପଞ୍ଚ, ସଇଁତଳା ଗ୍ରାମ ପଞ୍ଚାୟତ

ବିଶ୍ୱାବସୁ ଶବର ସମାଜର ଜିଲାସ୍ତରୀୟ କର୍ମକର୍ତ୍ତା ମନୋନୀତ

ନୂଆପଡ଼ା ଅଫିସ,୧୯।୪

ନୂଆପଡା ଜିଲା ୮୦ ଘର ବିଶ୍ୱାବସୁ ଶବର ସମାଜ କଲ୍ୟାଣ ସମିତିର ସାଧାରଣ ସଭା ଦିଆନମୁଣ୍ଡାଠାରେ ଅନୁଷ୍ଠିତ ହୋଇଯାଇଛି। ବିହାରୀଲାଲ ବିଶ୍ୱାଳଙ୍କ ଅଧ୍ୟକ୍ଷତାରେ ଅନୁଷ୍ଠିତ ସଭାରେ ସର୍ବସମ୍ମତିକ୍ରମେ ଜିଲାସ୍ତରୀୟ ନୂତନ ପରିଚାଳନା କମିଟିଗଠନ କରାଯାଇଥିଲା। ସଭାପତି ଭାବେ ସୋମନାଥ ଶବର, ଉପସଭାପତି ତେଜରାମ ଶବର, ସମ୍ପାଦକ ବିନ୍ଦୁର ଶବର ଓ କୋଷାଧ୍ୟକ୍ଷ ଭାବେ ଚନ୍ଦ୍ରମଣି ଶବର ମନୋନୀତ ହୋଇଛନ୍ତି। ବିଶ୍ୱ ବସୁ ୮୦ ଘର ଶବର ସମାଜର ବିକାଶ ଏବଂ ଜାତିର ଐତିହ୍ୟ, ପରମ୍ପରା, ସଂସ୍କୃତିକୁ ଅକ୍ଷୁର୍ଣ୍ଣ ରଖିବା ପାଇଁ ଯୁବଗୋଷ୍ଠୀ ଆଗେଇ ଆସିବା ପାଇଁ ବୈଠକରେ ନିଷ୍ପତ୍ତି ହୋଇଛି। ସେହିପରି ସମାଜର ଆଗକୁ ଗତିଶୀଳ, ଉନ୍ନତି ଓ ବିକଶିତ ସମାଜ ଗଢିତୋଳିବାରେ ବର୍ଷିଆନମାନଙ୍କ ଗୁରୁଦାୟିତ୍ୱ ରହିଛି। ଶିକ୍ଷା, ସ୍ୱାସ୍ଥ୍ୟ ଓ ସରକାରଙ୍କ ଯୋଜନା ସୁଫଳ ପାଇଁ ଆହ୍ୱାନ କରିଥିଲେ। ସଭାରେ ଅବସରପ୍ରାପ୍ତ ବିଡିଓ ଚିତରଞ୍ଜନ ବନଗୋଲା, ଅବସରପ୍ରାପ୍ତ ଜିଲା ଯୋଜନା ବୋର୍ଡ ନିର୍ଦ୍ଦେଶକ ବଟକୃଷ୍ଣ ପରୁଆ, ଅବସରପ୍ରାପ୍ତ ଏସିଏଫ ଜୟରାମ ଶବର, ପୂର୍ବତନ ବ୍ଲକ ଅଧ୍ୟକ୍ଷ ବାଳକୃଷ୍ଣ ଶବର, ଭକ୍ତରାମ ଶବର, ଦେବସିଂ ବିଶ୍ୱାଳ ପ୍ରମୁଖ ଉପସ୍ଥିତ ଥିଲେ।

ଓଡ଼ିଶା ଡ୍ରାଇଭର ମହାସଂଘର ଏନ୍‌ଏଚ୍ ଅବରୋଧ

କେସିଙ୍ଗା,୧୯।୪(ଡି.ଏନ.ଏ.)

କଳାହାଣ୍ଡି ଜିଲା କେସିଙ୍ଗା ସହର ପ୍ରାଣୀ ଚିକିତ୍ସାଳୟ ନିକଟରେ ୧୧ଦଫା ଦାବି ନେଇ ଓଡ଼ିଶା ଡ୍ରାଇଭର ମହାସଂଘ କେସିଙ୍ଗା ଶାଖା ପକ୍ଷରୁ ମଙ୍ଗଳବାର ୨୬ ନଂ. ଜାତୀୟ ରାଜପଥ ଅବରୋଧ କରାଯାଇଥିଲା। ଫଳରେ ରାସ୍ତାର ଉଭୟ ପାର୍ଶ୍ୱରେ ବସ, ଟ୍ରକ, ଯାନବାହନ ଅଟକି ରହିଥିଲା। ହଠାତ୍ ସକାଳ ୮ଘଣ୍ଟାରୁ ପୂର୍ବାହ୍ନ ୧୦ଘଣ୍ଟା ଯାଏ ରାସ୍ତା ରୋକୋ କରାଯାଇଥିଲା। ଏହି ରାସ୍ତା ଅବରୋଧ ଯୋଗୁ ସରକାରୀ ବସ, ବେସରକାରୀ ବସ ଯାତ୍ରୀ, ରୋଗୀମାନେ ପ୍ରବଳ ଖରାରେ ବହୁତ ହଇରାଣ ହୋଇଥିଲେ। ଖବର ପାଇ କେସିଙ୍ଗା ଆଇଆଇସି ଏସ୍.କେ.ନନ୍ଦଙ୍କ ସମେତ ପୋଲିସ ଘଟଣାସ୍ଥଳରେ ପହଞ୍ଚି ଡ୍ରାଇଭରମାନଙ୍କୁ ବୁଝାଶୁଝା କରିବା ପରେ ରାଜାରାସ୍ତାରୁ ଓହରି ଯାଇଥିଲେ। ରାସ୍ତା ରୋକୋରେ ସଂଘ ସଭାପତି ଈଶ୍ୱର ସିଂଙ୍କ ସମେତ ଶହଶହ ଡ୍ରାଇଭର ଯୋଗଦେଇଥିଲେ।

ରାସ୍ତା ଅବରୋଧ ଯୋଗୁ ଯାନବାହନ ଅଟକି ଟ୍ରାଫିକ ଜାମ୍ ହୋଇଛି।

ଜିଲାପାଳଙ୍କୁ ଗୁହାରି ଜଣାଇଲେ ପାଟଦରହାବାସୀ

ନୂଆପଡ଼ା ଅଫିସ,୧୯।୪

ନୂଆପଡା ଜିଲା ବୋଡେନ ବ୍ଲକ ଉପାନ୍ତ ମାଓବାଦୀ ଅଞ୍ଚଳ ଭାବେ ପରିଚିତ ଭଇଁଷାଦାନୀ ପଞ୍ଚାୟତର ୨ଟି ଗାଁ ପାଟଦରାହା ଓ କାଠଫାର। ଏହା ସୁନାବେଡା ଅଭୟାରଣ୍ୟ ଭିତରେ ଅବସ୍ଥିତ। ସ୍ୱାଧୀନତାର ଦୀର୍ଘ ବର୍ଷ ପରେ ମଧ୍ୟ ଏହି ଗାଁକୁ ସ୍ୱାସ୍ଥ୍ୟ, ଶିକ୍ଷା, ପାନୀୟଜଳ, ରାସ୍ତା ଭଳି ମୌଳିକ ସମସ୍ୟା ରହିଛି। ଏହି ସବୁ ସମସ୍ୟା ନେଇ ମଙ୍ଗଳବାର ଆଦିବାସୀମାନେ ଜିଲାପାଳଙ୍କୁ ସାକ୍ଷାତ କରି ଏହାର ସମାଧାନ ଲାଗି ଗୁହାରି କରୁଛନ୍ତି। ସେଠାକାର ଅଧିବାସୀ ବିଭିନ୍ନ ସମସ୍ୟା ଦେଇ ଗତି କରୁଥିଲେ ମଧ୍ୟ ସରକାରୀ ଅଧିକାରୀଙ୍କ ପାଦ ପଡୁନାହିଁ। ନିର୍ବାଚନ ବେଳେ ନିର୍ବାଚନ ଅଧିକାରୀମାନେ ପାଦରେ ଚାଲିଚାଲି ଯାଇଥାନ୍ତି। ପ୍ରାୟ ୨୦୦୯ଠାରୁ ଆଜି ପର୍ଯ୍ୟନ୍ତ ଅଞ୍ଚଳରେ ମାଓବାଦୀମାନେ ନିଜର ଆଧିପତ୍ୟ ଜାହିର କରିଛନ୍ତି।

ଆଦିବାସୀମାନେ ଜିଲାପାଳଙ୍କୁ ଗୁହାରି ଜଣାଉଛନ୍ତି।

ସରକାରଙ୍କ ଲୋକାଭିମୁଖି ଯୋଜନା ଏବଂ ପୋଲିସ ପ୍ରଶାସନର ପଦକ୍ଷେପ ବଳରେ ଏଠାକାର ଆଦିବାସୀଙ୍କ ମନ ପରିବର୍ତ୍ତନ ହେବାରେ ଲାଗିଛି। ଏହି ଅଞ୍ଚଳ ପାଇଁ ବିଜୁଳି ସାତସପନ ହୋଇ ରହିଛି। ଭୂତଳଜଳରେ ଫ୍ଲୋରାଇଡର ମାତ୍ର ଅଧିକ ରହିଛି। ଶିକ୍ଷା, ସ୍ୱାସ୍ଥ୍ୟ ଅଞ୍ଚଳବାସୀଙ୍କ ପାଇଁ ଅପହଞ୍ଚ। ତଥାପି ଅଞ୍ଚଳବାସୀ ନିଜର ସାମଗ୍ରୀକ ବିକାଶ ପାଇଁ ସରକାରଙ୍କ ଉପରେ ବିଶ୍ୱାସ ରଖିଛନ୍ତି। ଏହି ପରିପ୍ରେକ୍ଷୀରେ ପାଟଦରାହା ଓ କାଠଫାର ଗାଁର ଶହଶହ ମହିଳା ଓ ପୁରୁଷ ଆଦିବାସୀ ମଙ୍ଗଳବାର ଆସି ଜିଲାପାଳ ସ୍ୱାଧାଦେବ ସିଂଙ୍କୁ ସାକ୍ଷାତ କରିଛନ୍ତି। ଆଦିବାସୀମାନେ ନିଜର ପାରମ୍ପରିକ ଢଙ୍ଗରେ ଜିଲାପାଳଙ୍କୁ ମା' ସମ୍ବୋଧନ କରିବା ସହ ନିଜର ଅସୁବିଧା ଜଣାଇଥିଲେ। ସେମାନଙ୍କ ଗୁହାରୀ ମୁତାବକ ପାଟଦରାହା ଓ କାଠଫାର ଗାଁ ପାହାଡ ଉପରେ ରହିଛି। ଏହି ଦୁଇ ଗ୍ରାମରେ ଜନସଂଖ୍ୟା ୮ଶହରୁ ଊର୍ଦ୍ଧ୍ୱ ହେବ। ବାର୍ଦ୍ଧକ୍ୟ, ଭିନ୍ନକ୍ଷମ ଭତ୍ତା, ରାଶନ ସାମଗ୍ରୀ, ପଞ୍ଚାୟତ କାର୍ଯ୍ୟାଳୟ, ବ୍ଲକ କିମ୍ବା ଜିଲା କାର୍ଯ୍ୟାଳୟକୁ କୌଣସି କାର୍ଯ୍ୟରେ ଆସିବାକୁ ୧୦ରୁ ୧୫ କି.ମି. ପାହାଡ ରାସ୍ତା ଚାଲିବାକୁ ପଡୁଛି। ଏସବୁକୁ ଦୃଷ୍ଟିରେ ରଖି ପାଟଦରାହା ଓ କାଠଫାର ଗାଁକୁ ସ୍ୱାସ୍ଥ୍ୟ, ବିଜୁଳି, ପାନୀୟ ଜଳ, ବିଦ୍ୟାଳୟ ଏବଂ ଯାତାୟାତ ପାଇଁ ପକ୍କା ରାସ୍ତା ନିର୍ମାଣ ଦାବି କରିଛନ୍ତି। ଏହି ସମୟରେ ଆଦିବାସୀମାନଙ୍କ ସହିତ ଜିଲା ପରିଷଦ ଅଧ୍ୟକ୍ଷା ଡଲି ମାଝି, ଜିଲା ପରିଷଦ ସଦଶ୍ୟ ମୁରଲି ଭୋଇ, ଭାନୁପ୍ରତାପ ସିଂ ମାଝି, ଯୋଗୀ ମାଝି, ଦେବାଶିଷ ରାଉତ ପ୍ରମୁଖ ଉପସ୍ଥିତ ଥିଲେ।

ମୌଳିକ ସମସ୍ୟା ସମାଧାନ ଦାବି

ବିକାଶ ପ୍ରକଳ୍ପରେ ଦୁର୍ନୀତିକୁ ବରଦାସ୍ତ କରାଯିବ ନାହିଁ

ଅଧିକାରୀଙ୍କ ଗହଣରେ ବିଧାୟକ ନରସିଂହ ମିଶ୍ର ବଲାଙ୍ଗୀର ବିଧାନସଭା ନିର୍ବାଚନ ମଣ୍ଡଳୀ ସ୍ତରୀୟ ସମୀକ୍ଷା କରୁଛନ୍ତି।

ବଲାଙ୍ଗୀର ନିର୍ବାଚନ ମଣ୍ଡଳୀ ଉନ୍ନୟନ କମିଟି ସମୀକ୍ଷା ବୈଠକ

ବଲାଙ୍ଗୀର ଅଫିସ, ୧୯।୪

କରୋନା ମହାମାରୀ ସଂକ୍ରମଣ ଯୋଗୁଁ ଦୀର୍ଘ ଦେଢବର୍ଷ ପରେ ବିଧାନସଭା ନିର୍ବାଚନ ମଣ୍ଡଳୀସ୍ତରୀୟ ଉନ୍ନୟନ କମିଟି ବୈଠକ ବସିଛି। ଦୁଃଖର ବିଷୟ ଶେଷ ବୈଠକରେ ନିଆଯାଇଥିବା ବିଭିନ୍ନ ନିଷ୍ପତ୍ତିଗୁଡିକୁ କାର୍ଯ୍ୟକାରୀ କରାଯାଇଛି କି ନାହିଁ ଅଧିକାରୀମାନେ ସ୍ପଷ୍ଟ ଭାବରେ କହିପାରୁନାହାନ୍ତି। ଏଥିରୁ ପ୍ରମାଣ ହେଉଛି ଗତ ବୈଠକରେ ଆଲୋଚନା ହୋଇ ନିଆଯାଇଥିବା ନିଷ୍ପତ୍ତି ଗୁଡିକୁ ଅଣଦେଖା କରାଯାଇଛି। ଅନେକ ଦୁର୍ନୀତିର ଅନୁସନ୍ଧାନ ତଥା କାର୍ଯ୍ୟାନୁଷ୍ଠାନ ପାଇଁ ଅଧିକାରୀମାନେ ଉତ୍ସାହ ନ ଦେଖାଇବା ଦୁର୍ଭାଗ୍ୟଜନକ। ଜନପ୍ରତିନିଧି ହୁଅନ୍ତୁ କି ଅଧିକାରୀ ଦୁର୍ନୀତି ପ୍ରସଙ୍ଗରେ କାହାକୁ ବି ବରଦାସ୍ତ ନକରି ତାଙ୍କ ବିରୋଧରେ ଜିଲା ପ୍ରଶାସନ କାର୍ଯ୍ୟାନୁଷ୍ଠାନ ଗ୍ରହଣ କରନ୍ତୁ ବୋଲି ବିଧାୟକ ନରସିଂହ ମିଶ୍ର ମଙ୍ଗଳବାର ନିଜ ନିର୍ବାଚନ ମଣ୍ଡଳୀସ୍ତରୀୟ ସମୀକ୍ଷା ବୈଠକରେ କହିଥିଲେ।

ବିଧାୟକ ମିଶ୍ରଙ୍କ ଅଧ୍ୟକ୍

ପୋଲିସ ଜନସମ୍ପର୍କ ଶିବିର

ଖପ୍ରାଖୋଲ,(ଡି.ଏନ.ଏ.): ବଲାଙ୍ଗୀର ଜିଲା ଖପ୍ରାଖୋଲ ବ୍ଲକ ତେଲେନପାଲି ପଞ୍ଚାୟତ ଜୁନାନୀବାହାଲ ଗାଁ ରେ ଖପ୍ରାଖୋଲ ପୋଲିସ ତାରଫରୁ ଜନସମ୍ପର୍କ ଶିବିର ମଙ୍ଗଳବାର ଅନୁଷ୍ଠିତ ହୋଇଯାଇଛି। ମୁଖ୍ୟ ଅତିଥିଭାବେ ଖପ୍ରାଖୋଲ ତହସିଲଦାର ଆଦିତ୍ୟ ମିଶ୍ର, ସମ୍ମାନିତ ଅତିଥି ସିଆରପିଏଫ ୧୮୯ ବାଟାଲିୟନ ଆସିଷ୍ଟାଣ୍ଟ କମାଣ୍ଡାଣ୍ଟ ରାଜୀବ କୁମାର, ଖପ୍ରାଖୋଲ ଥାନା ଅଧିକାରୀ ରମାକାନ୍ତ ସାହୁ, ହରିଶଙ୍କର ଫାଣ୍ଡି ଅଧିକାରୀ ସେୱାନ କେରକେଟ ପ୍ରମୁଖ ଯୋଗଦେଇଥିଲେ। ଏହି ଅବସରରରେ ବୃଦ୍ଧାବୃଦ୍ଧଙ୍କୁ ମଶାରୀ, ଛତା, ବସ୍ତ୍ର ଓ ଛାତ୍ରୀଛାତ୍ରଙ୍କୁ ପାଠ୍ୟ ଉପକରଣ ବଣ୍ଟନ କରାଯାଇଥିଲା।

ସଂକ୍ଷେପରେ

ବୈଶାଖ ଚତୁର୍ଦ୍ଦଶୀ ମେଳା ପାଇଁ ପ୍ରସ୍ତୁତି

ଖପ୍ରାଖୋଲ,୧୯।୪(ଡି.ଏନ.ଏ.): ବଲାଙ୍ଗୀର ଜିଲା ଖପ୍ରାଖୋଲ ବ୍ଲକ ହରିଶଙ୍କରଠାରେ ଆଗାମୀ ମେ ୧୪ରୁ ୧୬ତାରିଖ ଯାଏ ତିନି ଦିନ ଧରି ହେବାକୁ ଥିବା ବୈଶାଖ ଚତୁର୍ଦ୍ଦଶୀ ମେଳା ପାଇଁ ପ୍ରସ୍ତୁତି ବୈଠକ ମଙ୍ଗଳବାର ଅନୁଷ୍ଠିତ ହୋଇଯାଇଛି। ଦେବୋତ୍ତର କାର୍ଯ୍ୟନିର୍ବାହୀ ଅଧିକାରୀ ତଥା ପଟଣାଗଡ଼ ଉପଜିଲାପାଳ ବିଜୟାନନ୍ଦ ସେଠୀଙ୍କ ଅଧକ୍ଷତାରେ ଅନୁଷ୍ଠିତ ବୈଠକରେ ଖପ୍ରାଖୋଲ ବିଡିଓ ରଶ୍ମିରଞ୍ଜନ ରାଉତ, ତହସିଲଦାର ଆଦିତ୍ୟ ମିଶ୍ର, ପଞ୍ଚାୟତ ସମିତି ଅଧକ୍ଷା ନିରୂପମା ପଟେଲ, ଜିଲା ପରିଷଦ ସଦସ୍ୟା ପ୍ରମିଳା ପାଥର, ସଂଯୁକ୍ତା ମେହେର ଯୋଗଦେଇଥିଲେ। ମେଳାରେ ଭିଡ ନିୟନ୍ତ୍ରଣ, ବିଦ୍ୟୁତ୍ ସଂଯୋଗ, ପାନୀୟ ଜଳ, ସାଂସ୍କୃତିକ କାର୍ଯ୍ୟକ୍ରମ, ପୂଜା ପାଠ ଉପରେ ଆଲୋଚନା ହୋଇଥିଲା। ବୈଠକରେ ଦେବୋତ୍ତର କମିଟି ସଦସ୍ୟ ଝାରୁ ମେହେର, ସୁନୀଲ ଗୋୟଲ, ରାଜେଶ ପୁରୋହିତ, ରଣା ପ୍ରଧାନ, ଅଭୟ ତ୍ରିପାଠୀ, ପଞ୍ଚୁଦେବ ସାହୁ, ଶଶୀ ପୂଝାରି, ବିପ୍ର ବିଶି, ରୋହିତ ମେହେର, ସବ କମିଟି ସଦସ୍ୟ ଇନ୍ଦ୍ରମଣି ସାହୁ,ଶତ୍ରୁଘନ ନାଏକ, ଗଜ ନାଗ, ପ୍ରହଲ୍ଲାଦ ଚାନ୍ଦ, ସୁଶୀଲ କୁମାର ଗୁରୁ, ବଳରାମ ବେହେରା, ସୁମତି ପଧାନ ପ୍ରମୁଖ ଉପସ୍ଥିତ ଥିଲେ।

ସ୍ୱାସ୍ଥ୍ୟ ଶିବିର: ୬୨୪ ରୋଗୀଙ୍କ ସ୍ୱାସ୍ଥ୍ୟ ପରୀକ୍ଷା

ଟିଟିଲାଗଡ଼,୧୯।୪ (ଡି.ଏନ.ଏ): ବଲାଙ୍ଗୀର ଜିଲା ଟିଟିଲାଗଡ ବ୍ଲକ କୁଶକେଲାଠାରେ ବ୍ଲକସ୍ତରୀୟ ସ୍ୱାସ୍ଥ୍ୟ ଶିବିର ଅନୁଷ୍ଠିତ ହୋଇଯାଇଛି। ଶିବିରରେ ୬୨୪ ରୋଗୀ ସ୍ୱାସ୍ଥ୍ୟ ପରୀକ୍ଷା କରିଥିଲେ। ଅଭିଜ୍ଞ ଡାକ୍ତରଙ୍କ ଦ୍ୱାରା ପରୀକ୍ଷା ପରେ ମାଗଣା ଔଷଧ ବଣ୍ଟନ କରାଯାଇଥିଲା। ସ୍ଥାନୀୟ ସରପଞ୍ଚ ପୁଷ୍ପା ମହାନନ୍ଦଙ୍କ ଅଧକ୍ଷତାରେ ଅନୁଷ୍ଠିତ ଉଦ୍‌ଘାଟନୀ ସମାରୋହରେ ମନ୍ତ୍ରୀ ଟୁକୁନି ସାହୁ ମୁଖ୍ୟ ଅତିଥିଭାବେ ଯୋଗଦେଇ ରାଜ୍ୟ ସରକାର ପ୍ରତ୍ୟେକ ପରିବାରର ସ୍ୱାସ୍ଥ୍ୟ ସୁରକ୍ଷା ପାଇଁ ପ୍ରତିଶ୍ରୁତିବଦ୍ଧ ବୋଲି କହିଥିଲେ। ଟିଟିଲାଗଡ ବିଡିଓ ନବୀନ ଚନ୍ଦ୍ର ନାୟକ, ପଞ୍ଚାୟତ ସମିତି ଅଧକ୍ଷା ସଂଯୁକ୍ତା ନାଏକ, ଉପଖଣ୍ଡ ସ୍ୱାସ୍ଥ୍ୟ ଅଧିକାରୀ ଡା. ପ୍ରଦୀପ ନାୟକ, ବ୍ଲକ ସ୍ୱାସ୍ଥ୍ୟ ଅଧିକାରୀ ଡା.ମିନକେତନ କିଷାନ, ବ୍ଲକ ସମନ୍ୱିତ ଶିଶୁ ବିକାଶ ପ୍ରକଳ୍ପ ଅଧିକାରୀ ମିନାକ୍ଷୀ ରାଜ, ଜିଲା ପରିଷଦ ସଭ୍ୟ ସଞ୍ଜୟ ବେହେରା, ବ୍ଲକ ସରପଞ୍ଚ ସଂଘ ସମ୍ପାଦକ ନରେଶ ଅଗ୍ରୱାଲ, ସମିତି ସଭ୍ୟା ଚମ୍ପା ମହାନନ୍ଦ ଉପସ୍ଥିତ ଥିଲେ। ଏହି ଅବସରରେ ଅନୁଷ୍ଠିତ ରକ୍ତଦାନ ଶିବିରରେ ଲିମ୍ବାରାଣୀ ସାହୁଙ୍କ ସମେତ ବହୁ ସ୍ୱେଚ୍ଛାସେବୀ ରକ୍ତଦାନ କରିଥିଲେ।

ଘରେ ପଶି ମହିଳାଙ୍କ ସୁନା ଗହଣା ଲୁଟି ନେଲେ ଦୁର୍ବୃତ୍ତ

ଭବାନୀପାଟଣା,୧୯।୪(ସ୍ୱ.ପ୍ର.): କଳାହାଣ୍ଡି ଜିଲା ଭବାନୀପାଟଣା ସହରରେ ମାଡିଛନ୍ତି ଡକାୟତି ଗ୍ୟାଙ୍ଗ। ସହରର ରାଧାକୃଷ୍ଣ ନଗର, ଦେବାନ ସାହେବପଡ଼ା ପରେ ଏବେ ହିଲଟାଉନ ଉପରେ ନଜର ପକାଇଛନ୍ତି। ସୋମବାର ସନ୍ଧ୍ୟାରେ ମୁଖାପିନ୍ଧି ଜଣେ ଦୁର୍ବୃତ୍ତ ଘରେ ପଶି ମହିଳାଙ୍କ ସୁନା ଗହଣା ଲୁଟି ନେଇଥିବା ଜଣାପଡିଛି। ଏପରିକି ମହିଳାଙ୍କ ତଣ୍ଟି ଚିପି ମାରିବାକୁ ଉଦ୍ୟମ କରିଥିବା ମଧ୍ୟ ଅଭିଯୋଗ ହୋଇଛି। ସୂଚନା ଯେ, ସହରର ହିଲଟାଉନ ୱେଷ୍ଟ ଲାଇନ ନମ୍ବର -୨ରେ କନିଷ୍ଠ ଯନ୍ତ୍ରୀ ବିନୋଦ ସିଂ ରହନ୍ତି। ସେ ଲାଞ୍ଜିଗଡ଼ ବ୍ଲକରେ ଗ୍ରାମ୍ୟ ଜଳ ଯୋଗାଣ ବିଭାଗରେ କାର୍ଯ୍ୟ କରନ୍ତି। ସବୁଦିନ ସକାଳୁ ଯାଇ ସନ୍ଧ୍ୟାରେ ଭବାନୀପାଟଣା ଫେରନ୍ତି। ଏହାର ସୁଯୋଗ ନେଇ ଆଜି ସ୍ତ୍ରୀ ପ୍ରତିମା ସିଂ ଓ ପୁଅ ଘରେ ଥିଲେ। ଏହି ସମୟରେ ପଛପଟ ପାଚେରି ଦେଇ କିଛି ଦୁର୍ବୃତ୍ତ ଘରେ ପଶି ମାରଣାସ୍ତ୍ର ଦେଖାଇ ସୁନା ଗହଣା ସହ ନଗଦ ଟଙ୍କା ମଧ୍ୟ ଲୁଟି ନେଇଥିଲେ। ପ୍ରତିମାଙ୍କୁ ଦୁର୍ବୃତ୍ତ ତଣ୍ଟି ଚିପି ମାରିବାକୁ ଉଦ୍ୟମ କରିଥିଲା। ମହିଳା ଚିତ୍କାର କରିବାରୁ ପଡୋଶୀ ଆସିବାରୁ ଦୁର୍ବୃତ୍ତ ଫେରାର ହୋଇଥିଲେ। ଏ ନେଇ ପରିବାର ଲୋକେ ପୋଲିସରେ ଖବର ଦେଇଥିଲେ। ଘଟଣାସ୍ଥଳରେ ପୋଲିସ ପହଞ୍ଚି ତଦନ୍ତ ଆରମ୍ଭ କରିଛି।

ପ୍ରଚଣ୍ଡ ଗ୍ରୀଷ୍ମରୁ ନିସ୍ତାର ନାହିଁ

ପୂର୍ବାହ୍ନ ୧୧ଟାରେ ବଲାଙ୍ଗୀର ସହର ବ୍ୟସ୍ତବହୁଳ ପିପି ଏକାଡେମୀ ରାସ୍ତା ଶୂନ୍‌ଶାନ ।

ବଲାଙ୍ଗୀରରେ ପାରା ୪୪.୩ ଡିଗ୍ରୀ ରେକର୍ଡ

- ଦିନ ୧୦ଟାରୁ ଘରୁ ବାହାରି ହେଉନାହିଁ
- ବାଧୁଛି କୋଭିଡ୍ ପରବର୍ତ୍ତୀ ଖରା

ବଲାଙ୍ଗୀର ଅଫିସ, ୧୯।୪

ଅଢ଼େଇ ଦଶନ୍ଧିରୁ ଉର୍ଦ୍ଧ୍ୱ ସମୟ ଧରି ବଲାଙ୍ଗୀର ଜିଲାର ତାପମାତ୍ରା ବୃଦ୍ଧି ରାଜ୍ୟ ତଥା ଦେଶରେ ଆଲୋଚନାର ବିଷୟ ହୋଇଛି। ଟିଟିଲାଗଡ ସମେତ ଜିଲା ସଦର ମହକୁମା ବଲାଙ୍ଗୀର, ପାଟଣାଗଡ, କଣ୍ଟାବାଞ୍ଜି, ଦୁଷ୍ପରା ସହରାଞ୍ଚଳ ଏବଂ ଗ୍ରାମାଞ୍ଚଳରେ ତାପମାତ୍ରା ୪୫ ଡିଗ୍ରୀ ଟପିଯାଉଥିବା ରେକର୍ଡ କରାଯାଉଛି। ମଙ୍ଗଳବାର ବଲାଙ୍ଗୀରରେ ସର୍ବାଧିକ ତାପମାତ୍ରା ୪୪.୩ ଡିଗ୍ରୀ ରେକର୍ଡ କରାଯାଇଛି। ଏହା ଜିଲାରେ ଚଳିତବର୍ଷର ସର୍ବାଧିକ ତାପମାତ୍ରା। ଟିଟିଲାଗଡରେ ସର୍ବାଧିକ ତାପମାତ୍ରା ୪୩.୫ ଡିଗ୍ରୀ ରହିଛି। ପୂର୍ବାହ୍ନ ୧୦ଟା ପରେ ଲୋକେ ଘରୁ ବାହାରି ପାରୁ ନାହାନ୍ତି। ପ୍ରଚଣ୍ଡ ଗରମ ସାଙ୍ଗକୁ ବିଦ୍ୟୁତ୍ ବିଭ୍ରାଟ୍ ସଙ୍ଗୀନ ପରିସ୍ଥିତି ସୃଷ୍ଟି କରିଛି। ଗ୍ରାମାଞ୍ଚଳରେ ଏହି ସମସ୍ୟା ଆହୁରି ଉତ୍କଟ ହୋଇଛି।

ଏପ୍ରିଲ ମାସରୁ ଅନେକ ସ୍ଥାନରେ ଉତ୍କଟ ଜଳାଭାବ ଦେଖାଦେଲାଣି। ଜଳାଶୟଗୁଡିକର ଜଳସ୍ତର କମିଗଲାଣି। ଫଳରେ ଲୋକେ ସ୍ନାନଶୌଚ ପାଇଁ ନାହିଁ ନ ଥିବା ଅସୁବିଧାର ସମ୍ମୁଖୀନ ହେଉଛନ୍ତି। ଲୋକଙ୍କ କହିବା କଥା ଚଳିତବର୍ଷ ମାର୍ଚ୍ଚ ମାସରୁ ଖରା ବାଧିଲାଣି। ଝାଞ୍ଜି ପବନରେ ମୁହଁ ପୋଡି ଯାଉଛି। ଶ୍ରମଜୀବୀ ଶ୍ରେଣୀର ଲୋକେ ବିଶେଷ ଅସୁବିଧାର ସମ୍ମୁଖୀନ ହେଉଛନ୍ତି। ଏଭଳି ସମୟରେ ଅଂଶୁଘାତ ଆଶଙ୍କା ବୃଦ୍ଧି ପାଉଛି।

ସେମାନେ ଯାହା କହନ୍ତି...

"ପୂର୍ବାହ୍ନ ୧୦ଟାରୁ ରାସ୍ତାଘାଟ ଶୂନଶାନ ହୋଇଯାଉଛି। ଘରୁ ବାହାରିବାକୁ ଡର ଲାଗୁଛି। ମାତ୍ର ପେଟ ପାଇଁ ମୋପରି ରିକ୍ସା ଚଳାଇ ପରିବାର ପୋଷଣ କରୁଥିବା ଲୋକେ ଘରୁ ବାହାରିବାକୁ ବାଧ ହେଉଛୁ। ସରକାର ଟାଣ ଖରାକୁ ନଯିବା ପାଇଁ କହୁଛନ୍ତ। ଏହିସ୍ଥିତିରେ ପରିବାର କିଭଳି ଚଳାଇବି ଚିନ୍ତା କରି ପାରୁନାହିଁ।

ରାଜୁ ରଣା, ରିକ୍ସା ଚାଳକ

"ଅଂଶୁଘାତ ଭୟ ଥିଲେ ବି ପେଟପାଟଣା ପାଇଁ ଘରୁ ଗୋଡ କାଢିବାକୁ ବାଧ। ଏସି, ପଙ୍ଖା, ଇନ୍‌ଭର୍ଟର ଆଦି ବୈଦ୍ୟୁତ୍ ସରଞ୍ଜାମ ରିପ୍ୟାୟରିଂ ପାଇଁ ବରାଦ ଆସୁଥିଲେ ବି ଗ୍ରୀଷ୍ମ ପ୍ରବାହ ଯୋଗୁ କାମ କରି ହେଉନାହିଁ। ପ୍ରଶାସନ ସହର ମଧ୍ୟରେ ଏବଂ ରାସ୍ତାକଡରେ ବାତାନୁକୂଳ ଆଶ୍ରୟସ୍ଥଳ ତିଆରି ସହ ପାନୀୟ ଜଳ ବ୍ୟବସ୍ଥା କରିବା ଉଚିତ୍।

ସରୋଜ ଦାସ, ଇଲେକ୍ଟ୍ରିସିଆନ୍, ବଲାଙ୍ଗୀର

ଠିକାଦାରଙ୍କୁ ନୋଟିସ୍ ଜାରି କଲା ପୂର୍ତ୍ତ ବିଭାଗ

ଦେଓଗାଁ,୧୯।୪(ଡି.ଏନ.ଏ.)

ବଲାଙ୍ଗୀର ଜିଲା ସଦର ବ୍ଲକ କୁଟୁର୍ଲା ଛକଠାରୁ ଭୁତିଆରବାହାଲ ପର୍ଯ୍ୟନ୍ତ କାମକୁ ପୁରୀର ମହିମା କନଷ୍ଟ୍ରକସନ ଅଧାରୁ ଛାଡି ଦେବା ବିଭାଗୀୟ ଅଧିକାରୀଙ୍କୁ ଚିନ୍ତାରେ ପକାଇଛି। ଗଣମାଧ୍ୟମରେ ଖବର ପ୍ରକାଶ ପରେ ବିଭାଗୀୟ ଅଧିକାରୀ ୮ ଦିନ ଭିତରେ କାମ ସାରିବାକୁ କଡା ନିର୍ଦ୍ଦେଶ ଦେଇଥିଲେ। କିନ୍ତୁ ବିଭାଗୀୟ ଅଧିକାରୀଙ୍କ ତାଗିଦ୍ ପରେ ମଧ୍ୟ ଠିକାସଂସ୍ଥା ବେଖାତିର କରୁଥିବା ଅଭିଯୋଗ ହେଉଛି।

ପୂର୍ତ୍ତ ବିଭାଗ ଦ୍ୱାରା ଚିକ୍ରାପଡା ଭାୟା ଗାଇବାହାଲ ରାସ୍ତାର ଅର୍ଥ ସପ୍ତାହିକ ବଜାରରୁ ଭୁତିଆରବାହାଲ ଛକ ପର୍ଯ୍ୟନ୍ତ ୩କୋଟି ୫୯ ହଜାର ୭୭୧ ଟଙ୍କା ବ୍ୟୟ ଅଟକଳରେ ଚାଲିଥିବା ରାସ୍ତା ନବୀକରଣ କାର୍ଯ୍ୟ ଅକ୍ଟୋବର ସୁଦ୍ଧା ଶେଷ ହେବା କଥା। ଠିକାଦାରଙ୍କୁ ଉକ୍ତ ଅଞ୍ଚଳର ଜନସାଧାରଣ ବାରମ୍ବାର କାମ ସାରିବା ପାଇଁ ଅଭିଯୋଗ କରିଥିଲେ ମଧ୍ୟ କର୍ଣ୍ଣପାତ କରୁ ନ ଥିବା ଅର୍ଥ ଓ କୁଟୁର୍ଲା ଗ୍ରାମବାସୀ ଅଭିଯୋଗ କରିଛନ୍ତି। ଏ ବିଷୟରେ ପୂର୍ତ୍ତବିଭାଗ ଏସ୍‌ଡିଓ ବିଜନ କୁମାର ଜେନାଙ୍କୁ ପଚାରିବାରୁ ସମ୍ପୃକ୍ତ ଠିକାଦାରଙ୍କୁ ନୋଟିସ ଜାରି କରି ତିନି ଦିନ ଭିତରେ କାମ ଆରମ୍ଭ ନ କଲେ ଲାଇସେନ୍ସ ବାତିଲ କରି ଦିଆଯିବ ବୋଲି ପ୍ରକାଶ କରିଛନ୍ତି।

ବହିଷ୍କାର ଯୋଗାଣ ସହାୟକଙ୍କୁ ପୁନଃ ଅବସ୍ଥାପନକୁ ବିରୋଧ

ନୂଆପଡ଼ା ଅଫିସ,୧୯।୪

ନୂଆପଡା ଜିଲା କୋମନା ଅନ୍ତର୍ଗତ ଠିକପାଲି ପଞ୍ଚାୟତ ଯୋଗାଣ ସହାୟକ ବାରମ୍ବାର ଦୁର୍ନୀତି କରି କାର୍ଯ୍ୟରୁ ବହିଷ୍କାର ହୋଇଛନ୍ତି। ଦୁର୍ନୀତିଗ୍ରସ୍ତ ସମ୍ପୃକ୍ତ ଯୋଗାଣ ସହାୟକଙ୍କୁ ପୁନଃ ଅବସ୍ଥାପିତ କରାଯାଉଥିବା ଜଣାପଡ଼ିବା ପରେ ଏହାକୁ ଗ୍ରାମବାସୀ ବିରୋଧ କରିଛନ୍ତି। ଏ ନେଇ ଜିଲାପାଳ ସ୍ୱାଧାଦେବ ସିଂଙ୍କୁ ଏକ ଦାବିପତ୍ର ପ୍ରଦାନ କରାଯାଇଛି। ଠିକପାଲି ପଞ୍ଚାୟତରେ ଅଧିକାଂଶ ହିତାଧିକାରୀ ଆବାସଗୃହ ନିର୍ମାଣ ଅଧାପନ୍ତରିଆ କରି ଟଙ୍କା ଉଠାଣ କରି ଚୁପ ରହି ଯାଇଥିଲେ। ତାଙ୍କର ରାଶନ ସାମଗ୍ରୀ ବନ୍ଦ କରିଦେଲେ ଆବାସ ଗୃହ ନିର୍ମାଣ କରିବେ ବୋଲି ଯୋଗାଣ ସହାୟକ ୭ ମାସ ବାବୁପାଲି ଓ ହୋହେନପଡା ଗାଁର ରାଶନ ସାମଗ୍ରୀ ବନ୍ଦ କରିଦେଇଥିଲେ। ସେହି ମଧ୍ୟରେ ରୋହେନପଡାର ଜଣେ ବୃଦ୍ଧାଙ୍କ ଅନାହାର ମୃତ୍ୟୁ ହୋଇଥିବା ଅଭିଯୋଗ ହୋଇଥିଲା। ଏହି ଅଭିଯୋଗକୁ ଭିତ୍ତିକରି ଯୋଗାଣ ସହାୟକଙ୍କୁ କାର୍ଯ୍ୟରୁ ବହିଷ୍କାର କରାଯାଇଛି। ଯୋଗାଣ ସହାୟକ ପୂର୍ବରୁ ଦୁଇ ଥର କାର୍ଯ୍ୟରୁ ବହିଷ୍କାର ହୋଇଥିଲେ। ପୁଣି ପଞ୍ଚାୟତରେ ଅବସ୍ଥାପିତ କରାଯାଉଥିବାରୁ ଗ୍ରାମବାସୀ ବିରୋଧ କରିଛନ୍ତି। ଅନ୍ୟ ଜଣେ ଯୋଗାଣ ସହାୟକଙ୍କୁ ଏହି ପଞ୍ଚାୟତରେ ଅବସ୍ଥାପିତ କରାଯାଉ ବୋଲି ଦାବି କରିଛନ୍ତି। ତାଙ୍କୁ ପୁଣି ଅବସ୍ଥାପିତ କରାଗଲେ ଆଗାମୀ ଦିନରେ ରାଜରାସ୍ତାକୁ ଓହ୍ଲାଇ ଅନ୍ଦୋଳନ କରାଯିବ ବୋଲି ଖମୁ ଶବର, ପୂର୍ଣ୍ଣଚନ୍ଦ୍ର ଶବର, ବିଜେଶ୍ୱର ଶବର, କୋକିଲ ତାଣ୍ଡି, ହସତ ବାଗ, ଈଶ୍ୱର ଶବର, ସଜନୀ ଶବର, ଫାଲ ଶବର, ମଞ୍ଜୁଲତା ଶବର, ମନୋହର ଶବର, ଫୁଲ ଶବର, ଅମିତ ଶବର, ଜଗନ୍ନାଥ ଶବର, ସତ୍ୟଭାମା ତାଣ୍ଡି ପ୍ରମୁଖ ଚେତାବନୀ ଦେଇଛନ୍ତି।

କିଡ୍‌ନୀ ରୋଗୀଙ୍କୁ ମିଳୁନି ଚିକିତ୍ସା ସହାୟତା

ଜିଲାପାଳଙ୍କ କାର୍ଯ୍ୟାଳୟକୁ ସହାୟତା ପାଇଁ ଆସିଥିବା କିଡ୍‌ନୀ ରୋଗୀ।

- କାମରେ ଆସୁନି ସ୍ୱାସ୍ଥ୍ୟକାର୍ଡ
- ଜିଲାପାଳଙ୍କ ଦ୍ୱାରସ୍ଥ ହେଲେ ପୀଡ଼ିତ

ବଲାଙ୍ଗୀର ଅଫିସ,୧୯।୪

ବଲାଙ୍ଗୀର ଜିଲା ଲୋଇସିଂହା ବ୍ଲକ ଅନ୍ତର୍ଗତ ଆଡେନଡୁଙ୍ଗୁରୀ, ନୂଆପାଲି, କୁଦୋପାଲି ଗ୍ରାମର କିଡ଼ନି ରୋଗାକ୍ରାନ୍ତଙ୍କୁ ଆବଶ୍ୟକ ଚିକିତ୍ସା ସୁବିଧା, ଔଷଧ ଏବଂ ଆର୍ଥିକ ସହାୟତା ମିଳନାହିଁ। ମଙ୍ଗଳବାର ଆଡେନଡୁଙ୍ଗୁରିର ନୃପ ମିର୍ଦ୍ଧା, ନାବିକ ନନ୍ଦ, ମିଲୁ ସାହୁ, ଅଲେଖ ମିର୍ଦ୍ଧା, ନୂଆପାଲିର ମୁରଲୀ ବାଙ୍କ, ବିପ୍ର କୁମ୍ଭାର ଓ କୁଦୋପାଲିର ରାଜକୁମାର ବରିହା ଏ ନେଇ ଜିଲାପାଳଙ୍କ ନିକଟକୁ ଆସି ଦରଖାସ୍ତ ଦେଇଥିଲେ। କିଡନି ରୋଗରେ ପୀଡିତ ବ୍ୟକ୍ତିଙ୍କ କହିବା କଥା ହେଲା ଏମାନଙ୍କୁ ବର୍ତ୍ତମାନ ଆବଶ୍ୟକ ଚିକିତ୍ସା ସୁବିଧା ଜିଲାରେ ଉପଲବ୍ଧ ହେଉନାହିଁ। ଏହି ଗାଁମାନଙ୍କରେ ଆହୁରି ଅନେକ କିଡନି ରୋଗୀ ଅଛନ୍ତି। ୨୦୨୦ ମସିହାରେ ଜିଲାର ରୋଗୀମାନେ କଟକ ବଡ ଡାକ୍ତରଖାନାକୁ ଯାଇ ଚିକିତ୍ସା କରି ମେଡିସିନ୍ ନେଇ ଫେରିଥିଲେ। ତେବେ ଗତ ଦୁଇବର୍ଷର ମହାମାରୀ ଯୋଗୁଁ ଏହି ରୋଗୀମାନେ କଟକ ଯାଇପାରି ନ ଥିଲେ। ଦୀର୍ଘଦିନ ହେଲା ସରକାରୀ ଔଷଧ ମିଳୁ ନ ଥିବାରୁ ରୋଗୀମାନେ ଔଷଣ କିଣି ଖର୍ଚ୍ଚାନ୍ତ ହୋଉଛନ୍ତି। ଅନେକ ରୋଗୀ ଔଷଧ କିଣି ନ ପାରି ଖାଉନାହାନ୍ତି। ସେମାନଙ୍କ ପାଖରେ ସ୍ୱାସ୍ଥ୍ୟକାର୍ଡ ରହିଥିଲେ ମଧ୍ୟ ଏହା କୌଣସି କାମକୁ ଆସୁନାହିଁ। ଏଦିଗରେ ସେମାନଙ୍କୁ ଉପଯୁକ୍ତ ପରାମର୍ଶ ମଧ୍ୟ ଦିଆଯାଉନାହିଁ। କିଛି ହସ୍ପିଟାଲରେ ଏହି କାର୍ଡକୁ ଦେଖାଇଲେ ଡାକ୍ତରଖାନା କର୍ତ୍ତୃପକ୍ଷ ତାସଲ୍ୟ କରୁଥିବା ସେମାନେ ଅଭିଯୋଗ କରିଛନ୍ତି। ତୁରନ୍ତ ଜିଲା ପ୍ରଶାସନ ଏହି ରୋଗୀଙ୍କ ପାଇଁ ବ୍ୟବସ୍ଥା କରିବା ସହ ସହାୟତା ଦେବାକୁ ଦାବି କରିଛନ୍ତି। ଏହା ସହିତ ଆଡେନଡୁଙ୍ଗୁରୀରେ ଉପଯୋଗୀ ପାନୀୟ ଜଳ ବ୍ୟବସ୍ଥା କରିବାକୁ ଦାବି କରିଛନ୍ତି।

କୋର୍ଟ କାର୍ଯ୍ୟ ବନ୍ଦ ଯୋଗୁ ଶୁଣାଣି ହେଲାନାହିଁ

ବଲାଙ୍ଗୀର ଅଫିସ, ୧୯।୪

ମମିତା ମେହେର ହତ୍ୟା ମାମଲା

- ସ୍ପେଶାଲ ପିପି ନିଯୁକ୍ତ ହୋଇଛନ୍ତି ଅମରେନ୍ଦ୍ର ମିଶ୍ର

ବହୁଚର୍ଚ୍ଚିତ ମମିତା ମେହେର ହତ୍ୟା ମାମଲାର ଅଭିଯୁକ୍ତ ଗୋବିନ୍ଦ ସାହୁ ଓ ରାଧେଶ୍ୟାମ ଚଣ୍ଡିଙ୍କୁ ସୋମବାର କଣ୍ଟାବାଞ୍ଜି ଏଡିଜେ କୋର୍ଟରେ ହାଜର କରାଯାଇଥିଲା। ତେବେ କଣ୍ଟାବାଞ୍ଜି ଓକିଲ ସଂଘ ନିଷ୍ପତ୍ତିକ୍ରମେ କୋର୍ଟରେ କାର୍ଯ୍ୟବନ୍ଦ ନିଷ୍ପତ୍ତି ନିଆଯାଇଥିବାରୁ ଏହି ମାମଲାର ଶୁଣାଣି ହୋଇପାରି ନ ଥିଲା। ଏହି ମାମଲାରେ ସ୍ୱତନ୍ତ୍ର ପବ୍ଲିକ୍ ପ୍ରସିକ୍ୟୁଟର ନିଯୁକ୍ତ ହୋଇଥିବା ଅମରେନ୍ଦ୍ର ମିଶ୍ର ଏ ନେଇ ସୂଚନା ଦେଇଛନ୍ତି ଯେ, କୋର୍ଟ କାର୍ଯ୍ୟ ବନ୍ଦ ଯୋଗୁ ଏହି ମାମଲାର ଶୁଣାଣି ହୋଇପାରିନାହିଁ। ଅଭିଯୁକ୍ତଙ୍କ ପକ୍ଷରୁ କିଛି ପ୍ରମାଣଗତ ତଥ୍ୟ କୋର୍ଟରେ ମଗାଯାଇଛି। କୋର୍ଟ ପକ୍ଷରୁ ପରବର୍ତ୍ତୀ ଶୁଣାଣି ତାରିଖ ସମ୍ପର୍କରେ ସୂଚନା ଦିଆଯିବ। ମମିତା ହତ୍ୟା ମାମଲା ସଠିକ୍ ଭାବେ ପରିଚାଳନା କରିବା ଦିଗରେ ପଦକ୍ଷେପ ନିଆଯିବ। ଦୋଷୀ ଯେଭଳି ଉଚିତ୍ ଦଣ୍ଡ ପାଇବେ ସେଦିଗରେ ପଦକ୍ଷେପ ନିଆଯିବ ବୋଲି ସେ କହିଛନ୍ତି। କିଛିଦିନ ତଳେ ମମିତା ହତ୍ୟାକାଣ୍ଡ ସଂକ୍ରାନ୍ତୀୟ ଏକ ଜନସ୍ୱାର୍ଥ ମାମଲା ପରିଚାଳନା କରି ଅରିଷ୍ଟ ଆଇନଜ୍ଞ ନରସିଂହ ମିଶ୍ର ଚର୍ଚ୍ଚାରେ ରହିଥିଲେ। ଏବେ ତାଙ୍କ ଜ୍ୟେଷ୍ଠ ପୁତ୍ର ଆଡଭୋକେଟ ଅମରେନ୍ଦ୍ର ମିଶ୍ରଙ୍କୁ ଗତ ଡିସେମ୍ବର ମାସରୁ ସ୍ପେଶାଲ ପିପି ଭାବେ ନିଯୁକ୍ତ କରାଯାଇ ଏହି ଚର୍ଚ୍ଚିତ ମାମଲାର ପରିଚାଳନା ଦାୟିତ୍ୱ ଦିଆଯାଇଥିବାରୁ ସେ ଏବେ ଚର୍ଚ୍ଚାରେ ରହିଛନ୍ତି।

ଆୟୁଷ୍ମାନ ଭାରତ ଯୋଜନାରେ ଗୋଷ୍ଠୀ ସ୍ୱାସ୍ଥ୍ୟ ମେଳା

ନର୍ଲା,୧୯।୪(ଡି.ଏନ.ଏ.)

କଳାହାଣ୍ଡି ଜିଲା ନର୍ଲା ଗୋଷ୍ଠୀ ସ୍ୱାସ୍ଥ୍ୟକେନ୍ଦ୍ରରେ କେନ୍ଦ୍ର ସରକାରଙ୍କ ଆୟୁଷ୍ମାନ ଭାରତ ଯୋଜନାରେ ଏକ ସ୍ୱାସ୍ଥ୍ୟ ମେଳା ଅନୁଷ୍ଠିତ ହୋଇଯାଇଛି। ଉକ୍ତ ସ୍ୱାସ୍ଥ୍ୟ ମେଳରେ ବ୍ଲକ ଅନ୍ତର୍ଗତ ୨୬ଟି ପଞ୍ଚାୟତରୁ ବିଭିନ୍ନ ରୋଗୀ ଆସି ମେଳାରେ ଯୋଗଦେଇଥିଲେ। ବିଶେଷଜ୍ଞ ଡାକ୍ତରଙ୍କ ଦ୍ୱାରା ସ୍ୱାସ୍ଥ୍ୟ ପରୀକ୍ଷ୍ୟା କରାଇବା ସହିତ ମାଗଣାରେ ଔଷଧ ନେଇଥିଲେ। ଏହି ସ୍ୱାସ୍ଥ୍ୟକେନ୍ଦ୍ରରେ ଯଥାଶୀଘ୍ର ଡାକ୍ତର ସହିତ ନର୍ସ ଯୋଗାଇ ଦେଲେ ଅଞ୍ଚଳର ଲୋକମାନେ ସ୍ୱାସ୍ଥ୍ୟସେବା ପାଇପାରିବେ ବୋଲି ସାଧାରଣରେ କୁହାଯାଇଛି।

ଗଇଲୋ ଘାଟି ଦୁର୍ଘଟଣା ବର୍ଷପୂର୍ତ୍ତି ଉପଲକ୍ଷେ ସ୍ମୃତିସଭା

ଲୋଇସିଂହା,୧୯।୪(ଡି.ଏନ.ଏ)

୨୦୧୬ ମସିହାରେ ଦେବ