ଧରିତ୍ରୀ
DHARITRI

ବ୍ରହ୍ମପୁର, ରବିବାର, ମେ ୨୨/୨୦୨୨ (୧୪ ପୃଷ୍ଠା+ଛୁଟିଦିନ) | Berhampur, Sunday, May 22/2022 | Page 14 | ₹ 7.00 | ★★★

୧୮ଶ ଭାଗ ୧୧୩ ସଂଖ୍ୟା | www.orissakhabar.com/www.dharitri.com | Printed at Bhubaneswar, Sambalpur, Angul and Rayagada | ମୂଲ୍ୟ ₹୭/-

ପ୍ରମୋଦ ଭଗତଙ୍କୁ ଦୁଇ ସ୍ୱର୍ଣ୍ଣ

ପାରାଲିମ୍ପିକ ଚାମ୍ପିୟନ ପ୍ରମୋଦ ଭଗତ ବାହାରିନ ପାରା ବ୍ୟାଡ୍‌ମିଣ୍ଟନ ଇଣ୍ଟରନ୍ୟାଶନାଲ ଟୁର୍ନାମେଣ୍ଟରେ ଦୁଇଟି ସ୍ୱର୍ଣ୍ଣ ପଦକ ଜିତିଛନ୍ତି।

୧୨

୧୦

ମହିଳାମାନେ ଉଚ୍ଚାଭିଳାଷୀ

ପୁରୁଷଙ୍କଠାରୁ ମହିଳାମାନେ ଅଧିକ ଉଚ୍ଚାଭିଳାଷୀ ବୋଲି ବଲିଉଡ୍ ଅଭିନେତ୍ରୀ ନିଧି ଅଗ୍ରୱାଲ କହିଛନ୍ତି।

ଚାପରେ କମିଲା ତେଲ

ପେଟ୍ରୋଲ ୯.୫୦, ଡିଜେଲ ୭ ଟଙ୍କା ଶସ୍ତା

ଭାରତରେ ଆକାଶଛୁଆଁ ତେଲ ଦର ଅତ୍ୟାବଶ୍ୟକ ସାମଗ୍ରୀଗୁଡ଼ିକର ମୂଲ୍ୟବୃଦ୍ଧି ଘଟାଇଛି। ଏହାକୁ ନେଇ ସାରା ଦେଶରେ ଜନ ଅସନ୍ତୋଷ ଦେଖାଦେଇଥିବାବେଳେ ରାଜନୀତି ମଧ୍ୟ ସରଗରମ ହୋଇଛି। ଏଭଳି ସ୍ଥିତିରେ ଶନିବାର କେନ୍ଦ୍ର ସରକାର ତେଲ ଉପରୁ ଉତ୍ପାଦ ଶୁଳ୍କ ହ୍ରାସ ଘୋଷଣା କରିଛନ୍ତି। ପେଟ୍ରୋଲରେ ୮ ଓ ଡିଜେଲରେ ୬ ଟଙ୍କା ଏକ୍ସାଇଜ୍ ଡ୍ୟୁଟି କମ୍ କରାଯାଇଥିବା ଅର୍ଥମନ୍ତ୍ରୀ ନିର୍ମଳା ସୀତାରାମନ୍ ଟୁଇଟରରେ ସୂଚନା ଦେଇଛନ୍ତି। ଏହି ଟିକସ ହ୍ରାସ ଫଳରେ ପେଟ୍ରୋଲ ଲିଟର ପିଛା ୯ ଟଙ୍କା ୫୦ ପଇସା ଏବଂ ଡିଜେଲ ୭ ଟଙ୍କା ଶସ୍ତାରେ ମିଳିବ ବୋଲି କୁହାଯାଉଛି। ନୂଆ ଦର ରବିବାର ସକାଳ ୬ଟାରୁ ଲାଗୁ ହେବ। ଦେଶବାସୀଙ୍କ ହିତରେ ଏପରି ନିଷ୍ପତ୍ତି ନିଆଯାଇଥିବା ପ୍ରଧାନମନ୍ତ୍ରୀ ନରେନ୍ଦ୍ର ମୋଦି କହିଥିବାବେଳେ ମୁଦ୍ରାସ୍ଫୀତିଜନିତ ଆର୍ଥିକ ସଙ୍କଟର ମୁକାବିଲା ପାଇଁ ଚାରିଆଡୁ ଚାପ ହେତୁ କେନ୍ଦ୍ର ବାଧ୍ୟହୋଇ ଟିକସ କମାଇଥିବା ବଜାର ବିଶେଷଜ୍ଞମାନେ ମତ ଦେଇଛନ୍ତି। କାରଣ ୨୦୨୧ ନଭେମ୍ବର ୩ରେ କେନ୍ଦ୍ର ସରକାର ୫ ବିଧାନସଭା ନିର୍ବାଚନକୁ ଦୃଷ୍ଟିରେ ରଖି ପେଟ୍ରୋଲ ଉପରୁ ୫ ଟଙ୍କା ଓ ଡିଜେଲରୁ ୧୦ ଟଙ୍କା ଉତ୍ପାଦ ଶୁଳ୍କ ହ୍ରାସ କରିଥିଲେ। ଏହାର ପ୍ରଭାବରେ ଓଡ଼ିଶାରେ ପେଟ୍ରୋଲ ୬.୬୦ ଓ ଡିଜେଲ ୧୨.୮୦ ଟଙ୍କା କମିଥିଲା। ଦିନକ ପରେ ମୁଖ୍ୟମନ୍ତ୍ରୀ ନବୀନ ପଟ୍ଟନାୟକ ପେଟ୍ରୋଲ ଓ ଡିଜେଲ ଉପରୁ ୩ ଟଙ୍କା ଲେଖାଏ ମୂଲ୍ୟଯୁକ୍ତ ଟିକସ (ଭାଟ୍) ହ୍ରାସ କରିଥିଲେ। ତେବେ ମାର୍ଚ୍ଚ ୧୦ରେ ୫ ରାଜ୍ୟ ନିର୍ବାଚନ ଫଳାଫଳ ଘୋଷଣା ପରେ ତୈଳ ବିପଣନ କମ୍ପାନୀଗୁଡ଼ିକ ଅନ୍ତର୍ଜାତୀୟ ବଜାରରେ ଅଶୋଧିତ ତେଲ ଦର ବୃଦ୍ଧି ଦର୍ଶାଇ ୨୨ ତାରିଖଠାରୁ ୨ ସପ୍ତାହ ମଧ୍ୟରେ ୧୩ ଥର ପେଟ୍ରୋଲ ଓ ଡିଜେଲ ମୂଲ୍ୟ ବଢ଼ାଇଥିଲେ। ଫଳରେ ପେଟ୍ରୋଲ ୯.୮୩ ଟଙ୍କା ଓ ଡିଜେଲ ୯.୭୭ ଟଙ୍କା ମହଙ୍ଗା ହୋଇଥିଲା।

ଭୁବନେଶ୍ୱର, ୨୧।୫(ବ୍ୟୁରୋ)

ପେଟ୍ରୋଲ ଓ ଡିଜେଲ ଦର ବୃଦ୍ଧିକୁ ନେଇ ପ୍ରବଳ ଜନଅସନ୍ତୋଷ ବଢ଼ିବା ସହିତ ବିଭିନ୍ନ ଦିଗରୁ ସମାଲୋଚନାର ଶିକାର ହେବା ପରେ କେନ୍ଦ୍ର ସରକାର ତୈଳ ଦାମ ହ୍ରାସ କରିବାକୁ ନିଷ୍ପତ୍ତି ନେଇଛନ୍ତି। ପେଟ୍ରୋଲ ଲିଟର ପିଛା ୯.୫୦ ଟଙ୍କା ଓ ଡିଜେଲ ଲିଟର ପିଛା ୭ ଟଙ୍କା ହ୍ରାସ ପାଇବ। ରବିବାର ସକାଳ ୬ଟାରୁ ଏହି ନୂତନ ଦର ଲାଗୁ ହେବ। ଏଥିପାଇଁ କେନ୍ଦ୍ର ସରକାରଙ୍କୁ ବାର୍ଷିକ ୧ ଲକ୍ଷ କୋଟି ଟଙ୍କାର କ୍ଷତି ସହିବାକୁ ପଡ଼ିବ। ଏନେଇ ଶନିବାର କେନ୍ଦ୍ର ଅର୍ଥମନ୍ତ୍ରୀ ନିର୍ମଳା ସୀତାରାମନ ଟୁଇଟ କରି ସୂଚନା ଦେଇଛନ୍ତି। କେନ୍ଦ୍ର ସରକାର ତଥା ପ୍ରଧାନମନ୍ତ୍ରୀ ନରେନ୍ଦ୍ର ମୋଦିଙ୍କ ଗରିବ ଓ ସାଧାରଣ ଲୋକମାନଙ୍କୁ ସହାୟତା କରିବା ପ୍ରତିବଦ୍ଧତାକୁ ଦୃଷ୍ଟିରେ ରଖି ଏହି ନିଷ୍ପତ୍ତି ନିଆଯାଇଛି ବୋଲି ସୀତାରାମନ କହିଛନ୍ତି। କେନ୍ଦ୍ର ସରକାର ଉତ୍ପାଦ ଶୁଳ୍କ କମାଇବା ନିଷ୍ପତ୍ତି ନେଇଥିବାରୁ ତୈଳ ଦର ହ୍ରାସ ପାଇବ। ପେଟ୍ରୋଲ ଉପରୁ ଉତ୍ପାଦ ଶୁଳ୍କ ଲିଟର ପିଛା ୮ ଟଙ୍କା ଓ ଡିଜେଲ ଉପରୁ ଲିଟର ପିଛା ୬ ଟଙ୍କା କମାଇବାକୁ ନିଷ୍ପତ୍ତି ହୋଇଛି। ପେଟ୍ରୋଲ ଲିଟର ପିଛା ୯ଟଙ୍କା ୫୦ ପଇସା ହ୍ରାସ ପାଇବାକୁ ଯାଉଥିଲେ ମଧ୍ୟ ଏବେ ବି ବିଭିନ୍ନ ସହରରେ ଏହାର ଦର ୧୦୦ ଉପରେ ରହିବ। କାରଣ ଅଧିକାଂଶ ସ୍ଥାନରେ ପେଟ୍ରୋଲ ଲିଟର ପିଛା ୧୧୨ ଟଙ୍କା ଉପରେ ରହିଛି।

ପେଟ୍ରୋଲ ଓ ଡିଜେଲ ଦର ବୃଦ୍ଧି ପ୍ରଭାବ ସବୁ କ୍ଷେତ୍ରରେ ପଡୁଛି। ଏଥିଯୋଗୁ ଦରଦାମ ମଧ୍ୟ ହୁ ହୁ ହୋଇ ବଢ଼ିଚାଲିଛି। କେନ୍ଦ୍ର ସରକାର ତୈଳ ଦର ହ୍ରାସ କରିଥିବା ବେଳେ ରାଜ୍ୟ ସରକାରଙ୍କ ଉପରେ ଚାପ ବଢ଼ିବା ସମ୍ଭାବନା ରହିଛି। ରାଜ୍ୟ ସରକାର ତୈଳ ଦର ଉପରୁ ଭାଟ୍ କମାଇବା ଉପରେ ନିଷ୍ପତ୍ତି ନେଲେ ରାଜ୍ୟରେ ପେଟ୍ରୋଲ ଓ ଡିଜେଲ ଦର ଆହୁରି ହ୍ରାସ ପାଇବ।

ପେଟ୍ରୋଲ ଓ ଡିଜେଲ ଭଳି ଉପରମୁହାଁ ହୋଇଥିବା ରନ୍ଧନ ଗ୍ୟାସ ଦାମ ମଧ୍ୟ ହ୍ରାସ କରିବାକୁ କେନ୍ଦ୍ର ସରକାର ଉଦ୍ୟମ କରିଛନ୍ତି। ପ୍ରଧାନମନ୍ତ୍ରୀ ଉଜ୍ଜ୍ୱଳା ଯୋଜନାରେ ସାମିଲ ହିତାଧିକାରୀଙ୍କୁ ସିଲିଣ୍ଡର ପିଛା ୨୦୦ ଟଙ୍କା ରିହାତି ମିଳିବ। ବାର୍ଷିକ ୧୨ଟି ସିଲିଣ୍ଡର ଉପରେ ଏପରି ସବ୍‌ସିଡି ମିଳିବ ବୋଲି କେନ୍ଦ୍ର ଅର୍ଥମନ୍ତ୍ରୀ ନିର୍ମଳା ସୀତାରାମନ ଟୁଇଟ କରି ସୂଚନା ଦେଇଛନ୍ତି। ତେବେ ସାଧାରଣ ବର୍ଗରେ ଥିବା ଲୋକଙ୍କୁ ଗ୍ୟାସ୍ ଉପରେ କୌଣସି ପ୍ରକାର ଆଶ୍ୱସ୍ତି ମିଳି ନାହିଁ। ସେମାନେ ପୂର୍ବଭଳି ୧୦୦୦ରୁ ଅଧିକ ଦାମରେ ଗ୍ୟାସ୍ ସିଲିଣ୍ଡର କିଣିବେ। ଅର୍ଥମନ୍ତ୍ରୀ କହିଛନ୍ତି, ଚଳିତ ବର୍ଷ ଗ୍ୟାସ୍ ସିଲିଣ୍ଡର ଉପରେ ୨୦୦ ଟଙ୍କାର ସବ୍‌ସିଡି ଦିଆଯିବ। ପ୍ରଧାନମନ୍ତ୍ରୀ ଉଜ୍ଜ୍ୱଳା ଯୋଜନାରେ ସାମିଲ ଥିବା ଦେଶର ୯ କୋଟି ହିତାଧିକାରୀ ୧୨ଟି ସିଲିଣ୍ଡର ଉପରେ ଏହି ସବ୍‌ସିଡି ପାଇବେ। ଏହା ମା' ଓ ଭଉଣୀଙ୍କୁ ଆଶ୍ୱସ୍ତି ଦେବ। ଏହି ନୂଆ ସବ୍‌ସିଡି ଯୋଗୁ କେନ୍ଦ୍ର ସରକାର ବାର୍ଷିକ ପ୍ରାୟ ୬,୧୦୦ କୋଟି ଟଙ୍କାର ରାଜସ୍ୱ ହରାଇବେ। ଏଥିସହ ବିଭିନ୍ନ ଦେଶରୁ ଆସୁଥିବା କଞ୍ଚାମାଲ ଉପରୁ ମଧ୍ୟ ସୀମା ଶୁଳ୍କ ହ୍ରାସ କରାଯିବ। ଏହାଦ୍ୱାରା ଗୋଟିଏ ଜିନିଷର ବୃତ୍ତାନ୍ତ ମୂଲ୍ୟ ହ୍ରାସ ପାଇବ।

ଉଲ୍ଲେଖଯୋଗ୍ୟ ଯେ କେନ୍ଦ୍ର ସରକାର ୨୦୨୧ ନଭେମ୍ବର ୩ ତାରିଖରେ ପେଟ୍ରୋଲ ଉପରୁ ୫ ଟଙ୍କା ଓ ଡିଜେଲ ଉପରୁ ୧୦ ଟଙ୍କା ଉତ୍ପାଦ ଶୁଳ୍କ କମାଇଥିଲେ। ଏହାର ପରଦିନ ଅର୍ଥାତ୍ ନଭେମ୍ବର ୪ ତାରିଖରେ ଓଡ଼ିଶା ସରକାର ପେଟ୍ରୋଲ ଓ ଡିଜେଲ ଉପରୁ ୩ ଟଙ୍କା ମୂଲ୍ୟଯୁକ୍ତ ଟିକସ(ଭାଟ୍) ☞ପୃଷ୍ଠା–୪

ଭୁବନେଶ୍ୱର କଳିଙ୍ଗ ଷ୍ଟାଡିୟମରେ ଶନିବାର ଅନୁଷ୍ଠିତ ଇଣ୍ଡିଆନ ଗ୍ରାଁ ପ୍ରି–୩ର ମହିଳା ୨୦୦ ମିଟର ରେସ୍‌ରେ ପ୍ରଥମ ସ୍ଥାନ ଅଧିକାର କରିବା ପରେ ଖୁସି ମନାଉଛନ୍ତି ଓଡ଼ିଶାର ଶ୍ରାବଣୀ ନନ୍ଦ।

ମାଟ୍ରିକ ମୂଲ୍ୟାୟନ ଆରମ୍ଭ

ଭୁବନେଶ୍ୱର, ୨୧।୫(ବ୍ୟୁରୋ)

ରାଜ୍ୟରେ ଶନିବାରଠାରୁ ମାଟ୍ରିକ, ମଧ୍ୟମା ଓ ରାଜ୍ୟ ମୁକ୍ତ ବିଦ୍ୟାଳୟ ପରୀକ୍ଷା ଖାତା ମୂଲ୍ୟାୟନ ପ୍ରକ୍ରିୟା ଆରମ୍ଭ ହୋଇଛି। ରାଜ୍ୟର ମୋଟ୍ ୫୮ଟି କେନ୍ଦ୍ରରେ ଖାତା ଦେଖାହେଉଥିବା ବେଳେ ଏଥିପାଇଁ ମାଧ୍ୟମିକ ଶିକ୍ଷା ପରିଷଦ(ବୋର୍ଡ) ପକ୍ଷରୁ ୪୮୧ଜଣ ମୁଖ୍ୟ ପରୀକ୍ଷକ, ୯୦୦ଜଣ ଡେପୁଟି ପରୀକ୍ଷକ, ୮,୯୧୯ଜଣ ସହକାରୀ ପରୀକ୍ଷକ ଓ ୯୩୦ ଜଣ ସ୍କ୍ରୁଟିନାଇଜର ନିୟୋଜିତ ହୋଇଛନ୍ତି। ବରିଷ୍ଠ ଶିକ୍ଷକମାନେ ମଧ୍ୟ ଖାତାଦେଖୁଛନ୍ତି। ତେବେ ତ୍ରୁଟିଶୂନ୍ୟ ମୂଲ୍ୟାୟନ ପାଇଁ ବ୍ୟାପକ ବ୍ୟବସ୍ଥା ହୋଇଥିବାବେଳେ ମୂଲ୍ୟାୟନ ପ୍ରକ୍ରିୟାରେ କେତେକ ପରିବର୍ତ୍ତନ କରାଯାଇଛି। ଜଣେ ପରୀକ୍ଷକ ଗୋଟିଏ ପ୍ରଶ୍ନର ଉତ୍ତର ଖାତା ଦେଖିବେ ଏବଂ ମାର୍କ ☞ପୃଷ୍ଠା–୪

ଆଜିର ସମ୍ପାଦକୀୟ

ଆକ୍ରୋଶର ଶେଷ କେବେ

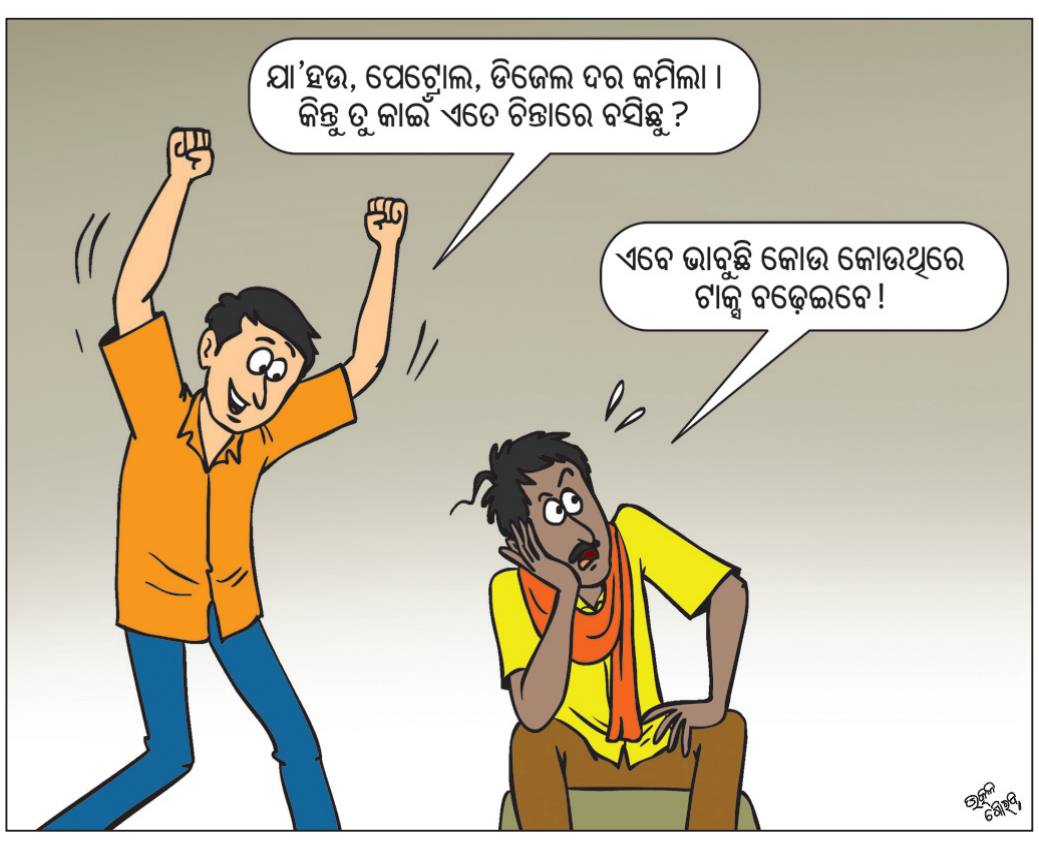

୪୫୦ କୋଟିର ୭ ବିଦ୍ୟୁତ୍ ପ୍ରକଳ୍ପ ଲୋକାର୍ପିତ

- ବିଦ୍ୟୁତ୍ ଅପଚୟ ନ କରିବାକୁ ମୁଖ୍ୟମନ୍ତ୍ରୀଙ୍କ ଆହ୍ୱାନ
- ଲୋ-ଭୋଲ୍ଟେଜ ସମସ୍ୟା ଦୂର ପାଇଁ ଖର୍ଚ୍ଚ ହେବ ୧୮୦୦ କୋଟି

ଭୁବନେଶ୍ୱର, ୨୧।୫(ବ୍ୟୁରୋ)

ମୁଖ୍ୟମନ୍ତ୍ରୀ ନବୀନ ପଟ୍ଟନାୟକ ଶନିବାର ଭିଡିଓ କନ୍‌ଫରେନ୍ସ ଯୋଗେ ରାୟଗଡ଼ା, ନବରଙ୍ଗପୁର, କଳାହାଣ୍ଡି, ସମ୍ବଲପୁର, କେନ୍ଦୁଝର ଓ ଖୋର୍ଦ୍ଧା ଜିଲାରେ ୬ଟି ଉଚ୍ଚଶକ୍ତି ସମ୍ପନ୍ନ ଗ୍ରୀଡ୍ ସବ୍‌ଷ୍ଟେଶନ ଓ ବଲାଙ୍ଗୀର–କେସିଙ୍ଗାରେ ୨୨୦ କେଭି ଟ୍ରାନ୍ସମିଶନ ଲାଇନର ଲୋକାର୍ପଣ କରିଛନ୍ତି। ଏହି ୬ ଉଚ୍ଚଶକ୍ତି ସମ୍ପନ୍ନ ଗ୍ରୀଡ୍ ସବ୍‌ଷ୍ଟେଶନ ଓ ଗୋଟିଏ ୨୨୦ କେଭି ଡବଲ ସର୍କିଟ ଟ୍ରାନ୍ସମିଶନ ଲାଇନ ପାଇଁ ୪୫୦ କୋଟି ଟଙ୍କା ବିନିଯୋଗ ହୋଇଛି। ଏହି ଅବସରରେ ମୁଖ୍ୟମନ୍ତ୍ରୀ କହିଛନ୍ତି, ବିଦ୍ୟୁତ୍ ହେଉଛି ବିକାଶର ଜୀବନରେଖା। ପାଣି ଭଳି ବିଦ୍ୟୁତ୍ ସମସ୍ତଙ୍କ ପାଇଁ ଖୁବ୍ ଜରୁରୀ। ତେଣୁ ଲୋକେ ବିଦ୍ୟୁତ୍ ଶକ୍ତି ଅପଚୟ ନ କରି ଏହାର ଉଚିତ ବ୍ୟବହାର କରନ୍ତୁ। ଲୋକଙ୍କୁ ଗୁଣାତ୍ମକ ତଥା ନିର୍ଭରଯୋଗ୍ୟ ବିଦ୍ୟୁତ୍ ସେବା ଯୋଗାଇଦେବାରେ ଏହା ସହାୟକ

ନବୀନ ପଟ୍ଟନାୟକ

ହେବ ବୋଲି ମୁଖ୍ୟମନ୍ତ୍ରୀ ଆଶାପ୍ରକାଶ କରିଛନ୍ତି। ଏହି ନୂତନ ବ୍ୟବସ୍ଥା ଦ୍ୱାରା କଳାହାଣ୍ଡି, ରାୟଗଡ଼ା, ନବରଙ୍ଗପୁର, କେନ୍ଦୁଝର, ସମ୍ବଲପୁର ଓ ଖୋର୍ଦ୍ଧା ଜିଲାର ଚାଷୀ, ଛାତ୍ରୀଛାତ୍ର ଓ ମା'ମାନେ ବିଶେଷ ଉପକାର ପାଇବେ। କ୍ଷୁଦ୍ରଶିଳ୍ପ ଓ ଜଳସେଚନ ପ୍ରକଳ୍ପଗୁଡ଼ିକ ମଧ୍ୟ ଉପକାର ପାଇବେ ବୋଲି ସେ କହିଛନ୍ତି। ଜନସାଧାରଣଙ୍କୁ ଗୁଣାତ୍ମକ ବିଦ୍ୟୁତ୍ ସେବା ଯୋଗାଇ ଦେବା ପାଇଁ ରାଜ୍ୟ ସରକାର ୩୮୦୦ କୋଟି ଟଙ୍କା ବ୍ୟୟ ଅଟକଳରେ ଓଡ଼ିଶା ଡିଷ୍ଟ୍ରିବ୍ୟୁଶନ ସିଷ୍ଟମ୍ ଷ୍ଟ୍ରେଙ୍ଗ୍‌ଦେନିଂ ପ୍ରୋଜେକ୍ଟ ଆରମ୍ଭ କରିଥିଲେ। ବର୍ତ୍ତମାନ ସୁଦ୍ଧା ଏହି ଯୋଜନାରେ ୪୩୦ଟି ୩୩/୧୧ କେଭି ସବ୍‌ଷ୍ଟେଶନ କାର୍ଯ୍ୟକାରୀ କରାଯାଇଛି। ରାଜ୍ୟରେ ଲୋ–ଭୋଲ୍ଟେଜ ସମସ୍ୟା ଦୂର କରିବା ପାଇଁ ସରକାର ଏହି ଯୋଜନାର ଚତୁର୍ଥ ପର୍ଯ୍ୟାୟରେ ୧୮୦୦ କୋଟି ଟଙ୍କା ବ୍ୟୟ ଅଟକଳ କରିଛନ୍ତି ବୋଲି ମୁଖ୍ୟମନ୍ତ୍ରୀ ସୂଚନା ଦେଇଛନ୍ତି।

ଏହି କାର୍ଯ୍ୟକ୍ରମରେ ସମ୍ବଲପୁରରେ ଗ୍ରାମ୍ୟ ଉନ୍ନୟନ ମନ୍ତ୍ରୀ ☞ପୃଷ୍ଠା–୪

ଆମକୁ ବଳାତ୍କାର ବନ୍ଦ କର

ପ୍ୟାରିସ୍, ୨୧।୫

ଫ୍ରାନ୍ସରେ ଆୟୋଜିତ କାନ୍ସ ଫିଲ୍ମ ଫେଷ୍ଟିଭାଲରେ ଜର୍ଜ ମିଲରଙ୍କ 'ଥ୍ରି ଥାଉଜାଣ୍ଡ ଇଅର୍ସ ଅଫ୍ ଲଙ୍ଗିଂ'ର ୱାର୍ଲ୍ଡ ପ୍ରିମିୟରବେଳେ ଶୁକ୍ରବାର ସମସ୍ତଙ୍କୁ ଚକିତ କଲାଭଳି ଘଟଣା ଘଟିଛି। ୟୁକ୍ରେନ୍ ମହିଳାଙ୍କୁ ରୁଷୀୟ ସୈନ୍ୟଙ୍କ ବଳାତ୍କାରକୁ ବିରୋଧ କରି ଜଣେ ମହିଳା ସମ୍ପୂର୍ଣ୍ଣ ବିବସ୍ତ୍ର ହୋଇ ରେଡ୍ କାର୍ପେଟରେ ପ୍ରତିବାଦ ଜଣାଇଛନ୍ତି। ୟୁକ୍ରେନ୍‌ର ମହିଳା ଜଣକ ଦେହରେ ଜାତୀୟ ପତାକା ଆଙ୍କି 'ଷ୍ଟପ୍ ରେପିଂ ଅସ୍' (ଆମକୁ ବଳାତ୍କାର ବନ୍ଦ କର) ବୋଲି ଲେଖିଥିଲେ। ଏଥିସହ ଦେହରେ ଲାଲ୍ ରଙ୍ଗର ଛିଟା ମଧ୍ୟ ଲଗାଇଥିଲେ। ପ୍ରିମିୟରବେଳେ ସେ ଆଗକୁ ଦୌଡ଼ି ଆସି ଚିତ୍କାର କରିବା ସହ ଫଟୋଗ୍ରାଫରଙ୍କ ଆଗରେ ପୋଜ୍ ଦେଇଥିଲେ। ସେଠାରେ ଉପସ୍ଥିତ ସୁରକ୍ଷାକର୍ମୀମାନେ ତାଙ୍କୁ କାବୁ କରିଥିଲେ। ମହିଳା, ଯୁବତୀ ଏପରି କି ଛୋଟ ପିଲାଙ୍କୁ ରୁଷିଆ ସୈନ୍ୟ

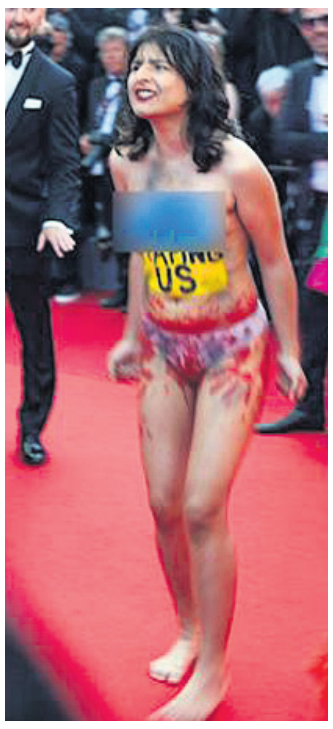

କାନ୍ସ ଫେଷ୍ଟିଭାଲରେ ବିବସ୍ତ୍ର ପ୍ରତିବାଦ

- ଦେହରେ ଆଙ୍କିଥିଲେ ୟୁକ୍ରେନ୍ ପତାକା

ବଳାତ୍କାର କରୁଥିବା ୟୁକ୍ରେନ୍ ରାଷ୍ଟ୍ରପତି ଭୋଲୋଡିମିର ଜେଲେନ୍‌ସ୍କି କହିଥିଲେ। ମଙ୍ଗଳବାର କାନ୍ସ ଫେଷ୍ଟିଭାଲର ଉଦ୍‌ଘାଟନୀ ସମାରୋହରେ ଜେଲେନ୍‌ସ୍କି ତାଙ୍କ ଭିଡିଓ ବାର୍ତ୍ତାରେ ଅଧିକ ସହାୟତା ମାଗିଥିଲେ। ଅନ୍ୟପକ୍ଷରେ 'ଥ୍ରି ଥାଉଜାଣ୍ଡ ଇଅର୍ସ ଅଫ୍ ଲଙ୍ଗିଂ' ଫିଲ୍ମକୁ ପ୍ରିମିୟରରେ ୬ ମିନିଟ୍‌ର ଷ୍ଟାଣ୍ଡିଂ ଓଭିଏସନ୍ ମିଳିଛି। ଜଣେ ବିଦ୍ୱାନଙ୍କୁ ଏକ ଜିନ୍‌କୁ ତାଙ୍କ ସ୍ୱାଧୀନତା ବଦଳରେ ୩ ଇଚ୍ଛା ପୂରଣର ବରଦାନ ଦେଇଛି। ଏକ ହୋଟେଲ ରୁମ୍‌ରେ ସେମାନଙ୍କ ଏହି ଡିଲ୍ ପରେ କ'ଣ ହୋଇଛି ତାହା ଉପରେ ଫିଲ୍ମଟି ଗତିଶୀଳ ହୋଇଛି। ଆସନ୍ତା ଅଗଷ୍ଟରେ ଏହି ଚଳଚ୍ଚିତ୍ର ମୁକ୍ତିଲାଭ କରିବ।

ତାତି ଯୋଗୁ ନିଦ ହଜୁଛି

- ବିଶ୍ୱତାପନରୁ ବଢୁଛି ରାତି ତାପମାତ୍ରା
- ଜଣ ପିଛା ୪୪ ଘଣ୍ଟା କମ୍ ଶୋଉଛନ୍ତି

କୋପେନହାଗେନ୍, ୨୧।୫

ସୁସ୍ଥ ଶରୀର ପାଇଁ ଭଲ ନିଦ୍ରା ନିତାନ୍ତ ଜରୁରୀ। ଏଥିରେ ବ୍ୟତିକ୍ରମ ଗମ୍ଭୀର ସ୍ୱାସ୍ଥ୍ୟ ସମସ୍ୟାକୁ ଡାକି ଆଣିଥାଏ। ସମ୍ପ୍ରତି ଆଧୁନିକ ଜୀବନଶୈଳୀ ନିଦ୍ରାହୀନତାର ଅନ୍ୟତମ ପ୍ରମୁଖ କାରଣ ପାଲଟିଥିବାବେଳେ ଏଥିରେ ବିଶ୍ୱତାପନର ମଧ୍ୟ ଭୂମିକା ରହିଛି। ସଦ୍ୟତମ ଅଧ୍ୟୟନ ଅନୁସାରେ, ଗ୍ଲୋବାଲ ହିଟିଂ ବା ତାପମାତ୍ରା ବୃଦ୍ଧି ବିଶ୍ୱବାସୀଙ୍କ ନିଦ ଉଡ଼ାଇ ନେଇଛି। ୱାନ୍ ଆର୍ଥ ଜର୍ନାଲରେ ପ୍ରକାଶିତ ଏକ ରିପୋର୍ଟ ଅନୁଯାୟୀ, ଦିନ ଅପେକ୍ଷା ଏବେ ରାତି ତାପମାତ୍ରା ବଢୁଥିବାରୁ ଲୋକଙ୍କ ଶୋଇବା ସମୟ ପ୍ରଭାବିତ ହେଉଛି। ଫଳରେ ଅଧିକାଂଶ ଲୋକ ବର୍ଷକୁ ୪୪ ଘଣ୍ଟାର ନିଦ ହରାଉଛନ୍ତି। ଅର୍ଥାତ ସେମାନେ ୧୧ ରାତିରେ ୭ ଘଣ୍ଟାରୁ କମ୍ ସମୟ ନିଦ୍ରା ଯାଉଛନ୍ତି।

୨୦୧୫ରୁ ୨୦୧୭ ମଧ୍ୟରେ ୬୮ ଦେଶର ୪୭ ହଜାର ଲୋକଙ୍କ ନିଦ୍ରା ସମୟ ଅଧ୍ୟୟନରେ ସାମିଲ ହୋଇଥିଲା। ଏଥିରେ ଭାରତ, ପାକିସ୍ତାନ, ଚାଇନାର ନାଗରିକଙ୍କ ନିଦ୍ରା ସମୟକୁ ମଧ୍ୟ ଅନୁଧ୍ୟାନ କରାଯାଇଥିଲା। ସେମାନେ ହାତରେ ପିନ୍ଧୁଥିବା ରିଷ୍ଟବ୍ୟାଣ୍ଡରୁ ତଥ୍ୟ ସଂଗ୍ରହ ହୋଇଥିଲା। ପୁରୁଷଙ୍କ ତୁଳନାରେ ମହିଳାମାନେ ଅଧିକ ମାତ୍ରାରେ ନିଦ୍ରାହୀନତା ଭୋଗୁଛନ୍ତି। ୬୫ ବର୍ଷରୁ ଊର୍ଦ୍ଧ୍ୱ ବୟସ୍କ ନାଗରିକମାନେ ମହିଳାଙ୍କ ତୁଳନାରେ ୨ ଗୁଣା ସମସ୍ୟାରେ ପଡୁଥିବା ରିପୋର୍ଟରେ କୁହାଯାଇଛି। ପୂର୍ବ ଅଧ୍ୟୟନ ଅନୁସାରେ ତାପମାତ୍ରା ବୃଦ୍ଧି ଯୋଗୁ ହୃଦ୍‌ଘାତ, ମାନସିକ ଅସୁସ୍ଥତା, ଆତ୍ମହତ୍ୟା, ଦୁର୍ଘଟଣା ଆଦି ବଢୁଛି। ଏଣିକି ନିଦ୍ରାହୀନତା ଆଉ ଏକ ଗମ୍ଭୀର ସମସ୍ୟା ଭାବେ ଉଭାହୋଇଛି। ରାତିରେ ଶରୀର ସାଧାରଣ ତାପମାତ୍ରାଠାରୁ ଥଣ୍ଡା ପରିବେଶ ଆବଶ୍ୟକ କରିଥାଏ, ଯାହା ଭଲ ନିଦ୍ରା ପାଇଁ ଜରୁରୀ। ହେଲେ ରାତି ତାପମାତ୍ରା ବୃଦ୍ଧି ଯୋଗୁ ମୋଟ ଜନସଂଖ୍ୟାର ବଡ଼ ଭାଗ ନିଦ୍ରାହୀନତା ସମସ୍ୟା ଭୋଗୁଛନ୍ତି। ପ୍ରାୟ ସବୁ ଦେଶରେ ସମାନ ଅସୁବିଧା ଦେଖାଦେଇଛି। ରିସର୍ଚ୍ଚରେ ଭାଗ ନେଇଥିବା କୋପେନହାଗେନ୍ ୟୁନିଭର୍ସିଟି, ଡେନମାର୍କର କେଲ୍‌ଟନ୍ ମାଇନର୍‌ଙ୍କ କହିବା ଅନୁସାରେ, ୧୦ ଲକ୍ଷ ଜନସଂଖ୍ୟା ବିଶିଷ୍ଟ ସହରରେ ରାତି ତାପମାତ୍ରା ୨୫ ଡିଗ୍ରୀ ସେଲ୍‌ସିୟସରୁ ଅଧିକ ରହିଲେ ପ୍ରାୟ ୪୬ ହଜାର ଲୋକଙ୍କ ଶୋଇବାରେ ଅସୁବିଧା ହେଉଛି। ଭାରତ ଓ ପାକିସ୍ତାନରେ ଅସ୍ୱାଭାବିକ ତାପମାତ୍ରା ବୃଦ୍ଧି ସେଠାକାର କୋଟି କୋଟି ଲୋକଙ୍କ ନିଦକୁ ପ୍ରଭାବିତ କରିଛି। ନିଦ୍ରା ହରାଉଥିବା ଲୋକେ ପରବର୍ତ୍ତୀ ସମୟରେ ମଧ୍ୟ ଯଥେଷ୍ଟ ମାତ୍ରାରେ ଶୋଉନାହାନ୍ତି।

ଆଫ୍ରିକା, ସେଣ୍ଟ୍ରାଲ ଆମେରିକା ଏବଂ ମଧ୍ୟ–ପ୍ରାଚ୍ୟର ଜନସଂଖ୍ୟାର ବଡ଼ଭାଗ ତାପମାତ୍ରା ବୃଦ୍ଧିଜନିତ ନିଦ୍ରା ସମସ୍ୟାର ସମ୍ମୁଖୀନ ହେଉଛନ୍ତି। ନିମ୍ନ ମଧ୍ୟବିତ୍ତ ତଥା ☞ପୃଷ୍ଠା–୪

ସିଙ୍ଗାପୁରରେ ଥିବା ଅନ୍‌ଲାଇନ୍ ଫ୍ୟାଶନ୍ କମ୍ପାନୀ ଜିଲିଙ୍ଗୋର ପୂର୍ବତନ ସିଇଓ ଅଙ୍କିତି ବୋଷ ଓ ତାଙ୍କ ପରିବାରକୁ ଅନ୍‌ଲାଇନ୍‌ରେ ହତ୍ୟା ଧମକ ଦିଆଯାଇଥିବା ଅଭିଯୋଗ ହୋଇଛି। ଭାରତୀୟ ବଂଶୋଦ୍ଭବ ଅଙ୍କିତି ଇନ୍‌ଷ୍ଟାଗ୍ରାମରେ ଏକ ପୋଷ୍ଟ ଶେୟାର କରି ଏହି ସୂଚନା ଦେଇଛନ୍ତି। ୨୦୧୫ରେ ଅଙ୍କିତି ଏବଂ ଟିପ୍ ଟେକ୍‌ନଲୋଜି ଅଫିସର ଧ୍ରୁବ କପୁର ମିଳିତ ଭାବେ ଜିଲିଙ୍ଗୋ କମ୍ପାନୀ ସ୍ଥାପନ କରିଥିଲେ। ମାର୍ଚ୍ଚ ୩୧ରେ ଅଙ୍କିତିଙ୍କୁ ବିନା ନୋଟିସ୍‌ରେ ସିଇଓ ପଦରୁ ବାହାର କରିଦିଆଯାଇଛି। ଏକ ସ୍ୱତନ୍ତ୍ର ଫରେନ୍ସିକ୍ ଟିମ୍ ଏ ଘଟଣାର ତଦନ୍ତ କରୁଥିବା ଜଣାପଡ଼ିଛି।

ସଂକ୍ଷେପରେ

୧୨ ଦେଶକୁ ବ୍ୟାପିଲାଣି ମଙ୍କିପକ୍ସ

ନୂଆଦିଲ୍ଲୀ,୨୧।୫: ମଙ୍କିପକ୍ସ ସଂକ୍ରମଣ ଅନ୍ୟୂନ ୧୨ ଦେଶକୁ ବ୍ୟାପିଲାଣି। ବର୍ତ୍ତମାନ ସୁଦ୍ଧା ୮୦ରୁ ଊର୍ଦ୍ଧ୍ୱ ଏଥିରେ ସଂକ୍ରମିତ ହୋଇଥିବାବେଳେ ଅନ୍ୟ ୫୦ ସନ୍ଦିଗ୍ଧ ମାମଲାର ଅନୁଧ୍ୟାନ କରାଯାଉଛି ବୋଲି ବିଶ୍ୱ ସ୍ୱାସ୍ଥ୍ୟ ସଂଗଠନ (ଡବ୍ଲ୍ୟୁଏଚ୍‌ଓ) କହିଛି। ଆଗକୁ ସଂକ୍ରମଣ ବଢ଼ିବା ନେଇ ଡବ୍ଲ୍ୟୁଏଚ୍‌ଓ ସତର୍କ କରାଇଛି। ସାଧାରଣତଃ କେନ୍ଦ୍ରୀୟ ଓ ପଶ୍ଚିମ ଆଫ୍ରିକାର ଆଭ୍ୟନ୍ତରୀଣ ଅଞ୍ଚଳରେ ଦେଖାଦେଉଥିବା ମଙ୍କିପକ୍ସ ଏବେ ୟୁରୋପର ୯ଟି ଦେଶ ସମେତ ଆମେରିକା, କାନାଡା ଏବଂ ଅଷ୍ଟ୍ରେଲିଆକୁ ବ୍ୟାପିଲାଣି। ୯ ୟୁରୋପୀୟ ଦେଶ ହେଲେ ବ୍ରିଟେନ, ସ୍ପେନ୍, ପର୍ତ୍ତୁଗାଲ, ଜର୍ମାନୀ, ବେଲ୍‌ଜିୟମ, ଫ୍ରାନ୍ସ, ନେଦରଲାଣ୍ଡସ୍, ଇଟାଲୀ ଏବଂ ସୁଇଡେନ୍। ସଂକ୍ରମିତ ଲୋକେ କିଛି ସପ୍ତାହରେ ଆରୋଗ୍ୟ ହେଉଥିବା ବ୍ରିଟେନର ନ୍ୟାଶନାଲ ହେଲ୍‌ଥ ସର୍ଭିସ ପକ୍ଷରୁ କୁହାଯାଇଛି। ମଙ୍କିପକ୍ସ ପାଇଁ କୌଣସି ନିର୍ଦ୍ଦିଷ୍ଟ ଟିକା ନ ଥିବାବେଳେ ମିଳିମିଳା ଟିକା ୮୫ ପ୍ରତିଶତ ସୁରକ୍ଷା ଦେଇପାରୁଛି।

ଆଉ ଏକ ଅନର କିଲିଂ

ବାପା ସମ୍ମୁଖରେ ଯୁବକଙ୍କୁ ହତ୍ୟା

ହାଇଦ୍ରାବାଦ,୨୧।୫(ଆଇଏଏନ୍‌ଏସ୍): ଭିନ୍ନ ଜାତିରେ ପ୍ରେମ ବିବାହକୁ ନେଇ ହାଇଦ୍ରାବାଦରେ ଆଉ ଏକ ଅନର କିଲିଂ (ମର୍ଯ୍ୟାଦା ପାଇଁ ହତ୍ୟା) ଘଟିଯାଇଛି। ବେଗମ ବଜାରର ଜନଗହଳିପୂର୍ଣ୍ଣ ମାଛ ମାର୍କେଟରେ ଶୁକ୍ରବାର ରାତିରେ ନୀରଜ କୁମାର ପନୱାର (୨୨)ଙ୍କୁ ତାଙ୍କ ବାପାଙ୍କ ସମ୍ମୁଖରେ ଛୁରିଭୁସି ହତ୍ୟା କରାଯାଇଛି। ଆକ୍ରମଣ କରିଥିବା ୫ ଜଣ ତାଙ୍କ ସ୍ତ୍ରୀଙ୍କ ସମ୍ପର୍କୀୟ। ନୀରଜ ରାତିରେ ଦୋକାନ ବନ୍ଦ କରି ତାଙ୍କ ବାପାଙ୍କ ସହ ଫେରୁଥିବାବେଳେ ଆକ୍ରମଣକାରୀ ପଛପଟୁ ତାଙ୍କ ମୁଣ୍ଡକୁ ଏକ ପଥରରେ ଆଘାତ ଦେଇଥିଲେ। ସେ ପଡ଼ିଯିବା ପରେ ସେମାନେ ଭୁଜାଲିରେ ଭୁସି ହତ୍ୟା କରିଥିଲେ। ଦେଢ଼ ବର୍ଷ ପୂର୍ବରୁ ନୀରଜ ଉକ୍ତ ଅଞ୍ଚଳର ସଞ୍ଜନା(୨୦)ଙ୍କୁ ବିବାହ କରିଥିଲେ ଓ ସେମାନଙ୍କର ଦେଢ଼ମାସର ଶିଶୁ ରହିଛି। ଭିନ୍ନ ଜାତିରେ ବିବାହ କରିଥିବାରୁ ସଞ୍ଜନାଙ୍କ ପରିାର ଏହାକୁ ବିରୋଧ କରିଆସୁଥିଲେ। ୬ ମାସ ପୂର୍ବରୁ ସେମାନେ ନୀରଜଙ୍କୁ ହତ୍ୟା କରିବା ଯୋଜନା କରିଥିଲେ।

ନାଁ ପଚାରି ପିଟି ମାରିଦେଲେ

ଭୋପାଳ,୨୧।୫: ମଧ୍ୟପ୍ରଦେଶର ନିମୁଚ ଜିଲାରେ ଜଣେ ୬୫ ବର୍ଷୀୟ ମାନସିକ ବିକୃତ ବ୍ୟକ୍ତିଙ୍କୁ ପିଟି ମାରିଦିଆଯାଇଥିବା ନେଇ ହତ୍ୟା ମାମଲା ରୁଜୁ ହୋଇଛି। ତାଙ୍କ ନାଁ ମହମ୍ମଦ କି ବୋଲି ଜଣେ ଲୋକ ପଚାରିବା ସହ ସେ ଓ ଅନ୍ୟମାନେ ମାଡ଼ ମାରୁଥିବା ଭିଡିଓରେ ଦେଖିବାକୁ ମିଳିଛି। ମୁଖ୍ୟ ଅଭିଯୁକ୍ତ ଭାଜପା ନେତା ଦିନେଶ କୁଶୱା ପୂର୍ବତନ ଭାଜପା କର୍ପୋରେଟରଙ୍କ ସ୍ୱାମୀ ବୋଲି ଜଣାପଡ଼ିଛି। ପୋଲିସ କହିବା ଅନୁଯାୟୀ ରତଲାମ ଜିଲା ସର୍ସି ଅଞ୍ଚଳର ଭଓ୍ୱରଲାଲ ଜୈନ ରାଜସ୍ଥାନର ଏକ ଧର୍ମୀୟ କାର୍ଯ୍ୟକ୍ରମ ଦେଖିବାକୁ ଯାଇ ଗତ ୧୫ ତାରିଖରୁ ନିଖୋଜ ଥିଲେ। ତାଙ୍କ ନିଖୋଜ ଅଭିଯୋଗ ପରେ ପୋଲିସ ଫଟୋ ସହ ବିଭିନ୍ନ ଥାନାକୁ ଜଣାଇଥିଲା। ଶୁକ୍ରବାର ନିମୁଚ ଜିଲାର ଏକ ରାସ୍ତା ପାର୍ଶ୍ୱରୁ ତାଙ୍କ ମୃତଦେହ ମିଳିଥିଲା। ମଧ୍ୟପ୍ରଦେଶରେ ଭିଡ଼ ହିଂସାକୁ ନେଇ ରାଜନୀତି ଜୋର ଧରିଛି। ରାଜ୍ୟରେ ଆଇନଶୃଙ୍ଖଳା ସ୍ଥିତି ଭୁଶୁଡ଼ି ପଡିଥିବା ବରିଷ୍ଠ କଂଗ୍ରେସ ନେତା କମଲନାଥ ଅଭିଯୋଗ କରିଛନ୍ତି।

ମୋରିସନ୍ ଶାସନ ଶେଷ

ଆନ୍ଥୋନି ଆଲ୍‌ବାନିଜ୍ ହେବେ ଅଷ୍ଟ୍ରେଲିଆ ପ୍ରଧାନମନ୍ତ୍ରୀ

ସ୍କଟ ମୋରିସନ୍

କାନ୍‌ବେରା, ୨୧।୫

ଅଷ୍ଟ୍ରେଲିଆ ପ୍ରଧାନମନ୍ତ୍ରୀ ସ୍କଟ ମୋରିସନ୍‌ଙ୍କ ଲିବେରାଲ ପାର୍ଟି ଚଳିତ ବର୍ଷ ନିର୍ବାଚନ ହାରିଯାଇଛି। ଶନିବାର ଦେଶରେ ଅନୁଷ୍ଠିତ ନିର୍ବାଚନ ଫଳାଫଳ ବାହାରିବା ପରେ ମୋରିସନ୍ ତାଙ୍କ ପରାଜୟ ସ୍ୱୀକାର କରିଛନ୍ତି। ବିରୋଧୀ ଲେବର ପାର୍ଟିକୁ ସଫଳତା ମିଳିଥିବାରୁ ଏହି ଦଳର ନେତା ଆନ୍ଥୋନି ଆଲ୍‌ବାନିଜ୍ ଦେଶର ପରବର୍ତ୍ତୀ ପ୍ରଧାନମନ୍ତ୍ରୀ ହେବାକୁ ଯାଉଛନ୍ତି। ୧୫୧ ଆସନ ବିଶିଷ୍ଟ ପାର୍ଲାମେଣ୍ଟରେ ଲେବର ପାର୍ଟି ୭୨ ସିଟ୍ ପାଇଥିବାବେଳେ ମୋରିସନ୍‌ଙ୍କ ଲିବେରାଲ-ନ୍ୟାଶନାଲ ମେଣ୍ଟକୁ ୫୨ ଆସନ ମିଳିଛି। ଫଳରେ ୨୦୧୮ରେ ପ୍ରଥମ କରି ପ୍ରଧାନମନ୍ତ୍ରୀ ହୋଇଥିବା ମୋରିସନ୍‌ଙ୍କୁ ଶାସନରୁ ହଟିବାକୁ ପଡ଼ିଛି। ନିର୍ବାଚନରେ ବିଜୟ ପାଇଁ ସେ ଆନ୍ଥୋନିଙ୍କୁ ଅଭିନନ୍ଦନ ଜଣାଇଛନ୍ତି। ସେହିପରି ଭାରତର ପ୍ରଧାନମନ୍ତ୍ରୀ ନରେନ୍ଦ୍ର ମୋଦି ଲେବର ପାର୍ଟି ନେତା ଆନ୍ଥୋନୀଙ୍କୁ ଶୁଭେଚ୍ଛା ଜଣାଇଛନ୍ତି। କ୍ଷମତାକୁ ଆସିବା ପରେ ଆନ୍ଥୋନୀ ସୋମବାର କ୍ୱାଡ୍ ସମିଟ୍‌ରେ ଯୋଗ ଦେବା ପାଇଁ ଟୋକିଓ ଗସ୍ତ କରିବେ।

ନିର୍ବାଚନରେ ଜଳବାୟୁ ସୁରକ୍ଷା ଏବଂ ସବୁଜ ଶକ୍ତିର ବ୍ୟବହାର ପ୍ରମୁଖ ପ୍ରସଙ୍ଗ ରହିଥିଲା। ବିରୋଧୀ ଲେବର ପାର୍ଟି ଏହାକୁ ପ୍ରମୁଖ ଅସ୍ତ୍ର କରିଥିଲା। ସବୁଜ ଶକ୍ତି ନୀତି ଦାବିରେ ଅଭିଯାନ ଚଳାଇଥିବା ସଙ୍ଗଠନ ତଥା ବ୍ୟକ୍ତିବିଶେଷମାନେ ଲେବର ପାର୍ଟିକୁ ସମର୍ଥନ ଦେଇଥିଲେ। ଏଥିସହ ଜାତୀୟ ଅଖଣ୍ଡତା, ଲିଙ୍ଗଗତ ସମାନତା ମଧ୍ୟ ଅନ୍ୟତମ ଗୁରୁତ୍ୱପୂର୍ଣ୍ଣ ପ୍ରସଙ୍ଗ ରହିଥିଲା। ସବୁଜଶକ୍ତି ବ୍ୟବହାର ଦିଗରେ ମୋରିସନ୍ ବିଶେଷ କିଛି ପଦକ୍ଷେପ ନ ନେବା ଏବଂ ଦେଶରେ ଭୟଙ୍କର ବନ୍ୟା ଯୋଗୁ ବ୍ୟାପକ କ୍ଷତିହେବାକୁ ନେଇ ତାଙ୍କ ସରକାରଙ୍କୁ ବେଶ୍ ସମାଲୋଚନା କରାଯାଇଥିଲା। ଅନ୍ୟପକ୍ଷରେ ପଶ୍ଚିମ ଅଷ୍ଟ୍ରେଲିଆ ଏବଂ ସହରାଞ୍ଚଳ ଆସନଗୁଡ଼ିକରେ ମୋରିସନ୍‌ଙ୍କ ଦଳକୁ କମ୍ ଭୋଟ ମିଳିବା ତାଙ୍କ ପରାଜୟର ଆଉ ଏକ ପ୍ରମୁଖ କାରଣ ବୋଲି କୁହାଯାଉଛି। ନିର୍ବାଚନ ହାରିବା ପରେ ମୋରିସନ୍ ନିଜକୁ ଦାୟୀ କରିବା ସହ ଲିବେରାଲ ପାର୍ଟି ନେତା ପଦରୁ ଇସ୍ତଫା ଦେବେ ବୋଲି କହିଛନ୍ତି। ସରକାର ଗଢ଼ିବା ପାଇଁ ଶାସନ କରିବାକୁ ଥିବା ଦଳକୁ ପାର୍ଲାମେଣ୍ଟର ନିମ୍ନସଦନରେ ୭୬ ଆସନ ଆବଶ୍ୟକ। ଶନିବାର ଆସିଥିବା ନିର୍ବାଚନ ଫଳାଫଳ ଅନୁସାରେ ଲେବର ପାର୍ଟିକୁ ୭୨, ମୋରିସନ୍‌ଙ୍କ ମେଣ୍ଟକୁ ୫୨, ସ୍ୱାଧୀନ ଏବଂ ଗ୍ରୀନ୍ ପ୍ରାର୍ଥୀଙ୍କୁ ୧୧ ସିଟ୍ ମିଳିଛି। ଅନ୍ୟ ୧୬ଟି ଆସନରେ ବୃତ୍ତାନ୍ତ ଫଳାଫଳ ଆସିନାହିଁ। ସୂଚନାଯୋଗ୍ୟ, ୨୦୦୭ରୁ ଅଷ୍ଟ୍ରେଲିଆର କୌଣସି ପ୍ରଧାନମନ୍ତ୍ରୀ ପରବର୍ତ୍ତୀ ନିର୍ବାଚନ ଯାଏ ୩ ବର୍ଷ ପର୍ଯ୍ୟନ୍ତ ସରକାରରେ ରହିବାରେ ମୋରିସନ୍ ପ୍ରଥମ।

ଲେବର ପାର୍ଟି ନେତା ଆନ୍ଥୋନି

ଅଷ୍ଟ୍ରେଲିଆର ୩୧ତମ ପ୍ରଧାନମନ୍ତ୍ରୀ ହେବାକୁ ଯାଉଥିବା ୫୯ ବର୍ଷୀୟ ଆନ୍ଥୋନି ଆଲ୍‌ବାନିଜ୍ ୨୫ ବର୍ଷ ଧରି ରାଜନୀତିରେ ରହିଛନ୍ତି। ଲେବର ପାର୍ଟି ନେତା ଆନ୍ଥୋନି ପୂର୍ବତନ ପ୍ରଧାନମନ୍ତ୍ରୀ କେଭିନ୍ ରୁଡ୍ ଏବଂ ଜୁଲିଆ ଗିଲାର୍ଡଙ୍କ ସରକାରରେ କ୍ୟାବିନେଟ ମନ୍ତ୍ରୀ ଥିଲେ। ୨୦୧୩ରେ ସେ ରୁଡ୍‌ଙ୍କ ଦ୍ୱାରା ଉପ ପ୍ରଧାନମନ୍ତ୍ରୀ ନିଯୁକ୍ତ ହୋଇଥିଲେ। ୨୦୧୯ରୁ ସେ ଅଷ୍ଟ୍ରେଲିଆର ବିରୋଧୀ ଦଳ ନେତା ରହିଛନ୍ତି। ସିଡ୍‌ନୀରେ ଜନ୍ମିତ ଆନ୍ଥୋନୀ କେବଳ ମା'ଙ୍କ ଲାଳନପାଳନରେ ବଡ଼ ହୋଇଛନ୍ତି। କ୍ୟାଥୋଲିକ୍ ଚର୍ଚ୍ଚ, ଲେବର ପାର୍ଟି ଏବଂ ସାଉଥ୍ ସିଡ୍‌ନୀ ରାବିଟୋହ (ଏକ ରଗ୍‌ବୀ ଲିଗ୍ ଟିମ୍) ତାଙ୍କ ଜୀବନର ୩ ପ୍ରମୁଖ ଅଂଶ ବୋଲି ସେ କହିଥାନ୍ତି। ଦେଶକୁ ପୁନଃବ୍ୟବହାର ଯୋଗ୍ୟ ଶକ୍ତିସମ୍ପନ୍ନ କରିବା, ଲିଙ୍ଗଗତ ଭେଦଭାବ ଦୂର, ସ୍ୱାସ୍ଥ୍ୟ ଭିତ୍ତିଭୂମି ମଜଭୁତ, ବୟସାଧିକଙ୍କ ଯତ୍ନ ପାଇଁ ବ୍ୟବସ୍ଥା, ଅଧିକ ରୋଜଗାର ସୃଷ୍ଟି ଓ ଭଲ ପାଉଣା ପ୍ରଦାନ ଆଦି ପ୍ରତିଶ୍ରୁତି ସେ ଜନସାଧାରଣଙ୍କୁ ଦେଇଥିଲେ।

ସମ୍ପତ୍ତି ହଡ଼ପ ପାଇଁ ଡି-ଗ୍ୟାଙ୍ଗ୍ ସହ ସମ୍ପର୍କ ରଖିଥିଲେ ନୱାବ

ମୁମ୍ବାଇ,୨୧।୫

ମହାରାଷ୍ଟ୍ରରେ କୁର୍ଲା ଅନ୍ତର୍ଗତ ଗୋଆୱାଲା କମ୍ପାଉଣ୍ଡକୁ ଦଖଲ କରିବା ଲାଗି ଏନ୍‌ସିପି ନେତା ନୱାବ ମଲିକ ଡି-ଗ୍ୟାଙ୍ଗ୍ ସହ ସମ୍ପର୍କ ରଖିଥିଲେ ଏବଂ ଜାଣିଶୁଣି ମନିଲଣ୍ଡରିଂ ଏବଂ ଅପରାଧ ଷଡ଼ଯନ୍ତ୍ରରେ ସମ୍ପୃକ୍ତ ଥିଲେ ବୋଲି ଶୁକ୍ରବାର ଏକ ସ୍ୱତନ୍ତ୍ର ଅଦାଲତ କହିଛନ୍ତି। ନୱାବଙ୍କ ବିରୋଧରେ ପ୍ରବର୍ତ୍ତନ ନିର୍ଦ୍ଦେଶାଳୟ (ଇଡି) ଦାଖଲ କରିଥିବା ଚାର୍ଜଶିଟ୍‌ରୁ ଏହା ଜଣାପଡ଼ିଛି। ଅଦାଲତ ନୱାବଙ୍କ ସମେତ ୧୯୯୩ ବିସ୍ଫୋରଣ ମାମଲାର ଅଭିଯୁକ୍ତ ସର୍ଦ୍ଦାର ଶାହୱାଲି ଖାନ୍‌ଙ୍କ ବିରୋଧରେ ପ୍ରକ୍ରିୟା ଆରମ୍ଭ କରିଛନ୍ତି। ଅଭିଯୁକ୍ତ ନୱାବଙ୍କର ଡି-କମ୍ପାନୀ ସଦସ୍ୟ ହାସିନା ପାର୍କର, ସଲିମ ପଟେଲ ଏବଂ ସର୍ଦ୍ଦାର ଖାନ୍‌ଙ୍କ ସହ ଗୋପନ ସମ୍ପର୍କ ରହିଥିଲା। ମୁନିରା ପ୍ଲମ୍ବରଙ୍କ ସମ୍ପତ୍ତିକୁ ହାତେଇବା ଲାଗି ଆପରାଧିକ ଷଡ଼ଯନ୍ତ୍ରରେ ନୱାବ ଲିପ୍ତ ଥିଲେ ବୋଲି ସ୍ୱତନ୍ତ୍ର ବିଚାରପତି ରାହୁଲ ଆର୍. ରୋକଡେ କହିଛନ୍ତି।

ଦେଶରେ କିରୋସିନ ବିଛାଇଛି ଭାଜପା: ରାହୁଲ

ଲଣ୍ଡନ,୨୧।୫

କେନ୍ଦ୍ରର ଭାଜପା ନେତୃତ୍ୱାଧୀନ ସରକାରକୁ କଂଗ୍ରେସ ନେତା ରାହୁଲ ଗାନ୍ଧୀ କଡା ସମାଲୋଚନା କରିଛନ୍ତି। ଏହି ସରକାର ପାଇଁ ଭାରତ ଆଜି ଭଲ ସ୍ଥାନରେ ନ ଥିବା ପୂର୍ବତନ କଂଗ୍ରେସ ଅଧ୍ୟକ୍ଷ ଲଣ୍ଡନରେ ଅନୁଷ୍ଠିତ 'ଭାରତ ପାଇଁ ଚିନ୍ତାଧାରା' ଶୀର୍ଷକ ଉପରେ ଉଦ୍‌ବୋଧନ ଦେଇ କହିଛନ୍ତି। ଧର୍ମାନ୍ତରୀକରଣକୁ ଅନୁମତି ଦେଉଥିବା ଅନୁଷ୍ଠାନ ଏବଂ ସମ୍ବିଧାନ ଉପରେ ଆକ୍ରମଣ ହେଉଛି। ଶାସକ ଦଳ ସାରା ଦେଶରେ କିରୋସିନ୍ ବିଛାଇଛି, ଯାହା ଗୋଟିଏ ସ୍ପାର୍କରେ ବଡ଼ ବିପଦ ଆଣିପାରେ ବୋଲି କଂଗ୍ରେସ ନେତା କହିଛନ୍ତି। ଏଭଳି ସମୟରେ ବିରୋଧୀ ଦଳ ଭାବେ ସବୁ ଧର୍ମ, ସମ୍ପ୍ରଦାୟ ଓ ଲୋକଙ୍କୁ ଏକାଠି କରାଇବା କଂଗ୍ରେସର ଦାୟିତ୍ୱ ବୋଲି ସେ ଅନୁଭବ କରୁଥିବା ରାହୁଲ କହଛନ୍ତି। ଆମକୁ ତାପମାତ୍ରା କମାଇବାକୁ ହେବ ନହେଲେ

ଅହଂକାରୀ ମନ୍ତବ୍ୟକୁ ଖଣ୍ଡନ କଲେ ଜୟଶଙ୍କର

ବହୁତ ବଡ଼ ଭୁଲ୍ ହୋଇଯିବ ବୋଲି ଅଣଲାଭଦାୟକ ଥିଙ୍କ୍‌ଟ୍ୟାଙ୍କ ବ୍ରିଜ୍ ଇଣ୍ଡିଆ ପକ୍ଷରୁ ଆୟୋଜିତ କାର୍ଯ୍ୟକ୍ରମରେ କଂଗ୍ରେସ ନେତା ମତ ଦେଇଛନ୍ତି।

ଉକ୍ତ କାର୍ଯ୍ୟକ୍ରମରେ ଭାରତୀୟ କୂଟନୀତିଜ୍ଞଙ୍କୁ ରାହୁଲ ଅହଂକାରୀ କହିଥିବାରୁ ବହିର୍ବ୍ୟାପାର ମନ୍ତ୍ରୀ ଏସ୍. ଜୟଶଙ୍କର ଏହାର କଡ଼ା ଜବାବ ଦେଇଛନ୍ତି। କୂଟନୀତିଜ୍ଞମାନେ ଅହଂକାରୀ ନୁହନ୍ତି ସେମାନେ ଆତ୍ମବିଶ୍ୱାସୀ ହୋଇଛନ୍ତି ଓ ଜାତୀୟ ସ୍ୱାର୍ଥ ପାଇଁ ଲଢୁଛନ୍ତି ବୋଲି ଜୟଶଙ୍କର ଟୁଇଟ୍ କରିଛନ୍ତି।

ହନିଟ୍ରାପ୍‌ରେ ଆଉ ଜଣେ ଯବାନ

ଯୋଧପୁର,୨୧।୫

ଭାରତୀୟ ଯବାନ ଅନେକ ସମୟରେ ହନିଟ୍ରାପ୍‌ରେ ଫସି ସୈନ୍ୟବାହିନୀର ଗୁରୁତ୍ୱପୂର୍ଣ୍ଣ ତଥା ସମ୍ବେଦନଶୀଳ ତଥ୍ୟ ଶତ୍ରୁ ରାଷ୍ଟ୍ରକୁ ହସ୍ତାନ୍ତର କରୁଥିବା ଖବର ପ୍ରକାଶ ପାଇଛି। ଏଭଳି ଏକ ଘଟଣାରେ ଶନିବାର ପ୍ରଦୀପ କୁମାର ନାମକ ଜଣେ ଯବାନଙ୍କୁ ରାଜସ୍ଥାନ ପୋଲିସ ଗିରଫ କରିଛି। ସେ ପାକିସ୍ତାନର ଜଣେ ମହିଳା ଆଇଏସ୍‌ଆଇ ଏଜେଣ୍ଟଙ୍କୁ ସାମରିକ ତଥ୍ୟ ପ୍ରଦାନ କରିଥିବା ଅଭିଯୋଗ ହୋଇଛି।

ଯୋଧପୁରରେ ଅବସ୍ଥାପିତ ପ୍ରଦୀପଙ୍କ ସହ ପାକିସ୍ତାନୀ ମହିଳା ଜଣକ ଫେସ୍‌ବୁକ୍ ଜରିଆରେ ସମ୍ପର୍କ ସ୍ଥାପନ କରିଥିଲେ। ସେ ନିଜକୁ ଜଣେ ହିନ୍ଦୁ ମହିଳାର ପରିଚୟ ଦେଇଥିଲେ। ତାଙ୍କ

ମହିଳା ଆଇଏସ୍‌ଆଇ ଏଜେଣ୍ଟଙ୍କୁ ଦେଇଛନ୍ତି ଗୋପନ ତଥ୍ୟ

ନାଁ ଛଦାମ ଓ ଘର ମଧ୍ୟପ୍ରଦେଶର ଗ୍ୱାଲିୟର ବୋଲି କହି ସେ ପ୍ରଦୀପଙ୍କ ଘନିଷ୍ଠ ହେବା ସହ ତାଙ୍କଠାରୁ ଗୁରୁତ୍ୱପୂର୍ଣ୍ଣ ସାମରିକ ତଥ୍ୟ ସଂଗ୍ରହ କରିଥିଲେ। ୬ ମାସ ପୂର୍ବରୁ ଉଭୟେ ହ୍ୱାଟ୍ସଆପ୍‌ରେ ସମ୍ପର୍କ କରିଥିଲେ ବୋଲି ପୋଲିସ କହିଛି। ହ୍ୱାଟ୍ସଆପ୍ ଜରିଆରେ ପ୍ରଦୀପ ବିଭିନ୍ନ ସାମରିକ ଦସ୍ତାବିଜ୍‌ର ଫଟୋ ପାକିସ୍ତାନୀ ଏଜେଣ୍ଟଙ୍କ ପାଖକୁ ପଠାଇଥିଲେ ବୋଲି ଗୋଇନ୍ଦା ଡିଜି ଉମେଶ ମିଶ୍ରା କହିଛନ୍ତି।

ଓମ୍ ପ୍ରକାଶ ଚୌତାଲା ଦୋଷୀ ସାବ୍ୟସ୍ତ

ନୂଆଦିଲ୍ଲୀ,୨୧।୫

ବେଆଇନ ସମ୍ପତ୍ତି ଠୁଳ ମାମଲାରେ ହରିୟାଣାର ପୂର୍ବତନ ମୁଖ୍ୟମନ୍ତ୍ରୀ ଓମ୍ ପ୍ରକାଶ ଚୌତାଲାଙ୍କୁ ଦିଲ୍ଲୀର ଏକ ଅଦାଲତ ଶନିବାର ଦୋଷୀସାବ୍ୟସ୍ତ କରିଛନ୍ତି। ସ୍ୱତନ୍ତ୍ର ବିଚାରପତି ବିକାଶ ଧୁଲ୍ ରାୟ ପ୍ରକାଶ କରିବା ସହ ଦଣ୍ଡ ଶୁଣାଣି ୨୬ ତାରିଖକୁ ଧାର୍ଯ୍ୟ କରିଛନ୍ତି। ଚୌତାଲା ୧୯୯୩ରୁ ୨୦୦୬ ମଧ୍ୟରେ ଆୟ ବହିର୍ଭୂତ ୬.୦୯ କୋଟି ଟଙ୍କା ଠୁଳ କରିଥିବା ଅଭିଯୋଗ ହୋଇଥିଲା। ଏନେଇ ସିବିଆଇ ୨୦୦୫ରେ ମାମଲା ରୁଜୁ କରିବା ସହ ୨୦୧୦ ମାର୍ଚ୍ଚ ୨୬ରେ ଚାର୍ଜଶିଟ୍ ଦାଖଲ କରିଥିଲା। ୨୦୨୧ରେ ଚୌତାଲାଙ୍କ ବିରୋଧରେ କୋର୍ଟ ମନିଲଣ୍ଡରିଂ ମାମଲାରେ ଚାର୍ଜଫ୍ରେମ୍ କରିଥିଲେ।

ୟୁକ୍ରେନ୍‌ର କିଭ୍ ସହର ନିକଟ ଇର୍‌ପିନ୍‌ରେ ରୁଷିଆ ସୈନ୍ୟଙ୍କ ସେଲ୍ ମାଡ଼ରେ ଧ୍ୱଂସପ୍ରାପ୍ତ ଏକ ବିଲ୍ଡିଂରୁ ଲୋକେ ଶନିବାର ସେମାନଙ୍କ ଆସବାବପତ୍ର ସଂଗ୍ରହ କରୁଛନ୍ତି।

ୟୁକ୍ରେନ୍‌କୁ ୪୦ ବିଲିୟନ ଡଲାର ସହାୟତା ଦେବ ଆମେରିକା

ୱାଶିଂଟନ୍, ୨୧।୫

ୟୁକ୍ରେନ୍‌ରେ ରୁଷିଆ ଆକ୍ରମଣ ଜାରି ଥିବାବେଳେ ଏହି ପୂର୍ବ ୟୁରୋପୀୟ ରାଷ୍ଟ୍ରକୁ ଆମେରିକା ୪୦ ବିଲିୟନ ଡଲାର(ପ୍ରାୟ ୩ ଲକ୍ଷ ୧୨ ହଜାର କୋଟି ଟଙ୍କା) ସହାୟତା ଯୋଗାଇବାକୁ ଘୋଷଣା କରିଛି। ଆମେରିକା ରାଷ୍ଟ୍ରପତି ଜୋ ବାଇଡେନ୍ ଏ ସଂକ୍ରାନ୍ତ ଏକ ବିଲ୍‌ରେ ସ୍ୱାକ୍ଷର କରିଛନ୍ତି। ଏହି ଅର୍ଥର ଅର୍ଦ୍ଧାଧିକ ୟୁକ୍ରେନ୍ ସେନା ପାଇଁ ଉଦ୍ଦିଷ୍ଟ ବୋଲି ହ୍ୱାଇଟ୍‌ହାଉସ୍ ପକ୍ଷରୁ କୁହାଯାଇଛି। କୌଣସି ଦେଶକୁ ଏତେମାତ୍ରାରେ ସାମରିକ ସହାୟତା ଦେବାରେ ଏହା ପ୍ରଥମ ବୋଲି କୁହାଯାଉଛି। ଅପରପକ୍ଷେ ବାଇଡେନ୍ ଦକ୍ଷିଣ କୋରିଆ ଗସ୍ତରେ ଯାଇ ନବନିର୍ବାଚିତ ରାଷ୍ଟ୍ରପତି ୟୁନ୍-ସୁକ୍‌ୟୋଲ୍‌ଙ୍କୁ ଭେଟିଛନ୍ତି। ଉତ୍ତର କୋରିଆ ପଟରୁ ସୃଷ୍ଟି ଚ୍ୟାଲେଞ୍ଜର

ବାଇଡେନ୍ ଏବଂ ୟୁନ୍-ସୁକ୍‌ୟୋଲ୍ ଆଲୋଚନା

ମୁକାବିଲା ଉପରେ ଏଥିରେ ଆଲୋଚନା ହୋଇଛି। ଏଥିପାଇଁ ଆମେରିକା ଓ ଦକ୍ଷିଣ କୋରିଆ ମିଳିତ ସମରାଭ୍ୟାସ କରିବା ଦିଗରେ ଆଗେଇବେ ବୋଲି ସ୍ଥିର କରିଛନ୍ତି। ଏସିଆକୁ ରାଷ୍ଟ୍ରପତି ଭାବେ ବାଇଡେନ୍‌ଙ୍କ ଏହା ପ୍ରଥମ ଗସ୍ତ।

ମା' ହେଲେ ସପ୍ତମ ଶ୍ରେଣୀ ଛାତ୍ରୀ

ହାଇଦ୍ରାବାଦ, ୨୧।୫

ତାମିଲନାଡୁ ତିରୁପାଲୁର ଜିଲାର ଅମ୍ବୁର ସହରରେ ଜଣେ ୭ମ ଶ୍ରେଣୀ ଛାତ୍ରୀ ମା' ହୋଇଛନ୍ତି। ନାବାଳିକାଙ୍କୁ ଯୌନ ଶୋଷଣ ଅଭିଯୋଗରେ ୨୨ ବର୍ଷୀୟ ଯୁବକଙ୍କୁ ଗିରଫ କରାଯାଇଛି। ୧୨ ବର୍ଷୀୟ ନାବାଳିକା ଏକ ପୁତ୍ର ସନ୍ତାନକୁ ଜନ୍ମ ଦେବା ପରେ ଘଟଣା ଲୋକଲୋଚନକୁ ଆସିଥିଲା। ପେଟରେ ଅସହ୍ୟ ଯନ୍ତ୍ରଣା ହେବାରୁ ଘର ଲୋକେ ତାଙ୍କୁ ଡାକ୍ତରଖାନାକୁ ନେଇଥିଲେ। ନାବାଳିକା ଗର୍ଭବତୀ ଥିବା ପରୀକ୍ଷାରୁ ଜଣାପଡିଥିଲା। ପୀଡ଼ିତାଙ୍କ ମା' ଏ ସଂକ୍ରାନ୍ତରେ ତାଙ୍କୁ ପଚାରିବାରୁ ସେ କହିଥିଲେ ଯେ, ଘରେ କେହି ନ ଥି

କରୋନା ସଂକ୍ରମଣ ସ୍ଥିତି

	ଆକ୍ରାନ୍ତ	ମୃତ୍ୟୁ	ଆରୋଗ୍ୟ
ବିଶ୍ୱ	୫୨,୬୮,୭୬,୩୦୪	୬୨,୯୯,୩୨୧	୪୯,୬୬,୮୯,୨୩୬
ଭାରତ	୪,୩୧,୩୪,୩୩୨	୫,୨୪,୩୪୮	୪,୨୫,୯୪,୮୦୧
ଓଡ଼ିଶା	୧୨,୮୮,୩୫୭	୯୧୨୬(+୫୩)	୧୨,୭୯,୦୮୩

ଶନିବାର ରାତି ୧୦ଟା ସୁଦ୍ଧା
(+ ଅନ୍ୟ ରୋଗରେ କରୋନା ଆକ୍ରାନ୍ତଙ୍କ ମୃତ୍ୟୁ)
ତଥ୍ୟ: https://www.worldometers.info/coronavirus/ ଏବଂ ଓଡ଼ିଶା ସରକାର

ସମୁଦ୍ରମୁହାଁ କଇଁଛ ଛୁଆ

ଗଞ୍ଜାମ, ୨୧।୫(ଡି.ଏନ.ଏ.)
ସାମୁଦ୍ରିକ କଇଁଛଙ୍କ ଅନ୍ତୁଡ଼ିଶାଳ ଭାବେ ପରିଚିତ ଗଞ୍ଜାମ ଜିଲା ରଷିକୁଲ୍ୟା ମୁହାଣ ବେଳାଭୂମିରେ ଗତ କିଛି ଦିନ ହେବ ଲକ୍ଷ ଲକ୍ଷ ଛୁଆ କଇଁଛ ଅଣ୍ଡାରୁ ଫୁଟି ଏବେ ସମୁଦ୍ରମୁହାଁ ହେଉଛନ୍ତି। ସକାଳ ଓ ସନ୍ଧ୍ୟାରେ ଥଣ୍ଡା ପରିବେଶରେ ରାତି ତମାମ ବିସ୍ତୀର୍ଣ୍ଣ ବାଲୁକା ଶଯ୍ୟାରେ ପୋତି ହୋଇ ରହିଥିବା ଅଣ୍ଡାରୁ ଛୁଆ ଫୁଟିବା ଆରମ୍ଭ ହୋଇଛି। ବାଲିରୁ ଛୁଆଗୁଡିକ ଉପରକୁ ଉଠି ସମୁଦ୍ର ଆଡକୁ ମୁହାଉଁଥିବା ଦେଖିବାକୁ ମିଳିଛି। ଛୁଆ କଇଁଛ ଦେଖିବା ଲାଗି ସେଠାରେ ପର୍ଯ୍ୟଟକଙ୍କ ଭିଡ ଜମୁଛି। ଫଳରେ ସେଠାରେ ସୁରକ୍ଷା ବ୍ୟବସ୍ଥାକୁ କଡାକଡି କରାଯାଇଛି। ଚଳିତ ବର୍ଷ ରଷିକୁଲ୍ୟା ମୁହାଣ ବେଳାଭୂମିରେ ୫ ଲକ୍ଷ ୫୦ ହଜାର ୩୧୭ ସାମୁଦ୍ରିକ କଇଁଛ ଗଣ ଅଣ୍ଡାଦାନ କରିଥିଲେ। ଏହାର ୪୫ରୁ ୫୦ ଦିନ ମଧ୍ୟରେ ଅଣ୍ଡାରୁ ଛୁଆ ଫୁଟିବା ଆରମ୍ଭ ହୋଇଛି। ଯାହାକୁ ନେଇ ସେମାନଙ୍କ ସୁରକ୍ଷା ପ୍ରତି ଦୃଷ୍ଟିଦେଇ ବନ ବିଭାଗ ପକ୍ଷରୁ ନଦୀ ପାର୍ଶ୍ୱରେ ଜାଲବାଡ଼ର ବ୍ୟବସ୍ଥା କରାଯାଇଛି। ସେହିପରି ରଷିକୁଲ୍ୟା ମୁହାଣ ନିକଟସ୍ଥ ପୁରୁଣା ପୋଡମପେଟା ଗ୍ରାମଠାରୁ ଉତ୍ତର ଦିଗରେ ସିଦ୍ଧାର୍ଥ ନଗର ପର୍ଯ୍ୟନ୍ତ ବନ କର୍ମଚାରୀଙ୍କୁ ମୁତୟନ କରାଯାଇ ସେମାନଙ୍କ ସୁରକ୍ଷା ପ୍ରତି ଧ୍ୟାନ ଦିଆଯାଇଛି। ଡିଏଫ୍‌ଓ ଅମ୍ଳାନ କୁମାର ନାୟକ ରଷିକୁଲ୍ୟା ମୁହାଣ ଯାଇ ବନ ବିଭାଗ ଅଧିକାରୀଙ୍କ ସହ ଛୁଆ କଇଁଛଙ୍କ ସୁରକ୍ଷାକୁ ନେଇ ସମୀକ୍ଷା କରୁଛନ୍ତି। ଖଲ୍ଲିକୋଟ ରେଞ୍ଜର ସିଦ୍ଧାର୍ଥ ଶଙ୍କର ସାହୁ ଓ ରମ୍ଭା ଫରେଷ୍ଟର ଅବିନାଶ ଚୌଧୁରୀଙ୍କ ପ୍ରତ୍ୟକ୍ଷ ତତ୍ତ୍ୱାବଧାନରେ ବନ କର୍ମଚାରୀ ଓ ସ୍ଥାନୀୟ ସ୍ୱେଚ୍ଛାସେବୀମାନଙ୍କୁ ନେଇ ବାଟବଣା ହେଉଥିବା ଛୁଆ କଇଁଛଙ୍କୁ ପ୍ଲାଷ୍ଟିକ ପାତ୍ରରେ ନେଇ ସମୁଦ୍ରରେ ଛାଡୁଥିବା ଲକ୍ଷ୍ୟ କରାଯାଉଛି।

Dr. MEENAKSHII (PhD)
Parapsychology
International Astro - Vaastu Consultant
ALL PERSONAL PROBLEMS
Issues relating to Health, Money, Marriage, Children. For Appointment
+918017733333
folklore.magick@gmail.com
www.magickinblack.com

ଅସ୍ତବ୍ୟସ୍ତ କରୁଛି ତାତି, ଗୁଳୁଗୁଳି

୪୪.୨ ଡିଗ୍ରୀ ସହ ସୋନପୁର ଉତ୍ତପ୍ତ ସହର

ଭୁବନେଶ୍ୱର, ୨୧।୫(ବ୍ୟୁରୋ)
ରାଜ୍ୟରେ ପୁଣି ଅସମ୍ଭାଳ ହେବାରେ ଲାଗିଛି ତାତି। ଅତ୍ୟଧିକ ତାପମାତ୍ରା ସାଙ୍ଗକୁ ଗୁଳୁଗୁଳି ଅସ୍ତବ୍ୟସ୍ତ କରିଦେଉଛି। ସକାଳୁ ଚକ୍‌ଚକ୍ ଖରା ଡରାଉଥିବାବେଳେ ମଧ୍ୟାହ୍ନବେଳକୁ ରାସ୍ତାଘାଟ ଶୂନ୍‌ଶାନ ହୋଇପଡୁଛି। ବିଦ୍ୟୁତ୍ କଟିଲେ ଘର ଭିତରେ ବି ଲୋକେ ଛଟପଟ ହେଉଛନ୍ତି। ଶନିବାର ରାଜ୍ୟରେ ସର୍ବାଧିକ ତାପମାତ୍ରା ୪୪ ଡିଗ୍ରୀ ଅତିକ୍ରମ କରିଥିଲା। ୧୮ ସହରରେ ତାପମାତ୍ରା ୪୦ ଡିଗ୍ରୀ ଓ ଏହାଠାରୁ ଅଧିକ ରହିଥିବାବେଳେ ୫ ସହରରେ ୪୩ ଡିଗ୍ରୀ ଉପରେ ରହିଥିଲା। ତେବେ ୪୪. ୨ଡିଗ୍ରୀ ସହ ସୋନପୁର ରାଜ୍ୟର ଉତ୍ତପ୍ତ ସହର ପାଲଟିଥିବାବେଳେ ଏହା ତଳକୁ ଝାରସୁଗୁଡ଼ା ଓ ସୁନ୍ଦରଗଡ଼ରେ ତାପମାତ୍ରା ୪୪ ଡିଗ୍ରୀ ରହିଥିଲା। ସେହିଭଳି ବଲାଙ୍ଗୀର ୪୩.୨, ବାଲେଶ୍ୱର ୪୦.୪, ଅନୁଗୋଳ ୪୨.୧, ସମ୍ବଲପୁର ୪୨.୬, ହୀରାକୁଦ ୪୨, ତାଳଚେର ୪୨.୫, ଭବାନୀପାଟଣା ୪୦, ଟିଟିଲାଗଡ଼ ୪୨.୫, ମାଲକାନଗିରି ୪୧, ବୌଦ୍ଧ ୪୨.୫, ପାରଳାଖେମୁଣ୍ଡି ୪୧.୫, ଯାଜପୁର ୪୦, ଦେବଗଡ଼ ୪୨.୮, ନୂଆପଡ଼ାରେ ସର୍ବାଧିକ ତାପମାତ୍ରା ୪୧.୪ ଡିଗ୍ରୀ ରେକର୍ଡ କରାଯାଇଛି। ତେବେ ଭୁବନେଶ୍ୱରରେ ତାପମାତ୍ରା ୩୭.୬ ଓ କଟକରେ ୩୭.୮ ଡିଗ୍ରୀ ରହିଥିଲେ ମଧ୍ୟ ପ୍ରବଳ ଗୁଳୁଗୁଳି ହୋଇଥିଲା। ଆସନ୍ତା ୨୪ ଘଣ୍ଟାରେ କିଛି ଜିଲାରେ ଦିନର ତାପମାତ୍ରା ୨ ଡିଗ୍ରୀ ବଢ଼ିବ ବୋଲି ଭୁବନେଶ୍ୱର ଆଞ୍ଚଳିକ ପାଣିପାଗ କେନ୍ଦ୍ର ପୂର୍ବାନୁମାନ କରିଛି। ଅନ୍ୟପକ୍ଷରେ ସୋମବାରଠାରୁ ରାଜ୍ୟରେ ଝଡ଼ତୋଫାନ ଓ ବଜ୍ରପାତ ନେଇ ସତର୍କ କରାଯାଇଛି। ୨୩ ତାରିଖରେ କେନ୍ଦୁଝର, ମୟୂରଭଞ୍ଜ, ବାଲେଶ୍ୱର, ଭଦ୍ରକ ଓ ଯାଜପୁର, ୨୪ରେ ବାଲେଶ୍ୱର, ଭଦ୍ରକ, ଯାଜପୁର, କେନ୍ଦ୍ରାପଡ଼ା, କଟକ, ଜଗତ୍‌ସିଂହପୁର, ସୁନ୍ଦରଗଡ଼, ଦେବଗଡ଼, ସମ୍ବଲପୁର, ଅନୁଗୋଳ, ଢେଙ୍କାନାଳ, ପୁରୀ ଓ ଖୋର୍ଦ୍ଧା ଏବଂ ୨୫ରେ ବାଲେଶ୍ୱର, ଭଦ୍ରକ, ଯାଜପୁର, କେନ୍ଦ୍ରାପଡ଼ା, କଟକ, ଜଗତ୍‌ସିଂହପୁର, ପୁରୀ, ଖୋର୍ଦ୍ଧା, ନୟାଗଡ଼, ଗଞ୍ଜାମ, ଗଜପତି, ଢେଙ୍କାନାଳ, ମୟୂରଭଞ୍ଜ ଓ କନ୍ଧମାଳରେ ଝଡ଼ତୋଫାନ ସହ ବଜ୍ରପାତ ହେବ।

ପ୍ରତିଦିନ ହସ୍ପିଟାଲ ଆସୁଛନ୍ତି ଟମାଟୋ ଫ୍ଲୁ ସନ୍ଦିଗ୍ଧ

ଭୟଭୀତ ନ ହେବାକୁ ବିଶେଷଜ୍ଞଙ୍କ ପରାମର୍ଶ

ଭୁବନେଶ୍ୱର, ୨୧।୫(ବ୍ୟୁରୋ)
କରୋନା ଭୟ ନ ଯାଉଣୁ ଏବେ ଦେଶରେ ଆଉ ଏକ ସଂକ୍ରାମକ ରୋଗ 'ଟମାଟୋ ଫ୍ଲୁ'କୁ ନେଇ ଭୟ ଘାଟିଛି। ଏହା ସାଧାରଣତଃ ଶିଶୁଙ୍କଠାରେ ଦେଖିବାକୁ ମିଳୁଛି। ତେବେ ରାଜ୍ୟରେ ଏ ଯାଏ ଟମାଟୋ ଫ୍ଲୁ ରୋଗୀ ଚିହ୍ନଟ ହୋଇ ନ ଥିଲେ ମଧ୍ୟ ବିଭିନ୍ନ ହସ୍ପିଟାଲକୁ ସନ୍ଦିଗ୍ଧ ରୋଗୀ ଚିକିତ୍ସା ପାଇଁ ଆସୁଥିବା ସୂଚନା ମିଳିଛି। ହେଲେ ଏଥିରେ ଭୟଭୀତ ନ ହେବାକୁ ସ୍ୱାସ୍ଥ୍ୟ ବିଶେଷଜ୍ଞମାନେ ପରାମର୍ଶ ଦେଇଛନ୍ତି।

ଭୁବନେଶ୍ୱର କ୍ୟାପିଟାଲ ହସ୍ପିଟାଲକୁ ଗତ ପ୍ରାୟ ୧୫ ଦିନ ହେଲାଣି ଦିନକୁ ୫ରୁ ୬ଜଣ ଟମାଟୋ ଫ୍ଲୁ ସନ୍ଦିଗ୍ଧ ରୋଗୀ ଆସୁଛନ୍ତି ବୋଲି ନିର୍ଦ୍ଦେଶକ ଡା. ଲକ୍ଷ୍ମୀଧର ସାହୁ ସୂଚନା ଦେଇଛନ୍ତି। ସେ କହିଛନ୍ତି, ଯେଉଁମାନେ ଆସୁଛନ୍ତି ପ୍ରାୟତଃ ଛୋଟ ପିଲା। ସେମାନଙ୍କ ପାଟିରେ ଚିହ୍ନ ରହିବା ସହିତ ପୂରା ଶରୀର କୁଣ୍ଡେଇ ହେଉଛି। ସାଧାରଣ ଚିକିତ୍ସା ପରେ ୨ ରୁ ୪ଦିନ ଭିତରେ ସେମାନେ ଭଲ ହୋଇଯାଉଛନ୍ତି। ତେବେ ପ୍ରତିଦିନ ସନ୍ଦେହ ହେଉଥିବା କିଛି ନମୁନା ରିଜିଓନାଲ ମେଡିକାଲ ରିସର୍ଚ୍ଚ ସେଣ୍ଟର(ଆର୍‌ଏମ୍‌ଆର୍‌ସି)କୁ ପରୀକ୍ଷା ପାଇଁ ପଠାଯାଉଛି। ବର୍ତ୍ତମାନ ସ୍ଥିତି ନିୟନ୍ତ୍ରଣରେ ଅଛି ଓ ଭୟଭୀତ ହେବାର ଆବଶ୍ୟକ ନାହିଁ ବୋଲି ଡା. ସାହୁ ପରାମର୍ଶ ଦେଇଛନ୍ତ। ସେହିଭଳି ଭୁବନେଶ୍ୱର ଏମ୍‌ସକୁ ମଧ୍ୟ ପ୍ରତିଦିନ ୪ରୁ ୫ ଜଣ ସନ୍ଦିଗ୍ଧ ଟମାଟୋ ଫ୍ଲୁ ରୋଗୀ ଆସୁଛନ୍ତି। ପ୍ରାୟ ୨ ସପ୍ତାହ ହେବ ଏଭଳି ଲକ୍ଷଣ ଥିବା ରୋଗୀ ଆସୁଥିବା ଏମ୍‌ସ ଆଡିଶନାଲ ସୁପରିଣ୍ଟେଣ୍ଡେଣ୍ଟ ଡା. ପ୍ରଭାସ ରଞ୍ଜନ ତ୍ରିପାଠୀ କହିଛନ୍ତି।

ରାଜ୍ୟ ଜନସ୍ୱାସ୍ଥ୍ୟ ନିର୍ଦ୍ଦେଶକ ଡା. ନିରଞ୍ଜନ ମିଶ୍ର କହିଛନ୍ତି, କେରଳରେ ଏବେ ସୁଦ୍ଧା ଟମାଟୋ ଫ୍ଲୁର ୮୨ କେସ୍ ଚିହ୍ନଟ ହୋଇଛି। ତେବେ କେନ୍ଦ୍ର ସରକାରଙ୍କ ପକ୍ଷରୁ ଓଡ଼ିଶାକୁ କୌଣସି ଆଡ୍‌ଭାଇଜରି ଆସିନାହିଁ କିମ୍ବା ସର୍ଭେଲାନ୍ସ କରିବାକୁ ଆଲର୍ଟ ଜାରି କରାଯାଇ ନାହିଁ। ଡାକ୍ତର ଓ ବିଶେଷଜ୍ଞଙ୍କ ସହ ଆଲୋଚନା କରାଯାଇଛି। ସେମାନଙ୍କ ମତ, ଟମାଟୋ ଫ୍ଲୁ ଏକ ଭାଇରାଲ ରୋଗ। ଏହା ଗ୍ରୀଷ୍ମ ଦିନରେ ହିଁ ହୁଏ। ଏହାର ଲକ୍ଷଣ– ପିଲା ଖାଇବେ ନାହିଁ, ବାନ୍ତି ହେବ, ଦେହ ଯାକ ଫଳିଯିବ, ନାଲି ପଡ଼ିଯିବ ଏବଂ ଜ୍ୱର ହେବ। ଓଡ଼ିଶାରେ କେତେ କେସ୍ ଏଭଳି ଅଛି ଜାଣିବା ପାଇଁ ମେଡିକାଲ କଲେଜଗୁଡ଼ିକୁ ରିପୋର୍ଟ ମଗାଯାଇଥିଲା। ଆର୍‌ଏମ୍‌ଆର୍‌ସି ଏହି ଭୂତାଣୁର ଚିହ୍ନଟ ସହ ନମୁନା ସଂଗ୍ରହ କରି ପଠାଇବେ ବୋଲି ଜନସ୍ୱାସ୍ଥ୍ୟ ନିର୍ଦ୍ଦେଶକ କହିଛନ୍ତି।

ମଙ୍କିପକ୍ସ ଲକ୍ଷଣ ଥିଲେ ପୁଣେ ପଠାଯିବ ନମୁନା

ଭୁବନେଶ୍ୱର, ୨୧।୫(ବ୍ୟୁରୋ): ଏବେ ବିଶ୍ୱରେ ମଙ୍କିପକ୍ସ ଭୂତାଣୁକୁ ନେଇ ଆତଙ୍କ ଲାଗି ରହିଛି। ଓଡ଼ିଶାରେ ମଧ୍ୟ ଛନକା ପଶିଛି। ତେବେ ଏ ସଂକ୍ରାନ୍ତରେ ସ୍ୱାସ୍ଥ୍ୟ ନିର୍ଦ୍ଦେଶକ ଡା. ବିଜୟ ମହାପାତ୍ର କହିଛନ୍ତି, ଏଥିପାଇଁ ଆମେ ସତର୍କ ରହିଛୁ। କେନ୍ଦ୍ର ସରକାର ସବୁ ରାଜ୍ୟକୁ ଆଡଭାଇଜରି ଜାରି କରିଛନ୍ତି। ଏଥିରେ ସତର୍କ ରହିବାକୁ କହିଛନ୍ତି। ଭାରତରେ ମଙ୍କିପକ୍ସ ଚିହ୍ନଟ ହୋଇ ନାହିଁ। ଜ୍ୱର ହେବା, ଦେହ ମୁଣ୍ଡ ବ୍ୟଥା ହେବା ଓ ଦେହସାରା ଫଳିଯିବା, ଘା' ହେବା ଆଦି ମଙ୍କିପକ୍ସର ଲକ୍ଷଣ। ଏଭଳି କିଛି ଲକ୍ଷଣ ଥିଲେ ପୁଣେକୁ ପରୀକ୍ଷା ଲାଗି ନମୁନା ପଠାଯିବ। ତା'ପରେ ମଙ୍କିପକ୍ସ ହୋଇଛି ନା ନାହିଁ ଜଣାପଡ଼ିବ ବୋଲି ସେ କହିଛନ୍ତି।

ପ୍ରାୟ ଦୁଇ ଦଶନ୍ଧି ପରେ ପ୍ରଥମଥର ପାଇଁ ଆମେରିକାର ଟେକ୍ସାସରେ ଜଣେ ବ୍ୟକ୍ତି 'ମଙ୍କିପକ୍ସ' ଦ୍ୱାରା ଆକ୍ରାନ୍ତ ହୋଇଛନ୍ତି। ସେ କିଛିଦିନ ପୂର୍ବରୁ ନାଇଜେରିଆରୁ ଫେରିଥିଲେ। ବର୍ତ୍ତମାନ ନାଇଜେରିଆରୁ ଟେକ୍ସାସ ଆସିବା ବାଟରେ ତାଙ୍କ ସଂସ୍ପର୍ଶରେ କିଏ କିଏ ଆସିଛନ୍ତି, ସେ ନେଇ ଅନୁସନ୍ଧାନ ଆରମ୍ଭ ହୋଇଛି। ଏହି ଭୂତାଣୁ ଏତେ ପ୍ରଭାବୀ ହୋଇ ନ ଥିଲେ ମଧ୍ୟ ଏହା ଜଣଙ୍କଠାରୁ ଆଉ ଜଣଙ୍କୁ ବ୍ୟାପିବା ଆଶଙ୍କା ରହିଛି। ସାରା ବିଶ୍ୱ ଏବେ କରୋନା ଭଳି ଭୂତାଣୁ ସହ ଲଢୁଥିବା ବେଳେ 'ମଙ୍କିପକ୍ସ'କୁ ନେଇ ଏବେ ଲୋକଙ୍କ ମଧ୍ୟରେ ଚିନ୍ତା ବଢ଼ିଛି। କରୋନା ଭୂତାଣୁ ଭଳି 'ମଙ୍କିପକ୍ସ' ଭୂତାଣୁ ମଧ୍ୟ ନିଃଶ୍ୱାସ ମାଧ୍ୟମରେ ଶରୀରକୁ ପ୍ରବେଶ କରିଥାଏ। ହେଲେ କରୋନା ପାଇଁ ସମସ୍ତେ ବିମାନରେ ମାସ୍କ ପିନ୍ଧିଥିବାରୁ 'ମଙ୍କିପକ୍ସ' ଭୂତାଣୁ କାହା ଶରୀରକୁ ପ୍ରବେଶ କରିପାରି ନ ଥିବ ବୋଲି ରୋଗ ନିୟନ୍ତ୍ରଣ ଏବଂ ପ୍ରତିରୋଧ କେନ୍ଦ୍ର (ସିଡିସି) ଆଶା କରୁଛି। ବିଶ୍ୱ ସ୍ୱାସ୍ଥ୍ୟ ସଙ୍ଗଠନ ଅନୁଯାୟୀ 'ମଙ୍କିପକ୍ସ' ଏକ ବିରଳ ରୋଗ। ଏହା ମଧ୍ୟ ଓ ପଶ୍ଚିମ ଆଫ୍ରିକାର ଦୁର୍ଗମ ଅଞ୍ଚଳରେ ଦେଖାଯାଏ। ଏହି ଭୂତାଣୁ ପଶୁଙ୍କ ଶରୀରରେ ବାସ କରନ୍ତି। କିନ୍ତୁ ବେଳେବେଳେ ଏହା ପଶୁଙ୍କଠାରୁ ମଣିଷଙ୍କ ଶରୀରକୁ ବ୍ୟାପିଥାଏ। ଏହା ପୂର୍ବରୁ ୨୦୦୩ରେ ଆମେରିକାରେ 'ମଙ୍କିପକ୍ସ'ରେ ୪୭ଜଣ ଆକ୍ରାନ୍ତ ହୋଇଥିଲେ।

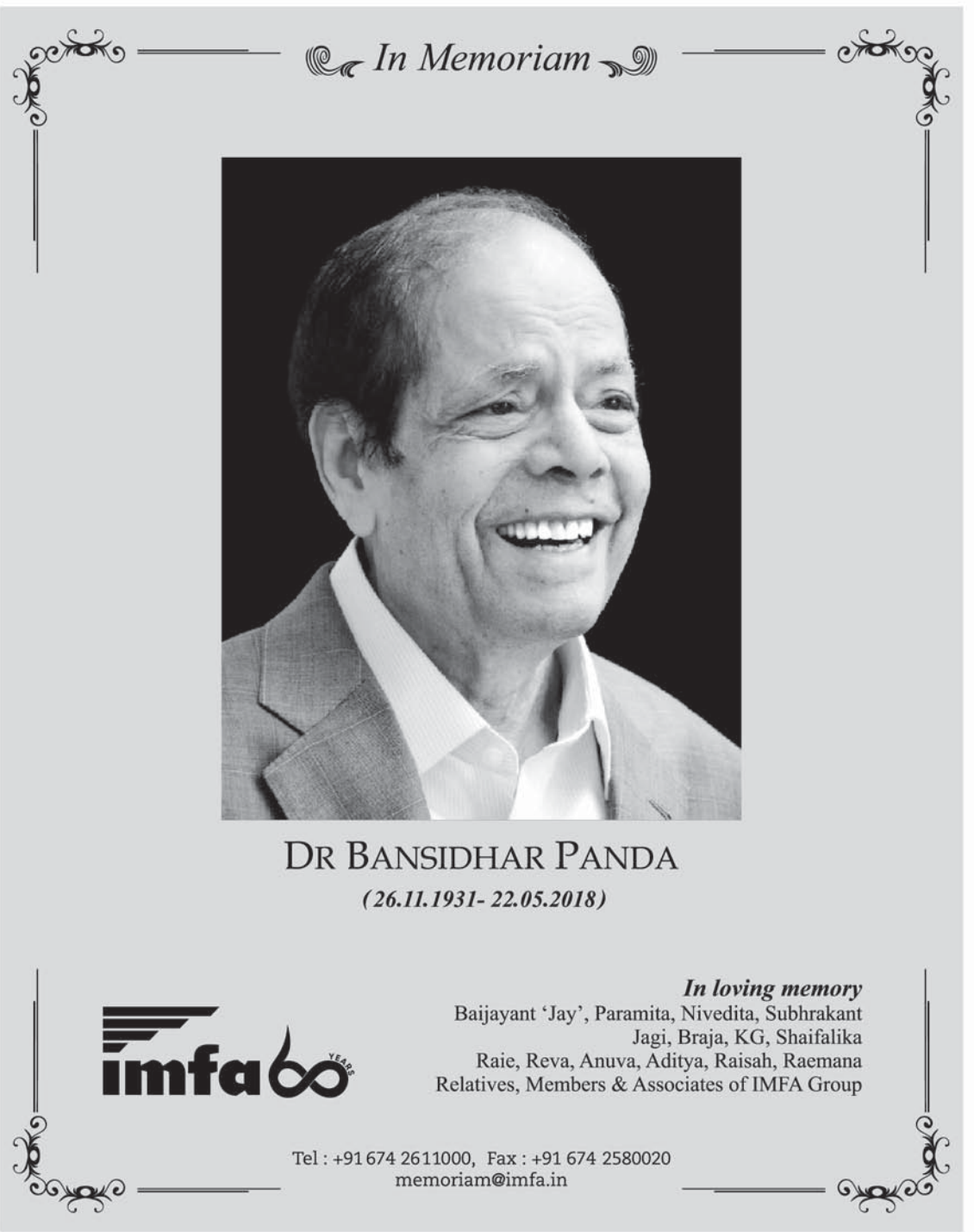

ଆଜିର ମନ୍ତବ୍ୟ

୨ ମାସରେ ପେଟ୍ରୋଲ, ଡିଜେଲ ଉପରେ ଉତ୍ପାଦ ଶୁଳ୍କ ୧୦ ଟଙ୍କା ବଢ଼ାଇ କେନ୍ଦ୍ର ସରକାର ଏବେ ଏଥିରେ ୯ ଟଙ୍କା ୫୦ ପଇସା ହ୍ରାସ କରିଛନ୍ତି। ଏଭଳି ଘୋଷଣା କରି ଅର୍ଥମନ୍ତ୍ରୀ ନିର୍ମଳା ସୀତାରାମନ ଦେଶବାସୀଙ୍କୁ ବୋକା ବନେଇବାକୁ ଚେଷ୍ଟା କରୁଛନ୍ତି।

–ରଣଦୀପ ସୁର୍ଜେୱାଲା, କଂଗ୍ରେସ ନେତା

ଜନ୍ମଦିନର ଶୁଭେଚ୍ଛା

ନାମ: .....
ବୟସ:.....
ଜନ୍ମ ତାରିଖ: .....

ବୁବୁନ୍
ପରିବାରବର୍ଗ

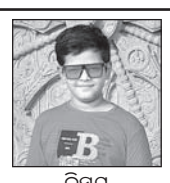
ବିସ୍ମୟ
ପରିବାରବର୍ଗ

ଏଠାରେ ୨ X ୨ ସେ.ମି. ଫଟୋ ଲଗାନ୍ତୁ

ସର୍ତ୍ତାବଳୀ: ଏହି କୁପନ ବ୍ୟବହାର କରି ସମ୍ପୂର୍ଣ୍ଣ ମାଗଣାରେ ଜନ୍ମଦିନର ଶୁଭେଚ୍ଛା ଜଣାନ୍ତୁ। ଫଟୋଗ୍ରାଫ ସହିତ କୁପନଟି ପ୍ରକାଶନ ତାରିଖର ୭ ଦିନ ପୂର୍ବରୁ ଜନ୍ମଦିନ ଶୁଭେଚ୍ଛା, ଧରିତ୍ରୀ, ବି-୨୬, ରସୁଲଗଡ ଶିଳ୍ପାଞ୍ଚଳ, ଭୁବନେଶ୍ୱର-୧୦ ଠିକଣାରେ ପହଞ୍ଚିବା ଆବଶ୍ୟକ।

ଚାପରେ କମିଲା ...

ପ୍ରଥମ ପୃଷ୍ଠାରୁ...

ହ୍ରାସ ଘୋଷଣା କରିଥିଲେ। ଏଥିଯୋଗୁ ରାଜ୍ୟ ସରକାରଙ୍କୁ ୧୪୦୦ କୋଟି ଟଙ୍କା ଏବଂ କେନ୍ଦ୍ରୀୟ ଉତ୍ପାଦ ଶୁଳ୍କ ବାବଦରେ ୭୦୦ କୋଟି ଟଙ୍କା କ୍ଷତି ସହିବାକୁ ପଡ଼ିଥିଲା। ରାଜ୍ୟ ସରକାରଙ୍କୁ ବାର୍ଷିକ ମୋଟ ପ୍ରାୟ ୨ ହଜାର କୋଟି ଟଙ୍କାର ରାଜସ୍ୱ ହାନି ହୋଇଥିଲା। ତୈଳ ଦର ହ୍ରାସକୁ ନେଇ ଗ୍ରାହକ ଖୁସିବ୍ୟକ୍ତ କରିଛନ୍ତି। ତେବେ ଦର ୧୦୦ ତଳକୁ ଖସିଲେ ଗରିବ ଓ ମଧ୍ୟବିତ୍ତ ଶ୍ରେଣୀ ଲୋକଙ୍କୁ ଆଶ୍ୱସ୍ତି ମିଳିପାରନ୍ତା ବୋଲି କ୍ଷୁଦ୍ର ବ୍ୟବସାୟୀ ସୁଦର୍ଶନ ପାତ୍ର କହିଛନ୍ତି।

ଦେଶରେ ଅତ୍ୟାବଶ୍ୟକ ସାମଗ୍ରୀଠାରୁ ନେଇ ଇନ୍ଧନ ପର୍ଯ୍ୟନ୍ତ ସବୁ କ୍ଷେତ୍ରରେ ଦର ବୃଦ୍ଧି ଚିନ୍ତାର କାରଣ ପାଲଟିଛି। ଏଭଳି ସମୟରେ କେନ୍ଦ୍ର ସରକାର ତୈଳ ଦର ଉପରୁ କେନ୍ଦ୍ରୀୟ ଅଂଶ ଆକାରରେ ଉତ୍ପାଦ ଶୁଳ୍କ ହ୍ରାସ ଖାଉଟିଙ୍କ ପାଇଁ କିଛି ପରିମାଣରେ ଲାଭଦାୟକ ହେବ। ବିଶେଷକରି କେନ୍ଦ୍ର ସରକାରଙ୍କ ଭଳି ରାଜ୍ୟ ସରକାର ମଧ୍ୟ ଭାଟ ଆକାରରେ ନେଉଥିବା ଶୁଳ୍କ ହ୍ରାସ କରିବା ଉଚିତ। ତୈଳ ଦର ବୃଦ୍ଧି ଯୋଗୁ ଖାଉଟି ଅତିରିକ୍ତ ଖର୍ଚ୍ଚାନ୍ତ ସହ ଆର୍ଥିକ ଚାପରେ ରହୁଛନ୍ତି। ତୈଳ ଦର ହ୍ରାସ ଯୋଗୁ ପରିବହନ ଖର୍ଚ୍ଚ ମଧ୍ୟ କମ ହେବା ସହ ସବୁ ବର୍ଗର ଲୋକ ଉପକୃତ ହେବେ ବୋଲି ଉତ୍କଳ ପେଟ୍ରୋଲିୟମ ଡିଲର ଆସୋସିଏଶନ (ୟୁପିଡିଏ) ସାମ୍ପଦକ ସଞ୍ଜୟ ଲାଠ କହିଛନ୍ତି। ସେହିଭଳି କେନ୍ଦ୍ର ସରକାରଙ୍କ ଏଭଳି ନିଷ୍ପତ୍ତିକୁ ୟୁପିଡିଏ ପକ୍ଷରୁ ସ୍ୱାଗତ କରାଯାଉଥିଲେ ମଧ୍ୟ କେନ୍ଦ୍ରର ଅକସ୍ମାତ ନିଷ୍ପତ୍ତି ଯୋଗୁ ତୈଳ ବ୍ୟବସାୟୀ (ପେଟ୍ରୋଲ ପମ୍ପ) ବ୍ୟାପକ କ୍ଷତି ସହିବେ ବୋଲି ସେ ମତବ୍ୟକ୍ତ କରିଛନ୍ତି। ସରକାର ଯେଉଁ ଭଳି ଭାବରେ ତେଲ ଦର ବୃଦ୍ଧି କରୁଥିଲେ ସେହିଭଳି ଭାବରେ ତୈଳ ଦର ହ୍ରାସ କରିଥିଲେ ଉଭୟ କ୍ରେତା ଓ ବିକ୍ରେତା ସମ ପରିମାଣରେ ଲାଭବାନ ହୋଇଥାନ୍ତେ ବୋଲି ସଂଘ ପକ୍ଷରୁ କୁହାଯାଇଛି।

୪୫୦ କୋଟିର ୭ ବିଦ୍ୟୁତ୍ ...

ସୁଶାନ୍ତ ସିଂ, ଖୋର୍ଦ୍ଧାରେ ସାଧାରଣ ଉଦ୍ୟୋଗ ମନ୍ତ୍ରୀ ଅଶୋକ ପଣ୍ଡା, କଳାହାଣ୍ଡିରେ ଶକ୍ତି ମନ୍ତ୍ରୀ ଦିବ୍ୟଶଙ୍କର ମିଶ୍ର, କେନ୍ଦୁଝରରେ ଦକ୍ଷତା ବିକାଶ ମନ୍ତ୍ରୀ ପ୍ରେମାନନ୍ଦ ନାୟକ ଓ ରାୟଗଡ଼ା-ଗୁଣୁପୁରରେ ବିଧାୟକ ରଘୁନାଥ ଗମାଙ୍ଗ ପ୍ରମୁଖ ଉପସ୍ଥିତ ରହି ବିଦ୍ୟୁତ୍ ଭିତ୍ତିଭୂମିର ବିକାଶ ଦ୍ୱାରା ରାଜ୍ୟର ବିକାଶ ପ୍ରକ୍ରିୟା ତ୍ୱରାନ୍ୱିତ ହୋଇପାରିଛି ବୋଲି ମତବ୍ୟକ୍ତ କରିବା ସହିତ ଏଥିପାଇଁ ମୁଖ୍ୟମନ୍ତ୍ରୀଙ୍କ ଦୃଢ଼ ନେତୃତ୍ୱର ଉଚ୍ଚପ୍ରଶଂସା କରିଥିଲେ। କାର୍ଯ୍ୟକ୍ରମକୁ ମୁଖ୍ୟମନ୍ତ୍ରୀଙ୍କ ସଚିବ (୫-ଟି) ଭି.କେ. ପାଣ୍ଡିଆନ ସଞ୍ଚାଳନ କରିଥିଲେ। ମୁଖ୍ୟ ଶାସନ ସଚିବ ସୁରେଶ ଚନ୍ଦ୍ର ମହାପାତ୍ର ଓ ବରିଷ୍ଠ ଅଧିକାରୀମାନେ ଉପସ୍ଥିତ ଥିଲେ। ଶକ୍ତି ବିଭାଗ ପ୍ରମୁଖ ସଚିବ ନିକୁଞ୍ଜ ଧଳ ସ୍ୱାଗତ ଭାଷଣ ଦେଇଥିବା ବେଳେ ଓପିଟିସିଏଲ୍‌ର ପରିଚାଳନା ନିର୍ଦ୍ଦେଶକ ଧନ୍ୟବାଦ ଅର୍ପଣ କରିଥିଲେ।

ତାତି ଯୋଗୁ ନିଦ ...

ଗରିବ ଶ୍ରେଣୀର ଲୋକଙ୍କ ନିଦ୍ରା ସମୟ ଅନ୍ୟମାନଙ୍କ ତୁଳନାରେ ଢେର କମ୍। ସେମାନଙ୍କ ନିକଟରେ ପରିବେଶ ଥଣ୍ଡା ରଖିବା ପାଇଁ ଏସି, କୁଲର କିମ୍ବା ଅନ୍ୟ ଅତ୍ୟାଧୁନିକ ଉପକରଣର ଅଭାବ ରହିଥିବାବେଳେ ଗ୍ରାମାଞ୍ଚଳଗୁଡ଼ିକରେ ନିରବଚ୍ଛିନ୍ନ ବିଦ୍ୟୁତ୍ ସେବା ନ ମିଳିବା ମଧ୍ୟ ଏହାର ଏକ ପ୍ରମୁଖ କାରଣ ପାଲଟିଛି। ପୃଥିବୀ ତାପମାତ୍ରା କ୍ରମାଗତ ବୃଦ୍ଧି ପାଉଥିବାରୁ ଆଗକୁ ଅଧିକ ସଂଖ୍ୟାରେ ଲୋକେ ଏହି ଅସୁବିଧାର ସାମ୍ନା କରିବେ ବୋଲି କେଲ୍‌ଟନ୍ ମାଇନର୍ କହିଛନ୍ତି।

ମାଟ୍ରିକ ମୂଲ୍ୟାୟନ ...

ଏଣ୍ଟ୍ରି ପ୍ରକ୍ରିୟା ଦୁଇଟି ରୁମ୍‌ରେ ଦୁଇଥର କରାଯିବ। ଜଣଙ୍କର ମାର୍କ ଦୁଇଜଣ ଏଣ୍ଟ୍ରି କରିବେ। ଯାହାର ତ୍ରୁଟି ନ ଥିବ ତାହାକୁ ଗ୍ରହଣ କରାଯିବ ବୋଲି ବୋର୍ଡ ପକ୍ଷରୁ କୁହାଯାଇଛି। ସୂଚନାଯୋଗ୍ୟ, ଚଳିତବର୍ଷ ଏପ୍ରିଲ ୨୯ ରୁ ମେ' ୭ ମଧ୍ୟରେ ମାଟ୍ରିକ ପରୀକ୍ଷା ହୋଇଥିବାବେଳେ ମଧ୍ୟମା ଓ ରାଜ୍ୟ ମୁକ୍ତ ବିଦ୍ୟାଳୟ ପରୀକ୍ଷା ଏପ୍ରିଲ ୨୯ରୁ ଆରମ୍ଭ ହୋଇ ମେ' ୧୦ରେ ଶେଷ ହୋଇଥିଲା। ପ୍ରାୟ ୫ ଲକ୍ଷ ଛାତ୍ରୀଛାତ୍ର ପରୀକ୍ଷା ଦେଇଥିଲେ।

ଆଜିର ରାଶିଫଳ

ଜ୍ୟୋତିର୍ବିଦ୍ୟା ବିଶାରଦ ପ୍ରସନ୍ନ କୁମାର ମହାପାତ୍ର
ମଙ୍ଗରାଜପୁର ଶାସନ, କାଦୁଆ, ଗଞ୍ଜାମ
Email-pkmahapatro@gmail.com

ମେଷ

କର୍ମଭାବସ୍ଥ ଚନ୍ଦ୍ର ହେତୁ ଅଭିଳଷିତ କାର୍ଯ୍ୟକୁ ନିର୍ବିଘ୍ନରେ ସମାପନ କରିବେ। ଅଫିସ୍ କାମରେ ଏପରିକି ପ୍ରତ୍ୟେକ କ୍ଷେତ୍ରରେ ଯୁକ୍ତିଯୁକ୍ତ କଥା କହି ପରିସ୍ଥିତିକୁ ସୁଧାରି ନେବେ। ବାହାର ଜାଗାରେ ସତର୍କତାର ସହ କାମ କରିବା ଭଲ ହେବ, ଅନ୍ୟଥା କ୍ଷତିରେ ପଡ଼ିପାରନ୍ତି। ହଠାତ୍ ଆନୁଷ୍ଠାନିକ କାମରେ ଦୂରଯାତ୍ରା କରିବାକୁ ପଡ଼ିପାରେ।

ବୃଷ

କର୍ମକ୍ଷେତ୍ରରେ ଶ୍ରୁତିରୋଚକ କଥା କହି ବନ୍ଧୁମାନଙ୍କ ପ୍ରିୟଭାଜନ ହେବେ। ପରିବାରର ବିଭିନ୍ନ ବିଷୟରେ ଚିନ୍ତା କରିବା କାରଣରୁ ଟେନ୍‌ସନ ଲାଗି ରହିବ। ସାମାଜିକ ସ୍ତରରେ ବନ୍ଧୁମାନଙ୍କଠାରୁ ଉତ୍ସାହ ଓ ପ୍ରେରଣା ପାଇ ଦୁଃସାଧ୍ୟ କାର୍ଯ୍ୟ ସାଧନ କରିବେ। ଆଲୋଚନା ପରିସରରେ ଗୁରୁତ୍ୱପୂର୍ଣ୍ଣ ନିଷ୍ପତ୍ତି ନେବାକୁ ପଡ଼ିପାରେ।

ମିଥୁନ

କଠିନ ଶ୍ରମ ହେତୁକ ଶାରୀରିକ ଅସୁସ୍ଥତା ନିରୁତ୍ସାହିତ କରିବ। ବିବାଦୀୟ ପରିସ୍ଥିତିରେ, କର୍ମକ୍ଷେତ୍ରରେ, ବ୍ୟବସାୟ ଓ ପରିବହନ କ୍ଷେତ୍ରରେ ସମସ୍ୟା ସମାଧାନ ହୋଇଯିବ। ଅନ୍ୟମନସ୍କ ନ ହୋଇ ଯାନବାହନ ଚାଳନାରେ ସତର୍କତା ଅବଲମ୍ବନ କରନ୍ତୁ। ସାମୂହିକ କାର୍ଯ୍ୟରେ ନିଜକୁ ସାମିଲ କରି ପରିବାର ପାଇଁ ସମୟ ଦେଇପାରିବେ ନାହିଁ।

କର୍କଟ

ଆଜି ମାଙ୍ଗଳିକ କାମ ସକାଶେ ଆତ୍ମୀୟଙ୍କ ସହ ଆଲୋଚନା କରିପାରନ୍ତି। ଆର୍ଥିକ ସମସ୍ୟା ସମାଧାନ ଖୁବ୍‌ଶୀଘ୍ର ହୋଇଯିବ। ଅଫିସ୍ କ୍ଷେତ୍ରରେ ସାଧାରଣ କଥାକୁ ବଡ଼ କରି ସହକର୍ମୀମାନେ କଳହ କରିପାରନ୍ତି। ଅନ୍ୟକୁ ଆପଣାର କରିବାରେ ପ୍ରଲୋଭନ ଓ କୌଶଳ ପ୍ରୟୋଗ କଲେ ସଫଳ ହେବେ। ବିଦେଶାଗତ ବନ୍ଧୁଠାରୁ ସୁଖବର ପାଇବେ।

ସିଂହ

ପଛ କଥା ଭୁଲି ବର୍ତ୍ତମାନର ସଦୁପଯୋଗ କଲେ ଫାଇଦା ପାଇବେ। ଅନ୍ୟମାନଙ୍କ ସକାଶେ ଯେତେ ସୁବିଧା ସୁଯୋଗ କଲେ ମଧ୍ୟ ସେମାନଙ୍କୁ ସନ୍ତୁଷ୍ଟ କରିବା କଷ୍ଟକର ହୋଇପାରେ। କିନ୍ତୁ ପାରିପାର୍ଶ୍ୱିକ ପରିସ୍ଥିତି କେତେକାଂଶରେ ଭଲ ରହିବ । ବନ୍ଧୁମିଳନ ଓ ନୂତନ ଅତିଥିଙ୍କ ଆଗମନ ଯୋଗୁ ଆମୋଦ ପ୍ରମୋଦର ସୁଯୋଗ ପାଇବେ ।

କନ୍ୟା

ନିଜ ଲୋକଙ୍କୁ ସନ୍ଦେହ କରି ଅପ୍ରିୟତା ଅର୍ଜନ କରିବେ। ଅଫିସରେ ସାଧାରଣ କଥାରେ ମତାନ୍ତରରୁ ବିତର୍କ ସୃଷ୍ଟି ହେବାର ଆଶଙ୍କା ରହିଛି। ବହୁତ ଦିନର ଅପୂରଣୀୟ ଆଶା ଓ ଅବଦମିତ ଇଚ୍ଛା ମନରେ ଭୟ ସୃଷ୍ଟି କରିପାରେ। ବ୍ୟବସାୟ, ବାଣିଜ୍ୟ, ଗାଡ଼ି ମରାମତି, ପୁରୁଣା ଘରକୁ ସଜାଡିବାରେ ମନୋନିବେଶ କରିପାରନ୍ତି।

ତୁଳା

କାର୍ଯ୍ୟବ୍ୟସ୍ତତା ବୃଦ୍ଧି ପାଇବା ହେତୁ ମନ ଅସ୍ଥିର ରହିବ। ସାଧାରଣ କଥାକୁ ନେଇ ପରିବାରରେ ଝଡ଼ ଉଠିପାରେ। ମାନସିକ ଅଶାନ୍ତି ଲାଗି ରହିବା କାରଣରୁ କୌଣସି କାମ ଉତ୍ସାହପ୍ରଦ ହୋଇନପାରେ। ଅବଶ୍ୟ ମାଲିମକଦ୍ଦମାରେ ଆଲୋଚନା ଦ୍ୱାରା ସମସ୍ୟାର ସରଳ ସମାଧାନ ହୋଇଯିବ।

ବିଛା

ଆଜି ସକାଳୁ ସକାଳୁ ବନ୍ଧୁମିଳନ ଓ ଧାର୍ମିକ କାର୍ଯ୍ୟରେ ମନ ଉଲ୍ଲସିତ ରହିବ। ବାଚାଳତା ପରିହାର କରି ଅନଧିକାର ଚର୍ଚ୍ଚା କରିବା ଠିକ୍ ହେବ ନାହିଁ। ଅନ୍ୟମାନଙ୍କ କଥାରେ ଭାସି ନ ଯାଇ ସ୍ଥାନ, କାଳ, ପାତ୍ରକୁ ଗୁରୁତ୍ୱ ଦେବା ଭଲ ହେବ। କ୍ରୀଡ଼ା, କଳା, ସାହିତ୍ୟ, ସଙ୍ଗୀତ ଓ ଚଳଚ୍ଚିତ୍ର କ୍ଷେତ୍ରରେ ସମସ୍ୟା ଦେଖାଦେଇପାରେ।

ଧନୁ

ସମସ୍ୟା ସମାଧାନ ହୋଇ ଯାଇଥିବାରୁ ମନ ଭଲ ରହିବ। ସାମାଜିକ ସ୍ତରରେ କିମ୍ବା ନିଜ ଲୋକମାନଙ୍କ ଗହଣରେ ଦକ୍ଷତାର ସହ କାମ କରି ପ୍ରଶଂସିତ ହେବେ। କଳା, ସାହିତ୍ୟ, ସଙ୍ଗୀତ, ସାମ୍ବାଦିକତା, ଗବେଷଣା, ଲେଖାପଢ଼ା କ୍ଷେତ୍ରରେ ସୁଫଳ ପାଇବେ। ରାଜନୀତିରେ ଓ ସାଙ୍ଗଠନିକ କ୍ଷେତ୍ରରେ ବହୁତ ଜନ କଲ୍ୟାଣ କାମ ହାତକୁ ନେଇପାରନ୍ତି।

ମକର

ଯାହା କରିବା ସକାଶେ ମନସ୍ଥ କରିଛନ୍ତି ବିନା ପ୍ରତିବନ୍ଧକରେ ତାହା ସମ୍ପନ୍ନ କରିବାରେ ସମର୍ଥ ହେବେ। ପ୍ରତ୍ୟୁତ୍ପନ୍ନମତିତା ହେତୁ କର୍ମକ୍ଷେତ୍ରରେ ଓ ପାରିବାରିକ ସମସ୍ୟାରୁ ମଧ୍ୟ ମୁକୁଳି ଯାଇ ପାରନ୍ତି। ଶିଳ୍ପ, ବାଣିଜ୍ୟ, ବ୍ୟବସାୟ, ନିର୍ମାଣ ଓ ପରିବହନରୁ ଲାଭବାନ ହେବେ। ଶତ୍ରୁମାନେ ସୁଯୋଗ ଅପେକ୍ଷାରେ ରହିପାରନ୍ତି, ଏଣୁ ସତର୍କ ରହିବା ଭଲ।

କୁମ୍ଭ

ଆଜି ଯେଉଁ କାମରେ ହାତ ଦେବେ, ତାହା ସୁବିଧାରେ ସମ୍ପନ୍ନ ହୋଇଯିବ। ଛୋଟ କଥାକୁ କେନ୍ଦ୍ର କରି ପରିବାରରେ ସମସ୍ୟା ବଢ଼ିପାରେ। ବ୍ୟବସାୟ କ୍ଷେତ୍ରରେ ବନ୍ଧୁଙ୍କ ସହାୟତାରେ ବକେୟା ଅର୍ଥ ଆଦାୟ କରିବାରେ ସକ୍ଷମ ହେବେ। ଜମିଜମା ସମସ୍ୟା, ମାଲିମକଦ୍ଦମା, ଆନୁଷ୍ଠାନିକ କାମରେ ବ୍ୟସ୍ତତା ବୃଦ୍ଧି ପାଇବ।

ମୀନ

ସମସ୍ୟା ରହିଥିଲେ ମଧ୍ୟ ସମାଧାନ ଦିଗରେ ଉଦ୍ୟମର ଅଭାବ ପରିଲକ୍ଷିତ ହେବ। ପ୍ରତ୍ୟେକ କ୍ଷେତ୍ରରେ ନୀରବ ନ ରହି ପରିସ୍ଥିତିର ସାମ୍ନା କଲେ ସଫଳ ହେବେ। ଦୀର୍ଘଦିନରୁ ପ୍ରତୀକ୍ଷିତ ଖବର ଆଜି ଅପରାହ୍ନେ ପାଇପାରନ୍ତି। ଯାତ୍ରା, ବାଣିଜ୍ୟ, ବ୍ୟବସାୟ, ମାଲି ମକଦ୍ଦମା, ସାଙ୍ଗଠନିକ କ୍ଷେତ୍ରରୁ ସୁଫଳ ପ୍ରାପ୍ତି ହୋଇପାରେ।

classifieds Everyday
0674-2580101, 2549302

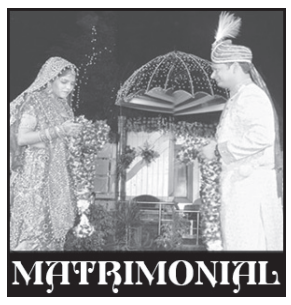

BRIDE WANTED

Brahmin Girl for tall, 6ft. Handsome Engineer, Earlier in Tech-Mahindra Now having Software & Real-Estate Business. Hails from Rich Family. 8985972389, 8658095476. D-476

GROOM WANTED

Searching Kaibarta Groom in Bhubaneswar for Very Fair Kaibarta Bride. Contact Brother (IAS Faculty), Mob.: 9990161440. D-472

automobile

HIRE

New Model Dzire Etios Hondacity, Ciaz, Inova ବିକ୍ରି କରିବାକୁ ଚାହୁଁଛନ୍ତି କି। 9937272794. D-73901

real estate

SALE

Gharabari boundary plots near Infocity-II & Cancer Hospital. SR PROPERTEEZ. 9438106666. D-73211

ଭୁବନେଶ୍ୱରର ଛତାବରରେ Rs.-299/- sqft.ରେ installmentରେ plot ବିକ୍ରି ହେଉଛି। 8249017091, 9937044414. D-512

Ready to move commercial shops for sale at DHPL Sahoo Residency, Near Mancheswar Railway Station. Contact: 9937059891. D-524

Plot for sale, 2000sqft. (10Nos.) per sqft.- 2000/-, Yellowzone Gharabari Plot near Tata-Ariana, Vipul Garden backside Ghatikia Mouza- Sankarpur, BBSR. Water & Electricity available, 30'Road NH-16 to 1km. Contact: - 7381564227, 8114744495. D-446

Bhubaneswar-Puri bypass gharabari plot 1200sqft. @4,80,000/-. 9853415415, 9777160796, 8144044975. D-71991

Fully developed luxurious Farm House 2.20 lakh squarefeet in Mayurbhanj district for sale. Contact: 9078827189. D-521

ଭୁବନେଶ୍ୱର ଟଙ୍କପାଣି ବାଇପାସ୍‌ରୁ 200mtr ଭିତରେ ଘରବାଡ଼ି ପାଚେରୀ ପ୍ଲଟ୍ ବିକ୍ରିହେବ। 9827119799. D-73803

ପୁରୀ ବାଟମଙ୍ଗଳା ନିକଟ ନୂଆ ବାଇପାସ୍‌ରୋଡ୍ ପାଖରେ ଘରବାଡ଼ି ପ୍ଲଟ୍ ଡିସିମିଲ୍‌କୁ 3ଲକ୍ଷ ଟଙ୍କା। ଶ୍ରୀମନ୍ଦିର, ସମୁଦ୍ର ଓ ପ୍ରସ୍ତାବିତ ଅନ୍ତର୍ଜାତୀୟ ବିମାନବନ୍ଦର ମାତ୍ର 15 ମିନିଟ୍ ରାସ୍ତା। Please Contact Genuine Buyer. 9437629713, 8144658008. D-497

5Bedroom duplex in Prime location of Rabi Talkies, Tankapani Road, Bhubaneswar. Price 1.5cr. Contact: 9938362125. D-70799

1/2/3 BHK ready to move apartment for sale at DHPL Enclave 2 Kalarahanga and DHPL Platinum Rudrapur. Contact: 9937059891. D-525

BDA, RERA & SBI Approved 2/3BHK flats, duplex and triplex for sale at Bhubaneswar with all amenities. Contact: 8599097575, 9853089975. D-73245

2526Sqft Corner Plot (Gharabari) immediately Sale at Keshara (Near SBI Colony), Bhubaneswar. Contact: 7978003248. D-532

ଭୁବନେଶ୍ୱରରେ ସ୍ଥିତିବାନ୍ ପ୍ଲଟ୍ ବିକ୍ରି ହେଉଅଛି। ଅନ୍ଧାରୁଆରେ 1700/- per sqft., 1200/- per sqft. ଓ ଦାଶପୁରରେ 800/- per sqft. Contact: 9348549059, 06747964979. D-71997

Duplex sale at Bhubaneswar @45lakhs and apartment @42 lakhs. 9439206202. D-73248

Newly constructed, high class, well planned, fully furnished building (ground floor & first floor) with 03 phase electric connection, garage facility & BDA approval, situated in a VVIP Area (aerodrome location) at Bhubaneswar for sale. Only prospective buyers needs to call. Contact DEEPAK- 9937329999. D-71639

ଜଟଣୀଗେଟ୍ NHରୁ କିଛି ଦୂରତାରେ sqft-570/-ରେ ଘରପଯୋଗୀ ପ୍ଲଟ୍ ମିଳୁଛି। 9348232008, 9556055607. D-435

ଘରବାରି ପ୍ଲଟ୍ ଭୁବନେଶ୍ୱର ସମ୍ ହସ୍ପିଟାଲ ଠାରୁ ୪କି.ମି. ରେ ଘଙ୍ଗପାଟଣା, କଣ୍ଟାବାଡ଼ ଠାରେ ୩୦ଫୁଟ୍ ରୋଡ୍ ଇଲେକ୍ଟ୍ରି ସହ ମିଳୁଅଛି। 8658219495. D-487

For sale 10 deci land in Sambalpur at Aithapali Fatack Main Road. Contact: 9062293002. D-516

ଭୁବନେଶ୍ୱର କଳ୍ପନାଠାରୁ 10 କି.ମି. ଦୂରରେ ଗୁଡ଼ିଆ ପୋଖରୀ ଛକ (near KEC College) ଠାରୁ 4 କି.ମି. ବିନାୟକପୁର ଦେଉଳି ମୌଜାରେ ଘରବାଡ଼ି ପ୍ଲଟ୍ 30X50= 1500sqft. ପ୍ଲଟ୍ ଓ 40ft. ମେନ୍ ରୋଡ୍ ସହିତ ବ୍ରାଞ୍ଚ ରୋଡ୍ 30ft., ସବ୍‌ବ୍ରାଞ୍ଚ ରୋଡ୍ 25ft. ତା' ସହିତ ଇଲେକ୍ଟ୍ରି ଆଣ୍ଡ ରୋଡ୍ ଡେଭେଲପମେଣ୍ଟ ସହ ପ୍ରତି sqft. Rs. 599ରେ ମିଳୁଛି। ଯୋଗାଯୋଗ ମୋବାଇଲ ନମ୍ବର- 9938999317, 9938015353. SUVAM CONSTRUCTION. D-475

Bhubaneswar KIIT ପାଖ ODM Global Schoolକୁ ଲାଗି କରି yellowzone ଘରବାରି, boundary plot ନେଇ immediate ଘର କରନ୍ତୁ। 9437033320. D-73250

construction

Construct your Dream home @460/-, 850/-, 1325/- with Branded material along with 3Years AMC & 50 years structural guarantee. We provide plan approval, Boring, Bank Estimate. Contact The Engineering Pvt. Ltd. 9439856856. D-252

Build your dream house at Bhubaneswar with or without materials by Narayan Construction with best quality. Contact: 9777005005. D-335

Construct your home 850/-, 1330/- includes Architecture structure with 3year FMC provide BDA plan approval boring/ interior work. SNV construction. 9439295469. D-73237

ନିଜର ପ୍ରିୟଜନମାନଙ୍କୁ ଜନ୍ମଦିନର ଓ ବିବାହ ଶୁଭେଚ୍ଛା ଜଣାନ୍ତୁ କେବଳ ଟ୨୧୦/- ରେ। ରଙ୍ଗୀନ ଟ୪୨୦/- ରେ। (ଫଟୋ ସହ) ବି.ଦ୍ର.: ଶୁଭେଚ୍ଛା ୬ସେମି. (H) X ୪ସେମି. (W) ହେବା ଆବଶ୍ୟକ।

GENERAL

SALE

2, Passenger LIFT sales and service. Contact: 9692527969. D-468

to-let

750sqft. furnished Office Space first/second floor, Districtcentre, Chandrasekharpur. 9338226625, 9337464616. D-522

2BHK & 3BHK for rent 118- Ratnakarbag-1. Mob: 9902406161. D-507

"Well Ventilated Furnished 2BHK Corner Flat 15,000/- in Jharpada having AC, Security, Lift, Parking. 8249994290." D-493

2BHK new flat in Hi- Tek heaven apartment at Matiapada, near Gudiapokhari, BBSR-Puri road suitable for Family. 9337052719, 8984757845. D-70800

3BHK semi-furnished apartment with open parking in Banaja Apartment, Ganganagar with two balconies for rent from 1st June. Contact 7770010789. D-511

Sambalpur main road 1stFloor, 1300 to 1500sqft. for Banks, Corporate Office, Coaching. Mob: 8817500281, 8895617700. D-71638

3Bedrooms with 2Toilets, Dining and Drawing, Balcony and Kitchen for tolet, IRC Village, Nayapalli, Bhubaneswar. Contact No.- 7381035667. D-73802

healthcare

Refreshing your mind and body with the best therapy, 7873794731. D-317

Mesmerizing, energetic body, mind qualitative relaxing massage experienced therapists. 9668374480. D-73609

Email ମାଧ୍ୟମରେ କ୍ଲାସିଫାଏଡକୁ ବିଜ୍ଞାପନ ପଠାଇବାର ଠିକଣା:- classifieddharitri@gmail.com

Newly open full body massage ladies and gents. 8327740003, 8093860513. D-73902

Newly open full body massage ladies and gents. 7750077371. D-71900

Relax, Refresh your body, mind at Saikrupa Spa with best therapies. 9840680777. D-488

Newly open SPA positively health benefits expert therapist, Kalpana. 7846814019. D-73608

One hour any therapy by expert therapist @999 only. 9078484455. D-73607

Refreshments rejuvenation body massage therapy with experience the therapists, Ashirvad Panchakarma herbal SPA, Keshari Mall, Bhubaneswar. 8926173473. D-73801

education

Medical Exam. Registration- BAMS/ BHMS/BUMS/ GNM/D.Pharma. 9893869473. D-439

AFFIDAVIT

Affidavit before Executive Magistrate, Dhenkanal I Bijaya Kumar Das, S/o. Sankar Das, Village- Mangalpur, PS-Sadar, Dist-Dhenkanal solemnly declared that, My wife's name has changed from D. Das to Tikina Das. D. Das@Droupadi Das and Tikina Das is same and one person. Henceforth she will known as Tikina Das for the purpose of available of death benefit Joint LIC Policy-584884246 and all purposes. D-70397

ପାଠକଙ୍କ ପାଇଁ ସୂଚନା

କ୍ଲାସିଫାଏଡରେ ପ୍ରକାଶିତ କେତେକ ବିଜ୍ଞାପନକୁ ଭିତ୍ତିକରି କିଛି ପାଠକ ଠକାମିର ଶିକାର ହେଉଥିବା ଆମର ଦୃଷ୍ଟିଗୋଚର ହେଉଛି। ବିଜ୍ଞାପନ ଦେଉଥିବା ସଂସ୍ଥାମାନଙ୍କ ସହ କାରବାର କରିବା ପୂର୍ବରୁ ସବିଶେଷ ତଥ୍ୟ ଓ ନିଜର ବିବେକ ଖଟାଇ କାରବାର କରନ୍ତୁ। ଏଥିପାଇଁ ଧରିତ୍ରୀ କର୍ତ୍ତୃପକ୍ଷ ଦାୟୀ ରହିବେ ନାହିଁ।

କୋଇଲା ବୋଝେଇ ଟ୍ରେନରେ ନିଆଁ

ସୋର,୨୧।୫(ଡି.ଏନ୍.ଏ): ବାଲେଶ୍ୱର ଜିଲା ସୋର ଷ୍ଟେଶନରେ ଶନିବାର ଅପରାହ୍ନରେ ଏକ କୋଇଲା ବୋଝେଇ ଟ୍ରେନ୍‌ରେ ଲାଗିଥିବା ନିଆଁକୁ ଆୟତ୍ତ କରାଯାଇଛି। ଗାର୍ଡଙ୍କ ସତର୍କତା ଯୋଗୁ ଏକ ବଡ଼ଧରଣର ଦୁର୍ଘଟଣାକୁ ଏଡ଼ାଇ ଦିଆଯାଇପାରିଛି। ପାରାଦ୍ୱୀପ ବନ୍ଦରରୁ କୋଇଲା ବୋଝେଇ କରି

୪୨ ବର୍ଷ ପରେ ଫେରିଲା ଚୋରି ଅଳଙ୍କାର

■ ୧୯୮୦ରେ ସାକ୍ଷୀଗୋପାଳ ମନ୍ଦିରରୁ ହୋଇଥିଲା ଚୋରି
■ ଧରିତ୍ରୀରେ ପ୍ରକାଶିତ ଖବର ତଦନ୍ତର ବାଟ ଫିଟାଇଥିଲା

ସାକ୍ଷୀଗୋପାଳ,୨୧।୫(ଡି.ଏନ୍.ଏ.)

କଥାରେ ଅଛି, ଚୋରି ହୋଇଥିବା ସାମଗ୍ରୀ ପୁଣି ଫେରିପାଇବା ବହୁତ କଷ୍ଟକର। ତାହା ବି ଯଦି ସୁନାରୁଯା ହୋଇଥାଏ, ତେବେ ଭାଗ୍ୟରେ ଥିଲେ ମିଳେ। ସେହିଭଳି ଏକ ମନ୍ଦିରରୁ ଚୋରି ହୋଇଥିବା ସୁନା ଅଳଙ୍କାର ଦୀର୍ଘ ୪୨ବର୍ଷ ପରେ ମନ୍ଦିରକୁ ଫେରିଛି। ଏଭଳି କ୍ୱଚିତ୍ ଘଟଣା ପୁରୀ ଜିଲା ସାକ୍ଷୀଗୋପାଳ ମନ୍ଦିରରେ ଶନିବାର ଦେଖିବାକୁ ମିଳିଛି। ମନ୍ଦିର ଭଣ୍ଡାରରୁ ୧୯୮୦ ମସିହାରେ ଚୋରି ହୋଇଥିବା ଗୋଟିଏ ସୁନାହାର ଓ ଦୁଇଟି କଟକି ଖଡୁ ଇତ୍ୟାଦି ସୁନା ଅଳଙ୍କାର ୪୨ବର୍ଷ ପରେ ମନ୍ଦିରକୁ ହସ୍ତାନ୍ତର ହୋଇଛି। ମନ୍ଦିର କାର୍ଯ୍ୟନିର୍ବାହୀ ଅଧିକାରୀ ବସନ୍ତ ପ୍ରଧାନ ଏହି ଅଳଙ୍କାର ପୁରୀ ସିଜେଏମ୍‌ଙ୍କ କୋର୍ଟରୁ ସଂଗ୍ରହ କରିବା ପରେ ମୋଟ ୬୩.୩୪ ଗ୍ରାମ୍ ଓଜନର ଅଳଙ୍କାର ମନ୍ଦିର ସୁପରଭାଇଜର ବିଶ୍ୱନାଥ ମହାପାତ୍ରଙ୍କ ଜରିଆରେ ପାଳିଆ ଭଣ୍ଡାର ମେକାପ ଦୁର୍ଗା ମେକାପଙ୍କୁ ହସ୍ତାନ୍ତର କରିଛନ୍ତି।

ସୂଚନାଯୋଗ୍ୟ, ୧୯୮୦ ମସିହାରେ ଠାକୁରଙ୍କ ଭଣ୍ଡାର ଦାୟିତ୍ୱରେ ରହିଥିବା ପାଳିଆ ଭଣ୍ଡାର ମେକାପ ସେବକଙ୍କ ଦାୟିତ୍ୱ ହସ୍ତାନ୍ତର ସମୟରେ ଉକ୍ତ ଅଳଙ୍କାର ଚୋରି ହୋଇଥିବା ପ୍ରଥମେ ନଜରକୁ ଆସିଥିଲା। ସାକ୍ଷୀଗୋପାଳ ମନ୍ଦିର ପ୍ରଶାସନ ପକ୍ଷରୁ ସେହି ସମୟର ଭଣ୍ଡାର ମେକାପ ସ୍ୱର୍ଗତ କାଶୀନାଥ ମେକାପଙ୍କୁ ଦାୟୀ କରାଯାଇ ମାମଲା (ନଂ.୧୨୩୪/୧୯୮୦) ରୁଜୁ କରାଯାଇଥିଲା। ଏ ନେଇ ପୋଲିସ ତଦନ୍ତ ଚଳାଇଥିଲେ ମଧ୍ୟ ଚୋରି ଅଳଙ୍କାରର ପତ୍ତା ମିଳି ନ ଥିଲା। ସେତେବେଳେ ବିଶ୍ୱସ୍ତ ସୂତ୍ରରୁ ଖବର ପାଇ ପ୍ରଥମେ ଠାକୁରଙ୍କ ଚୋରି ଗହଣା ସାକ୍ଷୀଗୋପାଳ ଷ୍ଟେଟ୍‌ବ୍ୟାଙ୍କ ଶାଖାରେ ବନ୍ଧା ପଡ଼ିଥିବା ନେଇ ଏକ ଖବର ଧରିତ୍ରୀରେ ପ୍ରକାଶ ପାଇଥିଲା, ଯାହାକୁ ନେଇ ମାମଲାର ତଦନ୍ତ ନୂଆ ମୋଡ଼ ନେଇଥିଲା। ପୂର୍ବରୁ ସନ୍ଦେହଘେରରେ ରହିଥିବା ଅନ୍ୟ ଜଣେ ମେକାପ ସେବକ ସ୍ୱର୍ଗତ ବଳଭଦ୍ର ମେକାପ ବ୍ୟାଙ୍କରେ ଅଳଙ୍କାର ବନ୍ଧା ପକାଇଥିବା କାରଣରୁ ତାଙ୍କୁ ମଧ୍ୟ ମାମଲାରେ ଛନ୍ଦି ହେବାକୁ ପଡିଥିଲା। ପୋଲିସ ସାକ୍ଷୀଗୋପାଳ ଷ୍ଟେଟ୍‌ବ୍ୟାଙ୍କରୁ ଅଳଙ୍କାର ଜବତ କରି କୋର୍ଟରେ ଜିମା ଦେଇଥିଲା। ଏପରି କି ସିଂହାରୀ ଓ ଅନ୍ୟ ମେକାପ ସେବକ କୋର୍ଟରେ ଠାକୁରଙ୍କ ଅଳଙ୍କାର ଚିହ୍ନଟ କରିବା ପରେ ପ୍ରାଥମିକ ଅଭିଯୋଗ ଏବଂ ଜବତ ଅଳଙ୍କାର ପରିମାଣରେ ବ୍ୟତିକ୍ରମ ରହିଥିବା ଦୃଷ୍ଟିକୁ ଆସିଥିଲା। ମାନ୍ୟବର କୋର୍ଟ ଅଭିଯୁକ୍ତ ସେବକଦ୍ୱୟଙ୍କୁ ଦଣ୍ଡବିଧାନ କରିଥିଲେ। ମାତ୍ର ଅଭିଯୁକ୍ତମାନେ ପୁରୀ ଜିଲା ଜଜ୍‌ଙ୍କ ନିକଟରେ ପୁନର୍ବିଚାର ପାଇଁ ୧୯୮୯ରେ ଆବେଦନ କରିଥିବାବେଳେ ବିଚାର ହେବା ପରେ ନିର୍ଦ୍ଦୋଷରେ ଖଲାସ ହୋଇଥିଲେ। ସରକାରଙ୍କ ପକ୍ଷରୁ ଏହି ମାମଲା ଉଚ୍ଚ ନ୍ୟାୟାଳୟକୁ ଯାଇଥିଲା। ଉଚ୍ଚ ନ୍ୟାୟାଳୟ ୧୯।୩। ୨୦୦୯ରେ ନିମ୍ନ ଅଦାଲତଙ୍କ ଆଦେଶ ବଳବତ୍ତର ରଖି ଅଭିଯୁକ୍ତଙ୍କୁ ନିର୍ଦ୍ଦୋଷ ବୋଲି କହିଥିଲେ। କିନ୍ତୁ ସାକ୍ଷୀଗୋପାଳଙ୍କ ଜବତ ଅଳଙ୍କାର ଠାକୁରଙ୍କୁ ଫେରାଇ ଦେବାକୁ ଆଦେଶ ପ୍ରଦାନ କରିଥିଲେ। ତେବେ ଶନିବାର ମନ୍ଦିରକୁ ଅଳଙ୍କାର ଫେରାଇବା ସମୟରେ କାର୍ଯ୍ୟନିର୍ବାହୀ ଅଧିକାରୀ, ସୁପରଭାଇଜର, ମନ୍ଦିର ସ୍ୱର୍ଣ୍ଣକାର କୃଷ୍ଣଚନ୍ଦ୍ର ମହାପାତ୍ର, ସେବାୟତ ସଂଘ ସମ୍ପାଦକ ବିଜୟ କୁମାର ନନ୍ଦ, ସେବାୟତ ରାମଚନ୍ଦ୍ର ମହାପାତ୍ର, ଜିତେନ ମହାପାତ୍ର ପ୍ରମୁଖ ଉପସ୍ଥିତ ଥିଲେ।

ଗୋସୁରକ୍ଷା କର୍ମୀଙ୍କୁ ଗୁଳି

୩ ଗାଡ଼ି ସହ ମାରଣାସ୍ତ୍ର ଜବତ, ୧୨ ଗିରଫ

ବାରିପଦା ଅଫିସ,୨୧।୫

ଗୋଚାଲାଣ ଗାଡ଼ିକୁ ଅଟକାଇବାରୁ ବ୍ୟବସାୟୀମାନେ ଗୋସୁରକ୍ଷା କର୍ମୀଙ୍କୁ ଗୁଳିମାଡ଼ କରିଛନ୍ତି। ଏଥିରେ ଦୁଇଜଣ ଗୋସୁରକ୍ଷା କର୍ମୀ ଗୁରୁତର ହୋଇଛନ୍ତି। ଶନିବାର ଭୋରରେ ମୟୂରଭଞ୍ଜ ଜିଲା ଯଶିପୁର ଥାନା ଅଧୀନ ୪୯ନଂ. ଜାତୀୟ ରାଜପଥର ଛେଳି ଗୁବୁଳୀ ଟୋଲଗେଟ୍‌ଠାରେ ଏଭଳି ଘଟଣା ଘଟିଛି। ଆହତଦ୍ୱୟଙ୍କୁ ସ୍ଥାନୀୟ ଡାକ୍ତରଖାନାରେ ଭର୍ତ୍ତି କରାଯାଇଥିଲା। ପରେ ଉଭୟଙ୍କୁ ବାରିପଦା ପିଆର୍‌ଏମ୍ ଓ କଟକ ବଡ଼ ମେଡିକାଲକୁ ସ୍ଥାନାନ୍ତର କରାଯାଇଛି। ସେମାନେ ହେଲେ କଟକ ଅଞ୍ଚଳର ଦୀପକ ସାହୁ ଓ ଶଶିକାନ୍ତ ବେହେରା। ଜଣଙ୍କ ଗୋଡ଼ରେ ଗୁଳି ବାଜିଥିବା ବେଳେ ଅନ୍ୟ ଜଣଙ୍କ ହାତରେ ବାଜିଛି। ପୋଲିସ ଘଟଣାସ୍ଥଳରେ ପହଞ୍ଚି ୧୨ଜଣଙ୍କୁ ଗିରଫ କରିବା ସହ ୪ ଗାଡ଼ି ଓ ମାରଣାସ୍ତ୍ର ଜବତ କରିଛି।

ସୂଚନା ଅନୁଯାୟୀ, କୋଲକାତାକୁ ଗୋ ଚାଲାଣ ହେଉଥିବା ଖବରପାଇ ଦେବସେନାର ଗୋସୁରକ୍ଷା କର୍ମୀମାନେ ନିର୍ମାଣାଧୀନ ଟୋଲଗେଟ୍ ନିକଟରେ ଜଗି ରହିଥିଲେ। ଭୋରରେ ଗୋରୁ ବୋଝେଇ କଣ୍ଟେନରଗୁଡ଼ିକୁ ଅଟକାଇବା ପାଇଁ ସେମାନେ ଚେଷ୍ଟା କରୁଥିବା ବେଳେ ଏହି ଗାଡ଼ିଗୁଡ଼ିକୁ ସୁରକ୍ଷା ଯୋଗାଇ ଯାଉଥିବା ବ୍ୟବସାୟୀଙ୍କ ସହ ଗଣ୍ଡଗୋଳ ହୋଇଥିଲା। ଏହି ସମୟରେ ବ୍ୟବସାୟୀମାନେ ଦୁଇ ଗୋସୁରକ୍ଷା କର୍ମୀଙ୍କ ଉପରକୁ ଅତର୍କିତ ଗୁଳି ଚାଳନା କରି କିଛି ଗୋରୁ ବୋଝେଇ କଣ୍ଟେନରକୁ ନେଇ ଫେରାର ହୋଇଯାଇଥିଲେ। ପୋଲିସ ଘଟଣାସ୍ଥଳରେ ପହଞ୍ଚି ଗୋଟିଏ ଗୋରୁ ବୋଝେଇ କଣ୍ଟେନରକୁ ଜବତ କରିଥିଲା। ପରେ ବିଭିନ୍ନ ସ୍ଥାନରେ ଚଢ଼ାଉ କରି ୧୨ଜଣଙ୍କୁ ଗିରଫ ସହ ୨ଟି ସ୍କର୍ପିଓ ଏବଂ ଗୋଟିଏ ବୋଲେରୋ ଜବତ କରିଛି। ଏନେଇ ପୃଥକ୍ ମାମଲା ରୁଜୁ କରାଯାଇ ତଦନ୍ତ ଜାରି ରହିଥିବା କରଞ୍ଜିଆ ଏସ୍‌ଡିପିଓ ସୁଦର୍ଶନ ଗାଙ୍ଗୋଇ କହିଛନ୍ତି।

ଗାଡ଼ି ପାର୍କିଂକୁ ନେଇ ଗୁଳିମାଡ଼

■ ବାପପୁଅ ଗୁରୁତର, ଜଣେ ଗିରଫ
■ ୪ ଗୁଳି, ମାଉଜର, କାର୍ ଜବତ

ନୂଆପଡ଼ା ଅଫିସ/
ସିନାପାଲି,୨୧।୫(ଡି.ଏନ.ଏ.)

ନୂଆପଡ଼ା ଜିଲା ସିନାପାଲି ଥାନା ମୁଖ୍ୟ ସହରସ୍ଥିତ ରାବଣ ଛକ ନିକଟରେ ଶନିବାର ପୂର୍ବାହ୍ନରେ ଗାଡ଼ି ପାର୍କିଂକୁ ନେଇ ଗୁଳିମାଡ଼ ହୋଇଛି। ଏଥିରେ ବାପପୁଅ ଗୁରୁତର ଆହତ ହୋଇଛନ୍ତି। ଉଭୟଙ୍କ ଜଙ୍ଘରେ ଗୁଳି ବାଜିଥିବା ଜଣାପଡିଛି। ତାଙ୍କୁ ପ୍ରଥମେ ସିନାପାଲି ଗୋଷ୍ଠୀ ସ୍ୱାସ୍ଥ୍ୟକେନ୍ଦ୍ରରେ ଭର୍ତ୍ତି କରାଯାଇଥିଲା। ଅବସ୍ଥା ସଙ୍କଟାପନ୍ନ ହେବାରୁ ଖଡିଆଳ ମିଶନ ହସ୍ପିଟାଲରେ ଭର୍ତ୍ତି କରାଯାଇଛି। ଆହତମାନେ ହେଲେ ବାପା ସରୋଜ ମେହେର ଓରଫ ନୂନ ମେହେର (୫୫) ଓ ପୁଅ ନବରଞ୍ଜନ ମେହେର (୩୦)। ଏ ନେଇ ପରିବାର ପକ୍ଷରୁ ଥାନାରେ ଅଭିଯୋଗ କରାଯାଇଛି। ଅନ୍ୟପକ୍ଷେ ପୋଲିସ ଅଭିଯୁକ୍ତ ରାଜା ପାଣିଗ୍ରାହୀଙ୍କୁ ଗିରଫ କରିଛି। ତାଙ୍କଠାରୁ ୪ଟି ଜୀବନ୍ତ ଗୁଳି, ୨ଟି ମାଗ୍‌ଜିନ୍, ମାଉଜର, ଘଟଣାସ୍ଥଳରୁ ୨ଟି ଖୋକା ସମେତ ଏକ କାର୍ (ନଂ.ଓଡି୨୬ଡି–୯୧୨୩)କୁ ପୋଲିସ ଜବତ କରିଥିବା ସିନାପାଲି ଥାନାରେ ଖଡିଆଳ ଏସ୍‌ଡିପିଓ ସନ୍ତକ ଜେନା ଖବରଦାତା ସମ୍ମିଳନୀରେ ସୂଚନା ଦେଇଛନ୍ତି।

ପ୍ରାପ୍ତ ସୂଚନାନୁସାରେ ପୂର୍ବାହ୍ନ ୧୧ଟାରେ ସିନାପାଲିସ୍ଥିତ ରାବଣ ଛକଠାରେ ଗାଡି ପାର୍କିଂକୁ ନେଇ ଉଭୟ ପକ୍ଷରୁ ଗଣ୍ଡଗୋଳ ହୋଇଥିଲା। ଶେଷରେ ଗଣ୍ଡଗୋଳ ଉଗ୍ରରୂପ ଧାରଣ କରି ଗୁଳିମାଡ଼ ହୋଇଥିଲା। ଗୁଳିମାଡ଼ରେ ସରୋଜ ଓ ନବରଞ୍ଜନ ଗୁରୁତର ଆହତ ହୋଇଛନ୍ତି। ଗୁଳିକାଣ୍ଡ ପରେ ଘଟଣାସ୍ଥଳରୁ ରାଜା ଫେରାର ହୋଇ ଛତିଶଗଡ ଦେଇ ଖସି ପଳାଇଥିଲେ। ସିନାପାଲି ପୋଲିସ ଛତିଶଗଡର ଗରିଆବନ୍ଧ ଜିଲା ଦେଭୋଗ ପୋଲିସକୁ ଖବର ଦେଇଥିଲା। ଓଡିଶା ଓ ଛତିଶଗଡ ପୋଲିସର ମିଳିତ ଉଦ୍ୟମରେ ଚଢ଼ାଉ କରି ଛତିଶଗଡ ସୀମାରେ ରାଜାଙ୍କୁ ଗିରଫ କରାଯାଇଥିଲା। ଏ ନେଇ ସିନାପାଲି ଥାନାରେ ଏକ ମାମଲା (ନଂ.୧୨୫/୨୨) ରୁଜୁ କରିଛି। ସୂଚନାଯୋଗ୍ୟ ଯେ, ଛତିଶଗଡ ଦେଭୋଗ ଥାନାରେ ମଧ୍ୟ ଏକ ମାମଲା ରୁଜୁ ହୋଇଛି। ତାଙ୍କୁ ରିମାଣ୍ଡରେ ଆଣି ଅଧିକ ପଚରାଉଚରା କରାଯିବ ବୋଲି ଏସ୍‌ଡିପିଓ ଜେନା ସୂଚନା ଦେଇଛନ୍ତି।

ଅଭିଯୁକ୍ତଙ୍କୁ ଗିରଫ କରି ପୋଲିସ ଥାନାକୁ ନେଉଛି।

ଜବତ ଗୁଳି, ମାଉଜର ଏବଂ କାର୍।

ଯୁବକଙ୍କୁ କଚାଡ଼ି ମାରିଲା ଦନ୍ତା

ନୀଳଗିରି,୨୧।୫(ସ୍ୱ.ପ୍ର)

ବାଲେଶ୍ୱର ଜିଲା ନୀଳଗିରି ବ୍ଲକ ତିନିକୋଶିଆ ସଂରକ୍ଷିତ ଜଙ୍ଗଲ ରାସ୍ତା ମଝିରେ ଏକ ଦନ୍ତା ଜଣେ ଯୁବକଙ୍କୁ କଚାଡ଼ି ମାରି ଦେଇଛି। ମୃତକ ହେଲେ ନରଣପୁର ପଞ୍ଚାୟତ ଅନ୍ତର୍ଗତ ବାରାଗଡ଼ିଆ ଗ୍ରାମର ନନ୍ଦ ସିଂଙ୍କ ପୁଅ ଶ୍ୟାମସୁନ୍ଦର (୨୫)। ହାତୀ ତାର ଶୁଣ୍ଢ ସାହାଯ୍ୟରେ ଶ୍ୟାମସୁନ୍ଦରଙ୍କୁ ରାସ୍ତାରୁ ଟେକି ନେଇ ୧୦୦ ଫୁଟ ଦୂର ଜଙ୍ଗଲରେ କଚାଡ଼ି ଦେଇଥିବା ଜଣାପଡ଼ିଛି।

ସୂଚନା ଅନୁଯାୟୀ, ଶୁକ୍ରବାର ଅପରାହ୍ନରେ ଶ୍ୟାମସୁନ୍ଦର ଗ୍ରାମ ପାଖ ନକୁଳକୁଅଁର ହାଟକୁ ସଉଦା କିଣିବାକୁ ଯାଇ ରାତିରେ ଘରକୁ ଫେରି ନ ଥିଲେ। ପରିବାର ଲୋକେ ତାଙ୍କୁ ଖୋଜାଖୋଜି କରି ପାଇ ନ ଥିଲେ। ଶନିବାର ସକାଳେ ଜଙ୍ଗଲରେ ତାଙ୍କ ଖଣ୍ଡ ବିଖଣ୍ଡିତ ମୃତଦେହ ପଡ଼ିଥିବା ଦେଖିବାକୁ ମିଳିଥିଲା। ଖବରପାଇ ନୀଳଗିରି ବନ ବିଭାଗ ଘଟଣାସ୍ଥଳରେ ପହଞ୍ଚି ତଦନ୍ତ ଜାରି ରଖିଛି। ମୃତକଙ୍କ ପରିବାର ଲୋକଙ୍କୁ କ୍ଷତିପୂରଣ ଯୋଗାଇ ଦେବାକୁ ଗ୍ରାମବାସୀ ଦାବି କରିଛନ୍ତି। ସ୍ଥାନୀୟ ବିଧାୟକ ଇଂ. ସୁକାନ୍ତ କୁମାର ନାୟକ ମୃତକଙ୍କ ଘରେ ପହଞ୍ଚି ଶୋକସନ୍ତପ୍ତ ପରିବାର ବର୍ଗଙ୍କୁ ସମବେଦନା ଜଣାଇଛନ୍ତି। ମୃତକଙ୍କ ଶୁଦ୍ଧିକ୍ରିୟା ପାଇଁ ୧୦ହଜାର ଟଙ୍କା ଦିଆଯିବା ସହ କ୍ଷତିପୂରଣ ବାବଦରେ ତାଙ୍କ ପରିବାର ଲୋକଙ୍କୁ ୪ଲକ୍ଷ ଟଙ୍କା ଦିଆଯିବ ବୋଲି ରେଞ୍ଜର ଗଣେଶ ପ୍ରସାଦ ଲେଙ୍କା ସୂଚନା ଦେଇଛନ୍ତି।

IN THE DEBTS RECOVERY TRIBUNAL AT CUTTACK
C-71, Sector-7, CDA, Cuttack-753014 (Odisha)
O.A. No. 638/2019
Utkal Grameen Bank, SAR Branch, Sambalpur ...Applicant
-Versus-
Dhabaleswar Harpal & Others ..Defendants
To,
Defendant No.1: Dhabaleswar Harpal, S/o: Late Rajphulia Harpal, At: Gourmal, P.O: Kandhkelgaon, P.S: Saintala, Dist.: Balangir, PIN-767029;
Defendant No.2: Mukta Harpal, W/o: Late Rajphulia Harpal, At: Gourmal, P.O: Kandhkelgaon, P.S: Saintala, Dist.: Balangir, PIN-767029;
Defendant No.3: Binodini Nag, D/o: Late Rajphulia Harpal, At: Gourmal, P.O: Kandhkelgaon, P.S: Saintala, Dist.: Balangir, PIN-767029;
Defendant No.4: Jogindra Suna, S/o: Sunamani Suna, At: Chandrapur, P.O: Jarasingha, P.S: Saintala, Dist.: Bolangir, PIN-767067;
Defendant No.5: Bui Suna, (D/o: Late Rajphulia Harpal), W/o: Jogindra Suna, At: Chandrapur, P.O: Jarasingha, P.S: Saintala, Dist.: Bolangir, PIN-767067;
Defendant No.6: Sapneswar Harpal @ Sableswar Harpal, S/o: Late Rajphulia Harpal, At: Gourmal, P.O: Kandhkelgaon, P.S: Saintala, Dist.: Balangir, PIN-767029;
Defendant No.7: Panchanan Meher, S/o: Late Manbodh Meher, At/P.O: Kandhkelgaon, P.S: Saintala, Dist.: Balangir, PIN-767029.

SUMMONS BY PAPER PUBLICATION FOR SHOWING CAUSE AS TO WHY THE RELIEF PRAYED FOR SHOULD NOT BE GRANTED

Take notice that the Applicant has instituted the aforesaid Original Application before this Tribunal for recovery of **₹12,48,967.00** only together with current and future interest, cost and other reliefs.

You are therefore hereby directed to appear before this Tribunal in person or through authorised agent, in support of your defence to show cause within **30 days** from the date of publication or on **4th day of July, 2022 at 10.30 a.m.** as to why the reliefs prayed for should not be granted.

Take notice that in case of default the Application will be heard and determined in your absence.

Given under my hand and seal of this Tribunal, on this **19th day of May, 2022.**

Sd/- (M.K. Patnaik)
Registrar
Debts Recovery Tribunal, Cuttack

ବିହାରରୁ ଗିରଫ ଅଭିଯୁକ୍ତ କୋର୍ଟଚାଲାଣ

୨ ଦିନିଆ ରିମାଣ୍ଡରେ ଆଣିବାକୁ ଆବେଦନ

ଭୁବନେଶ୍ୱର, ୨୧।୫(ବ୍ୟୁରୋ)

ଓଡ଼ିଶା, ବିହାର, କର୍ନାଟକ, କୋଲ୍‌କାତା, ମହାରାଷ୍ଟ୍ର ଭଳି ରାଜ୍ୟରେ ମେଡିକାଲ୍ କଲେଜରେ ନାମ ଲେଖାଇଦେବା ବାହାନାରେ ଛାତ୍ରୀଛାତ୍ରଙ୍କଠାରୁ ଲକ୍ଷାଧିକ ଟଙ୍କା ଠକିଥିବା ଅଭିଯୋଗରେ ଇନ୍‌ଫୋସିଟି ପୋଲିସ ଆଉ ଜଣେ ଅଭିଯୁକ୍ତଙ୍କୁ ଗିରଫ କରି ଶନିବାର କୋର୍ଟଚାଲାଣ କରିଛି। ବିହାରର ଦାନପୁର ରେଲ୍‌ୱେ ଷ୍ଟେଶନରୁ ଗତ ୧୮ତାରିଖରେ ଅଭିମନ୍ୟୁ କୁମାର ସିଂ (୩୯)ଙ୍କୁ ଗିରଫ କରି ଟ୍ରାନ୍‌ଜିଟ ରିମାଣ୍ଡରେ ଭୁବନେଶ୍ୱର ଅଣାଯାଇଥିଲା। କୋର୍ଟଚାଲାଣ ପରେ ଅଭିଯୁକ୍ତଙ୍କୁ ୨ଦିନିଆ ରିମାଣ୍ଡରେ ଆଣିବାକୁ ପୋଲିସ ଆବେଦନ କରିଛି। ଅପରପକ୍ଷରେ ଗତ ୧୭ତାରିଖରେ ଏହି ଘଟଣାରେ ପଶ୍ଚିମବଙ୍ଗର ସୁଗତ୍ ଚୌଧୁରୀ ଓରଫ ଅମିତ ବାନାର୍ଜୀ (୪୪)ଙ୍କୁ ଗିରଫ କରାଯାଇ କୋର୍ଟଚାଲାଣ କରାଯାଇଥିଲା। ସୁଗତ୍‌ଙ୍କ ୩ଦିନିଆ ରିମାଣ୍ଡ ଶନିବାର ଶେଷ ହେବା ପରେ ତାଙ୍କୁ ମଧ୍ୟ ଶନିବାର କୋର୍ଟରେ ହାଜର କରାଯାଇଛି। ଉଭୟଙ୍କଠାରୁ ୧୦ଲକ୍ଷ ୨୯ ହଜାର ୫୦୦ ଟଙ୍କା, ୯ଟି ମୋବାଇଲ ଫୋନ, ୨ଟିଲାପ୍‌ଟପ ଜବତ କରାଯାଇଛି। ଏହି ଠକେଇ ଚେର ବିଭିନ୍ନ ରାଜ୍ୟରେ ଲମ୍ବିଥିବାବେଳେ ଏଥିରେ ଏକାଧିକ ବ୍ୟକ୍ତି ସାମିଲ ଥିବା ପୋଲିସ ସନ୍ଦେହ କରି ତଦନ୍ତ ଜାରି ରଖିଛି।

ସୂଚନାନୁଯାୟୀ ଅଭିଯୁକ୍ତଦ୍ୱୟ ପଶ୍ଚିମବଙ୍ଗର ଜଣେ ଯୁବତୀଙ୍କୁ ଭୁବନେଶ୍ୱର କିମ୍‌ସ ହସ୍ପିଟାଲ କଲେଜର ସ୍ତ୍ରୀ ବିଭାଗରେ ଥିବା ସ୍ନାତକୋତ୍ତର ପାଠ୍ୟକ୍ରମରେ ନାମ ଲେଖାଇଦେବାକୁ କହି ତାଙ୍କଠାରୁ ପର୍ଯ୍ୟାୟକ୍ରମେ ୩୨ ଲକ୍ଷ ଟଙ୍କା ଠକି ନେଇ ଯାଇଥିଲେ। କିନ୍ତୁ କଲେଜରେ ଆଡ୍‌ମିଶନ କରାଇ ନ ଥିଲେ। ଦିନ ପରେ ଦିନ ଗଡ଼ିବାରୁ ଯୁବତୀ ଜଣଙ୍କ ସନ୍ଦେହ ହୋଇଥିଲା। ଫଳରେ ତାଙ୍କ ଟଙ୍କା ଫେରାଇବାକୁ ଅଭିଯୁକ୍ତଦ୍ୱୟଙ୍କ ସହ ଯୋଗାଯୋଗ କରିଥିଲେ ସୁଦ୍ଧା ସମ୍ଭବ ହୋଇପାରି ନ ଥିଲା। ଯୁବତୀଜଣଙ୍କ ଠକେଇର ଶିକାର ହୋଇଥିବା ଜାଣି ଗତ ୫ତାରିଖରେ ଇନ୍‌ଫୋସିଟି ଥାନାରେ ଅଭିଯୋଗ କରିଥିଲେ। ଅଭିଯୋଗକୁ ଭିତ୍ତି କରି ପୋଲିସ ଏକ ଠକେଇ ମାମଲା ରୁଜୁ କରି ତଦନ୍ତ କରି ସୁଗତଙ୍କୁ ଗତ ୧୭ ତାରିଖରେ କୋଲ୍‌କାତାରୁ ଗିରଫ କରାଯାଇଥିବା ବେଳେ ଅଭିମନ୍ୟୁଙ୍କୁ ୧୮ତାରିଖରେ ବିହାରରୁ ଗିରଫ କରିଥିଲା।

ମେଡିକାଲ କଲେଜରେ ନାମଲେଖାରେ ୩୨ଲକ୍ଷ ଠକେଇ ଘଟଣା

STATE INSTITUTE OF HOTEL MANAGEMENT, BALANGIR
Titilagarh Road, Balangir - 767001 (Odisha)
(ESTABLISHED BY MINISTRY OF TOURISM, GOVT. OF INDIA & DEPT. OF TOURISM, GOVT. OF ODISHA)

ADMISSION OPEN
FOR HOTEL MANAGEMENT COURSES

COURSES	DURATION	QUALIFICATION	AGE LIMIT
1. B.Sc In Hospitality & Hotel Administration	03 Years	10+2 pass or equivalent with English one of the subjects (Minimum 50% marks)	25 Years as on 1st July 2022 for General/ OBC candidates & 28 Years for SC/ST candidates
2. Diploma In Front Office Operation	1½ Year	10+2 pass or equivalent	
3. Diploma In Food & Beverage Service	1½ Year	10+2 pass or equivalent	
4. Diploma In Food Production	1½ Year	10+2 pass or equivalent	
5. Diploma In Housekeeping Operation	1½ Year	10+2 pass or equivalent	
6. Craftsmanship Certificate Course In Food & Beverage Service	06 Months	10th pass	
7. Craftsmanship Certificate Course In Food Production	1½ Year	10th pass	

FOR FURTHER DETAILS
Visit our website - www.sihmbalangir.org, e-mail: admissions@sihmbalangir.org
Contact No.9348849484, 8018581031, 8141869641

ଗାଡ଼ି ଚଢ଼ାଇ ହତ୍ୟା

ଟାର୍ଗେଟ ଥିଲେ ମାଲିକ, ଶିକାର ହେଲେ କର୍ମଚାରୀ

■ ୪୦୭ ଧକ୍କାରେ ଏକାଧିକ ବାଇକ୍, ଗାଡ଼ି ଭାଙ୍ଗିଲା
■ ଜମି ବିବାଦ ଓ ଗୋଷ୍ଠୀ ସଂଘର୍ଷରୁ ଗଣ୍ଡଗୋଳ ଚର୍ଚ୍ଚା

ବଲାଙ୍ଗୀର ଅଫିସ,୨୧।୫

ବଲାଙ୍ଗୀର ଆର୍‌ଟିଓ ଛକରେ ଶନିବାର ପୂର୍ବାହ୍ନରେ ଏକ ସିରିଜ୍ ଦୁର୍ଘଟଣା ଘଟିଛି। ବେପରୁଆ ଭାବେ ଆସୁଥିବା ଏକ ମିନିଟ୍ରକ୍ (୪୦୭ ଗାଡ଼ି) ରାସ୍ତାକଡ଼ ନିମ୍ନଗଛରେ ପଟି ହେବା ପରେ ଏକାଧିକ ବାଇକ୍, ଇନୋଭା ଏବଂ ସାମ୍ନାରେ ଥିବା ଏକ ଟ୍ରକ୍‌କୁ ଧକ୍କା ଦେଇ ଦୁର୍ଘଟଣାଗ୍ରସ୍ତ ହୋଇଥିଲା। ଏହି ଦୁର୍ଘଟଣାରେ ଜଣେ ବାଇକ୍ ଆରୋହୀଙ୍କ ମୃତ୍ୟୁ ଘଟିଥିବାବେଳେ ଅନ୍ୟ ୨ଜଣ ଗୁରୁତର ହୋଇଛନ୍ତି। ମୃତକ ହେଲେ ବରଗଡ଼ ଜିଲାର ଶ୍ରୀକାନ୍ତ ବାଗ (୩୦)। ଆହତଦ୍ୱୟ ହେଲେ ପ୍ୟାଲେସ ଲାଇନ୍‌ରେ ଏକ ହୋଟେଲ ଓ ଫଳରସ ଦୋକାନ କରିଥିବା ସାନନ୍ଦ ନାଏକ (୩୫) ଓ ଆର୍‌ଟିଓ ଛକ ନିବାସୀ ଚିତ୍ତରଞ୍ଜନ ମହାନ୍ତି(୫୦)। ମୃତ ଶ୍ରୀକାନ୍ତ ସାନନ୍ଦଙ୍କ ହୋଟଲରେ କାମ କରୁଥିଲେ। ସାନନ୍ଦ ଓ ଚିତ୍ତରଞ୍ଜନଙ୍କ ମଧ୍ୟରେ ପୂର୍ବ ଶତ୍ରୁତାରୁ ହୋଟେଲ କର୍ମଚାରୀ ଶ୍ରୀକାନ୍ତ ବଳି ପଡିଲେ ବୋଲି ଅଭିଯୋଗ ହୋଇଛି। ସନ୍ଧ୍ୟାରେ ଶ୍ରୀକାନ୍ତଙ୍କ ପରିବାର ଲୋକେ ଥାନାରେ ଆହତ ଚିତ୍ତରଞ୍ଜନଙ୍କ ବିରୋଧରେ ହତ୍ୟା ଅଭିଯୋଗ ଆଣିଛନ୍ତି। ଅଭିଯୁକ୍ତଙ୍କ ଗିରଫ ଦାବିରେ ଟାଉନ୍ ଥାନା ସମ୍ମୁଖରେ ମୃତଦେହ ରଖି ସେମାନେ ବିକ୍ଷୋଭ ପ୍ରଦର୍ଶନ କରିଛନ୍ତି।

ମିଳିଥିବା ସୂଚନା ମୁତାବକ, ଶନିବାର ପୂର୍ବାହ୍ନ ପ୍ରାୟ ସାଢ଼େ ୧୧ଟାରେ ବଲାଙ୍ଗୀର ଆର୍‌ଟିଓ ଛକ ନିକଟରେ ଦେଓଗାଁ ପଟୁ ବଲାଙ୍ଗୀର ସହର ଭିତରକୁ ଏକ ମିନିଟ୍ରକ୍ ଦ୍ରୁତଗତିରେ ଆସୁଥିଲା। ମିନିଟ୍ରକ୍ ପ୍ରଥମେ ନିମ୍ନଗଛର ପଟି ହେବା ପରେ ଏକ ବାଇକ୍‌କୁ ପଛପଟୁ ଧକ୍କା ଦେଇଥିଲା। ବାଇକ୍‌ରେ ଥିବା ଦୁଇଜଣଙ୍କ ମଧ୍ୟରୁ ଶ୍ରୀକାନ୍ତଙ୍କ ଘଟଣାସ୍ଥଳରେ ମୃତ୍ୟୁ ଘଟିଥିବା

ପ୍ରକୃତ ଗୁଣବାନ ଓ ବୁଦ୍ଧିମାନ ମଣିଷଟିଏ– ଅଥବା ସଭ୍ୟ ଓ ମାର୍ଜିତ ମଣିଷଟିଏ ତା'ନିଜର ମନଟିକୁ ଏପରି ଭାବେ ସଂଗଠିତ କରିଥାଏ ଯେ, ସେ ଯେଉଁ ପରିସ୍ଥିତିରେ ବାସକରେ, ସେହି ପରିସ୍ଥିତିରେ ମହାନ୍ ଆଦର୍ଶ ସଙ୍ଗେ ସେ ନିଜର ସଙ୍ଗତି ରକ୍ଷା କରି ଚଳିପାରିବାର ଦକ୍ଷତା ଅର୍ଜନ କରିଥାଏ । –ଶ୍ରୀମା

ଆକ୍ରୋଶର ଶେଷ କେବେ

ଆକାର ପଟେଲ

ବର୍ତ୍ତମାନ ଜ୍ଞାନବାପି ମସ୍‌ଜିଦ ଚର୍ଚ୍ଚା ଦେଶରେ ସବୁଠୁ ଚର୍ଚ୍ଚିତ ବିଷୟ ହୋଇଛି। ଅଯୋଧ୍ୟା ବାବ୍ରି ମସ୍‌ଜିଦ ପ୍ରସଙ୍ଗ ଯେଭଳି ଅନେକ ଦଶନ୍ଧି ଧରି ରହିଥିଲା ସେଭଳି ଏହା ରହି ନ ପାରେ, କିନ୍ତୁ କିଛି ବର୍ଷ ରହିବାର ସମ୍ଭାବନା ରହିଛି। ସାମ୍ବାଦିକା ବରଖା ଦତ୍ତଙ୍କ ସହ ଏକ ସାକ୍ଷାତ୍‌କାରରେ ହାଇଦ୍ରାବାଦର ନ୍ୟାଶନାଲ ୟୁନିଭର୍ସିଟି ଅଫ୍ ଲ'ର କୁଳପତି ଫୈଜାନ ମୁସ୍ତାଫା ଏହି ସମୟର ଆଇନଗତ ବିଷୟଗୁଡ଼ିକ ସମ୍ପର୍କରେ କହିଥିଲେ। ବାବ୍ରି ମସ୍‌ଜିଦ ଅଭିଯାନ ତାତି ଜୋର୍‌ଥିବାବେଳେ ପାର୍ଲାମେଣ୍ଟରେ 'ପ୍ଲେସ୍ ଅଫ୍ ୱରଶିପ୍ ଆକ୍ଟ' ବା ପୂଜାସ୍ଥଳ ଆଇନ ପାସ୍ କରାଯାଇଥିଲା ଏବଂ ଉକ୍ତ ଆଇନ କାଶୀରେ ମସ୍‌ଜିଦକୁ ସୁରକ୍ଷା ଦେବ ବୋଲି କହିଥିଲେ। ମୁସ୍ତାଫା କହିଥିଲେ, ଏହା ବି ଜରୁରୀ ନ ଥିଲା। ପ୍ରଥମରେ, ଏହି ଆଇନ ନ୍ୟାୟିକ ଯାଞ୍ଚକୁ ଅନୁମତି ଦେଇ ନ ଥିବାରୁ ସୁପ୍ରିମକୋର୍ଟ ଏହାକୁ ରଦ୍ଦ କରିପାରିଥାଆନ୍ତେ। ଅର୍ଥାତ୍ କୌଣସି ବିବାଦରେ ବର୍ତ୍ତମାନର ସ୍ଥିତି ପରିବର୍ତ୍ତେ ପୂର୍ବରୁ ପୂଜାସ୍ଥଳ ବାସ୍ତବରେ ମସ୍‌ଜିଦ ଥିଲା ନା ମନ୍ଦିର କିମ୍ବା ଗୁରୁଦ୍ୱାର ଅବା ଚର୍ଚ୍ଚ ଥିଲା, ସେ ସମ୍ପର୍କରେ ରାୟ ଶୁଣାଇବାରୁ ବିଚାରପତିମାନଙ୍କୁ ବନ୍ଦ କରାଗଲା। ନ୍ୟାୟିକ ଯାଞ୍ଚକୁ ଏଭଳି ବନ୍ଦ କରିବା ସମ୍ବିଧାନ ସିଦ୍ଧାନ୍ତର ବିରୋଧରେ ଗଲା ଏବଂ ଏହି ଆଧାରରେ ପୂଜାସ୍ଥଳ ଆଇନକୁ ରଦ୍ଦ କରାଯାଇପାରିଥାଆନ୍ତା। ଜଣାପଡୁଛି ଅଯୋଧ୍ୟା ଘଟଣାରେ ଯାହା ହୋଇଥିଲା କାଶୀ ବିବାଦରେ ତାହା ହିଁ ହେବ। ଦ୍ୱିତୀୟରେ, ପୂଜାସ୍ଥଳ ଆଇନକୁ ପ୍ରତ୍ୟାହାର କରିବାର ଅଧିକାର ପାର୍ଲାମେଣ୍ଟର ରହିଥିଲା। ବାସ୍ତବରେ ଭାଜପାର କେତେଜଣ ସଦସ୍ୟ ଏହା କରିବାକୁ ମଧ୍ୟ କହି ଆସୁଛନ୍ତି। ସଂସଦରେ ଏବକାର ସଂଖ୍ୟାକୁ ଦେଖିଲେ ଏହା ସମ୍ପୂର୍ଣ୍ଣ ସମ୍ଭବ। ମୁସ୍ତାଫା ସେତେବେଳେ କହିଥିଲେ ଯେ,ମୁସଲମାନଙ୍କ ପାଇଁ ବାସ୍ତବରେ କୌଣସି ନ୍ୟାୟିକ ସୁରକ୍ଷା ନାହିଁ ଏବଂ ଏହା ବଦଳରେ ସେମାନେ ହିନ୍ଦୁମାନଙ୍କ ସହ ସମନ୍ୱୟ ରକ୍ଷା କରିବା ଉଚିତ। ଆଉ ଏକ ପ୍ରସଙ୍ଗରେ କିଛି ସମାନ ପ୍ରକାରେ କହିଥିଲେ ସାମ୍ବାଦିକ ସୟଦ ନକ୍‌ଭି, ଯାହାଙ୍କ ସହ ମୁଁ କିଛି ଦିନ ପୂର୍ବେ ବାଙ୍ଗାଲୋର ଇଣ୍ଟରନ୍ୟାଶନାଲ ସେଣ୍ଟରରେ ଆଲୋଚନା କରିଥିଲି। ନକ୍‌ଭିଙ୍କ ଅନୁଭବ ଭିନ୍ନ ଥିଲା। ସେ କହିଥିଲେ, ପାକିସ୍ତାନ ଏକ ମୁସଲମାନ ରାଷ୍ଟ୍ର ହେବାବେଳେ ଭାରତ ଧର୍ମ ନିରପେକ୍ଷ ହୋଇ ରହିଗଲା ଓ ଏହାକୁ ନେଇ ହିନ୍ଦୁମାନେ ଚିନ୍ତିତ ହୋଇପଡ଼ିଲେ। ଔପଚାରିକ ଭାବେ ଯଦି ଭାରତ ଏକ ହିନ୍ଦୁ ରାଷ୍ଟ୍ର ହୋଇଥାଆନ୍ତା ସେତେବେଳେ ହିନ୍ଦୁମାନଙ୍କ ମଧ୍ୟରେ ସେହି ଅଭିଯୋଗର ବିଚାର ଶେଷ ହୋଇଯାଇଥାଆନ୍ତା। ନକ୍‌ଭ ମଧ୍ୟ କହିଥିଲେ ଯେ, ଏହା ନିଶ୍ଚିତ ଭାବେ ଭାରତ ପାଇଁ ଖୁବ୍ ଭଲ ହୋଇଥାନ୍ତା। ସେ ଇଂଲଣ୍ଡକୁ ଇଙ୍ଗିତ କରିଥିଲେ, ଯାହା ସରକାରୀ ଭାବେ ଏକ ରାଜତନ୍ତ୍ର ଯେଉଁଠି ଇଂଲଣ୍ଡ କିମ୍ବା ଅନ୍ୟ ଇଂରାଜୀ ଭାଷାଭାଷୀ ଦେଶର ଚର୍ଚ୍ଚର ସଦସ୍ୟ ଶାସକ ରହିଛନ୍ତି। ଯେଉଁଠି ରଷି ସୌନକ ଏବଂ ସାଜିଦ୍ ଜାଭିଡଙ୍କ ଭଳି ବ୍ୟକ୍ତି ମଧ୍ୟ ଉଚ୍ଚ ଅଧିକାରୀ ହେବାର ଆକାଂକ୍ଷା ରଖିପାରିଲେ। କିନ୍ତୁ ଭାରତରେ ଭିନ୍ନ ସ୍ଥିତି।

ଉଭୟ ମୁସ୍ତାଫା ଏବଂ ନକ୍‌ଭି ଯାହା କହୁଛନ୍ତି ତାହାକୁ ଅଗ୍ରାହ୍ୟ କରିଦେବା ହୁଏତ ଠିକ୍ ହେବ ନାହିଁ। ସେମାନଙ୍କ କଥାଗୁଡ଼ିକୁ ବିଚାରକୁ ନେଲେ ଆମେ ଭଲ କରିପାରିବା। ତେବେ ଏଠାରେ ମୁଁ ଅନ୍ୟ ବିଷୟ ଉପରେ ବିଚାର କରିବାକୁ ଚାହେଁ। ହିନ୍ଦୁମାନେ ସେମାନଙ୍କ ନିଜ ସମ୍ବିଧାନ ବିରୋଧରେ ଅଭିଯୋଗ କଲେ କୌଣସି ପ୍ରଶ୍ନ ନ ଉଠାଇ ତାହାକୁ ଗ୍ରହଣ କରାଯିବ କି? ଦ୍ୱିତୀୟରେ, କାଶୀରେ ଯାହା ଘଟୁଛି ଓ ଅଯୋଧ୍ୟାରେ ଯାହା ଘଟିଲା,ତା ପଛରେ ଥିବା ଅଭିଯୋଗର ଐତିହାସିକ ବିଚାର ରହିଛି କି? ସମ୍ଭବତଃ ଏହା ଅଛି। ତେବେ ଆଗକୁ କ'ଣ ହେଉଛି ଦେଖିବାକୁ ହେବ। ଆମ ଚାରିପାଖରେ କ'ଣ ସବୁ ଘଟିଆସୁଛି ତାହା ଲକ୍ଷ୍ୟ କରିବାକୁ ହେବ ଏବଂ କୋର୍ଟରେ ରହିଥିବା ଏବକାର ନୂଆ ବିବାଦ ସହ ଏହାକୁ ଦେଖିବାକୁ ପଡ଼ିବ। ୨୦୧୪ ପରଠାରୁ, ବିଶେଷକରି ୨୦୧୯ ପରଠୁ ଭାଜପା ସରକାରଙ୍କ ଦ୍ୱାରା ମୁସଲମାନଙ୍କ ବିରୋଧରେ ଅନେକ ଆକ୍ରୋଶମୂଳକ ପଦକ୍ଷେପ ନିଆଯାଇଛି ଓ ଏଥିରେ ଦେଶ ବ୍ୟସ୍ତ ରହିଛି। ମୁସ୍ତାଫା ଏବଂ ନକ୍‌ଭି ଯାହା କହୁଛନ୍ତି ତାହା ବୁଝି ସେଥିରେ ଆମେ ଜଡ଼ିତ ହେବାକୁ ହେଲେ ଆମକୁ ମାନିନେବାକୁ ହେବ ଯେ, ଯାହା ଲେଖାଯାଉଛି ଓ କୁହାଯାଉଛି ତାହା ସବୁ ହିନ୍ଦୁ ଆକ୍ରୋଶରୁ ସୃଷ୍ଟି ହୋଇଛି। ଏହା କ'ଣ ସତରେ ଘଟୁଛି। ତାହାର ଉତ୍ତର ମୁଁ ଏଠାରେ ରଖିବାକୁ ଚାହେଁନାହିଁ। କିନ୍ତୁ ଆମେ ଯଦି ଭାବୁଥିବା ଏହା ପଛରେ କିଛି ମୂଳ କାରଣ ରହିଛି ତେବେ ତାହା କ'ଣ ବୋଲି ନିଜକୁ ପ୍ରଶ୍ନ କରିବା ଉଚିତ। ଆମେ ଦେଶର ନାମକୁ ପରିବର୍ତ୍ତନ କରି ହିନ୍ଦୁ ରାଷ୍ଟ୍ର ରଖିବା କି ନାହିଁ; ମୁସଲମାନଙ୍କୁ କରୁଥିବା ବ୍ୟବହାରରେ ପରିବର୍ତ୍ତନ ଏବଂ ସେମାନଙ୍କୁ ରାଜନୈତିକ କ୍ଷମତାରେ ସାମିଲ କରିପାରିବା କି ନାହିଁ ସେ ବିଷୟରେ ମଧ୍ୟ ପ୍ରଶ୍ନ କରିବା ଦରକାର। ଆମେ ସ୍ୱୀକାର କରିବା ଯେ, ଏହି ସମୟରେ ଭାରତରେ କୌଣସି ମୁସଲମାନ ଇଂଲଣ୍ଡରେ ସୌନକ କିମ୍ବା ଜାଭିଡଙ୍କ ଭଳି ଭାରତର ପ୍ରଧାନମନ୍ତ୍ରୀ ହେବା ପାଇଁ ଅଭିଳାଷ ରଖିପାରିବେ ନାହିଁ। ମୁସଲମାନଙ୍କୁ ବାହାରେ ରଖିବା ଧାରା ଦେଶର ନାମ ବଦଳାଇଲେ ପରିବର୍ତ୍ତନ ହେବ କି? ପ୍ରତ୍ୟେକଙ୍କ ଧର୍ମୀୟ ପରିଚିତି ହ୍ରାସ କରିବା ଏବଂ ସମାଜକୁ ହିନ୍ଦୁ ଓ ମୁସଲମାନ ଦୃଷ୍ଟିକୋଣରେ ଦେଖିବାରେ ମଧ୍ୟ ସମସ୍ୟା ରହିଛି। ଆମ ସମ୍ବିଧାନରେ (ଅନୁଚ୍ଛେଦ୧୪)ରେ ପ୍ରତ୍ୟେକ ବ୍ୟକ୍ତିଙ୍କ ପାଇଁ ସମାନ ଅଧିକାର ନିଶ୍ଚିତ କରାଯାଇଛି। ସମାନତାରୁ କାହାରିକୁ ବଞ୍ଚିତ କରାଯାଇପାରିବ ନାହିଁ। ଦେଶ କୌଣସି ନାଗରିକଙ୍କ ବିରୋଧରେ ବାଛବିଚାର ଭାବ ପୋଷଣ କରିପାରିବ ନାହିଁ (ଅନୁଚ୍ଛେଦ୧୫)।

ଏହି ସବୁ ମାମଲା ଏବେ ବିଚାର ଅପେକ୍ଷାରେ ରହିଛି। ଆମ ପାଖରେ ଦୁଇ ଉଦାରବାଦୀ ବ୍ୟକ୍ତି ଯାହା ଚିନ୍ତା କରିଛନ୍ତି ତାହା ଆମ ସାମ୍ନାରେ ରଖିଛନ୍ତି। ତାହାକୁ ଏକ ଶାନ୍ତି ତଥା ମୈତ୍ରୀପୂର୍ଣ୍ଣ ଦୃଷ୍ଟିକୋଣରୁ ବିଚାର କରାଯିବା ଉଚିତ। ଭାଜପା ସରକାରରେ ଥିବାରୁ ଏବଂ ସବୁ ଅଭିଯାନ, ଆଇନ ଓ ନୀତିର ଆଗରେ ରହିଥିବାରୁ ଏହା ତା'ପାଇଁ ଭଲ ହେବ। ଯାହା ଚାହୁଁଛି ତାହା ସ୍ପଷ୍ଟ ଭାବେ ବ୍ୟକ୍ତ କରିବା ବି ଭଲ ହେବ। ଘଟଣା ହେଉଛି, ଶତ୍ରୁତା, ଆକ୍ରୋଶ ଏବଂ ହିଂସା ଶେଷ କରିପାରିବ କି?

Email:aakar.patel@gmail.com

ଦୃଶ୍ୟମାନ ଈଶ୍ୱରଙ୍କ ଦୁଃଖ

ଚିତ୍ର ଚରିତ୍ର

ଅଧ୍ୟାପକ ନିରଞ୍ଜନ ପାଢ଼ୀ

ଈଶ୍ୱର ତ ଚିରକାଳ ଅଦୃଶ୍ୟ। ପୁଣି ଏହି ଅପହଞ୍ଚ ଇଲାକାର ଅଧୀଶ୍ୱର ତ ସକଳ ପ୍ରାଣୀଙ୍କ ଦୁଃଖମୋଚନର ଏକମାତ୍ର ସମର୍ଥ ଆଶ୍ରୟ। ସୁତରାଂ 'ଦୃଶ୍ୟମାନ ଈଶ୍ୱରଙ୍କ ଦୁଃଖ' ଶୀର୍ଷକ ଏ ସ୍ତମ୍ଭର ପାଠିକାପାଠକଙ୍କ ଚେତନାରେ ଏକ ନିଶ୍ଚିତ ବିରୋଧାଭାସ ଭଳି ପ୍ରତୀୟମାନ ହେବା ସ୍ୱାଭାବିକ। ତେବେ କଥା ହେଉଛି, ଆଜକୁଠିକ ଦୁଇ ସପ୍ତାହ ତଳେ ଏହି ସ୍ତମ୍ଭରେ ପ୍ରକାଶ ପାଇଥିଲା ଏକ ଆଲେଖ୍ୟ– 'ଏମାନେ ଅଛନ୍ତି ବୋଲି'। ନିଜେ ବଞ୍ଚିଲେ ବାପାର ନାଁ ବୋଲି ବିଶ୍ୱାସ କରୁଥିବା ତଥା ସ୍ୱାର୍ଥର ସଡ଼କରେ ବାଟ ଚାଲି ଚାଲି ତଥାପି ଥକି ପଡୁ ନ ଥିବା ଲୋକଙ୍କ ଦୁନିଆରେ ସ୍ୱଳ୍ପ କେଇଜଣ ପରାର୍ଥପ୍ରାଣ ଆତଯାତ ହେଉଥିବାରୁ ସଂସାର ବେଶ୍ ହୃଦ୍ୟ ଓ ରମଣୀୟ ମନେହେଉଛି ବୋଲି କେତୋଟି ଦୃଷ୍ଟାନ୍ତ ମାଧ୍ୟମରେ ଯୁକ୍ତି ଉପସ୍ଥାପନ କରାଯାଇଥିଲା। ଉପସଂହାରରେ ଏ କଥା କୁହାଯାଇଥିଲା ଯେ, ଏଭଳି ଲୋକମାନଙ୍କୁ ଦେଖିଲେ ନିଜ ଅଲକ୍ଷ୍ୟରେ ହାତଯୋଡ଼ିକ ଯୋଡ଼ି ହୋଇଯାଆନ୍ତି। ଈଶ୍ୱର ବିସ୍ମୃତିରେ ହଜିଯାଆନ୍ତି କେଇ ମୁହୂର୍ତ୍ତ ପାଇଁ, କାରଣ ସେଇ ଅଦୃଶ୍ୟ ଈଶ୍ୱର ଏଇ ଦୃଶ୍ୟମାନ ଈଶ୍ୱରଙ୍କଠାରୁ ଅଧିକ ଦିବ୍ୟ ଓ ମଙ୍ଗଳମୟ ହୋଇଥିବେ ବୋଲି ମନରେ ବିଶ୍ୱାସ ହୁଏନା। ଉଚ୍ଚାଙ୍ଗ ମାନବୀୟ ସଂସ୍କୃତିର ଉଚ୍ଚତା ଆଗରେ ବାମନ ଜଣାପଡ଼େ ଯେତେ ଯାହା ଐଶ୍ୱରୀୟ ପରିକଳ୍ପନା।

ଲେଖାଟିର ପାଠକୀୟ ପ୍ରତିବେଦନ ବେଶ୍ ପ୍ରଶସ୍ତ ଥିଲା ବେଳେ ନୟାଗଡ଼ ଗଣିଆର ମିଶ୍ରବାବୁଙ୍କ ପ୍ରତିକ୍ରିୟା ଥିଲା ଅତ୍ୟନ୍ତ ମର୍ମଭେଦୀ ଓ ଚିନ୍ତା ଉଦ୍ରେକକାରୀ। ସେ କହିଥିଲେ, ''ପରସେବାରେ ସମର୍ପିତ ସାଧାରଣ ମଣିଷଟିକୁ ଆପଣ ଈଶ୍ୱର ଆସନରେ ବସାଇ ଦେଇଛନ୍ତି ସିନା, ହେଲେ ସେଇ ଈଶ୍ୱରଙ୍କ ଯେ କେତେ ଦୁଃଖ, ତାହା ଜାଣିଛନ୍ତି କି?'' ଜନସେବାକୁ ଜୀବନର ବ୍ରତ କରି ବାଉନ ବର୍ଷ ବୟସରେ ଉପନୀତ ହୋଇ ତଥାପି ଅବିବାହିତ ରହିଥିବା ମିଶ୍ରବାବୁ ଦୀର୍ଘଦିନର ଅବରୁଦ୍ଧ ଅସନ୍ତୋଷ ଅତ୍ୟନ୍ତ ଆବେଗସିକ୍ତ ଭାବେ ପ୍ରକାଶ କରୁଥିଲେ ଟେଲିଫୋନ୍‌ରେ। ଜଣେ ବହୁ ଅନୁସୃତ ବିଶିଷ୍ଟ ବାବାଙ୍କ ଦ୍ୱାରା ସ୍ଥାପିତ ଏବଂ ଏକ ପ୍ରସିଦ୍ଧ ସେବା ଅନୁଷ୍ଠାନ ଦ୍ୱାରା ପରିଚାଳିତ ଦାକ୍ଷିଣାତ୍ୟର ସେଇ ହୃଦ୍‌ରୋଗ ଚିକିତ୍ସା କେନ୍ଦ୍ରକୁ ଆଠଜଣ ହୃଦ୍‌ରୋଗୀଙ୍କୁ ନେଇ ଯାଇଥିଲେ ସେ। ନିଜର ପରିବାର ନ ଥିଲେ ବି ସମଗ୍ର ଜଗତକୁ ପରିବାର ମନେକରୁଥିବା ମିଶ୍ରେ ଓଡ଼ିଶାର ବିଭିନ୍ନ ପ୍ରାନ୍ତରୁ ବହୁ ହୃଦ୍‌ରୋଗୀଙ୍କୁ ନେଇ ଅତୀତରେ ସେଇ ପ୍ରସିଦ୍ଧ ହସ୍ପିଟାଲରେ ବିନା ଦେୟରେ ଅପରେଶନ କରାଇ ସେମାନଙ୍କ ନଜରରେ ପାଲଟି ଯାଇଛନ୍ତି ଜଣେ ଦୃଶ୍ୟମାନ ଈଶ୍ୱର। ଅଥଚ ସେଦିନ ସେଇ ହସ୍ପିଟାଲର ମ୍ୟାନେଜର ତାଙ୍କର ଏପରି ପରାର୍ଥପ୍ରାଣତାକୁ କେଉଁ ବକ୍ରଦୃଷ୍ଟିରେ ଦେଖିଲେ କେଜାଣି; ତାଙ୍କୁ ଯେ କେବଳ 'ଟାଉଟର', 'ଅର୍ଥଲୋଭୀ ଦଲାଲ' ଆଦି କୁଭାଷା ପ୍ରୟୋଗ କରି ଆହତ କଲେ ତାହା ନୁହେଁ, ତାଙ୍କୁ ପୋଲିସ ହାତରେ ଟେକିଦେଲେ। ଅସ୍ୱଚ୍ଛଳ ହୃଦ୍‌ରୋଗୀମାନଙ୍କୁ ମାଗଣା ଚିକିତ୍ସା ଦେଇ ରୋଗମୁକ୍ତ କରିବାକୁ ଯାଇଥିବା ମିଶ୍ରବାବୁଙ୍କ ମହତ୍ ଲକ୍ଷ୍ୟର ଯାତ୍ରା ସେଦିନ ଶେଷ ହୋଇଥିଲା ପୋଲିସ ହାଜତରେ। ଦଶଘଣ୍ଟାରୁ ଊର୍ଦ୍ଧ୍ୱ କାଳ ହସ୍ପିଟାଲ ସଂଲଗ୍ନ ଫାଣ୍ଡି ହାଜତରେ କଟାଇଲା ପରେ ଶେଷରେ ଜଣେ ହୃଦୟବାନ୍ ହୃଦ୍‌ରୋଗ ବିଶାରଦ ଓଡ଼ିଆ ଡାକ୍ତରଙ୍କ ହସ୍ତକ୍ଷେପ ପରେ ସେ ସେଠାରୁ ଉଦ୍ଧାର ପାଇଥିଲେ। ମାତ୍ର ଗରିବ ରୋଗୀଙ୍କୁ ରୋଗମୁକ୍ତ କରିବାର ପ୍ରାଣମୟ ପ୍ରଚେଷ୍ଟା ମଧ୍ୟରେ ମିଶ୍ରବାବୁ ଭୋଗିଥିବା ଦାରୁଣ ଦୁର୍ଭାଗ୍ୟ ଥିଲା ମାନବୀୟ ସଂସ୍କୃତି ଉପରେ ଏକ ଅକଥନୀୟ ଅତ୍ୟାଚାର, ଏକ ପ୍ରଚଣ୍ଡ ପ୍ରହାର।

ଧନ୍ୟ କହିବ ଗଣିଆ ଅଞ୍ଚଳର ସେହି ମିଶ୍ରବାବୁଙ୍କୁ, ଯିଏ ତାଙ୍କ ପରାର୍ଥପ୍ରାଣତା ପାଇଁ ଥାନାରେ ଦଶଘଣ୍ଟା ବନ୍ଦୀ ରହିଲେ ମଧ୍ୟ ହୃଦ୍‌ରୋଗୀଙ୍କ ମାଗଣା ଚିକିତ୍ସା ପାଇଁ ସେମାନଙ୍କୁ ସାଥିରେ ନେଇ ସେବା ସଂଗଠନର ସେଇ ହସ୍ପିଟାଲ ଯିବାରୁ ନିବୃତ୍ତ ରହନ୍ତି ନାହିଁ। କହନ୍ତି, ''ମୋ ଅପମାନ ବା ନିର୍ଯାତନାଠାରୁ ସେମାନଙ୍କ ସ୍ୱାସ୍ଥ୍ୟ ବଡ଼କଥା। କେଇଘଣ୍ଟାର ପୋଲିସ ହାଜତ ପାଇଁ ମୁଁ ମୋ ଦାୟିତ୍ୱରୁ ମୁହଁ ଫେରାଇନେବି କିପରି?''

ଆଃ, କାନକୁ କେତେ ମିଠା ଲାଗୁଛି ତାଙ୍କର ଏଇ କେଇପଦ କଥା। ଅଥଚ ବିଡ଼ମ୍ବନାର ବିଷୟ ଯେ, ପର ପାଇଁ ସୁଖ କିଣିବାରେ ନିଜେ ନିର୍ଯାତନାର ଦୁଃଖ ଭୋଗୁଥିବା ଏହିଭଳି କିଛି ପରାର୍ଥପ୍ରାଣ ଲୋକଙ୍କ ପାଇଁ ସ୍ୱୟଂ ଈଶ୍ୱର ବି ନିଷ୍ଠୁର ହୋଇଯା'ନ୍ତି। ଅନ୍ୟମାନଙ୍କ ଦୁର୍ଭାଗ୍ୟ ସହ ଲଢୁ ଲଢୁ ଅକାଳରେ ଉଜୁଡ଼ିଯାଏ ତାଙ୍କ ଜୀବନ। କେଇ ମାସ ତଳେ ଆଗ୍ରାର ଏକ ଜନବହୁଳ ଅଞ୍ଚଳରେ ଜଣେ ଦୁର୍ଦ୍ଦାନ୍ତ ଡକାୟତ ସ୍ୱାମୀଙ୍କୁ ଆଘାତ ଦେଇ ସ୍ତ୍ରୀଙ୍କଠାରୁ ଲୁଟି ନେଇଥିଲା ସଦ୍ୟ କ୍ରୟ ହୋଇଥିବା କିଛି ମୂଲ୍ୟବାନ ସୁନାଗହଣା। ଆଖପାଖର ଲୋକେ ଏ ଦୁର୍ଭାଗ୍ୟପୂର୍ଣ୍ଣ ଦୃଶ୍ୟକୁ ଉପଭୋଗ କରୁଥିଲା ବେଳେ ଅଚାନକ ଆଗେଇ ଆସିଲେ ଜଣେ ସାହସୀ ଯୁବକ ଓ କୌଶଳରେ ଡକାୟତକୁ କାବୁ କରିନେଲେ। ଧରାପଡ଼ିଯିବାର ନିଶ୍ଚିତ ସମ୍ଭାବନାରେ ଆତଙ୍କିତ ହୋଇ ଡକାୟତ ଯୁବକଙ୍କ ପେଟରେ ଛୁରି ଭୁସିଦେଲା। ଅକାଳରେ ଅବସାନ ଘଟିଲା ଏକ ମହାର୍ଘ୍ୟ ଜୀବନର। ଅଙ୍ଗୁଳିରେ ଗଣି ହେଉଥିବା ପରଗତପ୍ରାଣଙ୍କ ସଂଖ୍ୟାରୁ ଆଉ ଗୋଟିଏ ସଂଖ୍ୟା ଊଣା ହୋଇଗଲା।

କେଇବର୍ଷ ପୂର୍ବରୁ ଦିଲ୍ଲୀର 'ଉପହାର' ସିନେମା ହଲରେ ନିଆଁ ଲାଗି ଯେତେବେଳେ ବାଷଠି ଲୋକ ଅକାଳରେ ଜଳି ଯାଇଥିଲେ, ସେତେବେଳେ ଯୁବକଟିଏ ବାରମ୍ବାର ପ୍ରେକ୍ଷାଳୟ ଅଗ୍ନିବଳୟ ମଧ୍ୟକୁ ପଶିଯାଉଥିଲା ଓ ଜଣଙ୍କ ପରେ ଜଣଙ୍କୁ ଉଦ୍ଧାର କରି ବାହାରକୁ ନେଇ ଆସୁଥିଲା। ଏମିତି ଚାରିଜଣଙ୍କୁ ନିଶ୍ଚିତ ମୃତ୍ୟୁମୁଖରୁ ବଞ୍ଚାଇ ସାରିଲା ବେଳକୁ ସେ ମଧ୍ୟ ଅଗ୍ନିଖାସରେ ସିଝି ଯାଇଥିଲା। ମାତ୍ର ସେଥିକୁ ଖାତିର ନ କରି ସେ ଆଉ ଥରେ ପ୍ରେକ୍ଷାଳୟ ଭିତରକୁ ପଶିଲା ବେଳେ କେହି ଜଣେ ପଚାରିଦେଲେ, ''ତୁମର ଆଉ କେହି ସଂପର୍କୀୟ କ'ଣ ଭିତରେ ରହି ଯାଇଛନ୍ତି?'' ଯୁବକଟି ସାମାନ୍ୟ ହସି ଉତ୍ତର ଦେଲା, ''ଏମାନେ କେହି ମୋର ପରିଚିତ ବି ନୁହନ୍ତି, ସଂପର୍କୀୟ ତ ଦୂରର କଥା। ତେବେ ସଙ୍କଟରେ ପଡ଼ିଥିବା ସଭିଏଁ ମୋତେ ଜଣେ ଜଣେ ସମ୍ପର୍କୀୟ ଭଳି ଲାଗନ୍ତି।'' କହିବାକୁ କଷ୍ଟ ଲାଗୁଛି, ସଂକଟଗ୍ରସ୍ତ ଅଚିହ୍ନା ଅଜଣା ଲୋକଙ୍କୁ ନିଜ ସମ୍ପର୍କୀୟ ବିଚାରି ସେମାନଙ୍କ ଉଦ୍ଧାର ପାଇଁ ମରଣମୁହଁକୁ ଡେଇଁ ପଡ଼ିଥିବା ସେଇ ମହାନ୍ ଯୁବକଟି ଆଉ ଫେରି ଆସିଲା ନାହିଁ, ଆସି ପାରିଲାନାହିଁ। ସେ ଉଦ୍ଧାର କରିଥିବା ସେଇ ଚାରିଜଣ ଫିଲ୍ମ ଦର୍ଶକଙ୍କ ସହ ତା' ସମର୍ପିତ ସେବାର ଜୟଗାନ କରୁଥିବା ଆମ ସମସ୍ତଙ୍କ ପାଇଁ ସେ ଜଣେ ଦୃଶ୍ୟମାନ ଈଶ୍ୱର ପାଲଟି ସେଇ ସର୍ବଗ୍ରାସୀ ନିଆଁରେ ଜଳି ଯାଇଥିଲା।

ଏଭଳି ଅଭାବିତ ଦୃଶ୍ୟ ଆଖିରେ ପଡ଼ିଲେ ବା ଏ ପ୍ରକାର ସମ୍ବାଦ କାନରେ ପଡ଼ିଲେ ସେଇ ଅଦୃଶ୍ୟ ଈଶ୍ୱରଙ୍କୁ ମନଭରି ଗାଳିଦେବାକୁ ଇଚ୍ଛା ହୁଏ। ମନରେ ପ୍ରଶ୍ନଟିଏ ଉଙ୍କିମାରେ– ଏ ଦୁନିଆରେ ନିଜ ପାଇଁ ନିଜେ ବଞ୍ଚୁଥିବା କୋଟି କୋଟି ବାକ୍ୟବୀରମାନଙ୍କ ମେଳରେ ଯେଉଁ କତିପୟ କର୍ମବୀରମାନେ କଦବା କେମିତି ଆବିର୍ଭୂତ ହୁଅନ୍ତି, ସେମାନଙ୍କୁ ଏଇ ଅବିଚାରୀ ମଣିଷ ଥାନା ହାଜତରେ ରଖିପାରେ କେମିତି ବା ନିଷ୍ଠୁର ଈଶ୍ୱର ଏତେଶୀଘ୍ର ଛଡ଼ାଇ ନିଅନ୍ତି କିପରି!

ପ୍ରଜ୍ଞା ନିଳୟ, ଚକେଇସିହାଣି, ଭୁବନେଶ୍ୱର–୧୦
ମୋ: ୮୮୯୫୬୨୪୧୦୫

ସେଲିବ୍ରିଟି ସେବିକା

ବ୍ୟକ୍ତିତ୍ୱ

ଆନ୍ନା କାବାଲେ ଡୁବା

ପରିବାରର ୧୯ତମ ସନ୍ତାନ ଭାବେ ଆନ୍ନା କାବାଲେ ଡୁବା କେନିଆର ଟୁର୍ବି ଅଞ୍ଚଳର ଏକ ଗ୍ରାମରେ ଜନ୍ମଗ୍ରହଣ କରିଥିଲେ। ପୁଅମାନଙ୍କୁ ପଢ଼ିବାର ସୁଯୋଗ ଥିବା ବେଳେ ଝିଅମାନଙ୍କୁ କମ୍ ବୟସରେ ବିବାହ କରିଦେବା ଚିନ୍ତା ମାତାପିତାଙ୍କୁ ଘାରିଥାଏ। ଏଭଳି ରିଗ୍ରେସିଭ୍ ବା ପଶ୍ଚାତ୍‌ପଦ ଚିନ୍ତାଧାରା ବିରୋଧରେ ଡୁବା ସ୍ୱର ଉତ୍ତୋଳନ କରିଥିଲେ। ତାଙ୍କ ଭଉଣୀମାନଙ୍କୁ ପଢ଼ିବାର ସୁଯୋଗ କାହିଁକି ଦିଆଗଲା ନାହିଁ ବୋଲି ମାତାପିତାଙ୍କୁ ସେ ପ୍ରଶ୍ନ କରିଥିଲେ। ସ୍ଥାନୀୟ ଅଞ୍ଚଳର ପ୍ରଥା ଅନୁଯାୟୀ ଏଭଳି ନିଷ୍ପତ୍ତି ନିଆଯାଇଥାଏ ବୋଲି ପିତା କହିଥିଲେ। ହେଲେ ଡୁବା ମନରେ ଦମ୍ଭ ଧରିଥିଲେ ସେ ପଢ଼ିବେ ଓ ତାଙ୍କ ଜାତି ଭିତରେ ଦେଖାଦେଉଥିବା କୁସଂସ୍କାରକୁ ଦୂର କରିବା ଲାଗି ଲଢ଼େଇ କରିବେ। ତାହା ହିଁ ହେଲା। ତାଙ୍କର ଏଭଳି ଜିଦ୍‌କୁ ବଳ ଦେଇଥିଲେ ତାଙ୍କ ମା'। ସେଥିପାଇଁ ଡୁବା ମା'ଙ୍କ ସାହସକୁ ପ୍ରଶଂସା କରିଥାଆନ୍ତି। ଡୁବା ବୁଝିଥିଲେ ଝିଅମାନେ ପାଠ ନ ପଢ଼ିଲେ ସେମାନେ ସଶକ୍ତ ହୋଇପାରିବେ ନାହିଁ। ସେଥିପାଇଁ ତାଙ୍କୁ ନେତୃତ୍ୱ ନେବାକୁ ପଡ଼ିବ। ପ୍ରାଥମିକ ଶିକ୍ଷା ଶେଷ କରିବା ପରେ ନର୍ସିଂ ପଢ଼ିବାକୁ ମନ ବଳାଇଥିଲେ। କାରଣ ତାଙ୍କ ପ

ଦୋକାନରୁ ଚୋରି, ଥାନାରେ ମାମଲା

ବ୍ରହ୍ମପୁର ଅଫିସ : ବ୍ରହ୍ମପୁର ଟାଉନ ଥାନା ଅନ୍ତର୍ଗତ ଭାପୁର ବଜାରଠାରେ ଥିବା ଏକ ଦୋକାନ କବାଟ ଭାଙ୍ଗି ସାମଗ୍ରୀ ଓ ଟଙ୍କା ଚୋରି ନେଇ ଅଭିଯୋଗ ହୋଇଛି। ଏ ନେଇ ଟାଉନ ଥାନାରେ ନଂ ୧୨୩/୨୨ରେ ଏକ ମାମଲା ରୁଜୁ ହୋଇଛି। ପୋଲିସ ଘଟଣାର ଅନୁସନ୍ଧାନ ଚଳାଇଥିବା କହିଛି। ପୁରୁଣା ବ୍ରହ୍ମପୁର ଗୋବିନ୍ଦନରର ଏସ୍. ପବନ କଲ୍ୟାଣଙ୍କର ଭାପୁର ବଜାରରେ ଏକ ପୂଜା ସାମଗ୍ରୀ ଦୋକାନ ରହିଛି। ଶୁକ୍ରବାର ରାତିରେ କେତେକ ଦୁର୍ବୃତ୍ତ ତାଙ୍କ ଦୋକାନ କବାଟ ଭାଙ୍ଗି ସାମଗ୍ରୀ ଓ ଟଙ୍କା ଚୋରି କରି ନେଇଯାଇଛନ୍ତି। ଲକ୍ଷାଧିକ ଟଙ୍କାର ସାମଗ୍ରୀ ଚୋରି ହୋଇଥିବା ନେଇ ପବନ କଲ୍ୟାଣ ଥାନାରେ ଅଭିଯୋଗ କରିଛନ୍ତି।

ସଂକ୍ଷେପରେ

ଚିକିତ୍ସା ଅବହେଳାରୁ ରୋଗୀ ମୃତ୍ୟୁ ଅଭିଯୋଗ

ବ୍ରହ୍ମପୁର ଅଫିସ,୨୧।୫: ଏମ୍‌କେସିଜି ଭେଷଜ ମହାବିଦ୍ୟାଳୟ ଓ ଚିକିତ୍ସାଳୟର ଯକ୍ଷ୍ମା ଓ ଛାତି ରୋଗ ବିଭାଗରେ ଚିକିତ୍ସାଧୀନ ଜଣେ ମହିଳାଙ୍କ ଶନିବାର ମୃତ୍ୟୁ ଘଟିଛି। ଚିକିତ୍ସା ଅବହେଳାରୁ ରୋଗୀଙ୍କ ମୃତ୍ୟୁ ହୋଇଥିବା ତାଙ୍କ ପରିବାର ଲୋକେ ଅଭିଯୋଗ କରିଛନ୍ତି। ଅଭିଜ୍ଞ ଡାକ୍ତର ନଦେଖିବା ଓ ଅମ୍ଳଜାନ ଆବଶ୍ୟକ କରୁଥିଲେ ମଧ୍ୟ ରୋଗୀଙ୍କୁ ପ୍ରଦାନ କରାଯାଇନଥିବା ପରିବାର ଲୋକେ ଅଭିଯୋଗ କରିଛନ୍ତି। ଗଞ୍ଜାମ ଖଣ୍ଡଦେଉଳିର ତିଲୋତ୍ତମା ଜେନା(୪୦) ଗତ ୧୮ରେ ଏମ୍‌କେସିଜିର ଯକ୍ଷ୍ମା ଓ ଛାତିରୋଗ ବିଭାଗ ୱାର୍ଡରେ ଭର୍ତ୍ତି ହୋଇଥିଲେ। ତାଙ୍କୁ ସେଠାରେ ଆବଶ୍ୟକ ଚିକିତ୍ସା କରାଯାଇନଥିଲା ବୋଲି ପରିବାର ଲୋକେ ଅଭିଯୋଗ କରିଛନ୍ତି। ସେହି ବିଭାଗର ଅଭିଜ୍ଞ ଡାକ୍ତର ତିଲୋତ୍ତମାଙ୍କୁ ଚିକିତ୍ସା କରିନଥିବା ବେଳେ ଏଯାବତ କନିଷ୍ଠ ଡାକ୍ତରଙ୍କ ଦ୍ୱାରା ହିଁ ଚିକିତ୍ସା କରାଯାଇଥିଲା। ସେହିପରି ତିଲୋତ୍ତମାଙ୍କ ସ୍ୱାସ୍ଥ୍ୟବସ୍ଥା ଗୁରୁତର ହେବା ବିଷୟରେ ପରିବାର ଲୋକଙ୍କୁ ଡାକ୍ତରମାନେ ଜଣାଇଥିବା ସେମାନେ ଅଭିଯୋଗ କରିଛନ୍ତି।

ବ୍ରହ୍ମପୁର ସିଟି କଲେଜରେ ବିଶ୍ୱ ତମାଖୁ ବର୍ଜନ ଦିବସ

ବ୍ରହ୍ମପୁର ଅଫିସ,୨୧।୫: ଗଞ୍ଜାମ ଜିଲା ସ୍ୱାସ୍ଥ୍ୟ ସମିତି ଓ ଜିଲା ଏନ୍‌ଏସ୍‌ଏସ୍ ପକ୍ଷରୁ ସହର ଉପକଣ୍ଠସ୍ଥ ସିଟି ମହାବିଦ୍ୟାଳୟରେ ଶନିବାର ଜିଲାସ୍ତରୀୟ ବିଶ୍ୱ ତମାଖୁ ବର୍ଜନ ଦିବସ ପାଳିତ ହୋଇଯାଇଛି। ଏଥିରେ ସିଟି ମହାବିଦ୍ୟାଳୟ ଅଧ୍ୟକ୍ଷ ଡ଼.ଅନୀତା କୁମାରୀ ପଣ୍ଡା ଅଧ୍ୟକ୍ଷତା କରିଥିଲେ। ଜିଲା ସ୍ୱାସ୍ଥ୍ୟ ବିଭାଗ ଅଧିକାରୀ ତଥା ନାର୍କୋଟିକ୍ସ କଣ୍ଟ୍ରୋଲ ବିଭାଗ ଅଧିକାରୀ ବାଣୀ ବନ୍ଦନା ଜେନା ମୁଖ୍ୟ ଅତିଥି ଭାବେ ଯୋଗ ଦେଇଥିଲେ । ସମ୍ମାନିତ ଅତିଥି ଭାବେ ଏନ୍‌ଏସ୍‌ଏସ୍ ଜିଲା ସଂଯୋଜିକା ସ୍ୱର୍ଣ୍ଣଲତା ପଟ୍ଟନାୟକ ମୁଖ୍ୟ ବକ୍ତାଭାବେ ଉପସ୍ଥିତ ଥିଲେ। ଏହି ଅବସରରେ ପରିବେଶ ଉପରେ ତମାଖୁର ପ୍ରଭାବ ସମ୍ବନ୍ଧୀୟ ଶୀର୍ଷକ ବକୃତା, ଚିତ୍ରାଙ୍କନ ଓ ସ୍ଲୋଗାନ ପ୍ରତିଯୋଗୀତା ଅନୁଷ୍ଠିତ ହୋଇଥିଲା।

ପଞ୍ଚମ ଦିନରେ ରମ୍ଭା ଚନ୍ଦନଯାତ୍ରା

ରମ୍ଭା,୨୧।୫: ରମ୍ଭା ଚନ୍ଦନ ଯାତ୍ରା ଶନିବାର ସୁଦ୍ଧା ପଞ୍ଚମ ଦିନରେ ପହଞ୍ଚିଛି। ବିଭିନ୍ନ ସ୍ୱେଚ୍ଛାସେବୀ ସଂଗଠନ ପକ୍ଷରୁ ମାଗଣା ଆହାର ବଣ୍ଟନ କରାଯାଇଛି। ଯାତ୍ରାକୁ ସୁରୁଖୁରୁରେ ଚଳାଇବା ପାଇଁ ଏକ ଶାନ୍ତିକମିଟି ଗଠନ ହେବା ସହ ସନ୍ଧ୍ୟାରେ ବିଶେଷ କରି ମହିଳାମାନଙ୍କ ଭିଡ ପରିଲକ୍ଷିତ ହୋଇଛି। ଏଥିରେ ବିଭିନ୍ନ ସାଂସ୍କୃତିକ କାର୍ଯ୍ୟକ୍ରମ ଦର୍ଶକମାନେ ଉପଭୋଗ କରୁଥିବା ଦେଖାଦେଇଛି। ପ୍ରତ୍ୟହ ସନ୍ଧ୍ୟାରେ ଠାକୁର ମଦନ ମୋହନଙ୍କୁ ପାଲିଙ୍କିରେ ନିଆଯାଇ ଚାପ ଖେଳ ସହ ଚନ୍ଦନ ପୋଖରୀରେ ସ୍ନାନ ଓ ପହଣ୍ଡି ବିଜେ କରାଯାଇ ସାହି ବସ୍ତିରେ ପୂଜାର୍ଚ୍ଚନା କରାଯାଉଛି। କଳାକୁଞ୍ଜମାନଙ୍କୁ ଦର୍ଶନ କରିବା ପାଇଁ ଅସ୍ଥାୟୀ ମଣ୍ଡପରେ ପ୍ରତ୍ୟେହ ଭିଡ଼ ଜମୁଥିବା ଦେଖିବାକୁ ମିଳିଛି।

କିରୋସିନ ହେରଫେର ମାମଲା

ତତ୍କାଳୀନ ଭିଏଲ୍‌ଡବ୍ଲ୍ୟୁ, ସରପଞ୍ଚ ଦଣ୍ଡିତ

ବ୍ରହ୍ମପୁର ଅଫିସ,୨୧।୫

ବ୍ରହ୍ମପୁର ମୁଖ୍ୟ ବିଚାର ବିଭାଗ ମାଜିଷ୍ଟ୍ରେଟ (ସିଜେଏମ୍) ବିଷ୍ଣୁପ୍ରସାଦ ମିଶ୍ର ଏକ ସାଧାରଣ ବଣ୍ଟନ ବ୍ୟବସ୍ଥାରେ ଯୋଗାଣ ହୋଇଥିବା କିରୋସିନ ହେରଫେର ମାମଲାର ଶୁଣାଣି କରିଥିଲେ। ପ୍ରମାଣ ମିଳିଥିବାରୁ ସେ ତତ୍କାଳୀନ ଫୁଲବାଣୀ ଜିଲା ଫୁଲବାଣୀ ବ୍ଲକ ଆଲାମୀ ପଞ୍ଚାୟତ ସରପଞ୍ଚ ଓ ଭିଏଲଡବ୍ଲ୍ୟୁଙ୍କୁ ଦୋଷୀ ସାବ୍ୟସ୍ତ କରିଛନ୍ତି। ଅଭିଯୁକ୍ତମାନେ ହେଲେ ସରପଞ୍ଚ ବିଭୀଷଣ ମଲିକ(୬୨) ଓ ଭିଏଲ୍‌ଡବ୍ଲ୍ୟୁ ଚନ୍ଦ୍ରକାନ୍ତ ବେହେରା(୫୪)। ସିଜେଏମ୍ ଉଭୟ ଅଭିଯୁକ୍ତଙ୍କୁ ଏକ ବର୍ଷ ଲେଖାଏ ଜେଲଦଣ୍ଡରେ ଦଣ୍ଡିତ କରିଛନ୍ତି। ସେହିପରି ପ୍ରତ୍ୟେକେ ୧ହଜାର ଟଙ୍କା ଜରିମାନା ଦେବାକୁ ମଧ୍ୟ ନିର୍ଦ୍ଦେଶ ହୋଇଛି। ଜରିମାନା ଅନାଦାୟେ ଅତିରିକ୍ତ ୧ ମାସ ଜେଲ ଦଣ୍ଡରେ ଦଣ୍ଡିତ ହେବେ ବୋଲି କୋର୍ଟ ରାୟ ଦେଇଛନ୍ତି। ଚନ୍ଦ୍ରକାନ୍ତ ବେହେରା ବର୍ତ୍ତମାନ କନ୍ଧମାଳ ଜିଲା ପଣ୍ଡାଙ୍ଗି ବ୍ଲକରେ ଭିଏଲଡବ୍ଲ୍ୟୁ ଭାବେ କାର୍ଯ୍ୟରତ ଅଛନ୍ତି। ସୂଚନା ଅନୁଯାୟୀ, ଫୁଲବାଣୀ ଜିଲାର ଆଲାମୀ ପଞ୍ଚାୟତକୁ ସାଧାରଣ ବଣ୍ଟନ ବ୍ୟବସ୍ଥାରେ କିରୋସିନ ଯୋଗାଣ ହୋଇଥିଲା। ଏଥିରେ ବ୍ୟାପକ ହେରଫେର ହୋଇଥିବା ନେଇ ଭିଜିଲାନ୍ସ ବିଭାଗରେ ଅଭିଯୋଗ ହୋଇଥିଲା। ୨୦୦୯ ଜୁଲାଇ ୨୨ରେ ଭିଜିଲାନ୍ସ ଟିମ୍ ଫୁଲବାଣୀ ବ୍ଲକ ଆଲାମୀ ପଞ୍ଚାୟତ କିରାସିନ ଡିପୋରେ ଚଢ଼ାଉ କରି ଯାଞ୍ଚ କରିଥିଲା। ପଞ୍ଚାୟତ ପାଇଁ ଯୋଗାଣ ହୋଇଥିବା କିରୋସିନ ଷ୍ଟକ ଭିଜିଲାନ୍ସ ଟିମ୍ ଯାଞ୍ଚ କରିଥିଲା। ଯୋଗାଣ ହୋଇଥିବା କିରୋସିନ ଷ୍ଟକ୍‌ରେ ୫୬୧ ଲିଟର କମ୍ ରହିଥିବା ଜଣାପଡିଥିଲା। ଭିଜିଲାନ୍ସ ବିଭାଗ ମାମଲା ନମ୍ବର ୨୫/୦୯ ରେ ଉକ୍ତ ପଞ୍ଚାୟତ ସରପଞ୍ଚ ବିଭୀଷଣ ମଲିକ ଓ ଭିଏଲଡବ୍ଲ୍ୟୁ ଚନ୍ଦ୍ରକାନ୍ତ ବେହେରାଙ୍କୁ ଗିରଫକରି କୋର୍ଟ ଚାଲାଣ କରିଥିଲା। ପରେ ଅଭିଯୁକ୍ତ ଦ୍ୱୟଙ୍କୁ ଜାମିନ ମିଳିଥିଲା। ଶନିବାର ଏହି ମାମଲାର ବିଚାର ବେଳେ ସରପଞ୍ଚ ବିଭୀଷଣ ଓ ଭିଏଲଡବ୍ଲ୍ୟୁ ଚନ୍ଦ୍ରକାନ୍ତଙ୍କୁ କୋର୍ଟରେ ହାଜର କରାଯାଇଥିଲା। ୧୨ ଜଣ ସାକ୍ଷୀଙ୍କ ବୟାନକୁ ଆଧାର କରି ଉପଯୁକ୍ତ ପ୍ରମାଣ ମିଳିଥିବାରୁ ସିଜେଏମ୍ ଉପରୋକ୍ତ ଅଭିଯୁକ୍ତ ଦ୍ୱୟଙ୍କୁ ଦୋଷୀ ସାବ୍ୟସ୍ତ କରିବା ସହ ଜେଲ ଦଣ୍ଡରେ ଦଣ୍ଡିତ କରିଛନ୍ତି। ସରକାରଙ୍କ ପକ୍ଷରୁ ଏପିପି ରାଜେନ୍ଦ୍ର ସାବତ ଓ ମୁଦାଲାଙ୍କ ପକ୍ଷରୁ ଆଇନଜୀବୀ ସୁଧାଂଶୁ ପଣ୍ଡା ମକଦ୍ଦମା ପରିଚାଳନା କରିଥିଲେ।

ଗଞ୍ଜାମ ଜିଲା ଛତ୍ରପୁର ଦେବୀନଗରଠାରେ ପାଇପ୍ ଫାଟି କୃତ୍ରିମ ବନ୍ୟା ସମସ୍ୟା ହୋଇଛି। (ଫଟୋ-ଦିଲୀପ ସାମଲ, ଛତ୍ରପୁର।)

ଟିପିଏସ୍‌ଓଡିଏଲ୍ ପକ୍ଷରୁ କେୱାଇସି ଅପ୍‌ଡେଟ ସଂକ୍ରାନ୍ତ ସତର୍କତା

ବ୍ରହ୍ମପୁର ଅଫିସ,୨୧।୫

ଦକ୍ଷିଣ ଓଡିଶାରେ ବିଦ୍ୟୁତ୍ ବିତରଣ ପାଇଁ ଟାଟା ପାୱାର ଓ ଓଡିଶା ସରକାରଙ୍କ ଯୌଥ ଉଦ୍ୟୋଗ ଟିପି ସଦର୍ଣ୍ଣ ଓଡିଶା ଡିଷ୍ଟ୍ରିବ୍ୟୁଶନ ଲିମିଟେଡ (ଟିପିଏସ୍‌ଓଡିଏଲ) ପକ୍ଷରୁ କେୱାଇସି ଅପଡେଟ ପାଇଁ ମେସେଜ/ଏସ୍‌ଏମ୍‌ଏସ ଜରିଆରେ ଲୋକଙ୍କୁ ବିଭ୍ରାନ୍ତ କରୁଥିବା ଅସାଧୁ ତତ୍ତ୍ୱଙ୍କ ବିରୋଧରେ ଉପଦେଶାବଳୀ ଜାରି କରାଯାଇଛି। ଗ୍ରାହକଙ୍କୁ କୌଣସି ଅଜଣା କଲରେ ବିଶ୍ୱାସ ନ କରିବା ପାଇଁ କୁହାଯାଇଛି। ଏଭଳି ମେସେଜ/କଲଗୁଡିକୁ ଗ୍ରହଣ କରିବା ବେଳେ ସବୁ ପ୍ରକାର ପ୍ରତିଷେଧକମୂଳକ ସତର୍କତା ଅବଲମ୍ବନ କରିବାକୁ ଟିପିଏସ୍‌ଓଡିଏଲ ପକ୍ଷରୁ ଗ୍ରାହକଙ୍କୁ ସତର୍କ କରାଯାଇଛି। ଏପରିକି ପେଠ ବେଳେ ଟିପିଏସ୍‌ଓଡିଏଲ ଏକଜୁଟିଭମାନଙ୍କୁ କୌଣସି ପାସ୍‌ୱାର୍ଡ, ଓଟିପି, ବ୍ୟାଙ୍କ ବିବରଣୀ କିମ୍ବା ଲାପଟପ, ମୋବାଇଲ ସ୍କ୍ରିନ ଦେବାକୁ ଗ୍ରାହକଙ୍କୁ କମ୍ପାନୀ କେବେବି କହି ନ ଥାଏ ବୋଲି ଟିପିଏସ୍‌ଓଡିଏଲ ପକ୍ଷରୁ କୁହାଯାଇଛି। ଏଥିସହ ସମସ୍ତ ବିଲ ପାଇଁ ସ୍ୱୀକୃତିପ୍ରାପ୍ତ ପେଠ ମାଧ୍ୟମ ବ୍ୟବହାର କରିବାକୁ କମ୍ପାନୀ ପରାମର୍ଶ ଦେଇଛି। ତତ୍‌ସହିତ ବହୁ ଅଭିଯୋଗ ପାଇଁ ଏକକ ସମାଧାନ କେନ୍ଦ୍ର ଭାବେ ଟିପିଏସ୍‌ଓଡିଏଲର ଉତ୍ସର୍ଗୀକୃତ ୨୪ ଘଣ୍ଟିଆ ଟୋଲ ଦେୟମୁକ୍ତ ନଂ-୧୮୦୦-୩୪୫-୬୭୯୭/୧୯୧୨ ରହିଛି। ଏଥିସହ କାରବାର କିମ୍ବା ବ୍ୟାଙ୍କ ବିବରଣୀ ମାଗୁଥିବା ଯେକୌଣସି ବ୍ୟକ୍ତିଙ୍କ ଏଭଳି ମେସେଜ, କଲ ବିଷୟରେ ତୁରନ୍ତ ଅବଗତ କରିବାକୁ କମ୍ପାନୀ ପକ୍ଷରୁ ଏହାର ସମସ୍ତ ଗ୍ରାହକଙ୍କୁ ସତର୍କ ସୂଚନା ଦିଆଯାଇଛି। ଟିପିଏସ୍‌ଓଡିଏଲ ମୁଖ୍ୟ କାର୍ଯ୍ୟ ନିର୍ବାହୀ ଅଧିକାରୀ ଅରବିନ୍ଦ ସିଂ କହିଛନ୍ତି, ସମସ୍ତ ଗ୍ରାହକଙ୍କ ପାଇଁ ମୂଲ୍ୟ ସୃଷ୍ଟି କରିବା ଉପରେ ଟିପିଏସ୍‌ଓଡିଏଲରେ ଆମ୍ଭେ ସର୍ବଦା ଗୁରୁତ୍ୱ ଦେଇଥାଉ। ଏଭଳି ଠକାମି ହେରଫେର ଉପରେ ଆମ୍ଭେ କଡା ନଜର ରଖିଛୁ। ଏଭଳି ନ କଲି ତଥ୍ୟ ବିଷୟରେ ଆମର ଗ୍ରାହକଙ୍କୁ ସତର୍କ କରିବାକୁ ଚାହୁଁଛୁ। କମ୍ପାନୀର ସ୍ୱୀକୃତିପ୍ରାପ୍ତ ପେଠ ବ୍ୟବସ୍ଥା ଅନୁସରଣ କରିବା ଓ ଏଭଳି ନକଲି ବ୍ୟକ୍ତିଙ୍କ ବିଷୟରେ ଜାଣିଲେ ତୁରନ୍ତ ଆମର ଦେୟମୁକ୍ତ ନମ୍ବରରେ ଅବଗତ କରିବାକୁ ଉପଭୋକ୍ତାମାନଙ୍କୁ ପରାମର୍ଶ ଦିଆଯାଉଛି ବୋଲି ଟିପିଏସଓଡିଏଲ ମୁଖ୍ୟ କାର୍ଯ୍ୟ ନିର୍ବାହୀ ଅଧିକାରୀ କହିଛନ୍ତି।

୨୪ ନଂ. ୱାର୍ଡ ସମସ୍ୟା, କାର୍ଯ୍ୟ ଦେଖିଲେ ମେୟର

ମେୟର ସଫେଇ ସ୍ଥାନ ପରିଦର୍ଶନ କରୁଛନ୍ତି।

ବ୍ରହ୍ମପୁର ଅଫିସ,୨୧।୫

ବ୍ରହ୍ମପୁର ମହାନଗର ନିଗମ ଅନ୍ତର୍ଗତ ୨୪ ନଂ ୱାର୍ଡକୁ ଶନିବାର ବ୍ରହ୍ମପୁର ମେୟର ସଂଘମିତ୍ରା ଦଳେଇ ଯାଇ ବିଭିନ୍ନ ସମସ୍ୟା ଓ ଉନ୍ନୟନମୂଳକ କାର୍ଯ୍ୟ ବୁଲି ଦେଖିଛନ୍ତି। ମେୟର ଉକ୍ତ ୱାର୍ଡ ଅନ୍ତର୍ଗତ ବାୟାନଗରଠାରେ ବିଏମ୍‌ସି ପକ୍ଷରୁ ସଫେଇ କରାଯାଇଥିବା ଜାଗା ପରିଦର୍ଶନ କରିବା ସହ ଏଠାରେ ହେବାକୁ ଥିବା ଉନ୍ନୟନମୂଳକ କାର୍ଯ୍ୟ ସମ୍ପର୍କରେ ଆଲୋଚନା କରିଥିଲେ। ଏଥିସହ ବୈକୁଣ୍ଠନଗର ଓ ଓଆରଟି କଲୋନୀଠାରେ ଥିବା ଅଙ୍ଗନୱାଡି କେନ୍ଦ୍ର ବୁଲି ଦେଖିଥିଲେ। ଅଙ୍ଗନୱାଡି କେନ୍ଦ୍ରରେ ଶିଶୁଙ୍କ ସଂଖ୍ୟା କମ ଥିବା ନେଇ କର୍ମୀଙ୍କ ସହ ଆଲୋଚନା କରିଥିଲେ। ଅଙ୍ଗନୱାଡି କେନ୍ଦ୍ର ଉନ୍ନତୀକରଣ ଓ ବିଭିନ୍ନ ସହାୟତା ସମ୍ପର୍କରେ ବୁଝିଥିଲେ। ଏହା ସହିତ ୱାର୍ଡରେ ଥିବା ଶିଶୁ ଉଦ୍ୟାନ ବୁଲି ଦେଖିବା ସହ ରକ୍ଷଣାବେକ୍ଷଣ ଉପରେ ଗୁରୁତ୍ୱ ଦେଇଥିଲେ। ଗସ୍ତ ସମୟରେ ୨୪ ନଂ. ୱାର୍ଡ କର୍ପୋରେଟର ପ୍ରଶାନ୍ତ କୁମାର ପଟ୍ଟନାୟକଙ୍କ ସମେତ କାହ୍ନୁ ପାତ୍ର ଓ ସ୍ଥାନୀୟ ବାସିନ୍ଦା ଉପସ୍ଥିତ ଥିଲେ।

ଆଇଟିଆଇର ପ୍ରି-ପ୍ଲେସ୍‌ମେଣ୍ଟ ତାଲିମ କାର୍ଯ୍ୟକ୍ରମ

ବ୍ରହ୍ମପୁର ଅଫିସ,୨୧।୫

ବ୍ରହ୍ମପୁର ଶିଳ୍ପ ତାଲିମ ବୈଷୟିକ ଅନୁଷ୍ଠାନ (ଆଇଟିଆଇ) ପକ୍ଷରୁ ଶନିବାର ଦ୍ୱିତୀୟ ବର୍ଷ ଛାତ୍ରୀଙ୍କ ନିମନ୍ତେ ପ୍ରି-ପ୍ଲେସମେଣ୍ଟ ତାଲିମ କାର୍ଯ୍ୟକ୍ରମ ଅନୁଷ୍ଠିତ ହୋଇଯାଇଛି। ଏଥିରେ ବିଭିନ୍ନ ସ୍ଥାନରୁ ୧୫ରୁ ଅଧିକ କମ୍ପାନୀ ଭର୍ଚୁଆଲରେ ଯୋଗଦେଇ କମ୍ପାନୀ ପକ୍ଷରୁ ମିଳୁଥିବା ବିଭିନ୍ନ ସୁବିଧା ଓ ସୁଯୋଗ ସମ୍ପର୍କରେ ଛାତ୍ରୀଙ୍କୁ ଅବଗତ କରାଇଥିଲେ। ମୁଖ୍ୟ ଅତିଥି ରୂପେ ଦକ୍ଷତା ବିକାଶ ବିଭାଗୀୟ ସଚିବ ହେମନ୍ତ ଶର୍ମା ଅନଲାଇନ ମାଧ୍ୟମରେ ଯୋଗଦେଇ ବିଭିନ୍ନ କମ୍ପାନୀଗୁଡିକୁ ସରକାରଙ୍କର ଯେଉଁ ସବୁ ସୁବିଧା ରହିଛି ସେ ସମ୍ବନ୍ଧରେ କହିଥିଲେ। ବ୍ରହ୍ମପୁର ଆଇଟିଆଇ ଏକ ଉତ୍କୃଷ୍ଟ ଶିକ୍ଷାନୁଷ୍ଠାନ ହୋଇଥିବାରୁ ଭାରତବର୍ଷର ବହୁ କମ୍ପାନୀ ଛାତ୍ରୀଛାତ୍ରଙ୍କୁ ନିଯୁକ୍ତି ଦେବା ପାଇଁ ଆସୁଥିବା ଅଧ୍ୟକ୍ଷ ଡ.ରଜତ କୁମାର ପାଣିଗ୍ରାହୀ ସୂଚନା ଦେଇଛନ୍ତି। ଶନିବାର କାର୍ଯ୍ୟକ୍ରମରେ ୫୦୦ରୁ ଊର୍ଦ୍ଧ୍ୱ ଛାତ୍ରୀ ଯୋଗ ଦେଇଥିଲେ। ଆଇଟିଆଇ ପକ୍ଷରୁ ଏଭଳି କାର୍ଯ୍ୟକ୍ରମ ସମଗ୍ର ଭାରତବର୍ଷରେ ପ୍ରଥମ ଥର ବୋଲି ଅନୁଷ୍ଠାନର ଅଧ୍ୟକ୍ଷ କହିଛନ୍ତି।

କାର୍ଯ୍ୟକ୍ରମରେ ଉପସ୍ଥିତ ଥିବା ଛାତ୍ରୀ।

ଶିକ୍ଷୟିତ୍ରୀଙ୍କ ଚାକିରି ନିୟମିତ କରିବାକୁ ୩ ଲକ୍ଷ ଠକେଇ

ଜେଲରେ ଥିବା ଅଭିଯୁକ୍ତଙ୍କ ନାଁରେ ପୁଣି ମାଗଲା

ବ୍ରହ୍ମପୁର ଅଫିସ,୨୧।୫

ରେଳ ବିଭାଗରେ ଚାକିରି କରାଇଦେବାର ପ୍ରତିଶ୍ରୁତି ଦେଇ ବହୁ ଯୁବକ ଯୁବତୀଙ୍କଠାରୁ ଲକ୍ଷାଧିକ ଟଙ୍କା ଠକିବା ଅଭିଯୋଗରେ ଗୋଷାଣି ନୂଆଗାଁ ପୋଲିସ ଦ୍ୱାରା ଗିରଫ ହୋଇ କାରାଗାରରେ ଥିବା ହିଲପାଟଶାର ଗଣେଷ ହୋତା ନାଁରେ ପୁଣି ଏକ ମାଲା ରୁଜୁ ହୋଇଛି। ଅଭିଯୁକ୍ତ ଗଣେଷ ଜଣେ ଶିକ୍ଷୟିତ୍ରୀଙ୍କ ଚାକିରି ନିୟମିତ କରାଇଦେବାକୁ ପ୍ରତିଶ୍ରୁତି ଦେଇ ତାଙ୍କଠାରୁ ୩ ଲକ୍ଷ ଟଙ୍କା ଠକି ନେଇଥିବା ଅଭିଯୋଗ ହୋଇଛି। ଏ ନେଇ ନଂ. ୮୦/୨୨ରେ ପୋଲିସ ଏକ ମାମଲା ରୁଜୁ କରି ତଦନ୍ତ କରୁଛି। ଏହି ମାମଲାକୁ ମିଶାଇ ଗୋଷାଣିନୂଆଗାଁ ପୋଲିସ ଗଣେଷ ନାଁରେ ମୋଟ ୪ ଠକେଇ ମାମଲା ରୁଜୁ କରିଛି। ହିଲପାଟଶାର ବିଦ୍ୟୁତ୍‌ଚନ୍ଦ୍ର ନାୟକଙ୍କ ସ୍ତ୍ରୀ ଜଣେ ଶିକ୍ଷୟିତ୍ରୀ ଭାବେ କାର୍ଯ୍ୟ କରୁଛନ୍ତି। ତେବେ ତାଙ୍କ ଚାକିରି ନିୟମିତ ହୋଇ ନ ଥିଲା। ଏଭଳି ସ୍ଥିତିରେ ଅଭିଯୁକ୍ତ ଶିକ୍ଷୟିତ୍ରୀଙ୍କ ସଂସ୍ପର୍ଶରେ ଆସି ଚାକିରି ନିୟମିତ କରାଇଦେବାକୁ ପ୍ରତିଶ୍ରୁତି ଦେଇଥିଲେ। ଗଣେଷଙ୍କ କଥାରେ ବିଶ୍ୱାସ କରି ଶିକ୍ଷୟିତ୍ରୀ ଜଣକ ୨୦୨୦ ଏପ୍ରିଲରେ ନଗଦ ୩ ଲକ୍ଷ ଟଙ୍କା ଦେଇଥିଲେ। ପରେ କରୋନା ମହାମାରୀ ଆସିଯାଇଥିଲା। ଆଉ ଗଣେଷ ବିଭିନ୍ନ ବାହାନା କରି ସମୟ ଗଡାଇ ଚାଲିଥିଲେ। କଟକଣା ହଟିବା ପରେ ମଧ୍ୟ ଶିକ୍ଷୟିତ୍ରୀଙ୍କ ଚାକିରି ନିୟମିତ ନ ହେବାରୁ ସେ ବାରମ୍ବାର ଅଭିଯୁକ୍ତଙ୍କୁ ପଚାରିଥିଲେ। ହେଲେ ଗଣେଷ ଏହାର ସନ୍ତୋଷଜନକ ଉତ୍ତର ନ ଦେବାରୁ ଶିକ୍ଷୟିତ୍ରୀ ଟଙ୍କା ମାଗିଥିଲେ। କିନ୍ତୁ ଟଙ୍କା ନ ମଳିବାରୁ ଠକେଇର ଶିବାର ହୋଇଥିବା ସେ ଜାଣିବାକୁ ପାଇଥିଲେ।

ହନୁମାନ ବିଗ୍ରହ ପ୍ରତିଷ୍ଠା ଲାଗି ଶୁଭଖୁଣ୍ଟି

ଛତ୍ରପୁର,୨୧।୫(ଡି.ଏନ୍.ଏ.)

ଛତ୍ରପୁର ଉପକଣ୍ଠସ୍ଥ ସାହେବ ଜେନାପଲ୍ଲୀ ଗ୍ରାମରେ ହନୁମାନଙ୍କ ବିଗ୍ରହ ପ୍ରତିଷ୍ଠା ଲାଗି ଶୁଭଖୁଣ୍ଟି ସ୍ଥାପନ ହୋଇଛି। ଜୁନ ୭ରୁ ବିଗ୍ରହ ପ୍ରତିଷ୍ଠା ଉତ୍ସବ ହେବାକୁ ଥିବା ବେଳେ ଏଥିନିମନ୍ତେ ଗ୍ରାମର ମଧ୍ୟ ଭାଗରେ ପୁରୋହିତ ସୂର୍ଯ୍ୟ ନାରାୟଣ ଆଚାର୍ଯ୍ୟଙ୍କ ମନ୍ତ୍ର ଉଚ୍ଚାରଣ ମଧ୍ୟରେ ଶୁଭଖୁଣ୍ଟି ସ୍ଥାପନ କରାଯାଇଥିଲା। ଜୁନ ୭ରେ କଳସ ଯାତ୍ରା, ଅଙ୍କୁରାରୋପଣ, ୮ରେ କର୍ମାରମ୍ଭ, ସୂର୍ଯ୍ୟପୂଜା, ୯ରେ ୧୦۸ ହନୁମାନ ଚାଲିଶା ପଠନ ସହ ଦେବତା ନଗର ଭ୍ରମଣ ଓ ଯଜ୍ଞ ପୂର୍ଣ୍ଣାହୁତି ଓ ୧୦ରେ ନାମଯଜ୍ଞ ପୂର୍ଣ୍ଣାହୁତି କରାଯିବ। କାର୍ଯ୍ୟକ୍ରମରେ ଡ଼ି ସୁବାରାଓ, ଜି. ରାଜାରାଓ, ଏସ. ଧର୍ମା, ଜି କଂକେୟା, ଏମ ଧର୍ମରାଜୁ, ଏମ ଜନାର୍ଦ୍ଦନ, କ୍ୟାଡ଼ର ଏପିପି ରାଜେଶ କୁମାର ମିଶ୍ର, ସ୍ୱେଚ୍ଛାସେବୀ ଏସ ରାମକୃଷ୍ଣ, ଚିନା ରେଡ୍ଡୀ ଉପସ୍ଥିତ ଥିଲେ।

କଣ୍ଢେଇ ଯାତ୍ରା ଚଳଚ୍ଚିତ୍ରକୁ ଶ୍ରେଷ୍ଠ କ୍ରିଟିକ୍ସ ଚଏସ୍ ଆୱାର୍ଡ

କଣ୍ଢେଇ ଯାତ୍ରା ଆୱାର୍ଡ ପାଇଥିବା ନେଇ ସୂଚନା।

ବ୍ରହ୍ମପୁର ଅଫିସ,୨୧।୫

ଅନ୍ତର୍ଜାତୀୟ କଳା ସଂସ୍କୃତି ଚଳଚ୍ଚିତ୍ର ମହୋତ୍ସବରେ ବ୍ରହ୍ମପୁରର କଣ୍ଢେଇ ଯାତ୍ରା ଚଳଚ୍ଚିତ୍ର ସଫଳତା ହାସଲ କରିଛି। ଏହି ଚଳଚ୍ଚିତ୍ର ଭିନ୍ନତା ତଥା ସ୍ୱତନ୍ତ୍ରତାକୁ ଅନୁଭବ କରି ଶ୍ରେଷ୍ଠ କ୍ରିଟିକ୍ସ ଚଏସ୍ ଆୱାର

ଧରିତ୍ରୀ
DHARITRI
ବ୍ରହ୍ମପୁର, ରବିବାର, ୨୨ ମେ, ୨୦୨୨

ଗଞ୍ଜେଇ ଜବତ, ଜଣେ ଗିରଫ

ଆର.ଉଦୟଗିରି,(ଡି.ଏନ.ଏ.): ଆର୍.ଉଦୟଗିରି ପୋଲିସ ଶନିବାର ପାଟ୍ରୋଲିଂ କରୁଥିବା ସମୟରେ ଏକ ବାଇକ୍‌ରେ ଚାଲାଣ ହେଉଥିବା ୨୧କେଜି ୩୦୦ ଗ୍ରାମ ଗଞ୍ଜେଇକୁ ଜବତ କରାଯାଇଛି। ଏହି ଘଟଣାରେ ବାଇକ୍ ଚାଳକ ବ୍ରିକମ ଓରଫ ବିକାନ୍ତଙ୍କୁ ଗିରଫ କରାଯାଇଛି। ଆର୍.ଉଦୟଗିରି ଥାନାଧିକାରୀ ରବୀନ୍ଦ୍ର କୁମାର ପଣ୍ଡାଙ୍କ ପ୍ରତ୍ୟେକ୍ଷ ତତ୍ତ୍ୱାବଧାନରେ ଏସ୍‌ଆଇ ଦୁଷ୍ମନ୍ତ କୁମାର ଅମାନତଙ୍କ ନେତୃତ୍ୱରେ ଏଏସ୍‌ଆଇ ରାମକୃଷ୍ଣ ପାଣିଗ୍ରାହୀ ଏବଂ ତାଙ୍କ ଦଳୀୟ ଟିମ୍ ଯାନବାହାନ ଯାଞ୍ଚ କରୁଥିଲେ। ଏହି ସମୟରେ ବାଇକ (ନଂ ଓଡି ୦୭ ଜେ ୦୪୫୫) ଚାଳକ ବ୍ରିକମ ଓରଫ ବିକାନ୍ତଙ୍କ ଉପରେ ସନ୍ଦେହ କରି ଯାଞ୍ଚ କରିଥିଲେ। ସେ ଏହି ବାଇକରେ ଲଗାଇଥିବା ଏକ ଜରି ବ୍ୟାଗରୁ ଗଞ୍ଜେଇ ମଳିଥିଲା। ଏ ନେଇ ଆର୍.ଉଦୟଗିରି ଥାନାରେ ନଂ. ୬୮/୨୨ରେ ମାମଲା ରୁଜୁ କରି ଅଭିଯୁକ୍ତଙ୍କୁ କୋର୍ଟ ଚାଲାଣ କରାଯାଇଥିବା ଥାନାଧିକାରୀ ରବୀନ୍ଦ୍ର କୁମାର ପଣ୍ଡା ସୂଚନା ଦେଇଛନ୍ତି।

କାମ୍ପା ଅର୍ଥ ଆସିନାହିଁ, ଶ୍ରମିକ ହଟହଟା

ଭଞ୍ଜନଗର,୨୧।୫(ଡି.ଏନ୍.ଏ.)

ଭଞ୍ଜନଗର ଡିଏଫ୍‌ଓ କାର୍ଯ୍ୟାଳୟ ଜଙ୍ଗଲ ପାଲଟିଗଲାଣି

ଡିଏଫ୍‌ଓଙ୍କ କାର୍ଯ୍ୟାଳୟ ।

ଭଞ୍ଜନଗର ଉତ୍ତର ଘୁମୁସର ବନଖଣ୍ଡ କାର୍ଯ୍ୟାଳୟ କୋଠା ବ୍ରିଟିଶ ଶାସନ ସମୟରେ ନିର୍ମିତ ହୋଇଥିଲା। ବର୍ତ୍ତମାନ ତାହା ଭଗ୍ନ ଅବସ୍ଥାକୁ ଚାଲିଆସିଲାଣି। ଉପଯୁକ୍ତ ରକ୍ଷଣାବେକ୍ଷଣ ଅଭାବ ଯୋଗୁ କେଉଁ ମୁହୂର୍ତ୍ତରେ ଉକ୍ତ କୋଠା ଭୁଶୁଡ଼ି ପଡ଼ିବା ସମ୍ଭାବନା ରହିଛି। ବିଭିନ୍ନ ସମୟରେ ଉକ୍ତ କୋଠାର ସମ୍ମୁଖ ଭାଗ ଏବଂ ରୁମ୍ ଭିତର ମରାମତି କରାଯାଉଛି। କିନ୍ତୁ କୋଠାର ପଛପଟ କାନ୍ଥର ମରାମତି ପ୍ରତି ଧ୍ୟାନ ଦିଆଯାଉନାହିଁ। ତେଣୁ କୋଠାର ପଛ ଭାଗ ଜଙ୍ଗଲ ହୋଇଗଲାଣି। ପାଣି ଟାଙ୍କି ଉପରେ ଲତା ବୁଦା ହୋଇଗଲାଣି। ଏଥିସହ କାନ୍ଥର ବିଭିନ୍ନ ସ୍ଥାନରେ ବର, ଓସ୍ତ ସମେତ ଅନ୍ୟାନ୍ୟ ଗଛ ହୋଇଗଲାଣି। ଗଛଗୁଡ଼ିକୁ ବାହାର କରିବାକୁ କାହାର ଆଗ୍ରହ ନାହିଁ। କିଛି ଦିନ ପୂର୍ବେ ଡିଏଫ୍‌ଓଙ୍କ ରୁମ୍‌କୁ ଲକ୍ଷାଧିକ ଟଙ୍କା ବ୍ୟୟରେ ଚକାଚକ କରାଯାଇଥିଲା। ଏହାପରେ ଛୋଟିଆ ଉଦ୍‌ଘାଟନ କାର୍ଯ୍ୟକ୍ରମ ମଧ୍ୟ ହୋଇଥିଲା। କିନ୍ତୁ ପଛପଟ ପ୍ରତି ଧ୍ୟାନ ଦିଆଯାଇ ନ ଥିଲା। ତେଣୁ ଉକ୍ତ କୋଠାର ସ୍ଥାୟିତ୍ୱ ପ୍ରତି ବିପଦ ଦେଖାଦେଇଛି। ଉକ୍ତ କୋଠାକୁ ଭାଙ୍ଗି ସେଠାରେ ନୂତନ କୋଠା ନିର୍ମାଣ କରାଯାଉ। ନଚେତ ୱାର୍କିଂ ପ୍ଲାନ୍ ଅଫିସରଙ୍କ ପାଇଁ ସୂଚନା କେନ୍ଦ୍ର ସମ୍ମୁଖରେ ଥିବା ବିରାଟ କୋଠାଟି ବହୁବର୍ଷ ହେବ ଖାଲି ପଡ଼ିଥିବା ବେଳେ ତାହାକୁ ବନଖଣ୍ଡ ଅଧିକାରୀଙ୍କ କାର୍ଯ୍ୟାଳୟ ଭାବେ ବ୍ୟବହାର କରାଯାଉ। ଏ ନେଇ ବିଭାଗୀୟ ଉଚ୍ଚ କର୍ତ୍ତୃପକ୍ଷ ଦୃଷ୍ଟି ଦେଇ ଆବଶ୍ୟକ ପଦକ୍ଷେପ ନେବା ପାଇଁ ଦାବି ହୋଇଛି। ଅପରପକ୍ଷେ ବନ ବିଭାଗରେ କାର୍ଯ୍ୟକାରୀ ହେଉଥିବା ବିଭିନ୍ନ ଯୋଜନାର ଅର୍ଥ ମଧ୍ୟ ନିର୍ଦ୍ଧାରିତ ସମୟରେ ଆସୁନାହିଁ। ତେଣୁ ଶ୍ରମିକମାନେ ବେଳେବେଳେ ୬ମାସ ପର୍ଯ୍ୟନ୍ତ ପାରିଶ୍ରମିକ ପାଇପାରୁନାହାନ୍ତି। ଗତବର୍ଷ କାମ୍ପା ଯୋଜନାରେ ୧୮ ମାସିଆ ଚାରା ଉତ୍ପାଦନ କରାଯାଇଥିଲା। ଚଳିତ ବର୍ଷ ଉକ୍ତ ଚାରାଗୁଡ଼ିକ ରୋପଣ କରାଯିବା ସହ ଲୋକଙ୍କୁ ମଧ୍ୟ ବଣ୍ଟନ କରାଯିବ। ଉକ୍ତ ଚାରା ଉତ୍ପାଦନ ପାଇଁ ଖର୍ଚ୍ଚ ହୋଇଥିବା ପ୍ରାୟ ୪୦ ଲକ୍ଷ ଟଙ୍କା ବର୍ତ୍ତମାନ ସୁଦ୍ଧା ଆସିନାହିଁ। ଉକ୍ତ ଯୋଜନାରେ କାମ କରିଥିବା ଶ୍ରମିକମାନଙ୍କୁ ପାରିଶ୍ରମିକ ପ୍ରଦାନରେ ଅସୁବିଧା ହେଉଛି, ଯାହାକୁ ନେଇ ଶ୍ରମିକମାନଙ୍କ ମଧ୍ୟରେ ବିଭିନ୍ନ ସମୟରେ ଅସନ୍ତୋଷ ପ୍ରକାଶ ପାଉଛି। ଫଳରେ କର୍ମଚାରୀମାନେ ବିଭିନ୍ନ ସମସ୍ୟାର ସମ୍ମୁଖୀନ ହେଉଛନ୍ତି । ରାଜ୍ୟର ଅନ୍ୟ ବନଖଣ୍ଡରେ କାମ୍ପା ଯୋଜନାରେ ହୋଇଥିବା ଚାରା ଉତ୍ପାଦନ ଅର୍ଥ ଆସିନାହିଁ। ବିଭାଗୀୟ ଉଚ୍ଚ କର୍ତ୍ତୃପକ୍ଷ ଏଥିପ୍ରତି ଦୃଷ୍ଟି ଦେଇ ଆବଶ୍ୟକ ପଦକ୍ଷେପ ନେବା ପାଇଁ ଦାବି ହୋଇଛି। ଏ ନେଇ ମୁଜାଗଡ଼ ରେଞ୍ଜର ବିମ୍ବାଧର ସାହୁଙ୍କ ସହ ଯୋଗାଯୋଗ କରିବାରୁ ସେ କହିଛନ୍ତି, କାମ୍ପା ଯୋଜନାରେ ଟଙ୍କା ଆସି ନ ଥିବାରୁ ଶ୍ରମିକମାନଙ୍କୁ ନିର୍ଦ୍ଧାରିତ ସମୟରେ ପାରିଶ୍ରମିକ ପ୍ରଦାନ କରାଯାଇପାରୁନାହିଁ। ଯେତେବେଳେ ଟଙ୍କା ଆସୁଛି ପ୍ରଦାନ କରାଯାଉଛି। ଶ୍ରମିକମାନେ ବକେୟା ପାରିଶ୍ରମିକକୁ ନେଇ ଅସନ୍ତୋଷ ପ୍ରକାଶ କଲେ ବାଧ୍ୟହୋଇ ସେମାନଙ୍କୁ କାର୍ଯ୍ୟରୁ ବାହାର କରିଦେବୁ। ରେଞ୍ଜରଙ୍କ ଏଭଳି ମନ୍ତବ୍ୟକୁ ନେଇ ବିଭିନ୍ନ ଶ୍ରମିକ ସଙ୍ଗଠନ ପକ୍ଷରୁ ତୀବ୍ର ଅସନ୍ତୋଷ ପ୍ରକାଶ ପାଇଛି। ଏ ନେଇ ଶ୍ରମିକନେତା ତଥା ଆଇନଜୀବୀ ଗୋପାଳ କୃଷ୍ଣ ବିଷୋୟୀଙ୍କ ସହ ଯୋଗାଯୋଗ କରିବାରୁ ସେ କହିଛନ୍ତି, ଗୋଟିଏ ପରିବାର ଭୋକରେ ରହୁଥିବା ବେଳେ ସେମାନଙ୍କୁ ମାସ ମାସ ଧରି ପାରିଶ୍ରମିକ ପ୍ରଦାନ କରାଯାଉନାହିଁ। ପାରିଶ୍ରମିକ କଥା ଉଠିଲେ ଓଲଟା କାର୍ଯ୍ୟରୁ ଛଟେଇ ପାଇଁ ଧମକ ଦିଆଯାଉଛି। ଏହା ଅତ୍ୟନ୍ତ ନିନ୍ଦନୀୟ ଘଟଣା। ଯଦି କୌଣସି ଶ୍ରମିକଙ୍କୁ ଛଟେଇ କରାଯାଏ ତେବେ ଶ୍ରମିକମାନେ ବାଧ୍ୟହୋଇ ଆନ୍ଦୋଳନ ପନ୍ଥା ଅପଣାଇବେ।

ସଂକ୍ଷେପରେ

ବୁଦୁରା ଗ୍ରାମରେ ୪ ଟିକିଆ ହାତୀପଲ

କାଶୀନଗର,୨୧।୫-ବଂଶଧାରା ନଦୀ ତଟ କାଶୀନଗର ବନାଞ୍ଚଳ ଅନ୍ତର୍ଗତ ବୁଦୁରା ଗ୍ରାମଠାରେ ୪ ଟିକିଆ ହାତୀ ପଲ ପହଞ୍ଚି ବହୁ ଫସଲ ନଷ୍ଟ କରି ଦେଇଛନ୍ତି। ଗାଁରେ ହାତୀ ପଶିଥିବା ଯୋଗୁ ବିଦ୍ୟୁତ୍ ଲାଇନ କାଟି ଦେଉଛନ୍ତି। ଫଳରେ ଗ୍ରାମବାସୀ ଗ୍ରୀଷ୍ମ ପ୍ରବାହ, ପାଣି, ଆଲୁଅ ପାଇବାରୁ ବଞ୍ଚିତ ହୋଇଛନ୍ତି। ଗ୍ରାମବାସୀ ଆତଙ୍କିତ ଅବସ୍ଥାରେ ଥିବା ଜଣାପଡ଼ିଛି। ସ୍ଥାନୀୟ ଫରେଷ୍ଟର ଓ ବନ ବିଭାଗ କର୍ମଚାରୀ ପହଞ୍ଚି ଘଉଡାଇବା ବ୍ୟବସ୍ଥା କରୁଛନ୍ତି। ଏଥିରେ ଗ୍ରାମବାସୀ ମଧ୍ୟ ସହଯୋଗ କରୁଛନ୍ତି।

ବିଦ୍ୟାଳୟ ଟଙ୍କା ହଡ଼ପ ଘଟଣା, କିରାଣି ଗିରଫ

ପାଟ୍ରପୁର,୨୧।୫(ଡି.ଏନ.ଏ.)-ରାଜ୍ୟ ସରକାର ବିଭିନ୍ନ ବିଭାଗରେ ସ୍ୱଚ୍ଛତା ଆଣିବା ପାଇଁ ୫-ଟି କାର୍ଯ୍ୟକାରୀ କରିଥିବା ବେଳେ ବିଦ୍ୟାଳୟର ଉନ୍ନତୀ ପାଇଁ ମୋ ସ୍କୁଲ ଅଭିଯାନ ଆରମ୍ଭ ହୋଇଛି। ମୋ ସ୍କୁଲ ବ୍ୟାଙ୍କ ଖାତାରୁ ବିଦ୍ୟାଳୟର କିରାଣି ଜାଲ ଦସ୍ତଖତ ଜରିଆରେ ୧୪ଲକ୍ଷ ୭୦ହଜାର ଟଙ୍କା ହଡ଼ପ କରିଥିବା ବିଭିନ୍ନ ଗଣମାଧ୍ୟମରେ ପ୍ରକାଶିତ ହୋଇଥିଲା । ଗତ ୬ ମାସ ପୂର୍ବେ ସରକାରଙ୍କ ପକ୍ଷରୁ ସାମନ୍ତିଆପଲ୍ଲୀ ମହନ୍ତ ପରଙ୍କୁଶ ବିଦ୍ୟାପୀଠ ସୌନ୍ଦର୍ଯ୍ୟକରଣ ନିମନ୍ତେ ୪୫ ଲକ୍ଷ ଟଙ୍କା ଆସିଥିଲା। ମୋ ସ୍କୁଲ ଆକାଉଣ୍ଟ ଉଭୟ ପ୍ରଧାନ ଶିକ୍ଷକ ଆର୍. କୁରେଶ ଚୌଧୁରୀ ଓ ସହାୟକ ଶିକ୍ଷକ ଏ.ମୋହନ ରାଓଙ୍କ ନାଁରେ ରହିଥିବା ବେଳେ ଉଭୟଙ୍କ ଅଜାଣତରେ ଟଙ୍କା ହଡ଼ପ ହୋଇଥିବା ପ୍ରଧାନ ଶିକ୍ଷକ ଆର୍. କୁରେଶ ଚୌଧୁରୀ ପ୍ରକାଶ କରିଥିଲେ। ଏ ନେଇ ଜରଡ଼ା ଥାନାରେ ଅଭିଯୋଗ ହୋଇଥିଲା। ଏହି ମାମଲାରେ ଶନିବାର ପୋଲିସ ନଂ. ୧୬୯/୨୨ରେ ଅନୁଯାୟୀ କିରାଣୀ ରବିନ୍ଦ୍ର ପ୍ରଧାନଙ୍କୁ କୋର୍ଟ ଚାଲାଣ କରିଛି। ପ୍ରକାଶ ଥାଉକି, ଆକାଉଣ୍ଟରୁ କିରାଣି ଜଣକ ଟଙ୍କା ଉଠାଇଥିବା ଜଣାପଡିବା ପରେ ବିଇଓ ଓ ପ୍ରଧାନ ଶିକ୍ଷକ ହଡ଼ପ କରିଥିବା ଟଙ୍କା ବ୍ୟାଙ୍କରେ ଡିପୋଜିଟ କରିବାକୁ କିରାଣୀଙ୍କୁ କହିବା ପରେ ସେ ବ୍ୟାଙ୍କରେ ଜମା କରିଥିଲେ।

ପୋଲସରା ବିଡିଓଙ୍କୁ ବିଦାୟକାଳୀନ ସମ୍ବର୍ଦ୍ଧନା

ପୋଲସରା,୨୧।୫(ଡି.ଏନ୍.ଏ.)- ପୋଲସରା ବ୍ଲକ କାର୍ଯ୍ୟାଳୟ ପରିସରରେ ଥିବା ସମିତି ବୈଠକ ଗୃହରେ ଶୁକ୍ରବାର ବିଦାୟକାଳୀନ ସମ୍ବର୍ଦ୍ଧନା ଉତ୍ସବ ଅତିରିକ୍ତ ବିଡିଓ ଧର୍ମରାଜ ପରିଡ଼ାଙ୍କ ଅଧ୍ୟକ୍ଷତାରେ ଅନୁଷ୍ଠିତ ହୋଇଯାଇଛି। ମୁଖ୍ୟଅତିଥି ଭାବେ ବିଧାୟକ ଶ୍ରୀକାନ୍ତ ସାହୁ ଯୋଗ ଦେଇ ବିଡିଓଙ୍କ କାର୍ଯ୍ୟ ଦକ୍ଷତା ଉପରେ ଆଲୋଚନା କରିଥିଲେ। ଆଇଆଇସି ଜିତେନ୍ଦ୍ର କୁମାର ମଲ୍ଲିକ, ତହସିଲଦାର ଦିଲ୍ଲୀପ କୁମାର ନାୟକ, ଅତିରିକ୍ତ ତହସିଲଦାର ଶୋଭନ କୁମାର ବେହେରା, ପୋଲସରା ଏନ୍‌ଏସି କାର୍ଯ୍ୟନିର୍ବାହୀ ଅଧିକାରୀ ଦୁର୍ଯ୍ୟୋଧନ ସାହୁ, ଅଧ୍ୟକ୍ଷା କଳ୍ପନା କୁମାରୀ ପ୍ରଧାନ, ଉପାଧ୍ୟକ୍ଷ କାହ୍ନୁ ଚରଣ ପରିଡ଼ା, ଜିଲା ପରିଷଦ ସଭ୍ୟ ବିକ୍ରମ କୁମାର ନାୟକ, ଅଶୋକ କୁମାର ବିଷୋୟୀ, ଝୁନୁ ଦାଶ, ସହକାରୀ ଯନ୍ତ୍ରୀ ଭିକାରୀ ଖଣ୍ଡୁଆଳ, ଯନ୍ତ୍ରୀ ପ୍ରକାଶ ଚନ୍ଦ୍ର ଜେନାଙ୍କ ସମେତ ସମସ୍ତ ସରପଞ୍ଚ, ସମିତିସଭ୍ୟ, ଗ୍ରାମ ରୋଜଗାର ସେବକ ସଂଘ, ପଞ୍ଚାୟତ ନିର୍ବାହୀ ଅଧିକାରୀ, ସମସ୍ତ ଯନ୍ତ୍ରୀ, ବ୍ଲକର ସମସ୍ତ କର୍ମଚାରୀ ଉପସ୍ଥିତ ଥିଲେ। ବୈଠକ ଶେଷରେ ଜିଲା ପରିଷଦ ସଭ୍ୟ ଅଶୋକ କୁମାର ବିଷୋୟୀ ଧନ୍ୟବାଦ ଅର୍ପଣ କରିଥିଲେ।

ଦିଗପହଣ୍ଡିରେ ନୂଆ ଆଇଆଇସିଙ୍କ କାର୍ଯ୍ୟଭାର ଗ୍ରହଣ

ଦିଗପହଣ୍ଡି,୨୧।୫(ଡି.ଏନ୍.ଏ.)- ଗଞ୍ଜାମ ଜିଲା ଦିଗପହଣ୍ଡି ଥାନାରେ ନୂତନ ଆଇଆଇସି ଭାବେ ଶନିବାର ଦୀପ୍ତି ରଞ୍ଜନ ବେହେରା କାର୍ଯ୍ୟଭାର ଗ୍ରହଣ କରିଛନ୍ତି। ଏହା ପୂର୍ବରୁ ସେ ଗଞ୍ଜାମ ପୋଲିସ ଜିଲା ଅଧୀନ ରମ୍ପା ଥାନାରେ ଅବସ୍ଥାପିତ ଥିଲେ। ପୂର୍ବରୁ ଦିଗପହଣ୍ଡି ଆଇଆଇସି ବସନ୍ତ କୁମାର ସେଠାଙ୍କୁ ବ୍ରହ୍ମପୁର ପୋଲିସ ମୁଖ୍ୟାଳୟକୁ ବଦଳି କରାଯାଇଥିଲା। ସେଠାରୁ ତାଙ୍କୁ ପୁଣିଥରେ ଗଞ୍ଜାମ ପୋଲିସ ମୁଖ୍ୟାଳୟ ଛତ୍ରପୁରକୁ ବଦଳି କରାଯାଇଛି। ନୂଆ ଆଇଆଇସି ଦିଗପହଣ୍ଡି ଥାନାରେ ପହଞ୍ଚିବା ପରେ ଥାନା ପକ୍ଷରୁ ଏସ୍‌ଆଇ ବଳଭଦ୍ର ଗଣ୍ଡ, ମାଧବ ଚନ୍ଦ୍ର ଟାକିରୀ, ଗୌତମ କୁମାର ସାହୁ, ଏ. ସ୍ୱର୍ଣ୍ଣଲତା ପାତ୍ର, ଏଏସ୍‌ଆଇ ଗୋବିନ୍ଦ ମଲ୍ଲିକ, ଅଜୟ କୁମାର ନାୟକଙ୍କ ସମେତ ସମସ୍ତ କର୍ମଚାରୀ ତାଙ୍କୁ ଫୁଲତୋଡ଼ା ଦେଇ ସ୍ୱାଗତ ସମ୍ବର୍ଦ୍ଧନା ଜଣାଇଥିଲେ। ଦିଗପହଣ୍ଡି ଥାନା ଅଞ୍ଚଳରେ ବୃଦ୍ଧି ପାଉଥିବା ଅସାମାଜିକ କାର୍ଯ୍ୟକଳାପକୁ ଦୃଢ଼ ହସ୍ତରେ ଦମନ କରିବା ଓ ଅନ୍ୟାନ୍ୟ ସମସ୍ୟାର ସମାଧାନ ପ୍ରତି ଗୁରୁତ୍ୱ ଦିଆଯିବ ବୋଲି ସେ ପ୍ରତିକ୍ରିୟାରେ କହିଛନ୍ତି।

ନାବାଳିକା ଅପହରଣ ଅଭିଯୋଗ

ଗୋପାଳପୁର,୨୧।୫(ଡି.ଏନ୍.ଏ.)

ଜଣେ ନାବାଳିକାଙ୍କୁ ଅପହରଣ ହୋଇଥିବା ନେଇ ଗୋଳଛରା ଥାନାରେ ଶନିବାର ଅଭିଯୋଗ ହୋଇଛି। ଏହି ଥାନା ଅଞ୍ଚଳରେ ନାବାଳିକାଙ୍କ ପରିବାର ରହୁଛନ୍ତି। ଗତ ୧୯ରେ ପରିବାର ସଦସ୍ୟ କୌଣସି କାମ ନେଇ ବାହାରକୁ ଯାଇଥିବା ବେଳେ ନାବାଳିକା ଓ ତାଙ୍କ ସାନଭାଇ ଘରେ ଥିଲେ। ଅପରାହ୍ନରେ କୌଣସି କାର୍ଯ୍ୟ ନେଇ ଗ୍ରାମରେ ଥିବା ଦୋକାନକୁ ନାବାଳିକା ଜଣକ ଯାଇଥିଲେ। ସେଠାରୁ ସେ ଘରକୁ ଫେରି ନ ଥିଲେ। ଏ ନେଇ ପରିବାର ପକ୍ଷରୁ ବହୁ ଖୋଜାଖୋଜି କରାଯାଇଥିଲେ ମଧ୍ୟ ତାଙ୍କ ସନ୍ଧାନ ମିଳି ନ ଥିଲା। ଏ ନେଇ ନାବାଳିକାଙ୍କ ବଡ଼ଭାଇ ଗୋଳଛରା ଥାନାରେ ଅଭିଯୋଗ କରିଥିଲେ। ପରେ ନଂ.୧୬୭/୨୨ରେ ଏକ ଅପହରଣ ମାମଲା ରୁଜୁକରି ପୋଲିସ ତଦନ୍ତ ଚଳାଇଛି। ଶୀଘ୍ର ନାବାଳିକାଙ୍କୁ ଉଦ୍ଧାର କରାଯିବ ବୋଲି ଥାନାଧିକାରୀ ବିବେକାନନ୍ଦ ମହନ୍ତ ସୂଚନା ଦେଇଛନ୍ତି।

କେଶପୁର ପଞ୍ଚାୟତରେ ମୋ ଗାଁରେ ତହସିଲ କାର୍ଯ୍ୟକ୍ରମ

ଖଲ୍ଲିକୋଟ,୨୧।୫(ଡି.ଏନ.ଏ.)

ଖଲ୍ଲିକୋଟ ବ୍ଲକ ଅନ୍ତର୍ଗତ କେଶପୁର ପଞ୍ଚାୟତ ପରିସରରେ ମୋ ଗାଁରେ ତହସିଲ କାର୍ଯ୍ୟକ୍ରମ ଅନୁଷ୍ଠିତ ହୋଇଯାଇଛି। କେଶପୁର ରେଭିନ୍ୟୁ ଇନ୍ସପେକ୍ଟର ଏମ୍ ସୁଦାମଙ୍କ ପୌରହିତ୍ୟରେ ଅନୁଷ୍ଠିତ କାର୍ଯ୍ୟକ୍ରମରେ ରେଭିନ୍ୟୁ ସୁପରଭାଇଜର ତ୍ରିଲୋଚନ ବିଶ୍ୱାଳ, ଖଲ୍ଲିକୋଟ ବ୍ଲକ ଅଧ୍ୟକ୍ଷ ଦୈତାରି ବେହେରା, ସରପଞ୍ଚ ବିଚିତ୍ର ଜାଲି, ସମିତି ସଭ୍ୟ ଉଲାସ ପରିଡ଼ା ପ୍ରମୁଖ ଉପସ୍ଥିତ ଥିଲେ। ଏଠାରେ ୨୦ ଜଣଙ୍କୁ ଜମି ଘର ଢ଼ିଅ ପଟା ବଣ୍ଟନ ହୋଇଥିଲା। ମୋ ଗାଁରେ ତହସିଲର ମୂଳ ଲକ୍ଷ୍ୟ ଜନସାଧାରଣ କିପରି ଅତି ସହଜରେ ଜମିଜମା କାଗଜପତ୍ର ଘର ନିକଟରେ ପାଇପାରିବେ। ଏହାକୁ ରାଜସ୍ୱ କର୍ମଚାରୀ ବିଷ୍ଣୁ ପ୍ରିୟା ଦେବୀ, ଆଦିତ୍ୟ ଶବର, ଗୋଦାବରି ପ୍ରଧାନ, ସୀମାଞ୍ଚଳ ପାତ୍ର, ଦେବାଶିଷ ଯାନୀ ପ୍ରମୁଖ ପରିଚାଳନା କରିଥିଲେ।

ପଞ୍ଚାୟତ ସମିତି ସାଧାରଣ ବୈଠକ

ବଲସକୁମ୍ପା,୨୧।୫

ପଞ୍ଚାୟତ ସମିତି ବୈଠକ।

ଖଜୁରିପଡ଼ା ପଞ୍ଚାୟତ ସମିତି ସଭାଗୃହଠାରେ ଚଳିତବର୍ଷର ପ୍ରଥମ ସମିତି ବୈଠକ ଶୁକ୍ରବାର ଅନୁଷ୍ଠିତ ହୋଇଯାଇଛି। ଖଜୁରିପଡ଼ା ବ୍ଲକର ନବନିର୍ବାଚିତ ପଞ୍ଚାୟତ ଜନପ୍ରତିନିଧିମାନଙ୍କ ପାଇଁ ଚଳିତ ପଞ୍ଚ ବର୍ଷ ଯୋଜନାର ଏହା ପ୍ରଥମ ବୈଠକ। ଖଜୁରିପଡ଼ା ପଞ୍ଚାୟତ ସମିତି ଅଧ୍ୟକ୍ଷା ଅନିମା କହଁରଙ୍କ ଅଧ୍ୟକ୍ଷତାରେ ଆୟୋଜିତ ବୈଠକରେ ବ୍ଲକର ସମସ୍ତ ୧୪ ଗ୍ରାମ ପଞ୍ଚାୟତର ନିର୍ବାଚିତ ସରପଞ୍ଚ, ସମିତି ସଭ୍ୟା/ସଭ୍ୟ, ଜିଲା ପରିଷଦ, ବିଭିନ୍ନ ବିଭାଗୀୟ ଅଧିକାରୀ ଉପସ୍ଥିତ ଥିଲେ। ଏହି ବୈଠକରେ ମୁଖ୍ୟ ଅତିଥି ଭାବେ ଫୁଲବାଣୀ ବିଧାୟକ ଅଙ୍ଗଦ କହଁର, ପଞ୍ଚାୟତ ସମିତି ଅଧ୍ୟକ୍ଷା ଅନିମା କହଁରଙ୍କ ସମେତ ବ୍ଲକ ବିଜେଡି ସଭାପତି ତଥା ଏମ୍‌ପି ପ୍ରତିନିଧି ପଙ୍କଜ ମଲିକ, ଜିଲା ପରିଷଦ ସଭ୍ୟା ଉର୍ବସି ଦିଗାଲ, ମମତା ମଲିକ, ବ୍ଲକ ଉପାଧ୍ୟକ୍ଷ ଅମିତ ଦିଗାଲ, ଖଜୁରିପଡ଼ା ଗୋଷ୍ଠୀ ଉନ୍ନୟନ ଅଧିକାରୀ ରବୀନ୍ଦ୍ରନାଥ କହଁର, ଅତିରିକ୍ତ ଗୋଷ୍ଠୀ ଉନ୍ନୟନ ଅଧିକାରୀ ସଲିଳ ଦାସ, ଗ୍ରାମ ପଞ୍ଚାୟତ ସମ୍ପ୍ରସାରଣ ଅଧିକାରିଣୀ ସୋନମ ବେହେରା ପ୍ରମୁଖ ମଞ୍ଚାସୀନ ଥିଲେ। ଗ୍ରାମ ପଞ୍ଚାୟତ ସମ୍ପ୍ରସାରଣ ଅଧିକାରିଣୀ ବେହେରା ସଭାକାର୍ଯ୍ୟ ଆରମ୍ଭରୁ ପ୍ରଥମେ ଉପସ୍ଥିତ ସମସ୍ତ ସଭ୍ୟା/ସଭ୍ୟ ଓ ବିଭାଗୀୟ କର୍ମଚାରୀଙ୍କ ପରିଚୟ ପ୍ରଦାନ ପରେ ବୈଠକକୁ ପରିଚାଳନା କରାଯାଇଥିଲା। ବୈଠକରେ ବ୍ଲକର ୧୦ ସରକାରୀ ବିଭାଗୀୟ ଯୋଜନା ଓ ବିଭିନ୍ନ ମୌଳିକ ସମସ୍ୟା ଉପରେ ଆଲୋଚନା କରାଯାଇଛି। ରାଜ୍ୟର ଅନ୍ୟ ଜିଲା ଅପେକ୍ଷା କନ୍ଧମାଳ ଜିଲା ଏକ ଅନୁନ୍ନତ ଜିଲା ହୋଇଥିବାରୁ ଏହି ଜିଲାବାସୀଙ୍କ ଆବଶ୍ୟକତା ପୂରଣ ନିମନ୍ତେ ଖାଦ୍ୟ ସୁରକ୍ଷା ଯୋଜନାରେ ଅଧିକ ଖାଦ୍ୟର ପରିମାଣ ବଢ଼ାଇବାକୁ ବୈଠକରେ ସମିତିସଭ୍ୟ ବୈଦ୍ୟନାଥ ବେହେରା ପ୍ରସ୍ତାବ ଉଠାଇଥିଲେ। ଏହି ପ୍ରସ୍ତାବକୁ ସମସ୍ତ ସରପଞ୍ଚ, ସମିତିସଭ୍ୟ ସମର୍ଥନ ଜଣାଇଥିଲେ ଓ ବୈଠକରେ ଉପସ୍ଥିତ ଥିବା ବିଧାୟକଙ୍କୁ ସରକାରଙ୍କ ନିକଟରେ ଦାବି ପହଞ୍ଚାଇବା ପାଇଁ ଅନୁରୋଧ କରିଥିଲେ। ସେହିଭଳି ଏହାକୁ ରେଜୁଲେସନ କରି ଦେବାକୁ ବିଧାୟକ କହଁର ନିର୍ଦ୍ଦେଶ ଦେଇଥିଲେ। ଆଲୋଚନା ପରେ ଷ୍ଟାଣ୍ଡିଂ କମିଟି ଗଠନ ହୋଇଥିଲା।

ବିଦ୍ୟୁତ୍ ବିଭାଗ ଅଧିକାରୀ ଓ କର୍ମଚାରୀଙ୍କ ବିରୋଧରେ ମାମଲା

ଶ୍ରମିକ ମୃତ୍ୟୁ ଘଟଣା

ଗୋପାଳପୁର,୨୧।୫(ଡି.ଏନ୍.ଏ.)

ଗୋଳଛରା ଥାନା ଅନ୍ତର୍ଗତ ତୁଲୁ ଗ୍ରାମରେ ଶୁକ୍ରବାର ବିଦ୍ୟୁତ୍ ତାର ସଂସ୍ପର୍ଶରେ ଆସି ଜଣେ ଶ୍ରମିକଙ୍କ ମୃତ୍ୟୁ ଘଟିଥିଲା। ଏହି ଘଟଣାରେ ପୋଲିସ ଶନିବାର ବିଭାଗର ଅଧିକାରୀ ଓ କର୍ମଚାରୀଙ୍କ ବିରୋଧରେ ମାମଲା ରୁଜୁ କରିଛି। ଏହି ଥାନା ଅନ୍ତର୍ଗତ ତୁଲୁ ଗ୍ରାମର ଶଙ୍କର ବାଜୁବନ୍ଧ କୌଣସି କାମ ନେଇ ଘରର ଉପର ମହଲାକୁ ଯାଇଥିବା ବେଳେ ଘର ସମ୍ମୁଖରେ ଥିବା ବିଦ୍ୟୁତ୍ ତାର ସଂସ୍ପର୍ଶରେ ଆସି ମୃତ୍ୟୁବରଣ କରିଥିଲେ। ଏ ନେଇ ତାଙ୍କ ପରିବାର ପକ୍ଷରୁ ଗୋଳଛରା ଥାନାରେ ବିଦ୍ୟୁତ୍ ବିଭାଗର ଅବହେଳା ଯୋଗୁ ଶଙ୍କରଙ୍କ ମୃତ୍ୟୁ ଘଟିଥିବା ନେଇ ଅଭିଯୋଗ ହୋଇଥିଲା। ପୋଲିସ ନଂ.୧୪/୨୨ରେ ଅପମୃତ୍ୟୁ ମାମଲା ରୁଜୁକରି ତଦନ୍ତ ଚଳାଇଥିବା ବେଳେ ଶନିବାର ଉକ୍ତ ମାମଲାକୁ ପରିବର୍ତ୍ତନ କରି ବିଭାଗର ଅଧିକାରୀ ଓ କର୍ମଚାରୀଙ୍କ ବିରୋଧରେ ମାମଲା ରୁଜୁ କରିଛି। ଅନ୍ୟପଟେ ଜିଲା ମୁଖ୍ୟ ବିଦ୍ୟୁତ୍ ନିରୀକ୍ଷକ ଘଟଣାସ୍ଥଳ ପରିଦର୍ଶନ କରି ତଦନ୍ତ କରିବେ ବୋଲି ବିଭାଗ ପକ୍ଷରୁ ସୂଚନା ମିଳିଛି।

ଆଜିଠୁ ରୌପ୍ୟ ଜୟନ୍ତୀ ସାଂସ୍କୃତିକ କାର୍ଯ୍ୟକ୍ରମ

ଫୁଲବାଣୀ ଅଫିସ, ୨୧।୫

ଜପୁଛି ମା' ନାରାୟଣୀଙ୍କ ଯାତ୍ରା

ରନ୍ଧନ ଗ୍ୟାସ୍‌ର ଦରବୃଦ୍ଧି ବିରୋଧରେ ସିପିଆଇ, ବିକେଏମ୍‌ୟୁର ବିକ୍ଷୋଭ

ଭୁବନେଶ୍ୱର,(ବ୍ୟୁରୋ)- ରନ୍ଧନ ଗ୍ୟାସ୍‌ର କ୍ରମାଗତ ଦରବୃଦ୍ଧି ଘଟି ସିଲିଣ୍ଡର ଦାମ୍ ୧ ହଜାରେ ଟଙ୍କା ଟପିଲାଣି। ଏହା ଗରିବ ଓ ମଧ୍ୟବିତ୍ତ ପରିବାରଙ୍କ ହାଞ୍ଚିଶାଳ ଉପରେ ବୋମାମାଡ଼ ଭଳି ହୋଇଛି । ଏଥିରେ ଅତିଷ୍ଠ ହୋଇ ଗୃହିଣୀମାନେ ତ୍ରାହି ତ୍ରାହି ଡାକିଲେଣି। ଏହା ବିରୋଧରେ ସିପିଆଇ ଓ ବିକେଏମ୍‌ୟୁ ପକ୍ଷରୁ ରାଜଧାନୀ ଭୁବନେଶ୍ୱରଠାରେ ବିକ୍ଷୋଭ ଅନୁଷ୍ଠିତ ହୋଇଯାଇଛି। ଶନିବାର ପୂର୍ବାହ୍ନରେ ସିପିଆଇର ରାଜ୍ୟ ଦପ୍ତର ଭଗବତୀ ଭବନଠାରୁ ଉଭୟ ସଂଗଠନ ପକ୍ଷରୁ ଏକ ଶୋଭାଯାତ୍ରା ବାହାରିଥିଲା।

ବିରୋଧୀ ମେଣ୍ଟ ପାଇଁ କେସିଆର୍, କେଜ୍‌ରିୱାଲ ଏକାଠି

ନୂଆଦିଲ୍ଲୀ,୨୧।୫(ଆଇଏଏନ୍‌ଏସ୍)

କେ. ଚନ୍ଦ୍ରଶେଖର ରାଓ ଅରବିନ୍ଦ କେଜ୍‌ରିୱାଲ

ଭାଜପା ବିରୋଧରେ ଏକ ଅଣକଂଗ୍ରେସ ମେଣ୍ଟ ଗଠନ ଲାଗି ତେଲଙ୍ଗାନା ମୁଖ୍ୟମନ୍ତ୍ରୀ କେ. ଚନ୍ଦ୍ରଶେଖର ରାଓ (କେସିଆର୍) ଜୋର୍‌ଦାର ଉଦ୍ୟମ ଚଳାଇଛନ୍ତି। ଏହି କ୍ରମରେ ସେ ଶନିବାର ଦିଲ୍ଲୀ ଆସି ମୁଖ୍ୟମନ୍ତ୍ରୀ ଅରବିନ୍ଦ କେଜ୍‌ରିୱାଲଙ୍କୁ ଭେଟିଛନ୍ତି। ଉଭୟେ ମେଣ୍ଟ ଗଠନ ଲାଗି ରାଜି ହୋଇଥିବା ଜଣାପଡ଼ିଛି। ତୃଣମୂଳ କଂଗ୍ରେସ ନେତ୍ରୀ ମମତା ବାନାର୍ଜୀଙ୍କ ସହ ସେମାନଙ୍କର ଭଲ ବୁଝାମଣା ରହିଛି। ଦିଲ୍ଲୀ ମୁଖ୍ୟମନ୍ତ୍ରୀଙ୍କୁ ଭେଟିବା ପୂର୍ବରୁ କେସିଆର୍ ସମାଜବାଦୀ ପାର୍ଟି ଅଧକ୍ଷ ଅଖିଳେଶ ଯାଦବଙ୍କୁ ଭେଟିଥିଲେ। ସେ ଅନ୍ୟ କେତେଜଣ ନେତାଙ୍କୁ ଭେଟବା କାର୍ଯ୍ୟକ୍ରମ ରହିଛି। ସମଭାବାପନ୍ନ ଦଳଗୁଡ଼ିକ ସହ ଏହା ତାଙ୍କର ଦ୍ୱିତୀୟ ସାକ୍ଷାତ୍ ଆଲୋଚନା। ଏହା ବ୍ୟତୀତ କେସିଆର୍ କେତେଜଣ ବିଶିଷ୍ଟ ଅର୍ଥନୀତିଜ୍ଞଙ୍କୁ ଭେଟି ଦେଶର ଆର୍ଥିକ ସ୍ଥିତି ସମ୍ପର୍କରେ ଆଲୋଚନା କରିବେ ବୋଲି ଜଣାପଡ଼ିଛି।

ଗୁରୁବାର ସେ ଚଣ୍ଡିଗଡ଼ ଯାଇ ସେଠାରେ କେଜ୍‌ରିୱାଲ୍ ଏବଂ ପଞ୍ଜାବ ମୁଖ୍ୟମନ୍ତ୍ରୀ ଭଗୱନ୍ତ ମାନ୍‌ଙ୍କ ସହ ମୃତ ଚାଷୀଙ୍କ ପରିବାରକୁ ଭେଟ ୩ ଲକ୍ଷ ଟଙ୍କା ଲେଖାଏ ସହାୟତା ପ୍ରଦାନ କରିବେ। କେନ୍ଦ୍ର ସରକାର ୩ ବିବାଦୀୟ କୃଷି ଆଇନ ପ୍ରତ୍ୟାହାର କରିବା ପରେ ଆନ୍ଦୋଳନରେ ପ୍ରାଣ ହରାଇଥିବା କୃଷକ ପରିବାରକୁ ସହାୟତା ଯୋଗାଇଦେବା ଲାଗି ଟିଆର୍‌ଏସ୍ ସରକାର ଘୋଷଣା କରିଥିଲେ। ୨୬ ତାରିଖରେ ଟିଆର୍‌ଏସ୍ ନେତା ବେଙ୍ଗାଲୁରୁ ଯାଇ ପୂର୍ବତନ ପ୍ରଧାନମନ୍ତ୍ରୀ ଦେବେ ଗୌଡ଼ା ଏବଂ କର୍ନାଟକର ପୂର୍ବତନ ମୁଖ୍ୟମନ୍ତ୍ରୀ ଏଚ୍.ଡି. କୁମାରସ୍ୱାମୀଙ୍କୁ ଭେଟିବେ। ଏହା ପରଦିନ ରାଲେଗାନ ସିଦ୍ଧି ଯାଇ ବିଶିଷ୍ଟ ସାମାଜିକ କର୍ମୀ ଆନ୍ନା ହଜାରେଙ୍କୁ ସାକ୍ଷାତ୍ କରିବେ ବୋଲି ଜଣାପଡ଼ିଛି। ସେହିପରି ୨୯ ଓ ୩୦ରେ କେସିଆର୍ ପଶ୍ଚିମବଙ୍ଗ ଓ ବିହାର ଯାଇ ତାଙ୍କ ପ୍ରତିପକ୍ଷମାନଙ୍କୁ ଭେଟବା କାର୍ଯ୍ୟକ୍ରମ ରହିଛି। ତାଙ୍କ ପ୍ରତିକ୍ରୟାରେ ପ୍ରକାଶ କରିଛନ୍ତି।

ସ୍ୱାସ୍ଥ୍ୟମନ୍ତ୍ରୀଙ୍କ ଝିଅ ପ୍ରଚାର କମିଟି ସଂଯୋଜିକା

ବ୍ରଜରାଜନଗର ଉପନିର୍ବାଚନ

ଝାରସୁଗୁଡ଼ା ଅଫିସ,୨୧।୫

ବ୍ରଜରାଜନଗର ଉପନିର୍ବାଚନ ପାଇଁ ଶନିବାର ରାଜ୍ୟ ମହିଳା ବିଜେଡି ସଭାନେତ୍ରୀ ତଥା ବିଧାୟିକା ସ୍ନେହାଙ୍ଗିନୀ ଛୁରିଆ ୨୦ ଜଣିଆ ପ୍ରଚାରକଙ୍କ ତାଲିକା ଘୋଷଣା କରିଛନ୍ତି। ଏଥିରେ ସ୍ୱାସ୍ଥ୍ୟମନ୍ତ୍ରୀ ନବ ଦାସଙ୍କ ଝିଅ ଦୀପାଳୀଙ୍କୁ ସଂଯୋଜକ ଦାୟିତ୍ୱ ଦିଆଯାଇଛି। ପୂର୍ବରୁ ପଞ୍ଚାୟତ ନିର୍ବାଚନରେ ମହିଳାଙ୍କୁ ନେଇ ସାଙ୍ଗଠନିକ ବୈଠକ ପରିଚାଳନା କରିଥିବାରୁ ଏହି ଅଭିଜ୍ଞତା ସହାୟକ ହେବ ବୋଲି ଦୀପାଳୀ ତାଙ୍କ ପ୍ରତିକ୍ରୟାରେ ପ୍ରକାଶ କରିଛନ୍ତି।

ଦୀପାଳୀ ଦାସ

ଆଞ୍ଚଳିକ ଦଳ ସହ ମେଣ୍ଟ କରିବ କଂଗ୍ରେସ: ରାହୁଲ

ନୂଆଦିଲ୍ଲୀ,୨୧।୫

ରାଜସ୍ଥାନର ଉଦୟପୁର ଚିନ୍ତନ ଶିବିରରେ କଂଗ୍ରସ ନେତା ରାହୁଲ ଗାନ୍ଧୀ ଆଞ୍ଚଳିକ ଦଳଗୁଡ଼ିକ ସମ୍ପର୍କରେ ଦେଇଥିବା ମନ୍ତବ୍ୟରୁ ଓହରିଯାଇଛନ୍ତି। ଆଞ୍ଚଳିକ ଦଳଗୁଡ଼ିକୁ ତାଙ୍କ ଦଳ ସମ୍ମାନ ଦିଏ ଏବଂ ଭାଜପା ବିରୋଧରେ ଲଢ଼ିବା ପାଇଁ ସେମାନଙ୍କ ସହ ମେଣ୍ଟ କରିବାକୁ ପ୍ରସ୍ତୁତ ବୋଲି ରାହୁଲ କହିଛନ୍ତି। ଭାଜପାକୁ ହରାଇବାକୁ ହେଲେ ସମସ୍ତଙ୍କ ସହଯୋଗ ଜରୁରୀ, ତେବେ ମେଣ୍ଟରେ କଂଗ୍ରେସ ବଡ଼ଭାଇ ପଣିଆ କରିବାକୁ ଚାହେଁ ନାହିଁ ବୋଲି ଲଣ୍ଡନରେ ଏକ କାର୍ଯ୍ୟକ୍ରମରେ ଯୋଗଦେବା ଅବସରରେ ରାହୁଲ ସ୍ପଷ୍ଟ କରିଛନ୍ତି। ଭାରତର ଚିନ୍ତାଧାରାର ସୁରକ୍ଷା ଲାଗି କଂଗ୍ରେସ ଜନସାଧାରଣଙ୍କ ସହ ଏକାଠି ଲଢ଼ିବ। ଉଦୟପୁରରେ ସେ ଦେଇଥିବା ମନ୍ତବ୍ୟର ଭୁଲ୍ ଉପସ୍ଥାପନା କରାଯାଇଥିଲା। ଏବେ ଆଦର୍ଶଗତ ଲଢ଼େଇ ହେବ ବୋଲି ରାହୁଲ କହିଥିବା କଂଗ୍ରେସ ପକ୍ଷରୁ ଏକ ଭିଡିଓ ବାର୍ତ୍ତାରେ କୁହାଯାଇଛି।

ସୂଚନାଯୋଗ୍ୟ, ଗତ ୧୫ ତାରିଖରେ ଚିନ୍ତନ ଶିବିର ଶେଷ ଦିନରେ ରାହୁଲ କହିଥିଲେ, ଭାଜପା କେବଳ କଂଗ୍ରେସ ଓ ଏହାର ନେତାଙ୍କ ବିଷୟରେ କଥା ହେବ, କାରଣ ଗୈରିକ ଦଳ ଜାଣିଛି ଆଞ୍ଚଳିକ ଦଳଗୁଡ଼ିକ ଏହାକୁ ହରାଇପାରିବେ ନାହିଁ। ଏହି ଦଳଗୁଡ଼ିକର ନୀତି ଆଦର୍ଶ ନାହିଁ ବୋଲି ରାହୁଲ କହିଥିଲେ, ଯାହାକୁ ବିଭିନ୍ନ ଦଳ ପକ୍ଷରୁ ବିରୋଧ କରାଯାଇଥିଲା।

ସମସ୍ୟା ବହୁଳ ନିର୍ବାଚନମଣ୍ଡଳୀରେ ନେତା ମାଳମାଳ

ଝାରସୁଗୁଡ଼ା ଅଫିସ,୨୧।୫

ସମସ୍ୟା ବହୁଳ ବ୍ରଜରାଜନଗର ବିଧାନସଭା ନିର୍ବାଚନ ମଣ୍ଡଳୀରେ ଏବେ ବିଭିନ୍ନ ରାଜନୈତିକ ଦଳର ନେତା ଓ ମନ୍ତ୍ରୀ ପ୍ରଚାରରେ ଆସୁଛନ୍ତି। ଲୋକେ ସେମାନଙ୍କୁ ବିଭିନ୍ନ ସମସ୍ୟା ସମ୍ପର୍କରେ ପ୍ରଶ୍ନ କରୁଥିବା ଦେଖିବାକୁ ମିଳୁଛି।

ସୂଚନାଯୋଗ୍ୟ ବ୍ରଜରାଜନଗର ବିଧାନସଭା ନିର୍ବାଚନ ମଣ୍ଡଳୀ ବେଲପାହାଡ ଓ ବ୍ରଜରାଜନଗର ୨ପୌର ପରିଷଦ ସହିତ ଲଖନପୁର ବ୍ଲକ୍ ଓ ଝାରସୁଗୁଡା ବ୍ଲକ୍‌ର ୫ ପଞ୍ଚାୟତକୁ ନେଇ ଗଠିତ। ଏଠାରେ ଖଣିଖାଦାନ ସାଙ୍ଗକୁ ବିଭିନ୍ନ ଛୋଟବଡ କଳକାରଖାନା ଗଢିଉଠିଛି । ଏଥିପାଇଁ ବହୁ ଲୋକ ବିସ୍ଥାପିତ ହୋଇଛନ୍ତି। ଅନ୍ୟପକ୍ଷେ ହୀରାକୁଦ ନଦୀବନ୍ଧ ଯୋଜନାରେ ବିସ୍ଥାପିତ ଲୋକଙ୍କ ଦୁଃଖ ଦୀର୍ଘ ୭ଦଶନ୍ଧି ଧରି ଲାଗିରହିଛି। ସେମାନେ ନିଜର ହକ୍ ପାଇଁ ସଂଗ୍ରାମ ଜାରି ରଖିଥିବାବେଳେ ଅଦ୍ୟାବଧି ନ୍ୟାୟ ମିଳିପାରି ନାହିଁ। ଲଖନପୁରକୁ ସବ୍‌ଡିଭିଜନ ମାନ୍ୟତା ପ୍ରଦାନ ପାଇଁ ଦୀର୍ଘ ଦିନରୁ ଦାବି ହୋଇଆସୁଛି। ଏହା ସହିତ ସ୍ୱାସ୍ଥ୍ୟ, ଶିକ୍ଷା, ପାନୀୟଜଳ ଓ ଗମନା ଗମନ ଆଦି ମୌଳିକ ସମସ୍ୟା ରହିଛି। ଗତ ୧୯୬୧ମସିହାରେ ଏହିନିର୍ବାଚନ ମଣ୍ଡଳୀ ଗଠନ ହୋଇଥିବାବେଳେ ଏଠାରୁ ବହୁ ବିଧାୟକ ନିର୍ବାଚିତ ହୋଇ ବିଧାନସଭାରେ ପ୍ରତିନିଧିତ୍ୱ କରିଛନ୍ତି। ହେଲେ ହୀରାକୁଦ ନଦୀବନ୍ଧ ଯୋଜନା ଓ ବନ୍ଦ ଥିବା ଓରିଏଣ୍ଟ କାଗଜକଳ ଭଳି ଅନେକ ସମସ୍ୟାର ସମାଧାନ ହୋଇପାରିନାହିଁ।

ମିଥ୍ୟା ପ୍ରତିଶ୍ରୁତି ଦେଇ ଭୋଟ ବ୍ୟାଙ୍କ ତିଆରି କରୁଛି ବିଜେଡି: ପ୍ରଦୀପ

ବ୍ରଜରାଜନଗର, ୨୧।୫(ଡି.ଏନ.ଏ.)

ବ୍ରଜରାଜନଗର ଉପନିର୍ବାଚନ ଯେତିକି ପାଖେଇ ଆସୁଛି ପ୍ରମୁଖ ରାଜନୈତିକ ଦଳ ମଧ୍ୟରେ ଆରୋପ ପ୍ରତ୍ୟାରୋପ ମଧ୍ୟ ବଢ଼ିବାରେ ଲାଗିଛି। ବିଜେଡିର ବରିଷ୍ଠ ମନ୍ତ୍ରୀ ପ୍ରତାପ ଜେନା ଓ ଯୋଜନା ବୋର୍ଡ ଉପାଧକ୍ଷ ସଞ୍ଜୟ ଦାସ ବର୍ମା ବୁଧବାର ଖବରଦାତା ସମିଳନୀ କରି ମହାନଦୀ ପ୍ରସଙ୍ଗକୁ ନେଇ ଭାଜପାକୁ କଡା ସମାଲୋଚନା କରିଥିଲେ। ଶନିବାର ସ୍ଥାନୀୟ ଭାଜପା କାର୍ଯ୍ୟାଳୟଠାରେ ଆୟୋଜିତ ଖବରଦାତା ସମିଳନୀରେ ଜବାବ ରଖିଛନ୍ତି ଭାଜପା କୃଷକ ମୋର୍ଚ୍ଚା ସଭାପତି ତଥା ପଦ୍ମପୁରର ପୂର୍ବତନ ବିଧାୟକ ପ୍ରଦୀପ ପୁରୋହିତ। ତାଙ୍କ ଅଭିଯୋଗ ଅନୁଯାୟୀ ୨୦୧୬ରେ ବିଜୁ ଜନତା ଦଳ ମହାନଦୀ ପ୍ରସଙ୍ଗରେ ସମସ୍ତ ଜିଲାପାଳଙ୍କ କାର୍ଯ୍ୟାଳୟ ସମୁଖରେ ଧାରଣା ଦେଇଥିଲା। ହେଲେ ଆଜି କ'ଣ ମହାନଦୀ ଜଳ ବିବାଦ ସମାଧାନ ହୋଇଗଲା ଯେ ବିଜେଡି ଚୁପ ରହିଛି। ବର୍ତ୍ତମାନ ବ୍ରଜରାଜନଗର ନିର୍ବାଚନ ମଣ୍ଡଳୀର ଭୋଟର ଏହି ପ୍ରଶ୍ନ ପଚାରୁଛି। କେନ୍ଦ୍ର ସରକାରଙ୍କ ପ୍ରଚେଷ୍ଟାରେ ଉଭୟ ରାଜ୍ୟ ଗୋଟିଏ ଟେବୁଲରେ ବସି ଆଲୋଚନା କରୁଥିବା ବେଳେ ଓଡ଼ିଶା ମୁଖ୍ୟମନ୍ତ୍ରୀ ଟ୍ରିବ୍ୟୁନାଲ କରିବେ କହି ଉଠିଆସିଲେ। ଏଥିରେ କେନ୍ଦ୍ର ସରକାରଙ୍କ ଦୋଷ ରହିଲା କେଉଁଠି ବୋଲି ସେ ପ୍ରଶ୍ନ କରିଛନ୍ତି। କିନ୍ତୁ ବିଜେଡି କେବଳ ମିଥ୍ୟା ପ୍ରତିଶ୍ରୁତି ଦେଇ ଭୋଟ ବ୍ୟାଙ୍କ ତିଆରି କରିବାର ଯେଉଁ ରାସ୍ତା ଆପଣାଇଛି ଚଳିତ ଉପନିର୍ବାଚନରେ ବ୍ରଜରଜନଗରବାସୀ ତାଙ୍କୁ ଉଚିତ ଜବାବ ଦେବେ ବୋଲି ସେ କହିଥିଲେ।

BOARD OF REVENUE: ODISHA:CUTTACK

No.VII(A)-29/2021- 2434/M.B.(Niz.), Dated:21.05.2022

QUOTATION / TENDER CALL NOTICE

Quotations/Tenders are invited for supply of vehicles on hiring basis in Board of Revenue, Odisha at Cuttack & Bhubaneswar location.
2. The details of the tender may be downloaded from this office website http://www.boardodisha.nic.in.
3. The last date of submission of Tender is 31.05.2022 by 1.00 P.M. The Tender shall open on 31.05.2022 at 4.00 PM.
4. The Vehicle Suppliers whose services were previously found unsatisfactory in this office need not apply. Their applications shall not be considered irrespective of their submissions.

Sd./-Secretary

GOVERNMENT OF ODISHA No. B-215
OFFICE OF THE SUPERINTENDING ENGINEER, SAMBALPUR (R&B) DIVISION NO. II, SAMBALPUR
E-mail – eesbprnbdivision2@gmail.com, Phone -0663-2410104
BID IDENTIFICATION No. SE / R and B / SBP II /07(online)/2022-23
E-procurement notice
No.1674 / Dated.18.05.2022
The **Superintending Engineer, Sambalpur (R&B) Division No.II, Sambalpur** on behalf of Governor of Odisha invites Percentage Rate bids in **Single** cover System in ONLINE MODE.
1. No. of work :- **01 (One) No. of Building work**
2. Tender Cost :- **Rs.6000/-**
3. Class of Contractor :- **"B" & "A" class Contractors**
4. Availability of bid document in the website. :- **18.00 Hours of 26.05.2022 to 17.00 Hours of 07.06.2022**
5. Date of Opening of Tenders :- **11.30 Hours on dt.08.06.2022**
6. The bidders have to participate in ONLINE bidding only. Further details can be seen from the Website www.tendersodisha.gov.in only. Any Corrigendum / Addendum/cancellation of tender will be displayed in the website said only.

Sd./- Superintending Engineer Sambalpur (R&B) Division No.II
OIPR-34136/11/0009/2223

GOVERNMENT OF ODISHA, "e"-PROCUREMENT NOTICE
WORKS DEPARTMENT
E-mail: ceworldbankprojects@gmail.com
Bid Identification No. CE-W.B.P. (O)-08/2022-23
No. B-218
1. The Chief Engineer (World Bank Project), Odisha on behalf of Governor of Odisha invites percentage rate bid in double cover system in ONLINE MODE from eligible contractors for construction of Road & Bridge work as detailed below:
2. Nature of work : Road work
3. No. of work : 01 No.
4. Tender cost : Rs.10,000.00 (on-line)
5. Class of Contractor : A/ Special Class Contractor
6. Available of bid document in the website : From 10.00 AM of 24.05.2022 to 5.00 PM of 08.06.2022
7. Date of opening of Bid : Dt.09.06.2022 at 11.30 AM
8. The Bidders have to participate in ONLINE bidding only. Further details can be seen from the website: https://tenderodisha.gov.in. Any addendum / corrigendum / cancellation of tender can also be seen in the said website.

Sd./- Chief Engineer World Bank Project, Odisha
OIPR-34003/11/0013/2223

No.B-210
GOVERNMENT OF ODISHA
OFFICE OF THE CHIEF CONSTRUCTION ENGINEER, JEYPORE (R&B) CIRCLE, JEYPORE
INVITATIONS FOR BIDS (IFB)
Bid Identification No. C.C.E.J.C. (R&B)- 05/2022-23
No. 2287 Date: 18.05.2022

1.	Nature of the work:	**BUILDING WORK**
2.	Total No. of Works:	01 (One) No.
3.	Estimated Cost:	Rs.160.49 Lakhs
4.	Period of completion:	05 (Five) Months
5.	Cost of Bid Document:	Rs.10,000/- Each
6.	Bid Security (EMD):	Bid Security Declaration (Schedule-K)
7.	Class of Contractor:	**"B", & "A"** Class according to work.
8.	Date & time of availability of bid document in the portal:	From 10.00 hours of 26.05.2022 to 17.00 hours of 09.06.2022
9.	Last date / Time for receipt of bids in the Portal:	17.00 hours of 09.06.2022
10.	Opening date of Bid:	10.00 hours of 10.06.2022
10.	Name and address of the Officer Inviting Bid:	**Chief Construction Engineer, Jeypore (R&B) Circle, Jeypore**

Further details can be seen from the e-procurement portal https://tendersodisha.gov.in. Any addendum/corrigendum/cancellation of tender can also be seen in the said website only.

Sd./- Chief Construction Engineer, Jeypore (R&B) Circle, Jeypore
OIPR-34108/11/0006/2223

ନିର୍ବାଚନ ଅଧିକାରୀ, ଉତ୍କଳ ଆୟୁର୍ବେଦିକ୍ ସମବାୟ ଫାର୍ମାସୀ ଲିଃ, ଆସିକା (ଗଞ୍ଜାମ)
ନିର୍ବାଚନ କାର୍ଯ୍ୟସୂଚୀର ବିଜ୍ଞାପନ
ସଂଖ୍ୟା ୪ ତାରିଖ ୨୧।୫।୨୦୨୨
ଓଡ଼ିଶା ସମବାୟ ସମିତି (କମିଟିର ନିର୍ବାଚନ) ନିୟମାବଳୀ, ୧୯୯୨ର ନିୟମ (୫) ଅନୁଯାୟୀ ଆମ୍ଭେ ଶ୍ରୀ ଚନ୍ଦ୍ରଶେଖର ଚୌଧୁରୀ, SARCS ତଥା ନିର୍ବାଚନ ଅଧିକାରୀ, ଉତ୍କଳ ଆୟୁର୍ବେଦିକ୍ ସମବାୟ ଫାର୍ମାସୀ ଲିଃ, ଆସିକାର ସମସ୍ତ ସଭ୍ୟ/ସଭ୍ୟମାନଙ୍କ ଅବଗତି ନିମନ୍ତେ ଅନୁସୂଚୀ(କ) ପ୍ରକାରେ ନିର୍ବାଚନ କାର୍ଯ୍ୟକ୍ରମ ପ୍ରକାଶ କରୁଅଛୁ । ଉକ୍ତ ସମିତିର ପରିଚାଳନା ପରିଷଦ ଗଠନ ନିମନ୍ତେ ୧୫ (ପନ୍ଦର)ଟି ନିର୍ବାଚନ ମଣ୍ଡଳୀରୁ ଜଣେ ଲେଖାଏଁ ସଭ୍ୟ/ ସଭ୍ୟାଙ୍କ ନିର୍ବାଚନ ଅନୁସୂଚୀ (ଖ) ପ୍ରକାରେ ଅନୁଷ୍ଠିତ ହେବ ।

କ୍ର. ନଂ.	କାର୍ଯ୍ୟସୂଚୀ	ତାରିଖ	ସମୟ	ସ୍ଥାନ
୧	ପ୍ରାଥମିକ ଭୋଟର ତାଲିକା ପ୍ରକାଶନ (ପ୍ରତ୍ୟେକ ନିର୍ବାଚନ ମଣ୍ଡଳୀ ପାଇଁ ସ୍ୱତନ୍ତ୍ର ଭାବରେ)।	୨୬।୫।୨୦୨୨	ପୂର୍ବାହ୍ନ ୧୦.୦୦	ଉତ୍କଳ ଆୟୁର୍ବେଦିକ୍ ସମବାୟ ଫାର୍ମାସୀ ଲିଃ, ଆସିକା ମୁଖ୍ୟ କାର୍ଯ୍ୟାଳୟ ଓ ଶାଖା କାର୍ଯ୍ୟାଳୟଠାରେ
୨	ପ୍ରାଥମିକ ଭୋଟର ତାଲିକା ଉପରେ ନିର୍ବାଚନ ଅଧିକାରୀଙ୍କ ନିକଟରେ ଅଭିଯୋଗ ଦାଖଲ ।	୩୦।୫।୨୦୨୨	ପୂର୍ବାହ୍ନ ୧୧.୦୦ ଠାରୁ ଅପରାହ୍ନ ୨.୦୦ ପର୍ଯ୍ୟନ୍ତ	ଉତ୍କଳ ଆୟୁର୍ବେଦିକ୍ ସମବାୟ ଫାର୍ମାସୀ ଲିଃ, ଆସିକା ମୁଖ୍ୟ କାର୍ଯ୍ୟାଳୟଠାରେ
୩	ନିର୍ବାଚନ ଅଧିକାରୀଙ୍କ ଦ୍ୱାରା ଅଭିଯୋଗର ଶୁଣାଣି ଓ ନିଷ୍ପତ୍ତି ।	୦୨।୦୬।୨୦୨୨	ପୂର୍ବାହ୍ନ ୧୧.୦୦ ଠାରୁ ଅପରାହ୍ନ ୧.୦୦ ପର୍ଯ୍ୟନ୍ତ	ଏଜନ
୪	ବୃତ୍ତାନ୍ତ ଭୋଟର ତାଲିକା ପ୍ରକାଶନ।	୦୪।୦୬।୨୦୨୨	ପୂର୍ବାହ୍ନ ୧୦.୦୦	ଏଜନ
୫	ନିର୍ବାଚନ ଅଧିକାରୀଙ୍କ ନିକଟରେ ନିର୍ଦ୍ଧାରିତ ଫିସ୍ ଓ ଅମାନତ ସହ ମନୋନୟନ ପତ୍ର ଦାଖଲ ।	୦୭।୦୬।୨୦୨୨	ପୂର୍ବାହ୍ନ ୧୧.୦୦ ଠାରୁ ଅପରାହ୍ନ ୨.୦୦ ପର୍ଯ୍ୟନ୍ତ	ଏଜନ
୬	ମନୋନୟନ ପତ୍ରର ତାଲିକା ପ୍ରକାଶନ ।	୦୭।୦୬।୨୦୨୨	ପୂର୍ବାହ୍ନ ୩.୦୦	ଏଜନ
୭	ମନୋନୟନ ପତ୍ର ଯାଞ୍ଚ ଓ ଏହା ଉପରେ (ଉପଯୁକ୍ତ ପ୍ରମାଣ ପତ୍ର ସହ) ଲିଖିତ ଅଭିଯୋଗ ଗ୍ରହଣ ।	୦୯।୦୬।୨୦୨୨	ପୂର୍ବାହ୍ନ ୧୧.୦୦ ଠାରୁ ଅପରାହ୍ନ ୧.୦୦ ପର୍ଯ୍ୟନ୍ତ	ଏଜନ
୮	ଅଭିଯୋଗ ଉପରେ ନିର୍ବାଚନ ଅଧିକାରୀଙ୍କ ଶୁଣାଣି।	୧୦।୦୬।୨୦୨୨	ପୂର୍ବାହ୍ନ ୧୧.୦୦ ଠାରୁ ଅପରାହ୍ନ ୧.୦୦ ପର୍ଯ୍ୟନ୍ତ	ଏଜନ
୯	ଅଭିଯୋଗ ଖଣ୍ଡନ ଉପରେ ଶୁଣାଣି ନିର୍ବାଚନ ଅଧିକାରୀଙ୍କ ନିଷ୍ପତ୍ତି ।	୧୧।୦୬।୨୦୨୨	ପୂର୍ବାହ୍ନ ୧୧.୦୦ ଠାରୁ ଅପରାହ୍ନ ୧.୦୦ ପର୍ଯ୍ୟନ୍ତ	ଏଜନ
୧୦	ସଠିକ୍ ପ୍ରାର୍ଥୀ ତାଲିକା ପ୍ରକାଶନ ।	୧୨।୦୬।୨୦୨୨	ପୂର୍ବାହ୍ନ ୧୦.୦୦	ଏଜନ
୧୧	ମନୋନୟନ ପତ୍ର ପ୍ରତ୍ୟାହାର	୧୩।୦୬।୨୦୨୨	ପୂର୍ବାହ୍ନ ୧୧.୦୦ ଠାରୁ ଅପରାହ୍ନ ୨.୦୦ ପର୍ଯ୍ୟନ୍ତ	ଏଜନ
୧୨	ବୃତ୍ତାନ୍ତ ପ୍ରାର୍ଥୀ ତାଲିକା ସଙ୍କେତ ସହ ପ୍ରକାଶନ।	୧୪।୦୬।୨୦୨୨	ପୂର୍ବାହ୍ନ ୧୦.୦୦	ଏଜନ
୧୩	ଆବଶ୍ୟକ ସ୍ଥଳେ ଭୋଟ ଗ୍ରହଣ ।	୨୬।୦୬।୨୦୨୨	ପୂର୍ବାହ୍ନ ୭.୦୦ ଠାରୁ ଅପରାହ୍ନ ୪.୦୦ ପର୍ଯ୍ୟନ୍ତ	ଏଜନ
୧୪	ଭୋଟ ଗଣତି ଓ ଫଳାଫଳ ଘୋଷଣା ।	୨୬।୦୬।୨୦୨୨	ଅପରାହ୍ନ ୪.୦୦ ପରେ	ଏଜନ

ଅନୁସୂଚୀ (ଖ)
ପ୍ରତ୍ୟେକ ନିର୍ବାଚନ ମଣ୍ଡଳୀରୁ ଜଣେ ଲେଖାଏଁ ପ୍ରାର୍ଥୀ କମିଟିକୁ ନିର୍ବାଚିତ ହେବେ ।

ନିର୍ବାଚନ ମଣ୍ଡଳୀର କ୍ରମିକ ସଂଖ୍ୟା	କେଉଁ ବର୍ଗ ପାଇଁ ଉଦ୍ଦିଷ୍ଟ
୧. ସଭ୍ୟ ନଂ. ୮ ଠାରୁ ୯୨୫ ପର୍ଯ୍ୟନ୍ତ (୨୭୭ ଜଣ)	ଅଣ ସଂରକ୍ଷିତ
୨. ସଭ୍ୟ ନଂ. ୯୨୬ ଠାରୁ ୧୨୩୯ ପର୍ଯ୍ୟନ୍ତ (୨୭୭ ଜଣ)	ଅଣ ସଂରକ୍ଷିତ
୩. ସଭ୍ୟ ନଂ. ୧୨୪୦ ଠାରୁ ୧୫୮୨ ପର୍ଯ୍ୟନ୍ତ (୨୭୭ ଜଣ)	ଅଣ ସଂରକ୍ଷିତ
୪. ସଭ୍ୟ ନଂ. ୧୫୮୩ ଠାରୁ ୧୮୯୦ ପର୍ଯ୍ୟନ୍ତ (୨୭୭ ଜଣ)	ଅଣ ସଂରକ୍ଷିତ
୫. ସଭ୍ୟ ନଂ. ୧୮୯୧ ଠାରୁ ୨୧୭୮ ପର୍ଯ୍ୟନ୍ତ (୨୭୭ ଜଣ)	ଅଣ ସଂରକ୍ଷିତ
୬. ସଭ୍ୟ ନଂ. ୨୧୭୯ ଠାରୁ ୨୪୬୬ ପର୍ଯ୍ୟନ୍ତ (୨୭୭ ଜଣ)	ଅନ୍ୟାନ୍ୟ ପଛୁଆବର୍ଗ / ସାମାଜିକ ଆର୍ଥିକ ପଛୁଆ ବର୍ଗ
୭. ସଭ୍ୟ ନଂ. ୨୪୭୭ ଠାରୁ ୨୭୬୧ ପର୍ଯ୍ୟନ୍ତ (୨୭୭ ଜଣ)	ମହିଳା
୮. ସଭ୍ୟ ନଂ. ୨୭୬୨ ଠାରୁ ୩୦୪୨ ପର୍ଯ୍ୟନ୍ତ (୨୭୭ ଜଣ)	ଅନ୍ୟାନ୍ୟ ପଛୁଆବର୍ଗ / ସାମାଜିକ ଆର୍ଥିକ ପଛୁଆ ବର୍ଗ
୯. ସଭ୍ୟ ନଂ. ୩୦୪୩ ଠାରୁ ୩୩୨୪ ପର୍ଯ୍ୟନ୍ତ (୨୭୭ ଜଣ)	ମହିଳା
୧୦. ସଭ୍ୟ ନଂ. ୩୩୨୫ ଠାରୁ ୩୬୦୨ ପର୍ଯ୍ୟନ୍ତ (୨୭୭ ଜଣ)	ଅନ୍ୟାନ୍ୟ ପଛୁଆବର୍ଗ / ସାମାଜିକ ଆର୍ଥିକ ପଛୁଆ ବର୍ଗ
୧୧. ସଭ୍ୟ ନଂ. ୩୬୦୩ ଠାରୁ ୩୮୯୯ ପର୍ଯ୍ୟନ୍ତ (୨୭୭ ଜଣ)	ଅନ୍ୟାନ୍ୟ ପଛୁଆବର୍ଗ / ସାମାଜିକ ଆର୍ଥିକ ପଛୁଆ ବର୍ଗ
୧୨. ସଭ୍ୟ ନଂ.୩୯୦୦ ଠାରୁ ୪୧୭୯ ପର୍ଯ୍ୟନ୍ତ (୨୭୭ ଜଣ)	ଅନ୍ୟାନ୍ୟ ପଛୁଆବର୍ଗ / ସାମାଜିକ ଆର୍ଥିକ ପ

ବିମାନଯାତ୍ରାରେ ବୃଦ୍ଧି

ନୂଆଦିଲ୍ଲୀ: ଗତ ମାସ ଅର୍ଥାତ୍ ଏପ୍ରିଲରେ ପ୍ରାୟ ୧.୦୮ କୋଟି ଯାତ୍ରୀ ଘରୋଇ ବିମାନ ଯାତ୍ରା କରିଛନ୍ତି। ମାର୍ଚ୍ଚ ତୁଳନାରେ ବିମାନଯାତ୍ରାରେ ୨% ବୃଦ୍ଧି ଘଟିଛି। ମାର୍ଚ୍ଚରେ ୧.୦୬ କୋଟି ଘରୋଇ ଯାତ୍ରୀ ବିମାନଯାତ୍ରା କରିଥିଲେ। ଡାଇରେକ୍ଟୋରେଟ୍ ଜେନେରାଲ ଅଫ୍ ସିଭିଲ ଆଭିଏସନ୍ (ଡିଜିସିଏ) ପକ୍ଷରୁ ପ୍ରକାଶିତ ମାସିକ ତଥ୍ୟ ଅନୁସାରେ ଏପ୍ରିଲରେ ସମସ୍ତ ଏୟାରଲାଇନ୍‌ର ସିଟ୍ ପୂରଣ ହାର ୭୮%ରୁ ଊର୍ଦ୍ଧ୍ୱ ରହିଛି। ଡିଜିସିଏ ସୂଚନା ଅନୁସାରେ ସ୍ପାଇସ୍‌ଜେଟ୍, ଇଣ୍ଡିଗୋ, ଭିସ୍ତାରା, ଏୟାର ଇଣ୍ଡିଆ ଏବଂ ଏୟାର ଏସିଆ ଇଣ୍ଡିଆର ବୁକିଂ ହାର ଯଥାକ୍ରମେ ୮୫.୯%, ୭୮.୭%, ୮୨.୯%, ୭୯.୫% ଏବଂ ୭୯.୬% ରହିଛି।

ସଂକ୍ଷେପରେ

ଜୁନ୍‌ରୁ କମିପାରେ ଖାଇବା ତେଲ ଦର

ନୂଆଦିଲ୍ଲୀ, ୨୧।୫: ବିଶ୍ୱ ସ୍ତରରେ ପାମ୍ ତୈଳର ବୃହତ୍ତମ ରପ୍ତାନିକାରୀ ଇଣ୍ଡୋନେସିଆ ରପ୍ତାନି ଉପରେ କଟକଣା ହଟାଇବା ପରେ ଜୁନ୍‌ରୁ ରନ୍ଧନ ତୈଳ ଦର ହ୍ରାସ ହେବା ନେଇ ଆଶା ଦେଖାଦେଇଛି। ୨୩ ତାରିଖରୁ ଇଣ୍ଡୋନେସିଆ ପାମ୍ ତୈଳ ରପ୍ତାନି ନେଇ ଲଗାଇଥିବା କଟକଣା ହଟାଇବା ନେଇ ଘୋଷଣା କରିଛି। ଏହାଛଡ଼ା ୟୁକ୍ରେନ୍-ରୁଷିଆ ଯୁଦ୍ଧ ସ୍ଥିତି ସ୍ଥିର ହେବା ପରେ ୟୁକ୍ରେନ୍‌ରୁ ସୂର୍ଯ୍ୟମୁଖୀ ତୈଳ ରପ୍ତାନିରେ ମଧ୍ୟ ସୁଧାର ଆସିପାରିବ ବୋଲି ବ୍ୟବସାୟୀମାନେ ଆଶା ରଖିଛନ୍ତି। ଏହିସବୁ ରପ୍ତାନି ପ୍ରତିବନ୍ଧକ ହଟାଇଯିବା ପରେ ଖାଇବା ତେଲର ବଜାର ଉପଲବ୍ଧତା ବୃଦ୍ଧି ଘଟିବା ସୂଚନାଯୋଗ୍ୟ, ଇଣ୍ଡୋନେସିଆ ବାର୍ଷିକ ୪୬ ମିଲିୟନ ଟନ୍ ପାମ୍ ତୈଳ ଉତ୍ପାଦନ କରିଥାଏ। ସେଥିମଧ୍ୟରୁ ୯ ମିଲିୟନ ଟନ୍ ଖାଇବା ତେଲ ଏବଂ ଅନ୍ୟ ୯ ମିଲିୟନ ଟନ୍ ବାୟୋଡିଜେଲ କାର୍ଯ୍ୟକ୍ରମରେ ଉପଯୋଗ କରିଥାଏ। ଅବଶିଷ୍ଟ ୨୮ ମିଲିୟନ ଟନ ତୈଳ ଅନ୍ୟ ଦେଶକୁ ରପ୍ତାନି କରିବା କାର୍ଯ୍ୟରେ ଲଗାଇଥାଏ।

ସିଏନ୍‌ଜିର ମୂଲ୍ୟ ବୃଦ୍ଧି

ନୂଆଦିଲ୍ଲୀ,୨୧।୫: ଜାତୀୟ ରାଜଧାନୀ ଦିଲ୍ଲୀରୁ ଆରମ୍ଭକରି ଉତ୍ତରପ୍ରଦେଶ ପର୍ଯ୍ୟନ୍ତ ଦେଶର ବିଭିନ୍ନ ସହରରେ କମ୍ପ୍ରେସ୍‌ଡ ନେଚୁରାଲ୍ ଗ୍ୟାସ୍ (ସିଏନ୍‌ଜି) ଦରରେ ଶନିବାର ବୃଦ୍ଧି ଘଟିଛି। ବର୍ଦ୍ଧିତ ଦର ଶନିବାର ସକାଳ ୬ଟାରୁ ଲାଗୁ ହୋଇଛି। ଦିଲ୍ଲୀ-ଏନ୍‌ସିଆର୍‌ରେ ସିଏନ୍‌ଜି ଦର କିଲୋଗ୍ରାମ୍ ପିଛା ୨ଟଙ୍କା ବୃଦ୍ଧି ପାଇ ୭୫.୬୧ଟଙ୍କାରେ ପହଞ୍ଚିଛି। ଗତ ୬ଦିନ ମଧ୍ୟରେ ୨ୟ ଥର ପାଇଁ ସିଏନ୍‌ଜି ଦରରେ ବୃଦ୍ଧି ହୋଇଛି। ଏହା ପୂର୍ବରୁ ମେ' ୧୫ରେ ସିଏନ୍‌ଜି ଦରରେ ୨ଟଙ୍କା ବୃଦ୍ଧି ହୋଇଥିଲା। ନୋଏଡା, ଗ୍ରେଟର ନୋଏଡା ଏବଂ ଗାଜିଆବାଦରେ ସିଏନ୍‌ଜିର ବର୍ଦ୍ଧିତ ଦର କିଲୋଗ୍ରାମ୍ ପିଛା ୭୮.୧୭ ଟଙ୍କାରେ ପହଞ୍ଚିଛି। ସେହିପରି ଗୁରୁଗ୍ରାମରେ ସିଏନ୍‌ଜି ଦର କିଲୋଗ୍ରାମ୍ ପିଛା ୮୩.୯୪ ଟଙ୍କା ଛୁଇଁଛି। ଏହାଛଡ଼ା କାନପୁର, ହମିରପୁର, ଫତେପୁରରେ ସିଏନ୍‌ଜି ଦର ୮୭.୪୦ ଟଙ୍କାକୁ ବୃଦ୍ଧି ପାଇଛି। ବୈଶ୍ୱିକ ସ୍ତରରେ ଗ୍ୟାସ୍ ସପ୍ଲାଇରେ ବାଧା ସିଏନ୍‌ଜି ଦର ବୃଦ୍ଧିର ପ୍ରମୁଖ କାରଣ ସାଜିଛି।

ବୃଦ୍ଧି ପାଉଛି ଅଶୋଧିତ ତୈଳ ଆମଦାନୀ

ନୂଆଦିଲ୍ଲୀ, ୨୧।୫

- ସାଢ଼େ ୩ବର୍ଷରେ ସର୍ବାଧିକ ତୈଳ ଆମଦାନୀ କରିଛି ଭାରତ
- ମାର୍ଚ୍ଚ ଅପେକ୍ଷା ୯.୭%, ପୂର୍ବ ଏପ୍ରିଲ ତୁଳନାରେ ୧୪.୩% ବୃଦ୍ଧି

ବିଶ୍ୱର ତୃତୀୟ ସର୍ବାଧିକ ଅଶୋଧିତ ତୈଳ ଆମଦାନୀ କରୁଥିବା ଭାରତ ଏପ୍ରିଲରେ ଗତ ସାଢେ ୩ ବର୍ଷ ମଧ୍ୟରେ ସର୍ବାଧିକ ତୈଳ ଗ୍ରହଣ କରିଛି। ଉପଭୋକ୍ତାଙ୍କ ଚାହିଦାରେ ସୁଧାର ଏବଂ ଦର ବୃଦ୍ଧି ନିୟନ୍ତ୍ରଣ କରିବା ପାଇଁ ଦେଶ ପକ୍ଷରୁ ଅଶୋଧିତ ତୈଳ କ୍ରୟ ଉପରେ ଗୁରୁତ୍ୱାରୋପ କରାଯାଇଛି। ପେଟ୍ରୋଲିୟମ୍ ପ୍ଲାନିଂ ଆଣ୍ଡ ଆନାଲିସିସ୍ ସେଲ୍ ପକ୍ଷରୁ ପ୍ରଦାନ କରାଯାଇଥିବା ତଥ୍ୟ ଅନୁସାରେ ଚଳିତ ବର୍ଷ ଏପ୍ରିଲରେ ମାର୍ଚ୍ଚ ଅପେକ୍ଷା ୯.୭% ଅଧିକ ଅଶୋଧିତ ତୈଳ ଆମଦାନୀ ହୋଇଛି। ପୂର୍ବ ବର୍ଷ ଅର୍ଥାତ୍ ୨୦୨୧ର ଏହି ଅବଧି ଅପେକ୍ଷା ଅଶୋଧିତ ତୈଳ ଆମଦାନୀରେ ୧୪.୩% ବୃଦ୍ଧି ଘଟି ୨୦.୮୭ ମିଲିୟନ ଟନ୍‌ରେ ପହଞ୍ଚିଛି। ୨୦୧୮ ଅକ୍ଟୋବର ପରଠାରୁ ଏହି ଆମଦାନୀ ପରିମାଣ ସର୍ବାଧିକ ରହିଥିଲା ବୋଲି ସେଲ୍ ପକ୍ଷରୁ ସୂଚନା ଦିଆଯାଇଛି। ରିଷ୍ଟେଡ୍‌କର ଜଣେ ଡାଉନ୍‌ଷ୍ଟ୍ରିମ୍ ଆନାଲିଷ୍ଟ ଜାନିବ ଶାହଙ୍କ କହିବା ଅନୁସାରେ, ଆଖିଦୃଶିଆ ରିହାତି ସହିତ ମିଡିୟମ ସୋର ୟୁରାଲ୍ ଗ୍ରେଡ୍ ଏବଂ ଷ୍ଟ୍ରଙ୍ଗ୍ ଡିଜେଲ କ୍ରାକ୍ ଘରୋଇ ଉପଭୋକ୍ତାଙ୍କ ବ୍ୟବହାର ପାଇଁ ରୁଷିଆଠାରୁ ଭାରତ କ୍ରୟ ଜାରି ରଖିଛି। ରିଫାଇନେରି କମ୍ପାନୀଗୁଡ଼ିକ ବର୍ତ୍ତମାନର ବଜାର ସ୍ଥିତି ଉପରେ ଲାଭ ଉଠାଇବା ପାଇଁ ଯୋଜନାବଦ୍ଧ ଭାବରେ ରକ୍ଷଣାବେକ୍ଷଣରେ ବିଳମ୍ବ କରିଥିଲେ। ରିଫାଇନେରିଗୁଡ଼ିକ ନେମ୍‌ପ୍ଲେଟ୍ କ୍ଷମତାଠାରୁ ଅଧିକରେ ପରିଚାଳିତ ହେଉଥିବା କାରଣରୁ ଏଭଳି ପଦକ୍ଷେପ ନିଆଯାଇଥିବା ଶାହ କହିଛନ୍ତି। ୟୁକ୍ରେନ୍-ରୁଷିଆ ଯୁଦ୍ଧ ଆରମ୍ଭ ହେବା ପରଠାରୁ ଅନେକ ପାଶ୍ଚାତ୍ୟ ଦେଶ ରୁଷିଆ ଉପରେ ବାଣିଜ୍ୟିକ କଟକଣା ସମେତ ଅନେକ ପ୍ରତିବନ୍ଧକ ଲଗାଇଥିଲେ। ତେବେ ଏଭଳି ସମୟର ଫାଇଦା ଉଠାଇ ଭାରତ ରୁଷିଆଠାରୁ ଅଧିକ ରିହାତି ସହ ଅଶୋଧିତ ତୈଳ କ୍ରୟ କରିବା ଜାରି ରଖିଛି। ଚଳିତ ଶନିବାର ଶେଷ ହୋଇଥିବା ସପ୍ତାହରେ ରୁଷିଆଠାରୁ ଭାରତ ୪ର୍ଥ ସର୍ବାଧିକ ତୈଳ କ୍ରୟ କରିଥିବା ଟ୍ୟାଙ୍କର ଟ୍ରାକିଂ ତଥ୍ୟରୁ ସୂଚନା ମିଳିଛି। ପୂର୍ବ ବର୍ଷ ଏପ୍ରିଲ ଅପେକ୍ଷା ଗତ ମାସରେ ଦେଶର ତୈଳ ପଦାର୍ଥର ଆମଦାନୀରେ ୨୩.୭% ବୃଦ୍ଧି ଘଟି ୩.୭୯ ମିଲିୟନ ଟନ୍‌ରେ ପହଞ୍ଚିଥିବା ବେଳେ ରପ୍ତାନି ୩୬.୯% ସହିତ ୫.୩୬ ମିଲିୟନ ଟନ୍ ହୋଇଥିବା ସରକାରୀ ତଥ୍ୟରୁ ଜଣାଯାଇଛି। ଭାରତରେ ତୈଳ ଚାହିଦା କାରଣରୁ ଆମଦାନୀରେ ବୃଦ୍ଧି ହୋଇଥିବା ୟୁବିଏସ୍ ବିଶ୍ଳେଷକ ଜିଓଭାନୀ ଷ୍ଟୋନୋଭୋ କହିଛନ୍ତି।

ହ୍ୟୁଣ୍ଡାଇର ଇଭି ଚାର୍ଜିଂ ରାଜିନାମା

ନୂଆଦିଲ୍ଲୀ,୨୧।୫

ଦେଶର ପ୍ରଥମ ସ୍ମାର୍ଟ ମୋବିଲିଟି ସଲ୍ୟୁସନ ପ୍ରଦାନକାରୀ ତଥା ସର୍ବବୃହତ୍ ରପ୍ତାନିକାରୀ ଯାନ 'ହ୍ୟୁଣ୍ଡାଇ ମୋଟର ଇଣ୍ଡିଆ ଲିମିଟେଡ୍' ଭାରତର ଏକ ବୃହତ୍ ଇଣ୍ଟିଗ୍ରେଟେଡ ପାୱାର କମ୍ପାନୀ ତଥା ଅଗ୍ରଣୀ ଇଭି ଚାର୍ଜିଂ ଭିତ୍ତିଭୂମି ପ୍ରଦାନକାରୀ ସଂସ୍ଥା ଟାଟା ପାୱାର ସହିତ ରଣନୈତିକ ଭାଗୀଦାରି ଘୋଷଣା କରିଛି। ଏହି ଅବସରରେ ହ୍ୟୁଣ୍ଡାଇ ମୋଟରର ଏମ୍‌ଡି ତଥା ସିଇଓ ଉନ୍‌ସୋ କିମ୍ ଏବଂ ଟାଟା ପାୱାରର ସିଇଓ ତଥା ଏମ୍‌ଡି ଡ. ପ୍ରବୀର ସିହ୍ନାଙ୍କ ଉପସ୍ଥିତିରେ ହରିୟାଣାର ଗୁରୁଗ୍ରାମଠାରେ ହ୍ୟୁଣ୍ଡାଇ ମୋଟର ଇଣ୍ଡିଆ ଲିମିଟେଡ୍ ମୁଖ୍ୟାଳୟରେ ସ୍ୱାକ୍ଷରିତ ହୋଇଯାଇଛି। ଏହି ଚୁକ୍ତି ହ୍ୟୁଣ୍ଡାଇ ମୋଟର ଇଣ୍ଡିଆ ଲିମିଟେଡ୍ ଏବଂ ଟାଟା ପାୱାରର ବରିଷ୍ଠ ଅଧିକାରୀଙ୍କ ଉପସ୍ଥିତରେ ହୋଇଯାଇଛି। ହ୍ୟୁଣ୍ଡାଇ ମୋଟର ଇଣ୍ଡିଆ ଲିମିଟେଡ୍ ସମ୍ପ୍ରତି ୨୯ଟି ସହରରେ ୩୪ଇଭି ଡିଲରଙ୍କର ଏକ ନେଟ୍‌ୱର୍କ ରହିଛି। ଏଠାରେ ଏସି ୭.୨ କିଲୋୱାଟ ଚାର୍ଜର ସହ କମ୍ପାନୀ ଏହାର ଚାର୍ଜିଂ ଇନ୍‌ଫ୍ରା ନେଟ୍‌ୱାର୍କକୁ ଭାରତରେ ଡିଲରଶିପ ମଧ୍ୟରେ ବିସ୍ତାର କରିବାକୁ ଲକ୍ଷ୍ୟ ରଖିଛି। ସେହିପରି ଡିସି ୬୦କିଲୋୱାଟ ଚାର୍ଜର ଗାଡ଼ି ଚାର୍ଜିଂ ସମୟ ଏସି ୭.୨ କିଲୋୱାଟ ଚାର୍ଜର ଠାରୁ ବହୁ କମ୍। ଡିସି ୬୦ କିଲୋୱାଟ ଚାର୍ଜିଂ ଷ୍ଟେଶନ ସଂଖ୍ୟା ବୃଦ୍ଧି ଲାଗି କମ୍ପାନୀ ଲକ୍ଷ୍ୟ ରଖିଛି। ଏ ସମ୍ପର୍କରେ ହ୍ୟୁଣ୍ଡାଇ ମୋଟର ଇଣ୍ଡିଆ ଲିମିଟେଡ୍‌ର ଏମ୍‌ଡି ଆଣ୍ଡ ସିଇଓ ଉନ୍‌ସୋ କିମ୍ କହିଛନ୍ତି , ମାନବିକତାର ପ୍ରଗତିରେ ହ୍ୟୁଣ୍ଡାଇର ବିଶ୍ୱସ୍ତରୀୟ ଦୃଷ୍ଟିକୋଣକୁ ହୃଦୟଙ୍ଗମ କରିବା ଏବଂ ବିୟଣ୍ଡ ମୋବିଲିଟିକୁ ଦୃଷ୍ଟିରେ ରଖି ହ୍ୟୁଣ୍ଡାଇ ମୋଟର କାର୍ଯ୍ୟ କରୁଛି। ସେହିଭଳି ଟାଟା ପାୱାରର ସିଇଓ ତଥା ଏମ୍‌ଡି ଡ. ପ୍ରବୀଣ ସିହ୍ନା କହିଛନ୍ତି, ହ୍ୟୁଣ୍ଡାଇ ମୋଟର ଇଣ୍ଡିଆ ସହିତ ଆମର ସହଯୋଗ ଭାରତର ଜାତୀୟ ବୈଦ୍ୟୁତିକ ମୋବିଲିଟି ମିଶନ ଯୋଜନା ପାଇଁ ଅତ୍ୟନ୍ତ ଗୁରୁତ୍ୱପୂର୍ଣ୍ଣ ରହିଛି।

ଟାଟା 'ନ୍ୟୁ ନେକ୍ସନ୍ ଇଭି ମ୍ୟାକ୍ସ'ର ଅନାବରଣ

ଭୁବନେଶ୍ୱର,୨୧।୫

ଦେଶର ପ୍ରମୁଖ ଅଟୋମୋବାଇଲ କମ୍ପାନୀ 'ଟାଟା ମୋଟର୍ସ'ପକ୍ଷରୁ ଏହାର ବହୁ ପ୍ରତୀକ୍ଷିତ ତଥା ଆଧୁନିକ ଜ୍ଞାନକୌଶଳରେ ନିର୍ମିତ 'ନ୍ୟୁ ନେକ୍ସନ୍ ଇଭି ମ୍ୟାକ୍ସ'କୁ ନିକଟରେ ବଜାର ପ୍ରବେଶ କରାଯାଇଥିଲା। ଏହି ପରିପ୍ରେକ୍ଷୀରେ କମ୍ପାନୀର ସ୍ୱୀକୃତିପ୍ରାପ୍ତ ଡିଲର 'ଡିଅନ୍ ଅଟୋମୋଟିଭ୍‌ସ'ରେ ଶନିବାର ଏକ ସ୍ୱତନ୍ତ୍ର କାର୍ଯ୍ୟକ୍ରମରେ ଏହାର ଅନାବରଣ କରାଯାଇଥିଲା। ଏହି ଅବସରରେ ଟାଟା ମୋଟର୍ସ ଲିମିଟେଡ୍‌ର ଟିଏସ୍‌ଏମ୍ ସବ୍ୟସାଚୀ ଦାସ, ଭୁବନେଶ୍ୱର ମେୟର ସୁଲୋଚନା ଦାସ, ଏସ୍‌ବିଆଇ ଡିଜିଏମ୍ ଆନନ୍ଦ ବିକ୍ରମ, ଇଣ୍ଡିଆନ ବ୍ୟାଙ୍କ ଜୋନାଲ ମ୍ୟାନେଜର (ଭୁବନେଶ୍ୱର) ଭି.ଶଙ୍କର. ରାଜୁଙ୍କ ସମେତ ଡିଲର ପ୍ରିନ୍ସିପାଲ ମନୋଜ କୁମାର ସାହୁ, ଡିଅନ ଅଟୋମେଟିଭର ସିଇଓ ସତ୍ୟମ ପଟ୍ଟନାୟକ ଏବଂ ଟାଟା ମୋଟର୍ସ ରିଜିଓନାଲ ମ୍ୟାନେଜର (ଇଷ୍ଟ-୪) ଶିଶିର ଶ୍ରୀବାସ୍ତବ ପ୍ରମୁଖ ସମ୍ମାନିତ ଅତିଥି ଭାବେ ଯୋଗଦେଇ ଉକ୍ତ ମଡେଲର ଶୁଭାରମ୍ଭ ସହ ବଜାର ପ୍ରବେଶ କରାଇଥିଲେ।

ଏ ସମ୍ପର୍କରେ ଟାଟା ପାସେଞ୍ଜର ଇଲେକ୍‌ଟ୍ରିକ୍ ମୋବିଲିଟି ଲିମିଟେଡ୍‌ର ସେଲ୍‌ସ ଓ ସର୍ଭିସ୍ ଷ୍ଟ୍ରାଟେଜି, ମାର୍କେଟିଂ ବିଭାଗ ମୁଖ୍ୟ ବିବେକ ଶ୍ରୀବାସ୍ତବ କହିଛନ୍ତି, ଗ୍ରାହକ କୈନ୍ଦ୍ରିକତାକୁ ମୂଳରେ ରଖିବା ଏବଂ ନିୟମିତ ଓ ଶୀଘ୍ର ବ୍ୟବଧାନରେ ନୂତନ ଉତ୍ପାଦ ଆଣିବା ପାଇଁ ଉତ୍ସର୍ଗୀକୃତ ରହି ଆମେ ନୂଆ ନେକ୍ସନ୍ ଇଭି ମ୍ୟାକ୍ସର ଲଞ୍ଚ ପାଇଁ ଉତ୍ସାହିତ ରହିଛୁ। ଉକ୍ତ ମଡେଲ ଅତ୍ୟାଧୁନିକ ସୁବିଧା ସହ ୩ଟି ରଙ୍ଗରେ ଉପଲବ୍ଧ ହେଉଛି। ଏହାର ଏକ୍ସ-ଶୋ'ରୁମ୍ ମୂଲ୍ୟ (ଅଲ୍ ଇଣ୍ଡିଆ) ୧୭.୭୪ ଲକ୍ଷ ଟଙ୍କା ରହିଛି। ସୂଚନାଯୋଗ୍ୟ, ଭୁବନେଶ୍ୱର, କଟକ, ପୁରୀ ଓ ବ୍ରହ୍ମପୁର (ଡିଅନ୍ ଅଟୋମୋଟିଭ୍‌ସ)ରେ ଏହା ଉପଲବ୍ଧ ହେଉଛି।

ବିଜୟ ଶେଖର ଶର୍ମା ପେଟିଏମ୍ ସିଇଓ ନିଯୁକ୍ତ

ନୂଆଦିଲ୍ଲୀ, ୨୧।୫

ଡିଜିଟାଲ ବ୍ୟାଙ୍କିଂ ସେବା ପ୍ରଦାନ କରିଥିବା ଅଗ୍ରଣୀ ଘରୋଇ ସଂସ୍ଥା ପେଟିଏମ୍ ପକ୍ଷରୁ ପୁଣି ଥରେ ଆଗାମୀ ୫ବର୍ଷ ପାଇଁ ବିଜୟ ଶେଖର ଶର୍ମାଙ୍କୁ ଏହାର ଏମ୍‌ଡି ଏବଂ ସିଏଇଓ ଭାବେ ନିଯୁକ୍ତ କରାଯାଇଛି। ଫିନ୍‌ଟେକ୍ କମ୍ପାନୀ ପେଟିଏମ୍ ପକ୍ଷରୁ ଷ୍ଟକ୍ ଏକ୍ସଚେଞ୍ଜ ଫାଇଲିଂରେ ଶନିବାର ଏହି ସୂଚନା ଦିଆଯାଇଛି। କମ୍ପାନୀର ସୂଚନା ଅନୁସାରେ ବିଜୟ ଶେଖରଙ୍କୁ ୧୯ ଡିସେମ୍ବର ୨୦୨୨ରୁ ୧୮ ଡିସେମ୍ବର ୨୦୨୭ ପର୍ଯ୍ୟନ୍ତ ୫ବର୍ଷ କାର୍ଯ୍ୟକାଳ ପାଇଁ ଏହି ଦାୟିତ୍ୱ ପ୍ରଦାନ କରାଯାଇଛି। ଏହାଛଡ଼ା କମ୍ପାନୀ ମଧ୍ୟ ଦେଓଡ଼ାଙ୍କୁ ୧୯ ମେ' ୨୦୨୭ ପର୍ଯ୍ୟନ୍ତ ପୂର୍ଣ୍ଣକାଳୀନ ନିର୍ଦ୍ଦେଶକ ଏବଂ ଫାଇନାନ୍ସିଆଲ୍ ଅଫିସର(ସିଏଫ୍‌ଓ) ଭାବରେ ନିଯୁକ୍ତି କରିଛି। ଦେଓଡ଼ା ୨୦୧୬ରୁ ପେଟିଏମ୍ ସହିତ ଜଡ଼ିତ ଅଛନ୍ତି।

ଆଇଚର ପକ୍ଷରୁ ପିଡିସିର ଶୁଭାରମ୍ଭ

କଟକ,୨୧।୫

ରାଜ୍ୟରେ ଗାଡ଼ି ପାର୍କିଂଗୁଡ଼ିକର ଉପଲବ୍ଧ ବଢ଼ାଇବା ପାଇଁ ଭିଇ କମର୍ସିଆଲ ଭେହିକଲ୍ସ(ଭିଇସିଭି)ର ବିଜ୍‌ନେସ୍ ୟୁନିଟ୍, ଆଇଚର ଟ୍ରକ୍ସ ଆଣ୍ଡ ବସେସ୍ ପକ୍ଷରୁ ନିକଟରେ ଏକ ନୂତନ ପାର୍କିଂ ଡିଷ୍ଟ୍ରିବ୍ୟୁଶନ ସେଣ୍ଟର(ପିଡିସି)ର ଶୁଭାରମ୍ଭ କରାଯାଇଛି। କମ୍ପାନୀର ୱନ୍‌ଡ କମ୍ପାନୀ ଅପରେଟେଡ୍ (ସିଓସିଓ)ର ଏକ ଅଂଶ ଭାବେ କଟକ ସହରରେ ରିଟେଲ୍ ୟୁନିଟ୍ ସହ ଏହି ସୁବିଧା ଉପଲବ୍ଧ। ଏହି ନୂତନ ପିଡିସି ୭୦୦୦ରୁ ଊର୍ଦ୍ଧ୍ୱ ଆଇଚର ଯାନବାହନକୁ ଯୋଗାଇ ଦିଆଯାଉଥିବା ସେବାକୁ ଆହୁରି ସୁଦୃଢ଼ କରିବ। ଏହି ପରିପ୍ରେକ୍ଷୀରେ ଭିଇସିଭିର ଇଣ୍ଟରନ୍ୟାଶନାଲ ବିଜ୍‌ନେସ୍ ଆଣ୍ଡ କମ୍ପାନୀ ୱନ୍‌ଡ ରିଟେଲ୍ ଇଭିପି ଏସ୍.ଏସ୍. ଗିଲ୍ କହିଛନ୍ତି, ଓଡ଼ିଶା ଆଇଚର ପାଇଁ ଏକ ଗୁରୁତ୍ୱପୂର୍ଣ୍ଣ ବଜାର ଏବଂ ଆମର ଅଭିବୃଦ୍ଧିରେ ଏହା ଗୁରୁତ୍ୱପୂର୍ଣ୍ଣ ଭୂମିକା ଗ୍ରହଣ କରେ। କଟକଠାରେ ଆମର ନୂତନ ପିଡିସି ଗ୍ରାହକଙ୍କୁ ଉନ୍ନତମାନର ସେବା, ଉତ୍ପାଦର ଅଭିଜ୍ଞତା ଏବଂ ଭାଗୀଦାରିରେ ସମୃଦ୍ଧତା ପ୍ରଦାନ କରିବ।

ଫୁଚର୍‌ସପ୍

ଛୋଟ ହେବାରେ ଲାଗିଛି ପ୍ୟାକେଟରେ ମିଳୁଥିବା ଖାଦ୍ୟ ସାମଗ୍ରୀ

ନୂଆଦିଲ୍ଲୀ: ମହାମାରୀ କରୋନା ପରଠାରୁ ଦେଶରେ ଖାଦ୍ୟ ଦ୍ରବ୍ୟର ଦର ଆକାଶ ଛୁଆଁ ହୋଇଛି। ସମୟ କ୍ରମେ ବ୍ୟବହାର୍ଯ୍ୟ ସାମଗ୍ରୀ ସାଙ୍ଗକୁ ଖାଦ୍ୟ ସାମଗ୍ରୀ ଦର ମଧ୍ୟ ବୃଦ୍ଧି ପାଇବାରେ ଲାଗିଛି। ବଜାରରେ ଏବେ ଆଉ ଏକ ପରିବର୍ତ୍ତନ ଦେଖିବାକୁ ମିଳିଛି, ତାହା ହେଲା ପ୍ୟାକେଟରେ ବିକ୍ରି ହେଉଥିବା ଖାଦ୍ୟ ସାମଗ୍ରୀର ଆକାର କମିଛି। ଫାଷ୍ଟ୍ ମୁଭିଙ୍ଗ୍ କଞ୍ଜୁମର (ଏଫ୍‌ଏମ୍‌ସିଜି) ସେଗ୍‌ମେଣ୍ଟ ଅନୁସାରେ ପ୍ରତ୍ୟେକ ବ୍ରାଣ୍ଡ ନିଜ ଖାଦ୍ୟ ସାମଗ୍ରୀ ପ୍ୟାକେଟର ଆକାର ଧୀରେ ଧୀରେ କମାଇବା ଆରମ୍ଭ କରିଛନ୍ତି। ପିଲାଙ୍କ ଅତିପ୍ରିୟ ମ୍ୟାଗିଠାରୁ ଆରମ୍ଭ କରି ଗୃହିଣୀଙ୍କ ଅତି ଜରୁରୀ ଭିମ୍‌ବାର୍ ଏସବୁ ଜିନିଷର ଆକାର କମିଥିବା ଲକ୍ଷ୍ୟ କରାଯାଉଛି। ଲାହୋରି ଜିରା ଯାହା ୨୦୨୦ରେ

ପ୍ରଥମଥର ମାର୍କେଟକୁ ଆସିଥିଲା। ପ୍ରାରମ୍ଭିକ ସମୟରେ ୨୦୦ ଏମ୍‌ଏଲ୍ ପରିମାଣର ଜିରା ଗୋଟିଏ ପ୍ୟାକେଟରେ ଆସୁଥିଲା କିନ୍ତୁ ବର୍ତ୍ତମାନ ଲାହୋରି ଜିରା ପ୍ୟାକେଟରେ ୧୬୦ ଏମ୍‌ଏଲ୍ ପରିମାଣର ଜିରା ଆସୁଛି। ସେହିପରି ୨୫୦ ଏମ୍‌ଏଲ୍ ପରିମାଣର କୋକାକୋଲା ବୋତଲ ବଜାରରେ ବିକ୍ରି ହେଉଥିବାବେଳେ ବର୍ତ୍ତମାନ ଏହା ୨୦୦ ଏମ୍‌ଏଲ୍‌ରେ ଯାଇ ପହଞ୍ଚିଥିବା ଦିଲ୍ଲୀ ଆଇଟିଓରେ ବ୍ୟବସାୟ କରୁଥିବା ମୁକେଶ ତିୱାରୀ କହିଛନ୍ତି। ପ୍ୟାକ୍ଡ ଖାଦ୍ୟ ସାମଗ୍ରୀରେ ଦେଖିବାକୁ ମିଳିଥିବା ଏହି ପରିବର୍ତ୍ତନକୁ 'ଶ୍ରିଙ୍କେଜ୍' ବୋଲି କୁହାଯାଇଛି। କନ୍‌ଫେଡେରେଶନ୍ ଅଫ୍ ଅଲ୍ ଇଣ୍ଡିଆ ଟ୍ରେଡ୍ସର ସଦସ୍ୟ ଧର୍ଯ୍ୟାଶାଳୀ ପାଟିଲଙ୍କ ଦ୍ୱାରା ଦିଆଯାଇଥିବା ତଥ୍ୟ ଅନୁସାରେ ୧୦ ଟଙ୍କିଆ ପାର୍ଲେଜି ବିସ୍କୁଟ ପ୍ୟାକେଟର ଓଜନ ପୂର୍ବରୁ ୧୪୦ ଗ୍ରାମ୍ ଥିବାବେଳେ ବର୍ତ୍ତମାନ ଏହି ପ୍ୟାକେଟର ଓଜନ ୧୧୦ ଗ୍ରାମ ରହିଛି। ପ୍ୟାକେଟରେ ମହଜୁଦ ସାମଗ୍ରୀ ପରିମାଣ କମିବା ଦ୍ୱାରା କମ୍ପାନୀଗୁଡ଼ିକ ପରିବହନ ସୁବିଧାଜନକ ହେଉଛି। ଦରଦାମ୍ ବୃଦ୍ଧି ଘଟିଲେ ଭାରତୀୟ ଖାଉଟି ଜିନିଷ କିଣି ନ ଥାନ୍ତି। ତେଣୁ ଗ୍ରାହକଙ୍କ ଦୃଷ୍ଟି ଆକର୍ଷଣ କରିବା ପାଇଁ କମ୍ପାନୀଗୁଡ଼ିକ ଦର କମାଉଥିବାବେଳେ ପ୍ୟାକେଟ ଛୋଟେଇବାରେ ଲାଗିଛନ୍ତି, ଯାହାଦ୍ୱାରା ଗ୍ରାହକ ଖୁସ୍ ଆଉ କମ୍ପାନୀମାଲିକ ବି ଖୁସ୍।

ମହିଳାମାନେ ଉଚ୍ଚାଭିଳାଷୀ: ନିଧି

ମୁମ୍ବାଇ: ବର୍ତ୍ତମାନର ଆଧୁନିକ ଯୁଗରେ ଏବେବି ଅନେକ ଲୋକ ଅଛନ୍ତି ଯେଉଁମାନେ ମହିଳାମାନେ ଉଚ୍ଚାଭିଳାଷୀ ନ ଥିବା କୁହନ୍ତି। ଏହା ନିହାତି ପକ୍ଷେ ଭୁଲ୍ ଧାରଣ ବୋଲି ବଲିଉଡ୍ ନାୟିକା ନିଧି ଅଗ୍ରୱାଲ କହିଛନ୍ତି। ପୁରୁଷଙ୍କ ଅପେକ୍ଷା ମହିଳା ଅଧିକ ଉଚ୍ଚାଭିଳାଷୀ ଥିବାବେଳେ ସେମାନେ ନିଜ କ୍ୟାରିୟର୍‌ରେ ସବୁବେଳେ ଆଗକୁ ଯିବାକୁ ଚାହାନ୍ତି। ନିଜ ଆକାଂକ୍ଷା ପୂରଣ କରିବା ପାଇଁ ମହିଳାମାନେ ସବୁବେଳେ ଚେଷ୍ଟିତ। କ୍ୟାରିୟର ସାଙ୍ଗକୁ ଆର୍ଥିକ ଦିଗରେ ମଧ୍ୟ ମହିଳାମାନେ ଅନ୍ୟ ଉପରେ ନିର୍ଭର କରିବାକୁ ପସନ୍ଦ କରୁ ନ ଥିବା

ଢଗଢମାଳି

(କ୍ରମେ ଲୋକମୁଖରୁ ଓ ଜନମାନସରୁ ବିସ୍ମୃତ ହେଉଥିବା ଢଗଢମାଳିକୁ ପାଠିକା–ପାଠକଙ୍କ ନିକଟରେ ପହଞ୍ଚାଇବା ସକାଶେ ଧରିତ୍ରୀର ପ୍ରୟାସ)

ଉକୁଣି ମୁଣ୍ଡରେ ଖୋଷା
ପଛବୁଣା ଚଷା
ଛାଇତଳିଆ ବେଉସା
ଇନ୍ଦୁଡ଼ି ପୁଅକୁ ଆଶା
ସଖୀ ମନ୍ଦ ଏ।

ଉକୁଣି ରହୁଥିବା ମୁଣ୍ଡରେ ସ୍ଥିର ଖୋଷା ପାରି ହୋଇ ନ ଥାଏ। ପଛରେ ଚାଷ କାର୍ଯ୍ୟ ଆରମ୍ଭ କଲେ ଚାଷରୁ ସେତେ ଭଲ ଅମଳ ମିଳି ନ ଥାଏ। ଛାଇ ବା ଅନ୍ଧାରୁଆ ଜାଗାରେ ବେଉସା କଲେ ବେପାର ସେତେଟା ହୋଇପାରି ନ ଥାଏ, ତେଣୁ ଲାଭ କମ୍ ମିଳିଥାଏ। ସେହିପରି ଜନ୍ମିତ ସନ୍ତାନର ଭବିଷ୍ୟତ କ'ଣ ହେବ କିପରି ହେବ ତାହା ଏବେଠୁ କହି ହୋଇ ନ ଥାଏ। ଏପରିସ୍ଥଳେ ତା'ଉପରେ ଆସ୍ଥା ପ୍ରକଟ କରିବା ମୂର୍ଖାମି ଅର୍ଥରେ ଏଭଳି ଉକ୍ତି ବର୍ଣ୍ଣନା କରାଯାଇଛି।

ଉଣା ଲୋକ ପଦ ପାଏ
ହଗି ଗଲେ ଗୀତ ଗାଏ।

ସାଧାରଣତଃ ନୀଚସ୍ତରର ଲୋକ ଉଚ୍ଚ ପଦବୀରେ ଅଧିଷ୍ଠିତ ହେଲେ ଗର୍ବରେ ଫାଟି ପଡ଼ନ୍ତି। ସ୍ଥାନ, କାଳ ଓ ପାତ୍ରକୁ ସେମାନେ ଆଦୌ ଖାତିର କରନ୍ତି ନାହିଁ ବୋଲି ଏଠାରେ ଦର୍ଶାଯାଇଛି।

ଓଡ଼ିଆ ଢଗଢମାଳି ଓ ଲୋକଗୀତ – ଫ୍ରେଣ୍ଡସ୍ ପବ୍ଲିଶର୍ସ

ରାଜ୍ୟରେ ଅଧିକ କ୍ରିୟାଶୀଳ ହେବ ଏନ୍‌ଏସ୍‌ଏସ୍

ଭୁବନେଶ୍ୱର, ୨୧।୫(ବ୍ୟୁରୋ)

▪ ୟୁନିଟ୍‌ରେ ସ୍ୱେଚ୍ଛାସେବୀ ସଂଖ୍ୟା ୧୦୦କୁ ବଢ଼ିବ

ଜାତୀୟ ସେବା ଯୋଜନା(ଏନ୍‌ଏସ୍‌ଏସ୍)କୁ ଅଧିକ କ୍ରିୟାଶୀଳ କରାଯିବ। ଚଳିତ ଶିକ୍ଷା ବର୍ଷରେ ରାଜ୍ୟର ୧ ଲକ୍ଷ ୧୫ ହଜାର ୫୦୦ ସ୍ୱେଚ୍ଛାସେବୀଙ୍କୁ ମହାବିଦ୍ୟାଳୟଗୁଡ଼ିକୁ ତମାଖୁମୁକ୍ତ, ସ୍ୱଚ୍ଛ ଓ ସବୁଜ କ୍ୟାମ୍ପସ୍‌ରେ ପରିଣତ କରିବା ସହିତ ବ୍ୟାପକ ରକ୍ତଦାନ ଆଦି ବିଭିନ୍ନ କାର୍ଯ୍ୟକ୍ରମରେ ନିୟୋଜିତ କରାଯିବ। ଏଥିସହ ବୃକ୍ଷରୋପଣ ଓ ଜନସେଚତନତା କାର୍ଯ୍ୟକ୍ରମ ଉପରେ ଗୁରୁତ୍ୱ ଦିଆଯିବ ବୋଲି ଉଚ୍ଚଶିକ୍ଷା ବିଭାଗ ପ୍ରମୁଖ ଶାସନ ସଚିବ ଶାଶ୍ୱତ ମିଶ୍ର କହିଛନ୍ତି। ଶନିବାର ପୁସ୍ତକ ଭବନଠାରେ ପ୍ରମୁଖ ଶାସନ ସଚିବଙ୍କ ଅଧ୍ୟକ୍ଷତାରେ ରାଜ୍ୟ ଏନ୍‌ଏସ୍‌ଏସ୍ ଉପଦେଷ୍ଟା ପରିଷଦର ବୈଠକ ଅନୁଷ୍ଠିତ ହୋଇଥିଲା। ବୈଠକର ନିଷ୍ପତ୍ତି ଅନୁଯାୟୀ, ଏଣିକି ପ୍ରତି ଏନ୍‌ଏସ୍‌ଏସ୍ ୟୁନିଟ୍‌ର ସ୍ୱେଚ୍ଛାସେବୀ ସଂଖ୍ୟା ୫୦ରୁ ୧୦୦କୁ ବୃଦ୍ଧି କରାଯିବ। ସ୍ୱୟଂଶାସିତ ମହାବିଦ୍ୟାଳୟଗୁଡ଼ିକରେ ଏନ୍‌ଏସ୍‌ଏସ୍‌କୁ ଆହୁରି ସକ୍ରିୟ କରାଯିବ। ରାଜ୍ୟସ୍ତରୀୟ ସାଂସ୍କୃତିକ ପ୍ରତିଭା ବିକାଶ କାର୍ଯ୍ୟକ୍ରମ ଆୟୋଜନ ସହିତ ସ୍ୱେଚ୍ଛାସେବୀଙ୍କୁ ଆନ୍ତଃରାଜ୍ୟ ଭ୍ରମଣ ପାଇଁ ସୁଯୋଗ ପ୍ରଦାନ କରାଯିବ ବୋଲି ବୈଠକରେ ଆଲୋଚନା ହୋଇଥିଲା। ଏହି ବୈଠକରେ ଉତ୍କଳ ବିଶ୍ୱବିଦ୍ୟାଳୟ କୁଳପତି ପ୍ରଫେସର ସବିତା ଆଚାର୍ଯ୍ୟ, ବ୍ରହ୍ମପୁର ବିଶ୍ୱବିଦ୍ୟାଳୟ କୁଳପତି ପ୍ରଫେସର ଗୀତାଞ୍ଜଳି ଦାଶ, ସମ୍ବଲପୁର ବିଶ୍ୱବିଦ୍ୟାଳୟ କୁଳପତି ପ୍ରଫେସର ସଞ୍ଜୀବ ମିଉଲ, ଫକୀର ମୋହନ ବିଶ୍ୱବିଦ୍ୟାଳୟ କୁଳପତି ପ୍ରଫେସର ସନ୍ତୋଷ କୁମାର ତ୍ରିପାଠୀ, ମହାରାଜା ଶ୍ରୀରାମଚନ୍ଦ୍ର ଭଞ୍ଜଦେଓ ବିଶ୍ୱବିଦ୍ୟାଳୟ କୁଳପତି ପ୍ରଫେସର କିଶୋର କୁମାର ବାସା, ଏନ୍‌ଏସ୍‌ଏସ୍‌ର ଆଞ୍ଚଳିକ ନିର୍ଦ୍ଦେଶକ ସରିତା ପଟେଲ, ଉଚ୍ଚ ମାଧ୍ୟମିକ ଶିକ୍ଷା ପରିଷଦ ଅଧ୍ୟକ୍ଷ ସତ୍ୟରଞ୍ଜନ ସାହୁ, ଓଡ଼ିଶା କୃଷି ଓ ବୈଷୟିକ ବିଶ୍ୱବିଦ୍ୟାଳୟର ଏନ୍‌ଏସ୍‌ଏସ୍ ପ୍ରଶିକ୍ଷଣ ସଂଯୋଜକ ଚୌଧୁରୀ ସୂର୍ଯ୍ୟକାନ୍ତ ମିଶ୍ର ଓ ନିରଦ ବରଣ ଖୁଣ୍ଟିଆ, ସାମାଜିକ କର୍ମୀ ମଧୁସୂଦନ ଦାସଙ୍କ ସମେତ ୨୪ ବିଶ୍ୱବିଦ୍ୟାଳୟର କାର୍ଯ୍ୟକ୍ରମ ସଂଯୋଜକ ଯୋଗଦେଇ ଏନ୍‌ଏସ୍‌ଏସ୍‌ର ବିଭିନ୍ନ କାର୍ଯ୍ୟକ୍ରମ ଉପରେ ଆଲୋଚନା କରିଥିଲେ। ରାଜ୍ୟ ଏନ୍‌ଏସ୍‌ଏସ୍ ଅଧିକାରୀ ତଥା ଉପଶାସନ ସଚିବ ରମେଶ ଚନ୍ଦ୍ର ବେହେରା ପୂର୍ବବର୍ଷର ବିବରଣୀ ସହ କାର୍ଯ୍ୟସୂଚୀ ଉପସ୍ଥାପନ କରିଥିଲେ।

ବିଜ୍ଞାପିତ ଅଞ୍ଚଳ ପରିଷଦ, ବାଲିମେଳା
OFFICE OF THE NOTIFIED AREA COUNCIL, BALIMELA
At/Po- Balimela, Dist-Malkangiri-764051, Mail Id:eonacbalimela@gmail.com

Lr.No.1494/22/NAC Dtd.21.05.2022

REQUEST FOR PROPOSAL

No.C-347: Sealed proposal are re-invited from the local WSHGs for operational and maintenance of SeTP at Drugline Ward no .11 near Nadi line Balimela NAC in the following terms and conditions specified below.

The proposal should reach in the office of the Executive Officer, Balimela NAC on date before 30.05.2022 by 11 AM through Speed post/Regd. post only and the same will be opened on the same date at 12 PM in the presence of WSHGs and their authorised agent if present. The WSHGs should submit the self attested copy of valid registration certificate, GST Registration certificate, Experience certificates. This office shall not be held responsible for any delay in receipt of the proposal. The selection will be made basing on submission of documents and experience of the WSHGs. Preference will be given to WSHGs having experience in composting from cow dung and other organic matters. To assess the capacity of the WSHGs for maintaining the SeTP with sufficient manpower shall be submitted along with attached documents. Undersigned reserves the right to reject any or all the proposals without assigning any reason thereof.

TERMS & CONDITIONS

1. The Term of agreement is valid for a period of 03 years w.e.f 01.06.2022 to 01.06.2025.
2. The 2nd party shall provide the personal protective equipment to the workers of SeTP as when required.
3. The 2nd party will be held responsible for any loss, damage, theft of equipments and should maintain the basic sanitation work of the SeTP.
4. The 2nd party must engage security personnel in the SeTP.
5. If the maintenance work is not satisfactory, then the 2nd party will be terminated from the work .
6. The 2nd Party shall maintain the basic sanitation work and take care of the equipments in SeTP.
7. The 1st party shall bear the monthly energy charges of the SeTP.
8. A sign board shall be installed by the 2nd party for information of different IEC activities according to Swachha Bharat Mission.
9. The 1st party will not held responsible for any incidental loss inside the premises of SeTP.
10. Drinking of alcohol is strictly prohibited inside the premises.
11. The 2nd party shall maintain a register regarding daily attendance, weight of received waste & weight of compost generated.
12. The workers engaged in the park should maintain uniform including personal protective equipment positively which is provided by the 2nd Party.
13. Use of Mask and social distancing should be maintained inside the premises of SeTP till eradication of COVID 19.
14. Supervision of SeTP should be done at regular interval by the Officials of Balimela NAC.
15. No work inside the premises of SeTP should be sublet by the 2nd party without permission of 1st party.
16. The 1st party can change the terms & conditions according to situation whenever required.

Sd./- Executive Officer, Balimela NAC
OIPR-13140/11/0001/2223

GOVERNMENT OF ODISHA
No.O-297:
OFFICE OF THE CHIEF CONSTRUCTION ENGINEER, RURAL WORKS CIRCLE, SUNABEDA
email:serwsbd2003@yahoo.com

e- Procurement Notice for Road works

1. Name of the work : Road Works for the year 2022-23 as per Annexure (4 Nos)
2. Class of contractor : "B" & "A" Class of (Odisha PWD) or relevant class of other licensing authority.
3. Estimated Cost : Varies from Rs.106.19 Lakhs to Rs. 137.17 Lakhs (Approximately)
4. Details projects as per Annexure attached :

Procurement Officer	Bid Identification No.	Availability of Tender Online for Bidding		Last Date & Time of seeking tender clarification	Date & Time of Opening of tender	
		From	To		Technical Bid	Financial Bid
1	2	3	4	5	6	7
Chief Construction Engineer, Rural Works Circle, Sunabeda	CCERWCSBD-Online-11/2022-23	25.05.2022 at 11.00 A.M.	08.06.2022 upto 5.30 P.M.	07.06.2022 upto 2.00 P.M.	09.06.2022 at 11.00 A.M.	To be intimated separately

5. The details of works can be seen from the website https://www.tendersodisha.gov.in
6. Any Corrigendum/Addendum will be displayed in the above e-tender website.

Sd./- Chief Construction Engineer, Rural Works Circle, Sunabeda
OIPR-25182/11/0011/2223

See Career Appointment on every Wednesday & Saturday

OFFICE OF THE PANCHAYAT SAMITI
BOIPARIGUDA, DISTRICT- KORAPUT
No./2022 Dated the 17th May 2022

TENDER CALL NOTICE NO. 1 /2022-23

No.i-20: The Block Development Officer, Boipariguda, District-Koraput (Odisha) on behalf of the Governor of Odisha invites percentage rate contract tender in single cover system for the following work:-

Sl. No.	Name of the Work	Amount put to tender (in Rs.)
1	Const. of B.T. Road from Birkhamba Road Chak (PMGSY Road) to Jhadiguda.	Rs.4180385/-

Bid documents/DTCN will be available in the website www.koraput.nic.in. from dt.18.05.2022 to dt.06.06.2022 (up to 2.00 PM). Last date of receipt of bid documents/DTCN through Speed Post/Regd. Post only is dt. 06.06.2022 (upto 2.00 PM). Bid documents will be opened on dtd.07.06.2022 at 11.00 AM in the office chamber of the undersigned.
Bid document/DTCN and other details can be seen from the website www.koraput.nic.in

Sd./- Block Development Officer, Boipariguda
OIPR-19157/11/0001/2223

GOVERNMENT OF ODISHA
OFFICE OF THE SUPERINTENDING ENGINEER
LOWER SUKTEL R.R.C&B DIVISION, BOLANGIR
e-mail id- lsrrcbdbgr@gmail.com

'e' Procurement Notice
Bid identification NO.-LSRRC&BD-BGR-04/2022-23

No.A-262: The Superintending Engineer, Lower Suktel RRC&B Division, Bolangir on behalf of the Governor of Odisha invites online percentage rate tender to be received in online mode only for the work as detailed below.

WORK-1		
1	Name of the Work	Construction of Sub-Base formation for main road and branch road including cross drainage works (Box Culverts) in RR Colony of LSIP, Balangir at Kusmel (North).
2	Estimated Cost	Rs.74,44,106.00
3	Cost of Tender Paper	Rs.10,000.00
4	Class of Contractor	'B' and 'A' Class
5	Period Of Completion	6 (Six) Months
6	Date and Time of Bid availability in the Portal	From Dt.23.05.2022 at 10.00 A.M. to Dt.10.06.2022 upto 5.00 P.M.
7	Last date and time of receipt of Bid in the Portal	Dt.10.06.2022 upto 5.00 P.M.
8	Date and Time of Opening of Bid in the Portal	Dt.13.06.2022 at 11.00 A.M.
9	Name and address of the Officer Inviting the Bid	Superintending Engineer, Lower Suktel R.R.C & B Division, Bolangir, At-Laltikra, P.O-R.College, Dist-Bolangir 767002.
10	Any corrigendum/Addendum will be displayed in the Govt. website only.	
11	Further details can be seen from the e-procurement portal- **www.tendersodisha.gov.in**	

Sd./- SUPERINTENDING ENGINEER
LOWER SUKTEL R.R.C&B DIVISION,BOLANGIR
OIPR-32182/11/0007/2223

GOVT. OF ODISHA
DEPARTMENT OF WATER RESOURCES
O/O THE SUPERINTENDING ENGINEER, PRACHI DIVISION, BHUBANESWAR -12
E-mail: prachi.division@yahoo.co.in.
Phone : 0674-2562427, Fax: 0674-2562472
No.2710, Dt.20.05.2022

e - PROCUREMENT NOTICE NO -SEPRD-07/2022-23

No.A-269: Bid Documents consisting of work, estimate cost, cost of tender paper, EMD, time of completion, class of contractor, the set of terms & conditions of contract and other necessary documents can be seen in e-procurement portal www.tendersorissa.gov.in complete online process only.

01	Nature of work	Canal works, embankment works, structure works & building works
02	No.of Works	31 Nos.
03	Bid Identification No.	SEPRD -07/2022-23
04	Estimated Cost	4.00 Lakhs to 30.00 Lakhs
05	Earnest Money Deposit	Referred to DTCN
06	Cost of Tender Paper	Referred to DTCN
07	Period of Completion	Referred to DTCN
08	Date & time of availability of bid documents in the Portal	From 23.05.2022 (11.00 AM) to 31.05.2022 (5.00 PM)
09	Date and time of Opening of Tender Douments & online bids	01.06.2022 at 11.00 AM
10	Date of Lottery (In case of situation arises)	08.06.2022 at 11.00 AM
11	Name and Address of the Officer inviting Bid	Superintending Engineer, Prachi Division, Bhubaneswar-12, E-mail: prachi.division@yahoo.co.in Phone : 0674-2562427, Fax : 0674-2562472

Further details can be seen from the State Govt. Portal www.tendersorissa.gov.in

Sd./-Superintending Engineer, Prachi Division, Bhubaneswar
OIPR-32096/11/0003/2223

OFFICE OF THE GENERAL MANAGER
WATCO DIVISION, CUTTACK
Telephone/e-mail/FAX:0671-2547115/gmwatcoctc@gmail.com

NATIONAL COMPETITIVE BIDDING THROUGH e-Procurement
Bid Identification No. WATCO (W)-04/2022-23
No.C-354: Dtd.18.05.2022

1. Name of the work :- 9 Nos. Work
2. Estimated cost :- Rs.24.24 Lakhs to Rs.86.94 Lakhs (Approx.)
3. Period of completion :- 6 (Six) Months.
4. Date & time of availability of bid document in the portal :- From 11 A.M of dt.24.05.2022 to 5.00 P.M. of dt.02.06.2022.
5. Last date/time of receipt of bids in the portal :- 02.06.2022 up to 05.00 P.M.
6. Date & time of opening of bids :- 03.06.2022 at 12.30 P.M.
7. Name and address of the Officer Inviting Bid :- The General Manager, WATCO Division, Cuttack-753003, Odisha, Ph.(0671)2547115, email:gmwatcoctc@gmail.com
8. The bidders have to participate in ONLINE bidding only. Further details can be seen from the website www.tendersodisha.gov.in

Sd./- General Manager,WATCO Division, Cuttack
OIPR-13170/11/0007/2223

OFFICE OF THE CHIEF ENGINEER
MEGA LIFT BHUBANESWAR
Plot No. A 8/2, Bhoinagar, Bhubaneswar, Odisha, PIN-751022 E-Mail:cemlpwr.od@gmail.com

Government of Odisha "e" Procurement Notice
Bid Identification No. 1ML/2022-23

No.A-266: Online open tender is invited for EPC Contract (Turn Key Basis) for Mega Lift, Odisha
1.Name of Work: Execution of 14 nos Lift Irrigation Schemes in Cluster No.- XIX including power system connectivity and Operation & Maintenance of complete commissioned schemes for 15 years.

2. Period of completion : 36 (Thirty-six) Calendar months including rainy season.
3. Date & time of availability of bid document in the portal : 24.05.2022, 10A.M.
4. Last date/Time for receipt of bids in the portal : 22.06.2022 up to 5.00 P.M
5. Name & address of the officer inviting Bid : Chief Engineer, Megalift A-8/2, Bhoi Nagar, Bhubaneswar, Pin-751022

Further details can be seen from the e-procurement portal "https://tendersodisha.gov.in"

Sd./- Chief Engineer, Megalift, Bhubaneswar
OIPR-32301/11/0002/2223

NANDANKANAN
EXPRESSION OF INTEREST
NANDANKANAN ZOOLOGICAL PARK
NOTICE No. 29 of 2022-23
Date: 18.05.2022

No.MM-32: The interested individuals/firms/Travel Agencies are invited to express their willingness for AMC of CCTV Systems at Nandankanan Biological Park for the year 2022-23. The application Form of the said item along with the details terms and conditions shall be available at the website www.nandankanan.org from 19.05.2022.

Sl. No.	Item of Service	Last date of submission of EOI	Date of Opening of EOI
1	AMC of CCTV Systems at Nandankanan Biological Park for the year 2022-23	3.00 PM of 31.05.2022	4.00 PM of 31.05.2022

Sd./- Deputy Director
Nandankanan Zoological Park
OIPR-08070/11/0004/2223

INTEGRATED TRIBAL DEVELOPMENT AGENCY, KORAPUT, DIST.: KORAPUT
No. CAD-601 (GOVT. OF ODISHA)

TENDER CALL NOTICE
Bid Identification No. PA (ITDA) - KPT - 1/22-23
Letter No. 1034 Dated: 19.05.2022

Sl. No.	Particulars	Date	Time
01	Date of Publication	24.05.2022	10.00 A.M.
02	Last date for Online submission	07.06.2022	5.30 P.M.
03	Date of Online Opening of Bid	09.06.2022	11.00 A.M.
04	Last date for receipt of Hard Copies (Only Bid Security (EMD), Paper Cost (DD) & Affidavit)	13.06.2022	5.30 P.M.
05	Date of Offline Opening of Bid (Hard Copies) & Finalization/Selection of Bidder	17.06.2022	11.00 A.M.

1. The Project Administrator, ITDA, Koraput on behalf of Governor of Odisha invites Online Percentage rate tenders through e-procurement for execution of work as detailed in the DTCN from the eligible class of contractors.
2. The bidders have to participate in **ONLINE** bidding only. Further details can be seen from the website **www.tendersorissa.gov.in**.
3. Any Corrigendum/Addendum will be displayed in the website **www.tendersorissa.gov.in /www.koraput.nic.in** only.
4. **The bidder must submit all the documents through Online Mode & Offline Mode as per the Checklist. If the Online mode documents submitted through Hard Copies will not be taken into consideration.**
5. The bidder or authorize representative must attend this office on 17.06.2022 as the Bid will be finalize on the same day.
6. The undersigned reserves all the right to reject/cancel any or all of the Bids without assigning any reason thereof.

Sd./- Project Administrator, I.T.D.A., Koraput
OIPR-26042/11/0001/2223

No. D-49

ଦୁର୍ଗପତିଙ୍କ କାର୍ଯ୍ୟାଳୟ
ଓ.ଏସ୍.ଏ.ପି. ୪ର୍ଥ (ସ୍ୱତନ୍ତ୍ର ସୁରକ୍ଷା) ବାହିନୀ, ମାଲକାନଗିରି

ଚିଠି ନଂ.: 1014/ଆର୍.ଓ. ତାରିଖ: 19.05.2022

ପ୍ରାପ୍ତେଷୁ,

ଶ୍ରୀ ଲଳାଟେନ୍ଦୁ ଦଳେଇ (ସିପାହୀ - ୩୧)
ପିତା:- ଭୀମସେନ ଦଳେଇ
ଗ୍ରାମ:- ହେମ୍ବାଳପୁର
ପୋଷ୍ଟ:- ହେମ୍ବାଳପୁର
ଥାନା:- ଆଠଗଡ଼
ଜିଲ୍ଲା:- କଟକ

ବିଷୟ: **କର୍ତ୍ତବ୍ୟରେ ଯୋଗଦେବା ନିମନ୍ତେ ଆଦେଶନାମା**

ଏତଦ୍ଦ୍ୱାରା ଆପଣଙ୍କ ଅବଗତି ନିମନ୍ତେ ଜଣାଇ ଦିଆଯାଉଅଛି ଯେ, ଆପଣଙ୍କୁ ଓ.ଏସ୍.ଏ.ପି. ୪ର୍ଥ (ସ୍ୱତନ୍ତ୍ର ସୁରକ୍ଷା) ବାହିନୀ, ମାଲକାନଗିରି ଏ– କମ୍ପାନୀ, ପ୍ଲାଟୁନ୍– ୩ର ଆଦେଶ ପତ୍ର ସଂଖ୍ୟା: ୨୦୦୯୫୭୩ ତା: ୧୬.୦୫.୨୦୨୧ ଅପରାହ୍ନ ଅନୁଯାୟୀ ଆପଣ ଓ.ଏସ୍.ଏ.ପି. ୪ର୍ଥ (ସ୍ୱତନ୍ତ୍ର ସୁରକ୍ଷା) ମୁଖ୍ୟ କାର୍ଯ୍ୟାଳୟଠାରେ ପହଞ୍ଚି କାର୍ଯ୍ୟରେ ଯୋଗଦାନ କରିବା ପାଇଁ ଆଦେଶ ଦିଆଯାଇଥିଲା । ଚିଠି ସଂଖ୍ୟା: ୧୧୩/ଏ– କମ୍ପାନୀ, ପ୍ଲାଟୁନ୍ – ୩, ତା:୧୭.୦୫.୨୦୨୧ରିଖ ଅନୁଯାୟୀ ଆପଣ ବିନା ବିଭାଗୀୟ ଅନୁମତିରେ କେଉଁଆଡ଼େ ପଳାୟନ କରିଛନ୍ତି । ଏତାଦୃଶ ଅନୁପସ୍ଥିତି ଯୋଗୁଁ ସରକାରୀ କାର୍ଯ୍ୟ ପରିଚାଳନାରେ ଗୁରୁତର ବ୍ୟାଘାତ ସୃଷ୍ଟି ହେଉଅଛି । ଏଣୁ ଆପଣଙ୍କୁ ସରକାରୀ ସ୍ତରରେ ବାରମ୍ବାର ତଲବ କରାଯାଇ ଚିଠି ସଂଖ୍ୟା:– ୯୯୧/(ଆର୍.ଓ.) ତା: ୦୩.୦୬.୨୦୨୧, ୨୭୮୯/(ଆର୍.ଓ.) ତା: ୦୯.୧୧.୨୦୨୧, ୧୫୭/(ଆର୍.ଓ.) ତା: ୩୦.୦୧.୨୦୨୨ ଏବଂ ଚିଠି ସଂଖ୍ୟା: ୫୪୬/(ଆର୍.ଓ.) ତା: ୦୯.୦୩.୨୦୨୨ରେ ତଲବ ଜାରି କରିବା ସତ୍ତ୍ୱେ ମଧ୍ୟ ଆପଣ ନିଜ କାର୍ଯ୍ୟରେ ପ୍ରତ୍ୟକ୍ଷ ଭାବେ ଯୋଗଦାନ କରୁନାହାନ୍ତି ।

ଏଣୁ ଆପଣଙ୍କୁ ଏହି ବିଜ୍ଞାପନ ଦ୍ୱାରା ଅବଗତ କରାଇ ଦିଆଯାଉଅଛି କି ଆପଣ ଏହି ବିଜ୍ଞାପନ ପ୍ରକାଶନର **୦୭** ଦିନ ମଧ୍ୟରେ ନିମ୍ନଲିଖିତ କାର୍ଯ୍ୟାଳୟରେ ଯୋଗଦାନ କରି ତଦନ୍ତରେ ସହଯୋଗ କରିବାହେବେ, ନଚେତ୍ ଏକ ତରଫା ଭାବେ ତଦନ୍ତ କରାଯାଇ ଆପଣଙ୍କ ବିରୁଦ୍ଧରେ ନିୟମାନୁଯାୟୀ ଦୃଢ଼ ବିଭାଗୀୟ କାର୍ଯ୍ୟାନୁଷ୍ଠାନ ଗ୍ରହଣ କରାଯିବ ।

ସ୍ୱା./- ଦୁର୍ଗପତି
ଓ.ଏସ୍.ଏ.ପି. ୪ର୍ଥ (ସ୍ୱତନ୍ତ୍ର ସୁରକ୍ଷା) ବାହିନୀ
ମାଲକାନଗିରି

ODISHA HYDRO POWER CORPORATION LTD.,
O/o Sr. GENERAL MANAGER, HIRAKUD HYDRO ELECTRIC PROJECT, POST BOX. NO. 5, BURLA – 768017, DISTRICT: SAMBALPUR (ODISHA), PHONE: 0663-2950721(O), 2950765(R), E-Mail: srgmhps_burla@yahoo.co.in
CIN : U40101OR1995SGC003963

No. HHEP/Tech-W-126/ 2310 Date :21.05.2022
No.CAD-596: **e-TENDER NOTICE NO. HHEP-20/2022**

Unit Head, HHEP, Burla invites e-tender from the firm / agency / eligible class of contractor, registered with the Govt. of Odisha and contractor of equivalent grade / class registered with Central Govt./ MES / Railway to be received **online mode only** for the following work in the portal **https://tendersodisha.gov.in**. Only those bidders who successfully remit their cost of tender paper & EMD online would be able to eligible in the tender.

Sl. No	Name of work	Approx. tender value of work (in Rs.)	Cost of tender (Non-Refundable)
1	Up-keeping and maintenance of Erectors Hostel, Jala Bidyut Colony, A2 Bunglow and new office building garden of HHEP, Burla	14,19,422/-	Rs. 7080/- (Rs. 6000/- + GST18%)

- Availability of bids online : **23.05.2022 (11.00AM) to 05.06.2022 (05.00 PM)**
- Last date and time of receipt of bid online : **05.06.2022 upto 05.00 PM**
- Date & time of opening of tender : **06.06.2022 at 11.30 AM**
- **EMD : In Shape of Bid Security Declaration form**
- The bidders shall have to participate in online only in the portal https://tendersodisha.gov.in

Further details can be seen from the e-procurement portal https://tendersodisha.gov.in / www.ohpcltd.com

OIPR-04007/11/0009/2223 **Sd./- Unit Head, HHEP, Burla**

GOVERNMENT OF ODISHA
DEPARTMENT OF WATER RESOURCES
OFFICE OF THE SUPERINTENDING ENGINEER
MECHANICAL CIRCLE (MEDIUM IRRIGATION PROJECT)
HIRAKUD, DT.: SAMBALPUR, ODISHA, PIN - 768016
Email: semech-eicwr.od@nic.in

No. A-265

e-Procurement Notice
Bid Identification No. SEMC/MDHKD-01/2022-23 Dt.18.05.2022

1. Name of the Work : Mechanical Gate Works
2. No. of Works : 01 (One)
3. Category of Executors : SSI Units registered under DIC/ NSIC/MSME for Irrigation Shutters/ Hydro Mechanical Gates.
4. Bid Identification No. : SEMC/MDHKD-01/2022-23 Dt.18.05.2022
5. Estimated Cost : Rs.16,66,178/- (Excluding GST)
6. Period of Completion of work : Three Calendar Months
7. Date & time of availability of Bid documents in the portal : From Dt.26.05.2022 (7.00 A.M.) to Dt.08.06.2022 (1.00 P.M.)
8. Last date/time for receipt of Bid in the portal : Dt.08.06.2022 (upto 1.00 P.M.)
9. Date and place of opening of Bid : Dt.09.06.2022 (10.00 A.M. onwards) (in the O/o the undersigned)
10. Name of the Officer Inviting Bid : Superintending Engineer, Mechanical Circle, (Med. I.P.), Hirakud

Further details as well as any corrigendum can be seen only from the e-procurement portal **https://tendersodisha.gov.in**.

Sd./- Superintending Engineer
Mechanical Circle (Med. I.P.), Hirakud
OIPR-32403/11/0002/2223

STATE SEEDS CORPORATION LTD.
କୃଷକଙ୍କ ସେବାରେ ଓଡ଼ିଶା ରାଜ୍ୟ ବିହନ ନିଗମ
ସାମନ୍ତରାପୁର, ଭୁବନେଶ୍ୱର – ୭୫୧୦୦୨, ଓଡ଼ିଶା
ଫୋନ୍ ନଂ. ୦୬୭୪ ୨୩୪୦୫୭୩ (ଏମ୍.ଡି)

ବିଜ୍ଞାପନ

No. CAD-603: ଏତଦ୍ୱାରା ସମସ୍ତ ପ୍ରାଥମିକ କୃଷି ସମବାୟ ସମିତି (PACS) ବୃହତ୍ ଆଦିବାସୀ ବହୁମୁଖୀ ସମବାୟ ସମିତି (LAMPS) ଏବଂ ସ୍ୱୀକୃତିପ୍ରାପ୍ତ ବେସରକାରୀ ବିହନ ବିକ୍ରେତା (Dealer)ମାନଙ୍କୁ ଅନୁରୋଧ କରାଯାଉଛି ଯେ ସେମାନେ ରାଜ୍ୟ ବିହନ ନିଗମ ସହିତ ଯୋଗାଯୋଗ କରି ଚାଷୀମାନଙ୍କର ଚାହିଦା ମୁତାବକ ବିହନ ସଂଗ୍ରହ କରି ସରକାରଙ୍କ ଦ୍ୱାରା ଧାର୍ଯ୍ୟ ଦରରେ DBT ମାଧ୍ୟମରେ ଚାଷୀମାନଙ୍କୁ ଯୋଗାଇ ଦିଅନ୍ତୁ।
ଚାଷୀଭାଇମାନଙ୍କୁ ଅନୁରୋଧ ସେମାନେ ନିକଟସ୍ଥ ପ୍ରାଥମିକ କୃଷି ସମବାୟ ସମିତି (PACS) ବୃହତ୍ ଆଦିବାସୀ ବହୁମୁଖୀ ସମବାୟ ସମିତି (LAMPS) ସ୍ୱୀକୃତିପ୍ରାପ୍ତ ବେସରକାରୀ ବିହନ ବିକ୍ରେତା (Dealer) ଏବଂ ଓଡ଼ିଶା ରାଜ୍ୟ ବିହନ ନିଗମର ନିଜସ୍ୱ ବିକ୍ରୟ କେନ୍ଦ୍ର ସହିତ ଯୋଗାଯୋଗ କରି ନିଜର ଚାହିଦା ମୁତାବକ ବିହନ ସରକାରୀ ଧାର୍ଯ୍ୟ ମୂଲ୍ୟ ଦେଇ କ୍ରୟ କରନ୍ତୁ।

କ୍ରମିକ ସଂଖ୍ୟା	ବିହନର ନାମ	କ୍ୱିଣ୍ଟାଲ ପ୍ରତି ସ୍ଥିରୀକୃତ ମୂଲ୍ୟ (ଟଙ୍କାରେ)
୧	ଧାନ	୩୫୦୭/–
୨	ମାଣ୍ଡିଆ	୬୫୦୦/–
୩	ହରଡ଼	୧୨୨୨୩/–
୪	ଚିନାବାଦାମ	୯୭୮୦
୫	ଧନିଚା	୫୬୩୬

ସ୍ୱା./– ପରିଚାଳନା ନିର୍ଦ୍ଦେଶକ
ଓଡ଼ିଶା ରାଜ୍ୟ ବିହନ ନିଗମ
OIPR-01045/11/0006/2223

NOTICE INVITING BID
Odisha State Medical Corporation Limited (OSMCL)
In front of Ram Mandir, Convent Square, Unit - III, Bhubaneswar -751001
Tel.:(0674)2380660,Website:www.osmcl.nic.in. Email: drugs-osmcl@gov.in
Bid Ref. No: OSMCL/2022-23/BLOOD BANK-SBTC/ 11 Date: 23/05/2022

No.CAD-595:Online Bids through **e-Tender portal** https://tendersodisha.gov.in are invited from eligible bidders for **supply of Blood Bags, Test Kits and Reagents as per the particulars mentioned below:**

Sl. No.	Particulars	Date and Time	
1	Date & time of release of bid	23.05.2022, 3 P.M.	
2	Date & time for submission of queries by E-Mail id - **drugs-osmcl@gov.in**	26.05.2022, upto 5.00 PM	
3	Date & time of Online bid submission	Start Date & Time	End Date & Time
		01.06.2022 3 P.M.	20.06.2022, 6 PM
4	Date & time for submission of Tender Documents & Tender Document Cost	21.06.2022, 10 AM	28.06.2022 till 11.00 AM
5	Date & time of online Technical bid opening	28.06.2022, 11.30 AM	
6	Date of opening of Price Bid	To be informed to the qualified bidders	

The bid document with all information relating to the bidding process including cost of bid

ଇଣ୍ଡିଆନ ଗ୍ରାଁ ପ୍ରି-୩: ଶ୍ରାବଣୀଙ୍କୁ ସ୍ୱର୍ଣ୍ଣ, ଆର୍ଯ୍ୟନ ରୌପ୍ୟ

ଅମିୟ, ଲକ୍ଷ୍ମୀପ୍ରିୟା, ସ୍ୱାଧୀନଙ୍କୁ ବ୍ରୋଞ୍ଜ

ଭୁବନେଶ୍ୱର, ୨୧।୫ (କ୍ରୀଡ଼ା ପ୍ରତିନିଧି)

କଳିଙ୍ଗ ଷ୍ଟାଡିୟମରେ ଶନିବାର ଅନୁଷ୍ଠିତ ଇଣ୍ଡିଆନ ଗ୍ରାଁ ପ୍ରି-୩ର ୨୦୦ ମିଟର ଇଭେଣ୍ଟରେ ଓଡ଼ିଶାର ଶ୍ରାବଣୀ ନନ୍ଦ ସ୍ୱର୍ଣ୍ଣ, ଆର୍ଯ୍ୟନ ଏକ୍କା ରୌପ୍ୟ ଓ ଅମିୟ ମଲିକ ବ୍ରୋଞ୍ଜ ପଦକ ପାଇଛନ୍ତି। ସେହିପରି ମହିଳା ୮୦୦ ମିଟରରେ ଓଡ଼ିଶାର ଲକ୍ଷ୍ମୀପ୍ରିୟା କିଶାନ ଓ ପୁରୁଷ ହାଇଜମ୍ପରେ ସ୍ୱାଧୀନ କୁମାର ମାଝି ବ୍ରୋଞ୍ଜ ପଦକ ହାସଲ କରିଛନ୍ତି। ମହିଳା ୨୦୦ ମିଟର ରେସ୍‌ରେ ଶ୍ରାବଣୀ ୨୪.୦୪ ସେକେଣ୍ଡ ସମୟ ନେଇ ପ୍ରଥମସ୍ଥାନ ଅଧିକାର କରିଛନ୍ତି। ହରିୟାଣାର ସୋନିଆ (୨୪.୮୨) ରୌପ୍ୟ ଓ ପଶ୍ଚିମବଙ୍ଗର ରାଜଶ୍ରୀ ପ୍ରସାଦ (୨୫.୦୦) ବ୍ରୋଞ୍ଜ ପଦକ ପାଇଛନ୍ତି। ୨୦୧୮ପରେ ଘରୋଇ ପରିବେଶରେ ପ୍ରଥମଥରପାଇଁ ରେସ୍ କରିଥିବା ୩୧ ବର୍ଷୀୟା ଶ୍ରାବଣୀଙ୍କ ସମକକ୍ଷ ପ୍ରଦର୍ଶନ କେହି କରିପାରି ନ ଥିଲେ। ପୁରୁଷ ୨୦୦ ମିଟର 'ଏ' ଓ 'ବି' ରେସ୍ ପରେ ମହାରାଷ୍ଟ୍ରର ଅକ୍ଷୟ ଆନ୍ନାପ୍ପା ଶେଙ୍ଗି ୨୧.୮୬ ସେକେଣ୍ଡ ସମୟ ନେଇ ସ୍ୱର୍ଣ୍ଣ ପଦକ ପାଇଛନ୍ତି। ମାତ୍ର ୧ ସେକେଣ୍ଡ ପଛରେ ପଡ଼ି ଯାଇଥିବା ଓଡ଼ିଶାର ଆର୍ଯ୍ୟନ ଏକ୍କା (୨୧.୮୭) ରୌପ୍ୟ ଓ ଅମିୟ ମଲିକ (୨୨.୦୦) ବ୍ରୋଞ୍ଜ ପଦକ ପାଇଛନ୍ତି।

ମହିଳା ହାମର ଥ୍ରୋରେ ଉତ୍ତର ପ୍ରଦେଶର ସରିତା ସିଂ (୬୧.୪୧ ମିଟର), ମହାରାଷ୍ଟ୍ରର ସ୍ନେହା ସୂର୍ଯ୍ୟକାନ୍ତ ଯାଦବ (୫୧.୫୬), ହରିୟାଣାର ସ୍ନେହା (୩୬.୬୪), ପୁରୁଷ ପୋଲଭୋଲ୍ଟରେ ତାମିଲନାଡୁର ଜି. ଦିନଦୟାଲନ୍ (୪.୬୦ ମି.), କେରଳର ଜ୍ୟାକବ ବିନେଶ (୪.୪୦) ଓ ହରିୟାଣାର ମନୀଶ ସିଂ (୪.୪୦) ଏବଂ ମହିଳା ଟ୍ରିପଲ ଜମ୍ପରେ ଆନ୍ଧ୍ର ପ୍ରଦେଶର ମଲାଲା ଅନୁଶା (୧୨.୯୦), ମହାରାଷ୍ଟ୍ରର ପୂର୍ବା ହିତେଶ ସାଓ୍ୱନ୍ତ (୧୨.୬୦) ଓ ଶର୍ଭାରୀ ଅବିନାଶ ପାରୁଲେକର (୧୨.୨୬ ମି.) ପ୍ରଥମ ତିନିସ୍ଥାନ ଅଧିକାର କରିଛନ୍ତି। ସେହିପରି ପୁରୁଷ ୮୦୦ ମିଟରରେ ହରିୟାଣାର କ୍ରିଶନ କୁମାର (୧:୪୨.୯୨), ହିମାଚଳ ପ୍ରଦେଶର ଅଙ୍କେଶ ଚୌଧାରୀ (୧:୪୮.୧୪), ତାମିଲନାଡୁର ପ୍ରଦୀପ ସେଲ୍ଲିଲ କୁମାର (୧:୪୯.୦୧), ମହିଳା ୮୦୦ ମିଟରରେ ପଶ୍ଚିମବଙ୍ଗର ଲିଲି ଦାସ (୨:୧୦.୭୨), ଉତ୍ତର ପ୍ରଦେଶର ସ୍ନେହଲତା ଯାଦବ (୨:୧୭.୨୬), ଓଡ଼ିଶାର ଲକ୍ଷ୍ମୀପ୍ରିୟା କିଶାନ (୨:୧୭.୩୯), ପୁରୁଷ ହାଇଜମ୍ପରେ ମହାରାଷ୍ଟ୍ରର ସୁରଭେଶ ଅନିଲ କୁଶାରେ (୨.୨୧ ମି.), କର୍ନାଟକର ଜେସି ସନ୍ଦେସ (୨.୧୮) ଓ ଓଡ଼ିଶାର ସ୍ୱାଧୀନ କୁମାର ମାଝି (୨.୦୫) ଯଥାକ୍ରମେ ସ୍ୱର୍ଣ୍ଣ, ରୌପ୍ୟ ଓ ବ୍ରୋଞ୍ଜ ପଦକ ପାଇଛନ୍ତି। ପୁରୁଷ ୧୧୦ ମି. ହର୍ଡଲ୍ସରେ ଆନ୍ଧ୍ର ପ୍ରଦେଶର ଯଶୱନ୍ତ କୁମାର ଲାଭେଟି (୧୪.୬୧) ସ୍ୱର୍ଣ୍ଣ, ତାମିଲନାଡୁର ପ୍ରେମ୍ କୁମାର (୧୪.୭୦) ରୌପ୍ୟ ଓ ପି. ବୀରମଣି (୧୪.୮୩ ସେକେଣ୍ଡ) ବ୍ରୋଞ୍ଜ ପଦକ ଅର୍ଜନ କରିଛନ୍ତି। ମହିଳା ଶଟ୍‌ପୁଟ୍‌ରେ ହରିୟାଣାର ମନପ୍ରୀତ କୌର (୧୬.୮୧ ମିଟର), ମହାରାଷ୍ଟ୍ରର ଆଭା ଖଟୁଆ (୧୬.୬୦) ଓ ରାଜସ୍ଥାନର କାଚନର ଚୌଧାରୀ (୧୪.୯୯) ପ୍ରଥମ ତିନି ସ୍ଥାନରେ ରହିଛନ୍ତି।

ମହିଳା ୧୦୦ ମିଟର ହର୍ଡଲ୍ସରେ ତାମିଲନାଡୁର ସି. କାନିମୋଝି (୧୪.୦୯), ଏସ. ଶ୍ରୀରେସମା (୧୪.୬୦), ମହାରାଷ୍ଟ୍ରର ପ୍ରୀୟା ସଭାଜିତ ଗୁପ୍ତା (୧୫.୩୮), ମହିଳା ଡିସ୍‌କସ୍ ଥ୍ରୋରେ ପଞ୍ଜାବର ନଭଜିତ କୌର ଧିଲୋନ (୫୮.୦୩ ମିଟର), ଉତ୍ତର ପ୍ରଦେଶର ସୀମା ପୁନିଆ (୫୫.୯୭), ହରିୟାଣାର ନିଧି ରାଣୀ (୫୨.୬୩), ପୁରୁଷ ଶଟ୍‌ପୁଟ୍‌ରେ ପଞ୍ଜାବର କରଣବୀର ସିଂ (୧୯.୬୭ ମିଟର), ହରିୟାଣାର ଇନ୍ଦ୍ରଜିତ ସିଂ (୧୭.୯୯), ପଞ୍ଜାବର ଧନବୀର ସିଂ (୧୭.୮୭), ଏବଂ ପୁରୁଷ ଟ୍ରିପଲ ଜମ୍ପରେ କେରଳର ଅବଦୁଲା ଅବୁବାକର (୧୭.୧୩), ୟୁ. କାର୍ତ୍ତିକ (୧୭.୧୦) ଓ ଏଲ୍‌ଡୋସେ ପଲ୍ (୧୬.୮୭) ସୁଇପ୍ କରିଛନ୍ତି। ମହିଳା ହାଇଜମ୍ପରେ ତାମିଲନାଡୁର ଗ୍ରାସେନା ମେରଲୀ ୧.୭୫ ମିଟର ଓ ହରିୟାଣାର ରୁବିନା ଯାଦବ ସମାନ ମିଟର ଡେଇଁ ପ୍ରଥମ ଦୁଇସ୍ଥାନ ଅଧିକାର କରିଛନ୍ତି।

ଦିବସର ଶେଷ ଦୁଇ ଇଭେଣ୍ଟ ପୁରୁଷ ୫୦୦୦ ମିଟରରେ ଉତ୍ତର ପ୍ରଦେଶର ୩ ପ୍ରତିଯୋଗୀ ଅଭିଷେକ ପଲ୍ ୧୪:୨୭.୫୯, କାର୍ତ୍ତିକ କୁମାର ୧୪:୨୭.୭୩ ଓ ଗୁଲବୀର ସିଂ ୧୪:୨୭.୮୨ ସେକେଣ୍ଡ ଏବଂ ମହିଳା ୫୦୦୦ ମିଟରରେ ମହାରାଷ୍ଟ୍ରର ସଞ୍ଜିବନୀ ବାବୁରାଓ ଯାଦବ ୧୫:୫୪.୭୪, ଉତ୍ତର ପ୍ରଦେଶର କବିତା ଯାଦବ ୧୬:୩୮.୦୫ ଓ ମହାରାଷ୍ଟ୍ରର ଆରତି ପାଟିଲ ୧୮:୨୯.୨୬ ସେକେଣ୍ଡ ସମୟ ନେଇ ଯଥାକ୍ରମେ ସ୍ୱର୍ଣ୍ଣ, ରୌପ୍ୟ ଓ ବ୍ରୋଞ୍ଜ ପାଇଛନ୍ତି।

ରୌପ୍ୟ ପଦକ ବିଜୟୀ ଓଡ଼ିଶାର ଆର୍ଯ୍ୟନ ଖେସ୍ ଓ ବ୍ରୋଞ୍ଜ ବିଜେତା ଅମିୟ ମଲିକ। ମହିଳା ଲଙ୍ଗଜମ୍ପ ଅବସରରେ ଜଣେ ପ୍ରତିଯୋଗୀ।

ବିବାହର ୩୯ ବର୍ଷ ଉପଲକ୍ଷେ

ଖୋର୍ଦ୍ଧା: ବେଗୁନିଆ (ଭଉଁରୀ ସାହି) ନିବାସୀ ଶ୍ରୀଯୁକ୍ତ ଶାନ୍ତିଶେଖର ମହାପାତ୍ର (ବାବି ବାବୁ) ଓ ତାଙ୍କର ଧର୍ମପତ୍ନୀ ଶ୍ରୀମତୀ ସର୍ବିତା ମହାପାତ୍ରଙ୍କ ବିବାହର ୩୯ବର୍ଷ ପୂର୍ତ୍ତି ଉପଲକ୍ଷେ ତାଙ୍କର ପରିବାର ତରଫରୁ ଅଭିନନ୍ଦନ ଏବଂ ଈଶ୍ୱରଙ୍କ ନିକଟରେ ଉଭୟଙ୍କ ନିରାମୟ ଓ ଦୀର୍ଘ ଜୀବନ କାମନା କରିଛନ୍ତି।

D-515

Happy Birthday

BISMAYA RANJAN MOHANTY
Padanipal, Kendrapara
The years we shared while growing up are like treasures to me. I can remember our every moment of laughter.
Jeje, Maa, Papa, Mama

D-518

ପ୍ରମୋଦଙ୍କୁ ଡବଲ ସ୍ୱର୍ଣ୍ଣ

ନୂଆଦିଲ୍ଲୀ, ୨୧।୫

ପ୍ରମୋଦ ଭଗତ

ଟୋକିଓ ପାରାଲିମ୍ପିକ୍ ଚାମ୍ପିୟନ ପ୍ରମୋଦ ଭଗତ ମାନାମାଠାରେ ଚାଲିଥିବା ବାହାରିନ ପାରା ବ୍ୟାଡ୍‌ମିଣ୍ଟନ ଇଣ୍ଟରନ୍ୟାଶନାଲ ଟୁର୍ନାମେଣ୍ଟରେ ଦୁଇଟି ସ୍ୱର୍ଣ୍ଣ ଜିତିଛନ୍ତି। ଭଗତଙ୍କୁ ପୁରୁଷ ଏସ୍‌ଏଲ୍-୩ ଫାଇନାଲରେ ତାଙ୍କ ଚିରପ୍ରତିଦ୍ୱନ୍ଦ୍ୱୀ ଇଂଲଣ୍ଡର ଡାନିଏଲ ବେଥେଲ ୱାକ୍‌ଓଭର ଦେଇଥିଲେ। ବ୍ରାଜିଲ ପାରା ବ୍ୟାଡ୍‌ମିଣ୍ଟନ ଇଣ୍ଟରନ୍ୟାଶନାଲରେ ଦୁଇଟି ବ୍ରୋଞ୍ଜ ଜିତିଥିବା ବିଶ୍ୱର ନଂ.୧ ଭଗତ ନିଜ ଦେଶର ତଥା ପାରାଲିମ୍ପିକ୍ ବ୍ରୋଞ୍ଜ ପଦକଧାରୀ ମନୋଜ ସରକାରଙ୍କୁ ସେମିଫାଇନାଲରେ ୨୧-୧୬, ୨୧-୧୪ ଗେମ୍‌ରେ ହରାଇ ଦେଇଥିଲେ। ମିକ୍ସଡ୍ ଡବଲ୍ସ ଏସ୍‌ଏଲ୍ ୩-ଏସ୍‌ଏଲ୍ ୫ ବର୍ଗରେ ମନୀଷା ରାମଦାସଙ୍କ ସହ ଯୋଡ଼ି ହୋଇ ସେ ଥାଇଲାଣ୍ଡର ସିରିପଙ୍ଗ ଟିମାରୋମ ଏବଂ ସିନସୁପା ନିପାଡା ଯୋଡିକୁ ୨୧-୧୪, ୨୧-୧୧ରେ ହରାଇ ଦେଇଛନ୍ତି।

ଅନ୍ୟପକ୍ଷରେ ତରୁନ ଢିଲୋନ ମଧ୍ୟ ସ୍ୱର୍ଣ୍ଣ ପଦକ ଅର୍ଜନ କରିଛନ୍ତି। ସେ ପୁରୁଷ ସିଙ୍ଗଲ୍ସ ଏସ୍‌ଏଲ୍ ୪ ଫାଇନାଲରେ କୋରିଆର ଶିନ କ୍ୟୁଙ୍ଗ ହ୍ୱାନ୍‌ଙ୍କୁ ୨୧-୯, ୨୧-୯ ଗେମ୍‌ରେ ହରାଇ ଦେଇଥିଲେ। ସେ ସେମିଫାଇନାଲରେ ଥାଇଲାଣ୍ଡର ସିରିପଙ୍ଗ ଟିମାରୋମଙ୍କୁ ପରାସ୍ତ କରି ଫାଇନାଲକୁ ଉତ୍ତୀର୍ଣ୍ଣ ହୋଇଥିଲେ। ମହିଳା ସିଙ୍ଗଲ୍ସରେ ମନଦୀପ କୌର (ଏସ୍‌ଏଲ୍‌୩) ୫-୨୧, ୧୭-୨୧ ଗେମରେ ପରାସ୍ତ ହୋଇ ପ୍ରତିଯୋଗିତାରୁ ବିଦାୟ ନେଇଛନ୍ତି। ଅନ୍ୟମାନଙ୍କ ମଧ୍ୟରେ ଢିଲୋନ ଓ ନିତେଶ କୁମାରଙ୍କ ପୁରୁଷ ଡବଲ୍ସ ଯୋଡ଼ି ଏସ୍‌ଏଲ ୪ ଓ ଏସ୍‌ଏଲ ୪ ବର୍ଗରେ ବିଜୟ ସହ ଫାଇନାଲରେ ପ୍ରବେଶ କରିଛନ୍ତି।

ଦୀପ୍‌ଗ୍ରେସ ଉପ ଅଧିନାୟିକା ରହିଲେ

ଏଫ୍‌ଆଇଏଚ୍ ପ୍ରୋ-ଲିଗ୍

ନୂଆଦିଲ୍ଲୀ, ୨୧।୫ (ପି.ଟି.)

ଜୁନ୍‌ରେ ୟୁରୋପିଆନ ଲେଗ୍‌ରେ ବେଲଜିୟମ ଓ ନେଦରଲାଣ୍ଡରେ ଖେଳାଯିବାକୁ ଥିବା ଏଫ୍‌ଆଇଏଚ୍ ମହିଳା ପ୍ରୋ ଲିଗ୍ ମ୍ୟାଚଗୁଡ଼ିକ ଲାଗି ଶନିବାର ୨୪ ଜଣିଆ ଭାରତୀୟ ଦଳ ଘୋଷଣା କରାଯାଇଛି। ଦଳରେ ସ୍ଥାନ ପାଇଥିବା ଏକମାତ୍ର ଖେଳାଳି ଓଡ଼ିଶାର ଅଭିଜ୍ଞ ଦୀପ୍‌ଗ୍ରେସ ଏକ୍କା ଉପଅଧିନାୟିକା ଏବଂ ସବିତା ପୁନିଆ ଅଧିନାୟିକା ପଦ ବଜାୟ ରଖିଛନ୍ତି। ଜୁଲାଇ ୧ରୁ ୧୭ ପର୍ଯ୍ୟନ୍ତ ଉଭୟ ସ୍ପେନ୍ ଓ ନେଦରଲାଣ୍ଡରେ ହେବାକୁଥିବା ଏଫ୍‌ଆଇଏଚ୍ ମହିଳା ହକି ବିଶ୍ୱକପ୍ ପୂର୍ବରୁ ଭାରତୀୟ ଦଳ ଜୁନ୍ ୧୧ରୁ ୨୨ ମଧ୍ୟରେ ୬ଟି ମ୍ୟାଚ ଖେଳିବ। ଭାରତ ଜୁନ୍ ୧୧ ଓ ୧୨ରେ ଆଣ୍ଟ୍ୱେର୍ପଠାରେ ଆୟୋଜକ ବେଲଜିୟମ ବିପକ୍ଷରେ ଖେଳିବ। ପରେ ନେଦରଲାଣ୍ଡର ରୋଟରଡାମ୍‌ଠାରେ ଦଳ ଆର୍ଜେଣ୍ଟିନା (ଜୁନ୍ ୧୮ ଓ ୧୯) ଏବଂ ଯୁକ୍ତରାଷ୍ଟ୍ର ଆମେରିକା (ଜୁନ୍ ୨୧ ଓ ୨୨) କୁ ଭେଟିବ। ସୁଇଜରଲାଣ୍ଡରେ ଜୁନ୍ ୪-୫ରେ ହେବାକୁଥିବା ଏଫ୍‌ଆଇଏଚ୍ ମହିଳା ହକି ୫ଏସ୍ ପାଇଁ ଯଥାକ୍ରମେ ଭାରତୀୟ ଦଳର ଅଧିନାୟିକା ଓ ଉପଅଧିନାୟିକା ମନୋନୀତ ରଜନୀ ଏଟିମାର୍ପୁ ଓ ମହିମା ଚୌଧାରୀଙ୍କ ସମେତ ରାଜଓ୍ୱିନ୍ଦର କୌରଙ୍କୁ ଷ୍ଟାଣ୍ଡବାଇ ଖେଳାଳି ଭାବେ ଦଳରେ ନିଆଯାଇଛି। ଦଳ ସମ୍ପର୍କରେ ନିଜର ବକ୍ତବ୍ୟ ଉପସ୍ଥାପନ କରି ମୁଖ୍ୟ କୋଚ୍ ଜାନେକେ ସ୍କୋପ୍‌ମାନ କହିଛନ୍ତି ୟୁରୋପ୍ ଲେଗ୍ ପ୍ରୋ-ଲିଗ୍ ମ୍ୟାଚ ଆମ ପାଇଁ ଖୁବ୍ ଗୁରୁତ୍ୱପୂର୍ଣ୍ଣ। ଆଗକୁ ଜୁଲାଇରେ ହେବାକୁଥିବା ବିଶ୍ୱକପ୍ ଲାଗି ଆମେ ନିଜକୁ ଠିକଣା ରୂପେ ପ୍ରସ୍ତୁତ କରିପାରିଛୁ କି ନା ତାହା ଜାଣି ହେବ।

ଏଫ୍‌ଆଇଏଚ୍ ମହିଳା ପ୍ରୋ ଲିଗ୍ ପାଇଁ ମନୋନୀତ ଭାରତୀୟ ଦଳ।

ଓ୍ୱିମ୍ବେଲଡନ ପାଇଁ ର୍ୟାଙ୍କିଙ୍ଗ ପଏଣ୍ଟ ନାହିଁ

ପ୍ୟାରିସ, ୨୧।୫ (ଏପି)

ଚଳିତ ବର୍ଷର ଓ୍ୱିମ୍ବେଲଡନ ପାଇଁ ର୍ୟାଙ୍କିଙ୍ଗ ପଏଣ୍ଟ ମିଳିବ ନାହିଁ। ପୁରୁଷ ପ୍ରଫେସନାଲ ଟେନିସ ଟୁର୍ ଏଟିପି ପକ୍ଷରୁ ଏହା ଘୋଷଣା କରାଯାଇଛି। ୟୁକ୍ରେନ ଉପରେ ଆକ୍ରମଣ ପାଇଁ ଅଲ୍ ଇଂଲଣ୍ଡ କ୍ଲବ ରୁଷିଆ ଓ ବେଲାରୁଷ ଖେଳାଳିମାନଙ୍କୁ ବାସନ୍ଦ କରିଥିବାରୁ ଏଟିପି ଏହି ନିଷ୍ପତ୍ତି ନେଇଛି। ଓ୍ୱିମ୍ବେଲଡନ ଜୁନ୍ ୨୭ରୁ ଖେଳାଯିବାର କାର୍ଯ୍ୟକ୍ରମ ରହିଛି। ଅଲ୍ ଇଂଲଣ୍ଡ କ୍ଲବ ଏପ୍ରିଲରେ କହିଥିଲା ଏଥର ରଷିଆନ ଓ ବେଲାରଷିଆନ ଖେଳାଳିମାନଙ୍କୁ ଗ୍ରାଣ୍ଡସ୍ଲାମ ଗ୍ରାସ୍‌କୋର୍ଟ ଟୁର୍ନାମେଣ୍ଟରେ ଅଂଶଗ୍ରହଣ ପାଇଁ ଅନୁମତି ଦିଆଯିବ ନାହିଁ। ସୂଚନାଯୋଗ୍ୟ, ଫେବୃୟାରୀରେ ୟୁକ୍ରେନ ଉପରେ ଆକ୍ରମଣ ପରଠାରୁ ରୁଷୀୟ ଆଥ୍‌ଲେଟମାନଙ୍କୁ ବହୁ କ୍ରୀଡ଼ା ପ୍ରତିଯୋଗିତାରୁ ବାସନ୍ଦ କରାଯାଇଛି। ତନ୍ମଧ୍ୟରେ ଫୁଟବଲ ବିଶ୍ୱକପ୍ କ୍ୱାଲିଫାଇଂ ପ୍ଲେଅଫ୍ ରହିଛି। ଯୁଦ୍ଧରେ ରୁଷିଆକୁ ବେଲାରୁଷ ସହାୟତା କରୁଛି।

ଓଡ଼ିଶା ବାଳକ, ବାଳିକା ଟେବୁଲ ଟେନିସ ଦଳ ମନୋନୀତ

ଭୁବନେଶ୍ୱର, ୨୧।୫ (ସ୍ପୋର୍ଟ୍ସ ବ୍ୟୁରୋ)

ମଧ୍ୟ ପ୍ରଦେଶର ଇନ୍ଦୋରଠାରେ ୮୩ତମ କ୍ୟାଡେଟ୍ ଓ ଜାତୀୟ ସବ୍‌ଜୁନିୟର ଟେବୁଲ ଟେନିସ ଟୁର୍ନାମେଣ୍ଟ ଚଳିତ ମାସ ୨୬ ତାରିଖରୁ ଜୁନ୍ ୧ ପର୍ଯ୍ୟନ୍ତ ଅନୁଷ୍ଠିତ ହେବ। ଏଥିଲାଗି ଓଡ଼ିଶା ବାଳକ ଓ ବାଳିକା ଦଳ ମନୋନୀତ ହୋଇଛନ୍ତି। ଦଳ ଆସନ୍ତା ୨୨ ତାରିଖରେ ଇନ୍ଦୋର ଅଭିମୁଖେ ଯାତ୍ରା କରିବ। ରାଜ୍ ଏସ୍. ସୁବ୍ରମଣ୍ୟମ ଦଳର କୋଚ୍ ଏବଂ ସମିତ ଦାସ ଦଳର ସହକାରୀ କୋଚ୍ ଅଛନ୍ତି।

ବାଳକ ଦଳ: ଜିଜ୍ଞାଶୁ ସାହୁ, ଆୟାନ ମୁସ୍ତାକ, ଗୀତାଞ୍ଜାନ ମହାନ୍ତି, ତ୍ରିଦେବ ତୀର୍ଥଙ୍କର, ଶୁଭଙ୍କର ମାହାଳି ଓ ଆରୁଷ ମାନିଆ।

ବାଳିକା ଦଳ: ଶ୍ୱେତପଦ୍ମା ଦଳାଇ, ସ୍ୱସ୍ତିକା ଆଦାବାର, ଉର୍ଜା ବର୍ମା, ସାକ୍ଷୀ ଭଗତ, ଆଫିୟା ମୋସିମ୍, ସିଲ୍‌କି ମହାନ୍ତି, ଅଙ୍କିତା କାନୁନ୍‌ଗୋ, ଆରାଧ୍ୟା ସାହୁ ଓ ଶ୍ୱେତା ବର୍ମା।

ଭାରତୀୟ ପୁରୁଷ ଦଳକୁ ସ୍ୱର୍ଣ୍ଣ

ଗ୍ୱାଙ୍ଗଜୁ(ଦକ୍ଷିଣ କୋରିଆ),୨୧।୫(ପିଟି)

ଏଠାରେ ଚାଲିଥିବା ତୀରନ୍ଦାଜ ବିଶ୍ୱକପ୍ ଷ୍ଟେଜ୍-୨ରେ ଭାରତୀୟ ପୁରୁଷ କମ୍ପାଉଣ୍ଡ ଦଳ ସ୍ୱର୍ଣ୍ଣ ପଦକ ହାସଲ କରିଛି। ଶନିବାର ଅନୁଷ୍ଠିତ ଫାଇନାଲରେ ଫ୍ରାନ୍ସକୁ ୨ ପଏଣ୍ଟରେ ହରାଇ ଏହି ସଫଳତା ପାଇଛି ଭରତୀୟ ଦଳ। ଅନ୍ୟପକ୍ଷରେ ମୋହନ ଭରଦ୍ୱାଜ ବ୍ୟକ୍ତିଗତ ଇଭେଣ୍ଟରେ ରୌପ୍ୟ ପଦକ ଜିତିଛନ୍ତି। ପ୍ରତିଯୋଗିତାର ଅନ୍ତିମ ଦିନରେ ଭାରତ କମ୍ପାଉଣ୍ଡ ଇଭେଣ୍ଟରେ ଗୋଟିଏ ଲେଖାଏ ସ୍ୱର୍ଣ୍ଣ, ରୌପ୍ୟ ଓ ବ୍ରୋଞ୍ଜ ପଦକ ହାତେଇଛି। ମୋଟ ଉପରେ ୫ ପଦକ ସହ ଭାରତର ଅଭିଯାନ ଶେଷ କରିଛି। ପୁରୁଷ ଦଳଗତ କମ୍ପାଉଣ୍ଡ ସ୍ୱର୍ଣ୍ଣ ପଦକ ମ୍ୟାଚ୍‌ରେ ଭାରତୀୟ ଦଳ ୨୩୨-୨୩୦ ବ୍ୟବଧାନରେ ଫ୍ରାନ୍ସକୁ ହରାଇ ଦେଇଛି।

ଓଡ଼ିଶା ପ୍ରତିଯୋଗୀଙ୍କ ଆଧିପତ୍ୟ

କୃତୀ ପ୍ରତିଯୋଗୀମାନେ ଅତିଥିଙ୍କ ସହ।

ଭୁବନେଶ୍ୱର, ୨୧।୫ (କ୍ରୀଡ଼ା ପ୍ରତିନିଧି): ଉତ୍କଳ କରାଟେ ସ୍କୁଲ ପରିସରରେ ଚାଲିଥିବା ପୂର୍ବାଞ୍ଚଳ କରାଟେ ପ୍ରତିଯୋଗିତାର ଦ୍ୱିତୀୟ ଦିବସରେ ଓଡ଼ିଶା ପ୍ରତିଯୋଗୀ ଆଧିପତ୍ୟ ବିସ୍ତାର କରିଛନ୍ତି। ୨ୟ ଦିନରେ ମୋଟ ୨୨ଟି ବର୍ଗରେ ପ୍ରତିଯୋଗିତା ହୋଇଥିଲା। ବିଭିନ୍ନ ବିଭାଗରେ କୃତି ପ୍ରତିଯୋଗୀଙ୍କୁ ହାନ୍‌ସି ପ୍ରେମଜିତ ସେନ୍, ସିହାନ ପଙ୍କଜ କାମଲି, ସିହାନ ଅଭୟ ଅତୁଲ, ଓଡ଼ିଶା ରାଜ୍ୟ କରାଟେ ସଂଘ ଉପସଭାପତି ସନତ ନାୟକ, ସଭ୍ୟ କାଳିପ୍ରସାଦ ନନ୍ଦ, ସେନ୍‌ସାଇ ଖାରବେଳ ମଲିକ, ଏସ.ଆର. ସାସମଲ, ଗୌରୀ ମହାନ୍ତି, ଜୟଦେବ ପଟ୍ଟନାୟକ, ହିମାଂଶୁ ଶେଖର ଦାସ ପ୍ରମୁଖ ପୁରସ୍କାର ପ୍ରଦାନ କରିଥିଲେ। ହାନ୍‌ସି ହରିପ୍ରସାଦ ପଟ୍ଟନାୟକଙ୍କ ପ୍ରତ୍ୟକ୍ଷ ତତ୍ତ୍ୱାବଧାନରେ ପ୍ରତିଯୋଗିତାଗୁଡ଼ିକ ଅନୁଷ୍ଠିତ ହୋଇଥିଲା।

ପୂର୍ବାଞ୍ଚଳ କରାଟେ

ଆଥଲେଟ୍ସ ଫ୍ରେଣ୍ଡଲି 'କୁଲ୍‌ଡାଉନ୍'

ଭୁବନେଶ୍ୱର, ୨୧।୫ (କ୍ରୀଡ଼ା ପ୍ରତିନିଧି)

ଆଥ୍‌ଲେଟଙ୍କ ପାଇଁ ସର୍ବଦା କିଛି ନୂଆ କରିବାର ଆଗ୍ରହ ରଖୁଥିବା କ୍ରୀଡ଼ା ବିଜ୍ଞାନ ବିଶେଷଜ୍ଞ ଡ. ମୁକ୍ତି ପ୍ରସାଦ ଦାଶ ଏଥର ମଧ୍ୟ ସେ କ୍ଷେତ୍ରରେ ଗୋଟିଏ ପାଦ ଆଗକୁ ବଢ଼ିଛନ୍ତି। ସ୍ପୋର୍ଟ୍ସ ଇଞ୍ଜୁରି ସ୍ପେଶାଲିଷ୍ଟ ଭାବେ ବିଶେଷ ପରିଚିତ ମୁକ୍ତି ପ୍ରସାଦ ଏପରି ଏକ ପ୍ରଡକ୍ଟ ବାହାର କରିଛନ୍ତି, ଯାହା ଖେଳାଳିଙ୍କଠାରୁ ଆରମ୍ଭ କରି ସାଧାରଣ ଲୋକଙ୍କ କାର୍ଯ୍ୟରେ ଲାଗି ପାରିବ। ଏହାର ନାମ କୁଲ୍‌ଡାଉନ୍ ରଖାଯାଇଛି। ଗ୍ଲୋବାଲ ଫିଜିଓ ସେଲ୍‌ର ପ୍ରତିଷ୍ଠାତା ତଥା ଦେଶର ପ୍ରତିଷ୍ଠିତ ଫିଜିଓଥେରାପିଷ୍ଟ ମୁକ୍ତି ପ୍ରସାଦ ଶନିବାର ଆୟୋଜିତ ଏକ ଖବରଦାତା ସମ୍ମିଳନୀରେ ଏହି ପ୍ରଡକ୍ଟ ସମ୍ପର୍କରେ ବିସ୍ତୃତ ସୂଚନା ଦେଇଛନ୍ତି। ଖେଳୁଥିବା ସମୟରେ ଆଥ୍‌ଲେଟ ଅତ୍ୟଧିକ ଗରମରୁ ମୁକ୍ତି ପାଇବା ପାଇଁ ସାଧାରଣତଃ ମୁଣ୍ଡରେ ପାଣି ଢାଳିବା, ବେକରେ, କାନ୍ଧରେ କିମ୍ବା ଶରୀରର ଅନ୍ୟ କୌଣସି ଅଂଶରେ ଆଇସ୍ ପ୍ୟାକ୍ ଦେବା ଆଦି ପଦ୍ଧତି ଅବଲମ୍ବନ କରିଥାନ୍ତି। ମାତ୍ର ଜଣେ ଖେଳାଳି ବା ଆଥ୍‌ଲେଟ ଖେଳ ମଝିରେ ବ୍ରେକ୍ ସମୟରେ କାନ୍ଧ କିମ୍ବା ମୁଣ୍ଡରେ କୁଲ୍‌ଡାଉନ୍ ବ୍ୟବହାର କରି ତୁରନ୍ତ ଆରାମ ପାଇପାରିବେ ବୋଲି ସେ ପ୍ରକାଶ କରିଛନ୍ତି। ବ୍ୟବହାର ପୂର୍ବରୁ ପ୍ରଡକ୍ଟ ଭିତରେ ଥିବା ଜେଲ୍ ପ୍ୟାକ୍‌କୁ ୨ରୁ ୩ ଘଣ୍ଟା ରେଫ୍ରିଜରେଟର ମଧ୍ୟରେ ରଖିବାକୁ ହେବ। ଏହାପରେ ଏହାକୁ ୩୦ରୁ ୪୦ ମିନଟ ପର୍ଯ୍ୟନ୍ତ ବ୍ୟବହାର କରିହେବ। ସାଧାରଣ ଲୋକମାନେ ମଧ୍ୟ ବାହାରୁ ଚାଲି ଚାଲି ଆସିଲେ କିମ୍ବା ଅତ୍ୟଧିକ ଗରମ ହେଉଥିବା ସ୍ଥାନକୁ ଗଲେ ଏହି ଦ୍ରବ୍ୟ ବ୍ୟବହାର କରି ଆରାମ ପାଇପାରିବେ। ଏହାର ଆକାର ଛୋଟ ହୋଇଥିବାରୁ ଏହାକୁ କୌଣସି ସ୍ଥାନକୁ ନେବା ସହଜ ହେବ ବୋଲି ପୂର୍ବରୁ ଭାରତୀୟ ହକି ଓ ଫୁଟ୍‌ବଲ ଦଳ ସହ କାର୍ଯ୍ୟ କରିସାରିଥିବା ମୁକ୍ତି ପ୍ରସାଦ ପ୍ରକାଶ କରିଛନ୍ତି। ମୁକ୍ତିଙ୍କ ଏପରି ଉଦ୍ୟମକୁ ପ୍ରଶଂସା କରିଛନ୍ତି

ଉଦୀୟମାନ କଳାକାର

ବିପ୍ଳବ

କାହାର ଅଭିନୟ ତ ଆଉ କାହାର ଗୀତ ଗାଇବାରେ ରୁଚି। ହେଲେ ଆଗକୁ ବଢ଼ିବାକୁ କେବେ ସୁଯୋଗ ପୁଣି କେବେ ମାର୍ଗଦର୍ଶନ ସାଙ୍ଗକୁ ପ୍ରୋତ୍ସାହନର ଅଭାବ। ତଥାପି ନିଜକୁ ପ୍ରତିଷ୍ଠିତ କରାଇବାକୁ ଇଚ୍ଛା ବି ଢେର୍। ଏମିତିରେ ଥରେ ଯଦି ନିଜ ପ୍ରତିଭାକୁ ଲୋକଲୋଚନକୁ ଆଣିବାର ସୁଯୋଗ ମିଳିଯାଏ, ସତେ ଯେମିତି ଖୋଲିଯାଏ ସ୍ୱପ୍ନ ସାକାର କରିବାର ମାର୍ଗ । ଯେଉଁଠୁ ପାଦ ଆଉ ପଛକୁ ଫେରେନି। ସେହିଭଳି କେତେଜଣ ଉଦୀୟମାନ କଳାକାରଙ୍କୁ ନେଇ ଏଥରର ଉପସ୍ଥାପନା...

ମେଗା ଧାରାବାହିକ ଷ୍ଟାର ହେବାକୁ ଲକ୍ଷ୍ୟ: ବାଲେଶ୍ୱର ଜିଲା ଜଳେଶ୍ୱର ବ୍ଲକ ଅଧୀନ ଆଡ଼ିନଗା ଗ୍ରାମର ବିପ୍ଳବ ଦେ'। ପିଲାଟି ଦିନରୁ କଳା ପ୍ରତି ଥିବା ଆଗ୍ରହକୁ ପରିପ୍ରକାଶ କରିବା ପାଇଁ ବିଦ୍ୟାଳୟରେ ନାଟକ ଏବଂ ଏକକ ଅଭିନୟ ପ୍ରତିଯୋଗିତାରେ ଭାଗ ନେଉ ନେଉ ପହଞ୍ଚିଥିଲେ ମଞ୍ଚ ନାଟକ ଓ ମଡେଲିଂ ଶୋ'ରେ, ଯାହାକି ତାଙ୍କର କଳା ପ୍ରତି ଥିବା ଆଗ୍ରହର ଆଶାକୁ ଶାଣିତ କରିଥିଲା। ପରେ ସେ ଆଲବମ୍‌ରେ ଅଭିନୟ କରିବାକୁ ମନ ବଳାଇଲେ। ୨୦୨୦ରେ ସେ ପ୍ରଥମଥର ପାଇଁ ଆଲବମ୍ କରିବାର ସୁଯୋଗ ପାଇଥିଲେ ହେଁ କୋଭିଡ୍‌ର ଭୟଙ୍କର ସ୍ଥିତି ଭିତରେ ତାହା ରିଲିଜ୍ ହୋଇପାରି ନ ଥିଲା। ତଥାପି ସେ ଦୃଢ଼ ମନୋବଳ ସହ କାର୍ଯ୍ୟ ଜାରି ରଖିଥିଲେ। ୨୦୨୧ରେ କଣ୍ଠଶିଳ୍ପୀ ଅନ୍ତରା ଚକ୍ରବର୍ତ୍ତୀ ଗାଇଥିବା ଏକ ସଙ୍ଗୀତରେ ଅଭିନୟ କରି ନିଜକୁ ଏକ ଆଲ୍‌ବମ୍ କଳାକାର ଭାବେ ପରିଚିତ କରାଇ ପାରିଲେ। ଏହାପରେ ସେ ଗୋଟେ ପରେ ଗୋଟେ ଆଲବମ୍‌ରେ ଅଭିନୟ କରିଚାଲିଛନ୍ତି। ଆଗାମୀ ଦିନରେ ସନେଲ ଶେଖରଙ୍କ ପ୍ରଯୋଜନା ଓ ସଙ୍ଗୀତ ନିର୍ଦ୍ଦେଶକ ଅଭିଜିତ୍ ମଜୁମ୍‌ଦାରଙ୍କ ନବ ନିର୍ମିତ ଆଲବମ୍‌ରେ ମଧ୍ୟ ଅଭିନୟର ସୁଯୋଗ ପାଇ କାର୍ଯ୍ୟରତ ଅଛନ୍ତି। ବିପ୍ଳବ କହନ୍ତି, ବର୍ତ୍ତମାନ ଶିକ୍ଷା ସହିତ ଅଭିନୟ ମଧ୍ୟ ଜାରି ରଖିଛି। କେତେକ ଓଡ଼ିଆ ଆଲବମ୍‌ରେ ଅଭିନୟ କରୁଛି ଏବଂ ମଡେଲିଂ ଶୋ' ତଥା ରାମ୍ପ ଶୋ'ଗୁଡ଼ିକରେ ଅଂଶଗ୍ରହଣ କରୁଛି। ତେବେ ମୋର ପ୍ରତ୍ୟେକ ସଫଳତା ପଛରେ ମାଆବାପା (ସୁଜାତା ଏବଂ ସରୋଜ କୁମାର ଦେ)ଙ୍କ ପ୍ରେରଣା ଓ ପ୍ରୋତ୍ସାହନ ରହିଛି। ଭବିଷ୍ୟତରେ ଓଡ଼ିଆ ମେଗା ଧାରାବାହିକରେ ଏକ ଅଭିନେତା ଭାବେ କାର୍ଯ୍ୟ କରିବା ମୋର ଲକ୍ଷ୍ୟ।

ମାମାଲି

ପେସା ବ୍ୟାଙ୍କିଙ୍ଗ୍, ନିଶା ଆକ୍ଟିଙ୍ଗ୍: ଅଭିନୟ ପ୍ରତି ରୁଚି ରଖୁଥିବା ଅଧିକାଂଶଙ୍କ ପାଇଁ ନିଜ ଲୁକ୍କାୟିତ ପ୍ରତିଭାକୁ ଲୋକଲୋଚନକୁ ଆଣିବାରେ ସବୁଠୁ ଭଲ ମାଧ୍ୟମ ସାଜିଛି ୟୁଟ୍ୟୁବ୍। ଆଉ ଏହା ମାଧ୍ୟମରେ ନିଜ ଅଭିନୟର ଯାଦୁ ଦେଖାଇ ଦର୍ଶକଙ୍କ ପ୍ରଶଂସା ସାଉଁଟିବାରେ ସକ୍ଷମ ହୋଇ ପାରିଛନ୍ତି ଜଗତ୍‌ସିଂହପୁର ସାଇଣ୍ଟୋ ଗ୍ରାମର ଜଣେ ଉଦୀୟମାନ କଳାକାର ଅମିତ ବିକ୍ରମ ପରିଡ଼ା। ଫାଇନାନ୍ସରେ ମାଷ୍ଟର ଡିଗ୍ରୀ କରିବା ପରେ ବର୍ତ୍ତମାନ ସେ ଏକ ବ୍ୟାଙ୍କ୍‌ରେ କାର୍ଯ୍ୟରତ। ହେଲେ ଆକ୍ଟିଂ ପ୍ରତି ଆଗ୍ରହ ଥିବାରୁ ଅନ୍ନି ଏଣ୍ଟରଟେନ୍‌ମେଣ୍ଟ ନାମରେ ଏକ ୟୁଟ୍ୟୁବ୍ ଚ୍ୟାନେଲ୍ ଗଢ଼ି ଜଣେ ସଫଳ ଅଭିନେତା ହେବାର ଉଦ୍ୟମ ଜାରି ରଖିଛନ୍ତି। ସେ କୁହନ୍ତି, 'ପିଲାବେଳୁ ବାପାଙ୍କୁ ଡ୍ରାମାରେ ଅଭିନୟ କରୁଥିବାର ଦେଖି ଏଥିପ୍ରତି ମୋର ଆଗ୍ରହ ସୃଷ୍ଟି ହୋଇଥିଲା। ହେଲେ ଏଥିପାଇଁ ସୁଯୋଗ ପାଇ ନ ଥିଲି। ୨୦୧୭ରେ ଟିକ୍‌ଟକ୍‌ରେ ଅଭିନୟ କରିବା ପରେ ଲୋକଙ୍କ ପ୍ରଶଂସା ମୋତେ ଆଗକୁ ବଢ଼ିବାର ପ୍ରେରଣା ଯୋଗାଇଥିଲା। ଟିକ୍‌ଟକ୍ ବ୍ୟାନ୍ ପରେ ଇନ୍‌ଷ୍ଟାଗ୍ରାମ୍ ଓ ଫେସ୍‌ବୁକ୍ ଆଦିରେ ରିଲ୍ସ କରୁଥିଲି। ମୋର ଆଗ୍ରହ ଦେଖି ଉଭୟ ମା'ବାପା (ସରୋଜିନୀ ଏବଂ ନାରାୟଣ ପରିଡ଼ା) ମଧ୍ୟ ଆଗକୁ ବଢ଼ିବାକୁ ଉତ୍ସାହିତ କରୁଥିଲେ। କିନ୍ତୁ ଗତବର୍ଷ କୋଭିଡ୍ ଆକ୍ରାନ୍ତ ହୋଇ ଉଭୟଙ୍କ ମୃତ୍ୟୁ ପରେ ମୋ ଦୁନିଆ ଯେମିତି ଅନ୍ଧାର ହୋଇଗଲା। ଏ ସମୟରେ ପାର୍ଥ ସାରଥି ପାଢ଼ୀ ନାମକ ଜଣେ ବ୍ୟକ୍ତିଙ୍କ ସହ ମୋର ପରିଚୟ ହେଲା, ଯିଏକି ମୋତେ ମୋର ଆକ୍ଟିଙ୍ଗ୍ ଦୁନିଆରେ ଆଗକୁ ବଢ଼ିବାରେ ବେଶ୍ ସାହାଯ୍ୟ ସହଯୋଗ କଲେ। ୟୁଟ୍ୟୁବ୍ ଜରିଆରେ ଆମେ ଓଡ଼ିଆ କଳାକାର ସୁଯୋଗ ପାଇଲେ ବହୁତ ଆଗକୁ ବଢ଼ିପାରିବୁ ଏକଥା ପ୍ରମାଣିତ କରିବା ମୋର ଲକ୍ଷ୍ୟ ।' ବର୍ତ୍ତମାନ ଅମିତ୍‌ଙ୍କ ଅଭିନୀତ ଭିଡିଓଗୁଡ଼ିକ ବେଶ୍ ଦର୍ଶକାଦୃତ ହେଉଥିବାର ଦେଖିବାକୁ ମିଳୁଛି। କୋଭିଡ୍‌ରେ ପ୍ରାଣ ହରାଇଥିବା ବାପାଙ୍କ ଶେଷ ଜୀବନର କାହାଣୀକୁ ନେଇ 'ରାଗିଛ କି ବାପା ତମେ' ମ୍ୟୁଜିକ୍ ଭିଡିଓ ପ୍ରସ୍ତୁତ କରିଛନ୍ତି। ସେହିପରି ବିଶ୍ୱ ମାତୃ ଦିବସ ଅବସରରେ ସ୍ୱର୍ଗତ ମା'ଙ୍କୁ ଶ୍ରଦ୍ଧାଞ୍ଜଳି ଦେବା ଉଦ୍ଦେଶ୍ୟରେ 'ତୋ ପଣତ' ନାମକ ଭିଡିଓ ପ୍ରସ୍ତୁତ କରିଛନ୍ତି, ଯେଉଁଥିରେ ମା' ଭୂମିକାରେ ଜଣାଶୁଣା ଅଭିନେତ୍ରୀ ସୋମା ଭୌମିକ ଅଭିନୟ କରିଛନ୍ତି । ତେବେ ତାଙ୍କର ଅନ୍ୟସବୁ ଭିଡିଓ ସହ ଏହି ଦୁଇଟି ଭିଡିଓକୁ ମଧ୍ୟ ଲକ୍ଷାଧିକ ଦର୍ଶକ ଦେଖିସାରିଲେଣି। ଆଗକୁ ଆହୁରି ନୂଆ ନୂଆ ଭିଡିଓ ଦର୍ଶକଙ୍କୁ ଭେଟି ଦେବା ସହ ସ୍କୋପ୍ ମିଳିଲେ ଆଗକୁ ବଡ଼ ପରଦାରେ ଅଭିନୟ କରିବାକୁ ଇଚ୍ଛା ଥିବା ସେ ପ୍ରକାଶ କରନ୍ତି।

ଗୀତ ଶିଖିବାକୁ ଯାଏ ୬୦୦ କିମି. : ମାଲକାନଗିରି ବାଲିମେଳା ଅଞ୍ଚଳର ସରିତା ଏବଂ ରତିକାନ୍ତ ଜେନାମଣିଙ୍କ ଝିଅ ମାମାଲି ପ୍ରିୟଦର୍ଶିନୀ। ଗୀତ ଗାଇବା ପ୍ରତି ତାଙ୍କର ଆଗ୍ରହ ପିଲାଦିନୁ। ହେଲେ ନା ଥିଲା ଆଖ ପାଖରେ ଶିଖିବାର ସୁବିଧା ନା ମିଳିଥିଲା କେଉଁଠି ଗାଇବାର ସୁଯୋଗ। କେବଳ ସତ୍‌ସଙ୍ଗରେ ସେ ଗାଉଥିବା ଭଜନ ଶୁଣି ଉପସ୍ଥିତ ଲୋକେ କରୁଥିଲେ ଖୁବ୍ ପ୍ରଶଂସା। ତେଣୁ ସେ ଗୀତ ଶିଖିବା ଲାଗି ମନସ୍ଥ କଲେ। ସେ କୁହନ୍ତି, 'ସଂଗୀତ ପ୍ରତି ଆଗ୍ରହ ଦେଖି ଗୀତ ଶିଖିବାକୁ ବାପା ମୋତେ ପ୍ରୋତ୍ସାହିତ କରିଥିଲେ। ୨ ବର୍ଷ ହେବ ଭୁବନେଶ୍ୱରରେ ଶ୍ରୀ ସାରଦା ପ୍ରସନ୍ନ ସାହୁଙ୍କଠାରୁ ସଂଗୀତ ଶିଖୁଛି। କେବଳ ଗୀତ ଶିଖିବା ଲାଗି ବାପା ମୋତେ ୬୦୦ କିମି. ମାଲକାନଗିରିରୁ ଭୁବନେଶ୍ୱର ସାଙ୍ଗରେ ଆଣନ୍ତି। ଯଦିଓ ଏଥିପାଇଁ ଲୋକେ ହସନ୍ତି ଏବଂ ପଛରେ ଅନେକ କଥା କୁହନ୍ତି ହେଲେ ବାପା ସେସବୁକୁ ଖାତିର ନ କରି ମୋତେ ଉତ୍ସାହିତ କରନ୍ତି। ଯେଉଁଥିପାଇଁ ଆଜି ମୁଁ ହ୍ୟୁମାନ୍ ସାଗର, ମଣ୍ଟୁ ଛୁରିଆ, ଦେବାଶିଷ ପତି, ସବିଶେଷ ମିଶ୍ରଙ୍କ ଭଳି ଜଣାଶୁଣା କଣ୍ଠଶିଳ୍ପୀଙ୍କ ସହ ଗାଇବାର ସୁଯୋଗ ପାଇଲି। ନିକଟରେ ଋତୁରାଜ ମହାନ୍ତିଙ୍କ ସହ ଏକ ହିନ୍ଦୀ ଗୀତ ମଧ୍ୟ ଗାଇଛି। ଆଗକୁ ଆହୁରି ଅନେକ ଗୀତ ଗାଇବାକୁ ଅଫର ମିଳିଛି। ବର୍ତ୍ତମାନ ମୋର ୩ଟି ଗୀତ ଇନ୍‌ଷ୍ଟାଗ୍ରାମ୍ ରିଲ୍ସରେ ଭାଇରାଲ୍ ହୋଇଥିବାରୁ ବେଶ୍ ଖୁସି ଲାଗୁଛି। ତେଣୁ ମୋର ସଫଳତାର ଶ୍ରେୟ ମୋ ମା'ବାପାଙ୍କୁ ଦେବି। ଭବିଷ୍ୟତରେ ଜଣେ ଜାତୀୟ ସ୍ତରରେ ପ୍ରତିଷ୍ଠିତ କଣ୍ଠଶିଳ୍ପୀ ହେବା ସହ ଗରିବ, ଅସହାୟଙ୍କ ସେବା କରିବା ମୋର ଲକ୍ଷ୍ୟ।

ଅମିତ୍

–ପୌର୍ଣ୍ଣମାସୀ

ଏ ସପ୍ତାହର ପ୍ରଶ୍ନ

୧– ଇଣ୍ଟରନ୍ୟାଶନାଲ୍ ମ୍ୟୁଜିୟମ୍ ଡେ' ୨୦୨୨ର ଥିମ୍ ..... ?
୨–ଭାରତର ପ୍ରଥମ 'ଅମ୍ରିତ୍ ସରୋବର'..... ରାଜ୍ୟରେ ଆରମ୍ଭ କରାଯାଇଛି ?
୩–ରୁରାଲ ଟ୍ରାଇବାଲ୍ ଟେକ୍ନିକାଲ୍ ଟ୍ରେନିଂ ପ୍ରୋଜେକ୍ଟ ...ସହରରୁ ଶୁଭାରମ୍ଭ ହୋଇଛି ?
୪– ୨୦୨୨ ଟେଣ୍ଟେଟନ୍ ପ୍ରାଇଜ୍‌ର ବିଜେତା ..... ?
୫– .....ଅନୁଷ୍ଠାନ ପକ୍ଷରୁ ଯୁବ ଟୁରିଜିମ୍ କ୍ଲବ୍ ଗଠନ ପାଇଁ ପ୍ରସ୍ତାବ ରଖାଯାଇଛି ?

ଗତ ଥରର ଉତ୍ତର

୧ ଆଲ୍‌ଷ୍ଟମ୍
୪ ଆକବର୍
୨ ଧକଡ୍
୩ ବୟନଶିଳ୍ପ ମନ୍ତ୍ରଣାଳୟ
୫ ୩ ବର୍ଷ

ଉତ୍ତରଦାତା

ସୁବାସ ଚନ୍ଦ୍ର ପଣ୍ଡା
ଭଦ୍ରକ

ବିକାଶ କୁମାର ସାହୁ
କଟକ

ସୁଧାସ୍ମିତା ତ୍ରିପାଠୀ
ଭଦ୍ରକ

ସୂଚନା: ଆଗାମୀ ଆଶା ପୃଷ୍ଠା ପାଇଁ ଲେଖା ଓ ଫଟୋ ପଠାଇବା ଲାଗି ଇ-ମେଲ୍ ଠିକଣା: dharitriagamiasha @gmail.com

ଟପ୍ ୧୦

ଲୋକପ୍ରିୟ ସ୍ମାର୍ଟୱାଚ୍–୨୦୨୨

୧..... ହୁଆୱି ୱାଚ୍
୨..... ଫିଟ୍‌ବିଟ୍ ବ୍ଲେଜ୍ ସ୍ମାର୍ଟ ଫିଟ୍‌ନେସ୍ ୱାଚ୍
୩..... ସାମ୍‌ସଙ୍ଗ୍ ଗିଅର୍ ଏସ୍‌୩ କ୍ଲାସିକ୍
୪..... ଗାର୍ମିନ୍ ଭିଭୋଆକ୍ଟିଭ୍ ଏଚ୍‌ଆର୍ ଜିପିଏସ୍ ସ୍ମାର୍ଟୱାଚ୍
୫..... ପୋଲାର୍ ଏମ୍‌୬୦୦ ସ୍ପୋର୍ଟ୍ସ ସ୍ମାର୍ଟୱାଚ
୬..... ଟିକ୍‌ୱାଚ୍ ୨ ସ୍ମାର୍ଟୱାଚ୍
୭..... ଆସସ୍ ଜେନ୍ ୱାଚ୍ ୩
୮..... ଫସିଲ୍ କ୍ୟୁ କ୍ଲାସିକ୍ ମାଷ୍ଟର
୯..... ଆପଲ୍ ୱାଚ୍ ସିରିଜ୍ ୪
୧୦..... ମୋଟୋରୋଲା ମୋଟୋ ୩୬୦ ସ୍ପୋର୍ଟ

ଜାଣନ୍ତୁ ଦୁନିଆ

ଦିଆଖା ଆମ ଦେଶ

ଆମ ଦେଶ ଭାରତ କଳା, ସଂସ୍କୃତି ଓ ପରମ୍ପରା ପାଇଁ ପୃଥିବୀ ପ୍ରସିଦ୍ଧ। ତେବେ ଏଠାରେ ଆହୁରି ଅନେକ କଥା ରହିଛି, ଯାହାକି ଏହାକୁ ଅନ୍ୟ ଦେଶଠାରୁ ସ୍ୱତନ୍ତ୍ର କରାଇଥାଏ। ଜାଣିରଖନ୍ତୁ ସେ ସମ୍ପର୍କରେ ...

- ପୃଥିବୀର ସର୍ବାଧିକ ସଂଖ୍ୟକ କ୍ରିକେଟ୍ ଷ୍ଟାଡିୟମ୍ ଆମ ଦେଶରେ ରହିଛି। ଅର୍ଥାତ୍ ୨୦୧୮ ମସିହା ରିପୋର୍ଟ ଅନୁଯାୟୀ ଏଠାରେ ୫୨ଟି ଇଣ୍ଟରନ୍ୟାଶନାଲ କ୍ରିକେଟ୍ ଗ୍ରାଉଣ୍ଡ ରହିଛି। ତେବେ ହିମାଚଳ ପ୍ରଦେଶରେ ଥିବା ଚେଲ୍ କ୍ରିକେଟ୍ ଗ୍ରାଉଣ୍ଡ ହେଉଛି ପୃଥିବୀର ସବୁଠୁ ବଡ଼ କ୍ରିକେଟ୍ ଗ୍ରାଉଣ୍ଡ।
- ସେହିପରି ଆମ ଦେଶରେ ସର୍ବାଧିକ ସଂଖ୍ୟକ ପୋଷ୍ଟ ଅଫିସ ମଧ୍ୟ ରହିଛି। ଯାହା ମଧ୍ୟରେ ଭାସମାନ ପୋଷ୍ଟ ଅଫିସ ମଧ୍ୟ ରହିଛି।
- ଉତ୍ତର ପ୍ରଦେଶର ବାରାଣସୀ ସହର ପୃଥିବୀର ସବୁଠୁ ପୁରାତନ ସହରମାନଙ୍କ ମଧ୍ୟରେ ଗୋଟିଏ ବୋଲି ଗଣାଯାଏ।
- ଜମ୍ମୁ କଶ୍ମୀରରେ ଥିବା ଚେନାବ୍ ବ୍ରିଜ୍ ହେଉଛି ପୃଥିବୀର ସବୁଠୁ ଉଚ୍ଚତମ ରେଲ୍ ବ୍ରିଜ୍ ।
- ପୃଥିବୀର ସବୁଠୁ ଆର୍ଦ୍ର ସ୍ଥାନ ହେଉଛି ମେଘାଳୟ। ଏଠାରେ ଥିବା ମାଉସିନ୍ରାମ୍ ଗ୍ରାମରେ ବାର୍ଷିକ ହାରାହାରି ୪୭୦ ଇଞ୍ଚ ବର୍ଷା ଅର୍ଥାତ୍ ଦିନକୁ ପ୍ରାୟ ୩୩ମିଲି. ବୃଷ୍ଟିପାତ ହୋଇଥାଏ।
- ଖାଦ୍ୟକୁ ସୁସ୍ୱାଦୁ କରିବା ଲାଗି ଆବଶ୍ୟକ ହୋଇଥାଏ ମସଲା। ତେବେ ଆପଣ ଜାଣିଲେ ଆଶ୍ଚର୍ଯ୍ୟ ହେବେ ଯେ, ସମଗ୍ର ପୃଥିବୀରେ ବ୍ୟବହାର ହେଉଥିବା ମସଲାର ପ୍ରାୟ ୭୦% ମସଲା ଆମ ଦେଶରେ ଉତ୍ପାଦନ ହୋଇଥାଏ।
- ମହାକାଶରୁ ଯଦି ପୃଥିବୀପୃଷ୍ଠକୁ ଦେଖାଯାଏ, ତେବେ କୁମ୍ଭମେଳା ଦେଖାଯାଏ।
- ପୃଥିବୀର ସର୍ବପ୍ରଥମ ହୀରା ଖଣି ଆମ ଦେଶରେ ହିଁ ଖୋଳା ଯାଇଥିଲା।
- ଚେସ୍ ଖେଳ ଭାରତରେ ଆରମ୍ଭ ହୋଇଥିଲା।

ୟୁଥ୍ ଆଲର୍ଟ

ଏମିତି ରୁହନ୍ତୁ ଫିଟ୍

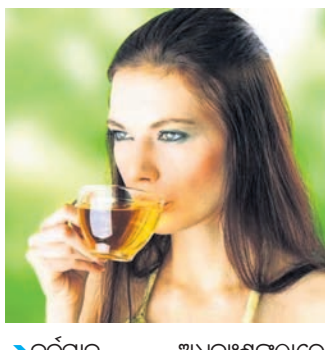

ବର୍ତ୍ତମାନର ପରିବର୍ତ୍ତିତ ଲାଇଫ୍‌ଷ୍ଟାଇଲ୍ ଏବଂ କାର୍ଯ୍ୟବ୍ୟସ୍ତତା ଅନେକଙ୍କଠାରେ ବିଭିନ୍ନ ସ୍ୱାସ୍ଥ୍ୟ ସମସ୍ୟାର କାରଣ ସାଜୁଛି। ତେଣୁ ଫିଟ୍ ରହିବା ଲାଗି ଅଳ୍ପ ବୟସରୁ ହିଁ କେତେକ କଥା ପ୍ରତି ଯତ୍ନଶୀଳ ହେବା ଆବଶ୍ୟକ। ଜାଣିରଖନ୍ତୁ ସେ ସମ୍ପର୍କରେ ...

- ବର୍ତ୍ତମାନ ଅଧିକାଂଶଙ୍କଠାରେ ଶାରୀରିକ ପରିଶ୍ରମ ଅଭାବରୁ ଶରୀରର ଓଜନ ଏବଂ ମେଦବହୁଳତା ବଢୁଛି, ଯାହାକି ବିଭିନ୍ନ ସ୍ୱାସ୍ଥ୍ୟ ସମସ୍ୟାର ମୂଳ କାରଣ। ତେଣୁ ଏହାକୁ ନିୟନ୍ତ୍ରଣ କରିବା ଲାଗି ଦିନକୁ ଅତି କମ୍‌ରେ ୩୦ମିନିଟ୍ ଶାରୀରିକ ବ୍ୟାୟାମ ନିହାତି କରିବା ଆବଶ୍ୟକ। ଏହାଦ୍ୱାରା ଶରୀରରେ ରକ୍ତ ସଞ୍ଚାଳନ ଠିକ୍ ଭାବେ ହୋଇଥାଏ, ମାଂସପେଶୀ ମଜଭୁତ ହୋଇଥାଏ ଏବଂ ରୋଗ ପ୍ରତିରୋଧକ ଶକ୍ତି ବଢ଼ିଥାଏ।
- ଶ୍ୱାସକ୍ରିୟା ଠିକ୍ ରଖିବା, ହୃତ୍‌ପିଣ୍ଡକୁ ମଜଭୁତ କରିବା ଲାଗି ୧୦ ମିନିଟ୍ ବ୍ରିଦିଂ ଏକ୍ସରସାଇଜ୍ କରନ୍ତୁ (ସକାଳେ ୫ମି. ଏବଂ ସନ୍ଧ୍ୟାରେ ୫ମି.)।
- ଦୈନିକ ୧୦–୧୫ ଗ୍ଲାସ ପାଣି ପିଅନ୍ତୁ।
- ଚା କିମ୍ବା କଫି ପିଇବା ଯଥାସମ୍ଭବ କମ୍ କରନ୍ତୁ। ନିହାତି ଏସବୁ ପିଇବାର ଅଭ୍ୟାସ ଥିଲେ ଏହା ବଦଳରେ ଗ୍ରୀନ୍ ଟି ପିଇବା ବେଶ୍ ଉପକାରୀ।
- ଶର୍କରାଯୁକ୍ତ ଖାଦ୍ୟ ବା ମିଠା ଖାଦ୍ୟ ଯଥାସମ୍ଭବ କମ୍ ଖାଆନ୍ତୁ। ଏହା ପରିବର୍ତ୍ତେ ପ୍ରୋଟିନ୍‌ଯୁକ୍ତ ଖାଦ୍ୟ ଖାଆନ୍ତୁ।
- ଯଥାସମ୍ଭବ ଫ୍ୟାଟ୍ ବା ଚର୍ବିଯୁକ୍ତ ଖାଦ୍ୟ ପରିବର୍ତ୍ତେ ଫାଇବର, କାର୍ବୋହାଇଡ୍ରେଟ୍‌ଯୁକ୍ତ ଖାଦ୍ୟକୁ ଖାଦ୍ୟ ତାଲିକାରେ ସାମିଲ କରନ୍ତୁ।
- କାମର ଚାପ, ମାନସିକ ଅବସାଦ ଆଦି ଥିଲେ ନିଜକୁ ସେଥିରୁ ମୁକୁଳାଇବା ଲାଗି ମନ ପସନ୍ଦର ମ୍ୟୁଜିକ୍ ଶୁଣନ୍ତୁ, ବହି ପଢ଼ନ୍ତୁ, ଫିଲ୍ମ ଦେଖନ୍ତୁ। କାରଣ ମନ ଖୁସି ରହିଲେ ଶରୀର ସୁସ୍ଥ ରହିଥାଏ।

ଦିଲ୍ଲୀର ସମ୍ମାନଜନକ ସ୍କୋର

ଆକର୍ଷଣୀୟ ଶଟ୍ ଖେଳୁଛନ୍ତି ରୋଭମାନ ପାଓ୍ୱେଲ ।

ମୁମ୍ବାଇ,୨୧।୫

ସ୍ଥାନୀୟ ୱାଙ୍ଖଡେ ଷ୍ଟାଡିୟମରେ ଶନିବାର ଖେଳାଯାଇଥିବା ଗୁରୁତ୍ୱପୂର୍ଣ୍ଣ ଆଇପିଏଲ୍ ଲିଗ୍ ମ୍ୟାଚ୍‌ରେ ଦିଲ୍ଲୀ କ୍ୟାପିଟାଲ୍ସ ୨୦ ଓଭରରେ ୭ ଉଇକେଟ ହରାଇ ୧୫୯ ରନ୍ କରିଛି। ଫଳରେ ମୁମ୍ବାଇ ଇଣ୍ଡିଆନ୍ସ ଆଗରେ ଧାର୍ଯ୍ୟ ହୋଇଛି ୧୬୦ ରନ୍‌ର ଚ୍ୟାଲେଞ୍ଜିଂ ଟାର୍ଗେଟ। ରିପୋର୍ଟ ଲେଖା ହେବା ସୁଦ୍ଧା ମୁମ୍ବାଇ ୬ ଓଭରରେ ରୋହିତ ଶର୍ମା (୨)ଙ୍କ ଉଇକେଟ ହରାଇ ୨୭ ରନ୍ କରିଛି। ଏହି ମ୍ୟାଚ୍‌ର ଫଳାଫଳ ପ୍ଲେଅଫ୍‌ର ଚତୁର୍ଥ ଦଳ ସ୍ୱଷ୍ଟ କରିବ। ଯଦି ମୁମ୍ବାଇ ଏହି ବିଜୟ ଲକ୍ଷ୍ୟକୁ ହାସଲ କରିବାରେ ସଫଳ ହୁଏ, ତେବେ ରୟାଲ ଚ୍ୟାଲେଞ୍ଜର୍ସ ବାଙ୍ଗାଲୋର (ଆର୍‌ସିବି) ପ୍ଲେଅଫ୍‌ରେ ସ୍ଥାନ ପକ୍କା କରିବ। ନ ହେଲେ ଆରସିବିକୁ ପଛରେ ପକାଇ ଦିଲ୍ଲୀ କ୍ୟାପିଟାଲ୍ସ ଅନ୍ତିମ ଦଳ ଭାବେ ନକ୍‌ଆଉଟ୍ ପର୍ଯ୍ୟାୟରେ ପ୍ରବେଶ କରିବ।

ଟସ୍ ଜିତି ମୁମ୍ବାଇ ଇଣ୍ଡିଆନ୍ସ ଅଧିନାୟକ ରୋହିତ ଶର୍ମା ବୋଲିଂ କରିବାକୁ ନିଷ୍ପତ୍ତି ନେଇଥିଲେ। ଏହାକୁ ଉଚିତ ସାବ୍ୟସ୍ତ କରିଥିଲେ ଦଳୀୟ ବୋଲର। ପ୍ରଥମେ ଡାନିଏଲ ସାମ୍ସ ତୃତୀୟ ଓଭରରେ ଡେଭିଡ୍ ୱାର୍ନର (୫)ଙ୍କୁ ସ୍ଲିପ୍‌ରେ ଧରା ପକାଇଥିଲେ। ତାଙ୍କ ପରେ ଫର୍ମରେ ଥିବା ମିଚେଲ ମାର୍ଶ(୦) ଓ ପୃଥ୍ୱୀ ଶ'(୨୪ ରନ୍, ୨ ଚୌକା ଓ ୧ ଛକା)ଙ୍କୁ ପ୍ୟାଭିଲିଅନ ବାଟ ଦେଖାଇଥିଲେ ଯଶପ୍ରୀତ ବୁମରା। ସର୍ଫରାଜ ଖାନ (୧୦) ବିଫଳ ହେବାରୁ ଦିଲ୍ଲୀ ୮.୪ ଓଭରରେ ୫୦ ରନ୍‌ରେ ୪ ଉଇକେଟ ହରାଇ ସଙ୍କଟରେ ପଡ଼ିଥିଲା। ଏଭଳି ପରିସ୍ଥିତିରେ ଦଳୀୟ ସ୍ଥିତି ସମ୍ଭାଳିଥିଲେ ଅଧିନାୟକ ରିଷଭ ପନ୍ତ (୩୯ ରନ୍, ୪ ଚୌକା ଓ ୧ ଛକା) ଓ ରୋଭମାନ ପାଓ୍ୱେଲ (୪୩ ରନ୍, ୧ ଚୌକା ଓ ୪ ଛକା)। ଦୁହେଁ ୫ମ ଉଇକେଟରେ ୭୫ ରନ୍ ଯୋଡ଼ିଥିଲେ। ତା' ପରେ ଅକ୍ଷର ପଟେଲ (୧୯* ରନ୍, ୨ ଛକା)ଙ୍କ ଉଦ୍ୟମ ଯୋଗୁ ଦିଲ୍ଲୀ କ୍ୟାପିଟାଲ୍ସ ୨୦ ଓଭରରେ ୭ ଉଇକେଟ ହରାଇ ୧୫୯ ରନ୍ କରିବାକୁ ସକ୍ଷମ ହୋଇଥିଲା। ମୁମ୍ବାଇ ପକ୍ଷରୁ ବୁମରା ସର୍ବାଧିକ ୩ ସଫଳତା ପାଇଥିବା ବେଳେ ରମଣଦୀପ ସିଂ ୨ ଉଇକେଟ ନେଇଥିଲେ। ଏମାନଙ୍କ ଛଡ଼ା ଡାନିଏଲ ସାମ୍ସ ଓ ମୟଙ୍କ ମାର୍କଣ୍ଡେ ଗୋଟିଏ ଲେଖାଏ ଉଇକେଟ ହାତେଇଥିଲେ। ମ୍ୟାଚ୍ ପାଇଁ ମୁମ୍ବାଇ ଦଳରେ ଦୁଇ ଓ ଦିଲ୍ଲୀ ଗୋଟିଏ ପରିବର୍ତ୍ତନ କରିଥିଲା। ଟ୍ରିଷ୍ଟାନ ଷ୍ଟବ୍ସ ଏବଂ ସଞ୍ଜୟ ଯାଦବଙ୍କ ସ୍ଥାନରେ ଡେୱାଲ୍ଡ ବ୍ରେଭିସ ଏବଂ ହ୍ରିତିକ ଶୋକିନଙ୍କୁ ସାମିଲ କରାଯାଇଥିଲା। ସେହିଭଳି ଲଳିତ ଯାଦବଙ୍କ ବଦଳରେ ପୃଥ୍ୱୀ ଶ'ଙ୍କୁ ଦଳରେ ସ୍ଥାନ ଦେଇଥିଲା ଦିଲ୍ଲୀ।

ସଂକ୍ଷିପ୍ତ ସ୍କୋର

ଦିଲ୍ଲୀ କ୍ୟାପିଟାଲ୍ସ: ୨୦ ଓଭରରେ ୧୫୧/୭(ରୋଭମାନ ପାଓ୍ୱେଲ-୪୩, ରିଷଭ ପନ୍ତ-୩୯, ପୃଥ୍ୱୀ ଶ'-୨୪, ଯଶପ୍ରୀତ ବୁମରା-୩/୨୫, ରମଣଦୀପ ସିଂ-୨/୨୯, ମୟଙ୍କ ମାର୍କଣ୍ଡେ-୧/୨୬) ।

ଆଇପିଏଲ୍-୧୫

ଆଜିର ମ୍ୟାଚ

ସନ୍‌ରାଇଜର୍ସ ହାଇଦ୍ରାବାଦ ବନାମ ପଞ୍ଜାବ କିଙ୍ଗ୍ସ

ସ୍ଥାନ: ମୁମ୍ବାଇ

ସମୟ: ରାତି ୭ଟା ୩୦

ପ୍ରସାରଣ: ଷ୍ଟାର ସ୍ପୋର୍ଟ୍ସ

ଆଇପିଏଲ୍ ପଏଣ୍ଟ ଟେବୁଲ

ଦଳ	ମ୍ୟାଚ	ବିଜୟ	ପରାଜୟ	ପଏଣ୍ଟ	ରନହାର
ଗୁଜରାଟ ଟାଇଟାନ୍ସ	୧୪	୧୦	୪	୨୦	+୦.୩୧୬
ରାଜସ୍ଥାନ ରୟାଲ୍ସ	୧୪	୯	୫	୧୮	+୦.୨୯୮
ଲକ୍ଷ୍ନୌ ସୁପର ଜିଆଣ୍ଟ୍ସ	୧୪	୯	୫	୧୮	+୦.୨୫୧
ରୟାଲ ଚ୍ୟାଲେଞ୍ଜର୍ସ ବାଙ୍ଗାଲୋର	୧୪	୮	୬	୧୬	-୦.୨୫୩
ଦିଲ୍ଲୀ କ୍ୟାପିଟାଲ୍ସ	୧୩	୭	୬	୧୪	+୦.୨୫୫
କୋଲକାତା ନାଇଟ ରାଇଡର୍ସ	୧୪	୬	୮	୧୨	+୦.୧୪୬
ପଞ୍ଜାବ କିଙ୍ଗ୍ସ	୧୩	୬	୭	୧୨	+୦.୦୪୩
ସନ୍‌ରାଇଜର୍ସ ହାଇଦ୍ରାବାଦ	୧୩	୬	୭	୧୨	-୦.୨୩୦
ଚେନ୍ନାଇ ସୁପର କିଙ୍ଗ୍ସ	୧୪	୪	୧୦	୮	+୦.୨୦୩
ମୁମ୍ବାଇ ଇଣ୍ଡିଆନ୍ସ	୧୩	୩	୧୦	୬	-୦.୫୭୭

4-Printed and published by Tathagata Satpathy on behalf of Navajat Printers & Media Pvt. Ltd. and printed at Navajat Printers, B-15, Industrial Estate, Rasulgarh, Bhubaneswar, Published at 11/2, Industrial Estate, Berhampur,Editor - Tathagata Satpathy, ସମ୍ପାଦକ- ତଥାଗତ ସତପଥୀ