ଧରିତ୍ରୀ
DHARITRI

ବ୍ରହ୍ମପୁର, ରବିବାର, ଜୁନ୍ ୧୨/୨୦୨୨ (୧୬ ପୃଷ୍ଠା+ଛୁଟିଦିନ) Berhampur, Sunday, June 12/2022 Page 16 ₹ 7.00 ★★★

୧୮ଶ ଭାଗ ୧୩୪ ସଂଖ୍ୟା www.orissakhabar.com/www.dharitri.com | Printed at Bhubaneswar, Sambalpur, Angul and Rayagada ମୂଲ୍ୟ ₹୭/-

ପ୍ରଜ୍ଞାନନ୍ଦ ଜିତିଲେ ଟାଇଟଲ

ଭାରତୀୟ ଗ୍ରାଣ୍ଡମାଷ୍ଟର ଆର୍. ପ୍ରଜ୍ଞାନନ୍ଦ ନରୱେ ଚେସ୍ ଗ୍ରୁପ୍ ଏ' ଚେସ୍ ଟୁର୍ନାମେଣ୍ଟ ଜିତିଛନ୍ତି।

୧୬ ୧୨

ଜଷ୍ଟିନ୍ ବିବରଙ୍କୁ ଫେସିଆଲ୍ ପାରାଲିସିସ୍

ରାମ୍‌ସେ ହଣ୍ଟ ସିଣ୍ଡ୍ରୋମ୍ କାରଣରୁ କାନାଡା ସିଙ୍ଗର ଜଷ୍ଟିନ୍ ବିବର ଫେସିଆଲ ପାରାଲିସିସ୍‌ରେ ଆକ୍ରାନ୍ତ ହୋଇଛନ୍ତି।

ଆଜି ବାରବାଟୀ ଟକ୍କର

ଭାରତ ବନାମ ଦକ୍ଷିଣ ଆଫ୍ରିକା

ଭୁବନେଶ୍ୱର, ୧୧।୬ (କ୍ରୀଡ଼ା ପ୍ରତିନିଧି)

ବାରବାଟୀ ପ୍ରସ୍ତୁତ। ରବିବାର ଏହି ଷ୍ଟାଡିୟମରେ ହେବ ଭାରତ-ଦକ୍ଷିଣ ଆଫ୍ରିକା ଟି୨୦ ଅନ୍ତର୍ଜାତୀୟ କ୍ରିକେଟ ମ୍ୟାଚ। ଏହି ହାଇ ପ୍ରୋଫାଇଲ୍ ମ୍ୟାଚ ପାଇଁ ସମ୍ପୂର୍ଣ୍ଣ ରୂପେ ନୂଆ ରୂପରେ ସଜେଇ ହୋଇଛି ବାରବାଟୀ। ମ୍ୟାଚକୁ ସଫଳତାର ସହ ସମ୍ପନ୍ନ କରାଇବା ପାଇଁ ଓଡ଼ିଶା କ୍ରିକେଟ ଆସୋସିଏଶନ (ଓସିଏ) ପକ୍ଷରୁ ସବୁପ୍ରକାର ଉଦ୍ୟମ କରାଯାଇଛି। ହାଇ ସ୍କୋରିଂ ମ୍ୟାଚ ପାଇଁ ଉପଯୋଗୀ ପିଚ୍ ପ୍ରସ୍ତୁତ ହୋଇଛି। ☞ପୃଷ୍ଠା-୪

ଦକ୍ଷିଣ ଆଫ୍ରିକା ବିପକ୍ଷ ଟି୨୦ ମ୍ୟାଚ ପୂର୍ବରୁ ଶନିବାର କଟକର ବାରବାଟୀ ଷ୍ଟାଡିୟମରେ ଭାରତୀୟ ଖେଳାଳିଙ୍କ ଅଭ୍ୟାସ।

ତାଲିକାରେ ନାହିଁ ଅନେକ ନାମ

୨୫ ଶିକ୍ଷା ଜିଲାରୁ ୪୯୮ ନକଲି ଶିକ୍ଷକ ଚିହ୍ନଟ

ଯାଜପୁର ଅଫିସ,୧୧।୬

ରାଜ୍ୟରେ ନକଲି ବିଇଡି/ସିଟି ଡିଗ୍ରୀଧାରୀ ଏବଂ ଆଦିବାସୀ ପ୍ରମାଣପତ୍ରରେ ଚଞ୍ଚକତା କରି ନିଯୁକ୍ତି ପାଇଥିବା ଶିକ୍ଷୟିତ୍ରୀ, ଶିକ୍ଷକ ଧୀରେ ଧୀରେ ଚିହ୍ନଟ ହେଉଛନ୍ତି। ଅଦ୍ୟାବଧି ୨୫ ଶିକ୍ଷା ଜିଲାରେ ୪୯୮ଜଣ ନକଲି ଶିକ୍ଷକ ଧରାପଡ଼ିଲେଣି। ଏହି ସଂଖ୍ୟା ଆହୁରି କାହିଁ କେତେ ଅଧିକ ବୋଲି ଅଭିଯୋଗ ହେଉଛି। ଏପରି କି କେତେଜଣ ରାଜନୈତିକ ଛତ୍ରଛାୟାରେ ରହି ସେମାନଙ୍କ ନାମକୁ ଶିକ୍ଷା ବିଭାଗ ତରଫରୁ ହୋଇଥିବା ନକଲି ଶିକ୍ଷକ ତାଲିକାରୁ କାଟି ଦେଇଥିବା ଅଭିଯୋଗ ହେଉଛି। ବିଡ଼ମ୍ବନା ଯେ ଏହି ନକଲି ଶିକ୍ଷକମାନେ ସମସ୍ତ ସରକାରୀ ସୁବିଧା ସୁଯୋଗ ହାସଲ କରିଚାଲିଥିବାବେଳେ ଅତି ପରିଶ୍ରମ କରି ପାଠ ପଢିଥିବା ବିଇଡି/ସିଟି ଡିଗ୍ରୀଧାରୀ ନିଯୁକ୍ତି ସୁଯୋଗରୁ ବଞ୍ଚିତ ହୋଇ ବେକାର ବସିଛନ୍ତି। ଏହାସହ ପ୍ରକୃତ ଆଦିବାସୀ ଓ ଦଳିତ ଶ୍ରେଣୀର ଶିକ୍ଷିତ ଯୁବତୀଯୁବକ ସେମାନଙ୍କ ଅଧିକାର ପାଇବାରୁ ବଞ୍ଚିତ ହେଉଛନ୍ତି। ଚିହ୍ନଟ ହୋଇଥିବା ୪୯୮ ନକଲି ଶିକ୍ଷକଙ୍କ ସମସ୍ତ ପ୍ରମାଣପତ୍ର ତଦନ୍ତ କରି ରିପୋର୍ଟ ଦାଖଲ କରିବାକୁ ଜିଲା ଶିକ୍ଷା ଅଧିକାରୀ (ଡିଇଓ), ଜିଲା ପ୍ରକଳ୍ପ ଅଧିକାରୀ (ଡିପିଓ) ଓ ବ୍ଲକ ଶିକ୍ଷାଧିକାରୀ(ବିଇଓ)ମାନଙ୍କୁ ପ୍ରାଥମିକ ଶିକ୍ଷା ନିର୍ଦ୍ଦେଶାଳୟ(ଡିଇଇ)ର ଯୁଗ୍ମ ନିର୍ଦ୍ଦେଶକ ଗୌରୀରାଣୀ ନାୟକ ନିର୍ଦ୍ଦେଶ ଦେଇଛନ୍ତି। ୨୫ ଜିଲାପାଳଙ୍କୁ ମଧ୍ୟ ଆବଶ୍ୟକ ପଦକ୍ଷେପ ନେବାକୁ ଅନୁରୋଧ କରାଯାଇଛି। ଉକ୍ତ ନିର୍ଦ୍ଦେଶରେ ତାଲିକା ବାହାରେ ରହିଥିବା ଅଭିଯୁକ୍ତ ଶିକ୍ଷକଙ୍କ ସଂକ୍ରାନ୍ତରେ ମଧ୍ୟ ସମସ୍ତ ସୂଚନା ଦେବାକୁ ଦର୍ଶାଯାଇଛି। ☞ପୃଷ୍ଠା-୪

ନଦୀକୁ ଖସିଲା ତେଲ ଟ୍ୟାଙ୍କର: ୪ ଦଗ୍ଧ

- ଦୁର୍ଘଟଣାର ୧୦ମିନିଟ୍ ପରେ ହେଲା ବିସ୍ଫୋରଣ
- ଉଦ୍ଧାର କରିବାକୁ ଯାଇ ଜଳିଗଲେ ୨ ସାଙ୍ଗ
- ଗାଁ ଶ୍ମଶାନରେ ଜଳିଲା ୪ ଜୁଇ

ନୟାଗଡ଼ ଅଫିସ,୧୧।୬

ଖୋର୍ଦ୍ଧା-ବଲାଙ୍ଗୀର ୫୬ ନଂ. ଜାତୀୟ ରାଜପଥର ନୟାଗଡ଼ ଜିଲା ଇଟାମାଟି ଥାନା ବଡପଣ୍ଡୁସର ପୋଲ ତଳ ନଦୀକୁ ଏକ ତେଲ ଟ୍ୟାଙ୍କର ଖସିପଡ଼ି ଜଳିଯାଇଛି। ଏହି ଦୁର୍ଘଟଣାରେ ୪ଜଣ ଜୀବନ୍ତ ଦଗ୍ଧ ହୋଇଥିବା ବେଳେ ଜଣେ ଗୁରୁତର ହୋଇଛନ୍ତି। ଶୁକ୍ରବାର ରାତି ପ୍ରାୟ ସାଢ଼େ ୧ଟା ସମୟରେ ଏହି ଦୁଃଖଦ ଘଟଣା ଘଟିଛି। ମୃତକମାନେ ହେଲେ ଇଟାମାଟି ଥାନା ଅଧୀନ ସାନପଣ୍ଡୁସର ଗାଁର ଦୀପୁ ଖଟୁଆ(୨୨), ପଙ୍କଜ ନାୟକ(୨୪), ସାଗର ଖଟୁଆ(୨୨), ସମୀର ନାୟକ(୨୪)। ଆହତ ସେହି ଗାଁର ଦୀପକ ସାମନ୍ତରାୟ(୨୧)। ମୃତକ ଓ ଆହତ ଗୋଟିଏ ଗାଁର ହୋଇଥିବାରୁ ସେଠାରେ ଶୋକାକୁଳ ପରିବେଶ ସୃଷ୍ଟି ହୋଇଛି। ଶନିବାର ଅପରାହ୍ନରେ ଗାଁ ଶ୍ମଶାନରେ ୪ ମୃତକଙ୍କ ଶେଷକୃତ୍ୟ ସମ୍ପନ୍ନ କରାଯାଇଛି। ସୂଚନା ଅନୁଯାୟୀ, ଶୁକ୍ରବାର ରାତିରେ ପାରାଦୀପରୁ ବଲାଙ୍ଗୀରକୁ ପେଟ୍ରୋଲ ଓ ଡିଜେଲ ନେଇ ଦୁଇଟି ତେଲ ଟ୍ୟାଙ୍କର ଯାଉଥିଲା। ଗୋଟିଏ ଟ୍ୟାଙ୍କରରେ ଇଟାମାଟି ଥାନା ଅଧୀନ ସାନପଣ୍ଡୁସର ଗାଁର ସମୀର ନାୟକ ଓ ସାଗର ଖଟୁଆ ଥିଲେ। ସମୀର ଗାଡ଼ି ଚଳାଉଥିଲେ। ଅନ୍ୟ ତେଲ ଟ୍ୟାଙ୍କରରେ ୩ ଡ୍ରାଇଭର ଥିଲେ ହେଁ ଦୀପକ ସାମନ୍ତରାୟ ଗାଡ଼ି ଚଳାଉଥିଲେ। ଉଭୟ ଟ୍ୟାଙ୍କର କର୍ମଚାରୀ ବୋଲଗଡ଼ରେ ☞ପୃଷ୍ଠା-୪

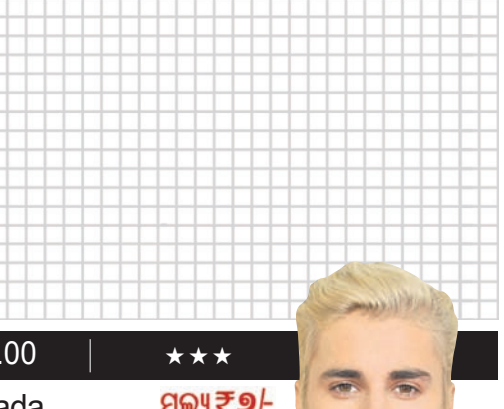

ଆଜିର ସମ୍ପାଦକୀୟ

ବାହାରେ ପ୍ରଭାବ ନାହିଁ

ରାଷ୍ଟ୍ରପତି ନିର୍ବାଚନ ପାଇଁ ୧୫ରେ ମିଳିତ ବୈଠକ

୨୨ ବିରୋଧୀ ନେତାଙ୍କୁ ଚିଠି ଲେଖିଲେ ମମତା ୧୧

PATANJALI Nutrela NUTRITION

Ruchi RUCHI SOYA INDUSTRIES LIMITED

ଏବେ ନ୍ୟୁଟ୍ରେଲା 100% ନାଚୁରାଲ୍ ଏବଂ ଦୁଗ୍ଧ ଆଧାରିତ ପ୍ରୋଟିନ୍ ଓ କୋଲାଜେନପ୍ରାଣ ସହିତ ପାଆନ୍ଥୁ ପ୍ରାଣୀଜ ଓ କେମିକାଲ୍ ଆଧାରିତ ପ୍ରୋଟିନ୍‌ର ଅର୍ଗାନିକ୍ ତଥା ନିରାମିଷ ବିକଳ୍ପ

ପ୍ରୋଟିନ୍, ଭିଟାମିନ୍ସ ଏବଂ ମିନେରାଲ୍ସ ସହିତ ବଡି ବିଲ୍ଡିଂ ପାଇଁ ଅତି ଉପାଦେୟ, 100% ନିରାମିଷ, ଷ୍ଟାମିନା, ଶକ୍ତି ଓ ମାଂସପେଶୀ ବୃଦ୍ଧି ପାଇଁ

ଆଇସୋ ବେଦ ଏବଂ 100% ହ୍ୱେ ପର୍‌ଫର୍ମାନ୍ସ

ଭିଟାମିନ୍ସ, ଗୁଡ୍‌ମାର, ରୋଜମ୍ୟାରୀ, ଗାର୍ସିନିଆ, ମେଥି, ଡାଲଚିନି, ଏଲ୍-କାର୍ନିଟାଇନ୍, ଡାଏଟାରୀ ଫାଇବର, ଟାଉରିନ୍ ଓ ଅନ୍ୟାନ୍ୟ ଉପାଦାନରେ ତିଆରି, ଡାଇବେଟିସ୍ ରୋଗୀଙ୍କ ବ୍ଲଡ୍ ସୁଗାର୍ ଓ ଓଜନ ନିୟନ୍ତ୍ରଣ ତଥା ସମ୍ପୂର୍ଣ୍ଣ ପୋଷଣ ପାଇଁ 100% ନିରାମିଷ ବିକଳ୍ପ

ଡାଇବେଟିକ୍ କେୟାର

ପ୍ରୋଟିନ୍, କମ୍ପ୍ଲେକ୍ସ କାର୍ବୋହାଇଡ୍ରେଟ୍‌ସ, 52 ଅତ୍ୟାବଶ୍ୟକ ପୋଷକ ତତ୍ତ୍ୱ, 11 ପ୍ରାକୃତିକ ଜଡ଼ିବୁଟି, 12 ମିନେରାଲ୍ସ, 13 ଭିଟାମିନ୍ସ ଓ ଅତ୍ୟାବଶ୍ୟକ ଏମିନୋ ଏସିଡ୍ ସହିତ, 100% ନିରାମିଷ ଓ ନାଚୁରାଲ୍

ୱେଟ୍ ଗେନ୍

ଗୁଡ୍‌ମାର, ଗ୍ରୀନ୍ କଫି, ଗ୍ରୀନ୍ ଟି, ଅଶ୍ୱଗନ୍ଧା, ସଜନା ଓ ରୋଜହିପ୍‌ରେ ନିର୍ମିତ, ଏହା ପ୍ରାକୃତିକ ଭାବେ ଓଜନ ହ୍ରାସ କରେ ଓ ଆପଣଙ୍କୁ ସ୍ଲିମ୍ କରେ। ଏଥିରେ ଭିଟାମିନ୍ A, B12, D, C ଏବଂ 8 ପ୍ରକାର ଅନ୍ୟାନ୍ୟ ଭିଟାମିନ୍ B, 25 ମାଇକ୍ରୋନ୍ୟୁଟ୍ରିଏଣ୍ଟ, ପ୍ରୋଟିନ୍ ଓ ଫାଇବର ରହିଛି। ଓଜନର ପରିଚାଳନା ଓ ସ୍ଲିମ୍ ଶରୀର ପାଇବା ପାଇଁ ଏହା କ୍ଷୁଧାକୁ ନିୟନ୍ତ୍ରଣ କରିଥାଏ।

ସ୍ଲିମ୍ ଚଏସ୍

20ଟି ପ୍ରାକୃତିକ ଜଡ଼ିବୁଟିରେ ନିର୍ମିତ

ବଜାରରେ ସାଧାରଣତଃ ବିକ୍ରି ହେଉଥିବା ଘୁଷୁରି ଓ ମାଛ ଚମଡ଼ା ତିଆରି କୋଲାଜେନ୍ ପାଉଡର ତୁଳନାରେ 2.5 ଗୁଣ ଅଧିକ ଫଳପ୍ରଦ। କୁଞ୍ଚନ ମୁକ୍ତ, ଯୁବ ଏବଂ ଚିରସ୍ଥାୟୀ କାନ୍ତି ପାଇଁ

କୋଲାଜେନପ୍ରାଶ୍

ନ୍ୟୁଟ୍ରେଲା ନ୍ୟୁଟ୍ରିସନ୍‌ର ସମ୍ପୂର୍ଣ୍ଣ ରେଞ୍ଜ **ପତଞ୍ଜଳି** ଏକ୍ସକ୍ଲୁସିଭ୍ ଷ୍ଟୋର, ମେଡିକାଲ୍ ଷ୍ଟୋର ଏବଂ ଆପଣଙ୍କ ନିକଟତମ ସମସ୍ତ ଅଗ୍ରଣୀ ଷ୍ଟୋରରେ ଉପଲବ୍ଧ।

www.nutrelanutrition.com ରେ ଅନ୍‌ଲାଇନ୍ ଅର୍ଡର କରନ୍ତୁ କିମ୍ବା ଅର୍ଡର ମି ଆପ୍ ଡାଉନଲୋଡ୍ କରନ୍ତୁ: ORDER ME

ପ୍ରଫେଟ୍ ବିବାଦ: ଥମୁନି ହିଂସା

ପ୍ରଫେଟ ମହମ୍ମଦଙ୍କ ଉପରେ ଭାଜପା ପୂର୍ବତନ ମୁଖପାତ୍ରଙ୍କ ବିବାଦୀୟ ମନ୍ତବ୍ୟ ଦେଶବ୍ୟାପୀ ହିଂସାର କାରଣ ପାଲଟିଛି। ନୂପୁର ଶର୍ମା ଓ ନବୀନ ଜିନ୍ଦଲଙ୍କ ଗିରଫ ଦାବିରେ ଶୁକ୍ରବାର ପ୍ରାୟ ୯ରୁ ଊର୍ଦ୍ଧ୍ୱ ରାଜ୍ୟରେ ହିଂସାତ୍ମକ ବିକ୍ଷୋଭ ପରେ ଆନ୍ଦୋଳନକାରୀଙ୍କ ବିରୋଧରେ କାର୍ଯ୍ୟାନୁଷ୍ଠାନ ଆରମ୍ଭ ହୋଇଛି। ପୋଲିସ ସହ ସଂଘର୍ଷବେଳେ ଗୁଳିମାଡ଼ରେ ଆହତ ହୋଇଥିବା ରାଞ୍ଚିର ଦୁଇ ବିକ୍ଷୋଭକାରୀଙ୍କ ଶନିବାର ମୃତ୍ୟୁ ଘଟିଛି। ସହରର ୧୨ ସ୍ଥାନରେ ୧୪୪ ଧାରା ଲାଗୁ ହୋଇଛି। ସେହିପରି ଉତ୍ତରପ୍ରଦେଶ ପୋଲିସ ହିଂସାକାଣ୍ଡରେ ସମ୍ପୃକ୍ତ ୨୩୦ରୁ ଊର୍ଦ୍ଧ୍ୱଙ୍କୁ ଗିରଫ କରିଛି। ୩ ଅଭିଯୁକ୍ତଙ୍କ ବେଆଇନ ଘରକୁ ବୁଲ୍‌ଡୋଜର ଜରିଆରେ ଭାଙ୍ଗି ଦିଆଯାଇଛି। ବିଶୃଙ୍ଖଳାକାରୀଙ୍କ ବିରୋଧରେ କଡ଼ା କାର୍ଯ୍ୟାନୁଷ୍ଠାନ ପାଇଁ ମୁଖ୍ୟମନ୍ତ୍ରୀ ଯୋଗୀ ଆଦିତ୍ୟନାଥ ପ୍ରଶାସନକୁ ନିର୍ଦ୍ଦେଶ ଦେଇଛନ୍ତି। ପଶ୍ଚିମବଙ୍ଗର ହାଓଡାରେ ବିକ୍ଷୋଭସ୍ଥଳୀକୁ ଯାଇଥିବା ରାଜ୍ୟ ଭାଜପା ସଭାପତିଙ୍କୁ ଗିରଫ ପରେ ତାଙ୍କୁ ଗୃହବନ୍ଦୀ ରଖାଯାଇଛି।

ପୋଲିସ ଗୁଳିରେ ରାଞ୍ଚିରେ ୨ ଜଣଙ୍କ ମୃତ୍ୟୁର ତଦନ୍ତ ଓ ନୂପୁର ଶର୍ମାଙ୍କ ଗିରଫ ଦାବିରେ ଦିଲ୍ଲୀ ୟୁନିଭର୍ସିଟିର ମୁସ୍‌ଲିମ୍ ଷ୍ଟୁଡେଣ୍ଟସ ଫେଡେରେଶନ ପକ୍ଷରୁ ଶନିବାର ବିଶ୍ୱବିଦ୍ୟାଳୟର କଳା ବିଭାଗ ନିକଟରେ ଆନ୍ଦୋଳନ କରାଯାଉଛି।

■ରାଞ୍ଚିରେ ୨ ମୃତ, ଅନେକ ଆହତ

■ୟୁପିରେ ୨୩୦ ଗିରଫ

■ଅଭିଯୁକ୍ତଙ୍କ ଘର ଭାଙ୍ଗିଲା ବୁଲ୍‌ଡୋଜର

ରାଞ୍ଚି/ ଲକ୍ଷ୍ନୌ, ୧୧।୬

ଭାଜପାରୁ ନିଲମ୍ବିତ ନେତ୍ରୀ ନୂପୁର ଶର୍ମା ଏବଂ ବହିଷ୍କୃତ ନେତା ନବୀନ ଜିନ୍ଦଲ ପ୍ରଫେଟ ମହମ୍ମଦଙ୍କ ଉପରେ ଦେଇଥିବା ବିବାଦୀୟ ମନ୍ତବ୍ୟକୁ ନେଇ ଦେଶବ୍ୟାପୀ ହିଂସାତ୍ମକ ବିକ୍ଷୋଭ ଜାରି ରହିଛି। ଭାଜପାର ଏହି ଦୁଇ ମୁଖପାତ୍ରଙ୍କୁ ଗିରଫ ଦାବିରେ ଝାଡ଼ଖଣ୍ଡର ରାଞ୍ଚିରେ ପୋଲିସ ଓ ଆନ୍ଦୋଳନକାରୀଙ୍କ ମଧ୍ୟରେ ସଂଘର୍ଷ ଯୋଗୁ ଶନିବାର ଚିକିତ୍ସାଧୀନ ଥିବା ୨ ଜଣଙ୍କ ମୃତ୍ୟୁ ଘଟିଛି। ଏଥିସହ ୪ ପୋଲିସ କର୍ମଚାରୀଙ୍କ ସମେତ ୨୦ରୁ ଊର୍ଦ୍ଧ୍ୱ ଆହତ ହୋଇଛନ୍ତି। ସେମାନଙ୍କ ମଧ୍ୟରୁ ୩ ଜଣଙ୍କ ଅବସ୍ଥା ଗୁରୁତର ରହିଛି। ସହରର ବିଭିନ୍ନ ସ୍ଥାନରେ କର୍ଫ୍ୟୁ ବଳବତ୍ତର ସହ ଇଣ୍ଟରନେଟ ସେବା ବନ୍ଦ ରହିଛି। ଶୁକ୍ରବାର ସ୍ଥିତି ଅଣାୟତ୍ତ ହେବାରୁ ପୋଲିସ ଫାଙ୍କା ଗୁଳିଚାଳନା ସହ ଢେଲା ପଥର ଫିଙ୍ଗୁଥିବା ଆନ୍ଦୋଳନକାରୀଙ୍କ ଉପରେ ଲାଠିମାଡ଼ କରିଥିଲା। ଆଗକୁ କୌଣସି ଅପ୍ରୀତିକର ପରିସ୍ଥିତି ସୃଷ୍ଟି ଆଶଙ୍କାରେ ସେଠାରେ ବ୍ୟାପକ ପୋଲିସ ମୁତୟନ ହୋଇଛନ୍ତି। ଅନେକ ଦୋକାନ ବଜାର ବନ୍ଦ ରହିଛି। ଅଭିଯୁକ୍ତଙ୍କୁ ଚିହ୍ନଟ ପରେ ସେମାନଙ୍କୁ ଗିରଫ କରାଯିବ ବୋଲି ରାଞ୍ଚି ପୋଲିସ କହିଛି। ଯାଞ୍ଚ ପାଇଁ ସ୍ୱତନ୍ତ୍ର ତଦନ୍ତକାରୀ ଟିମ୍(ଏସ୍‌ଆଇଟି) ଗଠନ ହୋଇଛି। ଏବେ ପରିସ୍ଥିତି ନିୟନ୍ତ୍ରଣାଧୀନ ରହିଥିବା ଜିଲା ପ୍ରଶାସନ ପକ୍ଷରୁ କୁହାଯାଇଛି। ଶାନ୍ତି ବଜାୟ ରଖିବା ପାଇଁ ମୁଖ୍ୟମନ୍ତ୍ରୀ ହେମନ୍ତ ସୋରେନ୍ ରାଜ୍ୟବାସୀଙ୍କୁ ନିବେଦନ କରିଛନ୍ତି।

ଉତ୍ତରପ୍ରଦେଶର ବିଭିନ୍ନ ସ୍ଥାନରେ ପ୍ରଫେଟ୍ ମହମ୍ମଦଙ୍କ ଉପରେ ବିବାଦୀୟ ମନ୍ତବ୍ୟକୁ କେନ୍ଦ୍ର କରି ଶୁକ୍ରବାର ହିଂସାକାଣ୍ଡ ଭିଆଇଥିବା ବିକ୍ଷୋଭକାରୀଙ୍କ ମଧ୍ୟରୁ ୨୩୦ରୁ ଊର୍ଦ୍ଧ୍ୱଙ୍କୁ ଗିରଫ କରାଯାଇଛି। ସେମାନଙ୍କ ମଧ୍ୟରେ ପ୍ରୟାଗରାଜରୁ ୬୮, ହାଥରସ୍‌ରୁ ୫୦, ସାହାରନ୍‌ପୁରରୁ ୪୮, ଆମ୍ବେଡକରନଗରରୁ୨୮,ମୋରଦାବାଦ୍‌ରୁ ୨୫ ଏବଂ ଫିରୋଜାବାଦ୍‌ରୁ ୮ ଜଣ ସହ ଅନ୍ୟ ଅଭିଯୁକ୍ତଙ୍କୁ ଗିରଫ କରାଯାଇଥିବା ଏଡିଜିପି ପ୍ରଶାନ୍ତ କୁମାର ଶନିବାର ସୂଚନା ଦେଇଛନ୍ତି। ୭ ଜିଲାରେ ୧୧ ମାମଲା ରୁଜୁ ହୋଇଛି। ବିଶୃଙ୍ଖଳା ସୃଷ୍ଟିକାରୀ ତଥା ଶାନ୍ତି ଭଙ୍ଗକାରୀଙ୍କ ବିରୋଧରେ କଠୋର କାର୍ଯ୍ୟାନୁଷ୍ଠାନ ଗ୍ରହଣ କରିବାକୁ ମୁଖ୍ୟମନ୍ତ୍ରୀ ଯୋଗୀ ଆଦିତ୍ୟନାଥ ପ୍ରଶାସନିକ ଅଧିକାରୀଙ୍କୁ ନିର୍ଦ୍ଦେଶ ଦେଇଛନ୍ତି। ଏହି ଘଟଣାରେ ସାହାରନ୍‌ପୁରରୁ ଗିରଫ ୨ ଅଭିଯୁକ୍ତଙ୍କ ଘରକୁ ବୁଲ୍‌ଡୋଜର ଦ୍ୱାରା ଭଙ୍ଗାଯାଉଥିବାର ଏକ ଭିଡିଓ ପୋଲିସ ଶେୟାର କରିଛି। ମ୍ୟୁନିସିପାଲିଟି ଅଧିକାରୀ ଓ ବ୍ୟାପକ ପୋଲିସ କର୍ମଚାରୀଙ୍କ ଉପସ୍ଥିତିରେ ଅଭିଯୁକ୍ତ ମୁଜାମିଲ୍ ଏବଂ ଅବଦୁଲ୍ ୱାକିର୍‌ଙ୍କ ଗେଟ୍ ଏବଂ ଘର କାନ୍ଥ ଭଙ୍ଗାଯାଉଥିବା ଭିଡିଓରେ ଦେଖିବାକୁ ମିଳିଛି। ଜୁନ୍ ୩ କାନପୁର ହିଂସାକାଣ୍ଡର ମୁଖ୍ୟ ଅଭିଯୁକ୍ତ ଜାଫର ହୟାତଙ୍କ ସହ ଲିଙ୍କ୍ ରଖିଥିବା ମହମ୍ମଦ ଇଶ୍‌ତିଆକ୍‌ଙ୍କ ଘର ମଧ୍ୟ ଭଙ୍ଗାଯାଇଛି। ଏହି ନବନିର୍ମିତ ଘରେ ମାଷ୍ଟରମାଇଣ୍ଡ ହୟାତ ଟଙ୍କା ନିବେଶ କରିଥିଲେ ବୋଲି କୁହାଯାଇଛି। ସେହିପରି ବିନା ଅନୁମତିରେ ଆନ୍ଦୋଳନ କରିଥିବା ଅଭିଯୋଗରେ ମୁମ୍ବାଇ ପୋଲିସ ବିକ୍ଷୋଭକାରୀଙ୍କ ବିରୋଧରେ ମାମଲା ରୁଜୁ କରିଛି। ନୂପୁର ଓ ଜିନ୍ଦଲଙ୍କ ଗିରଫ ଦାବିରେ ଦିଲ୍ଲୀ ୟୁନିଭର୍ସିଟିରେ ମୁସଲମାନ ଛାତ୍ର ସଙ୍ଗଠନ ପକ୍ଷରୁ ଶନିବାର ବିକ୍ଷୋଭ କରାଯାଇଛି। ଶୁକ୍ରବାର ହିଂସାକାଣ୍ଡ ପରେ ପଶ୍ଚିମବଙ୍ଗ ହାଓଡା ପୋଲିସ କମିଶନର ଭାବେ ପ୍ରବୀଣ ତ୍ରିପାଠୀଙ୍କୁ ନିଯୁକ୍ତ କରାଯାଇଛି। ସ୍ୱାତୀ ଭଙ୍ଗାଲିଆଙ୍କୁ ହାଓଡା ଏସ୍‌ପି କରାଯାଇଛି। ସି. ସୁଧାକର କୋଲକାତା ପୋଲିସ ଯୁଗ୍ମ କମିଶନର ଏବଂ ସୌମ୍ୟ ରଏଙ୍କୁ ଦକ୍ଷିଣ ପଶ୍ଚିମ ଡିଭିଜନ ଡେପୁଟି କମିଶନର ଦାୟିତ୍ୱ ମିଳିଛି।

ପଶ୍ଚିମବଙ୍ଗ ଭାଜପା ସଭାପତି ଗିରଫ

କୋଲକାତା, ୧୧।୬

ପଶ୍ଚିମବଙ୍ଗ ହାଓଡାରେ ହିଂସାକାଣ୍ଡ ଘଟିଥିବା ଘଟଣାସ୍ଥଳ ପରିଦର୍ଶନ ନିମନ୍ତେ ଯାଉଥିବାବେଳେ ରାଜ୍ୟ ଭାଜପା ସଭାପତି ସୁକାନ୍ତ ମଜୁମଦାରଙ୍କୁ ଶନିବାର ଗିରଫ କରାଯାଇଥିଲା। ଏହାର କିଛି ସମୟ ପରେ ତାଙ୍କୁ ପଶ୍ଚିମବଙ୍ଗ ପୋଲିସ ଛାଡ଼ି ଦେଇଥିବା ଜଣାପଡ଼ିଛି। ମୁଖ୍ୟମନ୍ତ୍ରୀ ମମତା ବାନାର୍ଜୀ ତାଙ୍କୁ ଗୃହବନ୍ଦୀ ରଖିଥିବା ମଜୁମଦାର ଅଭିଯୋଗ କରିଛନ୍ତି। ଅନ୍ୟପକ୍ଷରେ ଶନିବାର ସକାଳେ ମଧ୍ୟ ହାଓଡାରେ ପୋଲିସ ଓ ଆନ୍ଦୋଳନକାରୀଙ୍କ ମଧ୍ୟରେ ସଂଘର୍ଷ ଦେଖିବାକୁ ମିଳିଥିଲା। ବିକ୍ଷୋଭକାରୀଙ୍କୁ ଘଉଡ଼ାଇବା ପାଇଁ ପୋଲିସ ଲୁହବୁହା ଗ୍ୟାସ୍ ପ୍ରୟୋଗ କରିଥିଲା। ଏ ନେଇ ମମତା ବାର୍ନାଜୀ ଏକ ଟୁଇଟ୍ କରି କହିଛନ୍ତି, ଦୁଇ ଦିନ ହେଲା ହାଓଡାରେ ବିଶୃଙ୍ଖଳା ଦେଖାଦେଇଛି। କେତେକ ରାଜନୈତିକ ଦଳ ହିଂସାକୁ ଉସୁକାଉଛନ୍ତି। ସେମାନଙ୍କ ବିରୋଧରେ ଦୃଢ଼ କାର୍ଯ୍ୟାନୁଷ୍ଠାନ ନିଆଯିବ।

ଯୁବତୀଙ୍କୁ ଗଣବଳାତ୍କାର ବେଳର ଲାଇଭ୍-ଷ୍ଟ୍ରିମ୍

ଭୋପାଳ,୧୧।୬: ମଧ୍ୟପ୍ରଦେଶର ଗ୍ୱାଲିୟରରେ ଜଣେ ୧୮ ବର୍ଷୀୟା ଯୁବତୀଙ୍କୁ ଦୁଇଜଣ ବଳାତ୍କାର କରିବା ପରେ ଅପରାଧ ଦୃଶ୍ୟର ଲାଇଭ୍ ଷ୍ଟ୍ରିମିଂ କରି ସେମାନଙ୍କର ଜଣେ ବନ୍ଧୁଙ୍କୁ ଦେଖାଇଥିଲେ। ପରେ ଅଭିଯୁକ୍ତମାନେ ଉକ୍ତ ଭିଡିଓକୁ ବ୍ୟବହାର କରି ଯୁବତୀଙ୍କୁ ବ୍ଲାକ୍‌ମେଲ କରିବା ସହ ବର୍ଷେ ହେଲା ବିଭିନ୍ନ ସମୟରେ ବଳାତ୍କାର କରିଆସୁଥିଲେ। ସେମାନେ ଭିଡିଓକୁ ସୋସିଆଲ ମିଡିଆରେ ଛାଡ଼ିଦେବା ଭୟରେ ପୀଡ଼ିତା ଚୁପ୍ ରହିଥିଲେ। କିଛିଦିନ ପୂର୍ବରୁ ଯୁବତୀଙ୍କର ନିର୍ବନ୍ଧ ହେବା ପରେ ଜଣେ ବଳାତ୍କାରୀ ତାଙ୍କ ଭାବୀ ସ୍ୱାମୀଙ୍କ ନିକଟକୁ ଫଟୋ ପଠାଇ ଦେବାରୁ ବିବାହ ଭାଙ୍ଗିଯାଇଥିଲା। ଫଳରେ ପୀଡ଼ିତା ମୁହଁ ଖୋଲିବାକୁ ବାଧ ହୋଇଥିଲେ। ଅଭିଯୁକ୍ତ ଫେରାର ଅଛନ୍ତି। ପୋଲିସରେ ହୋଇଥିବା ଅଭିଯୋଗ ଅନୁଯାୟୀ୨୦୨୧ ଜୁନ୍‌ରେ ପୀଡ଼ିତା ସ୍କୁଲରେ ପଢୁଥିବାବେଳେ ତାଙ୍କୁ ପ୍ରଥମେ ବଳାତ୍କାର କରାଯାଇଥିଲା। ଅଭିଯୁକ୍ତମାନେ ତାଙ୍କ ସହ ବନ୍ଧୁତା କରିବା ସହ ତାଙ୍କୁ ଏକ ହୋଟେଲ ରୁମ୍‌କୁ ନେଇ ବଳାତ୍କାର କରିବା ସହ ଭିଡିଓ କଲ୍ କରି ସେମାନଙ୍କୁ ସାଙ୍ଗକୁ ଅପରାଧ ଦୃଶ୍ୟ ଦେଖାଇଥିଲେ। ପରେ ସେମାନେ ପୀଡ଼ିତାଙ୍କୁ ବ୍ଲାକ୍‌ମେଲ୍ କରି ବିଭିନ୍ନ ସମୟରେ ବଳାତ୍କାର କରିଥିଲେ ବୋଲି ପୋଲିସ କହିଛି।

ବିକ୍ଷୋଭ ନ କରି ଗୁଳି ଖାଇଛି

ରାଞ୍ଚି ହିଂସାକାଣ୍ଡରେ ଆହତ ହୋଇ ୨୦ରୁ ଊର୍ଦ୍ଧ୍ୱ ଚିକିତ୍ସାଧୀନ ଥିବାବେଳେ ଜଣେ ଯୁବକ ବିକ୍ଷୋଭରେ ସାମିଲ ନ ହୋଇ ବି ପୋଲିସ ଗୁଳିର ଶିକାର ହୋଇଥିବା ଅଭିଯୋଗ ଆଣିଛନ୍ତି। ତାଙ୍କ ଦେହରେ ୬ଟି ଗୁଳି ବାଜିଥିଲା। ଡାକ୍ତର ୪ଟି ଗୁଳି ବାହାର କରିଥିବାବେଳେ ଏବେ ବି ଆଉ ୨ଟି ତାଙ୍କ ଶରୀରରେ ଥିବା ସେ କହିଛନ୍ତି। ରାଜେନ୍ଦ୍ର ମେଡିକାଲରେ ଚିକିତ୍ସିତ ହେଉଥିବା ଏହି ଯୁବକଙ୍କ ଅଭିଯୋଗ ଅନୁସାରେ, ସେ ମାର୍କେଟରୁ ଘରକୁ ଫେରୁଥିବାବେଳେ କେତେଜଣ ଆନ୍ଦୋଳନକାରୀ ପଥର ମାଡ଼ କରୁଥିବା ଦେଖିବାକୁ ପାଇଥିଲେ। ସେହି ସମୟରେ ପୋଲିସ ଗୁଳି ଚଳାଇଥିଲା। ସେ ସେଠାରୁ ପଳାଇବାକୁ ଚେଷ୍ଟା କରୁଥିବାବେଳେ ତାଙ୍କ ଦେହରେ ଗୁଳି ବାଜିଥିଲା। ସେହିପରି ତବାରକ୍ ନାମକ ଆଉ ଜଣେ ଆହତ ବ୍ୟକ୍ତି ମଧ୍ୟ ସମାନ ଅଭିଯୋଗ ଆଣିଛନ୍ତି।

ପାଗଳାମୀ ଦେଖି ପ୍ରଫେଟ୍ ବି ସ୍ତବ୍ଧ ହୋଇଥାନ୍ତେ: ତସ୍‌ଲିମା

ନୂଆଦିଲ୍ଲୀ, ୧୧।୬: ପ୍ରଫେଟ ମହମ୍ମଦଙ୍କ ଉପରେ ବିବାଦୀୟ ମନ୍ତବ୍ୟକୁ ନେଇ ଇସ୍‌ଲାମୀୟ ରାଷ୍ଟ୍ରଗୁଡ଼ିକର ପ୍ରତିକ୍ରିୟା ଏବଂ ଭାରତରେ ଜାରି ଥିବା ହିଂସାକାଣ୍ଡକୁ ନେଇ ଜଣାଶୁଣା ବାଂଲାଦେଶୀ ଲେଖିକା ତସ୍‌ଲିମା ନସ୍‌ରିନ୍‌ଙ୍କ ମନ୍ତବ୍ୟ ଏବେ ଚର୍ଚ୍ଚାକୁ ଆସିଛି। ଯଦି ଆଜି ପ୍ରଫେଟ୍ ମହମ୍ମଦ ବଞ୍ଚିଥାନ୍ତେ ତେବେ ବିଶ୍ୱବ୍ୟାପୀ ମୁସଲମାନଙ୍କ ଏଭଳି ପାଗଳାମୀ ଦେଖି ସ୍ତବ୍ଧ ହୋଇଥାନ୍ତେ ବୋଲି ତସ୍‌ଲିମା କହିଛନ୍ତି। 'ଲଜ୍ଜା' ପୁସ୍ତକ ଲେଖିକା ୫୯ ବର୍ଷୀୟା ତସ୍‌ଲିମା ଆହୁରି କହିଛନ୍ତି, ସମାଲୋଚନାର ଊର୍ଦ୍ଧ୍ୱରେ କେହି ନାହାନ୍ତି, ସେ କୌଣସି ମାନବ ହୁଅନ୍ତୁ ଅବା ସନ୍ଥ, ଭଗବାନ, ମେସିହା କିମ୍ବା ପ୍ରଫେଟ୍। ଦୁନିଆକୁ ଆହୁରି ଉନ୍ନତ କରିବାକୁ ହେଲେ ସମାଲୋଚନାମୂଳକ ଗମ୍ଭୀର ଯାଞ୍ଚ ହେବା ଆବଶ୍ୟକ। 'ଲଜ୍ଜା' ପାଇଁ ବାଂଲାଦେଶରେ ଘୋର ବିରୋଧର ସମ୍ମୁଖୀନ ହେବା ସହ ହତ୍ୟା ଧମକ ପାଇବା ପରେ ୩ ଦଶନ୍ଧି ଧରି ତସ୍‌ଲିମା ନିଜ ଦେଶ ବାହାରେ ରହୁଛନ୍ତି। ତାଙ୍କ ପାଖରେ ସୁଇଡେନ୍ ନାଗରିକତ୍ୱ ରହିଥିବାବେଳେ ସେ ଆମେରିକା ଏବଂ ୟୁରୋପରେ ରହୁଛନ୍ତି। ଅନେକ ସମୟରେ ସେ ଭାରତରେ ମଧ୍ୟ ରହିଥାନ୍ତି।

କଶ୍ମୀରୀ ୟୁଟ୍ୟୁବର ଗିରଫ

ଶ୍ରୀନଗର, ୧୧।୬

ନୂପୁର ଶର୍ମାଙ୍କ ଉପରେ ଆପତ୍ତିଜନକ ଭିଡିଓ କରିଥିବା କଶ୍ମୀରୀ ୟୁଟ୍ୟୁବ ଫୈଜଲ ୱାନିଙ୍କୁ ଶନିବାର ଗିରଫ କରାଯାଇଛି। ଏହି ଭିଡିଓରେ ସେ ଭିଏଫ୍‌ଏକ୍ସ ବ୍ୟବହାର କରି ନୂପୁରଙ୍କ ଏକ ଫଟୋରେ ମୁଣ୍ଡ କାଟୁଥିବା ଦେଖିବାକୁ ମିଳିଥିଲା। ଖୋଲାଦେହରେ ସେ ଏକ ଖଣ୍ଡା ମଧ୍ୟ ଧରିଥିଲେ। ୟୁଟ୍ୟୁବ୍‌ରେ 'ଡିପ୍ ପେନ୍ ଫିଟ୍‌ନେସ' ନାମରେ ତାଙ୍କର ଏକ ଚ୍ୟାନେଲ ରହିଛି। ଭିଡିଓ ଭାଇରାଲ ହେବା ପରେ ସେ ଏହାକୁ ୟୁଟ୍ୟୁବ୍‌ରୁ ହଟାଇବା ସହ କ୍ଷମା ମାଗିଥିଲେ।

ଅମନଦୀପ୍ ଜାତିସଂଘ ମୁଖ୍ୟଙ୍କ ବୈଷୟିକ ପ୍ରତିନିଧି

ନୂଆଦିଲ୍ଲୀ,୧୧।୬: ଜାତିସଂଘ ମହାସଚିବ ଆଣ୍ଟୋନିଓ ଗୁଟେରେସ୍ ଭାରତର ବରିଷ୍ଠ କୂଟନୀତିଜ୍ଞ ଅମନଦୀପ୍ ସିଂ ଗିଲ୍‌ଙ୍କୁ ତାଙ୍କର ବୈଷୟିକ ପ୍ରତିନିଧି ନିଯୁକ୍ତ କରିଛନ୍ତି। ଅମନଦୀପ୍‌ଙ୍କୁ ଡିଜିଟାଲ ପ୍ରଯୁକ୍ତିର ଜଣେ ଚିନ୍ତାନାୟକ ଭାବେ ଜାତିସଂଘ ବର୍ଣ୍ଣନା କରିଛି। ସେ ୨୦୧୬ରୁ ୨୦୧୮ ଜେନେଭାରେ ନିରସ୍ତ୍ରୀକରଣ ସମ୍ମିଳନୀରେ ଭାରତର ରାଷ୍ଟ୍ରଦୂତ ଓ ସ୍ଥାୟୀ ପ୍ରତିନିଧି ଥିଲେ। ତାଙ୍କୁ ଇଣ୍ଟରନ୍ୟାଶନାଲ ଡିଜିଟାଲ ହେଲ୍‌ଥ ଆଣ୍ଡ ଆର୍ଟିଫିସିଆଲ ଇଣ୍ଟେଲିଜେନ୍ସ ରିସର୍ଚ୍ଚ କୋଲାବୋରେଟିଭ୍ (ଆଇ-ଡିଏଆଇଆର୍) ପ୍ରୋଜେକ୍ଟର ମୁଖ୍ୟ କାର୍ଯ୍ୟନିର୍ବାହୀ ଅଧିକାରୀ ନିଯୁକ୍ତ କରାଯାଇଛି।

ଦିଲ୍ଲୀରେ ପଜିଟିଭିଟି ହାର ୪% ଟପିଲା

ନୂଆଦିଲ୍ଲୀ,୧୧।୬: ଦିଲ୍ଲୀରେ ୨୪ ଘଣ୍ଟା ମଧ୍ୟରେ ୭୯୫ କୋଭିଡ୍ ପଜିଟିଭ୍ ଚିହ୍ନଟ ହୋଇଛନ୍ତି। ଫଳରେ ଜାତୀୟ ରାଜଧାନୀରେ ପଜିଟିଭିଟି ହାର ୪.୧୧ ପ୍ରତିଶତକୁ ବୃଦ୍ଧି ପାଇଛି। ଦେଶରେ ଗୋଟିଏ ଦିନରେ ୮,୩୨୯ ନୂଆ ମାମଲା ଚିହ୍ନଟ ହେବା ସହ ୧୦ ଜଣଙ୍କ ମୃତ୍ୟୁ ଘଟିଛି। ଏହାକୁ ମିଶାଇ ଦେଶରେ ସକ୍ରିୟ ମାମଲା ସଂଖ୍ୟା ୪୦,୩୦୭ରେ ପହଞ୍ଚିଛି। ମୁମ୍ବାଇରେ ଦିନକରେ ୧,୭୪୫ କୋଭିଡ୍ ପଜିଟିଭ୍ ଚିହ୍ନଟ ହୋଇଛନ୍ତି।

୮୦ ଫୁଟ୍ ବୋର୍‌ୱେଲ୍‌ରେ ବାଳକ

ଦ୍ୱିତୀୟ ଦିନରେ ଉଦ୍ଧାର କାର୍ଯ୍ୟ

ରାୟପୁର,୧୧।୬

ଛତିଶଗଡ଼ ଜାଞ୍ଜଗିରି ଚମ୍ପା ଜିଲାର ପିହରିଡି ଗ୍ରାମର ୧୧ ବର୍ଷର ରାହୁଲ ସାହୁ ଶୁକ୍ରବାର ରାତିରେ ୮୦ ଫୁଟ ଗଭୀର ବୋର୍‌ୱେଲରେ ଖସିପଡ଼ିଛନ୍ତି। ରାହୁଲଙ୍କୁ ବୋର୍‌ୱେଲରୁ ସୁରକ୍ଷିତ ଭାବେ ବାହାର କରିବା ପାଇଁ ରେସ୍କ୍ୟୁ ଟିମ୍ ପକ୍ଷରୁ ଉଦ୍ଧାର କାର୍ଯ୍ୟ ଦୁଇଦିନ ଧରି ଜାରି ରହିଛି। ନ୍ୟାଶନାଲ ଡିଜାଷ୍ଟର ରେସ୍ପନ୍ସ ଫୋର୍ସ (ଏନ୍‌ଡିଆର୍‌ଏଫ), ଷ୍ଟେଟ୍ ଡିଜାଷ୍ଟର ରେସ୍ପନ୍ସ ଫୋର୍ସ (ଏସ୍‌ଡିଆର୍‌ଏଫ୍) ଏବଂ ସେନାର ମିଳିତ ଉଦ୍ୟମରେ ଉଦ୍ଧାର କାର୍ଯ୍ୟ କରାଯାଉଛି। ଜିଲାପାଳ, ଏନ୍‌ଡିଆର୍‌ଏଫ୍, ଏସ୍‌ଡିଆର୍‌ଏଫ୍‌ର ଏସ୍‌ପି ଘଟଣାସ୍ଥଳରେ ଉପସ୍ଥିତ ଅଛନ୍ତି। ମୁଖ୍ୟମନ୍ତ୍ରୀ ଭୂପେଶ ବାଘେଲ ଘଟଣା ଉପରେ ନଜର ରଖିଥିବାବେଳେ ଜେସିବି ସାହାଯ୍ୟରେ ଗାତ ଖୋଳା ଚାଲିଛି। ପାଇପ୍ ଜରିଆରେ ରାହୁଲଙ୍କୁ ଖାଦ୍ୟ ସମେତ ଅମ୍ଳଜାନ ଯୋଗାଯାଉଛି। ଶୁକ୍ରବାର ରାତିରେ ଘଟଣାର ସୂଚନା ପାଇ ଓଡ଼ିଶା ଏନ୍‌ଡିଆର୍‌ଏଫ୍ ଟିମ୍ ଉଦ୍ଧାର କାର୍ଯ୍ୟ ପାଇଁ ସେଠାରେ ପହଞ୍ଚିଥିଲା। ରିପୋର୍ଟ ଲେଖିବା ସମୟରେ ଉଦ୍ଧାର କାର୍ଯ୍ୟ ପାଇଁ ଜେସିବି ସହାୟତାରେ ୪୫ ଫୁଟର ଗାତ ଖୋଳାଯାଇଥିବାବେଳେ ରାହୁଲଙ୍କ ହାତ ଦେଖିବାକୁ ମିଳିଥିବା ଉଦ୍ଧାରକାରୀ ଦଳ କହିଛନ୍ତି। ସେହିପରି ଆଉ ୨୦ ଫୁଟ ଗାତ ଖୋଳାଗଲେ ତାଙ୍କୁ ସୁରକ୍ଷିତ ଭାବେ ବାହାର କରାଯିବ ବୋଲି କୁହାଯାଉଛି।

ହସ୍ପିଟାଲରେ ନିଆଁ: ଅକ୍ସିଜେନ ଅଭାବରୁ ରୋଗୀ ମୃତ

ନୂଆଦିଲ୍ଲୀ,୧୧।୬

ଦିଲ୍ଲୀର ରୋହିଣୀ ଅଞ୍ଚଳରେ ଥିବା ଏକ ହସ୍ପିଟାଲରେ ଶନିବାର ସକାଳେ ନିଆଁ ଲାଗିଯିବାରୁ ଅକ୍ସିଜେନ୍ ଯୋଗାଣ ବାଧାପ୍ରାପ୍ତ ହୋଇଥିଲା। ଫଳରେ ଅକ୍ସିଜେନ୍ ଅଭାବରୁ ଜଣେ ୬୪ ବର୍ଷୀୟ ରୋଗୀଙ୍କ ମୃତ୍ୟୁ ଘଟିଛି। ଶର୍ଟ ସର୍କିଟ ଯୋଗୁ ଶନିବାର ଭୋର ୫ଟା ସମୟରେ ବ୍ରହ୍ମ ଶକ୍ତି ହସ୍ପିଟାଲର ତୃତୀୟ ମହଲାରେ ନିଆଁ ଲାଗିଯାଇଥିଲା। ନିଆଁ ଲିଭାଇବାକୁ ୯ ଦମକଳ ଗାଡ଼ି ପହଞ୍ଚିଥିଲା। ସମସ୍ତଙ୍କୁ ନିରାପଦର ସହ ଉଦ୍ଧାର କରାଯାଇଥଲା। ଆଇସିୟୁରେ ଭେଣ୍ଟିଲେଟର ସପୋର୍ଟରେ ଥିବା ଜଣେ କିଡ୍‌ନୀ ରୋଗୀଙ୍କୁ ଉଦ୍ଧାର କରାଯାଇଥିଲେ ହେଁ ଅକ୍ସିଜେନ ଅଭାବ ଯୋଗୁ ତାଙ୍କର ମୃତ୍ୟୁ ହୋଇଥିଲା ବୋଲି ସ୍ଥାନୀୟ ଡିସିପି ପ୍ରଣବ ତୟାଲ କହିଛନ୍ତି। ହସ୍ପିଟାଲରେ ଅଗ୍ନି ନିର୍ବାଚନ ବ୍ୟବସ୍ଥା କାର୍ଯ୍ୟ କରୁ ନ ଥିଲା ଏବଂ ଅଗ୍ନି ପ୍ରସ୍ଥାନ ଡୋର୍ ବନ୍ଦ ଥିଲା ବୋଲି ଡିସିପି କହିଛନ୍ତି।

୩୦ ଯବାନଙ୍କ ନାଁରେ ଚାର୍ଜଶିଟ୍

ନାଗାଲାଣ୍ଡରେ ୧୪ ନାଗରିକଙ୍କୁ ହତ୍ୟା ମାମଲା

ଗୁଆହାଟୀ,୧୧।୬

ନାଗାଲାଣ୍ଡରେ ଗତବର୍ଷ ସୁରକ୍ଷା ବଳର ଅତର୍କିତ ଆକ୍ରମଣରେ ୧୪ ସାଧାରଣ ନାଗରିକଙ୍କ ମୃତ୍ୟୁ ଘଟିଥିଲା। ଉକ୍ତ ମାମଲାରେ ନାଗାଲାଣ୍ଡ ପୋଲିସର ସ

କରୋନା ସଂକ୍ରମଣ ସ୍ଥିତି

	ଆକ୍ରାନ୍ତ	ମୃତ୍ୟୁ	ଆରୋଗ୍ୟ
ବିଶ୍ୱ	୫୩,୯୯,୮୧,୩୦୫	୬୩,୩୦,୩୪୭	୫୧,୨୬,୧୯,୯୦୦
ଭାରତ	୪,୩୨,୧୩,୪୩୫	୫,୨୪,୭୫୭	୪,୨୬,୪୮,୩୦୮
ଓଡ଼ିଶା	୧୨,୮୮,୬୨୦	୯୧୨୬(+୫୩)	୧୨,୭୯,୨୯୨

ଶନିବାର ରାତି ୧୦ଟା ସୁଦ୍ଧା (+ ଅନ୍ୟ ରୋଗରେ କରୋନା ଆକ୍ରାନ୍ତଙ୍କ ମୃତ୍ୟୁ) ତଥ୍ୟ: https://www.worldometers.info/coronavirus/ ଏବଂ ଓଡ଼ିଶା ସରକାର

'ରାଧାମୋହନଙ୍କ ଜୈବିକ ଚାଷ ପଦ୍ଧତି ସମାଜ ପାଇଁ ବରଦାନ'

ନଟବର ଷଡ଼ଙ୍ଗୀଙ୍କୁ ପ୍ରଥମ 'ପ୍ରଫେସର ରାଧାମୋହନ ସ୍ମାରକୀ ସମ୍ମାନ'

ଭୁବନେଶ୍ୱର,୧୧।୬(ବ୍ୟୁରୋ)

ସମାଜର ବିଭିନ୍ନ ସ୍ରୋତରେ ନିଜକୁ ସାମିଲ କରି କୁସଂସ୍କାର ଦୂର କରିଥିଲେ ପ୍ରଫେସର ରାଧାମୋହନ। ସମାନତା ଆଣିବା ଦିଗରେ ତାଙ୍କର ଗୁରୁତ୍ୱପୂର୍ଣ୍ଣ ଭୂମିକା ଥିଲା। କେତେବେଳେ ଅଧ୍ୟାପକ ସାଜି ଛାତ୍ରୀଛାତ୍ରଙ୍କ ଭିତରେ ନୈତିକତା ଆଣିଛନ୍ତି ତ ଆଉ କେତେବେଳେ ପରିବେଶ ସୁରକ୍ଷା ଦିଗରେ ପ୍ରେରଣା ଦେଇଛନ୍ତି। ବିଶେଷକରି ଜୈବିକ ଚାଷ ପଦ୍ଧତି ମଣିଷ ସମାଜ ପାଇଁ ବରଦାନ ଥିଲା, ଯାହା ତାଙ୍କୁ ପରିଚିତ କରାଇଥିଲା। ଏହି ପ୍ରଚେଷ୍ଟା ତାଙ୍କୁ ପଦ୍ମଶ୍ରୀ ସମ୍ମାନ ଆଣି ଦେଇଥିଲା ବୋଲି ଆନ୍ଧ୍ରପ୍ରଦେଶ ରାଜ୍ୟପାଳ ବିଶ୍ୱଭୂଷଣ ହରିଚନ୍ଦନ କହିଛନ୍ତି। ସମ୍ଭବ ଅନୁଷ୍ଠାନ ପକ୍ଷରୁ ଶନିବାର ସୂଚନାଭବନଠାରେ ପଦ୍ମଶ୍ରୀ ପ୍ରଫେସର ରାଧାମୋହନଙ୍କ ପ୍ରଥମ ଶ୍ରାଦ୍ଧବାର୍ଷିକୀ ଉତ୍ସବରେ ମୁଖ୍ୟ ଅତିଥି ଭାବେ ଯୋଗଦେଇ ବିଶ୍ୱଭୂଷଣ କହିଲେ, ବର୍ତ୍ତମାନ ସମୟରେ ରାସାୟନିକ ସାର ପ୍ରୟୋଗଜନିତ ଖାଦ୍ୟ ମଣିଷକୁ ରୁଗ୍‌ଣ କରୁଛି। ଜୈବିକ ଚାଷକୁ ଆପଣେଇଲେ ଏହା ମଣିଷ ସମାଜ ପାଇଁ ବରଦାନ ସଦୃଶ କାମ କରିବ। ପ୍ରଫେସର ରାଧାମୋହନ ହେଉଛନ୍ତି ଜୈବିକ ଚାଷର ଆଦର୍ଶ ଓ ପ୍ରେରଣାଦାତା। ଏକ ସୁନ୍ଦର ଓ ସୁସ୍ଥ ସମାଜ ଗଠନ ଦିଗରେ ତାଙ୍କ ଦିଗ୍‌ଦର୍ଶନ ସହାୟକ ହେବ ବୋଲି ରାଜ୍ୟପାଳ କହିଛନ୍ତି।

କାର୍ଯ୍ୟକ୍ରମରେ ସମ୍ଭବର ସଭାପତି ଡ. ଭଗବାନ ପ୍ରକାଶ ଓ ଭାରତ ସରକାରଙ୍କ ନିର୍ବାଚନ କମିଶନ ପରାମର୍ଶଦାତା ଡ. ଏ.କେ. ଯାଦବ ଉପସ୍ଥିତ ଥିଲେ। ଏହି ଅବସରରେ ନିଆଳି ନିକଟ ନରିଶସ୍ଥିତ ରାଜେନ୍ଦ୍ର ଦେଶୀ ଚାଷ ଗବେଷଣା କେନ୍ଦ୍ରର ପ୍ରମୁଖ ନଟବର ଷଡ଼ଙ୍ଗୀଙ୍କୁ 'ପ୍ରଥମ ପ୍ରଫେସର ରାଧାମୋହନ ସ୍ମାରକୀ ସମ୍ମାନ'ରେ ସମ୍ମାନିତ କରାଯାଇଥିଲା। ସେହିପରି ଜୈବିକ କୃଷି ଓ ପରିବେଶ ସୁରକ୍ଷା କ୍ଷେତ୍ରରେ ଜୀବନବ୍ୟାପୀ ଅବଦାନ ପାଇଁ ପ୍ରଫେସର ରାଧାମୋହନଙ୍କ ସ୍ତ୍ରୀ ବିଜୟଲକ୍ଷ୍ମୀ ଗଡ଼ନାୟକଙ୍କୁ ସମ୍ବର୍ଦ୍ଧିତ କରାଯାଇଥିଲା। ଉତ୍ସବରେ ପ୍ରଫେସର ରାଧାମୋହନଙ୍କ ଜୀବନୀ ଉପରେ ଏକ ସଂକ୍ଷିପ୍ତ ବୃତ୍ତଚିତ୍ର 'ମୋହନିରୁ ରାଧାମୋହନ : ଏକ ବିସ୍ମୟକର ରୂପାନ୍ତରଣ', ସ୍ମରଣିକା 'ଲକ୍ଷେ ବର୍ଷର ଆୟୁଷ' ଓ ରାଧାମୋହନଙ୍କ କଲମ ନିସୃତ ଲେଖାର ସଂକଳନ 'କିଏ କହିବ, କ'ଣ ହେବ' ଏବଂ 'ଡୁଟି କେଉଁଠି'କୁ ଅତିଥିମାନେ ଉନ୍ମୋଚନ କରିଥିଲେ।

ନଟବର ଷଡ଼ଙ୍ଗୀଙ୍କୁ ସମ୍ମାନ ପ୍ରଦାନ ଅବସରରେ ଆନ୍ଧ୍ରପ୍ରଦେଶ ରାଜ୍ୟପାଳ ବିଶ୍ୱଭୂଷଣ ହରିଚନ୍ଦନ ଓ ଅନ୍ୟ ଅତିଥିମାନେ।

ହାତୀ ଲଢ଼େଇରେ ଦନ୍ତା ମୃତ

କେନ୍ଦୁଝର/ଆନନ୍ଦପୁର,୧୧।୬(ସ୍ୱ.ପ୍ର.)

କେନ୍ଦୁଝର ଜିଲା ଆନନ୍ଦପୁର ବନଖଣ୍ଡ ଅଧୀନ ହଦଗଡ଼ ହସ୍ତୀ ଅଭୟାରଣ୍ୟର ପିତାନାଉ କାଦପଟା ଜଙ୍ଗଲ ପାହାଡ ଉପରେ ଦୁଇ ହାତୀ ମଧ୍ୟରେ ଲଢ଼େଇ ହୋଇ ଗୋଟିଏ ଦନ୍ତାର ପ୍ରାଣ ଯାଇଛି। ଶନିବାର ଜଙ୍ଗଲ ମଧ୍ୟରୁ ଏକ ଦନ୍ତାର ମୃତଦେହ ଜବତ କରାଯାଇଛି। ହାତୀଙ୍କ ଚଳପ୍ରଚଳ ଉପରେ ବନବିଭାଗ ଟ୍ରାକିଂ କରି ନଜର ରଖିଥିବା ବେଳେ ଏହି ହାତୀର ମୃତ୍ୟୁ କେଉଁଦିନ ହେଲା ତାହା କିପରି ଜାଣିପାରିଲା ନାହିଁ ବୋଲି ସେ ନେଇ ସାଧାରଣରେ ପ୍ରଶ୍ନବାଚୀ ସୃଷ୍ଟି ହୋଇଛି। ତେବେ ଲଢ଼େଇ କରିଥିବା ଅନ୍ୟ ଦନ୍ତା କ୍ଷତବିକ୍ଷତ ହୋଇଥିବା ଆଶଙ୍କା ଥିବାରୁ ତାହାର ଅବସ୍ଥା ଉପରେ ନଜର ରଖାଯାଇଛି ବୋଲି ଆନନ୍ଦପୁର ଡିଏଫ୍‌ଓ ଅଜିତ୍ ଶତପଥୀ କହିଛନ୍ତି।

ଆନନ୍ଦପୁର ଡିଏଫ୍‌ଓ ସଦଳବଳ ଘଟଣାସ୍ଥଳରେ ପହଞ୍ଚି ବ୍ୟବଚ୍ଛେଦ ପାଇଁ ବ୍ୟବସ୍ଥା କରିଥିଲେ। ବ୍ୟବଚ୍ଛେଦ ରିପୋର୍ଟ ଆସିବା ପରେ ଦନ୍ତାର ମୃତ୍ୟୁ ସମ୍ପର୍କରେ ଠିକ୍ ତଥ୍ୟ ହସ୍ତଗତ ହେବ ବୋଲି ସୂଚନା ମିଳିଛି। ଅନ୍ୟପକ୍ଷରେ ହାତୀ ମୃତ୍ୟୁ ଘଟଣାକୁ ନେଇ ଶାଳବଣି ମଣ୍ଡଳ ଭାଜପା ସଭାପତି ଟୁକୁନା ମହାନ୍ତ ଗୁରୁତର ଅଭିଯୋଗ ଆଣିଛନ୍ତି। ଦନ୍ତାର ମୃତ୍ୟୁ ପାଇଁ ହାତୀ ଦାନ୍ତ ଚୋରଙ୍କୁ ସିଧାସଳଖ ଦୋଷାରୋପ କରିଥିବାବେଳେ ଟୁଇଟ୍ ଯୋଗେ ମୁଖ୍ୟମନ୍ତ୍ରୀ, ୫ଟି ସଚିବ ଓ ପ୍ରଧାନମନ୍ତ୍ରୀଙ୍କଠାରେ ଅଭିଯୋଗ କରିଛନ୍ତି।

୧୯୧ ବର୍ଗ କି.ମି. ପରିମିତ ଅଞ୍ଚଳରେ ସାଳନ୍ଦୀ ନଦୀ ଅବବାହିକାରେ ହଦଗଡ଼ ବନ୍ୟପ୍ରାଣୀ ଅଭୟାରଣ୍ୟ ୧୯୭୮ ମସିହାରେ ସ୍ଥାପନ ହୋଇଥିଲା। ବାଲେଶ୍ୱର, ମୟୂରଭଞ୍ଜ, ଭଦ୍ରକ ସୀମାକୁ ଲାଗିଥିବା ଏହି ଜୈବମଣ୍ଡଳରେ ହାତୀ, ବାଘ, ଭାଲୁ, ନୀଳଗାଈ, ଗୟଳ, ଭାଲୁ ଆଦି ବିଭିନ୍ନ ପ୍ରକାର ଜୀବଜନ୍ତୁ, ସରୀସୃପ, ପକ୍ଷୀ, କୀଟପତଙ୍ଗ ବସବାସ କରୁଛନ୍ତି। ଗତ ମାସ କେନ୍ଦୁଝର ବନଖଣ୍ଡ ଚମ୍ପୁଆ ରେଞ୍ଜର ଯୋଡ଼ା ଫରେଷ୍ଟ ସେକ୍ସନ ଅଞ୍ଚଳରେ ମାଲବାହୀ ଟ୍ରେନ ଧକ୍କାରେ ଦୁଇ ଛୁଆ ହାତୀ ସମେତ ୩ହାତୀଙ୍କ ଶୋଚନୀୟ ମୃତ୍ୟୁ ଘଟିଥିଲା। ଫଳରେ ଜିଲାରେ ହାତୀଙ୍କ ସୁରକ୍ଷାକୁ ନେଇ ପ୍ରଶ୍ନବାଚୀ ସୃଷ୍ଟି ହୋଇଛି।

ନଷ୍ଟ ହେଲା ୧କୋଟିରୁ ଊର୍ଦ୍ଧ୍ୱ ଟଙ୍କାର ବ୍ରାଉନ୍‌ସୁଗାର

ଭୁବନେଶ୍ୱର,୧୧।୬(ବ୍ୟୁରୋ)

ମାମଲା ବିଚାର ଶେଷ ପୂର୍ବରୁ ଏହା ପ୍ରଥମ ଘଟଣା

ହାଇକୋର୍ଟ ଏସ୍‌ଓପି ଜାରି କରି ନିର୍ଦ୍ଦେଶ ଦେଇଥିଲେ

୨୦୨୦ରେ ବାଲେଶ୍ୱରରୁ ଜଣେ ଏମ୍‌ବିଏ ଛାତ୍ରଙ୍କଠାରୁ ଜବତ ହୋଇଥିବା ୧କୋଟିରୁ ଊର୍ଦ୍ଧ୍ୱ ଟଙ୍କାର ବ୍ରାଉନ୍‌ସୁଗାରକୁ କ୍ରାଇମ୍‌ବ୍ରାଞ୍ଚର ସ୍ପେଶାଲ ଟାସ୍କ ଫୋର୍ସ(ଏସ୍‌ଟିଏଫ୍) ନଷ୍ଟ କରିଛି। ପୂର୍ବରୁ ମାମଲାର ବିଚାର ଶେଷ ପରେ ଜବତ ବ୍ରାଉନ୍‌ସୁଗାର କିମ୍ବା ଗଞ୍ଜେଇକୁ ନଷ୍ଟ କରାଯାଉଥିଲା। ହେଲେ ଏହି ମାମଲାର ବିଚାର ଶେଷ ପୂର୍ବରୁ ହାଇକୋର୍ଟଙ୍କ ଅନୁମତିକ୍ରମେ ଜବତ ନିଶାଦ୍ରବ୍ୟକୁ ନଷ୍ଟ କରାଯାଇଛି। ଓଡ଼ିଶାରେ ଏହା ପ୍ରଥମ ଘଟଣା। ଗତ ୩ବର୍ଷ ମଧ୍ୟରେ ସ୍ୱତନ୍ତ୍ର ଚଢ଼ାଉ କରାଯାଇ ଏସ୍‌ଟିଏଫ୍ ଏବଂ ବିଭିନ୍ନ ଜିଲା ପୋଲିସ ଦ୍ୱାରା ୪.୫ହଜାର କୁଇଣ୍ଟାଲ ଗଞ୍ଜେଇ ଓ ୧୦୪ କେଜି ବ୍ରାଉନ୍‌ସୁଗାର ଜବତ କରାଯାଇଛି। ବିଭିନ୍ନ କୋର୍ଟରେ ଏହି ମାମଲାଗୁଡ଼ିକ ବିଚାରାଧୀନ ରହିଛି। ବିଭିନ୍ନ ଥାନା ଏବଂ କୋର୍ଟର ମାଲଖାନାରେ ଜବତ ନିଶାଦ୍ରବ୍ୟଗୁଡ଼ିକ ଗଚ୍ଛିତ ରଖାଯାଇଛି। ବିଭିନ୍ନ କାରଣରୁ ମାମଲାର ବିଚାର ଶେଷ ହେବାରେ ବିଳମ୍ବ ହେଉଥିବାରୁ ଏଭଳି ନିଶାଦ୍ରବ୍ୟ ଅଧିକ ଦିନ ମାଲ୍‌ଖାନାରେ ରହିବା ବିପଦ ଆଶଙ୍କାକୁ ବଢ଼ାଉଛି। ତେଣୁ ଏଗୁଡ଼ିକୁ ଆସନ୍ତା ୩ରୁ ୬ ମାସ ମଧ୍ୟରେ ନଷ୍ଟ କରାଯିବାକୁ ଲକ୍ଷ୍ୟ ରଖାଯାଇଛି ବୋଲି ଏସ୍‌ଟିଏଫ୍ ପକ୍ଷରୁ ସୂଚନା ଦିଆଯାଇଛି।

ସୂଚନା ଅନୁଯାୟୀ, ୟୁନିୟନ୍ ଅଫ୍ ଇଣ୍ଡିଆ ବନାମ୍ ମୋହନଲାଲ ମାମଲାରେ ୨୦୧୬ ଜାନୁୟାରୀ ୨୮ରେ ସୁପ୍ରିମକୋର୍ଟ ରାୟ ପ୍ରକାଶ କରି ଟ୍ରାଏଲ ପୂର୍ବରୁ ବ୍ରାଉନ୍‌ସୁଗାର ନଷ୍ଟ କରାଯାଇପାରିବ ବୋଲି ନିର୍ଦ୍ଦେଶ ଦେଇଥିଲେ। ହେଲେ କିଛି ବ୍ୟବସ୍ଥା ଓ ବୈଷୟିକ ତ୍ରୁଟି ପାଇଁ ଏହାକୁ ପୋଲିସ ପକ୍ଷରୁ କାର୍ଯ୍ୟକାରୀ କରାଯାଇପାରୁ ନ ଥିଲା। ତେଣୁ ମାମଲାର ବିଚାର ପୂର୍ବରୁ ନିଶାଦ୍ରବ୍ୟ ନଷ୍ଟ କରିବାକୁ ଅନୁମତି ଦେବାକୁ ଏସ୍‌ଟିଏଫ୍ ହାଇକୋର୍ଟଙ୍କ ଦ୍ୱାରସ୍ଥ ହୋଇଥିଲା। ହାଇକୋର୍ଟ ଏନେଇ ୨୦୨୨ ଜାନୁୟାରୀ ୩୧ରେ ରାୟ ପ୍ରକାଶ କରି ନିଶାଦ୍ରବ୍ୟ ନଷ୍ଟ କରିବାକୁ ଏକ ଏସ୍‌ଓପି ଜାରି କରିଥିଲେ। ଏଥିସହ ଉକ୍ତ ଏସ୍‌ଓପିକୁ ପାଳନ କରି ଟ୍ରାଏଲ ପୂର୍ବରୁ ନିଶାଦ୍ରବ୍ୟକୁ ନଷ୍ଟ କରିବାକୁ ପୋଲିସକୁ ଅନୁମତି ଦେବାପାଇଁ ତଳ କୋର୍ଟକୁ ନିର୍ଦ୍ଦେଶ ଦେଇଥିଲେ। ହାଇକୋର୍ଟଙ୍କ ନିର୍ଦ୍ଦେଶ ଅନୁସାରେ ବାଲେଶ୍ୱର କୋର୍ଟ ୨୦୨୦ ଅଗଷ୍ଟ ୧୮ରେ (ନଂ.୨୨/୨୦୧୮) ମାମଲାରେ ଜବତ ହୋଇଥିବା ୧ କେଜି ୩୦୫ ଗ୍ରାମ ବ୍ରାଉନ୍‌ସୁଗାରକୁ ଡ୍ରଗ୍ସ ନିଷ୍କ୍ରିୟକାରୀ କମିଟିକୁ ହସ୍ତାନ୍ତର କରିଥିଲେ। ଏସ୍‌ଟିଏଫ୍ ଏସ୍‌ପିଙ୍କ ନେତୃତ୍ୱରେ ଗଠିତ କମିଟିରେ ଡିଏସ୍‌ପି, ଖୋର୍ଦ୍ଧା ଉପଜିଲାପାଳ ଓ ଖୋର୍ଦ୍ଧା ଅବକାରୀ ଏସ୍‌ପି ରହିଛନ୍ତି। ଶୁକ୍ରବାର ସଦସ୍ୟଙ୍କ ସହ ରାଜ୍ୟ ଫୋରେନ୍‌ସିକ୍ ଲାବୋରେଟୋରୀର ଅଧିକାରୀ ଓ ରାଜ୍ୟ ପ୍ରଦୂଷଣ ନିୟନ୍ତ୍ରଣ ବୋର୍ଡ ସଦସ୍ୟଙ୍କ ଉପସ୍ଥିତିରେ ଖୋର୍ଦ୍ଧାର ଏକ ସରକାରୀ ସ୍ୱୀକୃତିପ୍ରାପ୍ତ ବର୍ଜ୍ୟବସ୍ତୁ ପରିଚାଳନା ସଂସ୍ଥାରେ ଉକ୍ତ ବ୍ରାଉନ୍‌ସୁଗାରକୁ କୋର୍ଟଙ୍କ ଏସ୍‌ଓପି ଅନୁଯାୟୀ ଜାଳି ନଷ୍ଟ କରାଯାଇଛି।

୧ରୁ ବସ୍ ଧର୍ମଘଟ ଚେତାବନୀ

୩୦ ସୁଦ୍ଧା ଦାବି ପୂରଣ କର

ଭୁବନେଶ୍ୱର,୧୧।୬(ବ୍ୟୁରୋ)

ଆସନ୍ତା ଜୁଲାଇ ୧ ତାରିଖରୁ ସମଗ୍ର ରାଜ୍ୟରେ ଘରୋଇ ବସ୍ ଚଳାଚଳ ବନ୍ଦ ରହିବ। ରାଜ୍ୟ ଘରୋଇ ବସ୍ ମାଲିକ ସଂଘ ଏଭଳି ଚେତାବନୀ ଦେଇଛି। ଶନିବାର ଘରୋଇ ବସ୍ ମାଲିକ ସଂଘର ରାଜ୍ୟ କାର୍ଯ୍ୟକାରିଣୀ ବୈଠକ ଅନୁଷ୍ଠିତ ହୋଇଥିଲା। ଦୀର୍ଘ ଦିନ ଧରି ୮ ଦଫା ଦାବି ପୂରଣ ନ ହେବାରୁ ସର୍ବସମ୍ମତିକ୍ରମେ ଧର୍ମଘଟକୁ ଓହ୍ଲାଇବାକୁ ସଂଘ ନିଷ୍ପତ୍ତି ନେଇଛି।

୨୦୨୧ ନଭେମ୍ବର ୧୧ ତାରିଖରେ ତତ୍କାଳୀନ ପରିବହନ ମନ୍ତ୍ରୀ ଓ ସଚିବଙ୍କ ଉପସ୍ଥିତିରେ ନିଷ୍ପତ୍ତି ହୋଇଥିବା ଦାବିରୁ କୌଣସି ଗୋଟିଏ ବି ପୂରଣ ହୋଇନାହିଁ ବୋଲି ସଂଘ ଅଭିଯୋଗ କରିଛି।

ବସ୍ ପର୍‌ମିଟଗୁଡ଼ିକୁ ତୃତୀୟ ପକ୍ଷକୁ ହସ୍ତାନ୍ତର କରିବା ନିଷ୍ପତ୍ତି କାର୍ଯ୍ୟକାରୀ ନ କରିବା, ବସ୍‌ଗୁଡ଼ିକର ବଡିକୋଡ୍ ଆଇନ ଅନୁସାରେ ହୋଇଥିଲେ ମଧ୍ୟ ଉକ୍ତ ବସ୍‌ଗୁଡ଼ିକୁ ଦିନବେଳା ଚଳାଚଳ କରିବାକୁ ଦିଆଯାଉ ନାହିଁ। ମୋଟରଯାନ ଆଇନର ବ୍ୟବସ୍ଥା ଅନୁଯାୟୀ ବସ୍‌ଗୁଡ଼ିକର ଫିଟ୍‌ନେସ ଅବଧି ବଳବତ୍ତର ରହିଥିବା ପର୍ଯ୍ୟନ୍ତ ସ୍ଥାୟୀ ପର୍‌ମିଟ ଦେବାର ନିୟମ ସତ୍ତ୍ୱେ ଉକ୍ତ ବସ୍‌ଗୁଡ଼ିକୁ ପର୍‌ମିଟ ଦିଆଯାଉ ନାହିଁ। ମଙ୍ଗୁଳିଠାରୁ ସମ୍ବଲପୁର ପର୍ଯ୍ୟନ୍ତ ଜାତୀୟ ରାଜପଥ-୫୫ର ନିର୍ମାଣ କାର୍ଯ୍ୟରେ ବିଳମ୍ବ, ଯାତ୍ରୀବାହୀ ବସ୍‌ଗୁଡ଼ିକ ଜାତୀୟ ରାଜପଥ ଉପରେ ଯାତ୍ରୀ ଓହ୍ଲାଇବା ଓ ଚଢ଼ାଇବା ପାଇଁ ସରକାର କୌଣସି ସ୍ଥାନ ନିରୂପଣ ନ କରିବା, ଘରୋଇ ବସ୍‌ଗୁଡ଼ିକର ସାମାନ୍ୟ ତ୍ରୁଟି ପାଇଁ କଡ଼ା କାର୍ଯ୍ୟାନୁଷ୍ଠାନ ଗ୍ରହଣ କରିବା, ନିକଟରେ ପରିବହନ କମିଶନରଙ୍କ ଦ୍ୱାରା ଜାରି କରାଯାଇଥିବା ନୂତନ ନିୟମ ଅନୁସାରେ ୫ ବର୍ଷ ସ୍ଥାୟୀ ପର୍‌ମିଟ ଥିବା ବସ୍ ଯଦି ୧ ବର୍ଷ ପାଇଁ ଅଫ୍‌ରୋଡ ହୁଏ ସେହି ବସ୍‌ର ପର୍‌ମିଟ ନବୀକରଣ ନ ହେବା, କୋଭିଡ୍ ସମୟରେ ବସ୍ ମାଲିକମାନଙ୍କୁ କୋହଳ ଋଣ ଯୋଗାଇ ଦେବା ପାଇଁ ସରକାର ଦେଇଥିବା ପ୍ରତିଶ୍ରୁତି କାର୍ଯ୍ୟକାରୀ ନ କରିବା ଏବଂ ଯାତ୍ରୀବାହୀ ବସ୍‌ଗୁଡ଼ିକରେ ହାଇସିକ୍ୟୁରିଟି ନମ୍ବର ପ୍ଲେଟ୍ ଲଗାଇବା ନିଷ୍ପତ୍ତି ପ୍ରତ୍ୟାହାର କରିବା ଭଳି ୮ ଦଫା ଦାବିକୁ ନେଇ ଘରୋଇ ବସ୍ ମାଲିକ ସଂଘ ସରକାରଙ୍କୁ ଚେତାବନୀ ଦେଇଛି।

ଦାବି ସମ୍ପର୍କରେ ମୁଖ୍ୟମନ୍ତ୍ରୀ, ପରିବହନ ମନ୍ତ୍ରୀ, ସଚିବ, ପରିବହନ କମିଶନରଙ୍କୁ ସଂଘ ପକ୍ଷରୁ ଜଣାଇ ଦିଆଯାଇଛି। ରାଜ୍ୟ ସରକାର ଯଦି ଜୁନ୍ ୩୦ ତାରିଖ ମଧ୍ୟରାତ୍ର ସୁଦ୍ଧା ଏ ସମସ୍ତ ଦାବିପୂଣ ନ କରନ୍ତି, ତେବେ ଜୁଲାଇ ୧ ତାରିଖରୁ ରାଜ୍ୟର ୧୪ ହଜାର ଘରୋଇ ବସ୍ ଅନିର୍ଦ୍ଦିଷ୍ଟ କାଳ ପାଇଁ ବନ୍ଦ ରହିବ ବୋଲି ସଂଘ ସଭାପତି ଲୋକନାଥ ପାଣି ଚେତାବନୀ ଦେଇଛନ୍ତି।

ଆତ୍ମସମର୍ପଣ କଲେ ୨୯୫ ମିଲିସିଆ

ପୋଡ଼ିଲେ ମାଓବାଦୀ ପୋଷାକ, ଧରିଲେ ସରକାରଙ୍କ ହାତ

ଚିତ୍ରକୋଣ୍ଡା,୧୧।୬(ଡି.ଏନ୍.ଏ.)

ଆତ୍ମସମର୍ପଣ କରିବାକୁ ଆସିଥିବା ମିଲିସିଆ।

ମାଲକାନଗିରି ଜିଲାର ସ୍ୱାଭିମାନ ଅଞ୍ଚଳରେ ଶନିବାର ୨୯୫ ଜଣ ମାଓବାଦୀ ମିଲିସିଆ ଆତ୍ମସମର୍ପଣ କରିଛନ୍ତି। ନିଜ ମାଓବାଦୀ ପୋଷାକକୁ ପୋଡ଼ି ସରକାରଙ୍କ ବିଭିନ୍ନ ଉନ୍ନୟନମୂଳକ କାର୍ଯ୍ୟକୁ ସମର୍ଥନ କରିଛନ୍ତି। ଶନିବାର ଯନ୍ତ୍ରୀ ପଞ୍ଚାୟତର ଡାବୁଗୁଡ଼ା ଓ ଧାକଡପଦରଠାରେ ଚିତ୍ରକୋଣ୍ଡା ଏସ୍‌ଡିପିଓ ଅଂଶୁମାନ ଦ୍ୱିବେଦୀ ଓ ବିଏସ୍‌ଏଫ୍ କମାଣ୍ଡାଣ୍ଟଙ୍କ ଉପସ୍ଥିତିରେ ଏହି ମିଲିସିଆମାନେ ଆତ୍ମସମର୍ପଣ କରିଥିଲେ।

ଜିଲାରୁ ମାଓବାଦୀଙ୍କୁ ସମ୍ପୂର୍ଣ୍ଣ ମୂଳପୋଛ କରିବାକୁ ନିୟୋଜିତ ବିଏସ୍‌ଏଫ୍ ପଦକ୍ଷେପ ଗ୍ରହଣ କରିବା ପରେ ମାଲକାନଗିରିର ଚିତ୍ର ବଦଳିଛି। ଜିଲାର ଶେଷ ମାଓବାଦୀଗଡ଼କୁ ବିଏସ୍‌ଏଫ୍ ଦଖଲ କରିବା ପରେ ଆଶ୍ୱସ୍ତ ହୋଇଛନ୍ତି ଯନ୍ତ୍ରୀ ପଞ୍ଚାୟତବାସୀ। ସେମାନେ ନିଜକୁ ସୁରକ୍ଷିତ ମନେକରିବା ସହ ମାଓବାଦୀ ସଙ୍ଗଠନ ଛାଡ଼ି ସମାଜର ମୁଖ୍ୟସ୍ରୋତରେ ସାମିଲ ହେଉଛନ୍ତି। ଗତ ଜୁନ୍ ୨ରେ ପୋଲିସ ଡିଜି ସୁନୀଲ ବଂଶଲ ସ୍ୱାଭିମାନ ଅଞ୍ଚଳ ଗସ୍ତ ବେଳେ ୫୦ ଜଣ ମାଓବାଦୀ ସମର୍ଥକ ଆତ୍ମସମର୍ପଣ କରିଥିଲେ। ଶନିବାର କେବଳ ଯନ୍ତ୍ରୀ ପଞ୍ଚାୟତର ୨୯୫ ଜଣ ମାଓବାଦୀ ମିଲିସିଆ ଆତ୍ମସମର୍ପଣ କରିବା ଏବଂ ନିଜେ ପରିଧାନ କରୁଥିବା ମାଓବାଦୀ ପୋଷାକ ନିଆଁ ଲଗାଇ ପୋଡ଼ି ଶପଥ ଗ୍ରହଣ କରିଛନ୍ତି। ଏହା ସେମାନଙ୍କ ସରକାରଙ୍କ ଉପରେ ସେମାନଙ୍କ ଆସ୍ଥା ଓ ବିଶ୍ୱାସକୁ ପ୍ରମାଣିତ କରୁଛି ବୋଲି ଚିତ୍ରକୋଣ୍ଡା ସ୍ୱାଭିମାନ ଅଞ୍ଚଳକୁ ମାଓବାଦୀମୁକ୍ତ କରିବା ଦିଗରେ କାର୍ଯ୍ୟ କରୁଥିବା ୩ ପୋଲିସ ଅଧିକାରୀ ଲକ୍ଷ୍ମୀ ନାରାୟଣ ମୁଦୁଲି, ଅନିଲ ପରିଡ଼ା ଓ ଚନ୍ଦ୍ରକାନ୍ତ ତାଣ୍ଡି କହିଛନ୍ତି। ଏହି ଅବସରରେ ଯନ୍ତ୍ରୀ ପଞ୍ଚାୟତବାସୀଙ୍କୁ ପୋଲିସ ପ୍ରଶାସନ ପକ୍ଷରୁ ବିଭିନ୍ନ ସାମଗ୍ରୀ ବଣ୍ଟନ କରାଯାଇଥିଲା। ଚିତ୍ରକୋଣ୍ଡା ବିଡିଓ ରଘୁନାଥ ମୁଣ୍ଡାରି, ଏପିଓ ଉଚ୍ଛବ ଗିରିଙ୍କ ସମେତ ବହୁ ଲୋକଙ୍କୁ ମହାତ୍ମା ଗାନ୍ଧୀ ଜାତୀୟ ଗ୍ରାମୀଣ ନିଶ୍ଚିତ କର୍ମନିଯୁକ୍ତି ଯୋଜନା (ଏମ୍‌ଜିଏନଆରଇଜିଏସ୍) କାର୍ଡ ପ୍ରଦାନ କରାଯାଇଥିଲା।

ମାଓବାଦୀ ଯୋଜନା ପଣ୍ଡ

ମାଲକାନଗିରି,୧୧।୬ (ଡି.ଏନ.ଏ.)

ମାଲକାନଗିରି ଜିଲା ସୀମାନ୍ତ ଛତିଶଗଡର ବିଜାପୁର ଜିଲାର ଗୋରନା ଓମନକେଲି ମାର୍ଗରେ ସୁରକ୍ଷାକର୍ମୀଙ୍କୁ କ୍ଷତି ପହଞ୍ଚାଇବାକୁ ମାଓବାଦୀମାନେ କରିଥିବା ଯୋଜନା ଶନିବାର ପଣ୍ଡ ହୋଇଯାଇଛି। ମାଓବାଦୀମାନେ ଖଞ୍ଜିଥିବା ଟିଫିନବୋମାକୁ ଯବାନମାନେ ନିଷ୍କ୍ରିୟ କରିଦେଇଥିବା ଜଣାପଡିଛି। ମିଳିଥିବା ସୂଚନାରୁ ଜଣାପଡିଛି, ମାଲକାନଗିରି ସୀମାନ୍ତ ଛତିଶଗଡର ବିଜାପୁର ଜିଲାର ଡିଆରଜି ଓ ଜିଲା ପୋଲିସ ବିଜାପୁର ଥାନା ଅନ୍ତର୍ଗତ ଗୋରନାଓମନକେଲି ମାର୍ଗରେ ସର୍ଚ୍ଚ ଅପରେଶନ କରୁଥିଲେ। ଏହି ସମୟରେ ୫ଜଣ ସନ୍ଦିଗ୍ଧ ବ୍ୟକ୍ତି ପୋଲିସକୁ ଦେଖି ଘଞ୍ଚ ଜଙ୍ଗଲ ଭିତରେ ଲୁଚି ଯାଇଥିଲେ। ପରେ ଡିଆରଜି ପକ୍ଷରୁ ଉକ୍ତ ଅଞ୍ଚଳରେ ସର୍ଚ୍ଚ ଅପରେଶନ କଡାକଡି କରାଯାଇ ୩ କିଲୋ ଓଜନ ବିଶିଷ୍ଟ ଟିଫିନବୋମା ଉଦ୍ଧାର କରାଯାଇଥିଲା। ବୋମା ନିଷ୍କ୍ରିୟ ଟିମ୍ ଘଟଣା ସ୍ଥଳରେ ପହଞ୍ଚି ଏହାକୁ ନିଷ୍କ୍ରିୟ କରି ଦେଇଥିଲେ।

JAYPEE UNIVERSITY OF INFORMATION TECHNOLOGY
(Established under H.P. Legislative Assembly Act No. 14 of 2002 and Approved by UGC under section 2(f) of UGC Act 1956)
Waknaghat, Tehsil Kandaghat, Distt Solan-173234, (H.P.) India
juit विद्या तत्त्व ज्योतिरम्
JAIPRAKASH SEWA SANSTHAN
2022 Admissions NOW OPEN!
UGC Approved NAAC Accredited NIRF Ranked
Programs on offer
Undergraduate Programs
B.Tech.
✓ Bioinformatics
✓ Biotechnology
✓

ଜନ୍ମଦିନର ଶୁଭେଚ୍ଛା

ରାନୀ
ପରିବାରବର୍ଗ

ନାମ: .....
ବୟସ:.....
ଜନ୍ମ ତାରିଖ: .....

ଏଠାରେ ୨ X ୨ ସେ.ମି. ଫଟୋ ଲଗାନ୍ତୁ

ସର୍ତ୍ତାବଳୀ: ଏହି କୁପନ ବ୍ୟବହାର କରି ସମ୍ପୂର୍ଣ୍ଣ ମାଗଣାରେ ଜନ୍ମଦିନର ଶୁଭେଚ୍ଛା ଜଣାନ୍ତୁ। ଫଟୋଗ୍ରାଫ ସହିତ କୁପନଟି ପ୍ରକାଶନ ତାରିଖର ୭ ଦିନ ପୂର୍ବରୁ ଜନ୍ମଦିନ ଶୁଭେଚ୍ଛା, ଧରିତ୍ରୀ, ବି-୨୬, ରସୁଲଗଡ ଶିଳ୍ପାଞ୍ଚଳ, ଭୁବନେଶ୍ୱର-୧୦ ଠିକଣାରେ ପହଞ୍ଚିବା ଆବଶ୍ୟକ।

ଆଜିର ମନ୍ତବ୍ୟ

ଭାଜପା ପାପ କରିଛି, ସେଥିପାଇଁ ସାଧାରଣ ଲୋକ କାହିଁକି ଭୋଗିବେ। କେତେକ ରାଜନୈତିକ ଦଳର ବ୍ୟକ୍ତି ହିଂସାକୁ ଉସୁକାଉଛନ୍ତି। ସେମାନଙ୍କ ବିରୋଧରେ କଡ଼ା କାର୍ଯ୍ୟାନୁଷ୍ଠାନ ନିଆଯିବ। **-ମମତା ବାନାର୍ଜୀ, ପଶ୍ଚିମବଙ୍ଗ ମୁଖ୍ୟମନ୍ତ୍ରୀ**

ଆଜି ବାରବାଟୀ ...

ପ୍ରଥମ ପୃଷ୍ଠାରୁ...

ପୂର୍ବରୁ ଅନେକ ଥର ବାରବାଟୀ ଭାରତ ପାଇଁ ଶୁଭ ସାବ୍ୟସ୍ତ ହୋଇଛି। ଏଠାରେ ଖେଳିଥିବା ଅଧିକାଂଶ ମ୍ୟାଚରେ ବିଜୟ ସ୍ୱାଦ ପାଇଛି ଟିମ୍ ଇଣ୍ଡିଆ। ତେବେ ଏଠାରେ ଦକ୍ଷିଣ ଆଫ୍ରିକା ବିପକ୍ଷରେ ଭାରତର ରେକର୍ଡ ଭଲ ନାହିଁ। ୨୦୧୫ ଅକ୍ଟୋବର ୫ରେ ଏଠାରେ ଭାରତ ଓ ଦକ୍ଷିଣ ଆଫ୍ରିକା ମଧ୍ୟରେ ପ୍ରଥମ ଟି୨୦ ମ୍ୟାଚ ଖେଳାଯାଇଥିଲା। ସେଥିରେ ଦକ୍ଷିଣ ଆଫ୍ରିକା ଯେ କେବଳ ବିଜୟୀ ହୋଇଥିଲା ତା' ନୁହେଁ, ଭାରତକୁ ମାତ୍ର ୯୨ ରନରେ ଅଲ୍‌ଆଉଟ କରି ଦେଇଥିଲା। ଫଳରେ ଓଡ଼ିଶା ଦର୍ଶକ ନିରାଶ ଓ କ୍ରୋଧ ପ୍ରକାଶ କରିଥିଲେ ଏବଂ ମ୍ୟାଚ ବାଧାପ୍ରାପ୍ତ ହୋଇଥିଲା। ତେବେ ୨୦୧୯ରେ ଅନୁଷ୍ଠିତ ୱେଷ୍ଟଇଣ୍ଡିଜ ବିପକ୍ଷ ପରବର୍ତ୍ତୀ ଟି୨୦ରେ ଭାରତ ବିଜୟୀ ହୋଇଥିଲା। ନୂଆଦିଲ୍ଲୀରେ ଅନୁଷ୍ଠିତ ପ୍ରଥମ ଟି୨୦ରେ ବିଜୟ ସହ ଦକ୍ଷିଣ ଆଫ୍ରିକା ୫ ମ୍ୟାଚ ବିଶିଷ୍ଟ ସିରିଜରେ ୧-୦ରେ ଅଗ୍ରଣୀଲାଭ କରିଛି। ତେଣୁ ଭାରତ ପାଇଁ ଆଗାମୀ ମ୍ୟାଚର ଗୁରୁତ୍ୱ ବଢ଼ିଛି। ଶନିବାର ଅପରାହ୍ନରେ ଦକ୍ଷିଣ ଆଫ୍ରିକା ଏବଂ ସନ୍ଧ୍ୟାରେ ଭାରତୀୟ ଖେଳାଳିମାନେ ନେଟ୍ସରେ ବେଶ୍ ଝାଳ ବୁହାଇଛନ୍ତି। ଏବେ କେବଳ ମ୍ୟାଚକୁ ଅପେକ୍ଷା। ଚଳିତ ସିରିଜର ପ୍ରଥମ ମ୍ୟାଚରେ ଭାରତ ୨୧୧ ରନ କରିଥିଲେ ହେଁ ବିଜୟ ସ୍ୱାଦ ପାଇ ନ ଥିଲା। ଦକ୍ଷିଣ ଆଫ୍ରିକା ଟପ୍ ଅର୍ଡର ଖେଳାଳିମାନେ ଆଖିଦୃଶିଆ ପ୍ରଦର୍ଶନ କରିପାରି ନ ଥିଲେ ମଧ୍ୟ ମିଡିଲ ଅର୍ଡରରେ ରସି ଭାନ୍ ଡର ଡୁସେନ ଓ ଡେଭିଡ ମିଲର ଚମତ୍କାର ପ୍ରଦର୍ଶନ କରି ଦଳକୁ ବିଜୟୀ କରାଇଥିଲେ। ନିକଟରେ ଶେଷ ହୋଇଥିବା ଇଣ୍ଡିଆନ ପ୍ରିମିୟର ଲିଗ୍‌ରେ ମଧ୍ୟ ମିଲର ଟପ୍ ଫର୍ମରେ ରହିଥିଲେ। ଗୁଜରାଟ ଟାଇଟନ୍ସକୁ ଚାମ୍ପିୟନ କରାଇବାରେ ତାଙ୍କର ଭୂମିକା ଗୁରୁତ୍ୱପୂର୍ଣ୍ଣ ରହିଥିଲା। ସେହି ଫର୍ମକୁ ସେ ପ୍ରଥମ ଟି୨୦ରେ ଅପରିବର୍ତ୍ତିତ ରଖିଥିଲେ। ତେଣୁ ଆଗାମୀ ମ୍ୟାଚରେ ମିଲରଙ୍କ ଉପରେ ନିଶ୍ଚିତ ନଜର ରହିବ। ଡୁସେନ ବିଶେଷ ଚର୍ଚ୍ଚାକୁ ଆସୁ ନ ଥିଲେ ହେଁ ଦକ୍ଷିଣ ଆଫ୍ରିକା ଇନିଂସର ମେରୁଦଣ୍ଡ ରହିଥିଲେ। ଓପନର କ୍ୱିଣ୍ଟନ ଡି'କକ୍ ଭଲ ଆରମ୍ଭ କରିଥିଲେ ହେଁ ତାହାକୁ ବଡ଼ ସ୍କୋରରେ ପରିଣତ କରିପାରି ନ ଥିଲେ। ତେଣୁ ସେ ମଧ୍ୟ ଅଧିକ ସମୟ କ୍ରିଜ୍‌ରେ ରହିଲେ ଭାରତ ପାଇଁ ବିପଜ୍ଜନକ ସାବ୍ୟସ୍ତ ହେବେ। ଅଧିନାୟକ ଟେଣ୍ଡା ବଭୁମା ୮ ବଲ୍‌ରୁ ମାତ୍ର ୧୦ ରନ କରିବାକୁ ସକ୍ଷମ ହୋଇଥିଲେ। ତେଣୁ ସେ ନିଶ୍ଚିତ ବାରବାଟୀରେ ବଡ଼ ସ୍କୋର କରିବାକୁ ଚାହିଁବେ। ପୂର୍ବ ମ୍ୟାଚରେ ଭାରତୀୟ ବୋଲରଙ୍କ ପ୍ରଦର୍ଶନ ସମ୍ପୂର୍ଣ୍ଣ ଫିକା ରହିଥିଲା। ଯଶପ୍ରୀତ୍ ବୁମ୍‌ରା ଓ ମହମ୍ମଦ ଶାମିଙ୍କ ଅନୁପସ୍ଥିତିରେ ଭୁବନେଶ୍ୱର କୁମାରଙ୍କ ବୋଲିଂ ଉପରେ ଦଳ ଅନେକ ନିର୍ଭର କରୁଛି। ମାତ୍ର ସେ ଏବଂ ଡେଥ୍ ଓଭର ସ୍ପେଶାଲିଷ୍ଟ ହର୍ଶଲ ପଟେଲ ସବୁଠାରୁ ମହଙ୍ଗା ରହି ୪ ଓଭରରେ ୪୩ ରନ ଲେଖାଏ ବ୍ୟୟ କରିଥିଲେ। ମୁଖ୍ୟ ସ୍ପିନର ଯୁଜବେନ୍ଦ୍ର ଚହଲ ୨.୧ ଓଭରରେ ୨୬ ରନ ବ୍ୟୟ କରିଥିଲେ ମଧ୍ୟ ଉଇକେଟ ପାଇ ନ ଥିଲେ। ହାର୍ଦ୍ଦିକ ପାଣ୍ଡ୍ୟା ମଧ୍ୟ ଗୋଟିଏ ଓଭରରେ ୧୮ ରନ ଦେଇଥିଲେ। ଏ ସବୁକୁ ଆଗାମୀ ମ୍ୟାଚ ସମୟରେ ଟିମ୍ ମ୍ୟାନେଜମେଣ୍ଟକୁ ଦେଖିବାକୁ ପଡ଼ିବ। ପୂର୍ଣ୍ଣ ଶକ୍ତିସମ୍ପନ୍ନ ଦଳ ସହ ଖେଳୁଥିବା ଦକ୍ଷିଣ ଆଫ୍ରିକାକୁ ଝଟକା ଦେବାକୁ ହେଲେ ଭାରତୀୟ ବୋଲରଙ୍କୁ ଶ୍ରେଷ୍ଠ ପ୍ରଦର୍ଶନ ଦେବାକୁ ହେବ।

ଟପ୍ ଅର୍ଡରରେ ପ୍ରାୟ ସମସ୍ତ ଭାରତୀୟ ବ୍ୟାଟର ଭଲ ଟର୍‌ରେ ଅଛନ୍ତି। ଇଶାନ କିଶନଙ୍କଠାରୁ ଆରମ୍ଭ କରି ହାର୍ଦ୍ଦିକଙ୍କ ପର୍ଯ୍ୟନ୍ତ ୫ ଜଣ ଯାକ ଉପଯୋଗୀ ଅବଦାନ ଦେବାରୁ ଭାରତ ୨୦୦ରୁ ଊର୍ଦ୍ଧ୍ୱ ରନ କରିବା ସମ୍ଭବ ହୋଇଥିଲା। ତେଣୁ ବାରବାଟୀରେ ମଧ୍ୟ କିଶନ, ଋତୁରାଜ ଗାଏକ୍ୱାଡ, ଶ୍ରେୟାସ ଆୟାର, ଅଧିନାୟକ ରିଷଭ ପନ୍ତ ଓ ପାଣ୍ଡ୍ୟାଙ୍କ ବ୍ୟାଟ୍‌ରୁ ସେପରି ସ୍କୋର ଆଶା କରାଯାଉଛି। ଗତ ଆଇପିଏଲ୍‌ରେ ଖରାପ ନେତୃତ୍ୱ ଯୋଗୁ ପନ୍ତ ସମାଲୋଚିତ ହୋଇଥିଲେ। ତେଣୁ ଏଠାରେ ତାଙ୍କ ନେତୃତ୍ୱ ଦକ୍ଷତା ଉପରେ ନଜର ରହିଛି। ରୋହିତ ଶର୍ମା ଓ ଲୋକେଶ ରାହୁଲଙ୍କ ଅନୁପସ୍ଥିତିରେ ସେ ଯେଉଁ ସୁବର୍ଣ୍ଣ ସୁଯୋଗ ପାଇଛନ୍ତି ତାହାର ସଦୁପଯୋଗ କରିବା ଉଚିତ।

ଭାରତ-ଦକ୍ଷିଣ ଆଫ୍ରିକା ମ୍ୟାଚ ଦେଖିବା ପାଇଁ ଓଡ଼ିଶା ଦର୍ଶକଙ୍କ ମନରେ ଅହେତୁକ ଉତ୍ସାହ ପରିଲକ୍ଷିତ ହୋଇଛି। ଅନ୍‌ଲାଇନ ଟିକେଟ ହେଉ କି କାଉଣ୍ଟରରେ ଦର୍ଶକମାନେ ସେମାନଙ୍କ ଉତ୍କଣ୍ଠାକୁ ଦେଖାଇ ସାରିଛନ୍ତି। ଦୁଇଦିନ ଧରି ଆକାଶ ମେଘାଚ୍ଛନ୍ନ ରହୁଥିଲେ ହେଁ ଓଡ଼ିଶା କ୍ରିକେଟ ପ୍ରେମୀଙ୍କ ଉତ୍ସାହରେ ଭଙ୍ଗା ପଡ଼ିନାହିଁ। ଶନିବାର ଦୁଇ ଦଳର ନେଟ୍ ପ୍ରାକ୍ଟିସ ସମୟରେ ଅନେକ ଦର୍ଶକ ଷ୍ଟାଡିୟମରେ ଉପସ୍ଥିତ ଥିଲେ। ଆଗାମୀ ମ୍ୟାଚ ରୋମାଞ୍ଚକ ହେବ ଏବଂ ଦକ୍ଷିଣ ଆଫ୍ରିକାକୁ ହରାଇ ଭାରତ ସିରିଜକୁ ପ୍ରତ୍ୟାବର୍ତ୍ତନ କରିବ ଏହି ଆଶାରେ ରହିଛନ୍ତି ବାରବାଟୀ ଦର୍ଶକ।

ତାଲିକାରେ ନାହିଁ ..

ତେବେ ଗତ ୫ ବର୍ଷ ମଧ୍ୟରେ ପ୍ରାୟ ୧୦୦ ଥର ଡିଇଓମାନଙ୍କୁ କାର୍ଯ୍ୟରତ ନକଲି ଶିକ୍ଷକଙ୍କ ବାବଦରେ ତଦନ୍ତ କରି ରିପୋର୍ଟ ଦେବାକୁ ନିର୍ଦ୍ଦେଶ ଦିଆଯାଇଛି। କିନ୍ତୁ ରାଜନୈତିକ ଚାପରେ କିମ୍ବା ନକଲି ଶିକ୍ଷକଙ୍କ ସହ ଭିତରି ବୁଝାମଣା କରି ଉଚ୍ଚ କର୍ତ୍ତୃପକ୍ଷଙ୍କ ନିର୍ଦ୍ଦେଶକୁ ଫାଇଲ ଭିତରେ ଚାପି ଦିଆଯାଉଥିବା କୁହାଯାଉଛି। ୨୦୧୫ରେ ସ୍କୁଲ ଓ ଗଣଶିକ୍ଷା ବିଭାଗ ପକ୍ଷରୁ ପତ୍ରସଂଖ୍ୟା ୨୦୭୧୦/ ୩୦।୧୧।୨୦୧୫ରେ ରାଜ୍ୟରେ କାର୍ଯ୍ୟରତ ନକଲି ପ୍ରମାଣପତ୍ର ଦାଖଲ କରି ଶିକ୍ଷକତା କରୁଥିବା ବ୍ୟକ୍ତିଙ୍କ ସବିଶେଷ ରିପୋର୍ଟ ଦେବାକୁ ନିର୍ଦ୍ଦେଶ ଦିଆଯାଇଥିଲା। ସେହି ଦିନଠାରୁ ଆଜି ପର୍ଯ୍ୟନ୍ତ ନକଲି ଶିକ୍ଷକ ଚିହ୍ନଟ ଚାଲିଥିବାବେଳେ କାର୍ଯ୍ୟାନୁଷ୍ଠାନ ନୈରାଶ୍ୟଜନକ ରହିଛି। ଡିଇଓମାନେ ବିଭିନ୍ନ ଆଳ ଦେଖାଇ 'ତଦନ୍ତ ଚାଲିଥିବା' ଉତ୍ତର ଦେଇଆସୁଛନ୍ତି। ପ୍ରାଥମିକ ଶିକ୍ଷା ନିର୍ଦ୍ଦେଶାଳୟର ଯୁଗ୍ମ ସଚିବ ନାୟକ ତାଙ୍କ ନିର୍ଦ୍ଦେଶନାମାରେ ଏଥର ବି ଅନୁରୂପ ନିର୍ଦ୍ଦେଶ ଦେଇଛନ୍ତି। ଅଭିଯୁକ୍ତ ନକଲି ଶିକ୍ଷକଙ୍କ ସମସ୍ତ ପ୍ରମାଣପତ୍ର ଯାଞ୍ଚ କରି ଓସିଏସ୍(ସିସିଏ) ଆଇନ-୧୯୬୨ର ଧାରା ୧୫ ଅନୁଯାୟୀ ଆବଶ୍ୟକ କାର୍ଯ୍ୟାନୁଷ୍ଠାନ ଗ୍ରହଣ କରିବା ସହ ସ୍ଥାନୀୟ ଥାନାରେ ମାମଲା ରୁଜୁ କରିବାକୁ ନିର୍ଦ୍ଦେଶ ଦେଇଛନ୍ତି। ତେବେ ୪୯୮ ନକଲି ଶିକ୍ଷକଙ୍କ କ୍ଷେତ୍ରରେ ମାତ୍ର ୫୯ ମାମଲାର କାର୍ଯ୍ୟାନୁଷ୍ଠାନ ଗ୍ରହଣ କରାଯାଇଥିବା ସୂଚନା ମିଳିଛି।

ତଥ୍ୟ ଅନୁସାରେ ବଲାଙ୍ଗୀର ଜିଲାର ୧୬୩, ଗଞ୍ଜାମର ୯୬, ଭଦ୍ରକର ୫୪, ଖୋର୍ଦ୍ଧାର ୩୬, ସୁନ୍ଦରଗଡ଼ର ୧୫, କଳାହାଣ୍ଡିର ୧୩, ରାୟଗଡ଼ାର ୧୨, ମୟୂରଭଞ୍ଜର ୧୨, କୋରାପୁଟର ୧୨, ଯାଜପୁରର ୧୦, ଗଜପତିର ୧୦, ଝାରସୁଗୁଡ଼ାର ୮, ମାଲକାନଗିରିର ୮, ନୟାଗଡ଼ର ୭, କନ୍ଧମାଳର ୭, ବାଲେଶ୍ୱରର ୭, ନବରଙ୍ଗପୁରର ୬, ଢେଙ୍କାନାଳର ୫, କଟକର ୪, କେନ୍ଦ୍ରାପଡ଼ାର ୪, ଜଗତ୍‌ସିଂହପୁରର ୪, ପୁରୀର ୩ ଏବଂ ନୂଆପଡ଼ା ଓ ସମ୍ବଲପୁର ଜିଲାର ଜଣେ ଲେଖାଏ ନକଲି ଶିକ୍ଷକଙ୍କ ନାମ ତାଲିକାରେ ରହିଛି। ଅନ୍ୟପକ୍ଷରେ ସମସ୍ତ ପ୍ରମାଣପତ୍ର ସହ କେତେଜଣ ନକଲି ଶିକ୍ଷକଙ୍କ ନାମରେ ଅଞ୍ଚଳବାସୀ ଅଭିଯୋଗ କରିଥିଲେ ହେଁ ସେମାନଙ୍କ ନାମ ତାଲିକାରେ ସ୍ଥାନ ପାଇନାହିଁ। ଏଠାରେ ଯାଜପୁର ଜିଲା କୋରେଇ ବ୍ଲକକୁ ଉଦାହରଣ ଭାବେ ନିଆଯାଇପାରେ। ଏହି ବ୍ଲକରେ ୫୦ରୁ ଊର୍ଦ୍ଧ୍ୱ ଶିକ୍ଷକ ନକଲି ପ୍ରମାଣପତ୍ର ଦାଖଲ କରିଥିବା ଅଭିଯୋଗ ହେଉଛି। ଏହି ବ୍ଲକର ବ୍ୟାସନଗର ତହସିଲ ଅଧୀନ ଅସନଝର ମୌଜାର ଜଣେ ଶିକ୍ଷକ କେନ୍ଦୁଝର ଜିଲା ଘସିପୁରା ତହସିଲ ରାମଚନ୍ଦ୍ରପୁର ଥାନା ଅନ୍ତର୍ଗତ ମଧୁକେଶରୀ ମୌଜାରେ ୨ ଡେସିମିଲ ବିଶିଷ୍ଟ ଘରବାଡ଼ି ଜମି ନେଇ ପଟ୍ଟାରେ ଶବର ଜାତି ଦର୍ଶାଇଛନ୍ତି। ସେହି ଜମି ପଟ୍ଟା ବଳରେ ଆଦିବାସୀ ପ୍ରମାଣପତ୍ର ହାସଲ କରି ଗଜପତି ଜିଲାର ଆର.ଉଦୟଗିରି ବ୍ଲକର ଏକ ସ୍କୁଲରେ ଶିକ୍ଷକତା କରୁଥିବା ଅନେକ ଥର ଅଭିଯୋଗ ହେଉଛି। ଉକ୍ତ ଶିକ୍ଷକଙ୍କ ଉପରେ ଜଣେ ପ୍ରଭାବଶାଳୀ ରାଜନେତାଙ୍କ ଆଶୀର୍ବାଦ ରହିଥିବାରୁ ବିଭାଗୀୟ ତାଲିକାରୁ ତାଙ୍କ ନାମ କଟାଯାଇଥିବା ଚର୍ଚ୍ଚା ହେଉଛି। ଏନେଇ ଗଜପତି ଜିଲା ଶିକ୍ଷାଧିକାରୀ ପ୍ରଦ୍ୟୁମ୍ନ କୁମାର ନାୟକଙ୍କୁ ପଚାରିଲେ, ତଦନ୍ତ ଚାଲିଥିବା ସେ କହୁଛନ୍ତି। ସେହିପରି ସମ୍ବଲପୁର ଜିଲାର ବୁର୍ଲା ଏବଂ ରେଢାଖୋଲ ଅଞ୍ଚଳର ୨ ଶିକ୍ଷକଙ୍କ ପ୍ରମାଣପତ୍ର ତଦନ୍ତ କରିବାକୁ ଗତ ମେ ୬ରେ ଡିଇଇର ଯୁଗ୍ମ ନିର୍ଦ୍ଦେଶକ ସମ୍ବଲପୁର ଡିଇଓଙ୍କୁ ନିର୍ଦ୍ଦେଶ ଦେଇଥିଲେ। କିନ୍ତୁ ଏହି ତାଲିକାରେ ସେହି ୨ ଜଣଙ୍କ ନାମ ନାହିଁ। ଏଥିରୁ ନକଲି ଶିକ୍ଷକ ତଦନ୍ତ କିପରି ଚାଲିଛି ତାହା ସ୍ପଷ୍ଟ ହେଉଛି।

ନଦୀକୁ ଖସିଲା ତେଲ ...

ରାତ୍ରି ଭୋଜନ କରି ଖୋର୍ଦ୍ଧା-ବଲାଙ୍ଗୀର ୫୭ ନଂ. ଜାତୀୟ ରାଜପଥରେ ଯାତ୍ରା ଆରମ୍ଭ କରିଥିଲେ। ରାତି ପ୍ରାୟ ସାଢ଼େ ୧ଟା ସମୟରେ ବଡ଼ପଣ୍ଡୁସର ପୋଲ ନିକଟରେ ଦୀପକ ଚଳାଉଥିବା ଗାଡ଼ିଟି ପୋଲ ଅତିକ୍ରମ କରୁଥିବା ବେଳେ ସମୀର ଚଳାଉଥିବା ଟ୍ୟାଙ୍କର ହଠାତ୍ ଭାରସାମ୍ୟ ହରାଇ ପୋଲର ଗାର୍ଡ ୱାଲକୁ ଧକ୍କାଦେଇ ପ୍ରାୟ ୪୦ଫୁଟ୍ ତଳ ନଦୀ ଭିତକୁ ଖସି ପଡିଥିଲା। ଡ୍ରାଇଭରଙ୍କ ନିଦରେ ଆଖି ପଡି ଯିବାରୁ ଏଭଳି ଦୁର୍ଘଟଣା ଘଟିଥିବା ଅନୁମାନ କରାଯାଉଛି। ଦୁର୍ଘଟଣାର ଶବ୍ଦ ଶୁଣି ଦୀପକ ନିଜ ଟ୍ୟାଙ୍କରକୁ ପୋଲ ନିକଟରେ ରଖି ଅନ୍ୟ ସହଯୋଗୀ ଦୀପୁ ଓ ପଙ୍କଜଙ୍କ ସହ ନଦୀ ଭିତରକୁ ଯାଇ ଦୁଇ ବନ୍ଧୁଙ୍କୁ ଉଦ୍ଧାର କରିବାକୁ ଲାଗି ପଡିଥିଲେ। ଏହାର ୧୦ ମିନିଟ୍ ପରେ ଦୀପକ ଜଗ୍ ଆଣିବାକୁ ଆସୁଥିବାବେଳେ ଦୁର୍ଘଟଣାଗ୍ରସ୍ତ କଣ୍ଟେନରରେ ହଠାତ୍ ବିସ୍ଫୋରଣ ଘଟିଥିଲା। ପରିସ୍ଥିତି ଏପରି ହୋଇଥିଲା ଯେ, କେହି କିଛି ଚିନ୍ତା କରିବା ପୂର୍ବରୁ ଟ୍ୟାଙ୍କରଟି ହୁଡ଼ୁହୁଡ଼ୁ ହୋଇ ଜଳି ଉଠିଥିଲା। ଫଳରେ ୨ ଉଦ୍ଧାରକାରୀଙ୍କ ସମେତ ୪ଜଣ ଜୀବନ୍ତ ଦଗ୍ଧ ହୋଇଯାଇଥିଲେ। ଦୀପକ କିଛି ବାଟ ଦୂରରେ ଥିବାରୁ ବର୍ତ୍ତିଯାଇଥିଲେ। ଖବର ପାଇ ନୟାଗଡ଼ ଦମକଳ ବାହିନୀ, ଇଟାମାଟି ଥାନା ପୋଲିସ ଅଧିକାରୀମାନେ ପହଞ୍ଚି ଆହତ ଦୀପକଙ୍କୁ ଉଦ୍ଧାର କରି ଜିଲା ମୁଖ୍ୟ ଚିକିତ୍ସାଳୟକୁ ପଠାଇଥିଲେ। ତାଙ୍କ ସ୍ୱାସ୍ଥ୍ୟାବସ୍ଥାରେ କୌଣସି ଉନ୍ନତି ନ ଆସିବାରୁ କଟକ ସ୍ଥାନାନ୍ତରିତ କରାଯାଇଥିଲା। ଟ୍ୟାଙ୍କରରୁ ୨ ମୃତଦେହ ଓ ନଦୀରୁ ଅନ୍ୟ ୨ ମୃତଦେହ ଜବତ କରାଯାଇଛି। ଟ୍ୟାଙ୍କରର ବିଭିନ୍ନ ଅଂଶ କଟାଯାଇ ୨ ମୃତଦେହ ବାହାର କରାଯାଇଛି। ଇଟାମାଟି ଥାନା ପୋଲିସ ମୃତଦେହକୁ ଜିଲା ମୁଖ୍ୟ ଚିକିତ୍ସାଳୟରେ ବ୍ୟବଚ୍ଛେଦ କରାଇ ପରିବାର ଲୋକଙ୍କୁ ହସ୍ତାନ୍ତର କରିଛି। ଏ ସଂକ୍ରାନ୍ତରେ ଏକ ମାମଲା(ନଂ.୧୨୧/୨୨) ରୁଜୁ କରାଯାଇ ତଦନ୍ତ ଆରମ୍ଭ ହୋଇଛି। ବିସ୍ଫୋରଣ ଏତେ ଭୟଙ୍କର ଥିଲା ଯେ, ନିଆଁ ଲିଭାଇବା ପାଇଁ ଅଗ୍ନିଶମ କର୍ମଚାରୀଙ୍କୁ ପ୍ରାୟ ଦେଢ଼ଘଣ୍ଟା ସମୟ ଲାଗିଥିଲା। ନଦୀରେ ଅଳ୍ପ ପାଣି ଥିଲେ ମଧ୍ୟ ନିଆଁ ଜଳୁଥିଲା। ଏଥିପାଇଁ ଶନିବାର ସକାଳେ ଜାତୀୟ ରାଜପଥରେ ଯାନବାହନ ଚଳାଚଳ ପ୍ରାୟ ୩ ଘଣ୍ଟା ଧରି ବନ୍ଦ ରହିଥିଲା। ନିଆଁ ଲିଭାଇବା ପାଇଁ ପ୍ରାୟ ଏକ ହଜାର ଲିଟର ଫୋମ ଓ ୧୫ ହଜାର ଲିଟର ପାଣି ଲାଗିଥିଲା ବୋଲି ଇନ୍‌ଚାର୍ଜ ଫାୟାର ଅଫିସର ପ୍ରତାପ କୁମାର ପ୍ରଧାନ କହିଛନ୍ତି।

classifieds Everyday

0674-2580101, 2549302

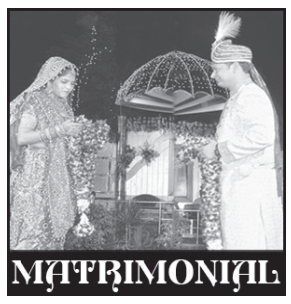

MATRIMONIAL

BRIDE WANTED

Fair female without child 40-45 for a handsome hr consultant age 54. ctcpkb@gmail.com/ 8999257106. D-721

GROOM WANTED

Age-58, ଗୋପାଳ, Govt. ଚାକିରିଆ unmarried ଝିଅଙ୍କୁ anycaste married/ unmarried ପୁଅ ଦରକାର। 8327715036. D-727

Govt. Teacher ଭାବେ କାର୍ଯ୍ୟରତ ଦରମା- ୭୫୦୦୦/- ୪୨ବୟସ୍କା ଅବିବାହିତା ଖଣ୍ଡାୟତ ସୁନ୍ଦର ଝିଅଙ୍କୁ ଯେକୌଣସି ଜାତିର ବରପାତ୍ର ଆବଶ୍ୟକ। 7326057574. D-730

48 ବୟସ୍କା ଏକାକି ରହୁଥିବା Divorce Govt. ଚାକିରିଆ ବଣିଆ ଝିଅଙ୍କୁ ସନ୍ତାନ/ନିଃସନ୍ତାନ ପୁଅ ଦରକାର। 7749076723. D-726

SALE

Gharabari boundary plots near Infocity-II & Cancer Hospital. SR PROPERTEEZ. 9438106666. D-73211

ଜଟଣୀଗେଟ୍ NHରୁ କିଛି ଦୂରତାରେ sqft.-570/-ରେ ଘରପଯୋଗୀ ପ୍ଲଟ୍ ମିଳୁଛି। 9348232008, 9556055607. D-642

Bhubaneswarରେ **plot** କିଣନ୍ତୁ। ସଙ୍ଗେସଙ୍ଗେ ଘର କରନ୍ତୁ। **installment** ସୁବିଧା ଅଛି। **Contact: 9437250090, 7008265080, 8658227874, 0674-2911635.** D-697

200 ଫୁଟ ରାସ୍ତାକୁ ଲାଗି ନାଇଜର ବର୍ଗଫୁଟ ୨୫୦/- ଟଙ୍କାରେ ଜାଗାବିକ୍ରି ହେଉଛି। 7609803855. D-73614

Gated society 30'road, gharabari, Patta immediate construction land (Bank finance available) @11,75,000/- near Sudhananda College, Bhubaneswar-Cuttack. 9437691481. D-73260

Duplex house on corner plot for sale at Gadakana, Bhubaneswar. Contact owner: 9348695941. D-701

Sameday registration & possesion plot near IIT Bhubaneswar @ 4.99lakh. 9777608369, 9777680369. D-73259

Khordha Municipalityରେ PN College-Collectorate Office ମଧ୍ୟରେ boundary, electricity, Water ସହିତ plot ମିଳୁଅଛି। 9439101373, 7735888421. D-718

Immediate ଘରକରି ରହିବା ପାଇଁ ଭିଙ୍ଗାରପୁରଠାରେ **sqft. 500/** ବାଳକାଟିରେ **sqft.1000/-. 8114929186.** D-73915

2BHK flat, renovated recently in prime location on Vivekanand Marg, BBSR. Ph: 8917520527. D-46554

LAND FOR SALE- Area: A1.500Dec. BDA YellowZone, Hanspal Bhubaneswar. Contact: 91+7682954721. Brokers Excuse. D-644

ଭୁବନେଶ୍ୱର ହଂସପାଳ ଛକ ପାଖରେ ମୋର ଘର ବିକ୍ରି କରାଯିବ। Contact: 9178660666. D-73820

ଘରବାରି ପ୍ଲଟ୍ ଭୁବନେଶ୍ୱର ସମ୍ ହସ୍ପିଟାଲ ଠାରୁ ୪କି.ମି.ରେ ଘଙ୍ଗପାଟଣା, କଣ୍ଟାବାଡ଼ ଠାରେ ୩୦ଫୁଟ୍ ରୋଡ୍ ଇଲେକ୍ଟ୍ରି ସହ ମିଳୁଅଛି। **8658219495.** D-487

1/2/3 BHK ready to move apartment for sale at DHPL Enclave 2 Kalarahanga and DHPL Platinum Rudrapur. Contact: 9937059891. D-525

Residential cum Commercial road side plot, Niali Road @750sqft. residential plots with Boundarywall, Electricity System, Homely Temple, Nakhara 7K.M., BBSR 12 K.M. 8249851363, 7809525452. D-73919

ଭୁବନେଶ୍ୱର Sum Hospital ଠାରୁ **6k.m.** ଦୂରତାରେ କଣ୍ଟାବାଡ଼ **NH 16** ରୁ **50mtr** ଦୂରରେ **boundary, electricity 30ft.** ରୋଡ୍ ଥାଇ ଘରବାରି **plot** ମିଳୁଛି। **9348444368.** D-73261

7 Guntha Gharabari SC land near Salepur , Highway side . Clear title. SC customers only. Brokers Excuse . Owner contact: 9900677338 / 7829553888. D-593

2& 3BHK ready to move flat for sale at Chintamaniswar & near Palm Heights Sum Hospital and a new construction 3BHK flat start at Nandan Vihar Patia, Bhubaneswar. Contact -9861882233, 9437231479. D-73324

ଭୁବନେଶ୍ୱର Sum Hospitalରୁ **6K.M.** ଦୂରତାରେ **200' NH** ପାଖରେ **Electricity, 30'road, boundary** ଘରବାରି ଥାଇ ଘର କରିବା ପାଇଁ **plot** ମିଳୁଛି। **9090963952.** D-73255

Ready to move commercial shops for sale at DHPL Sahoo Residency, Near Mancheswar Railway Station. Contact: 9937059891. D-524

Bhubaneswar KIIT ପାଖ **ODM Global School**କୁ ଲାଗି କରି **yellowzone** ଘରବାରି, **boundary plot** ନେଇ **immediate** ଘର କରନ୍ତୁ। **9437033320.** D-73250

Construct your home @850/-, 1330/- includes architecture structure with 3year FMC, provide BDA plan approval boring/interiorwork. SNV Construction. 9439295469. D-73254

1BHK apartment first floor at NB Heights, Vaishnomata Vihar, Sudarpada. M: 9178472799. D-708

2BHK with garage near Tankapani Road, Siridisai Temple. Contact: 7008860369. D-71643

2BHK available for rent suitable for Official/ residential at Sriram Nagar, behind Puri Bus-Stand, Cuttack. Contact: 7008948849. D-73818

A2 SPA, a journey from tired to relaxed, address- 4th Floor, Above-Vishal, Palasuni. 9178760530, 9178760540. D-73815

Newly open full body massage ladies and gents. 7750077371. D-73911

Refreshments rejuvenation body massage therapy with experience the therapist, Ashirvad Panchakarma herbal SPA, Keshari Mall, Bhubaneswar. 8926173473. D-73816

Newly open SPA positively health benefit with expert. Contact: 7749976301. D-73819

Refreshments rejuvenation body massage therapy with experienced therapists, Bhubaneswar. 7854099233. D-73814

Newly open full body massage ladies and gents. 8327740003, 8093860513. D-73914

Relax, Refresh your body, Mind at Saikrupa Spa with best therapies. 8984068077. D-668

AFFIDAVIT

By virtue of an affidavit before Notary Public, Bhubaneswar on 09.06.2022, consequent upon my marriage to Amulya Kumar Pattanaik residing in Plot no-311/2260, Niladrivihar, PS- Chandrasekharpur, Bhubaneswar. I have changed my surname from Santa Patnaik to Santa Pattanaik. Henceforth, I shall be known as Santa Pattanaik for all purpose.
Santa Pattanaik. D-73823

ପାଠକଙ୍କ ପାଇଁ ସୂଚନା

କ୍

ନିଆଁ ଲାଗି ଜଳିଗଲା ବସ୍

ଅଳ୍ପକେ ବଞ୍ଚିଲେ ୩୦ ଯାତ୍ରୀ

କେନ୍ଦୁଝର, ୧୧।୬ (ସ୍ୱ.ପ୍ର.): କେନ୍ଦୁଝର ଜିଲା କାଞ୍ଜିପାଣି ଘାଟିଠାରେ ଶୁକ୍ରବାର ବିଳମ୍ବିତ ରାତିରେ ପାଢ଼ା ନାମକ ଏକ ବସ୍ ନିଆଁ ଲାଗି ଜଳିଯାଇଛି। ବସ୍‌ରେ ଥିବା ୩୦ରୁ ଊର୍ଦ୍ଧ୍ୱ ଯାତ୍ରୀ ଅଳ୍ପକେ ବଞ୍ଚିଯାଇଛନ୍ତି। ପରେ ସେମାନେ ଅନ୍ୟ ଏକ ବସ୍‌ରେ ଘରକୁ ଫେରିଥିଲେ। ସୂଚନା ଅନୁଯାୟୀ, ବସ୍‌ଟି ସବୁଦିନ ଭଳି ରାଉରକେଲାରୁ ବାହାରି କେନ୍ଦୁଝର ଅଭିମୁଖେ ଆସୁଥିଲା। ରାତିରେ ସମସ୍ତ ଯାତ୍ରୀ ଶୋଇଯାଇଥିଲେ। କାଞ୍ଜିପାଣି ଘାଟିଠାରେ ହଠାତ୍ ବସ୍ ଇଞ୍ଜିନରୁ ଧୂଆଁ ବାହାରୁଥିବା ଗାଡ଼ି କର୍ମଚାରୀ ଦେଖିଥିଲେ। ଡ୍ରାଇଭର ବସ୍‌ଟିକୁ ରାସ୍ତାକଡ଼ରେ ରଖି ଯାତ୍ରୀମାନଙ୍କୁ ଓହ୍ଲାଇ ଯିବାକୁ କହିଥିଲେ। ସମସ୍ତ ଯାତ୍ରୀ ଗାଡ଼ିରୁ ଓହ୍ଲାଇ ପଡ଼ିବା ପରେ ହଠାତ୍ ନିଆଁ ଲାଗିଯାଇଥିଲା। ବସ୍‌ଟି ହୁତୁ ହୁତୁ ହୋଇ ଜଳିଥିଲା। ସ୍ଥାନୀୟ ପୋଲିସ ପହଞ୍ଚିବା ସହ ବାଂଶପାଳ ଓ କେନ୍ଦୁଝର ଅଗ୍ନିଶମ ବାହିନୀକୁ ସୂଚନା ଦେଇଥିଲେ। ତିନି ଦମକଳ ପହଞ୍ଚି ନିଆଁ ଲିଭାଇଥିଲେ। ତେବେ ନିଆଁ ଲିଭିବା ବେଳକୁ ବସ୍‌ଟି ସମ୍ପୂର୍ଣ୍ଣ ଜଳିଯାଇଥିଲା। ଏ ସମ୍ପର୍କରେ କାଞ୍ଜିପାଣି ଥାନା ଅଧିକାରୀ ବିକ୍ରମ କୁମାର ଭୂୟାଁ କହିଛନ୍ତି, ଖବର ପାଇବା ସଙ୍ଗେ ସଙ୍ଗେ ଘଟଣାସ୍ଥଳରେ ପହଞ୍ଚିବା ସହ ଦମକଳ ବିଭାଗକୁ ଖବର ଦେଇଥିଲୁ। ଯାତ୍ରୀମାନେ ସୁରକ୍ଷିତ ଅଛନ୍ତି।

୭୦.୪୨ ଲକ୍ଷ ଠକେଇରେ ଆନ୍ତଃ ରାଜ୍ୟ ଲିଙ୍କ୍

ସୋନପୁର,୧୧।୬(ନି.ପ୍ର.)

ସୋନପୁର କଲେଜ

- ପଶ୍ଚିମବଙ୍ଗର କୁଚ୍‌ବିହାର ଗଲା ପୋଲିସ ଟିମ୍
- କୁଚ୍‌ବିହାର ଅଞ୍ଚଳର ଏକ ଆକାଉଣ୍ଟକୁ ଯାଇଛି ସବୁ ଟଙ୍କା
- ଅଭିଯୁକ୍ତମାନେ ଟଙ୍କାକୁ ନିଜ ଭିତରେ ବାଣ୍ଟି ନେଇଛନ୍ତି
- ଚେକ୍, ସୋନପୁର କଲେଜ ଅଧ୍ୟକ୍ଷଙ୍କ ଦସ୍ତଖତ ଓ ଷ୍ଟାମ୍ପ ନକଲି

ନକଲି ଚେକ୍, କଲେଜ ଅଧ୍ୟକ୍ଷଙ୍କ ଜାଲ ଦସ୍ତଖତ ଓ ନକଲି ଷ୍ଟାମ୍ପ ଜରିଆରେ ସୋନପୁର କଲେଜର ଏକ ବ୍ୟାଙ୍କ ଆକାଉଣ୍ଟରୁ ୭୦ ଲକ୍ଷ ୪୨ ହଜାର ୯୦୦ ଟଙ୍କା ଉଠାଣ ହୋଇଛି। ଓଭର ରାଇଟିଂ ହୋଇଥିବା ସତ୍ତ୍ୱେ ବ୍ୟାଙ୍କ କର୍ତ୍ତୃପକ୍ଷ ଉକ୍ତ ନକଲି ଚେକ୍‌କୁ ମଞ୍ଜୁର କରିଛନ୍ତି। ଗତ ୭ ତାରିଖରେ ଆରଟିଜିଏସ୍ ମାଧ୍ୟମରେ ପଶ୍ଚିମବଙ୍ଗର କୁଚ୍‌ବିହାର ଅଞ୍ଚଳର ଏକ ଆଇସିଆଇସିଆଇ ବ୍ୟାଙ୍କ ଆକାଉଣ୍ଟରେ ଉକ୍ତ ଟଙ୍କା ଜମା ହୋଇଛି। ସୋନପୁର ଥାନା ପୋଲିସ ଏକ ଠକେଇ ମାମଲା ରୁଜୁ କରି ତଦନ୍ତ ଜାରି ରଖିଛି। ଏହି ଠକେଇ ଘଟଣାରେ ଆନ୍ତଃରାଜ୍ୟ ଲିଙ୍କ୍ ଥିବା ପ୍ରାଥମିକ ଅନୁସନ୍ଧାନରୁ ଜଣାପଡିଛି। ପୋଲିସ ସମ୍ପୃକ୍ତ ବ୍ୟାଙ୍କର ଶାଖା ପରିଚାଳକଙ୍କ ସମେତ ବ୍ୟାଙ୍କର ଅନ୍ୟ ୨ କର୍ମଚାରୀଙ୍କୁ ଅଟକ ରଖି ତଦନ୍ତ କରୁଛି। ସେହିପରି ଅଧିକ ତଦନ୍ତ ପାଇଁ ଏସ୍‌ପି ଅମରେଶ କୁମାର ପଣ୍ଡାଙ୍କ ନିର୍ଦ୍ଦେଶକ୍ରମେ ଏକ ସ୍ୱତନ୍ତ୍ର ପୋଲିସ ଟିମ୍ ଶନିବାର ରାତିରେ କୁଚବିହାର ଅଭିମୁଖେ ଯିବେ ବୋଲି ଜଣାପଡିଛି। ସୋନପୁର କଲେଜକୁ ୨୦୧୮ ମସିହାରେ ଆନୁଷ୍ଠାନିକ ଉନ୍ନୟନ ଯୋଜନା(ଆଇଡିପି) ବିଶ୍ୱବ୍ୟାଙ୍କ ସହାୟତାରେ ୬.୮ କୋଟି ଟଙ୍କାର ଅନୁଦାନ ମିଳିଥିଲା। ଏହି ଟଙ୍କାରେ କଲେଜର ଭିତ୍ତିଭୂମିର ଉନ୍ନତି ସହ ଆଡମିନିଷ୍ଟ୍ରେଟିଭ୍ କୋଠା ନିର୍ମାଣ ହେଉଛି। ଆଇଡିପି ଅଧୀନରେ ଆସୁଥିବା ଟଙ୍କାକୁ ବ୍ୟାଙ୍କ ଅଫ ବରୋଦା ସୋନପୁର ଶାଖାରେ କଲେଜ ଅଧ୍ୟକ୍ଷଙ୍କ ନାମରେ ଖୋଲା ଯାଇଥିବା ଆକାଉଣ୍ଟରେ ଜମା କରାଯାଇଥିଲା। ସେହି ଆକାଉଣ୍ଟରୁ କେହି ୭୦ ଲକ୍ଷ ୪୨ହଜାର ୯ ଶହ ଟଙ୍କା ଉଠାଣ କରିଥିବା ଜଣାପଡିବା ପରେ କଲେଜ ଅଧ୍ୟକ୍ଷ ରାଜୀବ ଲୋଚନ ଆଚାର୍ଯ୍ୟ ସୋନପୁର ଥାନାରେ ଲିଖିତ ଅଭିଯୋଗ କରିଥିଲେ। ଏହି ଠକେଇ ଘଟଣାରେ ବ୍ୟାଙ୍କ ଅଧିକାରୀଙ୍କ ଭୂମିକା ସନ୍ଦେହ ଘେରରେ ରହିଛି। ନକଲି ଚେକ୍ ଜରିଆରେ ଉକ୍ତ ଜମାଖାତାରୁ ଟଙ୍କା ଉଠାଣ ହୋଇଥିବା କଲେଜ ଜମାଖାତା ଅପଡେଟ୍ କରିବା ସମୟରେ ଜଣା ପଡିଥିଲା। କଲେଜ ଅଧ୍ୟକ୍ଷଙ୍କ ନିକଟରେ ଚେକ୍ ବହି ଥିବା ବେଳେ ଅଭିଯୁକ୍ତମାନେ ନକଲି ଚେକ୍ ବ୍ୟବହାର କରି ବାହାର ରାଜ୍ୟକୁ ଟଙ୍କା ନେଇ ଯିବାରେ ସକ୍ଷମ ହୋଇଛନ୍ତି। ଏପରିକି ସେହି ୭ ତାରିଖରେ କୁଚ୍‌ବିହାର ଅଞ୍ଚଳର ମୁଖ୍ୟ ଅଭିଯୁକ୍ତଙ୍କ ଆଇସିଆଇସିଆଇ ଆକାଉଣ୍ଟରୁ ଅନ୍ୟ ଅଭିଯୁକ୍ତଙ୍କ ଆକାଉଣ୍ଟକୁ ଟଙ୍କା ଟ୍ରାନ୍ସଫର ହୋଇଥିବା ପୋଲିସ ତଦନ୍ତରୁ ଜାଣି ପାରିଛି। ଘଟଣାରେ ସୋନପୁରର କେଉଁ ବ୍ୟକ୍ତି ସହାୟତା କରିଛନ୍ତି ସେ ନେଇ ମଧ୍ୟ ତନାଘନା ଜାରି ରହିଛି। ଚେକ୍ ନେଇ ବ୍ୟାଙ୍କ୍‌କୁ ଘଟଣା ଦିନ କିଏ ଆସିଥିଲେ ତାର ଅନୁସନ୍ଧାନ ଜାରି ରହିଛି। ବ୍ୟାଙ୍କ୍ ସିସିଟିଭି ଫୁଟେଜ୍‌କୁ ଯାଞ୍ଚ କରିବା ସହ ଅଭିଯୁକ୍ତଙ୍କୁ ଧରିବା ପାଇଁ ମୋବାଇଲ୍ ଟ୍ରାକିଂ କରାଯାଉଛି। ସୁରାଗ୍ ମିଳିଛି, ଖୁବ୍‌ଶୀଘ୍ର ଅଭିଯୁକ୍ତ ଓ ମାଷ୍ଟର ମାଇଣ୍ଡଙ୍କୁ ଗିରଫ କରାଯିବ ବୋଲି ସୁବର୍ଣ୍ଣପୁର ପୋଲିସ ଦୃଢୋକ୍ତି ପ୍ରକାଶ କରିଛି।

ଆକାଉଣ୍ଟକୁ ଫେରିଲା ୮.୬୦ ଲକ୍ଷ ଟଙ୍କା

ରାଉରକେଲା ସାଇବର ଠକେଇ ଘଟଣା

ରାଉରକେଲା ଅଫିସ,୧୧।୬

ଗିଲିନି ୨୪ ହଜାର ୯୯୯ ଟଙ୍କା

ରାଉରକେଲା ଛେଣ୍ଡ ସ୍ଥିତ ଏଲ୍. ବ୍ଲକର ଜଣେ ବ୍ୟକ୍ତି ସାଇବର ଠକେଇର ଶିକାର ହୋଇଥିଲେ। ଏ ନେଇ ରାଉରକେଲା ସାଇବର ଥାନାରେ ଅଭିଯୋଗ ହୋଇଥିଲା। ସାଇବର ପୋଲିସ ତଦନ୍ତ କରିବା ପରେ ଉକ୍ତ ବ୍ୟକ୍ତି ଜଣକ ୮ଲକ୍ଷ ୬୦ ହଜାର ଟଙ୍କା ଫେରିପାଇଛନ୍ତି। ଅବଶିଷ୍ଟ ୨୪ ହଜାର ୯୯୯ ଟଙ୍କା ମିଳି ନ ଥିବା ଜଣାପଡିଛି।

ଗତ ୧ ତାରିଖରେ ଛେଣ୍ଡ ସ୍ଥିତ ଏଲ ବ୍ଲକ୍‌ର ପରେଶ ଚନ୍ଦ୍ର ପ୍ରଧାନ (୫୮) ମୋବାଇଲର ୟେନୋ ଆପ୍‌ରେ କିଛି ସାମଗ୍ରୀ କିଣିବା ପାଇଁ ଓଟିପି ମେସେଜ ଆସିଥିଲା। ପରେଶ ଉକ୍ତ ଓଟିପିକୁ ମୋବାଇଲରେ ଦେବା ପରେ ତାଙ୍କ ଏସ୍‌ବିଆଇ ଆକାଉଣ୍ଟରୁ ପ୍ରଥମେ ୨୪ହଜାର ୯୯୯ ଟଙ୍କା କଟିଯାଇଥିଲା। ପରେ ୨ଲକ୍ଷ ୬୦ ହଜାର ଟଙ୍କା ଏବଂ ଅଳ୍ପ କିଛି ସମୟରେ ୬୦ ହଜାର ଟଙ୍କା ଏଭଳି ସମୁଦାୟ ୮ ଲକ୍ଷ ୮୪ ହଜାର ୯୯୯ ଟଙ୍କା ତାଙ୍କ ଆକାଉଣ୍ଟରୁ ଗାଏବ ହୋଇଯାଇଥିଲା। ଫଳରେ ପରେଶ ଉଦିତନଗର ସ୍ଥିତ ରାଉରକେଲା ସାଇବର ଥାନାରେ ଏ ନେଇ ଲିଖିତ ଅଭିଯୋଗ କରିଥିଲେ। ସାଇବର ପୋଲିସ ଏକ ମାମଲା (ନଂ.୧୧।୨୨) ରୁଜୁ କରି ଘଟଣାର ତଦନ୍ତ ଚଳାଇଥିଲା। ସାଇବର ପୋଲିସ ପ୍ରଥମେ ପରେଶଙ୍କ ୟେନୋ ୱେଲେଟ ଆକାଉଣ୍ଟକୁ ବନ୍ଦ କରି ଦେଇଥିଲା। ଯେଉଁ ମୋବାଇଲରୁ ୟେନୋ ମେସଜ୍ ଆସିଥିଲା ଉକ୍ତ ମେସେଜ୍‌କୁ ଫଲୋ କରି ତାଙ୍କ ଏସ୍‌ବିଆଇ ଆକାଉଣ୍ଟରୁ କଟିଥିବା ୮ଲକ୍ଷ ୮୪ହଜାର ୯୯୯ ଟଙ୍କାରୁ ପୋଲିସ ୮ଲକ୍ଷ ୬୦ ହଜାର ଟଙ୍କା ଉକ୍ତ ବ୍ୟକ୍ତିଙ୍କୁ ଫେରସ୍ତ କରାଇଥିଲା। ଅବଶିଷ୍ଟ ୨୪ହଜାର ୯୯୯ଟଙ୍କା ଫେରି ପାଇବା ପାଇଁ ପୋଲିସ ତଦନ୍ତ ଜାରି ରହିଛି ବୋଲି ଥାନାଧିକାରୀ ସିରୋଫେନା ଖେସ୍ ସୂଚନା ଦେଇଛନ୍ତି।

'ସବୁ ବର୍ଗର କଲ୍ୟାଣ ହିଁ ପ୍ରକୃତ ବିକାଶ'

ହଜ୍‌ଯାତ୍ରୀଙ୍କୁ ଶୁଭେଚ୍ଛା ଜଣାଇଲେ ମୁଖ୍ୟମନ୍ତ୍ରୀ

ଭୁବନେଶ୍ୱର, ୧୧।୬(ବ୍ୟୁରୋ)

ଶାନ୍ତି ଓ ଭାଇଚାରା ପାଇଁ ଓଡ଼ିଶା ପ୍ରସିଦ୍ଧ। ବିଭିନ୍ନ କମ୍ୟୁନିଟି ମଧ୍ୟରେ ସଦ୍‌ଭାବ ପାଇଁ ଓଡ଼ିଶା ସାରା ଦେଶରେ ଆଦର୍ଶ ବୋଲି ମୁଖ୍ୟମନ୍ତ୍ରୀ ନବୀନ ପଟ୍ଟନାୟକ କହିଛନ୍ତି। ଶନିବାର ସୂଚନା ଭବନଠାରେ ଚଳିତବର୍ଷର ହଜ୍ ଯାତ୍ରୀଙ୍କୁ ସମ୍ବର୍ଦ୍ଧନା କାର୍ଯ୍ୟକ୍ରମର ଆୟୋଜନ କରାଯାଇଥିଲା। ଏହି ଅବସରରେ ମୁଖ୍ୟମନ୍ତ୍ରୀ ହଜ୍ ଯାତ୍ରାରେ ଯାଉଥିବା ହାଜି ଭଉଣୀଭାଇଙ୍କୁ ଭିଡିଓ ବାର୍ତ୍ତା ଜରିଆରେ ଶୁଭେଚ୍ଛା ଜଣାଇ କହିଲେ, ହଜ୍‌ରେ ମକ୍କାମଦିନା ଯିବା ସବୁ ମୁସଲମାନ ଭଉଣୀଭାଇଙ୍କ ପବିତ୍ର ସ୍ୱପ୍ନ। ଆଜି ସେମାନଙ୍କର ସେହି ସ୍ୱପ୍ନ ପୂରଣ ହୋଇଛି। ଆମେ ସବୁ ବର୍ଗର କଲ୍ୟାଣରେ ବିଶ୍ୱାସ କରୁ। ସବୁ ବର୍ଗର କଲ୍ୟାଣ ହିଁ ପ୍ରକୃତ ବିକାଶ। ଓଡ଼ିଶାର ସଂଖ୍ୟାଲଘୁ ଭଉଣୀଭାଇଙ୍କ ପାଇଁ ନିଆଯାଇଥିବା ପଦକ୍ଷେପ ସମ୍ପର୍କରେ ମୁଖ୍ୟମନ୍ତ୍ରୀ କହିଲେ, ସଂଖ୍ୟାଲଘୁଙ୍କ ବିଭିନ୍ନ କାମକୁ ଗୋଟିଏ ବିଭାଗ ଅଧୀନରେ ରଖାଯାଇଛି। ଭୁବନେଶ୍ୱରରେ ହଜ୍ ଭବନ ନିର୍ମାଣ କରାଯାଇଛି। ବହୁମୁଖୀ ଗୋଷ୍ଠୀ କେନ୍ଦ୍ର କାର୍ଯ୍ୟ କରୁଛି। ସଂଖ୍ୟାଲଘୁ ବର୍ଗର ପିଲାମାନେ ଭଲ ସ୍କୁଲରେ ପାଠ ପଢ଼ିବା ପାଇଁ ବ୍ୟବସ୍ଥା କରାଯାଇଛି। ସମସ୍ତେ ମିଶି ଓଡ଼ିଶାର ସମୃଦ୍ଧି, ଓଡ଼ିଶାର ଗୌରବ ପାଇଁ କାମ କରିବାକୁ ମୁଖ୍ୟମନ୍ତ୍ରୀ ଆହ୍ୱାନ ଦେଇଥିଲେ।

ଚଳିତ ବର୍ଷ ରାଜ୍ୟ ହଜ୍ କମିଟି ଜରିଆରେ ୩୮୮ଜଣ ହଜ୍‌ଯାତ୍ରା ପାଇଁ ମନୋନୀତ ହୋଇଛନ୍ତି। ଏମାନଙ୍କ ମଧ୍ୟରୁ ୧୬୪ଜଣ ମହିଳା ଓ ୨୨୪ଜଣ ପୁରୁଷ ରହିଛନ୍ତି। ହଜ୍‌ଯାତ୍ରୀଙ୍କ ସୁବିଧା ନିମନ୍ତେ ସରକାରଙ୍କ ପକ୍ଷରୁ ୩ଜଣ କର୍ମଚାରୀଙ୍କୁ ନିୟୋଜିତ କରାଯାଇଛି। କାର୍ଯ୍ୟକ୍ରମରେ ସମସ୍ତ ହଜ୍‌ଯାତ୍ରୀଙ୍କୁ ସମ୍ବର୍ଦ୍ଧିତ କରାଯାଇଥିଲା। ଏଥିସହ ସେମାନଙ୍କୁ ରାଜ୍ୟ ସରକାରଙ୍କ ପକ୍ଷରୁ ହଜ୍‌କିଟ୍ କ୍ରୟ ନିମନ୍ତେ ୧୦ ହଜାର ଟଙ୍କାର ଚେକ୍ ପ୍ରଦାନ କରାଯାଇଥିଲା। ସେହିପରି ଓଡ଼ିଆ ହଜ୍ ଗାଇଡ୍ ମଧ୍ୟ ଉନ୍ମୋଚନ କରାଯାଇଥିଲା।

ସମ୍ବର୍ଦ୍ଧନା ସଭାରେ ଅନୁସୂଚିତ ଜନଜାତି ଓ ଅନୁସୂଚିତ ଜାତି ଉନ୍ନୟନ, ସଂଖ୍ୟାଲଘୁ ସଂପ୍ରଦାୟ ଏବଂ ପଛୁଆବର୍ଗ କଲ୍ୟାଣ ବିଭାଗ ମନ୍ତ୍ରୀ ଜଗନ୍ନାଥ ସାରକା, ରାଜ୍ୟସଭା ସଦସ୍ୟ ମୁନ୍ନା ଖାଁ, ବିଧାୟକ ଦେବୀ ପ୍ରସାଦ ମିଶ୍ର, ବିଭାଗୀୟ ପ୍ରମୁଖ ଶାସନ ସଚିବ ରଞ୍ଜନା ଚୋପ୍ରା, ଅନ୍ୟାନ୍ୟ ପଛୁଆବର୍ଗ ବିଭାଗର ନିର୍ଦ୍ଦେଶକ ଶିତାଂଶୁ କୁମାର ରାଉତ, ରାଜ୍ୟ ହଜ୍ କମିଟିର କାର୍ଯ୍ୟନିର୍ବାହୀ ଅଧିକାରୀ ସୟଦ ମହମ୍ମଦ ଅକ୍‌ଦସ ପ୍ରମୁଖ ଉପସ୍ଥିତ ଥିଲେ।

ବେକରେ ରଶି ବାନ୍ଧି ଯୁବକଙ୍କ ଆତ୍ମହତ୍ୟା

ଲହୁଣୀପଡା,୧୧।୬(ଡି.ଏନ.ଏ.)

ସୁନ୍ଦରଗଡ଼ ଜିଲା ଲହୁଣୀପଡ଼ା ଥାନା ଅନ୍ତର୍ଗତ ଜାଙ୍ଗଳା ଗ୍ରାମ ନିକଟରେ ଥିବା ଏକ ଗଛରୁ ଯୁବକଙ୍କ ଝୁଲନ୍ତା ମୃତଦେହ ଶନିବାର ପୋଲିସ ଜବତ କରିଛି। ଜାଙ୍ଗଳା ଗ୍ରାମ ମୁଣ୍ଡାସାହିର ଗୋରା ମୁଣ୍ଡା (୪୦)ଶୁକ୍ରବାର ସକାଳୁ କାମକୁ ଯାଉଛି କହି ଘରୁ ଯାଇଥିଲେ। କିନ୍ତୁ ରାତି ପର୍ଯ୍ୟନ୍ତ ଘରକୁ ନ ଫେରିବାରୁ ପରିବାର ଲୋକ ବିଳମ୍ବିତ ରାତି ପର୍ଯ୍ୟନ୍ତ ଖୋଜାଖୋଜି କରି ନିରାଶ ହୋଇଥିଲେ। ଶନିବାର ସକାଳୁ ଗ୍ରାମର କେତେକ ଲୋକ ଦେଖିଲେ ଯେ ଗୋରା ମୁଣ୍ଡା ଏକ ଗଛରେ ବେକରେ ରଶି ବାନ୍ଧି ଆତ୍ମହତ୍ୟା କରିଛନ୍ତି। ଲହୁଣୀପଡ଼ା ପୋଲିସ ମୃତଦେହ ଉଦ୍ଧାର କରି ବ୍ୟବଚ୍ଛେଦ ପାଇଁ ବଣାଇ ଡାକ୍ତରଖାନା ପଠାଇଛି। ଏକ ଅପମୃତ୍ୟୁ ମାମଲା ରୁଜୁ ହୋଇଛି।

ରଜରେ ଓଡ଼ିଶା ଛୁଇଁବ ମୌସୁମୀ

ଚଳିତ ମାସରେ ଭଲ ବର୍ଷା

ଭୁବନେଶ୍ୱର, ୧୧।୬(ବ୍ୟୁରୋ)

ଦକ୍ଷିଣ-ପଶ୍ଚିମ ମୌସୁମୀ ବାୟୁ ଆସନ୍ତା ୪ରୁ ୫ ଦିନ ଭିତରେ ଓଡ଼ିଶା ଛୁଇଁବ। ଏଥିପାଇଁ ପାଗ ଧୀରେ ଧୀରେ ଅନୁକୂଳ ହେଉଥିବା ଭୁବନେଶ୍ୱର ଆଞ୍ଚଳିକ ପାଣିପାଗ କେନ୍ଦ୍ର ପକ୍ଷରୁ ଶନିବାର ସୂଚନା ଦିଆଯାଇଛି। ମଙ୍ଗଳବାରଠାରୁ ରଜ ପର୍ବ ଆରମ୍ଭ ହେଉଛି। ଏହା ଭିତରେ ମୌସୁମୀ ଆଗମନର ସମ୍ଭାବନା ରହିଥିବାବେଳେ ଏବେଠୁ ରାଜ୍ୟରେ ପ୍ରାକ୍ ମୌସୁମୀର ପ୍ରଭାବ ଆରମ୍ଭ ହୋଇଯାଇଛି। ଗତ ଦୁଇଦିନ ହେବ ଓଡ଼ିଶା ଆକାଶରେ ବାଦଲ ଓ ପବନ ରହିଛି। ଏଥିସହ ବିଭିନ୍ନ ଅଞ୍ଚଳରେ ଝିପି ଝିପି ବର୍ଷା ହେଉଥିବାରୁ ରଜ ପାଗ ଭଳି ଅନୁଭବ ହେଉଛି। ରାଜ୍ୟବାସୀ ତାତିରୁ ଆଶ୍ୱସ୍ତ ହୋଇଛନ୍ତି। ଆଗାମୀ ୩ରୁ ୪ ଦିନ ମଧ୍ୟରେ ଆହୁରି ୨ରୁ ୩ ଡିଗ୍ରୀ ପର୍ଯ୍ୟନ୍ତ ତାପମାତ୍ରା ତଳକୁ ଖସିବ। ଜୁନ୍ ମାସରେ ଭଲ ବର୍ଷା ହେବ ବୋଲି ପାଣିପାଗ କେନ୍ଦ୍ର ଆକଳନ କରିଛି। ତେବେ ପୂର୍ବ ଆକଳନ ମୁତାବକ ଜୁନ୍ ୧୨ରେ ମୌସୁମୀ ବାୟୁ ଓଡ଼ିଶା ଛୁଇଁବା ସମ୍ଭବ ହୋଇନାହିଁ। ଉତ୍ତର-ପଶ୍ଚିମ ପବନର ପ୍ରଭାବ ଅଧିକ ଯୋଗୁ ରାଜ୍ୟରେ ତାପମାତ୍ରା ବୃଦ୍ଧିପାଉଥିଲା। ଏହା ଦକ୍ଷିଣ-ପଶ୍ଚିମ ମୌସୁମୀ ବାୟୁକୁ ଆଗକୁ ବଢ଼ିବାକୁ ଦେଉ ନ ଥିଲା। ତେଣୁ ମୌସୁମୀ ଆସିବାରେ ସାମାନ୍ୟ ବିଳମ୍ବ ହୋଇଥିବା ପାଣିପାଗ କେନ୍ଦ୍ର ପକ୍ଷରୁ କୁହାଯାଇଛି।

ସେପଟେ ଆସନ୍ତା ୫ଦିନ ପର୍ଯ୍ୟନ୍ତ ରାଜ୍ୟରେ ବିଭିନ୍ନ ଜିଲାକୁ ଝଡ଼ତୋଫାନ ଓ ବଜ୍ରପାତ ନେଇ ସତର୍କ କରାଇଛି ପାଣିପାଗ କେନ୍ଦ୍ର। କୋରାପୁଟ, ମାଲକାନଗିରି, ନବରଙ୍ଗପୁର, ରାୟଗଡ଼ା, ନୂଆପଡ଼ା, କଳାହାଣ୍ଡି, କନ୍ଧମାଳ, ବଲାଙ୍ଗୀର, କେନ୍ଦୁଝର, ମୟୂରଭଞ୍ଜ, ଗଜପତି, ଗଞ୍ଜାମ, ବୌଦ୍ଧ, ଅନୁଗୋଳ, ଢେଙ୍କାନାଳ, ନୟାଗଡ଼, ଖୋର୍ଦ୍ଧା, ପୁରୀ, କଟକର ବିଭିନ୍ନ ସ୍ଥାନରେ ଝଡ଼ତୋଫାନ ସହ ବଜ୍ରପାତ ହେବ। ତେଣୁ ଏସବୁ ଜିଲାକୁ ପାଣିପାଗ କେନ୍ଦ୍ର ୟେଲୋ ୱାର୍ନିଂ ଜାରି କରିଛି। ରବିବାର କୋରାପୁଟ, ମାଲକାନଗିରି, ନବରଙ୍ଗପୁର, ରାୟଗଡ଼ା, ନୂଆପଡ଼ା, କଳାହାଣ୍ଡି, କନ୍ଧମାଳ, ବଲାଙ୍ଗୀର, କେନ୍ଦୁଝର ଓ ମୟୂରଭଞ୍ଜ ଆଦି ୧୦ ଜିଲାରେ ଝଡ଼ତୋଫାନ ହେବ ବୋଲି ସୂଚନା ଦିଆଯାଇଛି।

'ଗୁଣାତ୍ମକ ଶିକ୍ଷାରେ ଦେଶର ବିକାଶ'

ଜଟଣୀ,୧୧।୬(ଡି.ଏନ୍.ଏ.)

- ଆଇଆଇଟି ପରିସରରେ କେନ୍ଦ୍ରୀୟ ବିଦ୍ୟାଳୟ ଉଦ୍‌ଘାଟିତ
- ସ୍ଥାୟୀ କ୍ୟାମ୍ପସ ପାଇଁ ଭୂମିପୂଜନ

ଭୁବନେଶ୍ୱର ଆଇଆଇଟି ପରିସରରେ ଶନିବାର ନୂତନ କେନ୍ଦ୍ରୀୟ ବିଦ୍ୟାଳୟର ଉଦ୍‌ଘାଟନ କରିଛନ୍ତି କେନ୍ଦ୍ର ଶିକ୍ଷାମନ୍ତ୍ରୀ ଧର୍ମେନ୍ଦ୍ର ପ୍ରଧାନ। ଏହି କେନ୍ଦ୍ରୀୟ ବିଦ୍ୟାଳୟ ଏବେ ଅସ୍ଥାୟୀ କ୍ୟାମ୍ପସରେ ଚାଲିବ। ଏହାସହ କେନ୍ଦ୍ର ଶିକ୍ଷାମନ୍ତ୍ରୀ ଏହି କେନ୍ଦ୍ରୀୟ ବିଦ୍ୟାଳୟର ସ୍ଥାୟୀ କ୍ୟାମ୍ପସ ନିର୍ମାଣ ପାଇଁ ଭୂମି ପୂଜନ କରିଛନ୍ତି। ଏହି ଅବସରରେ ଅନୁଷ୍ଠିତ ଏକ ସଭାରେ କେନ୍ଦ୍ର ଶିକ୍ଷାମନ୍ତ୍ରୀ ପ୍ରଧାନ ମୁଖ୍ୟ ଅତିଥିଭାବେ ଯୋଗଦେଇ କହିଥିଲେ, ଗୁଣାତ୍ମକ ଶିକ୍ଷା ଛାତ୍ରୀଛାତ୍ରଙ୍କୁ ପ୍ରଦାନ କରିପାରିଲେ, ସେମାନେ ଦେଶର ବିକାଶ ଧାରାକୁ ଆଗେଇ ନେଇପାରିବେ। ଶିକ୍ଷାର ବିକାଶରେ ଦେଶର ବିକାଶ ହୋଇପାରିବ। ପ୍ରଧାନମନ୍ତ୍ରୀ ନରେନ୍ଦ୍ର ମୋଦି ନୂଆ ଶିକ୍ଷା ନୀତି ମାଧ୍ୟମରେ ଶିକ୍ଷା ଏବଂ ଶିକ୍ଷାଦାନର ଶୈଳୀକୁ ପରିବର୍ତ୍ତନ ପୂର୍ବକ ଅନେକ ଯୁଗାନ୍ତକାରୀ ପଦକ୍ଷେପ ନେଇଛନ୍ତି। ଆଇଆଇଟି କ୍ୟାମ୍ପସରେ କେନ୍ଦ୍ରୀୟ ବିଦ୍ୟାଳୟ ସ୍ଥାପନ କରିବା ସ୍ୱପ୍ନକୁ ଆଇଆଇଟି ନିର୍ଦ୍ଦେଶକ ପ୍ରଫେସର ଭି.କେ.ତିୱାରୀ ସଫଳ କରିଥିବାରୁ କୃତଜ୍ଞତା ଜଣାଇଥିଲେ। ଅନ୍ୟମାନଙ୍କ ମଧ୍ୟରେ ଅତିଥିଭାବେ ଭୁବନେଶ୍ୱର ଏମ୍‌ପି ଅପରାଜିତା ଷଡ଼ଙ୍ଗୀ, ଜଟଣୀ ବିଧାୟକ ସୁରେଶ କୁମାର ରାଉତରାୟ, ଖୋର୍ଦ୍ଧା ଜିଲାପାଳ ସଂଗ୍ରାମ କେଶରୀ ମହାପାତ୍ର, ଆଇଆଇଟି ଭୁବନେଶ୍ୱର ନିର୍ଦ୍ଦେଶକ ପ୍ରଫେସର ଭି.କେ.ତିୱାରୀ, କେନ୍ଦ୍ରୀୟ ବିଦ୍ୟାଳୟର ଡେପୁଟି କମିଶନର ଡ.ଏସ୍. ବୋଷ ପ୍ରମୁଖ ଯୋଗଦେଇଥିଲେ।

ଏହି ଅବସରରେ ଡ.ବୋଷ କହିଥିଲେ, ଏହି କେନ୍ଦ୍ରୀୟ ବିଦ୍ୟାଳୟ ଓଡ଼ିଶାର ୬୬ତମ ଓ ଖୋର୍ଦ୍ଧା ଜିଲାର ନବମ କେନ୍ଦ୍ରୀୟ ବିଦ୍ୟାଳୟ। ଏହାର ସ୍ଥାୟୀ କ୍ୟାମ୍ପସ ନିର୍ମାଣ ପାଇଁ ଆଇଆଇଟି ଭୁବନେଶ୍ୱର ପରିସରରେ ୧୦ଏକର ଜମି ଚିହ୍ନଟ କରାଯାଇଛି। ଏହାସହ କ୍ୟାମ୍ପସ ନିର୍ମାଣ ପାଇଁ ମୋଟ୍ ୨୫କୋଟି ଟଙ୍କା ବ୍ୟୟବରାଦ କରାଯାଇଥିବା ବେଳେ ଆସନ୍ତା ୩ବର୍ଷ ମଧ୍ୟରେ କାର୍ଯ୍ୟ ସରିବ ବୋଲି ବୋଷ କହିଛନ୍ତି। ବର୍ତ୍ତମାନ ଅସ୍ଥାୟୀ ଗୃହରେ ପ୍ରଥମରୁ ପଞ୍ଚମ ଶ୍ରେଣୀ ପର୍ଯ୍ୟନ୍ତ ଛାତ୍ରୀଛାତ୍ରମାନେ ପାଠ ପଢିବା ପାଇଁ ବ୍ୟବସ୍ଥା କରାଯାଇଛି। ପ୍ରତି କ୍ଲାସରେ ୪୦ଜଣ ଛାତ୍ରୀଛାତ୍ର ପାଠ ପଢ଼ିବେ। ଆଗାମୀ ଦିନରେ ଯୁକ୍ତ ୨ ପର୍ଯ୍ୟନ୍ତ ଏହି ବିଦ୍ୟାଳୟରେ ଛାତ୍ରୀଛାତ୍ର ଶିକ୍ଷା ଗ୍ରହଣ କରିବା ଲକ୍ଷ୍ୟ ରଖା

ଈଶ୍ୱର ଯଦି ମୋ ପାଇଁ ନରକବାସର ବ୍ୟବସ୍ଥା କରନ୍ତି– ତେବେ ମୁଁ ଜାଣେ ନା– ମୁଁ ବା କାହିଁକି ସ୍ୱର୍ଗରେ ବାସ କରିବା ପାଇଁ ଅଭିଳାଷ କରିବି ? କାରଣ– ମୋ ଲାଗି କ'ଣ ଶୁଭ ବା ଭଲ ତାହା କେବଳ ତାଙ୍କୁ ହିଁ ଭଲ ଭାବେ ଜଣା । –ଶ୍ରୀଅରବିନ୍ଦ

ବାହାରେ ପ୍ରଭାବ ନାହିଁ

ଆକାର ପଟେଲ

ନାଗରିକ ତଥା ଆଭ୍ୟନ୍ତରୀଣ କାର୍ଯ୍ୟକଳାପକୁ ନିୟନ୍ତ୍ରଣ କରିବା ଲାଗି ସାର୍ବଭୌମ ରାଷ୍ଟ୍ରଗୁଡ଼ିକର ପୂର୍ଣ୍ଣ କ୍ଷମତା ବା ଅଧିକାର ରହିଛି। ସେମାନେ ଯାହା ନ କରିବା ପାଇଁ ଚାହାନ୍ତି, ସେଥିରେ ସେମାନଙ୍କୁ ବାଧ କରାଯାଇପାରିବ ନାହିଁ। କିନ୍ତୁ ବହୁ ସମୟରେ ଏଥିରେ ବ୍ୟତିକ୍ରମ ହେଉଛି ଓ ମହାଶକ୍ତିମାନଙ୍କ ଚାପରେ ଏଭଳି କରିବାକୁ ସେମାନେ ବାଧ ହେଉଛନ୍ତି। ଦେଶ ବାହାରେ ପ୍ରଭାବ ରଖିଥିବା ଗୋଟିଏ ଦେଶକୁ ଏକ ମହାଶକ୍ତି କୁହାଯାଏ। ଏଭଳି ଶକ୍ତି ବାହ୍ୟ ପ୍ରଭାବକୁ ପ୍ରତିହତ କରିବା ସହ ତା'ଇଚ୍ଛାକୁ ଅନ୍ୟ ଉପରେ ଲଦି ଦେଇପାରେ। ଆମ ସମୟରେ ଆମେରିକା ଏଭଳି ଏକ ଶକ୍ତି । ସାରା ବିଶ୍ୱରେ ମିଲିଟାରି ଶକ୍ତିଠାରୁ ଆରମ୍ଭ କରି ବୃହତ୍ ଅର୍ଥ ବ୍ୟବସ୍ଥା ଏବଂ ଟେକ୍‌ନୋଲୋଜିରେ ଉତ୍କର୍ଷ ଥିବାରୁ ଏହାର ପ୍ରଭାବ ବଢିଛି। ରୁଷିଆ ଆମେରିକାଠାରୁ ଦୁର୍ବଳ ରହିଥିଲେ ମଧ୍ୟ ମିଲିଟାରୀ ଶକ୍ତି ଯୋଗୁ ଏହା ଏକ ପ୍ରମୁଖ ଶକ୍ତି ହୋଇପାରିଛି। ଏବେ ଶକ୍ତ ଅର୍ଥ ବ୍ୟବସ୍ଥା ଯୋଗୁ ଚାଇନା ମଧ୍ୟ ଏକ ବୃହତ୍ ଶକ୍ତି ପାଲଟିଛି। ଚାଇନାର ଅର୍ଥ ବ୍ୟବସ୍ଥା ଆମ ମୋଟ ଘରୋଇ ଉତ୍ପାଦ(ଜିଡିପି) ଠାରୁ ୬ଗୁଣ ଅଧିକ ଓ ବଜେଟରେ ମିଲିଟାରୀ ପାଇଁ ଯାହା ବ୍ୟୟବରାଦ କରୁଛି ତାହା ଆମଠାରୁ ୪ଗୁଣ ବେଶି। ବର୍ତ୍ତମାନ ଆମେରିକା କିମ୍ବା ଚାଇନା ପାଖରେ ଯେଉଁ ଆର୍ଥିକ ଶକ୍ତି ରହିଛି ତାହା ଭାରତର ନାହିଁ। ଚାଇନା ପରେ ଆମ ସେନା ବିଶ୍ୱର ଦ୍ୱିତୀୟ ବୃହତ୍ତମ । କିନ୍ତୁ ଏହା ମୁଖ୍ୟତଃ ଏକ ରକ୍ଷଣାତ୍ମକ ଆର୍ମି ଭାବେ ଦେଶ ଭିତରେ ବିଭିନ୍ନ କାର୍ଯ୍ୟକଳାପ, ସନ୍ତ୍ରାସବାଦୀ କିମ୍ବା ବିଦ୍ରୋହୀଙ୍କ ବିରୋଧରେ ବିଶେଷକରି କଶ୍ମୀର ଉପରେ ଧ୍ୟାନ ଦେଉଛି। ଭାରତର ମିଲିଟାରୀର ଶକ୍ତି ଥିଲେ ମଧ୍ୟ ଦେଶ ବାହାରେ ତା'ଶକ୍ତିକୁ ଯେତିକି ପ୍ରଦର୍ଶନ କରିବା କଥା ସେପରି ଚେଷ୍ଟା କରୁନାହିଁ। ତେବେ ଭାରତ ପାଖରେ ଦୁଇଟି ଉପାୟ ରହିଛି,ଯେଉଁଥିରେ ଏହା ବିଶ୍ୱକୁ ପ୍ରଭାବିତ କରିପାରିବ। ପ୍ରଥମଟି ହେଉଛି, ଏକ ଜନବହୁଳ ଗଣତନ୍ତ୍ର ଭାବେ ଏହା ଅନ୍ୟ ଗଣତନ୍ତ୍ରଗୁଡ଼ିକ ସହ ମିଶି ସହଯୋଗଭିତ୍ତିରେ ଗଣତାନ୍ତ୍ରିକ ମୂଲ୍ୟବୋଧ ପ୍ରସାର କଲେ ବିଶ୍ୱକୁ ପ୍ରଭାବିତ କରିପାରିବ। ଦ୍ୱିତୀୟରେ, ଏକ ଆକାଂକ୍ଷୀ ଶକ୍ତି ଭାବେ ଚାଇନା ଭଳି ଏହାର ଅର୍ଥ ବ୍ୟବସ୍ଥାକୁ ମଜଭୁତ କଲେ ବାଣିଜ୍ୟ ଓ ନିବେଶ କ୍ଷେତ୍ରରେ ବିଶ୍ୱକୁ ପ୍ରଭାବିତ କରିବାକୁ ସକ୍ଷମ ହେବ। କିନ୍ତୁ ଆମେ ଏ ଦୁଇଟି କ୍ଷେତ୍ରରେ ବିଫଳ ହୋଇଛୁ।

ଆମେ ଆମ ଗଣତନ୍ତ୍ରକୁ କେବଳ ମୁକ୍ତ ଓ ସ୍ୱଚ୍ଛ ନିର୍ବାଚନ ଏବଂ ମତାଧିକାର କାର୍ଯ୍ୟକଳାପ ବୋଲି ବିଚାର କରୁ, କିନ୍ତୁ ବିଶ୍ୱର ଅନ୍ୟ ସବୁ ଗଣତାନ୍ତ୍ରିକ ଦେଶ ଏହାକୁ ଏଭଳି ଦେଖନ୍ତି ନାହିଁ । ଗଣତନ୍ତ୍ର କହିଲେ ବାକ୍ ସ୍ୱାଧୀନତା, ଧର୍ମୀୟ ସ୍ୱାଧୀନତା ଏବଂ ଭୋଟ ଅଧିକାର ଭଳି ଆର୍ଥିକ, ସାମାଜିକ ତଥା ସାଂସ୍କୃତିକ ଅଧିକାରକୁ ବୁଝାଏ। ଏହିସବୁ ବିଷୟରେ ଯାଞ୍ଚ କରୁଥିବା ବିଭିନ୍ନ ବୈଶ୍ୱିକ ସୂଚକାଙ୍କଗୁଡ଼ିକ ସହ ମୁଁ ଏକମତ ଓ ଏଥିରେ ଦର୍ଶାଯାଇଛି ଯେ, ଭାରତ ଏକ ଆଂଶିକ ଗଣତାନ୍ତ୍ରିକ ଦେଶ। ଏହି କାରଣରୁ ଆମେ ଆମ ପର୍ଯ୍ୟାପ୍ତ ଶକ୍ତିକୁ ବ୍ୟବହାର କରିପାରୁନାହୁଁ। ଏହା ଯୋଗୁ ମଧ୍ୟ ଭାରତରେ ମାନବ ଅଧିକାର ସ୍ଥିତି ଓ ସଂଖ୍ୟାଲଘୁ ପ୍ରତି ଆମ ବ୍ୟବହାର ସମ୍ପର୍କରେ ଅନ୍ୟ ରାଷ୍ଟ୍ରଗୁଡ଼ିକଠାରୁ ଶୁଣିବାକୁ ପଡୁଛି। ଅର୍ଥ ବ୍ୟବସ୍ଥାକୁ ଦେଖାଯାଉ। ବାଂଲାଦେଶ ମୁଣ୍ଡପିଛା ଜିଡିପିରେ ଆମକୁ ଟପିଯାଇଛି। ଏହି ଦେଶ ୨୦୧୪ରେ ପ୍ରାୟ ୫୦% ଆମ ଠାରୁ ପଛରେ ଥିଲା, କିନ୍ତୁ ଏବେ ଆଗକୁ ଚାଲିଯାଇଛି । ବେରୋଜଗାରୀ ଓ ବ୍ୟୟ ସମ୍ପର୍କିତ ସରକାରୀ ତଥ୍ୟରୁ ଜଣାପଡେ ଯେ,ଏଠାରେ ଏତେ ଶୀଘ୍ର ସ୍ଥିତି ସୁଧୁରିବ ନାହିଁ। ବିଗତ କିଛି ବର୍ଷ ହେଲା ଆମେ ଯେଉଁ ଧାରାରେ ଚାଲିଛୁ, ସେଥିରୁ ସ୍ପଷ୍ଟ ହେଉଛି, ଆଗକୁ ଆମେ ଆର୍ଥିକ କ୍ଷେତ୍ରରେ ଚାଇନା ଓ ଆମେରିକା ଭଳି ହୋଇପାରିବୁ ନାହିଁ। ଆମ ଚାରିପାଖରେ ଜର୍ମାନୀ, ଜାପାନ, ତାଇୱାନ ଏବଂ ଦକ୍ଷିଣ କୋରିଆ ଟେକ୍‌ନୋଲୋଜି ଓ ଅର୍ଥ ବ୍ୟବସ୍ଥାରେ ବିକାଶ ଆଣିଥିବାରୁ ସେମାନଙ୍କର ବିଶ୍ୱକୁ ପ୍ରଭାବିତ କରିବାର ଶକ୍ତି ରହିଛି । ଏହିସବୁ ଦେଶର ମୋଟ କ୍ଷେତ୍ରଫଳ କିମ୍ବା ଲୋକସଂଖ୍ୟ ଠାରୁ ଭାରତ ବହୁତ ବଡ଼ । କିନ୍ତୁ ଆମ ଦୁର୍ବଳ ଅର୍ଥ ବ୍ୟବସ୍ଥା ଯୋଗୁ ଆମର ତାଙ୍କ ଭଳି ବିଶ୍ୱକୁ ପ୍ରଭାବିତ କରିବାର ଶକ୍ତି ନାହିଁ। ମନେରଖିବା ଉଚିତ ଯେ, ୨୦୦୦ ପରେ ବିଶ୍ୱରେ ଚାଇନାର ପ୍ରଭାବ ଅଧିକ ସମ୍ପ୍ରସାରିତ ହୋଇଛି। ଜାତିସଂଘ ସୁରକ୍ଷା ପରିଷଦ (ୟୁଏନ୍‌ଏସ୍‌ସି)ରେ ରହିଛି ଏହାର ଭିଙ୍ଗୋ କ୍ଷମତା , କିନ୍ତୁ ତାହା ଚାଇନା ଶକ୍ତି ବୃଦ୍ଧିର ଉତ୍ସ ନୁହେଁ। ଚାଇନା ଏହାର ଅର୍ଥ ବ୍ୟବସ୍ଥାରୁ ପ୍ରାୟ ସବୁ ଶକ୍ତି ପାଇଛି।

ଭାରତ ସରକାର ଏବଂ ଶାସକ ଦଳକୁ କାହିଁକି କିଛି ଗଲୁ ଦେଶର ଦାବି ଆଗରେ ନରମିବାକୁ ପଡ଼ିଲା, ସେ ସମ୍ପର୍କରେ ଅନୁଧ୍ୟାନ କଲାବେଳେ ଆମେ ଏହି ସବୁ ବିଷୟ ଉପରେ ବିଚାର କରିବା ଉଚିତ। ଦାବି ଯୁକ୍ତିଯୁକ୍ତ ଥିଲା କି ନାହିଁ, ତାହା ବିଷୟ ନୁହେଁ ; ଭାଜପା ଭାରତକୁ ଏହି ଅନାବଶ୍ୟକ ସମସ୍ୟାରେ ପକାଇବାକୁ ଚାହୁଁଥିଲା କି ନାହିଁ ସେଥିରେ କିଛି କଥା ନାହିଁ। କିନ୍ତୁ ଅନ୍ୟମାନେ ଏହା ସମ୍ପର୍କରେ ଲେଖିଛନ୍ତି। ଭାଜପା ସରକାର ଯାହା ଚାହୁଁ ନ ଥିଲା ତାହା କରିବାକୁ କାହିଁକି ବାଧ ହେଲା ତାହା ହିଁ ମୁଖ୍ୟ ବିଷୟ। ଆମର ପ୍ରଭାବ ନ ଥିବାରୁ ବାହ୍ୟଚାପ ଯୋଗୁ ଏଭଳି ଘଟିଲା। ଏବେ ବିଶ୍ୱରେ ଆମେ ଅସୁରକ୍ଷିତ। ଭାଜପା ଏଥିରୁ ଶିକ୍ଷା ପାଇବା ଦରକାର। ବାହ୍ୟଚାପକୁ ପ୍ରତିରୋଧ କରିବା ଲାଗି ଏହା ଅନ୍ତର୍ନିହିତ ସମ୍ବଳଗୁଡ଼ିକୁ ଉପଯୋଗ କରିବା ସହ ମାନବ ଅଧିକାର ଓ ସଂଖ୍ୟାଲଘୁଙ୍କ ଅଧିକାରଗୁଡ଼ିକୁ ଅଧିକ ବ୍ୟବସ୍ଥିତ କରି ଗଣତନ୍ତ୍ରକୁ ମଜଭୁତ କରିବାକୁ ପଡ଼ିବ। ଏହା ମଧ୍ୟ ସ୍ୱଳ୍ପ ସମୟରେ କରାଯାଇପାରିବ। ଭାରତକୁ ଏକ ପ୍ରମୁଖ ଆର୍ଥିକ ଶକ୍ତି କରିବା ପାଇଁ ଲମ୍ବା ସମୟ ଲାଗିବ, କିନ୍ତୁ ବିଗତ ବର୍ଷମାନଙ୍କରେ ବିଶେଷକରି ୨୦୧୬ରୁ କ'ଣ ସବୁ ତ୍ରୁଟି ହୋଇଛି ତାହାକୁ ଆକଳନ କରିବା ଦରକାର। ଯଦି ଭାରତ ଏହି ଦୁଇଟିରୁ କୌଣସିଟିକୁ କରିବାକୁ ଚାହେଁ ନାହିଁ, ତେବେ ଆଉ ଏକ ତୃତୀୟ ଉପାୟ ରହିଛି; ଯେଉଁଥିରେ ବାହ୍ୟ ପ୍ରଭାବକୁ କମାଯାଇପାରିବ। ଭାଜପା ଏଭଳି କାମ କରିବା ଉଚିତ ନୁହେଁ, ଯେଉଁଥିରେ ବିଶ୍ୱ ଆମ ଉପରେ କିଛି କହିବାକୁ ସୁଯୋଗ ପାଇବ କିମ୍ବା ଆମେ ଚାହୁଁନ ଥିବା ବିଷୟକୁ କରିବା ଲାଗି ଆମକୁ ବାଧ କରିବ।

Email:aakar.patel@gmail.com

ଧର୍ମୀୟ ଭାବାବେଗ ଓ ରାଜନୀତି

ଡ. ଛାୟାକାନ୍ତ ଷଡ଼ଙ୍ଗୀ

୧୯୫୦ ମସିହାରେ ଯେତେବେଳେ ଭାରତୀୟ ସମ୍ବିଧାନ କାର୍ଯ୍ୟକାରୀ ହେଲା, ସେତେବେଳେ ଏହାର ମୁଖବନ୍ଧରେ 'ସେକ୍ୟୁଲାର' ଶବ୍ଦଟି ନ ଥିଲା। ୧୯୭୬ରେ ୪୨ତମ ସମ୍ବିଧାନ ସଂଶୋଧନରେ ଏହି ଶବ୍ଦଟି ଯୋଡ଼ି ଦିଆଗଲା। ସମ୍ବିଧାନର ଧାରା ୨୫ରେ ଭାରତୀୟ ନାଗରିକମାନଙ୍କୁ ନିଜ ଇଚ୍ଛା ଅନୁସାରେ ଧର୍ମ ଆଚରଣ ଓ ତା'ର ପ୍ରଚାରପ୍ରସାର କରିବା ସ୍ୱାଧୀନତା ଦିଆଯାଇଛି। ଧାରା ୨୬ରେ ଧାର୍ମିକ ଗୋଷ୍ଠୀ ବା ସମ୍ପ୍ରଦାୟଗୁଡ଼ିକୁ ଧର୍ମାନୁଷ୍ଠାନ ପରିଚାଳନା କରିବା ଅଧିକାର ଦିଆଯାଇଛି। ସେହି ଅନୁସାରେ ମୁସଲମାନ୍, ଖ୍ରୀଷ୍ଟିଆନ୍, ଶିଖ୍ ଆଦି ସମ୍ପ୍ରଦାୟ ସେମାନଙ୍କ ଧର୍ମାନୁଷ୍ଠାନଗୁଡ଼ିକୁ ନିଜେ ପରିଚାଳିତ କରୁଛନ୍ତି। ମାତ୍ର ବିଭିନ୍ନ ରାଜ୍ୟରେ ହିନ୍ଦୁମାନଙ୍କ ମନ୍ଦିରଗୁଡ଼ିକୁ ସରକାର ବିଶେଷ ଆଇନ ତିଆରି କରି ନିୟନ୍ତ୍ରଣ କରୁଛନ୍ତି। ଧର୍ମ ନିରପେକ୍ଷତାର ମର୍ମ ହେଉଛି ସରକାର କୌଣସି ଧାର୍ମିକ ଗୋଷ୍ଠୀ ବା ସମ୍ପ୍ରଦାୟ ପ୍ରତି ପକ୍ଷପାତ କରିବ ନାହିଁ ଓ ସେମାନଙ୍କ ପୂଜା ପଦ୍ଧତି ରୀତିନୀତି ସମ୍ପର୍କରେ ପକ୍ଷଭୁକ୍ତ ହେବନାହିଁ। ମାତ୍ର ଭାରତରେ ମସ୍‌ଜିଦ ଓ ଚର୍ଚ୍ଚ ପରିଚାଳନା କ୍ଷେତ୍ରରେ ସରକାର ହସ୍ତକ୍ଷେପ କରୁ ନ ଥିବା ବେଳେ ବିଭିନ୍ନ ଆଇନ ତିଆରି କରି ହିନ୍ଦୁ ମନ୍ଦିରର ପରିଚାଳନା କ୍ଷେତ୍ରରେ ହସ୍ତକ୍ଷେପ କରୁଛନ୍ତି। ଏକ ଧର୍ମନିରପେକ୍ଷ ରାଷ୍ଟ୍ରରେ ଏହା କେତେଦୂର ଠିକ୍, ତାହା ବିତର୍କର ବିଷୟ।

ନିକଟରେ କର୍ନାଟକ ସରକାର ଘୋଷଣା କରିଛନ୍ତି, ହିନ୍ଦୁ ମନ୍ଦିରଗୁଡ଼ିକୁ ସେମାନଙ୍କ ନିଜ ପରିଚାଳନାଗତ ଅଧିକାର ଉପରେ ଯେଉଁ ସବୁ ଆଇନଗତ ପ୍ରତିବନ୍ଧକ ଅଛି ସେ ସବୁକୁ ଉଠାଇ ଦିଆଯିବ। ମାତ୍ର ଏହି ପ୍ରସଙ୍ଗରେ କର୍ନାଟକ କଂଗ୍ରେସ ଅଧକ୍ଷ ଶିବକୁମାର ପ୍ରତିକ୍ରିୟା ପ୍ରକାଶ କରି କହିଛନ୍ତି, ସରକାର ମନ୍ଦିର ପରିଚାଳନାରୁ ଦୂରେଇ ଗଲେ ରାଜକୋଷର ପ୍ରଭୂତ କ୍ଷତି ଘଟିବ, କାରଣ ରାଜ୍ୟର ମନ୍ଦିର ପାଣ୍ଠିରୁ ରାଜକୋଷକୁ ପ୍ରଚୁର ଅର୍ଥ ଆସେ। ଭକ୍ତମାନଙ୍କଠାରୁ ସଂଗୃହୀତ କୋଟି କୋଟି ଟଙ୍କାର ଦାନ ଓ ଦକ୍ଷିଣା ସରକାର ଆର୍ଥିକ ସଙ୍କଟ ସମୟରେ ଉପଯୋଗ କରିପାରନ୍ତି। କିଛିମାସ ତଳେ ଇଣ୍ଡିଆନ୍ ଏକ୍ସପ୍ରେସ୍‌ରେ ବିଶିଷ୍ଟ ସ୍ତମ୍ଭକାର ଏ. ସୂର୍ଯ୍ୟପ୍ରକାଶ ପ୍ରଶ୍ନ ଉଠାଇଛନ୍ତି। "ମସ୍‌ଜିଦ୍, ଚର୍ଚ୍ଚ ଓ ଗୁରୁଦ୍ୱାରଗୁଡ଼ିକରେ ଗଚ୍ଛିତ ଅର୍ଥରାଶିକୁ ସରକାରୀ ବିତ୍ତକୋଷକୁ ଅଣାଯାଇ ପାରିବ କି ? ଯଦି ସବୁ ଧର୍ମ ପ୍ରତି ସମାନ ଆଚରଣ ଧର୍ମନିରପେକ୍ଷତାର ମୂଳଭିତ୍ତି, ଧାରା ୨୬ ଅନୁସାରେ ହିନ୍ଦୁ ମନ୍ଦିରଗୁଡ଼ିକୁ ସରକାରୀ ନିୟନ୍ତ୍ରଣରୁ ମୁକ୍ତ କରି ହିନ୍ଦୁମାନଙ୍କୁ ମନ୍ଦିର ପରିଚାଳନା କରିବା ଅଧିକାର କାହିଁକି ଦିଆଯାଉନାହିଁ। ଏହି ପ୍ରଶ୍ନଟି ଯଥାର୍ଥ। ସରକାର ସବୁ ଧର୍ମର ଅନୁଷ୍ଠାନଗୁଡ଼ିକ ପାଇଁ ସମାନ ଆଇନ ନ କରିବା ଦ୍ୱାରା ଆଜି ଏହି ପ୍ରଶ୍ନ ଉଠିବା ସ୍ୱାଭାବିକ। କର୍ନାଟକ ସରକାର ହିନ୍ଦୁମାନଙ୍କୁ ସନ୍ତୁଷ୍ଟ କରିବା ପାଇଁ ଏବେ ମନ୍ଦିରଗୁଡ଼ିକୁ ସରକାରୀ ନିୟନ୍ତ୍ରଣରୁ ମୁକ୍ତ କରିବା ଲାଗି ଘୋଷଣା କରିଛନ୍ତି। କାରଣ ଭୋଟରମାନଙ୍କ ମଧ୍ୟରେ ହିନ୍ଦୁମାନେ ହେଉଛନ୍ତି ସଂଖ୍ୟାଗରିଷ୍ଠ। ସେହି ଭୋଟରମାନଙ୍କୁ ସନ୍ତୁଷ୍ଟ କରି ଆକର୍ଷିତ କରିବା ହେଉଛି ସରକାରଙ୍କ ଲକ୍ଷ୍ୟ।

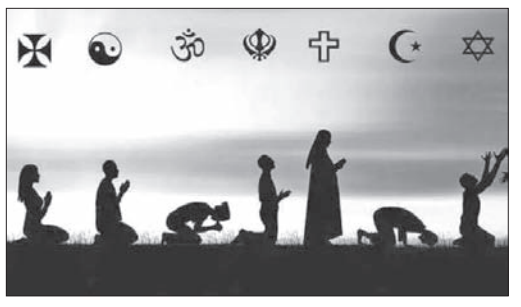

ଜନସାଧାରଣଙ୍କ ଧର୍ମୀୟ ଭାବାବେଗକୁ ରାଜନୈତିକ ସ୍ୱାର୍ଥ ନିମନ୍ତେ ଉପଯୋଗ କରିବାର ଧାରା ଏବେ ସମଗ୍ର ଭାରତରେ ପରିଲକ୍ଷିତ ହେଲାଣି। ଯେଉଁ ନେତାମାନେ ଦିନେ କୌଣସି ମନ୍ଦିରରେ ପାଦ ପକାଉ ନ ଥିଲେ, ସେମାନେ ଏବେ ମନ୍ଦିର ଗଲେଣି, ପୂଜାର୍ଚ୍ଚନା କଲେଣି, ମନ୍ଦିର ଉଦ୍‌ଘାଟନ ଉତ୍ସବରେ ଯୋଗ ଦେଲେଣି। ଜନସାଧାରଣଙ୍କ ଧର୍ମୀୟ ଭାବାବେଗକୁ ରାଜନୈତିକ ସ୍ୱାର୍ଥରେ ଉପଯୋଗ କରିବାର ଦୃଶ୍ୟ ଅତୀତରେ ବିଶିଷ୍ଟ ସାହିତ୍ୟିକ ମନୋଜ ଦାସଙ୍କ ଦୃଷ୍ଟିରୁ ଖସିଯାଇ ନାହିଁ। ତେଣୁ ସେ ଲେଖିଛନ୍ତି ଏକ କାଳଜୟୀ ଗଳ୍ପ 'ବାବୁଲପୁରର ଷଣ୍ଢ'। ହଠାତ୍ ଓକିଲ ପ୍ରିୟନାଥ ବଡାଳ ନିଷ୍ପତ୍ତି ନେଲେ ସେ ଅବଶିଷ୍ଟ ଜୀବନ ଗାଁରେ କଟାଇବେ। ନିଃସନ୍ତାନ ପରଲୋକଗତ ମାମୁଙ୍କଠାରୁ ପ୍ରାପ୍ତ କୋଠରିରେ ରହିବେ। ଦିନେ ଗାଁକୁ ପ୍ରବେଶ କରନ୍ତେ ରାସ୍ତା ମଝିରେ ଏକ ବିରାଟକାୟ ଷଣ୍ଢ ଆଖିବୁଜି ପାକୁଳି କରି ବସିଥାଏ। ଯେତେ ହର୍ନ ବଜାଇଲେ ମଧ୍ୟ ଷଣ୍ଢଟି ଉଠୁ ନ ଥାଏ। ସେ ଶୁଣିଲେ ସେହି ଷଣ୍ଢର ମାଲିକ କେହି ନାହାନ୍ତି। ଗାଁ ମନ୍ଦିରରେ ପୂଜା ପାଉଥିବା ମହାଦେବ ହେଉଛନ୍ତି ତା'ର ମାଲିକ। ଏଣୁ ଷଣ୍ଢଟିକୁ ରାସ୍ତାରୁ ଉଠାଇବା ପାଇଁ ମାଲିକକୁ ଖୋଜିବାର ଆବଶ୍ୟକତା ନ ଥିଲା। ଏଣୁ ରାସ୍ତା ଅବରୋଧ ହଟାଇବା ପାଇଁ ସେ ପହଞ୍ଚିଲେ ଥାନାରେ। ସେଠାରେ ସେ ଖବର ଦିଅନ୍ତେ ଦୁଇଜଣ କନଷ୍ଟେବଳ ସେଠି ପହଞ୍ଚିଲେ। ହଠାତ୍ ଷଣ୍ଢଟି ଠିଆ ହେଲା ଓ ମଛର ଗତିରେ ଚାଲିବାକୁ ଲାଗିଲା। କନଷ୍ଟେବଳ ଦ୍ୱୟ ତା'ର ଉଭୟ ପାର୍ଶ୍ୱରେ ଚାଲୁଥାନ୍ତି। କ୍ରମେ ଲୋକଙ୍କ ଭିଡ଼ ବଢ଼ିଲା। ସମସ୍ତେ ଚାଲିଲେ ଷଣ୍ଢ ପଛରେ। ସମସ୍ତଙ୍କ କଣ୍ଠରୁ ନିର୍ଗତ ହେଉଥାଏ, "ଜୟ ବାଲୁଙ୍କେଶ୍ୱର ମହାଦେବକି ଜୟ! ଜୟ ମହାଦେବଙ୍କ ଷଣ୍ଢ କି ଜୟ।" ରାସ୍ତାରେ ଜଣେ ବିଧବା ବୁଢ଼ୀ ଷଣ୍ଢ ବେକରେ ମଲ୍ଲୀହାରଟିଏ ପକାଇଦେଲା। ଜଣେ ଗୃହସ୍ଥ ତା' ଉପରେ ଭକ୍ତିରେ ହଳଦୀପାଣି ଢାଳିଦେଲା। ଆଉ ଜଣେ ତାକୁ ବନ୍ଧାକୋବି ଖାଇବାକୁ ଦେଲା। ସମଗ୍ର ଗାଁଟିକୁ ପ୍ରଦକ୍ଷିଣ କଲା ପରେ ଷଣ୍ଢଟି ତା' ପୂର୍ବସ୍ଥାନକୁ ଆସି ଶୋଇପଡ଼ି ପୁଣି ପାକୁଳେଇବା ଆରମ୍ଭ କଲା। ସମସ୍ତେ ଉଚ୍ଚକଣ୍ଠରେ କହୁଥାନ୍ତି 'ମହାଦେବଙ୍କ ଷଣ୍ଢ କି ଜୟ!' ଓକିଲବାବୁ ଅନୁଭବ କଲେ ଯେ ସମଗ୍ର ଗ୍ରାମବାସୀ ଷଣ୍ଢଟିକୁ ବହୁତ ଭକ୍ତି କରନ୍ତି। ସଙ୍ଗେ ସଙ୍ଗେ ତାଙ୍କ କଣ୍ଠରୁ ମଧ୍ୟ ନିର୍ଗତ ହେଲା ସେହି ପଦ 'ମହାଦେବଙ୍କ ଷଣ୍ଢକି ଜୟ।' ତା' ସାଙ୍ଗକୁ ସେ ସମସ୍ତଙ୍କୁ ସମ୍ବୋଧନ କରି କହିଲେ– "ଭାଇ ଓ ଭଉଣୀମାନେ! ଆଜି ଆମ ପାଇଁ ଏକ ସ୍ମରଣୀୟ ସନ୍ଧ୍ୟା। ଆମ ଗ୍ରାମର ଗୌରବ ଏହି ଷଣ୍ଢ। ଏହି ଷଣ୍ଢର ଛାୟାତଳେ ଆମେ ଏକଜୁଟ ହେବା।" ଏହିଭଳି ଏକ ପ୍ରେରଣାପ୍ରଦ ଭାଷଣ ଦେଇ ସମସ୍ତଙ୍କୁ ପ୍ରଭାବିତ କଲେ ଓକିଲ ପ୍ରିୟନାଥ। ଓକିଲବାବୁଙ୍କ ହଠାତ୍ ପରିବର୍ତ୍ତନର କାରଣ ସମ୍ପର୍କରେ ଗାଳ୍ପିକ ଯାହା ସୂଚନା ଦେଇଛନ୍ତି, ତାହା ହେଉଛି ଗୁରୁତ୍ୱପୂର୍ଣ୍ଣ। ତାହା ହେଲା ସାଧାରଣ ନିର୍ବାଚନ ଆସନ୍ନ ଥାଏ ଓ ଓକିଲବାବୁ ଥାଆନ୍ତି ଆଶାୟୀ ପ୍ରାର୍ଥୀ। ଜନସାଧାରଣଙ୍କ ଧର୍ମୀୟ ଭାବାବେଗକୁ ନିଜ ରାଜନୈତିକ ସ୍ୱାର୍ଥରେ ଉପଯୋଗ କରିବା ପାଇଁ ସଙ୍ଗେସଙ୍ଗେ ସେ ମଧ୍ୟ ପାଲଟିଗଲେ ଜଣେ ଶିବଭକ୍ତ। ଆଜି ମଧ୍ୟ ଭାରତବର୍ଷରେ ଏହି ଧାରାର ଅନ୍ତ ହୋଇନାହିଁ ବରଂ ବଢ଼ିଛି।

ସେକ୍ୟୁଲାର ଶବ୍ଦର ବ୍ୟବହାର ଆରମ୍ଭ ହୋଇଥିଲା ୟୁରୋପରେ। ପ୍ରାଚୀନକାଳରେ ମଣିଷର ଦୁଃଖ ସମୟରେ ଧର୍ମ ସାନ୍ତ୍ୱନା ଦେଉଥିଲା। ଚର୍ଚ୍ଚଗୁଡ଼ିକ ଜ୍ଞାନ ଚର୍ଚ୍ଚାର କେନ୍ଦ୍ର ଥିଲା। ପାଦ୍ରୀମାନେ ଈଶ୍ୱର ଓ ମୃତ୍ୟୁ ପରବର୍ତ୍ତୀ ଜୀବନ ଉପରେ ବେଶି ଗୁରୁତ୍ୱ ଦେଉଥିଲେ। କ୍ରମେ ଏହି ସ୍ଥିତି ବିରୋଧରେ ପ୍ରତିକ୍ରିୟା ପ୍ରକାଶ ପାଇଲା। ଆସିଲା ଏକ ବୌଦ୍ଧିକ ପରିବର୍ତ୍ତନ। ତାକୁ କୁହାଗଲା ନବଜାଗରଣ (ରେନେସାଁ)। ରାଷ୍ଟ୍ରକୁ ଧର୍ମଠାରୁ ବିଚ୍ଛିନ୍ନ କରାଗଲା। ରାଷ୍ଟ୍ରର ଦାୟିତ୍ୱ ହେଲା ଅତିପ୍ରାକୃତିକ ଶକ୍ତିର ସାହାଯ୍ୟ ଉପରେ ନିର୍ଭର ନ କରି ଏହି ସଂସାରରେ ମିଳୁଥିବା ସମ୍ବଳ ସାହାଯ୍ୟରେ ଲୋକଙ୍କ ମଙ୍ଗଳ ସାଧନ କରିବା। ଶାସନତନ୍ତ୍ରକୁ ଧର୍ମୀୟ ଭାବାବେଗରୁ ମୁକ୍ତ ରଖାଗଲା। ତାକୁ କୁହାଗଲା ସେକ୍ୟୁଲାରିଜମ, ଯାହାକୁ ଆମେ ଭାରତରେ ଧର୍ମନିରପେକ୍ଷତା କହୁଛୁ। ମାତ୍ର ବିଡ଼ମ୍ବନାର ବିଷୟ ଯେ, ଭାରତର ସମ୍ବିଧାନରେ ସେକ୍ୟୁଲାର ଶବ୍ଦଟି ସିନା ଅଛି, ଶାସନତନ୍ତ୍ର ଧର୍ମୀୟ ଭାବାବେଗରୁ ମୁକ୍ତ ହୋଇନାହିଁ। ସବୁ ରାଜ୍ୟରେ ଆବିର୍ଭାବ ହେଲେଣି ଅନେକ ପ୍ରିୟନାଥ।

ମୋ: ୭୦୦୮୩୬୯୯୨୦

ଆର୍ମିର ଉଡ଼ନ୍ତା ରାଣୀ

ବ୍ୟକ୍ତିତ୍ୱ

ଅଭିଳାଷା ବାରାକ୍

ଇଣ୍ଡିଆନ୍ ଆର୍ମିର ଲଢୁଆ ହେଲିକପ୍ଟରର ପ୍ରଥମ ମହିଳା ପାଇଲଟ କ୍ୟାପଟେନ୍ ଅଭିଳାଷା ବାରାକ୍‌ଙ୍କର ପିଲାବେଳେ ସାମରିକ କ୍ଷେତ୍ରରେ ସେବା କରିବାର ଅଭିଳାଷ ନ ଥିଲା। କିନ୍ତୁ ପିତା କଲୋନେଲ୍ ଏସ୍. ଓମ୍ ସିଂ ୨୦୧୧ରେ ସେନାରୁ ଅବସର ନେବା ପରେ ତାଙ୍କ ମନରେ ପରିବର୍ତ୍ତନ ଆସିଥିଲା। ୨୦୧୩ରେ ସେହି ଇଚ୍ଛା ଆହୁରି ବଳବାନ୍ ହେଲା ସେତିକିବେଳେ ଯେତେବେଳେ ତାଙ୍କ ବଡ଼ଭାଇ ଇଣ୍ଡିଆନ ମିଲିଟାରୀ ଏକାଡେମୀ ପରେଡ୍‌ରେ ଭାଗ ନେଉଥିବା ବେଳର ଦୃଶ୍ୟ ସେ ଦେଖିଲେ। ମିଲିଟାରୀ କ୍ୟାଣ୍ଟନମେଣ୍ଟରେ ବଢ଼ିଥିବା ଅଭିଳାଷାଙ୍କ ଚାରିପାଖରେ ସେନା ୟୁନିଫର୍ମ ପିନ୍ଧା ଲୋକଙ୍କୁ ଦେଖିବା ତାଙ୍କ ପାଇଁ ସାଧାରଣ ଘଟଣା ଲାଗୁଥିଲା। କିନ୍ତୁ ଯେତେବେଳେ ନିଜେ ସେନା ପୋଷାକଧାରୀ ହେଲେ ସେତେବେଳେ ଦାୟିତ୍ୱ ପ୍ରତି ତାଙ୍କ ପ୍ରତିବଦ୍ଧତା ବଢ

ସଂକ୍ଷେପରେ

ଚିକିତ୍ସା ପାଇଁ ରେଳରେ ଯାଉଥିବା ରୋଗୀଙ୍କ ମୃତ୍ୟୁ

ବ୍ରହ୍ମପୁର ଅଫିସ,୧୧।୬: ପଶ୍ଚିମବଙ୍ଗ ବାଙ୍କୁରା ଜିଲା ବିଶିପୁର ଥାନା ଅନ୍ତର୍ଗତ ଲାୟକବନ୍ଧ ଗ୍ରାମର ଜଣେ ବ୍ୟକ୍ତି ଚିକିତ୍ସା ପାଇଁ ରେଳ ଯୋଗେ ଭେଲୋର ଯାଉଥିବା ବେଳେ ଶନିବାର ତାଙ୍କର ମୃତ୍ୟୁ ଘଟିଛି। ଏମ୍‌କେସିଜି ମେଡିକାଲ ଡାକ୍ତର ତାଙ୍କୁ ମୃତ ଘୋଷଣା କରିଛନ୍ତି। ମୃତକଙ୍କ ନାମ ହୀରାଲାଲ ବୁନିଆ (୪୧)। ବ୍ରହ୍ମପୁର ବଡ଼ ମେଡିକାଲ ଫାଣ୍ଡି ପୋଲିସ ମୃତଦେହ ଜବତ କରି ନଂ.୩୨୧/୨୨ରେ ଏକ ଅପମୃତ୍ୟୁ ମାମଲା ରୁଜୁ କରିଛି।

ପ୍ରକାଶ ଯେ, ହୀରାଲାଲଙ୍କୁ ନେଇ ଚିକିତ୍ସା ପାଇଁ ତାଙ୍କ ସ୍ତ୍ରୀ ଜୟନ୍ତୀ ବୁନିଆ ଟ୍ରେନରେ ଭେଲୋର ଯାତ୍ରା କରୁଥିଲେ। ରାସ୍ତାରେ ସେ ଗୁରୁତର ହୋଇ ପଡ଼ିଥିଲେ। ଏଣୁ ବ୍ରହ୍ମପୁର ରେଲଷ୍ଟେଶନରେ ଉଭୟେ ଓହ୍ଲାଇଥିଲେ। ଗୁରୁତର ହୀରାଲାଲଙ୍କୁ ଏମ୍‌କେସିଜି ମେଡିକାଲରେ ଭର୍ତ୍ତି କରାଯାଇଥିଲା। ସେଠାରେ ଡାକ୍ତର ତାଙ୍କୁ ମୃତ ଘୋଷଣା କରିଥିଲେ। ବ୍ୟବଚ୍ଛେଦ ରିପୋର୍ଟ ମିଳିବା ପରେ ହୀରାଲାଲଙ୍କ ମୃତ୍ୟୁର କାରଣ ଜଣାପଡିବ ବୋଲି ପୋଲିସ କହିଛି।

କଲରବେଲ୍ଟ ଟାଏକୋଣ୍ଡୋ ପ୍ରତିଯୋଗିତା ଆଜି

ବ୍ରହ୍ମପୁର ଅଫିସ,୧୧।୬: ବ୍ରହ୍ମପୁର ଟାଏକୋଣ୍ଡୋ ଟ୍ରେନିଂ ସ୍କୁଲ ଓ ଟୁଡେ ଟାଏକୋଣ୍ଡୋ ଏକାଡେମୀ ପକ୍ଷରୁ ରବିବାର କଲରବେଲ୍ଟ ଟାଏକୋଣ୍ଡୋ ପ୍ରତିଯୋଗିତା ହାତିବନ୍ଧ ସାହିସ୍ଥିତ ବିନାୟକ କଲ୍ୟାଣ ମଣ୍ଡଠାରେ ଅନୁଷ୍ଠିତ ହେବ। ଏହି ପ୍ରତିଯୋଗିତା ପୂର୍ବାହ୍ନ ୮ଟାରୁ ମଧ୍ୟାହ୍ନ ୧୨.୩୦ ପର୍ଯ୍ୟନ୍ତ ଅନୁଷ୍ଠିତ ହେବ। ଏଥିରେ ବ୍ରହ୍ମପୁର ସହରରୁ ପ୍ରାୟ ୫୦ ପ୍ରତିଯୋଗୀ ଅଂଶଗ୍ରହଣ କରିବେ। ଏଥିରେ ନ୍ୟାଶନାଲ ଟାଏକୋଣ୍ଡୋ ରେଫରି ତଥା କୋରିଆ ଟାଏକୋଣ୍ଡୋ ଆସୋସିଏଶନ ସଦସ୍ୟ କେ.ମନୋଜ ରେଫରି ଭାବେ ଯୋଗଦେବେ।

ତ୍ରିଦେବଙ୍କ ହାଟ୍ରିକରେ ବାରାକ୍ସ ଫୁଟବଲ କ୍ଲବ ବିଜୟୀ

ବ୍ରହ୍ମପୁର ଅଫିସ,୧୧।୬: ବ୍ରହ୍ମପୁର ଏମ୍‌କେସିଜି ଖେଳ ପଡ଼ିଆଠାରେ ଚାଲିଥିବା ଜିଲାସ୍ତରୀୟ ଲିଗ୍ ଫୁଟବଲ ଟୁର୍ନାମେଣ୍ଟର ୪ର୍ଥ ଦିନରେ ଶନିବାର ବାରାକ୍ସ ଫୁଟବଲ କ୍ଲବ ଓ ବ୍ରହ୍ମପୁର ପୋଲିସ କ୍ଲବ ମଧ୍ୟରେ ମ୍ୟାଚ ଅନୁଷ୍ଠିତ ହୋଇଥିଲା। ଏଥିରେ ବାରାକ୍ସ କ୍ଲବ ପକ୍ଷରୁ ତ୍ରିଦେବ ମୁଖୀ ମ୍ୟାଚ ଶେଷ ସୁଦ୍ଧା ୪ଟି ଗୋଲ କରିବା ସହ ହ୍ୟାଟ୍ରିକ ଅର୍ଜନ କରି ମ୍ୟାନ ଅଫ ଦି ମ୍ୟାଚ ବିବେଚିତ ହୋଇଛନ୍ତି। ଏଥିରେ ବାରାକ୍ସ ଫୁଟବଲ କ୍ଲବ ୪-୦ ଗୋଲ ଓ ପଏଣ୍ଟରେ ବିଜୟୀ ହୋଇଛି। ଅନୁଷ୍ଠିତ ମ୍ୟାଚରେ ଅଭିମନ୍ୟୁ ବେହେରା, ପ୍ରମୋଦ ପଟ୍ଟନାୟକ, ରମେଶ ବେହେରା ଓ ବିଶ୍ୱନାଥ ପାତ୍ର ପ୍ରମୁଖ ରେଫରି ଭାବେ ଦାୟିତ୍ୱ ନିର୍ବାହ କରିଥିଲେ।

୪ ହଜାର ଲିଟର ପୋଚ ନଷ୍ଟ

ପାରଳାଖେମୁଣ୍ଡି, ୧୧।୬(ଡି.ଏନ୍.ଏ.)- ପାରଳାଖେମୁଣ୍ଡି ସଦର ଅବକାରୀ ଥାନା ପକ୍ଷରୁ ନେରେଡିଗୁଡା ଏବଂ ସିଙ୍ଗିପୁର ଗ୍ରାମରେ ଚଢାଉ କରାଯାଇ ୪ ହଜାରରୁ ଊର୍ଦ୍ଧ୍ୱ ମହୁଲ ପୋଚକୁ ଜବତ କରାଯାଇ ନଷ୍ଟ କରାଯାଇଛି। ଏହାସହ ୨୭୬ ଲିଟର ଦେଶୀ ରନ୍ଧା ମଦ ଏବଂ ମଦରନ୍ଧା ସାମଗ୍ରୀକୁ ଜବତ କରାଯାଇଥିବାର ଅବକାରୀ ବିଭାଗ ସୂତ୍ରରୁ ପ୍ରକାଶ। ଜିଲା ଅବକାରୀ ଅଧିକ୍ଷକ ପ୍ରଭାତ କୁମାର ସେଠୀଙ୍କ ନିର୍ଦ୍ଦେଶ କ୍ରମେ ଏହି ଚଢାଉ କରାଯାଇଥିବା ବେଳେ ଅବକାରୀ ନିରୀକ୍ଷକ ବାଳକୃଷ୍ଣ ପରିଡା, ପ୍ରକାଶ ସାହୁଙ୍କ ତତ୍ତ୍ୱାବଧାନରେ ଏହି ଚଢାଉ ହୋଇଛି।

ଲକ୍ଷ୍ୟଠାରୁ ଦୂରରେ ବିଏମ୍‌ସି ବର୍ଷା ଜଳ ସଂରକ୍ଷଣ ପ୍ରକଳ୍ପ

ବ୍ରହ୍ମପୁର ଅଫିସ,୧୧।୬

ବ୍ରହ୍ମପୁର ସହରରେ ଭୂତଳ ଜଳସ୍ତର ବୃଦ୍ଧି ଲକ୍ଷ୍ୟରେ ବ୍ରହ୍ମପୁର ମହାନଗର ନିଗମ(ବିଏମ୍‌ସି) ପକ୍ଷରୁ ବର୍ଷା ଜଳ ସଂରକ୍ଷଣ ପ୍ରକଳ୍ପ ନିର୍ମାଣ ନେଇ ପଦକ୍ଷେପ ଗ୍ରହଣ କରାଯାଇଛି। କିନ୍ତୁ ବିଏମ୍‌ସିର ଲକ୍ଷ୍ୟପୂରଣ କ୍ଷେତ୍ରରେ ଆଶଙ୍କା ଦେଖାଦେଇଛି। ବିଏମ୍‌ସି ପକ୍ଷରୁ ସହରରେ ୨ ହଜାର ବର୍ଷା ଜଳ ସଂରକ୍ଷଣ ପ୍ରକଳ୍ପ ନିର୍ମାଣ କରିବାକୁ ଲକ୍ଷ୍ୟ ରଖାଯାଇଛି। ପ୍ରତି ୱାର୍ଡରେ ୫୦ ଲେଖାଏ ବର୍ଷା ଜଳ ସଂରକ୍ଷଣ ପ୍ରକଳ୍ପ ନିର୍ମାଣ ସହ ସହରରେ ଖୋଲା ଜାଗା, ସରକାରୀ କାର୍ଯ୍ୟାଳୟ, ପାଠାଗାର, ପାର୍କ ଓ କଲ୍ୟାଣ ମଣ୍ଡପଗୁଡିକରେ ବର୍ଷା ଜଳ ସଂରକ୍ଷଣ ପ୍ରକଳ୍ପ ନିର୍ମାଣ କରାଯିବ। ସ୍ୱୟଂ ସହାୟିକା ଗୋଷ୍ଠୀକୁ ପ୍ରକଳ୍ପ ନିର୍ମାଣ କାର୍ଯ୍ୟ ହସ୍ତାନ୍ତର କରାଯାଇଛି। ଆସନ୍ତା ୧୫ ତାରିଖ ସୁଦ୍ଧା ସମସ୍ତ ପ୍ରକଳ୍ପ କାର୍ଯ୍ୟ ସାରିବାକୁ ବିଏମ୍‌ସି ପକ୍ଷରୁ ନିର୍ଦ୍ଦେଶ ରହିଛି। କିନ୍ତୁ ବିଏମ୍‌ସି ସୂତ୍ରରୁ ମିଳିଥିବା ସୂଚନା ମୁତାବକ, ବର୍ତ୍ତମାନ ସ୍ୱୟଂ ସହାୟକ ଗୋଷ୍ଠୀ ପକ୍ଷରୁ ମାତ୍ର ୨୦ରୁ ୩୦ ପ୍ରକଳ୍ପ ଚାଲିଥିବା ବେଳେ ବର୍ତ୍ତମାନ ସୁଦ୍ଧା କୌଣସି ପ୍ରକଳ୍ପ କାର୍ଯ୍ୟ ଶେଷ ହୋଇ ନ ଥିବା ସୂଚନା ମିଳିଛି। ଯାହାକି ବର୍ଷା ଜଳ ସଂରକ୍ଷଣ ଲକ୍ଷ୍ୟ ସାଧନ ଅସମ୍ଭବ ବୋଲି ସୁନିଶ୍ଚିତ ହୋଇଛି।

ସୂଚନାଯୋଗ୍ୟ, ୨ ହଜାର ପ୍ରକଳ୍ପ ମଧ୍ୟରୁ ଛାତ ଉପରେ ବର୍ଷା ଜଳ ସଂରକ୍ଷଣ ପ୍ରକଳ୍ପ ନିର୍ମାଣ ପାଇଁ ପ୍ରାୟ ୩୮,୭୦୦ଟଙ୍କା, ଖୋଲା ସ୍ଥାନ ପାଇଁ ୩୦ ହଜାର ଟଙ୍କା ବଜେଟ ରଖାଯାଇଛି। ଯାହାକି ରାଜ୍ୟ ସରକାରଙ୍କ କର୍ମତତ୍ପରତା ଅଭିଯାନ (ମୁକ୍ତା) ଯୋଜନାରେ ପ୍ରକଳ୍ପ ନିର୍ମାଣ ହେବ। ଏହି ମର୍ମରେ ପ୍ରକଳ୍ପ ନିର୍ମାଣ ନିମନ୍ତେ ସ୍ୱୟଂ ସହାୟିକା ଗୋଷ୍ଠୀଙ୍କୁ ଦାୟିତ୍ୱ ପ୍ରଦାନ କରାଯାଇଛି। କିନ୍ତୁ ଅଦ୍ୟାବଧି କୌଣସି ପ୍ରକଳ୍ପ କାର୍ଯ୍ୟ ସରିନାହିଁ। ଅନ୍ୟପଟେ ପୂର୍ବରୁ ବିଏମ୍‌ସି ପକ୍ଷରୁ ୫ଶହଟି ସ୍ଥାନରେ ବର୍ଷା ଜଳ ସଂରକ୍ଷଣ ପ୍ରକଳ୍ପ ନିର୍ମାଣ କରାଯାଇଥିଲା। ଯେଉଁଥିପାଇଁ ୨୦ରୁ ୨୫ ହଜାର ଟଙ୍କା ଖର୍ଚ୍ଚ କରାଯାଇଥିଲା। ଏଥିରେ ସରକାରୀ କାର୍ଯ୍ୟାଳୟଗୁଡିକୁ ମଧ୍ୟ ଅନ୍ତର୍ଭୁକ୍ତ କରାଯାଇଥିଲା। କିନ୍ତୁ ଏଥିମଧ୍ୟରୁ କେତେକ ପ୍ରକଳ୍ପ ନଷ୍ଟ ହେବାକୁ ବସିଥିବା ବେଳେ ଆଉ କେତେକ କାର୍ଯ୍ୟକ୍ଷମ ହେଉ ନ ଥିବା ଅଭିଯୋଗ ହୋଇଛି। ଏଣୁ ନୂତନ ପ୍ରକଳ୍ପ ନିର୍ମାଣ ସାଙ୍ଗକୁ ପୁରାତନ ପ୍ରକଳ୍ପଗୁଡିକୁ କାର୍ଯ୍ୟକ୍ଷମ ପାଇଁ ଦାବି ହୋଇଛି। ତେବେ ସହରରେ ଅନେକ ପୋଖରୀ ପୋତି ହେବା ଓ ବହୁଳ ସଂଖ୍ୟକ ଆପାର୍ଟମେଣ୍ଟ ନିର୍ମାଣରୁ ଜଳସ୍ତର ହ୍ରାସ ପାଇବାର ଅନ୍ୟ ଏକ ପ୍ରମୁଖ କାରଣ ବୋଲି ବହୁ ବିଶେଷଜ୍ଞ ମତ ପ୍ରକାଶ କରିଛନ୍ତି। ଏ ନେଇ ବିଏମସି ନୋଡାଲ ସିଇଓ ସ୍ମିତା ଦାଶଙ୍କ ସହ ଯୋଗାଯୋଗ ବେଳେ କହିଛନ୍ତି, ବର୍ତ୍ତମାନ ଅନେକ ପ୍ରକଳ୍ପ କାର୍ଯ୍ୟ ଜାରି ରହିଛି। ଖୁବ୍ ଶୀଘ୍ର ପ୍ରକଳ୍ପ କାର୍ଯ୍ୟ ସରିବା ନେଇ ପଦକ୍ଷେପ ଗ୍ରହଣ କରାଯାଉଥିବା ସେ କହିଛନ୍ତି।

ନିର୍ମାଣାଧୀନ ବର୍ଷା ଜଳ ସଂରକ୍ଷଣ ପ୍ରକଳ୍ପ।

କୋଏମ୍ବାଟୁର୍‌ରେ ଓଡ଼ିଆ ଶ୍ରମିକଙ୍କ ମୃତ୍ୟୁ

ମୃତଦେହ ଆଣିବାକୁ ଜିଲାପାଳଙ୍କ ତତ୍ପରତା

ସୋରଡ଼ା,୧୧।୬(ଡି.ଏନ୍.ଏ.)

ସୋରଡ଼ା ବ୍ଲକ ହୁକୁମା ପଞ୍ଚାୟତ ନୂଆଗାଁ ଗ୍ରାମର ରଞ୍ଜନ ମଲିକ (୨୭)ଙ୍କ ତାମିଲନାଡୁର କୋଏମ୍ବାଟୁରରେ ଏକ ବିଷାକ୍ତ ଜୀବ କାମୁଡ଼ାରେ ମୃତ୍ୟୁ ଘଟିଛି। ରଞ୍ଜନ କୋଏମ୍ବାଟୁରର ପେରିୟାନାଇକେନପାଲୟମ ଥାନା ଅଞ୍ଚଳର ଏକ ଘରୋଇ କମ୍ପାନୀରେ ଶ୍ରମିକ ଭାବେ କାର୍ଯ୍ୟ କରୁଥିଲେ। ଗୁରୁବାର ନିଜ ବାସସ୍ଥଳୀରେ ବିଶ୍ରାମ ନେଉଥିବା ବେଳେ ରାତିରେ କୌଣସି ବିଷାକ୍ତ ଜନ୍ତୁ ତାଙ୍କୁ କାମୁଡ଼ି ଦେଇଥିଲା। ଅବସ୍ଥା ଗୁରୁତର ହେବାରୁ ନିକଟରେ ଥିବା ବନ୍ଧୁମାନେ ରଞ୍ଜନଙ୍କୁ ନିକଟସ୍ଥ ମେଡିକାଲକୁ ନେଇଥିଲେ। ସେଠାରେ ଶୁକ୍ରବାର ମଧ୍ୟରାତିରେ ରଞ୍ଜନଙ୍କ ମୃତ୍ୟୁ ଘଟିଥିଲା। ଖବର ପାଇ ସମ୍ପର୍କୀୟମାନେ ରଞ୍ଜନଙ୍କ ମୃତଦେହ ଗାଁକୁ ଆଣିବା ଲାଗି ଶନିବାର ସାମାଜିକ କର୍ମୀ ଜାନକୀ ବଲ୍ଲଭ ପଟ୍ଟନାୟକଙ୍କୁ ସହଯୋଗ ମାଗିଥିଲେ। ଜାନକୀ ଉପଖଣ୍ଡ ଶ୍ରମ ବିଭାଗ ଓ ଜିଲା ପ୍ରଶାସନକୁ ଏ ସମ୍ପର୍କରେ ଅବଗତ କରାଇବା ସହ ମୃତଦେହ ଆଣିବାକୁ ଅନୁରୋଧ କରିଥିଲେ। ଜିଲା ପ୍ରଶାସନ ମଧ୍ୟ ଖବର ପାଇ ତୁରନ୍ତ ସେଠାକାର ପୋଲିସ ଥାନା ଓ ସାଙ୍ଗରେ ଥିବା ବନ୍ଧୁମାନଙ୍କୁ ଯୋଗାଯୋଗ କରିଛି। ମୃତଦେହ ସେଠାରେ ବ୍ୟବଚ୍ଛେଦ କରାଯାଇଛି। ଏ ସମ୍ପର୍କରେ ଗଞ୍ଜାମ ଜିଲାପାଳ ବିଜୟ ଅମୃତା କୁଲାଙ୍ଗେଙ୍କ ସହ ଯୋଗାଯୋଗ କରିବାରୁ ପେରିୟାନାଇକେନପାଲୟମ ଥାନା ଓ ସେଠାକାର ପ୍ରଶାସନ ସହ ଯୋଗାଯୋଗ ଚାଲିଛି। ଆଇନଜୀବୀ ପ୍ରଦୀପ ଶେଖର ପାଳ ପରିବାର ଓ ସମ୍ପର୍କୀୟମାନଙ୍କୁ ଧୈର୍ଯ୍ୟ ରଖିବାକୁକହିବା ସହ ଆଶ୍ୱାସନା ଦେଇଛନ୍ତି।

ବ୍ଲକସ୍ତରୀୟ ମୋ ଗେହ୍ଲା ଝିଅ, ନିର୍ଭୟା କଢ଼ି କାର୍ଯ୍ୟକ୍ରମ

ଶିଶୁ କନ୍ୟାଦ୍ୱୟଙ୍କୁ ଅତିଥିବୃନ୍ଦ ସମ୍ବର୍ଦ୍ଧିତ କରୁଛନ୍ତି।

ଦିଗପହଣ୍ଡି,୧୧।୬(ଡି.ଏନ୍.ଏ.)

ଦିଗପହଣ୍ଡି ବ୍ଲକ ପଦ୍ମନାଭପୁର ପଞ୍ଚାୟତ କାର୍ଯ୍ୟାଳୟ ପରିସରରେ ଶନିବାର ଦିଗପହଣ୍ଡି ସମନ୍ୱିତ ଶିଶୁ ବିକାଶ ପ୍ରକଳ୍ପ କାର୍ଯ୍ୟାଳୟ ସିଡିପିଓ ପୁଷ୍ପାଞ୍ଜଳି ଶତପଥୀଙ୍କ ଅଧ୍ୟକ୍ଷତାରେ ମୋ ଗେହ୍ଲା ଝିଅ ଓ ନିର୍ଭୟା କଢ଼ି କାର୍ଯ୍ୟକ୍ରମ ଅନୁଷ୍ଠିତ ହୋଇଯାଇଛି। ବିଜୁ କନ୍ୟାରତ୍ନ ଯୋଜନା ଆନୁକୂଲ୍ୟରେ ଆୟୋଜିତ ଏହି କାର୍ଯ୍ୟକ୍ରମରେ ଗଞ୍ଜାମ ଜିଲା ଅତିରିକ୍ତ ଜିଲାପାଳ (ସାଧାରଣ) ଲିନା କୁମାରୀ ଖେସ୍ ମୁଖ୍ୟ ଅତିଥି ଭାବେ ଯୋଗଦେଇଥିବା ବେଳେ ଦିଗପହଣ୍ଡି ବିଡିଓ ହଳଧର ଶବର, ତହସିଲଦାର ସିପକ କୁମାର ପାତ୍ର, ଗଞ୍ଜାମ ଜିଲା ସାମାଜିକ ସୁରକ୍ଷା ଅଧିକାରୀ ସାଧନା ଚନ୍ଦ୍ର ଦାସ, ବ୍ଲକ ଶିକ୍ଷାଧିକାରୀ କୋରେଶ ସେଠୀ, ଦିଗପହଣ୍ଡି ବ୍ଲକ ଅଧ୍ୟକ୍ଷା ସୁନୀତା କୁମାରୀ ସେଠୀ, ଜିଲା ପରିଷଦ ସଦସ୍ୟା ସଂଯୁକ୍ତା କବି, ସ୍ଥାନୀୟ ସରପଞ୍ଚ ବି .ସନ୍ଧ୍ୟାରାଣୀ ସୁବୁଦ୍ଧି, ପୂର୍ବତନ ସରପଞ୍ଚ ବି. କ୍ରିଷ୍ଣାରାଓ ସୁବୁଦ୍ଧି ପ୍ରମୁଖ ସମ୍ମାନିତ ଅତିଥି ଭାବେ ଉପସ୍ଥିତ ରହି ପ୍ରଦୀପ ପ୍ରଜ୍ୱଳନ କରି କାର୍ଯ୍ୟକ୍ରମ ଶୁଭାରମ୍ଭ କରିଥିଲେ। ଏହି ଅବସରରେ ମଞ୍ଚାସୀନ ଅତିଥିବୃନ୍ଦଙ୍କୁ ସମ୍ମାନିତ କରାଯାଇଥିଲା। ସେହିପରି ସୌଭାଗ୍ୟବତୀ ୪ ମା' ଓ ସେମାନଙ୍କ ଗେହ୍ଲା ଝିଅମାନଙ୍କୁ ପୁଷ୍ପଗୁଚ୍ଛ ଦେଇ ଅତିଥିବୃନ୍ଦ ସମ୍ବର୍ଦ୍ଧିତ କରିଥିଲେ। ଏପରି କି ଅତିଥିମାନଙ୍କ ଦ୍ୱାରା କେକ୍ କଟାଯାଇ ଉପସ୍ଥିତ ଗେହ୍ଲା ଝିଅମାନଙ୍କ ଜନ୍ମଦିନ ପାଳନ କରାଯାଇଥିଲା। ପରେ ନିର୍ଭୟା କଢ଼ି କାର୍ଯ୍ୟକ୍ରମର ଉଦ୍ଦେଶ୍ୟ ଓ ଆଭିମୁଖ୍ୟ ସମ୍ପର୍କରେ ସିଡିପିଓ ସୂଚନା ଦେଇଥିଲେ। ଅତିଥିବୃନ୍ଦ ଲିଙ୍ଗଭେଦ ଦୂର କରିବା, କନ୍ୟାଭ୍ରୂଣ ହତ୍ୟା ବନ୍ଦ, ବାଲ୍ୟବିବାହ ପ୍ରଥା ପ୍ରତି ପଞ୍ଚାୟତର ଗ୍ରାମାଞ୍ଚଳଗୁଡ଼ିକରେ ବନ୍ଦ କରିବା, କାମ ପାଇଁ ଅନ୍ୟ ରାଜ୍ୟକୁ ଝିଅ ଚାଲାଣ ବନ୍ଦ, କନ୍ୟା ସନ୍ତାନମାନଙ୍କୁ ଉପଯୁକ୍ତ ଶିକ୍ଷା ପ୍ରଦାନ, ଶିଶୁ ସୁରକ୍ଷା ଆଇନ ସମ୍ପର୍କରେ ଉପସ୍ଥିତ ଲୋକମାନଙ୍କୁ ସଚେତନ କରାଯିବା ସହ ଏହି କାର୍ଯ୍ୟକ୍ରମର ମହତ୍ତ୍ୱ ସମ୍ପର୍କରେ ଆଲୋଚନା କରାଯାଇଥିଲା। ଏହାପରେ କିଶୋରୀ ବାଳିକା ଓ ବାଳକମାନଙ୍କୁ ଅତିଥିମାନଙ୍କ ଦ୍ୱାରା ମାନପତ୍ର ପ୍ରଦାନ କରାଯାଇଥିଲା। କାର୍ଯ୍ୟକ୍ରମ ଶେଷରେ ଦିଗପହଣ୍ଡି ସେକ୍ଟର ଅଙ୍ଗନୱାଡି ସୁପରଭାଇଜର ଭାଗ୍ୟଲତା ପାତ୍ର ଧନ୍ୟବାଦ ଅର୍ପଣ କରିଥିଲେ। ପୂର୍ବତନ ଜିଲା ପରିଷଦ ସଦସ୍ୟ କୃଷ୍ଣଚନ୍ଦ୍ର ସେଠୀ, ଅଙ୍ଗନୱାଡି ସୁପରଭାଇଜର ମମତା ପଣ୍ଡା, ସଞ୍ଜୁଲତା ପାଣିଗ୍ରାହୀ, ଶାନ୍ତିଲତା ଶତପଥୀ, ବବିତା ପଣ୍ଡା, ହସିନା ବେଗମ୍, ବିକାସ କୁମାରୀ ପାଣିଗ୍ରାହୀ, ଲକ୍ଷ୍ମୀ ଶବର, ସାଧନା ମହିଳାସଂଘ ସଭାନେତ୍ରୀ ପି. ବିଜୟଲକ୍ଷ୍ମୀ ଦୋରାଙ୍କ ସମେତ ବହୁ ଅଙ୍ଗନୱାଡି କର୍ମୀ ଉପସ୍ଥିତ ଥିଲେ।

ଯୁବକଙ୍କ ସନ୍ଦେହଜନକ ମୃତ୍ୟୁ

ଭଞ୍ଜନଗର, ୧୧।୬(ଡି.ଏନ୍.ଏ)

ଭଞ୍ଜନଗର କଲେଜ ରୋଡ୍‌ରୁ ଶନିବାର ସକାଳେ ଜଣେ ଯୁବକଙ୍କ ମୃତଦେହ ପୋଲିସ ଜବତ କରିଛି । ସେ ହେଲେ ଭଞ୍ଜନଗର ସହରର ଜୟଦେବ ମହାରଣାଙ୍କ ପୁଅ ସୀତାରାମ(୩୬)। ଶୁକ୍ରବାର ରାତିରେ ସୀତାରାମ ଏକ ଭୋଜିରେ ଯୋଗଦେବାକୁ କହି ଘରୁ ଯାଇଥିଲେ। ବିଳମ୍ବିତ ରାତି ପର୍ଯ୍ୟନ୍ତ ସେ ଘରକୁ ଫେରି ନ ଥିଲେ। ପରଦିନ ସକାଳେ କ୍ଷତବିକ୍ଷତ ଅବସ୍ଥାରେ କଲେଜ ରୋଡ୍‌ରେ ସୀତାରାମ ପଡ଼ିଥିବା ଦେଖି କେତେଜଣ ବ୍ୟକ୍ତି ତାଙ୍କୁ ଡାକ୍ତରଖାନା ଆଣିଥିଲେ। ଖବର ପାଇ ପୋଲିସ ପହଞ୍ଚିବା ବେଳେ ଡାକ୍ତର ସୀତାରାମଙ୍କୁ ମୃତ ଘୋଷଣା କରିଥିଲେ। ତେବେ ଯୁବକଙ୍କ ମୃତ୍ୟୁର ପ୍ରକୃତ କାରଣ ସ୍ପଷ୍ଟ ହୋଇ ନ ଥିବା ବେଳେ ଦୁର୍ଘଟଣାରେ ମୃତ୍ୟୁ ଘଟିଥିବା ଥାନାଧିକାରୀ ଧୀରେଶ କୁମାର ଦାସ ପ୍ରକାଶ କରିଛନ୍ତି। ସୀତାରାମଙ୍କ ମା'ଙ୍କ ଏତଲାକ୍ରମେ ପୋଲିସ ନଂ.୨୮୨/୨୨ରେ ଏକ ମାମଲା ରୁଜୁକରି ତଦନ୍ତ ଚଳାଇଛି। ବ୍ୟବଚ୍ଛେଦ ରିପୋର୍ଟ ଆସିଲେ ମୃତ୍ୟୁର ପ୍ରକୃତ କାରଣ ଜଣାପଡ଼ିବ ବୋଲି ପୋଲିସ କହିଛି।

୫-ଟି ସଚିବଙ୍କୁ ଭେଟିଲେ ଗଞ୍ଜାମ ବ୍ଲକ ଅଧ୍ୟକ୍ଷା ଓ ଉପାଧ୍ୟକ୍ଷ

୫-ଟି ସଚିବଙ୍କୁ ସାକ୍ଷାତ କରୁଛନ୍ତି ଗଞ୍ଜାମ ବ୍ଲକ ଅଧ୍ୟକ୍ଷା ଓ ଉପାଧ୍ୟକ୍ଷ ।

ଗଞ୍ଜାମ,୧୧।୬(ଡି.ଏନ.ଏ.)

ଗଞ୍ଜାମ ବ୍ଲକର ବିଭିନ୍ନ ଉନ୍ନୟନ କାର୍ଯ୍ୟକୁ ତ୍ୱରାନ୍ୱିତ କରିବା ନେଇ ଗଞ୍ଜାମ ବ୍ଲକ ଅଧ୍ୟକ୍ଷା ଶର୍ମିଷ୍ଠା ପ୍ରଧାନ ଓ ଉପାଧ୍ୟକ୍ଷ ଅନ୍ତର୍ଯ୍ୟାମୀ ବିଶ୍ୱାଳ ଭୁବନେଶ୍ୱରରେ ୫-ଟି ସଚିବ ଭି.କେ. ପାଣ୍ଡିଆନଙ୍କ ସହ ସୌଜନ୍ୟମୂଳକ ସାକ୍ଷାତ କରିଛନ୍ତି। ରାଜ୍ୟ ସରକାରଙ୍କ ବିଭିନ୍ନ ଜନହିତକର ଯୋଜନାଗୁଡିକ କିପରି ଲୋକାଭିମୁଖୀ ହୋଇପାରିବ, ସ୍ୱାସ୍ଥ୍ୟ, ଶିକ୍ଷା କ୍ଷେତ୍ରର କିଭଳି ବିକାଶ ହୋଇପାରିବ, ଗମନାଗମନ, ପାନୀୟଜଳ ସ୍ଥାନୀୟ ଅଞ୍ଚଳରେ କେମିତି ସମାଧାନ ହୋଇପାରିବ ସେ ଉପରେ ଧ୍ୟାନ ଦେଇ ଲୋକଙ୍କ ସୁବିଧା ଅସୁବିଧା ବୁଝିବାକୁ ୫-ଟି ସଚିବ ଜନ ପ୍ରତିନିଧିଙ୍କୁ ନିର୍ଦ୍ଦେଶ ଦେଇଥିଲେ। ଗଞ୍ଜାମ ବ୍ଲକ କାର୍ଯ୍ୟାଳୟ ମଧ୍ୟରେ ଏକ ନୂତନ କାର୍ଯ୍ୟାଳୟ ଗୃହ ନିର୍ମାଣ, ବ୍ଲକର ତିନୋଟି ଗ୍ରାମକୁ ବସୁଧା ଯୋଜନାରେ ସାମିଲ ଓ ଓଡ଼ିଶା ଆଦର୍ଶ ବିଦ୍ୟାଳୟରେ ଯୁକ୍ତ୨ ବିଭାଗକୁ ସାମିଲ କରିବା ନେଇ ଅଧ୍ୟକ୍ଷା ଓ ଉପାଧ୍ୟକ୍ଷ ଦୃଷ୍ଟି ଆକର୍ଷଣ କରିଥିଲେ।

ବୋଲେରୋ-ଟ୍ରକ୍ ମୁହାଁମୁହିଁ ଧକ୍କା, ୪ ଆହତ

କାଶୀନଗର,୧୧।୬

ଗଜପତି କାଶୀନଗର ଥାନା ପାରଳାଖେମୁଣ୍ଡି ଗୁଣପୁର ରାଜପଥ ୪ର୍ଥ ଲେନର ସିଆଳିଠାରେ ଟ୍ରକ୍ ଓ ବୋଲେରୋ ମଧ୍ୟରେ ମୁହାଁମୁହିଁ ଧକ୍କା ହେବା ଫଳରେ ବୋଲେରୋରେ ଥିବା ୪ ଜଣ ଯାତ୍ରୀ ଆହତ ହୋଇ ଚିକିତ୍ସିତ ହେଉଛନ୍ତି। ଟ୍ରକ ଡ୍ରାଇଭର ଫେରାର ହୋଇଯାଇଛନ୍ତି। କାଶୀନଗର ଥାନାରେ ନଂ.୬୯/୨୨ରେ ମାମଲା ରୁଜୁ ହୋଇଛି। ବୋଲେରୋ (ନଂ ଓଡି୧୮ଏଫ୧୧୫୫) ଓ ଟ୍ରକ୍ (ନଂ ଏପି ୩୫ଏକ୍ସ୬୬୯) ଗାଡ଼ି ଦୁଇଟି ଥାନାରେ ସିଜ୍ କରି ରଖାଯାଇଛି।

କ୍ୟାମ୍ପସ୍ ଚୟନରେ ନିଷ୍ଟର ୫୦୦ ଛାତ୍ରୀଛାତ୍ରଙ୍କୁ ନିଯୁକ୍ତି

ବ୍ରହ୍ମପୁର ଅଫିସ,୧୧।୬

କର୍ମସଂସ୍ଥାନ ପାଇଁ ତୁରନ୍ତ ନିଯୁକ୍ତିଯୋଗ୍ୟ ଛାତ୍ରୀଛାତ୍ର ପ୍ରସ୍ତୁତ କରୁଥିବାରୁ ସଫ୍ଟୱେୟର ଓ ଅନ୍ୟାନ୍ୟ ଶିଳ୍ପ ପାଇଁ ନିଷ୍ଟ, ବ୍ରହ୍ମପୁର ଏକ ନିର୍ଭରଯୋଗ୍ୟ ଅନୁଷ୍ଠାନ ହିସାବରେ ଖ୍ୟାତି ଅର୍ଜନ କରିପାରିଛି। ଏଠାରୁ ଇଞ୍ଜିନିୟରିଂ, ବିଜ୍ଞାନ, ମ୍ୟାନେଜ୍‌ମେଣ୍ଟ ବିଷୟରେ ହଜାର ହଜାର ଛାତ୍ରୀଛାତ୍ର ପାଠ୍ୟ ଲାଭ କରିସାରିଛନ୍ତି। ତେବେ ଚଳିତ ବର୍ଷ ନିଷ୍ଟର କ୍ୟାମ୍ପସ ଚୟନରେ ୧୫୦ରୁ ଊର୍ଦ୍ଧ୍ୱ କମ୍ପାନୀ ଯୋଗଦେଇଥିଲେ, ଯେଉଁଥିରେ ୫ ଶହରୁ ଊର୍ଦ୍ଧ୍ୱ ଛାତ୍ରୀଛାତ୍ର ନିଯୁକ୍ତି ପାଇଥିବା ନିଷ୍ଟ ପକ୍ଷରୁ କୁହାଯାଇଛି। ଏ ନେଇ ପ୍ରତିଷ୍ଠାତା ତଥା ଚେୟାରମ

ସଂକ୍ଷେପରେ...

ସଡ଼କ ଦୁର୍ଘଟଣାରେ ଯୁବକ ମୃତ

ଗୋଷାଣୀ,୧୧।୬: ଗଜପତି ଜିଲା ଗୋଷାଣୀ ବ୍ଲକ ଗୁରାଣ୍ଡି ଥାନା ଅନ୍ତର୍ଗତ ତଟାଗୁମୁଡ଼ାଠାରେ ସଡ଼କ ଦୁର୍ଘଟଣାରେ ଜଣେ ଯୁବକଙ୍କ ମୃତ୍ୟୁ ଘଟିଛି। ସେ ହେଲେ କେ. ନରେଶ (୩୦)। ନରେଶ ବାଇକ୍ (ନଂ ଏପି୩୯ଏଫ୍‌ଜି ୪୦୫୧) ଯୋଗେ କୌଣସି କାମରେ ନାରାୟଣପୁଡ଼ୁ ଯାଇ ନିଜ ଗ୍ରାମକୁ ଫେରୁଥିବା ବେଳେ ତଟାଗୁମୁଡ଼ାଠାରେ ଦୁର୍ଘଟଣା ଘଟିଥିଲା। ସେଠାରୁ ମୁଖ୍ୟ ଚିକିତ୍ସାଳୟ ପାରଳାଖେମୁଣ୍ଡି ନିଆଯିବା ପରେ ଡାକ୍ତର ତାଙ୍କୁ ମୃତ ଘୋଷଣା କରିଥିଲେ। ଏ ନେଇ ଗୁରାଣ୍ଡି ଥାନାରେ ନଂ. ୪୪/୨୨ରେ ମାମଲା ରୁଜୁ କରି ପୋଲିସ ତଦନ୍ତ ଚଳାଇଛି। ମୃତଦେହ ବ୍ୟବଚ୍ଛେଦ ପରେ ପରିବାର ଲୋକଙ୍କୁ ହସ୍ତାନ୍ତର କରାଯାଇଛି।

ଟ୍ରାକ୍ଟର ସହ ବାଇକ୍ ଧକ୍କା, ଚାଳକ ମୃତ

ପାରଳାଖେମୁଣ୍ଡି,୧୧।୬-ଗୋଷାଣୀ ବ୍ଲକ ଅନ୍ତର୍ଗତ ଉପଲଡା ଗ୍ରାମ ନିକଟରେ ଟ୍ରାକ୍ଟର ସହ ବାଇକ୍ ଧକ୍କା ହେବାରୁ ଶନିବାର ବାଇକ ଅରୋହୀଙ୍କ ମୃତ୍ୟୁ ଘଟିଛି। ସେ ହେଲେ ଶ୍ରୀକାକୁଲମ ଜିଲା ମେଳିଆପୁଟି ଥାନା ଅନ୍ତର୍ଗତ ଶ୍ରୀୟାଖଣ୍ଡି ଗ୍ରାମର କେ. ପ୍ରସାଦ(୩୦)। ପ୍ରସାଦ ବାଇକରେ ଶ୍ରୀୟାଖଣ୍ଡିଠାରୁ ଉପଲଡା ନିଜ ଶାଶୁ ଘରକୁ ଆସି ଫେରିବା ସମୟରେ ଏକ ଟ୍ରାକ୍ଟର ସହ ଧକ୍କା ହୋଇଥିବାରୁ ଘଟଣାସ୍ଥଳରେ ତାଙ୍କର ମୃତ୍ୟୁ ଘଟିଥିଲା। ଗୁରାଣ୍ଡି ପୋଲିସ ମୃତଦେହ ଜବତ କରି ବ୍ୟବଚ୍ଛେଦ ପାଇଁ ପାରଳାଖେମୁଣ୍ଡି ଡାକ୍ତରଖାନା ପଠାଇଥିବା ଥାନାଧିକାରୀ ରବୀନ୍ଦ୍ର କୁମାର ପାତ୍ର ସୂଚନା ଦେଇଛନ୍ତି । ଏ ନେଇ ନଂ. ୪୫/୨୨ରେ ମାମଲା ରୁଜୁ ହୋଇଛି।

ଟ୍ରାକ୍ଟର-କାର୍ ଧକ୍କା, ୪ ଆହତ

ପାରଳାଖେମୁଣ୍ଡି,୧୧।୬(ଡି.ଏନ୍.ଏ.)- ପାରଳାଖେମୁଣ୍ଡି ଥାନା ଅନ୍ତର୍ଗତ ଢାମଣି ଗ୍ରାମ ନିକଟରେ ଶନିବାର ଟ୍ରାକ୍ଟର ସହ ଏକ କାର୍ ଧକ୍କା ହେବାରୁ ୪ ଜଣ ଆହତ ହୋଇଛନ୍ତି। କାର୍‌ଟି ବ୍ରହ୍ମପୁରରୁ ପାରଳାଖେମୁଣ୍ଡି ଆସୁଥିବା ବେଳେ ଢାମଣି ଗ୍ରାମ ନିକଟରେ ଟ୍ରାକ୍ଟର ସହ ଧକ୍କା ହୋଇଥିଲା। ଫଳରେ ଟ୍ରାକ୍ଟର ଓଲଟି ପଡ଼ିବାରୁ ସେଥିରେ ବସିଥିବା ୨ ଜଣ ଆହତ ହୋଇଥିବା ବେଳେ ଚାଳକ ଗୁରୁତର ହୋଇଛନ୍ତି। ଅନ୍ୟପଟେ କାର୍‌ଟି ଚୂର୍‌ମାର ହୋଇଥିଲେ ମଧ୍ୟ ଡ୍ରାଇଭର ସାମାନ୍ୟ ଆହତ ହୋଇଛନ୍ତି। ଆହତମାନଙ୍କୁ ପାରଳାଖେମୁଣ୍ଡି ମୁଖ୍ୟ ଡାକ୍ତରଖାନା ସ୍ଥାନାନ୍ତର କରାଯାଇଛି। ଏ ନେଇ ସ୍ଥାନୀୟ ଥାନାରେ ଏକ ମାମଲା ରୁଜୁ ହୋଇଛି।

ନ ଥିଲେ ଡାକ୍ତର, ସିଡିଏମ୍‌ଓ ରୋଗୀଙ୍କ ଜୀବନ ବଞ୍ଚାଇଲେ

ଫୁଲବାଣୀ ଅଫିସ, ୧୧।୬- କନ୍ଧମାଳ ଜିଲା ମୁଖ୍ୟ ଚିକିତ୍ସାଳୟରେ ଜଣେ ଗୁରୁତର ରୋଗୀଙ୍କ ଜୀବନ ବଞ୍ଚାଇଛନ୍ତି ଖୋଦ ଜିଲା ମୁଖ୍ୟ ଚିକିତ୍ସାଧିକାରୀ । ମେଡିକାଲରେ ଡାକ୍ତର ନ ଥିବାରୁ ସେ ନିଜେ ଆସି ଏହି କାମ କରିଛନ୍ତି। ରୋଗୀଙ୍କ ଜୀବନ ବଞ୍ଚି ଯାଇଥିବାରୁ ସାଧାରଣରେ ତାଙ୍କୁ ପ୍ରସଂଶିତ କରାଯାଇଛି। ଖଜୁରିପଡା ବ୍ଲକ ବିଲାବାଡ଼ୀ ଗ୍ରାମର ଜଣେ ମହିଳା କୌଣସି କାରଣରୁ ବିଷ ପିଇ ଦେଇଥିଲେ। ସେ ଅସୁସ୍ଥ ହୋଇ ପଡିବାରୁ ପରିବାର ଲୋକେ ଜିଲା ମୁଖ୍ୟ ଡାକ୍ତରଖାନାରେ ଭର୍ତ୍ତି କରିଥିଲେ। ହେଲେ ସେହି ସମୟରେ ଡାକ୍ତର ନ ଥିବାରୁ ପରିବାର ଲୋକେ ଅସହାୟ ହୋଇ ପଡିଥିଲେ। ଜଣେ ଡାକ୍ତର ହଠାତ ପହଞ୍ଚି ଚିକିତ୍ସା ନ କରି ତାଙ୍କୁ ବ୍ରହ୍ମପୁର ରେଫେର କରିଥିଲେ । ଘଟଣା ଜଣାପଡିବା ପରେ ଜିଲା ମୁଖ୍ୟ ଚିକିତ୍ସା ତଥା ଜନସ୍ୱାସ୍ଥ୍ୟ ଅଧିକାରୀ ଡା. ମନୋଜ ଉପାଧ୍ୟାୟ ବିଳମ୍ବ ନ କରି ତୁରନ୍ତ ଆସି ରୋଗୀଙ୍କୁ ଚିକିତ୍ସା କରିଥିଲେ। ଏବେ ମହିଳା ଜଣକ ସମ୍ପୂର୍ଣ୍ଣ ସୁସ୍ଥ ଅଛନ୍ତି।

୧୭୮ କେଜି ଗଞ୍ଜେଇ ଜବତ

କୋଷାଗୁମୁଡ଼ା, ୧୧।୬(ଡି.ଏନ୍.ଏ.)- ନବରଙ୍ଗପୁର ଜିଲା କୋଷାଗୁମୁଡ଼ା ବ୍ଲକ କାନାଗୁଡା, କୋଷାଗୁମୁଡ଼ା ଆର୍ . ଡି ରାସ୍ତାରେ ପାଟ୍ରୋଲିଂ ସମୟରେ ୧୭୮.୩୪୦ କି. ଗ୍ରା ଗଞ୍ଜେଇ ଜବତ କରିଛି ପୋଲିସ। ଏଥିସହ ଗୋଟିଏ କାର ମିଳିଛି। ଘଟଣାସ୍ଥଳରୁ ଅଭିଯୁକ୍ତ ଫେରାର ହୋଇଯାଇଛନ୍ତି । ପ୍ରକାଶ ଯେ, କୋଷାଗୁମୁଡ଼ା ପୋଲିସ ରାତ୍ରିକାଳୀନ ପାଟ୍ରୋଲିଂ କରୁଥିବା ବେଳେ ଗଞ୍ଜେଇ ଚାଲାଣ ନେଇ ପୋଲିସ ଖବର ପାଇଥିଲା। ଥାନାଧିକାରୀ ଗୋବିନ୍ଦ ଚନ୍ଦ୍ର ବାରୁଦାଙ୍କ ନିର୍ଦ୍ଦେଶ କ୍ରମେ ଏସ୍‌ଆଇଏସ୍ ବି.ମଙ୍ଗରାଜ ବଡଆମ୍ବଡା ରାସ୍ତାରେ ଗାଡି ମୋଟର ଯାଞ୍ଚ କରିଥିଲେ। କାନାଗୁଡାରେ ପୋଲିସ ଗାଡିକୁ ଦେଖି ଦୁର୍ବୃତ୍ତମାନେ କାର ଛାଡି ଛାଡି ଫେରାର୍ ହୋଇଯାଇଥିଲେ।

ଗଞ୍ଜାମର ୧୦ ମିଲରଙ୍କ ଉପରେ ୧.୭୨ କୋଟି ବାକି

ସମ୍ପତ୍ତି ତାଲିକା ଦେବାକୁ ତହସିଲଦାରଙ୍କୁ ନିର୍ଦ୍ଦେଶ

ଛତ୍ରପୁର,୧୧।୬(ଡି.ଏନ.ଏ.)

ଗଞ୍ଜାମ ଜିଲାରରେ ୧୦ ମିଲର ଧାନ ନେଇ ମିଲିଂ କରି ଚାଉଳ ପୈଠ କରି ନ ଥିଲେ । ପରେ ଚାଉଳ ବାବଦ ଅର୍ଥ ଜମା କରିବାକୁ ବାରମ୍ବାର କୁହାଯାଇଥିଲେ ହେଁ ତାହା ମଧ୍ୟ ମିଲରମାନେ କରି ନ ଥିଲେ। ଏମାନଙ୍କ ଉପରେ ୧.୭୨ କୋଟିରୁ ଊର୍ଦ୍ଧ୍ୱ ଟଙ୍କା ବକେୟା ରହିଛି। ଏବେ ଉକ୍ତ ଖିଲାପି ମିଲରମାନଙ୍କ ଉପରେ ଓପିଡିଆର୍ ଆକ୍ଟରେ ମାମଲା ରୁଜୁ କରାଯିବାକୁ ଯୋଗାଣ ବିଭାଗ ସ୍ଥିର କରିଛି । ଏନେଇ ଉକ୍ତ ମିଲରଙ୍କ ସ୍ଥାବର ଓ ଅସ୍ଥାବର ସମ୍ପତ୍ତି ତାଲିକା ପ୍ରସ୍ତୁତ କରି ରିପୋର୍ଟ ଦେବାକୁ ଜିଲାପାଳ ସେମାନଙ୍କ ଅଞ୍ଚଳର ତହସିଲଦାରଙ୍କୁ ନିର୍ଦ୍ଦେଶ ଦେଇଛନ୍ତି । ଏ ସମ୍ପର୍କରେ ଜିଲା ଯୋଗାଣ ଅଧିକାରୀ ପୁଷା ମୁଣ୍ଡା ଗଣମାଧ୍ୟମକୁ ସୂଚନା ଦେଇଛନ୍ତି। ଏମାନଙ୍କ ମଧ୍ୟରେ ପୋଲସରା, ଖଲ୍ଲିକୋଟ ଓ ରଙ୍ଗେଇଲୁଣ୍ଡା ବ୍ଲକର ୨ଟି ଲେଖାଏ ମିଲର, ପୁରୁଷୋତ୍ତମପୁର, ଆସିକା, କବିସୂର୍ଯ୍ୟନଗର ଓ ଧରାକୋଟ ବ୍ଲକର ଗୋଟିଏ ଲେଖାଏ ମିଲର ରହିଛନ୍ତି। ତେବେ ଏଥିରୁ ଜଣେ ମିଲର ପ୍ରୋପ୍ରାଇଟ୍‌ରଙ୍କ ମୃତ୍ୟୁ ମଧ୍ୟ ହୋଇସାରିଛି। ଏଣୁ ମୃତ ମିଲରଙ୍କ ପରିବାର ଓ ଉତ୍ତରାଧିକାରୀଙ୍କ ସ୍ଥାବର ଏବଂ ଅସ୍ଥାବର ସମ୍ପତ୍ତି ସମ୍ପର୍କରେ ତାଲିକା ଦେବାକୁ ଖଲ୍ଲିକୋଟ ତହସିଲଦାରଙ୍କୁ ଜିଲାପାଳ ନିର୍ଦ୍ଦେଶ ଦେଇଛନ୍ତି । ମିଳିଥିବା ସୂଚନା ଅନୁସାରେ, ୨୦୧୨-୧୩ ଆର୍ଥିକ ବର୍ଷରେ ମିଲରମାନେ ଧାନ ମିଲିଂ କରିବାକୁ ନେଇଥିଲେ । ତେବେ କେତେଜଣ ମିଲର ଧାନ ମିଲିଂ କରି କିଛି ପରିମାଣର ଚାଉଳ ପୈଠ କରି ନ ଥିଲେ । ସେମାନଙ୍କୁ ବାରମ୍ବାର ଚାଉଳ ପୈଠ କରିବାକୁ କୁହାଯାଇଥିଲେ ହେଁ ସେମାନେ ପୈଠ କରି ନ ଥିଲେ । ପରେ ଯୋଗାଣ ନିଗମ ପକ୍ଷରୁ ସ୍ପେଶାଲ ଅଡିଟ୍ କରାଯାଇଥିଲା । ଖିଲାପି ୧୦ ମିଲରଙ୍କଠାରୁ ଚାଉଳ ବାବଦ ଅର୍ଥ ଆଦାୟ କରିବାକୁ ସ୍ୱତନ୍ତ୍ର ଅଡିଟ୍ ପକ୍ଷରୁ ଅର୍ଥ ନିର୍ଦ୍ଧାରିତ ହୋଇଥିଲା । ତଥାପି ମଧ୍ୟ ଉକ୍ତ ମିଲରମାନେ ଚାଉଳ ବାବଦ ଅର୍ଥ ଜମାକରି ନ ଥିଲେ । ବାରମ୍ବାର ଏ ସମ୍ପର୍କରେ ଚିଠି ଓ ରିମାଇଣ୍ଡର ପଠାଯାଇଥିଲେ ହେଁ ମିଲରମାନେ କୌଣସି କର୍ଣ୍ଣପାତ କରି ନ ଥିଲେ ।

ବିବାଦୀୟ ଜମି ସଫା କରିବାରୁ ଉତ୍ତେଜନା

ଆଦିବାସୀଙ୍କୁ ବୁଝାଶୁଝା କରୁଛନ୍ତି ପ୍ରଶାସନିକ ଅଧିକାରୀ।

ଆର.ଉଦୟଗିରି,୧୧।୬(ଡି.ଏନ୍.ଏ.)

ଆର. ଉଦୟଗିରି ଥାନା ତାବରଡ଼ା ଗ୍ରାମର ବିବାଦୀୟ ଜମିରେ ଶନିବାର ଗ୍ରାମର ଆଦିବାସୀ ମହିଳା ଓ ପୁରୁଷ ଏକତ୍ରିତ ହୋଇ ଲଟା ବୁଦା ସଫା କର ଏହାକୁ ପୋଡୁଥିବା ବେଳେ ଉତ୍ତେଜନା ସୃଷ୍ଟି ହୋଇଥିଲା। କିଛି ଦିନ ତଳେ ଏହି ବିବାଦୀୟ ଜମି ନୂଆଗଡ଼ ତହସିଲ ପ୍ରଶାସନ ଦ୍ୱାରା ଚିହ୍ନଟ ହୋଇଥିଲା। ଶନିବାର ସକାଳେ ସେହି ଗ୍ରାମର ଆଦିବାସୀ ମହିଳା ଓ ପୁରୁଷ ମିଶି ରୋହିତ ସିଂଙ୍କ ପଟ୍ଟାଜମିର ଲଟାବୁଦା ସଫା କରୁଥିବା ରୋହିତ ଦେଖି ଆର.ଉଦୟଗିରି ଓ ନୂଆଗଡ଼ ତହସିଲ ଅଧିକାରୀଙ୍କୁ ଫୋନ କରି ଜଣାଇଥିଲେ। ପରେ ଆର.ଉଦୟଗିରି ପୋଲିସ ଘଟଣାସ୍ଥଳରେ ପହଞ୍ଚିଥିଲେ। ଏହାପରେ ନୂଆଗଡ଼ ତହସିଲଦାର ଆଶିଷ କୁମାର ପ୍ରଧାନ ତାବରଡ଼ା, ଖଜୁରିପଦା, ନୂଆଗଡ଼ ଆରଆଇ, ସୁପରଭାଇଜର ଓ ଅମିନ ଧରି ବିବାଦୀୟ ଜମିରେ ପହଞ୍ଚି ଆଦିବାସୀଙ୍କୁ ବହୁପ୍ରକାର ବୁଝାଶୁଝା ପରେ ଆଦିବାସୀମାନେ ଜମିରୁ ହଟିଥିଲେ। ତହସଲଦାର କହିଥିଲେ, ରୋହିତ ନିଜ ଜମି ଡିମାରକେଶନ କରିବାକୁ ଆବେଦନ ପ୍ରକାରେ କିଛି ଦିନ ତଳେ ଉଭୟ ଗୋଷ୍ଠୀ ଲୋକଙ୍କୁ ନେଇ ଜମି ଚିହ୍ନଟ କରିଥିଲୁ। ଏହି ରିପୋର୍ଟ ଜିଲା ପ୍ରଶାସନକୁ ପଠାଯାଇଛି। ଜିଲା ପ୍ରଶାସନର ନିର୍ଦ୍ଦେଶ ଆସିବା ପରେ ଗ୍ରାମର ଉଭୟ ଗୋଷ୍ଠୀ ଲୋକଙ୍କୁ ନେଇ ଏକ ଶାନ୍ତି କମିଟି ଗଠନ କରାଯିବ। ତା'ପରେ କାର୍ଯ୍ୟକାରୀ କରାଯିବ ବୋଲି କହିବା ପରେ ଆଦିବାସୀ ସେହି ଜମିରୁ ହଟିଥିଲେ। ବର୍ତ୍ତମାନ ଏହି ଜମିକୁ ଉଭୟ ପକ୍ଷ କେହି ଯାଇପାରିବେ ନାହିଁ ବୋଲି ତହସିଲଦାର କହିଥିଲେ।

ତାରାତାରିଣୀଙ୍କ ଦର୍ଶନ କଲେ ନଗର ଉନ୍ନୟନ ମନ୍ତ୍ରୀ

ଦଳୀୟ କର୍ମୀ ଦେଲେ ସମ୍ବର୍ଦ୍ଧନା

ପୁରୁଷୋତ୍ତମପୁର,୧୧।୬(ଡି.ଏନ୍.ଏ.)

ରାଜ୍ୟ ନଗର ଉନ୍ନୟନ ମନ୍ତ୍ରୀ ଉଷା ଦେବୀ ନୂତନ ଭାବେ ମନ୍ତ୍ରୀ ହେବା ପରେ ଶନିବାର ମା' ତାରାତାରିଣୀଙ୍କ ପୀଠକୁ ଆସି ଦର୍ଶନ କରି ରାଜ୍ୟବାସୀଙ୍କ ଲାଗି ମଙ୍ଗଳ କାମନା କରିବା ସହ ଓଡ଼ିଶାର ବିକାଶ ଲାଗି ମା'ଙ୍କ ଆଶୀର୍ବାଦ ଭିକ୍ଷା କରିଛନ୍ତି। ଏହି ଅବସରରେ ସେ ଓଡ଼ିଶାବାସୀଙ୍କ ବିକାଶ ଲାଗି ଗୁରୁତ୍ୱ ଦେଇ କାର୍ଯ୍ୟ କରିବେ ବୋଲି କହିଛନ୍ତି। ମନ୍ତ୍ରୀଙ୍କ ଗସ୍ତ କାର୍ଯ୍ୟକ୍ରମ ବେଳେ ଖଲ୍ଲିକୋଟ ବିଧାୟିକା ସୂର୍ଯ୍ୟମଣି ବୈଦ୍ୟ, ବ୍ଲକ ଅଧ୍ୟକ୍ଷ ଦୈତାରୀ ବେହେରା, ଜିଲା ଯୁବ ବିଜେଡି ଉପସଭାପତି ଶୁଭ୍ରାଂଶୁ ଶେଖର ସାବତ, ପୁରୁଷୋତ୍ତମପୁର ଏନ୍‌ଏସି ଅଧ୍ୟକ୍ଷା ପ୍ରିୟଙ୍କା ଗୌଡ଼, ଉପାଧ୍ୟକ୍ଷ କୃଷ୍ଣ ଚନ୍ଦ୍ର ପଣ୍ଡା, ବ୍ଲକ ଅଧ୍ୟକ୍ଷା ପିଙ୍କି ବେହେରା, ଉପାଧ୍ୟକ୍ଷା ମମତା ବାରିକ, ସୀତାରାମ ପାଣିଗ୍ରାହୀ, ନଗର ବିଜେଡି ସଭାପତି ପ୍ରଭାତ କୁମାର ପଟ୍ଟନାୟକ, ସରକାରୀ ଓକିଲ ପ୍ରକାଶ ଚନ୍ଦ୍ର ତ୍ରିପାଠୀ, ପୂର୍ବତନ ବ୍ଲକ ଅଧ୍ୟକ୍ଷ ବାଉରୀ ପଣ୍ଡା, ପୂର୍ବତନ ଉପାଧ୍ୟକ୍ଷା ବବିତା ରାଉଳ, ମହିଳା ବିଜେଡି ସଭାନେତ୍ରୀ ଅଞ୍ଜଳି ସାହୁ, ଜିଲା ପରିଷଦ ସଭ୍ୟ ଭଜମନ ବେହେରା, କାଉନ୍‌ସିଲର ଅଶୋକ କୁମାର ମହାଙ୍କୁଡ, ଭାସ୍କର ବେହେରା, ଲିଙ୍ଗରାଜ ବେହେରା, ଅରୁଣ କୁମାର ମହାଙ୍କୁଡଙ୍କ ସମେତ ସମସ୍ତ କାଉନ୍‌ସିଲର, ସରପଞ୍ଚ, ସମିତିସଭ୍ୟ ଓ ଦଳୀୟ କର୍ମୀ ଯୋଗଦେଇ ବର୍ଷାରେ ଭିଜି ଜଗି ରହି ମନ୍ତ୍ରୀଙ୍କୁ ସମ୍ବର୍ଦ୍ଧନା ଦେଇଥିଲେ।

ମା ତାରା ତାରିଣିଙ୍କ ଠାରେ ପୂଜାର୍ଚ୍ଚନା ।

କୃଷକ ଉତ୍ପାଦକ ସଂଘର ଉଦ୍‌ଘାଟନ ମହୋତ୍ସବ

ଆର.ଉଦୟଗିରି,୧୧।୬(ଡି.ଏନ.ଏ.)

ମହେନ୍ଦ୍ରଗଡ଼ କଲୋନୀସ୍ଥିତ ସରସ୍ୱତୀ ଶିଶୁ ବିଦ୍ୟା ମନ୍ଦିରଠାରେ ଲୁହା ଖମ୍ବେଶ୍ୱରୀ କୃଷକ ଉତ୍ପାଦନ ସଂଘର ଉଦଘାଟନ ମହୋତ୍ସବ ଶୁକ୍ରବାର ଅନୁଷ୍ଠିତ ହୋଇଯାଇଛି। ଲୁହା ଖମ୍ବେଶ୍ୱର କୃଷକ ଉତ୍ପାଦକ ସଂଘର ନିର୍ଦ୍ଦେଶକ ପ୍ରଦୀପ କୁମାର ହରିଚନ୍ଦନଙ୍କ ସଭାପତିତ୍ୱରେ ଆୟୋଜିତ ବୈଠକରେ ମୁଖ୍ୟଅତିଥି ଭାବେ ନାବାର୍ଡ ଡିଡିଏମ ପ୍ରତୀପ ପଣ୍ଡା ଯୋଗ ଦେଇଥିଲେ। ଏଥିରେ କୃଷି ଅଧିକାରୀ ବରୁଣ କୁମାର ନାୟକ, ରାଜବ ଲୋଚନ ରଉତ, ଶିଶୁ ମନ୍ଦିର ଆଚାର୍ଯ୍ୟ ଖମ୍ବେଶ୍ୱର ଭୋଇ ପ୍ରମୁଖ ଉପସ୍ଥିତ ଥିଲେ। ଏହି ଉତ୍ପାଦନ ଗୋଷ୍ଠୀ ଗଠନ ଓ ପଦୋନ୍ନତି ଅନ୍ତର୍ଗତ ଯୋଜନାରେ ଗଢ଼ାଯାଇଛି ଏବଂ ଡବ୍ଲୁଓଟିଆର ସଂସ୍ଥାକୁ ସିବିବିଓ ହିସାବରେ ନିଯୁକ୍ତି କରାଯାଇଛି। ନାବାର୍ଡର ଡିଡିଏମଙ୍କ ଦ୍ୱାରା କୃଷକମାନଙ୍କୁ ଏହି ଯୋଜନା ବିଷୟରେ ଅବଗତ କରାଯାଇ ଭିଡିଓ ମାଧ୍ୟମରେ ସଚେତନତା କରାଯାଇଥିଲା। ଏହି ଅବସରରେ ସରକାରୀ ଅଧିକାରୀ ଓ ଚାଷୀ ଉପସ୍ଥିତ ଥିଲେ।

ଜବରଦଖଲକାରୀଙ୍କ କବଳରେ ରାମଚଣ୍ଡୀ ପାହାଡ଼

ଛତ୍ରପୁର,୧୧।୬(ଡି.ଏନ.ଏ.)

ଛତ୍ରପୁର ଉପକଣ୍ଠ କରପଡା ପଞ୍ଚାୟତ ଅଧୀନ ନିଳାଦ୍ରୀପୁର ଗାଁ ନିକଟ ପାହାଡ ଉପରେ ମା' ରାମଚଣ୍ଡୀଙ୍କ ମନ୍ଦିର ରହିଛି। ଉକ୍ତ ପାହାଡ ପାଦଦେଶରେ ଜବରଦଖଲ ବୃଦ୍ଧି ପାଇବାରେ ପରିଲକ୍ଷିତ ହୋଇଛି। କେତେକ ଅସାଧୁ ବ୍ୟକ୍ତି ଉକ୍ତ ପାହାଡର ଜମିକୁ ନିଜ କବଜାକୁ ନେବାରେ ଲାଗିଛନ୍ତି। ଏପରିକି ରାମଚଣ୍ଡୀ ପାଡାଡ ମଧ୍ୟ ସ୍ଥଳରେ ପୂର୍ବରୁ ଭଣ୍ଡ ବାବା ଘର ନିର୍ମାଣ ସହ ସେଠାରେ ଅସାମାଜିକ ବ୍ୟକ୍ତି ଆଡ୍ଡା ଜମାଉଥିବା ନେଇ ନଜିର ଅଛି। ଏନେଇ ମନ୍ଦିର କମିଟି ପକ୍ଷରୁ ଗଞ୍ଜାମ ତହସିଲଦାର ଓ ଥାନା ଅଧିକାରୀଙ୍କୁ ଅବଗତ କରାଯାଇଥିଲେ ହେଁ କୌଣସି ପଦକ୍ଷେପ ନିଆଯାଇନି। ଆଉ ଏବେ କେତେକ ଅସାଧୁ ବ୍ୟକ୍ତି ପାହାଡ ରାସ୍ତା କଡରେ ଘର ନିର୍ମାଣ କରିବାକୁ ଯୋଜନା କରୁଥିବା ଦେଖିବାକୁ ମିଳିଛି। ତୁରନ୍ତ ଏହା ଉପରେ କାର୍ଯ୍ୟାନୁଷ୍ଠାନ ଗ୍ରହଣ କରିବାକୁ ମନ୍ଦିର ପରିଚାଳନା କମିଟି ପକ୍ଷରୁ ଦାବି ହୋଇଛି । ଏବେ ମନ୍ଦିରର ବିକାଶ ଓ ଉନ୍ନୟନ ମୂଳକ କାର୍ଯ୍ୟ ଜୋରଦାର ଆଗେଇ ଚାଲିଛି । ଦୈନିକ ଶତାଧିକ ଭକ୍ତ ଉକ୍ତ ମନ୍ଦିରକୁ ଏହି ରାସ୍ତା ଦେଇ ଯିବା ଆସିବା କରୁଥିବା ବେଳେ ଏହି କାରଣରୁ ସେମାନେ ନିଜକୁ ସୁରକ୍ଷିତ ମଣୁ ନାହାନ୍ତି।

ମୁଖ୍ୟମନ୍ତ୍ରୀଙ୍କ ସ୍ମାର୍ଟ ହାଇସ୍କୁଲ ଲୋକାର୍ପିତ

ବିଦ୍ୟାଳୟର ରୂପାନ୍ତରଣ କାର୍ଯ୍ୟକ୍ରମରେ ଉପସ୍ଥିତ ଛାତ୍ରୀଛାତ୍ର ଓ ଅନ୍ୟମାନେ।

ଗୋଷାଣୀ/ନୂଆଗଡ଼,୧୧।୬

ଗଜପତି ଜିଲାର ୫-ଟି ଦ୍ୱାରା ରୂପାନ୍ତରିତ ୩୧ ଉଚ୍ଚ ବିଦ୍ୟାଳୟକୁ ଶୁକ୍ରବାର ମୁଖ୍ୟମନ୍ତ୍ରୀ ନବୀନ ପଟ୍ଟନାୟକ ଭର୍ଚୁଆଲ ମାଧ୍ୟମରେ ଲୋକାର୍ପିତ କରିଛନ୍ତି। ଲୋକାର୍ପିତ ୩୧ ବିଦ୍ୟାଳୟ ମଧ୍ୟରୁ ଗୋଷାଣୀ ବ୍ଲକର ୪, ପାରଳାଖେମୁଣ୍ଡିର ୨, କାଶୀନଗର ବ୍ଲକର ୪, ଗୁମ୍ମା ବ୍ଲକର ୨, ମୋହନା ବ୍ଲକର ୫, ନୂଆଗଡ଼ ବ୍ଲକର ୫, ଆର. ଉଦୟଗିରି ବ୍ଲକର ୪ ଓ ରାୟଗଡ଼ ବ୍ଲକର ୫ ଉଚ୍ଚ ବିଦ୍ୟାଳୟ ରହିଛି। ଗୋଷାଣୀ ବିଡିଓ ନୀଳମାଧବ ମାଝୀ ଓ ରମ୍ଭା ପଞ୍ଚାୟତର ସମିତିସଭ୍ୟ ନୀର ଭୂୟାଁଙ୍କ ପ୍ରତ୍ୟକ୍ଷ ତତ୍ତ୍ୱାବଧାନରେ ଜିଲାର ଏଡିଏମ୍ ସଂଗ୍ରାମ କେଶରୀ ପଣ୍ଡା ଫଳକ ଉଦ୍‌ଘାଟନ କରିଥିଲେ। ମହେନ୍ଦ୍ରଗଡ଼ କାର୍ତ୍ତିକ ଗମାଙ୍ଗ ଉଚ୍ଚ ବିଦ୍ୟାଳୟରେ ଜିଲାସ୍ତରୀୟ ଆୟୋଜିତ କାର୍ଯ୍ୟକ୍ରମରେ ଜିଲା ଶିକ୍ଷାଧିକାରୀ ପ୍ରଦୋଷ କୁମାର ନାୟକ, ଜିଲା ମଙ୍ଗଳ ଅଧିକାରୀ ସନ୍ତୋଷ ରଥ, ଆର. ଉଦୟଗିରି ବିଡିଓ ପ୍ରଦୀପ କୁମାର ନାୟକ, ସମସ୍ତ ଜିଲାସ୍ତରୀୟ ଅଧିକାରୀ, ବ୍ଲକସ୍ତରୀୟ ଅଧିକାରୀ, ଜନପ୍ରତିନିଧି, ଛାତ୍ରୀଛାତ୍ର, ଅଞ୍ଚଳବାସୀ ଯୋଗ ଦେଇଥିଲେ। ସମସ୍ତ କାର୍ଯ୍ୟକ୍ରମକୁ କାର୍ତ୍ତିକ ଗମାଙ୍ଗ ଉଚ୍ଚ ବିଦ୍ୟାଳୟର ଶିକ୍ଷୟିତ୍ରୀ ଶିକ୍ଷକ ପରିଚାଳନା କରିଥିଲେ।

ଦେଶୀ ମଦ ବିକ୍ରି ଅଭିଯୋଗରେ ଜଣେ କୋର୍ଟଚାଲାଣ

ଗୋପାଳପୁର,୧୧।୬(ଡି.ଏନ.ଏ.)

ଚୋରା ଦେଶୀ ମଦ ବିକ୍ରି କରିବା ଅଭିଯୋଗରେ ଗୋଳଛରା ଥାନା ପୋଲିସ ଶନିବାର ଜଣଙ୍କୁ କୋର୍ଟ ଚାଲାଣ କରିଛି। ସେ ହେଲେ ଗିରିସୋଲା ଗ୍ରାମର ଡି ଦାଶରଥି। ଏହି ଥାନା ଅନ୍ତର୍ଗତ ଗିରିସୋଲା ଗ୍ରାମ ଡି ଦାଶରଥି ଗତ କିଛି ଦିନ ହେଲା ଏହି ଥାନାର ସୁମାଣ୍ଡି ଛକ ନିକଟରେ ଚୋରା ଦେଶୀ ମଦ ବିକ୍ରି କରୁଥିଲେ। ଶୁକ୍ରବାର ରାତିରେ ଦାଶରଥି ଦେଶୀ ମଦ ବିକ୍ରି କରୁଥିବା ବେଳେ ଗୋଳଛରା ଥାନା ପୋଲିସ ସେଠାରେ ଚଢ଼ାଉ କରି ୩୦ ଲିଟର ଦେଶୀ ମଦ ଜବତ କରିବା ସହ ଦାଶରଥିଙ୍କୁ କାବୁ କରିଥିଲା।

ବଜ୍ରପାତରେ ମହିଳା ଗୁରୁତର

ହିଞ୍ଜିଳିକାଟୁ,୧୧।୬(ଡି.ଏନ୍.ଏ)

ହିଞ୍ଜିଳିକାଟୁ ବ୍ଲକ ଧୋବାଡି ଗ୍ରାମପଞ୍ଚାୟତ ଅନ୍ତର୍ଗତ ପାଟପୁର ଗାଁରେ ଶନିବାର ପୂର୍ବାହ୍ନରେ ବଜ୍ରପାତ ଘଟିବାରୁ ଜଣେ ମହିଳା ଗୁରୁତର ହୋଇଛନ୍ତି । ସେ ହେଲେ ଉକ୍ତ ଗାଁର କାଳିଆ ରାଉତ (୪୦)। ମହିଳା ଜଣଙ୍କ ବିଲରେ କାମ କରୁଥିବା ବେଳେ ବଜ୍ରପାତରେ ଚଳି ପଡ଼ିଥିଲେ। ନିକଟରେ ଚାଷ କାମ କରୁଥିବା ଲୋକେ ତାଙ୍କୁ ଉଦ୍ଧାର କରି ବେଲଗାଁ ସ୍ୱାସ୍ଥ୍ୟକେନ୍ଦ୍ରରେ ଭର୍ତ୍ତି କରିଥିଲେ। ସେଠାରୁ ବ୍ରହ୍ମପୁର ବଡ଼ ମେଡିକାଲ ସ୍ଥାନାନ୍ତର କରାଯାଇଛି।

ଟାଟା କମ୍ପାନୀ

ନିଯୁକ୍ତି ଦାବିରେ ପ୍ରକଳ୍ପ କାମକୁ ବିରୋଧ

କାମ ବନ୍ଦ ଦାବିରେ ଲୋକେ ରୁଣ୍ଡ ହ

କାର୍ଯ୍ୟକ୍ଷମ ହେଉନି ନୂତନ ମାର୍କେଟ କମ୍ପ୍ଲେକ୍ସ

୮୦ ଲକ୍ଷ ଟଙ୍କା ବ୍ୟୟ

ପାରଳାଖେମୁଣ୍ଡି,୧୧।୬(ଡି.ଏନ୍.ଏ.)

ନୂତନ ମାର୍କେଟ କମ୍ପ୍ଲେକ୍ସ

ବେକାରୀ ଦୂରୀକରଣ ସହ ନୂତନ ବଜାର ସୃଷ୍ଟି ଓ ଉଠାଦୋକାନିଙ୍କୁ ଥଇଥାନ କରିବା ଉଦ୍ଦେଶ୍ୟରେ ପାରଳାଖେମୁଣ୍ଡି ପୌରପାଳିକା ପାଳିକା ତରଫରୁ ନୂତନ ମାର୍କେଟ କମ୍ପ୍ଲେକ୍ସ ନିର୍ମାଣ ହେଲା। ହେଲେ ଦୀର୍ଘଦିନ ହେଲା ବ୍ୟବହାର ନ ହୋଇ ପଡିରହିଛି ଯାହା ଏବେ ଅସାମାଜିକଙ୍କ ଆଡାସ୍ଥଳୀ ପାଲଟିଛି।

ପୁରାତନ ସହର ପାରଳାଖେମୁଣ୍ଡି । ଏଠାରେ ରାଜାରାଜୁଡା ଅମଳରୁ ନିର୍ମାଣ ହୋଇଥିଲା ଦୈନନ୍ଦିନ ବଜାର, ଯାହା ସେହିସମୟର ବ୍ୟବସାୟ ଓ ଜନସଂଖ୍ୟା ଦୃଷ୍ଟିରୁ ପର୍ଯ୍ୟାପ୍ତ ଥିଲା। ଧୀରେ ଧୀରେ ଲୋକସଂଖ୍ୟା ବଢିବା ସହ ବ୍ୟବସାୟ ମଧ୍ୟ ବଢ଼ିଲା, ଯାହାକୁ ଦୃଷ୍ଟିରେ ରଖି ପୌରପାଳିକା ତରଫରୁ ଉଠାଦୋକାନୀ, ବେକାରୀ ସମସ୍ୟା ଦୂରୀକରଣ ଭଳି ମହତ ଉଦ୍ଦେଶ୍ୟ ନେଇ ପାରଳାଖେମୁଣ୍ଡି ହାଟପଦା ନିକଟରେ ୮୦ ଲକ୍ଷ ଟଙ୍କା ବିନିମୟରେ ୫୧ ଷ୍ଟଲ ନିର୍ମାଣ କରାଯିବା ସହ ପରିବା ବଜାର ପାଇଁ ୨ ଏକରରୁ ଅଧିକ ଖାଲି ଜାଗା ଛଡ଼ାଯାଇଛି। ହେଲେ ନିର୍ମାଣ କାମ ଶେଷ ହୋଇ ୨ ବର୍ଷ ଶେଷ ହେବାକୁ ବସିଲାଣି ନା ଏହା ହିତାଧିକାରୀଙ୍କୁ ମିଳିଲା ନା ନୂତନ ବଜାର ଖୋଲିପାରିଲା। ଏବେ ଏହା ଅସାମାଜିକଙ୍କ ଆଡା ସ୍ଥଳୀ ପାଲଟିଛି । ଉଠାଦୋକାନୀମାନେ ସହରର ମୁଖ୍ୟ ରାସ୍ତା କଡରେ ନିଜ ସାମଗ୍ରୀ ବିକ୍ରି କରୁଥିବାରୁ ଟ୍ରାଫିକ ସମସ୍ୟା ଦେଖାଦେବା ସହ ଲୋକଙ୍କୁ ନାହିଁ ନଥିବା ଅସୁବିଧାର ସମ୍ମୁଖୀନ କରିବାକୁ ପଡୁଛି ବୋଲି ବୁଦ୍ଧିଜୀବୀମାନେ କହିଛନ୍ତି। ସାଧାରଣ ଜନତା ଓ ଉଠାଦୋକାନୀଙ୍କ ସମସ୍ୟା ନେଇ ପୌରପାଳିକା ଆଧିକାରୀଙ୍କ କହିବା ହେଲା। ପୂର୍ବରୁ ସେହି ଜାଗାକୁ କେତେକ ଲୋକ ଜବରଦଖଲ କରି ଦୋକାନ କରିଥିଲେ। ସେମାନଙ୍କୁ ସେଠାରୁ ବାହାରକରି ବଜାର ନିର୍ମାଣ କରାଯାଇଥିଲା। ଏବେ ଗୋଟିଏ କମିଟି ଗଠନ କରି ଯେଉଁମାନେ ଦୋକାନ କରିଥିଲେ ପ୍ରଥମେ ସେମାନଙ୍କୁ ପ୍ରଥମେ ଷ୍ଟଲ ଯୋଗାଇ ଦିଆଯିବ ଓ ଅବଶିଷ୍ଟ ଷ୍ଟଲକୁ ଟେଣ୍ଡର ମାଧ୍ୟମରେ ବ୍ୟାପାରୀଙ୍କୁ ଶୀଘ୍ର ଯୋଗାଇ ଦିଆଯିବ।

୦କେଇର ଶିକାର ହେଲେ ମହିଳା

ପରେ ଝିଅ ଆତ୍ମହତ୍ୟା କରିଥିଲେ

ଛତ୍ରପୁର,୧୧।୬(ଡି.ଏନ.ଏ.)

ଛତ୍ରପୁର ଥାନା ଅଧୀନ ହଂସପୁର ଗାଁର ଜଣେ ମହିଳା ୦କେଇର ଶିକାର ହୋଇଛନ୍ତି। ସେହେଲେ ସୁକାନ୍ତି ପ୍ରଧାନ। ତାଙ୍କ କହିବାନୁଯାୟୀ, ୧୦ ତାରିଖରେ ଜଣେ ବ୍ୟକ୍ତି ତାଙ୍କ ଘରକୁ ଆସିଥିଲେ ଏବଂ ତାଙ୍କ ମୃତ ଝିଅଙ୍କ ନାଁରେ ୩ ଲକ୍ଷ ୨୦ ହଜାର ଟଙ୍କା ଆସିଥିବା କହିଥିଲେ । ୨୪ହଜାର ଟଙ୍କା ଜମା କଲେ ସଂଗେ ସଂଗେ ଉକ୍ତ ଟଙ୍କା ମିଳିବ ବୋଲି କହିଥିଲେ । ଏହି ଅର୍ଥ ନ ଥିବାରୁ ୧୫ ଶହ ଟଙ୍କା ଓ ୧୦ ଗ୍ରାମ ଓଜନର ସୁନା ମାଳି ତାଙ୍କୁ ସୁକାନ୍ତି ଦେଇଥିଲେ। ବ୍ୟାଙ୍କକୁ ଯିବାକୁ ବାହାରିବା ବେଳେ ଉକ୍ତ ଟଙ୍କା ଓ ସୁନାମାଳି ନେଇ ଉକ୍ତ ବ୍ୟକ୍ତି ବାଇକ୍‌ରେ ଫେରାର ହୋଇଯାଇଥିଲେ ବୋଲି ସୁକାନ୍ତି ଅଭିଯୋଗ କରିଛନ୍ତି। ଏନେଇ ଶନିବାର ସନ୍ଧ୍ୟାରେ ସେ ଛତ୍ରପୁର ଥାନାରେ ଏତଲା ଦେଇଛନ୍ତି। ଏପ୍ରିଲ ୨୫ ରେ ତାଙ୍କ ଝିଅ ଆରତୀ ପ୍ରଧାନ ଆତ୍ମହତ୍ୟା କରିଥିଲେ।

ପ୍ରକାଶଯେ, ଛତ୍ରପୁର ଥାନା ହଂସପୁରରେ ସିମେଣ୍ଟ ବ୍ୟବସାୟୀ କୃଷ୍ଣଚନ୍ଦ୍ର ପରିଡ଼ାଙ୍କୁ ଏପ୍ରିଲ ୨୨ ରାତିରେ ପିଟି ହତ୍ୟା କରାଯାଇଥିଲା। ଉଚିତ ନ୍ୟାୟ ଦାବିରେ ବିଳମ୍ବ ଯୋଗୁ ତାଙ୍କ ଭାବୀ ସ୍ତ୍ରୀ ଆରତୀ ପରେ ବିଷପିଇ ଆତ୍ମହତ୍ୟା କରିଥିଲେ ।

କାର୍ ଧକ୍କାରେ ମା', ପୁଅ ଆହତ

ବୁଗୁଡ଼ା,୧୧।୬(ଡି.ଏନ.ଏ.)

ବୁଗୁଡା ମେଡିକାଲ ଛକ ନିକଟରେ ଶନିବାର ଏକ କାର ଧକ୍କାରେ ମା' ଓ ପୁଅ ଆହତ ହୋଇ ମେଡିକାଲରେ ଭର୍ତ୍ତି ହୋଇଛନ୍ତି। ଅପରାହ୍ନରେ ବ୍ରହ୍ମପୁରରୁ କୁରାଳ ଗ୍ରାମ ଅଭିମୁଖେ ଯାଉଥିବା ଏକ କାର (ନଂ-ଓଡି ୦୨ ବିଏସ୍ ୩୭୧୬) ବୁଗୁଡା ମେଡିକାଲ ଛକ ନିକଟରେ ଅନ୍ୟମନସ୍କ ହୋଇ ଏକ କାଠପଟା ଟ୍ରଲିକୁ ପଛପଟୁ ଧକ୍କା ଦେବାରୁ ଟ୍ରଲି ସହ ରାସ୍ତା ପାର୍ଶ୍ୱରେ ରହିଥିବା ଅନ୍ୟ ୪ ବାଇକ୍ ମଧ୍ୟ ଭାଙ୍ଗିରୁଜି କ୍ଷତିଗ୍ରସ୍ତ ହୋଇଥିଲା। ଏଥିସହ ଟ୍ରଲି ଚାଳକ ପୁଅ ଦିଗାମ୍ବର ରାଉତ ଓ ସେଥିରେ ବସିଥିବା ମା' ଶଶୀ ରାଉତ ଆହତ ହୋଇଥିଲେ। ଉପସ୍ଥିତ ଥିବା ଲୋକେ ସେ ଦୁହିଁଙ୍କୁ ଉଦ୍ଧାର କରି ମେଡିକାଲରେ ଭର୍ତ୍ତି କରିଥିଲେ। ପୋଲିସ ପହଞ୍ଚି କାରକୁ ଥାନାକୁ ଆଣି ଘଟଣାର ତଦନ୍ତ କରୁଥିବା ଜଣାପଡ଼ିଛି।

ଧାନ ବିହନ ଯୋଗାଣ ଦାବି

କାଶୀନଗର,୧୧।୬

କାଳବୈଶାଖୀ ପ୍ରଭାବରେ ବର୍ଷା ହୋଇଯାଇଛି। ଚାଷୀମାନେ ତଳି ଘର ଚାଷ କରି ତଳି ପକାଇବାକୁ ବ୍ୟାକୁଳ। ଅନ୍ୟପଟେ ମିଳୁନି ଧାନ ବିହନ। ବର୍ତ୍ତମାନ କାଶୀନଗର ସମବାୟ ନିର୍ବାଚନ। ତେଣୁ ଏଠାରେ ଥିବା ପ୍ରାଥମିକ ସମବାୟ ସମିତିରେ ୧୫ ଜଣ ନିର୍ଦ୍ଦେଶକ ପଦବୀ ନିମନ୍ତେ ନିର୍ବାଚନରେ ୨୧ ଜଣ ପ୍ରାର୍ଥୀପତ୍ର ଦାଖଲ ହୋଇ ପ୍ରତିଦ୍ୱନ୍ଦିତା ହେଉଛି। ଧାନ ବିହନ ନିମନ୍ତେ ସମିତି ଡିଲର ଭାବେ ଚୟନ ହୋଇଛି। ନିର୍ବାଚନ ଯୋଗୁ ସମିତି ଧାନ ବିହନ ଯୋଗାଉନାହିଁ। ଫଳରେ ଚାଷୀମାନେ ବିହନ ପାଇବାରୁ ବଞ୍ଚିତ। ବ୍ଲକର ଗ୍ରାମାଞ୍ଚଳରେ ମଧ୍ୟ ଡିଲରମାନେ ବିହନ ନିଗମରୁ ଧାନ ଉଠାଣ କରୁନାହାନ୍ତି। ଫଳରେ ଆଗାମୀ ମୌସୁମୀ ପୂର୍ବରୁ ବିହନ ପାଇବାରେ ଚାଷୀ ସନ୍ଦେହରେ ରହିଛି। ମୌସୁମୀ ପୂର୍ବରୁ ଧାନ ବିହନ ଯୋଗାଇ ଦେବାକୁ କୃଷକ ସମାଜ ସଭାପତି ହୃଷୀକେଶ ଗୌଡ଼ ଦାବି କରିଛନ୍ତି।

ଖବରଦାତା ସଂଘର ବୈଠକ, କର୍ମକର୍ତ୍ତା ଚୟନ

ବାଲିଗୁଡା,୧୧।୬ (ଡି.ଏନ୍.ଏ.)

ବାଲିଗୁଡା ଫ୍ରଣ୍ଟଲାଇନ ଖବରଦାତା ସଂଘର ସ୍ଥାନୀୟ ପୂର୍ତ୍ତବିଭାଗ ଡାକବଙ୍ଗଳା ପରିସରରେ ଏକ ବୈଠକ ଅନୁଷ୍ଠିତ ହୋଇ କର୍ମକର୍ତ୍ତା ଚୟନ କରାଯାଇଛି। ଏଥିରେ ସଭାପତି ଭାବେ ଅସିତ କୁମାର ବେହେରା, କାର୍ଯ୍ୟକାରିଣୀ ସଭାପତି ଭାବେ ଭଗବତୀ ପ୍ରସାଦ ସାବତ, ସାଧାରଣ ସମ୍ପାଦକ ଭାବେ ଚିତ ରଞ୍ଜନ ନାୟକ, କୋଷାଦକ୍ଷ ଭାବେ ବନବାସୀ ପ୍ରଧାନଙ୍କୁ ଚୟନ କରାଯାଇଛି। ଆସନ୍ତା ୧ ତାରିଖରୁ ସଦସ୍ୟତା ଗ୍ରହଣ ଅଭିଯାନ ଆରମ୍ଭ କରାଯିବ।

Abridged Version for Publication in Newspaper for MGNREGS-/CAMPA-CDM/FYM and other materials
Tender Letter No. 4057 Dated 07.06.2022

No.MM-53: Divisional Forest Officer, ANGUL Division invites bids from the manufacturers for supply of CDM/ FYM, Bio-Fertilizer, Bio-Pesticides, Bio-NPK, NPK, Urea & Bamboo Gabion required for the plantation programme in ANGUL Division during 2022-23 under MGNREGS / CAMPA Scheme.

- Date of closing of downloading/receiving of tender paper from ANGUL district website or Division Office: - Dt. 21.06.2022 at 5.00 PM.
- Date of closing of submission of Technical bid & Financial Bid: - Dt. 22.06.2022 at 10.00 AM.
- Date of Opening of tender Box: - Dt. 22.06.2022 at 1.00 PM in the O/o the Divisional Forest Office, ANGUL Division.

OIPR-08027/11/0004/2223

ତହସିଲ କାର୍ଯ୍ୟାଳୟ, ଚମ୍ପୁଆ, ଜି- କେନ୍ଦୁଝର
ବିଜ୍ଞାପନ ସଂଖ୍ୟା ୨୫୨୬/ ତାରିଖ ୦୮.୦୬.୨୦୨୨
ଲଘୁ ଖଣିଜ ଉତ୍ତର ଦୀର୍ଘମିଆଦୀ ଲିଜ୍ ନିଲାମ ଇସ୍ତାହାର
CORRIGENDUM (ଭୁଲ୍ ସଂଶୋଧନ ପତ୍ର)

No. F-75:- ତହସିଲ କାର୍ଯ୍ୟାଳୟ, ଚମ୍ପୁଆର ଲଘୁ ଖଣିଜ ଉତ୍ତର ପାଞ୍ଚବର୍ଷୀୟ ଦୀର୍ଘମିଆଦୀ ଲିଜ୍ ନିମନ୍ତେ ଦେଇଥିବା ବିଜ୍ଞାପନ ସଂଖ୍ୟା ୨୨୪୮/ତାରିଖ ୨୫.୦୫.୨୦୨୨ରେ ନିମ୍ନରେ ସମ୍ୟକ ସଂଶୋଧନ କରାଗଲା ।

୧. ବିଜ୍ଞାପନରେ ଦର୍ଶାଯାଇଥିବା ସଲଭେନସି ସାର୍ଟିଫିକେଟକୁ ଉଚ୍ଛେଦ କରାଗଲା । ଦରଖାସ୍ତ ସହ ସମ୍ପୃକ୍ତ ଖଣିର ବାର୍ଷିକ ଉତ୍ତୋଳନ ହେବାକୁ ଥିବା ମୋଟ Minimum Guaranteed Quantity (MGQ) ରୟାଲିଟି ଏବଂ ଅତିରିକ୍ତ ଦେୟ ପରିମାଣର ସମାନ ଅର୍ଥର Bank Guarantee (୧୮ ମାସ ନିମନ୍ତେ ବୈଧ ରହିଥିବ) କିମ୍ବା ପୂର୍ବ ବର୍ଷର IT Return (ଯାହାର ମୂଲ୍ୟ ଦର୍ଶାଯାଇଥିବା ବାର୍ଷିକ ରୟାଲିଟି ଏବଂ ଅତିରିକ୍ତ ଦେୟଠାରୁ ଅଧିକ ରହିଥିବ) ସଂଲଗ୍ନ କରିବାକୁ ହେବ ।

୨. GST Regsitration Certificate ଦରଖାସ୍ତ ସହ ସଂଲଗ୍ନ କରିବା ବିଧେୟ ।

ସ୍ୱା./- ତହସିଲଦାର-ତଥା-କ୍ଷମତାସମ୍ପନ୍ନ ପ୍ରାଧିକାରୀ, ଚମ୍ପୁଆ
OIPR-24222/11/0003/2223

ଓଡ଼ିଶା ସରକାର
ଅନୁସୂଚିତ ଜନଜାତି ଓ ଅନୁସୂଚିତ ଜାତି ଉନ୍ନୟନ ଏବଂ ସଂଖ୍ୟାଲଘୁ ସମ୍ପ୍ରଦାୟ ଓ ପଛୁଆ ବର୍ଗ କଲ୍ୟାଣ ବିଭାଗ

No.V-29:- ଯୋଗ୍ୟ ଅନୁସୂଚିତ ଜନଜାତି/ଅନୁସୂଚିତ ଜାତିର ଛାତ୍ରଛାତ୍ରୀମାନେ ITI, +2, +3 ଏବଂ Engineering, MBA, MBBS, MCA, Law, Hotel Management ପରି ବୃତ୍ତିଗତ ଓ ବୈଷୟିକ ପାଠ୍ୟକ୍ରମ ଅନୁସରଣ କରିବା ପାଇଁ ମାଟ୍ରିକ-ପରବର୍ତ୍ତୀ ଛାତ୍ରବୃତ୍ତି ପାଇବା ପାଇଁ ହକଦାର ଅଟନ୍ତି । ଏହି ଛାତ୍ରବୃତ୍ତିରେ କୋର୍ସ ଫି, ଅନ୍ୟାନ୍ୟ ଫେରସ୍ତ ହେଉ ନ ଥିବା ଫି ଏବଂ ରକ୍ଷଣାବେକ୍ଷଣ ଭତ୍ତା (ନିର୍ଦ୍ଧାରିତ ହାର ଅନୁଯାୟୀ) ଅନ୍ତର୍ଭୁକ୍ତ ଅଟେ ।

ମାଟ୍ରିକ୍ ପରବର୍ତ୍ତୀ ଛାତ୍ରବୃତ୍ତି ପାଇବା ପାଇଁ ଯୋଗ୍ୟତା:
ଅନୁସୂଚିତ ଜନଜାତି/ଅନୁସୂଚିତ ଜାତିଙ୍କ କ୍ଷେତ୍ରରେ ସମସ୍ତ ସୂତ୍ରରୁ ପରିବାରର ବାର୍ଷିକ ଆୟ ଟ.୨,୫୦,୦୦୦/-ଙ୍କା (ଦୁଇ ଲକ୍ଷ ପଚାଶ ହଜାର)ରୁ ଅଧିକ ହୋଇ ନ ଥିବ ।

ଆବେଦନ କିପରି କରିବେ
ସମସ୍ତ ଛାତ୍ରଛାତ୍ରୀମାନେ URL http://www.scholarship.odisha.gov.inରେ ନୂତନ ଆବେଦନ ପଞ୍ଜୀକରଣ କରିପାରିବେ ।

ଗୁରୁତ୍ୱପୂର୍ଣ୍ଣ ନିର୍ଦ୍ଦେଶାବଳୀ:
- ଯେଉଁ ଛାତ୍ରଛାତ୍ରୀମାନେ ଆଧାର ପ୍ରାପ୍ତ କରିନାହାନ୍ତି ସେମାନଙ୍କୁ ଅନୁରୋଧ ସେମାନେ ଯଥାଶୀଘ୍ର ଆଧାର ପଞ୍ଜୀକରଣ କରିବେ ।
- ଯେଉଁ ଛାତ୍ରଛାତ୍ରୀମାନେ ଆଧାର ପ୍ରାପ୍ତ କରିଛନ୍ତି ସେମାନେ ପଞ୍ଜୀକରଣ ସମ୍ବନ୍ଧୀୟ OTP ଏବଂ ବୃତ୍ତି ଆବେଦନ ପ୍ରକ୍ରିୟାକରଣ ସହିତ ଜଡ଼ିତ ଅନ୍ୟାନ୍ୟ ଗୁରୁତ୍ୱପୂର୍ଣ୍ଣ ବାର୍ତ୍ତା ପାଇବା ପାଇଁ ନିଜର ମୋବାଇଲ ନମ୍ବର ଆଧାରରେ ସଂଯୁକ୍ତ ହୋଇଛି କି ନାହିଁ ନିଶ୍ଚିତ କରିବେ ।
- ପୋର୍ଟାଲରେ ଆଧାରର ସଫଳ ପ୍ରାମାଣିକରଣ ପାଇଁ ଛାତ୍ରଛାତ୍ରୀମାନଙ୍କୁ ଅନୁରୋଧ ଯେ ଆଧାରରେ ଥିବା ନିଜର ନାମ (ନାମର ନାମ ଏବଂ ଉପନାମ ବନାନ), ଲିଙ୍ଗ, DOB ସଠିକ୍ ଅଛି କି ନାହିଁ ନିଶ୍ଚିତ କରିବେ । ଯଦି ଆଧାରରେ କିଛି ଅସୁବିଧା ଥାଏ, ତେବେ ଛାତ୍ରଛାତ୍ରୀମାନେ ପୋର୍ଟାଲରେ ପଞ୍ଜୀକରଣ/ ଆବେଦନ କରିବା ପୂର୍ବରୁ ସେମାନଙ୍କର ଆଧାର ଅପଡେଟ୍ କରିବେ ।
- ସର୍ବଦା ନିଜର ବ୍ୟାଙ୍କ ଆକାଉଣ୍ଟ ବିବରଣୀ ପ୍ରଦାନ କରନ୍ତୁ । ବିନା ଅସୁବିଧାରେ ଛାତ୍ରବୃତ୍ତି ପାଇବା ପାଇଁ ନିଜର ଆଧାର ସହିତ ବ୍ୟାଙ୍କ-ଆକାଉଣ୍ଟକୁ ଲିଙ୍କ୍ କରିବାକୁ ପରାମର୍ଶ ଦିଆଯାଉଅଛି । ସେଥିପାଇଁ ଆପଣମାନେ ନିଜର ବ୍ୟାଙ୍କ ଶାଖା ପରିଦର୍ଶନ କରନ୍ତୁ ଏବଂ DBT ଗ୍ରହଣ କରିବା ପାଇଁ ଏକ ବ୍ୟାଙ୍କ ସମ୍ମତି ଫର୍ମ ଦାଖଲ କରନ୍ତୁ । Https://resident.uidai.gov.in/bank-mapper ପରିଦର୍ଶନ କରି NPCI ମ୍ୟାପରରେ ଆପଣଙ୍କର ଆଧାର ନମ୍ବର ସହିତ କେଉଁ ବ୍ୟାଙ୍କ ଲିଙ୍କ୍ ହୋଇଛି ତାହା ଆପଣ ଯାଞ୍ଚ କରିପାରିବେ ।
- ଛାତ୍ରଛାତ୍ରୀମାନଙ୍କୁ ଅନୁରୋଧ ଯେ ସେମାନଙ୍କର ଯୋଗ୍ୟତା ଦଲିଲ ଯଥା ଜାତି ଏବଂ ଆୟ ସାର୍ଟିଫିକେଟ୍ ଅନଲାଇନ ଆବେଦନ କରିବା ପୂର୍ବରୁ ପ୍ରସ୍ତୁତ ରଖିବେ । ଛାତ୍ରଛାତ୍ରୀମାନଙ୍କୁ ପରାମର୍ଶ ଦିଆଯାଉଅଛି ଯେ ସେମାନେ ଓଡ଼ିଶାର ଇ- ଜିଲ୍ଲା ପୋର୍ଟାଲ (https://edistrict.odisha.gov.in/) ମାଧ୍ୟମରେ ଅନଲାଇନରେ ଜାତି ଏବଂ ଆୟ ପ୍ରମାଣପତ୍ର ପ୍ରାପ୍ତ କରିବେ ।
- ପୋର୍ଟାଲରେ ଡକ୍ୟୁମେଣ୍ଟ ଅପଲୋଡ୍ କରିବାବେଳେ ନିଶ୍ଚିତ କରନ୍ତୁ ଯେ ଦିଆଯାଇଥିବା ସମସ୍ତ ତଥ୍ୟ ସଠିକ୍ ଅଟେ ଏବଂ ସେଗୁଡ଼ିକ ଠିକ୍ ଭାବରେ ଦୃଶ୍ୟମାନ ହେଉଅଛି ।
- ଛାତ୍ରଛାତ୍ରୀମାନେ ସେମାନଙ୍କର ID ଏବଂ password କୁ ଗୁପ୍ତ ରଖିବାକୁ ଅନୁରୋଧ । ଯଦି ଅନ୍ୟମାନଙ୍କୁ ଆବେଦନକାରୀ ID ଏବଂ password ଦେଇଥିବା ହେତୁ କୌଣସି ଭୁଲ୍-କ୍ରେଡିଟ୍ / ତଥ୍ୟ ପରିବର୍ତ୍ତନ ହୁଏ, ତେବେ ସେଥିପାଇଁ ସମ୍ପୃକ୍ତ ଛାତ୍ରଛାତ୍ରୀ ହିଁ କେବଳ ଦାୟୀ ହେବେ ।

ସ୍ୱା./- ଉପନିର୍ଦ୍ଦେଶିକା
ଅନୁସୂଚିତ ଜନଜାତି ଓ ଅନୁସୂଚିତ ଜାତି ବିଭାଗ

ଓଡ଼ିଶା ସରକାର
ଅନୁସୂଚିତ ଜନଜାତି ଓ ଅନୁସୂଚିତ ଜାତି ଉନ୍ନୟନ ଏବଂ ସଂଖ୍ୟାଲଘୁ ସମ୍ପ୍ରଦାୟ ଓ ପଛୁଆ ବର୍ଗ କଲ୍ୟାଣ ବିଭାଗ

ନବମ ଏବଂ ଦଶମ ଶ୍ରେଣୀରେ ଅଧ୍ୟୟନ କରୁଥିବା ଯୋଗ୍ୟ ଅନୁସୂଚିତ ଜନଜାତି/ ଅନୁସୂଚିତ ଜାତିର ଛାତ୍ରଛାତ୍ରୀମାନେ ପ୍ରାକ୍-ମାଟ୍ରିକ୍ ଛାତ୍ରବୃତ୍ତି ପାଇବା ପାଇଁ ହକଦାର ଅଟନ୍ତି ।
ଏହି ଛାତ୍ରବୃତ୍ତିରେ ଅନ୍ତର୍ଭୁକ୍ତ ଛାତ୍ରଛାତ୍ରୀମାନେ ନିମ୍ନତଃ ହାରରେ ବୃତ୍ତିରାଶି ପାଇବେ :

ବର୍ଗ	ଦିବାଧ୍ୟାୟୀ (ବାର୍ଷିକ)	ଅନ୍ତେବାସୀ (ବାର୍ଷିକ)
ଅନୁସୂଚିତ ଜନଜାତି	୩୦୦୦	୬୨୫୦
ଅନୁସୂଚିତ ଜାତି	୩୫୦୦	୭୦୦୦

ପ୍ରାକ୍-ମାଟ୍ରିକ୍ ଛାତ୍ରବୃତ୍ତି ପାଇବା ପାଇଁ ଯୋଗ୍ୟତା:
ଅନୁସୂଚିତ ଜନଜାତି/ଅନୁସୂଚିତ ଜାତିଙ୍କ କ୍ଷେତ୍ରରେ ସମସ୍ତ ସୂତ୍ରରୁ ପରିବାରର ବାର୍ଷିକ ଆୟ ଟ.୨,୫୦,୦୦୦/-ଙ୍କା (ଦୁଇ ଲକ୍ଷ ପଚାଶ ହଜାର)ରୁ ଅଧିକ ହୋଇ ନ ଥିବ ।

ଆବେଦନ କିପରି କରିବେ:
ସମସ୍ତ ଯୋଗ୍ୟ ଛାତ୍ରଛାତ୍ରୀମାନେ ନିଜର ଜାତି ଏବଂ ଆୟ ପ୍ରମାଣପତ୍ର, ଆଧାର, ବ୍ୟାଙ୍କ ପାସବୁକର ଅବିକଳ ନକଲ ନିଜ ବିଦ୍ୟାଳୟର ପ୍ରଧାନ ଶିକ୍ଷକଙ୍କ ନିକଟରେ ଦାଖଲ କରିବେ ।

ଗୁରୁତ୍ୱପୂର୍ଣ୍ଣ ନିର୍ଦ୍ଦେଶାବଳୀ:
- ଯେଉଁ ଛାତ୍ରଛାତ୍ରୀମାନେ ଆଧାର ପ୍ରାପ୍ତ କରିନାହାନ୍ତି ସେମାନଙ୍କୁ ଅନୁରୋଧ ସେମାନେ ଯଥାଶୀଘ୍ର ଆଧାର ପଞ୍ଜୀକରଣ କରିବେ ।
- ଆବେଦନ ପୂର୍ବରୁ ଆଧାରରେ ଥିବା ନିଜର ନାମ (ନାମର ନାମ ଏବଂ ଉପନାମ ବନାନ), ଲିଙ୍ଗ, ଜନ୍ମ ତାରିଖ (DOB) ସଠିକ୍ ଅଛି କି ନାହିଁ ନିଶ୍ଚିତ କରିବେ । ଯଦି ଆଧାରରେ କିଛି ତ୍ରୁଟି ଥାଏ, ତେବେ ଛାତ୍ରଛାତ୍ରୀମାନେ ପୋର୍ଟାଲରେ ପଞ୍ଜୀକରଣ / ଆବେଦନ କରିବା ପୂର୍ବରୁ ସେମାନଙ୍କର ଆଧାର ସଂଶୋଧନ କରିବେ ।
- ସର୍ବଦା ନିଜର ବ୍ୟାଙ୍କ ଆକାଉଣ୍ଟ ବିବରଣୀ ପ୍ରଦାନ କରନ୍ତୁ । ବିନା ଅସୁବିଧାରେ ଛାତ୍ରବୃତ୍ତି ପାଇବା ପାଇଁ ନିଜର ଆଧାର ସହିତ ବ୍ୟାଙ୍କ-ଆକାଉଣ୍ଟକୁ ଲିଙ୍କ୍ କରିବାକୁ ପରାମର୍ଶ ଦିଆଯାଉଅଛି । ସେଥିପାଇଁ ଆପଣମାନେ ନିଜର ବ୍ୟାଙ୍କ ଶାଖା ପରିଦର୍ଶନ କରନ୍ତୁ ଏବଂ DBT ଗ୍ରହଣ କରିବା ପାଇଁ ଏକ ବ୍ୟାଙ୍କ ସମ୍ମତି ଫର୍ମ ଦାଖଲ କରନ୍ତୁ ।
- ଛାତ୍ରଛାତ୍ରୀମାନଙ୍କୁ ଅନୁରୋଧ ଯେ ସେମାନଙ୍କର ଜାତି ଏବଂ ଆୟ ପ୍ରମାଣପତ୍ର ଛାତ୍ରବୃତ୍ତି ଆବେଦନ କରିବା ପୂର୍ବରୁ ପ୍ରସ୍ତୁତ ରଖିବେ । ଯେଉଁ ଛାତ୍ରଛାତ୍ରୀମାନଙ୍କ ପାଖରେ ଜାତି ଏବଂ ଆୟ ପ୍ରମାଣପତ୍ର ନାହିଁ ସେମାନଙ୍କୁ ଅନୁରୋଧ ଯେ ସେମାନେ ଓଡ଼ିଶାର ଇ-ଜିଲ୍ଲା ପୋର୍ଟାଲ (https://edistrict.odisha.gov.in/) ମାଧ୍ୟମରେ ପ୍ରମାଣପତ୍ର ପାଇବା ପାଇଁ ଆବେଦନ କରନ୍ତୁ ।
- ପୋର୍ଟାଲରେ ଡକ୍ୟୁମେଣ୍ଟ ଅପଲୋଡ୍ କରିବାବେଳେ ନିଶ୍ଚିତ କରନ୍ତୁ ଯେ ଦିଆଯାଇଥିବା ସମସ୍ତ ତଥ୍ୟ ସଠିକ୍ ଅଟେ ଏବଂ ସେଗୁଡ଼ିକ ସ୍ପଷ୍ଟ ଭାବରେ ଦେଖାଯାଉଛି ।

ସ୍ୱା./- ଉପନିର୍ଦ୍ଦେଶିକା
ଅନୁସୂଚିତ ଜନଜାତି ଓ ଅନୁସୂଚିତ ଜାତି ବିଭାଗ
OIPR-26001/11/0003/2223

OFFICE OF THE NOTIFIED AREA COUNCIL, G.UDAYAGIRI
Fax No. 06847-260366, Email ID: orissagudnac@gmail.com
Letter No. 1383 Date: 10.06.2022
No. C-522: G.Udayagiri N.A.C. invites sealed tenders from authorized (CPCB/SPCB) E-Waste Collector/Dismantler for selection of agency for Disposal of E-Waste laying at its MRF (Material recovery Facility) Centre, N.A.C., G.Udayagiri.

1. Name of the Works	:	Selection of authorized agency for disposal of E-Waste
2. No. of MRF Centre	:	01 (One) only
3. ISD	:	Rs.10,000.00 (Rupees ten thousand) only. (To be Pledge in favour of Executive Officer, N.A.C., G.Udayagiri, payable at N.A.C., G.Udayagiri.)
4. Last date for receipt of the Bid	:	Date: 23.06.2022, 5.30P.M.
5. Bid opening Date and Time	:	Date: 24.06.2022, 11.00 A.M.
6. Name and address of bid Inviting Officer	:	Executive Officer, N.A.C., G.Udayagiri

Further details of the tender documents can be seen from N.A.C., Office in working hours and can be download from **https://www.gudayagirinac.in**.
Sd./- Executive Officer, N.A.C., G.Udayagiri
OIPR-13202/11/0006/2223

OFFICE OF THE NOTIFIED AREA COUNCIL, TUSURA
(Under Housing & Urban Development Deptt., Govt. of Odisha)
At/P.O.: Tusura, Dist.: Balangir - 767030
e-mail: nactusura@gmail.com, website: nactusura.in
No. 1150 Dt.09.06.2022
QUOTATION CALL NOTICE FOR E-WASTE
No. C-520: Sealed quotations are invited for selection of Agencies for selling of E-Waste collected in wealth Centers of Tusura NAC intending (Buyers) authorized E-Waste collection agencies/ dismantler Centers (Dismantler/PROs/Firms/Suppliers/Sealers/ NGOs) authorized by CPCB/OSPCB. The E-Waste has been collected from different wards of Tusura NAC and stored/stocked in Material Recover Facility (MRF). The bidder should submit document complete in all respect kept in a duly sealed evelope (TENDER CALL NOTICE FOR SELLING OF E-WASTE IN TUSURA NAC) addressed to the Executive Officer, Tusura NAC by 5.00 P.M. of 22.06.2022 through by (Hand/Postal/Courier Delivery) etc. Applicants receive after due date and time shall be summarily rejected and Tusura NAC will not responsible for any delay of Postal/Courier Delivery. The quotations so received shall be opened on **24.06.2022 at 11.00 A.M.** at Conference Hall in presence of the quotationers or their authorized representatives.
Sd./- Executive Officer, Tusura NAC
OIPR-13167/11/0007/2223

ତହସିଲଦାରଙ୍କ କାର୍ଯ୍ୟାଳୟ, ବିଜେପୁର
ବିଜ୍ଞାପନ ସଂଖ୍ୟା: 3448 / ତା: 08.06.2022
(ଲଘୁ ଖଣିଜ ଉତ୍ତର ଦୀର୍ଘମିଆଦୀ ଲିଜ୍ ନିମନ୍ତେ ଇସ୍ତାହାର)

No. F-83:- ଏତଦ୍ଦ୍ୱାରା ସର୍ବସାଧାରଣଙ୍କ ଅବଗତି ନିମନ୍ତେ ଜଣାଇ ଦିଆଯାଉଅଛି ଯେ, ବିଜେପୁର ତହସିଲ ଅନ୍ତର୍ଗତ ଲଘୁ ଖଣିଜ ଉତ୍ତଗୁଡ଼ିକୁ (OMMC Rules-2016) ମୁତାବକ

ସଂକ୍ଷେପରେ

ଶାନ୍ତିଶୃଙ୍ଖଳାରେ ସରିଲା ଠାକୁରାଣୀ ଯାତ୍ରା

ମନ୍ଦିରକୁ ଫେରିଲେ ମା' ମୁକ୍ତାଦେବୀ

ଟିକିଟି,୧୧।୬(ଡି.ଏନ୍.ଏ.): ଟିକିଟି ପେଣ୍ଠରେ ଦୀର୍ଘ ୧୫ ଦିନ ଧରି ଚାଲିଥିବା ମା ମୁକ୍ତାଦେବୀଙ୍କ ଯାତ୍ରା ଶୁକ୍ରବାର ସରିଛି। ସ୍ଥାୟୀ ମନ୍ଦିରକୁ ମୁକ୍ତାଦେବୀ ଫେରିଛନ୍ତି। ଶୁକ୍ରବାର ସନ୍ଧ୍ୟାରେ ମା' ମୁକ୍ତାଦେବୀଙ୍କ ପୂଜା, ଆଳତି ଶେଷ ହେବା ପରେ ଭକ୍ତଙ୍କୁ ଦର୍ଶନ ଦେବା ଉଦ୍ଦେଶ୍ୟରେ ମା' ପ୍ରତି ସାହି ପରିକ୍ରମା କରିଥିଲେ। ବିଭିନ୍ନ ବାଦ୍ୟ ବାଜଣା, ଶଙ୍ଖ, ହୁଳହୁଳି, ପଟୁଆରରେ ଟିକିଟି ପେଣ୍ଠ ଉତ୍ସବମୁଖର ହୋଇପଡ଼ିଥିଲା। ସାହି ସାହି ପରିକ୍ରମା କରି ସ୍ୱମନ୍ଦିରକୁ ମା' ପ୍ରତ୍ୟାବର୍ତ୍ତନ କରୁଥିବା ଦୃଶ୍ୟ, ପ୍ରତିଦିନ ମା'ଙ୍କ ଦର୍ଶନ ଏବଂ ଭୋଗ ପାଇଁ କାକରା, ଖେଚୁଡ଼ି, ମଣ୍ଡା ଆଣୁଥିବା ମହିଳା, ପୁରୁଷ ଭକ୍ତଙ୍କ ମଧ୍ୟରେ ଏକପ୍ରକାର ଉତ୍ସାହ ଦେଖିବାକୁ ମିଳିଥିଲା।

ଜାତୀୟ ସଂହତି ଶିବିରରେ ନୀଳମାଧବଙ୍କ କୃତିତ୍ୱ

ସୋରଡା,୧୧।୬(ଡି.ଏନ୍.ଏ.) ଭାରତ ସରକାରଙ୍କ ତରଫରୁ ଜୁନ ୩ ରୁ ୯ ତାରିଖ ପର୍ଯ୍ୟନ୍ତ ଚାଲିଥିବା ବ୍ରହ୍ମପୁର ବିଶ୍ୱବିଦ୍ୟାଳୟରେ ଜାତୀୟ ସଂହତି ଶିବିରରେ ବ୍ରହ୍ମପୁର ବିଶ୍ୱବିଦ୍ୟାଳୟର ଛାତ୍ର ତଥା ଗଞ୍ଜାମ ଜିଲା ସୋରଡ଼ା ବ୍ଲକର ପଦ୍ମପୁର ଗ୍ରାମର ଏନ. ଭାଲୁ ପାତ୍ର ଓ ଏନ. ଝୁନୁ ପାତ୍ରଙ୍କ ପୁତ୍ର ଯୁବ ସାମାଜିକ କର୍ମୀ ଏନ.ନୀଳମାଧବ ସର୍ବଭାରତୀୟ ସ୍ତରରେ ସାଧାରଣ ଜ୍ଞାନ ପ୍ରତିଯୋଗିତାରେ ପ୍ରଥମ ସ୍ଥାନ ଅଧିକାର କରିଛନ୍ତି। ଏଥିରେ ବ୍ରହ୍ମପୁର ବିଶ୍ୱବିଦ୍ୟାଳୟ ଅଧୀନ କୁନ୍ଦ୍ରା କଲେଜର ଏନ୍ଏସ୍ଏସ କାର୍ଯ୍ୟକ୍ରମ ଅଧିକାରୀ ସୁଶାନ୍ତ କୁମାର ବେହେରାଙ୍କ ନେତୃତ୍ୱରେ ବ୍ରହ୍ମପୁର ବିଶ୍ୱବିଦ୍ୟାଳୟର ୧୦ ସଚ୍ଛୋସେବୀ ଯୋଗ ଦେଇଥିଲେ। ଏନ.ନିଳମାଧବଙ୍କ ଏହି ସଫଳତା ଲାଗି ବିଶ୍ୱବିଦ୍ୟାଳୟ କୁଳପତି ପ୍ରଫେସର ଗୀତାଞ୍ଜଳି ଦାସ, ନୂଆଦିଲ୍ଲୀ ସ୍ଥିତ ଜାତୀୟ ସେବା ଯୋଜନା କାର୍ଯ୍ୟକ୍ରମ ଉପଦେଷ୍ଟା ଡ. କମଲ କୁମାର କର ଏବଂ ଭୁବନେଶ୍ୱର ଏନ୍ଏସ୍ଏସ୍ ଆଞ୍ଚଳିକ ନିର୍ଦ୍ଦେଶିକା ସରିତା ପଟେଲ ତାଙ୍କୁ ପୁରସ୍କାର ଟ୍ରଫି ସହ ମାନପତ୍ର ପ୍ରଦାନ କରିଛନ୍ତି। ଏଥିସହ କୁଳସଚିବ ପ୍ରଦୀପ କୁମାର ମିଶ୍ର, ପିଜି କାଉନସିଲ ଚେୟାରମ୍ୟାନ ପ୍ରଫେସର ପ୍ରତାପ କୁମାର ମହାନ୍ତି, ଏନ୍ଏସ୍ଏସ୍ କାର୍ଯ୍ୟକ୍ରମ ସଂଯୋଜକ ଡ. ଧ୍ରୁବ ଚରଣ ପଣ୍ଡା, ଜିଲା ଏନ୍ଏସ୍ଏସ୍ କାର୍ଯ୍ୟକ୍ରମ ଅଧିକାରିଣୀ ସ୍ୱର୍ଣ୍ଣଲତା ପଟ୍ଟନାୟକ ପ୍ରମୁଖ ଶୁଭେଚ୍ଛା ଜଣାଇଛନ୍ତି।

ଶିଶୁ ସୁରକ୍ଷା ୟୁନିଟର ସଚେତନତା କାର୍ଯ୍ୟକ୍ରମ

ପାରଳାଖେମୁଣ୍ଡି,୧୧।୬(ଡି.ଏନ୍.ଏ.)-ଗଜପତି ଜିଲା ସଦର ମହକୁମା ପାରଳାଖେମୁଣ୍ଡିଠାରେ ଥିବା ମୃତିକା ସଂରକ୍ଷଣ କାର୍ଯ୍ୟାଳୟ ସଭାଗୃହରେ ଶିଶୁ ସୁରକ୍ଷାକୁ ନେଇ ଏକ ସଚେତନତା କାର୍ଯ୍ୟକ୍ରମ ଅନୁଷ୍ଠିତ ହୋଇଯାଇଛି। ଏହି କାର୍ଯ୍ୟକ୍ରମ ଗଜପତି ଜିଲା ଶିଶୁ ସୁରକ୍ଷା ପକ୍ଷରୁ ଆୟୋଜିତ ହୋଇଥିଲା। ଏହି କାର୍ଯ୍ୟକ୍ରମରେ ଗଜପତି ଜିଲା ଅତିରିକ୍ତ ଜିଲାପାଳ ସଂଗ୍ରାମ ଶେଖର ପଣ୍ଡା ଯୋଗଦେଇ ସଭାପତିତ୍ୱ କରିଥିବା ବେଳେ ଜିଲା ଶିଶୁ ସୁରକ୍ଷା ଅଧିକାରୀ ଅରୁଣ କୁମାର ତ୍ରିପାଠୀ, ଜିଲା ଶ୍ରମ ଅଧିକାରୀ ଲୋକନାଥ ପଣ୍ଡା, ସିଡିଏମ୍ଓ ଡାକ୍ତର ପ୍ରଦୀପ କୁମାର ପାତ୍ର, ଜିଲା ଶିକ୍ଷାଧିକାରୀ ପ୍ରୋଦଷ୍ଟ କୁମାର ନାୟକ, ଡିଏସ୍ପି କୌଳାସ ଚନ୍ଦ୍ର ଭୁକ୍ତା, ଚାଇଲ୍ଡ ଲାଇନ ନିର୍ଦ୍ଦେଶକ ସୁଧୀର ସାବତ, ଚାଇଲ୍ଡଲାଇନର ସଦସ୍ୟ ହିରଣ୍ୟ ରାୟ ପ୍ରମୁଖ ମଞ୍ଚାସୀନ ଥିଲେ।

ନଦୀ ରାସ୍ତା ଲଟାବୁଦା ଆବର୍ଜନାରେ ପରିପୂର୍ଣ୍ଣ

ସଫା କରିବାକୁ ଦାବି କଲେ ସାହିବାସିନ୍ଦା

ଜି.ଉଦୟଗିରି,୧୧।୬(ଡି.ଏନ.ଏ.)

ଲଟାବୁଦା ଆବର୍ଜନାରେ ପରିପୂର୍ଣ୍ଣ ନଦୀ ରାସ୍ତା।

ଜି.ଉଦୟଗିରି ଏନ୍ଏସି ଅନ୍ତର୍ଗତ ୨ ନମ୍ବର ୱାର୍ଡ ହାତୀଶାଳ ସାହିରେ ଜନସାଧାରଣ ନଦୀକୁ ଯିବା ପାଇଁ ଲକ୍ଷାଧିକ ଟଙ୍କା ବ୍ୟୟର ସିମେଣ୍ଟ ପାହାଚ କରାଯାଇଥିଲା। କିନ୍ତୁ ଜନ ସଚେତନତା ଅଭାବ ଏବଂ ଏନ୍ଏସିର ସୁପରିଚାଳନା ଅଭାବ ଯୋଗୁ ଏବେ ଏହି ରାସ୍ତା ବ୍ୟବହାର ଯୋଗ୍ୟ ହୋଇ ରହିନି। ରାସ୍ତା ସାରା ଲଟାବୁଦା ସହିତ ଅଳିଆ ଆବର୍ଜନାରେ ଭର୍ତ୍ତି ହୋଇଛି। ଫଳରେ ସାହିବାସିନ୍ଦା ନିତ୍ୟ ବ୍ୟବହାରରୁ ବଞ୍ଚିତ ହୋଇଛନ୍ତି। ଏହା ସହିତ ଏବେ ନର୍ଦ୍ଦମା ପାଣି, ଦୂଷିତ ପାଇଖାନା ପାଣି ଅବାଧରେ ନଦୀକୁ ଛାଡିବା ଫଳରେ ଏହି ଘାଟର ପାଣି ଆଉ ବ୍ୟବହାର ଯୋଗ୍ୟ ହୋଇ ରହିନି। ପୂର୍ବରୁ ସାହି ବାସିନ୍ଦା ଏହି ଘାଟର ପାଣି ବ୍ୟବହାର କରୁଥିବା ବେଳେ ବର୍ତ୍ତମାନ ଏହା ଗାଧୋଇବା ଯୋଗ୍ୟ ହୋଇ ରହିନି। ଗାଧେଇବା ଦ୍ୱାରା ଚର୍ମ ରୋଗର ଶିକାର ହେଉଛନ୍ତି ଲୋକେ। ତେଣୁ ଏନ୍ଏସି କର୍ତ୍ତୃପକ୍ଷ ଏହି ନଦୀବନ୍ଧ ରାସ୍ତାକୁ ସଫା କରିବା ସହିତ ନର୍ଦ୍ଦମା, ପାଇଖାନା ପାଣି ନଦୀରେ ନ ଛାଡିବା ବ୍ୟବସ୍ଥା କରିବାକୁ ଦାବୀ କରିଛନ୍ତି। ଏ ସମ୍ପର୍କରେ ଏନ୍ଏସିର ନବ ନିର୍ବାଚିତ ଅଧ୍ୟକ୍ଷା ଭାନୁପ୍ରଭା ମିଶ୍ରଙ୍କୁ ପଚାରିବାରୁ ଏହି ସମସ୍ୟା ମୋ ଦୃଷ୍ଟିକୁ ଆସିନି, ଯଦି ସେମିତି ସମସ୍ୟା ଅଛି ତେବେ ଅତିଶୀଘ୍ର ପ୍ରଥମେ ଲଟାବୁଦା ସଫା କରାଯିବ ଏବଂ ସାହିର ଡ୍ରେନ ପାଣି ନଦୀ ଘାଟରେ ନ ପଡିବା ପାଇଁ ବ୍ୟବସ୍ଥା କରାଯିବ ବୋଲି କହିଛନ୍ତି।

୩ ମନ୍ତ୍ରୀଙ୍କ ସହ ଏମ୍ପିଙ୍କୁ ଭେଟିଲେ ଅଧ୍ୟକ୍ଷ, ଉପାଧ୍ୟକ୍ଷ

ପାରଳାଖେମୁଣ୍ଡି,୧୧।୬(ଡି.ଏନ୍.ଏ.)

ମନ୍ତ୍ରୀ ଓ ଏମ୍ପିଙ୍କୁ ଭେଟି ଶୁଭେଚ୍ଛା ଜଣାଉଛନ୍ତି।

ଗଜପତି ଜିଲାର ମୋହନା ବିଧାନସଭା ନିର୍ବାଚନ ମଣ୍ଡଳୀର ଚାରୋଟି ବ୍ଲକର ବ୍ଲକ ଅଧ୍ୟକ୍ଷ ଓ ଉପାଧ୍ୟକ୍ଷ ଭୁବନେଶ୍ୱରଠାରେ ନବ ନିଯୁକ୍ତ ୩ ମନ୍ତ୍ରୀ ଓ ଜଣେ ଏମ୍ପିଙ୍କୁ ଭେଟି ଶୁଭେଚ୍ଛା ଜଣାଇଛନ୍ତି। ଏଥିସହ ନିର୍ବାଚନ ମଣ୍ଡଳୀର ବିକାଶ ଲାଗି ଆଲୋଚନା କରିଥିବାର ଜଣାପଡିଛି। ଏଥିରେ ରାୟଗଡ଼ ବ୍ଲକ ଅଧ୍ୟକ୍ଷା ପୂର୍ଣ୍ଣବାସୀ ନାୟକ, ଉପାଧ୍ୟକ୍ଷ ଜ୍ୟୋତି ପ୍ରସାଦ ପାଣି, ନୂଆଗଡ଼ ବ୍ଲକର ଅଧ୍ୟକ୍ଷା ମାଳତୀ ପ୍ରଧାନ, ଆର୍. ଉଦୟଗିରି ବ୍ଲକର ଅଧ୍ୟକ୍ଷ ଲକ୍ଷ୍ମୀନାରାୟଣ ଶବର, ଉପାଧ୍ୟକ୍ଷା ବିଜୟ ଲକ୍ଷ୍ମୀ ପଟନାୟକ ଓ ମୋହନା ବ୍ଲକର ଅଧ୍ୟକ୍ଷ ରଞ୍ଜୀବ ଶବରଙ୍କ ସମେତ ଜିଲା ସଭାପତି ପ୍ରଦୀପ ନାୟକ ଓ ସତନ୍ତ୍ର ଉନ୍ନୟନ ପରିଷଦ ପୂର୍ବତନ ଅଧ୍ୟକ୍ଷ ଅନ୍ତର୍ଯ୍ୟାମୀ ଗମାଙ୍ଗ ପ୍ରମୁଖ ଭୁବନେଶ୍ୱରଠାରେ ଏସ୍ସିଏସଟି କଲ୍ୟାଣ ଓ ଆଇନ ମନ୍ତ୍ରୀ ଜଗନ୍ନାଥ ସାରକା, ଖାଦ୍ୟ ଯୋଗାଣ ଓ ଖାଉଟି କଲ୍ୟାଣ, ସମବାୟ ବିଭାଗ ମନ୍ତ୍ରୀ ଅତନୁ ସବ୍ୟସାଚୀ ନାୟକ, ଶ୍ରମ ଓ ଇଏସ୍ଆଇ ବିଭାଗ ମନ୍ତ୍ରୀ ଶ୍ରୀକାନ୍ତ ସାହୁ ଏବଂ ରାଜ୍ୟ ସଭା ସାଂସଦ ମାନସ ମଙ୍ଗରାଜଙ୍କୁ ଭେଟ ପୁଷ୍ପଗୁଚ୍ଛ ଦେଇ ସ୍ୱାଗତ କରିଥିଲେ। ଏଥିସହ ନିର୍ବାଚନ ମଣ୍ଡଳୀର ପ୍ରଗତି ନିମନ୍ତେ ଆଲୋଚନା କରିଥିବାର ଜଣାପଡିଛି। ନବନିଯୁକ୍ତ ମନ୍ତ୍ରୀ ଓ ରାଜ୍ୟସଭା ଏମ୍ପିମାନେ ମଧ୍ୟ ବେସ ଉତ୍ସାହିତ ମନୋଭାବ ପୋଷଣ କରି ଜିଲାର ବିକାଶ ଦିଗରେ ଜାରି ରହିଥିବା କାର୍ଯ୍ୟକ୍ରମକୁ ଆହୁରି ତ୍ୱରାନ୍ୱିତ କରିବୁ ବୋଲି ପ୍ରତିଶ୍ରୁତି ଦେଇଛନ୍ତି।

ରୁଦ୍ରପ୍ରସାଦ ଏବିଭିପି ଜିଲା ସଂଯୋଜକ

ଫୁଲବାଣୀ ଅଫିସ, ୧୧।୬

ବାଣୀ କ୍ଷେତ୍ର ଜଗତସିଂହପୁର ଜିଲାରେ ତିନି ଦିନ ଧରି ଅନୁଷ୍ଠିତ ହେଇଥିବା ଅଖିଳ ଭାରତୀୟ ବିଦ୍ୟାର୍ଥୀ ପରିଷଦ(ଏବିଭିପି) ଓଡିଶା ପ୍ରାନ୍ତର ପ୍ରାନ୍ତ ଅଭ୍ୟାସ ବର୍ଗ ଅନୁଷ୍ଠିତ ହେଇଯାଇଛି। ଏହି ବର୍ଗରେ ସାଙ୍ଗଠନିକ ଦାୟିତ୍ୱ ଘୋଷଣା କରାଯାଇଛି। କନ୍ଧମାଳ ଜିଲା ପାଇଁ ଛାତ୍ର ନେତା ରୁଦ୍ରପ୍ରସାଦ ସେଠୀଙ୍କୁ ସଂଯୋଜକ ଭାବେ ଦାୟିତ୍ୱ ପ୍ରଦାନ କରାଯାଇଛି। ସେହିପରି ଜିଲାର ଛାତ୍ରୀନେତ୍ରୀ ରାଜନନ୍ଦିନୀ ସାହାଣୀଙ୍କୁ ଜିଲା ସହ ସଂଯୋଜିକା, ଦିବ୍ୟରଞ୍ଜନ ଡାକୁଆଙ୍କୁ ବିଭାଗ ଏସ୍ଏଫସି ପ୍ରମୁଖ ଏବଂ ଜିଲାର ଛାତ୍ର ନେତା ଶିବାଶିଷ ପଣ୍ଡାଙ୍କୁ ପୁନଃ ଜିଲା ପ୍ରମୁଖ ଭାବେ ଦାୟିତ୍ୱ ପ୍ରଦାନ କରାଯାଇଛି । ଆଗାମୀ ଦିନରେ କନ୍ଧମାଳ ଜିଲାରେ କିଭଳି ସଙ୍ଗଠନ ଆହୁରି ସୁଦୃଢ ହେବ ସେଥିପ୍ରତି କାର୍ଯ୍ୟ କରାଯିବ ବୋଲି ପଣ୍ଡା ପ୍ରକାଶ କରଛନ୍ତ।

ମୋଦି ସରକାରଙ୍କ ୮ ବର୍ଷ ପୂର୍ତ୍ତି ଉପଲକ୍ଷେ କୃଷକ ସମାବେଶ

ବୁଗୁଡ଼ା,୧୧।୬(ଡି.ଏନ.ଏ.)

ଦେଶର ପ୍ରଧାନମନ୍ତ୍ରୀ ନରେନ୍ଦ୍ର ମୋଦିଙ୍କ ୮ ବର୍ଷ ଶାସନ ପୂର୍ତ୍ତି ଅବସରରେ ଶନିବାର ବୁଗୁଡ଼ା ବ୍ଲକ ଗୋଳାବନ୍ଧ ଶିବ ମନ୍ଦିରରେ ଭାଜପା ପକ୍ଷରୁ କୃଷକ ସମାବେଶ ଅନୁଷ୍ଠିତ ହୋଇଥିଲା। ଘୁମୁସର ଜିଲା ଭାଜପା ସଭାପତି ଗୋକୁଳାନନ୍ଦ ମଳିକଙ୍କ ଅଧ୍ୟକ୍ଷତାରେ ଆୟୋଜିତ ସମାବେଶରେ କୃଷକ ମୋର୍ଚ୍ଚା ପ୍ରଭାରୀ ରାଜେଶ କୁମାର ସାହୁ, ଜିଲା କୃଷକ ମୋର୍ଚ୍ଚା ସଭାପତି ରବୀନ୍ଦ୍ର କୁମାର ପାତ୍ର, ଜିଲା ଉପସଭାପତି ପ୍ରଭାକର ପଣ୍ଡା, ନୀଳମଣି ବିଷୋୟୀ, ବିନାୟକ ତିଆଡ଼ି, ରଞ୍ଜନ ପଲାଇ, ଭଗବାନ ପଣ୍ଡା, ଜୟନ୍ତୀ ପଢ଼ିଆରୀ, ଗଙ୍ଗାଧର ନାୟକ, ସୂର୍ଯ୍ୟ ନାରାୟଣ ମହାନ୍ତି, ହରିକୃଷ୍ଣ ସାହୁ ଓ ସୁଶାନ୍ତ କୁମାର ଡାକୁଆଙ୍କ ସମେତ ବହୁ କର୍ମକର୍ତ୍ତା ଯୋଗଦେଇ ନରେନ୍ଦ୍ର ମୋଦିଙ୍କ ଶାସନ କ୍ଷମତାକୁ ଆସିବା ପରେ ଅନେକ କୃଷି କଲ୍ୟାଣ ଯୋଜନା ଆରମ୍ଭ କରିବା ସହ ପ୍ରତିବର୍ଷ ଏମ୍ଏସ୍ପି ଦର ବୃଦ୍ଧି କରି କୃଷକମାନଙ୍କ ଆର୍ଥିକ ଉନ୍ନତି ଲାଗି ବହୁ କଲ୍ୟାଣକାରୀ ଯୋଜନାର ସଫଳତା ସମ୍ପର୍କରେ ଆଲୋଚନା କରିଥିଲେ। ଏପରିକି ୮ ବର୍ଷ ଶାସନ କାଳ ମଧ୍ୟରେ ମୋଦି ସରକାର ଶିକ୍ଷା, ଅର୍ଥ, ବୈଦେଶିକ, କୃଷି, ସାମାଜିକ ସୁରକ୍ଷା ଭଳି ବହୁ ଗୁରୁତ୍ୱପୂର୍ଣ୍ଣ ମନ୍ତ୍ରଣାଳୟ ମହିଳାମାନଙ୍କୁ ଦେବା ସହ ଆତ୍ମନିର୍ଭର ଭାରତ ଗଠନରେ କୃଷକ ଓ ମହିଳାମାନଙ୍କ ଭୂମିକାକୁ ଅତ୍ୟନ୍ତ ଗୁରୁତ୍ୱ ଦେଉଥିବା ସେମାନେ କହିଥିଲେ। ଫଳରେ ଭାରତ ସାରା ପୃଥିବୀରେ ପ୍ରଶଂସନୀୟ ହୋଇପାରିଛି ବୋଲି ନେତୃମଣ୍ଡଳୀ ଆଲୋଚନା କରିଥିଲେ। ସମାବେଶରେ ଭାଜପା କର୍ମକର୍ତ୍ତାମାନଙ୍କ ବହୁ କର୍ମୀ ଓ ଚାଷୀ ଯୋଗ ଦେଇଥିଲେ।

ପାଣି ପାଇଁ ରାସ୍ତାରୋକୋ

ଗ୍ରାମବାସୀଙ୍କ ରାସ୍ତାରୋକୋ।

କବିସୂର୍ଯ୍ୟନଗର,୧୧।୬(ଡି.ଏନ.ଏ.)

ପାଣି ପାଇଁ ରାଜ ରାସ୍ତାକୁ ଓହ୍ଲାଇଲେ ଲୋକେ। ମିଳୁନି ପାଣି ହାହା କାର ହୋଇ ପ୍ରଶାସନକୁ ଜଣାଇବା ପରେ ବି ମିଳିଲାନି ପାଣି। କବିସୂର୍ଯ୍ୟନଗର ବ୍ଲକ ଆଠଗଡ ପାଟଣା କାଳୀମନ୍ଦିର ଛକଠାରେ ପାଣି ପାଇଁ ଶନିବାର ଲୋକମାନେ ରାସ୍ତା ଅବରୋଧ କରିଥିଲେ। ଆଠଗଡ଼ ପାଟଣା ସରପଞ୍ଚ ଓ ଆଦିତ୍ୟ ତ୍ରିପାଠୀ ପହଞ୍ଚି ଲୋକଙ୍କୁ ବୁଝାଶୁଝା କରିବା ସହ ପାଣି ଯୋଗାଇଦେବାକୁ ପ୍ରତିଶ୍ରୁତି ଦେବା ପରେ ରାସ୍ତାରୁ ହଟିଥିଲେ ଲୋକେ। ସୂଚନାଯୋଗ୍ୟ, ଆଠଗଡ ପାଟଣାର ଗୋଟିଏ ୱାର୍ଡକୁ ପାଣି ମିଳୁନି। ସେଥିପାଇଁ ପଞ୍ଚାୟତ ଓ ଜଳ ଯୋଗାଣ ବିଭାଗ ନୂତନ ପ୍ରକଳ୍ପ ପାଇଁ ଯୋଜନା କରି ଅନୁମୋଦନ ପାଇଁ ପଠାଇବା ପରେ କାମ ଆରମ୍ଭରେ ବିଳମ୍ବ ଘଟିଛି। ଏଣୁ ଶୀଘ୍ର ପାଣି ଯୋଗାଇବା ଲାଗି ପଦକ୍ଷେପ ନେବାକୁ ସରପଞ୍ଚ ପ୍ରତିଶ୍ରୁତି ଦେଇଥିଲେ।

ମହାମାୟୀ ଯାତ୍ରା ପ୍ରଥମ ଦିନରେ ୨ ଲକ୍ଷରୁ ଊର୍ଦ୍ଧ୍ୱ ସଂଗୃହୀତ

କବିସୂର୍ଯ୍ୟନଗର,୧୧।୬(ଡି.ଏନ.ଏ.)

କବିସୂର୍ଯ୍ୟନଗର ଐତିହାସିକ ମା' ମହାମାୟୀଙ୍କ ଯାତ୍ରା ଅତି ଶାନ୍ତିପୂର୍ଣ୍ଣ ଭାବରେ ଗତ ମେ୧୩ରୁ ଜୁନ ୬ତାରିଖ ମଧ୍ୟରେ ସମାହିତ ହୋଇଯାଇଛି। ପ୍ରତି ସାହିରେ ଆକର୍ଷଣୀୟ ମେଢ଼ ସାଙ୍ଗକୁ ରାମଦୋଳି, ଅପେରା ଆଦି ଲୋକଙ୍କୁ ବେଶ ଅମୋଦିତ କରିଥିଲା। ଦେଶିବେହେରା ସାହିରେ ଅବସ୍ଥିତ ଅସ୍ଥାୟୀ ଗୃହରେ ମା'ଙ୍କ ହୁଣ୍ଡିରେ ଦାନ ସ୍ୱରୂପ ଅନେକ ବେଶଧାରୀ, ମାନସିକଧାରୀ, ଶ୍ରଦ୍ଧାଳୁ ଦାନ କରିଥିଲେ। ପ୍ରଥମ ଦିନରେ ଦୁଇ ଲକ୍ଷରୁ ଊର୍ଦ୍ଧ୍ୱ ସଂଗୃହୀତ ହୋଇଛି। ଏହା ତିନି ଦିନ ବ୍ୟାପି ଚାଲିବ ଓ ସଂଗୃହିତ ଦାନ ପ୍ରାୟ ୧୮ଲକ୍ଷରୁ ଊର୍ଦ୍ଧ୍ୱ ହେବ ବୋଲି କମିଟି ପକ୍ଷରୁ ଅନୁମାନ କରାଯାଉଛି। ମହାମାୟୀ ମନ୍ଦିର ଟ୍ରଷ୍ଟ ସଭାପତି ବିଜୟ କହଁରଙ୍କ ତତ୍ତ୍ୱାବଧାନରେ କମିଟି ସଦସ୍ୟ କୃପାସିନ୍ଧୁ ସ୍ୱାଇଁ, ଟି.ଶଶୀଶେଖର ପାତ୍ର, ଲିଙ୍ଗରାଜ ନାୟକ, ରବୀନ୍ଦ୍ର ପରିଡ଼ା, ଦୁଷ୍ମନ୍ତ ଜେନା, ସୁଦର୍ଶନ ପ୍ରଧାନ, ଡି. ଭାସ୍କର ପାତ୍ର, ଇନ୍ଦ୍ରମଣି ଜେନା, ସୁବାସ ଚନ୍ଦ୍ର ଜେନା, ସୁଶାନ୍ତ ସ୍ୱାଇଁ, ମନୁ ସ୍ୱାଇଁ ଓ ଦେଶିବେହେରା ଲିଙ୍ଗରାଜ ପାତ୍ର ପ୍ରମୁଖ ଦାନ ହୁଣ୍ଡି ଗଣତି କରିଥିଲେ।

ବିଚାରାଧୀନ ବନ୍ଦୀଙ୍କ ସନ୍ଦେହଜନକ ମୃତ୍ୟୁ ଘଟଣା

ସିବିଆଇ ତଦନ୍ତ ଦାବି ନେଇ ହାଇକୋର୍ଟରେ ଜନସ୍ୱାର୍ଥ ମାମଲା

ବ୍ରହ୍ମପୁର ଅଫିସ,୧୧।୫

ମେ ୩୦ ଓ ଜୁନ ୩ ପୃଥକ ଦିନରେ ଦୁଇ ଦୁଇ ଜଣ ବିଚାରାଧୀନ ବନ୍ଦୀଙ୍କ ମୃତ୍ୟୁ ଘଟଣା ଏବେ ରହସ୍ୟ ଘେରରେ ରହିଛି। ଏହାର ସିବିଆଇ ତଦନ୍ତ ପାଇଁ ଭାରତୀୟ ବିକାଶ ପରିଷଦ ପକ୍ଷରୁ ହାଇକୋର୍ଟରେ ଜନସ୍ୱାର୍ଥ ମାମଲା ଦାୟର କରାଯାଇଛି। ଗଞ୍ଜାମ ଜିଲା ଗୋଳଛରା ଥାନା ଅନ୍ତର୍ଗତ ଇନ୍ଦ୍ରାକ୍ଷୀ ଗ୍ରାମର ଭଗବାନ ବେହେରା ଓରଫ୍ ମିଟୁଙ୍କର ପୋଲିସ ମାଡ଼ରେ ମୃତ୍ୟୁ ଘଟିଥିଲା। ଏହି ଘଟଣାର ସିବିଆଇ ତଦନ୍ତ ପାଇଁ ନିର୍ଦ୍ଦେଶ ଦେବାକୁ ଅନୁରୋଧ କରି ଭାରତୀୟ ବିକାଶ ପରିଷଦ ତରଫରୁ ହାଇକୋର୍ଟରେ ଏକ ଜନସ୍ୱାର୍ଥ ମାମଲା ରୁଜୁ କରାଯାଇଛି। ବେଆଇନ ମଦ କାରବାର ଅଭିଯୋଗରେ ଗତ ୧ ତାରିଖରେ ଗୋଳଛରା ଥାନା ପୋଲିସ ୬ଜଣଙ୍କୁ ଗିରଫ କରି କୋର୍ଟ ଚାଲାଣ କରିଥିଲା। ଅଭିଯୁକ୍ତଙ୍କ ମଧ୍ୟରେ ମିଟୁ ଥିଲେ। ମିଟୁ ବ୍ରହ୍ମପୁର ମଣ୍ଡଳ କାରାଗାରରେ ବିଚାରାଧୀନ ବନ୍ଦୀ ଭାବେ ଥିଲେ। ଗତ ୩ ତାରିଖରେ ତାଙ୍କ ଅବସ୍ଥା ଗୁରୁତର ହେବାରୁ ଏମ୍କେସିଜି ମେଡିକାଲରେ ଭର୍ତ୍ତି କରାଯାଇଥିଲା। ହେଲେ ଚିକିତ୍ସାଧୀନ ଅବସ୍ଥାରେ ତାଙ୍କର ମୃତ୍ୟୁ ଘଟିଥିଲା। ପୋଲିସ ଓ କେତେକ ମଦ ମାଫିଆ ମାଡ଼ ମାରିବାରୁ ମିଟୁଙ୍କ ମୃତ୍ୟୁ ଘଟିଥିବା ନେଇ ଗ୍ରାମବାସୀ ଅଭିଯୋଗ କରିଥିଲେ। ଏହି ଘଟଣାରେ ତାଙ୍କ ସ୍ତ୍ରୀ ଥାନାରେ ୩ଜଣଙ୍କ ବିରୋଧରେ ଏତଲା ଦେଇଥିଲେ।

ସେହିପରି ଅନ୍ୟ ଦୁଇଜଣ ଅଭିଯୁକ୍ତ ମୋହନ ବେହେରା ଓ କ୍ରିଷ୍ଣା ରେଡ୍ଡୀଙ୍କୁ ଲୁହା ଶିକୁଳିରେ ବାନ୍ଧି ମେଡିକାଲରେ ଚିକିତ୍ସା କରାଇବା ମାନବ ଅଧିକାରର ଉଲ୍ଲଂଘନ ହୋଇଥିବା ଭାରତୀୟ ବିକାଶ ପରିଷଦ ସଭାପତି ସୁରେନ୍ଦ୍ର ପାଣିଗ୍ରାହୀ କହିଛନ୍ତି। ଅନ୍ୟପଟେ କ୍ଷତିପୂରଣ ପ୍ରତିଶ୍ରୁତି ମିଳିବାରୁ ଗତ ୫ତାରିଖରେ ମିଟୁଙ୍କ ସ୍ତ୍ରୀ ତାଙ୍କର ଏତଲା ପ୍ରତ୍ୟାହାର କରି ନେଇଥିଲେ। ମିଟୁଙ୍କ ମୃତ୍ୟୁ ପାଇଁ ପୋଲିସ ଓ ମଦ ମାଫିଆମାନେ ହିଁ ଦାୟୀ। ଏଣୁ ଏହି ଘଟଣାର ସତ୍ୟତା ବାହାର କରିବା ପାଇଁ ସିବିଆଇ ଦ୍ୱାରା ତଦନ୍ତ କରିବାକୁ ସୁରେନ୍ଦ୍ର ହାଇକୋର୍ଟରେ ଆବେଦନ କରିଛନ୍ତି। ଏହା ସହିତ ମୃତ ମିଟୁଙ୍କ ପରିବାରବର୍ଗଙ୍କୁ ୫୦ଲକ୍ଷ ଟଙ୍କା କ୍ଷତିପୂରଣ ପ୍ରଦାନ କରିବାକୁ ନିର୍ଦ୍ଦେଶ ଦେବାକୁ ଭାରତୀୟ ବିକାଶ ପରିଷଦ ଅନୁରୋଧ କରିଛି। ପରିଷଦ ତରଫରୁ ଆଇନଜୀବୀ ଗୋପାଳ ପ୍ରସାଦ ଜେନା ମାମଲା ପରିଚାଳନା କରୁଛନ୍ତି।

ଡିଭାଇଡରରେ ପିଟି ହୋଇ ବସ୍ ଦୁର୍ଘଟଣାଗ୍ରସ୍ତ

ଘରୋଇ ରିଲିଆନ୍ସ ବସ୍ ଦୁର୍ଘଟଣାଗ୍ରସ୍ତ

ରମ୍ଭା,୧୧।୬

ରମ୍ଭା ଥାନା ଅନ୍ତର୍ଗତ ୧୬ ନମ୍ବର ଜାତୀୟ ରାଜପଥ ଧର୍ମଶରଣପୁର ଗ୍ରାମ ନିକଟରେ ଏକ ଡିଭାଇଡରରେ ବାଡେଇ ହୋଇ ଏକ ଘରୋଇ ରିଲିଆନ୍ସ ବସ୍ ଦୁର୍ଘଟଣାଗ୍ରସ୍ତ ହୋଇଛି। ଦୁର୍ଘଟଣାରେ ଦୁଇଜଣ ଯାତ୍ରୀ ଆହତ ହୋଇଛନ୍ତ। ପ୍ରାପ୍ତ ସୂଚନା ଅନୁଯାୟୀ, ରିଲିଆନ୍ସ ଯାତ୍ରୀବାହୀ ବସ୍(ନଂ ଓଡ଼ି୦୨ଏ ଡି-୮୯୫୬)ବ୍ରହ୍ମପୁରରୁ ଭୁବନେଶ୍ୱର ଅଭିମୁଖେ ଯାଉଥିବା ବେଳେ ସକାଳ ୬ ଟାରେ ରମ୍ଭା ବାଇପାସ୍ ନିକଟରେ ଦୁର୍ଘଟଣାଗ୍ରସ୍ତ ହୋଇ

୨୨ ବିରୋଧୀ ନେତାଙ୍କୁ ଚିଠି ଲେଖିଲେ ମମତା

ନୂଆଦିଲ୍ଲୀ,୧୧।୬

ସଦ୍ୟସମାପ୍ତ ରାଜ୍ୟ ସଭା ନିର୍ବାଚନ ଫଳାଫଳରୁ ବିରୋଧୀ ଦଳଗୁଡ଼ିକ ମଧ୍ୟରେ ସମନ୍ୱୟର ଅଭାବ ସ୍ପଷ୍ଟ ହୋଇଛି। ଆଗାମୀ ରାଷ୍ଟ୍ରପତି ନିର୍ବାଚନକୁ ଦୃଷ୍ଟିରେ ରଖି ମିଳିତ ରଣନୀତି ପ୍ରସ୍ତୁତି ନିମନ୍ତେ ପଶ୍ଚିମବଙ୍ଗ ମୁଖ୍ୟମନ୍ତ୍ରୀ ତଥା ତୃଣମୂଳ କଂଗ୍ରେସ ନେତ୍ରୀ ମମତା ବାନାର୍ଜୀ ଶନିବାର ସମସ୍ତ ଅଣଭାଜପା ମୁଖ୍ୟମନ୍ତ୍ରୀ ଓ ଅନ୍ୟ ବିରୋଧୀ ଦଳ ନେତାମାନଙ୍କ ବୈଠକ ଡାକିଛନ୍ତି। ଜୁନ୍ ୧୫ରେ ମିଳିତ ବିରୋଧୀ ଦଳ ବୈଠକ ଅନୁଷ୍ଠିତ ହେବ। ସମସ୍ତ ବିରୋଧୀ ଦଳକୁ ଏକାଠି କରି ଭାରତୀୟ ରାଜନୀତିର ଭବିଷ୍ୟତ କାର୍ଯ୍ୟପନ୍ଥା ସ୍ଥିର କରିବା ଲାଗି ରାଷ୍ଟ୍ରପତି ନିର୍ବାଚନ ସବୁଠୁ ଭଲ ସୁଯୋଗ ବୋଲି ମମତା ତାଙ୍କ ପତ୍ରରେ ଲେଖିଛନ୍ତି। ସମ୍ପ୍ରତି ଦେଶର ଗଣତନ୍ତ୍ର ଖରାପ ସମୟ ଦେଇ ଯାଉଛି। ତେଣୁ ବିରୋଧୀ ଦଳଗୁଡ଼ିକର ଫଳପ୍ରଦ ମିଳିତ ସ୍ୱର ସମୟର ଆବଶ୍ୟକତା ବୋଲି ସେ ବିଶ୍ୱାସ କରୁଥିବା କହିଛନ୍ତି।

ମମତା ୨୨ ଜଣ ବିରୋଧୀ ନେତା ଓ ଅଣଭାଜପା ମୁଖ୍ୟମନ୍ତ୍ରୀଙ୍କୁ ପତ୍ର ଲେଖିଛନ୍ତି। ସେମାନଙ୍କ ମଧ୍ୟରେ ଅଛନ୍ତି କଂଗ୍ରେସ ଅଧ୍ୟକ୍ଷା ସୋନିଆ ଗାନ୍ଧୀ, ମହାରାଷ୍ଟ୍ର ମୁଖ୍ୟମନ୍ତ୍ରୀ ଉଦ୍ଧବ ଠାକ୍‌ରେ, ଦିଲ୍ଲୀ ମୁଖ୍ୟମନ୍ତ୍ରୀ ଅରବିନ୍ଦ କେଜ୍‌ରିୱାଲ, ଓଡ଼ିଶା ମୁଖ୍ୟମନ୍ତ୍ରୀ ନବୀନ ପଟ୍ଟନାୟକ, କେରଳ ମୁଖ୍ୟମନ୍ତ୍ରୀ ପିନାରାୟୀ ବିଜୟନ, ତେଲଙ୍ଗାନା ମୁଖ୍ୟମନ୍ତ୍ରୀ କେ. ଚନ୍ଦ୍ରଶେଖର ରାଓ, ତାମିଲନାଡୁ ମୁଖ୍ୟମନ୍ତ୍ରୀ ଏମ୍.କେ. ଷ୍ଟାଲିନ, ଝାଡ଼ଖଣ୍ଡ ମୁଖ୍ୟମନ୍ତ୍ରୀ ହେମନ୍ତ ସୋରେନ, ପଞ୍ଜାବ ମୁଖ୍ୟମନ୍ତ୍ରୀ

ଭଗୱନ୍ତ ମାନ୍, ଆର୍‌ଜେଡି ଅଧ୍ୟକ୍ଷ ଲାଲୁ ଯାଦବ, ସିପିଆଇ ସାଧାରଣ ସମ୍ପାଦକ ଡି. ରାଜା, ସିପିଏମ୍ ସାଧାରଣ ସମ୍ପାଦକ ସୀତାରାମ ୟେଚୁରୀ, ସମାଜବାଦୀ ପାର୍ଟି ଅଧ୍ୟକ୍ଷ ଅଖିଳେଶ ଯାଦବ, ଏନ୍‌ସିପି ଅଧ୍ୟକ୍ଷ ଶରଦ ପାୱାର, ଆର୍‌ଏଲ୍‌ଡି ରାଷ୍ଟ୍ରୀୟ ଅଧ୍ୟକ୍ଷ ଜୟନ୍ତ ଚୌଧରୀ, କର୍ନାଟକର ପୂର୍ବତନ ମୁଖ୍ୟମନ୍ତ୍ରୀ ଏଚ୍.ଡି. କୁମାରସ୍ୱାମୀ, ଏମ୍‌ପି ତଥା ପୂର୍ବତନ ପ୍ରଧାନମନ୍ତ୍ରୀ ଏଚ୍.ଡି ଦେବେଗୌଡ଼ା, ନ୍ୟାଶନାଲ କନ୍‌ଫରେନ୍ସ ଅଧ୍ୟକ୍ଷ ଫାରୁକ୍ ଅବଦୁଲା, ପିଡିପି ଅଧ୍ୟକ୍ଷା ମେହବୁବା ମୁଫ୍‌ତି, ଶିରୋମଣି ଅକାଳୀ ଦଳ ନେତା ସୁଖବୀର ସିଂ ବାଦଲ, ସିକିମ୍ ଡେମୋକ୍ରାଟିକ୍ ଫ୍ରଣ୍ଟ ଅଧ୍ୟକ୍ଷ ପୱନ ଚାମଲିଙ୍ଗ୍ ଏବଂ ଆଇୟୁଏମ୍‌ଏଲ୍ ଅଧ୍ୟକ୍ଷ କେ.ଏମ୍. କାଦର ମୋହିଦ୍ଦିନ୍।

ରାଷ୍ଟ୍ରପତି ନିର୍ବାଚନ ପାଇଁ ୧୫ରେ ମିଳିତ ବୈଠକ

ରାଜ୍ୟ ସଭାର ୫୭ ଆସନ ଲାଗି ହୋଇଥିବା ନିର୍ବାଚନରେ ଭାଜପା ୨୪ ଆସନରୁ ମାତ୍ର ୨୦ଟିରେ ଜିତିପାରିବ ବୋଲି ଆକଳନ କରାଯାଇଥିଲା। ତେବେ ଏହି ଦଳ ୨୨ଟିରେ ଜିତିଥିବାବେଳେ ଜଣେ ସ୍ୱାଧୀନ ପ୍ରାର୍ଥୀଙ୍କୁ ଜିତାଇପାରିଛି। ଫଳରେ ଏହା ବିରୋଧୀ ଶିବିରର ଅସନ୍ତୁଷ୍ଟ ବିଧାୟକଙ୍କୁ ନିଜ ପ୍ରାର୍ଥୀଙ୍କ ସପକ୍ଷରେ ଭୋଟ ଦେବା ଲାଗି ଆକୃଷ୍ଟ କରିପାରିଥିବା ସ୍ପଷ୍ଟ ହୋଇଛି। ଭାଜପାର ଏହି ଆଶାତୀତ ସଫଳତା ରାଷ୍ଟ୍ରପତି ନିର୍ବାଚନ ପୂର୍ବରୁ ଶାସକ ଏନ୍‌ଡିଏର ଶକ୍ତି ବୃଦ୍ଧି କରିବା ସହ ବିରୋଧୀଙ୍କ ପାଇଁ ବଡ଼ ଝଟ୍‌କା ହୋଇଛି। ମହାରାଷ୍ଟ୍ର, କର୍ନାଟକ ଏବଂ ହରିୟାଣାରେ ବିରୋଧୀ ଦଳଗୁଡ଼ିକ ମଧ୍ୟରେ ସମନ୍ୱୟ ନ ଥିବା ଏଥିରୁ ପ୍ରମାଣିତ ହୋଇଛି। ତେଣୁ ଆଗାମୀ ରାଷ୍ଟ୍ରପତି ନିର୍ବାଚନରେ ଏନ୍‌ଡିଏ ପ୍ରାର୍ଥୀଙ୍କୁ ହରାଇବାକୁ ହେଲେ ସମସ୍ତ ବିରୋଧୀ ଦଳଙ୍କୁ ଏକାଠି କରି ରଖିବା ଜରୁରୀ ହୋଇପଡ଼ିଛି।

କଂଗ୍ରେସ ଚିନ୍ତାଧାରାର ବଳିଷ୍ଠ ଉପସ୍ଥାପନ କରନ୍ତୁ ମୁଖପାତ୍ର: ଶରତ

ଭୁବନେଶ୍ୱର,୧୧।୬(ବ୍ୟୁରୋ)

ଗଣମାଧ୍ୟମ ବିଭାଗର ମୁଖପାତ୍ରମାନେ ବିତର୍କରେ ଭାଗନେଲା ବେଳେ କଂଗ୍ରେସର ଚିନ୍ତାଧାରା ଓ ପାର୍ଟିର ନିଷ୍ପତ୍ତିକୁ ବଳିଷ୍ଠ ଭାବରେ ଉପସ୍ଥାପନ କରିବା ଆବଶ୍ୟକ। ଏଥିସହିତ ରାଜ୍ୟ ସରକାର ଏବଂ କେନ୍ଦ୍ର ସରକାରଙ୍କ ସମସ୍ତ ଜନବିରୋଧୀ ନିଷ୍ପତ୍ତିକୁ ତଥ୍ୟ ସମ୍ବଳିତ ଆକାରରେ ଜନସାଧାରଣଙ୍କ ଉଦ୍ଦେଶ୍ୟରେ ଉପସ୍ଥାପନ କରିବା ପାଇଁ ନବନିଯୁକ୍ତ ପ୍ରଦେଶ କଂଗ୍ରେସ କମିଟି (ପିସିସି) ସଭାପତି ଶରତ ପଟ୍ଟନାୟକ କହିଛନ୍ତି। ଆଗାମୀ ଦିନରେ କଂଗ୍ରେସ ସାମାଜିକ ଗଣମାଧ୍ୟମକୁ ଅଧିକ କ୍ରିୟାଶୀଳ କରିବା ପାଇଁ ସେ ସାମାଜିକ ଗଣମାଧ୍ୟମର ଚେୟାରମ୍ୟାନ ଅଭିଷେକ ମହାନନ୍ଦଙ୍କୁ ନିର୍ଦ୍ଦେଶ ଦେଇଛନ୍ତି। ଏଥିସହିତ ପ୍ରଦେଶ କଂଗ୍ରେସ ଗଣମାଧ୍ୟମ ବିଭାଗର ଅଧ୍ୟକ୍ଷ ଗଣେଶ୍ୱର ବେହେରା,

ପିସିସି ସଭାପତିଙ୍କୁ କଂଗ୍ରେସ ଗଣମାଧ୍ୟମ ବିଭାଗର ସମ୍ବର୍ଦ୍ଧନା

ମୁଖପାତ୍ର ତଥା ବିଧାୟକ ତାରାପ୍ରସାଦ ବାହିନୀପତି ଏବଂ ମୁଖପାତ୍ର ତଥା ସେବାଦଳର ଅଧ୍ୟକ୍ଷ ଆର୍ଯ୍ୟକୁମାର ଜ୍ଞାନେନ୍ଦ୍ର ଓ ଅନ୍ୟ ମୁଖପାତ୍ରମାନେ ଶନିବାର ନୂତନ ସଭାପତିଙ୍କୁ ଉତ୍ତରୀୟ ଓ ପୁଷ୍ପଗୁଚ୍ଛ ଦେଇ ପ୍ରଦେଶ କଂଗ୍ରେସ କାର୍ଯ୍ୟାଳୟରେ ସମ୍ବର୍ଦ୍ଧିତ କରିଛନ୍ତି। ସଭାପତି ଗଣମାଧ୍ୟମର ସମସ୍ତ ମୁଖପାତ୍ରମାନଙ୍କ ସହିତ ଦୀର୍ଘ ସମୟଧରି ଆଲୋଚନା କରିଛନ୍ତି । ଏହି ଆଲୋଚନାରେ ଅନ୍ୟମାନଙ୍କ ମଧ୍ୟରେ ମୁଖପାତ୍ର ମନୋରଞ୍ଜନ ଦାଶ, ଅମିୟ ପାଣ୍ଡବ, ପଦ୍ମାକର ଗୁରୁ, ନିଶିକାନ୍ତ ମିଶ୍ର, ପ୍ରଶାନ୍ତ ଶତପଥୀ, ଜ୍ଞାନଦେବ ବେଉରା, ସୁଦର୍ଶନ ଦାସ ପ୍ରମୁଖ ଉପସ୍ଥିତ ଥିଲେ।

ଜାତୀୟ ଦଳ ଗଢ଼ିବେ କେସିଆର୍

ହାଇଦ୍ରାବାଦ,୧୧।୬

ଅଣଭାଜପା ଏବଂ ଅଣକଂଗ୍ରେସ ଆଞ୍ଚଳିକ ଦଳଗୁଡ଼ିକୁ ଏକାଠି କରି ମେଣ୍ଟ ଗଠନ ଲାଗି ଉଦ୍ୟମ ଚଳାଇଥିବା ଟିଆର୍‌ଏସ୍ ଅଧ୍ୟକ୍ଷ ତଥା ତେଲଙ୍ଗାନା ମୁଖ୍ୟମନ୍ତ୍ରୀ କେ. ଚନ୍ଦ୍ରଶେଖର ରାଓ (କେସିଆର୍) ଏକ ଜାତୀୟ ଦଳ ଗଠନ ଲାଗି ଯୋଜନା କରିଛନ୍ତି। ଦେଶରେ ରାଜନୈତିକ ଶୂନ୍ୟସ୍ଥାନ ରହିଥିବା କେସିଆର୍ ବିଶ୍ୱାସ କରୁଛନ୍ତି। ତେଣୁ ଏକ ଜାତୀୟ ଦଳ ଗଠନ କରିବା ଲାଗି କେସିଆର୍ ଶୁକ୍ରବାର ରାତିରେ ତାଙ୍କ ଦଳର ବରିଷ୍ଠ ନେତା, ମନ୍ତ୍ରୀ ଓ ବିଧାୟକମାନଙ୍କ ସହ ମାରାଥନ୍ ବୈଠକ କରିଥିଲେ। ଏହି ଦଳର ନାମ ଭାରତ ରାଷ୍ଟ୍ର ସମିତି (ବିଆର୍‌ଏସ୍) କିମ୍ବା ଜୟ ଭାରତ ବା ନୟା ଭାରତ ରଖିବା ପାଇଁ ପ୍ରସ୍ତାବ ରହିଛି। ଆସନ୍ତା ୧୯ ତାରିଖରେ ଦଳର କାର୍ଯ୍ୟନିର୍ବାହୀ ବୈଠକରେ ବୃଢ଼ାନ୍ତ ନିଷ୍ପତ୍ତି ନିଆଯିବ। ଜୁଲାଇ ୨ ଓ ୩ରେ ହାଇଦ୍ରାବାଦରେ ଭାଜପାର ଜାତୀୟ କାର୍ଯ୍ୟକାରିଣୀ ଅନୁଷ୍ଠିତ ହେବାକୁ ଥିବାବେଳେ ସେଥିରେ ପ୍ରଧାନମନ୍ତ୍ରୀ ନରେନ୍ଦ୍ର ମୋଦି ଓ ଶୀର୍ଷ ଭାଜପା ନେତାମାନେ ଯୋଗଦେବେ। ଏହା ପୂର୍ବରୁ କେସିଆର୍ ଜାତୀୟ ଦଳ ଶୁଭାରମ୍ଭ କରିବାକୁ ଯୋଜନା ରଖିଛନ୍ତି। ଜାତୀୟ ରାଜନୀତିରେ ପ୍ରଭାବ ବିସ୍ତାର କରିବାକୁ ହେଲେ ଏକ ପ୍ଲାଟଫର୍ମର ଆବଶ୍ୟକତା ଥିବା ନିର୍ବାଚନୀ ରଣନୀତିକାର ପ୍ରଶାନ୍ତ କିଶୋର କେସିଆର୍‌ଙ୍କୁ ପରାମର୍ଶ ଦେଇଥିଲେ।

ତେଲଙ୍ଗାନା ମୁଖ୍ୟମନ୍ତ୍ରୀ କେ. ଚନ୍ଦ୍ରଶେଖର ରାଓ

ଆର୍‌ଜେଡି ଅଧ୍ୟକ୍ଷ ଲାଲୁ ପ୍ରସାଦ ଯାଦବଙ୍କ ୭୫ତମ ଜନ୍ମଦିନ ପାଳନ ଅବସରରେ ପାଟନାରେ ତାଙ୍କ ସହ 'ଗରିବୋ କା ମସିହା' ପୁସ୍ତକ ଉନ୍ମୋଚନ କରୁଛନ୍ତି ଦୁଇପୁଅ ତେଜ ପ୍ରତାପ ଓ ତେଜସ୍ୱୀ ଯାଦବ।

କ୍ରସ୍ ଭୋଟିଂ: କୁଲଦୀପ ବିଷ୍ଣୋଇ କଂଗ୍ରେସରୁ ବହିଷ୍କୃତ

ନୂଆଦିଲ୍ଲୀ,୧୧।୬

ହରିୟାଣାରେ ରାଜ୍ୟ ସଭା ନିର୍ବାଚନ ବେଳେ କ୍ରସ୍ ଭୋଟିଂ କରିଥିବା କଂଗ୍ରେସ ବିଧାୟକ କୁଲଦୀପ୍ ବିଷ୍ଣୋଇଙ୍କୁ ସମସ୍ତ ଦଳୀୟ ପଦବୀରୁ ବହିଷ୍କୃତ କରାଯାଇଛି। କଂଗ୍ରେସ କାର୍ଯ୍ୟକାରୀ କମିଟିର ସ୍ୱତନ୍ତ୍ର ନିମନ୍ତ୍ରିତ ସଦସ୍ୟ ଥିବା କୁଲ୍‌ଦୀପଙ୍କୁ ଶନିବାର କଂଗ୍ରେସ ଅଧ୍ୟକ୍ଷା ସୋନିଆ ଗାନ୍ଧୀ ଉକ୍ତ ପଦବୀ ସମେତ ଅନ୍ୟାନ୍ୟ ପଦପଦବୀରୁ ବହିଷ୍କାର କରିଛନ୍ତି। ରାଜ୍ୟ ସଭା ନିର୍ବାଚନରେ କୁଲ୍‌ଦୀପ୍‌ଙ୍କ କ୍ରସ୍ ଭୋଟିଂ ଏବଂ ଅନ୍ୟ ଜଣେ ବିଧାୟକଙ୍କ ଭୋଟ ନାକଚ କାରଣରୁ ଦଳୀୟ ପ୍ରାର୍ଥୀ ଅଜୟ ମାକେନ ହାରିଯାଇଥିଲେ। ଫଳରେ ଭାଜପା-ଜେଜେପି ସମର୍ଥିତ ସ୍ୱାଧୀନ ପ୍ରାର୍ଥୀ କାର୍ତ୍ତିକେୟ ଶର୍ମା ରାଜ୍ୟ ସଭାକୁ ନିର୍ବାଚିତ ହୋଇଥିଲେ। ଶୁକ୍ରବାର ହରିୟାଣାର ୯୦ ବିଧାୟକଙ୍କ ମଧ୍ୟରୁ ୮୯ ଜଣ ଭୋଟ ଦେଇଥିଲେ। ସ୍ୱାଧୀନ ବିଧାୟକ ବଳରାଜ କୁଣ୍ଡୁ ଅନୁପସ୍ଥିତ ରହିଥିଲେ। ଜଣେ ବିଧାୟକ ବାଲାଟରେ ୧,୨, ୩ ଲେଖିବା ପରିବର୍ତ୍ତେ ଟିକ୍ ଚିହ୍ନ ଦେଇଥିବାରୁ ତାହା ନାକଚ ହୋଇଥିଲା। ଅବଶିଷ୍ଟ ୮୮ ଭୋଟରୁ ୨୮ ଭୋଟ ପାଇଥିବା ଶର୍ମା ଭାଜପା ପ୍ରାର୍ଥୀଙ୍କ ବଳକା ଭୋଟ ସହାୟତାରେ ଜିତିଯାଇଥିଲେ। କାର୍ତ୍ତିକେୟ ଶର୍ମା ହେଉଛନ୍ତି ପୂର୍ବତନ କଂଗ୍ରେସ ମନ୍ତ୍ରୀ ବିନୋଦ ଶର୍ମାଙ୍କ ପୁଅ ଏବଂ କଂଗ୍ରେସ ନେତା କୁଲଦୀପ୍ ଶର୍ମାଙ୍କ ଭାଇ। ସେ ଜଣେ ବ୍ୟବସାୟୀ ଏବଂ ଆଇଟିଭି ମିଡିଆ ନେଟୱର୍କର ମାଲିକ ତଥା ପରିଚାଳନା ନିର୍ଦ୍ଦେଶକ।

OFFICE OF THE PANCHAYAT SAMITI, POTTANGI

No.2214/2022 — **TENDER CALL NOTICE** — Date:09.06.2022

No.i-44: Sealed tenders are invited from intended registered contractor for execution of 01 (One) numbers of construction work under Panchayat Samiti, Pottangi.

Sl. No.	Name of the Work	Amount put to tender (in Rs.)	EMD amount (in Rs.)	Cost of tender paper (in Rs.)	Class of Contractor	Period of Completion
1	2	3	4	5	6	7
1	Construction of All weather road with culvert from RD road to Karanjaguda	2636308.00	27000.00	6300.00	C & B	04 Months

The term and conditions of the tender call notice can be obtained from development section of this office. The last date and time of receipt of Tender Paper is 21.06.2022 upto 4.00 PM.

OIPR-19174/11/0002/2223 — Sd./- Block Development Officer, Pottangi

Odisha State Health & Family Welfare Society, Govt. of Odisha
Deptt. of Health & Family Welfare, Govt. of Odisha
Annex Building of SIH&FW, Nayapalli, Unit-8, Bhubaneswar-751012,
District-Khordha (Odisha) Phone/Fax: 0674- 2392480/79

Advt. No: 08/2022 — **Corrigendum** — Date: 11/06/2022

Ref: Advt. No. 05/2022 dt. 05.06.2022

No. E-220:- Candidates may refer to the Advertisement No. 05/2022 dt. 05.06.2022 for the recruitment of Nurse Trainer at Sl. No. 03, published on dt. 05.06.2022 in the Daily News Papers "The Samaja" (all Odisha editions), "The Dharitri" (all Odisha editions) and "The New Indian Express" (Odisha edition only). This is hereby informed that the number vacancies for the post of Nurse Trainer may be read as 03 instead of 06. Other details pertaining to the above mentioned post shall remain same as reflected in the advertisement.

All other contents of the aforesaid advertisement shall, however, remain unchanged.

OIPR-10084/11/0007/2223 — Sd./- Mission Director, National Health Mission, Odisha

ତହସିଲ କାର୍ଯ୍ୟାଳୟ, ଦେବଗଡ଼

ବିଜ୍ଞାପନ ସଂଖ୍ୟା: ୨୨୨୮ — ତାରିଖ: ୦୭।୦୬।୨୦୨୨

No. F-82: ଏତଦ୍ୱାରା ସର୍ବସାଧାରଣଙ୍କ ଅବଗତି ନିମନ୍ତେ ଜଣାଇ ଦିଆଯାଉଅଛି ଯେ, ଓଡ଼ିଶା ଲଘୁ ଖଣିଜ ରିହାତି ଆଇନ (OMMC Rule - 2016) ନିୟମାନୁଯାୟୀ ଓଡ଼ିଶା ସରକାରଙ୍କ ରାଜସ୍ୱ ଓ ବିପର୍ଯ୍ୟୟ ପରିଚାଳନା ବିଭାଗ ଅଧୀନସ୍ଥ ଦେବଗଡ଼ ଜିଲ୍ଲା ଦେବଗଡ଼ ତହସିଲ ଅନ୍ତର୍ଗତ ସଇରାତ ଉସ (ପଥର) ବଞ୍ଜାରି ୧ର ଆସନ୍ତା ୫ ବର୍ଷ ନିମନ୍ତେ ତହସିଲଦାର, ଦେବଗଡ଼ଙ୍କ ଦ୍ୱାରା ନିଲାମ ହେବ। ଇଚ୍ଛୁକ ପ୍ରାର୍ଥୀ OMMC Rule - 2016ରେ ଫର୍ମ "M" (ତିନି କପି) ପୂରଣ କରି ଏଥିସହିତ ଉପଯୁକ୍ତ ନକ୍ସା (ତିନି କପି) ସଂଲଗ୍ନ କରି ଓ ନିର୍ଦ୍ଧାରିତ ସର୍ତ୍ତାବଳୀକୁ ଆଧାର କରି ତା୨୩।୦୬।୨୦୨୨ ଅପରାହ୍ନ ୨.୦୦ ଘଟିକା ସମୟ ମଧ୍ୟରେ ଉଭୟୁଦଦିଆ ଲଫାପାରେ ଫର୍ମ ପୂରଣ କରି ଅମାନତ ରାଶି ସହ ଦରଖାସ୍ତ ପକାଇ ପାରିବେ ଏବଂ ସେହି ଦିନ ଅପରାହ୍ନ ୪.୦୦ ଘଟିକାରେ ଉକ୍ତ ଦରଖାସ୍ତଗୁଡ଼ିକୁ ଲିଜ୍ ଦରଖାସ୍ତକାରୀ/ତାଙ୍କ ପ୍ରତିନିଧିଙ୍କ ଉପସ୍ଥିତିରେ ଦରଖାସ୍ତଗୁଡ଼ିକ ଯାଞ୍ଚ କରାଯାଇ ଲିଜ୍ ବୃତ୍ତାନ୍ତ କରାଯିବ। ପ୍ରଥମ ଦିବସରେ କୌଣସି ନିଲାମଧାରୀ ନ ମିଳିଲେ ଦ୍ୱିତୀୟ ଥର ତା୨୯।୦୬।୨୦୨୨ ଓ ତୃତୀୟ ଥର ତା୦୪।୦୭।୨୦୨୨ରେ ଦରଖାସ୍ତ ଆହ୍ୱାନ କରାଯିବ। କୌଣସି କାରଣ ନ ଦର୍ଶାଇ ଲିଜ୍‌କୁ ସ୍ଥଗିତ କିମ୍ବା ରଦ୍ଦ କରିବା କ୍ଷମତା ନିମ୍ନ ସ୍ୱାକ୍ଷରକାରୀଙ୍କର ରହିଅଛି। ଏହାର ସମସ୍ତ ସର୍ତ୍ତାବଳୀ ଜିଲ୍ଲା ସୂଚନା କାର୍ଯ୍ୟାଳୟର ୱେବସାଇଟ www.deogarh.nic.inରେ ଉପଲବ୍ଧ ଅଟେ।

ସଇରାତ ଉସଗୁଡ଼ିକର ବିବରଣୀ

କ୍ର. ସଂ.	ମୌଜାର ନାମ	ସଇରାତ ଉସର ନାମ	ଖାତା ନଂ.	ପ୍ଲଟ ନଂ.	ରକବା	କିସମ	ଅବଧି ସମୟ	ସର୍ବନିମ୍ନ ରୟାଲଟିର ମୂଲ୍ୟ (Per Cum)	ଅତିରିକ୍ତ ଦେୟ (Per Cum)	Mining Plan ଅନୁଯାୟୀ ବାର୍ଷିକ ଉତ୍ତୋଳନ ଧାର୍ଯ୍ୟ ବାଲି	ଅମାନତ ରାଶି
୧	ବଞ୍ଜାରି	ବଞ୍ଜାରି ୧ ପଥର କୁଆରି	୦୮	୧୪୦	ଏ ୨.୦୦	ଡୁଙ୍ଗୁରୀ	୨୦୨୨-୨୩ରୁ ୨୦୨୬-୨୭	୧୩୦.୦୦	Per Cum- ୨୫୦.୦୦ରୁ କମ ହୋଇ ନ ଥିବ	୫୦୪୦ CUM	୯୫,୭୬୦.୦୦

OIPR-24256/11/0001/2223 — ସ୍ୱା./- ତହସିଲଦାର, ଦେବଗଡ଼

OFFICE OF THE NOTIFIED AREA COUNCIL, DHAMNAGAR
Pin:-756117 (Odisha) Tel.No-06786-236056
E.Mail: dhamnagar.nac@gmail.com

LIMITED TENDER CALL NOTICE

No: 2567 /Date: 09.06.2022

No.C-513: Sealed Tender is invited for "Sale of E- Waste collected in Wealth Centers of Dhamnagar NAC" to the intending (Buyers) authorized E-waste Collection Agencies / Dismantler Centers (Dismantler / PROs / Firms / Suppliers /Dealers / NGOs) registered with CPCB / OSPCB. The E-waste collected from different wards of Dhamnagar NAC is stored / stacked in Material Recovery Facilities (MRF) of Dhamnagar NAC. The limited Tender Call Notice can be downloaded from the District Website i.e. https://bhadrak.nic.in and also can be obtained from the Office of the Executive Officer, Dhamnagar NAC in any working day between 10.00 AM to 4.00 PM w.e.f. 10.06.2022 to 23.06.2022. The Bidders shall quote the buying price of the E-Waste already collected and stacked in MRF. The Bidder must submit the application alongwith the Financial Proposal on or before 5.30 P.M of Dt.24.06.2022 through By Hand / Post / Courier. Application received after due date & time will be summarily rejected and Dhamnagar NAC will not be responsible for any delay in delivery by Postal / Courier agencies. The received applications shall be opened on Dt.27.06.2022 at 12.00 Noon in Dhamnagar NAC Office in presence of the Bidders or their authorised representatives.
The authority reserves the right to cancel or reject any or all the Tender at any stage without assigning any reason thereof.

Sd./-Executive Officer, Dhamnagar NAC
OIPR-13197/11/0002/2223

ବିଜ୍ଞାପିତ ଅଞ୍ଚଳ ପରିଷଦ, ରଣପୁର

ନଂ. ୧୨୦୩ — ତାରିଖ: ୧୦।୦୬।୨୦୨୨

ନୋଟିସ୍

No. C-524: ଏତଦ୍ୱାରା ରଣପୁର ବିଜ୍ଞାପିତ ଅଞ୍ଚଳ ପରିଷଦରେ ବାସ କରୁଥିବା ଅଧିବାସୀମାନଙ୍କୁ ଜଣାଇ ଦିଆଯାଉଅଛି ଯେ, ବିଜ୍ଞାପିତ ଅଞ୍ଚଳ ପରିଷଦ ତରଫରୁ ଏନ୍.ଏ.ସି. ମାର୍କେଟ କମ୍ପ୍ଲେକ୍ସରେ ୭ ଗୋଟି ଦୋକାନ ଘର ନିର୍ମାଣ ହୋଇଥିଲା। ତେଣୁ ଉକ୍ତ ଦୋକାନ ଘରଗୁଡ଼ିକ ଲଟେରୀ ମାଧ୍ୟମରେ ଆବଣ୍ଟନ କରାଯିବା ପାଇଁ ତା୧୩।୦୬।୨୦୨୨ରିଖଠାରୁ ତା୨୭।୦୬।୨୦୨୨ରିଖ ପର୍ଯ୍ୟନ୍ତ ସମୟ ଘ.୧୧.୦୦ଠାରୁ ଘ.୫.୦୦ ପର୍ଯ୍ୟନ୍ତ ସମସ୍ତ କାର୍ଯ୍ୟ ଦିବସରେ ଆବେଦନ ପତ୍ର ଗ୍ରହଣ କରାଯିବ। ଏଣୁ ଇଚ୍ଛୁକ ବ୍ୟକ୍ତି ନିମ୍ନଲିଖିତ ସର୍ତ୍ତ ଅନୁସାରେ ବିଜ୍ଞାପିତ ଅଞ୍ଚଳ ପରିଷଦରୁ ଫର୍ମ ନେଇ ଆବେଦନ କରିପାରିବେ। ସର୍ତ୍ତ ଜାଣିବା ପାଇଁ www.ranpurnac.in ଓ କାର୍ଯ୍ୟାଳୟଠାରେ ଉପଲବ୍ଧ ଅଛି।

ସ୍ୱା./- କାର୍ଯ୍ୟନିର୍ବାହୀ ଅଧିକାରୀ
ବିଜ୍ଞାପିତ ଅଞ୍ଚଳ ପରିଷଦ, ରଣପୁର
OIPR-13196/11/0004/2223

ପୌରପରିଷଦ କାର୍ଯ୍ୟାଳୟ, ଝାରସୁଗୁଡା
MUNICIPAL OFFICE: JHARSUGUDA
No.2863/JM,Dt.09.06.2022
Fax:06645-273019, Ph:06645-273019
e-Mail:jsgmunicipality@yahoo.com, jharsugudam.hud@nic.in

QUOTATION CALL NOTICE

No.C-518: Sealed quotation are invited from different farms / individual having valid PAN and GST for Fixing of LED Strip light on street light poles should reach the undersigned on or before 12.30 PM of dt. 23.06.2022 and the same will be opened on the same day at 1.00 PM in presence of the agency or their authorised agent who wish to witness.

Detail Specification	Unit
Supplying, fitting and fixing of Water proof LED Strip lights of ISI Mark with good quality water proof driver to be fixed 10 mt in each pole in multiple colours	Per running metre

The rate should be quoted including supplying,fitting and fixing all cost, conveyance, taxes etc complete. The quotation should accompany with Rs.10,000.00 (Non refundable) fees. The authority reserves the right to reject any or all the bid without assigning any reason there off.

Sd./- Executive Officer, Jharsuguda Municipality
OIPR-13165/11/0008/2223

POLICE COMMISSIONERATE BHUBANESWAR-CUTTACK
ODISHA SPECIAL ARMED POLICE 7TH BATTALION, BHUBANESWAR

ପ୍ରାପ୍ତେଷୁ,
ଶ୍ରୀ ବିପିନ କିଶୋର କେରକେଟ୍ଟା, ସିପାହୀ ନଂ.୩୯୭
ପିତା: ଆଲଫୋନସ କେରକେଟ୍ଟା,
ଗ୍ରାମ: ଜଳିଆଡିହି (କୋଦାବିରା), ପୋ.ଅ.: ଖୋଲଡିଲୁଙ୍ଗ
ଥାନା: ଗୁରୁଣ୍ଡିଆ, ଜିଲ୍ଲା: ସୁନ୍ଦରଗଡ଼

No. D-66: ଏତଦ୍ୱାରା ଆପଣଙ୍କ ଅବଗତି ନିମନ୍ତେ ଜଣାଇ ଦିଆଯାଉଅଛି ଯେ ଆପଣ ତା୦୮।୦୪।୨୦୨୨ରିଖ ଅପରାହ୍ନଠାରୁ ଉପରିସ୍ଥ ଅଫିସରଙ୍କ ବିନା ଅନୁମତିରେ ନିଜ କାର୍ଯ୍ୟରୁ ଫେରାର ଅଛନ୍ତି। କର୍ତ୍ତବ୍ୟରେ ଯୋଗଦେବା ନିମନ୍ତେ ଆପଣଙ୍କ ପାଖକୁ କାର୍ଯ୍ୟାଳୟ ପତ୍ରସଂଖ୍ୟା ୫୯୭/ଆର୍.ଓ., ତା୧୨।୦୪।୨୦୨୨, ୫୯୮/ଆର୍.ଓ., ତା୧୨।୦୪।୨୦୨୨ ଏବଂ ୬୯୫/ଆର୍.ଓ., ତା୦୪।୦୫।୨୦୨୨ ମାଧ୍ୟମରେ ନିର୍ଦ୍ଦେଶ ପ୍ରଦାନ କରାଯାଇଥିଲା, ମାତ୍ର ଏହା ସତ୍ତ୍ୱେ ଆପଣ ନିଜ କାର୍ଯ୍ୟରେ ଯୋଗ ଦେଇ ନାହାନ୍ତି କି ଅନୁପସ୍ଥିତ ବିଷୟରେ କାର୍ଯ୍ୟାଳୟକୁ ଅବଗତ କରୁନାହାନ୍ତି।
ଏଣୁ ଏତଦ୍ୱାରା ଅବଗତ କରାଇ ଦିଆଯାଉଅଛି କି ଆପଣ ଏହି ବିଜ୍ଞାପନ ପ୍ରକାଶନର ୧୫ ଦିନ ମଧ୍ୟରେ ନିମ୍ନ ସ୍ୱାକ୍ଷରକାରୀଙ୍କ କାର୍ଯ୍ୟାଳୟରେ ଯୋଗଦାନ କରିବା ହେବେ

ସଂକ୍ଷେପରେ

୧ ମାସରେ ସୁଧ ହାର ୯୦ ବିପିଏସ୍ ବୃଦ୍ଧି

ନୂଆଦିଲ୍ଲୀ,୧୧।୬: ଗତ ଦେଢ ମାସ ମଧ୍ୟରେ ଏଚ୍‌ଡିଏଫ୍‌ସି ବ୍ୟାଙ୍କ ୪ର୍ଥ ଥର ପାଇଁ ଗୃହଋଣ ସୁଧ ହାରରେ ବୃଦ୍ଧି କରିଛି। ରିଟେଲ୍ ପ୍ରାଇମ୍ ଲେଣ୍ଡିଂ ରେଟ୍ (ଆର୍‌ପିଏଲ୍‌ଆର୍)ରେ ୫୦ ବିପିଏସ୍ ବୃଦ୍ଧି କରିଥିବା ନେଇ ଗୁରୁବାର ବ୍ୟାଙ୍କ ପକ୍ଷରୁ ଘୋଷଣା କରାଯାଇଥିଲା। ଏହି ବର୍ଦ୍ଧିତ ସୁଧ ହାର ଶୁକ୍ରବାରଠାରୁ ଲାଗୁ ହୋଇଛି। ବର୍ଦ୍ଧିତ ଦର ଅନୁସାରେ ଏଚ୍‌ଡିଏଫ୍‌ସିର ହୋମ୍ ଲୋନ୍ ସୁଧ ହାର ୭.୫୫%ରୁ ଆରମ୍ଭ ହେବ। ସୂଚନାଯୋଗ୍ୟ, ଗତ ମେ' ମାସରୁ ଏଚ୍‌ଡିଏଫ୍‌ସି ପକ୍ଷରୁ ହୋମ୍ ଲୋନ୍ ସୁଧ ହାର କ୍ରମାଗତ ଭାବରେ ବୃଦ୍ଧିପାଉଛି। ପୂର୍ବରୁ ମେ'୨ରେ ବ୍ୟାଙ୍କ ପକ୍ଷରୁ ୫ ବେସିକ୍ ପଏଣ୍ଟ ବୃଦ୍ଧି କରାଯାଇଥିଲା। ସେହିପରି ମେ' ୯ ଏବଂ ଜୁନ୍ ୧ରେ ଯଥାକ୍ରମେ ୩୦ ଏବଂ ୫ ବେସିକ୍ ପଏଣ୍ଟ ବୃଦ୍ଧି କରାଯାଇଥିଲା।

ଆୟକର ରିଟର୍ନରେ ବୃଦ୍ଧି

ନୂଆଦିଲ୍ଲୀ,୧୧।୬: ଆର୍ଥିକ ବର୍ଷ ୨୦୨୦-୨୧ ତୁଳନାରେ ୨୦୨୧-୨୨ରେ ଆୟକର ରିଟର୍ନ ପରିମାଣ ବୃଦ୍ଧି ପାଇଥିବା ଶନିବାର କେନ୍ଦ୍ରୀୟ ପ୍ରତ୍ୟକ୍ଷ କର ବୋର୍ଡ (ସିବିଡିଟି) ଅଧ୍ୟକ୍ଷା ସଂଗୀତା ସିଂହ ସୂଚନା ଦେଇଛନ୍ତି। ସେ କହିଛନ୍ତି, ଆର୍ଥିକ ବର୍ଷ ୨୦୨୧-୨୨ରେ ଆୟକର ରିଟର୍ନ ୭.୧୪ କୋଟି ଟଙ୍କା ରହିଥିବା ବେଳେ ଏହାର ପୂର୍ବ ଆର୍ଥିକ ବର୍ଷରେ ଉକ୍ତ ପରିମାଣ ୬.୯ କୋଟି ଟଙ୍କା ରହିଥିଲା। ସଂଶୋଧିତ ରିଟର୍ନ ଦାଖଲରେ ମଧ୍ୟ ବୃଦ୍ଧି ଘଟିଛି। ଆର୍ଥିକ ଗତିବିଧିରେ ବୃଦ୍ଧି ହେଉଥିବାରୁ କିଣାବିକାରେ ମଧ୍ୟ ବୃଦ୍ଧି ଘଟୁଛି। ଯେପର୍ଯ୍ୟନ୍ତ ଅର୍ଥବ୍ୟବସ୍ଥାରେ ବୃଦ୍ଧି ଘଟିବ ନାହିଁ, ସେ ପର୍ଯ୍ୟନ୍ତ ଟିକସରେ ବୃଦ୍ଧି ହେବ ନାହିଁ ବୋଲି ଅଧ୍ୟକ୍ଷା କହିଛନ୍ତି। ସୂଚନାଯୋଗ୍ୟ, ଆର୍ଥିକ ବର୍ଷ ୨୦୨୧-୨୨ ପାଇଁ ଟିକସ ସଂଗ୍ରହ ୧୪ ଲକ୍ଷ କୋଟି ଟଙ୍କାରୁ ଅଧିକ ରହିଛି। ଏହି ପରିମାଣ ଆର୍ଥିକ ବର୍ଷ ୨୦୧୯-୨୦ ତୁଳନାରେ ଯଥେଷ୍ଟ ଭଲ ରହିଛି।

ଇଣ୍ଡୋନେସିଆ, ଭାରତ ପରେ ମାଲେସିଆର କଟକଣା

ନୂଆଦିଲ୍ଲୀ,୧୧।୬

ରୁଷିଆ-ୟୁକ୍ରେନ୍ ଯୁଦ୍ଧ ଫଳରେ ବିଭିନ୍ନ ଦ୍ରବ୍ୟର ବଜାର ମୂଲ୍ୟ ବୃଦ୍ଧି ପାଇବାରେ ଲାଗିଛି। ବିଶେଷକରି କୃଷିଜାତ ଦ୍ରବ୍ୟ ଏହାଦ୍ୱାରା ପ୍ରଭାବିତ ହୋଇଛି। ବୈଶ୍ୱିକ ବଜାରରେ ଦରବୃଦ୍ଧିକୁ ନଜରରେ ରଖି କେତେକ ଏସୀୟ ଦେଶ ଘରୋଇ ଖାଦ୍ୟ ନିରାପତ୍ତାକୁ ଦୃଷ୍ଟିଦେଇ ଆବଶ୍ୟକ ଦ୍ରବ୍ୟ ରପ୍ତାନି ଉପର କଟକଣା ଲଗାଉଛନ୍ତି। ପ୍ରଥମେ ଇଣ୍ଡୋନେସିଆ ଏହି ଟ୍ରେଣ୍ଡ୍ ଆରମ୍ଭ କରିଥିଲା। ବିଶ୍ୱର ଅଗ୍ରଣୀ ପାମ୍ ତୈଳ ଉତ୍ପାଦନକାରୀ ତଥା ରପ୍ତାନିକାରୀ ଦେଶ ଇଣ୍ଡୋନେସିଆ ରପ୍ତାନି ଉପରେ କଟକଣା ଲଗାଇଥିଲା। ପରେ ଗହମ ଉତ୍ପାଦନ କ୍ଷେତ୍ରରେ ଅନ୍ୟତମ ଅଗ୍ରଣୀ ଦେଶ ଭାରତ ମଧ୍ୟ ଗହମ ରପ୍ତାନି ଉପରେ କଟକଣା ଲଗାଇଥିଲା। ବର୍ତ୍ତମାନ ମାଲେସିଆ ମଧ୍ୟ ଏହି ଧାରାରେ ସାମିଲ ହୋଇଛି। ଚିକେନ୍ ରପ୍ତାନି କ୍ଷେତ୍ରରେ ପ୍ରମୁଖ ଦେଶ ମାଲେସିଆ ମଧ୍ୟ ଏହା ଉପରେ ପ୍ରତିବନ୍ଧକ ଲଗାଇଛି। ତେବେ ଏହି କଟକଣାର ପ୍ରଭାବ ସିଧାସଳଖ ଚାଷୀ ଏବଂ ଉତ୍ପାଦନକାରୀଙ୍କ ଉପରେ ପଡ଼ିଛି। ପ୍ରମୁଖ ଖାଦ୍ୟଶସ୍ୟ ଚାଉଳ ରପ୍ତାନୀ ଉପରେ ମଧ୍ୟ ଆଗକୁ କଟକଣା ଲଗାଯାଇପାରେ। ଭାତ ହେଉଛି ବିଶ୍ୱର ଅଧାରୁ ଊର୍ଦ୍ଧ୍ୱ ଜନସଂଖ୍ୟାର ପ୍ରାଥମିକ ଖାଦ୍ୟ। ଗତ ମାସରୁ ଏନେଇ ସମସ୍ୟା ଦେଖା ଦେବା ଆରମ୍ଭ ହୋଇଥିଲେ ମଧ୍ୟ ଭିଏଟ୍‌ନାମ ସହିତ ଚାଉଳ ଦରକୁ ନେଇ ବୁଝାମଣା କରିବା ସମ୍ପର୍କରେ ଥାଇଲାଣ୍ଡର ଜଣେ ସରକାରୀ ଅଧିକାରୀ ସୂଚନା ଦେବା ପରେ ଏହି ଚିନ୍ତା ବୃଦ୍ଧି ପାଇଛି। ସୂଚନାଯୋଗ୍ୟ, ଏହି ୨ ଦେଶ ବିଶ୍ୱର ଦୁଇ ପ୍ରମୁଖ ଚାଉଳ ରପ୍ତାନିକାରୀ। ଅଧିକାରୀଙ୍କ ସୂଚନା ଅନୁସାରେ, ଏହି ବୁଝାମଣାରୁ ଦୁଇ ଦେଶର ବାର୍ଗେନିଂ ପାୱାର ବୃଦ୍ଧି ହେବ। ଏନେଇ ସିଙ୍ଗାପୁରର ଜଣେ ଫୁଡ୍ ସିକ୍ୟୁରିଟି ସ୍ପେଶିଆଲିଷ୍ଟ ରିଚାର୍ଡ ସ୍କିନ୍ନେର କହିଛନ୍ତି, ଗୋଟିଏ ଦେଶ ରପ୍ତାନି ଉପରେ କଟକଣା ଲଗାଇବା ପରେ ଅନ୍ୟ ଦେଶ ମଧ୍ୟ ପ୍ରତିବନ୍ଧକ ଲଗାଇବାକୁ ଭାବନ୍ତି। ଏହାଦ୍ୱାରା ରପ୍ତାନିର ସମ୍ପୂର୍ଣ୍ଣ ପ୍ରବାହ ପ୍ରଭାବିତ ହୋଇଥାଏ ବୋଲି ସେ କହିଛନ୍ତି। ମାଲେସିଆ ଚିକେନ୍ ରପ୍ତାନି ଉପରେ କଟକଣା ଲଗାଇବା ପରେ ଏହାର ପ୍ରଭାବ ପଡ଼ୋଶୀ ଦେଶ ସିଙ୍ଗାପୁର ଉପରେ ଦେଖିବାକୁ ମିଳିଛି। ମାଲେସିଆର ଏହି କଟକଣା ପରେ ସିଙ୍ଗାପୁରରେ ଅନ୍ୟ ପ୍ରକାର ମାଂସ ଏବଂ ପ୍ରୋଟେନ୍ ମିଟ୍ ଖାଇବା ପାଇଁ ଲୋକେ ବାଧ୍ୟ ହେଉଥିବା ଏବଂ ଯଥେଷ୍ଟ ଦର ବୃଦ୍ଧି ଘଟିଥିବା ସ୍କିନ୍ନେର କହିଛନ୍ତି।

ଚିକେନ୍ ରପ୍ତାନି ଉପରେ କଟକଣା ଲଗାଇଲା ମାଲେସିଆ

ନିସ୍‌ରେ ଶିକ୍ଷକ ପ୍ରଶିକ୍ଷଣ ଶିବିର

ଭୁବନେଶ୍ୱର,୧୧।୬

ମଦନପୁରସ୍ଥିତ ନିସ୍ ଇନ୍‌ଷ୍ଟିଚ୍ୟୁଟ୍ ଅଫ୍ ବିଜ୍‌ନେସ୍ ଆଡ୍‌ମିନିଷ୍ଟ୍ରେଶନରେ 'କମ୍ପ୍ୟୁଟର ସାଇନ୍ସରେ ସାମ୍ପ୍ରତିକ ଧାରା ଓ ସମ୍ଭାବନା ଏକ ଅନ୍ତର୍ଦୃଷ୍ଟି' ଶୀର୍ଷକରେ ଏକ ଶିକ୍ଷକ ପ୍ରଶିକ୍ଷଣ ଶିବିର ସପ୍ତାହେ ବ୍ୟାପୀ ଚାଲିଥିଲା। କାର୍ଯ୍ୟକ୍ରମ ମହାସମାରୋହରେ ଉଦ୍‌ଯାପିତ ହୋଇଯାଇଛି। ଉକ୍ତ ପ୍ରଶିକ୍ଷଣ ଶିବିରରେ ଆଇଆଇଟି, ଭୁବନେଶ୍ୱରର ପ୍ରଦ୍ୟୋତ ବିଶ୍ୱାଳ, ଉତ୍କଳ ବିଶ୍ୱବିଦ୍ୟାଳୟର ପ୍ରଫୁଲ୍ଲ କୁମାର ବେହେରା, ରେଭେନ୍‌ଶା ବିଶ୍ୱବିଦ୍ୟାଳୟର ଆଲୋକ ରଞ୍ଜନ ତ୍ରିପାଠୀ, ବୀର ସୁରେନ୍ଦ୍ର ସାଏ ବିଶ୍ୱବିଦ୍ୟାଳୟ ବୁର୍ଲାର ମାନସ ରଞ୍ଜନ କବାଟ ଓ ଡି.ଚନ୍ଦ୍ରଶେଖର ରାଓ ପ୍ରମୁଖ ସମ୍ମାନିତ ଅତିଥି ଭାବେ ଯୋଗଦେଇ ସେମାନଙ୍କର ସାରଗର୍ଭକ ମତବ୍ୟକ୍ତ କରିଥିଲେ। ଉକ୍ତ କାର୍ଯ୍ୟକ୍ରମରେ ନିସ୍ ଶିକ୍ଷାନୁଷ୍ଠାନର ପ୍ରତିଷ୍ଠାତା ସୁଭାଷ ଚନ୍ଦ୍ର ନାୟକ, ଆଡଭାଇଜର ପ୍ରତାପ କୁମାର ତ୍ରିପାଠୀ, ଡେପୁଟି ଡାଇରେକ୍ଟର ଦୁଷ୍ମନ୍ତ କୁମାର ପଟ୍ଟନାୟକ, ଡିନ୍(ସାଧାରଣ ପ୍ରଶାସନ) ବିଷ୍ଣୁ ପାଲ୍, ଜଏଣ୍ଟ ରେଜିଷ୍ଟ୍ରାର ଭବାନୀ ଶଙ୍କର ରଥ, କମ୍ପ୍ୟୁଟର ସାଇନ୍ସ ବିଭାଗର ଡିନ୍ ସୂର୍ଯ୍ୟକାନ୍ତ ମହାପାତ୍ର, ବିଭାଗୀୟ ମୁଖ୍ୟ ପ୍ରଭାକର ମିଶ୍ର ଓ ପ୍ରଶାସନିକ ଅଧିକାରୀ ପୀତାମ୍ବର ଚୟନୀଙ୍କ ସମେତ ସମସ୍ତ ଅଧ୍ୟାପକ ଓ ଅଧ୍ୟାପିକା ଉପସ୍ଥିତ ଥିଲେ । ପ୍ରଶିକ୍ଷଣ ଶିବିରକୁ ଆସିଥିବା ନିମନ୍ତ୍ରିତ ଅତିଥିମାନଙ୍କୁ ଅନୁଷ୍ଠାନର ସହ ପ୍ରତିଷ୍ଠାତା ସ୍ମୃତିସୁଧା ନାୟକ ମାନପତ୍ର ଓ ଉପଢୌକନ ପ୍ରଦାନ କରିବା ପରେ ଉଦ୍‌ଯାପନ ସମାରୋହ ଉତ୍ସବ ମୁଖରିତ ହୋଇଥିଲା ।

ମାଲାବାରର 'ମାଇନ୍ ଡାଇମଣ୍ଡ' ପ୍ରଦର୍ଶନୀ

ଭୁବନେଶ୍ୱର,୧୧।୬

ବିଶ୍ୱର ଅନ୍ୟତମ ଅଗ୍ରଣୀ ଜୁଏଲେରି ବ୍ରାଣ୍ଡ୍ କମ୍ପାନୀ 'ମାଲାବାର ଗୋଲ୍ଡ ଆଣ୍ଡ ଡାଇମଣ୍ଡସ୍' ପକ୍ଷରୁ 'ମାଇନ୍ ଡାଇମଣ୍ଡ' ଶୋ' ଆରମ୍ଭ କରାଯାଇଛି। ମିସେସ୍ ଇଣ୍ଡିଆ ୱାର୍ଲ୍ଡ ୱାଇଡ୍ ଇଷ୍ଟ ଜୋନ୍ ବିଜୟିନୀ ଏବଂ ଦୁବାଇଠାରେ ଅନୁଷ୍ଠିତ ମିସେସ୍ ମ୍ୟାଗ୍ନିଫିସେଣ୍ଟ ୨୦୨୧ର ବିଜୟିନୀ ସାଇପ୍ରସନ୍ନା ବେହେରାଙ୍କ ଦ୍ୱାରା ଶୋ'ର ଶୁଭାରମ୍ଭ କରାଯାଇଥିଲା। ଏହି ଅବସରରେ ମାଲାବାର ଗୋଲ୍ଡ ଆଣ୍ଡ ଡାଇମଣ୍ଡସ୍‌ର ମ୍ୟାନେଜମେଣ୍ଟ ଟିମ୍ ସଦସ୍ୟ, ଗ୍ରାହକ ଏବଂ ଶୁଭଚିନ୍ତକ ମଧ୍ୟ ଉପସ୍ଥିତ ଥିଲେ। ଡାଇମଣ୍ଡ ଜୁଏଲେରୀର ଏହି ସ୍ୱତନ୍ତ୍ର ପ୍ରଦର୍ଶନୀରେ ଗ୍ରାହକମାନେ ବ୍ରାଇଡାଲ୍, ସଲିଟାୟାର, ଏଭ୍ରିଡେ କଲେକ୍ସନ୍, ସେଲିବ୍ରେସନ୍ ନେକ୍‌ଲେସ୍, ପୁରୁଷ ଜୁଏଲେରୀ, ପ୍ଲାଟିନମ୍ ଜୁଏଲେରୀ କଲେକ୍ସନ ପାଇପାରିବେ। ଏହି ପ୍ରଦର୍ଶନୀ କଟକସ୍ଥିତ ମାଲାବାର ଗୋଲ୍ଡ ଆଣ୍ଡ ଡାଇମଣ୍ଡସ୍‌ରେ ଜୁନ୍ ୧୧ରୁ ୧୯ ତାରିଖ ପର୍ଯ୍ୟନ୍ତ ଚାଲୁ ରହିବ ବୋଲି ଷ୍ଟୋର୍ ମ୍ୟାନେଜର ମଦନ ମୋହନ ସାହୁ ସୂଚନା ଦେଇଛନ୍ତି। କମ୍ପାନୀ ପକ୍ଷରୁ 'ୱାନ୍ ଇଣ୍ଡିଆ ୱାନ୍ ଗୋଲ୍ଡ ରେଟ୍' ଅଭିଯାନ ଆରମ୍ଭ ହୋଇଯାଇଛି। ଫଳରେ ଗ୍ରାହକମାନେ ଭାରତର ସମସ୍ତ ମାଲାବାର ଷ୍ଟୋର୍‌ରୁ ସର୍ବୋତ୍ତମ ମୂଲ୍ୟରେ ସୁନା କ୍ରୟ କରିପାରିବେ। ଏହାଛଡ଼ା କମ୍ପାନୀର ସମସ୍ତ ହୀରା ଅଳଙ୍କାର ଆଇଜିଆଇ ସାର୍ଟିଫାଏଡ୍ ହୋଇଛି। ଏଥିସହିତ ମୂଲ୍ୟ ବର୍ଦ୍ଧିତ ସେବା ଭଳି ବାଏବ୍ୟାକ୍ ଗ୍ୟାରେଣ୍ଟି, ଆଜୀବନ ସୁନିଶ୍ଚିତ ରକ୍ଷଣାବେକ୍ଷଣ ଏବଂ ଏକ ବର୍ଷର ବୀମା ସୁବିଧା ରହିଛି। ବ୍ରାଣ୍ଡ୍ ପକ୍ଷରୁ ଓ୍ୱେଡିଂ ଆଡ୍‌ଭାନ୍ସ ପର୍ଚ୍ଚେଜ୍ ସ୍କିମ୍ ମଧ୍ୟ ଘୋଷଣା କରାଯାଇଛି। ଏହା ଜରିଆରେ ଗ୍ରାହକମାନେ ୫% ଅଗ୍ରୀମ ଦେଇ ଗୋଲ୍ଡ ଲୋନ୍ ପ୍ରୋଟେକ୍ସନ୍ ଅଫର ପ୍ରାପ୍ତ କରିପାରିବେ। ଦେଶର ଭରସାଯୋଗ୍ୟ ଜୁଏଲେରୀ ବ୍ରାଣ୍ଡ ମଧ୍ୟରୁ ମାଲାବାର ଅନ୍ୟତମ। ଏହା କର୍ପୋରେଟ୍ ସାମାଜିକ ଦାୟିତ୍ୱ (ସିଏସ୍‌ଆର୍) କାର୍ଯ୍ୟକଳାପ କ୍ଷେତ୍ରରେ ଏହାକ ବାର୍ଷିକ ଲାଭର ଏକ ନିର୍ଦ୍ଦିଷ୍ଟ ଅଂଶ ବ୍ୟୟ କରିଥାଏ। ସ୍ୱାସ୍ଥ୍ୟ, ଶିକ୍ଷା, ଗୃହ, ମହିଳା ସଶକ୍ତୀକରଣ ଏବଂ ପରିବେଶ ସଂରକ୍ଷଣ ଭଳି କାର୍ଯ୍ୟକଳାପରେ ମାଲାବାର ନିଜ ପାଣ୍ଠି ଖର୍ଚ୍ଚ କରିଥାଏ।

ଜୁନ୍ ୧୪ରେ ଫ୍ୟୁଚର ରିଟେଲ ମାମଲାର ଶୁଣାଣି

ନୂଆଦିଲ୍ଲୀ,୧୧।୬

ଋଣ ଭାରରେ ଡୁବି ରହିଥିବା କମ୍ପାନୀ ଫ୍ୟୁଚର ରିଟେଲ ଲିମିଟେଡ୍ (ଏଫ୍‌ଆର୍‌ଏଲ୍) ବିରୋଧରେ ଦେବାଳିଆ କାର୍ଯ୍ୟାନୁଷ୍ଠାନ ଗ୍ରହଣ ନ କରିବା ପାଇଁ ଆମାଜନ ପକ୍ଷରୁ ଦିଆଯାଇଥିବା ଆବେଦନପତ୍ରର ଶୁଣାଣିକୁ ନ୍ୟାଶନାଲ ଲ' ଟ୍ରିବ୍ୟୁନାଲ (ଏନ୍‌ସିଏଲ୍‌ଟି) ଜୁନ୍ ୧୪ ପାଇଁ ସ୍ଥଗିତ କରିଦେଇଛନ୍ତି। ଇ-କମର୍ସ କ୍ଷେତ୍ରର ବିଶିଷ୍ଟ ଆଇନଜୀବୀ ରାଜୀବ ନାୟାରଙ୍କ ଯୁକ୍ତି ଶୁଣିବା ପରେ ଏନ୍‌ସିଏଲ୍‌ଟି ମୁମ୍ବାଇ ବେଞ୍ଚ୍ ପକ୍ଷରୁ ଏହି ଘୋଷଣା କରାଯାଇଛି। ଏଫ୍‌ଆର୍‌ଏଲ୍ ବିରୋଧରେ ଅସମର୍ଥ ରିଜୋଲ୍ୟୁସନ ପ୍ରକ୍ରିୟା ଆରମ୍ଭ କରିବାକୁ ବ୍ୟାଙ୍କ ଅଫ୍ ଇଣ୍ଡିଆ ପକ୍ଷରୁ ପିଟିଶନ ଦିଆଯାଇଥିଲା। ସୂଚନାଯୋଗ୍ୟ, କମ୍ପାନୀ ଋଣ ନେଇଥିବା ବ୍ୟାଙ୍କ ସଂଘର ଅଗ୍ରଣୀ ହେଉଛି ବ୍ୟାଙ୍କ ଅଫ୍ ଇଣ୍ଡିଆ।

ଜେଜିୟୁକୁ ଶ୍ରେଷ୍ଠ ପ୍ରାଇଭେଟ୍ ବିଶ୍ୱବିଦ୍ୟାଳୟ ମାନ୍ୟତା

ନୂଆଦିଲ୍ଲୀ,୧୧।୬

କ୍ୟୁଏସ୍ ୱାର୍ଲଡ୍ ୟୁନିଭର୍ସିଟି ର୍ୟାଙ୍କିଙ୍ଗ୍ ୨୦୨୩ ଅନୁସାରେ ଓ.ପି. ଜିନ୍ଦଲ ଗ୍ଲୋବାଲ ୟୁନିଭର୍ସିଟି (ଜେଜିୟୁ)କୁ କ୍ରମାଗତ ଭାବରେ ତୃତୀୟ ବର୍ଷ ପାଇଁ ଭାରତର ୧ ନମ୍ବର ପ୍ରାଇଭେଟ୍ ୟୁନିଭର୍ସିଟି ଭାବରେ ମନୋନୀତ କରାଯାଇଛି। ଏନେଇ ଗୁରୁବାର ନ୍ୟୁୟର୍କ ୟୁଏସ୍‌ଏରେ ଉନ୍ମୋଚିତ ହୋଇଥିଲା। ଲଣ୍ଡନଭିତ୍ତିକ କ୍ୱାକ୍‌କ୍ୱାରେଲି ସାଇମଣ୍ଡସ୍ (କ୍ୟୁଏସ୍) ଚଳିତ ବର୍ଷ ଭାରତରୁ ୪୧ ଅନୁଷ୍ଠାନକୁ ର୍ୟାଙ୍କ୍ ପ୍ରଦାନ କରିଛି, ଯେଉଁଥିରେ ୭ଟି ନୂଆ ଅନୁଷ୍ଠାନ ସାମିଲ ହୋଇଛନ୍ତି। ର୍ୟାଙ୍କ୍ ପ୍ରାପ୍ତ ଅନୁଷ୍ଠାନ ସଂଖ୍ୟା ବୃଦ୍ଧି ସତ୍ତ୍ୱେ ଜେଜିୟୁ ଏହାର ୧ ନମ୍ବର ସ୍ଥିତି ବଜାୟ ରଖିଛି। ଜେଜିୟୁ ଚଳିତ ବର୍ଷ ୬୫୧-୭୦୦ ବ୍ୟାଣ୍ଡ ମଧ୍ୟରେ ରହିଛି। ଏଥିରେ ଜେଜିୟୁ ଭାରତର ଏକମାତ୍ର ଘରୋଇ ୟୁନିଭର୍ସିଟି ଯାହାକି ବିଶ୍ୱର ଟପ୍ ୭୦୦ ୟୁନିଭର୍ସିଟି ମଧ୍ୟରେ ଏହାର ସ୍ଥାନ ହାସଲ କରିପାରିଛି। କ୍ୟୁଏସ୍ ୱାର୍ଲଡ୍ ୟୁନିଭର୍ସିଟି ର୍ୟାଙ୍କିଙ୍ଗ୍ ୨୦୨୩ ଅନୁସାରେ ଜେଜିୟୁ ମଧ୍ୟ ଭାରତର ନମ୍ବର୧ ର୍ୟାଙ୍କ୍ ପ୍ରାପ୍ତ ୟୁନିଭର୍ସିଟି, ଯାହାକି ସାମାଜିକ ବିଜ୍ଞାନ, ଆର୍ଟସ୍ ଓ ହ୍ୟୁମାନିଟିଜ୍ ଉପରେ ଧ୍ୟାନ ପ୍ରଦାନ କରୁଛି। ସୂଚନାଯୋଗ୍ୟ, ଜେଜିୟୁ ହେଉଛି ଏକମାତ୍ର ଅଣ-ଷ୍ଟେମ୍ ଓ ଅଣ-ମେଡିସିନ୍ ୟୁନିଭର୍ସିଟି ଯାହାକି କ୍ୟୁଏସ୍ ୱାର୍ଲଡ୍ ୟୁନିଭର୍ସିଟି ର୍ୟାଙ୍କିଙ୍ଗ୍ ୨୦୨୩ ରେ ସ୍ଥାନ ପାଇଛି। ଜେଜିୟୁର ଏହି ସଫଳତା ଉପରେ ଓ.ପି. ଜିନ୍ଦଲ ଗ୍ଲୋବାଲ ୟୁନିଭର୍ସିଟିର ପ୍ରତିଷ୍ଠାତା ନବୀନ ଜିନ୍ଦଲ କହିଛନ୍ତି, ଭାରତର ଉଚ୍ଚ ଶିକ୍ଷା ପାଇଁ ଏହା ଏକ ଉଲ୍ଲେଖନୀୟ ଦିବସ । କାରଣ ୟୁଏସ୍ ୱାର୍ଲଡ୍ ୟୁନିଭର୍ସିଟି ର୍ୟାଙ୍କିଙ୍ଗ୍ ୨୦୨୩ ଦର୍ଶାଇଛି ଯେ ଗ୍ଲୋବାଲ ର୍ୟାଙ୍କିଙ୍ଗ୍ କ୍ଷେତ୍ରରେ ଭାରତୀୟ ଅନୁଷ୍ଠାନ ସଂଖ୍ୟା ବୃଦ୍ଧି ପାଇଛି। କ୍ରମାଗତ ୩ୟ ଥର ପାଇଁ ଜେଜିୟୁ ଏହି ସ୍ୱୀକୃତି ପାଇବା ଏକ ବୃହତ୍ ସଫଳତା।

ଆୟକର ରିଟର୍ନରେ ବୃଦ୍ଧି

ନୂଆଦିଲ୍ଲୀ,୧୧।୬: ଆର୍ଥିକ ବର୍ଷ ୨୦୨୦-୨୧ ତୁଳନାରେ ୨୦୨୧-୨୨ରେ ଆୟକର ରିଟର୍ନ ପରିମାଣ ବୃଦ୍ଧି ପାଇଥିବା ଶନିବାର କେନ୍ଦ୍ରୀୟ ପ୍ରତ୍ୟକ୍ଷ କର ବୋର୍ଡ (ସିବିଡିଟି) ଅଧ୍ୟକ୍ଷା ସଂଗୀତା ସିଂହ ସୂଚନା ଦେଇଛନ୍ତି। ସେ କହିଛନ୍ତି, ଆର୍ଥିକ ବର୍ଷ ୨୦୨୧-୨୨ରେ ଆୟକର ରିଟର୍ନ ୭.୧୪ କୋଟି ଟଙ୍କା ରହିଥିବା ବେଳେ ଏହାର ପୂର୍ବ ଆର୍ଥିକ ବର୍ଷରେ ଉକ୍ତ ପରିମାଣ ୬.୯ କୋଟି ଟଙ୍କା ରହିଥିଲା। ସଂଶୋଧିତ ରିଟର୍ନ ଦାଖଲରେ ମଧ୍ୟ ବୃଦ୍ଧି ଘଟିଛି। ଆର୍ଥିକ ଗତିବିଧିରେ ବୃଦ୍ଧି ହେଉଥିବାରୁ କିଣାବିକାରେ ମଧ୍ୟ ବୃଦ୍ଧି ଘଟୁଛି। ଯେପର୍ଯ୍ୟନ୍ତ ଅର୍ଥବ୍ୟବସ୍ଥାରେ ବୃଦ୍ଧି ଘଟିବ ନାହିଁ, ସେ ପର୍ଯ୍ୟନ୍ତ ଟିକସରେ ବୃଦ୍ଧି ହେବ ନାହିଁ ବୋଲି ଅଧ୍ୟକ୍ଷା କହିଛନ୍ତି। ସୂଚନାଯୋଗ୍ୟ, ଆର୍ଥିକ ବର୍ଷ ୨୦୨୧-୨୨ ପାଇଁ ଟିକସ ସଂଗ୍ରହ ୧୪ ଲକ୍ଷ କୋଟି ଟଙ୍କାରୁ ଅଧିକ ରହିଛି। ଏହି ପରିମାଣ ଆର୍ଥିକ ବର୍ଷ ୨୦୧୯-୨୦ ତୁଳନାରେ ଯଥେଷ୍ଟ ଭଲ ରହିଛି।

ଫୁରସତ୍

ଜଷ୍ଟିନ୍ ବିବରଙ୍କୁ ଫେସିଆଲ ପାରାଲିସିସ୍

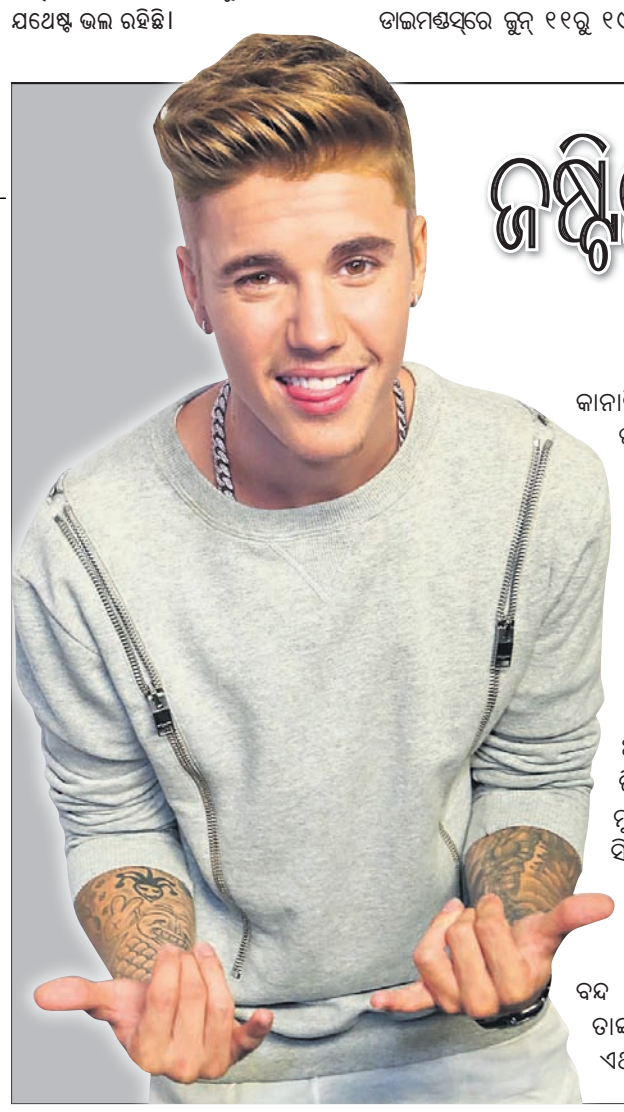

ୱାଶିଂଟନ

କାନାଡିଆନ୍ ସିଙ୍ଗର୍ ଜଷ୍ଟିନ୍ ବିବରଙ୍କ ଫ୍ୟାନ୍ସଙ୍କ ପାଇଁ ଦୁଃଖ ଖବର। ଜଷ୍ଟିନ୍ ଫେସିଆଲ ପାରାଲିସିସ୍‌ରେ ଆକ୍ରାନ୍ତ ହୋଇଥିବା ସୋସିଆଲ ମିଡିଆରେ ଏକ ଭିଡିଓ ଶେୟାର କରି କହିଛନ୍ତି। ଏହି ୩ ମିନିଟର ଭିଡିଓରେ ସେ ଏକ ବିରଳ ରୋଗ ରାମ୍‌ସେ ହଣ୍ଟ ସିଣ୍ଡ୍ରୋମ୍‌ରେ ଆକ୍ରାନ୍ତ ଥିବା କହିଛନ୍ତି। ଏହି ରୋଗ କାରଣରୁ ତାଙ୍କ ଡାହାଣ ମୁହଁ ସାମାନ୍ୟଭାବେ ଅଚଳ ହୋଇଯାଇଛି। ହାଡଫୁଟି ଭିଆଉଥିବା ଭୂତାଣୁ ଜରିଆରେ ମୁନଷ୍ୟ ଶରୀରରେ ରାମ୍‌ସେ ହଣ୍ଟ ସିଣ୍ଡ୍ରୋମ ହୋଇଥାଏ। ଏହି ରୋଗ କାରଣରୁ ଜଷ୍ଟିନ୍ ବିବରଙ୍କ ମୁଖର ବାମ ପାର୍ଶ୍ୱ କାମ କରିବା ବନ୍ଦ କରିଦେଇଛି। ବାମ ପଟ ଆଖି ବନ୍ଦ ହେଉ ନ ଥିବାବେଳେ ହସିବା ତାଙ୍କପକ୍ଷେ ସମ୍ଭବ ହେଉ ନାହିଁ। ଏଥିସହ ବାମପଟ ନାକପୁଡ଼ାକୁ ସେ ହଲାଇ ପାରୁ ନ ଥିବା କହିଛନ୍ତି। ତାଙ୍କ ସୁସ୍ଥ କାମନା କରି ଠାକୁରଙ୍କ ନିକଟରେ ପ୍ରାର୍ଥନା କରିବା କଥା ଜଷ୍ଟିନ୍ କହିଛନ୍ତି। ତେବେ ଏହି ରୋଗକୁ ଭଲ କରିବା ପାଇଁ ସେ ସମସ୍ତ ପ୍ରକାର ଫେସିଆଲ୍ ଏକ୍ସରସାଇଜ୍ କରୁଛନ୍ତି। ରୋଗ ଭେଲ ହେବାର ବହୁ ସମ୍ଭାବନା ଥିବାବେଳେ ଏଥିପାଇଁ ଓମୟ ଲାଗିବ ବୋଲି ସେ ଭିଡିଓ ଜରିଆରେ କହିଛନ୍ତି। କିନ୍ତୁ ସୁସ୍ଥ ହେବା ପାଇଁ ନିର୍ଦ୍ଦିଷ୍ଟ ଭାବେ କେତେ ସମୟ ଲାଗିବ ତାହା ସେ ଜାଣି ନ ଥିବା କହିଛନ୍ତି। କିନ୍ତୁ ପ୍ରଶଂସକଙ୍କ ଭଲପାଇବା ପାଇଁ ସେ ଖୁବ୍ ଶୀଘ୍ର ଭଲ ହୋଇଯିବେ ବୋଲି ଆଶା ରଖିଥିବା କହିଛନ୍ତି।

ରାମ୍‌ସେ ହଣ୍ଟ ସିଣ୍ଡ୍ରୋମ୍ କ'ଣ?

ହାଡଫୁଟି ଏବଂ କାନ୍ଥ ଭିଆଉଥିବା ଭୂତାଣୁ ସଂକ୍ରମଣ ଦ୍ୱାରା ରାମ୍‌ସେ ହଣ୍ଟ ସିଣ୍ଡ୍ରୋମ୍ ହୋଇଥାଏ। ଏହି ଭୂତାଣୁ ସାଧାରଣ ଭାବେ ମୁଖରେ ଥିବା ଶିରାକୁ ଆକ୍ରାନ୍ତ କରିଥାଏ। ବିଶେଷକରି ଯୁବପିଢ଼ିଙ୍କଠାରେ ଅଧିକମାତ୍ରାରେ ଏହି ରୋଗ ଦେଖିବାକୁ ମିଳେ।

ଲକ୍ଷଣ

- କାନରେ ଅସହ୍ୟ ଯନ୍ତ୍ରଣା ଅନୁଭୂତ।
- କାନ, ପାଟି, ଜିଭ ସବୁବେଳେ କୁଣ୍ଡାଇ ହେବ।
- ମୁଖର ଗୋଟିଏ ପାର୍

ସଂକ୍ଷେପରେ

ପୁଣି ଅଚଳ ଶିଶୁ ରେଳଗାଡ଼ି

ବାରଙ୍ଗ,୧୧।୬(ଡି.ଏନ୍.ଏ.): ନନ୍ଦନକାନନରେ ପର୍ଯ୍ୟଟକଙ୍କ ପାଇଁ ବିଶେଷ ଆକର୍ଷଣ ସାଜିଥିବା ଶିଶୁ ରେଳଗାଡ଼ି ଦୁଇ ମାସ ଅନ୍ତରାଳରେ ପୁଣି ଥରେ ଅଚଳ ହୋଇପଡିଛି। ସେଥିରେ କିଛି ଯାନ୍ତ୍ରିକ ତ୍ରୁଟି ଦେଖାଦେବାରୁ ତାକୁ ପ୍ଲାଟ୍‌ଫର୍ମରେ ରଖାଯାଇଛି। ଫଳରେ ପର୍ଯ୍ୟଟକ ଶିଶୁ ରେଳଗାଡ଼ିରେ ବୁଲି ନ ପାରି ନିରାଶ ହୋଇଛନ୍ତି। ଅଧାରାସ୍ତାରେ ଖରାପ ହୋଇଥିବାବେଳେ ତାହା ପୁନଶ୍ଚ ଷ୍ଟାର୍ଟ୍ ହୋଇ ନ ଥିଲା। କର୍ମଚାରୀମାନେ ଗାଡ଼ିକୁ ଠେଲିଠେଲି ପ୍ଲାଟ୍‌ଫର୍ମକୁ ଆଣିଥିଲେ। ତେବେ ଶିଶୁ ରେଳଗାଡ଼ି ଚାଲିବା ପରଠାରୁ ତାକୁ ନେଇ ଅନେକ ବିବାଦ ଦେଖାଦେଇଛି। କେତେବେଳେ ବ୍ୟାଟେରି, ଚ୍ୟାନେଲ ବୋର୍ଡରୁ ଧୂଆଁ ବାହାରିବା ତ କେତେବେଳେ ଶର୍ଟ ସର୍କିଟ ଭଳି ଘଟଣା ଘଟି ପର୍ଯ୍ୟଟକମାନଙ୍କୁ ଅଧାରାସ୍ତାରୁ ଓହ୍ଲାଇବାକୁ ପଡୁଛି। ଶିଶୁ ରେଳଗାଡି ଖରାପ ହୋଇ ସଜଡ଼ାହେଉଥିଲେ ମଧ୍ୟ ପୁଣି ତ୍ରୁଟି ଦେଖାଯାଉଛି। ପୂର୍ବରୁ ଯାନ୍ତ୍ରିକ ତ୍ରୁଟି ପାଇଁ ବନ୍ଦ ପଡ଼ିଥିବା ରେଳଗାଡ଼ି ମରାମତି ହୋଇ ଗତ ଏପ୍ରିଲ ୧୧ରେ କାର୍ଯ୍ୟକ୍ଷମ ହୋଇଥିଲା। ପୁଣି ତାହା ଅଚଳ ହୋଇପଡିଛି। ତେବେ ରଜରେ ବହୁ ସଂଖ୍ୟକ ପର୍ଯ୍ୟଟକ ନନ୍ଦନକାନନକୁ ଆସିବା ସମ୍ଭାବନା ଥିବାରୁ ସେମାନେ ଶିଶୁ ରେଳଗାଡିର ମଜା ଉଠାଇପାରିବେ କି ନା ସେନେଇ ଏଠାରେ ପ୍ରଶ୍ନ ଉଠୁଛି।

ଗାଁମୁଣ୍ଡରେ ୨ ହାତୀ, ଲୋକେ ଭୟଭୀତ

ବାରଙ୍ଗ,୧୧।୬(ଡି.ଏନ୍.ଏ.)- ବାରଙ୍ଗ ଥାନା ଅନ୍ତର୍ଗତ ନେତଲ ଗାଁମୁଣ୍ଡରେ ଶନିବାର ୨ଟି ହାତୀ ଥିବାର ଦେଖିବାକୁ ମିଳିଛି। ଏହି ୨ ହାତୀ ଗତ କିଛିଦିନ ହେବ ଚନ୍ଦକା ଜଙ୍ଗଲରୁ ବାହାରି ଆଉ ଜଙ୍ଗଲକୁ ଫେରୁ ନ ଥିବାରୁ ନରାଜ, ମୁଣ୍ଡଳି, ରାମଦାଶପୁର ଆଦି ପଞ୍ଚାୟତର ବିଭିନ୍ନ ଗ୍ରାମବାସୀଙ୍କ ପାଇଁ ଚିନ୍ତାର କାରଣ ପାଲଟିଛି। ଶନିବାର ରାତି ୯ଟାରେ ନେତଲଗାଁର କେତେଜଣ ଯୁବକ ଗହିରକୁ ଯାଉଥିବାବେଳେ ୨ଟି ହାତୀ ଥିବା ଦେଖିଥିଲେ। ଫଳରେ ଗ୍ରାମବାସୀ ଗାଁମୁଣ୍ଡରେ ରହି ହାତୀର ଗତିବିଧିକୁ ଦୃଷ୍ଟିରେ ରଖିବା ସହ ବନ ବିଭାଗକୁ ଖବର ଦେଇଥିଲେ। ଏପରିକି ବାରଙ୍ଗ-ବାଙ୍କୀ ମୁଖ୍ୟରାସ୍ତାରେ ଯାଉଥିବା ଲୋକେ ମଧ୍ୟ ଭୟରେ ଯାତାୟତ କରୁଛନ୍ତି।

ରାଷ୍ଟ୍ରପତି ପୁରସ୍କାରପ୍ରାପ୍ତ ସ୍ୱାଧୀନତା ସଂଗ୍ରାମୀଙ୍କ ପରଲୋକ

ବାସୁଦେବପୁର, ୧୧।୬ (ଡି.ଏନ.ଏ.)- ଭଦ୍ରକ ଜିଲା ବାସୁଦେବପୁର ବ୍ଲକ ଅଧୀନ ଆରୁହା ପଞ୍ଚାୟତ ତୁଳମତୁଳା ଗ୍ରାମର ରାଷ୍ଟ୍ରପତି ପୁରସ୍କାରପ୍ରାପ୍ତ ବିଶିଷ୍ଟ ସ୍ୱାଧୀନତା ସଂଗ୍ରାମୀ ଶାରଦା ପ୍ରସାଦ ରାୟ(୯୬)ଙ୍କର ଶନିବାର ଅପରାହ୍ନରେ ବାସଭବନରେ ପରଲୋକ ହୋଇଛି। ଗତ କିଛିଦିନ ଧରି ସେ ଅସୁସ୍ଥ ଥିଲେ। ମୃତ୍ୟୁଶଯ୍ୟା ନିକଟରେ ପରିବାର ବର୍ଗ ଉପସ୍ଥିତ ଥିଲେ।

ସେ ଭାରତଛାଡ଼ ଆନ୍ଦୋଳନରେ ସାମିଲ ହୋଇଥିଲେ। ସ୍ୱାଧୀନତା ସଂଗ୍ରାମରେ ସେ ଇଂରେଜ ସରକାରଙ୍କ ବିରୋଧରେ ସ୍ୱର

ଉତ୍ତୋଳନ କରି ୨ ଥର କାରାବରଣ କରିଥିଲେ। ବାଲେଶ୍ୱର ଜେଲରେ ଦେଢ଼ବର୍ଷ ଓ ବିହାରର ପାଟଣା ଜେଲରେ ୪ ମାସ ବନ୍ଦୀ ଜୀବନ କଟାଇଥିଲେ। ୨୦୨୧ ଅଗଷ୍ଟ ୯ କ୍ରାନ୍ତି ଦିବସରେ ରାଷ୍ଟ୍ରପତି ରାମନାଥ କୋବିନ୍ଦ ତାଙ୍କ ଉଦ୍ଦେଶ୍ୟରେ ରାଷ୍ଟ୍ରପତି ପଦକ ପ୍ରଦାନ କରିଥିଲେ। ସେ ଅସୁସ୍ଥ ଥିବାରୁ ରାଷ୍ଟ୍ରପତି ଭବନ ଯାଇପାରି ନ ଥିବା ଯୋଗୁ ତୁଳମତୁଳାସ୍ଥିତ ତାଙ୍କ ବାସଭବନରେ ତତ୍କାଳୀନ ଜିଲାପାଳ ଡ. ଜ୍ଞାନ ଦାସ ବାସୁଦେବପୁର ବିଧାୟକ ବିଷ୍ଣୁବ୍ରତ ରାଉତରାୟ, ଜିଲା ଓ ବ୍ଲକସ୍ତରୀୟ ପ୍ରଶାସନିକ ଅଧିକାରୀ ପ୍ରମୁଖଙ୍କ ଉପସ୍ଥିତିରେ ରାଷ୍ଟ୍ରପତିଙ୍କ ପକ୍ଷରୁ ପ୍ରଦତ୍ତ ସମ୍ମାନ ପ୍ରଦାନ କରିଥିଲେ। ସଂଗ୍ରାମୀ ରାୟ ସ୍ୱାଧୀନତା ପରବର୍ତ୍ତୀ ସମୟରେ ଜଣେ ଶିକ୍ଷକ ଭାବେ ଭଦ୍ରକ ଓ ବାଲେଶ୍ୱର ଜିଲାରେ ଶିକ୍ଷକତା କରି ଅବସର ନେଇଥିଲେ। ବାସୁଦେବପୁର ଅଞ୍ଚଳର ଶେଷ ସ୍ୱାଧୀନତା ସଂଗ୍ରାମୀ ରାୟଙ୍କ ଦେହାନ୍ତ ନେଇ ବିଭିନ୍ନ ମହଲରୁ ଶୋକ ପ୍ରକାଶ କରାଯାଇଛି। ସନ୍ଧ୍ୟାରେ ଉପଜିଲାପାଳ ମନୋଜ ପାତ୍ର, ତହସିଲଦାର ଅନିତା ନାୟକ, ବାସୁଦେବପୁର ଥାନା ଆଇଆଇସି ଅମିତ ଭୁୟାଁ, ବ୍ଲକ ଅଧକ୍ଷ ନଗେନ୍ଦ୍ର ବିଶ୍ୱାଳ, ସରପଞ୍ଚ ରାଜେନ୍ଦ୍ର ସାହୁ, ସମିତିସଭ୍ୟ ସୁରେନ୍ଦ୍ର ବେଜ, ପଞ୍ଚାୟତ ନିର୍ବାହୀ ଅଧିକାରୀ ସଞ୍ଜୟ ରାଉତ ପ୍ରମୁଖ ଶେଷ ଦର୍ଶନ କରିଥିଲେ। ମରଶରୀରକୁ ଶୋଭାଯାତ୍ରାରେ ଗ୍ରାମ ପରିକ୍ରମା ପରେ ଶେଷକୃତ୍ୟ କରାଯାଇଥିଲା।

ସମବାୟ ନିର୍ବାଚନକୁ ଅସିଦ୍ଧ ଘୋଷଣା ଦାବି

ଭୁବନେଶ୍ୱର,୧୧।୬(ବ୍ୟୁରୋ)

ଚଳିତ ସମବାୟ ନିର୍ବାଚନରେ ପ୍ରାଥମିକ ସ୍ତରରେ ହେଉଥିବା ଲ୍ୟାମ୍ପ୍ସ ଓ ପ୍ୟାକ୍ସ ନିର୍ବାଚନରେ ଶାସକ ବିଜେଡି ସରକାରୀ କର୍ମଚାରୀଙ୍କ ସହାୟତାରେ ନିର୍ବାଚନକୁ ସମ୍ପୂର୍ଣ୍ଣ ଭାବେ ପ୍ରଭାବିତ କରିବା ସହିତ ଚାଷୀମାନଙ୍କୁ ଧୋକାଦେଉଛି । ଅନେକ ପ୍ରାଥମିକ ସମବାୟ ସମିତିରେ ଶାସକ ଦଳକୁ ନିର୍ବାଚିତ କରିବା ପାଇଁ ଅନ୍ୟ ସମସ୍ତଙ୍କ ପ୍ରାର୍ଥିପତ୍ରକୁ ବିଭିନ୍ନ ମିଥ୍ୟା ଆଳ ଦେଖାଇ ନାକଚ କରି ଦିଆଯାଉଛି। ଅନ୍ୟପକ୍ଷରେ ସୋସାଇଟିଗୁଡ଼ିକୁ ଅପ୍ରତିଦ୍ୱନ୍ଦ୍ୱୀ ନିର୍ବାଚିତ ଘୋଷଣା କରାଯାଉଛି । ନିର୍ବାଚନ ଅଧିକାରୀ ସ୍ଥଳ ବିଶେଷରେ ବିଜୁ ଜନତା ଦଳର ପ୍ରାର୍ଥୀମାନଙ୍କର ପ୍ରାର୍ଥିପତ୍ର କାଏମ ରଖିବା ବେଳେ ବିରୋଧୀମାନଙ୍କ ନାମାଙ୍କନ ନାକଚ କରି ଚାଲିଛନ୍ତି। ଏହା ଏକ ସମ୍ପୂର୍ଣ୍ଣ ଅସାମ୍ବିଧାନିକ ବ୍ୟବସ୍ଥା ହୋଇଥିବାରୁ ଏହି ନିର୍ବାଚନକୁ ଅସିଦ୍ଧ ଘୋଷଣା କରିବା ପାଇଁ ଭାଜପା ସମବାୟ ପ୍ରକୋଷ୍ଠ ରାଜ୍ୟ ସଂଯୋଜକ ପବିତ୍ର ମୋହନ ଦାଶ ଦାବି କରିଛନ୍ତି ।

ସମବାୟ ନିର୍ବାଚନ କମିଶନଙ୍କୁ ଭାଜପା ସଦସ୍ୟମାନେ ଦାବିପତ୍ର ଦେଉଛନ୍ତି।

ଏହି ନିର୍ବାଚନରେ ହେଉଥିବା ବିଭିନ୍ନ ଅନିୟମିତତାକୁ ନେଇ ଶନିବାର ରାଜ୍ୟ ସମବାୟ ନିର୍ବାଚନ କମିଶନଙ୍କୁ ଭେଟି ବିହିତ କାର୍ଯ୍ୟାନୁଷ୍ଠାନ ଗ୍ରହଣ କରିବାକୁ ଭାଜପା ପକ୍ଷରୁ ଦାବି କରାଯାଇଛି । ସମବାୟ ନିର୍ବାଚନ ପରିଚାଳନା ଦାୟିତ୍ୱରେ ଥିବା ଅଧିକାରୀମାନେ ଶାସକ ବିଜେଡିକୁ ଜିତାଇବାର ପ୍ରୟାସ ଆରମ୍ଭ କରି ସାରିଛନ୍ତି । ସମବାୟ ନିର୍ବାଚନକୁ ଅବାଧ, ମୁକ୍ତ, ସ୍ୱଚ୍ଛ ଏବଂ ନିରପେକ୍ଷ ନିର୍ବାଚନ ପରିଚାଳନା ଦାୟିତ୍ୱରେ ଥିବା ସମବାୟ ନିର୍ବାଚନ କମିଶନଙ୍କ ସମେତ ନିର୍ବାଚନ ଅଧିକାରୀମାନେ ଶାସକ ବିଜେଡି ପ୍ରାର୍ଥୀଙ୍କୁ ଅପ୍ରତିଦ୍ୱନ୍ଦ୍ୱୀ ନିର୍ବାଚିତ କରାଇବା ଦାୟିତ୍ୱରେ ଲାଗି ପଡ଼ିଛନ୍ତି । ଏପରିକି ବିନା ନାମାଙ୍କନପତ୍ରରେ ମଧ୍ୟ ପ୍ରାର୍ଥୀଙ୍କ ନାମକୁ ସ୍ଥାନୀୟ ନିର୍ବାଚନ ଅଧିକାରୀମାନେ ଘୋଷଣା କରିବାକୁ ପଛାଉନାହାନ୍ତି । ନିର୍ବାଚନ ସମ୍ବନ୍ଧୀୟ ଅଭିଯୋଗ ଶୁଣିବାକୁ କେହି ଉପସ୍ଥିତ

ସମବାୟ ନିର୍ବାଚନ କମିଶନଙ୍କୁ ଭେଟିଲା ଭାଜପା

ନାହାନ୍ତି । ମୁଖ୍ୟମନ୍ତ୍ରୀଙ୍କ ନିର୍ଦ୍ଦେଶ ପରେ ରାଜ୍ୟ ସମବାୟ ନିର୍ବାଚନ କମିଶନ ପାଟି ଓ ଦାନ୍ତବିହୀନ ହୋଇପଡ଼ିଛନ୍ତି ବୋଲି ଦାଶ କହିଛନ୍ତି । ଅନେକ ଘଟଣା ରାଜ୍ୟର ଅନ୍ୟାନ୍ୟ ସ୍ଥାନରେ ହେଉଥିବାର ଅଭିଯୋଗମାନ ହସ୍ତଗତ ହୋଇଛି । ନିର୍ବାଚନ କମିଶନ ବିହିତ ପଦକ୍ଷେପ ଗ୍ରହଣ ନ କଲେ ଆଗାମୀ ଦିନରେ କୋର୍ଟର ଦ୍ୱାରସ୍ଥ ହେବୁ ବୋଲି ଦାଶ କହିଛନ୍ତି । ରାଜ୍ୟର ସମବାୟ ବ୍ୟବସ୍ଥାକୁ ସମ୍ପୂର୍ଣ୍ଣ ଭାବେ ଧ୍ୱସ୍ତ ବିଧ୍ୱସ୍ତ କରାଯାଇଛି । ଖୋଲାଖୋଲି ଭାବେ ସମସ୍ତ ଆଇନ ଓ ନିୟମକୁ ଜଳାଞ୍ଜଳି ଦେଇ ଚଳିତ ସମବାୟ ନିର୍ବାଚନ ହେଉଥିବା କାରଣରୁ ଏହି ନିର୍ବାଚନକୁ ଅସିଦ୍ଧ ଘୋଷଣା କରିବାକୁ ସେ ଦାବି କରିଛନ୍ତି। ଏହି ଅବସରରେ ରାଜ୍ୟ ଗଣମାଧ୍ୟମ ସହମୁଖ୍ୟ ସୁଜିତ୍ କୁମାର ଦାସ୍, ସମବାୟ ପ୍ରକୋଷ୍ଠ ସହସଂଯୋଜକ ପ୍ରିୟବ୍ରତ ସ୍ୱାଇଁ ଉପସ୍ଥିତ ଥିଲେ ।

ରଜ ପାଇଁ ଶନିବାର ଭୁବନେଶ୍ୱର ୟୁନିଟ୍-୨ ମାର୍କେଟ ବିଲ୍ଡିଂରେ ଗ୍ରାହକଙ୍କ ଭିଡ଼।

ନିରଞ୍ଜନଙ୍କୁ ସାମାଜିକ ବାସନ୍ଦ ଦାବିକଲେ ୨ ବିଜେଡି ଜିଲା ପରିଷଦ ସଭ୍ୟା

ବଲାଙ୍ଗୀର ଅଫିସ,୧୧।୬

ଗତ ତ୍ରିସ୍ତରୀୟ ପଞ୍ଚାୟତ ନିର୍ବାଚନରେ ଆଦିବାସୀ ସଂରକ୍ଷଣ କୋଟା କାଟିବା ପ୍ରସଙ୍ଗକୁ ନେଇ ଆଦିବାସୀ ସଂଘ ତୀବ୍ର ପ୍ରତିକ୍ରିୟା ପ୍ରକାଶ କରିଥିଲା। ଯେଉଁ ଆଦିବାସୀ ବିଜେଡିରୁ ପ୍ରାର୍ଥୀ ହେବେ ତାଙ୍କୁ ସାମାଜିକ ବାସନ୍ଦ କରାଯିବ ବୋଲି କୁହାଯାଇଥିଲା। ଏହି ମର୍ମରେ ବିଜେଡି ପ୍ରାର୍ଥୀ ହୋଇଥିବା କେତେକଙ୍କୁ ଆଦିବାସୀ ସମାଜ ପକ୍ଷରୁ ବାସନ୍ଦ କରାଯାଇଥିବା ଅଭିଯୋଗ ହୋଇଥିଲା। ସେତେବେଳେ ଆଦିବାସୀ ନେତା ନିରଞ୍ଜନ ବିଶି ଏହି ପ୍ରସଙ୍ଗରେ କଡ଼ା ଆଭିମୁଖ୍ୟ ଗ୍ରହଣ କରିଥିଲେ। ବିଜେଡି ନେତା, ଦଳ ଏବଂ ପ୍ରାର୍ଥୀଙ୍କୁ ସାମାଜିକ ବାସନ୍ଦ କରିବାକୁ କହିଥିଲେ। ମାତ୍ର କିଛିଦିନ ତଳେ ସେ ନିଜେ ବିଜେଡିରେ ଯୋଗଦେଇ ରାଜ୍ୟ ସଭାକୁ ଯାଇଛନ୍ତି। ତାଙ୍କର ଏଭଳି କାର୍ଯ୍ୟ ଯୋଗୁ ତାଙ୍କୁ ମଧ୍ୟ ଆଦିବାସୀ ସମାଜରୁ ବାସନ୍ଦ କରାଯାଉ ବୋଲି ବିଜେଡି ଜିଲା ପରିଷଦ ସଭ୍ୟା ମମତା କୁମରା ଓ ବିଶେଶ୍ୱରୀ ବରିହା ଗଣମାଧ୍ୟମ ଜରିଆରେ ଦାବି କରିଛନ୍ତି।

ଜିଲା ପରିଷଦ ସଭ୍ୟା କୁମରା କହିଛନ୍ତି ଯେ, ପଞ୍ଚାୟତ ନିର୍ବାଚନ ସମୟରେ ବିଜେଡିରୁ ସେ ପ୍ରାର୍ଥୀ ହେବାରୁ ଆଦିବାସୀ ସମାଜରୁ ତାଙ୍କ ପରିବାରକୁ ବାସନ୍ଦ କରାଯାଇଥିଲା। ସେତେବେଳେ ତାଙ୍କ ଶାଶୁଙ୍କ ପରଲୋକ ଘଟିଥିଲା। ଆଦିବାସୀ ସମାଜର କୌଣସି ଲୋକ ଶାଶୁଙ୍କ ଅନ୍ତ୍ୟେଷ୍ଟିକ୍ରିୟାରେ ଯୋଗଦେଇ ନ ଥିଲେ। ବହୁକଷ୍ଟରେ ଶ୍ୱଶୁର, ସ୍ୱାମୀ ଓ ପରିବାର ଲୋକେ ଶାଶୁଙ୍କ ଅନ୍ତ୍ୟେଷ୍ଟିକ୍ରିୟା କରିଥିଲେ। ସେହିପରି ଜିଲା ପରିଷଦ ସଭ୍ୟା ବରିହା କହିଛନ୍ତି, ବିଜେଡିରୁ ପ୍ରାର୍ଥୀ ହୋଇଥିବାରୁ ତାଙ୍କୁ ମଧ୍ୟ ଆଦିବାସୀ ସମାଜରୁ ବାସନ୍ଦ କରାଯାଇଥିଲା। ଏବେ ଖୋଦ୍ ଆଦିବାସୀ ନେତା ବିଶି ବିଜେଡି ଟିକେଟରେ ରାଜ୍ୟ ସଭାକୁ ଯାଇଛନ୍ତି। ସମାନ ନୀତିରେ ତାଙ୍କୁ ମଧ୍ୟ ଆଦିବାସୀ ସମାଜରୁ ବାସନ୍ଦ କରାଯାଉ ବୋଲି ଦୁଇ ଜିଲା ପରିଷଦ ସଭ୍ୟା କହିଛନ୍ତି। ଏ ନେଇ ନିରଞ୍ଜନଙ୍କୁ ତାଙ୍କ ମୋବାଇଲ ନମ୍ବର (୯୩୩୭୯୨୨୨୦୪)ରେ ଯୋଗାଯୋଗ କରାଯାଇଥିଲା। ରିଙ୍ଗ୍ ହେବା ସତ୍ତ୍ୱେ ସେ ଫୋନ୍ ରିସିଭ୍ ନ କରିବାରୁ ତାଙ୍କ ପ୍ରତିକ୍ରିୟା ମିଳିପାରିନାହିଁ।

ମହାନଦୀ ପଠାରେ ଘଡ଼ିଆଳ

ବାରଙ୍ଗ,୧୧।୬(ଡି.ଏନ୍.ଏ.)

ଗତ କିଛିଦିନ ହେବ ମହାନଦୀରେ ଏକ କୁମ୍ଭୀର ବୁଲୁଥିବାରୁ ଦେଖିବାକୁ ମିଳିଥିଲା। ଫଳରେ ମତ୍ସ୍ୟଜୀବୀମାନେ ଭୟରେ ପାଣିକୁ ଯାଉ ନ ଥିଲେ। ତେବେ ଶନିବାର ନଦୀ ମଝିରେ ଥିବା ପଠାରେ ବିଶାଳକାୟ କୁମ୍ଭୀର ଶୋଇଥିବାବେଳେ ତାହା ଘଡ଼ିଆଳ କୁମ୍ଭୀର ବୋଲି ଜଣାପଡ଼ିଛି। ଯାହାକୁ ନେଇ ନଦୀକୂଳିଆ ଲୋକମାନଙ୍କ ମଧ୍ୟରେ କୋକୁଆଭୟ ସୃଷ୍ଟି ହୋଇଛି। ଗୁରୁବାର ମୁଣ୍ଡଳି ବ୍ୟାରେଜ ନିକଟ ମହାନଦୀରେ ଏକ ବଡ଼କୁମ୍ଭୀର ବୁଲୁଥିବାର ଖବର ପ୍ରଚାରିତ ହେବାପରେ କୁମ୍ଭୀରକୁ ଦେଖିବା ପାଇଁ ଭିଡ ଜମିଥିଲା। ସେଦିନ ଅପରାହ୍ନରେ କୁମ୍ଭୀରକୁ ଦେଖି ନଦୀକୁ ଯାଇଥିବା ମତ୍ସ୍ୟଜୀବୀମାନେ ଭୟରେ ନଦୀରୁ ଫେରିଆସିଥିଲେ। କୁମ୍ଭୀର ଭୟରେ କୌଣସି ମତ୍ସ୍ୟଜୀବୀ ମହାନଦୀକୁ ଆଉ ଯାଇ ନ ଥିଲେ। ତେବେ ଶନିବାର କେତେଜଣ ମତ୍ସ୍ୟଜୀବୀ ବାଧ୍ୟ ହୋଇ ମହାନଦୀକୁ ମାଛ ମାରିବାକୁ ଯାଇଥିଲେ। କିନ୍ତୁ ମହାନଦୀର ପଠାରେ ଉକ୍ତ ଘଡ଼ିଆଳ କୁମ୍ଭୀରଟି ଶୋଇଥିବାର ଦେଖି ଭୟରେ ପଳାଇଆସିଥିଲେ। ତେବେ ଏହା ଭିତରେ ୩ଦିନ ବିତିଯାଇଥିଲେ ସୁଦ୍ଧା ଗ୍ରାମବାସୀଙ୍କଠାରୁ ଖବରପାଇ ବନ ବିଭାଗ ଘଟଣାସ୍ଥଳରେ ପହଞ୍ଚି ନ ଥିବାବେଳେ କୁମ୍ଭୀରକୁ ନେଇ ଆଖପାଖ ଗ୍ରାମବାସୀ ଭୟରେ ଅଛନ୍ତି।

ସୀମା ଅତିକ୍ରମ କରି ସର୍ଭେ କରୁଛି ଆନ୍ଧ୍ର

ପଟ୍ଟାଙ୍ଗୀ/କୋରାପୁଟ,୧୧।୬ (ଡି.ଏନ୍.ଏ./ସ୍ୱ.ପ୍ର.)

ଆନ୍ଧ୍ର-ଓଡ଼ିଶା ବିବାଦ ଥମିବାର ନାଁ ଧରୁନି। ବିଭିନ୍ନ ବାହାନାରେ ବାରମ୍ବାର ଆନ୍ଧ୍ର କୋରାପୁଟ ଜିଲା ପଟ୍ଟାଙ୍ଗୀ ବ୍ଲକର କୋଟିଆରେ ପଶୁଛି। କେତେବେଳେ ଆନ୍ଧ୍ର ସରକାରୀ କର୍ମଚାରୀମାନେ ସୀମା ଅତିକ୍ରମ କରି ସୀମାନ୍ତ ଗ୍ରାମବାସୀଙ୍କୁ ନେଇ ବୈଠକ କରୁଥିବାବେଳେ ଆଉ କେବେ ନିଜ ରାଜ୍ୟର ସରକାରୀ ଯୋଜନା ସମ୍ପର୍କରେ ଲୋକଙ୍କୁ ସଚେତନ କରୁଥିବା ଦେଖିବାକୁ ମିଳୁଛି। ଏବେ ପୁଣି କୋଟିଆରେ ପଶି ମୃତ୍ତିକା ସର୍ଭେ କରୁଥିବା ନଜରକୁ ଆସିଛି। ସର୍ଭେ ପାଇଁ ଯନ୍ତ୍ରପାତି ନେଇ ଆସିଥିବା ଗାଡ଼ିରେ କେନ୍ଦ୍ର ଖଣି ବିଭାଗ ଅଧୀନ ଏନଆଇଆର୍‌ଏମ୍‌ର ଫଳକ ଲାଗିଥିବା ବେଳେ ଗାଡ଼ିର ରେଜିଷ୍ଟ୍ରେଶନ ନମ୍ବରରୁ ଏହା କର୍ନାଟକର ହୋଇଥିବା ଜଣାପଡ଼ିଛି।

ସୂଚନାଯୋଗ୍ୟ, ବ୍ଲକର ୧ନଂ ଜିଲା ପରିଷଦ ଜୋନ ସଭ୍ୟା ଟିକାଇ ଗେମେଲ ବ୍ଲକ ସଦର ଦେଇ ନୂଆଗାଁ ପଞ୍ଚାୟତର କୋଟିଆ ପଞ୍ଚାୟତକୁ ଗସ୍ତ କରୁଥିଲେ। ଏହି ସମୟରେ ନୁଆଗାଁ ପଞ୍ଚାୟତର ଗାଲିଗାବଡ଼ାର ଗ୍ରାମ ନିକଟରେ କେତେକ ଲୋକ ଜମି ମପଚୁପ କରି ସର୍ଭେ କରୁଥିବା ଦେଖିଥିଲେ। ଟିକାଇ ଘଟଣା ସ୍ଥଳରେ ଅଟକି କି ସର୍ଭେ ଚାଲିଛି ବୋଲି ପଚାରିଥିଲେ। କେନ୍ଦ୍ର ସରକାରଙ୍କ ପକ୍ଷରୁ ସର୍ଭେ ଚାଲିଛି ବୋଲି କହି ଘଟଣାସ୍ଥଳରୁ ଚାଲିଯାଉଥିବା ବେଳେ ଏହା କାହା ନିର୍ଦ୍ଦେଶରେ କରାଯାଉଛି ବୋଲି ଟିକାଇ ପୁଣି ପଚାରିଥିଲେ। ସମ୍ପୃକ୍ତ କର୍ମଚାରୀ ଏହା ଆନ୍ଧ୍ର ସରକାରଙ୍କ ଦ୍ୱାରା କରାଯାଉଛି ବୋଲି କହିଥିଲେ। ଅନ୍ୟପକ୍ଷରେ ସୀମାନ୍ତ ଗ୍ରାମ ନିକଟରେ ଏପରି ସର୍ଭେ କରାଯାଉଥିଲେ ମଧ୍ୟ ଓଡ଼ିଶାର ପଟ୍ଟାଙ୍ଗୀ ବ୍ଲକ ପ୍ରଶାସନ ନିକଟରେ ଖବର ନ ରହିବା ବିରାଟ ପ୍ରଶ୍ନବାଚୀ ସୃଷ୍ଟି କରିଛି। ବ୍ଲକ ପ୍ରଶାସନ ସୀମାନ୍ତ ଗ୍ରାମଗୁଡ଼ିକ ଉପରେ କେତେ ନଜର ରଖିଛନ୍ତି ତାହା ଉପରୋକ୍ତ ସର୍ଭେରୁ ସ୍ପଷ୍ଟ ହେଉଛି। ସର୍ଭେ କାର୍ଯ୍ୟରେ ଟିକାଇ ଅସନ୍ତୋଷ

ଜିଲା ପ୍ରଶାସନ ନିକଟରେ ନାହିଁ ଖବର

ପ୍ରକାଶ କରି ଏ ନେଇ ଜିଲାପାଳଙ୍କ ସହ ଆଲୋଚନା କରିବେ ବୋଲି କହିଛନ୍ତି।

ସର୍ଭେ କରୁଥିବା ଲୋକମାନେ ଟିସିଏସ୍ କମ୍ପାନୀ ଦ୍ୱାରା ନିୟୋଜିତ ହୋଇଥିଲେ। ସେମାନେ ବେଙ୍ଗାଲୁରୁର ଏନ୍‌ଆଇଆର୍‌ଏମ୍‌ର ମୁଖ୍ୟ କାର୍ଯ୍ୟାଳୟରୁ ଆସି ଦୀର୍ଘ ୭ଦିନ ଧରି ଉପରୋକ୍ତ ଦୁଇ ପଞ୍ଚାୟତର ବିଭିନ୍ନ ସୀମାନ୍ତ ଗ୍ରାମରେ ବୈଜ୍ଞାନିକ ଓ୍ୱାଇ.ଭି. ଶିବରାମଙ୍କ ନେତୃତ୍ୱରେ ସର୍ଭେ କରୁଥିବା ଜଣାପଡ଼ିଛି। କୋଟିଆ ସମେତ ନୂଆଗାଁ ପଞ୍ଚାୟତର ସୀମାନ୍ତ ଗ୍ରାମଗୁଡ଼ିକରେ ଆନ୍ଧ୍ର ସରକାର ବିଭିନ୍ନ ସମୟରେ ପ୍ରଲୋଭନ ଦେଖାଇ ନିଜ ଆଡକୁ ଆକର୍ଷିତ କରୁଥିବା ଦେଖିବାକୁ ମିଳୁଛି। ଏପରିକି ସେହି ଅଞ୍ଚଳରେ ଅନେକ ଲୋକ ଆନ୍ଧ୍ର ନିର୍ବାଚନରେ ଅଂଶଗ୍ରହଣ କରୁଥିବାରୁ ଏହି ସର୍ଭେ କାର୍ଯ୍ୟକୁ ନେଇ ସନ୍ଦେହ ସୃଷ୍ଟି ହୋଇଛି।

ଢଗଢମାଳି

(କ୍ରମେ ଲୋକମୁଖରୁ ଓ ଜନମାନସରୁ ବିସ୍ମୃତ ହେଉଥିବା ଢଗଢମାଳିକୁ ପାଠିକା-ପାଠକଙ୍କ ନିକଟରେ ପହଞ୍ଚାଇବା ସକାଶେ ଧରିତ୍ରୀର ପ୍ରୟାସ)

ଖଟ ତଳେ ପାଣି ଝୋବା
ପୁଅ ଝିଅ ନାହିଁ କି ବୋଲି ଡାକିବି
ଭାତ ଭୁଞ୍ଜା ଫୁଲଗଭା।

ଆଗକାଳରେ ପତିପତ୍ନୀ ପରସ୍ପରର ନାମ ତୁଣ୍ଡରେ ଧରୁ ନ ଥିଲେ। ପିଲାଝିଲା ହେଲେ ତାଙ୍କରି ନାଁର ସାହାରା ନେଇ ଅମୁକ ପୁଅର ବାପା କି ସମୁକ ଝିଅର ମାଆ ବୋଲି ସମ୍ବୋଧନ କରୁଥିଲେ। ସୁହାଗିନୀ ପ୍ରତି ଦରଦ ଭାବ ପ୍ରକାଶ ପାଇବା ଅର୍ଥରେ ଏଭଳି ଉକ୍ତି ଉଲ୍ଲେଖ କରାଯାଇଛି।

ଖଉରିଆ ମୁଣ୍ଡେ ଖୋଷା
ଟାକୁଆ ଗାଲକୁ ବଣ ହଳଦୀ
ମାରି ଦେଉଅଛି ତୁଛା।

ସୌନ୍ଦର୍ଯ୍ୟ ପ୍ରତି ନାରୀଙ୍କ ମନରେ ଅହେତୁକ ଦୁର୍ବଳତା ଭାବ ରହିଥାଏ। ଯୁବତୀମାନେ ବେଶ ପରିପାଟି ହୋଇ ନିଜକୁ ଅନ୍ୟ ଆଗରେ ଦେଖେଇ ହେବାରେ ଖୁସି ଆନନ୍ଦ ପାଇଥାନ୍ତି। ଏପରିସ୍ଥଳେ ଗାଉଁଲି ଯୁବତୀର ଫେଶନ ବା ବିଚିତ୍ର ବେଶ ପରିପାଟି ପ୍ରତି ଏଭଳି ବ୍ୟଙ୍ଗୋକ୍ତି ପ୍ରକାଶ କରାଯାଇଛି।

ଓଡ଼ିଆ ଢଗଢମାଳି ଓ ରୂଢ଼ି ପ୍ରୟୋଗ – ଏ.କେ. ମିଶ୍ର ପବ୍ଲିଶର୍ସ ପ୍ରା:ଲିଃ

୩ କମ୍ପାନୀର ୨ ନିର୍ଦ୍ଦେଶକ ଗିରଫ

ଭୁବନେଶ୍ୱର, ୧୧।୬(ବ୍ୟୁରୋ):

ଗ୍

କ୍ରିକେଟ ରୋମାଞ୍ଚକୁ ଅପେକ୍ଷା

ଭାରତ-ଦକ୍ଷିଣ ଆଫ୍ରିକା ଟି୨୦ ଅନ୍ତର୍ଜାତୀୟ କ୍ରିକେଟ ମ୍ୟାଚ ପାଇଁ ବାରବାଟୀ ଚଳଚଞ୍ଚଳ। ପଡ଼ିଆ, ପିଚ୍ ପ୍ରସ୍ତୁତ। ଦେଶ ବିଦେଶର ଗଣ ମାଧ୍ୟମ ପ୍ରତିନିଧିଙ୍କ ସମାଗମ ହେବାରେ ଲାଗିଛି। ଦର୍ଶକଙ୍କ ଉତ୍କଣ୍ଠା କହିଲେ ନସରେ। ନୂଆ ଏଲ୍‌ଇଡି ଲାଇଟ୍‌ରେ ଏଥର ଝଲସିବ ଏହି ଐତିହାସିକ ଷ୍ଟାଡିୟମ। ସୁରକ୍ଷା ବ୍ୟବସ୍ଥାକୁ ଅତ୍ୟନ୍ତ କଡ଼ାକଡ଼ି କରାଯାଇଛି। ଦର୍ଶକମାନେ ଯେପରି ସୁରୁଖୁରୁରେ ଷ୍ଟାଡିୟମକୁ ଆସି ମ୍ୟାଚକୁ ଉପଭୋଗ କରିପାରିବେ ସେଥିପାଇଁ ଓଡ଼ିଶା କ୍ରିକେଟ ଆସୋସିଏଶନ (ଓସିଏ) ପକ୍ଷରୁ ବ୍ୟାପକ ବ୍ୟବସ୍ଥା କରାଯାଇଛି। ଏବେ କେବଳ କ୍ରିକେଟ ରୋମାଞ୍ଚକୁ ଅପେକ୍ଷା।

ଦକ୍ଷିଣ ଆଫ୍ରିକା ଅଧିନାୟକ ଟେମ୍ବା ବଭୁମାଙ୍କ ବ୍ୟାଟିଂ ଅଭ୍ୟାସ।

ବାରବାଟୀ ବାଉନ୍ସର

ଝାଳ ବୁହାଇଲେ ବଭୁମା

ଭୁବନେଶ୍ୱର, ୧୧।୬ (କ୍ରୀଡ଼ା ପ୍ରତିନିଧି)

ଭାରତ ବିପକ୍ଷ ଆଗାମୀ ଟି୨୦ ମ୍ୟାଚ ପୂର୍ବରୁ ଦକ୍ଷିଣ ଆଫ୍ରିକା ଦଳ ଶନିବାର ଅପରାହ୍ନରେ ବାରବାଟୀ ଷ୍ଟାଡିୟମରେ ନେଟ୍ ପ୍ରାକ୍ଟିସ କରିଥିଲା। ପ୍ରଥମ ଟି୨୦ରେ ଆଶାନୁରୂପ ପ୍ରଦର୍ଶନ କରିପାରି ନ ଥିବା ଦକ୍ଷିଣ ଆଫ୍ରିକା ଅଧିନାୟକ ଟେମ୍ବା ବଭୁମା ଦୀର୍ଘ ସମୟ ଧରି ନେଟ୍ସରେ ଅଭ୍ୟାସ କରୁଥିବା ପରିଲକ୍ଷିତ ହୋଇଥିଲା। ଭାରତରେ ସୀମିତ ଓଭର କ୍ରିକେଟରେ ଦକ୍ଷିଣ ଆଫ୍ରିକାର ରେକର୍ଡ ଭଲ। ଏହାକୁ ବାରବାଟୀରେ ମଧ୍ୟ ଅଟୁଟ ରଖିବାକୁ ସମ୍ଭବତଃ ଚାହୁଁଛନ୍ତି ଏହି ଅଧିନାୟକ। ପାଖାପାଖି ୨ ଘଣ୍ଟା ଧରି ଦକ୍ଷିଣ ଆଫ୍ରିକା ଖେଳାଳିମାନେ ବୋଲିଂ, ଫିଲ୍ଡିଂ, କ୍ୟାଚ ପ୍ରାକ୍ଟିସ ଓ ବ୍ୟାଟିଂ ଅଭ୍ୟାସ କରିଥିଲେ।

ପନ୍ତଙ୍କୁ ଟିପ୍ସ ଦେଲେ ଡ୍ରାଭିଡ

ଭାରତୀୟ ଦଳ ପାଖାପାଖି ୫ଟାରେ ଅଭ୍ୟାସ ପାଇଁ ବାରବାଟୀରେ ପ୍ରବେଶ କରିଥିଲା। ଖେଳାଳିମାନେ ପ୍ରଥମ ପଡ଼ିଆର ଚତୁଃପାର୍ଶ୍ୱରେ ଦୌଡ଼ି ୱାର୍ମଅପ୍ ହୋଇଥିବାବେଳେ ପରେ ବ୍ୟାଟିଂ ଓ ବୋଲିଂ ଅଭ୍ୟାସ କରିଥିଲେ। କୋଚ୍ ରାହୁଲ ଡ୍ରାଭିଡଙ୍କ ପ୍ରତ୍ୟକ୍ଷ ତତ୍ତ୍ୱାବଧାନରେ ହାର୍ଦ୍ଦିକ ପାଣ୍ଡ୍ୟା, ରିଷଭ ପନ୍ତ ଆଦି ନେଟ୍ସରେ ବଲ୍‌କୁ ହିଟ୍ କରିଥିଲେ। ଫାଷ୍ଟ ବୋଲର ଉମ୍ରାନ ମଲିକ ମଧ୍ୟ ବେଶ୍ କିଛି ସମୟ ଡ୍ରାଭିଡଙ୍କ ସହ କଟାଇଥିଲେ। ଫଳରେ ଆସନ୍ତା ମ୍ୟାଚରେ ତାଙ୍କୁ ସୁଯୋଗ ମିଳିବା ନେଇ ଚର୍ଚ୍ଚା ହେଉଛି।

ନେଟ୍ସ ଦେଖିବାକୁ ଦର୍ଶକଙ୍କ ସମାଗମ

ରବିବାର ହେବାକୁଥିବା ମ୍ୟାଚ ପାଇଁ ଦର୍ଶକଙ୍କ ମନରେ କେତେ ଉତ୍କଣ୍ଠା ରହିଛି ତାହା ଶନିବାର ନେଟ୍ସ ସେସନରୁ ଜଣା ପଡ଼ି ଯାଇଛି। ଦକ୍ଷିଣ ଆଫ୍ରିକା ଅଭ୍ୟାସ ବେଳକୁ କାଁ ଭାଁ ଦର୍ଶକ ଦେଖା ଯାଇଥିଲେ ହେଁ ସନ୍ଧ୍ୟାରେ ଭାରତର ନେଟ୍ସ ସେସନ ସମୟରେ ୬ ଓ ୭ ନମ୍ବର ଗ୍ୟାଲେରୀ ଦର୍ଶକରେ ଭରି ଯାଇଥିଲା। ନେଟ୍ସ ଦେଖିବା ପାଇଁ ଏତେ ସଂଖ୍ୟକ ଦର୍ଶକ ଏକାଠି ହେବାରେ ଖେଳାଳି ମଧ୍ୟ ବିସ୍ମିତ ହୋଇଥିଲେ। ଅଭ୍ୟାସ ବେଳେ ତାଙ୍କୁ ମ୍ୟାଚ ଭଳି ଅନୁଭବ ହେଉଥିବା ଭାରତୀୟ ଅଧିନାୟକ ରିଷଭ ପନ୍ତ ପ୍ରକାଶ କରିଥିଲେ। ଅନ୍ୟପକ୍ଷରେ ମ୍ୟାଚ ପାଇଁ ଅନେକ କ୍ରିକେଟ ପ୍ରେମୀ ଟିକେଟ ପାଇ ନ ଥିବା ସମସ୍ତେ ଜାଣନ୍ତି। ତେଣୁ ପ୍ରିୟ ଖେଳାଳିଙ୍କୁ ଯଥା ସମ୍ଭବ ନିକଟରୁ ଦେଖିବା ପାଇଁ ପ୍ରଶଂସକମାନେ ସୁଯୋଗକୁ ହାତଛଡ଼ା କରିବାକୁ ଚାହିଁ ନାହାନ୍ତି। ଭାରତୀୟ ଖେଳାଳିମାନେ ଅଭ୍ୟାସ କରୁଥିବାବେଳେ ସେମାନଙ୍କ କୋଳାହଳ ମଧ୍ୟ ସ୍ପଷ୍ଟ ବାରି ହୋଇ ପଡୁଥିଲା।

ବ୍ୟାଟ୍ ପରଖୁଛନ୍ତି ଟିମ୍ ଇଣ୍ଡିଆ ଅଧିନାୟକ ରିଷଭ ପନ୍ତ।

ବୋଲିଂରେ ସୁଧାର ଆଣିବୁ: ଭୁବନେଶ୍ୱର

ଭୁବନେଶ୍ୱର, ୧୧।୬ (କ୍ରୀଡ଼ା ପ୍ରତିନିଧି)

ନୂଆଦିଲ୍ଲୀରେ ଅନୁଷ୍ଠିତ ଦକ୍ଷିଣ ଆଫ୍ରିକା ବିପକ୍ଷ ପ୍ରଥମ ଟି୨୦ରେ ଭାରତ ୨୦୦ରୁ ଊର୍ଦ୍ଧ୍ୱ ରନ ସ୍କୋର କରିଥିଲେ ହେଁ ବୋଲରଙ୍କ ଖରାପ ପ୍ରଦର୍ଶନ ଯୋଗୁ ମ୍ୟାଚ ହାରିଥିଲା। ''ଏହା ଆମ ମାନଙ୍କ ପାଇଁ ଏକ 'ଅଫ୍ ଡେ' ଥିଲା। ଆମେ ଆଗାମୀ ମ୍ୟାଚ ଖେଳିବା ସମୟରେ ବୋଲିଂରେ

ସୁଧାର ଆଣିବାକୁ ଚେଷ୍ଟା କରିବୁ'' ବୋଲି ଶନିବାର ଅନୁଷ୍ଠିତ ଖବରଦାତା ସମ୍ମିଳନୀରେ କହିଛନ୍ତି ଟିମ୍ ଇଣ୍ଡିଆ ଦ୍ରୁତ ବୋଲର ଭୁବନେଶ୍ୱର କୁମାର। ଲୋକେଶ ରାହୁଲ ଆହତ ହେବାରୁ ରିଷଭ ପନ୍ତଙ୍କ ଉପରେ ଅଧିନାୟକତ୍ୱର ଭାର ରହିଛି। ତାଙ୍କୁ ସମର୍ଥନ ଜଣାଇଛନ୍ତି ଅଭିଜ୍ଞ ଭୁବନେଶ୍ୱର। ପନ୍ତ ଜଣେ ଯୁବ ଖେଳାଳି। ସେ ନିଶ୍ଚିତ ଆଗାମୀ ଦିନରେ ନେତୃତ୍ୱରେ ପରିପକ୍ୱତା ଦେଖାଇବେ ବୋଲି ସେ କହିଛନ୍ତି। ପାୱାର ପ୍ଲେ ଓ ଡେଥ୍ ଓଭରରେ ଶ୍ରେଷ୍ଠ ବୋଲିଂ କରିବା ତାଙ୍କର ମୁଖ୍ୟ ଲକ୍ଷ୍ୟ ବୋଲି ଭୁବନେଶ୍ୱର କହିଛନ୍ତି।

ଓଡ଼ିଆ ପ୍ରଶଂସକଙ୍କଠାରୁ ଉପହାର ନେଲେ ଶ୍ରୀନାଥ

ଭୁବନେଶ୍ୱର, ୧୧।୬ (କ୍ରୀଡ଼ା ପ୍ରତିନିଧି)

ଭାରତ–ଦକ୍ଷିଣ ଆଫ୍ରିକା ଟି୨୦ ମ୍ୟାଚ ପାଇଁ ବର୍ତ୍ତମାନ ଓଡ଼ିଶାରେ ଦୁଇ ଦଳର ଖେଳାଳି ଓ ଅଫିସିଆଲମାନେ ରହିଥିବାରୁ ସେମାନଙ୍କ ପ୍ରିୟ ଖେଳାଳିଙ୍କୁ ଭେଟିବା ସୁଯୋଗକୁ ପ୍ରଶଂସକମାନେ ହାତଛଡ଼ା କରିବାକୁ ଚାହୁଁ ନାହାନ୍ତି। ଏହି କ୍ରମରେ ପୂର୍ବତନ ଦ୍ରୁତବୋଲର ତଥା ବର୍ତ୍ତମାନ ଆଇସିସି ମ୍ୟାଚରେଫରି ଜାଭାଗଲ ଶ୍ରୀନାଥଙ୍କୁ ଶନିବାର ମେ'ଫେୟାର ହୋଟେଲ ସମ୍ମୁଖରେ ସକାଳେ ଭେଟିଛନ୍ତି ଓଡ଼ିଆ ପ୍ରଶଂସକ ଦୀପକ ଓଝା। ସେ ଏହି ଅବସରରେ ଶ୍ରୀନାଥଙ୍କୁ ଗୁଡ଼ ରସଗୋଲା ଓ ଚେନାପୋଡ଼ ଥିବା ଏକ ପ୍ୟାକେଟ ଉପହାର ଆକାରରେ ଦେଇଛନ୍ତି। ଦୀପକଙ୍କୁ ଭେଟିବା ପାଇଁ ଶ୍ରୀନାଥ ହୋଟେଲ ବାହାରକୁ ଆସିଥିଲେ ଏବଂ ତାଙ୍କ ସହ ଫଟୋ ଉଠାଇଥିଲେ। ଉପହାର ପାଇ ଶ୍ରୀନାଥ ଯେତିକି ଖୁସି ନ ଥିଲେ ତାଙ୍କୁ ଦେଖା କରିବାର ସୁଯୋଗ ପାଇଥିବାରୁ ଢେର ଖୁସି ଅନୁଭବ କରିଥିଲେ ଦୀପକ।

ମ୍ୟାଚ୍ ଭଳି ଅନୁଭବ

କଟକର ବାରବାଟୀ ଷ୍ଟାଡିୟମରେ ଭାରତ-ଦକ୍ଷିଣ ଆଫ୍ରିକା ଟି୨୦ ମ୍ୟାଚ୍ ପୂର୍ବରୁ ଭାରତୀୟ ଖେଳାଳିମାନେ ଶନିବାର ଏକମାତ୍ର ଟ୍ରେନିଂ ସେସନରେ ଯୋଗ ଦେଇଥିଲେ। ସେମାନଙ୍କ ଆହ୍ୱାନ ଦେଖିବା ପାଇଁ ସେଠାରେ ଅପେକ୍ଷା କରିଥିଲେ ପ୍ରାୟ ୧୦ ହଜାର ପ୍ରଶଂସକ। ପାଖାପାଖି ୩ ବର୍ଷ ବ୍ୟବଧାନରେ ଅନ୍ତର୍ଜାତୀୟ ମ୍ୟାଚ୍ ଆୟୋଜନ କରୁଥିବା ବାରବାଟୀ ଷ୍ଟାଡିୟମରେ ପ୍ରାକ୍ଟିସ ବେଳେ ଏତେ ସଂଖ୍ୟାରେ ପ୍ରଶଂସକଙ୍କ ଉପସ୍ଥିତି ଖେଳାଳିଙ୍କୁ ଚକିତ କରିଥିଲା। ଟିମ୍ ଇଣ୍ଡିଆର ଖେଳାଳିଙ୍କ ପ୍ରାକ୍ଟିସ ବେଳର କିଛି ଫଟୋ ସୋସିଆଲ ମିଡିଆରେ ଭାରତୀୟ କ୍ରିକେଟ କଣ୍ଟ୍ରୋଲ ବୋର୍ଡ (ବିସିସିଆଇ) ପକ୍ଷରୁ ଶେୟାର କରାଯାଇଛି। ଏହାର କ୍ୟାପଶନରେ 'ମ୍ୟାଚ୍ ନ ଥିଲା ବେଳେ ବି ମ୍ୟାଚ୍ ଭଳି ଅନୁଭବ। ଭାରତୀୟ ଦଳର ଟ୍ରେନିଂ ସେସନ ଦେଖିବା ପାଇଁ କଟକ ଷ୍ଟାଡିୟମ ହାଉସଫୁଲ' ଉଲ୍ଲେଖ ରହିଛି।

'ଟି୨୦ ବିଶ୍ୱକପ୍ ପାଇଁ ଆଦର୍ଶ ପ୍ଲାଟ୍‌ଫର୍ମ'

ଦକ୍ଷିଣ ଆଫ୍ରିକା ବିପକ୍ଷ ଚଳିତ ସିରିଜ ଆଗାମୀ ଟି୨୦ ବିଶ୍ୱକପ୍ ପାଇଁ ଏକ ଆଦର୍ଶ ପ୍ଲାଟଫର୍ମ ବୋଲି କହିଛନ୍ତି ଭାରତୀୟ କ୍ରିକେଟ ଦଳର ଅନ୍ୟତମ ଅଲରାଉଣ୍ଡର ହାର୍ଦ୍ଦିକ ପାଣ୍ଡ୍ୟା। ପ୍ରତ୍ୟେକ ସିରିଜ ବା ଗେମକୁ ସମସ୍ତେ ଶେଷ ମନେ କରି ଖେଳିବା ଆବଶ୍ୟକ। ଆଗାମୀ ଟି୨୦ ବିଶ୍ୱକପ୍ ଉପରେ ତାଙ୍କର ନଜର ରହିଛି। ରିଦିମ ଫେରିପାଇବା ଲାଗି ଏହି ସିରିଜ ଉପଯୁକ୍ତ ପ୍ଲାଟଫର୍ମ। ଆଗକୁ ଅନେକ ଗେମ୍ ରହିଛି। ସବୁବେଳେ ରିଦିମ ବଜାୟ ରଖିବା ଗୁରୁତ୍ୱପୂର୍ଣ୍ଣ ବୋଲି ପାଣ୍ଡ୍ୟା କହିଛନ୍ତି। ଗତ ଇଣ୍ଡିଆନ ପ୍ରିମିୟର ଲିଗ୍ (ଆଇପିଏଲ୍)ରେ ହାର୍ଦ୍ଦିକଙ୍କ ଅଧିନାୟକତ୍ୱରେ ପଦାର୍ପଣକାରୀ ଦଳ ଗୁଜରାଟ ଟାଇଟନ୍ସ ଚାମ୍ପିୟନ ହୋଇ ପାରିଛି। ଦଳର ବ୍ୟାଟିଂ ଅର୍ଡରରେ ସେ ଚତୁର୍ଥ ସ୍ଥାନରେ ବ୍ୟାଟିଂ କରିବାକୁ ଆସୁଥିଲେ। କିନ୍ତୁ ଭାରତୀୟ ଦଳରେ ତାଙ୍କର ଭୂମିକା ଭିନ୍ନ। ଦଳକୁ ଗାଇଡ୍ କରିବା ଲାଗି ଆଗ ଧାଡ଼ିରେ ବ୍ୟାଟିଂ କରିବାକୁ ଆସିବାକୁ ପଡ଼ିବ ନାହିଁ। ଦଳ ତରଫରୁ ସେ ଯେଉଁ ସ୍ଥାନରେ ବ୍ୟାଟିଂ କରୁଥିଲେ, ସେହିସ୍ଥାନକୁ ଫେରିଯିବେ। ଏହି ସ୍ଥାନ ହିଁ ତାଙ୍କ ପରିଚୟ ସୃଷ୍ଟି କରିଥିଲା। ଆଘାତଜନିତ ସମସ୍ୟାରୁ ଦୀର୍ଘଦିନ ବ୍ୟବଧାନରେ ଫେରିବା ପରେ ହାର୍ଦ୍ଦିକଙ୍କୁ ଏବେ ଫିନିଶର ଭୂମିକାରେ ଦେଖିବାକୁ ମିଳିବ ବୋଲି ଆଶା କରାଯାଉଛି। ଦକ୍ଷିଣ ଆଫ୍ରିକା ବିପକ୍ଷ ପ୍ରଥମ ଟି୨୦ରେ ସେ ମାତ୍ର ୧୨ଟି ବଲ୍‌ରେ ୩୧ରନ କରି ଅପରାଜିତ ରହିଥିଲେ। ଭାରତର ଷ୍ଟାର ଅଲରାଉଣ୍ଡର କହିଛନ୍ତି, ଆଇପିଏଲ୍‌ରେ ନୂଆ ଦଳ ଗୁଜରାଟ ଟାଇଟନ୍ସକୁ ସ୍ମରଣୀୟ ଟାଇଟଲ ସଫଳତା ଦେବାଠାରୁ ଆରମ୍ଭ କରି ଭାରତୀୟ ଦଳକୁ ପ୍ରତ୍ୟାବର୍ତ୍ତନ ଲାଗି ତାଙ୍କୁ କଠୋର ସାଧନା କରିବାକୁ ପଡ଼ିଛି। ଉଦାହରଣ ସ୍ୱରୂପ ୪ ମାସ ହେବ ତାଙ୍କୁ ଟାଇମ ଟେବଲକୁ କଡ଼ାକଡି ଭାବେ ଅନୁସରଣ କରିବାକୁ ହୋଇଛି। ସକାଳ ୫ରେ ଶଯ୍ୟା ତ୍ୟାଗ ଏବଂ ରାତି ୯ଟା ୩୦ରେ ନିଦ୍ରାଯିବାକୁ ହୋଇଛି। ଏହାଦ୍ୱାରା ତାଙ୍କର ଆତ୍ମବିଶ୍ୱାସ ସୁଦୃଢ ହୋଇପାରିଛି। ୨୯ ବର୍ଷୀୟ ହାର୍ଦ୍ଦିକ କହିଛନ୍ତି, ସେ ତାଙ୍କ ଜୀବନରେ ସବୁବେଳେ କଠୋର ପରିଶ୍ରମ କରିଛନ୍ତି। ସେ ଯାହା ଚାହିଁଛନ୍ତି ତାହା ପାଇଛନ୍ତି।

ହାର୍ଦ୍ଦିକ ପାଣ୍ଡ୍ୟା

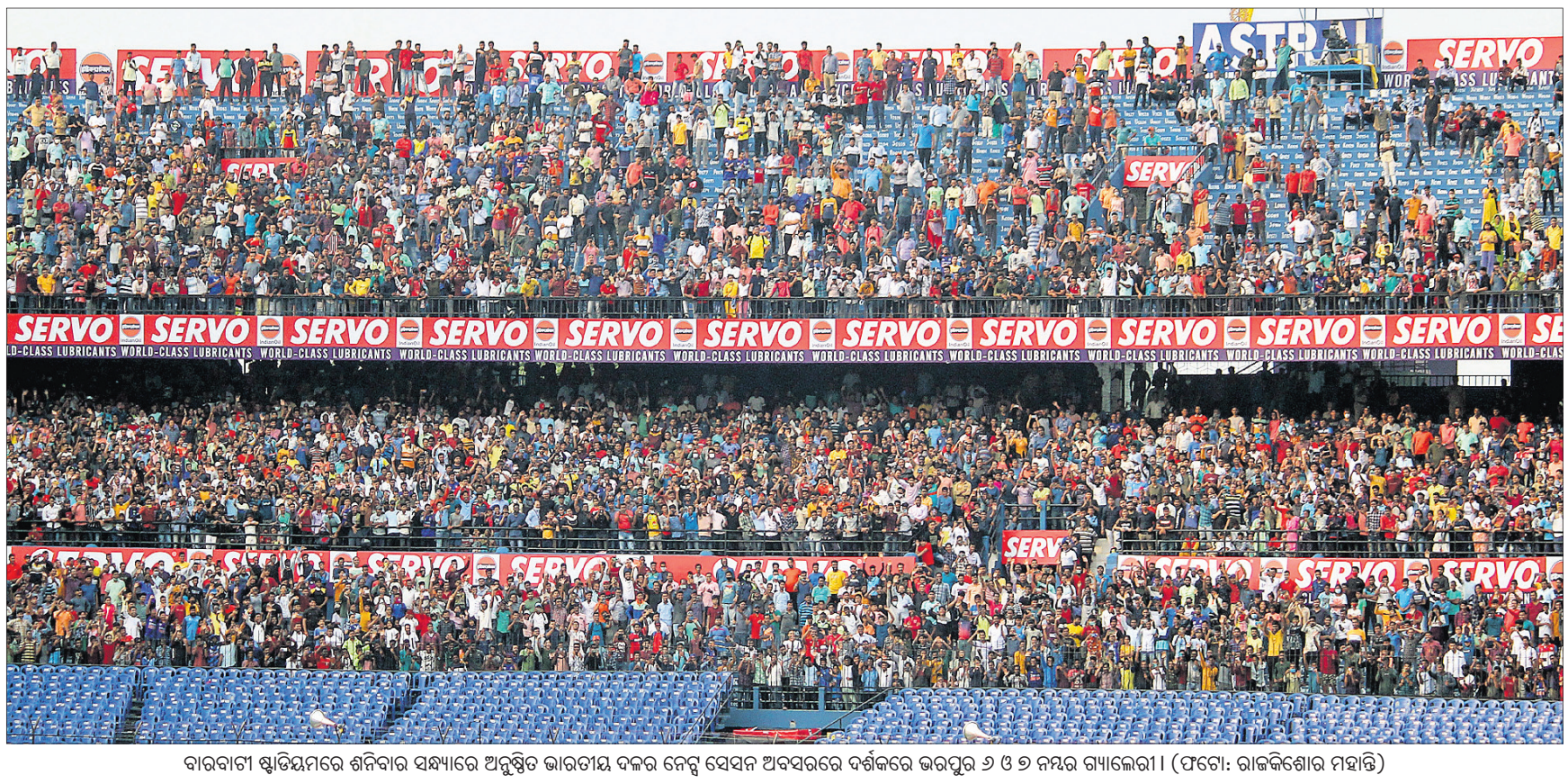

ବାରବାଟୀ ଷ୍ଟାଡିୟମରେ ଶନିବାର ସନ୍ଧ୍ୟାରେ ଅନୁଷ୍ଠିତ ଭାରତୀୟ ଦଳର ନେଟ୍ସ ସେସନ ଅବସରରେ ଦର୍ଶକରେ ଭରପୁର ୬ ଓ ୭ ନମ୍ବର ଗ୍ୟାଲେରୀ। (ଫଟୋ: ରାଜକିଶୋର ମହାନ୍ତି)

ପରିବେଶ ସହ ଖାପ ଖୁଆଇବା ମୁଖ୍ୟ: ପାର୍ନେଲ

''ଭାରତ ଏକ କ୍ୱାଲିଟି ଦଳ। ଏହା ରବିବାର ଦୃଢ ପ୍ରତ୍ୟାବର୍ତ୍ତନ କରିବାକୁ ଚେଷ୍ଟା କରିବ। ବାଙ୍ଗାଲୋର ପର୍ଯ୍ୟନ୍ତ ପ୍ରତିଟି ଗେମ୍ ପ୍ରତିଦ୍ୱନ୍ଦ୍ୱିତାମୂଳକ ହେବ। ବାରବାଟୀ ଆମ ପାଇଁ ଏକ ନୂଆ ଭେନ୍ୟୁ। ସ୍ଥାନୀୟ କଣ୍ଡିଶନ ସହ ଶୀଘ୍ର ଖାପ ଖୁଆଇ ଆମକୁ ଖେଳିବାକୁ ହେବ। ଏହି ଷ୍ଟାଡିୟମରେ ୨୦୧୯ ଡିସେମ୍ବରରେ ଖେଳାଯାଇଥିବା ଏକ ଅନ୍ତର୍ଜାତୀୟ ଦିନିକିଆରେ ଭାରତ ୮ଟି ବଲ୍ ବାକି ଥାଇ ୩୧୬ ରନ ବିଜୟ ଲକ୍ଷ୍ୟ ହାସଲ କରିନେଇଥିଲା। ସ୍ଥାନୀୟ ପରିବେଶ ଯାହା କହୁଛି ରବିବାର ମ୍ୟାଚ ବିଶେଷ କରି ଆମ ବୋଲରମାନଙ୍କ ପାଇଁ ସମସ୍ୟା ସୃଷ୍ଟି କରିବ। ପିଚ୍ ସମ୍ଭବତଃ ବ୍ୟାଟରଙ୍କୁ ସୁହାଇବ'' ବୋଲି ଶନିବାର କଟକର ଓଡ଼ିଶା କ୍ରିକେଟ ଆସୋସିଏଶନ କନ୍‌ଫରେନ୍ସ ହଲ୍‌ରେ ଆୟୋଜିତ ଖବରଦାତା ସମ୍ମିଳନୀରେ ଆଶା ପ୍ରକାଶ କରିଛନ୍ତି ଦକ୍ଷିଣ ଆଫ୍ରିକା ଦ୍ରୁତ ବୋଲର ଓ୍ୱେନ ପାର୍ନେଲ। ଦକ୍ଷିଣ ଆଫ୍ରିକା ଦଳର ଅଧିକାଂଶ ଖେଳାଳି ଦୁଇ ମାସ ଧରି ଚାଲିଥିବା ଆଇପିଏଲର ଅଂଶବିଶେଷ ଥିଲେ। ତେଣୁ ଭାରତର ବିପକ୍ଷ ସିରିଜରେ ସେମାନଙ୍କୁ ମାନସିକ ପ୍ରସ୍ତୁତି ବଜାୟ ରଖିବା ଏକ ଚ୍ୟାଲେଞ୍ଜ ଥିଲା। ଆଇପିଏଲ୍ ସହ ସମ୍ପୃକ୍ତ ଥିବା ଖେଳାଳିମାନଙ୍କ ମଧ୍ୟରେ ଡେଭିଡ ମିଲର, କ୍ୱିଣ୍ଟନ ଡି'କକ୍, ରସି ଭାନ୍ ଡର୍ ଡୁସେନ ଓ ଏନରିଚ୍ ନର୍ଜେ ଅନ୍ୟତମ। ଦିଲ୍ଲୀରେ ଅନୁଷ୍ଠିତ ପ୍ରଥମ ଟି୨୦ରେ ଭ୍ରମଣକାରୀ ଦଳ ଭାରତକୁ ପରାସ୍ତ କରିବା ଦ୍ୱାରା କୌଣସି ଖେଳାଳି ମାନସିକ ବିଷାଦର ଶିକାର ହୋଇ ନ ଥିବା ସ୍ପଷ୍ଟ ହୋଇଛି। ୧୦–୧୨ ସପ୍ତାହ ଧରି ଆଇପିଏଲ୍ ସମୟରେ ଖେଳାଳି ମାନଙ୍କୁ ଅଧିକାଂଶ ସମୟ ବବଲରେ ଅତିବାହିତ କରିବାକୁ ହୋଇଛି। ତେଣୁ ଖେଳାଳିଙ୍କୁ ମାନସିକ ପ୍ରସ୍ତୁତି ରଖିବା ଆମ ପକ୍ଷେ ଗୁରୁତ୍ୱପୂର୍ଣ୍ଣ ବୋଲି ବାରବାଟୀରେ ଦ୍ୱିତୀୟ ଟି୨୦ ପୂର୍ବରୁ ପାର୍ନେଲ ପ୍ରକାଶ କରିଛନ୍ତି।

ରଜ ପ୍ଲାନିଂ...

ଆଉ ମାତ୍ର ଦିନକର ଅପେକ୍ଷା ପରେ ଆରମ୍ଭ ହେବ ରଜ ମଉଜ। ଏଥର କୋଭିଡ୍ କଟକଣା ବି ଆଉ ନାହିଁ। ତେଣୁ ଜୋର୍‌ସୋରରେ ଚାଲିଛି ରଜ ପ୍ରସ୍ତୁତି। କିଏ ମାର୍କେଟ୍‌କୁ ଆସିଥିବା ଭଲିକି ଭଳି ଡ୍ରେସ୍ କିଣୁଛନ୍ତି ତ କିଏ ଫିଲ୍ମ ଦେଖିବା, ବୁଲାବୁଲି କରିବାକୁ ନେଇ ଅଛନ୍ତି ବେଶ୍ ଏକ୍ସାଇଟେଡ୍। ଆଉ ପୁଣି କିଏ ସଜବାଜ ହୋଇ ପୋଡ଼ପିଠା, ରଜପାନ ଖାଇ ଦୋଳିରେ ଝୁଲିବା ସାଙ୍ଗକୁ ଭଲିକି ଭଳି ଫଟୋ ଉଠାଇବାକୁ ଚାହିଁ ରହିଛନ୍ତି। ଏଥର ରଜକୁ ନେଇ କ'ଣ ରହିଛି ଏମାନଙ୍କର ପ୍ଲାନିଂ...

ପାରମ୍ପରିକ ଢଙ୍ଗରେ ପାଳିବି ରଜ

ପ୍ରଣତି ମିଶ୍ର (କେନ୍ଦୁଝର)– ଜିଲାର ଅନ୍ୟତମ ପ୍ରମୁଖ ପର୍ବ ହେଉଛି ରଜ ପର୍ବ। ଏହି ପର୍ବ ତିନି ଦିନ ଧରି ପାଳନ ହୋଇଥାଏ। କିନ୍ତୁ ଏହା ପୂର୍ବ ପ୍ରସ୍ତୁତି କିଛି ଦିନ ପୂର୍ବରୁ ଆରମ୍ଭ ହୋଇଥାଏ। ପିଠାପଣା ସାଙ୍ଗକୁ ଦୋଳିଖେଳ ଜମିଥାଏ। ଘରକୁ କୁଣିଆ ଆସନ୍ତି ଓ ସମସ୍ତେ ମିଶି ପାଳନ କରିଥାଉ। କିନ୍ତୁ କରୋନା କଟକଣା ପାଇଁ ଦୁଇ ବର୍ଷ ହେଲା ରଜରେ ଦୋଳି ଖେଳିବା ଓ ବୁଲିବା ସୁଯୋଗ ମିଳି ନ ଥିଲା। ହେଲେ ଏଥର ସେ କଟକଣା ନ ଥିବାରୁ ଧୁମ୍‌ଧାମରେ ପାରମ୍ପରିକ ଭାବେ ରଜ ଉତ୍ସବ ପାଳନ କରିବାକୁ ପ୍ରସ୍ତୁତ ହେଉଛୁ। ବିଭିନ୍ନ ସ୍ଥାନ, ବଜାର, ପ୍ରଦର୍ଶନୀ ଆଦି ବୁଲିବା ସହ ବିଶେଷକରି ଆମ ଅଞ୍ଚଳରେ କାଠରେ ପ୍ରସ୍ତୁତ ହେଉଥିବା ଅନେକ ପ୍ରକାର ଦୋଳିଖେଳର ମଜା ନେବୁ। ବିଭିନ୍ନ ସ୍ଥାନରେ ହେବାକୁ ଥିବା ରଜ ମହୋତ୍ସବ ଦେଖିବାକୁ ଯିବୁ।

ରଜରେ ହେବ ଫିଲ୍ମଦେଖା

ସୁଜିତ୍ ପରିଡ଼ା (କଟକ)– ରଜପର୍ବରେ ସ୍ପେଶାଲ ପାନଖିଆର ଏକ ଭିନ୍ନ ଆନନ୍ଦ ଅଛି। ତା'ଛଡ଼ା ଏହି ତିନି ଦିନରେ ସାଙ୍ଗସାଥୀଙ୍କ ସହ ବିଭିନ୍ନ ସ୍ଥାନ ବୁଲାବୁଲି କରିବାକୁ ଖୁସି ଲାଗେ। ତେବେ ରଜକୁ ଆହୁରି ଖାସ୍ କରେ ହଲ୍‌ରେ ଫିଲ୍ମଦେଖା। ରଜରେ ହଲ୍ ଫୁଲ୍ ରହୁଥିବାରୁ ଏବେଠୁ ଅନ୍‌ଲାଇନ୍ ଟିକେଟ୍ ବୁକିଂ କରିସାରିଛି। ଶେଷ ରଜ ଦିନ ପୁରୀ ଯିବାକୁ ଯୋଜନା କରିଛି।

ଲଙ୍ଗ୍ ଡ୍ରାଇଭ୍‌ରେ ଯିବୁ

ଆଶୁତୋଷ ବାରିକ୍ (କର୍ମଜୀବୀ, ପିପିଲି)– ରଜ କହିଲେ କେବଳ ଝିଅମାନଙ୍କର ସଜବାଜ ନୁହଁ, ଆମେ ବି ରଜକୁ ଧୁମ୍‌ଧାମ୍‌ରେ ପାଳନ କରୁ। ରଜରେ ଘରେ ବହୁତ ପ୍ରକାର ପିଠାପଣା ହୁଏ। ମାମାଙ୍କ ହାତତିଆରି ପୋଡ଼ପିଠାର ସ୍ୱାଦ ସବୁଠୁ ନିଆରା। ମୁଁ ରଜ ପାଇଁ ଆଗୁଆ କାମରୁ ଛୁଟି ନେଇ ଆସେ। ରଜରେ ସାଙ୍ଗସାଥୀମାନେ ଘରକୁ ଆସିଲେ ସମସ୍ତେ ପିଠାମିଠା ଖାଇ ବୁଲିଯିବାର ପ୍ଲାନିଂ କରୁ। ପ୍ରଥମେ ପାନଖିଆରୁ ମୋ ରଜ ଆରମ୍ଭ ହୁଏ। ସାଙ୍ଗମାନେ ମିଶି ଦୋଳି ଖେଳୁ। ପୁଅମାନଙ୍କର ଦୋଳି ଖେଳିବାର ନିଆରା ମଜା। ସେଥିରେ ଫଟୋ ଶୁଟ୍ କରି ପରସ୍ପରକୁ ଚିଡ଼ାଉ। ତା'ପରେ ସନ୍ଧ୍ୟାରେ ସବୁ ସାଙ୍ଗ ମିଶି ଲଙ୍ଗ୍ ଡ୍ରାଇଭରେ ଯାଉ। ଏଥର ବି ପାଗ ଭଲ ରହିଲେ ଲଙ୍ଗ୍ ଡ୍ରାଇଭ୍‌ରେ ଯିବାର ପ୍ଲାନିଂ ଅଛି।

କବାଡ଼ି ଖେଳର ମଜା ନିଆରା

ସିଦ୍ଧେଶ୍ୱର ସାହୁ (କେନ୍ଦୁଝର)– କୋଭିଡ୍ କଟକଣା ଉଠିଲା। ଏଣୁ ଚଳିତବର୍ଷ ରଜ ଧୁମଧାମରେ ପାଳନ କରିବାକୁ ନେଇ ବିଭିନ୍ନ ପ୍ରକାରର ପ୍ଲାନିଂ କରିଛି। ରଜରେ ଦୋଳି ଖେଳ ସହ ତାସ୍ ପାଲି, କବାଡି ଆଦି ଖେଳ ବି ହେବ। ବିଭିନ୍ନ ସ୍ଥାନରେ ରଙ୍ଗାରଙ୍ଗ କାର୍ଯ୍ୟକ୍ରମ ମଧ୍ୟ ଆୟୋଜନ ହେବ। ତେଣୁ ପୂର୍ବ ବର୍ଷଗୁଡିକ ଭଳି ଏଥର ବି ବିଭିନ୍ନ ସ୍ଥାନ ବୁଲି ଦୋଳି ଉତ୍ସବ ଦେଖିବି।

କଲୋନୀରେ ଏକାଠି ଭୋଜି କରିବୁ

ଶୁଭସ୍ମିତା ମହାପାତ୍ର (ଲଳିତେଶ୍ୱର ନଗର, ଯାଜପୁର)– ଓଡ଼ିଶାର ଗଣପର୍ବ ଆମ ରଜପର୍ବ। ଏହି ପର୍ବକୁ କିଛି ନିଆରା ଢଙ୍ଗରେ ପାଳନ କରାଯାଏ ଆମ କଲୋନୀରେ। ସଜବାଜରୁ ଆରମ୍ଭ କରି ଶେଷ ରଜଯାଏଁ ଆନନ୍ଦ ଉଲ୍ଲାସର ଆସର ଜମିଥାଏ। ଶିଶୁଠାରୁ ବୃଦ୍ଧାଯାଏଁ ସଭିଏଁ ଗୋଟିଏ ଜାଗାରେ ଏକାଠି ହୋଇ ପରସ୍ପରକୁ ସଜ କରାଉ ଏବଂ ନାଚଗୀତର କାର୍ଯ୍ୟକ୍ରମ ମଧ୍ୟ କରିଥାଉ। ଗୀତର ତାଳେତାଳେ ସଭିଙ୍କ ପାଦ ଝୁମି ଉଠେ। ସମସ୍ତେ ଭୋଜି କରି ଏକାଠି ବସି ଖାଇଥାଉ। ସାଙ୍ଗସାଥୀଠାରୁ କଲୋନୀର ସମସ୍ତେ ଶାଢ଼ି ପିନ୍ଧି ଫଟୋ ଉଠାଉ। ରଜପାନ ଖାଇ ଦୋଳି ଖେଳି ଖୁସି ମନାଉ। ଯେହେତୁ ଗତ ଦୁଇ ବର୍ଷ ଏକାଠି ଏସବୁ କରି ପାରି ନ ଥିଲୁ, ତେଣୁ ଏଥର ରଜକୁ ବେଶ୍ ମଜାଦାର ଢଙ୍ଗରେ ପାଳିବାକୁ ନେଇ ଉତ୍ସାହିତ ଅଛୁ।

ବିଶ୍ୱଜିତା | ସିଦ୍ଧେଶ୍ୱର | ଶୁଭସ୍ମିତା | ସୁଜିତ୍ | ପ୍ରଣତି | ଆଶୁତୋଷ

ରଜ ଶପିଂର ଚାର୍ମ ଅଲଗା

ବିଶ୍ୱଜିତା ମହାନ୍ତ (କଟକ)– ଏମିତିରେ ଶପିଂ ମୋର ଏକ ନିଶା। କିଛି ପର୍ବପର୍ବାଣି ଥାଉ କି ନ ଥାଉ, ମଝିରେ ମଝିରେ ନୂଆ ଡ୍ରେସ୍ କିଣିଥାଏ। ହେଲେ ରଜ ଶପିଂର ଚାର୍ମ କିନ୍ତୁ ଅଲଗା। କାରଣ ଏ ସମୟରେ ମାର୍କେଟ୍‌କୁ ବିଭିନ୍ନ ନୂଆ ନୂଆ କଲେକ୍ସନ ଆସିଥାଏ। ତେଣୁ ତିନି ଦିନ ରଜ ପାଇଁ ବୁଲି ବୁଲି ଲାଟେଷ୍ଟ କଲେକ୍ସନ ବାଛିଥାଏ। ପୂର୍ବ ଦୁଇ ବର୍ଷ କରୋନା ପାଇଁ ଭଲ ଭାବେ ମାର୍କେଟିଂ କରି ପାରି ନ ଥିବାରୁ ଏଥର ବେଶ୍ କିଛି ଦିନ ପୂର୍ବରୁ ମାର୍କେଟିଂ ଚାଲିଛି। ତା'ଛଡ଼ା ଏଥର ରଜରେ ସାଙ୍ଗସାଥୀଙ୍କ ସହ ବୁଲାବୁଲି କରିବା ଏବଂ ୱାଟର ପାର୍କ ଯିବାର ପ୍ଲାନିଂ ରହିଛି।

ଏ ସପ୍ତାହର ପ୍ରଶ୍ନ

୧– ସର୍ଦ୍ଦାର ପଟେଲ ଜୁଲୋଜିକାଲ ପାର୍କ ..... ରାଜ୍ୟରେ ଅବସ୍ଥିତ ?
୨– ଆୟୁଷ ମନ୍ତ୍ରଣାଳୟର ରିଜିଓନାଲ ର ଡ୍ରଗ୍ ରିପୋଜିଟୋରି ..... ଠାରେ ସ୍ଥାପନ କରାଯାଇଛି ?
୩– ଏମୋରିଆ ଥୋରି ଏକ ନୂତନ ପ୍ରଜାତିର .....ର ନାମ ?
୪– ଲେନ୍ସ ପାୱାରର ଏସ୍ ଆଇ ୟୁନିଟ୍ ..... ?
୫– 'ଡ୍ରିମ୍‌ନେଶନ: ୟୁନାଇଟିଂ ଏ କଣ୍ଟ୍ରି ୱିଥ୍ ହ୍ୟାଣ୍ଡରିଟେନ୍ ଡ୍ରିମ୍ସ' ପୁସ୍ତକର ଲେଖକ ..... ?

ଗତ ଥରର ଉତ୍ତର

୧ – ପ୍ରାଇମ୍ ମିନିଷ୍ଟର୍ସ ଏମ୍ପ୍ଲୟମେଣ୍ଟ ଜେନେରେଶନ୍ ପ୍ରୋଗ୍ରାମ
୨ – ମାଙ୍ଗୁଲି
୩ – ୩ ବର୍ଷ
୪ – କ୍ୟାରି ଲାମ୍
୫ – ସୁରେଶ ଚନ୍ଦ୍ର ଶର୍ମା

ଉତ୍ତରଦାତା

କିଶୋର ପାଣି, ଭୁବନେଶ୍ୱର

ଶେଖ୍ ୟାକୁବ୍, ଗୋପ

ସୂଚନା: ଆଗାମୀ ଆଶା ପୃଷ୍ଠା ପାଇଁ ଲେଖା ଓ ଫଟୋ ପଠାଇବା ଲାଗି ଇ-ମେଲ୍ ଠିକଣା: dharitriagamiasha @gmail.com

ଟପ୍ ୧୦

ଲୋକପ୍ରିୟ କାର୍ ଇନ୍‌ସ୍ୟୁରାନ୍ସ କମ୍ପାନୀ

୧– ୟୁଏସ୍‌ଏଏ
୨– ଷ୍ଟେଟ୍ ଫାର୍ମ
୩– ଫାର୍ମର୍ସ
୪– ନେଶନ୍‌ୱାଇଡ୍
୫– ଜିକୋ
୬– ଅଲ୍‌ଷ୍ଟେଟ୍
୭– ଟ୍ରାଭେଲର୍ସ
୮– ପ୍ରୋଗ୍ରେସିଭ୍
୯– ଏଏଏ
୧୦– ଆମେରିକାନ୍ ଫ୍ୟାମିଲି

ଜାଣନ୍ତୁ ଦୁନିଆ

ସାଉଥ୍ କୋରିଆ

ଏସିଆ ମହାଦେଶର ପୂର୍ବ ଭାଗରେ ରହିଛି ସାଉଥ୍ କୋରିଆ। ଏହା ପୃଥିବୀର ଏକ ପ୍ରମୁଖ ପର୍ଯ୍ୟଟନ ସ୍ଥଳୀ ଭାବେ ପରିଗଣିତ। ତେବେ ଜାଣିବା ଏହି ଦେଶ ସମ୍ପର୍କରେ କିଛି ରୋଚକ ତଥ୍ୟ...

- ପୃଥିବୀର ସବୁଠୁ କମ୍ ସଂଖ୍ୟକ ମେଦବହୁଳ ବ୍ୟକ୍ତି ଏଠାରେ ରହନ୍ତି।
- ଏହି ଦେଶରେ ଶିଶୁ ଜନ୍ମ ହେବା ମାତ୍ରେ ଏକ ବର୍ଷ ବୟସ ବୋଲି ଗଣାଯାଏ। ତେଣୁ ଆବଶ୍ୟକ ସ୍ଥଳେ ଏଠାକାର ବାସିନ୍ଦାଙ୍କୁ ଦୁଇଟି ତାରିଖ କହିବାକୁ ହୋଇଥାଏ। ଆଶ୍ଚର୍ଯ୍ୟ କଥା ହେଉଛି, ଏଠାରେ ନବ ବର୍ଷରୁ ହିଁ ମଣିଷର ବୟସ ଗଣନା କରାଯାଏ।
- ଏହି ଦେଶରେ ସମୁଦାୟ ୨୫୦ଟି ସଂଜ୍ଞା ବ୍ୟବହାର ହେଉଥିବା ମଧ୍ୟ ପ୍ରାୟ ଅଧାରୁ ଊର୍ଦ୍ଧ୍ୱ ଲୋକେ କିମ୍, ପାର୍କ ଏବଂ ଲି ତିନୋଟି ସଂଜ୍ଞାକୁ ବ୍ୟବହାର କରିଥା'ନ୍ତି।
- ଯଦିଓ ଏହି ଦେଶର ଅର୍ଦ୍ଧାଂଶ ଜଙ୍ଗଲ ପରିବେଷ୍ଟିତ, ତଥାପି ଏହା ପୃଥିବୀର ଏକ ଉନ୍ନତ ସହରଥିବା ଦେଶ।
- ଏଠାରେ ସମସ୍ତଙ୍କ ଘରେ ବ୍ରଡ୍‌ବ୍ୟାଣ୍ଡ ସଂଯୋଗ ରହିଛି। ପୃଥିବୀର ସବୁଠୁ ଦ୍ରୁତ ଇଣ୍ଟରନେଟ୍ ସ୍ପିଡ୍ ଏଠାରେ ରହିଛି। ଅର୍ଥାତ୍ ଏଠାରେ ମାତ୍ର ଏକ ସେକେଣ୍ଡରେ ୩୩.୫ ମେଗାବାଇଟ୍ ଡାଟା ଡାଉନ୍‌ଲୋଡ୍ କରାଯାଇପାରୁଥିବା ବେଳେ ୧୭ ମେଗାବାଇଟ୍ ଡାଟା ଅପ୍‌ଲୋଡ୍ ହୋଇପାରେ।
- ଏଠାରେ ଉଭୟ ନାରୀ ଏବଂ ପୁରୁଷ ଏକା ପ୍ରକାର କସ୍‌ମେଟିକ୍ ପ୍ରଡକ୍ଟ ବ୍ୟବହାର କରନ୍ତି। ଏଠାକାର ପ୍ରସ୍ତୁତ ସ୍କିନ୍ କେୟାର୍ ପ୍ରଡକ୍ଟ ପୃଥିବୀର ସବୁଠୁ ଶୀଘ୍ର ବିକ୍ରି ହୋଇଥାଏ।
- ଦକ୍ଷିଣ କୋରିଆ ରାଜଧାନୀ ସିଓଲ୍‌ଠାରେ ସର୍ବାଧିକ ପ୍ଲାଷ୍ଟିକ୍ ସର୍ଜରି କରାଯାଉଥିବାରୁ ଏହାକୁ ପୃଥିବୀର କସ୍‌ମେଟିକ୍ ରାଜଧାନୀ ବୋଲି ବିଚାର କରାଯାଏ।
- ଏଠାରେ ଥିବା ଇଞ୍ଚେଅନ୍ ଏୟାରପୋର୍ଟ, ଯାହାକି ପୃଥିବୀର ଅନ୍ୟ ବୃହତ୍ତମ ଏୟାରପୋର୍ଟଗୁଡ଼ିକ ମଧ୍ୟରେ ଅନ୍ୟତମ। ଏଥିରେ ରହିଛି ୱାର୍ଲ୍ଡକ୍ଲାସ୍ ପାସେଞ୍ଜର ଟର୍ମିନାଲ, ଶପିଂ କମ୍ପ୍ଲେକ୍ସ, ଫୁଡ୍ ହବ୍ ଇତ୍ୟାଦି ଅନେକ ସୁବିଧା।
- ବିଭିନ୍ନ ପ୍ରକାର କମ୍ପ୍ୟୁଟର ଗେମ୍ ପ୍ରସ୍ତୁତ କରିବାରେ ଏହା ପୃଥିବୀର ସବୁଠୁ ଆଗୁଆ ଦେଶ।
- ଏଠାକାର ଲୋକେ ଖୁବ୍ ଅନ୍ଧବିଶ୍ୱାସୀ। ସେଠାରେ ସଂଖ୍ୟା ୪କୁ ଅଶୁଭ ମନାଯାଉଥିବା ବେଳେ ଲାଲରଙ୍ଗରେ କାହାର ନାମ ଲେଖିଲେ ମୃତ୍ୟୁ ହୋଇଯାଏ ବୋଲି ଅନ୍ଧବିଶ୍ୱାସ ରହିଛି।
- ମଦ ପିଇବାରେ ଏହା ପୃଥିବୀର ଅଗ୍ରଣୀ ୨୦ ଦେଶ ମଧ୍ୟରେ ସାମିଲ ଅଛି। ଆଶ୍ଚର୍ଯ୍ୟ ଲାଗୁଥିଲେ ବି ସତ ଯେ, ଏଠାରେ ଅଫିସ୍‌ରେ କାର୍ଯ୍ୟକାଳ ସମାପ୍ତ ହେବା ପରେ ବସ୍ ଏବଂ ସହକର୍ମୀଙ୍କ ସହ ଏକାଠି ମଦ ପିଇବା ବାଧ୍ୟତାମୂଳକ।

ୟୁଥ୍ ଆଲର୍ଟ

ରାତିରେ ଏସବୁ ଖାଉଥିଲେ...

ଶରୀରକୁ ସୁସ୍ଥ ରଖିବା ଲାଗି ଲୋଡ଼ା ଖାଦ୍ୟ। ହେଲେ ଆପଣ ଜାଣନ୍ତି କି, ପ୍ରତ୍ୟେକ ଖାଦ୍ୟର ସମୟ ମଧ୍ୟ ଭିନ୍ନ ଥାଏ। ଠିକ୍ ଯେମିତି ପାଟିକୁ ସ୍ୱାଦିଷ୍ଟ ଲାଗୁଥିଲେ ବି ରାତିରେ କେତେକ ଖାଦ୍ୟ ଖାଇବା ଆମ ସ୍ୱାସ୍ଥ୍ୟ ପକ୍ଷେ ହିତକର ନୁହେଁ। ଜାଣିବା କେଉଁ ଖାଦ୍ୟ ରାତିରେ ନ ଖାଇବା ଭଲ...

ତେଲମସଲାଯୁକ୍ତ ଖାଦ୍ୟ: ଏଭଳି ଖାଦ୍ୟ ହଜମ ହେବାକୁ ଅଧିକ ସମୟ ନେଇଥାଏ। ତେଣୁ ରାତିରେ ଏହାକୁ ଖାଇଲେ ନା କେବଳ ଏସିଡିଟି, ଗ୍ୟାସ୍ ଏବଂ ଛାତି ଜଳିବା ଭଳି ସମସ୍ୟା ଉପୁଜିଥାଏ ବରଂ ନିଦ୍ରାରେ ବାଧା ମଧ୍ୟ ସୃଷ୍ଟି ହୋଇଥାଏ।

ପାଚିଲା କଦଳୀ: ଏମିତିରେ ପ୍ରାୟ ଅଧିକାଂଶ ଫଳ ଖାଇବାକୁ ପସନ୍ଦ କରନ୍ତି। ହେଲେ କଦଳୀ ପ୍ରାୟତଃ ସମସ୍ତେ ଖାଆନ୍ତି। ଏହା ଖାଇବାକୁ ଟେଷ୍ଟି ହୋଇଥିବା ବେଳେ ଏଥିରେ ପୋଷକତତ୍ତ୍ୱ ମଧ୍ୟ ଭରି ରହିଛି। ହେଲେ ଆପଣ ଜାଣନ୍ତିକି, ଏହାକୁ ରାତିରେ ଖାଇଲେ ହଜମ ହେବା କଷ୍ଟ। କେବଳ ଏତିକି ନୁହେଁ, ଏହାଦ୍ୱାରା ଛାତିରେ କଫ ଜମା ହେବାର ଆଶଙ୍କା ରହିଛି।

ଚକୋଲେଟ୍: ରାତ୍ରିଭୋଜନ ପରେ ଚକୋଲେଟ୍ ଖାଇବା ଠିକ୍ ନୁହେଁ। କାରଣ ଏଥିରେ ଥିବା କ୍ୟାଫିନ୍ ନିଦ୍ରାହୀନତାର କାରଣ ସାଜିଥାଏ। ତା'ଛଡା ଏହା ମେଦବହୁଳତା ସମସ୍ୟା ବି ସୃଷ୍ଟି କରିଥାଏ।

ଚା କିମ୍ବା କଫି: ଯଦି ଆପଣ ଶୋଇବା ପୂର୍ବରୁ ଚା କିମ୍ବା କଫି ପିଉଛନ୍ତି, ତେବେ ଏହି ଅଭ୍ୟାସରେ ପରିବର୍ତ୍ତନ ଆଣନ୍ତୁ। କାରଣ ଏହା ନିଦ୍ରାରେ ବାଧା ସୃଷ୍ଟି କରିଥାଏ। ଏଥିରେ ଥିବା କ୍ୟାଫିନ୍ ଯୋଗୁ ୨ ଘଣ୍ଟାର ନିଦ୍ରା ନଷ୍ଟ ହୋଇଥାଏ।

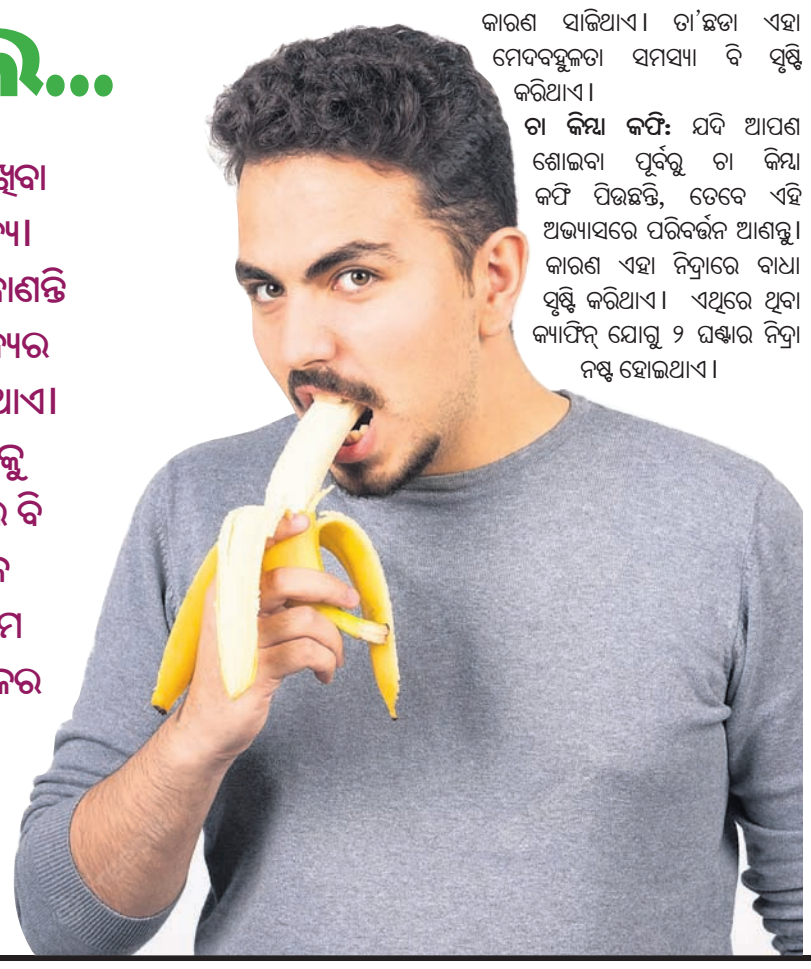

ଧରିତ୍ରୀ
DHARITRI
www.orissakhabar.com/ www.dharitri.com ପୃଷ୍ଠା: ୧୬ Press Regd. No. R.N. ORIORI/2005/14844 Postal Regd. No. BN/42/21-23. ବ୍ରହ୍ମପୁର, ରବିବାର, ୧୨ ଜୁନ୍, ୨୦୨୨ Berhampur, Sunday, June 12/2022

ବାରବାଟୀ ଷ୍ଟାଡିୟମରେ ଶନିବାର ଭାରତୀୟ ଦଳର ନେଟ୍ସ ସେସନ ଅବସରରେ ଜଣେ ପ୍ରଶଂସକ ତ୍ରିରଙ୍ଗା ଉଡ଼ାଉଛନ୍ତି ।

ଷ୍ଟାଡିୟମ ଭିତରକୁ ଖାଦ୍ୟ, ପାଣିବୋତଲ, କଏନ୍ ମନା

ମୁତୟନ ହେବେ ୬୨ ପ୍ଲାଟୁନ ପୋଲିସ ଫୋର୍ସ

କଟକ ଅଫିସ,୧୧।୬

କଟକ ବାରବାଟୀ ଷ୍ଟାଡିୟମରେ ରବିବାର ଭାରତ ଓ ଦକ୍ଷିଣ ଆଫ୍ରିକା ମଧ୍ୟରେ ଦ୍ୱିତୀୟ ଟି-୨୦ ମ୍ୟାଚ୍ ହେବ । ଏହାକୁ ଦୃଷ୍ଟିରେ ରଖି ସମସ୍ତ ପ୍ରକାର ପ୍ରସ୍ତୁତି ଶେଷ ପର୍ଯ୍ୟାୟରେ ପହଞ୍ଚିଛି । ବାରବାଟୀ ଷ୍ଟାଡିୟମରେ ଅନ୍ତଃରାଷ୍ଟ୍ରୀୟ ମ୍ୟାଚ୍ ସମୟରେ ପୂର୍ବରୁ ପଡ଼ିଆ ମଧ୍ୟକୁ ପାଣି ବୋତଲ ଫିଙ୍ଗିବା ନଜିର ଥିବାରୁ ରବିବାର ଖେଳ ଦେଖିବାକୁ ଯାଉଥିବା ଦର୍ଶକଙ୍କ ପାଇଁ ପୋଲିସ ପକ୍ଷରୁ ସ୍ୱତନ୍ତ୍ର ନିର୍ଦ୍ଦେଶନାମା ଜାରି କରାଯାଇଛି । ଷ୍ଟାଡିୟମ ଭିତରକୁ କ'ଣ ନିଆଯାଇପାରିବ ଓ କ'ଣ ନାହିଁ ସେନେଇ କଟକ ଡିସିପି ପିନାକ ମିଶ୍ର ଶନିବାର ସ୍ପଷ୍ଟ କରିଛନ୍ତି । ଦର୍ଶକମାନେ ଷ୍ଟାଡିୟମ ଭିତରକୁ ପାଣିବୋତଲ ଓ ବାହାର ଖାଦ୍ୟ ନେଇପାରିବେ ନାହିଁ । ଏଥିସହ ବ୍ୟାଗ, ଦିଆସିଲି, ହେଲ୍‌ମେଟ୍ ମଧ୍ୟ ଭିତରକୁ ନେବାକୁ ବାରଣ କରାଯାଇଛି । ସେହିପରି ପକେଟ୍‌ରେ ଖୁଚୁରା ପଇସା ନ ଆଣିବାକୁ କୁହାଯାଇଛି । ଦର୍ଶକ କେବଳ ମୋବାଇଲ ଫୋନ୍, ଚଷମା ନେଇ ଭିତରକୁ ଯାଇପାରିବେ । ଷ୍ଟାଡିୟମ ମଧ୍ୟରେ ପାନୀୟ ଜଳର ବ୍ୟବସ୍ଥା କରାଯାଇଥିବାବେଳେ ଖାଦ୍ୟସାମଗ୍ରୀ ମଧ୍ୟ ବିକ୍ରି କରାଯିବ । ଅନ୍ୟପକ୍ଷରେ ଟିକେଟରେ ନୋ ମାସ୍କ, ନୋ ଏଣ୍ଟ୍ରି ବୋଲି ଲେଖା ଅଛି । ତେଣୁ ସମସ୍ତେ ମାସ୍କ ପିନ୍ଧିବା ବାଧ୍ୟତାମୂଳକ କରାଯାଇଛି । ଷ୍ଟାଡିୟମରେ ମୁତୟନ ପୋଲିସ ମଧ୍ୟ ମାସ୍କ ପିନ୍ଧିବେ । ତେବେ ଶୃଙ୍ଖଳିତ ଭାବେ ଦର୍ଶକ ମ୍ୟାଚ୍ ଦେଖିବାକୁ ଡିସିପି ପରାମର୍ଶ ଦେଇଛନ୍ତି । ଅପରପକ୍ଷେ ଖେଳ ଦେଖିବାକୁ ବାରବାଟୀ ଷ୍ଟାଡିୟମକୁ ଆସୁଥିବା ଦର୍ଶକଙ୍କ ପାଇଁ ଅଂଶୁଘାତ ସତର୍କତା ଜାରି କରାଯାଇଛି । ଶୃଙ୍ଖଳିତ ଭାବେ ଧାଡ଼ିରେ ଆସି ଷ୍ଟାଡିୟମ ଭିତରେ ପ୍ରବେଶ କରିବା, ସାଙ୍ଗରେ ରୁମାଲ, ଗାମୁଛା ନେବା ସହ ଧଳା ଓ ହାଲୁକା ରଙ୍ଗର ପୋଷାକ ପିନ୍ଧିବାକୁ ପରାମର୍ଶ ଦିଆଯାଇଛି । ପ୍ରଚୁର ପରିମାଣରେ ପାଣି ପିଇବାକୁ କୁହାଯାଇଛି । ଏଥିସହ କୌଣସି ନିଶାଦ୍ରବ୍ୟ ସେବନ ନ କରିବାକୁ ରାଜ୍ୟ ସରକାର ପରାମର୍ଶ ଦେଇଛନ୍ତି ।

ଅପରପକ୍ଷରେ ସୁରକ୍ଷା ବ୍ୟବସ୍ଥାକୁ କଡ଼ାକଡ଼ି କରିବା ପାଇଁ ପ୍ରାୟ ୬୨ ପ୍ଲାଟୁନ ପୋଲିସ ଫୋର୍ସ ନିୟୋଜିତ ହେବେ ବୋଲି କଟକ ଡିସିପି ସୂଚନା ଦେଇଛନ୍ତି । ପୋଲିସ କର୍ମଚାରୀମାନେ ପାର୍କିଂ ଠାରୁ ଆରମ୍ଭ କରି ଟିକେଟ ଚେକିଂ, ଗ୍ୟାଲେରି ସୁରକ୍ଷା ଆଦି କାର୍ଯ୍ୟରେ ନିୟୋଜିତ ହେବେ । ଏଥିପାଇଁ ୩ ଡିସିପି, ୭ ଅତିରିକ୍ତ ଡିସିପି, ୩୨ ଏସିପି, ୪୫ ଇନ୍ସପେକ୍ଟର, ୨୭୦ ଏସ୍‌ଆଇ ର୍ୟାଙ୍କର ଅଫିସର, ୧୧୩ ଜଣ ଟ୍ରାଫିକ ପର୍ସୋନେଲ, ୪୩ ଜଣ ମହିଳା କନଷ୍ଟେବଲ, ୧୭୦ ଜଣ ହୋମଗାର୍ଡ ନିୟୋଜିତ ହେବେ । ୩ଟାରୁ ଖୋଲିବ ବାରବାଟୀ ଗେଟ୍ ମ୍ୟାଚ୍ ଦେଖିବାକୁ ଆସୁଥିବା ଦର୍ଶକମାନଙ୍କ ପାଇ କଡ଼ା କଟକଣା ମଧ୍ୟ କରାଯାଇଛି । ଦର୍ଶକଙ୍କ ପାଇଁ ଅପରାହ୍ନ ୩ଟାରୁ ବାରବାଟୀ ଷ୍ଟାଡିୟମ ଗେଟ୍ ଖୋଲିବ । ମ୍ୟାଚ ଦେଖିବାକୁ ଆସିଥିବା ଦର୍ଶକ ବାଲିଯାତ୍ରା ପଡ଼ିଆରେ ଗାଡ଼ି ପାର୍କିଂ କରିବେ । ଦର୍ଶକମାନଙ୍କୁ ଭଲ ଭାବେ ଚେକିଂ କରି ଷ୍ଟାଡିୟମ ଭିତରକୁ ଛଡ଼ାଯିବ । ତେବେ ଦର୍ଶକମାନଙ୍କ ପାଇଁ ବିଭିନ୍ନ କଟକଣା ଜାରି କରାଯାଇଛି । ଶାନ୍ତିଶୃଙ୍ଖଳାରେ ଯେପରି ଦର୍ଶକମାନେ ଗ୍ୟାଲେରି ମଧ୍ୟକୁ ପ୍ରବେଶ କରିବେ ସେ ନେଇ ବ୍ୟାପକ ବ୍ୟବସ୍ଥା କରଯାଇଛି ।

ଦୂତୀ ପ୍ରଥମ ନା ଦ୍ୱିତୀୟ

ଭୁବନେଶ୍ୱର, ୧୧।୬ (କ୍ରୀଡ଼ା ପ୍ରତିନିଧି)

ତାମିଲନାଡୁର ଜେଏନ୍‌ଏଲ୍ ଷ୍ଟାଡିୟମରେ ଚାଲିଥିବା ୬୧ତମ ଜାତୀୟ ଆନ୍ତଃ ରାଜ୍ୟ ଆଥଲେଟିକ୍ସ ଚାମ୍ପିୟନଶିପ୍‌ର ମହିଳା ୧୦୦ ମିଟର ଇଭେଣ୍ଟର ଫଳାଫଳକୁ ନେଇ ଦ୍ୱନ୍ଦ୍ୱ ସୃଷ୍ଟି ହୋଇଛି । ଫଳାଫଳ ଘୋଷଣା ଅନୁସାରେ ଆସାମର ହିମା ଦାସ ୧୧.୪୩ ସେକେଣ୍ଡ ସମୟ ନେଇ ପ୍ରଥମ, ଜାତୀୟ ରେକର୍ଡର ଅଧିକାରିଣୀ ଓଡ଼ିଶାର ଦୂତୀ ଚାନ୍ଦ ୧୧.୪୪ ସେକେଣ୍ଡ ସହ ଦ୍ୱିତୀୟ ଏବଂ ଅନ୍ୟତମ ଓଡ଼ିଆ ଆଥଲେଟ୍ ଶ୍ରାବଣୀ ନନ୍ଦ ୧୧.୫୩ ସେକେଣ୍ଡ ସମୟ ସହ ତୃତୀୟ ସ୍ଥାନ ଅଧିକାର କରିଛନ୍ତି । ମାତ୍ର ଉପଲବ୍ଧ ହେଉଥିବା ଭିଡିଓ ଦେଖିଲେ ଦୂତୀ ପ୍ରଥମେ ଫିନିଶିଂ ଲାଇନ୍ ଅତିକ୍ରମ କରିଥିବା ସ୍ପଷ୍ଟ ଜଣା ପଡୁଛି । ତେଣୁ ଫଳାଫଳକୁ ନେଇ ଦ୍ୱନ୍ଦ୍ୱ ଦେଖା ଦେଇଛି । ଅଲିମ୍ପିଆନ ଦୂତୀଙ୍କ ନାମରେ ଜାତୀୟ ରେକର୍ଡ (୧୧.୧୭ ସେକେଣ୍ଡ) ଓ ମିଟ୍ ରେକର୍ଡ (୧୧.୨୯ ସେକେଣ୍ଡ) ରହିଛି । ସମ୍ଭବତଃ କୌଣସି ତ୍ରୁଟି ଯୋଗୁ ଦୂତୀଙ୍କ କ୍ଷେତ୍ରରେ ଏପରି ଘଟିଛି ବୋଲି ଅନେକ ବିଶେଷଜ୍ଞ ମତ ପୋଷଣ କରିଛନ୍ତି ।

ଦୂତୀ ଚାନ୍ଦ

ବେଲଜିୟମଠାରୁ ହାରିଲା ଭାରତୀୟ ମହିଳା ଦଳ

ଆଣ୍ଟ୍ୱେର୍ପ (ବେଲଜିୟମ), ୧୧।୬(ପି.ଟି.)

ଏଫ୍‌ଆଇଏଚ୍ ପ୍ରୋ-ଲିଗ୍

ଏଫ୍‌ଆଇଏଚ୍ ପ୍ରୋ-ଲିଗ୍‌ର ଶନିବାର ଖେଳାଯାଇଥିବା ଏକ ମ୍ୟାଚରେ ଭାରତୀୟ ମହିଳା ହକି ଦଳ ୧-୨ ଗୋଲରେ ବେଲଜିୟମଠାରୁ ହାରିଯାଇଛି । ବିଜୟୀ ଦଳ ପକ୍ଷରୁ ପ୍ରଥମ ଗୋଲ୍ ନେଲେନ୍ ବାରବରା ଖେଳର ତୃତୀୟ ମିନିଟ୍‌ରେ ସ୍କୋର କରିଥିଲେ । ଦ୍ୱିତୀୟ ଗୋଲ୍ ୩୨ତମ ମିନିଟ୍‌ରେ ଆନ୍ଦ୍ରେ ବାଲେଙ୍ଗହିନ୍ ଦେଇଥିଲେ । ବେଲଜିୟମ ପ୍ରଥମାର୍ଦ୍ଧ ଖେଳ ଶେଷ ସୁଦ୍ଧା ୨-୦ରେ ଅଗ୍ରଣୀ ଲାଭ କରିଥିଲା । ଭାରତ ତରଫରୁ ଲାଲରେମ୍‌ସିଆମି ୪୮ତମ ମିନିଟ୍‌ରେ ଗୋଟିଏ ଗୋଲ ପରିଶୋଧ କରିଦେଇଥିଲେ । ମ୍ୟାଚକୁ ଡ୍ର ରଖିବା ଲାଗି ଭାରତ ଶେଷ ପର୍ଯ୍ୟନ୍ତ ଚେଷ୍ଟା କରି ବିଫଳ ରହିଥିଲା । ଭେଟେରାନ ଖେଳାଳି ରାଣୀଙ୍କ ଲାଗି ଏହି ମ୍ୟାଚ ସ୍ମରଣୀୟ ଥିଲା । ଏହାଥିଲା ତାଙ୍କର ୨୫୦ତମ ଅନ୍ତର୍ଜାତୀୟ ମ୍ୟାଚ । ପ୍ରୋ-ଲିଗ୍‌ରେ ଭାରତ ଏହାର ଦ୍ୱିତୀୟ ଲେଗ୍ ମ୍ୟାଚ ଏହି ଦଳ ସହ ରବିବାର ଖେଳିବ ।

ନିଲାମରେ ଭାଗ ନେବେ ୨୦୦ ଖେଳାଳି

ବେଙ୍ଗାଲୁର, ୧୧।୬ (ପି.ଟି.)

ଗ୍ରାଁ ପ୍ରି ବ୍ୟାଡ୍‌ମିଣ୍ଟନ ଲିଗ୍

ଗ୍ରାଁ ପ୍ରି ବ୍ୟାଡ୍‌ମିଣ୍ଟନ ଲିଗ୍ (ଜିପିବିଏଲ୍)ର ଉଦ୍‌ଘାଟନୀ ସଂସ୍କରଣ ଲାଗି ଏଠାରେ ରବିବାର ହେବାକୁ ଥିବା ନିଲାମରେ ପ୍ରାୟ ୨୦୦ ଖେଳାଳି ଭାଗ ନେବେ । ଜିପିବିଏଲ୍‌ରେ ୮ଟି ଫ୍ରାଞ୍ଚାଇଜ୍ ରହିଛି । ସେଗୁଡ଼ିକ ହେଲା ବେଙ୍ଗାଲୁରୁ ଲାୟନ୍ସ, ମାଙ୍ଗାଲୋର ଶାର୍କ୍ସ, ମାଣ୍ଡ୍ୟ ବୁଲ୍ସ, ମହୀଶୂର ପାଣ୍ଟର୍ସ, ମାଲ୍‌ନାଡ୍ ଫାଲ୍‌କନ୍ସ, ବନ୍ଦିପୁର ତସ୍କର୍ସ, କେଜିଏଫ୍ ଓଲ୍‌ଭ୍ସ ଓ କୋଡାଗୁ ଟାଇଗର୍ସ । ପ୍ରତ୍ୟେକ ଦଳରେ ୮ଜଣ ଲେଖାଏ ଖେଳାଳି ରହିବେ । ତନ୍ମଧ୍ୟରେ ଜଣେ ଆଇକନ ଖେଳାଳି, ଅତି କମ୍‌ରେ ଦୁଇ ଜଣ ଟିଅର-୧ ଓ ଟିଅର-୨ ଖେଳାଳି ଏବଂ ଆଇକନ କାଟେଗୋରିରେ ଅତିକମ୍‌ରେ ଦୁଇଜଣ ମହିଳା ଖେଳାଳି ରହିବେ । ପ୍ରତ୍ୟେକ ଦଳରେ ଜଣେ ଲେଖାଏ ଷ୍ଟାର ମେଣ୍ଟର ରହିବେ । ସେମାନଙ୍କ ମଧ୍ୟରେ କିଡାମ୍ବି ଶ୍ରୀକାନ୍ତ, ସାଇ ପ୍ରଣୀଥ, ଅଶ୍ୱିନ ପୋନାପ୍ପା, ଚିରାଗ ଶେଟ୍ଟି, ସାତ୍ତ୍ୱିକ ସାଇରାଜ ରାଙ୍କିରେଡ୍ଡୀ, ଏଚ୍‌ଏସ ପ୍ରଣୟ, ପି.ଭି. ସିନ୍ଧୁ ଓ ଜ୍ୱାଲା ଗୁଟ୍ଟା ଅନ୍ୟତମ । ବେଙ୍ଗାଲୁରୁ ଲାୟନ୍ସ ମେଣ୍ଟର ଅଲିମ୍ପିକ ଡବଲ ପଦକ ବିଜୟିନୀ ସିନ୍ଧୁ କହିଛନ୍ତି, ବହୁ ପ୍ରତିଭାବାନ ଖେଳାଳି ରହିଛନ୍ତି । ପ୍ରତ୍ୟେକ ଦଳ ସନ୍ତୁଳନ ରକ୍ଷା କରିବାକୁ ଚାହିଁବେ । ମିଥୁନ ମଞ୍ଜୁନାଥ, ରଘୁ ମାରିସ୍ୱାମୀ, ଡାନିଏଲ୍ ଫରିଦ୍, ସାନିଥ୍ ଦୟାନନ୍ଦ, ପ୍ରକାଶ ରାଜ୍, ସାଇ ପ୍ରତୀକ, ଜନନୀ ଅନନ୍ତ କୁମାର ଓ ଟାନ୍ୟା ହିରେମାଥ୍‌ଙ୍କୁ ଆଇକନ ଷ୍ଟାଟସ ମିଳିଛି । ଖେଳାଳି କ୍ରୟରେ ପ୍ରତିଟି ଦଳ ସର୍ବାଧିକ ୧୨ ଲକ୍ଷ ଟଙ୍କା ବ୍ୟୟ କରିପାରିବେ । ଆଇକନ୍ ଖେଳାଳିଙ୍କ ବେସ୍ ଫି' ୨.୫ ଲକ୍ଷ ଟଙ୍କା ଏବଂ ବେତନ ୩.୫ ଲକ୍ଷ ଟଙ୍କା ରହିଛି । ଟିଅର-୧ ଖେଳାଳିଙ୍କ ସର୍ବନିମ୍ନ ବେତନ ୭୫,୦୦୦ ଟଙ୍କା ଓ ସର୍ବାଧିକ ୨ ଲକ୍ଷ ଟଙ୍କା ରଖାଯାଇଛି । ସେହିପରି ଟିଅର-୨ ଖେଳାଳିଙ୍କ ଲାଗି ସର୍ବନିମ୍ନ ବେତନ ୨୫,୦୦୦ ଟଙ୍କା ଏବଂ ସର୍ବାଧିକ ୫୦,୦୦୦ ଟଙ୍କା ରଖାଯାଇଛି । ଲିଗ୍ ପାଇଁ ମୋଟ ପୁରସ୍କାର ରାଶି ୬୦ଲକ୍ଷ ରଖାଯାଇଛି । ବିଜେତା ଦଳ ୨୪ ଲକ୍ଷ ଟଙ୍କା ଏବଂ ରନର୍ସଅପ୍ ଦଳ ୧୨ ଲକ୍ଷ ଟଙ୍କା ପୁରସ୍କାର ରାଶି ପାଇବେ । ସେହିପରି ପ୍ରତ୍ୟେକ ସେମିଫାଇନାଲିଷ୍ଟ ଦଳ ୬ ଲକ୍ଷ ଟଙ୍କାର ଏକ ଚେକ୍ ଏବଂ ୫ମ ସ୍ଥାନରେ ରହିଥିବା ଦଳ ୪ ଲକ୍ଷ ଟଙ୍କା ପାଇବ । ଶେଷ ୩ଟି ଦଳ ଯଥାକ୍ରମେ ୩ ଲକ୍ଷ, ୨ ଲକ୍ଷ ଓ ୧ ଲକ୍ଷ ଟଙ୍କା ଲେଖାଏ ପାଇବେ ।

ପ୍ରଜ୍ଞାନନ୍ଦଙ୍କୁ ଟାଇଟଲ

ଷ୍ଟାଭେଞ୍ଜର (ନରୱେ), ୧୧।୬ (ପି.ଟି.)

ଯୁବ ଭାରତୀୟ ଗ୍ରାଣ୍ଡମାଷ୍ଟର ଆର. ପ୍ରଜ୍ଞାନନ୍ଦ ନରୱେ ଗ୍ରୁପ୍ ଏ' ଚେସ୍ ଟୁର୍ନାମେଣ୍ଟ ଜିତିଛନ୍ତି । ଟୁର୍ନାମେଣ୍ଟର ୯ରାଉଣ୍ଡ ଖେଳରୁ ସେ ୭.୫ ପଏଣ୍ଟ ଅର୍ଜନ କରିଛନ୍ତି । ୧୬ ବର୍ଷୀୟ ଏହି ଗ୍ରାଣ୍ଡମାଷ୍ଟରଙ୍କୁ ଏଠାରେ ଟପ ସିଡ୍ ମାନ୍ୟତା ମିଳିଥିଲା । ସେ ଭଲ ଫର୍ମରେ ଥିଲେ । ଟୁର୍ନାମେଣ୍ଟର ୯ ରାଉଣ୍ଡ ଖେଳରେ ସେ ଅପରାଜେୟ ରହିଥିଲେ । ଶୁକ୍ରବାର ରାତିରେ ଭାରତୀୟ ଇଣ୍ଟରନ୍ୟାଶନାଲ ମାଷ୍ଟର ଭି. ପ୍ରଣିଥ୍‌ଙ୍କ ବିପକ୍ଷରେ ବିଜୟ ସହ ସେ ଟୁର୍ନାମେଣ୍ଟ ଶେଷ କରିଥିଲେ । ଟୁର୍ନାମେଣ୍ଟରେ ପ୍ରଜ୍ଞାନନ୍ଦ (ଏଲୋ ୨୬୪୨) ଦ୍ୱିତୀୟ ସ୍ଥାନରେ ରହିଥିବା ଇଣ୍ଟରନ୍ୟାଶନାଲ ମାଷ୍ଟର ମାର୍ସେଲ ଇଫ୍ରୋମ୍‌ସ୍କି (ଇସ୍ରାଏଲ) ଓ ଜଙ୍ଗ୍ ମିନ୍ ସିଓଙ୍କଠାରୁ ପୂରା ଏକ ପଏଣ୍ଟ ବ୍ୟବଧାନରେ ଆଗରେ ରହିଥିଲେ । ପ୍ରଣିଥ୍ ୬ ପଏଣ୍ଟ ସହ ମିଳିତ ୩ୟ ସ୍ଥାନରେ ରହିଥିଲେ ।

ସମ୍ବଲପୁର ସପ୍ତାହାନ୍ତ ଭଲିବଲ ଟୁର୍ନାମେଣ୍ଟ ଉଦ୍‌ଘାଟିତ

ଭୁବନେଶ୍ୱର,୧୧।୬(ସ୍ପୋର୍ଟ୍ସ ବ୍ୟୁରୋ)

ଓଡ଼ିଶା ସରକାରଙ୍କ କ୍ରୀଡ଼ା ଓ ଯୁବ ବ୍ୟାପାର ବିଭାଗ ଏବଂ ଓଡ଼ିଶା ଭଲିବଲ ଆସୋସିଏଶନ ମିଳିତ ଭାବେ ୬ଟି ଭିନ୍ନ ଭିନ୍ନ ସହର(ଭୁବନେଶ୍ୱର, ବ୍ରହ୍ମପୁର, ବାଲେଶ୍ୱର, ଜଗତ୍‌ସିଂହପୁର, ସମ୍ବଲପୁର ଓ ଫୁଲବାଣୀ) ରେ ସପ୍ତାହାନ୍ତ ଭଲିବଲ ଟୁର୍ନାମେଣ୍ଟ ଆୟୋଜନ କରାଯାଉଛି । ସମ୍ବଲପୁର ବିଶ୍ୱବିଦ୍ୟାଳୟ କ୍ୟାମ୍ପସ ଜ୍ୟୋତି ବିହାରରେ ସମ୍ବଲପୁର ଜୋନ ଟୁର୍ନାମେଣ୍ଟକୁ ଅତିରିକ୍ତ ଜିଲା ମାଜିଷ୍ଟ୍ରେଟ୍ ଓଏଏସ୍(ଏସ୍) ଅଜାମ୍ବର ମହାନ୍ତି ଉଦ୍‌ଘାଟନ କରିଥିଲେ । ଉଦ୍‌ଘାଟନୀ ଉତ୍ସବରେ ସମ୍ବଲପୁର ବିଶ୍ୱବିଦ୍ୟାଳୟ ରେଜିଷ୍ଟ୍ରାର ଡ. ନୃପରାଜ ସାହୁ, ବିଶ୍ୱବିଦ୍ୟାଳୟର କ୍ରୀଡ଼ା ପରିଷଦ ସଚିବ ଡ. ଦେବେନ୍ଦ୍ର କୁମାର ମହାଳିକ, ଜିଲା କ୍ରୀଡ଼ା ଅଧିକାରୀ ଜୟଶ୍ରୀ ପାଢ଼ୀ, ଶାରୀରିକ ଶିକ୍ଷା ନିରୀକ୍ଷକ ଜଗବନ୍ଧୁ ବେହେରା ଉପସ୍ଥିତ ଥିଲେ । ୧୪ ବର୍ଷ ଓ ୧୮ ବର୍ଷରୁ କମ୍ ବାଳିକା ଏବଂ ବାଳକ ବିଭାଗରେ ୧୯ ଦଳର ୨୫୦ ପ୍ରତିଯୋଗୀ ଭାଗ ନେଇଛନ୍ତି ।

ଓଡ଼ିଶା ଭଲିବଲ ଆସୋସିଏଶନ(ଓଭିଏ) ସାଧାରଣ ସମ୍ପାଦକ ଗଗନେନ୍ଦୁ ଦାଶ କ୍ରୀଡ଼ା ଓ ଯୁବ ବ୍ୟାପାର ବିଭାଗର କମିଶନର-କମ୍-ସଚିବ ଆର. ଭିନିଲ କ୍ରିଷ୍ଣା ଏବଂ ଭାରତୀୟ ଭଲିବଲ ଫେଡେରେଶନ (ଭିଏଫ୍‌ଆଇ) ସଭାପତି ତଥା କନ୍ଧମାଳ ଏମ୍‌ପି ତଥା କିଟ୍ ଓ କିସ୍ ପ୍ରତିଷ୍ଠାତା ପ୍ରଫେସର ଅଚ୍ୟୁତ ସାମନ୍ତଙ୍କୁ ଟୁର୍ନାମେଣ୍ଟ ଆୟୋଜନରେ ସହଯୋଗ ପାଇଁ ଧନ୍ୟବାଦ ଦେଇଥିଲେ । ଏହି ପ୍ରତିଯୋଗିତାର ମୁଖ୍ୟ ଲକ୍ଷ୍ୟ ହେଉଛି ଓଡ଼ିଶାରେ ଏହି କ୍ରୀଡ଼ାକୁ ଲୋକପ୍ରିୟ କରାଇବା ଏବଂ ପ୍ରତିଭାଶାଳୀ ଖେଳାଳିଙ୍କୁ ଖୋଜିବା ।

ସମ୍ବଲପୁର ଜୋନ ଟୁର୍ନାମେଣ୍ଟ ଅବସରରେ ଖେଳାଳିମାନେ ଅତିଥି ଓ କର୍ମକର୍ତ୍ତାଙ୍କ ସହ ।

1-Printed and published by Tathagata Satpathy on behalf of Navajat Printers & Media Pvt. Ltd. and printed at Navajat Printers, B-15, Industrial Estate, Rasulgarh, Bhubaneswar, Published at 11/2, Industrial Estate, Berhampur,Editor - Tathagata Satpathy, ସମ୍ପାଦକ- ତଥାଗତ ସତପଥୀ