



କମଳା ପସନ୍ଦ

ସିଲ୍ଭର କୋଟେଡ୍ ଇଲାଚି



Anokha Swad



Safal

PAN MASALA

କିଛି ଅତୁଲ୍ୟ ସ୍ୱାଦ!

ଟାଙ୍ଗରେ ବର୍ଣ୍ଣନା କରିହୁଏ ନାହିଁ



ସର୍ବସାଧାରଣ ସ୍ଥାନରେ ପାନ କିମ୍ବା ପାନ ମସଲା ଛେପ ପକାନ୍ତୁ ନାହିଁ ।

କରୋନା ମହାମାରୀରୁ ବଞ୍ଚନ୍ତୁ ।

ସଫଳ ପାନ ମସଲା ଦ୍ୱାରା ଜନହିତରେ ଜାରି ।



ମଙ୍ଗଳବାର ଦେବସ୍ନାନ ପୂର୍ଣ୍ଣିମା ଅବସରରେ ପୁରୀ ଶ୍ରୀମନ୍ଦିର ସ୍ନାନବେଦୀରେ ବାବୁଦିଆଁଙ୍କ ଦିବ୍ୟସ୍ନାନ । (ଲିପୋଟ: ପୃଷ୍ଠା-୩)

ଗ୍ରାମାଞ୍ଚଳ ବେଆଇନ ନିର୍ମାଣ ଉପରେ ଅଙ୍କୁଶ

ଭୁବନେଶ୍ୱର, ୧୪୬(ବୁଧବୋ)

ଗ୍ରାମାଞ୍ଚଳରେ ୫୦୦ ବର୍ଗମିଟରରୁ ଅଧିକ ଅଞ୍ଚଳରେ ବାସଗୃହ କିମ୍ବା ବ୍ୟବସାୟ ପ୍ରତିଷ୍ଠାନ ନିର୍ମାଣ କରୁଥିବା ବିଲ୍ଡିଂ/ଡେଭେଲପମେଣ୍ଟକୁ ଓଡ଼ିଶା ରିୟଲ ଇଷ୍ଟେଟ୍ ରେଗୁଲେଟୋରି ଅଥରିଟି (ଓରେରା)ରେ ପଞ୍ଜୀକରଣ କରିବା ବାଧ୍ୟତାମୂଳକ କରାଯାଇଛି । ମନଇଚ୍ଛା ବେଆଇନ ପ୍ରକଳ୍ପ ନିର୍ମାଣ ଉପରେ ଅଙ୍କୁଶ ଲଗାଇବାକୁ ଏଭଳି ପଦକ୍ଷେପ ନିଆଯାଇଛି । ଗୃହ ନିର୍ମାଣ ଓ ନଗର ଉନ୍ନୟନ ବିଭାଗ, ପଞ୍ଚାୟତିରାଜ ଓ ପାନାୟ ଜଳ ବିଭାଗ ସହ ଆଲୋଚନା ପରେ ଏଭଳି ନିଷ୍ପତ୍ତି ନିଆଯାଇଛି । ସହରତଳି ଅଞ୍ଚଳ ଅଥବା ଉନ୍ନୟନ

■ ୫୦୦ ବର୍ଗମିଟରରୁ ଉର୍ଦ୍ଧ୍ୱ ପ୍ରକଳ୍ପ ପାଇଁ ଓରେରା ପଞ୍ଜୀକରଣ ବାଧ୍ୟତାମୂଳକ
 ■ ଅଣପଞ୍ଜୀକୃତ ପ୍ରକଳ୍ପକୁ ଅକ୍ଟୋପାନ୍ତି ମନା କରୁଥିବା (ଡେଭେଲପମେଣ୍ଟ ଅଥରିଟି)ଙ୍କ ବାହାରେ ବେଆଇନ ଭାବେ ବହୁ ଅଞ୍ଚଳିକା ନିର୍ମାଣ କରାଯାଉଛି । ସେ ସବୁ ଘର କ୍ରୟକରି ଲୋକମାନେ ନିଜ ନାମରେ ସେଗୁଡ଼ିକୁ ପଞ୍ଜୀକରଣ କରିପାରୁ ନାହାନ୍ତି । ଓରେରାକୁ ଅକ୍ଟୋପାନ୍ତି ସାର୍ଟିଫିକେଟ ବାଧ୍ୟତାମୂଳକ କରାଯାଇଥିବାରୁ ରେଜିଷ୍ଟ୍ରେଶନ କରିବା ସମ୍ଭବ ହୋଇପାରୁନାହିଁ । ଏସବୁ ଅକ୍ଟୋପାନ୍ତି ଦୃଷ୍ଟିରେ ରଖି

ଆଜିର ସମ୍ପାଦକମାନ
 ଗୋରୁ, ଆଇଏଏସ୍
 ଆଶୁ ବୁଢ଼ିଲୀ
 ଗୁଲିବିଜ ହାତୀ
 ପୃଷ୍ଠା-୩

Muthoot Finance
 ଗୋଲ୍ଡ ଲୋନ୍
 5443+ ଶାଖା
 1800 313 1212
 ପୃଷ୍ଠା-୨

ଆବିଗଳା
 ନିଜ ପରିବାରକୁ ସୁରକ୍ଷିତ କରାନ୍ତୁ
 ଗ୍ୟାରେଣ୍ଟିଡ୍ ଅର୍ଜନ ଯୋଗେ

ଅର୍ଲାଇନ ରେ ବି ମିଳୁଛି

ଏକ ନନ୍-ଲିଙ୍କଡ୍, ନନ୍-ପାର୍ଟିସିପେଟିଙ୍ଗ୍, ଲିକ୍ସିଡ୍, ସେଭିଙ୍ଗ୍, ଲାଇଫ ଇନ୍ସିଡ୍ରେନ୍ସ ପ୍ଲାନ

ପ୍ଲାନ ମାଲ୍ୟୁରିଟୀ ଉପଭୋଗ କରନ୍ତୁ
 ନିୟମିତ ପେଆଉଟ୍ ଯୋଗେ

Plan No.:865 UIN:512N346V01

କଲ୍ ଦେଖନ୍ତୁ ସର୍ଭିସ୍ (022) 6827 6827

ବିଶଦ ବିବରଣୀ ପାଇଁ, ଆପଣଙ୍କ ଏଜେଣ୍ଟ/ପାଖ ଏଲଆଇସି ଶାଖାକୁ ସମ୍ପର୍କ କରନ୍ତୁ/
 ଦେଖନ୍ତୁ: www.licindia.in ବା ନିଜ ସହର ନାମ ଏସ୍ଏମ୍ଏସ୍ କରନ୍ତୁ 56767474 କୁ

ଆମରୁ ଦେଖନ୍ତୁ ଏଠାରେ: [f](#) [v](#) [t](#) [i](#) LIC India Forever | IRDAI Regn No.: 512

ନିକଟି ତୋଳ ବନ୍ଧୁ ତଥା ଅନାସ୍ତବ/ପରାଧିକାରୀଙ୍କୁ ଅପରାଧୀ କରିବାପାଇଁ ଆମରୁ ଦୂରରେ ରହନ୍ତୁ । ଆପଣଙ୍କ ସୁରକ୍ଷା ଉପରେ ଆମର ଧ୍ୟାନ ଅଛି । ଆପଣଙ୍କ ସୁରକ୍ଷା ଉପରେ ଆମର ଧ୍ୟାନ ଅଛି । ଆପଣଙ୍କ ସୁରକ୍ଷା ଉପରେ ଆମର ଧ୍ୟାନ ଅଛି ।

LIC
 ଲାଇଫ ଇନ୍ସିଡ୍ରେନ୍ସ କର୍ପୋରେସନ ଅଫ ଇଣ୍ଡିଆ
 LIFE INSURANCE CORPORATION OF INDIA
 ପ୍ରତି ଶୁଭ ଆପଣଙ୍କ ସାଥରେ

Payal & Toe Ring Festival
 6th June to 15th June

Flat **25% OFF***
 On Silver Payal M/C
 Flat 10% off on Silver Payal & Toe Ring MRP

This Raja, visit our stores to experience a wide collection Of Payal & Toe Rings.

KHIMJI
 Jewellers since 1936

This Raja
 Embrace the spirit of womanhood.
 One step at a time.

STORES ONLY AT

BHUBANESWAR 621, Saheed Nagar, Janpath	BHUBANESWAR 309 District Centre, Chandrasekharpur	BERHAMPUR Venkatraju Arcade, Sano Bazar	CUTTACK 558/834, Cantonment Road	JHARSUGUDA Sarbahal Road, Jharsuguda	ROURKELA Kesar Bhawan, Main Road
---	--	--	-------------------------------------	---	-------------------------------------

NOWHERE ELSE

Toll Free: 1800 3131 777 | Follow us: [f](#) [i](#) [t](#) [v](#)

5% EXTRA CASHBACK* **SBI card**

*Min. Trxn.: ₹20,000; Max. Cashback: ₹2,500 per card account. Validity: 06 Jun - 15 Jun 2022. T&C Apply.

ସ୍ନାନବେଦୀରେ ମହାପ୍ରଭୁ



ବିଷମ କଟକ



ଗୁଣପୁର



ଜୟପୁର



ମାଳକାନଗିରି



ମୁନିଗୁଡ଼ା



ନବରଙ୍ଗପୁର



ବାମନସୋଡି



ଡାକୁଗାଁ



ଉତ୍ତରକୋଟ

ଘାଟୁର ଓଲଟି ଜଣେ ମୃତ

ପାପଡ଼ାହାଣ୍ଡି, ୧୪।୬(ଡି.ଏନ୍.ଏ.)

ନବରଙ୍ଗପୁର ଜିଲ୍ଲା ପାପଡ଼ାହାଣ୍ଡି ବ୍ଲକ୍ ତହସିଲ୍ଦାର ପଞ୍ଚାୟତ ସଭାରେ ମହାକୁମାର ଭଗବତୁରା ରାୟଙ୍କର ବିଳମ୍ବିତ ରୀତିରେ ଏକ ଗ୍ରାହଣ ଦୁର୍ଗପୂର୍ଣ୍ଣମାସ ହୋଇ ଗଣେଷ ବ୍ୟକ୍ତିତ୍ତ୍ୱରେ ମୁଖ୍ୟ ହୋଇଛି। ମୃତକ ହେଲେ ତହସିଲଦାର ଯାଜୁର ମଝି। ସାକ୍ଷୀ ଏକ ନିୟମ ବିହୀନ ଗ୍ରାହଣରେ ପ୍ରାଇଭେଟ ଯମୁକ୍ ସହ ଭଗବତୁରା ତହସିଲ୍ଦାର ଆଡ଼କୁ ଯୋଗୁଥିଲେ। ଏହି ସମୟରେ ରାସ୍ତାରେ ଗ୍ରାହଣ ଦୁର୍ଗପୂର୍ଣ୍ଣମାସ ହୋଇଛି ଓଲଟି ପଡ଼ିଥିଲା। ଏଥିରେ ସାକ୍ଷୀ ତହସିଲ୍ଦାର ହୋଇଥିଲେ। ପ୍ରାଇଭେଟ ଯମୁକ୍ ନିକଟସ୍ଥ ଗ୍ରାମବାସୀଙ୍କ ସହାୟତାରେ ସାକ୍ଷୀଙ୍କୁ ଉଦ୍ଧାରକରି ପାପଡ଼ାହାଣ୍ଡି ମେଡିକାଲରେ ଭର୍ତ୍ତି କରିଥିଲେ। ସେଠାରେ ତାଙ୍କୁ ମୃତ ଘୋଷଣା କରିଥିଲେ। ଖବର ପାଇ ତୁମ୍ଭାଳୀ ପୋଲିସ୍ ଘଟଣାସ୍ଥଳରେ ପହଞ୍ଚି ତଦନ୍ତ ଆରମ୍ଭକରି ଗ୍ରାହଣକର୍ତ୍ତାଙ୍କୁ କରକ୍ଷା ଦେଇ ଗ୍ରାହଣ ରେକର୍ଡିଂରେ ହୋଇ ନିର୍ଦ୍ଦେଶ ଦେଇଛନ୍ତି।

ମିଳୁନି ଉତ୍ତମ ଚିକିତ୍ସା, ଆଶ୍ରୁ ଉପରେ ନିର୍ଭରଶୀଳ ଜିଲ୍ଲାବାସୀ

ରାୟଗଡ଼ା ଅଞ୍ଚଳ, ୧୪।୬

ରାୟଗଡ଼ା ଜିଲ୍ଲା ମୁଖ୍ୟ ଚିକିତ୍ସାଳୟରେ ରୋଗୀଙ୍କ ଉତ୍ତମ ଚିକିତ୍ସା ଓ ପରୀକ୍ଷା ନିମନ୍ତେ ଦାବି ଉଠାଇଛି ରାୟଗଡ଼ା ଜିଲ୍ଲା ବିକାଶ ମନ୍ତ୍ରୀ। ସଭାପତି ଦୟାନନ୍ଦ ଖାଡ଼ଙ୍ଗାଳ ନେତୃତ୍ୱରେ ଏହି ଏନ୍.ଏମ୍.ଓ ଡା. ବରଦାକାନ୍ତ ମିଶ୍ରଙ୍କୁ ସାମ୍ବୋଧନାକ୍ଷରଣ କରନ୍ତେ ଏକ ଦାବିପତ୍ର ଦିଆଯାଇଛି। ରାୟଗଡ଼ା ଏକ ଆଦିବାସୀ ଅଧିଷ୍ଠିତ ଜିଲ୍ଲା। ଜିଲ୍ଲା ମୁଖ୍ୟ ଚିକିତ୍ସାଳୟ ଉପରେ ଜିଲ୍ଲାବାସୀ ଉତ୍ତମ ଚିକିତ୍ସା ପାଇଁ ନିର୍ଭର କରନ୍ତି। କିନ୍ତୁ ଜିଲ୍ଲା ଚିକିତ୍ସାଳୟରେ ସମସ୍ତ ପ୍ରକାର ପରୀକ୍ଷା ସରଞ୍ଚାଳା ଓ ଡାକ୍ତରଙ୍କ ଅଭାବ ଯୋଗୁ ଜିଲ୍ଲାର ରୋଗୀ ପ୍ରକୃତ



ଦାବିପତ୍ର ପ୍ରଦାନ କରାଯାଇଛି। ସୁବିଧା ପାଇବାକୁ ବଞ୍ଚିତ ହୋଇଛନ୍ତି ପଡୋଶୀ ଆଶ୍ରୁପ୍ରଦେଶ ଉପରେ ଜିଲ୍ଲାବାସୀ ଚିକିତ୍ସା ପାଇଁ ନିର୍ଭରକରି ଅଧିକ ଖର୍ଚ୍ଚ ହେଉଛନ୍ତି। ଉତ୍ତମ

ରାୟଗଡ଼ା ଜିଲ୍ଲା ବିକାଶ ମନ୍ତ୍ରୀର ଦାବିପତ୍ର

- ଡାକ୍ତର ନିୟୁତ୍ କରାଯାଉ
- ଆଇସିଆଇସି, ଡାଏଲିସିସ୍ ସୁବିଧା ଯୋଗାଣ ଉପରେ ଗୁରୁତ୍ୱ

ଅଲଗା ସାଉଣ୍ଡ, ଇଣ୍ଟୋରୋପି ଓ ଡାଏଲିସିସ୍ ସୁବିଧା ଯୋଗାଇଦେବାକୁ ଉତ୍ତ ଦାବିପତ୍ରରେ ଉଲ୍ଲେଖ କରିଛନ୍ତି। ଏହି ଅବସରରେ ରାୟଗଡ଼ା ଜିଲ୍ଲା ବିକାଶ ମନ୍ତ୍ରୀ ସମ୍ପାଦକ ପ୍ରଶାନ୍ତ କୁମାର ପଟ୍ଟନାୟକ, କୋଷାଧ୍ୟକ୍ଷ ସୁରେଶ୍ ସାହୁ, ଉପସେଣ୍ଟା ସାରଥୀ ପଟ୍ଟନାୟକ, ସଭ୍ୟ ସରୋଜ କୁମାର ସାହୁ ପ୍ରମୁଖ ଉପସ୍ଥିତ ଥିଲେ।

ଚୋରି ମୋବାଇଲ୍ ମରାମତି ପାଇଁ ଦେଇ ଧରାପଡ଼ିଲେ ଅଭିଯୁକ୍ତ

ଉତ୍ତରକୋଟ, ୧୪।୬(ସ.ପ୍ର.) ଉତ୍ତରକୋଟ ଆନରେ ଅଭିଯୋଗ କଲା ମୁଖ୍ୟା ପିଏ ଡକାଉଡି କରି ଲୋକଙ୍କ ମନରେ ଭୟ ସୃଷ୍ଟି କରିଥିବା ବୁଦ୍ଧିକୁ କଳ୍ପନାରେ ପୋଲିସ୍ ଗିରଫ କରିଛି। ଅଭିଯୁକ୍ତମାନେ ହେଲେ ଉତ୍ତରକୋଟେ ଖରାପ ହେବାକୁ କୋଣାର୍କରୋଡ୍ରେ ଅପା ହରଜନ ଓ ଅକଲ୍ ହରଜନ। ଏହି ଘଟଣାରେ ସମ୍ପୂର୍ଣ୍ଣ ଅନ୍ୟ ଜଣେ ଅଭିଯୁକ୍ତ ଫେରାର ଅଛନ୍ତି। ପୋଲିସ୍ ତାଙ୍କ ଘରୁ ଅଭିଯୁକ୍ତ ବାଇକ୍ ଜବତ କରି ଆଣିଛି। ସୁଦେଶମୁଖ୍ୟା, ୨୪ ଏପ୍ରିଲ ରାତିରେ ରାଜାମୁଣ୍ଡା ଗ୍ରାମର ଯୋଗେଶ ସାହୁ ଘରକୁ ଫେରିବାବେଳେ ୫ଟଙ୍କ କଳା ମୁଖ୍ୟା ପିଏ ଯୁକ୍ତ ତାଙ୍କୁ ଅଟକାଇ ତଳା ମାରିଥିଲେ। ଯୋଗେଶ ମନା କରିବାକୁ ସେମାନେ ମାଡ଼ମାରି ହଜରେ ଟଙ୍କା ଓ ବାଇକ୍ ଓ ଯୋଗେଶଙ୍କ ମୋବାଇଲ୍ ନେଇ ପଳାଇଥିଲେ। ଯୋଗେଶ ତୁରନ୍ତ

ବାଦ୍ୟ, ନୃତ୍ୟ, ଆତ୍ମସଂରକ୍ଷଣରେ ସରିଲା ବୁଢ଼ୀ ଠାକୁରାଣୀଙ୍କ ଘଟଣାପ୍ରାଣ

ପାପଡ଼ାହାଣ୍ଡି, ୧୪।୬(ଡି.ଏନ୍.ଏ.)

ନବରଙ୍ଗପୁର ଜିଲ୍ଲା ପାପଡ଼ାହାଣ୍ଡି ପ୍ରସିଦ୍ଧ ବୁଢ଼ୀ ଠାକୁରାଣୀଙ୍କ ଘଟଣାପ୍ରାଣ ମଙ୍ଗଳବାର ଉଦ୍‌ଯାପିତ ହୋଇଛି। ଦୀର୍ଘ ୩୩ ଦିନ ଧରି ମା'ଙ୍କ ଘଟ

ପଞ୍ଚାୟତର ବିଭିନ୍ନ ଗ୍ରାମ ପରିକ୍ରମା କରିବା ପରେ ଶେଷ ଦିନରେ ମାଝିଗୁଡ଼ା ଗ୍ରାମକୁ ଯାଇଥିଲା। ଅପରାହ୍ଣ ୫ଟାରେ ହଜାର ହଜାର ଭକ୍ତଙ୍କ ସମାଗମ ମଧ୍ୟରେ ବାଦ୍ୟ ନୃତ୍ୟ ଓ ଆତ୍ମ ସଂରକ୍ଷଣ ଭିତରେ ମା'ଙ୍କ ଚିନି ଗୋଟି ଘଟ

ବାହାରିଥିଲା। ସହରର ମୁଖ୍ୟ ରାସ୍ତା ଏହି ଅବସରରେ ଲୋକାକରଣ ହୋଇ ଉଠିଥିଲା। ଶହ ଶହ ମାନସିକଧାରି ମୁଣ୍ଡରେ କଳସ ଧରି ଘଟ ସହ ବାହାରିଥିଲେ। ଲୋକମାନେ ଘଟକୁ ପୁଷ୍ପ ନାରିକେଳ ଝୁଣା ଆଦି ଦେଇ ପୂଜା କରିଥିଲେ। ମାଝିଗୁଡ଼ା ଗ୍ରାମ ପହଞ୍ଚିବା ପରେ ଠାକୁରାଣୀ ମନ୍ଦିର ନିକଟରେ ଘଟ ଅବତରଣ କରାଯାଇଥିଲା। ସେଠାରେ ଏକ ବଜାର ବସିଥିଲା। ଜିଲ୍ଲା ପରିଷଦ ଅଧ୍ୟକ୍ଷ ମୋତିରାମ ନାୟକ, ବ୍ଲକ୍ ଉପାଧ୍ୟକ୍ଷ ପ୍ରଶାନ୍ତ ବେହେରା, ଜିଲ୍ଲା ପରିଷଦ ସଭ୍ୟ ଯଶବନ୍ତ ନାୟକ, ସରପଞ୍ଚ ତନ୍ଦ୍ର ଶେଖର ମାଝି, ବି ଜଗନ୍ ମୋହନ ରାଓ, ଡି.ଅନନ୍ତ ମୁର୍ତି, ପୂର୍ବତନ ଡାକୁଗାଁ ବିଧାନ ସଭା ସଭ୍ୟ ମାଝିକ ସହ ବହୁ ମାନବଗଣ୍ୟ ବ୍ୟକ୍ତି ଏହି ଶୋଭାଯାତ୍ରାରେ ସାମିଲ ହୋଇଥିଲେ। ଶକ୍ତି ଶୁଖାଳା ଲାରି ବ୍ୟାପକ ପୋଲିସ୍ ମୁତୟନ ହୋଇଥିଲେ। ରାତିରେ ଲୋକଙ୍କ ମନୋରଞ୍ଜନ ଲାଗି ବେଶିଆ ନାଚର ଆୟୋଜନ କରାଯାଇଛି।

ଘୋଳି, ପିଠାପଣାରେ କଟିଲା ପହିଲି ରଜ

ପାପଡ଼ାହାଣ୍ଡି/ବୁଢ଼ୀଗୁଡ଼ା, ୧୪।୬(ଡି.ଏନ୍.ଏ.)

ନବରଙ୍ଗପୁର ଜିଲ୍ଲା ପାପଡ଼ାହାଣ୍ଡି ବ୍ଲକ୍ ସେମକାରେ ମଙ୍ଗଳବାର ପହିଲି ରଜ ପାଳିତ ହୋଇଯାଇଛି। ସେମକା ସରପଞ୍ଚ ଚକ୍ରଧର ଭଦ୍ରା ଏବଂ ଗ୍ରାମର ସମସ୍ତ ଲୋକଙ୍କ ସହଯୋଗରେ ଅନୁଷ୍ଠିତ ଏହି କାର୍ଯ୍ୟକ୍ରମରେ ମୁଖ୍ୟ ଅତିଥି ଭାବେ ଜିଲ୍ଲା ପରିଷଦ ଅଧ୍ୟକ୍ଷ ମୋତିରାମ ନାୟକ, ବ୍ଲକ୍ ଉପାଧ୍ୟକ୍ଷ ପ୍ରଶାନ୍ତ ବେହେରା, ଜେନା-୧ ଜିଲ୍ଲା ପରିଷଦ ସଭ୍ୟ ଯଶୋବନ୍ତ ନାୟକ ପ୍ରମୁଖ ଯୋଗଦେଇଥିଲେ। ପ୍ରଥମରେ ଅତିଥିମାନଙ୍କୁ ଦେଲିରେ ଝୁଲା ଯାଇଥିଲା। ଉପସ୍ଥିତ ଗ୍ରାମବାସୀଙ୍କୁ ରଜର ଶୁଭେଚ୍ଛା ଜଣାଇ ଦିଆଯାଇଥିଲା। ଗ୍ରାମବାସୀ ବିଭିନ୍ନ ପ୍ରକାର ମିଠା ପିଠା ଆଦିର ଆୟୋଜନ କରିଥିଲେ। ଅନ୍ୟମାନଙ୍କ ମଧ୍ୟରେ ବୁଢ଼ିଆ ଭଦ୍ରା, ରାମ ମିରଗାନ, ବ୍ଲକ୍ ବିଜେଡି ଯୁବ ସଭାପତି ତ୍ରୁନା ଲେଙ୍କା, ପୂର୍ଣ୍ଣ ପାଢ଼ୀ ପ୍ରମୁଖ ଉପସ୍ଥିତ ଥିଲେ। ଶେଷରେ ଝୁଳି ଝୁଳି ପିଲାମାନେ ଏକ ସଂସ୍କୃତିକ କାର୍ଯ୍ୟକ୍ରମ ଆୟୋଜନ କରିଥିଲେ।



ମା'ଙ୍କ ଚିନିଗୋଟି ଘଟ ନବର ପରିକ୍ରମା କରୁଛି।



ଗୁଣପୁରରେ ପିଲାମାନେ ରଜ ବୋଲି ଖେଳୁଛନ୍ତି। ସେହିପରି ରାୟଗଡ଼ା ଜିଲ୍ଲା ବୁଢ଼ୀଗୁଡ଼ା ସହର ଏବଂ ଏହାର ଆଖପାଖ ଅଞ୍ଚଳ ପହିଲି ରଜ ଉପଲକ୍ଷେ ଉତ୍ସବ ମୁଖର ଓ ଚକଟଞ୍ଚଳା ଓଡ଼ିଶାର ଗଣପର୍ବ ରଜର ମଙ୍ଗଳବାର ପ୍ରଥମ ଦିନ। ଏହି ପର୍ବକୁ ୪ ଦିନ ବ୍ୟାପି ପାଳନ କରାଯାଇଥାଏ। କରୋନା ମହାମାରୀ ପାଇଁ ଗତ ଦୁଇ ବର୍ଷହେବ ରଜ ପାଳନ ଫିକା ପଡ଼ିଥିଲା। କରୋନା ପରିସ୍ଥିତିରେ ସୁଧାର ଆସିବା ପରେ ଦିନା କଟକଣାରେ ରଜ ଆତ୍ମର ସହକାରେ ପାଳନ କରାଯାଇଛି। ସେବାସମାଜ, ଲିମାମେଡା ଆଦି ସ୍ଥାନରେ ରଜ ପାଳନ କରାଯାଇଛି। ଏଥି ଲାଗି କୁହାରି ଖଣ୍ଡପର୍ବ ରଜର ମଙ୍ଗଳବାର ପ୍ରଥମ ଦିନ। ଏହି ପର୍ବକୁ ୪ ଦିନ ବ୍ୟାପି ପାଳନ କରାଯାଇଥାଏ। କରୋନା ମହାମାରୀ ପାଇଁ ଗତ ଦୁଇ ବର୍ଷହେବ ରଜ ପାଳନ ଫିକା ପଡ଼ିଥିଲା। କରୋନା ପରିସ୍ଥିତିରେ ସୁଧାର ଆସିବା ପରେ ଦିନା



ରଜରେ ଉପସ୍ଥିତ ଅତିଥିମାନେ।

ସଂକ୍ଷେପରେ

ରେକର୍ଡ ସ୍ତରରେ ପାଇକାରୀ ମୁଦ୍ରାସ୍ଫୀତି

ଶ୍ୟାମ୍ ସ୍ଟିଲ୍ ନୂଆ ପ୍ରଚାର ଅଭିଯାନ

ଏୟାର ଇଞ୍ଜିଆ ଉପରେ ୧୦ଲକ୍ଷ କୋଟି ଜରିମାନା
ନୂଆଦିଲ୍ଲୀ, ୧୫ଜୁନ: ଡାକ୍ତରଙ୍କଦ୍ଵାରା କରାଯାଇଥିବା ଏୟାର ଇଞ୍ଜିଆ ଉପରେ ୧୦ ଲକ୍ଷ କୋଟି ଜରିମାନା ଜଣାଯାଇଛି।

ଏୟାର ଏସିଆ ଇଞ୍ଜିଆର ଅଧିଗ୍ରହଣ କରିବ ଟାଟା ଗ୍ରୁପ୍

ନୂଆଦିଲ୍ଲୀ, ୧୫ଜୁନ: ଏୟାର ଏସିଆ ଇଞ୍ଜିଆରେ ଟାଟା ଗ୍ରୁପ୍ ପୂର୍ଣ୍ଣ ମାଲିକାନାରେ ଥିବା କମ୍ପାନୀ ଏୟାର ଇଞ୍ଜିଆ ଦ୍ଵାରା ଅଧିଗ୍ରହଣ କରାଯାଇଛି।

ଉଲ୍ଲେଖନୀୟ ଭାବରେ ପୂର୍ବପାଖରେ ଥିବା ପରଠାରୁ ୧୫.୦୮% ବୃଦ୍ଧି ଘଟି ୧୫.୮୮%ରେ ପହଞ୍ଚିଛି।



ଉଲ୍ଲେଖନୀୟ ଭାବରେ ପୂର୍ବପାଖରେ ଥିବା ପରଠାରୁ ୧୫.୦୮% ବୃଦ୍ଧି ଘଟି ୧୫.୮୮%ରେ ପହଞ୍ଚିଛି।

- ଜନାପଦ ୧୪ତମ ମାସ ପାଇଁ ୨ ଅଙ୍କ ବିଶିଷ୍ଟ ରହିଛି
■ ଶାବ୍ଦିକାତ୍ମକ ଉପକ୍ରମରେ ହ୍ରାସ



ପ୍ରାଣକୋଷି ତିନିଦିନ ବାର୍ଷିକ ଅନ୍ତରାଳରେ ଅନୁସୂଚିତ ସାମାଜିକ ଶ୍ରେଣୀଙ୍କୁ ଏକ ଟନ ପ୍ରାଣକୋଷି ସୁଧାକାରୀ ଡିଆଇଏଲ୍ ଆରମ୍ଭ କରିଛି।

ସେବି ବିରୋଧରେ ବିଶାଳ ପ୍ରତିବାଦ

ରାଜ୍ୟ ସଭା ସଭ୍ୟ ଡ. କିରେଣ୍ଡି ଲାଲ୍ ମିନାଜ୍ ଡାକ୍ତରୀରେ ମଙ୍ଗଳବାର ସାହାରା ଇଞ୍ଜିଆ ପରିବାରର ହକାର ହକାର ନିବେଶକ, କର୍ମଚାରୀ ଓ ସାଧାରଣ ଜନତା ସେବି ବିରୋଧରେ ବିଶାଳ ପ୍ରତିବାଦ ପତା ଓ ରାଲି କରିଥିଲେ।



ରୁତବ କାର୍ଯ୍ୟାନୁଷ୍ଠାନ ଗ୍ରହଣ କରିବା ପାଇଁ ସେବି ଅଧିକାରୀଙ୍କୁ ଦାବିପତ୍ର ହସ୍ତାନ୍ତର କରିଥିଲେ।

ଡିସେମ୍ବର ସୁଦ୍ଧା ସୁଧ ହାର ୫.୯% ହେବ

ଆମେରିକାନ୍ ଫେଡ଼ରାଲ୍ ରେଜର୍ଭ୍ ଏକେଡ଼ିଫିଟ୍ ରେଟ୍ ସଫଳତା ସହ ୫.୯%ରେ ଫିକ୍ସ୍ କରିବାର ଲକ୍ଷ୍ୟ ରଖିଛି।

ଆଇଆଇଏମ୍ କେନ୍ଦ୍ରରେ ଶାଖାର ବାର୍ଷିକ ବୈଠକ

ଇଞ୍ଜିଆନ୍ ଇନଷ୍ଟିଚ୍ୟୁଟ୍ ଅଫ୍ ମେନେଜ୍ମେଣ୍ଟ ଆଇଆଇଏମ୍ ନୂଆଦିଲ୍ଲୀର କେନ୍ଦ୍ରରେ ଶାଖାର ବାର୍ଷିକ ବୈଠକ ଅନୁଷ୍ଠାନ କରାଯାଇଛି।

ଉଗାବାନ ମୋ ସହ ଅଛନ୍ତି

ଝାଡ଼ିଘର: ଲୋକପ୍ରିୟ କାନାଡିଆନ୍ ସିଙ୍ଗର ଜଷ୍ଟିନ୍ ବିବର ଏବେ ସୁସ୍ଥ ହେବାରେ ଲାଗିଛନ୍ତି।

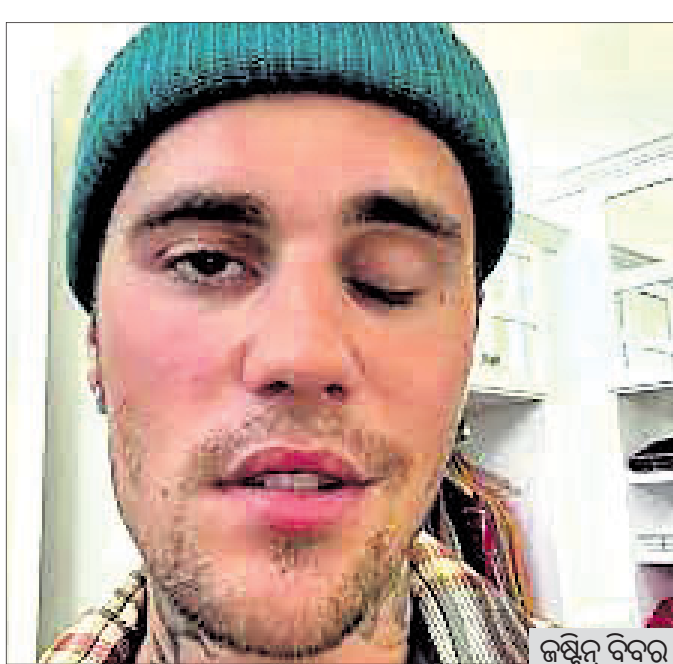

ଜଷ୍ଟିନ୍ ବିବର

ପୁରସ୍କାର

ପାଟଣା: ବିହାର ବେଗୁସରାଇ ଜିଲ୍ଲା ପିକାର୍ଡା ଗ୍ରାମବାସୀ ଜଣେ ପଶୁ ଡାକ୍ତର ସତ୍ୟମ ଲୁମ୍ପାଙ୍କୁ ପ୍ରଥମେ ଅଧିକାରୀ କରି କର୍ତ୍ତବ୍ୟ ସମ୍ପାଦନା ପୁସ୍ତକ ପାଇଥିବା ପୁସ୍ତକ ପ୍ରତିଯୋଗିତାରେ ସାମ୍ୟାକୁ ଆସିଛି।

ଶୁଟିଂ ବେଳେ ଅସୁସ୍ଥ ହେଲେ ଦୀପିକା

ହାଇଦ୍ରାବାଦ: ବଲିଉଡ୍ ସୁନ୍ଦରୀ ଦୀପିକା ପାଟ୍ଟୁକୋନଙ୍କ ସ୍ଵାସ୍ଥ୍ୟାବସ୍ଥା ହଠାତ୍ ବିଗ୍ରହମାନ କାରଣରୁ ମଙ୍ଗଳବାର ତାକୁ ଡାକ୍ତରଖାନାରେ ଭର୍ତ୍ତି କରିବାକୁ ପଡ଼ିଥିଲା।



ଅକ୍ଷୟ ସବୁଜ ଶକ୍ତିର ଉତ୍ସ ପବନ

ବିଶ୍ଵ ପବନ ଦିବସ: ଏହା ହେଉଛି ଏକ ବିଶ୍ଵପ୍ରସିଦ୍ଧ କାର୍ଯ୍ୟକ୍ରମ, ଯାହା ସମଗ୍ର ବିଶ୍ଵରେ ପାଳିତ ହୋଇଥାଏ।

ନାଗରିକତ୍ଵ ପ୍ରମାଣ ପାଇଁ ସଂଘର୍ଷ

ଏହାକୁ ନିଶ୍ଚଳ କାଶିନାଥଙ୍କ ପରିବାରକୁ ଡିନିଅର ଟ୍ରିଭ୍ୟୁନାଲ ପକ୍ଷରୁ ନୋଟିସ୍ କାରି ହୋଇଯାଇଛି।



ନୂଆହାଟା: ଆସାମ ସୋନିତପୁର ଜିଲ୍ଲା ବଲିଙ୍ଗ କଡ଼ହରି ଗ୍ରାମରେ ବାସ କରନ୍ତି କାଶିନାଥ ମଣ୍ଡଲଙ୍କ ପରିବାର।

ମଦ୍ରାସର ୨୪ ପିଲାଙ୍କର ଗୋଟିଏ ଜନ୍ମ ତାରିଖ

ଭୋପାଳ: ମଧ୍ୟପ୍ରଦେଶ ରାଜଧାନୀ ଭୋପାଳର ଦୁଇଟି ମଦ୍ରାସରେ ମାଆ ଆର୍ଯ୍ୟ ଉପାସନା କଲେଜରେ ଏକ ପିଲାଙ୍କ ଦିନ ପାଳନ କରାଯାଇଥିଲା।

ସ୍ଥାନପୂର୍ଣ୍ଣମାରେ ଶୁଭେଚ୍ଛା ଜଣାଇଲେ

ମୁଖ୍ୟମନ୍ତ୍ରୀ, ରାଜ୍ୟପାଳ

ଭୁବନେଶ୍ୱର, ୧୫/୬(ବୁଧବାର): ପବିତ୍ର ସ୍ଥାନପୂର୍ଣ୍ଣମା ଅବସରରେ ମୁଖ୍ୟମନ୍ତ୍ରୀ ନବୀନ ପଟ୍ଟନାୟକ ରାଜ୍ୟବାସୀଙ୍କୁ ଶୁଭେଚ୍ଛା ଜଣାଇଛନ୍ତି।

ବକ୍ରପାତରେ ନାବାଳକ ମୃତ, ୪ ବୁରୁତର

ଆନନ୍ଦପୁର/ଡେକୋଟ/ପାଟଣା, ୧୪/୬(ସ.ପ୍ର./ଡି.ଏନ.ଏ.)

କେନ୍ଦୁଝର ଜିଲାର ବିଜୁଳ ସ୍ଥାନରେ ମଙ୍ଗଳବାର ବକ୍ରପାତ ହୋଇ ଜଣେ ୪ବର୍ଷର ବାଳକଙ୍କ ମୃତ୍ୟୁ ହୋଇଥିବାବେଳେ ୪ଜଣ ଆହତ ହୋଇଛନ୍ତି।

କରିଥିଲେ। ଡେକୋଟ ପୋଲିସ ବିହାରୀ ଅଧୀନ ସାନ୍ତାପୁର ଗ୍ରାମର ତାରାମଣି ଓ କୁଶଧର, ରଘୁବେତା ଗ୍ରାମର ବଳରାମ ତିନିଜଣ ଯାକ ସାନ୍ତାପୁର ଗ୍ରାମର ତାରାମଣି ସିଂହ ଓ କୁଶଧର ନାୟକ, ରଘୁବେତା ଗ୍ରାମର ବଳରାମ ନାୟକ ଏବଂ କୋଠାପର ଗ୍ରାମର ସୁବାସନୀ ମହାନ୍ତ।

ଚକ ପାଟିଯିବାରୁ ହେଲ୍‌ପରଙ୍କ ମୃତ୍ୟୁ

କୁନାଗଡ, ୧୪/୬(ଡି.ଏନ.ଏ.)

ପେଟ୍ରୋଲ ପମ୍ପ ନିକଟରେ ଥିବା ଚାନ୍ଦିଆଲ ବୋଲାରରେ ଏହି ଚକର ଏକ ଚକର ପ୍ୟାଟ୍ କାମ ସାରି ଲଗାଉଥିବା ବେଳେ ଚକଟି ପାଟିଯାଇଥିଲା।

ପୂର୍ବ ଉପକୂଳବର୍ତ୍ତୀ ସମୁଦ୍ର ମାଛ ମରା କଟକଣା ଉଠିଲା

ପାରାଦୀପ, ୧୪/୬(ସ.ପ୍ର.)

ମସ୍ୟ ସମ୍ପଦର ବୃଦ୍ଧି ନିମନ୍ତେ ପ୍ରତିବର୍ଷ ପରି ଦେଶର ପୂର୍ବ ସମୁଦ୍ର ଉପକୂଳବର୍ତ୍ତୀ ଅଞ୍ଚଳରେ ଏପିଲ ୧୫ରୁ ୧୮ ପର୍ଯ୍ୟନ୍ତ କଟକଣା ଲଗାଯାଇଥିଲା।

ନିର୍ଭରଶୀଳ। ମାତ୍ର ପ୍ରତିବର୍ଷ ୨ମାସ ପର୍ଯ୍ୟନ୍ତ ସାମୁଦ୍ରିକ କଟକଣା ଯୋଗୁ ସେମାନେ ଏହି ସମୟରେ କାଟିବା ହରାଇଥାନ୍ତି।

SHORT QUOTATION CALL NOTICE

No.C-547:The Executive Officer, Jatni Municipality, on behalf of Jatni Municipality invites sealed tender in two bid system (Technical & Financial bid in two separate envelopes) from eligible and qualified Original Equipment Manufacturers/ Authorized Partner for the Supply & Installation of LED Display Board with Structure.

OFFICE OF THE NOTIFIED AREA COUNCIL, SURADA, GANJAM

No.C-546:The Executive Officer, NAC Surada, Ganjam invites sealed quotation in prescribed form from the reputed agencies / firms / Contractors for supplying & plantation of following items under Surada NAC.

ଓଡ଼ିଆ କର୍ମଚାରୀଙ୍କର ଅଫ ଓଡ଼ିଶା (WATCO)

ପୁରୀ ସହର ପାନୀୟ ଜଳ ଉପଭୋକ୍ତାମାନଙ୍କ ନିମନ୍ତେ କରୁଥିବା ପୁରୀ No. C-551: ଏତଦ୍ୱାରା ପୁରୀ ସହରର ସମସ୍ତ ପାନୀୟ ଜଳ ଉପଭୋକ୍ତାମାନଙ୍କ ଅବଗତ ନିମନ୍ତେ ପ୍ରକାଶ କରାଯାଇଛି କି, ଅଧିକାଂଶ ସମସ୍ତ ଉପଭୋକ୍ତାମାନଙ୍କୁ (୨୪ x ୭) ପାନୀୟ ଜଳଯୋଗାଣ କରାଯାଉଅଛି।

GOVERNMENT OF ODISHA FOOD SUPPLIES & CONSUMER WELFARE DEPARTMENT No. 8791 Date: 13.06.2022 ADVERTISEMENT FOR CONTRACTUAL ENGAGEMENT

POLICE COMMISSIONERATE BHUBANESWAR-CUTTACK ODISHA SPECIAL ARMED POLICE 7TH BATTALION, BHUBANESWAR

OFFICE OF THE NOTIFIED AREA COUNCIL, ATHMALLIK No.2058, Dt.13.06.2022

WATCO OFFICE OF THE GENERAL MANAGER WATCO DIVISION-I, VANIVIHAR SQUARE BHUBANESWAR, ODISHA, PIN-751022

ADVERTISEMENT No. D-74: Applications are invited from amongst retired Judicial Officer in the cadre of Odisha Superior Judicial Service (OSJS) (District Judge) for re-engagement as Legal Consultant in Home Department on contractual basis.

OFFICE OF THE EXECUTIVE ENGINEER MECHANICAL DIVISION, HIRAKUD-768016, DIST.SAMBALPUR (ODISHA) AUCTION SALE TENDER CALL NOTICE No.04/2022-23 DT.07.06.2022

ZILLA SWASTHYA SAMITI, GANJAM Health & Family Welfare Deptt., Govt. of Odisha WALK-IN-INTERVIEW

GOVERNMENT OF ODISHA "e"-PROCUREMENT NOTICE OFFICE OF THE NOTIFIED AREA COUNCIL, DASPALLA

GOVERNMENT OF ODISHA OFFICE OF THE EXECUTIVE ENGINEER MINOR IRRIGATION DIVISION, JHARSUGUDA

ଟମାଟୋ ପଟାଳି



ଟମାଟୋ ତଳି ଲଗାଇଥିଲେ ଏକ ଏକର ଜମି ପାଇଁ ୨୫୫୫ ଲମ୍ବ ୪୫୫୫ ଚଉଡ଼ା ଓ ୬୫୫୫ ଚଉଡ଼ା ବିଶିଷ୍ଟ ୪ଟି ପଟାଳି ସଫେରୁ । ମଞ୍ଜି ବୁଣିବାର ୧୦ଦିନ ପୂର୍ବରୁ ପଟାଳିରେ ୧୦-୨୦କି.ଗ୍ରା. ଭଲଭାବେ ଶୁଖିଯାଇଥିବା ଖତ ଓ ୫୦୦ଗ୍ରାମ୍ ୧୫:୧୫:୧୫ ଚୈବିକ ସାରକୁ ମିଶାଇ ଦିଅନ୍ତୁ । ମଞ୍ଜିକୁ କାପ୍ଟାନ ବା ଥିରାମ୍ରେ ବିଶୋଧନ କରି ୫୫୫୫ ୧୦ସେ.ମି ଗଭୀରରେ ଓ ୫ ସେ.ମି. ବ୍ୟବଧାନରେ ଧାଡ଼ିରେ, ମଞ୍ଜିକୁ ମଞ୍ଜିଦୂରତା ୨.୫ସେ.ମି. ରଖି ପଟାଳିରେ ବୁଣାଯାଏ । ଏହାପରେ ପଟାଳିରେ ପାଣି ଛିଞ୍ଚି ଏକ ଲିଟର ପାଣିରେ ୨ଗ୍ରାମ୍ କାର୍ବେଣ୍ଡାଇମ୍ ମିଶାଇ ସିଞ୍ଚନ କରନ୍ତୁ । ପରେ ପରେ ଶୁଖିଲା ନଡ଼ାରେ ପଟାଳିକୁ ଯୋଡ଼ାଇ ଦିଅନ୍ତୁ । ପଟାଳିରେ ମଝିରେ ମଝିରେ ପାଣି ଛିଞ୍ଚନ୍ତୁ । ତଳି ୫-୬ ପତ୍ର ବିଶିଷ୍ଟ ହେଲେ ପୁଣ୍ୟ କିଆରିରେ ରୁଆନ୍ତୁ । ତଳିକୁ ୨୦X୪୫ସେମି ବ୍ୟବଧାନରେ ଲଗାନ୍ତୁ । ଲଗାଇବା ପୂର୍ବରୁ ଏକର ପ୍ରତି ୨୦ଟନ୍ ଗୋବର ଖତ ଏବଂ ୫ଟନ୍ ନିମ୍ନ ପିଡ଼ିଆ ବ୍ୟବହାର କରନ୍ତୁ ।

ମଲ୍ଲୀଗଛ ପାଇଁ ମନ୍ଦା ପ୍ରସ୍ତୁତି

ମଲ୍ଲୀଗଛ ସାଧାରଣତଃ ମନ୍ଦାରେ ଲଗାଯାଏ । ମନ୍ଦାକୁ ୬୦ସେ.ମି. ଲମ୍ବ, ୬୦ସେ.ମି. ଓସାର ଏବଂ ୬୦ସେ.ମି. ଗଭୀର ବିଶିଷ୍ଟ ହେବା ଦରକାର । ମନ୍ଦା ଖୋଳିବା ପରେ ସେଥିରୁ ବାହାରକୁ ମାଟିରେ ୫କି.ଗ୍ରା. ରୁ ୧୦କି.ଗ୍ରା. ଶଙ୍ଖା ଗୋବର ଖତ ଭଲ ଭାବରେ ମିଶାଇ ପୁଣି ସେହି ମାଟିକୁ ମନ୍ଦା ମଧ୍ୟରେ ପୂରଣକରି ଗଛ ଲଗାନ୍ତୁ । ଏହାର ବଂଶବିସ୍ତାର କଟା କଲମା କିମ୍ବା ଚୁଟି କଲମା ଦ୍ଵାରା ହୁଏ । କଟା କଲମା ପାଇଁ ୧୫ରୁ ୨୦ସେ.ମି. ପାକଳ ତାଳ ବ୍ୟବହାର କରାଯାଏ । ପଟାଳି କରି କଲମାକୁ ଯୋଡ଼ିଦେଲେ ୨/୩ ମାସ ମଧ୍ୟରେ ତେର ହୋଇଯାଏ । ମଲ୍ଲୀ ଗଛରେ ଅଧିକ ତଥା ଶୀଘ୍ର ତେର ହେବା ପାଇଁ ଲଣ୍ଠେଲ ବ୍ୟବହାର ଏହି ୧୦୦୦ରୁ ୨୦୦୦ପି.ପିଏମ୍ରେ ଏକ ଦ୍ରବଣ ବା ପ୍ରଲେପରେ କଟା ତାଳରେ ମୂଳ ଅଂଶକୁ ଉପଚାର କରି ପଟାଳିରେ ଯୋଡ଼ନ୍ତୁ । ଏହା ନ ମିଳିଲେ ବନ୍ଦାରେ ମିଳୁଥିବା ସେରୋଡେକସ୍-ବି ଗୁଡ଼େକ୍ସ ହରମୋନ୍ ପାଉଡର ସଂଗ୍ରହକରି ଏହାର ଏକ ପ୍ରଲେପ କଟାତାଳର ମୂଳ ଅଂଶରେ ତାଳ ଯୋଡିବା ପୂର୍ବରୁ ପ୍ରୟୋଗ କରନ୍ତୁ ।



ମୁଗ ଫସଲରେ ପତ୍ରକଟା ଯୋଜ ଦମନ

ମୁଗ, ବିରି, ହରଡ଼ ଆଦି ଫସଲରେ ପତ୍ରକଟା ଯୋଜ ଦମନ ପାଇଁ ହେକ୍ଟର ପ୍ରତି ୨୫ ରୁ ୩୦ କି.ଗ୍ରା. କ୍ଲୋରୋପାଇରିଫସ୍ ୧.୫% ଗୁଣ୍ଠ ପ୍ରୟୋଗ କରନ୍ତୁ କିମ୍ବା ୧ ଲିଟର ପ୍ରୋଫେନୋଫସ୍ କିମ୍ବା ୧ ଲିଟର ଜିନାଲିଫସ୍ ବା ୫୦୦ ମି.ଲି. ଇଣ୍ଡାକ୍ସକାର୍ବ ହେକ୍ଟର ପ୍ରତି ୫୦୦ ଲିଟର ପାଣିରେ ମିଶାଇ ସିଞ୍ଚନ କରନ୍ତୁ । ସଫଳ ବୁଣାଯାଇଥିବା ମୁଗ, ବିରି ଫସଲରେ ଛୁଇଁ ପାକଳ ହେବା ମାତ୍ରେ ତୋଳି ଦିଅନ୍ତୁ । ଧାନ ବିଲ ସ୍ଥିତରେ ବିରି ଓ ହରଡ଼ ଆଦି ଧାଡ଼ିରେ ବୁଣନ୍ତୁ । ମୁଗ, ବିରି, ହରଡ଼ ବୁଣାହେବାର ୩ ସପ୍ତାହ ବେଳକୁ କୋଡ଼ାଖୁଆ କରି ଘାସ ବାଛି ଦିଅନ୍ତୁ କିମ୍ବା କୁଇଡ଼ାଲୋପଫ୍ ଇଥାଇଲ୍ (ହେକ୍ଟର ପ୍ରତି ୧୦୦୦ ମିଲି ଚାର୍ଗାପୁଅର ୫% ତରଳ) ୫୦୦ ଲିଟର ପାଣିରେ ମିଶାଇ ସିଞ୍ଚନ କରି ଘାସ ଦମନ କରନ୍ତୁ । କମିକ୍ ନିବିଡ଼ା ରଖନ୍ତୁ । ପତ୍ରକଟା ଓ ପତ୍ରକୋଡ଼ା ରୋଗ ପାଇଁ ମାକୋବେକ୍+କାର୍ବେଣ୍ଡାଇମ୍ (୧.୫ ଗ୍ରାମ୍ ୧ ଲିଟର ପାଣିରେ ମିଶାଇ) ସିଞ୍ଚନ କରନ୍ତୁ । ଜଉପୋକ ଓ ସାହେବ ରୋଗ ପାଇଁ ହେକ୍ଟର ପ୍ରତି ୧ ଲିଟର ରୋଗର କିମ୍ବା ୧୨୫ ମି.ଲି. ଇମିଡାକ୍ଲୋପ୍ରିଡ଼ ୫୦୦ ଲିଟର ପାଣିରେ ମିଶାଇ ସିଞ୍ଚନ କରନ୍ତୁ ।



ମୌସୁମୀ ବର୍ଷାର ସମ୍ଭବପଣଯୋଗ



ପ୍ର. ସୁବୋଧ କୁମାର ସାହୁ



ଗ୍ରୀଷ୍ମଋତୁର ଶେଷଭାଗ ଏବଂ ବର୍ଷାରଋତୁର ପ୍ରଥମ ଭାଗରେ ଯେଉଁ ବର୍ଷା ଆସେ , ଏହାକୁ ମୌସୁମୀ ବର୍ଷା କୁହାଯାଏ । ଏହି ବର୍ଷା ସମୟ ପ୍ରାୟ ୩ ରୁ ୩.୫ ମାସ ପର୍ଯ୍ୟନ୍ତ ରହେ । ଗ୍ରୀଷ୍ମଋତୁର ଅତ୍ୟଧିକ ଉତ୍ତାପ ଯୋଗୁ ସମୁଦ୍ର ଉତ୍ତପ୍ତ ହୋଇ ବାଷ୍ପୀଭୂତ ସାମୁଦ୍ରିକ ଜଳ ବାୟୁମଣ୍ଡଳରେ ଗତିଶୀଳ ହୋଇ ଅଣ୍ଡାହେଲେ ମୌସୁମୀ ବର୍ଷା ହୁଏ । ମୌସୁମୀ ବର୍ଷା ଜଳବାୟୁ ପରିବର୍ତ୍ତନର ଏକ ଭିନ୍ନରୂପ । ମୌସୁମୀ ବର୍ଷା କୃଷିକାର୍ଯ୍ୟ ପାଇଁ ଅଶେଷ ସହାୟକ । ଉଚ୍ଚ ବର୍ଷା ପରେ ପରେ ଚାଷୀ ଚାଷକାର୍ଯ୍ୟ ଆରମ୍ଭ କରନ୍ତି । ଏହି ବର୍ଷାପରେ ଉତ୍ତାପ କମି ବସୁନ୍ଧରା ଶୀତଳ ହୁଏ । ପୃଥିବୀ ସବୁଜିମା ହୁଏ । ତେଣୁ ମୌସୁମୀ ବର୍ଷା ଚାଷକ ପାଇଁ ଅମୃତ ସମୃଦ୍ଧ । ତେଣୁ ଚାଷୀ ଉଚ୍ଚ ବର୍ଷାକୁ ଉପଯୁକ୍ତ ପରିଦାନନା କରିବା ଉଚିତ ।

ସକ୍ରିୟହୋଇ ଏକ ସୁଗନ୍ଧି ବାସନା ନିର୍ଗତ କରନ୍ତି, ଯାହା ମାଟିର ଉର୍ବରତା ବଢ଼ିବାର ସୂଚନା ଦିଏ । ବାଲି, ପତୁ ଓ କର୍ଦ୍ଦମକୁ ନେଇ ମାଟି ଗଠିତ । ଉଚ୍ଚ ୩ ଗୋଟି ଉପାଦାନର ବିଭିନ୍ନ ଅନୁପାତର ସମ୍ବନ୍ଧରେ ମାଟି ବାଲିଆ, ପତୁ କିମ୍ବା ଚିକିଟା ହୋଇଥାଏ । ବାଲିଆ ମାଟିରେ ସ୍ଥୂଳ ରକ୍ତମାନ ଥିବାରୁ ମୌସୁମୀ ବର୍ଷାଜଳ ମାଟି ଉପରେ ଠିଆ ନ ହୋଇ ଭୂଗର୍ଭକୁ ଚାଲିଯାଏ । ତେଣୁ ଏହି ମାଟିରେ ବର୍ଷାଜଳରେ ଶୁଷ୍କଜମି ଉପଯୁକ୍ତ ପରିଦାନନା କରିବା ଉଚିତ ।

“ବାଲି, ପତୁ ଓ କର୍ଦ୍ଦମକୁ ନେଇ ମାଟି ଗଠିତ । ଉଚ୍ଚ ଚିକିଟା ଉପାଦାନର ବିଭିନ୍ନ ଅନୁପାତର ସମ୍ବନ୍ଧରେ ମାଟି ବାଲିଆ, ପତୁ କିମ୍ବା ଚିକିଟା ହୋଇଥାଏ । ବାଲିଆ ମାଟିରେ ସ୍ଥୂଳ ରକ୍ତମାନ ଥିବାରୁ ମୌସୁମୀ ବର୍ଷାଜଳ ମାଟି ଉପରେ ଠିଆ ନ ହୋଇ ଭୂଗର୍ଭକୁ ଚାଲିଯାଏ । ତେଣୁ ଏହି ମାଟିରେ ବର୍ଷାଜଳରେ ଶୁଷ୍କଜମି ଉପଯୁକ୍ତ ପରିଦାନନା କରିବା ଉଚିତ ।

ଆମୋନିୟମରେ ପରିଣତ ହେଲେ, ଗଛ ଏହାକୁ ଚେର ସାହାଯ୍ୟରେ ଗ୍ରହଣ କରେ । ସେଥିପାଇଁ ବହୁକୋଟି ଟଙ୍କା ଖର୍ଚ୍ଚ କରାଯାଇ ଯବକ୍ଷାରଯାନ ସାର କାରଖାନାମାନ ପ୍ରତିଷ୍ଠା କରାଯାଏ । କିନ୍ତୁ ବିନା ଖର୍ଚ୍ଚରେ ବାୟୁମଣ୍ଡଳର ନିଷ୍ପନ୍ନ ଯବକ୍ଷାରଯାନ ଫସଲକୁ ମୌସୁମୀ ବର୍ଷା ଦ୍ଵାରା ଫସଲକୁ ମିଳିପାରିବ । ମୌସୁମୀ ବର୍ଷା ସମୟରେ ବଜ୍ରପାତ ଓ ଘଡ଼ଘଡ଼ି ଦ୍ଵାରା ନିଷ୍ପନ୍ନ ଯବକ୍ଷାରଯାନ ସକ୍ରିୟ ନାଇଟ୍ରେଟ୍ରେ ପରିଣତ ହୋଇ ବର୍ଷାଜଳ ସହ ମାଟିକୁ ଆଦି ଫସଲକୁ ପ୍ରଶସ୍ୟଯୋଗ୍ୟ ହୁଏ । ପରାକ୍ଷାରଜିନିଆପଡ଼ିଯେ ମୌସୁମୀ ବର୍ଷାକୁ ହେକ୍ଟର ୧୨ ରୁ ୧୫ କିଲୋଗ୍ରାମ୍ ନାଇଟ୍ରେଟ୍ ଯବକ୍ଷାରଯାନ ମିଳିଥାଏ ।

ଖରାଦିନରେ ବାୟୁମଣ୍ଡଳରେ ବହୁ କ୍ଷୁଦ୍ର ଧୂଳିକଣା ଭାସୁଥାଏ । ଉଚ୍ଚ ଧୂଳିକଣା ସହ ଫସଲ ପାଇଁ ଆବଶ୍ୟକ କେତେକ ଗୋଣ ଓ ଅଶୁଖାଏ ଉପାଦାନ ସଂଲଗ୍ନ ହୋଇପାରିବ । ଘଡ଼ଘଡ଼ି ସହ ବର୍ଷାଜଳରେ ଉଚ୍ଚ ଗୋଣ ଓ ଅଶୁଖାଏ ଉପାଦାନ ମାଟିକୁ ଆସେ । ପରାକ୍ଷାରଜିନିଆ ପଡ଼ିଯେ ମୌସୁମୀ ବର୍ଷାଜଳରେ ହେକ୍ଟର ପ୍ରତି ୧୨ ରୁ ୨୦ କିଲୋଗ୍ରାମ୍ କ୍ୟାଲସିୟମ, ୪ ରୁ ୫ କିଲୋଗ୍ରାମ୍ ନ୍ୟାଟ୍ରେସିୟମ ନାନକ ବୁଲ ଗୋଣ ଖାଦ୍ୟ ଉପାଦାନ ସହ ୩ ରୁ ୪ ଗ୍ରାମ୍ ଲୁହା, ୧ ରୁ ୧.୫ ଗ୍ରାମ୍ ମାଙ୍ଗାନିକ, ୦.୨ ରୁ ୦.୩ ଗ୍ରାମ୍ ଦସ୍ତା, ୦.୧ ରୁ ୦.୧୫ ଗ୍ରାମ୍ ଚନ୍ଦ୍ରାଏବଂ ୦.୧ ରୁ ୦.୨ ଗ୍ରାମ୍ ଚାଲୁନା ଅଶୁଖାଏ ଉପାଦାନ ଫସଲକୁ ଆସେ । ଏହି ପରିମାଣ ଅଶୁଖାଏ ଉପାଦାନ ଏକ ହେକ୍ଟର ଜମିର ଫସଲ ଚାଷ ପାଇଁ ଯଥେଷ୍ଟ ।

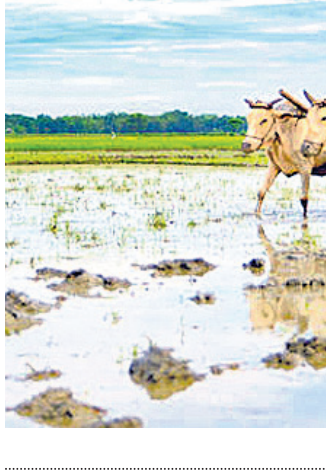

ବହିସାଧା । ତେଣୁ ଉଚ୍ଚ ମାଟିରେ ବର୍ଷାଜଳକୁ ସଂରକ୍ଷଣ ରଖି ସମଗ୍ର ପ୍ରକାର ଫସଲ ଚାଷ କରାଯାଇପାରିବ । ଚିକିଟା ମାଟିରେ କର୍ଦ୍ଦମ ଭାଗ ଅଧିକ ଥାଏ । ଉଚ୍ଚ ମାଟିରେ ବହୁ ସୁସ୍ଵରକ୍ଷ ଥାଏ । ତେଣୁ ଉଚ୍ଚ ମାଟିରେ ଜଳ ଧାରଣ ଶକ୍ତି ଅଧିକ । ଅଧିକାଂଶ ସମୟରେ ମୌସୁମୀ ବର୍ଷା କର୍ଦ୍ଦମ ମାଟିରେ ଠିଆହୋଇ ରହେ । ମାଟିରୁ ଜଳ ନିଷ୍କାସନ କରି ବିଭିନ୍ନ କିସମ ଧାନ ନିରାପଦରେ ଚାଷ କରାଯାଇପାରିବ ।

ବାୟୁମଣ୍ଡଳରେ ଶତକଡ଼ା ୭୮ ଭାଗ ନିଷ୍ପନ୍ନ ଯବକ୍ଷାରଯାନ ରହିଛି । ଉଚ୍ଚ ଯବକ୍ଷାରଯାନକୁ ଫସଲ ସିଧାସଳଖ ଗ୍ରହଣକରିପାରେ ନାହିଁ । ଉଚ୍ଚ ଯବକ୍ଷାରଯାନ ସକ୍ରିୟ ନାଇଟ୍ରେଟ୍ କିମ୍ବା

ମୌସୁମୀ ବର୍ଷାଜଳର ପିଏଚ୍ ଅନୁ ଗଛ କ୍ଷାରୀ ନ ହୋଇ ମଧ୍ୟମ ଅର୍ଥାତ୍ ଏହାର ପିଏଚ୍ ୭.୦ ରୁ ୭.୫ ମଧ୍ୟରେ ରହେ । ଉଚ୍ଚ ପିଏଚ୍ ବର୍ଷାଜଳ ମାଟି ଏବଂ ଫସଲ ପାଇଁ କ୍ଷତିକାରକ ନ ହୋଇ ମାଟିର ସ୍ଵାସ୍ଥ୍ୟ ଅପରିବର୍ତ୍ତିତ ରହି ଫସଲ ଉପାଦାନରେ ସହାୟକ ହୁଏ । କିନ୍ତୁ ବିଭିନ୍ନ ଖଣି ଏବଂ କଳକାରଖାନା ଥିବା ସ୍ଥାନର ବର୍ଷାଜଳର ଗୁଣର କିଛି ପରିବର୍ତ୍ତନ ଘଟିଥାଏ । ଖଣି ଅଞ୍ଚଳର ବର୍ଷାଜଳରେ କିଛି ଗୁରୁ ଧାତବ ପଦାର୍ଥ ଯଥା ଲୁହା, ମାଙ୍ଗାନିକ, ଜୁନିୟମ, ଶିଶା ଆଦି ରହି ମାଟିର ସ୍ଵାସ୍ଥ୍ୟ ପ୍ରତି କ୍ଷତିହୁଏ । ବୈଜ୍ଞାନିକ ଉପାଦାନେ ଉଚ୍ଚ ପ୍ରଦୃଷ୍ଟିତ ଜଳକୁ ବିଶୋଧନ କରି କୃଷିକାର୍ଯ୍ୟରେ ବ୍ୟବହାର କରାଯାଇପାରିବ । ପରାକ୍ଷାରଜିନିଆ ପଡ଼ିଯେ ସାର କାରଖାନା ଥିବା ଅଞ୍ଚଳରେ ବର୍ଷା ପାଣିରେ ଆମୋନିଆ ଏବଂ ଗନ୍ଧ ଥାଏ । ଉଚ୍ଚ ଦୁଇ ଉପାଦାନ ଫସଲର ଖାଦ୍ୟ ହୋଇଥିଲେ ମଧ୍ୟ ପାଣିରେ ଏହା ଆବଶ୍ୟକତାକୁ ଅଧିକ ରହିଲେ ଫସଲ ପାଇଁ କ୍ଷତିକାରକ । ତେଣୁ ଏପରି ସୀମିତ ଅଞ୍ଚଳକୁ ଚାଷକାର୍ଯ୍ୟରେ ମୁକ୍ତ ରଖିବା ଉଚିତ । ମୌସୁମୀ ବର୍ଷା ଜୁନ୍ ମାସର ଦ୍ଵିତୀୟ ସପ୍ତାହରୁ ଆରମ୍ଭ ହୋଇ ସେପ୍ଟେମ୍ବର ବର୍ଷାଜଳରୁ ମୌସୁମୀ ବର୍ଷାଜଳକୁ ରୂପେ ପରିଦାନନା କରିପାରିଲେ କମ୍ ଖର୍ଚ୍ଚରେ ଅଧିକ ଫସଲ ଉପାଦାନ ହୋଇପାରିବ ।

—ଶୈଳଶ୍ରୀବିହାର, ଭୁବନେଶ୍ଵର ମୋ : ୯୫୫୭୨୭୦୮୫

ସଂକ୍ରାମକ ରୋଗ ଚିକିତ୍ସା

ବର୍ଷାଦିନେ ପ୍ରାଣୀକୁ ବିଭିନ୍ନ ପ୍ରକାର ସଂକ୍ରାମକ ରୋଗ ହୋଇଥାଏ । ସେଥିମଧ୍ୟରୁ ସାହାଣୀ ଓ ଫାଟୁଆ ଚରଥା ପ୍ରଧାନ । ସାହାଣୀ ରୋଗ ପ୍ରାୟ ବୟସ୍କ ଗୋରୁଙ୍କଠାରେ ବ୍ୟାପିଥାଏ । ଏହି ରୋଗ ହେଲେ ଗୋରୁଙ୍କ ଶାରୀରିକ ଉତ୍ତାପ ବୃଦ୍ଧି ପାଇ ୧୦୪ରୁ ୧୦୬ ଡିଗ୍ରୀ ଫାରେନ୍‌ହାଇଟ୍ ହୋଇଥାଏ । ନାକରୁ ପ୍ରଥମେ ପତଳା ଓ ପରେ ମୋଟା ବହଳ ସିଂଗି ବାହାରେ । ଏଥିପାଇଁ ଆକ୍ରାନ୍ତ ପ୍ରାଣୀଙ୍କୁ ବିଭିନ୍ନ ଆର୍ଷିବାଓଡ଼ିକ୍ ଇଞ୍ଜେକ୍ଟନ୍ ସହ ଯତ୍ନ ସମ୍ପାଦିତ, ଆର୍ଷିସିଲିନ୍, ଅକ୍ସିଟେଟ୍ରାସାଇକ୍ଲିନ୍ ଇତ୍ୟାଦି ୩-୫ ଦିନ ପର୍ଯ୍ୟନ୍ତ ଦିଆଗଲେ ସୁଫଳ ମିଳେ । ଅନ୍ୟପକ୍ଷରେ ପ୍ରତିଷେଧକ ବ୍ୟବସ୍ଥା ସ୍ୱରୂପ ବୁଲ ବର୍ଷରୁ ଉର୍ଦ୍ଧ୍ୱ ସମସ୍ତ ଗୋରୁଙ୍କୁ ବର୍ଷାଦିନ ଆରମ୍ଭରୁ ଏଭିଏବି ଟିକା ଦେଇଦେବା ଦରକାର ।



ପ୍ରାଣୀଙ୍କୁ ଫାଟୁଆ ଚରଥା ରୋଗ ହେଲେ ସେମାନଙ୍କର ଶାରୀରିକ ଉତ୍ତାପ ୧୦୪ ରୁ ୧୦୬ ଡିଗ୍ରୀ ଫାରେନ୍‌ହାଇଟ୍ ହୋଇଥାଏ । ହଠାତ୍ ଗାଈ ବୁସ୍ତା ଦେବା ବନ୍ଦ କରିଦିଏ । ଖୁରା, ପାଟି, ପହ୍ଲା ବା ଚିରରେ ଯୋଡ଼ି ହୋଇ ୨ ରୁ ୩ ଦିନ ମଧ୍ୟରେ ଫାଟି ଘାଁ ସୃଷ୍ଟି ହୁଏ । ଆକ୍ରାନ୍ତ ପ୍ରାଣୀର ଖୁରାକୁ ନଖ ଉତ୍ତୁମ ପାଣିରେ ୨ ରୁ ୫ ପ୍ରତିଶତ ଖାଇବା ସୋଡ଼ା ସହିତ ମିଶାଇ ଭଲ ଭାବେ ଯୋଡ଼ିଥିବାରୁ ଓ ସେଥିରେ ସମସ୍ତ ଗୋରୁଙ୍କୁ ବର୍ଷାଦିନ ଆରମ୍ଭରୁ ଏଭିଏବି ଟିକା ଦେଇଦେବା ଦରକାର ।

କପାଚାଷରେ ପତ୍ରୁଆଁ ଯୋଜ ଦେଖାଦେଲେ...

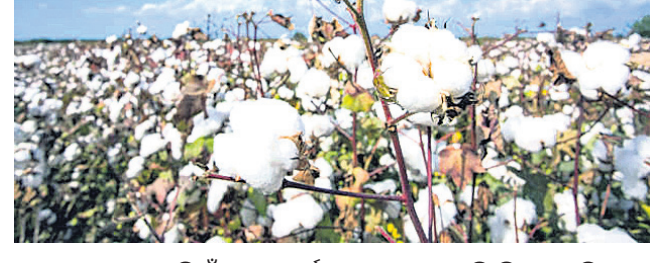

କପା ଚାଷରେ ପତ୍ରୁଆଁ ଯୋଜ ଅର୍ଦ୍ଧକ ଦେଖାଗଲେ ପ୍ରତି ଲିଟର ପାଣିରେ ୨ ମି.ଲି. ତାଲମେଥୋଏଭ୍ କିମ୍ବା ୩ ଲିଟର ପାଣିରେ ୧ ମି.ଲି. ଇମିଡାକ୍ଲୋପ୍ରିଡ଼ କିମ୍ବା ୧ ଗ୍ରାମ୍ ପାୟୋମେଥାକ୍ଫାମ୍ ମିଶାଇ ସମାବେଳେ ଶୁଖିଲା ପାଗ ଦେଖି ସିଞ୍ଚନ କରନ୍ତୁ । ଏହାଛଡ଼ା ଅଠାଳିଆ ମଞ୍ଜର ବ୍ୟବହାର କରାଯାଇପାରେ । କପାଚାଷ କରିଥିଲେ କୋଡ଼ାଖୁଆ କରି ହୁଡ଼ା ଟେକି ଦିଅନ୍ତୁ । ଫସଲ ୧୦ ଦିନ ମଧ୍ୟରେ କିମ୍ବା ୩ ପୁଟ ଉଚ୍ଚ ହୋଇଥିଲେ ଅଗ ଛିଆଇ ଦିଅନ୍ତୁ । ଗଛ ୪୫ ଦିନର ହୋଇଯାଇଥିଲେ ସାଡ଼େ ୪ ଲିଟର ପାଣିରେ ୧ ମି.ଲି. ହିସାବରେ ପ୍ଲାନୋଫିକ୍ସି ସିଞ୍ଚନ କରନ୍ତୁ । ୧୫ ଦିନ ପରେ ପୁନର୍ବାର ପ୍ରତି ୪.୫ ଲିଟର ପାଣିରେ ୧ ମି.ଲି. ପ୍ଲାନୋଫିକ୍ସି ମିଶାଇ ସିଞ୍ଚନ କରନ୍ତୁ ।

ମାଛଚାଷ ଲାଗି ପ୍ରସ୍ତୁତି

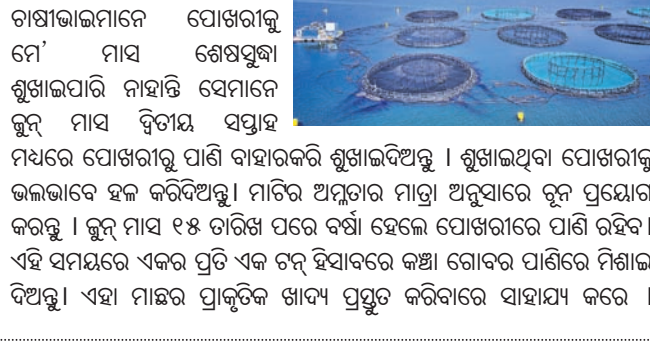

ମାଛଚାଷ କରିବା ପାଇଁ ପ୍ରସ୍ତୁତି ଆରମ୍ଭ କରିଦିଅନ୍ତୁ । ଯେଉଁ ଚାଷାଭାଗମାନେ ପୋଖରୀକୁ ନେ ମାସ ଶେଷପୂର୍ଣ୍ଣା ଶୁଖାଇପାରି ନାହାନ୍ତି ସେମାନେ ଜୁନ୍ ମାସ ଦ୍ଵିତୀୟ ସପ୍ତାହ ମଧ୍ୟରେ ପୋଖରୀକୁ ପାଣି ବାହାରକରି ଶୁଖାଇଦିଅନ୍ତୁ । ଶୁଖାଇଥିବା ପୋଖରୀକୁ ଭଲଭାବେ ହଳ କରିଦିଅନ୍ତୁ । ମାଟିର ଅମ୍ଳତାର ମାତ୍ରା ଅନୁସାରେ ଚୂନ ପ୍ରୟୋଗ କରନ୍ତୁ । ଜୁନ୍ ମାସ ୧୫ ତାରିଖ ପରେ ବର୍ଷା ହେଲେ ପୋଖରୀରେ ପାଣି ରହିବ । ଏହି ସମୟରେ ଏକର ପ୍ରତି ଏକ ଟନ୍ ହିସାବରେ କଞ୍ଚା ଗୋବର ପାଣିରେ ମିଶାଇ ଦିଅନ୍ତୁ । ଏହା ମାଛର ପ୍ରାକୃତିକ ଖାଦ୍ୟ ପ୍ରସ୍ତୁତ କରିବାରେ ସାହାଯ୍ୟ କରେ ।

ଢିପଜମି ଧାନରେ ଥୋଡ଼ସାର ହିସାବରେ ହେକ୍ଟର ପ୍ରତି ୧୦ କେ.କି. ଯବକ୍ଷାରକାର ସାର ବର୍ଷା ଦେଖି ପ୍ରୟୋଗ କରନ୍ତୁ । ଧାନ ରୁଆ ସରିଥିଲେ ପିଲସାର ହିସାବରେ ହେକ୍ଟର ପ୍ରତି ୪୦ କେ.କି. ଯବକ୍ଷାରକାର ସାର ପ୍ରୟୋଗ କରନ୍ତୁ । ବୁଣା ଧାନରେ ବେଢ଼ଖଣ ପରେ ହେକ୍ଟର ପିଛା ୩୦ କି.ଗ୍ରା. ଯବକ୍ଷାରକାର, ୩୦ କି.ଗ୍ରା. ଫସ୍ଫରସ୍ ଓ ୩୦ କି.ଗ୍ରା. ପଟାସ୍ ସାର ପ୍ରୟୋଗକରି ବନ୍ଧାବନ୍ଧି ଓ ଖେଳୁଆ କାମ ସାରି ଦିଅନ୍ତୁ । ଜଳସେଚନର ସୁବିଧା ଥିବା ଜମିରେ ନଳିତା କଟା ହେବାପରେ ସଫଳ କିସମ ଧାନ ଯଥା-ଖଣ୍ଡରି, ପାରିକାତ, କଳିଙ୍ଗ-୩, କ୍ଷୋଡ଼ିମିୟା, ସହଭାଗା ଧାନ, ସିନ୍ଧାଡ଼ ଧାନତଳି ରୁଆନ୍ତୁ । କାହାଳିଆ ଓ କାଶ୍ଵରିକ୍ଷା ପୋକ ପ୍ରତିରୋଧ ପାଇଁ ତଳି ଲୋଇବା ଦିନଠାରୁ ୧୫ ଦିନ ପରେ ୧ ଲିଟର ଫିପ୍ରେନିଲ୍ ବା ପ୍ରୋଫେନୋଫସ୍ ୫୦୦ ଲିଟର ପାଣିରେ ମିଶାଇ ସିଞ୍ଚନ କରନ୍ତୁ । ଫିପ୍ରେନିଲ୍ ୦.୩ ଦାନାଦାର ବିଷ ଏକର ପ୍ରତି ୮ କି.ଗ୍ରା. ହିସାବରେ ଜମିରେ

ଢିପଜମିରେ ଧାନଚାଷ



ପ୍ରୟୋଗ କରାଯାଇପାରେ । ତଳିଘରରେ ବାଜାଶୁକ୍ଳନିତ ପତ୍ରପୋଡ଼ା ରୋଗ ହେଲେ ଷ୍ଟେପ୍ଟୋସାଇକ୍ଲିନ୍ ୦.୦୧% (୧ ଗ୍ରାମ୍ ୧୦୦ ଲିଟର ପାଣିରେ) କିମ୍ବା ପ୍ଲାଷ୍ଟୋମାଇସିନ୍ ୦.୧% (୧ ଗ୍ରାମ୍ ୧୦୦ ଲିଟର ପାଣିରେ) ସହିତ କପର ଅକ୍ସିକ୍ଲୋରାଇଡ୍ (୨.୫ ଗ୍ରାମ୍ ୧ ଲିଟର ପାଣିରେ) ମିଶାଇ ସିଞ୍ଚନ କରନ୍ତୁ । ଢିପଜମି ଧାନରେ ପତ୍ରୁକାତ ପୋଡ଼ା ରୋଗ ପାଇଁ ପ୍ରୋପିକୋନାଭୋଲ୍ (୧ ମି.ଲି. ୧ ଲିଟର ପାଣିରେ) ଗଛର ମୂଳଭାଗକୁ ସିଞ୍ଚନ କରନ୍ତୁ । ମହିଷାରୋଗ ପ୍ରତିକାର ପାଇଁ ଟ୍ରାଇସାଇକ୍ଲୋକାଲ୍ (୧ ଗ୍ରାମ୍ ୧ ଲିଟର ପାଣିରେ) ବା କାପୁରାମାଇସିନ୍ (୧.୫ ମି.ଲି. ୧ ଲିଟର ପାଣିରେ) ମିଶାଇ ସିଞ୍ଚନ କରନ୍ତୁ । ବିକମ୍ ରୁଆ ଖେତ୍ରରେ ଘାସ ଦମନ ପାଇଁ ଧାନ ରୁଆ ହେବାର ୩-୪ ଦିନ ପରେ ହେକ୍ଟର ପ୍ରତି ୩.୫ ଲିଟର ଷ୍ଟ୍ଫ କିମ୍ବା ୧.୫ ଲିଟର ପ୍ରେଟିଲ୍‌କ୍ଲୋର କିମ୍ବା ବୁଡ଼ାକ୍ଲୋରକୁ ୫୦୦ ଲିଟର ପାଣିରେ ମିଶାଇ ସିଞ୍ଚନ କରନ୍ତୁ କିମ୍ବା ଉପରୋକ୍ତ ଘାସଦମନା ବିଷଗୁଡ଼ିକୁ ୪୦ କି.ଗ୍ରା. ଶୁଖିଲା ବାଲିରେ ମିଶାଇ ଅଳ୍ପ ଚଟାପାଣି ରଖି ସାର ଭଳି ଜମିରେ ବୁଣି ଦିଅନ୍ତୁ ।



ଶ୍ରୀଲଙ୍କାର ପାଲିକେଲୋରେ ଅନୁଷ୍ଠିତ ଅଷ୍ଟ୍ରେଲିଆ ବିପକ୍ଷ ପ୍ରଥମ ଅନ୍ତର୍ଜାତୀୟ ଦିନିଆରେ ରନଆଉଟକୁ ବହୁବାକୁ ଚେଷ୍ଟା କରୁଛନ୍ତି ଶ୍ରୀଲଙ୍କା ବ୍ୟାଟର ବାବୁଷା ଗୁଣତିଳକା ।

ଜୟସ୍ଵାଲକ୍ ଶତକ, ମୁମ୍ବାଇ ୨୭୦/୪

ବେଙ୍ଗାଲୁରୁ, ୧୫/୬ (ସି.ଟି.)

ଭଲ ପର୍ଯ୍ୟନ୍ତ ଥିବା ବାମହାତୀ ବ୍ୟାଟର ଯଶସ୍ଵୀ ଜୟସ୍ଵାଲକ୍ ଦୀର୍ଘପୂର୍ଣ୍ଣ ଶତକ ସହାୟତାରେ ମୁମ୍ବାଇ ଏଠାରେ ଚାଲିଥିବା ଭାରତ ପ୍ରଦେଶ ବିପକ୍ଷ ରଣଜୀ ଟ୍ରଫି ସେମିଫାଇନାଲରେ ୫ ଉଇକେଟ ବିନିମୟରେ ୨୭୦ ରନ୍ ସଂଗ୍ରହ କରିଛନ୍ତି । ୪୧୧ର ରଣଜୀ ଚାମ୍ପିୟନ ଦଳର ଟପ୍ ଅର୍ଡର ବିପକ୍ଷ ହେବାପରେ ଜୟସ୍ଵାଲକ୍ ଇତିହାସ ସମ୍ପାଦିତଲେ । ସେ ୨୨୭ ବଲ୍ ସାମ୍ରା କରି ୧୫ ଚୋକା ସହ ଟାକ୍ ଶତକ ପୁରଣ କରିଥିଲେ । ଚନ୍ଦ୍ରହାରି ପ୍ରଥମେ ବ୍ୟାଟିଂ କରିଥିବା ମୁମ୍ବାଇ ପର୍ଯ୍ୟନ୍ତ ଥିବା ଏହାର ଅଧିନାୟକ ପୃଥ୍ଵୀ ଶ' (୦)ଙ୍କ ଉଇକେଟ ପ୍ରଥମ ଓଭରରେ ହରାଇଥିଲେ । ଦିନର ତୃତୀୟ ବଲ୍ରେ ସେ ଯାଣ ଦୟାଲଙ୍କ ପ୍ରଥମ ଶିକାର ହୋଇଥିଲେ । ପ୍ରଥମ ଗର୍ବ ଟାକ୍ କ୍ୟାଚ ନେଇଥିଲେ । ପ୍ରଥମ ସେସନରେ ଭାରତ ପ୍ରଦେଶ ବୋଲରମାନେ ପ୍ରଭାବା ପ୍ରଦର୍ଶନ କରିଥିଲେ । ଶିବମ ମାଝି ଅର୍ଦ୍ଧନ ଜାଫର (୧୦)ଙ୍କ ଉଇକେଟ ପତନ ଘଟାଇଥିଲେ । ସେତେବେଳେ ମୁମ୍ବାଇ ୨୪୧ରନ୍ରେ ୨ଟି ଉଇକେଟ ହରାଇ ସାରିଥିଲେ । ପରେ ଜୟସ୍ଵାଲକ୍ ଓ ସୁଭେଦ ପାର୍କର (୩୨) ୬୩ରନ୍ଯୋଗ କରି ଦଳର ସ୍ଥିତିରେ ସୁଧାର ଆଣିଥିଲେ । ମାତ୍ର ଦୟାଲ ପୂର୍ଣ୍ଣ ସଫଳ ହୋଇଥିଲେ । ସେ ପାର୍କରଙ୍କୁ ବ୍ୟାଦ୍ଵୃତ୍ତପଦ୍ଧତିରେ ଯୌରଭ କୁମାରଙ୍କ ଦ୍ଵାରା କ୍ୟାଚ ଆଉଟ କରି ଏହି ପାର୍ଟନରଶିପ୍କୁ ଭାଙ୍ଗି ଦେଇଥିଲେ । ମୁମ୍ବାଇ ୮୭ ରନ୍ରେ ଏହାର ତୃତୀୟ ଉଇକେଟ ହରାଇସାରିଥିଲେ । ପରେ ଆକ୍ରମଣାତ୍ମକ ବ୍ୟାଟର ସର୍ବରାଜ



ଯଶସ୍ଵୀ ଜୟସ୍ଵାଲକ୍

ଖାଁ (୪୦) ଜୟସ୍ଵାଲକ୍ ସହ ମୁମ୍ବାଇ ଓଭରରେ ୨୬୦/୪ (ଯଶସ୍ଵୀ ଇତିହାସରେ ସୁଧାର ଆଣିଥିଲେ । କୁହେଁ ୪ର୍ଥ ଉଇକେଟରେ ଡୁଟ୍ ୮୭ରନ୍ ଯୋଗ କରି ଭାରତ ପ୍ରଦେଶ ବୋଲରମାନଙ୍କୁ ହତାଶ କରିଥିଲେ ।
ସଂକ୍ଷିପ୍ତ ଷୋର
 ମୁମ୍ବାଇ ପ୍ରଥମ ଇତିହାସ: ୮୭
 ଓଭରରେ ୨୬୦/୪ (ଯଶସ୍ଵୀ ଜୟସ୍ଵାଲକ୍-୧୦୦, ସର୍ବରାଜ ଖାନ୍-୪୦, ସୁଭେଦ ପାର୍କର-୩୨, ହାର୍ଦ୍ଦିକ ତାମୋରେ-୫୧* ; ଯାଣ ଦୟାଲ-୨/୩୫, କରନ ଶର୍ମା-୨/୩୯, ଶିବମ ମାଝି-୧/୨୯) ।

ଡ୍ରେଡାରିକ୍ ଚେନାଲନ୍ ଏଫ୍ସି ମୁଖ୍ୟ କୋଚ୍ ଏସିଆନ୍ ଭଲିବଲ୍ ପାଇଁ ସିଲେକ୍ସନ ଗ୍ରାଏଲ୍ ୧୮ ରୁ



ଥୋମାସ ଚେନାଲନ୍

ଡ୍ରେଡାରିକ୍, ୧୫/୬ (ସି.ଟି.)
 ଭୁବନେଶ୍ଵର ଲିଗ୍ଠିଆନ ସୁପର ଲିଗ୍ (ଆଇଏସ୍ଏଲ) ଚାମ୍ପିୟନ ଚେନାଲନ୍ ଏଫ୍ସି ଆଗାମୀ ସିଜନ ପାଇଁ ପୂର୍ବତନ ଜର୍ମାନ ପୁଲ୍ ବଲର ଥୋମାସ ଚେନାଲନ୍ଙ୍କୁ ଦଳର ନୂଆ ମୁଖ୍ୟ କୋଚ୍ ଭାବେ ନିଯୁକ୍ତି ଦେଇଛି । ଡ୍ରେଡାରିକ୍ ଜର୍ମାନ ଜାତୀୟ ଦଳରୁ ପ୍ରତିନିଧିତ୍ଵ କରି ୮ଟିରେ ବିଜୟ ହୋଇଛନ୍ତି । ସେ ଗୋଟିଏ ଗୋଲ ମଧ୍ୟ ଷ୍ଟର କରିଛନ୍ତି । ପରେ ସେ ଇଏସଏସଲ ଓଏସବିରେ ୨୧୧୪ ବଲ୍ କମ୍ ଦଳ ସମେତ ଜର୍ମାନର ଲୋୟର ଲିଗ୍ରେ କେଡୋଟି ଦଳର ଅଧିନାୟକତ୍ଵ କରିଛନ୍ତି । ଭାରତର ପୂର୍ବତନ ଅନ୍ତର୍ଜାତୀୟ ଖେଳାଳି ସୟଦ ସବାର ପାଶାଙ୍କ ସ୍ଥାନରେ ଡ୍ରେଡାରିକ୍ ନିଯୁକ୍ତି ପାଇଛନ୍ତି । ଆଇଏସଏଲ

୨୦୧୧-୧୨ ସିଜନରେ ସିଜନରେ ହେବାପରେ ସିଜନ ମଧ୍ୟଭାଗରେ ଦଳର ଖରାପ ପ୍ରଦର୍ଶନ ପାଇଁ ପାଶା କାମଚଳା ମୁଖ୍ୟ କୋଚ୍ ବୋଲିବାର ଦାୟାଭିତ୍ ବହୁଷ୍ଟ ଭାବେ ଦାୟିତ୍ଵ ଗ୍ରହଣ କରିଥିଲେ ।

ଏସିଆନ୍ ଭଲିବଲ୍ ପାଇଁ ସିଲେକ୍ସନ ଗ୍ରାଏଲ୍ ୧୮ ରୁ

ଭୁବନେଶ୍ଵର, ୧୫/୬ (ସୋର୍ଷ୍ଟ୍ କ୍ଲୋରୋ)

ଆସନ୍ତା ଅଗଷ୍ଟ ୧୫ରୁ ୨୨ ପର୍ଯ୍ୟନ୍ତ ଭାରତର ଏସ୍ପୋସ୍ପୋର୍ଟସ୍ଵାରେ ୧୮ତମ ଏସିଆନ୍ ଚ୍ୟୁମ୍ପିୟନ୍ସ ୧୮ ବର୍ଷରୁ କମ୍ ଭଲିବଲ୍ ଚ୍ୟୁମ୍ପିୟନ୍ସ ହେବ । ଏଥିରେ ଭାରତର ୧୮ ବର୍ଷରୁ କମ୍ ଭଲିବଲ୍ ଟିମ୍ ଭାଗ ନେବ । ଏସିଆନ୍ ଚାମ୍ପିୟନଶିପ୍ରେ ଭାଗ ନେବା ପୂର୍ବରୁ ସମସ୍ୟ ଖେଳାଳିମାନଙ୍କୁ ନେଇ ଏକ କୋର୍ଚ୍ କ୍ୟାମ୍ପ କିମ୍ ଚ୍ୟୁମ୍ପିୟନ୍ସ ପରିସରରେ ହେବ । ଚାମ୍ପିୟନଶିପ୍ରେ ଭେଲୋରଠାରେ ଫେବୃୟାରୀ ୨୪ରୁ ୨୮ ପର୍ଯ୍ୟନ୍ତ ଅନୁଷ୍ଠିତ ୪୩ତମ ଜାତୀୟ ଚ୍ୟୁମ୍ପିୟନ୍ ଭଲିବଲ୍ ଚାମ୍ପିୟନଶିପ୍ ଏବଂ ପଶ୍ଚିମବଙ୍ଗର ୨୦୧୧ ଡିସେମ୍ବରରେ ଅନୁଷ୍ଠିତ ଜାତୀୟ ଚ୍ୟୁମ୍ପିୟନ୍ ଚାମ୍ପିୟନଶିପ୍ରେ ଖେଳାଳି ସିଲେକ୍ସନ ଗ୍ରାଏଲ୍

ଅଷ୍ଟ୍ରେଲିଆକୁ ପୁରୁଷ ବିଶ୍ଵକପ୍ ଯୋଗ୍ୟତା
 ଅଲ୍ ରେୟନ (କାତାର), ୧୫/୬ (ଏସି):
 ଇଣ୍ଡିଆନ ଟ୍ରେନିଙ୍ଗ୍ ଏଣ୍ଡ ଅପ୍ରେସନ୍ ପ୍ରୋଜେକ୍ଟ ୫-୪ ପୋଲିଟି ଶ୍ରୁତ୍ୟାଉଟରେ ପରାସ୍ତ କରି ଅଷ୍ଟ୍ରେଲିଆ କ୍ରମାଗତ ୫ମ ଥର ପିପା ପୁରୁଷ ବିଶ୍ଵକପ୍ ପାଇଁ ଯୋଗ୍ୟତା ଅର୍ଜନ କରିଛନ୍ତି । ଅହମଦ ବିନ୍ ଅଲି ଷ୍ଠାନରେ ଅନୁଷ୍ଠିତ ଏହି ମ୍ୟାଚ୍ ନିର୍ଦ୍ଧାରଣ ଏବଂ ଅତିରିକ୍ତ ସମୟ ଖେଳ ଗୋଲଶୁନ୍ୟ ଭାବେ ଶେଷ ହୋଇଥିଲା । ଅଧିନାୟକ ମ୍ୟାଟ୍ ର୍ୟାନ୍କିଙ୍କ ବଦଳରେ ଖେଳିବାକୁ ଆସିଥିବା ଗୋଲକିପର ଆଣ୍ଡ୍ରେ ରେନେନି ଅଷ୍ଟ୍ରେଲିଆର ଷ୍ଠାନ ଖେଳାଳି ପ୍ରମାଣିତ ହୋଇଥିଲେ । ସେ ଆଲୋକ୍ ଭାଲେରାଙ୍କ ଶେଷ ପେନାଲ୍ଟି ରୋକି ଦେଇଥିଲେ । ବିଶ୍ଵକପ୍ ଯୋଗ୍ୟତା ହାସଲ ଅଷ୍ଟ୍ରେଲିଆ ପାଇଁ ଏଥର କଷ୍ଟସାଧ୍ୟ ଥିଲା । କୋଭିଡ୍ କଟକଣା ମଧ୍ୟରେ ଦଳକୁ ବିଦେଶରେ ବହୁ ମ୍ୟାଚ୍ ଖେଳିବାକୁ ହୋଇଥିଲା । କ୍ୟାଲିଫୋର୍ନିଆର ଅତିମ ରାଉଣ୍ଡରେ ନିଜ ଗୁପ୍ତରେ ସୌଧିଆରବ ଓ ଜାପାନ୍ ପକ୍କୁ ଅଷ୍ଟ୍ରେଲିଆ ତୃତୀୟ ସ୍ଥାନରେ ରହିଥିଲା । ପରେ ଏସିଆନ୍ ଫ୍ଲୋ-ଅପ୍ରେସନ୍ ଦଳ ସଂଗୃହ ଆରବ ଏମିରେଟ୍ସ (ହୁଏଇ)କୁ ହରାଇ ଦେଇଥିଲା ।

ଆଖିର କ୍ଳାନ୍ତି

ଦୂର କରିବାର ସହଜ ସମାଧାନ

5 ସମସ୍ୟା ନିବାରକ ଆୟୁର୍ବେଦିକ ଆର ଡ୍ରପ୍ସ

- Eye Strain
- Eye Dryness
- Eye Tiredness
- Eye Freshness
- Eye Cleanliness

ପ୍ରୟୋଗ ବିଧି: ୨ ରୁ ୩ ଡ୍ରପ୍ସ ଦିନରେ ତିନି ଥର କିମ୍ବା ଚିକିତ୍ସକଙ୍କ ପରାମର୍ଶ ଅନୁସାରେ ବ୍ୟବହାର କରନ୍ତୁ ।

12 ଗୁଣକାରୀ ଆୟୁର୍ବେଦିକ ଔଷଧ ଯେପରି ଗୋଲାପ, ତୁଳସୀ, ଅଁଳା, ନିମ୍ବ, ପୋଦିନା, ମହୁ ଇତ୍ୟାଦିର ଯୋଗରେ ପ୍ରସ୍ତୁତ 'ଆଇ ମନ୍ତ୍ରା' ଆୟୁର୍ବେଦିକ ଆର ଡ୍ରପ୍ ଆଖିରେ ଦେଖାଦେଉଥିବା ସମସ୍ୟା ଯେପରି ଆଖିର କ୍ଳାନ୍ତି, ଆଖିର ଶୁଷ୍କତା, ଆଖି ଉପରୁ ଚାପ ହାସଲ କରିବାକୁ ସୁସ୍ଥ ଓ ଶୀତଳ କରିବାର ସହାୟକ ଅଟେ । ଆୟୁର୍ବେଦିକ ହୋଇଥିବା କାରଣରୁ ଏହା ସୁରକ୍ଷିତ ହୋଇଥାଏ ଏବଂ ଆଖି ଉପରେ ଏହାର କୌଣସି କ୍ରମିକାବନ୍ଧ ମଧ୍ୟ ପଡ଼ି ନ ଥାଏ ।

AYURVEDIC EYE RELIEF DROPS

Orissa S.S.: Orissa Drug Distributor (Cuttack): 2308926, 2308090, Mahendra Pharma: 06712308204, Angul: 9861121114, 9439138737, Aska: 9437424001, 272476, Balasore: 9040605196, 266871, 9437754792, 9437296785, 260025, 263459, Baira: 229249, 229266, Barbil: 277283, 9437141103, Bargarh: 9437344300, 977189794, 233089, Baripada: 9861138256, 9437188717, 9437320602, Begunia (Khurda): 9437429268, Berhampur: 9437438256, 9438430070, 2250508, 2250732, 2250789, 943714236, 2250815, 2250741, Bhubaneswar: 233203, Bhubaneswar: 2530442, 9437353502, 9437359374, 9040057896, 9437307031, 2507586, Bolangir: 9437093264, 235303, Boudh: 9437154867, Cuttack: 9437247237, 6548643, 2530531, 9438480599, Dhenkanal: 223261, 224856, Jagatsingpur: 9437541060, Jaipur Town: 224690, Jaxaka: 273230, 9437073032, Jatni: 9437162097, Jeypore: 9437215425, 231405, 232864, 241824, Jharsuguda: 9040747137, 8763776324, 9438641888, 9437050322, 9437250042, Kendrapada: 9668286960, Keonjhar: 256465, 9437136317, 253202, Keshoniga: 222059, 9583251313, 9437327273, Khandapada: 7873439046, Khela: 9437884540, Khurda: 9437230385, Malkangiri: 9437435213, 230906, Nayagarh: 9853101011, Padampur: 9938505551, Panikola: 9437086941, Paralakhemundi: 222746, Phulbani: 985325181, Puri: 9937071720, 225819, Rayagada: 9437643418, 222791, 9937060531, Rourkela: 252187, 9438143234, 251093, 2501092, 6532369, 2510913, 2509104, Sambalpur: 2540227, 2522075, 252445, 9937065848, 9437256336, Talcher: 9937060364, Tirthal: 9776355057, Titlagarh: 9437151725, 222385

ରଜ ପର୍ବ ଅଫର

Valid Till 19th June 2022

₹100 OFF

ପ୍ରତି ଗ୍ରାମ ସୁନା ଗହଣା ଉପରେ

15% DISCOUNT

ସମସ୍ତ ଗହଣାର ମଜୁରି ଉପରେ

10% DISCOUNT

ହୀରା ଓ ଅନ୍ୟାନ୍ୟ ଗ୍ରହଣର ମୂଲ୍ୟ ଉପରେ

ଆମର ସମସ୍ତ ଗହଣା ଉପରେ ରହିଛି Exchange ଏବଂ Buybackର ସୁବିଧା

Since 1939

P. C. CHANDRA JEWELLERS

A jewel of jewels

BHUBANESWAR SHOWROOM
 Shop No. 1A, Plot No. 501, Narula Market Complex, Sriya Square, Kharvela Nagar Janpath Unit 3, Bhubaneswar 751001, Tel: (0674) 2380888

58 SHOWROOMS ACROSS INDIA
 Kolkata and other West Bengal showrooms | Agartala | Bengaluru | Bhubaneswar | Delhi Jamshedpur | Mumbai | Noida | Ranchi | Patna

pcchandraindia.com | amazon | Follow us on | Customer Care: +918010700400 (Except Sunday)