ଧରିତ୍ରୀ
DHARITRI

ବାଲେଶ୍ୱର, ଗୁରୁବାର, ଜୁନ୍ ୨୩/୨୦୨୨ (୧୪ ପୃଷ୍ଠା) Balasore, Thursday, June 23/2022 Page 14 ₹ 7.00 ★★★★

୪୮ଶ ଭାଗ ୨୦୮ ସଂଖ୍ୟା www.orissakhabar.com/www.dharitri.com | Printed at Bhubaneswar, Sambalpur, Angul and Rayagada ମୂଲ୍ୟ ₹୭/-

ଅବସର ନେଲେ ରୁମେଲି

ପୂର୍ବତନ ଭାରତୀୟ ଅଧିନାୟିକା ରୁମେଲି ଧର୍ ଅନ୍ତର୍ଜାତୀୟ କ୍ରିକେଟର ସମସ୍ତ ଫର୍ମାଟରୁ ଅବସର ଘୋଷଣା କରିଛନ୍ତି।

୧୪

୧୨

ଅମ୍ବରଙ୍କ ମୁହଁ ସବୁଠୁ ସୁନ୍ଦର

ବିଜ୍ଞାନ ଅନୁସାରେ ବିଶ୍ୱରେ ସବୁଠାରୁ ସୁନ୍ଦର ମୁହଁ ହଲିଉଡ୍ ଅଭିନେତ୍ରୀ ଅମ୍ବର ହର୍ଡଙ୍କର।

ପୋପ୍ ଫ୍ରାନ୍‌ସିସ୍‌ଙ୍କୁ ଭେଟିଲେ ମୁଖ୍ୟମନ୍ତ୍ରୀ

ଭୁବନେଶ୍ୱର,୨୨।୬(ବ୍ୟୁରୋ)

ମୁଖ୍ୟମନ୍ତ୍ରୀ ନବୀନ ପଟ୍ଟନାୟକ ବୁଧବାର ଭାଟିକାନ ସିଟିରେ ପୋପ୍ ଫ୍ରାନ୍‌ସିସଙ୍କୁ ସାକ୍ଷାତ୍ କରିଛନ୍ତି। ଏହି ଅବସରରେ ନବୀନ ପୋପଙ୍କ ସୁସ୍ଥ ଦୀର୍ଘଜୀବନ କାମନା କରିଛନ୍ତି। ସାକ୍ଷାତ୍ ବେଳେ ସେ ପୋପଙ୍କୁ ଓଡ଼ିଶା ଏବଂ ଓଡ଼ିଶାବାସୀଙ୍କ ତରଫରୁ ଉପହାର ଭାବେ ଦେଇଛନ୍ତି ପଟ୍ଟଚିତ୍ର 'ଟ୍ରି ଅଫ୍ ଲାଇଫ୍'। ଏହାର ବାର୍ତ୍ତା ରହିଛି– ଏକା ନୁହେଁ, ଆମେ ଏକାଠି। ପବିତ୍ର ବୃକ୍ଷ ସହ ଜୀବନ ବୃକ୍ଷର ସାମଞ୍ଜସ୍ୟ ରହିଛି। ସମସ୍ତଙ୍କ ସହ ସମସ୍ତଙ୍କର ସମ୍ପର୍କ ରହିଛି ଏହାର ପ୍ରତୀକ। ସଂସ୍କୃତ ଶବ୍ଦ ପଟ୍ଟରୁ ପଟ୍ଟଚିତ୍ର ଉଦ୍ଭବ ହୋଇଛି। ☞ପୃଷ୍ଠା–୪

ଓଡ଼ିଶାର ପଟ୍ଟଚିତ୍ର ଉପହାର ଦେଲେ

ଇସ୍ତଫା ଦେବାକୁ ଉଦ୍ଧବ ପ୍ରସ୍ତୁତ

ଶିବସେନାକୁ ଏନ୍‌ସିପି–କଂଗ୍ରେସ ମେଣ୍ଟରୁ ଓହରିବାକୁ ପଡ଼ିବ: ସିନ୍ଧେ

ଅଢ଼େଇ ବର୍ଷ ତଳେ ଶିବସେନା ଯେଉଁ ଭାଜପାକୁ ଛାଡ଼ିଦେଇ କଂଗ୍ରେସ ଏବଂ ଏନ୍‌ସିପି ସହ ଏମ୍‌ଭିଏ ଗଠନ ପୂର୍ବକ କ୍ଷମତାର ସ୍ୱାଦ ଚାଖିଥିଲା, ସେହି ଗୈରିକ ଦଳ 'ଅପରେଶନ କମଳ'ରେ ଉଦ୍ଧବ ଠାକ୍‌ରେଙ୍କ ନେତୃତ୍ୱାଧୀନ ମହା ବିକାଶ ଅଘାଡ଼ି ସରକାରଙ୍କୁ ଧରାଶାୟୀ କରିବାକୁ ଅଣ୍ଟା ଭିଡ଼ିଛି। ମହାରାଷ୍ଟ୍ରର ପୂର୍ବତନ ମୁଖ୍ୟମନ୍ତ୍ରୀ ଦେବେନ୍ଦ୍ର ଫଡ଼୍‌ନବିସ ଏବଂ ଗୁଜରାଟ ଭାଜପା ଅଧ୍ୟକ୍ଷ ଚନ୍ଦ୍ରକାନ୍ତ ରଘୁନାଥ ପାଟିଲଙ୍କୁ ଏହି ଅପରେଶନର ସୂତ୍ରଧର ବୋଲି କୁହାଯାଉଛି, ଯାହାର ତିଳେ ହେଲେ ସୁରାକ ପାଇପାରି ନ ଥିଲେ ଉଦ୍ଧବ। ନିଜ କ୍ୟାବିନେଟ ସହଯୋଗୀ ଏକନାଥ ସିନ୍ଧେଙ୍କ ବିଦ୍ରୋହ ପରେ ଉଦ୍ଧବ ଏବେ ଉଭୟ ଶିବସେନା ଅଧ୍ୟକ୍ଷ ଓ ମୁଖ୍ୟମନ୍ତ୍ରୀ ପଦ ଛାଡ଼ିବାକୁ ପ୍ରସ୍ତୁତ ଥିବା କହିଛନ୍ତି। ରାଷ୍ଟ୍ରପତି ନିର୍ବାଚନ ପୂର୍ବରୁ ଶିବସେନାରେ ସମ୍ଭାବ୍ୟ ବିଭାଜନ ଏବଂ ମହାରାଷ୍ଟ୍ରରେ କ୍ଷମତା ପରିବର୍ତ୍ତନ କେତେ ବାଟ ଆଗଉଛି ତାହା ଆଗାମୀ କିଛି ଘଣ୍ଟା କିମ୍ବା ଦିନ ମଧ୍ୟରେ ସ୍ପଷ୍ଟ ହୋଇଯିବ। ସମ୍ପ୍ରତି କେବଳ ମହାରାଷ୍ଟ୍ର ନୁହେଁ, ଜାତୀୟ ରାଜନୀତିରେ ହଟଚମଟ ସୃଷ୍ଟିକାରୀ ଏହି ଗୁରୁତ୍ୱପୂର୍ଣ୍ଣ ଘଟଣାକ୍ରମ ଉପରେ ଦେଶବାସୀଙ୍କ ଧ୍ୟାନ କେନ୍ଦ୍ରୀଭୂତ ହୋଇଛି।

ମୁମ୍ବାଇ,୨୨।୬

ଶିବସେନାରେ ବିଦ୍ରୋହ ଦଳର ଅଧ୍ୟକ୍ଷ ତଥା ମହାରାଷ୍ଟ୍ର ମୁଖ୍ୟମନ୍ତ୍ରୀ ଉଦ୍ଧବ ଠାକ୍‌ରେଙ୍କ ପାଇଁ ଅଡୁଆ ପରିସ୍ଥିତି ସୃଷ୍ଟି କରିଛି। ବିଦ୍ରୋହୀ ନେତା ଏକନାଥ ସିନ୍ଧେ ୪୦ରୁ ଊର୍ଦ୍ଧ୍ୱ ବିଧାୟକଙ୍କ ସମର୍ଥନ ହାସଲ କରିଥିବା ଦାବି କରିବା ସହ ହିନ୍ଦୁତ୍ୱ ପ୍ରସଙ୍ଗରେ ସାଲିସ କରିବେ ନାହିଁ ବୋଲି ବୁଧବାର ସ୍ପଷ୍ଟ କରିବା ପରେ ଉଦ୍ଧବ ଉଭୟ ଶିବସେନା ଅଧ୍ୟକ୍ଷ ଓ ମୁଖ୍ୟମନ୍ତ୍ରୀ ପଦ ଛାଡ଼ିବାକୁ ପ୍ରସ୍ତୁତ ବୋଲି କହିଛନ୍ତି। କିନ୍ତୁ ଏହା ପୂର୍ବରୁ ବିଦ୍ରୋହୀମାନଙ୍କୁ ତାଙ୍କ ସାମ୍ନାକୁ ଆସି ପ୍ରତ୍ୟକ୍ଷ ଆଲୋଚନା କରିବାକୁ ପଡ଼ିବ ବୋଲି ସେ ସର୍ତ୍ତ ରଖିଛନ୍ତି। ହେଲେ ଶିବସେନାକୁ ଦଳ ଓ ଦଳୀୟ କର୍ମୀଙ୍କୁ ରକ୍ଷା କରିବାକୁ ହେଲେ ଏନ୍‌ସିପି ଏବଂ କଂଗ୍ରେସ ସହ ଗଢ଼ିଥିବା ଅସ୍ୱାଭାବିକ ମେଣ୍ଟରୁ ତୁରନ୍ତ ଓହରିବାକୁ ପଡ଼ିବ ବୋଲି ବିଦ୍ରୋହୀ ନେତା ସିନ୍ଧେ ଉଦ୍ଧବଙ୍କ ବକ୍ତବ୍ୟ ପରେ ଗଣମାଧ୍ୟମକୁ କହିଛନ୍ତି।

ଉଦ୍ଧବ ଠାକ୍‌ରେ

ମହାରାଷ୍ଟ୍ରର ସହରାଞ୍ଚଳ ବିକାଶ ଏବଂ ପିତୃଭୂମି ମନ୍ତ୍ରୀ ଏକନାଥ ସିନ୍ଧେଙ୍କ ନେତୃତ୍ୱାଧୀନ ବିଦ୍ରୋହୀ ଗୋଷ୍ଠୀ ମଙ୍ଗଳବାର ଭୋର ସମୟରେ ଗୁଜରାଟର ସୁରଟରେ ଥିବା ଲି ମେରିଡିଏନ୍ ହୋଟେଲରୁ ଆସାମର ଗୁଆହାଟୀକୁ ଯାଇ ସେଠାରେ ଡେରା ପକାଇଛନ୍ତି। ଏକ ଲାଇଭ୍ ୱେବ୍‌କାଷ୍ଟରେ ଉଦ୍ଧବ ସେମାନଙ୍କୁ ଖୋଲା ଚ୍ୟାଲେଞ୍ଜ କରି କହିଛନ୍ତି, ବର୍ତ୍ତମାନ ସ୍ଥିତିରେ ମୋ ନିଜ ଶିବ ସୈନିକମାନେ ମୋତେ ମୁଖ୍ୟମନ୍ତ୍ରୀ ଭାବେ ଦେଖିବାକୁ ଚାହୁଁ ନାହାନ୍ତି। କିନ୍ତୁ ସେମାନେ ସୁରଟ କିମ୍ବା ଅନ୍ୟ କୌଣସି ସ୍ଥାନକୁ ଯାଇ ଏପରି କାହିଁକି କହୁଛନ୍ତି। ସିନ୍ଧେ ଏଠାକୁ ଆସି ମୋ ସହ ପ୍ରତ୍ୟକ୍ଷ ଆଲୋଚନା କରନ୍ତୁ। ମୁଁ ତୁରନ୍ତ ପଦ ତ୍ୟାଗ କରିବାକୁ ପ୍ରସ୍ତୁତ। ମୁଖ୍ୟମନ୍ତ୍ରୀ ପଦରୁ ଇସ୍ତଫା ଦେଇ 'ବର୍ଷା' (ସରକାରୀ ବାସଭବନ) ଛାଡ଼ିଦେବି ଏବଂ 'ମାତୋଶ୍ରୀ' (ନିଜ ଘର)ରେ ରହିବି। କୌଣସି ଶିବ ସୈନିକ ମୁଖ୍ୟମନ୍ତ୍ରୀ ପଦ ଅଳଙ୍କୃତ କଲେ ମୁଁ ଖୁସି ହେବି ବୋଲି ଉଦ୍ଧବ ରୋକ୍‌ଠୋକ୍ ଶୁଣାଇଛନ୍ତି। ☞ପୃଷ୍ଠା–୪

ସ୍କୁଲ ଆସିଥିବା ଦୁଇ ଛାତ୍ରୀଙ୍କୁ ଅପହରଣ

କୁଜଙ୍ଗ, ୨୨।୬ (ଡି.ଏନ.ଏ.)

ଜଗତ୍‌ସିଂହପୁର ଜିଲା କୁଜଙ୍ଗ ଥାନା ଅନ୍ତର୍ଗତ ପଙ୍କପାଳ ଉଚ୍ଚ ବିଦ୍ୟାଳୟର ଦୁଇଜଣ ୧୦ମ ଶ୍ରେଣୀ ଛାତ୍ରୀଙ୍କୁ ମଙ୍ଗଳବାର ଅପହରଣ କରାଯାଇଛି। ଏ ସଂକ୍ରାନ୍ତରେ ଉଭୟ ଛାତ୍ରୀଙ୍କ ପରିବାର ପକ୍ଷରୁ କୁଜଙ୍ଗ ଥାନାରେ ଅଭିଯୋଗ ହୋଇଛି। ପୋଲିସ ସେହି ଅଭିଯୋଗକୁ ଆଧାର କରି ଏକ ମାମଲା(ନଂ.୨୪୨/୨୨)ରୁଜୁ କରି ତଦନ୍ତ ଜାରି ରଖିଛି।

ସୂଚନା ଅନୁଯାୟୀ, ଛାତ୍ରୀଦ୍ୱୟ ମଙ୍ଗଳବାର ପୂର୍ବାହ୍ନ ୧୦ଟାରେ ଘରୁ ବାହାରି ସ୍କୁଲକୁ ଯାଇଥିଲେ। ମାତ୍ର ସ୍କୁଲ ଛୁଟି ହେଲା ପରେ ଉଭୟ ଘରକୁ ନ ଫେରିବାରୁ ପରିବାର ଲୋକେ ଖୋଜାଖୋଜି କରିଥିଲେ। ପ୍ରଥମେ ପରିବାର ଲୋକେ ସ୍କୁଲକୁ ଯାଇ କେତେଜଣ ଶିକ୍ଷକଙ୍କୁ ଏ ସଂକ୍ରାନ୍ତରେ ପଚାରିଥିଲେ। ଉଭୟଙ୍କୁ କ୍ଲାସ୍ ଆରମ୍ଭ ପୂର୍ବରୁ ପଡ଼ିଆରେ ଥିବା ସେମାନେ ଦେଖିଥିଲେ, ଉଭୟ କ୍ଲାସ୍‌କୁ ଆସି ନ ଥିବା ଶିକ୍ଷକମାନେ କହିଥିଲେ। ଏହାପରେ ବି ରାତି ପର୍ଯ୍ୟନ୍ତ ପରିବାର ଲୋକେ ଛାତ୍ରୀଦ୍ୱୟଙ୍କ ଫେରିବା ବାଟକୁ ଚାହିଁ ରହିଥିଲେ। ଶେଷରେ ଝିଅଦ୍ୱୟଙ୍କୁ କେହି ଅପହରଣ କରି ନେଇ ଥାଇପାରନ୍ତି ଆଶଙ୍କା କରି ଉଭୟଙ୍କ ବାପା ମଙ୍ଗଳବାର ରାତିରେ ଥାନାରେ ଅଭିଯୋଗ କରିଥିଲେ।

ଅନ୍ୟପକ୍ଷେ ଉଭୟ ଛାତ୍ରୀ କଟକରୁ ଏକ ଅଟୋ ଚାଳକଙ୍କ ମୋବାଇଲରୁ ଅପରାହ୍ନ ୧ଟାରେ ନିଜର ଜଣେ ସମ୍ପର୍କୀୟଙ୍କ ମୋବାଇଲକୁ ☞ପୃଷ୍ଠା–୪

ଉଭୟ ପରିବାର ପକ୍ଷରୁ ଅଭିଯୋଗ ପରେ ତଦନ୍ତ ଆରମ୍ଭ

୩ ଇଣ୍ଡିଆନ୍ ରିଜର୍ଭ ବାଟାଲିଅନ୍ ପାଇଁ ୬୬୩ ପଦବୀକୁ ମଞ୍ଜୁରୀ

ଭୁବନେଶ୍ୱର,୨୨।୬(ବ୍ୟୁରୋ)

ମୁଖ୍ୟମନ୍ତ୍ରୀ ନବୀନ ପଟ୍ଟନାୟକ ରାଜ୍ୟର ୩ଟି ଇଣ୍ଡିଆନ୍ ରିଜର୍ଭ ବାଟାଲିଅନ (ଆଇ ଆର ବାଟାଲିଅନ) ପାଇଁ ୬୬୩ ପଦବୀକୁ ମଞ୍ଜୁର କରିଛନ୍ତି। ଏହି ନିଷ୍ପତ୍ତି ଅନୁଯାୟୀ ପ୍ରତ୍ୟେକ ରିଜର୍ଭ ବାଟାଲିଅନ ପାଇଁ ୨୨୧ ପଦବୀ ସୃଷ୍ଟି କରାଯାଇଛି। ଏହି ନୂତନ ପଦବୀଗୁଡ଼ିକ ହେଲା ଡେପୁଟି କମାଣ୍ଡାଣ୍ଟ–୧, ହାବିଲଦାର ମେଜର–୧୮, ହାବିଲଦାର–୨୩, କନ୍‌ଷ୍ଟେବଲ–୧୫୪, ଇନ୍ସପେକ୍ଟର (ଡବ୍ଲ୍ୟୁଟି)–୧, ସବ୍‌ଇନ୍ସପେକ୍ଟର(ଡବ୍ଲ୍ୟୁଟି)–୨, ହାବିଲଦାର (ଡବ୍ଲ୍ୟୁଟି)–୪, କନ୍‌ଷ୍ଟେବଲ (ଡବ୍ଲ୍ୟୁଟି)–୧୩, ହେଡ୍ କ୍ଲର୍କ–୧, ମେଡିକାଲ ଅଫିସର–୧, ଫାର୍ମାସିଷ୍ଟ–୨ ଓ ଷ୍ଟାଫ୍ ନର୍ସ–୧ । ଏହିପରି ପ୍ରତ୍ୟେକ ବାଟାଲିଅନରେ ୨୨୧ ଜଣ କର୍ମଚାରୀ ଓ ଅଧିକାରୀ ନିୟୋଜିତ ହେବେ। ଏଥିସହିତ ପ୍ରତ୍ୟେକ ବାଟାଲିଅନରେ ☞ପୃଷ୍ଠା–୪

ଦ୍ରୌପଦୀଙ୍କୁ ସମର୍ଥନ ପାଇଁ ନବୀନଙ୍କ ଆହ୍ୱାନ

- ସବୁ ଦଳକୁ ନିବେଦନ କଲେ ମୁଖ୍ୟମନ୍ତ୍ରୀ
- ହାଇକମାଣ୍ଡ ନିଷ୍ପତ୍ତି ମାନିବେ କଂଗ୍ରେସ ବିଧାୟକ
- ମୁର୍ମୁଙ୍କୁ ଜେଡ୍ ପ୍ଲସ୍ ସୁରକ୍ଷା
- ୨୪ରେ ନାମାଙ୍କନ ଦାଖଲ କରିବେ

ଭୁବନେଶ୍ୱର,୨୨।୬(ବ୍ୟୁରୋ)

ଏନ୍‌ଡିଏ ରାଷ୍ଟ୍ରପତି ପ୍ରାର୍ଥୀ ଦ୍ରୌପଦୀ ମୁର୍ମୁଙ୍କୁ ବିଜେଡି ସମର୍ଥନ ଘୋଷଣା କରିଛି। ଏଥିସହିତ ଏନ୍‌ଡିଏ ରାଷ୍ଟ୍ରପତି ପ୍ରାର୍ଥୀ ମୁର୍ମୁଙ୍କୁ ସମର୍ଥନ ପାଇଁ ମୁଖ୍ୟମନ୍ତ୍ରୀ ନବୀନ ପଟ୍ଟନାୟକ ଟୁଇଟ୍ ଜରିଆରେ ନିବେଦନ କରିଛନ୍ତି। ଦଳମତ ନିର୍ବିଶେଷରେ ସମସ୍ତ ବିଧାୟକ ସର୍ବସମ୍ମତି କ୍ରମେ ମୁର୍ମୁଙ୍କୁ ସମର୍ଥନ କରିବାକୁ ସେ ଆହ୍ୱାନ ଦେଇଛନ୍ତି। ମୟୂରଭଞ୍ଜ ଝିଅ ମୁର୍ମୁ ଭାଜପା ନେତୃତ୍ୱାଧୀନ ଏନ୍‌ଡିଏର ରାଷ୍ଟ୍ରପତି ପ୍ରାର୍ଥୀ ଘୋଷଣା ହେବା ପରେ ଓଡ଼ିଆଙ୍କ ମଧ୍ୟରେ ବେଶ୍ ଉତ୍ସାହ ଦେଖାଦେଇଛି। ଏଥିରେ ମୁଖ୍ୟମନ୍ତ୍ରୀ ନବୀନ ପଟ୍ଟନାୟକ ମଧ୍ୟ ଖୁସି ପ୍ରକାଶ କରିଛନ୍ତି। ସେ ଟୁଇଟ୍ କରି ଲେଖିଥିଲେ, ଦେଶର ସର୍ବୋଚ୍ଚ ପଦବୀ ପାଇଁ ଏନ୍‌ଡିଏ ପକ୍ଷରୁ ପ୍ରାର୍ଥୀ ହୋଇଥିବା ଦ୍ରୌପଦୀ ମୁର୍ମୁଙ୍କୁ ମୋର ଶୁଭେଚ୍ଛା। ପ୍ରଧାନମନ୍ତ୍ରୀ ନରେନ୍ଦ୍ର ମୋଦି ଏନେଇ ମୋ ସହ ଆଲୋଚନା କରିବା ବେଳେ

ଦ୍ରୌପଦୀ ମୁର୍ମୁ

ବହୁତ ଖୁସି ହୋଇଥିଲି। ମୋର ବିଶ୍ୱାସ ମୁର୍ମୁ ମହିଳା ସଶକ୍ତୀକରଣ କ୍ଷେତ୍ରରେ ସାରା ଦେଶରେ ନୂଆ ଉଦାହରଣ ସୃଷ୍ଟି କରିବେ। ମୁଖ୍ୟମନ୍ତ୍ରୀ ସମସ୍ତ ବିଧାୟକଙ୍କୁ ସମର୍ଥନ କରିବାକୁ ଆହ୍ୱାନ କରିଥିଲେ ମଧ୍ୟ ରାଜ୍ୟ କଂଗ୍ରେସ ବିଧାୟକମାନେ ଦଳୀୟ ହାଇକମାଣ୍ଡଙ୍କ ଇସାରାରେ କାମ କରିବେ ବୋଲି ସ୍ପଷ୍ଟ କରିଛନ୍ତି। ଜଟଣୀ ବିଧାୟକ ସୁରେଶ କୁମାର ରାଉତରାୟ ଏବଂ କଟକ ଓ ବାରବାଟୀ ବିଧାୟକ ମହମ୍ମଦ ମୋକିମ କହିଛନ୍ତି, ଦଳର ଆମେ ଜଣେ ଜଣେ ସଦସ୍ୟ। ଦଳୀୟ ହାଇକମାଣ୍ଡ ଯାହା ନିଷ୍ପତ୍ତି ନେବେ ଆମେ ତାହାକୁ ମାନିବୁ। ପ୍ରଦେଶ କଂଗ୍ରେସ କମିଟି(ପିସିସି) ସଭାପତି ଶରତ ପଟ୍ଟନାୟକ କହିଛନ୍ତି ଯେ ଦ୍ରୌପଦୀ ମୁର୍ମୁ ଏନ୍‌ଡିଏ ପ୍ରାର୍ଥୀ। ଆମ ଦଳର ନିଷ୍ପତ୍ତି ଯାହା ହେବ ଆମେ ତାକୁ ମାନିବୁ। ବିଧାୟକ ଦଳ ବୈଠକ ପରେ ଯାହା କିଛି ନିଷ୍ପତ୍ତି ନିଆଯିବ। ☞ପୃଷ୍ଠା–୪

ହାଇକୋର୍ଟରେ ସମସ୍ତ ମାମଲା ଖାରଜ

କଟକ ଅଫିସ,୨୨।୬

ଶ୍ରୀମନ୍ଦିର ପରିକ୍ରମା ପ୍ରକଳ୍ପକୁ ନେଇ ଲାଗି ରହିଥିବା ସମସ୍ତ ବିବାଦର ଅନ୍ତ ଘଟିଛି । ଏହି ପ୍ରକଳ୍ପକୁ ଚ୍ୟାଲେଞ୍ଜ କରି ହାଇକୋର୍ଟରେ ଦାୟର ହୋଇଥିବା ସମସ୍ତ ମାମଲା ଉପରେ ବୁଧବାର ହାଇକୋର୍ଟ ପୂର୍ଣ୍ଣଚ୍ଛେଦ ପକାଇଛନ୍ତି । ଦାୟର ଜନସ୍ୱାର୍ଥ ମାମଲା ସହ ଅନ୍ୟ ସମସ୍ତ ଆବେଦନକୁ ହାଇକୋର୍ଟ ଖାରଜ କରିଛନ୍ତି। ପୂର୍ବରୁ ଏ ସଂକ୍ରାନ୍ତୀୟ ମାମଲାକୁ ସୁପ୍ରିମକୋର୍ଟ ଖାରଜ କରିସାରିଛନ୍ତି। ପରିକ୍ରମା ପ୍ରକଳ୍ପ ସମ୍ପର୍କିତ ଆବେଦନକୁ ଜନସ୍ୱାର୍ଥ ମାମଲା କୁହାଯାଇ ପାରିବନାହିଁ। ତେଣୁ ମୂଳ ☞ପୃଷ୍ଠା–୪

ଶ୍ରୀମନ୍ଦିର ପରିକ୍ରମା ପ୍ରକଳ୍ପ ପ୍ରସଙ୍ଗ

ଆଜିର ସମ୍ପାଦକୀୟ

ଆଣବିକ ନିରସ୍ତ୍ରୀକରଣ ଚିନ୍ତା

ଆଫଗାନିସ୍ତାନରେ ଭୂକମ୍ପ: ହଜାରେ ମୃତ

- ୧୫ ଶହ ଆହତ, ୧୮ଶହ ଘର ନଷ୍ଟ
- ଅନ୍ତର୍ଜାତୀୟ ସହାୟତା ଲୋଡ଼ିଲା ତାଲିବାନ୍

କାବୁଲ, ୨୨।୬

ଆଫଗାନିସ୍ତାନର ପାକ୍‌ତିକା ପ୍ରଦେଶରେ ବୁଧବାର ବଡ଼ ଧରଣର ଭୂମିକମ୍ପ ହୋଇଛି। ଏଥିରେ ହଜାରେରୁ ଊର୍ଦ୍ଧ୍ୱ ଲୋକଙ୍କ ମୃତ୍ୟୁ ଘଟିଥିବାବେଳେ ୧୫ ଶହରୁ ଅଧିକ ଆହତ ହୋଇଛନ୍ତି। ରିକ୍ଟର ସ୍କେଲ୍‌ରେ ଏହାର ତୀବ୍ରତା ୫.୯ ଥିଲା ବୋଲି ଜଣାପଡ଼ିଛି। ୨୦ ବର୍ଷରେ ଆଫଗାନିସ୍ତାନରେ ଏହା ସବୁଠାରୁ ଭୟଙ୍କର ଭୂକମ୍ପ। କେବଳ ଗ୍ୟାନ୍ ଜିଲାରେ ୧୮ଶହରୁ ଊର୍ଦ୍ଧ୍ୱ ଘର ଭାଙ୍ଗିବା ସହ ଭଗ୍ନାବଶେଷ ତଳେ ଅନେକେ ଚାପିହୋଇ ରହିଛନ୍ତି। ତେଣୁ ମୃତ୍ୟୁସଂଖ୍ୟା ବଢ଼ିବା ଆଶଙ୍କା ରହିଥିବା ଆଫ୍‌ଗାନ୍ ସୁପ୍ରିମ ଲିଡର ହିବାତୁଲ୍ଲା ଅଖୁନ୍ଦଜାଦା କହିଛନ୍ତି। ଆଫଗାନିସ୍ତାନକୁ ତାଲିବାନ୍ ଗତ ବର୍ଷ ଅଗଷ୍ଟରେ ଦଖଲ କରିବା ପରେ ଆମେରିକା ସୈନ୍ୟଙ୍କ ସମେତ ଅନ୍ତର୍ଜାତୀୟ ସହାୟତା ଏଜେନ୍ସିଗୁଡ଼ିକ ଦେଶ ଛାଡ଼ି ଦେଇଥିବାରୁ ସେଠାରେ ଉଦ୍ଧାର କାର୍ଯ୍ୟ କଷ୍ଟକର ହୋଇଛି। ତାଲିବାନ୍ ସୈନ୍ୟ ଲୋକଙ୍କ ସହାୟତାରେ ଉଦ୍ଧାର କାମ ଜାରି ରଖିଥିବାବେଳେ ଗୋଟିଏ ପରେ ଗୋଟିଏ ମୃତଦେହ ମିଳୁଥିବା ପାକ୍‌ତିକାର ସୂଚନା ଓ ସଂସ୍କୃତି ବିଭାଗ ମୁଖ୍ୟ ମହମ୍ମଦ ଅମିନ୍ ହୁଜାଇଫା କହିଛନ୍ତି। ଆହତଙ୍କୁ ସେନା ହେଲିକପ୍ଟରରେ ଉଦ୍ଧାର କରାଯାଉଥିବା ଦେଖିବାକୁ ମିଳିଛି।

ପଡ଼ୋଶୀ ପାକିସ୍ତାନର ପାଣିପାଗ ବିଭାଗ ସୂଚନା ଅନୁସାରେ, ଆଫଗାନ୍‌ର ଦକ୍ଷିଣ ପଶ୍ଚିମ ସହର ଖୋଷ୍ଟଠାରୁ ପ୍ରାୟ ୫୦ କିଲୋମିଟର ଦୂର ପାକ୍‌ତିକା ପ୍ରଦେଶରେ ଭୂମିକମ୍ପର କେନ୍ଦ୍ରସ୍ଥଳ ସୃଷ୍ଟି ହୋଇଥିଲା। ଏହାର ପ୍ରଭାବ ପାକିସ୍ତାନରେ ମଧ୍ୟ ଅନୁଭୂତ ହୋଇଛି। ପେଶାୱର, ଇସ୍‌ଲାମାବାଦ, ଲାହୋର ସମେତ ପଞ୍ଜାବ ଓ ଖାଇବର ପାଖତୁନ୍‌ଖ୍ୱା ପ୍ରଦେଶର ବିଭିନ୍ନ ସ୍ଥାନରେ ୬.୧ ତୀବ୍ରତାର ଭୂମିକମ୍ପ ହୋଇଛି। ତେବେ ଭୂକମ୍ପ ଯୋଗୁ ଆଫଗାନିସ୍ତାନରେ ବ୍ୟାପକ କ୍ଷୟକ୍ଷତି ଘଟିଛି। ବିଶେଷକରି ଦୁର୍ବଳ ମାନର ଘରଗୁଡ଼ିକ ଭାଙ୍ଗି ନଷ୍ଟ ହୋଇଯାଇଛି। ଖୋଷ୍ଟ ସହରରେ ମଧ୍ୟ ଭୂକମ୍ପଜନିତ କ୍ଷୟକ୍ଷତି ଘଟିଛି। ହେଲିକପ୍ଟର ଓ ଅନ୍ୟ ଜରୁରୀ ଉପକରଣର ଅଭାବ ଯୋଗୁ ଲୋକଙ୍କୁ ଯଥେଷ୍ଟ ସହାୟତା ମିଳିପାରୁନାହିଁ। ସରକାର ନିଜ ଦକ୍ଷତା ଅନୁସାରେ କାମ କରୁଛି ବୋଲି ତାଲିବାନୀ ଅଧିକାରୀ ଅନାସ୍ ହକ୍କାନୀ କହିଛନ୍ତି। ଏଥିସହ ସେ ଅନ୍ତର୍ଜାତୀୟ ସମୁଦାୟ ଏବଂ ସହାୟତା ଏଜେନ୍ସିଗୁଡ଼ିକ ସାହାଯ୍ୟ କରିବାକୁ ଅନୁରୋଧ କରିଛନ୍ତି। ପ୍ରଧାନମନ୍ତ୍ରୀ ମହମ୍ମଦ ହାସନ୍ ଅଖୁନ୍ଦ କାବୁଲସ୍ଥିତ ରାଷ୍ଟ୍ରପତି ଭବନରେ ଜରୁରୀ ବୈଠକ ଡାକି ରିଲିଫ୍ କାମ ତ୍ୱରାନ୍ୱିତ କରିବା ପାଇଁ ନିର୍ଦ୍ଦେଶ ଦେଇଛନ୍ତି। ଅନ୍ୟପକ୍ଷରେ ଜାତିସଂଘ ଏବଂ ୟୁରୋପୀୟ ୟୁନିୟନ (ଇୟୁ) ଆଫଗାନିସ୍ତାନକୁ ସହାୟତା ପ୍ରଦାନ କରିଛନ୍ତି। ଇୟୁ ପ୍ରଭାବିତ ☞ପୃଷ୍ଠା–୪

ଖୋଷ୍ଟ ସହରରେ ଭୂକମ୍ପ ପରେ ଧ୍ୱଂସାବଶେଷ

ବିଜୟ୍ ବାବୁଙ୍କୁ ଅଗ୍ରିମ ଜାମିନ

ମାଲାୟାଲମ ଫିଲ୍ମ ଅଭିନେତା ତଥା ପ୍ରଯୋଜକ ବିଜୟ୍ ବାବୁଙ୍କୁ କେରଳ ହାଇକୋର୍ଟ ବୁଧବାର ଅଗ୍ରିମ ଜାମିନ ପ୍ରଦାନ କରିଛନ୍ତି। ମାମଲା ସଂକ୍ରାନ୍ତରେ ଆସନ୍ତା ୨୭ରୁ ଜୁଲାଇ ୩ ପର୍ଯ୍ୟନ୍ତ ପଚରାଉଚରା ଜାରି ରହିବାକୁ ଥିବାବେଳେ ପୋଲିସ ଷ୍ଟେଶନରେ ହାଜର ହେବା ପାଇଁ କୋର୍ଟ ନିର୍ଦ୍ଦେଶ ଦେଇଛନ୍ତି। ଉଲ୍ଲେଖଯୋଗ୍ୟ, ଏପ୍ରିଲ ୨୨ରେ ଜଣେ ମାଲାୟାଲମ ଅଭିନେତ୍ରୀ କୋଟ୍ଟିକୋଡେ ପୋଲିସ ଷ୍ଟେଶନରେ ବିଜୟ୍‌ଙ୍କ ବିରୋଧରେ ବଳାତ୍କାର ଅଭିଯୋଗ କରିଥିଲେ।

ରିଆଙ୍କ ବିରୋଧରେ ଚାର୍ଜଶିଟ୍

ମୁମ୍ବାଇ,୨୨।୬: ବଲିଉଡ୍ ଷ୍ଟାର ସୁଶାନ୍ତ ସିଂ ରାଜପୁତଙ୍କ ମୃତ୍ୟୁ ସହ ଜଡ଼ିତ ଏକ ଡ୍ରଗ୍ସ ମାମଲାରେ ନାର୍କୋଟିକ୍ କଣ୍ଟ୍ରୋଲ ବ୍ୟୁରୋ (ଏନ୍‌ସିବି) ବୁଧବାର ଚାର୍ଜଶିଟ୍ ଦାଖଲ କରିଛି। ଅଭିନେତ୍ରୀ ରିଆ ଚକ୍ରବର୍ତ୍ତୀ ଓ ତାଙ୍କ ଭାଇ ସୋଭିକ୍‌ଙ୍କ ବିରୋଧରେ ଏକ ସ୍ୱତନ୍ତ୍ର ଅଦାଲତରେ ଏହା ଦାଖଲ କରାଯାଇଛି। ସ୍ପେଶାଲ ପବ୍ଲିକ୍ ପ୍ରସିକ୍ୟୁଟର ଅତୁଲ ସରପାଣ୍ଡେ କହିଛନ୍ତି, ରିଆ ଓ ସୋଭିକ୍ ଡ୍ରଗ୍ସ ସେବନ କରୁଥିଲେ। ଏତିକି ନୁହେଁ, ଭଉଣୀଭାଇ ସୁଶାନ୍ତଙ୍କ ପାଇଁ ମଧ୍ୟ ଡ୍ରଗ୍ସ କିଣି ନିଜେ ଅର୍ଥ ପଇଠ କରୁଥିଲେ। ବୁଧବାର ସ୍ୱତନ୍ତ୍ର ବିଚାରପତି ଭିଜି ରଘୁବଂଶୀଙ୍କ କୋର୍ଟରେ ଚାର୍ଜଶିଟ୍ ଦାଖଲ ବେଳେ ଉଭୟେ ହାଜର ହୋଇଥିଲେ। ଏହି ମାମଲାର ପରବର୍ତ୍ତୀ ଶୁଣାଣି ଜୁଲାଇ ୧୨ରେ ହେବ। ପ୍ରକାଶ ଯେ, ଏହି ମାମଲାରେ ରିଆଙ୍କୁ ୨୦୨୦ ସେପ୍ଟେମ୍ବରରେ ଗିରଫ କରାଯାଇଥିଲା। ମାସେ ପରେ ବମ୍ବେ ହାଇକୋର୍ଟ ତାଙ୍କୁ ଜାମିନ ଦେଇଥିଲେ।

ସୁଶାନ୍ତଙ୍କ ପାଇଁ ଡ୍ରଗ୍ସ କିଣୁଥିଲେ: ଏନ୍‌ସିବି

ଇକ୍ୱାଏଡର ରାଷ୍ଟ୍ରପତି ଗୁଇଲେର୍ମୋ ଲାସୋଙ୍କ ସାମାଜିକ ଏବଂ ଆର୍ଥିକ ନୀତି ବିରୋଧରେ ଆଦିବାସୀ ବିକ୍ଷୋଭକାରୀମାନେ ରାଜଧାନୀ କୁଇଟୋ ଅଭିମୁଖେ ଯାଇଥିବା ରାସ୍ତା ଉପରେ ଜଳାପୋଡ଼ା କରିଛନ୍ତି। ଦେଶରେ ସୃଷ୍ଟି ହୋଇଥିବା ମାନବୀୟ ସଙ୍କଟ ପାଇଁ ରାଷ୍ଟ୍ରପତିଙ୍କୁ ଦାୟୀ କରି ସପ୍ତାହେରୁ ଊର୍ଦ୍ଧ୍ୱ ସମୟ ଧରି ଆନ୍ଦୋଳନ ଚାଲିଛି।

୫୬ ବର୍ଷରେ ୪ ଥର ବିଦ୍ରୋହ

ବାଲାସାହେବ ଠାକ୍‌ରେ

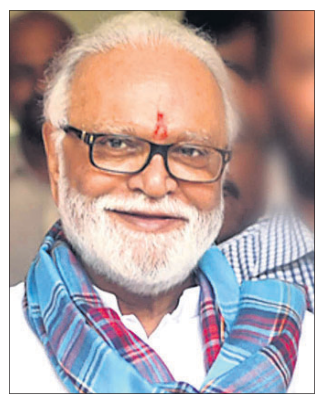

ଛଗନ ଭୁଜବଳ

ନାରାୟଣ ରାଣେ

ରାଜ ଠାକ୍‌ରେ

ଏକନାଥ ସିନ୍ଧେ

ମୁମ୍ବାଇ,୨୨।୬

କ୍ୟାଡରଭିତ୍ତିକ ଦଳ, ନେତୃତ୍ୱ ପ୍ରତି ପ୍ରବଳ ଆନୁଗତ୍ୟ। ତଥାପି ଚାରି ଚାରି ଥର ବିଦ୍ରୋହକୁ ସାମ୍ନା କରିଛି ଶିବସେନା। ତହିଁରୁ ୩ ଥର ବିଦ୍ରୋହ କେବଳ ଶିବସେନା ପ୍ରତିଷ୍ଠାତା ବାଲାସାହେବ ଠାକ୍‌ରେଙ୍କ ଅମଳରେ ହୋଇଥିଲା। ବାଲ୍ ଠାକ୍‌ରେ କେବେ କ୍ଷମତାରେ ନ ଥିଲେ। କିନ୍ତୁ ଏବେ ତାଙ୍କ ପୁଅ ତଥା ମହାରାଷ୍ଟ୍ର ମୁଖ୍ୟମନ୍ତ୍ରୀ ଉଦ୍ଧବ ଠାକ୍‌ରେଙ୍କ ବିରୋଧରେ ସଦ୍ୟ ବିଦ୍ରୋହୀ ସାଜିଛନ୍ତି କ୍ୟାବିନେଟ୍ ମନ୍ତ୍ରୀ ଏକନାଥ ସିନ୍ଧେ। ଶିବସେନାର ୫୬ ବର୍ଷର ଇତିହାସରେ ଏପରି ବିଦ୍ରୋହ ଦେଖିବାକୁ ମିଳି ନ ଥିଲା। ପୂର୍ବରୁ ଶିବସେନା କ୍ଷମତାରେ ନ ଥିବାବେଳେ ୩ ଥର ବିଦ୍ରୋହ ହୋଇଥିବାବେଳେ ମଙ୍ଗଳବାର ବରିଷ୍ଠ ନେତା ଏକନାଥ ସିନ୍ଧେ ଶିବସେନାର ଅଧିକାଂଶ ବିଧାୟକଙ୍କୁ ଧରି ଅଧ୍ୟକ୍ଷ ଉଦ୍ଧବ ଠାକ୍‌ରେଙ୍କଠାରୁ ଅଲଗା ହୋଇଛନ୍ତି। ତାଙ୍କର ଏହି ବିଦ୍ରୋହ କ୍ଷମତାସୀନ ମହା ବିକାଶ ଅଘାଡ଼ି (ଏମ୍‌ଭିଏ) ସରକାର ପାଇଁ ସଙ୍କଟ ସୃଷ୍ଟି କରିଛି। ବିଧାନ ପରିଷଦ ସଦସ୍ୟ (ଏମ୍‌ଏଲ୍‌ସି) ନିର୍ବାଚନର ଫଳାଫଳ ଆସିବା ପରେ ସୋମବାର ମଧ୍ୟରାତ୍ରିରେ ଆରମ୍ଭ ହୋଇଥିବା ସିନ୍ଧେଙ୍କ ବିଦ୍ରୋହ ଉଦ୍ଧବଙ୍କ ହାତରୁ କ୍ଷମତା ଛଡ଼ାଇନେବାର ସମ୍ଭାବନା ବହନ କରେ।

ମହାରାଷ୍ଟ୍ରର ଗ୍ରାମାଞ୍ଚଳରେ ଶିବସେନାର ସାଙ୍ଗଠନିକ ଦକ୍ଷତା ବୃଦ୍ଧି କରିଥିବା ଓବିସି ଚେହେରା ଛଗନ ଭୁଜବଳ ୧୯୯୧ରେ ବିଦ୍ରୋହ କରି ଅଲଗା ବାଟରେ ଚାଲିବାକୁ ନିଷ୍ପତ୍ତି ନେଇଥିଲେ। ଯାହା କାମ କଲେ ବି ଶିବସେନା କୌଣସି ସଫଳତାର ଶ୍ରେୟ ତାଙ୍କୁ ଦେଇ ନ ଥିବା ଦର୍ଶାଇ ସେ ଦଳ ତ୍ୟାଗ କରିଥିଲେ। ରାଜ୍ୟର ବିଭିନ୍ନ ଭାଗରେ ଶିବସେନା ପ୍ରାର୍ଥୀମାନଙ୍କ ପାଇଁ ସେ ସଫଳତା ଆଣିଦେବା ସତ୍ତ୍ୱେ ବାଲ୍ ଠାକ୍‌ରେ ବିଧାନସଭାର ବିରୋଧୀ ଦଳ ନେତା ଭାବେ ମନୋହର ଜୋଷୀଙ୍କୁ ବାଛିଥିଲେ। ନାଗପୁରରେ ପରବର୍ତ୍ତୀ ଶୀତ ଅଧିବେଶନ ବେଳେ ଭୁଜବଳଙ୍କ ସହ ୧୮ ଶିବସେନା ବିଧାୟକ ଦଳ ଛାଡ଼ି ତତ୍କାଳୀନ ଶାସକ କଂଗ୍ରେସକୁ ସମର୍ଥନ ଘୋଷଣା କରିଥିଲେ। କିନ୍ତୁ ୧୨ ବିଦ୍ରୋହୀ ବିଧାୟକ ସେହି ଦିନ ଶିବସେନାକୁ ପୁଣି ଫେରିଯାଇଥିଲେ। ଭୁଜବଳ ଓ ଅନ୍ୟ ବିଦ୍ରୋହୀ ବିଧାୟକଙ୍କୁ ବାଚସ୍ପତି ଏକ ଭିନ୍ନ ଗୋଷ୍ଠୀ ରୂପେ ସ୍ୱୀକୃତି ପ୍ରଦାନ କରିଥିଲେ। ଫଳରେ ସେମାନଙ୍କ ବିରୋଧରେ କୌଣସି କାର୍ଯ୍ୟାନୁଷ୍ଠାନ ନିଆଯାଇ ନ ଥିଲା। ଅସନ୍ତୁଷ୍ଟଙ୍କ ପ୍ରତି ଆକ୍ରମଣାତ୍ମକ ଆଭିମୁଖ୍ୟ ପୋଷଣ କରୁଥିବା ଶିବସେନା କର୍ମୀମାନେ ଭୁଜବଳଙ୍କ ମୁମ୍ବାଇ ଅଫିସରେ ଆକ୍ରମଣ କରିଥିଲେ।

ଭୁଜବଳ ୧୯୯୫ ବିଧାନସଭା ନିର୍ବାଚନ ବେଳେ ମୁମ୍ବାଇରୁ ଶିବସେନା ପ୍ରାର୍ଥୀ ବାଲା ନନ୍ଦଗାଓଁକରଙ୍କଠାରୁ ପରାଜିତ ହୋଇ ନାସିକ ଜିଲାକୁ ଚାଲିଯାଇଥିଲେ। ୧୯୯୯ରେ ଶରଦ ପାୱାର କଂଗ୍ରେସ ଛାଡ଼ି ଜାତୀୟତାବାଦୀ କଂଗ୍ରେସ ପାର୍ଟି (ଏନ୍‌ସିପି) ଗଠନ କରିବା ପରେ ଏହି ପୁରୁଖା ନେତା ତହିଁରେ ଯୋଗଦେଇଥିଲେ। ୭୪ ବର୍ଷୀୟ ଭୁଜବଳ ଏବେ ଏମ୍‌ଭିଏ ସରକାରରେ କ୍ୟାବିନେଟ ମନ୍ତ୍ରୀ ଅଛନ୍ତି। ୨୦୦୫ରେ ଶିବସେନାକୁ ଆଉ ଏକ ଚ୍ୟାଲେଞ୍ଜର ସାମ୍ନା କରିବାକୁ ପଡ଼ିଥିଲା, ଯେତେବେଳେ ପୂର୍ବତନ ମୁଖ୍ୟମନ୍ତ୍ରୀ ନାରାୟଣ ରାଣେ ଦଳ ଛାଡ଼ି କଂଗ୍ରେସର ହାତ ଧରିଥିଲେ। ସେ ପରବର୍ତ୍ତୀ ସମୟରେ କଂଗ୍ରେସ ତ୍ୟାଗ କରି ଭାଜପା ଟିକେଟରେ ରାଜ୍ୟ ସଭାକୁ ଯାଇଥିଲେ। ଭାଜପା ନେତୃତ୍ୱାଧୀନ ଜାତୀୟ ଗଣତାନ୍ତ୍ରିକ ମେଣ୍ଟ (ଏନ୍‌ଡିଏ) ସରକାରରେ ତାଙ୍କୁ ମନ୍ତ୍ରୀ କରାଯାଇଛି। ଶିବସେନାକୁ ପରବର୍ତ୍ତୀ ଝଟ୍‌କା ସେତେବେଳେ ଲାଗିଥିଲା ଯେତେବେଳେ ୨୦୦୬ରେ ଉଦ୍ଧବଙ୍କ ଦାଦା ପୁଅ ଭାଇ ରାଜ ଠାକ୍‌ରେ ମହାରାଷ୍ଟ୍ର ନବନିର୍ମାଣ ସେନା (ଏମ୍‌ଏନ୍‌ଏସ୍) ନାମରେ ଏକ ଦଳ ଗଠନ କଲେ। ସେହି ସମୟରେ ରାଜ ଠାକ୍‌ରେ କହିଥିଲେ, ତାଙ୍କ ଲଢ଼େଇ ଶିବସେନା ନେତୃତ୍ୱ ସହ ନୁହେଁ, ବରଂ ଅନ୍ୟ ଶୀର୍ଷ ନେତାଙ୍କୁ ଘେରି ରହିଥିବା ଅନ୍ୟ ନେତାମାନଙ୍କ ବିରୋଧରେ। ୨୦୦୯ ନିର୍ବାଚନରେ ମହାରାଷ୍ଟ୍ର ବିଧାନସଭାର ୨୮୮ ଆସନ ମଧ୍ୟରୁ ଏମ୍‌ଏନ୍‌ଏସ୍ ୧୩ଟିରେ ସଫଳତା ହାସଲ କରିପାରିଥିଲା।

ବର୍ତ୍ତମାନ ଶିବସେନାକୁ ଆଉ ଏକ ବିଦ୍ରୋହ ଦେଖିବାକୁ ପଡ଼ିଛି, ୪ ଥର ବିଧାୟକ ହୋଇଥିବା ଠାଣେ ଜିଲାର ଲୋକପ୍ରିୟ ନେତା ଏକନାଥ ସିନ୍ଧେଙ୍କ ପଟୁ। ଧର୍ମବୀର ଆନନ୍ଦ ଦିଘେଙ୍କୁ ନିଜ ରାଜନୈତିକ ଗୁରୁ ତଥା ଆଦର୍ଶ ମାନୁଥିବା ସିନ୍ଧେଙ୍କ ସହ ଅଧିକ ବିଧାୟକ ଥିବାରୁ ତାଙ୍କ ବିଦ୍ରୋହ ଉଦ୍ଧବଙ୍କୁ କ୍ଷମତାଚ୍ୟୁତ କରିପାରେ। ସମୟକ୍ରମେ ଶିବସୈନିକଙ୍କ ଆଶା ଆକାଂକ୍ଷା ବଢ଼ିବାରେ ଲାଗିଛି। ସେଗୁଡ଼ିକୁ ପୂରଣ ନ କଲେ ଆଗକୁ ମଧ୍ୟ ଏଭଳି ବିଦ୍ରୋହ ଦେଖିବାକୁ ମିଳିପାରେ। ବିଧାନସଭାରେ ବର୍ତ୍ତମାନ ଶିବସେନାର ୫୫, ଏନ୍‌ସିପିର ୫୩ ଓ କଂଗ୍ରେସର ୪୪ ବିଧାୟକଙ୍କୁ ନେଇ ମହା ବିକାଶ ଅଘାଡ଼ି ସରକାର ଗଠନ ହୋଇଛି। ବିରୋଧୀ ଭାଜପା ୧୦୬ ଆସନ ଦଖଲ କରିଛି। ଦଳବଦଳ ଆଇନ ବଳରେ ଅଯୋଗ୍ୟ ଘୋଷଣାରୁ ବର୍ତ୍ତିବା ପାଇଁ ସିନ୍ଧେଙ୍କୁ ୩୭ ବିଧାୟକଙ୍କ ସମର୍ଥନ ଜରୁରୀ। କିନ୍ତୁ ଏହି ବିଦ୍ରୋହୀ ନେତା ତାଙ୍କ ସହ ୪୬ ବିଧାୟକ ଥିବା ଦାବି କରୁଛନ୍ତି।

ସଂକ୍ଷେପରେ

ୟୁପିରେ ବୁଲ୍‌ଡୋଜର ଆକ୍ସନ ବେଆଇନ

ସିଜେଆଇଙ୍କୁ ଚିଠି ଲେଖିଲେ ପୂର୍ବତନ ଅଧିକାରୀ

ନୂଆଦିଲ୍ଲୀ, ୨୨।୬: ପ୍ରଫେଟ୍ ମହମ୍ମଦଙ୍କ ଉପରେ ବିବାଦୀୟ ମନ୍ତବ୍ୟକୁ କେନ୍ଦ୍ରକରି ହିଂସାତ୍ମକ ପ୍ରଦର୍ଶନ ପରେ ଉତ୍ତରପ୍ରଦେଶ ସରକାର ବେଆଇନ ଭାବେ ବୁଲ୍‌ଡୋଜର ଚଲାଇ ବିକ୍ଷୋଭକାରୀଙ୍କ ଘର ଭାଙ୍ଗିଛନ୍ତି। ତେଣୁ ସୁପ୍ରିମକୋର୍ଟ ଏ ନେଇ ନିଜ ଆଡୁ ମାମଲାର ବିଚାର କରିବାକୁ ଅବସରପ୍ରାପ୍ତ ପ୍ରଶାସନିକ ଅଧିକାରୀମାନେ ଭାରତର ପ୍ରଧାନ ବିଚାରପତି (ସିଜେଆଇ)ଙ୍କୁ ଚିଠି ଲେଖିଛନ୍ତି। କନ୍‌ଷ୍ଟିଚ୍ୟୁଶନାଲ କଣ୍ଡକ୍ଟ ଗ୍ରୁପ୍ (ସିସିଜି) ପକ୍ଷରୁ ସୋମବାର ସିଜେଆଇଙ୍କୁ ଏହି ଚିଠି ପଠାଯାଇଛି। ଏଥିରେ ଏଏସ୍ ଦୁଲାଟ୍, ୱାଜାହତ୍ ହବିବୁଲ୍ଲା, ଟି. କେ. ଏ. ନାୟାରଙ୍କ ସମେତ ୯୦ ଜଣ ବିଶିଷ୍ଟ ବ୍ୟକ୍ତି ଦସ୍ତଖତ କରିଛନ୍ତି। ଯଦି ନ୍ୟାୟପାଳିକା ଏଥିରେ ହସ୍ତକ୍ଷେପ ନ କରନ୍ତି ତେବେ ଦେଶରେ ସମ୍ବିଧାନର ଶାସନ ଭୁଶୁଡ଼ିପଡ଼ିବ ବୋଲି ଚିଠିରେ ଉଲ୍ଲେଖ କରାଯାଇଛି। ଅନ୍ୟପକ୍ଷେ କାନପୁର ଓ ପ୍ରୟାଗରାଜରେ ଭଙ୍ଗାଯାଇଥିବା ଘରଗୁଡ଼ିକ ବେଆଇନ ଭାବେ ନିର୍ମାଣ କରାଯାଇଥିଲା। ତେଣୁ ଆଇନ ଅନୁସାରେ ସେଗୁଡ଼ିକୁ ଉଚ୍ଛେଦ କରାଯାଇଛି। ପ୍ରଫେଟ ମହମ୍ମଦଙ୍କ ଉପରେ ମନ୍ତବ୍ୟକୁ କେନ୍ଦ୍ରକରି ହୋଇଥିବା ହିଂସାକାଣ୍ଡର ଅଭିଯୁକ୍ତଙ୍କ ସହ ଏହାର କୌଣସି ସମ୍ପର୍କ ନ ଥିବା ୟୁପି ସରକାର ସୁପ୍ରିମକୋର୍ଟଙ୍କୁ ଜଣାଇଛନ୍ତି।

୨୬ରୁ ୨୮ ପ୍ରଧାନମନ୍ତ୍ରୀଙ୍କ ଜର୍ମାନୀ, ୟୁଏଇ ଗସ୍ତ

ନୂଆଦିଲ୍ଲୀ, ୨୨।୬: ପ୍ରଧାନମନ୍ତ୍ରୀ ନରେନ୍ଦ୍ର ମୋଦି ଜି-୭ ସମ୍ମିଳନୀ ପାଇଁ ଜୁନ୍ ୨୬ରେ ଜର୍ମାନୀ ଗସ୍ତ କରିବେ। ଜୁନ୍ ୨୮ରେ ପ୍ରଧାନମନ୍ତ୍ରୀ ସଂଯୁକ୍ତ ଆରବ ଏମିରେଟ୍ସ (ୟୁଏଇ) ଯିବେ। ଜର୍ମାନୀରେ ଆୟୋଜିତ ହେବାକୁ ଥିବା ଜି-୭ ସମ୍ମିଳନୀରେ ମୋଦି ଜଳବାୟୁ ପରିବର୍ତ୍ତନ, ଖାଦ୍ୟ ସୁରକ୍ଷା, ସ୍ୱାସ୍ଥ୍ୟ, ଲିଙ୍ଗଗତ ସମାନତା, ଗଣତନ୍ତ୍ର ଆଦି ପ୍ରସଙ୍ଗରେ ଆଲୋଚନା କରିବେ ବୋଲି ବହିର୍ବ୍ୟାପାର ମନ୍ତ୍ରଣାଳୟ ପକ୍ଷରୁ ଏକ ବିବୃତିରେ କୁହାଯାଇଛି। ଅନ୍ତର୍ଜାତୀୟ ସହଯୋଗ ବୃଦ୍ଧି ପାଇଁ ଭାରତ ସମେତ ଆର୍ଜେଣ୍ଟିନା, ଇଣ୍ଡୋନେସିଆ, ସେନେଗାଲ, ଦକ୍ଷିଣ ଆଫ୍ରିକା ଆଦି ଗଣତାନ୍ତ୍ରିକ ଦେଶକୁ ମଧ୍ୟ ନିମନ୍ତ୍ରଣ କରାଯାଇଛି। ଜି-୭ ସମ୍ମିଳନୀ ପରେ ପ୍ରଧାନମନ୍ତ୍ରୀ ମୋଦି ୟୁଏଇ ଗସ୍ତ କରି ପୂର୍ବତନ ରାଷ୍ଟ୍ରପତି ସ୍ୱର୍ଗତ ଶେଖ ଖଲିଫା ବିନ୍ ଜାୟେଦ୍ ଅଲ୍ ନହୟାନ୍‌ଙ୍କୁ ଶ୍ରଦ୍ଧାଞ୍ଜଳି ଜ୍ଞାପନ କରିବେ। ୨୮ ତାରିଖରେ ହିଁ ମୋଦି ନୂଆଦିଲ୍ଲୀ ଅଭିମୁଖେ ବାହାରିବେ।

ମୁଣ୍ଡବିହୀନ ୨ ମହିଳାଙ୍କୁ ଚିହ୍ନଟ କଲେ ଲକ୍ଷେ ପୁରସ୍କାର

ବେଙ୍ଗାଇ,୨୨।୬: କର୍ନାଟକରେ ଦୁଇ ମହିଳାଙ୍କ ମୁଣ୍ଡବିହୀନ ଗଳିତ ମୃତଦେହ ମିଳିବା ଘଟଣାର ତଦନ୍ତ ମଣ୍ଡ୍ୟା ପୋଲିସ ଜାରି ରଖିଛି । ମୃତ ମହିଳାଙ୍କ ଚିହ୍ନଟ ପାଇଁ ବୁଧବାର ପୋଲିସ ପକ୍ଷରୁ ୧ ଲକ୍ଷ ଟଙ୍କାର ପୁରସ୍କାର ରାଶି ଘୋଷଣା କରାଯାଇଛି। ଜୁନ୍ ୮ରେ ମଣ୍ଡ୍ୟାର କେ.ବେଙ୍ଗାନାହାଲ୍ଲି ଏବଂ ସିଡିଏସ୍ କେନାଲରୁ ଦୁଇ ଅଜଣା ମହିଳାଙ୍କ ମୁଣ୍ଡବିହୀନ ମୃତଦେହ ପୋଲିସକୁ ମିଳିଥିଲା। ମୁଣ୍ଡ ନ ଥିବା ଯୋଗୁ ମୃତକଙ୍କୁ ଚିହ୍ନଟ ସମ୍ଭବପର ହେଉନାହିଁ। ତେବେ ବାହାର ରାଜ୍ୟରେ ମହିଳାଙ୍କୁ ହତ୍ୟା କରିବା ପରେ ମୃତଦେହକୁ ଆଣି କେନାଲରେ ଫିଙ୍ଗାଯାଇଥିବା ପୋଲିସ ସନ୍ଦେହ କରୁଛି।

ଇସ୍ରାଏଲରେ ରାଜନୈତିକ ସଙ୍କଟ

ପାର୍ଲାମେଣ୍ଟ ଭଙ୍ଗ ପ୍ରସ୍ତାବ ପାରିତ

ଜେରୁଜେଲମ, ୨୨।୬: ଇସ୍ରାଏଲରେ ପ୍ରଧାନମନ୍ତ୍ରୀ ନାଫଟାଲି ବେନେଟଙ୍କ ସରକାର ସଂଖ୍ୟାଲଘୁ ହେବା ପରେ ସେଠାରେ ପୁଣି ରାଜନୈତିକ ସଙ୍କଟ ଦେଖାଦେଇଛି। ବେନେଟଙ୍କ ମେଣ୍ଟ ସରକାର ଭାଙ୍ଗିବା ନିମନ୍ତେ ବୁଧବାର ଇସ୍ରାଏଲ ପାର୍ଲାମେଣ୍ଟ ନିସେଟ୍‌ରେ ଏକ ବିଲ୍ ପାରିତ ହୋଇଛି। ସଂସଦ ଭଙ୍ଗ ସପକ୍ଷରେ ନିସେଟ୍‌ର ୧୨୦ ସଦସ୍ୟଙ୍କ ମଧ୍ୟରୁ ୧୧୦ ଜଣ ଭୋଟ ଦେଇଛନ୍ତି। ଅନ୍ତିମ ପର୍ଯ୍ୟାୟ ଭୋଟ ଆସନ୍ତା ସପ୍ତାହରେ ଅନୁଷ୍ଠିତ ହେବ। ପାର୍ଲାମେଣ୍ଟରେ ପାସ୍ ହେବା ପରେ ଖୁବ୍‌ଶୀଘ୍ର ସେଠାରେ ନିର୍ବାଚନ ହେବ। ନେଫଟାଲି ସରକାର ଭାଙ୍ଗିବା ପରେ ମାତ୍ର ୩ ବର୍ଷରେ ଇସ୍ରାଏଲରେ ୫ମ ନିର୍ବାଚନ ହେବାକୁ ଯାଉଛି। ନୂଆ ପ୍ରଧାନମନ୍ତ୍ରୀ ନିର୍ବାଚିତ ନ ହେବା ପର୍ଯ୍ୟନ୍ତ ଇସ୍ରାଏଲ ବହିର୍ବ୍ୟାପାର ମନ୍ତ୍ରୀ ୟେର ଲ୍ୟାପିଡ୍ ପ୍ରଧାନମନ୍ତ୍ରୀ ଦାୟିତ୍ୱ ତୁଲାଇବେ। ଆସନ୍ତା ଅକ୍ଟୋବରରେ ଇସ୍ରାଏଲରେ ନିର୍ବାଚନ ହୋଇପାରେ।

୮ ଦଳକୁ ନେଇ ଗଠିତ ଐତିହାସିକ ମେଣ୍ଟ ଦ୍ୱାରା ନାଫଟାଲି ପୂର୍ବତନ ରାଷ୍ଟ୍ରପତି ବେଞ୍ଜାମିନ୍ ନେତ୍ୟାନାହୁଙ୍କୁ ପଦରୁ ହଟାଇ ୨୦୨୧ ଜୁନ୍‌ରେ ସରକାର ଗଢ଼ିଥିଲେ। ୱେଷ୍ଟ ବ୍ୟାଙ୍କ ବିବାଦ, ପାଲେଷ୍ଟାଇନ ପ୍ରସଙ୍ଗରେ ସରକାରଙ୍କ ନୀତିକୁ ବିରୋଧ କରି ୟାମିନା ପାର୍ଟି ଗତ ଏପ୍ରିଲରେ ମେଣ୍ଟରୁ ଓହରି ଯାଇଥିଲା। ଫଳରେ ନାଫଟାଲିଙ୍କ ସରକାର ସଂଖ୍ୟାଲଘୁ ପାଲଟିଥିଲା। ପ୍ରଧାନମନ୍ତ୍ରୀ ହେବାର ବର୍ଷକ ପରେ ନାଫଟାଲି ପାର୍ଲାମେଣ୍ଟ ଭାଙ୍ଗି ପୁନଃ ନିର୍ବାଚନ ନିମନ୍ତେ ଘୋଷଣା କରିଥିଲେ।

ନେଫଟାଲି ବେନେଟ ୟେର ଲ୍ୟାପିଡ୍

ପାକ୍‌ର ପଞ୍ଜାବରେ ଲାଗୁ ହେବ ଏମରଜେନ୍ସି

ବଢ଼ୁଛି ବଳାତ୍କାର ମାମଲା

ଇସ୍‌ଲାମାବାଦ୍,୨୨।୬

ପାକିସ୍ତାନ ପଞ୍ଜାବ ପ୍ରଦେଶରେ ବଳାତ୍କାର ମାମଲା ବୃଦ୍ଧି ପାଇବା କାରଣରୁ ସ୍ଥାନୀୟ ପ୍ରଶାସନ ପ୍ରଦେଶରେ ଜରୁରିକାଳୀନ ସ୍ଥିତି ଲାଗୁ କରିବା ନେଇ ନିଷ୍ପତ୍ତି ନେଇଛି। ପଞ୍ଜାବ ସୂଚନା ବିଭାଗ ପକ୍ଷରୁ ପ୍ରଦତ୍ତ ରିପୋର୍ଟ ଅନୁସାରେ, ଗତ ୬ ମାସ ଭିତରେ ମୋଟ ୨,୪୩୯ ଜଣ ମହିଳା ବଳାତ୍କାରର ଶିକାର ହୋଇଥିବାବେଳେ ସେମାନଙ୍କ ମଧ୍ୟରୁ ୯୦ ଜଣଙ୍କ ମୃତ୍ୟୁ ହୋଇଛି। ସେହିପରି ଲାହୋରରେ ମୋଟ ୪୦୦ ଜଣଙ୍କୁ ବଳାତ୍କାର କରାଯାଇଥିବାବେଳେ ୨,୩୦୦ ଜଣଙ୍କୁ ଅପହରଣ କରାଯାଇଛି। ପାକିସ୍ତାନରେ ପ୍ରତ୍ୟେକ ଦିନ ୧୧ ବଳାତ୍କାର ମାମଲା ସାମ୍ନାକୁ ଆସୁଥିବା ରିପୋର୍ଟରେ ଉଲ୍ଲେଖ କରାଯାଇଛି। ତେବେ ଗତ ୬ ବର୍ଷ ମଧ୍ୟରେ ମୋଟ ୨୨ ହଜାର ମାମଲା ଥାନାରେ ଦାଖଲ ହୋଇଥିବା ରାଷ୍ଟ୍ର ମାନବାଧିକାର କମିଶନର ପକ୍ଷରୁ ପ୍ରକାଶ ପାଇଥିବା ରିପୋର୍ଟରେ କୁହାଯାଇଛି। ଦୋଷୀମାନଙ୍କୁ ଦଣ୍ଡ ଦିଆଯାଉ ନ ଥିବା କାରଣରୁ ଦିନକୁ ଦିନ ବଳାତ୍କାର ମାମଲା କମିବା ବଦଳରେ ବଢ଼ିବାରେ ଲାଗିଛି।

ୟୁକ୍ରେନ୍ ସାମ୍ବାଦିକ, ସୈନ୍ୟଙ୍କୁ ହତ୍ୟା

କିଭ୍, ୨୨।୬

ଫେବୃୟାରୀ ୨୪ରେ ୟୁକ୍ରେନ୍ ଉପରେ ରୁଷିଆ ଆକ୍ରମଣର ଖବର ସଂଗ୍ରହ କରୁଥିବା ଜଣେ ୟୁକ୍ରେନୀୟ ଏବଂ ତାଙ୍କୁ ସୁରକ୍ଷା ଦେଉଥିବା ଜଣେ ସୈନ୍ୟଙ୍କୁ ହତ୍ୟା କରାଯାଇଛି। ଏ ନେଇ ପ୍ରେସ୍ ଫ୍ରିଡମ୍ ଗ୍ରୁପ୍ 'ରିପୋର୍ଟର୍ସ ୱିଦ୍‌ଆଉଟ୍ ବର୍ଡର୍ସ' ପକ୍ଷରୁ ବୁଧବାର ସୂଚନା ଦିଆଯାଇଛି। ଫଟୋ ଜର୍ନାଲିଷ୍ଟ୍ ମାକ୍ସ ଲେଭିନ୍ କିଭ୍‌ରେ ତାଙ୍କ ହଜିଯାଇଥିବା କ୍ୟାମେରା ଡ୍ରୋନ୍ ଖୋଜୁଥିବାବେଳେ ୟୁକ୍ରେନ୍ ସୈନ୍ୟ ଓଲେକ୍‌ସି ଜୋନିଶୋଭ୍ ତାଙ୍କୁ ସହାୟତା କରୁଥିଲେ। ହେଲେ ସେମାନଙ୍କ ଆଉ ପତ୍ତା ମିଳି ନ ଥିଲା। ପ୍ରେସ୍ ଫ୍ରିଡମ୍ ଗ୍ରୁପ୍ ପକ୍ଷରୁ ଯାଇଥିବା ତଦନ୍ତକାରୀ ଟିମ୍ ଏପ୍ରିଲ ୧ରେ ଉଭୟଙ୍କ ମୃତଦେହ ସେଠାରୁ ଠାବ କରିଥିଲେ। ସେମାନଙ୍କ ଉପରକୁ ରୁଷୀୟ ସୈନ୍ୟ ଗୁଳି ଚଳାଇଥିଲେ। ଏଥିରେ କ୍ଷତିଗ୍ରସ୍ତ ହୋଇଥିବା ସେମାନଙ୍କ କାର୍‌ରେ ୧୪ଟି ବୁଲେଟ୍ କଣା ଦେଖିବାକୁ ମିଳିଥିଲା। ଘଟଣାସ୍ଥଳରୁ କିଛି ଖାଦ୍ୟ ସାମଗ୍ରୀ ଓ ଅଧାଜଳା ସିଗାରେଟ୍ ମଧ୍ୟ ମିଳିଛି। ରୁଷିଆ ସୈନ୍ୟମାନେ ସେଠାରେ ଏସବୁ ସାମଗ୍ରୀ ଛାଡ଼ିଥିବା ଉକ୍ତ ଗ୍ରୁପ୍ ପକ୍ଷରୁ କୁହାଯାଇଛି। ସେଠାରୁ ଲେଭିନ୍ ଓ ଚେର୍ନିଶୋଭ୍‌ଙ୍କ ପରିଚୟ ପତ୍ର, ବୁଲେଟପ୍ରୁଫ୍ ପୋଷାକ, ହେଲମେଟ ଆଦି ମିଳିଛି। ଚେର୍ନିଶୋଭଙ୍କ ଅର୍ଦ୍ଧଦଗ୍ଧ ଶରୀର ନିକଟରୁ ଗ୍

କରୋନା ସଂକ୍ରମଣ ସ୍ଥିତି

	ଆକ୍ରାନ୍ତ	ମୃତ୍ୟୁ	ଆରୋଗ୍ୟ
ବିଶ୍ୱ	୫୪,୬୧,୨୭,୭୯୪	୬୩,୪୪,୨୧୯	୫୨,୧୯,୦୦,୨୦୧
ଭାରତ	୪,୩୩,୩୪,୬୫୭	୫,୨୪,୯୦୩	୪,୨୭,୨୫,୦୫୫
ଓଡ଼ିଶା	୧୨,୮୮,୯୯୫	୯୧୨୬(+୫୩)	୧୨,୭୯,୫୩୫

ବୁଧବାର ରାତି ୯ଟା ସୁଦ୍ଧା
(+ ଅନ୍ୟ ରୋଗରେ କରୋନା ଆକ୍ରାନ୍ତଙ୍କ ମୃତ୍ୟୁ)
ତଥ୍ୟ: https://www.worldometers.info/coronavirus/ଏବଂ ଓଡ଼ିଶା ସରକାର

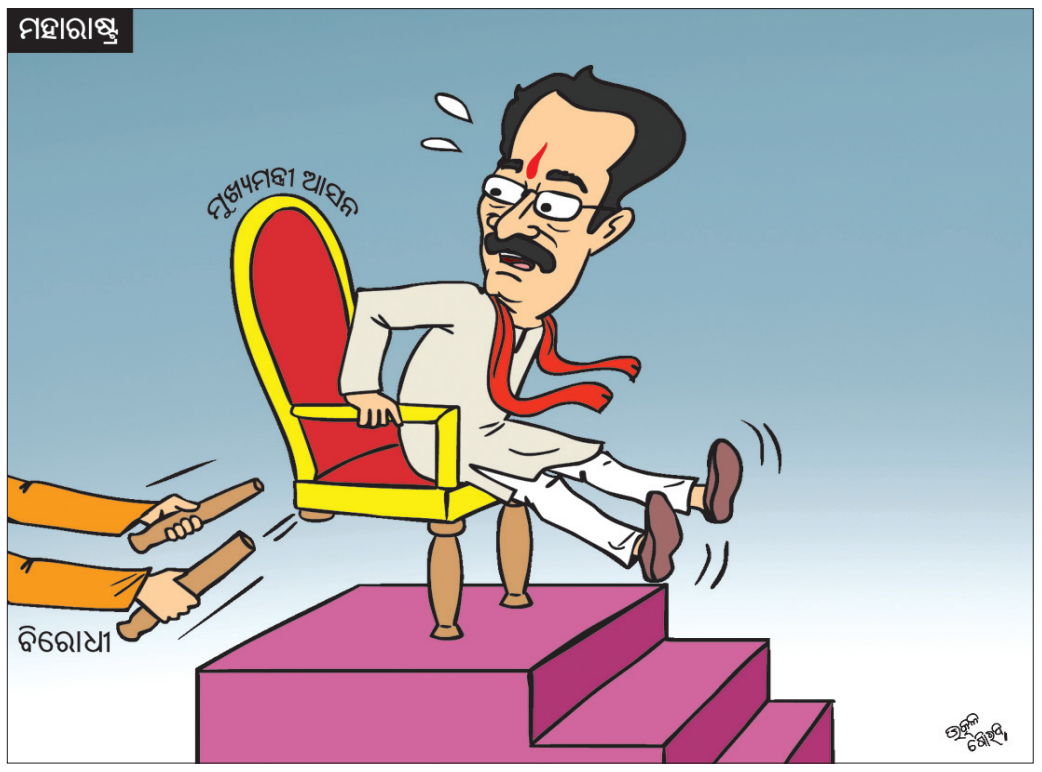

ବଜ୍ରପାତରେ ୯ ମୃତ

ଢେଙ୍କିକୋଟ/ବିଶୋଇ/ ପଦ୍ମପୁର/ ବନ୍ତଳା/ ଛେଣ୍ଡିପଦା/ କାଳିଆପାଣି, ୨୨।୬ (ଡି.ଏନ.ଏ.): ରାଜ୍ୟର ବିଭିନ୍ନ ସ୍ଥାନରେ ବୁଧବାର ବଜ୍ରପାତ ଘଟି ୯ ଜଣଙ୍କ ମୃତ୍ୟୁ ଘଟିଛି। କେନ୍ଦୁଝର ଜିଲା ଢେଙ୍କିକୋଟ, ମୟୂରଭଞ୍ଜ ଜିଲା ବିଶୋଇ ଓ ଭଦ୍ରକ ଜିଲା ପଦ୍ମପୁର ଅଞ୍ଚଳରେ ବୁଧବାର ବଜ୍ରପାତ ଯୋଗୁ ୨ ମହିଳାଙ୍କ ସମେତ ୫ଜଣଙ୍କ ମୃତ୍ୟୁ ହୋଇଛି। ଢେଙ୍କିକୋଟ ପୋଲିସ ବିଟ୍ ହାଉସ ଅଧୀନ ସାନ୍ତରାପୁର ପଞ୍ଚାୟତର ଟେଣ୍ଟେଇଟାଙ୍ଗର ସାହିରେ ବୁଧବାର ଅପରାହ୍ନରେ ବର୍ଷା ସାଙ୍ଗକୁ ବଜ୍ରପାତ ହେବାରୁ ମୀନତି ମୁଣ୍ଡା (୩୨) ଓ ହୀରା ମୁଣ୍ଡା (୬୫)ଙ୍କ ମୃତ୍ୟୁ ହୋଇଥିଲା। ଦୁହେଁ ଗ୍ରାମ ନିକଟସ୍ଥ ବରଖନ୍ଧି ଜଙ୍ଗଲକୁ ଛେଳି ଚରାଇବା ପାଇଁ ଯାଇଥିବା ବେଳେ ଏଭଳି ଅଘଟଣ ଘଟିଥିଲା। ସେମାନଙ୍କ ପରିବାରକୁ ସହାୟତା ଯୋଗାଇ ଦେବା ପାଇଁ ସ୍ଥାନୀୟ ସରପଞ୍ଚ ବବିତା ସିଂହ ଓ ୮ନଂ. ଜୋନ୍ ଜିଲା ପରିଷଦ ସଦସ୍ୟ ରଣଜିତ ନାୟକ ଦାବି କରିଛନ୍ତି।

ମୟୂରଭଞ୍ଜ ଜିଲା ବିଶୋଇ ଥାନା ଅଧୀନ ମଣଦା ଗ୍ରାମର ସୁଶାନ୍ତ ଗିରି (୪୭) ଏବଂ ଜଲେ ପିଙ୍ଗୁଆ (୬୪) ବଜ୍ରପାତରେ ଟଳି ପଡ଼ିଛନ୍ତି। ସୁଶାନ୍ତ ମଧ୍ୟାହ୍ନ ସମୟରେ ନଦୀରୁ ଗାଧୋଇ ସାରି ଘରକୁ ଫେରୁଥିବା ବେଳେ ଓ ଜଲେ ପିଙ୍ଗୁଆ ଚାଷ କାର୍ଯ୍ୟ ସାରି ବିଲରୁ ଫେରୁଥିବା ବେଳେ ବଜ୍ରପାତରେ ପ୍ରାଣ ହରାଇଥିଲେ।

ସେହିପରି ଭଦ୍ରକ ଜିଲା ତିହିଡ଼ି ବ୍ଲକ ଅଧୀନ ବାହାବଳପୁର ପଞ୍ଚାୟତ ଦୋହରାସାହିର ଚାଷୀ ଦାନବୀର ମାଝିଙ୍କର ବଜ୍ରପାତରେ ବୁଧବାର ପୂର୍ବାହ୍ନରେ ମୃତ୍ୟୁ ଘଟିଛି। ସେ ବିଲରୁ ଘରକୁ ଫେରୁଥିବା ବେଳେ ବଜ୍ରପାତରେ ଅଚେତ ହୋଇ ପଡ଼ିଯାଇଥିଲେ। ପରିବାର ଲୋକେ ତାଙ୍କୁ ତିହିଡ଼ି ଗୋଷ୍ଠୀ ସ୍ୱାସ୍ଥ୍ୟକେନ୍ଦ୍ରକୁ ନେଇଥିଲେ। ସେଠାରେ ଡାକ୍ତର ତାଙ୍କୁ ମୃତ ଘୋଷଣା କରିଥିଲେ।

ସେହିପରି ଅନୁଗୋଳ ଜିଲାର ବନ୍ତଳା ଓ ଛେଣ୍ଡିପଦା ଥାନା ଅଞ୍ଚଳରେ ବୁଧବାର ବର୍ଷା ବେଳେ ବଜ୍ରପାତ ଘଟି ୨ ଚାଷୀଙ୍କ ମୃତ୍ୟୁ ହୋଇଛି। ମୃତ ଚାଷୀ ହେଲେ ବନ୍ତଳା ଥାନା ଧୋକୁଟା ପଞ୍ଚାୟତ ଗୋପାଳପୁର ଗ୍ରାମର ଗନ୍ଧର୍ବ ବେହେରା(୫୭) ଓ ଛେଣ୍ଡିପଦା ଥାନା କୋଶଳା ଗ୍ରାମ ମେଡିକାଲ ଛକସାହିର ସଞ୍ଜୟ ବେହେରା(୩୮)। ଗନ୍ଧର୍ବ ଗୋରୁ ଚରାଇ ଘରକୁ ଫେରୁଥିବା ବେଳେ ଗାଁ ମୁଣ୍ଡ ସ୍କୁଲ ନିକଟରେ ବଜ୍ରପାତ ହେବାରୁ ଘଟଣାସ୍ଥଳରେ ତାଙ୍କର ମୃତ୍ୟୁ ହୋଇଥିଲା। ଗନ୍ଧର୍ବଙ୍କ ପରିବାର ପକ୍ଷରୁ ଏ ନେଇ ବନ୍ତଳା ଥାନାରେ ଅଭିଯୋଗ କରାଯିବା ପରେ ପୋଲିସ ମୃତଦେହ ଜବତ କରି ବ୍ୟବଚ୍ଛେଦ ନିମନ୍ତେ ଜିଲା ମୁଖ୍ୟ ଚିକିତ୍ସାଳୟକୁ ପଠାଇ ଦେଇଛି। ସେହିପରି ଛେଣ୍ଡିପଦା ଥାନା କୋଶଳା ଗ୍ରାମର ସଞ୍ଜୟ ବିଲରେ କାମ କରୁଥିବା ବେଳେ ବଜ୍ରପାତରେ ଗୁରୁତର ହୋଇଥିଲେ। ପରିବାର ଲୋକେ ତାଙ୍କୁ କୋଶଳା ଗୋଷ୍ଠୀ ସ୍ୱାସ୍ଥ୍ୟକେନ୍ଦ୍ରକୁ ନେଇଥିଲେ ହେଁ ଡାକ୍ତର ମୃତ ଘୋଷଣା କରିଥିଲେ। ଏ ନେଇ ମୃତକଙ୍କ ପରିବାର ପକ୍ଷରୁ ଥାନାରେ ଲିଖିତ ଅଭିଯୋଗ କରାଯିବା ପରେ ପୋଲିସ ମୃତଦେହ ବ୍ୟବଚ୍ଛେଦ କରାଇ ଘଟଣାର ତଦନ୍ତ ଜାରି ରଖିଛି। ଏ ନେଇ ଦୁଇ ଥାନାରେ ୨ଟି ଅପମୃତ୍ୟୁ ମାମଲା ରୁଜୁ ହୋଇଛି।

ଅନ୍ୟ ପକ୍ଷରେ ଯାଜପୁର ଜିଲା ସୁକିନ୍ଦା ଥାନା ଅନ୍ତର୍ଗତ ପଳାଶଖଳି ଏବଂ ବିରିଗଡ଼ା ଗ୍ରାମରେ ୨ଜଣଙ୍କ ମୃତ୍ୟୁ ହୋଇଛି। ଅପରାହ୍ନ ୩ଟାରେ ସୁକିନ୍ଦା ଅଞ୍ଚଳରେ ବର୍ଷା ସହ ବଜ୍ରପାତ ହୋଇଥିଲା। ଏହି ସମୟରେ ବିରିଗଡ଼ା ଗ୍ରାମର ଜଙ୍ଗା ମୁଣ୍ଡାଙ୍କ ୧୪ ବର୍ଷୀୟ ପୁଅ ଆକାଶ ମୁଣ୍ଡା ଛେଳି ଚରାଉଥିବାବେଳେ ତାଙ୍କୁ ବଜ୍ରପାତ ହୋଇଥିଲା। ଫଳରେ ଘଟଣାସ୍ଥଳରେ ସେ ଗୁରୁତର ହୋଇଥିଲେ। ତାଙ୍କୁ ସୁକିନ୍ଦା ଗୋଷ୍ଠୀ ସ୍ୱାସ୍ଥ୍ୟକେନ୍ଦ୍ରରେ ଭର୍ତ୍ତି କରାଯାଇଥିଲା। ସେଠାରେ ଡାକ୍ତର ତାଙ୍କୁ ମୃତ ଘୋଷଣା କରିଥିଲେ। ସୁକିନ୍ଦା ପୋଲିସ ପହଞ୍ଚି ମୃତଦେହ ଜବତ କରିବା ସହ ନଂ.୧୩/୨୨ରେ ଏକ ଅପମୃତ୍ୟୁ ମାମଲା ରୁଜୁ କରି ତଦନ୍ତ ଚଳାଇଛି। ସେହିପରି ବ୍ରଜପାତରେ ସୁକିନ୍ଦା ଥାନା ଅନ୍ତର୍ଗତ ପଳାଶଖଳିର ରଘୁନାଥ ସଏଙ୍କ ସ୍ତ୍ରୀ ଶାନ୍ତି ସଏଙ୍କ ମୃତ୍ୟୁ ହୋଇଛି। ସେ ବିଲକୁ ଯାଇ ଫେରୁଥିବା ସମୟରେ ବଜ୍ରପାତ ହୋଇଥିଲା। ତାଙ୍କୁ ସୁକିନ୍ଦା ଗୋଷ୍ଠୀ ସ୍ୱାସ୍ଥ୍ୟକେନ୍ଦ୍ରକୁ ଅଣାଯାଇଥିବା ବେଳେ ସେଠାରେ ଡାକ୍ତର ମୃତ ଘୋଷଣା କରିଥିଲେ। ଏନେଇ ଥାନାରେ ନଂ.୧୪/୨୨ରେ ଏକ ଅପମୃତ୍ୟୁ ମାମଲା ରୁଜୁ ହୋଇଛି। ଉଭୟ ମୃତଦେହ ବ୍ୟବଚ୍ଛେଦ ନିମନ୍ତେ ଗୁରୁବାର ଦାନଗଦୀ ଗୋଷ୍ଠୀ ସ୍ୱାସ୍ଥ୍ୟକେନ୍ଦ୍ରକୁ ପଠାଯିବ ବୋଲି ଉପଆରକ୍ଷୀ ଅଧୀକ୍ଷକ ହରିଶ ଚନ୍ଦ୍ର ସିଂ ସୂଚନା ଦେଇଛନ୍ତି।

ସ୍କୁଲ ପିଲା ପଢ଼ିବେ ଅଲିମ୍ପିକ୍ ମୂଲ୍ୟବୋଧ ସମ୍ପର୍କିତ ପାଠ

ପ୍ରଶିକ୍ଷଣ ଶିବିରରେ ଯୋଗ ଦେଇଥିବା ଅଧିକାରୀ, ପ୍ରଶିକ୍ଷାର୍ଥୀ ଓ ଅନ୍ୟମାନେ।

ଭୁବନେଶ୍ୱର, ୨୨।୬(ବ୍ୟୁରୋ)

ଓଡ଼ିଶାର ସ୍କୁଲ୍ ପିଲା ପଢ଼ିବେ ଅଲିମ୍ପିକ୍ ମୂଲ୍ୟବୋଧ ସମ୍ପର୍କିତ ପାଠ। ଏହି ପରିପ୍ରେକ୍ଷୀରେ ବିଦ୍ୟାଳୟ ଓ ଗଣଶିକ୍ଷା ବିଭାଗ, ଅଭିନବ ବିନ୍ଦ୍ରା ଫାଉଣ୍ଡେଶନ ଟ୍ରଷ୍ଟ (ଏବିଏଫ୍‌ଟି) ଓ ଅନ୍ତର୍ଜାତୀୟ ଅଲିମ୍ପିକ୍ କମିଟି ଅଲିମ୍ପିକ୍ ଫାଉଣ୍ଡେଶନ ଫର୍ କଲଚର ଏଣ୍ଡ୍ ହେରିଟେଜର ମିଳିତ ଆନୁକୂଲ୍ୟରେ ଏକ ରାଜ୍ୟସ୍ତରୀୟ ପ୍ରଶିକ୍ଷଣ ଶିବିର ବୁଧବାର ଗୋପବନ୍ଧୁ ଏକାଡେମୀଠାରେ ଆରମ୍ଭ ହୋଇଛି। ଉଦ୍‌ଘାଟନୀ କାର୍ଯ୍ୟକ୍ରମରେ ଓସେପାର ରାଜ୍ୟ ପ୍ରକଳ୍ପ ନିର୍ଦ୍ଦେଶକ ଅନୁପମ ସାହା, ଏବିଏଫ୍‌ଟିର ଫାଉଣ୍ଡର ଅଭିନବ ବିନ୍ଦ୍ରା, ଆଇଓସିର ସାଧନ କର୍ମୀ ଏଫ୍ ଜାମୋଲି ଏବଂ ଜେନିଆ କୁର୍ଗୋ ଯୋଭା, ଓସେପାର ଅତିରିକ୍ତ ନିର୍ଦ୍ଦେଶକ ପ୍ରଶାନ୍ତ କୁମାର ସ୍ୱାଇଁ, ଉପନିର୍ଦ୍ଦେଶକ ମହେଶ୍ୱର ସାହୁ ଓ ସହଯୋଗୀମାନେ ଯୋଗ ଦେଇଥିଲେ।

ଏହି ଅବସରରେ ଅଭିନବ ବିନ୍ଦ୍ରା ଅଲିମ୍ପିକ ମୂଲ୍ୟବୋଧ ସମ୍ପର୍କରେ ବକ୍ତବ୍ୟ ରଖିଥିବାବେଳେ ଅନୁପମ ସାହା ଓଡ଼ିଶାର ବିଦ୍ୟାଳୟଗୁଡ଼ିକରେ ଏହି ଶିକ୍ଷା କାର୍ଯ୍ୟକ୍ରମର ସଫଳ ରୂପାୟନ କରାଯିବ ବୋଲି ମତବ୍ୟକ୍ତ କରିଥିଲେ। ଏହି ପ୍ରଶିକ୍ଷଣ କାର୍ଯ୍ୟକ୍ରମ ୨୯ ତାରିଖ ପର୍ଯ୍ୟନ୍ତ ଚାଲିବ। ଏଥିରେ ଉଭୟ ତତ୍ତ୍ୱଭିତ୍ତିକ ତଥା ଅନେକଗୁଡ଼ିଏ ଆଲୋଚନାମୂଳକ ଅଧିବେଶନ ରହିଛି।

ସୂଚନାଯୋଗ୍ୟ, ଚଳିତ ଶିକ୍ଷାବର୍ଷରେ ଅଲିମ୍ପିକ ମୂଲ୍ୟବୋଧ ସମ୍ପର୍କିତ ଶିକ୍ଷା କାର୍ଯ୍ୟକ୍ରମ ଭୁବନେଶ୍ୱର ଓ ରାଉରେକଲାର ୯୦ଟି ବିଦ୍ୟାଳୟରେ କାର୍ଯ୍ୟକାରୀ ହେବାର ବ୍ୟବସ୍ଥା ହୋଇଛି। ଏଥିରେ ପାଖାପାଖି ୩୨ ହଜାର ଛାତ୍ରୀଛାତ୍ର ଉପକୃତ ହେବେ ବୋଲି ଆଶା କରାଯାଉଛି। ପରବର୍ତ୍ତୀ ପର୍ଯ୍ୟାୟରେ ଓଡ଼ିଶାର ସମସ୍ତ ବିଦ୍ୟାଳୟରେ ପର୍ଯ୍ୟାୟ କ୍ରମେ କାର୍ଯ୍ୟକାରୀ କରିବାକୁ ଲକ୍ଷ୍ୟ ରଖିଛି ବିଭାଗ।

କେନ୍ଦୁଝର ଜଙ୍ଗଲରେ ଅସୁସ୍ଥ ଦନ୍ତା

କେନ୍ଦୁଝର, ୨୨।୬ (ସ୍ୱ.ପ୍ର.): କେନ୍ଦୁଝର ଜିଲା ଭୂୟାଁ-ଜୁଆଙ୍ଗ ପୀଢ଼ ରେଞ୍ଜ ଅନ୍ତର୍ଗତ ଖୁଣ୍ଟାକଟା ଜଙ୍ଗଲରେ ଏକ ୨୫ ବର୍ଷ ବୟସ୍କ ଦନ୍ତା ହାତୀ କିଛି ଦିନ ହେଲା ଅସୁସ୍ଥ ହୋଇ ବୁଲୁଛି। ହାତୀଟି ୨ ଦିନ ତଳେ ଗୋଠରୁ ଅଲଗା ହୋଇ ଏକ ସ୍ଥାନରେ ଶୋଇଥିଲା। ବନ ବିଭାଗ କର୍ମଚାରୀ ତା ପାଖକୁ ଯିବାରୁ ସେ ଜଙ୍ଗଲ ଭିତରକୁ ପଳାଇ ଯାଇଥିଲା। ଜଙ୍ଗଲରେ ଧୀରେ ଧୀରେ ଚାଲୁଥିବାରୁ ଅସୁସ୍ଥ ଥିବା ଅନୁମାନ କରାଯାଉଛି। ଏହାର ଗତିବିଧି ଉପରେ ବନ ବିଭାଗ ନଜର ରଖିଥିବା ବେଳେ ଚିକିତ୍ସା ବ୍ୟବସ୍ଥା କରିବାକୁ ସ୍ଥାନୀୟ ଲୋକ ଦାବି କରିଛନ୍ତି।

DSPL-82
NATIONAL HEALTH MISSION
ସାବଧାନ ! ଡେଙ୍ଗୁ ପୁଣି ଡରାଇଲାଣି !!
ଡେଙ୍ଗୁ ରୋଗ ପ୍ରତି
ସତର୍କ ଓ ସଚେତନ ରୁହନ୍ତୁ
ଡେଙ୍ଗୁ ରୋଗ ଏଡିସ୍ ମଶାଦ୍ୱାରା ବ୍ୟାପେ । ଏହି ମଶା ସାଧାରଣତଃ ସକାଳ ସମୟରେ ଓ ସନ୍ଧ୍ୟା ପୂର୍ବରୁ କାମୁଡେ ।
- ଏଡିସ୍ ମଶା ବାଡିରେ ପଡିଥିବା ଅବଜ୍ଞା ହାଣ୍ଡି,ଡିସ୍‌ପୋଜେବଲ୍ କପ୍, ଗ୍ଲାସ ଓ ଥାଳି,ପଇଡ ଖୋଳପା,ଟିଣ ଡବା କିମ୍ବା ଘରେ ଥିବା ଫୁଲକୁଣ୍ଡ, ଛାତ ଉପରେ ଥିବା ପାଣିଟାଙ୍କି କିମ୍ବା ଘର ଆଖପାଖରେ ଜମିଥିବା ସ୍ୱଚ୍ଛ ଓ ଅଳ୍ପ ପାଣିରେ ଡିମ୍ବ ଦେଇଥାଏ ।
- ଏସବୁ ଏଡିସ୍ ମଶା ବଂଶବୃଦ୍ଧି ଓ ଡେଙ୍ଗୁ ରୋଗ ବ୍ୟାପିବାର କାରଣ । ଏସବୁକୁ ହଟାଇବା କିମ୍ବା ନିୟମିତ ସଫା କରିବାର ବ୍ୟବସ୍ଥା କରନ୍ତୁ ।
- ମଶା କାମୁଡାରୁ ରକ୍ଷା ପାଇବା ପାଇଁ ନିୟମିତ ମଶାରୀ ଓ ଅନ୍ୟାନ୍ୟ ମଶା ନିବାରକ ବ୍ୟବହାର କରନ୍ତୁ ।
- ଦେହ, ହାତ ଓ ଗୋଡକୁ ସମ୍ପୂର୍ଣ୍ଣ ଘୋଡାଇ ରଖିପାରୁଥିବା ଭଳି ପୋଷାକ ପିନ୍ଧନ୍ତୁ ।
- ଜ୍ୱର ସହ ହାଡ ଗଣ୍ଠିରେ ଯନ୍ତ୍ରଣା ଓ ଆଖି ପଛପଟେ ଭୀଷଣ ଯନ୍ତ୍ରଣା ଅନୁଭବ ହେଉଥିଲେ ସରକାରୀ ସ୍ୱାସ୍ଥ୍ୟକେନ୍ଦ୍ରରେ ପରୀକ୍ଷା କରାଇ ଚିକିତ୍ସିତ ହୁଅନ୍ତୁ ।
ଡେଙ୍ଗୁ ରୋଗର ପରୀକ୍ଷା ଓ ଚିକିତ୍ସା ସରକାରୀ ସ୍ୱାସ୍ଥ୍ୟକେନ୍ଦ୍ର ମାନଙ୍କରେ ବିନାମୂଲ୍ୟରେ ଉପଲବ୍ଧ
ଅଧିକ ସୂଚନା ପାଇଁ ଆଶା,ସ୍ୱାସ୍ଥ୍ୟକର୍ମୀ କିମ୍ବା ନିକଟସ୍ଥ ସ୍ୱାସ୍ଥ୍ୟକେନ୍ଦ୍ର ସହ ପରାମର୍ଶ କରନ୍ତୁ ।
OIPR-10003/13/0020/2223
facebook.com/HFWOdisha
http://www.health.odisha.gov.in/
@HFWOdisha
ସ୍ୱାସ୍ଥ୍ୟ ଓ ପରିବାର କଲ୍ୟାଣ ବିଭାଗ,ଓଡ଼ିଶା

ଜୁନ୍ ଶେଷ ସୁଦ୍ଧା ପ୍ରକାଶ ପାଇପାରେ ସିବିଏସ୍‌ଇ ଦଶମ ରେଜଲ୍ଟ

ଭୁବନେଶ୍ୱର, ୨୨।୬ (ବ୍ୟୁରୋ): କେନ୍ଦ୍ରୀୟ ମାଧ୍ୟମିକ ଶିକ୍ଷା ବୋର୍ଡ(ସିବିଏସ୍‌ଇ) ଦ୍ୱାରା ପରିଚାଳିତ ଦଶମ ଓ ଦ୍ୱାଦଶ ପରୀକ୍ଷାଫଳ ଖୁବ୍‌ଶୀଘ୍ର ପ୍ରକାଶ ପାଇବ। ବିଭିନ୍ନ ଜାତୀୟ ଗଣମାଧ୍ୟମର ସୂଚନାନୁସାରେ, ଦଶମ ଶ୍ରେଣୀ ପରୀକ୍ଷା ଖାତା ମୂଲ୍ୟାୟନ ଶେଷ ହୋଇଥିବାବେଳେ ଫଳ ପ୍ରକାଶ ପାଇଁ ପ୍ରସ୍ତୁତି ଚାଲିଛି। ଚଳିତ ମାସ ଶେଷ ସୁଦ୍ଧା ଦଶମ ପରୀକ୍ଷାଫଳ ପ୍ରକାଶ ପାଇବ ବୋଲି ଆଶା କରାଯାଉଛି। ତେବେ ଦ୍ୱାଦଶ ଶ୍ରେଣୀ ପରୀକ୍ଷା ଖାତା ମୂଲ୍ୟାୟନ ଶେଷ ହୋଇ ନାହିଁ। ଯଦି ଠିକ୍ ସମୟରେ ଶେଷ ହୋଇଯାଏ, ତେବେ ଦଶମ ପରୀକ୍ଷା ଫଳ ଘୋଷଣାକୁ ସ୍ଥଗିତ ରଖାଯିବ। ଜୁଲାଇ ୧୫ ମଧ୍ୟରେ ଦଶମ ଓ ଦ୍ୱାଦଶ ଦୁଇଟି ଶ୍ରେଣୀର ପରୀକ୍ଷାଫଳ ଏକା ସମୟରେ ଘୋଷଣା କରାଯିବାର ସମ୍ଭାବନା ରହିଛି ବୋଲି ସିବିଏସ୍‌ଇ ଅଧିକାରୀ ସୂଚନା ଦେଇଛନ୍ତି। ସୂଚନାଯୋଗ୍ୟ, ୨୦୨୧ରେ ସିବିଏସ୍‌ଇ ଦୁଇଟି ଟର୍ମରେ ବୋର୍ଡ ପରୀକ୍ଷା କରିବ ବୋଲି ଘୋଷଣା କରିଥିଲା। ଟର୍ମ-୧ ଗତ ନଭେମ୍ବର ୩୦ରୁ ଡିସେମ୍ବର ୧୧ ମଧ୍ୟରେ ଅନୁଷ୍ଠିତ ହୋଇଥିଲା। ସେହିଭଳି ଟର୍ମ-୨ ଗତ ଏପ୍ରିଲ ୨୬ରେ ଆରମ୍ଭ ହୋଇଥିଲା। ଦଶମ ଶ୍ରେଣୀ ପିଲାଙ୍କ ପରୀକ୍ଷା ମେ' ୨୪ରେ ଓ ଦ୍ୱାଦଶ ପରୀକ୍ଷା ଜୁନ୍ ୧୫ରେ ଶେଷ ହୋଇଥିଲା। ସାରା ଦେଶରେ ପ୍ରାୟ ୩୫ଲକ୍ଷ ପିଲା ସିବିଏସ୍‌ଇ ବୋର୍ଡ ପରୀକ୍ଷା ଦେଇଥିଲେ। କରୋନା ପାଇଁ ଗତ ଦୁଇବର୍ଷ ପରୀକ୍ଷା ହୋଇ ନ ଥିବାବେଳେ ଏଥର ଦୁଇଟି ପର୍ଯ୍ୟାୟରେ ବୋର୍ଡ ପରୀକ୍ଷା ଅଫ୍‌ଲାଇନରେ ଅନୁଷ୍ଠିତ ହୋଇଥିଲା।

Baidyanath
100 years of caring
ଘରେ ଡାକ୍ତର
ସାଧାରଣ ଅସୁସ୍ଥତା ପାଇଁ ଆୟୁର୍ବେଦିକ ଚିକିତ୍ସା

ରୋଗ	ଔଷଧ
ଏସିଡିଟି	ଆୟୁସିଡ୍ ଟାବଲେଟ୍‌ସ, ଆକ୍ସା କେଷ୍ଟ
ଆମୋବିଆସିସ୍	ଆମୋବିକା ଟାବଲେଟ୍‌ସ, ଇସାବେଲ୍-ଏଚ୍
ଆର୍ଥ୍ରାଇଟିସ୍	ରୁମାଥୋ ଗୋଲ୍ଡ, ରୁ୍ୟମା ଅଏଲ୍
କୋଲେଷ୍ଟ୍ରଲ	କୋଲେଷ୍ଟ ଗାର୍ଡ୍, ଗୁଡ୍ ହାର୍ଟ
କାଶ ଓ ଥଣ୍ଡା	କାଶାମ୍ରିତ ହର୍ବାଲ୍, ଡ. ହନି
ଡାଇବେଟିସ୍	ଡାଇବେଟ୍ ଗାର୍ଡ୍, ମଧୁମେହାରି
କ୍ଳାନ୍ତିବୋଧ ଓ ଦୁର୍ବଳତା	ଗୁଡକେୟାର କେଷ୍ଟ (ପୁରୁଷ ଓ ମହିଳାଙ୍କ ପାଇଁ) କ୍ୟାପ୍‌ସୁଲ୍‌ସ
ଗ୍ୟାସ	ଗ୍ୟାସ ଗାର୍ଡ୍, ଗାଇସନ୍ତକ ବଟି
ଲିଭର ସମସ୍ୟା	ଲିଭେରଲ୍ ସିରପ୍ ଓ ଟାବଲେଟ୍, ଲିଭ୍ ଗୁଡ୍
ପାଇଲ୍‌ସ	ପାଇଲ୍‌ସ କ୍ୟାପ୍‌ସୁଲ୍‌ସ, ପିରୋଇଡ୍ସ ଟାବଲେଟ୍
ପିମ୍ପଲ ଓ ବ୍ରଣ	ନିମ ଗାର୍ଡ୍, ସୁରକ୍ତା
ନିଦ୍ରା ସମସ୍ୟା, ଅନିଦ୍ରା	ନାଇଟ୍‌ଜ୍ କ୍ୟାପ୍‌ସୁଲ୍‌ସ
ଚାପ ଓ ବିଚଳନତା	ଷ୍ଟ୍ରେସ ଗାର୍ଡ୍ କ୍ୟାପ୍‌ସୁଲ୍‌ସ
ପରିସ୍ରା ସମସ୍ୟା	ପ୍ରୋସ୍ ଗାର୍ଡ୍ କ୍ୟାପସୁଲ୍‌ସ, ପ୍ରୋଷ୍ଟେଡ୍ ଟାବଲେଟ୍‌ସ
ମହିଳାଙ୍କ ସମସ୍ୟା	ସୁନ୍ଦରୀ ସଖି, ବୈଦ୍ୟନାଥ ଅଶୋକାରିଷ୍ଟ

ମେଡିସିନ୍ ଓ ଡାକ୍ତର କନ୍‌ସଲଟେସନ ଉପଲବ୍ଧ
JAIPUR: Ph: +91 9439088809 BERHAMPUR: Ph: +91 9861540324 CUTTACK: Ph: +91 9439486929
BHUBANESWAR: Ph: +91 8249945802 PURI: Ph: +91 9861068109 DHENKANAL: Ph: +91 8249703170
ANGUL: Ph: +91 9937734509 BALASORE: Ph: +91 9438725025 BARIPADA: Ph: +91 9437350156
KENDUJHAR: Ph: +91 6370698870 BHADRAK: Ph: +91 7978313169 ROURKELA: Ph: +91 7008870227
SAMBALPUR: Ph: +91 8763343900 / +91 9437681346 BOLANGIR: Ph: +91 7008384344

Utkalika
ଉତ୍କଳିକା ୧୯୫୯
ଦ୍ୱାରା ଆୟୋଜିତ
ଜାତୀୟ ସ୍ତରୀୟ ହସ୍ତଶିଳ୍ପ ପ୍ରଦର୍ଶନୀ
କ୍ରାଫ୍ଟ ବଜାର
ସ୍ଥାନ:
ଏକାମ୍ର ହାଟ, ୟୁନିଟ୍-୩, ଭୁବନେଶ୍ୱର
ତା. ୨୯.୦୬.୨୦୨୨ ରିଖ ପର୍ଯ୍ୟନ୍ତ
ସମୟ: ଅପରାହ୍ନ ୩.୦୦ଘଟିକା ଠାରୁ
ରାତ୍ର ୯.୩୦ ଘଟିକା ପର୍ଯ୍ୟନ୍ତ
ପ୍ରାୟୋଜକ:
ହସ୍ତଶିଳ୍ପ ଆୟୁକ୍ତ
ବୟନଶିଳ୍ପ ମନ୍ତ୍ରାଳୟ ଭାରତ ସରକାର
ଓ ହସ୍ତଶିଳ୍ପ ନିଦେଶାଳୟ, ଓଡ଼ିଶା

ଜନ୍ମଦିନର ଶୁଭେଚ୍ଛା

ଗୁନ୍‌ଗୁନ୍
ପରିବାରବର୍ଗ

ଏଠାରେ ୨ X ୨ ସେ.ମି. ଫଟୋ ଲଗାନ୍ତୁ

ନାମ: .....
ବୟସ:.....
ଜନ୍ମ ତାରିଖ: .....

ସର୍ତ୍ତାବଳୀ: ଏହି କୁପନ ବ୍ୟବହାର କରି ସମ୍ପୂର୍ଣ୍ଣ ମାଗଣାରେ ଜନ୍ମଦିନର ଶୁଭେଚ୍ଛା ଜଣାନ୍ତୁ । ଫଟୋଗ୍ରାଫ ସହିତ କୁପନଟି ପ୍ରକାଶନ ତାରିଖର ୭ ଦିନ ପୂର୍ବରୁ ଜନ୍ମଦିନ ଶୁଭେଚ୍ଛା, ଧରିତ୍ରୀ, ବି-୨୬, ରସୁଲଗଡ ଶିଳ୍ପାଞ୍ଚଳ, ଭୁବନେଶ୍ୱର-୧୦ ଠିକଣାରେ ପହଞ୍ଚିବା ଆବଶ୍ୟକ ।

ଢଗଢମାଳି

(କ୍ରମେ ଲୋକମୁଖରୁ ଓ ଜନମାନସରୁ ବିସ୍ମୃତ ହେଉଥିବା ଢଗଢମାଳିକୁ ପାଠିକା-ପାଠକଙ୍କ ନିକଟରେ ପହଞ୍ଚାଇବା ସକାଶେ ଧରିତ୍ରୀର ପ୍ରୟାସ)

ଘଡ଼ିକେ ଘଡ଼ି ଅନ୍ତର
ମୁହଁ ଭାତ ପାଇଁ ଆୟୁଷ ନାହିଁ
ସମୟ କେତେ ମାତର ।

କୁହାଯାଏ ନିଃଶ୍ୱାସକୁ ବିଶ୍ୱାସ ନାହିଁ । ଜୀବନ ଯେଉଁଠି ଅନିଶ୍ଚିତ ସେଠି ମଣିଷ ନିଜର ବୃଥା ଗର୍ବ, ଅହମିକା ନ ଦେଖାଇ ସତପଥରେ ଚାଲିବା ଲାଗି ପ୍ରଯତ୍ନ କରିବା ଉଚିତ ଅର୍ଥରେ ଏଭଳି ଉକ୍ତି ପ୍ରକାଶ କରାଯାଇଛି ।

ଘରେ ବରଡ଼ା ତାଟି
ଅଣ୍ଟାରେ ଚାବି କାଠି ।

ଅନେକ କ୍ଷେତ୍ରରେ କିଛି ନ ଥିବା ବ୍ୟକ୍ତି ସମାଜରେ ନିଜର ଫମ୍ପା ଆଭିଜାତ୍ୟ ଦେଖାଇବାରେ କାଣିଚାଏ ହେଳା କରୁ ନ ଥିବାର ଲକ୍ଷ୍ୟ କରାଯାଇଥାଏ । ଅଭାବଗ୍ରସ୍ତ ବ୍ୟକ୍ତି ବାହାରେ ନିଜର ଚାତର ପ୍ରକାଶ କରି ଲୋକହସା ହେଉଥିବା ଅର୍ଥରେ ଏଭଳି ଉକ୍ତି ଉଲ୍ଲେଖ କରାଯାଇଛି ।

ଓଡ଼ିଆ ଢଗଢମାଳି ଓ ରୂଢ଼ି ପ୍ରୟୋଗ – ଏ.କେ. ମିଶ୍ର ପବ୍ଲିଶର୍ସ ପ୍ରା.ଲିଃ.

ଅଗଷ୍ଟ ୨୧ରେ ଏଏସ୍‌ଓ ଲିଖିତ ପରୀକ୍ଷା

କଟକ ଅଫିସ,୨୨।୬- ଆସନ୍ତା ଅଗଷ୍ଟ ୨୧ ତାରିଖରେ ଆସିଷ୍ଟାଣ୍ଟ ସେକ୍ସନ ଅଫିସର(ଏଏସ୍‌ଓ) ଲିଖିତ ପରୀକ୍ଷା ଅନୁଷ୍ଠିତ ହେବ । ଏଥିପାଇଁ ଓଡ଼ିଶା ଲୋକ ସେବା ଆୟୋଗ(ଓପିଏସ୍‌ସି) ପକ୍ଷରୁ ବୁଧବାର ବିଜ୍ଞପ୍ତି ପ୍ରକାଶ ପାଇଛି । ୩୦ଟି ଜିଲା ଓ ୩ଟି ସବ୍‌ଡିଭିଜନରେ ଏହି ପରୀକ୍ଷା ହେବ । ୩ଟି ସିଟିଂରେ ଚଳିତଥର ପରୀକ୍ଷା କରାଯିବାକୁ ନିଷ୍ପତ୍ତି ନିଆଯାଇଛି । ପ୍ରଥମ ସିଟିଂରେ ଜେନେରାଲ ଆୱାରନେସ (ପେପର-୧) ପରୀକ୍ଷା ପୂର୍ବାହ୍ନ ୯ଟାରୁ ସାଢେ ୧୦ଟା ପର୍ଯ୍ୟନ୍ତ ଚାଲିବ । ସେହିପରି ଦ୍ୱିତୀୟ ସିଟିଂରେ ରିଜୋନିଂ ଏବଂ ମେଣ୍ଟାଲ ଆବିଲିଟି ଟେଷ୍ଟ, ଗଣିତ (ପେପର-୨) ପରୀକ୍ଷା ପୂର୍ବାହ୍ନ ୧୧ଟା ୩୦ରୁ ଅପରାହ୍ନ ୧ଟା ପର୍ଯ୍ୟନ୍ତ ଏବଂ ତୃତୀୟ ସିଟିଂରେ ଇଂଲିଶ ଓ ଓଡିଆ (ପେପର-୩) ପରୀକ୍ଷା ଅପରାହ୍ନ ୨.୩୦ରୁ ୪.୩୦ ପର୍ଯ୍ୟନ୍ତ ଚାଲିବ । ତେବେ ଭିନ୍ନକ୍ଷମମାନଙ୍କୁ ପ୍ରତି ସିଟିଂରେ ୩୦ ମିନିଟ ଅଧିକ ସମୟ ଦିଆଯିବ । ପରୀକ୍ଷାର୍ଥୀମାନଙ୍କ ଆଡ୍‌ମିଟ୍ କାର୍ଡ, ପରୀକ୍ଷା କେନ୍ଦ୍ର ଏବଂ ପରୀକ୍ଷା ପାଇଁ ରହିଥିବା ନିୟମାବଳୀ ଓପିଏସ୍‌ସି ୱେବ୍‌ସାଇଟ୍ (www.opsc.gov.in)ରେ ଉପଲବ୍ଧ ରହିଛି ।

classifieds Everyday 0674-2580101, 2549302

real estate

SALE

କଟକରୁ 10K.M. ଦୂର ମଙ୍ଗୁଳି ପାଖ NHରୁ 1.5 K.M. ଦୂରରେ yellowzone plot sqft.-300/-ରେ ମିଳୁଛି । 9692213354. D-73923

Khordha Municipalityରେ PN College- Collectorate Office ମଧ୍ୟରେ boundary, electricity, Water ସହିତ plot ମିଳୁଅଛି । 9439101373, 7735888421. D-718

ପୁରୀ ବାଇପାସ୍ କେଶୁରା ପାଖ ମେହେରପଲ୍ଲୀ ମୌଜାରେ immediate ଘରକରି ରହିବା ପାଇଁ plot ମିଳୁଛି । 9692213354. D-73924

Plot for Sale, 2000sqft (8nos) per sqft-2000/- Yellowzone Gharabari Plot near Tata-ariana, Vipul Garden Backside Ghatikia Mouza-Sankarpur, BBSR. Water & Electricity available 30'Road NH-16 to 1km. Contact: - 7381564227, 8114744495. D-770

ପୁରୀ ସାକ୍ଷୀଗୋପାଳ NHରୁ 2.5 K.M. ଦୂରରେ Black Top roadକୁ ଲାଗି sqft. 270/-ରେ commercial plot ମିଳୁଛି । 9692213354. D-73922

to-let

2000sqft. Second Floor hall with lift near Airport on 100ft. wide Bhimatangi Mainroad for Office or Commercial. 9958003695. D-73618

healthcare

Newly open full body massage ladies and gents. 8327740003, 8093860513. D-73921

Relax, refresh your body, mind at Saikrupa Spa with best therapies. 8984068077. D-805

Mesmerizing, energetic body, mind qualitative relaxing massage experienced therapists. 9668374480. D-73610

Refreshments rejuvenation body massage therapy with experience the therapist, Ashirvad Panchakarma herbal SPA, Keshari Mall, Bhubaneswar. 8926173473. D-73825

Newly open SPA offer @799/-, positively health benefits, Kalpana. 7846814019. D-73619

Newly open SPA positively health benefit with expert. Contact: 7749976301. D-73829

Refreshments rejuvenation body massage therapy with experienced therapists, Bhubaneswar. 7854099233. D-73828

ପାଠକଙ୍କ ପାଇଁ ସୂଚନା- କ୍ଲାସିଫାଏଡରେ ପ୍ରକାଶିତ କେତେକ ବିଜ୍ଞାପନକୁ ଭିତ୍ତିକରି କିଛି ପାଠକ ଠକାମିର ଶିକାର ହେଉଥିବା ଆମର ଦୃଷ୍ଟିଗୋଚର ହେଉଛି । ବିଜ୍ଞାପନ ଦେଉଥିବା ସଂସ୍ଥାମାନଙ୍କ ସହ କାରବାର କରିବା ପୂର୍ବରୁ ସବିଶେଷ ତଥ୍ୟ ଓ ନିଜର ବିବେକ ଖଟାଇ କାରବାର କରନ୍ତୁ । ଏଥିପାଇଁ ଧରିତ୍ରୀ କର୍ତ୍ତୃପକ୍ଷ ଦାୟୀ ରହିବେ ନାହିଁ ।

Email ମାଧ୍ୟମରେ କ୍ଲାସିଫାଏଡକୁ ବିଜ୍ଞାପନ ପଠାଇବାର ଠିକଣା:- classifieddharitri@gmail.com

ସ୍କୁଲର କେୟାରଟେକରଙ୍କୁ ଦସ୍ତଖତ ଶିଖାଇଥିଲେ

ଦ୍ରୌପଦୀ ମୁର୍ମୁଙ୍କୁ ଏନ୍‌ଡିଏ ରାଷ୍ଟ୍ରପତି ପ୍ରାର୍ଥିନୀ ଘୋଷଣା କରିବା ପରେ ସେ ପିଲାବେଳେ ପଢୁଥିବା ରାଜଧାନୀ ବାଳିକା ଉଚ୍ଚବିଦ୍ୟାଳୟରେ ବୁଧବାର ଖୁସିର ମାହୋଲ ।

ଭୁବନେଶ୍ୱର, ୨୨।୬(ଟ୍ୟୁରୋ)

ଏନ୍‌ଡିଏର ରାଷ୍ଟ୍ରପତି ପ୍ରାର୍ଥୀ ଦ୍ରୌପଦୀ ମୁର୍ମୁଙ୍କ ଜୀବନ ସଂଘର୍ଷମୟ ଥିଲା । ୫ଦଶନ୍ଧି ତଳେ ରାଜ୍ୟର ଗମନାଗମନ କ୍ଷେତ୍ର ବିଶେଷ ନ ଥିବା ସତ୍ତ୍ୱେ ଆଦିବାସୀ ଅଧ୍ୟୁଷିତ ମୟୂରଭଞ୍ଜ ଜିଲାରୁ ଆସି ଭୁବନେଶ୍ୱରରେ ବହୁ ପ୍ରତିକୂଳ ପରିସ୍ଥିତିରେ ଦ୍ରୌପଦୀ ମୁର୍ମୁ ପାଠ ପଢ଼ିଥିଲେ । ଦ୍ରୌପଦୀ ୧୯୭୪ରେ ଭୁବନେଶ୍ୱର ୟୁନିଟ-୨ସ୍ଥିତ ରାଜଧାନୀ ବାଳିକା ଉଚ୍ଚ ବିଦ୍ୟାଳୟରେ ପାଠ ପଢୁଥିଲେ । ସେ ସ୍କୁଲର ହଷ୍ଟେଲରେ ରହୁଥିଲେ । ଦ୍ରୌପଦୀ ପିଲାଟି ଦିନରୁ ସରଳ ସ୍ୱଭାବର ଥିଲେ । ଛାତ୍ରୀ ଜୀବନରେ ବି ଖୁବ୍ ଶାନ୍ତ ସ୍ୱଭାବର ଥିଲେ । ନିଜେ ପାଠ ପଢ଼ିବା ସହ ଅନ୍ୟପିଲାଙ୍କୁ ମଧ୍ୟ ପାଠ ପଢ଼ାଉଥିଲେ । ଏପରି କି ସ୍କୁଲର କେୟାରଟେକରଙ୍କୁ ଦସ୍ତଖତ ବି ଶିଖାଇଥିଲେ । ଏବେ ଦ୍ରୌପଦୀଙ୍କୁ ଏନ୍‌ଡିଏର ରାଷ୍ଟ୍ରପତି ପ୍ରାର୍ଥିନୀ କରାଯାଇଥିବାରୁ ସେ ପଢୁଥିବା ସ୍କୁଲର ପୁରୁଣା ଓ ନୂଆ ଛାତ୍ରୀମାନେ ବେଶ୍ ଗର୍ବିତ ଅନୁଭବ କରୁଛନ୍ତି । ଏହି ଖୁସିକୁ ଜାହିର କରିବା ପାଇଁ ବୁଧବାର ସ୍କୁଲ ପରିସରରେ ଛାତ୍ରୀ ଓ ଶିକ୍ଷକ ଏବଂ କର୍ମଚାରୀ ଏକତ୍ର ହୋଇଥିଲେ । ପରସ୍ପରକୁ ମିଠା ଖୁଆଇ ଦ୍ରୌପଦୀଙ୍କ ପ୍ରାର୍ଥିତ୍ୱକୁ ନେଇ ଉତ୍ସାହିତ ଦେଖାଯାଇଛନ୍ତି । ଏ ସମ୍ପର୍କରେ ସ୍କୁଲର ସହକାରୀ ଶିକ୍ଷୟିତ୍ରୀ କଲ୍ୟାଣୀ ମିଶ୍ର କହିଛନ୍ତି, ଏହି ଖୁସିର କୌଣସି ତୁଳନା ନାହିଁ । ତାକୁ ଭାଷାରେ ବ୍ୟକ୍ତ କରିହେବ ନାହିଁ । ଏହି ବିଦ୍ୟାଳୟର ମାଟି, କ୍ଲାସ୍ ରୁମ୍, ହଷ୍ଟେଲ ରୁମ୍ ଦ୍ରୌପଦୀଙ୍କୁ ନେଇ ଧନ୍ୟ ମନେ କରୁଛି । ତାଙ୍କୁ ଅନୁସରଣ କରି ଭବିଷ୍ୟତରେ ଜଣେ ଜଣେ ସୁନାଗରିକ ହେବା ପାଇଁ ପିଲାମାନଙ୍କୁ ଶିକ୍ଷୟିତ୍ରୀମାନେ ପରାମର୍ଶ ଦେଇଥିଲେ । ସୂଚନାଯୋଗ୍ୟ, ଝାଡ଼ଖଣ୍ଡ ରାଜ୍ୟପାଳ ଥିବା ବେଳେ ୨୦୧୯ ନଭେମ୍ବର ୨୬ରେ ସ୍କୁଲର ଡାଇମଣ୍ଡ ଜୁବୁଲିରେ ପୂର୍ବତନ ଛାତ୍ରୀ ଦ୍ରୌପଦୀ ମୁର୍ମୁ ଅତିଥି ହୋଇ ଆସିଥିଲେ । ଏହି ଅବସରରେ ସ୍କୁଲ ପରିସର ପରିଦର୍ଶନ କରିବା ସହିତ ନିଜେ ରହୁଥିବା ହଷ୍ଟେଲ ରୁମ୍‌କୁ ଯାଇ ପୁରୁଣା ସ୍ମୃତି ସାଉଁଟିଥିଲେ ।

ଦ୍ରୌପଦୀ ମାଟ୍ରିକ ପାସ୍ କରିବା ପରେ ରମାଦେବୀ ମହିଳା ମହାବିଦ୍ୟାଳୟରେ ଆଇଏ ଓ ବିଏ ପଢ଼ିଥିଲେ । ତେଣୁ ନିଜ ଅନୁଷ୍ଠାନର ପୁରୁଣା ଛାତ୍ରୀ ଦେଶର ପ୍ରଥମ ନାଗରିକ ହେବାକୁ ଯାଉଥିବାରୁ ଅଧ୍ୟାପକଙ୍କ ଠାରୁ ଆରମ୍ଭ କରି ଛାତ୍ରୀଙ୍କ ମଧ୍ୟରେ ଖୁସିର ଲହରି ଖେଳିଯାଇଛି । ବୁଧବାର ରମାଦେବୀ ମହିଳା ବିଶ୍ୱବିଦ୍ୟାଳୟରେ ଛାତ୍ରୀମାନେ ଏକାଠି ହୋଇ ଖୁସି ବ୍ୟକ୍ତ କରିଥିଲେ । ଭବିଷ୍ୟତରେ ତାଙ୍କ ପରି ଜଣେ ବଡ଼ ଲୋକ ହେବ ପାଇଁ ଛାତ୍ରୀମାନେ ମତବ୍ୟକ୍ତ କରିଥିଲେ । ଏହି ଅବସରରେ ବିଶ୍ୱବିଦ୍ୟାଳୟ କୁଳପତି ପ୍ରଫେସର ଅପରାଜିତା ଚୌଧୁରୀ କହିଥିଲେ, ଆମ ଅନୁଷ୍ଠାନର ସେ ପୁରାତନ ଛାତ୍ରୀ ହେଇଥିବାରୁ ଆମେ ଖୁସି ଏବଂ ଗର୍ବିତ ଅନୁଭବ କରୁଛୁ । ଆମ ପିଲାମାନେ ତାଙ୍କୁ ଅନୁସରଣ କରନ୍ତୁ ବୋଲି କୁଳପତି ପରାମର୍ଶ ଦେଇଛନ୍ତି ।

ଇସ୍ତଫା ଦେବାକୁ ...

ମହାରାଷ୍ଟ୍ରରେ ରାଜନୈତିକ ସଙ୍କଟ ସୃଷ୍ଟି ହୋଇଥିବାବେଳେ ଉଦ୍ଧବ କୋଭିଡ୍ ପଜିଟିଭ୍ ଚିହ୍ନଟ ହୋଇଛନ୍ତି । ଶିବସେନା ନେତୃତ୍ୱାଧୀନ ମହା ବିକାଶ ଅଘାଡ଼ି ପାଇଁ ଘଡ଼ିସନ୍ଧି ମୁହୂର୍ତ୍ତ ଉପନୀତ ହୋଇଥିବା ସମୟରେ ଜାତୀୟତାବାଦୀ କଂଗ୍ରେସ ପାର୍ଟି (ଏନ୍‌ସିପି) ଅଧ୍ୟକ୍ଷ ଶରଦ ପାୱାର ବୁଧବାର ସନ୍ଧ୍ୟାରେ ଉଦ୍ଧବଙ୍କୁ ଭେଟିଛନ୍ତି । ପାୱାରଙ୍କ ସହ ତାଙ୍କ ଝିଅ ତଥା ଏନ୍‌ସିପି ଏମ୍‌ପି ସୁପ୍ରିୟା ସୁଲେ ଏବଂ ରାଜ୍ୟର କ୍ୟାବିନେଟ ମନ୍ତ୍ରୀ ଜିତେନ୍ଦ୍ର ଅୱ୍ୱହଦ ମଧ୍ୟ ଉଦ୍ଧବଙ୍କୁ ସାକ୍ଷାତ କରିବା ପାଇଁ ଦକ୍ଷିଣ ମୁମ୍ବାଇସ୍ଥିତ 'ବର୍ଷା'କୁ ଯାଇଥିଲେ । ତେବେ ଉକ୍ତ ବୈଠକରେ କ'ଣ ଆଲୋଚନା ହୋଇଥିଲା ତାହା ଜଣାପଡ଼ି ନାହିଁ । କିନ୍ତୁ ଏକ ସୂତ୍ରରୁ ଜଣାପଡ଼ିଛି ଯେ, ବିଦ୍ରୋହୀ ନେତା ସିନ୍ଧେଙ୍କୁ ମୁଖ୍ୟମନ୍ତ୍ରୀ କରିବା ପାଇଁ ପାୱାର ଉଦ୍ଧବଙ୍କୁ ପରାମର୍ଶ ଦେଇଛନ୍ତି । ଅନ୍ୟପକ୍ଷେ ସିନ୍ଧେଙ୍କ ବିଦ୍ରୋହୀ ଗୋଷ୍ଠୀରେ ୪୬ ବିଧାୟକ ଥିବା ଦାବି କରାଯାଉଥିବାରୁ ଅଢ଼େଇ ବର୍ଷ ପୁରୁଣା ସରକାର ପତନର ଦ୍ୱାରଦେଶରେ ପହଞ୍ଚିଛି । ୨୮୮ ଆସନ ବିଶିଷ୍ଟ ବିଧାନସଭାରେ ଶିବସେନାର ୫୫ ବିଧାୟକ ଥିବାରୁ ସେମାନଙ୍କ ମଧ୍ୟରୁ ୪୬ ଜଣ ସିନ୍ଧେଙ୍କ ନେତୃତ୍ୱକୁ ସମର୍ଥନ କରି ଦଳରୁ ଅଲଗା ହେଲେ ସେମାନଙ୍କ ବିରୋଧରେ ଦଳବଦଳ ଆଇନ ଲାଗୁ ହେବ ନାହିଁ । ତେଣୁ ସିନ୍ଧେଙ୍କୁ ଶିବସେନା ବିଧାୟକ ଦଳ ନେତା ପଦରୁ ହଟାଇବାର ଦିନକ ପରେ ଅସନ୍ତୁଷ୍ଟ ବିଦ୍ରୋହୀମାନେ ତାଙ୍କୁ ପୁଣି ଥରେ ନେତା ଚୟନ କରିଛନ୍ତି । ଇତିମଧ୍ୟରେ ସିନ୍ଧେ ୩୪ ବିଧାୟକଙ୍କ ସ୍ୱାକ୍ଷର ସମ୍ବଳିତ ଏକ ପତ୍ର ରାଜ୍ୟପାଳ ଭଗତ ସିଂ କୋଶିୟାରୀଙ୍କ ନିକଟକୁ ପଠାଇଛନ୍ତି । କଂଗ୍ରେସ-ଏନ୍‌ସିପିର ଦୁର୍ନୀତି ଯୋଗୁ ସେମାନଙ୍କୁ ଲୋକଙ୍କ ପ୍ରଶ୍ନବାଣର ଶିକାର ଓ ଅପମାନିତ ହେବାକୁ ପଡୁଛି । ତେଣୁ ସେମାନେ ଏପରି ନିଷ୍ପତ୍ତି ନେଇଥିବା ଉକ୍ତ ସମର୍ଥନପତ୍ରରେ ଉଲ୍ଲେଖ କରିଛନ୍ତି । କିନ୍ତୁ ସଂଖ୍ୟା ଦୃଷ୍ଟିରୁ ବିଚାର କଲେ ସିନ୍ଧେଙ୍କୁ ଅନ୍ୟୂନ ୩୭ ବିଧାୟକଙ୍କ ସମର୍ଥନ ଆବଶ୍ୟକ । ଏପରି ହେଲେ ଯାଇ ସେ ଶିବସେନାରେ ବିଭାଜନ ଘଟାଇ ଦଳବଦଳ ନିରୋଧୀ ଆଇନରୁ ବର୍ତ୍ତିପାରିବେ । ଏହା ପୂର୍ବରୁ ଶିବସେନା ମୁଖ୍ୟ ସଚେତକ ସୁନୀଲ ପ୍ରଭୁ ଦଳୀୟ ମନ୍ତ୍ରୀମାନଙ୍କ ଉଦ୍ଦେଶ୍ୟରେ ହୁଇପ୍ ଜାରି କରିଥିଲେ । ବୁଧବାର ଅପରାହ୍ନ ୫ଟା ସୁଦ୍ଧା ମୁମ୍ବାଇରେ ହେବାକୁ ଥିବା ବିଧାୟକ ଦଳ ବୈଠକରେ ଉପସ୍ଥିତ ନ ରହିଲେ କାର୍ଯ୍ୟାନୁଷ୍ଠାନ ନିଆଯିବ ବୋଲି ସେ ଏଥିରେ ତାଗିଦ କରିଥିଲେ ।

ହାଇକୋର୍ଟରେ ସମସ୍ତ ...

ମାମଲା ସହିତ ଅନ୍ୟ ସମସ୍ତ ବିଚାରାଧୀନ ମାମଲାକୁ ହାଇକୋର୍ଟ ଖାରଜ କରିଛନ୍ତି । ଯେହେତୁ ପୂର୍ବରୁ ସୁପ୍ରିମକୋର୍ଟ ମାମଲାକୁ ରଦ୍ଦ କରିସାରିଛନ୍ତି, ତେଣୁ ଆଉ ଶୁଣାଣି କରିବାର ଆବଶ୍ୟକତା ନାହିଁ ବୋଲି ମୁଖ୍ୟ ବିଚାରପତି ଏସ୍. ମୁରଲୀଧରଙ୍କୁ ନେଇ ଗଠିତ ଦୁଇଜଣିଆ ଖଣ୍ଡପୀଠ ରାୟ ଶୁଣାଇଛନ୍ତି ।

ସୂଚନାଯୋଗ୍ୟ, ପରିକ୍ରମା ପ୍ରକଳ୍ପକୁ ବିରୋଧକରି ପୁରୀ ବାସିନ୍ଦା ଦିଲୀପ ବରାଳ ପ୍ରଥମେ ହାଇକୋର୍ଟରେ ଏକ ଜନସ୍ୱାର୍ଥ ମାମଲା ଦାୟର କରିଥିଲେ । ପରେ ମାମଲାରେ ପକ୍ଷଭୁକ୍ତ ହେବା ପାଇଁ ମଧ୍ୟ ଏକାଧିକ ଆବେଦନ ହୋଇଥିଲା । ତେବେ ମାମଲାଗୁଡ଼ିକ ହାଇକୋର୍ଟରେ ବିଚାରାଧୀନ ଥିବା ଅବସ୍ଥାରେ ପରିକ୍ରମା ପ୍ରକଳ୍ପ ଅଧୀନ ନିର୍ମାଣକୁ ବିରୋଧ ଏବଂ ବେଆଇନ ନିର୍ମାଣ ବିରୋଧରେ ହାଇକୋର୍ଟ ଗତ ମେ ୯ତାରିଖରେ କୌଣସି ସ୍ଥଗିତାଦେଶ ନ ଦେବା ଘଟଣାରେ ୨୩ ତାରିଖରେ ଅର୍ଦ୍ଧେନ୍ଦୁ ଦାସ ଏବଂ ୨୭ ତାରିଖରେ ସୁମନ୍ତ ଘଡ଼େଇ ସୁପ୍ରିମକୋର୍ଟରେ ୨ଟି ପୃଥକ୍ ସ୍ପେଶାଲ ଲିଭ୍ ପିଟିଶନ ଆବେଦନ କରିଥିଲେ । ଏହି ଆବେଦନର ଶୁଣାଣି ଜୁନ୍ ୨ତାରିଖରେ ସୁପ୍ରିମକୋର୍ଟ ବିଚାରପତି ବି.ଆର୍. ଗଭାଇ ଏବଂ ହିମା କୋହଲିଙ୍କୁ ନେଇ ଗଠିତ ଖଣ୍ଡପୀଠରେ ଶୁଣାଣି ହୋଇଥିଲା । ଏହାର ପରଦିନ ଅର୍ଥାତ ଜୁନ୍ ୩ରେ ଉକ୍ତ ଖଣ୍ଡପୀଠ ଉଭୟ ଆବେଦନକୁ ଖାରଜ କରିବା ସହ ଆବେଦନକାରୀଙ୍କୁ ୧ଲକ୍ଷ ଟଙ୍କା ଲେଖାଏ ଜରିମାନା ପଇଠ କରିବାକୁ ନିର୍ଦ୍ଦେଶ ଦେଇଥିଲେ ।

ସ୍କୁଲ ଆସିଥିବା ଦୁଇ ...

ଫୋନ କରିଥିଲେ । ମାତ୍ର ସମ୍ପୃକ୍ତ ବ୍ୟକ୍ତି ଶୋଇପଡିଥିବାରୁ ଫୋନ୍ ରିସିଭ୍ କରିପାରି ନ ଥିଲେ । ପରେ ମିସ୍ଡକଲ ଦେଖି କଲ୍ କରିବାରୁ କଟକର ଏକ ଅଟୋଚାଳକ ଧରିଥିଲେ । ସମ୍ପୃକ୍ତ ବ୍ୟକ୍ତି ଅଟୋ ଚାଳକଙ୍କୁ ଉଭୟ ଝିଅଙ୍କ ସମ୍ପର୍କରେ ପଚାରିବାରୁ ସେମାନେ ଅଟୋରେ ଯିବା ଭିତରେ ମୋ ମୋବାଇଲରୁ ଫୋନ କରିଥିଲେ ବୋଲି ଅଟୋଚାଳକ କହିଥିଲେ । ଏହି ଖବରପାଇ ଝିଅଦ୍ୱୟଙ୍କ ପରିବାର ସଦସ୍ୟ କଟକ

ପ୍ରଥମ ପୃଷ୍ଠାରୁ...

ରେଳ ଷ୍ଟେଶନରେ ପହଞ୍ଚି ସିସିଟିଭି ଯାଞ୍ଚ କରିବାରେ ଉଭୟ ଛାତ୍ରୀ ମଙ୍ଗଳବାର ଅପରାହ୍ନ ସାଢେ ୧ଟାରେ ଷ୍ଟେଶନ ନିକଟରେ ଥିଲେ । ପରେ ରାତିରେ ବରମୁଣ୍ଡା ବସ୍‌ଷ୍ଟାଣ୍ଡରେ ପହଞ୍ଚି ସିସିଟିଭି ଯାଞ୍ଚ କରିବାରେ ରାତି ୯ଟା ୨୦ ମିନିଟ୍‌ରେ ସେମାନେ ସେଠାରେ ଥିବା ଜଣାପଡିଥିଲା । ପ୍ରକୃତରେ ଏହା ଅପହରଣ କି ଏହା ପଛରେ ଆଉ କିଛି କାରଣ ଅଛି ତାହା ତଦନ୍ତସାପେକ୍ଷ । ଏ ସମ୍ପର୍କରେ ତଦନ୍ତକାରୀ ଅଧିକାରୀ ନିଶାନ୍ତ ନାୟକଙ୍କୁ ପଚାରିବାରେ ସେ ଉକ୍ତ ଘଟଣା ସମ୍ପର୍କରେ କିଛି କହିପାରିବେ ନାହିଁ; ଯାହା କିଛି ଥାନା ଅଧିକାରୀ କହିବେ କହି ଏଡାଇ ଯାଇଥିଲେ । ଥାନା ଅଧିକାରୀ ସୁଜିତ କୁମାର ପ୍ରଧାନଙ୍କ ମୋବାଇଲ ନଂ.୯୪୩୭୦୬୯୦୧୭କୁ ବାରମ୍ବାର ଯୋଗାଯୋଗ କରାଯାଇଥିଲେ ବି ସେ ଫୋନ କଲ୍ ଗ୍ରହଣ ନ କରି କାଟି ଦେଇଥିଲେ ।

ଆଫଗାନିସ୍ତାନରେ ଭୂକମ୍ପ...

ଲୋକଙ୍କୁ ଉଦ୍ଧାର ସହ ସେମାନଙ୍କୁ ଅତ୍ୟାବଶ୍ୟକ ସାମଗ୍ରୀ ଯୋଗାଉ ଥିବା ଆଫଗାନିସ୍ତାନ ପାଇଁ ଇୟୁର ସ୍ୱତନ୍ତ୍ର ରାଷ୍ଟ୍ରଦୂତ ଟୋମାସ୍ ନିକ୍‌ଲାସନ୍ କହିଛନ୍ତି । ୟୁନିସେଫ୍ ପକ୍ଷରୁ ପ୍ରାୟ ୧୨ ସ୍ୱାସ୍ଥ୍ୟ ଟିମ୍ ଗ୍ୟାନ୍ ଜିଲାରେ ଆହତଙ୍କ ଚିକିତ୍ସା କରୁଛନ୍ତି ।

୫.୯ ତୀବ୍ରତାର ଭୂମିକମ୍ପରେ ବଡ଼ ଧରଣର କ୍ଷୟକ୍ଷତି ଘଟିବା ଅସାଧାରଣ ଘଟଣା ବୋଲି ଆମେରିକାର ଭୂକମ୍ପ ବିଜ୍ଞାନୀ ରୋବର୍ଟ ସ୍ୟାଣ୍ଡର୍ସ କହିଛନ୍ତି । ତେବେ ଭୌଗୋଳିକ ସ୍ଥିତି, ଜନସଂଖ୍ୟା, ଗୃହ ଓ ଅନ୍ୟାନ୍ୟ ଭିତ୍ତିଭୂମି ନିର୍ମାଣ ଦୁର୍ବଳ ମାନ, ଜନସଂଖ୍ୟା ଘନତ୍ୱ ଆଦି କାରଣ ସହ ଭୂକମ୍ପଜନିତ କ୍ଷୟକ୍ଷତି ଜଡ଼ିତ ବୋଲି ସେ ପ୍ରକାଶ କରିଛନ୍ତି । ୨୦୧୫ରେ ଉତ୍ତରପୂର୍ବ ଆଫଗାନିସ୍ତାନରେ ହୋଇଥିବା ଭୂମିକମ୍ପରେ ୨ଶହରୁ ଊର୍ଦ୍ଧ୍ୱ ଲୋକଙ୍କ ମୃତ୍ୟୁ ଘଟିଥିଲା । ଏହା ପୂର୍ବରୁ ୧୯୯୮ରେ ଭୂକମ୍ପ ଯୋଗୁ ଆଫଗାନିସ୍ତାନରେ ୪,୫୦୦ରୁ ଊର୍ଦ୍ଧ୍ୱ ଲୋକଙ୍କ ଜୀବନ ଯାଇଥିଲା ।

୩ ଇଣ୍ଡିଆନ୍ ରିଜର୍ଭ ...

ବିଭିନ୍ନ ସହାୟକ କାର୍ଯ୍ୟ ପାଇଁ ୪୪ଟି ପଦବୀ ସୃଷ୍ଟି କରାଯାଇଛି, ଯାହାକି ଆଉଟସୋର୍ସିଂ ଜରିଆରେ ପୂରଣ କରାଯିବ । ୩ଟି ବାଟାଲିଅନ ପାଇଁ ୧୩୨ ଆଉଟସୋର୍ସିଂ ପଦବୀ ସୃଷ୍ଟି କରାଯାଇଛି ।

ପୋପ୍ ଫ୍ରାନ୍‌ସିସ୍‌ଙ୍କୁ ଭେଟିଲେ ...

ପଙ୍କ ଅର୍ଥାତ୍ କାନଭାସ ଓ ଚିତ୍ରର ଅର୍ଥ ଛବି । ପାରମ୍ପରିକ କପଡ଼ାରେ ହୋଇଥିବା କାରୁକାର୍ଯ୍ୟ ଭରା ପଙ୍କଚିତ୍ରର ଉଦ୍ଭବ ଓଡ଼ିଶାରେ ହିଁ ହୋଇଛି । ଉତ୍କଳୀୟ କଳାର ଏକ ଶ୍ରେଷ୍ଠ ପ୍ରତିଫଳନ ଏହି ପଙ୍କଚିତ୍ରରେ ପରିଦୃଷ୍ଟ ହୋଇଥାଏ । ବିଭିନ୍ନ ପୌରାଣିକ କଥାବସ୍ତୁକୁ ଆଧାର କରି ପଙ୍କଚିତ୍ର ପ୍ରସ୍ତୁତ କରାଯାଇଥାଏ । ପୋପ୍‌ଙ୍କ ସହ ସାକ୍ଷାତ୍ ବେଳେ ମୁଖ୍ୟମନ୍ତ୍ରୀଙ୍କ ବ୍ୟକ୍ତିଗତ ସଚିବ(୫-ଟି) ଭି.କେ. ପାଣ୍ଡିଆନ ଉପସ୍ଥିତ ଥିଲେ । ଦେଶର ପ୍ରଥମ ମୁଖ୍ୟମନ୍ତ୍ରୀ ଭାବେ ଭାଟିକାନ ସିଟିରେ ପୋପ୍ ଫ୍ରାନ୍‌ସିସଙ୍କୁ ଭେଟିଛନ୍ତି ନବୀନ । ସାକ୍ଷତ୍ ଆନନ୍ଦଦାୟକ ଥିଲା ବୋଲି ମୁଖ୍ୟମନ୍ତ୍ରୀ ଟୁଇଟ୍ କରିଛନ୍ତି ।

ଦ୍ରୌପଦୀଙ୍କୁ ସମର୍ଥନ ...

କଂଗ୍ରେସ ବିଧାୟକ ଦଳ ନେତା ନରସିଂହ ମିଶ୍ର କହିଛନ୍ତି ଯେ ଭାଜପା ପ୍ରାର୍ଥୀଙ୍କୁ କଂଗ୍ରେସ ସମର୍ଥନ କରିପାରି

ଗର୍ବ ଆଣିଲେ ଦ୍ରୌପଦୀ ମୁର୍ମୁ

ବାରିପଦା ଅଫିସ/ରାଇରଙ୍ଗପୁର,୨୨।୬(ଡି.ଏନ.ଏ.): ଭାଜପା ନେତୃତ୍ୱାଧୀନ ଏନ୍‌ଡିଏ ପକ୍ଷରୁ ଆଦିବାସୀ ନେତ୍ରୀ ଦ୍ରୌପଦୀ ମୁର୍ମୁଙ୍କୁ ରାଷ୍ଟ୍ରପତି ପ୍ରାର୍ଥିନୀ ଘୋଷଣା ପରେ ମୟୂରଭଞ୍ଜ ଜିଲାବାସୀ ଗର୍ବ ଓ ଆନନ୍ଦରେ ଫାଟି ପଡୁଛନ୍ତି। ଜିଲାର କୋଣ ଅନୁକୋଣରୁ ତାଙ୍କ ପାଖକୁ ଶୁଭେଚ୍ଛାର ସୁଅ ଛୁଟୁଛି। ଜଣେ ଓଡ଼ିଆ ଝିଅଙ୍କୁ ରାଷ୍ଟ୍ରପତି ଭାବେ ଦେଖିବା ପାଇଁ ସମସ୍ତେ ଉତ୍ସୁକତାର ସହ ଚାହିଁ ରହିଛନ୍ତି। ରାଷ୍ଟ୍ରପତି ନିର୍ବାଚନରେ ତାଙ୍କର ବିଜୟ ପାଇଁ ଶୁଭେଚ୍ଛୁ ଓ ସମର୍ଥକମାନେ ବିଭିନ୍ନ ସ୍ଥାନରେ ପୂଜାର୍ଚ୍ଚନା ଆରମ୍ଭ କରିଦେଇଥିବା ଦେଖିବାକୁ ମିଳିଛି।

ବାସଭବନରେ ଜମିଲା ଭିଡ଼

ଓଡ଼ିଶାର ସର୍ବବୃହତ୍ ଆଦିବାସୀ ଅଧ୍ୟୁଷିତ ମୟୂରଭଞ୍ଜ ଜିଲାରୁ ରାଷ୍ଟ୍ରପତି ପ୍ରାର୍ଥୀ ଘୋଷଣା ପରେ ଦ୍ରୌପଦୀ ମୁର୍ମୁଙ୍କ ରାଇରଙ୍ଗପୁରସ୍ଥିତ ବାସଭବନରେ ଭିଡ଼ ଜମିଥିଲା। ମଙ୍ଗଳବାର ରାତିରୁ ବୁଧବାର ଅପରାହ୍ନ ୨ଟା ୩୦ ପର୍ଯ୍ୟନ୍ତ ଶୁଭେଚ୍ଛୁମାନେ ତାଙ୍କ ଘରକୁ ଆସି ଅଭିନନ୍ଦନ ଓ ସ୍ୱାଗତ ଜଣାଇଥିଲେ। ଓଡିଶା ସମେତ ପଡ଼ୋଶୀ ଝାଡ଼ଖଣ୍ଡର ଅନେକ ଶୁଭେଚ୍ଛୁ, ବନ୍ଧୁ ପରିଜନ, ସାଙ୍ଗସାଥୀ ଓ ଆତ୍ମୀୟମାନେ ଜଣକ ପରେ ଜଣେ ସାକ୍ଷାତ କରି ଶୁଭକାମନା ଜଣାଇଥିଲେ।

ମିଠାକଥାରେ ନିଜର କରନ୍ତି

ସାହିପଡ଼ିଶା ଲୋକଙ୍କ ସହ ମିଳାମିଶା କରିବା ସହ ଉତ୍ତମ ବ୍ୟବହାର ପ୍ରଦର୍ଶନ କରିଥାନ୍ତି। ଗର୍ବ ଅହଙ୍କାର ଛାଡ଼ି ଜଣେ ସାଧାରଣ ମହିଳା ଭାବେ ନିଜକୁ ପରିଚୟ ଦେଇଥାନ୍ତି। ମିଠାକଥାରେ ସମସ୍ତଙ୍କୁ ନିଜର କରିଥାନ୍ତି।

ମିଳିଲା ଜେଡ୍ ପ୍ଲସ୍ ସୁରକ୍ଷା

ରାଷ୍ଟ୍ରପତି ପ୍ରାର୍ଥୀ ଘୋଷଣା ପରେ ଦ୍ରୌପଦୀ ମୁର୍ମୁଙ୍କୁ ଜେଡ୍ ପ୍ଲସ ସୁରକ୍ଷା ଯୋଗାଇ ଦିଆଯାଇଛି। ସୁରକ୍ଷା ଦାୟିତ୍ୱରେ ୧୦ଜଣ ଏନ୍‌ଏସ୍‌ଜି କମାଣ୍ଡୋଙ୍କ ସମେତ ୧୫୦ ଅଧିକାରୀ ରହିଛନ୍ତି। ଏହା ସହିତ ୫ଟି ବୁଲେଟ ପ୍ରୁଫ୍ କାର୍ ଦିଆଯାଇଥିବା ବେଳେ ତାଙ୍କୁ ୨୪ଘଣ୍ଟିଆ ସୁରକ୍ଷା ବଳୟ ମଧ୍ୟରେ ରଖାଯାଇଛି। ତାଙ୍କ ବାସଭବନଠାରୁ ଆରମ୍ଭ କରି ଭୁବନେଶ୍ୱର ଓ ଦିଲ୍ଲୀ ଗସ୍ତ ପର୍ଯ୍ୟନ୍ତ ଏହି ସୁରକ୍ଷା ଯୋଗାଇ ଦିଆଯିବ ବୋଲି ସୂଚନା ମିଳିଛି।

ଶାକାହାରୀ ଦ୍ରୌପଦୀ

ଶାକାହାରୀ ଭାବେ ନିଜର ଖାଦ୍ୟପେୟ ପ୍ରତି ସେ ଅଧିକ ଗୁରୁତ୍ୱ ଦେଇଥାନ୍ତି। ଦୁଇଓଳି ରୁଟି ସହିତ ମଧ୍ୟାହ୍ନଭୋଜନରେ ଅଳ୍ପ ଭାତ ସହ ଡାଲମା, ଶାଗଭଜା ତାଙ୍କର ଅତି ପ୍ରିୟ ଖାଦ୍ୟ। ରାତିରେ ଶୋଇବା ପୂର୍ବରୁ କ୍ଷୀର ପିଇବାକୁ ପସନ୍ଦ କରିଥାନ୍ତି। ସ୍ୱଦେଶୀ ଖାଦ୍ୟ ପ୍ରତି ଆଗ୍ରହ ରହିଥିବା ବେଳେ ସ୍ୱଳ୍ପାହାରରେ ତାଙ୍କ ଦିନ କଟିଥାଏ।

ଗୋସେବାରେ ରୁଚି

ଅବସର ସମୟରେ ଦ୍ରୌପଦୀ ମୁର୍ମୁ ଘରେ ଥିବା ଗୋରୁଙ୍କ ସେବା ଯତ୍ନ କରିଥାନ୍ତି। ସେମାନଙ୍କ ଖାଇବା ପିଇବା ବୁଝିବା ସହ ଉତ୍ତମ ପରିବେଶରେ ରଖିବାରେ ଗୁରୁତ୍ୱ ଦେଇଥାନ୍ତି।

ମନ୍ଦିରରେ ଝାଡୁ ମାରିଲେ

ବୁଧବାର ସକାଳୁ ଦ୍ରୌପଦୀ ମୁର୍ମୁ ବିଭିନ୍ନ ମନ୍ଦିରକୁ ଯାଇ ପୂଜାର୍ଚ୍ଚନା କରିବା ସହିତ ଝାଡୁ ଧରି ମନ୍ଦିର ପରିସର ପରିଷ୍କାର ପରିଚ୍ଛନ୍ନ କରିଥିଲେ। ସ୍ଥାନୀୟ ଶିବ ମନ୍ଦିର, ହନୁମାନ ମନ୍ଦିର ଓ ଜଗନ୍ନାଥ ମନ୍ଦିରକୁ ଯାଇ ଦର୍ଶନ କରିଥିଲେ। ଆଦିବାସୀମାନଙ୍କ ପୂଜାସ୍ଥଳ ଜାହିରାକୁ ଯାଇ ପୂଜାର୍ଚ୍ଚନା କରିବା ପରେ ଅଞ୍ଚଳର ମହିଳା ଓ ବିଭିନ୍ନ ଲୋକଙ୍କ ସହ ଆଲୋଚନା କରିଥିଲେ। ସେହିପରି ପ୍ରଜାପିତା ବ୍ରହ୍ମା କୁମାରୀ ଇଶ୍ୱରୀୟ ବିଶ୍ୱବିଦ୍ୟାଳୟରେ କିଛି ସମୟ ଅତିବାହିତ କରିଥିଲେ।

ବ୍ୟବଚ୍ଛେଦ ରିପୋର୍ଟରେ ଆତ୍ମହତ୍ୟା

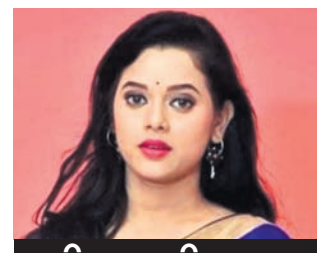

ଅଭିନେତ୍ରୀ ରଶ୍ମିରେଖାଙ୍କ ରହସ୍ୟଜନକ ମୃତ୍ୟୁ ଘଟଣା

- କାରଣକୁ ନେଇ ପୋଲିସର ଖୋଳତାଡ଼
- ଦୁଇ ପୁରୁଷ ବନ୍ଧୁଙ୍କ ଜେରାରୁ ମିଳିପାରେ ମୃତ୍ୟୁ ପଛର ରହସ୍ୟ

ଭୁବନେଶ୍ୱର,୨୨।୬(ବ୍ୟୁରୋ) ଅଭିନେତ୍ରୀ ରଶ୍ମିରେଖା ଓଝା ଓରଫ ସୋନି(୨୨)ଙ୍କ ରହସ୍ୟଜନକ ମୃତ୍ୟୁ ଉପରୁ ୫ଦିନ ପରେ କିଛିଟା ପରଦା ଉଠିଛି। ବ୍ୟବଚ୍ଛେଦ ରିପୋର୍ଟରୁ ରଶ୍ମିରେଖା ଆତ୍ମହତ୍ୟା କରିଥିବା କ୍ୟାପିଟାଲ ହସ୍ପିଟାଲ ପକ୍ଷରୁ ବୁଧବାର ସୂଚନା ଦିଆଯାଇଛି। ରିପୋର୍ଟ ଅନୁଯାୟୀ, ଝୁଲନ୍ତା ଅବସ୍ଥାରେ ହିଁ ରଶ୍ମିରେଖାଙ୍କର ଜୀବନ ଯାଇଛି। ତାଙ୍କ ଶରୀରରେ ବାହ୍ୟ ଓ ଆଭ୍ୟନ୍ତରୀଣ କ୍ଷତ ନାହିଁ। ମୃତଦେହ ବ୍ୟବଚ୍ଛେଦ ହେବାର ୨୪ରୁ ୩୬ ଘଣ୍ଟା ପୂର୍ବରୁ ତାଙ୍କର ମୃତ୍ୟୁ ହୋଇଥିବା ରିପୋର୍ଟରେ ଉଲ୍ଲେଖ ରହିଛି। ତେବେ ରଶ୍ମିରେଖା ଆତ୍ମହତ୍ୟା କରିଥିବା ସ୍ପଷ୍ଟ ହୋଇଥିବାବେଳେ ଏହା ପଛର କାରଣ କ'ଣ ଜାଣିବାକୁ ପୋଲିସ ଖୋଳତାଡ଼ ଜାରି ରଖିଛି। ତାଙ୍କ ଜୀବନରେ ଘଟିଥିବା କିଛି ଘଟଣା ସମ୍ପର୍କରେ କେତେକ ତଥ୍ୟ ପୋଲିସର ହସ୍ତଗତ ହୋଇଛି, ଯେଉଁଥିପାଇଁ ସେ ଏପରି ଚରମ ନିଷ୍ପତ୍ତି ନେଇଥିବା ଅନୁମାନ କରାଯାଉଛି। ଏଣିକି ତଦନ୍ତର ଫୋକସ୍ ତାହା ଉପରେ ରହିବ ବୋଲି ଜଣାପଡିଛି। ରଶ୍ମିରେଖା ପୁରୁଷ ବନ୍ଧୁ ସନ୍ତୋଷଙ୍କ ସହ ୨ ମାସ ହେବ ନୟାପଲ୍ଲୀ ଅଞ୍ଚଳରେ ରହୁଥିଲେ। ଏହା ଭିତରେ ଦ୍ୱିତୀୟ ପୁରୁଷ ବନ୍ଧୁ ରାଜାଙ୍କ ସହ ସମ୍ପର୍କକୁ ନେଇ ଏକ ଅଡ଼ିଓ ଭାଇରାଲ ହେଉଛି। ସେଥିରେ ରଶ୍ମିରେଖାଙ୍କ ସହ ସନ୍ତୋଷ ଫୋନ୍‌ରେ କଥା ହେବାବେଳେ ରାଜାଙ୍କ ସମ୍ପର୍କ କଥା ଉଠୁଛି। ଏପଟେ ରାଜାଙ୍କ ସହ ସମ୍ପର୍କକୁ ନେଇ ସନ୍ତୋଷ ସନ୍ଦେହ କରୁଥିଲେ ବୋଲି ରଶ୍ମିରେଖାଙ୍କ ମା' ରଞ୍ଜିତା କହିଛନ୍ତି। ତେଣୁ ଆତ୍ମହତ୍ୟାର କାରଣ ସମ୍ପର୍କରେ ସ୍ପଷ୍ଟ ହେବା ଲାଗି ପୋଲିସ ରଶ୍ମିରେଖାଙ୍କ ୨ ପୁରୁଷ ବନ୍ଧୁଙ୍କୁ ଜେରା କରିବାକୁ ଥାନାକୁ ଡ଼କାଇଛି। ଜେରାପରେ ଆଉ କିଛି ଅଛପା କଥା ସାମ୍ନାକୁ ଆସିବ ବୋଲି କମିଶନରେଟ ପୋଲିସ ଆଶା ରଖିଛି।

ରଶ୍ମିରେଖାଙ୍କ ଘର ଜଗତ୍‌ସିଂହପୁର ଜିଲା ତିର୍ତ୍ତୋଲ ଥାନା ଅନ୍ତର୍ଗତ ସଙ୍କେତପାଟଣା ଗ୍ରାମରେ। ସେ ୨ ମାସ ହେବ ନୟାପଲ୍ଲୀ ଥାନା ଅନ୍ତର୍ଗତ ଗଡ଼ସାହିସ୍ଥିତ ଏକ ଭଡ଼ାଘରେ ପୁରୁଷ ବନ୍ଧୁ ସନ୍ତୋଷଙ୍କ ସହ ରହୁଥିଲେ। ତେବେ ଶନିବାର ବିଳମ୍ବିତ ରାତିରେ ପୋଲିସ ଉକ୍ତ ଘର ତାଲା ଭାଙ୍ଗି ଫ୍ୟାନରେ ଝୁଲୁଥିବା ଅବସ୍ଥାରେ ରଶ୍ମିରେଖାଙ୍କୁ ଉଦ୍ଧାର କରି ହସ୍ପିଟାଲ ନେଇଥିଲା। ଡାକ୍ତର ତାଙ୍କୁ ମୃତ ଘୋଷଣା କରିଥିଲେ।

ବେଲୁନ ଆଣିବାକୁ ଯାଇ ଗାଡ଼ିଆରେ ବୁଡ଼ିଗଲେ ଶିଶୁ

ଭୁବନ, ୨୨।୬(ଡି.ଏନ୍.ଏ.): ଖେଳୁଥିବାବେଳେ ହାତରୁ ଖସିଯାଇ ଗାଡ଼ିଆରେ ପଡ଼ିଗଲା ବେଲୁନ୍। ଏହାକୁ ଧରିବାକୁ ପଛରେ ଗୋଡ଼ାଇଥିବା ଜଣେ ୩ବର୍ଷର ଶିଶୁ ଉକ୍ତ ଗାଡ଼ିଆରେ ପଶିଗଲେ। ଫଳରେ କ୍ଷଣିକ ମଧ୍ୟରେ ଶ୍ୱାସରୁଦ୍ଧ ହୋଇ ଚାଲିଗଲା ଜୀବନ। ଢେଙ୍କାନାଳ ଜିଲା ଭୁବନ ଥାନା ଦୟଣାବିଲ ପଞ୍ଚାୟତ ମଠ ନୂଅଗାଁ କେନାଲ ତଳଗାଡ଼ିଆରେ ବୁଧବାର ପୂର୍ବାହ୍ନ ପ୍ରାୟ ୧୧ଟାରେ ଘଟିଛି ଏଭଳି ଏକ ଅଭାବନୀୟ ଘଟଣା, ଯାହା ସମଗ୍ର ଗ୍ରାମବାସୀଙ୍କୁ ସ୍ତବ୍ଧ କରିଦେଇଛି। ମୃତକ ହେଲେ କୁଲୁ ସାହୁଙ୍କ ସାନପୁଅ ଶୁଭଙ୍କର। ପରିବାର ଲୋକଙ୍କ କହିବା କଥା, ଶୁଭଙ୍କର ଏକ ବେଲୁନ୍ ଧରି ଘର ବାହାରେ ଖେଳୁଥିଲେ। ବେଲୁନ୍‌ଟି ହାତରୁ ଖସିଯାଇ ନିକଟରେ ଥିବା କେନାଲ ଗାଡ଼ିଆରେ ପଶିଯାଇଥିଲା। ବେଲୁଟ୍‌ଟିକୁ ଧରିବାକୁ ଯାଇ ଶୁଭଙ୍କର ପାଣି ଭିତରକୁ ଖସିପଡ଼ିଥିଲେ। ଖୋଜାଖୋଜି କରିବା ପରେ ଶୁଭଙ୍କରଙ୍କୁ ପରିବାର ଲୋକେ ଠାବ କରିଥିଲେ। ତାଙ୍କୁ ତୁରନ୍ତ ମଠକରଗୋଳା ଗୋଷ୍ଠୀ ସ୍ୱାସ୍ଥ୍ୟକେନ୍ଦ୍ରକୁ ନିଆଯାଇଥିବାବେଳେ ସେଠାରେ ଡାକ୍ତର ମୃତ ଘୋଷଣା କରିଥିଲେ।

ସୀମାନ୍ତରେ ପୋଲିସ ଗୁଳିରେ ମାଓବାଦୀ ମୃତ

ମାଲକାନଗିରି,୨୨।୬(ଡି.ଏନ.ଏ.)

ମାଲକାନଗିରି ଜିଲା ସୀମାନ୍ତ ଛତିଶଗଡର ବିଜାପୁର ପୋଲିସ ଗୁଳିରେ ଜଣେ ମାଓବାଦୀଙ୍କ ମୃତ୍ୟୁ ହୋଇଛି। ତାଙ୍କ ପରିଚୟ ମିଳିନାହିଁ। ଖବରରୁ ଜଣାପଡିଛି, ବିଜାପୁର ଜିଲାର କୁଡନେର ଗ୍ରାମ ନିକଟରେ ବୁଧବାର ଯବାନଙ୍କ ପକ୍ଷରୁ ସର୍ଚ୍ଚ ଅପରେଶନ ଜାରି ରହିଥିଲା। ଏହି ସମୟରେ ଭୈରମଗଡ ଏରିଆ କମିଟି ମାଓବାଦୀମାନେ କୁଡନେର ଗ୍ରାମ ନିକଟସ୍ଥ ଜଙ୍ଗଲରେ କ୍ୟାମ୍ପ କରିଥିବା ଖବର ମିଳିଥିଲା। ତୁରନ୍ତ ଜିଲା ପୋଲିସ ଏବଂ ଡିଆର୍‌ଜି ଯବାନମାନେ ସମ୍ପୃକ୍ତ ଅଞ୍ଚଳରେ ସର୍ଚ୍ଚ ଅପରେଶନ ଆରମ୍ଭ କରି ଦେଇଥିଲେ। ଜଙ୍ଗଲରେ ଯବାନଙ୍କୁ ଦେଖି ମାଓବାଦୀମାନେ ଗୁଳି ଚଳାଇଥିଲେ। ଯବାନମାନେ ମଧ୍ୟ ଏହାର ପାଲଟା ଜବାବ ଦେଇଥିଲେ। ଦୀର୍ଘ ସମୟ ଧରି ଉଭୟପକ୍ଷଙ୍କ ମଧ୍ୟରେ ଗୁଳିବିନିମୟ ପରେ ଯବାନଙ୍କ ଗୁଳିର ସାମ୍ନା କରି ନ ପାରି ମାଓବାଦୀମାନେ ଛତ୍ରଭଙ୍ଗ ଦେଇଥିଲେ। ପରେ ଘଟଣାସ୍ଥଳ ତଲାସୀ ବେଳେ ଜଣେ ମାଓବାଦୀଙ୍କ ମୃତଦେହ ମିଳିଥିଲା। ସେଠାରୁ ଗୋଟିଏ ବନ୍ଧୁକ ମଧ୍ୟ ଜବତ ହୋଇଛି। ସମ୍ପୃକ୍ତ ଅଞ୍ଚଳରେ କୋମ୍ବିଂ ଅପରେଶନକୁ ଜୋର୍‌ଦାର କରାଯାଇଥିବା ପୋଲିସ ପକ୍ଷରୁ କୁହାଯାଇଛି।

ଜଳିଗଲା ମାଛ ବୋଝେଇ ଟ୍ରକ୍

ଖଲ୍ଲିକୋଟ,୨୨।୬(ଡି.ଏନ୍.ଏ.): ଗଞ୍ଜାମ ଜିଲା ଖଲ୍ଲିକୋଟ ବ୍ଲକ ଅନ୍ତର୍ଗତ ହରିଡ଼ାମୂଳ ବ୍ରିଜ ନିକଟରେ ବୁଧବାର ସକାଳେ ଆନ୍ଧ୍ରରୁ କଲିକତା ଅଭିମୁଖେ ଯାଉଥିବା ଏକ ମାଛ ବୋଝେଇ ଟ୍ରକ୍ (ନଂ. ଏପି ୩୭ ୱାଇ ୩୦୬୯) ବ୍ରିଜରୁ ଖସି ଜଳିଯାଇଛି। ଟ୍ରକ୍ ଡ୍ରାଇଭର ଓ ହେଲ୍‌ପର ଗାଡ଼ିରୁ ଡେଇଁ ପଡ଼ିଥିବାରୁ ସେମାନେ ଦୁର୍ଘଟଣାରୁ ବର୍ତ୍ତି ଯାଇଛନ୍ତି। ସୂଚନା ଅନୁଯାୟୀ, ଆନ୍ଧ୍ରରୁ କଲିକତା ଯାଉଥିବା ଟ୍ରକ୍‌ଟି ବ୍ରେକ୍‌ଫେଲ ହୋଇଯିବାରୁ ବ୍ରିଜ ତଳକୁ ଖସି ଯାଇଥିଲା। ଫଳରେ କୌଣସି କାରଣରୁ ସେଥିରେ ନିଆଁ ଲାଗି ଯାଇଥିଲା। ଖବର ପାଇ ଏନ୍‌ଏଚ୍‌ରେ ପାଟ୍ରୋଲିଂ କରୁଥିବା ଏସ୍‌ଆଇ ମୃତ୍ୟୁଞ୍ଜୟ ତ୍ରିପାଠୀ ଏବଂ ଖଲ୍ଲିକୋଟ ପୋଲିସ ଘଟଣାସ୍ଥଳରେ ପହଞ୍ଚି ଥିଲେ। ପରେ ଦମକଳ ବାହିନୀ ଆସି ନିଆଁକୁ ଆୟତ୍ତ କରିଥିଲା। ଘଟଣା ସ୍ଥଳରେ ପୋଲିସ ମୁତୟନ ଅଛନ୍ତି। ପରବର୍ତ୍ତୀ ସମୟରେ ବଳକା ମାଛକୁ ଅନ୍ୟ ଗାଡ଼ିରେ ବାହାରକୁ ପଠାଯାଇଥିଲା।

ନିଆଁକୁ ଆୟତ୍ତ କରୁଛନ୍ତି ଅଗ୍ନିଶମ କର୍ମଚାରୀ।

ପୂର୍ବତନ ମୁଖ୍ୟ କିରାଣିଙ୍କୁ ବାନ୍ଧିଲା ଭିଜିଲାନ୍ସ

ଯାଜପୁର ଟାଉନ/ବିଞ୍ଝାରପୁର,୨୨।୬(ଡି.ଏନ.ଏ.)

ଯାଜପୁର ତହସିଲରେ ୪ କୋଟି ୯୫ ଲକ୍ଷ ଟଙ୍କା ଦୁର୍ନୀତି ଘଟଣାରେ ଯାଜପୁର ଭିଜିଲାନ୍ସ ଦ୍ୱାରା ପୂର୍ବତନ ମୁଖ୍ୟକିରାଣି ଅଜୟ କୁମାର ସାହୁ ବୁଧବାର ବନ୍ଧା ହୋଇଛନ୍ତି। ସାହୁ ଏବେ ବିଞ୍ଝାରପୁର ତହସିଲରେ ସେକ୍ସନ ଅଫିସର ଭାବେ କାର୍ଯ୍ୟରତ ଅଛନ୍ତି। ସେ ତହସିଲରେ କାର୍ଯ୍ୟ କରୁଥିଲାବେଳେ ଭିଜିଲାନ୍ସ ଅଧିକାରୀ ପହଞ୍ଚି ତାଙ୍କୁ ଗାଡ଼ିରେ ନେଇ ଯାଇଥିଲେ। ପୂର୍ବରୁ ସେ ପାଖାପାଖି ୧୦ ବର୍ଷ ଯାଜପୁର ତହସିଲରେ ମୁଖ୍ୟ କିରାଣି ଭାବେ କାର୍ଯ୍ୟ କରୁଥିଲେ। ତେବେ ଅର୍ଥହଡ଼ପରେ ସାହୁଙ୍କ ସମ୍ପୃକ୍ତି ରହିଥିବା ଅଭିଯୋଗରେ ଭିଜିଲାନ୍ସ ତାଙ୍କୁ ଗିରଫ କରିଛି। ଏହି ଘଟଣାର ମୁଖ୍ୟ ଅଭିଯୁକ୍ତ ପୂର୍ବତନ ନାଜିର ରଜତ କୁମାର ରାଉତରାୟଙ୍କୁ ଗତ ୭ ତାରିଖରେ ଭିଜିଲାନ୍ସ ଗିରଫ କରି କୋର୍ଟଚାଲାଣ କରିଥିଲା। ରଜତ ୬ବର୍ଷ ହେଲା ଫେରାର ଥିଲେ। ସେ ମୋବାଇଲ ନମ୍ବର ବଦଳାଇବା ସହ ନାମ ପରିବର୍ତ୍ତନ କରି ରଜତ ମହାପାତ୍ର ନାମରେ ଦ୍ୱିତୀୟ ସ୍ତ୍ରୀଙ୍କ ସହିତ କଟକ ସିଡିଏରେ ଆତ୍ମଗୋପନ କରିଥିଲେ। ଭିଜିଲାନ୍ସ ଟିମ୍ ବାରମ୍ବାର ଉଦ୍ୟମ କରି ମଧ୍ୟ ରଜତଙ୍କ ପତ୍ତା ପାଉ ନ ଥିଲା। ଫଳରେ ତାଙ୍କୁ ଧରିବା ପାଇଁ ଭିଜିଲାନ୍ସର ସ୍ୱତନ୍ତ୍ର ଟିମ୍ ଗଠନ ହୋଇଥିଲା। ଭୋର ସମୟରେ ରଜତ ରହୁଥିବା ଭଡ଼ାଘରେ ଭିଜିଲାନ୍ସ ପକ୍ଷରୁ ଚଢ଼ାଉ କରାଯାଇଥିଲା। ମାତ୍ର ଅନ୍ଧାର ସୁଯୋଗରେ ସେ ଖସିଯିବାକୁ ବସିଥିବାବେଳେ ଭିଜିଲାନ୍ସ ଅଧିକାରୀ ତାଙ୍କୁ କାବୁ କରିଥିଲେ। ଉଲ୍ଲେଖଯୋଗ୍ୟ, ୨୦୦୬ରୁ ୨୦୧୬ ମଧ୍ୟରେ ଯାଜପୁର ତହସିଲରେ ବିଭିନ୍ନ ବିଭାଗରୁ ଆଦାୟ ହୋଇଥିବା ରାଜସ୍ୱରୁ ଉପରୋକ୍ତ ଟଙ୍କା ହଡ଼ପ ହୋଇଥିଲା। ଏହି ମାମଲାରେ ଯାଜପୁର ତହସିଲର ୩ଜଣ ପୂର୍ବତନ ତହସିଲଦାର ଲକ୍ଷ୍ମୀକାନ୍ତ ମିଶ୍ର, ଗୌରହରି ବେହେରା, ମମତା ବାରିକ ଏବଂ ଅନ୍ୟମାନେ ସମ୍ପୃକ୍ତ ଥିବା ଭିଜିଲାନ୍ସ ପକ୍ଷରୁ କୁହାଯାଇଛି। ଏନେଇ ଭିଜିଲାନ୍ସରେ ନଂ.୭/୨୧ରେ ମାମଲା ଚାଲୁ ରହିଛି।

ଅଜୟ କୁମାର ସାହୁ

ଯାଜପୁର ତହସିଲର ୪ କୋଟି ୯୫ ଲକ୍ଷ ଟଙ୍କା ଦୁର୍ନୀତି ପାପଲା

ତୁମେ କୌଣସି ଗୁଣ ବା ଦୋଷର ଅଧୀନସ୍ଥ ହୋଇ ରହିବା ଉଚିତ ନୁହଁ। ଯେ ପର୍ଯ୍ୟନ୍ତ ତୁମେ କୌଣସି ସଦ୍‌ଗୁଣ ପାଇଁ ଆତୁରତା ଦେଖାଉ ଥିବ– ସେ ପର୍ଯ୍ୟନ୍ତ ତା'ର ବିପରୀତ ବଦ୍‌ଗୁଣଟିଏ ତୁମ ଭିତରେ କେଉଁଠି ଚେକାମାଡି ବସିଥିବ। –ଶ୍ରୀମା

ଆଣବିକ ନିରସ୍ତ୍ରୀକରଣ ଚିନ୍ତା

ଆଲେକ୍‌ଜାଣ୍ଡର ସ୍କାଲେନବର୍ଗ
ଫେଡେରାଲ ମିନିଷ୍ଟର, ୟୁରୋପିଆନ ଆଣ୍ଡ ଇଣ୍ଟରନ୍ୟାଶନାଲ ଆଫେୟାର୍ସ (ଅଷ୍ଟ୍ରିଆ)

ଫିଲ ଟ୍ୱିଫୋର୍ଡ
ମିନିଷ୍ଟର, ଡିସ୍‌ଆର୍ମମେଣ୍ଟ ଆଣ୍ଡ ଆର୍ମସ୍ କଣ୍ଟ୍ରୋଲ (ନ୍ୟୁଜିଲାଣ୍ଡ)

ଅଷ୍ଟ୍ରିଆ ଏବଂ ନ୍ୟୁଜିଲାଣ୍ଡ ଭୌଗୋଳିକ ଦୃଷ୍ଟିକୋଣରୁ ଭିନ୍ନ ହୋଇ ପାରନ୍ତି, ହେଲେ ସିଦ୍ଧାନ୍ତ ଓ ଭାଗୀଦାରି ମୂଲ୍ୟବୋଧ କ୍ଷେତ୍ରରେ ଆମ ମଧ୍ୟରେ ସମ୍ପର୍କ ରହିଛି। ଆଣବିକ ଅସ୍ତ୍ରଶସ୍ତ୍ରକୁ ଦୀର୍ଘଦିନଧରି ବିରୋଧ କରିବା ଏବଂ ଆଣବିକ ନିରସ୍ତ୍ରୀକରଣ ଉପରେ ଆବଶ୍ୟକ ପ୍ରକ୍ରିୟାର ଅଭାବ ସମ୍ପର୍କରେ ଆମ ଉଭୟଙ୍କ ଯେଉଁ ବିଚାର ରହିଛି ତା'ର ଏବେ ପ୍ରାସଙ୍ଗିକତା ରହିଛି। ଶୀତଳ ଯୁଦ୍ଧ ଶେଷ ହେବା ପରେ ବିଶ୍ୱରୁ ଆଣବିକ ଅସ୍ତ୍ର ଭୟ ସମ୍ପୂର୍ଣ୍ଣ ଦୂର ହୋଇ ନାହିଁ। ତେବେ ୧୯୯୦ ଦଶକର ପ୍ରାରମ୍ଭରେ ଆଣବିକ ଅସ୍ତ୍ରଶସ୍ତ୍ର ଗଚ୍ଛିତ ରଖିବା ପ୍ରକ୍ରିୟାରେ ତୀବ୍ର ହ୍ରାସ ଘଟିବା ଦ୍ୱାରା କିଛି ଭୟ କମିଥିଲା। କିନ୍ତୁ ଯେଉଁ ଧାରାରେ ଗଚ୍ଛିତ ପ୍ରକ୍ରିୟାରେ ହ୍ରାସ ହେଉଥିଲା ତାହା ବନ୍ଦ ହୋଇଗଲା। ଏହା ମଧ୍ୟରେ ତିନି ଦଶନ୍ଧି ବିତିଗଲାଣି। ୯ଟି ଆଣବିକ ଅସ୍ତ୍ରଶସ୍ତ୍ର ସମ୍ପନ୍ନ ଦେଶ ନିକଟରେ ପ୍ରାୟ ୧୩,୦୦୦ ଆଣବିକ ବୋମା ରହିଛି। ଏହି ଦେଶଗୁଡ଼ିକ ପର୍ଯ୍ୟାୟକ୍ରମେ ଏହାକୁ ହ୍ରାସ କରିବା ବଦଳରେ ଆଣବିକ ଅସ୍ତ୍ରର ଆଧୁନିକୀକରଣ ଏବଂ ସମ୍ପ୍ରସାରଣ କରିବାରେ ଲିପ୍ତ ରହୁଛନ୍ତି। ଫଳରେ ଆଣବିକ ଅସ୍ତ୍ରଶସ୍ତ୍ର ବୃଦ୍ଧି ହେଉଛି। ଏହାର ଭୁଲ୍ ମୂଲ୍ୟାୟନ କରାଯିବା ଯୋଗୁ ଦୁର୍ଘଟଣା ମଧ୍ୟ ବଢୁଛି। ଏପରି କି ଆଣବିକ ଅସ୍ତ୍ରଶସ୍ତ୍ରସବୁ ବ୍ୟବହାର କଲେ ଏହାର ପ୍ରଳୟଙ୍କରୀ ପରିଣାମଗୁଡ଼ିକ କ'ଣ ହେବ ସେ ସମ୍ପର୍କରେ ଆମେ ଭଲ ଭାବେ ଅବଗତ ଥାଇ ମଧ୍ୟ ନିରସ୍ତ୍ରୀକରଣ ଉପରେ ଗୁରୁତ୍ୱ ଦେଉନାହୁଁ। ତେବେ ଆଣବିକ ଭୟାବହତାକୁ ନେଇ ଏବେ ପୁଣି ଉଙ୍କି ମାରିଥିବା ଏକ ସକାରାତ୍ମକ ମନୋଭାବ ଦେଖିବାକୁ ପାଇଛୁ। ସାମ୍ପ୍ରତିକ ସ୍ଥିତିରେ ପରିବର୍ତ୍ତନ ଆଣିବା ପାଇଁ ଚଳିତ ବର୍ଷ ଜାନୁୟାରୀ ପ୍ରାରମ୍ଭରେ ୫ଟି ଆଣବିକ ଅସ୍ତ୍ର ସମ୍ପନ୍ନ ଦେଶ ଆଗକୁ ଆସିଥିଲେ। ୧୯୮୫ରେ ଜାତିସଂଘ ସୁରକ୍ଷା ପରିଷଦରେ ଆମେରିକାର ପୂର୍ବତନ ରାଷ୍ଟ୍ରପତି ରୋନାଲ୍ଡ ରେଗାନ୍ ଏବଂ ରୁଷିଆର ପୂର୍ବତନ ରାଷ୍ଟ୍ରପତି ମିଖାଇଲ ଗୋର୍ବୋଚୋଭଙ୍କ ବକ୍ତବ୍ୟ –'ଏକ ଆଣବିକ ଯୁଦ୍ଧରେ ବିଜୟ ହାସଲ ହୋଇପାରିବ ନାହିଁ ଏବଂ ଏହି ଯୁଦ୍ଧ କେବେ ବି ହେବା ଉଚିତ ନୁହେଁ'କୁ ସେମାନେ ପନର୍ବାର ସ୍ୱୀକାର କରିଥିଲେ। ଏହା ସତ୍ତ୍ୱେ ତା'ପର ମାସରେ, ରୁଷିଆର ରାଷ୍ଟ୍ରପତି ଭ୍ଲାଡିମିର ପୁଟିନ୍‌ଙ୍କ ସରକାର ୟୁକ୍ରେନ୍ ଆକ୍ରମଣ ପରିପ୍ରେକ୍ଷୀରେ ଆଣବିକ ଅସ୍ତ୍ର ପ୍ରୟୋଗ କରିବାକୁ ଧମକ ଦେଇଥିଲା। ରୁଷିଆର ଏଭଳି ଧମକ ଦ୍ୱାରା ଆଣବିକ ନିବାରଣ ବା ନିରସ୍ତ୍ରୀକରଣର ମହତ୍ତ୍ୱକୁ ନେଇ ବିଶ୍ୱ ସ୍ତରରେ ଏକ ନୂଆ ବିତର୍କ ଆରମ୍ଭ ହୋଇଯାଇଛି। ଆଣବିକ ଅସ୍ତ୍ରଶସ୍ତ୍ର ଶୂନ୍ୟ ବିଶ୍ୱ ହାସଲ କରିବାର ଏକ ସମ୍ମିଳିତ ଲକ୍ଷ୍ୟ ରଖିଥିବା ଏବଂ ଆଣବିକ ଅସ୍ତ୍ରଶସ୍ତ୍ର ସମ୍ପନ୍ନ ଦେଶଗୁଡ଼ିକ ମଧ୍ୟରେ ମତଭେଦ ଖୋଲାଖୋଲି ଭାବେ ପ୍ରକାଶ ପାଇଛି। ଏହି ମତଭେଦ ମଧ୍ୟ ଆଣବିକ ଅପ୍ରସାର ଚୁକ୍ତି (ଏନ୍‌ପିଟି)ରେ ସ୍ପଷ୍ଟ ହୋଇଛି। ଆଣବିକ ଅସ୍ତ୍ରଶସ୍ତ୍ରର ଭୟାବହତାକୁ ରୋକବା ଲାଗି ଆଣବିକ ଅସ୍ତ୍ର ସମ୍ପନ୍ନ ଚାଇନା, ଫ୍ରାନ୍ସ, ରୁଷିଆ, ଇଂଲଣ୍ଡ , ଆମେରିକା ଏବଂ ଆଣବିକ ଅସ୍ତ୍ର ଶୂନ୍ୟ ଅଷ୍ଟ୍ରିଆ ଓ ନ୍ୟୁଜିଲାଣ୍ଡ ଭଳି ଦେଶଗୁଡ଼ିକୁ ନେଇ ଏନ୍‌ପିଟି ୫୦ରୁ ଊର୍ଦ୍ଧ୍ୱ ବର୍ଷ ପୂର୍ବେ ଆରମ୍ଭ କରାଯାଇଥିଲା।

ଏନ୍‌ପିଟି ଚୁକ୍ତିଭୁକ୍ତ ଦେଶଗୁଡ଼ିକ ସ୍ୱୀକାର କରିଥିଲେ ଯେ, ଏହି ଚୁକ୍ତି ଅସ୍ତ୍ରଶସ୍ତ୍ର ପ୍ରସାରକୁ ରୋକିବାର ଏକ ପ୍ରଭାବୀ ମାଧ୍ୟମ। କିନ୍ତୁ ନିକଟ ଦଶନ୍ଧିଗୁଡ଼ିକରେ ଆଣବିକ ଅସ୍ତ୍ରଜନିତ ବିପଦ ବୃଦ୍ଧି ପାଇଛି ଏବଂ ନିରସ୍ତ୍ରୀକରଣ ଚୁକ୍ତିରେ ଅଗ୍ରଗତି ବନ୍ଦ ହୋଇଯାଇଛି। ବିନାଶର ଦ୍ୱାରା ଦେଶକୁ ଆଣିଥିବା 'କ୍ୟୁବାନ୍ ମିଶାଇଲ କ୍ରାଇସିସ୍'ର ୬୦ ବର୍ଷ ପରେ ଆମେ ପୁନର୍ବାର ଆଣବିକ ପ୍ରସାର ଜନିତ ବିପଦକୁ ସାମ୍ନା କରିବା ଦେଖିପାରୁଛୁ। ନ୍ୟୁଜିଲାଣ୍ଡ ଏବଂ ଅଷ୍ଟ୍ରିଆ ଆକାର ଭଳି ଦେଶଗୁଡ଼ିକ ଅନ୍ୟମାନଙ୍କୁ ଆମ ଇଚ୍ଛାକୁ ମାନିବା ପାଇଁ ଚାପ ପ୍ରୟୋଗ କରିପାରିବେ ନାହିଁ। କିନ୍ତୁ ଯେତେବେଳେ ଜାଞ୍ଜାଗତ ପରିବର୍ତ୍ତନ ବିଷୟ ବିଶେଷକରି ସମାନ ବିଚାରଧାରାର ଭାଗୀଦାରିଙ୍କ ସହ ଏକାଠି କାମ କରିବା କଥା ଉଠେ ସେତେବେଳେ ଆମେ କେବେ ବି ଶକ୍ତିହୀନ ମନେକରୁନାହୁଁ। ଜୁଲାଇ ୨୦୧୭ରେ, ଆଣବିକ ନିରସ୍ତ୍ରୀକରଣ ଉପରେ ଏକ ନୂଆ ଚୁକ୍ତି (ଟିପିଏନ୍‌ଡବ୍ଲ୍ୟୁ) କରାଯିବାବେଳେ ୧୨୦ରୁ ଊର୍ଦ୍ଧ୍ୱ ଦେଶ ମଧ୍ୟରେ ଆମେ ରହିଥିଲୁ। ଆଣବିକ ଅସ୍ତ୍ରଶସ୍ତ୍ରଗୁଡ଼ିକୁ ନେଇ ଆମ ପ୍ରତିରୋଧକୁ ଏହି ନୂଆ ଚୁକ୍ତି ନିଶ୍ଚିତ କରିଛି। ଏନ୍‌ପିଟିର ଅନୁରୂପ , ଆଣବିକ ନିରସ୍ତ୍ରୀକରଣ ପ୍ରତି ଆମ ପ୍ରତିବଦ୍ଧତାର ଏହା ଏକ ବ୍ୟବହାରିକ ଅଭିବ୍ୟକ୍ତି। ଆଣବିକ କ୍ଷେତ୍ରରେ ଚୂଡାନ୍ତ ନିଷ୍ପତ୍ତି ଗ୍ରହଣ କରୁଥିବା ଅଥରିଟିମାନଙ୍କୁ ସମସ୍ୟା ସମାଧାନ କରିବା ଲାଗି ନୂଆ ଚୁକ୍ତି କହିଛି। ଜାତୀୟ ନିରାପତ୍ତା ଦୃଷ୍ଟିରୁ ନିଆଯାଉଥିବା ଏକ ପଦକ୍ଷେପ, ଯାହା ସେହି ଦେଶ ଓ ଅନ୍ୟ ଦେଶର ଲୋକମାନଙ୍କ ଉପରେ ଏବଂ ଏବେ ମାନବତା ଉପରେ ଯେଉଁ ବିପଦ ସୃଷ୍ଟି କରୁଛି , ତାହାର ସ୍ଥାୟିତ୍ୱ ସମ୍ପର୍କରେ ସେମାନେ ବିଚାର କରିବା ଦରକାର। ସୁରକ୍ଷା ପାଇଁ ଆଣବିକ ନିରସ୍ତ୍ରୀକରଣକୁ ଏକ ଉପଯୁକ୍ତ ଆଧାର ଭାବେ ଗ୍ରହଣ କରୁ ନ ଥିବା ଅଧିକାଂଶ ଦେଶ ସମ୍ମୁଖରେ ଏହି ଚୁକ୍ତି ମଧ୍ୟ ତା' ବିଚାରକୁ ପ୍ରକାଶ କରିଛି। ତେବେ ଅସ୍ତ୍ରଶସ୍ତ୍ର ଆମକୁ ସୁରକ୍ଷା ଦେବ ବୋଲି ଯେଉଁ ବିଶ୍ୱାସ ଅଛି ତାହା ଏକ ମୌଳିକ ତ୍ରୁଟି ବୋଲି ଆମର ହୃଦ୍‌ବୋଧ ହୋଇଛି। ବାସ୍ତବରେ, ସେସବୁ ଆମ ସମସ୍ତଙ୍କ ତଥା ଆଗାମୀ ପିଢ଼ି ଉପରେ ବଡ଼ ବିପଦ ସୃଷ୍ଟି କରୁଛି। ଟିପିଏନ୍‌ଡବ୍ଲ୍ୟୁ ସାର୍ବଜନୀନ ବିତର୍କ ପ୍ରତି ଧ୍ୟାନଦେବା ସହ ଆଣବିକ ଅସ୍ତ୍ରଶସ୍ତ୍ର ପ୍ରୟୋଗ ଦ୍ୱାରା ପ୍ରଭାବିତ ଦେଶଗୁଡ଼ିକ , ବିଶେଷକରି ପ୍ରଶାନ୍ତମହାସାଗରୀୟ ଦ୍ୱୀପ ଦେଶ ସମୂହକୁ ସଂସାଧନ ପହଞ୍ଚାଇବାର ମଧ୍ୟ ଏକ ମାଧ୍ୟମ। ଏବେ ପ୍ରକାଶ ପାଉଥିବା ଆଣବିକ ଅସ୍ତ୍ରଜନିତ ବିପଦ ଏବଂ ମାନବୀୟ ପରିଣାମ ଉପରେ ନଜର ରଖିବାକୁ ଟିପିଏନ୍‌ଡବ୍ଲ୍ୟୁର କ୍ଷମତା ରହିଛି। ଟିପିଏନ୍‌ଡବ୍ଲ୍ୟୁର ପ୍ରଥମ ବୈଠକ ଅଷ୍ଟ୍ରିଆର ଭିଏନାରେ ଏବେ ଚାଲିଛି। ଏହା ଜୁନ୍ ୨୩ ଯାଏ ଅନୁଷ୍ଠିତ ହେବ। ଟିପିଏନ୍‌ଡବ୍ଲ୍ୟୁରେ ଥିବା ଦେଶଗୁଡ଼ିକ ଏଥିରେ ଭାଗ ନେଇଚନ୍ତି। ଆଣବିକ ନିରସ୍ତ୍ରୀକରଣ ପାଇଁ ବହୁତ କିଛି କରିବାକୁ ବାକି ରହିଛି ବୋଲି ଆମେ ଜାଣିଛେ। ଏଣୁ ଏହି ବୈଠକ ଏକ ବଡ଼ ସଫଳତା ବୋଲି ସ୍ୱୀକାର କରିବା ଉଚିତ।

ତେବେ ବହୁ ଆଣବିକ ସମ୍ପନ୍ନ ଏବଂ ଅନ୍ୟ ଆଣବିକ ଅସ୍ତ୍ର ଶୂନ୍ୟ ଦେଶ ଏହି ବୈଠକରେ ଭାଗ ନେଇଛନ୍ତି। ସେମାନଙ୍କୁ ଆମେ ସ୍ୱାଗତ କରୁଛୁ। ଏପରି କି ସୁରକ୍ଷା ପାଇଁ ଆଣବିକ ଅସ୍ତ୍ରଗୁଡ଼ିକର ଯୁକ୍ତିଯୁକ୍ତତା ଉପରେ ଆମମାନଙ୍କ ମଧ୍ୟରେ ଥିବା ଦୃଷ୍ଟିକୋଣ ଭିନ୍ନ ରହୁଥିଲେ ମଧ୍ୟ ଆଣବିକ ଅସ୍ତ୍ରର ଆହ୍ୱାନ, ବିପଦ ଏବଂ ପରିଣାମଗୁଡ଼ିକ ବିଷୟରେ ଅନ୍ତର୍ଜାତୀୟ ସ୍ତରରେ ସେମାନଙ୍କ ମିଳିତ ଆଲୋଚନାର ମହତ୍ତ୍ୱ ରହିଛି। ବିଗତ ଦଶନ୍ଧିଗୁଡ଼ିକରେ ଆଣବିକ ବିପଦ ଯାହା ଥିଲା ଏବେ ତା'ଠାରୁ ଅଧିକ ରହିଥିବାରୁ ଏହି ଆଲୋଚନାର ଆବଶ୍ୟକତା ଅଧିକ। ଟିପିଏନ୍‌ଡବ୍ଲ୍ୟୁ ଦ୍ୱାରା ସବୁ କିଛି ହଠାତ୍ ଠିକ୍ ହୋଇଯିବ ଏହା ଭାବିବା ଭୁଲ୍। ହେଲେ ଏହା ଆଣବିକ ନିରସ୍ତ୍ରୀକରଣ ପାଇଁ ଅନ୍ତର୍ଜାତୀୟ ସ୍ତରରେ ଚାପ ପକାଇବ ଏବଂ ଏଥିପାଇଁ ପଦକ୍ଷେପ ନେବା ଲାଗି ବିଶ୍ୱକୁ ପୁଣି ପ୍ରେରିତ କରିବ। ମାନବତା ପ୍ରତି ଦେଖାଯାଉଥିବା ମୌଳିକ ବିପଦକୁ ଦେଖିଲେ ଆଣବିକ ନିରସ୍ତ୍ରୀକରଣର ଏବକାର ସ୍ଥିତିରେ ଆମେ ସନ୍ତୁଷ୍ଟ ହୋଇପାରିବା ନାହିଁ। ନିରସ୍ତ୍ରୀକରଣ ପାଇଁ ସବୁ ପ୍ରକାର ଉଦ୍ୟମ ଅଷ୍ଟ୍ରିଆ ଓ ନ୍ୟୁଜିଲାଣ୍ଡ ଜାରି ରଖିବେ। ମାନବତାର ସ୍ୱାର୍ଥରେ ଆମେ ସମାନ ବିଚାରଧାରାର ଦେଶ ଓ ସିଭିଲ ସୋସାଇଟିଗୁଡ଼ିକ ସହ ନିରନ୍ତର କାମ କରିବୁ। ଆମମାନଙ୍କ ମୁଣ୍ଡ ଉପରେ ଝୁଲୁଥିବା ଆଣବିକ ଡେମୋକ୍ଲିସ୍ ଖଣ୍ଡା ହଟାଇ ଦେବା ଲାଗି ଏହି କାର୍ଯ୍ୟ ଜାରି ରଖିବୁ।

ମାନବବାଦ ଶ୍ରେଷ୍ଠ ଧର୍ମ

ଶ୍ରଦ୍ଧାଞ୍ଜଳି ପଟ୍ଟନାୟକ

ଭାଜପାର ପୂର୍ବତନ ଜାତୀୟ ପ୍ରବକ୍ତା ନୂପୁର ଶର୍ମାଙ୍କ ବିବାଦୀୟ ବୟାନକୁ ନେଇ ଏବେ ଦେଶ ତଥା ଦେଶ ବାହାରେ ଅଶାନ୍ତିର ଝଡ଼ ସୃଷ୍ଟି ହୋଇଛି। ସଂଖ୍ୟାଲଘୁ ସମ୍ପ୍ରଦାୟ ଏହାକୁ ତୀବ୍ର ବିରୋଧ କରିବା ସହ ହିଂସା ଭିଆଇଛନ୍ତି। କିନ୍ତୁ କୌଣସି ଧର୍ମ ହିଂସାକୁ ପ୍ରଶ୍ରୟ ଦିଏ ନାହିଁ। ଯଃ ଧାରୟତି ଇତି ସଃ ଧର୍ମ। ଅର୍ଥାତ୍ ଯିଏ ଧରାକୁ ରକ୍ଷାକରେ ତାହା ହେଉଛି ଧର୍ମ। ତେଣିକି ସେ ହିନ୍ଦୁ ହେଉ କି ମୁସଲମାନ କି ଖ୍ରୀଷ୍ଟିଆନ। ଏକ ସ୍ୱାଧୀନ ରାଷ୍ଟ୍ରରେ ସମସ୍ତଙ୍କୁ ବାକ୍ ସ୍ୱାଧୀନତା ମିଳିଛି। ତେଣୁ କିଏ କାହା ଧର୍ମକୁ ନେଇ କ'ଣ ମନ୍ତବ୍ୟ ଦେଲା ତାହାକୁ ନେଇ ଧନ ଜୀବନ ହାନି ଘଟାଇବା ସବୁଠୁ ବଡ଼ ଅପରାଧ। ଅପରପକ୍ଷେ ଯେଉଁମାନେ ଧର୍ମକୁ ନେଇ ମନ୍ତବ୍ୟ ଦେଇ ବିବାଦ ସୃଷ୍ଟି କରିବାକୁ ଚାହାନ୍ତି ସେମାନେ ଚର୍ଚ୍ଚାରେ ରହିବା ଲାଗି ଏପରି ମନ୍ତବ୍ୟ ଦିଅନ୍ତି। ଯେଉଁମାନେ ଏହା ବୁଝି ନ ପାରି ସେମାନଙ୍କ ମନ୍ତବ୍ୟକୁ ଗୁରୁତ୍ୱ ଦେଇ ହିଂସାକାଣ୍ଡ ସୃଷ୍ଟି କରନ୍ତି ସେମାନେ ସବୁଠୁ ବଡ଼ ମୂର୍ଖ ବୋଲାନ୍ତି। ଧର୍ମକୁ ନେଇ ବିବାଦୀୟ ମନ୍ତବ୍ୟ ଓ ଏହାକୁ ନେଇ ହିଂସାକାଣ୍ଡ ଆମ ଦେଶରେ ନୂଆ କଥା ନୁହେଁ। ଯେତେବେଳେ ଭାରତ ଏକ ସାର୍ବଭୌମ ଧର୍ମନିରପେକ୍ଷ ରାଷ୍ଟ୍ର ଭାବରେ ସମ୍ବିଧାନ ସ୍ୱୀକୃତ ସେତେବେଳେ ସବୁ ଧର୍ମକୁ ସମ୍ମାନ ଦେବା ସମସ୍ତଙ୍କ କର୍ତ୍ତବ୍ୟ। କ୍ଷୁଦ୍ର ମାନସିକତା ରଖୁଥିବା ନେତାମାନେ ଏପରି ଟିପ୍ପଣୀ ଦେଇ ହିଂସାକୁ ଉସୁକାଇବାକୁ ଚେଷ୍ଟା କରନ୍ତି ଓ ସେଥିରୁ ଫାଇଦା ନେବାକୁ ଚାହାନ୍ତି। ଯେଉଁ ଦେଶ ସର୍ବଧର୍ମ ସମନ୍ୱୟର ବାର୍ତ୍ତା ବିଶ୍ୱକୁ ପ୍ରଦାନ କରୁଛି ସେଠି ଏହି କ୍ଷୁଦ୍ର ମାନସିକତାସମ୍ପନ୍ନ ଲୋକମାନଙ୍କର ଟିପ୍ପଣୀ ମୂଲ୍ୟହୀନ। ଭାରତ ସର୍ବଦା ମାନବବାଦର ବାର୍ତ୍ତା ପ୍ରଚାର କରିଆସିଛି। ସୁଦୂର ଶିକାଗୋରେ ସ୍ୱାମୀ ବିବେକାନନ୍ଦ ଭାରତୀୟ ସଂସ୍କୃତି ଓ ପରମ୍ପରା ଉପରେ ଯେଉଁ ଓଜସ୍ୱୀ ଭାଷଣ ରଖିଥିଲେ ତାହା ଦିନେ ସାରା ବିଶ୍ୱକୁ ସ୍ତମ୍ଭୀଭୂତ କରିଦେଇଥିଲା। ସବୁ ଧର୍ମ ଓ ସମ୍ପ୍ରଦାୟର ଲୋକଙ୍କୁ ଏକତ୍ରକରି ଜାତିର ପିତା ମହାତ୍ମା ଗାନ୍ଧୀ ଅହିଂସା ବଳରେ ଯେଉଁ ସ୍ୱାଧୀନତା ଆଣି ପାରିଲେ ତାହା ଇତିହାସରେ ବିରଳ। ଏମିତି ଏକ ଦେଶରେ ଜନ୍ମ ନେଇ ଆମେ ନିଜକୁ କାହିଁକି ଧର୍ମର ସଂକୀର୍ଣ୍ଣ ଗଣ୍ଡିରେ ଆବଦ୍ଧ କରି ରଖିବା। ପ୍ରେମ ଓ ମାନବବାଦର ରଜ୍ଜୁରେ ପରସ୍ପରକୁ ବାନ୍ଧି ରଖି ସାରା ବିଶ୍ୱ ପାଇଁ କାହିଁକି ଉଦାହରଣ ନ ପାଲଟିବା। ହଁ , ଆମ ଭିତରେ ସେହି ସଂହତି ସହୃଦୟତା ରହିଛି, କିନ୍ତୁ ତାହା ସୁପ୍ତ ଅବସ୍ଥାରେ। ଏହାର ଏକ ସଦ୍ୟ ଉଦାହରଣ ଦେଉଛି। ଛତିଶଗଡ଼ର ଜାଞ୍ଜଗିର ଚାମ୍ପା ଜିଲା ପିରଇନ୍ଦ୍ର ଗ୍ରାମରେ ୮୦ ଫୁଟ ଗଭୀର ଏକ ବୋର୍‌ୱେଲ୍ ଗାତରେ ରାହୁଲ ସାହୁ ନାମକ ୧୦ବର୍ଷର ଶିଶୁ ଖସିପଡ଼ିବା ଘଟଣା ସାରା ଦେଶରେ ଆଲୋଡ଼ନ ସୃଷ୍ଟି କଲା। ସେହି ଶିଶୁ ପାଇଁ ତା'ର ମା'ବାପା ଦିନରାତି ଈଶ୍ୱରଙ୍କ ନିକଟରେ ପ୍ରାର୍ଥନା କରିବା ତ ସ୍ୱାଭାବିକ। କିନ୍ତୁ ଦେଖିବାକୁ ମିଳିଥିଲା ରାହୁଲଙ୍କ ଉଦ୍ଧାର ପାଇଁ ସାରା ଦେଶବାସୀ ଧର୍ମ, ଜାତି, ସମ୍ପ୍ରଦାୟ ଭୁଲି ନିଜ ନିଜ ଇଷ୍ଟଙ୍କ ପାଖରେ ତାଙ୍କ ଜୀବନ ରକ୍ଷା ଲାଗି ପ୍ରାର୍ଥନା କରିଥିଲେ। ସମସ୍ତଙ୍କ ପ୍ରାର୍ଥନା ଫଳବତୀ ହେଲା ଓ ରାହୁଲ ଉଦ୍ଧାର ପାଇଲେ। ଏହା କ'ଣ କମ୍ ବଡ଼ କଥା। ଏଇଠୁ ଭାରତୀୟଙ୍କ ସହୃଦୟତା ଆକଳନ କରିହୁଏ। ରାହୁଲ ଆଜି କେବଳ ତାଙ୍କ ମା'ବାପାଙ୍କର ନୁହନ୍ତି, ସାରା ଦେଶବାସୀଙ୍କ ସନ୍ତାନ ପାଲଟିଯାଇଛନ୍ତି। ପ୍ରତି ଭାରତୀୟଙ୍କ ହୃଦୟରେ ଯେ ଈଶ୍ୱର ବାସ କରନ୍ତି (ସେ ଜଗନ୍ନାଥଙ୍କ ରୂପରେ ହୁଅନ୍ତୁ କି ଆଲ୍ଲା ରୂପରେ କିମ୍ବା ଯିଶୁ ରୂପରେ) ଏହା ତା'ର ପ୍ରମାଣ।

ଆମେ ସମସ୍ତେ ଜାଣିରଖିବା ଉଚିତ ଯେ, ପ୍ରଥମେ ଆମେ ଜଣେ ଜଣେ ମଣିଷ ; ପରେ ଯାଇ ଧର୍ମ, ଯାହାକୁ ଆମେ ହିଁ ତିଆରି କରିଛୁ। ଧର୍ମ ତିଆରି ହେଲା ମଣିଷପଣିଆ କଥା ଶିଖେଇବାକୁ, ଠିକ୍ ବାଟ ଦେଖାଇବାକୁ। ବିଭିନ୍ନ ଧର୍ମର ସ୍ରଷ୍ଟାମାନେ ଈଶ୍ୱରଙ୍କୁ ଭିନ୍ନ ଭିନ୍ନ ରୂପରେ ବର୍ଣ୍ଣନା କରିଥିଲେ ମଧ୍ୟ ସ୍ରଷ୍ଟା ଯେ ଏକ ତାହା ମଧ୍ୟ ସୂଚିତ କରିଛନ୍ତି। ସବୁ ଧର୍ମର ଉଦ୍ଦେଶ୍ୟ ସତ୍ୟ, ଅହିଂସା ଓ ଶାନ୍ତିରେ ଧରିତ୍ରୀ ମାତା କୋଳରେ ସହବସ୍ଥାନ କରିବା। ଧର୍ମର ମୂଳ ଉଦ୍ଦେଶ୍ୟ ନ ବୁଝି ଆମେ ସମସ୍ତେ ଯଦି ଧର୍ମ ନାମରେ ହିଂସା, ରକ୍ତପାତ ସୃଷ୍ଟି କରିବେ ତେବେ ଏ ସୁନ୍ଦର ପୃଥିବୀ ଧ୍ୱଂସହେବାକୁ ନିମିଷକେ ବି ସମୟ ଲାଗିବ ନାହିଁ। ଧର୍ମ ନୁହେଁ, ସବୁରି ଉପରେ ମାନବବାଦ– ଏହା ଯଦି ଆମେ ବୁଝିଯିବା ତେବେ ଧର୍ମକୁ ନେଇ ତିକ୍ତତା ସୃଷ୍ଟି କରିବାକୁ ଚାହୁଁଥିବା ଲୋକମାନେ ବି ଆପେ ଆପେ ଚୁପ୍ ହୋଇଯିବେ।

ମୋ:୯୯୩୮୧୯୭୭୨୯

ଏଇ ଭାରତରେ

ପର୍ଯ୍ୟଟକମାନଙ୍କୁ ଆକୃଷ୍ଟ କରିବା ଲାଗି ଏକ ପରିବେଶ ଉପଯୋଗୀ ଗାଁ ପ୍ରତିଷ୍ଠା କରି କଶ୍ମୀରର ଫୟାଜ ଅହମ୍ମଦ ଏକ ଉଦାହରଣ ସୃଷ୍ଟି କରିଛନ୍ତି। କଶ୍ମୀରର ଗଣ୍ଡରବାଲ୍ ଜିଲାରେ ସେ ଏହି ଇକୋ ଭିଲେଜ କରି ଇକୋ ଟୁରିଜମ୍ ସହ କଶ୍ମୀରର କଳା ସ୍ଥାପତ୍ୟକୁ ଉତ୍ସାହିତ କରୁଛନ୍ତି। ଏହି ଭିଲେଜ୍‌ର ନାମ ରଖାଯାଇଛି ସାଗ୍। ଭିଲେଜ୍‌ରେ ଘର ତିଆରି ହୋଇଛି ମାଟିରେ। ଜୈବିକ ପଦ୍ଧତିରେ ଚାଷ କରାଯାଉଛି। ଏହା ଏକ ବର୍ଜ୍ୟଶୂନ୍ୟ ଗାଁ ଭାବେ ପର୍ଯ୍ୟଟକଙ୍କୁ ଆକର୍ଷିତ କରୁଛି। ଏହା କଶ୍ମୀରର ପ୍ରଥମ ତଥା ପରିବେଶ ପରିସଂସ୍ଥା ଉପଯୋଗୀ ଗାଁ ଭାବେ ମାନ୍ୟତା ବି ପାଇଛି। ଦେଢ଼ ଏକରରୁ ଊର୍ଦ୍ଧ୍ୱ ଜମିରେ ମାଟିଘର ନିର୍ମାଣ କରାଯାଇଛି। ଏହି ଗାଁରେ ଏଜୁକେଶନାଲ କ୍ୟାମ୍ପର ସୁଯୋଗ ମଧ୍ୟ ଛାତ୍ରୀଛାତ୍ରମାନେ ପାଉଛନ୍ତି। ବିଭିନ୍ନ କର୍ମଶାଳା ଓ ପ୍ରଶିକ୍ଷଣର ସୁବିଧା ମଧ୍ୟ ରହିଛି। ଏହା ପୂର୍ବରୁ ଫୟାଜ ଦିଲ୍ଲୀସ୍ଥିତ ୟୁନାଇଟେଡ ଷ୍ଟେଟ୍‌ସ–ଇଣ୍ଡିଆ ଏଜୁକେଶନ ଫାଉଣ୍ଡେଶନରେ ଚାକିରି କରିଥିଲେ। ୨୦୦୯ରେ ଚାକିରି ଛାଡ଼ି ସେ କଶ୍ମୀର ଫେରି ଇକୋ ଭିଲେଜ ନିର୍ମାଣ ଆରମ୍ଭ କରିଥିଲେ। ସେ ତାଙ୍କ ବନ୍ଧୁ ଓ ପରିବାର ଲୋକମାନଙ୍କଠାରୁ ୬୦ ଲକ୍ଷ ଟଙ୍କା ସଂଗ୍ରହ କରି ଏହି ଗାଁ ନିର୍ମାଣରେ ବ୍ୟୟ କରିଛନ୍ତି। ଉକ୍ତ ଗାଁରେ ପର୍ଯ୍ୟଟକମାନେ ରହିବାର ସବୁ ପ୍ରକାର ବ୍ୟବସ୍ଥା କରାଯାଇଛି। ରେସିଡେନ୍‌ସିଆଲ କ୍ୟାମ୍ପସ୍ ପାଇଁ ଛାତ୍ରମାନେ ରହିବାର ବନ୍ଦୋବସ୍ତ ହୋଇଛି।

୨୫ ବର୍ଷ ତଳର ଧରିତ୍ରୀ

୨୩ ଜୁନ୍ ୧୯୯୭

- ଆଫଗାନିସ୍ତାନର ତାଲିବାନ ସରକାର ପକ୍ଷରୁ ଦେଶର କ୍ରୀଡ଼ାବିତ୍‌ଙ୍କ ପାଇଁ କଠୋର ଇସ୍‌ଲାମୀୟ ଆଇନ ଲାଗୁ।
- ରାଷ୍ଟ୍ରପତି ଡଃ ଶଙ୍କର ଦୟାଲ ଶର୍ମା କେନ୍ଦ୍ର ସରକାରୀ କର୍ମଚାରୀଙ୍କୁ ସରକାରୀ ବାସଭବନ ପାଳି ବ୍ୟ

ସଂକ୍ଷେପରେ

ବଟକୃଷ୍ଣ ହେଲେ ଦୋବଲ ସମବାୟ ସମିତି ସଭାପତି

ଧାମନଗର,୨୨।୬(ଡି.ଏନ.ଏ)-ଭଦ୍ରକ ଜିଲା ଧାମନଗର ବ୍ଲକ ଦୋବଲ ସେବା ସମବାୟ ସମିତିର ସଭାପତି ଭାବେ ବଟକୃଷ୍ଣ ନାୟକ ମନୋନୀତ ହୋଇଛନ୍ତି। ବୁଧବାର ସହମତିରେ ସଭାପତି ଚୟନ କରାଯାଇଛି। ନିର୍ବାଚନ ଅଧିକାରୀ ନୃସିଂହ ଦତ୍ତ ଏହି ସମିତିର ସଭାପତି ନିର୍ବାଚନ ପାଇଁ ବିଜ୍ଞପ୍ତି ପ୍ରକାଶ କରିଥିଲେ। ସର୍ବସମ୍ମତି କ୍ରମେ କେବଳ ବଟକୃଷ୍ଣ ପ୍ରାର୍ଥିପତ୍ର ଦାଖଲ କରିଥିବାରୁ ନିର୍ବାଚନ ଅଧିକାରୀ ତାଙ୍କୁ ସମିତି ସଭାପତି ଭାବେ ଘୋଷଣା କରିଥିଲେ। ସଭାପତି ଚୟନ ସମୟରେ ପରିଚାଳନା ପରିଷଦର ସମସ୍ତ ସଭ୍ୟାସଭ୍ୟ ଉପସ୍ଥିତ ଥିବାବେଳେ ଜଣେ ସଭ୍ୟ ଅନୁପସ୍ଥିତ ଥିଲେ। ପ୍ରକାଶଥାଉକି, ଏହି ସମିତିରେ ନିର୍ବାଚନ ନ ହୋଇ ସମସ୍ତଙ୍କ ସହମତିରେ ସଭ୍ୟାସଭ୍ୟ ମନୋନୀତ ହୋଇଥିଲା।

ଭିନ୍ନକ୍ଷମ ସାମର୍ଥ୍ୟ ଶିବିର

ଯୋଡ଼ା,୨୨।୬(ଡି.ଏନ.ଏ.): କେନ୍ଦୁଝର ଜିଲା ଯୋଡ଼ା ବ୍ଲକ ପରିସରରେ ବୁଧବାର ବ୍ଲକ ସ୍ତରୀୟ ଭିନ୍ନକ୍ଷମ ସାମର୍ଥ୍ୟ ଶିବିର ଅନୁଷ୍ଠିତ ହୋଇ ଯାଇଛି। ଯୋଡ଼ା ବ୍ଲକ ଅଧକ୍ଷ କବୀନ୍ଦ୍ର ନାଏକ ଉଦ୍‌ଘାଟନ କରିଥିଲେ। ଯୋଡ଼ା ବ୍ଲକ ବିଡିଓ ଜଗନ୍ନାଥ ହନୁମାନ କାର୍ଯ୍ୟର ତଦାରଖ କରିଥିଲେ। ବିଭିନ୍ନ ପଞ୍ଚାୟତ ଓ ପୌରପାଳିକାର ବିଭିନ୍ନ ୱାର୍ଡରୁ ଅନେକ ଭିନ୍ନକ୍ଷମ ବ୍ୟକ୍ତି ଯୋଜନାରେ ସାମିଲ ହେବା ସହ ପୂର୍ବରୁ ସାମିଲ ହୋଇଥିବା ହିତାଧିକାରୀଙ୍କ ଭିଡ଼ ହୋଇଥିଲା। ଯୋଗ୍ୟ ହିତାଧିକାରୀଙ୍କୁ ଚିହ୍ନଟ କରାଯିବା ସହ ଭିନ୍ନକ୍ଷମ ପରୀକ୍ଷା କରି ପ୍ରମାଣପତ୍ର ସହ ଯୋଜନାରେ ଥିବା ବିଭିନ୍ନ ପ୍ରକାର ଲାଭ ଉଠାଇବେ ସେନେଇ କୁହାଯାଇଥିଲା। ଯୋଡ଼ାର ବିଭିନ୍ନ ପଞ୍ଚାୟତରୁ ମୋଟ ୩୭୧ଜଣ ଓ ପୌରପାଳିକାରୁ ମୋଟ ୪୫ ଜଣ ଭିନ୍ନକ୍ଷମ ଯୋଜନାରେ ସାମିଲ ହୋଇଥିଲେ। ଉପସ୍ଥିତ ଡାକ୍ତରମାନେ ଭିନ୍ନକ୍ଷମଙ୍କୁ ପରୀକ୍ଷାନିରୀକ୍ଷା କରିଥିଲେ। ଜିଲା ମୁଖ୍ୟ ଚିକିତ୍ସାଳୟର ବିଭିନ୍ନ ବିଭାଗ ଯଥା ଅସ୍ଥିଶଲ୍ୟ ବିଭାଗର ଡ. ଟି ମଲିକ, ଚକ୍ଷୁ ବିଭାଗରୁ ଡ. ଆର୍. ଆର୍ ଭଞ୍ଜ, ଫିଜିଓଥେରାପିଷ୍ଟ ଡା.ଏସ୍.କେ ମାଝୀ, ଇଏନ୍‌ଟି ବିଭାଗରୁ ଡାକ୍ତର ଏସ୍‌କେ ବେହେରା, ପ୍ରମୁଖ ଉପସ୍ଥିତ ରହି ଭିନ୍ନକ୍ଷମଙ୍କର ପରୀକ୍ଷା କରିଥିଲେ। ଏହି ଶିବିରରେ ବ୍ଲକ ସାମାଜିକ ସୁରକ୍ଷା ଅଧିକାରୀ ସରିତା ବେହେରା, ସଞ୍ଜୟ ଚାଟାର୍ଜୀ, ଦେବାଶିଷ ଗିରି ପ୍ରମୁଖ ସହଯୋଗ କରିଥିଲେ।

ବାଲିଆପାଳ ଥାନା ଅଧିକାରୀଙ୍କୁ ବଦଳି କଲେ ଧାରଣା

ବାଲିଆପାଳ, ୨୨।୬(ସ୍ୱ.ପ୍ର.)- ବାଲିଆପାଳ ଥାନା ଅଧିକାରୀଙ୍କୁ ବଦଳି କରାଗଲେ ସୂଚନା ଅଧିକାର ଅଭିଯାନ ବାଲିଆପାଳ ଶାଖାର ସଦସ୍ୟ ଏବଂ ବିଭିନ୍ନ ସାମାଜିକ ସଙ୍ଗଠନର ସଦସ୍ୟମାନେ ଏକାଠି ହୋଇ ରାଜରାସ୍ତାକୁ ଓହ୍ଲାଇ ଆନ୍ଦୋଳନାତ୍ମକ ପନ୍ଥା ଅବଲମ୍ବନ କରିବା ସହିତ ଏସ୍‌ପିଙ୍କ ଅଫିସ ସମ୍ମୁଖ ରେ ଧାରଣାରେ ବସିବେ। ଏନେଇ ବୁଧବାର ପୂର୍ବାହ୍ନ ଡାକବଙ୍ଗଳା ପରିସରରେ ଶାଖା ପକ୍ଷରୁ ଏକ ଖବରଦାତା ସମ୍ମିଳନୀ କରାଯାଇ ଚେତାବନୀ ଦିଆଯାଇଛି। ଏହି ଖବରଦାତା ସମ୍ମିଳନୀରେ ସୂଚନା ଅଧିକାର ଅଭିଯାନ ବାଲିଆପାଳ ଶାଖାର ସଭାପତି ଅନୁଜ କୁମାର ପାତ୍ର, କାଳିପଦା ଗଣଚେତନା ମଞ୍ଚର ସଭାପତି କୁଶଧ୍ୱଜ ଜେନା, ଶରତ କୁମାର ପାତ୍ର ପ୍ରମୁଖ ଉପସ୍ଥିତ ଥିଲେ।

ବିଶିଷ୍ଟ ବାମପନ୍ଥୀ ନେତାଙ୍କ ସ୍ମୃତିସଭା

ଚାନ୍ଦବାଲି,୨୨।୬(ଡି.ଏନ.ଏ.)- ଭଦ୍ରକ ଜିଲା ଚାନ୍ଦବାଲି ବ୍ଲକ ନଳଗୋହିରା ପଞ୍ଚାୟତର ଜଳଧରପୁର ଓ ଜଳେଶ୍ୱରପୁର ସେବା ସମବାୟ ସମିତିର ପୂର୍ବତନ ସମ୍ପାଦକ, ବିଶିଷ୍ଟ ବାମପନ୍ଥୀ ନେତା କମ୍ରେଡ୍ ରାମଚନ୍ଦ୍ର ଭଲଙ୍କ ପ୍ରଥମ ଶ୍ରାଦ୍ଧବାର୍ଷିକ ଅବସରରେ ମଙ୍ଗଳବାର ସ୍ମୃତିସଭା ଅନୁଷ୍ଠିତ ହୋଇଯାଇଛି। କୃଷକ ନେତା ବେଣୁଧର ନାୟକ ସଭାପତିତ୍ୱ କରିଥିଲେ। ସିପିଆଇ(ଏମ୍) ଭଦ୍ରକ ଜିଲା କମିଟି ସଦସ୍ୟ ବିକାଶ ନାଥ, ଚାନ୍ଦବାଲି ଆଞ୍ଚଳିକ କମିଟି ସମ୍ପାଦକ ମଳୟ ଭୋଇ, ଶ୍ରମିକ ନେତା କ୍ଷୀରସିନ୍ଧୁ ନାୟକ, ରମାକାନ୍ତ ରାଉଳ, ସାମାଜିକ କର୍ମୀ ପୟଧର ଦାସ, ସୁବ୍ରତ ଭଲ, ସିପିଆଇର ଜୋନ୍ ସମ୍ପାଦକ ଅନନ୍ତ ମହାନ୍ତି ପ୍ରମୁଖ ଯୋଗ ଦେଇଥିଲେ। ପ୍ରକାଶଥାଉକି, ଗତବର୍ଷ କରୋନାରେ ଭଲଙ୍କ ମୃତ୍ୟୁ ଘଟିଥିଲା।

କୃଷି ମହାବିଦ୍ୟାଳୟ, ଗବେଷଣା କେନ୍ଦ୍ର ସ୍ଥାପନ ପାଇଁ ଉଦ୍ୟମ

ବାଲେଶ୍ୱର ଅଫିସ, ୨୨।୬

ବୈଠକରେ ମନ୍ତ୍ରୀ ଅଶ୍ୱିନୀ ପାତ୍ର, ଏମ୍‌ପି, ବିଧାୟକ ଓ ଜିଲାପାଳ।

ବାଲେଶ୍ୱର ଜିଲା ଷଷ୍ଠ ଜିଲା ପରିଷଦର ତୃତୀୟ ବୈଠକ ବୁଧବାର ଜିଲା ପରିଷଦ ସମ୍ମିଳନୀ କକ୍ଷରେ ଅନୁଷ୍ଠିତ ହୋଇଯାଇଛି। ଜିଲା ପରିଷଦ ଅଧକ୍ଷ ନାରାୟଣ ପ୍ରଧାନ ସଭାପତିତ୍ୱ କରିଥିଲେ। ବୈଠକରେ ପର୍ଯ୍ୟଟନ, ସଂସ୍କୃତି ଓ ଅବକାରୀ ମନ୍ତ୍ରୀ ଅଶ୍ୱିନୀ କୁମାର ପାତ୍ର, ଭୋଗରାଇ ବିଧାୟକ ତଥା ଜିଲା ଯୋଜନା କମିଟି ଅଧକ୍ଷ ଅନନ୍ତ ଦାସ, ବାଲେଶ୍ୱର ଏମ୍‌ପି ପ୍ରତାପ ଚନ୍ଦ୍ର ଷଡ଼ଙ୍ଗୀ, ଭଦ୍ରକ ଏମ୍‌ପି ମଞ୍ଜୁଲତା ମଣ୍ଡଳ, ସିମୁଳିଆ ବିଧାୟକ ଜ୍ୟୋତି ପ୍ରକାଶ ପାଣିଗ୍ରାହୀ, ବସ୍ତା ବିଧାୟକ ନିତ୍ୟାନନ୍ଦ ସାହୁ, ନୀଳଗିରି ବିଧାୟକ ଇଂ. ସୁକାନ୍ତ କୁମାର ନାୟକ, ରେମୁଣା ବିଧାୟକ ସୁଧାଂଶୁ ଶେଖର ପରିଡା, ବାଲେଶ୍ୱର ବିଧାୟକ ସ୍ୱରୂପ କୁମାର ଦାସ, ଜିଲାପାଳ ଦତ୍ତାତ୍ରୟ ଭାଉସାହେବ ସିନ୍ଦେ, ଜିଲା ପରିଷଦ ଉପସଭାପତି ଅନୂସୟା ପ୍ରଧାନ, ସୋର ବିଧାୟକଙ୍କ ପ୍ରତିନିଧି ଅଜୟ କୁମାର ପଣ୍ଡା, ଜିଲା ଗ୍ରାମ୍ୟ ଉନ୍ନୟନ ସଂସ୍ଥା ପ୍ରକଳ୍ପ ନିର୍ଦ୍ଦେଶକ ରବୀନ୍ଦ୍ର କୁମାର ସାହୁ, ନୀଳଗିରି ଉପଜିଲାପାଳ ଦୀପ୍ତିରଞ୍ଜନ ସେଠୀଙ୍କ ସମେତ ଜିଲା ପରିଷଦ ସଭ୍ୟାସଭ୍ୟ, ବ୍ଲକ ଅଧକ୍ଷାଅଧକ୍ଷ ଓ ବିଭିନ୍ନ ବିଭାଗୀୟ ଅଧିକାରୀମାନେ ଯୋଗଦେଇ ବିଭିନ୍ନ ପ୍ରସଙ୍ଗ ଉପରେ ଆଲୋଚନା କରିଥିଲେ। ମୁଖ୍ୟତଃ ବାଲେଶ୍ୱର ଉତ୍ତର ଓଡ଼ିଶାରେ ପ୍ରମୁଖ ସହର ହୋଇଥିବାରୁ ଏଠାରେ ଏକ କୃଷି ମହାବିଦ୍ୟାଳୟ ଓ ଗବେଷଣା କେନ୍ଦ୍ର ସ୍ଥାପନ ପାଇଁ ଉଦ୍ୟମ ଆରମ୍ଭ କରିବାକୁ ବୈଠକରେ ଗୁରୁତ୍ୱାରୋପ କରାଯାଇଥିଲା । ଜିଲା ଶିକ୍ଷାଧିକାରୀ ବିଷ୍ଣୁ ଚରଣ ସୂତାର ଜିଲାର ବିଦ୍ୟାଳୟ ଓ ଶିକ୍ଷକମାନଙ୍କ ସ୍ଥିତି ସମ୍ପର୍କରେ ତଥ୍ୟ ରଖିଥିଲେ। ୫-ଟି ଉପକ୍ରମରେ ରୂପାନ୍ତରିତ ହୋଇଥିବା ବିଦ୍ୟାଳୟ ଓ ଆଦର୍ଶ ବିଦ୍ୟାଳୟଗୁଡ଼ିକରେ ଖାଲିଥିବା ଶିକ୍ଷକ ପଦଗୁଡ଼ିକ ତୁରନ୍ତ ପୂରଣ କରିବା ପାଇଁ ଗୃହରେ ସଦସ୍ୟମାନେ ମତ ରଖିଥିଲେ। ବିଦ୍ୟାଳୟଗୁଡ଼ିକରେ ଶୈକ୍ଷିକ ପରିବେଶ, ଭିତ୍ତିଭୂମି ନିର୍ମାଣ ଓ ଶିକ୍ଷକ କର୍ମଚାରୀ ନିଯୁକ୍ତିରେ ଆବଶ୍ୟକ ପଦକ୍ଷେପ ନିଆଯାଉ ନ ଥିବା ଉପସ୍ଥିତ ସଭ୍ୟାସଭ୍ୟମାନେ ପ୍ରକାଶ କରିଥିଲେ। ରାଜ୍ୟ ସରକାର ଶିକ୍ଷାର ବିକାଶ ପାଇଁ ସର୍ବାଧିକ ଗୁରୁତ୍ୱ ଦେଉଥିବା ବେଳେ ବାସ୍ତବ କ୍ଷେତ୍ରରେ ତାହା କାର୍ଯ୍ୟକାରୀ କରିବାରେ ବିଳମ୍ବ ହେଉଥିବାରୁ ଏ ଦିଗରେ ପଦକ୍ଷେପ ନେବା ପାଇଁ ସେମାନେ ଗୁରୁତ୍ୱାରୋପ କରିଥିଲେ।

ଷଷ୍ଠ ଜିଲା ପରିଷଦର ତୃତୀୟ ବୈଠକ

ସେହିପରି ସ୍ୱାସ୍ଥ୍ୟ ବିଭାଗ ସମ୍ପର୍କିତ ଆଲୋଚନାରେ ବିଶେଷଜ୍ଞ ଡାକ୍ତର, ନର୍ସ, ଫାର୍ମାସିଷ୍ଟ ଅଭାବ ସମ୍ପର୍କରେ ଆଲୋଚନା ହୋଇଥିଲା। ଏହା ସ୍ୱାସ୍ଥ୍ୟସେବାକୁ ପ୍ରଭାବିତ କରୁଥିବାରୁ ଏ ଦିଗରେ ବିଶେଷ ବ୍ୟବସ୍ଥା କରିବାକୁ ସଦସ୍ୟାସଦସ୍ୟମାନେ ଜିଲା ମୁଖ୍ୟ ଚିକିତ୍ସା ଓ ଜନସ୍ୱାସ୍ଥ୍ୟ ଅଧିକାରୀଙ୍କୁ ପରାମର୍ଶ ଦେଇଥିଲେ । ଜିଲାପାଳ ସିନ୍ଦେ ବିଭାଗୀୟ ଅଧିକାରୀଙ୍କୁ ଏସବୁର ସମାଧାନ ପାଇଁ ବିହିତ ପଦକ୍ଷେପ ନେବାକୁ ପରାମର୍ଶ ଦେଇଥିଲେ। ଜିଲାରେ ସମ୍ପ୍ରତି ଚାଲିଥିବା ବିଭିନ୍ନ ପ୍ରକଳ୍ପ କାମକୁ କିଭଳି ତ୍ୱରାନ୍ୱିତ କରାଯାଇପାରିବ ସେ ସମ୍ପର୍କରେ ବୈଠକରେ ଆଲୋଚନା କରାଯାଇଥିଲା। ସେହିପରି ରାସ୍ତା ମରାମତି କାମ ଓ ଜଳ ନିଷ୍କାସନ ବ୍ୟବସ୍ଥାକୁ ପ୍ରାଧାନ୍ୟ ଦିଆଯିବା ଏବଂ ନୂତନ ପ୍ରକଳ୍ପ କାମ ଆରମ୍ଭ ପାଇଁ ଗୃହରେ ଆଲୋଚନା ହୋଇଥିଲା। ଶେଷରେ ଜିଲା ପରିଷଦ ଉପାଧକ୍ଷା ଅନୂସୟା ପ୍ରଧାନ ଧନ୍ୟବାଦ ଅର୍ପଣ କରିଥିଲେ ।

ଓଡ଼ିଶା ପିକିଲବଲ ଟିମ୍‌ର ହାଇଦ୍ରାବାଦ ଗସ୍ତ ଆଜି

କେନ୍ଦୁଝର, ୨୨।୬(ସ୍ୱ.ପ୍ର.)

ଓଡ଼ିଶାରେ ପ୍ରଥମ କରି କେନ୍ଦୁଝରରେ ଆରମ୍ଭ ହୋଇଥିବା ପିକିଲବଲ ଦଳ ଗୁରୁବାର ହାଇଦ୍ରାବାଦ ଗସ୍ତ କରିବ। ସେଠାରେ ଆସନ୍ତା ୨୪ରୁ ୨୬ ତାରିଖ ଯାଏ ୭ମ ଜାତୀୟ ପିକିଲବଲ ଚାମ୍ପିୟନଶିପ୍ ଅନୁଷ୍ଠିତ ହେବାକୁ ଯାଉଛି। ଏହି ଖେଳ ପାଇଁ ୧୯ ବର୍ଷରୁ ଅଧିକ ଓ ୪୦ ବର୍ଷରୁ ଅଧିକ ବର୍ଗର ଖେଳ ପାଇଁ ପାଖାପାଖି ୨୦ ଜଣ ଖେଳାଳୀଙ୍କ ମଧ୍ୟରୁ ୬ ଜଣଙ୍କୁ ଚୟନ କରାଯାଇଛି। କେନ୍ଦୁଝର ହ୍ୟାଣ୍ଡବଲ ପଡ଼ିଆ, ଲଙ୍ଗ ଟେନିସ ପଡିଆ ତଥା ନ୍ୟୁ କଲୋନିସ୍ଥିତ ପିକିଲ ବଲ ଗ୍ରାଉଣ୍ଡରେ ଖେଳାଳିମାନେ ଖେଳି ଜାତୀୟ ଦଳ ପାଇଁ ମନୋନୀତ ହୋଇଛନ୍ତି। ମଳୟ କୁମାର ପାଣି ଟିମ୍‌ର ପ୍ରତିନିଧିତ୍ୱ କରୁଥିବା ବେଳେ ଅନ୍ୟମାନେ ହେଲେ ନିରାମୟ ମହାପାତ୍ର , ଓମ ଶୁଶେଖର, ଶୁଭମ ଶେଖର , ଅରୁଣ ମହାନ୍ତ ଓ ସଂଗ୍ରାମ ରାୟ। ଏହି ଦଳ ଭୁବନେଶରରୁ ହାଇଦ୍ରାବାଦ ଗସ୍ତ କରିବ। ଆଗାମୀ ଦିନରେ ଏହି ଖେଳ ରାଜ୍ୟରେ ବିପ୍ଳବ ସୃଷ୍ଟି କରିବ ବୋଲି ରାଜ୍ୟ ସମ୍ପାଦକ ପ୍ରଣୟ କୁମାର ପାଣି କହିଛନ୍ତି ।

ହାଇଦ୍ରାବାଦ୍ ଗସ୍ତ ଲାଗି ଚୟନ ହୋଇଥିବା ପିକିଲବଲ ଟିମ୍।

ନଗଦ ଟଙ୍କା ସହ ସୁନାଗହଣା ଲୁଟ୍

ନୀଳଗିରି, ୨୨।୬(ସ୍ୱ.ପ୍ର.)

ବାଲେଶ୍ୱର ଜିଲା ନୀଳଗିରି ଥାନା ଅଧୀନ ନୀଳଗିରି ସହରର କଦମ୍ବସାହି ଅଞ୍ଚଳରେ ଗତ ମଙ୍ଗଳବାର ରାତିରେ ଏକା ସମୟରେ ଦୁଇଟି ପୃଥକ୍ ଘରେ କଳାକନା ବୁଲାଇଛନ୍ତି ଲୁଟେରା। ଲୁଟ୍ ପରେ ଘରଲୋକେ ପିଛା ନ କରିବାକୁ ବାହାରେ ଶୁଖୁଥୁବା ସାୟାର ଡୋରକୁ ଖୋଲି ଗେଟ୍‌ରେ ବାନ୍ଧି ଯାଇଛନ୍ତି। ଅଞ୍ଚଳର ସୀତାଂଶୁ ପାତ୍ର ଓ ରଘୁନାଥ ପୃଷ୍ଟିଙ୍କ ଘରେ ଝରକାର ଗ୍ରୀଲ୍ କାଢ଼ି ଭିତରେ ନଗଦ ଟଙ୍କା ସହ ସୁନା ଗହଣାକୁ ନେଇ ଫେରାର ହୋଇଯାଇଛନ୍ତି ଲୁଟେରା। ଚୋରିର ଆନୁମାନିକ ମୂଲ୍ୟ ୧୦ଲକ୍ଷରୁ ଅଧିକ ଟଙ୍କା ହେବ ବୋଲି ଅନୁମାନ କରାଯାଉଛି। ଘଟଣାସ୍ଥଳରେ ନୀଳଗିରି ପୋଲିସ, ସାଇଣ୍ଟିଫିକ୍ ଟିମ୍, ଡଗ୍‌ସ୍କ୍ୱାର୍ଡ ଟିମ୍ ପହଞ୍ଚି ତଦନ୍ତ କରୁଥୁବା ଦେଖିବାକୁ ମିଳିଛି। ଏନେଇ ଦୁଇଟି ମାମଲା ରୁଜୁ ହୋଇଛି।

ଛିନ୍‌ତାଇ ବେଳେ ଧରାପଡିଲେ ୨ ଯୁବକ

ବାହାନଗା, ୨୨।୬(ଡି.ଏନ.ଏ.)

ମତ୍ସ୍ୟଜୀବୀଙ୍କ ହାତରେ ଧରାପଡିଥିବା ଦୁଇ ଯୁବକ।

ବାଲେଶ୍ୱର ଜିଲା ଖନ୍ତାପଡା ଥାନା ଅଧୀନ ରେମୁଣା ବ୍ଲକ ଶ୍ରୀଜଙ୍ଗ ପଞ୍ଚାୟତସ୍ଥିତ ସଲ୍ଟ ରୋଡର କାନକଟା ପୋଲ ଉପରେ ମଙ୍ଗଳବାର ବିଳମ୍ବିତ ରାତିରେ ଜଣେ ବାଇକ୍ ଚାଳକଙ୍କୁ ଅଟକାଇ ଛିନ୍‌ତାଇ କରୁଥିବା ୨ ଯୁବକଙ୍କ ଧରାପଡିଛନ୍ତି। ସମୁଦ୍ରରୁ ମାଛ ମାରି ଘରକୁ ଫେରୁଥିବା ବେଳେ ମତ୍ସ୍ୟଜୀବୀଙ୍କ ଦ୍ୱାରା ସେମାନେ ଧରାପଡିଥିଲେ ମଧ୍ୟ ଅନ୍ୟ ୨ଜଣ ଘଟଣା ସ୍ଥଳରୁ ଫେରାର ହେବାରେ ସକ୍ଷମ ହୋଇଥିଲେ।

ବୁଧବାର ରାତି ପ୍ରାୟ ୧ଟା ବେଳେ ବାଲେଶ୍ୱରରୁ ଏକ ବିବାହ ଭୋଜି ସାରି ଏକ ଦମ୍ପତି ଗୋପାଳପୁରସ୍ଥିତ ନିଜ ଘରକୁ ମୋଟରସାଇକେଲରେ ଫେରୁଥିବା ବେଳେ ସଲ୍ଟରୋଡର କାନକଟା ପୋଲ ନିକଟରେ ଦମ୍ପତିଙ୍କ ଗାଡିକୁ ୪ଜଣ ଯୁବକ ଅଟକାଇଥିଲେ। ୪ଜଣ ଯୁବକ ସେମାନଙ୍କଠାରୁ ଜବରଦସ୍ତ ଟଙ୍କା ଓ ଅଳଙ୍କାର ଛଡାଉଥିବା ବେଳେ ସମୁଦ୍ରରୁ ମାଛ ମାରି ଘରକୁ ଫେରୁଥିବା ଶ୍ରୀଜଙ୍ଗ ଗ୍ରାମର ୩ଜଣ ମତ୍ସ୍ୟଜୀବୀ ତପନ କୁମାର ମଲ୍ଲିକ, ଗଣନାଥ ମଲ୍ଲିକ, ସୁବଳ ମଲ୍ଲିକଙ୍କ ହାବୁଡରେ ପଡିଥିଲେ। ସେମାନେ ୨ଟି ମୋଟରସାଇକେଲ ଯୋଗେ ଫେରାର ହୋଇଯାଉଥିବା ବେଳେ ମତ୍ସ୍ୟଜୀବୀମାନେ ରାସ୍ତାରେ ଗୋଡାଇଥିଲେ। ଫଳରେ ରାସ୍ତାର ଏକଗାତରେ ଗାଡି ପଡିଯିବାରୁ ୨ଜଣ ଯୁବକ ଚାନ୍ଦିପୁର ଥାନା ଅଳଦିଆ ଗ୍ରାମର ରାକେଶ ଦାସ ଓ ଟାଉନ ଥାନା ଦଉଡିଭଙ୍ଗା ଗ୍ରାମର ଜୟନ୍ତ ମହାଳିକଙ୍କୁ ମତ୍ସ୍ୟଜୀବୀମାନେ କାବୁ କରି ସ୍ଥାନୀୟ ଲୋକଙ୍କୁ ଡାକିଥିଲେ । ଲୋକେ ପହଞ୍ଚି ଦୁଇଜଣଙ୍କୁ ଉତ୍ତମ ମଧ୍ୟମ ଦେବା ପରେ ସେମାନଙ୍କ ଚୁଟି କାଟିବା ସହିତ ଖନ୍ତାପଡା ଥାନା ପୋଲିସକୁ ହସ୍ତାନ୍ତର କରିଥିଲେ ।

ଯୁବକଙ୍କ ଆତ୍ମହତ୍ୟା

ଢେଙ୍କିକୋଟ, ୨୨।୬(ଡି.ଏନ.ଏ.)

କେନ୍ଦୁଝର ଜିଲା ଢେଙ୍କିକୋଟ ପୋଲିସ ବିଟ ହାଉସ ଅଧୀନ ପିପିଲିଆ ପଞ୍ଚାୟତ ଚିକିଣିଆ ଗ୍ରାମରେ ଜଣେ ମାନସିକ ବିକାରଗ୍ରସ୍ତ ଯୁବକ ରଶି ଲଗାଇ ଆତ୍ମହତ୍ୟା କରିଛନ୍ତି। ମୃତକ ହେଲେ ଚିକିଣିଆ ଗ୍ରାମର ସନାତନ ନାଏକଙ୍କ ପୁଅ ସୁଦାମ ନାଏକ (୩୦)। କିଛି ଦିନ ହେଲା ତାର ମସ୍ତିଷ୍କ ବିକୃତ ହୋଇଥିବା ବେଳେ ସେ ଗ୍ରାମାଞ୍ଚଳ ଦେଶୀ ଔଷଧ ଖାଉଥିଲେ। ବୁଧବାର ସକାଳେ ଘର ନିକଟସ୍ଥ ଏକ ଗଛରେ ରଶି ଲଗାଇ ଆତ୍ମହତ୍ୟା କରିଛନ୍ତି। ଘର ଲୋକ ଦେଖି ତୁରନ୍ତ ତାଙ୍କୁ ଘଟଗାଁ ଡାକ୍ତରଖାନାକୁ ନେଇଥିଲେ ହେଁ ଡାକ୍ତର ତାଙ୍କୁ ମୃତ ଘୋଷଣା କରିଥିଲେ। ଢେଙ୍କିକୋଟ ପୋଲିସ ମୃତଦେହ ଜବତ କରି ଘଟଗାଁ ଥାନାରେ ଏକ ମାମଲା (ନଂ.୨୨/୨୨)ରୁଜୁ କରି ଅଧିକ ତଦନ୍ତ ଜାରି ରଖିଛି।

ଅଗ୍ନିପଥ ଯୋଜନାକୁ ଏବିଭିପିର ସମର୍ଥନ

ବାଲେଶ୍ୱର ଅଫିସ, ୨୨।୬

ବାଲେଶ୍ୱର ଫକୀରମୋହନ ସ୍ୱୟଂଶାସିତ ମହାବିଦ୍ୟାଳୟ ସମ୍ମୁଖରେ ଅଖିଳ ଭାରତୀୟ ବିଦ୍ୟାର୍ଥୀ ପରିଷଦ(ଏବିଭିପି) ବାଲେଶ୍ୱର ନଗର ପକ୍ଷରୁ ଭାରତୀୟ ସେନା ପାଇଁ ଆସିଥିବା ଅଗ୍ନିପଥ ଯୋଜନାକୁ ସ୍ୱାଗତ କରି ଏକ ପ୍ରଦର୍ଶନ କରାଯାଇଥିଲା। ଅଗ୍ନିପଥ ଯୋଜନା ଏକ ସ୍ୱାଗତଯୋଗ୍ୟ ଓ ଐତିହାସିକ ନିଷ୍ପତ୍ତି ବୋଲି ପରିଷଦର କାର୍ଯ୍ୟକର୍ତ୍ତାମାନେ ମତ ରଖିଥିଲେ। ଏହା ଦେଶର ଯୁବକମାନଙ୍କ ପାଇଁ ଦେଶ ପାଇଁ କାମ କରିବାକୁ ଏକ ସୁଯୋଗ ଏବଂ ଏହାପରେ ସେମାନେ ମଧ୍ୟ ବିଭିନ୍ନ ସୁବିଧା ପାଇବେ। ପ୍ରମୁଖ ଶିଳ୍ପପତିମାନେ ମଧ୍ୟ ଅଗ୍ନିବୀରମାନଙ୍କୁ ସହାୟତାର ପ୍ରତିଶ୍ରୁତି ଦେଇଛନ୍ତି। ଏହାକୁ ନେଇ ଦେଶରେ ଉତ୍ତେଜନା ସୃଷ୍ଟି କରୁଥିବା ମୁଷ୍ଟିମେୟ ଗୋଷ୍ଠୀଙ୍କ ପ୍ରତି ଏବିଭିପି କଡ଼ା ନିନ୍ଦା ଜଣାଯାଇଛି। କାର୍ଯ୍ୟକ୍ରମରେ ନଗର ସହସମ୍ପାଦକ ସୁଶାନ୍ତ ଚୌଧୁରୀ, ଈପ୍‌ସିତ ରଥ, ଜ୍ଞାନରଞ୍ଜନ ନାୟକ, ସତ୍ୟ ପ୍ରକାଶ, ନିହାର ରଞ୍ଜନ ଓ ଦିଲ୍ଲୀପ ଜେନା ପ୍ରମୁଖ ଯୋଗ ଦେଇଥିଲେ।

SBI ଭାରତୀୟ ଷ୍ଟେଟ୍ ବ୍ୟାଙ୍କ
ଚାପଗ୍ରସ୍ତ ସମ୍ପତ୍ତି ଆଦାୟ ଶାଖା (SARB), କଟକ,
୨ୟ ମହଲା, ଶ୍ରୀମା କମପ୍ଲେକ୍ସ ବିଲ୍ଡିଂ, ସା/ପୋ: ମଧୁପାଟଣା, କଟକ, ଓଡ଼ିଶା, ପିନ୍-୭୫୩୦୧୦

ଦଖଲ ନୋଟିସ୍
(ସ୍ଥାବର/ଅସ୍ଥାବର ସମ୍ପତ୍ତିଗୁଡ଼ିକ ନିମନ୍ତେ)
[ରୁଲ୍ ୮(୧)]

ସରଫେଶୀ ଆକ୍ଟ ୨୦୦୨ର ଧାରା ୧୩(୪) ଅନୁଯାୟୀ ଦଖଲ ନିଆଯାଇଥିବା ସମ୍ପତ୍ତି ସମ୍ବନ୍ଧୀୟ ବିଜ୍ଞପ୍ତି ପ୍ରକାଶନ

ଏତଦ୍‌ଦ୍ୱାରା ସିକ୍ୟୁରିଟାଇଜେସନ୍ ଆଣ୍ଡ୍ ରିକନ୍‌ଷ୍ଟ୍ରକସନ୍ ଅଫ୍ ଫାଇନାନ୍‌ସିଆଲ ଆସେଟ୍‌ସ୍ ଆଣ୍ଡ୍ ଏନ୍‌ଫୋର୍ସମେଣ୍ଟ ଅଫ୍ ସିକ୍ୟୁରିଟି ଇଣ୍ଟରେଷ୍ଟ ଆକ୍ଟ ୨୦୦୨ (୨୦୦୨ ର ୫୪) ଏବଂ ଧାରା ୧୩(୧୨) ଅନୁଯାୟୀ ପ୍ରଦତ୍ତ କ୍ଷମତା ସହିତ ସିକ୍ୟୁରିଟି ଇଣ୍ଟରେଷ୍ଟ (ଏନଫୋର୍ସମେଣ୍ଟ) ରୁଲ୍ସ ୨୦୦୨ର ରୁଲ ୩ ଅନୁଯାୟୀ ନିମ୍ନଲିଖିତ ଋଣଗ୍ରହୀତା/ମୃତକ ଋଣଗ୍ରହୀତାଙ୍କ ଆଇନଗତ ଉତ୍ତରାଧିକାରୀମାନଙ୍କୁ ନିମ୍ନଦର୍ଶିତ ତାରିଖରେ କଥିତ ଆକ୍ଟର ଧାରା ୧୩(୨) ଅନୁସାରେ ଡିମାଣ୍ଡ ନୋଟିସ୍ ଜାରି କରାଯାଇ ନୋଟିସ୍ ମାଧ୍ୟମରେ ଦର୍ଶାଯାଇଥିବା ଋଣ ରାଶି ସହିତ ସୁଧ କଥିତ ନୋଟିସ୍ ପାଇବାର ୬୦ ଦିନ ମଧ୍ୟରେ ପଇଠ କରିବାକୁ କୁହାଯାଇଥିଲା। ଯେହେତୁ ଋଣଗ୍ରହୀତାମାନେ ଋଣ ପଇଠ କରିପାରିଲେ ନାହିଁ, ତେଣୁ ଏହି ନୋଟିସ୍ ମାଧ୍ୟମରେ ଋଣଗ୍ରହୀତା/ମୃତକଋଣଗ୍ରହୀତାଙ୍କ ଆଇନଗତ ଉତ୍ତରାଧିକାରୀମାନଙ୍କୁ ଏବଂ ସର୍ବସାଧାରଣଙ୍କୁ ଜଣାଇ ଦିଆଯାଉଅଛି ଯେ ଉପରକଥିତ ଆକ୍ଟର ଧାରା ୧୩(୪) ସହିତ କଥିତ ଆକ୍ଟର ରୁଲ ୮ ରେ ଦିଆଯାଇଥ

ସଂକ୍ଷେପରେ

୨ ବାଇକ୍ ମଧ୍ୟରେ ଧକ୍କା, ୬ ଆହତ

ରୂପସା, ୨୨।୬(ଡି.ଏନ.ଏ.)-ବାଲେଶ୍ୱର ଜିଲା ସିଂଲା ଥାନା ଅଧୀନ ନାବରା ଛକଠାରେ ବୁଧବାର ସଡ଼କ ଦୁର୍ଘଟଣା ଘଟିଛି। ଦୁଇ ବାଇକ୍ ମଧ୍ୟରେ ଧକ୍କା ହେବାରୁ ୬ଜଣ ଗୁରୁତର ଆହତ ହୋଇଛନ୍ତି। ମଧ୍ୟାହ୍ନ ସମୟରେ ୩ଜଣ ଯୁବକ ଏକ ବାଇକ୍ ଯୋଗେ ବାଲିଆପାଳରୁ ବସ୍ତା ଅଭିମୁଖେ ଯାଉଥିବା ବେଳେ ନାବରା ଛକ ନିକଟରେ ବିପରୀତ ଦିଗରୁ ଅନ୍ୟ ଏକ ବାଇକରେ ଆସୁଥିବା ୩ଜଣ ଯୁବକଙ୍କ ସହ ମୁହାଁମୁହିଁ ଧକ୍କା ହୋଇଥିଲା। ଫଳରେ ୬ଜଣ ଗୁରୁତର ଆହତ ହୋଇଥିଲେ। ସ୍ଥାନୀୟ ଲୋକେ ସେମାନଙ୍କୁ ଗୁରୁତର ଅବସ୍ଥାରେ ଉଦ୍ଧାର କରି ପ୍ରଥମେ ବସ୍ତା ଗୋଷ୍ଠୀ ସ୍ୱାସ୍ଥ୍ୟକେନ୍ଦ୍ରରେ ଭର୍ତ୍ତି କରାଇଥିଲେ। ସେମାନଙ୍କ ମଧ୍ୟରୁ ୩ ଜଣଙ୍କ ସ୍ୱାସ୍ଥ୍ୟ ଅବସ୍ଥା ସଙ୍କଟାପନ୍ନ ହେବାରୁ ଆମ୍ବୁଲାନ୍ସ ଯୋଗେ ସେମାନଙ୍କୁ ଜିଲା ମୁଖ୍ୟ ଚିକିତ୍ସାଳୟକୁ ସ୍ଥାନାନ୍ତର କରାଯାଇଛି।

ଚାନ୍ଦୁଆ ଲ୍ୟାମ୍ପସର ୬ ନିର୍ଦ୍ଦେଶକ ନିର୍ଦ୍ୱନ୍ଦ୍ୱରେ ନିର୍ବାଚିତ

କୁଳିଅଣା,୨୨।୬(ସ୍ୱ.ପ୍ର)- ମୟୂରଭଞ୍ଜ ଜିଲା କୁଳିଅଣା ବ୍ଲକ ଅଧୀନ ଚାନ୍ଦୁଆ ଲ୍ୟାମ୍ପସରେ ୧୫ଟି ନିର୍ଦ୍ଦେଶକ ପଦବୀ ମଧ୍ୟରୁ ୬ ଜଣ ନିର୍ଦ୍ୱନ୍ଦ୍ୱରେ ନିର୍ବାଚିତ ହୋଇଛନ୍ତି। ରହିଛି। ୧୩ନଂ. ଜୋନ୍‌ରେ କେହି ପ୍ରାର୍ଥୀପତ୍ର ଦାଖଲ କରି ନାହାନ୍ତି। ସେହିପରି ୧ନଂ. ଜୋନ୍‌ର ଶମ୍ଭୁନାଥ ମହାନ୍ତ, ୨ନଂ. ସୁବୋଧ ଚନ୍ଦ୍ର ସିଂ, ୮ନଂ. ସ୍ୱରୂପ କୁମାର ଜେନା,୯ନଂ. .ବାଳରାମ ସିଂ,୧୦ନଂ. ରାତ୍ନାକର ମାରାଣ୍ଡି, ୧୪ନଂ. ଜୋନର ମାଇନ ଟୁଡୁ ନିର୍ଦ୍ୱନ୍ଦ୍ୱରେ ନିର୍ବାଚିତ ହୋଇଥିବା ନିର୍ବାଚନ ଅଧାକାରି ଚୈତନ୍ୟ ସୋରେନ ସୂଚନା ଦେଇଛନ୍ତି। ଅବଶିଷ୍ଟ ୮ଟି ଜୋନ୍‌ରୁ ନିରୋଧ ପାତ୍ର, ଲକ୍ଷ୍ମଣ ହେମ୍ବ୍ରମ, କାର୍ତ୍ତିକ ମୁର୍ମୁ, ମନୋରଞ୍ଜନ ସିଂ,ସାନି ମାରାଣ୍ଡି, ସୁହାଗି ମାରାଣ୍ଡି, ଶିବଶଙ୍କର ମୁର୍ମୁ , ସୁଶାନ୍ତ ମୁର୍ମୁ , ଲକ୍ଷ୍ମଣ ମାରାଣ୍ଡିନ୍,ଈଶ୍ୱର ଚନ୍ଦ୍ରମୁର୍ମୁ, କାର୍ତ୍ତିକେଶ୍ୱର ନାଏକ, ମିଘାନ ମୁର୍ମୁ, ଗୋପୀ ନାଏକ, ବିଜୟ ସିଂ, ବୁଧୁମାଣି ମାଝୀ, ମମତା ସୋରେନ, ଲସ ମାରାଣ୍ଡି, ପ୍ରାର୍ଥୁ ସୋରେନ ନିର୍ବାଚନ ମାଇଦାନରେ ଅବତୀର୍ଣ୍ଣ ହୋଇଛନ୍ତି। ଆସନ୍ତା ୨୬ ତାରିଖରେ ନିର୍ବାଚନ ଅନୁଷ୍ଠିତ ହେବ।

ବାଇକ୍ ଦୁର୍ଘଟଣାରେ ଯୁବକ ମୃତ

ବନ୍ତ,୨୨।୬(ଡି.ଏନ.ଏ.):ଭଦ୍ରକ-ଆନନ୍ଦପୁର ରାଜ୍ୟ ରାଜପଥର ପଖିଆଗୋଡ଼ି ଛକ ନିକଟରେ ଏକ ବାଇକ୍ ଦୁର୍ଘଟଣାରେ ଜଣେ ଯୁବକଙ୍କ ମୃତ୍ୟୁ ଘଟିଛି। ମୃତକ ହେଲେ କେନ୍ଦୁଆପଦା ଫାଣ୍ଡି ଅଧୀନ କୁଣ୍ଡଳା ଗ୍ରାମର ହରେକୃଷ୍ଣ ବାରିକ। ସୂଚନା ଅନୁଯାୟୀ, ସୋମବାର ରାତିରେ ହରେକୃଷ୍ଣ ଉକ୍ତ ଗ୍ରାମର ଅନ୍ୟ ଜଣେ ଯୁବକଙ୍କ ସହ ଏକ ବାଇକ୍‌ରେ ଭଦ୍ରକରୁ ଘରକୁ ଫେରୁଥିଲେ। ପଖିଆଗୋଡି ଛକ ନିକଟରେ ଏକ କୁକୁର ରାସ୍ତା ଉପରକୁ ଦୌଡ଼ି ଆସିବାରୁ ବାଇକ୍ ଚାଳକ ଭାରସାମ୍ୟ ହରାଇଥିଲେ। ଫଳରେ ଦୁଇଜଣ ରାସ୍ତା ଉପରେ ଛିଟିକି ପଡ଼ିଥିଲେ। ପଛରେ ବସିଥିବା ହରେକୃଷ୍ଣ ଗୁରୁତର ହୋଇଥିଲେ। ସ୍ଥାନୀୟ ଲୋକେ ତାଙ୍କୁ ଉଦ୍ଧାର କରି ଜିଲା ମୁଖ୍ୟ ଚିକିତ୍ସାଳୟକୁ ନେଇଥିଲେ। ସେଠାରେ ଡାକ୍ତର ତାଙ୍କୁ ମୃତ ଘୋଷଣା କରିଥିଲେ। ଏନେଇ ଭଦ୍ରକ ଗ୍ରାମାଞ୍ଚଳ ଥାନାରେ ମାମଲା (ନଂ.୩୨୩/୨୨) ରୁଜୁ ହୋଇଛି।

ଅରଡେଇ ନଦୀରେ ପୋଲ କାମ ସରୁନି

କେନ୍ଦୁଝର, ୨୨।୬ (ସ୍ୱ.ପ୍ର.)

ଅଧାପନ୍ତରିଆ ହୋଇ ପଡ଼ିଥିବା ପୋଲ।

- ଭିତ୍ତିପ୍ରସ୍ତର ସ୍ଥାପନ ୬ବର୍ଷ ବିତିଲା
- ଯାତାୟାତରେ ହଇରାଣ ହେଉଛନ୍ତି ଲୋକେ
- ଜରୁରିକାଳୀନ ସେବା ବାଧାପ୍ରାପ୍ତ

ଆଗକୁ ବର୍ଷା ଦିନ ଆସୁଛି। ଏପଟେ ଭିତ୍ତିପ୍ରସ୍ତର ସ୍ଥାପନକୁ ୬ବର୍ଷ ବିତିଗଲାଣି କିନ୍ତୁ ଜାମୁଡିହା-ବିସ୍ତ୍ରାପାଳ ରାସ୍ତାର ଅରଡେଇ ନଦୀ ଉପରେ ପୋଲ କାମ ସରିନାହିଁ। ତେଣୁ ଧାର୍ଯ୍ୟ ସମୟ ମଧ୍ୟରେ ପୋଲ କାର୍ଯ୍ୟ ସମ୍ପୂର୍ଣ୍ଣ ହେବା ନେଇ ଆଶଙ୍କା ସୃଷ୍ଟି ହୋଇଛି। ପୂର୍ବରୁ ଏଠାରେ ଏକ ନିଜା ପୋଲ ଥିଲା। ଫଳରେ ଜାମୁଡିହା-ବିସ୍ତ୍ରାପାଳ ରାସ୍ତାରେ ବର୍ଷାଦିନେ ଯାତାୟାତ କରିବା ଲୋକଙ୍କ ପାଇଁ ବଡ଼ କଷ୍ଟକର ହେଉଥିଲା। ଲୋକଙ୍କ ଗମନାଗମନ ସମସ୍ୟାକୁ ଆଖି ଆଗରେ ରଖି ଗ୍ରାମ୍ୟ ଉନ୍ନୟନ ବିଭାଗ ତରଫରୁ ୫ କୋଟି ଟଙ୍କା ବ୍ୟୟ ଅଟକଳରେ ଏଠାରେ ଉଚ୍ଚ ସେତୁ ନିର୍ମାଣ ପାଇଁ ବ୍ୟୟବରାଦ କରାଗଲା। ଏହି କାମର ଟେଣ୍ଡର କରାଯାଇ ୨୦୧୬ ନଭେମ୍ବର ୨ରେ ମୁଖ୍ୟମନ୍ତ୍ରୀ ନବୀନ ପଟ୍ଟନାୟକଙ୍କ ଦ୍ୱାରା ଭିତ୍ତିପ୍ରସ୍ତର ସ୍ଥାପନ କରାଯାଇଥିଲା। ଭିତ୍ତିପ୍ରସ୍ତର ସ୍ଥାପନ ସମୟରେ ଏମ୍‌ପି ଶକୁନ୍ତଳା ଲାଗୁରୀ ଏବଂ ବିଧାୟକ ଅଭିରାମ ନାଏକ ଉପସ୍ଥିତ ରହିଥିଲେ। ବର୍ତ୍ତମାନ ସେତୁ କାମର ପ୍ରାୟ ୯୦ ଭାଗ କାର୍ଯ୍ୟ ହୋଇଥିବାବେଳେ ଧାର୍ଯ୍ୟ ସମୟରେ ଏହାର ସମ୍ପୂର୍ଣ୍ଣୀକରଣ ନେଇ ଆଶଙ୍କାବ୍ୟକ୍ତ କରାଯାଉଛି।

ଅନେକ ସ୍ଥାନରେ ଠିକା କମ୍ପାନୀମାନେ ପୋଲ କାମ ପାଇଁ ଟେଣ୍ଡର ପକାଇ କାମ ହାତେଇବା ପରେ ବିଳମ୍ବରେ କାମ ଆରମ୍ଭ କରିବା ଯୋଗୁ ଧାର୍ଯ୍ୟ ସମୟ ମଧ୍ୟରେ କାମ ସରିପାରୁନାହିଁ। ଚଳିତ ବର୍ଷ ଗ୍ରୀଷ୍ମଋତୁରେ ମଧ୍ୟ ପୋଲ କାମ ଯେତିକି ତ୍ୱରାନ୍ୱିତ ହେବା କଥା ସେତିକି ହୋଇପାରି ନାହିଁ। ତେଣୁ ଲୋକେ ଏଠାରେ ଗମନାଗମନ ପାଇଁ ଆଉ କେତେବର୍ଷ ଅସୁବିଧାର ସମ୍ମୁଖୀନ ହେବେ ତାହା ବୁଝାପଡୁନାହିଁ। ସେହିପରି ପୋଲର ଆପ୍ରୋଚ ରାସ୍ତା ନିଜା ରହୁଥିବାରୁ ଏବଂ ଆଗରେ ରାସ୍ତା ବଙ୍କାଣୀ ଥିବାରୁ କ୍ଷୀପ୍ର ଗତିରେ ଗାଡି ଗଡିଲେ ଦୁର୍ଘଟଣା ଘଟିବା ଆଶଙ୍କା ରହୁଛି ବୋଲି ସ୍ଥାନୀୟ ଅଧିବାସୀ ପ୍ରେମାନନ୍ଦ ସିଂ କହିଛନ୍ତି। ଏଣୁ ଏହାର ତୁରନ୍ତ ସମାଧାନ କରିବାକୁ ଦାବି କରିଛନ୍ତି। ଠିକା କମ୍ପାନୀ ପୋଲ କାମ ଶେଷ କରିବାରେ ବିଳମ୍ବ କରୁଥିବାରୁ ବର୍ଷା ଦିନରେ ଲୋକ ହଇରାଣ ହେବେ। ଏହି ରାସ୍ତା ଦେଇ ବିସ୍ତ୍ରାପାଳ, ମୁରସୁଆଁ, ଜାମୁଡିହା, ନୂଆଗାଁ, ବିରକିଶୋରପୁର, ବିସ୍ତ୍ରାପାଳ, ଭାଲୁପାଳିସାହି, ଖପରାଖାଇ, ଜାମୁପୋଶି, ରାଇକଳା, ଭାଲୁକା, ତାରତଖମଣ, ଟିଆଳିପଶି ଆଦି ଗ୍ରାମବାସୀ ନିର୍ଭର କରନ୍ତି । ଏପରିକି ଜରୁରୀକାଳୀନ ଆମ୍ବୁଲାନ୍ସ ସେବାରେ ଅନେକ ସମୟରେ ସମସ୍ୟା ଦେଖାଦେଉଥିବା ଗ୍ରାମବାସୀ କହିଛନ୍ତି। ଏ ସଂପର୍କରେ ଗ୍ରାମ୍ୟ ଉନ୍ନୟନ ବିଭାଜନ-୧ର ସଦର ଜେଇ ସରୋଜ କମାର ସେନାପତିଙ୍କ ସହ ଯୋଗାଯୋଗ କରିବାରୁ ପୋଲ କାମ ସରିଗଲାଣି ଏବେ ଆପ୍ରୋଚ ରୋଡ କାମ ଚାଲିଛି। ୨ ମାସ ଭିତରେ ପୋଲ ଉପରେ ଗାଡି ଚଳାଚଳ କରିବ।

୩ ଗୋରୁ ବୋଝେଇ ଟ୍ରକ ଜବତ, ୬ ଅଟକ

ଟ୍ରକ ଡାଲାରେ ମୁମୂର୍ଷୁ ଅବସ୍ଥାରେ ଥିବା ଗୋରୁ।

ରୂପସା/ଜଳେଶ୍ୱର, ୨୨।୬(ଡି.ଏନ.ଏ.)

- ୨ଶହ ଗୋରୁ ଉଦ୍ଧାର
- ରାଜପଥରେ ଚାଲିଛି ବେଆଇନ ଗୋଚାଲାଣି

ବାଲେଶ୍ୱର ୬୦ନଂ. ଜାତୀୟ ରାଜପଥ ଗୋ-ଚାଲାଣକାରୀଙ୍କ ପାଇଁ ଭୂସ୍ୱର୍ଗ ପାଲଟିଛି। ନିୟମିତ ଗୋଚାଲାଣ ହେବା ଆଉ ବିଭିନ୍ନ ସମୟରେ ପୋଲିସ ପକ୍ଷରୁ ଚଢାଉ ହେଉଥିଲେ ହେଁ ଗୋରୁ ମାଫିଆମାନେ ଗୋଚାଲାଣ ବ୍ୟବସାୟରୁ ଓହରୁ ନ ଥିବା ଦେଖିବାକୁ ମିଳିଛି। ପୁଣି ବୁଧବାର ପୋଲିସ ୩ଟି ଗୋରୁ ବୋଝେଇ ଟ୍ରକ୍ ଜବତ କରିବା ସହ ସେଥିରୁ ମୁମୂର୍ଷୁ ଅବସ୍ଥାରେ ୨ଶହ ଗୋରୁ ଉଦ୍ଧାର କରିଛି।

ପୂର୍ବାହ୍ନରେ ୩ ଟ୍ରକ (ନଂ. ଓଆର୍‌୦୪ଏଚ୍-୭୯୮୯, ଓଡ଼ି୦୪ଏନ୍-୫୨୮୬ ଓ ଓଡ଼ି୩୪ଏନ୍-୩୬୦୫) ଯୋଗେ ଗୋରୁ ବୋଝେଇ କରି ପଶ୍ଚିମବଙ୍ଗ ଅଭିମୁଖେ ଯାଉଥିବା ବେଳେ ରାଜଘାଟ ସୁବର୍ଣ୍ଣରେଖା ବ୍ରିଜ ନିକଟରେ ଥିବା ନାକା ପଏଣ୍ଟରେ ଚେକିଂ କରୁଥିବା ପୋଲିସ ଗୋଟିଏ ଟ୍ରକ୍‌କୁ ଅଟକାଇଥିଲା। ଖବରପାଇ ଅନ୍ୟ ଡ୍ରାଇଭର ଅନ୍ୟ ୨ଟି ଟ୍ରକ୍ ବସ୍ତା ଥାନା ସନ୍ତୋଷପୁର ନିକଟରେ ଥିବା ଏକ କ୍ରଶର ଭିତରକୁ ନେଇଯାଇଥିଲେ। ନାକା ପଏଣ୍ଟରେ ଥିବା ପୋଲିସ ସେଠାରେ ପହଞ୍ଚି ବସ୍ତା ଥାନା ପୋଲିସକୁ ଖବର ଦେଇଥିଲେ। ବସ୍ତା ଏସ୍‌ଡିପିଓ ଜଳନ୍ଧର ଜାଲି, ଆଇଆଇସି ସୁବ୍ରତ ବେହେରା ପ୍ରମୁଖ ସଦଳବଳେ ଚଢ଼ାଉ କରି ଟ୍ରକ ସବୁକୁ ଜବତ କରିବା ସହ ସେଥିରୁ ୨ଶହରୁ ଊର୍ଦ୍ଧ୍ୱ ଗୋରୁ ଉଦ୍ଧାର କରିଥିଲେ। ଏହି ଘଟଣାରେ ସମ୍ପୃକ୍ତ ଥିବା ୬ଜଣଙ୍କୁ ଅଟକ ରଖି ପୋଲିସ ଅଧିକ ତଦନ୍ତ ଜାରି ରଖିଛି। ଗତ ୨୦ତାରିଖରେ ଏକ ଟ୍ରକ୍‌ରେ ୬୦ରୁ ଊର୍ଦ୍ଧ୍ୱ ଗୋରୁ ପଶ୍ଚିମବଙ୍ଗ ଚାଲାଣ ହେଉଥିବା ବେଳେ ଉକ୍ତ ନାକା ପଏଣ୍ଟଠାରେ ଟ୍ରକ୍ ଇଞ୍ଜିନ ଖରାପ ହୋଇଥିଲା। ଫଳରେ ଉକ୍ତ ଟ୍ରକ୍‌କୁ ପୋଲିସ ଜବତ କରିବା ସହ ଗୋରୁମାନଙ୍କୁ ଉଦ୍ଧାର କରିଥିଲା। ତେବେ କାହା ଇଙ୍ଗିତରେ ନିୟମିତ ଓଡ଼ିଶାରୁ ପଶ୍ଚିମବଙ୍ଗ ବେଫିକର ଗୋଚାଲାଣ ହେଉଛି ତାହା ସାଧାରଣରେ ପ୍ରଶ୍ନବାଚୀ ସୃଷ୍ଟି ହୋଇଛି।

'ଗାନ୍ଧିଜୀ ଓ ଭଗତ ସିଂ' ଶୀର୍ଷକ ବ୍ୟାଖ୍ୟାନ

ସମାରୋହରେ ଉପସ୍ଥିତ ଅତିଥି।

ଭଦ୍ରକ ଅଫିସ, ୨୨।୬

ଭଗତ ସିଂ ଓ ମହାତ୍ମା ଗାନ୍ଧୀ ଉଭୟ ଦେଶମାତୃକା ପାଇଁ ପ୍ରାଣବଳି ଦେଇଥିଲେ। ବ୍ରିଟିଶ ସରକାର ଷଡ଼ଯନ୍ତ୍ର କରି ଭଗତ ସିଂଙ୍କୁ ଫାଶୀ ଦେଇଥିବା ବେଳେ ଯେଉଁମାନେ ତାଙ୍କ ମୃତ୍ୟୁ ପାଇଁ ଗାନ୍ଧିଜୀଙ୍କୁ ଦାୟୀ କରୁଛନ୍ତି, ସେମାନେ ପରୋକ୍ଷରେ ବ୍ରିଟିଶ ସରକାରକୁ ସମର୍ଥନ ଜଣାଉଛନ୍ତି। ସ୍ଥାନୀୟ ଶହୀଦ ସ୍ମୃତି ଭବନରେ ଅନୁଷ୍ଠିତ ଗାନ୍ଧିଜୀଙ୍କ ପ୍ରଥମ ଭଦ୍ରକ ଆଗମନର ଶତବାର୍ଷିକୀ ସମାରୋହର ଉଦ୍‌ଯାପନୀ ଦିବସରେ ହିନ୍ଦୀ ସାହିତ୍ୟର ପ୍ରଖ୍ୟାତ ଲେଖିକା ତଥା ବିଶିଷ୍ଟ ଗାନ୍ଧୀବାଦୀ ନେତ୍ରୀ ଡ. ସୁଜାତା ଚୌଧୁରୀ 'ଗାନ୍ଧିଜୀ ଓ ଭଗତ ସିଂ' ଶୀର୍ଷକ ବ୍ୟାଖ୍ୟାନରେ ଏହି ମତବ୍ୟକ୍ତ କରିଛନ୍ତି। ଗାନ୍ଧୀ ଶାନ୍ତି ପ୍ରତିଷ୍ଠାନ ପକ୍ଷରୁ ଏହି ସମାରୋହରେ ସଭାପତି ଇଂ. ଅଖିଳ କୁମାର ପାଢ଼ୀଙ୍କ ଅଧ୍ୟକ୍ଷତାରେ ଆୟୋଜିତ ସଭାରେ ଉପସଭାନେତ୍ରୀ ଡ. ଝରଣା ପଟ୍ଟନାୟକ ସ୍ୱାଗତ ଭାଷଣ ପ୍ରଦାନ କରିଥିଲେ। ଯୁଗ୍ମ ସମ୍ପାଦକ ଅଧ୍ୟାପକ ନାସିର ବକ୍ସ ଅତିଥି ପରିଚୟ ଦେଇଥିଲେ। ଗାନ୍ଧୀ ଶାନ୍ତି ପ୍ରତିଷ୍ଠାନର ନୂତନ ସଦସ୍ୟମାନଙ୍କୁ ଅଧିବକ୍ତା ପବନ ଶର୍ମା ଶପଥପାଠ କରାଇଥିଲେ। ପ୍ରତିଷ୍ଠାନର ସମ୍ପାଦକ ଆଇନଜୀବୀ ତୁଷାର ମହାନ୍ତି ସମ୍ପାଦକୀୟ ବିବରଣୀ ପାଠ ଓ ଅଜୟ କୁମାର ନାୟକ ମୁଖ୍ୟ ଅତିଥିଙ୍କୁ ତ୍ୟାଗଭୂମି ପକ୍ଷରୁ ସମ୍ବର୍ଦ୍ଧିତ କରିଥିଲେ। ଲକ୍ଷ୍ମୀକାନ୍ତ ବାରିକ କାର୍ଯ୍ୟକ୍ରମ ପରିଚାଳନାରେ ସହଯୋଗ କରିଥିଲେ। ପ୍ରତିଷ୍ଠାନର ରାଜ୍ୟ ସଂଯୋଜକ ଡା. ବିଶ୍ୱଜିତ୍ ଧନ୍ୟବାଦ ଦେଇଥିଲେ।

'ଆଦିବାସୀଙ୍କ ନାଁରେ ସରକାରୀ ଜମି ରେକର୍ଡଭୁକ୍ତ କରାଯାଉ'

ବାରିପଦା ଅଫିସ,୨୨।୬

ମୟୂରଭଞ୍ଜ ଜିଲାରେ ବସବାସ କରୁଥିବା ଆଦିବାସୀମାନଙ୍କ ନାମରେ ସରକାରୀ ଜମି ରେକର୍ଡଭୁକ୍ତ କରିବା ଦାବିରେ ଦୁଇ ଗ୍ରାମର ଗ୍ରାମବାସୀ ଜିଲାପାଳଙ୍କ କାର୍ଯ୍ୟାଳୟ ସମ୍ମୁଖରେ ବିକ୍ଷୋଭ ପ୍ରଦର୍ଶନ କରିଥିଲେ। ପେସା ଗ୍ରାମସଭା ଆନୁକୂଲ୍ୟରେ ତାରାକୋଠି ଓ କାଇଁଚକୋଟି ଗ୍ରାମର ଶତାଧିକ ଲୋକ ଛଉ ପଡ଼ିଆଠାରୁ ଏକ ରାଲିରେ ବାହାରି ଜିଲାପାଳଙ୍କ କାର୍ଯ୍ୟାଳୟ ସମ୍ମୁଖରେ ପହଞ୍ଚି ଦାବିଗୁଡ଼ିକ ସମ୍ପର୍କରେ ଅବଗତ କରିଥିଲେ। ସମ୍ବିଧାନର ୫ମ ଅନୁସୂଚୀ ଧାରା-୨୪୪(୧) ଅନୁଯାୟୀ ଆଦିବାସୀ ବହୁଳ ଜିଲାରେ ଜିଲା ପ୍ରଶାସନ ନିୟନ୍ତ୍ରଣ ବ୍ୟବସ୍ଥାକୁ କଡ଼ାକଡ଼ି ଭାବେ ଲାଗୁ କରିବା ଏବଂ ସରକାରଙ୍କ ନାମରେ ଥିବା ପତିତ,ଗୋଚର, ଅନାବାଦୀ କିସମର ଜମି ଗୁଡିକ ଆଦିବାସୀଙ୍କ ନାମରେ ରେକର୍ଡଭୁକ୍ତ କରିବାକୁ ସେମାନେ ଦାବି କରଥିଲେ।

୨୯ରେ ପିସିସି ସଭାପତିଙ୍କ ବାଲେଶ୍ୱର ଗସ୍ତ

ବାଲେଶ୍ୱର ଅଫିସ, ୨୨।୬

ଓଡ଼ିଶା ପ୍ରଦେଶ କଂଗ୍ରେସ ନୂତନ ସଭାପତି ଶରତ ପଟ୍ଟନାୟକ ଆସନ୍ତା ୨୯ତାରିଖରେ ବାଲେଶ୍ୱର ଗସ୍ତରେ ଆସିବେ ବୋଲି ଜିଲା କଂଗ୍ରେସ କମିଟିର ସଭାପତି ସଞ୍ଜୀବ ଗିରି ଏକ ପ୍ରେସ୍ ବିବୃତିରେ ସୂଚନା ଦେଇଛନ୍ତି। ସ୍ଥାନୀୟ ଆଇଟିଆଇ ପଡ଼ିଆରେ ପୂର୍ବାହ୍ନ ୧୦ଟାରେ ଜିଲା କଂଗ୍ରେସ ତରଫରୁ ଆୟୋଜିତ ଏକ ସାଧାରଣ ସଭାରେ ସଭାପତି ପଟ୍ଟନାୟକ କଂଗ୍ରେସ କର୍ମୀ ଓ ସାଧାରଣ ଲୋକଙ୍କୁ ଉଦ୍‌ବୋଧନ ଦେବାର କାର୍ଯ୍ୟକ୍ରମ ରହିଛି।

ସ୍ୱାଧୀନତା ସଂଗ୍ରାମୀ ସାରଦା ପ୍ରସାଦ ରାୟଙ୍କ ସ୍ମୃତିଚାରଣ

ବାସୁଦେବପୁର, ୨୨।୬ (ଡି.ଏନ.ଏ.)

ଭଦ୍ରକ ଜିଲା ବାସୁଦେବପୁର ତୁଳମତୁଳା ଗ୍ରାମର ରାଷ୍ଟ୍ରପତିପୁରସ୍କାରପ୍ରାପ୍ତ ସ୍ୱାଧୀନତା ସଂଗ୍ରାମୀ ସ୍ୱର୍ଗତ ସାରଦା ପ୍ରସାଦ ରାୟଙ୍କ ଏକାଦଶାହ ଅବସରରେ ମଙ୍ଗଳବାର ସନ୍ଧ୍ୟାରେ ତାଙ୍କ ବାସଭବନରେ ସ୍ମୃତିସଭା ଅନୁଷ୍ଠିତ ହୋଇଯାଇଛି। ଏମ୍‌ପି ମଞ୍ଜୁଲତା ମଣ୍ଡଳ ଏଥିରେ ଯୋଗଦେଇ ସ୍ୱର୍ଗତ ରାୟ ବହୁମୁଖୀ ପ୍ରତିଭାର ଅଧିକାରୀ ଥିଲେ। ଇରମ ଗୁଳିକାଣ୍ଡ ତଥା ବାସୁଦେବପୁରର ସଂଗ୍ରାମୀମାନଙ୍କ ସ୍ୱାଧୀନତା ସଂଗ୍ରାମ ଇତିହାସରେ ଉପସ୍ଥାପନ ହୋଇ ନ ଥିବା ସେ କହିଥିଲେ। ଏ ସମ୍ପର୍କରେ ସେ ସଂସଦରେ ମତ ଉପସ୍ଥାପନ କରିବେ ବୋଲି କହିଛନ୍ତି। ଅନ୍ୟମାନଙ୍କ ମଧ୍ୟରେ ପୂର୍ବତନ ବିଧାୟକ ମୁକ୍ତିକାନ୍ତ ମଣ୍ଡଳ, ବ୍ଲକ ଅଧକ୍ଷ ନଗେନ୍ଦ୍ର ପ୍ରସାଦ ବିଶ୍ୱାଳ, ଜିଲା ପରିଷଦ ସଦସ୍ୟ ଜୟନ୍ତୀ ବାରିକ, ଆରୁହା ସରପଞ୍ଚ ରାଜେନ୍ଦ୍ର ସାହୁ, ସମିତିସଭ୍ୟ ସୁରେନ୍ଦ୍ର ପ୍ରସାଦ ବେଜ, ବରଣ୍ଡୁଆ ସରପଞ୍ଚ ଗୋବିନ୍ଦ ମଲିକ, ଅବସରପ୍ରାପ୍ତ ଶିକ୍ଷକ ଭାଗୀରଥି ପଣ୍ଡାଙ୍କ ସହ ବିଭିନ୍ନ ବର୍ଗର ଲୋକେ ସ୍ମୃତିଚାରଣ କରିଥିଲେ।

ସ୍ମୃତିସଭାରେ ଏମ୍‌ପି ମଞ୍ଜୁଲତା ମଣ୍ଡଳ ଓ ଅନ୍ୟମାନେ।

ଜାଲ୍ ଶିକ୍ଷକଙ୍କୁ ଖୋଜୁଛି ପୋଲିସ

ବାରିପଦା ଅଫିସ,୨୨।୬

ଜାଲ୍ ସାର୍ଟିଫିକେଟ ଦେଇ ଚାକିରି କରୁଥିବା ଶିକ୍ଷକଙ୍କ ବିରୋଧରେ ମୟୂରଭଞ୍ଜ ଜିଲା ଶୁଳିଆପଦା ଥାନାରେ ଅଭିଯୋଗ କରାଯାଇଛି। ବିଇଓ ମାଳତୀ ଟୁଡୁଙ୍କ ଅଭିଯୋଗ କ୍ରମେ ଦଫା ୪୨୦, ୪୬୮ ଓ ୪୭୧ ଅନୁଯାୟୀ ପୋଲିସ ମାମଲା(ନଂ.୧୦୬/୨୨) ରୁଜୁ କରି ସମ୍ପୃକ୍ତ ଶିକ୍ଷକଙ୍କୁ ଖୋଜୁଛି। ସୂଚନା ଅନୁଯାୟୀ, ଶୁଳିଆପଦା ବ୍ଲକ କାଠଶୀର୍ଷି ପ୍ରାଥମିକ ବିଦ୍ୟାଳୟରେ ଶିକ୍ଷକତା କରୁଥିବା ମନୋରଞ୍ଜନ ପାତ୍ର ଜାଲ୍ ସାର୍ଟିଫିକେଟ ଦେଇ ଚାକିରି କରୁଥିବା ନେଇ ଅଭିଯୋଗ ହୋଇଥିଲା। ସାର୍ଟିଫିକେଟ ଯାଞ୍ଚ ପାଇଁ ବ୍ଲକ ଶିକ୍ଷାଧିକାରୀଙ୍କ କାର୍ଯ୍ୟାଳୟ ପକ୍ଷରୁ ଉତ୍କଳ ବିଶ୍ୱବିଦ୍ୟାଳୟକୁ ପଠାଯାଇଥିଲା। ଯାଞ୍ଚ ପରେ ଏହା ଜାଲ୍ ବୋଲି ଗତବର୍ଷ ଜୁଲାଇ ୨୨ରେ ବିଇଓ ଟୁଡୁଙ୍କୁ ଚିଠି ମାଧ୍ୟମରେ ବିଶ୍ୱବିଦ୍ୟାଳୟ ପକ୍ଷରୁ ଅବଗତ କରାଯାଇଥିଲା। ମାତ୍ର ଉକ୍ତ ଶିକ୍ଷକଙ୍କ ବିରୋଧରେ କାର୍ଯ୍ୟାନୁଷ୍ଠାନ ଗ୍ରହଣ କରାଯାଇ ନ ଥିବାରୁ ଦୁଇମାସ ତଳେ କ୍ରାଇମବ୍ରାଞ୍ଚ ଅଧିକାରୀମାନେ ବିଇଓଙ୍କୁ ସାକ୍ଷାତ କରି ତୁରନ୍ତ କାର୍ଯ୍ୟାନୁଷ୍ଠାନ ଗ୍ରହଣ ପାଇଁ ତାଗିଦ୍ କରିଥିଲେ। ବିଭାଗୀୟ ଅଧିକାରୀମାନେ ଉକ୍ତ ସ୍କୁଲକୁ ଯାଇ ତଦନ୍ତ କରିବା ପରେ ଥାନାରେ ଅଭିଯୋଗ କରାଯାଇଛି। ବିବାଦୀୟ ଶିକ୍ଷକ ଫେରାର ଥିବାବେଳେ ପୋଲିସ ତଦନ୍ତ ଜାରି ରହିଛି।

କାର୍ଯ୍ୟଶୈଳୀରେ ଆସିପାରିବ ବୈପ୍ଳବିକ ପରିବର୍ତ୍ତନ

ବାଲେଶ୍ୱର ଅଫିସ, ୨୨।୬

ଫକୀରମୋହନ ବିଶ୍ୱବିଦ୍ୟାଳୟରେ ଇ-ଅଫିସ ବ୍ୟବସ୍ଥା

ବାଲେଶ୍ୱର ଫକୀରମୋହନ ବିଶ୍ୱବିଦ୍ୟାଳୟରେ ଇ-ଅଫିସ ବ୍ୟବସ୍ଥା କାର୍ଯ୍ୟକାରୀ ହୋଇଯାଇଛି। ବୁଧବାର ଅନୁଷ୍ଠିତ ସଭାରେ ବିଶ୍ୱବିଦ୍ୟାଳୟ କୁଳପତି ସନ୍ତୋଷ କୁମାର ତ୍ରିପାଠୀ ଏହାକୁ ଆନୁଷ୍ଠାନିକ ଭାବେ ଉନ୍ମୋଚନ କରି ଏହି ବ୍ୟବସ୍ଥା କାର୍ଯ୍ୟକାରୀ ହେବା ଦ୍ୱାରା ବିଶ୍ୱବିଦ୍ୟାଳୟଜନିତ ଏବଂ ବିଶ୍ୱବିଦ୍ୟାଳୟ ଅନ୍ତର୍ନିହିତ ବିଭିନ୍ନ ବାର୍ତ୍ତାର ଆଦାନପ୍ରଦାନ ଏବେଠାରୁ କାଗଜ ବଦଳରେ ଡିଜିଟାଲ ମାଧ୍ୟମରେ କରାଯିବ। ବର୍ତ୍ତମାନ ସମୟରେ ଇ-ଅଫି

ଅଜଗରକୁ ମାରିଦେଲେ

ମୋରଡ଼ା,(ଡି.ଏନ.ଏ)- ମୟୂରଭଞ୍ଜ ଜିଲା ମୋରଡ଼ା ବ୍ଲକ ଅଧୀନ ହରେକୃଷ୍ଣପୁର ଗ୍ରାମର ମାହାଲିସାହିର ଏକ ଫାଙ୍କା ସ୍ଥାନରୁ ୭ଫୁଟ ଲମ୍ବର ମୃତ ଅଜଗର ଜବତ ହୋଇଛି। ଏହାକୁ କେହି ମାରି ସେଠାରେ ରଖି ଦେଇଥିଲେ। ଗ୍ରାମବାସୀଙ୍କଠାରୁ ଖବର ପାଇ ରାସଗୋବିନ୍ଦପୁର ବନବିଭାଗ କର୍ମଚାରୀମାନେ ପହଞ୍ଚି ମୃତ ଅଜଗରକୁ ଜବତ କରିଥିଲେ।

'ମୋଚି ଛକ-ଭଦ୍ରକାଳୀ ପୀଠ ରାସ୍ତାର ପୁନରୁଦ୍ଧାର ହେଉ'

ଭଦ୍ରକ ଅଫିସ, ୨୨।୬

ଦାବି କଲା କଂଗ୍ରେସ

ଭଦ୍ରକ କଚେରି ବଜାର ମୋଚି ଛକଠାରୁ ନଘାମହଲ୍ଲା, ଶଙ୍କରପୁର, ପୁରୁଣାବଜାର, ବାଙ୍କାବଜାର ଏବଂ ସଙ୍ଗତ ଛକଠାରୁ ଭଦ୍ରକାଳୀ ପୀଠ ଓ ଗୁଜିଦରଡ଼ା ପର୍ଯ୍ୟନ୍ତ ରାସ୍ତା ପ୍ରଶସ୍ତୀକରଣ ସହ ପୁନରୁଦ୍ଧାର ପାଇଁ କଂଗ୍ରେସ ପକ୍ଷରୁ ବୁଧବାର ଜିଲାପାଳଙ୍କୁ ଦାବିପତ୍ର ପ୍ରଦାନ କରାଯାଇଛି। ଦଳୀୟ ନେତା ନଳିନୀ ମହାନ୍ତିଙ୍କ ଅଭିଯୋଗ ଅନୁଯାୟୀ ଭଦ୍ରକ ପୌରକାଳିକାର ୧୫ ୱାର୍ଡର ପ୍ରାୟ ୬୦ହଜାର ଲୋକ ଓ ଗୁଜିଦରଡ଼ା, ଖଣ୍ଡତଡ଼ା, ବେନ୍ତାଳ ପଞ୍ଚାୟତର ପ୍ରାୟ ୩୫ ହଜାର ଲୋକ ଉକ୍ତ ରାସ୍ତା ଉପରେ ନିର୍ଭରଶୀଳ। ସ୍କୁଲ, କଲେଜ, ବସ୍‌ଷ୍ଟାଣ୍ଡ, ରେଲୱେ ଷ୍ଟେଶନ, କୋର୍ଟ ଓ ଡାକ୍ତରଖାନାକୁ ଯାତାୟାତ ରାସ୍ତା। ଅଣଓସାରିଆ ଓ ବ୍ୟାପକ ଜବରଦଖଲ ମଧ୍ୟରେ ରହିଥିବାରୁ ଜରୁରୀ ସମୟରେ ଏହି ରାସ୍ତାରେ ଦମକଳ ଗାଡ଼ି ଓ ଆମ୍ବୁଲାନ୍ସ ଯାତାୟାତ କ୍ଷେତ୍ରରେ ସମସ୍ୟା ସୃଷ୍ଟି ହେଉଛି। ୭ଦିନ ମଧ୍ୟରେ ରାସ୍ତାର ପୁନରୁଦ୍ଧାର କରା ନ ଗଲେ ଦଳ ପକ୍ଷରୁ ରାସ୍ତାରୋକୋ କରାଯିବ ବୋଲି ଚେତାବନୀ ଦିଆଯାଇଛି। ଅସରଫ ଅଲ୍ଲୀ ଖାଁ, ରାଜନ ଲାହା, ଡା. ରବି ମହାପାତ୍ର, ଜିଲା ଛାତ୍ର ସଭାପତି ସେକ୍ ସାହିଲ, ପାରିଷଦ ହେମନ୍ତ ସାହୁ, ସେକ୍ ଜଫିରୁଦ୍ଦିନ, ମିର୍ଜା ଏକରାମ୍, ଇଲିୟାସ ଅଲ୍ଲୀ ଖାନ, ବିଜୟ ବାରିକ, ରଞ୍ଜନ ଜେନା, ସେକ୍ ସୁଲେମାନ, ସେକ୍ ତୋବରକ, ସଂଗ୍ରାମ ସାହୁଙ୍କ ସମେତ ବହୁ କଂଗ୍ରେସ କର୍ମୀ ଅତିରିକ୍ତ ଜିଲାପାଳ ଶାନ୍ତନୁ କୁମାର ମହାନ୍ତିଙ୍କୁ ଦାବିପତ୍ର ପ୍ରଦାନ କରିଛନ୍ତି।

ବିଦ୍ୟାଳୟରେ ଛାତ୍ରଙ୍କୁ ମାଡ଼

ଗେଟରେ ତାଲା ପକାଇ କାର୍ଯ୍ୟାନୁଷ୍ଠାନ ଦାବି କଲେ ଗ୍ରାମବାସୀ

ଖଇରା, ୨୨।୬(ଡି.ଏନ.ଏ.)

ଧାରଣାକାରୀଙ୍କ ସହ ଏବିଇଓ ଶ୍ରୀଧର ବେହେରା ଆଲୋଚନା କରୁଛନ୍ତି।

ବାଲେଶ୍ୱର ଜିଲା ଖଇରା ବ୍ଲକ ଅଧୀନ ଧୋବାଗଡିଆ ପ୍ରାଥମିକ ବିଦ୍ୟାଳୟରେ ଜଣେ ଛାତ୍ରଙ୍କୁ ପ୍ରଧାନଶିକ୍ଷୟିତ୍ରୀ ମାଡମାରି ଆହତ କରିବା ଘଟଣାରେ ଗ୍ରାମବାସୀ ବୁଧବାର ବିଦ୍ୟାଳୟ ଗେଟରେ ତାଲା ପକାଇ ଧାରଣାରେ ବସିଥିଲେ। ପରେ ଅତିରିକ୍ତ ଗୋଷ୍ଠୀ ଶିକ୍ଷାଧିକାରୀ ଶ୍ରୀଧର ବେହେରା ଧାରଣାରେ ସ୍ଥଳରେ ପହଞ୍ଚି ଗ୍ରାମବାସୀଙ୍କ ସହ ଆଲୋଚନା କରି ମାଡ ଖାଇଥିବା ପିଲାର ଅଭିଭାବକଙ୍କୁ ନ୍ୟାୟ ପ୍ରଦାନ ଲାଗି ପ୍ରତିଶ୍ରୁତି ଦେବା ପରେ ଗ୍ରାମବାସୀ ଗେଟ୍ ଖୋଲି ଶିକ୍ଷୟିତ୍ରୀଶିକ୍ଷକଙ୍କୁ ଭିତରକୁ ଛାଡିଥିଲେ। ଛାତ୍ରଙ୍କ ମା'ବାପା ବିଭିନ୍ନ ଅଧିକାରୀଙ୍କୁ ଦେଇଥିବା ଲିଖିତ ଅଭିଯୋଗ ଅନୁଯାୟୀ ୫ମ ଶ୍ରେଣୀରେ ପଢୁଥିବା ତାଙ୍କ ପୁଅ ସୋମବାର ଅନ୍ୟ ପିଲାମାନଙ୍କ ସହ ବଲ୍ ଖେଳୁଥିବା ବେଳେ ବଲ୍‌ଟି ପ୍ରଧାନଶିକ୍ଷୟିତ୍ରୀଙ୍କ ଖାଦ୍ୟ ପାତ୍ରରେ ପଡିଥିଲା । ଏଥିରେ ଉତ୍ତ୍ୟକ୍ତ ହୋଇ ସମ୍ପୃକ୍ତ ପ୍ରଧାଶିକ୍ଷୟିତ୍ରୀ ଜଣକ ପୁଅକୁ ଏକ ସ୍କେଲରେ ନିସ୍ତୁକ ମାଡ ମାରିଥିଲେ । ଆହତ ଅବସ୍ଥାରେ ପିଲାକୁ ନେଇ ଖଇରା ଗୋଷ୍ଠୀ ସ୍ୱାସ୍ଥ୍ୟକେନ୍ଦ୍ରରେ ଭର୍ତ୍ତି କରାଯାଇଥିଲା। ଏବେ ବିଦ୍ୟାଳୟଗୁଡିକୁ ଦଣ୍ଡମୁକ୍ତ ଅଞ୍ଚଳ ଭାବେ ଘୋଷଣା କରାଯାଇଥିବା ବେଳେ ଶିକ୍ଷୟିତ୍ରୀଙ୍କ ଏଭଳି ଆଚରଣ ଯୋଗୁ ତାଙ୍କ ବିରୋଧରେ କାର୍ଯ୍ୟାନୁଷ୍ଠାନ ପାଇଁ ଗ୍ରାମବାସୀ ଜିଲାପାଳ ଓ ଜିଲା ଶିକ୍ଷାଧିକାରୀ ପ୍ରମୁଖଙ୍କୁ ଜଣାଇଥିଲେ। ଏ ସମ୍ପର୍କରେ ସମ୍ପୃକ୍ତ ପ୍ରଧାନଶିକ୍ଷୟିତ୍ରୀ କହିଛନ୍ତି, ବଲ୍‌ଟି ତାଙ୍କ ମୁଣ୍ଡରେ ବାଜି ଖାଦ୍ୟ ଥାଳିରେ ପଡିଥିଲା । ଏଥିରେ ତାଙ୍କୁ କଷ୍ଟ ହେବାରୁ ସେ ପିଲାଟିକୁ ସ୍କେଲରେ ପିଟିଥିଲେ । ପରେ ପିଲାଟିର ଘରକୁ ଯାଇ ତାର ସ୍ୱାସ୍ଥ୍ୟାବସ୍ଥା ସମ୍ପର୍କରେ ପଚାରି ବୁଝିଥିଲେ । ମନରେ କୌଣସି ଉଦ୍ଦେଶ୍ୟ ନ ରଖି ମାରି ନ ଥିଲେ ବୋଲି କହିଛନ୍ତି।

ପୋଡ଼ିହୋଇ ମହିଳାଙ୍କ ଆତ୍ମହତ୍ୟା

ସୋର, ୨୨।୬(ଡି.ଏନ.ଏ.)- ସୋର ବ୍ଲକ ମଧୁସୂଦନପୁର ଗ୍ରାମର ମଧୁଶାସନ ଗ୍ରାମର ଜଣେ ମହିଳା ପାରିବାରିକ କଳହରୁ ଦେହରେ କିରୋସିନ ଢାଳି ନିଆଁ ଲଗାଇ ପୋଡ଼ି ହୋଇ ଆତ୍ମହତ୍ୟା ଉଦ୍ୟମ କରିଥିଲେ। ତାଙ୍କୁ ଗୁରୁତର ଅବସ୍ଥାରେ ଉଦ୍ଧାର କରାଯାଇ ଡାକ୍ତରଖାନାରେ ଭର୍ତ୍ତି କରାଯିବା ପରେ ଚିକିତ୍ସାଧୀନ ଅବସ୍ଥାରେ ମୃତ୍ୟୁ ଘଟିଛି। ଏହି ଗ୍ରାମର ତରୋଜ ପଣ୍ଡାଙ୍କ ସ୍ତ୍ରୀ ସୁଜାତା ପଣ୍ଡା(୩୦) ଘରୋଇ କଳିକୁ କେନ୍ଦ୍ର କରି ମଙ୍ଗଳବାର ସନ୍ଧ୍ୟାରେ ଘରେ କବାଟ ବନ୍ଦ କରି ଦେହରେ କିରୋସିନ ଢାଳି ନିଆଁ ଲଗାଇ ଦେଇଥିଲେ। ପରିବାର ଲୋକେ ତାଙ୍କୁ ଗୁରୁତର ଅବସ୍ଥାରେ ଉଦ୍ଧାର କରି ସୋର ଡାକ୍ତରଖାନାରେ ଭର୍ତ୍ତି କରିଥିଲେ। ତାଙ୍କର ଅବସ୍ଥା ସଙ୍କଟାପନ୍ନ ଥିବାରୁ ତାଙ୍କୁ କଟକ ବଡ଼ ଡାକ୍ତରଖାନାକୁ ପଠାଇ ଦିଆଯାଇଥିଲା। ସେଠାରେ ଡାକ୍ତରଖାନାରେ ଭର୍ତ୍ତି କରାଯିବା ପରେ ବୁଧବାର ସକାଳେ ତାଙ୍କର ମୃତ୍ୟୁ ଘଟିଛି। ଶବ ବ୍ୟବଚ୍ଛେଦ ପରେ ସୋରକୁ ଅଣାଯାଇ ସତ୍କାର କରାଯାଇଛି। ସୁଜାତାଙ୍କର ୧୦ ବର୍ଷ ପୂର୍ବରୁ ତରୋଜଙ୍କ ସହିତ ବିବାହ ହୋଇଥିବା ବେଳେ ତାଙ୍କର ୮ ବର୍ଷର ପୁଅଟିଏ ଅଛି।

ଜମିଜମା ବିବାଦ ନାବାଳକଙ୍କ ସମେତ ୪ ଗୁରୁତର

ଖଇରା, ୨୨।୬(ଡି.ଏନ.ଏ.)- ବାଲେଶ୍ୱର ଜିଲା ଖଇରା ଥାନା ଅଚ୍ୟୁତପୁର ପଞ୍ଚାୟତ ଓହଡ ଗ୍ରାମରେ ଜମିଜମା ବିବାଦକୁ ନେଇ ୨ପରିବାର ମଧ୍ୟରେ ସଂଘର୍ଷ ଘଟିବାରୁ ଜଣେ ନାବାଳକଙ୍କ ସମେତ ୪ଜଣ ଆହତ ହୋଇଛନ୍ତି। ଗ୍ରାମର ଗୌରାଙ୍ଗ ଦାସ ଓ ହରେକୃଷ୍ଣ ଦାସଙ୍କର ଜମିଜମାକୁ ନେଇ ପୂର୍ବରୁ ବିବାଦ ଲାଗି ରହିଥିଲା । ମଙ୍ଗଳବାର ରାତିରେ ଏହା ଉଗ୍ରରୂପ ଧାରଣ କରିଥିଲା ।

ଗୌରାଙ୍ଗ ଓ ତାଙ୍କ ପୁଅ ଏକ ରଡରେ ଆକ୍ରମଣ କରିବାରୁ ହରେକୃଷ୍ଣ ଓ ତାଙ୍କ ୧୨ବର୍ଷର ପୁଅ ଗୁରୁତର ଆହତ ହୋଇଥିଲେ। ଉଭୟଙ୍କ ମଧ୍ୟରେ ଝଗଡା ଛଡାଇବାକୁ ଯାଇ ଗ୍ରାମର ରଘୁନାଥ ମଣ୍ଡଳ ଓ ଠେଲାପେଲାରେ ଗୌରାଙ୍ଗଙ୍କ ପୁଅ ମଧ୍ୟ ଆହତ ହୋଇଛନ୍ତି। ସମସ୍ତଙ୍କୁ ଚିକିତ୍ସା ପାଇଁ ବାଲେଶ୍ୱର ପଠାଯାଇଛି । ଖଇରା ପୋଲିସ ପ୍ରାଥମିକ ତଦନ୍ତ ପରେ ଉଭୟ ଗୋଷ୍ଠୀରୁ ୨ଜଣଙ୍କୁ ଅଟକ ରଖି ପଚରାଉଚୁରା କରୁଛି ।

ଅବସରପ୍ରାପ୍ତ ପ୍ରଧାନଶିକ୍ଷକଙ୍କ ପରଲୋକ

ଧାମନଗର, ୨୨।୬ (ସ୍ୱ.ପ୍ର.)- ଭଦ୍ରକ ଜିଲା ଧାମନଗର ବ୍ଲକ କଲ୍ୟାଣୀ ପଞ୍ଚାୟତର ଅବସରପ୍ରାପ୍ତ ପ୍ରଧାନଶିକ୍ଷକ ଭିକାରି ଚରଣ ମଲ୍ଲିକଙ୍କ ମଙ୍ଗଳବାର ରାତିରେ ପରଲୋକ ହୋଇଛି। ଛାତିରେ ଯନ୍ତ୍ରଣା ଅନୁଭବ କରିବାରୁ ତାଙ୍କୁ ଜିଲା ମୁଖ୍ୟ ଚିକିତ୍ସାଳୟକୁ ନେବା ବାଟରେ ମୃତ୍ୟୁ ଘଟିଥିଲା। ସେ ଭଣ୍ଡାରିପୋଖରୀ ବ୍ଲକ କୋଲଣା ସ୍କୁଲରୁ ଶିକ୍ଷକତା ଆରମ୍ଭ କରି ଧାମନଗର ବ୍ଲକ ସରେଇ ଚୁଡ଼ାକୁଟି ପଞ୍ଚାୟତ ଇନ୍ଦ୍ରମଣି ହାଇସ୍କୁଲରୁ ଅବସର ନେଇଥିଲେ। ସରପଞ୍ଚ ଅକ୍ଷୟ ଜେନା, ସମିତିସଭ୍ୟ ବିଶ୍ୱରଞ୍ଜନ ବିଶ୍ୱାଳ, ନରେନ୍ଦ୍ର ମଲ୍ଲିକ, ଦାମୋଦର ମଲ୍ଲିକ, ଶିକ୍ଷକ, ଛାତ୍ରୀଛାତ୍ର, ବନ୍ଧୁ ମାନ୍ୟଗଣ୍ୟ ବ୍ୟକ୍ତି ଶେଷ ଦର୍ଶନ କରିଥିଲେ। ବଡ଼ପୁଅ ସଞ୍ଜୟ ମୁଖାଗ୍ନି ଦେଇଥିଲେ।

ନିର୍ମାଣାଧୀନ ପ୍ରକଳ୍ପ ପରିଦର୍ଶନ କଲେ ଜିଲାପାଳ

ବାସୁଦେବପୁର, ୨୨।୬ (ଡି.ଏନ.ଏ.)

ଭଦ୍ରକର ନୂତନ ଜିଲାପାଳ ସିଦ୍ଧେଶ୍ୱର ବଳିରାମ ବୋନ୍ଦାର ବୁଧବାର ବାସୁଦେବପୁର ବ୍ଲକ ଗସ୍ତରେ ଆସି ବିଭିନ୍ନ ନିର୍ମାଣାଧୀନ ପ୍ରକଳ୍ପ ପରିଦର୍ଶନ କରି କାର୍ଯ୍ୟର ସମୀକ୍ଷା କରିଛନ୍ତି। ପ୍ରଥମେ ସାନକୃଷ୍ଣପୁର ପଞ୍ଚାୟତର ଚାନ୍ଦିମାଳ କେକେଜିପି ହାଇସ୍କୁଲଠାରେ ପହଞ୍ଚି ୫-ଟି ରୂପାନ୍ତରଣ କାର୍ଯ୍ୟ ବୁଲି ଦେଖିବା ସହ ସୁବିଧା ଅସୁବିଧା ସମ୍ପର୍କରେ ଆଲୋଚନା କରିଥିଲେ। ପରେ ସାନକୃଷ୍ଣପୁର ପଞ୍ଚାୟତ କାର୍ଯ୍ୟାଳୟ, ଅମୃତ ସରୋବର ଯୋଜନାରେ ପୁନରୁଦ୍ଧାର, ଏମ୍‌ଜିଏନ୍‌ଆର୍‌ଇଜିଏସ୍ ଯୋଜନାରେ ପୁନରୁଦ୍ଧାର ହୋଇଥିବା ଲକ୍ଷ୍ମୀନାରାୟଣ ମଠ ପୋଖରୀକୁ ସେ ବୁଲି ଦେଖିଥିଲେ। କଷିଆ ମାଛଧରା ମୁହାଣର ମତ୍ସ୍ୟଜୀବୀ ଓ ବୋଟ୍ ମାଲିକଙ୍କ ସହ ଆଲୋଚନା କରିଥିଲେ। ଜିଲାପାଳଙ୍କ ଗସ୍ତ ବେଳେ ବିଡିଓ ସତ୍ୟଜିତ ରାଉତ, ସରପଞ୍ଚ ସସ୍ମିତା ନାୟକ, ସହକାରୀ ନିର୍ବାହୀ ଯନ୍ତ୍ରୀ ଅନିଷ ସୁବୁଦ୍ଧିରାୟ, ଯନ୍ତ୍ରୀ ପ୍ରଶାନ୍ତ କୁମାର ସ, ଜିପିଇଓ ଅଶୋକ ଦାସ, ପଞ୍ଚାୟତ ନିର୍ବାହୀ ଅଧିକାରୀ ଚିତ୍ତରଞ୍ଜନ ଦାସ ପ୍ରମୁଖ ଉପସ୍ଥିତ ଥିଲେ।

ଜିଲାପାଳ ସିଦ୍ଧେଶ୍ୱର ବଳିରାମ ବୋନ୍ଦାର ରୂପାନ୍ତରିତ ଚାନ୍ଦିମାଳ କେକେଜିପି ହାଇସ୍କୁଲରେ ବିଡିଓ ଓ ଅନ୍ୟ କର୍ମଚାରୀଙ୍କ ସହ ଆଲୋଚନା କରୁଛନ୍ତି।

CUTTACK DEVELOPMENT AUTHORITY
Arunodaya Bhawan, Link Road, Cuttack - 753012 (Odisha)
No. 6292/CDA Dated: 22.06.2022

TENDER CALL NOTICE

No. CAD-879: Cuttack Development Authority, invites proposal from the Registered Manpower Service providers having Head Office/Branch Office located in Cuttack/Bhubaneswar city for "Providing Services of Sweepers" in the Office of Cuttack Development Authority, Cuttack for the period from 02.07.2022 to 01.07.2023. The detials tender/bid documents can be obtained from CDA's Web portal **http/cdacuttack.nic.in**.

OIPR-13037/11/0046/2223 Sd./- Secretary

OFFICE OF THE ENGINEER-IN-CHIEF (CIVIL), ODISHA
NIRMAN SOUDHA, UNIT - V, BHUBANESWAR
E-mail ID: cebuildings_orissa@yahoo.co.in, cebuildings@rediffmail.com, Tel. (0674) 2391523

INVITATIONS FOR BIDS (IFB)

File No. B-I-Home-(Jud.)-29/2022/24431/Bhubaneswar, the 22nd Jun. 2022

Invitation for Bids

1st Corrigendum

Tender Reference No. OSD C.E. (B) - 08/2022-23
Name of the Work: Construction of Judicial Court Building at Jajpur (G + 4).
No. B-299: The following changes have been made in Bid Identification No. **OSD C.E. (B) - 08/2022-23**

1. Bid documents such as DTCN/BOQ etc. can be seen/downloaded from the Govt. Website i.e. **www.tendersorissa.gov.in** during the period from **Dt.15.07.2022 to 17 hours of Dt.30.07.2022** instead of **Dt.21.06.2022 to Dt.07.07.2022** for ONLINE BIDDING respectively.
2. **Online** bids shall be received **till 17.00 hours of Dt.30.07.2022** instead of **Dt.07.07.2022**.
3. The technical bids will be opened at **11.30 A.M. of Dt.01.08.2022** instead of **Dt.08.07.2022**.

All other terms and conditions remain unchanged.

Sd./- OSD C.E. (Buildings)
Odisha, Bhubaneswar
OIPR-34117/11/0030/2223

OFFICE OF THE MUNICIPAL COUNCIL, CHOUDWAR
CUTTACK (ODISHA), PIN - 754071
Phone No. 0671-2394272 (O), Fax No. 0671-2394272
Letter No. 2896 Date: 21.06.2022

EXPRESSION OF INTEREST (EOI)

No. C-607: Expression of Interest are invited from Mission Shakti Group (WSHG or ALF)/Transgender Group/Rag Pickers Group under Choudwar Municipality for **Implement Door to Door Collection with Segregation & Transportation to the Designated Wealth Centers**. The full EOI can be received from SBM Section from 24.06.2022 upto 05.07.2022 (Excluding Holidays) during office hours on payment of Rs.1000.00 (Rupees one thousand only) in shape of Cash/Demand Draft in favour of the Executive Officer, Choudwar Municipality from any Nationalized Bank. The EOI paper along with all documents shall be received in the Office of the Executive Officer, Choudwar Municipality through Speed Post/by Hand on or before date 08.07.2022 upto 5.00 P.M. (Excluding Holidays). The EOI will be opened on the 11.07.2022 at 11.30 A.M. in presence of the group or their authorized representative. The EOI received beyond the schedule date and time will not be considered at all.
The undersigned has the right to accept, cancel or reject any or all the EOI without assigning any reason thereof.

Sd./- Executive Officer, Choudwar Municipality
OIPR-13138/11/0009/2223

OFFICE OF THE TAHASILDAR, KONISI, GANJAM
Phone No.: (0680) 2248438, E-mail ID: tah_konisi@yahoo.co.in
Letter No. 3116/Sairat/XXV/01/2022 Date: 20.06.2022

TENDER CALL NOTICE

No. F-99: Sealed tenders are invited from interested bidders for participate in auction process of Pallur Hill and Jhadankuli stone quarry. Details regarding the procedure, terms and conditions, specifications for submission of tender papers may be downloaded from the website **www.ganjam.nic.in**. The tenders should reach the office of the undersigned by 19.07.2022 at 05.00 P.M. The undersigned reserves the right to reject any or all the tenders without assigning any reason thereof.

OIPR-24218/11/0004/2223 Sd./- Tahasildar, Konisi

PANCHAYAT SAMITI OFFICE, LATHIKATA, DIST.: SUNDARGARH
No. 1962/Dev. Date: 20.06.2022
No. i-52: The Block Development Office, Lathikata, Sundargarh invites sealed tender on behalf of Govt. of Odisha from registered and eligible contractor of the State P.W.D. (R&B)/Water resource/ Rural works/M.I./C.P.W.D. for the following works eventually to be drawn up in the PWDP-1 forms in conformity with the detail tender call notice. The bidders may submit bid for the following works.

Sl. No.	Name of the Work	Estimated Cost (In Rs.)	Tender Value (In Rs.)	Cost of Tender Document (In Rs.)	Bid Security/ EMD (Rs.)	Date of Completion	Class of Contractor
1	Construction of Utkal Kitchen at Block Premises, Lathikata	12,00,000/-	10,71,442/-	6000/-	Bid Security declaration to be submitted as per OPWD Code	4 Months	"C" & "D"

1. The prescribed form along with other documents will be available in the website **www.sundergarh.nic.in** from **11.00 A.M. to 5.00 P.M.** from **23.06.2022 to 05.07.2022 (Online)**.
2. The last date of submission of Tender papers is **Dt.07.07.2022 at 3.30 P.M.** in complete shape through Registered Post/Speed Post only.
3. Opening of tender paper is on **Dt.08.07.2022 at 11.00 A.M.** in the Block Meeting Hall, Block Campus, Lathikata.
4. The terms and conditions of the tender is available in the D.T.C.N. (Detailed Tender Call Notice) available in this office vide Notice No. **1375/Dt.20.06.2022**.
5. The cost of tender documents should be deposited in shape of Demand Draft in favour of Block Development Officer, Lathikata, payable at S.B.I., Lathikata.

OIPR-19197/11/0002/2223 Sd./- Block Development Officer, Lathikata

GOVERNMENT OF ODISHA No. B-301
OFFICE OF THE SUPERINTENDING ENGINEER MALKANGIRI (R&B) DIVISION, MALKANGIRI

E-Procurement Notice

Bid Identification No. S.E. (R&B) - MLK - 04/2022-23
No. 2524 Date: 16.06.2022

1. Name of the Work	:	Building Work
2. Total No. of Works	:	02 Nos.
3. Estimated Cost	:	From Rs.54.41 lakhs to 81.45 lakhs
4. Period of Completion	:	06 (Six) Months
5. Date & time of availability of bid document in the portal	:	From 11.00 hrs. of 23.06.2022 to 16.00 hrs. of 04.07.2022
6. Last date/time for receipt of bids in the portal	:	16.00 hours of 04.07.2022
7. Date of Opening of Tender	:	11.00 hours of 05.07.2022
8. Name and address of the Officer Inviting Bid	:	Superintending Engineer, Malkangiri (R&B) Division

Further details can be seen from the e-procurement portal **https://tendersorissa.gov.in**.

Sd./- Superintending Engineer
Malkangiri (R&B) Division
OIPR-34063/11/0007/2223

ରାଜ୍ୟ ପ୍ରଦୂଷଣ ନିୟନ୍ତ୍ରଣ ବୋର୍ଡ, ଓଡ଼ିଶା
(ଜଙ୍ଗଲ, ପରିବେଶ ଓ ଜଳବାୟୁ ପରିବର୍ତ୍ତନ ବିଭାଗ, ଓଡ଼ିଶା ସରକାର)
ପରିବେଶ ଭବନ, ଏ/୧୧୮, ନୀଳକଣ୍ଠନଗର, ୟୁନିଟ୍-୮
ଭୁବନେଶ୍ୱର-୭୫୧୦୧୨

ସଂଖ୍ୟା 10573/IND-II-PH-1003 ତାରିଖ 20.06.2022
No. CAD-884

ବିଜ୍ଞାପନ

ଏତଦ୍ଦ୍ୱାରା ସମସ୍ତଙ୍କ ଅବଗତି ନିମନ୍ତେ ଜଣାଇ ଦିଆଯାଉଅଛି ଯେ, ମେସର୍ସ ପ୍ରେମେକ୍ସ ଓଡ଼ିଶାର ଗଞ୍ଜାମ ଜିଲ୍ଲା, ଦିଗପହଣ୍ଡି ତହସିଲ ଅନ୍ତର୍ଗତ କଳିଙ୍ଗଦୋଳା ଗ୍ରାମରେ ୬.୬୩୯ ହେକ୍ଟର ପରିମିତ ଅଞ୍ଚଳରେ ଖାତା ନଂ. ୨୭୦ ଅନ୍ତର୍ଗତ ପ୍ଲଟ୍ ନଂ. ୫୭୫୮ ସ୍ଥିତ କଳିଙ୍ଗଦୋଳା ବାହୁଡ଼ା ନଦୀ ବାଲିଘାଟ ନିମନ୍ତେ ରାଜ୍ୟ ପରିବେଶ ପ୍ରଭାବ ମୂଲ୍ୟାଙ୍କନ କର୍ତ୍ତୃପକ୍ଷ [State Evironment Impact Assessment Authority (SEIAA)], ଓଡ଼ିଶା ଦ୍ୱାରା ପରିବେଶୀୟ ମଞ୍ଜୁରୀ ନିମନ୍ତେ ଆବଶ୍ୟକ ପଡୁଥିବା ସର୍ବସାଧାରଣ ଶୁଣାଣି ନିମନ୍ତେ ଓଡ଼ିଶା ପ୍ରଦୂଷଣ ନିୟନ୍ତ୍ରଣ ବୋର୍ଡକୁ ଆବେଦନ କରିଛନ୍ତି।

ଭାରତ ସରକାର ପରିବେଶ, ଜଙ୍ଗଲ ଏବଂ ଜଳବାୟୁ ପରିବର୍ତ୍ତନ ମନ୍ତ୍ରଣାଳୟର ପରିବେଶୀୟ ମଞ୍ଜୁରୀ ନିମନ୍ତେ ଅଧିସୂଚନା ସଂଖ୍ୟା ଏସ୍.ଓ. ୧୫୩୩ (ଇ), ତା୧୪।୦୯।୨୦୦୬ ରିଖ ଅନୁଯାୟୀ ରାଜ୍ୟ ପ୍ରଦୂଷଣ ନିୟନ୍ତ୍ରଣ ବୋର୍ଡ, ଓଡ଼ିଶା, ଭୁବନେଶ୍ୱରଙ୍କୁ ସର୍ବସାଧାରଣ ଶୁଣାଣି କରିବାର କ୍ଷମତା ପ୍ରଦାନ କରିଛନ୍ତି । ଏଥିନିମନ୍ତେ ବୋର୍ଡ, ସର୍ବସାଧାରଣଙ୍କ ସମେତ ପ୍ରକୃତ ଅଧିବାସୀ, ପରିବେଶୀୟ ସଂସ୍ଥା ଏବଂ ପ୍ରସ୍ତାବିତ ପ୍ରକଳ୍ପ ସ୍ଥାପନ ହେଉଥିବା ସ୍ଥାନରେ ଜନବର୍ଗ, ପ୍ରକଳ୍ପ ଯୋଗୁ ଉଚ୍ଛେଦ ହେଉଥିବା ବାସିନ୍ଦା, ପ୍ରକଳ୍ପ ଯୋଗୁ ପ୍ରଭାବିତ ହେଉଥିବା ବାସିନ୍ଦାମାନଙ୍କଠାରୁ ପ୍ରକଳ୍ପ ସ୍ଥାପନ ଯୋଗୁ ପରିବେଶୀୟ ପ୍ରଭାବ ସମ୍ବନ୍ଧୀୟ ପ୍ରସ୍ତାବ, ମତାମତ, ମନ୍ତବ୍ୟ ଓ ଆପତ୍ତିପତ୍ର ଆହ୍ୱାନ କରୁଛନ୍ତି। ଏଥିନିମନ୍ତେ ବ୍ୟକ୍ତିର ଅର୍ଥ କେବଳ ନିମ୍ନମତେ ବୁଝାଯାଉଛି:

(କ) ପରିବେଶୀୟ ମଞ୍ଜୁରୀ ଦ୍ୱାରା ପ୍ରଭାବିତ ହେଉଥିବା ବା ହେବାକୁ ଥିବା ଯେ କୌଣସି ବ୍ୟକ୍ତି ।
(ଖ) ପ୍ରକଳ୍ପ ସମ୍ବନ୍ଧିତ ପରିବେଶୀୟ ମଞ୍ଜୁରୀ ପାଇଁ ଆଗତ ଦରଖାସ୍ତ ପରିପ୍ରେକ୍ଷୀରେ ତହିଁ ଉପରେ କର୍ତ୍ତୃତ୍ୱ ଜାହିର କରିପାରୁଥିବା କୌଣସି ବ୍ୟକ୍ତିବିଶେଷ ।
(ଗ) ପରିବେଶ କ୍ଷେତ୍ରରେ କାର୍ଯ୍ୟ କରୁଥିବା କିମ୍ବା / ଏବଂ ପ୍ରସ୍ତାବିତ ପ୍ରକଳ୍ପ ଦ୍ୱାରା ପ୍ରଭାବିତ ହେଉଥିବା (ପଞ୍ଜୀକୃତ ବା ଅଣପଞ୍ଜୀକୃତ) ଯେ କୌଣସି ବ୍ୟକ୍ତି ସମୂହଙ୍କ ସଂଘ ।
(ଘ) ପ୍ରସ୍ତାବିତ ପ୍ରକଳ୍ପର ସ୍ଥାନୀୟ ସୀମାଭୁକ୍ତ ନିକଟବର୍ତ୍ତୀ ଅଞ୍ଚଳରେ ଯେ କୌଣସି ସ୍ଥାନୀୟ କର୍ତ୍ତୃପକ୍ଷ ।

ଉପରୋକ୍ତ ବ୍ୟକ୍ତିମାନେ ସେମାନଙ୍କର ପ୍ରସ୍ତାବ, ମତାମତ, ମନ୍ତବ୍ୟ ଏବଂ ଆପତ୍ତି ଇତ୍ୟାଦିକୁ ସଦସ୍ୟ ସଚିବ, ରାଜ୍ୟ ପ୍ରଦୂଷଣ ନିୟନ୍ତ୍ରଣ ବୋର୍ଡ, ଓଡ଼ିଶାଙ୍କୁ ଲିଖିତ ଆକାରରେ ଏହି ବିଜ୍ଞାପନ ପ୍ରକାଶନର ୩୦ ଦିନ ମଧ୍ୟରେ ରେଜିଷ୍ଟ୍ରି ଡାକ ଯୋଗେ ଜଣାଇପାରିବେ । ଏହାଛଡା ଉକ୍ତ ପ୍ରସ୍ତାବିତ ପ୍ରକଳ୍ପ ଉପରେ ଲିଖିତ ବା ମୌଖିକ ଭାବେ ମତାମତ ଦେବା ପାଇଁ ଇଚ୍ଛୁକ ବ୍ୟକ୍ତିମାନେ ତା୨୭।୦୭।୨୦୨୨ରିଖ ଦିବା ୧୧.୦୦ ଘଟିକା ସମୟରେ **ଗଞ୍ଜାମ ଜିଲ୍ଲା, ଦିଗପହଣ୍ଡି ତହସିଲ, କଳିଙ୍ଗଦୋଳା ମୌଜା ଅନ୍ତର୍ଗତ କଳିଙ୍ଗଦୋଳା ଗ୍ରାମସ୍ଥିତ କପିଳେଶ୍ୱର ମନ୍ଦିର ସନ୍ନିକଟ ଖାତା ନଂ. ୯୬ ଅନ୍ତର୍ଗତ ପ୍ଲଟ୍ ନଂ. ୧୬୮୫ ଏବଂ ୧୬୮୪**ଠାରେ ଧାର୍ଯ୍ୟ ସର୍ବସାଧାରଣ ଶୁଣାଣି ସମୟରେ ମଧ୍ୟ ଉପସ୍ଥାପନ କରିପାରିବେ।

ପ୍ରସ୍ତାବିତ ପ୍ରକଳ୍ପ ବିଷୟରେ ବିଶଦ ଭାବର

ବଜ୍ରପାତରେ ଫାଟିଲା ଏସି

ଚମ୍ପୁଆ, (ଡି.ଏନ.ଏ.): କେନ୍ଦୁଝର ଜିଲା ଚମ୍ପୁଆ ଉପଖଣ୍ଡ ଚିକିତ୍ସାଳୟରେ ବୁଧବାର ଅପରାହ୍ନରେ ବଜ୍ରପାତ ଯୋଗୁ ଅଲ୍‌ଟ୍ରାସାଉଣ୍ଡ୍ କକ୍ଷ କୋଠରୀରେ ଲାଗିଥିବା ଏସି ବ୍ଲାଷ୍ଟ କରିବା ସହିତ ଅନ୍ୟାନ୍ୟ ବୈଦ୍ୟୁତିକ ଉପକରଣ ପୋଡ଼ି ନଷ୍ଟ ହୋଇଯାଇଛି। ଏପରିକି ଶବ୍ଦଟି ଏତେ ଜୋର୍ ଥିଲା ଯେ ଭିତରେ ଲାଗିଥିବା ଏସି ସମ୍ପୂର୍ଣ୍ଣ ତରଳି ଯିବା ସହିତ ନିଆଁ ଲାଗିଯାଇଥିଲା। ଉପସ୍ଥିତ ସୁରକ୍ଷା କର୍ମୀମାନେ ଅଗ୍ନିନିର୍ବାପକ ଯନ୍ତ୍ର ଦ୍ୱାରା ନିଆଁ ଆୟତ୍ତ କରିଥିଲେ।

ସଂକ୍ଷେପରେ

ଯୋଗଦେଲେ ନୂତନ ଅତିରିକ୍ତ ତହସିଲଦାର

ଧାମନଗର, ୨୨।୬(ସ୍ୱ.ପ୍ର.)-ଭଦ୍ରକ ଜିଲା

ଧାମନଗର ତହସିଲ କାର୍ଯ୍ୟାଳୟରେ ନୂତନ ଅତିରିକ୍ତ ତହସିଲଦାର ଭାବେ ସାଇ ସିଲୋନା ମଙ୍ଗଳବାର ଯୋଗ ଦେଇଛନ୍ତି। ତହସିଲଦାର କ୍ଷୀରୋଦ କୁମାର ପଣ୍ଡା, ଅତିରିକ୍ତ ତହସିଲଦାର ଅନୁପ କୁମାର ବେହେରା ଓ ସମସ୍ତ କର୍ମଚାରୀ ତାଙ୍କୁ ସ୍ୱାଗତ କରିଥିଲେ।

ଜଳିଗଲା ତେଲ ବୋଝେଇ ଟ୍ରକ୍

ଧାମନଗର, ୨୨।୬ (ଡି.ଏନ.ଏ)-ଭଦ୍ରକ ଜିଲା ୧୬ ନଂ. ଜାତୀୟ ରାଜପଥର ବାରିକପୁର ବଜାର ଛକଠାରେ ମଙ୍ଗଳବାର ରାତିରେ ଏକ ତେଲ ବୋଝେଇ ଟ୍ରକ୍ ଜଳିଯାଇଛି। ସୂଚନା ଅନୁଯାୟୀ, ଟ୍ରକ୍‌ଟି କଟକ ପଟୁ ଭଦ୍ରକ ଅଭିମୁଖେ ଆସୁଥିଲା। ଜାତୀୟ ରାଜପଥରେ ଟ୍ରକ୍‌ଟି ଦୀର୍ଘ ସମୟ ଧରି ଜଳୁଥିବା ବେଳେ ଭୟରେ କେହି ଲୋକ ପାଖକୁ ଯାଇ ନ ଥିଲେ। ଖବରପାଇ ଭଦ୍ରକ, ଧାମନଗର ଓ ଭଣ୍ଡାରିପୋଖରୀରୁ ଦମକଳ କର୍ମଚାରୀ ପହଞ୍ଚିଥିଲେ। ହେଲେ ପାଣି ସାହାଯ୍ୟରେ ନିଆଁକୁ ଆୟତ୍ତ କରି ନ ପାରିବାରୁ ଫୋମ୍ ଦ୍ୱାରା ଲିଭାଇଥିଲେ। ଟ୍ରକ୍‌ଟି ସମ୍ପୂର୍ଣ୍ଣ ଜଳିଯାଇଥିବା ବେଳେ ଶର୍ଟ୍ ସର୍କିଟ ଯୋଗୁ ନିଆଁ ଲାଗିଥିବା ଅନୁମାନ କରାଯାଉଛି।

କୁଖ୍ୟାତ ଅପରାଧୀ ପାପା ପଣ୍ଡା ଗିରଫ

ବାଲେଶ୍ୱର ଅଫିସ, ୨୨।୬-ରାଜ୍ୟରେ ବିଭିନ୍ନ ଆପରାଧିକ ମାମଲାରେ ଜଡ଼ିତ କୁଖ୍ୟାତ ଅପରାଧୀ ଚିନ୍ମୟ ପଣ୍ଡା ଓରଫ୍ ପାପାଙ୍କୁ ବୁଧବାର ସହଦେବଖୁଣ୍ଟା ମଡ଼େଲ

ଥାନା ପୋଲିସ ଗିରଫ କରିଛି। ଧମକଚମକ ଦେଇ ଦାଦାବଟି ମାଗିବା ଓ ଫୋନ୍‌ରେ ହତ୍ୟା ଧମକ ଦେବା ଅଭିଯୋଗରେ ସହଦେବଖୁଣ୍ଟା ଥାନାରେ ମାମଲା (ନଂ. ୨୦୩/୨୨ ଓ ୨୦୪/୨୨) ରୁଜୁ କରି ପୋଲିସ ଗିରଫ କରିଛି। ପାପା ବାଲେଶ୍ୱର ଜିଲାର ସହଦେବଖୁଣ୍ଟା ଥାନା, ଶିଳ୍ପାଞ୍ଚଳ ଥାନା, ଟାଉନ୍ ଥାନା, ସଦର ଥାନା ସମେତ ଦୀଘା ପର୍ଯ୍ୟନ୍ତ ବିଭିନ୍ନ ଅପରାଧରେ ୩୦ରୁ ଉର୍ଦ୍ଧ୍ୱ ମାମଲା ରହିଛି। ବ୍ୟବସାୟୀ, ବିଲଡ଼ର, ଠିକାଦାର, ସରକାରୀ ଅଧିକାରୀ, ନେତାମାନଙ୍କୁ ଧମକଚମକ ଦେଇ ବଟି ଆଦାୟ କରିବା ମୁଖ୍ୟ ଅପରାଧ। ଆବଶ୍ୟକ ସ୍ଥଳେ ବହୁ ଜଘନ୍ୟ ଅପରାଧ ଘଟାଇଥାଏ। ପୂର୍ବରୁ ବହୁବାର ଜେଲ୍ ଯିବା ପରେ ମଧ୍ୟ କିଛିଦିନ ପୂର୍ବରୁ ଜେଲରୁ ଆସି ପୁଣି ତାର ଗ୍ୟାଙ୍ଗ ଚଳାଇବାରେ ସକ୍ଷମ ହୋଇଥିଲା। କିଛିଦିନ ପୂର୍ବରୁ ସହରରେ ଲାଗିରହିଥିବା ହତ୍ୟା, ରାହାଜାନି, ଲୁଟ୍, ଚୋରି, ଛିନ୍‌ତାଇ ଭଳି ଅପରାଧ ବଢ଼ିବା ପରେ ପୋଲିସ ସକ୍ରିୟ ହୋଇ ଅପରାଧୀଙ୍କୁ ଧରପଗଡ଼ କାର୍ଯ୍ୟ ଆରମ୍ଭ କରିଥିଲା।

ହାତୀ ପାଇଁ ମୋବାଇଲ ସେବା ପ୍ରଚଳନ

ବାରିପଦା ଅଫିସ,୨୨।୬-ଶିମିଳିପାଳ କ୍ଷେତ୍ର ନିର୍ଦ୍ଦେଶକଙ୍କ ଆଦେଶ କ୍ରମେ ମୟୂରଭଞ୍ଜ ଜିଲାରେ ହାତୀପଲ ପ୍ରବେଶ କରି ଚଳପ୍ରଚଳ କରୁଥିବା ଗ୍ରାମ ଗୁଡ଼ିକରେ ଆଗୁଆ ସୂଚନା ଦେବା ନିମନ୍ତେ ମୋବାଇଲ ସେବା ବ୍ୟବସ୍ଥା କରାଯାଇଛି। ଏ ନେଇ ଆଞ୍ଚଳିକ ମୁଖ୍ୟ ବନ ସଂରକ୍ଷକଙ୍କ ନେତୃତ୍ୱରେ ଶିମିଳିପାଳ କ୍ଷେତ୍ର ନିର୍ଦ୍ଦେଶକ ଟି.ଅଶୋକ କୁମାର ଶିମିଳିପାଳ ବ୍ୟାଘ୍ର ସଂରକ୍ଷଣ ପ୍ରକଳ୍ପର ଡେପୁଟୀ ଡାଇରେକ୍ଟର(ଦକ୍ଷିଣ) ସମ୍ରାଟ ଗୌଡ଼ା, ବାରିପଦା ଡିଏଫ୍‌ଓ ସନ୍ତୋଷ ଯୋଶୀଙ୍କ ସହ ଆଲୋଚନା କରିଛନ୍ତି। ହାତୀ ଚଲାପଥରେ ଥିବା ୧୫୦ରୁ ଉର୍ଦ୍ଧ୍ୱ ଗ୍ରାମବାସୀଙ୍କ ମୋବାଇଲ ନମ୍ବର ସଂଗ୍ରହ କରି ହାତୀର ଗତିବିଧି ଉପରେ ସୂଚନା ପ୍ରଦାନ କରାଯିବା ସହିତ ହାତୀ ପ୍ରବେଶକୁ ନେଇ ଟୋଲଫ୍ରି ନଂ. ୮୭୬୩୩୭୮୪୦୦ ଯୋଗେ ବନବିଭାଗକୁ ଅବଗତ କରିବାକୁ କୁହାଯାଇଛି। ଏହି ନମ୍ବର ମାଧ୍ୟମରେ ଗ୍ରାମର ୫ଜଣ ସ୍ୱେଚ୍ଛାସେବୀଙ୍କ ସହ ଗ୍ରାମସାଥୀଙ୍କୁ ନିୟୋଜିତ କରାଯାଇ ଟର୍ଚ୍ଚ ଓ ରୋଷଣୀ ପ୍ରଦାନ କରାଯିବ। ଲୋକମାନଙ୍କୁ ହାତୀର ସ୍ଥିତି ସମ୍ପର୍କରେ ଅବଗତ କରାଗଲେ ହାତୀ ମଣିଷ ଲଢ଼େଇ ବନ୍ଦ ହୋଇପାରିବ ବୋଲି ଅନୁମାନ କରାଯାଇଛି। ତେବେ ହାତୀଙ୍କ ପାଇଁ ପର୍ଯ୍ୟାପ୍ତ ପରିମାଣର ଖାଦ୍ୟ ବ୍ୟବସ୍ଥା କରାଯାଇପାରିଲେ ଜଙ୍ଗଲ ଛାଡ଼ି ସେମାନେ ଗାଁ ମୁହାଁ ହେବେ ନାହିଁ ବୋଲି ବନ୍ୟଜନ୍ତୁ ଓ ପରିବେଶବିତମାନେ ମତପ୍ରକାଶ କରିଛନ୍ତି।

ରାଜପଥ ପ୍ରଶସ୍ତୀକରଣ କାର୍ଯ୍ୟ ନିମ୍ନମାନର

ଭଣ୍ଡାରିପୋଖରୀ,୨୨।୬(ସ୍ୱ.ପ୍ର.)

ଭଦ୍ରକ ଜିଲା ଭଣ୍ଡାରିପୋଖରୀ ବ୍ଲକ ଦେଇ ଯାଇଥିବା ୧୬ନଂ. ଜାତୀୟ ରାଜପଥର ପ୍ରଶସ୍ତୀକରଣ କାର୍ଯ୍ୟ ଶେଷ ପର୍ଯ୍ୟାୟରେ ପହଞ୍ଚିଛି। ତେବେ କାମର ସ୍ଥାୟିତ୍ୱକୁ ନେଇ ସାଧାରଣରେ ପ୍ରଶ୍ନବାଚୀ ସୃଷ୍ଟି ହୋଇଛି। କେଉଁଠି ୱାଲ ନିର୍ମାଣରେ ତ୍ରୁଟିପୂର୍ଣ୍ଣ କାର୍ଯ୍ୟ ତ ପୁଣି କେଉଁଠି ହୋଇଥିବା ପିଚୁ କାମ ୨୪ ଘଣ୍ଟା ମଧ୍ୟରେ ରାସ୍ତା ଫାଟି ଯାଉଛି। ଏପରିକି ନିମ୍ନମାନର କାର୍ଯ୍ୟ ଯୋଗୁ ନିକଟରେ ହୋଇଥିବା ବର୍ଷାରେ ରାଜପଥ ଧସି ଯାଇଥିବା ଦେଖିବାକୁ ମିଳିଥିଲା।

ଭଣ୍ଡାରିପୋଖରୀ ବିଦ୍ୟୁତ୍ କାର୍ଯ୍ୟାଳୟଠାରୁ ହାରାମଣି ବାଳିକା ବିଦ୍ୟାଳୟ ପର୍ଯ୍ୟନ୍ତ ଏକ ବାଇପାସ୍ ରାସ୍ତା ନିର୍ମାଣ ହେଉଛି। ବିଶେଷକରି ଡାକ ଅଫିସଠାରୁ ବିଦ୍ୟାଳୟ ଯାଏ ନିର୍ମିତ ୩ଶହ ମିଟର ରାସ୍ତା କାମ ଅତ୍ୟନ୍ତ ନିମ୍ନମାନର ହୋଇଥିବା ଅଭିଯୋଗ ହେଉଛି। ପ୍ରାଥମିକ ସ୍ତରରୁ ବ୍ୟବହାର ହୋଇଥିବା ମାଟି ଓ ଡଷ୍ଟ ପର୍ଯ୍ୟାୟକ୍ରମେ କମ୍ପାକ୍‌ସନ ହୋଇ ନ ଥିବା ଜଣାପଡ଼ିଛି। ଏପରିକି କମ୍ପାକ୍‌ସନ ରୋଲର ଚଢ଼ାଯାଇ ନ ଥିବା ବେଳେ ଏହା ଉପରେ ଡିସମେଟାଲ ଓ ବଜୁରି ଢଳାଯାଇ ପିଚୁର ଲେପ ଦିଆଯାଇଛି। ଏଭଳି ନିର୍ମାଣ କାର୍ଯ୍ୟ ଯୋଗୁ ହାରାମଣି ବିଦ୍ୟାଳୟ ପାଚେରି ନିକଟରେ ଏହି ରାସ୍ତାରେ ବିରାଟ ଫାଟ ସୃଷ୍ଟି ହୋଇଛି। ଅସରାଏ ବର୍ଷା ହେବା ଯୋଗୁ ରାସ୍ତାର ଅନେକ ଜାଗାରେ ମାଟି ଧସି ଗଲାଣି। ଏଭଳି ତ୍ରୁଟିପୂର୍ଣ୍ଣ କାର୍ଯ୍ୟ ନ କରିବାକୁ ସ୍ଥାନୀୟ ଲୋକ ପୂର୍ବରୁ ବାରମ୍ବାର କହିଥିଲେ ସୁଦ୍ଧା କମ୍ପାନୀ ଏହାକୁ ଭ୍ରୁକ୍ଷେପ ନ କରି ତରବରିଆ କାମ ସାରିବାକୁ ଚେଷ୍ଟା କରିଛି ବୋଲି କୁହାଯାଉଛି। ନିକଟରେ ଏନେଇ ଅଭିଯୋଗ ପାଇବା ପରେ ସ୍ଥାନୀୟ ବିଧାୟକଙ୍କ ପ୍ରତିନିଧି ଇଂ. ପ୍ରୟାସକାନ୍ତି ସାମଲ ନିର୍ମାଣାଧୀନ ରାସ୍ତା ନିକଟରେ ପହଞ୍ଚି ଜାତୀୟ ରାଜପଥ କର୍ତ୍ତୃପକ୍ଷଙ୍କୁ ଡକାଇ ଖୁବ୍‌ଶୀଘ୍ର ଏହାର ମରାମତି କରିବାକୁ କହିଥିଲେ।

ଭଣ୍ଡାରିପୋଖରୀ ବିଦ୍ୟୁତ୍ କାର୍ଯ୍ୟାଳୟ-ହାରାମଣି ବାଳିକା ବିଦ୍ୟାଳୟ ରାସ୍ତାରେ ଅତଡ଼ା ଧସିଛି।

- ପିଚୁ କାମର ୨୪ ଘଣ୍ଟା ନ ପୂରୁଣୁ ରାସ୍ତା ଫାଟୁଛି
- ଅସରାଏ ବର୍ଷାରେ ମାଟି ଧସିଲା

ତେବେ ବିପଦସଂକୁଳ ରାସ୍ତାରେ ସ୍କୁଲ ପିଲାମାନେ କିଭଳି ଯିବା ଆସିବା କରିବେ ସେନେଇ ପ୍ରଶ୍ନ ଉଠାଇଛନ୍ତି ଅଭିଭାବକ। ନିର୍ମାଣକାରୀ ସଂସ୍ଥା ତ୍ରୁଟି ସୁଧାରିବା ସହ ଏହା ଉପରେ ଦୃଷ୍ଟି ନ ଦେଲେ ଆଗାମୀ ଦିନରେ ସରପଞ୍ଚ ପ୍ରଶାନ୍ତ ସାହୁଙ୍କ ସମେତ ସ୍ଥାନୀୟ ଲୋକେ ରାଜପଥ ଅବରୋଧ କରିବେ ବୋଲି ଚେତାବନୀ ଦେଇଛନ୍ତି। ଏ ସମ୍ପର୍କରେ ରାଜପଥ ନିର୍ମାଣକାରୀ ସଂସ୍ଥାର ମୁଖ୍ୟ ପଙ୍କଜ ଶର୍ମା କହିଛନ୍ତି, ରାଜପଥ ପ୍ରଶସ୍ତିକରଣ କାର୍ଯ୍ୟ ଖୁବ୍‌ଶୀଘ୍ର ଶେଷ ହେବ। କମ୍ପାନୀ ପନ୍ଦର ବର୍ଷ ପର୍ଯ୍ୟନ୍ତ ନିର୍ମାଣ କାର୍ଯ୍ୟ ହାତକୁ ନେଇଛି। ଯେଉଁଠି ଆବଶ୍ୟକତା ପଡ଼ିବ ସେଠାରେ ମରାମତି କରାଯିବ। ତେବେ ନିମ୍ନମାନର କାର୍ଯ୍ୟ ନେଇ ତଦନ୍ତ କରି କାର୍ଯ୍ୟାନୁଷ୍ଠାନ ଗ୍ରହଣ କରାଯିବ।

ପୋଷ୍ଟକାର୍ଡ ମାଧ୍ୟମରେ ପ୍ରଧାନମନ୍ତ୍ରୀଙ୍କୁ ଚିଠି

ପୋଷ୍ଟକାର୍ଡ ଅଭିଯାନରେ ସାମିଲ ହୋଇଥିବା ପେନସନଭୋଗୀ।

ବାରିପଦା ଅଫିସ,୨୨।୬

କେନ୍ଦ୍ର ସରକାରଙ୍କ ଦ୍ୱାରା ପରିଚାଳିତ ଇପିଏଫ୍(କର୍ମଚାରୀ ଭବିଷ୍ୟତ ପାଣ୍ଠି)ରୁ ମାସିକ ସ୍ୱଳ୍ପ ପେନସନ ପାଉଥିବା ଅବସରପ୍ରାପ୍ତ କର୍ମଚାରୀମାନେ ବିଭିନ୍ନ ଦାବି ସମ୍ବଳିତ ଚିଠି ପୋଷ୍ଟକାର୍ଡ ମାଧ୍ୟମରେ ପ୍ରଧାନମନ୍ତ୍ରୀ ନରେନ୍ଦ୍ର ମୋଦିଙ୍କ ନିକଟକୁ ପଠାଇଛନ୍ତି। ଶତାଧିକ ପେନସନ ଭୋଗୀ ବାରିପଦା ମୁଖ୍ୟ ଡାକଘର ପରିସରରେ ଥିବା ଡାକ ବାକ୍ସରେ ଏହି ଚିଠିମାନ ପକାଇଛନ୍ତି। ସର୍ବନିମ୍ନ ମାସିକ ୯ହଜାର ଟଙ୍କା ପେନସନ, ଉଚ୍ଚତମ ନ୍ୟାୟାଳୟ ଓ କେରଳ ଉଚ୍ଚ ନ୍ୟାୟାଳୟଙ୍କ ଆଦେଶ କ୍ରମେ ବର୍ଦ୍ଧିତ ହାରରେ ପେନସନ ପ୍ରଦାନ, ଆୟୁଷ୍ମାନ ଭାରତ ଯୋଜନାରେ ସମସ୍ତ ପେନସନଭୋଗୀଙ୍କୁ ସାମିଲ କରିବା ସହ ଅନ୍ୟାନ୍ୟ ଦାବି ଗୁଡ଼ିକ ବିଷୟରେ ଉଲ୍ଲେଖ କରିଛନ୍ତି। ଜିଲା କମିଟିର ସଭାପତି ମଦନ ମୋହନ ଜେନାଙ୍କ ନେତୃତ୍ୱରେ ଅଲ୍ ଓଡ଼ିଶା ଇପିଏଫ୍ ପେନସନ ଆସୋସିଏସନର ଜିଲା ସମ୍ପାଦକ ଗୋପାଳ ଚନ୍ଦ୍ର ଦାସ, ଅନନ୍ତ କୁମାର ପାଳ, ଯୁଧିଷ୍ଠିର ସାହୁ, ସୁବୋଧ ନାୟକ, ମଧୁସୂଦନ ଜେନା, ମଧୁସୂଦନ ପାତ୍ର ପ୍ରମୁଖ ଉପସ୍ଥିତ ରହି କାର୍ଯ୍ୟକ୍ରମ ପରିଚାଳନାରେ ସହଯୋଗ କରିଥିଲେ।

ପରିବେଶପ୍ରେମୀ ଚୈତନ୍ୟଙ୍କୁ ସମ୍ବର୍ଦ୍ଧନା

ରୂପସା, ୨୨।୬(ଡି.ଏନ.ଏ.)

ବୃକ୍ଷରୋପଣ ଯାହାଙ୍କ ନିଶା

ବାଲେଶ୍ୱର ସଦର ବ୍ଲକ ହଳଦୀପଦା ପଞ୍ଚାୟତ ଅଧୀନ ଖଣ୍ଡାହାର ଗ୍ରାମର ପରିବେଶପ୍ରେମୀ ତଥା ପ୍ରକୃତିବନ୍ଧୁ ଚୈତନ୍ୟ ପ୍ରସାଦ ସାହୁ ବୃକ୍ଷରୋପଣ କ୍ଷେତ୍ରରେ ଅନନ୍ୟ ଉଦାହରଣ ସୃଷ୍ଟି କରିଛନ୍ତି। ପରିବେଶ ସୁରକ୍ଷା ଦିଗରେ ଉଲ୍ଲେଖନୀୟ ଅବଦାନ ପାଇଁ ଗାନ୍ଧୀ ସ୍ମୃତିଭବନଠାରେ ରବିବାର ଆୟୋଜିତ ବାର୍ଷିକ ସମାରୋହ ରେ ଇଣ୍ଟିଗ୍ରେଶନ ପରିବାର ପକ୍ଷରୁ ମାନପତ୍ର ଓ ଉପଢ଼ୌକନ ପ୍ରଦାନ ପୂର୍ବକ ସମ୍ବର୍ଦ୍ଧିତ କରାଯାଇଥିଲା। ସୁସ୍ଥ ପରିବେଶ, ଜୀବନ ସରସ ପାଇଁ ବିଭିନ୍ନ ଅଞ୍ଚଳରେ ବୃକ୍ଷରୋପଣ କରିବା ତାଙ୍କର ନିଶା। ପେଶାରେ ସେ ଜଣେ ଖବରକାଗଜ ବିତରକ। ହେଲେ ସମାଜସେବା ପାଇଁ ସେ ସବୁବେଳେ ଆଗଭର। ନିଜ ଖର୍ଚ୍ଚରେ ସେ ସବୁଠି ବୃକ୍ଷରୋପଣ କରିବା ସହ ଅନ୍ୟକୁ ସହାୟତା ପ୍ରଦାନ କରି ସମାଜରେ ଖ୍ୟାତି ଅର୍ଜନ କରିଛନ୍ତି। ବିଭିନ୍ନ ଅନୁଷ୍ଠାନ ଦ୍ୱାରା ସେ ପ୍ରଶଂସିତ ହୋଇଥିବାରୁ ତାଙ୍କର ମନୋବଳ ଓ ଉତ୍ସାହ ବୃଦ୍ଧି ପାଇଛି ବୋଲି ସେ କହିଛନ୍ତି। ଗତ ଏପ୍ରିଲ ୧ରେ ଏକ ସ୍ୱେଚ୍ଛାସେବୀ ସଙ୍ଗଠନ ଓ ଜୁନ୍ ୫ ରେ ଆମ୍ବଗଡ଼ିଆ ବିକାଶ ପରିଷଦ ତରଫରୁ ତାଙ୍କୁ ମାନପତ୍ର ଓ ଉତ୍ତରୀୟ ଦେଇ ସମ୍ବର୍ଦ୍ଧନା ଦିଆଯାଇଥିଲା। ଓଡ଼ିଶା ସରକାରଙ୍କ ଜଙ୍ଗଲ, ପରିବେଶ ବିଭାଗ ପକ୍ଷରୁ ୨ଥର ତାଙ୍କୁ ପ୍ରକୃତିବନ୍ଧୁ ସମ୍ମାନ ସହ ଆର୍ଥିକ ପ୍ରୋତ୍ସାହନ ପାଇ ନିଜ ଅଞ୍ଚଳ ପାଇଁ ଗୌରବ ସାଉଁଟିଛନ୍ତି।

ଗାନ୍ଧୀ ସ୍ମୃତି ଭବନଠାରେ ଚୈତନ୍ୟଙ୍କୁ ସମ୍ବର୍ଦ୍ଧିତ କରାଯାଉଛି।

ସ୍ତ୍ରୀଙ୍କୁ ହତ୍ୟା, ସ୍ୱାମୀ ଅଟକ

ଯୋଡ଼ା/ଝୁମ୍ପୁରା,୨୨।୬(ଡି.ଏନ.ଏ.)

କେନ୍ଦୁଝର ଜିଲା ବାମେବାରି ଥାନା ଅନ୍ତର୍ଗତ ବସନ୍ତପୁର ପେଣ୍ଡେଇ ସାହିରେ ସ୍ତ୍ରୀକୁ ହତ୍ୟା କରିଥିବା ନେଇ ସ୍ୱାମୀଙ୍କ ନାମରେ ଅଭିଯୋଗ ହୋଇଛି। ଅଭିଯୋଗ କୁ ଆଧାର କରି ପୋଲିସ ଅଭିଯୁକ୍ତ ସ୍ୱାମୀ ସୁଶାନ୍ତ ପେଣ୍ଡେଇଙ୍କୁ ଅଟକ ରଖି ପଚରାଉଚରା ଜାରି ରଖିଥିବା ଆଇଆଇସି ମନୋରଞ୍ଜନ ବିଶି କହିଛନ୍ତି। ପୋଲିସ ସୂଚନା ଅନୁଯାୟୀ, ମଙ୍ଗଳବାର ସନ୍ଧ୍ୟାରେ ସ୍ୱାମୀ ସୁଶାନ୍ତଙ୍କ ସହ ତାଙ୍କ ସ୍ତ୍ରୀ ଲକ୍ଷ୍ମୀ ପେଣ୍ଡେଇ(୨୫) ଙ୍କର ଝଗଡ଼ା ହୋଇଥିଲା। ବୁଧବାର ସକାଳେ ଲକ୍ଷ୍ମୀଙ୍କ ମୃତ୍ୟୁ ଘଟିଥିବା ପରିବାର ଲୋକେ ଜାଣିପାରି ପୋଲିସକୁ ଖବର ଦେଇଥିଲେ। ତେବେ ମୃତା ଲକ୍ଷ୍ମୀଙ୍କ ଭାଇ ଲକ୍ଷ୍ମୀଧର ପେଣ୍ଡେଇ ତାଙ୍କ ଭିଣୋଇ ହତ୍ୟା କରିଥିବା ନେଇ ଥାନାରେ ଲିଖିତ ଅଭିଯୋଗ କରିଥିଲେ। ପୋଲିସ ପହଞ୍ଚି ମୃତଦେହ ଜବତ କରି ଘଟଣାର ତଦନ୍ତ ଆରମ୍ଭ କରିଛି। ତେବେ ପ୍ରାଥମିକ ତଦନ୍ତରୁ ମୃତ୍ୟୁର କାରଣ ଅସ୍ପଷ୍ଟ ଥିବା ବେଳେ ମୃତଦେହ ବ୍ୟବଚ୍ଛେଦ ପରେ ଜଣା ପଡ଼ିବ ବୋଲି ଆଇଆଇସି ବିଶି କହିଛନ୍ତି । ଏ ନେଇ ବାମେବାରୀ ଥାନାରେ ଏକ ହତ୍ୟା ମାମଲା (ନଂ.୧୧୦/୨୨) ରୁଜୁ ହୋଇଛି।

ଗରା, ବାଲ୍‌ତି ଧରି ବିକ୍ଷୋଭ

ଆଦିବାସୀ ପରିବାର ଗରା, ବାଲ୍‌ତି ଧରି ବ୍ଲକ ପରିସରରେ ବିକ୍ଷୋଭ ପ୍ରଦର୍ଶନ କରୁଛନ୍ତି।

ଖଇରା, ୨୨।୬(ଡି.ଏନ.ଏ.)

ବାଲେଶ୍ୱର ଜିଲା ଖଇରା ବ୍ଲକ ବାଉଁଶଗଡିଆ ପଞ୍ଚାୟତ ୩ନଂ. ୱାର୍ଡ କୋହ୍ଲସାହିରେ ପାନୀୟ ଜଳ ଯୋଗାଣର ସ୍ଥାୟୀ ବ୍ୟବସ୍ଥା କରା ନ ଯିବା ପ୍ରତିବାଦରେ ୪୦ ଆଦିବାସୀ ପରିବାର ବୁଧବାର ଖଇରା ବିଡିଓଙ୍କ କାର୍ଯ୍ୟାଳୟ ସମ୍ମୁଖରେ ବିକ୍ଷୋଭ ପ୍ରଦର୍ଶନ କରିଛନ୍ତି । ବିଡିଓ ପର୍ଶୁରାମ ପଣ୍ଡା ଜଳ ପରିମଳ ବିଭାଗର କନିଷ୍ଠଯନ୍ତ୍ରୀଙ୍କୁ ପଠାଇ ଜଳସଙ୍କଟ ଦୂର ପାଇଁ ପ୍ରତିଶ୍ରୁତି ଦେଇ ଅନ୍ୟ କାମରେ ଚାଲିଯାଇଥିଲେ । ହେଲେ ଏଥିରେ ଅସନ୍ତୁଷ୍ଟ ଗ୍ରାମବାସୀ ସ୍ଥାୟୀ ସମାଧାନ ଦାବି କରି କାର୍ଯ୍ୟାଳୟ ସମ୍ମୁଖରେ ଧାରଣା ଦେଇଥିଲେ । ବିଡିଓ ଅପରାହ୍ନରେ ପୁନଶ୍ଚ ୨ୟ ଥର ପାଇଁ ଆଲୋଚନା କରି ୨ଦିନ ମଧ୍ୟରେ ପାଣି ସୁବିଧା କରିବାକୁ ପ୍ରତିଶ୍ରୁତି ଦେବା ପରେ ସେମାନେ ଧାରଣାରୁ ଉଠିଥିଲେ। ପାନୀୟଜଳ ଯୋଗାଣ ବ୍ୟବସ୍ଥା ନ ହେଲେ ସେମାନେ ପୁଣି ଧାରଣାରେ ବସିବେ ବୋଲି ଗୁରୁବାରୀ ସିଂ,ମେଞ୍ଚ ସିଂ, ଆତି ସିଂ, ପାଣ୍ଡୁ ସିଂ, କୋଇଲି ସିଂ, ଜାନକୀ ସିଂ ଓ ଦୈତାରୀ ପଣ୍ଡା ପ୍ରମୁଖ କହିଛନ୍ତି। ମେ' ପ୍ରାରମ୍ଭରେ ଗ୍ରାମବାସୀ ଟୁଆରୁ ପାଣି ସଂଗ୍ରହ କରି ଶୋଷ ମେଣ୍ଟାଉଥିବା ନେଇ ପ୍ରଶାସନ ନିକଟରେ ଅଭିଯୋଗ ହେବା ପରେ ବିଡିଓ ଗ୍ରାମକୁ ଯାଇ ସ୍ଥାୟୀ ସମାଧାନ ପାଇଁ ସୌର ପ୍ରକଳ୍ପ ନିର୍ମାଣ ପାଇଁ ପ୍ରତିଶ୍ରୁତି ଦେବା ସହ ଅସ୍ଥାୟୀ ଭାବେ ଟ୍ୟାଙ୍କରରେ ଜଳ ଯୋଗାଣ ବ୍ୟବସ୍ଥା କରିଥିଲେ । ହେଲେ କିଛି ଦିନ ଟ୍ୟାଙ୍କରରେ ପାଣି ଦେବା ପରେ ଏବେ ପ୍ରଶାସନ ବନ୍ଦ କରିଦେଇଥିବାରୁ ଗ୍ରାମବାସୀ ପୁଣିଥରେ ପ୍ରତିବାଦ ପାଇଁ ପିଲା ଛୁଆ ଓ ଗରା ବାଲ୍‌ତି ଧରି ୧୨କି.ମି. ଚାଲି ଚାଲି ବ୍ଲକ କାର୍ଯ୍ୟାଳୟକୁ ଆସିବାକୁ ବାଧ ହୋଇଥିଲେ।

ଅଭିଯୁକ୍ତଙ୍କୁ ୫ ବର୍ଷ ଜେଲ

କେନ୍ଦୁଝର, ୨୨।୬(ଡି.ଏନ୍.ଏ.

ପଥରରେ ଛେଚି ହତ୍ୟା ଉଦ୍ୟମ ମାମଲା

କେନ୍ଦୁଝର ଜିଲା ଘଟଗାଁ ଥାନା ବଡଜାମୁପଶି ଠାରେ ଜଣେ ମହିଳାଙ୍କ ମୁଣ୍ଡରେ ପଥର ଛେଚି ହତ୍ୟା ଉଦ୍ୟମ ଘଟଣାରେ ବୁଧବାର ରାୟ ପ୍ରକାଶ ପାଇଛି। କେନ୍ଦୁଝର ସିଜେଏମ୍ ରଞ୍ଜୁଲତା ଲେଙ୍କା ଅଭିଯୁକ୍ତଙ୍କୁ ୫ ବର୍ଷ ଜେଲ ସହିତ ୩ ହଜାର ଟଙ୍କା ଜରିମାନା ଅଦେଶ ଦେଇଛନ୍ତି। ସୂଚନା ଅନୁସାରେ, ୨୦୧୯ ମସିହାରେ ବଡଜାମୁପଶି ଗ୍ରାମର କସ୍ତୁରୀ ମହାନ୍ତଙ୍କୁ ହତ୍ୟା କରିବା ଉଦ୍ଦେଶ୍ୟରେ ଲମ୍ବୋଦର ମହାନ୍ତ ତାଙ୍କ ମୁଣ୍ଡ ଏବଂ ପିଠିରେ ପଥର କଚାଡ଼ି ଦେଇଥିବା ଅଭିଯୋଗ ହୋଇଥିଲା। ଅଭିଯୋଗ ଆଧାରରେ ଘଟଗାଁ ପୋଲିସ ଏକ ମାମଲା ରୁଜୁ କରିଥିଲା। ଏହି ମାମଲା କେନ୍ଦୁଝର ସିଜେଏମ୍ କୋର୍ଟରେ ବିଚାର ଚାଲିଥିଲା। ୯ ଜଣ ସାକ୍ଷୀ ପ୍ରମାଣକୁ ଭିତ୍ତିକରି ସିଜେଏମ୍ ଲେଙ୍କା ଏହି ଦଣ୍ଡାଦେଶ ଶୁଣାଇଛନ୍ତି।

ବିଟ୍ ହାଉସରେ ନୂତନ ଅଧିକାରୀ

ଢେଙ୍କିକୋଟ, ୨୨।୬(ଡି.ଏନ.ଏ)

କେନ୍ଦୁଝର ଜିଲା ଘଟଗାଁ ଥାନା ଅଧୀନ ଢେଙ୍କିକୋଟ ପୋଲିସ ବିଟ୍ ହାଉସରେ ସବ ଇନ୍ସପେକ୍ଟର ତରଣୀ ସେନ ବାଗ ନୂତନ ଭାବେ ଯୋଗ ଦେଇଛନ୍ତି। ଏହା ପୂର୍ବରୁ ସେ ଜିଲା ଟାଉନ ଥାନାରେ ୬ ମାସ ଧରି କାର୍ଯ୍ୟ କରି ଆସୁଥିଲେ। ସରକାରଙ୍କ ଘୋଷ

ମୁମ୍ବାଇର ଯଶବନ୍ତ ରାଓ ଚଭନ ସେଣ୍ଟରଠାରେ ବୁଧବାର କଂଗ୍ରେସ ନେତା କମଲ ନାଥଙ୍କ ସହ ବୈଠକ ପରେ ଏନ୍‌ସିପି ମୁଖ୍ୟ ଶରଦ ପାୱାର, ଏମ୍‌ପି ସୁପ୍ରିୟା ସୁଲେ, ମହାରାଷ୍ଟ୍ର ମନ୍ତ୍ରୀ ଜୟନ୍ତ ପାଟିଲ ବାହାରକୁ ଆସୁଛନ୍ତି।

ଅଗ୍ନିପଥ ଯୋଜନାକୁ ଯୁବ କଂଗ୍ରେସର ବିରୋଧ

ଭୁବନେଶ୍ୱର,୨୨।୬(ବ୍ୟୁରୋ)

ଭାରତର ୩ ସୈନ୍ୟବାହିନୀର ବୀରତ୍ୱ, ସଂସ୍କାର, ଗରିମା ଓ ପରମ୍ପରା ଅତି ଉଚ୍ଚକୋଟିର। ବହୁ ଘାତପ୍ରତିଘାତ ମଧ୍ୟରେ ଭାରତୀୟ ସେନା ଦେଶର ସୁରକ୍ଷା ପାଇଁ ସବୁବେଳେ ନିଜ ଜୀବନକୁ ବାଜି ଲଗାଇ ଦେଶ ପ୍ରତି ଥିବା ଉତ୍ସର୍ଗୀକୃତ ସେବା ମନୋଭାବ ପ୍ରଦର୍ଶନ କରିଆସିଛନ୍ତି। ମାତ୍ର ମୋଦି ସରକାର ଏହି ସୈନିକମାନଙ୍କ ଗରିମା ଓ ପରମ୍ପରାକୁ କ୍ଷୁଣ୍ଣ କରିବାକୁ ଉଦ୍ୟମ କରୁଥିବା ଯୁବ କଂଗ୍ରେସ ପକ୍ଷରୁ ଅଭିଯୋଗ କରାଯାଇଛି। ବୁଧବାର ପ୍ରଦେଶ ଯୁବ କଂଗ୍ରେସ ପକ୍ଷରୁ ଜୟଦେବ ବିହାରଠାରେ ବିକ୍ଷୋଭ ପ୍ରଦର୍ଶନ କରାଯାଇଛି।

ଭୁବନେଶ୍ୱର ଜୟଦେବ ବିହାରଠାରେ ଅଗ୍ନିପଥ ଯୋଜନାକୁ ବିରୋଧ କରି ଯୁବ କଂଗ୍ରେସ ପକ୍ଷରୁ ବିକ୍ଷୋଭ ପ୍ରଦର୍ଶନ।

ଯୁବ କଂଗ୍ରେସ ସଭାପତି ସ୍ମୃତିରଞ୍ଜନ ଲେଙ୍କାଙ୍କ ନେତୃତ୍ୱରେ ଶତାଧିକ ଯୁବକର୍ମୀ ବିକ୍ଷୋଭ ପ୍ରଦର୍ଶନ କରିବା ସହ ରାସ୍ତାରୋକୋ କରିଛନ୍ତି। ଏହି ସମୟରେ ପୋଲିସ ସହ ଯୁବ କଂଗ୍ରେସ କର୍ମୀଙ୍କ ମଧ୍ୟରେ ଧସ୍ତାଧସ୍ତି ହୋଇଥିଲା। ପୋଲିସ ଯୁବ କଂଗ୍ରେସ ସଭାପତି ଲେଙ୍କାଙ୍କ ସମେତ ବିକ୍ଷୋଭକାରୀଙ୍କୁ ଅଟକ ରଖି ପରବର୍ତ୍ତୀ ସମୟରେ ଛାଡ଼ି ଦେଇଥିବା ଜଣାପଡିଛି।

ଏହି ଅବସରରେ ସ୍ମୃତିରଞ୍ଜନ କହିଛନ୍ତି, ଅଗ୍ନିପଥ ଯୋଜନାରେ ସେନାରେ ଠିକା ନିଯୁକ୍ତି ଦେଇ ଦେଶର ସୁରକ୍ଷା ଓ ଯୁବପିଢ଼ିଙ୍କ ଭବିଷ୍ୟତ ସହ ଖେଳୁଛନ୍ତି। ତେଣୁ ଏହି ଲକ୍ଷ୍ୟହୀନ ଯୋଜନା ପ୍ରତ୍ୟାହାର କରିବା ଦରକାର। ଦେଶର ସୁରକ୍ଷା ଏକ ଗୁରୁତ୍ୱପୂର୍ଣ୍ଣ ପ୍ରସଙ୍ଗ। ୩ ସୈନ୍ୟବାହିନୀରେ ଅଢେଇ ଲକ୍ଷରୁ ଅଧିକ ପଦବୀ ଖାଲିପଡ଼ିଥିବା ବେଳେ ମୋଦି ସରକାର ୨ ବର୍ଷ ହେଲା ସେନାରେ ନିଯୁକ୍ତି ବନ୍ଦ କରିଦେଇଛନ୍ତି। ଏଥିଯୋଗୁ ଯୁବବର୍ଗଙ୍କ ମଧ୍ୟରେ ତୀବ୍ର ଅସନ୍ତୋଷ ରହିଛି। ଏପରିକି ହରିୟାଣା ଓ ପଞ୍ଜାବ ଭଳି ରାଜ୍ୟରେ ବହୁ ଯୁବକ ନିଯୁକ୍ତି ନ ପାଇ ଆତ୍ମହତ୍ୟା କରିଛନ୍ତି। ଏଭଳି ସ୍ଥିତିରେ ସ୍ଥାୟୀ ନିଯୁକ୍ତି ବ୍ୟବସ୍ଥା ନ କରି ସେନାରେ ଠିକା ନିଯୁକ୍ତି ଦେବା କେତେଦୂର ଯୁକ୍ତିଯୁକ୍ତ ବୋଲି ସେ ପ୍ରଶ୍ନ କରିଛନ୍ତି।

ଗଞ୍ଜାମର ପୂର୍ବତନ ବିଧାୟକଙ୍କ ଦଳ ବଦଳ

ନୂଆ ସଂଗଠନରେ ଅଣନିଃଶ୍ୱାସୀ

ବ୍ରହ୍ମପୁର ଅଫିସ,୨୨।୬

ଗଞ୍ଜାମ ଜିଲା ରାଜନୀତିରେ ଗତ ଦୁଇ ଦଶନ୍ଧିରେ ଅନେକ ପୂର୍ବତନ ବିଧାୟକ ଦଳ ବଦଳ କରିଛନ୍ତି। ଯେଉଁମାନେ କଂଗ୍ରେସ, ଭାଜପା ଓ କମ୍ୟୁନିଷ୍ଟ ପାର୍ଟିରୁ ଇସ୍ତଫା ଦେଇଛନ୍ତି ସେମାନେ ବିଜେଡିକୁ ଡେଇଁଛନ୍ତି। ବିଜେଡି ଛାଡ଼ିଥିବା ପୂର୍ବତନ ବିଧାୟକ ଭାଜପାରେ ସାମିଲ ହୋଇଛନ୍ତି। ସମସ୍ତେ ନୂଆ ସଂଗଠନରେ କୋଣଠେସା ହୋଇଛନ୍ତି ଏବଂ ଦଳ ବଦଳ ପାଇଁ ଅନୁତାପ କରିଛନ୍ତି। ଯେଉଁ ଆଶାରେ ଯାଇଥିଲେ ସେଥିରେ ବିଫଳ ହୋଇଛନ୍ତି। କେତେକ ପୁଣି ପୁରୁଣା ସଂଗଠନକୁ ଫେରିବା ନିମନ୍ତେ ପ୍ରୟାସ ଚଳାଇଛନ୍ତି ଓ ଡକରାକୁ ଅପେକ୍ଷା କରିଛନ୍ତି।

ହିଞ୍ଜିଳିର ପୂର୍ବତନ ବିଧାୟକ ଉଦୟନାଥ ନାୟକ ୧୯୮୫ ଓ ୧୯୯୫ ନିର୍ବାଚନରେ ଦୁଇଥର କଂଗ୍ରେସରୁ ନିର୍ବାଚିତ ହୋଇଥିଲେ। ୨୦୦୦ ଓ ୨୦୦୪ ନିର୍ବାଚନରେ ବିଜେଡି ପ୍ରାର୍ଥୀ ନବୀନ ପଟ୍ଟନାୟକଙ୍କ ସହ ପ୍ରତିଦ୍ୱନ୍ଦ୍ୱିତା କରି ପରାସ୍ତ ହୋଇଥିଲେ ମଧ୍ୟ ସେ ମର୍ଯ୍ୟାଦାଜନକ ଭୋଟ ପାଇଥିଲେ। ୨୦୦୯ ନିର୍ବାଚନ ପୂର୍ବରୁ ସେ କଂଗ୍ରେସ ଛାଡ଼ି ବିଜେଡିରେ ଯୋଗ ଦେଇ ପୂର୍ବ ପ୍ରତିଦ୍ୱନ୍ଦ୍ୱୀ ନବୀନଙ୍କ ନିର୍ବାଚନୀ ପ୍ରଚାରରେ ନିୟୋଜିତ ହୋଇଥିଲେ। ଅତୀତରେ ସେହି ନିର୍ବାଚନ ମଣ୍ଡଳୀରୁ ଜନପ୍ରିୟ ରାଜନେତା ସ୍ୱର୍ଗତ ବୃନ୍ଦାବନ ନାୟକ ଲଗାତର ଭାବେ ୮ ଥର ବିଭିନ୍ନ ଦଳରୁ ବିଧାୟକ ଭାବେ ନିର୍ବାଚିତ ହୋଇ ରେକର୍ଡ ସୃଷ୍ଟି କରିଥିଲେ। ଉଦୟ ବୃନ୍ଦାବନଙ୍କ ପୁଅ ଭାବେ ହିଞ୍ଜିଳିରେ ପ୍ରଭାବ ଥିବା ସତ୍ତ୍ୱେ ସେ ଆଉ ନିର୍ବାଚନ ମଇଦାନକୁ ଆସୁନାହାନ୍ତି। ବିଜୁ –ବୃନ୍ଦାବନ ନାଁରେ ଏକ ସେବା ସଂଗଠନ କରିଛନ୍ତି। ଆସିକା ଲୋକ ସଭା କ୍ଷେତ୍ରରୁ ବିଜେଡି ଟିକେଟ ପାଇବା ପାଇଁ ସେ ଆଶା ରଖିଛନ୍ତି। ଅପରପକ୍ଷରେ ହିଞ୍ଜିଳିରୁ ଲଗାତର ଜିତି ନବୀନ ୫ ଥର ମୁଖ୍ୟମନ୍ତ୍ରୀ ହୋଇଛନ୍ତି।

ସେହିପରି ରାଜ୍ୟରେ ମେଣ୍ଟ ରାଜନୀତି ବେଳେ ଛତ୍ରପୁର ନିର୍ବାଚନ ମଣ୍ଡଳୀରୁ ଭାଜପା ପ୍ରାର୍ଥୀ ରାମଚନ୍ଦ୍ର ପଣ୍ଡା ବିଧାୟକ ହୋଇ ବିଧାନସଭା ଉପବାଚସ୍ପତି ପଦ ପାଇଥିଲେ। ଏହା ପୂର୍ବରୁ ୧୯୮୫ ନିର୍ବାଚନରେ ଅଶୋକ ଚୌଧୁରୀ କଂଗ୍ରେସରୁ ନିର୍ବାଚିତ ହୋଇଥିଲେ। ୨୦୦୯ ନିର୍ବାଚନରେ ସିପିଆଇରୁ ବିଧାୟକ ହୋଇଥିଲେ ଆଦିକନ୍ଦ ସେଠୀ। ଏହି ୩ ପୂର୍ବତନ ବିଧାୟକ ପର୍ଯ୍ୟାୟକ୍ରମେ ପୂର୍ବ ଦଳରୁ ଇସ୍ତଫା ଦେଇ ବିଜେଡିରେ ସାମିଲ ହୋଇଛନ୍ତି। ପୁନର୍ବାର ନିର୍ବାଚନ ଲଢ଼ିବାର ସୁଯୋଗ ପାଉନାହାନ୍ତି। ସେମାନେ ନୂଆ ଦଳରେ ଗୁରୁତ୍ୱ ହରାଇଥିବା ସମର୍ଥକମାନେ ଆଲୋଚନା କରୁଛନ୍ତି। ୧୯୮୫ ନିର୍ବାଚନରେ ବ୍ରହ୍ମପୁରରୁ କଂଗ୍ରେସ ବିଧାୟକ ହୋଇଥିଲେ ଶିବ ଶଙ୍କର ସାହାଣୀ। ସେ ମଧ୍ୟ ୨୦୧୪ ନିର୍ବାଚନ ପୂର୍ବରୁ ଦଳ ଛାଡ଼ି ବିଜେଡିରେ ଯୋଗ ଦେଇଛନ୍ତି। ଛତ୍ରପୁର ପୂର୍ବତନ ବିଧାୟକମାନଙ୍କ ଭଳି ସେ ମଧ୍ୟ କୋଣଠେସା ହୋଇ ରହିଛନ୍ତି। ୨୦୦୦ ନିର୍ବାଚନରେ ଜଗନ୍ନାଥପ୍ରସାଦ ଆସନରୁ କଂଗ୍ରେସରୁ ବିଧାୟକ ହୋଇଥିବା ସୀମାଞ୍ଚଳ ବେହେରା ମଧ୍ୟ ବିଜେଡିରେ ସାମିଲ ହୋଇ ସମଦଶା ଭୋଗୁଛନ୍ତି।

କୋଦଳାରୁ ୨୦୦୪ ଏବଂ ପୋଲସରା ନିର୍ବାଚନ ମଣ୍ଡଳୀରୁ ୨୦୦୯ ନିର୍ବାଚନରେ ବିଜେଡିରୁ ବିଧାୟକ ହୋଇଥିବା ନିରଞ୍ଜନ ପ୍ରଧାନ ପରବର୍ତ୍ତୀ ୨୦୧୪ରେ ଟିକେଟ ପାଇ ନ ଥିଲେ। ସେ ଏବେ ଭାଜପାରେ ଅଛନ୍ତି। ୨୦୧୯ ନିର୍ବାଚନରେ ତାଙ୍କୁ ଭାଜପା ପୋଲସରାରୁ ପ୍ରାର୍ଥୀ କଲା ନାହିଁ। ଆସିକାର ପୂର୍ବତନ ବିଧାୟକ ଦେବରାଜ ମହାନ୍ତି ୨୦୦୦ରୁ ୨୦୧୪ ମଧ୍ୟରେ ହୋଇଥିବା ନିର୍ବାଚନରେ ବିଜେଡିରୁ ୩ଥର ନିର୍ବାଚିତ ହୋଇଥିଲେ। ୨୦୧୯ରେ ତାଙ୍କୁ ଟିକେଟ ନ ମିଳିବାରୁ ଦଳ ଛାଡ଼ି ଭାଜପାରେ ଯୋଗ ଦେଲେ। ସେଥିରୁ ଟିକେଟ ପାଇ ପ୍ରତିଦ୍ୱନ୍ଦ୍ୱିତା କରି ବିଜେଡି ପ୍ରାର୍ଥୀଙ୍କ ଦ୍ୱାରା ପରାସ୍ତ ହେଲେ।

ସୂଚନାଯୋଗ୍ୟ, ଜିଲାର ବରିଷ୍ଠ ରାଜନେତା ରାମକୃଷ୍ଣ ପଟ୍ଟନାୟକ ୧୯୭୧ରୁ ୨୦୦୦ ମଧ୍ୟରେ ହୋଇଥିବା ନିର୍ବାଚନରେ ଜନତା ପାର୍ଟି, ଜନତା ଦଳ ଓ ବିଜେଡିରୁ ୬ ଥର କୋଦଳା ବିଧାନସଭା କ୍ଷେତ୍ରରୁ ବିଧାୟକ ହୋଇଥିଲେ। ଶେଷରେ ୨୦୦୨ରେ ଦଳ ବଦଳ କରିବାରୁ ଆଉ ଜିତିପାରି ନ ଥିଲେ। ଶେଷ ନିଃଶ୍ୱାସ ପର୍ଯ୍ୟନ୍ତ ବିଧାନସଭାକୁ ଯାଇପାରିଲେ ନାହିଁ।

ମୋତେ ଜବରଦସ୍ତ ଇଞ୍ଜେକ୍ସନ ଦେଲେ

ଶିବସେନା ବିଧାୟକ ନୀତିନ ଦେଶମୁଖ

ନାଗପୁର,୨୨।୬: ଶିବସେନା ବିଧାୟକ ନୀତିନ ଦେଶମୁଖଙ୍କୁ ମଙ୍ଗଳବାର ଗୁଜରାଟର ସୁରଟସ୍ଥିତ ଏକ ହସ୍ପିଟାଲରେ ଜବରଦସ୍ତ ଭର୍ତ୍ତି କରି ଇଞ୍ଜେକ୍ସନ ଦିଆଯାଇଥିଲା। ୨୦–୨୫ ଜଣ ବ୍ୟକ୍ତି ସେଠାରେ ମନ୍ଦ ଉଦ୍ଦେଶ୍ୟ ରଖି ତାଙ୍କୁ ଭର୍ତ୍ତି କରିବା ପରେ ପୋଲିସ ମୁତୟନ କରାଯାଇଥିଲା। ସେ କୌଣସି ମତେ ସେଠାରୁ ସୁରକ୍ଷିତ ଭାବେ ଫେରିଆସିଛନ୍ତି ବୋଲି ବିଦ୍ରୋହୀ ନେତା ଏକନାଥ ସିନ୍ଧେଙ୍କ ସହ ଉଭାନ ହୋଇଯାଇଥିବା ନୀତିନ ନାଗପୁର ଏୟାରପୋର୍ଟରେ ଗଣମାଧ୍ୟମକୁ କହିଛନ୍ତି। ଅକୋଲା ବିଧାୟକ ନୀତିନ ବୁଧବାର ମହାରାଷ୍ଟ୍ରକୁ ଫେରିବା ପରେ କହିଛନ୍ତି, ଉଦ୍ଧବଙ୍କ ପ୍ରତି ତାଙ୍କ ଆନୁଗତ୍ୟ ରହିଛି। ଏହା ପୂର୍ବରୁ ନୀତିନ ନିଖୋଜ ହୋଇଯାଇଥିବା ନେଇ ତାଙ୍କ ସ୍ତ୍ରୀ ଥାନାରେ ଏତଲା ଦେଇଥିଲେ।

ହାଜର ପାଇଁ ଇଡିକୁ ସମୟ ମାଗିଲେ ସୋନିଆ

ନୂଆଦିଲ୍ଲୀ, ୨୨।୬: ନ୍ୟାଶନାଲ ହେରାଲ୍ଡ ମନିଲଣ୍ଡରିଂ ମାମଲାରେ କଂଗ୍ରେସ ଅଧ୍ୟକ୍ଷା ସୋନିଆ ଗାନ୍ଧୀ ବୁଧବାର ପ୍ରବର୍ତ୍ତନ ନିର୍ଦ୍ଦେଶାଳୟ(ଇଡି)କୁ ଚିଠି ଲେଖିଛନ୍ତି। କରୋନା ଯୋଗୁ ତାଙ୍କ ଫୁସ୍‌ଫୁସ୍‌ରେ ସଂକ୍ରମଣ ହୋଇଥିବାରୁ ସମ୍ପୂର୍ଣ୍ଣ ସୁସ୍ଥ ହେବା ପରେ ସେ ଇଡିରେ ହାଜର ହେବେ ବୋଲି ଚଠରେ ଉଲ୍ଲେଖ କରିଛନ୍ତି। ଏଥିପାଇଁ ସେ କିଛି ସପ୍ତାହ ସମୟ ମାଗିଛନ୍ତି। ଆସନ୍ତା ୨୩ରେ ଇଡି କାର୍ଯ୍ୟାଳୟରେ ହାଜର ହେବା ନିମନ୍ତେ ସୋନିଆଙ୍କୁ ସମନ କରାଯାଇଥିଲା। ଡାକ୍ତର ତାଙ୍କୁ ସମ୍ପୂର୍ଣ୍ଣ ବିଶ୍ରାମ ନେବାକୁ ଉପଦେଶ ଦେଇଥିବା କଂଗ୍ରେସ ସାଧାରଣ ସଚିବ ଜୟରାମ ରମେଶ ଟୁଇଟ କରିଛନ୍ତି। ସୂଚନାଯୋଗ୍ୟ, କୋଭିଡ୍ ଯୋଗୁ ଡାକ୍ତରଖାନାରେ ଭର୍ତ୍ତି ହୋଇଥିବା ସୋନିଆ ସୋମବାର ଡିସ୍‌ଚାର୍ଜ ହୋଇଥିଲେ।

ଓଡ଼ିଆଙ୍କୁ ପ୍ରଧାନମନ୍ତ୍ରୀଙ୍କ ସର୍ବଶ୍ରେଷ୍ଠ ଉପହାର: ଭାଜପା

ଭୁବନେଶ୍ୱର,୨୨।୬(ବ୍ୟୁରୋ)

ଓଡ଼ିଆଙ୍କୁ ସମ୍ମାନିତ କରିବାକୁ ଯାଇ ମଙ୍ଗଳବାର ମୋଦି ସରକାରଙ୍କ ଐତିହାସିକ ନିଷ୍ପତ୍ତି ଆମ ସମସ୍ତଙ୍କ ଖୁସିକୁ ଦ୍ୱିଗୁଣିତ କରିଦେଇଛି। ଭାଜପା ନେତୃତ୍ୱରେ ଏନ୍‌ଡିଏ ପକ୍ଷରୁ ସର୍ବସମ୍ମତିକ୍ରମେ ଦ୍ରୌପଦୀ ମୁର୍ମୁଙ୍କୁ ରାଷ୍ଟ୍ରପତି ପ୍ରାର୍ଥୀ ଭାବେ ଘୋଷଣା କରାଯାଇଛି। ପ୍ରଥମ ଥର ପାଇଁ ସମ୍ବିଧାନର ସର୍ବୋଚ୍ଚ ପଦବୀ ସକାଶେ ଜଣେ ଜନଜାତି ବର୍ଗର ମହିଳାଙ୍କୁ ରାଷ୍ଟ୍ରପତି ପ୍ରାର୍ଥୀ ଭାବେ ଓଡ଼ିଶାରୁ ମନୋନୟନ କରାଯାଇଛି। ଅମୃତ କାଳଖଣ୍ଡରେ ଓଡ଼ିଆ ଜାତିକୁ ପ୍ରଧାନମନ୍ତ୍ରୀ ନରେନ୍ଦ୍ର ମୋଦିଙ୍କ ଏହା ସର୍ବଶ୍ରେଷ୍ଠ ପୁରସ୍କାର ବୋଲି ରାଜ୍ୟ ସଭାପତି ସମୀର ମହାନ୍ତି କହିଛନ୍ତି।

ଭାଜପା ରାଜ୍ୟ କାର୍ଯ୍ୟାଳୟଠାରେ ବୁଧବାର ଅନୁଷ୍ଠିତ ଖବରଦାତା ସମ୍ମଳନୀରେ ସମୀର କହିଛନ୍ତି, ଜୀବନ ସଂଗ୍ରାମରେ ବହୁ ଝଡ଼ଝଞ୍ଝାକୁ ପ୍ରତିହତ କରି ଦ୍ରୌପଦୀ ଜୀବନ ପରୀକ୍ଷାରେ ଉତ୍ତୀର୍ଣ୍ଣ ହୋଇଛନ୍ତି। ନିଷ୍ଠା ଓ ଧୈର୍ଯ୍ୟ ବଳରେ କାଉନସିଲରରୁ ରାଜନୈତିକ ଜୀବନ ଆରମ୍ଭ କରି ରାଷ୍ଟ୍ରପତି ହେବାକୁ ଯାଉଥିବା ଦ୍ରୌପଦୀଙ୍କ ଜୀବନ ଏବଂ କାର୍ଯ୍ୟଶୈଳୀ

ଦ୍ରୌପଦୀ ମୁର୍ମୁଙ୍କୁ ଏନ୍‌ଡିଏ ରାଷ୍ଟ୍ରପତି ପ୍ରାର୍ଥୀ କରିବା ପ୍ରସଙ୍ଗ

ଆମ ସମସ୍ତଙ୍କୁ ପ୍ରଭାବିତ କରିଛି। ମୋଦି ସରକାର ଶାସନ କ୍ଷମତାକୁ ଆସିବା ପରେ 'ଅନ୍ତ୍ୟୋଦୟ'କୁ ମୂଳମନ୍ତ୍ର ଭାବେ ଆଧାରକରି ସମାଜର ଅନ୍ତିମ ଧାଡ଼ିରେ ବାସ କରୁଥିବା ଲୋକମାନଙ୍କ ପାଇଁ ନିରନ୍ତର କାର୍ଯ୍ୟ କରି ଆସୁଛନ୍ତି। ସେହିପରି ଦେଶ ବିକାଶର ଦୌଡ଼ରେ ପଛରେ ରହିଯାଇଥିବା ପୂର୍ବ ଭାରତର ବିକାଶକୁ ପ୍ରାଧାନ୍ୟ ଦେଇ କାର୍ଯ୍ୟ କରିଆସୁଛନ୍ତି। ଆଜି ଏହା ବାସ୍ତବରେ ରୂପାନ୍ତରିତ ହେବା ସହ ପୂର୍ବ ଭାରତର ପୂର୍ବୋଦୟ ଓଡ଼ିଶାରୁ ହୋଇଛି ଏବଂ ବିକାଶ ମଧ୍ୟ ଅନ୍ତିମ ଧାଡ଼ିରେ ଯାଇ ପହଞ୍ଚିଛି। ଗୋଟିଏ ସାଧାରଣ ପରିବାରରେ ଜନ୍ମିତ ଆଦିବାସୀ ଅଧ୍ୟୁଷିତ ମୟୂରଭଞ୍ଜ ଜଲାର ଜଣେ ମହିଳାଙ୍କୁ ସର୍ବୋଚ୍ଚ ସମ୍ବିଧାନିକ ପଦବୀ ପାଇଁ ମନୋନୀତ କରିଥିବାରୁ ପ୍ରଧାନମନ୍ତ୍ରୀ ମୋଦି ଏବଂ ଭାଜପା ରାଷ୍ଟ୍ରୀୟ ଅଧ୍ୟକ୍ଷ ଜେ.ପି. ନଡ୍ଡାଙ୍କୁ ସମଗ୍ର ରାଜ୍ୟବାସୀଙ୍କ ତରଫରୁ ସମୀର ଆନ୍ତରିକ ଧନ୍ୟବାଦ ଜ୍ଞାପନ କରିଛନ୍ତି।

ODISHA BUILDING AND OTHER CONSTRUCTION WORKERS' WELFARE BOARD
(OFFICE OF THE LABOUR COMMISSIONER, ODISHA, BHUBANESWAR)
CORRIGENDUM NOTICE
No. K-05: Corrigendum has been issued in respect of Board's advertisement No. 642 Dtd. 04.06.2022 for hiring the services for internal Audit and Accounts. The last date for submission of RFP is extended up to 29th June 2022 by 3 P.M. To View and download details of the corrigendum please visit Web sites: **nirmanshramik.odisha.gov.in / labourdirectorate.odisha.gov.in / labour.odisha.gov.in.**
Sd./- Labour Commissioner, Odisha -cum-
Member Secretary, OB&OCWW Board
OIPR-17007/11/0003/2223

INVITATION FOR BIDS
OFFICE OF THE DISTRICT JUDGE, JHARSUGUDA
No. 2763 Dated: 20.06.2022
RFP Identification No. 02 (RFP) of 2022-23 Dated: 20.06.2022
No. W-29: Sealed proposals/quotations are invited from the intending bidders for "Selection of agency to provide Comprehensive Facility Management Services (CFMS) for New District Court Complex, Jharsuguda, Old District Court Complex, Jharsuguda & Court Complex of Nayadhikari-cum-J.M.F.C., Lakhanpur" vide RFP Identification No. 02 (RFP) of 2022-2023 dated 20.06.2022.
The last date and time for submission of Bid is by 05.00 P.M. of 02.07.2022. For more details please visit the website: **https://districts.ecourts.gov.in/india/odisha/jharsuguda/tender**
Contact: Manmeet Singh Arora, Court Manager
Civil Courts, Jharsuguda, Mob. No. 9861383750
Sd./- District Judge, Jharsuguda
OIPR-18018/11/0004/2223

OHPC
OFFICE OF THE SR. GENERAL MANAGER (ELECTRICAL)
UPPER INDRAVATI HYDRO ELECTRIC PROJECT, MUKHIGUDA
DIST: KALAHANDI-766026, E-mail: sgmel_uihep@ohpcltd.com
ODISHA HYDRO POWER CORPORATION LTD. (A GOVERNMENT OF ODISHA UNDERTAKING)
Regd. Office OSPH & W.C Building, VaniviharChhak, Janpath, Bhoinagar, Bhubaneswar-751022,
Tel: 91-0674-2542983, 2542802, 2545526,2542826, Fax:2542102,
E-Mail:ohpc.co@gmail.com/md@ohpcltd.com
WEB: www.ohpcltd.com. CIN: U40101OR1995SGC003963
NOTICE INVITING TENDER No.UIHEP-08/2022-23 DATED:21.06.2022
No.CAD-871: Sealed Tenders are invited in two part i.e. (i) Techno Commercial bid & (ii) Price bid in separate sealed envelopes from the registered agencies /registered firm/ registered contractor having valid license and fulfilling the eligibility criteria as per the tender specification for the work as mentioned below.

Description of work	Cost of tender paper (Non-refundable) in Rs.	EMD in shape of Declaration	Period of sale/ download of tender document	Last date & time of receipt of tender	Date & time of opening of Techno commercial Bid
Operation and maintenance of Fuse Call Section on job contract basis at Sector-I, II and III of Power House Colony of UIHEP, Mukhiguda for a period of one (01) year	4,720/- (inclusive of GST)	In Lieu of EMD, Bid security declaration form to be submitted	From 27.06.2022 to 08.07.2022 upto 12:00 Hrs.	08.07.2022 (upto 13.00 Hrs.)	08.07.2022 at 16:30 Hrs.

For details of the tender documents, terms and conditions please visit our website **www.ohpcltd.com.**
Sd./-Unit Head, UIHEP, Mukhiguda
OIPR-04008/11/0008/2223

GOVERNEMNT OF ODISHA No.A-342:
DEPARTMENT OF WATER RESOURCES
OFFICE OF THE CHIEF CONSTRUCTION ENGINEER
LOWER SUKTEL IRRIGATION PROJECT, BALANGIR
AT- LALTIKRA, DIST:- BALANGIR
PIN-767002. email-Id- ccelsp@gmail.com
Government of Odisha "e" PROCUREMENT NOTICE
Bid Identification No. 05/2022-23 of CCE, LSP, Balangir

i	Name of work	CONSTRUCTION OF SUB-BASE FORMATION FOR MAIN ROAD AND BRANCH ROAD INCLUDING CROSS DRAINAGE WORKS (BOX CULVERTS) IN RR COLONY OF LSIP, BALANGIR AT HARDATAL.
ii	Estimated Cost	Rs.1,13,73,193.00
iii	Period of completion	6(Six) Calendar Months
iv	Date & Time of availability of bid document in the portal	24.06.2022 at 10.30 AM
V	Last date/time for receipt of bid in the portal	11.07.2022 up to 5.30PM
vi	Name & Address of the Officer Inviting Bid	Chief Construction Engineer, Lower Suktel Irrigation Project, Balangir, At-Laltikra.Dist- Balangir, PIN-767002

Further details can be seen from the e-Procurement Portal http://tendersodisha.gov.in. Any corrigendum / addendum/ cancellation will be displayed in the Govt. Website only.
Sd./-Chief Construction Engineer,
Lower Suktel Project, Balangir
OIPR-32333/11/0010/2223

ZILLA SWASTHYA SAMITI, KANDHAMAL
OFFICE OF THE CDM & PHO-CUM-DISTRICT MISSION DIRECTOR, NHM, KANDHAMAL, ODISHA - 762001
Advt. No. 7413/NHM/22 Dt.: 20.06.2022
TENDER CALL NOTICE
No. E-240: Sealed tenders are invited from the interested eligible bidders for hiring of vehicles under MHT (RBSK) & MHU under CDM & PHO, Kandhamal. The eligible criteria, the terms of reference and the formats for submission of bid as set forth in the tender document can be downloaded from the website **www.kandhamal.nic.in**. Interested bidders fulfilling the eligibility criteria may submit their proposal(s) with EMD. Tender paper cost & document as per tender call notice. The bidders have to submit their proposal(s) at the O/o. The CDM & PHO cum District Mission Director, Kandhamal, DHH, Phulbani. Proposal(s) complete in all respect should reach the undersigned on or before 5.00 P.M. of 11.07.2022 through Regd. Post/ Speed Post/Courier and the same will be opened on 12.07.2022 at 11.00 A.M. The undersigned reserves the right to reject any or all the tender(s) without assigning any reason thereof.
Sd./- CDM & PHO cum District
Mission Director, Kandhamal
OIPR-10175/11/0006/2223

OFFICE OF THE DIVISIONAL FOREST OFFICER, ATHMALLIK FOREST DIVISION
At/P.O.: Athmallik, Dist.: Angul - 759125
E-mail: dfoathmallikt@gmail.com
Tel.: 06763-254236, Mob.: +91-9437004236
TENDER CALL NOTICE
Office Order No. 174 Date: 18.06.2022
No. MM-69: Sealed tenders are invited from intending manufacturers/ authorized distributers/suppliers, Government agencies for supply of Tree Guard (Gabions)
Material should be supplied as per prescribed specification of the above items for utilization in plantation programme under Project Proponent 2022-23 of Athmallik Forest Division. The quantity of Tree Guard (Bamboo Gabions) of Size (6' × 4') for 5000 Nos. The EMD amount of Rs.10,000/- (Rupees ten thousand) only should be submitted in shape of Bank Draft in favour of the Divisional Forest Officer, Athmallik Forest Division, Athmallik along with tender. The sealed tender is to be submitted for the above products with all required documents. Last date of receipt of tender is 29.06.2022 at 01.00 P.M. and date of opening of tender is on Dt.29.06.2022 at 05.00 P.M. The purchase Commiittee (will be noticed in due course of time, before opening of bids) reserves the right to accept or reject the tender without assigning any reason thereof.
Samples of Product may be Submitted in the O/o. the Divisional Forest Officer, Athmallik Forest Division, Athmallik on the day of opening of Tender. After satisfaction of the sample, committee may open the Technical Bid and Financial Bid. Successful bidder has to submit his sample to DFO Office. This sample will be cross checked with the product submitted. If there is mismatch with quality the bid will be liable to be rejected.
(i) The tender papers will be opened in presence of the tenderer or the authorized representatives on Dt.29.06.2022 at 05.00 P.M. in the Office of the Divisional Forest Officer, Athmallik Forest Division.
(ii) Sample will be verified and demonstrated by the supplier on Dt.29.06.2022 at 04.00 P.M. before the purchase Committee.
(iii) Tender document may be downloaded from website at **www.odishaforest.in**.
OIPR-08066/11/0003/2223

GOVERNMENT OF ODISHA, PR & DW DEPARTMENT
OFFICE OF THE EXECUTIVE ENGINEER, RWS&S DIVISION, MALKANGIRI
E-mail - eerwss_mal@nic.in, eerwssmlkg@gmail.com
INVITATION FOR BIDS
NATIONAL COMPETITIVE BIDDING
Bid Identification No: RWSS_MKG_ONLINE_01/ 2022-23 DATED: - 20.06.2022
No.O-504: The Executive Engineer, RWS&S Division, Malkangiri on behalf of Governor of Odisha invites from bidders of eligible class registered with the State Government and bidders of equivalent Grade / Class registered with Central Government / MES / Railways according to the norm of "e" Procurement system in online mode for the works detailed in the table below to be eventually drawn up on turnkey basis (i.e. with design and execution).

1	Name of the Work	:	Execution of 03 (Three) Nos. clubbed RPWS schemes & 01 No. single village PWS in different villages under Malkangiri District including 05 (Five) years Operation & Maintenance cost.		
2	No. of Works	:	04 Nos.		
3	Estimated Cost	:	Rs.26.14 Lakhs to Rs.391.46 Lakhs		
4	Tender Paper Cost	:	Rs.6,000/- to Rs.10,000/-		
5	Class of Contractor	:	Estimated cost upto Rs.20.00 Lakh to 40.00 Lakh	Estimated Cost Rs.40.00 Lakh to 3.00 Crore	Estimated Cost Rs.3.00 Crore to 6.00 Crore
			"C" & "B" Class	"B" & "A" Class	"A" & Special Class
6	Period of Completion	:	11 (Eleven) Calendar Months		

7. Critical dates :

Procurement Officer	Bid Identification No.	Availability of Tender online for Bidding		Last Date of seeking tender Clarification	Date of Opening of Technical Bid
		From	To		
Executive Engineer, RWS&S Division, Malkangiri	RWSS_MKG_ONLINE_01 of 2022-23	29.06.2022 at 09.00 A.M.	13.07.2022 upto 05.00 P.M.

୭୦୦ ଅଙ୍କ ଖସିଲା ପୁଞ୍ଜିବଜାର

ମୁମ୍ବାଇ: ଚଳିତ ସପ୍ତାହର ପ୍ରଥମ ୨ଦିନ ବୃଦ୍ଧି ଜାରି ରହିବା ପରେ ୩ୟ କାରବାର ଦିବସ ଅର୍ଥାତ୍ ବୁଧବାର ଭାରତୀୟ ପୁଞ୍ଜିବଜାରରେ ହ୍ରାସ ଦେଖିବାକୁ ମିଳିଛି। ସେନ୍‌ସେକ୍ସରେ ୭୧୦ (୧.୩୫%) ଏବଂ ନିଫ୍ଟିରେ ୨୨୬ (୧.୪୪%) ପଏଣ୍ଟ ହ୍ରାସ ଦେଖିବାକୁ ମିଳିଥିଲା। ଫଳରେ କାରବାର ଶେଷ ସୁଦ୍ଧା ସେନ୍‌ସେକ୍ସ ୫୧,୮୨୩ ଏବଂ ନିଫ୍ଟି ୧୫,୪୧୩ ଇଣ୍ଡେକ୍ସରେ ବନ୍ଦ ହୋଇଥିଲା। ଦିନର ଟ୍ରେଡିଂ ସେସନରେ ୧୨୭୮ ଶେୟାରରେ ବୃଦ୍ଧି ଦେଖିବାକୁ ମିଳିଥିବା ବେଳେ ୨୦୨୫ ଶେୟାରରେ ହ୍ରାସ ଦେଖିବାକୁ ମିଳିଛି। ବୁଧବାରର ଟପ୍ ଗେନର୍ସ ତାଲିକାରେ ବିପିସିଏଲ୍, ଆର୍‌ବିଏଲ୍ ବ୍ୟାଙ୍କ, ମହାନଗର ଗ୍ୟାସ୍, ଇଣ୍ଟରଗ୍ଲୋବ୍ ଆଭିଏସନ ରହିଥିବା ବେଳେ ଟପ୍ ଲୁଜର୍ସ ତାଲିକାରେ ହିଣ୍ଡାଲ୍‌କୋ, ୟୁପିଏଲ୍, ୱିପ୍ରୋ, ରିଲାଏନ୍ସ ଇଣ୍ଡିଆ ରହିଛନ୍ତି।

ସଂକ୍ଷେପରେ

'୭.୫% ବଢ଼ିପାରେ ଭାରତୀୟ ଅର୍ଥ ବ୍ୟବସ୍ଥା'

ନୂଆଦିଲ୍ଲୀ,୨୨।୬: ଚଳିତ ବର୍ଷ ଭାରତୀୟ ଅର୍ଥବ୍ୟବସ୍ଥାରେ ୭.୫% ହାରରେ ଅଭିବୃଦ୍ଧି ହେବ ବୋଲି ପ୍ରଧାନମନ୍ତ୍ରୀ ନରେନ୍ଦ୍ର ମୋଦି ବୁଧବାର କହିଛନ୍ତି। ଏହାଦ୍ୱାରା ଭାରତ ଏକ ଦ୍ରୁତ ଅଭିବୃଦ୍ଧି କରୁଥିବା ଅର୍ଥବ୍ୟବସ୍ଥାରେ ପରିଗଣିତ ହୋଇପାରିବ ବୋଲି ସେ କହିଛନ୍ତି। ବ୍ରିକ୍ସ ବିଜ୍‌ନେସ୍ ଫୋରମ୍‌ରେ ସମ୍ବୋଧନ କରି ମୋଦି କହିଛନ୍ତି, ଭାରତୀୟ ଡିଜିଟାଲ୍ ଅର୍ଥବ୍ୟବସ୍ଥାର ମୂଲ୍ୟ ୨୦୨୫ ସୁଦ୍ଧା ୧ ଟ୍ରିଲିୟନ ଆମେରିକୀୟ ଡଲାରରେ ପହଞ୍ଚିଯିବ। ନୂଆ ଭାରତର ସମସ୍ତ ସେକ୍ଟରରେ ପରିବର୍ତ୍ତନ ଘଟୁଛି। ଆର୍ଥିକ ବିକାଶର ଏକ ପ୍ରମୁଖ ସ୍ତମ୍ଭ ଉଦ୍ୟୋଗିକ ଆଧାର ବିକାଶ । ସମସ୍ତ କ୍ଷେତ୍ରରେ ଆବିଷ୍କାରକୁ ଗୁରୁତ୍ୱ ଦିଆଯାଉଥିବା ମୋଦି କହିଛନ୍ତି। ବ୍ରିକ୍ସ ବିଜ୍‌ନେସ ଫୋରମ୍ ବିଶ୍ୱର ୫ଟି ଦ୍ରୁତ ବିକାଶଶୀଳ ଦେଶ ଯଥା- ବ୍ରାଜିଲ୍,ଚାଇନା, ରୁଷିଆ, ଭାରତ, ଦକ୍ଷିଣ ଆଫ୍ରିକାକୁ ଏକାଠି କରିଥାଏ।

ଅଶୋଧିତ ତୈଳରେ ୫ ଡଲାର ହ୍ରାସ

ନୂଆଦିଲ୍ଲୀ, ୨୨।୬: ବୁଧବାର ଅଶୋଧିତ ତୈଳ ଦର ପ୍ରାୟ ୫ ଡଲାର ହ୍ରାସ ପାଇଛି। ଆମେରିକା ରାଷ୍ଟ୍ରପତି ଜୋ ବାଇଡେନ୍ ଫୁଏଲ୍ ଉପରେ ଟିକସ ହ୍ରାସ କରିବା ପରେ ଏହି ହ୍ରାସ ଦେଖାଦେଇଛି। ଏହାଦ୍ୱାରା ବ୍ରେଣ୍ଟ କ୍ରୁଡ୍ ଫ୍ୟୁଚର୍ସ ୪.୬୫ ଡଲାର ଅର୍ଥାତ୍ ୪.୧% ହ୍ରାସ ଘଟି ବ୍ୟାରେଲ ପିଛା ୧୧୦ ଡଲାର ହୋଇଥିବା ବେଳେ ୟୁଏସ୍ ୱେଷ୍ଟ ଟେକ୍ସାସ୍ ଇଣ୍ଟରମିଡିଏଟ୍ ଫ୍ୟୁଚର୍ସରେ ୫.୦୮ ଡଲାର ଅର୍ଥାତ୍ ୪.୬% ହ୍ରାସ ଘଟି ବ୍ୟାରେଲ ପିଛା ୧୦୪.୪୪ ଡଲାରରେ ପହଞ୍ଚିଛି। ଏହାପରେ ବାଇଡେନ୍ ଗ୍ୟାସୋଲିନ୍ ଉପରେ ଟ୍ୟାକ୍ସ ହ୍ରାସ ପାଇଁ ପ୍ରସ୍ତାବ ଦେଇପାରନ୍ତି। ତେବେ ଆମେରିକାର ୨ ପ୍ରମୁଖ ରାଜନୈତିକ ଦଳ ଟ୍ୟାକ୍ସ ହ୍ରାସ କରିବା ଯୋଜନାକୁ ସମର୍ଥନ କରିନାହାନ୍ତି। ଚଳିତ ସପ୍ତାହରେ ୭ ଅଗ୍ରଣୀ ଅଏଲ୍ କମ୍ପାନୀର ସିଇଓ ଆମେରିକା ସରକାରଙ୍କ ସହ ଉତ୍ପାଦନ ବଢ଼ାଇବା ସମ୍ପର୍କରେ ଆଲୋଚନା କରୁଛନ୍ତି।

ଯୋଜନା ବିଗାଡ଼ୁଛି ରାଜ୍ୟର ଆର୍ଥିକ ସ୍ଥିତି

ନୂଆଦିଲ୍ଲୀ, ୨୨।୬

- ■ଗରିବ ରାଜ୍ୟ ତାଲିକାରେ ବିହାର, ପଞ୍ଜାବ, କେରଳ, ପଶ୍ଚିମବଙ୍ଗ ଏବଂ ରାଜସ୍ଥାନ
- ■ଅର୍ଥ ସବ୍‌ସିଡି, ମାଗଣା ବିଜୁଳି ଏବଂ ପାଣି ଭଳି ସୁବିଧା, ପୁରୁଣା ପେନ୍‌ସନ ଯୋଜନା ଭଳି ପଦକ୍ଷେପ ଆର୍ଥିକ ସ୍ଥିତିକୁ ଖରାପ କରୁଛି
- ■ଆର୍‌ବିଆଇ ରିପୋର୍ଟ କାର୍ଡ

ଭାରତୀୟ ରିଜର୍ଭ ବ୍ୟାଙ୍କ (ଆର୍‌ବିଆଇ) ପକ୍ଷରୁ ଭାରତର ଗରିବ ରାଜ୍ୟ ସମ୍ପର୍କରେ ଏକ ତଥ୍ୟ ପ୍ରକାଶ କରାଯାଇଛି। ଆର୍‌ବିଆଇ ପକ୍ଷରୁ ସଦ୍ୟ ପ୍ରକାଶିତ ତଥ୍ୟ ଅନୁସାରେ ୫ ସର୍ବାଧିକ ଗରିବ ରାଜ୍ୟ ତାଲିକାରେ ବିହାର, ପଞ୍ଜାବ, କେରଳ, ପଶ୍ଚିମବଙ୍ଗ ଏବଂ ରାଜସ୍ଥାନ ସାମିଲ ଅଛନ୍ତି। ଚାଲୁ ରହିଥିବା ଶ୍ରୀଲଙ୍କା ସଙ୍କଟ ପରେ ରିଜର୍ଭ ବ୍ୟାଙ୍କ ପକ୍ଷରୁ ଭାରତର ସମସ୍ତ ରାଜ୍ୟର ଆର୍ଥିକ ଅବସ୍ଥାର ବିସ୍ତୃତ ଆକଳନ କରାଯାଇଛି। ଆର୍‌ବିଆଇ ଅନୁସାରେ, କୋଭିଡ୍ ମହାମାରୀ କାରଣରୁ ରାଜ୍ୟଗୁଡ଼ିକର ଆର୍ଥିକ ସ୍ଥିତି ଅନେକ ମାତ୍ରାରେ ଖରାପ ହୋଇଛି। ଏହାଛଡ଼ା ଅର୍ଥ ସବ୍‌ସିଡି, ମାଗଣାରେ ବିଜୁଳି ଏବଂ ପାଣି ଭଳି ସୁବିଧା ଦିଆଯିବା, ପୁରୁଣା ପେନ୍‌ସନ ଯୋଜନା ଲାଗୁ କରାଯିବା ଭଳି ପଦକ୍ଷେପଗୁଡ଼ିକ ରାଜ୍ୟଗୁଡ଼ିକର ଆର୍ଥିକ ସ୍ଥିତିକୁ ଆହୁରି ଖରାପ କରିଦେଇଛି। ରିଜର୍ଭ ବ୍ୟାଙ୍କ ଅନୁସାରେ, ୨୦୧୧-୧୨ଠାରୁ ୨୦୧୯-୨୦ ମଧ୍ୟରେ ରାଜ୍ୟଗୁଡ଼ିକର ମୋଟ୍ ଆର୍ଥିକ ନିଅଣ୍ଟ ଏବଂ ଜିଡିପି ଅନୁପାତ ୨.୫% ରହିଛି। ଏହି ଅନୁପାତକୁ ୩% ପର୍ଯ୍ୟନ୍ତ ବୃଦ୍ଧି ପାଇଁ ରାଜ୍ୟଗୁଡ଼ିକୁ ପ୍ରୟାସ କରିବାକୁ ପଡ଼ିବ ବୋଲି ଆର୍‌ବିଆଇ ପକ୍ଷରୁ କୁହାଯାଇଛି। ଆର୍‌ବିଆଇ ତଥ୍ୟ ଅନୁସାରେ ଗୁଜରାଟ, ମହାରାଷ୍ଟ୍ର, ଦିଲ୍ଲୀ, କର୍ନାଟକ ଏବଂ ଓଡ଼ିଶା ଭଳି ରାଜ୍ୟଗୁଡ଼ିକର ଉତ୍ତମ ପ୍ରଦର୍ଶନ କାରଣରୁ ଆଗାମୀ ଦିନରେ ମୋଟ୍ ଆର୍ଥିକ ନିଅଣ୍ଟ ଏବଂ ଜିଡିପି ଅନୁପାତରେ ସୁଧାର ଆସିପାରେ। ଏହାଛଡ଼ା ଆର୍ଥିକ ବର୍ଷ ୨୦୨୬-୨୭ରେ ଋଣ ଏବଂ ସମଗ୍ର ରାଜ୍ୟ ଘରୋଇ ଉତ୍ପାଦ (ଜିଏସ୍‌ଡିପି) ଅନୁପାତ ମାମଲାରେ ପଞ୍ଜାବର ସବୁଠାରୁ ଖରାପ ସ୍ଥିତି ହୋଇପାରେ। ପଞ୍ଜାବର ଏହି ଅନୁପାତ ୪୫% ପାରହେବା ସମ୍ଭାବନା ରହିଥିବା ବେଳେ ରାଜସ୍ଥାନ, କେରଳ ଏବଂ ପଶ୍ଚିମବଙ୍ଗ ପାଇଁ ଏହି ଅନୁପାତ ୩୫%ରୁ ଊର୍ଦ୍ଧ୍ୱ ହୋଇପାରେ। ଆର୍‌ବିଆଇ ତଥ୍ୟ ଅନୁସାରେ ସର୍ବାଧିକ ଋଣଭାର ଥିବା ରାଜ୍ୟଗୁଡ଼ିକ ମଧ୍ୟରେ ପଞ୍ଜାବ, ରାଜସ୍ଥାନ, କେରଳ, ପଶ୍ଚିମବଙ୍ଗ, ବିହାର, ଆନ୍ଧ୍ରପ୍ରଦେଶ, ଝାଡ଼ଖଣ୍ଡ, ମଧ୍ୟପ୍ରଦେଶ, ଉତ୍ତରପ୍ରଦେଶ ଏବଂ ହରିୟାଣାର ନାମ ସାମିଲ ରହିଛି। ମାଗଣା ବିଦ୍ୟୁତ୍, ମାଗଣା ଜଳ, ମାଗଣା ପରିବହନ, ଚାଷୀଙ୍କୁ ଋଣଛାଡ଼ ଭଳି ବିଭିନ୍ନ ରାଜ୍ୟ ସରକାରଙ୍କ ପଦକ୍ଷେପ ଦ୍ୱାରା ପ୍ରାଇଭେଟ୍ ଇନ୍‌ଭେଷ୍ଟମେଣ୍ଟର ଫାଇଦାକୁ ଶେଷ କରି ଦେଉଥିବା ଆର୍‌ବିଆଇ ପକ୍ଷରୁ କୁହାଯାଇଛି।

ବଜାର ଶୀର୍ଷରେ ଫାୟାର୍-ବୋଲ୍ଟ ସ୍ମାର୍ଟୱାଚ୍

ଭୁବନେଶ୍ୱର,୨୨।୬

ଇଣ୍ଟରନ୍ୟାଶନାଲ ଡାଟା କର୍ପୋରେଶନ (ଆଇଡିସି)ର ରିପୋର୍ଟ ଅନୁସାରେ ୱେରେବଲ୍ ୱାଚ୍ ମାର୍କେଟ୍‌ରେ ଫାୟାର-ବୋଲ୍ଟ ଶୀର୍ଷ ସ୍ଥାନ ଗ୍ରହଣ କରିଛି। ଏପରିକି କମ୍ପାନୀ କେବଳ ୧୫ମାସ ମଧ୍ୟରେ ବଜାର ଲିଡର ହୋଇପାରିଛି। କମ୍ପାନୀ ଉକ୍ତ ସଫଳତାକୁ ପାଳନ କରିବା ପାଇଁ ବୁଧବାର ସ୍ଥାନୀୟ ଶହୀଦନଗରର ଏକ ହୋଟେଲରେ କମ୍ପାନୀର ପ୍ରମୁଖ ରିଟେଲ ପାର୍ଟନରଙ୍କ ସହ ଏକ ମିଟ୍ ଆଣ୍ଡ ଗ୍ରିଟ୍ ଅଧିବେଶନର ଆୟୋଜନ କରାଯାଇଛି। ଏହି ପରିପ୍ରେକ୍ଷୀରେ ଫାୟାର-ବୋଲ୍ଟର ପ୍ରଡକ୍ଟ ମ୍ୟାନେଜର ଅମିତ ଶ୍ରୀବାସ୍ତବ, ଫାୟାର ବୋଲ୍ଟର ଆର୍‌ଏସ୍‌ଏମ୍ କୁନାଲ ବୋଷ, ସାଭେକ୍ସ ଟେକ୍ନୋଲୋଜିସ୍‌ର ଡିଜିଏମ୍ ସୁଜିତ ଦାସ,ଜୟ ସାଦାନିଙ୍କ ସମେତ ବହୁ ବିଶିଷ୍ଟ ବ୍ୟବସାୟୀ ଓ ଅଂଶଧନକାରୀ ପ୍ରମୁଖ ଉପସ୍ଥିତ ରହିବା କାର୍ଯ୍ୟକ୍ରମ ଅଛି। ବିଶେଷକରି ଏହି ଶିଳ୍ପ ଏକ ସ୍ଥିର ଗତିରେ ଆଗକୁ ବଢିବା ସତ୍ତ୍ୱେ ଫାୟାର-ବୋଲ୍ଟ ତ୍ରୈମାସ ଆଧାରରେ ୪୭.୫% ଅଭିବୃଦ୍ଧି ହାସଲ କରିଛି। ସେହିପରି ଉକ୍ତ ଶିଳ୍ପର ୬୨୮,୭୮୯ ତୁଳନାରେ ମୋଟ ୯୧୬,୭୬୫ ୟୁନିଟ୍ ବିକ୍ରି ଏବଂ ସମଗ୍ର ଶିଳ୍ପରେ ହାରାହାରି ୨୫% ହ୍ରାସ ମଧ୍ୟ ହୋଇଛି। ଫାୟାର-ବୋଲ୍ଟ ହେଉଛି ଏକମାତ୍ର ବ୍ରାଣ୍ଡ ଯାହା ଆକ୍ରମଣାତ୍ମକ ଭାବେ ଅଫ୍‌ଲାଇନ୍ ବଜାର ଉପରେ ଗୁରୁତ୍ୱ ଦେଇଥିଲା। ଏହି ବ୍ରାଣ୍ଡ ଅନ୍‌ଲାଇନ ଓ ଅଫ୍‌ଲାଇନ୍ ମାର୍କେଟିଂକୁ ଏକ ୫୦-୫୦% ଅନୁପାତରେ ବିଭାଜନ କରିଛି ଯାହା କମ୍ପାନୀକୁ ପ୍ରତିମାସରେ ୫ଲକ୍ଷରୁ ଅଧିକ ୟୁନିଟ୍ ବିକ୍ରି କରିବାରେ ସାହାଯ୍ୟ କରୁଛି।

ସ୍କୋଡା ଅକ୍ଟେଭିଆର ରେକର୍ଡ ପରିମାଣ ବିକ୍ରି

ନୂଆଦିଲ୍ଲୀ,୨୨।୬

ଦେଶର ପ୍ରମୁଖ ଅଟୋମୋବାଇଲ କମ୍ପାନୀ 'ସ୍କୋଡା ଅଟୋ ଇଣ୍ଡିଆ'ର ଅକ୍ଟେଭିଆ ୧ ଲକ୍ଷ ୟୁନିଟ୍ ଗାଡ଼ି ବିକ୍ରିର ନମ୍ବର ଅତିକ୍ରମ କରିଛି। ଏପରିକି କମ୍ପାନୀର ଉକ୍ତ ମଡେଲ ୧୦୧,୧୧୧ ନମ୍ବର ଗାଡ଼ି ବିକ୍ରି କରିଛି। ସେହିଭଳି ରେକର୍ଡ ପରିମାଣର ଗାଡ଼ିର ଗ୍ରାହକଙ୍କୁ ଚାବି ପ୍ରଦାନ କରାଯିବା ବେଳେ ଏହାର ମାସିକ ଏବଂ ତ୍ରୈମାସିକ ବିକ୍ରୟ ରେକର୍ଡ ମଧ୍ୟ ଭଙ୍ଗ କରିଛି। ଏହା ସହିତ ସ୍କୋଡା ଅକ୍ଟେଭିଆ ମଧ୍ୟ ପାର୍ଟସ ଏବଂ କମ୍ପୋନେଣ୍ଟ୍ସ ରୁଟ୍ ମାଧ୍ୟମରେ ଭାରତର ସର୍ବବୃହତ୍ ବିକ୍ରୟ କାର୍ ହେବାର ରେକର୍ଡ ସୃଷ୍ଟି କରିଛି। ସେହିପରି ସ୍କୋଡା ଅକ୍ଟେଭିଆ ବର୍ତ୍ତମାନ ଭାରତରେ କ୍ରମାଗତ ବିକ୍ରିରେ ଦୀର୍ଘତମ ଚାଲୁଥିବା ଶୀର୍ଷସ୍ଥାନ ବଜାୟ ରଖିବାର ଗୌରବ ରଖିଛି । ଏ ସମ୍ପର୍କରେ ସ୍କୋଡା ଅଟୋ ଇଣ୍ଡିଆର ବ୍ରାଣ୍ଡ ଡାଇରେକ୍ଟର ଜେକ ହୋସିଲ କହିଛନ୍ତି, ଭାରତରେ ପ୍ରବେଶ କରିବା ଦିନଠାରୁ ସ୍କୋଡା ଅଟୋ ସହ ଅକ୍ଟେଭିଆ ସମକକ୍ଷ ହୋଇଛି। ଏହାର ଡିଜାଇନ, ପ୍ରଯୁକ୍ତିବିଦ୍ୟା, ଆରାମ, ବହୁମୁଖିତା ଏବଂ ଡ୍ରାଇଭିଂ ଗତିଶୀଳତାର ଏକ ମୂଲ୍ୟବାନ୍ ବିଳାସପୂର୍ଣ୍ଣ ପ୍ୟାକେଜ ସହ ଏହା ଭାରତୀୟ ଗ୍ରାହକଙ୍କୁ ପରିଚିତ କରାଇଛି। ୨୦୦୧ରେ ଏହାର ଶୁଭାରମ୍ଭ ହୋଇଥିବା ବେଳେ ଏକ ନିଜସ୍ୱ ସେଗ୍‌ମେଣ୍ଟ ସୃଷ୍ଟି କରିଛି।

ହ୍ରାସ ପାଉଛି ଭାରତୀୟ ମୁଦ୍ରା ମୂଲ୍ୟ

ନୂଆଦିଲ୍ଲୀ, ୨୨।୬

ବିଦେଶୀ ନିବେଶକମାନେ ଲଗାତର ଭାବରେ ପାଣ୍ଠି ଉଠାଣ କରିବା ଏବଂ ଘରୋଇ ପୁଞ୍ଜିବଜାରରେ ହ୍ରାସ ପରେ ବୁଧବାର ଡଲାର ତୁଳନାରେ ଭାରତୀୟ ମୁଦ୍ରାରେ ୨୭ ପଇସା ହ୍ରାସ ଘଟିଛି। ଫଳରେ ଭାରତୀୟ ମୁଦ୍ରା ୭୮.୪୦ର ସର୍ବନିମ୍ନ ରେକର୍ଡ ସ୍ତରରେ ବନ୍ଦ ହୋଇଛି। ନିବେଶକଙ୍କ କହିବା ଅନୁସାରେ, ଡଲାର ଉତ୍ତମ ସ୍ତରରେ ଥିବାରୁ ଏହାର ପ୍ରଭାବ ଭାରତୀୟ ମୁଦ୍ରା ଉପରେ ପଡ଼ିଛି। ତେବେ ଅନ୍ତର୍ଜାତୀୟ ବଜାରରେ ଅଶୋଧିତ ତୈଳ ଦରରେ ହ୍ରାସ, ଭାରତୀୟ ମୁଦ୍ରାକୁ ଭାରି ହ୍ରାସ ହେବାରୁ ରକ୍ଷା କରିଥିଲା।

ଏଚ୍‌ସିସିବିର ୨୫ ବର୍ଷ ପୂର୍ତ୍ତି ଉତ୍ସବ

ଭୁବନେଶ୍ୱର,୨୨।୬

ଦେଶର ପ୍ରମୁଖ ଏଫ୍‌ଏମ୍‌ସିଜି କମ୍ପାନୀ ହିନ୍ଦୁସ୍ଥାନ କୋକା-କୋଲା ବେଭରେଜେସ୍ (ଏଚ୍‌ସିସିବି) ର ୨୫ବର୍ଷ ପୂର୍ତ୍ତି ଉତ୍ସବ ନିକଟରେ ପାଳିତ ହୋଇଯାଇଛି। ଏହି ଅବସରରେ ଏମ୍‌ପି (ରାଜ୍ୟ ସଭା) ଡ. ଅମର ପଟ୍ଟନାୟକ, ବିଧାୟକ ସୌମ୍ୟରଞ୍ଜନ ପଟ୍ଟନାୟକ, ବିଧାୟକ ଜ୍ୟୋତିରୀନ୍ଦ୍ରନାଥ ମିତ୍ରଙ୍କ ସମେତ ବହୁ ବିଶିଷ୍ଟ ବ୍ୟକ୍ତି ସମ୍ମାନିତ ଅତିଥି ଭାବେ ଯୋଗ ଦେଇଥିଲେ। ଏଚ୍‌ସିସିବି ଚେୟାରମ୍ୟାନ ଓ ସିଇଓ ନିରଜ ଗର୍ଗଙ୍କ ଅଧ୍ୟକ୍ଷତାରେ ସଭା ଆରମ୍ଭ ହୋଇଥିଲା। ସଭାର ମୁଖ୍ୟ ଆକର୍ଷଣ ବରିଷ୍ଠ ଅଭିନେତା,ଲେଖକ, କବି ଏବଂ ଚିନ୍ତାନାୟକ ଆଶୁତୋଷ ରାଣା, ଏଚ୍‌ସିସିବିର ୨୫ବର୍ଷ ପୂର୍ତ୍ତି ଉତ୍ସବ ଓ କମ୍ପାନୀ ଦୀର୍ଘ ଯାତ୍ରା ସମ୍ପର୍କରେ ତାଙ୍କର ଅନନ୍ୟ ବର୍ଣ୍ଣନା ଶୈଳୀରେ ବିସ୍ତୃତଭାବେ ସଭାରେ ଉପସ୍ଥିତ ସବୁ ବର୍ଗର ଲୋକଙ୍କ ନିକଟରେ ବର୍ଣ୍ଣନା କରିଥିଲେ। ସେହିଭଳି ନିରଜ ଗର୍ଗ କହିଥିଲେ, ଗତ ୨୫ବର୍ଷ ମଧ୍ୟରେ ଭାରତର ବ୍ୟାପକ ପରିବର୍ତ୍ତନ ହୋଇଛି। ଏସବୁ ପରିବର୍ତ୍ତନ ମଧ୍ୟରେ ଆମେ କେବଳ ସଫଳତାର ସହ ଆଗକୁ ବଢ଼ି ନାହୁଁ, ତାହା ସହିତ ଏଭଳି ଏକ ପରିବ୍ୟବସ୍ଥାକୁ ମଧ୍ୟ ସମର୍ଥନ ଜଣାଉଛୁ ଯାହା ସମ୍ପ୍ରତି ମଜଭୁତ, ଦୀର୍ଘସ୍ଥାୟୀ ଏବଂ ସ୍ୱାବଲମ୍ବୀ ହୋଇପାରିଛି। କମ୍ପାନୀ ୨୫ବର୍ଷ ପୂର୍ତ୍ତି ଉତ୍ସବ ଅବସରରେ ଓଡ଼ିଶାରେ ଏକାଧିକ ପଦକ୍ଷେପ ସମ୍ପର୍କରେ ମଧ୍ୟ ଘୋଷଣା କରିଛି।

ଅମ୍ବରଙ୍କ ମୁହଁ ସବୁଠୁ ସୁନ୍ଦର

ୱାଶିଂଟନ

ବିଜ୍ଞାନ ଅନୁସାରେ ହଲିଉଡ୍ ଅଭିନେତ୍ରୀ ଅମ୍ବର ହର୍ଡଙ୍କ ମୁହଁ ବିଶ୍ୱର ସବୁଠୁ ସୁନ୍ଦର ହୋଇଥିବାବେଳେ ଇଂଲିଶ ଅଭିନେତା ରୋବର୍ଟ ପାଟିନ୍‌ସନ୍ ଦୁନିଆର ସବୁଠାରୁ ଆକର୍ଷଣୀୟ ବ୍ୟକ୍ତି ହୋଇଛନ୍ତି। ବିଗତ କିଛି ଦିନ ଧରି ଅମ୍ବର ବିବାହ ବିଚ୍ଛେଦକୁ ନେଇ ଚର୍ଚ୍ଚାକୁ ଆସିଥିଲେ। ମୁହଁର କଳାତ୍ମକ କୃତି ଯେମିତି ଦୈର୍ଘ୍ୟ, ପ୍ରସ୍ଥ ଆଦି ମାପ କରାଯିବା ପରେ ଅମ୍ବରଙ୍କ ନାମ ଏହି ତାଲିକାରେ ସ୍ଥାନିତ ହୋଇଛି। ଏହି ନାମ ସବୁ ଗୋଲ୍ଡେନ୍ ରେସିଓ ଅଫ୍ ବ୍ୟୁଟି ଫି (ଏକ ପାରମ୍ପରିକ ଗ୍ରୀକ୍ ଗଣନା ପଦ୍ଧତି)ରେ ବିଚାର କରାଯାଇଛି। ଏହି ଗାଣିତିକ ରେସିଓ ଅନୁସାରେ ଅମ୍ବରଙ୍କ ମୁହଁର ରେସିଓ ୧:୬୧୮ ରହିଛି। ବିଶ୍ୱରେ ଜନ୍‌ସନ୍‌ଙ୍କର ସବୁଠାରୁ ଉତ୍ତମ ଆଖି, ମଡେଲ୍ ତଥା ଆକ୍ଟ୍ରେସ୍ ଇମିଲି ରତଜକୋସ୍କିଙ୍କର ଓଠ ସବୁଠାରୁ ସୁନ୍ଦର ହୋଇଥିବାବେଳେ କିମ୍ କାରଦାସିଆନ୍‌ଙ୍କ ଆଇବ୍ରୋ ସବୁଠୁ ଆକର୍ଷଣୀୟ ହୋଇଥିବା ଜଣାପଡ଼ିଛି। ସେହିପରି ହଲିଉଡ୍ ଅଭିନେତା ରୋବର୍ଟ ପାଟିନ୍‌ଶନ୍ ଲଗାତର ଦୁଇ ବର୍ଷ ହେଲା ଏହି ଟାଇଟଲ ବଜାୟ ରଖିଛନ୍ତି ବୋଲି 'ଲାଡ୍‌ବାଇବେଲ୍'ରେ ରିପୋର୍ଟ ପ୍ରକାଶ ପାଇଛି। ଆକର୍ଷଣୀୟ ତାଲିକାରେ ରିଆନ୍ ଗୋସ୍‌ଲିଙ୍ଗ, ଆଇଡ୍ରିସ୍ ଏଲ୍‌ବା, ବ୍ରାଡ୍ ପିଟ୍, ହେନ୍‌ରି କେଭିଲଙ୍କ ଭଳି ଅଭିନେତା ଥିଲେ ମଧ୍ୟ କେହି ରୋବର୍ଟଙ୍କୁ ଟପି ପାରିନାହାନ୍ତି।

ଫୁଟ୍‌ସତ୍

ଆଠଜଣଙ୍କ ଭିତରୁ ଜଣେ ମାନସିକ ବିକାରଗ୍ରସ୍ତ

ଜେନେଭା: ବିଶ୍ୱରେ ପ୍ରତି ୮ ଜଣଙ୍କ ମଧ୍ୟରୁ ଜଣେ ବ୍ୟକ୍ତି ମାନସିକ ବିକାରଗ୍ରସ୍ତ ହୋଇଥିବା ୱାର୍ଲ୍ଡହେଲ୍‌ଥ ଅର୍ଗାନାଇଜେଶନ୍ (ଡବ୍ଲ୍ୟୁଏଚ୍‌ଓ) ପକ୍ଷରୁ ଜାରି ରିପୋର୍ଟରେ କୁହାଯାଇଛି। ମହାମାରୀ କରୋନା ସଂକ୍ରମଣ ପୂର୍ବରୁ ଅର୍ଥାତ୍ ୨୦୧୯ରେ ଏହି ସଂଖ୍ୟା ୧୦ କୋଟି ଥିଲା, ଯେଉଁଥିରେ ୧୪ ପ୍ରତିଶତ ଯୁବପିଢ଼ି ରହିଛନ୍ତି। ରିପୋର୍ଟ ଅନୁସାରେ କରୋନା କାରଣରୁ ମାନସିକ ବିକାରଗ୍ରସ୍ତ ରୋଗୀଙ୍କ ସଂଖ୍ୟା ବିଶ୍ୱରେ ବୃଦ୍ଧି ପାଇଛି। ଦିନକୁ ଦିନ ଅବସାଦ ଏବଂ ଚିନ୍ତା ଲୋକଙ୍କ କ୍ଷେତ୍ରରେ ବୃଦ୍ଧି ପାଇଛି। ଆଜିର ଦିନରେ ଏହି ମାମଲା ପ୍ରାୟ ୨୫ ପ୍ରତିଶତ ବୃଦ୍ଧି ପାଇଛି। ତେବେ ମାନସିକ ବିକାରଗ୍ରସ୍ତଙ୍କ ପାଇଁ ପ୍ରତ୍ୟେକ ଦେଶ ହେଲ୍‌ଥ କେୟାର ବଜେଟର ୨ ପ୍ରତିଶତ ଖର୍ଚ୍ଚକରୁଥିବାବେଳେ

ଚିକିତ୍ସା ଅଭାବରୁ ଅନେକ ଲୋକଙ୍କ ମାନସିକ ସ୍ଥିତି ବିଗିଡ଼ିବାରେ ଲାଗିଛି। ଅଳ୍ପ କେତେଜଣ ଲୋକ ଚିକିତ୍ସା ପାଇଁ ସମର୍ଥ ଅଟନ୍ତି। ପ୍ରତ୍ୟେକ ବ୍ୟକ୍ତି କିଛି ନା କିଛି ମାନସିକ ଦୁଶ୍ଚିନ୍ତା ଦେଇ ଗତି କରୁଛନ୍ତି। ତେବେ ରୋଗରୁ ସୁସ୍ଥ ହେବା ପାଇଁ ଅର୍ଥ ବ୍ୟୟ କରିବା, ଉତ୍ତମ ଭବିଷ୍ୟତ ପାଇଁ ଟଙ୍କା ଲଗାଣ କରିବା ସହିତ ସମାନ

ଡବ୍ଲ୍ୟୁଏଚ୍‌ଓ ରିପୋର୍ଟ

ବୋଲି ଡବ୍ଲ୍ୟୁଏଚ୍‌ଓ ମୁଖ୍ୟ ଟେଡ୍ରୋସ୍ ଅଧାନୋମ ଘେବ୍ରେୟେସସ୍ କହିଛନ୍ତି। ମାନସିକ ଭାରସାମ୍ୟ ହରାଇ ୨୦ ଦେଶରେ ଆତ୍ମହତ୍ୟା ମାମଲା ବଢ଼ିଛି। ବିଶ୍ୱରେ ପ୍ରତ୍ୟେକ ଦିନ ୨୦ ଜଣ ଆତ୍ମହତ୍ୟା ଉଦ୍ୟମ କରୁଥିବାବେଳେ ସେମାନଙ୍କ ମଧ୍ୟରୁ ଜଣଙ୍କର ମୃତ୍ୟୁ ହେଉଥିବା ରିପୋର୍ଟରେ କୁହାଯାଇଛି। ସେହିପରି ପ୍ରତି ୧୦୦ ଜଣଙ୍କ ମଧ୍ୟରୁ ଆତ୍ମହତ୍ୟା ଉଦ୍ୟମ କରୁଥିବା ଏକାଧିକ ମାନସିକ ରୋଗୀଙ୍କ ମୃତ୍ୟୁ ହେଉଥିବା ଦେଖିବାକୁ ମିଳିଛି। ବିଶେଷକରି ଯୁବପିଢ଼ିଙ୍କ ମୃତ୍ୟୁ ପାଇଁ ଆତ୍ମହତ୍ୟା ଏକ ପ୍ରମୁଖ କାରଣ ପାଲଟିଛି।

ମାଲିକାଣୀଙ୍କୁ ଖାଇଦେଲେ ବିରାଡ଼ି

ମସ୍କୋ

ରୁଷିଆ ବାଟାୟସ୍କର ରେଷ୍ଟୋଭରେ ଜଣେ ମହିଳାଙ୍କ ମୃତ୍ୟୁ ହୋଇଯିବା ପରେ ତାଙ୍କ ପାଳିତ ବିରାଡ଼ିମାନେ ତାଙ୍କୁ ଖାଇଦେଇଥିବା ଖବର ସାମ୍ନାକୁ ଆସିଛି। ମହିଳା ଜଣଙ୍କ ବିରାଡ଼ି ପାଳକ। ଏକାଧିକ ଦିନଧରି ମହିଳାଙ୍କ ସହ ଯୋଗାଯୋଗ ହୋଇପାରୁ ନ ଥିବାରୁ ତାଙ୍କର ଜଣେ କର୍ମଚାରୀ ପୋଲିସ

କ'ଣ କରୁଛନ୍ତି ପରିଣିତୀ

କଥାରେ ଅଛି ବସିବାଠାରୁ କାଶିବା ଭଲ। ତେଣୁ ଘରେ ବା ବସି ବସି କାହିଁକି ବୋର୍ ହେବେ, ତେଣୁ ତାଙ୍କ ମୁଣ୍ଡକୁ ଏକ ଆଇଡିଆ ଜୁଟିଛି। ପ୍ରତିଦିନ କିଛି ଗଛ ଲଗାଇବା ପାଇଁ ସମୟ ଦେଉଛନ୍ତି। ସେ କିଏ ଜାଣନ୍ତି ? ପରିଣିତୀ ଚୋପ୍ରା। ଯେହେତୁ ଏବେ ଶୁଟିଂ ନାହିଁ ତେଣୁ ପ୍ଲାଣ୍ଟେଶନରେ ମନୋନିବେଶ କରିଛନ୍ତି। ଏ ବିଷୟରେ ସେ କହନ୍ତି, 'ପିଲାଟି ଦିନରୁ ମୋର ଗାର୍ଡେନିଂ ପ୍ରତି ସଉକ ଥିଲା। କିନ୍ତୁ ସେଥିପାଇଁ ସମୟ ଦେଇପାରୁ ନ ଥିଲି। ଏବେ ପରିବେଶ ସୁରକ୍ଷା ପାଇଁ ଆମେ ଗଛ ଲଗାଇବା ନିହାତି ଜରୁରୀ ହୋଇପଡିଛି। ତେଣୁ ପ୍ରତିଦିନ ମୁଁ ମୋ ସାଙ୍ଗଙ୍କ ସହ ମିଶି ବୁଲି ବୁଲି ଗଛ ଲଗାଉଛି। କେବଳ ସେତିକି ନୁହେଁ, ସେହି ଗଛଗୁଡିକର ଯତ୍ନ କିପରି ନିଆଯିବ ସେ ନେଇ ମଧ୍ୟ ଯୋଜନା ହୋଇଛି। ଏହା ସହ ମୋ ଘର ସାମନାରେ ମୁଁ ଗାର୍ଡେନ କରିଛି। ପ୍ରତିଦିନ କିଛି ସମୟ ବଗିଚା କାମରେ ନିଜକୁ ନିୟୋଜିତ ରଖୁଛି। ନୂଆ ଫୁଲଗଛ ଲଗାଇବା ବ୍ୟତୀତ ପୁରୁଣା ଗଛର ଯତ୍ନ ନେଉଛି।' ଅନ୍ୟପକ୍ଷରେ ଏବେ ପରିଣିତୀଙ୍କ ହାତରେ ତିନୋଟି ଅଫର ରହିଛି। ତେବେ ସେହି ଅଫରଗୁଡ଼ିକ ବିଷୟରେ ପ୍ରାୟ ଦୁଇ ସପ୍ତାହ ଭିତରେ ନିଷ୍ପତ୍ତି ନେବି ବୋଲି ସୂଚନା ଦେଇଛନ୍ତି ପରିଣିତୀ।

ଆଶାରେ ରହିଗଲା...

କଙ୍ଗନା

ବେଳେବେଳେ ଗୋଟିଏ କଥାକୁ ନେଇ ଅନେକ ସ୍ୱପ୍ନ ଦେଖନ୍ତି। ନିଜର ଆଶା ପୂରଣ ହେବ। ପୁଣି ତାହାକୁ ଆଧାର କରି ସେ ଆଗକୁ ଆଗେଇବେ। ହେଲେ କେତେକ ସମୟରେ ସେହି ଆଶା ଅପୂରଣ ରହିଯାଏ। ସବୁ ଆକଳନ ଭୁଲ୍ ବୋଲି ପ୍ରମାଣିତ ହୁଏ। ଦେଖୁନାହାନ୍ତି, 'ଧକଡ'କୁ ନେଇ କେତେ ଆଶା ବାନ୍ଧିଥିଲେ କଙ୍ଗନା। ହେଲା କ'ଣ ? ବକ୍ସ ଅଫିସରେ ଫିଲ୍ମଟି ଯାହା ବିଜ୍‌ନେସ କଲା ତାହା ନ କହିବା ଭଲ। ଏଥିରେ ସେ ପୁଣି ଆକ୍ସନ ଅବତାରରେ ଦର୍ଶକଙ୍କ ସମ୍ମୁଖକୁ ଆସିଥିଲେ। ଫିଲ୍ମଟିକୁ ନେଇ ସେ କ'ଣ ଆଶା କରିଥିଲେ ଆଉ ଶେଷରେ କ'ଣ ହେଲା ସେ ନେଇ କଙ୍ଗନା କହନ୍ତି, 'ଏହି ଫିଲ୍ମଟିର କାହାଣୀ, ଉପସ୍ଥାପନା କୌଣସି ଗୁଣରେ କମ୍ ନ ଥିଲା। ହେଲେ ଦର୍ଶକ ଚିତ୍ରଟିକୁ ଗ୍ରହଣ କଲେ ନାହିଁ। କାରଣ ଆମମାନଙ୍କର ଭାଗ୍ୟ ସେମାନଙ୍କର ହାତରେ। ସେମାନଙ୍କ ରାୟକୁ ମୁଁ ସବୁବେଳେ ସମ୍ମାନ ଦେଇଥାଏ। ଯାହା ଘଟିଗଲା ତାକୁ ଆଉ ଚିନ୍ତା କରି ଲାଭ ନାହିଁ। ପୁଣି ଥରେ କେମିତି ଦର୍ଶକଙ୍କର ପ୍ରଶଂସା ଭାଜନ ହେବି ସେ ନେଇ ନୂଆ ଯୋଜନା ପ୍ରସ୍ତୁତ କରୁଛି।' ସୂଚନାଯୋଗ୍ୟ ଚିନ୍ତନ ଗାନ୍ଧୀ ଏହାର କାହାଣୀ ରଚନା କରିଥିଲେ ଏବଂ ଚିତ୍ରନାଟ୍ୟ ଲେଖିବା ସହ ନିର୍ଦ୍ଦେଶନା ଦେଇଥିଲେ ରଜନୀଶ ଘାଇ। ଏଥିରେ କଙ୍ଗନାଙ୍କ ବ୍ୟତୀତ ଅର୍ଜୁନ ରାମପାଲ ଏବଂ ଦିବ୍ୟା ଦତ୍ତାଙ୍କୁ ମଧ୍ୟ ଦେଖିବାକୁ ମିଳିଥିଲା।

ରକୁଲ୍‌ଙ୍କ ଫିଟ୍‌ନେସ ରହସ୍ୟ

ରକୁଲ୍

ରକୁଲ୍ ପ୍ରୀତ ସିଂଙ୍କ ମୁଣ୍ଡକୁ ଏକ ନୂଆ ଆଇଡିଆ ଜୁଟିଛି। ସେ ଏବେ ନିଜ ସାଙ୍ଗମାନଙ୍କୁ ଫିଟ୍‌ନେସ୍ ଟିପ୍ସ ବାଣ୍ଟିବାରେ ବ୍ୟସ୍ତ। କଥା କ'ଣ କି ନିକଟରେ ଶପିଂ କରିବା ସମୟରେ ତାଙ୍କର କେତେଜଣ ସାଙ୍ଗମାନଙ୍କ ସହ ଭେଟ ହୋଇଗଲା। ଏତିକି ବେଳେ ଶପିଂ ସହ ଫିଟ୍‌ନେସକୁ ନେଇ ଆଲୋଚନା ଚାଲିଲା। ନିଜର ସ୍ଲିମଟ୍ରିମ ରହସ୍ୟ ବିଷୟରେ ବଖାଣିବାକୁ ଭୁଲି ନ ଥିଲେ ରକୁଲ୍। ତା'ପରେ ସେ ନିଜ ସାଙ୍ଗମାନଙ୍କୁ ଏ ନେଇ କିଛି ଟିପ୍ସ ମଧ୍ୟ ଦେଇଥିଲେ। ବାସ୍, ଆଲୋଚନା ତ ଲମ୍ବି ଚାଲିଲା। ଏ ନେଇ ରକୁଲ୍ କହନ୍ତି, 'ମୋ ଫିଟ୍‌ନେସ ପଛରେ କେବଳ ଏକ୍ସରସାଇଜ ଏବଂ ଡାଏଟିଂ ନୁହେଁ, ଆଉ ଏକ କଥା ରହିଛି। ତାହା ହେଲା ଯୋଗ। ମୋ ମତରେ ଯୋଗ ଦ୍ୱାରା ଜଣେ ନିଜକୁ ଅନେକାଂଶରେ ଫିଟ୍ ରଖିପାରିବ। ପ୍ରତିଦିନ ମୁଁ ଯେମିତି ହେଲେ କିଛି ସମୟ ଯୋଗ କରିଥାଏ। ତା'ସହ ଏକ୍ସରସାଇଜ ଏବଂ ଡାଏଟିଂ ପ୍ରତି ମଧ୍ୟ ଗୁରୁତ୍ୱ ଦିଏ।'

ଅତୀତରୁ..

- ଧୀର ବିଶ୍ୱାଳଙ୍କ ପ୍ରଯୋଜନାରେ ନିର୍ମିତ ହୋଇଥିଲା ପୌରାଣିକ ଚଳଚ୍ଚିତ୍ର 'ରାମାୟଣ'। ଏଥିରେ ରାମ ଭୂମିକାରେ ଉତ୍ତମ ମହାନ୍ତି ଅଭିନୟ କରିଥିବା ବେଳେ ରାବଣ ଚରିତ୍ରରେ ଧୀର ବିଶ୍ୱାଳଙ୍କୁ ଦେଖିବାକୁ ମିଳିଥିଲା।
- ଓଡ଼ିଆ ସିନେମା 'ବାଟ ଅବାଟ'ର ନିର୍ଦ୍ଦେଶନା ଦେଇଥିଲେ ବୃନ୍ଦାବନ ଜେନା। ମୁଖ୍ୟ ଭୂମିକାରେ ଅଭିନୟ କରିଥିଲେ ଅଜିତ ଦାସ ଏବଂ ମହାଶ୍ୱେତା ରାୟ।
- 'ଅକ୍ଷୟ ତୃତୀୟା'ର ବିଭିନ୍ନ ଭୂମିକାରେ ଅଭିନୟ କରିଥିଲେ ଶରତ ପୂଜାରୀ, ଅନିତା ଦାସ, ଦୀପା ସାହୁ, ପ୍ରସନ୍ନ ମିଶ୍ର ପ୍ରମୁଖ କଳାକାର।
- ଓଡ଼ିଆ ଚଳଚ୍ଚିତ୍ର 'ବତାସୀ ଝଡ଼'ର ପ୍ରଯୋଜନା କରିଥିଲେ ଆରତୀ ଦାସ। ଅକ୍ଷୟ ମହାନ୍ତି (କାଶ୍ୟପ), କାଶୀ ରଥ, ଜୟା ବିଭିନ୍ନ ଭୂମିକାରେ ଅଭିନୟ କରିଥିଲେ।

ଆଇଟମ୍ ପାଇଁ ଟେନ୍‌ସନ

ଶ୍ରୀଲଙ୍କା ସୁନ୍ଦରୀ ଜ୍ୟାକଲିନ୍ ଫର୍ନାଡିସ ଏବେ ଦୋଛକିରେ ପଡ଼ିଛନ୍ତି। ଯେତେବେଳେ ତାଙ୍କୁ ଏହି ନୂଆ ଅଫରଟି ମିଳିଲା ସେ ଖୁସିରେ ଉଛୁଳି ଉଠିଥିଲେ। ହେଲେ ପରବର୍ତ୍ତୀ ସମୟରେ ତାଙ୍କର ଖୁସି ମିଳେଇ ଯାଇଥିଲା। ଯେତେବେଳେ ସେ ଶୁଣିଲେ ଯେ ଏହି ଫିଲ୍ମରେ ଏକ ଆଇଟମ ନମ୍ବରରେ ତାଙ୍କୁ ନାଚିବାକୁ ପଡ଼ିବ ସେତେବେଳେ ସେ କ'ଣ ନିଷ୍ପତ୍ତି ନେବେ ଜାଣିପାରି ନ ଥିଲେ। ଏପରି ଘଟଣା ବିଷୟରେ ଜ୍ୟାକ୍‌ଲିନ କହନ୍ତି, 'ଏହି ଫିଲ୍ମରେ ଏକ ଆଇଟମ ଗୀତରେ ମୋତେ ନାଚିବାକୁ ପଡ଼ିବ ବୋଲି ପ୍ରଯୋଜକ ଯେତେବେଳେ ମୋତେ କହିଲେ ସେତେବେଳେ ମୋର ଟେନ୍‌ସନ୍ ବଢ଼ିଯାଇଥିଲା। ସେ ମୋତେ ଏ ନେଇ ଭଲ ଭାବରେ ବୁଝାଇଥିଲେ। ହେଲେ ମୋର ଅବୁଝା ମନ ତାଙ୍କର କୌଣସି କଥାକୁ ଗ୍ରହଣ କରିବାକୁ ସତେଯେମିତି ତୟାର ନ ଥିଲା। ଅବଶ୍ୟ ଏ ନେଇ ଶେଷ ନିଷ୍ପତ୍ତି ନେବାକୁ ସେମାନେ ମୋତେ ସପ୍ତାହେ ସମୟ ଦେଇଛନ୍ତି। ତଥାପି ଏ ପର୍ଯ୍ୟନ୍ତ ମୁଁ ଏହି ଫିଲ୍ମରେ ଅଭିନୟ କରିବି କି ନାହିଁ ବୋଲି ଠିକ୍ କରି ପାରୁ ନାହିଁ। ଯାହାହେଲେ ବି ମୋତେ କିଛି ନିଷ୍ପତ୍ତି ନେବାକୁ ପଡ଼ିବ।' ତେବେ ଏପରି ଘଟଣାକୁ ଜ୍ୟାକ୍‌ଲିନ୍ କିପରି ସମାଧାନ କରୁଛନ୍ତି ତାହା ଦେଖିବାକୁ ବାକି ରହିଲା।

ଅପେରା ହାଲ୍‌ଚାଲ୍

ଅଭିନୟ ମାୟାରେ ସୁଧାକର

ପିଲାଟିଦିନରୁ ଅଭିନୟ ମାୟାରେ ପଡ଼ିଯାଇଥିଲେ। ବାଣିଜ୍ୟରେ ସ୍ନାତକୋତ୍ତର ଡିଗ୍ରୀ ହାସଲ କରିଥିଲେ ମଧ୍ୟ ଆକ୍ଟିଂ ନିଶା ତାଙ୍କର କମିବା ପରିବର୍ତ୍ତେ ବଢ଼ିବାରେ ଲାଗିଥିଲା। ସେ ହେଲେ ସୁଧାକର ମହାରଣା। ତାଙ୍କର ଅଭିନୟ ଜୀବନ ଆରମ୍ଭ ଗାଁ (ଦାନପୁର, ଖଲ୍ଲିକୋଟ, ଗଞ୍ଜାମ) ନାଟକରୁ, ଯାହାର ଟାଇଟଲ ଥିଲା 'ଟୁଉକୁମୂଷି'। ତା'ପରେ ରାଜ୍ୟସ୍ତରୀୟ, ଜାତୀୟ ଥିଏଟର ନାଟକ ପ୍ରତିଯୋଗିତାରେ ଅଂଶଗ୍ରହଣ କରିଥିଲେ। ଏ ନେଇ ସୁଧାକର କହନ୍ତି, 'ମୋ ବଡ଼ଭାଇ ସବିନୟ ମହାରଣାଙ୍କ ପ୍ରେରଣା ମୋତେ ଅଭିନୟକୁ କ୍ୟାରିୟର କରିବାକୁ ବାଧ୍ୟ କରିଥିଲା। ୨୦୧୭ରେ ମୋର ଅପେରା ଜୀବନ ଆରମ୍ଭ ହୋଇଥିଲା ସଚ୍ଚିଦାନନ୍ଦମ୍ ଗଣନାଟ୍ୟରୁ। ତା'ପରେ ଗତବର୍ଷ ରଙ୍ଗମହଲରେ ଅଭିନୟ କରିଥିଲି। ଆସନ୍ତା ଯାତ୍ରା ସିଜନ ପାଇଁ ମୁଁ 'ଯାତ୍ରା ସ୍ୱପ୍ନ ମହଲ' ପାଇଁ ଚୁକ୍ତିବଦ୍ଧ ହୋଇଛି। ସୁଧାକରଅଭିନୟ କରିଥିବା ପ୍ରମୁଖ ନାଟକଗୁଡ଼ିକ ମଧ୍ୟରେ ରହିଛି – ମୁଁ ସେଇ ଭଦ୍ରକିଆ ଟୋକା, ବଡ଼ଦାଣ୍ଡର ଭିକାରି, ଗଙ୍ଗାଠୁ ପବିତ୍ର ଗଙ୍ଗଶିଉଳି, ସ୍ତ୍ରୀ ମାନେ ସାବଧାନ!, ଗାୟତ୍ରୀ ଅପାର ଗୋପନ କଥା, ଲିସା ପାଇଁ ପଶା ଖେଳ, ମହାଭାରତର ଅର୍ଜୁନ ରାଣୀ, ମଝିଆ ପୁଅ କାହାରି ନୁହଁ ଏବଂ ରେପ ଆଣ୍ଡ ମର୍ଡର।

ଟୋକା ମୋକା କାକି

ଶୀତଲ

ଝିଲିକ୍ ମୋଶନ ପିକ୍ଚର୍ସ ବ୍ୟାନରରେ ନୂଆ ଓଡ଼ିଆ ସିନେମା 'ତୋର ମୋର କଟି'ର ଶୁଟିଂ ଚାଲୁ ରହିଛି। ନାୟିକାରୁ ପ୍ରଯୋଜିକା ସାଜିଥିବା ଝିଲିକ୍‌ଙ୍କ ପ୍ରଯୋଜନାରେ ଏହାର ନିର୍ଦ୍ଦେଶନା ଦେଉଛନ୍ତି ରମେଶ ରାଉତ। ଏହି ଫିଲ୍ମରେ ଓଲିଉଡ୍‌ର ଅନ୍ୟତମ ଲୋକପ୍ରିୟ ଅଭିନେତା ସିଦ୍ଧାନ୍ତ ମହାପାତ୍ରଙ୍କୁ ମୁଖ୍ୟ ଭୂମିକାରେ ଦେଖିବାକୁ ମିଳିବ। 'ଯିଏ ଯାହା କହୁ ମୋର ଢୋ'ରୁ ବଡ଼ ପରଦାରେ କ୍ୟାରିୟର ଆରମ୍ଭ କରିଥିବା ଶୀତଲ ଏହି ଫିଲ୍ମର ନାୟିକା ସାଜିଛନ୍ତି। ଏମାନଙ୍କ ବ୍ୟତୀତ ଶୈଳେନ୍ଦ୍ର, ଟୁକୁନା ଷ୍ଟାଇଲିସ୍, ସୁଦୀପ୍ତ, କାଳିଆ ଷଣ୍ଢ, ଜୀବନ ପଣ୍ଡା, ଐଶ୍ୱର୍ଯ୍ୟା, ସୁଧାଂଶୁ ମୋହନ ସାହୁ, ଟୁଟୁ ନାୟକ ପ୍ରମୁଖ କଳାକାର ବିଭିନ୍ନ ଭୂମିକାରେ ଅଭିନୟ କରିଛନ୍ତି। ଏଥିରେ ସଂଯୋଜିତ ଗୀତଗୁଡ଼ିକୁ ସ୍ୱର ଦେଇଛନ୍ତି ଆଗଧାଡ଼ିର ସ୍ୱର ସଂଯୋଜକ ପ୍ରେମାନନ୍ଦ।

ଚ୍ୟାଲେଞ୍ଜକୁ ସବୁବେଳେ ଗ୍ରହଣ କରେ

ଓଲିଉଡ୍‌ର ଅନ୍ୟତମ ଯୁବ ନିର୍ଦ୍ଦେଶକ ଜ୍ୟୋତି ଦାସ ନିଜ ବିଷୟରେ ଯାହା କହନ୍ତି...

ଜ୍ୟୋତି

ଯୁବପିଢ଼ିର ଅନ୍ୟତମ ନିର୍ଦ୍ଦେଶକ ଭାବରେ ଓଡ଼ିଆ ସିନେମାରେ ବେଶ୍ ପ୍ରଶଂସା ସାଉଁଟି ଚାଲିଛନ୍ତି ଜ୍ୟୋତି ଦାସ। 'ଗୁଡ୍‌ବୟ' ଫିଲ୍ମ ତାଙ୍କୁ ନିଜ ଲକ୍ଷ୍ୟପଥରେ ଆଗେଇବାକୁ କେତେ ପ୍ରେରଣାଦାୟକ ସାଜିଥିଲା ତାହା କହିବା ଅନାବଶ୍ୟକ। ଆଉ ଏବେ ତାଙ୍କୁ ନେଇ ଓଲିଉଡ୍‌ରେ ଚର୍ଚ୍ଚା ଚାଲିଛି। କାରଣ ତାଙ୍କ ନିର୍ଦ୍ଦେଶନାରେ ନିର୍ମିତ ଏକ ଭିନ୍ନ ଧରଣର ଓଡ଼ିଆ ସିନେମା ଚଳିତ ବର୍ଷ ରଥଯାତ୍ରା ଦିନ ପରଦା ଉପରକୁ ଆସୁଛି। ଏହାର ଟାଇଟଲ ରହିଛି 'ବିଦ୍ୟାରାଣ'। ନିଜର କ୍ୟାରିୟର ବିଷୟରେ ଜ୍ୟୋତି କହନ୍ତି, 'ମୁଁ ସବୁବେଳେ ଚ୍ୟାଲେଞ୍ଜକୁ ସାମନା କରିବାକୁ ନିଜକୁ ମାନସିକ ସ୍ତରରେ ପ୍ରସ୍ତୁତ କରିନେଇଥାଏ। କାରଣ ଗୋଟିଏ ସିନେମା ନିର୍ଦ୍ଦେଶନା ଦେବା ସହଜ କଥା ନୁହେଁ। ଯଦି 'ବିଦ୍ୟାରାଣ' କଥା କହିବି, ତେବେ ଏହି ଫିଲ୍ମଟି ଦର୍ଶକଙ୍କୁ ଶତ ପ୍ରତିଶତ ମନୋରଞ୍ଜନ ଦେବ ବୋଲି ମୋର ଦୃଢ଼ ବିଶ୍ୱାସ ରହିଛି। ପ୍ରଥମ ଥର ପାଇଁ ବାବୁସାନ୍ ଏକ ଭିନ୍ନ ଭୂମିକା, ଗେଟ୍‌ଅପ୍‌ରେ ଆସୁଛନ୍ତି। ଅର୍ଥାତ୍, ଓଲିଉଡ୍‌ର ଲଭରବୟଙ୍କୁ ପରଦା ଉପରେ ଆକ୍ସନ ହିରୋ ଭାବରେ ଦେଖିବାକୁ ମିଳିବ। ଫିଲ୍ମଟିକୁ କିପରି ଠିକ୍ ଭାବରେ ନିର୍ମାଣ କରାଯାଇପାରିବ ସେ ନେଇ ମୁଁ ଓ ପ୍ରଯୋଜକ ନିରଞ୍ଜନ ନାୟକ, ସଙ୍ଗୀତ ନିର୍ଦ୍ଦେଶକ ବୈଦନାଥ ଦାଶ, ସମସ୍ତ କଳାକାର, ଟେକ୍ନିସିଆନ ବେଶ୍ ପରିଶ୍ରମ କରିଛୁ। ବାକି ପରିଣାମ କ'ଣ ହେବ ତାହା ରିଲିଜ୍ ପରେ ଜଣାପଡ଼ିବ। ଫିଲ୍ମଟି ସଫଳତା ହାସଲ କରିବ ବୋଲି ଆଶା ରଖିଛି।' ବର୍ତ୍ତମାନ ଜ୍ୟୋତି ଦୁଇଟି ନୂଆ ସିନେମାର ପ୍ରାରମ୍ଭିକ କାମରେ ବ୍ୟସ୍ତ ଅଛନ୍ତି। ସୂଚନାଯୋଗ୍ୟ ତଥ୍ୟ ଫିଲ୍ମସ ବ୍ୟାନରରେ ନିର୍ମିତ ଏହି ଆକ୍ସନ-ପ୍ୟାକ୍‌ଡ ଫିଲ୍ମରେ ବାବୁସାନ୍‌ଙ୍କ ନାୟିକା ସାଜିଛନ୍ତି ଶିବାନୀ।

ତାପସୀ ଯାହା ଭାବୁଥିଲେ...

ତେଲୁଗୁ ହେଉ ଅବା ତାମିଲ-ଅଭିନୟ କ୍ଷେତ୍ରରେ ନିଜର ସ୍ୱତନ୍ତ୍ର ପରିଚୟ ସୃଷ୍ଟି କରିଛନ୍ତି ତାପସୀ ପାନ୍ନୁ। ତା'ସହ ବଲିଉଡ୍‌ରେ ମଧ୍ୟ ଅଭିନୟ କରି ସାଉଁଟିଛନ୍ତି ପ୍ରଶଂସା। ତେବେ ଯେତେବେଳେ ସେ ପାଠ ପଢୁଥିଲେ ସଫ୍ଟୱେର ଇଞ୍ଜିନିୟର ହେବାକୁ ଆଶା ରଖିଥିଲେ। ଏପରି କି ଏ କ୍ଷେତ୍ରରେ ସେ ମଧ୍ୟ ଡିଗ୍ରୀ ହାସଲ କରିଛନ୍ତି। ପ୍ରଥମେ ସେ ମଡେଲିଂରେ ପାଦ ଥାପିଥିଲେ। ତା'ପରେ ତାଙ୍କୁ ବଡ଼ପରଦାରେ ଅଭିନୟ କରିବାର ସୁଯୋଗ ମିଳିଥିଲା। ୨୦୧୩ରେ ସେ ବଲିଉଡ୍‌ରେ ଏଣ୍ଟ୍ରି କରିଥିଲେ। ଫିଲ୍ମଟି ଥିଲା ଡେଭିଡ୍ ଧାୱନଙ୍କ ନିର୍ଦ୍ଦେଶିତ 'ଚଷମେ ବଦ୍ଦୁର'। ୨୦୦୮ରେ ଅନୁଷ୍ଠିତ ମିସ୍ ଇଣ୍ଡିଆ ପ୍ରତିଯୋଗିତାରେ ତାପସୀ ଅଂଶଗ୍ରହଣ କରି 'ପାଣ୍ଟାଲୁନ୍ସ ଫେମିନା ଫ୍ରେସ୍ ଫେସ୍' ଏବଂ 'ସାଫି ଫେମିନା ମିସ୍ ବିୟୁଟିଫୁଲ ସ୍କିନ୍' ଟାଇଟଲ ବିଜୟିନୀ ହୋଇଥିଲେ। ତାପସୀଙ୍କ ପିଲାଦିନ ନୂଆଦିଲ୍ଲୀରେ କଟିଥିଲା। ପିଲାଟି ଦିନରୁ ସେ ଭାରତନାଟ୍ୟମ୍ ଏବଂ କଥକ ଶିଖିଥିଲେ ଏବଂ ପରବର୍ତ୍ତୀ ସମୟରେ ଏଥିରେ ନିଜକୁ ଜଣେ ପାରଙ୍ଗମ ନୃତ୍ୟାଙ୍ଗନା ଭାବରେ ପରିଚିତା କରାଇ ପାରିଥିଲେ।

ଧରିତ୍ରୀ
DHARITRI
www.orissakhabar.com/ www.dharitri.com ପୃଷ୍ଠା ୧୪ Press Regd. No. R.N. 21326/74 Postal Regd. No. BN/42/21-23. ବାଲେଶ୍ୱର, ଗୁରୁବାର, ଜୁନ୍ ୨୩/୨୦୨୨ Balasore, Thursday, June 23/ 2022

ରୌପ୍ୟ ଜିତିବାରେ ରୋନାଲ୍ଡୋ ପ୍ରଥମ ଭାରତୀୟ

ନୂଆଦିଲ୍ଲୀ, ୨୨।୬ (ପି.ଟି.): ସାଇକ୍ଲିଷ୍ଟ ରୋନାଲ୍ଡୋ ସିଂ ପ୍ରଥମ ଭାରତୀୟ ଏସିଆନ ଟ୍ରାକ୍ ଚାମ୍ପିୟନଶିପ୍‌ରେ ଏକ ରୌପ୍ୟ ଜିତିଛନ୍ତି। ବୁଧବାର କଣ୍ଟିନେଣ୍ଟାଲ ଟୁର୍ନାମେଣ୍ଟର ଅନ୍ତିମ ଦିବସରେ ସେ ସିନିୟର ବିଭାଗ ସ୍ପ୍ରିଣ୍ଟ ଇଭେଣ୍ଟରେ ଦ୍ୱିତୀୟ ସ୍ଥାନ ଅଧିକାର କରିଛନ୍ତି। ସେ ଜାପାନର ଅଭିଜ୍ଞ ରାଇଡର

ଏସିଆନ ସାଇକ୍ଲିଂ ଚାମ୍ପିୟନଶିପ୍

ରୋନାଲ୍ଡୋ ସିଂ

କେଣ୍ଟୋ ୟାମାସାକିଙ୍କୁ କଡ଼ା ଟକ୍କର ଦେଇଥିଲେ କିନ୍ତୁ ସେ ରୌପ୍ୟ ହାସଲ କରିଥିଲେ। ରୋନାଲ୍ଡୋଙ୍କୁ ୟାମାସାକି ପଛକୁ ପଛ ରେସ୍‌ରେ ହରାଇ ପ୍ରଥମ ସ୍ଥାନ ସହ ସ୍ୱର୍ଣ୍ଣ ଜିତିଥିଲେ। କାଜାଖସ୍ଥାନର ଆନ୍ଦ୍ରେ ଚୁଗେ ଏହି ଇଭେଣ୍ଟରେ ବ୍ରୋଞ୍ଜ ଜିତିଥିଲେ। ସାଇକ୍ଲି ଫେଡେରେଶନ ଅଫ୍ ଇଣ୍ଡିଆ ଚେୟାରମ୍ୟାନ ଓଁକାର ସିଂ କହିଛନ୍ତି, ଟୁର୍ନାମେଣ୍ଟ ଇତିହାସରେ ଜଣେ ହେଲେ ଭାରତୀୟ ସ୍ୱର୍ଣ୍ଣ ଜିତିପାରି ନାହାନ୍ତି। ରୋନାଲ୍ଡୋ ରୌପ୍ୟ ଜିତିଥିଲେ ମଧ୍ୟ ଜଣେ ଭାରତୀୟ ହିସାବରେ ଏହା ଶ୍ରେଷ୍ଠ ପ୍ରଦର୍ଶନ। ସିଂ ଆହୁରି ମଧ୍ୟ ଏସିଆନ ସାଇକ୍ଲିଂ ଫେଡେରେଶନର ସାଧାରଣ ସମ୍ପାଦକ ଅଛନ୍ତି। ରୋନାଲ୍ଡୋ ଏହି ଚାମ୍ପିୟନଶିପ୍‌ର ୧ କି.ମି, ଟାଇମ୍ ଟ୍ରାଏଲ୍ ଓ ଟିମ୍ ସ୍ପ୍ରିଣ୍ଟ ଇଭେଣ୍ଟରେ ଗୋଟିଏ ଲେଖାଏଁ ବ୍ରୋଞ୍ଜ ହାସଲ କରିସାରିଛନ୍ତି।

ରଣଜୀ ଟ୍ରଫି ଫାଇନାଲ: ମୁମ୍ବାଇ ୨୪୮/୫

ବେଙ୍ଗାଲୁରୁ,୨୨।୬

ସ୍ଥାନୀୟ ଏମ୍ ଚିନ୍ନାସ୍ୱାମୀ ଷ୍ଟାଡିୟମରେ ବୁଧବାରଠାରୁ ମଧ୍ୟପ୍ରଦେଶ ଓ ମୁମ୍ବାଇ ମଧ୍ୟରେ ଚଳିତ ରଣଜୀ ଟ୍ରଫି ସିଜନର ଫାଇନାଲ ମୁକାବିଲା ଆରମ୍ଭ ହୋଇଯାଇଛି। ପ୍ରଥମେ ବ୍ୟାଟିଂ କରିଥିବା ମୁମ୍ବାଇ ପ୍ରଥମ ଦିନ ଶେଷ ସୁଦ୍ଧା ୫ ଉଇକେଟ ହରାଇ ୨୪୮ ରନ୍ କରିଛି। ଟସ୍ ଜିତି ମୁମ୍ବାଇ ଅଧିନାୟକ ପୃଥ୍ୱୀ ଶ' ପ୍ରଥମେ ବ୍ୟାଟିଂ କରିବାକୁ ନିଷ୍ପତ୍ତି ନେଇଥିଲେ। ଫର୍ମରେ ଥିବା ଦୁଇ ଓପନର ଅଧିନାୟକ ପୃଥ୍ୱୀ ଏବଂ ଯଶସ୍ୱୀ ଜୟସ୍ୱାଲ ଦଳକୁ ୮୭ ରନ୍‌ର ଦୃଢ଼ ଆରମ୍ଭ ଦେଇଥିଲେ। ଅର୍ଦ୍ଧଶତକ ଠାରୁ ୩ ରନ୍ ଦୂରରେ ଥିବା ପୃଥ୍ୱୀ (୪୭ ରନ୍, ୫ ଚୌକା ଓ ୧ ଛକା) ପ୍ରତିପକ୍ଷ ପେସର ଅନୁଭବ ଅଗ୍ରୱାଲଙ୍କ ବଲରେ ବୋଲ୍ଡ ହୋଇଥିଲେ। ଏହାପରେ ଅର୍ମାନ ଜାଫର (୨୬), ସୁବେଦ ପାର୍କର (୧୮), ଉଇକେଟକିପର ହାର୍ଦ୍ଦିକ ତାମୋରେ (୨୪) ଭଲ ଆରମ୍ଭ ପାଇଥିବା ସତ୍ତ୍ୱେ ତାହାକୁ

ଅର୍ଦ୍ଧଶତକ ହାସଲ ପରେ ଯଶସ୍ୱୀ ଜୟସ୍ୱାଲ (ବାମ)।

ବଡ଼ ସ୍କୋରରେ ପରିଣତ କରିପାରି ନ ଥିଲେ। କ୍ୱାର୍ଟର ଫାଇନାଲରେ ଗୋଟିଏ ଓ ସେମିଫାଇନାଲର ଉଭୟ ଇନିଂସରେ ଶତକ ହାସଲ କରିଥିବା ଜୟସ୍ୱାଲ ୭୮ (୭ ଚୌକା ଓ ୧ ଛକା) ରନ୍ କରି ପ୍ୟାଭିଲିଅନ ଫେରିଥିଲେ। ପୃଥ୍ୱୀଙ୍କ ଭଳି ତାଙ୍କୁ ମଧ୍ୟ ଅନୁଭବ ଆଉଟ୍ କରିଥିଲେ। ଦଳ ୭୪.୫ ଓଭର ସୁଦ୍ଧା ୨୨୮ ରନ୍‌ରେ ମୁମ୍ବାଇ ତା'ର ଅଧା ଦଳକୁ ହରାଇ ସାରିଥିଲା। କିନ୍ତୁ ଅନ୍ତିମ ୧୫ ଓଭରରେ ପ୍ରତିପକ୍ଷ ବୋଲରଙ୍କୁ ସର୍ଫରାଜ ଓ ମୁଲାନି ଉଇକେଟ ନେବାକୁ ସୁଯୋଗ ଦେଇଥିଲେ। ଦୁହେଁ ଅତ୍ୟନ୍ତ ରକ୍ଷଣାତ୍ମକ ବ୍ୟାଟିଂ କରି ଅସମାପ୍ତ ୬ଷ୍ଠ ଉଇକେଟରେ ୨୦ ରନ୍ ଯୋଡ଼ିଛନ୍ତି। ଫଳରେ ପ୍ରଥମ ଦିନ ଶେଷ ସୁଦ୍ଧା ମୁମ୍ବାଇ ୫ ଉଇକେଟ ହରାଇ ୨୪୮ ରନ୍ କରିଛି। ଷ୍ଟମ୍ପ ଅପସାରଣ ବେଳକୁ ସର୍ଫରାଜ ଖାନ (୪୦) ଏବଂ ଶାମ୍ସ ମୁଲାନି (୧୨) ଅପରାଜିତ ଅଛନ୍ତି। ମଧ୍ୟପ୍ରଦେଶ ପକ୍ଷରୁ ସାରାଂଶ ଜୈନ ଓ ଅନୁଭବ ଦୁଇ ଲେଖାଏ ଉଇକେଟ ନେଇଥିବା ବେଳେ ବାମହାତୀ ସ୍ପିନର କୁମାର କାର୍ତ୍ତିକେୟ ଗୋଟିଏ ସଫଳତା ହାତେଇଛନ୍ତି।

ସଂକ୍ଷିପ୍ତ ସ୍କୋର

ମୁମ୍ବାଇ: ୯୦ ଓଭରରେ ୨୪୮/୫(ଯଶସ୍ୱୀ ଜୟସ୍ୱାଲ-୭୮, ପୃଥ୍ୱୀ ଶ'-୪୭, ସର୍ଫରାଜ ଖାନ-୪୦*, ସାରାଂଶ ଜୈନ-୨/୩୧, ଅନୁଭବ ଅଗ୍ରୱାଲ-୨/୫୬)।

ରୁମେଲି ଧରଙ୍କ ଅବସର

ନୂଆଦିଲ୍ଲୀ, ୨୨।୬: ପୂର୍ବତନ ଭାରତୀୟ ଅଧିନାୟିକା ରୁମେଲି ଧର ମଙ୍ଗଳବାର ଅନ୍ତର୍ଜାତୀୟ କ୍ରିକେଟର ସମସ୍ତ ଫର୍ମାଟରୁ ଅବସର ଘୋଷଣା କରିଛନ୍ତି। ୩୮ ବର୍ଷୀୟା ଧର ଭାରତ ପାଇଁ ୪ ଟେଷ୍ଟ, ୭୮ ଦିନିକିଆ ଓ ୧୮ ଟି୨୦ ମ୍ୟାଚ୍ ଖେଳିଥିଲେ। ସେ ୨୦୦୩ ଇଂଲଣ୍ଡ ବିପକ୍ଷରେ ଅନ୍ତର୍ଜାତୀୟ ପଦାର୍ପଣ କରିଥିଲେ। ୨୦୧୮ରେ ଦୀର୍ଘ ୬ ବର୍ଷର ବ୍ୟବଧାନ ପରେ ସେ ଜାତୀୟ ଦଳକୁ ପ୍ରତ୍ୟାବର୍ତ୍ତନ କରିଥିଲେ। ସିନିୟର ପେସର ଝୁଲଣ ଗୋସ୍ୱାମୀ ଆହତ ହେବାରୁ ତାଙ୍କ ସ୍ଥାନରେ ଧରଙ୍କୁ ଦକ୍ଷିଣ ଆଫ୍ରିକା ବିପକ୍ଷ ଟି୨୦ ସିରିଜ୍ ଲାଗି ଦଳରେ ସାମିଲ କରାଯାଇଥିଲା। ୨୦୦୫ରେ ଦକ୍ଷିଣ ଆଫ୍ରିକାରେ ଖେଳାଯାଇଥିବା ମହିଳା ଦିନିକିଆ ବିଶ୍ୱକପ୍ ଫାଇନାଲରେ ପରାସ୍ତ ହୋଇଥିବା ଭାରତୀୟ ଦଳର ଗୁରୁତ୍ୱପୂର୍ଣ୍ଣ ସଦସ୍ୟ ଥିଲେ ଏହି ଅଲରାଉଣ୍ଡର। ତାଙ୍କ ନାମରେ ଅନ୍ତର୍ଜାତୀୟ ସ୍ତରରେ ମୋଟ ୮ ଅର୍ଦ୍ଧଶତକ ସହ ସମସ୍ତ ଫର୍ମାଟକୁ ମିଶାଇ ୧୩୨୮ ରନ୍ ଏବଂ ୮୪ ଉଇକେଟ ରହିଛି। ''ପଶ୍ଚିମବଙ୍ଗର ଶ୍ୟାମନଗରରୁ ଆରମ୍ଭ ହୋଇଥିବା ୨୩ ବର୍ଷର ଲମ୍ବା କ୍ରିକେଟ କ୍ୟାରିୟର ଶେଷ ହୋଇଛି। ମୁଁ କ୍ରିକେଟର ସମସ୍ତ ଫର୍ମାଟରୁ ସନ୍ୟାସ ଘୋଷଣା କରୁଛି। ଏହି ଲମ୍ବା ଅଭିଯାନରେ

ମୋତେ ବହୁ ଉତ୍‌ଥାନ ପତନ ଦେଇ ଗତି କରିବାକୁ ପଡ଼ିଛି। ଭାରତୀୟ ମହିଳା କ୍ରିକେଟ ଦଳ ପାଇଁ ପ୍ରତିନିଧିତ୍ୱ କରିବା ଓ ଏହାର ନେତୃତ୍ୱ ନେବା ଏବଂ ୨୦୦୫ ବିଶ୍ୱକପ୍ ଫାଇନାଲ ଅଂଶ ହେବା ମୋ ପାଇଁ ସଫଳତା'' ବୋଲି ଧର ସୋସିଆଲ ମିଡିଆରେ ପୋଷ୍ଟ କରିଛନ୍ତି।

ସର୍ବଭାରତୀୟ ସିଭିଲ ସର୍ଭିସ ଭଲିବଲ୍‌ରେ ଭାଗ ନେବ ଓଡ଼ିଶା

ଭୁବନେଶ୍ୱର, ୨୨।୬ (ସ୍ପୋର୍ଟ୍ସ ବ୍ୟୁରୋ): ସର୍ବଭାରତୀୟ ସିଭିଲ ସର୍ଭିସ ଭଲିବଲ ଟୁର୍ନାମେଣ୍ଟରେ ଅଂଶଗ୍ରହଣ କରିବା ପାଇଁ ଓଡ଼ିଶା ଦଳ ନୂଆଦିଲ୍ଲୀ ଯାତ୍ରା କରିଛି। ପ୍ରତିଯୋଗିତା ଜୁନ୍ ୨୪ରୁ୨୮ ନୂଆଦିଲ୍ଲୀସ୍ଥିତ ଆଇଜି ଷ୍ଟାଡିୟମ କାମ୍ପ୍ଲକ୍ସ କିମ୍ବା ପିତାମପୁରସ୍ଥିତ ସରକାରୀ ହାଇସ୍କୁଲ ସ୍ପୋର୍ଟ୍ସ କମ୍ପ୍ଲେକ୍ସରେ ହେବ। ଏଥିରେ ଭାଗ ନେବାଲାଗି ୧୪ଜଣିଆ ଓଡ଼ିଶା

ଦଳ ମନୋନୀତ ହୋଇଛନ୍ତି। ସେମାନେ ହେଲେ ରଞ୍ଜନ ମେହେର, ବିଚିତ୍ର ପ୍ରଧାନ, ଦାଶରଥୀ ମାଝି, ଚନ୍ଦନ କୁମାର ମଣ୍ଡଳ, ଜାନି ଶବର, ପ୍ରଶାନ୍ତ କୁମାର ପୃଷ୍ଟି, ସନ୍ଦୀପ ମିଶ୍ର, ଶଶିଭୂଷଣ ସାହୁ, ରାଜେଶ କୁମାର ଖାଡ଼ିଆ, ଶୁଭ୍ରଜିତ୍ ମଲିଆ, ପ୍ରକାଶଚନ୍ଦ୍ର ବେହେରା, ପ୍ରକାଶ ଚନ୍ଦ୍ର ରଥ। **ମ୍ୟାନେଜର-** ଦେବରାଜ ନାୟକ। **କୋଚ୍-** ଦେବୀପ୍ରସାଦ ମିଶ୍ର।

ସନ୍ତରଣ ଟ୍ରେନିଂ ବେଳେ ହାତ ଭାଙ୍ଗିଗଲା

ବୁଦାପେଷ୍ଟ, ୨୨।୬ (ଏପି): ଟ୍ରେନିଂ ବେଳେ ଅଷ୍ଟ୍ରେଲୀୟ ସନ୍ତରଣକାରୀ ସାୟନା ଜ୍ୟାକ୍‌ଙ୍କ ହାତ ଭାଙ୍ଗିଯାଇଛି। ଫଳରେ ସେ ବିଶ୍ୱସୁଇମିଂ ଚାମ୍ପିୟନଶିପ୍‌ର ଅବଶିଷ୍ଟାଂଶରେ ଭାଗ ନେଇପାରିବେ ନାହିଁ। ଖବର ଅନୁସାରେ ବୁଧବାର ସକାଳେ ୧୦୦ମିଟର ଫ୍ରିଷ୍ଟାଇଲ ହିଟ୍ ପୂର୍ବରୁ ୱାମ୍‌ଅପ୍ ହେଉଥିବା ବେଳେ ଜ୍ୟାକ୍‌ଙ୍କ ହାତ ଭାଙ୍ଗି ଯାଇଥିଲା। ୨୩ ବର୍ଷୀୟା ଜ୍ୟାକ୍ ଶନିବାର ଅଷ୍ଟ୍ରେଲିଆକୁ ୪x୧୦୦ ମିଟର ରିଲେରେ ସ୍ୱର୍ଣ୍ଣ ଏବଂ ମଙ୍ଗଳବାର ମିକ୍ସଡ ୪x୧୦୦ମିଟର ମିଡ୍‌ଲେ ରିଲେଜିତାଇବାରେ ସହାୟକ ହୋଇଥିଲେ। ପ୍ରତିଯୋଗିତାରୁ ଓହରିଯିବାରେ ଜ୍ୟାକ୍ ହେଉଛନ୍ତି ସଦ୍ୟତମ ହାଇ ପ୍ରୋଫାଇଲ ସନ୍ତରଣକାରୀ। ଗୋଇଠିରେ ଇଞ୍ଜୁରି ଯୋଗୁ ଅଲିମ୍ପିକ ମହିଳା ୧୦୦ମିଟର ରୌପ୍ୟ ବିଜୟିନୀ ହଂକଂର ସିଓଭାନ୍ ହାଗି ସୋମବାର ଓହରିଯାଇଛନ୍ତି। ଚାରିଥର ଅଲିମ୍ପିକ ପଦକ ବିଜେତା ଚାଦ୍ ଲି' କ୍ଲସ ସୋମବାର ପୁରୁଷ ପ୍ରତିଯୋଗିତାରୁ ଓହରିଯାଇଛନ୍ତି।

1-Printed and published by Tathagata Satpathy on behalf of Navajat Printers & Media Pvt. Ltd. and printed at Navajat Printers, B-15, Industrial Estate, Rasulgarh, Bhubaneswar, Editor - Tathagata Satpathy, ସମ୍ପାଦକ- ତଥାଗତ ସତପଥୀ